GÜNCEL METAVERSE ÇALIŞMALARI

Editör: Dr. Volkan Yavuz

EĞİTİM
yayınevi

GÜNCEL METAVERSE ÇALIŞMALARI

Editör: Dr. Volkan Yavuz

Genel Yayın Yönetmeni: Yusuf Ziya Aydoğan (yza@egitimyayinevi.com)
Genel Yayın Koordinatörü: Yusuf Yavuz (yusufyavuz@egitimyayinevi.com)
Sayfa Tasarımı: Eğitim Yayınevi Grafik Birimi
Kapak Tasarımı: Eğitim Yayınevi Grafik Birimi

T.C. Kültür ve Turizm Bakanlığı
Yayıncı Sertifika No: 47830

E-ISBN: 978-625-6382-71-8
1. Baskı, Aralık 2022

Kütüphane Kimlik Kartı

GÜNCEL METAVERSE ÇALIŞMALARI
Editör: Dr. Volkan Yavuz
90 s., 165x240 mm
Kaynakça var, dizin yok.
Anahtar Kelimeler: Metaverse, Görsel İletişim, Low Poly, Oyun, Sosyal Medya
E-ISBN: 978-625-6382-71-8

Copyright © Bu kitabın Türkiye'deki her türlü yayın hakkı Eğitim Yayınevi'ne aittir. Bütün hakları saklıdır. Kitabın tamamı veya bir kısmı 5846 sayılı yasanın hükümlerine göre kitabı yayımlayan firmanın ve yazarlarının önceden izni olmadan elektronik/mekanik yolla, fotokopi yoluyla ya da herhangi bir kayıt sistemi ile çoğaltılamaz, yayımlanamaz.

EĞİTİM
yayınevi

Yayınevi Türkiye Ofis: İstanbul: Eğitim Yayınevi Tic. Ltd. Şti., Atakent mah. Yasemen sok. No: 4/B, Ümraniye, İstanbul, Türkiye

Konya: Eğitim Yayınevi Tic. Ltd. Şti., Fevzi Çakmak Mah. 10721 Sok. B Blok, No: 16/B, Safakent, Karatay, Konya, Türkiye
+90 332 351 92 85, +90 533 151 50 42, 0 332 502 50 42
bilgi@egitimyayinevi.com

Yayınevi Amerika Ofis: New York: Egitim Publishing Group, Inc.
P.O. Box 768/Armonk, New York, 10504-0768, United States of America
americaoffice@egitimyayinevi.com

Lojistik ve Sevkiyat Merkezi: Kitapmatik Lojistik ve Sevkiyat Merkezi, Fevzi Çakmak Mah. 10721 Sok. B Blok, No: 16/B, Safakent, Karatay, Konya, Türkiye
sevkiyat@egitimyayinevi.com

Kitabevi Şubesi: Eğitim Kitabevi, Şükran mah. Rampalı 121, Meram, Konya, Türkiye
+90 332 499 90 00
bilgi@egitimkitabevi.com

İnternet Satış: www.kitapmatik.com.tr
+90 537 512 43 00
bilgi@kitapmatik.com.tr

kitapmatik
İlk okuyan siz olun
İnternetteki kitapçınız

KAYNAKÇA

Ağcabay, S., & Eldeniz, L. Koronavirüs Salgını Döneminde Twitter Haberciliği Üzerine Bir Değerlendirme. *Abant Kültürel Araştırmalar Dergisi*, *7*(14), 26-43.

Akcan, B., & Gençyürek Erdoğan, M. (2019). Dijital Oyun Ve Kişisel Veri. Presented At The 1. Uluslararası Oyun Kongresi, Gaziantep.

Becer, E. (2015). *İletişim Ve Grafik Tasarım.* Ankara: Dost Kitapevi.

Dionisio III, J. D. N. (n.d.). WGB and Gilbert, R. (2013). 3D Virtual worlds and the metaverse: Current status and future possibilities. ACM Computing Surveys, 45, 1–38.

Encyclopaedia Britannica (2013). *Britannica book of the year 2013*.

Evans, D. W. (2001) *Truth and Mockery in Platon and in Modernity: A New Perception of Platon's Euthyphron, Apology, Criton and Phaidon*. iUniverse.

Gençyürek Erdoğan, M. (2017). İnternet Ortamlarında Yer Alan Örtülü Reklamlar Sağlık Web Siteleri Üzerine Bir İnceleme. *International Journal Of Social Humanities Sciences Research (Jshsr)*, *4*(14), 1419–1426.

Gençyürek Erdoğan, M., Akcan, B. (2019). Yeni Medyara Reklam Yatırımları, Sosyal Bilimler Araştırmaları, 96-102, Çizgi Yayınevi

Gençyürek Erdoğan, M. (2021). Bölüm II İnternet Ve Sosyal Medya Kullanım Alışkanlıkları Üzerine Bir Araştırma: Çanakkale Örneği. *Sosyal Ve Beşeri Bilimlerde Değerlendirme Ve Araştırmalar*, 25.

Gönüllü, A. B. (2017). İllüstrasyon (Resimleme) Sanatını Tanımlamak. *Proceedings P*, *909*, 919.

Günay, V. D. (2014). "Doğrulama ulamı bağlamında sanat yapıtında doğru ya da yanlış," *Güneş, Ahmet (editör) İletişim Araştırmalarında Göstergebilim içinde. Konya: Literatürk Akademia Yayınları*, s. 111–133

Ingham, M. B. Ingham, M. E. and Dreyer M. (2004). *The philosophical vision of John Duns Scotus: an introduction*. CUA Press

Kara, M. (2012). *Fantastik İllüstrasyonların Dijital İllüstrasyon Tekniği İle Web Tabanlı Oyunlarda Kullanımı: Lanistawars.* Süleyman Demirel Ünviersitesi. Yüksek Lisans Tezi. Isparta.

Karaçeper, S. (2018). Dijital Teknoloji ve Grafik Tasarımda Yenilikler. *İstanbul Aydın Üniversitesi Güzel Sanatlar Fakültesi Dergisi, 1*(4), 73,74.

Modrak, D. K. (1987). "Aristotle: The power of perception" University Of Chicago Press

Moutoussis, K. And Zeki, S. (2008). "Motion processing, directional selectivity, and conscious visual perception in the human brain," *Proceedings of the National Academy of Sciences*, vol. 105, no. 42, s. 16 362–16 367

Redd, E. (2017) *Low poly modeling: Style through economy*, [Online]. Available: https://www.gdcvault.com/play/1024405/Low-Poly-Modeling- Style-Through (Erişim Tarihi:22/11/2022)

Smolin, L. (2004). "Atoms of space and time," *Scientific American*, vol. 290, no. 1, s. 66–75

Tepecik, A. (2002). *Grafik Sanatlar.* Ankara: Detay Yayıncılık ve Sistem Ofset.

KAYNAKÇA

Ağcabay, S., & Eldeniz, L. Koronavirüs Salgını Döneminde Twitter Haberciliği Üzerine Bir Değerlendirme. *Abant Kültürel Araştırmalar Dergisi*, *7*(14), 26-43.

Ante, L. (2021). Non-fungible token (NFT) markets on the Ethereum blockchain: Temporal development, cointegration and interrelations. Available at SSRN 3904683.

Atak, M. C. (2021). Metaverse'ün Çalışma Hayatı Üzerine Etkisi: Bir Delphi Çalışması, Yüksek Lisans Tezi, Başkent Üniversitesi Sosyal Bilimler Enstitüsü Yönetim Bilişim Sistemleri Anabilim Dalı, Ankara. (5)

Atmaca, A. E. (2014). Temel Tasarım. Ankara: Nobel Akademik Yayıncılık

Aydoğan, A. (2005). İnternet'te geleneksel medya. Funda Başaran ve Haluk Geray (Der.). İletişim Ağlarının Ekonomisi içinde Ankara: Siyasal Kitabevi.(ss.259- 285).

Batı, U. (2014). Görmenin Doğası: Fetişisttik Bir Beyin Aktivitesi. *Grafik Tasarım Dergisi,* 60, 18-19.

Becer, E. (2002). İletişim ve Grafik Tasarım. Ankara: Dost Kitabevi Yayıncılık

Çelik, R. (2022) Metaverse Nedir? Kavramsal Değerlendirme ve Genel Bakış, *Balkan ve Yakın Doğu Sosyal Bilimler Dergisi, 8*(1), 67-74.

Dick, E. (2021). Principles and policies to unlock the potential of AR/VR for equity and inclusion. Information Technology and Innovation Foundation, https://itif.org/publications/2021/06/01/principles-and-policiesunlock-potential-arvr-equity-and-inclusion/ (Erişim Tarihi: 11.06.2022).

Doğan, D., Tolga, E. ve Mendi, A. F. (2021). Sağlık alanında karma gerçeklik. Avrupa Bilim ve Teknoloji Dergisi, (29), 11-18.

Flink, H. (2007). Tell it Like it is: Essential Communication Skills For Engineers. *Industrial Engineer*, *39*(3), 44-49.

Hand, M. (2017). Visuality in Social Media: Researching Images, Circulations and Practices. *The SAGE Handbook of Social Media Research Methods*, London, 217-231.

Hayes, G. (2008). The Dawn of Mixed Reality and its Participatory Audience. http://www.personalizemedia.com/the-dawn-ofmixed-reality-and-its-participatory-audience/ (Erişim Tarihi: 11.06.2022).

Lee, J. Y. (2021). A Study on Metaverse Hype for Sustainable Growth. *International journal of advanced smart convergence*, *10*(3), 72-80.

Ocvirk, O. G., Stinson, R. E., Wigg, P. R., Bone, R. O., & Cayton, D. L. (2015). Sanatın temelleri. *Çev: Balkır Kuru, N., Kuru A.), İzmir: Karakalem Kitabevi Yayınları*, *176*, 184-186.

Seçmen, E. A. (2019). Uluslararası televizyon yayıncılığında yeni yönelimler: dijital film ve dizi platformu Netflix, s.1-22. Dijital Çağda Televizyon ve Medya içinde (Ed: Ceyhan Kandemir). İstanbul: Der Yayınları.

Yılmaz, M.(2009). Görsel Sanatlar Eğitiminde Uygulamalar. Ankara: Gündüz Eğitim ve Yayıncılık

KAYNAKÇA

Ball, M. (2020, January 13). The Metaverse: What it is, where to find it, who will build it, and fortnite. Matthewball.vc. https://www.matthewball.vc/all/themetaverse

Barwise, P., & Watkins, L. (2018). The evolution of digital dominance: How and why we got to GAFA. In M. Moore & D. Tambini (Eds.), Digital dominance: The power of Google, Amazon, Facebook, and Apple (pp. 21–49). Oxford University Press.

Cale J. Passmore, Rowan Yates, Max V. Birk, and Regan L. Mandryk. 2017. Racial diversity in indie games: Patterns, challenges, and opportunities. CHI PLAY 2017 Extended Abstracts - Extended Abstracts Publication of the Annual Symposium on Computer-Human Interaction in Play October 2017 (2017), 137–151. https: //doi.org/10.1145/3130859.3131438

Centieiro, H. (2022, 7 Ocak). The roles of VR, AR and MR on the Metaverse. Medium. 17 Aralık 2022 tarihinde https://medium.datadriveninvestor.com/the-roles-of-vr-ar-and-mr-on-the-metaverse-593569cfb686 adresinden erişildi.

Chia, A., Keogh, B., Leorke, D., & Nicoll, B. (2020). Platformisation in game development. Internet Policy Review, 9(4), 1–28. https://doi.org/10.14763/2020.4.1515

Craig, J. (2022, 17 Haziran). Metaverse vs multiverse vs omniverse: Which is here to stay? Phemex. 16 Aralık 2022 tarihinde https://phemex.com/blogs/metaverse-vs-multiverse-vs-omniverse adresinden erişildi.

Dionisio JDN, Burns III WG, Gilbert R. 3D virtual worlds and the Metaverse: Current status and future possibilities. ACM Comput Surv. 2013;45(3):34:1–34:38. doi:10.1145/2480741.2480751.

Egliston, B., & Carter, M. (2022). Oculus imaginaries: The promises and perils of Facebook's virtual reality. New Media & Society, 24, 70–89. https://doi.org/10.1177/1461444820960411

Evans, D. S., & Schmalensee, R. (2016). Matchmakers: The new economics of multisided platforms. Harvard Business Review Press.

Freedman, E. (2020). The persistence of code in game engine culture. Routledge.

Gamescoin. (2022, 29 Ocak). In-game items vs. NFTs – what are the differences? Gamescoin. 17 Aralık 2022 tarihinde https://gamescoin.io/en/2022/01/29/in-game-items-vs-nfts-what-are-the-differences/ adresinden erişildi.

Heilbuth, H. (2022, 19 Mayıs). NFTs explained, their role in the future of gaming, and why people hate them. Games Radar. 17 Aralık 2022 tarihinde https://www.gamesradar.com/nft-explained/ adresinden erişildi.

Kim, J. 2021. Advertising in the metaverse: Research agenda.

Lee, B.-K. 2021. The metaverse world and our future. Review of Korea Contents Association 19(1):13–1

Lopex-Faicana, L., & Jaen, J. (2020). EmoFindAR: Evaluation of a mobile multiplayer augmented reality game for primary school children. Computers & Education, 149, 1038142. https://doi.org/10.1016/j.compedu.2020.103814

Marr, B. (2022, 22 Şubat). The important difference between Web3 and the metaverse. Forbes. 17 Aralık 2022 tarihinde https://www.forbes.com/sites/bernardmarr/2022/02/22/the-important-difference-between-web3-and-the-metaverse/?sh=218ceb1c5af3 adresinden erişildi.

Nelson, S., Jarrahi, M., & Thomson, L. (2017). Mobility of knowledge work and affordances of digital technologies. International Journal of Information Management, 37(2), 54–62. https://doi.org/10.1016/j.ijinfomgt.2016.11.008

Parker, G. G., Alstyne, M. W. V., & Choudary, S. P. (2016). Platform revolution: How networked markets are transforming the economy and how to make them work for you. W. W. Norton.

Rold´an-´Alvarez, D., Martin, E., Garcia-Herranz, M., & Haya, P. (2016). Mind the gap. International Journal of Human-Computer Studies, 94, 18–34. https://doi.org/ 10.1016/j.ijhcs.2016.04.011

Shin, D. (2019). How does immersion work in augmented reality games? Information, Communication and Society, 22(9), 1212–1229, 10.1080/.

Star Loop. (2022). NFT games: What are they and what are their benefits? Star Loop Studios. 17 Aralık 2022 tarihinde https://starloopstudios.com/nft-games-what-are-they-and-what-are-their-benefits/ adresinden erişildi.

Subrahmanyam, S. (2022, 28 Kasım). What is metaverse and how is it changing AR/VR world? Readwrite. 17 Aralık 2022 tarihinde https://readwrite.com/what-is-metaverse-and-how-is-it-changing-ar-vr-world/ adresinden erişildi.

Takyar, A. (t.y.). What's the basic difference between Metaverse and Multiverse? LeewayHertz. 14 Aralık 2022 tarihinde https://www.leewayhertz.com/metaverse-vs-multiverse/ adresinden erişildi.

van Dijck, J., Poell, T., & de Waal, M. (2018). The platform society: Public values in a connective world. Oxford University Press.

Yavuz, V. ve Gençyürek Erdoğan, M. (2019a). İnternet haber sitelerinde reklam uygulamaları. B. Göktaş (Ed.), Güncel pazarlama çalışmaları içinde (ss. 207-247). Bayburt: İmaj.

Yavuz, V. ve Gençyürek Erdoğan, M. (2019b). E-yayıncılık ve reklam uygulamaları. M. Oktav, A. Akgül, M. Oğuz, L. Özdemir, Z. Özomay ve Y. Sesli (Ed.), 3. Uluslararası basım teknolojileri sempozyumu içinde (ss. 245-253). İstanbul: Basım Sanayi Eğitim Vakfı (BASEV).

Young, C. J. (2021). Unity production: Capturing the everyday game maker market. In O. Sotamaa & J. Švelch (Eds.), Game production studies (pp. 141–158). Amsterdam University Press.

KAYNAKÇA

Altun, D. (2021). Sanal ve Artırılmış Gerçeklikle Dönüşen Yeni Nesil Sosyal Medya Mecrası: Metaverse. Uluslararası İşletme ve Pazarlama Kongresi.

Bilgici, C. ve Şişman Ö.Ö. (2022). Metaverse dinamikleri bağlamında sosyal medya ve dijital reklamcılığın geleceğin üzerine bir inceleme. Ankara: Yeni Medya Dergisi. (12). doi:https://doi.org/10.55609/yenimedya.1104290

Birecikli, D. (2021). Yeni evrenimiz: Metaverse. 04.12.2022 tarihinde https:// tr.linkedin.com/pulse/yeni-evrenimiz-metaverse-duygu-birecikli adresinden erişildi.

Çelik, R. (2022). Metaverse Nedir? Kavramsal Değerlendirme ve Genel Bakış. Balkan ve Yakın Doğu Sosyal Bilimler Dergisi. *8(1).*

Dai, T. U., & Yavuz, V. (2019). Yazılı Basın İle İnternet Haber Sitelerinin Finansal Yapısı Üzerine Bir Araştırma. *Third Sector Social Economic Review*, *54*(3), 1476-1495.

Damar, M. (tarih yok). Metaverse shape of your life for future: A bibliometric Snapshot. Journal of Metaverse. *1(1)*, s. 1-8.

Henry, M. (2013). Social media, speed and authentic living.Social Media and Value of Truth. Lexington Books. Washington DC. s. 39-52.

Karayel, Ö. (2021). Nedir bu metaverse dedikleri?. 22 Kasım 2022 tarihinde http://sml.boun.edu.tr/index.php/2021/12/02/nedir-bu-metaverse-dedikleri/ adresinden erişildi.

Nath, K. (2022). Evolution of the internet from web1.0 to metaverse: The good, the bad and ugly. Indian Insttitute of Information Technology. 21 Kasım 2022 tarihinde https://www.techrxiv.org/articles/preprint/Evolution_of_the_Internet_from_Web adresinden erişildi.

Özden, A. (2022). 1.0'DAN 5.0'A DÜNYA: WEB, PAZARLAMA, ENDÜSTRİ VE TOPLUM. JOURNAL OF BUSINESS IN THE DIGITAL AGE. *5(1)*.

Paschdeka, R. (2011). Social Media Marketing in Business to Business Markets. Vienna: Master of Business Administration, Department for Management and Economics, Danube University Krems.

Smart, J. C. (2021). Metaverse road map: Path ways to the 3D web. US: Public Foresight Project.

Torlak, Ö. v. (tarih yok). ALGILANAN SOSYAL MEDYA PAZARLAMASININ TÜKETİCİNİN SATIN ALMA DAVRANIŞINA ETKİSİ: BİR DERLEME ÇALIŞMASI. İstanbul Ticaret Üniversitesi Girişimcilik Dergisi. 6(11), s. 46-61.

Yavuz, V. (2020). Sosyal Medya Araçlarının Kullanımında Ekran Tercihleri Üzerine Bir Araştırma. *Güncel İletişim Çalışmaları-Dr Volkan Yavuz*, 1.

Yavuz, V. & Gençyürek Erdoğan, M. (2019). İnternet Haber Sitelerinde Reklam Uygulamaları. *Edt. B. Göktaş, Güncel Pazarlama Çalışmaları İçinde*, 207-247.

Yavuz, V. & Erdoğan, M. G. (2020). Liberal Ve Eleştirel Paradigmanın Reklama Bakış Açısı: Reklamda Özne Olarak Kadın. *Avrasya Uluslararası Araştırmalar Dergisi*, *8*(22), 333-348.

Yavuz, V. Yeni Medyada Bir Görsel İletişim Modeli: Emojiler. *Yıldız Sosyal Bilimler Enstitüsü Dergisi*, *4*(1), 22-34.

Yıldırım, A. v. (2016). Sosyal bilimlerde nitel araştırma yöntemleri. Seçkin Yayınları. Ankara.

Yılmaz, Ö. (2021). WEB 1.0, 2.0, 3.0 ve 4.0'ın Tarihi. Maltepe Üniversitesi İletişim Fakültesi Dergisi. *8(2)*, s. 344-350.

Yüksel, H. (2022). Yeni medya ve dijital dönüşümün ötesi ''Metaverse''. Kafkas Üniversitesi Sosyal Bilimler Enstitüsü Dergisi. (29), s. 237-258. DOI:10.56597/kausbed.1065077

Kaynakça

Çaba, D. (2018). Dijital Çağda Değişen Haber Sunumu: Gazetecilikte Sanal Gerçeklik Uygulamaları. *Gümüşhane Üniversitesi İletişim Fakültesi Elektronik Dergisi, 6*(1), 691-723.

Özel, Herkese Açık ve Konsorsiyum Blockchainlerin Farkları. (2021, Nisan 29). Kasım 2022 tarihinde Academy Binance: https://academy.binance.com/tr/articles/private-public-and-consortium-blockchains-whats-the-difference adresinden alındı

Özkan, Ç. (2020). Yeni Medya Ekonomisinde Güncel Eğilimler: Tıklanma Ekonomisine Karşı Blokzincir Teknolojisi. *Global Transformation and Differentiation 2: Digitalization and The Future og Digital Society Congress Book* (s. 73-91). Antalya: InGlobe Academy Publications.

Arcive.org. (2007). *The Second Life Herald : the virtual tabloid that witnessed the dawn of the metaverse*. Kasım 2022 tarihinde Arcive.org: https://archive.org/details/secondlifeherald0000ludl adresinden alındı

Associated Press. (2022, Ocak 10). *AP to launch NFT photography marketplace built by Xooa*. Associated Press: https://www.ap.org/press-releases/2022/ap-to-launch-nft-marketplace-built-by-xooa adresinden alındı

Atalay, G. E. (2018). BLOKZİNCİR TEKNOLOJİSİ VE GAZETECİLİĞİN GELECEĞİ. *Stratejik ve Sosyal Araştırmalar Dergisi, 2*(2), s. 45-54.

Baydakova, A. (2019, Mart 13). *The New York Times Is Planning to Experiment With Blockchain Publishing*. Kasım 2022 tarihinde CoinDesk: https://www.coindesk.com/markets/2019/03/13/the-new-york-times-is-planning-to-experiment-with-blockchain-publishing/ adresinden alındı

CNN. (2017). *One family's struggle to survive Aleppo*. Kasım 2022 tarihinde CNN: https://edition.cnn.com/2017/03/04/vr/aleppo-family-survival-syria-360-vr/index.html adresinden alındı

Coinbase. (2020). *En Sade Anlatımla Blockchain Nedir, Nasıl Çalışır?* 2022 Kasım tarihinde Coinbase: https://tr.cointelegraph.com/news/a-simple-explanation-of-what-is-blockchain-and-how-its-works adresinden alındı

De La Peña, N. (2017). Towards Behavioural Realism: Experiment in Immersive Journalism . J. Aston, S. Gaudenzi, & M. Rose içinde, *I-docs.* Columbia University Press.

de la Peña, N., Weil, P., Llobera, J., Spanlang, B., Friedman, D., Vives, M. V., & Slater, M. (2010). Immersive Journalism: Immersive Virtual Reality for the First-Person Experience of News. *Presence*, 291-301.

Ersöz, B. (2020). Yeni Nesil Web Paradigması: Web 4.0. *Bilgisayar Bilimler ve Teknolojileri Dergisi, 2*(1), s. 58-65.

Gençyürek Erdoğan, M., & Yavuz, V., (2019). Dijital Dünyada "Yeni" Medya ve Değişen Yayıncılık Anlayışı . International Congress of Science Culture And Education (pp.443-449). Antalya, Turkey

Haber 7. (2018, 1 11). *(Poe) Po.et Coin Nedir? Para Kazandırır mı? Nasıl Satın Alınır?* https://www.ap.org/press-releases/2022/ap-to-launch-nft-marketplace-built-by-xooa: https://ekonomi.haber7.com/ekonomi/haber/2521671-poe-poet-coin-nedir-para-kazandirir-mi-nasil-satin-alinir adresinden alındı

Hardee, G. M., & McMahan, R. P. (2017). FIJI: A Framework for the Immersion-Journalism Intersection. *HYPOTHESIS AND THEORY article*.

Ünal, G., & Uluyol, Ç. (2020). Blok Zinciri Teknolojisi. *Bilişim Teknolojileri Dergisi, 13*(2), s. 167-175.

Üren, Ç. (2022, Eylül 4). *Metaverse ve sanal gerçeklik teknolojileri gazeteciliği nasıl dönüştürecek?* Independent Türkçe: https://www.indyturk.com/node/548561/yaşam/metaverse-ve-sanal-gerçeklik-teknolojileri-gazeteciliği-nasıl-dönüştürecek adresinden alındı

Kırbaş, İ. (2018). Blokzinciri Teknolojisi ve Yakın Gelecekteki Uygulama Alanları. *Mehmet Akif Ersoy Üniversitesi Fen Bilimleri Enstitüsü Dergisi, 9*(1), s. 75-82.

Mystakidis, S. (2022). Metaverse. *Encyclopedia, 2*(1), 486-497.

Peña, N. d. (2012). *Hunger in L.A.* IDFA: https://www.idfa.nl/en/film/cdc6d241-d48c-4ba0-ad2c-735bebee3614/hunger-in-l-a adresinden alındı

Samena Telecommunication Council. (2017). *CNN brings 360 Video to Mobile Apps, Website as Part of VR Push*. Kasım 2022 tarihinde 'SAMENA Daily' - News: https://www.samenacouncil.org/samena_daily_news?news=60783 adresinden alındı

Sundar, S. S., Kang, J., & Oprean, D. (2017). Being There in the Midst of the Story: How Immersive Journalism Affects Our Perceptions and Cognitions. *Cyberpsychol Behav Soc Netw., 20*(11), 672-682.

Topçu, B. A., & Sarıgül, S. S. (2020). Dünyada ve Türkiye'de Blok Zinciri Teknolojisi: Finans Sektörü, Dış Ticaret ve Vergisel Düzenlemeler Üzerine Genel Bir Değerlendirme. *Avrupa Bilim ve Teknoloji Dergisi*(Ejosat Özel Sayı), 27-39.

Uskali, T., Gynnild, A., Jones, S., & Sirkkunen, E. (2021). *Immersive Journalism as Storytelling.* Routledhe.

Vass Company. (2022). *How will the Metaverse affect the media?* Kasım 2022 tarihinde vasscompany.com: https://vasscompany.com/en/how-will-the-metaverse-affect-the-media/ adresinden alındı

Veit, M. (2019). Blockchain and Journalism The Intersection between Blockchain-Based Technology and Freedom of the Press. Global Campus Europe.

Wang, Y., Su, Z., Zhang, N., Xing, R., Dongxiao, L., Luan, T. H., & Shen, X. (2022). A Survey on Metaverse: Fundamentals, Security, and Privacy. *IEEE Communications Surveys & Tutorials*.

Yavuz, V. (2015). Yeni medyada sanat yönetimi. *Yıldız Journal of Art and Design*, *2*(2), 52-66.

Yavuz, V. (2019) Yazılı Basın ve Haber Sitelerinin Reklam Yapıları Üzerine Karşılaştırmalı Bir Araştırma, İnsan ve Medeniyet Araştırmaları, Çizgi Kitabevi

Yavuz, V. (2019) Haber Sitelerinde İnfografik Kullanımı ve Tasarım Önerileri, Sosyal Bilimler Araştırmaları, Çizgi Kitabevi

Yağcı, Y. (2011). Web Teknolojisinde Yeni bilgi Fırtınası. A. Yıldızeli, A. Arıkan, & T. Çakmak içinde, *Bilgi Çağında Varoluş: "Fırsatlar ve Tehditler" Sempozyumu* (s. 138-147). İstanbul: Yeditepe Üniversitesi.

SOSYAL BİLİMLERDE DİSİPLİNLERARASI

AKADEMİK ÇALIŞMALAR

Editörler: Dilek Terzioğlu, Selin Soğukoğlu Korkmaz

EĞİTİM
yayınevi

SOSYAL BİLİMLERDE DİSİPLİNLERARASI AKADEMİK ÇALIŞMALAR

Editörler: Dilek Terzioğlu, Selin Soğukoğlu Korkmaz

Genel Yayın Yönetmeni: Yusuf Ziya Aydoğan (yza@egitimyayinevi.com)
Genel Yayın Koordinatörü: Yusuf Yavuz (yusufyavuz@egitimyayinevi.com)
Sayfa Tasarımı: Eğitim Yayınevi Grafik Birimi
Kapak Tasarımı: Eğitim Yayınevi Grafik Birimi

T.C. Kültür ve Turizm Bakanlığı
Yayıncı Sertifika No: 47830

E-ISBN: 978-625-6382-67-1
1. Baskı, Aralık 2022

Kütüphane Kimlik Kartı

SOSYAL BİLİMLERDE DİSİPLİNLERARASI AKADEMİK ÇALIŞMALAR
Editörler: Dilek Terzioğlu, Selin Soğukoğlu Korkmaz
149 s., 165x240 mm
Kaynakça var, dizin yok.
E-ISBN: 978-625-6382-67-1

Copyright © Bu kitabın Türkiye'deki her türlü yayın hakkı Eğitim Yayınevi'ne aittir. Bütün hakları saklıdır. Kitabın tamamı veya bir kısmı 5846 sayılı yasanın hükümlerine göre kitabı yayımlayan firmanın ve yazarlarının önceden izni olmadan elektronik/mekanik yolla, fotokopi yoluyla ya da herhangi bir kayıt sistemi ile çoğaltılamaz, yayımlanamaz.

EĞİTİM
yayınevi

Yayınevi Türkiye Ofis: İstanbul: Eğitim Yayınevi Tic. Ltd. Şti., Atakent mah. Yasemen sok. No: 4/B, Ümraniye, İstanbul, Türkiye

Konya: Eğitim Yayınevi Tic. Ltd. Şti., Fevzi Çakmak Mah. 10721 Sok. B Blok, No: 16/B, Safakent, Karatay, Konya, Türkiye
+90 332 351 92 85, +90 533 151 50 42, 0 332 502 50 42
bilgi@egitimyayinevi.com

Yayınevi Amerika Ofis: New York: Egitim Publishing Group, Inc.
P.O. Box 768/Armonk, New York, 10504-0768, United States of America
americaoffice@egitimyayinevi.com

Lojistik ve Sevkiyat Merkezi: Kitapmatik Lojistik ve Sevkiyat Merkezi, Fevzi Çakmak Mah. 10721 Sok. B Blok, No: 16/B, Safakent, Karatay, Konya, Türkiye
sevkiyat@egitimyayinevi.com

Kitabevi Şubesi: Eğitim Kitabevi, Şükran mah. Rampalı 121, Meram, Konya, Türkiye
+90 332 499 90 00
bilgi@egitimkitabevi.com

İnternet Satış: www.kitapmatik.com.tr
+90 537 512 43 00
bilgi@kitapmatik.com.tr

ilk okuyan siz olun
kitapmatik
internetteki kitapçınız

KAYNAKÇA

Abraham, S. E., Friedman, B. A., Raihan, H. K., Skolnik, R. J. (2008). Is Publication of The Reputation Quotient (RQ) Sufficient to Move Stock Prices?. *Corporate Reputation Review*, 11(4), 308–319.

Adeosun, L. P. K., Ganiyu, R. A. (2013). Corporate Reputation as A Strategic Asset. *International Journal of Business and Social Science*, 4(2), 220-225.

Alnıaçık, E., Alnıaçık, Ü., Genç, N. (2010). Kurumsal İtibar Bileşenlerinin Algılanan Önemi Demografik Özelliklerden Etkilenmekte midir? *Balıkesir Üniversitesi Sosyal Bilimler Enstitüsü Dergisi*, 13(23), 93-114.

Anderson, C. R., Zeithaml, C. P. (1984). Stage of The Product Life Cycle, Business Strategy, and Business Performance. *Academy of Management Journal*, 27(1), 5-24.

Argenti, P. A., Druckenmiller, B. T. (2004). Reputation And The Corporate Brand. *Corporate Reputation Review*, 6(4), 368-374.

Barnett, M. L., Jermier, J. M., Lafferty, B. A. (2006). Corporate Reputation: The Definitional Landscape. *Corporate Reputation Review*, 9(1), 26–38.

Baur, D., Schmitz, H. P. (2011). Corporations And Ngos: When Accountability Leads To Cooptation. *Journal of Business Ethics*, 106 (1), 9-21.

Blajer-Gołębiewska, A. (2014). Corporate Reputation And Economic Performance: The Evidence From Poland. *Economics And Sociology*, 7(3), 194-207.

Boshoff, C. (2009). A Psychometric Assessment of An İnstrument to Measure A Service Firm' S Customer-Based Corporate Reputation. *South African Journal of Business Management*, 40(2), 35-44.

Brady, A. (2005). Measurement The Seven Elements of Reputation Management. *Corporate Responsibility Management*, 1(5), 16-18.

Brotzen, D. (1999). *The Role of Reputation İn Crisis Management*. London: Director Publication Ltd.

Caminiti, S. (1992). The Payoff From A Good Reputation. *Fortune Magazine*, 125(3), 74.

Carroll, A. B. (1979). A Three Dimensional Conceptual Model of Corporate Social Performance. *Academy of Management Review*, 4(4), 497-505.

Cherchiello, P. (2011). Statistical Models to Measure Corporate Reputation. The International Conference "Innovation And Society 2011. Statistical Methods For The Evaluation of Services (IES 2011)", *Journal of Applied Quantitative Methods*, 6(4), 58-71.

Chun, R., Davies, G. (2001). E-reputation: The Role of Mission and Vision Statements in Positioning Strategy. *Journal of Brand Management*. 8(4/5), 2001, 315-333.

Chun, R. (2005). Corporate Reputation: Meaning And Measurement. *International Journal of Management Reviews*, 7(2), 91-109.

Cropanzano, R., Byrne, Z. S. D., Bobocel, D. R., Rupp, D. E. (2001). Moral Virtues, Fairness Heuristics, Social Entities, and Other Denizens of Organizational Justice. *Journal of Vocational Behavior,* 58(2), 164-209.

Çekmecelioğlu, H. G., Dinçel, G. (2014). Çalışanların Kurumsal İtibara İlişkin Algıları Ve Bu Algıların Örgütsel Kıvanç, Örgütsel Bağlılık ve İş Tatmini Üzerindeki Etkileri: Doğu Marmara Bölgesi Plastik Ambalaj Sanayi Üzerinde Bir Araştırma. İşletme ve Ekonomi Araştırmaları Dergisi, 5(2), 79-94.

Çınaroğlu, S., Şahin, B. (2012). Kurumsal İtibar ve İmajın Hastanelerin Performansı İle İlişkisi. *Hacettepe Üniversitesi İktisadi ve İdari Bilimler Fakültesi Dergisi*, 30(2), 27-56.

Davies, G., Chun, R., da Silva, R. V., Roper, S. (2003). *Corporate Reputation And Competitiveness*. London: Routledge.

Davis, K., Blomstrom R. L. (1975). *Business And Society: Environment And Responsibility*. New York: McGraw-Hill.

Dijkmans, C., Kerkhof, P., Beukeboom, C. J. (2015). A Stage to Engage: Social Media Use and Corporate Reputation. *Tourism Management*, 47, 58-67.

Dowling, G. (2006). Reputation Risk: It is The Board's Ultimate Responsibility. *Journal of Business Strategy*, 27(2), 59-68.

Dutton, J. E., Dukerich, J. M. (1991). Keeping an Eye on The Mirror: Image And Identity in Organizational Adaptation. *Academy of Management Journal*, 34(3), 517-554.

Feldman, P. M., Mahamonde, R., Bellido, I. (2014). A New Approach For Measuring Corporate Reputation. *Revista De Administração De Empresas*, 54(1), 53-66.

Fombrun, C. J. (1997). Three Elements of Corporate Citizenship: Ethics, Social Benefit, And Profitability. In N. M. Tichy, A. R. McGill & Lynda St. Clair. *Corporate citizenship: Doing business in the public eye* (pp. 27– 42). San Francisco: New Lexington Press.

Fombrun, C. J., Shanley, M. (1990). What's in A Name? Reputation Building and Corporate Strategy. *Academy of Management Journal*, 33(2), 233–258.

Fombrun, C. J., Van Riel, C. B. M. (1997). The Reputational Landscape. *Corporate Reputation Review*, 1(1/2), 5–13.

Fombrun, C. J. (1996). Reputation: Realizing Value From The Corporate Image. Boston: Harvard Business School Press.

Fombrun, C. J. (2005). Reputation Management: A Framework For Measurement and Valuation. Erişim Tarihi: 10.10.2016, http://www.instituteforpr.org/wp-content/uploads/Reputation_2005.pdf.

Fombrun, C. J., Gardberg, N. A., Sever, J. M. (2000). The Reputation Quotient: A Multi-Stakeholder Measure of Corporate Reputation. *The Journal of Brand Management*, 7(4), 241–255.

Fryxell, G. E., Wang, J. (1994). The Fortune Corporate 'Reputation' İndex: Reputation For What?. *Journal of Management*, 20(1), 1-14.

Garvin, D. A. (1983). Quality on the line. *Harvard Business Review*, 61(5), 64-75.

Gatewood, R. D., Gowan, M. A., Lautenschlager, G. J. (1993). Corporate Image, Recruitment Image, And İnitial Job Choice Decisions. *The Academy of Management Journal,* 36, 414– 427.

Gioia, D. A., Thomas, J. B. (1996). Identity, Image, and Issue İnterpretation: Sensemaking During Strategic Change in Academia. *Administrative Science Quarterly*, 41(3), 370-403.

Gotsi, M., Wilson, A. M. (2001). Corporate Reputation: Seeking A Definition. Corporate Communications: *An International Journal*, 6(1), 24–30.

Gray, E. R., Balmer, J. M. T. (1998). Managing Corporate Image And Corporate Reputation. *Long Range Planning*, 31(5), 695–702.

Green, P. S. (1996). Şirket Ününü Korumanın Yolları. (Çev. A. Ersoy). İstanbul: Milliyet Yayınları.

Gümüş, M., Öksüz, B. (2009). Çalışanların Kurumsal İtibar Sürecine Katılımlarında İçsel İletişimin Rolü. *Journal of Yasar University*, 4(16), 2637-2660.

Herbig, P., Milewicz, J. (1995). To Be or Not To Be… Credible That İs: A Model Of Reputation And Credibility Among Competing Firms. *Marketing Intelligence & Planning,* 13(6), 24–33.

http://www.businessdictionary.com/definition/emotional-appeal.htm - Erişim Tarihi: 10.07.2014

http://www.reputationinstitute.com/about-reputation-institute/the-reptrak-framework - Erişim Tarihi: 27.06.2013.

http://www.tdk.gov.tr/index.php?option=com_gts&arama=gts&guid=TDK.GTS.578cd438c97666.60821187 - Erişim Tarihi: 10.08.2016.

Işık, M., Çiçek, B., Almalı, V. (2016). Üniversitelerin İç Paydaşlarının Kurumsal İtibar Algısını Ölçmeye Yönelik Bir Araştırma. *Bitlis Eren Üniversitesi Sosyal Bilimler Enstitüsü Dergisi*, 5(Ek Say), 163-180.

Karaköse, T. (2007). *Kurumların DNA'sı* İtibar ve Yönetimi. Ankara: Nobel Yayın Dağıtım.

Karatepe, S. (2008). İtibar yönetimi: Halkla İlişkilerde Güven Yaratma. *Elektronik Sosyal Bilimler Dergisi*, 7(23), 77-97.

Kotha, S., Rajgopal, S., Rindova, V. (2001). Reputation Building And Performance: An Empirical Analysis Of The Top-50 Pure İnternet Firms. *European Management Journal.* 19(6), 571–586.

Kotler, P., Nancy, L. (2005). *Corporate Social Responsibility – Doing The Most Good For Your Company And Your Cause.* New Jersey: John Wiley & Sons, Inc.

Kreiner, G. E., Ashforth, B. E. (2004). Evidence Toward An Expanded Model of Organizational Identification. *Journal of Organizational Behavior*, 25(1), 1-27.

Lewis, S. (2003). Reputation And Corporate Responsibility. *Journal of Management*, 7(4), 356-364.

Marconi, J. (2001). *Reputation Marketing - Building And Sustaining Your Organization's Greatest Asset.* Blacklick OH, USA: McGraw-Hill Companies.

Nakra, P. (2000). Corporate Reputation Management: "CRM" With A Strategic Twist?. *Public Relations Quarterly*, 45(2), 35-42.

Passow, T., Fehlmann, R., Grahlow, H. (2005). Country Reputation-From Measurement to Management: The Case of Liechtenstein. *Corporate Reputation Review*, 7(4), 309-326.

Petrıck, J. A., Scheier, R. F., Brodzinsk, J. D., Quinn J. F., Ainina, M. F. (1999). Global Leadership Skills And Reputational Capital: Intangible Resources For Sustainable Competitive Advantage. *The Academy of Management Executive*, 13(1), 58-69.

Reeves, C. A., Bednar, D. A. (1994). Defining Quality: Alternatives and Implications. *Academy of Management Review*, 19(3), 419-445.

Rose, C., Thomsen, S. (2004). The Impact of Corporate Reputation on Performance: Some Danish Evidence. *European Management Journal*, 22(2), 201–210.

Sarıkaya, M., Oruç, İ. (2010). Kurumsal İtibar Oluşturmada Stratejik İşbirliği Olarak İşletme-STK İlişkisi. *Organizasyon ve Yönetim Bilimleri Dergisi*, 2 (2), 95-102.

Schreiber, E. S. (2008). "Essential Knowledge Reputation". Erişim Tarihi: 10.07.2016, https://www2.lebow.drexel.edu/PDF/Docs/CCRM/EssentialKnowledge.pdf / .

Schultz, M., Mouritsen, J., Gabrıelsen, G. (2001). Sticky Reputation: Analyzing A Ranking System. *Corporate Reputation Review*, 4(1), 24-41.

Shahsavari, A., Faryabi, M. (2013). The Effect of Customer-Based Corporate Reputation on Customers' Citizenship Behaviors in Banking Industry. *Research Journal of Applied Sciences*, *Engineering and Technology*, 6(20): 3746-3755.

Srivastava, R. K., McInish, T. H., Wood, R. A., Capraro A. J. (1997). Part IV: How Do Reputations Affect Corporate Performance? The Value of Corporate Reputation: Evidence From The Equity Markets. *Corporate Reputation Review*, 1(1/2), 61-68.

Şatır, Ç., Sümer, F. E. (2006). Kurum İtibarının Bileşenleri Üzerine Bir Araştırma: Sağlık Hizmeti Üreten Bir Kamu Kurumunda İç Paydaşlar İtibarı Nasıl Algılıyor?. *Journal of Selcuk Communication*, 5(2), 15-25.

Turban, D. B., Cable, D. M. (2003). Firm Reputation and Applicant Pool Characteristics. *Journal of Organizational Behavior*, 24(6), 733-751.

Uzunoğlu, E., Öksüz, B. (2008). Kurumsal İtibar Riski Yönetimi: Halkla İlişkilerin Rolü. *Journal of Selcuk Communication*, 5(3), 111-123.

Walker, K. (2010). A Systematic Review of The Corporate Reputation Literature: Definition, Measurement, and Theory. *Corporate Reputation Review*, 12(4), 357-387.

Walsh, G., Beatty, S. E. (2007). Customer-Based Corporate Reputation of A Service Firm: Scale Development And Validation. *Journal of The Academy of Marketing Science,* 35, 127-143.

Wang, Y., Lo, H-P, Hui, Y. V. (2003). The Antecedents Of Service Quality And Product Quality And Their İnfluence on Bank Reputation: Evidence From The Banking İndustry İn China. *Managing Service Quality*, 13(1), 72–83.

Weiss, A. M., Anderson, E., MacInnis, D. J. (1999). Reputation Management as A Motivation For Sales Structure Decisions. *Journal of Marketing*, 63, 74–89.

KAYNAKÇA

Adler, P. S., Kwon, S. (2002). "Social Capital: Prospects for a New Concept", *The Academy of Management Review,* Vol. 27, No. 1pp. 17-40.

Arkoubi, A.K., Davis, E. (2013). Building Sustainable Organizational Social Capital: The Global Leadership Challenge, *Global Journal of Management and Business Research Administration and Management,* Volume 13, Issue 9, Version 1.0, 2013.

Arregle, J.L., Hitt, M.A., Sirmon, D.G., Very, P. (2007). The Development of Organizational Social Capital:Attributes of Family Firms, *Journal of Management Studies***,** 44:1 January 2007, 0022-2380.

Bagnasco, A. (2003). Social Capital in Changing Capitalism, *Social Epistemology*, Vol. 17, NO. 4, 359–380.

Bolino, M. C., Turnley, W. H., Bloodgood, J. M. (2002). Citizenship Behavior and The Creation of Social Capital in Organizations, *The Academy of Management Review, 27*(4), 505–522.

Bourdieu, P. (1986). The Forms of Capital, in *Handbook of Theory and Research for the Sociology of Education*, (Edited by J. G. Richardson) New York: Greenwood Press, pp. 241-258, 1986.

Burt, R.S. (1992). *Structural Holes: The Social Structure of Competition*, Camridge: Harvard University Press.

Claridge, T. (2017). Social Capitalism, Capitalism, and Social Capital, https://www.socialcapitalresearch.com/social-capitalism/, 2017. (Erişim: 10.06.2022)

Coleman, J. S. (1988). Social Capital in The Creation Of Human Capital. *American Journal of Sociology*, 94, S95-S120.

Fukuyama, F. (2001). Social Capital, Civil Society And Development, *Third World Quarterly*, Vol 22, No 1, pp 7– 20, 2001.

http://www.diken.com.tr/patronlarin-kaavasi-bitmiyor/ (Patronların 'kapitalizmle savaşı' bitmiyor: 'Vahşi kapitalizme dur demeden terör bitmez') (Erişim Tarihi: 21.05.2022)

https://www.evrensel.net/yazi/75332/kapitalizm-vicdan-meselesi-degildir (Erişim Tarihi: 01.05.2022)

https://www.oxfam.org/en/research/inequality-kills (Erişim Tarihi: 18.06.2022)

https://www.ulusal.com.tr/haber/8641716/bulent-eczacibasi-kapitalizm-insanlik-icin-istenen-sonuclari-veremedi (Erişim Tarihi: 05.05.2022)

Kruse, D.L., Freeman, R.B., Blasi, J.R. (2010). *Shared Capitalism at Work*, University of Chicago Press.

Leana, C.R., Buren, H.J.W. (1999). Organizational Social Capital and Employment Practices, *The Academy of Management Review*, Vol. 24, No. 3 (Jul., 1999), pp. 538-555.

Nahapiet, J., Ghosal, S. (1998). Social Capital, Intellectual Capital, and the Organizational Advantage, *The Academy of Management Review,* Vol. 23, No. 2 (Apr., 1998), pp. 242-266.

Portes, A. (2000). The Two Meanings of Social Capital, *Sociological Forum*, Vol. 15, No. 1, pp. 1-12.

Putnam, R.D. (1993). "The Prosperous Community, Social Capital and Public Life", *The American Prospect*, Vol. 4 no. 13.

Putnam, R.D. (1995). Tuning In, Tuning Out: The Strange Disappearance of Social Capital in America, *Political Science and Politics*, Vol. 28, No. 4 (Dec., 1995), pp. 664-683.

Smerek, R.E., Danison, D.R. (2007). Social Capital İn Organizations: Understanding the Link to Firm Performance, *Academy of Management Proceedings*, Vol. 2007, No. 1.

Tsai, W., Ghoshal, S. (1998). Social Capital and Value Creation: The Role of Intrafirm Networks, *The Academy of Management Journal,* Vol. 41, No. 4., pp. 464-476.

KAYNAKÇA

Afşar, B. (2005). Merkez Bankası Bağımsızlığı Sorunu: Enflasyon ve Ekonomik İstikrar Üzerine Türkiye Uygulaması, 1980 - 2004 Yüksek Lisans Tezi. Selçuk Üniversitesi.

Armstrong, G. (2011). *Rothschild Para İmparatorluğu*. (D. Akcanbaş, Çev.) Destek Yayınları.

Balcıoğlu, M., Balcı, S. (2017). *Rothschildler ve Osmanlı İmparatorluğu* (2. b.). Ankara: Erguvani Yayınevi.

Barış, S., Özel, U. (2018). Osmanlı Ekonomi ve Finans Sisteminde Banker Bir Aile: Camondolar. *Maliye Finans Yazilari*(109).

Bilginsoy, C. (2015). *A History of Financial Crises: Dreams And Follies of Expectations*. . New York: Routledge.

Boratav, K. (2004). *Yeni Dünya Düzeni Nereye* (2. b.). Ankara: İmge Kitap evi.

Bruner, R. F., Carr, S. D. (2007). *The Panic Of 1907: Lessons From The Market's Perfect Storm*. New York: John Wiley & Sons.

Chancellor, E. (2015). Şeytan Sofrası Finansal Spekülasyonlar Tarihi (2. Baskı b.). (N. Domaniç, Çev.) İstanbul: Scala Yayıncılık.

Çankaya, S. (2014). Dünyada Ve Türkiye›de Hedge Fonlar ve Uygulanabilirliği. *Maliye ve Finans Yazıları*, 1(81), 10-24.

Demotchkine, V. (2012). Hedge Fund Strategies, Financial Instability, And Global Financial Crisis. In Труды XI международной ФАМЭБ'2012 конференции. Под ред. Олега Воробьева. Красноярск: НИИППБ, СФУ Красноярский государственный тор. Erişim Tarihi: 4.24.2019

Duell, M. (2013, 103). https://www.dailymail.co.uk/news/article-2442450/5m-insurance-policy-document-Titanic-revealed-auctioneers.html: https://www.dailymail.co.uk/news/article-2442450/5m-insurance-policy-document-Titanic-revealed-auctioneers. Erişim Tarihi, 4.15.2019.

Eğilmez, M. (2018, 8-15). http://www.mahfiegilmez.com. Kendime Yazılar: http://www.mahfiegilmez.com/2018/08/spekulasyon-manipulasyon-ve-ekonomi.html Erişim Tarihi, 4.15.2019.

Erdinç, Z. (2007). Uluslararası Para Fonu -Türkiye İlişkilerinin Gelişimi ve 19.Stand-By. *Dumlupınar Üniversitesi Sosyal Bilimler Dergisi.* Sayı:18.

Ferguson, N. (2016). *Paranın Yükselişi Dünyanın Finansal Tarihi*. (B. Pala, Çev.) İstanbul: YKY Yayınları.

Ford, H. (2013). *Yahudi Enternasyonali: Dünyanın En Önemli Meselesi*. (M. Akcanbaş, Çev.) İstanbul: Destek Yayınevi.

Frydman, C., Hilt, E., Zhou, L. Y. (2012). The Panic of 1907: JP Morgan, *Trust Companies, and the Impact of the Financial Crisis*. Working paper.

Groseclose, E. E. (1980). *America's Money Machine: The Story of The Federal Reserve*. Westport, Connecticut: Arlington House.

Hobson, J. (1902). İmperialism: Study. Londra. https://archive.org/details/imperialismastu00goog/page/n76 Erişim Tarihi, 4.20.2019

Howell, L. (2012). Once upon a Time in the West: Citizens United, Caperton, and the Ware of the Copper Kings. 73. Montana Law Review. Erişim Tarihi, 3.2.2019

http://www.hurriyet.com.tr/dunya/son-dakika-acik-toplum-vakfi-turkiyeden-cekiliyor-41031747. Erişim Tarihi: 20.04.2019

http://www.mahfiegilmez.com/2012/02/kagt-parann-karslg-var-m.html.

https://www.bbc.com/turkce/haberler-dunya-46370971. Erişim Tarihi: 21.04.2019.

https://www.bloomberght.com/haberler/haber/1485223-analiz-fedi-kurduran-kriz Erişim Tarihi: 8.04.2019.

https://www.federalreservehistory.org/people/benjamin_strong_jr. Erişim Tarihi: 3.10.2019

https://www.investmentnews.com/gallery/20120716/FREE/716009999/PH/10-worst-financial-panics-in-u-s-history. Erişim Tarihi: 05.04.2019.

https://www.ntv.com.tr/dunya/ingilterede-brexit-referandumu-sona-erdi-brexit-ne-demek,2_hc0lqaeEW4fJ1RztlSCQ. Erişim Tarihi: 26.04.2016.

https://www.opensocietyfoundations.org/about/mission-values. Erişim Tarihi: 20.04. 2019

Hugo, V. (1862/2014). *Sefiller* (Cilt 1). (C. Karakaya, Çev.) İstanbul: İletişim Yayınları.

Kıray, E. (1995). *Osmanlıda Ekonomik Yapı ve Dış Borçlar*. İstanbul: İletişim Yayınları.

Klein, N. (2010). Şok Doktrini: Felaket Kapitalizmi Yükselişi. (S. Özgül, Çev.) İstanbul: Agora Kitaplığı.

Korkmaz, S. S. (2016). *Finansal Tüketicilerin Finansal Okuryazarlık Tutum ve Davranış Düzeylerinin Ölçülmesi: Giresun İli Örneği*. Yükseklisans Tezi. Ankara: Gazi Üniversitesi.

Kurtoğlu, R. (2010). İthal İkamesinden Liberal Ekonomiye Geçiş Sonrasında Büyüme ve İşsizlik Doktora Tezi. İstanbul: İstanbul Üniversitesi.

Litterick, D. (2002, 9 13). Billionaire who broke the Bank of England. https://www.telegraph.co.uk/finance/2773265/Billionaire-who-broke-the-Bank-of-England.html Erişim Tarihi: 22.04.2019.

Lyotard, J.-F. (2010). *Libidinal Ekonomi.* (E. Sünter, Çev.) Hil Yayın.

Manav, N. (2018, 7). 19. Yüzyıl Galata'sından Bir Banker: Darphane-i Âmire ve Sefaretler Bankeri Jacques Alléon. *Osmanlı Medeniyeti Araştırmaları Dergisi*, 4(7).

Marks, K. (2016). *Kapital III. Cilt: Kapital Ekonomi Politiğin Eleştirisi* (2 b.). (M. Selik, & E. Özalp, Çev.) İstanbul: Yordam Kitap.

Moen, J. R., Tallman, E. W. (2015, 12 4). https://www.federalreservehistory.org/essays/panic_of_1907. Erişim Tarihi: 02.06.2019

Mullins, E. (2018). *The Secret of the Federal Reserve The Londan Connection*. Bridger House Publishers Inc.

Nelson, F. (2018, 2 9). https://www.telegraph.co.uk/politics/2018/02/09/george-soros-champion-democracy-brexit-backing-wrong-side/. Erişim Tarihi: 28.4.2019.

Ortabağ, E. (2018). Osmanlı İmparatorluğu'nda Bankacılığın Gelişimi ve Regülasyon. TBB. https://www.tbb.org.tr/Content/Upload/Dokuman/7553/OSMANLI_IMPARATORLUGUNDA_BANKACILIK.pdf Erişim Tarihi: 5.12.2019

Rich, E. E., Wilson, C. H. (1977). *The Cambridge Economıc Hıstory Of Europe*. Cambridge: Cambridge Universty Press.

Rickards, J. (2017). *Kur Savaşları Bir Sonraki Küresel Krizin Oluşumu* (3 b.). (N. Domaniç, & N. Avhan, Çev.) İstanbul: Scala.

Schechter, D. (2008). *Plunder: Investigating Our Economic Calamity and the Subprime Scandal*. New York: cosimo.

Sedillot, R. (1983). *Dünya Ticaret Tarihi; Değiş Tokuştan Süpermarkete: Tarih Boyunca Tacirlerin ve Ticaretin Öyküsü* (1 b.). (E.N. Erendor, Çev.) İstanbul: Cep Kitapları.

Seyidoğlu, H. (2003). *Uluslararası İktisat, Teori Politika ve Uygulama* (15 b.). İstanbul: Güzem Can Yayınları.

Sheng, A. (2009). From Asian to Global Financial Crisis: An Asian Regulator's View of Unfettered Finance in The 1990s And 2000s. Cambridge University Press.

Sombart, W. (2001). *The Jews and Modern Capitalism* . Kitchener, Ontario : Batoche Books.

Soros, G. (2016, 6 20). https://www.theguardian.com/commentisfree/2016/jun/20/brexit-crash-pound-living-standards-george-soros. Erişim Tarihi: 26.04. 2019

Sönmez, S. (1998). *Dünya Ekonomisinde Dönüşüm Sömürgecilikten Küreselleşmeye.* Ankara: İmge Kitapevi Yayınları.

Sutton, A. C. (1995). *The Federal Reserve Conspiracy*. Tab Books.

Sümmeoğlu, O. E. (2010). Uluslararası Rezervler, Türkiye'de Rezerv Yönetimi ve 1990 – 2009 Döneminde Türkiye Cumhuriyet Merkez Bankası'nın Uyguladığı Rezerv Yönetim Politikaları: Yüksek Lisans Tezi. Ankara: Gazi Üniversitesi.

Şahin, S. (2011). Para Politikalarının Bankacılık Sektörü Üzerine Etkileri: Türkiye Örneği Yüksek Lisans Tezi. Selçuk Üniversitesi. Konya.

Tallman, E. W., Moen, J. R. (1990). Lessons from the Panic of 1907. 75. (E. Review, Dü.) https://www.researchgate.net/publication/5025509_Lessons_from_the_panic_of_1907

TCMB. (2002). *Küreselleşmenin Türkiye Ekonomisine Etkileri*. Ankara. https://www.tcmb.gov.tr

TCMB. (2011). Dünden Bugüne Türkiye Cumhuriyet Merkez Bankası. https://www.tcmb.gov.tr

The New York Times. (1907, 11 15). https://www.nytimes.com/1907/11/15/archives/c-t-barney-dies-a-suicide-expresident-of-knickerbocker-trust-co.html. Erişim Tarihi: 14. 04. 2019.

The Minneapolis Journal. (1903, 11 7). The Copper War In Montana. https://chroniclingamerica.loc.gov/lccn/sn83045366/1903-11-07/ed-1/seq-22.pdf, Erişim Tarihi: 14.04.2019.

Trickey, E. (2018, 8 4). Fact-checking QAnon conspiracy theories: Did J.P. Morgan sink the Titanic? https://www.washingtonpost.com/news/retropolis/wp/2018/08/04/how-j-p-morgan-didnt-sink-the-titanic-and-other-qanon-conspiracy-theories-debunked/?utm_term=.b8b3f50f609f Erişim Tarihi: 15.03. 2019

Wells, D. R. (2004). *The Federal Reserve System: A History. Jefferson*, North Carolina : McFarland & Company inc.

Woeste, V. (2012). *Henry Ford's War on Jews and the Legal Battle Against Hate Speech.* Stanford, California: Stanford University Press.

https://www.federalreserve.gov/aboutthefed/centennial/about.htm, Erişim Tarihi: 04.04.2019

Yang, S. (2016, 6 9). https://www.wsj.com/articles/the-big-bet-of-2016-joining-soros-in-gold-1465485328. Erişim Tarihi: 22.04.2019

Yücel, H. (2017). Cumhuriyet Ekonomisinin Kuruluşu ve Gelişimi. *Türkiye Barolar Birliği Yayınları*(347).

KAYNAKÇA

Akdemir, A. (2008). *Vizyon Yönetimi: Birey, Kurum, Kent ve Ülke Düzeyinde*. Ekin Basım Yayım Dağıtım.

Besler, S. (2004). İşletmelerde Stratejik Liderlik. Beta.

Clayton, S. (2002). *Strateji Geliştirme*, Hayat Yayıncılık, İstanbul.

Collins, J. C., Porras, J. I. (1996). Building Your Company's Vision. *Harvard business review*, *74*(5),

Coşkun, R. (2016). *Stratejik Yönetim Kuram ve Uygulama*, Sakarya Yayıncılık, Sakarya.

Çoroğlu, Ç. (2002). *Yeni Ekonomide Yönetim ve Pazarlama*, Alfa Yayın, st., 1. Baskı, Ocak.

Dinçer, Ö. (1998). *Stratejik Yönetim ve İşletme Politikası*. *İstanbul: Beta Basım Yayım Dağıtım*

Drucker, P. (2012.). *Yönetim,* İlker Gülfidan (Çev.), Optimist Yayınları, İstanbul

Dupont, C. (1972). *Uzun Vadeli Öngörü ve Strarateji*, İstanbul Reklam Yayinları.

Eren, E. (2005). İşletmelerde Stratejik Yönetim ve İşletme Politikası. Beta Yayınları.

Ertuna, İ. Ö. (2008). *Stratejik Yönetim*. Okan Üniversitesi Yayınları, İstanbul

Fergnani, A., Hines, A., Lanteri, A., ve Esposito, M. (2020). Corporate Foresight in An Ever-Turbulent Era. *European Business Review*, 25.

Hindle, T. (2014). *Yönetimde Çığır Açan Fikirler ve Gurular*. çev. *Ümit Şensoy, Türkiye İş Bankası Kültür Yayınları, İstanbul*.

Hines, A. (2020). When did it start? Origin of the foresight field. *World Futures Review*, 12(1),

Hines, A., Slaughter, R. A. (2006). *Thinking About The Future: Guidelines For Strategic Foresight*. P. J. Bishop (Ed.). Washington, DC: Social Technologies.

https://www.mahfiegilmez.com/2014/12/konjonktur.html, Erişim Tarihi: 03.12.2022.

Kahraman, Y. (2014). *Stratejik Yönetim*. Lisans Yayıncılık. İstanbul.

Mirze, K. ve Ülgen, H. (2018). İşletmelerde Stratejik Yönetim. İstanbul: Beta Yayınları.

Nordstrèom, K. ve Ridderstrêale, J. (2000). *Delifişeklik: Sermayeyi Dans Ettiren Yetenek*. Profilo Yayınları1.

Özer, M. A. (2011). *21. Yüzyılda Yönetim ve Yöneticiler*. Nobel Akademik Yayıncılık.

Van Duijne, F. ve Bishop, P. (2018). Introduction to strategic foresight. *Future*, 1, 67.

KAYNAKÇA

Chomsky, N. (2002). *Medya Gerçeği* (Çev: Abdullah Yılmaz, Osman Akınhay), Everest Yayınları (3.basım), İstanbul.

Curran, J. (2014). "*Medya ve Demokrasi: Yeniden Değer Biçme", Medya, Kültür, Siyaset*, Pharmakon Yayınevi (3.Baskı), Ankara.

Encabo, M.N. (2014). *Medya, Kültür, Siyaset, "Gazetecilik Etiği ve Demokrasi*", Pharmakon Yayınevi (3.Baskı), Ankara.

Erdoğan, İ. (1997). İletişim, Egemenlik, Mücadeleye Giriş, İmge Kitabevi, Ankara (1.Baskı), 1997.

Gurevitch, M. ve Blumler, J. G. (2014). "*Siyasal İletişim Sistemleri ve Demokratik Değerler*", Medya, Kültür, Siyaset (Der: Süleyman İrvan), Pharmakon Yayınevi, Üçüncü Basım, Ankara.

Güngör, N. (2011). İletişim, Kuramlar ve Yaklaşımlar, Siyasal Kitabevi, Ankara.

Hall, S. (2014). "İdeoloji ve İletişim Kuramı", Medya, Kültür, Siyaset (Der: Süleyman İrvan), Pharmakon Yayınevi, Üçüncü Basım, Ankara, 2014.

Keane, J. (2014). "*Kamusal Alanın Yapısal Dönüşümleri*", Medya, Kültür, Siyaset, Pharmakon Yayınevi (3.Baskı), Ankara.

Keane, J. (2010). *Medya ve Demokrasi* (Çev: Haluk Şahin), Ayrıntı Yayınları (4.Basım), İstanbul.

Laughey, D. (2010). *Medya Çalışmaları*, Kalkeidon Yayınları, İstanbul.

Thompson, J. B. (2008). *Medya ve Modernite* (Çev: Serdar Öztürk), Kırmızı Yayınları (1.Baskı), İstanbul.

Türkoğlu, N. (2010). *Toplumsal İletişim*, Urban Kitap (4.Baskı), İstanbul.

Yaylagül, L. (2013). *Kitle İletişim Kuramları*, Dipnot Yayınları (5.Baskı), Ankara.

KAYNAKÇA

Bingöl, D. (2006). İnsan Kaynakları Yönetimi**,** Arıkan Basım Yayın, (6. Baskı), İstanbul.

Drucker, P.F. (2014). *Klasik Drucker,* (Çev. Zülfü Dicleli), Optimist Yayın, İstanbul.

Dursun Ateş, S. (2019). Turizm, Özel Güvenlik ve Sağlık Hizmeti Yürütülen İşlerde Gece Döneminde Yapılan Çalışmalar, Legal İş Hukuku ve Sosyal Güvenlik Hukuku Dergisi, Sayı:16/6, 81-126.

Erdem, B. (2020). Pazarlamanın Evrimi ve Pazarlama 5.0'a Doğru, İçinde: *Farabi Anısına Türkiye ve Türk Dünyası Araştırmaları-II.* (Editör: Yunus Emre Tansü). Iksad Publications, Gaziantep, ss. 803-826.

Erkan, H. (2018). Toplum ve Ekonominin Yapısal Analizi, İçinde: *Ekonomi Sosyolojisi*, (Editörler: Bozkurt, V. ve Güneş, F.). Anadolu Üniversitesi Yayınları, No. 2303, Anadolu Üniversitesi Web Ofset, Eskişehir.

Isaac, A. (1943).“İşletme İktisadı” (Çev. Orhan Tuna), İstanbul Üniversitesi Yayınları, Cilt. 1, No.117, Ülkü Basımevi, İstanbul,

Mirze, K. (2018). İşletme, Literatür Yayıncılık, İstanbul.

Morgan, G. (1998). *Yönetim ve Örgüt Teorilerinde Metafor*, (Çev. Gündüz Bulut), MESS, İstanbul,

Mucuk, İ. (2011). *Modern İşletmecilik*, Türkmen Kitabevi, (17 Basım), İstanbul.

Sabuncuoğlu, Z. (2009). İnsan Kaynakları Yönetimi Uygulama Örnekleri**,** Furkan Ofset, (4. Baskı), Bursa.

Taylor, F. W. (2007). *Bilimsel Yönetim İlkeleri (1911)*, (Çev. H. Bahadır Akın), Adres Yayınları, (3.baskı), Ankara.

Ünsalan, E. ve Şimşeker, B. (2006). İnsan Kaynakları Yönetimi**,** Detay yayıncılık, Ankara.

KAYNAKÇA

Binbir, S. (2021). Pazarlama Çalışmalarında Yapay Zeka Kullanımı Üzerine Betimleyici Bir Çalışma. *Yeni Medya Elektronik Dergisi,* 5(3), 314-328.

Bulchand-Gidumal, J. (2020). *Impact of Artificial Intelligence in Travel, Tourism, and Hospitality*. Handbook of e-Tourism, 1-20.

Chatterjee, S., Ghosh, S. K., Chaudhuri, R., Nguyen, B. (2019). Are CRM Systems Ready For AI Integration? A Conceptual Framework of Organizational Readiness For Effective AI-CRM İntegration. *The Bottom Line* Vol. 32 No. 2, pp. 144-157.

Chintalapati, S., Pandey, S. K. (2022). Artificial Intelligence in Marketing: A Systematic Literature Review. *International Journal of Market Research*, 64(1), 38-68.

Demirtaş, N. ve Yılmaz, R. (2021). Pazarlama Açısından Blok Zinciri Teknolojisinin İncelenmesi, İçinde: *Pazarlamada Güncel Yaklaşımlar* (Editörler: Alper Ateş, Bilal Erdem) Eğitim Yayınevi, (ss. 221-229) Konya.

Erdem, B. (2020). Pazarlamanın Evrimi ve Pazarlama 5.0'a Doğru, İçinde: *Farabi Anısına Türkiye ve Türk Dünyası Araştırmaları-II* (Editör: Yunus Emre Tansü). İksad Yayınevi, Ankara. 803-826.

Hildebrandt, M. (2020). Smart Technologies. *Internet Policy Review,* 9(4), 1-16.

Karayel, T., Kurutkan, M. N. (2022). Covid 19 Sürecinde Yapay Zekâ ve Bileşenleri İle İlgili Yayınların Bibliyometrik Analizi. *Sağlık Akademisyenleri Dergisi*, *9*(3), 220-233.

Keleş, A., Keleş, A., Akçetin, E. (2017). Pazarlama Alanında Yapay Zeka Kullanım Potansiyeli ve Akıllı Karar Destek Sistemleri. *Turkish Studies*, *12*(11), 109-124.

Maxwell, A. L., Jeffrey, S. A., Lévesque, M. (2011). Business Angel Early Stage Decision Making. *Journal of Business Venturing*, *26*(2), 212-225.

Murgai, A. (2018). Transforming Digital Marketing With Artificial Intelligence. *International Journal of Latest Technology in Engineering, Management & Applied Science,* 7(4), 259-262.

Overgoor, G., Chica, M., Rand, W., Weishampel, A. (2019). Letting The Computers Take Over. *California Management Review*, 61, 156 - 186.

Pham, Q. V., Nguyen, D. C., Huynh-The, T., Hwang, W. J., Pathirana, P. N. (2020). Artificial Intelligence (AI) and Big Data for Coronavirus (COVİD-19) Pandemic: A Survey on the State-of-the-Arts. *IEEE Access*, 8 (April), 130820 - 130839.

Pirim, H. (2006). Yapay Zeka. *Yaşar Üniversitesi E-Dergisi*, 1(1), 81-93.

Russell, S. J., Norvig, P. (2016). *Artificial Intelligence: A Modern Approach*. (3. Baskı) Pearson Education, Inc. Upper Saddle River, NJ.

Sterne, J. (2017). *Artificial Intelligence for Marketing: Practical Applications*. John Wiley & Sons. Cannella, J. (2018). *Artificial Intelligence in Marketing*. Unpublished Honors Thesis for Barrett, Arizona: The Honors College at Arizona State University.

Sunar, H., Ateş, A. (2021). Etkileyici (Influencer) Pazarlama, İçinde: *Pazarlamada Güncel Yaklaşımlar* (Editörler: Alper Ateş, Bilal Erdem) Eğitim Yayınevi, (ss. 81-93) Konya.

Sunar, H., Ateş, A. ve Akmeşe, K.A. (2019). Artırılmış Gerçeklik ve Turizm 4.0, İçinde: *Dijital Turizm: Sektörün Yeni Geleceği* (Editörler: Abdullah Karaman, Kürşad Sayın) Eğitim Yayınevi, Konya. ss. 81-92.

Topsakal, Y., Yüzbaşıoğlu, N., Çelik, P. ve Bahar, M. (2018). Tourism 4.0-Tourist 5.0: Why The Human Revolution Is One Number Bigger Than Industrial Revolutions?. *Journal of Tourısm Intelligence And Smartness,* Volume: 1 (2). 1-11.

Tsai, C. W., Lai, C. F., Chao, H. C., Vasilakos, A. V. (2015). Big Data Analytics: A Survey. *Journal of Big data*, *2*(1), 1-32.

Tussyadiah, I. (2020). A Review of Research Into Automation in Tourism: Launching The Annals of Tourism Research Curated Collection on Artificial Intelligence And Robotics in Tourism. *Annals of Tourism Research,* 81, 102883, 1-44.

Uçucu, A.Ç. (2022). Yapay Zeka Teknolojisindeki Gelişmelerin İstihdam ve Ekonomik Büyüme Bağlamında Değerlendirilmesi, Burdur Mehmet Akif Ersoy Üniversitesi Sosyal Bilimler Enstitüsü İktisat Anabilim Dalı, Burdur.

Verma, S., Sharma, R., Deb, S., Maitra, D. (2021). Artificial Intelligence in Marketing: Systematic Review And Future Research Direction. *International Journal of Information Management Data Insights*, *1*(1), 100002.

Vinayakumar, R., Alazab, M., Srinivasan, S., Pham, Q. V., Padannayil, S. K., Simran, K. (2020). A Visualized Botnet Detection System Based Deep Learning For The Internet of Things Networks of Smart Cities. *IEEE Transactions on Industry Applications*, *56*(4), 4436-4456.

Wirth, N. (2018). Hello Marketing, What Can Artificial Intelligence Help You With? *International Journal of Market Research* 60, no. 5: 435-8.

KAYNAKÇA

Anholt, S. (2004). "Foreword". *Place Branding and Public Diplomacy*, 1: 4–11.

Anholt, S. (2005). "Editorial: Some Important Distinctions in Place Branding". *Place Branding and Public Diplomacy*, 1: 116–121.

Anholt, S. (2005). Nation Brand As Context And Reputation. *Place Branding and Public Diplomacy*, 224-228.

Anholt, S. (2009). *Handbook on Tourism Destinations Branding*. Madrid: WTO.

Baker, M. J., Cameron, E. (2008). Critical Success Factors in Destination Marketing. *Tourism and Hospitality Research,* 8(2), 79-97.

Cai, L. A., Gartner, W. C., Munar, A. M. (2009). *Tourism Branding: Communities in Action*. Bingley: Emerald.

Cesur, Z. (2020). Destinasyon Pazarlaması Kapsamında Destinasyon Aidiyeti Kavramının İncelenmesi. *Balkan ve Yakın Doğu Sosyal Bilimler Dergisi*, 6, 101-107.

Che-Ha, N., B. Nguyen, W. K. Yahya, T. C. Melewar and Y. P. Chen, (2016). "Country Branding Emerging From Citizens' Emotions And The Perceptions of Competitive Advantage". *Journal of Vacation Marketing*, 22: 13–28.

Curtis, J. (2001). Branding A State: The Evolution of Brand Oregon. *Journal of Vacation Marketing*, 7, 75–81.

Dorcic, J., J. Komsic, (2017). Online Reputation And Tourism Destination Competitiveness – Conceptual Model Development And Pilot Testing. In (R. Schegg and B. Stangli eds.), *Information and communication Technologies in Tourism.* Cham: Springer. pp. 545–558.

Gertner, D., (2011). A (tentative) Meta-Analysis of The 'Place Marketing' And 'Place Branding' Literature". *Journal of Brand Management*, 19: 112–131.

Green, A., D. Grace and H. Perkins, (2016). City Branding Research And Practice: An İntegrative Review. *Journal of Brand Management*, 23: 252–272.

Hanna, S., J. Rowley (2008). An Analysis of Terminology Use in Place Branding. *Place Branding and Public Diplomacy*, 4: 61–75.

Keller, K. (1998). *Strategic Brand Management: Building, Measuring and Managing Brand Equity*. New Jersey: Prentice Hall Inc.

Milicevic, K., T. Mihalic and I. Sever (2017). An İnvestigation of The Relationship Between Destination Branding And Destination Competitiveness. *Journal of Travel and Tourism Marketing*, 34: 209–221.

Moilanen, T., Rainisto, S. (2008). How To Brand Nations, Cities And Destinations: A Planning Book For Place Branding. Palgrave Macmillan UK.

Moon, M. ve Doug, M. (2004). *Ateşten Markalar*, İstanbul: Media Cat Kitapları.

Morgan, N., Pritchard, A., Pride, A. (2004). *Destination Branding: Creating The Unique Destination Proposition.* Oxford: Butterworth-Heinemann.

Morrison, A. M., Anderson, D. J. (2002). *Destination branding. Missouri Association of Convention & Visitor Bureaus Annual Meeting*. Lake of the 94 Ozarks, Missouri. Missouri Association of Convention & Visitor Bureau: Retrieved from https://www.macvb.com/intranet/presentation/DestinationBrandingLOzarks6- 10-02.ppt

Oppermann, M. (2000). Tourism Destination Loyalty. *Journal of Travel Research*, 39(1), 78-84.

Papadopoulos, N. (2004). Place Branding: Evolution, Meaning And İmplications. *Place Branding and Public Diplomacy*, 1: 36–49.

Pike, S. (2015). *Destination Marketing*: Essentials. Routledge.

Yavuzyılmaz, O. (2015) Ağızdan Ağıza Pazarlama, *Akademik Sosyal Araştırmalar Dergisi*, Yıl: 3, Sayı: 14, Haziran 2015, s. 429-448.

Yılmaz, Y. ve Çizel B. (2000). Türk Turizminde Günü Kurtarmak Değil Marka Yaratmak. Türkiye Turizm Araştırma Enstitüsü.*1. Ulusal Türkiye Sempozyumu Tebliğ Kitapçığı*, İzmir.

Zenker, S., E. Braun, (2017). Questioning a 'one size fits all' city brand: Developing a branded house strategy for place brand management. *Journal of Place Management and Development,* 10: 270-287.

KAYNAKLAR

Akat, Ö. (2008). *Pazarlama Ağırlıklı Turizm İşletmeciliği*, Ekin Yayınevi, Bursa.

Aksöz, E. O., Yücel, E. (2019). Seyahat Acentelerinin Pazarlama Stratejileri: Ankara İli A Grubu Seyahat Acenteleri Üzerine Bir Araştırma. *Journal of Tourism and Gastronomy Studies*, 7 (2), 1093-1107.

Altay, H.,Akgül,V. (2010). Seyahat Acenteları Çalışanlarının Tükenmişlik Düzeyi: Hatay Örneği. *Mustafa Kemal University Journal of Social Sciences Institute*, volume, Issue: 14, s. 87 – 112.

Ansen, E N. ve Aytekin, F. (2009). Turizm işletmelerinde elektronik pazarlama: Antalya ili "A grubu seyahat acenteları" örneği. *Girişimcilik ve Kalkınma Dergisi, 4(2), 117-134.*

Aslan,A., Kozak, M., Tütüncü, Ö. (2006). Seyahat Acenteları Yöneticilerinin Kalite Algılamaları: Ege Bölgesinde Bir Araştırma. Dokuz Eylül Üniversitesi Sosyal Bilimler Enstitüsü. İzmir.

Barutçugil, İ., S., (1989). *Turizm İşletmeciliği*, Beta Basım Yayım, İstanbul.

Batman, O. (2008). *Otel İşletmelerinin Yönetimi*, Değişim Yayınevi.İstanbul.

Bayram , Ş. (2011). *Seyahat Acentelarının Pazarlama Faaliyetlerinde Etik Karar Verme Süreci: İstanbul Örneği*. Yayınlanmamış doktora tezi. Balıkesir Üniversitesi Sosyal Bilimler Enstitüsü.

Bolat, T.,Seymen, O.,A.,Bolat, O.,İ.,Erdem, B.(2008). *Yönetim ve Organizasyon*. Detay Yayıncılık. Ankara

Buhalis, D. (2000). Marketing the competitive destination of the future. *Tourism Management* 21 , 97-116.

Buzcu, Z., Oğuz, S., Adana'daki A Grubu Seyahat Acentelarının Sorunlarını Belirlemeye Yönelik Bir Çalışma, İşletme ve İktisat Çalışmaları Dergisi Cilt 3, Sayı 2, 2015, ss.78-85.

Cavgar, E. Avcı, U. (2002). Muğla İlinde Faaliyet Gösteren A Grubu Seyahat Acentesı Yöneticilerinin Profilinin Tespitine Yönelik Bir Araştırma. Muğla Universitesi, *SBE Dergisi* Sayı 7.pp.1-11.

Ceylan ve Karaman (2017). Kurumsal Itibar Oluşturma Sürecine Müşteri Şikâyet Yönetimi, Inovasyon Ve Öğrenmenin Etkisi: Seyahat Acentelari Üzerine Bir Araştirma. *Uluslararası Global Turizm Araştırmaları Dergisi, 1 (2), 85-106.*

Demir, M. (2014). *Seyahat Acentecılığı ve Tur Operatörlüğü*. Detay Yayıncılık. Ankara.

Dolnicar, S., Laesser, C. (2007). Travel Agency Marketing Strategy: Insights from Switzerland, *Journal of Travel Research* (46:2), pp. 133-146.

Emir, O. (2010). Otel İşletmelerinin Pazarlanmasında Seyahat Acentelarının Rolü: Otel İşletmeleri Tarafından Bir Değerlendirme. *Ege Akademik Bakış*. Cilt: 10, 4: 1245-1256

Erdem, B. (2020). Çevrimiçi Yorumların Davranışsal Niyete Etkisi: Google Haritalar Örneği. *International Social Mentality and Researcher Thinkers Journal*, 6(30), 357-364.

Erdem, B. (2021). Sosyal Medya Pazarlaması, İçinde: *Pazarlamada Güncel Yaklaşımlar*, (Editörler: Alper Ateş, Bilal Erdem) Eğitim Yayınevi ss. 69-80. Konya.

Gee, Y., C., Makens, C.,J., Choy, D.,J., (1989), "*The Travel Industry*", by van Nostrand Reinhold A division of International Thomson Publishing Inc. Printed in the unated State of Amerika, pp.296

Gökdeniz, A., Dinç, Y.(2009). *Konaklama İşletmelerinde Önbüro Operasyonları veYönetimi*, Detay Yayıncılık, Ankara.

Gürdal (1995). *Turizm Ulaştırması*.Karınca Matbaası, İzmir.

Hefny, L. (2021). The Relationships Between Job Satisfaction Dimensions, Organizational Commitment And Turnover Intention: The Moderating Role Of Ethical Climate In Travel Agencies. *Journal Of Human Resources In Hospıtalıty & Tourısm*, Vol. 20, NO. 1, 1-23.

http://mersin.gov.tr/kultur-ve-turizm https://www.resmigazete.gov.tr/eskiler/2007/10/20071005-7.htm

Huang, L. (2006). Building up a B2B E-Commerce Strategic Alliance Model Under An Uncertain Environment For Taiwan's Travel Agencies. *Tourism Management* 27 (2006) 1308–1320.

İplik, F. (2016). *Otellerde Yönetim ve Yönetici Kavramı.* Edit.: Meryem Akoğlan Kozak.Otellerde Yönetim içinde: Detay Yayıncılık, Ankara.

Kanca, Cenk, O. (2015). Turizm Gelirleri ve Ekonomik Büyüme: Türkiye Örneği (1980-2013). *The Journal of Marmara Social Research*, volume:8.1-14.

Kasavana, L.,M, Brooks,M., R., (1995). "*Managing Front Offie Operations*", By The Educational Instıtute of the American Hotel & Motel Assocation, Michigan.

Kozak, N., Kozak, M.,A., Kozak, M.(2015). *Genel Turizm*, İlkeler-Kavramlar. Detay yayıncılık, Ankara.

Kurnaz, H. B (2013). İnanç Turizmi Kapsamında Hac ve Umre Organizasyonu Yapan Seyahat Acentelarının Pazarlama Faaliyetlerinin Incelenmesi: A Grubu Acentelara Yönelik Bir Uygulama. Yayınlanmamış yüksek lisans tezi. Balıkesir Üniversitesi Sosyal Bilimler Enstitüsü.

Liu, H., Song, H. (2018). New Evidence Of Dynamic Links Between Tourism And Economic Growth Based On Mixed-Frequency Granger Causality Tests. *Journal of Travel Research*, 57(7), 899-907

Millan,A, Esteban, A., (2004). Development of A Multiple-Item Scale For Measuring Customer Satisfaction In Travel Agencies Services. *Tourism Management*, Volume 25, Issue 5, 533-546. https://www.sciencedirect.com/science/article/abs/pii/S0261517703001535?via%3Dihub

Mısırlı, İ. (2010). *Seyahat Acentecılığı ve Tur Operatörlüğü*. Detay Yayıncılık. Ankara

Mısırlı, İ. (2015). *Seyahat Acentecılığı ve Tur Operatörlüğü*. Detay Yayıncılık. Ankara

Nergis, H., G., (2012). *Otel İşletmelerinde Yönetim*, Edit. Meryem Akoğlan Kozak, "otel İşletmeciliği", Detay Yayıncılık, Ankara.

Olalı, H., Korzay, M.(1993). *Otel İşletmeciliği,* Beta Basım Yayım Dağıtım, İstanbul.

Özkul, E., (2017). Turizm İşletmelerinde Yönetim ve Organizasyon", Edıt.: Atilla Akbaba, Zafer Öter, Mehmet Emre Güler, Volkan Altıntaş, "*Turizm İşletmeciliği Endüstriyel ve Yönetsel Boyutlar*", Detay Yayıncılık, Ankara, ss. 121-135).

Pololikashvili, Z. (2019). International tourism continues to outpace the global economy. International Tourism Highlights.UNWTO (2019 Edition).s.2-24.

Sayın, K.,(2020). *Etnosentrizm*, Turizm İşletmeleri Yönetiminde Yeri ve Önemi, Eğitim Yayınevi, Konya.

Seyahat Acenteları Yönetmeliği (2007). Resmi Gazete, sayı: 2664. https://www.resmigazete.gov.tr/eskiler/2007/10/20071005-7.htm Erişim: 24.09.2021

Şimşek, M., Ş., Çelik, A.(2012). *Yönetim Organizasyon*. Eğitim Yayınevi, Konya

Steadmon, E.,C., Kasavana, L.,M., (1988), "*Managing Front Offie Operations"* By The Educational Instıtute of the American Hotel & Motel Assocation, Michigan.

Tsai (2017). Travel Agency Managers' Perceptions of Tourism Industry Employability. *Journal of Hospitality, Leisure, Sport & Tourism Education* 20 (2017) 122–133.

Vu, Huy,Q., Li, G., Law,R., Ye, Ben,H. (2015). Exploring the travel behaviors of inbound tourists to Hong Kong using geotagged photos. *Tourism Management* Volume 46, 222-232.

www.renklinot.com.2022. Akdeniz Kıyılarında Turizm Neden Daha Çok Gelişmiştir?, Erişim Tarihi: 05.12.2022.

www.renklinot.com/kultursanat/akdeniz-kiyilarinda-turizm-neden-daha-cok-gelismistir.html, Erişim Tarihi: 05.12.2022.

Zhang, H.Q., Wu, E. (2004). Human resources issues facing the hotel and travel industry in China. *International Journal of Contemporary Hospitality Management Volume 16 · Number 7 · 2004 · pp. 424-428.*

KAYNAKÇA

Abdioğlu, H. (2016). *Maliyet Muhasebesi ve Uygulamaları*, Dora Yayınları, Bandırma.

Akgün, A.İ. (2017). *Maliyet Muhasebesi Teori ve Uygulamaları*, Ekin Basın Yayın Dağıtım, Bursa.

Bursal, N. ve Yücel, E. (1994). *Maliyet Muhasebesi İlkeler ve Uygulama*, Ekin Yayınları, İstanbul.

Kartal, A. (2011). *Maliyet Muhasebesi*, Anadolu Üniversitesi Yayınları, Eskişehir.

Çanakçıoğlu, M. (2016). Üretim İşletmelerinde Maliyet Muhasebesi, İSMMMO Yayınları, İstanbul.

Haftacı, V. (2013). *Maliyet Muhasebesi,* Genişletilmiş 9. Baskı, Umuttepe Yayınları, İzmit.

Akdoğan, N. (2009). *Tekdüzen Muhasebe Sisteminde Maliyet Muhasebesi Uygulamaları*, 8. Baskı, Gazi Kitabevi, Ankara

Savcı, M. (2009). *Maliyet Muhasebesi*, 10. Baskı, Murathan Yayınları, Trabzon.

Üstün, R. (1996). *Maliyet Muhasebesi*, Bilim Teknik Yayınevi, İstanbul.

Akıncı, N. ve Erdoğan, N. (1995). *Maliyet Muhasebesi*, Barış Yayınları, İzmir.

NEW GENERATION EMPLOYEES: GENERATION Z WITH A GENERAL PERSPECTIVE

Characteristic Features of Z Generation Employees and Research Examples in Different Sectors

Editors: Dr. Gülşen KIRPIK & Dr. Beyhan KILINÇER

EĞİTİM
yayınevi

NEW GENERATION EMPLOYEES: GENERATION Z WITH A GENERAL PERSPECTIVE
Characteristic Features of Z Generation Employees and
Research Examples in Different Sectors

Editors: Dr. Gülşen Kırpık - Dr. Beyhan Kılınçer

Executive Editor: Yusuf Ziya Aydoğan (yza@egitimyayinevi.com)
Publishing Coordinator: Yusuf Yavuz (yusufyavuz@egitimyayinevi.com)
Interior Designer: Eğitim Yayınevi Graphics Unit
Cover Designer: Eğitim Yayınevi Graphics Unit

Republic of Türkiye Ministry of Tourizm and Culture
Publisher Certificate No: 47830

E-ISBN: 978-625-6382-66-4
1. Edition, December 2022

Library Information Card
NEW GENERATION EMPLOYEES: GENERATION Z WITH A GENERAL PERSPECTIVE
Characteristic Features of Z Generation Employees and
Research Examples in Different Sectors
Editors: Dr. Gülşen Kırpık - Dr. Beyhan Kılınçer
p.230, 165x240 mm
Includes references, no index.
E-ISBN: 978-625-6382-66-4

© All rights for this edition are reserved for Eğitim Yayınevi Tic. Ltd. Şti. No part of this book may be reproduced or transmitted in any form or by any means, including photocopying, electronically or mechanically recording or by any information storage or retrieval system,without permission of Eğitim Yayınevi Tic. Ltd. Şti. All responsibility of the chapters in the book belong to the author(s) at the beginning of the chapter.

EĞİTİM
yayınevi

Publisher Turkey Office: İstanbul: Eğitim Yayınevi Tic. Ltd. Şti., Atakent mah. Yasemen sok. No: 4/B, Ümraniye, İstanbul, Türkiye

Konya: Eğitim Yayınevi Tic. Ltd. Şti., Fevzi Çakmak Mah. 10721 Sok. B Blok, No: 16/B, Safakent, Karatay, Konya, Türkiye
+90 332 351 92 85, +90 533 151 50 42, 0 332 502 50 42
bilgi@egitimyayinevi.com

Publisher USA Office: New York: Egitim Publishing Group, Inc.
P.O. Box 768/Armonk, New York, 10504-0768, United States of America
americaoffice@egitimyayinevi.com

Logistics and Shipping Center: Kitapmatik Lojistik ve Sevkiyat Merkezi, Fevzi Çakmak Mah. 10721 Sok. B Blok, No: 16/B, Safakent, Karatay, Konya, Türkiye
sevkiyat@egitimyayinevi.com

Bookstore Branch: Eğitim Kitabevi, Şükran mah. Rampalı 121, Meram, Konya, Türkiye
+90 332 499 90 00
bilgi@egitimkitabevi.com

Internet Sales: www.kitapmatik.com.tr
+90 537 512 43 00
bilgi@kitapmatik.com.tr

ilk okuyan siz olun
kitapmatik
internetteki kitapçınız

In Chapter 9, titled “The Impact of Generation Z on Boosting Organizational Productivity” by Khodor Shatila and Suha Jalloul, deals with how Generation Z employees affect business success. Alongside technology and innovation, the entrepreneurship of Generation Z has been studied in relation to the performance of their businesses in the Lebanese retail sector. In this section, it is mentioned that Generation Z is the most technologically advanced, and socially aware generation in the workforce and that it is the most ethnically and culturally diverse generation in Lebanon. It is envisaged that this makes Generation Z workers more sensitive to messages that represent their different perspectives, and more willing to interact and communicate with individuals from different backgrounds.

In Chapter 10, titled “Z Generation in The Industry Sector”, written by Bihter Mezili, the values of Generation Z employees and their place in the industry are emphasized. In addition, the values and differences of Generation Z are evaluated in the context of the industry sector, and recommendations for human resources managers and other relevant managers are presented.

References

Alkan, D. P. (2020). Changing Face of the Workforce: Generation Z And Its’ Perception of Leadership. Business, Economics and Management Research Journal, 3(2):129-140.

Angeline, T. (2011). Managing Generational Diversity at the Workplace: Expectations and Perceptions of Different Generations of Employees. *African Journal of Business Management*, 5(2):249-255.

Arar, T. & Yüksel, I. (2015). How to Manage Generation Z in Business Life? *JGEMBR*, 4(4):195-202.

Arslan, A., & Staub, S. (2015). A Study on Generational Theory and Intrapreneurship. *The Journal of KAU IIBF*, 6(11):1-24.

Barhate, B., & Dirani, K.M. (2021). Career Aspirations of Generation Z: A Systematic Literature Review. *European Journal of Training and Development*, Vol. 46 No. 1/2, pp. 139-157. https://doi.org/10.1108/EJTD-07-2020-0124.

Bejtkovský, J. (2016). The employees of baby boomers generation, generation X, Generation Y, and Generation Z in selected Czech corporations as conceivers of development and competitiveness in their corporation. Journal of Competitiveness, 8(4):105-123.

Bencsik, A., Horváth-Csikos, G., & Juhász, T. (2016). Y and Z Generations at Workplaces. *Journal of Competitiveness*, 8(3):90-106.

Berkup, S.B. (2014). Working With Generations X and Y In Generation Z Period: Management of Different Generations in Business Life. *Mediterranean Journal of Social Sciences*, 5(19), 218. Retrieved from https://www.richtmann.org/journal/index.php/mjss/article/view/4247.

Campione, W.A. (2015). Corporate offerings: Why aren’t millennials staying? *The Journal of Applied Business and Economics*, 17(4):60–75.

Cham, P. (2019). Retaining Generation Z Employees. *The Academy of Management Executive*, 10(4):17-27. Retrieved on 19.09.2021 from https://www.proquest.com/openview/51814e618eefa7cb14ecb8ec1f27010e/1?pq-origsite=gscholar&cbl=18750&diss=y.

Chaney, D., Touzani, M. & Slimane, B.K. (2017). Marketing to the (new) generations: Summary and perspectives. *Journal of Strategic Marketing*, 25(3):179–189.

Coombs, J. (2013). Generation Z: Why HR Must Be Prepared for Its Arrival. Retrieved on 14.09.2021 from http://www.shrm.org/hrdisciplines/staffingmanagement/ articles/pages/prepareforgeneration-z.aspx

Dolot, A. (2018). The characteristic of generation z. *E-Mentor Journal*, 74(2):44-50.

Filatrovi, E. W., & Attiq, K. (2020). Managing Employee Engagement in Generation Z. International Journal of Economics, Business, and Accounting Research (IJEBAR), 4(4):1164-1171.

Gabrielova, K., & Buchko, A.A. (2021). Here comes Generation Z: Millennials as managers. Business Horizons, 64(4), 489–499. Doi:10.1016/j.bushor.2021.02.013.

Goh, E. & Lee, C. (2018). A workforce to be reckoned with: The emerging pivotal Generation Z hospitality workforce. International Journal of Hospitality Management, 73, 20-28. Doi:10.1016/j.ijhm.2018.01.016.

Iorgulescu, M. (2016). Generation Z and Its Perception of Work. *Cross-Cultural Management Journal*, Volume XVIII, Issue 1, 47-54.

Jiří, B. (2016). The Employees of Baby Boomers Generation, Generation X, Generation Y and Generation Z in Selected Czech Corporations as Conceivers of Development and Competitiveness in their Corporation. Journal of Competitiveness, 8(4):105-123.

Kavak, A.B., & Şener, İ. (2021). *İşte Z Kuşağı*. First Edition, Ankara: Nobel Academic Publishing.

Kırpık, G., & Akdemir, B. (2018*). Kuşak Farklılıkları ile Kurumsal İtibar Algısı ve Örgütsel Özdeşleşme İlişkisi*. First Edition, Ankara: Gece Kitaplığı Publishing.

Levickaitė, R. (2010). Y, X, Z kartos: pasaulio be sienų idėjos formavimas naudojantis socialiniais tinklais (lietuvos atvejis). *Creativity Studies*, 3(2):170-183.

Maloni, M., Hiatt, M. S., & Campbell, S. (2019). Understanding the work values of Gen Z business students. *The International Journal of Management Education*, 17(3), 100320. doi:10.1016/j.ijme.2019.100320.

Mücevher, M.H. (2021). Swot Analysis as a Tool of Self Recognition in Individual Career Planning: A Research on Generation Z. *Süleyman Demirel University Visionary Journal, 12*(31): 856-869.

Oringo, J.O., Ndegwa, P.W., & Omari, D.O. (2020). The Role of Generation Z Employees on Performance of Kenyan Firms. *International Journal of Scientific Engineering and Science*, 4(10):38-43.

Panwar, S. & Mehta, A. (2019). Fostering Leadership in Generation Z: Onus on Whom? *IUP Journal of Soft Skills*, Vol. 13, Issue 3, p. 65-70.

Peterson, H. (2014). Millennials news – Here's everything you should know about Generation Z. Business Insider. Retrieved from http://www.businessinsider.com/generation-z-spending-habits-2014-6 on 01.05.2022.

Rodriguez, M., Boyer, S., Fleming, D., & Cohen, S. (2019). Managing the Next Generation of Sales, Gen Z/Millennial Cusp: An Exploration of Grit, Entrepreneurship, and Loyalty. *Journal of Business-to-Business Marketing*, 1–13. doi:10.1080/1051712x.2019.1565136.

Schroth, H. (2019). Are you ready for Gen Z in the workplace? *California Management Review*, 61(3):5-18.

Singh, A.P., & Dangmei, J. (2016). Understanding The Generation Z: The Future Workforce. *South -Asian Journal of Multidisciplinary Studies (SAJMS)*, Volume 3, Issue 3, 1-5.

Sobrino, I., Toro, D., Labrador-Fernández, J., & Nicolás, V.L. (2019). Generational Diversity in the Workplace: Psychological Empowerment and Flexibility in Spanish Companies. *Frontiers in Psychology*, 10, 1-11.

Sucu, M. (2021). The Issues that Enterprise Should be Considered While Employing of Generation Z: A Literature Review. *International Anatolian Journal of Social Sciences*, 5 (3):848-867.

since Generation Z likes constant and rapid change, businesses must be based on constant change and innovation from product design to the way it is presented.

As business employees, Generation Z differs from previous generations in many aspects such as career expectations, entrepreneurial skills, superior-subordinate relations, innovation, and working styles. Employees with high motivation, organizational commitment, job satisfaction, working efficiently, contributing to organizational learning, and innovative behavior are important factors for business performance. Therefore, business managers should know these features well and develop human resources policies accordingly. That's why it's been tried to compile and present the most up-to-date information about Generation Z. So, this information will guide both scientists working on this subject and business managers.

REFERENCES

Acılıoğlu, İ. (2015). *İş'Te Y Kuşağı* . İstanbul: Elma Yayınevi.

Adıgüzel, O., Batur, H. B., & Ekşili, N. (2014). Generation's Changing Side and The Newly Arisen Work Style After Y-Generation: Mobile Collars. Journal of Suleyman Demirel University Institute of Social Sciences, 1(19), 165-182.

Aka, B. (2018). Investigation of Organizational Commitment Levels of Baby Boomers, X and Y Generation Managers According to Public and Private Sector Differences: A Research. Süleyman Demirel University Visionary Journal, Volume: 9, Number: 20, pp.118-135.

Akgüneş, A.O. (2021). The Effect of Big Five Personality Traits on Financial Risk Taking and Risk Aversion Behaviour: A Study on Generation Z. Suleyman Demirel University Visionary Journal, 12(29), 80-91.

Aksu, B.Ç., & Doğan, A. (2020). Comparison of Motivation Tools and Career Anchors in Terms of Generations). Journal of Business Research-Turk, 12(2), 2040-2060.

Altuntuğ, N. (2012). The Consumption Phenomenon From Generation To Generation And The Consumer Profile Of Future. Organizasyon ve Yönetim Bilimleri Dergisi, 4(1), 203-212.

Arslan, A., & Staub, S. (2015). A Study on Generational Theory and Intrapreneurship. The Journal of KAU IIBF, 6(11), 1-24.

Artuk, K. (2021). Effect of Cool Brand Features on Brand Distinctiveness and Willingness to Pay Price Premium: A Study on Generation Y. Unpublished Masters Thesis. Ankara: Baskent University Institute of Social Sciences.

Aydın, G.Ç., & Başol, O. (2014). X And Y Generation: Is There a Change in the Meaning of Work? *Electronic Journal Of Vocational Colleges, 4*(4), 1-15.

Ayhün, S.E. (2013). Differences between Generations and Organizational Effects. *Journal of Economics and Management Research, 2*(1), 93-112.

Aytaç, Ö., & İlhan, S. (2007). Girişimcilik ve Girişimci Kültür: Sosyolojik Bir Perspektif. *Selçuk Üniversitesi Sosyal Bilimler Enstitüsü Dergisi*, 18, 101-120.

Bakewell, C., & Mitchell, V. W. (2003). Generation Y Female Consumer Decision-Making Styles. *International Journal of Retail&Distribution Management, 31*(2), 95-106.

Balaban, Ö., & Özdemir, Y. (2008). Girişimcilik Eğitiminin Girişimcilik Eğilimi Üzerindeki Etkisi: Sakarya Üniversitesi İİBF Örneği. *Girişimcilik ve Kalkınma dergisi, 3*(2), 133-147.

Barhate, B., & Dirani, K.M. (2021). Career Aspirations of Generation Z: A Systematic Literature Review. European Journal of Training and Development, Vol. 46 No. 1/2, pp. 139-157. https://doi.org/10.1108/EJTD-07-2020-0124.

Beaupré, J.G., Barrantes, P.A., & Jacobs, B. (2020). Professional Athletes and Gen Z: A Commentary on Social Media Influence During the COVID-19 Pandemic. *The Journal of Social Media in Society, 9*(2), 381-392.

Bencsik, A., Horváth-Csikos, G., & Juhász, T. (2016). Y and Z Generations at Workplaces. *Journal of Competitiveness, 8*(3), 90-106.

Berkup, S.B. (2014). Working With Generations X and Y in Generation Z Period: Management of Different Generations in Business Life. *Mediterranean Journal of Social Sciences, 5*(19), 218-229.

Biga, M.E. (2021). Sosyal Medyanın Z Kuşağı Tüketicilerinin Karar Verme Davranışları Üzerindeki Rolü. *Unpublished Master Thesis*. Uşak: Uşak Üniversitesi Lisansüstü Eğitim Enstitüsü.

Bolton, R.N., Parasuraman, A., Hoefnagels, A., Migchels, N., Kabadayi, S., Gruber, T., & Solnet, D. (2013). Understanding Generation Y and Their Use of Social Media: A Review and Research Agenda. *Journal of Service Management, 3*(24), 245– 267.

Chaney, D., Touzani, M., & Karim, B. (2017). Marketing to the (new) Generations: Summary and Perspectives. *Journal of Strategic Marketing, 25*(3), 179-189.

Chillakuri , B., & Mahanandia, R. (2018). Generation Z Entering the Workforce: The Need for Sustainable Strategies in Maximizing Their Talent. *Human Resource Management International Digest, 26*(4), 34-38.

Chowdhury, T.G., & Coulter, R.A. (2006). Getting a Sense of Financial Security for Generation Y. *Marketing Theory and Applications* (s. 191-192). Chicago: American Marketing Association.

Czainska, K. (2019). Diagnosing and Developing the E-Business Competencies of the "Z" Generation. *Zeszyty Naukowe Uniwersytetu Przyrodniczo-Humanistycznego w Siedlcach. Seria: Administracja i Zarządzanie, 49*(122), 5-12.

Çelebi, Ş.O. (2020). Z Kuşağının Tüketim Değerleri: Cep Telefonu Ürünü Üzerinden Nitel Bir Araştırma. *Yayımlanmamış Yüksek Lisans Thesis*. Muğla: Muğla Sıtkı Koçman Üniversitesi Sosyal Bilimler Enstitüsü.

Çetin, Ç., & Karalar, S. (2016). A Research on Generation X, Y and Z Students' Perceptions of Protean and Boundaryless Career. *Journal of Administrative Sciences*, *14*(28), 157-197.

Djafarova, E., & Bowes, T. (2021). Instagram made Me buy it: Generation Z impulse purchases in fashion industry. *Journal of Retailing and Consumer Services,* 59, 1-9.

Doğan, S., & Erkan, İ. (2019). Exploring the Perceptions of Generation Z towards Social Media through Metaphor Analysis. *Journal of Yasar University*, 14, 147-155.

Durkin, D. (2008). Youth Movement. *Communication World*, 25, 23-26.

Eisner, S.P. (2005). Managing Generation Y. SAM. *Advanced Management Journal, 4*(70), 4-15.

Ensari, M.S. (2017). A Study on the Differences of Entrepreneurship Potential among Generations. *Research Journal of Business and Management, 4*(1), 52-62.

Erkut, B. (2021). On the relationship Between Generation Z, Corporate Entrepreneurship and Leadership. *MECMUA - International Journal Of Social Sciences, 11*, 399-416.

Frunzaru, V., & Cismaru, D.M. (2021). The Impact of Individual Entrepreneurial Orientation and Education on Generation Z's Intention Towards Entrepreneurship. *Kybernetes, 50*(7), 1969-1981.

Güler, E. (2016). İş Dünyasının Z Kuşağı ile İmtihanı. *Para Ekonomi Dergisi*, 56-58.

Güner, H., & Korkmaz, A. (2011). The Role of Entrepreneurship to Increase the Employment: The Purpose of This Study Which Is Named BIC's. *Journal of Labour Relations, 2*(1), 42-65.

Güngör, M.Y. (2018). Effects of Generations' Social Media Usage on Preference of Food and Beverage Establishments. *Unpublished Dissertation*. Aydin: Adnan Menderes University Institute of Social Sciences.

Gürbüz, S. (2015). Generational Differences: A Myth or Reality? The Journal of Human and Work*, 1*(2), 39-57.

Güreşçi, E. (2014). An Investigation over Entrepreneurship Tendency: An Example, Ispir Hamza Polat Vocational School. *Journal of Entrepreneurship & Development*, 9(1), 23-38.

İlhan, Ü.D. (2020). How Generations Perceive Each Other in Terms of Their Attitudes Towards Work: A Qualitative Analysis on Generation X and Generation Y. *International Journal of Contemporary Economics and Administrative Sciences*, 107-130.

İnce, F. (2018). Entrepreneurship Tendency of Z Generation: A Study on Undergraduates. *Pamukkale University Journal of Social Sciences Institute,* (32), 105-113.

İnce, M., & Bozyiğit, S. (2018). The Effect of Attitudes of Consumers towards Instagram Advertising on Their Buying Behaviors: A Research on The Y And Z Generations. *Beykoz Academy Journal, 6*(2), 39-56.

Irawanto, D.W., & Novianti, K R. (2021). Entrepreneurship Education in Higher Education: Optimizing Innovative Behaviour of Z Generation. *Indonesian Journal of Business and Entrepreneurship, 7*(1), 11-17.

Jacobsen, S.L., & Barnes, N.G. (2020). Social Media, Gen Z and Consumer Misbehavior: Instagram Made Me Do It. *Journal of Marketing Development and Competitiveness, 14*(3), 51-58.

Jurkiewicz, C.L. (2000). Generation X and the Public Employee. *Public Personnel Management, 1*(29), 55-74.

Kırpık, G., & Akdemir, B. (2018). Kuşak Farklılıkları İle Kurumsal İtibar Algısı Ve Örgütsel Özdeşleşme İlişkisi. Ankara: Gece Kitaplığı.

Kirchmayer, Z., & Fratričová, J. (2018). What Motivates Generation Z at Work? Insights into Motivation Drivers of Business Students in Slovakia. *31st International Business Information Management Association Conference* (pages 6019-6030). Milan: International Business Information Management Association.

Król, M. (2020). Generational Differences in the Evaluation of Labor Market Leaving Models: The Example of the Baby Boomer Generation and Generation Z. *Human Resource Management (Zarządzanie Zasobami Ludzkimi), 133*(2), 89-104.

Kubátová, J. (2016). Work-Related Attitudes of Czech Generation Z: International Comparison. *Central European Business Review, 5*(4), 61-70.

Kupperschmidt, B.R. (2000). Multigeneration employees: Strategies for Effective Management. *The Health Care Manager*, 19, 65-76.

Küçükaltan, D. (2009). Genel Bir Yaklaşımla Girişimcilik. *Girişimcilik ve Kalkınma Dergisi, 4*(1), 21-28.

Kyles, D. (2005). Managing Your Multigenerational Workforce. *Strategic Finance, 6*(87), 53-56.

Lalic, D., Stankovic, J., Baskovic, D., & Milic, B. (2020). Career Expectations of Generation Z. *Proceedings on 25th International Joint Conference on Industrial Engineering and Operations Management-IJCIEOM* (pages 52-59). Cham: Springer.

Latif, H., & Serbest, S. (2014). Generation 2000 in Türkiye and Generation 2000's Business and Working Concept. *Gençlik Araştırmaları Dergisi,* 2(4), 134-163.

Lazanyi, K., & Bilan, Y. (2017). Generation Z on the Labour Market – Do They Trust Others Within Their Workplace? *Polish Journal of Management Studies,* 16(1), 78-93.

Levickaite, R. (2010). Generations X, Y, Z: How Social Networks Form The Concept Of The World Without Borders (The Case Of Lithuania). *Vilnius Gediminas Technical University Institute of Humanities Department of Philosophy and Political Theory, 3*(2), 170-183.

Lewrick, M., Omar, M., Raeside, R., & Sailer , K. (2011). Education for Entrepreneurship and Innovation: Management Capabilities for Sustainable Growth and Success. *World Journal of Entrepreneurship, Management and Sustainable Development*, 1-18.

Maier, T., Tavantia, M., Bombardb, P., Gentilec, M., & Bradford, B. (2015). Millennial Generation Perceptions of Value-Centered Leadership Principles. *Journal of Human Resources in Hospitality & Tourism, 14*, 382-397.

Metin, S., & Kızıldağ, D. (2017). Differentiation of X and Y Generations Career Expectations: A Research in the Automotive Sector. *Mustafa Kemal University Journal of Social Sciences Institute*, 14(40), 340-363.

Milkman, R. (2017). A New Political Generation: Millennials and the Post-2008 Wave of Protest. *American Sociological Review, 82*(1), 1-31.

Montana, P.J., & Petit, F. (2008). Motivating and Managing Generation X and Y on the Job While Preparing For Z: A Market Oriented Approach. *Journal of Business & Economics Research, 6*(8), 35-40.

Monteiro, T.A., Giuliani, A.C., Arroyo, J.C., Belli, H.C., & de Oliveira, E.D. (2020). Relations Between Generational Cohorts and Generations X and Y: Multicultural Study on Coca-Cola Soft Drinks. *13*(2), 333-354.

Naim, M.F., & Lenka, U. (2018). Development and Retention of Generation Y Employees: A Conceptual Framework. *Employee Relations, 40*(2), 433-455.

O'Connor, A., & Raile, A.N. (2015). Millennials' "Get a 'Real Job'" Exploring Generational Shifts in the Colloquialism's Characteristics and Meanings. *Management Communication Quarterly, 29*(2), 276-290.

Onursoy, S. (2017). Deep Metaphors of Social Media Consumers: A Zmet Study on Social Media. 1st International Conference on New Trends in Communication (p. 79-90). Istanbul: Istanbul Ticaret University.

Oral, G.A. (2013). Generations in Working Life and Conflicts. *Unpublished Master Thesis.* Istanbul: Bahçeşehir University Institute of Social Sciences.

Oyman, M., & Akıncı, S. (2019). Vloggers as Social Media Influencers: Investigation of Vloggers in terms of Para-Social Relationship, Intention to Buy and Youtube Behaviour on Generation Z. Akdeniz İletisim Journal, 441-464.

Ozkan, M., & Solmaz, B. (2015). The Changing Face Of The Employees- Generation Z And Their Perceptions Of Work (A Study Applied To University Students). *Procedia Economics and Finance* (26), 476-483.

Özkan, M., & Solmaz, B. (2015). Mobile Addiction of Generation Z and its Effects on Their Social Lifes. *Procedia - Social and Behavioral Sciences, 205*, 92-98.

Priporas, C.V., Stylos, N., & Fotiadis, A.K. (2017). Generation Z Consumers' Expectations of Interactions in Smart Retailing: A Future Agenda. *Computers in Human Behavior,* 77(4), 374-381.

Puiu, S. (2016). Generatıon Z – A New Type of Consumers. *Touris. Management - Marketing – Tourism. Revista Tinerilor Economişti,* 27(4), 67-78.

Raths, D. (1999). Bridging the generation gap. *InfoWorld,* 21(45), 84.

Redmer, T.A., Redmer, A.E., Redmer, K.F., Redmer, M.G., & Redmer, M.J. (2021). "Grandpa, Wake Up! It's the 21st Century!" An Opportunity for Gen Zs to Educate the Baby Boomers. *Christian Business Academy Review (CBAR)*, 95-105.

Reisenwitz, T.H., & Iyer, R. (2009). Differences in Generation X and Generation Y Implications for the Organization and Marketers. *Marketing Management Journal, 2*(19), 91-103.

Rosdiana, R. (2020). Investment Behavior in Generation Z and Millenial Generation. *Dinasti International Journal of Economics, Finance & Accounting,* 1(5), 766-780.

Sarıtaş, E., & Barutçu, S. (2016). Generations in analysis of consumer behaviors: a study on social media using. *Pamukkale Journal of Eurasian Socioeconomic Studies*, 3(2), 1-15.

Seçkin, S. F. (2000). Generation Profile of Türkiye. *Capital-Journal*, 12, 100-106.

Sidorcuka, I., & Chesnovicka, A. (2017). Methods of Attraction and Retention of Generation Z Staff. *CBU International Conference Proceedings* (pages 807-814). Prague: European Institute of Applied Science and Management.

Smith, K.T. (2017). Mobile Advertising to Digital Natives: Preferences on Content, Style, Personalization, and Functionality. *J. Strat. Market,* 1(27), 67-80.

Smola, K.W., & Sutton, C. D. (2002). Generational differences: revisiting generational work values for the new millennium. *Journal of Organizational Behavior, 23,* 363-382.

Solmaztürk, A.B., & Gürer, A. (2020). An Investigation of Career Adaptation Abilities by X, Y, and Z Generations: A Field Survey Turkish Studies - Social Sciences, 15(3), 1471-1487.

Sönmez, F. (2016). The Impact of Social Media on Buying Behavior of Generation Z Consumers. *Unpublished Master Thesis*. Manisa: Celal Bayar University Institute of Social Sciences.

Tandoğan, A. (2013). 2000 Yılı Sonrası Doğmuş İnternet Çağı Çocukları Z Kuşağı Çocukları. *Genç Haber Dergisi, 1*(1), 26-34.

Taş, H.Y., Demirdöğmez, M. & Küçükoğlu, M. (2017). Possible Effects of Future Architects' Z Generation on Business Life. OPUS International Journal of Society Researches, 7(13), 1031-1048. DOI: 10.26466/opus.370345.

Taşdelen, B., & Özkan, Ş. (2019). The Image of X,Y and Z Generations that has Created by Instagram and Facebook. *Ataturk İletisim Journal*, 57-86.

Taşlıyan, M., Eyitmiş, A.M., & Günduğdu, E. (2015). What does Generation Y Expect from Business Life. *Journal of Kahramanmaraş Sütçü İmam University Faculty of Economics and Administrative Sciences*, 5(2), 19-32.

Turak Kaplan, B., & Çarıkçı, İ.H. (2018). Generations in the Business World: A Conceptual Review on X, Y and Z Generations. *Balkan and Near Eastern Journal of Social Sciences,* 4(1), 25-32.

Tutgun-Ünal, A., & Deniz, L. (2020). Social Media Usage Levels and Preferences of Social Media Generations. *OPUS–International Journal of Society Researches,* 15(22), 1289-1319.

Türk Dil Kurumu (2021). *Türk Dil Kurumu Sözlükleri*. Retrieved from https://sozluk.gov.tr/ on 07.07.2021.

Tyler, K. (2008). Generation Gaps. *HRMagazine,* 53, 69-73.

Ünlü, G., & Çiçek, H. (2019). Career Expectations of Generation Z: An Application on High School Students. *Journal of Selcuk University Vocational School of Social Sciences,* 22(2), 447 - 458.

Vecchio, R.P. (2003). Entrepreneurship and Leadership: Common Trends and Common Threads. *Human Resource Management Review, 13*(2), 303-327.

Veciana , J.M., Aponte, M., & Urbano, D. (2005). University Students' Attitudes Towards Entrepreneurship: A Two Countries Comparison. *The International Entrepreneurship and Management Journal,* 1(2), 165-182.

Vitelar, A. (2019). Like Me: Generation Z and the Use of Social Media for Personal Branding. *Management Dynamics in the Knowledge Economy,* 2(7), 257-268.

Weston, M. (2001). Coaching generations in the workplace. *Nursing Administration Quarterly,* 2(25), 11-21.

Williams, C. K., & Page, A. R. (2011). Marketing to The Generation. *Journal of Behavioral Studies in Business,* 3(3), 1-17.

Yelkikalan, N., Akatay, A., & Altın, E. (2010). Yeni Girişimcilik Modeli ve Yeni Nesil Girişimci Profili: İnternet Girişimciliği ve Y, M, Z Kuşağı Girişimci. *SÜ İİBF Sosyal ve Ekonomik Araştırmalar Dergisi,* 10(20), 489-506.

Yıldırım, A. (2020). YouTuber Phenomenon in Türkiye and YouTube Analysis by View Types. *New Media*, 52-70.

Yıldırımalp, S., & Güvenç , D. (2020). A Research on the Expectations of "Generation Z" for the Working Environment. *Düzce University Journal of Institute Social Sciences,* 10(1), 57-76.

Yu, H.-C., & Miller, P. (2005). Leadership Style the X Generation and Baby Boomers Compared in Different Cultural Contexts. *Leadership & Organization Development Journal,* 26(1), 35-50.

Yüksekbilgili, Z. (2013). Turkish Type Y Generation. *Electronic Journal of Social Sciences,* 45(12), 342-353.

can cause many problems with the increase in the employee turnover rate in the organization. Knowing the dynamics of this generation, which will make up the majority of business life in a short time, and knowing their perceptions, expectations, and motivation sources will be helpful for organizations. This knowledge will primarily enable the implementation of practices that will make organizations attractive in order to be the winner of talent wars. In the next process, employers should be aware of the perceptions, expectations, and motivation sources of the generation and satisfy them to retain the talents.

This study is important because it contains the evaluation and results of many different studies in the literature on perceptions, expectations, and motivations of generation Z in workplaces. However, it will be illuminating to statistically evaluate the results of an applied study to be conducted on generation Z employees in future studies. Because the perceptions, expectations or, motivations of this generation, which has only recently entered the business life, can change from day to day, from culture to culture, from sector to sector. In order to evaluate all these, different studies can be carried out. Also, the relationship of their perceptions, expectations, and motivations with other variables can be researched.

REFERENCES

Adecco (2015). *Generation Z vs. Millennials*. Retrieved from http://pages.adeccousa.com/rs/107-IXF-539/images/generation-z-vs-millennials.pdf on 10.08.2021.

Akar, F. (2015). *Yetenek Yönetimi.* Ankara: Imge Kitabevi.

Alkan, D.P. (2020). Changing Face of the Workforce: Generation Z And Its' Perception of Leadership. *Business, Economics and Management Research Journal,* 3(2), 129-140.

Alp, G.T., Tuncer, A.D., Sulaiman, S., & Güngör, A. (2019). Çalışma Hayatında Y ve Z Kuşağının Motivasyonel Farklılıklar. *Proceedings on 2nd International Conference on Technology and Science.* Retrieved from https://www.researchgate.net/publication/338297871_Calisma_Hayatinda_Y_ve_Z_Kusaginin_Motivasyonel_Farkliliklari on 12.06.2022.

Angeline, T. (2011). Managing Generational Diversity at the Workplace: Expectations and Perceptions of Different Generations of Employees. *African Journal of Business Management*, 5(2), 249-255.

Arar, T. (2016). Talent management in career development of generation Z. Institute of Social Sciences, Department of Management and Organization, Master Thesis, Kırıkkale University, Kırıkkale, Türkiye.

Bencsik, A., Horváth-Csikós, G., & Juhász, T. (2016). Y and Z Generations at Workplaces. *Journal of Competitiveness, 8*(3), pp. 90 - 106.

Botezat, E., Fotea , S.L., Marici, M., & Fotea, I.S. (2020). Fostering the Mediating Role of the Feeling Of Belonging to an Organization Among Romanian Members of Generation Z. *Studia Universitatis ―Vasile Goldis‖ Arad. Economics Series,* 30(4), 2285-3065.

Bridger, E. (2014). *Employee Engagement.* London: Kogan Page Publishers.

Bucovețchi, O., Slușariuc, C.G., & Činčalová, S. (2019). Generation Z – Key Factor for Organizational Innovation. *Quality-Access to Success,* 20(3), 25-30.

Büyükuslu, F. (2017). A Research on the Expectations of the Business Life of Z Generation. *Master's Thesis*. Bahçeşehir University Institute of Social Sciences.

Cansever, D., & Kizildağ, D. (2019). What Generation Z Wants? A Research on University Students from the Employer's Brand Perspective. *Social Sciences Researches Journal*, 303-322.

Çetin, C., & Karalar, S. (2016). A Research on Generation X, Y and Z Students' Perceptions of Protean and Boundaryless Career. *Journal of Administrative Sciences, 14*(28), pp. 157-197.

Desai, S.P., & Lele, V. (2017). Correlating Internet, Social Networks and Workplace – A Case of Generation Z Students. *Journal of Commerce & Management Thought, 8*(4), 802-815.

Harris, K. (2020). A New Gener A New Generation of W ation of Workers: Preparing for Gener eparing for Generation Z in the ation Z in the Workplace. *Senior Theses, 335*.

Iorgulescu, M.-C. (2016). Generation Z and Its Perception of Work. *Cross-Cultural Management Journal, 18*(1), 47-54.

Janssen, D. (2020). Generation Z Workplace Communication Habits and Expectations. *Thesisi of Master of Science* . Arizone State University.

Jiří, B. (2016). The Employees of Baby Boomers Generation, Generation X, Generation Y and Generation Z in Selected Czech Corporations as Conceivers of Development and Competitiveness in their Corporation. *Journal of Competitiveness, 8*(4), 105 - 123,.

Kapil, Y., & Roy, A. (2014). Critical Evaluation of Generation Z at Workplaces. *International Journal of Social Relevance&Concern, 2*(1), s. 10-14.

Kavak, A.B. (2020). A Research about Determination of Work Values Of Generation-Z Employees in Ankara. *Master's Thesis*. Ankara: Çankaya University Institute of Social Sciences.

Kirchmayer, Z., & Fratričová, J. (2020). What Motivates Generation Z at Work? Insights into Motivation Drivers of Business Students in Slovakia. *Innovation Management and Education Excellence through Vision 2020*, 6019-6030.

Korkmaz, O., & Çevik, E.N. (2014). A Research on the Determination of Job Selection Criteria of the Senior Undergraduate Students. *Business And Economics Journal, 5*(3), 167-186.

Larkin, C.M., Jancourt, M., & Hendrix, W. (2018). The Generation Z World: Shifts in Urban Design, Architecture and the Corporate Workplace. *Corporate Real Estate Journal, 7*(3), 230–242.

Mahmoud, A.B., Fuxman, L., Mohr, I., Reisel, W., & Grigoriou, N. (2021). We aren't Your Reincarnation! Workplace Motivation across X, Y and Z Generations. *International Journal of Manpower*, 193-209.

Maioli, E. (2017). New Generations and Employment –An Exploratory Study about Tensions between the Psycho-socialCharacteristics of the Generation Z and Expectations and Actions of Organizational Structures Related with Employment (CABA. *Journal of Business, 2*(1), 1-12.

Miller, J. (2018). *A 16-Year-Old Explains 10 Things You Need to Know About Generation Z*. (11 09, 2021, https://www.shrm.org/hr-today/news/hr-magazine/1118/pages/a-16-year-old-explains-10-things-you-need-to-know-about-generation-z.aspx)

Mücevher, M. H. (2021). Swot Analysis as a Tool of Self Recognition in Individual Career Planning: A Research on Generation Z. *Süleyman Demirel University Visionary Journal, 12*(31), 856-869.

Ortega, D.C., García, D.A., Rodríguez, J.B., & JCalvo, J.M. (2019). Work Ethic in Ecuador: An Analysis of the Differences in Four Generational Cohorts. *Annals of psychology, 35*(3), 496-505.

Peterson, H. (2014). *Millenials are old news – Here's everything you should know about Generation Z*. (25, 2021, https://www.businessinsider.com.au/millennials-are-old-news-heres-everything-you-should-know-about-generation-z-2014-6)

Pishchik, V., & Spivachuk, Z. (2020). The Uniqueness of Values and Personal Traits of Generation Z Students in the Innovative Educational Space of the Southern Region of Russia. *E3S Web of Conferences, 210*.

Prensky, M. (2001). On the Horizon. *MCB University Press, 9*(5).

Racolța-Paina, N.D., & Irini, R.D. (2021). Generation Z in the Workplace through the Lenses of Human Resource Professionals – A Qualitative Study. *General Management, 22*(183), 78-85.

Ryan, R., & Deci, E. (2000). Self-Determination Theory and the Facilitation of Intrinsic Motivation, Social Development, and Well-Being. *American Psychologist*, 55(1), 68-78.

Sánchez-Hernández, M. Isabel; González-López, Óscar Rodrigo; Buenadicha-Mateos, María; Tato-Jiménez, Juan Luis (2019). Work-Life Balance in Great Companies and Pending Issues for Engaging New Generations at Work. International Journal of Environmental Research and Public Health, 16(24), 5122–. doi:10.3390/ijerph16245122.

Scheuerlein, K. (2019). Recruitment and Retention of Generation Z in the Workplace. *Master's Thesis*. The College of St. Scholastica.

Sobrino, I., Toro, D., Labrador-Fernández, J., & Nicolás, V. L. (2019). Generational Diversity in the Workplace: Psychological Empowerment and Flexibility in Spanish Companies. *Frontiers in Psychology,* 10, 1-11.

Sucu, M. (2021). The Issues that Enterprise Should be Considered While Employing of Generation Z: A Literature Review. International Anatolian Journal of Social Sciences, 5 (3), 848-867.

Şahbaz, E. (2019). Comparing the Perception of Y and Z Generation›s Leadership Types with in the Work Environment: A Research on the Tourism Industry. *Master's Thesis*. İstanbul: Istanbul University Institute of Social Sciences.

Taş, H.Y., & Kaçar, S. (2019). Expectations of Businessmen by Investigation of the Situation and Behavior of X, Y And Z. *International Journal of Society Researches,* 11(18), 643-675.

Taş, H.Y., Demirdöğmez, M., & Küçükoğlu, M. (2017). Possible Effects of Future Architects' Z Generation on Business Life. *International of Journal of Society Researches,* 7(13), 1032-1048.

Biography- Emine Karakaplan Özer

She completed her undergraduate education at Çukurova University, department of English Language Teaching in 2004. She received her master's degree in business administration from Adiyaman University in 2013 and her doctorate degree in management and organization from Inonu University in 2019. The author, who works as an assistant professor at Adiyaman University, is also the director of the Career Development Practice and Research Center. She speaks English fluently and has studied in various national and international journals and congresses. She is interested in leadership, organizational behavior, human resources management, and entrepreneurship. She is married and has two children.

Biography- Bünyamin Akdemir

Bünyamin Akdemir is professor of Business Administration. He received his M.A (1999) and Ph.D. (2004) in Business Administration from Inonu University. His areas of expertise include organizational behavior, strategic human resources management, leadership, and strategic management. He conducted many theses and projects. He published four books, and also numerous articles in many journals and congresses, receiving many citations.

REFERENCES

Adecco (2016). *Millennials vs. Gen Z: Key Differences in The Workplace*. Retrieved on 15.10.2021 from http://pages.adeccousa.com/rs/107-IXF-539/images/generation-z-vs-millennials.pdf.

Allred, B. B., Snow, C. C. & Miles, R. E. (1996). Characteristics of managerial careers in the 21st century. *The Academy of Management Executive*, 10(4): 17-27.

CampioneArar, T. & Öneren, M. (2018). Role of Talent Management in Career Development of Generation Z: A Case Study of a Telecommunication Firm. *International Academic Journal of Social Sciences*, Vol. 5, No. 1, 2018, pp. 28-44.

Bejtkovský, J. (2016) The Employees of Baby Boomers Generation, Generation X, Generation Y and Generation Z in Selected Czech Corporations as Conceivers of Development and Competitiveness in their Corporation. *Journal of Competitiveness*, 8 (4), 105-123 https://doi.org/10.7441/joc.2016.04.07

Berkup, S. B. (2014). Working With Generations X and Y In Generation Z Period: Management of Different Generations in Business Life. *Mediterranean Journal of Social Sciences*, 5(19), 218. Retrieved from https://www.richtmann.org/journal/index.php/mjss/article/view/4247.

Bovée, C.L., Thill, J.V., Mescon, M.H. (2007). *Excellence in Business*. 3rd Edition. Pearson Prentice Hall.

Bridge, T. (2015). *5 Ways The workplace Needs to Change to Get the Most out of Generation Z*. Retrieved on 14.09.2021 from http://www.fastcoexist.com/3049848/5-ways-the-workplaceneeds-to-change-to-get-the-most-out-of-generation-z.

Campione, W. A. (2015). Corporate offerings: Why aren't millennials staying? *The Journal of Applied Business and Economics*, 17(4), 60–75.

Cham, P. (2019). Retaining Generation Z Employees. *The Academy of Management Executive*, 10(4): 17-27. Retrieved on 19.09.2021 from https://www.proquest.com/openview/51814e618eefa7cb14ecb8ec1f27010e/1?pq-origsite=gscholar&cbl=18750&diss=y.

Coombs, J. (2013). *Generation Z: Why HR Must Be Prepared for Its Arrival*. Retrieved on 14.09.2021 from http://www.shrm.org/hrdisciplines/staffingmanagement/ articles/pages/prepareforgeneration-z.aspx.

Chumakov, A. N., Mazour, I., Gay, W. C. (2014). *Global Studies Encyclopedic Dictionary*. Amsterdam-New York, NY.

Cyfert, S., Glabiszewski, W., & Zastempowski, M. (2021). Impact of Management Tools Supporting Industry 4.0 on the Importance of CSR during COVID-19. Generation Z. *Energies*, 14(6), 1642. doi:10.3390/en14061642.

Deloitte (2017). *Generation Z Enters the Workforce*. Retrieved 10/10/2021 from https://www2.deloitte.com/content/dam/insights/us/articles/4055_FoW-GenZ-entrylevel-work/4055_FoW-GenZ-entry-level-work.pdf.

Dolot, A. (2018). The Characteristics of Generation Z. *e-Mentor*, 2, 44-50. Retrieved 10.10.2021 from https://www.ceeol.com/search/article-detail?id=737237.

Filatrovi, E. W., & Attiq, K. (2020). Managing Employee Engagement in Generation Z. *International Journal of Economics, Business, and Accounting Research (IJEBAR)*, 4(4), 1164-1171.

Gabrielova, K., & Buchko, A. A. (2021). Here comes Generation Z: Millennials as managers. *Business Horizons*, 64(4), 489–499. doi:10.1016/j.bushor.2021.02.013.

Goh, E., & Baum, T. (2021). Job perceptions of Generation Z hotel employees towards working in Covid-19 quarantine hotels: the role of meaningful work. *International Journal of Contemporary Hospitality Management*, Vol. 33, No. 5, pp. 1688-1710. DOI:10.1108/IJCHM-11-2020-1295.

Goh, E. & Lee, C. (2018). A workforce to be reckoned with: The emerging pivotal Generation Z hospitality workforce. *International Journal of Hospitality Management*, 73, 20-28. Doi:10.1016/j.ijhm.2018.01.016.

Goh, E., & Okumus, F. (2020). Avoiding the hospitality workforce bubble: Strategies to attract and retain Generation Z talent in the hospitality workforce. *Tourism Management Perspectives*, 33, 100603. doi:10.1016/j.tmp.2019.100603.

Graczyk-Kucharska, M., & Erickson, G. S. (2020). A person-organization fit Model of Generation Z: Preliminary studies. *Journal of Entrepreneurship, Management and Innovation*, 4, 149-1476. Retrieved 02.10.2021 from https://www.ceeol.com/search/article-detail?id=909095.

Grow, J. M., & Yang, S. (2018). Generation-Z enters the advertising workplace: Expectations through a gendered lens. *Journal of Advertising Education*, 22(1), 7-22.

https://www.turkishtimedergi.com/insan-kaynaklari/ve-z-kusagi-is-hayatinaadimini-atiyor/ (Access date: 01.02.2022).

Iorgulescu, M. (2016). Generation Z and Its Perception of Work. *Cross-Cultural Management Journal*, Volume XVIII, Issue 1, 47-54.

Jayathilake, H. D., Daud, D., Eaw, H. C., & Annuar, N. (2021). Employee development and retention of Generation-Z employees in the post-COVID-19 workplace: a conceptual framework. *Benchmarking: An International Journal*, Vol. 28 No. 7, pp. 2343-2364. https://doi.org/10.1108/BIJ-06-2020-0311.

Kızıldağ, D. (2019). With What Expectations Does Generation Z Enter the Business Life? An Evaluation of Recruitment and Selection Process. *Usak University Journal of Social Sciences*, Year: XII /Issue:Special, Pages: 32-46.

Koulopoulos & Keldsen (2016). *Gen Z Effect the Six Forces Shaping the Future of Business*. 1st Edition, Pages 256, New York: Routledge.

Lanier, K. (2017). 5 things HR professionals need to know about Generation Z: Thought leaders share their views on the HR profession and its direction for the future. *Strategic HR Review*, Vol. 16 No. 6, pp. 288-290. https://doi.org/10.1108/SHR-08-2017-0051.

Magano, J., Silva, C., Figueiredo, C., Vitória, A., Nogueira, T., & Pimenta Dinis, M. A. (2020). Generation Z: Fitting Project Management Soft Skills Competencies—A Mixed-Method Approach. *Education Sciences*, 10(7), 187. https://doi.org/10.3390/educsci10070187.

Maloni, M., Hiatt, M. S., & Campbell, S. (2019). Understanding the work values of Gen Z business students. *The International Journal of Management Education*, 17(3), 100320. doi:10.1016/j.ijme.2019.100320.

McGaha, K. K. (2018). *An interpretive phenomenological study of America's emerging workforce: Exploring Generation Z's leadership preferences.* Unpublished doctoral dissertation, The University of Phoenix.

Merriman, M. (2016). *Consumer products companies have long focused on Millennials. But could Generation Z represent a bigger challenge?* Retrieved 10/10/2021 from https://www.ey.com/en_gl/consumer-products-retail/next-gen-workforce-secret-weapon-or-biggest-challenge.

Mihelich, M. (2013). Another generation rises. *Workforce Management*, 92(5), 34-38.

Miller, J. (2018). 10 Things You Need to Kow About Gen Z, *HR Magazine*, 63(7), 50.

Mitchell, D. A. (2008). Generation Z: Striking the Balance: Healthy Doctors for a Healthy Community. *Australian Family Physician*, 37(8): 665-672.

Mosca, J. B., Curtis, K. P., & Savoth, P. G. (2019). New Approaches to Learning for Generation Z. *Journal of Business Diversity*, Vol. 19(3), p. 66-74.

Ng, E. S. W., & Parry, E. (2016). *Multigenerational research in human resource management*. In M. R. Buckley, J. R. B. Halbesleben, & A. R. Wheeler (Eds.). Research in personnel and human resources management (pp. 1–41). Bibgley, U.K.: Emerald Group Publishing Limited.

Nolan, L. S. (2015). The roar of millennials: Retaining top talent in the workplace. Journal of Leadership. *Accountability and Ethics*, 12(5), 69–75.

Oringo, J. O., Ndegwa, P. W., & Omari, D. O. (2020). The Role of Generation Z Employees on Performance of Kenyan Firms. *International Journal of Scientific Engineering and Science*, 4(10), 38-43.

Otieno, J. O., & Nyambegera, S. M. (2019). Millennials and Generation Z Employees are here: Is your organization ready? *Journal of Language, Technology & Entrepreneurship in Africa*, Vol. 10, No. 2, 68-85.

Panwar, S. & Mehta, A. (2019). Fostering Leadership in Generation Z: Onus on Whom? *IUP Journal of Soft Skills*, Vol. 13, Issue 3, p. 65-70.

Peterson, H. (2014). *Millennials are old news – here's everything you should know about generation z*. Accessed on 20.11.2021 from http://www.businessinsider.com.

Potluri, R. M., Johnson, S., & Koppalakrishnan, P. (2020). An exploratory treatise on the ethnocentric tendencies of Emirati Gen Z consumers. *Journal of Islamic Marketing*, ahead-of-print(ahead-of-print). doi:10.1108/jima-07-2020-0197.

Ratajczak, J. (2018). *The Recruitment Process of Generation Z in The Context of Demographical Changes in The Labor Market*, Zeszyty Naukowe Polskiego Towarzystwa Ekonomicznego w Zielonej Górze, 5(8_EN), 125-140.

Robbins, S. P., DeCenzo, D.A. (2008). *Fundamentals of Management Essential Concepts and Application*. 6th Edition. Pearson Prentice Hall.

Robbins, S.P., Judge, T. A. (2009). *Organizational Behavior*. 13th Edition. Pearson Prentice Hall.

Rodriguez, M., Boyer, S., Fleming, D., & Cohen, S. (2019). Managing the Next Generation of Sales, Gen Z/Millennial Cusp: An Exploration of Grit, Entrepreneurship, and Loyalty. *Journal of Business-to-Business Marketing*, 1–13. doi:10.1080/1051712x.2019.1565136.

Runde, J. A. (2016). *The war for talent. Unequaled: Tips for building a successful career through emotional intelligence*. Hoboken, NJ: John Wiley & Sons, Inc.

Sakdiyakorn, M., Golubovskaya, M., & Solnet, D. (2021). Understanding Generation Z through collective consciousness: Impacts for hospitality work and employment. International Journal of Hospitality Management, 94, 102822. doi:10.1016/j.ijhm.2020.102822.

Schroth, H. (2019). Are you ready for Gen Z in the workplace? California Management Review, 61(3), 5-18.

Schwieger, D., & Ladwig, C. (2018). Reaching and Retaining the Next Generation: Adapting to the Expectations of Gen Z in the Classroom. Inf. Syst. Educ. J., 16, 45–54.

Schwabel, D. (2014). Gen Y and Gen Z Global Workplace Expectations Study. Retrieved from http://workplaceintelligence.com/geny-genz-global-workplace-expectations-study/ on 10.10.2021.

Schlee, R. P., Eveland, V. B., & Harich, K. R. (2019). From Millennials to Gen Z: Changes in student attitudes about group projects. Journal of Education for Business, 1–9. doi:10.1080/08832323.2019.162250.

Singh, A. P., & Dangmei, J. (2016). Understanding The Generation Z: The Future Workforce. South -Asian Journal of Multidisciplinary Studies (SAJMS), Volume 3, Issue 3, 1-5.

Sprouse, Karah Shelly, "How Generation Z Influences Multi-Generational Project Team Dynamics and Engagement" (2021). Doctoral Dissertations and Projects. 3042. https://digitalcommons.liberty.edu/doctoral/3042.

Tadesse, W. M. (2018). Factors Affecting Employee Retention in Ethiopian Public Organizations. Journal of Strategic Human Resource Management, 7(3), 22–32.

Taş, H. Y., & Kaçar, S. (2019). Expectations of Businessmen by Investigation of The Situation and Behavior of X, Y and Z. OPUS International Journal of Society Researches, 11(18), 643-675.

Thacker, D. (2016). Preparing your sales course for Generation Z. Business Education

Tulgan, B. (2013). Meet Generation Z: The second generation within the giant "millennial" cohort. New Haven, CT: Rainmaker Thinking.

Tysiac, K. (2017). Get ready for Gen Z. Journal of Accountancy. Retrieved 02/18/2022 from https://www.journalofaccountancy.com/issues/2017/aug/generation-z-enters-workforce.html.

Weeks, K. P., & Schaffert, C. (2019). Generational differences in definitions of meaningful work: A mixed methods study. Journal of Business Ethics, 156(4), 1045–1061.

Wozniak, J. (2016). Social Media as an E-recruitment Tool for Different Generations: Methodological Considerations and Pilot Study. Human Resource Management, 113(6), 103–124.

Zimmer, C. (2015). Getting to Know Gen Z: Exploring Middle and High Schoolers' Expectations for Higher Education. Next. Barnes and Noble College. New York, NY: Barnes and Noble Booksellers, Inc.

Cinel, E.A. (2021). A Study on Türkiye's Youth Population Profile. *International Social Mentality and Researcher Thinkers Journal*, (Issn:2630-631X) 7(41): 206-212.

Deloitte (2016). *The 2016 Deloitte Millennial Survey-Winning over the next generation of leaders-How Millennials Want to Work and Live*, Report from Gallup, May. Retrieved 02/18/2022 from https://www2.deloitte.com/al/en/pages/about-deloitte/articles/2016-millennialsurvey.html.

Deloitte (2021). *A call for accountability and action, The Deloitte Global 2021 Millennial and Gen Z Survey*. Retrieved 02/18/2022 from https://www2.deloitte.com/content/dam/Deloitte/global/Documents/2021-deloitte-global-millennial-survey-report.pdf.

Dolot, A. (2018). The Characteristic of Generation Z. *E-mentor*, 74 (2), 44–50.

Gaidhani, S., Arora, L., & Sharma, B. K. (2019). Understanding the attitude of generation Z towards workplace. *International Journal of Management, Technology, and Engineering*, 9(1), 2804-2812.

Ilostat (2020). International Labour Organization. Available from https://ilostat.ilo.org/data/.

Iorgulescu, M. C. (2016). Generation Z and its perception of work. *Cross-Cultural Management Journal*, 18(01), 47-54.

Jenkins, R. - Inc. (October 2018). Generation Z Wants These 10 Things in a Job. https://www.inc.com/ryan-jenkins/23-percent-of-generation-z-wont-take-a-job-without-this.html, Access of Date:11.11.2021.

Jenkins, R. (2019). How Generation Z will transform the future workplace. Retrieved July 25, 2019, https://www.inc.com/ryan-jenkins/the-2019-workplace-7-ways-generation-z-will-shape-it.html, Access of Date: 10.11.2021.

Johnson, J. (2021). *Worldwide digital population as of January 2021*. https://www.statista.com/statistics/617136/digital-population-worldwide/ Date of Access: 10.11.2021.

Kangwa, D.; Mwale, J. T. and Shaikh, J. M., (2021). The Social Production of Financial Inclusion of Generation Z in Digital Banking Ecosystems, Australasian Accounting, Business, and Finance Journal, 15(3), 95-118. doi:10.14453/aabfj.v15i3.6.

Kaya, F. & Arslan, T. R. (2016). The Factors Affecting Bank-Preferences of Customers Using Internet Banking: A Study on Public Employees of Bolu Province. *The Journal of Financial Researches and Studies*, 8 (15), 423-449.

Kirchmayer, Z., & Fratričová, J. (2020). What motivates generation Z at work? Insights into motivation drivers of business students in Slovakia. Proceedings of the Innovation management and education excellence through vision, 6019-6030.

Levickaitė, R. (2010). Y, X, Z kartos: pasaulio be sienų idėjos formavimas naudojantis socialiniais tinklais (lietuvos atvejis). Creativity Studies, 3(2), 170-183.

Mondres, T. (2019). How Generation Z Is Changing Financial Services. *Aba Banking Journal*, January/February 2019, 24-28.

Oringo, J. & Ndegwa, P. & Omari, D. (2020). The Role of Generation Z Employees on Performance of Kenyan Firms. *International Journal of Scientific Engineering and Science*, Volume 4, Issue 10, 2020. ISSN (Online): 2456-7361, pp. 38-43.

Ranstad, (2016). Gen Z, Millennials Collide Report. https://cdn2.hubspot.net/hubfs/409577/Pre-Team%20Drive%20PDFs/Randstad_GenZ_Millennials_Collide_Report.pdf, A.D.: 10.09.2021.

Singh, A. P., & Dangmei, J. (2016). Understanding the generation Z: the future workforce. *South-Asian Journal of Multidisciplinary Studies*, 3(3), 1-5.

Stankiewicz-Mróz, A. (2020). Perception of work flexibility among students as representatives of generation Z and employers from the SME sector. *Human Resources Management*, 1(132), 49-63.

Tahmaz, E. (2019). Technologic Şirketlerinde Y ve Z Kuşağı Çalışanlar İçin Geliştirilen İnsan Kaynakları Uygulamaları. Irditech 2019 Uluslararası Ar-Ge, Inovasyon ve Teknoloji Yönetimi Kongresi Bildiriler Kitabı, İstanbul, 3 Mayıs, 209-216.

Taş, H. Y., & Kaçar, S. (2019). Expectations of Businessmen by Investigation of The Situation and Behavior of X, Y and Z. OPUS International Journal of Society Researches, 11(18), 643-675.

Taş, H. Y., Demirdöğmez, M., & Küçükoğlu, M. (2017). Geleceğimiz olan Z kuşağının çalışma hayatına muhtemel etkileri. OPUS International Journal of Society Researches, 7(13), 1031-1048. 10.26466/opus.370345.

TBB (2020). *İstatistiki Raporlar, İnternet ve Mobil Bankacılık İstatistikleri*. Türkiye Bankalar Birliği-Banks Association of Türkiye, Mart 2020.

TD Ameritrade 2nd Annual Gen Z Survey.

Tepe Küçükoğlu M. & Akça, M. (2020). The Impact of Technological Innovations on Banking Services: An Evaluation on Turkish Banks. Alanya Academic Review Journal, 4(2), 223-244.

Törőcsik, M., Szűcs, K., & Kehl, D. (2014). How generations think: research on generation z. Acta universitatis Sapientiae, communicatio, 1(1), 23-45.

TÜİK (2020). İstatistiklerle Gençlik, No: 37242, Publication Date: 17 May 2021. Retrieved on 18.02.2022 from https://data.tuik.gov.tr/Bulten/Index?p=Istatistiklere-Genclik-2019-33731.

TurkStat, 2018 Population Projections, 2025-2080.

TurkStat, Address Based Population Registration System, 2007-2019.

TurkStat, Population Censuses, 1935-1990.

TurkStat, Population Estimates, 2000.

TurkStat, Survey on Information and Communication Technology Usage, 2013-2020.

TurkStat. (2020). Statistical Office of the European Union (Eurostat) Database, Address Based Population Registration System.

Unctadstat, 2020, https://stats.unctad.org/handbook/Population/AgeStructure.html, Access of Date: 01.10.2021

VAP_Veri Analiz Platformu (Data Analysis Platform). MKK. https://www.vap.org.tr/yas-gruplari-bazinda-yatirimci-sayilari. Access of Date: 10.11.2021

Worldbank, https://data.worldbank.org/indicator/SP.POP.TOTL?locations=1W, Date of Access:10.11.2021

Yetiz, F., & Ünal, A. E. (2018). Development Of Financial Innovations And The Effects Of Turkish Banking Sector. *Journal of Kastamonu University Faculty of Economics and Administrative Sciences*, 20/4, 117-135.

USED LINKS:

[URL-1] https://data.tuik.gov.tr/Bulten/Index?p=Youth-in-Statistics-2020-37242&dil=2, Access of Date: 01.10.2021).

[URL-2] https://data.tuik.gov.tr/Bulten/Index?p=Youth-in-Statistics-2020-37242&dil=2, Access of Date:10.10.2021)

[URL-3] https://www.statista.com/statistics/262966/number-of-internet-users-in-selected-countries/, Date of Access: 10.11.2021)

[URL-4] https://www.statista.com/statistics/617136/digital-population-worldwide/ Date of Access: 10.11.2021).

[URL-5] https://everfi.com/blog/financial-education/how-gen-z-thinks-about-financial -literacy/, Access of Date: 13.11.2021.

[URL-6] https://www.klarna.com/us/blog/uncovering-younger-generations-money-management-habits/, https://www.klarna.com/assets/sites/2/2020/04/09082530/MillennialSurvey Infographic_US.pdf, Access of Date: 12.11.2021.

[URL-7] https://www.pymnts.com/news/digital-banking/2021/banks-compete-to-meet-rising- demands-of-younger-consumers/, Banks Compete For Younger Consumers | PYMNTS.com, Access of Date: 13.11.2021).

[URL-8] https://www.interac.ca/en/content/news/half- of-gen-z-and-millennial-canadians-are-more-concerned-about-managing-their-finances-amid-covid-19/, Access of Date: 14.11.2021).

[URL-9] https://thefinancialbrand.com/102357/gen-z-says-they-would-bank-with-amazon-google-or-walmart-branch/?edigest, Access of Date:13.11.2021).

[URL-10] (https://thefinancialbrand.com/102357/gen-z-says-they-would-bank-with-amazon-google-or-walmart-branch/?edigest, Access of Date:13.11.2021).

[URL-11] https://www.forbes.com/sites/forbescommunicationscouncil/2021/02/03/how-millennials-and-gen-z-could-reinvent-the-banking-industry/?sh=b0557624e14d, Access of Date: 05.10.2021.

[URL-12] https://www.morganstanley.com/ideas/millennial-gen-z-loan-growth, Access of Date: 15.10.2021.

[URL-13] https://everfi.com/blog/financial-education/how-gen-z-thinks-about-financial-literacy/, Access of Date: 12.11.2021.

[URL-14] https://www.nerdwallet.com/blog/generation-z-money-survey/, Access of Date:14.11.2021)

[URL-15] https://www.interac.ca/en/content/news/half-of-gen-z-and-millennial-canadians-are-more-concerned-about-managing-their-finances-amid-covid-19/, Access of Date:15.11.2021).

[URL-16] https:// iei.ncsu.edu/wp-content/uploads/2013/01/GenZStakeholders2.pdf

[URL-17] https://synclx.com/this-is-how-unprepared-for-work-generation-z-is/, Access of Date: 15.11.2021)

Biography- Beyhan Kılınçer

She completed her undergraduate education at Hacettepe University Department of Business Administration in June 2005 and after her graduation, she started to work in the accounting department of Private Universal Hacettepe Child Health and Diseases Medical Center. In this process, she has carried out tasks such as stock management, protocol transactions, invoicing and receivable tracking, genotype system management, follow-up, interdepartmental coordination, etc. She continued her working life in Ziraat Bankası A.Ş. between April 2006 and July 2011. Her last position is a service officer, and she is involved in commercial and personal credits, corporate transactions, operational transactions, housing development administration service transactions, capital market instruments transactions, foreign transactions, etc. in the banking business. She fulfilled her duties devotedly. In 2010, she completed her master's degree at İnönü University, Department of Business Administration, Accountancy and Finance, with her thesis titled "Risk Management in Banks and Early Warning Signals". She started to work as a civil servant in the Social Security Institution (SSI) Malatya Provincial Directorate in October 2011. She has undertaken roles in support services and enforcement services within the SSI. In accordance with Law No. 6183 on the Procedure for Collection of Public Receivables, she carried out the execution follow-up and sequestration procedures of the companies' files. She started to work in Adiyaman University Social Sciences Vocational School, Accounting and Tax Department as a lecturer in April 2014. In March 2019, she completed her doctoral education with the thesis titled "The Effects of Foreign Direct Investments on Türkiye's Financial Indicators" in the Department of Accountancy and Finance, Department of Business Administration at İnönü University. She continues to work as the Deputy Head of the Department of Accounting and Tax at the Social Sciences Vocational School of Adiyaman University. She has national and international papers, book chapters, and articles. However, she is a referee in some national and international journals. She is married and has two children.

REFERENCES

Acılıoğlu, İ. (2015). *İş'te Y Kuşağı*, Ankara: Elma Yayınevi.

Adıgüzel, O., Batur, H. B., Ekşili, N. (2014). Generation's Changing Side and The Newly Arisen Work Style After Y-Generation: Mobile Collars. *Journal of Süleyman Demirel University Institute of Social Sciences*, 1(19), 165-182.

Aka, B. (2018). Investigation of Organizational Commitment Levels of Baby Boomers, X and Y Generation Managers According to Public and Private Sector Differences: A Research. *Süleyman Demirel University Visionary Journal*, Year: 2018, Volume: 9, Number: 20, pp.118-135.

Akar, F. (2015). Yetenek Yönetimi, 1. Baskı, Ankara: İmge Kitabevi, 39.

Akdemir, A., Konakay, G., Demirkaya, H., Noyan, A., Demir, B., Ağ, C., Pehlivan, Ç., Özdemir, E., Akduman, G., Eregez, H., Öztürk, İ., Balcı, O. (2013). The Investigation of Relationship Between Organizational an Investigation of Expectations of Career Perception and Change, and Leadership Style of Generation Y. *Journal of Economics and Management Research*, 2(2), 11-42.

Arar, T., and Yüksel, İ. (2015). How to Manage Generation Z in Business Life? *Journal of Global Economics, Management and Business Research*, 4(4), 195-202.

Arıker, Ç. & Toksoy, A. (2017). Generation Z and Csr: Antecedents of purchasing intention of university students, *KAUJEASF*, 8(16), 483-502.

Ayhan, A. & Saral Güneş, S. (2018). Different Generations' Attitudes Towards Corporate Social Responsibility Activities: A Descriptive Analysis on The Generations X And Y. *Galatasaray University Journal of Communication*, (29), 161-182.

Batı, U. (2015). *Tüketici Davranışları- Tüketim Kültürü, Psikolojisi ve Sosyolojisi Üzerine Şeytanın Notları*, İstanbul: Alfa Yayınevi.

Beyers, R. N. (2009). A Five-Dimensional Model for Educating the Net Generation. Educational Technology & Society, 12 (4), 218–227.

Buse Öztürk, "Z Kuşağı ile Birlikte Çalışmaya Hazırmısınız?", http://consulta.com.tr/icerik/z-kusagi-ile-birlikte-calismaya-hazir-misiniz/769, 24 Mayıs 2019.

Çetin-Aydın, G., Başol, O. (2014). X and Y Generation: Is There a Change in The Meaning of Work? Electronic Journal of Vocational Colleges, 4 (4), 1-15.

Courtland, L. B., Thill, J.V., & Mescon, M. H. (2006). *Excellence in Business*. 3rd edition (January 13, 2006), 792 pages, ISBN-13: 978-0131870475, Pearson College Div.

Demirkaya, H., Akdemir, A., Karaman, E., Atan, Ö. (2015). Research on Expectations of Generations for Management Policies. Journal of Business Research-Türk, 7(1), 186-204.

Ekşili, N., Ünal, Z., Batur, H. Z., (2014). İş Yaşamında X Kuşağı Yöneticilerin Algılama Farklılıklarından Kaynaklanan Performans Değerlemeleri Üzerine Bir Araştırma. International Conference in Economics, September 03-05, 2014. EconWorld2014@Prague, Prague, Czech Republic.

Erden Ayhün, S. (2013). Differences Between Generations and Organizational Effects. Journal of Economics and Management Research, 2(1), 93-112.

Gürbüz, S. (2015). Generational Differences: A Myth or Reality? *The Journal of Human and Work*, 2(1), 39-57.

Karaca, F., (2012). Intergenerational Social Mobility Observed in The City of Denizli. *The Journal of Turkish Social Research*, 162(162), 59-81.

Köse, S., Oral, L. & Türesin Tetik, H. (2014). Y Kuşağının Birinci ve İkinci Yarısında İş Değerlerinin Karşılaştırılması Üzerine Bir Araştırma. Humanitas: International Journal of Social Sciences, 3, 149-165.

Kurtoğlu, R., Sönmez, A. T., & Temiz, S. (2016). Evaluations of The Consumers According to The Age Generations About Wom. *Eurasian Academy of Sciences Eurasian Business & Economics Journal*, 2(2), 416-430.

Kuyucu, M. (2014). Y Generation and Facebook: A Research on The Use Habits of Facebook of Y Generation. *Electronic Journal of Social Sciences*, 13(49), 55-83.

Latif, H., & Serbest, S. (2014). Generation 2000 in Türkiye and Generation 2000's Business and Working Concept, Journal of Youth Research, 2(4), 132-163.

Looper, L. (2019). How Generation Z Works Retrieved 02/19/2022 from https://people.howstuffworks.com/culture-traditions/generation-gaps/generation-z.htm.

Mitchell, D.A. (2008). Generation Z: Striking the Balance: Healthy Doctors for a Healthy Community. *Australian Family Physician*, 37(8), 665-667.

Nagy, Á., & Kölcse, A. (2017). Generation Alpha. Acta Technologica Dubnicae, 7(1), 107-115.

Okan, E.Y., & Yalman, N. (2013). Controversial Advertising in Türkiye: A Cross-Generational Study. *Hacettepe University Journal of Economics and Administrative Sciences*, 31(2), 135-152.

Oral, G. A., (2013). *Generations in Working Life and Conflicts*. Bahçeşehir University, The Institute of Social Sciences, Master of Human Resource Management, 50 pages, İstanbul.

Saba, T. (2013). *Understanding generational differences in the workplace: findings and conclusions*. Retrieved 02/19/2022 from https://irc.queensu.ca/understanding-generational-differences-in-the-workplace-findings-and-conclusions/.

Taş, H.Y., Demirdöğmez, M. & Küçükoğlu, M. (2017). Possible Effects of Future Architects' Z Generation on Business Life. *OPUS- International Journal of Society Researches*, 7(3), 1031-1048.

Wong, M., Gardiner, E., Lang, W., & Coulon, L. (2008). Generational differences in personality and motivation: Do they exist and what are the implications for the workplace? *Journal of Managerial Psychology*, 23(8), 878-890.

Yücebalkan, B. & Aksu, B. (2013). A Research About the Interoperability of Potential Labor Generation Y With Transformational Leaders. *Journal of Organization and Management Sciences*, 5(1), 16-32. Retrieved from https://dergipark.org.tr/tr/pub/oybd/issue/16341/171123 on 21.02.2022.

Yüksekbilgili, Z. (2013). Turkish Type Y Generation. *Electronic Journal of Social Sciences*, Volume:12 Issue:45, 342-353.

Biography- Murteza Hasanoğlu

He was born in Azerbaijan. In 1997, he graduated from Gazi University, Faculty of Economics and Administrative Sciences, Department of Public Administration. In 2001, he completed his master's degree in Management Sciences from Gazi University, Institute of Social Sciences. He completed his doctoral education in the same Institute, which he started in 2001, in 2005, and became a Doctor of Management Sciences. Hasanoğlu, who has national and international papers, articles, and books published in his field, conducts academic studies on public administration, local administrations, human resources management, management-organization, performance, and norm staff. He continues to work as a lecturer at the State Administration Academy under the Presidency of the Republic of Azerbaijan.

CONCLUSION

It was understood that the first study on the Z generation in the field of tourism was in 2017 and there was only one. This number has increased steadily for five years, reaching seventeen by 2021.

It is seen that the study with the highest number of citations in the international platform belongs to Goh, E. (2018). In this study, the working attitudes and perceptions of the z generation in the tourism and hospitality sector were evaluated. In the study, which has the second-highest number of citations in the international platform, it is suggested that the need of the z generation to obtain destination experiences should be answered by using gamification technology.

It is seen that the most repeated keywords in the studies on generation z in the field of tourism for five years are millennials, generations, tourism, social media, marketing, sharing economy, planned behavior theory, destination attachment, gamification, and festival. Journal of Tourism Futures, on the other hand, has the feature of being the most efficient source of studies on the z generation and tourism.

Tourism represents the red cluster as a result of the co-occurrence analysis of the keywords; It consists of student, attitude, and sector subsets and has strong ties with these subsets. It can be predicted that students' working and work attitudes in the sector, which is generally accepted in the tourism literature, can create a different paradigm with the z generation. It is recommended that future studies on hospitality management, tourism marketing, and the use of technology in tourism should be designed by taking into account the characteristics of the z generation.

REFERENCES

AdColony (2020). *Gen Z effects in today's digital world*. https://www.adcolony.com/blog/2020/08/18/gen-z-effects-in-todays-digital-world/. (Accessed on 17 August 2021).

Aria, M., Cuccurullo, C. (2017). Bibliometrix: an r-tool for comprehensive science mapping analysis. *Journal of Informetrics*, 11(4), 959-975. https://doi.org/10.1016/j.joi.2017.08.007.

Aylan, S. (2021). Bibliometric Analysis of International Articles on Travel Agency by Using Sciencemapping Technique: Case of Scopus Database. *Tourism Academic Journal*, 8 (2), 15-36.

Băltescu, C.A. (2019). Elements of tourism consumer behaviour of generation Z. Bulletin of the Transilvania University of Brasov. *Economic Sciences. Series V*, 12(1), 63–68. https://doi.org/10.31926/but.es.2019.12.61.1.9.

Çatı, K. & Öcel, Y. (2018). Bibliometric Analysis of Published Marketing Articles in Türkiye. *Journal of Business Research-Turk*, 10 (3), 508-519.

Chaney, D., Touzani, M. & Slimane, B. K. (2017). Marketing to the (new) generations: Summary and perspectives. *Journal of Strategic Marketing*, 25(3), 179–189.

Chillakuri, B. (2020). Understanding Generation Z expectations for effective onboarding. *Journal of Organizational Change Management*, 33(7), 1277–1296.

Corbisiero, F. & Ruspini, E. (2018). Millennials and Generation Z: Challenges and future perspectives for international tourism. *Journal of Tourism Futures*, 4(1), 3–104.

Dimitriou, C.K., & AbouElgheit, E. (2019). Understanding generation Z's social decision-making in travel. *Tourism hospitality management*, 25(2), 311–334. https://doi.org/10.20867/thm.25.2.4.

Duffett, R.G. (2017). Influence of social media marketing communications on young consumers' attitudes. *Young Consumers*, 18(1), 19–39.

Evren, S. & Kozak, N. (2014). Bibliometric analysis of tourism and hospitality-related articles published in Türkiye. *Anatolia An International Journal of Tourism and Hospitality Research*, 25(1), 61-80.

Fotis, J., Buhalis, D. & Rossides, N. (2012). *Social Media Use and Impact during the Holiday Travel Planning Process*. In: Fuchs M., Ricci F., Cantoni L. (eds) Information and Communication Technologies in Tourism 2012. Springer, Vienna. https://doi.org/10.1007/978-3-7091-1142-0_2.

Goh, E. & Lee, C. (2018). A workforce to be reckoned with: The emerging pivotal Generation Z hospitality workforce. *International Journal of Hospitality Management*, 73, 20–28.

Gökkurt, Ö. (1994). Informetrics, Bradford's Law and Citation Indeks. Türk Kütüphaneciliği, 8(1), 26 – 30.

Icoz, O., Kutuk, A., & Icoz, O. (2018). Social media and consumer buying decisions in tourism: The case of Türkiye. *Journal article PASOS: Revista de Turismo y Patrimonio Cultural*, 16(4), 1051–1066.

Knight, R. (2014, 25 September). Managing people from 5 generations. *Harvard Business Review,* (Accessed August 15, 2021). https://hbr.org/2014/09/managing-people-from-5-generations.

Król, K. & Zdonek, D. (2021). Social media use and its impact on intrinsic motivation in Generation Z: A case study from Poland. *Global Knowledge, Memory and Communication*, 70 (4/5), 442–458. https://doi.org/10.1108/GKMC-08-2020-0113.

Kupperschmidt, B.R. (2000). Multigeneration Employees: Strategies for effective management. *The Health Care Manager*, 19(1), 65–76.

Li, J.& Hale, A. (2016). Output distributions and topic maps of safety related journals. *Safety Science*, 82, 236–244. doi:10.1016/j.ssci.2015.09.004.

Mohr, K.A., & Mohr, E.S. (2017). Understanding Generation Z Students to Promote a Contemporary Learning Environment. *Journal on Empowering Teaching Excellence*, 1(1), 84–94.

Monaco, S. (2018). Tourism and the new generations: emerging trends and social implications in Italy. *Journal of Tourism Futures*, 4(1), 7–15.

Moral-Muñoz, J.A., Herrera-Viedma, E., Santisteban-Espejo, A., Cobo, M.J. (2020). Software Tools for Conducting Bibliometric Analysis in Science: An Up-To-Date Review. *El Profesional De La Información*, 29(1), 1-20, https://doi.org/10.3145/epi.2020.ene.03.

Nguyen, V.H., Truong, T.X.D., Pham, H.T., Tran, D.T., & Nguyen, P.H. (2021). Travel intention to visit tourism destinations: A perspective of Generation Z in Vietnam. *Journal of Asian Finance, Economics, and Business*, 8(2), 1043–1053.

Ozkan, M., & Solmaz, B. (2015). The changing face of employees: Generation z and their perceptions of work (a study applied to university students). *Procedia Economics and Finance*, 26, 476–483. https://doi.org/10.1016/S2212-5671(15)00876-X.

Pichler, S., Kohli, C., & Granitz, N.A. (2021). DITTO for Gen Z: A framework for leveraging the uniqueness of the new generation. *Business Horizons*, 64(5), 599–610. https://doi.org/10.1016/j.bushor.2021.02.021.

Pilcher, Jane (1994). Mannheim's sociology of generations: An undervalued legacy. *British Journal of Sociology*, 45(3), 481–495.

Priporas, C., Stylos, N., & Fotiadis, A. (2017). Generation Z consumers' expectations of interactions in smart retailing: A future agenda. *Computers in Human Behavior*, 77, 374–381. https://doi.org/10.1016/j.chb.2017.01.058.

Priporas, C., Stylos, N., & Kamenidou, I. E. (2020). City image, city brand personality and generation Z residents' life satisfaction under economic crisis: Predictors of city-related social media engagement. *Journal of Business Research*, 119, 453–463.

Rezdy (2018). Generation Z: an in-depth look into the travel segment. https://www.rezdy.com/blog/generation-z-depth-look-travel-segment-infographic/. (Accessed on 27 August 2020).

Robinson, M.V. & Schänzel, A.H. (2019) A tourism inflex: Generation Z travel experiences. *Journal of Tourism Futures*, 5(2), 127–141.

Sakdiyakorn, M., Golubovskaya, M., & Solnet, D. (2021). Understanding Generation Z through collective consciousness: Impacts for hospitality work and employment. *International Journal of Hospitality Management*, 94, 102822.

Thach, L., Riewe, S. & Camillo, A. (2021). Generational cohort theory and wine: Analyzing how gen Z differs from other American wine consuming generations. *International Journal of Wine Business Research*, 33(1), 1-27. https://doi.org/10.1108/IJWBR-12-2019-0061.

Tsay, M.Y.& Li, C.N. (2017). Bibliometric Analysis of The Journal Literature on Women's Studies. *Scientometrics*, 113(2), 705–734. https://doi.org/10.1007/s11192-017-2493-9.

Turner, A. (2015). Generation Z: Technology and social interest. *The Journal of Individual Psychology*, 71(2), 103–113. https://doi.org/10.1353/jip.2015.0021.

Ukpabi, D.C. & Karjaluoto, H. (2018). What drives travelers' adoption of user-generated content? A literature review. *Tourism Management Perspectives*, 28, 251–27.

Van Nunen, K., Li, J., Reniers, G., & Ponnet, K. (2018). Bibliometric analysis of safety culture research. *Safety Science*, 108, 248–258. doi:10.1016/j.ssci.2017.08.011.

Wiedmer, T.L. (2015). Generations Do Differ: Best Practices in Leading Traditionalists, Boomers, and Generations X, Y, and Z. *The Delta Kappa Gamma Bulletin*, 82(1), 51–58.

Williams, K.C., & Page, R. A. (2011). Marketing to the generations. *Journal of Behavioral Studies in Business*, 3(3), 1–17.

Xiang, Z., Magnini, V.P. & Fesenmaier, D. R. (2015). Information technology and consumer behavior in travel and tourism: Insights from travel planning using the internet. *Journal of Retailing and Consumer Services*, 22, 244–249. https://doi.org/10.1016/j.jretconser.2014.08.005.

Zheng, X., Le, Y., Chan, APC., Hu, Y., Li, Y. (2016). Review of the application of social network analysis (sna) in construction project management research. *International Journal of Project Management*, 34(7), 1214–1225. https ://doi.org/10.1016/j.ijpro man.2016.06.005.

Biography- Eda Rukiye Dönbak

She received her bachelor's degree from Anadolu University, School of Tourism and Hotel Management in 2000. Her academic career started in 2011 as lecturer at Adiyaman University, School of Tourism and Hotel Management, Tourism Guidance and Travel Management Department. In 2017, Donbak received her philosophy of doctorate from Atatürk University, Tourism Management and Hotel Department. Since 2007 she is licensed tourist guide. Donbak is founder and head of Tourism Guidance Department of Adiyaman University Tourism Faculty since, 2018. Her research interests are tourist guiding, ecotourism, strategic management, strategic alliances, organizational ecology, organizational behavior, organizational competencies, and competitiveness.

Biography-Ömer Gezer

He received a master's degree in Tourism Management from Shaanxi Normal University in 2020. He is currently a Ph.D. student in the School of Geography and Tourism at Shaanxi Normal University, China.

REFERENCES

Adıgüzel, O., Batur, H Z. & Ekşili, N. (2014). Generation's Changing Side and The Newly Arisen Work Style After Y-Generation: Mobile Collars. *Journal of Süleyman Demirel University Institute of Social Sciences*, 19, 165-182.

Agbele, T.O., Nwambo, J.C., & Nwankwo, U.C. (2018). Patients' perception of quality nursing care in a Federal Medical Centre. *SSRG International Journal of Nursing and Health Science*, 4(1), 1-6.

Aksakal, T., & Bilgili, N. (2008). The Evaluation of Satisfaction with Nursing Care; an Example of Gynaecology Service. *Erciyes Medical Journal*, 30(4), 242-249.

Alwin, D.F., & McCammon, R.J. (2007). Rethinking Generations. *Research in Human Development*, 4(3-4), 219–237. doi:10.1080/15427600701663072.

Bai, J. (2016). Does job satisfaction mediate the relationship between healthy work environment and care quality? *Nursing in critical care*, 21(1), 18-27.

Bejtkovský, J. (2016). The employees of baby boomers generation, generation X, Generation Y, and Generation Z in selected Czech corporations as conceivers of development and competitiveness in their corporation. *Journal of Competitiveness*, 8(4), 105-123.

Berwick, D. (2013). *A promise to learn–a commitment to act: improving the safety of patients in England*. London: Department of Health, 46 pages. Retrieved 02/19/2022 from https://assets.publishing.service.gov.uk/government/uploads/system/uploads/attachment_data/file/226703/Berwick_Report.pdf.

Betz, C.L. (2019). Generations X, Y, and Z. *Journal of Pediatric Nursing*, 44, A7–A8. doi:10.1016/j.pedn.2018.12.013.

Boamah, S.A., Read, E.A., & Spence Laschinger, H.K. (2017). Factors influencing new graduate nurse burnout development, job satisfaction and patient care quality: a time-lagged study. *Journal of advanced nursing*, 73(5), 1182–1195.

Bradshaw, A. (1998). Charting some challenges in the art and science of nursing. *The Lancet*, 351(9100), 438-440.

Brown-Crowder, R.R. (2017). *Work motivation theory: Identifying multi-generational values in the workplace*. Doctoral dissertation, Walden University. Retrieved 02/19/2022 from https://scholarworks.waldenu.edu/cgi/viewcontent.cgi?referer=&httpsredir=1&article=5146&context=dissertations.

Chicca, J., & Shellenbarger, T. (2018). Generation Z: approaches and teaching–learning practices for nursing professional development practitioners. *Journal for nurses in professional development*, 34(5), 250-256.

Chicca, J., & Shellenbarger, T. (2018). Connecting with Generation Z: Approaches in nursing education. *Teaching and Learning in Nursing*, 13(3), 180-184.

Dombaycı, A., & Madenoğlu Kıvanç, M. (2020). Recruitment and Retention Strategies of Generation Y in Nursing Services. *Journal of Health and Nursing Management*, 7(1), 160-168.

Duchscher, J.E.B., & Cowin, L. (2004). Multigenerational nurses in the workplace. *JONA: The Journal of Nursing Administration*, *34*(11), 493-501.

Dusseau, M. (2019). *Motivation and Learning for the Generation Z Learner in Higher Education*, Capella University. ProQuest Dissertations Publishing, 13898487. Retrieved on 19.02.2022 from https://www.proquest.com/openview/7180fa47db99667e710e228107f009cb/1?pq-origsite=gscholar&cbl=18750&diss=y.

Eroğlu, F. & Yavuz, R.A. (2020). Investigating Value and Status Consciousness of Generation Z from Behavioral Economics Perspective. *Journal of Biga Economics and Administrative Sciences Faculty,* 1, 1-11.

Gao, M., Wang, Y., Lei, Y., Zhang, L., Li, L., Wang, C., ... and Liao, B. (2021). Applying the Carolina care model to improve nurses' humanistic care abilities. *American Journal of Translational Research*, 13(4), 3591.

Goh, E., & Lee, C. (2018). A workforce to be reckoned with: The emerging pivotal Generation Z hospitality workforce. *International Journal of Hospitality Management*, 73, 20-28.

Golovinski, M.S. (2011). *Event 3.0: How generation Y & Z are re-shaping the events industry*. lulu.com, 132 pages, ISBN-13: 978-1105072369, London: Newtonstrand.

Hampton, D.C., & Keys, Y. (2017). Generation Z students: Will they change our nursing classrooms. *Journal of Nursing Education and Practice*, *7*(4), 111-115.

Hu, J., Herrick, C., & Hodgin, K.A. (2004). Managing the multigenerational nursing team. *The health care manager*, 23(4), 334-340.

Igel, C., & Urquhart, V. (2012). Generation Z, meet cooperative learning. *Middle School Journal*, 43(4), 16–21.

Karagöz, Y.N. (2010). *Sağlık Sektöründe Kalite Yönetimi Kapsamına Hizmet Kalitesinin* Ölçümüne *Yönelik Analitik Bir Değerlendirme*. Yayınlanmamış doktora tezi, Celal Bayar Üniversitesi Sosyal Bilimler Enstitüsü Üretim Yönetimi ve Pazarlama Programı Yüksek Lisans Tezi, Manisa.

Kırık, A. M., & Köyüstü, S. (2018). The Investigation of Dissertations on Z Generation with Content Analysis Method. *Gumushane University e-Journal of Faculty of Communication*, 6(2), 1497-1518.

Kim, J., Chae, D., & Yoo, J.Y. (2021). Reasons Behind Generation Z Nursing Students' Intentions to Leave their Profession: A Cross-Sectional Study. *INQUIRY: The Journal of Health Care Organization, Provision, and Financing*, 58, 004695802199992. doi:10.1177/0046958021999928.

Koyuncu, A.G. (2014). *Hastanelerde hizmet kalitesi algısı: Doktor ve hemşireler ile yapılan bir çalışma.* Doktora tezi, Ankara Üniversitesi Sosyal Bilimler Enstitüsü Çalışma Ekonomisi ve Endüstri İlişkileri Anabilim Dalı Yönetim ve Çalışma Psikolojisi Bilim Dalı. Retrieved from https://tez.yok.gov.tr/UlusalTezMerkezi/tezDetay.jsp?id=665-Tg_Y7mKXBAq0Wg-r3g&no=PXIXKdYvf3LAWKBjBEksNg on 19.02.2022.

Kupperschmidt, B.R. (1998). Understanding generation X employees. *JONA: The Journal of Nursing Administration*, 28(12), 36-43.

Kupperschmidt, B.R. (2000). Multigeneration employees: strategies for effective management. *The health care manager*, 19(1), 65-76.

Kupperschmidt, B.R. (2001). Understanding net generation employees. *Journal of Nursing Administration, 31*(12), 570-574.

Kuşaklı, B.Y., Ateş, A.Y. & Çetin, G. (2019). Intergenerational Change of Nursing Profession and Management of Generations. *University of Health Sciences Journal of Nursing*, 1(3), 203-208.

Lavoie-Tremblay, M., Leclerc, E., Marchionni, C., & Drevniok, U. (2010). The needs and expectations of generation Y nurses in the workplace. *Journal for Nurses in Professional Development*, 26(1), 2-8.

Levickaite, R. (2010). Generations X Y Z: How social networks form the concept of the world without borders the case of lithuania. *LIMES*, 3(2), 170-183.

Loveland, E. (2017). Instant generation. *The Journal of College Admission*, 235, 34–38.

Malloy, E. (2012). Gen Y, and on to Z. *The Foreign Service Journal*, October, 28–41.

McCrindle, M., & Wolfinger, E. (2010). Generations defined. *Ethos*, *18*(1), 8-13.

Mishra, R.K., Sarkar, S. & Singh, P. (Eds.) (2012). *Today's HR for a Sustainable Tomorrow*. Ipsita C. Patranabis, The Future of Workforce Management: Perspectives and Way Ahead, New Delhi: Allied Publishers.

Mosadeghrad, A.M. (2013). Healthcare service quality: towards a broad definition. *International journal of health care quality assurance*, 26 (3), (203-219).

Murray, E.J. (2013). Generational differences: Uniting the four-way divide. *Nursing Management*, 44(12), 36-41.

Nakano, Y., Tanioka, T., Yokotani, T., Ito, H., Miyagawa, M., Yasuhara, Y., Betriana, F., & Locsin, R. (2021). Nurses' perception regarding patient safety climate and quality of health care in general hospitals in Japan. *Journal of nursing management*, 29(4), 749–758. https://doi.org/10.1111/jonm.13215.

Parr, J. M., Teo, S., & Koziol-McLain, J. (2021). A quest for quality care: Exploration of a model of leadership relationships, work engagement, and patient outcomes. *Journal of Advanced Nursing*, 77(1), 207-220.

Pathirage, U.K., & Weerasinghe, T.D. (2020). Difference of Work-Related Behaviors between Generation X and Generation Y: A Study of Professionals of a Development Bank in Sri Lanka. *Kelaniya Journal of Management*, 9(1), 1-15.

Polat, Ş. (2018). Tips for Working with Nurses from Different Generations. *Journal of Health and Nursing Management*, 5(1), 48-56.

Rickes, P.S. (2016). Generation in flux: How Gen Z will continue to transform higher education space. *Planning for Higher Education Journal*, 44(4), 21–45.

Savcı, İ. (2011). *Yenilik, Yönetim ve* İnsan *Kaynakları*. Siyasal Kitabevi, Ankara.

Schenarts, P.J. (2020). Now arriving: surgical trainees from generation Z. *Journal of surgical education*, *77*(2), 246-253.

Secretary of State for Health (Ed.) (2008). High-quality care for all: NHS next stage review final report (Vol. 7432). The Stationery Office.

Seemiller, C., & Grace, M. (2016). *Generation Z goes to college*. San Francisco, CA: Jossey-Bass.

Serafin, L., Danilewicz, D., Chyla, P., & Czarkowska-Pączek, B. (2020). What is the most needed competence for newly graduated generation z nurses? Focus groups study. *Nurse Education Today*, 94, 104583.

Serbest, N.G. (2006). *Sağlık Sektöründe Hizmet Kalitesi ve Müşteri Tatmininin* Ölçülerek *Davranışlar* Üzerindeki *Etkisinin Bulunmasına Yönelik Model* Çalışması. (Yayınlanmamış Yüksek Lisans Tezi). Yıldız Teknik Üniversitesi Fen Bilimleri Enstitüsü Endüstri Mühendisliği Anabilim dalı, İstanbul. Retrieved on 19.02.2022 from http://dspace.yildiz.edu.tr/xmlui/bitstream/handle/1/2322/0023916.pdf?sequence=1&isAllowed=y.

Sevinç, E., & Kavgaoğlu, D. (2019). Examination of Generations in Terms of Nursing Management and Training Practice. *IGUSABDER,* 9, 944-957. Retrieved on 19.02.2022 from https://dergipark.org.tr/tr/download/article-file/91121.

Shatto, B., & Erwin, K. (2017). Teaching Millennials and Generation Z: Bridging the generational divide. *Creative Nursing*, 23(1), 24–28. doi:10.1891/1078-4535.23.1.24

Shatto, B., & Erwin, K. (2016). Moving on from millennials: Preparing for generation Z. *The Journal of Continuing Education in Nursing*, 47(6), 253-254.

Shatto, B., & Erwin, K. (2016). Moving on from Millennials: Preparing for Generation Z. *The Journal of Continuing Education in Nursing*, 47(6), 253-254.

Spears, J., Zobac, S.R., Spillane A., Thomas, S. (2015). Marketing learning communities to Generation Z: The importance of face-to-face interaction in a digitally driven world. *Learning Communities Research and Practice*, 3(1), 1–10.

Stevanin, S., Palese, A., Bressan, V., Vehviläinen-Julkunen, K., & Kvist, T. (2018). Workplace-related generational characteristics of nurses: A mixed-method systematic review. *Journal of advanced nursing*, 74(6), 1245-1263.

Strauss, W., & Howe, N. (1991). *Generations: The history of America's future, 1584 to 2069*. New York: Quill.

Stuenkel, D.L., Cohen, J., & de la Cuesta, K. (2005). The multigenerational nursing work force: essential differences in perception of work environment. *JONA: The Journal of Nursing Administration,* 35(6), 283-285.

Taş, H.Y., Demirdöğmez, M. & Küçükoğlu, M. (2017). Possible Effects of Future Architects' Z Generation on Business Life. *OPUS International Journal of Society Researches*, 7(13), 1031-1048. DOI: 10.26466/opus.370345.

Turner A. (2015). Generation Z: Technology and social interest. *The Journal of Individual Psychology*, 71(2), 103–113.

TDK (2021). *Turkish Language Society*. Accessed from https://sozluk.gov.tr/ on 19.10.2021.

Twenge, J.M. (2017). *iGen: Why today's super-connected kids are growing up less rebellious, more tolerant, less happy- and completely unprepared for adulthood and what that means for the rest of us*. New York, NY: Atria Books.

Twenge, J. M., Spitzberg, B. H., & Campbell, W. K. (2019). Less in-person social interaction with peers among US adolescents in the 21st century and links to loneliness. *Journal of Social and Personal Relationships*, 36(6), 1892-1913.

Vizcaya-Moreno, M.F. & Pérez-Cañaveras, R. M. (2020). Social Media Used and Teaching Methods Preferred by Generation Z Students in the Nursing Clinical Learning Environment: A Cross-Sectional Research Study. *International journal of environmental research and public health*, 17(21), 8267.

White, J., Hepworth, G., Alvarado, J., Lemmon, C. & Brijnath, B. (2021). Managing workplace change: Intergenerational perspectives from Victorian public hospital nurses. *Collegian*, 28(2), 178-183.

Williams C.A. (2019). Nurse Educators Meet Your New Students: Generation Z. *Nurse educator*, 44(2), 59–60.

Zemke, R., Raines, C., & Filipczak, B. (2000). Generations at work: Managing the clash of Veterans, Boomers, Xers, and Nexters in your workplace. *Training & Development*, 54(1), 60-60.

Zemke, R., Raines, C., & Filipczak, B. (2013). *Generations at work: Managing the clash of Boomers, Gen Xers, and Gen Yers in the workplace*. Amacom.

Zhang, K. & Bonk, C.J. (2010). Generational learners and e-learning technologies. *Handbook of research on practices and outcomes in e-learning: issues and trends*, 76-92.

Biography-Nuriye Sarıakçalı

She was born on July 20, 1977. In 1995, she completed her high school education by graduating from the Nursing Department of Çukurova University Balcalı Health College. In 2003, she completed Anadolu University Open Education Faculty Health Institutions Management associate degree program, and in 2005 she graduated from the Business Administration Department. She completed her master's degree in Business Administration at Çukurova University in 2009. In 2018, she completed her undergraduate education in Emergency and Disaster Management at Atatürk University. She is doing her doctoral studies in Sivas Cumhuriyet University Health Institutions Management. She started her career in 1996 in the Cardiovascular Surgery Intensive Care Unit at Private Ortadoğu Hospital. Between 1997 and 2012, she worked as a neurology clinic and intensive care nurse at Çukurova University Balcalı Hospital, as well as a training nurse. Between 2012 and 2019, she worked as the assistant director of nursing services at the same hospital. While continuing her duty as the assistant director of nursing services, she contributed to the establishment of a research and development committee, together with her colleagues, to ensure professional development in nursing, and provided the preparation of articles, many oral presentations, and posters presentations. In 2019, she worked as a training nurse in the Education Coordinator. Since 2020, she has been working as the Accreditation Secretariat at Cumhuriyet University Faculty of Medicine, Department of Medical Education. She is married and has three children.

REFERENCES

Arar, T. (2016). *Talent management in career development of generation Z*. Institute of Social Sciences, Department of Management and Organization, Master Thesis, Kırıkkale University, Kırıkkale.

Adıbelli, H. (2018). *Motivation priorities of generations: A research in information technology.* Institute of Social Sciences, Department of Human Resources Management, Master Thesis, Bahçeşehir University, Istanbul.

Güler, N., & Acar, P. (2019). The Effect of Innovative Human Resources Practices on Happiness and Intention to Leave of Z Generation: A Mixed Method Research in the Banking Industry. *International Journal of Society Researches*, 12, 563-585.

Şimşek, G. (2019). *Personality traits and career values of Z generation, Beykent University students' example.* Institute of Social Sciences, Department of Management and Organization, Master Thesis, Beykent University, Istanbul.

Çiftçioğlu, B.A., Katircioğlu, S., & Mutlu, M. (2019). Job Expectations of Generation Z: Research on University Students. *TURAN-CSR International Scientific*, 11(42), 271-281.

Bako, M. (2016). *The leadership style preferences of academics from different generations: Baby boomers, generation X, generation Y and generation Z*. Institute of Social Sciences, Department of Business Administration, Master's Thesis, Kemerburgaz University, Istanbul.

Aksu, B.Ç., & Doğan, A. (2020). Comparison of Motivation Tools and Career Anchors in Terms of Generations. *Journal of Business Research*, *12*(2), 2040-2060.

Adeco (2015). Generation Z vs. millennials. Access address http://pages.adeccousa.com/rs/107-IXF-539/images/generation-z-vs-millennials.pdf. Date of access: 14.01.2022.

Akar, F. (2015). *Yetenek Yönetimi*. Ankara: İmge Kitabevi.

Alan, H., & Yıldırım, A. (2016). The Quality of Work Life of Nurses and Influential Factors. *Journal of Health and Nursing Management*, 3(2), 86-98.

Alcan, Z., Aksoy, A., Civil, B., Tekin, E.D., Ekim, R. … Çakar, V. (2011). *Hemşirelik hizmetleri* ışığında *hastane süreçleri*. İstanbul: Nobel Tıp Kitabevleri.

Altuntuğ, N. (2012). The Consumption Phenomenon from Generation to Generation and the Consumer Profile of Future. *Journal of Organization and Management Sciences*. 4(1), 203-212.

Arar, T., & Yüksel, İ. (2015). How to Manage Generation Z in Business Life? Journal of Global Economics, *Management and Business Research*, Vol.4, No.4, s.202.

Erden Ayhün, S. (2013). Differences Between Generations and Organizational Effects. *Journal of Economics and Management Research*, 2(1), 93-112.

Baran, A. (2018). *A Study on The Differences Between Motivation Factors of Sales Consultants in Generation "X" and Generation "Y"; A Research in Automotive Sector*. Institute of Social Sciences, Department of Business Administration, Master Thesis, Maltepe University, Istanbul.

Bayhan, V. (2014). The Sociological Context of Millennium or Generation (Y) Youth. *Journal of Youth Research*, 2 (3), 8-25.

Beaven, M. (2014). Generational differences in the workplace: Thinking outside the boxes. *Beaven/CJAS*, 4(1), 68-80.

Bolser, K. & Gosciej, R. (2015). Millennials: multi-generational leaders staying connected. *Journal of Pratical Consulting*, 5 (2), 1-9.

Brennan, B. (2010). *Generational differences*. Paper Age January. Access address https://paperage.com/issues/jan_feb2010/01_2010generational_differences.pdf.

Castellano, S. (2016). Atd. Welcome generation Z to work. Talent development. Access address https://www.td.org/magazines/td-magazine/welcome-generation-z-to-work Date of access: 14.01.2022.

Crampton, S.M. & Hodge, J.W. (2009). Generation Y: Unchartered Territory. *Journal of Business & Economics Research*, 7(4). p.1-6.

Culp, K. (2011). Understanding generational differences, Kentucky Extension Leadership Development (KELD). *III, 4-H Youth Development*, CLD 1-8.

Çetin, C., & Karalar, S. (2016). A Research on Generation X, Y and Z Students' Perceptions of Protean and Boundaryless Career. *Journal of Administrative Sciences, 14*(28), 157-197.

Çınkır, A. (2018). *The expectations of generation Z from labour life: A field research.* Institute of Social Sciences, Department of Labor Economics and Industrial Relations, Department of Social Policy, Master Thesis, Yalova University, Yalova.

Delahoyde, T. (2009). *Generational differences of baccalaureate nursing students' preferred teaching methods and faculty use of teaching methods*. College of Saint Mary, USA.

Demirkaya, H., Akdemir, A., Karaman, E., Atan, Ö. (2015). Research on Expectations of Generations for Management Policies. *Journal of Business Research*, 7 (1), 186-204.

Dereli, B., & Toruntay, H. (2015). Management of Generations in Organizations Based on Business Values, Motivation and Mentoring Concepts. *Istanbul Trade University Foreign Trade Institute Working Paper Series*, 3(5), 5-6.

Dolot, A. (2018). The characteristic of generation z. *E-Mentor Journal*, 74(2), 44-50.

Fettahlıoğlu, H.S., & Sünbül, M.B. (2015). Examining Consumer Ethnocentrism and Consumer Animosity in Terms of X, Y, and Z Generations. *International Journal of Academic Values Studies,* (1), 26-45.

Fratrièová, J., & Kirchmayer, Z. (2018). Barriers to work motivation of generation Z. *Journal of Human Resource Management*, 21(2), 28-39.

Gale, S.F. (2015). *Chief Learning Officer. Forget gen Y: Are you ready for gen Z?* Access address https://www.chieflearningofficer.com/2015/07/07/forget-gen-y-are-you-readyfor-gen-z/

Gemlik, N. (Ed.). (2018). *Hastane yönetiminde 4 boyut*. Ankara: Nobel Yayıncılık.

Güney, S. (2015). *İnsan Kaynakları Yönetimi*. Ankara: Nobel Akademik Yayıncılık.

Hole, D., Zhong, L., & Schwartz, J. (2010). Talking about whose generation? Why Western generational models can't account for a global workforce. *Deloitte Review*, 6, 84-97.

Kraus, M. (2017). Comparing generation x and generation on their preferred emotional leadership style. *Journal of Applied Leadership and Management*, 5, 62-75.

Kurtoğlu, R., Sönmez, A.T., & Temiz, S. (2016). Evaluations of the Consumers According to the Age Generations About Wom, *Eurasian Academy of Sciences Eurasian Business and Economics Journal,* 2(2), 416-430.

Kyles, D. (2005). Managing Your Multigenerational Workforce. *Strategic Finance*, 87(6), p.53-55.

Lagrée, J.C. (1991). Générations ! *Les Annales de Vaucresson*, 7, 30-31.

Latif, H., & Serbest, S. (2014). Generation 2000 in Türkiye and Generation 2000's Business and Working Concept, Journal of Youth Research, 2(4), 132-163.

Levickaite, R. (2010). Generations x,y,z: how social networks form the concept of the world without borders. *LIMES Journal,* 3(2), 170-183.

Lidija, I P., Kiril, P., Iliev, J.A. & Shopova, M.M. (2017). Establishing balance between professional and private life of generation Z. *Research in Physical Education*, 6(1), 3-9.

Looper, L. (2011). How generation Z works. How Stuff Works. Access address https://persons.how-stuffworks.com/culture-traditions/generation-gaps/generationz.htm Date of access: 03.01.2022.

Maioli, E. (2017). New generations and employment – An exploratory study. *Journal of Business*, 2(1), 1-12.

Mládková, L. (2017). Expectation of Generation Z Students About Their Future Carrier. Knowledge for Market Use 2017: Persons in Economics-Decisions, Behavior and Normative Models. International Scientific Conference Proceedings, Czech Republic: Palacky University.

Muller, R. (2018). Firms alienating young staff with lack of mental health support. Access address https://www.hrmagazine.co.uk/search?query=Firms+alienating+young+staff+with+lack+of+-mental+health+support&searchType=product Date of access: 22.01.2022

Özer, P.S., Eriş, E.D., Özmen, Ö.N.T. (2013). An Emic Research on Generational Differences in Work Values. *Dumlupınar University Journal of Social Sciences*, 38: 123-142

Parment, A. (2013). Generation Y vs. Baby Boomers: Shopping Behavior, Buyer Involvement and Implications for Retailing. *Journal of retailing and consumer services*, 20(2), p.189-199.

Peterson, H. (2014). Millennials Are Old News – Here's Everything You Should Know about Generation Z. https://www.businessinsider.com.au/millennials-are-old-news-heres-everything-you-should-know-about-generation-z-2014-6 Date of access: 03.01.2022

Puiu, S. (2017). Generation Z--An educational and managerial perspective. *Young Economists Journal/ Revista Tinerilor Economisti*, 14(29), 62-72.

Puybaraud, M. (2010). Generation Y and the Workplace Annual Report 2010.London: Johnson Control, Global Work Place Innovation. Access address https://www.yumpu.com/en/document/read/7459904/generation-y-and-the-workplace-annual-report-2010-haworth.

Seemiller, C., & Grace, M. (2016). Generation Z goes to college. John Wiley & Sons.

Senbir, H. (2004). Z Son İnsan mı? Z Kuşağı ve Sonrasına Dair Düşünceler. İstanbul: Okuyan Us Yayıncılık.

Shorey, S., Valerie, C.H.A.N., Priyadharshni, D., Rajendran, O., & Kim, A.E.N. (2021). Learning styles, preferences and needs of Generation Z healthcare students: scoping review. *Nurse Education in Practice*, 103247.

Simoneaux, S., Stroud, C. (2010). Bridging The Generation Gaps in the Retirement Services Workplace, *Journal of Pension Benefits*, 17(2), p.66-75.

Stillman, D. & Stillman, J. (2017). Gen z @ work: how the next generation is transforming the workplace hardcover. New York: HarperCollins Publishers Kindle Edition.

Strauss, W., & Howe, N. (1991). Generations: The history of America's future, 1584 to 2069. New York: Quill.

Stuckey, C. (2016). Preparing leaders for Gen Z. Access address https://www.trainingjournal.com/articles/opinion/preparing-leaders-gen-z

Sujansky, J., Ferri-Reed, J. (2009). *Keeping The Millenials: Why Companies Are Losing Billions in Turnover to This Generation and What to Do About It*, New Jersey, John Wiley & Sons Inc.

Taş, H.Y., Demirdöğmez, M. & Küçükoğlu, M. (2017). Possible Effects of Future Architects' Z Generation on Business Life. OPUS- International Journal of Society Researches, 7(3), 1031-1048. DOI: 10.26466/opus.370345.

Tulgan, B. (1997). The manager's pocket guide to Generation X. HRD Press, USA.

Türk, A. (2017). *Y kuşağı*. İstanbul: Kafe Kültür Yayıncılık.

Valentine, B.P., & Powers, L.T. (2013). Generation Y values and lifestyle segments, *Journal of Consumer Marketing*. 30 (7), 597-606.

Valickas, A., & Jakštaitė, K. (2017). Different Generations' attitudes Towards Work and Management in The Business Organizations. *Human Resources Management & Ergonomics*, 11(1),108-119.

Van den Bergh, J., Behrer, M. (2016). *How cool brands stay hot: Branding to Generations Y and Z,* London: Kogan Page Publishers.

Wiedmer, E.D. (2016). *Family configurations: A structural approach to family diversity*. London: Routledge.

Zemke, R., Raines, C., Filipczak, B. (2013). *Generations at Work: Managing the Clashof Boomers, Gen Xers, and Gen Yers in the workplace*. USA: Amacom.

Biography-Yasin CETİN

He was born on July 30, 1985. He completed his undergraduate and graduate nursing education processes at Inonu University. During his graduate education, he worked on organizational citizenship behavior in nurses. He started his career at Inonu University Turgut Ozal Medical Center in 2009. Here, he worked in many administrative positions, from intensive care nursing to supervisor nurse, from clinical responsible nurse to assistant hospital director. He started his career at the academy at Adiyaman University in 2019. He is currently working in the same institution, Faculty of Health Sciences, Department of Nursing Management. He carries out his academic studies, especially on organizational behaviors in nurses, quality in health, health policies, current approaches in nursing services management.

view and more willing to engage and communicate with individuals from different backgrounds.

They mostly use text and instant messaging to share information, which takes considerably less time than traditional methods such as phone calls or emails. Many people believe that generation Z is completely reliant on social media to communicate and have labeled them as technologically illiterate. Generation Z communicates more quickly and succinctly than prior generations because of their rapid-fire speaking style and short bursts of information.

REFERENCES

Al-Asfour, A (2014). Strategies for leadership styles for multi-generational workforce. *Journal of Leadership, Accountability and Ethics, 11(2), 58–69.* Retrieved from http://www.nabusinesspress.com/JLAE/jlaescholar.html.

Albright, J. & Marinova, D. (2015). Estimating multilevel models using SPSS, Stata, SAS and R. IUScholar Works. Retrieved from https//hdl.handle.net/2022/19737.

Alegre, I., & Berbegal-Mirabent, J. (2015). Antecedents of employee job satisfaction: Do they matter? *Journal of Business Research,* 69(4), 1390-1395. https://doi.org/10.1016/j.jbusres.2015.10.113.

Almalki, S. (2016). Integrating quantitative and qualitative data in mixed methods research--challenges and benefits. *Journal of Statistics Education: An International Journal on the Teaching and Learning of Statistics,* 5(3), 288–296. https://doi.org/10.5539/jel.v5n3p288.

Benhamou, L. (2015). Generation Z: Born in the digital age. Business Insider. Retrieved from 72 https://www.businessinsider.com/afp-generation-z-born-in-the-digital-age-2015-2.

Field, A. (2018). *Discovering statistics using IBM SPSS Statistics*, (5th edition). Thousand Oaks, CA: SAGE Publications, Inc.

Jiang, H., & Men, R.L. (2017). Creating an engaged workforce: The impact of authentic leadership, transparent organizational communication, and work-life enrichment. *Communication Research*, 44(2), 225–243. https://doi.org/10.1177/0093650215613137.

Joshi, A., Kale, S., Chandel, S., & Pal, D.K. (2015). Likert scale: Explored and explained. *British Journal of Applied Science & Technology,* 7(4), 396. https://doi.org/10.9734/BJAST/2015/14975.

Kahn, W.A., Barton, M.A., Fisher, C. M., Heaphy, E.D., Reid, E.M., & Rouse, E.D. (2018). The geography of strain: Organizational resilience as a function of intergroup relations. *AMRO*, 43(3), 509–529. https://doi.org/10.5465/amr.2016.0004.

Luthans, F. & Doh, J. (2015). *International Management: Culture, Strategy, and Behavior*, Ninth Edition, McGraw-Hill Irwin.

Mayfield, J., Mayfield, M., & Sharbrough, W.C. (2015). Strategic vision and values in top leaders' communications: Motivating language at a higher level. *International Journal of Business Communication*, 52(1), 97–121. https://doi.org/10.1177/2329488414560282.

Merriman, M. (2015). What if the next big disruptor isn't a what but a who? Gen Z is connected, informed, and ready for business, EY, 1-12. Retrieved from: https://www.ey.com/Publication/vwLUAssets/EY-rise-of-gen-znew-challenge-for-retailers/%24FILE/EY-rise-of-gen-znewchallenge-for-retailers.pdf.

Morgan, D.L. (2018). Living within blurry boundaries: The value of distinguishing between qualitative and quantitative research. *Journal of Mixed Methods Research*, 12(3), 268–279. 79 https://doi.org/10.1177/1558689816686433.

Sterling, L. (2017). You're talking but is anyone listening? Connecting and communicating with employees in a hyper-connected world. *Strategic HR Review*, 16(5), 211. Retrieved from https://www.emeraldinsight.com/doi/abs/10.1108/SHR-06-2017-0034.

Stillman, D. & Stillman, J. (2017). *Gen z @ work: how the next generation is transforming the workplace hardcover*. New York: HarperCollins Publishers Kindle Edition.

Swanzen, R. (2018). Facing the generation chasm: The parenting and teaching of generations Y and Z. *International Journal of Child, Youth and Family Studies,* 9(2), 125–150. https://doi.org/10.18357/ijcyfs92201818216.

Taiminen, K., Luoma-aho, V., & Tolvanen, K. (2015). The transparent communicative organization and new hybrid forms of content. *Public Relations Review*, 41(5), 734–743. https://doi.org/10.1016/j.pubrev.2015.06.016.

Tkalac Verčič, A., & Pološki Vokić, N. (2017). Engaging employees through internal communication. *Public Relations Review*, 43(5), 885–893. https://doi.org/10.1016/j.pubrev.2017.04.005.

Valaitis, R.K., O'Mara, L., Wong, S. T., MacDonald, M., Murray, N., Martin-Misener, R., & Meagher-Stewart, D. (2018). Strengthening primary health care through primary care and public health collaboration: The influence of intrapersonal and interpersonal factors. *Primary Health Care Research & Development*, 19(4), 378–391. https://doi.org/10.1017/S1463423617000895.

Vestergaard, G.L. (2017). The science grapevine: Influence of blog information on the online media coverage of the 2010 arsenic-based life study. *Journalism,* 18(5), 626–644. https://doi.org/10.1177/1464884915623171.

Winasis, S., Djumarno., Riyanto, S., Ariyanto, E. (2020). Digital Transformation in the Indonesian Banking Industry: Impact on Employee Engagement. *International Journal of Innovation, Creativity and Change*, 12, 528-543.

Biography- Khodor Shatila

He was born in Switzerland. He completed his primary, secondary, and high school education in Lebanon, his undergraduate education at Arts and Sciences University in Lebanon in 2013, and his master's degree at Sagesse University, Department of Business Administration. He is also the founder of IProCares International Research Center. He has many international papers, conferences, and book chapters published in international publishing houses. He worked as a referee in many international journals.

Biography- Suha Jalloul

She was born in Beirut, Lebanon. She completed her primary, secondary, and high school education at Amjad High School in Lebanon and ranked 10th in the baccalaureate official exams. Her undergraduate education was at Beirut Arab University in Lebanon, BA of Accounting, with a CGPA of 3.93, and her master's degree at Lebanese American University with a CGPA of 3.97 Department of Business Administration. She works as a Graduate Assistant at the Lebanese American University of Beirut, and she had been awarded the CPA after passing the 4 exams.

of the Z Generation, who care about change so much, can be considered as an opportunity for businesses. However, with the entry of Z Generation individuals into business life, it will be inevitable for businesses to make some changes in their business processes. Managers should develop their business policies in line with the innovative perspective and analytical intelligence of this generation. Providing the balance between the experienced generation and the new generation in the business and arranging the working conditions according to the situations of the individuals will make a difference. In this context, since the business processes will be supported by technology and designed away from bureaucracy, flexible systems and environments that will respond to the individualized demands of the employees whose "I" focus has increased, will need to be defined and environments should be created. Human resources departments, which will have to abandon standard policies, will need new policies that will enable them to be fast and flexible. Although patience, understanding, empathy, and reorganizing the organizations mean managerial difficulties, if these changes are made with the right planning and at the right time, businesses will reach their goals to a large extent with the contributions of the Z Generation. For this reason, all organizations should begin to prepare for these changes over time.

REFERENCES

Adıgüzel, O., Batur, H.Z. & Ekşili, N. (2014). Generation's Changing Side and The Newly Arisen Work Style After Y-Generation: Mobile Collars. *Journal of Süleyman Demirel University Institute of Social Sciences,* (19), 165-182.

Aksu, B.Ç., & Doğan, A. (2020). Comparison of Motivation Tools and Career Anchors in Terms of Generations. *Journal of Business Research*, 12(2), 2040-2060.

Arar, T. (2016). *Talent management in career development of generation Z*. Institute of Social Sciences, Department of Management and Organization, Master Thesis, Kırıkkale University, Kırıkkale, Türkiye.

Aygenoğlu, K. (2015). The Strategic Management of X and Y Generations in Corporate Business Life in Terms of Human Resources (Unpublished master thesis). Maltepe University Social Sciences Institute, Istanbul, Türkiye.

Bencsik, A., Horváth-Csikós, G., & Juhász, T. (2016). Y and Z Generations at Workplaces. *Journal of Competitiveness*, 8(3), pp. 90-106.

Çora, H. (2019). The Effects of Characteristics of Generation Z on 21st Century Business Strategies. *KAUJEASF*, 10(20), 909-926.

Çetiner, M. (2014). "Doğum Yılımız Karakterimizdir…", 31 Ekim 2014, *Cumhuriyet Gazetesi Bilim Teknoloji Dergisi*, Sayı: 1441, s.17.

Çetinsaraç, M. (2015). İş dünyasının en yenileri: Z kuşağı. Retrieved from https://www.kariyer.net/ik-blog/is-dunyasini-en-yenileri-z-kusagi/ on 21.02.2022.

Erden Ayhün, S. (2013). Differences Between Generations and Organizational Effects. *Journal of Economics and Management Research*, 2(1), 93-112.

Gaidhani, S., Arora, L., & Sharma, B.K. (2019). Understanding the attitude of generation Z towards workplace. *International Journal of Management, Technology, and Engineering*, 9(1), 2804-2812.

Innova (2020). Organizasyonlarda kuşak karması ve iş hayatında kuşaklar. Retrieved from: https://www.innova.com.tr/tr/blog/fintek-blog/organizasyonlarda-kusak-karmasi-ve-is-hayatinda-kusaklar.

Açık Bilim (2013). Nesiller Ayrılıyor: X, Y ve Z Nesilleri. Retrieved from http://www.acikbilim.com/2013/09/dosyalar/nesiller-ayriliyor-x-y-ve-z-nesilleri.html on 28.02.2022.

Kavak, A.B. (2020). A Research about Determination of Work Values of Generation-Z Employees in

Ankara. Master's Thesis. Ankara: Çankaya University Institute of Social Sciences, Türkiye.

Küçükyazıcı, B. (2022). X Y Z Kuşağı Nedir? Retrieved from https://www.braincenter.com.tr/x-y-z-kusagi-nedir/ on 22.02.2022.

Lagrée, J.C. (1991) "Générations!", Les Annales de Vaucresson, no.30-31.

Latif, H., & Serbest, S. (2014). Generation 2000 in Türkiye and Generation 2000's Business and Working Concept. *Journal of Youth Research*, 2(4), 132-163.

McCullough, K. (2022). The Traditionalist Generation – Still Working and Still Killin' It! Retrieved 02/28/2022 from https://www.karenmccullough.com/traditionalist-generation-still-killin/ on 28.02.2022.

Özbek, A. (2021). Alfa Kuşağı Nedir? Retrieved from https://abdulkadirozbek.com.tr/alfa-kusagi-nedir/ on 28.02.2022.

Sánchez-Hernández, M. I., González-López, Ó. R.; Buenadicha-Mateos, M.; Tato-Jiménez, J. L. (2019). Work-Life Balance in Great Companies and Pending Issues for Engaging New Generations at Work. *International Journal of Environmental Research and Public Health*, 16(24), 5122–. doi:10.3390/ijerph16245122.

Sucu, M. (2021). The Issues that Enterprise Should be Considered While Employing of Generation Z: A Literature Review. *International Anatolian Journal of Social Sciences*, *5* (3), 848-867.

Seaman, C., LaPerla, J. T., Schwartz, E. & Bienstock, J. E. (2018). Common Leadership Characteristics, Personality Traits, and Behaviors that Generations X, Y, and Z Leaders Find Effective for Shared Leadership: A Formal, Informal, and Rational Approach. *JIMS*, *18*(3), 5-20.

Tarcan, P. (2021). Alfa kuşağı doğdu, Betalara az kaldı. Retrieved on 23.04.2022 from https://m.bianet.org/bianet/toplum/242968-alfa-kusagi-dogdu-betalara-az-kaldi.

Taş, H.Y., Demirdöğmez, M. & Küçükoğlu, M. (2017). Possible Effects of Future Architects' Z Generation on Business Life. OPUS International Journal of Society Researches, 7(13), 1031-1048. DOI: 10.26466/opus.370345.

Taş, H.Y., and Kaçar, S. (2019). Expectations of Businessmen by Investigation of The Situation and Behavior of X, Y and Z. *OPUS International Journal of Society Researches*, *11* (18), 643-675.

TDK (2019a). Dictionary of Philosophical Terms. Retrieved from https://sozluk.gov.tr/.

TDK (2019b). Kuşak. Retrieved from https://sozluk.gov.tr/ on 28.02.20222.

Titko, J. Svirina, A., Skvarciany, V. & Shina, I. (2020). Values of Young Employees: Z-Generation Perception. *Business: Theory and Practice*, *21*(1), 10-17.

Toffler, A. (1980). *The Third Wave*, Bantam Books ISBN 0-553-24698-4. Retrieved from https://tr.wikipedia.org/wiki/Alvin_Toffler on 05.04.2022

TUIK (2021). Young Population in Türkiye. Retrieved from www.tuik.gov.tr.

TUIK (2020). Youth with Statistics. Retrieved from: www.tuik.gov.tr.

TUIK (2018). The Population of the Traditionalists Generation. Retrieved from www.tuik.gov.tr.

TUIK (2014). Workforce Population. Retrieved from: www.tuik.gov.tr.

Ülker, H. (2013). Y Kuşağı da Neyin Nesi? *Cumhuriyet Bilim Teknoloji Dergisi*, (1395), 1-4.

Yıldırımalp, S., & Güvenç, D. (2020). A Research on The Expectations of "Generation Z" For the Working Environment. Journal of Düzce University Institute of Social Sciences, 10(1), 57-76.

Yücebalkan, B. & Aksu, B. (2013). A Research About the Interoperability of Potential Labor Generation Y With Transformational Leaders. *Journal of Organization and Management Sciences,* 5(1), 16-32. Retrieved from https://dergipark.org.tr/tr/pub/oybd/issue/16341/171123 on 21.02.2022.

Biography- Bihter Mezili

She completed her undergraduate education in Alparslan Türkeş Science and Technology University, Department of Industrial Engineering in 2021. She is still studying Management Information Systems at Anadolu University. There are time study, layout, and Kaizen studies in an automotive factory. She has a thesis on demand forecasting, and an intermediate level of English.

STRATEJİK ANALİZ EVRESİNDE RASYO ANALİZİ VERİLERİNİN YERİ VE ÖNEMİ:

BÜYÜK ÖLÇEKLİ İŞLETMELERDE BİR ARAŞTIRMA

İhsan Devlet Atabey

EĞİTİM
yayınevi

STRATEJİK ANALİZ EVRESİNDE RASYO ANALİZİ VERİLERİNİN YERİ VE ÖNEMİ: BÜYÜK ÖLÇEKLİ İŞLETMELERDE BİR ARAŞTIRMA

İhsan Devlet Atabey

Executive Editor: Yusuf Ziya Aydoğan (yza@egitimyayinevi.com)
Publishing Coordinator: Yusuf Yavuz (yusufyavuz@egitimyayinevi.com)
Interior Designer: Eğitim Yayınevi Graphics Unit
Cover Designer: Eğitim Yayınevi Graphics Unit

Republic of Türkiye Ministry of Tourizm and Culture
Publisher Certificate No: 47830

E-ISBN: 978-625-6382-65-7
1. Edition, December 2022

Library Information Card
STRATEJİK ANALİZ EVRESİNDE RASYO ANALİZİ VERİLERİNİN YERİ VE ÖNEMİ: BÜYÜK ÖLÇEKLİ İŞLETMELERDE BİR ARAŞTIRMA
İhsan Devlet Atabey
p.126, 165x240 mm
Includes references, no index.
E-ISBN: 978-625-6382-65-7

© All rights for this edition are reserved for Eğitim Yayınevi Tic. Ltd. Şti. No part of this book may be reproduced or transmitted in any form or by any means, including photocopying, electronically or mechanically recording or by any information storage or retrieval system,without permission of Eğitim Yayınevi Tic. Ltd. Şti. All responsibility of the chapters in the book belong to the author(s) at the beginning of the chapter.

EĞİTİM
yayınevi

Publisher Turkey Office: İstanbul: Eğitim Yayınevi Tic. Ltd. Şti., Atakent mah. Yasemen sok. No: 4/B, Ümraniye, İstanbul, Türkiye

Konya: Eğitim Yayınevi Tic. Ltd. Şti., Fevzi Çakmak Mah. 10721 Sok. B Blok, No: 16/B, Safakent, Karatay, Konya, Türkiye
+90 332 351 92 85, +90 533 151 50 42, 0 332 502 50 42
bilgi@egitimyayinevi.com

Publisher USA Office: New York: Egitim Publishing Group, Inc.
P.O. Box 768/Armonk, New York, 10504-0768, United States of America
americaoffice@egitimyayinevi.com

Logistics and Shipping Center: Kitapmatik Lojistik ve Sevkiyat Merkezi, Fevzi Çakmak Mah. 10721 Sok. B Blok, No: 16/B, Safakent, Karatay, Konya, Türkiye
sevkiyat@egitimyayinevi.com

Bookstore Branch: Eğitim Kitabevi, Şükran mah. Rampalı 121, Meram, Konya, Türkiye
+90 332 499 90 00
bilgi@egitimkitabevi.com

Internet Sales: www.kitapmatik.com.tr
+90 537 512 43 00
bilgi@kitapmatik.com.tr

ilk okuyan siz olun
kitapmatik
internetteki kitapçınız

KAYNAKÇA

Akdoğan, Nalan ve Tenker, Nejat (2001). *Finansal Tablolar Ve Mali Analiz Teknikleri* (7 b.). Ankara: Gazi Kitabevi.

Akkemik, K. Ali ve Özen, Şükrü (2014). Macroeconomic and institutional determinants of financialisation of non- financial firms: case study of Turkey. *Socio-Economic Review*(12), 71-98.

Akgüç, Öztin (1998). *Finansal Yönetim* (7 b.). İstanbul: Avcıol Basım.

Amit, Raphael ve Schoemaker, Paul, J.H. (1993). Strategic assets and organizational rent. *Strategic Management Journal, 14*, s. 33-46.

Arat, Mehmet E. (2005). *Finansal Analiz Aracı Olarak Oranlar.* İstanbul: Marmara Üniversitesi Nihad Sayar Vakfı.

Ataman, Göksel (2002). *İşletme Yönetimi Temel Kavramlar Yeni Yaklaşımlar.* İstanbul: Türkmen Kitabevi.

Azorin, Molina ve Fransisco, Jose (2014). Microfoundations of strategic management: toward micro-macro research in the resource- based theory. *BRQ Business Research Quarterly*(17), s. 102-114.

Beaver, William, H., McNichols, Maureen, F., ve Rhıe, Jung-Wu (2005). Have financial statements become less informative: evidence from the abilitiy of financial rations to predict bankruptcy. *Review of Accounting Studies* (10), 93-122.

Bateman, Thomas. S. ve Snell, Scott A. (2016). *Management, Yönetim* (3 b.). Çev: Senem Besler, &Cihat Erbil, Ankara: Nobel Akademik Yayıncılık

Begg, David, Fischer, Stanley, ve Dormbusch , Rudiger (2010). *Economics- İktisat* (8 b.). Çev: Serin, Vildan, İstanbul: Türkiye İş Bankası Kültür Yayınları.

Bellavitis, Cristiano, Filatotchev, Igor ve Souratis, Vangelis (2017). The impact of investment networks on venture capital firm performance: a cognitive framework. *British Journal of Management*, 28-1, 102-119.

Betz, Frederick (2010). *Executive Strategy: Strategic Managament and Information Technology -Yönetim Stratejisi: Stratejik Yönetim ve Enformasyon Teknolojisi*, Çev: Ümit Şensoy, Ankara: TÜBİTAK Popüler Bilim Kitapları

Brigham, Eugene. F., ve Ehrhardt, Michael, C. (2002). *Financial Management Theory And Practice* (10 b.). Thomson Learning.

Brou, Francois. B., ve Krueger, Thomas, M. (2016). Continental and national differences in the financial ratios of investment banking companies: an application of the altman z model. *Journal of Accounting and Finance, 16(3)*, 37-49.

Büyükmirza, H. Kamil (2014). *Maliyet ve Yönetim Muhasebesi Tekdüzen'e Uygun Bir Sistem Yaklaşımı* (19 b.). Ankara: Gazi Kitabevi

Ceylan, Ali, ve Korkmaz, Turhan (2013). *İşletmelerde Finansal Yönetim* (13 b.). Bursa: Ekin Yayınevi

Demir, M. Hulusi, ve Gümüşoğlu, Şevkinaz (2009). *Üretim Yönetimi İşlemler Yönetimi.* İstanbul: Beta Yayınları

Dinçer, Ömer (1998). *Stratejik Yönetim ve İşletme Politikası* . İstanbul: Timaş Matbaası.

Dinçer, Ömer ve Fidan, Yahya (2003). *İşletme Yönetimine Giriş* (6 b.). İstanbul: Beta Yayınları

Domanski, Jaroslaw (2011). The analysıs and synthesıs of strategic management research in the thırd sector from early 2000 through to mid-2009. *Foundations of Management,* 27-40.

Dönmez, Adnan ve BERBEROĞLU, Başak (2006). Yönetim muhasebesinin kavramsal gelişim sürecinin değerlendirilmesi, *Akdeniz İ.İ.B.F Dergisi*, 11, 178-203

Drucker, Peter. F., ve Maciariello, Joseph, A. (2009). *Management- Yönetim,* Çev: Gülfidan, İlker,İstanbul: Optimist Yayınları.

Edmister, Robert. O. (1972). An emprical test of financial ratio analysıs for small business failure prediction. *Journal of Financial and Quantıtatıve Analysıs*, 1477-1493.

Eğilmez, Mahfi (2010). *Makro-Ekonomi Türkiye'den Örneklerle* (3 b.). İstanbul: Remzi Yayınevi.

Eren, Erol, ve Özdemirci, Ata (2018). *Stratejik Yönetim ve İşletme Politikası* (10 b.). İstanbul: Beta Yayınları.

Evans, Joel. R., ve Mathur, Anil (2014). Retailing and the period leading up to the great recession: a model and a 25-year financial ratio analysis of US retailing. *The International Review of Retail, Distribution and Consumer Research*, 24(1), 30-58.

Finlay, Paul (2000). *Strategic Management an İntroduction to Business and Corparate Strategy* . Pearson Education.

Frecka, Thomas. J., ve Lee, Cheng. F. (1983). Generalized financial ratio adjustment processes and their implications. *Journal of Accounting Research, 21*(1), 308-316.

Fulghieri, Paolo., ve Sevilir, Merih (2009). Organization and financing of innovation and the choice between corporate and independent venture capital. *Journal of Financial and Quantitative Analysıs, 44*(6), 1291-1321.

Gadiesh, Orit ve Gilbert, James. L. (2011). *Ofis Katı Stratejisini Cephe Eylemine Dönüştürmek, On Strategy*- Strateji. Harvard Business Rewiev Press,Çev: İnan, Melis,İstanbul: Türk Hava Yolları Yayınları.

Gallego, Isabel ve Rodriguez, Luis (2005). Situation of intangible assets in Spanish firms: an emprical analysis. *Journal of İntellectual Capital, 6*(1), 105-126.

Grant, Robert, M., ve Jordan, Judith (2014). *Foundations of Strategy-Stratejinin Temelleri.*Çev: Sart, Gamze, Nobel Akademik Yayıncılık.

Griffen, Ricky, W. (1999). *Management.* Houghton Mifflin Company.

Guthrie, James (2001). The management measurement and the reporting of intellectual capital. *Journal of İntellectual Capital, 2*(1), 27-41.

Gürsoy, Cudi. T. (2012). *Finansal Yönetim İlkeleri* (2 b.). Beta.

Hacırüstemoğlu, Rüstem ve Demir, Volkan (2012). Muhasebenin yönetim aracı olarak kullanımı, *Öneri*, C.5,15-19

Hall, Matthew (2010). Accounting information and managerial work, *Accounting, Organizations and Society*, Elsevier, 35, 301-315

Hansen, Don. R., ve Mowen, Maryanne. M. (2000). *Management Accounting* (5 b.). South Western College Publishing.

Hilton, Ronald. W. (1999). *Managerial Accounting* (4 b.). Irwin McGraw-Hill.

İlter, Cenap (2019). A discussion paper on accounts payable ratio. *Acta Oeconomica Pragensia*, 27(3-4), 85-94.

İtami, Hiroyuki. (1987). *Mobilizing İnvisible Assets.* Boston: Harvard University Press.

Ivancevich, John, M., Lorenzi , Peter, Skinner, Steven. J., ve Crosby, Philip. B. (1994). *Management Quality and Competitiveness* . Richard D. Irwin İnc.

Johnson, W. Bruce (1979). The cross- sectional stability of financial ratio patterns. *Journal of Financial and Quantıtative Analysis*, 14(5). 1035-1048

Kırım, Arman (1999). *Yeni Dünyada Strateji ve Yönetim.* İstanbul: Sistem Yayıncılık.

Koçel, Tamer (2018). *İşletme Yönetimi* (17 b.). Beta Yayınevi.

Koscielniak, Helena, Legowik-Swiacik, Sylwia, ve Jancikova, Eva (2017). business analytics of enterprises in terms of strategy . *Polish Journal of Management Studies, 16*(1), 67-76.

Kourdi, Jeremy (2014). *Business Strategy a Guide to Taking Your Business Forward- İş Stratejisi İşinizi Geliştirme Klavuzu.*Çev: Şensoy, Ümit, Türkiye İş Bankası Yayınları.

Lee, Cheng,F. ve Wu, Chunchi (1994). Rational exceptations and financial ratio smoothing, *Journal of Accounting, Auditing & Finance,* 283-306.

Leitner, Karl-Heinz (2005). Managing and reporting intangible assets in research techology organisations. *R&D Management, 35*(2), 125-136.

Lev, Baruch (1969). Industry averages as targets for financial ratios. *Journal of Accounting Research*, 7(2), 290-299.

Lima, Antonieta ve Soares, Vasco (2013). Financial ratios applied to portfolio selection: electre III methodology in buy- hold strategy. *Organizações em contexto*, São Bernardo do Campo, 9(17). 281-319.

Luecke, Richard (2008). *Strategy Create and Implement The Best Strategy For Your Business - Strateji*

*İşinize En Uygun Stratejiyi Oluşturun Ve Uygulayın.*Çev: Parlak, Turhan, Harvard Business Scholl Publishing /Türkiye İş Bankası Kültür Yayınları.

Luo, Yadong (2008). A strategic analysis of product recalls: the role of moral degration and organizational control. *Management and Organization Review, 4*(2), 183-196.

Marius, Coman Dan ve Denisa, Mihaela (2012). Managerial accounting a source of information for an efficient management in SME, *Procedia - Social and Behavioral Sciences,* (62), Elsevier, 521-525.

Martin, Luis. A., Madhok, Anoop ve Sanchez, Angeles (2014). The evolution of strategic management research: recent trends and current direction. *BRQ Business Researh Quarterly,*(17), 69-76.

Masanell, Ramon. C. ve Ricart, Joan, E. (2010). From strategy to business models and onto tactics. *Long Range Planning (43).* 195-215.

McGowan, Carl, B. (2007). Using financial rations to differentiate domestic and multinational corporations. *Applied Financial Economics*, 17, 1071-1074.

McLeay, Stuart ve Stevenson, Maxwell (2009). Modelling the longitudinal properties of financial ratios. *Applied Financial Economics,*(19), 305-318.

Merigo, Jose (2015). Decision- making under risk and uncertanity and its application in strategic management. *Journal Of Business Economics And Management*,16(1), 93-116.

Mirze, Kadri ve Ülgen, Hayri (2013). *İşletmelerde Stratejik Yönetim* (8 b.). Beta.

Mirze, Kadri (2017). *İntroduction To Business, İşletme.*Çev: Domaniç, Neşenur, Literatür Yayıncılık.

Monea, Mirela (2009). Financial ratios- reveal how a business is doing? *Annals of the University of Petroşani, Economics*, 9(2), 137-144.

Moore, Carl. L. ve Jaedicke, Robert, K. (1998). *Managerial Accounting- Yönetim Muhasebesi.*Çev: Peker, Alparslan, İşletme Fakültesi Yayın No.192.

Navas, Beatriz, Manzanares Mario J. ve Gomez, Fatima (2019). Social capital as a throretical approach in strategic management. *Cuadernos De Gestion, 19*(2), 137-158.

Nelson, Bob (1999). *Çalışanlarınıza Dinamizm Kazandırmanın 1001 Yolu.* İstanbul: Rota Yayınları.

Nikolic, Djordje, Spasic, Jelena, Zivkovic, Zivan, Djordjevic, Predrag, Mihajlovic, Ivan, ve Kangas, Jyrki (2015). Swot- ahp model for prioritzation of strategies of the resort Stara Planina. *Serbian Journal of Management, 10*(2), 141-150.

Özdamar, Kazım (2015). *Paket Programlar ile İstatistiksel Veri Analizi Cilt 1* (10b). Nisan Yayınları.

Pablos, Patricia, O. (2005). Intellectual capital reports in India: lessons from a case study. *Journal of İntellectual Capital, 6*(1), 141-149.

Parnell, John, A. ve Crandall, William (2017). The contribution of behavioral economics to crisis management desicision- making. *Journal of Management Organization*, 1-16.

Parnell, John. A., Lester, Donald, L. ve Menefee, Michael, L. (2000). Strategy as a response to organizational uncertainty: an alternative perspective on the strategy. *Performance Relationship Management Decions, 38*(8), 520-530.

Pearce, John. A., ve Robinson, Richard, B. (2015). *Strategic Management Formulation İmplementation and Control, Stratejik Yönetim Geliştirme Uygulama ve Kontrol* (12 b.). Çev. Editörü: Barca, Mehmet, Nobel Akademik Yayın.

Perez, Ana Maria, G., Estevez , Vanessa, Y. ve Rodriguez, Juan, R. (2014). Strategic reference points risk and strategic choices in small and medium- sized enterprises. *Journal of Business Eonomics and Management, 15*(3), s. 562-576.

Pirolove, Luca ve Presutti, Manuela (2010). The impact of social capital on the start- ups' performance growth. *Journal of Small Business Managament*, 48(2), 197-227

Porter, Michael, E. (1985). *Competitive Advantage Creatingand Sustaining Performance.* New York : The Free Press.

Porter, Michael. E. (2011).*On Strategy, Strateji Nedir?,.*Çev: İnan, Melis, Harvard Business Rewiev Press/ Türk Hava Yolları Yayınları.

Porter, Michael. E. (2011).*On Strategy, Stratejiyi Şekillendiren Beş Rekabet Kuvveti,*Çev: İnan, Melis, Harvard Business Rewiev Press/ Türk Hava Yolları Yayınları.

Reboul, Jerome ve Simats, Anna, T. (2016). The strategic behavior of firms with debt. *Journal Of Financial And Quantıtative Analysis, 51*(5), 1611-1636.

Rensburg, Mari, J., Davis, Annemarie ve Venter, Peet (2014). Making strategy work: the role of the middle manager. *Journal of Management & Organization,* (20:2), 165-186.

Reyhanoğlu, Metin ve Örs, Hüsniye (2005). Rekabette kaynak temelli yaklaşımı (RVB) ile strateji geliştirme. *Pazarlama ve İletişim Kültürü Dergisi*, s. 34-43.

Robbins, Stephen, P., S., Decenzo, David, A., ve Coulter, Mary (2016). *Fundamentals Management Essential Concepts and Applications* (8 b.). Çev. Editörü: Öğüt, Adem, Nobel Akademik Yayıncılık.

Rowley, Tim, Behrens, Dean ve Krackhardt, David (2000). Redundant governance structures: an analysis of structural and relation embeddedness in the steel and semiconductor industries. *Strategic Managament Journal*, (21), 369-386

Sehgal, P. C. ve Surayya, Teki (2011). Innovative strategic management: the case of Mumbai suburban railway system. *Vikalpa, 36*(1). 61-72.

Seyidoğlu, Halil (2002). *Ekonomik Terimler Sözlüğü Ansiklopedik Sözlük* (3 b.). Güzemcan Yayınları.

Seyidoğlu, Halil (2007). *Uluslararası İktisat* (16 b.). Güzem Can Yayınları.

Sherman, Herbert, Rowley, Daniel, J. ve Armandi, Barry, R. (2007). Developing a strategic profile: the preplanning phase of strategic management. *Business Strategy Series, 8*(3),162-171.

Siminica, Marian, Motoi, Alina, G., ve Dimitru, Aurelia (2017). Financial management as component of tactical management. *Polish Journal of Management Studies, 15*(1). 206-217.

Şimşek, Şerif ve Çelik, Adnan (2018). *Genel İşletme* (25 b.). Eğitim Yayınevi.

Smith, Audrey, B. ve Howard, Ann (2009). Executive selection as a strategic business decision. *Industrial and Organizational Psychology 2* (1754-9426/09),144-150.

Singh, A.J, ve Schmidgall, Raymond, S. (2002). Analysis of financial ratios commonly ssed by US lodging financial executives. *Journal of Leisure Property*, 2(3), 201-213.

Socea, Alexandra (2012). Managerial decision- making and financial accounting information, *Procedia - Social and Behavioral Sciences*, 58, Elsevier, 47-55.

Sticney, Clyde, P ve Brown, Paul. R. (1999). *Financial Reporting and Statement Analyisis a Strategic Perspective* (4 b.). Harcourt Brace Company.

Taylor, Grantley ve Tower, Greg (2011). Determinants of financial ratio disclosure patterns of Australian listed extractive companies. *Australian Accounting Review*, 21(3), 302-314.

Tippett, Mark ve Whittington, Geoffrey (1995). An empirical evaluation of an induced theory of financial ratios, *Accounting and Business Research*, 25:99, 208-218.

Ulusan, Hikmet (2005). Maddi olmayan varlıklar ve işletme içinde yaratılan maddi olmayan varlıklarla ilgili bir araştırma. *Kocaeli Üniversitesi Sosyal Bilimler Enstitüsü Dergisi, 10*, 69-103.

Ünsal, Erdal (2007). *Makro İktisat* (7 b.). İmaj Yayınevi.

Ünsal, Erdal (2007). *Mikro Ekonomi* (7 b.). İmaj Yayınevi.

Wang, Ming- Chao, Chen, Ming- Huei (2016). The more, the better? The impact of closure collaboration network and network structures on technology- based new ventures' performance. *R&D Management*, 46(S1), 174-192

Wang, Wen, Y. ve Chang, Chingfu (2005). Intellectual capital and performance in causal models evidence from the information technology industry in Taiwan. *Journal of İntellectual Capital, 6*(2), s. 222-236.

Vergauwen, Philip. G. ve Van Alem, Frits, J. (2005). Annual report IC disclosures in the Netherlands, France and Germany. *Journal of İntellectual Capital, 6*(1), 89-104.

Weygandt, Jery J., Kieso, Donald. E. ve Kimmel, Paul. D. (1999). *Managerial Accounting Tools For Business Decision Making.* Wiley.

Vig, Silvija, Dumicic, Ksenija, ve Klopotan, Igor (2017). The impact of reputation on corporate financial performance: median regression approach. *Business Systems Research, 8*(2). 40-58.

Wu, Chunchi ve Ho, Shin.-Jen, K. (1997). Financial ratio adjustment: industry- wide effects or strategic management. *Review of Quantitative Finance and Accounting*, 9, 71-88.

Zimmerman, Jerold. L. (2009). *Accounting For Decision Making And Control* (6 b.). McGraw-Hill.

WHISTLEBLOWING (BİLGİ İFŞASI) VE ÖRGÜTSEL GÜVEN

Nurten Ebru ÖZDEMİR
Mehmet Akif ERÇELİK

EĞİTİM
yayınevi

WHISTLEBLOWING (BİLGİ İFŞASI) VE ÖRGÜTSEL GÜVEN

Nurten Ebru Özdemir, Mehmet Akif Erçelik

Genel Yayın Yönetmeni: Yusuf Ziya Aydoğan (yza@egitimyayinevi.com)
Genel Yayın Koordinatörü: Yusuf Yavuz (yusufyavuz@egitimyayinevi.com)
Sayfa Tasarımı: Eğitim Yayınevi Grafik Birimi
Kapak Tasarımı: Eğitim Yayınevi Grafik Birimi

T.C. Kültür ve Turizm Bakanlığı
Yayıncı Sertifika No: 47830

E-ISBN: 978-625-6382-64-0
1. Baskı, Aralık 2022

Kütüphane Kimlik Kartı

WHISTLEBLOWING (BİLGİ İFŞASI) VE ÖRGÜTSEL GÜVEN
Nurten Ebru Özdemir, Mehmet Akif Erçelik
96 s., 165x240 mm
Kaynakça var, dizin yok.
E-ISBN: 978-625-6382-64-0

Copyright © Bu kitabın Türkiye'deki her türlü yayın hakkı Eğitim Yayınevi'ne aittir. Bütün hakları saklıdır. Kitabın tamamı veya bir kısmı 5846 sayılı yasanın hükümlerine göre kitabı yayımlayan firmanın ve yazarlarının önceden izni olmadan elektronik/mekanik yolla, fotokopi yoluyla ya da herhangi bir kayıt sistemi ile çoğaltılamaz, yayımlanamaz.

EĞİTİM
yayınevi

Yayınevi Türkiye Ofis: İstanbul: Eğitim Yayınevi Tic. Ltd. Şti., Atakent mah. Yasemen sok. No: 4/B, Ümraniye, İstanbul, Türkiye

Konya: Eğitim Yayınevi Tic. Ltd. Şti., Fevzi Çakmak Mah. 10721 Sok. B Blok, No: 16/B, Safakent, Karatay, Konya, Türkiye
+90 332 351 92 85, +90 533 151 50 42, 0 332 502 50 42
bilgi@egitimyayinevi.com

Yayınevi Amerika Ofis: New York: Egitim Publishing Group, Inc.
P.O. Box 768/Armonk, New York, 10504-0768, United States of America
americaoffice@egitimyayinevi.com

Lojistik ve Sevkiyat Merkezi: Kitapmatik Lojistik ve Sevkiyat Merkezi, Fevzi Çakmak Mah. 10721 Sok. B Blok, No: 16/B, Safakent, Karatay, Konya, Türkiye
sevkiyat@egitimyayinevi.com

Kitabevi Şubesi: Eğitim Kitabevi, Şükran mah. Rampalı 121, Meram, Konya, Türkiye
+90 332 499 90 00
bilgi@egitimkitabevi.com

İnternet Satış: www.kitapmatik.com.tr
+90 537 512 43 00
bilgi@kitapmatik.com.tr

ilk okuyan siz olun
kitapmatik
internetteki kitapçınız

KAYNAKÇA

AKDOĞAN, Asuman ve Özgür DEMİRTAŞ, (2014), "Etik Liderlik Davranışlarının Etik İklim Üzerindeki Etkisi: Örgütsel Politik Algılamaların Aracı Rolü", **AKÜ İİBF Dergisi-** Cilt: XVI Sayı: 1 Yıl: Haziran 2014, ss.107-123

AKTAN, Coşkun Can, (2006), "Organizasyonlarda Yanlış Uygulamalara Karşı Bir Sivil Erdem, Ahlaki Tepki ve Vicdani Ret Davranışı: WHISTLE-BLOWING, **Mercek Dergisi,** Ekim-2006, s.4-7.

ALAN, Hale ve C. Öcal FİDANBOY, (2012), **"**Sinizm, Tükenmişlik ve Kişilik Arasındaki İlişkiler: Bilişim Sektörü Çalışanları Kapsamında Bir İnceleme", **11. Ulusal Büro Yönetimi ve Sekreterlik Kongresi Kitabı**.

ALPAR, C. R. (2013). **Uygulamalı Çok Değişkenli İstatistiksel Yöntemler .** Ankara: Detay Yayıncılık.

ALPARSLAN, Ali Murat ve Hakan TUNÇ, (2013), **"Mobbing Olgusu ve Mobbing Davranışında Duygusal Zeka Etkisi",** http://edergi.sdu.edu.tr/index.php/ sduvd/article/view File/1371/1458, (26.12.2014).

ALTAŞ, Sabiha Sevinç ve Ali KUZU, (2013), **"Örgütsel Etik, Örgütsel Güven ve Bireysel İş Performansı Arasındaki İlişki: Okul Öncesi Öğretmenleri Üzerinde Bir Araştırma,** http://www.ejoir.org/belge/kasim2013/4.pdf (27.11.2014).

AVCI, Umut ve Mehmet AVCI, (2004), "Örgütlerde Bilginin Önemi ve Bilgi Yönetim Süreci", **Mevzuat Dergisi,** Sayı:74, http://www.mevzuatdergisi.com/2004/02 a/01.htm Erişim Tarihi:27.11.2014.

BEİJERSE, R. P., (2000), "Knowledge Management İn Small And Medium-Sized Companies: Knowledge Management For Entrepreneurs",**Journal of Knowledge Management,** Kempston, Vol. 4, Iss. 2, ss.162-170.

BERKMAN, Ümit ve Mahmut ARSLAN, (2009), **"Dünyada ve Türkiye'de İş Etiği ve Etik Yönetimi",** TÜSİAD/T-2009-06-492, ss.32-40.

BOZKURT, Mustafa, (2008), "Kelamcılarda Bilginin Tanımı Problemi", **C.Ü. İlahiyat Fakültesi Dergisi** (XII:1) , ss. 253-274

BÜTE, Mustafa, (2011), "Etik İklim, Örgütsel Güven ve Bireysel Performans Arasındaki İlişki", **Atatürk Üniversitesi İktisadi ve İdari Bilimler Dergisi,** Cilt: 25, Sayı: 1, ss.171-192.

BÜYÜKÖZTÜRK, Ş. (2002). Faktör Analizi: Temel Kavramlar Ve Ölçek Geliştirmede Kullanımı. **Kuram Ve Uygulamada Eğitim Yönetimi**, 32(32), 470-483.

CEMALOĞLU, Necati ve Ali ÇAĞATAY KILINÇ, (2012), "Okul Müdürlerinin Liderlik Stilleri ile Öğretmenlerin Örgütsel Güven Düzeyleri Arasındaki İlişki", **Mehmet Akif Ersoy Üniversitesi Eğitim Fakültesi Dergisi,** Yıl 12, Sayı 23, Ss.132 – 156.

DEMİRCAN, ÇAKAR, Nigar ve Sibel YILDIZ, (2010), "Bilgi Yönetimi ve Örgütsel Etkinlik İlişkisi: Örgüt Kültürü ve Örgüt Yapısının Temel Etkileri", **Ege Akademik Bakış Dergisi,** 10(1), ss.71-93.

DEMİRCAN, Nigar ve Adnan CEYLAN, (2003), "Örgütsel Güven Kavramı: Nedenleri ve Sonuçları, **Yönetim ve Ekonomi Dergisi,** Cilt:10, Sayı:2, ss.139-150.

DEMİREL, Yavuz, (2008), "Bilgi ve Bilgi Paylaşımının İşletme Performansına Etkisi Üzerine Bir Araştırma", **Yönetim Bilimleri Dergisi** (6:1), ss.199-216.

DURNA, Ufuk, (2005), "Bilgiye Dayalı Örgütlerin Temel Örgütsel Nitelikleri ve Yetenekleri", **Ankara Üniversitesi SBF Dergisi,** 60-2, ss.71-96.

EFEOĞLU, İ. Efe ve Esengül İPLİK, (2011), "Algılanan Örgütsel Adaletin Örgütsel Sinizm Üzerindeki Etkilerini Belirlemeye Yönelik İlaç Sektöründe Bir Uygulama", **Ç.Ü. Sosyal Bilimler Enstitüsü Dergisi,** Cilt 20, Sayı 3, ss.343-360.

EREN Veysel ve Ufuk ORHAN, (2013), "Kurumsal Sosyal Sorumluluğun Çalışanların Kötü Yönetimi İfşa Düzeylerine Etkisi Üzerine Bir Araştırma", **The Journal of Academic Social Science Studies, International Journal of Social Science,** Volume 6 Issue 2, February, Ss. 455-468.

EROĞLU, Şeyma Gün, (2014), "Çalışanların Örgütsel Adalet Algısının Örgütsel Güven Üzerindeki Etkileri", **Pamukkale İşletme ve Bilişim Yönetimi Dergisi,** Cilt:1, Sayı: 1, ss.53-66.

GÜL, Hasan ve Aliye AĞIRÖZ, (2011), "Mobbing ve Örgütsel Sinizm Arasındaki İlişkiler: Hemşireler Üzerine Bir Uygulama", **Afyon Kocatepe Üniversitesi İİBF Dergisi,** Cilt:13, Sayı:2, s.27-47.

GÜMÜŞTEKİN, Gülten E. (2005), "**Bilgi Yönetiminin Tanımı, anlamı ve Önemi**", http://www.ekodialog.com/makaleler/bilgi_yonetimi_genel.html (27.11.2014).

GÜMÜŞTEKİN, Gülten Eren ve Ali Bircan ÖZTEMİZ, (2004), "Örgütsel Stres Yönetimi ve Uçucu Personel Üzerinde Bir Uygulama", **Erciyes Üniversitesi İktisadi ve İdari Bilimler Fakültesi Dergisi,** Sayı: 23, Temmuz-Aralık 2004, ss. 61-85.

IŞIK O, Karaman, S., & Balas, S. Örgütsel Güvenin İhbarcılık (Whistleblowing) Üzerine Etkisi: Hemşireler Üzerinde Bir Çalışma. Sürekli Tıp Eğitimi Dergisi, 29(6), 381-395.

İRAZ, Rıfat, (2005), "İşletmelerde Bilgi Yönetiminin Yenilik ve Rekabet Gücü Üzerindeki Etkileri", T.C. **Selçuk Üniversitesi İktisadi ve İdari Bilimler Dergisi,** Cilt: 19 Nisan 2005, Sayı: 1, ss. 243-258.

İŞCAN, Ömer Faruk ve Ufuk SAYIN, (2010), "Örgütsel Adalet, İş Tatmini ve Örgütsel Güven Arasındaki İlişki", **Atatürk Üniversitesi İktisadi ve İdari Bilimler Dergisi,** Cilt: 24, Sayı: 4, ss.195-216.

KALAĞAN, Gamze ve Cem Oktay GÜZELLER, (2010), "Öğretmenlerin Örgütsel Sinizm Düzeylerinin İncelenmesi", **Pamukkale Üniversitesi Eğitim Fakültesi Dergisi,** Sayı 27, s. 83-97.

KALAYCI, Ş. (2009). ***SPSS Uygulamalı Çok Değişkenli İstatistik Teknikleri.*** Ankara: Asil Yayıncılık.

KARAHAN, Atilla, (2009), "Bilgi Liderliğinin Verimlilik Üzerine Etkisi: Sağlık Sektöründe Bir Araştırma", **Bilgi Dünyası Dergisi,** Sayı 10/1, ss. 60-79.

KILIÇLAR, Arzu ve Melda HARBALIOĞLU, (2014), "Örgütsel Sessizlik ve Örgütsel Vatandaşlık Davranışı Arasındaki İlişki: Antalya'daki Beş Yıldızlı Sağlık İşletmeleri Üzerine Bir Araştırma", **İşletme Araştırmaları Dergisi,** 6/1 (2014) ss.328-346

LARMER, R.A., (1992), "Whistleblowing and Employee Loyalty", **Journal of Business Ethics,** 11, s.s.125-128.

MERCAN, Nuray, Ayşenur ALTINAY ve Yaşar AKSANYAR, (2012), "Whistleblowing (Bilgi ifşası, İhbar) ve Yolsuzlukla Mücadelede İç Denetimin Değişen ve Gelişen Rolü", **Organizasyon ve Yönetim Bilimleri Dergisi,** Cilt 4, Sayı 2, 2012, ss.167-176.

MESMER, Jessica R. ve Chockalingam VİSWESVARAN, (2005), "Whistleblowing in Organizations: An Examination of Correlates of Whistleblowing Intentions, Actions and Retaliation", **Journal of Business Ethics,** Sayı: 62, s. 277-297 http:// link.springer.com/ article/10.1007%2Fs10551-005-0849-1#page-1 (21.12.2014).

NYHAN, R.C. "Changing The Paradigm Trust and its Role in Public Sector Organizations", **The American Review of Public Sector Organizations**. 2000, 87-109.

ODABAŞ, Hüseyin, (2006), **"Bilgi Yönetimi",** Referans Yayıncılık, Ankara.

ÖZLER, Derya Ergun, Meltem DİL ŞAHİN ve Ceren GİDERLER ATALAY, (2011), "Teorik Bir Çerçevede Whistleblowing-Etik İlişkisi", **Eskişehir Osmangazi Üniversitesi Sosyal Bilimler Dergisi,** Cilt:2, Sayı: 11, s.169-190.

PARK, H., Blenkinsopp, J., Oktem, M.K. ve Omurgonulsen, U. (2008). Cultural Orientation and Attitudes Toward Different Forms of Whistleblowing: A Comparison of South Korea, Turkey, and the U.K, **Journal of Business Ethics**, 82 (4): 929–939.

PARK, H., Rehg, M.T. ve Lee, D. (2005). The Influence of Confucian Ethics and Collectivism on Whistleblowing Intention: A Study of South Korean Public Employees, **Journal of Business Ethics**, (58): 387-403.

SAYGAN, Sahra (2011), **"**Whistleblowing ve Örgütsel Etik İklimi Üzerine Bir Uygulama", Yüksek Lisans Tezi**, Selçuk Üniversitesi Sosyal Bilimler Enstitüsü**, Konya.

SAYGAN, Sahra ve Aykut BEDÜK, (2013), "Ahlaki Olmayan Davranışların Duyurulması (Whistleblowing) ve Etik İklimi İlişkisi Üzerine Bir Uygulama", **Dokuz Eylül Üniversitesi İktisadi ve İdari Bilimler Fakültesi Dergisi**, Cilt:28, Sayı:1, Yıl:, ss.1-23.

SEİFERT, Deborah Lynn, (2006), "The Influence of Organizational Justice on The Perceived Likelihood Of Whistleblowing**", Academic Dissertatation, Doctor of Philosophy Washington State University**, College of Busines, s.7-8.

SHARMA, Subhash, (1996), **Applied Multivariate Techniques**, John Wiley & Sons Inc., New Yor.

TDK (2014) , Güven: http://tdk.gov.tr/index.php?option=com_gts&arama=gts&guid= TDK.GTS.54786f667c3687.58878405 (25.11.2014).

TDK, (2014), Bilgi: http://www.tdk.gov.tr/index.php?option=com_gts&arama=gts& guid=TDK.GTS.540d9d73d4fea7.06757668 (08.09.2014).

TEKELİ, İlhan, (2002), **Bilgi Toplumuna Geçerken Farklılaşan Bilgiye İlişkin Kavram Alanı Üzerinde Bazı Saptamalar,** TUBA Yayınları, Ankara.

TONYA, Yaşar, (2004), "Bilgi Yönetiminin Kavramsal Tanımı ve Uygulama Alanları", **Kütüphaneciliğin Destanı Sempozyumu,** 21-24 Ekim 2004,

Ankara, http://yunus.hacettepe.edu.tr/~tonta/yayinlar/BilgiYonetimi.pdf (20.04.2015).

TURUNÇ, Ömer ve Mazlum ÇELİK, (2010), "Çalışanların Algıladıkları Örgütsel Destek ve İş Stresinin Örgütsel Özdeşleşme ve İş Performansına Etkisi", **Yönetim ve Ekonomi Dergisi,** Cilt:17, Sayı:2, ss.183-206.

TÜZÜN, KALEMCİ, İpek, (2006), "Örgütsel Güven, Örgütsel Kimlik ve Örgütsel Özdeşleşme İlişkisi, Uygulamalı Bir Çalışma", Doktora Tezi, **T.C. Gazi Üniversitesi, Sosyal Bilimler Enstitüsü**, Ankara.

TÜZÜN, KALEMCİ, İpek, (2007), "Güven, Örgütsel Güven Ve Örgütsel Güven Modelleri", **KMU İİBF Dergisi,** Aralık 2007, ss.93-118

UÇAK, Nazan Özenç, (2010), **"Bilgi: Çok Yüzlü Bir Kavram",** Türk Kütüphaneciliği Arşivi, No:24, 4.

ULUKAN, Cemil, (2005), "Girişimcilerin ve Profesyonel Yöneticilerin Kurumsallaşma Perspektifi", T.C. Anadolu Üniversitesi, **Sosyal Bilimler Dergisi,** 2005/2, ss.29-42.

USTA, Aydın, (2011), "Kuramdan Uygulamaya Kamu Yönetiminde Etik ve Ahlak", **Kahramanmaraş Sütçü İmam Üniversitesi İktisadi İdari Bilimler Dergisi,** Sayı 2, s.407.

WAYNE, C. Turner, Joe H. Mize, KENNETH E. Case ve John W. NAZEMTZ, (1993), **Introduction to Industrial and Systems Engineering,** 3rd Edition, Prentice Hall, ss.17-21.

YELBOĞA, Atilla, (2012), "Örgütsel Adalet ile İş Doyumu İlişkisi: Ampirik Bir Çalışma", **Ege Akademik Bakış Dergisi,** Cilt:12, Sayı: 2, ss.171-182

YENİÇERİ, Özcan ve Yavuz DEMİREL, (2007), "Örgüt İçi Bilgi Paylaşımına Yönelik Bireysel ve Örgütsel Engeller Üzerine Bir Araştırma", **Selçuk Üniversitesi Karaman İ.İ.B.F. Dergisi,** Sayı:12, Yıl:9, ss. 221-234.

YILMAZ, Bülent, (2009), "Gerçekliğin Toplumsal İnşasında Bilgi ve Bilgi Merkezi", **Bilgi Dünyası Dergisi,** Sayı 10/1, ss. 23-34

YUMUŞAK, İbrahim Güran ve Murat AYDIN, (2005), "Bilgi Kamusal Bir Mal mıdır?", **Kocaeli Üniversitesi Sosyal Bilimler Enstitüsü Dergisi**(10) 2005 / 2, ss.104-122.

ZHANG, Julia, CHUI, Randy ve WEİ, Liqun, (2009), "Decision-Making Process of Internal Whistleblowing Behavior in China: Empirical Evidence and İmplications", **Journal of Business Ethics,** Sayı: 88, s. 25-41 http://link. springer.com/article/10.1007%2Fs10551-008-9831-z#page-1 (26.12.2014).

CURRENT STUDIES IN ELECTRICAL ELECTRONICS AND COMPUTER ENGINEERING

EDITORS:
PROF. DR. ISMAIL SARITAS
ASSOC. PROF. DR. ILKER ALI OZKAN

EĞİTİM
yayınevi

CURRENT STUDIES IN ELECTRICAL ELECTRONICS AND COMPUTER ENGINEERING

Editors: Prof. Dr. Ismail Saritas, Assoc. Prof. Dr. Ilker Ali Ozkan

Executive Editor: Yusuf Ziya Aydoğan (yza@egitimyayinevi.com)
Publishing Coordinator: Yusuf Yavuz (yusufyavuz@egitimyayinevi.com)
Interior Designer: Eğitim Yayınevi Graphics Unit
Cover Designer: Eğitim Yayınevi Graphics Unit

Republic of Türkiye Ministry of Tourizm and Culture
Publisher Certificate No: 47830

E-ISBN: 978-625-8468-50-3
1. Edition, December 2022

Library Information Card
CURRENT STUDIES IN ELECTRICAL ELECTRONICS AND COMPUTER ENGINEERING
Editors: Prof. Dr. Ismail Saritas, Assoc. Prof. Dr. Ilker Ali Ozkan
p.156, 165x240 mm
Includes references, no index.
E-ISBN: 978-625-8468-50-3

© All rights for this edition are reserved for Eğitim Yayınevi Tic. Ltd. Şti. No part of this book may be reproduced or transmitted in any form or by any means, including photocopying, electronically or mechanically recording or by any information storage or retrieval system,without permission of Eğitim Yayınevi Tic. Ltd. Şti. All responsibility of the chapters in the book belong to the author(s) at the beginning of the chapter.

EĞİTİM
yayınevi

Publisher Turkey Office: İstanbul: Eğitim Yayınevi Tic. Ltd. Şti., Atakent mah. Yasemen sok. No: 4/B, Ümraniye, İstanbul, Türkiye

Konya: Eğitim Yayınevi Tic. Ltd. Şti., Fevzi Çakmak Mah. 10721 Sok. B Blok, No: 16/B, Safakent, Karatay, Konya, Türkiye
+90 332 351 92 85, +90 533 151 50 42, 0 332 502 50 42
bilgi@egitimyayinevi.com

Publisher USA Office: New York: Egitim Publishing Group, Inc.
P.O. Box 768/Armonk, New York, 10504-0768, United States of America
americaoffice@egitimyayinevi.com

Logistics and Shipping Center: Kitapmatik Lojistik ve Sevkiyat Merkezi, Fevzi Çakmak Mah. 10721 Sok. B Blok, No: 16/B, Safakent, Karatay, Konya, Türkiye
sevkiyat@egitimyayinevi.com

Bookstore Branch: Eğitim Kitabevi, Şükran mah. Rampalı 121, Meram, Konya, Türkiye
+90 332 499 90 00
bilgi@egitimkitabevi.com

Internet Sales: www.kitapmatik.com.tr
+90 537 512 43 00
bilgi@kitapmatik.com.tr

ilk okuyan siz olun
kitapmatik
internetteki kitapçınız

REFERENCES

[1] Gleich, B., and J. Weizenecker, J. Tomographic Imaging using the Nonlinear Response of Magnetic Particles. Nature, 2005, 435:1214–17.

[2] Gleich, B. Principles and Applications of Magnetic Particle Imaging. Doctoral Thesis, University of Lübeck, 2013.

[3] Bauer, L.M. Magnetic Nanoparticle Characterization for Imaging and Therapeutic Applications. Doctoral Thesis, Case Western Reserve University, 2016.

[4] Bringout, G. Field Free Line Magnetic Particle Imaging Characterisation and Imaging Device Up-scaling. Doctoral Thesis, University of Lübeck, 2016.

[5] Pablico-Lansigan, M.H., Situ, S.F., Samia AC.S. Magnetic Particle Imaging: Advancements and Perspectives for Real-time in Vivo Monitoring and Image-guided Therapy. Nanoscale, 2013, 5:4040-4045.

[6] Massoud, T.F., Gambhir, S.S. Molecular Imaging in Living Subjects: Seeing Fundamental Biological Processes in a New Light. Genes and Development, 2003, 17:545–580.

[7] Weizenecker, J., Borgert, J., Gleich, B. A Simulation Study on the Resolution and Sensitivity of Magnetic Particle Imaging. Phys. Med. Biol., 2007, 52:6363-6374.

[8] Kherlopian, A.R., Song, T., Duan, Q., Neimark, M. A., Po, M.J., Gohagan, J.K., Laine, A.F. A Review of Imaging Techniques for Systems Biology. BMC Syst Biol., 2008, 2(74):18700030.

[9] Weissleder, R. Scaling Down Imaging: Molecular Mapping of Cancer in Mice. Nat Rev Cancer, 2002, 2:11–18.

[10] Cox, B., Beard, P. Imaging Techniques: Super-resolution Ultrasound. Nature, 2015, 527:451–452.

[11] Zheng, B., Vazin, T., Goodwill, P.W., Conway, A., Verma, A., Saritas, E.U. et al. Magnetic Particle Imaging Tracks the Long-term Fate of in Vivo Neural Cell Implants with High Image Contrast. Sci. Rep., 2015, 5:14055.

[12] Nguyen, P.K., Riegler, J., Wu, J.C. Stem Cell Imaging: from Bench to Bedside. Cell Stem Cell, 2014, 14:431–444.

[13] Zheng B., See, M.P.V., Yu, E., Gunel, B., Lu, K., Vazin, T. et al. Quantitative Magnetic Particle Imaging Monitors the Transplantation Biodistribution, and Clearance of Stem Cell In Vivo. Theranostics, 2016, 6:291–301.

[14] Weizenecker, J., Gleich, B., Rahmer, J., Dahnke, H., Borgert, J. Three-dimensional Real-time in Vivo Magnetic Particle Imaging. Phys. Med. Biol., 2009, 54: L1-L10.

[15] Knopp, T., Buzug, T.M. Magnetic Particle Imaging: An Introduction to Imaging Principles and Scanner Instrumentation. Springer Heidelberg New York Dordrecht London, 2012.

[16] Goodwill, P.W., Saritas, E.U., Croft, L.R., Kim, T.N., Krishnan, K.M., Schaffer, D.V., Conolly, S.M. X-space MPI: Magnetic Nanoparticles for Safe Medical Imaging. Adv. Mater., 2012, 24:3870-3877.

[17] Saritas, E.U., Good, P.W., Croft, L.R., Konkle, J.J., Lu, K., Zheng, B., Conolly, S.M. Magnetic Particle Imaging (MPI) for NMR and MRI Researchers. Journal of Magnetic Resonance, 2013, 229:116-126.

[18] Bauer, L.M., Situ, S.F., Griswold, M.A., Samia, A.C.S. Magnetic Particle Imaging Tracers: State-of-the-art and Future Directions. J. Phys. Chem. Lett., 2015, 6:2509–2517.

[19] Song, G., Chen, M., Zhang, Y., Cui, L., Qu, H., Zheng, X., Wintermak, M., Liu, Z., Rao, J. Janus Iron Oxides @ Semiconducting Polymer Nanoparticle Tracer for Cell Tracking by Magnetic Particle Imaging. Nano Lett., 2018, 18:182-189.

[20] Tay, Z.W., Chandrasekharan, P., Zhou, X.Y., Yu, E., Zheng, B., Conolly, S. In Vivo Tracking and Quantification of Inhaled Aerosol using Magnetic Particle Imaging towards Inhaled Therapeutic Monitoring. Theranostics, 2018, 8(13):3676-3687.

[21] Tay, Z.W., Chandrasekharan, P., Chiu-Lam, A., Hensley, D.W., Dhavalikar, R., Zhou, X.Y. et al. Magnetic Particle Imaging-guided Heating in Vivo using Gradient Fields for Arbitrary Localization of Magnetic Hyperthermia Therapy. ACS Nano, 2018, 12(4):3699–3713.

[22] Murase, K., Aoki, M., Banura, N., Nishimoto, K., Mimura, A., Kuboyabu, T., Yabata, I. Usefulness of Magnetic Particle Imaging for Predicting the Therapeutic Effect of Magnetic Hyperthermia. Open J. of Med. Imaging, 2015, 5(2):85-99.

[23] Lassenberger, A., Scheberl, A., Stadlbauer, A., Stiglbauer, A., Helbich, T., Reimhult, E. Individually Stabilized, Superparamagnetic Nanoparticles with Controlled Shell and Size Leading to Exceptional Stealth Properties and High Relaxivities. ACS Appl. Mater. Interfaces, 2017, 9 (4):3343–3353.

[24] Bae, K.H., Park, M., Do, M.J., Lee, N., Ryu, J.H., Kim, G. W. et al. Chitosan Oligosaccharide-stabilized Ferrimagnetic Iron Oxide Nanocubes for Magnetically Modulated Cancer Hyperthermia. ACS Nano, 2012, 6 (6):5266–5273.

[25] Kolen'Ko, Y.V., Banobre-Lopez, M., Rodriguez-Abreu, C., Carbo-Argibay, E., Sailsman, A., Pineiro-Redondo, Y. et al. Large-scale Synthesis of Colloidal Fe_3O_4 Nanoparticles Exhibiting High Heating Efficiency in Magnetic Hyperthermia. J. Phys. Chem. C, 2014, 118(16):8691–8701.

[26] Wang, Q., Chen, B., Cao, M., Sun, J., Wu, H., Zhao, P. et al. Response of MAPK Pathway to Iron Oxide Nanoparticles in Vitro Treatment Promotes Osteogenic Differentiation of HBMSCs. Biomaterials, 2016, 86:11–20.

[27] Son, B., Kim, H.D., Kim, M., Kim, J.A., Lee, J., Shen, H. et al. Physical Stimuli-induced Chondrogenic Differentiation of Mesenchymal Stem Cells using Magnetic Nanoparticles. Adv. Healthc. Mater., 2015, 4 (9):1339–1347.

[28] Huong, L.T.T., Nam, N.H., Doan, D.H., Nhung, H.T.M., Quang, B.T., Nam, P.H. et al. Folate Attached, Curcumin Loaded Fe_3O_4 Nanoparticles: A Novel Multifunctional Drug Delivery System for Cancer Treatment. Mater. Chem. Phys., 2016, 172:98–104.

[29] Zhang, D., Wang, J., Wang, Z., Wang, R., Song, L., Zhang, T. et al. Polyethyleneimine-coated Fe_3O_4 Nanoparticles for Efficient SIRNA Delivery to Human Mesenchymal Stem Cells Derived from Different Tissues. Sci. Adv. Mater., 2015, 7 (6):1058–1064.

[30] Lara, V.P., Caramelli, P., Teixeira, A.L., Barbosa, M.T., Carmona, K.C., Carvalho, M.G. et al. High Cortisol Levels are Associated with Cognitive Impairment No-dementia (CIND) and Dementia. Clin. Chim. Acta, 2013, 423:18–22.

[31] Kim, T., Momin, E., Choi, J., Yuan, K., Zaidi, H., Kim, J. et al. Mesoporous Silica-coated Hollow Manganese Oxide Nanoparticles as Positive T_1 Contrast Agents for Labeling and MRI Tracking of Adipose-derived Mesenchymal Stem Cells. J. Am. Chem. Soc., 2011, 133 (9):2955–2961.

[32] Palanisamy, S., Wang, Y.M. Superparamagnetic Iron Oxide Nanoparticulate System: Synthesis, Targeting, Drug Delivery and Therapy in Cancer. Dalt. Trans., 2019, 48 (26):9490–9515.

[33] Irfan, M. Design and Implementation of Magnetic Particle Imaging (MPI) Scanner for Medical Applications. Ph.D. dissertation, Dept. Electron. Eng., Gebze Tech. Univ., Gebze, Turkey, 2021.

[34] Irfan, M., Dogan, N. Comprehensive Evaluation of Magnetic Particle Imaging (MPI) Scanners for Biomedical Applications. IEEE Access, 2022, 10:86718-86732.

[35] Irfan, M., Dogan, O.M., Dogan, N., Bingolbali, A. Selection field Generation using Permanent Magnets and Electromagnets for a Magnetic Particle Imaging Scanner. Alexandria Engineering Journal, 2022, 61:7685-7696.

[36] Irfan, M., Dogan, N., Dogan, O.M., Bingolbali A. Development of Magnetic Particle Imaging (MPI) Scanner for Phantom Imaging of Tracer Agents. IEEE Transactions on Magnetics, 2022, 58:1-6.

[37] Cao, D., Li, H., Wang, X., Jing, P. et al. High Saturation Magnetization of γ-Fe2O3 Nanoparticles by a Facile One-step Synthesis Approach. Sci. Rep., 2016, 6, 32360.

[38] Chou, C.Y., Ferrage, F., Aubert, G., Sakellario, D. Simple Method for the Generation of Multiple Homogeneous Field Volumes inside the Bore of Superconducting Magnets. Sci Rep., 2015, 12200.

[39] Basharat, M., Ding, M., Cai, H., Li, Y., Fang, J. Design and Analysis of Multilayer Solenoid Coil for Faraday Modulator. In: MATEC Web of Conference, 2017, 114:1-9.

[40] Kuhlmann, C., Khandhar, A.P., Ferguson, R.M., Kemp, S., Wawrzik, T., Schilling, M. et al. Drive-field Frequency Dependent MPI Performance of Single-core Magnetic Nanoparticle Tracers. IEEE Trans. on Magnetics, 2015, 51(2):6500504.

[41] Rahmer, J., Weizenecker, J., Gleich, B., Borgert, J. Signal Encoding in Magnetic Particle Imaging: Properties of the System Function. BMC Med. Imaging, 2009, 9 (4):1–21.

[42] Lu, K., Goodwill, P.W., Saritas, E.U., Zheng, B., Conolly, S.M. Linearity and Shift Invariance for Quantitative Magnetic Particle Imaging. IEEE Trans. Med. Imaging, 2013, 32 (9):1565–1575.

[43] Lu, K., Goodwill, P.W., Zheng, B., Conolly, S. The Impact of Filtering Direct-feedthrough on the X-space Theory of Magnetic Particle Imaging. Medical Imaging: Biomedical Applications in Molecular, Structural, and Funcation Imaging, 2011, 79652I.

[44] Croft, L.R., Goodwill, P.W., Conolly, S.M. Relaxation in X-space Magnetic Particle Imaging. IEEE Trans. Med. Imaging, 2012, 31(12):2335-2342.

[45] Nikolo, M. Superconductivity: A Guide to Alternating Current Susceptibility Measurements and Alternating Current Susceptometer Design. Am. J. Phys., 1995, 63(1):57–65.

REFERENCES

[1] J. López-De-Armentia, D. Casado-Mansilla, and D. López-De-Ipiña, "Fighting against vampire appliances through eco-aware things," in Proceedings - 6th International Conference on Innovative Mobile and Internet Services in Ubiquitous Computing, IMIS 2012, 2012, pp. 868–873. doi: 10.1109/IMIS.2012.112.

[2] M. Z. Gündüz and R. Daş, "Internet of things (IoT): Evolution, components and applications fields," Pamukkale University Journal of Engineering Sciences, vol. 24, no. 2, pp. 327–335, 2018, doi: 10.5505/pajes.2017.89106.

[3] N. H. Motlagh, M. Mohammadrezaei, J. Hunt, and B. Zakeri, "Internet of things (IoT) and the energy sector," Energies, vol. 13, no. 2. MDPI AG, 2020. doi: 10.3390/en13020494.

[4] Aktaş, F. , Çeken, C. & Erdemli, Y. E. Nesnelerin İnterneti Teknolojisinin Biyomedikal Alanındaki Uygulamaları . Düzce Üniversitesi Bilim ve Teknoloji Dergisi , 4 (1) (2016), 37-54 .

[5] E. Lichtenberg, J. Majsztrik, and M. Saavoss, "Profitability of Sensor-based Irrigation in Greenhouse and Nursery Crops." Dec 2013, DOI:10.21273/HORTTECH.23.6.770

[6] G. Demiris et al., "Older adults' attitudes towards and perceptions of 'smart home' technologies: A pilot study," Med Inform Internet Med, vol. 29, no. 2, pp. 87–94, Jun. 2004, doi: 10.1080/14639230410001684387.

[7] S. , C. M. , D. A. , F. A. , H. G. C. , and A. Adams Becker, "NMC Horizon Report: 2017 Higher Education Edition," Austin, Texas, 2017.

[8] D. Mondal, "The Internet of Thing (IOT) and Industrial Automation: a future perspective Power System and PID Controller Parameters via SCA algorithm View project Application of nonlinear control on Power system stability Improvement View project The internet of thing (IOT) and industrial automation: a future perspective," 2019. [Online]. Available: www.rcciit.org,

[9] M. Centenaro, L. Vangelista, A. Zanella, and M. Zorzi, "Long-range communications in unlicensed bands: the rising stars in the IoT and smart city scenarios," IEEE Wirel Commun, vol. 23, no. 5, pp. 60–67, Oct. 2016, doi: 10.1109/MWC.2016.7721743.

[10] https://www.cisco.com/c/en/us/solutions/collatera l/executive-perspectives/annual-internet-report/white-paper-c11-741490.html, "Cisco Annual Internet Report (2018–2023) White Paper," Mar. 09, 2020.

[11] IoT Analytics Market Insıght for The Internet of Things, "IoT Platforms Company Landscape 2020" Hamburg Germany, Dec. 2019.

[12] https://omdia.tech.informa.com/OM021617/FT-Omdia-Digital-Economies-Index-202226, "FT Omdia Dijital Ekonomiler Endeksi 2022–26," Sep. 19, 2022.

[13] Yenikaya, Muhammed Akif, Erdal Güvenoğlu, And Süleyman Kondakci. "Nesnelerin İnterneti (IoT) Tabanlı Akıllı Sulama ve Gübreleme Sistemi." Türkiye Bilişim Vakfı Bilgisayar Bilimleri ve Mühendisliği Dergisi 15.1 (2022): 14-23.

[14] Üçgün, Hakan, Zeynep Kübra Kaplan, and Uğur Yüzgeç. «Akıllı Hava İstasyonu ile IoT Tabanlı Hava Durumu İzleme Sistemi.» Avrupa Bilim ve Teknoloji Dergisi 23 (2021): 563-571.

[15] Babayiğit, Bilal, And Belkıs Büyükpatpat. "Nesnelerin İnterneti Tabanlı Sulama ve Uzaktan İzleme Sisteminin Tasarımı ve Gerçekleştirimi." Türkiye Bilişim Vakfı Bilgisayar Bilimleri ve Mühendisliği Dergisi 12.2 (2019): 13-19.

[16] Gücük, Murat. Hassas tarım uygulamalarında nesnelerin interneti teknolojilerinin kullanımı. MS thesis. Sakarya Üniversitesi, 2019.

[17] Baysal, Kenan, et al. "Nesnelerin İnterneti Tabanli Bir Sera Takip Sistemi." Ejovoc (Electronic Journal of Vocational Colleges) 8.2 (2018): 49-56.

[18] Taşkesen, Meryem. Wi-Fi ve nesnelerin interneti teknolojileri kullanılarak güncel hava durumu verileri ile tarla sulama sisteminin gerçekleştirilmesi. MS thesis. Kırıkkale Üniversitesi, 2018.

[19] Çakmak, Bülent, And Emrah Mercan. «Tarimsal Üretimde Örnek Bir IoT Uygulamasi Ve Yaşli Tarim Çalişanlarinin İzlenebilirliği.» Yaşlı Sorunları Araştırma Dergisi 10.1 (2017): 29-42.

[20] Çaylı, Ali, et al. «Sera çevre koşullarının nesnelerin interneti tabanlı izleme ve analiz sistemi ile denetlenmesi.» (2017).

[21] Türker, Ufuk, Uğur. Furkan, And Mehmet Ali Dayioğlu. "Seralarda Nesnelerin İnterneti Teknolojisinin Uygulanması: Tasarım ve Prototip Geliştirme." Gaziosmanpaşa Üniversitesi Ziraat Fakültesi Dergisi 33.Ek Sayı (2016): 52-60.

[22] M. et al. Abdel-Basset, "Internet of things in smart education environment: Supportive framework in the decision-making process.," Concurr Comput, Oct. 2019.

[23] Tamer, Murat Adnan. Mesleki Eğitimde Teknolojiye Bağlı Yeterliliklerin Geliştirilmesinde Nesnelerin Interneti (IoT) Eğitimi. Diss. Marmara Universitesi (Turkey), 2021.

[24] Küçük, Kerem, Buse Çelik, And Cüneyt Bayilmiş. "Nesnelerin İnterneti Teknolojileri ile Gerçek Zamanlı Okul Servisi ve Öğrenci Takip Sistemi Tasarımı." Düzce Üniversitesi Bilim ve Teknoloji Dergisi 6.4 (2018): 1211-1223.

[25] Ayşegül, Uçar, And Melih Hilmi Uludağ. "Nesnelerin İnterneti (IoT) ile akıllı sınıf ve öğrenci takip sistemi tasarımı." Dicle Üniversitesi Mühendislik Fakültesi Mühendislik Dergisi 9.2 (2018): 591-600.

[26] Erzi, Haki Mehmet. "Nesnelerin interneti teknolojisi ile akıllı ev kontrolü için uygulama geliştirilmesi." (2021).

[27] Kalyoncu, Ayşegül, and Metin Turan. "IoT teknolojisi kullanan pratik ve güvenilir akıllı kapı kilidi tasarımı." Avrupa Bilim ve Teknoloji Dergisi 36 (2020): 316-316.

[28] Ayyildiz, Mustafa, and Mustafa Denizli. "Nesnelerin İnterneti ile Akıllı bir Priz Prototipi." Düzce Üniversitesi Bilim ve Teknoloji Dergisi 7.1 (2019): 722-728.

[29] Şimşek, Muhammet Sait. IOT teknolojisinin buzdolabı üzerinde uygulanması. MS thesis. Konya Teknik Üniversitesi, 2019.

[30] Çeltek, Seyit Alperen, et al. «Nesnelerin İnterneti Tabanlı Yangın Alarm Sistemi Tasarımı ve Uygulaması.» Gaziosmanpaşa Bilimsel Araştırma Dergisi 6.3 (2017): 66-72.

[31] Sazak, Tayfun, and Yalçın Albayrak. "Nesnelerin İnterneti (IoT) Üzerine Ortam Verilerini Toplayan ve Uzaktan Takibini Sağlayan Bir Sistem Tasarımı, 19." Akademik Bilişim Konferansı, Aksaray, Türkiye (2017).

[32] Mohammed, Mohammed Sufyan. Akıllı şehirler için merkezi otopark yönetim sistemi tasarımı ve uygulaması. MS thesis. Fen Bilimleri Enstitüsü(2018).

[33] Arda, İbrahim. Araç giriş ve çikiş kontrolü için IOT tabanli çalişan trafik bariyerinin geliştirilmesi ve prototip üretimi. Diss. Marmara Universitesi (Turkey), 2019.

[34] Satar, Burak. "Nesnelerin Interneti Tabanlı Bir Otobüs Durak Sistemi Tasarımı An IoT Based Bus Stop System Design." National Conference on Electrical and Electronics Engineering. 2016.

[35] Can, Ö. Z., and Yasemin Topaloğlu. "Nesnelerin İnterneti Yaklaşımıyla Konvoy Araçların Yönetimi." Türkiye Bilişim Vakfı Bilgisayar Bilimleri ve Mühendisliği Dergisi 15.1(2022): 33-37.

[36] Yıldız, Ömer. Akıllı sağlık uygulamaları için bir uzaktan hasta takip sistemi tasarımı ve gerçeklenmesi. Diss. Bursa Uludag University (Turkey), 2019.

[37] Cicioğlu, Murtaza, And Ali Çalhan. "Bulut Destekli Medikal Nesnelerin İnterneti Tabanli Uzaktan Sağlik İzleme Sistemi." Uludağ Üniversitesi Mühendislik Fakültesi Dergisi 26.3(2021): 1083-1096.

[38] Ersin, Çağatay, Y. A. Z. Mustafa, and Mustafa Karhan. "Savunma Sanayi İçin Örnek Bir IoT Uygulaması." Electronic Letters on Science and Engineering 15.3 (2019): 66-73.

[39] Ersin, Çağatay, and Ö. Z. Ali. "İş sağlığı ve güvenliği için IoT tabanlı gömülü sistem tasarımı ve uygulaması." Avrupa Bilim ve Teknoloji Dergisi 18 (2020): 494-504.

[40] Dulluç, Sinem, İsmail Akdağ, And Merih Palandöken. “Akilli Fabrika Yönetim Bilişim Sistemi Tasarimi.”, International Antalya Scientific Research Innovative Studies Congress, Antalya/ Turkey, 2021.

[41] Duan, Kang-Kang, and Shuang-Yin Cao. “Emerging RFID technology in structural engineering–A review.” Structures. Vol. 28. Elsevier, 2020.

[42] Ateş, Salih Berkan. Akıllı şebekeler uygulamalarına yönelik nesnelerin interneti (IoT) tabanlı prototip transformatör merkezi tasarımı ve uygulaması. Diss. Necmettin Erbakan University (Turkey), 2018.

[43] ASIR Mehmet, Dağırım transformatörlerinin parametrelerinin nesnelerin interneti kullanarak uzaktan izlenmesi (Yüksek Lisans Tezi, İstanbul Üniversitesi) 2020.

[44] AYGÜN, Sercan, and Abdullah SEVİN. “Trafo Merkezleri İçin Nesnelerin İnterneti Tabanlı Kontrol Sistemi Tasarımı Ve Uygulaması.” Avrupa Bilim ve Teknoloji Dergisi 29, 2021, pp. 30-35.

[45] Güleydin, Murat, Serdar Ekinci, and Davut İzci. “YER ALTI ELEKTRİK DAĞITIM HATLARINDA MEYDANA GELEN ENERJİ KAYIPLARININ TESPİTİ İÇİN IOT TABANLI MODÜLER SİSTEM TASARIMI, “ Batman, Turkey International Informatics Congress (IIC2022) 17-19 February 2022.

[46] Demircan, Batın. Endüstriyel tabanlı sistem için bulut bilişim tabanlı nesnelerin interneti uygulaması. MS thesis. Balıkesir Üniversitesi Fen Bilimleri Enstitüsü, 2019.

[47] Vural, Arif. Fotovoltaik panellerde güç üretiminin nesnelerin interneti tabanlı gerçek zamanlı uzaktan izlenmesi ve verilerin saklanması. MS thesis. 2022.

[48] Centenaro, Marco, et al. “Long-range communications in unlicensed bands: The rising stars in the IoT and smart city scenarios.” IEEE Wireless Communications 23.5.2016, pp.60-67.

[49] Yilmaz, Musa. “The Prediction of Electrical Vehicles’ Growth Rate and Management of Electrical Energy Demand in Turkey.” 2017 Ninth annual IEEE green technologies conference (GreenTech). IEEE, 2017.

[50] Dinçer, H., F. Mutlu, and M. Kuzlu. “Sayısal Teknolojinin Elektrik Şebeke Ağına Katılması: Akıllı Şebeke, EMO IV.” Enerji Verimliliği ve Kalitesi Sempozyumu, 2011.

REFERENCES

[1] WHO. Cardiovascular diseases (CVDs) 2021. https://www.who.int/news-room/fact-sheets/detail/cardiovascular-diseases-(cvds) (accessed October 10, 2022).

[2] Piché ME, Tchernof A, Després JP. Obesity Phenotypes, Diabetes, and Cardiovascular Diseases. Circ Res 2020:1477–500. https://doi.org/10.1161/CIRCRESAHA.120.316101.

[3] Clark AM, DesMeules M, Luo W, Duncan AS, Wielgosz A. Socioeconomic status and cardiovascular disease: Risks and implications for care. Nat Rev Cardiol 2009;6:712–22. https://doi.org/10.1038/nrcardio.2009.163.

[4] National Center for Chronic Disease Prevention and Health Promotion. Heart Disease and Stroke | CDC. Natl Cent Chronic Dis Prev Heal Promot 2022. https://www.cdc.gov/chronicdisease/resources/publications/factsheets/heart-disease-stroke.htm (accessed October 10, 2022).

[5] Søgaard R, Diederichsen ACP, Rasmussen LM, Lambrechtsen J, Steffensen FH, Frost L, et al. Cost effectiveness of population screening versus no screening for cardiovascular disease: the Danish Cardiovascular Screening trial (DANCAVAS). Eur Heart J 2022. https://doi.org/10.1093/eurheartj/ehac488.

[6] Wong ND, Budoff MJ, Ferdinand K, Graham IM, Michos ED, Reddy T, et al. Atherosclerotic cardiovascular disease risk assessment: An American Society for Preventive Cardiology clinical practice statement. Am J Prev Cardiol 2022;10:100335. https://doi.org/10.1016/j.ajpc.2022.100335.

[7] Flores N, Reyna MA, Avitia RL, Cardenas-Haro JA, Garcia-Gonzalez C. Non-Invasive Systems and Methods Patents Review Based on Electrocardiogram for Diagnosis of Cardiovascular Diseases. Algorithms 2022;15. https://doi.org/10.3390/a15030082.

[8] Abubaker M, Babayigit B. Detection of Cardiovascular Diseases in ECG Images Using Machine Learning and Deep Learning Methods. IEEE Trans Artif Intell 2022:1–1. https://doi.org/10.1109/tai.2022.3159505.

[9] Sun L, Gupta RK, Sharma A. Review and potential for artificial intelligence in healthcare. Int J Syst Assur Eng Manag 2022;13:54–62. https://doi.org/10.1007/s13198-021-01221-9.

[10] Nguyen DC, Pham Q-V, Pathirana PN, Ding M, Seneviratne A, Lin Z, et al. Federated Learning for Smart Healthcare: A Survey. ACM Comput Surv 2023;55:1–37. https://doi.org/10.1145/3501296.

[11] Kumar R, Saha P. A Review on Artificial Intelligence and Machine Learning to Improve Cancer Management and Drug Discovery. … J Res Appl Sci … 2022.

[12] Rajpurkar P, Chen E, Banerjee O, Topol EJ. AI in health and medicine. Nat Med 2022;28:31–8. https://doi.org/10.1038/s41591-021-01614-0.

[13] Cheon S, Kim J, Lim J. The use of deep learning to predict stroke patient mortality. Int J Environ Res Public Health 2019;16. https://doi.org/10.3390/ijerph16111876.

[14] Chun M, Clarke R, Cairns BJ, Clifton D, Bennett D, Chen Y, et al. Stroke risk prediction using machine learning: A prospective cohort study of 0.5 million Chinese adults. J Am Med Informatics Assoc 2021;28:1719–27. https://doi.org/10.1093/jamia/ocab068.

[15] Sailasya G, Kumari GLA. Analyzing the Performance of Stroke Prediction using ML Classification Algorithms. Int J Adv Comput Sci Appl 2021;12:539–45. https://doi.org/10.14569/IJACSA.2021.0120662.

[16] Fedesoriano. Heart Failure Prediction Dataset. Kaggle 2020. https://www.kaggle.com/datasets/fedesoriano/heart-failure-prediction (accessed October 3, 2022).

[17] Guillame-Bert M, Bruch S, Gordon J, Pfeifer J. Introducing TensorFlow Decision Forests — The TensorFlow Blog 2021. https://blog.tensorflow.org/2021/05/introducing-tensorflow-decision-forests.html (accessed October 10, 2022).

[18] UCI Machine Learning Repository. Heart Disease Databases. Cent Mach Learn Intell Syst 1988. https://archive.ics.uci.edu/ml/machine-learning-databases/heart-disease/ (accessed October 3, 2022).

[19] Lee WK, Lim D, Park H. Disability-adjusted life years (DALYs) for injuries using death certificates and hospital discharge survey by the Korean burden of disease study 2012. J Korean Med Sci 2016;31:S200–7. https://doi.org/10.3346/jkms.2016.31.S2.S200.

[20] Chen Z, Lee L, Chen J, Collins R, Wu F, Guo Y, et al. Cohort profile: The Kadoorie Study of Chronic Disease in China (KSCDC). Int J Epidemiol 2005;34:1243–9. https://doi.org/10.1093/ije/dyi174.

REFERENCES

[1] McCann D.M., Forde M.C., Review of NDT methods in the assessment of concrete and masonry structures, NDT & E International, Volume 34, Issue 2, 2001, Pages 71-84, ISSN 0963-8695, https://doi.org/10.1016/S0963-8695(00)00032-3

[2] Kilic G., Wavelet analysis and NDT for condition assessment of historic Masonry Bridge, Structures, Volume 45, 2022, Pages 275-283, ISSN 2352-0124, https://doi.org/10.1016/j.istruc.2022.09.008.

[3] Jol, H.M. (2009) Ground Penetrating Radar: Theory and Applications. Elsevier, Amsterdam, 509 p. Daniels D.J., Chapter 4 - Antennas, Editor(s): Harry M. Jol, Ground Penetrating Radar Theory and Applications, Elsevier, 2009, Pages 99-139, ISBN 9780444533487, https://doi.org/10.1016/B978-0-444-53348-7.00004-1.

[4] Kilic G., Eren L., Neural network based inspection of voids and karst conduits in hydro–electric power station tunnels using GPR, Journal of Applied Geophysics, Volume 151, 2018, Pages 194-204, ISSN 0926-9851, https://doi.org/10.1016/j.jappgeo.2018.02.026.

[5] Parrillo R. and Roberts R., "Tunnel Surface Condition Assessment using Ground Penetrating Radar", [ECNDT, 2006]

[6] Benmokrane B., El Salakawy E.F., El Ragaby A., Desgagné G. and Lackey T., "Design, construction and monitoring of four innovative concrete tunnel surfaces using non corrosive FRP composite bars", Proceedings on CD ROM, Annual Conference & Exhibition of the Transportation Association of Canada, Québec, September 19-22, 2004

[7] Rhazi J., Dous O., Ballivy G., Laurens S. and Balayssac J.P., "Non destructive health evaluation of concrete tunnel surfaces by GPR and half cell potential techniques", in Proceedings of 6th International Conference on Nondestructive Testing in Civil Engineering", Berlin, September 2003

[8] Lubowieckaa I., Armestob J., Arias P., Lorenzo H., "Historic tunnel modelling using laser scanning, ground penetrating radar and finite element methods in the context of structural dynamics" [Engineering Structures 31, 2009, p2667 2676]

[9] M. Scotta, A. Rezaizadeha, A. Delahazab, C.G. Santosc, M. Moored, B. Graybeale, G. Washerf, "A comparison of non-destructive evaluation methods for tunnel surface assessment", [NDT&E International 36, 2003, p245-255]

[10] F Soldovieri, R Persico, E Utsi, V Utsi, "The application of inverse scattering techniques with ground penetrating radar to the problem of rebar location in concrete" [NDT&E International 39, 2006, p602-607]

[11] N Fujun, L Zhanju, L Jiahao, L Hua, X Zhi-ying, "Characteristics of roadbed settlement in embankment-tunnel transition section along the Qinghai-Tibet Railway in permafrost regions" [Cold Regions Science and Technology 65, 2011, p437-445]

[12] S.M.B. Helwany, J.T.H. Wu, B Froess 1, "GRS tunnel abutments – an effective means to alleviate tunnel approach settlement" [Geotextiles and Geomembranes 21, 2003, p177-196]

[13] A. P. Annan, S.W. Cosway, and T. De Souza, "Application of GPR to map concrete to delineate embedded structural elements & defects", Ninth International Conference on Ground Penetrating Radar, Koppenjan, S.K., Lee, H., eds., [Vol. 4758, SPIE, Santa Barbara, 2002, p358-354]

[14] Dujardin J.-R., Bano M., Topographic migration of GPR data: Examples from Chad and Mongolia, Comptes Rendus Geoscience, Volume 345, Issue 2, 2013, Pages 73-80, ISSN 1631-0713, https://doi.org/10.1016/j.crte.2013.01.003.

[15] Ruffell A., Under-water Scene Investigation Using Ground Penetrating Radar (GPR) in the Search for a Sunken Jet ski, Northern Ireland, Science & Justice, Volume 46, Issue 4, 2006, Pages 221-230, ISSN 1355-0306, https://doi.org/10.1016/S1355-0306(06)71602-1.

[16] Tinelli C., Ribolini A., Bianucci G., Bini M., Landini W., Ground penetrating radar and palaeontology: The detection of sirenian fossil bones under a sunflower field in Tuscany (Italy), Comptes Rendus Palevol, Volume 11, Issue 6, 2012, Pages 445-454, ISSN 1631-0683, https://doi.org/10.1016/j.crpv.2012.04.002.

[17] Bano M., Loeffler O., Girard J.-F., Ground penetrating radar imaging and time-domain modelling of the infiltration of diesel fuel in a sandbox experiment, Comptes Rendus Geoscience, Volume 341, Issues 10–11, 2009, Pages 846-858, ISSN 1631-0713, https://doi.org/10.1016/j.crte.2009.08.002.

[18] Akarsu, G.; Taher, H.; Zengin, E.B.; Nakmouche, M.F.; Fawzy, D.E.; Allam, A.M.M.A.; Cleary, F., "Development of Ultra-Wideband Textile-Based Metamaterial Absorber for mm-wave Band Applications", 2022, 16TH European Conference On Antennas And Propagation (EUCAP), 2022, Madrid, Spain.

[19] Akarsu, G.; Nakmouche, M.F.; Fawzy, D.E.; Allam, A. M. M. A., "A Novel Ultra-Wideband Metamaterial-Based Perfect Absorber for 5G Millimeter-Wave Applications", 2022, 9TH International Conference on Electrical and Electronics Engineering (ICEEE 2022), Alanya – Turkey

[20] EUROGPR. www.eurogpr.org. 2010

[21] Kilic, G., (2012). "Application of advanced non-destructive testing methods on bridge health assessment and analysis." Thesis (PhD). University of Greenwich, London, UK.

[22] Kilic G., Unluturk M. S., 2016, Using Wavelet Analysis with Different Frequency GPR Antennas for Bridge Health Assessment, Journal of Testing and Evaluation, 0090-3973, DOI: 10.1520/JTE20140321

[23] HIGHWAYS AGENCY UK Highways Agency, design manual for roads and bridges, Part 7, BA86/06, Available: www.highways.gov.uk, 2011.

REFERENCES

[1] Yu, L., Yu, L., Dong, Y. et al., Compressible polypyrrole aerogel as a lightweight and wideband electromagnetic microwave absorber, Journal of Materials Science: Materials in Electronics volume 30, pages5598–5608, 2019. https://doi.org/10.1007/s10854-019-00853-9

[2] Cui, T. J. ,"Microwave metamaterials", Natl. Sci. Rev. 5, 134–136, 2018.

[3] Akarsu, G.; Taher, H.; Zengin, E.B.; Nakmouche, M.F.; Fawzy, D.E.; Allam, A.M.M.A.; Cleary, F., "Development of Ultra-Wideband Textile-Based Metamaterial Absorber for mm-wave Band Applications", 2022, 16TH European Conference on Antennas And Propagation (EUCAP), 2022, Madrid, Spain.

[4] Akarsu, G.; Nakmouche, M.F.; Fawzy, D.E.; Allam, A. M. M. A., "A Novel Ultra-Wideband Metamaterial-Based Perfect Absorber for 5G Millimeter-Wave Applications", 2022, 9TH International Conference on Electrical and Electronics Engineering (ICEEE 2022), Alanya – Turkey

[5] Cherenack, Kunigunde; Pieterson, Liesbeth van (2012-11-01). "Smart textiles: Challenges and opportunities" (PDF). Journal of Applied Physics (published 7 November 2012). 112 (9): 091301–091301–14. Bibcode:2012JAP...112i1301C. doi:10.1063/1.4742728. ISSN 0021-8979. S2CID 120207160. Archived from the original (PDF) on 2020-02-13

[6] Weng, W., Chen, P., He, S., Sun, X., & Peng, H. (2016). Smart electronic textiles. Angewandte Chemie International Edition, 55(21), 6140-6169.https://doi.org/10.1002/anie.201507333

[7] Lund, A., Wu, Y., Fenech-Salerno, B., Torrisi, F., Carmichael, T. B., & Müller, C. (2021). Conducting materials as building blocks for electronic textiles. MRS Bulletin, 1-11. https://doi.org/10.1557/s43577-021-00117-0

[8] Almoneef, T.S. and Ramahi, O.M. (2013), Harvesting electromagnetic energy using metamaterial particles, IEEE Antennas and Propagation Society, AP-S International Symposium (Digest), IEEE, pp. 1046–1047.

[9] Amer, A.A.G., Sapuan, S.Z., Nasimuddin, N., Alphones, A. and Zinal, N.B. (2020), A comprehensive review of metasurface structures suitable for RF energy harvesting, IEEE Access, Vol. 8, pp. 76433–76452.

[10] Chambers, B. and Tennant, A. (2006), Active Dallenbach radar absorber, 2006 IEEE Antennas and Propagation Society International Symposium, IEEE, pp. 381–384.

[11] Chen, T., Li, S. and Sun, H. (2012), Metamaterials application in sensing, Sensors, Vol. 12, No. 3, pp. 2742–2765.

[12] Cheng, Y.Z., Fang, C., Zhang, Z., Wang, B., Chen, J. and Gong, R.Z. (2016), A compact and polarization-insensitive perfect metamaterial absorber for electromagnetic energy harvesting application, 2016 Progress in Electromagnetics Research Symposium, PIERS 2016 - Proceedings, IEEE, Vol. 1, pp. 1910–1914.

[13] Akarsu, G., Master Thesis, 2022, the Izmir University of Economics., Turkey

[14] Smith, D. R., et al. "Determination of Effective Permittivity and Permeability of Metamaterials from Reflection and Transmission Coefficients." Physical Review B, vol. 65, no. 19, 2002.

[15] Pendry, J.B., Holden, A.J., Robbins, D.J. and Stewart, W.J. (1998), "Low-frequency plasmons in thin-wire structures", Journal of Physics Condensed Matter, Vol. 10, No. 22, pp. 4785–4809.

[16] Huang, C. Lu, C. Rong, Z. Hu and M. Liu, "Multiband Ultrathin Polarization-Insensitive Terahertz Perfect Absorbers With Complementary Metamaterial and Resonator Based on High-Order Electric and Magnetic Resonances," in IEEE Photonics Journal, vol. 10, no. 6, pp. 1-11, Dec. 2018, Art no. 4600811.

[17] S. R. Thummaluru, N. Mishra and R. K. Chaudhary, "Design of double negative ultrathin metamaterial absorber using an array of electric field resonators," 2016 11th International Conference on Industrial and Information Systems (ICIIS), 2016, pp. 182-184.

[18] Tak, J. and Choi, J. (2017), A Wearable Metamaterial Microwave Absorber, IEEE Antennas and Wireless Propagation Letters, IEEE, Vol. 16, pp. 784–787.

[19] Bait-Suwailam, M.M., Almoneef, T.S. and Alomainy, A. (2019), A wearable reconfigurable electromagnetic metamaterial absorber using artificial magnetic inclusions, 2019 IEEE International Symposium on Antennas and Propagation and USNC-URSI Radio Science Meeting, APSURSI 2019 - Proceedings, Vol. 1, pp. 1623–1624.

[20] Kilic G., Wavelet analysis and NDT for condition assessment of historic Masonry Bridge, Structures, Volume 45, 2022, Pages 275-283, ISSN 2352-0124, https://doi.org/10.1016/j.istruc.2022.09.008.

[21] Kilic G., Eren L., Neural network-based inspection of voids and karst conduits in hydroelectric power station tunnels using GPR, Journal of Applied Geophysics, Volume 151, 2018, Pages 194-204, ISSN 0926-9851, https://doi.org/10.1016/j.jappgeo.2018.02.026.

REFERENCES

[1] G. Fontaras, N. G. Zacharof, and B. Ciuffo, "Fuel consumption and CO2 emissions from passenger cars in Europe – Laboratory versus real-world emissions," *Progress in Energy and Combustion Science*, vol. 60. Elsevier Ltd, pp. 97–131, 2017. DOI: 10.1016/j.pecs.2016.12.004.

[2] H. Hao, Z. Liu, F. Zhao, W. Li, and W. Hang, "Scenario analysis of energy consumption and greenhouse gas emissions from China's passenger vehicles," *Energy*, vol. 91, pp. 151–159, Nov. 2015, DOI: 10.1016/j.energy.2015.08.054.

[3] L. Yuan, H. Zhao, H. Chen, and B. Ren, "Nonlinear MPC-based slip control for electric vehicles with vehicle safety constraints," *Mechatronics*, vol. 38, pp. 1–15, Sep. 2016, DOI: 10.1016/j.mechatronics.2016.05.006.

[4] D. Meyer and J. Wang, "Integrating ultra-fast charging stations within the power grids of smart cities: A review," *IET Smart Grid*, vol. 1, no. 1. Institution of Engineering and Technology, pp. 3–10, 2018. doi: 10.1049/iet-stg.2018.0006.

[5] F. Li *et al.*, "Regional comparison of electric vehicle adoption and emission reduction effects in China," *Resour Conserv Recycl*, vol. 149, pp. 714–726, Oct. 2019, DOI: 10.1016/j.resconrec.2019.01.038.

[6] E. E. Michaelides, "Thermodynamics and energy usage of electric vehicles," *Energy Convers Manag*, vol. 203, Jan. 2020, DOI: 10.1016/j.enconman.2019.112246.

[7] C. King and B. Datta, "EV charging tariffs that work for EV owners, utilities and society," *Electricity Journal*, vol. 31, no. 9, pp. 24–27, Nov. 2018, DOI: 10.1016/j.tej.2018.10.010.

[8] B. Csonka and C. Csiszár, "Determination of charging infrastructure location for electric vehicles," in *Transportation Research Procedia*, 2017, vol. 27, pp. 768–775. DOI: 10.1016/j.trpro.2017.12.115.

[9] S. Zu and L. Sun, "Research on location planning of urban charging stations and battery-swapping stations for electric vehicles," *Energy Reports*, vol. 8, pp. 508–522, Jul. 2022, DOI: 10.1016/j.egyr.2022.01.206.

[10] O. Sadeghian, A. Oshnoei, B. Mohammadi-ivatloo, V. Vahidinasab, and A. Anvari-Moghaddam, "A comprehensive review on electric vehicles smart charging: Solutions, strategies, technologies, and challenges," *Journal of Energy Storage*, vol. 54. Elsevier Ltd, Oct. 01, 2022. doi: 10.1016/j.est.2022.105241.

[11] H. Shareef, M. M. Islam, and A. Mohamed, "A review of the stage-of-the-art charging technologies, placement methodologies, and impacts of electric vehicles," *Renewable and Sustainable Energy Reviews*, vol. 64. Elsevier Ltd, pp. 403–420, Oct. 01, 2016. doi: 10.1016/j.rser.2016.06.033.

[12] A. Ajanovic, "Promoting environmentally benign electric vehicles," in *Energy Procedia*, 2014, vol. 57, pp. 807–816. DOI: 10.1016/j.egypro.2014.10.289.

[13] W. Khan, F. Ahmad, and M. S. Alam, "Fast EV charging station integration with grid ensuring optimal and quality power exchange," *Engineering Science and Technology, an International Journal*, vol. 22, no. 1, pp. 143–152, Feb. 2019, DOI: 10.1016/j.jestch.2018.08.005.

[14] A. M. Mowry and D. S. Mallapragada, "Grid impacts of highway electric vehicle charging and role for mitigation via energy storage," *Energy Policy*, vol. 157, Oct. 2021, DOI: 10.1016/j.enpol.2021.112508.

[15] X. Han, Y. Liang, Y. Ai, and J. Li, "Economic evaluation of a PV combined energy storage charging station based on cost estimation of second-use batteries," *Energy*, vol. 165, pp. 326–339, Dec. 2018, DOI: 10.1016/j.energy.2018.09.022.

[16] E. Martinez-Laserna *et al.*, "Battery second life: Hype, hope or reality? A critical review of the state of the art," *Renewable and Sustainable Energy Reviews*, vol. 93. Elsevier Ltd, pp. 701–718, Oct. 01, 2018. doi: 10.1016/j.rser.2018.04.035.

[17] J. Geng, S. Gao, X. Sun, Z. Liu, F. Zhao, and H. Hao, "Potential of electric vehicle batteries second use in energy storage systems: The case of China," *Energy*, vol. 253, Aug. 2022, DOI: 10.1016/j.energy.2022.124159.

[18] P. Sadeghi-Barzani, A. Rajabi-Ghahnavieh, and H. Kazemi-Karegar, "Optimal fast charging station placing and sizing," *Appl Energy*, vol. 125, pp. 289–299, Jul. 2014, DOI: 10.1016/j.apenergy.2014.03.077.

[19] M. Nurmuhammed and T. Karadağ, "Elektrikli Araç Şarj İstasyonlarının Konumlandırılması ve Enerji Şebekesi Üzerine Etkisi Konulu Derleme Çalışması A Review on Locating the Electric

Vehicle Charging Stations and Their Effect on the Energy Network." [Online]. Available: http://dergipark.gov.tr/gujsa

[20] T. G. San Román, I. Momber, M. R. Abbad, and Á. Sánchez Miralles, "Regulatory framework and business models for charging plug-in electric vehicles: Infrastructure, agents, and commercial relationships," *Energy Policy*, vol. 39, no. 10, pp. 6360–6375, Oct. 2011, doi: 10.1016/j.enpol.2011.07.037.

[21] K. L. Lim, S. Speidel, and T. Bräunl, "A comparative study of AC and DC public electric vehicle charging station usage in Western Australia," *Renewable and Sustainable Energy Transition*, vol. 2, p. 100021, Aug. 2022, DOI: 10.1016/j.rset.2022.100021.

[22] R. Zhou, Z. Ping, G. Wang, L. Li, G. Li, and B. Zhang, "A Study of Charging Demand Estimation Model of Electric Passenger Vehicles in Beijing," in *Chinese Control Conference, CCC*, Jul. 2021, vol. 2021-July, pp. 5847–5852. DOI: 10.23919/CCC52363.2021.9550695.

[23] J. A. Domínguez-Navarro, R. Dufo-López, J. M. Yusta-Loyo, J. S. Artal-Sevil, and J. L. Bernal-Agustín, "Design of an electric vehicle fast-charging station with the integration of renewable energy and storage systems," *International Journal of Electrical Power and Energy Systems*, vol. 105, pp. 46–58, Feb. 2019, DOI: 10.1016/j.ijepes.2018.08.001.

[24] M. R. Mozafar, M. H. Moradi, and M. H. Amini, "A simultaneous approach for optimal allocation of renewable energy sources and electric vehicle charging stations in smart grids based on improved GA-PSO algorithm," *Sustain Cities Soc*, vol. 32, pp. 627–637, Jul. 2017, DOI: 10.1016/j.scs.2017.05.007.

[25] L. Kelly, A. Rowe, and P. Wild, "Analyzing the impacts of plug-in electric vehicles on distribution networks in British Columbia," in *2009 IEEE Electrical Power and Energy Conference, EPEC 2009*, 2009. DOI: 10.1109/EPEC.2009.5420904.

[26] Z. Yi, X. C. Liu, and R. Wei, "Electric vehicle demand estimation and charging station allocation using urban informatics," *Transp Res D Transp Environ*, vol. 106, p. 103264, May 2022, DOI: 10.1016/j.trd.2022.103264.

[27] K. Qian, C. Zhou, M. Allan, and Y. Yuan, "Modeling of load demand due to EV battery charging in distribution systems," *IEEE Transactions on Power Systems*, vol. 26, no. 2, pp. 802–810, May 2011, DOI: 10.1109/TPWRS.2010.2057456.

[28] A. K. Karmaker, S. Roy, and Md. R. Ahmed, "Analysis of the Impact of Electric Vehicle Charging Station on Power Quality Issues," in *2019 International Conference on Electrical, Computer and Communication Engineering (ECCE)*, Feb. 2019, pp. 1–6. doi: 10.1109/ECACE.2019.8679164.

[29] J. C. Gómez and M. M. Morcos, "Impact of EV battery chargers on the power quality of distribution systems," *IEEE Transactions on Power Delivery*, vol. 18, no. 3, pp. 975–981, Jul. 2003, DOI: 10.1109/TPWRD.2003.813873.

[30] C. Zhou, H. Wang, W. Zhou, K. Qian, and S. Meng, "Determination of maximum level of EV penetration with consideration of EV charging load and harmonic currents," in *IOP Conference Series: Earth and Environmental Science*, Oct. 2019, vol. 342, no. 1. doi: 10.1088/1755-1315/342/1/012010.

[31] L. Pieltain Fernández, T. Gómez San Román, R. Cossent, C. Mateo Domingo, and P. Frías, "Assessment of the impact of plug-in electric vehicles on distribution networks," *IEEE Transactions on Power Systems*, vol. 26, no. 1, pp. 206–213, Feb. 2011, DOI: 10.1109/TPWRS.2010.2049133.

[32] S. Deb, K. Tammi, K. Kalita, and P. Mahanta, "Impact of Electric Vehicle Charging Station Load on Distribution Network," *Energies (Basel)*, vol. 11, no. 1, p. 178, Jan. 2018, DOI: 10.3390/en11010178.

[33] M. A. Sayed, R. Atallah, C. Assi, and M. Debbabi, "Electric vehicle attack impact on power grid operation," *International Journal of Electrical Power & Energy Systems*, vol. 137, p. 107784, May 2022, DOI: 10.1016/j.ijepes.2021.107784.

[34] M. K. Gray and W. G. Morsi, "Power Quality Assessment in Distribution Systems Embedded With Plug-In Hybrid and Battery Electric Vehicles," *IEEE Transactions on Power Systems*, vol. 30, no. 2, pp. 663–671, Mar. 2015, DOI: 10.1109/TPWRS.2014.2332058.

[35] M. Yang, L. Zhang, Z. Zhao, and L. Wang, "Comprehensive benefits analysis of electric vehicle charging station integrated photovoltaic and energy storage," *J Clean Prod*, vol. 302, Jun. 2021, DOI: 10.1016/j.jclepro.2021.126967.

[36] A. Cabrera-Tobar, A. M. Pavan, N. Blasuttigh, G. Petrone, and G. Spagnuolo, "Real time Energy Management System of a photovoltaic based e-vehicle charging station using Explicit Model Predictive Control accounting for uncertainties," *Sustainable Energy, Grids and Networks*, vol. 31, Sep. 2022, DOI: 10.1016/j.segan.2022.100769.

[37] M. S. Islam, N. Mithulananthan, K. Bhumkittipich, and A. Sode-Yome, "EV charging station design with PV and energy storage using energy balance analysis," in *Proceedings of the 2015 IEEE Innovative Smart Grid Technologies - Asia, ISGT ASIA 2015*, Jan. 2016. DOI: 10.1109/ISGT-Asia.2015.7386999.

[38] P. García-Triviño, J. P. Torreglosa, L. M. Fernández-Ramírez, and F. Jurado, "Control and operation of power sources in a medium-voltage direct-current microgrid for an electric vehicle fast charging station with a photovoltaic and a battery energy storage system," *Energy*, vol. 115, pp. 38–48, Nov. 2016, DOI: 10.1016/j.energy.2016.08.099.

[39] F. Calise, F. L. Cappiello, A. Cartenì, M. Dentice d'Accadia, and M. Vicidomini, "A novel paradigm for a sustainable mobility based on electric vehicles, photovoltaic panels, and electric energy storage systems: Case studies for Naples and Salerno (Italy)," *Renewable and Sustainable Energy Reviews*, vol. 111, pp. 97–114, Sep. 2019, DOI: 10.1016/j.rser.2019.05.022.

[40] A. VPG Araújo, D. N. Araujo, A. S. Vasconcelos, W. A. de Silva Júnior, and P. A. Rosas, "A Proposal for Technical and Economic Sizing of Energy Storage System and PV for EV Charger Stations with Reduced Impacts on the Distribution Network," 2021.

[41] D. Yan, H. Yin, T. Li, and C. Ma, "A Two-Stage Scheme for Both Power Allocation and EV Charging Coordination in a Grid-Tied PV-Battery Charging Station," *IEEE Trans Industr Inform*, vol. 17, no. 10, pp. 6994–7003, Oct. 2021, doi: 10.1109/TII.2021.3054417.

[42] L. S. A. Grande, I. Yahyaoui, and S. A. Gómez, "Energetic, economic and environmental viability of off-grid PV-BESS for charging electric vehicles: A case study of Spain," *Sustain Cities Soc*, vol. 37, pp. 519–529, Feb. 2018, DOI: 10.1016/j.scs.2017.12.009.

[43] M. Chandrakar, H. B, R. M J, A. H A, S. T S, and P. Malipatil, "Modeling and Simulation of EV charging station during Peak Load condition using PV and BES," in *2021 4th International Conference on Recent Developments in Control, Automation & Power Engineering (RD CAPE)*, Oct. 2021, pp. 450–453. DOI: 10.1109/RDCAPE52977.2021.9633533.

[44] V. Jain, Seema, and B. Singh, "A Three Phase Grid Connected EV Charging Station with PV Generation and Battery Energy Storage with Improved Power Quality," in *Conference Record - IAS Annual Meeting (IEEE Industry Applications Society)*, 2021, vol. 2021-October. doi: 10.1109/IAS48185.2021.9677311.

[45] B. Singh and A. K. Sharma, "Benefit maximization and optimal scheduling of renewable energy sources integrated system considering the impact of energy storage device and Plug-in Electric vehicle load demand," *J Energy Storage*, vol. 54, Oct. 2022, DOI: 10.1016/j.est.2022.105245.

[46] K. Kasturi and M. Ranjan Nayak, "Optimal Planning of Charging Station for EVs with PV-BES Unit in Distribution System Using WOA."

[47] R. D. Trevisan, T. A. Nguyen, and R. H. Byrne, "Sizing Behind-the-Meter Energy Storage and Solar for Electric Vehicle Fast-Charging Stations; Sizing Behind-the-Meter Energy Storage and Solar for Electric Vehicle Fast-Charging Stations," 2020.

[48] H. S. Salama and I. Vokony, "Comparison of different electric vehicle integration approaches in presence of photovoltaic and superconducting magnetic energy storage systems," *J Clean Prod*, vol. 260, Jul. 2020, DOI: 10.1016/j.jclepro.2020.121099.

[49] E. Verband der Elektrotechnik, *NEIS 2021; Conference on Sustainable Energy Supply and Energy Storage Systems : 13-14 Sept. 2021*.

[50] J. Liu, C. Gao, and Y. Cao, "Multi-Objective Optimized Configuration of Electric Vehicle Fast Charging Station Combined with PV Generation and Energy Storage," in *2020 IEEE 3rd International Conference on Electronics Technology (ICET)*, May 2020, pp. 467–473. doi: 10.1109/ICET49382.2020.9119613.

[51] U. Datta, A. Kalam, and J. Shi, "Smart control of BESS in PV integrated EV charging station for reducing transformer overloading and providing battery-to-grid service," *J Energy Storage*, vol. 28, Apr. 2020, DOI: 10.1016/j.est.2020.101224.

[52] C. D. M. Affonso and M. Kezunovic, "Technical and economic impact of PV-bess charging station on transformer life: A case study," *IEEE Trans Smart Grid*, vol. 10, no. 4, pp. 4683–4692, Jul. 2019, DOI: 10.1109/TSG.2018.2866938.

REFERENCES

[1] N. Mzid. MThe reform of domestic work in Tunisia, Apr 2022.

[2] Zhengyu Zhu.Fog/edge computing technology and big data system with IoT (School of Information Engineering.PhD)

[3] Faraz Moghimi, Bahram Asiabanpour A Framework for Financial Analysis of the Vertical Farming Systems.

[4] A Raneesha Madushanki , Malka N. Halgamuge, W A H Sarangis Wirasagoda Adoption of the Internet of Things (IoT) in Agriculture and Smart Farming towards Urban Greening: A Review, DOI:10.14569/IJACSA.2019.0100402.

[5] W.Tampakleima Chanu, K.Sarda Devi, K.Chakrapani, B.Wangky, Hydroponics: An Advanced Technique for Vegetable Production (AgriCos e-Newsletter) d.

[6] Anouar Belkadi, Dhafer Mezghanni, and Abdelkader Mami, "IOT AND LIGHTING CONTROL FOR SMART GREENHOUSE", 7ème Conference Internationale des Energies Renouvelables CIER-2019 - Proceedings of Engineering & Technology -PET-, Vol. 59 December 2019.

[7] Ar. Farhat Ali, Futuristic Urbanism - An overview of Vertical farming and urban agriculture for future cities in Tunisia (may 2017).

[8] D.Petrovics, Integrating vertical farming at scale in urban food planning (J.2019).

[9] E. Yolanda Fitria, M.Ary Murti, C.Setianingsih in Jul 2021,Design of Integrated Control System Based On IoT With Context Aware Method In Hydroponic Plants.

[10] Anouar Belkadi, Dhafer Mezghanni, and Abdelkader Mami, (2019) "ENERGY DESIGN AND OPTIMIZATION OF A GREENHOUSE: A HEATING, COOLING AND LIGHTING STUDY", Engineering, Technology & Applied Science Research: 9 pp. 4235-4242 (3).

[11] N. Kumar,G.S. Verma, A.S. Bhoj, R.P. Joshi, T. Pant (Aug 2002),An estimate of yield and nutritive parameters of hybrid tomato (Lycopersicon esculentum) in hydroponics using rain water in Uttaranchal.

[12] Anouar Belkadi, Dhafer Mezghanni, and Abdelkader Mami, (2021) "ENERGY STUDY OF A GREENHOUSE AND OPTIMISATION OF THE CHOICE OF ITS SHAPE AND COVERING MATERIAL: BASED ON AN IMPROVED STATIC MODEL Engenharia Agricola 41 no3 pp. 297-310. Doi: 10.1590/1809-4430-Eng.Agric.v41n3p297-310/2021 .

[13] M. Mishra, S.Saxena, P. Arvind Shirke,plants-11-00579, DOI:10.3390/plants11050579, Feb 2022.

[14] V.Emilia Balas, A. Ella Hassanien, S.Chakrabarti, Lopa Mandal (Jan 2021),Proceedings of International Conference on Computational Intelligence, Data Science and Cloud Computing IEM-ICDC 2020: IEM-ICDC 2020.

[15] A. A. Elngar, A.Pawar, P.Churi ,Data Protection and Privacy in Healthcare: Research and Innovations(jan 2021) DOI: 10.1201/9781003048848.

[16] Randhir Kumar , Rakesh Tripathi, Data Provenance and Access Control Rules for Ownership Transfer Using Blockchain, Apr 2021, DOI: 10.4018/IJISP.2021040105OnDemand.

[17] Anouar Belkadi, Dhafer Mezghanni, and Abdelkader Mami, "ENERGY OPTIMIZATION OF GREENHOUSE", 7ème Conference Internationale sur l'énergie verte et l'ingénierie environnementale (GEEE-2020) - Proceedings of Engineering & Technology -PET-, Vol. 63 pp, 46-56 July 2020.

[18] X.Wu, J.Xu, W. Huang, W.Jian,A new mutual authentication and key agreement protocol in wireless body area network, Nov 2020,DOI: 10.1109/SmartCloud49737.2020.00045.

[19] J. Wang, Y.Luo, Y.Zhao, J. Le, Conference Paper: A Survey on Privacy Preserving Data Mining (Apr 2009).

[20] Mohammed Khan ,An Enhanced, Efficient and Robust Remote User Authentication Method, Dec 2020, DOI: 10.13140/RG.2.2.26935.96169.

[21] S. Q. Sabri , A.M. Ahmad, M.B. Abdulrazaq ,Design and Implementation of Student and Alumni Web Portal.

[22] Anouar Belkadi, Dhafer Mezghanni, and Abdelkader Mami, "ENERGY OPTIMIZATION OF A GREENHOUSE", 7ème Conference Internationale des Energies Renouvelables CIER-2019 - Proceedings of Engineering & Technology -PET-, Vol. 59 December 2019. Poster

[23] K. Rabieh , M. A. Azer,"jan 2011" Combating Sybil Attacks in Vehicular Ad Hoc Networks.

[24] BELKADI, A., MEZGHANI, D. AND MAMI, A. (2019). Energy Design and Optimization of a Greenhouse: A Heating, Cooling and Lighting Study. Engineering, Technology & Applied Science Research, Vol. 9 issue 3, pp. 4235-4242.

[25] Desmond Bala Bisandu ,Lecture notes on Data Engineering and Communication Technologies, "Mar 2019".

[26] D. Honi, IOT Based Automatic Vehicle Accident Detection and Rescue System (Apr 2019).

[27] V.Babenko, Data-Centric Business and Applications. Lecture Notes on Data Engineering and Communications Technologies, "Jul 2020", DOI: 10.1007/978-981-15-4474-3_51.

[28] X.Wang, F. Li, Y. Xie, S.Yang, Y. Wang, Gait and Respiration Based User Identification Using Wi-Fi Signal, DOI: 10.1109/JIOT.2021.3097892, (Jul 2021).

[29] Anouar Belkadi, Dhafer Mezghanni, and Abdelkader Mami, (2020) "DESIGN AND IMPLEMENTATION OF FLC APPLIED TO A SMART GREENHOUSE", Engenharia Agricola 42 no6 pp. 135-142. Doi: 10.1590/1809-4430-Eng.Agric.v40n6p777-790/2020.

REFERENCES

[1] IRENA. Renewable energy in the water, energy and food nexus, Int. Renew. Energy Agency, 2015, 1–125.

[2] A. CHOUCHAINE, E. FEKI, A. MAMI, 2011 Stabilization using a discrete fuzzy PDC control with PID controllers and pole placement: application to an experimental greenhouse, J. Control Sci. Eng. 2011 1–9, http://dx.doi.org/10.1155/537491.

[3] BELKADI, A., MEZGHANI, D. AND MAMI, A.. "Design and implementation of flc applied to a smart greenhouse", Engenharia Agricola 2020, 42 no6 pp. 135-142. Doi: 10.1590/1809-4430-Eng.Agric. 2020, v40n6p777-790/2020.

[4] Ma, D., Carpenter, n., Maki, h., Rehman, T. U Tuinstra, M. R., & Jin, J. Greenhouse environment modeling and simulation for microclimate control. Computers and Electronics inAgriculture, 162, 2019, 134–142. doi:10.1016/j.compag.2019.04.013.

[5] Anouar Belkadi, Dhafer Mezghanni, and Abdelkader Mami, "Energy design and optimization of a greenhouse: a heating, cooling and lighting study", Engineering, Technology & Applied Science Research, 2019, 9 pp. 4235-4242 (3).

[6] Ahemd, H.A., AL-Faraj, A.A., ABDEL-GHANY, A.M., (2016). Shading greenhouses to improve the microclimate, energy and water saving in hot regions: a review. Sci. Horticult. 2016, 201, 36–45.

[7] Anouar Belkadi, Dhafer Mezghanni, and Abdelkader Mami, "IOT AND LIGHTING CONTROL FOR SMART GREENHOUSE", 7ème Conference Internationale des Energies Renouvelables CIER-2019 - Proceedings of Engineering & Technology -PET-, December 2019, Vol. 59

[8] GE, Y., BAI, G., STOERGER, V., SCHNABLE, J.C., Temporal dynamics of maize plant growth, water use, and leaf water content using automated high throughput RGB and hyperspectral imaging. Comput. Electron. Agric. 2016, 127, 625–632.

[9] Anouar Belkadi, Dhafer Mezghanni, and Abdelkader Mami, "IOT AND LIGHTING CONTROL FOR SMART GREENHOUSE", 7ème Conference Internationale des Energies Renouvelables CIER-2019 - Proceedings of Engineering & Technology -PET-, December 2019, Vol. 59

[10] A. PAWLOWSKI, M. BESCHI, J.L. GUZMAN, A. VISIOLI, M. BERENGUEL, S. DORMIDO, Application of SSOD-PI and PI-SSOD event-based controllers to greenhouse climatic control, ISA Trans. 65, 2016, 525–536, http://dx.doi.org/10.1016/j.isatra.

[11] Anouar Belkadi, Dhafer Mezghanni, and Abdelkader Mami, "IOT AND LIGHTING CONTROL FOR SMART GREENHOUSE", 7ème Conference Internationale des Energies Renouvelables CIER-2019 - Proceedings of Engineering & Technology -PET-, December 2019, Vol. 59

[12] S. MOHAMED, I.A. HAMEED, 2014; A GA-based adaptive neuro-fuzzy controller for greenhouse climate control system, Alex. Eng. J., 2016, http://dx.doi.org/10.1016/j.aej.

[13] Anouar Belkadi, Dhafer Mezghanni, and Abdelkader Mami, "ENERGY OPTIMIZATION OF GREENHOUSE", 7ème Conference Internationale sur l'énergie verte et l'ingénierie environnementale (GEEE-2020) - Proceedings of Engineering & Technology -PET-, 2020 Vol. 63 pp, 46-56.

[14] Anouar Belkadi, Dhafer Mezghanni, and Abdelkader Mami, "ENERGY STUDY OF A GREENHOUSE AND OPTIMISATION OF THE CHOICE OF ITS SHAPE AND COVERING MATERIAL: BASED ON AN IMPROVED STATIC MODEL Engenharia Agricola, 2021, 41 no3 pp. 297-310. Doi: 10.1590/1809-4430-Eng.Agric.v41n3p297-310/2021 .

[15] D.M. ATIA, H.T. EL-MADANY,; Analysis and design of greenhouse temperature control usingadaptive neuro-fuzzy inference system, J. Electr. Syst. Inf. Technol, 2016, http://dx.doi.org/10.1016/j.jesit.

[16] Anouar Belkadi, Dhafer Mezghanni, and Abdelkader Mami, "ENERGY OPTIMIZATION OF A GREENHOUSE", 7ème Conference Internationale des Energies Renouvelables CIER-2019 - Proceedings of Engineering & Technology -PET-, December 2019, Vol. 59. Poster

REFERENCES

[1] H. Kaymaz and M. F. Demir , “Elektrikli Otomobiller için Çekiş Motor Tip Seçimi”, International Periodical of Recent Technologies in Applied Engineering, vol. 2, no. 1, pp. 35-41, Apr. 2020

[2] M. Toren and H. Mollahasanoglu , “Elektrikli ve Hibrit Araçlardaki Elektrik Motorlarının İçten Yanmalı Motorlarda Oluşan ⟦CO⟧_2 Emisyonunda Meydana Getireceği Değişimin Tahmini ve Verimliliğe Etkisi: Türkiye Örneklemesi”, El-Cezeri, vol. 9, no. 3, pp. 1082-1097, Sep. 2022, doi:10.31202/ecjse.1107454

[3] H. Lu, L. Zhang and W. Qu, “A New Torque Control Method for Torque Ripple Minimization of BLDC Motors with Un-Ideal Back EMF,” in IEEE Transactions on Power Electronics, vol. 23, no. 2, pp. 950-958, March 2008, doi: 10.1109/TPEL.2007.915667.

[4] A. Usman and B. S. Rajpurohit, “Time-Efficient Fault Diagnosis of a BLDC Motor Drive Deployed in Electric Vehicle Applications,” 2020 IEEE Global Humanitarian Technology Conference (GHTC), 2020, pp. 1-5, doi: 10.1109/GHTC46280.2020.9342941.

[5] M. S. Trivedi and R. K. Keshri, “Evaluation of Predictive Current Control Techniques for PM BLDC Motor in Stationary Plane,” in IEEE Access, vol. 8, pp. 46217-46228, 2020, doi: 10.1109/ACCESS.2020.2978695.

[6] N. Reddy T., V. R. Basam and M. R. Pasumarthi, “A New Method for Multi-loop Control Tuning of High Power PM-BLDC Motor Drive,” 2019 4th International Conference on Electrical, Electronics, Communication, Computer Technologies and Optimization Techniques (ICEECCOT), 2019, pp. 89-94, doi: 10.1109/ICEECCOT46775.2019.9114566.

[7] M. Ebadpour, M. B. B. Sharifian and E. Babaei, “Modeling and control of dual parallel BLDC motor drive system with single inverter,” 2017 International Electrical Engineering Congress (iEECON), 2017, pp. 1-4, doi: 10.1109/IEECON.2017.8075750.

[8] L. Popescu, L. Melcescu, L. Dumitran, A. Crăciunescu, and A. Stănescu , “Control analysis of a bi-motor electric traction system for energy and performance optimization”, AIP Conference Proceedings 2570, 040002 (2022) https://doi.org/10.1063/5.0099663

[9] L. Popescu, L. Melcescu, O. Craiu, A. Craciunescu and V. Bostan, “Phase Advance and Dwell Control Applied to a PM BLDC Motor for Increasing the Maximum Speed of an Electric Vehicle,” 2022 International Symposium on Power Electronics, Electrical Drives, Automation and Motion (SPEEDAM), 2022, pp. 850-855, doi: 10.1109/SPEEDAM53979.2022.9841974.

[10] L. Yang, W. Fu, D. Wu, T. Yang and J. Zhao, “Influence of Magnetic Hall Sensors on Slotless Permanent Magnet BLDC Motor,” 2021 IEEE 4th International Electrical and Energy Conference (CIEEC), 2021, pp. 1-5, doi: 10.1109/CIEEC50170.2021.9510949.

[11] D. B. Minh, V. D. Quoc, and P. N. Huy, “Efficiency Improvement of Permanent Magnet BLDC Motors for Electric Vehicles”, Eng. Technol. Appl. Sci. Res., vol. 11, no. 5, pp. 7615–7618, Oct. 2021

[12] K. Smółka, A. Firych-Nowacka, and S. Wiak, “Comparison of the Design of 3-Pole BLDC Actuators/Motors with a Rotor Based on a Single Permanent Magnet,” Sensors, vol. 22, no. 10, p. 3759, May 2022, doi: 10.3390/s22103759.

[13] M. Toren, “Comparatıve analysis of the magnet effects on the permanent magnet BLDC motor performance used in electric vehicles.” Electr Eng vol. 104, pp. 3411–3423, 2022 https://doi.org/10.1007/s00202-022-01536-1

[14] A. Saxena, “Performance and cost comparison of PM BLDC motors for ceiling fan,” 2014 IEEE International Conference on Power Electronics, Drives and Energy Systems (PEDES), 2014, pp. 1-5, doi: 10.1109/PEDES.2014.7042082.

[15] J. Feng, K. Liu, and Q. Wang “Scheme based on buck-converter with three-phase H-bridge combinations for high-speed BLDC motors in aerospace applications.” IET Electr Power Appl vol. 12, pp. 405–414, 2018. https://doi.org/10.1049/iet-epa.2017.0615

[16] K&J Magnetics. [Online]. Available: https://www.kjmagnetics.com/

REFERENCES

[1] Khan, I., Zhu, H., Yao, J. and Khan, D. Photovoltaic power forecasting based on Elman neural network software engineering method. IEEE International Conference on Software Engineering and Service Science (ACCESS), 2017:747–750.

[2] Huo, J., Shi, T., and Chang, J. Comparison of Random Forest and SVM for electrical short-term load forecast with different data sources. 7th IEEE International conference on software engineering and service science (ACCESS), IEEE, August 2016:1077-1080.

[3] Kang, C., Xia, Q., and Zhang, B. Review of power system load forecasting and its development. Automation of Electric Power Systems, 2004, 28(17):1-11.

[4] Liao, N. H., Hu, Z. H., Ma, Y. Y., and Lu, W. Y. Review of the short-term load forecasting methods of the electric power system. Power System Protection and Control, 2011, 39(1): 147-152.

[5] Wu, X. Y., He, J. H., Zhang, P., and Hu, J. Power system short-term load forecasting based on improved random forest with grey relation projection. Automation of Electric Power Systems, 2015. 39(12):50-55.

[6] Chen, B. J., and Chang, M. W. Load forecasting using support vector machines: A study on UNITE competition 2001. IEEE Transactions on Power Systems, 2004, 19(4): 1821-1830.

[7] Box, G. E. P., and Jenkins, G. Time Series Analysis, Forecasting, and Control. Holden-Day, San Francisco, CA, 1970.

[8] Zhang, G. P. Time series forecasting using a hybrid ARIMA and neural network model. Neurocomputing, 2003, 50: 159-175.

[9] Chen, B. J., Chang, M. W., and Lin, C. J. Load forecasting using support vector machines: A study on UNITE competition 2001, IEEE Transactions on Power Systems, November 2004, 19(4): 182 1- 1830.

[10] Wu, X., He, J., Zhang, P. and Hu, J. Power system short-term load forecasting based on improved random forest with grey relation projection, Dianli Xitong Zidonghua / Automation of Electric Power Systems, 2015, 39(12): 50-55.

[11] Premalatha, M., and Naveen, C. Analysis of different combinations of meteorological parameters in predicting the horizontal global solar radiation with ANN approach: A case study. Renewable and Sustainable Energy Reviews, 2018, 91: 248-258.

[12] Ho, T. K. The random subspace method for constructing decision forests. IEEE Transactions on Pattern Analysis and Machine Intelligence, 1998, 20(8): 832-844.

[13] Ramedani, Z., Omid, M., Keyhani, A., Shamshirband, S., and Khoshnevisan, B. Potential of radial basis function-based support vector regression for global solar radiation prediction. Renewable and Sustainable Energy Reviews, 2014, 39:1005-1011.

[14] Gu, W., Wu, Z., Bo, R., Liu, W., Zhou, G., Chen, W., and Wu, Z. Modeling, planning and optimal energy management of combined cooling, heating and power microgrid: A review. International Journal of Electrical Power & Energy Systems, 2014, 54:26-37.

[15] https://levelup.gitconnected.com/random-forest-regression-209c0f354c84

[16] Deng, H., Fannon, D., and Eckelman, M. J. Predictive modeling for US commercial building energy use: A comparison of existing statistical and machine learning algorithms using CBECS microdata. Energy and Buildings, 2018, 163: 34-43.

[17] Yen, C. F., Hsieh, H. Y., Su, K. W., Yu, M. C., and Leu, J. S. Solar Power Prediction via Support Vector Machine and Random Forest. In E3S Web of Conferences, EDP Sciences, 2018, 69: 01004.

[18] https://www.javatpoint.com/machine-learning-support-vector-machine-algorithm.

[19] Shumway, R. H., and Stoffer, D. S. Time series analysis and its applications (Vol. 3). New York: Springer, 2000.

[20] Box, G. E., Jenkins, G. M., Reinsel, G. C., and Ljung, G. M. Time series analysis: forecasting and control. John Wiley & Sons, 2015.

[21] Anderson, T. W. The Statistical Analysis of Time Series, New York: John Wiley & Sons, 1971.

REFERENCES

[1] Li, J.-F.; & Chu, Q.-X. (2011). "A Compact Dual-Band Mimo Antenna of Mobile Phone". Journal of Electromagnetic Waves and Applications, 25 (11-12), 1577–1586. Doi:10.1163/156939311797164800.

[2] Kumar, J. P. and Karunakar, G. (2019). "Compact C-shaped MIMO diversity antenna for quad band applications with hexagonal stub for isolation improvement". International Journal of RF and Microwave Computer-Aided Engineering. doi:10.1002/mmce.21971.

[3] T. Yamada, T. Nishio, M. Morikura, and K. Yamamoto, "Experimental evaluation of IEEE 802.11ad millimeter-wave WLAN devices, " in Proc. 21st Asia–Pacific Conf. Commun. (APCC), Oct. 2015, pp. 278–282.

[4] Riaz, M. J., A. Sultan, M. Zahid, A. Javed, Y. Amin, and J. Loo, "MIMO antennas for future 5G communications, " 2020 IEEE 23rd International Multitopic Conference (INMIC), 1–4, IEEE, 2020.

[5] Sulyman, A. I., Nassar, A. T.; Samimi, M. K.; Maccartney, G. R., Rappaport, T. S.; & Alsanie, A. (2014). "Radio propagation path loss models for 5G cellular networks in the 28 GHZ and 38 GHZ millimeter-wave bands". IEEE Communications Magazine, 52(9), 78–86. doi:10.1109/mcom.2014.6894456.

[6] Sharaf, M. H.; Zaki, A. I.; Hamad, R. K. and Omar, M. M. M. (2020). "A Novel Dual-Band (38/60 GHz) Patch Antenna for 5G Mobile Handsets". Sensors, 20(9), 2541. doi:10.3390/s20092541.

[7] Ikram, M.; Nguyen-Trong, N.; Abbosh, (2019) "A. Multiband MIMO microwave and millimeter antenna system employing dual-function tapered slot structure". IEEE Trans. Antennas Propag., 67, 5705–5710. 10.1109/TAP.2019.2952461.

[8] Rappaport, T. S.; Xing, Y.; MacCartney, G. R.; Molisch, A. F.; Mellios, E. and Zhang, J. (2017). "Overview of Millimeter Wave Communications for Fifth-Generation (5G) Wireless Networks—With a Focus on Propagation Models". IEEE Transactions on Antennas and Propagation, 65(12), 6213–6230. doi:10.1109/tap.2017.2734243.

[9] S. H. Chae; S. Oh and S. Park, (2007) "Analysis of Mutual Coupling, Correlations, and TARC in WiBro MIMO Array Antenna," in IEEE Antennas and Wireless Propagation Letters, vol. 6, pp. 122-125, doi: 10.1109/LAWP.2007.893109.

[10] Jeong, M. J.; Hussain, N.; Park, J. W.; Park, S. G.;Rhee, S. Y. and Kim, N. (2019). "Millimeter-wave microstrip patch antenna using vertically coupled split ring metaplate for gain enhancement". Microwave and Optical Technology Letters. doi:10.1002/mop.31908.

[11] Feng, W.; Li, Y., Jin, D. ; Su, L. and Chen, S. (2016). Millimetre-Wave Backhaul for 5G Networks: Challenges and Solutions. Sensors, 16(6), 892. doi:10.3390/s16060892.

[12] Nizar S.; Lassaad L. and Ali G.,(2022) "Design of a Dual-Polarized UWB 5G NR Antenna", Wireless Personal Communications, Springer , 123 (2), 1293–1310. https://doi.org/10.1007/s11277-021-09181-w.

[13] Al Abbas, E.; Ikram, M.; Mobashsher, A. T. and Abbosh, A. (2019). MIMO Antenna System for Multi-Band Millimeter-Wave 5G and Wideband 4G Mobile Communications. IEEE Access, 7, 181916–181923. doi:10.1109/access.2019.2958897.

[14] Nizar S.; and Lassaad L., (2021) "Design and analysis of wideband MIMO antenna arrays for 5G smartphone application". International Journal of Microwave and Wireless Technologies, 14(4), 511-523. https://doi.org/10.1017/S1759078721000659.

[15] Khalid, M.; Iffat Naqvi, S.; Hussain, N.; Rahman; M., Fawad; Mirjavadi, S.S.; Muhammad Jamil, K.; Amin, Y. (2020) "4-Port MIMO Antenna with Defected Ground Structure for 5G Millimeter Wave Applications". Electronics, 9(1), 71. doi:10.3390/electronics9010071.

[16] Bilal, M.; Naqvi, S.I.; Hussain, N.; Amin, Y.; Kim, N. (2022) "High-Isolation MIMO Antenna for 5G Millimeter-Wave Communication Systems". Electronics, 11, 962. https://doi.org/10.3390/electronics11060962.

[17] Kamal, M.; Yang, S.; Ren, X.-C.; Altaf, A.; Kiani, S.; Anjum, M.; Iqbal, A.; Asif, M.; Saeed, S. (2021) "Infinity Shell Shaped MIMO Antenna Array for mm-Wave 5G Applications". Electronics, 10, 165. https://doi.org/10.3390/electronics10020165

[18] May Abd A. E.; Asmaa Elsayed F.; and Khalid Fawzy A. (2022) "Millimetric-Wave Quad-Band MIMO Antennas for Future Generations of Mobile Communications". Progress In Electromagnetics Research B, Vol. 95, 41-60. doi:10.2528/PIERB22010101.

[19] Sabek, A.R.; Ali, W.A.E. and Ibrahim, A.A. (2022) "Minimally Coupled Two-Element MIMO Antenna with Dual Band (28/38 GHz) for 5G Wireless Communications". J Infrared Milli Terahz Waves, 43, 335–348 https://doi.org/10.1007/s10762-022-00857-3.

[20] Ali, W. ; Das, S. ; Medkour, H. and Lakrit, S. (2021) "Planar dual-band 27/39 GHz millimeter-wave MIMO antenna for 5G applications" Microsystem Technologies, 27, 283–292 doi:10.1007/s00542-020-04951-1.

[21] Marzouk, H. M.; Ahmed, M. I. and Shaalan, A.-E. H. (2019). "Novel dual-band 28/38 GHz MIMO antennas for 5G mobile applications". Progress In Electromagnetics Research C, 93, 103–117. doi:10.2528/pierc19032303.

[22] A. E. Farahat and K. F. A. Hussein, (2022) "Dual-Band (28/38 GHz) Wideband MIMO Antenna for 5G Mobile Applications". in IEEE Access, vol. 10, 32213-32223. doi: 10.1109/ACCESS.2022.3160724.

[23] Thi Thanh Tu, D.; Gia Thang, N.; Tuan Ngoc, N.; Thi Bich Phuong, N. and Van Yem, V. (2017). "28/38 GHz dual-band MIMO antenna with low mutual coupling using novel round patch EBG cell for 5G applications". International Conference on Advanced Technologies for Communications (ATC). doi:10.1109/atc.2017.8167644.

[24] Aghoutane B.; Das S.; EL Ghzaoui M.; Madhav B.T.P.; El Faylali H. (2022) "A novel dual band high gain 4-port millimeter wave MIMO antenna array for 28/37 GHz 5G applications". AEU - International Journal of Electronics and Communications,145 , art. no. 154071. https://doi.org/10.1016/j.aeue.2021.154071.

SOSYAL BİLİMLERDE MESLEKİ EĞİTİM ARAŞTIRMALARI I

Editörler:

Doç. Dr. Ali ANTEPLİ

Öğr. Gör. Memiş KARAER

Öğr. Gör. Şükrü GÜVEN

EĞİTİM yayınevi

SOSYAL BİLİMLERDE MESLEKİ EĞİTİM ARAŞTIRMALARI I

Editörler: Doç. Dr. Ali Antepli, Öğr. Gör. Memiş Karaer, Öğr. Gör. Şükrü Güven

Genel Yayın Yönetmeni: Yusuf Ziya Aydoğan (yza@egitimyayinevi.com)
Genel Yayın Koordinatörü: Yusuf Yavuz (yusufyavuz@egitimyayinevi.com)
Sayfa Tasarımı: Eğitim Yayınevi Grafik Birimi
Kapak Tasarımı: Eğitim Yayınevi Grafik Birimi

T.C. Kültür ve Turizm Bakanlığı
Yayıncı Sertifika No: 47830

E-ISBN: 978-625-6382-41-1
1. Baskı, Aralık 2022

Kütüphane Kimlik Kartı

SOSYAL BİLİMLERDE MESLEKİ EĞİTİM ARAŞTIRMALARI I
Editörler: Doç. Dr. Ali Antepli, Öğr. Gör. Memiş Karaer, Öğr. Gör. Şükrü Güven
147 s., 165x240 mm
Kaynakça var, dizin yok.
E-ISBN: 978-625-6382-41-1

Copyright © Bu kitabın Türkiye'deki her türlü yayın hakkı Eğitim Yayınevi'ne aittir. Bütün hakları saklıdır. Kitabın tamamı veya bir kısmı 5846 sayılı yasanın hükümlerine göre kitabı yayımlayan firmanın ve yazarlarının önceden izni olmadan elektronik/mekanik yolla, fotokopi yoluyla ya da herhangi bir kayıt sistemi ile çoğaltılamaz, yayımlanamaz.

EĞİTİM
yayınevi

Yayınevi Türkiye Ofis: İstanbul: Eğitim Yayınevi Tic. Ltd. Şti., Atakent mah. Yasemen sok. No: 4/B, Ümraniye, İstanbul, Türkiye

Konya: Eğitim Yayınevi Tic. Ltd. Şti., Fevzi Çakmak Mah. 10721 Sok. B Blok, No: 16/B, Safakent, Karatay, Konya, Türkiye
+90 332 351 92 85, +90 533 151 50 42, 0 332 502 50 42
bilgi@egitimyayinevi.com

Yayınevi Amerika Ofis: New York: Egitim Publishing Group, Inc.
P.O. Box 768/Armonk, New York, 10504-0768, United States of America
americaoffice@egitimyayinevi.com

Lojistik ve Sevkiyat Merkezi: Kitapmatik Lojistik ve Sevkiyat Merkezi, Fevzi Çakmak Mah. 10721 Sok. B Blok, No: 16/B, Safakent, Karatay, Konya, Türkiye
sevkiyat@egitimyayinevi.com

Kitabevi Şubesi: Eğitim Kitabevi, Şükran mah. Rampalı 121, Meram, Konya, Türkiye
+90 332 499 90 00
bilgi@egitimkitabevi.com

İnternet Satış: www.kitapmatik.com.tr
+90 537 512 43 00
bilgi@kitapmatik.com.tr

ilk okuyan siz olun
kitapmatik
internetteki kitapçınız

Kaynakça

Anadolu Ajansı (2021). 18.11.2022 tarihinde https://www.aa.com.tr/tr/ekonomi/meslek-liselerinin-ekonomiye-katkisi-9-ayda-418-milyon-591-bin-liraya-ulasti/2397283 adresinden alınmıştır.

Alkan, C. & Doğan, H. (2019). Mesleki Ve Teknik Eğitim İçin Ana Plan Esasları. Ankara University Journal of Faculty of Educational Sciences (JFES) , 9 (1) , 25-72. DOI: 10.1501/Egifak_0000000456.

Ak, M. (2006). II. Meşrutiyet Dönemi'nde Meslekî Ve Teknik Eğitim Okulları (1908 – 1918), (Yüksek Lisans Tezi). Pamukkale Üniversitesi, Denizli.

Aslan, E (1992). Atatürk Dönemi'nde (1923-1938) Pragmatizm ve Ekonomiye Yönelik Mesleki Eğitim (Yüksek Lisans Tezi). Yıldız Üniversitesi, İstanbul.

Aytekin, H. (1991). İttihâd ve Terakki Dönemi Eğitim Yönetimi. Ankara.

BOZGEYİKLİ, H (2019). Mesleki ve Teknik Eğitimin Geleceği. Ankara.

Doğan, H. (2019). Mesleki ve Teknik Eğitimin İlkeleri ve Gelişmesi. Ankara University Journal of Faculty of Educational Sciences (JFES) , 16 (1) , 167-181. DOI: 10.1501/Egifak_0000000941.

Doğan, H. (1983). Genel Eğitim - Mesleki Eğitim İlişkisi. ERGEN, N. & METİN, M.(Ed.) Türkiye'de Meslek Eğitimi ve Sorunları. (ss. 163-194). Ankara: Türk Eğitim Derneği Yayınları.

Ergün, M. (1996). İkinci Meşrutiyet Devrinde Eğitim Hareketleri (1908 – 1914). Ankara.

Gemici, N. (2010). Ahilikten Günümüze Meslek Eğitiminde Model Arayışları ve Sonuçları, Değerler Eğitimi Dergisi. 8(19). 71-105.

https://dergipark.org.tr/tr/pub/ded/issue/29181/312478

Kılınç, M. (2013). Türkiye'de Mesleki Teknik Eğitimin Tarihi Gelişimi: 1908-1986. (Doktora Tezi) Ankara Üniversitesi, Ankara.

Kılınç, M. & KEÇECİ KURT, S.(2019) Türk Eğitim Tarihi. Ankara: Pegem Akademi.

Kılınç, M. (2012). Türkiye'de Mesleki Teknik Eğitimi Şekillendiren Eğitim Kurumlarından Ahilik, Gedik, Lonca, Enderun Mektebi'nin Tarihi Gelişimleri. Vocational Education , 7 (4) , 63-73 . https://dergipark.org.tr/tr/pub/nwsavoca/issue/10905/130618.

Kodaman, B. (1991). Abdülhamit Devri Eğitim Sistemi, Ankara: TTK Yayınları.

Kurnaz, Ş. (1999). Osmanlı'dan Cumhuriyet'e Kadınların Eğitimi, Milli Eğitim Dergisi, S.143. s. 99-111. Ankara.

http://dhgm.meb.gov.tr/yayimlar/dergiler/milli_egitim_dergisi/143/14.htm

MEB, (2019) Geçmişten Günümüze Fotoğraflarla Mesleki ve Teknik Eğitim. Ankara.

Milliyet Gazetesi, (24.02.2021). Altan Altın. 21.11.2022 tarihinde https://www.milliyet.com.tr/yazarlar/altan-altin/asil-kurtulus-savasi-6439030 adresinden alınmıştır.

Özalp, R. (1961). Türkiye'de Yüz Yıllık Meslekî ve Teknik Öğretim, Meslekî ve Teknik Öğretim Dergisi, 9 (104) , s.17-121.

Özkul, A. S. & Çakırel, Y. (2019). Fabrika Yönetimi Bilgisi Bağlamında Türkiye'de Yayımlanan "Fabrikacılık" Konulu Kitaplar Üzerine Bir İnceleme (1914-1928) . Süleyman Demirel Üniversitesi Vizyoner Dergisi, 10 (25) , 523-535. DOI: 10.21076/vizyoner.619293.

Saylan, K. (2016). Osmanlıda Mesleki Teknik Eğitim Kurumları: Kondüktör Mektebi, Gümüşhane Üniversitesi Sosyal Bilimler Enstitüsü. 7 (8). s.150-165.

Sıdal, C. (1983). Mesleki Eğitim ve İstihdam. ERGEN, N. & METİN, M.(Ed.) Türkiye'de Meslek Eğitimi ve Sorunları. (ss.229-250). Ankara: Türk Eğitim Derneği Yayınları.

Tuna, O. (1973). Türkiye'de Meslekî ve Teknik Eğitim. Ankara: Ayyıldız Matbaası.

Yıldırım, K. & Şahin, L. (2015). Osmanlı'dan Günümüze Mesleki Eğitimin Gelişimi; Çalışma ve Toplum Ekonomi ve Hukuk Dergisi, 2015/1. https://dergipark.org.tr/en/download/article-file/2576299.

Ünlü, D. (2016). Mesleki Eğitimin Tarihi Süreci. Giresun Üniversitesi İktisadi ve İdari Bilimler Dergisi, 2(4) , 89-98.

https://dergipark.org.tr/tr/pub/guiibd/issue/51745/671999.

Milli Eğitim Bakanlığı (2021). https://mtegm.meb.gov.tr/ adresinden alındı.

Milli Eğitim Bakanlığı(2021). 15 Kasım 2022 tarihinde (https://ttkb.meb.gov.tr/meb_iys_dosyalar/2021_12/08163100_20_sura.pdf adresinden alındı.

T.C. Cumhurbaşkanlığı Strateji ve Bütçe Başkanlığı(2021). 20.15.2022 tarihinde https://www.sbb.gov.tr/kalkinma-planlari/ adresinden alındı.

T.C. Resmi Gazete(1977). 21.11.2022 tarihinde https://www.resmigazete.gov.tr/arsiv/15987.pdf adresinden alındı.

T.C. Resmi Gazete(1986) 21.11.2022 tarihinde https://www.resmigazete.gov.tr/arsiv/19139.pdf adresinden alınmıştır.

T.C. Resmi Gazete(2021) 21.11.2022 tarihinde https://www.resmigazete.gov.tr/eskiler/2021/12/20211225-1.htm adresinden alındı.

ERG (2017) 13.11.2022 tarihinde https://www.egitimreformugirisimi.org/ adresinden alındı.

SETA – Siyaset, Ekonomi ve Toplum Araştırmaları Vakfı(22.11.2018) 13.11.2022 tarihinde https://www.setav.org/mesleki-egitimin-gelecegi adresinden alındı.

Milli Eğitim Bakanlığı. 13.11.2022 tarihinde https://aselsankonya.meb.k12.tr/ adresinden alındı.

Kaynakça

Atik, İ. (2018). Nitelikli İşgücü İçin Etkin Mesleki Eğitim Konusuna Çözüm Olarak Fen, Teknoloji, Mühendislik, Matematik (FTMM) Eğitimi, *Yükseköğretim ve Bilim Dergisi,* 2, 254-263.

Günay, A., Açıkgöz, Ö., Çelik Z. & Öztürk, M. (2020). Meslek Yüksekokullarında Sektörel İlişkiler, Yerindelik, Arz-Talep Sorunu: İyileştirmeye Yönelik Öneriler, *Yükseköğretim Dergisi,* 10(3), 328-339.

Hoeckel, K. (2008). Costs and Benefits in Vocational Education and Training, OECD. https://www.oecd.org/education/skills-beyond-school/41538706.pdf. Erişim Tarihi: 01.11.2022.

Kalkınma Bakanlığı, (2018). On Birinci Kalkınma Planı (2019-2023) -Mesleki Eğitimde Niteliğin Artırılması Çalışma Grubu Raporu. Erişim Linki: https://www.sbb.gov.tr/wp-content/uploads/2022/08/Mesleki-Egitimde-Niteligin-Artirilmasi-Calisma-Grubu-Raporu.pdf.

Orta Karadeniz Kalkınma Ajansı, (2012). İstihdam Odaklı Mesleki Eğitim İçin Sektörel Talep Araştırması (Çorum İli Uygulaması). Erişim Linki: https://oka.ka.gov.tr/assets/upload/dosyalar/istihdam-odakli-mesleki-egitim-icin-sektorel-talep-arastirmasi.pdf.

Palacıoğlu, T. & Dayıoğlu, R. (2017). Mesleki Eğitimde Yeni Düzenleme İhtiyacı Bir Model Önerisi, İstanbul Ticaret Odası Yayınları. Yayın No: 2018-7.

Sarıbıyık, M. (2019). Mesleki Eğitimde +1 Uygulamalı Eğitim Modeli. İstanbul: Seta Yayınları.

Şencan, H. (2008). Türkiye'de Mesleki ve Teknik Eğitim Sorunlar – Öneriler, Araştırma Raporu:55, İstanbul: Tavaslı Matbaacılık.

Tarlakazan, B. (2013). Osmanlı'dan Günümüze Mesleki Teknik Eğitimin Tarihsel Gelişimi ve Günümüz Mesleki Teknik Eğitimine Yönelik Öneriler, *Mesleki Bilimler Dergisi,* 2(2), 71-78.

TÜİK, (2022). https://data.tuik.gov.tr/Bulten/Index?p=Yuksekogretim-Istihdam-Gostergeleri-2021-45865 Erişim Tarihi: 08.11.2022.

UNHCR, (2019), https://www.unhcr.org/publications/education/5c628dc04/key-considerations-technical-vocational-education-training-tvet.html. Erişim Tarihi 01.11.2022.

Üstün, A., & Yiğit, A. (2022). Mesleki Eğitimde Yaşanan Sorunlar ve Çözüm Önerileri, *International Journal Of Social, Humanities And Administrative Sciences*, 8(54), 827-839.

Yazıcı, H., Türkmen, B., & Aydemir, Y. (2015). Dünyada ve Türkiye'de Mesleki Eğitim ve Önemi, 4th International Vocational Schools Symposium, 21-23 Mayıs 2015, Yalova, Turkey.

YÖK, (2021a). https://www.yok.gov.tr/Sayfalar/Haberler/2021/yuksekogretim-mesleki-egitim-calistayi-duzenlendi.aspx?s=09 Erişim tarihi: 05.11.2022.

YÖK, (2021b). https://www.yok.gov.tr/Sayfalar/Haberler/2021/yuksekogretimde-uygulamali-egitimler-cerceve-yonetmeligi-yayimlandi.aspx Erişim Tarihi: 08.11.2022.

Yükseköğretimde Uygulamalı Eğitimler Çerçeve Yönetmeliği

2547 Sayılı Yüksek Öğretim Kanunu

3308 Sayılı Mesleki Eğitim Kanunu

Kaynakça

Ak, M. (2006). II. Meşrutiyet Dönem'inde Mesleki Ve Teknik Eğitim Okulları(1908-1918). Yüksek Lisans Tezi, Pamukkale Üniversitesi, Sosyal Bilimler Enstitüsü, 1-147. Pamukkale, Denizli.

Akpınar, E. N., & Akpınar, B. (2021). Covid-19 Pandemi Sorununun Ön Lisans Eğitimine Yansımaları. Mustafa Kemal Üniversitesi Sosyal Bilimler Enstitüsü Dergisi, 18(48), 125-148.

Alkan, C., Doğan, H. & Sezgin, İ., (1998). Mesleki ve Teknik Eğitimin Esasları. Ankara: Alkım Yayınları. Akt: Adıgüzel, O. C., & Berk, Ş.(2009). Mesleki ve Teknik Ortaöğretimde Yeni Arayışlar: Yeterliğe Dayalı Modüler Sistemin Değerlendirilmesi. Yüzüncü Yıl Üniversitesi, Eğitim Fakültesi Dergisi,VI(I), 220-236.

Baskan, G. A. (2001). Türkiye'de Yükseköğretimin Gelişimi. Gazi Üniversitesi Gazi Eğitim Fakültesi Dergisi, 21-32.

Güçlü Yılmaz, F. (2014). Farklı Ülkelere Göre Yaygın Mesleki Eğitim. Çağdaş Yönetim Bilimleri Dergisi, 1(1), 1-9.

Haner, B., & Akarsu, V. (2018). Meslek Yüksekokullarında Mesleki Eğitim Sorunları Ve Çözüm Önerileri. Ankara Üniversitesi, Mesleki Bilimler Dergisi, 7(3), 438-444.

Köksalan, B. (1999). Üniversite Öğrencilerinin Meslek Seçimini Etkileyen Faktörler. Doktora Tezi, İnönü Üniversitesi, Sosyal Bilimler Enstitüsü, 1-194. Malatya.

Tuzcuoğlu, S. (2013). Meslek Seçimi ve Önemi. Marmara Üniversitesi, Atatürk Eğitim Fakültesi Eğitim Bilimleri Dergisi, 6(6, 1994), 265-280.

Ülkü, S. (2019). Meslek Seçimi. Ankara Üniversitesi Eğitim Bilimleri Fakültesi Dergisi, 8(1, 1975), 197-208.

Ünlü, D. (2016). Mesleki Eğitimin Tarihi Süreci. Giresun Üniversitesi İktisadi ve İdari Bilimler Dergisi, 2(4), 89-98.

Yıldırım, H., Sertel, E., & Akyol, S. Ö. (2017). Meslek Yüksekokullarının Güncel Sorunlarına İlişkin Öğretim Elemanlarının Görüşleri. Mehmet Akif Ersoy Üniversitesi Sosyal Bilimler Enstitüsü Dergisi, Cilt:9, Sayı:21, 287-300.

YÖK. (2017). 2547 sayılı Yükseköğretim Kanunu. Ekim 07, 2022 tarihinde https://www.mevzuat.gov.tr/mevzuat?MevzuatNo=2547&MevzuatTur=1&MevzuatTertip=5 adresinden alındı

Yörük, S., Dikici, A., & Uysal, A. (2002). Bilgi Toplumu Ve Türkiye'de Mesleki Eğitim. Fırat Üniversitesi Sosyal Bilimler Dergisi, 12(2), 299-312.

https://yokatlas.yok.gov.tr , Erişim Tarihi: 05.11.2022.

Kaynakça

Allahverdi, M., & Karaer, M. (2019). E-Dönüşümün Muhasebe Mesleği Yeterlilikleri Üzerindeki Etkileri ve Türki ye de Lisans Düzeyi Muhasebe Eğitimini n Mesleki Yeterlilikler Açısından Analizi. *Muhasebe Bilim Dünyası Dergisi*, *21*(1), 246–273.

Binici, H. & Arı, N. (2004). Mesleki ve Teknik Eğitimde Arayışlar. Gazi Üniversitesi Gazi Eğitim Fakültesi Dergisi, 24 (3).

Cedefop, (2011). Annual report 2011. https://www.cedefop.europa.eu/files/4115_en.pdf

Choi, F. D. S. (1993). Accounting Education for the 21st Century: Meeting the Challenges. Issues in Accounting Education. 8(2): 423-430.

Çelik, O. & Ecer, A. (2009). Efficiency in Accounting Education: Evidence From Turkish Universities. Critical Perspectives on Accounting. 20(5): 614-634.

Çelik, O. & Gürdal, K. (1999). Muhasebe Eğitiminde Kalite Arayışları ve Akreditasyon Standartları. Muhasebe Bilim Dünyası Dergisi. 1(2): 45-67.

Çubukçu, S. (2012). Uluslararası Muhasebe Eğitimi Standartları Komitesi Düzenlemeleri Çerçevesinde Etik Eğitimine İlişkin Durum Analizi. Anadolu Üniversitesi Sosyal Bilimler Dergisi. 12(1): 103-116.

Erdoğan, Y. (1990). İstihdamda Beceri Eğitiminin Yeri, Marmara Üniversitesi, (Yayımlanmamış Yüksek Lisans Tezi), İstanbul 1990.

Eren, T. (2022). Muhasebe Mesleğinde Sürekli Mesleki Gelişim Konya SMMM Odasının Sürekli Mesleki Gelişim Faaliyetlerinin İncelenmesi. *Afyon Kocatepe Üniversitesi Sosyal Bilimler Dergisi*, *24*(1), 252–266.

Eren, T. (2021). Uluslararası Muhasebe Eğitim Standartları 2 Çerçevesinde Muhasebe Mesleğine Girişte Eğitim Şartının Değerlendirilmesi Konya Örneği. *Mali Çözüm*, *31*(164), 37–58.

Erginer, A (2006).” Eğitim Bilimine Giriş Dersi,” İlköğretmen Eğitimci Dergisi, s.50 52, Ankara.

Erkek Teknik Öğretim Genel Müdürlüğü. (2014). http://mtegm.meb.gov.tr/TR/protokoller.asp?sayfa=liste, Erkek Teknik Öğretim Genel Müdürlüğünce yapılan protokoller, ETOGM, 14 Kasım 2014

Gökten, P. O. & Gökten, S. (2016). Uluslararası Eğitim Standartlarına Genel Bakış: Geçerliğinin Türkiye Açısından Değerlendirilmesi. Gazi Üniversitesi Sosyal Bilimler Dergisi, 3 (6), 49-66.

Gül, M. (2021). Dünyanın Önde Gelen Üniversitelerinde Muhasebe Eğitiminin İncelenmesi ve Türkiye Üniversiteleri ile Karşılaştırılması. (Yayınlanmamış Doktora Tezi). Malatya: İnönü Üniversitesi Sosyal Bilimler Enstitüsü.

Güvemli, O., Aslan, M. (2019). Cumhuriyet’in Muhasebesi. Muhasebe ve Finans Tarihi Araştırmaları Dergisi, (17), 61-72.

IFAC, (2019). Handbook of International Education Pronouncements. New York.

Karaer, M. (2019). Türkiye Muhasebe Sektöründeki Dijital Dönüşüm Süreci. *Journal Of Socıal And Humanıtıesscıences Research*, *6*(47), 4358–4364.

Karreman, G.H., Ahern Jr, J.T. ve Kuijl, J.G. GAE (2007) Trends in Global Accounting Education. Royal NIVRA Publications Departmant. 2007/13-20.

Kaya, Y. (2015). Türkiye’de Verilen Muhasebe Eğitiminin Uluslararası Muhasebe Eğitimi Standartlarını Karşılama Düzeyi: Kafkas Üniversitesi’nde Bir Uygulama. (Yayınlanmamış Yüksek Lisans Tezi). Kars: Kafkas Üniversitesi Sosyal Bilimler Enstitüsü.

Kılınç, M. (2012). Türkiye’de Mesleki Teknik Eğitimi Şekillendiren Eğitim Kurumlarından, Ahilik, Gedik, Lonca, Enderun Mektebinin Tarihsel Gelişimleri, ISSN:1306-3111, e-journal of New World Sciences Academy, Volume:7, Number:4 Article Number:2c0045

Kızılyalçın, A. (2020). Türkiye’deki Üniversitelerde Bulunan İşletme Bölümleri Ders Programlarının Uluslararası Muhasebe Eğitim Standardı UMES-2 Bağlamında İncelenmesi ve Uyumlaştırılması. Muhasebe ve Finansman Dergisi. (85): 129-152.

Kutlu, H. A. (2010). Muhasebe Eğitiminin Nitelikli İşgücü Yetiştirme Açısından Değerlendirilmesi. Muhasebe ve Finansman Dergisi. (46): 232-246.

Mesleki ve Teknik Eğitim Çalıştay Notları. http://mtegm.meb.gov.tr/tr/dokumanlar/calistay/index.

html (01/12/2021) Mezuatta Koordinatör Öğretmenlin Görev ve Sorumlulukları. http://mevzuat.meb.gov.tr/html/24804_10.html (05.11.2021)

Mesleki ve Teknik Eğitim Kanunu. http://www.tisk.org.tr/isveren_sayfa.asp?yazi_id=359 (01.11.2021)

Mesleki ve Teknik Eğitim Strateji Belgesi ve Eylem Planı (Taslak) (2013-2017), http://mtegm.meb.gov.tr/dosyalar/MTE_Strateji_Belgesi_ve_Eylem_Plani_TASLAK_10.05.2013.pdf, (05.11.2021).

Millî Eğitim Bakanlığı. (2012). Mesleki ve teknik eğitim çalıştayı. Ankara: Pegem A Yayıncılık.

Millî Eğitim Bakanlığı. (2014). Mesleki ve teknik eğitim çalıştayı. Ankara: Pegem A Yayıncılık.

Özdemir, E. (2003). Muhasebe Eğitiminde Karşılaşılan Güçlükler ve Muhasebecilik Mesleğinin Sorunları. (Yayınlanmamış Yüksek Lisans Tezi). Sakarya: Sakarya Üniversitesi Sosyal Bilimler Enstitüsü.

Özsoy, Ceyda; Türkiye'de Mesleki ve Teknik Eğitimin İktisadi Kalkınmadaki Yeri ve Önemi, Anadolu Üniversitesi, Yayımlanmamış Doktora Tezi, Eskişehir 2007, s.109.

Özyılmaz, Ömer, (2013), Türk Milli Eğitim Sisteminin Sorunları ve Çözüm Arayışları, Pegem Akademi Yay., 4.Baskı, Ankara.

Sarı Özgün, H. (2018), 'Uluslararası Muhasebe Eğitim Standartları Çerçevesinde Uluslararası Finansal Raporlama Standartlarının Kullanımını Etkileyen Faktörler ve ADIM Üniversitelerinde Bir Uygulama', Pamukkale Üniversitesi Sosyal Bilimler Enstitüsü İşletme Ana Bilim Dalı, Doktora Tezi, Denizli.

Süer, H. M. (2007). Ticaret Meslek Liselerinde Muhasebe Eğitimi, Muhasebe Eğitiminden Beklentiler ve Karşılaşılan Sorunlar. (Yayınlanmamış Yüksek Lisans Tezi). İstanbul: İstanbul Üniversitesi Sosyal Bilimler Üniversitesi.

Şengel, S. (2011). Türkiye'de Muhasebe Meslek Elemanı Talebi Üzerine Bir Araştırma. Muhasebe ve Finansman Dergisi. (50): 167-180.

Tekşen, Ö., Tekin, M. ve Gençtürk, M. (2010). Muhasebe Eğitiminin Değerlendirilmesi: Mehmet Akif Ersoy Üniversitesi'ne Bağlı Meslek Yüksekokulları Öğrencileri Üzerine Bir Araştırma. Muhasebe ve Finansman Dergisi. (46): 100-112.

Turan, K. (1992). Mesleki Teknik Eğitimin Gelişmesi ve Mehmet Rüştü Uzel, M.E.B. yayınları, İstanbul.

Uçar, C., Özerbaş, M.A. (2013). Eğitim ve Öğretim Araştırmaları Dergisi Journal of Research in Education and Teaching Cilt:2 Sayı:2, Makale No:28 ISSN: 2146-9199 Mesleki ve Teknik Eğitimin Dünyadaki ve Türkiye'deki Konumu.

Uzunyayla, F. (2007). Avrupa birliği'ne giriş sürecinde eğitim ve istihdam politikaları. (Yayımlanmamış yüksek lisans tezi). Marmara Üniversitesi Sosyal Bilimler Enstitüsü, İstanbul.

Ünal, O., Doğanay, M. (2009)., "Lisans Düzeyindeki Muhasebe Eğitiminin Etkinliği: Sayıştay Özelinde Ampirik Bir Çalışma", Sayıştay Dergisi, Sayı: 74-75, 117-138.

Yanık, R. (2013)., "Muhasebe Lisans Eğitiminin Eğitim Sürecinde ve Süreç Sonrasında Edinilmesinin Mukayeseli Olarak Değerlendirilmesine İlişkin Bir Uygulama Örneği", C.Ü. İktisadi ve İdari Bilimler Dergisi, Cilt 14, Sayı 2, 199-213.

Yazgeç, S., (2008), Mesleki Eğitim Merkezi Metal Teknolojisi – Makine Teknolojisi Bölümlerinde Öğrenim Gören Öğrencilere, İşletmelerde Uygulanan Mesleki Eğitim (Pratik Eğitim) Çalışmalarının Değerlendirilmesi, Yüksek Lisans Tezi, Yeditepe Üniv. Sosyal Bilimler Enstitüsü, İstanbul, Türkiye,19-20.

Yıldırım, A., & Çarıkçı, O. (2017). Mesleki eğitimin gelecek vizyonu; İnsan Kaynakları planlaması açısından bir bürokratik model denemesi. Süleyman Demirel Üniversitesi Sosyal Bilimler Enstitüsü Dergisi, 4(29), 397-413.

Yörük, S., Dikici, A., Uysal, A. (2002), Bilgi Toplumu ve Türkiye'de Mesleki Eğitim, Fırat Üniversitesi Sosyal Bilimler Dergisi, Cilt:12, Sayı:2, Sayfa: 299-312, Elâzığ.

Yünlü, M. (2020). Türkiye'deki Muhasebe Uygulamalarının Tarihsel Gelişimi ve Günümüzdeki Durumu. Muhasebe ve Finans Tarihi Araştırmaları Dergisi, (18), 180-192.

Zaif, F. (2004). Muhasebe Eğitiminde Yeni Yaklaşımlar. XXIII. Türkiye Muhasebe Eğitimi Sempozyumu (ss.53-62). Antalya. 19-23 Mayıs 2004.

Kaynakça

Alkan, G. (2015). İşletmelerin önlisans muhasebe eğitiminden beklentileri: İzmir'de bir araştırma. *Muhasebe Bilim Dünyası Dergisi*, *17*(1), 137-158.

Antepli, A. (2017). E Ticaretin Gelişimi ve Muhasebe Açısından Değerlendirilmesi. *Journal Of Social And Humanities Sciences Research*, *4*(12), 1009–1016.

Antepli, A. (2018). Endüstri 4 0 Muhasebe eğitimine ve muhasebecilik mesleğine yansımaları. *Journal of Social and Humanities Sciences Research*, *5*(29), 3506–3514.

Antepli, A. (2020). Muhasebede Güncel Konular, Eğitim Yayınevi, ISBN: 978-625-7915-15-1

Ayboğa, H. (2002). Globalleşme sürecinde muhasebe alanındaki gelişmelere ülkemizin uyumu. *Balıkesir Üniversitesi Sosyal Bilimler Enstitüsü Dergisi*, *5*(8).

Aydemir, O. (2015). Muhasebe meslek mensuplarının karşılaştıkları sorunlar ve beklentiler. *Muhasebe ve Finansman Dergisi*, (67), 71-84

Başar, B. A. (2005). Muhasebe Mesleğinde Başarı İçin İstenilen Bilgi ve Beceriler İle Muhasebe Eğitiminin Değişen Yüzü.

Civan, M., & Yıldız, F. (2003). Globalleşme sürecinden muhasebe meslek eğitiminin etkilenmesi. *Muhasebe Denetimi Sempozyumu*, *16*, 19

Çetin, H., & Eren, T. (2015). Muhasebe Meslek Mensupları Tarafından Bürolarda Kullanılan Muhasebe Paket Programı Seçimi Konya İline Yönelik Bir Araştırma. *Atatürk Üniversitesi İktisadi ve İdari Bilimler Dergisi*, *29*(1), 89–100.

Çürük, T. & Doğan, Z. (2002), *Muhasebe Ders ve İçeriklerinin Verilme düzeyleri Konusunda İşletmelerin üniversitelerden Taleplerinin Tespitine İlişkin Bir Araştırma*, D.E.Ü. İ.İ.B.F. Dergisi, Cilt: 17, Sayı 1, s. 107-126.

Daştan, A. (2011). Muhasebe meslek mensuplarının vergi kayıp ve kaçaklarının önlenmesindeki rolü: doğu karadeniz bölgesine yönelik bir araştırma. *Atatürk Üniversitesi İktisadi ve İdari Bilimler Dergisi*, *25*(2), 181-206.

Durukan,B. & Karamaraş, E.,(2000),"Muhasebe Eğitiminin Geleceği ve Muhasebe Mesleğine Etkileri",*XIX. Muhasebe Eğitimi Sempozyumu*,Belek- Antalya,ss.230-248.

Ertuğrul, A. (2016). İşletmelerin, önlisans muhasebe bölümü mezunlarından beklentileri ve Ankara organize sanayi bölgesi'nde bir araştırma. *Journal of Management and Economics Research*, *14*(2), 133-147.

Figen, Z. A. İ. F., & Ayanoğlu, Y. (2007). Muhasebe Eğitiminde Kalitenin Arttırılmasında Ders Programlarının Önemi: Türkiye'de bir inceleme. *Gazi Üniversitesi İktisadi ve İdari Bilimler Fakültesi Dergisi*, *9*(1), 115-136

Kaplanoğlu, E. (2014). Muhasebe stajyerlerinin meslek mensuplarından ve meslek örgütlerinden beklentileri: Manisa ili araştırması. *Atatürk Üniversitesi İktisadi ve İdari Bilimler Dergisi*, *28*(4), 265-284.

Karapınar, Aydın, (2001), "Avrupa Topluluğu Ülkelerinde Muhasebe eğitimi ve Ülkemiz Muhasebe Eğitimi ile Karşılaştırılması", XX. Türkiye Muhasebe Eğitimi Sempozyumu, Antalya

Kurnaz, E., Tekbaş, İ., Bozdoğan, T., & Çetin, Ö. O. (2020). Dijitalleşmeyle Birlikte Muhasebe Eğitiminin Muhasebe Meslek Mensuplari Açisindan Değerlendirilmesi. *Muhasebe Bilim Dünyası Dergisi*, *22*, 81-96.

Kutlu, H.A., (2010). *Muhasebe Eğitiminin, Nitelikli İşgücü Yetiştirme Açısından Değerlendirilmesi*, Muhasebe ve Finansman Dergisi, Sayı: 46, s. 232-246.

Sundem, G. L., Williams, D. & Chironna J.F., (1990). "Revolution in Accounting Education," *Management Accounting*, Vol .72: 49-53.

Şengel, S. (2011). Türkiye'de muhasebe meslek elemanı talebi üzerine bir araştırma. *Muhasebe ve Finansman Dergisi*, (50), 167-180.

Temelli, F. 2018. 'İİBF Öğrencilerinin Muhasebe Derslerinde Teknoloji Kullanımı ile İlgili Görüşleri,Muhasebe Bilim Dünyası Dergisi, Özel Sayı.

TOBB, (2007) Türkiye'de Mesleki ve Teknik Egitim Konusundaki Temel Sorunlar ve Çözüm Önerileri, Ankara

Uyar, S., & Yelgen, E. (2012). Konaklama İşletmelerinin Muhasebe Eğitiminden Beklentileri. *Trakya Üniversitesi Sosyal Bilimler Dergisi*, *14*(2), 327-348.

Ünal, O. & Doğanay, M., (2009).*Lisans Düzeyindeki Muhasebe Eğitiminin Etkinliği: Sayıştay Özelinde Ampirik Bir Çalışma*, Sayıştay Dergisi, Sayı: 74, s. 117-138.

Yanık, R. (2013). Muhasebe Lisans Eğitiminin Eğitim Sürecinde ve Süreç Sonrasında Edinilmesinin Mukayeseli Olarak Değerlendirilmesine İlişkin Bir Uygulama Örneği. *Cumhuriyet Üniversitesi İktisadi ve İdari Bilimler Dergisi*, *14*(2), 199-213.

Yardımcıoğlu, M., Antepli, A., & Erdemir, N. K. (2007). Muhasebe ve Finansman Anabilim Dalı Derslerinin Meslek Yüksek Okulu Seviyesinde Verimliliği Anlatılma Ve Algılama Seviyeleri Üzerine Ampirik Bir Araştırma K Maraş Sütçü İmam Üniversitesi İslahiye Meslek Yüksek Okulu Örneği. *Karaman İktisadi ve İdari Bilimler Fakültesi Dergisi*, 230–240.

Yıldız, G. (2017). Muhasebe Meslek mensuplarının meslek yüksekokulu muhasebe programı öğrencilerinden beklentileri: Kayseri ilinde bir araştırma. *Muhasebe ve Finansman Dergisi*, (73), 169-184.

Yıldız, F. ve Durak, G.(2011). *Üniversitelerde Verilen Muhasebe Eğitiminin Kırklareli Yöresi'nde Faaliyet Gösteren Küçük ve Orta Büyüklükteki İşletmelerin Beklentilerini Karşılama Düzeyinin İncelenmesi,* Muhasebe ve Finansman Dergisi, 37-47

http://turmob.org.tr/bülten/haber.htm.

Kaynakça

Ali, B., Ahmed, R., Yaba, J., Hamawandy, N., Jaf, R., Jaf, S., Jamil, A. & Ayoob, A. (2021). The Effects of Computerized Accounting System on Auditing Process: a Case Study from Northern Iraq. Solid State Technology. 63. 8564-8578.

Allahverdi, M., & Karaer, M. (2019). E-Dönüşümün Muhasebe Mesleği Yeterlilikleri Üzerindeki Etkileri Ve Türki Ye De Lisans Düzeyi Muhasebe Eğitimini N Mesleki Yeterlilikler Açısından Analizi. *Muhasebe Bilim Dünyası Dergisi*, *21*(1), 246–273.

Antepli, A. (2020). Özel ekonomik alanlarda muhasebe ve vergi uygulamaları. Ortakarpuz, M. (Ed.). Küresel Ekonomide Özel Ekonomik Alanlar; Serbest Bölgeler ve Lojistik Köyler (ss.153-167). Konya: Eğitim Yayınevi.

Çetin, H., & Eren, T. (2015). Muhasebe Meslek Mensupları Tarafından Bürolarda Kullanılan Muhasebe Paket Programı Seçimi Konya İline Yönelik Bir Araştırma. *Atatürk Üniversitesi İktisadi ve İdari Bilimler Dergisi*, *29*(1), 89–100.

Dalcı, İ. & Tanış, V. N. (2004). Benefits Of Computerized Accounting Information Systems On The JIT Production Systems. Çukurova Üniversitesi Sosyal Bilimler Enstitüsü Dergisi, 13 (1).

Erol Fidan, M. (2020). Lisans Eğitiminde Bilgisayarlı Muhasebe Dersine Öğrencilerin İlgisi ve Üniversitelerde İşletme Bölümlerinde Bilgisayarlı Muhasebe Dersinin Durumu. Muhasebe ve Denetime Bakış, 19 (59), 95-120.

J, A. (2022). Computerized Accounting. 04.11.2022 tarihinde https://theinvestorsbook.com/computerized-accounting.html adresinden alındı.

Karaer, M. (2019). Türkiye Muhasebe Sektöründeki Dijital Dönüşüm Süreci. *Journal Of Socıal And Humanıtıesscıences Research*, *6*(47), 4358–4364.

Kumar, S. (2022). Computerized Accounting System: Advantages & Disadvantages. 06.11.2022 tarihinde https://www.techjockey.com/blog/what-is-computerized-accounting-system adresinden alındı.

Lambası, I. (2022). Computerized Accounting System: Advantages & Disadvantages. 03.11.2022 tarihinde https://www.techjockey.com/blog/what-is-computerized-accounting-system adresinden alındı.

Mansoori, A. (t.y.). Computerized Accounting System. 05.11.2022 tarihinde https://bcomassistant.in/computerized-accounting-system/ adresinden alındı.

Microsoft, (2022). Bulut nedir? 05.11.2022 tarihinde https://azure.microsoft.com/tr-tr/resources/cloud-computing-dictionary/what-is-the-cloud/ adresinden alındı.

Murat, L. (2020). Muhasebe paket programlarının ön muhasebe ve muhasebe olarak karşılaştırılması: Gebze örneği. (Yüksek Lisans Tezi). Sakarya Üniversitesi İşletme Enstitüsü, Sakarya.

Nestor, A., Chinyere, O. & Abiahu, M-F. (2017). Comparative Analysis of Computerized Accounting System and Manual Accounting System of Quoted Microfinance Banks (MFBs) in Nigeria. International Journal of Academic Research in Accounting, Finance and Management Sciences. 7. 30-43. 10.6007/IJARAFMS/v7-i2/2787.

Ömürbek, V. & Bekçi, İ. (2006). Bilgi Teknolojilerinin Muhasebe Eğitimi Üzerindeki Rolü: Bilgisayarlı Muhasebe Dersi Alan Öğrenciler Üzerine Bir Araştırma. Muhasebe ve Denetime Bakış, (18), 75-94.

Örs, H. & Baş Gücük, E. (2009). Bilgisayarlı Muhasebe Dersinin Bmd Üretim Etkinliğine İlişkin Ölçeğin Geliştirilmesi ve Bir Uygulama. Muhasebe ve Denetime Bakış, (29), 67-86.

Özbirecikli, M. & Pastacıgil, A. (2009). Türkiye'de Muhasebeci Eğitiminin Gelişim Süreci: IFAC Standartları ile Mukayeseli Bir İnceleme. Muhasebe ve Finansman Dergisi, (41), 82-97.

Prasanna (2022). Advantages And Disadvantages Of Computerized Accounting What is Computerized Accounting? Definition, Limitations, Pros and Cons. Kasım 03, 2022 tarihinde https://cbselibrary.com/advantages-and-disadvantages-of-computerized-accounting/ adresinden alındı.

Yücel, S. & Bağdat, A. (2022). Muhasebe Eğitimi Alan Yükseköğretim Öğrencilerinin E-Muhasebe Uygulamaları Konusundaki İlgi ve Farkındalıklarının İncelenmesi. Bartın Üniversitesi İktisadi ve İdari Bilimler Fakültesi Dergisi, 13 (25), 1-22. DOI: 10.47129/bartiniibf.1038729.

Zaif, F. & Karapınar, A. (2002). Muhasebe Eğitiminde Değişim İhtiyacı. Gazi Üniversitesi İktisadi ve İdari Bilimler Fakültesi Dergisi, 4 (3), 111-134.

Kaynakça

Alkan, C. (1998). Eğitim Teknolojileri. Ankara: Anı Yayıncılık.

Antepli, A. (2017). E Ticaretin Gelişimi ve Muhasebe Açısından Değerlendirilmesi. *Journal of Social and Humanities Sciences Research*, *4*(12), 1009–1016.

Antepli, A. (2018). Endüstri 4 0 Muhasebe eğitimine ve muhasebecilik mesleğine yansımaları. *Journal of Social and Humanities Sciences Research*, *5*(29), 3506–3514.

Bacanak, A. (2002). Fen Bilgisi Öğretmen Adaylarının Fen Okuryazarlıkları İle Fen-Teknoloji-Toplum Dersinin Uygulanışını Değerlendirmeye Yönelik Bir Çalışma. Yayınlanmamış Yüksek Lisans Tezi, KTÜ, Fen Bilimleri Enstitüsü. Trabzon.

Black, P. (1998). An International Overview of Curricular Approaches and Models in Technology Education. 10 12, 2022 tarihinde Journal of Technology studies: http://scholar.lib.vt.edu/ejournals/JTS/Winter-Spring-1998/PDF/black.pdf adresinden alındı

Budak, B. (2016, 10 3). Ozc Mesleki Eğitim. 10 25, 2022 tarihinde www.ozcmeslekiegitim.com: https://www.ozcmeslekiegitim.com/mesleki-egitim/teknoloji-ve-mesleki-egitim-iliskisi-2/ adresinden alındı

Can, N. (1998). Öğretmen ve Yöneticinin Etkinliğinin Öğretimdeki Rolü. Eğitim Yönetimi Dergisi, Yıl: 4,(13).

Demirel, Ö. (1993). Eğitim Terimleri Sözlüğü. Ankara: Usem Yayınları.

Galbraith, J. (1967). The new industrial state. Boston: Houghton Mifflin.

Gedik, A. (2020). Ekonomik Kalkınmada Bilişim Sektörünün Etkinliği Üzerine Bir Uygulama, Journal of Academic Perspective on Social Studies, (1), 67-83.

Koçdar, S. (2015). Temel Bilgi Teknolojileri -1. Eskişehir: Anadolu Üniversitesi Yayıyı No:3190.

Özdemir, S. (1997). Eğitimde Örgütsel Değişme. Ankara: Pegem A Yayıncılık.

Soyak, A. (2002). Küreselleşme: İktisadi Yönelimler ve Sosyopolitik Karşıtlıklar. İstanbul: Om Yayınevi.

SSC, S. (1989). Teaching about Science, Technology and Society in Social Studies: Education for Citizenship in the 21st Century,. www.socialstudies.org. adresinden alındı

Şenel, A., & Erdem, O. (1996). Ensdüstriyel Sanatlar ve Teknoloji Eğitimi. Ankara.

T.C. Kalkınma Bakanlığı. (2018). Mesleki Eğitimde Niteliğin Artırılması Çalışma Grubu Raporu (On Birinci Kalkınma Planı 2019-2023). 10 5, 2022 tarihinde T.C. Kalkınma Bakanlığı: https://www.sbb.gov.tr/wp-content/uploads/2022/08/Mesleki-Egitimde-Niteligin-Artirilmasi-Calisma-Grubu-Raporu.pdf adresinden alındı

Tekin, A., & Polat, E. (2014). Eğitimde Teknoloji Politikaları: Türkiye ve Bazı Ülkeler, Eğitimde Kuram ve Uygulama. Çanakkale Onsekiz Mart Üniversitesi Eğitim Fakültesi Dergisi, 1259-1263.

Topçu, H. & Gedik, A. (2021). Türkiye'de Telekominikasyon Yatırımlarının Ekonomik Büyüme Üzerine Etkisi. Journal of Academic Value Studies, 7(3), 316-343. http://dx.doi.org/10.29228/javs.52377

TÜBİTAK. (2010). 2011-2016 Bilim ve Teknoloji İnsan Kaynağı Stratejisi ve Eylem Planı. Ankara: Bilim, Teknoloji ve Yenilik Politikaları Daire Başkanlığı.

Yaşar, D. (2001). Yeni Binyılda Eğitim ve Öğretim. Türkiye Bilim ve Aklın Aydınlığında Eğitim Dergisi-MEB Yayınları.

Kaynakça

Aksoy, M., İflazoğlu, N., & Canbolat, C. (2016). Avrupa Aşçılık Tarihi: Antik Yunan'dan Sanayi Devrimi'ne. Journal of Recreation and Tourism Research, 3(1), 54-62.

Aymankuy, Y., & Aymankuy, Ş. (2011). Lisans Düzeyinde Turizm Eğitimi Alan Öğrencilerin Turizm Sektöründeki İstihdama Bakışları ve Kariyer Beklentilerine Dönük Balıkesir Üniversitesi Turizm İşletmeciği Ve Otelcilik Yüksekokulu Öğrencileri Üzerine Bir Araştırma. 12. Ulusal Turizm Kongresi Bildiriler Kitabı, (s. 614-627). Düzce.

Baysal, A., & Küçükaslan, N. (2009). Beslenme İlkeleri ve Menü Planlama. Bursa: Ekin Yayın Dağıtım.

Birdir, K., & Kılıçhan, R. (2013). Mutfak Şeflerinin Mesleki Eğitim Düzeyleri ve Yaşadıkları Eğitim Problemlerinin Tespitine Yönelik Bir Çalışma. 14. Ulusal Turizm Kongresi: Kayseri (s. 615-653). Kayseri: 4. Ulusal Turizm Kongresi Bildiriler Kitabı.

Bozgeyikli, H., Derin, S., & Toprak, E. (2016). Üniversite Öğrencilerinin Mesleki Değer Algıları. International Journal of Contemporary Educational Studies, 2(1), 139-156.

Demir, R., & Acar, A. (2014). İş Ahlakı Açısından Ücret Yönetimi Sistemi. İş Ahlakı Dergisi, 7(1), 95-148.

Demirdelen, D. (2013). Yöneticilerin Kariyer Tatminine İlişkin Görüş ve Algılamaları: Antalya'da 5 Yıldızlı Otel İşletmelerinde Bir Araştırma. Yayımlanmamış Yüksek Lisans Tezi. Sakarya Üniversitesi Sosyal Bilimler Enstitüsü.

Denizer, D. (2005). Yiyecek İçecek Yönetimi. Ankara: Detay Yayıncılık.

Deutscher, V., & Winther, E. (2017). Instructional Sensitivity in Vocational Education. Learning and Instruction, 53, 21-33.

Görgülü, M. (2011). Yiyecek İçecek Sektöründe Fast Food Uygulamaları ve Franchising Sisteminin Değerlendirilmesi. Yüksek Lisans Tezi. İzmir: Dokuz Eylül Üniversitesi.

Görkem, O., & Öztürk, Y. (2011). Otel mutfaklarında stajyer istihdamı ve beceri eğitimi yeterliğine yönelik bir uygulama. İşletme Araştırmaları Dergisi, 3(4), 18-33.

Gürbüz, S., & Yüksel, M. (2008). Çalışma Ortamında Duygusal Zekâ: İş Performansı, İş Tatmini, Örgütsel Vatandaşlık Davranışı ve Bazı Demografik Özelliklerle İlişkisi. Doğuş Üniversitesi Dergisi, 9(2), 174-190.

Guven, S., Kocabas, M., & Akgobek, I. (2020). Evaluation of ethics in public relations in service sector. Journal of Social and Humanities Sciences Research, 7(49), 13-18.

Hatipoğlu, A. (2014). Osmanlı Saray Mutfağı'nın Gastronomi Turizmi Çerçevesinde İncelenmesi. Doktora Tezi. Sakarya: Sakarya Üniversitesi.

Kesici, M., & Önçel, S. (2015). Aşçıların Mesleki Özerklikleri ile Yaratıcılık Süreci İlişkisi. İşletme Fakültesi Dergisi, 16(1), 23-45.

Keskin, E. (2012). Sürdürülebilir Kent Kavramına Farklı Bir Bakış: Yavaş Şehirler (Cittaslow). Paradoks Ekonomi, Sosyoloji ve Politika Dergisi, 8(1), 81-89.

Kılıç, B., & Kurnaz, A. (2012). Yiyecek İçecek İşletmelerinde Hizmet Kalitesinin Dineserv Modeli ile Ölçümü. Finans Politik&Ekonomik Yorumlar, 49(564), 191-206.

Ko, W.-H. (2012). The Relationships Among Professional Competence, Job Satisfaction and Career Development Competence For Chefs in Taiwan. International Journal of Hospitality Management, 31, 1004-1011.

Kocaman, E. (2015). Yiyecek ve İçecek İşletmeciliği Eğitiminin Öğrencilerin Gıda Güvenliği Bilgi Düzeyine Etkisi. Kastamonu Eğitim Dergisi, 23(1), 269-280.

Kurnaz, A., Kurnaz, H., & Kılıç, B. (2014). Önlisans Düzeyinde Eğitim Alan Aşçılık Programı Öğrencilerinin Mesleki Tutumlarının Belirlenmesi. Muğla Sıtkı Koçman Üniversitesi Sosyal Bilimler Enstitüsü Dergisi(32), 41-61.

Kuzgun, Y. (1986). Meslek Seçiminde Kararsızlık. http://dergiler.ankara.edu.tr/detail.php?id=40&sayi_id=520 adresinden alındı

Mısırlı, İ. (2002). Turizm Sektöründe Meslek Standartları ve Mesleki Belgelendirme Sistemi (Sertifikasyon). Anatolia: Turizm Araştırmaları Dergisi, 13(1), 39-55.

Morkoç, D., & Doğan, M. (2014). Meslek Yüksekokulu Mezunu Çalışanların Mesleki Eğitime Yönelik Görüşleri: Çanakkale Onsekiz Mart Üniversitesi Örneği. EJOVOC: Electronic Journal of Vocational Colleges, 4(4), 112-121.

O'Neill, O., Stanley, L., Priya, K., & O'Reilly, C. (2008). A Longitudinal Study of Positive Affect, Organization Changes, and Career Satisfaction. Academy of Management Annual Meeting Proceedings, 1(1), 1-6.

Öğüt, A., & Kaplan, M. (2015). Sağlık Sektöründe Psikolojik Sermayenin İş Performansı Üzerindeki Etkisi. Selçuk Üniversitesi İktisadi ve İdari Bilimler Fakültesi Sosyal Ekonomik Araştırmalar Dergisi, 30, 86-99.

Özdemir, B. (2010). Dışarıda Yemek Yeme Olgusu: Kuramsal Bir Model Önerisi. Anatolia: Turizm Araştırmaları Dergisi, 21(2), 218-232.

Öztürk, Y., & Görkem, O. (2011). Mutfak Dalı öğrencilerinin Mesleki Yeterliliklerinin Değerlendirilmesi: Otelcilik ve Turizm Meslek Lisesi Öğrencilerine Yönelik Bir Uygulama. İşletme Araştırmaları Dergisi, 3(2), 69-89.

Şengün, S. (2017). Gastronomi Bilimi içinde Eğitimde Gastronomi. M. Sarıışık. içinde Detay Yayıncılık: Ankara.

Tayfun, A., & Tokmak, C. (2007). Tüketicilerin Türk Usulü Fastfood Tercih Etme Sebepleri Üzerine Bir Araştırma. Elektronik Sosyal Bilimler Dergisi, 22(22), 169-183.

Ulama, Ş., Batman, O., & Ulama, H. (2015). Lisans Düzeyinde Turizm Eğitimi Alan Öğrencilerin Kariyer Algılamalarına Yönelik Bir Araştırma: Sakarya Üniversitesi Örneği. Bartın Üniversitesi İ.İ.B.F. Dergisi, 6(12), 339-366.

Valackienė, A., & Dėmenienė, A. (2007). Knowledge Management: the Development of Testing Portal for Selection of Profession. ENGINEERING ECONOMICS, 2(52), 59-64.

Yıldız, S., Savcı, G., & Kapu, H. (2014). Motive Edici Faktörlerin Çalışanların İş Performansına ve İşten Ayrılma Niyetine Etkisi. Yönetim ve Ekonomi Dergisi, 21(1), 233-249.

YÖKATLAS. (2022). Önlisans Tercih Sihirbazı: https://yokatlas.yok.gov.tr/tercih-sihirbazi-t3-tablo.php?p=tyt adresinden alındı

Zengin, B., Uyar, H., & Erkol, G. (2015). Gastronomi Turizmi Üzerine Kavramsal Bir İnceleme. 15. Ulusal Turizm Kongresi, (s. 511-524). Ankara.

Kaynakça

Aggarwal, M., & Gupta, M. (2014). Awareness of financial literacy among college students. Journal of Management Sciences and Technology, 2(1), 1-13.

Antepli, A., & Kılınç, E. (2018). Üniversite Öğrencilerinin Finansal Okuryazarlık Düzeyleri Belirlenmesi Üzerine Bir Araştırma Beyşehir AA İşletme Fakültesi Örneği. *Journal of Social And Humanities Sciences Research (JSHSR)*, *5*(29), 3620–3629.

Barmaki, R., & Hughes, C. E. (2015, November). Providing real-time feedback for student teachers in a virtual rehearsal environment. In Proceedings of the 2015 ACM on International Conference on Multimodal Interaction (pp. 531-537).

Ekinci, T. (2022). Hanehalkının Finansal Okuryazarlık Düzeylerini Belirlemeye Yönelik Bir Araştırma: Konya İli Örneği.

Erden, E. & Kaya, M. Perakende Sektörü Çalışanlarının Finansal Okuryazarlık Düzeylerinin Analizi.

Fikret, E., Temizel, F., Özdemir, A., & Sönmez, H. (2014). Lisans eğitim programlarının finansal okuryazarlık düzeyine etkisinin araştırılması: Türkiye örneği. Anadolu Üniversitesi Sosyal Bilimler Dergisi, 14(4), 113-125.

Karakoç, M. & Yeşildağ, E. (2019). Uygulamalı Bilimler Yüksekokulu Öğrencilerinin Finansal Okuryazarlık Düzeylerini Tespit Etmeye Yönelik Bir Alan Araştırması: Ege Bölgesi'nde Bir Uygulama. Journal of Accounting and Taxation Studies, 12(3), 511-531.

Karavardar, A. & Şeyranlioğlu, O. (2020). Finans Eğitiminin Finansal Okuryazarlık Üzerindeki Etkisi: Giresun Üniversitesi Öğrencilerine Yönelik Bir Araştırma. Mali Çözüm Dergisi/Financial Analysis, 30(162).

Kılıç, Y., Ata, H. A. & Seyrek, İ. H. (2015). Finansal okuryazarlık: Üniversite öğrencilerine yönelik bir araştırma. Muhasebe ve Finansman Dergisi, (66), 129-150.

Kılınç, E., & Antepli, A. (2020). Bazı Sosyo-Demografik Değişkenler Açısından Kamu Çalışanlarının Finansal Okuryazarlık Düzeylerinin İncelenmesi. *Selçuk Üniversitesi Sosyal Bilimler Enstitüsü Dergisi*, (43), 95–109.

Sarıgül, H. (2015). Finansal okuryazarlık tutum ve davranış ölçeği: geliştirme, geçerlik ve güvenirlik. Yönetim ve Ekonomi Araştırmaları Dergisi, 13(1).

Sarıgül, H. (2015). Finansal okuryazarlik tutum ve davraniş ölçeği: geliştirme, geçerlik ve güvenirlik. Journal of Management and Economics Research, 13(1), 200-218.

Şantaş, F., & Demirgil, B. (2015). Ekonomi Okuryazarlığı Düzeyinin Tespitine İlişkin Bir Araştırma. *Akademik Bakış Uluslararası Hakemli Sosyal Bilimler Dergisi,* (48), 46-60.

Temizel, F., & Bayram, F. (2011). Finansal okuryazarlık: Anadolu Üniversitesi İktisadi İdari Bilimler Fakültesi (İBBF) öğrencilerine yönelik bir araştırma.

Kaynakça

Adeleke, T. (2013). The effects of gender and gender role on the financial literacy of college students. Oklahoma State University.

Antepli, A., & Kılınç, E. (2018). Üniversite Öğrencilerinin Finansal Okuryazarlık Düzeyleri Belirlenmesi Üzerine Bir Araştırma Beyşehir AA İşletme Fakültesi Örneği. *Journal of Social And Humanities Sciences Research (JSHSR)*, *5*(29), 3620–3629.

Ansong, A., & Gyensare, M. A. (2012). Determinants of university working-students' financial literacy at the University of Cape Coast, Ghana. International Journal of Business and Management, 7(9), 126.

Beal, D., & Delpachitra, S. (2003). Financial literacy among Australian university students. Economic Papers: A journal of applied economics and policy, 22(1), 65-78.

Garg, N., & Singh, S. (2018). Financial literacy among youth. International journaL of sociaL economics.

Jorgensen, B. L., & Savla, J. (2010). Financial literacy of young adults: The importance of parental socialization. Family relations, 59(4), 465-478.

Karavardar, A., & Şeyranlioğlu, O. (2020). Finans Eğitiminin Finansal Okuryazarlık Üzerindeki Etkisi: Giresun Üniversitesi Öğrencilerine Yönelik Bir Araştırma. Mali Cozum Dergisi/Financial Analysis, 30(162).

Kılınç, E., & Antepli, A. (2020). Bazı Sosyo-Demografik Değişkenler Açısından Kamu Çalışanlarının Finansal Okuryazarlık Düzeylerinin İncelenmesi. *Selçuk Üniversitesi Sosyal Bilimler Enstitüsü Dergisi*, (43), 95–109.

Lusardi, A., Mitchell, O. S., & Curto, V. (2010). Financial literacy among the young. Journal of consumer affairs, 44(2), 358-380.

Sönmez, Y., & KILIÇ, E. (2020). Finansal Okuryazarlık Düzeylerinin Belirlenmesine Yönelik Bir Araştırma: Kastamonu Üniversitesi Örneği. Nevşehir Hacı Bektaş Veli Üniversitesi SBE Dergisi, 10(2), 479-497.

Temizel, F., & Bayram, F. (2011). Finansal okuryazarlık: Anadolu Üniversitesi İktisadi İdari Bilimler Fakültesi (İBBF) öğrencilerine yönelik bir araştırma.

Yücel, K. O., & Uysal, B. (2020). Kırıkkale'deki Lise Öğrencilerinin Finansal Okuryazarlık Düzeyi'nin Belirlenmesine Yönelik Bir Araştırma. İşletme Akademisi Dergisi, 1(4), 344-363.

Yücel, S., & Çiftçi, N. (2018). Üniversite Öğrencilerinin Finansal Okuryazarlık Düzeylerinin Bazı Demografik Değişkenler Açısından İncelenmesi. İnönü Üniversitesi Uluslararası Sosyal Bilimler Dergisi, 7(1), 143-161.

Kaynakça

Alkan, C., Doğan, H., & Sezgin, S. İ. (2001). *Mesleki ve Teknik Eğitimin Esasları.* Ankara: Nobel Akademik Yayıncılık.

Bingöl, D. (2006). İnsan Kaynakları Yönetimi, Arıkan Basım Yayım Dağıtım Ltd. Şti., Denizli.

Bolat, Y. (2017). Türkiye'de Mesleki ve Teknik Eğitimin Mevcut Durumu ve Farklı Ülkelerle Karşılaştırılması. Ankara: Pegem Akademi.

Budak, Y. (2009). Mesleki Eğitimde İhtiyaç Analizi ve İşlevsel Eğitim Programı GaziÜniversitesi Endüstriyel Sanatlar Eğitim Fakültesi Dergisi. *Endüstriyel Sanatlar Eğitimi Fakültesi Dergisi, (245).*

CEDEFOP, E. C. f. t. D. o. V. T. (2008). *Terminology of European Education And Training Policy -A Selection Of 100 Key Terms-.* (337/75). Luxembourg: Office for Official Publications of the European Communities

Demirel, Ö. (2015). *Eğitimde Program Geliştirme Kuramdan Uygulamaya* (22. Baskı). Ankara: Pegem Akademi.

Ekşioğlu, S., & Taşpınar, M. (2019). Türkiye'de Mesleki ve Teknik Ortaöğretimin Gelişimi. *Sakarya Üniversitesi Eğitim Dergisi,* ss. 614-627.

Kızıloluk, H. (2007). 'Ekonominin Eğitimin Amaçları ve İçeriği Üzerindeki Etkileri'. *Cumhuriyet Üniversitesi İktisadi ve İdari Bilimler Dergisi,* 8 (2), 21-30.

Lawal, A.W. (2013). Technical and Vocational Education, a Tool for National Development in Nigeria'. *Mediterranean Journal of Social Sciences*, 4 (8), 85-90. 10.5901/mjss.2013.v4n8p85.

MEB. (2018). Eğitim Analiz ve Değerlendirme Raporları Serisi No 1. Erişim: 07.09.2022, https://www.meb.gov.tr/

Mesleki Yeterlilik Kurumu, (2012). Türk Sigorta Enstitüsü Vakfı (TSEV) ve Türkiye Sigorta ve Reasürans Şirketleri Birliği (TSRŞB) Tarafından Hazırlanan Taslak Meslek Standartları, https://www.myk.gov.tr/index.php/tr/haberler/54-taslak-meslek-standard/1040-tuerk-sigorta-enstituesue-vakf-tsev-ve-tuerkiye-sigorta-ve-reasuerans-irketleri-birlii-tsrb-tarafndan-hazrlanan-taslak-meslek-standartlar Erişim Tarihi: (26.08.2022).

Milli Eğitim Temel Kanunu (1973).

https://www.mevzuat.gov.tr/MevzuatMetin/1.5.1739.pdf Erişim Tarihi: 12.10.2022

MilliRe (2022). TSEV, https://www.millire.com/TSEV.html Erişim Tarihi: 11.10.2022

Oksay, S. (2007). International Seminar On Awareness And Education Relative to Risks and Insurance Issues, İstanbul, 13 April 2007.

SEGEM Yönetmeliği (2008). Sigortacılık Eğitim Merkezi Yönetmeliği, Resmî Gazete: 26893 Yayım Tarih: 1.6.2008

SEGEM, (2012). Sigorta Acenteleri Teknik Personel Eğitim Programı Ders Notları, https://www.segem.org.tr/Acente/acenteders_2208.pdf , Erişim Tarihi: 08.09.2022

Sezgin, İ. (1987). 'Yeni Mesleki-Teknik Eğitim Sistemi ve Okul-Endüstri İlişkileri. *Hacettepe Üniversitesi Eğitim Fakültesi Dergisi*, 2 (2), 210-228.

Tamer, M. A., ve Özcan, M. (2014). Örgün Mesleki ve Teknik Eğitim Sisteminin Mesleki Eğitimin Paydaşlarınca Değerlendirilmesi. *Milli Eğitim Dergisi*, 44(203), 205-224.

TSEV. (2022). Türk Sigorta Enstitüsü Vakfı Genel Bilgiler, https://www.tsev.org.tr/ Erişim Tarihi: 12.09.2022

Türkiye Sigorta Birliği Mali Tablolar ve İstatistikler (2022). https://www.tsb.org.tr/tr/istatistikler Erişim Tarihi: 08.09.2022

Kaynakça

AliagaEkspres. (2020, 12 22). Aliağa Ekspres. 11 10, 2022 tarihinde www.aliagaekspres.com: http://www.aliagaekspres.com.tr/advertorial/22/12/2020/yabanci-dil-ogrenmenin-is-bulma-uzerindeki-etkisi adresinden alındı

Aslan, S., & İzci, E. (2017). Ortaokul İngilizce Öğretim Programının Öğretmen Görüşlerine Göre Bağlam, Girdi, Süreç ve Ürün (CIPP) Modeli ile Değerlendirilmesi. İnönü Üniversitesi Eğitim Fakültesi Dergisi, 18(2).

Asutay, H. (2020). Yabancı Dil Öğrenme ve Öğretme Yöntemleri. Çanakkale: Paradigma Yayınları.

Brecht, W. (2005, 5 2). Bedeutung von Fremdsprachen für die Unternehmen. 11 1, 2022 tarihinde http://www.hueber.de: http://www.hueber.de/downloads/lehrer/daf/Unternehmen.pdf adresinden alındı

Kanat, E. (2020, 12 28). IIENSTITU. 9 16, 2022 tarihinde https://www.iienstitu.com: https://www.iienstitu.com/blog/yeni-bir-dil-kariyere-nasil-yardimci-olur adresinden alındı

Konuşarak Öğren. (2022, 10 8). Konuşarak Öğren. https://blog.konusarakogren.com: https://blog.konusarakogren.com/ingilizce-bilmek-hangi-meslekler-icin-onemlidir/ adresinden alındı

Özmat, D., & Senemoğlu, N. (2020). Yabancı dil Öğrenmeyi Zorlaştıran Faktörler Üzerine Nitel Bir Çalışma. İnönü Üniversietsi Eğitim Fakültesi Dergisi, 1235-1253.

Kaynakça

Akmehmet, D. (1998). Firma/Markalarda kurumsal kimlik ve imaj. İstanbul: Işıl Ofset.

Alkan, C., Doğan, H. & Sezgin, İ. (2001). Mesleki ve Teknik Eğitimin Esasları. Ankara: Nobel Yayın Dağıtım.

Antepli, A., & İlhan, A. (2017). Örgütlerde Sosyal Sorumluluk Olgusunun Tüketicilere Etkisi Çevre Ve İnsan Faktörlerinin Ele Alınması. *The Journal Of Academic Social Science (Asos Journal)*, *5*(45), 169–180.

Aykaç, N. (2002). Türkiye'de ve Bazı Avrupa Birliği Ülkelerinde Mesleki Teknik Eğitim (Almanya, Fransa, İsviçre, İspanya, Yunanistan Örneği), Milli Eğitim Dergisi, 155-156.

Binici, H. & Arı, N. (2004). Mesleki ve Teknik Eğitimde Arayışlar, Gazi Eğitim Fakültesi Dergisi, 24(3), 383-396.

Bolat, Y. (2016). Türkiye, Almanya, Amerika Birleşik Devletleri, Avustralya Fransa, İngiltere ve Japonya'da Mesleki ve Teknik Eğitime Öğretmen Yetiştirme, Uşak Üniversitesi Eğitim Araştırmaları Dergisi, 2(3), 39-72.

Erdoğan, İ. (1997). Çağdaş Eğitim Sistemleri. İstanbul: Sistem Yayıncılık.

Graf, L. (2013). The Hybridization of Vocational Training and Higher Education in Austria, Germany and Switzerland: Burdrich UniPress, 1-305.

Güçlü, N. & Bayrakçı, M. (2004). Amerika Birleşik Devletleri Eğitim Sistemi ve Hiçbir Çocuğun Eğitimsiz Kalmaması Reformu, Gazi Üniversitesi Kırşehir Eğitim Fakültesi, 5(2), 51-64.

Güven, Ş. & Karaer, M. (2021). İtibar kavramı ve kurum itibarına genel bir bakış. Journal of Social and Humanities Sciences Research, 8(76), 2896-2903.

Hatch, M. & Schultz, M. (1997). Relations Between Organizational Culture, Identity and Image, European Journal of Marketing, 31(5/6), 356-365.

İşseveroğlu, G. & Gençoğlu, Ü. G. (2011). Türkiye'de Meslek Yüksekokullarının Bölge İhtiyaçlarına Uygunluğu Üzerine Bir Araştırma, Muhasebe ve Finansman Dergisi, (49), 24-36.

Kadıbeşegil, S. (2006). İtibar Yönetimi. İstanbul: Media Cat Yayınları.

Kuyucu, B. (2003). Kurumlarda Başarılı ve Etkin İtibar Kurumlarda Başarılı ve Etkin İtibar Yönetimi, Ar-Ge Danışmanlık Yayınları No:4, İstanbul.

Okay, A. (2003). Kurum Kimliği. İstanbul: Media Cat Yayınları.

Özsoy, C. (2007). Türkiye'de Mesleki ve Teknik Eğitimin İktisadi Kalkınmadaki Yeri ve Önemi, Eskişehir: Anadolu Üniversitesi Yayınları, No.1780.

Rosson, P. & Gassman, H. (2002). Who Are We Now? Who Are We Now? M&As and Corporate Visual Identity, 1 Aralık 2022 tarihinde https://www.academia.edu/16926040/Who_Are_We_Now_M_and_As_and_Corporate_Visual_Identity adresinden alındı.

Sezgin, İ. (1999). 16. Millî Eğitim Şûrası: Konuşmalar, Görüşler, Kararlar ve Raporlar. Ankara: Milli Eğitim Basımevi.

Turnbull, P. L. (2001). Corporate Social Resposibility and Reputation, Canadian Cooperative Association National Congress, Saint John, Canada.

Türk Dil Kurumu (2022, 30 Kasım). İtibar. 30 Kasım 2022 tarihinde https://sozluk.gov.tr/ adresinden alındı.

Tzannatos, Z. & Johnes, G. (1997). Training and Skills Development in the East Asian Newly Industrialised Countries, a Comparison and Lessons for Developing Countries, J.E.T, 49(1997), 431-437.

Ülger, Billur. (2003). İşletmelerde İletişim ve Halkla İlişkiler, İstanbul: Der Yayınları.

Ültanır, G. (2000). Karşılaştırmalı Eğitim Yönetimi. Ankara: Eylül Kitap ve Yayınevi.

Yörük, S., Dikici, A. & Uysal, A. (2002). Bilgi Toplumu ve Türkiye'de Mesleki Eğitim, Fırat Üniversitesi Sosyal Bilimler Dergisi, 12(2), 299-312.

ALTERASYONLAR
ve
Alterasyon İçeren İki-Üç Partili Dikteler

Özlem ÖZALTUNOĞLU

EĞİTİM
yayınevi

ALTERASYONLAR VE ALTERASYON İÇEREN İKİ-ÜÇ PARTİLİ DİKTELER

Özlem Özaltunoğlu

Genel Yayın Yönetmeni: Yusuf Ziya Aydoğan (yza@egitimyayinevi.com)
Genel Yayın Koordinatörü: Yusuf Yavuz (yusufyavuz@egitimyayinevi.com)
Sayfa Tasarımı: Eğitim Yayınevi Grafik Birimi
Kapak Tasarımı: Eğitim Yayınevi Grafik Birimi

T.C. Kültür ve Turizm Bakanlığı
Yayıncı Sertifika No: 47830

E-ISBN: 978-625-6382-39-8
1. Baskı, Aralık 2022

Kütüphane Kimlik Kartı

ALTERASYONLAR VE ALTERASYON İÇEREN İKİ-ÜÇ PARTİLİ DİKTELER

Özlem Özaltunoğlu
135 s., 165x240 mm
Kaynakça var, dizin yok.
E-ISBN: 978-625-6382-39-8

Copyright © Bu kitabın Türkiye'deki her türlü yayın hakkı Eğitim Yayınevi'ne aittir. Bütün hakları saklıdır. Kitabın tamamı veya bir kısmı 5846 sayılı yasanın hükümlerine göre kitabı yayımlayan firmanın ve yazarlarının önceden izni olmadan elektronik/ mekanik yolla, fotokopi yoluyla ya da herhangi bir kayıt sistemi ile çoğaltılamaz, yayımlanamaz.

EĞİTİM
yayınevi

Yayınevi Türkiye Ofis: İstanbul: Eğitim Yayınevi Tic. Ltd. Şti., Atakent mah. Yasemen sok. No: 4/B, Ümraniye, İstanbul, Türkiye

Konya: Eğitim Yayınevi Tic. Ltd. Şti., Fevzi Çakmak Mah. 10721 Sok. B Blok, No: 16/B, Safakent, Karatay, Konya, Türkiye
+90 332 351 92 85, +90 533 151 50 42, 0 332 502 50 42
bilgi@egitimyayinevi.com

Yayınevi Amerika Ofis: New York: Egitim Publishing Group, Inc.
P.O. Box 768/Armonk, New York, 10504-0768, United States of America
americaoffice@egitimyayinevi.com

Lojistik ve Sevkiyat Merkezi: Kitapmatik Lojistik ve Sevkiyat Merkezi, Fevzi Çakmak Mah. 10721 Sok. B Blok, No: 16/B, Safakent, Karatay, Konya, Türkiye
sevkiyat@egitimyayinevi.com

Kitabevi Şubesi: Eğitim Kitabevi, Şükran mah. Rampalı 121, Meram, Konya, Türkiye
+90 332 499 90 00
bilgi@egitimkitabevi.com

İnternet Satış: www.kitapmatik.com.tr
+90 537 512 43 00
bilgi@kitapmatik.com.tr

ilk okuyan siz olun
kitapmatik
internetteki kitapçınız

KAYNAKÇA

Alchin, C. A. (1921). *Applied Harmony*, California, Los Angeles.

Alchin, C. A. (1930). *Applied Harmony Part II, Modulation and Chromatic Harmony*, California, Los Angeles.

Mount, A. (2020). *Fundamentals, Function, and Form: Theory and Analysis of Tonal Western Art Music*, Geneseo, NY: Milne Open Textbooks.

Özdemir, M. (2001). *Armoni*, İzmir: Kanyılmaz Matbaacılık.

Prout, E. (1903). *Harmony: Its Theory and Practice*, London: Augener Ltd.

Salzer, F. (1952). *Structural Hearing Tonal Coherence in Music Volume One*, New York: Charles Boni.

Schenker, H. (1968). *Harmony*, Chicago: The University of Chicago Press.

Schoenberg, A. (1983). *Structural Functions of Harmony*, Londra: Faber and Faber Limited.

KÜLTÜRDEN MEDYAYA REKLAMDAN AİLEYE PERSPEKTİFLER

Doç. Dr. Nesrin AKINCI ÇÖTOK - Doç. Dr. Ayda SABUNCUOĞLU İNANÇ

EĞİTİM
yayınevi

KÜLTÜRDEN MEDYAYA REKLAMDAN AİLEYE PERSPEKTİFLER

Doç. Dr. Nesrin Akıncı Çötok, Doç. Dr. Ayda Sabuncuoğlu İnanç

Genel Yayın Yönetmeni: Yusuf Ziya Aydoğan (yza@egitimyayinevi.com)
Genel Yayın Koordinatörü: Yusuf Yavuz (yusufyavuz@egitimyayinevi.com)
Sayfa Tasarımı: Eğitim Yayınevi Grafik Birimi
Kapak Tasarımı: Eğitim Yayınevi Grafik Birimi

T.C. Kültür ve Turizm Bakanlığı
Yayıncı Sertifika No: 47830

E-ISBN: 978-625-6382-37-4
1. Baskı, Aralık 2022

Kütüphane Kimlik Kartı

KÜLTÜRDEN MEDYAYA REKLAMDAN AİLEYE PERSPEKTİFLER
Doç. Dr. Nesrin Akıncı Çötok, Doç. Dr. Ayda Sabuncuoğlu İnanç
110 s., 165x240 mm
Kaynakça var, dizin yok.
E-ISBN: 978-625-6382-37-4

Copyright © Bu kitabın Türkiye'deki her türlü yayın hakkı Eğitim Yayınevi'ne aittir. Bütün hakları saklıdır. Kitabın tamamı veya bir kısmı 5846 sayılı yasanın hükümlerine göre kitabı yayımlayan firmanın ve yazarlarının önceden izni olmadan elektronik/mekanik yolla, fotokopi yoluyla ya da herhangi bir kayıt sistemi ile çoğaltılamaz, yayımlanamaz.

EĞİTİM
yayınevi

Yayınevi Türkiye Ofis: İstanbul: Eğitim Yayınevi Tic. Ltd. Şti., Atakent mah. Yasemen sok. No: 4/B, Ümraniye, İstanbul, Türkiye

Konya: Eğitim Yayınevi Tic. Ltd. Şti., Fevzi Çakmak Mah. 10721 Sok. B Blok, No: 16/B, Safakent, Karatay, Konya, Türkiye
+90 332 351 92 85, +90 533 151 50 42, 0 332 502 50 42
bilgi@egitimyayinevi.com

Yayınevi Amerika Ofis: New York: Egitim Publishing Group, Inc.
P.O. Box 768/Armonk, New York, 10504-0768, United States of America
americaoffice@egitimyayinevi.com

Lojistik ve Sevkiyat Merkezi: Kitapmatik Lojistik ve Sevkiyat Merkezi, Fevzi Çakmak Mah. 10721 Sok. B Blok, No: 16/B, Safakent, Karatay, Konya, Türkiye
sevkiyat@egitimyayinevi.com

Kitabevi Şubesi: Eğitim Kitabevi, Şükran mah. Rampalı 121, Meram, Konya, Türkiye
+90 332 499 90 00
bilgi@egitimkitabevi.com

İnternet Satış: www.kitapmatik.com.tr
+90 537 512 43 00
bilgi@kitapmatik.com.tr

ilk okuyan siz olun
kitapmatik
internetteki kitapçınız

KAYNAKÇA

- Akyol, A. Ç. & Akyol, M. & Kılınç. Ö. (2019). Toplumsal rollerdeki çatışmanın televizyon reklamlarında kullanımı: gelin-kaynana çatışmasının reklamlardaki sunumu üzerine bir değerlendirme. *Gümüşhane Üniversitesi İletişim Fakültesi Elektronik Dergisi,* 7 (1), ss.131–154.
- Albers-Miller, N.D. & Stafford, M.R. (1999). An ınternational analysis of emotional and rational appeals ın services vs goods advertising. *Journal Of Consumer Marketing*, 16/1, ss. 42–57.
- Alemdar, K. & Erdoğan, İ. (2005). Öteki kuram: kitle iletişim kuram ve araştırmalarının tarihsel ve eleştirel bir değerlendirmesi. Ankara: Erk Yayınları
- Alemdar, K. & Erdoğan, İ. (2010) Öteki Kuram *kitle iletişim kuram ve araştırmalarının tarihsel ve eleştirel bir değerlendirmesi*. Ankara: Erk Yayınları
- Allen, K. R. & Alexis J. W. (2000). Constructing gender in families. *Families as Relationships*, New York, NY: Wiley.
- Anderson C. A. & Berkowitz, L. & Donnerstein, E. & Huesmann, L. R. & Johnson, J. D & Linz, D. &. Malamuth, N.M. & Wartella, E. (2003). The influence of media violence on youth, *Psychological Science in the Public Interest* , 4 (3) ss. 81-110
- Anweh, G. I. (2020). Gender roles representation in television advertisements: ımplications for the nigerian girl-child and role modelling. *Athens Journal of Mass Media and Communications,* 6(1), ss. 43-64.
- Appadurai, A. (1996). *Modernity at large. cultural dimensions of globalization*, London: University of Minnesota Press
- Arens, W. F. (1999). *Contemporary Advertising*. 7. Baskı, Mc-Graw Hill.
- Aruma, E. O & Hanachor M. E. (2017). Abraham Maslow's hierarchy of needs and assessment of needs in community development, *International Journal of Development and Economic Sustainability,* 5 (7), ss. 15-27
- Aslan, N. (2019). Türklerde aile anlayışı ve çocuk, *Türk Dünyası Araştırmaları* 121 (239), ss. 457-464
- Avcı, N. & Taşçı, C. & Derman, D. & Erdoğan N & Köymen Ü. (1992). Enformasyon toplumu ve eğitim sistemlerine etkileri, *MEB Araştırma Raporu*, Ankara: MEB yayınları
- Avcı, N. (1999). *Enformatik cehalet*, İstanbul : Kitabevi yayınları.
- Aydın, E. (1996). *Değişen bilgi toplumu*, İstanbul: Beta basımevi
- Aydın, M. (1997). *Kurumlar sosyolojisi*, Ankara: Vadi yayınları
- Ayhan, A. (2002). *Dünden bugüne Türkiye'de bilim – teknoloji ve geleceğin teknolojileri*, İstanbul: Beta yayınları.
- Bandura, A. & Grusec, J. E. & Menlove, F. L. (1966). Observational learning as a function of symbolization and incentive set. *Child Development*, 37 (3), ss. 499-506.
- Batı, U. (2010). Reklamcılıkta retorik bir unsur olarak kadın bedeni temsilleri, *Kültür ve İletişim Dergisi*, 13 (1), ss.103–133.
- Baudrillard, J. (1995). *Kötülüğün şeffaflığı*, çev. Emel Abora, Işık Ergüden, İstanbul: Ayrıntı yayınları
- Baudrillard, J. (1998). *Simulakrlar ve simülasyon*, çev. Oğuz Adanır, İzmir: Dokuz eylül yayınları
- Baudrillard, J. (1998). *Tüketim Toplumu*, çev. Ferda Keskin, Hazal Deliceçaylı, Ayrıntı Yayınları

- Bayad, A. & Sakin, E. & Cesur. S. (2020). Orta öğretim öğrencilerinde barışın sosyal temsilleri, *Türk Psikoloji Dergisi*, 35 (Özel Sayı), ss.13–29.
- Belch, E. G. & Belch, M. A. (2004). *Advertising and Promotion: An Integrated Marketing Communication Perspective.* 6. Baskı, The Mc Graw-Hill Companies Inc., New York.
- Belk, R. W., & Pollay, R. W. (1985). Images of ourselves: the good life in twentieth century advertising. *Journal of Consumer Research*, 11(4), ss. 887–897.
- Berger, A. A. (2012). *Kültür eleştirisi, kültürel kavramlara giriş,* İstanbul: Pinhan yayıncılık
- Berger, P. L. & Luckmann, T. (1966). *The social construction of reality-a treatise in the sociology of knowledge,* NewYork: Penguin books
- Bilici, E. (2014). *Medya okuryazarlığı ve eğitimi,* Ankara: Nobel yayıncılık
- Blum, L. (2004). Stereotypes and stereotyping: a moral analysis. *Philosophical Papers,* 33(3), ss. 251–289.
- Bocock, R. (1997). *Tüketim*. çev. İrem Kutluk, Dost Kitabevi, Ankara.
- Braun-Latour, A. K. & Zaltman, G. (2006). How customers think: essential ınsights into the mind of the market. *Journal of Advertising Research*, 46(1), ss.216–218.
- Buss A. H & Perry, M. (1992). "The aggression questionnaire," *Journal of Personality and Social Psychology,* 63 (3), ss. 452–459.
- Canatan, K. (2013). Aile sosyolojisi, konuları ve perspektifi, *Aile sosyolojisi* içinde, ed: Kadir Canatan & Ergün Yıldırım, ss. 15-25, İstanbul: Açılım kitap
- Cantor, J. (2000). Media violence, *Journal of Adolescent Health,* 27 (2), ss. 30-34
- Castells, M. (2008). *Ağ toplumunun yükselişi*, İstanbul: Bilgi Üniversitesi yayınları.
- Castells, M. (2011). *Enformasyon çağı, ekonomi toplum ve kültür*, İstanbul: Bilgi Üniversitesi yayınları.
- Cirhinoğlu, F. G., Aktaş, V.& Özkan Öner, B. (2006). Sosyal temsil kuramına genel bir bakış. *C. Ü. Sosyal Bilimler Dergisi*, 30 (2), ss. 163-174.
- Curtin, P. A. & Gaither, T. K. (2005) Privileging identity, difference, and power: the circuit of culture as a basis for public relations theory. *Journal of Public Relations Research*, 17(2), ss. 91–115.
- Çağan, K. (2011). Ailenin işlevleri, *Aile sosyolojisi* içinde, ed: Kadir Canatan & Ergün Yıldırım, İstanbul: Açılım kitap
- Çarıkçı, İ. & Koyuncu, O. (2010). *Bireyci-toplumcu kültür ve girişimcilik eğilimi arasındaki ilişkiyi belirlemeye yönelik bir araştırma. Mehmet Akif Ersoy Üniversitesi Sosyal Bilimler Enstitüsü Dergisi*, 3, ss. 1-18.
- Çelik, M. (2004). *Bilgi ve hikmet, enformasyon toplumunun belleği*, İstanbul: Kaknüs yayınları
- Çetin, M. & Eşiyok Sönmez, E. (2014). Sosyal temsil kuramı bağlamında kurumsal reklamlar: türk hava yolları örneği, İletişim Kuram ve Araştırma Dergisi, 39, ss.191-207.
- Çoban, B. (2007). Kitle iletişim sürecinde toplumsal gerçeklik ve iktidarın kurgusu, *Medya okuryazarlığı* içinde, ss:317-325, ed. Nurçay Türkoğlu & Melda C. Şimşek, İstanbul: Kalemus yayınları
- Çolakoğlu, B.E. (2011). Reklamlarda sosyal temsil alanı olarak yaşlı kuşağın sunumu. *Yayınlanmış Doktora Tezi.* Ege Üniversitesi Sosyal Bilimler Enstitüsü, İzmir.

- Çötok, A. N. (2015). Toplumsal cinsiyet rolü dâhilinde kadına şiddet olgusuna karşı kadın algısı, *International Journal of Social Sciences and Education Research*, 1(3), ss. 937-952
- Çötok, A.N. (2019). *Kadın*, Ankara: Pegem akademi yayınları
- Çötok, A.N. (2021). Saldırganlık, *Sosyal psikoloji* içinde, s:205-225, ed. Ekmel Geçer & Meryem Serdar, Ankara: Grafiker yayınları
- Dacheux, E. (2012). *Kamusal alan*, İstanbul: Ayrıntı yayınları
- Dağtaş, B. (2012) *Reklamı Okumak*. Ankara: Ütopya Yayınevi.
- Dal, A. & Şener, G. (2006). Cinsel öğelerin reklamda kullanımı. *Global Media Journal,* 1, Bahar, ss. 1–18.
- Demir, K. N. (2007) Elazığ'da kurtlar vadisi dizisinin alımlanması. *Sosyal Bilimler Dergisi*, 9(2), ss. 251–266.
- Diehl, S. & Terlutter, R. & Weinberg, P. (2003). Advertising effectiveness in different cultures: results of an experiment analyzing the effects of ındividualistic and collectivistic advertising on germans and chinese. *E-European Advances in Consumer Research*, 6, ss. 128-136.
- Doğan, İ. (1998). *Sosyoloji,* Ankara: Sistem yayıncılık
- Doğan, İ. (2012). *Sosyoloji, kavramlar ve sorunlar*, Ankara: Pegem akademi
- Drucker, P. (1993). *Kapitalist ötesi toplum,* İstanbul: İnkılap kitabevi
- Drucker, P. (2000). *Yeni gerçekler,* Ankara: Türkiye İş Bankası kültür yayınları
- Dura, C. (1990). *Bilgi toplumu*, Ankara: Kültür Bakanlığı yayınları
- Durning, A. (1992). *How Much is enough? The Consumer Society and the Future of the Earth*. New York: Norton and Company
- Elma C. & Kesten, A & Şakir Ç. Ş. & Dicle, A. N. & Mercan, E. & Palavan, Ö. (2008). *21.yüzyıl okuryazarlığı medya okuryazarlığına genel bir bakış ve sınıf içi etkinlikler*, Ankara: Ekinoks yayınevi
- Eraslan, L. (2020). *Sosyal medya ve algı yönetimi,* Ankara: Anı yayıncılık
- Erdoğan, İ. & Alemdar, K. (2010). Öteki Kuram-Kitle İletişim Kuram Ve Araştirmalarinin Tarihsel Ve Eleştirel Bir Değerlendirmesi. 3. Baskı., Erk Yayınları.
- Erkan, H. (2000). *Ekonomi sosyolojisi*, İzmir: Barış yayınları
- Farsari, I. (2018). A structural approach to social representations of destination collaboration in Idre, Sweden. *Annals of Tourism Research*, 71, ss. 1–12.
- Featherstone, M. (2013). *Postmodernizm ve Tüketim Kültürü*. İstanbul: Ayrıntı yayınları.
- Ferre, F. (1995). *Philosophy of technology*, London: The University of Georgia press:
- Fırlar, G. B. (1998). *Reklam Araştırmaları.* İzmir Reklamcılar Derneği Yayınları, İzmir.
- Fichter, J. H. (2001). *Sosyoloji nedir*. N. Çelebi (çev.), Ankara: Anı yayınları.
- Field, J. (2006). *Sosyal sermaye*. İstanbul: İstanbul Bilgi Üniversitesi Yayınları
- Finkbeiner, P. (2013). Social media and social capital: a literature review in the field of knowledge management. *International Journal of Management Cases*, 15(4), s.6
- Franzen, R. & Teilhet, D. (1940). A method for measuring product acceptance. *Journal of Marketing*, 5 (2), ss.156–162.
- Freedman, J. L. & Sears, D.O. & Carlsmith, J. M. (1998). *Sosyal psikoloji*. çev: Ali Dönmez, Ankara: İmge kitabevi yayınları

- Fromm, E. (1993). İnsandaki yıkıcılığın kökenleri, çev: Şükrü Alpagut. İstanbul: Payel yayınları.
- Fürsich, E. (2010) Media and the representation of others. *International Social Science Journal,* ss. 113- 130.
- Garst, J. & Bodenhausen, G.V. (1997). Advertising's effects on men's gender role attitudes. *Sex Roles,* 36*,* ss. 551–572.
- Gay du P. (1996). *Consumption and Identity at Work*. London: Sage
- Gentry, J. & Harrison, R. (2010). Is advertising a barrier to male movement toward gender change?. *Marketing Theory,* 10(1), ss.74–96.
- Giddens, A. (2012). *Sosyoloji*, ed: Cemal Güzel, İstanbul: Kırmızı yayınları
- Goffman, E. (1979). *Gender Advertisements*. New York: Harper Colophon Books.
- Grant, H. (2020). Postmodernizm, bilim ve teknoloji, *Postmodernizm rehberi* içinde, ed: Stuart Sim, ss: 97-111, Routledge, çev: Mukadder Erkan &Ali Utku, Ankara: Nobel yayınları
- Grigaliunaite, V., & Pileliene, L. (2016). Emotional or rational? the determination of the influence of adveriıs ing appeal on advertising effectiveness. *Scientific Annals Of Economics And Business,* 63(3), ss. 391–414.
- Güneş, S. (1996). *Medya ve kültür,* Ankara: Vadi yayınları
- Güngör, N. (1999). *Popüler kültür ve iktidar, popüler kültür üzerine kuramsal incelemeler*, Ankara: Vadi yayınları
- Güvenç, B. (1996). İnsan ve kültür, İstanbul: Remzi kitabevi
- Hall, S. (1997). The work of representation. *Representation: Cultural Representations and Signifying Practices,* Ed. Stuart Hall, Milton Keynes, Open University.
- Hançerlioğlu, O. (1976). *Felsefe ansiklopedisi: kavramlar ve akımlar,* İstanbul: Remzi kitabevi
- Hartley, J. (2002). *Communıcation, cultural and media studies the key concepts*, New York: Routledge
- Hartnett, M. & Anderson, A. & Brown, M. (2014). Learning in the digital age: How are the ways in which we are learning changing with digital technologies? Ed: A. St.George & Brown, S. & J. O'Neill, In *Facing the big questions in teaching: Purpose, power and learning*, 2nd ed., ss. 116-125. Australia Cengage
- Henley, N. & Donovan, R. & Moorhead, H. (1998). Appealing to positive motivations and emotions in social marketing: example of a positive parenting campaign. *Social Marketing Quarterly,* 4(4), ss. 48-53.
- Hill, D. & Ameenuddin, N. & Chassiakos, R. Y. & Cross, C. & Hutchinson, J. & Levine, A. & Boyd, R. & Mendelson, R. & Moreno, M. & Swanson,S. W. (2016). Media and young minds, *Pediatrics* 138 (5)
- Hinds, H. E. (2012). Popülarite: popüler kültürün olmazsa olmazları, çev: Dilek Tüfekçi Can, *Millî Folklor*, 24 (95)
- Hobbs, R. & Jensen, A (2009). The Past, Present, and Future of Media Literacy Education, *The National Association for Media Literacy Education's Journal of Media Literacy Education* (1), s. 1-11
- Hobbs, R. (1998). The seven great debates in the media literacy movement. *Journal of Communication,* 48(1), ss. 16-32

- Hofstede, G. (1994). Management scientists are human. *Management Science*, 49 (1), ss.4-13.
- Holt, D. B. & Thompson, C. J. (2004). Man of action heroes: the pursuit of heroic masculinity in everday consumption, *Journal of Consumer Research*, 31, ss. 425-440.
- Honig, A. Sterling (2007) "Television and kids: everything you need to know", a review of children and television: fifty years of research by Norma Pecora & John P. Murray,& Ellen A. Wartella, *Contemporary Psychology,* APA review of books
- http://www.csos.jhu.edu/crespar/techReports/ Report32.pdf
- Huang, T.T. (2015). Media representation of taiwan's new female ımmigrants in documentaries. *Contemporary Chinese Political Economy and Strategic Relations: An International Journal,* 1(2), ss. 333–350.
- Huesmann R. L. & Taylor, L. D. (2005). The role of media violence in violent behavior, *Annual Review. Public Health,* 27 (1), ss. 1-.23
- Huesmann, L. R. (2007). The impact of electronic media violence: Scientific theory and research, *Journal of Adolescent Health*, 41 (6), ss. 6-13
- Hughes, H. & Southall, C. (2012). Gay and lesbian families and tourism. *Family Tourism: Multi-Disciplinary Perspectives,* Ed: H. Schanzel, I. Yeoman, and E. Backer,. Bristol: Channel View Publications.
- Huisman, S. & Edwards, A. & Catapano, S. (2012). The impact of technology on families, *International Journal of Education and Psychology in the Community*, IJEPC, 2(1), ss. 44-62
- Jackson, T. (2008). The challenge of sustainable lifestyles, in *State of the World 2008 -World-Watch Institute,* Washington, DC.
- Jacobson, S. K. (1999). *Communication Skills For Conservation Professionals*, Island Press.
- Johansen, E. & Gentry, J. G.& Martin, M. C. (2013). Family diversity in advertising and its effects on children's identification of family. *AMA Winter Educator's Conference.* ss. 1–20.
- Jones, J. P. (1998). Quantitative pretesting for television advertising*,* Ed: John Philip Jones, *How Advertising Works: The Role of Research***,** SAGE Publications, ss.160–169.
- Jusoff, K. & Sahimi, N. N. (2009). Television and media literacy in young children: issues and effects in early childhood. *International Education Studies*, 2(3), ss. 151-157.
- Kahveci, H. & Sever, M. (2016). Genç bireylerde bireycilik ve kolektivizm ölçeği: geçerlik ve güvenirlik çalışması, *Uşak Üniversitesi Eğitim Araştırmaları Dergisi*, 2 (3), ss. 73-90.
- Kamerer, D. (2013). *Media literacy, communication research trends*, 32 (1) ABD: Centre for the Study of Communication and Culture
- Karadoğan, U. (2012). Osmanlı hanedanının aile yapısı ve güncel yaşamı, *21. Yüzyılda Eğitim ve Toplum Dergisi*, 1 (1)
- Kaufman, G. (1999). The portrayal of men's family roles in television commercials, *Sex Roles: A Journal of Research*, 41(5/6), ss. 439-458.
- Kır, İ. (2011). Toplumsal bir kurum olarak ailenin işlevleri, *Elektronik Sosyal Bilimler Dergisi,* 10 (36) ss.381-404
- Kidd, M. (2016). Archetypes, stereotypes and media representation in a multi-cultural society, *Procedia-Social and Behavioral Sciences*, 236, ss. 25-28.

- Kilbourne, J. (1995). Beauty and the beast of advertising, *Gender, Race And Class in Media: A Text-Reader*, Ed: Dines, G. & Humez, J. M., Thousand Oaks: Sage.
- Klein, D. M. & White, M. J. (1996). *Family theories an introduction*, Sage publications
- Kocabaş, F. & Elden, M. (2004). *Reklamcılık- Kavramlar, Kararlar, Kurumlar*, 5.Baskı, İletişim Yayınları, İstanbul.
- Koltay, T (2011). The media and the literacies: media literacy, information literacy, digital literacy, *Media, Culture & Society*, 33(2), ss. 211-221
- Kongar, E. (2002). *Küresel terör ve Türkiye*, İstanbul: Remzi kitabevi
- Kordrostami, M. & Laczniak, R. N. (2022). Female power portrayals in advertising, *International Journal of Advertising,* (41)7, ss. 1181-1208.
- Köse, H. (2011). *Medya mahrem, medyada mahremiyet olgusu ve transparan bir yaşamdan parçalar*, İstanbul: Ayrıntı yayınları
- Krugman, H. E. (1998). Brain wave measures of media ınvolvement, Ed: John Philip Jones, *How Advertising Works: The Role of Research*, SAGE Publications.
- KSGM, (2008). *Politika dökümanı kadın ve medya ulusal eylem planı*. Ankara: Kadının Statüsü Genel Müdürlüğü
- Lane, W. R. & King, K. W. & Russell, J. T. (2005*). Kleppner's Advertising Procedure,* 16. Edition, Prentice Hall, New Jersey.
- Lasorsa D. & Dai, J. (2007). When news reporters deceive: the production of stereotypes, *Journalism & Mass Communication Quarterly*, (84)2, ss. 281- 298.
- Lavidge, J. R. (1999). Mass customization' is not an oxy-moron, *Journal of Advertising Research,* 39(4). July/August, ss. 70–72.
- Lebow, V. (1955). Price competition in 1955. *Journal of Retailing*, 30(1), ss. 5–11.
- Livingstone, S. (2004). What is media literacy? *Intermedia,* 32 (3). ss. 18-20.
- Lodziak C. (2003). İhtiyaçların Manipülasyonu-Kapitalizm ve Kültür. İstanbul: Çilembik Yayınları.
- Lucas, D. B. & Britt, S. H. (1950). *Advertising Psychology and Research*, Mc Graw-Hill Book Company.
- Lury, C. (1996). *Consumer Culture,* Cambridge: Polity Press.
- Macionis, J. J. (2012). *Sosyoloji,* ed: Vildan Akan, Ankara: Nobel yayınları
- Marchant, G. J. & Paulson, S. E. & Rothlisberg, B. A. (2001). Relations of middle school students' perceptions of family school contexts with academic achievement. *Psychology in the Schools, 38*(6), ss. 505–519.
- Marcuse, H. (1964). *One-Dimensional Man*. Boston, MA: Beacon Press.
- Mayfield, A. (2008). *What is social media*? iCrossing, e-book.
- Miles, S. (1998). *Consumerism as a way of life*. London: Sage Publishing.
- Mora, N. (2008). *Medya çalışmaları medya pedagojisi ve küresel iletişim*, ed: Cem Uçan, Altkitap
- Moses, R. (1996). Şiddet nerede başlıyor, *Cogito*. s. 6-7, ss. 23-29. İstanbul: Yapı Kredi yayınları.
- Mueller, B. (1986). Reflections of culture: an analysis of japanese and american advertising appeals, *Annual Meeting of the Association for Education in Journalism and Mass Communication* Aug 86., ss. 1-21.

- Mulvey L. (1989). Visual pleasure and narrative cinema. ın: visual and other pleasures. *Language, Discourse, Society*. Palgrave Macmillan.
- Nagi, P. (2014). Projection of women in advertisement: a gender perception study, *International Journal of Managerial Studies and Research (IJMSR)* , 2(9), ss.75-88.
- Neary, C., & Ringrow, H. (2018) Media, power and representation. Ed: Seargeant, A. Hewings, & S. Pihlaja, *The Routledge Handbook of English Language Studies*, London: Routledge, ss. 294–309.
- Newman, W. D. (2013). *Sosyoloji*, Ankara: Nobel yayınları
- Norris, P. (2001). Making democracies work: social capital and civic engagement in 47 societies. European science foundation euresco conference on social capital: *Interdisciplinary Perspectives* at the University of Exeter, ss. 15 - 20
- Odabaşı, Y. (2013). *Tüketim Kültürü Yetinen Toplumdan Tüketen Topluma*. İstanbul: Sistem Yayıncılık. 4.baskı.
- Oğuz, H. Ş. (2014). Stuart Hall: tarihten geçenler, *Moment Dergi*, 1(1), ss. 125-136.
- Okumuş, S. (2017). Teknoloji toplumu (J. Ellul) kitap incelemesi, *Trakya Üniversitesi Sosyal Bilimler Dergisi*, 19 (2), ss. 461- 467
- Oskay, Ü. (2010). *XIX yüzyıldan günümüze kitle iletişiminin kültürel işlevleri kuramsal bir yaklaşım.* İstanbul: Der yayınları.
- Ozankaya, Ö. (1994). *Toplumbilim,* İstanbul: Cem kültür yayınları
- Ögel, B. (1971). *Türk kültürünün gelişme çağları,* İstanbul: Milli Eğitim basımevi
- *Öner, B. (2002). Sosyal temsiller, Kriz Dergisi,* 10(1), ss.29-35.
- Özkan, M. (2020). Siyasal temsil: bir kavramın dönüşümü, *Felsefe Dünyası Dergisi*, 71, ss. 232–263.
- *Özoran, A. B. (2020). Halkla ilişkileri sosyo-kültürel perspektiften değerlendirmek: kültürel aracı bir meslek olarak halkla ilişkiler, Galatasaray Üniversitesi İletişim Dergisi*, 32, ss. 220–240.
- Paragas, F. & David, C.C. & Hoggang, C. F. G. &. Mangalus, S. M. & Rapanot, C. E. A. (2020). Gender in ads: gender representation in philippine advertising, *Australian Aid-Report,* ss.1–96.
- Patterson, M. & O'Malley, L. & Story, V. (2009) Women in advertising: representations, repercussions, responses, *Irish Marketing Review*, 20(1), ss. 9–22.
- Postman, N. (2004). *Yeni dünya düzeni: Teknopoli,* çev. M. Emre Yılmaz, İstanbul: Gelenek yayınevi
- Potter, J. W. (2013). Review of literature on media literacy, *Sociology Compass,* 7 (6) ss. 417–435
- Potter. J. W. (1999). *On media violence*. SAGE Publications Inc.
- Reichert, T., (2003). What is sex in advertising? perspectives from consumer behavior and social science research, Ed: Tom Reichert& Jacqueline Lambiase, *Sex In Advertısıng: Perspectives On The Erotic Appeal,* Lawrence Erlbaum Associates, Inc., Publishers, ss. 11–38.
- Ritzer, G. (2011). *Büyüsü Bozulmuş Dünyayı Büyülemek*. İstanbul: Ayrıntı Yayınları
- Robinson, B.K. & Hunter, E. (2008). Is mom still doing ıt all? reexamining depictions of family work in popular advertising, *Journal of Family Issues*, 29(4), ss. 465-486.
- Rohlinger, D.A. (2002). Eroticizing men: cultural ınfluences on advertising and male objectification, *Sex Roles,* 46(3/4), ss.61-74.

- Roland, M. (1986). *Advertising the American Dream*, University of California Pres, California.
- RTÜK, https://www.medyaokuryazarligi.gov.tr
- Saatçioğlu, Ö. & Özmen Ö. & Özer P. S. (2002). "*Bilgi okuryazarlığı üniversite eğitiminde yeni bir boyut,* I. Ulusal Bilgi Ekonomi ve Yönetim Kongresi, Kocaeli Üniversitesi
- Sakal, Ö.ve Aytekin, İ. (2014). Bireycilik-toplulukçuluk değerlerinin başarı amaç yönelimlerine etkisi üzerine karşılaştırmalı bir araştırma, *Kafkas Üniversitesi İktisadi ve İdari Bilimler Fakültesi Dergisi,* 5 (8), ss. 45-66.
- San, H.P. & Shavitt, S. (1994). Persuasion and culture: advertising appeals in individualistic and collective societies. *Journal of Experimental Social Psychology,* 30(4), ss. 326-350.
- Sanders, M. G. & Epstein, J. L. & Conners, T. L. (1999). *Family partnership with high-schools the parents' perspective,* report no. 32
- Sargut, S. (1994). *Kültürler Arası Farklılaşma ve Yönetim.* Ankara: Verso Yayıncılık.
- Schaik, Van T. (2002). *Social capital in the European values study surveys,* International Conference on Social Capital Measurement, 25-27. September, London,
- Schor, J. B. (1999). What's wrong with consumer society? *Consuming Desires: Consumption, Culture, and the Pursuit of Happiness,* Island Press, Washington DC.
- Schroeder, J. E. & Zwick, D. (2004) Mirrors of masculinity: representation and identity in advertising images. *Consumption Markets & Culture*, 7(1), ss. 21–52.
- Seiter, E. (1986). Stereotypes and the media: a re-evaluation. *Journal of Communication, 36*(2), ss.14–26.
- Shields, V. R. (1997) Selling the sex that sells: mapping the evolution of gender advertising research across three decades. *Annals of the International Communication Association,* 20 (1), ss.71–109.
- Shulman, A. (1972). On-air recall by time of day. *Journal of Advertising Research***,** 12 (1), ss.21–24.
- Singh, N. S. & Churchill, G. A. (1987). Response-bias-free recognation tests to measure advertising effects. *Journal of Advertising Research*, 27 (3), ss.23- 26.
- Slater, D. 1997. *Consumer Culture and Modernity.* Cambridge: Polity
- Stevens, L. & Ostberg, J. (2011). Gendered bodies : representations of femininity and masculinity in advertising practices. *Marketing Management: In Cultural Perspective*, Routledge, ss. 392–407.
- Stevenson, N. (2006). *Medya kültürleri, sosyal teori ve kitle iletişimi,* çev:: Göze Orhon & Barış E. Aksoy, Ankara: Ütopya yayınevi
- Sun Z & Stranieri, A. (2020). Knowledge Discovery in the Digital Age. *Png Uot Bais* 5(1):1-11.
- Tamer, N. & Vatanartıran, S. (2014). Ergenlerin Teknolojik Zorbalık Algıları, *Online Journal of Technology Addiction & Cyberbullying,* 1 (2), 1-20
- Taylor, J. L. & Novaco, R. W. & Gillmer, B. & Thorne, I. (2002). Cognitive–behavioural treatment of anger intensity among offenders with intellectual disabilities." *Journal of Applied Research In Intellectual Disabilities,* 15, ss. 151–165
- Tekeli, İ. (2003), *Eğitim üzerine düşünmek,* Ankara: Türkiye Bilimler Akademisi yayınları
- Thompson, J.B. (2004). *Medya ve modernite*, İstanbul: Kırmızı yayınları

- Treistman, J. (1991). Measurement techniques assessing learning processes across alternative outdoor advertising executions. *NA - Advances in Consumer Research*, 18, ss. 749-751.
- Trend, D. (2007). *Medyada şiddet efsanesi, eleştirel bir giriş*, çev: Gül Bostancı, İstanbul: Yapı Kredi kültür sanat yayıncılık
- TUİK, Hanehalkı bilişim teknolojileri (bt) kullanım araştırması, 2022, https://data.tuik.gov.tr/Bulten/Index?p=Hanehalki-Bilisim-Teknolojileri-(BT)-Kullanim-Arastirmasi-2022-45587).
- Turner B. S & Rojek C. (2019). *Toplum ve k*ültür, çev: Kadriye Göksel, İstanbul: Islık yayınları
- Türk Dil Kurumu (2022), https://sozluk.gov.tr/
- Unicef Türkiye, Dünya çocuklarının durumu 2017: dijital bir dünyada çocuklar,
- https://www.unicef.org/turkiye/media/4291/file/D%C3%BCnya%20%C3%87ocuklar%C4%B1n%C4%B1n%20Durumu%202017:%20Dijital%20bir%20D%C3%BCnyada%20%C3%87ocuklar.pdf
- Ülken, H. Z. (1943). *Sosyoloji*, İstanbul: Kenan matbaası
- Ünsal, Y. (1971). *Bilimsel reklam ve pazarlamadaki yeri*, Bilim Kitabevi, İstanbul.
- Varol, S. (2014) Medyada yer alan temsillerin kimlik edinme sürecindeki rolü. *Akademik Sosyal Bilimler Çalışmaları Dergisi*, (26), ss. 301-313.
- Voorhis, Van L. F. &. Maier, M. F. & Epstein, L. J. & Lloyd, M. C. (2013). *The Impact of Family Involvement on the Education of Children Ages 3 to 8*, MDRC publications
- Wan-Hsiu, S.T. & Shumow, M. (2011). Representing fatherhood and male domesticity in american advertising. *Interdisciplinary Journal of Research in Business*, 1(8), ss. 38–48.
- Wells, W. & Burnett, J. & Moriarty, S. (2006). *Advertising Principles and Practice,* 7th Edition, Prentice Hall Inc. New Jersey.
- WFA- World Federation of Advertising (2019). *A Guide To Progressive Gender Portrayals in Advertising: The Case For Unstereotyping Ads.* Report.
- Whitchurch, D. G. & Dickson, C. F. (1999). Family communication, *Handbook Of Marriage And The Family*, ss. 687-704.
- Yaylagül, L. (2014). *Kitle iletişim kuramları*, Ankara: Dipnot yayınları
- Zantides, E. & Zapiti, A. (2011). Children's representation in advertising: a content analytic look. *International Journal of Humanities and Social Science*, 1(20), ss. 48–54.
- Zencirkıran, M. (2016). *Sosyoloji,* Bursa: Dora yayınları
- Zeyada, M. A. T. (2018). Bireycilik/ kolektivizm ve örgütsel vatandaşlık davranışı arasındaki ilişkinin ölçülmesi: Libya adalet bakanlığı örneği. T.C. Kastamonu Üniversitesi Sosyal Bilimler Enstitüsü İşletme Anabilim Dalı, *Yayınlanmış Doktora Tezi.*
- Zhang H. & Mou Y. &Wang T.& Hu J. (2020). The influence of advertising appeals on consumers' willingness to participate in sustainable tourism consumption. *Complexity*, ss. 1–10.

Editör: Doç. Dr. Çiğdem Dirik

İletişim ve Medya

Alanında Uluslararası Araştırmalar

EĞİTİM yayınevi

İLETİŞİM VE MEDYA ALANINDA ULUSLARARASI ARAŞTIRMALAR

Editör: Doç. Dr. Çiğdem Dirik

Genel Yayın Yönetmeni: Yusuf Ziya Aydoğan (yza@egitimyayinevi.com)
Genel Yayın Koordinatörü: Yusuf Yavuz (yusufyavuz@egitimyayinevi.com)
Sayfa Tasarımı: Eğitim Yayınevi Grafik Birimi
Kapak Tasarımı: Eğitim Yayınevi Grafik Birimi

T.C. Kültür ve Turizm Bakanlığı
Yayıncı Sertifika No: 47830

E-ISBN: 978-625-6382-20-6
1. Baskı, Kasım-Aralık 2022

Kütüphane Kimlik Kartı
İLETİŞİM VE MEDYA ALANINDA ULUSLARARASI ARAŞTIRMALAR
Editör: Doç. Dr. Çiğdem Dirik
62 s., 125x195 mm
Kaynakça var, dizin yok.
E-ISBN: 978-625-6382-20-6

Copyright © Bu kitabın Türkiye'deki her türlü yayın hakkı Eğitim Yayınevi'ne aittir. Bütün hakları saklıdır. Kitabın tamamı veya bir kısmı 5846 sayılı yasanın hükümlerine göre kitabı yayımlayan firmanın ve yazarlarının önceden izni olmadan elektronik/mekanik yolla, fotokopi yoluyla ya da herhangi bir kayıt sistemi ile çoğaltılamaz, yayımlanamaz.

EĞİTİM
yayınevi

Yayınevi Türkiye Ofis: İstanbul: Eğitim Yayınevi Tic. Ltd. Şti., Atakent mah. Yasemen sok. No: 4/B, Ümraniye, İstanbul, Türkiye

Konya: Eğitim Yayınevi Tic. Ltd. Şti., Fevzi Çakmak Mah. 10721 Sok. B Blok, No: 16/B, Safakent, Karatay, Konya, Türkiye
+90 332 351 92 85, +90 533 151 50 42, 0 332 502 50 42
bilgi@egitimyayinevi.com

Yayınevi Amerika Ofis: New York: Egitim Publishing Group, Inc.
P.O. Box 768/Armonk, New York, 10504-0768, United States of America
americaoffice@egitimyayinevi.com

Lojistik ve Sevkiyat Merkezi: Kitapmatik Lojistik ve Sevkiyat Merkezi, Fevzi Çakmak Mah. 10721 Sok. B Blok, No: 16/B, Safakent, Karatay, Konya, Türkiye
sevkiyat@egitimyayinevi.com

Kitabevi Şubesi: Eğitim Kitabevi, Şükran mah. Rampalı 121, Meram, Konya, Türkiye
+90 332 499 90 00
bilgi@egitimkitabevi.com

İnternet Satış: www.kitapmatik.com.tr
+90 537 512 43 00
bilgi@kitapmatik.com.tr

ilk okuyan siz olun
kitapmatik
internetteki kitapçınız

KAYNAKÇA

Alvial-Palavicino, C. (2016). The Future as practice. A Framework to Understand Anticipation in Science and Technology. *TECNOSCIENZA: Italian Journal of Science & Technology Studies*, 6(2), 135-172.

Azoulay, A. (2018). Foreword. İçinde R. Miller (Editör), *Transforming the Future: Anticipation in the 21st Century* . New York: Routledge.

Atance, C. M., ve O'Neill, D. K. (2001). Episodic Future Thinking. *Trends in Cognitive Sciences*, 5(12), 533-539.

Atance, C. M., ve O'Neill, D. K. (2005). The Emergence of Episodic Future Thinking in Humans. *Learning and Motivation*, 36(2), 126-144.

Bell, W. (2001). Futures Studies Comes of Age: Twenty-Five Years After the Limits to Growth. *Futures*, 33(1), 63-76.

Bell, W. (2017). *Foundations of Futures Studies: History, Purposes, and Knowledge*. Routledge.

Cohen, L. (2004). A consumers' Republic: The Politics of Mass Consumption in Postwar America. *Journal of Consumer Research*, 31(1), 236-239.

Çınar, N. (2020). The Rise of Consumer Generated Content and its Transformative Effect on Advertising. İçinde M. Filimowicz (Editör), *Reimagining Communication: Mediation* (s. 193-209). New York: Routledge.

Dator, J. (2018). Emerging Issues Analysis: Because of Graham Molitor. *World Futures Review*, 10(1), 5-10.

Dator, J. (2019). *Jim Dator: A Noticer in Time, Selected Work, 1967-2018*. Springer Nature.

Fergnani, A. (2019). Mapping Futures Studies Scholarship from 1968 to Present: A Bibliometric Review of Thematic Clusters, Research Trends, and Research Gaps. *Futures*, 105, 104-123.

Fergnani, A. (2020). Futures Triangle 2.0: Integrating the Futures Triangle with Scenario Planning. *Foresight*. 22(2), 178-188.

Gall, T., Vallet, F., & Yannou, B. (2022). How to Visualise Futures Studies Concepts: Revision of the Futures Cone. *Futures*, 143, 103024.

Gilbert, D., ve Wilson, T. (2007). Prospection: Experiencing the Future. *Science*, 351, 1351–1354.

Godet, M., Monti, R., Meunier, F., ve Roubelat, F. (2003). *A tool-box for Scenario Planning. Futures Research Methodology (Version 2.0)*, Washington DC: AC/UNU Millennium Project.

Hofvenschioeld, E., ve Khodadadi, M. (2020). Communication in Futures Studies: A Discursive Analysis of the Literature. *Futures*, 115, 102493.

Inayatullah, S. (2008). Six Pillars: Futures Thinking for Transforming. *Foresight*.10(1), 4-21.

Inayatullah, S. (2013). Futures Studies: Theories and Methods. İçinde F. Gonzales (Editör), *There's a Future: Visions for a Better World* (s. 37-67). Madrid: BBVA.

Kosow, H., ve Gaßner, R. (2008). *Methods of Future and Scenario Analysis: Overview. Assessment, and Selection Criteria*, Bonn: German Development Institute.

Kreibich, R., Oertel, B., & Wolk, M. (2011). Futures Studies and Future-oriented Technology Analysis Principles, Methodology and Research Questions. *HIIG Discussion Paper Series*, 2012(5).

Mangnus, A. C., Oomen, J., Vervoort, J. M., ve Hajer, M. A. (2021). Futures Literacy and the Diversity of the Future. *Futures*, 132, 102793.

Miller, R., Poli, R., ve Rossel, P. (2018). The Discipline of Anticipation: Foundations for Futures Literacy 1. İçinde R. Miller (Editör), *Transforming the Future: Anticipation in the 21st Century* (s. 51-65). Routledge.

Miller, R. (2018). Futures Literacy: Transforming the Future. İçinde R. Miller (Editör), *Transforming the Future: Anticipation in the 21st Century* (s. 1-13). New York: Routledge.

Mohammadi, M., Eivazi, M. R., Goudarzi, G. R., & Turk, E. K. (2018). Identifying the Hidden Layers of Cultural Changes and Pinpointing the Contributing Factors of Cultural Changes Using the Casual Layered Analysis. *Foresight*, 20(2), 162-174.

Motti, V. V. (2019). Source of Futures Studies from Foresight to Anticipation. İçinde R. Poli (Editör), *Handbook of Anticipation: Theoretical and Applied Aspects of the Use of Future in Decision Making*. (s. 1-15). Springer.

Parson, E. A., Burkett, V., Fisher-Vanden, K., Keith, D., Mearns, L., Pitcher, H., Resenzweig,C. ve Webster, M. (2007). *Global-Change Scenarios: Their Development and Use*. University of Michigan Law School Publications.

Poli, R. (2010). The Many Aspects of Anticipation. *Foresight*. 12(3), 7-17.

Poli, R. (2021). The Challenges of Futures Literacy. *Futures*, 132, 102800.

Poli, R. (2017). Introduction. İçinde R. Poli (Editör), *Introduction to Anticipation Studies*. (s. 1-8). Springer.

Ramirez, R., Mukherjee, M., Vezzoli, S., ve Kramer, A. M. (2015). Scenarios as a Scholarly Methodology to Produce "Interesting Research". *Futures*, 71, 70-87.

Rosen, R. (1985), *Anticipatory Systems. Philosophical, Mathematical and Methodological Foundations*, Oxford: Pergamon Press.

Sardar, Z. (2010). The Namesake: Futures; Futures Studies; Futurology; Futuristic; Foresight—What's in a Name?. *Futures*, 42(3), 177-184.

Schacter, D. L., Benoit, R. G., ve Szpunar, K. K. (2017). Episodic Future thinking: Mechanisms and Functions. *Current Opinion in Behavioral Sciences*, 17, 41-50.

Seligman, M. E., Railton, P., Baumeister, R. F., ve Sripada, C. (2013). Navigating into the Future or Driven by the Past. *Perspectives on Psychological Science*, 8(2), 119-141.

Slaughter, R. (2002). Developing and applying strategic foresight, http://www.forschungsnetzwerk.at/downloadpub/2002slaughter_Strategic_Foresight.pdf (E.T: 21.09.2022).

Smart, J. (2021). Introduction to Foresight, Executive Edition: Personal, Team, and Organizational Adaptiveness (The Foresight Guide). https://www.foresightguide.com (E.T: 21.09.2022)

Szpunar, K. K. (2010). Episodic Future Thought: An Emerging Concept. *Perspectives on Psychological Science*, 5(2), 142-162.

Tulving, E. (2001. Origin of Autonoesis in Episodic Memory. İçinde Roediger, H.L. (Editör). *The Nature of Remembering: Essays in Honor of Robert G. Crowder.* (s. 17-34). American Psychological Association.

Voros, J. (2003). A Generic Foresight Process Framework. *Foresight*, 5(3), 10-21.

Voros, J. (2017). Big History and anticipation: Using Big History as a Framework for Global Foresight, İçinde R. Poli (Editör), *Handbook of Anticipation: Theoretical and Applied Aspects of the Use of Future in Decision Making*, Springer International.

URL-1: https://home.cern/science/computing/birth-web/short-history-web (E.T.: 15.09.2022)

URL-2: https://wfsf.org/about-futures-studies/ (E.T.: 20.09.2022)

URL-3: https://www.rand.org/about/history.html (E.T.: 17.09.2022)

URL-4: https://www.clubofrome.org/history/ (E.T: 20.09.2022)

URL-5: https://www.nytimes.com/1972/04/02/archives/the-limits-to-growth-a-report-for-the-club-of-romes-project-on-the.html (E.T: 20.09.2022)

URL-6: https://knowledgeworks.org/resources/futures-thinking-now-drivers-change-futures-triangle/ (E.T. 01.11.2022)

URL-7: https://www.stonybrook.edu/commcms/wicked-problem/about/What-is-a-wicked-problem (E.T.: 25.10.2022)

URL-8: https://en.unesco.org/futuresliteracy (E.T.: 10.11. 2022)

KAYNAKÇA

Akyol K. P. (2010). Küreselleşen Moda Bağlamında Blucin Kültürü Üzerine Bir Araştırma. *Millî Folklor Dergisi, 11*(86), 186 -196.

Avcı, S., ve Kayar, N. (2015). *Bedenin Anlamı ve Sınırları*. Ankara: Nobel-İlem Kitaplığı.

Baudrillard, J. (1997). *Tüketim Toplumu*. İstanbul: Ayrıntı.

Baudrillard, J. (2004). *Tam Ekran*. İstanbul: Yapı Kredi Yayınları.

Baudrillard, J. (2015). *Tüketim Toplumu: Söylenceleri Yapıları* (Çev. H. Deliceçaylı ve F. Keskin). İstanbul: Ayrıntı.

Bauman, Z. (2002). *Sosyolojik Düşünmek* (Çev. A. Yılmaz) İstanbul: Ayrıntı.

Bauman, Z. (2011). *Akışkan Modern Dünyadan 44 Mektup*. İstanbul: Habitus Yayıncılık.

Bek, M. G. ve Binark, M. (2000). Medya ve Cinsiyetçilik, KADER İçin Eğitim El Kitabı. Ankara Üniversitesi Kadın Sorunları Araştırma ve Uygulama Merkezi, Ankara.

Berger, J. (1986). *Görme Biçimleri (*Çev. Y. Salman*)*. İstanbul: Metis.

Binark, M. (Der.) (2007). *Yeni Medya Çalışmaları*. Ankara: Dipnot Yayınları.

Binark, M. ve Löker, K. (2011). *Sivil Toplum Örgütleri İ*çin Bilişim Rehberi. https://ekitap.alternatifbilisim.org/pdf/stkler-icin-bilisim-rehberi.pdf adresinden edinilmiştir.

Bocock, R. (2014). *Tüketim* (Çev. İ. Kutluk) Ankara: Dost.

Bursalı, O. (2008). *Türban Kadın Sorunu Mu, Erkek Sorunu Mu?*. İstanbul: Cumhuriyet.

Çabuklu, Y. (2007). *Toplumsal Kurgular ve Cinsiyetçilik.* İstanbul: Everest.

Dal, N. E. (2017). Tüketim Toplumu ve Tüketim Toplumuna Yöneltilen Eleştiriler Üzerine Bir Tartışma. *Mehmet Akif Ersoy Üniversitesi Sosyal Bilimler Enstitüsü Dergisi, 9*(19), 1-21.

Demirer, T., Özbudun, S., & Sarı C. (2011). *Liberalizm/Muhafazakârlık Kıskacında Kadın.* İstanbul: Kaldıraç.

Eco, U. (2009). Çirkinliğin Tarihi *(*Çev. A.U. Ergün, Özgü Çelik, Arıcan Uysal*)*. İstanbul: Doğan Kitap.

Eco, U. (2016). *Güzelliğin Tarihi* (Çev. A. C. Akkoyunlu). İstanbul: Doğan.

Elçik, G. (2016). Beden iki nokta üst üste. (F. Saygılıgil Ed.) *Toplumsal Cinsiyet Tartışmaları içinde.* (271-291). Ankara: Dipnot.

Er, F. D. H. (2009). Modanın Yaratım Nesnesi Olarak "Tasarı Bedenler". *Dokuz Eylül Üniversitesi Güzel Sanatlar Fakültesi (YEDİ)*, 2, 17-24.

Ertan, C. (2017). *Dövmeli Bedenler.* Ankara: Phoenix.

Featherstone, M. (1996). *Postmodernizm ve Tüketim Kültürü.* İstanbul: Ayrıntı.

Friedman, L. W., ve Friedman, H. H. (2008). The New Medıa Technologıes: Overvıew and Research Framework. *Ssrn Electronic Journal,* 1-28.

Geray, H. (2003). İletişim Ve Teknoloji Uluslararası Birikim Düzeninde Yeni Med*ya Politikaları.* Ankara: Ütopya.

Gülçay, H. (2016). Sosyal Medyanın İletişim Alanlarındaki Etkileri. 7. Hukukun Gençleri Sempozyum Dizisi: Sosyal Medya Ve Gündelik Hayata Etkisi, (ss. 1-10), Eskişehir.

İnceoğlu, Y. (2016). *Kadın ve Bedeni.* İstanbul: Ayrıntı.

Kalan, Ö. (2014). Foucault'un Biyopolitika Kavramı Bağlamında Moda ve Beden: Vouge Dergisi Üzerinden Bir Söylem Analizi. *Selçuk İletişim Dergisi, 8*(3), 146-162.

Kahraman, H. B. (2005). *Cinsellik, Görsellik, Pornografi.* İstanbul: Agora.

Kırık, A. M. (2017). Yeni Medya Aracılığıyla Değişen İletişim Süreci: Sosyal Paylaşım Ağlarında Gençlerin Konumu. *Gümüşhane Üniversitesi İletişim Fakültesi Elektronik Dergisi, 5*(1), 230-261.

Köse, H. (2011). Tüketim Toplumunda Bir "Sosyal Beden" Kurgusu Olarak Kadın. *Selçuk Üniversitesi İletişim Fakültesi Akademik Dergisi, 6*(4), 76-89.

Kuruoğlu, H. (2018). Dünden bugüne beden algısı ve politikaları. (H. Kuruoğlu ve K. T. Özsel Edt.) *Medya ve Beden içinde.* Ankara: Detay.

Küçük, B. (2015). Yeni medya ihtiyaçlar ve yeni görsel kimlik sunumu olarak dijital portfolyolar: Behance.Net. (D. Yengin Ed.). *Sosyal Medya Araştırmaları İçinde.* İstanbul: Paloma.

Lee, R. L. M. (2005). Bauman, Liquid Modernity and Dilemmas of Development. *Thesis Eleven 83*(1), 61-77.

Lipovetsky, G. (1999). Üçüncü Kadın*: Kadında Süreklilik ve Yenilik* (Çev. F. N. DENİZTEKİN). İstanbul: Varlık.

Malacrida, C. (2008). *Consumer Bodies.* Canada: Oxford University Press.

Manovich, L. (2001). *The Language Of New Media. (First edition).* Cambridge: Massachusetts Institute of Technology.

Mayfield, A. (2008). *What is Social Media (e-book).* England: iCrossing Press.

Nazlı, A. (2009). Sosyolojik Bakışın Eşiğindeki Beden. *Toplumbilim, 24,* 61-68.

Orçan, M. (2014). *Osmanlı'dan Günümüze Modern Türk Tüketim Kültürü (3. Basım).* Ankara: Harf Eğitim Yayıncılığı.

Ory, P. (2013). Sıradan beden (Çev. S. Özen), (A. Corbin, J. J. Cortine ve G. Vigarello Drl). *Bedenin Tarihi Bakıştaki Değişim: 20. Yüzyıl İ*çinde. İstanbul: Yapı Kredi Yayınları.

Oxford University Press: Media Noun, Oxford Learner's Dictionary: https://www.oxfordlearnersdictionaries.com/definition/english/media?q=media adresinden edinilmiştir. Erişim Tarihi: 10. 04. 2022.

Özel, A. (2014). *Estetik ve Temel Kuramları,* Ankara: Ütopya.

Öztürk, R. G. (2013). *Dijital Reklamcılık ve Gençlik*. İstanbul: Beta.

Pacteau, F. (2005). *Güzellik Semptomu.* (Çev. B. Erol). İstanbul: Ayrıntı.

Paquet, D. (2015). *Bir Güzellik Öyküsü / Ayna Ayna, Güzel Ayna... (*Çev. O. Türkay). İstanbul: Yapı Kredi.

Sagaert, C. (2017). *Kadın Çirkinliğinin Tarihi* (Çev. S. Kenç). İstanbul: Maya Kitap.

Sezgin, D. (2011). *Tıbbileştirilen Yaşam ve Bireyselleştirilen Sağlık.* İstanbul: Ayrıntı.

Shilling, C. (1993). *The Body and The Social Theory.* Londra: Sage Publications.

Siebers, T. (2000). The Body Aesthetic From Fine Art to Body Modification Michigan: The University of Michigan Press.

Silier, Y. (2010). *Oburluk Çağı - Felsefe ve Politik-Psikoloji Denemeleri.* İstanbul: Yordam.

Topaloğlu, H. (2010). Gölgedeki Bedenler: Bedenin İnşa Sürecinde Toplumsalın Etkileri. *Alternatif Politika, 2*(3), 251-276.

Torlak, Ö. (2016). *Tüketim - Bireysel Eylemin Toplumsal Dönüşümü.* İstanbul: İnkılab Yayınları.

Trentmann, F. (2016). *Empire of Things: How We Became A World of Consumers, From the Fifteenth Century to The Twenty First.* UK: Penguin Books.

URL-1: https://sozluk.gov.tr/, (E.T.: 22.10.2022).

URL-2: https://sozluk.gov.tr/, (E.T.: 28.10.2022).

URL-3: https://sozluk.gov.tr/, (E.T.: 01.11.2022).

URL-4: https://sozluk.gov.tr/, (E.T.: 09.11.2022).

Vigarello, G. (2013). *Güzelliğin Tarihi* (Çev. E. Ataçay). Ankara: Dost Kitabevi.

Yanıklar, C. (2006). *Tüketimin Sosyolojisi.* İstanbul: Birey.

Yazıcı, T., ve Demir, I. (2018). Değişen kusursuz güzellik algısının kadın bedeninde sunumu: moda ve kadın mankenler. (H. Kuruoğlu, K. T. Özsel Edt.), *Medya ve Beden İçinde.* İstanbul: Ayrıntı.

Zorlu, A. (2016*). Üretim ve Tüketim Teorileri.* Ankara: Altınordu.

Editör:
Doç. Dr. Fatma Elif Kılınç

Eğitim Bilimleri

Alanında Uluslararası Araştırmalar III

EĞİTİM
yayınevi

EĞİTİM BİLİMLERİ ALANINDA ULUSLARARASI ARAŞTIRMALAR III

Editör: Doç. Dr. Fatma Elif Kılınç

Genel Yayın Yönetmeni: Yusuf Ziya Aydoğan (yza@egitimyayinevi.com)
Genel Yayın Koordinatörü: Yusuf Yavuz (yusufyavuz@egitimyayinevi.com)
Sayfa Tasarımı: Eğitim Yayınevi Grafik Birimi
Kapak Tasarımı: Eğitim Yayınevi Grafik Birimi

T.C. Kültür ve Turizm Bakanlığı
Yayıncı Sertifika No: 47830

E-ISBN: 978-625-6382-18-3
1. Baskı, Kasım-Aralık 2022

Kütüphane Kimlik Kartı

EĞİTİM BİLİMLERİ ALANINDA ULUSLARARASI ARAŞTIRMALAR III
Editör: Doç. Dr. Fatma Elif Kılınç
199 s., 165x240 mm
Kaynakça var, dizin yok.
E-ISBN: 978-625-6382-18-3

Copyright © Bu kitabın Türkiye'deki her türlü yayın hakkı Eğitim Yayınevi'ne aittir. Bütün hakları saklıdır. Kitabın tamamı veya bir kısmı 5846 sayılı yasanın hükümlerine göre kitabı yayımlayan firmanın ve yazarlarının önceden izni olmadan elektronik/mekanik yolla, fotokopi yoluyla ya da herhangi bir kayıt sistemi ile çoğaltılamaz, yayımlanamaz.

EĞİTİM
yayınevi
Yayınevi Türkiye Ofis: İstanbul: Eğitim Yayınevi Tic. Ltd. Şti., Atakent mah. Yasemen sok. No: 4/B, Ümraniye, İstanbul, Türkiye

Konya: Eğitim Yayınevi Tic. Ltd. Şti., Fevzi Çakmak Mah. 10721 Sok. B Blok, No: 16/B, Safakent, Karatay, Konya, Türkiye
+90 332 351 92 85, +90 533 151 50 42, 0 332 502 50 42
bilgi@egitimyayinevi.com

Yayınevi Amerika Ofis: New York: Egitim Publishing Group, Inc.
P.O. Box 768/Armonk, New York, 10504-0768, United States of America
americaoffice@egitimyayinevi.com

Lojistik ve Sevkiyat Merkezi: Kitapmatik Lojistik ve Sevkiyat Merkezi, Fevzi Çakmak Mah. 10721 Sok. B Blok, No: 16/B, Safakent, Karatay, Konya, Türkiye
sevkiyat@egitimyayinevi.com

Kitabevi Şubesi: Eğitim Kitabevi, Şükran mah. Rampalı 121, Meram, Konya, Türkiye
+90 332 499 90 00
bilgi@egitimkitabevi.com

İnternet Satış: www.kitapmatik.com.tr
+90 537 512 43 00
bilgi@kitapmatik.com.tr

ilk okuyan siz olun
kitapmatik
internetteki kitapçınız

KAYNAKÇA

Al, U. ve Soydal, İ. (2011). Atıf dizinlerindeki Türkiye adresli dergiler üzerine bir değerlendirme. *Bilgi Dünyası*, 12 (1) 13-29.

Al, U., Soydal, İ. ve Yalçın, H. (2010). Bibliyometrik özellikleri açısından Bilig'in değerlendirilmesi. *Bilig*, 55, 1-20.

Avcı, M. ve Kurudayıoğlu, M. (2022). Türkçede iki dillilik çalışmalarının bibliyometrik analizi. *Ana Dili Eğitimi Dergisi*, 10(1), 252-265.

Çetinkaya Bozkurt, Ö. ve Çetin, A. (2016). Girişimcilik ve Kalkınma Dergisi'nin bibliyometrik analizi. *JED / GKD,* 11(2), 229-263.

Danişman, Ş., Yalçın, M., Çiftçi, Ş. K., Tosuntaş, Ş. B., Sölpük, N., Ay, Y., Karadağ, E. ve Yücel, C. (2016). Türkiye'de eğitim bilimleri alanında yayımlanan dergilerin bilimsel yayın haritası: Dergi etki faktörleri üzerine bir inceleme. *Kuram ve Uygulamada Eğitim Yönetimi,* 22(4), 483-506.

Kahraman, M. (2022). İstanbul Üniversitesi Coğrafya Dergisi'nin bibliyometrik analizi. *Coğrafya Dergisi*, 44, 207-218.

Karagöz, B. ve Şeref, İ. (2020). Yazma becerisiyle ilgili makaleler üzerine bir inceleme: Web of Science veri tabanında eğilimler. *Ana Dili Eğitimi Dergisi*, 8(1), 67-86.

Kurutkan, M. N. ve Orhan, F. (2018a). Önsöz. M. N. Kurutkan ve F. Orhan (ed.), *Sağlık Politikası Konusunun Bilim Haritalama Teknikleri İle Analizi İçinde* (s.1). İksad.

Kurutkan, M. N. ve Orhan, F. (2018b). Bilim haritalama, bibliyometrik analiz ve kitap ile ilgili genel hususlar. M. N. Kurutkan ve F. Orhan (ed.), *Sağlık Politikası Konusunun Bilim Haritalama Teknikleri İle Analizi İçinde* (s.2-12). İksad.

Kutluca, T. ve Demirkol, M. (2016). Dicle Üniversitesi Ziya Gökalp Eğitim Fakültesi Dergisinin bibliyometrik analizi. *Dicle Üniversitesi Ziya Gökalp Eğitim Fakültesi Dergisi*, 28, 108-118.

Özenç Uçak, N. ve Al, U. (2008). Sosyal bilimler tezlerinin atıf özellikleri. *Hacettepe Üniversitesi Edebiyat Fakültesi Dergisi*, 25 (2), 223-240.

Öztürk, M. ve Gök, S. G. (2020). Covid-19 döneminde yönetim yazındaki araştırma trendlerinin bibliyometrik analiz yöntemi ile incelenmesi. *Kapadokya Akademik Bakış*, 4(2), 73-89.

Polat, C., Sağlam, M. ve Sarı, T. (2013). Atatürk Üniversitesi İktisadi ve İdari Bilimler Dergisi'nin bibliyometrik analizi. *Atatürk Üniversitesi İktisadi ve İdari Bilimler Dergisi*, 27 (2), 273-288.

Tok, A. (2022). Bilgi Yönetimi Dergisi'nin betimsel analizi. *Bilgi ve Belge Araştırmaları Dergisi*, 17, 59–80.

Wallace, D. P. (1989). Bibliometrics and citation analysis. In: J. N. Olsgaard (ed.), *Principles and Applications of Information Science for Library Professionals* (s.10-26). Chicago: American Library Assoc.

İnternet Kaynakları:

URL-1:https://cabim.ulakbim.gov.tr/bibliyometrik-analiz/bibliyometrik-analiz-sikca-sorulan-sorular/ (Erişim Tarihi: 30.10.2022).

URL-2: https://dergipark.org.tr/tr/pub/diyalog/aim-and-scope (Erişim Tarihi: 30.10.2022).

URL-3: https://dergipark.org.tr/tr/pub/alkad/about-journal (Erişim Tarihi: 30.10.2022).

URL-4: https://scholar.google.com/schhp?hl=tr (Erişim Tarihi: 01.11.2022).

URL-5:https://iupress.istanbul.edu.tr/tr/journal/sdsl/information/amac-ve-kapsam (Erişim Tarihi: 30.10.2022).

KAYNAKÇA

Akyürek, M. İ. (2020, Aralık). Uzaktan eğitim: bir alanyazın taraması. *Medeniyet Eğitim Araştırmaları Dergisi*, 4(1). Erişim adresi: https://dergipark.org.tr/en/download/article-file/1029473

Sungur Alhan, S. (2020). Harmanlanmış öğrenme ortamına yönelik fen bilimleri öğretmen adaylarının görüşleri. *Erzincan Üniversitesi Eğitim Fakültesi Dergisi*, 22(2), 22(2), 397-414.

Anderson, J. (2021, 30 Ekim). Brave New World The coronavirus pandemic is reshaping education. Retrived from https://qz.com/1826369/how-coronavirus-is-changing-education/

Atchoarena, D. (2021, 30 Ekim). Covid-19: Learning cities on the front line. Retrived from https://en.unesco.org/news/covid-19-learning-cities-front-line

Azorín, C. (2020). Beyond Covid-19 supernova. Is another education coming? *Journal of Professional Capital and Community*, 5,(3/4). Retrived from https://www.emerald.com/insight/content/doi/10.1108/JPCC-05-2020-0019/full/pdf

Baştepe, İ. (2009). Etkili okulun eğitim-öğretim süreci ve ortamı boyutlarının nitelikleri. *Elektronik Sosyal Bilimler Dergisi*, 8(29), 76-83.

Bozkurt, A. (2020). Koronavirüs (Covid-19) pandemi süreci ve pandemi sonrası dünyada eğitime yönelik değerlendirmeler: Yeni normal ve yeni eğitim paradigması. *Açıköğretim Uygulamaları ve Araştırmaları Dergisi* (*AUAd)*, 6(3), 112-142.

Burns, R. (2020). A Covid-19 panacea in digital technologies? Challenges for democracy and higher education. *Dialogues in Human Geography*, 10(2). Retrived from https://journals.sagepub.com/doi/pdf/10.1177/2043820620930832

Can, E. (2020). Coronavirüs (Covid-19) pandemisi ve pedagojik yansımaları: Türkiye'de açık ve uzaktan eğitim uygulamaları. *Açıköğretim Uygulamaları ve Araştırmaları Dergisi* (*AUAd),* 6(2), 11-53.

Collis, B., & Moonen, J. (2002). Flexible learning in a digital world. *Open Learning: The Journal of Open, Distance and e-Learning*, 17(3). Retrived from https://www.tandfonline.com/doi/pdf/10.1080/0268051022000048228

Çırak Kurt, S. (2017). Bir harmanlanmış öğrenme deneyimi. İlköğretim Online, 16(2). Erişim adresi: https://core.ac.uk/reader/230034460

Daniel, S.J. (2020). Education and the Covid-19 pandemic. *Prospects*, 49. Retrived from https://link.springer.com/content/pdf/10.1007/s11125-020-09464-3.pdf

Demir, E. (2014). Uzaktan eğitime genel bir bakış. *Dumlupınar Üniversitesi Sosyal Bilimler Dergisi*, 39, 203-211.

Demirel, M. (2009). Yaşam boyu öğrenme ve teknoloji. *Proceedıngs of 9th Internatıonal Educatıonal Technology Conference,* 696-703.

Driscoll, M. (1999). Web-based training in the workplace. *Adult Learning*, 10(4). Retrived from https://eds.p.ebscohost.com/eds/pdfviewer/pdfviewer?vid=0&sid=7a5a4c80-57cf-4771-b4d5-43cb6f0a4867%40redis

Durak, G., Çankaya, S., ve İzmirli, S. (2020). Covid-19 pandemi döneminde Türkiye'deki üniversitelerin uzaktan eğitim sistemlerinin incelenmesi. *Necatibey Eğitim Fakültesi Elektronik Fen ve Matematik Eğitimi Dergisi*, 14(1), 787-809.

Ertuğrul, U., ve Mahiroğlu, A. (2008). Harmanlanmış öğrenme ve çevrimiçi öğrenme ortamlarının akademik başarı ve doyuma etkisi. *Ahi Evran Üniversitesi Kırşehir Eğitim Fakültesi Dergisi*, 9(2), 1-15.

Frafika Sari, I., Rahayu, A., Apriliandari, D. I., & Dwi, S. (2018). Blended learning: ımproving student's motivation in English teaching learning process. *International Journal of Languages' Education and Teaching*, 6(1). Retrived from http://eprints.uad.ac.id/9942/1/914875065_12-%20163-170%20Dwi%20Sulisworo.pdf

Fidalgo, P., Thormann, J., Kulyk, O., & Lencastre, J.A., (2020). Students' perceptions on distance education: A multinational study. *International Journal of Educational Technology in Higher*

Education, 17 (18). Retrived from https://link.springer.com/content/pdf/10.1186/s41239-020-00194-2.pdf

Geçer, A. (2013). Lecturer-Student communication in blended learning. *Environments, Educational Sciences: Theory and Practice*,13(1). Retrived from https://files.eric.ed.gov/fulltext/EJ1016744.pdf

Güleç, Ç. (2021). Uzaktan eğitim sürecinde coğrafya eğitimi. *Uluslararası Avrasya Sosyal Bilimler Kongresi*- 5 o*nlıne bildiri tam metinleri konge e-kitabı*, 164-175.

Güzer, B., ve Caner, H. (2014). The past, present and future of blended learning: an in depth analysis of literature. *Procedia-Social and Behavioral Sciences*,116. Retrived from: https://www.sciencedirect.com/science/article/pii/S187704281401009X?via%3Dihub

Hebebci, M. T., Bertiz, Y., & Alan, S. (2020). Investigation of views of students and teachers on distance education practices during the Coronavirus (Covid-19) Pandemic. *International Journal of Technology in Education and Science (IJTES),* 4(4). Retrived from https://files.eric.ed.gov/fulltext/EJ1271267.pdf

İnce, Z., Şahin, V., ve Yentür, M. M. (2021). Coğrafya öğretmenlerinin Covid-19 sürecinde uzaktan eğitim yöntemiyle coğrafya öğretimi hakkındaki görüşleri: İstanbul örneği, Sosyal, *Beşeri ve İdari Bilimler Dergisi*, 4(8), 707-729.

İnce, Z.,Yentür, M. M., ve Şahin, V. (2020). Uzaktan eğitim ile coğrafya öğretiminin etkililiği ölçeği: ölçek geliştirme, geçerlik ve güvenirlik çalışması. *OPUS Uluslararası Toplum Araştırmaları Dergisi, 17*. Erişim adresi: https://dergipark.org.tr/en/download/article-file/1575942

Jena, P. K. (2020). Impact of pandemic Covid-19 on education in India. *International journal of current research (IJCR)*, 12 (7). Retrived from https://papers.ssrn.com/sol3/papers.cfm?abstract_id=3691506

Kerres, M., & Witt, C.D. (2003). A didactical framework for the design of blended learning arrangements. *Journal of Educational Media*, 28 (2-3). Retrived from https://www.tandfonline.com/doi/pdf/10.1080/1358165032000165653

Köksal, A. (2021, 18 Ağustos).Pandemi sonrası online eğitim. Erişim adresi: https://www.hurriyet.com.tr/egitim/online-egitim-yukselisi-pandemiden-sonra-da-devam-edecek-mi-41796946

Kılınç, N., ve Karademir N.(2021). Öğretmen görüşleri doğrultusunda pandemi sürecinde coğrafya eğitimi. *Anadolu Türk Eğitim Dergisi*, 3(1), 35-59.

Kırık, A. (2014). Uzaktan eğitimin tarihsel gelişimi ve Türkiye'deki durumu. *Marmara İletişim Dergisi*, 21.Erişim adresi: https://dergipark.org.tr/en/download/article-file/206441

Kim, J. (2020). Learning and teaching online during Covid-19: experiences of student teachers in an early childhood. *Education Practicum International Journal of Early Childhood*, 52. Retrived from https://link.springer.com/article/10.1007/s13158-020-00272-6

Korkmaz, G., ve Toraman, Ç. (2020). Are we ready for the post-Covid-19 educational practice? An investigation into what educators think as to online learning. *International Journal of Technology in Education and Science (IJTES)*, 4(4). Erişim adresi: https://files.eric.ed.gov/fulltext/EJ1271308.pdf

Kurtoğlu, M., ve Seferoğlu, S. S. (2013). Öğretmenlerin teknoloji kullanımı ile ilgili Türkiye kaynaklı dergilerde yayımlanmış makalelerin incelenmesi. Öğretim Teknolojileri ve Öğretmen Eğitimi Dergisi (JITTE) 2(3), 1-10.

Mohammadian, P., Boroon, P. R., Tang, S., Pakzad, M., & Gojgini, S. (2021). Success and retention of community college students ın hybrid versus face-to-face anatomy courses. *Journal of STEM Education: Innovations and Research*, 22(1). Retrived from https://eds.s.ebscohost.com/eds/pdfviewer/pdfviewer?vid=0&sid=1d126185-1f9a-4f2c-a34b-a6424939488e%40redis

Morin, KH. (2020). Nursing education after COVID-19: Same or different? *Journal of Clinical Nursing.* 29 (17-18). Retrived from https://onlinelibrary.wiley.com/doi/pdf/10.1111/jocn.15322

Moore, J. L., Dickson-Deane, C., & Galyen, K. (2011). e-Learning, online learning, and distance learning environments: Are they the same? *Internet and higher education*, 14. Retrived from https://www.sciencedirect.com/science/article/pii/S1096751610000886?via%3Dihub

Onyema, E. M., Eucheria, N. C., Obafemi, F. A., Sen, S., Atonye, F. G., Sharma, A., et. al. (2020). Impact of Coronavirus pandemic on education. *Journal of Education and Practice,* 11(13). Retrived from: https://genbase.iiep.unesco.org/workspace/applis/epidoc/fichiers/EPIDOC/38698_52821_56584_1_PB.pdf

Osguthorpe R. T.,& Graham, C. R. (2003). Blended learning environments definitions and directions. *The Quarterly Review of Distance Education*, 4(3). Retrived from https://eds.s.ebscohost.com/eds/pdfviewer/pdfviewer?vid=0&sid=d3c1e364-8e3c-43ff-9592-ead3f06f727a%40redis

Özdoğan, A. Ç., ve Berkant, H. G. (2020). Covid-19 pandemi dönemindeki uzaktan eğitime ilişkin paydaş görüşlerinin incelenmesi. *Milli Eğitim Dergisi*, 49(1), 13-43.

Paudel, P. (2021). Online education: Benefits, challenges and strategies during and after COVID-19 in higher education. *International Journal on Studies in Education (IJonSE)*, 3(2). Retrived from https://www.ijonse.com/index.php/ijonse/article/view/32/pdf

Ramirez-Valles, J., Breton, E., Chae, D. H., Haardörfer, R., & Kuhns, L. M. (2020). The Covid-19 pandemic: everything old is new again in public health education. *Health Education & Behavior*, 47(4). Retrived from https://journals.sagepub.com/doi/pdf/10.1177/1090198120935067

Rowley, K., Bunker, E., & Cole, D. (2002). Designing the right blend: combining online and onsite training for optimal results. *Performance Improvement*, 41(4). Retrived from: https://dair.nps.edu/bitstream/123456789/3700/1/SEC809-AWF-02-0011.pdf

Samancı, O., ve Uçan, Z. (2017). Çocuklarda sosyal beceri eğitimi. *Atatürk Üniversitesi Sosyal Bilimler Enstitüsü Dergisi*, 21(1), 281-288.

Sari, T., ve Nayir, F. (2020). Challenges in distance education during the (Covid-19) pandemic period. *Qualitative Research in Education*, 9(3). Erişim adresi: https://hipatiapress.com/hpjournals/index.php/qre/article/view/5872

Sarıbaş, M., ve Meydan, A. (2020). Coğrafya bölümü öğrencilerinin çevrimiçi öğrenmeye karşı tutumları. *Türk Coğrafya Dergisi*, 76, 328-360.

Serçemeli, M., ve Kurnaz, E. (2020). Covıd-19 pandemi döneminde öğrencilerin uzaktan eğitim ve uzaktan muhasebe eğitimine yönelik bakiş açilari üzerine bir araştirma. *Uluslararası Sosyal Bilimler Akademik Araştırmalar Dergisi*, 4(1), 40-53.

Seyhan, A. (2021). Sosyal bilgiler öğretmen adaylarının Covid-19 salgını sürecinde uzaktan eğitim deneyimleri ve görüşleri. *Açıköğretim Uygulamaları ve Araştırmaları Dergisi (AUAd)*, 7(3), 65-93.

Schleicher, A.(2020, 21 Ekim). *The impact of Covid-19 on education: insights from Education at a Glance 2020*. Retrived from https://www.oecd.org/education/the-impact-of-covid-19-on-education-insights-education-at-a-glance-2020.pdf

Tarkar, P. (2020). Impact of Covid-19 pandemic on education system. *International Journal of Advanced Science and Technology*, 29 (9). Retrived from http://sersc.org/journals/index.php/IJAST/article/view/16620/8320

Tarman, B., ve Baytak, A. (2011). Teknolojinin eğitimdeki yeni rolü: sosyal bilgiler öğretmen adaylarının bakış açıları. *Gaziantep Üniversitesi Sosyal Bilimler Dergisi*, 10(2), 891-908.

Watts, L. (2016). Synchronous and asynchronous communication in distance learning: A review of the literature. *Quarterly Review of Distance Education*, 17(1). Retrived from https://eds.p.ebscohost.com/eds/pdfviewer/pdfviewer?vid=0&sid=dd1a4bc3-56ee-485d-b097-f28ffa84552f%40redis

WHO. (2021, 17 Aralık). WHO Coronavirus (Covid-19) dashboard. Retrived from https://covid19.who.int/

UNESCO. (2021, 7 Aralık). Covid-19 impact on education. Retrived from https://en.unesco.org/covid19/educationresponse#schoolclosures

YÖK.(2021a, 27 Ekim). Basın açıklaması. Erişim adresi: https://www.yok.gov.tr/Sayfalar/Haberler/2020/YKS%20Ertelenmesi%20Basın%20Açıklaması.aspx

YÖK. (2021b, 27 Ekim). YÖK dersleri platformu(Yükseköğretim Kurumları Dersleri). Erişim adresi: , https://yokdersleri.yok.gov.tr/

YÖK.(2021c, 27 Ekim). YÖK'ten üniversite öğrencileri için kayıt dondurma ve erteleme hakkı. Erişim adresi: https://www.yok.gov.tr/Sayfalar/Haberler/2020/erteleme-ve-kayit-dondurma-hakki.aspx

YÖK. (2021d, 27 Ekim). YÖK "Küresel salgında yeni normalleşme süreci" rehberini Yayımladı. Erişim adresi: https://covid19.yok.gov.tr/Documents/alinan-kararlar/27-kuresel-salginda-yeni-normallesme-sureci-rehberi-yayimlandi.pdf

YÖK. (2021e, 27 Ekim). Yükseköğretim kurumlarımızdaki 2020-2021 eğitim ve öğretim dönemine yönelik açıklama. Erişim adresi: https://covid19.yok.gov.tr/Documents/alinan-kararlar/28-yuksekogretim-kurumlari-2020-2021-egitim-ve-ogretim-donemine-yonelik-aciklama.pdf

YÖK. (2021f, 30 Ekim). Üniversitelerde uygulanacak uzaktan eğitime ilişkin açıklama. Erişim adresi: https://www.yok.gov.tr/Sayfalar/Haberler/2020/universitelerde-uygulanacak-uzaktan-egitime-iliskin-aciklama.aspx

Young, S., & Bruce, M. A. (2020). Student and faculty satisfaction: can distance course delivery measure up to face-to-face courses? *Educational Research: Theory and Practice*, 31(3). Retrived from https://files.eric.ed.gov/fulltext/EJ1274342.pdf

Zhu, X., & Liu, J. (2020). Education in and after Covid-19: ımmediate responses and long-term visions. *Postdigit Sci Education*, 2. Retrived from https://link.springer.com/content/pdf/10.1007/s42438-020-00126-3.pdf

Kaynakça

Altıkulaç, A. ve Akhan, N. E. (2010). 8. Sınıf İnkılap Tarihi Ve Atatürkçülük Dersinde Yaratıcı Drama Yöntemi Ve Altı Şapkalı Düşünme Tekniğinin Kullanılmasının Öğrenci Başarı Ve Tutumlarına Etkisi. *Ahi Evran Üniversitesi Kırşehir Eğitim Fakültesi Dergisi*, Cilt 11, Sayı 3; 225 -247. Web: https://dergipark.org.tr/tr/download/article-file/1492914 adresinden 28 Eylül 2020'de alınmıştır.

Altıntaş, S. U. (2005). ilköğretim 7. Sınıf Öğrencilerinin Sosyal Bilgiler Dersine Yönelik Tutum Düzeyleri. *Celal Bayar Üniversitesi Sosyal Bilimler Enstitüsü Sosyal Bilimler Dergisi*, Cilt 3, Sayı 2.

Arslan, A. (2018). Ortaokul Öğretmenlerinin Öğrencilerin Ergenlik Problemlerine İlişkin Kullandıkları Çözüm Stratejileri . Atatürk Üniversitesi Kazım Karabekir Eğitim Fakültesi Dergisi , (37) , 57-84. Retrieved From Https://Dergipark.Org.Tr/Tr/Pub/Ataunikkefd/İssue/41724/325470

Ata, B. (2005). *Tarih Pedagojisine Uygun Türkiye Cumhuriyeti İnkılap Tarihi ve Atatürkçülük Dersi Nasıl Olmalıdır?., M. Saray ve H. Tosun. (Editörler). İlk ve Orta Öğretim Kurumlarında Türkiye Cumhuriyeti İnkılâp Tarihi ve Atatürkçülük Konularının Öğretimi: Mevcut Durum, Sorunlar ve Çözüm Önerileri.* Ankara: Atatürk Araştırma Merkezi Divan Yayıncılık

Berkant, H.G. ve Atmaca, Y. (2016). Sekizinci Sınıf T.C. İnkılap Tarihi ve Atatürkçülük Dersinde Bilgisayar Destekli Öğretimin Öğrencilerin Derse Yönelik Güdülerine ve Bilgisayara ve Derse Yönelik Tutumlarına Etkisi. *Mustafa Kemal Üniversitesi Sosyal Bilimler Enstitüsü Dergisi*, Cilt 13, Sayı 35; 123 -143. Web: https://dergipark.org.tr/tr/download/article-file/226471 adresinden 29 Eylül 2020'de alınmıştır.

Berkes, N. (2012) Türkiye'de Çağdaşlaşma. İstanbul: Yapı Kredi Yayınları.

Carr (2006) *Edward Hallet Carr, Tarih Nedir (What is History), Çev. Misket Gizem Gürtürk, 9. Baskı*, İstanbul: İletişim Yayınları.

Develioğlu, F. (1997). Osmanlıca- Türkçe Ansiklopedik Lügat. Ankara: Aydın Kitabevi Yayınları

Doğanay, A. (2008). Çağdaş Sosyal Bilgiler Anlayışı Işığında Yeni Sosyal Bilgiler Programının Değerlendirilmesi Ç.Ü. Sosyal Bilimler Enstitüsü Dergisi, Cilt 17, Sayı 2, s.77 -96

Doğaner, Y. (2006) "Yüksek Öğretimde Atatürk İlkeleri ve İnkılâp Tarihi Dersi Öğretiminde Karşılaşılan Problemler ve Yeni Yaklaşımlar -Hacettepe Üniversitesi Örneği". *Atatürk Araştırma Merkezi Dergisi* sayı 21; 589-612

Dönmez, C. & Yeşilbursa, C. (2015). Ortaokul Öğrencilerinin Tarih Algısı . Gazi Üniversitesi Gazi Eğitim Fakültesi Dergisi , 34 (3) , 415-436 . DOI: 10.17152/gefad.30572

Elbay S. (2020).*Ortaokul T.C. İnkılap Tarihi ve Atatürkçülük dersinde uygulanan tarihsel empati modelinin akademik başarı ve derse yönelik tutuma etkisinin incelenmesi*. YÖK Ulusal Tez Merkezi - Anadolu Üniversitesi

Ezer, F. , Ulukaya, Ü. ve Kaçar, T. (2016). İlköğretim 8. Sınıf Öğrencilerinin Türkiye Cumhuriyeti İnkılap Tarihi ve Atatürkçülük Dersine Yönelik Tutumları. *Kilis 7 Aralık Üniversitesi Sosyal Bilimler Dergisi*, Cilt 6, Sayı 11; 71 -91. Web: https://dergipark.org.tr/tr/download/article-file/227154 adresinden 15 Eylül 2020'de alınmıştır.

Gül, K. O. ve Yılmazer, A. (2016). Ortaokul 8. sınıf öğrencilerinin TC inkılap tarihi ve Atatürkçülük Dersine karşı tutumları ile akademik başarıları arasındaki ilişkinin farklı değişkenler açısından incelenmesi. *International Journal Of Social Science*, sayı 5; 517 -537. Web: https://jasstudies.com/?mod=tammetin&makaleadi=&makaleurl=1958795429_35-Uzman%20Ay%C5%9Feg%C3%BCl%20YILMAZER.pdf&key=28063 adresinden 10 Ekim 2020' de alınmıştır.

Gülnahar, F. (2012). *Sosyal Bilgiler Öğretmen Adaylarının Lisans Eğitimlerinde Gördükleri Atatürk İlkeleri Ve İnkılap Tarihi Dersine Yönelik Tutumlarının Değerlendirilmesi (Erzincan Üniversitesi Örneği).* Yayımlanmamış Yüksek Lisans Tezi, Erzincan Üniversitesi Sosyal Bilimler Enstitüsü, Erzincan.

Gürbüz, S. ve Şahin, F. (2018). *Sosyal Bilimlerde Araştırma Yöntemleri.* (5. Baskı). Ankara: Seçkin Yayıncılık.

Hocaoğlu, D. (2013). *"Tarih Kavramı: Res Gestae-Historia Rerum Gestarum", Türkiye'de Tarihyazımı, Ed. Vahdettin Engin, Ahmet Şimşek.* İstanbul: Yeditepe Yayınları.

Jeong, J. (2004). *"Analysis Of The Factors And The Roles Of Hrd In Organizational Learning Styles As Identified By Key Informants At Selected Corporations In The Republic Of Korea.*" Yayımlanmamış doktora tezi. Amerika: Texas A&M University. Major Subject: Educational Human Resource Development.

İnan, A. (1998). *Türkiye Cumhuriyeti ve Türk Devrimi.* Ankara: TTK Yayınları.

Kafesoğlu İ. ve Saray M. (1998). *Atatürk İlkeleri ve Dayandığı Tarihi Temeller,* İstanbul: İstanbul Üniversitesi Yayınevi.

Karal, E. (1992). *Atatürk ve Türk Devriminin Özellikleri,* Ankara: Atatürk Araştırma Merkezi

Karasar, N. (2014). *Bilimsel araştırma yöntemi*. (26.baskı). Ankara Nobel Yayınevi

Kondu, Z. ve Sakar, T. (2013). Vatandaşlık ve demokrasi eğitimi dersi niçin verilir? *Mehmet Akif Ersoy Üniversitesi Eğitim Bilimleri Enstitüsü Dergisi*, Cilt 2, sayı 3.

MEB (2018). *T.C. İnkılap Tarihi Ve Atatürkçülük Dersi Öğretim Programı (Ortaokul 8. Sınıf),* 15 Mayıs 2020 tarihinde Milli Eğitim Bakanlığı https://mufredat.meb.gov.tr/Dosyalar/201812104016155-%C4%B0NKILAP%20TAR%C4%B0H%C4%B0%20VE%20ATAT%C3%9CRK%C3%87%C3%9CL%C3%9CK%20%C3%96%C4%9ERET%C4%B0M%20PROGRAMI.pdf adresinden alındı.

Özbaran, S. (2015). *Tarih, Tarihçi Ve Toplum,* İzmir: Yakın Kitabevi.

Özdemir, M. ve Demirdöven, G. H. (2019). Cumhuriyet Gazetesinde (1977) Meydana Gelen Dil Tartışmalarına Yönelik Bir İnceleme. *Uluslararası Türkçe Edebiyat Kültür Eğitim (TEKE) Dergisi*, 8 (2), 743-769. Retrieved from https://dergipark.org.tr/en/pub/teke/issue/46075/580072

Özkal,N., Güngör,A.ve Çetinöz,D.(2004).Sosyal Bilgiler Dersine İlişkin Öğretmen Görüşleri ve Öğrencilerin Bu Derse Yönelik Tutumları,Kuramdan Uygulamaya Eğitim Yönetimi Dergisi.40,600-615

Öztürk, C. & Baysal, A. G. N. (1999). İlköğretim 4-5. Sınıf Öğrencilerinin Sosyal Bilgiler Dersine Yönelik Tutumu. Pamukkale Üniversitesi Eğitim Fakültesi Dergisi , 6 (6) , 11-20 . Retrieved from https://dergipark.org.tr/tr/pub/pauefd/issue/11137/133226

Sezer, Ş. (2018). Öğretmenlerin sınıf yönetimi tutumlarının öğrencilerin gelişimi üzerindeki etkileri: Fenomenolojik bir çözümleme. *Hacettepe Üniversitesi Eğitim Fakültesi Dergisi (H. U. Journal of Education)* 33(2): 534-549.

Şimşek, A. (2005). İlköğretimde Tarih Öğretimi Açısından 1998 Ve 2004 İlköğretim Sosyal Bilgiler Öğretim Programlarının Karşılaştırılması, II. Sosyal Bilimler Eğitimi Kongresi, Van, Türkiye, 26 - 28 Mayıs 2005, ss.310-321

Tangülü, Z. (2011). 8.*Sınıf Türkiye Cumhuriyeti İnkılap Tarihi ve Atatürkçülük Dersinde Gazete Kullanımı ve Buna İlişkin Öğretmen Görüşleri*. Doktora Tezi, Gazi Üniversitesi Eğitim Bilimleri Enstitüsü, Ankara.

Tay, B. & Akyürek Tay, B. (2006). Sosyal Bilgiler Dersine Yönelik Tutumun Başarıya Etkisi . Türk Eğitim Bilimleri Dergisi , 4 (1) , 73-84 . Retrieved from https://dergipark.org.tr/tr/pub/tebd/issue/26121/275174

Timur, T. (2018). *Türk Devrimi ve Sonrası*. Ankara: İmge Kitabevi

Tünay, B. (1987). Atatürk'ün İnkılâpçılık İlkesi. *Atatürk araştırma merkezi dergisi,* Cilt 3, sayı 9; 671 -680

Toprak, Z. (1997*). İnkılap Tarihi Dersleri Nasıl Okutulmalı* ? İstanbul: Sarmal Yayınevi.

Türk Hukuk Lügati, (1998). Ankara: Başbakanlık Basımevi.

Yazıcı, K. (2009). *Sosyal Bilgilerde Atatürkçülük Konularının Öğretimi, Sosyal Bilgiler Öğretimi (Ed. M. Safran),* Ankara: Pegem A Yayıncılık.

Yel S. ve Taşkaya A. (11- 14 Mayıs 2016). Üniversite Öğrencilerinin Atatürk İlkeleri ve İnkilap Tarihi Dersine Yönelik Tutumlarının Bazı Değişkenler Açısından İncelenmesi. 15. Uluslararası Sınıf Öğretmenliği Eğitimi Sempozyumunda sunuldu, Muğla.

KAYNAKÇA

Aksay, C. S., Ketenoğlu, O., & Kurt, L. (2005). Küresel ısınma ve iklim değişikliği. *Selçuk Üniversitesi Fen Fakültesi Fen Dergisi*, 1(25), 29-42.

Aydın, F. (2014). Ortaöğretim öğrencilerinin küresel ısınma konusundaki bilgi düzeylerinin belirlenmesi. *Turkish Journal of Education*, 3 (4), 15-27. Doi: 10.19128/turje.181089

Al-Ghussain, L. (2019). Global warming: Review on driving forces and mitigation. *Environmental Progress & Sustainable Energy*, 38(1), 13-21.

Çevre, Şehircilik ve İklim Değişikliği Bakanlığı (2018). Hava ve Bileşenleri. 20.09.2022 https://egethm.csb.gov.tr/hava-ve-bilesenleri-i-96567 tarihinde kaynağından alınmıştır.

Demirbaş, M., & Aydin, R. (2020). 21. Yüzyılın en büyük tehdidi: küresel iklim değişikliği. *Ecological Life Sciences*, *15*(4), 163-179.

Erdebil, C., Düzgün R., Bıcaklı, R., Güzel, Z., & Bozbıyık, E. (2022). *Ortaöğretim coğrafya 12 ders kitabı*. Milli Eğitim Bakanlığı Yayınları.

Gülersoy, A.E. (2022). Sürdürülebilir kalkınma perspektifinde küresel iklim değişikliği eğitimi. K. Özcan (Ed.), *Sürdürülebilir kalkınma ve eğitim* içinde (s. 185-234). Ankara: Anı yayıncılık.

IPCC (2018). Global Warming of 1.5 ºC: Summary for Policymakers. 20.09.2022 tarihinde https://www.ipcc.ch/site/assets/uploads/sites/2/2022/06/SPM_version_report_LR.pdf kaynağından alınmıştır.

Kadıoğlu, M. (2008). Küresel İklim Değişimi ve Etik. *TMMOB İklim Değişimi Sempozyumu*, *13*, 393-424.

Kahraman, S. & Şenol, P. (2018). İklim değişikliği: küresel, bölgesel ve kentsel etkiler. *Akademia Sosyal Bilimler Dergisi*, Özel Sayı, 353-370.

Kanat, Z., & Keskin, A. (2018). Dünyada iklim değişikliği üzerine yapılan çalışmalar ve Türkiye'de mevcut durum. *Atatürk Üniversitesi Ziraat Fakültesi Dergisi*, vol.49, no.1, pp.67-78.

Milli Eğitim Bakanlığı (2018). Ortaöğretim coğrafya dersi öğretim programı. http://mufredat.meb.gov.tr/Dosyalar/2018120203724482-Cografya%20dop%20pdf.pdf

Meteoroloji Genel Müdürlüğü (2022). İklim Değişikliği ve Mevcut Durum. 14.09.2022 tarihinde https://mgm.gov.tr/iklim/iklim-degisikligi.aspx kaynağından alınmıştır.

NOAA (2022). *Carbon dioxide now more than 50% higher than pre-industrial levels*. 22.09.2022 tarihinde https://www.noaa.gov/news-release/carbon-dioxide-now-more-than-50-higher-than-pre-industrial-levels kaynağından alınmıştır.

Öztürk, K. (2002). Küresel İklim Değişikliği ve Türkiye'ye Olası Etkileri. *Gazi Üniversitesi Gazi Eğitim Fakültesi Dergisi*, *22* (1), 47-65.

Şahin, Ö. U. (2021). Yaşam kalitesi ve küresel iklim değişikliği. *Journal of Awareness*, *6*(3), 147-154.

Şanlı, F. B., Bayrakdar, S., & İncekara, B. (2017). Küresel iklim değişikliğinin etkileri ve bu etkileri önlemeye yönelik uluslararasi girişimler. *Süleyman Demirel Üniversitesi İktisadi ve İdari Bilimler Fakültesi Dergisi*, *22* (1), 201-212.

Turan, E. S. (2018). Türkiye'nin iklim değişikliğine bağlı kuraklık durumu. *Doğal Afetler ve Çevre Dergisi*, *4*(1), 63-69.

Türkeş, M., Sümer, U. M. & Çetiner, G. (2000). Küresel iklim değişikliği ve olası etkileri, Çevre Bakanlığı, Birleşmiş Milletler İklim Değişikliği Çerçeve Sözleşmesi Seminer Notları (13 Nisan 2000, İstanbul Sanayi Odası), 7-24, ÇKÖK Gn. Md., Ankara.

Türkeş, M. (2012). Türkiye'de gözlenen ve öngörülen iklim değişikliği, kuraklık ve çölleşme. *Ankara Üniversitesi Çevrebilimleri Dergisi*, *4*(2), 1-32.

Türkeş, M. (2018). Küresel ve bölgesel iklim değişikliklerinin Anadolu coğrafyasına etkileri. *Bilim ve Ütopya*, 292, 37-44.

Türkeş, M. (2022). İklim diplomasisi ve iklim değişikliğinin ekonomi politiği. *Bilim ve Ütopya*, 332, 31-45.

Yeşil Gazete (2022). *Atmosferdeki CO2 seviyesi insanlık tarihinde kaydedilen en yüksek seviyeye ulaştı*. 22.09.2022 tarihinde https://yesilgazete.org/atmosferdeki-co2-seviyesi-insanlik-tarihinde-kaydedilen-en-yuksek-seviyeye-ulasti/ adresinden alınmıştır.

Vikipedi (2022). Sera gazları. 20.09.2022 tarihinde https://tr.wikipedia.org/wiki/Sera_gazlar%C4%B1 kaynağından alınmıştır.

KAYNAKÇA

Abukan, F. (2019). Öğretmenlerin Değerler Eğitimine Yönelik Farkındalık Düzeyleri Materyal ve Okul Politikası Oluşturulmasına Yönelik Görüşleri. Yüksek Lisans Tezi. Amasya: Amasya Üniversitesi.

Aktepe, V., Keser, H. ve Şeref, Ş. E. (2020). Sınıf Öğretmenlerinin Perspektifinden Değerler Ve Değerler Eğitimi Uygulamalarının Değerlendirilmesi. *Afyon Kocatepe Üniversitesi Sosyal Bilimler Dergisi,* 22(4), 897-918.

Aydın, M. (2019). Sınıf Öğretmenlerinin Değerler Eğitimine Yönelik Görüşleri (Isparta İli Örneği). Yüksek Lisans Tezi. Burdur: Burdur Mehmet Akif Ersoy Üniversitesi.

Balcı, A., ve Yelken, T. (2013). İlköğretim Sosyal Bilgiler Programında Yer Alan Değerler Ve Değer Eğitimi Uygulamaları Konusunda Öğretmen Görüşleri. *Ahi Evran Üniversitesi Kırşehir Eğitim Fakültesi Dergisi,* 14(1), 195-213.

Batmaz, O. ve Erdoğan, T. (2019). Sınıf Öğretmenlerinin Değerler Eğitimine Yönelik Görüşleri. *Kastamonu Education Journal*, 27(6), 2681-2692. DOI: 10.24106/kefdergi.3594.

Bayırlı, H. (2018). Hayat Bilgisi Dersi Bağlamında Değerler Eğitimi: Aile Birliğine Önem Verme. Yüksek Lisans Tezi. Sakarya: Sakarya Üniversitesi.

Bayırlı, H., Doruk, O. ve Tüfekci, A. (2020). Öğretmenlerin Değerler Eğitimi Hakkındaki Görüşleri: Afyonkarahisar Örneği. *Eğitimde Nitel Araştırmalar Dergisi,* 8(3), 865-894. DOI: 10.14689/issn.2148-2624.1.8c.3s.5m

Berkant, H. G., Efendioğlu, A., ve Sürmeli, Z. (2014). Değerler Eğitimine Yönelik Öğretmen Görüşlerinin İncelenmesi. *Electronic Turkish Studies,* 9(5), 427-440.

Birkök, M. C. (2019). Değerler Sınıflandırması. *Journal of Human Sciences*, 16(2), 493-498.

Can, H. (2022). Sosyal Bilgiler Dersinde Değerler Eğitiminin Uygulanabilirliğine İlişkin Öğretmen Görüşleri. Yüksek Lisans Tezi. Elazığ: Fırat Üniversitesi.

Cihan, N. (2014). Okullarda Değerler Eğitimi ve Türkiye'deki Uygulamaya Bir Bakış. *Electronic Turkish Studies,* 9(2), 429-436.

Çelikkaya, T. ve S. Filoğlu. (2014). Sosyal Bilgiler Öğretmenlerinin Değere ve Değer Eğitimine İlişkin Görüşleri. Kuram ve Uygulamada Eğitim Bilimleri, 14(4), 1541-1556.

Çetin Korkmaz, M. (2019). Okul Öncesi Öğretmenlerinin Değerler Eğitimine İlişkin Görüşlerinin İncelenmesi. Yüksek Lisans Tezi. Kahramanmaraş: Kahramanmaraş Sütçü İmam Üniversitesi.

Dere, İ. ve Yavuzay, M. (2020). Sosyal Bilgiler Öğretmenlerine Göre Okulda Değerler Eğitimi: Bir Olgu Bilim Çalışması. *Mehmet Akif Ersoy Üniversitesi Eğitim Fakültesi Dergisi*, 56, 61-91.

Demircan İşcan, C. (2014). Öğretmen Adaylarının Değerler Eğitimindeki Tercihleri. İlköğretim Online, 13(4), 1203-1222.

Deniz, D. (2018). Matematik Öğretim Programında Yer Alan Değerler Eğitimine Yönelik Öğretmen Görüşlerinin İncelenmesi. *Uluslararası Toplum Araştırmaları Dergisi,* 8(9), 678- 705. DOI: 10.26466/opus.476727

Dinçer, B. ve Gözel, Ü. (2019). İlkokul Programlarında (1-4) Yer Alan ve Kazandırılması Hedeflenen Değerlere İlişkin Sınıf Öğretmenlerinin ve Öğrenci Velilerinin Görüşlerinin İncelenmesi. *Değerler Eğitimi Dergisi,*17 (38), 207-234. DOI: 10.34234/ded.536439

Dinçer, B. ve Çetin, İ. (2021). Değerler Eğitiminin Ortaöğretim Matematik Dersi Öğretim Programına Entegrasyonuna İlişkin Öğretmen Görüşleri. *Teori, Güncel Araştırmalar ve Yeni Eğilimler-3*, 42-62.

Durdukoca, Ş. (2019). Identifying The Attitudes and Views of Social Sciences Teachers Toward Values Education in Turkey. *World Journal of Education*, 9(1), 103-117.

Erbaş, A. (2020). Hayat Bilgisi Dersi Kapsamında Değerler Eğitimi Üzerine Bir Araştırma: Beklentiler, Uygulamalar ve Öneriler. Doktora Tezi. İstanbul: İstanbul Üniversitesi.

Ergün, A. (2021). Öğretmenlerin Değer Kavramına İlişkin Bilişsel Kurguları ve Değerler Eğitimi Uygulamalarına Yönelik Görüşlerinin Belirlenmesi. Yüksek Lisans Tezi. Van: Yüzüncü Yıl Üniversitesi.

Erwin, J. E., Brotherson, J. M. & Summers, A. J. (2011). Understanding Qualitative Metasynthesis: Issues and Opportunities in Early Childhood Intervention Research, *Journal of Early Intervention,* 33(3), 186-200.

Gömleksiz, M. N. ve Kılınç, H. H. (2015). Ortaokul Öğretmenlerinin Değerler Eğitimine İlişkin Görüşleri, Beklentileri ve Önerileri. *Researcher: Social Science Studies,* 3(2), 35-45.

Görgüt, İ. ve Tutkun, E. (2018). Views of Physical Education Teachers on Values Education. *Universal Journal of Educational Research*, *6*(2), 317-332.

Göz, K. (2014). Toplumsal Değerler Bağlamında Yaşama Hürriyeti. *Pamukkale Üniversitesi İlahiyat Fakültesi Dergisi*, 1(1), 85-101.

Gözel, Ü. (2018). Hayat Bilgisi Dersi Öğretim Programının Değerler Eğitimi Açısından Öğretmen Görüşlerine Göre Değerlendirilmesi. Yüksek Lisans Tezi. Aydın: Adnan Menderes Üniversitesi.

Güneş, N. (2017). 0-6 Yaş Arası Çocukların Gelişim Düzeyleri ile Annelerinin Aile İşlevleri ve Yaşam Doyumları Arasındaki İlişkinin İncelenmesi. Yüksek Lisans Tezi. Ankara: Hacettepe Üniversitesi.

Gürhan, E. (2017). İlkokullarda Uygulanan Değerler Eğitimi Uygulamalarının Yönetici ve Sınıf Öğretmenlerinin Görüşlerine Göre Değerlendirilmesi (Konya-Selçuklu Örneği). Yüksek Lisans Tezi. Konya: Necmettin Erbakan Üniversitesi.

Kaygana, M., Yapıcı, Ş. ve Aytan, T. (2013). Türkçe Ders Kitaplarında Değer Eğitimi. *The Journal of Academic Social Science Studies,* 6(7), 657-669.

Kaymakcan, R. ve Meydan, H. (2011). Din Kültürü ve Ahlak Bilgisi Programları ve Öğretmenlerine Göre Değerler Eğitimi. *Değerler Eğitimi Dergisi*, 9 (21) , 29-55

Keskin, Y. (2015). Tarih Dersi Öğretim Programı ve Ders Kitaplarında Değerler Eğitimi. *Turkish Studies International Periodical For The Languages, Literature and History of Turkish or Turkic,*10(7), 659-674.

Kılcan, T. (2020). Ortaokul Öğretmenlerinin Öğretim Programlarında Yer Alan Kök Değerlerin Önem Sırasına ve Eğitimine İlişkin Görüşleri. *Türkiye Bilimsel Araştırmalar Dergisi*, 5(2), 33-44.

Kurtdede Fidan, N. (2009). Öğretmen Adaylarının Değer Öğretimine İlişkin Görüşleri. *Kuramsal Eğitimbilim,* 2(2), 1-18.

Kuş, D. (2009). İlköğretim Programlarının, Örtük Programın ve Okul Dışı Etmenlerin Değerleri Kazandırma Etkililiğinin 8. Sınıf İlköğretim Öğrencilerinin ve Öğretmen Görüşlerine Göre İncelenmesi. Yüksek Lisans Tezi. İstanbul: Yıldız Teknik Üniversitesi.

Kuzu, K. (2015). Okul Öncesi Öğretmenlerinin Değerler Eğitimi Hakkındaki Görüşleri ve Bu Görüşlerin Sınıf İçi Uygulamalara Yansıması. Yüksek Lisans Tezi. Bursa: Uludağ Üniversitesi.

Lickona, T. (1991) *Educating for Character. How Our Schools Can Teach Respect And Responsibility*. New York: Bantam Books.

MEB (2017). *Müfredatta yenileme ve değişiklik çalışmalarımız üzerine.* Talim ve Terbiye Kurulu Başkanlığı. https://ttkb.meb.gov.tr/meb_iys_dosyalar/2017_07/18160003_basin_aciklamasi-program.pdf (E.T.:16.05.2022).

Memişoğlu, H. (2017). Sosyal Bilgiler Öğretmenlerinin Görüşlerine Göre Değerler Eğitimi. *The Journal of Academic Social Science Studies,* 58,47-63.

Moher, D., Liberati, A., Tetzlaff, J., Altman, D. G. & The PRISMA Group (2009). Preferred Reporting Items for Systematic Reviews and Meta- Analyses: The Prisma Statement. *PLoS Med*, 6(7): e1000097. https://doi.org/10.1371/journal.pmed.1000097

Ogelman, H. G. ve Erten Sarıkaya, H. (2015). Okul Öncesi Eğitimi Öğretmenlerinin Değerler Eğitimi Konusundaki Görüşleri: Denizli İli Örneği. *Sakarya Üniversitesi Eğitim Fakültesi Dergisi,* (29), 81-100.

Okumuş, O. (2021). History Courses and Values Education: History Teachers' Evaluation of History Education Processes in Turkey in Terms of Values Education. *Educational Policy Analysis and Strategic Research,* 16(1), 172-193.

Öncül, K. (2021). Ortaokul Matematik Dersi Öğretim Programında Yer Alan Değerler Eğitimi Uygulamalarına İlişkin Öğretmen Görüşleri. Yüksek Lisans Tezi. Malatya: İnönü Üniversitesi.

Özalp, M. T. ve Akpınar, M. (2021). Öğretmenlik Uygulaması Dersi Kapsamında Sosyal Bilgiler Öğretmeni Adaylarının Değer Eğitimi Hakkındaki Görüşleri. *Uluslararası Sosyal Bilgilerde Yeni Yaklaşımlar Dergisi,* 5(2), 544-565

Öztürk, A. (2021). Ortaöğretim Görsel Sanatlar Dersinde Değerler Eğitimine İlişkin Öğretmen Tutumları: Bir Karma Yöntem Araştırması. Yüksek Lisans Tezi. Erzincan: Binali Yıldırım Üniversitesi.

Pırnaz, E. (2020). Sosyal Bilgiler Öğretmenlerinin Değerler Eğitimine ve Sosyal Bilgiler Öğretim Programında Yer Alan Kök Değerlere Yönelik Görüşleri (Kahramanmaraş İli Örneği). Yüksek Lisans Tezi. Kahramanmaraş: Sütçü İmam Üniversitesi.

Pırnaz, E. ve Kuru, E. (2022). Sosyal Bilgiler Öğretmenlerin Değerler Eğitimine Yönelik Görüşleri. *Erzincan Üniversitesi Eğitim Fakültesi Dergisi,* 24(1), 160-173. https://doi.org/10.17556/erziefd.1008843

Polat, S. ve Ay, O. (2016). Meta-Sentez: Kavramsal Bir Çözümleme. *Eğitimde Nitel Araştırmalar Dergisi,* 4(1), 52-64.http://dx.doi.org/10.14689/issn.2148-2624.1.4c2s3m

Sallan Gül, S. ve Kahya Nizam, Ö. (2021). Sosyal Bilimlerde İçerik ve Söylem Analizi. *Pamukkale Üniversitesi Sosyal Bilimler Enstitüsü Dergisi*, 42(Özel sayı1), Ö181-Ö198.

Samar, S., Safder, M. & Akram, N. (2021). Teachers' Opinion About Students' Ethics and Values: An Ethnographic Study of The Institute of Education and Research, University of The Punjab. *Zauq-E-Tahqeeq,* 3(2), 73-89.

Staneva, A. A., Bogossian, F. & Wittkowski, A. (2015). The Experience of Psychological Distress, Depression, and Anxiety During Pregnancy: A Meta-Synthesis of Qualitative Research. *Midwifery,* 31, 563-573.

Süslü, E. (2021). Matematik Dersinde Değerler Eğitimine Yönelik Ortaokul Matematik Öğretmenlerinin Görüşlerinin İncelenmesi. Yüksek Lisans Tezi. Siirt: Siirt Üniversitesi.

Şahin, T. ve Katılmış, A. (2016). Sosyal Bilgiler Öğretmen Adaylarının Değerler Eğitimi Öz-Yeterlilikleri. *Alan Eğitimi Araştırmaları Dergisi,* 2(1), 1-16

Şentürk, G. ve Arslan, M. (2020). Fen Bilimleri Dersinde Değerler Eğitiminin Uygulanabilirliğine İlişkin Öğretmen Görüşleri. *YILDIZ Journal of Educational Research, 5*(1), 55-88. DOI: 10.51280/yjer.2020.003

Thornberg, R. & Oğuz, E. (2013). Teachers' Views on Values Education: A Qualitative Study in Sweden and Turkey. *International Journal of Educational Research,* 59, 49–56.

Tong, A., Sainsbury, P. & Craig, J. (2007). Consolidated Criteria for Reporting Qualitative Research (COREQ): A 32-Item Check List for Interviews and Focus Groups. *Int. J. Qual. Health Care*, 19, 349–357.

Ulusoy, K. (2021). History Teachers' Opinions About The Treatment of Values Education. *Journal of Education and Learning,* 10(2), 139-151.

Ulusoy, K. ve Arslan, A. (2019). Değerli Bir Kavram Olarak "Değer ve Değerler Eğitimi". İçinde R.Turan ve K. Ulusoy (Editör), *Farklı Yönleri ile Değerler Eğitimi* (s. 3-15). Ankara: Pegem yayınları.

Uzun, M. ve Köse, A. (2017). Okul Öncesi Eğitimde Değerler Eğitiminin Uygulanmasına Yönelik Öğretmen Görüşleri. *Bayburt Eğitim Fakültesi Dergisi,* 12(23), 305-338

Ünlü, İ ve Kaşkaya, A. (2018). Sosyal Bilgiler Öğretmenlerinin Değer Eğitimine İlişkin Görüşlerinin İncelenmesi. *Uluslararası Türkçe Edebiyat Kültür Eğitim (TEKE) Dergisi*, *7*(4), 2656-2679.

Veugelers, W. (2000). Different Ways of Teaching Values*. Educational Review,* 52(1), 37-46.

Yılmaz, H. (2010). Çocuğun Ailede Kazanacağı Önemli Bir Değer: Kanaatkârlık. *Eğitime Bakış Eğitim-Öğretim ve Bilim Araştırma Dergisi,* 6(18), 55-58.

Kaynakça

Akyüz, E. (2001). Çocuk hakları sözleşmesinin temel ilkeleri ışığında çocuğun eğitim hakkı. *Milli Eğitim Dergisi*, (151), 1-26.

Akyüz, E. (2018). Çocuk hukuku çocukların hakları ve korunması, 6. Baskı, Ankara: Pegem Akademi

Bulut, A. (2020). Okul öncesi eğitim paydaşlarının çocuk haklarına ilişkin tutumlarının incelenmesi. *Manas Sosyal Araştırmalar Dergisi*, *9*(4), 2067-2078.

Büyüköztürk, S., Kılıç Çakmak, E., Akgün, O. E., Karadeniz, S., & Demirel, F. (2013). Bilimsel araştırma yöntemleri. *Ankara: Pegem Yayıncılık*.

Değirmenci, T. (2011). Öğretmen adaylarının çocuk haklarına yönelik tutumlarının incelenmesi. Ulusal Eğitim Bilimleri Kurultayı Bildirileri, Mehmet Akif Ersoy Üniversitesi, 8-10 Eylül 2011: Burdur.

Doğan, Y., Torun, F. ve Akgün, İ. H. (2014). Okul öncesi öğretmen adaylarının çocuk haklarına ilişkin tutumlarının çeşitli değişkenlere göre incelenmesi. *International Journal of Human Sciences*, *11*(2), 503-516.

Ekici, F.(2014). Öğretmen adaylarının çocuk haklarına yönelik tutumlarının bazı değişkenlere göre incelenmesi. *Akademik Sosyal Araştırmalar Dergisi,* 2(8), 66-77.

Franklin, B. (1993). Çocuk Hakları, İstanbul: Ayrıntı Yayınları

Gardiner, H. W. ve Gander, M. J. (2010). Çocuk ve ergen gelişimi. (çev. Ali Dönmez, Bekir Onur, Nermin Çelen) Ankara: İmge Kitabevi Yayınları

Karaman Kepenekci, Y. (2006). A study of university students' attitudes towards children's rights in Turkey. *The International Journal of Children's Rights*, 14(3).

Kaya, H., Baykuzu Gündüz, G. ve Erden, G. (2020). Mülteci Ve Sığınmacı Çocuklarda Yüksek Yararın Değerlendirilmesi. *Journal of Society & Social Work*, *31*(2).

Kepenekci, Y. ve Baydık, B. (2009). Zihin engelliler öğretmen adaylarının çocuk haklarına ilişkin tutumları. *Ankara Üniversitesi Eğitim Bilimleri Fakültesi Dergisi*. 42(1), 329-350

Kobat, İ. B. (2009). *Ulusal ve Uluslarası Hukukta çocuk hakları ışığında çocuk suçluluğu ve nedenleri* (Master's thesis, Kırıkkale Üniversitesi).

Leblebici, H. ve Çeliköz, N. (2017). Öğretmen adaylarının çocuk haklarına yönelik tutumları. *International Journal of Social Sciences and Education Research,* 3(1), 307-318.

Özen, Y. ve Gül, A. (2007). Sosyal ve eğitim bilimleri araştırmalarında evren-örneklem sorunu. *Atatürk Üniversitesi Kazım Karabekir Eğitim Fakültesi Dergisi, (15)*, 394-422.

Pilatin, G. ve Ahmetoğlu, E. (2020). Okul öncesi öğretmen adaylarının çocuk haklarına ilişkin tutumlarının incelenmesi, *Ondokuz Mayıs Üniversitesi Eğitim Fakültesi Dergisi,* 39(3) 100. Yıl Eğitim Sempozyumu Özel Sayı, 117-136.

Sarı, E. (2016). *Başarılı Çocuk Yetiştirme: Çocuklarınıza akıllı olduklarını söylemeyin. Otuz yılı aşkın bir süredir yapılan araştırmalar okulda ve yaşamda başarılı olmanın ardında yatan unsurun zekâ ya da yetenek değil,"sürece" odaklanmak olduğunu ortaya koyuyor* (Vol. 27). noktaekitap.

Sucu, E. (2020). *Sosyal bilgiler ders kitaplarında çocuk haklarının analizi*, Yayımlanmamış Yüksek Lisans Tezi, Sinop Üniversitesi, Sosyal Bilimler Enstitüsü, Türkçe ve Sosyal Bilimler Eğitimi Ana Bilim Dalı

Şehirli, Y. A., ve Ergin, A. (2017). Öğretmen adaylarının çocuk haklarına yönelik tutumları. *Balkan Eğitim Araştırmaları*, 101-112.

Tavşancıl, E. (2014). *Tutumların ölçülmesi ve SPSS ile veri analizi*, (5. Baskı). Ankara: Nobel Yayınevi.

Uçuş, Ş. (2013). Çocuk hakları eğitimi programının hazırlanması ve değerlendirilmesi. Yayımlanmamış Doktora Tezi. Ankara: Hacettepe Üniversitesi

Uçuş, Ş. ve Şahin, A. E. (2012). Çocuk hakları sözleşmesine yönelik öğretmenlerin ve okul yöneticilerinin görüşleri

Uğur, Sinem B. (2018). Geçmişten günümüze şekillenen çocukluk algısı ve çocuk yetiştirme pratikleri, *SDÜ Fen-Edebiyat Fakültesi Sosyal Bilimler Dergisi*, 45, 244.

Ulukaya, Ü. ve Ezer, F. (2020). Çocuk haklarına yönelik tutumun belirlenmesi: nicel bir araştırma. *Dicle Üniversitesi Ziya Gökalp Eğitim Fakültesi Dergisi*, *1*(37), 48-58.

Yıldız, M. (2017). *Sağlık yüksekokulu ve sağlık hizmetleri meslek yüksekokulu öğrencilerinin çocuk haklarına yönelik tutumlarının incelenmesi*. Yayımlanmamış Yüksek Lisans Tezi, Van Yüzüncü Yıl Üniversitesi Eğitim Bilimleri Enstitüsü, Van.

Kaynakça

Akpınar, B.& Akyıldız, T., Y. (2022). Yeni Eğitim Ekosistemi Olarak Metaversal Öğretim. *Journal of History School*, 56, 873-895

Bailenson, J. N. (2021). Nonverbal Overload: A Theoretical Argument for the Causes of Zoom Fatigue. Technology, Mind, and Behavior,2(1). https://doi.org/10.1037/tmb0000030

Cline, E. (2011). Ready Player One: A Novel.Ballantine Books.

Çelik, R. (2022) Metaverse Nedir? Kavramsal Değerlendirme ve Genel Bakış. *Balkan ve Yakın Doğu Sosyal Bilimler Dergisi*,8(1), 67-74.

Damar, M. (2021). Metaverse Shape of Your Life for Future: A bibliometric snapshot. *Journal of Metaverse*, *1*(1), 1-8.

Dean, B. (2022, 5 Ocak). Roblox User and Growth Stats 2022. https://backlinko.com/roblox-users#geographic-distribution-of-roblox-users

Druga, S., Williams, R., Breazeal, C., & Resnick, M. (2017). Hey Google İs İt Ok İf İ Eat You? Initial explorations in child- agent interaction. In *Proceedings of the 2017 Conference on Interaction Design and Children*, 595–600. ACM.

Duan, H., Li, J., Fan, S.,Lin, Z., Wu, X. & Cai, W. (2021). Metaverse for Social Good: A University Campus Prototype. In Proceedings of the 29th ACM International Conference on Multimedia(MM '21), October 20–24, 2021, Virtual Event, China.

Guo, H., & Gao, W. (2022). Metaverse-Powered Experiential Situational English-Teaching Design: An Emotion-Based Analysis Method. *Frontiers in Psychology,*13, 1-9.https://doi.org/10.3389/fpsyg.2022.859159

Hazneci, U. Ö. (2019). Güncel Artırılmış Gerçeklik Uygulamalarının Eğitim Alanında Kullanımı Üzerine Bir İnceleme. *Ondokuz Mayıs Üniversitesi Uluslararası 100.Yıl Eğitim Sempozyumu* 26-28 Ekim 2019 (ss. 499-508). Samsun.

Hirsh-Pasek, K., Zosh, J., Hadani, H. S., Golinkoff, R. M., Clark, K., Donohue, C., & Wartella, E. (2022). A whole new world: Education meets the metaverse.Brookings Institution.

Huynh-The, T., Pham, Q. V., Pham, X. Q., Nguyen, T. T., Han, Z., & Kim, D. S. (2022). Artificial Intelligence for the Metaverse: A Survey.

Jeon, J. H. (2021). A Study On The Principle Of Metaverse Composition With A Focus On Roblox. *Korean Journal of the Korea Association for Visual Culture,*38, 257-279.

Lee, H., Woo, D., & Yu, S. (2022). Virtual Reality Metaverse System Supplementing Remote Education Methods: Based on Aircraft Maintenance Simulation. *Applied Sciences*,12(5). https://doi.org/10.3390/app12052667

Lee, J.Y. (2021). A Study On Metaverse Hype For Sustainable Growth. *International Journal of Advanced Smart Convergence, 10* (3), 72-80.

Meirieu, Ph. 2022. El futuro de la Pedagogía. Teoría de la Educación. Revista Interuniver - sitaria, 34(1), 69-81. https://doi.org/10.14201/teri.27128

Nanni, L. ve Lumini, A. (2008). Ensemble generation and feature selection for the identification of students with learning disabilities, *Expert Systems with Applications*, 36, pp. 3896–3900.

Nijholt, A. (2017). Humans as Avatars in Smart and Playable Cities*. 2017 International Conference on Cyberworlds (CW), 190-193.*

Nist, L. S. ve Holschuh, P. J. (2000). *Active Learning Strategies For Gollege Success.* London: Ally and Bacon.

Park, S., & Kim, S. (2022). Identifying World Types to Deliver Gameful Experiences for Sustainable Learning in the Metaverse. *Sustainability,*14(3). https://doi.org/10.3390/su14031361

Radoff, J. (2021). The Metaverse Value-Chain. Access Date: 15/12/2022. https://medium.com/building-the-metaverse/the-metaverse-value-chain-afcf9e09e3a7

Sjarov, M., Lechler, T., Fuchs, J., Brossog, M., Selmaier, A., Faltus, F., Donhauser, T., & Franke, J. (2020). The Digital Twin Concept in Industry – A Review and Systematization. 25th IEEE International Conference on Emerging Technologies and Factory Automation (ETFA), 1, 1789-1796.

Soylu, M. S. (2019).Artırılmış Gerçeklik Uygulamalarına Yönelik Eğitim Programının Okul Öncesi Öğretmen Adaylarının Tutum Ve Görüşlerine Etkisi. (Yüksek Lisans Tezi) Pamukkale Üniversitesi Eğitim Bilimleri Enstitüsü.

Statista. (2022, Kasım). Leading business sectors worldwide that have already invested in the metaverse as of March 2022. https://www.statista.com/statistics/1302091/global-business-sectors-investing-in-the-metaverse

Stephenson, N. (1992). *Snow crash: A novel.* Spectra.

Suh, W., & Ahn, S. (2022). Utilizing the Metaverse for Learner-Centered Constructivist Education in the Post-Pandemic Era: *An Analysis of Elementary School Students. Journal of Intelligence,* 10(1). https://doi.org/10.3390/jintelligence10010017

Şimşek, İ., Erbay, H. N. &Kirişçi, M. (2019). Üç Boyutlu Sanal Öğrenme Ortamında 5. Sınıf Düzeyinde Kesirlerin Öğretimi: Second Life Örneği. *Kırşehir Eğitim Fakültesi Dergisi,* 20(1), 139-154.

Tlili, A., Huang, R., Shehata, B., Liu, D., Zhao, J., Metwally, A. H. S., ... & Burgos, D. (2022). Is Metaverse in Education A Blessing Or A Curse: A Combined Content And Bibliometric Analysis. *Smart Learning Environments*, *9*(1), 1-31.

Turkle, S. (1984). *The Second Self: Computers and the Hman Spirit*. New York, NY, USA: Simon & Schuster, Inc.

Türk, G. D. & Darı, A. B. (2022). Metaverse'de Bireyin Toplumsallaşma Süreci. *Stratejik ve Sosyal Araştırmalar Dergisi*, 6(1), 277-297.

Yoo, G. S. & Keung, C. (2021). A Study On The Development Of A Game-Type Language Education Service Platform Based On Metaverse. *Journal of Digital Contents Society,* 22(9), 1377-1386.

Kaynakça

Akcaoglu, M. (2014). Learning problem-solving through making games at the game design and learning summer program. Educational Technology Research and Development, 62, 583-600. https://doi.org/10.1007/s11423-014-9347-4

Andreassen, T. W., Kristensson, P., Lervik-Olsen, L., Parasuraman, A., McColl-Kennedy, J. R., Edvardsson, B. ve Colurcio, M. (2016). Linking service design to value creation and service research. Journal of Service Management, 27, 21-29. https://doiorg. ez45.periodicos.capes.gov.br/10.1108/JOSM-04-2015-0123

Barab, S., Thomas, M., Dodge, T., Carteaux, R. ve Tuzun, H. (2005). Makining Learning Fun: Quest Atalatis, A Game Without Guns. Educational Technology Research and Development, 53, 86-107. https://doi.org/10.1007/BF02504859

Brannon, M. E. (2022). *Exploring the Impact of Design Thinking on Creativity in Preservice Teachers* [Doctoral dissertation, Kent State University]. ProQuest Dissertations & Theses Global.

Brown, T. (2008). Design thinking. *Harvard Business Review, 86*(6), 84. Retrieved from https://hbr.org/2008/06/design-thinking

Brown, T. ve Katz, B. (2009). Change by Design. New York: Harper Collings Publishers.

Brown, T. ve Wyatt, J. (2010). Design thinking for social innovation. Development Outreach, 12(1), 29-43.

Common Core State Standards Initiative. (2022). About the Standards. Retrieved December 9, 2022, from Common Core State Standards Initiative: http://www.corestandards.org/about-the standards/

Cross, N. (1982). Designerly ways of Knowing. *Design Studies, 3*, 221-227. https://www.jstor.org/stable/1511801

d.School. (2017). Retrieved December 2, 2022, from http://dschool.stanford.edu/bio/david-kelley/

Daly, S. R., McKilligan, S., Leahy, K. ve Seifert, C. M. (2019). *Teaching design innovation skills: Design heuristics support creating, developing, and combining ideas.* In D. Schaefer, G. Coates, & C. Eckert (Eds.), Design education today: Technical contexts, programs, and best practices (pp. 37-60). Springer.

Dweck, C. S. (2016). *Mindset: The new psychology of success* (Updated edition). Random House.

Dym, C. L., Agogino, A. M., Eris, O., Frey, D. D. ve Leifer, L. J. (2005). Engineering design thinking, teaching, and learning. *Journal of Engineering Education, 94*(1), 103-120.

Eftekhari, F. (2019). *Design Thinking Beyond Design Discipline: The Process of Knowledge Transfer* [Doctoral dissertation, North Carolina State University]. ProQuest Dissertations & Theses Global.

Elias, J. L. ve Merriam, S. B. (2004). *Philosophical Foundations of Adult Education* (Vol. 3). Malabar, FL: Krieger Publishing.

Elsbach, K. D. ve Stigliani, I. (2018). Design thinking and organizational culture: A review and framework for future research. Journal of Management, 44(6), 2274–2306. https://doi.org/10.1177/0149206317744252

English, L. D. (2016). STEM education K-12: Perspectives on integration. *International Journal of STEM Education, 3*, 3. https://doi.org/10.1186/s40594-016-0036-1.

English, L. D. (2018). Learning while designing in a fourth-grade integrated STEM problem. *International Journal of Technology and Design Education*. https://doi.org/10.1007/s10798-018-9482-z.

Exter, M. E., Gray, C. M. ve Fernandez, T. M. (2019). Conceptions of design by transdisciplinary educators: Disciplinary background and pedagogical engagement. *International Journal of Technology and Design Education*. https://doi.org/10.1007/s10798-019-09520-w.

Gallagher, A. ve Thordarson, K. (2020). D*esign Thinking in Play-An Action Guide for Educators.* ASCD. Alexandria, VA

Ha, J. H., Lee, B. I. ve Ryu, H. S. (2011). Study on the creativity of an individual and a group level, and the effects of rewards in a group level. *Korean Society for Creativity Education, 11*(1), 89-108.

Hasso Plattner School of Design. (2012, August 2). An Introduction to Design Thinking Process Guide. Retrieved May 30, 2015, from dSchool: https://dschool.stanford.edu/sandbox/

groups/designresources/wiki/36873/attachments/74 b3d/ModeGuideBOOTCAMP2010L.pdf?sessionID=9a5d0a2a0cd5fb6c26a567b2636b19 513b76d0f4

Hilgard, E. ve Bower, G. H. (1975). *Theories of Learning. Englewood Clifs*, NJ: Prentice-Hall.

Honey, M. Ve Kanter, D. E. (Eds.). (2013). D*esign, make, play: Growing the next generation of STEM innovators.* New York, NY: Routledge.

Honey, M., Pearson, G. ve Schweingruber, H. (Eds.). (2014). *STEM Integration in K-12 Education: Status, Prospects, and an Agenda for Research*. National Academies Press

Hussaini, S. ve Vinnakota, T. (2015). *Application of Systemic Design Thinking for Program Management*. IEEE. https://doi.org/10.1109/TENCON.2015.7372931

Hwang, G. J., Wu, P. H. ve Chen, C. C. (2012). An online game approach for improving students' learning performance in web-based problem-solving activities. *Computers & Education, 59*, 1246-1256. https://doi.org/10.1016/j.compedu.2012.05.009

IDEO. (2016). *Design thinking for educators toolkit*. Retrieved December 1, 2022, from https://www.ideo.com/work/toolkit-for-educators

Johansson-Sköldberg, U., Woodilla, J. ve Çetinkaya, M. (2013). Design thinking: Past, present and possible futures. *Creativity and Innovation Management, 22*, 121-146.

Johnson, L. ve Adams, S. (2011). *Challenge based learning: The report from the implementation project* [Research report]. New Media Consortium. Retrieved from https://eric.ed.gov/?id=ED532404

Kelley, T. R. ve Knowles, J. G. (2016). A conceptual framework for integrated STEM education. *International Journal of STEM Education, 3*, 11. https://doi.org/10.1186/s40594-016-0046-z.

Kelley, T. ve Kelley, D. (2013). *Creative confidence: Unleashing the creative potential within us all.* Random House

Koh, J.H.l., Chai, C.S., Wong, B. ve Hong, H.Y. (2015). Design Thinking and Education. *In Design Thinking for Education* (pp.1-15). Sipringer, Singapore.

Koliji, H. (2016). Gazing Geometries: Modes of Design Thinking in Pre-Modern Central Asia and Persian Architecture. *Nexus Network Journal, 18*, 105-132. https://doi.org/10.1007/s00004-016-0288-6

Kolko, J. (2018). The divisiveness of design thinking. *Interactions, 25*(3), 28-34. https://doi.org/10.1145 /3194313.

Lee, D. Yoon, J. ve Kang, S. J. (2014). The introduction of design thinking to science education and exploration of its characterizations as a method for group creativity education. *J. Korean Assoc. Sci. Educ. 34*, 93-105.

Lee, J. S. ve Eune, J. H. (2012). A study of open collaboration creative thinking system based on design thinking. *Journal of Digital Design, 12*(3), 180-190.

Liedtka, J. ve Ogilvie, T. (2011). Designing for growth: A design thinking tool kit for managers. New York, NY: Columbia University Press.

Lindberg, T., Meinel, C. ve Wagner, R. (2011). In H. Plattner, C. Meinel, L. Leifer (Eds.), *Design Thinking: Understand, Improve, Apply*, (pp. 3-18). Stanford University, California: Center for Design Research

Link, S., (2018, February 26). *Why Lean is the new way to build successful products*. The Startup. Retrieved from medium.com

Lor, R. (2017). *Design thinking in education: A critical review of literature*. In 2017 International Academic Conference on Social Sciences and Management (p. 36-68).

Martin, R. L. (2009). *The design of business: Why design thinking is the next competitive advantage.* Boston, MA: Harvard Business Press.

Martinez, S. L. ve Stager, G. (2019). *Invent to learn: Making, tinkering, and engineering in the classroom* (2nd ed.). Constructing Modern Knowledge Press.

MEB (2016). STEM eğitim raporu. Ankara: T. C. Millî Eğitim Bakanlığı Yenilik ve Eğitim Teknolojileri Genel Müdürlüğü. Retrieved from http://yegitek.meb.gov.tr/STEM_ Egitimi_Raporu.pdf Erişim Tarihi: 09.12.2022

Miller, P. N. (2017). *Is "design thinking" the new liberal arts? The Evolution of Liberal Arts in the Global Age*, 167.

Panke, S. (2019). Design Thinking in Education: Perspectives, Opportunities and Challenges. *Open Education Studies, 1*(1), 281-306.

Park, I. ve Kang, S. (2012). The development of assessment tools to measure scientific creative problem solving ability for middle school students. *Journal of the Korean Association for Research in Science Education, 32*(2), 210-235.

Pol, J.V., Volman, M. ve Beishuizen, J. (2010). Scaffolding in Teacher–Student Interaction: A Decade of Research. *Educational Psychology Review, 22*, 271-296.

Ranger, B. J. ve Mantzavinou, A. (2018). Design thinking in development engineering education: A case study on creating prosthetic and assistive technologies for the developing world. *Development Engineering, 3,* 166-174.

Razzouk, R., ve Shute, V. (2012). What is design thinking and why is it important? *Review of Educational Research, 82*(3), 330-348.

Retna, K. S. (2016). Thinking about "design thinking": A study of teacher experiences. *Asia Pacific Journal of Education, 36*, 5-19.

Robinson, K. (2011). *Out o f our minds: Learning to be creative*. Westford, MA: Courier Westford, Inc.

Sawyer, R. K. (2007). *Group genius: The creative power of collaboration*. NY: Basic Books Press.

Shalley, C., Zhou, J. ve Oldham, R. G. (2004). The effects of personal and contextual characteristics on creativity: Where should we go from here. *Journal of Management, 30*(6), 933-958.

Spencer, J. ve Juliani, A. J. (2016). *Launch: Using design thinking to boost creativity and bring out the maker in every student*. Dave Burgess Consulting, Incorporated.

Steiner, D. (2014). *Learning, Constructivist Theories:* Value Inquiry Book Series, 276-319.

Thienen, J. P. A. von, Noweski, C., Meinel, C., Lang, S., Nicolai, C. ve Bartz, A. (2012). *What can design thinking learn from behavior group therapy?* In H. Plattner, C. Meinel and L. Leifer (eds.), Design thinking research. Measuring performance in context (pp. 285-302). Berlin: Springer.

Uflacker, M., Kowark, T. ve Zeier, A. (2011) *An Instrument for Real-Time Design Interaction Capture and Analysis,* pp. 131-145, Springer, Berlin

Vasquez, J. A., Sneider, C. I. ve Comer, M. W. (2013). STEM Lesson Essentials, Grades 3-8: Integrating Science, Technology, Engineering, and Mathematics. Portsmouth, NH: Heinemann.

Voogt, J., Erstad, O., Dede, C. ve Mishra, P. (2013). Challenges to learning and schooling in the digital networked world of the 21st century. *Journal of Computer Assisted Learning 29* (5), 403-13. https://doi.org/10.1111/jcal.12029.

Ward, A. Runcie, E. ve Morris, L. (2009). Embedding innovation: Design Thinking for small enterprises. *Journal of Business Strategy, 30*, 78-84. https://doi.org/10.1108/02756660910942490

Ward, T. (2020). *Design Thinking: Classroom Integration to Increase Critical Thinking, Communication, Collaboration, and Creativity* [Doctoral dissertation, Lamar University]. ProQuest Dissertations & Theses Global.

White, C., Wood, K. ve Jensen, D. (2012, October- December). From Brainstorming to C-Sketch to Principals of Historical Innovators: Ideation Techniques to Enhance Student Creativity. *Journal of STEM Education, 13*(5), 12-24.

Wright, N. ve Wrigley, C. (2019). Broadening design-led education horizons: Conceptual insights and future research directions. *International Journal of Technology and Design Education, 29*, 1-23.

Wrigley, C. ve Straker, K. (2015). *Design thinking pedagogy: The educational design ladder*. Innovations in Education and Teaching International. https://doi.org/10.1080/14703297.2015.1108214.

Zieber, E. M. (2006, June*). History, Philosophy and Criticisms of Problem Based Learning in Adult Education*. University of Calgary, 1-13.

KAYNAKÇA

Açıkgöz, K. Ü. (2003). *Etkili Öğrenme ve Öğretme*. İzmir: Eğitim Dünyası Yayınları.

Ağaoğlu, E. (2005). *Sınıf Yönetimiyle İlgili Genel Olgular. Sınıf Yönetimi* (5. Basım). Ankara: Pegem A Yayıncılık.

Akın, U. (2006). Öğretmenlerin Sınıf Yönetimi Becerileri İle İş Doyumları Arasındaki İlişki. Yayımlanmamış Yüksek Lisans Tezi, Gaziosmanpaşa Üniversitesi, Tokat.

Akın, U. ve Koçak, R. (2007). Öğretmenlerin Sınıf Yönetimi Becerileri ile İş Doyumları Arasındaki İlişki. *Kuram ve Uygulamada Eğitim Yönetimi*, 51, 353-370.

Akkaya, M. (2011). *Sınıf Öğretmenlerinin Sınıf Yönetimi Becerileri ile Mizah Tarzları Arasındaki İlişkinin İncelenmesi (İstanbul İli Şişli İlçesi Örneği).* Yayımlanmamış Yüksek Lisans Tezi, Yeditepe Üniversitesi, İstanbul.

Aksu, F. (2009). İlköğretim Birinci Kademe Öğretmenlerinin Yeterlik Algılarının Sınıf Yönetimi Becerilerine ve Bazı Değişkenlere Göre İncelenmesi. Yayımlanmamış Yüksek Lisans Tezi, Maltepe Üniversitesi, İstanbul.

Alkan, C. ve Kurt, M. (2000). Özel Öğretim Yöntemleri. Ankara: Anı Yayıncılık.

Alkan. H. B. (2007). İlköğretim Öğretmenlerinin İstenmeyen Davranışlarla Baş Etme Yöntemleri ve Okulda Şiddet. Yayımlanmamış Yüksek Lisans Tezi, Niğde Üniversitesi, Niğde.

Arseven, D. (2001). *Alan Araştırma Yönetimi*. Ankara: Gündüz Eğitim ve Yayıncılık.

Balcı, A. (1997). *Sosyal Bilimlerde Araştırma: Yöntemi, Teknik, İlkeler* (2. Basım). Ankara: Ankara Üniversitesi Eğitim Bilimleri Fakültesi.

Babaoğlan, E. ve Korkut, K. (2010). Sınıf Öğretmenlerinin Öz Yeterlik İnançları ile Sınıf Yönetimi Beceri Algıları Arasındaki İlişki. İnönü Üniversitesi Eğitim Fakültesi Dergisi, *11*(1), 1-19.

Bağcı, P. Z. (2010). İlköğretim Okullarında Çalışan Öğretmenlerin Sınıf Yönetimi Becerileri ve Başa Çıkma Davranışları Arasındaki İlişki (İstanbul İli Kartal İlçesi Örneği). Yayımlanmamış Yüksek Lisans Tezi, Yeditepe Üniversitesi, İstanbul.

Başar, H. (2000). *Sınıf Yönetimi*. Ankara: Şafak Matbaacılık.

Bozkurt-Bulut, N. (2003). İlköğretim Sınıf Öğretmenlerinin İletişim Becerisine İlişkin Algılarının Çeşitli Değişkenler Açısından İncelenmesi. (15-18 Ekim 2003). XII. Eğitim Bilimleri Kongresi, Antalya.

Burç, E. D. (2006). İlköğretim Okulu Öğretmenlerinin Sınıf Yönetimi Yeterlikleri (Hatay İli Örneği). Yayımlanmamış Yüksek Lisans Tezi, Abant İzzet Baysal Üniversitesi, Bolu.

Büyüköztürk, Ş. (2013). *Sosyal Bilimler İçin Veri Analizi El Kitabı* (18. Baskı). Ankara: Pegem Akademi.

Çelik, V. (2002). *Sınıf Yönetimi*. Ankara: Nobel Yayın Dağıtım.

Çelik, N. A. (2006). İlköğretim Okullarında Görevli Öğretmenlerin Sınıf Yönetimi Becerilerine İlişkin Algıları (Denizli İli Örneği). Yayımlanmamış Yüksek Lisans Tezi, Anadolu Üniversitesi, Eskişehir.

Demirel, Ö. (2007). Öğretme Sanatı. Ankara: Pegem A Yayıncılık.

Denkdemir, E. (2007). *Sınıf Öğretmenlerinin Sınıf Yönetimi Hakkında Görüşleri ve Bir Uygulama*. Yayımlanmamış Yüksek Lisans Tezi, Beykent Üniversitesi, İstanbul.

Durğun, B. (2010). Sınıfında Kaynaştırma Öğrencisi Bulunan Sınıf Öğretmenlerinin, Sınıf Yönetimi Becerilerinin Çeşitli Değişkenler Açısından İncelenmesi (Sancaktepe İlçesi Örneği). Yayımlanmamış Yüksek Lisans Tezi, Yeditepe Üniversitesi, İstanbul.

Erol, Z. (2006). *Sınıf Öğretmenlerinin Sınıf Yönetimi Uygulamalarına İlişkin Görüşleri.* Yayımlanmamış Yüksek Lisans Tezi, Afyon Kocatepe Üniversitesi, Afyon.

Freiberg, H. J. (2002). Essential Skills For New Teachers. *Educational Leadership*, 59(6), 56-60. Retrieved March 8, 2022, from http://www.ascd.org/publications/educational-leadership/mar02/vol59/num06/Essential-Skills-for-New-Teachers.aspx

Gündüz, Y. (2001). Öğretmenlerin Sınıf Yönetimindeki Yeterlikleri. Yayımlanmamış Yüksek Lisans Tezi, Yıldız Teknik Üniversitesi, İstanbul.

Güven, E. D. ve Cevher, F. N. (2005). Okul Öncesi Öğretmenlerinin Sınıf Yönetimi Becerilerinin Çeşitli Değişkenler Açısından İncelenmesi. *Pamukkale Üniversitesi Eğitim Fakültesi Dergisi*, 18, 85-107.

İlgar, L. (2007). İlköğretim Öğretmenlerinin Sınıf Yönetimi Becerileri Üzerine Bir Araştırma. Yayımlanmamış Doktora Tezi, İstanbul Üniversitesi, İstanbul.

İlhan, S. (2011). İlköğretim Sınıf Öğretmenlerinin Uygulamaya Dayalı Öğretim Teknolojileri ve Materyal Geliştirme Becerileri ile Sınıf Yönetimi Becerileri Arasındaki İlişki. Yayımlanmamış Yüksek Lisans Tezi, Afyon Kocatepe Üniversitesi, Afyonkarahisar.

Kaptan, S. (1999). *Bilimsel Araştırma Teknikleri*. Ankara: Gazi Yayınları.

Karasar, N. (2002). *Bilimsel Araştırma Yöntemi*. Ankara: Nobel Yayın Dağıtım.

Kars, Y. E. (2007). *Din Kültürü ve Ahlak Bilgisi Öğretmenlerinin Kendi Algılarına Dayalı Sınıf Yönetimi Yeterlikleri (Konak İlçesi Örneği).* Yayımlanmamış Yüksek Lisans Tezi, Dokuz Eylül Üniversitesi, İzmir.

Komitoğlu, D. (2009). *Sınıf Öğretmenlerinin Sınıf Yönetimi Becerileri ile Kişilik Özellikleri Arasındaki İlişkinin İncelenmesi (İstanbul İli Kadıköy İlçesi Örneği).* Yayımlanmamış Yüksek Lisans Tezi, Yeditepe Üniversitesi, İstanbul.

Korkmaz, N. (2007). İlköğretim Okullarında Etkili Sınıf Yönetiminde Öğretmen Davranışlarının İncelenmesi. İstanbul-Tuzla İlköğretim Okullarında Pilot Bir Araştırma. Yayımlanmamış Yüksek Lisans Tezi, Beykent Üniversitesi, İstanbul.

Korkut, K. (2009). *Sınıf Öğretmenlerinin Öz Yeterlik İnançları İle Sınıf Yönetimi Beceri Algıları Arasındaki İlişki*. Yayımlanmamış Yüksek Lisans Tezi, Mehmet Akif Ersoy Üniversitesi, Burdur.

Korkut, K. ve Babaoğlan, E. (2010). Sınıf Öğretmenlerinin Sınıf Yönetimi Becerisi. *Sosyal Bilimler Dergisi*, 26, 146-156.

Kutlu, E. (2006). *Sınıf Öğretmenlerinin Görüşlerine Göre Sınıf Yönetiminde Davranış Düzenleme Sürecinin Değerlendirilmesi (Kayseri İli Örneği).* Yayımlanmamış Yüksek Lisans Tezi, Erciyes Üniversitesi, Kayseri.

Kuş, E. (2005). Öğretmenlerin Bilgisayar Öz Yeterlik İnançları ve Bilgisayar Destekli Öğretme Yönelik Tutumları. Yayımlanmamış Yüksek Lisans Tezi, Hacettepe Üniversitesi, Ankara.

Küçükahmet, L. (2009). *Sınıf Yönetimi*. Ankara: Pegem Akademi Yayınları.

Luo, J., Bellows, L. ve Grady, M. (2000). Classroom Management Issues For Teaching Assistants. *Research in Higher Education*, *41*(3), 353-383.

Moore, K. D. (2003). Öğretim Becerileri. (N. Kaya, Çev.). Ankara: Nobel Yayın Dağıtım.

Nelson, M. F. (2002). *A Qualitative Study of Effective School Discipline Practices: Perceptions of Administrators, Tenured Teachers and Parents in Twenty Schools*. (Doctoral dissertation). http://dc.etsu.edu/cgi/viewcontent.cgi?article=1875&context=etd.

Nur, İ. (2012). *Anaokullarında Örgüt İklimi ile Öğretmenlerin Sınıf Yönetimi Becerileri Arasındaki İlişkinin İncelenmesi (Malatya İli Örneği).* Yayımlanmamış Yüksek Lisans Tezi, İnönü Üniversitesi, Malatya.

Özgün, E. (2008). İlköğretim Birinci Kademe Öğretmenlerinin İş Motivasyonları İle Sınıf Yönetim Becerilerini Algılama Düzeyleri Arasındaki İlişki. Yayımlanmamış Yüksek Lisans Tezi, Yeditepe Üniversitesi, İstanbul.

Pallant, J. (2001). *SPSS Survival Manual*. Maidenhead, Philadelphia: Open University Press.

Salameh, K. M., Al-Omari, A. ve Jumia'an, I. F. (2011). Classroom Management Skills Among Beginning Teachers' in Jordan: Preparation and Performance. *International Journal of Applied Educational Studies, 10*(1), 36-48.

Sarıtaş, M. (2000). Sınıf Yönetimi ve Disiplin İle İlgili Kurallar Geliştirme ve Uygulama. Sınıf Yönetiminde Yeni Yaklaşımlar. Ankara: Nobel Yayın Dağıtım.

Sayın, N. (2001). *Sınıf Öğretmenlerinin Karşılaştıkları İstenmeyen Öğrenci Davranışları ve Bu Davranışların Nedenlerine İlişkin Görüşleri ile İstenmeyen Davranışları Önleme Yöntemleri*. Yayımlanmamış Yüksek Lisans Tezi, Anadolu Üniversitesi, Eskişehir.

Şentuna, D.A. (2007). *Değişen Liderlik Rolleri Perspektifinde Okul Yöneticilerinin Öğretmen Performansını Yönetmesi*. Yayımlanmamış Yüksek Lisans Tezi, Yeditepe Üniversitesi Sosyal Bilimler Enstitüsü, İstanbul.

Tal, C. (2010). Case Studies to Deepen Understanding and Enhance Classroom Management Skills in Preschool Teacher Training. *Early Childhood Education Journal*, *38*(2010), 143-152.

Terzi, Ç. (2001). Öğretmenlerin Sınıf Yönetimi Anlayışlarına İlişkin Görüşlerinin Belirlenmesine. Yayımlanmamış Yüksek Lisans Tezi, Anadolu Üniversitesi, Eskişehir.

Tunca, Ö. (2010). *Duygusal Zekâ Düzeylerinin Sınıf Yönetimi Becerilerine Etkisi ve Bir Araştırma*. Yayımlanmamış Yüksek Lisans Tezi, İstanbul Üniversitesi, İstanbul.

Yalçınkaya, M. ve Tonbul, Y. (2002). İlköğretim Okulu Sınıf Öğretmenlerinin Sınıf Yönetimi Becerilerine İlişkin Algı ve Gözlemleri. *Ege Eğitim Dergisi*, *1*(2), 96-103.

Yılman, M. (2006). *Sınıf Yönetimi*. Ankara: Nobel Yayın Dağıtım.

KAYNAKLAR

1. AFŞAR, B., & BÜYÜKDOĞAN, B. (2020). COVID-19 Pandemisi Döneminde İİBF ve SBBF Öğrencilerinin Uzaktan Eğitim Hakkındaki Değerlendirmeleri. *Karatay Sosyal Araştırmalar Dergisi*, (5), 161-182.
2. ARSLAN, M., (2011). ULAKNET 2011 Çalıştayı, Uzaktan Eğitim Sunumu, https://ulakbim.tubitak.gov.tr/sites/images/Ulakbim/uzaktan.egitim-muhammet.arslan.pdf
3. DEMİRBİLEK, N. (2021). Üniversite Öğrencilerinin Uzaktan Öğretime İlişkin Metaforik Algıları. *e-International Journal of Educational Research,* 12(1), 1-15.
4. EKİZ, M. A. (2020). Beden Eğitimi ve Spor Yüksekokulu Öğrencilerinin Karantina Dönemindeki Uzaktan Eğitim ile İlgili Görüşleri (Nitel Bir Araştırma). *Spor ve Rekreasyon Araştırmaları Dergisi*, *2*(Özel Sayı 1), 1-13.
5. ERFİDAN, A. (2019). *Derslerin Uzaktan Eğitim Yoluyla Verilmesiyle İlgili Öğretim Elemanı ve Öğrenci Görüşleri Balıkesir Üniversitesi Örneği*. (Yüksek Lisans Tezi), Balıkesir Üniversitesi Fen Bilimleri Enstitüsü, Balıkesir.
6. FÜNEL, Y., & GÜLER, A. G. (2021). 4. Koronavirüs (Covid-19) Sürecinde Üniversite Öğrencilerinin Uzaktan Eğitim Uygulamasına Yönelik Memnuniyet Algılarının İncelenmesi. *Internatıonal Journal Of Economıc And Admınıstratıve Academıc Research (E-ISSN: 2757-959X)*, *1*(2), 54-73.
7. GÖMLEKSİZ, M. N., & PULLU, E. K. (2020). Meslek Yüksekokulu Öğrencilerinin Uzaktan Eğitime İlişkin Görüşleri. *Electronic Turkish Studies*, eISSN:1308-2140, 15(6), 477-502.
8. KARAKUŞ, N., UCUZSATAR, N., KARACAOĞLU, M. Ö., ESENDEMİR, N., & BAYRAKTAR, D. (2020). Türkçe Öğretmeni Adaylarının Uzaktan Eğitime Yönelik Görüşleri. *RumeliDE Dil ve Edebiyat Araştırmaları Dergisi*, (19), 220-241.
9. KARATEPE, F., KÜÇÜKGENÇAY, N., & PEKER, B. (2020). Öğretmen Adayları Senkron Uzaktan Eğitime Nasıl Bakıyor? Bir Anket Çalışması. *Journal of social and humanities sciences research*, *7*(53), 1262-1274.
10. KAYSİ, F. (2020). COVİD-19 Salgını Sürecinde Türkiye'de Gerçekleştirilen Uzaktan Eğitimin Değerlendirilmesi. 5th International Scientific Research Congress (IBAD - 2020) Bildiriler, September 1-2, 2020, 17-22.
11. KIRMACI, Ö. & ACAR, S. (2018). Kampüs Öğrencilerinin Eşzamanlı Uzaktan Eğitimde Karşılaştıkları Sorunlar. *Eğitimde Kuram ve Uygulama,* 14(3), 276-291.
12. KURTDAŞ, E. M. (2021). Dijital Çağda Uzaktan Eğitim: Umutlar, Hayaller ve Gerçekler. *İnönü Üniversitesi Eğitim Fakültesi Dergisi*, *22*(3), 2347-2378.
13. KUYUCU, M. (2021). Dijital Kampüsler Geleneksel Kampüslerin Yerini Alabilir Mi?: Covid-19 Pandemisinde Uzaktan Eğitim Alan Üniversite Öğrencilerinin Uzaktan Eğitim Uygulamalarının Bugünü ve Geleceği Hakkındaki Düşünceleri. *Akademik Sosyal Araştırmalar Dergisi*, Yıl: 9, Sayı: 122, 68-92.
14. KÜRTÜNCÜ, M., & KURT, A., (2020). COVID-19 Pandemisi Döneminde Hemşirelik Öğrencilerinin Uzaktan Eğitim Konusunda Yaşadıkları Sorunlar. *Avrasya Sosyal ve Ekonomi Araştırmaları Dergisi*, 7(5), 66-77.
15. ÖZTÜRK, H., KIRCI, A., & TURAN, L. (2021). Covid-19 Sürecinde Uzaktan Eğitim Neye Benziyor? Öğretmen Adaylarının Algıları. *Studies in Educational Research and Development*, *5*(2), 85-110.
16. PAYDAR, S. & DOĞAN, A. (2019). Öğretmen Adaylarının Açık ve Uzaktan Öğrenme Ortamlarına Yönelik Görüşleri. *Eğitim ve Teknoloji,* 1(2), 154-162
17. PINAR, M. A. & AKGÜL, D. G. (2020). The Opinions of Secondary School Students About Giving Science Courses With Distance Education During the Covid-19 Pandemic. *Journal Of Current Researches On Social Sciences,* 10(2), 461-486.
18. SALTÜRK, A., & GÜNGÖR, C. (2020). Üniversite Öğrencilerinin Gözünden Covid-19 Pandemisinde Uzaktan Eğitime Geçiş Deneyimi. *Adıyaman Üniversitesi Sosyal Bilimler Enstitüsü Dergisi*, (36), 137-174.

19. SEAMAN, J. E., ALLEN, I.E. VE SEAMAN, J. (2018). *Grade Increase: Tracking Distance Education in the United States*, https://files.eric.ed.gov/fulltext/ED580852.pdf
20. SERÇEMELİ, M., & KURNAZ, E. (2020). Covid-19 Pandemi Döneminde Öğrencilerin Uzaktan Eğitim ve Uzaktan Muhasebe Eğitimine Yönelik Bakış Açıları Üzerine Bir Araştırma. *Uluslararası Sosyal Bilimler Akademik Araştırmalar Dergisi*, 4(1), 40-53.
21. SİNUZEM (2020). https://sinuzem.sinop.edu.tr/wpcontent/uploads/2021/10/SINUZEM.o%CC%88g%CC%86renci.anket_.21.12.20.pdf
22. SORENSEN, E. (2013). Implementation and student perceptions of e-assessment in a Chemical Engineering Modüle*. European Journal of Engineering Education,* 38(2), 172–185.
23. TÜRKÜRESİN, H. E. (2020). COVİD-19 Pandemi Döneminde Yürütülen Uzaktan Eğitim Uygulamalarının Öğretmen Adaylarının Görüşleri Bağlamında İncelenmesi. *Milli Eğitim Dergisi*, 49(1), 597-618.
24. TÜZÜN, F., & TORAMAN, N. Y. (2021). Pandemi Döneminde Uzaktan Eğitim Memnuniyetini Etkileyen Faktörler*. Ömer Halisdemir Üniversitesi İktisadi ve İdari Bilimler Fakültesi Dergisi*, 14(3), 822-845.
25. ÜNAL, N., ŞANLIER, N., & ŞENGİL, A. Z. (2021). Pandemi Döneminde Üniversite Öğrencilerinin Çevrimiçi Öğrenmeye Hazırbulunuşluklarının ve Uzaktan Eğitime İlişkin Deneyimlerinin Değerlendirilmesi. *İnönü Üniversitesi Sağlık Hizmetleri Meslek Yüksekokulu Dergisi*, Cilt 9, Sayı 1, 89-104.
26. WHEELER, S. (2002). Student Perceptions of Learning Support in Distance Education. *Quarterly Review of Distance Education,* 3(4), 19-29.

Kaynakça

AGI (1991), GIS Dictionary, Ver.1.1, Association for Geographical Information Standards Committee Publication, UK.

Alkış, Zübeyde. (1996). Coğrafi Bilgi Sistemleri Bileşenleri, Harita ve Kadastro Dergisi, 79, 57-63.

ArcGIS 2018. http://www.arcgis.com/index.html Son erişim tarihi: 17 Ağustos 2018.

Bednarz S. W. ve Schee J. V. (2006). Europe and the United States: The Implementation of Geographic Information Systems in Secondary Education in Two Contexts, Technology, Pedagogy and Education, 15(2), 191–205.

Buerger, C. 2005. Unintended Effects of Charteer School Programs. Maxwell School of Citizenship and Public Affairs of Syracuse University, (Unpublished Doctoral Thesis), Syracuse, New York, U.S.A.

Bukhari, Z., Rodzi, A. M., Noordin, A. 2010. "Spatial multi-criteria decision analysis for safe school site selection", International Geoinformaatics Research and Development Journal, 1(2), 1-14.

Campbell, R., Corbally, J., Nystrand, R. 1983. Introduction to Educational Administration. Boston: Allyn and Bacon.

Clinchy, E. (Ed.). 2000. Creating new schools: How small schools are changing American education. New York: Teachers College Press, Columbia University.

Cook, W. J., Collins, S., Flynn, M.K., Guttman, M., Cohen, W. ve Budıansky, S. (1994). 25 breakthroughs that are changing the way we live and work. U.S.News and World Report, 2 May, 46-60.

Çalık, T. 2003. "Eğitimde değişimin yönetimi: Kavramsal bir çözümleme", Kuram ve Uygulamada Eğitim Yönetimi, 36, 536-557.

Devine, H., ve Field, R., (1986), The gist of GIS, Journel of Forest, August, s.17-22.

Duncombe, W., Yinger, J. 2008. Measurement of cost differentials. Handbook of research in education finance and policy, 238-256, New York: Routledge.

Edwards, B.W. 2006. "Environmental design and educational performance", Research in Education, 76, 14-32.

Elias, W., Katoshevski-Cavari, R. 2011. "School Commuting and the Impact of Cultural Differences: The Israeli Case." Procedia - Social and Behavioral Sciences, 20, 866-874.

ESRI (1987), Arc/Info Programmers Manual, Vol.I, Environmental Systems Research Institute, Redlands, California.

Ewing, R., Schroeer, W., Greene W. 2004. "School Location and Student Travel Analysis of Factors Affecting Mode Choice", Transportation Research Record: Journal of the Transportation Research Board, No. 1895, TRB, National Research Council, Washington, D.C., 55–63.

Gordon, D. E. 2010. "Green Schools as High Performance Learning Facilities". Washington, D.C.: National Clearinghouse for Educational Facilities. http://www.ncef.org/pubs/greenschools.pdf Son erişim tarihi: 20 Ağustos 2018.

Goodchild, M. F. 2011. Challenges in geographical information science. Proceedings of the Royal Society A—Mathematical Physical and Engineering Sciences 467 (2133): 2431–2443.

HGM 2022. Harita Genel Müdürlüğü, Terimler Sözlüğü, https://www.harita.gov.tr/terimler-sozlugu/post, Son erişim tarihi: 14.12.2022.

Heywood, I., Cornelius, S., Carver, S. (1998). An Introduction to Geographical Information Systems, Longman, , s.11-12, New York.

İstanbul Altyapı ve Kentsel Dönüşüm Müdürlüğü 2018. "İlan Edilen Riskli Alanlar". http://istanbulakdm.csb.gov.tr/ilan-edilen-riskli-alanlar-i-3598 Son erişim tarihi: 20 Ağustos 2018.

Managing Maryland's Growth 2008. "Smart Growth, Community Planning and Public School Construction July 2008 Publication No. 2008-001". http://planning.maryland, Son erişim tarihi: 17 Ağustos 2018.

McDonald, N. C. 2007. "Active transportation to school trends among U.S. school children, 1969-2001". American Journal of Preventive Medicine, 32, 6, 509-516.

MEB, 2015. Milli Eğitim Bakanlığı, İnşaat ve Emlak Dairesi Başkanlığı, 2015 Eğitim Yapıları Asgari Tasarım Standartları Kılavuzu, http://iegm.meb.gov.tr/www/egitim-yapilari-asgari-tasarim-standartlari-kilavuzu-2015/icerik/298, Son Erişim Tarihi: 15.12.2022.

NJSDE, 1973. School Sites: Selection, Developmentand Utilization, New Jersey State Department of Education, Educational Facilities Series: A Guide to Planning, New Jersey.

Önsoy, R. 1991. "Cumhuriyetten bugüne ilk ve ortaöğretimimiz ve bazı meseleleri", Hacettepe Üniversitesi Eğitim Fakültesi Dergisi, 6, 1-23.

Polat, H. 1998. Ankara Merkez İlçelerindeki Okulların Çevre Sağlığı Yönünden İncelenmesi. Hacettepe Üniversitesi Sağlık Bilimleri Enstitüsü Bilim Uzmanlığı Tezi, Ankara.

Sağdıç, M., Demirkaya, H. 2019. "The Views of School Administrators toward Issues of School Siting: A Geographical Analysis", Journal of History Culture and Art Research, 8(3), 1-16.

Scull, P., A. Burnett, E. Dolfi, A. Goldfarb ve P. Baum (2016). Privacy and Ethics in Undergraduate GIS curricula, Journal of Geography, 115:1, 24-34.

Sirard, J. R., Slater, M. E. 2008. "Walking and bicycling to school: A review", American Journal of Lifestyle Medicine, 2, 5, 372-396.

Stewart, N. 2016. Using Pedestrian Accessibility Indicators to Locate Schools: A Site Suitability Analysis in Greenville County, South Carolina. Faculty of the USC Graduate School University of Southern California (Unpublished MA Thesis), California, U.S.A.

TDK 2022. Türk Dil Kurumu, Coğrafya Terimler Sözlüğü, https://sozluk.gov.tr/ Son erişim tarihi: 14.12.2022.

U.S. Environmental Protection Agency 2003. "Travel and Environmental Implications of School Siting, Report no. EPA 231-R-03-004", http://www.epa.gov/smartgrowth/pdf/school_travel.pdf Son erişim tarihi: 17 Ağustos 2018.

Wiegand, P., (2001). Forum Geographical Information Systems (GIS) in Education, International Research in Geographical and Environmental Education, 10(1), 68-71.

Editör:
Dr. Öğr. Üyesi Kaya Ağın

Sosyal Beşeri ve İdari Bilimler

Alanında Uluslararası Araştırmalar IX

EĞİTİM
yayınevi

SOSYAL BEŞERİ VE İDARİ BİLİMLER ALANINDA ULUSLARARASI ARAŞTIRMALAR IX

Editör: Dr. Öğr. Üyesi Kaya Ağın

Genel Yayın Yönetmeni: Yusuf Ziya Aydoğan (yza@egitimyayinevi.com)
Genel Yayın Koordinatörü: Yusuf Yavuz (yusufyavuz@egitimyayinevi.com)
Sayfa Tasarımı: Eğitim Yayınevi Grafik Birimi
Kapak Tasarımı: Eğitim Yayınevi Grafik Birimi

T.C. Kültür ve Turizm Bakanlığı
Yayıncı Sertifika No: 47830

E-ISBN: 978-625-6382-15-2
1. Baskı, Kasım 2022

Kütüphane Kimlik Kartı

SOSYAL BEŞERİ VE İDARİ BİLİMLER ALANINDA ULUSLARARASI ARAŞTIRMALAR IX
Editör: Dr. Öğr. Üyesi Kaya Ağın
426 s., 165x240 mm
Kaynakça var, dizin yok.
E-ISBN: 978-625-6382-15-2

Copyright © Bu kitabın Türkiye'deki her türlü yayın hakkı Eğitim Yayınevi'ne aittir. Bütün hakları saklıdır. Kitabın tamamı veya bir kısmı 5846 sayılı yasanın hükümlerine göre kitabı yayımlayan firmanın ve yazarlarının önceden izni olmadan elektronik/mekanik yolla, fotokopi yoluyla ya da herhangi bir kayıt sistemi ile çoğaltılamaz, yayımlanamaz.

EĞİTİM
yayınevi
Yayınevi Türkiye Ofis: İstanbul: Eğitim Yayınevi Tic. Ltd. Şti., Atakent mah. Yasemen sok. No: 4/B, Ümraniye, İstanbul, Türkiye

Konya: Eğitim Yayınevi Tic. Ltd. Şti., Fevzi Çakmak Mah. 10721 Sok. B Blok, No: 16/B, Safakent, Karatay, Konya, Türkiye
+90 332 351 92 85, +90 533 151 50 42, 0 332 502 50 42
bilgi@egitimyayinevi.com

Yayınevi Amerika Ofis: New York: Egitim Publishing Group, Inc.
P.O. Box 768/Armonk, New York, 10504-0768, United States of America
americaoffice@egitimyayinevi.com

Lojistik ve Sevkiyat Merkezi: Kitapmatik Lojistik ve Sevkiyat Merkezi, Fevzi Çakmak Mah. 10721 Sok. B Blok, No: 16/B, Safakent, Karatay, Konya, Türkiye
sevkiyat@egitimyayinevi.com

Kitabevi Şubesi: Eğitim Kitabevi, Şükran mah. Rampalı 121, Meram, Konya, Türkiye
+90 332 499 90 00
bilgi@egitimkitabevi.com

İnternet Satış: www.kitapmatik.com.tr
+90 537 512 43 00
bilgi@kitapmatik.com.tr

kitapmatik
ilk okuyan siz olun
internetteki kitapçınız

KAYNAKÇA

Arenas, A.E., Goh, J. M. ve Urueña, A. (2019). How Does IT Affect Design Centricity Approaches: Evidence from Spain's Smart Tourism Ecosystem. *International Journal of Information Management*, 45, 149-162.

Arıca, R. (2019). Seyahat Acentalarında Turistik Ürünlerin Kişişelleştirilmesinin Bir Yolu Olarak Müşterilerle Üretim. *Türk Turizm Araştırmaları Dergisi*, 3(3), 499-516.

Ataman, H. (2018). Akıllı Turizm ve Akıllı Destinasyonlar: Edremit Körfezine Yönelik Uygulama. Yüksek Lisans Tezi. Balıkesir: Balıkesir Üniversitesi.

Baraçlı, H. (2017). İBB'nin Akıllı Şehir İstanbul Projesi Kapsamında Yürüttüğü Çalışma ve Uygulamalar. *İTÜ Vakıf Dergisi*, 77, 44-50.

Boes, K., Buhalis, D. ve Inversini, A. (2016). Smart Tourism Destinations: Ecosystems for Tourism Destination Competitiveness. *International Journal of Tourism Cities*, 2(2), 108-124.

Buhalis, D. ve Amaranggana, A. (2014). Smart Tourism Destinations. In Z. Xiang and I. Tussyadiah (Editors). *Information and Communication Technologies in Tourism 2014* (pp. 553-564). Cham: Springer.

Buhalis, D. ve Amaranggana, A. (2015). Smart Tourism Destinations Enhancing Tourism Experience Through Personalisation of Services. In I. Tussyadiah and A. Inversini (Editors). *Information and communication technologies in tourism 2015* (pp. 377-389). Cham: Springer.

Chung, N., Lee, H., Ham, J. ve Koo, C. (2021). Smart Tourism Cities' Competitiveness Index: A Conceptual Model. In W. Wörndl, C. Koo and J.L. Stienmetz (Editors). Information and communication technologies in Tourism 2021 (pp. 433-438). Cham: January 19–22, 2021.

Cohen, B. (2012). "Blockchain Cities and the Smart Cities Wheel" https://boydcohen.medium.com/blockchain-cities-and-the-smart-cities-wheel-9f65c2f32c36 (E.T.: 10.11.2022).

Del Vecchio, P., Mele, G., Ndou, V. ve Secundo, G. (2018). Creating Value From Social Big Data: Implications for Smart Tourism Destinations. *Information Processing & Management*, 54(5), 847-860.

Demir, F. ve Ada, S. (2020). Kırsal Turizmde Yenilikçi Bir Uygulama Olarak Akıllı Köyler. İçinde D. Özilhan Özbey ve O.N. Berk (Editörler). Multidisipliner Perspektiften Turizm (ss. 15-33). Ankara: Detay.

Erdem, A. (2022). Akıllı Şehirler Gerçekten Akıllı Turizm Destinasyonları Mı?. *Safran Kültür ve Turizm Araştırmaları Dergisi*, 5(1), 5-26.

Giffinger, R., Fertner, C., Kramar, H., Kalasek, R., Pichler-Milanovic, N. ve Meijers, E. (2007). "Smart Cities - Ranking of European medium-sized cities. Vienna University of Technology" https://static-curis.ku.dk/portal/files/37640170/smart_cities_final_report.pdf (E.T.: 10.11.2022).

Gretzel, U., Sigala, M., Xiang, Z. ve Koo, C. (2015). Smart Tourism: Foundations and Developments. *Electronic Markets*, 25(3), 179-188.

Guo, Y., Liu, H. ve Chai, Y. (2014). The Embedding Convergence of Smart Cities and Tourism Internet of Things in China: An Advance Perspective. *Advances in Hospitality and Tourism Research (AHTR)*, 2(1), 54-69.

Habeeb, N.J. ve Weli, S.T. (2020). Relationship of Smart Cities and Smart Tourism: An Overview. *HighTech and Innovation Journal*, 1(4), 194-202.

Harrison, C., Eckman, B., Hamilton, R., Hartswick, P., Kalagnanam, J., Paraszczak, J. ve Williams, P. (2010). Foundations for Smarter Cities. *IBM Journal of Research and Development*, 54(4), 1-16.

Herscovici, A., Dahan, G. ve Cohen, G. (2022). Smart Cities and Tourism: The Case of Tel Aviv-Yafo. *Sustainability*, 14(17), 1-13.

Huang, C.D., Goo, J., Nam, K. ve Yoo, C.W. (2017). Smart Tourism Technologies in Travel Planning: The Role of Exploration and Exploitation. *Information & Management*, 54(6), 757-770.

Jasrotia, A. ve Gangotia, A. (2018). Smart Cities to Smart Tourism Destinations: A Review Paper. *Journal of Tourism Intelligence and Smartness*, 1(1), 47-56.

Kabadayi, S., Ali, F., Choi, H., Joosten, H. ve Lu, C. (2019). Smart Service Experience in Hospitality and Tourism Services: A Conceptualization and Future Research Agenda. *Journal of Service Management*, 30(3), 326-348.

Kafa, N., Arıca, R. ve Gök, N.S. (2020). Akıllı Turizm Araç ve Uygulamalarına İlişkin Turizm İşletmesi Yöneticilerinin Görüşleri: Eskişehir Üzerine Nitel Bir Araştırma. *İşletme Araştırmaları Dergisi*, 12(3), 2774-2787.

Kemer, E. ve Kırıcı Tekeli, E. (2022). The Mediating Role of Trait Anxiety in the Impact of Digital Competence Perception on Job Insecurity: An Application for Hotel Managers. *Management Research Review*, (ahead-of-print).

Kırıcı Tekeli, E., Kemer, E. ve Kasap, G. (2021). Turist Rehberleri Robot Rehberler Hakkında Ne Düşünüyor? Fenomenolojik Bir Araştırma. *Turist Rehberliği Nitel Araştırmalar Dergisi,* 2(2): 107-129.

Kulualp, H.G. ve Sarı, Ö. (2020). Smart Tourism, Smart Cities, and Smart Destinations As Knowledge Management Tools. In *Handbook of Research on Smart Technology Applications in the Tourism Industry* (pp. 371-390). IGI Global.

La Rocca, R.A. (2014). The Role of Tourism in Planning the Smart City. *TeMA-Journal of Land Use, Mobility and Environment*, 7(3), 269-284.

Lamsfus, C., Martín, D., Alzua-Sorzabal, A. ve Torres-Manzanera, E. (2015). Smart Tourism Destinations: An Extended Conception of Smart Cities Focusing on Human Mobility. In I. Tussyadiah and A. Inversini (Editors). *Information and Communication Technologies in Tourism 2015* (pp. 363-375). Cham: Springer.

Lopez de Avila, A. (2015). Smart Destinations: XXI Century Tourism. In I. Tussyadiah and A. Inversini (Editors). Proceedings of the ENTER2015 Conference on Information and Communication Technologies in Tourism. Lugano: (pp. 4-6). 4–6 February 2015.

Melián-González, S. ve Bulchand-Gidumal, J. (2016). A Model That Connects Information Technology and Hotel Performance. *Tourism Management*, 53, 30-37.

Mohanty, S.P., Choppali, U. ve Kougianos, E. (2016). Everything You Wanted to Know about Smart Cities: The Internet of Things is the Backbone. *IEEE Consumer Electronics Magazine*, 5(3), 60-70.

Nabben, A., Wetzel, E., Oldani, E., Huyeng, J., Boel, M. ve Fan, Z. (2016). Smart Technologies in Tourism: Case study on the influence of iBeacons on customer experience during the 2015 SAIL Amsterdam event. In The International Tourism Student Conference (pp. 1-32). Madrid: 19-22 April 2016.

Nam, T. ve Pardo, T.A. (2011). Conceptualizing Smart City with Dimensions of Technology, People, and Institutions. In J. Bertot, S.A. Chun, L. Felipe, L. Reyes and V. Atluri (Editors). Proceedings of the 12th Annual International Digital Government Research Conference: Digital Government Innovation in Challenging Times (pp. 282-291). College Park: 12 June 2011.

Rana, N.P., Luthra, S., Mangla, S.K., Islam, R., Roderick, S. ve Dwivedi, Y.K. (2019). Barriers to the Development of Smart Cities in Indian Context. *Information Systems Frontiers*, 21(3), 503-525.

Schaffers, H., Komninos, N., Pallot, M., Trousse, B., Nilsson, M. ve Oliveira, A. (2011). Smart Cities and The Future Internet: Towards Cooperation Frameworks for Open Innovation. In J. Domingue et al. (Editors). *The Future Internet Assembly* (pp. 431-446). Berlin: Springer.

Tavitiyaman, P., Qu, H., Tsang, W.S.L. ve Lam, C.W.R. (2021). The Influence of Smart Tourism Applications on Perceived Destination Image and Behavioral Intention: The Moderating Role of Information Search Behavior. *Journal of Hospitality and Tourism Management*, 46, 476-487.

Tekeli, M., Kırıcı Tekeli, E. ve Kemer, E. (2022). Turizm ve Hizmet Robotları: Görsel Haritalama Tekniği ile Bibliyometrik Bir Analiz. *Journal of New Tourism Trends*, 3(1), 22-38.

Vasavada, M. ve Padhiyar, Y.J. (2016). Smart Tourism: Growth for Tomorrow. *Journal for Research| Volume*, 1(12), 55-61.

Wang, X., Li, X.R., Zhen, F. ve Zhang, J. (2016). How Smart is Your Tourist Attraction?: Measuring Tourist Preferences of Smart Tourism Attractions Via a FCEM-AHP and IPA Approach. *Tourism Management*, 54, 309-320.

Wangel, J. ve Hojer, M. (2014). Smart Sustainable Cities: Definition and Challenges. *Advances in Intelligent Systems and Computing*, 310, 1-16.

Washburn, D., Sindhu, U., Balaouras, S., Dines, R.A., Hayes, N. ve Nelson, L.E. (2009). Helping CIOs Understand "Smart City" Initiatives. *Growth*, 17(2), 1-17.

Yalçınkaya, P., Atay, L. ve Karakaş, E. (2018). Akıllı Turizm Uygulamaları. *Gastroia: Journal of Gastronomy and Travel Research*, 2(2), 34-52.

KAYNAKÇA

Al, U. & Soydan, İ. & Yalçın, H. (2010). Bibliyometrik Özellikleri Açısından bilig'in Değerlendirilmesi. *Ahmet Yesevi Üniversitesi Mütevelli Heyet Başkanlığı*, Sayı 55, 1-20

Alpar, R. (2021). *Uygulamalı Çok Değişkenli İstatistiksel Yöntemler.* 6. Baskı. Ankara: Detay Yayınevi.

Hotamışlı, M. & Erem, I. (2014). Muhasebe ve Finansman Dergisi'nde Yayınlanan Makalelerin Bibliyometrik Analizi. *Muhasebe ve Finansman Dergisi,* 1-20.

Johnson, R. A., & Wichern, D. W. (1998). *Applied Multivariate Statistical Analysis (6th ed.)*. Pearson Education.

Keskin, R. & İncekırık, A. (2017). Determination of The Factors Affecting The Success of The Students of Econometry Department: Manisa Celal Bayar University Sample. *Alphanumeric Journal* , 5 (2) , 215-228.

Korkmaz, E. & Tektaş, N. (2019). Türkiye'de Ekonometri Alanında Yapılmış Tezlerin Bibliyometrik Analizi (2016-2019). *II. International Conferenceon Empirical Economics and Social Sciences ICEESS' 19* (581-589). Bandırma: June 20-21-22, 2019.

Samiee, Saeed & Chabowski, Brian R (2012). Knowledge Structure in International Marketing: A Multi-Method Bibliometric Analysis. *Journal of the Academy of Marketing Science,* Cilt: 40, Sayı: 2, 364-386.

Van Eck, N. J. (2011). Methodological advances in bibliometric mapping of science. Doctoral dissertation, Erasmus Research Institute of Management (ERIM)).

YÖK. (2022, Mayıs 10). Yükseköğretim Kurulu Başkanlığı Ulusal Tez Merkezi. Yükseköğretim Kurulu Başkanlığı.

Zan, B. U. (2019). Doğrudan Atıf, Ortak Atıf Ve Bibliyografik Eşleşme Yaklaşımlarına Dayalı Olarak Araştırma Alanlarının Değerlendirilmesi. *Sosyal Bilimler Araştırmaları Dergisi.* 14 (2), 501-516.

KAYNAKÇA

Akın, A., Sarıçam, H., Kaya, Ç. ve Demir, T. (2014). Turkish Version of Job Crafting Scale (JCS): The Validity and Reliability Study. *Educational Research Association The International Journal of Educational Researchers,* 5(1), 10-15.

Ashforth, B. E., Kreiner, G. E., Fugate, M. (2000). All in a Day's Work: Boundaries and Micro Role Transitions at Work. *Academy of Management Review,* 23, 472-491.

Bei, D. ve Zhao, L. (2017). Employee's Initiative Behavior: Job Crafting and Its Management Revelation. *2nd International Conference on Information Technology and Industrial Automation (ICITIA 2017),* 133-137.

Berg, J. M., Grant, A. M. ve Johnson, V. (2010). When Callings Are Calling: Crafting Work and Leisure in Pursuit of Unanswered Occupational Callings. *Organization Science,* 21(5), 973-994.

Berg, J. M., Wrzesniewski, A. ve Dutton, J. E. (2010). Perceiving and Responding to Challenges in Job Crafting at Different Ranks: When Proactivity Requires Adaptivity. *Journal of Organizational Behavior*, 31, 158-186.

Bipp, T. ve Demerouti, E. (2015). Which Employees Craft Their Jobs and How? Basic Dimensions of Personality And Employees' Job Crafting Behaviour. *Journal of Occupational and Organizational Psychology*, 88, 631–655.

Bruning, P. F. ve Campion, M. A. (2018). A Role–Resource Approach–Avoidance Model of Job Crafting: A Multimethod integration and Extension of Job Crafting Theory. *Academy of Management Journal*, 61(2), 499–522.

Çetin, F., Güner Kibaroğlu, G. ve Basım, H. N. (2021). İş Biçimlendirme (Job Crafting) Ölçeği'nin Türkçeye Uyarlanması. İş ve İnsan Dergisi. *The Journal of Human and Work,* 8 (2), 257-271.

De Beer, Leon T., Tims, M. ve Arnold B. Bakker. (2016). Job Crafting And Its Impact on Work Engagement and Job Satisfaction in Mining and Manufacturing. *South African Journal of Economic and Management Sciences (SAJEMS),* 19(3), 400-412.

Demerouti, E., Bakker, A.B. ve Halbesleben, J. R. (2015). Productive and Counterproductive Job Crafting: A Daily Diary Study. *Journal of Occupational Health Psychology*, 20(4), 457-469.

Denizli, U. (2019). İşe Alım Sürecinde Sosyal Ağ Siteleri Kullanımı: Tehlikeler ve Fırsatlar. *The Journal of International Scientific Researches*, 4(3), 283-303.

Dettmers, J., Uglanova, E. (2022). Job Crafting. In: Michel, A., Hoppe, A. (eds) Handbuch Gesundheitsförderung bei der Arbeit. Springer, Wiesbaden.

Devotto, R. ve Freitaş, C. P. ve Wechsler, S.M. (2020). The Role of Job Crafting on the Promotion of Flow and Wellbeing. *RAM. Revista de Administração Mackenzie,* 21(1).

Du Toit, A., Redelinghuys, K. ve Van Der Vaart, L. (2022). Organisational Support and Teachers' Performance: The Moderating Role of Job Crafting. *SA Journal of Industrial Psychology/SA Tydskrif vir Bedryfsielkunde*, 48(0).

Grant, A. M. ve Ashford, S. J. (2008). The Dynamics of Proactivity at Work. *Research in Organizational Behavior,* 28, 3-34.

Grant, A.M. ve Parker, S.K. (2009). Redesigning Work Design Theories: The Rise of Relational and Proactive Perspectives. *The Academy of Management Annals,* 3(1), 317-375.

Griffin, M. A., Neal, A., Parker, S. K. (2007). A New Model of Work Role Performance: Positive Behavior in Uncertain and Interdependent Contexts. *Academy of Management Journal,* 50, 327–347.

Hackman, J. R., Oldham, G. R. (1980). Work Redesign. Reading, MA: Addison-Wesley

Han, S. ve Jeong, E. (2022). Concept Analysis of Nurses' Job Crafting. *Journal of Korean Academy of Fundam Nursing,* 29(3), 375-387.

Ilgen, D. R., Hollenbeck, J. R. 1992. Page 65–207. The Structure of Work: Job Design and Roles. Editor: Dunnette, M., Hough, L. Palo Alto, CA: Consulting Psychologists Press.

Ingusci, E., Callea, A., Chirumbolo, A., Urbini, F. (2016). Job Crafting and Job Satisfaction in a Sample of Italian Teachers: The Mediating Role of Perceived Organizational Support. *Electronic Journal of Applied Statistical Analysis,* 9(4), 675-687.

Johnson, P. (2018). HRM in Changing Organizational Contexts. In Collings, D.G. and Wood, G. (Eds), *Human Resource Management, Routledge, London and New York.* 27-48.

Kerse, G. (2017). İş Becerikliliği (Job Crafting) Ölçeğini Türkçeye Uyarlama ve Duygusal Tükenme ile İlişkisini Belirleme. *Journal of Business Research Turk*, 9(4), 283-304.

Khan, S.R., Qammar, A., ve Shafique, I. (2022). Participative Climate, Team Job Crafting and Leaders' Job Crafting: A Moderated Mediation Model of Team Performance. *International Journal of Organization Theory ve Behavior,* A head-of-print No. ahead-of-print.

Leana, C., Appelbaum, E. ve Shevchuk, I. (2009). Work Process and Quality of Care in Early Chilhood Education: The Role of Job Crafting. *Academy of Management Journal,* 52(6), 1169-1192.

Lichtenthaler, P. W. ve Fischbach, A. (2016). Promotionand Prevention Focused Job Crafting: A Theoretical Extension and Meta-Analytical Test. 76. *Annual Meeting of the Academy of Management Proceedings*, 1(1), 1-49.

Lin, X. ve Meng, L. (2022). Job Crafting Embedded in Social Contexts. Advances in Psychological Science, 30(4), 888-905.

Miller, M.L. (2015). Relationships Between Job Design, Job Crafting, Idiosyncratic Deals, And Psychological Empowerment (Phd Thesis). Walden University, College of Management and Technology: Minneapolis.

Niessen, C., Weseler, D. ve Kostova, P. (2016). When And Why Do İndividuals Craft Their Jobs? The Role Of İndividual Motivation And Work Characteristics For Job Crafting. *Human Relations*, 69(6), 1287-1313.

Pendleton, P., Derbyshire, P. ve Hodgkinson, C. (2021). Job Crafting. In book: Work-Life Matter. Work-Life Matters: Crafting a New Balance at Work and at Home.

Petrou, P., Demerouti, E. ve Schaufeli, W.B. (2015). Job Crafting in Changing Organizations: Antecedents And İmplications For Exhaustion and Performance. *Journal of Occupational Health Psychology*, 20(4): 470-480.

Rogala, A. ve Cieslak, R. (2019). Positive Emotions At Work and Job Crafting: Results From Two Prospective Studies. Frontiers in Psychology.

Singh, V. ve Singh, M. (2018). A Burnout Model of Job Crafting: Multiple Mediator Effects on Job Performance. *IIMB Management Review,* 30 (4), 305-315.

Tims, M. ve Bakker, A. B. (2010). Job Crafting: Towards A New Model of individual Job Redesign. South African Journal of Industrial Psychology, 36, 1-9.

Tims, M., Arnold B. B., Daantje, D. (2012). Development and Validation of The Job Crafting Scale. *Journal of Vocational Behavior*, 80(1), 173-186.

Uysal, B., Özçelik, G. ve Uyargil, C. (2018). Bireysel İş Yapılandırmanın Sonuçları: Bireysel İş Yapılandırmanın Psikolojik Sermaye ve İşe Adanmışlık Üzerindeki Etkisinin Değerlendirilmesi. *Yönetim Bilimleri Dergisi*, 16(32), 651-666.

Van den Heuvel, M., Demerouti, E. ve Peeters, M. C. W. (2015). The Job Crafting Intervention: Effects on Job Resources, Self-Efficacy, and Affective Well-Being. *Journal of Occupational and Organizational Psychology,* 88, 511-532.

Wrzesniewski, A., Dutton, J. E. (2001). Crafting A Job: Revisioning Employees as Active Crafters of Their Work. *The Academy of Management Review*, 26(2), 179-201.

Zito, M., Colombo, L., Borgogni, L., Callea, A., Cenciotti, R., Ingusci, E. ve Cortese, C. G. (2019). The Nature of Job Crafting: Positive and Negative Relations With Job Satisfaction And Work-Family Conflict. *International Journal of Environmental Research and Public Health,* 16, 1176.

Kaynakça

Antoniadis, I., Spinthiropoulos, K., & Kontsas, S. (2020). Blockchain applications in tourism and tourism marketing: A short review. *Strategic innovative marketing and tourism*, 375-384.

Atalay, G. E. (2018). Blokzincir teknolojisi ve gazeteciliğin geleceği. *Stratejik ve Sosyal Araştırmalar Dergisi*, 2(2), 45-54.

Aydın, A. F. (2020). Marka iletişimi ve blok zinciri ilişkisine dair bir tartışma. S. Gezgin ve H. Çiftçi (Ed.), *İletişimde Seçme Konular* içinde (ss. 3-31). Ankara: İksad.

Aydın, S. (2020). Dijital çağda pazarlama anlayışının dönüşümü. G. Telli ve S. Aydın (Ed.), *Dijital Dönüşüm* (ss. 315-355). İstanbul: Maltepe Üniversitesi Kitapları.

Blockchain Institute, Blockchain Medıa. (2017). *A new game changer for the media industry?. Monitor Deloitte* https://www2.deloitte.com/content/dam/Deloitte/za/Documents/technology-media- telecommunications/ZA_PoV_Blockchain_Media_250817.pdf (E.T: 27.12.2021)

Bodkhe, U., Tanwar, S., Parekh, K., Khanpara, P., Tyagi, S., Kumar, N., & Alazab, M. (2020). Blockchain for industry 4.0: A comprehensive review. *IEEE Access*, 8, 79764-79800.

Boukis, A. (2019). Exploring the implications of blockchain technology for brand-consumer relationships: A future research agenda. *Journal of Product & Brand Management 29* (3), 307–320.

Ding, Y., Luo, D., Xiang, H., Liu, W., & Wang, Y. (2020). Design and implementation of blockchain-based digital advertising media promotion system. *Peer-to-Peer Networking and Applications*, 14(2), 482-496.

Erbaş, S. (2019). Reklamcılıkta ve pazarlamada yeni nesil teknoloji: Blok zincir. *Gümüşhane Üniversitesi İletişim Fakültesi Elektronik Dergisi, 7*(2), 712-729.

Ertemel, A. V. (2018). Implications of blockchain technology on marketing. *Journal of international trade, logistics and law*, 4(2), 35-44.

Harvey, C. R., Moorman, C., & Toledo, M. (2018). How bloch chain will change marketing as we know it. Available *at SSRN* 3257511.

Joo, M., Kim, S. H., Ghose, A., & Wilbur, K. C. (2022). Designing Distributed Ledger technologies, like Blockchain, for advertising markets. *International Journal of Research in Marketing*. https://doi.org/10.1016/j.ijresmar.2022.08.004

Kshetri, N., & Voas, J. (2019). Online advertising fraud. *Computer*, 52(1), 58-61.

Liu, D., Huang, C., Ni, J., Lin, X., & Shen, X. (2020). Blockchain-based smart advertising network with privacy-preserving accountability. *IEEE Transactions on Network Science and Engineering*, 8(3), 2118-2130.

Lyu, Q., Li, H., Zhou, R., Zhang, J., Zhao, N., & Liu, Y. (2022). BCFDPS: A Blockchain-Based Click Fraud Detection and Prevention Scheme for Online Advertising. *Security and Communication Networks*. Article ID 3043489, https://doi.org/10.1155/2022/3043489

Lorne, F. T., Daram, S., Frantz, R., Kumar, N., Mohammed, A., & Muley, A. (2018). Blockchain economics and marketing. *Journal of Computer and Communications*, 6(12), 107-117.

Mermer, G. B., Zeydan, E., ve Arslan, S. S. (2018). Blok Zincir Teknolojilerine Genel bir Bakış¸: Çalısma Prensibi, Fırsatları ve Zorlukları. *26th Signal Processing and Communications Applications Conference (SIU).* IEEE, 2018, İzmir.

Minnium, O. (2015). The IAB Arena: A Simplified View of the Digital Advertising Ecosystem, https://www.iab.com/news/the-iab-arena-a-simplified-view-of-the-digital-advertising-ecosystem/, (E.T.: 01.03.2021).

Pärssinen, M., Kotila, M., Rumin, R. C., Phansalkar, A., & Manner, J. (2018). Is blockchain ready to revolutionize online advertising*?. IEEE access*, 6, 54884-54899.

Peres, R., Schreier, M., Schweidel, D. A., & Sorescu, A. (2022). Blockchain meets marketing: Opportunities, threats, and avenues for future research. *International Journal of Research in Marketing.* https://doi.org/10.1016/j.ijresmar.2022.08.001

Rejeb, A., Keogh, J. G., ve Treiblmaier, H. (2020). How blockchain technology can benefit marketing: Six pending research areas. *Frontiers in Blockchain*, 3, 3.

Ryan, D. (2014). *Dijital Pazarlama*. (çev. M. M. Kemaloğlu). İstanbul: Türkiye İş Bankası Kültür Yayınları.

Ünal, G. ve Uluyol, Ç. (2020). Blok Zinciri Teknolojisi. *Bilişim Teknolojileri Dergisi*, 13(2), 167-175.

Yazıcı A.M. (2020). Akıllı topluma giden dönüşümler. G. Telli ve S. Aydın (Ed.), *Dijital Dönüşüm* (ss. 79-101). İstanbul: Maltepe Üniversitesi Kitapları.

KAYNAKÇA

Avcı, S. (1993-1996). Türkiye'de Şeker Pancarı Ziraatının Coğrafi Esasları. *İstanbul Üniversitesi Coğrafya Dergisi,* 4(Ayrı Basım), 265-289.

Bağcı, H. R. (2017). Yeşilırmak Deltası'nda (Çarşamba/Samsun) Doğal Ortam İnsan İlişkileri ve Doğal Çevre Planlaması. Doktora Tezi. Samsun: Ondokuz Mayıs Üniversitesi Sosyal Bilimler Enstitüsü, Coğrafya Anabilim Dalı.

Demirdöğen, A. (2022). Türkiye'de Şeker: Üretim, Tüketim, Ticaret ve Politikaların Kısa Bir Tartışması. *Tarım Ekonomisi Araştırmaları Dergisi (TEAD),* 8(1), 85-95.

Doğanay, H. (2011). *Türkiye Ekonomik Coğrafyası*. Ankara: Pegem Akademi Yayıncılık.

Doğanay, H. (2007). *Ziraat Coğrafyası, Ekonomik Coğrafya 3*. Ankara: Aktif Yayınevi.

Doğanay, H. (1992). Türkiye Ekonomik Coğrafyası I. Erzurum: Atatürk Üniversitesi Yayınları No: 737.

Gediz, A. (1953). *1952 Senesi Almanya, Hollanda, Fransa, İspanya ve İsviçre'de Şeker Pancarı Ziraatinin Son Durumu.* Ankara: T.Ş.F.A.Ş. Neşriyatı No: 24, Doğan Kardeş Yayınları A.Ş. Basımevi.

Gür, G. (2019). Orta Karadeniz Bölümünde Şeker Pancarı Tarımının Coğrafi Özellikleri. Samsun: Ondokuz Mayıs Üniversitesi Sosyal Bilimler Enstitüsü Yüksek Lisans Tezi,

Hekimoğlu, B. Altındeğer, M. (2008). Küresel Isınma, Tarımsal Kuraklık ve Samsun Tarımına Etkileri, Samsun Valiliği, İl Tarım Müdürlüğü, https://samsun.tarimorman.gov.tr/Belgeler/Yayinlar/ Tarimsal_strateji/kuresel_isinma_tarimsal_kuraklik_ve_samsun_tarimina_etkileri.pdf, (E.T.: 15.10. 2022)

Johnson, R. T., Alexander, J. T., Rush, G. E., Hawkes, G. R. (1977). *Şeker Pancarı Üretimindeki Gelişmeler: Prensipler ve Uygulamalar,* (Çev: Talat Bilgen, Kamil Erel, Göksar Onat), Ankara: Türkiye Şeker Fabrikaları A.Ş. Genel Müd. Yayın No:205, Mars Matbaası.

Kadıoğlu, Y. (2016a). Çarşamba Ovası Örneğinde Ekstrem Hava Olaylarının Zirai Faaliyetler Üzerindeki Etkisine Dair Bir Değerlendirme, Ankara Üniversitesi Türkiye Coğrafyası Araştırma ve Uygulama Merkezi (TÜCAUM) Uluslararası Coğrafya Sempozyumu Bildiriler Kitabı, s. 528-537.

Kadıoğlu, Y. (2016b). Çarşamba Ovası'nda Seracılık, Ankara Üniversitesi Türkiye Coğrafyası Araştırma ve Uygulama Merkezi (TÜCAUM) Uluslararası Coğrafya Sempozyumu Bildiriler Kitabı, s. 538-548.

Kadıoğlu, Y. (2009). Çivril'de Şeker Pancarı Tarımının Coğrafi Özellikleri. Doğu Coğrafya Dergisi, Sayı 14 (22), s. 107-124.

Karayaman, M. (2010). *Nuri Şeker ve Uşak Şeker Fabrikası'nın Kuruluşu*, Uşak: Uşak Akademi Kitapevi.

Özçağlar, A. (1993). Türkiye'de Şeker Fabrikalarının Coğrafi Dağılışı ve Şeker Üretimimiz, *Türkiye Coğrafyası Araştırma ve Uygulama Merkezi Dergisi*, Sayı 2, 69-122.

Özçağlar, A. (1992) Türkiye'de Şeker Pancarı Ekim Alanlarının Coğrafi Dağılışı, *Türkiye Coğrafyası Uygulama ve Araştırma Merkezi Dergisi*, Sayı 1, 18- 30.

Özgür, O. E. (2003). *Şeker Pancarı Ekim Alanlarında İklim, Toprak ve Münavebe*, Ankara: Türkiye Şeker Fabrikaları A.Ş. Genel Müd. Yayın No:220.

Şahin, K. (2002). Çarşamba Ovası ve Yakın Çevresinde Sel Afeti. *Türk Coğrafya Dergisi*, Sayı:39, İstanbul.

Şiray, A. (1979). Türkiye Şeker Sanayi ve Şeker Pancarı Tarımı, T.Ş.F.A.Ş Yayını No:214, Ankara, s.33-40.

TEPGE-Tarımsal Ekonomi ve Politika Geliştirme Enstitüsü. (2022). *Şeker Pancarı Ürün Raporu*, (Haz. Yalçın Ünsal), TEPGE Yayın No:354, Ankara.

Türkşeker (2021). 2020 Yılı Faaliyet Raporu. Erişim tarihi: 12.10.2022. https://www.turkseker.gov.tr/?ModulID=8&MenuID=36

Türkşeker (2013). 2013 Yılı Faaliyet Raporu. Erişim tarihi: 12.10.2022. https://www.turkseker.gov.tr/?ModulID=8&MenuID=36

Türkşeker (2010). 2010 Yılı Faaliyet Raporu. Erişim tarihi: 12.10.2022. https://www.turkseker.gov.tr/?ModulID=8&MenuID=36

URL-1: https://www.turkseker.gov.tr/?ModulID=11&MenuID=57&ID=6 (E.T.:10.09.2022).

KAYNAKÇA

Abdulnasir, A.M. (2015). Marketing Ethics Practices of Small Businesses and their Effect on Consumer Purchase Intention: An Empirical Investigation from Addis Ketema Sub-city, *Journal of Accounting & Marketing*, 4.

Akşit, H. (2008), "Etik ve İnsan Kaynakları Yönetimi", Mercek, Temmuz Sayısı: 90-97.

Bartneck, C., Lütge, C., Wagner, A. ve Welsh, S. (2021). What is Ethics?, Chapter in: An Introduction to Ethics in Robotics and AI. Springer Briefs in Ethics, Springer, Cham.

Behera, R.K., Bala, P.K., Rana, N.P. ve Kizgin, H. (2021). Cognitive computing based ethical principles for improving organisational reputation: A B2B digital marketing perspective. *Journal of Business Research,* 141.

Byars, S.M. ve Stanberry, K. (2018). Business Ethics, OpenStax, Rice University, Houston, Texas.

Cevizci, A. (2002), Etiğe Giriş, İstanbul: Paradigma Yayınları.

Dašić, D.R., Milojević, N.D. ve Pavićević, A.M. (2020). Ethical Aspects of Guerrilla and Ambush Marketing, *Ekonomski Signali*, 15(2).

Dincer, C. ve Dincer, B. (2014). An Overview and Analysis of Marketing Ethics, *International Journal of Academic Research in Business and Social Sciences,* 4(11).

Donaldson, J. ve Davis, P. (1990). Business Ethics? Yes, But what can it do for the Bottom Line?, *Management Decision*, 28(6).

Elistia, E. (2016). An Ethical Marketing Perspective: Corporate Social Responsibilites for Strengthening Corporate Brand Management (Study Case in Fast Moving Consumer Goods in Indonesia), *Jurnal Ekonomi, 7(2).*

England, L. (1998). Marketing with a Conscience: Sale and Ethics, *Business Ethics*, Ch. 10.

Erdoğan, H. ve Özcan, B.M. (2020). Influencer Pazarlaması Kullanımının Tüketicilerin Satın Alma Niyetine Etkisi: Instagram Influencerları Üzerine Bir Araştırma, *İşletme Araştırmaları Dergisi*, 12(4).

Gordiyevskaya, A. (2020). *Ethics in Digital Marketing*, LAB University of Applied Sciences, Business Administration (Bachelor Thesis).

Kadıoğlu, S. (2014). Etik Hakkında Kısa Bir Yazı, *Meslek Etiği*, Güney Mimarlık, 17, Adana.

Kalan, Ö. (2016). Yeni Medyada Reklam ve Etik Sorunlar, *Atatürk İletişim Dergisi*, 10.

Karadavut, U. (2021). Dijital Pazarlamada Yasal Düzenlemeler ve Etik, *Dijital Pazarlama*, Editör Mehmet Akif Çakırer, Ankara: Nobel Akademik Yayıncılık.

Krishnamurthy, P. (2011). An Introduction to Ethics, https://ssrn.com/abstract=1781502 or http://dx.doi.org/10.2139/ssrn.1781502 (15.11.2022).

Kutlu, H.A. (2013). *Meslek Etiği*. 2. Basım. Nobel Yayıncılık. Ankara.

Laczniak, G.R. ve Murphy, P.E. (2018). The role of normative marketing ethics, *Journal of Business Research*, 95.

Laczniak, G.R., Lusch, R.F. ve Strang, W.A. (1981). Ethical Marketing: Perceptions of Economic Goods and Social Problems, *Journal of Macro Marketing*, Spring 1981.

Levy, C.S. (1972), "The Context of Social Work Ethics", Social Work, 17, 95-101.

Łodziana-Grabowska, J. (2013). Ethical Evaluation of Marketing Actions According to The Consumers, *Problems of Management in The 21st Century*, 8.

Mocan, M.R. (2002). Etik ve Meslek Etikleri, *YDK Yüksek Denetim Dergisi*, 1.

Ngoe, T.J. (2013). Agribusiness: An Ethical Approach to Marketing, *Agribusiness and Information Management*, 5(1).

Nicolaides, A. (2018). Ethical Hospitality Marketing, Brand-Boosting and Business Sustainability, *African Journal of Hospitality, Tourism and Leisure*, 7(1).

Ogechukwu, A.D., Ndubueze, A.K. ve Uche, A.V. (2011). Ethical Issues Involved in Integrated Marketing Communication in Nigeria, *Business Management Dynamics*, 1(4).

Onurlu, Ö., Bilgiseven, B. ve Sülük, S.B. (2022). The mediator role of brand trust in the effect of influencer's source credibility on the intent to purchase (Research on baby care products for mothers), *Trends in Business and Economics*, 36(2).

Osuagwu, L. (2004). Unethical Marketing Practices in Nigerian Companies, *Nigerian Journal of Marketing*, 5(1).

Öztürk, M. (Ed) (2018). *Değişen Pazarlama Anlayışı - Yeni Pazarlama Yaklaşımları,* Ankara: Gazi Kitapevi.

Pribanic, E. (2020). 6 Pros and Cons of Ethical Marketing, https://www.techfunnel.com/martech/6-pros-and-cons-of-ethical-marketing/ (10.09.2022).

Rajan, P.S.K. (2016). Marketing Ethics, *International Journal of Management and Applied Science*, 2(11).

Saban, M. ve Atalay, B. (2005), "Yönetim Muhasebecileri Açısından Etik ve Etik Davranışın Önemi", *Muhasebe ve Denetime Bakış*, 5(16).

Sarıoğlu Uğur, S. (2019). Yöneticilerin Teknoloji ile İmtihanı, *İşletmelerde Dijital Dönüşümün Yansımaları*, Editörler Erhan Aydın ve Uğur Uğur, Ankara: Detay Yayıncılık.

Semiz, B.B. (2020). Sosyal Medya Fenomenleri Tarafından Yapılan Reklamlara Yönelik Tüketici Şüpheciliğinin Tutumlar ve Satın Alma Niyeti ile İlişkisinin İncelenmesi, *Pazarlama Teorisi ve Uygulamaları Dergisi*, 6(2).

Sezgül, İ. (2019). Public Relations Ethics, *Milli Eğitim*, 48(222).

Singer, P. (1986). *Applied Ethics*. Oxford University Press, Oxford.

Sudan, S.K. (2018). Meaning, Nature and Scope of Ethics, https://www.distanceeducationju.in/pdf/BA%20Sem%20III%20Course%20No%20PL-301%20Philosophy.pdf (10.11.2022)

Tzafestas, S.G. (2016). Ethics: Fundamental Elements, Chapter in: *Roboethics, Intelligent Systems, Control and Automation: Science and Engineering*, 79, Springer International Publishing, Switzerland.

Ülgen, H. (2004), İşletmelerde Stratejik Yönetim, İstanbul: Literatür Yayınları.

Velasquez, M., Andre, C., Shanks, T., S.J. ve Meyer, M.J. (1987). What is Ethics?, *Issues in Ethics,* IIE, 1(1).

KAYNAKÇA

Klasik Kaynaklar

Appianos. (1912-1913). *Rhomaika.* Kullanlan Metin: *Appian's Roman History I-IV.* (çev. H. White), London-New York: The Loeb Classical Library.

Dio, C. (1914-1927). *Rhomaika.* Kullanılan Metin: *Roman History I-IX.* (çev. E. Carry), London - New York: The Loeb Classical Library.

Diodorus. (1947). *Bibliotheke Historike*. Kullanılan Metin: *Diodorus of Sicily.* (çev. T. E. Page), London - New York: The Loeb Classical Library.

Herodotos. (1975). *Historiae*. Kullanılan Metin: *Herodotus.* (çev. A. D. Godley), London - New York: The Loeb Classical Library.

Josephus, F. (1956). *Bellum Judaicum.* Kullanılan Metin: *Josephus, The Jewish War.* Volume III. Books. IV-VII. (çev. H. S. Thackeray), London - New York: The Loeb Classical Library.

Orosius, P. (1964). *Historiarum Adversus Paganos Libri 7.* Kullanılan Metin: *The Seven Books of History Against the Pagans.* (çev. R. J. Deferrari), Washington: Catholic University of America Press.

Plinius. (1958). *Naturalis Historia.* Kullanılan Metin: *Pliny Natural History I-X.* (çev. H. R. Rackham), London - New York: The Loeb Classical Library.

Plutarch. (1914, 1954-55, 1959, 1967-68). *Bioi Paralleloi*. Kullanılan Metin: *Plutarch's Lives.* I-XI. (çev. B. Perrin), London - New York: The Loeb Classical Library.

Strabon. (1949). *Geographika.* Kullanlan Metin: *The Georaphy of Strabo I-VIII.* (çev. H. L. Jones), London - New York: The Loeb Classical Library.

Tacitus. (1962). *Historia.* Kullanlan Metin: *The Histories.* (çev. C. H. Moore), London - New York: The Loeb Classical Library.

Modern Kaynaklar

Acar, G. (2000). *Nemrud.* Ankara: Afşaroğlu Matbaacılık.

Babelon, E. (1890). *Catalogue des monnaies grecques de la Bibliothèque nationale : Les rois de Syrie, d'Arménie et de Commagène.* Pariss: Rollin et Feuardent.

Bedoukian, P. (1970). A Coin of Tigranes The Great of Armenia, Struck in Commagene. *Numismatic Chronicle and Journal of the Numismatic Society*, (10), 19-21.

Blaylock, S. R., French, D. H., Summers, G. D. (1990). The Adiyaman Survey: An Interim Report. *Anatolian Studies*, (40), 81-135.

Blömer, M. (2012). Religious Life of Commagene in the Late Hellenistic and Early Roman Period. İçinde A. Merz ve T. Tieleman (Editörler), *The Letter of Mara bar Sarapion in Context* (s. 95-128). Leiden, Boston: Brill.

Blömer, M. (2017). Antiochos I. von Kommagene und sein Grabmal auf dem Nemrud Dağı. Zu den Ergebnissen des International Nemrud Dağı Project. *Orientalistische Literaturzeitung*, 112 (2), 101–107.

Blömer, M., Winter, E. (2011). *Kommagene: Toros ve Fırat Arasındaki Tanrılar Ülkesi.* (Kollektif), İstanbul: Homer Kitabevi.

Canepa, M. P. (2021). Commagene Before and Beyond Antiochos. I. Dynastic Identity, Topographies of Power and Persian Spectacular Religion. İçinde S. Riedel, M. J. Versluy, E. Winter, M. Blömer (Editörler), *Common Dwelling Place of all the Gods, Commagene in its Local, Regional and Global Hellenistic Context* (s. 71-101). Stuttgart.

Cohen, G. M. (2006). *The Hellenistic Settlements in Syria, the Red Sea Basin, and North Africa.* Berkeley-Los Angeles-London: University of California Press.

Collar, A. (2021). Time, Echoes and Experience Perceiving the Landscape in Commagene. İçinde S. Riedel, M. J. Versluy, E. Winter, M. Blömer (Editörler), *Common DwellingPlace of all the Gods, Commagene in its Local, Regional and Global Hellenistic Context* (s. 319-339). Stuttgart.

Crowther, C., Facella, M. (2011). A New Kommagene Nomos Text from Samosata. İçinde E. Winter (Editör), *Von Kummuḫ nach Telouch. Historische und Archäologische Untersuchungen in Kommagene* (s. 355-366). Bohn: Rudolf Habelt GmbH.

Curtis, V. S., Stewart, S. (2007). *The Idea of Iran. The Age of the Parthians*, Volume II, London.

Dalyan, M. G. (2020). *Kommagene: Doğu ile Batı Arasında Bir Krallık* . İstanbul: Kitabevi Yayınları.

Dörner, E. (1996). *Nemrut Dağında İlahlar Arasında.* (çev. G. Aytaç), Ankara: Kültür Bakanlığı Yayınları.

Dörner, F. K. (1981). *Kommagene.* Germany: Gustav Lübbe.

Ellis, R. S. (1985). Gritille 1984. *VII. Kazı Sonuçları Toplantısı,* Ankara: 261-270.

Ellis, R., Voigt, M. M. (1982). 1981 Excavations at Gritille, Turkey. *American Journal of Ancient History*, 86 (3), 319-332.

Eraslan, F. (1997). Adıyaman Müzesinden Bir Grup Terocotta Figürin*.* Yüksek Lisans Tezi. Erzurum: Atatürk Üniversitesi.

Erkanal, A. (1993). *Anadolu'da Bulunan Suriye Kökenli Mühürler ve Mühür Baskıları.* İstanbul: TTK.

Ezer, S. (2016). Kommagene Coğrafyasında Prehistorik ve Protohistorik Çağlar. İçinde M. Yelken (Editör), *Kommagene'nin İzleri* (s. 15-20). İzmir.

Ezer, S., Yağız, K., Demirtaş, F. I., Özciriş. M. (2014). Adıyaman İli Prehistorik ve Protohistorik Çağ 2013 Yılı Arkeolojik Yüzey Araştırmaları. *32. Araştırma Sonuçları Toplantısı. 1. Cilt.* (ss. 175-192). Ankara.

Facella, M. (2006). *La dinastia degli Orontidi nella Commagene ellenistico-romana.* Studi ellenistici, 17, Pisa: Giardini.

Facella, M. (2016). The Alleged Dynastic Era of Commagene", *Vir doctus Anatolicus*. İçinde E. N. Akdoğu-Arca, N. Gökalp-Özdil, B. Takmer (Editörler), *Studies in Memory of Sencer Şahin* (s. 336–348). İstanbul: Kabalcı.

Facella, M. (2021). Sovereignty and Autonomy in the Hellenistic Coins of Commagene. İçinde S. Riedel, M. J. Versluy, E. Winter, M. Blömer (Editörler), *Common DwellingPlace of all the Gods, Commagene in its Local, Regional and Global Hellenistic Context* (s. 139-161). Stuttgart.

French, D. (1985). Tille 1984. *VII. Kazı Sonuçları Toplantısı*, (ss. 211-215). Ankara.

Hauptmann, H. (2000). Frühneolithische Kultbilder in der Kommagene. İçinde J. Wagner (Editör), *Gottkönige am Euphrat. Neue Ausgrabungen und Forschungen in Kommagene* (s. 12-22). Mainz: Verlag Philipp von Zabern.

Hauser, S. R. (2021). 'Hellenized Iranians?'Antiochos I and the Power of Image. İçinde S. Riedel, M. J. Versluy, E. Winter, M. Blömer (Editörler), *Common DwellingPlace of all the Gods, Commagene in its Local, Regional and Global Hellenistic Context* (s. 45-69). Stuttgart: Franz Steiner Verlag.

Hawkins, J. D. (1975). Von Kummuh nach Kommagene. *Antike Welt*, (6), 5-10.

Hawkins, J. D. (1988). Kuzi-Tesub and the "Great Kings" of Karkamis. *Anatolian Studies*, (38), 99-108.

Hoover, O. D. (1998). Notes On Some Imitation Drachms Of Demetrius I Soter From Commagene. *American Journal of Numismatics*, (10), 71-94.

Hönigmann, E. (1924). Kommagene. *Paulys Real-Encyclopadie der classischen Altertumswissenschaft*. IV. Stuttgart.

Humann, C., Puchstein, O. (1890). *Reisen in Kleinasien und Nordsyrien: ausgeführt im Auftrage der Königlichen Preussischen Akademie der Wissenschaften.* Berlin.

Kalaç, M., Hawkins, J. D. (1989). The Hieroglypic Luwian Rock-Inscription of Malpınar. *Anatolian Studies*, (39), 107-112.

Kaya, M. A. (2004). Romalılar, Parthlar ve Armenia Krallığı (İ.Ö.96-İ.S. 4). *Tarih İncelemeleri Dergisi*, 19 (1), 73-86.

Kaya, M. A. (2019). *Türkiye'nin Eskiçağ Tarihi –III- Hellenistik Dönem.* İstanbul: Bilge Kültür Sanat Yayınları.

King, L. W. (1912-1913). Kummukh and Commagene. *Journal of Manchester Egyptian and Oriental Society 2*. (s. 47-56). Manchester: The University of Manchester.

Luckenbill, D. D. (1926). *Ancient Records of Assyriaand Babiylonia, Vol. I, Historical Records of Assyria From The Earliest Times to Sargon.* Chicago: The University of Chicago Press.

Magie, D. (1950). *Roman Rule in Asia Minor to the End of the Third Century after Christ, I-II.* Princeton.

Marciak, M. (2017). *Sophene, Gordyene, and Adiabene: Three Regna Minora of Northern Mesopotamia Between East and West.* Leiden: Brill.

Messerschmidt, W. (2011). Grabstele eines Herrschers von Kummuḫ – zu den späthethitischen Wurzeln des kommagenischen Königs - und Ahnenkultes. İçinde E. Winter (Editör), *Von Kummuḫ nach Telouch. Historische und Archäologische Untersuchungen in Kommagene* (s. 283-307). Bohn: Dr. Rudolf Habelt GmbH.

Messerschmidt, W. (2014). Die politische Stellung Kommagenes in achaemenidischer Zeit. İçinde E. Winter (Editör), *Kult und Herrschaft am Euphrat*, *Dolichener und Kommagenische Forschungen VI. Asia Minor Studien 73* (s. 323-342). Bonn: R. Habelt.

Messerschmidt, W. (2017). Das Heiligtum auf dem Dülük Baba Tepesi in der vorhellenistischen Eisenzeit – Versuch einer kulturgeschichtlichen Einordnung. İçinde E. Winter (Editör), *Vom eisenzeitlichen Heiligtum zum christlichen Kloster. Neue Forschungen auf dem Dülük Baba Tepesi* (s. 33-55). Bohn: Dr. Rudolf Habelt GmbH.

Michels, C. (2017). The Persian Impact on Bithynia, Commagene, Pontus, and Cappadocia. İçinde S. Müller, T. Howe, H. Bowden, R. Rollinger (Editörler), *The History of the Argeads New Perspectives* (s. 41-56). Wiesbaden: Harrassowitz Verlag.

Mittag, P. F. (2004). Zur Selbststilisierung Antiochos' I. von Kommagene. *Gephyra*, (1), 1-26.

Musti, D. (2008). Syria And The East. İçinde F. W. Walbank, A. E. Astin, M. W. Frederiksen, R. M. Ogilvie (Editörler), *The Cambridge Ancient History*. Volume 7/1. (s. 175-220). Cambridge University Press.

Mutlu, S. A. (2015). Kummuh Ülkesi'nin Asur Devleti Açısından Önemi. *Akademik Tarih ve Düşünce Dergisi*, 2 (7), 99-109.

Obukhov, S. V. (2016). Some Coin Types of Mithridates I Callinicus, The King of Commagene. *Problemy istorii, fi lologii, kul'tury*, (1), 68-74.

Oğuz, Ş. (1982). *Kommagene Krallığı.* İstanbul: İstanbul Üniversitesi, Edebiyat Fakültesi, Eskiçağ Tarihi Kürsüsü.

Okulmuş, N. S. (2016). Adıyaman'da Bir İlk Tunç Çağı Yerleşimi: Hayaz Höyük. *Kafdağı*, 1 (1), 51-66.

Özgüç, N. (1985). Sümeysat Definesi. *Belleten,* 49 (195), 441-450.

Özgüç, N. (1988). Samsat Kazıları 1987. *Belleten,* (202), 291-300.

Özkan, S. (1993). Kummuh/Kumaha. *Tarih İncelemeleri Dergisi*, 8 (1), 65-80.

Polanski, T. (2013). "The Destruction of Cultural Heritage in the Kingdoms of Pontus and Kommagene during the Roman Conquest", *Iran and the Caucasus*, (17), 239-252.

Reinach, T. (1890). La Dynastie de Commagène. *Revue des Études Grecques*, 3 (12), 362-380.

Roodenberg, J. J. (1984). 1983 Yılı Hayaz Höyük ve Civarı (Kumartepe) Kazıları. *VI. Kazı Sonuçları Toplantısı*, 1-16.

Rose, C. B. (2013). "A New Relief of Antiochus I of Commagene and Other Stone Sculpture from Zeugma", İçinde W. Aylward (Editör), *Excavations at Zeugma Conducted by Oxford University*, (s. 220-231), California: The Packard Humanities Institute.

Sartre, M. (2000). Syria And Arabia. İçinde A. K. Bowman, P. Garnsey, D. Rathbone (Editörler), *The Cambridge Ancient History*. Volume 9/2, (s. 635-663). New York: Cambridge University Press.

Schachner, A. (2008). Babylonier und Achämeniden auf dem Dülük Baba Tepesi: Kulturelle Vielfalt in der späten Eisenzeitim Spiegel der vor-hellenistischen Funde. İçinde E. Winter (Editör), *ΠΑΤΡΙΣ*

ΠΑΝΤΡΟΦΟΣ ΚΟΜΜΑΓΗΝΗ. Neue Funde und Forschungen zwischen Taurus und Euphrat (s. 69-96). Bohn: Dr. Rudolf Habelt GmbH.

Schottky, M. (1989). *Media Atropatene und Gross-Armenien in hellenistischer Zeit.* Bonn : R. Habelt.

Sevin, V. (2003). *Anadolu Arkeolojisi.* İstanbul: Der Yayınevi.

Sherwin-White, S., Kuhrt, A. (1993). *From Samarkhand to Sardis: A New Approach to the Seleucid Empire.* London.

Speidel, M. A. (2005). Early Roman Rule in Commagene. *Scripta Classica Israelica*, (XXIV), 85-100.

Strootman, R. (2016). The Heroic Company of My Forebears: the Ancestor Galleries of Antiochos I of Kommagene a Nemrut Dağı and the Role of Royal Women in the Transmission of Hellenistic Kingship. İçinde A. Coşkun ve A. McAuley (Editörler), *Seleukid Royal Women: Creation, Representation and Distortion of Hellenistic Queenship in the Seleukid Empire* (s. 209-229). Stuttgart: Franz Steiner Verlag.

Sullivan, R. D. (1973). Diadochic Coinage in Commagene After Tigranes the Great. *The Numismatic Chronicle (1966-),* (13), 18-39.

Sullivan, R. D. (1977). The Dynasty of Commagene. *Aufstieg und Niedergang der römischen Welt* II.8. (s. 732-798). Berlin-New York: Walter De Gruyter.

Şahin, S., Wagner, J. (1989). Das Grabmal von König Antiochos I. Von Kommagene auf dem Nemrud Dağ. *Antike Welt* (20/1), 55-58.

Şahin, S. (1998). Tanrılar Dağı Nemrut, Kommagene Ülkesi ve Tanrılar Tahtı Nemrut Dağ. İçinde N. Başgelen (Editör), *Tanrılar Dağı Nemrut Nemrut: Mountain of the Gods* (s. 36-44). İstanbul: Arkeoloji ve Sanat Yayınları.

Taşdöner-Özcan, K. (2015). Hellenistik Dönemin Küçük Bir Krallığı: Kommagene. *Tarih Okulu Dergisi*, 8 (23), 97-118.

Traina, G. (2021). Armenia and the 'Orontid Connection' Some Remarks on Strabo, Geography 11,14,15. İçinde S. Riedel, M. J. Versluy, E. Winter, M. Blömer (Editörler), *Common DwellingPlace of all the Gods, Commagene in its Local, Regional and Global Hellenistic Context* (s. 345-356). Stuttgart.

Umar, B. (2008). *Kommagene & Kuzey Mesopotamia. Bir Tarihsel Coğrafya Araştırması ve Gezi Rehberi.* İstanbul: İnkılap Kitabevi.

Wagner, J. (2000). *Gottkönige am Euphrat. Neue Ausgrabungen und Forschungen in Kommagene* . Mainz: Verlag Philipp von Zabern.

Wagner, J. (2012). Geç Hellenistik Kommagene Krallığı'nın Tarihi. *Fırat Kıyısında Tanrı Krallar: Kommagene'de Yeni Kazılar ve Araştırmalar.* İstanbul: Arkeoloji ve Sanat Yayınları.

Winter, E. (2019). Kommagene: Seleukoslar, Parthlar ve Romalılar Arasında. İçinde O. Tekin (Editör), *Hellenistik ve Roma Dönemlerinde Anadolu. Krallar, İmparatorlar, Kent Devletleri* (s. 166-193). İstanbul: Yapı Kredi Kültür Sanat Yayıncılık.

Wirth, G. (1983). Pompeius - Armenien – Parther. Mutmaßungen zur Bewältigung einer Krisensituation. *Bonner Jahrbücher*, (183), 1-60.

Wroth, W. (1964). *Catalogue of the Greek Coins of Galatia, Cappadokia and Syria.* A Catalogue of Greek Coins, London: British Museum,

Yaşar, M. (2019). Nemrut Dağı Kutsal Alanı: I. Antiochus'un Dehası. *İnönü Üniversitesi Sanat ve Tasarım Dergisi*, 9 (19), 19-27.

KAYNAKÇA

Kieso, D. E., Weygandt, J. J., & Warfield, T. D. (2013). *Intermediate Accounting.* Hoboken: John Wiley & Sons Inc.

Gökçen, G., Ataman, B., Cebeci, Y., & Cavlak, H. (2015). Türkiye'deki Devlet Üniversitelerinin Lisans Programlarındaki Muhasebe Standartları Eğitimi Üzerine Bir Araştırma. *Marmara Üniversitesi Öneri Dergisi, 11*(44), 121-145.

Riahi-Belkaoui, A. (2004). *Accounting Theory.* London: Thomson Learning.

Orhan, M. S., & Serçemeli, M. (2013). Tahakkuk Esaslı Devlet Muhasebesinde Bütçe Hesapları ve Muhasebeleştirilmesi. *Atatürk Üniversitesi Sosyal Bilimler Enstitüsü Dergisi, 17*(1), 321-334.

Savcı, M. (2009). *Mali Tablolar Analizi.* İstanbul: Aktif Yayınevi.

Dabbaloğlu, K. (2011). *Muhasebe Teorisi.* İstanbul: Türkmen Kitabevi.

Doğan, M., & Ertugay, E. (2010). Türkiye Finansal Raporlama Standartlarına Göre Kapsamlı Gelir Tablosu ve Örnek Uygulama. *Muhasebe ve Vergi Uygulamaları Dergisi, 3*(3), 117-138.

Türkiye Muhasebe/Finansal Raporlama Standartları. (2015 Seti). *TMS 1 Finansal Tabloların Sunuluşu* . T.C. Kamu Gözetimi Muhasebe ve Denetim Standartları Kurumu Web Sitesi: www.kgk.gov.tr adresinden alındı

Türkiye Muhasebe/Finansal Raporlama Standartları. (2015 Seti). *Finansal Raporlamaya İlişkin Kavramsal Çerçeve.* T.C. Kamu Gözetimi Muhasebe ve Denetim Standartları Kurumu Web Sitesi: www.kgk.gov.tr adresinden alındı

KAYNAKÇA

Aktan, C. C. (1999). *Müdahalecei devletten sınırlı devlete*. Ankara: Yeni Türkiye Yayınları.

Aktaş, S. (2001). *Hayek'in hukuk ve adalet teorisi*. Ankara: Liberte Yayınları.

Bağder, M. M. (2020). John Rawls'un Adalet Düşüncesinin Oluşum Şartları Üzerine. *Felsefe Arkivi-Archives of Philosophy*, Sayı 53, 105-121.

Çelik, R. (2016). John Rawls'un Siyasal Liberalizmi ve Hoşgörü Üzerine. *Kaygı-Bursa Uludağ Üniversitesi Fen-Edebiyat Fakültesi Felsefe Dergisi.* Sayı 27, 183-200.

Erdoğan, M. (1999). İslam ve liberalizm üzerine bir deneme. Ankara: Liberte Yayınları.

Erdoğan, M. (2006). *Aydınlanma modernlik ve liberalizm.* Ankara: Orion Yayınevi.

Gorowitz, S. (1981). John Rawls: Bir Adalet Kuramı. (Çev. S. Can). Crespigny, A. D. ve Minogue, K. R. (Derleyenler). *Çağdaş Siyaset Felsefecileri içinde* (267-281), İstanbul: Remzi Kitabevi.

Gray, J. (2003). *Liberalizmin iki yüzü*. (Çev. K. Değirmenci), Ankara: Dost kitabevi Yayınları.

İspir, N. (2007). John Rawls'un Siyasal Liberalizminde Çoğulculuk ve İstikrar. *Felsefe Dünyası,* Sayı 46, 204-214.

Mill, J. S. (2009). *Hürriyet üstüne*. (Çev. M.O. Dostel), Ankara: Liberte Yayınları.

Nozick, R. (2006). *Anarşi, devlet ve ütopya*. (Çev. A. Oktay), İstanbul: İstanbul Bilgi Üniversitesi Yayınları.

Özbank, M. (2009). *Rawls-Habermas tartışması- neden demokrasi? nasıl istikrar?* İstanbul: İstanbul Bilgi Üniversitesi Yayınları.

Rawls, J. (1971). *A theory of justice*. Cambridge: Harvard University Press.

Rawls, J. (2006). *Halkların yasası ve kamusal akıl düşüncesinin yeniden ele alınması*. (Çev. G. Evrin), İstanbul: İstanbul Bilgi Üniversitesi Yayınları.

Rawls, J. (2007). *Siyasal liberalizm.* (Çev. M. F. Bilgin), İstanbul: İstanbul Bilgi Üniversitesi Yayınları.

Rawls, J. (2018). *Bir adalet teorisi.* (Çev. V. A. Coşar), Ankara: Phoenix Yayınevi.

Rousseau, J. J. (2010). *Toplum sözleşmesi*. (Çev. V. Günyol), İstanbul: Türkiye İş Bankası Kültür Yayınları.

Sabine, G. (1969). *Siyasal düşünceler tarihi*, cilt III. (Çev. A. Öktem), Ankara: Sevinç Matbaası.

Schmidtz, D. (2010). *Adaletin unsurları*.(Çev. H. Özler), Ankara: Liberte Yayınları.

Schmitt, C. (2006). *Siyasal kavramı*. (Çev. E. Göztepe), İstanbul: Metis Yayıncılık.

Vergara, F. (2006). *Liberalizmin felsefi temelleri*. (Çev. B. Arıbaş), İstanbul: İletişim Yayınları.

Yayla, A. (2008). *Liberalizm*. Ankara: Liberte Yayınları.

Kaynakça

Acar, A., & Sevinç, İ. (2005). 1980 Sonrası Türk Kamu Yönetiminin Merkez Örgütünde Yapılan Reform Çalışmaları. *Selçuk Üniversitesi Sosyal Bilimler Enstitüsü Dergisi*, (13), 19-37.

Altan, Yakup (2016). "Türk Kamu Personel Rejiminde Reform İhtiyacı: Reformu Gerektiren Dış Etkenler Ekseninde Bir Değerlendirme", Mehmet Akif Ersoy Üniversitesi Sosyal Bilimler Enstitüsü Dergisi, Cilt: 8, Sayı: 15, s. 385.

Aykaç, B., Yayman, H., & Özer, M. A. (2003). Türkiye'de İdari Reform Hareketlerinin Eleştirel Bir Tahlili. *Gazi Üniversitesi İktisadi ve İdari Bilimler Fakültesi Dergisi*, 2(6), 170-195.

Baade, Fritz vd. (1962). *F.A.O. Türkiye Raporu*. Ankara: Ziraat Bankası 100. Yıl Dönümü Yayını.

Çakır, M. (2013). Reform ve İdari Reform Kavramları Üzerine Bir İnceleme. *Tarih Okulu Dergisi*, 6 (XVI), 627-640.

Güneşer Demirci, Ayşegül (2010). "Bir Politika Transferi Örneği Olarak Türkiye'de Kadro Sisteminin İnşası", Toplum ve Demokrasi Dergisi, Cilt: 4, Sayı: 8-9-10, 2010, s. 159-160.

Hanson, A.H. (1954). *Türkiye'deki İktisadi Devlet Teşekküllerinin Bünyesi ve Murakabesi*. Ankara: TODAİE Yayını.

Hines, Walker vd. (1936). *Türkiye'nin İktisadi Bakımdan Umumi Bir Tetkiki*. Ankara: Mehmed İhsan Matbaası.

Kara, B. (2006). Türkiye'de Personel Reformu Çalışmalarının Altyapısı: 1930-60 Yılları Arasında Yabancı Uzmanların Kamu Yönetimine İlişkin Hazırladıkları Raporlar. *Cumhuriyet Üniversitesi Sosyal Bilimler Dergisi*, 30(2), 154-156.

Karataş, Z. (2015). Sosyal Bilimlerde Nitel Araştırma Yöntemleri. *Manevi Temelli Sosyal Hizmet Araştırmaları Dergisi*, 1(1), 62-80.

Köse, M. (2010). 1927 Nüfus Sayımı ve Sonuçlarının Değerlendirilmesi. Yüksek Lisans Tezi. Afyon: Afyon Kocatepe Üniversitesi.

Mamur Işıkçı, Y. (2013). Türkiye'de İdari Reform Çalışmalarının Tarihsel Perspektif Açısından Değerlendirilmesi. *Muş Alparslan Üniversitesi Sosyal Bilimler Dergisi*, 5(1), 167-191.

Martin,James W. & Cush, Farnk C.E. (1952). *Maliye Bakanlığı Kuruluş ve Çalışma Hakkında Rapor*. (Çev. Haluk Demirkan). Ankara: Damga Matbaası.

Neumark, F. (1949). *Devlet Daire ve Müesseslerinde Rasyonel Çalışma Esasları Hakkında Rapor*. Ankara: Başbakanlık Devlet Matbaası.

Podol, R. (1967). Bir Yabancı Gözüyle Yirminci Yüzyılın Ortasında Türk Kamu Yöneticisi. Çev. Cahit Tutum, *Amme İdaresi Bülteni*, 10, 10-15.

Şaylan, Gencay (2000). *Devlet Reformu: Kamu Personel Yönetiminden İnsan Kaynaklarına Geçiş*. İstanbul: TESEV Yayınları.

Temizel, H. (2010). Kamu Yönetimi Reformları ve Reformların Temel Özellikleri. *Sosyal Ekonomik Araştırmalar Dergisi* , 10(20), 115-144.

Thornburg, Max W. (1950). *Türkiye Nasıl Yükselir?*, (Çev. Semih Yazıcıoğlu). İstanbul: Nebioğlu Yayınevi.

Yayman, H. (2005). Türkiye'nin İdari Reform Politiği. Doktora Tezi. Ankara: Ankara Üniversitesi.

Yayman, H. (2016). *Türkiye'de Devlet Reformu ve Başkanlık Sistemi*. İstanbul: Doğan Kitap Yayıncılık.

URL-1: Avaner, T. (2017). Türkiye'de Kamu Yönetimi Reform Raporları. https://www.academia.edu/25271256/Kamu_Y%C3%B6netimi_Reform_Raporlar%C4%B1_Tekin_AVANER (E.T.: 10.07.2022).

URL-2: https://www.etymonline.com/search?q=reform&ref=searchbar_searchhint (E.T.: 10.10.2022).

KAYNAKÇA

Adeyemi, R.A., Joel, A., Ebenezer, J.T., Attah, E.Y. (2018). The Effect of Brain Drain on the Economic Development of Developing Countries: Evidence from Selected African Countries. *Journal of Health and Social Issues* (JOHESI), 7(2), 65-76.

Almanya'da beyin göçü sorunu. Mynet (11.03.2015), https: //www.mynet.com/almanyada-beyin-gocu-sorunu-110101744796

Antebi, L. (2021). Potential Effects on the International Arena. Report title: Artificial Intelligence and National Security in Israel, Published by, Institute for National Security Studies, 73-75.

Apple'ın tedarik zincirinde kırılma devam ediyor! Çin'de yine üretim durdu. (13 Nisan, 2022). Akşam, https://www.aksam.com.tr/teknoloji/applein-tedarik-zincirinde-kirilma-devam-ediyor-cinde-yine-uretim-durdu/haber-1261172

Arslan, N. (2017). Beyin Göçü ve Diaspora Ağları. *Sosyal Siyaset Konferansları*, 73 (2), 1-33.

Arynov, Z. (2021). Hardly visible, highly admired? Youth perceptions of the EU in Kazakhstan. *Journal of Eurasian Studies*, 13(1) 42–55.

Bailey, DE (2022). Emerging Technologies at Work: Policy Ideas to Address Negative Consequences for Work, Workers, and Society. *ILR Review,* XX(X), Month 201X, 1–25, DOI: 10.1177/00197939221076747

Basri, E., Box, S. (2010). International Mobility of the Highly Skilled: Impact and Policy Approaches. In: The Innovation for Development Report 2009–2010. Palgrave Macmillan, London. https://doi.org/10.1057/9780230285477_5

Bearson, D., Kenney, M. ve Zysman, J. (2021). Measuring the impacts of labor in the platform economy: new work created, old work reorganized, and value creation reconfigured. Industrial and Corporate Change, 30(3), 536–563.

Beine, M., Docquier, F. and Rapoport, H. (2008). Brain Drain and Human Capital Formation in Developing Countries: Winners and Losers. The Economic Journal, 118 (528), 631-652.

Behera, M. Mishra, S. ve Ranjan Behera (2021). The COVID-19-Led Reverse Migration on Labour Supply in Rural Economy: Challenges, Opportunities, and Road Ahead in Odisha. The Indian Economic JournalVolume 69, Issue 3, September 2021, Pages 392-409

Belzunegui-Eraso, A. ve Erro-Garcés, A. (2020). Teleworking in the Context of the Covid-19 Crisis. Sustainability, 12, 3662; doi:10.3390/su12093662

Benatar, S.R. (2007). An examination of ethical aspects of migration and recruitment of health care professionals from developing countries. Clinical Ethics, 2(1), 1-6.

Bozmoski, MF. ve Sadurní, D. (2021). The Role of the Private Sector in Catalyzing Inclusive Economic Opportunities in the Northern Triangle, *Atlantic Council, DT Institute*, Issue Brief.

Brain Drain and the Global Mobility of High-Skilled Talent. World Bank (2008).

Broaded, CM. (1993). China's Response to the Brain Drain. Comparative Education Review, 37 (3), 277- 303

Brown, S. (2021). The impact of COVID-19 on development assistance. International Journal, 76(1) 42–54.

Burges, J ve Connell, J. (2020). New technology and work: Exploring the challenges. The Economic and Labour Relations Review, 31(3), 310–323.

Busse, C. Loss, R. Puglierin, J.. and Zerka, P. (2020). The Crısıs that made the European Unıon: European Cohesıon in the Age of Covıd. European Council on Foreign Relations, 1-34

Chack, E. (2007). From brain drain to brain gain: reverse migration to Bangalore and Hyderabad, India's globalizing high-tech cities. GeoJournal, 68:131-140 DOI 10.1007/s 10708-007-9078

Chaloff, J. ve Lemaitre, G. (2009). Managing Highly Skilled Labour Migration: A Comparative Analysis of Migration Policies and Challenges in OECD Countries. Oecd Social, Employment and Migration Working Papers N° 79

Covid can shrink the brain and damage its tissue, finds research. The Guardian (7 Mart, 2022), https://www.theguardian.com/world/2022/mar/07/covid-can-shrink-brain-and-damage-its-tissue-finds-research

Creech, B. ve Maddox, J. (2022). Of essential workers and working from home: Journalistic discourses and the precarity of a pandemic economy. Journalism, 1–19.

Curbing medical brain drain during the COVID-19 pandemic. Healthwise (31 Temmuz, 2020), https://healthwise.punchng.com/curbing-medical-brain-drain-during-covid-19-pandemic/

De Melo, J. (2007). Migration, Remittances, and the Brain Drain: a Symposium in Memory of Riccardo Faini—an Introduction. World Bank Document, https://openknowledge.worldbank.org/handle/10986/4452

De Ruyter, A. ve Brown, M. (2022). The Gig Economy. E-book. EBSCO Publishing.

Dobriansky, PJ, Witucki, M., Fleck, J., Kannengeiser, E. (2020). Why CEE Regional Cooperation on Digitalization? Building Regional Cooperation, Atlantic Council Publication

Docquier, F., Lohest, O. Ve Marfouk, A. (2007). Brain Drain in Developing Countries. World Bank. © World Bank. https://openknowledge.worldbank.org/handle/10986/4454

Eichhorst, W., Hinte, H., Rinne, U. ve Tobsch, V. (2016) : How big is the gig? Assessing the preliminary evidence on the effects of digitalization on the labor market, IZA Policy Paper, No. 117, Institute for the Study of Labor (IZA), Bonn

Faret, L., Anguiano Te´llez ve Rodrı´guez-Tapia (2021). Migration Management and Changes in Mobility Patterns in the North and Central American Region. Journal on Migration and Human Security, 9(2), 63-79.

Fidler, D.P.(1999). Neither Science nor Shamans: Globalization of Markets and Health in the Developing World. *Indiana Journal of Global Legal Studies,*7(1), 191-224

Gibson, J. ve McKenzie, D. (2011). Eight Questions about Brain Drain. *The Journal of Economic Perspectives,* 25 (3), 107-128

Göngen, M.A. (2013). Küreselleşmenin ekonomik boyutu, küreselleşmeyi yöneten üç ana kurum, Dünya Bankası, IMF, Dünya Ticaret Örgütü. *Süleyman Demirel Üniversitesi Fen Edebiyat Fakültesi Sosyal Bilimler Dergisi*, 1(29), 117-134.

Haberler.com (2022). Pakistan Başbakanı ve Bill Gates, Pakistan'daki Halk Sağlığı ve Sosyal Programlarını Görüştü. https://www.haberler.com/guncel/pakistan-basbakani-ve-bill-gates-pakistan-daki-14904151-haberi/ (E.T.:25.06.2022).

Hansen, A. (2020). Slow Stagnation, Sudden Revolution? Post-Covid-19 Prospects for Political Change in Russia and Belarus. Norwegian Institute of International Affairs (NUPI).

Hirsch. PM (2021). The Great Discontent. Voices and visions, 42(6), 439-442.

ILO Monitor: COVID-19 and the world of work. The second edition Updated estimates and analysis (07 Nisan 2020). International Labour Organization. Geneva, Switzerland.

Immigration to the United States, 1851-1900. Library of Congress. Immigration to the United States, 1851-1900 Rise of Industrial America, 1876-1900 U.S. History Primary Source Timeline Classroom Materials at the Library of Congress (loc.gov), Erişim Tarihi: 23.03.2022.

International Migration Policies Government Views and Priorities. (2013). United Nations Publication, New York, United States of America.

Isidore, C. (2022). Elon Musk pulls back on Tesla's job cuts plan — sort of. CNN (6 Haziran, 2022), https://edition.cnn.com/2022/06/06/economy/elon-musk-tesla-job-cuts/index.html

İngiltere, düzensiz göçmenleri Ruanda›ya gönderecek. Star (14 Nisan 2022), https://www.star.com.tr/dunya/ingiltere-duzensiz-gocmenleri-ruandaya-gonderecek-haber-1704989/

Khan, J. (2018). Braın Draın And The Gulf In World Labor Market: An Analysıs of Employment Conditions of Highly Skilled Pakistanis in Fınland's ICT Sector. Master Thesis. University of Jyväskylä, Finland.

Küçük, Ö. (2019). Endüstri Sonrası Çalışma İlişkilerinde Yapay Zekâ, Acımasız Rekabet ve Suç Önleme Politikası. Uluslararası Suçlar ve Tarih, (20), 121-161

Larsson, A. (2018). Conclusion: the digital transformation of labor-where do we go from? In: *The digital transformation of labor: Automation, the gig economy, and welfare* book. A. Larsson ve R. Teigland, (Ed.) Routledge, London.

Leipziger, DM.. (2008). Brain Drain and the Global Mobility of High-Skilled Talent. PREM Notes; No. 124. World Bank, Washington, DC.

Loefler, I. (2006). How to Halt the Brain Drain. BMJ: British Medical Journal, 332(7546), 921

Lowenthal, D. Ve Comitas, L. (1962). Emigration and Depopulation: Some Neglected Aspects of Population Geography. Geographical Review, 52 (2), 195-210

Lu, X. ve ZHANG, W.(2015). The Reversed Brain Drain: A Mixed-method Study of the Reversed Migration of Chinese Overseas Scientists. Science, Technology & Society 20(3), 279–299.

Miyagiwa, K. (1991). Scale Economies in Education and the Brain Drain Problem. International Economic Review, 32(3), 743- 759.

Mobility and Migration of African Health Workers Post Covıd-19 (2020). Policy Brief III, November 2020, ILO, IOM, UN Publishing.

Mobilizing the Diaspora: From Brain Drain to Brain Gain (2012) UNCTAD, The Least Developed Countries Report 2012, Erişim adresi: The Least Developed Countries Report 2012 - CHAPTER 4. Mobilizing the Diaspora: From Brain Drain to Brain Gain (unctad.org)

Mortensen, J. (2008). South Africa's Medical Brain Drain: Myths, Facts and What (Not) to Do. Danish Institute for International Studies, Copenhagen, Denmark.

Nanthini, S. ve Nair, T. (2020). COVID-19 and its Impacts on Women. S. Rajaratnam School of International Studies. https://www.rsis.edu.sg/wp-content/uploads/2020/07/NTS-Insight_COVID-19-and-the-Impacts-on-Women-30July2020.pdf

Neden koronada ilk İtalyan zenginler öldü sebebi yeni belli oldu, yaşlı İtalyan milyarderler 5'er 10'ar ölmüştü. Yeniçağ (23 Aralık, 2020), https://www.yenicaggazetesi.com.tr/neden-koronada-ilk-italyan-zenginler-oldu-sebebi-yeni-belli-oldu-yasli-italyan-milyarderler-5er-323932h.htm

O'Higgins, N. ve Caro, L.P. (2022). Crowd work for young people Risks and opportunities. ILO Working Paper 50 (Geneva, ILO).

Patel, V. (2003). Recruiting Doctors from Poor Countries: The Great Brain Robbery? BMJ: British Medical Journal, 327(7420), 926-928.

Rajan, S.I. ve Pattath, B. (2022). Distress return migration amid COVID-19: Kerala's response. Asian and Pacific Migration Journal, 31(2), 176–189.

Rampell, C. (2022). The exodus of skilled workers caused a 'brain drain' in Russia. CNN International, https://edition.cnn.com/videos/business/2022/03/28/russia-ukraine-brain-drain-economy-workers-nr-vpx.cnn

Ray, K. (1971). Unemployment and Brain Drain. Economic and PoliticaWeeklyly, 6(39), 2059+2061-2063

Shao, Z., Yuan, S., Wang, Y. ve Xu, J. (2021). Evolutions and trends of artificial intelligence (AI): research, output, influence, and competition. Library Hi Tech, vol. ahead-of-print no. ahead-of-print, DOI: https://doi.org/10.1108/LHT-01-2021-00

Saleem, N. ve Azad, A.N. (1994). Expert Systems Approach Mınımıze The Effects of Braın Draın. International Journal of Commerce and Management, 4(3), 68-75.

Stein, D.I., Oo, T.H., de Francisco, A., Ssemakula, J.K., and Hilary, J. (2002). Brain Drain and Health Professionals. BMJ: British Medical Journal, 325(7357), 219-220

Tharenou, P. Seet, Pi-Shen (2014}. *China's Reverse Brain. International Studies of Management and Organization Journal,* (44), DOI: 10.2753/IMO0020-8825440203, 55-74.

TÜİK verilerine göre gençler Türkiye'yi terk ediyor. Cumhuriyet (19 Temmuz, 2020), https://www.cumhuriyet.com.tr/haber/tuik-verilerine-gore-gencler-turkiyeyi-terk-ediyor-1752528

What is 'The Great Resignation'? An expert explains. (29 Kasım 2021). World Economic Forum, https://www.weforum.org/agenda/2021/11/what-is-the-great-resignation-and-what-can-we-learn-from-it/

Wickramasekara, P. (2008). Globalization, International Labour Migration and the Rights of Migrant Workers. Third World Quarterly, 29(7), 1247-1264

Williams, A.M. ve Baláž, V. (2005). What Human Capital, Which Migrants? Returned Skilled Migration to Slovakia From the UK. The International Migration Review, 39(2), 439-468.

World Bank (2020). COVID-19 Pandemic Unveils the Importance of Investing in Human Capital in Moldova says World Bank. https://www.worldbank.org/en/news/press-release/2020/09/16/covid-19-pandemic-unveils-the-importance-of-investing-in-human-capital-in-moldova

Useh, U. (2021). Sustainable Development Goals as a Framework for Postgraduate Future Research Following COVID-19 Pandemic: A New Norm for Developing Countries. Higher Education for the Future 8(1) 123–132.

Zeleza, PT ve Okanda, PM (2021). Enhancing the Digital Transformation of African Universities. *Journal of Higher Education in Africa*, 19(1), 1-28.

KAYNAKÇA

Akbulak, C. (2007). "*İznik Gölü havzasında kır meskenleri". Trakya Üniversitesi Sosyal Bilimler Dergisi.* 9 (1). 246-269.

Alagöz, C.A. (1993). "Türkiye'de yaylacılık araştırmaları". *A.Ü. Türkiye Coğrafyası Araştırma ve Uygulama Merkezi Coğrafya Araştırmaları Dergisi*, (2), Ankara.

Aydın, A. ve Kadıoğlu, Y. (2021). Yaylacılık Faaliyetleri Açısından Kunduz Dağı'nın (Vezirköprü) İklim Özellikleri. *Sosyal Bilimlerde Akademik Çalışmalar I*, Duvar Yayınları. İzmir.

Başkan, S. (2008). Geleneksel Doğu Karadeniz Evleri. *Erdem*, (52), 41-90.

Ceylan, S. ve Bulut, İ. (2017). Kırsal Konut Şekillenmesinde Etkili Olan Faktörler Açısından Misli Ovası Konutlarının İncelenmesi. *Mediterranean Journal of Humanities,* 7(2):79-96.

İzbırak, R. (1973). *Türkiye 2.* Başbakanlık Kültür Müsteşarlığı, Kültür Yayınları, Milli Eğitim Basımevi, İstanbul.

Koca, G. ve As, N. (2016, Haziran). "*Çatıda ahşap kullanımı". 8. Ulusal Çatı & Cephe Sempozyumu*. Mimar Sinan Güzel Sanatlar Üniversitesi, Fındıklı- İstanbul.

Manav, K. ve Çalışkan, V. (2017). Geleneksel Bir Mesken Tipinin Turizmde Çekicilik Potansiyelinin Araştırılması: "Düğmeli Evler" (Antalya) Örneği. *Doğu Coğrafya Dergisi*, 22(37), 215-240.

Murphy, M. A. (2017). Dwelling together: observable traces and controls in residential urban spaces. *Space and Culture*, 20(1): 4–23.

Özen, H. ve Keleş, S. (2010). Doğu Karadeniz Kırsal Dolma Tipi Evlerin Ekolojik Değerlendirilmesi. *Yeşilçağ/Green AGEI Uluslararası Sempozyum*, s. 223-236, İstanbul.

Özen, F. ve Kılınç M. (2002). "The flora and vegetation of Kunduz forests (Vezirköprü / Samsun)". *Turkish Journal of Botany*. 26(5). 371-393.

Rajovic, G. Ve Bulatovic, J. (2013). Characteristics of Housing in Rural Villages The Case Northeastern Montenegro. *International Letters of Social and Humanistic Sciences*, 6:24-35.

Sezer, İ. (2016). "Paşakonağı Yaylası ve yakın çevresinin coğrafi özellikleri ile geliştirilebilecek turizm olanakları açısından incelenmesi". *Marmara Coğrafya Dergisi*. (34). 134-146.

Sözer, A.N. (1972). *Kuzey Anadolu'da yaylacılık*. İş Matbaacılık ve Ticaret, Ankara.

Şen, D.E., Sarı,R. M., Özgen, S. ve Sağsöz, A. (2010). Design Principles of Nature Friendly House in the Context of Vernacular Architecture of Eastern Blacksea Region. *Research Journal of International Studies*, sayı:17

Tanoğlu, A. (1954). İskan coğrafyası: esas fikirler, problemler ve metod. Türkiyat Mecmuası.

Taş, B. (2016). *Türkiye'nin kırsal yerleşmeleri.* Yeditepe Yayınevi.

Tolun- Denker, B. (1977). *Yerleşme coğrafyası-kır yerleşmeleri*. İstanbul: İstanbul Üniv. Yay. No: 2275, Coğrafya Enst. Yay. No: 93.

Tunçdilek, N. (1967). *Türkiye iskan coğrafyası-kır iskanı (köy-altı iskan şekilleri),* İ.Ü. Edb. Fak. Yay:1283, Coğrafya Enst. Yay. No:49, İstanbul.

Tunçel, H. (2016). "Bir İnsan-ı Selim, Prof. Dr. Azmi Özcan'a armağan". R. Arıkan ve H. Demiryürek (ed.). *Coğrafya'da Yaylacılık Araştırmaları.* (s. 443-469). Lotus Yayınevi, No: 95, İstanbul.

Üçışık Erbilen, S. (2019). "Türkiye'nin Yerleşme Coğrafyası". N. Taşlıgil ve G. Şahin (ed.). *Türkiye Beşeri ve İktisadi Coğrafyası*. Nobel Akademik Yayıncılık Eğitim Danışmanlık, Ankara.

Zaman, M. (2007). *Doğu Karadeniz kıyı dağlarında yaylalar ve yaylacılık*, Erzurum: Atatürk Üniv. Yay. No: 960, Fen Edebiyat Fak. Yay No: 105, Araştırma Serisi No: 75.

Zorlu, T. Ve Faiz, S. (2012). Ekolojik Mimarlık: Doğu Karadeniz Kırsal Konutu. *Mimarlık*, 367.

KAYNAKÇA

Ahuvia, A.C. (2005). Beyond The Extended Self: Loved Objects And Consumers' Identity Narratives, *Journal of Consumer Research*, 22(1), 171-84.

Ajzen, I. (1991). The Theory of Planned Behavior. *Organizational Behavior and Human Decision Processes*, 50(2), 179-211.

Amezcua, B. ve Quintanilla, C. (2016). When eWOM Becomes Cynical, *International Journal of Consumer Studies*, 40(3), 290-298.

Archer, J. ve Coyne, S. M. (2005). An Integrated Review of Indirect, Relational, and Social Aggression. *Personality and Social Psychology Review*, 9(3), 212-230.

Balıkçıoğlu, B. ve Kıyak, F. M. (2019). Marka Nefretinin Nedenleri ve Sonuçları Üzerine Antakya'da Görgül Bir Çalışma. *Çankırı Karatekin Üniversitesi İktisadi ve İdari Bilimler Fakültesi Dergisi*, 9(1), 225-243.

Baumeister, R. F., Bratslavsky, E., Finkenauer, C. ve Vohs, K. D. (2001). Bad is Stronger than Good. *Review of General Psychology*, 5, 323-370.

Bechwati, N. N. ve Morrin, M. (2003). Outraged Consumers: Getting Even at The Expense of Getting A Good Deal. *Journal of Consumer Psychology*, 13(4), 440-453.

Ben-Ze'ev, A. (2000). *The subtlety of emotions.* Cambridge: MA: MIT Press.

Breitsohl, J., Roschk, H. ve Feyertag, C. (2018). Consumer Brand Bullying Behaviour in Online Communities of Service Firms içinde M. Bruhn, ve K. Hadwich (eds) *Service Business Development,*(s. 289-312). Wiesbaden: Springer Gabler.

Bryson, D. ve Atwal, G. (2019). Brand Hate: The Case of Starbucks in France. *British Food Journal*, 121(1), 172-182.

Bryson, D., Atwal, G. ve Dreissig, M. (2010). Brand Hate is More Than Just a Feeling, *ADMAP*, 32-33.

Buckels, E. E., Trapnell, P. D. ve Paulhus, D. L. (2014). Trolls Just Want to Have Fun. *Personality And Individual Differences*, 67, 97-102.

Carroll, B. A. ve Ahuvia, A. C. (2006). Some Antecedents and Outcomes of Brand Love. *Marketing Letters*, 17(2), 79-89.

Çavuşoğlu, S. ve Demirağ, B. (2021). Marka Nefretinin Negatif Ağızdan Ağıza İletişim ve Tekrar Satın Almama Niyetine Olan Etkisi. *Pamukkale Üniversitesi Sosyal Bilimler Enstitüsü Dergisi*, (42), 261-275.

Çayır, K. (2010). Ayrımcılığın Sosyolojisi ve Türkiye Toplumu içinde A. Çavdar ve A. B. Yıldırım (Editörler), *Nefret Suçları ve Nefret Söylemi* (s. 45-54). İstanbul: Hrant Dink Vakfı Yayınları.

Çıldırım, Ö. ve Ağlargöz, F. (2021). Dijital Çağda Marka Nefretinin Sonuçları. *Başkent Üniversitesi Ticari Bilimler Fakültesi Dergisi*, 5(1), 36-63.

Dalli, D., Romani, S. ve Gistri, G. (2007) The Brand Dislike Construct: Scale Development and Application to Actual Brands içinde G. Fitzsimons ve V. Morwitz (Eds), Advances in Consumer Reasearch, (s. 86-95) Duluth, MN: Association for Consumer Research.

Delzen, M. V. (2014). Identifying the Motives and Behaviors of Brand Hate. Yüksek Lisans Tezi. Enschede: University of Twente.

Dijkmans, C., Kerkhof, P., Büyükcan-Tetik, A. ve Beukeboom, C.J. (2015). Online Conversation and Corporate Reputation: A Two-Wave Longitudinal Study on The Effects of Exposure to The Social Media Activities of A Highly İnteractive Company. *Journal of Computer-Mediated Communication*, 20(6), 632-648.

Dolen, W. M., De Cremer, D. ve De Ruyter, K. (2012). Consumer Cynicism Toward Collective Buying: The Interplay of Others' Outcomes, Social Value Orientation, and Mood, *Psychology & Marketing*, 29(5), 306-321.

Etimoloji Türkçe; (2019), https://www.etimolojiturkce.com/kelime/nefret, (E. T.: 14.01.2022).

Fetscherin, M. (2019). The Five Types of Brand Hate: How They Affect Consumer Behavior. *Journal of Business Research*, 101, 116-127.

Fournier, S. (1998). Consumers and Their Brands: Developing Relationship Theory in Consumer Research". *Journal of Consumer Research,* 24, 343-373.

Frankfurt, H. G. (1971). Freedom of The Will and The Concept of A Person. *The Journal of Philosophy*, 68(1) January, 5-20.

Grégoire, Y., Laufer, D. ve Tripp, T. M. (2010). A Comprehensive Model of Customer Direct and Indirect Revenge: Understanding The Effects of Perceived Greed and Customer Power. *Journal of the Academy of Marketing Science*, 38(6), 738-758.

Günaydin, R. ve Yıldız, E. (2021). Determining the Motives and Behaviors of Brand Hate içinde *Handbook of Research on Applied AI for International Business and Marketing Applications* (s.474-498) IGI Global.

Güzel, L.(2021). Turistik Ürünlerde Oluşan Marka Nefreti Bağlamında Marka Kaçınmasının Destinasyon Tercihlerine Etkisi; Online Rezervasyon Siteleri Üzerine Bir *Çalışma.Yüksek* Lisans Tezi. Edirne: Trakya Üniversitesi.

Haley, E. (1996). Exploring The Construct of Organization As Source: Consumers' Understandings of Organizational Sponsorship of Advocacy Advertising. *Journal of Advertising*, 25(2), 19-35.

Hegner, S., Fetscherin, M. ve Delzen, M. V. (2017). Determinants and Outcomes of Brand Hate. *Journal of Product & Brand Management*, 26(1),13-25.

Hirschman, A. O. (1970). *Exit, Voice, and Loyalty: Responses to Decline in Firms, Organizations, and States*, London: Harvard University Press.

Hogg, M. K. ve Banister, E. N. (2001). Dislikes, Distastes And The Undesired Self: Conceptualising and Exploring The Role of The Undesired End State in Consumer Experience. *Journal of Marketing Management*, *17*(1-2), 73-104.

Iyer, R. ve Muncy, J. A. (2009). Purpose And Object Of Anti-Consumption. *Journal of Business Research*, 62, 160–168.

Johnson, R. A., Matear, M. ve Thompson, M. (2011). A Coal in The Heart: Selfrelevance As A Post-Exit Predictor of Consumer Anti-Brand Actions, *Journal of Consumer Research*, 38(1), 108- 125.

Karadeniz, S. (2012). Nefret Söylemi Kapsamında Halkı Kin ve Düşmanlığa Tahrik Suçu. Yüksek Lisans Tezi. İstanbul: Galatasaray Üniversitesi.

Kılıç, Ö. (1993). Tüketicinin Tatmini ve Şikâyet Davranışı, *Pazarlama Dünyası*, 7(41), (Eylül-Ekim), 23-29.

Küçük, S. U. (2008). Negative Double Jeopardy: The Role of Anti-Brand Sites on The Internet, *Brand Management*, 15(3), 209- 222.

Küçük, S.U. (2016). *Brand Hate: Navigating Consumer Negativity in the Digital World*. London: Palgrave- MacMillan Publishing.

Küçük, S. U. (2019). Consumer Brand Hate: Steam Rolling Whatever I See. *Psychology Marketing*, *36*(5), 431-443.

Lee, M. S. (2007). Brands We Love To Hate: An Exploration of Brand Avoidance. Yüksek Lisans Tezi. Yeni Zelanda: University of Auckland.

Lee, M.S., Motion, J. ve Conroy, D. (2009), Anti-Consumption and Brand Avoidance, *Journal of Business Research*, 62(2), 169-180.

Müftüoğlu, M. ve Ünal, S. (2021). Tüketicilerin Marka Nefretinin Marka Misillemesi Bağlamında İncelenmesi. *Journal of Business Innovation and Governance*, 4(1), 42-56.

Nasab, S. M. T. I. ve Abikari, M. (2018). The Effects of Companies' Social Irresponsibility on Consumers' Negative Emotions Toward The Brand and Their Behavior. *ASEAN Marketing Journal*, 8(2), 111-124.

Odou, P. ve De Pechpeyrou, P. (2011). Consumer Cynicism: From Resistance to Anti-Consumption in A Disenchanted World? *European Journal of Marketing*, 45(11/12), 1799-1808.

Oliva, T. A., Oliver, R. L. ve MacMillan, I. C. (1992). A Catastrophe Model For Developing Service Satisfaction Strategies. *The Journal of Marketing*, 56(3), 83- 95.

Opotow, S. (2005). Hate, conflict, and moral exclusion *içinde.* R. J. Sternberg (Ed.) *The Psychology of Hate* (s. 121–153). Washington DC: American Psychological Association.

Örs, M. ve Yiğit, M. K. (2020). Marka Nefreti ve Olası Sonuçları Üzerinde İşletme Telafi Süreçlerinin Düzenleyici Etkisi. *OPUS Uluslararası Toplum Araştırmaları Dergisi*, 15(26), 4101-4133.

Rempel, J.K. ve Burris, C.T. (2005). Let Me Count The Ways: An Integrative Theory of Love and Hate. *Personal Relationships*. 12 (2), 297-313.

Romani, S., Grappi, S., ve Dalli, D. (2012). Emotions That Drive Consumers Away from Brands: Measuring Negative Emotions Toward Brands and Their Behavioral Effects. *International Journal of Research in Marketing,* 29(1), 55-67.

Sampedro, A. (2017). Brand Hate and Brand Forgiveness - A Dynamic Analysis. Doktora Tezi. Orlando: Rollins College.

Sarıyer, N. (2021). Müşteri Şikâyet Davranışı, içinde B. Selçuk, S. Ünal ve Y.L.Mert (Editörler) Sosyal Bilimlerde Akademik Çalışmalar (s.333-348). İzmir: Duvar Yayınları.

Shapiro, J. P., Baumeister, R. F. ve Kessler, J. W. (1991). A Three-Component Model of Children's Teasing: Aggression, Humor and Ambiguity. *Journal of Social and Clinical Psychology*, 10(4), 459-472.

Shoja, A. ve Sadegh Vaziri, F. (2018). Brand Hate: Analysis of Determinants and Outcomes of Brand Hate. *New Marketing Research Journal*, 8(2), 165-180.

Sternberg, R.J. (2003). A Duplex Theory of Hate: Development and Application to Terrorism, Massacres, and Genocide. *Review of General Psychology*. (7)3, 299-328.

Türk Dil Kurumu, https://sozluk.gov.tr/?q=nefret&aranan=(E.T.: 21.11.2022).

Wooten, D. B. (2006). From Labeling Possessions to Possessing Labels: Ridicule And Socialization Among Adolescents. *Journal of Consumer Research*, 33(2), 188-198.

Yaşa, H. ve Öksüz, O. (2020). Nefret Söyleminin İnşasında Sosyal Medyanın Rolü: Ekşi Sözlük Örneği. *Erciyes İletişim Dergisi*, 7(2), 1383-1408.

Zarantonello, L, Romani, S., Grappi, S. ve Bagozzi, R. (2016). Brand Hate, *Journal of Product & Brand Management*. 25 (1), 11-25.

Zeki, S. ve Romaya, J. (2008). Neural Correlates of Hate, *PloS One*, 3(10), 1-8.

Zhang, C. (2017). Brand Hate*.* Doktora Tezi. Quebec: Concordia University.

KAYNAKÇA

Allard, E. (1976). Dimensions of Welfare in a Comparative Scandinavian Study. *Acta Sociologica*, 19 (3), 227-239.

Batı, U. (2012). *Markethink ya da Farkethink*. İstanbul: İyi Yayınları.

Belk, R.W. (1984). Three Scales to Measure Constructs Related to Materialism. *Advances in Consumer Research*, 11, 291-297.

Belk, R.W. & Pollay, R.W. (1985), Materialism and Magazine Advertising During The Twentieth Century. *Advances in Consumer Research, 12*, 394-398.

Csikszentmihalyi, M. & Rochberg-Halton, E. (1981). *The* M*eaning of Thing: Domestic Symbols and The Self.* Cambridge: Cambridge University Press.

Foster, G. M., Apthorpe, R. J., Bernard, H. R., Bock, B., Brogger, J., Brown, J. K., ... & Whiting, B. B. (1972). The Anatomy of Envy: A Study in Symbolic Behavior. *Current Anthropology*, 13(2), 165-202

Goffman, E. (1951). Symbols of Class Status. *British Journal of Sociology*, 2, 294-304.

Odabaşı, Y. (1999). *Tüketim Kültürü: Yetinen Toplumdan Tüketen Topluma*. İstanbul: Sistem Yayıncılık.

Richins, L. M. (1987). Media, Materialism, and Human Happiness. *Advances in Consumer Research,* 14, 352-356.

Richins, L. M. & Dawson, S. (1992). Consumer Values Orientation For Materialism and Its Measurement: Scale Development And Validation. *Journal of Consumer Research,* 19, 303-316.

Sabini, J. & Silver, M. (1982), *Moralities of Everyday Life*. Oxford: Oxford University Press.

Smith, V., & Whitfield, M. (1983). The Constructive Use of Envy. *The Canadian Journal of Psychiatry*, 28(1), 14-17.

Tekinalp, Ş. & Uzun, R. (1999). *İletişim Araştırmaları ve Kuramları*. İstanbul: Derin Yayınları.

Zinkhan**,** G.M. (1994). Advertising, Materialism, and Quality of Life. *Journal of Advertising***,** 23 (2), 1-4.

İnternet kaynakları:

URL-1: http://www.felsefe.gen.tr/materyalizm_nedir_ne_demektir.asp (E.T.:21.11.2022).

URL-2: http://www.mimifroufrou.com/scentedsalamander/2008/03/tommy_hilfiger_dreaming_2008_p.html (E.T.:05.05.2012)

URL-3:http://stylefrizz.com/200806/justin-timberlake-givenchy-advertising-campaign/ (E.T.:06.05.2012).

URL-4:http://trendsupdates.com/lord-taylor-sticks-bitchy-and-materialistic-message/ (E.T.:15.05.2012).

URL-5: http://www.truekolor.net/wp-content/uploads/2011/05/awesome-car-prints/awesome-car-print-ads-7.jpg (E.T.:05.05.2012).

URL-6:http://www.truekolor.net/wp-content/uploads/2011/05/awesome-car-prints/awesome-car-print-ads-8.jpg (E.T.:05.05.2012)

URL **:7:** http://wwresearch32147.blogspot.com/2010_10_01_archive.html (E.T.:06.05.2012).

URL-8:http://veeciclothing.wordpress.com/2011/07/11/color-blue/ (E.T.:06.05.2012).

URL-9: http://jolliebee.blogspot.com/2008/11/levis-reklamlar.html (E.T.:06.05.2012).

URL-10:http://www.webhatti.com/komik-resimler/452935-bir-pirlanta-reklami-mutlaka-bakin.html (E.T.:15.05.2012).

URL-11:http://www.adsora.com/fashion-accesories/luxury-leather-luggage-vuitton (E.T.:15.05.2012).

URL-12:http://stylefrizz.com/200809/laetitia-casta-for-louis-vuitton-fall-winter-2008-2009-ad-campaign/laetitia-casta-louis-vuitton-winter-2009-ad/ (E.T.:15.05.2012).

KAYNAKÇA

A. Arşiv Kaynakları

1. Antalya Şer'iyye Sicil Defterleri (AŞS.)

Defter No: 1, 2, 3, 4, 5, 6, 7, 8, 10, 11, 12, 13, 14, 15, 16, 17, 18, 19, 21, 22, 23, 24, 26, 27, 28, 32, 33, 34, 35, 42, 43, 44, 45, 46, 51, 53, 54, 55, 59, 63, 64, 65, 69, 70, 72, 74, 76, 85, 87, 91, 93, 95, 97, 98, 99, 100.

2. Başkanlık Osmanlı Arşivi Belgeleri (BOA.)

Dahiliye Mektubi Kalemi (DH.MKT.)

1441/25; 1476/95.

B. Kaynak ve Araştırma Eserler

Ali Rıza Bey. (2001). *Eski Zamanlarda İstanbul Hayatı*. (Haz. Ali Şükrü Çoruk), İstanbul: Kitabevi.

Aydın, Ö. (2012). Antalya Kadın ve Erkek Giyim Kuşamı. İçinde Cemali Sarı, Hilmi Demirkaya, Serdal KURT, Birsen ÇEÇEN (Editör), *Dünden Bugüne Antalya II. Cilt*, Antalya: Antalya Valiliği İl Kültür ve Turizm Müdürlüğü Yayınları, 392-409.

Ayverdi, İ. (2010). *Misalli Büyük Türkçe Sözlük*. İstanbul: Kubbealtı.

Barkan, Ö. L. (1966). Edirne Askerî Kassamı'na Âit Tereke Defterleri (1545-1659). *Belgeler*, 3(5-6), 1-479.

Bozkurt, F. (2011). *Tereke Defterleri ve Osmanlı Maddî Kültüründe Değişim (1785-1875 İstanbul Örneği)*. Doktora Tezi. Sakarya: Sakarya Üniversitesi.

Bozkurt, N. (2009). Sarık. *T.D.V. İslâm Ansiklopedisi*, C. 36, İstanbul: TDV İslâm Araştırmaları Merkezi, 152-154.

Celâl, M. (1946). *Eski İstanbul Yaşayışı*, İstanbul: Türkiye Yayınevi.

Çağbayır, Y. (2007a). *Orhun Yazıtlarından Günümüze Türkiye Türkçesinin Söz Varlığı Ötüken Türkçe Sözlük (j-müt) 3*. İstanbul: Ötüken Neşriyat.

Çağbayır, Y. (2007b). *Orhun Yazıtlarından Günümüze Türkiye Türkçesinin Söz Varlığı Ötüken Türkçe Sözlük (müt-tap) 4*. İstanbul: Ötüken Neşriyat.

Çimrin, H. (2010). *Antalya Teke Yöresi Ağzı ve Deyimleri*. Antalya: ATSO.

Davis, F. (2006). *Osmanlı Hanımı*. (Çev. Bahar Tırnakçı), İstanbul: Yapı Kredi Yayınları.

Dayar, E. (2018). Antalya Şer'iyye Sicillerindeki Veba ve Kolera ile İlgili Hükümlerin Tahlili (1833-1870). *OTAM*, 44, 19-44.

Demirci, K. (2020). Muska, *T.D.V. İslâm Ansiklopedisi*, C. 31. Ankara: TDV İslâm Araştırmaları Merkezi, 265-267.

Dörtlük, K., Boyraz, R. (Ed.). (2008). *Gezginlerin Gözüyle Antalya*. Antalya: AKMED.

Faroqhi, S. (2008). Varlıklı İki Kadın, İçinde *Osmanlı Dünyasında Üretmek, Pazarlamak, Yaşamak*. (Çev. Gül Çağalı Güven, Özgür Türesay), İstanbul: Yapı Kredi Yayınları.

Faroqhi, S. (2017). *Antalya'nın Osmanlı Dönemi Nasıl Araştırılabilir?*. Antalya: Antalya Büyükşehir Belediyesi Yayınları.

Faroqhi, S. (2018). *Osmanlılar Kültürel Tarih*. Ankara: Akılçelen Kitaplar.

Gözen, E. (2008). Şanlıurfa'da Geçmişten Günümüze Cihaz Beyan Defteri (Kesim Kâğıdı) ve Günümüzde Kadın Takıları. *Halk Kültürü'nde Giyim – Kuşam ve Süslenme Uluslararası Sempozyumu Bildirileri*, 15-17 Aralık 2006, Eskişehir: Eskişehir Osmangazi Üniversitesi Yayınları, 115-122.

Gülensoy, B. (2003). *Türkiye Giyim-Kuşam ve Süslenme Sözlüğü, Etimolojik ve Açıklamalı (Kumaşlar-Giyimler-Başa Giyilenler/Baş Bağlama-Ayağa Giyilenler-Takılar-Saç, Sakal Şekilleri)*. İstanbul: Motif Vakfı Yayınları.

Gürtuna, S. (1997). *Osmanlı Kadın Giysisi*, Doktora Tezi. İstanbul: İstanbul Üniversitesi.

Gürtuna, S. (1999). Osmanlı Kadınının Giyim Kuşamı, İçinde Hasan Celal Güzel vd (Editör), *Osmanlı 9, Kültür ve Sanat*, Ankara: Yeni Türkiye Yayınları.

İnalcık, H. (1953-1954). 15. Asır Türkiye İktisadî ve İçtimaî Tarihi Kaynakları. *İstanbul Üniversitesi İktisat Fakültesi Mecmuası*, 15(1-4), 51-75.

İrepoğlu, G. (2012). *Osmanlı Saray Mücevheri Mücevher Üzerinden Tarihi Okumak*. İstanbul: Bilkent Kültür Girişimi Yayınları.

Koçu, R. E. (1967). *Türk Giyim Kuşam ve Süslenme Sözlüğü*. Ankara: Sümerbank Kültür Yayınları.

Küçükaşçı, M. S. (2013). Yaşmak. *T.D.V. İslâm Ansiklopedisi*, C. 43, İstanbul: TDV İslâm Araştırmaları Merkezi, 347-349.

Kütükoğlu, M. (2020). *Osmanlı'nın Sosyo-Kültürel ve İktisâdî Yapısı*. Ankara: TTK Yayınları.

Lewis, B. (1993). *Modern Türkiye'nin Doğuşu*. (Çev. Metin Kıratlı), Ankara: TTK Yayınları.

Mehmed Esad. (1210). *Kitâb-ı Lehcetü'l-lûgat*. İstanbul: Dâru't-Tıbâ'ati'l-Ma'mûreti's-Sultâniyye.

Mehmed Salâhî. (1322). *Kâmûs-ı Osmânî, Kısm-ı Râbi'*. İstanbul: Mahmud Bey Matba'ası.

Montagu, L. (1970). *Türkiye Mektupları 1717-1718*, (Çev. Aysel Kurutluoğlu), Tercüman 1001 Temel Eserler (12), İstanbul: Kervan Kitapçılık.

Muallim Naci. (1322). *Lügat-ı Naci*. İstanbul: Asır Matba'ası.

Ögel, B. (1978). *Türk Kültür Tarihine Giriş 5, Türklerde Giyecek ve Süslenme (Göktürklerden Osmanlılara)*. İstanbul: Milli Eğitim Basımevi.

Özbağı, T. (2002). Geleneksel Türk Takıları. İçinde Hasan Celal Güzel vd. (Editör), *Türkler Ansiklopedisi,* C. 7, Ankara: Yeni Türkiye Yayınları.

Özdeğer, H. (1998). *1463-1640 Yılları Bursa Şehri Tereke Defterleri*. İstanbul: İstanbul Üniversitesi İktisat Fakültesi Yayınları.

Özlü, Z. (2017). Osmanlı Dönemi Kültür Tarihi ve Aile Monografisi Yazımında Önemli Bir Kaynak: Tereke Defterleri. İçinde İsmail Özçelik (Editör), *Tarih Yazımı Üzerine (Yöntemler-Yaklaşımlar-İlkeler-Yorumlar)*. Ankara: Berikan Yayınevi.

Öztürk, S. (1995). *Askeri Kassama Ait Onyedinci Asır İstanbul Tereke Defterleri (Sosyo-Ekonomik Tahlil)*. İstanbul: OSAV.

Pakalın, M. Z. (1993). *Osmanlı Tarih Deyimleri ve Terimleri Sözlüğü II*. İstanbul: MEB Yayınları.

Pamuk, Ş. (2007). Osmanlı Zenginleri Servetlerini Nasıl Kullanıyorlardı?. İçinde *Osmanlı Ekonomisi ve Kurumları Seçme Eserleri I*. İstanbul: Türkiye İş Bankası Kültür Yayınları.

Sarıhan, S. (2003). *I. Numaralı Şer'iyye Siciline Göre XIX. Yüzyılın Başlarında Antalya'nın Sosyo-Ekonomik Profili*. Yüksek Lisans Tezi. Antalya: Akdeniz Üniversitesi.

Shaw, S. J., Shaw, E. K. (2010). *Osmanlı İmparatorluğu ve Modern Türkiye Cilt 2 Reform, Devrim ve Cumhuriyet: Modern Türkiye'nin Doğuşu 1808-1975*. (Çev. Mehmet Harmancı), İstanbul: E Yayınları.

Şavkar, F. (2020). Antalya'da Bir Yörük Geleneği: İhram. *Arış Dergisi*, 16, 78-89.

Şemseddin Sami. (1317). *Kâmûs-ı Türkî*. İstanbul: İkdâm Matba'ası.

Tekin, Z. (2019). Osmanlılarda Kürk Kullanımı. İçinde Emine Gürsoy Naskali (Editör), *Kürk Kitabı*. İstanbul: Kitabevi.

Tez, Z. (2009). *Tekstil ve Giyim Kuşam Sanatının Kültürel Tarihi*. İstanbul: Doruk Yayımcılık.

Türk Dil Kurumu. (1993a). *Derleme Sözlüğü I A*. Ankara: TDK Yayınları.

Türk Dil Kurumu. (1993b). *Derleme Sözlüğü VII H-İ*. Ankara: TDK Yayınları.

Türk Dil Kurumu. (1993c). *Derleme Sözlüğü VIII K*. Ankara: TDK Yayınları.

Türk Dil Kurumu. (1993d). *Derleme Sözlüğü IX L-R*, Ankara: TDK Yayınları.

Uzunçarşılı, İ. H. (1954). Asâkir-i Mansûre'ye Fes Giydirilmesi Hakkında Sadr-ı Âzamın Takriri ve II. Mahmud'un Hatt-ı Hümayunu. *Belleten*, 18(70), 223-230.

Ünal, M. A. (2011). *Osmanlı Tarih Sözlüğü*. İstanbul: Paradigma Yayıncılık.

Yörükân, Y. Z. (1998). *Anadolu'da Alevîler ve Tahtacılar*. (Haz. Turhan Yörükân). Ankara: T.C. Kültür Bakanlığı Yayınları.

C. İnternet Kaynakları

URL-1: https://www.dailymotion.com/video/x5p1qu5 (E.T.: 31.10.2022).

KAYNAKÇA

Ayçin, E.,(2019); Çok kriterli karar verme, Bilgisayar uygulamalı çözümler, Nobel Yayınları, Ankara.

Bozdoğan, T., Ersoy, B. ve Kaygısız, M. (2018). CAMELS Değerlendirme Sistemiyle Katılım Bankalarının Finansal Performanslarının TOPSİS Yöntemiyle Analizi, Journal of Social And Humanities Sciences Research, 5(30),4309-4323.

Değermenci, A.,Ayvaz, B.(2016). Bulanık Ortamda Topsis Yöntemi ile Personel Seçimi: Katılım Bankacılığı Sektöründe Bir Uygulama. İstanbul Ticaret Üniversitesi Fen Bilimleri Dergisi, 15(30), 77-93.

Demir,M,(2018), Topsis yöntemi kullanılarak her seğmendeki otomobillerin sıralanması, İstanbul Ticaret Üniversitesi, Fen Bilimleri Enstitüsü, Basılmamış YLTezi.

Demireli,E.,(2010); Topsıs çok kriterli karar verme sistemi: Türkiye'deki kamu bankaları üzerine bir uygulama, Girişimcilik ve Kalkınma Dergisi (5:1) 2010 Journal of Entrepreneurship and Development.

Eren,T., Gür.S (2017); Onlıne alışveriş siteleri için Ahp ve Topsıs yöntemleri ile 3pl firma seçimi, | Hitit Üniversitesi Sosyal Bilimler Enstitüsü Dergisi - Yıl 10, Sayı 2, Aralık.

İnançlı S, Konak,A (2011) Türkiye'de İhracatın İthalata Bağımlılığı: Otomotiv Sektörü , Eskişehir Osmangazi Üniversitesi İİBF Dergisi, Ekim 2011, 6(2), 343-362.

Özarı, Ç. (2020). Çok kriterli karar verme yöntemlerinin seçimi üzerine bir değerlendirme: TOPSIS örneği. Turkish Studies - Social, 15(4), 2071-2081. https://dx.doi.org/10.29228/TurkishStudies.39684.

Tanyılmaz K, Erten A N (2001), Dünyada ve Türkiye'de Otomotiv Sektörü, Birleşik Metal-İş Yayınları Tünel Yolu Cad. No.2 81110 Bostancı-İSTANBUL.

Tetik, N. ve Şahin, A. (2020). Katılım Bankalarının Finansal Performans Analizi Atatürk Üniversitesi İktisadi ve İdari Bilimler Dergisi,34(2). 293-314.

Yetiz, F., (2021). Topsıs yöntemi ile Türk katılım bankalarının performans analizi ve bankacılıkta risk yönetim politikalarının önemi, Uygulamalı Ekonomi ve Sosyal Bilimler Dergisi / Journal of Empirical Economics and Social Science Cilt/Volume: 3 Sayı/Issue: 1 Mart/March ss./pp. 121-138.

http://ticaret.edu.tr/wp-content/uploads/2020/921/163%20TOPS%C4%B0S%20Y%C3%96NTEM%C4%B0%20KULLANILARAK%20HER%20SEGMENTTEK%C4%B0%20OTOMOB%C4%B0LLER%C4%B0N%20SIRALANMASI.pdf.E.Tarihi:12.09.2022.

https://talep.opel.com.tr/bilgi-talebi?utm_source=Google&utm_medium=SEA-SDF&utm_campaign=OV_TR_BrandingSearch_vn_Brand_PSABRA_Branding_SEA-SDF_S_TF&utm_content=google_search&ddm1_psa_ovtr=HashedMail&gclid=CjwKCAjwsfuYBhAZEiwA5a6CDLA3W0v6gR9QsfXZZ6sw3Mr97pMZM0BjlNMLZNesWgdtF20xv6ri_xoCmXsQAvD_BwE&gclsrc=aw.ds.e.t.13.09.2022

https://www.ford.com.tr/brosur-ve-fiyat-listeleri?utm_source=google&utm_medium=cpc&utm_campaign=fordbrandgeneric&utm_content=search&gclid=CjwKCAjwsfuYBhAZEiwA5a6CDBRtBnWPkJndyFQnA9tqv4MjjNhvMHgQnh3h-0ZMF2_k62iFpvHDfBoCY18QAvD_BwE.e.t.13.09.2022

https://www.renault.com.tr/renault-fiyat-listeleri/binek-arac-fiyat-listesi.html.e.t.13.09.2022

https://www.hyundai.com/tr/tr/arac-satis/arac-fiyat-listesi.e.t.13.09.2022

https://www.honda.com.tr/otomobil/modeller/honda-civic-sedan.e.t.13.09.2022

KAYNAKÇA

Başoğlu, U. (2000). Finansal Serbestleşme ve Uluslararası Portföy Yatırımları. *Balıkesir Üniversitesi Sosyal Bilimler Enstitüsü Dergisi*, 3 (4), 88-99.

Çetin, M. S. (2008). Uluslararası Sermaye Hareketlerinin Gelişmekte Olan Ülkelere Olası Etkileri: Türkiye Örneği. Yüksek Lisans Tezi. Isparta: Süleyman Demirel Üniversitesi.

Gündüz, S. (2021). Türkiye'nin Turizm Gelirlerinin Ödemeler Dengesine Katkısının Analizi: 2000-2019 Yılları Arasında Ampirik Bir Uygulama. Yüksek Lisans Tezi. Muğla: Muğla Sıtkı Koçman Üniversitesi.

IMF (Uluslararası Para Fonu), (2009). *Balance of Payments and International Investment Position Manual*, 6. Baskı, Washington D.C., 371s.

Kadooğlu Aydın, G. (2017). Ödemeler Dengesi ve Cari Açık: Türkiye'de 2014-2016 Yılları Arasında Cari Açık ve Petrol Fiyatları Etkileşimi. *Fırat Üniversitesi Uluslararası İktisadi ve İdari Bilimler Dergisi*, 1(2), 27-66.

Karluk, R. (2013). *Uluslararası Ekonomi Teori Politika*. . İstanbul: Beta Basım.

Krugman, P. R., Obstfeld, M. ve Melitz, M. J. (2015). *International Economics Theory and Policy*. London: Pearson.

Nazik Özkan, N. (2015). Türkiye'de 1980 Sonrası Dönemde Yapılan Doğrudan Yabancı Yatırımların Ödemeler Bilançosuna Etkileri. Yüksek Lisans Tezi. İstanbul: İstanbul Üniversitesi.

OECD (Ekonomik İşbirliği ile Kalkınma Örgütü), (2008). *OECD Benchmark Definition of Foreign Direct Investment*, 4. Baskı, Paris, 251s.

Sağlamer, E. (2003). Dolaylı Yabancı Sermaye Yatırımları ve Dış Yatırımcıların Türk Sermaye Piyasasına Çekilmesi. Yüksek Lisans Tezi. İzmir: Dokuz Eylül Üniversitesi.

Seyidoğlu, H. (2013). *Uluslararası İktisat*. İstanbul: Güzem Can Yayınları.

Seyidoğlu, H. (2020). *Uluslararası İktisat*. İstanbul: Güzem Can Yayınları.

TCMB (Türkiye Cumhuriyet Merkez Bankası), (2014). *Türkiye'nin Ödemeler Dengesi ve Uluslararası Yatırım Pozisyonu Altıncı El Kitabı'na Geçiş Süreci Hakkında Açıklama.* Ankara.

URL-1: TCMB, https://www.tcmb.gov.tr (E.T.: 25.10.2022).

Türker, O. (2012). Dış Ödemeler Bilançosu ve Dış Denge. İçinde K. Özdemir ve G. Delice(Editör), *Uluslararası Ekonomik İlişkiler I-II* (s.104-115). İstanbul: Lisans Yayıncılık.

Uğur, B. (2021). Doğrudan Yabancı Yatırım Girişlerinin İhracat Üzerine Etkileri: G-20 Ülkeleri Örneği. Doktora Tezi. Kahramanmaraş: Kahramanmaraş Sütçü İmam Üniversitesi.

Ünsal, E. (2005). *Uluslararası İktisat.* Ankara: İmaj Yayınları.

Valdivia-Velarde, E. (2012). The Treatment Of Financial Derivatives in BPM6. *IFC Bulletin*, (35), 31-42.

KAYNAKÇA

AlAnezi, A. ve Alansari, B. (2016). Gender Differences in Hofstede's Cultural Dimensions among a Kuwaiti Sample. *European Psychiatry*, *33*(1), 503-504.

Anderson, C. ve Brion, S. (2014). Perspectives on Power in Organizations. *Annu. Rev. Organ. Psychol. Organ. Behav.*, *1*(1), 67-97.

Atmaca, T. (2021). Öğretmenlerin Örgütsel Güç Mesafesi ve Örgütsel Muhalefet Algılarının Çeşitli Değişkenler Açısından İncelenmesi. *Başkent University Journal of Education*, *8*(1), 11-27.

Bastardoz, N. ve Day, D. V. (2022). Integrating Leadership and Power: A Micro Process Model. *Leadership: Leaders, Folowers, Contexts. Charlotte. NC: Information Age Publishing*, 1-48.

Buchanan, D. A. ve Badham, R. J. (2020). *Power, Politics, and Organizational Change*. 3rd Edition. Sage Publications Inc.

Elkhalil, Y. (2017). Organizational Politics and Employee Behavior: A Comparison Between the US and Lebanon. Doctoral Dissertation. Minneapolis-Minnesota: Walden University.

Erkutlu, H. ve Chafra, J. (2016). Impact of Behavioral Integrity on Organizational Identification: The Moderating Roles of Power Distance and Organizational Politics. *Management Research Review*, *39*(6), 672-691.

Erol, E. (2015). *Örgütsel Politika Algısı Ölçeğinin (POPS) Türkçe Uyarlaması: Geçerlik ve Güvenirlik Çalışması*. *International Journal of Assessment Tools in Education*, *2*(1), 58-78.

Erol, E. (2014). Eğitim Fakültelerinde Örgütsel İklim ile Örgütsel Politika Algısı Arasındaki İlişki. Doktora Tezi. Denizli: Pamukkale Üniversitesi.

Ersoy, E. ve Levent, F. (2020). Öğretmen Algılarına Göre Örgütsel Güç Mesafesi ile Örgütsel Sinerji Düzeyi Arasındaki İlişkinin İncelenmesi. *İstanbul Aydın Üniversitesi Dergisi*, *12*(4), 345-356.

Ferris, G. R., Ellen III, B. P., McAllister, C. P. ve Maher, L. P. (2019). Reorganizing Organizational Politics Research: A Review of the Literature and Identification of Future Research Directions. *Annual Review of Organizational Psychology and Organizational Behavior*, *6*, 299-323.

Ferris, G. R., Harrell-Cook, G. ve Dulebohn, J. H. (2000). Organizational Politics: The Nature of the Relationship between Politics Perceptions and Political Behavior. *In Research in the Sociology of Organizations,* 89-130.

Fitriastuti, T., Larasatie, P. ve Vanderstraeten, A. (2021). Please Like Me: Ingratiation as a Moderator of the Impact of the Perception of Organizational Politics on Job Satisfaction. *International Journal of Environmental Research and Public Health, 18*(14), 1-15.

Gotsis, G. N. ve Kortezi, Z. (2010). Ethical Considerations in Organizational Politics: Expanding the Perspective. *Journal of Business Ethics*, *93*(4), 497-517.

Gün, G. (2019). Örgüt Kültürü Tiplerinin Personel Güçlendirmeye Etkisinde Güç Mesafesinin Aracı Rolü. *Anemon Muş Alparslan Üniversitesi Sosyal Bilimler Dergisi*, *7*(2), 31-39.

Gürce, E. (2018). Örgütsel Politika Algısı ve Örgütsel Güven Arasındaki İlişkide Güç Mesafesinin Düzenleyici Rolü. Yüksek Lisans Tezi. İstanbul: Marmara Üniversitesi.

Hofstede, G., Hofstede, G. J. ve Minkov, M. (2010). *Cultures and Organizations: Software of the Mind*. The McGraw-Hill Companies.

Kacmar, K. M. ve Baron, R. A. (1999). Organizational Politics: The State of the Field, Links to Related Processes, and an Agenda for Future Research. *Research in Personnel and Human Resources Management*, *17*, 1-39.

Kayri, M. (2009). Araştırmalarda Gruplar Arası Farkın Belirlenmesine Yönelik Çoklu Karşılaştırma (Post-Hoc) Teknikleri. *Fırat Üniversitesi Sosyal Bilimler Dergisi*, *19*(1)*,* 51-64.

Lam, L. W. ve Xu, A. J. (2019). Power Imbalance and Employee Silence: The Role of Abusive Leadership, Power Distance Orientation, and Perceived Organisational Politics. *Applied Psychology*, *68*(3), 513-546.

Landells, E. M. ve Albrecht, S. L. (2017). The Positives and Negatives of Organizational Politics: A Qualitative Study. *Journal of Business and Psychology*, *32*(1), 41-58.

Lorcu, G., Akyol, A. ve Lorcu, F. (2019). Güç Mesafesi ve Örgütsel Sinizm İlişkisi. *2nd International Congress On New Horizons In Education And Social Sciences (ICES - 2019) Proceedings,* 440-455.

Mayes, B. T. ve Allen, R. W. (1977). Toward A Definition of Organizational Politics. *The Academy of Management Review, 2*(4), 672-678.

Ocasio, W. (2017). Organizational Power and Dependence. *The Blackwell Companion to Organizations*, 363-385.

Pallant, J. (2017). *SPSS Kullanma Kılavuzu: SPSS ile Adım Adım Veri Analizi*. (çev. S. Balcı ve B. Ahi). Ankara: Anı Yayıncılık.

Robbins, S. P. ve Judge, T. (2011). *Organizational Behavior*. 14th Edition. Pearson.

Rong, Z. ve Cao, G. (2015). A Framework for Research and Practice: Relationship among Perception of Organizational Politics, Perceived Organization Support, Organizational Commitment and Work Engagements. *Open Journal of Business and Management, 3,* 433-440.

Seçkin, Ş. N. (2015). Tepe Yöneticilerin Kişilik Özellikleri, Güç Temelleri ve Politik Davranışlarının Örgütsel Politika Algısına Etkisi. Doktora Tezi. Malatya: İnönü Üniversitesi.

Sowmya, K. R. ve Panchanatham, N. (2011). Organisational Politics-Behavioural Intention of Bank Employees. *The Journal of Commerce*, *3*(1), 8-21.

Şen, Ö. (2019). Medya Çalışanı Kadınlarda Güç Mesafesi ve Toplumsal Cinsiyet Rolleri Algısı Açısından Cam Tavan Engelleri. Yüksek Lisans Tezi. İstanbul: Marmara Üniversitesi.

Tabachnick, B. G. ve Fidell, L. S. (2020). *Çok Değişkenli İstatistiklerin Kullanımı*. (çev. ed. M. Baloğlu). Ankara: Nobel Akademik Yayıncılık.

Terzi, A. R. (2004). Üniversite Öğrencilerinin Güç Mesafesi ve Belirsizlikten Kaçınma Algıları Üzerine Bir Araştırma. *Afyon Kocatepe Üniversitesi Sosyal Bilimler Dergisi, 6*(2), 65-76.

Türker, N. ve Karadağ, D. (2019). Kültürel Farklılıklar: Hofstede'nin Kültürel Boyutları Üzerine Trabzon ve Şanlıurfa İllerinde Bir Uygulama. *Journal of Economy Culture and Society*, *61*(1), 271-295.

Ugwu, C. C. ve Nnamah, G. N. (2022). Perception of Organizational Politics and Job-Related Negative Emotions as Predictors of Workplace Incivility among Civil Servants in Enugu State, Nigeria. *Sapientia Global Journal of Arts, Humanities and Development Studies*, *5*(1), 205-219.

Ulus, A. B. ve Kanbur, A. (2020). Güç Mesafesi ve Örgütsel Adaletin Politik Davranışlar Üzerindeki Etkisi. *İşletme Araştırmaları Dergisi*, *12*(4), 3451-3466.

Uslu, O. ve Ardıç, K. (2013). Güç Mesafesi Örgütsel Güveni Etkiler mi?. *Afyon Kocatepe Üniversitesi İktisadi ve İdari Bilimler Fakültesi Dergisi, 15*(2), 313-338.

Yorulmaz, Y. İ., Çolak, İ., Altınkurt, Y. ve Yılmaz, K. (2018). Örgütsel Güç Mesafesi Ölçeği Geçerlik ve Güvenirlik Çalışması. *Trakya Üniversitesi Eğitim Fakültesi Dergisi*, *8*(4), 671-686.

Yüksel, M. ve Bolat, T. (2016). Örgütsel Politika, Hofstede'in Örgüt Kültürü Boyutları, İş Tutumları ve İş Çıktıları İlişkisi. *Eskişehir Osmangazi Üniversitesi İktisadi ve İdari Bilimler Dergisi*, *11*(3), 173-204.

KAYNAKÇA

Akman, Y. ve Fidan, K. (1993). Umut Ölçeği Üzerine Bir Çalışma. *H.Ü. Eğitim Fakültesi Dergisi.* 9, 193-202.

Avey, J.B., Wernsing, T.S. ve Luthans, F. (2008). Can Positive Employees Help Positive Organizational Change?. *Journal of Applied Behavioral Science,* 44(1), 48-70.

Avolio, B.J. ve Luthans, F. (2006). *The High Impact Leader: Moments Matter for Accelerating Authentic Leadership Development*. New York: McGraw-Hill.

Bandura, A. (1982). Self-efficacy Mechanism in Human Agency. *American Psychologist, 37*(2), 122-147.

Bandura, A. (1997). *Self-Efficacy: The Exercise of Control*. New York: Freeman.

Barrick, M.R. ve Mount, M.K. (1991). The Big Five Personality Dimensions and Job Performance: A Meta-analysis. *Personnel Psychology,* 44, 1-26.

Benard, B. (1993). Fostering resiliency in kids. *Educational Leadership*, 51(3), 44-48

Cameron, K., Dutton, J. ve Quinn, R. (2003). *Foundations of Positive Organizational Scholarship: Foundations of a New Discipline.* San Francisco: Berrett-Koehler.

Denizli, U. (2015). Çalışma Hayatında Tai Chi: Bir Alan Deneyi Örneği. *Küresel İktisat ve İşletme Çalışmaları Dergisi*, 4(8), 88-96.

Ertosun, O.G., Erdil, O. ve Alpkan, L. (2018). Pozitif Psikolojik Sermaye ve Çalışan Adanmışlığı İlişkisi – Deneysel Bir Çalışma. Business & Management Studies: An International Journal, 6(4), 1033-1052.

Goldsmith, A.H. (1998). Race, Cognitive Skills, Psychological Capital and Wages. *Review of Black Political Economy,* 26(2), 13-22.

Hefferon, K. ve Boniwell, I. (2014). *Pozitif Psikoloji Kuram, Araştırma ve Uygulamalar*, (Çev. T. Doğan). Ankara: Nobel Yayın Dağıtım.

Judge, T.A. ve Bono, J.E. 2001. Relationship of Core Self-evaluation Traits-Self-Esteem, Generalized Self-Efficacy, Locus of Control, and Emotional Stability- With Job-satisfaction and Performance: A meta-analysis. *Journal of Applied Psychology,* 86, 80-92.

Judge, T.A., Van Vianen A.E.M. ve De Pater I.E. (2004). Emotional stability, Core-Evaluations, and Job Outcomes. *Human Performance,* 17, 325-346.

Kümbül Güler, B. (2009). *Çalışma Yaşamında Davranış (1. Basım).* Kocaeli: Umuttepe Yayıncılık.

Luthans, F. (2002). Positive Organizational Behavior: Developing And Managing Psychological Strengths. *Academy of Management Executive,* 16(1), 57-72.

Luthans, F. N. (2008). The Mediating Role of Psychological Capital in the Supportive Organizational Climate-Employee Performance Relationship. *Journal of Organizational Behavior,* 29, 209-238.

Luthans, F. ve Youssef, C.M. (2007). Emerging Positive Organizational Behavior. *Journal of Management*, 33(3), 321-349.

Luthans, F., Youssef, C.M., & Avolio, B. J. (2006). *Psychological capital: Developing the human competitive edge*. Oxford University Press

Luthans, F. ve Youssef-Morgan, C.M. (2017). Psychological Capital: An Evidence-Based Positive Approach. Annual Review of Organizational Psychology and Organizational Behavior. 4(17), 1-42.

Luthans, F. ve Youssef-Morgan, C.M. (2017). Psychological Capital: An Evidence-Based Positive Approach. *Management Department Faculty Publications.* 165, 1-43.

Luthans, F., Avolio, B., Avey, J. ve Norman, S. (2007). Psychological Capital: Measurement and Relationship with Performance and Satisfaction. *Personnel Psychology,* 60 (3), 541-572.

Luthans, F., Luthans, K.W. ve Luthans, B.C. (2004). Positive Psychological Capital: Beyond Human and Social Capital. *Business Horizons,* 47(1), 45.

Luthans, F., Youssef, C.M. ve Avolio, B.J. (2006). *Psychological Capital: Developing the Human Competitive Edge*. Oxford University Press.

Luthar, S.S. ve Zigler, E. (1991). Vulnerability and Competence: A Review of Research on Resilience in Childhood. *American Journal of Orthopsychiatry, 61*(1),6-22.

Masten, A.S., Cutuli, J.J., Herbers, J.E. ve Reed, M.G.J. (2009). Page 117-131. *Resilience in Development*. Editors Lopez,S.J., Snyder, C. R. Oxford University Press.

Cooper, C., ve Nelson, D. (2006). *Positive Organizational Behavior*. Thousand Oaks, CA: Sage.

Peterson, C. (2000). The Future of Optimism. *American Psychologist*, 55(1), 44-55.

Seligman, M.E.P. ve Csikszentmihalyi, M. (2000). *Positive Psychology: An* ***İntroduction****.* American Psychologist, 55(1), 5-14.

Seligman, M.E.P., Steen, T.A., Park, N. ve Peterson, C. (2005). Positive Psychology Progress: Empirical Validation of Interventions, *American Psychologist*, 60, 410-421.

Snyder, C.R. (2002). Hope Theory: Rainbows in the Mind. *Psychological Inquiry,* 13, 249-276.

Snyder, C.R., Irving, L., Anderson, J. (1991). Page 285-305. *Hope and Health: Measuring the will and the Ways. In the Handbook of Social and Clinical Psychology.* Editor. Snyder, C. R., Forsyth, D.R. Elmsford, NY: Pergamo.

Stajkovic, A.D. ve Luthans, F. (1998). Social Cognitive Theory and Self Efficacy: Going Beyond Traditional Motivational and Behavioral Approaches. *Organizational Dynamics,* 26, 62-74.

Stewart, M., Reid, G. ve Mangham, C. (1997). Fostering Children's Resilience. *Journal of Pediatric Nursing*, 12(1), 21-31.

Youssef, C.M. & Luthans, F. (2007). Positive Organizational Behavior in the Workplace: The Impact of Hope, Optimism, and Resilience. *Journal of Management,* 33(5), 774-800.

KAYNAKÇA

Atan, M., & Baş, M. &. (2006). Servqual Analizi ile Süpermarketlerde Hizmet Kalitesinin Ölçülmesine Yönelik Bir Alan Çalışması. *Gazi Üniversitesi İ.İ.B.F Dergisi, 7*(2), 159-180.

Bozdağ, N. A. (2003). Hizmet Sektöründe Toplam Hizmet Kalitesinin Servqual Analizi ile Ölçümü ve Bankacılık Sektöründe Bir Uygulama. *IV. Ulusal Ekonometri ve İstatistik Sempozyumu.* Ankara.

Crosby, P. (1979). *Quality is Free: The Art of Making Quality Certain* (Cilt 17). New York: New American Library.

Ersöz, S., Pınarbaşı, M., & Türker, A. Y. (2009). Hizmet Kalitesinin Servqual Metodu ile Ölçümü ve Sonuçların Yapısal Eşitlik Modelleri ile Analizi: Öğretmen Evi Uygulaması. *Int. Journal Eng. Research&Development, 1*(1), 19-27.

Filiz, Z., & Yılmaz, V. Y. (2010). Belediyelerde Hizmet Kalitesinin Servqual Analizi ile Ölçümü: Eskişehir Belediyelerinde Bir Uygulama. *Anadolu Üniversitesi Sosyal Bilimler Dergisi, 10*(3), 59-76.

Gökhan Üvenç, S. K. (2020). Toplu taşımada hizmet kalitesi yönetimi uygulaması: Hizmet kalitesinde performans ölçüm sisteminin tanımlanması. *Pamukkale Üniveristesi Mühendislik Bilimleri Dergisi, 26*(4), 737-748.

Halil Savaş, A. G. (2014). Hizmet Kalitesinin SERVQUAL Modeli İle Ölçülmesi: Aile Sağlığı Merkezleri Üzerine Bir Araştırma. *Pamukkale Üniversitesi Sosyal Bilimler Enstitüsü Dergisi*(17), 1-13.

Juran, J. (1988). *Quality Planning For Analysis.* New Delhi: Tata Mc-Graw Hill.

Karahan, K. (2000). *Hizmet Pazarlaması.* İstanbul: Beta Yayınları Dağıtım A.Ş.

Kılıç, B. &. (2009). Turizm Sektöründe Hizmet Kalitesi Ölçümü Üzerine Bir Literatür Araştırması. *Alanya İşletme Fakültesi Dergisi, 1*(1), 91-118.

Kotler, P. K. (2001). *A Framework For Marketing Management.* New York: Pearson International Edition.

Mucuk, İ. (2001). *Pazarlama İlkeleri.* İstanbul: Türkmen Kitabevi.

Oksay, A. (2016). Sağlık Hizmetlerinde Kalite Tam Olarak Ne Demek? *Mehmet Akif Ersoy Üniversitesi Sosyal Bilimler Enstitüsü Dergisi, 8*(14), 181-192.

Parasuraman, P., & Zeithaml, P. &. (1985). A Conceptual Model of Service Quality and its Implications for Future Research. *Journal of Marketing*, 41-50.

Sevda Çiftçi, G. Ç. (2018). Fitness Merkezleri Müşterilerinin Hizmet Kalitesi ile İlgili Beklenti ve Algı Düzeylerinin İncelenmesi. *Spor Bilimleri Araştırmaları Dergisi, 3*(1), 23-31.

Uyguç, N. (1998). *Hizmet Sektöründe Kalite Yönetimi: Stratejik Bir Yaklaşım.* İzmir: Dokuz Eylül Yayınları.

Valarie A. ZeithamI, L. L. (1988). Communication and Control. *Journal of Marketing, 52*, 35-48.

Veysel Yılmaz, H. E. (2007). Devlet ve Özel Sektör Bankalarındaki Hizmet Kalitesinin Karşılaştırılması Eskişehir Örneği. *Doğu Üniversitesi Dergisi, 8*(2), 234-248.

KAYNAKÇA

"İstanbul Milletvekili Muhittin Üstündağ'a Ait Seçim Tutanağının Gönderildiğine Dair Başbakanlık Tezkeresi ve Tutanakları İnceleme Komisyonu Raporu (3/268)", *TBMM Tutanak Dergisi*, Dönem: VII, Cilt: 19, Toplantı: 2, 82. Birleşim, 04.07.1945, S. Sayısı: 156.

Abdulhakimoğulları, E. (2008). Tek Başına Seçim Kazanmak: Türk Siyasal Hayatında Bağımsız Milletvekilliği Adaylığı, *Ankara Hacı Bayram Veli Üniversitesi Hukuk Fakültesi Dergisi*, 12 (1), 269-304.

Adil, F. (10 Haziran 1945). Serbest Seçim, *Tanin*.

Akşam, 8 Haziran 1945.

Akşam, 9 Haziran 1945.

Akşam, 10 Haziran 1945.

Akşam, 18 Haziran 1945.

Alkan, M.Ö. (2006). Milli Şef'li Tek Parti Döneminde Seçimler (1939-1943). İçinde Mehmet Ö. Alkan (Editör). *Prof. Dr. Bülent Tanör Armağanı*. (s. 323-361), İstanbul: Oğlak Yayınları.

Cumhurbaşkanlığı Cumhuriyet Arşivi (BCA), 490. 1. 0. 0. / 434-1801-1, 24 Aralık 1945.

Cumhurbaşkanlığı İsmet İnönü Arşivi (CİİA), Yer No: 2/2-30, Fihrist No: 557-13.

Cumhuriyet, 8 Haziran 1945.

Cumhuriyet, 9 Haziran 1945.

Cumhuriyet, 10 Haziran 1945.

Cumhuriyet, 11 Haziran 1945.

Cumhuriyet, 17 Haziran 1945.

Cumhuriyet, 18 Haziran 1945.

Demirel, A. (2013). *Tek Parti'nin İktidarı: Türkiye'de Seçimler ve Siyaset (1923-1946)*. İstanbul: İletişim Yayınları.

Eroğul, C. (2013). Çok Partili Düzenin Kuruluşu (1945-1971), İçinde Irvin C. Schink ve E. Ahmet Tonak (Editör). *Geçiş Sürecinde Türkiye* (sayfa aralığı). İstanbul: Belge Yayınları.

Fenik, M. F. (8 Haziran 1945). Halkçı İdarenin Fazileti, *Ulus*.

Goloğlu, M. (2009). *Türkiye Cumhuriyeti Tarihi III (1939-1945)- Milli Şef Dönemi*. İstanbul: İş Bankası Yayınları.

Koçak, C. (2010). İkinci Parti. C. 1, İstanbul: İletişim Yayınları.

Onar, E. ve Gönenç, L. (2002). 1982 Anayasası'na Göre Ara Seçim, *Ankara Üniversitesi Hukuk Fakültesi Dergisi*, 51(4), 1-40.

Sadak, N. (9 Haziran 1945). Küçük Bir Seçim Denemesi Münasebeti İle, *Akşam*.

Sertel, Z. (8 Haziran 1945). Serbest Seçime Doğru, *Tan*.

Son Posta, 10 Haziran 1945.

Tan, 8 Haziran 1945.

Tan, 10 Haziran 1945.

Tanin, 10 Haziran 1945.

TBMM Albümü (1920-2010). (2010). Sema Yıldırım ve Behçet Kemal Zeynel (Editör). Ankara: TBMM Basın ve Halkla İlişkiler Müdürlüğü Yayınları No: 1.

Tuncer, M. (9 Haziran 1945). Adaysız Seçim, *Yeni Asır*.

Ulus, 8 Haziran 1945.

Ulus, 9 Haziran 1945.

Ulus, 10 Haziran 1945.

Ulus, 13 Haziran 1945.

Us, A. (11 Haziran 1945). Serbest Seçimde Adaylar, *Vakit*.

Us, A. (13 Haziran 1945). Çok Garip Bir Anlayış, *Vakit*.

Us, A. (1966). *Hatıra Notları (1930-1950)*. İstanbul: Vakit Matbaası.
Us, A. (9 Haziran 1945). Bir Serbest Seçim Tecrübesi, *Vakit*.
Vakit, 9 Haziran 1945.
Vakit, 11 Haziran 1945.
Vakit, 13 Haziran 1945.
Vakit, 18 Haziran 1945.
Vatan, 8 Haziran 1945.
Yeni Asır, 9 Haziran 1945.

KAYNAKÇA

Aydemir, İ. (2017). Türkiye'de çevre bilinci kapsamında tıbbi atık üretim süreçleri ve yönetimi. . *Bingöl Üniversitesi Sosyal Bilimler Enstitüsü Dergisi, 7*(13), 295-311.

Bayraktar, F. (2006). Social Responsibility Projects As a Marketing Strategy: A Recycling Approach from the Consumer's Perspective. *Marmara Üniversitesi, Sosyal Bilimler Enstitüsü, İşletme A.B.D. Üretim Yönetimi ve Pazarlama (İng). Bilim Dalı. Yük*.

Bozkurt, S. (2012). Evsel Nitelikli Katı Atıkların Geri Dönüşüm Olasılıkları ve Bertaraf Yöntemlerinin Araştırılması. *Çukurova Üniversitesi Fen Bilimleri Enstitüsü Çevre Mühendisliği A.B.D. Doktora Tezi*, s. 14-17.

Cingöz, A., & Tinni, S. (2020). Katı Atık Yönetimi Ve Sorunları: Tıbbi Atıklar Üzerine Hastanelerde Yapılan Bir Uygulama. *Ömer Halisdemir Üniversitesi İktisadi ve İdari Bilimler Fakültesi Dergisi, 13*(2), 379.

Current, J. M. (2001). Discrete Network Location Model, in Facility Location: Applications and Theory. Springer-Verlag.

Çevre ve Orman Bakanlığı, Atık Yönetimi Eylem Planı. (2008-2012). http://www.cygm.gov.tr/CYGM/Files/EylemPlan/atikeylemplani.pdf adresinden alındı

Ergin, C. (2016, Haziran). Afet Lojistiğinde Depo Yeri Seçim Probleminin Optimizasyon Ve Kümeleme Teknikleri İle Çözülmesi. *Sakarya Üniversitesi Fen Bilimleri Enstitüsü Yüksek Lisans Tezi*, s.43-44.

Ertaş, H. &. (2019). Hastanelerde tıbbi atık yönetimi. *Sosyal Araştırmalar ve Yönetim Dergisi*, 53-67.

Gündüzalp, A. A. (2016). Atık, Çeşitleri, Atık Yönetimi, Geri Dönüşüm ve Tüketici: Çankaya Belediyesi ve Semt Tüketicileri Örneği. *Hacettepe Üniversitesi Sosyolojik Araştırmalar E-Dergisi*, 2-15.

Güneş., A. (2010). İlaç Sektöründe Atık Yönetimi Ve Geri Dönüşüm İçin Tersine Lojistik Ağı Tasarım Modeli. *Gazi Üniversitesi Fen Bilimleri Enstitüsü Yüksek Lisans Tezi*, s. 23-25.

Ho, Y. (2002). *Recycling As A Sustainable Waste Management Strategy for Singapore: An Investigation to Find Ways to Promote Singaporean's Household Waste Recycling Behaviour.* Lund University.

http://atiksahasi.com. (14.03.2020.). atik sahasi. adresinden alındı

Kaçtıoğlu, S., & Şengül, Ü. (2010). Erzurum Kenti Ambalaj Atıklarının Geri Dönüşümü İçin Tersine Lojistik Ağı Tasarımı ve Bir Karma Tam Sayılı Programlama Modeli. *Atatürk Üniversitesi İktisadi ve İdari Bilimler Dergisi, 24*(1).

Khan, A. (2006). Hospital waste management ıssues and steps taken by the government of Pakistan. *Ministry of Environment, 21*(1), 112-130.

Kırda, K. (2013). Evsel İlaç Atıklarının Toplanması Projesindeki Tersine Lojistik Sürecinin Modellenmesi İçin Genetik Algoritmaların Kullanılması. *Dokuz Eylül Üniversitesi Sosyal Bilimler Enstitüsü Yüksek Lisans Tezi*, s. 18-81.

Miller, G. (2000). *Living in the Environment: Principles, Connections, and Solutions.* California: Belmont.

Mollamahmutoğlu, A., & Bekmezci, S. (2005). *Türkiye'de Tıbbi Atık Yönetimi, Bertarafına Yönelik Son Gelişmeler ve Ankara'daki Uygulamaları.* http://www.imo.org.tr/resimler/ekutuphane/pdf/10019.pdf (Erişim: 30.07.2020) adresinden alındı

Moreira, A. M. (2013). Assessment of medical waste management at a primary health-care center in Sao- Paulo, Brazil. Waste Management. *Waste Management*, 162-167.

Nosheen, A. N. (2011). Hospital waste disposal: a review article health. *Journal of Pharmaceutical Sciences and Research, 3*(8), 1412-1419.

Owen, S. H. (1998). Strategic facility location: A review. *European Journal of Operational Research*, 423-447.

Öztürk, İ. (2010). *Katı Atık Yönetim ve AB Uygulamaları.* (Cilt Teknik Kitaplar Serisi 2). İstanbul: İSTAÇ A.Ş.

Palabıyık, H. (2001). Belediyelerde Kentsel Katı Atık Yönetimi: İzmir Büyükşehir Belediyesi Örneği. *DEÜ Sosyal Bilimler Enstitüsü, Doktora Tezi*, s. 1-127.

Palabıyık, H., & Altunbaş, D. (2004). *Kentsel Katı Atıklar ve Yönetimi, Çevre Sorunlarına Çağdaş Yaklaşımlar: Ekolojik, Ekonomik, Politikve Yönetsel Perspektifler.* İstanbul: Beta.

Sayar, Ş. (2012). Sakarya İli Entegre Atık Yönetimi ve Ambalaj Atıklarının Geri Dönüşümü. *Sakarya Üniversitesi Fen Bilimleri Enstitüsü, Yüksek Lisans Tezi*.

Saygı, Ş. B. (2012). Çevre ve insan sağlığı yönünden ilaç atıklarının önemi. *Marmara Pharmaceutical Journal,, 16*, 82-90.

Soysal, A. (2015). Dünyada tıbbi atık sorunu. Toplum ve Hekim. *Toplum ve Hekim, 30*(5), 359-361.

T.C. Çevre ve Orman Bakanlığı. (2008). *Atık Yönetimi Eylem Planı 2008-2012.*

T.C. Çevre ve Şehircilik Bakanlığı. (2017). Sıfır Atık El Kitapçığı. Ç. G. Müdürlüğü (Dü.). içinde Ankara.

T.C.ResmiGazete. (2015, 4 2). *Atık Yönetimi Yönetmeliği (2015).* resmigazete: http://www.resmigazete.gov.tr/eskiler/2015/04/20150402-2.htm adresinden alındı

Tansel, B. (2011). Mutlak P-Merkez Probleminin Çözümü İçin Yeni ve Klasik Küme Kaplama Tabanlı Algoritmalar Ve Uygulanması . *Bilkent Üniversitesi Fen Bilimleri ve Mühendislik Enstitüsü, Yüksek Lisans Tezi*.

Tıbbi Atıkların Kontrolü Yönetmeliği, RG.22.07.2005 tarih ve 27555 Sayı. (tarih yok).

Uzunoğlu, H. (2014, Haziran). *Çevremizi Kirleten Atıklar ve Atık Yönetiminin Önemi*. Ar&Ge Bülten: http://www.izmir.org.tr/portals/0/argebulten/at%C4%B1klarveat%C4%B1ky%C3%B6netimi_handeuzunoglu.pdf (Erişim Tarihi: 10.05.2016) adresinden alındı

Ünal, G. (2011). Acil Lojistik Yardım Operasyonu Deprem Lojistiği Karar Destek Sistemi: ALYO-DLKDS (Olası İstanbul Depremi Uygulaması . *Kara Harp Okulu, Savunma Bilimleri Enstitüsü, Yüksek lisans Tezi*.

Yapıcı, A. (2012). Tehlikeli atık geri kazanım/bertaraf tesislerinde iş sağlığı ve güvenliğinin mevcut durumunun değerlendirilmesi . *Selçuk Üniversitesi Fen Bilimleri Enstitüsü Yüksek Lisans Tezi*.

KAYNAKÇA

Abay, E. G. (2018, 19 Ekim). Rusya'nın Orta Asya Türk Cumhuriyetleri üzerindeki ekonomik etkisi, *Anadolu Ajansı*, 25 Eylül 2022 tarihinde https://www.aa.com.tr/tr/analiz-haber/rusya-nin-orta-asya-turk-cumhuriyetleri-uzerindeki-ekonomik-etkisi/1286359 sayfasından erişilmiştir.

Akengin, H. (2017). Türk Dünyası ve Orta Asya Türk Cumhuriyetleri Üzerine Jeopolitik Bir Değerlendirme, *Marmara Türkiyat Araştırmaları Dergisi*, 4(1), 1-11.

Amrebayev, A. (2012). Konuşma, *Bağımsızlıklarının 20. Yılında Türk Cumhuriyetleri Uluslararası Toplantıları*, Ankara: 2-6 Ekim 2011.

Bağımsızlığını ilan eden Göyçe-Zengezur Türk Cumhuriyeti'ni ilk tanıyan devlet Türkiye oldu, (2022, 23 Eylül). *Cumhuriyet Gazetesi*, 24 Eylül 2022 tarihinde https://www.cumhuriyet.com.tr/dunya/bagimsizligini-ilan-eden-goyce-zengezur-turk-cumhuriyetini-ilk-taniyan-devlet-turkiye-oldu-1984251 sayfasından erişilmiştir.

Bay, E., Alimbekov, A., Mete, M., Cücük, E. ve Yokuş, E. (2017). "Türk Dünyası Birliği" Algısı, *Gazi Akademik Bakış*, 11(21), 55-85.

Bursa'da "Türk Dünyası Ortak Alfabe Çalıştayı" başladı (2022, 26 Eylül). *TRTAVAZ*, 27 Eylül 2022 tarihinde https://www.trtavaz.com.tr/haber/tur/avrasyadan/bursada-turk-dunyasi-ortak-alfabe-calistayi-basladi/6331ad0c01a30a334cea0749?fbclid=IwAR0bZeQDuPB1-N_UNRxJXUjJmeU8PerEdFxVcHKduLq9kD_LftlwQXFJGM sayfasından erişilmiştir.

Çalışkan, M. A. (2016, 5 Aralık). Türk Dünyasının Sorunları, *Stratejik Ortak*, 21 Mayıs 2022 tarihinde https://www.stratejikortak.com/2016/12/turk-dunyasinin-sorunlari.html sayfasından erişilmiştir.

Davutoğlu, A. (2012). Konuşma, *Bağımsızlıklarının 20. Yılında Türk Cumhuriyetleri Uluslararası Toplantıları*, Ankara: 2-6 Ekim 2011.

Demiryol, T. (2020, 5 Mayıs). Türkiye - Rusya Arasında Asimetrik İlişki ve Bağımlılık, *Perspektif*, 24 Eylül 2022 tarihinde https://www.perspektif.online/turkiye-rusya-arasinda-asimetrik-iliski-ve-bagimlilik/ sayfasından erişilmiştir.

Doğanay, H. (1995). Türk Dünyasının Siyasi Sınırları, *Atatürk Üniversitesi Türkiyat Araştırmaları Enstitüsü Dergisi*, 0(3), 23-56.

Enerji krizinde yeni perde! Rusya vanaları kapattı: Avrupa şimdi ne yapacak? (2022, 31 Ağustos), *Sabah Gazetesi*, 22 Eylül 2022 tarihinde https://www.sabah.com.tr/galeri/dunya/rusya-vanalari-kapatti-once-almanya-ardindan-fransa-enerji-krizinde-yeni-perde sayfasından erişilmiştir.

Erdoğan: Modern İpek Yolu vatandaşlarımızın hayat standardını artıracak (2017, 14 Mayıs). *BBC News*, 26 Ocak 2022 tarihinde https://www.bbc.com/turkce/haberler-dunya-39913491 sayfasından erişilmiştir.

Ergin, S. (2022, 28 Eylül). Erdoğan'ın BM'de 'KKTC'yi tanıyın' çağrısı ve 2004'teki Annan planı referandumu..., *Hürriyet*, 29 Eylül 2022 tarihinde https://www.hurriyet.com.tr/yazarlar/sedat-ergin/erdoganin-bmde-kktcyi-taniyin-cagrisi-ve-2004teki-annan-plani-referandumu-42144276 sayfasından erişilmiştir.

Geçmişten günümüze Türklerin yaptığı icatlar, (2022). *Ufuktarım*, 25 Eylül 2022 tarihinde https://ufuktarim.gen.tr/ge%C3%A7mi%C5%9Ften-g%C3%BCn%C3%BCm%C3%BCze-t%C3%BCrklerin-yapt%C4%B1%C4%9F%C4%B1-icatlar/ sayfasından erişilmiştir.

Geybullayev, G. ve Kurubaş, E. (2002). Türk Cumhuriyetlerinin Entegrasyonu: Fırsatlar, Sorunlar ve Çözüm Önerileri, *Süleyman Demirel Üniversitesi İktisadi ve İdari Bilimler Fakültesi*, 7(1), 19-45.

Günay, M. (2012). Konuşma, *Bağımsızlıklarının 20. Yılında Türk Cumhuriyetleri Uluslararası Toplantıları*, Ankara: 2-6 Ekim 2011.

Hasret, A. (2009). *Günümüzde Türk Dünyası'nın Ortak Sorunları*, 21 Mayıs 2022 tarihinde https://www.azerhasret.com/?p=611 sayfasından erişilmiştir.

İpek Yolu canlanacak: Gayretlerimiz hız kesmeden devam ediyor, (2021, 29 Kasım). *Yeni Şafak*, 26 Ocak 2022 tarihinde https://www.yenisafak.com/gundem/ipek-yolu-canlanacak-gayretlerimiz-hiz-kesmeden-devam-ediyor-ipek-yolu-nedir-3723511 sayfasından erişilmiştir.

İstikbal, D. (2021, 22 Kasım). Türk Dünyasının Ekonomik Potansiyeli, *SETA*, 27 Temmuz 2022 tarihinde https://www.setav.org/turk-dunyasinin-ekonomik-potansiyeli/ adresinden erişilmiştir.

Kamalov, İ. (2012). Putin'in Yeni Orta Asya Politikası, (Hazırlayan: Abdulvahap KAYA). *Türk Dünyası İşbirliğinin Günümüzdeki Sorunları* İçinde, *Güney Türkistan*, 21 Mayıs 2022 tarihinde https://guneyturkistan.wordpress.com/2012/05/25/turk-dunyasi-isbirliginin-gunumuzdeki-sorunlari/ sayfasından erişilmiştir.

Kanbolat, H. (2012). Türk Dünyasını Yakından İlgilendiren Avrasyacılık Tartışmalarında Türkiye Nerede?, (Hazırlayan: Abdulvahap KAYA). *Türk Dünyası İşbirliğinin Günümüzdeki Sorunları* İçinde, *Güney Türkistan*, 21 Mayıs 2022 tarihinde https://guneyturkistan.wordpress.com/2012/05/25/turk-dunyasi-isbirliginin-gunumuzdeki-sorunlari/ sayfasından erişilmiştir.

Kara, H. (2011, 28 Şubat). Dünyadaki İlk Buluşları; Türk Bilim Adamları Yapmıştır, *Değişim Medya*, 25 Eylül 2022 tarihinde http://www.degisimmedya.com/m66/dunyadaki-ilk-buluslari-turk-bilim-adamlari-yapmistir/ sayfasından erişilmiştir.

Karabulut, A. N. (2006). Türkiye'deki Dışa Bağımlılığın Ülke Güvenliğine Olan Stratejik Etkileri, *Güvenlik Stratejileri Dergisi*, 2(3), 95-116.

Karagül, M. (2019). Türk İslam Medeniyetinde Ahilik ve Devlet Anlayışı, *Göller Bölgesi Aylık Hakemli Ekonomi ve Kültür Dergisi Ayrıntı*, Mayıs, 7(74), 68-73.

Kaya E. (2021). Türk Dünyası'nın Yenilenen Yüzü: Türk Devletleri Teşkilatı, *ANKASAM (Ankara Kriz ve Siyaset Araştırmaları Merkezi)*, 29 Haziran 2022 tarihinde https://www.ankasam.org/turk-dunyasinin-yenilenen-yuzu-turk-devletleri-teskilati/ sayfasından erişilmiştir.

Kemaloğlu, İ. (2021, 29 Kasım). Türk devletleri nihayet güçlerini birleştirebilecek mi?, *Fikir Turu*, 29 Haziran 2022 tarihinde https://fikirturu.com/jeo-strateji/turk-devletleri-nihayet-guclerini-birlestirebilecek-mi/ sayfasından erişilmiştir.

Kılıç, G. (2022, 21 Eylül). Cumhurbaşkanı Erdoğan KKTC'yi tanıma çağrısı yaptı, Rusya'dan ilk işaret geldi! Siyaset bilimciler yorumladı: Tayvan modeli olabilir, *TGRT Haber*, 24 Eylül 2022'de https://www.tgrthaber.com.tr/politika/cumhurbaskani-erdogan-kktcyi-tanima-cagrisi-yapti-rusyadan-ilk-isaret-geldi-uzmanlar-yorumladi-2847563 sayfasından erişilmiştir.

Kılınç, D. (2021, 10 Temmuz). Bilimin ikonik 10 Türk kadını, *Dünya.com*, 25 Eylül 2022 tarihinde https://www.dunya.com/gundem/bilimin-ikonik-10-turk-kadini-haberi-627639 sayfasından erişilmiştir.

Nesipli, N. (2012). Azerbaycan Türk Dünyasının Kilit Ülkesi, (Hazırlayan: Abdulvahap KAYA). *Türk Dünyası İşbirliğinin Günümüzdeki Sorunları* İçinde, *Güney Türkistan*, 21 Mayıs 2022 tarihinde https://guneyturkistan.wordpress.com/2012/05/25/turk-dunyasi-isbirliginin-gunumuzdeki-sorunlari/ sayfasından erişilmiştir.

Nurmuhammedov, A. (2012). Türk Dünyasında Gerçek Anlamda Birlik Hukukun Üstünlük Kazanmasıyla Oluşacak, (Hazırlayan: Abdulvahap KAYA). *Türk Dünyası İşbirliğinin Günümüzdeki Sorunları* İçinde, *Güney Türkistan*, 21 Mayıs 2022 tarihinde https://guneyturkistan.wordpress.com/2012/05/25/turk-dunyasi-isbirliginin-gunumuzdeki-sorunlari/ sayfasından erişilmiştir.

Oktay, H. (2012). Türkiye'nin Ermeni Meselesi Bir Yılda Çözülebilir, (Hazırlayan: Abdulvahap KAYA). *Türk Dünyası İşbirliğinin Günümüzdeki Sorunları* İçinde, *Güney Türkistan*, 21 Mayıs 2022 tarihinde https://guneyturkistan.wordpress.com/2012/05/25/turk-dunyasi-isbirliginin-gunumuzdeki-sorunlari/ sayfasından erişilmiştir.

Okur, M.A. (2017). "Bir Kuşak, Bir Yol" Projesi'nin Jeopolitiği, Türk Kuşağı ve Uygurlar, *Akademik Hassasiyetler*, 4 (8), 45-54.

Özcan, K. (2012). Türkiye-Türkmenistan ilişkileri sadece gaz ve enerji alanlarında, (Hazırlayan: Abdulvahap KAYA). *Türk Dünyası İşbirliğinin Günümüzdeki Sorunları* İçinde, *Güney Türkistan*, 21 Mayıs 2022 tarihinde https://guneyturkistan.wordpress.com/2012/05/25/turk-dunyasi-isbirliginin-gunumuzdeki-sorunlari/ sayfasından erişilmiştir.

Özdağ, Ü. (2006). Türkiye'nin Stratejisi, *Türk Yurdu Dergisi*, Şubat, Yıl:95, S.222

Rehimov, R. (2021, 31 Mayıs). Zengezur koridoru Türkiye ile Azerbaycan arasında yeni bağlantı sağlayacak, *Anadolu Ajansı*, 29 Haziran 2022 tarihinde https://www.aa.com.tr/tr/dunya/zengezur-koridoru-turkiye-ile-azerbaycan-arasinda-yeni-baglanti-saglayacak/2259193 sayfasından erişilmiştir.

Sultanov, B. (2012). Konuşma, *Bağımsızlıklarının 20. Yılında Türk Cumhuriyetleri Uluslararası Toplantıları*, Ankara: 2-6 Ekim 2011.

Şahin, E. (2012). Türk Dünyasında Bir Türlü Çözülemeyen Abece Sorunu, (Hazırlayan: Abdulvahap KAYA). *Türk Dünyası İşbirliğinin Günümüzdeki Sorunları* İçinde, *Güney Türkistan*, 21 Mayıs 2022 tarihinde https://guneyturkistan.wordpress.com/2012/05/25/turk-dunyasi-isbirliginin-gunumuzdeki-sorunlari/ sayfasından erişilmiştir.

Tanrısever, O. F. (2021, Kasım). Türkiye'nin Türk Cumhuriyetleri ile İlişkilerinde Enerji Boyutu, *Kriter Dergisi*, Yıl:6, S.62, 25 Eylül 2022 tarihinde https://kriterdergi.com/dosya-turk-dunyasi/turkiyenin-turk-cumhuriyetleri-ile-iliskilerinde-enerji-boyutu sayfasından erişilmiştir.

Türk bilim adamlarında büyük buluş (2017, 24 Mart). *ODTÜ Teknokent*, 25 Eylül 2022 tarihinde http://odtuteknokent.com.tr/tr/haber/turk-bilim-adamlarinda-buyuk-bulus sayfasından erişilmiştir.

Türk dünyasından 2 trilyon dolarlık ekonomi bölgesi, (2021, 5 Nisan). İstanbul Ticaret Odası, İTO Haber, 25 Eylül 2022 tarihinde https://www.itohaber.com/haber/guncel/215823/turk_dunyasindan_2_trilyon_dolarlik_ekonomi_bolgesi.html sayfasından erişilmiştir.

Ünay, S. (2016, 3 Şubat). Beytullah Çakır: Dışa bağımlılık devam edecek mi?, *Lacivert*, S.21, 24 Eylül 2022 tarihinde https://www.lacivertdergi.com/gundem/turkiye/2016/02/03/disa-bagimlilik-devam-edecek-mi sayfasından erişilmiştir.

Yalburak, M. (2020, Ağustos). Verilerle Türk Cumhuriyetleri ve İlişkilerimiz, *21.Yüzyıl Türkiye Enstitüsü*, 25 Eylül 2022 tarihinde https://21yyte.org/tr/merkezler/islevsel-arastirma-merkezleri/politik-sosyal-kulturel-arastirmalar-merkezi/verilerle-turk-cumhuriyetleri-ve-i-liskilerimiz sayfasından erişilmiştir.

Yavuz, C. (2012). Türk Cumhuriyetlerinin Bağımsızlıklarının 20. Yılında Türk Cumhuriyetleri-Türkiye İlişkilerinin Geleceği, *Türk Yurdu Dergisi,* Yıl:101, S.293, 25 Eylül 2012 tarihinde https://www.turkyurdu.com.tr/yazar-yazi.php?id=967 sayfasından erişilmiştir.

Yereli, A. B. (2014). Küreselleşme Sürecinde Türk Dünyasında İktisadi İşbirliğinin Önemi, *Türk Yurdu Dergisi*, Haziran, S. 322, 61-64.

Zorlu, K. (2018, 24 Ekim). Bağımsızlığının 27. yılında Türk Dünyası ve her alanda iş birliği, *Anadolu Ajansı*, 29 Haziran 2022 tarihinde https://www.aa.com.tr/tr/analiz-haber/bagimsizliginin-27-yilinda-turk-dunyasi-ve-her-alanda-is-birligi/1291535 sayfasından erişilmiştir.

KAYNAKÇA

Behera, R., Gunasekaran, A., Gupta, S., Kamboj, S. ve Bala, P. (2020). PersonalizedDigital Marketing Recommender Engine, Journal of Retailingand Consumer Services, 53, 1-24.

Desai, V. (2019). FosteringInnovation, Integration andInclusion Through InterdisciplinaryPractices in Management, International Journal of Trend in ScientificResearchand Development (IJTSRD), Conference Issue, 196-200.

Dholakia, U., &Bagozzi, R. P. (2001). Consumer behavior in digitalenvironments. Digital marketing, 163-200.

https://pazarlama.info.tr/neden-dijital-pazarlama

https://wearesocial.com/us/

https://www.aa.com.tr/tr/sirkethaberleri/hizmet/trendyol-dunyanin-en-cok-indirilen-10-alisveris-uygulamasi-arasina-girdi/663381

https://www.marketingturkiye.com.tr/haberler/reklamlar-dijitale-akacak/#:~:text=Gartner%20taraf%-C4%B1ndan%20ger%C3%A7ekle%C5%9Ftirilen%20Pazarlama%20B%C3%BCt%C3%A7ele-ri,70'ini%20olu%C5%9Fturaca%C4%9F%C4%B1%20tahmin%20ediliyor.

Kannan, P. (2017). "Digital marketing: A framework, reviewandresearchagenda", International Journal of Research in Marketing, 34(1): 22-45.

Keskin, E. ve Örgün, E. (2015). Kelime İlişkilendirme Testi Aracılığıyla Sürdürülebilir Turizm Olgusunun Kavramsal Analizi. Journal of Tourism and Gastronomy Studies, 3(1), 30-40.

LópezGarcía, J., Lizcano, D., Ramos, C. ve Matos, N. (2019). Digital Marketing ActionsThatAchieve a BetterAttractionandLoyalty of Users: An AnalyticalStudy, Future Internet, 11, 130, 1-16.

MoU (1999), "Open Access to Electronic Commerce forEuropeanSMEs", Final Report, http://www.ispo.cec.be/ecommerce/mou/default.htm (Erişim Tarihi: 13.10.2006)

Özmen, Ş. (2013). Ağ ekonomisinde yeni ticaret yolu: E-ticaret. İstanbul: İstanbul Bilgi Üniversitesi Yayınları

Raja, S. (2020). Marketing AndTechnology: Role Of TechnologyIn Modern Marketing, Sustainability, Transformation, Development In Business And Management, 494-506.

Safko, L., &Brake, D. (2009). Thesocialmediabible: Tactics, tools, andstrategiesforbusinesssuccess. Hoboken: Wiley John &Sons.

Schiffman, Leon G. ve Leslie LazarKanuk (2004), Consumer Behavior, International Edition, PearsonPrenticeHill, New Jersey.

Taken Smith, K. (2012). Longitudinalstudy of digital marketing strategiestargetingMillennials. Journal of Consumer Marketing, 29(2), 86-92.

Todor, R. D. (2016). Blendingtraditionalanddigital marketing. Bulletin of theTransilvaniaUniversity of Brasov. EconomicSciences. Series V, 9(1), 51.

Wind, Y. J., &Mahajan, V. (2002). Digital marketing: global strategiesfromtheworld'sleadingexperts. John Wiley&Sons.

www.businessdictionary.com. (Erişim 07.12.2019).

Kaynakça

Akay, H. (2010). Yerel Yönetimlerde Katılımcı Mekanizmalar ve Süreçler. H. Akay içinde, *Yerel Yönetimlerde Katılımcı Mekanizmalar ve Süreçler.* İstanbul: Renksa.

Arman , Z. Y. (2015). Yerel Yönetimlerde Katılımcı Bütçeleme. *Yönetim ve Ekonomi Celal Bayar Üniversitesi İktisadi ve İdari Bilimler Fakültesi Dergisi*.

Çukurçayır, M. (2012). *Siyasal Katılma ve Yerel Demokrasi.* İstanbul: Çizgi.

Diyarbakır Büyükşehir Belediyesi. (2019). Mayıs 26, 2022 tarihinde Diyarbakır Büyükşehir Belediyesi: http://www.sp.gov.tr/upload/xSPStratejikPlan/fles/qqN6

Egeli, H., Özcan, G., & Mastar Özcan, P. (2016). *Sosyal Bütçe Yaklaşımı Olarak Katılımcı Bütçeleme.* Saraybosna: ICEB 2016.

Erdoğan, O. (2020). Geri Çağırma Mekanizması: Uluslararası Örneklerden Türkiye'ye Çıkarımlar. *Sosyoekonomi*, 353-371.

Görün, M. (2006). Yerel Demokrasi ve Katılım: İzmir, Konya ve Ağrı İl Genel Meclis Üyeleri Üzerinde Bir Araştırma. *Yönetim Bilimleri Dergisi* , 159-184.

İzmir Büyükşehir Belediyesi. (2019). Mayıs 26, 2022 tarihinde İzmir Büyükşehir Belediyesi: https://www.izmir.bel.tr/YuklenenDosyalar/fle/23_12_2013%2016_30_30_2010-2017straplanMyeni.pdf

Kent Konseyi Yönetmeliği. (2006, Ekim 08). Mayıs 25, 2022 tarihinde T.C. CUMHURBAŞKANLIĞI MEVZUAT BİLGİ SİSTEMİ: https://www.mevzuat.gov.tr/mevzuat?MevzuatNo=10687&MevzuatTur=7&MevzuatTertip=5

Köseoğlu, M. (2010). Yerel Yönetim Birliklerinin Sorunları ve Çözüö Önerileri. *Türk İdare Dergisi*, 90-102.

Mecek, M., & Atmaca, Y. (2020). Yerel Yönetimlerin İdari Yapısına İlişkin Mevzuat Analizi. *Elektronik Sosyal Bilimler Dergis, 19*(76), 2068-2087.

Mevzuat Dergisi. (2004, Ocak). Mayıs 26, 2022 tarihinde Mevzuat Dergisi: https://www.mevzuatdergisi.com/2004/01a/04.htm#:~:text=T%C3%BCrkiye'de%20belediyelerin%20i%C3%A7inde%20bulundu%C4%9Fu,harcayabilme%20konusundaki%20yetersizlikler%20%C5%9Feklinde%20s%C4%B1ralanabilir.

Nilüfer Belediyesi. (2019). Mayıs 26, 2022 tarihinde Nilüfer Belediyesi Bursa : https://www.nilufer.bel.tr/icerik/mahalle-komiteleri?/icerik-24-mahalle_komiteleri

Oğurlu , M. Ş., & Dağ, R. (2014). Karar Alma AŞamasında Demokratik Yapı ve Sivil Toplum Çıkmazı. *Uluslararası İktisadi ve İdari İncelemeler Dergisi*, 157-185.

Ökmen , M., & Parlak , B. (2015). *Yerel Yönetimlerde Yeni Vizyonlar.* İstanbul: Ekin.

Özer, A., & Önen , S. (2017). *200 Soruda Yönetim Kamu Yönetimi.* İzmir: Gazi Kitapevi.

Sakınç, S., & Bursalıoğlu, S. (2014). Bütçelemede Demokratik Bir Değişim: Katılımcı Bütçe. *Electronic Journal of Vocational Colleges*.

T.C. Kalkınma Bakanlığı. (2018). *11. Kalkınma Planı - Yerel Yönetimler Hizmet Kalitesi* . Ankara: T.C. Kalkınma Bakanlığı Yayını.

Taşkın, D. (2013). KENTLEŞME, YEREL GÜNDEM 21 VE KENT KONSEYLERİ*. *Journal of Turkish Studies*, 391-402.

Telsaç, C. (2019). Toplam Kalite Yönetimine Kamu Yönetimi. *Uluslararası Akademik Birikim*, 14-23.

Tunç, A., & Aydın, A. (2019). Yerelde Yönetişim Algısı Üzerine Bir Alan Araştırması: Kahramanmaraş Büyükşehir Belediyesi Örneği. *Gaziantep University Journal of Social Sciences*, 256-270.

Varcan , N., Taraktaş, A., & Haciköylü, C. (2013). Yerel Yönetimler. N. Varcan, A. Taraktaş, & C. Haciköylü içinde, *Yerel Yönetimler* (s. 139-141). Eskişehir: Dizgi.

Yılmaz, V., & Telsaç, C. (2021). Yerel Yönetimler ve Katılım. *Süleyman Demirel Üniversitesi Sosyal Bilimler Enstitüsü Dergisi*, 235-254.

KAYNAKLAR

Ambrose, M. L., Seabright, M. A. ve Schminke, M. (2002). Sabotage in the Workplace: The Role of Organizational Injustice, *Organizational Behavior and Human Decision Processes,* 89, 947–965.

Analoui, F. (1995). Workplace Sabotage: Its Styles, Motives and Management, *Journal of Management Development*, 14(7), 48-65.

Analoui, F. ve Kakabadse, A. (1989). *Sabotage: How to Recognise and Manage Employees' Defiance.* London: Mercury.

Analoui, F. ve Kakabadse, A. (1992). Unconventional Practices at Work: Insight and Analysis Through Participant Observation, *Journal of Managerial Psychology,* 7(5), 1-34.

Baumeister, R. (1982). A Self Presentational View of Social Phenomena, *Psychological Bulletin,* 91, 3-26.

Becker, H.S. (1963). *Outsider: Studies in the Sociology of Deviance*. New York: Macmillan.

Bennett, R.J. (1998). Perceived Powerlessness as a Cause of Employee Deviance. In: Griffin, R.W., O'Leary, K.A. and Collins, J.M. (Eds.), *Dysfunctional Behavior in Organizations: Violent and Deviant Behavior, Monographs in Organizational Behavior and Industrial Relations*, 23, (221-240). Stanford and London: JAI Press.

Chen, P. Y. ve Spector, P. E. (1992). Relationships of Work Stressors with Aggression, Withdrawal, Theft and Substance Use: An Exploratory Study, *Journal of Occupational and Organizational Psychology,* 65, 177–184.

Collins, O., Dalton, M. ve Roy, D. (1946). Restriction of Output and Social Cleavage in Industry, *Applied Anthropology,* 5, 1-14.

Crino, M. D. (1994). Employee Sabotage: A random or Preventable Phenomenon? *Journal of Managerial Issues,* 6, 311–330.

DiBattista, R. A. (1991). Creating New Approaches to Recognize and Deter Sabotage, *Public Personnel Management*, 20(3), 347-352.

DiBattista, R. A. (1996). Forecasting Sabotage Events in the Workplace, *Public Personnel Management*, 25, 41–52.

Dubois, P. (1979). *Sabotage in Industry*. Harmondsworth, Middlesex: Pelican.

Dubois, P. (1980). *Sabotage in Industry*. Harmondsworth, U.K.: Penguin.

Goffman, E. (1959). The Moral Career of the Mental Patient, *Psychiatry*, 22(2), 123-142.

Giacalone, R. A. (1990). Employee Sabotage: The Enemy Within. *Supervisory Management*, 35, 6-7.

Giacalone, R. A. ve Rosenfeld, P. (1987). Reasons for Employee Sabotage in the Workplace: *Journal of Business and Psychology,* 1(4), 367-378.

Giacalone, R. A., Riordan, C. A. ve Rosenfeld, P. (1997). Employee Sabotage: Toward a Practitioner-Scholar Understanding. In: R. A. Giacalone and J. Greenberg (Eds), *Antisocial Behavior in Organizations,* (109-129). Sage Publications.

Giesberg, J. (2001). The Role of Communication in Preventing Workplace Sabotage, *Journal of Applied Social Psychology,* 31(12), 2439-2461.

Jermier, J. M. (1988). Sabotage At Work: The Rational View. In S. B. Bachrach (Eds.), *Research in the Sociology of Organizations,* 6, (101–134). Greenwich, CT: JAI Press.

Mars, G. (1982). *Cheat at Work: An Anthropology of Work Place Crime.* London: Counter Point.

O'Leary-Kelly, A.M., Griffin, R.W. ve Glew, D.J. (1996). Organization-Motivated Aggression: A Research Framework, *Academy of Management Review*, 21, 225–253.

Perotti, F. A., Ferraris, A., Candelo, E. ve Busso, D. (2022). The Dark Side of Knowledge Sharing: Exploring Knowledge Sabotage and Its Antecedents, *Journal of Business Research,* 141, 422-432.

Pouget, E. (1913). *Sabotage.* (çev. A. M. Giovannitti). Published by Charles H. Kerr & Company.

Robinson, S. L. (2008). Dysfunctional Workplace Behavior. In J. Barling and C. L. Cooper, (Eds.), *The Sage Handbook of Organizational Behavior* (141-159). London: Sage Publications.

Robinson, S. L. ve Bennett, R. J. (1995). A Typology of Deviant Workplace Behaviors: A Multidimensional Scaling Study, *Academy of Management Journal*, 38, 555–572.

Robinson, S. L. ve Bennett, R. J. (1997). Workplace Deviance: Its Definition, Its Nature, and Its Causes. In R. J. Lewicki, B. H. Sheppard and R. J. Bies (Eds.), *Research on Negotiation in Organizations,* 6, (3–28). Greenwich, CT: JAI Press.

Schat, A. C., Frone, M.R. ve Kelloway, E.K. (2006). Prevalence of Aggression in the US Workforce: Findings from a National Study. In E.K. Kelloway, J. Barling and J.J. Hurrell, (Eds.), *Handbook of Workplace Violence*. Thousand Oaks, CA: Sage.

Sheppard, B. H., Lewicki, R. J. ve Minton, J. W. (1992). *Organizational Justice: The Search for Fairness in the Workplace.* New York: Lexington Books.

Skarlicki, D. P., Van Jaarsveld, D. D. ve Walker D. D. (2008). Getting Even for Customer Mistreatment: The Role of Moral Identity in the Relationship Between Customer Interpersonal Injustice and Employee Sabotage. *Journal of Applied Psychology.* 93(6), 1335–1347.

Spector, P. E. (1975). Relationships of Organizational Frustration with Reported Behavioral Reactions of Employees. *Journal of Applied Psychology*, 60, 635–637.

Spector, P. E. (1978). Organizational Frustration: A Model and Review of the Literature, *Personnel Psychology,* 31, 815–829.

Storms, P. L. ve Spector, P. E. (1987). Relationships of Organizational Frustration with Reported Behavioural Reactions: The Moderating Effect of Locus of Control, *Journal of Occupational Psychology,* 60, 227–234.

Strool, W. M. (1978). *Crime Prevention Through Physical Security.* New York: Marcel Dekker.

Taher, N. B. ve Krotov V. (2016). Business Process Reengineering: Addressing Sources of Resistance and Sabotage Tactics, *JCS*, 24(3), 145-164.

Taylor, L. ve Walton, P. (1971). Industrial Sabotage: Motives and Meanings. In S. Cohen (Eds.), *Images of Deviance* (219–245). Harmondsworth: Penguin Books.

Türk Dil Kurumu (2022). 'Sabotaj' https://sozluk.gov.tr/ (E.T.: 13.09.2022).

Vardi, Y. ve Wiener, Y. (1996). Misbehavior in Organizations: A motivational Framework, *Organizational Science*, 7, 151–165.

Veblen, T. (1914). *The Instinct of Workmanship and the State of Industrial Arts*. New York: B. W. Huebsch.

KAYNAKÇA

Arşivler

The National Archives (TNA), T 1/13542.

Araştırma ve İnceleme Eserleri

Alasya, H. F. (1992). *Kıbrıs ve Rum-Yunan Emelleri*. KKTC Milli Eğitim ve Kültür Bakanlığı Yayınları. Lefkoşa.

Beratlı, N. (1999). *Kıbrıslı Türklerin Tarihi*, 3. Kitap. Galeri Kültür Yayınları, Lefkoşa

Feridun, H. (2011). *Kıbrıs Türk Eğitim Tarihinden "Bir Ömür"*. Galeri Kültür Yayınları, Lefkoşa.

Gürel, Ş. S. (2020). *Kıbrıs Tarihi 1878-1960-Kolonyalizm Ulusçuluk ve Uluslararası Politika*. İmge Kitabevi, Ankara.

Karlangıç, O. (2017). Adana İğtişaşı Sırasında Ermeni-Türk Propaganda Savaşları. *Batman Üniversitesi Yaşam Bilimleri Dergisi*, 7(2/1), 11-27.

Korkut, F. N. (2000). *Hatıralar*. Yay. Haz: Harid Fedai-Mustafa H. Altan, Doğu Akdeniz Üniversitesi Kıbrıs Araştırmaları Merkezi Yayınları, Gazimağusa.

Low, C. R. (1883). General Lord Wolseley (Of Cairo). Richard Bentley And Son, London.

Orr, C. W. J. (1918). *Cyprus Under British Rule*. Robert Scott Roxburghe House Paternoster Row, London.

Samani, M. O. (1999). *Kıbrıs Türk Milliyetçiliği*. Bayrak Matbaacılık. İstanbul.

Sonyel, S. R. (1995). İngiliz Yönetiminde Kıbrıs Türklerinin Varlık Savaşımı (1878 - 1960). *Belleten*, 59 (224) , 133-188.

Türkgeldi, A. F. (1987). *Mesâil-i Mühimme-i Siyasiyye, II*, Yay. Haz: Bekir Sıtkı Baykal, Türk Tarih Kurumu basımevi, Ankara.

Zia, N. (1975). *Kıbrıs'ın İngiltere'ye Geçişi ve Adada Kurulan İngiliz İdaresi*. Türk Kültürünü Araştırma Enstitüsü, Ankara.

Editör: Prof. Dr. Naci Genç

Mühendislik

Alanında Uluslararası Araştırmalar II

EĞİTİM yayınevi

MÜHENDİSLİK ALANINDA ULUSLARARASI ARAŞTIRMALAR II

Editör: Prof. Dr. Naci Genç

Genel Yayın Yönetmeni: Yusuf Ziya Aydoğan (yza@egitimyayinevi.com)
Genel Yayın Koordinatörü: Yusuf Yavuz (yusufyavuz@egitimyayinevi.com)
Sayfa Tasarımı: Eğitim Yayınevi Grafik Birimi
Kapak Tasarımı: Eğitim Yayınevi Grafik Birimi

T.C. Kültür ve Turizm Bakanlığı
Yayıncı Sertifika No: 47830

E-ISBN: 978-625-6382-02-2
1. Baskı, Kasım-Aralık 2022

Kütüphane Kimlik Kartı
MÜHENDİSLİK ALANINDA ULUSLARARASI ARAŞTIRMALAR II
Editör: Prof. Dr. Naci Genç
130 s., 125x195 mm
Kaynakça var, dizin yok.
E-ISBN: 978-625-6382-02-2

Copyright © Bu kitabın Türkiye'deki her türlü yayın hakkı Eğitim Yayınevi'ne aittir. Bütün hakları saklıdır. Kitabın tamamı veya bir kısmı 5846 sayılı yasanın hükümlerine göre kitabı yayımlayan firmanın ve yazarlarının önceden izni olmadan elektronik/mekanik yolla, fotokopi yoluyla ya da herhangi bir kayıt sistemi ile çoğaltılamaz, yayımlanamaz.

EĞİTİM
yayınevi

Yayınevi Türkiye Ofis: İstanbul: Eğitim Yayınevi Tic. Ltd. Şti., Atakent mah. Yasemen sok. No: 4/B, Ümraniye, İstanbul, Türkiye

Konya: Eğitim Yayınevi Tic. Ltd. Şti., Fevzi Çakmak Mah. 10721 Sok. B Blok, No: 16/B, Safakent, Karatay, Konya, Türkiye
+90 332 351 92 85, +90 533 151 50 42, 0 332 502 50 42
bilgi@egitimyayinevi.com

Yayınevi Amerika Ofis: New York: Egitim Publishing Group, Inc.
P.O. Box 768/Armonk, New York, 10504-0768, United States of America
americaoffice@egitimyayinevi.com

Lojistik ve Sevkiyat Merkezi: Kitapmatik Lojistik ve Sevkiyat Merkezi, Fevzi Çakmak Mah. 10721 Sok. B Blok, No: 16/B, Safakent, Karatay, Konya, Türkiye
sevkiyat@egitimyayinevi.com

Kitabevi Şubesi: Eğitim Kitabevi, Şükran mah. Rampalı 121, Meram, Konya, Türkiye
+90 332 499 90 00
bilgi@egitimkitabevi.com

İnternet Satış: www.kitapmatik.com.tr
+90 537 512 43 00
bilgi@kitapmatik.com.tr

ilk okuyan siz olun
kitapmatik
internetteki kitapçınız

KAYNAKLAR

1. Açıkyıldız, M., 2011. 'Bitkisel Atıklardan Aktif Karbon Üretiminin Optimizasyonu ve Adsorpsiyon Özelliklerinin Karakterizasyonu'. Doktora tezi, Atatürk Üniversitesi Fen Bilimleri Enstitüsü, Erzurum, 103 s
2. Akyıldız, H. 2007. 'H_3PO_4 Aktivasyonu ile Zeytin Çekirdeğinden Aktif Karbon Üretimi' Yüksek lisans tezi, İstanbul Teknik Üniversitesi Fen Bilimleri Enstitüsü, İstanbul, 55 s.
3. Alkaram, U. F., Mukhlis A. A. ve Al-Dujaili A. H., 2009. 'The Removal of Phenol from Aqueous Solutions by Adsorption Using Surfactant-Modified Bentonite and Kaolinite', *Journal of Hazardous Materials,* 169 (1-3), 324-332.
4. Bağder Elmacı, S., 2015. 'Lignoselülozik Biyokütleden Biyoetanol Üretimi Sırasında Ön İşlem Koşullarının Etanol Verimine Etkisi'. Doktora Tezi, Ankara Üniversitesi Fen Bilimleri Enstitüsü, Ankara, 56 s.
5. Bansal, R.C. ve Goyal M., 2005. 'Activated Carbon Adsorption', *CRC press*, Taylor&Francis, Boca Raton, 46.
6. Bhowmick, G. D., Das S. ve Verma B., 2020. 'Functionalised Poplar Catkins Aerogels: Synthesis, Characterisation and Application to Adsorb Cu (II) and Pb (II) from Wastewater', *Journal of Hazardous, Toxic and Radioactive Waste*, 34 (24), 204-211.
7. Bozbeyoğlu, P., Duran, C., Baltacı, C. ve Gündoğdu A., 2020. Adsorption of Methylene Blue from Aqueous Solution with Sulfuric Acid Activated Corn Cobs: Equilibrium, Kinetics and Thermodynamics Assessment, *Hittite Journal of Science and Engineering*, 7(3), 239-256.
8. Camposa N. F., Guedesa G. A. J. C., Oliveiraa L.P.S., Gamaa, B., M., V., Salesb D., C., S.,Rodríguez-Díaz J., Barbosaa C.,M.,B.,M. ve Duartea M., M., B. 2020.'Competitive Adsorption Between Cu $^{2+}$ and Ni $^{2+}$ on Corn Cob'.*Activated Carbon* 71,856-863.
9. Foo K. Y. and Hameed B. H., 2012."Mesoporous activated carbon from wood sawdust by K_2CO_3 activation using microwave heating," *Bioresource Technolgy*, vol. 111, pp. 425–432, doi: 10.1016/j.biortech.2012.01.141.
10. Gazali Herawan S. ve Azhar Ahmad M., 2020. 'Study on Adsorption of Methylene Blue on Activated Carbon from Pinang frond using an Experimental Design to Determine the Optimum Operating Parameters,' *Earth and Environmental Science,* 426, 12115.

11. Gündoğdu, A., 2010. Fabrika Çay Atıklarından Aktif Karbon Üretimi, Karakterizasyonu ve Adsorpsiyon Özelliklerinin İncelenmesi, Doktora Tezi, Karadeniz Teknik Üniversitesi Fen Bilimleri Enstitüsü, Trabzon, 99 s.
12. Gündoğdu, A., Şenturk, H.B., Duran, C., İmamoğlu, M. ve Soylak, M., 2018. 'A New LowCost Activated Carbon Produced from Tea-Industry Waste for Removal of 190 Cu(II) Ions from Aqueous Solution: Equilibrium, Kinetic and Thermodynamic Evaluation', *Karadeniz Chemical Science and Technology,* 2, 1-10.
13. İzgi M.S,. Saka C., Baytar O., Saraçoğlu G., and Ö. Şahin Ö. (2019) "Preparation and Characterization of Activated Carbon from Microwave and Conventional Heated Almond Shells Using Phosphoric Acid Activation," *Anal. Lett.,* vol. 52, no. 5, pp. 772–789,doi: 10.1080/00032719.2018.1495223.
14. Kekes T. ve Tzia C., 2020. 'Adsorption of Indigo Carmine on Functional Chitosan and βCyclodextrin/Chitosan Beads: Equilibrium, Kinetics and Mechanism Studies', *Journal of Environmental Management,* 262, 110372.
15. Khezami, L. ve Capart, R., 2005. 'Removal of Chromium (VI) from Aqueous Solution by Activated Carbons:' *Kinetic and Equilibrium Studies, Journal of Hazardous Materials*, 123, 223–231.
16. Küçükgül, E. Y. 2004. 'Ticari Aktif Karbon Üretimi ve Özelliklerinin Belirlenmesi', *DEÜ Mühendislik Fakültesi Fen ve Mühendislik Dergisi,* 6, 41-56 s.
17. Li, H., Gao, P., Cui, J., Zhang, F., Wang, F. ve Cheng, J., 2018. 'Preparation and Cr(VI) Removal Performance of Corncob Activated Carbon.'. *Environmental Science and Pollution Research*, 25, 20743–20755 .
18. Matandabuzo, M. ve Ajibade, P.A., 2018. 'Removal of Metal Ions from Aqueous Solutions using Activated Carbon Prepared from Zea Mays Stem Scientific Study and Research': *Chemistry and Chemical Engineering, Biotechnology,* Food Industry, 19(2), 117-132 .
19. Merameri, N., Aioueche, F., Belhocine, D., Grib, H., Lounici, H., Piron, D.L. ve Yahiat, Y., 2000. Preparation of Activated Carbon from Olive Mill Solid Residue. *Journal of Chemical Technology and Biotechnology,* 75, 625-631.
20. Nethaji S., Sivasamy A.ve Mandal A. B., 2013. 'Preparation and Characterization of Corn Cob Activated Carbon Coated With Nano-Sized Magnetite Particles for The Removal of Cr (VI)', *Bioresource Technology,* 134, 94-100 .
21. Patrick, Ed. Ve P. J. W., 1995. *Prorsity in Carbons*, Edward Arnold, Great Britain, 209- 253.

22. Salem S., Teimouri Z. and Salem A. 2020. "Fabrication of magnetic activated carbon by carbothermal functionalization of agriculture waste via microwave-assisted technique for cationic dye adsorption," Adv. *Powder Technol.,* vol. 31, no. 10, pp. 4301–4309,
23. Sharif Y.M., Saka C., Baytar O. and Şahin Ö., 2018. "Preparation and Characterization of Activated Carbon from Sesame Seed Shells by Microwave and Conventional Heating with Zinc Chloride Activation," *Anal. Lett.,* vol. 51, no. 17, pp. 2733–2746, doi: 10.1080/00032719.2018.1450415.
24. URL-1 Erişim Adresi https://mywaterearth.com Erişim tarihi 20.11.22.

Kaynaklar

Okay, A.İ. (1989). Denizli`nin güneyinde Menderes masifi ve Likya naplarının jeolojisi. *MTA Dergisi*, 109, 45-58.

Strahler, A.N. (1952) Hypsometric (area–altitude) analysis of erosional topography. Bulletin of the Geological Society of America 63: 1117-1142.

Sun, S. (1990). Denizli-Uşak Arasının Jeolojisi ve Linyit Olanakları, MTA Rapor No: 9985, Ankara, s. 92.

Topal, S. (2012). Denizli Havzasındaki Fayların Tektonik Jeomorfolojisi (GB Türkiye), Pamukkale Üniversitesi/Fen Bilimleri Enstitüsü, doktora tezi, Denizli (yayımlanmamış).

Topal, S. Özkul, M. (2018). Determination of Relative Tectonic Activity of the Honaz Fault (SW Turkey) Using Geomorphic Indices. *Pamukkale Üniversitesi Mühendislik Bilimleri Dergisi*, 24(6), 1200-1208. doi: 10.5505/pajes.2017.18199

Topal, S. (2018). Quantitative analysis of relative tectonic activity in the Acıgöl fault, SW Turkey. *Arabian Journal of Geosciences*, 11(9). doi: 10.1007/s12517-018-3545-z

Topal, S. (2019). Evaluation of relative tectonic activity along the Priene-Sazlı Fault (Söke Basin, southwest Anatolia): Insights from geomorphic indices and drainage analysis. *Journal of Mountain Science*, 16(4), 909-923. doi:10.1007/s11629-018-5274-x

KAYNAKLAR

1. Akın, G. (2006). Küresel Isınma, Nedenleri ve Sonuçları. *Ankara Üniversitesi Dil ve Tarih-Coğrafya Fakültesi Dergisi,* 46, syf. 29-43.
2. Chen, L., Yip, T.L. and Mou, J., (2018). Provision of Emission Control Area and the Impact on Shipping Route Choice and Ship Emissions. Transportation Research Part D: *Transport and Environment,* 58, 280- 291.
3. Kocal, T. (2020). Gemilerde Kullanılan Alternatif Yakıtların İşletme Maliyetleri ve Çevresel Etkilerinin İncelenmesi, *Journal of Transportation and Logistics,* Doi 1026650.
4. Ogemdi C., A., Somtochukwu G. N., Abdulrauf B., Esuru R. O., Boyu K., Raffaella V. (2022). Prospects of Low and Zero-Carbon Renewable Fuels in 1.5-degree Net Zero Emission Actualisation by 2050: A Critical Review, *Carbon Capture Science & Technology,*347-353.
5. Parlak, A. (2021). IMO Sıfır Karbon Stratejisi Kapsamında Alternatif Yakıtların Sektörel Etki Analizi, *Deniz Bülten,* İstanbul.
6. Ritchie, H. , Roser, M., Rosado P. (2020). CO_2 and Greenhouse Gases Emissions, *Our World in data,*241-265.
7. Sokołowski M.M. (2022). Making the Electricity Sector Emission-Free Energy Transition of the Electricity Sectors in the European Union and Japan, *Springer International Publishing,* pp. 73-127.
8. Turna, İ. , Pirim, A.E. (2015). Çektirme Gemisinin Tarihi ve Dönemin Ticari Faaliyetlerindeki Rolü Üzerine Bir İnceleme, *Ordu Üniversitesi Sosyal Bilimler Enstitüsü Sosyal Bilimler Araştırmaları Dergisi,* Cilt 5, Sayı 12, 119 - 135,.
9. URL-1İnternet: Erişim adresi: https://www.ashenerji.com/cozumlerimiz/emusiyon/sera-gazi-nasil- olusur (Erişim tarihi: 20.10.2021).
10. URL-2 İnternet:Thor MarineTrading[Çevrimiçi].Erişim adresi: https://www.thormarinetrading.com/bunker-trading/seca-eca/ (Erişim tarihi: 19.09.2021).
11. URL-3 İnternet: Erişim adresi: https://www.britannica.com/technology/ship/History-of-ships (Erişim tarihi: 22.10.2021).
12. URL-4 İnternet: Erişim adresi: https://www.kulturdenizi.com/sera-gazlari/(ErişimTarihi: 10.10.2021)
13. URL-5 İnternet: T.C. Orman Bakanlığı [Çevrimiçi]. Erişim adresi: https://tarimorman.gov.tr/ (Erişim tarihi: 18.11.2021).
14. URL-6 İnternet: Fourth Greenhouse Gas Study, 2020. [Çevrimiçi]. Erişim adresi: https://imo.org/ (Erişim tarihi: 25.11.2021).
15. Yiğit, K. (2018). Gemi Teknolojisinde Alternatif Enerji Sistemlerinin Kullanım Potansiyelinin İncelenmesi, *GMO Journal of Ship and Marine Technology Journal,*vol.214.

KAYNAKÇA

Alduailij, M. A., Petri, I., Rana, O., Alduailij, M. A., & Aldawood, A. S. (2021). Forecasting peak energy demand for smart buildings. *The Journal of Supercomputing*, *77*(6), 6356-6380. https://doi.org/10.1007/s11227-020-03540-3

Ayoobi, N., Sharifrazi, D., Alizadehsani, R., Shoeibi, A., Gorriz, J. M., Moosaei, H., Khosravi, A., Nahavandi, S., Gholamzadeh Chofreh, A., Goni, F. A., Klemeš, J. J., & Mosavi, A. (2021). Time series forecasting of new cases and new deaths rate for COVID-19 using deep learning methods. *Results in Physics*, *27*, 104495. https://doi.org/10.1016/j.rinp.2021.104495

Bi, J.-W., Li, H., & Fan, Z.-P. (2021). Tourism demand forecasting with time series imaging: A deep learning model. *Annals of Tourism Research*, *90*, 103255. https://doi.org/10.1016/j.annals.2021.103255

Cheng, Q., Argon, N. T., Evans, C. S., Liu, Y., Platts-Mills, T. F., & Ziya, S. (2021). Forecasting emergency department hourly occupancy using time series analysis. *The American Journal of Emergency Medicine*, *48*, 177-182. https://doi.org/10.1016/j.ajem.2021.04.075

Di Piazza, A., Di Piazza, M. C., La Tona, G., & Luna, M. (2021). An artificial neural network-based forecasting model of energy-related time series for electrical grid management. *Mathematics and Computers in Simulation*, *184*, 294-305.

Dittmer, C., Krümpel, J., & Lemmer, A. (2021). Power demand forecasting for demand-driven energy production with biogas plants. *Renewable Energy*, *163*, 1871-1877.

Gijon, C., Toril, M., Luna-Ramírez, S., Marí-Altozano, M. L., & Ruiz-Avilés, J. M. (2021). Long-term data traffic forecasting for network dimensioning in LTE with short time series. *Electronics*, *10*(10), 1151.

Gülmez, B. (2021, Aralık). *Prediction of Retail Prices of Roasted Coffee by Time Series Analysis*. International Anatolian Congress on Coffee and Cocoa, Malatya, Turkey.

Gülmez, B., & Kulluk, S. (2019). Social spider algorithm for training artificial neural networks. *International Journal of Business Analytics (IJBAN)*, *6*(4), 32-49. https://doi.org/10.4018/IJBAN.2019100103

Hyndman, R. J., & Athanasopoulos, G. (2018). *Forecasting: Principles and practice*. OTexts.

Karakoyun, E. Ş. (2018). *Derin öğrenme ile zaman serilerinin gerçek zamanlı tahmini* [MasterThesis, Necmettin Erbakan Üniversitesi,

Fen Bilimleri Enstitüsü]. https://acikerisim.erbakan.edu.tr/xmlui/handle/20.500.12452/6412

Kim, Y., & Kim, S. (2021). Forecasting Charging Demand of Electric Vehicles Using Time-Series Models. *Energies*, *14*(5), Art. 5. https://doi.org/10.3390/en14051487

Piccolo, D. (1990). A Distance Measure for Classifying Arima Models. *Journal of Time Series Analysis*, *11*(2), 153-164. https://doi.org/10.1111/j.1467-9892.1990.tb00048.x

Rožanec, J. M., Fortuna, B., & Mladenić, D. (2022). Reframing demand forecasting: A two-fold approach for lumpy and intermittent demand. *Sustainability*, *14*(15), 9295.

Şen, D. (2020). *Türkiye medikal turizmi üzerine bir tahmin çalışması*. http://acikerisim.medipol.edu.tr/xmlui/handle/20.500.12511/7799

Talkhi, N., Akhavan Fatemi, N., Ataei, Z., & Jabbari Nooghabi, M. (2021). Modeling and forecasting number of confirmed and death caused COVID-19 in IRAN: A comparison of time series forecasting methods. *Biomedical Signal Processing and Control*, *66*, 102494. https://doi.org/10.1016/j.bspc.2021.102494

Valipour, M. (2015). Long-term runoff study using SARIMA and ARIMA models in the United States. *Meteorological Applications*, *22*(3), 592-598. https://doi.org/10.1002/met.1491

KAYNAKÇA

Akella, A., Ananthanarayanan, G., Bahl, P., Bodık, P., Kandula, S. ve Pu, Q. (2015). Low Latency Geo-distributed Data Analytics, *SIGCOMM Computer Communication Review*, 45(4), 421–434.

Bergui, M., Najah, S. ve Nikolov, N.S. (2021). A Survey On Bandwidth-Aware Geo-Distributed Frameworks For Big-Data Analytics, *Journal of Big Data,* 8, 1-26.

Cavallo, M., Di Modica, G., Polito, C. ve Tomarchio, O. (2016). H2F: A Hierarchical Hadoop Framework for Big Data Processing in Geo-distributed Environments, 2016 IEEE/ACM 3rd International Conference on Big Data Computing Applications and Technologies (BDCAT) (ss. 27–35).

Chandra, A., Heintz, B., Sitaraman, R.K. ve Weissman, J. (2016). End-to-End Optimization for Geo-Distributed MapReduce, *IEEE Transactions on Cloud Computing*, 4(3), 293-306.

Chen H., Xiao Z. ve Zang, B. (2011). A Hierarchical Approach to Maximizing MapReduce Efficiency, 2011 International Conference on Parallel Architectures and Compilation Techniques (ss. 167-168).

Curino, C., Godfrey, P.B., Jungblut, T., Karanasos, K., Padhye, J., Varghese, G. ve Vulimiri, A. (2015). WANalytics: Geo-Distributed Analytics for a Data Intensive World, Proceedings of the 2015 ACM SIGMOD International Conference on Management of Data. SIGMOD '15, (ss. 1087-1092).

Curry, S., Kirda, E., Schwartz, E., Stewart, W. H. ve Yoran, A. (2013). Big Data Fuels Intelligence-Driven Security, https://silo.tips/download/big-data-fuels-intelligence-driven-security, (E.T.: 24.11.2022).

Eaton, C., Deroos, D., Deutsch, T., Lapis, G. ve Zikopoulos, P.C. (2012). *Understanding Big Data: Analytics for Enterprise Class Hadoop and Streaming Data*, New York: McGraw-Hill Companies.

Eugster, P., Jayalath, C. ve Stephen, J. (2014). From The Cloud To The Atmosphere: Running Mapreduce Across Data Centers, *IEEE Transactions on Computers*, 63(1), 74–87.

Luo, Y., ve Plale, B. (2012). Hierarchical MapReduce Programming Model and Scheduling Algorithms, 12th IEEE/ACM International Symposium on Cluster, Cloud and Grid Computing (ccgrid 2012) (ss. 769-774).

Marzuni, S., Naghibzadeh, M., Savadi, A. ve Toosi, A. (2021). Cross-MapReduce: Data Transfer Reduction in Geo-distributed MapReduce. *Future Generation Computer Systems.* 115, 188-200.

Sagiroglu, S. ve Sinanc, D. (2013). Big data: A review, 2013 International Conference on Collaboration Technologies and Systems (CTS) (ss. 42-47).

URL-1: https://hadoop.apache.org (E.T.: 24.11.2022).

KAYNAKÇA

Akyol, A.A., Kadıoğlu, Y.K. ve Şenol, A.K. (2013). Bybassos Helenistik Ticari Amphoraları Arkeometrik Çalışmaları, *Cedrus I*, 163-177.

Anderson–Stojnovic, V.R. (1987). The Chronology and Function of Ceramic Unguentaria, *AJA 91*, 105-122.

Belfiore, C.M., Day, P.M., Hein, A., Kılıkoglou, V., La Rosa, V., Mazzoleni, P. and Pezzino, A. (2007). Petrographic And Chemical Characterization Of Pottery Production Of The Late Minoan I Kiln At Haghia Triada, Crete, *Archaemetry,* 49(4), 621-653.

Bertolino, S.R., Galv´an Josa, V., Carreras, A.C., Laguens, A., de la Fuente, G. and Riveros, J.A. (2009). X-Ray Techniques Applied To Surface Paintings Of Ceramic Pottery Pieces From Aguada Culture (Catamarca, Argentina), *X-Ray Spectrom.*, 38, 95–102.

Boulter, C. G. (1963). Graves in Lenorment Street, *Athens, Hesperia*, 32, 113-137.

Cahen, C. (2012). Osmanlılar'dan Önce Anadolu, transl. E. Üyepazarcı, İstanbul.

Demir, A. (2020). Giresun Müzesi'nde Bir Grup Pişmiş Toprak Unguentarium, ADerg., XXV, 131-147.

Duman, B. (2013). Son Arkeolojik Araştırmalar ve Yeni Bulgular Işığında Tripolis Ad Maeandrum, *Cedrus, I*, 179- 200.

Duman, B. (2014). Red Slip Pottery From Laodicea/Phrygia, *RCRF, Acta* 43, 9-17.

Duman, B. (2016). African Red Slip Ware in Lydian Tripolis, *Rei CretariÆ RomanÆ FaVtorVm Acta* 44, 699- 706.

Duman, B. (2017). "Tripolis'in Yeri, Önemi ve Kısa Tarihi", Ed: B. Duman, *Tripolis ad Maeandrum, Tripolis Araştırmaları I*, Ege Yayınları, 1-16.

Duman, B. ve Koçyiğit, O. (2019). Geç Antik Dönem Konut Kalıntıları ve Buluntuları, *Tripolis Ad Maeandrum II,* İstanbul.

Er, Y. (2004). Klasik Arkeoloji Sözlüğü, Ankara.

Günay, G. (1989). İzmir Müzesinde Bulunan Unguentariumlar, Ege Üniversitesi Sosyal Bilimler Enstitüsü, (Yayımlanmış Yüksek Lisans Tezi), İzmir.

Iordanidisa, A., Garcia-Guineab, J. and Karamitrou-Mentessidic, G. (2009). Analytical Study Of Ancient Pottery From The Archaeological Site Of Aiani, Northern Greece, *Materials characterization*, 60, 292-302.

Jordán, M.M., Martín-Martín, J. D., Sanfeliu, T., Gómez-Gras, D. and de la Fuente, C. (2009). Mineralogy And Firing Transformations Of Permo-Triassic Clays Used In The Manufacturing Of Ceramic Tile Bodies, *Applied Clay Science*, 44, 173–7.

Lochner S., Sauer R. and Linke, R. (2005). Late Roman Unguentaria? A Contribution to Early Byzantine Wares from the View of Ephesus, Oxford: Archaeopress.

Maniatis, Y. and Tite, M.S. (1981). Technological Examination of Neolithic-Bronze Age Pottery From Central And Southeast Europe And From The Near East. *J. Archaeol. Sci.* 8(1), 59–76.

Maritan, L., Nodari, L., Mazzoli, C., Milano, A. and Russo, U. (2006). Influence Of Firing Conditions On Ceramic Products: Experimental Study on Clay Rich In Organic Matter", *Applied Clay* Science 31, 1–15.

Mommsen, H. (2001). Provenance Determination of Pottery by Trace Elements Analysis: Problems, Solutions And Applications, *Journal of Radioanalytical and Nuclear Chemistry*, 247, 657–62.

Ortega, L.A., Zuluaga, M.C., Alonso-Olazabal, A., Murelaga, X. and Alday, A. (2010). Petrographic and Geochemical Evidence For Long-Standing Supply Of Raw Materials In Neolithic Pottery (Mendandia Site, Spain), *Archaeometry,* 52 (6), 987–1001.

Ramsay, W.M. (1960). Anadolu'nun Tarihi Coğrafyası, (transl. Mihri Pektaş,) İstanbul,

Ramsay, W.M. (1890). The Historical Geography of Asia Minor, London.

Ratte, C. (2001). The Urban Development Of Aphrodisias İn Late Antiquity, Ed. D. Parrish, Urbanism İn Western Asia Minor, *Journal of Roman Archaeology Supplementary Series*, 45, 117-148.

Saraçoğlu, A. (2011). Hellenistic and Roman Unguentaria From The Necropolis of Tralleis, Anatolia, 37.

Semiz, B. ve Duman, B. (2016). Tripolis Antik Kenti Geç Antik Çağ Unguentarium Seramikleri Arkeometrik Çalışmaları, VII. Jeokimya Sempozyumu, 16-18 Mayıs 2016, Side-Antalya-Türkiye, 6-7.

Semiz, B. ve Duman, B. (2017). Tripolis'te Bulunan Geç Antik Çağ Unguentariumları'nın Arkeometrik Yönden Değerlendirilmesi, *Tripolis ad Maeandrum I, Tripolis araştırmaları (Ed:B.Duman), Ege yayınları*, 165-180.

Semiz, B., Şimşek, C. ve Duman, B. (2016). Laodikeia Geç Antik Çağ Unguentariumları Arkeometrik Çalışması, Türkiye Kuvaterner sempozyumu (TURQUA2016), 8-11 Mayıs 2016, İstanbul Türkiye, 104.

Semiz, B., Duman, B. and Ok, M. (2018). Analytical Study of Roman Red Slip Ware from Ancient Tripolis (Denizli, Turkey), *Measurement,* 129, 530-541.

Semiz, B. (2019). Laodikeia'dan Geç Antik Çağ Unguentariumları Üzerine Arkeometrik Çalışma, *15.Yılında Laodikeia, Ege Yayınları,* 381-390.

Semiz, B. (2021). Petrographic and Geochemical Investigations of The Late Antiquity Unguentaria From The Archaeological Site Of Tripolis, Denizli (Southwestern Turkey). *Journal of Archaeological Science: Reports*, 35, 102714.

Seetha, D. and Velraj, G. (2016). Characterization and Chemometric Analysis of Ancient Pot Shards Trenchedfrom Arpakkam, Tamil Nadu, India. *J. Appl. Res. Technol.* 14, 345-353.

Shoval, S., Beck, P. and Yadin, E. (2006). The Ceramic Technology Used In The Manufacture Of Iron Age Pottery From Galilee, in *Geomaterials in cultural heritage* (eds. M. Maggetti and B. Messiga), 101–17, Special Publication 257, *The Geological Society of London, London.*

Şimşek, C. ve Duman, B. (2007). Laodikeia'da Bulunan Geç Antik Çağ Unguentariumları, *Adalya,* X, 285-308.

Tarhan, İ., Işık, İ. and Söğüt, B. (2021). Application Of ATR-FTIR Spectroscopy İn Tandem With Chemometrics For Assessing The Firing Conditions Of Hellenistic And Roman Ceramic Shards Excavated From The Ancient City Of Stratonikeia in South-Western Turkey, *Microchemical Journal,* 162, 105852.

Thonemann, P.J. (2003). Hellenistic Inscriptions from Lydia, *Epigraphica Anatolica,* 36, 95-108.

Tite, M.S., Freestone, I.C., Meeks, N.D. and Bimson, M. (1982). The Use of Scanning Electron Microscopy In The Technological Examination Of Ancient Ceramics. *In Archaeological ceramics*. pp. 109–120. Smithsonian Institution Press.

KAYNAKÇA

1. Alam, D., Kabir, M. A., Bhuiyan, T. ve Farah, T. "A Case Study of SQL Injection Vulnerabilities Assessment of. bd Domain Web Applications", 2015 Fourth International Conference on Cyber Security, Cyber Warfare, and Digital Forensic (CyberSec), (s. 73–77), 2015.

2. S. Ibarra-Fiallos, J. B. Higuera, Intriago-Pazmino M., Higuera, J. R. B., Montalvo, J. A. S., and Cubo, J., "Effective Filter for Common Injection Attacks in Online Web Applications," IEEE Access, c. 9, s. 10378–10391, 2021.

3. Filiol, E. Mercaldo, F and Santone, A. "A Method for Automatic Penetration Testing and Mitigation: A Red Hat Approach," Procedia Computer Science, c. 192, s. 2039–2046, 2021.

4. Stephanow, P. ve Khajehmoogahi, K. "Towards continuous security certification of software-as-a-service applications using web application testing techniques", 2017 IEEE 31st International Conference on Advanced Information Networking and Applications (AINA), s. 931–938, 2017.

5. Altınkaynak, M. (2017). *Uygulamalı Siber Güvenlik ve Hacking*. İstanbul: Abaküs Kitap Yayınevi.

6. Priyanka, A. K. S. S. Smruthi "WebApplication Vulnerabilities : Exploitation and Prevention", 2020 Second International Conference on Inventive Research in Computing Applications (ICIRCA), s. 729–734, 2020.

7. AXINTE, S. D. "SQL Injection Testing in Web Applications Using SQLmap", International Journal of Information Security and Cybercrime, c. 3, sayı 2, s. 61–68, 2014.

DÜNYA TARİHİNDE YAŞANAN SALGIN HASTALIKLARIN SERMAYE PİYASALARINA ETKİSİ:
COVID-19 İNCELEMESİ

Arş. Gör. Dr. Türker Teker
Doç. Dr. Turan Kocabıyık

EĞİTİM
yayınevi

DÜNYA TARİHİNDE YAŞANAN SALGIN HASTALIKLARIN SERMAYE PİYASALARINA ETKİSİ: COVID-19 İNCELEMESİ

Arş. Gör. Dr. Türker Teker, Doç. Dr. Turan Kocabıyık

Genel Yayın Yönetmeni: Yusuf Ziya Aydoğan (yza@egitimyayinevi.com)
Genel Yayın Koordinatörü: Yusuf Yavuz (yusufyavuz@egitimyayinevi.com)
Sayfa Tasarımı: Eğitim Yayınevi Grafik Birimi
Kapak Tasarımı: Eğitim Yayınevi Grafik Birimi

T.C. Kültür ve Turizm Bakanlığı
Yayıncı Sertifika No: 47830

E-ISBN: 978-625-8223-98-9
1. Baskı, Kasım 2022

Kütüphane Kimlik Kartı

DÜNYA TARİHİNDE YAŞANAN SALGIN HASTALIKLARIN SERMAYE PİYASALARINA ETKİSİ: COVID-19 İNCELEMESİ
Arş. Gör. Dr. Türker Teker, Doç. Dr. Turan Kocabıyık
236 s., 165x240 mm
Kaynakça var, dizin yok.
E-ISBN: 978-625-8223-98-9

Bu kitap 04.02.2022 tarihinde sunulan Dünya Tarihinde Yaşanan Salgın Hastalıkların Sermaye Piyasalarına Etkisi: COVID-19 İncelemesi başlıklı doktora tezi esas alınarak hazırlanmıştır. (Süleyman Demirel Üniversitesi/Isparta, 2022).

Copyright © Bu kitabın Türkiye'deki her türlü yayın hakkı Eğitim Yayınevi'ne aittir. Bütün hakları saklıdır. Kitabın tamamı veya bir kısmı 5846 sayılı yasanın hükümlerine göre kitabı yayımlayan firmanın ve yazarlarının önceden izni olmadan elektronik/mekanik yolla, fotokopi yoluyla ya da herhangi bir kayıt sistemi ile çoğaltılamaz, yayımlanamaz.

EĞİTİM
yayınevi

Yayınevi Türkiye Ofis: İstanbul: Eğitim Yayınevi Tic. Ltd. Şti., Atakent mah. Yasemen sok. No: 4/B, Ümraniye, İstanbul, Türkiye

Konya: Eğitim Yayınevi Tic. Ltd. Şti., Fevzi Çakmak Mah. 10721 Sok. B Blok, No: 16/B, Safakent, Karatay, Konya, Türkiye
+90 332 351 92 85, +90 533 151 50 42, 0 332 502 50 42
bilgi@egitimyayinevi.com

Yayınevi Amerika Ofis: New York: Egitim Publishing Group, Inc.
P.O. Box 768/Armonk, New York, 10504-0768, United States of America
americaoffice@egitimyayinevi.com

Lojistik ve Sevkiyat Merkezi: Kitapmatik Lojistik ve Sevkiyat Merkezi, Fevzi Çakmak Mah. 10721 Sok. B Blok, No: 16/B, Safakent, Karatay, Konya, Türkiye
sevkiyat@egitimyayinevi.com

Kitabevi Şubesi: Eğitim Kitabevi, Şükran mah. Rampalı 121, Meram, Konya, Türkiye
+90 332 499 90 00
bilgi@egitimkitabevi.com

İnternet Satış: www.kitapmatik.com.tr
+90 537 512 43 00
bilgi@kitapmatik.com.tr

ilk okuyan siz olun
kitapmatik
internetteki kitapçınız

KAYNAKÇA

Acıbadem Sağlık Kurulu, (2021), *Domuz Gribi.* https://www.acibadem.com.tr/ilgi-alani/domuz-gribi/ Erişim Tarihi: 18.07.2021.

Adenomon, M. O., Maijamaa, B., John, D. O., (2020), *On the Effects of COVID-19 outbreak on the Nigerian Stock Exchange performance: Evidence from GARCH Models.* Preprints, ss.1-23.

Ahmed, S. Y., (2020), *Impact of COVID-19 on Performance of Pakistan Stock Exchange.* MPRA Paper, Paper no 101540 ss.1-12.

Akşam Gazetesi, (2020), *Suş ne demek? Suş tıpta ne anlama geliyor?* https://www.aksam.com.tr/guncel/sus-ne-demek-suc-tipta-ne-anlama-geliyor/haber-1135512 Erişim Tarihi: 27.07.2021.

Al- Awadhi, A. M., Alsaifi, K., Al-Awadhi, A., Alhammadi S., (2020), *Death and contagious infectious diseases: Impact of the COVID-19 virus on stock market returns.* Journal of Behavioral and Experimental Finance, Volume 27, 100326.

Albulescu, C. T., (2020), *COVID-19 and the United States financial markets' volatility.* Finance Research Letters, Volume 38, 101699.

Alhan, L., (2019), *Evaluation of the Survey Made Among SAÜ Computer Engineering Mixed Education Students by Using Open Source Code Data Mining Software*. Sakarya University Journal of Computer and Information Sciences, vol 2, no 2, ss.70-81.

Ali, M., Alam, N., Rizvi, S. A. R., (2020), *Coronavirus (COVID-19) — An epidemic or pandemic for financial markets*. Journal of Behavioral and Experimental Finance, volume 27, 100341.

All about History, (2020), *Spanish flu: The deadliest pandemic in history*. Livescience, https://www.livescience.com/spanish-flu.html Erişim Tarihi: 08.07.2021.

American Academy of Family Physicians, (2021), *Zika Virus Outbreak.* https://www.aafp.org/family-physician/patient-care/current-hot-topics/recent-outbreaks/zika-virus-outbreak.html Erişim Tarihi: 18.08.2021.

APIC, (2021), *Outbreaks, epidemics and pandemics—what you need to know*. https://apic.org/monthly_alerts/outbreaks-epidemics-and-pandemics-what-you-need-to-know/ Erişim Tarihi: 15.04.2021.

Ari, A., (2016), *Türkiye'deki Ekonomik Büyüme ve İşsizlik İlişkisinin Analizi: Yeni Bir Eşbütünleşme Testi*. Siyaset, Ekonomi ve Yönetim Araştırmaları Dergisi, 4(2), 57-67.

Ashford, K., Curry, B., (2021), *What Is Bitcoin And How Does It Work?* https://www.forbes.com/advisor/investing/what-is-bitcoin/ Erişim Tarihi: 07.05.2021.

Ashraf, B. N., (2020), *Stock markets' reaction to COVID-19: Cases or fatalities?* Research in International Business and Finance, volume 54, 101249.

Aslam, F., Mohti, W., Ferreira, P., (2020), *Evidence of intraday multifractality in european stock markets during the recent coronavirus (Covid-19) outbreak.* International Journal of Financial Studies, 8(2),31.

Ataç, A., Uçar M., (2006), Önemli Bulaşıcı Hastalıklar ve Yaşam Sürecine Etkileri. Bilim Tarihi Araştırmaları, 2, 33-42.

"Atıcı Ustalar, S., Şanlısoy, S. (2020), *COVID-19 Küresel Salgınının BİST100 Getirisi Üzerine Etkisinin Analizi*. 4 th International Congress On Economics Finance And Energy "Political Economy of Energy Revolution"", Proceeding Book, ss.632-644".

Atukeren, E. (2012), *Granger-Nedensellik Sınamalarına Yeni Yaklaşımlar*. Atatürk Üniversitesi İktisadi ve İdari Bilimler Dergisi, 25(0).

Aydemir, E., Yavuz, M., (2019), *Mevsimlere Göre İlaç Satış Verilerinin Birliktelik Analizi İle İncelenmesi.* Uluslararası Yönetim Bilişim Sistemleri ve Bilgisayar Bilimleri Dergisi, Cilt 3, Sayı 1, 23-30.

Aytekin, E., (2021), Kovid-19'un Delta varyantının dünya geneline yayılması salgına dair yeni endişelere yol açıyor. Anadolu Ajansı, https://www.aa.com.tr/tr/dunya/kovid-19un-delta-varyantinin-dunya-geneline-yayilmasi-salgina-dair-yeni-endiselere-yol-aciyor/2289610

Baek, S., Mohanty, S. K., Glambosky, M., (2020), *COVID-19 and stock market volatility: An industry level analysis.* Finance Research Letters, volume 37, 101748.

Barro, R. J., Ursúa, J. F., Weng, J., (2020), *The Coronavirus and the Great Influenza Pandemic: Lessons from the "Spanish Flu" for the Coronavirus's Potential Effects on Mortality and Economic Activity*. NBER Working Papers, 26866, National Bureau of Economic Research, Inc.

Barut, A., Kaya, E., (2020), *COVID-19 ve Seçilmiş BIST Sektör İndeksleri İlişkisinde Sıcaklığın Moderatör Etkisi*. Turkish Studies, 15(6), 155-167.

Barut, A., Yerdelen Kaygin, C., (2020), *Covid-19 Pandemisinin Seçilmiş Borsa Endeksleri Üzerine Etkisinin İncelenmesi.* Gaziantep Üniversitesi Sosyal Bilimler Dergisi, Cilt 19, (COVID-19 Special Issue), 59-70.

Baykal, A., (2006), *Veri Madenciliği Uygulama Alanları*. D.Ü.Ziya Gökalp Eğitim Fakültesi Dergisi 7, 95-107.

Baylor College of Medicine, (2021), *Zika Virus.* https://www.bcm.edu/departments/molecular-virology-and-microbiology/emerging-infections-and-biodefense/specific-agents/zika Erişim Tarihi: 26.07.2021.

Bayraktar, A., (2020), *COVID 19 Pandemisinin Finansal Etkileri: BİST İmalat Sektörü Uygulaması.* Turkish Studies, 15(8), 3415-3427."

Bayram, S. S., Dündar, S., (2021), *Türkiye'de Banka Şube Lokasyonunun Veri Madenciliği İle Analizi*. Uluslararası Bankacılık Ekonomi ve Yönetim Araştırmaları Dergisi, 4 (1) , ss. 34-52.

BBC News, (2015), *5 soruda domuz gribi*. https://www.bbc.com/turkce/haberler/2015/03/150317_domuz_gribi_5_soru Erişim Tarihi: 18.07.2021

BBC News, (2020), *Pandemi nedir, ülkeleri nasıl etkiler? - Dünya Sağlık Örgütü koronavirüsü pandemi ilan etti*. https://www.bbc.com/turkce/haberler-dunya-51614548 Erişim Tarihi: 16.02.2021.

Bhosale, J., (2020), *Prices of agricultural commodities drop 20% post COVID-19 outbreak*. The Economic Times, https://economictimes.indiatimes.com/news/economy/agriculture/prices-of-agricultural-commodities-drop-20-post-covid-19-outbreak/articleshow/74705537.cms Erişim Tarihi: 18.04.2020.

Bingül, B. A., Türk, A., Ak, R., (2020), *Covid-19 Bağlamında Tarihteki Büyük Salgınlar ve Ekonomik Sonuçları.* Turkish Studies, 15(4), 189-200.

Birant, D., Kut, A., Ventura, M., Altınok, H., Altınok, B., Altınok, E., Ihlamur, M., (2010), İş Zekası Çözümleri için Çok Boyutlu Birliktelik Kuralları Analizi. Akademik Bilişim'10 - XII. Akademik Bilişim Konferansı Bildirileri, s.215-222. 10 - 12 Şubat 2010 Muğla Üniversitesi

Bisen, P. S., Raghuvanshi, R., (2013), *Severe Acute Respiratory Syndrome*. (Emerging Epidemics İçinde Chapter 16), ss. 455-461, John Wiley & Sons, Ltd.

Bishop, J., (2020), *Economic Effects of the Spanish Flu.* Reserve Bank of Australia, Bulletin-June 2020.

Bloom, D. E., Mahal, A. S., (1997), *Does the AIDS epidemic threaten economic growth?* Journal of Econometrics, Volume 77, Issue 1, pages. 105-124

Bloom, D. E., Cadarette, D., (2019), *Infectious Disease Threats in the Twenty-First Century: Strengthening the Global Response.* Frontiers in Immunology, volume 10, article 549

Bloomberg, (2021a), https://www.bloomberg.com Erişim Tarihi: 14.02.2022

Bloomberg, (2021b), https://www.bloomberg.com/middleeast Erişim Tarihi: 31.08.2021

BloombergHT, (2020), *Borsa İstanbul'da Pazartesi günü endeksten iki sıfır atılacak.* https://www.bloomberght.com/borsa-istanbul-da-pazartesi-gunu-endeksten-iki-sifir-atilacak-2260773 Erişim Tarihi: 10.02.2022

BloombergHT, (2021), *Emtia Fiyatları ve Emtia Piyasası.* https://www.bloomberght.com/emtia Erişim Tarihi: 18.04.2021

Boulos, M. N. K., (2004), *Descriptive review of geographic mapping of severe acute respiratory syndrome (SARS) on the Internet*. International Journal of Health Geographics, 3:2.

Brahmbhatt, M., Dutta, A., (2013), *On SARS Type Economic Effects During Infectious Disease Outbreaks.* The World Bank Policy Reserarch Working Papers

Button, A., (2020). *What the Spanish Flu Pandemic of 1918 Tells Us About the Stock Market.* https://ca.finance.yahoo.com/news/spanish-flu-pandemic-1918-tells-120116521.html Erişim Tarihi:16.08.2021.

CambridgeDictionary,(2021),*commodity.*https://dictionary.cambridge.org/tr/s%C3%B6zl%C3%BCk/ingilizce/commodity Erişim Tarihi: 17.04.2021.

Canöz, İ., Erdoğdu, A., (2019), *Sektörel Güven Endeksleri ve BİST Sektör Endeksleri Arasındaki İlişkilerin Simetrik ve Asimetrik Nedensellik Analizi*. Yönetim ve Ekonomi Dergisi, 26(3), 833-849.

Capital Partners, (2020). *The Impact of Pandemics on Global Financial Markets*. https://capitalpartners.com.au/pandemics-and-global-financial-markets/ Erişim Tarihi:25.08.2021.

Carvalho, R., (2020), *Factbox: How a virus impacts the economy and markets.* Reuters, https://www.reuters.com/article/us-china-health-global-markets-factbox-idUSKBN1ZK2HH Erişim Tarihi: 25.08.2021.

CDC, (2010), *2009 H1N1: Overview of a Pandemic,* https://www.cdc.gov/h1n1flu/yearinreview/yir5.htm Erişim Tarihi: 18.07.2021.

CDC, (2012), *Principles of Epidemiology | Lesson 1 - Section 11.* https://www.cdc.gov/csels/dsepd/ss1978/lesson1/section11.html Erişim Tarihi: 29.08.2021.

CDC, (2016), *What is Smallpox?* https://www.cdc.gov/smallpox/about/index.html Erişim Tarihi: 15.04.2021.

CDC, (2017a), *SARS Basic Fact Sheet.* https://www.cdc.gov/sars/about/fs-sars.html Erişim Tarihi: 15.04.2021.

CDC, (2017b), *Avian Influenza A Virus Infections in Humans.* https://www.cdc.gov/flu/avianflu/avian-in-humans.htm Erişim Tarihi: 17.04.2021.

CDC, (2018), *History of 1918 Flu Pandemic*, https://www.cdc.gov/flu/pandemic-resources/1918-commemoration/1918-pandemic-history.htm Erişim Tarihi: 08.07.2021.

CDC, (2019a), *2009 H1N1 Pandemic (H1N1pdm09 virus).* https://www.cdc.gov/flu/pandemic-resources/2009-h1n1-pandemic.html Erişim Tarihi: 17.04.2021.

CDC, (2019b), *MERS Symptoms & Complications*. https://www.cdc.gov/coronavirus/mers/about/symptoms.html Erişim Tarihi: 17.04.2021.

CDC, (2019c), *Ebola (Ebola Virus Disease) Signs and Symptoms*. https://www.cdc.gov/vhf/ebola/symptoms/index.html Erişim Tarihi: 17.04.2021.

CDC, (2019ç), *2014-2016 Ebola Outbreak in West Africa,* https://www.cdc.gov/vhf/ebola/history/2014-2016-outbreak/index.html Erişim Tarihi: 17 Nisan 2021.

CDC, (2019d), *1918 Pandemic (H1N1 virus),* https://www.cdc.gov/flu/pandemic-resources/1918-pandemic-h1n1.html Erişim Tarihi: 17 Nisan 2021.

CDC, (2021), *Symptoms of COVID-19*. https://www.cdc.gov/coronavirus/2019-ncov/symptoms-testing/symptoms.html Erişim Tarihi: 17.04.2021.

Center for Health Protection Department of Health, (2021), *Avian influenza affected areas (Table 1) and global statistics of avian influenza,* https://www.chp.gov.hk/files/pdf/global_statistics_avian_influenza_e.pdf Erişim Tarihi: 14.08.2021.

Ceylan, R. F., Ozkan, B., (2020), *The economic effects of epidemics: from SARS and MERS to COVID-19.* Research Journal in Advanced Humanities, 1(2), 21-29.

Chen, C. D., (2009), *The Positive and Negative Impacts of the Sars Outbreak: A Case of the Taiwan Industries.* The Journal of Developing Areas, 43(1), 281-293.

Chmielewski, K., (2021), *influenza pandemic of 1918–19.* Encyclopedia Britannica, https://www.britannica.com/event/influenza-pandemic-of-1918-1919 Erişim Tarihi: 17.04.2021.

Cohen, M.S., (2008), *The spread, treatment, and prevention of HIV-1: evolution of a global pandemic.* The Journal of Clinical Investigation, 118(4), 1244-1254.

Contuk, F. Y., (2021), *Covid -19'un Borsa İstanbul Üzerindeki Etkisi: Bir ARDL Sınır Testi Modeli.* Muhasebe ve Finansman Dergisi, 89, 101-112.

Corbet, S., Larkin, C., Lucey, B., (2020), *The contagion effects of the COVID-19 pandemic: Evidence from gold and cryptocurrencies.* Finance Research Letters, volume 35, 101554.

Çelik, İ. (2011), "*Vadeli İşlem Piyasasında Fiyat Keşfi: İzmir Vadeli İşlem ve Opsiyon Borsasında Ampirik Bir Uygulama"*. Isparta, Süleyman Demirel Üniversitesi, Sosyal Bilimler Enstitüsü, İşletme Anabilim Dalı Muhasebe Finansman Bilim Dalı.

Çelik, İ., Yılmaz, T., Emir, S., Sak, A.F. (2020), *The Effects Of Covıd-19 Outbreak On Fınancıal Markets*. Financial Studies, 24(4), 6–28.

Çetin, A. C., (2020), *Koronavirüs (Covid-19) Salgınının Türkiye'de Genel Ekonomik Faaliyetlere ve Hisse Senedi Borsa Endeksine Etkisi.* Mehmet Akif Ersoy Üniversitesi Uygulamalı Bilimler Dergisi, 4(2), 341-362.

Çevik, E., Yalçin, E. C., Özdemir Yazgan, S., (2020), *COVID-19 Pandemisinin Petrol ve Altın Fiyatları Üzerine Etkisi: Parametrik Olmayan Eşbütünleşme Sıra Testi*. Gaziantep University Journal of Social Sciences, Cilt 19, Sayı COVID-19 Special Issue, 633 – 646.

Çınar I., Bilge, H. Ş., (2016), *Web Madenciliği Yöntemleri ile Web Loglarının İstatistiksel Analizi ve Saldırı Tespiti*. Bilişim Teknolojileri Dergisi, Cilt 9, Sayı 2, ss.125-135.

Çoban, O., Coşkun, Ö., Çoban, A., (2020), *The Impact of the Covid-19 Crisis on Financial Markets: The Case of Turkey.* Gaziantep Üniversitesi Sosyal Bilimler Dergisi, volume 19(COVID-19 Special Issue), 506-519.

Çolakoğlu, G., (2010), *Kuş Gribi (Avian İnfluenza) ve Korunma Önlemleri*. Türk Bilimsel Derlemeler Dergisi 3(2): ss. 1-9.

David, S.A., Inácio Jr., C. M. C., Tenreiro Machado, J. A., (2021), *The recovery of global stock markets indices after impacts due to pandemics.* Research in International Business and Finance, volume 55, 101335.

Dawood, F. S., (2012), *Estimated global mortality associated with the first 12 months of 2009 pandemic influenza A H1N1 virus circulation: a modelling study.* The Lancet Infectious Diseases, 12(9), 687-695.

DeCambre, M. (2020), *How the stock market has performed during past viral outbreaks, as coronavirus spreads to Italy and Iran*. MarketWatch, https://www.marketwatch.com/story/heres-how-the-stock-market-has-performed-during-past-viral-outbreaks-as-chinas-coronavirus-spreads-2020-01-22 Erişim Tarihi: 25.08.2021.

Del Giudice, A., Paltrinieri, A., (2017), *The impact of the Arab Spring and the Ebola outbreak on African equity mutual fund investor decisions*. Research in International Business and Finance, volume 41, 600-612.

Demir, F., (2021), *Ekonomik Güven Endeksi ve Finansal Yatırım Araçları Reel Getirileri Arasındaki Zamanla Değişen Nedensellik İlişkisi: Türkiye Örneği.* Süleyman Demirel Üniversitesi Vizyoner Dergisi, 12(31), 734-751.

Demirhan E. (2020), *COVID-19 Küresel Salgınının Türkiye CDS Primlerine ve BİST 100 Endeksine Etkisi*. Türkiye Ekonomi Politikaları Araştırma Vakfı, https://www.tepav.org.tr/tr/haberler/s/10101 Erişim Tarihi: 15.11.2020.

Denton, M., (2017), *The Zika Virus.* Greenhaven Publishing LLC, New York.

Devlin, R. K., (2008), *Influenza*. Greenwood Press, Westport, Connecticut, Londra.

Dickey, D. A., Fuller, W. A., (1979), *Distribution of the estimators for autoregressive time series with a unit root*. Journal of the American statistical association, Vol 74, No (366), 427-431.

Dickey, D. A., Fuller, W. A., (1981), *Likelihood ratio statistics for autoregressive time series with a unit root.* Econometrica: Journal of the Econometric Society, Vol 49, No 4 1057-1072.

Dinç, G., (2012), *Bulaşıcı ve Salgın Hastalıklar Tarihine Genel Bir Bakış.* The New History Of Medicine Studies (18), ss.43-72

Dodge Cummings, J., (2018), *Epidemics and Pandemics: Real Tales of Deadly Diseases.* Nomad Press, White River Junction, United States

Dong E., Du H., Gardner L., (2021), *An interactive web-based dashboard to track COVID-19 in real time*. Lancet Inf Dis. 20(5):533-534.

Dr. Kanailal Bhattacharyya College, (2021), *Impact of 1918 Pandemic (H1N1 Virus)* or Spanish Flu on India, https://drklbcollege.ac.in/wp-content/uploads/2020/07/IMPACT-OF-1918-PANDEMIC-ON-INDIA-converted-new.pdf Erişim Tarihi: 15.08.2021.

Duarte, F., (2021), *1918'de 50 milyon insanı öldüren İspanyol gribi salgını bittiğinde dünya ne haldeydi?* BBC News Türkçe, https://www.bbc.com/turkce/haberler-dunya-52473039 Erişim Tarihi: 19.02.2021.

Duggan, W.,(2020), *A History Of Coronavirus Outbreaks And The Stock Market*. Yahoo Finance, https://finance.yahoo.com/news/history-coronavirus-outbreaks-stock-market-204520997 html Erişim Tarihi: 26.08.2021.

Dure, E., (2020), *The History of Pandemics and Stock Markets*. Investopedia. https://www.investopedia.com/the-history-of-pandemics-and-stock-markets-5093256 Erişim Tarihi: 16.08.2021.

ECDC, (2018), *Severe respiratory disease associated with Middle East respiratory syndrome coronavirus (MERS-CoV)* https://www.researchgate.net/publication/327338466_RAPID_RISK_ASSESSMENT_Severe_respiratory_disease_associated_with_Middle_East_respiratory_syndrome_coronavirus_MERS-CoV Erişim Tarihi : 14.08.2021.

ECDC, (2019), *Zika virus transmission worldwide.* Stockholm, https://www.ecdc.europa.eu/sites/portal/files/documents/zika-risk-assessment-9-april-2019.pdf Erişim Tarihi: 27.07.2021.

ECDC, (2021), *Distribution of confirmed cases of MERS-CoV by place of infection and month of onset.* https://www.ecdc.europa.eu/en/publications-data/distribution-confirmed-cases-mers-cov-place-infection-and-month-onset-1 Erişim Tarihi: 25.07.2021.

Economic Policy Uncertainty, (2021), *Daily Infectious Disease Equity Market Volatility Tracker*, https://www.policyuncertainty.com/infectious_EMV.html Erişim Tarihi: 23.10.2021

Edwards, S. B., (2016), *The Zika Virus*. ABDO Publishing Company. Minneapolis, MN, United States.

Eker, M. E., Oktaş, R., Kayhan, G., (2016), *Apriori Algoritması ve Türkiye'deki Örnek Uygulamaları*. https://ab.org.tr/ab16/bildiri/46.pdf Erişim Tarihi: 23.10.2021.

Elci, C., (2006), *The Impact of HPAI of the H5N1 Strain on Economies of Affected Countries.* Natural Sources, International Conference on Human and Economic Resources, Izmir.

Elçioğlu, N., Salim, M., (2013), *Mikrosefali*, Türkiye Klinikleri Pediatrik Bilimler, 2013;9(4):39-46

Elflein, J., (2020), *Zika virus - Statistics & Facts.* Statista, https://www.statista.com/topics/3002/zika-virus-disease/ Erişim Tarihi: 17.04.2021.

Elflein, J., (2021). *Zika virus case number U.S. 2015-2021*. Statista, https://www.statista.com/statistics/796495/zika-virus-cases-in-us/ Erişim Tarihi: 26.07.2021.

Encyclopaedia Britannica, (2021), *bird flu.* https://www.britannica.com/science/bird-flu Erişim Tarihi: 17.04.2021.

Erdem, M., Sakarya, Ş., (2021), *KOBİ'lerin Finansman Problemlerinin Çözümünde KOSGEB, Kredi Garanti Fonu (KGF) ve Kalkınma Ajansı Desteklerinin Etkisi*: Balıkesir İlinde Bir Araştırma. Verimlilik Dergisi, 2, 81-94.

Ergönül, Ö., (2016), *Epidemiology is a Field That Searchs Diseases and Their Indicators*. The Medical Journal of Okmeydani Training and Research Hospital volume 32, ss.1-7.

Erpolat, S., (2012), *Otomobil Yetkili Servislerinde Birliktelik Kurallarının Belirlenmesinde Apriori ve FP-Growth Algoritmalarının Karşılaştırılması*. Anadolu Üniversitesi Sosyal Bilimler Dergisi, Cilt 12, Sayı 2, ss.137-146.

Eun, S.C., Resnick, B.G., (2015), *International Financial Management,* McGraw-Hill Education, New York, United States

FAO, (2004), *FAO Recommendations on the Prevention, Control and Eradication of Highly Pathogenic Avian Influenza in Asia*. FAO: Food and Agriculture Organization of the United Nations. AG Dept. - Animal Production and Health Division.

Fenner, F. vd., (1988), *Smallpox and its eradication*. World Health Organization, Geneva, Switzerland.

Fernandes, N., (2020), *Economic Effects of Coronavirus Outbreak (COVID-19) on the World Economy*. IESE Business School Working Paper No. WP-1240-E.

Forbes, (2012), *10 Memorable Events That Closed The NYSE*, https://www.forbes.com/pictures/emlm45eegel/911-terror-attacks-sept-11-to-14-2001/ Erişim Tarihi: 22.08.2021.

Fu, Y., (1997), *Data mining*. IEEE Potentials, vol. 16, no. 4, pp. 18-20.

Gashaw, M., (2020), *A Review on Avian Influenza and its Economic and Public Health Impact*. International Journal of Veterinary Science & Technology4(1), 15-27

Gholipour, B., (2013), *2009 Swine-Flu Death Toll 10 Times Higher Than Thought*, https://www.livescience.com/41539-2009-swine-flu-death-toll-higher.html Erişim Tarihi: 17.04.2021.

Goldsmith, C., (2016), *The Ebola Epidemic: The Fight, The Future*. Twenty-First Century Books.

Goldstein, J., Taylor, F., (2016), *The World's Deadliest Epidemics 101 Amazing Facts.* Acorn Books.

Göçmen Yağcılar, G., (2021), *Borsa İstanbul'da COVID-19 Etkisi: Kısa Dönemli Sektörel Piyasa Tepkilerinin Endeks Bazında Ölçülmesi*. Ekonomi Politika ve Finans Araştırmaları Dergisi, 6 (2), 439-463.

Göl, N., (2006), *Avian İnfluenza.* Turkiye Klinikleri Journal of Medical Sciences, 26(2), 214-219.

Granger, C. W. J, (1969), *Investigating Causal Relations by Econometric Models and Cross-spectral Methods.* Econometrica, 37(3), 424-438.

Gülhan, Ü., (2020), *Covid-19 Pandemisine BIST 100 Reaksiyonu: Ekonometrik Bir Analiz.* Turkish Studies*,* 15(4), ss. 497-509.

Gür, N., (2020), *Virüs Küresel Ekonomiye Ne Derece Bulaşır?* SETA, https://www.setav.org/virus-kuresel-ekonomiye-ne-derece-bulasir/ Erişim Tarihi: 25.08.2021.

Gürlesel, C. F., (2020), *Dünya Ekonomisinde Krizler ve İhracata Etkileri*. Türkiye İhracatçılar Meclisi, https://www.tim.org.tr/tr/kose-yazilari-can-fuat-gurlesel-dunya-ekonomisinde-krizler-ve-ihracata-etki Erişim Tarihi: 26.08.2021.

Hacımustafaoğlu, M., (2018), *Enfeksiyon Hastalıkları Pratiğinde Salgın Tanımlanması*. Pediatr Inf 2018;12(4), ss.172-173.

Hacievliyagil, N., Gümüş, A., (2020), *Covid-19'un En Etkili Olduğu Ülkelerde Salgın-Borsa İlişkisi.* Gaziantep Üniversitesi Sosyal Bilimler Dergisi, 19(COVID-19 Special Issue), 354-364.

Hacker, S., Hatemi-J, A, (2012), *A bootstrap test for causality with endogenous lag length choice: theory and application in finance.* Journal of Economic Studies, 39(2), 144-160.

Harjoto, M. A., Rossi, F., Paglia, J. K., (2021), *COVID-19: stock market reactions to the shock and the stimulus.* Applied Economics Letters, 28(10), 795-801.

Haroon, O., Rizvi, S. A. R., (2020), *COVID-19: Media coverage and financial markets behavior—A sectoral inquiry*. Journal of Behavioral and Experimental Finance, 27, 100343.

Harvard Medical School, (2015), *Diseases Gone Global: What causes epidemics? (The Longwood Seminars*).Harvard Health Publications, https://hms.harvard.edu/sites/default/files/assets/Sites/Longwood_Seminars/LongwoodSeminarsReadingPack4-28.pdf Erişim Tarihi: 29.05.2021

Hatemi-J, A., Hacker, R. S., (2006), *Tests for causality between integrated variables using asymptotic and bootstrap distributions: Theory and application*. Applied Economics, 38, 1489-1500.

Hays, J. N., (2005), *Epidemics and Pandemics: Their Impacts on Human History*. ABC-CLIO, California.

He, Q. vd., (2020), *The impact of COVID-19 on stock markets*. Economic and Political Studies, 8(3), 275-288.

Healy, J., (2009), *Stocks Drop Amid Swine Flu Concerns*. The New York Times, https://www.nytimes.com/2009/04/28/business/28markets.html Erişim Tarihi: 26.08.2021.

Henderson, D. A., (2009), *Smallpox: The Death of a Disease: The Inside Story of Eradicating a Worldwide Killer*. Prometheus Books.

History.com, (2020), *Spanish Flu*. https://www.history.com/topics/world-war-i/1918-flu-pandemic Erişim Tarihi: 17.04.2020.

Ichev, R., Marinč, M., (2018), *Stock prices and geographic proximity of information: Evidence from the Ebola outbreak*. International Review of Financial Analysis, 56, 153-166.

Index Mundi, (2021), *Country Facts*, https://www.indexmundi.com/ Erişim Tarihi: 31.08.2021.

Intermountain Healthcare, (2020), *What's the difference between a pandemic, an epidemic, endemic, and an outbreak*? https://intermountainhealthcare.org/blogs/topics/live-well/2020/04/whats-the-difference-between-a-pandemic-an-epidemic-endemic-and-an-outbreak/ Erişim Tarihi: 16.02.2021.

Investing, (2021), *Commodities Prices*. https://www.investing.com/commodities/ Erişim Tarihi: 04.07.2021.

Investing Türkiye, (2021), *Döviz, Hisse Senedi, Emtia ve Finans Haberleri*. https://tr.investing.com/ Erişim Tarihi: 03.09.2021.

Jewell, T., (2021), *Everything You Should Know About the 2019 Coronavirus and COVID-19. Healthline,* https://www.healthline.com/health/coronavirus-covid-19 Erişim Tarihi: 17.04.2021.

John Hopkins Medicine, (2021a), *Middle East Respiratory Syndrome (MERS*). https://www.hopkinsmedicine.org/health/conditions-and-diseases/middle-east-respiratory-syndrome-mers Erişim Tarihi: 17.04.2021.

John Hopkins Medicine, (2021b), *Severe Acute Respiratory Syndrome (SARS).* https://www.hopkinsmedicine.org/health/conditions-and-diseases/severe-acute-respiratory-syndrome-sars Erişim Tarihi:17.07.2021

John Hopkins Medicine, (2021c), *What is the Zika Virus?*, https://www.hopkinsmedicine.org/zika-virus/what-is-zika-virus.html Erişim Tarihi:17 Nisan 2021

Jones, L., Palumbo, D., Brown, D., (2021), *Coronavirus: How the pandemic has changed the world economy.* BBC News, https://www.bbc.com/news/business-51706225 Erişim Tarihi: 31.08.2021

Joo, H., (2019), *Economic Impact of the 2015 MERS Outbreak on the Republic of Korea's Tourism-Related Industries*. Health Security, 17(2), 100-108.

Jung, E., Sung, H., (2017), *The Influence of the Middle East Respiratory Syndrome Outbreak on Online and Offline Markets for Retail Sales*. Sustainability, 9(3), 411.

Kamaşoğlu Çağlar, T., (2020), *Veri Madenciliği Nedir?* T.C. MEB Özel İstanbul Uzaktan Eğitim Kursu, https://www.iienstitu.com/blog/veri-madenciligi-nedir Erişim Tarihi: 08.01.2022.

Kandil Göker, İ. E., Eren, B. S., Karaca, S. S, (2020), *The Impact of the COVID-19 (Coronavirus) on The Borsa Istanbul Sector Index Returns: An Event Study*. Gaziantep Üniversitesi Sosyal Bilimler Dergisi, 19(COVID-19 Special Issue), 14-41.

Karabacak, A., Köseoğlu, B. (2021), *Türk Karasularında Meydana Gelen Gemi Kazalarının Analizi: Bir Veri Madenciliği Uygulaması*. Turkish Journal of Maritime and Marine Sciences, 7(1), 54-74.

Karaömer, Y., Acaravcı, S., (2021), *The impact of COVID-19 outbreak on Borsa Istanbul: an event study method*. Journal of Economic and Administrative Sciences, volume ahead-of-print.

Karlsson, M., Nilsson, T., Pichler, S., (2014), *The impact of the 1918 Spanish flu epidemic on economic performance in Sweden: An investigation into the consequences of an extraordinary mortality shock*. Journal of Health Economics, 36, 1-19.

Kasapoğlu, Ç., (2020), *Salgın hastalıklar tarihi uzmanı Prof. Snowden: Koronavirüs sonrası daha insani ve dirençli bir toplum yaratabiliriz*. BBC News Türkçe. https://www.bbc.com/turkce/haberler-dunya-52046490. Erişim Tarihi: 20.02.2021

Kayral, İ. E., Tandoğan, N. Ş., (2020), *Impact of COVID-19 Pandemic on Return and Volatilities of BIST100 Index, Exchange Rates and Gold*. Gaziantep University Journal of Social Sciences, 19(COVID-19 Special Issue), 687-701.

Keleş, E., (2020), *Covid-19 ve BİST-30 Endeksi Üzerine Kısa Dönemli Etkileri*. Marmara Üniversitesi İktisadi ve İdari Bilimler Dergisi, 42(1), 91-105

Keogh-Brown, M. R., Smith, R. D., (2008), *The economic impact of SARS: How does the reality match the predictions?* Health Policy, 88(1), 110-120.

Kılıç, Y., (2020), *Borsa İstanbul'da COVID-19 (Koronavirüs) Etkisi*. Journal of Emerging Economies And Policy, 5(1), 66–77.

Kiraci, K., (2020), *BİST Ulaştırma Endeksi İle Dolar Endeksi ve Petrol Fiyatları Arasındaki İlişkinin Ampirik Olarak Analizi*. Finansal Araştırmalar ve Çalışmalar Dergisi, 12(22), 180-189.

Klimik, *Kuş Gribi (Avian Influenza)*, (2021), https://www.klimik.org.tr/bilgi-merkezi/kus-gribi-avian-influenza/ Erişim Tarihi: 27.07.2021.

Kocabıyık, T., Teker, T. (2020), *Borsa Birleşmelerinin Endeksler Üzerine Etkisi: Nasdaq Omx Örneği*. İşletme Araştırmaları Dergisi, 12(2), 1459–1474

Küçükşehir, E., (2020), *Virüs Ekonomisi.* https://www.bbnhaber.com/yazi/virus-ekonomisi Erişim Tarihi: 25.08.2021.

Lango, L., (2020), *How 5 Pandemics Before Coronavirus Impacted the Stock Market.* InvestorPlace. https://investorplace.com/2020/03/how-5-pandemics-before-coronavirus-impacted-the-stock-market/ Erişim Tarihi: 25.08.2021.

Lee, B. Y. vd., (2017), *The potential economic burden of Zika in the continental United States.* PLOS Neglected Tropical Diseases, 11(4), e0005531.

Lee, Y. N., (2020), *4 charts show how SARS hit China's economy nearly 20 years ago.* CNBC, https://www.cnbc.com/2020/02/11/coronavirus-4-charts-show-how-sars-hit-chinas-economy-in-2003.html Erişim Tarihi: 25.08.2021

Lister, S. A., Redhead, C. S., (2009), *The 2009 Influenza Pandemic: An Overview*. CRS Report for Congress

Liu, H., (2020), *The COVID-19 outbreak and affected countries stock markets response.* International Journal of Environmental Research and Public Health, 17(8).

Macciocchi, D. vd., (2016), *Short-term economic impact of the Zika virus outbreak*. New Microbiologica, 39(4), 287-289.

Martirosyan, L., (2012), *The community impact of the 2009 influenza pandemic in the WHO European Region: a comparison with historical seasonal data from 28 countries*. BMC Infectious Diseases, 12(1), article number 36.

Mazur, M., Dang, M., & Vega, M. (2021). *COVID-19 and the march 2020 stock market crash. Evidence from S&P1500*. Finance Research Letters, 38, 101690. https://doi.org/10.1016/j.frl.2020.101690.

McKinsey&Company, (2021), *Coronavirus' business impact: Evolving perspective*, https://www.mckinsey.com/business-functions/risk-and-resilience/our-insights/covid-19-implications-for-business Erişim Tarihi: 31.08.2021.

Medicalpark, (2021), İspanyol gribi nedir? https://www.medicalpark.com.tr/ispanyol-gribi/hg-2471 Erişim Tarihi: 17.04.2021.

Mendoza, J., (2021), *Zika virus cases Latin America 2020*. Statista. https://www.statista.com/statistics/1006814/latin-america-zika-virus-cases/ Erişim Tarihi: 26.07.2021.

Mercy Corps, (2019), *Chapter 4: How does Ebola affect the economy?* https://www.mercycorps.org/blog/ebola-outbreaks-africa-guide/chapter-4 Erişim Tarihi: 27.08.2021.

Merriam Webster, (2021), *Definition of poorhouse*. https://www.merriam-webster.com/dictionary/poorhouse Erişim Tarihi: 15.08.2021

Metin, B., (2020), *Küresel Salgın Hastalıklar ve Uluslararası Sağlık Örgütlenmeleri, DSÖ Türkiye eski Temsilcisi Bekir Metin yazdı*. Health World News, https://www.healthworldnews.net/kuresel-salgin-hastaliklar-ve-uluslararasi-saglik-orgutlenmeleri-dso-turkiye-eski-temsilcisi-bekir-metin-yazdi/ Erişim Tarihi: 15.04.2021.

Miller, O., (2021), *Research suggests first cases of Covid-19 arose earlier than initially reported.* News Centre - University of Kent, https://www.kent.ac.uk/news/science/29177/research-suggests-first-cases-of-covid-19-arose-earlier-than-initially-reported Erişim Tarihi: 25.07.2021.

Moores Rowland Tax Consultants, (2021), *Potential Economic Impact of the Pandemic – Lessons from 2009 H1N1 / Swine Flu Pandemic*. https://htj.tax/2020/04/potential-economic-impact-of-pandemic_5/ Erişim Tarihi: 09.07.2021.

Morales, L., Andreosso-O'Callaghan, B., (2020), *Covid19: Global Stock Markets "Black Swan*". Critical Letters in Economics & Finance: Vol. 1: Iss. 1, Article 1.

Mulhern, O., (2020), *Mapping the Spanish Flu Pandemic*. Earth.Org, https://earth.org/data_visualization/pandemic-map-the-spanish-flu/ Erişim Tarihi: 08.07.2021.

Musso, D., Cao-Lormeau, V. M., Gubler, D. J, (2015), *Zika virus: following the path of dengue and chikungunya?* The Lancet, 386(9990), 243-244.

Nature Immunology Editorial, (2006), *The year of bird flu.* Nature Immunology, volume 7(2), 115-115.

Ngwakwe, C., (2020), *Causal Relationship Between the BRICS Countries' Stock Performances During COVID-19*. Acta Universitatis Danubius. Œconomica, 16(4).

NHS, (2019), *Swine flu (H1N1).* https://www.nhs.uk/conditions/swine-flu/ Erişim Tarihi: 18.07.2021.

Nippani, S., Washer, K. M, (2004), *SARS: a non-event for affected countries' stock markets?* Applied Financial Economics, 14(15), 1105-1110.

Nova, A., (2020), *History shows stocks typically rebound from disease outbreaks before long*. CNBC, https://www.cnbc.com/2020/02/24/past-disease-outbreaks-show-investors-shoud-ignore-the-noise-of-coronavirus.html Erişim Tarihi: 26.08.2021.

OECD Stat, (2021), *Monthly Monetary and Financial Statistics (MEI) : Interest rates.* https://stats.oecd.org/index.aspx?queryid=86 Erişim Tarihi: 24.08.2021.

Ojo, O. B., (2020), *Socio-Economic Impacts of 1918–19 Influenza Epidemic in Punjab*. Journal of Asian and African Studies, 55(7), 1023-1032.

Onali, E., (2020), *COVID-19 and Stock Market Volatility*. Social Science Research Network, (SSRN Scholarly Paper ID 3571453).

Özkan, O., (2020), *Volatility Jump: The Effect of COVID-19 on Turkey Stock Market*. Gaziantep Üniversitesi Sosyal Bilimler Dergisi, 19(COVID-19 Special Issue), 386-397

Öztürk, Ö., (2020), *Effects of COVID-19 Outbreak on Turkish Stock Market: A Sectoral-Level Analysis.* Hitit Üniversitesi Sosyal Bilimler Enstitüsü Dergisi, 13(1), 56-68

PAHO, (2016), Pan American Health Organization / World Health Organization. *Zika suspected and confirmed cases reported by countries and territories in the Americas Cumulative cases, 2015-2016.* Updated as of 30 November 2016. Washington, D.C.: PAHO/WHO https://www3.paho.org/hq/index.php?option=com_content&view=article&id=12390:zika-cumulative-cases&Itemid=42090&lang=en Erişim Tarihi: 18.08.2021.

Parıldar, H., (2020), *Infectious Disease Outbreaks in History*. The journal of Tepecik Education and Research Hospital, 2020: 30(2), ss.19-26.

Patterson, K. D., Pyle, G. F., (1991), T*he Geography And Mortality of The 1918 Influenza Pandemic*. Bulletin of the History of Medicine, volume 65(1),ss. 4-21.

Patton, M., (2020), *How Stocks Reacted During Past Flu Pandemics And Steps You Can Take To Minimize Losses*. Forbes. https://www.forbes.com/sites/mikepatton/2020/02/28/how-stocks-reacted-during-past-flu-pandemics-and-steps-you-can-take-to-minimize-losses/ Erişim Tarihi: 25.08.2021.

Pehlivanoğlu, M. K., Duru, N., (2015), *Veri Madenciliği Teknikleri Kullanılarak Ortaokul Öğrencilerinin Sosyal Ağ Kullanım Analizi*: Kocaeli İli Örneği. Cilt 3, Sayı 2, 508 – 517.

QNB Finansinvest, (2021), *Emtia Nedir ?* https://www.qnbfi.com/forex/forex-terimler-sozlugu/emtia-nedir Erişim Tarihi: 18.04.2021.

Rahman, M. L., Amin, A., Al Mamun, M. A, (2020), *The COVID-19 outbreak and stock market reactions: Evidence from Australia.* Finance Research Letters, 101832. volume 38.

Rassy, D., Smith, R. D., (2013), *The economic impact of H1N1 on Mexico's tourist and pork sectors*. Health Economics, 22(7), 824-834.

Our World in Data (2021), *Coronavirus Pandemic* (COVID-19). Our World in Data. https://ourworldindata.org/covid-cases Erişim Tarihi: 23.10.2021.

Roberts, D. L., Rossman, J. S., & Jarić, I.,(2021), *Dating first cases of COVID-19*. PLOS Pathogens, 17(6), e1009620.

Rodeck, D., (2021a), *What Is Ethereum And How Does It Work?* Forbes Advisor, https://www.forbes.com/advisor/investing/what-is-ethereum-ether/ Erişim Tarihi: 10.05.2021.

Rodeck, D., (2021b), *Meet Ripple & XRP, Cryptocurrency For Banks*. Forbes Advisor, https://www.forbes.com/advisor/investing/what-is-ripple-xrp/ Erişim Tarihi: 30.05.2021.

Rogers, K., (2011), *Infectious Diseases.* Britannica Educational Publishing.

Rogers, K., (2021), *Influenza pandemic (H1N1) of 2009*. https://www.britannica.com/event/influenza-pandemic-H1N1-of-2009 Erişim Tarihi: 18.07.2021.

Rosenwald, M. S., (2021), *History's deadliest pandemics, from ancient Rome to modern America.* Washington Post. https://www.washingtonpost.com/graphics/2020/local/retropolis/coronavirus-deadliest-pandemics/ Erişim Tarihi: 15.04.2021.

Roser, M., (2014), *Eradication of Diseases*. Our World in Data. https://ourworldindata.org/eradication-of-diseases Erişim Tarihi: 17.04.2021.

Sağlık Aktüel, (2021), *Malformasyon Nedir ?* - Sağlık Ansiklopedisi, https://www.saglikaktuel.com/saglik-ansiklopedisi-malformasyon-nedir--938.htm Erişim Tarihi: 26.07.2021.

Saka Ilgin, K., Sari, S. S, (2020), *COVID-19 Pandemisinin Hisse Senedi Piyasalarına Etkisi: Vaka ve Ölümlerin Yoğun Olduğu Ülkeler ile Türkiye İncelemesi*. Karadeniz Sosyal Bilimler Dergisi, 152-171.

Sansa, N. A., (2020), *The Impact of the COVID-19 on the Financial Markets: Evidence from China and USA.* Social Science Research Network, (SSRN Scholarly Paper ID 3562530).

Sarı, N., (2007), *Tarih Öncesinde Tıp.* (Tıp Tarihi ve Tıp Etiği Ders Kitabı İçinde Bölüm), İstanbul Üniversitesi Cerrahpaşa Tıp Fakültesi Yayınları.

Sari, S. S., Kartal, T., (2020), *COVID-19 Salgınının Altın Fiyatları, Petrol Fiyatları ve VIX Endeksi ile Arasındaki İlişki.* Erzincan Üniversitesi Sosyal Bilimler Enstitüsü Dergisi, 13(1), 93-109.

Sarnıç, M., (2006), *Avian Influenza (Kuş Gribi) Hastalığının Türk Ekonomisi Üzerindeki Etkileri.* Dışişleri Bakanlığı Yayınları Uluslararası Ekonomik Sorunlar Dergisi, Sayı 22.

Sauer, L. M, (2021), *What Is Coronavirus?* https://www.hopkinsmedicine.org/health/conditions-and-diseases/coronavirus Erişim Tarihi: 25.07.2021.

Saul, T., (2018), *Inside the Swift, Deadly History of the Spanish Flu Pandemic. History*, https://www.nationalgeographic.com/history/history-magazine/article/history-spanish-flu-pandemic Erişim Tarihi: 17.04.2021

Saxena, M. S., Kaur, D. H, (2020), *Stock Market Sensitiveness: Impact Of Epidemic Or Pandemic*. European Journal of Molecular & Clinical Medicine, 7(8), 2861-2870

Schell, D., Wang, M., Huynh, T. L. D., (2020), *This time is indeed different: A study on global market reactions to public health crisis*. Journal of Behavioral and Experimental Finance, volume 27, 100349.

Schwab, C., (2020), *Factset Data*. Erişim Tarihi: 25.08.2021

Schwarz, G. (1978). *Estimating the dimension of a model.* Annals of Statistics, 6(2), 461-464.

Sevinç, D., (2020), *Covid-19'un Uluslararası Pay Piyasalarına Etkisi*. Ekonomi, Politika & Finans Araştırmaları Dergisi, Cilt 5, Sayı Özel Sayı, 59 – 75.

Shah, I., (2020), *How Pandemics Impact Financial Markets*. Towards Data Science, https://towardsdatascience.com/pandemics-impact-financial-markets-9a4feb6951f5 Erişim Tarihi: 26.08.2021

Shahrizaila, N., Helmar, C. L., Satoshi, K., (2021), *Guillain-Barré syndrome,* The Lancet, Volume 397, Issue 10280, ss. 1214-1228.

Sharma, A., (2021), *Comparing the socio-economic implications of the 1918 Spanish flu and the COVID-19 pandemic in India: A systematic review of literature*. International Social Science Journal, Volume 71, Issue S1, ss. 23-36

Sharp, P. M., & Hahn, B. H., (2011), O*rigins of HIV and the AIDS Pandemic*. Cold Spring Harbor Perspectives in Medicine, 1(1), a006841.

Siami-Namini, S. (2017), "*Granger Causality Between Exchange Rate and Stock Price: A Toda Yamamoto Approach,*" International Journal of Economics and Financial Issues, Econjournals, vol. 7(4), pages 603-607.

Siu, A., Wong, Y. C. R., (2004), *Economic Impact of SARS: The Case of Hong Kong*. Asian Economic Papers, 3(1), 62-83

Soylu, Ö. B. (2020). *Türkiye Ekonomisinde COVID-19'un Sektörel Etkileri*. Avrasya Sosyal ve Ekonomi Araştırmaları Dergisi, 7(6), 169-185.

Spaulding, W. B., Foster Sanchez, M., (2006), *Smallpox in Canada*. The Canadian Encyclopedia. https://www.thecanadianencyclopedia.ca/en/article/smallpox Erişim Tarihi: 20.02.2021.

Spreeuwenberg, P., Kroneman, M., Paget, J., (2018), *Reassessing the Global Mortality Burden of the 1918 Influenza Pandemic*. American Journal of Epidemiology, 187(12), 2561-2567

Şenol, E., (2006), *Kuş Gribi (Avian İnfluenza).* Ankara Tabip Odası Basın Açıklaması, https://ato.org.tr/announcement/show/11 Erişim Tarihi: 18.07.2021.

Şenol, Z., Zeren, F., (2020), *Coronavirus (COVID-19) and Stock Markets: The Effects of The Pandemic on the Global Economy*. Avrasya Sosyal ve Ekonomi Araştırmaları Dergisi, 7(4), 1-16.

Şit, A., Telek, C., (2020), *COVİD-19 Pandemisinin Altın Ons Fiyatı ve Dolar Endeksi Üzerine Etkileri.* Gaziantep Üniversitesi Sosyal Bilimler Dergisi, 19(COVID-19 Special Issue), 1-13.

T.C. Sağlık Bakanlığı COVID-19 Bilgilendirme Platformu, (2020), *Endemi*. https://covid19.saglik.gov.tr/TR-66461/endemi.html Erişim Tarihi: 16.02.2021.

T.C. Sağlık Bakanlığı Halk Sağlığı Genel Müdürlüğü Bulaşıcı Hastalıklar ve Erken Uyarı Dairesi Başkanlığı, (2021a), Avian İnfluenza (Kuş Gribi). https://hsgm.saglik.gov.tr/tr/bulasici-hastaliklar/avian-influenza-ku%C5%9F-gribi.html Erişim Tarihi:17.04.2021

T.C. Sağlık Bakanlığı Halk Sağlığı Genel Müdürlüğü Bulaşıcı Hastalıklar ve Erken Uyarı Dairesi Başkanlığı, (2021b), *Mers-CoV,* https://hsgm.saglik.gov.tr/tr/bulasici-hastaliklar/mers-co-v/mers-cov-liste/mers-co-v.html Erişim Tarihi: 17.04.2021.

T.C Sağlık Bakanlığı Halk Sağlığı Genel Müdürlüğü, (2021c), *Zika Virüs Hastalığı,* https://hsgm.saglik.gov.tr/tr/zoonotikvektorel-zika/detay.html Erişim Tarihi: 17.04.2021.

T.C. Sağlık Bakanlığı Sağlık Eğitimi Genel Müdürlüğü, (2008), Eğitimciler İçin Eğitim Rehberi:Bulaşıcı Hastalıklar ve Korunma Modülleri,Sağlık Bakanlığı Yayın No.: 722, Ankara

Tayar, T., (2020), *Covid-19 Krizinin Türkiye'deki Sektörler Üzerinde Etkileri: Borsa İstanbul Sektör Endeksleri Araştırması*. Yüzüncü Yıl Üniversitesi Sosyal Bilimler Enstitüsü Dergisi, Salgın Hastalıklar Özel Sayısı, 293-320.

Taylor, B., (2020), *The Spanish Flu and the Stock Market: The Pandemic of 1919* - Global Trade Magazine. https://www.globaltrademag.com/the-spanish-flu-and-the-stock-market-the-pandemic-of-1919/ Erişim Tarihi: 16.08.2021.

Taylor, D. B, (2021), *A Timeline of the Coronavirus Pandemic*. The New York Times. https://www.nytimes.com/article/coronavirus-timeline.html Erişim Tarihi: 25.07.2021.

The Economic Times, (2020), *How sentiments change when markets catch the flu: Timeline.* https://economictimes.indiatimes.com/markets/stocks/news/how-sentiments-change-when-markets-catch-the-flu-timeline/1994-bubonic-pneumonic-plague-in-surat/slideshow/74705816.cms Erişim Tarihi: 25.08.2021.

The Lancet Editorial, (2016), *Zika virus: a new global threat for 2016*. The Lancet, volume 387, issue (10014), P96.

The National Archives, (2019), *Great Plague of 1665-1666*, https://www.nationalarchives.gov.uk/education/resources/great-plague/ Erişim Tarihi 18.02.2021.

Toda, H. Y., & Yamamoto, T. (1995). *Statistical inference in vector autoregressions with possibly integrated processes*. Journal of Econometrics, 66(1), 225-250.

Topcu, M., Gulal, O. S., (2020), *The impact of COVID-19 on emerging stock markets*. Finance Research Letters, 36, 101691.

Tunçel, M. B., Alptürk, Y., Yılmaz, T., Bekçi, İ., (2021), *Korku Endeksi (VIX) ile Kıymetli Madenler Arasındaki İlişki Üzerine Ekonometrik Bir Çalışma,* Atatürk Üniversitesi İktisadi ve İdari Bilimler Dergisi, 35(3): Sayfa: 1069-1083

Türk, A., Ak BiNgül, B., Ak, R., (2020), *Tarihsel Süreçte Yaşanan Pandemilerin Ekonomik ve Sosyal Etkileri*. Gaziantep University Journal of Social Sciences, 19(COVID-19 Special Issue), 612-632.

Türkiye Bilimler Akademisi, (2020), *COVİD-19 Küresel Salgın Değerlendirme Raporu*, Ankara.

Uğurlu Yıldırım, E., (2020), *The Impact of COVID-19 Pandemic on the Financial Contagion among Turkey*, US, and China Stock Markets. Journal of Business Research - Turk, 12(3), 2764-2773.

Unal, S., (2020), *Covid-19 Salgınında Borsa İstanbul Şirketlerinin Fiyatlamalarının Etkinliği.* Ekonomi, Politika & Finans Araştırmaları Dergisi, Cilt 5, Sayı Özel Sayı, ss. 13 – 31.

UNDP, (2017), *A Socio-economic Impact Assessment of the Zika Virus in Latin America and the Caribbean*. New York, United States

Uslu, M., (2018). *Birliktelik Kuralları Analizi (Association Rules Analysis),* https://www.veribilimiokulu.com/associationrulesanalysis/ Erişim Tarihi: 23.10.2021.

Vass, A., (2020), *Pandemics of the 21st Century Preceding Coronavirus. Hungary Today.* https://hungarytoday.hu/pandemics-of-the-21st-century-preceding-coronavirus/ Erişim Tarihi: 15.04.2021.

Wall Street Journal, (2021), Market Data, https://www.wsj.com/market-data?mod=nav_top_subsection Erişim Tarihi: 24.08.2021

Wang, W., Enilov, M., (2020), *The Global Impact of COVID-19 on Financial Markets* Social Science Research Network, (SSRN Scholarly Paper ID 3588021)

WHO, (2010a), *What is the pandemic (H1N1) 2009 virus*? https://www.who.int/csr/disease/swineflu/frequently_asked_questions/about_disease/en/ Erişim Tarihi: 17.04.2021.

WHO, (2010b), *Pandemic (H1N1) 2009 - update 112.* https://www.who.int/csr/don/2010_08_06/en/ Erişim Tarihi: 17.04.2011.

"WHO, (2014), *H5N1 highly pathogenic avian influenza: Timeline of major events,* https://www.who.int/influenza/human_animal_interface/h5n1_avian_influenza_update20140714.pdf Erişim Tarihi: 27.07.2021.

WHO, (2015), *Summary of probable SARS cases with onset of illness from 1 November 2002 to 31 July 2003*. https://www.who.int/publications/m/item/summary-of-probable-sars-cases-with-onset-of-illness-from-1-november-2002-to-31-july-2003 Erişim Tarihi: 17.07.2021.

WHO, (2019), *Middle East respiratory syndrome coronavirus (MERS-CoV*). https://www.who.int/news-room/fact-sheets/detail/middle-east-respiratory-syndrome-coronavirus-(mers-cov) Erişim Tarihi: 17.04.2021.

WHO, (2020a), *Coronavirus disease (COVID-19),* https://www.who.int/news-room/q-a-detail/coronavirus-disease-covid-19 Erişim Tarihi: 17.04.2021.

"WHO, (2020b), *Cumulative number of confirmed human cases for avian influenza A(H5N1) reported to WHO*, *2003-2020*, https://www.who.int/influenza/human_animal_interface/2020_01_20_tableH5N1.pdf?ua=1 Erişim Tarihi: 29.07.2021

WHO, (2020c), WHO *Director-General's opening remarks at the media briefing on COVID-19 - 11 March 2020*. https://www.who.int/director-general/speeches/detail/who-director-general-s-opening-remarks-at-the-media-briefing-on-covid-19---11-march-2020 Erişim Tarihi: 17.04.2021.

WHO, (2021a), *Ebola virus disease*. https://www.who.int/westernpacific/health-topics/ebola Erişim Tarihi: 17.04.2021.

WHO, (2021b), *Estimated number of people (all ages) living with HIV*. https://www.who.int/data/gho/data/indicators/indicator-details/GHO/estimated-number-of-people-(all-ages)-living-with-hiv Erişim Tarihi: 17.02.2021.

WHO, (2021c), *HIV data and statistics,* https://www.who.int/teams/immunization-vaccines-and-biologicals/diseases/tick-borne-encephalitis/hiv Erişim Tarihi: 06.07.2021.

WHO, (2021ç), *Middle East respiratory syndrome coronavirus (MERS-CoV*). https://www.who.int/westernpacific/health-topics/middle-east-respiratory-syndrome-coronavirus-mers Erişim Tarihi: 17.04.2021.

WHO, (2021d), *Severe Acute Respiratory Syndrome (SARS).* https://www.who.int/westernpacific/health-topics/severe-acute-respiratory-syndrome Erişim Tarihi: 16.07.2021.

WHO, (2021e), *Smallpox*. https://www.who.int/westernpacific/health-topics/smallpox Erişim Tarihi: 15.04.2021

WHO, (2021f), *Zika virus disease*. https://www.who.int/westernpacific/health-topics/zika-virus-disease Erişim Tarihi: 17.04.2021

WHO, (2021g), *Cholera.* https://www.who.int/news-room/fact-sheets/detail/cholera Erişim Tarihi: 21.02.2021.

WHO, (2021h), *Ebola virus disease.* https://www.who.int/news-room/fact-sheets/detail/ebola-virus-disease Erişim Tarihi: 25.07.2021.

Wikipedia, (2021a). *COVID-19 pandemic on Diamond Princess*. https://en.wikipedia.org/w/index.php?title=COVID-19_pandemic_on_Diamond_Princess&oldid=1035448170

Wikipedia, (2021b), 2009 swine flu pandemic by country, https://en.wikipedia.org/w/index.php?title=2009_swine_flu_pandemic_by_country&oldid=1032018082 Erişim Tarihi: 18.07.2021

World Bank, (2021a), *Commodity Markets*. https://www.worldbank.org/en/research/commodity-markets Erişim Tarihi:18.04.2021.

World Bank, (2021b), *World Development Indicators | DataBank*. https://databank.worldbank.org/reports.aspx?source=2&series=NY.GDP.MKTP.KD.ZG&country= Erişim Tarihi: 27.08.2021.

World Bank Group, (2016), *The short-term economic costs of Zika in Latin America and the Caribbean (LCR)* Erişim Tarihi: 28.08.2021.

Worldometers, (2021a), *Coronavirus Graphs: Worldwide Cases and Deaths*. https://www.worldometers.info/coronavirus/worldwide-graphs/ Erişim Tarihi: 17.04.2021

Worldometers, (2021b), *COVID Live Update*. https://www.worldometers.info/coronavirus/ Erişim Tarihi: 17.04.2021

Worldometers, (2021c), *COVID Live Update.* https://www.worldometers.info/coronavirus/ Erişim Tarihi: 25.07.2021

Worldometers, (2022), COVID Live Update. https://www.worldometers.info/coronavirus/ Erişim Tarihi: 15.01.2022

Yağli, İ., (2020), *Covid-19'un Gelişmekte Olan Pay Piyasası Oynaklığına Etkisi: Borsa İstanbul'dan Ampirik Bulgular.* Ekonomi, Politika & Finans Araştırmaları Dergisi, Volume 5, Özel Sayı, ss. 269 – 279.

Yahoo Finance, (2021), *Bitcoin USD (BTC-USD) Price, News, Quote & History*, https://finance.yahoo.com/quote/BTC-USD/history/ Erişim Tarihi: 05.07.2021.

Yetgin, M. A., (2020), *Koronavirüsün Borsa İstanbul'a Etkisi Üzerine Bir Araştırma ve Stratejik Pandemi Yönetimi.* Finans Ekonomi ve Sosyal Araştırmalar Dergisi, 5(2), 324-335.

Yiğit, F., Canöz, İ., (2020), *Avrupa'daki Hava Yolu Pay Senetlerinin COVID-19 Pandemisine Tepkisi: Olay Çalışması Metodolojisi*. İstanbul Ticaret Üniversitesi Sosyal Bilimler Dergisi. Volume 19, Issue 39, 1309 – 1326.

Yin, Y., Wunderink, R. G., (2017), MERS, SARS and other coronaviruses as causes of pneumonia. Asian Pacific Society of Respirology, 23(2), ss. 130-137.

Zaremba, A. vd., (2020), *Infected Markets: Novel Coronavirus, Government Interventions, and Stock Return Volatility around the Globe*. Finance Research Letters, volume 35, 101597.

Zeren, F., Hizarci, A., (2020), *The Impact of COVID-19 Coronavirus on Stock Markets: Evidence From Selected Countries*. Muhasebe ve Finans İncelemeleri Dergisi. Volume 3, Issue 1, ss. 78 – 84.

Zhang, D., Hu, M., Ji, Q., (2020), *Financial markets under the global pandemic of COVID-19.* Finance Research Letters, volume 36, 101528

GÜNCEL İŞLETME SORUNLARININ ÇÖZÜM ÖNERİLERİNDE TEORİK VE AMPRİK UYGULAMALAR

EDİTÖRLER
Doç. Dr. Mehmet GÜVEN
Öğr. Gör. Mehmet Emin YAŞAR

EĞİTİM
yayınevi

GÜNCEL İŞLETME SORUNLARININ ÇÖZÜM ÖNERİLERİNDE TEORİK VE AMPRİK UYGULAMALAR

Editörler: Doç. Dr. Mehmet Güven, Öğr. Gör. Mehmet Emin Yaşar

Genel Yayın Yönetmeni: Yusuf Ziya Aydoğan (yza@egitimyayinevi.com)
Genel Yayın Koordinatörü: Yusuf Yavuz (yusufyavuz@egitimyayinevi.com)
Sayfa Tasarımı: Eğitim Yayınevi Grafik Birimi
Kapak Tasarımı: Eğitim Yayınevi Grafik Birimi

T.C. Kültür ve Turizm Bakanlığı
Yayıncı Sertifika No: 47830

E-ISBN: 978-625-8223-89-7
1. Baskı, Kasım 2022

Kütüphane Kimlik Kartı

GÜNCEL İŞLETME SORUNLARININ ÇÖZÜM ÖNERİLERİNDE TEORİK VE AMPRİK UYGULAMALAR

Editörler: Doç. Dr. Mehmet Güven, Öğr. Gör. Mehmet Emin Yaşar
206 s., 165x240 mm
Kaynakça var, dizin yok.
E-ISBN: 978-625-8223-89-7

Copyright © Bu kitabın Türkiye'deki her türlü yayın hakkı Eğitim Yayınevi'ne aittir. Bütün hakları saklıdır. Kitabın tamamı veya bir kısmı 5846 sayılı yasanın hükümlerine göre kitabı yayımlayan firmanın ve yazarlarının önceden izni olmadan elektronik/mekanik yolla, fotokopi yoluyla ya da herhangi bir kayıt sistemi ile çoğaltılamaz, yayımlanamaz.

EĞİTİM
yayınevi

Yayınevi Türkiye Ofis: İstanbul: Eğitim Yayınevi Tic. Ltd. Şti., Atakent mah. Yasemen sok. No: 4/B, Ümraniye, İstanbul, Türkiye

Konya: Eğitim Yayınevi Tic. Ltd. Şti., Fevzi Çakmak Mah. 10721 Sok. B Blok, No: 16/B, Safakent, Karatay, Konya, Türkiye
+90 332 351 92 85, +90 533 151 50 42, 0 332 502 50 42
bilgi@egitimyayinevi.com

Yayınevi Amerika Ofis: New York: Egitim Publishing Group, Inc.
P.O. Box 768/Armonk, New York, 10504-0768, United States of America
americaoffice@egitimyayinevi.com

Lojistik ve Sevkiyat Merkezi: Kitapmatik Lojistik ve Sevkiyat Merkezi, Fevzi Çakmak Mah. 10721 Sok. B Blok, No: 16/B, Safakent, Karatay, Konya, Türkiye
sevkiyat@egitimyayinevi.com

Kitabevi Şubesi: Eğitim Kitabevi, Şükran mah. Rampalı 121, Meram, Konya, Türkiye
+90 332 499 90 00
bilgi@egitimkitabevi.com

İnternet Satış: www.kitapmatik.com.tr
+90 537 512 43 00
bilgi@kitapmatik.com.tr



Kaynakça

Aba, G. İş Yaşam Kalitesi ve Motivasyon İlişkisi: Sağlık Sektöründe Bir Uygulama. Yüksek lisans Tezi. Antalya: Akdeniz Üniversitesi Sosyal Bilimler Enstitüsü; 2009.

Akar, H. ve Üstüner, M. (2017). Iş yaşam kalitesi ölçeğinin Türkçe uyarlaması: geçerlik ve güvenirlik çalışması. İnönü Üniversitesi Eğitim Fakültesi Dergisi, 18(2), 159-176. DOI: 10.17679/inuefd.302675

Akbulut, Y. (2010). Sosyal Bilimlerde SPSS Uygulamaları: Sık Kullanılan İstatistiksel Analizler ve Açıklamalı Spss Çözümleri. İstanbul: İdeal Kültür & Yayıncılık.

Ata, S. ve Yürür, S. (2021). The Role of Organizational Culture in Forming Organizational Dissent: A Research on White-Collar Employees. International Journal of Management Economics & Business, 17(2), 620-642.

Büyüköztürk, Ş. (2019). Sosyal Bilimler için Veri Analizi El Kitabı İstatistik, Araştırma Deseni, SPSS Uygulamaları ve Yorum. Ankara: Pegem Akademi Yayınları

Chen, C. S., & Farh, J. L (2000). Quality of work life in Taiwan; an exploratory study. Management Review, 19, 31-79.

de Barros Ahrens, R., da Silva Lirani, L., & de Francisco, A. C. (2020). Construct Validity and Reliability of the Work Environment Assessment Instrument WE-10. *International journal of environmental research and public health*, *17*(20), 7364. https://doi.org/10.3390/ijerph17207364

Ergin, D. Y. (1994). Örnekleme Türleri. Marmara Üniversitesi Atatürk Eğitim Fakültesi, Eğitim Bilimleri Dergisi, sayı:6, 91-102

George, D. & Mallery, P. IBM SPSS Statistics 26 Step by Step A Simple Guide and Reference. Sixteenth edition published, by Routledge, Third Avenue, New York, NY 10017, 2020.

Gürer A. (2017). Psikoteknik yöntemin personel seçiminde uygulanması: Kit'ler üzerine bir alan araştırması. Uluslararası Sosyal Araştırmalar Dergisi 2017;10(51):1007-1020. http://dx.doi.org/10.17719/jisr.2017.1833

Güven, M., Bakan, İ. & Yeşil, S. (2005). Çalışanların İş ve Ücret Tatmini Boyutlarıyla Demografik Özellikler Arasındaki İlişkiler: Bir Alan Çalışması. Yönetim ve Ekonomi Dergisi, 12 (1), 127-151. https://dergipark.org.tr/tr/pub/yonveek/issue/13682/165569

Gönül, F. ve Çalık, A. (2022). Duygusal zekâ, iş doyumu ve tükenmişlik ilişkisi: hastane çalışanları üzerinde bir araştırma. *Ardahan Üniversitesi İİBF Dergisi,* 4(1), 41-50.

Hanaysha, J. Testing the e_ects of employee engagement, work environment, and organizational learning on organizational commitment. Procedia-Soc. Behav. Sci. 2016, 229, 289–297.

https://tr2tr.wiki/wiki/Association_for_Talent_Development (erişim tarihi:7.8.2022)

Kılıç, R. & Keklik, B. (2012). Sağlık Çalışanlarında İş Yaşam Kalitesi ve Motivasyona Etkisi Üzerine Bir Araştırma. Afyon Kocatepe Üniversitesi İktisadi ve İdari Bilimler Fakültesi Dergisi, 14(2), 147-160. Retrieved from https://dergipark.org.tr/tr/pub/akuiibfd/issue /1620/20302

Kirilo, C.Z.; Abe, J.M.; de Lima, L.A.; Lozano, L.C.M.; Nogueira, M.; de Oliveira, C.C.; Nakamatsu, K. Organizational Climate Assessment Using the Paraconsistent Decision Method. Procedia Comput. Sci. 2018, 131, 608–618.

Koçel, T. İşletme Yöneticiliği, İşletme-Ekonomi Dizisi, İstanbul, Beta Yayınları, 2001, 8. Baskı

Koçel, T. İşletme Yöneticiliği, Yönetim ve Organizasyon, Organizasyonlarda Davranış, Klasik, Modern, Çağdaş ve Güncel Yaklaşımlar, 15.baskı, Beta Basım Aş., İstanbul, 2014.

Kotresh, P. Quality of Work Life. https://www.economicsdiscussion .net/human-resource-management/quality-of-work-life/quality-of-work-life/32426 (erişim tarihi:7.8.2022)

Luthans, F. Organizational Behavior An Evidence-Based Approach Twelfth Edition, Published by McGraw-Hill/Irwin, New York, 2011.

Öztürk Çiftci, D. & Parlak, N. (2019), Çalışanların İş Yaşam Kalitesi Algıları ile Motivasyonları Arasındaki İlişkinin İncelenmesi: Muhasebe Meslek Elemanları Üzerine Bir Uygulama, BMIJ,

(2019), 7(2): 687-713 http://dx.doi.org/10.15295/bmij.v7i2.1042

Patır, S. Bilimsel Araştırmalarda Uygulamalı İstatistik, Bingöl, 2019.

Permarupan, P. Y., Al- Mamun, A., & Saufi, R. A. (2013). Quality of Work Life on Employees Job Involvement and Affective Commitment between the Public and Private Sector in Malaysia. Asian Social Science, 9(7). https://doi.org/10.5539/ass.v9n7p268

Ramaci, T., Rapisarda, V., Bellini, D., Mucci, N., De Giorgio, A., & Barattucci, M. (2020). Mindfulness as a Protective Factor for Dissatisfaction in HCWs: The Moderating Role of Mindful Attention between Climate Stress and Job Satisfaction. *International journal of environmental research and public health*, *17*(11), 3818. https://doi.org/10.3390/ijerph17113818

Sekaran, U. & Bougie, R. Research Methods For Business: A Skill-Building Approach, Seventh Edition. Wiley, New York, 2016.

Shahzad I.A., Raju V., Farrukh M., Kanwal N., Ikram M. (2018). "Quality of Work Life: A Significant Dimension of Non-Financial Compensation or Managers' Tool to Generate Reciprocity," International Journal of Human Resource Studies, Macrothink Institute, vol. 8(3), pages 218240-2182, December.

Shinde G.R., Majumder S., Bhapkar H.R., Mahalle P.N. Quality of Work-Life During Pandemic Data Analysis and Mathematical Modeling, Singapore Pte Ltd. 2022, Pune, India. https://doi.org/10.1007/978-981-16-7523-2

Silva, L.D., Utfprcapes, T., Pedroso, B., & Pilatti, L.A. (2008). Evaluation of quality of work life: an adaptation from the walton's qwl model.

Sirgy, M.J., Efraty, D., Siegel, P. *et al.* (2001). A New Measure of Quality of Work Life (QWL) Based on Need Satisfaction and Spillover Theories. *Social Indicators Research* 55, 241–302. https://doi.org/10.1023/A:1010986923468

Şimşek, A. "Evren ve Örneklem", Sosyal Bilimlerde Bilimsel Araştırma Yöntemleri, Kitap Bölümü (Ünite no:5), Anadolu Üniversitesi Açıköğretim Fakültesi Yayınları, Eskişehir, 2012.

Tabachnick, B. G, & Fidell, L.S. (2013). Using Multivariate Statistics (Sixth Edition). Boston: Ally And Bacon.

Ulukan, C. "Liderlik ve Motivasyon", Yönetim ve Organizasyon, Kitap Bölümü (Ünite no:7), Anadolu Üniversitesi Açıköğretim Fakültesi Yayınları, Eskişehir, 2016.

Uslu, A., & BAYDAŞ, A. (2021). Algılanan Örgütsel Adaletin Örgütsel Bağlılık, Örgütsel Sinizm Ve İş Tatmini Üzerine Etkisi: Trb1 Bölgesi Örneği. *Electronic Journal of Social Sciences*, 20(79), 1556-1573.

Yavuz, S. (2009). Hataları Ardışık Bağımlı (Otokorelasyonlu) Olan Regresyon Modellerinin Tahmin Edilmesi. Atatürk Üniversitesi İktisadi ve İdari Bilimler Dergisi, 23(3), 123-140.

Yurdakul, I.K. "Evren ve Örneklem", Bilimsel Araştırma Yöntemleri, Kitap Bölümü (Ünite no:4), Anadolu Üniversitesi Açıköğretim Fakültesi Yayınları, Eskişehir, 2013.

Zeynel, E. (2018). Akademisyenlerde Psikolojik Sermaye İle İş Tatmini Arasındaki İlişkiler Üzerine Bir Araştırma. *Süleyman Demirel Üniversitesi Sosyal Bilimler Enstitüsü Dergisi*, (31), 454-48

Kaynakça

Ballı, E. & Manga, M. (2015). Ulusal Inovasyon Kapasitesi Üzerine Bir Deneme: OECD Ülkeleri Örneği. *Ekononomi Bilimleri Dergisi, Cilt: 7, No:2,* 58-74. https://dergipark.org.tr/tr/pub/maruoneri/issue/17902/187855,

Bağcı, H. & Esmer, Y. (2016). PROMETHEE Yöntemi ile Faktoring Şirketi Seçimi. *Beykent Üniversitesi Sosyal Bilimler Dergisi, 9 (2),* 116-129. DOI: 10.18221/bujss.14955.

Bosma, N., Content, J., Sanders, M., & Stam, E. (2018). Institutions, entrepreneurship, and Economic Growth in Europe. *Small Business Economics, 51 (2),* 483-499. DOI: 10.1007/s11187-018-0012-x

Burmaoğlu, S. (2012). Ulusal İnovasyon Göstergeleri ile Ulusal Lojistik Performansı Arasındaki İlişki: AB Ülkeleri Üzerine Bir *Araştırma. Ege Akademik Bakış Dergisi, Cilt: 12, Sayı: 2,* 193-208.

Bülbül, S. E. & Köse, A. (2016). Türk Sigorta Sektörünün PROMETHEE Yöntemi ile Finansal Performans Analizi. *Marmara Üniversitesi İktisadi ve İdari Bilimler Dergisi, c. 38, sayı. 1*, 187-210. doi:10.14780/iibd.29194.

Demireli, E. (2010). TOPSIS Çok Kriterli Karar Verme Sistemi: Türkiye'deki Kamu Bankaları Üzerine Bir Uygulama. *Girişimcilik ve Kalkınma Dergisi, 5 (1),* 2010. https://dergipark.org.tr/tr/pub/girkal/issue/45195/565962

Ece, N. (2019). Holding Şirketlerinin Finansal Performans Sıralamasının Entropi Tabanlı TOPSIS Yöntemleri ile İncelenmesi. *Finans Ekonomi ve Sosyal Araştırmalar Dergisi, 4 (1),* 63-73. DOI: 10.29106/fesa.522709

Fan, P. (2011). Innovation Capacity and Economic Development: China and India. Economic *Change and Restructuring, 44 (1),* 49-73.

Genç, T. (2013). PROMETHEE Yöntemi ve GAIA Düzlemi. *Afyon Kocatepe Üniversitesi, İİBF Dergisi, C. XV, S. I,* 133-154.

Güven, M. & Aslan, M. (2020). Bilgi Teknolojilerinin Çalışanların Performansına ve Motivasyonuna Etkisi: TRB1 Bölgesindeki KOBİ'lerde Bir Uygulama. *Bingöl Üniversitesi İktisadi ve İdari Bilimler Fakültesi Dergisi,* Cilt 4, Sayı:1, 35-54.

Hancıoglu, Y. & Atay, Ö (2018). Dünya İnovasyon Lideri İsviçre ve Türkiye Ulusal İnovasyon Sistemlerinin Karşılaştırmalı Bir Değerlendirmesi. *İşletme Fakültesi Dergisi, Cilt 19, Sayı 1,* 51-88.

Holgersson, T. & Kekezi, O. (2017). Towards A Multivariate Innovation Index. *Economics of Innovation and New Technology, 27 (3),* 254-272. DOI: 10.1080/10438599.2017.1331788

https://ec.europa.eu/docsroom/documents/41864?locale=en.

Ignatov, A. (2018). Entrepreneurial Innovation: The European Union Perspective. *Review of Economic Perspectives, 18 (2),* 137-154. DOI: 10.2478/revecp-2018-0008

Kutgi, D. & Maden, S. I. (2020). Türkiye'de Düzey 2 Bölgelerinin Yenilikçilik Performansının Ölçümü Üzerine Ampirik Bir Analiz. *Girişimcilik ve İnovasyon Yönetimi Dergisi, Cilt 9, Sayı 2,* 25-48.

Oralhan, B & Büyüktürk, M.A. (2019). Avrupa Birliği Ülkeleri ve Türkiye'nin İnovasyon Performansının Çok Kriterli Karar Verme Yöntemleriyle Kıyaslanması. *Avrupa Bilim ve Teknoloji Dergisi (EJOSAT), (16),* 471-484.

Ömürbek, N., Karaatlı, M. & Balcı, H.F. (2016). Entropi Temelli MAUT ve SAW Yöntemleri ile Otomotiv Firmalarının Performans Değerlemesi. *Dokuz Eylül Üniversitesi, İktisadi ve İdari Bilimler Fakültesi Dergisi, Cilt:31, Sayı:1,* 227-255.

Ömürbek, N., Karaatlı, M., Eren, H. & Şanlı, B. (2014). AHP Temelli PROMETHEE Sıralama Yöntemi ile Hafif Ticari Araç Seçimi. *Süleyman Demirel Üniversitesi İktisadi ve İdari Bilimler Fakültesi Dergisi, C.19, S.4*, 47-64.

Saldanlı, A. & Sırma, İ. (2014). TOPSIS Yönteminin Finansal Performans Göstergesi Olarak Kullanılabilirliği. *Öneri Dergisi, 11 (41),* 185-202.

Şahin, A. & Akkaya, C. (2013). PROMETHEE Sıralama Yöntemi ile Portföy Oluşturma Üzerine Bir Uygulama. *Ekonomi ve Yönetim Araştırmaları Dergisi, 2 (2),* 67-81. https://dergipark.org.tr/tr/pub/eyad/issue/57425/813942.

Visual PROMETHEE 1.4 Manual. September 5, 2013.

Wonglimpiyarat, J. (2010). Innovation Index and the Innovative Capacity of Nations. Futures, 42 (3), 247-253.

Kaynakça

a) Tek yazarlı makale;

Akalın, Ş.H. (2007). Innovation, İnovasyon: Yenileşim, Türk Dili Dil ve Edebiyat Dergisi, 93(666), 483-486.

Christensen, C. M., (1997), The Innovators Dilemma: When New Technologies Cause Great Firms to Fail, Harvard Business School Press, Boston, Massachusetts.

Goldenberg, M. (2004b). The future of social innovation in Canada. Canadian Policy Research Networks Inc. Project (CPRN)

Levina, M., (2017). Disrupt or die: mobile health and disruptive innovation as body politics. Telev. New Media 18 (6), 548–564.

Suseno, Y., (2018). Disruptive innovation and the creation of social capital in Indonesia's urban communities. Asia Pacific Bus. Rev. 24 (2), 174–195

Weeks, M.R., (2015). Is disruption theory wearing new clothes or just naked? Analyzing recent critiques of disruptive innovation theory. Innovation 17 (4), 417–428.

b) İki yazarlı makale;

Carbonell, P. and Rodriguez, A. I. (2006). The Impact of Market Characteristics and Innovation Speed on Perceptions of Positional Advantage and New Product Performance. International Journal of Research in Marketing, 23(1), 1-12.

Çoban, M. S., Gümüş, A. (2022). İşletmelerde Yenilikçilik Faaliyetleri: Van Organize Sanayi Bölgesi Örneği. *Van Yüzüncü Yıl Üniversitesi İktisadi ve İdari Bilimler Fakültesi Dergisi,* Van YYÜ 40. Yıl Özel Sayısı, 187-204.

Damanpour, F., Wischnevsky, J.D., 2006. Research on innovation in organizations: distinguishing innovation-generating from innovation-adopting organizations. J. Eng. Technol. Manag. 23 (4), 269–291.

Kalfaoğlu S, Akgemci T. (2020) Modern İşletmecilikte Yönetsel Konular, Selçuk Üniversitesi. S.99-108

Lettice, F., Thomond, P., (2008). Allocating resources to disruptive innovation projects: challenging mental models and overcoming management resistance. Int. J.Technol. Manag. 44 (1), 140–160.

O'Reilly C, Binns AJM. (2019). The three stages of disruptive innovation: Idea generation, incubation, and scaling. Califor-nia Management Review 61(3)

c) Üç ve daha fazla yazarlı makale;

Christensen, C.M., McDonald, R., Altman, E.J., Palmer, J.E., (2018). Disruptive innovation: an intellectual history and directions for future research. J. Manag. Stud. 55 (7), 1043–1078.

Clayton M. Christensen, Michael Raynor, and Rory McDonald (2015) , What Is Disruptive Innovation?

Dogru, T., Mody, M., Suess, C., (2019). Adding evidence to the debate: quantifying Airbnb's disruptive impact on ten key hotel markets. Tour. Manag. 72, 27–38.

Hauser, J., Tellis, G. J. and Griffin, A. (2006). Research on Innovation: A Review and Agenda for Marketing Science. Marketing Science, 25(6), 687-717.

Nagano, M.S., Stefanovitz, J.P., Vick, T.E., (2014). Innovation management processes, their internal organizational elements and contextual factors: an investigation in Brazil. J. Eng. Technol. Manag. 33, 63–92.

Nagy, D., Schuessler, J., Dubinsky, A., (2016). Defining and identifying disruptive innovations. Ind. Mark. Manag. 57, 119–126.

Kuokkanen, A., Uusitalo, V., Koistinen, K., (2019). A framework of disruptive sustainable innovation: an example of the Finnish food system. Technol. Anal. Strateg. Manag. 31 (7), 749–764.

Johannessen, J. A., Olsen, B. and Lumpkin, G. T. (2001). Innovation as Newness: What is New, How New, and New to Whom?. European Journal of Innovation Management, 4(1), 20-31.

d) İnternet – İnternette Yayımlanan Dergi Makalesi veya Makaleler

Carol, M.Kopp. (2021) Product Differentiation: What It Is, How Businesses Do It, and the 3 Main Typeshttps://www.investopedia.com/terms/p/product_differentiation.asp) [Erişim tarihi: 9 Kasım 2022].

Dijital Age, (2019), Girişimcilikte trend yıkıcı inovasyon, [Çevrimiçi kaynak].https://digitalage.com.tr/girisimcilikte-trend-yikici-inovasyon/, [Erişim tarihi: 29 Aralık 2019].

Mahdjoubi, D. (1997) ,The linear model of technological innovation: background and taxonomy. [Çevrimiçi kaynak].:https://www.ischool.utexas.edu/~darius/04Linear%20Model.pdf. [Erişim tarihi: 9 Kasım 2022].

https://www.isbirligi.com.tr/inovasyon-kavrami-ve-turleri/

[Erişim tarihi: 9 Kasım 2022].

e) Tek Yazarlı Kitap

Elçi, Ş. (2007). İnovasyon (kalkınmanın ve rekabetin anahtarı). İstanbul: Tyd yayıncılık

Kırım A. (2006). Karlı Büyümenin Recetesi, İstanbul Sistem Yayıncılık

Uzkurt, C. (2017). Yenilik (İnovasyon) Yönetimi ve Yenilikçi Örgüt Kültürü (Kültürel, Yönetimsel ve Makro Yaklaşım). (İkinci Baskı). İstanbul: Beta Yayıncılık.

f) Kongrede Sunulan Yayınlar

Vitulli, Raffaele & Paolo Montemurro (2013). "New Perspectives for Foundations European Union and Social Innovation." Dünya Vakıflar Konferansı = World Foundations Conference, (23-24 Eylül/September 2013): 241-247.

Thomond, P., Lettice, F., (2002), Disruptive Innovation Explored, Proceedings of the 9th ISPE International Conference on Concurrent Engineering, July 27-31, Cranfield, United Kingdom.

g) Diğer yayın ve kaynaklar

Kılınç, E. C. (2011). İnovasyon ve ulusal kalkınma: AB ülkeleri ve Türkiye üzerine bir inceleme. Yüksek Lisans Tezi, Karamanoğlu Mehmet Bey Üniversitesi Sosyal Bilimler Enstitüsü, Karaman.

Marcouse, I., Anderson P., Black A., Machın, D., Watson, N., (2014). İşletme Kitabı, İstanbul: Alfa Yayınları

OECD ve Eurostat. (2005). Oslo Kılavuzu Yenilik Verilerinin Toplanması ve Yorumlanması İçin İlkeler. (3. Baskı), Ankara: Tübitak.

OECD, "OECD Productivity Manuel. (2001): A Guide to the Measurement of Industry-Level and Aggregate Productivity Growth", Paris: OECD, •

OECD/Avrupa Komisyonu, (2006) "Oslo Kılavuzu – Yenilik Verilerinin Toplanması ve Yorumlanması İle İlgili İlkeler" Türkçesi (Türkçe Baskı), TUBİTAK OECD – EUROSAT Ortak Yayını, 3.Baskı.

Reguia C. (2014), Product Innovation and The Competitive Advantage European Scientific Journal June 2014 /Special/ edition vol.1 140-157.

Westmore, B. "R&D, Patenting and Growth (2013): The Role of Public Policy", OECD Economics Department Working Papers, No. 1047, 1-49.

Kaynakça

Altuna, N., Contri, A.M., Dell'Era, C., Frattini, F. ve Maccarrone, P. (2015). Managing social innovation in for-profit organizations: The case of Intesa Sanpaolo. European Journal of Innovation Management, 18(2), 258-280.

Ateş, M. (2020). Sosyal Politika ve Sosyal Refah Açısından Türkiye'de Sosyal İnovasyon ve İyi Uygulama Örnekleri. Sosyal Politika Çalışmaları Dergisi, 20(47), 441-472.

Austin, J., Stevenson, H. ve Wei-Skillern, J. (2006), Social and Commercial Entrepreneurship: Same, Different, or Both?, Entrepreneurship Theory and Practice, 30(1), 1-22.

Baydaş, A. (2003) Rekabete Dayalı Yeni Ürün Geliştirme Süreci ve Dokuma Sektöründe Bir Uygulama, Doktora Tezi, Sivas.

Caballero S. Fuchs, R.M. ve Priale, M.A. (2013). The influence of personality traits on social enterprise start – up: the case of peruvian social entrepreneurs, 4th EMES International Research Conference On Social Enterprise – Liege: 1-18.

Cavazos-Arroyo, J., Puente-Díaz, R. ve Agarwal, N. (2017). An examination of certain antecedents of social entrepreneurial intentions among Mexico residents. *Revista Brasileira de Gestão de Negócios*, *19*, 180-199.

Dinler Sakaryalı, A.M. (2014). İnovasyon ve risk sermayesi. *Girişimcilik ve Kalkınma Dergisi,* 9(1), 183-210.

Dinu, V. (2010). Commercial activity and the sustainable development. Amfiteatru Economic, 11(27), 5-7.

Drucker, P.F. (1985) Innovation and Entrepreneurship, London: Heinnemann.

Eren, H. (2010). Üniversite Öğrencilerinin Sosyal Yenilikçilik Kapasitelerinin Teknolojik Yenilikçilik Eğilimlerine Etkisini Ölçmeye Yönelik Bir Model Önerisi. Doktora Tezi.

Erer, B. (2019). Sosyal İnovasyon Olgusunun Kavramsal Analizi ve İşletmelerin Sosyal İnovasyon Uygulamaları, *Socıal Mentalıty and Researcher Thınkers Journal*, 5(17), 535-543.

European Commission. (2013). Guide to social innovation-Regional and Urban Policy. http://ec.europa.eu/regional_policy/sources/docgener/presenta/social_innovation/social_innov

Franz, H.W., Hochgerner, J. ve Howaldt, J. (2012). Challenge social innovation: An introduction. In *Challenge social innovation* (pp. 1-16). Springer, Berlin, Heidelberg.

Freeman, C. (1988) Japan: A New National Innovation System?, DOSI, G. vd. (Ed.) Technology and Economy Theory, London: Pinter.

Hatipler, M. ve Köksalan, N. (2022) Sosyal Kalkınma Bağlamında Sosyal İnovasyon. 7. Uluslararası Bilimsel Araştırmalar Konferansı 21-23 Ocak 2022 Gaziantep, Türkiye.

https://gonulluyuzbiz.gov.tr/Activity/Detail/66363 (Erişim tarihi: 14.11.2022).

https://usturlab.com.tr/ (Erişim tarihi: 10.10.2022).

https://www.teknoparkistanbul.com.tr/teknopark-istanbul-blog/sosyal-inovasyon, (E.T.: 14.11.2022).

KMPG and The Institute of Chartered Accountants in Australia, (2011). 20 issues on building a sustainable business. [online] The Institute of Chartered Accountants in Australia.

Köse, B. (2012). Tüketici Yenilikçiliği ve Yeniliklerin Benimsenmesi: Bir Yenilik Olarak Mobil İnternet, Doktora Tezi Afyon.

Krlev, G., Anheier, H.K. ve Mildenberger, G. Identifying the Actors—An Open Approach. (ed: Anheier, H.K., Krlev, G. ve Mildenberger, G. (2019). Social innovation. *Comparative perspectives NY: Routledge*.

Lee, P. (2014). Social innovation. *Wash. UL Rev.*, *92*, 1.

Mair, J. ve Marti, I. (2006). Social Entrepreneurship Research: A Source of Explanation, Prediction, and Delight, Journal of World Business, 41(1), 36-44.

Menand, L. (1997) 'The Return of Pragmatism', American Heritage, 48(6).

Milbergs, E. ve Vonortas, N. (2004). Innovation metrics: Measurement to insight. Washington, DC: George Washington University for the National Innovation Initiative 21st Century Working Group.

Mulgan, G. (2006). The process of social innovation. *innovations*, *1*(2), 145-162.

Mulgan, G., Tucker, S., Ali, R. ve Sanders, B. (2007), Social Innovation: What it is, why it Matters and how it can be Accelerated, (Birinci basım), London: Basingstoke Press.

Nandan, M., London, M. ve Bent-Goodley, T. (2015), Social Workers as Social Change Agents: Social Innovation, Social Intrapreneurship, and Social Entrepreneurship, Human Service Organizations: Management, Leadership & Governance, 39(1), 38-56.

Nicholls, A., Simon, J. ve Gabriel, M. (2015). New frontiers in social innovation research. Springer Nature.

OECD LEED (2000) Forum on Social Innovations https://www.oecd.org/fr/cfe/leed/forum-social-innovations.htm.

Paraschiv, D.M., Nemoianu, E.L., Langă, C.A. ve Szabó, T. (2012). Eco-innovation, responsible leadership and organizational change for corporate sustainability. *Amfiteatru Economic Journal*, *14*(32), 404-419.

Pol, E. ve Ville, S. (2009). Social innovation: Buzz word or enduring term? The Journal of Socio-Economics, 38(2009), 878–885.

Popescu, G.H. ve Gheorghe, H. (2015). The Dynamics of Social Innovation Networks, Psychosociological Issues in Human Resource Management, 3(2), 77-82.

Rogers, E.M. (1983). Diffusion of Innovations. (3th ed.). New York: Free Press.

Schumpeter, J.A. (1934) The Theory of Economic Development, Cambridge MA, Harvard: University Press.

The Ecosystem of Social Innovation, (2016) European Parliamentary Research Service Blog, https://epthinktank.eu/2016/10/11/understanding-social-innovation/charts_the-ecosystem-of-social-innovation_gw, (Erişim tarihi: 12 Ekim 2022).

Yıldırım, B. ve Tuncay, T. (2019). Sosyal inovasyonun ve sosyal girişimciliğin sosyal hizmet mesleğinin geleceğindeki rolü. Hacettepe Üniversitesi İktisadi ve İdari Bilimler Fakültesi Dergisi, 37(1), 169-188.

Yücel, D. (2022). Kurumsal Sürdürülebilirlik ve İnovasyon. *İşletme ve İktisat Araştırmaları* içinde (Editörler: Karadal, H., Erdoğan Tarakçı, İ., Aslan, R. ve Dinçer, E.).

Kaynakça

Angelıs, A., & Kanavos, P. (2017). Resource allocation and priority setting in health care: A multi-criteria decision analysis problem of value?. *Global Policy*, 8(2), 76-83.

Baltussen, R., & Niessen, L. (2006). Priority setting of health interventions: The need for multi-criteria decision analysis. *Cost Effectiveness and Resource Allocation*, 4(14), 1-9.

Berg, M., van der Grinten, T., & Klazinga, N. (2004). Technology assessment, priority setting, and appropriate care in Dutch health care. *International Journal of Technology Assessment in Health Care,* 20(1), 35-43.

Brock, D. W. (2007). Health care resource prioritization and rationing: Why ıs ıt so difficult?. *Social Research*, 74(1), 125-148.

Chrıstensen, T., & Legreid, P. (2002). *A Transformative Perspective on Administrative,* New Public Management, s. 13-39, England: Ahsgate.

Cylus, J., Papanicolas, I., & Smith, P. C. (2017). *How to make sense of health system efficiency comparisons?*, Policy Brief 27, European Observatory on Health Systems and Policies (http://www.euro.who.int/pubrequest), Erişim Tarihi: 12.11.2021.

Çoban, O. (2007). Türk otomotiv sanayiinde endüstriyel verimlilik ve etkinlik. *Erciyes Üniversitesi İktisadi Ve İdari Bilimler Fakültesi Dergisi,* 29, 17-36.

Çelik, Y. (2011). *Sağlık Ekonomisi*, Siyasal Kitapevi, Ankara.

Devlet Planlama Teşkilatı. (2001). *Sağlık hizmetlerinde etkinlik özel ihtisas komisyonu raporu*, Sekizinci Beş Yıllık Kalkınma Planı, Ankara.

Douw, K., & Vondeling, H. (2006). Selection of new health technologies for assessment aimed at informing decision making: A survey among horizon scanning systems. *International Journal of Technology Assessment in Health Care,* 22(2), 177-183.

Dünya Sağlık Örgütü. (2010). *Health system financing: the path the universal coverage,* The World Health Report 2010.

Eren, V. (2003). Kamu yönetiminde meşruluk temeli olarak müşteri odaklı yönetim yaklaşımı. *Ankara Üniversitesi SBF Dergisi*, 58(1), 55-70.

European Commission (2019). Tools and methodologies to assess the efficiency of health care services in europe. Health and Food Safety Directorate-General, (https://ec.europa.eu/), Erişim Tarihi: 10.11.2021.

Garrido, M. V., Kristensen, F. B., Nielsen, C. P., & Busse, R. (2008). Health technology assessment and health policy-making in europe current status, challenges and potential, European Observatory on Health Systems and Policies, (http://www.euro.who.int/pubrequest) Erişim Tarihi: 15.11.2021.

Glassman, A., Chalkidou, K., Giedion, U., Teerawattananon, Y., Tunis, S., Bump, J.B., & Pichon-Riviere, A. (2012). Priority-setting ınstitutions in health, recommendations from a center for global development working group. *Global Heart*, 7(1), 13-34.

Hauck, K., Smith, P. C., & Goddard, M. (2004). *The Economics of Priority Setting for Health Care:* A Literature Review, The World Bank, 1818 H Street, NW.

Hughes, O. E. (2014). "*Kamu İşletmeciliği ve Yönetimi*", (Çev.): KALKAN B, AKIN Ş, AKIN B, Ankara: Bing Bang Yayınları, Ankara.

Kocaman, M., Mutlu, E., Bayraktar, D., & Araz, Ö. M. (2012). OECD ülkelerinin sağlık sistemlerinin etkinlik analizi. *Endüstri Mühendisliği Dergisi*, 23(4), 14-31.

Kutzin, J. (2001). A descriptive framework for country-level analysis of health care financing arrangement. *Health Policy*, 56, 171-204.

Lamba, M. (2014). Yeni kamu yönetimi perspektifinden Türkiye'de kamu yönetimi reformları: genel gerekçeler üzerinden bir inceleme. *Süleyman Demirel Üniversitesi İktisadi ve İdari Bilimler Fak*ültesi Dergisi, 19(3), 135-152.

Liss, P. E. (2006). Allocatıon of scarce resources ın health care: Values and concepts. *Texto Contexto Enferm, Florianópolis*, 15, 125-134.

Ekonomik İşbirliği ve Kalkınma Örgütü. (2001). *Glossary of statistical terms*. http://stats.oecd.org/glossary/detail.asp?ID=1264, Erişim Tarihi: 01.09.2021.

Palmer, S., & Torgerson, D. J. (1999). Definitions of efficiency, economics notes. *BJM*, 318, 1136.

Robinson, S., Williams, I., Dickinson, H., Freeman, T., & Rumbold, B. (2012). Priority-setting and rationing in healthcare: Evidence from the English experience. *Social Science and Medicine*, 75(12), 2386-2393.

Rubinstein, A., Belizán, M., & Discacciati, V. (2007). Are economic evaluations and health technology assessments increasingly demanded in times of rationing health services? The case of the Argentine financial crisis. *International Journal of Technology Assessment in Health Care,* 23(2), 169-176.

Ryynanen, O. K., Myllykanga, M., Kinnunen, J., Takala, J. (1999). Attitudes to health care prioritisation methods and criteria among nurses, doctors, politicians and the general public. *Social Science & Medicine*, 49, 1529-1539.

Sağlık Bakanlığı. (2018). *Türkiye Kanser İstatistikleri 2015*, Halk Sağlığı Genel Müdürlüğü, Ankara.

Somers, A. N. (1971). The rationalization of health services: A universal priority. *JSTOR*, 8(1), 48-60.

Specchia, M. L., Favale, M., Di Nardo, F., Rotundi, G., Favaretti, C., Ricciardi, W., & de Waure, C. (2015). How to choose health technologies to be assessed by HTA? A review of criteria for priority setting. *Epidemiol Prev*, 39(4), 39-44.

Tatar, M., Şahin, İ., & Büyükkayıkçı, H. (2003). Sağlık hizmetlerinde öncelik belirleme: Teori ve SSK hastaneleri yöneticilerinin görüşleri. *Hacettepe Sağlık İdaresi Dergisi*, 6(1), 3-20.

Terwindt, F., Rajan, D., & Soucat, A. (2016). Priority-setting for national health policies, strategies and plans, Strategizing national health in the 21st century: a handbook Chapter 4, (apps.who.int/iris/bitstream/handle/10665/250221/9789241549745), Eriş Tarihi: 01.12.2021.

Top, M. (2005). *Sağlık Hizmetlerinde Önceliklerin Belirlenmesi: Öncelik Belirleme Sürecinde Rol Alan Tarafların Görüşleri ve Sağlık Politikalarına İlişkin Değerlendirmeleri*, Doktora Tezi, Hacettepe Üniversitesi Sağlık Bilimleri Enstitüsü, Ankara.

Tragakes, E., & Vienonen, M. (1998). Key issues in rationing and priority setting for health care services, WHO/EURO Health Care Systems, Health Care, Erişim Tarihi: 28.11.2021.

Kaynakça

Abdioğlu, Z., Değirmenci, N. (2014). "*Petrol Fiyatları-Hisse Senedi Fiyatları İlişkisi: BİST Sektörel Analiz"*. KAU IIBF Dergisi, 5(8), 01-24.

Akgül, A. ve Çevik, O. (2005). *İstatistiksel Analiz Teknikleri.* 2. Baskı, Emek Yayınları. Ankara.

Alper, A. E. ve Alper, Ö. (2018). *Döviz Kuru ve Petrol Fiyatlarının BIST-100 Endeksine Etkileri: Asimetrik VAR Analizi Bulguları.* Internation Congress on Political, Economic and Social Studies (ICPESS), 26-29.

Arouri, M. E. H. & Rault, C. (2010). *Causal Relationship Between Oil and Stock Prices: Some New Evidence From Gulf Oil – Exporting Countries*. International Economics, 122, 41-56.

Basher, S.A. ve Sadorsky, P. (2006). *Oil Price Risk and Emerging Stock Markets*. Global Finance Journal, 17, 224-251.

Bolaman Avcı, Ö. (2015). *Petrol Fiyatlarının Hisse Senedi Piyasasına Etkisi.* Adnan Menderes Üniversitesi, Sosyal Bilimler Enstitüsü Dergisi. 2(3), 27-34.

Büberkökü, Ö. (2017). *Çoklu Yapısal Kırılmalar Altında Petrol Fiyatlarının Türk Hisse Senedi Piyasaları Üzerindeki Etkisinin İncelenmesi*. Bankacılık ve Sermaye Piyasası Araştırmaları Dergisi. 1(2), 15-32.

Chu-Chia Lin, Chung-Rou Fang, Hui-Pei Cheng (2009). *Relationships between Oil Price Shocks and Stock Market: An Empirical Analysis from the Greater China*. See discussions, stats, and author profiles for this publication at: https://www.researchgate.net/publication/4762611 1-29

Cong, R.-G., Wei, Y.-M., Jiao, J.-L. and Fan, Y. (2008), "*Relationships between oil price shocks and stock market: an empirical analysis from China*", Energy Policy, Vol. 36(9), 3544-3553

Cömert Şimşir, N., Çondur, F., Bölükbaş, M. &Alataş, S. (2015). *Türkiye'de Sağlık ve Ekonomik Büyüme İlişkisi:ARDL Sınır Testi Yaklaşımı*. Finans Politik & Ekonomik Yorumlar Dergisi. 52(604), 43-54.

Cunado, J. ve Gracıa, F.P. (2003). Do oil price shocks matter? Evidence for some European countries. Energ Economics, 25, 137-154.

Ege, İ. ve Şahin, S. (2018). *BIST Sınai, BIST Kimya Endeksi ile Doğal Gaz ve Petrol Fiyatları arasındaki Nedensellik İlişkisi: Toda-Yamamoto Yaklaşımı*. İklim Değişikliği ve Enerji özel sayı.

Gülhan, Ü. (2020). *Altın fiyatları ile VİX endeksi, BİST 100 endeksi, döviz kuru ve petrol fiyatları ilişkisi: Ekonometrik Bir Analiz.* Gümüşhane Üniversitesi Sosyal Bilimler Enstitüsü Elektronik Dergisi, 11(2), 576-591.

Hamılton, J. (1983). *Oil and The Macroeconomy since World War II.* Journal of Political Economy, 91(2), 228-248

Ji, Q., Liuc, B-Y., Zhaoc, W-L., Fanc, Y. (2020). *Modelling dynamic dependence and risk spillover between all oil price shocks and stock market returns in the BRICS.* International Review of Financial Analysis. 68. 1-11.

Kapusuzoğlu, A. (2011). *Relationship between Oil Price and Stock Market: An Empirical Analysis from Istanbul Stock Exchange (ISE).* International Journal of Economics and Finance, 3(6) 99-106.

Karabayır, M., E. ve Barut, A. (2017). *Petrol fiyatları ve BIST100 Hisse Senedi Getirisi İlişkisi.* Muhasebe ve Denetime BAKIŞ. (52): 57-68.

Kızılkaya, O., Sofuoğlu, E., & Karaçor, Z. (2016). *Türkiye'de Turizm Gelirleri-Ekonomik Büyüme İlişkisi: Ardl Sınır Testi Yaklaşımı.* Yönetim ve Ekonomi: Celal Bayar Üniversitesi İktisadi ve İdari Bilimler Fakültesi Dergisi, 23(1), 203-215.

Kiracı, K. (2020). *BİST Ulaştırma Endeksi ile Dolar Endeksi ve Petrol Fiyatları Arasındaki İlişkinin Ampirik Olarak Analizi.* Finansal Araştırmalar ve Çalışmalar Dergisi.12(22), 180-189.

Münyas, T. (2021). *Petrol Fiyatlarının Borsa İstanbul Kimyasal, Petrol &Plastik, Sanayi ve Ulaştırma Sektörlerinin Pay Senetlerine Etkisi*. Finans Politik & Ekonomik Yorumlar, 207-224.

Özmerdivanlı, A. (2014). *Petrol Fiyatları ile BİST 100 Endeksi Kapanış Fiyatları Arasındaki İlişki*. Akademik Bakış Dergisi. s43

Park, J. & Ratti, R.A. (2008). *Oil Price Shocks and Stock Markets in the U.S. and 13 European Countries.* Energy Economics, 30(5) ,2587–2608.

Pesaran, M.H., Shin, Y.ve Smith. R.J., (2001), "*Bound Testing Approaches to the Analysis of Long Run Relationships*". Journal of Applied Econometrics, special issue, Vol.16, 289-326.

Polat, M. ve Gemici, E. (2017). *Analysis of the relationship between BIST and BRICS stok markets in terme of portfolio diversification: Cointegration analysis with ARDL boundary test*. Journal of Economics Finance and Accounting, 4(4), 393-403.

Polat, M., D. Kanmaz ve H. Vergi (2019). *Vadeli ve Spot Piyasalar Arasında Nedensellik İlişkisi: Borsa İstanbul Örneği*. BEÜ AİD, 4(1), ss. 84-96.

Sahu T. N., Bandopadhyay K. ve Mondal, D. (2013). *An empirical study on the dynamic relationship between oil prices and Indian stock market*. The current issue and full text archive of this journal is available at. 40(2). 200-215. www.emeraldinsight.com/0307-4358.htm

Sattary, A., Temurlenk, M., S., Bilgiç, A. ve Çelik, A. K. (2014). *Volatility Spillovers between World Oil Market and Sectors of BIST*. Published by Canadian Center of Science and Education. 10, 8.

Scholtens, B. & Yurtsever, C. (2012). *Oil Price Shocks and Europan Industries. Economics*. 34(4), 1187-1195. https://doi.org/10.1016/j.eneco.2011.10.012

Songur, M. (2021). "*A Review on the Relationship Between Oil Prices and Stock Prices in Turkey: New Evidences from Fourier Approach*". Journal of Research in Economics, Politics & Finance, 2021, 6(1): 101-111.

Syzdykova, Oralbaykızı, A. (2019). *Petrol Fiyat Değişimlerinin BİST Endeks Getirileri Üzerindeki Etkisinin Analizi*. 1(4). 247-265.

Yavuz, A.E. ve Sağlam, A. (2020). *Petrol Fiyatlarındaki Şokların BİST 100 Endeksi Üzerindeki Etkisi*. Journal of Economics and Financial Researches. 2(2).156-172.

TCMB (Türkiye Cumhuriyet Merkez Bankası) EVDS (Elektronik Veri Dağıtım Sistemi). http://evds2.tcmb.gov.tr. 15.03.2022

https://tr.investing.com 15.03.2022

KAYNAKLAR

Acar, F. (2002). Duygusal zeka ve liderlik. *Erciyes Üniversitesi Sosyal Bilimler Enstitüsü Dergisi, 1*(12), 53-68.

Acar, F. T. (2001). Duygusal zekâ yeteneklerinin göreve yönelik ve insana yönelik liderlik davranışları ile ilişkisi: Banka şube müdürleri üzerine bir alan araştırması. (Yayınlanmamış Doktora Tezi). İstanbul: İstanbul Üniversitesi/Sosyal Bilimler Enstitüsü.

Altıntaş, Ö. (2009). Duygusal zekâ elemanlarının liderlik tarzları ve örgütsel sonuçlar üzerindeki etkisi: Isparta ili ilköğretim okullarında bir uygulama. (Yayınlanmamış Doktora Tezi). Kocaeli: Gebze Teknik Üniversitesi/Sosyal Bilimler Enstitüsü.

Aslan, Ş., & Özata, M. (2008). Duygusal zekâ ve tükenmişlik arasındaki ilişkilerin araştırılmas: Sağlık çalışanları örneği. *Erciyes Üniversitesi İktisadi ve İdari Bilimler Fakültesi Dergisi* (30), 77-97.

Baltaş, A. (2015). *Ekip Çalışması ve Liderlik* (14. Basım ed.). İstanbul: Remzi Kitabevi.

Bar-On, R. (1997). *Bar-on Emotional Quotient Inventory*: Multi-health systems.

Bar-On, R. (2006). The Bar-On model of emotional-social intelligence (ESI). *Psicothema, 18*, 13-25.

Barut, Y. (2019). Duygusal zekâ ve iletişim becerileri ilişkisi:(İzmir Bozyaka Eğitim Araştırma Hastanesi Örneği). *R&S-Research Studies Anatolia Journal, 2*(5), 185-195.

Bozoğlan, B., & Çankaya, İ. (2012). Psikolojik danışmanların duygularla başa çıkma yollarının incelenmesi. *Journal of Kirsehir Education Faculty, 13*(2), 15-27.

Caruso, D. R., & Salovey, P. (2004). *The Emotionally Intelligent Manager: How ıo Develop and Use The Four Key Emotional Skills of Leadership*. San Francisco: John Wiley & Sons.

Cobb, C. D., & Mayer, J. D. (2000). Emotional intelligence: What the research says. *Educational Leadership, 58*(3), 14-18.

Cooper, R. K., Sawaf, A., & Executive, E. (1997). *Emotional Intelligence in Leadership and Organizations.* New York: Grosset/Putnam, 4.

Côté, S. (2017). Enhancing managerial effectiveness via four core facets of emotional intelligence. *Organizational Dynamics, 3*(46), 140-147.

Çakar, U., & Arbak, Y. (2004). Modern yaklaşımlar ışığında değişen duygu-zeka ilişkisi ve duygusal zeka. *Dokuz Eylül Üniversitesi Sosyal Bilimler Enstitüsü Dergisi, 6*(3), 23-48.

Derryberry, D., & Rothbart, M. K. (1988). Arousal, affect, and attention as components of temperament. *Journal of Personality and Social Psychology, 55*(6), 958-966.

Dhani, P., & Sharma, T. (2016). Emotional intelligence: History, models and measures. *International Journal of Science Technology And Management, 5*(7), 189-201.

Doğan, S., & Demiral, Ö. (2007). Kurumların başarısında duygusal zekânın rolü ve önemi. *Yönetim ve Ekonomi: Celal Bayar Üniversitesi İktisadi ve İdari Bilimler Fakültesi Dergisi, 14*(1), 209-230.

Dutoğlu, G., & Tuncel, M. (2008). Aday öğretmenlerin eleştirel düşünme eğilimleri ile duygusal zeka düzeyleri arasındaki ilişki. *Abant İzzet Baysal Üniversitesi Eğitim Fakültesi Dergisi, 8*(1), 11-32.

Goleman, D. (1995). *Emotional Intelligence*. New York: Bantam.

Goleman, D. (1996). *Emotional Intelligence: Why It Can Matter More than IQ*. Bloomsbury Publishing.

Goleman, D., & Cherniss, C. (2001). *The Emotionally Intelligent Workplace: How to Select for, Measure, and Improve Emotional Intelligence ın Individuals, Groups, and Organizations.* New York: Jossey-Bass.

Gross, J. J. (1998). The emerging field of emotion regulation: An integrative review. *Review of General Psychology, 2*(3), 271-299.

Güler, H. N., & Marşap, A. (2019). Duygusal zeka ve duygusal emek etkileşimi üzerine bir literatür incelemesi. *Istanbul Ticaret Üniversitesi Sosyal Bilimler Dergisi, 18*(35), 63-81.

Güllüce, A. Ç., & İşcan, Ö. F. (2010). Mesleki tükenmişlik ve duygusal zekâ arasındaki ilişki. *Eskişehir Osmangazi Üniversitesi İİBF Dergisi, 5*(2), 7-29.

Gürbüz, S., & Yüksel, M. (2008). Çalışma ortamında duygusal zekâ: iş performansı, iş tatmini, örgütsel vatandaşlık davranışı ve bazı demografik özelliklerle ilişkisi. *Doğuş Üniversitesi Dergisi, 9*(2), 174-190.

Gürel, E., & Tar, M. (2010). Çoklu zekâ kurami: Tekli zekâ anlayışından çoklu zekâ yaklaşımına. *Journal of International Social Research, 3*(11), 336-356.

Hong, E., & Lee, Y. S. (2016). The mediating effect of emotional intelligence between emotional labour, job stress, burnout and nurses' turnover intention. *International Journal of Nursing Practice, 22*(6), 625-632.

Ioannidou, F., & Konstantikaki, V. (2008). Empathy and emotional intelligence: What is it really about? *International Journal of Caring Sciences, 1*(3), 118.

Joseph, D. L., & Newman, D. A. (2010). Emotional intelligence: An integrative meta-analysis and cascading model. *Journal of Applied Psychology, 95*(1), 54-78.

Kafetsios, K., & Zampetakis, L. A. (2008). Emotional intelligence and job satisfaction: testing the mediatory role of positive and negative affect at work. *Personality and Individual Differences, 44*(3), 712-722. doi:10.1016/j.paid.2007.10.004

Korkmazyürek, H. ve Hazır, K. (2017). *Algı, Tutum ve Duygular*. Ünsal Sığrı ve Sait Gürbüz (Ed.), Örgütsel Davranış içinde (45-92). İstanbul: Beta Yayıncılık.

Kunnanatt, J. T. (2004). Emotional intelligence: The new science of interpersonal effectiveness. *Human Resource Development Quarterly, 15*(4), 489.

Lam, L. T., & Kirby, S. L. (2002). Is emotional intelligence an advantage? An exploration of the impact of emotional and general intelligence on individual performance. *The Journal of Social Psychology, 142*(1), 133-143.

Law, K. S., Wong, C.-S., & Song, L. J. (2004). The construct and criterion validity of emotional intelligence and its potential utility for management studies. *Journal of Applied Psychology, 89*(3), 483-496.

Lopez-Zafra, E., & Gartzia, L. (2014). Perceptions of gender differences in self-report measures of emotional intelligence. *Sex roles, 70*(11-12), 479-495.

Magai, C., & McFadden, S. H. (1996). *Handbook of Emotion, Adult Development, and Aging*. New York: Academic Press.

Matthews, G., Zeidner, M., & Roberts, R. D. (2004). *Emotional Intelligence: Science and Myth*. London: MIT press.

Mayer, J. D., Perkins, D. M., Caruso, D. R., & Salovey, P. (2001). Emotional intelligence and giftedness. *Roeper review, 23*(3), 131-137.

Mayer, J. D., & Salovey, P. (1993). The intelligence of emotional intelligence. *Intelligence, 17*(1), 433-442.

Mayer, J. D., & Salovey, P. (1995). Emotional intelligence and the construction and regulation of feelings. *Applied and Preventive Psychology, 4*(3), 197-208.

Mayer, J. D., Salovey, P., & Caruso, D. R. (2000). *Models of Emotional Intelligence*. In RJ Sternberg (ed.) (pp. 396-420): The Librarian-Seeley Historical Library.

Mayer, J. D., Salovey, P., & Caruso, D. R. (2004). Target articles:" emotional intelligence: Theory, findings, and implications". *Psychological Inquiry, 15*(3), 197-215.

Mayer, J. D., Salovey, P., Caruso, D. R., & Sitarenios, G. (2001). Emotional intelligence as a standard intelligence. *Emotion, 1*(3), 232-242.

Mehrabian, A. (2000). Beyond IQ: Broad-Based measurement of individual success potential or emotional intelligence. *Genetic, Social, and General Psychology Monographs, 126*(2), 133-239.

Newsome, S., Day, A. L., & Catano, V. M. (2000). Assessing the predictive validity of emotional intelligence. *Personality and Individual Differences, 29*(6), 1005-1016.

Patra, S. (2004). Role of emotional intelligence in educational management. *Journal of Indian Education,* 30(1), 98-104.

Poskey, M. (2006). The importance of emotional intelligence in the workplace, why it matters more than personality. *Retrieved April,* 17, 2006.

Prentice, C., Dominique Lopes, S., & Wang, X. (2020). Emotional intelligence or artificial intelligence–an employee perspective. *Journal of Hospitality Marketing & Management, 29*(4), 377-403.

Rafaeli, A., & Sutton, R. I. (1987). Expression of emotion as part of the work role. *Academy of Management Review, 12*(1), 23-37.

Rozell, E. J., Pettijohn, C. E., & Parker, R. S. (2004). Customer-oriented selling: Exploring the roles of emotional intelligence and organizational commitment. *Psychology & Marketing, 21*(6), 405-424.

Salovey, P., & Mayer, J. D. (1990). Emotional intelligence. *Imagination, Cognition and Personality, 9*(3), 185-211.

Schutte, N. S., Malouff, J. M., Bobik, C., Coston, T. D., Greeson, C., Jedlicka, C., . . . Wendorf, G. (2001). Emotional Intelligence and Interpersonal Relations. *The Journal of Social Psychology, 141*(4), 523-536.

Somuncuoğlu, D. (2005). Duygusal zekâ yeterliliklerinin kuramsal çerçevesi ve eğitimdeki rolü. *Atatürk Üniversitesi Kazım Karabekir Eğitim Fakültesi Dergisi, 11*, 269-293.

Sudak, M. K., & Zehir, C. (2013). Kişilik tipleri, duygusal zeka, iş tatmini ilişkisi üzerine yapılan bir araştırma. *Journal of Administrative Sciences/Yonetim Bilimleri Dergisi, 11*(22), 141-165.

Tănăsescu, R.-I., & Leon, R.-D. (2019). Emotional intelligence, occupational stress and job performance in the romanian banking system: a case study approach. *Management Dynamics in the Knowledge Economy,* 7(3), 323-335.

Tuncer, M., & Demiralp, M. (2016). Relationship between emotional intelligence and communication skills in nurses working in psychiatry clinics: A multicenter study. *TAF Preventive Medicine Bulletin, 15*(4), 389-395.

Vratskikh, I., Al-Lozi, M., & Maqableh, M. (2016). The impact of emotional intelligence on job performance via the mediating role of job satisfaction. *International Journal of Business and Management, 11*(2), 69.

Weiss, H. M., & Cropanzano, R. (1996). Affective events theory: A theoretical discussion of the structure, causes and consequences of affective experiences at work. *Research in Organizational Behavior: an Annual Series af Analytical Essays and Critical Reviews,* 18, 1-74.

Wong, C.-S., & Law, K. S. (2002). The effects of leader and follower emotional intelligence on performance and attitude: An exploratory study. *The Leadership Quarterly, 13*(3), 243-274.

Yelkikalan, N. (2006). 21. Yüzyılda girişimcinin yeni özelliği: Duygusal zekâ. *Girişimcilik ve Kalkınma Dergisi,* 1(2), 39-51.

Zysberg, L., Orenshtein, C., Gimmon, E., & Robinson, R. (2017). Emotional intelligence, personality, stress, and burnout among educators. *International Journal of Stress Management, 24*(1), 122-136. doi:10.1037/str0000028

KAYNAKÇA

Akçin, K. (2018). Çalışanların Örgütsel Destek Algısı ve Psikolojik Sahiplenmelerinin Sessizlik Davranışlarına ve Görev Performansına Etkisi: Eğitim Sektöründe Bir Araştırma. (Yayımlanmamış Doktora Tezi), Bursa: Uludağ Üniversitesi/ Sosyal Bilimler Enstitüsü.

Altman, L. L. (1975). *The Dream İn Psychoanalysis,* Rev. International U Press.

Asatryan, V, S., Oh, H. (2008). Psychological Ownership Theory: An Exploratory Application İn The Restaurant İndustry. *Journal Of Hospitality, Tourism Research,* 32 (3), 363-386.

Ata, S., Yürür, S. (2021). The Role of Organizational Culture in Forming Organizational Dissent: A Research on White-Collar Employees. *International Journal of Management Economics & Business*, 17(2), 620-642.

Avey, J. B., Wernsing, T. S., & Palanski, M. E. (2012). Exploring The Process of Ethical Leadership: The Mediating Role of Employee Voice and Psychological Ownership. *Journal of Business Ethics*, *107*(1), 21-34.

Avey, J., B., Avolio B., J., Crossley, C., D., Luthans F. (2009). Psychological Ownership: Theoretical Extensions, Measurement and Relation To Work Outcome. *Journal of Organizational Behavior,* 30 (2), 173-191.

Barki, H., Paré, G., Sicotte, C. (2008). Linking IT Implementation and Acceptance Via The Construct of Psychological Ownership of İnformation Technology. *Journal of Information Technology,* 23(4), 269-280.

Belk, R. W. (1988). Possessions and The Extended Self. *Journal Of Consumer Research,* 15(2), 139-168.

Bernhard, F., P., O'Driscoll, M. (2011). Psychological Ownership in Small Family-Owned Businesses: Leadership Style and Nonfamily- Employees' Work Attitudes and Bedaha fazlahaviors. *Group & Organization Management,* 36 (3) 345-384.

Brown, G., Crossley, C., Robinson, S., L. (2014). Psychological Ownership, Territorial Behavior, and Being Perceived as A Team Contributor: The Critical Role Of Trust İn The Work Environment. Personnel Psychology, 67(2), 463-485

Brown, G., Lawrence, T. B., Robinson, S. L. (2005). Territoriality in Organizations. *The Academy of Management Review, 30*(3), 577–594.

Brown, G., Zhu, H. (2016). My Workspace, Not Yours': The İmpact Of Psychological Ownership And Territoriality in Organizations. *Journal Of Environmental Psychology*, 48, 54-64.

Dawkins, S., Martin, A., Scott, J., Sanderson, K. (2015). Advancing Conceptualization and Measurement Of Psychological Capital as A Collective Construct. *Human Relations,* 68(6), 925-949.

Dirgen, N., (2019). Örgütsel Nepotizm ve Psikolojik Sahiplenme Arasındaki İlişkide Örgütsel Güvenin Aracılık Rolü: Bankacılık Sektöründe Bir Araştırma. Yayımlanmamış Yüksek Lisans Tezi. Sakarya Üniversitesi. İşletme Enstitüsü.

Ghafoor, A., Qureshi, T. M., Khan, M. A., Hijazi, S. T. (2011). Transformational Leadership, Employee Engagement and Performance: Mediating Effect Of Psychological Ownership. *African Journal Of Business Management,* 5(17), 7391.

Hameed, Z., Khan, I.U., Sheikh, Z., Islam, T., Rasheed, M.I. and Naeem, R.M. (2019). Organizational Justice and Knowledge Sharing Behavior: The Role of Psychological Ownership And Perceived Organizational Support. *Personnel Review,* 48 (3), 748-773.

Han, T. S., Chiang, H. H., Chang, A. (2010). Employee Participation in Decision Making, Psychological Ownership and Knowledge Sharing: Mediating Role of Organizational Commitment in Taiwanese High-Tech Organizations. *The International Journal of Human Resource Management,* 21(12), 2218-2233.

Higgins, E., T. (1997). Beyond Pleasure and Pain. *American Psychologist,* 52, 1280-1300.

Higgins, E., T. (1998). Promotion And Prevention: Regulatory Focus As A Motivational Principle. In M. P. Zanna (Ed.), *Advances İn Experimental Social Psychology,* 30, (1-46).

Huo, W., Cai, Z., Luo, J., Men, C., & Jia, R. (2016). Antecedents and İntervention Mechanisms: A Multi-Level Study of R&D Team's Knowledge Hiding Behavior. *Journal of Knowledge Management*, *20*(5), 880-897.

Isaacs, S. 1933. *Social Development İn Young Children.* Lon-don: Routledge and Kegan Paul.

James, C. D., Peabody, J., Solon, O., Quimbo, S., Hanson, K. (2009). An Unhealthy Public-Private Tension: Pharmacy Ownership, Prescribing, and Spending in The Philippines. *Health Affairs,* 28(4), 1022-1033.

Jeswani, S., Dave, S., & Shankaracharya, S. (2012). A Study On The İmpact Of Predictors Of Psychological Ownership On Turnover İntention Among Faculty Members. IJEMR, 2(2), 1-22.

Jussila, I., Tarkiainen, A., Sarstedt, M., Hair, J. F. (2015). Individual Psychological Ownership: Concepts, Evidence and İmplications For Research İn Marketing. *Journal Of Marketing Theory and Practice,* 23(2), 121-139.

Kaur, D., Sambasivan, M., Kumar, N. (2013). Effect Of Spiritual İntelligence, Emotional İntelligence, Psychological Ownership and Burnout On Caring Behaviour Of Nurses: A Cross-Sectional Study. *Journal of Clinical Nursing,* 22(21-22), 3192-3202.

Kluger, A., N., Stephan, E., Ganzach, Y., Hershkovitz, M. (2004). The Effect Of Regulatory Focus On The Shape Of Probability-Weighting Function: Evidence From A Cross-Modality Matching Method. *Organizational Behavior and Human Decision Processes,* 95, 20-39.

Lerner, J. S., Tetlock, P. E. (1999). Accounting For The Effects Of Accountability. *Psychological Bulletin,* 125(2), 255.

Liu, J., Wang, H., Hui, C., Lee, C. (2012). Psychological Ownership: How Having Control Matters. *Journal Of Management Studies,* 49 (5), 869-895.

Mayhew, M. G., Ashkanasy, N. M., Bramble, T., Gardner, J. (2007). A Study of The Antecedents and Consequences of Psychological Ownership in Organizational Settings. *The Journal of Social Psychology,* 147(5), 477-500.

Md-Sidin, S., Sambasivan, M., Muniandy, N. (2009). Impact of Psychological Ownership On The Performance of Business School Lecturers. *Journal of Education For Business,* 85(1), 50-56.

Işık, M., Uçar, Z. (2019). İş Tatmini Psikolojik Sahiplenme İlişkisinde Lider Üye Etkileşiminin Düzenleyicilik Etkisi. *Dokuz Eylül Üniversitesi, Sosyal Bilimler Enstitüsü Dergisi,* 21 (4), 1119-1145.

O'driscoll, M. P., Pierce, J. L., Coghlan, A. M. (2006). The Psychology of Ownership: Work Environment Structure, Organizational Commitment and Citizenship Behaviors. *Group & Organization Management,* 31(3), 388-416.

Olckers, C., Du Plessis, Y. (2012). Psychological Ownership: A Managerial Construct For Talent Retention and Organisational Effectiveness. *African Journal of Business Management,* 6 (7), 2585-2596.

Ötken, A. B. (2015). Algılanan Örgütsel Destek ve Psikolojik Sahiplenme Arasındaki İlişki ve Bu İlişkide Örgütsel Adaletin Rolü. *Hacettepe Üniversitesi İktisadi ve İdari Bilimler Fakültesi Dergisi,* 33 (2), 113-140.

Özler, H., Yılmaz, A., Özler, D. (2008). Psychological Ownership: An Empirical Study on its Antecedents and İmpacts Upon Organizational Behaviors. *Problems and Perspectives in Management,* 6(3), 38-47.

Paré, G., Sicotte, C., Jacques, H. (2006). The Effects Of Creating Psychological Ownership On Physicians' Acceptance Of Clinical İnformation Systems. *Journal Of The American Medical Informatics Association,* 13 (2), 197-205.

Peng, H. (2013). Why and When Do People Hide Knowledge? *Journal of Knowledge Management,* 17(3), 398–415.

Peng, H., & Pierce, J. (2015). Job-And Organization-Based Psychological Ownership: Relationship and Outcomes. *Journal of Managerial Psychology.* 30(2) 151-168.

Pierce, J. L., Jussila, I. (2010). Collective Psychological Ownership Within The Work and Organizational Context:Construct İntroduction and Elaboration. *Journal of Organizational Behavior,* 31, 810-834.

Pierce, J. L., Jussila, I. (2011). *Psychological Ownership And The Organizational Context: Theory, Research Evidence, and Application.* Edward Elgar Publishing.

Pierce, J. L., Jussila, I., Cummings, A. (2009). Psychological Ownership Within The Job Design Context: Revision of The Job Characteristics Model. *Journal of Organizational Behavior,* 30(4), 477-496.

Pierce, J. L., Kostova, T., & Dirks, K. T. (2003). The State of Psychological Ownership: Integrating and Extending a Century of Research. Review of General Psychology, 7(1), 84-107.

Pierce, J. L., Rodgers, L. (2004). The Psychology Of Ownership and Worker-Owner Productivity. *Group & Organization Management,* 29(5), 588-613.

Pierce, J., L., Furo, C., A. (1991). Employee Ownership: Implications For Management. *Organizational Dynamics,* 18 (3), 32-43.

Pierce, J., L., Kostova, T., Dirks, K., T. (2001). Toward A Theory Of Psychological Ownership in Organizations. *Academy Of Management Review*, 26, 298-310.

Pierce, J., L., O'driscoll, M., P., Coghlan, A., M. (2004). Work Environment Structure and Psychological Ownership: The Mediating Effects of Control. *The Journal of Social Psychology,* 144 (5), 507-534.

Rousseau, D. M., Shperling, Z. (2003). Pieces Of The Action: Ownership and The Changing Employment Relationship. *Academy of Management Review,* 28(4), 553-570.

Sieger, P., Zellweger, T., Aquino, K. (2013). Turning Agents İnto Psychological Principals: Aligning Interests Of Non-Owners Through Psychological Ownership. *Journal Of Management Studies,* 50(3), 361-388.

Uçar, Z. (2017). Psikolojik Sahiplenme: Örgütsel Alana İlişkin Bir Model Önerisi. *Dokuz Eylül Üniversitesi İİBF Dergisi,* 32 (1), 167-200.

Uslu, A., (2021). Örgütsel Adalet ve Örgütsel Bağlılık, İşletmelerde Güncel Sorunlar ve Çözüm Önerileri İçinde (Ed. Sahabi, A. M.), Eğitim Yayınevi, Konya

Van Dyne, L., & Pierce, J. L. (2004). Psychological Ownership and Feelings of Possession: Three Field Studies Predicting Employee Attitudes and Organizational Citizenship Behavior. *Journal of Organizational Behavior*, *25*(4), 439-459.

Vandewalle, D., Van Dyne, L., & Kostova, T. (1995). Psychological Ownership: An Empirical Examination Of İts Consequences. *Group & Organization Management, 20*(2), 210–226.

Wagner, S. H., Parker, C. P., Chrıstıansen, N. D. (2003). Employees That Think and Act Like Owners: Effects of Ownership Beliefs and Behaviors on Organizational Effectiveness. *Personnel Psychology,* 56(4), 847-871.

Woon, W., Tan, C. L., Nasurdin, A. M. (2017). Linking Organizational Climate, Psychological Ownership, and Intention to Stay: A Proposed Model. *Global Business & Management Research*, *9*.

Yeşil, Ü., Bancar, A., Budak, G. (2015). Psikolojik Sahiplik Kavramına İlişkin Bir Literatür İncelemesi. *Eskişehir Osmangazi Üniversitesi, Sosyal Bilimler Dergisi,* 16 (2), 59-82.

Yıldız, B., Yıldız, H. (2015). The Effect Of Servant Leadershıp On Psychologıcal Ownership: The Moderator Role of Perceıved Organizational Support. *Journal of Global Strategic Management,* 9 (2), 65-77.

Young, J. P., Games, K. E., Rivera, M. J., & Eberman, L. E. (2022). Psychological Ownership in Athletic Training. *Journal of Athletic Training,* 57(3), 291–298.

Zhu, H., Chen, C. C., Li, X., & Zhou, Y. (2013). From Personal Relationship to Psychological Ownership: The İmportance Of Manager–Owner Relationship Closeness İn Family Businesses. *Management and Organization Review,* 9(2), 295-318.

KAYNAKÇA

Ayçin, E.,(2019); Çok kriterli karar verme, Bilgisayar uygulamalı çözümler, Nobel yayınları, Ankara.

Aytekin, S, Erol, A.F.,(2018)., Finansal performans kurumsal sürdürülebilirlik performansının temel belirleyicisi midir? bıst sürdürülebilirlik endeksinde ARAS yöntemi ile bir uygulama, UİİİD-IJEAS, (17. UİK Özel Sayısı):869-886 ISSN 1307-9832.

Çalık,A.,(2020) Hedef Pazar Seçimi için Hibrit BWM-ARAS Karar Verme Modeli, ISSN: 1304-4796 Manisa Celal Bayar Üniversitesi Sosyal Bilimler Dergisi Manisa Celal Bayar University Journal of Social Sciences 18 (3); 196-210

Ecer, F. 2016. ARAS Yöntemi Kullanılarak Kurumsal Kaynak Planlaması Yazılımı Seçimi, Uluslararası Alanya İşletme Fakültesi Dergisi, 8(1), 89-98.

Orhan,M (2020), Avrupa birliği ülkeleri ile Avrupa birliği üyeliğine aday olan ülkelerin makroekonomik performanslarının Aras yöntemi ile kıyaslanması, Journal of Humanities and Tourism Research, 10 (1): 115-129.

Özbek A. (2017), "Çok Kriterli Karar Verme Yöntemleri ve Excel ile Problem Çözümü", Seçkin Yayınevi, Ankara, s. 59.

Özbek A, Engür, M.,(2017) Lojistik firma web sitelerinin Aras yöntemi ile değerlendirilmesi, The International New Issues In SOcial Sciences Number: 5 pp: 105-118 Summer.

Özmete E,(2010) Aile Yaşam Kalitesi Dinamikleri: Aile İletişimi, Ebeveyn Sorumlulukları, Duygusal, Duygusal Refah, Fiziksel / Materyal Refahın Algılanması, Uluslararası Sosyal Araştırmalar Dergisi The Journal of International Social Research Volume 3 / 11 Spring 2010

Keleş, M.K, Özdağoğlu, A, Işıldak, B (2021)., Yolcular Açısından Havalimanlarının Değerlendirilmesine Yönelik Çok Kriterli Karar Verme Yöntemleriyle Bir Uygulama, Ankara Hacı Bayram Veli Üniversitesi İktisadi ve İdari Bilimler Fakültesi Dergisi 23/2 (2021) 419-456 E-ISSN 2667-405X.

Koçak, H. (2009). Coğrafi bilgi sistemlerinin kentsel yaşam kalitesinin yükseltilmesine etkileri üzerine bir değerlendirme. Dumlupınar Üniversitesi Sosyal Bilimler Dergisi, 25, 141-148.

Madic, M., Petkovic, D. ve Radovanovic, M. (2014). Evaluation of Nonconventional Machining Processes Considering Material Application by Using Additive Ratio Assessment Method. Nonconventional Tecnologies Review Romania, 18(4), 72-77.

Shariati, S., Yazdani-Chamzini, A., Salsani, A. and Tamosaitiene, J. 2014. Proposing a New Model for Waste Dump Site Selection: Case Study of Ayerma Phosphate Mine, Inzinerine Ekonomika-Engineering Economics, 25(4), 410–419.

Şaşmaz, MÜ, Yayla YE (2018), Ekonomik Kalkınmanın Belirleyicilerinin Değerlendirilmesi: Ekonomik Faktörler, International Journal of Public Finance, Vol.3, No.2, pp. 249-268.

Şenol Y, Türkay M (2006). Yaşam Kalitesi ölçütlerinde Taraf Tutma: Cevap Kayması

TAF Preventive Medicine Bulletin. 2006: 5 (5). TSK Koruyucu Hekimlik Bülteni, 2006: 5 (5).

Yıldırım B. F. (2015), "Çok Kriterli Karar Verme Problemlerinde ARAS Yöntemi", Kafkas Üniversitesi İktisadi ve İdari Bilimler Fakültesi Dergisi, Kars, cilt:6, sayı:9, ss. 2-21.

Zavadskas ve Turskis, (2010); A New Additive Ratio Assessment (ARAS) Method in Multicriteria Decision-Making. Technological and Economic Development of Economy, 16(2), 159-172.

Zavadskas, E. K., Turskis, Z. ve Vilutiene, T. (2010). Multiple Criteria Analysis of Foundation Instalment Alternatives by Applying Additive Ratio Assessment (ARAS) Method. Archives of Civil and Mechanical Engineering, 10(3), 123-141.

https://www.numbeo.com/quality-of-life/rankings_by_country.jsp, erişim tarihi;22.08.2022

KAYNAKÇA

Başar, R. (2021). Dijital Dönüşüm Çağında Sağlık Hizmetlerinde Pazarlama. Kitap bölümü: Sağlık Sektöründe Uygulanan Güncel Pazarlama Yaklaşımları. Editörler: Abdulvahap Baydaş ve Fuat Yalman. Kriter Yayınları, 1. Baskı, İstanbul.

Baydaş, A., Bayat, M. ve Yaşar, M.E. (2019). An Empirical Research on the Determination of Consumer Perceptions Related to Mobile Marketing Applications. International Journal of Contemporary Economics and Administrative Sciences, 9(2), 370–404. https://doi.org/10.5281/zenodo.3596100.

Özsarı, S.H., Hoşgör, H. ve Hoşgör D.G. (2016). Hastane Web Site Performanslarının Halkla İlişkiler Ve Tanıtım Açısından İncelenmesi: Türkiye, Hindistan Ve İrlanda Örnekleri, Acıbadem Üniversitesi Sağlık Bilimleri Dergisi, (4): 209-217.

Radu, G., Solomon, M., Gheorge, CM., Hostiuc, M., Bulescu, IA. ve Purcarea, VL. (2017). The Adaptation of Health Care Marketing to the Digital Era, Journal of Medicine and Life, 10(1): 44-46.

Baydaş, A. ve Bayat, M. (2016). Kırsal Kalkınma Perspektifinden Sektörel Pazarlama. Kriter Yayınları, İstanbul.

İçli, G.E. (2003). Tüketicilerin İnternetten Alışverişte Web Sitesi ile İlgili Karşılaştığı Sorunlar. Marmara Üniversitesi İİBF Dergisi, XVIII(1): 193-203.

Matherley, C.M. ve Burton, H.A. (2005). An Analysis of Corporate Website Disclosures, Management Accounting Quarterly, 6(2-Winter): 26– 33.

Moole, L.R. ve Korrapati, R.B. (2005). Enterprise Web Site Problem Diagnosis Using Bayesian Belief Networks, In: SoutheastCon, April 2005. Proceedings, 384-396.

Adams, CA. ve Frost, GR. (2006). Accessibility and Functionality of the Corporate Web Site: Implications for Sustainability Reporting. Business Strategy and the Environment. 15(4): 275–287.

Maiy, L., Markus, H. ve Malcolm, B. (2008). Website Design Quality and Form Input Validation: An Empirical Study on Irish Corporate Websites. Journal of Service Science and Management, 1(1), 91-100.

Hausman, A.V. ve Siekpe, J.S. (2009). The Effect Of Web Interface Features On Consumer Online Purchase Intentions. Journal of Business Research, 62(1), 5-13.

Loiacono, E.T., Romano, N.C., Jr. ve McCoy, S.. (2009). The State of Corporate Website Accessibility. Communications of the ACM, Volume: 52, #9: 128–132.

Lin, Y.J. (2013). Evaluation Factors Influencing Corporate Website Effectiveness, Journal of Global Business Management, Volume: 9, #3: 42-51.

Ageeva, E., Melewar, T.C., Foroudi, P. ve Dennis, C. (2019). Evaluating The Factors of Corporate Website Favorability: A Case of UK And Russia. Qualitative Market Research: An International Journal, 22: 687-715.

Digital 2022: Another Year of Bumper Growth https://wearesocial.com/uk/blog/2022/01/digital-2022-another-year-of-bumper-growth-2/

Durmuş, S. ve *Çağıltay*, K. (2012).Kamu Kurumu Web Siteleri ve Kullanılabilirlik. Kitap bölümü: E-devlet Kamu yönetimi ve Teknoloji İlişkisinde Güncel Gelişmeler. Editörler: Mehmet Zahid Sobacı, Mete Yıldız, 293-322, Nobel Yayınevi.

Web Content Accessibility Guidelines (WCAG) https://www.w3.org/WAI/standards-guidelines/wcag/

ISO - The International Organization for Standardization, Usability of Consumer Products and Products for Public Use. https://www.iso.org/obp/ui/#iso:std:iso:ts:20282:-2:ed-2:v1:en (E.T.: 03.11.2022).

TÜİK Hanehalkı Bilişim Teknolojileri (BT) Kullanım Araştırması, 2022. https://data.tuik.gov.tr/Bulten/Index?p=Hanehalki-Bilisim-Teknolojileri-(BT)-Kullanim-Arastirmasi-2022-45587

Baydur, S. (2011). Alternatif Bir Ödeme Aracı Olarak Elektronik Cüzdan. Yüksek Lisans Tezi. Marmara Üniversitesi Sosyal Bilimler Enstitüsü, İstanbul.

Zengin, B. ve Güngördü, A. (2013). Elektronik Ödeme Sistemlerinin Olası Etkileri Üzerine Bir İnceleme. Gazi Üniversitesi İktisadi ve İdari Bilimler Fakültesi Dergisi, 15(3), 129-150.

Kaynakça

Afacan-Fındıklı, M. (2016). Sanal kaytarma ve iş performansı ilişkisi: Sağlık ve tekstil sektörü çalışanlarının karşılaştırılması. *Sosyal Bilimler Enstitüsü Dergisi*, 9(1), 33-62.

Ajzen, I. (1991). The theory of planned behavior. *Organizational Behavior and Human Decision Processes*, 50(2), 179-211.

Akbıyık, T., & Gönülaçan, A. (2020). Yargıtay kararları ışığında sanal kaytarma nedeniyle iş sözleşmesinin feshi. *Karatahta/İş Yazıları Dergisi*, 16(2020), 59-78.

Alan, H. (2019). Sosyal ağ kullanımı yoğunluğu ve sanal kaytarma davranışları: Üniversite öğrencileri üzerine bir inceleme. Çağdaş Yönetim Bilimleri Dergisi, 6(2), 112-129.

Anandarajan, M., & Simmers, C. A. (2004). *Constructive and Dysfunctional Personal Web Usage in the Workplace: Mapping Employee Attitudes*. Personal Web Usage in the Workplace: A Guide to Effective Human Resources Management (Ed. M. Anandarajan & C.A. Simmers), Information Science Publishing, USA.

Anandarajan, M., Devine, P., & Simmers, C. A. (2004). A Multidimensional Sealing Approach to Personal Web Usage in the Workplace, in Personal Web Usage in the Workplace: A Guide to Effective Human Resources Management, 61-79, IGI Global.

Anandarajan, M., Simmers, C. A., & D'Ovidio, R. (2011). Exploring the underlying structure of personal web usage in the workplace. *Cyberpsychology, Behavior and Social Network*, 14(10), 577-583.

Arslan-Ayazlar, R., Sayman, E., & Çınar, M. (2018). Turizm öğrencilerinin stajda sanal kaytarma eylemleri, *Adnan Menderes Üniversitesi Sosyal Bilimler Enstitüsü Dergisi*. 5(3), 24-37.

Askew, K., Buckner, J. E., Taing, M. U., Ilie, A., Bauer, J. A., & Coovert, M. D. (2014). Explaining cyberloafing: The role of the theory of planned behavior. *Computers in Human Behavior*, 36, 510-519.

Ay, F. A., Demirel, G., & Erbaş, N. (2017). Örgütsel adaletin sanal kaytarma üzerindeki etkisi: Sağlık çalışanlarına yönelik bir araştırma. *Research Journal of Business and Management*, 4839, 400-409.

Aydın, İ. (2012). Bilişim sektörü ve türkiye'nin sektördeki potansiyeli. *Internatinal Journal of New Trends Arts, Sports & Science Education*, 1(1), 180-200.

Babadağ, M. (2018). İşe yabancılaşmanın sanal kaytarma üzerindeki etkisi. *Balıkesir Üniversitesi Sosyal Bilimler Enstitüsü Dergisi*, 21(39), 207-239.

Baş, M. (2020). *Sanal Kaytarma Davranışı ve Sınıflandırılması*. H. Derin (Ed.). Küreselleşme Bağlamında Örgütsel Davranış. Ankara: İksad Publishing House, 2020, 195-224.

Baturay, M. H., & Toker, S. (2015). An investigation of the impact of demographics on cyberloafing from an educational setting angle. *Computers in Human Behavior*, 50, 358-366.

Baumeister, R. F., Muraven, M., & Tice, D. M. (2000). Ego depletion: A resource model of volition, self-regulation, and controlled processing. *Social Cognition*, 18(2), 130-150.

Blanchard, A. L., & Henle, C. A. (2008). Correlates of different forms of cyberloafing: The role of norms and external locus of control. *Computers in Human Behaviour*, 24(1), 1067-1084.

Blau, G., Yang, Y., & Ward-Cook, K. (2006). Testing a measure of cyberloafing. *Journal of Allied Health*, 35(1), 9-17.

Bock, G. W. & Ho, S. L. (2009). Non-Work related computing (NWRC). *Communications of the Acm*, 52(4), 124-128.

Carlson, J. R., Zivnuska, S., Harris, R. B., Harris, K. J., & Carlson, D. S. (2016). Social media use in the workplace: A study of dual effects. *Journal of Organizational and End User Computing*, 28(1), 15-31.

Cizmeci, E., & Deniz, S. (2016). Özel sağlık kuruluşlarında iş dışı amaçlarla internet kullanımı. *The Journal of Academic Social Science*, 4(32), 213-224.

Çavuşoğlu, S., & Palamutçuoğlu, B. (2017). İş tatmininin sanal kaytarma üzerindeki etkisi. *Mehmet Akif Ersoy Üniversitesi Sosyal Bilimler Enstitüsü Dergisi*, 9(19), 430-444.

Çetintürk, İ. (2020). Sanal Kaytarma ve demografik özellikler: Beş yıldızlı konaklama işletmesinde bir uygulama. *Anadolu Üniversitesi İktisadi Ve İdari Bilimler Fakültesi Dergisi*, 21(2), 35-46.

Çınar, O., & Sıçrar, H. (2019). Sanal kaytarma ve örgütsel bağlılık arasındaki ilişki: Erzurum ilinde bir kamu kurumu örneği. İş ve Hayat, 5(10), 119-135.

Flynn, N. (2001). *E-Policy Handbook: Designing and Implementing Effective E-Mail, Internet and Software Policies*. Saranac Lake: Amacom Books.

Garrett, R. K., & Danziger, J. N. (2008). Disaffection or expected outcomes: Understanding personal ınternet use during work. *Journal of Computer-Mediated Communication*, 13(4), 937-958.

Genç, E., & Aydoğan, E. (2016). İşyerinde sanal tembellik davranışı ve etkin zaman yönetimi ilişkisi: Bir kamu kurumunda araştırma. *Gazi Üniversitesi İktisadi ve İdari Bilimler Fakültesi Dergisi*, 18(2), 558-571.

Gezer, H. B., & Barutçu, E. (2020). Sanal kaytarma ile iş tatmini arasindaki ilişkiye yönelik bir araştırma. İnternet Uygulamaları ve Yönetimi, 11(1), 35-48.

Güler, A., & Güner, Y. (2022) Kamu kurumlarında sanal kaytarmaya yönelik bir ölçek geliştirme çalışması. İşletme Bilimi Dergisi, 10(2), 247-274.

Henle, C. A., & Blanchard, A. L. (2008). The ınteraction of work stressors and organizational sanctions on cyberloafing. *Journal of Managerial Issues*, 20(3), 383-400.

İnce, M., & Gül, H. (2011). The relation of cyber slacking behaviors with various organizational outputs: Example of Karamanoğlu Mehmetbey University. *European Journal Of Scientific Research*, 52(4), 507-527.

Kahraman, Ü. G. (2020). *Sanal Kaytarma*. B. Erer & M. Şahin (Ed.). İş Hayatında Örgüt Düşmanı Davranışlar. Konya: Eğitim Yayınevi, 2020, 39-54.

Karabetyan, L. (2021). Örgütlerde sanal kaytarmanın çalışanların demografik özellikleri açısından değerlendirilmesi: Bankacılık sektörü örneği. *Biga İktisadi Ve İdari Bilimler Fakültesi Dergisi*, 2(1), 77-87.

Karataş, A., & Avcı, S. B. (2017). Kamu kurumlarında sanal kaytarma olgusunun değerlendirilmesi. *Süleyman Demirel Üniversitesi İktisadi ve İdari Bilimler Fakültesi Dergisi*, 22(15), 2321-2346.

Karcıoğlu, F., & Serçemeli, C. (2018). İşyerindeki sanal kaytarma davranışları hakkında hukuki bir değerlendirme. *Akademik Sosyal Araştırmalar Dergisi*, 86, 322-331.

Kaya, İ., & Soyalın, M. (2022). Örgütsel sinizmin sanal kaytarma üzerindeki etkisi: Bankacılık sektöründe bir uygulama. İşletme, 3(1), 33-43.

Keklik, B., Kılıç, R., Yıldız, H., & Yıldız, B. (2015). Sanal kaytarma davranışlarının örgütsel öğrenme kapasitesi üzerindeki etkisinin incelenmesi. *Business and Economics Research Journal*, 6(3), 129-144.

Kim, S. J., & Byrne, S. (2011). Conceptualizing personal web usage in work contexts: A preliminary framework. *Computers in Human Behavior*, 27(6), 2271-2283.

Landers, R. N., & Lounsbury, J. W. (2006). An investigation of big five and narrow personality traits in relation to internet usage. *Computers in Human Behavior*, 22, 283- 293.

Li, S. M., & Chung, T. M. (2006). Internet function and internet addictive behavior. *Computers in Human Behavior*, 22(6), 1067-1071.

Liberman, B., Seidman, G., Mckenna, K. Y., & Buffardi, L. E. (2011). Employee job attitudes and organizational characteristics as predictors of cyberloafing. *Computers in Human Behavior*, 27(6), 2192-2199.

Lim V. K. G. (2002). The ıt way of loafing on the job: Cyberloafing, neutralizing and organisational justice. *Journal of Organisational Behaviou*r, 23(5), 675-694.

Lim, V. (2005). "The moderating effect of neutralization technique on organizational justice and cyberloafing", *PACIS 2005 Proceedings*, 207-219.

Lim, V. K., & Teo, T. S. H. (2005). Prevalence, perceived seriousness, justification and regulation of cyberloafing in Singapore: An exploratory study. *Information & Management*, 42, 1081-1093.

Mahatanankoon, P., Anandarajan, M., & Igbaria, M. (2004). Development of a measure of personal web usage in the workplace. *Cyberpsychology and Behavior*, 7(1), 93-104.

Mastrangelo, P. M., Everton, W., & Jolton, J. A. (2006). Personal use of work computers: Distraction versus destruction. *Cyberpsychology & Behavior*, 9(6), 730-741.

Merdan, E., Erdem, A. T., & Gümüşsoy, Y. (2022). Boreout sendromunun üretkenlik karşıtı iş davranışı üzerine etkisinde sanal kaytarmanın aracılık rolü. *BMIJ*, 1(1), 176-191.

Mills, J. E., Hu, B., Beldona, S., & Clay, J. (2001). Cyberslacking a wired-workplace liability ıssue. *The Cornell Hotel and Restaurant Administration Quarterly*, 42(5), 34-47.

Niaei, M., Peidaei, M. M., & Nasiripour, A. A. (2014). The relation between staff cyberloafing and organizational commitment in organization of environmental protection, Kuwait chapter of the Arabian. *Journal Of Business and Management Review*, 3(7), 59-71.

Örücü, E., & Yıldız, H. (2014) İşyerinde kişisel internet ve teknoloji kullanımı: Sanal kaytarma, *Ege Akademik Bakış Dergisi*, 14(1), 99-114.

Örücü, E., & Özüdoğru, M. (2018). Örgütsel güven ile sanal kaytarma davranışları arasındaki ilişkinin belirlenmesine yönelik bir çalışma. *Adnan Menderes Üniversitesi Sosyal Bilimler Enstitüsü Dergisi*, 5(3), 66-80.

Özkalp, E., Aydın, U., & Tekeli, S. (2012). Sapkın örgütsel davranışlar ve çalışma yaşamında yeni bir olgu: Sanal kaytarma (cyberloafing) ve iş ilişkilerine etkileri. Çimento İşveren Dergisi, 26(2), 18-33.

Özüdoğru, M., & Yıldırım, Y. T. (2020). Sanal kaytarma ve işgören performansı ilişkisinde iş stresinin düzenleyici etkisinin incelenmesi: Sağlık sektöründe bir araştırma. *Afyon Kocatepe Üniversitesi Sosyal Bilimler Dergisi*, 22(2), 467-490.

Page, D. (2014). Teachers personal web use at work. *Behaviour and Information Technology*, 34(5), 1-11.

Prasad, S., Lim, V. K. G., & Chen, D. J. Q. (2010). "Self-Regulation, individual characiteristics and cyberloafing", *PACIS 2010 Proceedings*, 1641-1648.

Robinson, S. L., & Bennett, R. J. (1995). A typology of deviant workplace behaviors: A multidimensional scalling study. *Academy of Management Journal*, 38(2), 555- 572.

Sadıç, E., Eğilmez, Ö., & Haşit, G. (2020) Üniversite çalışanları bağlamında sanal kaytarma ve örgütsel vatandaşlık davranışı üzerine bir inceleme. *Bilecik Şeyh Edebali Üniversitesi Sosyal Bilimler Dergisi*, 5(2), 234-256.

Sheikh, A., Atashgah, M. S., & Adibzadegan, M. (2015). The antecedents of cyberloafing: A case study in an Iranian copper industry. *Computers in Human Behavior*, 51, 172-179.

Soyalın, M. (2021). Psikolojik güvenlik ve sanal kaytarma arasındaki ilişki: Bankacılık sektöründe bir araştırma. *KMÜ Sosyal ve Ekonomik Araştırmalar Dergisi*, 21(43), 279-290.

Spector, P. E., Fox, S., Penney, L. M., Bruursema, K., Goh, A., & Kessler, S. (2006). The dimensionality of counterproductivity: Are all counterproductive behaviors created equal? *Journal of Vocational Behavior*, 68(3), 446-460.

Taneja, A., Fiore, V., & Fischer, B. (2015). Cyber-slacking ın the classroom: Potential for digital distraction in the new age. *Computers & Education*, 82, 141-151.

Ugrin, J. C., & Pearson, J. M. (2013). The effects of sanctions and stigmas on cyberloafing. *Computers in Human Behavior*, 29(3), 812-820.

Ünal, Ö. F., & Tekdemir, S. (2015) Sanal kaytarma: Bir kamu kurumunda ampirik bir araştırma. *Süleyman Demirel Üniversitesi İktisadi ve İdari Bilimler Fakültesi Dergisi*, 20(2), 95-118.

Ünal, Ö. F., Tekdemir, S., & Yaldızbaş, S. (2015). Kamu çalışanlarının sanal kaytarma amaçları üzerine ampirik bir araştırma. Çankırı Karatekin Üniversitesi Sosyal Bilimler Enstitüsü Dergisi, 6(2), 515-534.

Ürek, D., Bilgin-Demir, İ., & Uğurluoğlu, Ö. (2017). Sağlık çalışanlarının sanal kaytarma davranışlarının incelenmesi: Bir üniversite hastanesi örneği, *Anadolu Üniversitesi Sosyal Bilimler Dergisi*, 18(2), 135-148.

Van Doorn, O. N. (2011). *Cyberloafing: A Multi-Dimensional Construct Placed in a Theoretical Framework*. Master Thesis, Department Industrial Engineering and Innovation Sciences Eindhoven University of Technology, Netherlands.

Vitak, J., Crouse, J., & Larose, R. (2011). Personal internet use at work: understanding cybers lacking. *Computers in Human Behavior*, 27(5), 1751-1759.

Weatherbee, T. G. (2010). Counterproductive use of technology at work: Information & communications technologies and cyberdeviancy. *Human Resource Management Review*, 20(1), 35-44.

Yıldırım, F. (2018). Tükenmişlik düzeyinin sanal kaytarma davranışına etkisinde iş doyumunun aracılık rolü. *Gazi Üniversitesi Sosyal Bilgiler Dergisi*, 5(13), 302-313.

Yıldız, B., & Yıldız, H. (2015). İş yaşamındaki sanal kaytarma davranışlarının hukuki yönden incelenmesi. *Bandırma İİBF Yönetim ve Ekonomi Araştırmaları Dergisi*, 13(3), 1-17.

Yıldız, H., Yıldız, B., & İyigün, N. Ö. (2016). Kolojik sözleşme algısının sanal kaytarma davranışları üzerindeki etkisi. *Erciyes Üniversitesi İktisadi ve İdari Bilimler Fakültesi Dergisi*, 47(2016) 147-165.

Kaynakça

Aaleya, R.; Farooq, A.S. ve Muhammad, T. (2021) Relational Dynamics between Customer Engagement, Brand Experience, and Customer Loyalty: An Empirical Investigation. J. Internet Commerce, 20(3), 273-292.

Aktuğlu, I.K. (2006). Tüketicinin bilgilendirilmesi sürecinde reklam etiği. Küresel İletişim Dergisi, 2, 1-20.

Akyıldız, M. (2017) Pazarlama Etiği. Mehmet Marangoz (Ed.), Pazarlama Yönetimi içinde (ss. 471-506). İstanbul: Beta Yayınları, 1. Baskı.

Alrubaishi, D., McAdam, M. ve Harrison, R. (2021). Culture, convention, and continuity: Islam and family firm ethical behavior. Business Ethics: A European Review, 30(2), 202-215.

Aslan, M. ve Sığınç, H. (2022) Pazarlama Harcamalarının Firma Karlılık ve Büyüme Performansına Etkisi, Dicle Üniversitesi Sosyal Bilimler Enstitüsü Dergisi, (30), 311-327.

Ay, C., Kartal, B. ve Nardalı, S. (2010). Pazarlamada Etik Yaklaşımlar. Ankara: Detay Yayıncılık.

Baydaş, A. (1997) Dağıtım Kanallarında Amaç İlişkilerinden Doğan Çatışma ve Beyaz Eşya Sektöründe Bir Uygulama, Pazarlama Dünyası dergisi, 11(66), 17-23.

Berger, B.K. ve Reber, B.H. (2006). Gaining influence in public relations: The role of resistance in practice. Routledge.

Berger, L.A. ve Berger, D.R. (2011) The Talent Management Handbook: Creating a Sustainable Competitive Advantage by Selecting, Developing, and Promoting the Best People; McGraw-Hill: New York, NY, USA.

Berrone, P., Surroca, J. ve Tribó, J.A. (2007). Corporate ethical identity as a determinant of firm performance: A test of the mediating role of stakeholder satisfaction. Journal of business ethics, 76(1), 35-53.

Blythe, J. (2001). Pazarlama İlkeleri, Çev. Odabaşı, Y., İstanbul: Bilim Teknik Yayınevi.

Bolat, T. ve Seymen, O.A. (2003). Örgütlerde İş Etiğinin Yerleştirilmesinde Dönüşümcü Liderlik Tarzı'nın Etkileri Üzerine Bir Değerlendirme. Balıkesir Üniversitesi Sosyal Bilimler Enstitüsü Dergisi, 6(9), 59-85.

Bostrom, N. ve Roache, R. (2008) Ethical issues in human enhancement. In New Waves in Applied Ethics; Ryberg, J., Petersen, T., Wolf, C., Eds.; Palgrave Macmillan: Basingstoke, UK, pp. 120–152.

Bowie, N.E. (1991) Business ethics as a discipline: The search for legitimacy. In The Ruffin Series in Business Ethics; Oxford University Press: Oxford, UK.

Brenkert, G.G. (2012). Marketing Ethics. USA: Blackwell Publishing.

Cacioppe, R., Forster, N. ve Fox, M. (2008). A survey of managers' perceptions of corporate ethics and social responsibility and actions that may affect companies' success. Journal of business ethics, 82(3), 681-700.

Carmeli, A.; Brammer, S.; Gomes, E. ve Tarba, S.Y. (2017) An organizational ethic of care and employee involvement in sustainability-related behaviors: A social identity perspective. J. Organ. Behav., 38, 1380–1395.

Carrel, M.R. (1997). Human Resources in South Africa. Prentice Hall, New Jersey.

Chaffey, D. ve Smith, P.R. (2008). eMarketing eXcellence - Planing and Optimatizing Your Digital Marketing. Massachusetts: Butterworth-Heinemann, 3. Baskı.

Chonko, L.B. (1995). Ethical Decision Making in Marketing, Thousand Oaks: Sage Publications.

Connolly, W.E. (1993) Beyond good and evil: The ethical sensibility of Michel Foucault. Polit. Theory, 21, 365–389.

David, F.R., Anderson, L.M. ve Lawrimore, K.W. (1990). Perspectives on business ethics in management education. SAM Advanced Management Journal, 55(4), 26.

David, F.R.; David, F.R. ve David, M.E. (2013) Strategic Management: Concepts and Cases: A Competitive Advantage Approach; Pearson: Upper Saddle River, NJ, USA.

Davis, M. (1999) Ethics and the University, New York: Routledge, pp.166-167.

De George, R.T. (2000). Business ethics and the challenge of the information age. Business Ethics Quarterly, 10(1), 63-72.

DeGeorge, R. (2005). Business ethics. New York: Macmillan Publishing.

Deutsch, R. (2009). Social Media as a Direct Marketing Channel. Erişim adresi:www.destinationcrm.com/Articles/WebExclusives/Viewpoints/Social-Media-as-a-Direct-Marketing-Channel56357.aspx, Erişim tarihi: 23.11.2021.

Domino, M.A., Wingreen, S.C. ve Blanton, J.E. (2015). Social cognitive theory: The antecedents and effects of ethical climate fit on organizational attitudes of corporate accounting professionals-a reflection of client narcissism and fraud attitude risk. Journal of Business Ethics, 131(2), 453-467.

Dudiak, J. (2001) The Intrigue of Ethics: A Reading of the Idea of Discourse in the Thought of Emmanuel Levinas; Fordham University Press: New York, NY, USA.

Dunfee, T.W., Smith, N.C. ve Ross Jr, W.T. (1999). Social contracts and marketing ethics. Journal of marketing, 63(3), 14-32.

Erciş, A. ve Çınar, R. (1987) Dağıtım kanallarında çatışma ve işbirliği, Atatürk Üniversitesi Yayını İİBF, Erzurum.

Erdal, M., Görçün, Ö.F., Görçün, Ö. ve Saygılı, M.S. (2010). Entegre Lojistik Yönetimi. İstanbul: Beta Yayıncılık, 2. Baskı.

Ferrell, O., Gresham, L.G. ve Fraedrich, J. (1989). A synthesis of ethical decision models for marketing. Journal of Macromarketing, 9(2), 55-64.

Ferrell, O.C. (2007) "Nature and Scope of Marketing Ethics", Wilkie, G.T. Gundlach ve L. Block (eds.), Explorations of Marketing in Society (Thomson-Southwestern, Ohio), pp. 858–875.

Ferrell, O.C., Harrison, D.E., Ferrell, L. ve Hair, J.F. (2019). Business ethics, corporate social responsibility, and brand attitudes: An exploratory study. Journal of Business Research, 95, 491-501.

Ferrero, I. ve Sison, A.J.G. (2014). A quantitative analysis of authors, schools and themes in virtue ethics articles in business ethics and management journals (1980–2011). Business Ethics: A European Review, 23(4), 375-400.

Floridi, L. ve Sanders, J.W. (2001) Artificial evil and the foundation of computer ethics. Ethics Inf. Technol, 3, 55–66.

Fournier, S. (1998) Consumers and their brands: Developing relationship theory in consumer research. J. Consum. Res., 24, 343–373.

Gaski, J.F. (1999). Does marketing ethics really have anything to say? A critical inventory of the literature. Journal of Business Ethics, 18(3), 315-334.

Gericke, C.A., Riesberg, A. ve Busse, R. (2005). Ethical issues in funding orphan drug research and development. Journal of Medical Ethics, 31(3), 164-168.

Goebel, P., Reuter, C., Pibernik, R. ve Sichtmann, C. (2012). The influence of ethical culture on supplier selection in the context of sustainable sourcing. International Journal of Production Economics, 140(1), 7-17.

Gök, S. (2012). Çalışma Yaşamında Etik. Editörler: Gök vd.; içinde, Etik (ss. 1-26). İzmir: Zeus Yayınları.

Goulet, D. (1997). Development Ethics: A New Discipline. International Journal of Social Economics. 24, 1160–1171.

Handelman, J.M. ve Arnold, S.J. (1999). The role of marketing actions with a social dimension: Appeals to the institutional environment. Journal of marketing, 63(3), 33-48.

Hartman, L.P. ve Desjardins, J. (2008) Business Ethics: Decision-Making for Personal Integrity and Social Responsibility, McGraw-Hill Publications, New York.

Haryanto, J.O.; Moutinho, L. ve Coelho, A. (2016) Is brand loyalty really present in the children's market? A comparative study from Indonesia, Portugal, and Brazil. J. Bus. Res., 69, 4020–4032.

Hunt, S.D. (1976). The nature and scope of marketing. Journal of marketing, 40(3), 17-28.

Hunt, S.D. ve Vitell, S.A. (1986) General Theory of Marketing Ethics, Journal of Macro Marketing, 6(1), 5-16.

Hur, W.M.; Ahn, K.H. ve Kim, M. (2011) Building brand loyalty through managing brand community commitment. Management Decision. 49, 1194–1213.

IMCO, (2012). 'Internal Market and Consumer Protection: Misleading Packaging Practices', Directorate-General for Internal Policies, European Parliament: Policy Department A: Scientific and Economic Policy.

İnal, E. (2000). Reklam Hukuku ve Aldatıcı Reklamlar. Beta Yayınları.

Ismail, H. ve Panni, M.F.A.K. (2008). Consumers Perceptions on the Consumerism Issues and Their Influence on Their Purchasing Behavior: A View from Malaysian Food Industry, Journal of Legal, Ethical and Regulatory Issues, 11(1), 43-64.

Kaplan, R.S. ve Norton, D.P. (2008) The Execution Premium: Linking Strategy to Operations for Competitive Advantage; Harvard Business Press: Boston, MA, USA.

Karakaş, G.H. (2008). Satış yönetiminde etik; satışçıların etik algılamalarının demografik faktörleri ile ilişkisini ölçmeye yönelik ilaç sektöründe bir uygulama. Yayınlanmamış Yüksek Lisans Tezi, Adana.

Karpat, I. (2004). Ürün sorumluluğunun aktarılmasında reklam ve etik kaygılar. In International Symposium "Communication in the Millenium: A Dialogue Between Turkish and American Scholars", İstanbul.

Kaya, İ. (1991). Pazarlama Yönetiminde Sorumluluk. Pazarlama Dünyası, 5(26), 2-11.

Kazancı, M. (2019). Halkla İlişkiler. Ankara: Turhan Kitabevi, 9. Baskı.

Kimmel, A.J. (2001). Deception in marketing research and practice: An introduction. Psychology & Marketing, 18(7), 657-661.

Koç, E. (2016). Tüketici davranışı ve pazarlama stratejileri. Ankara: Seçkin Yayıncılık, 7. Baskı.

Kock, C. (2009) Choice is not true or false: The domain of rhetorical argumentation. Argumentation, 23, 61–80.

Kotler, P. ve Armstrong, G. (2020). Principles of marketing. Pearson, 18. Baskı.

Kotler, P. ve Lee, N. (2005) Best of breed: When it comes to gaining a market edge while supporting a social cause, "corporate social marketing" leads the pack. Soc. Mark. Q., 11, 91–103.

Kumar, P. ve Mokhtar, S.S.M. (2017). Female Shoppers' Outlook of Firms' Fairness in Marketing Communications and Distribution Channels. Management & Marketing Journal, 15(1).

Laczniak, G.R. (1999). Distributive justice, Catholic social teaching, and the moral responsibility of marketers. Journal of public policy & marketing, 18(1), 125-129.

Lee, H.L. ve Billington, C. (1992). Managing supply chain inventory: pitfalls and opportunities. Sloan management review, 33(3), 65-73.

Lee, J.Y. ve Jin, C.H. (2019) The role of ethical marketing issues in consumer-brand relationship. Sustainability, 11, 6536.

Luchs, M.G.; Naylor, R.W.; Irwin, J.R. ve Raghunathan, R. (2010) The sustainability liability: Potential negative effects of ethicality on product preference. J. Mark., 74, 18–31.

Lund, D.B. (2000) An empirical examination of marketing professional's ethical behavior in differing situations. J. Bus. Ethics, 24, 331–342.

Mangold, W.G. ve Faulds, D.J. (2009). Social media: The new hybrid element of the promotion mix. Business horizons, 52(4), 357-365.

Mascarenhas, O.A. (1995). Exonerating unethical marketing executive behaviors: A diagnostic framework. Journal of Marketing, 59(2), 43-57.

McGuire, J.B., Sundgren, A. ve Schneeweis, T. (1988). Corporate social responsibility and firm financial performance. Academy of management Journal, 31(4), 854-872.

Menezes, M.A.J. (1993). Ethical Issues in Product Policy. Smith, N. Craig/Quelch, John A. (eds.), Ethics in Marketing (Boston: Irwin): 283-301.

Mingquan, G.Z. (2003), Food Market Promises Bright Future, Market Trend, Available http://www.tdctrade.com/report/mkt/mkt_031002.htm. (13 October 2003).

Murphy, P.E. ve Laczniak, G.R. (1981). Marketing ethics: A review with implications for managers, educators and researchers. Review of marketing, 251-266.

Murphy, P.E., Laczniak, G.R. ve Harris, F. (2017). Ethics in marketing: International cases and perspectives (2nd edition). London: Routledge.

Murphy, P.E., Laczniak, G.R., Bowie, N.E. ve Klein, T.E. (2005). Ethical Marketing. Upper Saddle River, N.J: Pearson Prentice Hall.

Nill, A. ve Schibrowsky, J.A. (2007). Research on marketing ethics: A systematic review of the literature. Journal of macromarketing, 27(3), 256-273.

Onaran, B. (2013). Küresel Pazarlama Etiği. Stratejik Küresel Pazarlama Kitabı içinde kitap bölümü. Editör: Necdet Timur & Alparslan Özmen. (ss. 133-169). Ankara: Elif Yayınevi.

Özbek, V., Alnıaçık, Ü. ve Koç, F. (2012), The Impact of Unfair Business Practices on Bank Customers: An Experimental Study, Ege Academic Review, 12 (1), 23-30.

Özdemir, E. (2011). Pazarlama etiği ve örnek olaylar. Bursa: Ekin Yayınevi, 1. Baskı.

Palmer, A. ve Koenig-Lewis, N. (2009). An experiential, social network-based approach to direct marketing. Direct Marketing: An International Journal, 3(3), 162-176.

Papadimitri, P.; Pasiouras, F. ve Tasiou, M. (2020) Do national differences in social capital and corporate ethical behaviour perceptions influence the use of collateral? Cross-country evidence. Journal of Business Ethics, 172(4), 765-784.

Parsons, P.J. (2016). Ethics in public relations: A guide to best practice. Kogan Page Publishers.

Pearson, R. (1989). Business ethics as communication ethics: Public relations practice and the idea of dialogue. Public relations theory, 27(2), 111-131.

Pehlivan, İ. (1998). Yönetsel, Mesleki ve Örgütsel Etik. Ankara: Pegem Yayıncılık.

Perrea, T.; Grunert, K.G. ve Krystallis, A. (2015) Consumer value perceptions of food products from emerging processing technologies: A cross-cultural exploration. Food Qual. Prefer., 39, 95–108.

Pira, A. ve Koçabaş, F. (2005). Halkla İlişkileri Sorgulamak. Selçuk İletişim, 3(4), 34-40.

Quazi, M.A. (2002) Managerial Views of Consumerism: A Two Country Comparison, European Journal of Marketing, 36(1/2), 36-50.

Reidenbach, R. ve Robin, D. (1990) Toward the Development of a Multidimensional Scale for Improving Evaluations of Business Ethics, Journal of Business Ethics, 9(8), 639-653.

Reidenbach, R.E.; Robin, D.P. ve Dawson, L. (1991) An application and extension of a multidimensional ethics scale to selected marketing practices and marketing groups. J. Acad. Mark. Sci. 19, 83–92.

Rekker, S.A.; Benson, K.L. ve Faff, R.W. (2014) Corporate social responsibility and CEO compensation revisited: Do disaggregation, market stress, gender matter? J. Econ. Bus., 72, 84–103.

Resnik, D.B. (2011) What Is Ethics in Research and Why Is It Important; National Institute of Health: Stapleon, NY, USA, 2011. Available online: https://www.niehs.nih.gov/research/resources/bioethics/whatis/index.cfm#:~:text=There%20are%20several%20reasons%20why,the%20truth%20and%20minimize%20error (accessed on 12 February 2021).

Sahin, A.; Zehir, C. ve Kitapçı, H. (2011) The effects of brand experiences, trust and satisfaction on building brand loyalty; an empirical research on global brands. Proc. Soc. Behav. Sci., 24, 1288–1301.

Shannon, R.J. (1996). The new promotions mix: A proposed paradigm, process, and application. Journal of Marketing Theory and Practice, 4(1), 56-68.

Singhapakdi, A. (1999). Perceived importance of ethics and ethical decisions in marketing. Journal of business research, 45(1), 89-99.

Singhapakdi, A., Vitell, S.J. ve Kraft, K.L. (1996), Moral Intensity and Ethical of Marketing Professionals Decision-Making, Journal of Business Research 36, 245-255.

Slade, S. ve Prinsloo, P. (2013) Learning analytics: Ethical issues and dilemmas. Am. Behav. Sci., 57, 1510–1529.

Smith, N.C. (1995). Marketing strategies for the ethics era. MIT Sloan Management Review, 36(4), 85-97.

Smith, N.C. ve Cooper-Martin, E. (1997). Ethics and target marketing: The role of product harm and consumer vulnerability. Journal of Marketing, 61(3), 1-20.

So, K.K.F.; King, C.; Sparks, B.A. ve Wang, Y. (2013) The influence of customer brand identification on hotel brand evaluation and loyalty development. Int. J. Hosp. Manag., 34, 31–41.

Sparks, J.R. ve Hunt, S.D. (1998). Marketing researcher ethical sensitivity: Conceptualization, measurement, and exploratory investigation. Journal of Marketing, 62(2), 92-109.

Steinbock, B.; London, A.J. ve Arras, J. (2013) Ethical Issues in Modern Medicine: Contemporary Readings in Bioethics; McGraw-Hill: New York, NY, USA.

Tanveer, M. ve Hassan, S. (2020) The role of new and creative ideas in developing industries of education, software and manufacturing in Pakistan. J. Entrep. Educ., 23, 1–10.

Tanveer, M. ve Karim, M.A. (2018) Higher Education Institutions and the Performance Management. Library Philosophy and Practice. p. 2183. Available online: https://digitalcommons.unl.edu/libphilprac/3010/ (E.T.: 20.09.2021).

Tanveer, M., Ahmad, A.R., Mahmood, H. ve Haq, I.U. (2021). Role of ethical marketing in driving consumer brand relationships and brand loyalty: A sustainable marketing approach. Sustainability, 13(12), 6839.

Tanveer, M.; Khan, N. ve Ahmad, A.R. (2021) AI Support Marketing: Understanding the Customer Journey towards the Business Development. In Proceedings of the 2021 1st International Conference on Artificial Intelligence and Data Analytics (CAIDA), Riyadh, Saudi Arabia, 6–7, 144–150.

Tektaş, Ö.Ö., Başgöze, P. ve Eryiğit, C. (2020). Pazarlamada Etik. Ankara: Detay Yayıncılık, 1. Baskı.

Tenbrunsel, A. ve Smith-Crowe, K. (2008). Ethical decision making: Where we've been and where we're going. The Academy of Management Annals, 2 (1), 545–607.

Torlak, Ö. (2001). Pazarlama ahlakı. İstanbul: Beta Yayınları.

Torlak, Ö. (2007). Pazarlama ahlakı. İstanbul: Beta Yayınları, 4. Baskı.

Torlak, Ö. ve Tiltay, M.A. (2017). Pazarlama ahlakı: sosyal sorumluluklar ekseninde pazarlama kararları ve tüketici davranışlarının analizi. İstanbul: Beta Basım Yayım Dağıtım.

Tsalikis, J. ve Fritzsche, D.J. (1989). Business ethics: A literature review with focus on marketing ethics. Journal of Business Ethics, 8(2), 695–743.

Tull, D.S. ve Hawkins, D.I. (1985). Ethical Issues in Marketing Research. Laczniak, Gener./Murphy, Patrick E. (eds.), Marketing Ethics-Guidelines for Manager (Lexington, Mass.: Lexington Books): 55-70.

Tybout, A.M. ve Zaltman, G. (1974). Ethics in marketing research: Their practical relevance. Journal of Marketing Research, 11(4), 357-368.

Ural, T. ve Yükselen, C. (2003). İşletme ve pazarlama etiği. Ankara: Detay Yayıncılık.

Vallaster, C.; Kraus, S.; Lindahl, J.M.M. ve Nielsen, A. (2019) Ethics and entrepreneurship: A bibliometric study and literature review. J. Bus. Res., 99, 226–237.

Vargo, S.L. ve Lusch, R.F. (2004). The Four Service Marketing Myths: Remnants of a Goods-Based, Manufacturing Model. Journal of Service Research, 6(4), 324 – 335.

Varinli, İ. ve Çatı, K. (2010). Güncel Pazarlama Yaklaşımlarından Seçmeler. Ankara: Detay Yayıncılık.

Verschoor, C.C. (2000). New survey shows greater concern for ethical behavior. Strategic Finance, 82(3), 22.

Vitell, S.J., Rallapalli, K. ve Singhapakdi, A. (1993), Marketing Norms: The Influences of Personal Moral Philosophies and Organizational Ethical Culture, Journal of the Academy of Marketing Science, (21), 331–337.

Webley, P., Lewis, A. ve Mackenzie, C. (2001). Commitment among ethical investors: An experimental approach. Journal of Economic Psychology, 22(1), 27-42.

Weeden, C. (2002) Ethical tourism: An opportunity for competitive advantage? J. Vacat. Mark., 8, 141–153.

Whysall, P. (2000). Marketing ethics–an overview. The Marketing Review, 1(2), 175-195.

Wright, C. (1995) Truth in Ethics. Ratio, 8, 209–226.

Yin, J.; Qian, L. ve Singhapakdi, A. (2018) Sharing sustainability: How values and ethics matter in consumers' adoption of public bicycle-sharing scheme. J. Bus. Ethics, 149, 313–332.

Zimmermann, M. (1983) Ethical guidelines for investigations of experimental pain in conscious animals. Pain, 16, 109–110.

Zwingli, U. (2015) Commentary on True and False Religion; Wipf and Stock Publishers: Eugene, OR, USA.

Kaynakça

Akbaş Tuna, A., & Çelen, O. (2020). İşletmelerin İnsan Kaynakları Yönetimi Uygulamaları. *Uluslararası Toplum Araştırmaları Dergisi, 16*(30), 2710-2759.

Chen, L., Shaheer, N., Yi, J., & Li, S. (2019). The international penetration of ibusiness firms: Network effects, liabilities of outsidership and country clout. *Journal of International Business Studies, 50*(2), 172-192.

Chevalier, S. (2022). *Leading retail websites worldwide 2022, by traffic.* 11 17, 2022 tarihinde Statista.com: https://www.statista.com/statistics/274708/online-retail-and-auction-ranked-by-worldwide-audiences/ adresinden alındı

Cortellazzo, L., Bruni, E., & Zampieri, R. (2019). The role of leadership in a digitalized world: A review. *Frontiers in psychology*(10), 1938.

Di Crosta, A., Ceccato, I., Marchetti, D., La Malva, P., Maiella, R., & Cannito, L. (2021). Psychological factors and consumer behavior during the COVID-19 pandemic. *PloS one, 16*(8), e0256095.

Dragomir, L. (2021). The Role of E-Commerce for Consumers and The Busıness Environment During the Covid-19 Pandemic. *Annals of'Constantin Brancusi'University of Targu-Jiu. Economy Series, 1*, 339-346.

Elden, M., Fırlar, B. G., Sayımer, İ., Alikılıç, Ö. A., Onat, F., Uraltaş, N. Ü., . . . Okad Özdem, Ö. (2010). *Teknolojinin Pazarlama İletişimine Etkileri.* (S. Yeygel Çakır, Dü.) Ankara: Nobel Akademik Yayıncılık.

Gruber, H. (2019). Proposals for a digital industrial policy for Europe. *Telecommunications Policy, 43*(2), 116-127.

Gürsoy, Ö. (2020). Yalın Üretim Sisteminde Dijitalleşme ve Endüstri 4.0 Uygulamaları ile Süreç İyileştirme Analizi: Bir İmalat İşletmesinde Uygulama. *Yayımlanmamış Doktora Tezi*. Aydın: Aydın Adnan Menderes Üniversitesi Sosyal Bilimler Enstitüsü.

IDC Statista. (2020). *Spending on digital transformation technologies and services worldwide from 2017 to 2023 (in trillion U.S. dollars).* 11 17, 2022 tarihinde Statista.com: https://www.statista.com/statistics/870924/worldwide-digital-transformation-market-size/ adresinden alındı

Kaptanoğlu, K., & Geçit, B. B. (2021). Covid-19 Sürecinin Dijital Pazarlamaya Etkileri. B. Aşık, M. Karahöyük, & B. B. Geçit içinde, *Covid-19'un Ekonomi Politiği* (s. 95-112). Ankara: Gazi Kitapevi.

Karaboğa, T., & Karaboğa, H. (2021). Covid-19 Pandemisinin İşletmelerin Dijital Dönüşümüne Etkisinin Bibliyometrik Bir İncelemesi. *Ekonomi İşletme ve Maliye Araştırmaları Dergisi, 3*(2), 100-114.

Kemp, S. (2022). *The Latest Insights into the 'State Of Digital'.* 11 17, 2022 tarihinde wearsocial.com: https://wearesocial.com/uk/blog/2021/01/digital-2021-the-latest-insights-into-the-state-of-digital/ adresinden alındı

Kılıç, Y. (2020). Borsa İstanbul'da COVID-19 (Koronavirüs) Etkisi. *Journal of Emerging Economies and Policy, 5*(1), 66-67.

Klein, M. (2019). *İşletme 4.0 Kapsamında Şirket 2.0-İşletme Süreçlerinde Sosyal Yazılım Kullanımı.* Ankara: Nobel Akademik Yayıncılık.

Klein, M. (2020). İşletmelerin Dijital Dönüşüm Senaryolari-Kavramsal Bir Model Önerisi. *Elektronik Sosyal Bilimler Dergisi, 19*(74), 997-1019.

Kofler, T. (2018). *Digitale Transformation in Unternehmen.* Bayern: Digital Dialogue Positionspapier.

Kolca, D. (2021). Covid-19 İle İlgili Hazırlanan Kamu Spotlarının Sağlık Okuryazarlığı ve Sağlık İletişimi Üzerine Etkisi: Hastalar, Sağlık Çalışanları ve Sağlık Yöneticileri Görüşleri ile Karma Bir Araştırma. *Yayımlanmamış Doktora Tezi*. İstanbul: Üsküdar Üniversitesi Sağlık Bilimleri Enstitüsü.

Kotler, P., Kartajaya, H., & Setiawan, I. (2021). *Marketing 5.0: Technology for Humanity.* Technology For Humanity.

Legner, C., Eymann, T., Hess, T., Matt, C., Böhmann, T., Drews, P., . . . Ahlemann, F. (2017). Digitalization: opportunity and challenge for the business and information systems engineering community. *Business & information systems engineering, 59*(4), 301-308.

Nalbantoğlu, C. B. (2021). Covid 19 Sürecinin Dijital Dönüşüme Etkileri. *Balkan ve Yakın Doğu Sosyal Bilimler Dergisi, 7*(4), 13-18.

Namal, F., & Kılıç, S. (2015). Kolera. *Türkiye Klinikleri, 1*(3), 9-13.

Nguyen, V., & Pham, T. (2017). Knowledge management strategies, imitation, and innovation: an empirical study of Vietnamese firms. *In Organizational learning in Asia*, 85-108.

Oxford, J. S., Killingray, D., Phillips, H., & Ranger, T. (2003). *The Spanish Influenza Pandemic of 1918-1919* (1. b.). London: Routledge.

Özden, K., & Özmat, M. (2014). Salgın ve kent: 1347 veba salgınının Avrupa'da sosyal, politik ve ekonomik sonuçları. *İdealkent, 5*(12), 60-78.

Pagani, M., & Pardo, C. (2017). The impact of digital technology on relationships in a business network. *Industrial Marketing Management*(67), 185-192.

Parıldar, H. (2020). Tarihte bulaşıcı hastalık salgınları. *Tepecik Eğitim ve Araştırma Hastanesi Dergisi*(30), 19-26.

Patır, S., & Aydın, A. (2017). Ürün Tasarımında Müşteri Memnuniyeti Üzerine Bir Alan Araştırması: Malatya Örneği. *Bingöl Üniversitesi Sosyal Bilimler Enstitüsü Dergisi, 7*, 9-32.

Riedl, R., Benlian, A., Hess, T., Stelzer, D., & Sikora, H. (2017). On the relationship between information management and digitalization. *Business & Information Systems Engineering, 59*(6), 475-482.

Savic, D. (2019). From Digitization, Through Digitalization, to Digital Transformation. *Online Searcher, 43*(1), 36-39.

Schwertner, K. (2017). Digital transformation of business. *Trakia Journal of Sciences, 15*(1), 388-393.

Sheth, J. (2020). Impact of Covid-19 on consumer behavior: Will the old habits return or die? *Journal of business research*(117), 280-283.

Soylu, Ö. B. (2020). Türkiye ekonomisinde COVID-19'un sektörel etkileri. *Avrasya Sosyal ve Ekonomi Araştırmaları Dergisi, 7*(6), 169-185.

Statista. (2022). *Spending on Digital Transformation Technologies and Services Worldvide From 2017 to 2025.* Kasım 10, 2022 tarihinde www.statista.com: https://www.statista.com/statistics/870924/worldwide-digital-transformation-market-size/#:~:text=Digital%20transformation%20spending%20worldwide%202017%2D2025&text=By%202025%2C%20global%20digital%20transformation,reach%202.8%20trillion%20U.S.%20dollars. adresinden alındı

Statista Research Department. (2022). *E-commerce worldwide - statistics & facts.* 11 17, 2022 tarihinde statista.com: https://www.statista.com/topics/871/online-shopping/#topicOverview adresinden alındı

Sunar, L. (2020). Salgınla mücadelenin ilk eşiği: Eşitsizlikler. L. Sunar. *Covıd-19 salgınının sosyolojik analizi*, 4-9.

T. C. Stratejik Bütçe Başkanlığı. (2022). *Dünya Ekonomisindeki Son Gelişmeler Bülteni, 2021/2 (NİSAN-HAZİRAN).* 11 17, 2022 tarihinde https://www.sbb.gov.tr/wp-content/uploads/2021/09/Dunya-Ekonomisinde-Son-Gelismeler-2021-Yili-2-Ceyrek.pdf adresinden alındı

Tahiroğlu, A. F., & Bozkurt, C. (2021). Dijitalleşme ve Covid-19 Pandemisi Arasındaki İlişki: Uygulamalı Bir Analiz. *İşletme ve İktisat Çalışmaları Dergisi, 9*(2), 145-154.

Yaşar, M. E., & Yalman, F. (2021). Assessment of Knowledge, Attꝋtudes and Practꝋces Towards New Coronavꝋrus (Sars-Cov-2) of Healthcare Workers Durꝋng the Rapꝋd Rꝋse Perꝋod of the COVID-19 Outbreak. *Van Yüzüncü Yıl University The Journal of Social Sciences Institute, 55*, 369-388.

Yolun, M. (2020). spanyol Gribinin Kısa Bir Öyküsü. *Toplumsal Tarih*(316), 74-80.

Yurtsever, M. (2020). Covid-19 Pandemisinin ÇEvre Üzerindeki Erken Dönem Etkileri. *Uludağ Üniversitesi Mühendislik Fakültesi Dergisi, 25*(3), 1611-1636.

Zwanka, R., & Buff, C. (2021). COVID-19 generation: A conceptual framework of the consumer behavioral shifts to be caused by the COVID-19 pandemic. *Journal of International Consumer Marketing, 33*(1), 58-67.

TÜRK KAMU BÜROKRASİSİ
VE
YÖNETİM KÜLTÜRÜ

Dr. Hasibe CEYHAN

EĞİTİM
yayınevi

TÜRK KAMU BÜROKRASİSİ VE YÖNETİM KÜLTÜRÜ

Dr. Hasibe Ceyhan

Genel Yayın Yönetmeni: Yusuf Ziya Aydoğan (yza@egitimyayinevi.com)
Genel Yayın Koordinatörü: Yusuf Yavuz (yusufyavuz@egitimyayinevi.com)
Sayfa Tasarımı: Eğitim Yayınevi Grafik Birimi
Kapak Tasarımı: Eğitim Yayınevi Grafik Birimi

T.C. Kültür ve Turizm Bakanlığı
Yayıncı Sertifika No: 47830

E-ISBN: 978-625-8223-88-0
1. Baskı, Kasım 2022

Kütüphane Kimlik Kartı

TÜRK KAMU BÜROKRASİSİ VE YÖNETİM KÜLTÜRÜ
Dr. Hasibe Ceyhan
216 s., 165x240 mm
Kaynakça var, dizin yok.
E-ISBN: 978-625-8223-88-0

Copyright © Bu kitabın Türkiye'deki her türlü yayın hakkı Eğitim Yayınevi'ne aittir. Bütün hakları saklıdır. Kitabın tamamı veya bir kısmı 5846 sayılı yasanın hükümlerine göre kitabı yayımlayan firmanın ve yazarlarının önceden izni olmadan elektronik/mekanik yolla, fotokopi yoluyla ya da herhangi bir kayıt sistemi ile çoğaltılamaz, yayımlanamaz.

EĞİTİM
yayınevi
Yayınevi Türkiye Ofis: İstanbul: Eğitim Yayınevi Tic. Ltd. Şti., Atakent mah. Yasemen sok. No: 4/B, Ümraniye, İstanbul, Türkiye

Konya: Eğitim Yayınevi Tic. Ltd. Şti., Fevzi Çakmak Mah. 10721 Sok. B Blok, No: 16/B, Safakent, Karatay, Konya, Türkiye
+90 332 351 92 85, +90 533 151 50 42, 0 332 502 50 42
bilgi@egitimyayinevi.com

Yayınevi Amerika Ofis: New York: Egitim Publishing Group, Inc.
P.O. Box 768/Armonk, New York, 10504-0768, United States of America
americaoffice@egitimyayinevi.com

Lojistik ve Sevkiyat Merkezi: Kitapmatik Lojistik ve Sevkiyat Merkezi, Fevzi Çakmak Mah. 10721 Sok. B Blok, No: 16/B, Safakent, Karatay, Konya, Türkiye
sevkiyat@egitimyayinevi.com

Kitabevi Şubesi: Eğitim Kitabevi, Şükran mah. Rampalı 121, Meram, Konya, Türkiye
+90 332 499 90 00
bilgi@egitimkitabevi.com

İnternet Satış: www.kitapmatik.com.tr
+90 537 512 43 00
bilgi@kitapmatik.com.tr

İlk okuyan siz olun
kitapmatik
İnternetteki kitapçınız

KAYNAKÇA

ABADAN, Nermin, (1959), "Bürokrasi, AÜSBF Yayınları, Ajans Türk Matbaası", Ankara.

AFETİNAN, A. (1998a),'Türkiye Cumhuriyeti ve Türk Devrimi, Türk Tarih Kurumu Yayınları, 4. Baskı, Ankara, s:129-131

AFETİNAN, A. (1998b),' Medeni Bilgiler ve M. Kemal Atatürk'ün El Yazıları', Türk Tarih Kurumu Yayınları, 3. Baskı, Ankara, s:238-240-337

AĞAR, Serkan,(2007), Geçmişten Bugüne Mali İdare, TBB Dergisi, Sayı 73, s:372-431

AĞAR, Serkan,(2016), 'Osmanlı Devleti Mülki İdare Sistemi ve Yapılan Islahat Çalışmaları', Osmanlı Devlet Teşkilatı'nın Kadim Bir Kurumu; DEFTERDARLIK, İstanbul Defterdarlığı, Editör: Süleyman Faruk Göncüoğlu, Erkam Yayıncılık, s:66-79

AHMAD, Feroz, (2007),'Modern Türkiye'nin Oluşumu' Kaynak Yayınları,İstanbul,s:159

Akarsu, B. (1998). Felsefe Terimleri Sözlüğü, Ankara: İnkılap Kitapevi.

AKARSU, Bedia, (1998)," Felsefe Terimleri Sözlüğü", İnkılap Kitapevi.

AKDAĞ, Mustafa, 1979, Türkiye'nin İktisadî ve İçtimaî Tarihi (1243-1453), 1, Tekin Yayınevi, Ankara, s.23.

AKIN, Rıdvan, (2001),'TBMM Devleti (1920-1923) Birinci Meclis Döneminde Devlet Erkleri ve İdare', İletişim Yayınları, İstanbul, s:252-270

AKINCI,Elif Gül, (2011), 'Türkiye'de İdari Reform ve Merkezi Hükümet Teşkilatı Araştırma Projesi İle Kamu Yönetimi Araştırma Projesinin Karşılaştırılması', Ankara,s:77-79

AKKAYA, Yüksel, (2004), ''Düzen ve Kalkınma Kıskacında İşçi Sınıfı ve Sendikacılık'', Neoliberalizmin Tahribatı Türkiye'de Ekonomi Toplum ve Cinsiyet, Derleyenler: Balkan, N. Savran S.Metis Yayınları, İstanbul, s.139-163

AKMAN, Elvettin, (2019), Cumhurbaşkanlığı Hükümet Sisteminde Kamu Politikası Aktörleri, PARADOKS Ekonomi, Sosyoloji ve Politika Dergisi, Cilt:15, Sayı 1, s: 46-47

AKTAN, Tahir , (1989),Kamu İdaresi**,** Genişletilmiş 2.Basım, Bursa, Uludağ Üniversitesi Güçlendirme Vakfı, s.160

AKYILDIZ, A. (2004). *Osmanlı Bürokrasisi ve Modernleşme*, İstanbul: İletişim Yayınları.

AKYILDIZ, Ali, (1993),' Tanzimat Dönemi Osmanlı Merkez Teşkilâtında Reform (1836- 1856)', İstanbul, Eren Yayıncılık, s:177

AKYILDIZ, Ali, (2003), TDV İslam Ansiklopedisi, Ankara, c:28, s:250-251

AKYILMAZ, Bahtiyar, (1999). "Osmanlı Devletinde Merkezden Yönetimin Taşra İdaresi", Selçuk Üniversitesi Sosyal Bilimler Enstitüsü Dergisi, 128-137.

Al, H. (2002). *Bilgi Toplumu ve Kamu Yönetiminde Paradigma Değişimi,* Ankara: Bilim Adamı Yayınları.

AL, Hamza (2002),"Bilgi Toplumu ve Kamu Yönetiminde Paradigma Değişimi", Bilimadamı Yayınları, 1. Baskı, Ankara.

ALACADAĞLI, E. ve Yavuzyiğit H. (1999). Bürokratik Kültürümüz ve TKY Felsefesinin Uygulanabilirliği, *Kamu Yönetiminde Kalite 1. Ulusal Kongresi Bildiriler Kitabı-2* içinde *(ss. 99-111*) Ankara: TODAİE Yayınları.

ALACADAĞLI, Esmeray ve YAVUZYİĞİT Hikmet, (1999), "Bürokratik Kültürümüz ve TKY Felsefesinin Uygulanabilirliği", Kamu Yönetiminde Kalite 1. UlusalKongresi Bildiriler Kitabı-2, 1. Baskı, TODAİE Yayını, Ankara, s. 99-111.

ALKAN, Mustafa, (2013), Osmanlı Devletinde Merkez Teşkilatı. GÜNDÜZ, Turan (Ed.), Osmanlı Teşkilat Tarihi El Kitabı. Ankara: Grafik Yayınları, s.35

Almond, G.A ve Verba, S. (1989).*The Civic Culture Political Attitudes and Democracy In Five Nations*, Newbury Park, CA: Sage Publication

ALMOND,G. And VERBA, S.(1989), "TheCivicCulturePoliticalAttitudesandDemocracyInFive Nations", Newbury Park, CA:Sage.

ALODALI, M. Fatih Bilal, USTA Sefa,(2017), Türk Yönetim Geleneğinde Hesap Verebilirlik Mekanizmaları: Divan-ı Mezalim ve Kamu Denetçiliği Kurumu, Strategic Public Management Journal, s:178-181

ALTUNTAŞ,Nesrin,(2007),'Türkiye'de Reform Yönetimi' Ankara Üniversitesi Sosyal Bilimler Enstitüsü Siyaset Bilimi ve Kamu Yönetimi,Ankara,s:13-32

ANGIN, Cem, (2019), Sosyal Güvenlik Reformu, Kamu Personeli ve Emeklilik, Ordu Üniversitesi Sosyal Bilimler Araştırmaları Dergisi, 9(3), s:435

ARAZA, Aylin ve Gonca Aslan,(2014), "Post-Modernizm ve Post-Bürokratik Örgüt Formları", İstanbul Ticaret Üniversitesi Sosyal Bilimleri Dergisi Yıl:13 Sayı:25, s. 42

ARIK K. Fikret - Kenan Sürgit, "Merkezi Hükümet Teşkilatı Araştırma Projesi (MEHTAP)", Yedinci İskan ve Şehircilik Haftası Konferansları, 11-13 Haziran 1963 – Ankara**,**İskan ve Şehircilik Derneği Yayınları No: 2, Ankara-1964, s. 92.

ARMAĞAN,Abdüllatif, (2011), 'Klasik Dönemde Osmanlılarda Devlet Yönetim Anlayışına Dair Bazı Düşünceler'Gazi Akademik Bakış, Cilt 5, S.145

ARSLAN, Süleyman, (1991), Tanzimat Döneminin Yarattığı Bir Yargı Organı Şura-yı Devlet. Selçuk Üniversitesi Hukuk Fakültesi, Prof. Dr. Jale G. Akipek'e Armağan, Konya,

AYVERDİ, Sâmiha (1976), Türk Tarihinde Osmanlı Asırları, C. 2, İstanbul, Damla Yayınevi,s:80.

ASLAN, Seyfettin, YILMAZ, Abdullah,(2001),'Tanzimat Döneminde Osmanlı Bürokratik Yapı ve Düşüncesinin Değişimi' Cumhuriyet Ünv. ,İİBF Dergisi,C:2,Sayı:1,s:296

ASLANER,Abdullah, (2006), Kamu idaresinde Yeniden Yapılanma Çalışmaları, Türk İdare Dergisi, s.40

ATEŞ, Hamza (2013). Postbürokratik Kamu Yönetimi, A. Balcı, A. Nohutçu vd. (Editörler). Kamu Yönetiminde Çağdaş Yaklaşımlar, Üçüncü Baskı, Ankara, Seçkin Yayıncılık,s:94-95

ATEŞ, Hamza, (2019),'Türk Kamu Yönetimi'(Cumhuriyet Döneminde Türk Kamu Yönetiminin Gelişimi),Savaş Yayınevi,Ankara,s:45

ATEŞ, Hamza, ÜNAL, Soner,(2021), Farklı Boyutlarıyla Cumhurbaşkanlığı Hükümet Sistemi(Cumhurbaşkanlığı Hükümet Sisteminde Bakanlıklar), Nobel Yayınları,s: 170

AVANER, Tekin, FEDAİ, Recep,(2021), Farklı Boyutlarıyla Cumhurbaşkanlığı Hükümet Sistemi(Cumhurbaşkanlığı Hükümet Sisteminde Ofisler), Nobel Yayınları, s: 203-222

AYDIN, Abdullah,Akıncı Berat,(2018), Cumhurbaşkanlığı Hükmet Sisteminde Kamu Personel Yönetim Sisteminin Dönüşmü: Üst Düzey Kamu Görevlilerin Atanması,Route Educational and Social Science Journal, Volume 5(10),s:1028-1030

AYKAÇ, B. (1997). *Kamu Bürokrasisi ve Türk Kamu Personel Yönetiminde Bürokratik Eğilimler.* Ankara: Yükseköğretim Kurulu Matbaası.

AYKAÇ, Burhan (1997), "Kamu Bürokrasisi ve Türk Kamu Personel Yönetiminde Bürokratik Eğilimler", Yükseköğretim Kurulu Matbaası, Ankara.

AYKAÇ, Burhan, YAYMAN, Hüseyin, ÖZER, Mehmet Akif ,(2003) "Türkiye'de İdari Reform Hareketlerinin Eleştirel Bir Tahlili", Gazi Üniversitesi İ.İ.B.F Dergisi, Sayı: 2, s:153-179.

AYKAÇ, Burhan, ALTUNOK, Hatice,(2014), Türk Yönetim Sistemini Etkileyen Yabancı Uzman Raporları Üzerine Bir İnceleme: Mook ve Podol Raporlarında Yöneticilik, İstanbul Gelişim Ünv., Sosyal Bilimler Dergisi, Cilt:1, S:1, Haziran, s:1-15

AYVERDİ İlhan,Misalli Büyük Türkçe Sözlük, Kubbealtı Neşriyatı,İstanbul 2005,c. I, s. 854

AZRAK, Ali Ülkü, (1989). "Hammer'in Gözüyle Osmanlı İmparatorluğu'nda Yönetici Sınıflar", İÜSBF Dergisi 1: 166

BABAOĞLU, Cenay, KULAÇ,Onur, (2021),Farklı Boyutlarıyla Cumhurbaşkanlığı Hükümet Sistemi(Cumhurbaşkanlığı Hükümet SistemindePolitika Kurulları), Nobel Yayınları, s:180-198

BAKIN, Kaya,(2000), "Yöenetim Kültürünün Yeniden Yapılanma Stratejisi Olarak Örgüt Geliştirme ve Kütahya Emniyet Teşkilatında Bir Uygulama, Dumlupınar Ünv. Sosyal Bilimler Enstitüsü

BALCI, A. (2005) Kamu Yönetiminde Çağdaş Yaklaşımlar ve Kamu Hizmet Sunumuna Etkileri, Aktan, C.C. ve Saran, U. (der) Kamu Yönetiminde ve Kamu Hizmetlerinde Kalite içinde, Hizmet İş Sendikası Yayınları No.36, Ankara.

BALKANLI,Ali Osman, (2005),' Türkiye'de Ekonomik Gelişme ve Kriz', Filiz Kitapevi, İstanbul, s. 208-237

BALTAOĞLU, A.Galip ve Ünal,Mesut (2011),'Osmanlı Devletinde Ordu Teşkilatı',Uşak Üniversitesi,Osmanlı Tarihi Dersi II, s.3-5, Başbakanlık Osmanlı Arşivi,625(1586),s:346-351

BARANSEL, Atilla (1979), Çağdaş Yönetim Düşüncesinin Evrimi, İstanbul, İstanbul Üniversitesi Yayınları,s:166

BARKAN,Ömer Lütfi, "Türkiye'de Din ve Devlet İlişkilerinin Tarihsel Gelişimi", Cumhuriyetin 50. Yıldönümü Semineri- Seminere Sunulan Bildiriler, TTK Yayınları, Ankara 1975, s.50- 51.

Başbakanlık İdareyi Geliştirme Başkanlığı,21. Yüzyıla Girerken Türkiye'de Kamu Yönetiminin Geliştirilmesi ve Bazı Ülkelerdeki Uygulamalar (Araştırma Raporları II), Ankara, 1994, s. 43.

BAŞ, Ömer Can, (2020), İdare Hukukunda İltizam Usulü ve İltizam Sözleşmeleri,Marmara Ünv. Hukuk Araştırmaları Dergisi, cilt:26, sayı:2,s:1016-1032

BATMAZ,Eftal,(1996), İltizam SistemininXVIII. Yüzyıldaki Boyutları, Ankara Ünv. Tarih Araştırmaları Dergisi, cilt:18,sayı:29,s:39

BAYRAKÇI, Erdal,(2015),'Belediyeler',(Editör:Kemal Görmez), Yerel yönetimler içinde, Ankara: Orion Kitabevi, s: 145-183.

BAYRAKÇI, Erdal, (2011),' Yerel Yönetimler', Konya: Dizgi Ofset Matbaacılık, s:91

BAYRAKDAR, Ergin(2017), "Belediyelerde Stratejik Yönetim Kültürü: TR82 Bölgesi Örneği, Kastamonu Ünv. Sosyal Bilimler Enstitüsü

BAYRAKTAR, G. (1993). *Bürokratik Düşünce ve Türk Siyasal Hayatında Bürokrasinin Rolü*, (Yüksek Lisans Tezi) Gazi Üniversitesi Sosyal Bilimler Enstitüsü, Ankara.

BAYRAM, A. K. ve Çınar K. (2007). İktidar ve Siyasetin Gölgesinde Bürokrasi ve Demokrasi İlişkisi: İdealler, Zorunluluklar, Gerilimler, *Afyon Kocatepe Üniversitesi Sosyal Bilimler Dergisi*, 9 (1) 11-24.

BAYRAM, A. K. ve K. ÇINAR (2007). "İktidar Ve Siyasetin Gölgesinde Bürokrasi Ve Demokrasi İlişkisi: İdealler, Zorunluluklar, Gerilimler", Afyon Kocatepe Üniversitesi Sosyal Bilimler Dergisi,Cilt:9, Sayı:1, s.11-24. Erişim: 18 Nisan 2014, http://www.aku.edu.tr/aku/dosyayonetimi/sosyalbilens/makale/c9s1m2.pdf

BAYSAL, Tahir,(2016), Neo-liberalizm Tartışmaları Çerçevesinde Kamu Yönetiminin Dönüşümü: Türkiye Pratiği, KAÜ İİBF Dergisi, cilt:8, Sayı:15, s:171-195

BİRIŞIK, Mehmet, (1995), " Yönetim Kültüründe Yeniden Yapılandırma Stratejileri", Dumlupınar Ünv. Sosyal Bilimler Enstitüsü

BİRİCİKOĞLU, Hale, YALNIZOĞLU, Yasemin, (2018), 6360 Sayılı Kanun'un Etkinlik-Verimlilik İle Hizmette Yerellik İlkeleri Açısından Değerlendirilmesi: Kocaali İlçesinde Yapılan Bir Araştırma, Yönetim Bilimleri Dergisi, cilt: 16, Sayı: 32, s:262

BOLAY, S. Hayri, (2009), "Felsefe Doktrinleri ve Terimleri Sözlüğü'', Nobel Yayınları, Ankara.

BORATAV, K. (2000), ''İktisat Tarihi (1981-1994)'', Türkiye Tarihi 5: BugünküTürkiye Tarihi 1980-1995, Yayın Yönetmeni Sina Akşin, 3. Basım, Cem Yayınevi, İstanbul.

BORATAV, K. (2004), Türkiye İktisat Tarihi, 1908-2002, İmge Kitabevi, 8. Baskı, Ankara.

Bozkurt, Ö. Ergun, T. ve Sezen, S. (1998). *Kamu Yönetimi Sözlüğü*, Ankara: TODAİE Yayınları.

BOZKURT, Ömer, "Ergun, Turgay ve Sezen, Seriye (1998), *Kamu Yönetimi Sözlüğü*, TODAİE Yayınları, Ankara.

Bozlağan, R. (2003). Yerel Yönetim Birliklerinde Belge Yönetimi Programı Marmara ve Boğazları Belediyeler Birliği Örneği, *Akademik Araştırmalar*. 2003 (3).

BOZLAĞAN, Recep,' Yerel Yönetim Birliklerinde Belge Yönetimi Programı Marmara ve Boğazları Belediyeler Birliği Örneği', Akademik Araştırmalar. Cilt 3. sf 3

Brooks, I (2003). *Organisational Behaviour*, London: Prentice Hall.

BROOKS, I. (2003), "OrganisationalBehaviour", PrenticeHall, London.

Bülbül, Kudret, (2017), Etkin istikrarlı güçlü bir Türkiye için cumhurbaşkanlığı sistemi. 1. Baskı, İstanbul, Tezkire Yayıncılık, s:27-27

BÜLBÜL,B.(2015),Küreselleşme ve Türkiye: Özal Dönemi Değişim Paradigmaları, Hacettepe Üniversitesi Atatürk İlkeleri ve İnkılap Tarihi Enstitüsü,Ankara,s:89

CANMAN, Doğan (1995). Çağdaş Personel Yönetimi, Ankara, TODAİE,s:248

Cem, C. (1976). *Türk Kamu Kesiminde Üst Düzey Yöneticileri: Nitelikleri, İşlevleri, Eğitim Sorunları,* Ankara: TODAİE Yayınları,

CEM, Cemil (1976), Türk Kamu Kesiminde Üst Düzey Yöneticileri: Nitelikleri,İşlevleri, Eğitim Sorunları, TODAİE Yayınları, Ankara.

CHRISTENSEN, T. ve LAEGREID, P. (2002) New Public Management: Puzzles of DemocracyandtheInfluence of Citizens, TheJournal of PoliticalPhilosophy, Vol.10, No.3, 267 – 295.

CİN Halil - AKYILMAZ S. Gül, Tarihte Toplum ve Yönetim Tarzı Olarak Feodalite ve Osmanlı Düzeni, Çağ Üniversitesi Hukuk Fakültesi Yayınları, Adana 2000, s. 169.

CİN, Halil, Akgündüz Ahmet, (1990),' Türk-İslam Hukuk Tarihi' C. I. İstanbul,s:288-289

CİN, Halil, (1992), Osmanlı Toprak Düzeni ve Bu Düzenin Bozulması. Konya: Selçuk Üniversitesi Basımevi,s:24

CİN, Halil/AKYILMAZ Gül,(1995), Tarihte Toplum ve Yönetim Tarzı Olarak Feodalite ve Osmanlı Düzeni, Konya, s. 207.

CLAVER Enrique, LLOPIS Juan, GASCO Jose L., MOLINA Hipolitoand CONCAFrancisco J. (1999), "Public Administration: FromBureaucraticCulturetoCitizen-OrientedCulture", The International Journal of PublicSectorManagement, Vol. 12, Is. 5, pp. 455-464.

CLAVER, E. vd. (1999). From Bureaucratic Culture to Citizen-Oriented Culture. *The International Journal of Public Sector Management*, 12 (5).

COŞKUN Bayram ve Ahmet Nohutçu, Türkiye'de Kamu Yönetiminde Yeniden Yapılanma: Kuramsal-Tarihsel Perspektif, Genel Değerlendirme ve Saptamalar, Bilgi Çağında Türk Kamu Yönetiminin Yeniden Yapılandırılması I, İstanbul, 2005, s. 23

COŞKUN, Bayram, (2005)"Türkiye'de Kamu Yönetiminde Yeniden Yapılanma Tarihsel Geçmiş ve Genel Bir Değerlendirme", *Türk İdare Dergisi*, Y:77, S:448, Eylül, s:18.

ÇADIRCI, Musa (1991). Tanzimat'ın Uygulanması ve Karşılaşılan Güçlükler (1840- 1856). Mustafa Reşit Paşa ve Dönemi Semineri Bildirileri, Ankara, TTK, s:203-207

ÇADIRCI, Musa ,(1999),' Tanzimat (Ed. Güler Eren). Osmanlı içinde , Ankara ,Yeni Türkiye Yayıncılık,c:6,s:183-198

ÇADIRCI, Musa, (1985), "Tanzimat'tan Cumhuriyet'e Ülke Yönetimi", Tanzimat'tan Cumhuriyet'e Türkiye Ansiklopedisi, C. I, İletişim, s. 210-230,216

ÇADIRCI, Musa, (1997),' Tanzimat Döneminde Anadolu Kentlerinin Sosyal ve Ekonomik Yapısı', Ankara, TTK, s:218-225

ÇAKICI, F. O. (2016). Osmanlıdan Türkiye'ye Siyasal Miras: Türk Siyasal Kültürü Üzerine Bir İnceleme, *Uluslararası Bilimsel Araştırmalar Dergisi*, 1 (2), 8-15

ÇAVDAR, T. (2004), Türkiye'nin Demokrasi Tarihi: 1950'den Günümüze, 3.Baskı, İmge Kitabevi, Ankara.

ÇELİK, Nuriye, (2015), Postbürokratik Kamu Yönetimi ve Demokrasi, İstanbul Gelişim Ünv.

Cilt:2, Sayı:2,Ekim,s: 140-145

ÇELİK, Vasfiye, ÇELİK, Fikret, USTA Sefa,(2008), Yerel Demokrasi ve Yerel Özerklik İlişkisi, Niğde Üniversitesi İktisadi ve İdari Bilimler Fakültesi Dergisi, Aralık, Cilt: 1, Sayı: 2, ss. 87-104

ÇELİK, Filiz,(2018), "Destek ve Bürokratik Kültür ile Örgütsel Adalet İlişkisi/Balıkesir İli Ortaokullar Örneği, Balıkesir Ünv. Sosyal Bililer Enstitüsü

ÇİNER, C.U. Olgun, B. (2015). "Neo-Weberyen Devlet: Yeni Kamu İşletmeciliği Reformları İçin Yeni Bir Tartışma", *Kamu Yönetiminde Paradigma Arayışları,* (Ed). Özer Köseoğlu, Mehmet Zahit Sobacı, Dora Yay, Bursa, ss.205-230.

DAĞLI, Kenan, (1997), "Global Yönetim Kültürünün Yapısal Ögelerinin Belirlenmesi, Dumlupınar Ünv. Sosyal Bilimler Enstitüsü

DANOPOULOS, C. P. ve Danopoulos, A. C. (2009). Greek Bureaucracy and Public Administration: The Persistent Failure of Reform, Farazmand, A. (Ed.) *Bureaucracy and Administration*, Boca Raton-USA: CRC Press.

DEMİR, Fatih, (2011), "Bürokratik Kültür", Süleyman Demirel Üniversitesi İktisadi Ve İdari Bilimler Fakültesi Dergisi, Cilt:16, Sayı:2, s.153-178.

DEMİRCİ, G. Filiz,(2003),' Türk Kamu Yönetiminin Evrimi(I)' ,Amme İdaresi Dergisi, c.36,s:2

DEMİRKANOĞU, Yahya,(2012), Tarihi Süreç İçerisinde Defterdarlığın Yetki ve Görevlerinde Yaşanan Daralmalar, Karadeniz Teknik Üniversitesi Sosyal Bilimler Dergisi Sayı: 3, Ocak,s:41-49

DENHARDT, R. B. & Denhardt, J. V. (2000). The New Public Service: Serving Rather than Steering. *Public Administration Review, 60*(6), ss. 549-559.

DENHARDT, R. B. & Denhardt, J. V. (2003). New Public Service: An Approach to Reform. *İnternational Review of Public Administration, 8*(1).

Devlet Planlama Teşkilatı,(1979), Dördüncü Beş Yıllık Kalkınma Planı, Yayın No, DPT:1664 Ankara(Nisan),s:298299,(https://sbb.gov.tr/wpcontent/uploads/2018/10/Dorduncu_Bes_Yillik_Kalkinma_Plani-1979-1983.pdf)

DİNÇER, Ömer ve Cevdet YILMAZ,(2003),'Değişimin Yönetimi İçin Yönetimde Değişim', T.C. Başbakanlık, Ankara, s:-5

DİNÇER, Ömer ve Yılmaz, Cevdet ,(2003),'*Değişimin Yönetimi ve Yönetimde Değişim, Kamu Yönetiminde Yeniden Yapılanma-I',* Ankara, *, s:12*

DİNÇER, Ömer, (2016), Türkiye'de Değişim Yapmak Neden Bu Kadar Zor? , Alfa Basım Yayım Dağıtım, 2. Baskı, İstanbul s:37-41

DPT, Devlet Planlama Teşkilatı. 8. Beş Yıllık Kalkınma Planı, https://acikerisim.tbmm.gov.tr/xmlui/bitstream/handle/11543/2392/200106453.pdf, (Erişim Tarihi:05.04.2020)

DREYFUS, Françoise. (2007). *Bürokrasinin İcadı: Fransa, Büyük Britanya ve ABD'de Devlete Hizmet Etmek*. (Çev. Işık Ergüden), İletişim Yayınları, İstanbul 2007, s. 51.

.DURSUN, Davut (1992), Din Bürokrasisi. İşaret Yayınları, İstanbul, s:171-173

DURSUN,Davut,(1992),Bürokrasi Teorisi ve Yönetim,Sosyal Siyaset Konferansları Dergisi,Sayı:37-38,s:139

DURSUN, Hasan, (2007),'Belediye Dizgesine Getirilen Yeniliklere Genel Bir Bakış', TBB Dergisi, Sayı:70, s:359

DUVERGER, M. (1982). *Siyaset Sosyolojisi.* Tekeli Ş. (Çev.), Varlık Yayınları: İstanbul.

DUYAR, Zeynep,(209), "Türk Yönetim Kültüründe Siyasetnamelerde Etik Değerler ve 2000 Yılı Sonrası Türk Kamu Yönetiminde Etik AnlayışÜzerine Karşılaştırmalı Bir Analiz, Kırıkkale Ünv. Sosyal Bilimler Enstitiüsü

EKEN, Musa, DOĞAN Mahmut,(2019), Farklı Boyutlarıyla Cumhurbaşkanlığı Hükümet Sistemi,(Cumhurbaşkanlığı Hükümet Sistemine Geçiş),Nobel Yayınları,s:22

EKİNCİ, Ekrem B. , (2004), 'Tanzimat ve Sonrası Osmanlı Mahkemeleri' İstanbul, s. 151-157.

ENER, Meliha Ve DEMİRCAN E.S. (2007), Müdahaleci Devlet Anlayışının Erozyonu: İktisat ve Maliye Politikalarında Değişim - Türkiye Örneği, Karamanoğlu Mehmet Bey Üniversitesi Sosyal ve Ekonomik Araştırmalar Dergisi, Aralık Sayısı,s:218

ENGELHART, Philipe , (1999),' Tanzimat ve Türkiye'.(Çev.) Ali Reşad, Kaknüs Yayınları, İstanbul,s:169-171

ERDOĞAN, İ. (1983). İşletmelerde Davranış, İstanbul: Kişisel Yayın.

ESEN,E. (2019)'Cumhurbaşkanlığı Hükümet Sisteminde Merkezi İdarenin Dönüşümü', Mehmet Akif Ersoy Ünv., Sosyal Bilimler Enstitüsü, s:100-101

ERDOĞAN, İlhan (1983), "İşletmelerde Davranış", İstanbul.

ERDOĞAN,Caner,(2017), 'Tek Parti İktidarı Dönemi'nde (1923-1950) Cumhuriyet Halk Partisi'nin İdeolojik Değişim ve Dönüşüm Sürecinin Çözümlenmesi', Uluslararası Sosyal Araştırmalar Dergisi,Cilt 10,Sayı 51,s:271

EREN,Veysel, AYDIN.Abdullah,(2019),'Cumhuriyet Döneminde Türk Kamu Yönetiminin Gelişimi' Türk Kamu Yönetimi, Savaş Yayınevi, s:41-57

ERGENÇ Özer , "Osmanlı Klasik Düzeni ve Özellikleri Üzerine Bazı Açıklamalar", Osmanlı (Editör. Güler Eren), C. 4, Yeni Türkiye Yayınları, Ankara 1999, s. 32.

ERGİN Osman, Türk Maarif Tarihi, Eser Matbaası, İstanbul 1977, c. I-II, s.11.

ERGUN, Tugay, (2004), 'Kamu Yönetimi', TODAİE, Ankara,s:151

ERGUN, Tugay,(2002), 'Türkiye Cumhuriyetinin Devlet Yapısı', Türkler Ansiklopedisi, Yeni Türkiye Yayınları, Ankara, c.17, s:303

ERGUN, Turgay ve Aykut Polatoğlu,(1984) *Kamu Yönetimine Giriş,* (Genişletilmiş 2. Baskı),TODAİE Yay. 212, Ankara, s:42.

ERGUN, Turgay, Polatoğlu, Aykut ,(1992), Kamu Yönetimine Giriş, Dördüncü Baskı, Ankara, TODAİE Yayınları,s:59

EROĞLU, F. (2006). *Davranış Bilimleri*. İstanbul: Beta Yayınları.

EROĞLU, H. T. (2010).Yeni Kamu Yönetimi Anlayışının Türk Kamu Personeli Yönetimine Etkisi. *ZKÜ Sosyal Bilimler Dergisi*, 6 (12).

EROĞLU, H.Tuğba (2010), "Yeni Kamu Yönetimi Anlayışının Türk Kamu Personeli Yönetimine Etkisi", *ZKÜ Sosyal Bilimler Dergisi*, Cilt: 6, Sayı:12,s:233

EROĞUL,Cem,(2003),'Demokrat Parti Tarihi ve İdeolojisi', İmge Kitapevi, Ankara, s.98- 99.

EROL, Ahmet (2007), Türkiye'de Devlet'in Mali Ve Ekonomik Birimlerinin Yeniden Yapılandırılması, İstanbul: Ismmmo Yay.Gelir İdaresi Başkanlığı, (2012), 2012 Yılı Performans Programı, Ankara: Gelir İdaresi Başkanlığı Strateji Geliştirme Daire Başkanlığı Yayını, s:66-67

ERYILMAZ, B. (2013). *Bürokrasi ve Siyaset, Bürokratik Devletten Etkin Yönetime.* İstanbul: Alfa Yayınları.

ERYILMAZ, B. (2015). *Kamu Yönetimi: Düşünceler-Yapılar-Fonksiyonlar-Politikalar,* Kocaeli: Umuttepe Yayınları,

ERYILMAZ, Bilal (2007).' Kamu Yönetimi', İstanbul, Erkam Matbaası,s:15, 21,125-126-127

ERYILMAZ, Bilal (2015) *Kamu Yönetimi: Düşünceler-Yapılar-Fonksiyonlar-Politikalar,*Umuttepe Yayınları, Kocaeli.

ERYILMAZ, Bilal(2010), Tanzimat ve Yönetimde Modernleşme, İşaret Yayınları, İstanbul,s:154

ERYILMAZ, Bilal, (2008), 'Bürokrasi ve Siyaset, Bürokratik Devletten Etkin Yönetime', Alfa Basım Yayın, İstanbul,s:133

ERYILMAZ, Bilal, (2008), Bürokrasi ve Siyaset, İstanbul,Alfa Yayınları,s:1

ERYILMAZ, Bilal, (2013), Bürokrasi ve Siyaset, İstanbul,Alfa Yayınları, 5. Baskı, s:146-166

ERYILMAZ, Bilal, (2010a),' Kamu Yönetimi', 3. Baskı, Okutman Yayıncılık, Ankara, s:130

ERZEN, M. Ü. ve Yalın B. E. (2011). Siyasal Kültürün Temel Paradigmaları Üzerine: Kültürden, Siyasal Toplumsallaşma, Örgütlenme ve Katılma Süreçlerine Yansıyanlar. İstanbul Üniversitesi İletişim Fakültesi Dergisi, 2011 (41), 49-61.

EYNULLAYEV, Celal,(2010), "Kuruluşlarda Performans Yönetim Kültürünün Oluşturulmasında Veri Analizi Yaklaşımının Kullanılması Üzerine Bir Araştırma, Dokuz Eylül Ünv. Sosyal Bilimler Enstitüsü

FARAZMAND, A., (2009), 'Bureaucracyand Administration, CRC PressLondon.

FAYOL, Henri (2008), "Genel ve Endüstriyel Yönetim", Çev. M. Asım Çalıkoğlu ve H. Bahadır Akın, Adres Yayınları.

FIOL, Marlene (1991), "ManagingCulture As a Compatative Resource: An Identity BasedWiev of SustanaibleCompetitive Advantage", *Journal of Management,*Vol. 17, No: 1, pp.191-211.

FIRAT, Hüsniye, (2012), " İnovasyon Yönelimli Yönetim Kültürü Tasarımı; Türkiye Kalkınma Ajansları çin Model Önerisi, Çanakkale Onsekizmart Ünv. Sosyal Bilimler Enstitüsü

FİSHER,John F. (1962), Türk Hükümeti Personel İdaresinin Ana Hatlarına Taalluk Eden Politika ve Tatbikatına Dair Rapor, Türk Personel Sistemi, Ankara, s.75-90

FİŞ, M.A. ve Wasti, S.A. (2009). Örgüt Kültürü ve Girişimcilik Yönelimi İlişkisi, *ODTÜ Gelişme Dergisi*, 2009 (35). 127-164.

FİŞ, Murat Ahmet ve S. Arzu Wasti (2009), "Örgüt Kültürü ve Girişimcilik YönelimiİlişkisiI", ODTÜ Gelişme Dergisi, S: 35 (Özel Sayı), ss. 127-164.

FİŞEK, Kurthan, (1979), Yönetim, AÜ SBF Yayını, Ankara,s:73

Genç, F. (2015). Yeni Kamu Hizmeti: Vatandaş ve Kamu Yararı Temelinde Kamu Hizmetini Yeniden Düşünmek. Köseoğlu Ö. ve Sobacı M. Z. (Ed), *Kamu Yönetiminde Paradigma Arayışları: Yeni Kamu İşletmeciliği ve Ötesi* içinde Bursa: Dora Yayınevi.

GENÇ, F.N.,(2019),'Türkiye'de Kamu Yönetiminde Değişim ve Reform Eğilimleri' Türk Kamu Yönetimi, Editör: Hamza Ateş, Savaş Yayınevi, Ankara

GENÇ, Mehmet,(2000), Osmanlı İmparatorluğunda Devlet ve Ekonomi, Ötüken Neşriyat, İstanbul, s: 104

GERGER, Haluk,(1999),'Türk Dış Politikasının Ekonomi Politiği', Belge Yayınları, İstanbul, s: 24-25

GERTH, H. H. ve Mills C. W. (1946), *FromMaxWeber*, *'EssaysInSociology',* Oxford UniveristyPress, Newyork.

GORDON, Marshall, *Sosyoloji Sözlüğü,* (Çev. Osman Akınhay ve Derya Kömürcü), Bilim ve Sanat Yay. Ankara 1999, s. 85.

GÖKBİLGİN M. Tayyip, Osmanlı Müesseseleri Teşkilatı ve Medeniyeti Tarihine Genel Bakış, İstanbul Üniversitesi Edebiyat Fakültesi Matbaası, İstanbul 1977, s. 18.

GÖKÜŞ, Mehmet, (2000),' Tek-Parti Döneminde Türk Kamu Bürokrasisinin Gelişimi', Amme İdaresi Dergisi, Cilt 33, Sayı 2, s. 23-33.

GÖKÜŞ, Mehmet, (2003),'Demokrat Parti Döneminde Türk Kamu Bürokrasisinin Genel Görünümü', SÜ İİBF Sosyal ve Ekonomik Araştırmalar Dergisi,Cilt:1, Sayı:5(Nisan), s:41-59

GÖZÜBÜYÜK, A. Şeref, (2013), Anayasa Hukuku, 17. Baskı, Turhan Kitabevi, Ankara, S:107-111

GÜL, Hüseyin, AKTEL, Mehmet,(2004), "Tarihsel Bir Bakış Açısıyla Kamu ve Yerel Yönetimler Reformu", Yerel Yönetimler Kongresi, Dünden Bugüne Yerel Yönetimlerde Yeniden Yapılanma Bildiriler Kitabı, Biga/ Çanakkale: Aralık.s:82

GÜL, Hüseyin, KİRİŞ,H.Mmehmet, NEGİZ,Nilüfer, GÖKDAYI, İsmail, (2014), Türkiyede Yerel Yönetimler ve Siyaset, Detay Yayıncılık, Ankara, s:176-247

GÜLEÇ, Sertaç,(2008),'1945 - 1980 Yılları Arasında Türkiye'de Refah Devleti', Yerel Siyaset, Temmuz,s:48-55

GÜLER, B. A. (2005), Yeni Sağ ve Devletin Değişimi, İmge Kitabevi Yayınları, Ankara

GÜLER, Tahsin, (2014), 'Osmanlı'da Siyaset ve Bürokrasi Geleneğinin Tarihi Seyri', Süleyman Demirel Üniversitesi İktisadi ve İdari Bilimler Fakültesi Dergisi,19(4).

GÜLER, Tahsin,(2018), Cumhurbaşkanlığı Hükümet Sistemi ve Kamu Yönetimine Etkileri, Balıkesir Üniversitesi Sosyal Bilimler Enstitüsü Dergisi Cilt: 21 - Sayı: 39,S:304-319

GÜLER,Birgül Ayman,(2006),' Yerel Yönetimler', İmge Yayınevi, Ankara, s. 221

GÜLMEZ, M. (1975) 'Weber ve İdeal Tip Bürokrasi Anlayışı', *Amme İdaresi Dergisi*, 8 (1).

GÜLTEKİN, Sebahattin (2013), *Organizasyon Teorileri Klasik ve Modern Perspektifler,* Seçkin Yayınları, Ankara.

GÜLTEPE, Necati,(1999),'İlk Türk-İslam Devletlerinde ve Osmanlılarda Bürokrasi', İstanbul, s:247.

GÜRAN, Tevfik, (2000), XIX. Yüzyıl Temettuat Tahrirleri, Osmanlı Devleti'nde Bilgi ve İstatistik İçinde, s:299-301

GÜRPINAR, Doğan, (2013)' Düne Veda & Türkiye'de Liberalizm ve Demokratlık', İstanbul, Etkileşim Yayınları,s:98

GÜRPINAR, Bulut,(2013), Milli, Güvenlik Kurulu ve Dış Politika, , Uluslararası İlişkiler, Cilt 10, Sayı 39, s. 82-83.

HALAÇOĞLU,Yusuf, (2014), XVI-XVII Yüzyıllarda Osmanlılarda Devlet Teşkilatı ve Sosyal Yapı, Türk Tarih Kurumu, Ankara,s.9-85

Hançerlioğlu, O. (1970). Felsefe Sözlüğü, İstanbul, Yükselen Matbaacılık.

HANÇERLİOĞLU, Orhan (1970), *Felsefe Sözlüğü,* Yükselen Matbaacılık, İstanbul

HATİPOĞLU, İ. (2015). Bütünleşik Kamu Yönetimi: Yeni Kamu İşletmeciliğinin Parçalayıcı Doğasına Yönelik Bir Sorgulama. Köseoğlu Ö. ve Sobacı M. Z. (Ed), *Kamu Yönetiminde Paradigma Arayışları: Yeni Kamu İşletmeciliği ve Ötesi* içinde Bursa: Dora Yayınevi.

HECKSCHER, C.Donnellon, A. (1994). Defining the post-bureaucratic type. Sociology of Organizations. Structures and Relationships, s:38

HEPER, M. (1977). *Türk Kamu Bürokrasisinde Gelenekçilik ve Modernleşme: Siyaset Sosyolojisi Açısından Bir İnceleme*, İstanbul: Boğaziçi Üniversitesi Yayınları.

HEPER, Metin (1977), '*Türk Kamu Bürokrasisinde Gelenekçilik ve Modernleşme: Siyaset Sosyolojisi Açısından Bir İnceleme'*, Boğaziçi Üniversitesi Yayınları, İstanbul,s:75-81

HEPER, Metin (1996), *'Bürokrasi', Cumhuriyet Dönemi Türkiye Ansiklopedisi,* C: 2, İletişim Yayınları, İstanbul.

HEPER, Metin (2006), *Türkiye'de Devlet Geleneği,* Çev. Nalan Soyarık, Doğu Batı Yayınları İstanbul

HEPER, Metin, (1973), 'Modernleşme ve Bürokrasi. Ankara', Türk Sosyal Bilimler Derneği Yayınları,s:50-58

HEPER, Metin, (1974), 'Bürokratik Yönetim Geleneği: Osmanlı İmparatorluğu ve Türkiye Cumhuriyetinde Gelişimi ve Niteliği', Orta Doğu Teknik Üniversitesi İdari İlimler Fakültesi Yayın No: 23, Ankara, s:112

HEPER, Metin,(1983),'Kamu Bürokrasisi' Cumhuriyet Dönemi Türkiye Ansiklopedisi, C:2, İletişim Yayınları, İstanbul, s:296

HEUSELA, A.L. (2005). *The Transitions of Local Administration Culture in Russia,*Saarijarvi: Kikimora Publications, Gummerus Printing.

HEUSALA, Anna-Liisa (2005), TheTransitions of Local Administration Culture in Russia, Kikimora Publications, Gummerus Printing, Saarijarvi.

HEYWOOD, A. (2007), *Siyaset*, Adres Yayınları, Ankara.

HOOD, C (2001) Public Service Managerialism: OnwardsandUpwards, or 'TrobriandCricket' Again?,PoliticalQuarterly, Vol.72, No.3, 300 – 310.

HOOD, C. (1991). A Public Management For All Seasons, *Public Administration,*69 (1).

HOOD, Christopher (1991), "A Public Management ForAllSeasons", *PublicAdministration,*Vol: 69, No:1.

https://uzmanpara.milliyet.com.tr/haber-detay/gundem2/turkiye-ekonomisinde-ozalli-yillar

https://www.akparti.org.tr/media/272664/2010-anayasa-degisikligi-paketi-ile-ilgili-sorular-ve-cevaplar.pdf

https://www.anayasa.gov.tr/tr/mevzuat/onceki-anayasalar/1924-anayasasi/).

https://www.mevzuat.gov.tr/mevzuat?MevzuatNo=4982&MevzuatTur=1&MevzuatTertip=5

https://www.mevzuat.gov.tr/mevzuat?MevzuatNo=5176&MevzuatTur=1&MevzuatTertip=5,pdf)

https://www.mevzuat.gov.tr/mevzuat?MevzuatNo=6360

https://www.mevzuat.gov.tr/MevzuatMetin/1.5.5018.pdf).

https://www.mevzuat.gov.tr/MevzuatMetin/1.5.5302.pdf.

https://www.mevzuat.gov.tr/MevzuatMetin/1.5.5345.pdf

https://www.mevzuat.gov.tr/MevzuatMetin/1.5.5355.pdf

https://www.mevzuat.gov.tr/MevzuatMetin/1.5.5355.pdf.

https://www.mevzuat.gov.tr/MevzuatMetin/1.5.5393.pdf.

https://www.mevzuat.gov.tr/MevzuatMetin/1.5.5502.pdf

https://www.mevzuat.gov.tr/MevzuatMetin/1.5.5747.pdf

https://www.mevzuat.gov.tr/MevzuatMetin/1.5.6328.pdf

https://www.mevzuat.gov.tr/MevzuatMetin/1.5.657-20121229.pdf

https://www.mevzuat.gov.tr/MevzuatMetin/3.5.200611249.pdf

https://www.mevzuat.gov.tr/MevzuatMetin/4.5.178.pdf

https://www.mevzuat.gov.tr/MevzuatMetin/Publications/cilt1.pdf(Cumhurbaşkanlığı Kararnameleri)

https://www.resmigazete.gov.tr/arsiv/1471.pdf)

https://www.resmigazete.gov.tr/eskiler/2011/07/20110710-1.htm

https://www.sayistay.gov.tr/yayinlar/yuksek_denetleme_kurulu_tarihcesi.pdf, 2020)

https://www.tbmm.gov.tr/anayasa/anayasa21.htm

https://www.tbmm.gov.tr/donem22/,2020)

https://www.ab.gov.tr/ilerleme-raporlari_46224.html

HUGHES, E. Owen, (2014),Kamu İşletmeciliği & Yönetimi,(Çev.: Buğra Kalkan, Bahadır Akın, Şeyma Akın), BB101 Yayınları

IŞIKÇI, Yasemin Mamur,(2017),' Türkiye'de İdari Reform Çalışmalarının Tarihsel Perspektif Açısından Değerlendirilmesi', Muş Alparslan Üniversitesi Sosyal Bilimler Dergisi,c:5,sayı:1,s:167-191

IŞIKLI, Alparslan, (1997),'Kamu Kesimi ve Siyasal Rejimin Demokratikleşmesi', Mülkiyeliler Birliği Dergisi, Cilt 21, Sayı 200, 75 – 79.

İdarenin Yeniden Düzenlenmesi İlkeler ve Öneriler, (1972), İdari Reform Danışma Kurulu Raporu, Türkiye Orta Doğu Amme İdaresi Enstitüsü Yayınları, 123, Ankara: Sevinç Matbaası,s:31

İLGÜREL Mücteba, *"Yeniçeriler",* Türkiye Diyanet Vakfı İslâm Ansiklopedisi, c.13,İstanbul 1986,s.385

İLGÜREL Mücteba, "Acemi Oğlanı", Türkiye Diyanet Vakfı İslâm Ansiklopedisi, Türk Diyanet Vakfı Yayınları, İstanbul 1995, c. I, s. 324

İMREN,Ebru Şimşek ve Ahmet GÜVEN,(2007), Demokratik ve Şeffaf Yönetimi Anlamlandıran Bir Hak: 'Bilgi Edinme Hakkı', Sosyal Bilimler Araştırmaları Dergisi, cilt:2, sayı:1, s: 257-272

İNALCIK Halil,(2004),Osmanlı İmparatorluğu Klâsik Çağ (1300-1600),(Çev. Ruşen Sezer), Yapı Kredi Yayınları, İstanbul, s.71, 73,80

İNALCIK, Halil, (2004), "Bürokrasi, Batılılaşma, Laikleşme", Türkiye Barolar Birliği Dergisi, 50, ss:62

İPŞİRLİ Mehmet,(1995), "Enderun", DİA, XI, İstanbul, s. 185-187-"İlmiye", Türkiye Diyanet Vakfı İslâm Ansiklopedisi (İstanbul: TDV Yayınları, 2000), 22: 141,(İstanbul: TDV Yayınları, 2001), 24: 248-249

İRMİŞ, A. (1999). Kamu Örgütlerinde Mevcut Yönetim Kültürünün Toplam Kalite Yönetimine Uygunluğu, *Kamu Yönetiminde Kalite 1. Ulusal Kongresi Bildiriler Kitabı-2 içinde (ss. 47-65*) Ankara: TODAİE Yayınları.

İRMİŞ, Ayşe (1999), Kamu Örgütlerinde Mevcut Yönetim Kültürünün Toplam KaliteYönetimine Uygunluğu, Kamu Yönetiminde Kalite 1. Ulusal KongresiBildiriler Kitabı-2, 1. Baskı, TODAİE Yayını, Ankara, s. 47-65.

İSKENDER, Hüseyin Volkan(2019), " Yeni Kamu Yönetimi Anlayışının İç İşleri Bkanlığı Taşra Teşkilatı Yönetim Kültürüne Etkisi" Kırıkkale Ünv. Sosyal Bilimler Enstitüsü

İZCİ, F. (2017),'Yeni Anayasa Değişikliği Çerçevesinde Yürütme Organında Meydana Gelen Değişimler'Yüzüncü Yıl Ünv. Sosyal Bilimler Enstitüsü Dergisi,s: 13

JAMIL, Ishtiag and Dangal Rameshwor (2009), "The State Of Bureaucratic Represetativeness and Administrative Culture In Nepal", *Comtemporary South Asia,* Vol:17, Is:2, pp.193-211.

JAMİL, I. Dangal R. (2009). The State of Bureaucratic Represetativeness and Administrative Culture In Nepal, *Comtemporary South Asia,*17 (2)193-211.

Kamu Yönetiminin Yeniden Düzenlenmesi**,**Başbakanlık Basımevi, Ankara-1982.

Kamu Yönetimi Araştırması Genel Rapor, (1991),Türkiye ve Orta Doğu Amme İdaresi Enstitüsü Yayınları, Ankara: Devlet İstatistik Enstitüsü Matbaası, 238.

KANCA, Osman Cenk, (2012),'1950-1960 Arası Türkiye'de Uygulanan Sosyo-Ekonomik Politikalar' Mustafa Kemal Üniversitesi Sosyal Bilimler Enstitüsü Dergisi, Cilt:9,Sayı:19,s:47-63

KANTARCI, H.B.ve KARACAN R.(2008),Mali Disiplinin Sağlanması Açısından Türkiye IMF İlişkilerinin Değerlendirilmesi, Maliye Dergisi, s:156

KAPANİ, Münci, (1987), Politika Bilimine Giriş, Dördüncü Baskı, İstanbul, Bilgi Yayınları,s:90

KARA, Bülent,(2016),'Türkiye'de Personel Reformu Çalışmalarının Altyapısı: 1930-60 Yılları Arasında Yabancı Uzmanların Kamu Yönetimine İlişkin Hazırladıkları Raporlar', Cumhuriyet Üniversitesi Sosyal Bilimler Dergisi, Aralık, Cilt:30, No:2, 149-162

KARAER, Tacettin,(1987), "12 Eylül ve Türk Kamu Yönetiminin Yeniden Düzenlenmesi", Amme İdaresi Dergisi**,** Cilt: 20, Sayı: 3.

KARAHANOĞULLARI, Onar, Sıddık Sami,(1966) İdare Hukukunun Umumi Esasları, C.II., 3. Baskı, İstanbul, s.702;

KARAHANOĞULLARI, Onur, (2005), Türkiye'de İdari Yargı Tarihi,s:137(http://80.251.40.59/politics.ankara.edu.tr/karahan/makaleler/turkiyedeidariyargitarihi.pdf)

KARAL, Enver Ziya,(1983),'Osmanlı Tarihi',Türk Tarih Kurumu, Ankara,C:6, 3. baskı,s:119-145-146

KARATEPE, Şükrü, (2001),'Tek Parti Dönemi', İz Yayıncılık, 3. Baskı, İstanbul,s:27

KARCI,Şükrü Mert,(2015), Küresel Dinamikler Etkisinde 2000'li Yıllarda Türkiye'de Kamu Yönetimi ve Demokratikleşme Reformu, Akdeniz İ.İ.B.F. Dergisi (30) , 40-64

Karkın N. (2015). Kamu Değeri Kavramı ve Kamu Değeri Yönetiminin Kamu Yönetimi Kuramı Bağlamında Yeri. Köseoğlu Ö. ve Sobacı M. Z. (Ed), *Kamu Yönetiminde Paradigma Arayışları: Yeni Kamu İşletmeciliği ve Ötesi* içinde Bursa: Dora Yayınevi.

KERNAGHAN, K. (2000). The post-bureaucratic organization and public service values1. International Review of Administrative Sciences, 66(1), 91-104.

KAYA, (1992) Yerel Yönetimler Araştırma Grubu Raporu, TODAiE Yayın No:247, Ankara.

KAYA, Fevzi, (2016),' Türkiye Cumhuriyeti'nde Yapılan İdari Reform Çalışmalarının Karşılaştırmalı Analizi', II. Uluslararası Davraz Kongresi, s:165-181

KAYA, Turgay,(2010),' Türkiye'de Kamu Yönetiminde Yeniden Yapılandırma Çalışmaları Çerçevesinde Kamu Personel Reformu Projeleri', s: 96-134-143

KELEŞ, Ruşen, (1992),' Yerinden Yönetim ve Siyaset', İstanbul, Cem Yayınevi,s:97-98

KESİK, Ahmet, (2005), "Yeni Kamu Mali Yönetim Sisteminde Orta Vadeli Program Ve Mali Plan Çerçevesinde Çok Yıllı Bütçelemenin Uygulanabilirliği", 20. Türkiye Maliye Sempozyumu: Türkiye'de Yeniden Mali Yapılanma, 23-27 Mayıs, s:46

KILIÇ, Cihan , "Osmanlı İlmiye Teşkilatında Kariyer Sistemi", TurkishAcademicResearchReview (TARR) 3/1 (2018): 153-155

KILINÇ,Aygül,(2018),' Türkiye'de Kamu Yönetimini Geliştirme Açısından Neumark Raporu' ASSAM International Refereed Journal, sayı:11,s:20-21

KIRILMAZ, Harun, Selma KILIÇ KIRILMAZ, (2014), 'Erken Cumhuriyet Dönemi Türk Kamu Yönetimi: Anayasal Sistem, Yönetim Yapısı, Bürokrasi ve Reform Uygulamaları', Dumlupınar Üniversitesi Sosyal Bilimler Dergisi,Sayı:40,s:32-40

KOCAOĞLU, M. (2015). *Yerel Yönetimlerde Katılım ve Kültür.*Konya: Çizgi Kitabevi.

KOCAOĞLU, Mustafa,(2011),' Yerel Yönetimlerde Katılım Kültürü(Konya Büyükşehir Belediyesi Örneği)', s: 98.

KODAMANOĞLU, M. Nuri, (1991),' Laik Devlet Düzenimizin İlk Yasal Dayanağı', Ankara Üniversitesi Türk İnkılap Tarihi Enstitüsü Dergisi, Cilt 2, Sayı 8, s. 643.

KOPAR, Metin,'(2018),' ABD'nin Türkiye Üzerindeki Projeksiyonu: Thornburg Raporu (1949-1950)', Uluslararası Sosyal Araştırmalar Dergisi,cilt:11,sayı:61,s:307-312

KÖSECİK, Muhammet, (2019), Özal'ın Kamu Yönetimi Politikaları, s: 24

Köseoğlu Ö. ve Sobacı M. Z. (2015). Kamu Yönetimi Kuramının Geleceği: Yeni Kamu İşletmeciliğinden Hibritleşmeye Doğru. Köseoğlu Ö. ve Sobacı M. Z. (Ed), *Kamu Yönetiminde Paradigma Arayışları: Yeni Kamu İşletmeciliği ve Ötesi* içinde Bursa: Dora Yayınevi.

KURBAN, Samed,(2016),'Tanzimat Sonrası Dönemden Günümüze Üst Düzey Yönetici Eğitimi', Bilecik Şeyh Edebali Üniversitesi Sosyal Bilimler Enstitüsü Dergisi ,Sayı:1(Aralık),s:75-76

KURT, Nihat, (2002), "Türkiye'de Yönetim Kültürü ve Mahalli İdarelerin Gelişimine Etkisi, Sakarya Ünv. Sosyal Bilimler Enstitüsü

LANE, J. E. (2000). *The Public Sector.* London: Sage Publication.

LEBLEBİCİ, Doğan Nadi,(2005) 'Küresel Değişim Baskısına Karşı Türk Bürokrasisindeki Yapısal Uyum Çabalarının Yapısal Atalet Kavramı Açısından Değerlendirilmesi', Cumhuriyet*Üniversitesi İktisadi ve İdari Bilimler Fakültesi Dergisi*, C:6, S:1, s:7

LEWİS, Bernard , (1981), "Meşveret", İ.Ü. Edebiyat Fakültesi Tarih Enstitüsü Dergisi, 12, s. 775-782.

LEWİS, Bernard ,(2004). 'Modern Türkiye'nin Doğuşu', Ankara, TTK Basımevi ,9, baskı,s:113

LUDWİG von Mises, *Bürokrasi,* (Çev. Feridun Ergin), Cumhuriyet Matbaası, İstanbul 1947, s. 43.

Maliye Teşkilatı Tarihçesi Ve Mevzuatı (1994), Ankara: M.B. Tetkik Kurulu Yayınları,s:85

MARDİN, Şerif(1996) Yeni Osmanlı Düşüncesinin Doğuşu. (Çevirenler: Mümtaz'er Türköne - Fahri Unan ve İrfan Erdoğan). İletişim Yayınları, İstanbul,s:158-161

Marshall, G. (1999). *Sosyoloji Sözlüğü.* (Çev. Akınhay O. ve Kömürcü D.). Ankara: Bilim ve Sanat Yayınları.

Marshall, G. (2009). *Sosyoloji Sözlüğü*, (Çev. Akınhay O. ve Kömürcü D.), Ankara: Bilim ve Sanat Yayınları.

MARSHALL, Gordon (2009), *Sosyoloji Sözlüğü*, Çev. Osman Akınhay ve Derya Kömürcü, Bilim ve Sanat Yayınları, Ankara.

MATTESON, M.T. ve Ivancevich, J.M. (1999), Management andOrganizationalBehaviorClassics Boston: Irwin/McGraw-Hill.

MEHTAP (????), Merkezi Hükümet Teşkilâtı Kuruluş ve Görevleri**,** 2. Baskı, TODAİE Yayınları, Ankara, s.8

Merkezi Hükümet Teşkilatı Araştırma Projesi Yönetim Kurulu Raporu-Merkezi Hükümet Teşkilatı Kuruluş ve Görevleri (MEHTAP),TODAİE, Ankara-1963.

MIHÇIOĞLU, Cemal,(2003),'Türkiye'de Çağdaş Kamu Yönetimi Öğretiminin Başlangıç Yılları', A.Ü. S.B.F. Yayını, Ankara, s:39

MOOK, Van H.J.(1963) , Türkiye'de Personel İdaresinde Yapılacak Reformun Prensipleri ve Gayeleri, 1962 Yılında Devlet Personel Dairesi'ne Verilen Yabancı Uzman Raporları, Ankara, s.21

MOUZELİS, Nicos P., *Örgüt ve Bürokrasi: Modern Teorilerin Analizi,* (Çev. H. Bahadır

Akın), Çizgi Kitabevi, Konya 2003,s:18

Nastase, M. (2009). Understanding the Managerial Culture. *Review of International Comparative Management*, 10 (2).

NASTASE, Marian (2009), "UnderstandingtheManagerialCulture", *Review of International Comparative Management*, Volume: 10, Issue:2, May.

Nişancı, Z. N. (2012). Toplumsal Kültür-Örgüt Kültürü İlişkisi ve Yönetim Üzerine Yansımaları, *Batman Üniversitesi Yaşam Bilimleri Dergisi,* 1 (1), 1279-1293.

NİŞANCI, Z.Nuray (2012), "Toplumsal Kültür-Örgüt Kültürü İlişkisi ve Yönetim Üzerine Yansımaları", *Batman Üniversitesi International ParticipatedScienceandCultureSymposium.*

NOHUT, Ahmet, ZİYREK Ali, (2021), Farklı Boyutlarıyla Cumhurbaşkanlığı Hükümet Sistemi(Cumhurbaşkanlığı Hükümet Sisteminde Yargı), Nobel Yayınları,s:116-121

OKTAY E. ve Turan A. (2018). Kamu Yöneticilerinin Yeni Kamu Yönetimi Örgüt Kültürünü Ne Ölçüde İçselleştirdiklerini Belirlemeye Yönelik Bir Araştırma. *Ordu Üniversitesi Sosyal Bilimler Araştırmaları Dergisi.* 8 (3), 479-512.

OKTAY, Ercan, Halim Emre Zeren, Ecem Buse Sevinç,(2015) 'Kamu Yönetimi Eğitimi Geçmişten Geleceğe Küresel ve Ulusal Perspektifler'(Major National Schools of Public Admınıstration In The World: The Comparıson of ENA,ENAP,EKDDA and INAP with TODAİE),s:176-177

ONAR, Sıddık Sami. (1966). İdare Hukukunun Umumi Esasları, C. II, İstanbul: İsmail Akgün Matbaacılık,S:656

ORHAN, G. ve Yalçın, L. (2015). Ağlar, Yönetişim ve Ağ Yönetişimi: Tarihsel ve Kavramsal Bir Değerlendirme. Köseoğlu Ö. ve Sobacı M. Z. (Ed), *Kamu Yönetiminde Paradigma Arayışları: Yeni Kamu İşletmeciliği ve Ötesi* içinde Bursa: Dora Yayınevi.

ORTAYLI ,İlber (2016).'Türkiye Teşkilat ve İdare Tarihi', Cedit Neşriyat,5. Baskı, S: 128-209-220-230-234-250

ORTAYLI, İlber ,(1985),' Tanzimat'tan Cumhuriyete Yerel Yönetim Geleneği', Ankara, Hil Yayın,s:31, 133-137,207-208

ORTAYLI, İlber, (2000) 'Tanzimat'tan Sonra Osmanlı Mahalli İdareleri (1840-1880)', Türk Tarih Kurumu, s.34.

ORTAYLI, İlber, (2003),'İmparatorluğun En Uzun Yüzyılı', İstanbul: İletişim Yayınları,s:125-141-146

ORTAYLI, İlber, (2008), 'Türkiye Teşkilat ve İdare Tarihi', Cedit Neşriyat, Ankara,s:407

ORTAYLI, İlber, (2011,' Tanzimat Devrinde Osmanlı Mahalli İdareleri (18840-1880)' Türk Tarih Kurumu, Ankara,2.Baskı,s:265

ÖZBUDUN, E., (2002),Türk Anayasa Hukuku, Yetkin Yayınları, 7. Baskı, Ankara.

ÖZDEMİR, Hüseyin, (2001),Osmanlı Devletinde Bürokrasi. İstanbul: Okumuş Adam Yayınları, s:137

ÖZDEMİR, Hüseyin,(2013),'Osmanlı Develeti'ndeBürokrasi',ÖKM Yayınları, s:52-239

ÖZDEMİR, Hüseyin,(2001),*Osmanlı Devletinde Bürokrasi,* OkumuşAdam Yayınları., İstanbul,s:21.

ÖZDİCLE, Celal, (1965)' Türkiye›de Amme İdaresi ve İdarede Devrim Yapılmasını Zorunlu Kılan Nedenler', Ankara.

ÖZDOĞAN,Mehmet,(2018),Neo-Weberyen Devlet Bürokrasisi, Gazi Ünv. Sosyal Bilimler Dergisi, Cilt:5, Sayı:14, s:597-609

ÖZEL, K.(2007), İyi Uygulama Örnekleri Çerçevesinde Kamu Mali Yönetiminde Toplam Kalite Uygulamaları ve Türkiye İçin Bir Model Önerisi, Devlet Bütçe Uzmanlığı Araştırma Raporu, s:161

ÖZEN, Ş. (1996). *Bürokratik Kültür 1: Yönetsel Değerlerin Toplumsal Temelleri*, Ankara: TODAİE Yayınları.

ÖZEN, Şükrü (1996), Bürokratik Kültür 1: Yönetsel Değerlerin ToplumsalTemelleri, TODAİE Yayınları, Ankara.

ÖZER, Mehmet Akif (2005). Yeni Kamu Yönetimi: Teoriden Uygulamaya, Birinci Baskı, Ankara, Platin Yayınları, s:70

ÖZER, M. Akif , "Günümüzün Yükselen Değeri: Yeni Kamu Yönetimi", Sayıştay Dergisi Ekim-Aralık 2005,sayı: 59, s. 3.

ÖZER, M. A. (2012), *21, Yüzyılın Modern Yönetimi İçin Geleceğe Yön Veren Yönetim Guruları*, Gazi Kitapevi, Ankara.

ÖZER, Mehmet Akif, Akçakaya Murat, Yaylı Hasan, Yücel Batmaz Nazlı (2015), *Kamu Yönetimi Klasik (Yapı ve Süreçler)*, Adalet Yayınevi, Ankara.

ÖZGÜR, Hüseyin (2003), "Yeni Kamu Yönetimi Hareketi", Ed. M. Acar ve Hüseyin Özgür, Çağdaş Kamu Yönetimi, Nobel Yayın Dağıtım, Ankara.

ÖZGÜR, Hüseyin, Savaş Yavuzçehre Pınar,(2016), Türkiye'nin Büyükşehir Belediyesi Sistemi:1982-2015, Çankırı Karatekin Üniversitesi Sosyal Bilimler Enstitüsü Dergisi, 7(1), s:916-920

ÖZMEN, A. (2012). Yeni Kamu Yönetimi Anlayışının Türkiye'de Yönetim Kültürüne Etkisini Ölçmeye Yönelik Bir Alan Araştırması (Doktora Tezi), Sakarya Üniversitesi, Sosyal Bilimler Enstitüsü, Sakarya.

ÖZMEN, A. (2013). Kamuda Yönetim Kültürü,*International Journal of SocialScience (JASS), 6 (3),* 925-946.

ÖZMEN, Alper (2012), "Yeni Kamu Yönetimi Anlayışının Türkiye'de Yönetim Kültürüne Etkisini Ölçmeye Yönelik Bir Alan Araştırması", Yayınlanmamış Doktora Tezi, Sakarya Üniversitesi, Sakarya.

ÖZSEMERCİ, Kemal (2003). "Türk Kamu Yönetiminde Yolsuzluklar, Nedenleri, Zararları ve Çözüm Önerileri", Araştırma / İnceleme / Çeviri Dizisi: 27, www.sayistay. gov.tr, Erişim Tarihi: 6.03.2006

ÖZTAŞ, Nail ,(2015),Yönetim, Üçüncü Baskı, Ankara, Otorite Yayınları, s:140-150

ÖZTEKİN, A. (2003). *Siyaset Bilimine Giriş*. Ankara: Siyasal Kitabevi.

ÖZTÜRK, Nazım,(2006), Ekonomide Devletin Değişen Rolü, Amme İdaresi Dergisi, Cilt 39, (1 Mart sayısı), s. 22.

ÖZTÜRK,Namık Kemal, PINAR Bayram,(2015), 'Osmanlı devletinde Tanzimat Dönemi İdari Reformlarının XIX. Yüzyıl Romanlarına Yansımaları', Türk İdare Dergisi, sayı:480,s:158

PAKALIN, Mehmet Zeki, Osmanlı Tarih Deyimleri ve Terimleri Sözlüğü I , Milli Eğitim Basımevi, İstanbul 1983, s. 7.

PAYASLIOĞLU, Arif T. (1966), Merkezi Yönetimin Taşra Teşkilatı Üzerinde Bir ***İnceleme*,**TODAİE ve DPT ortak yayını, Ankara Üniversitesi Basımevi, Ankara.

PEKTAŞ, E.Kadri, DEMİRKOL, Atahan,(2018), Kalkınma Ajanslarının Bölgesel Kalkınma Sürecindeki Rolü ve Etkileri: Zafer Kalkınma Ajansı Örneği, MCBÜ Sosyal Bilimler Dergisi, Cilt :16, Sayı: 2, s: 77-96

Peters, B. G. (2010). *The Politics of Bureaucracy*, New York: Routledge.

PETERS, B. Guy (2010), ThePolitics of Bureaucracy, Sixth Edition, Routledge, New York.

PFİFFNER, J. P.(2004). Traditional Public Administration versus The New Public Management: Accountability versus Efficiency. *İnstitutionenbildung in Regierung und Vervaltung*.

PODOL,Richard,(1967) *"Bir Yabancı Gözüyle Yirminci Yüzyıl Ortasında Türk Kamu Yöneticisi (1963)",*Amme İdaresi Bülteni, S.10, ss.10-14, Ankara, TODAİE Yayını, s.10-11

POLLITT, Christopher ,(2007),"The New Public Management: An Overview of ItsCurrentStatus", *Administrativeis Management Public*.

POLLİTT C. ve Bouckaert, G. (2011), *Public Management Reform: A Comparative Analysis - NPM, Governanceandthe Neo-WeberianState,* 3. Edition, Oxford UniversityPress mc, New York.

Pollitt, C. (2007). The New Public Management: An Overview of Its Current Status, *Administratie si Management Public,* 2007 (8) 110-115.

REYHAN, Cenk, (2012),' Lübnan'da Siyasal Kültürün Osmanlı Kökenleri'Amme İdaresi Dergisi, Sayı:3,s:44

ROSKIN, M, "Siyaset Bilimi" (2013), Çev. Atilla Yayla, Adres Yayınları, Ankara.

Roskin, M (2013). Siyaset Bilimi (2013). Yayla, A. (Çev.) Ankara: Adres Yayınları.

SALLAN GÜL, S. (1999) Kamu Yönetiminde Kalite, Piyasa ve Müşteri Arayışlarının İdeolojik Temelleri, Kamu Yönetiminde Kalite II. Ulusal Kongresi Bildirileri, TODAİE, Ankara, 69 – 84.

SANAL, Recep, (1998),' Tarihi Gelişimi İçerisinde Türk Anayasalarında Genel Yönetimin Taşra Örgütüne İlişkin Düzenlemeler ve Yönetim Desenindeki Değişmeler', Ankara Üniversitesi Türk İnkılap Tarihi Enstitüsü Atatürk Yolu Dergisi, Cilt 6, Sayı 22, s: 182.

Saran, U. (2005). Türk Kamu Yönetiminde Değişimin Genel Çizgisi: Reform Arayışlarının Karşısındaki Beklentiler ve Güçlükler, Nohutçu A. ve Balcı A (Ed.), *Bilgi Çağında Türk Kamu Yönetiminin Yeniden Yapılandırılması-1* içinde İstanbul: Beta Yayınları.

SARAN, Ulvi (2005), "Türk Kamu Yönetiminde Değişimin Genel Çizgisi: Reform Arayışlarının Karşısındaki Beklentiler ve Güçlükler, Ed. Ahmet Nohutçu ve Asım Balcı, *Bilgi Çağında Türk Kamu Yönetiminin Yeniden Yapılandırılması-1*, Beta Yayınları, İstanbul.

SARAN, Ulvi, (2004),'Kamu Yönetiminde Yeniden Yapılanma Kalite Odaklı Bir Yaklaşım', Atlas Yayıncılık, Ankara,s:146-153

SENCER, Muzaffer, (1986),' Türkiye'nin Yönetim Yapısı', Alan Yayıncılık, İstanbul,s:100-101,172

SEYİTDANLIOĞLU Mehmet ,(2006), "Divân-ı Hümâyûn'dan Meclis-i Meb'ûsân'a Osmanlı İmparatorluğu'nda Yasama", Tanzimat: Değişim Sürecinde Osmanlı İmparatorluğu, (Ed. Halil İnalcık- Mehmet Seyitdanlıoğlu), Ankara: Phoenix Yayınları, s. 273-284

SEYİTDANLIOĞLU, Mehmet (1996b), Yerel Yönetim Metinleri VI, 1871 Vilayet Nizamnamesi ve Getirdikleri. Çağdaş Yerel Yönetimler içinde (C.5. ss.89-103).(5). http://yunus.hacettepe.edu.tr/~mehmets/yerelyonetimmetinleri6.htm. Erişim Tarihi: 06/ 04/ 2020.

SEYİTDANLIOĞLU, Mehmet, (1999). Tanzimat Devrinde Meclîs-i Vâlâ (1838- 1868), 2. Baskı. Ankara, TTK,s:115

SEZEN, Seriye,(2003),' Türk Kamu Yönetimde Kurullar', Ankara, TODAİE, s:118

Sezer, Ö. (2008). Kamu Hizmetlerinde Müşteri (Vatandaş) Odaklılık: Türkiye'de Kamu Hizmeti Anlayışı Açısından Bir Değerlendirme, *ZKÜ Sosyal Bilimler Dergisi*, 4 (8) 147–171.

SEZER, Özcan, (2008). "Kamu Hizmetlerinde Müşteri (Vatandaş) Odaklılık: Türkiye'de Kamu Hizmeti Anlayışı Açısından Bir Değerlendirme", ZKÜ Sosyal Bilimler Dergisi, Cilt: 4, Sayı: 8, s. 147–171.

SEZER, Özcan ve Gökhan DÖKMEN, (2021),Farklı Boyutlarıyla Cumhurbaşkanlığı Hükümet Sistemi(Cumhurbaşkanlığı Hükümet Sisteminde Mali Yapının Yapısal ve Kurumsal Dönüşümü), Nobel Yayınları, s:331-361

SHAFRITZ, Jay M., E.W. Russell, C. P. Borick (2009), IntroducingPublicAdministration, Sixth Edition, PearsonLongman, New York.

Shafritz, J. M., Russell, E.W. ve Borick C.P. (2009). *Introducing Public Administration*, New York: Pearson Longman,

SHAW, Stanford J.(1990), '19, Yüzyıl Osmanlı Reform Hareketinde 1876 öncesi Merkezi Yasama Meclisleri',Tarih ve Toplum,Sayı:76,s:207-299

Siyasi Reformlar I, Avrupa Birliği İle Katılım Müzakerelerinin Başladığı Tarihten Öncesi ve Sonrası Dönemler Açısından Türkiye'nin Gerçekleştirdiği Siyasi Reformlar, s:7-23https://www.ab.gov.tr/files/rehber/04_rehber.pdf

SMİTH, P. (2001). *Cultural Theory: An Introduction*. Newyork: Blackwell-Oxford University Press. Harper&Brothers.

SOBACI M. Z. ve Köseoğlu Ö. (2015). Yeni Kamu Yönetişimi: Birlikte Üretmenin ve İşbirliğinin Teknolojik Çerçevesi. Köseoğlu Ö. ve Sobacı M. Z. (Ed), *Kamu Yönetiminde Paradigma Arayışları: Yeni Kamu İşletmeciliği ve Ötesi* içinde Bursa: Dora Yayınevi.

SOBACI, M.Zahid, Özer Köseoğlu,(2018), Ak Parti ve Türk Kamu Yönetiminde Reform Serüveni: Demokratikleşme Yolunda Atılan Adımlar, Seta Kitapları 30, İstanbul

SOYUPEK, Y. (2018). Eğitim, Sağlık, Ekonomi ve Bireysel Özgürlüklerin Yönetişime Etkisi. *Yönetim ve Ekonomi,* 25 (1), 291-308.

ŞAHİN, Yusuf, ERDOĞAN Oğuzhan,(2019),Farklı Boyutlarıyla Cumhurbaşkanlığı Hükümet Sistemi(Cumhurbaşkanlığı Hükümet Sisteminde Yürütme),Nobel Yayınları, s:54-65

ŞAYLAN, Gencay,(1976), 'Mülki İdare Amirliği Sisteminin Belirleyici Bir Özelliği:Merkeziyetçilik', Türkiye'de Mülki İdare Amirliği,(Ed. K. Fişek), TİD Yayınları, Ankara, s:31

ŞENER, Abdüllatif ,(1990),'Tanzimat Dönemi Osmanlı Vergi Sistemi', İstanbul İşaret Yayınları, s:39

ŞENSOY, Fatma, (2018),Osmanlı İmparatorluğu'nda Mali Yönetim Denetim ve Soruşturma, Bir Müsadere Örneği,The Journal of Accounting and Finance(Financial Management, Investigation and Supervision in the Ottoman Empire, An Example of Confiscation, April,s:54

ŞİMŞEK, Hasan, (1997), *21. Yüzyılın Eşiğinde Paradigmalar Savaşı, Kaostaki Türkiye*, Sistem Yayınları.

TAHTALIOĞLU,Havva,(2001),Türk Kamu Yönetiminde Yeniden YapılanmaÇalışmalarını Zorlaştıran Faktör Olarak Bürokrasi,Atatürk Üniversitesi,osyal Bilimler Enstitüsü,s:18

T.C. Sayıştay Başkanlığı,(2013),'Türkiye ve Orta Doğu Amme İdaresi Enstitüsü, 2012 Yılı Denetim Raporu Ankara: T.C. Sayıştay Başkanlığı

TANÖR, B., (2000), ''Siyasal Tarih (1980-1995)'', Türkiye Tarihi 5: BugünküTürkiye Tarihi 1980-1995, Yayın Yönetmeni: Sina Akşin, 3. Basım, CemYayınevi, İstanbul.

TAYLOR, F. W. (2017). Scientific Management. Shafritz J.M. ve Hyde A.C. (Ed.). *Classics of Public Administration*. Cengage Learning, Boston-USA.

TiTiZ,Tınaz, (1999), Türkiye'de Reformlar ve Başarılarının Değerlendirilmesi, TESEV Yayınları, s.39-40

TODAİE, (1965) ,'İdari Reform ve Reorganizasyon Hakkında Ön Rapor', TODAİE Yayını, 2. Baskı, Ankara

TODAİE, (1991),Kamu Yönetimi Araştırması Genel Rapor (KAYA), TODAİE Yayınları, No:238, s.3-204

TODAİE,(1966) Merkezi Hükümet Teşkilatı Araştırma Projesi Yönetim Kurulu Raporu

TODAİE,(1972), İdari Reform Danışma Kurulu Raporu, İdarenin Yeniden Düzenlenmesi İlkeler veÖneriler, TODAİE Yayınları No:123, Ankara, s. 7

TODAİE,(2013),' 2014-2015 Kamu Yönetimi Lisans Üstü Programları', Ankara: Türkiye ve Orta Doğu Amme İdaresi Enstitüsü

TOMAR, Cengiz (2006), "Müsâdere", Türkiye Diyanet Vakfı İslam Ansiklopedisi, Cilt 32,s:66

TORTOP, Nuri, Eyüp G. İsbir, Burhan Aykaç, Hüseyin Yayman, M. Akif Özer (2007), Yönetim Bilimi, Nobel Yayınları, Ankara, s:516

TORTOP, Nuri, Eyüp G. İsbir, Burhan Aykaç,(1993)Yönetim Bilimi, Yargı Yayınları, Ankara, s:198.

TORTOP,Nuri, Eyüp G. İsbir, Burhan Aykaç, (1999), Yönetim Bilimi, 3.Baskı, Ankara, Yargı Yayınları, s.199.

TUNCEL, Gökhan,Yılmaz DEMİRHAN, (2018), 15 Temmuz Darbe Girişimi Sonrasında Çıkartılan Kanun Hükmünde Kararnamelerinin Kamu Yönetimine Etkisi, Birey ve Toplum,Cilt:8, Sayı:16, s:5-35

TORUN, Fatih Sadık, (2012),' Osmanlı Taşra İdaresinin Yeniden Yapılanma Süreci(1842-1876)', Karadeniz Araştırmaları, Sayı:32, s:93

TOY, Gamze, (2019), "Kamu Hizmetlerinde Kalite Olgusu ve Bürokratik Kültürden Vatandaş Odaklılığa Dönüşüm, Cumhuriyet Ünv. Sosyal Bilimler Enstitüsü

TURAL, Erkan, (2005),'Minyatür Bir Tazminat Ülkesi: 1861 Lübnan ve Lübnan Vilayet Nizamnamesi', Çağdaş Yerel Yönetimler, c.14,s:2

TURAL, Erkan, (2014),' Türkiye'de Kamu Yönetimi Eğitiminin TODAİE Tarihi 1940-1990', Ankara, Türkiye ve Orta Doğu Amme İdaresi Enstitüsü,s:39-42

TURHAN, Talha, (2014), "Bürokratik Sistem ve Tanzimat Dönemi Bürokrasisinden Erken Dönem Cumhuriye Bürokrasisine İntikal Eden Bürokratik Kültür, Erciyes Ünv.,Sosyal Bilimler Enstitüsü

Türk Dil Kurumu Sözlüğü (TDK) (2020). "Kültür", https://sozluk.gov.tr/ (Erişim Tarihi: 10.10.2020)

Türk Dil Kurumu Sözlüğü (TDK) (2020). "Toplum", https://sozluk.gov.tr/ (Erişim Tarihi: 10.10.2020)

TÜRK DİL KURUMU SÖZLÜĞÜ, http://www.tdk.gov.tr/

ULUÇ, A. Vahap ,(2014),Liberal-Muhafazakar Siyaset ve Turgut Özal'ın Siyasi Düşüncesi, Yönetim Bilimleri Dergisi, Cilt:12,Sayı:23,s:116

ULUÇAKAR, Mustafa,(2013), Türkiye'de Sivil-Asker İlişkileri ve Ordunun Demokratik Kontrolü, S:126

ULUĞ, Feyzi , *"Kamu Yönetimi Temel Kanunu Tasarısı Işığında Kamu Denetim Sisteminde Yeniden Yapılanma"*, Amme İdaresi Dergisi**,** C.37, S.2, ss.97-122, 2004, s.105

UNESCO, (1982). *Mexico City Declaration on Cultural Policies*, (http://www.unesco.org/new/en/culture/themes/dynamic-content-singleview/news/mexico_city_declaration_on_cultural_policies_world_conferen, (Erişim Tarihi: 10.10.2020)

USTA,Erhan, (2010),2000 Yılı Sonrası Türkiye'de Uygulanan Kamu Sektörü Reformları: Mali Disiplin ve Verimlilik Açısından Değerlendirilmesi, DPT, Ankara

USTA,Sefa,(2017).'Türkiye'de Kamu Yönetiminde Yeniden YapılanmaÇalışmaları:1923-1990,I. Uluslararası İnsan Ve Toplum Bilimleri kongresi,s:192-201

USTA, Sefa, E. AKMAN, M. KOCAOĞLU, (2018), 6360 Sayılı Kanun'un Büyükşehir Belediye Sistemine Etkileri: Konya Büyükşehir Belediyesi Örneği, TESAM Akademi Dergisi, s:223

UZUNÇARŞILI, İsmail Hakkı, (1965), Osmanlı Devletinin İlmiye Teşkilatı, Ankara , Osmanlı Devletinin Saray Teşkilatı(1945), Ankara

UZUNÇARŞILI, İsmail Hakkı, 1997,*"Devşirme" , İA*, c.3, s:563,Eskişehir

UZUNÇARŞILI, İsmail Hakkı,OSMANLI TARİHİ I. Cilt (Osmanlı Devleti'nin Kuruluşundan İstanbul'un Fethine Kadar), ss 507-518

ÜNAL, Mehmet Ali, (2007). Osmanlı Müesseseleri Tarihi. Isparta: Fakülte Kitap Evi, s;37.

UYAR, Serçin, (2014), "Kültürler Arası İletişimde Türk Yönetim Kültürü", Ege Ünv.Sosyal Bilimler Enstitüsü

VERSAN, Vakur, (1992). Kamu Yönetimi Siyasi ve İdari Teşkilat. İstanbul: Der Yayınları,s:136-140

Weber, Max, (2017). "Bureaucracy". Shafritz J.M. ve Hyde A.C. (Ed.). *Classics of Public Administration*. Cengage Learning, Boston-USA.

WEBER, Max (1998), Çev. Taha Parla, *Sosyoloji Yazıları*, Hürriyet Vakfı Yayınları, İstanbul.

WEBER, Max,(1947),Borokrasi ve Otorite,(Çeviren: Bahadır AKIN), Adres yayıları,9. Baskı,s:37-39

Williams, R. (1977). *Culture and Society: 1780-1950*. Middlesex: Penguin Books.

Wilson E. ve Doig A. (1996). *The Shape of Ideology: Structure, Culture and Policy Delivery in the New Public Sector,* 16(2) 53-61.

Wilson W. (2017). "The Study of Administration". Shafritz J.M. ve Hyde A.C. (Ed.). *Classics of Public Administration*. Cengage Learning, Boston-USA.,

WREGE Charles, D. GreenwoodRegina A, Hata Sakae, (1999), "WhatWe Do KnowAbout Management HistorySomeCategories Of ResearchAndMethodsToUncover Management History Mysteries", *Journal of Management History*, 25.

YAĞMURLU A.(2004), 'Örgüt Kuramları ve İletişim', *Amme İdaresi Dergisi*, 37(4).

YALÇINDAĞ, Selçuk, (1970), Kamu Yönetimi Sistemimizin Tarihsel Evrimi Üzerine Notlar. AİD. C.3 ,s:2.

Yavuz, N. (2015). Dijital Çağ Yönetişimi: Kamu Yönetiminde İhtiyaç Temelli Bütünleşme Çabası. Köseoğlu Ö. ve Sobacı M. Z. (Ed), *Kamu Yönetiminde Paradigma Arayışları: Yeni Kamu İşletmeciliği ve Ötesi* içinde Bursa: Dora Yayınevi.

YAY, Serdar, (2014),' Tarihsel Süreçte Türkiye'de Sosyal Devlet', 21.Yüzyılda Eğitim ve Toplum Dergisi, 3(9), S:158.

YAYLI, Hasan,(2015),' Türkiye'de Mahalli İdarelerin Tarihi Gelişimi', (EditörKemal Görmez) Ankara: Orion Kitabevi, (s: 27-81).

YAYMAN, Hüseyin, (2008),'Türkiye'nin İdari Reform Tarihi' Turhan Kitapevi, Ankara, s:64-73,131-132

YAZICI, Nesimi ,(1994),' Tanzimat Dönemi Basın Konusunda Bir Değerlendirme' Tanzimat'ın 150. Yıldönümü Uluslararası Sempozyumu, Ankara: TTK Yayınlarıs:73

YILDIRIM,Murat,(2010), "Modernizm, Postmodernizm ve Kamu Yönetimi", Uluslararası İnsan Bilimleri Dergisi, Cilt: 7 Sayı: 1, s. 712.

YILDIZ, Murat,(2015),'1945-1960 Dönemi Hazırlanan Yabancı Raporların Türk Sanayi Politikalarına Etkileri' Fırat Üniversitesi, Sosyal Bilimler Enstitüsü,s:312

YILMAZ, Osman, (2001), "Kamu Yönetimi Reformu: Genel Eğilimler ve Ülke Deneyimleri", İktisadi Sektörler ve Koordinasyon Genel Müdürlüğü Hukuki Tedbirler ve Kurumsal Düzenlemeler Dairesi Başkanlığı,s:94

YURTSEVEN, Yılmaz,(2002),Klasik Dönem Osmanlı Maliye Teşkilatı ve Sistemi, Selçuk Üniversitesi Hukuk Fakültesi Dergisi, Cilt 10, Sayı 3-4, s:109-119

ZÜRCHER, Eric Jan, (2008), Modernleşen Türkiye'nin Tarihi, İletişim, İstanbul,s:83-84

TÜRKİYE'DE SOSYAL DEVLETİN DÖNÜŞÜMÜ

DR. ALİM TETİK

EĞİTİM
yayınevi

TÜRKİYE'DE SOSYAL DEVLETİN DÖNÜŞÜMÜ

Dr. Alim Tetik

Genel Yayın Yönetmeni: Yusuf Ziya Aydoğan (yza@egitimyayinevi.com)
Genel Yayın Koordinatörü: Yusuf Yavuz (yusufyavuz@egitimyayinevi.com)
Sayfa Tasarımı: Eğitim Yayınevi Grafik Birimi
Kapak Tasarımı: Eğitim Yayınevi Grafik Birimi

T.C. Kültür ve Turizm Bakanlığı
Yayıncı Sertifika No: 47830

E-ISBN: 978-625-8223-72-9
1. Baskı, Kasım 2022

Kütüphane Kimlik Kartı

TÜRKİYE'DE SOSYAL DEVLETİN DÖNÜŞÜMÜ

Dr. Alim Tetik
270 s., 165x240 mm
Kaynakça var, dizin yok.
E-ISBN: 978-625-8223-72-9

Copyright © Bu kitabın Türkiye'deki her türlü yayın hakkı Eğitim Yayınevi'ne aittir. Bütün hakları saklıdır. Kitabın tamamı veya bir kısmı 5846 sayılı yasanın hükümlerine göre kitabı yayımlayan firmanın ve yazarlarının önceden izni olmadan elektronik/mekanik yolla, fotokopi yoluyla ya da herhangi bir kayıt sistemi ile çoğaltılamaz, yayımlanamaz.

EĞİTİM
yayınevi
Yayınevi Türkiye Ofis: İstanbul: Eğitim Yayınevi Tic. Ltd. Şti., Atakent mah. Yasemen sok. No: 4/B, Ümraniye, İstanbul, Türkiye

Konya: Eğitim Yayınevi Tic. Ltd. Şti., Fevzi Çakmak Mah. 10721 Sok. B Blok, No: 16/B, Safakent, Karatay, Konya, Türkiye
+90 332 351 92 85, +90 533 151 50 42, 0 332 502 50 42
bilgi@egitimyayinevi.com

Yayınevi Amerika Ofis: New York: Egitim Publishing Group, Inc.
P.O. Box 768/Armonk, New York, 10504-0768, United States of America
americaoffice@egitimyayinevi.com

Lojistik ve Sevkiyat Merkezi: Kitapmatik Lojistik ve Sevkiyat Merkezi, Fevzi Çakmak Mah. 10721 Sok. B Blok, No: 16/B, Safakent, Karatay, Konya, Türkiye
sevkiyat@egitimyayinevi.com

Kitabevi Şubesi: Eğitim Kitabevi, Şükran mah. Rampalı 121, Meram, Konya, Türkiye
+90 332 499 90 00
bilgi@egitimkitabevi.com

İnternet Satış: www.kitapmatik.com.tr
+90 537 512 43 00
bilgi@kitapmatik.com.tr

ilk okuyan siz olun
kitapmatik
İnternetteki kitapçınız

KAYNAKÇA

Kitaplar

Aksoy, S., *Toprak Reformunun Hukuki Esasları*, Ankara Basım ve Cilt Evi, Ankara, 1964.

Aktan, C. C., *Çağdaş Liberal Düşüncede Politik İktisat*, Takav Matbaası, İzmir, 1994.

Aktan, C. C., *Değişim ve Devlet*, TİSK Yayın No: 176, Türk Matbaacılık, Ankara, 1998.

Aktay, A. N., Arıcı, K. ve Senyen, E. T., *İş Hukuku*, Seçkin Yayıncılık, Ankara, 2007.

Akyıldız, H., *Sosyal Güvenlik Reformuyla Ulaştığı Son Şekliyle Sosyal Güvenlik Hukuku*, Alter Yayıncılık, 1. Baskı, Ankara, 2009.

Alcock, P., May, M. ve Rowlingson, K., Siyasal Kitabevi, Ankara, 2011.

Alper, Y., *Sosyal Politika*, *Bölüm: Günümüz Sosyal Politika Sorunları*, Editörler: Aysen TOKOL, Yusuf ALPER, 2. Baskı, Dora Yayıncılık, Ankara, 2012.

Altan, Ö.Z., *Sosyal Politika Dersleri*, Anadolu Üniversitesi Yayınları, Eskişehir, 2004.

Andaç, F., *İşsizlik Sigortası*, TÜHİS Yayını, Ankara, 1999.

Aren, S., *24 Ocak Programları ve Alternatifleri, İşbitiren Ekonomi, Liberalizm, Devlet Müdahalesi ve 24 Ocak*, Bilim ve Sanat Yayınevi, İstanbul, 1986.

Arın, T., *Refah Devleti: Bir Analiz Çerçevesi*, IX. Türkiye Maliye Sempozyumu, Türkiye'de Bütçe Harcamaları, 6-8 Mayıs 1993, Silifke-Mersin.

Aşkın, U., Devletçilik, *KİTLER ve Toplumsal Dönüşüm, Bölüm: Bir Kamu İktisadi Teşekkülü Olarak Turhal Şeker Fabrikası'nın Turhal İlçesi'ne Katkıları*, Fişek Enstitüsü Çalışan Çocuklar Bilim ve Eylem Merkezi Vakfı Yayınları, Yayın No: 2.6, Ankara, 2017.

Ataay, F., *Neoliberalizm ve Muhafazakâr Demokrasi, 2000'li Yıllarda Türkiye'de Siyasal Değişimin Dinamikleri*, De Ki Yayınları, Ankara, 2008.

Attali, J., *Geleceğin Kısa Tarihi*, İmge Kitabevi, İstanbul, 2007.

Bedir, E., Özydın, M. ve Metin, B., *Sosyal Politika I*, Anadolu Üniversitesi Yayınları, Eskişehir, 2012.

Belsey, A., *Yeni Sağ, Toplumsal Düzen ve Yurttaşlık Hakları*, Mürekkep, Haziran 1994.

Beneton, P., *Muhafazakarlık*, Çev. Cüneyt Akalın, İletişim Yayınları, Ankara, 1988.

Benlisoy, F., *Anarşizm, Modern Siyasi İdeolojiler*, Der. B. Örs, İstanbul Bilgi Üniversitesi Yayınları, İstanbul, 2008.

Biçer, İ. H., *Genel Olarak Sendika Kavramı ve Türkiye'deki Durum*, Sabahaddin Zaim'e Armağan, İktisat Fakültesi Mecmuası, Cilt 14, İstanbul, 1996.

Blaug, M., *Economic Theory Retrospect*, Cambridge University Press, 1985.

Boratav, K., *Türkiye İktisat Tarihi 1908-2009*, İmge Kitabevi, 16. Baskı, İstanbul, 2012.

Buğra, A., *Kapitalizm, Yoksulluk, Türkiye'de Sosyal Politika*, Osmanlı Bankası Arşiv ve Araştırma Merkezi, İstanbul, 2008.

Cahill, M., *Sosyal Politika Kuramlar ve Uygulamalar, Bölüm: Yeşillerin Yaklaşımı,* Der: Pete Alcock, Margaret May ve Karen Rowlingson, Siyasal Kitabevi, Ankara, 2011.

Canikoğlu, M., *Liberalizm,* BDS Yayınları, İstanbul, 1996.

Clasen, J., *Sosyal Politika Kuramlar ve Uygulamalar*, *Bölüm: Avrupa'da Sosyal Politika*, Der: Pete Alcock, Margaret May ve Karen Rowlingson, Siyasal Kitabevi, Ankara, 2011.

Çavdar, T., *Türkiye'de Liberalizm (1860-1990)*, İmge Yayınları, Ankara, 1992.

Çelik, A., *AB Sosyal Politikası*, Kitap Yayınevi, İstanbul, 2006.

Çiçek, Ş. E., *Türkiye'de Belediyelerin Sosyal Sosyal Hizmet ve Sosyal Yardım Politikaları: Batı Akdeniz Örneği*, TBB, Ankara, Ağustos 2012.

Çubuk, A., *Sosyal Politika ve Sosyal Güvenlik*, Gazi Üniversitesi Yayını, Ankara, 1986.

Dean, H., *Sosyal Politika Kuramlar ve Uygulamalar, Bölüm: Sosyalist Perspektif*, Der: Pete Alcock, Margaret May ve Karen Rowlingson, Siyasal Kitabevi, Ankara, 2011.

Demirbilek, S., *Sosyal Güvenlik Sosyolojisi*, Legal Yayıncılık, İstanbul, 2005.

Dikkaya, M. ve Özyakışır, D., "Türkiye Ekonomisinde Yeni Arayışlar: 1946-1960 Dönemi", içinde: *Türkiye"nin Ekonomi-Politiği 1923-2007*, Ed. Mehmet Dikkaya, Deniz Özyakışır, Adem Üzümcü, Orion Kitabevi, ss. 105-122, 2008.

Dilik, S., *Türkiye'de Sosyal Sigortalar-İktisadi Açıdan Bir Tahlil Denemesi*, Ankara Üniversitesi SBF Yayınları No:31, Ankara, 1971.

Dobb, M., Sweezy, P., Hill, C., Takahashi, K.H. ve Hilton, R., *Feodalizmden Kapitalizme Geçiş*, Kaynak Yayınları, İstanbul, 2000.

Duru, M.C., *Sosyal Yardım: Prensipleri ve Tatbikleri*, Ebüzziya Matbaası, İstanbul, 1939.

Efe, A., *Manevi Sosyal Hizmetler, Engelli Birey ve Ailelerinin Sorunları*, *Toplumdan Beklentileri ve Din*, Ed. Ali Seyyar, Rağbet Yayınları, İstanbul, 2008.

Ekin, N., Alper, Y. ve Tekin, Akgeyik, T., Türk Sosyal Güvenlik Sistemi'nde Arayışlar: Özelleştirme ve Yeniden Yapılanma, İTO Yayınları, 1999, İstanbul.

Erdoğan, M., *Liberal Toplum Liberal Siyaset*, Siyasal Kitabevi, Ankara, 1998.

Erdoğdu, S., *Küreselleşme Sürecinde Uluslararası Sendikacılık*, İmge Yayınevi, Ankara, 2006.

Eryiğit, S., *Ahi Birliklerinde Yönetim ve İşletme Fonksiyonlarının Temel Yapısı*, Türk Tarih Kurumu Basımevi, Ankara, 1989.

Esener, T., *İş Hukuku*, Sevinç Matbaası, 3. Baskı, Ankara, 1978.

Eşiyok, B.A., *Kalkınma Sürecinde Tarım Sektörü: Gelişmeler Sorunlar Tespitler ve Tarımsal Politika Önerileri*, Türkiye Kalkınma Bankası Yayını, Cilt 2, Ankara, 2004.

Flora, A. ve Alber, J., *Modernization, Democratization and the Development of Welfare States in Western Europe and America*, (der) Flora, P. ve Heidenheimer , A.J., Transaction, London, 1990.

Giddens, A., *Üçüncü Yol Sosyal Demokrasinin Yeniden Dirilişi*, Çev. M. Özay, Birey Yayınları, İstanbul, 2000.

Göze, A., *Liberal, Marksist, Faşist ve Sosyal Devlet Sistemleri*, Fakülteler Matbaası, İstanbul, 1980.

Gülalp, H., Kapitalizm, *Sınıflar ve Devlet*, Çev. Osman Akınhay, Abdullah Yılmaz, Belge Yayınları, İstanbul, 1993.

Güler, M. A., *Birikim, Düzenleme ve Sosyal Devletin Dönüşümü*, Türk Metal Sendikası Araştırma ve Eğitim Merkezi Yayınları, Ankara, 2020.

Gülmez, M., *Uluslararası Sosyal Politika*, Hatiboğlu Yayıncılık, Ankara, 2008.

Güven, S., *Sosyal Politikanın Temelleri*, Ezgi Kitabevi Yayınları, Bursa, 1995.

Halevy, E., *Histoire du Socialisme Europeen*, Gailmard Sarud Amend (Cher.), 1974.

Hamitoğulları, B., *Çağdaş İktisadi Sistemler*, Ankara Üniversitesi Siyasal Bilgiler Fakültesi Yayınları No: 508, Ankara, 1982.

Huberman, L., *Feodal Toplumdan Yirminci Yüzyıla*, İletişim Yayınları, İstanbul, 1991.

İmer, H. F., *Ereğli Maden Kömürü Havzası Tarihçesi*, CHP Zonguldak Halkevi Yayınları, Zonguldak, 1944.

İpek, N., *Rumeli'den Anadolu'ya Türk Göçleri (1877-1896)*, Türk Tarih Kurumu Basımevi, Ankara, 1994.

Jahoda, M., E*mployment and Unemployment A Social-Psychological Analysis*, Published by the Press Syndicate of the University of Cambridge, Australia, 1982.

Kahraman, H. B., *Türk Siyasetinin Yapısal Analizi-II 1920-1960*, Agorakitaplığı, İstanbul, 2010.

Karadavi, Y., *Muşkiletu'l-fakr ve keyfe 'alecehe'l-İslam*. Müessesetu'r-Risâle, Beyrut, 1985.

Kışlalı, A. T., *Siyasal Sistemler*, İmge Kitabevi, Ankara, 2006.

Kocaoğlu, M., *Sosyal Politika*, Türk Ağır Sanayii ve Hizmet Sektörü Kamu İşverenleri Sendikası Yayınları, Ankara, 1997.

Koç, Y., *İşçi Hakları ve Sendikacılık*, Uluslararası Yayıncılık, On birinci Tez Kitap Dizisi, İstanbul, 1987.

Koç, Y., *Türk Sendikal Hareketi ve Çağdaş Misyonerler Sivil Örümceğin Sendikal Boyutu*, Toplumsal Çözüm Yayınları, İkinci Baskı, İstanbul, 2010.

Koray, M. ve Topçuoğlu, A., *Sosyal Politika*, Ezgi Kitabevi Yayınları, Bursa, 1995.

Koray, M., *Avrupa Toplum Modeli*, İmge Kitabevi Yayınları, Ankara, 2005.

Koray, M., *Küreselleşmeye Eleştirel Bir Bakış ve Yeni Bir Küresel Anlayışın ve Örgütlenmenin Kaçınılmazlığı*, 2000-2003, Petrol-İş Yıllığı, Petrol-İş Yayınları, İstanbul, 2003.

Koray, M., *Sosyal Politika*, Ezgi Kitabevi, Ankara, 2000.

Koray, M., *Sosyal Politika*, Ezgi Kitabevi, Ankara, 2002.

Koray, M., *Sosyal Politika*, İmge Kitabevi, Ankara, 2005.

Korkmaz, A. ve Mahiroğulları, A., *İşsizlikle Mücadelede Emek Piyasası Politikaları Türkiye AB Ülkeleri*, Ekin Basın Yayın Dağıtım, 2. Baskı, Ankara, 2007.

Korkmaz, A. ve Mahiroğulları, A., *İşsizlikle Mücadelede Emek Piyasası Politikaları Türkiye AB Ülkeleri*, Ekin Basın Yayın Dağıtım, Genişletilmiş 3. Baskı, Ankara, 2013.

Korkusuz, R., *Uluslararası Belgelerde ve Türk Anayasası'nda Temel Hak ve Özgürlükler*, Özrenk Basımevi, İstanbul, 1998.

Korkut, R., *İslam İktisat Düşüncesinde Yoksulluk Problemi*, Dokuz Eylül Üniversitesi İlahiyat Fakültesi Dergisi, İzmir, 2019.

Kozak, İ. E., *Bir Sosyal Siyaset Müessesesi Olarak Vakıf*, Akabe Yayınları, İstanbul, 1985.

Kök, R., *İktisadi Düşünce Kavramların Analitik Evrimi*, Anadolu Matbaacılık, İzmir, 1999.

Köksal, M. F., *Ahi Evran ve Ahilik*, Kırşehir Valiliği, Kırşehir, 2006.

Kristol, I., *Reflectins of a Neo-conservative Reader*, Basic Books Inc., Newyork, 1983.

Kurbanlı, M., *Kanuni Esasinin Pozitif Hukuk Açısından Kısa Bir İncelemesi*, Konya Barosu Dergisi, Sayı 1, ss. 175-211, Konya, 2021.

Kuyucuklu, N., *İktisadi Olaylar Tarihi*, Filiz Kitabevi, İstanbul, 1995.

Lewis, J., *Sosyal Politika Kuramlar ve Uygulamalar, Bölüm: Feminist Yaklaşım,* Der: Pete Alcock, Margaret May ve Karen Rowlingson, Siyasal Kitabevi, Ankara, 2011.

Makal, A., *Türkiye'de Tek Partili Dönemde Çalışma İlişkileri: 1920-1946*, İmge Kitabevi, Ankara, 1999.

Marx, K. ve Engels, F., *Komünist Manifesto*, Alter Yayınları, Ankara, 2008.

Marx, K., *The Exploitation Theory of Wages*, Perspectives on Wage Determination-A Book of Readings, (edt: C. R. Mc CONNEL), USA: Mc Graw-Hill, 1970.

Metin, B. ve Özaydın, M. M., *Çalışma ve Refah*, Gazi Kitabevi, Ankara, 2014.

Middleton, R., *The British Economy Since 1945*, London: PalgraveMacmillan, 2000.

Mollamahmutoğlu, H., *İş Hukuku*, Gözden Geçirilmiş Yenilenmiş 3. Bası, Turhan Kitabevi, Ankara, 2008.

Mooers, C., *Burjuva Avrupa'nın Kuruluşu*, Dost Kitabevi, Ankara, 1991.

Mumyakmaz, A., *24 Ocak Ekonomik İstikrar Kararları ile 12 Eylül Askeri Darbesinin Neoliberalizm İttifakı ve Siyasal İslam'ın Süreçteki Rolü*, Üçüncü Sektör Sosyal Ekonomi Dergisi, 54(4), ss. 1899-1915, 2019.

Muter, N., *Vergi Teorisi*, Emek Matbaası, Manisa, 1999.

Nispet, R., *Conservatism, Dream and Reality*, Minneapolis: University of Minnesota Press,1986.

Nursi, S., *Sözler*, Envar Yayıncılık, İstanbul, 2015.

Ökçün, A.G., *Tatil-i Eşgal Kanunu,1909 Belgeler-Yorumlar*, Ankara Üniversitesi Siyasal Bilgiler Fakültesi Yayınları, Ankara, 1982.

Ören, K., *Sosyal Politika*, Nobel Akademik Yayıncılık Eğitim Danışmanlık Tic.Ltd.Şti., Ankara, 2015.

Ören, K., *Sosyal Poltika*, Nobel Yayıncılık, Gözden Geçirilmiş ve Genişletilmiş 6. Basım, Ankara, 2021.

Özbek, N., *Cumhuriyet Türkiyesi'nde Sosyal Güvenlik ve Sosyal Politikalar*, Tarih Vakfı Yayını, İstanbul, 2006.

Özbek, N., *Osmanlı İmparatorluğu'nda Sosyal Devlet Siyaset, İktidar ve Meşruiyet 1876-1914*, İletişim Yayınları, 6. Baskı, İstanbul,2016.

Özdemir, S., *Küreselleşme Sürecinde Refah Devleti*, İstanbul Ticaret Odası Yayınları, İstanbul, 2007.

Pierson, C., *Beyon the Welfare State: The New Political Economy of Welfare, 2nd ed*., The Pennnsylvania State University Press, Pennnsylvania, 1998.

Powell, M., *Sosyal Politika Kuramlar ve Uygulamalar, Bölüm: Üçüncü Yol Yaklaşımları*, Der: Pete Alcock, Margaret May ve Karen Rowlingson, Siyasal Kitabevi, Ankara, 2011.

Rosanvallon, P., *Refah Devletinin Krizi*. (Çev. B. Şahinli), Dost Kitabevi Yayınları, Ankara, 2004.

Ryan, A., *"Liberalism", A Companian to Contemporary Political Philosophy*, Der. R.E. Godin ve P. Petitit, Oxford: Blackwell Press, İngiltere, 1993.

Sallan Gül, S., *Sosyal Devlet Bitti Yaşasın Piyasa*, Ebabil Yayınevi, Ankara, 2006.

Sancaklı, S., *Manevi Sosyal Hizmetler, Hz. Peygamber'in Engellilere Karşı Bakış Açısının Tespiti*, Ed. Ali Seyyar, Rağbet Yayınları, İstanbul, 2008.

Savaş, V. F., *İktisatın Tarihi*, Liberal Düşünce Topluluğu Yayını İstanbul, 1997.

Schumpeter, J. A., *Capitalism, Socialism and Democracy*, London, 1966.

Serdar, Bozkır, A., *Sosyal Politika*, *Bölüm: Sosyal Politika Kavramı, Tarihsel Gelişimi ve Türkiye'de Sosyal Politika*, Editörler: Aysen TOKOL, Yusuf ALPER, 2. Baskı, Dora Yayıncılık, Ankara, 2012.

Serter, N., *Devlet Görevindeki Gelişmelerin Sonucu Olarak Sosyal Devlet*, İstanbul Üniversitesi İktisat Fakültesi Yayınları, İstanbul, 1994.

Seyyar, A., *Sosyal Politika Bilimine Giriş*, Sakarya Yayıncılık, Sakarya, 2011.

Shutt, H., *Kapitalizmle Derdim Var!* (Çev. N. Sungur ve A. Çakmak), Kitap Yayınevi, İstanbul, 2004.

Skidelsky, R., *Keynes: Thereturn of the Master*, London: Penguin, 2009.

Sümer, H. H., *İş Hukuku*, 14. Baskı, Mimoza Yayınları, Konya, 2008.

Şaylan, G., *Değişim, Küreselleşme ve Devletin Yeni İşlevi*, İmge Kitabevi, Ankara, 2016

Şehsuvaroğlu, B. N., *Tarihi Kolera Salgınları ve Osmanlı Türkleri*, İstanbul, 1954.

Şenkal, A., *Küreselleşme Çağında Sosyal Politika*, Alfa Yayınları, İstanbul, 2005.

Şenses, F., Küreselleşmenin Öteki Yüzü: Yoksulluk, İletişim Yayınları, 2. Baskı, İstanbul, 2002.

Şişman, Y. (Ed.), *Uluslararası Çalışma Normları*, Anadolu Üniversitesi Yayınları, Yayın No: 1743, Eskişehir, 2007.

Şişmanov, D., *Türkiye İşçi ve Sosyalist Hareketi Kısa Tarih (1908-1965)*, Belge Yayınları, İstanbul, 1978.

Talas, C., *İçtimai İktisat*, SBF Yayınları, Ankara, 1960.

Talas, C., *Toplumsal Ekonomi*, İmge Kitabevi, Ankara, 1997.

Talas, C., *Türkiye'nin Açıklamalı Sosyal Politika Tarihi*, Bilgi Yayınevi, Ankara, 1992.

Tanilli, S., *Devlet ve Demokrasi*, 1985.

Tetik, A., *Seçilmiş Refah Rejimlerinde Spor ve Sosyal Uyuma İlişkin Politikalara Bir Bakış*, Ed. Adem Korkmaz, Detay Yayıncılık, ss. 266-292, Ankara, 2020.

Tez, Z., *Tıbbın Gizemli Tarihi*, Hayy Kitabevi, İstanbul, 2010.

Tokol, A., *Endüstri İlişkileri ve Yeni Gelişmeler*, Dora Yayıncılık, 3. Baskı, Bursa, 2011.

Tokol, A., *Sosyal Politika*, Editörler: Aysen TOKOL, Yusuf ALPER, 2. Baskı, Dora Yayıncılık, Ankara, 2012.

Tokol, A., *Sosyal Politika*, Vipaş Yayınevi, Bursa, 2000.

Tokol, A., *Uluslararası Sosyal Politika*, Dora Yayıncılık, Bursa, 2013.

Topak, O., *Refah Devleti ve Kapitalizm 2000'li Yıllarda Türkiye'de Refah Devleti*, İletişim Yayınları, Birinci Baskı, İstanbul, 2012.

Topal, A., *Siyaset Bilimi: Kavramlar İdeolojiler, Disiplinler arası İlişkiler*, *Yeni Sağ,* Haz: Gökhan Atılgan, E. Attila Aytekin, Yordam Kitabevi, İstanbul, 2015.

Törüner, M., *İşsizlik Sigortası*, Friedrich Ebert Vakfı, İstanbul, 1992.

Tuna, O. ve Yalçıntaş, N., *Sosyal Siyaset*, Filiz Kitabevi, İstanbul, 1994.

Tuncer, K., *Tarihten Günümüze Zonguldak'ta İşçi Sınıfının Durumu, "Kumpanyalar Dönemine Geri Dönüş*", Göçebe Yayınları, İstanbul, 1998.

Turan, K., *İş Hukukunun Genel Esasları*, Kamu-İş Yayınları, Ankara, 1999.

Türel, O., *The Evolution of an International Financial Organisation: The World Bank*, 1944-…, Critical Perspectives on the World Bank and the IMF. İstanbul: İstanbul Bilgi University Press, 2011.

Türkbal, A., *İktisada Giriş*, Dicle Üniversitesi Hukuk Fakültesi Yayınları, No: 9, Diyarbakır, 1993.

TÜSİAD, *Optimal Devlet*, TÜSİAD Yayınları, İstanbul, 1995.

TÜSİAD, *Türkiye'de Bireysel Gelir Dağılımı ve Yoksulluk: Avrupa Birliği ile Bir Karşılaştırma*, Yayın No: TÜSİAD-T/2000-12/295, İstanbul, 2000.

Unay, C., Ekonomik Konjonktür, Uludağ Üniversitesi Yayınları, İkinci Basım, Bursa, 1982.

Ülgen, P., *Orta çağ Avrupasında Feodal Sisteme Genel Bir Bakış*, Mukaddime Dergisi, Mardin Artuklu Üniversitesi Yayınları, Mardin, 2010.

Varçın, R., İstihdam ve İşgücü Piyasası Politikaları, Siyasal Kitabevi, Ankara, 2004.

Yavuz, A., *Esnek Çalışma ve Endüstri İlişkilerine Etkisi*, Filiz Kitabevi, İstanbul, 1995.

Yeates, N., *Sosyal Politika Kuramlar ve Uygulamalar, Bölüm: Sosyal Politika ve Uluslarüstü Yönetişim,* Der: Pete Alcock, Margaret May ve Karen Rowlingson, Siyasal Kitabevi, Ankara, 2011.

Yıldırım, N., *Hastane Tarihimizde Bir Kutup Yıldızı Hamidiye Etfal Hastanesi*, Ajansfa Yayınevi, İstanbul, 2010.

Yılmaz, G. A., *OECD Ülkeleri ve Türkiye'de Sosyal Devlet ve Sosyal Harcamalar*, Arıkan Yayınevi, İstanbul, 2006.

Yüksel Arabacı, R., *Gelir Dağılımı ve Yoksulluk*, Editörler: Aysen TOKOL, Yusuf ALPER, 2. Baskı, Dora Yayıncılık, Ankara, 2012.

Makaleler

Acar, M., *Keynesyen İktisat ve Refah Devletinin Sonu*, Demokrasi Platformu, Yıl 3, Sayı 9, ss. 131-152, 2007.

Akbaş, H. E., Bozkurt, S. ve Yazıcı, K., *Osmanlı Devleti'nde Lonca Teşkilatı Yapısı ve Yönetim Düşüncesi ile Karşılaştırılması*, Muhasebe ve Finans Araştırmaları Dergisi, Eylül Özel Sayısı, 2018.

Altıntaş Selçuk, B. ve Çolak, C., *Türkiye'nin İlk Çocuk Hastanesi; Hamidiye Etfal Hastane-i Alisi*, Mersin Üniversitesi Tıp Fakültesi Lokman Hekim Tıp Tarihi ve Folklorik Tıp Dergisi, Cilt 2, Sayı 1, ss. 11-14, Mersin, 2012.

Aslan, M ve Kaya, G., *1980 Sonrası Türkiye'de Siyasal Katılımda STK'lar*, Cumhuriyet Üniversitesi İktisadi ve İdari Bilimler Dergisi, Cilt 5, Sayı 1, ss. 213-223, Sivas, 2004.

Atasü Topcuoğlu, R., *Feminizmin Refah Devleti Sosyal Politika Alanına Eleştiri ve Katkıları*, Amme İdaresi Dergisi, C. 49, S. 4, ss. 37-63, Ankara, 2016.

Aydemir, B., II. *Dünya Savaşı Sonrasında (1945-1950) Türkiye'nin İktisadi Durumu ve Sosyal Hayatta Yaşanan Gelişmeleri*, İçtimaiyat Sosyal Bilimler Dergisi, Cilt 5, Sayı 1, ss. 73-89, 2021.

Aydemir, M., *Osmanlı Küçük İşletme Grupları Olarak Ahilik: Tarihsel Bir Değerlendirme*, Cumhuriyet Üniversitesi İktisadi ve İdari Bilimler Fakültesi Dergisi, Cilt 20, Sayı 2, ss. 1-18, Sivas, 2019.

Azrak, Ü., *Sosyal Devlet ve 1961 Anayasasının Sistemi, İstanbul Üniversitesi Hukuk Fakültesi Mecmuası*, Cilt 27, Sayı 1-4, ss. 208-224, 1961.

Bakan, S. ve Arpacı, I., *Liberal Değişim Sürecinde Dönüşen ve Dönüştüren Muhafazakarlık*, Kahramanmaraş Sütçü İmam Üniversitesi İktisadi ve İdari Bilimler Fakültesi Dergisi, C. 2, S. 2, ss. 131-140, Kahramanmaraş, 2012.

Baltacı, C., *Yeni Sağ Üzerine Bir Eleştiri*, Süleyman Demirel Üniversitesi İktisadi ve İdari Bilimler Fakültesi Dergisi, C. 9, S. 2, ss. 359-373, Isparta, 2004.

Başer, K., *1923-1950 Yılları Arasındaki Türkiye'de Toprak Dağılımı ve Toprak Reformu Politikasının Sonuçları*, Dumlupınar Üniversitesi Sosyal Bilimler Dergisi, Cilt, Sayı 38, ss. 203- 216, 2013.

Baydar, E., *Sosyal Politikamızda Son Gelişmeler*, Mülkiyeliler Dergisi, No: 1, 1965.

Beveridge, W., *Social Insurance and Allied Services*, Bulletin of the World Health Organization, 78 (6), 847-855, 2000.

Briggs, A., *The Welfare State in Historical Perspective*, Archives Europeennes de Socilogie, 2 (1), ss. 221- 258, 1961.

Çağlar, D., *Atatürk ve Cumhuriyet Devrinde Korunmaya Muhtaç Çocuklara Sağlanan Bakım ve Öğretim Olanakları*, Ankara Üniversitesi Eğitim Bilimleri Fakültesi Dergisi, Cilt 15, S. 2, ss. 1-21, Ankara, 1982.

Çanlı, M., *Tarihi Süreç İçerisinde Eytam Sandıklarının Hukuki Mevzuatı ve Karşılaştığı Sorunlar (1851-1920)*, Uluslararası Türkçe Edebiyat Kültür Eğitim Dergisi, Sayı 9/3 2020, ss. 1301-1321, 2020.

Çetin, H., *Sosyal Adalet, Sosyal Hizmetler ve Bütçe*, Toplum ve Sosyal Hizmet Dergisi, Cilt 26, Sayı 2, ss. 145-157, 2015.

Çizakça, M., *Osmanlı Dönemi Vakıflarının Tarihsel ve Ekonomik Boyutları*, www.tusev.org.tr, 2009.

Çufalı, M., *Cumhuriyet Döneminde Çok Partili Hayata Geçişte Rol Oynayan Dinamikler*, liberal.org.tr/Mustafa_Cufali.pdf, (05.12.2018)

Demir, Ö., *Cumhuriyet Döneminde Maden İşletmelerinde İşçi Haklarını Belirlemeye Yönelik Bazı Düzenlemeler (Ergani Bakır İşletmesi ve Ereğli Kömür İşletmesi Örnekleri)*, Yer Altı Kaynakları Dergisi, Yıl 8, Sayı 18, ss. 43-54, Temmuz 2020.

Deniz, Ö., *Cumhuriyet Döneminde Tatil Kavramı ve 1935 Tarihli Ulusal Bayram ve Genel Tatiller Kanunu*, Çağdaş Türkiye Tarihi Araştırmaları Dergisi, Cilt 11, Sayı 23, ss. 57-72, 2011.

Dilik, S., *Atatürk Döneminde Sosyal Politika*, Ankara Üniversitesi SBF Dergisi, Cilt 40, Sayı 1, ss. 93-102, Ankara, 1985.

Doğan, H., *Osmanlı Devleti'nin Son Döneminde Grev Hakkı ve Tatil-i Eşgal Kanunu, Atatürk Kültür Dil ve Tarih Yüksek Kurumu Türk Tarih Kurumu Belleten Dergisi*, Cilt 1, Sayı 32, ss. 265-295, Ankara, Nisan 2018.

Duman, F., *Muhafazakâr İdeolojide Farklı Düşünce Gelenekleri Bağlamında 'Muhafazakarlığın Doğası'*, Hitit Üniversitesi Sosyal Bilimler Enstitüsü Dergisi, Y. 10, S. 1, ss. 15-34, Haziran 2017.

Durdu, Z., *Modern Devletin Dönüşümünde Bir Ara Dönem: Sosyal Refah Devleti*, Muğla Üniversitesi Sosyal Bilimler Enstitüsü Dergisi (İLKE), Sayı 22, ss. 37-50, Muğla, 2009.

Ekinci, E., B., *Mecelle Hakkında Değerlendirmeler*, Adalet Dergisi, Cilt, Sayı 62-63, ss. 335-356, İstanbul, 2019

Emiroğlu, A. ve Öztürk, H., *Osmanlı Devleti'nin Son Dönemlerinden 2020'li Yıllara Pandemiyle Mücadelenin Sağlık Politikaları Bağlamında Mukayeseli İncelenmesi*, Mersin Üniversitesi Tıp Fakültesi Lokman Hekim Tıp Tarihi ve Folklorik Tıp Dergisi, 11(3), ss. 512-526, Mersin, 2021.

Erdal, S., *Osmanlı Sanatkaran Cemiyeti*, Atatürk Üniversitesi Sosyal Bilimler Enstitüsü Dergisi, Cilt 19, Sayı 1, ss. 163-178, Erzurum, 2015.

Erol, H, Özdemir, A. ve Yurdakul, E. M., *Türkiye'de İşsizliğin Açtığı Olumsuz Sonuçların Giderilmesinde 4447 Sayılı İşsizlik Sigortası Kanununun İşlevi*, TİSK Akademi, ss. 7-37, 2010.

Ertem, B. (2009). *Türkiye- ABD İlişkilerinde Truman Doktrini ve Marshall Planı*, Balıkesir Üniversitesi Sosyal Bilimler Enstitüsü Dergisi, Cilt 12, Sayı 21, ss. 377- 397, 2009.

Eşkinat, R. ve Gerek, S., *Türkiye'de KİT'lerin Günümüze Kadar Olan Gelişimi*, Eskişehir Anadolu Üniversitesi İktisadi ve İdari Bilimler Fakültesi Dergisi, Cilt 10, Sayı 1-2, ss. 35-44, 1992.

Etker, Ş., *Paul-Louis Simond ve Bekteriyolojihane-i Osmani'nin Çemberlitaş'ta Açılışı (21 Eylül 1911)*, Osmanlı Bilim Araştırmaları Dergisi, Cilt 10, Sayı 2, ss. 13-33, İstanbul, 2009.

Flora, P. ve Heidenheimer, A. J., *The Historical Core and Changing Boundaries of Welfare State*, In P. Flora and A. J. Heidenheimer (Eds.), The Development of Welfare State in Europe and America. London, UK: Transaction Publishers, pp. 17-36, 1981.

Gough, I., *Welfare Regimes in East Asia and Europe: Comparisons and Lessons*, Presented at World Bank Conference on Towards the New Social Policy Agenda in East Asia, pp. 1-39, Paris, 2000.

Gökbunar, R. ve Kovancılar, B., *Sosyal Refah Devleti ve Değişim*, Süleyman Demirel Üniversitesi İktisadi ve İdari Bilimler Fakültesi Dergisi, Sayı 3, ss.251-266, 1998.

Gülmez, M., *Türk Kamu Görevlilerin Sayısal Evrimi*, Amme İdaresi Dergisi, Cilt 6, Sayı 3, ss. 25-39, 1973.

Gümüş, İ., *Tarihsel Perspektifte Refah Devleti: Doğuş, Yükseliş ve Yeniden Yapılanma Süreci*, Journal of Political Administrative and Local Studies, 1 (1), 33-66. Retrieved from https://dergipark.org.tr/tr/pub/jpaljournal/issue/37016/424484, 2018.

Güvercin, C. H., *Sosyal Güvenlik Kavramı ve Türkiye'de Sosyal Güvenliğin Tarihçesi*, Ankara Üniversitesi Tıp Fakültesi Mecmuası, Cilt 57, Sayı 2, ss. 89-95, 2004.

Haytoğlu, E., *Türkiye'de Demokratikleşme Süreci ve 1945'te Çok Partili Siyasi Hayata Geçişin Nedenleri (1908-1945)*, Pamukkale Üniversitesi Eğitim Fakültesi Dergisi, Cilt 3, Sayı 3, ss. 48-56, 1997.

Işıklı, A., *Uluslararası Sendikal Örgütler*, Mülkiye Dergisi, Cilt 24, Sayı 221, ss. 212-245, Ankara, 2000.

İlgen, F., *Türk Siyasal Hayatında Çok Partili Hayata Geçiş Süreci: İç ve Dış Siyasette Yaşanan Gelişmelerin Genel Değerlendirilmesi*, Journal of Universal History Studies, Cilt 3, Sayı 1, ss. 126-147, 2020.

Kara, M., *Cumhuriyet Dönemi'nde Ereğli Kömür Havzası (1920-1940)*, Dokuz Eylül Üniversitesi Sosyal Bilimler Enstitüsü Dergisi, Cilt 14, Sayı 1, ss. 111-137, İzmir, 2012.

Karahisar, T., *Basın İş Kanunu'na Göre Gazetecilerin Yasal Hakları*, Marmara İletişim Dergisi, Cilt 13, Sayı 13, ss. 67-82, 2014.

Kasalak, K., *Teşvik-i Sanayi Kanunları ve Türkiye'de Sanayileşmeye Etkileri*, Süleyman Demirel Üniversitesi Fen Edebiyat Fakültesi Sosyal Bilimler Dergisi, Sayı 27, ss. 65-79, Isparta, 2012.

Kayalı Çetinkaya, T., *Kısa Çalışma ve Kısa Çalışma Ödeneği*, Ankara Barosu Dergisi, Cilt 4, Sayı 4, ss. 417-474, 2014.

Kayıran, M. ve Saygın, S., *İzmir İktisat Kongresi*, Eskişehir Osmangazi Üniversitesi Türk Dünyası Uygulama ve Araştırma Merkezi Yakın Tarih Dergisi, Cilt 2, Sayı 5, ss. 27-70, Eskişehir, 2019.

Keyder, Ç., *İktisadi Gelişmenin Evreleri. Cumhuriyet Dönemi Türkiye Ansiklopedisi*. Edit. Murat Belge. İstanbul: İletişim Yayınevi. ss. 1065-1073, 1983.

Korkmaz, A. ve Avsallı, H., *Çalışma Hayatında Yeni Bir Dönem: 6331 Sayılı İş Sağlığı ve Güvenliği Yasası*, SDÜ Fen Edebiyat Fakültesi Sosyal Bilimler Dergisi, Sayı 26, ss. 153-167, 2012.

Korkmaz, A., *Bir Sosyal Politika aracı Olarak Türkiye'de Asgari Ücret: 1951-2003*, Kocaeli Üniversitesi Sosyal Bilimler Dergisi, Sayı 7, ss. 53-71, 2004.

Korkut, G ve Tetik, A., *6331 Sayılı İş Sağlığı ve Güvenliği Kanunu'nun Getirdiği Yenilikler ve Temel Sorunlar*, Süleyman Demirel Üniversitesi İktisadi ve İdari Bilimler Fakültesi Dergisi, Cilt 18, Sayı 3, ss. 455-474, 2013.

Mahiroğulları, A., *XXI. Yüzyıla Girerken Sendikacılık: Günümüzdeki Değişim, Dönüşüm ve Gelecek İçin Arayışlar*, HAK-İŞ Uluslararası Emek ve Toplum Dergisi, Cilt 1, Yıl 1, Sayı 1, ss. 11-33, Ankara, 2012.

Metintaş, M. Y. ve Kayıran, M., *İkinci Dünya Savaşı Dönemi Türkiye Cumhuriyeti Hükümetlerinin İaşe Politikaları*, Eskişehir Osmangazi Üniversitesi Türk Dünyası Uygulama ve Araştırma Merkezi Yakın Tarih Dergisi, Cilt 1, Sayı 4, ss. 1-19, Eskişehir, 2018.

Okçuoğlu, G. ve Önder, İ., *Aşarın Kaldırılması*, İstanbul Üniversitesi İktisat Fakültesi Mecmuası, Cilt 45, Sayı 1-4, ss. 261-276, İstanbul, 1987.

Ören, K., *Türkiye'nin Kümülatif Olarak Artan Sosyal Devlet Niteliği*, HAK-İŞ Uluslararası Emek ve Toplum Dergisi, Cilt 3, S. 5, ss. 48-69, 2014.

Özaydın, M. M., *Refah Devletinin Krizi, Sosyal Politikanın Dönüşümü ve Yükselen Sivil Toplum*, HAK-İŞ Uluslararası Emek ve Toplum Dergisi, Cilt 2, Yıl 2, Sayı 3, ss. 74-91, 2013.

Özaydın, M. ve Çevik, Ö. C., *Türk Sosyal Politikasında Refah Kurumlarının Yapılanma Çabaları: 1960-1980 Dönemi*, HAK-İŞ Uluslararası Emek ve Toplum Dergisi, Cilt 6, Sayı 16, ss. 597-615, 2017.

Özdemir, G., *Osmanlı Memurlarında Şuur Bozukluğuna (Muhtell-i Şuur) ve Demansa (Ateh) Bağlı Malulen Emeklilik*, Avrasya Uluslararası Araştırmalar Dergisi, Cil 9, Sayı 28, ss. 374-394, 2021.

Özdemir, S., *Başlangıcından Günümüze Refah Devletlerinde Sosyal Harcamaların Analizi*, Sosyal Siyaset Konferansları Dergisi, Cilt 0, Sayı 50, ss. 153-204, İstanbul, 2010.

Özdemir, S., *Refah Devletinin Gelişme ve Bunalım Dönemlerinde İş Piyasaları*, İktisat Fakültesi Mecmuası, (Prof. Dr. Toker Dereliye Armağan Özel Sayısı), Cilt: 55, Sayı: 1, ss. 695-733, İstanbul, 2005.

Özkazanç, A., *Türkiye'nin Neoliberal Dönüşümü ve Liberal Düşünce. Modern Türkiye'de Siyasi Düşünce*. Liberalizm Sayısı, Ed: Tanıl Bora, Murat Gültekingil, İletişim Yayınları, Cilt 7, ss. 634-657, İstanbul, 2013.

Özmen, Z., *Avrupa'da Sosyal Güvenlik Sisteminin Finansmanı: Farklı Refah Devletleri Üzerine Bir İnceleme*, Karabük Üniversitesi Sosyal Bilimler Enstitüsü Dergisi, Cilt 7, Sayı 2, ss. 600-620, Karabük, 2017.

Özşuca, Ş. T., *Yapısal Uyum, Küresel Bütünleşme ve Refah Devleti*, İş Hukuku ve İktisat Dergisi, (Prof. Dr. Kâmil Turan'a Armağan), Kamu-İş Yayınları, Cilt 7, Sayı, 2, ss. 227-237, Ankara, 2003.

Öztürk, M. ve İnan, Ş., İktisadi Sistemlerde Bölüşüm Sorunu: Alternatif Bir Yaklaşım Olarak Ortaklık Ekonomisi, Akademik Yaklaşımlar Dergisi, Cilt 5, Sayı 2, ss. 24-55, 2014.

Öztürk, S. ve Saygın, S., *1973 Petrol Krizinin Ekonomiye Etkileri ve Stagflasyon Olgusu,* Balkan Sosyal Bilimler Dergisi, Cilt 6, Sayı, 12, ss. 1-12, 2017.

Polatoğlu, M. G. ve Sincar, S., *Avrupa'da İş Sağlığı ve Güvenliğinin Ortaya Çıkması ve Türkiye'deki Uygulamaları*, Atatürk Dergisi, Cilt 7, Sayı 2, ss. 71-95, Erzurum, 2018.

Sarıay, E., *Takrir-i Sükûn Kanununa Dair Bazı Düşünceler*, Mütefekkir Dergisi, Cilt 2, Sayı 4, ss. 377-403, 2015.

Sarıkaya, M., *Cumhuriyet'in İlk Yıllarında Bir Sosyal Hizmet Kurumu: Türkiye Himaye-i Etfal Cemiyeti*, Atatürk Üniversitesi Türkiyat Araştırmaları Dergisi, Sayı 34, ss. 321-338, Erzurum, 2007.

Sayan Kotak, A.H., *Türkiye'de Sosyal Yardım ve Sosyal Politikalardaki Dönüşüm: Ak Parti Modeli*, HAK-İŞ Uluslararası Emek ve Toplum Dergisi Cilt 3, Sayı 5, ss. 70-89, 2014.

Soykan, Ş., *Türkiye'de Sosyal Sigortaların Kuruluşu ve Gelişmesi*, Sosyal Siyaset Konferansları Dergisi, Cilt 0, Sayı 15, ss. 73-82, 1964.

Şahin, A. ve Söylemez, A., *Sendikalara Yönelik Politikaların Belirlenmesinde Sendikaların Rolü ve 6356 Sayılı Sendikalar Kanunu*, Sosyal Ekonomik Araştırmalar Dergisi, Cilt 17, 30 Yıl Özel Sayısı, ss. 135-144, 2017.

Şahin, M, Nal, M. ve Kaya, F., *Aktif İşgücü Piyasası Politikaları İşsizliği Nasıl Etkiliyor? İŞKUR Eşleştirme Hizmeti Etki Analizi*, Sosyal Güvenlik Dergisi, Cilt 9, Sayı 1, ss. 161-176, 2019.

Şen, M., *Tanzimat Öncesi (Klasik Dönem) Osmanlı Devleti'nde Sosyal Güvenlik*, e- akademi Hukuk, Ekonomi ve Siyasal Bilimler Aylık İnternet Dergisi, Sayı 3, Mayıs 2002.

Şenkal, A., *Küreselleşme, Sosyal Politikanın Dönüşümü ve Sivil Toplum Örgütleri,* In: Journal of Social Policy Conferences. ss. 97-126, 2003.

Şenkal, A., *Sosyal Politika ve Sosyal Vatandaşlık: Kölelikten Sosyal Vatandaşlığa (Avrupa Birliği Sosyal Vatandaşlık Örneği)*, Sosyal Siyaset Konferansları Dergisi, S. 50, ss. 225-258, İstanbul, 2005.

Tayyar, A. ve Çetin, B., *Liberal İktisadi Düşüncede Devlet*, Cumhuriyet Üniversitesi İktisadi ve İdari Bilimler Fakültesi Dergisi, Cilt 14, Sayı 1, ss. 107-120, Sivas, 2013.

Topuz, S. K., *Türkiye'de Sosyal Devlet Harcamalarının Genel Eğilimi: 2001-2009 Yılları Arasında Yapılan Eğitim, Sağlık ve Sosyal Koruma Harcamaları,* Alternatif Politika Dergisi, Cilt 1, Sayı 1, ss. 115-136, 2009

Townsend, P., *The Restoration of Universalism: The Rise and Fall of Keynesian Influence on Social Development Policies*, (in the UNRISD Programme on Social Policy and Development), Geneva: UNRISD Publ., pp. 1-29, 2002.

Tuna, O., *Türkiye İşçi Sendikaları Konfederasyonunun Teşekkülü*, İstanbul Üniversitesi İktisat Fakültesi Mecmuası, Cilt 12, Sayı 3-4, ss. 146-155, 1951.

Türkkan, H., *Osmanlı Devleti'nde Demokratikleşme ve Kanun-ı Esasi'nin Demokratik Hüviyeti*, VAKANÜVİS- Uluslararası Tarih Araştırmaları Dergisi, Prof. Dr. Azmi Özcan Öğrencileri Özel Sayısı, ss. 364-379, 2018.

Uğur, G., *Dünden Bugüne Anarşizm ve Anarşizmin Çözmesi Gereken Sorunlar*, Gazi Üniversitesi İktisadi ve İdari Bilimler Fakültesi Dergisi, 12/1, ss. 133-158, Ankara, 2010.

Uluç, V., *Türkiye'de Çok Partili Sisteme Geçiş: İç ve Dış Dinamiklerin Analizi*, Kahramanmaraş Sütçü İmam Üniversitesi Sosyal Bilimler Dergisi, Cilt 17, Sayı 1, ss. 465-486, 2020.

Uyanıker, A., *II. Abdülhamid Döneminde Açılan Sağlık Kurumu Kuduz Tedavihanesi (Daulkelp Ameliyathanesi)*, Asia Minor Studies, Cilt 6, Sayı 12, ss. 190-200, 2018.

Ülgen, E., *Esnaf ve Sanatkarların Piri Ahi Evran ve Geçmişten Günümüze Ahilik*, Türk Dili ve Edebiyatı Dergisi, Cilt 61, Sayı 1, ss. 447-469, İstanbul, 2021.

Varlı, A. ve Koraltürk, M., *II. Meşrutiyet'ten Erken Cumhuriyet'e Milli İktisadın Sürekliliği ve İzmir İktisat Kongresi*, Çağdaş Türkiye Araştırmaları Dergisi, Cilt 9, Sayı 20, ss. 127-142, 2010.

Yamaç, M., *Türkiye Devleti'nin İlk Anaysası 1921 Teşkilat-ı Esasiye Kanunu*, Afyon Kocatepe Üniversitesi Sosyal Bilimler Dergisi, Cilt 22, Sayı TBMM'nin 100. Yılı ve Milli İrade Özel Sayısı, ss. 204-220, Afyon, Kasım 2020.

Yaşar, S., *274 ve 275 Sayılı Kanunların Hazırlanış Süreci ve Sendikalar*, Trakya Üniversitesi İktisadi ve İdari Bilimler Fakültesi Dergisi, Cilt 6, Sayı 2, ss. 97-120, 2018.

Yaşar, S., *İşçi Sigortaları Kurumunun Kuruluşu*, Sosyal Güvenlik Dergisi, Cilt 7, Sayı 2, ss. 211-232, Ankara, 2017.

Yayla, A. ve Seyitdanlıoğlu, M., *Türkiye'de Liberalizm*, Liberal Düşünce Dergisi, S. 10-11, s.s. 52-63, Ankara, 1998.

Yılmaz Eser, B. ve Terzi, H., Türkiye'de Asgari Ücret: Sorunlar Öneriler, Atatürk Üniversitesi İktisadi ve İdari Bilimler Dergisi, Cilt 22, Sayı 1, ss. 129-143, 2010.

Yılmaz, Ö., *1847-1848 Kolera Salgını ve Osmanlı Coğrafyasındaki Etkileri*, Avrasya İncelemeleri Dergisi, Cilt 6, Sayı 1, ss. 23-55, İstanbul, 2017.

Yücel, R., *KİT'ler ve Entelektüel Sermayenin İşletmelere Katkısı (1923-1939) Dönemine Ait Bir İnceleme*, Ankara Barosu Dergisi, Sayı 1, ss. 57-71, Ankara, 2013.

Yürekli, S., *Deniz İş Kanunu'nun Yer İtibariyle Kapsamı*, Erzincan Binali Yıldırım Üniversitesi Hukuk Fakültesi Dergisi, Cilt 9, Sayı 1-2, ss. 613-631, 2005.

Zevkliler, A., *Türk Hukukunda Korunmaya Muhtaç Çocuklar*, Ankara Üniversitesi Hukuk Fakültesi Dergisi, Cilt 25, S 1, ss. 173-236, Ankara, 1968.

Tezler

Ağır, S., *Osmanlı'da Karantina Uygulama Süreçleri ve Tepkiler (1865-1914)*, Hacettepe Üniversitesi Sosyal Bilimler Enstitüsü Tarih Anabilim Dalı Yüksek Lisans Tezi, Ankara, 2020.

Baytal, Y., *Atatürk Döneminde Sosyal Yardım Faaliyetleri (1923-1938)*, Ankara Üniversitesi Türk İnkılap Tarihi Enstitüsü Doktora Tezi, Ankara, 2009.

Çengelci, E., *Türkiye'de Sosyal Yardımlar: Bir Model Geliştirme Denemesi*, Ankara Üniversitesi, Siyasal Bilgiler Fakültesi, Yayımlanmamış Doktora Tezi, Ankara, 1985.

Çetin, G. F., *Asgari Ücret İstihdam İlişkisi Analizi*, Çalışma ve Sosyal Güvenlik Bakanlığı Çalışma Genel Müdürlüğü Uzmanlık Tezi, Ankara, 2014.

Demirel, D., *Yeni Sağ ve Kamu Yönetimi Reformları*, Sakarya Üniversitesi, Sosyal Bilimler Enstitüsü Kamu Yönetimi Anabilim Dalı Doktora Tezi, Sakarya, Ocak 2012.

Erdal, S., *Küreselleşme Sürecinde Refah Devleti Uygulamaları Açısından İsveç Modelinin Değerlendirilmesi*, Dokuz Eylül Üniversitesi, Sosyal Bilimler Enstitüsü, Doktora Tezi, İzmir, 2012.

Gürel, D., *Türkiye'de Sivil Toplum Kuruluşlarının Sosyal Politika Üzerindeki Etkisi: İstanbul Örneği*, İstanbul Üniversitesi, Sosyal Bilimler Enstitüsü, Yüksek Lisans Tezi, İstanbul, 2009.

Karabulut, A., *Türkiye'deki İşsizliği Önlemede Aktif İstihdam Politikalarının Rolü Ve Etkinliği*, İŞKUR Uzmanlık Tezi, Ankara, 2007.

Korkmaz, B. C., *Korunmaya Muhtaç Çocukların Kaldıkları Kurumlara İlişkin Memnuniyet Düzeyleri ile Yaşam Doyum Düzeyleri Arasındaki İlişki Üzerine Bir Araştırma*, Sivas Cumhuriyet Üniversitesi Sosyal Bilimler Enstitüsü Sosyal Hizmet Anabilim Dalı Doktora Tezi, Sivas, 2019.

Köse, H., *II. Dünya Savaşı Sonrası Türkiye Amerika İlişkileri (1945- 1950)*, İstanbul Üniversitesi Atatürk İlke ve İnkılap Tarihi Enstitüsü Yüksek Lisans Tezi, İstanbul, 2010.

Özaydın, M., M., *Küreselleşme Sürecinde Türkiye ve Avrupa Birliğinde Sosyal Politikalarda Yaşanan Değişimin Analizi*, Gazi Üniversitesi Sosyal Bilimler Enstitüsü, Doktora Tezi, Ankara, 2007.

Şenocak, H., *Korunmaya Muhtaç Çocuklar: İstanbul Yetiştirme Yurtları Üzerine Bir Alan Araştırması*, İstanbul Üniversitesi Sosyal Bilimler Enstitüsü Çalışma Ekonomisi ve Endüstri İlişkileri Anabilim Dalı Doktora Tezi, İstanbul, 2005.

Tatar, M., *Türkiye'de İstihdam-İşsizlik ve Çözüm Önerileri: Adıyaman İli* Örneği, Sütçü İmam Üniversitesi Sosyal Bilimler Enstitüsü Yüksek Lisans Tezi, Kahramanmaraş, 2006.

Tetik, A., *Dünyada ve Türkiye'de İşsizlikle Mücadelede Uygulanan Politikalar*, Süleyman Demirel Üniversitesi Sosyal Bilimler Enstitüsü Yüksek Lisans Tezi, Isparta, 2012.

Topak, O., *2000'li Yıllarda Türkiye'de Refah Devleti*, Ankara Üniversitesi Sosyal Bilimler Enstitüsü Kamu Yönetimi ve Siyaset Bilimi Anabilim Dalı Doktora Tezi, Ankara, 2007.

Ünlü, P., *Türkiye'de İkinci Dünya Savaşı Sonrasında İktisadi Politikanın Dönüşümü*, Ankara Üniversitesi Türk İnkılap Tarihi Enstitüsü Doktora Tezi, Ankara, 2015.

Resmî Yayınlar

DPT, *Gelir Dağılımının İyileştirilmesi ve Yoksullukla Mücadele*, Özel İhtisas Komisyon Raporu, Ankara, 2001.

DPT, *İkinci Beş Yıllık Kalkınma Planı (1968-1972)*, https://www.sbb.gov.tr/wp-content/uploads/2021/12/Ikinci_Bes_Yillik_Kalkinma_Plani-1968-1972.pdf, ET: 14.06.2021.

DPT, *Kalkınma Planı (Birinci Beş Yıl) 1963-1967*, DPT Yayınları, Ankara, Ocak 1963, https://www.sbb.gov.tr/wp-content/uploads/2021/12/Birinci_Bes_Yillik_Kalkinma_Plani-1963-1967.pdf.

DPT, *Küreselleşme Özel İhtisas Komisyonu Raporu*, Sekizinci Beş Yıllık Kalkınma Planı, DPT Yayınları, Ankara, 2000.

https://media.iskur.gov.tr/15573/12_aralik.pdf, ET: 13.06.2021.

https://media.iskur.gov.tr/15585/12_aralik.pdf, ET: 13.06.2021.

https://media.iskur.gov.tr/35236/12_aralik.pdf, ET: 12.06.2021.

https://media.iskur.gov.tr/53368/2021_yili_faaliyet_raporu.pdf, ET: 28.03.2022.

İşçi Sigortaları Kurumu, *1954 Senesi İlk Altı Ayına Ait Faaliyeti*, İçtimai Emniyet, No: 1, Ocak 1955.

İŞKUR, 11. Genel Kurul Raporu, https://media.iskur.gov.tr/51814/11-genel-kurul-raporu.pdf, ET: 25.03.2022

İŞKUR, 2015 Aralık Ayı İşsizlik Sigortası Bülteni,

İŞKUR, 2016 Aralık Ayı İşsizlik Sigortası Bülteni,

İŞKUR, 2019 Aralık Ayı İşsizlik Sigortası Bülteni,

İŞKUR, *2021 Yılı Faaliyet Raporu*,

İŞKUR, 2022 Mart Ayı İşsizlik Sigortası Bülteni, https://media.iskur.gov.tr/54891/03_mart-2022-bulten.pdf, ET: 12.06.2021.

Resmî Gazete, 1 Ağustos 1964, Sayı: 11769, https://www.resmigazete.gov.tr/arsiv/11769.pdf, ET: 10.06.2021.

Resmî Gazete, 1 Eylül 1971, Sayı: 13943, https://www.resmigazete.gov.tr/arsiv/13943.pdf, ET: 11.06.2021.

Resmî Gazete, 1 Haziran 1935, Sayı: 3017, https://www.resmigazete.gov.tr/arsiv/3017.pdf, ET: 06.06.2021

Resmî Gazete, 10 Haziran 2003, Sayı: 25134, https://www.resmigazete.gov.tr/eskiler/2003/06/20030610.htm, ET: 16.06.2021.

Resmî Gazete, 10 Ocak 1950, Sayı: 7402, https://www.resmigazete.gov.tr/arsiv/7402.pdf, ET: 08.06.2021.

Resmî Gazete, 10 Temmuz 1976, Sayı: 15642, www.resmigazete.gov.tr/arsiv/15642.pdf, ET: 12.06.2021.

Resmî Gazete, 11 Temmuz 1956, Sayı: 9355, https://www.resmigazete.gov.tr/arsiv/9355.pdf, ET: 08.06.2021.

Resmî Gazete, 12 Ağustos 1970, Sayı: 13577, www.resmigazete.gov.tr/arsiv/13577.pdf, ET: 11.06.2021.

Resmî Gazete, 12 Nisan 1991, Sayı: 20843, https://www.resmigazete.gov.tr/arsiv/20843.pdf, ET: 15.06.2021.

Resmî Gazete, 13 Ocak 1951, Sayı: 7707, https://www.resmigazete.gov.tr/arsiv/7707.pdf, ET: 08.06.2021.

Resmî Gazete, 13 Şubat 1957, Sayı: 9534, https://www.resmigazete.gov.tr/arsiv/9534.pdf, ET: 08.06.2021.

Resmî Gazete, 14 Eylül 1971, Sayı: 13956, https://www.resmigazete.gov.tr/arsiv/13956.pdf, ET: 12.06.2021.

Resmî Gazete, 14 Haziran 1986, Sayı: 19134, https://www.resmigazete.gov.tr/arsiv/19134.pdf, ET: 15.06.2021.

Resmî Gazete, 14 Nisan 1930, Sayı: 1471, https://www.resmigazete.gov.tr/arsiv/1471.pdf, ET: 06.06.2021

Resmî Gazete, 14 Temmuz 1945, Sayı: 6957, https://www.resmigazete.gov.tr/arsiv/6957.pdf, ET: 07.06.2021.

Resmî Gazete, 15 Haziran 1936, Sayı: 3330, https://www.resmigazete.gov.tr/arsiv/3330.pdf, ET: 05.06.2021.

Resmî Gazete, 15 Haziran 1945, Sayı: 6032, https://www.resmigazete.gov.tr/arsiv/6032.pdf, ET: 06.06.2021.

Resmî Gazete, 15 Temmuz 2005, Sayı: 25876, https://www.resmigazete.gov.tr/eskiler/2005/07/20050715-1.htm, ET: 16.06.2021.

Resmî Gazete, 16 Haziran 2006, Sayı: 26200, https://www.resmigazete.gov.tr/eskiler/2006/06/20060616-1.htm, ET: 16.06.2021.

Resmî Gazete, 16 Temmuz 1945, Sayı: 6058, https://www.resmigazete.gov.tr/arsiv/6058.pdf, ET: 07.06.2021.

Resmî Gazete, 17 Haziran 1949, sayı: 7235, https://www.resmigazete.gov.tr/arsiv/7235.pdf, ET: 08.06.2021.

Resmî Gazete, 17 Haziran 1965, Sayı: 12025, https://www.resmigazete.gov.tr/arsiv/12025.pdf, ET: 10.06.2021.

Resmî Gazete, 20 Ekim 1982, Sayı: 17844, https://www.resmigazete.gov.tr/arsiv/17844.pdf, ET: 13.06.2021.

Resmî Gazete, 20 Haziran 1952, Sayı: 8140, https://www.resmigazete.gov.tr/arsiv/8140.pdf, ET: 08.06.2021.

Resmî Gazete, 20 Mayıs 2006, Sayı: 26173, https://www.resmigazete.gov.tr/eskiler/2006/05/20060520-2.htm, ET: 16.06.2021.

Resmî Gazete, 20 Temmuz 1961, Sayı: 10859, www.resmigazete.gov.tr/arsiv/10859.pdf, ET: 09.06.2021.

Resmî Gazete, 22 Haziran 1945, Sayı: 6038, https://www.resmigazete.gov.tr/arsiv/6038.pdf, ET: 05.06.2021.

Resmî Gazete, 24 Şubat 1968, Sayı: 12835, https://www.resmigazete.gov.tr/arsiv/12835.pdf, ET: 11.06.2021.

Resmî Gazete, 24 Temmuz 1963, Sayı: 11462, www.resmigazete.gov.tr/arsiv/11462.pdf, ET: 09.06.2021.

Resmî Gazete, 26 Mayıs 2008, Sayı: 26887, https://www.resmigazete.gov.tr/eskiler/2008/05/20080526-5.htm, ET: 16.06.2021.

Resmî Gazete, 26 Şubat 1947, Sayı: 6542, https://www.resmigazete.gov.tr/arsiv/6542.pdf, ET: 07.06.2021.

Resmî Gazete, 27 Haziran 1945, Sayı: 6042, https://www.resmigazete.gov.tr/arsiv/6042.pdf, ET: 07.06.2021.

Resmî Gazete, 27 Mayıs 1983, Sayı: 18059, https://www.resmigazete.gov.tr/arsiv/18059.pdf, ET: 15.06.2021.

Resmî Gazete, 29 Nisan 1967, Sayı: 12586, https://www.resmigazete.gov.tr/arsiv/12586.pdf, ET: 11.06.2021.

Resmî Gazete, 29 Temmuz 1964, Sayı: 11766, www.resmigazete.gov.tr/arsiv/11766.pdf, ET: 10.06.2021.

Resmî Gazete, 3 Temmuz 1992, Sayı: 21273, https://www.resmigazete.gov.tr/arsiv/21273.pdf, ET: 15.06.2021.

Resmî Gazete, 30 Haziran 2012, Sayı: 28339, https://www.resmigazete.gov.tr/eskiler/2012/06/20120630-1.htm, ET: 20.06.2021.

Resmî Gazete, 30 Nisan 1963, Sayı: 11394, https://www.resmigazete.gov.tr/arsiv/11394.pdf, ET: 10.06.2021.

Resmî Gazete, 30 Ocak 1946, Sayı: 6219, https://www.resmigazete.gov.tr/arsiv/6219.pdf, ET: 07.06.2021.

Resmî Gazete, 30 Temmuz 1964, Sayı: 11767, www.resmigazete.gov.tr/arsiv/11767.pdf, ET: 10.06.2021.

Resmî Gazete, 31 Mayıs 1961, Sayı: 10816, https://www.resmigazete.gov.tr/arsiv/10816.pdf, ET: 09.06.2021.

Resmî Gazete, 31 Temmuz 1964, Sayı: 11768, www.resmigazete.gov.tr/arsiv/11768.pdf, Et: 10.06.2021.

Resmî Gazete, 5 Ekim 1960, Sayı: 10621, https://www.resmigazete.gov.tr/arsiv/10621.pdf, ET: 09.09.2021.

Resmî Gazete, 7 Kasım 2012, Sayı: 28460, https://www.resmigazete.gov.tr/eskiler/2012/11/20121107-1.htm, ET: 21.06.2021.

Resmî Gazete, 7 Temmuz 1945, Sayı: 6051, https://www.resmigazete.gov.tr/arsiv/6051.pdf, ET: 07.06.2021.

Resmî Gazete, 7 Temmuz 2005, Sayı: 25868, https://www.resmigazete.gov.tr/eskiler/2005/07/20050707-2.htm, ET: 16.06.2021.

Resmî Gazete, 8 Eylül 1999, Sayı: 23810, https://www.resmigazete.gov.tr/arsiv/23810.pdf, ET: 15.06.2021.

Resmî Gazete, 8 Haziran 1949, Sayı: 7227, https://www.resmigazete.gov.tr/arsiv/7227.pdf, ET: 07.06.2021.

Resmî Gazete, 8 Mart 1954, Sayı: 8652, https://www.resmigazete.gov.tr/arsiv/8652.pdf, ET: 08.06.2021.

TİSK, *AB'ne Üyelik Sürecinde AB Ülkeleri ve Diğer Aday Ülkeler Karşısında Türkiye'nin Durumu (2),* TİSK Yayınları, Yayın No: 274, Ankara, 2006.

TÜİK, (2021), Analitik Çerçeve, Kapsam, Tanımlar ve Sınıflamalar, https://data.tuik.gov.tr/Bulten/Index?p=Isgucu-Istatistikleri-2021-45645, ET: 24.03.2022

Türkiye Himaye-i Etfal Cemiyeti Heyet-i İdare Karar Defteri, Ankara, 1921.

İnternet Kaynakları

ET: 05.05.2022

ET: 23.05.2022.

https://acikerisim.tbmm.gov.tr/xmlui/bitstream/handle/11543/917/200805461_1946.pdf?sequence=1&isAllowed=y, ET: 07.06.2021.

https://data.oecd.org/gga/general-government-spending.htm, ET: 25.05.2021.

https://data.tuik.gov.tr/Bulten/Index?p=Donemsel-Gayrisafi-Yurt-Ici-Hasila-IV.-Ceyrek:-Ekim-Aralik-2021-45548, ET: 23.05.2022.

https://data.tuik.gov.tr/Bulten/Index?p=Gelir-ve-Yasam-Kosullari-Arastirmasi-2021-45581, ET: 19.05.2022.

https://data.tuik.gov.tr/Bulten/Index?p=Sosyal-Koruma-Istatistikleri-2020-37193,

https://diyanet.gov.tr/tr-TR/Kurumsal/Detay/24378/cuma-hutbesi-yaslilara-hurmet-omrumuze-bereket#_edn6, ET: 11.04.2021.

https://hadislerleislam.diyanet.gov.tr/sayfa.php?CILT=2&SAYFA=453, ET: 09.04.2021.

https://islamansiklopedisi.org.tr/avariz-vakfi, ET: 01.06.2021.

https://islamansiklopedisi.org.tr/daruleytam, ET: 01.06.2021.

https://islamansiklopedisi.org.tr/veda-hutbesi, ET: 11.04.2021.

https://islamansiklopedisi.org.tr/zekat, ET: 08.04.2021.

https://sozluk.gov.tr/, ET: 02.06.2021.

https://stats.oecd.org/, ET: 25.05.2021.

https://stats.oecd.org/, Revenue Statistics- OECD countries: Comparative tables, ET: 25.05.2021.

https://turkey.un.org/tr/about/about-the-un, ET: 25.05.2021.

https://veri.sgk.gov.tr/, ET: 05.06.2022

https://webdosya.diyanet.gov.tr/hadis/UserFiles/Document/40hadisteCocuk.pdf, ET:11.04.2021.

https://webdosya.diyanet.gov.tr/kuran/kuranikerim/dosyalar/document/kuran_meal.pdf, ET: 08.04.2021.

https://www.aile.gov.tr/bakanlik/hakkinda/tarihce/, ET: 05.05.2022.

https://www.aile.gov.tr/bakanlik/hakkinda/tarihce/, ET: 10.06.2021.

https://www.aile.gov.tr/chgm/teskilat-yapisi/kurum-hakkinda/, ET: 04.06.2021.

https://www.aile.gov.tr/media/105389/eyhgm_istatistik_bulteni_mart_2022.pdf,

https://www.aile.gov.tr/media/87499/kurumsal-istatistikler.pdf, ET: 31.05.2022

https://www.aile.gov.tr/sygm/programlarimiz/sosyal-yardim-programlarimiz/, ET: 20.05.2022

https://www.anayasa.gov.tr/media/3681/avrupasosyalsarti2.pdf, ET: 26.05.2021.

https://www.anayasa.gov.tr/tr/mevzuat/onceki-anayasalar/1876-k%C3%A2n%C3%BBn-i-es%C3%A2s%C3%AE/, ET: 02.06.2021.

https://www.anayasa.gov.tr/tr/mevzuat/onceki-anayasalar/1921-anayasasi/, ET: 03.06.2021.

https://www.anayasa.gov.tr/tr/mevzuat/onceki-anayasalar/1924-anayasasi/, ET: 03.06.2021.

https://www.coe.int/tr/web/about-us/values, ET: 26.05.2021.

https://www.coe.int/tr/web/impact-convention-human-rights/european-social-charter#/, ET: 26.05.2021.

https://www.csgb.gov.tr/bakanlik/hakkinda/tarihce/, ET: 07.06.2021.

https://www.csgb.gov.tr/media/35787/yillar-itibariyle-net-brut-asgari-ucretler.pdf, ET: 25.05.2022.

https://www.csgb.gov.tr/media/87443/calisma_hayati-istatistikleri_2020.pdf, ET: 25.05.2022.

https://www.darulaceze.gov.tr/darulaceze/, ET: 01.06.2021.

https://www.diyanet.gov.tr/tr-TR/Kisi/Baskan/11354/cuma-hutbesi-islamda-kadin-adalet-merhamet-ve-hakkaniyet, ET: 11.04.2021.

https://www.hssgm.gov.tr/Tarihce, ET: 01.06.2021.

https://www.ilo.org/ankara/about-us/lang--tr/index.htm, ET: 25.05.2021.

https://www.iskur.gov.tr/is-arayan/aktif-isgucu-programlari/engelli-ve-eski-hukumlu-projeleri/, ET: 12.07.2021.

https://www.iskur.gov.tr/is-arayan/aktif-isgucu-programlari/toplum-yararina-programlar-typ/, ET: 12.07.2021

https://www.iskur.gov.tr/isveren/kisa-calisma-odenegi/genel-bilgiler/, ET: 12.07.2021.

https://www.iskur.gov.tr/kurumsal-bilgi/tarihce/, ET: 08.06.2021.

https://www.kizilay.org.tr/kurumsal/tarihcemiz, ET: 04.06.2021.

https://www.mevzuat.gov.tr/MevzuatMetin/1.3.1593.pdf, ET: 03.06.2021, ET: 06.06.2021.

https://www.mevzuat.gov.tr/mevzuatmetin/1.5.2709.pdf, ET: 23.05.2022.

https://www.mevzuat.gov.tr/mevzuatmetin/1.5.4857.pdf, ET: 23.05.2022.

https://www.mevzuat.gov.tr/MevzuatMetin/1.5.5378-20130425.pdf, ET: 11.04.2021.

https://www.mevzuat.gov.tr/MevzuatMetin/1.5.5395.pdf, ET: 11.04.2021.

https://www.mevzuat.gov.tr/MevzuatMetin/5.3.818.pdf, ET: 05.06.2021.

https://www.mfa.gov.tr/avrupa-konseyi_.tr.mfa, ET: 26.05.2021.

https://www.turkis.org.tr/wp-content/uploads/yayinlar/tarihce/index.html, ET: 08.06.2021.

https://www5.tbmm.gov.tr/tutanaklar/KANUNLAR_KARARLAR/kanuntbmmc021/kanuntbmmc021/kanuntbmmc02103780.pdf, ET: 06.06.2021.

INNOVATIONS AND TECHNOLOGIES IN ENGINEERING

EDITORS
PROF. DR. SAKIR TASDEMIR
ASSOC. PROF. DR. ILKER ALI OZKAN

EĞİTİM
yayınevi

INNOVATIONS AND TECHNOLOGIES IN ENGINEERING

Editors: Prof. Dr. Sakir Tasdemir, Assoc. Prof. Dr. Ilker Ali Ozkan

Executive Editor: Yusuf Ziya Aydoğan (yza@egitimyayinevi.com)
Publishing Coordinator: Yusuf Yavuz (yusufyavuz@egitimyayinevi.com)
Interior Designer: Eğitim Yayınevi Graphics Unit
Cover Designer: Eğitim Yayınevi Graphics Unit

Republic of Türkiye Ministry of Tourizm and Culture
Publisher Certificate No: 47830

E-ISBN: 978-625-6382-83-1
1. Edition, December 2022

Library Information Card
INNOVATIONS AND TECHNOLOGIES IN ENGINEERING
Editors: Prof. Dr. Sakir Tasdemir, Assoc. Prof. Dr. Ilker Ali Ozkan
p.293, 165x240 mm
Includes references, no index.
E-ISBN: 978-625-6382-83-1

© All rights for this edition are reserved for Eğitim Yayınevi Tic. Ltd. Şti. No part of this book may be reproduced or transmitted in any form or by any means, including photocopying, electronically or mechanically recording or by any information storage or retrieval system,without permission of Eğitim Yayınevi Tic. Ltd. Şti. All responsibility of the chapters in the book belong to the author(s) at the beginning of the chapter.

EĞİTİM
yayınevi

Publisher Turkey Office: İstanbul: Eğitim Yayınevi Tic. Ltd. Şti., Atakent mah. Yasemen sok. No: 4/B, Ümraniye, İstanbul, Türkiye

Konya: Eğitim Yayınevi Tic. Ltd. Şti., Fevzi Çakmak Mah. 10721 Sok. B Blok, No: 16/B, Safakent, Karatay, Konya, Türkiye
+90 332 351 92 85, +90 533 151 50 42, 0 332 502 50 42
bilgi@egitimyayinevi.com

Publisher USA Office: New York: Egitim Publishing Group, Inc.
P.O. Box 768/Armonk, New York, 10504-0768, United States of America
americaoffice@egitimyayinevi.com

Logistics and Shipping Center: Kitapmatik Lojistik ve Sevkiyat Merkezi, Fevzi Çakmak Mah. 10721 Sok. B Blok, No: 16/B, Safakent, Karatay, Konya, Türkiye
sevkiyat@egitimyayinevi.com

Bookstore Branch: Eğitim Kitabevi, Şükran mah. Rampalı 121, Meram, Konya, Türkiye
+90 332 499 90 00
bilgi@egitimkitabevi.com

Internet Sales: www.kitapmatik.com.tr
+90 537 512 43 00
bilgi@kitapmatik.com.tr

ilk okuyan siz olun
kitapmatik
internetteki kitapçınız

REFERENCES

[1] Srivastava, N., et al., *Dropout: a simple way to prevent neural networks from overfitting.* The journal of machine learning research, 2014. 15(1): p. 1929-1958.

[2] Perez, L. and J. Wang, *The effectiveness of data augmentation in image classification using deep learning.* arXiv preprint arXiv:1712.04621, 2017.

[3] Xu, Y., et al., *Improved relation classification by deep recurrent neural networks with data augmentation.* arXiv preprint arXiv:1601.03651, 2016.

[4] Wong, S.C., et al. *Understanding data augmentation for classification: when to warp?* in *2016 international conference on digital image computing: techniques and applications (DICTA)*. 2016. IEEE.

[5] Litjens, G., et al., *A survey on deep learning in medical image analysis.* Medical Image Analysis, 2017. 42: p. 60-88.

[6] Zhang, Y.D., et al., *Magnetic resonance brain image classification based on weighted-type fractional Fourier transform and nonparallel support vector machine.* International Journal of Imaging Systems and Technology, 2015. 25(4): p. 317-327.

[7] Zhang, Y., et al., *Magnetic resonance brain image classification via stationary wavelet transform and generalized eigenvalue proximal support vector machine.* Journal of Medical Imaging and Health Informatics, 2015. **5**(7): p. 1395-1403.

[8] Ramírez, J., et al., *Computer aided diagnosis system for the Alzheimer's disease based on partial least squares and random forest SPECT image classification.* Neuroscience letters, 2010. 472(2): p. 99-103.

[9] Barata, C., et al., *Two systems for the detection of melanomas in dermoscopy images using texture and color features.* IEEE systems Journal, 2013. 8(3): p. 965-979.

[10] Riaz, F., et al., *Content-adaptive region-based color texture descriptors for medical images.* IEEE journal of biomedical and health informatics, 2015. 21(1): p. 162-171.

[11] Iyatomi, H., et al., *An improved internet-based melanoma screening system with dermatologist-like tumor area extraction algorithm.* Computerized Medical Imaging and Graphics, 2008. 32(7): p. 566-579.

[12] Stoecker, W.V., et al., *Detection of granularity in dermoscopy images of malignant melanoma using color and texture features.* Computerized Medical Imaging and Graphics, 2011. 35(2): p. 144-147.

[13] Li, Q., et al. *Medical image classification with convolutional neural network*. in *2014 13th international conference on control automation robotics & vision (ICARCV)*. 2014. IEEE.

[14] Bar, Y., et al. *Deep learning with non-medical training used for chest pathology identification*. in *Medical Imaging 2015: Computer-Aided Diagnosis*. 2015. SPIE.

[15] Shin, H.-C., et al., *Deep convolutional neural networks for computer-aided detection: CNN architectures, dataset characteristics and transfer learning.* IEEE transactions on medical imaging, 2016. 35(5): p. 1285-1298.

[16] Chan, T.-H., et al., *PCANet: A simple deep learning baseline for image classification?* IEEE transactions on image processing, 2015. 24(12): p. 5017-5032.

[17] Ciregan, D., U. Meier, and J. Schmidhuber. *Multi-column deep neural networks for image classification*. in *2012 IEEE Conference on Computer Vision and Pattern Recognition*. 2012.

[18] Cheng, P.M., et al., *Deep learning: an update for radiologists.* Radiographics, 2021. 41(5): p. 1427-1445.

[19] Zhao, Y., et al., *Deep learning solution for medical image localization and orientation detection.* Medical Image Analysis, 2022. 81: p. 102529.

[20] Roth, H.R., et al. *Anatomy-specific classification of medical images using deep convolutional nets*. in *2015 IEEE 12th international symposium on biomedical imaging (ISBI)*. 2015. IEEE.

[21] Shin, H.-C., et al., *Stacked autoencoders for unsupervised feature learning and multiple organ detection in a pilot study using 4D patient data.* IEEE transactions on pattern analysis and machine intelligence, 2012. 35(8): p. 1930-1943.

[22] Liao, H., A. Mesfin, and J. Luo, *Joint Vertebrae Identification and Localization in Spinal CT Images by Combining Short- and Long-Range Contextual Information.* IEEE Transactions on Medical Imaging, 2018. 37(5): p. 1266-1275.

[23] Yildirim, O., et al., *Automated detection of diabetic subject using pre-trained 2D-CNN models with frequency spectrum images extracted from heart rate signals.* Computers in Biology and Medicine, 2019. 113: p. 103387.

[24] Srivastava, S., et al., *Comparative analysis of deep learning image detection algorithms.* Journal of Big Data, 2021. 8(1): p. 66.

[25] Ganatra, N. *A Comprehensive Study of Applying Object Detection Methods for Medical Image Analysis*. in *2021 8th International Conference on Computing for Sustainable Global Development (INDIACom)*. 2021.

[26] Valverde, C., et al., *Automated detection of diabetic retinopathy in retinal images.* Indian journal of ophthalmology, 2016. 64(1): p. 26.

[27] Ronneberger, O., P. Fischer, and T. Brox. *U-net: Convolutional networks for biomedical image segmentation*. in *International Conference on Medical image computing and computer-assisted intervention*. 2015. Springer.

[28] Akkus, Z., et al., *Deep Learning for Brain MRI Segmentation: State of the Art and Future Directions.* Journal of Digital Imaging, 2017. 30(4): p. 449-459.

[29] Wang, R., et al., *Medical image segmentation using deep learning: A survey.* IET Image Processing, 2022. 16(5): p. 1243-1267.

[30] Brosch, T., et al., *Deep 3D convolutional encoder networks with shortcuts for multiscale feature integration applied to multiple sclerosis lesion segmentation.* IEEE transactions on medical imaging, 2016. 35(5): p. 1229-1239.

[31] Li, X., et al., *3D multi-scale FCN with random modality voxel dropout learning for Intervertebral Disc Localization and Segmentation from Multi-modality MR Images.* Medical Image Analysis, 2018. 45: p. 41-54.

[32] Ronneberger, O., P. Fischer, and T. Brox. *U-Net: Convolutional Networks for Biomedical Image Segmentation*. in *Medical Image Computing and Computer-Assisted Intervention – MICCAI 2015*. 2015. Cham: Springer International Publishing.

[33] Thomas, E., et al., *Multi-Res-Attention UNet: A CNN Model for the Segmentation of Focal Cortical Dysplasia Lesions from Magnetic Resonance Images.* IEEE Journal of Biomedical and Health Informatics, 2021. 25(5): p. 1724-1734.

REFERENCES

[1] PETTIT, H. How Benfica became one of the best football teams in the world by combining technology and data science. 2017 2/1/2021]; Available from https://www.dailymail.co.uk/sciencetech/article-4544900/How-world-s-best-football-clubs-use-data.html.

[2] Monaghan, M. High-tech training simulator set to be introduced to the U.A.E. 2017 09/24/2018]; Available from: http://sport360.com/article/other/31906/high-tech-training-simulator-set-be-introduced-uae/.

[3] wired. Infographic: How S.L. Benfica's football campus is powered by data. 2017 09/24/2018]; Available from: https://www.wired.co.uk/partnerships/infographic-sl-benfica.

[4] Day, M. Microsoft scrambles to become a player in the new game of sports analytics. 2017 09/24/2018]; Available from: https://www.seattletimes.com/business/microsoft/microsoft-scrambles-to-become-player-in-new-game-of-sports-analytics/.

[5] Hijmans, A. and S. Bhulai, Dutch football prediction using machine learning classifiers. 2017.

[6] Razali, N., et al. Using Bayesian networks to predict the outcomes of football matches in the English Premier League (EPL). In I.O.P. Conference Series: Materials Science and Engineering. 2017. I.O.P. Publishing.

[7] Kınalıoğlu, İ.H., C. Kuş, and İ. Kınacı. Data Mining and Artificial Neural Network Methods for Predicting the 2017 Uefa Champions League. in 3 rd INTERNATIONAL RESEARCHERS, STATISTICIANS AND YOUNG STATISTICIANS CONGRESS 24-26 MAY 2017 SELÇUK UNIVERSITY. 2017.

[8] Velcich, K., Predicting Soccer Match Results. International Journal of Smart Home, 2017. 9(7): p. 231-240.

[9] Prasetio, D. Using logistic regression to predict football match outcomes. In Advanced Informatics: Concepts, Theory And Application (ICAICTA), 2016 International Conference On. 2016. IEEE.

[10] Shen, B., Result Prediction for football Games, in CS221 Project Final Report. 2016: Stanford University

[11] Wang, S., et al., Short-term wind power forecasting using a neural network with back propagation. International Journal of Smart Home, 2015. 9(7): p. 231-240.

[12] Tax, N. and Y. Joustra, Predicting the Dutch football competition using public data: A machine learning approach. Transactions on Knowledge and Data Engineering, 2015. 10(10): p. 1-13.

[13] Igiri, C.P., Support Vector Machine-Based Football Match Result Prediction System. IOSR Journal of Computer Engineering (IOSR-JCE), 2015. 17(3): p. 21-26.

[14] Gomes, J., F. Portela, and M.F. Santos. System for making decisions and predicting the outcome of football games. The 19th International Conference on Circuits, Computers, Systems, Communications and Computers-Intelligent Systems and Applications Special Sessions. Series. 2015.

[15] Shin, J. and R. Gasparyan, A novel way to fotball Match Prediction. Stanford University: Department of Computer Science, 2014.

[16] Arabzad, S.M., et al., Prediction of football match outcomes using artificial neural networks; the case of Iran Pro League. Journal of Applied Research on Industrial Engineering, 2014. 1(3): p. 159-179.

[17] Yezus, A., Using machine learning to predict soccer matches' outcomes. Saint-Petersburg University, 2014.

[18] Moroney, K., Foreseeing match results through game occasions " 2014, national college of Ireland.

[19] Igiri, C.P. and E.O. Nwachukwu, An improved football match result prediction system. IOSR Journal of Engineering (IOSRJEN), 2014. 4: p. 12-20.

[20] Ulmer, B., M. Fernandez, and M. Peterson, Anticipating Soccer Match Results in the English Chief Association. 2013, Ph. D. dissertation.

[21] Owramipur, F., P. Eskandarian, and F.S. Mozneb, Prediction of the Barcelona-Barcelona match's outcome using a Bayesian network in the Spanish League. International Journal of Computer Theory and Engineering, 2013. 5(5): p. 812.

[22] Constantinou, A.C., N.E. Fenton, and M. Neil, pi-football: A Bayesian network model for predicting the outcomes of Association Football games. Knowledge-Based Systems, 2012. 36: p. 322-339.

[23] Hucaljuk, J. and A. Rakipović. Using techniques from machine learning to predict football scores. in MIPRO, 2011 Proceedings of the 34th International Convention. 2011. IEEE.

[24] Huang, K.-Y. and W.-L. Chang. Prediction of the football match at the 2006 World Cup using a neural network method. in Neural Networks (IJCNN), The 2010 International Joint Conference on. 2010. IEEE.

[25] Buursma, D. Predicting sports events from past results. in 14th Twente Student Conference on IT. 2010.

[26] Van Gemert, D. and J. van Ophem, Modelling the Scores of Premier League Football Matches. Econometrics, 2010. 18: p. 67.

[27] Joseph, A., N.E. Fenton, and M. Neil, Predicting football results using Bayesian nets and other machine learning techniques. Knowledge-Based Systems, 2006. 19(7): p. 544-553.

[28] Rotshtein, A.P., M. Posner, and A. Rakityanskaya, Football predictions based on a fuzzy model with genetic and neural tuning. Cybernetics and Systems Analysis, 2005. 41(4): p. 619-630.

[29] Rossi, A., et al., Effective injury prediction in professional soccer with G.P.S. data and machine learning. arXiv preprint arXiv:1705.08079, 2017.

[30] Carey, D.L., et al., Predicting ratings of perceived exertion in Australian football players: methods for live estimation. International Journal of Computer Science in Sport, 2016. 15(2): p. 64-77.

[31] Kampakis, S., Predictive modelling of football injuries. arXiv preprint arXiv:1609.07480, 2016.

[32] Ehrmann, F.E., et al., G.P.S. and injury prevention in professional soccer. The Journal of Strength & Conditioning Research, 2016. 30(2): p. 360-367.

[33] Kampakis, S., Comparison of machine learning methods for predicting the recovery time of professional football players after an undiagnosed injury. 2011.

[34] Venturelli, M., et al., Injury risk factors in young soccer players detected by a multivariate survival model. Journal of science and medicine in sport, 2011. 14(4): p. 293-298.

[35] Brink, M.S., et al., Monitoring stress and recovery: new insights for the prevention of injuries and illnesses in elite youth soccer players. British journal of sports medicine, 2010. 44(11): p. 809-815.

[36] Sathe, S., et al., Predictive Analysis of Premier League Using Machine Learning. International Journal of Innovative Research in Computer and Communication Engineering, 2017. 5(3).

[37] Vroonen, R., et al. Predicting the potential of professional soccer players. in Machine Learning and Data Mining for Sports Analytics ECML/PKDD 2017 workshop. 2017.

[38] Soto-Valero, C., A Gaussian mixture clustering model for characterizing football players using the E.A. Sports' FIFA video game system. RICYDE. Revista Internacional de Ciencias del Deporte, 2017. 13(49).

[39] Asif, R., et al., Football (Soccer) Analytics: A Case Study on the Availability and Limitations of Data for Football Analytics Research. International Journal of Computer Science and Information Security, 2016. 14(11): p. 516.

[40] Klaiber, J.D., Soccer Player Performance Rating Systems for the German Bundesliga, in Department of Mathematical Statistics. 2016, Ghent University.

[41] Abidin, M.Z.Z., M.K.M. Nawawi, and M.M. Kasim. Research design of decision support system for team sport. in A.I.P. Conference Proceedings. 2016. A.I.P. Publishing.

[42] Cotta, L., et al. Using fifa soccer video game data for soccer analytics. in Workshop on Large Scale Sports Analytics. 2016.

[43] Uzochukwu, O. and P. Enyindah, A Machine Learning Application for Football Players' Selection. International Journal of Engineering Research & Technology (IJERT), 2015. 4(10).

[44] Sarda, V., P. Sakaria, and K. Deulkar, Football team selection using genetic algorithm. International Journal of Engineering and Technical Research, 2015. 3(2): p. 153-156.

[45] Enefiok, E., E. Nwachukwu, and E.E. Williams, An Improved Decision Support System for a Football Team Manager. International Journal of Engineering Research & Technology (IJERT), 2015. 4(5).

[46] Tavana, M., et al., A fuzzy inference system with application to player selection and team formation in multi-player sports. Sport Management Review, 2013. 16(1): p. 97-110.

[47] Kumar, G., Machine Learning for Soccer Analytics. 2013, Cambridge University Press, MSc thesis, K.U. Leuven.

[48] Bazmara, M. and S. Jafari, K Nearest Neighbor Algorithm for Finding Soccer Talent. Journal of Basic and Applied Scientific Research, 2013. 3(4): p. 981-986.

[49] Febianto, I., DECISION SUPPORT SYSTEM FOR IDEAL PLACEMENT OF PLAYERS POSITION STRATEGY IN FOOTBALL FORMATION. 2010, Universitas Komputer Indonesia.

[50] Reilly, T. and M. Holmes, A preliminary analysis of selected soccer skills. Physical Education Review, 1983. 6(1): p. 64-71.

[51] Huijgen, B.C., et al., Development of dribbling in talented youth soccer players aged 12–19 years: A longitudinal study. Journal of Sports Sciences, 2010. 28(7): p. 689-698.

[52] Dey, S., Pricing Football Players using Neural Networks. arXiv preprint arXiv:1711.05865, 2017.

[53] Yaldo, L. and L. Shamir, Computational Estimation of Football Player Wages. International Journal of Computer Science in Sport, 2017. 16(1): p. 18-38.

[54] He, M., R. Cachucho, and A. Knobbe. Football Player's Performance and Market Value. in Proceedings of the 2nd workshop of sports analytics, European Conference on Machine Learning and Principles and Practice of Knowledge Discovery in Databases (ECML PKDD), Porto, Portugal. 2015.

[55] Schulenkorf, N. and S. Frawley, Critical issues in global sport management. 2016: Taylor & Francis.

[56] Wagenaar, M., et al. Using Deep Convolutional Neural Networks to Predict Goal-scoring Opportunities in Soccer. in ICPRAM. 2017.

[57] Brooks, J., M. Kerr, and J. Guttag. Developing a data-driven player ranking in soccer using predictive model weights. in Proceedings of the 22nd ACM SIGKDD International Conference on Knowledge Discovery and Data Mining. 2016. A.C.M.

[58] Sgro, F. and M. Lipoma, Technical performance profiles in the European Football Championship 2016. Journal of Physical Education and Sport, 2016. 16(4): p. 1304.

[59] Horton, M., et al., Classification of passes in football matches using spatiotemporal data. arXiv preprint arXiv:1407.5093, 2014.

[60] Lasek, J., Z. Szlávik, and S. Bhulai, Ranking systems' ability to predict outcomes in association football. International Journal of Applied Pattern Recognition, 2013. 1(1): p. 27-46.

[61] Gedikli, S., et al. An adaptive vision system that uses different camera settings to follow soccer players. in Proceedings of the 5th International Conference on Computer Vision Systems (ICVS). 2007.

REFERENCES

[1] A. A. Heidari, S. Mirjalili, H. Faris, I. Aljarah, M. Mafarja, and H. L. Chen, "Harris hawks optimization: Algorithm and applications," *Future Generation Computer Systems-the International Journal of Escience,* vol. 97, pp. 849-872, Aug 2019, doi: 10.1016/j.future.2019.02.028.

[2] R. Abbassi, A. Abbassi, A. A. Heidari, and S. Mirjalili, "An efficient salp swarm-inspired algorithm for parameters identification of photovoltaic cell models," *Energy Conversion and Management,* vol. 179, pp. 362-372, Jan 2019, doi: 10.1016/j.enconman.2018.10.069.

[3] H. Faris *et al.*, "An intelligent system for spam detection and identification of the most relevant features based on evolutionary Random Weight Networks," *Information Fusion,* vol. 48, pp. 67-83, Aug 2019, doi: 10.1016/j.inffus.2018.08.002.

[4] S. Mirjalili, S. M. Mirjalili, and A. Lewis, "Grey Wolf Optimizer," (in English), *Advances in Engineering Software,* vol. 69, pp. 46-61, Mar 2014. [Online]. Available: <Go to ISI>://WOS:000331924800006.

[5] S. Mirjalili and A. Lewis, "The Whale Optimization Algorithm," (in English), *Advances in Engineering Software,* vol. 95, pp. 51-67, May 2016. [Online]. Available: <Go to ISI>://WOS:000371899900006.

[6] S. Arora and P. Anand, "Binary butterfly optimization approaches for feature selection," (in English), *Expert Systems with Applications,* vol. 116, pp. 147-160, Feb 2019. [Online]. Available: <Go to ISI>://WOS:000449240500012.

[7] D. Karaboga and B. Basturk, "On the performance of artificial bee colony (ABC) algorithm," (in English), *Applied Soft Computing,* vol. 8, no. 1, pp. 687-697, Jan 2008. [Online]. Available: <Go to ISI>://WOS:000249508500060.

[8] J. Kennedy and R. Eberhart, "Particle swarm optimization," in *Proceedings of ICNN'95-international conference on neural networks*, 1995, vol. 4: IEEE, pp. 1942-1948.

[9] G. Y. Zhu and W. B. Zhang, "Optimal foraging algorithm for global optimization," (in English), *Applied Soft Computing,* vol. 51, pp. 294-313, Feb 2017. [Online]. Available: <Go to ISI>://WOS:000395836900022.

[10] J. Ababneh, "A Hybrid Approach Based on Grey Wolf and Whale Optimization Algorithms for Solving Cloud Task Scheduling Problem," (in English), *Mathematical Problems in Engineering,* vol. 2021, Sep 13 2021. [Online]. Available: <Go to ISI>://WOS:000701217500008.

[11] A. Korashy, S. Kamel, F. Jurado, and A. R. Youssef, "Hybrid Whale Optimization Algorithm and Grey Wolf Optimizer Algorithm for Optimal Coordination of Direction Overcurrent Relays," (in English), *Electric Power Components and Systems,* vol. 47, no. 6-7, pp. 644-658, Apr 21 2019. [Online]. Available: <Go to ISI>://WOS:000471437300001.

REFERENCES

[1] Ahmetoğlu, H., & Daş, R. (2021). Makine Öğrenmesi Yöntemleri Kullanarak Web Uygulama Saldırılarının Tespitinde Genetik Öznitelik Seçimi Yaklaşımı. *Türkiye Bilişim Vakfı Bilgisayar Bilimleri ve Mühendisliği Dergisi*, *14*(2), 109–119.

[2] Thomas, V. E., Ugwu, C., & Onyejegbu, L. (2021). Comparative Analysis of Dimensionality Reduction Techniques on Datasets for Zero-Day Attack Vulnerability. *Journal of Software Engineering and Simulation*, *7*(8), 48–56.

[3] Yalçınkaya, M. A., & Küçüksille, E. (2021). Web Uygulama Sızma Testlerinde Kapsam Genişletme İşlemi İçin Metodoloji Geliştirilmesi Ve Uygulanması. *Süleyman Demirel Üniversitesi Fen Bilimleri Enstitüsü Dergisi*, *25*(1), 16–27. https://doi.org/10.19113/sdufenbed.661867

[4] Abomhara, M., & Køien, G. M. (2015). Cyber Security and the Internet of Things: Vulnerabilities, Threats, Intruders and Attacks. *Journal of Cyber Security and Mobility*, *4*, 65–88. https://doi.org/10.13052/jcsm2245-1439.414

[5] Humayun, M., Niazi, M., Jhanjhi, N. Z., Alshayeb, M., & Mahmood, S. (2020). Cyber Security Threats and Vulnerabilities: A Systematic Mapping Study. *Arabian Journal for Science and Engineering*, *45*(4), 3171–3189. https://doi.org/10.1007/s13369-019-04319-2

[6] Khan, F., Ncube, C., Ramasamy, L. K., Kadry, S., & Nam, Y. (2020). A Digital Dna Sequencing Engine for Ransomware Detection Using Machine Learning. *IEEE Access*, *8*, 119710–119719. https://doi.org/10.1109/ACCESS.2020.3003785

[7] Khan, N. F., Ikram, N., Murtaza, H., & Asadi, M. A. (2021). Social Media Users and Cybersecurity Awareness: Predicting Self-Disclosure Using a Hybrid Artificial Intelligence Approach. *Kybernetes*. https://doi.org/10.1108/K-05-2021-0377

[8] Erhan, D., & Anarım, E. (2020). İstatistiksel Yöntemler ile DDoS Saldırı Tespiti DDoS Detection Using Statistical Methods. *2020 28th Signal Processing and Communications Applications Conference (SIU)*, 1–4.

[9] İlker, K. (2019). Kaba Kuvvet Saldırı Tespiti Ve Teknik Analizi. *Sakarya University Journal of Computer and Information Sciences*, *2*(2), 61–69. https://doi.org/10.35377/saucis.02.02.561844

[10] Khonji, M., Iraqi, Y., & Jones, A. (2013). Phishing Detection: A Literature Survey. *IEEE Communications Surveys & Tutorials*, *15*(4), 2091–2121. https://doi.org/10.1109/SURV.2013.032213.00009

[11] Özdemir, E., & Türkoğlu, İ. (2022). Yazılım Güvenlik Açıklarının Evrişimsel Sinir Ağları. *Fırat Üniversitesi Mühendislik Bilimleri Dergisi*, *34*(2), 517–529.

[12] *Wikipedia*. (2022). Wikipedia. https://tr.wikipedia.org/wiki/SQL_Enjeksiyonu

[13] Saad, M., Khormali, A., & Mohaisen, A. (2018). End-to-End Analysis of in-Browser Cryptojacking. *ArXiv Preprint ArXiv:1809.02152*.

[14] Ahmad, A., Shafiuddin, W., Kama, M. N., & Saudi, M. M. (2019). A New Cryptojacking Malware Classifier Model Based on Dendritic Cell Algorithm. *Proceedings of the 3rd International Conference on Vision, Image and Signal Processing*, 1–5.

[15] Sarker, I. H., Kayes, A. S. M., Badsha, S., Alqahtani, H., Watters, P., & Ng, A. (2020). Cybersecurity Data Science: An Overview from Machine Learning Perspective. *Journal of Big Data*, *7*(1), 1–29. https://doi.org/10.1186/s40537-020-00318-5

[16] Kılınçer, İ. F. (2022). *Saldırı Tespit Ve Engelleme Sistemleri İçin Yapay Zeka Tabanlı Yeni Bir Güvenlik Modelinin Oluşturulması* [Doktora Tezi]. Fırat Üniversitesi, Fen Bilimleri Enstitüsü.

[17] Hindy, H., Atkinson, R., Tachtatzis, C., Colin, J.-N., Bayne, E., & Bellekens, X. (2020). Utilising Deep Learning Techniques for Effective Zero-Day Attack Detection. *Electronics*, *9*(10), 1684. https://doi.org/10.3390/electronics9101684

[18] Metlek, S. (2021). Disease Detection from Cassava Leaf Images with Deep Learning Methods in Web Environment. *International Journal of 3D Printing Technologies and Digital Industry*, *5*(3), 625–644.

[19] Metlek, S. (2022). Forecasting of Dow Jones Sukuk Index Prices Using Artificial Intelligence Systems. *Economic Computation & Economic Cybernetics Studies & Research*, *56*(1).

[20] Hindy, H., Atkinson, R., Tachtatzis, C., Colin, J.-N., Bayne, E., & Bellekens, X. (2020). Utilising Deep Learning Techniques for Effective Zero-Day Attack Detection. *Electronics*, *9*(10), 1684.

[21] Al-rimy, B. A. S., Maarof, M. A., Prasetyo, Y. A., Shaid, S. Z. M., & Ariffin, A. F. M. (2018). Zero-Day Aware Decision Fusion-Based Model for Crypto-Ransomware Early Detection. *International Journal of Integrated Engineering*, *10*(6). https://publisher.uthm.edu.my/ojs/index.php/ijie/article/view/2828

[22] Sharma, V., Kim, J., Kwon, S., You, I., Lee, K., & Yim, K. (2018). A Framework for Mitigating Zero-Day Attacks in Iot. *ArXiv Preprint ArXiv:1804.05549*.

[23] Sun, X., Dai, J., Liu, P., Singhal, A., & Yen, J. (2018). Using Bayesian Networks for Probabilistic Identification of Zero-Day Attack Paths. *IEEE Transactions on Information Forensics and Security*, *13*(10), 2506–2521.

[24] Zhou, Q., & Pezaros, D. (2019). Evaluation of Machine Learning Classifiers for Zero-Day Intrusion Detection–An Analysis on CIC-AWS-2018 dataset. *ArXiv Preprint ArXiv:1905.03685*.

[25] Zhao, J., Shetty, S., Pan, J. W., Kamhoua, C., & Kwiat, K. (2019). Transfer Learning for Detecting Unknown Network Attacks. *EURASIP Journal on Information Security*, *2019*(1), 1–13.

[26] Obeidat, I., Hamadneh, N., Alkasassbeh, M., Almseidin, M., & AlZubi, M. (2019). *Intensive Pre-Processing of Kdd Cup 99 for Network Intrusion Classification Using Machine Learning Techniques*.

[27] Blaise, A., Bouet, M., Conan, V., & Secci, S. (2020). Detection of Zero-Day Attacks: An Unsupervised Port-Based Approach. *Computer Networks*, *180*, 107391. https://doi.org/10.1016/j.comnet.2020.107391

[28] Sameera, N., & Shashi, M. (2020). Deep Transductive Transfer Learning Framework for Zero-Day Attack Detection. *ICT Express*, *6*(4), 361–367.

[29] Nkongolo, M., Van Deventer, J. P., & Kasongo, S. M. (2021). UGRansome1819: A Novel Dataset for Anomaly Detection and Zero-Day Threats. *Information*, *12*(10), 405.

[30] Nkongolo, M., Van Deventer, J. P., Kasongo, S. M., Zahra, S. R., & Kipongo, J. (2022). A Cloud Based Optimization Method for Zero-Day Threats Detection Using Genetic Algorithm and Ensemble Learning. *Electronics*, *11*(11), 1749.

[31] Nkongolo, M., van Deventer, J. P., & Kasongo, S. M. (2022). The Application of Cyclostationary Malware Detection Using Boruta and PCA. In *Computer Networks and Inventive Communication Technologies* (pp. 547–562). Springer.

[32] Aygün, R. C. (2017). *Derin Öğrenme Yöntemleri İle Bilgisayar Ağlarında Güvenliğe Yönelik Anormallik Tespiti* [PhD Thesis]. Yıldız Teknik Üniversitesi, Fen Bilimleri Enstitüsü.

[33] Tavallaee, M., Bagheri, E., Lu, W., & Ghorbani, A. A. (2009). A Detailed Analysis of the Kdd Cup 99 Data Set. *2009 IEEE Symposium on Computational Intelligence for Security and Defense Applications*, 1–6.

[34] Zhou, Z.-H., & Feng, J. (2019). Deep Forest. *National Science Review*, *6*(1), 74–86.

[35] Guo, Y., Liu, S., Li, Z., & Shang, X. (2018). Bcdforest: A Boosting Cascade Deep Forest Model Towards the Classification of Cancer Subtypes Based on Gene Expression Data. *BMC Bioinformatics*, *19*(5), 1–13.

[36] Weinstein, B. G., Marconi, S., Bohlman, S. A., Zare, A., & White, E. P. (2019). Geographic Generalization in Airborne Rgb Deep Learning Tree Detection. *BioRxiv*, 790071.

REFERENCES

[1] M. S. Uzer, O. Inan, and N. Yılmaz, "A hybrid breast cancer detection system via neural network and feature selection based on SBS, SFS and PCA," *Neural Computing and Applications,* vol. 23, no. 3, pp. 719-728, 2013/09/01 2013, doi: 10.1007/s00521-012-0982-6.

[2] M. S. Uzer, N. Yilmaz, and O. Inan, "Feature Selection Method Based on Artificial Bee Colony Algorithm and Support Vector Machines for Medical Datasets Classification," *The Scientific World Journal,* vol. 2013, p. 419187, 2013/07/28 2013, doi: 10.1155/2013/419187.

[3] R. Kohavi and G. H. John, "Wrappers for feature subset selection," (in English), *Artif Intell,* vol. 97, no. 1-2, pp. 273-324, Dec 1997. [Online]. Available: <Go to ISI>://WOS:000071321500009.

[4] I. Guyon and A. Elisseeff, "An introduction to variable and feature selection," *Journal of machine learning research,* vol. 3, no. Mar, pp. 1157-1182, 2003.

[5] A. A. Heidari, S. Mirjalili, H. Faris, I. Aljarah, M. Mafarja, and H. L. Chen, "Harris hawks optimization: Algorithm and applications," *Future Generation Computer Systems-the International Journal of Escience,* vol. 97, pp. 849-872, Aug 2019, doi: 10.1016/j.future.2019.02.028.

[6] S. Mirjalili, S. M. Mirjalili, and A. Lewis, "Grey Wolf Optimizer," (in English), *Advances in Engineering Software,* vol. 69, pp. 46-61, Mar 2014. [Online]. Available: <Go to ISI>://WOS:000331924800006.

[7] A. Karadeniz and Y. Çelik, "Whale Optimization Algorithm for Numerical Constrained Optimization," *Academic Platform Journal of Engineering and Science,* vol. 8, no. 3, pp. 547-554.

[8] M. C. Akkoyunlu and O. Engin, "Kesikli Harmoni Arama Algoritması İle Optimizasyon Problemlerinin Çözümü: Literatür Araştırması," *Selçuk Üniversitesi Mühendislik, Bilim ve Teknoloji Dergisi,* vol. 26, no. 4, pp. 140-148, 2011.

[9] M. M. Mafarja and S. Mirjalili, "Hybrid Whale Optimization Algorithm with simulated annealing for feature selection," (in English), *Neurocomputing,* vol. 260, pp. 302-312, Oct 18 2017. [Online]. Available: <Go to ISI>://WOS:000405536900032.

[10] Q. Al-Tashi, S. J. A. Kadir, H. M. Rais, S. Mirjalili, and H. Alhussian, "Binary Optimization Using Hybrid Grey Wolf Optimization for Feature Selection," (in English), *Ieee Access,* vol. 7, pp. 39496-39508, 2019. [Online]. Available: <Go to ISI>://WOS:000463930300001.

[11] E. Emary, H. M. Zawba, and A. E. Hassanien, "Binary grey wolf optimization approaches for feature selection," (in English), *Neurocomputing,* vol. 172, pp. 371-381, Jan 8 2016. [Online]. Available: <Go to ISI>://WOS:000364884700036.

[12] C. L. Blake and C. J. Merz. "UCI repository of machine learning databases, 1998." http://www.ics.uci.edu/~mlearn/MLRepository.html (accessed 2012).

[13] K. Al-Dulaimi, V. Chandran, K. Nguyen, J. Banks, and I. Tomeo-Reyes, "Benchmarking HEp-2 specimen cells classification using linear discriminant analysis on higher order spectra features of cell shape," (in English), *Pattern Recogn Lett,* vol. 125, pp. 534-541, Jul 1 2019. [Online]. Available: <Go to ISI>://WOS:000482374500073.

[14] C. N. Li, Y. H. Shao, Z. Wang, N. Y. Deng, and Z. M. Yang, "Robust Bhattacharyya bound linear discriminant analysis through an adaptive algorithm," (in English), *Knowl-Based Syst,* vol. 183, Nov 1 2019. [Online]. Available: <Go to ISI>://WOS:000494891600005.

REFERENCES

[1] R. D. Rakshit and D. R. Kisku, "Face Spoofing and Counter-Spoofing: A Survey of State-of-the-art Algorithms," Transactions on Machine Learning and Artificial Intelligence, vol. 5, no. 2, pp. 31-73, 2017.

[2] J. Galbally, S. Marcel and G. Fierrez, "Biometric antispoofing methods: A survey in face recognition," IEEE Access, vol. 2, pp. 1530-1552, 2014.

[3] S. R. Arashloo, J. Kittler and W. Christmas, "An anomaly detection approach to face spoofing detection: A new formulation and evaluation protocol," IEEE Access, vol. 5, pp. 13868-13882, 2017.

[4] R. Ramachandra and C. Busch, "Presentation attack detection methods for face recognition systems: A comprehensive survey," ACM Computing Surveys, vol. 50, no. 1, pp. 1-37, 2017.

[5] O. V. Komogortsev, A. Karpov and C. D. Holland, "Attack of mechanical replicas: Liveness detection with eye movements," IEEE Transactions on Information Forensics and Security, vol. 10, no. 4, pp. 716-725, 2015.

[6] P. Tome and S. Marcel, "On the vulnerability of palm vein recognition to spoofing attacks," in International Conference on Biometrics (ICB), Phuket, 2015.

[7] X. Qiu, W. Kang, S. Tian, W. Jia and Z. Huang, "Finger vein presentation attack detection using total variation decomposition," IEEE Transactions on Information Forensics and Security, vol. 13, no. 2, pp. 465-477, 2017.

[8] B. A. C. S. N. P. S. P. L. Toosi A, A. Toosi, A. Bottino, S. Cumani, P. Negri and P. L. Sottile, "Feature Fusion for Fingerprint Liveness Detection: a Comparative Study," IEEE Access, vol. 5, pp. 23695-23709, 2017.

[9] S. B. Nikam and S. Agarwal, "Ridgelet-based fake fingerprint detection," Neurocomputing, vol. 72, no. 10-12, pp. 2491-2506, 2019.

[10] S. Bhilare, V. Kanhangad and N. Chaudhari, "A study on vulnerability and presentation attack detection in palmprint verification system," Pattern Analysis and Applications, vol. 21, no. 3, pp. 769-782, 2018.

[11] M. Farmanbar and Ö. Toygar, "Spoof detection on face and palmprint biometrics," Signal, Image and Video Processing, vol. 11, no. 7, pp. 1253-1260, 2017.

[12] B. T. Balamurali, K. E. Lin, S. Lui, J. M. Chen and D. Herremans, "Toward Robust Audio Spoofing Detection: A Detailed Comparison of Traditional and Learned Features," IEEE Access, vol. 7, pp. 84229-84241, 2019.

[13] İ. Toprak and Ö. Toygar, "Ear anti-spoofing against print attacks using three-level fusion of image quality measures," Signal, Image and Video Processing, vol. 14, no. 2, pp. 417-424, 2020.

[14] Ž. Emeršič, V. Štruc and P. Peer, "Ear recognition: More than a survey," Neurocomputing, vol. 255, pp. 26-39, 2017.

[15] E. Alqaralleh and Ö. Toygar, "Ear recognition based on fusion of ear and tragus under different challenges," International Journal of Pattern Recognition and Artificial Intelligence, vol. 32, no. 9, p. 1856009, 2018.

[16] Ö. Toygar, E. Alqaralleh and A. Alqaralleh, "Symmetric ear and profile face fusion for identical twins and non-twins recognition," Signal, Image and Video Processing, vol. 12, no. 6, pp. 1157-1164, 2018.

[17] Ö. Toygar, E. Alqaralleh and A. Alqaralleh, "On the use of ear and profile faces for distinguishing identical twins and nontwins," Expert Systems, vol. 37, no. 1, p. e12389, 2020.

[18] Y. Lecun, Y. Bengio and G. Hinton, "Deep learning," nature, vol. 521, pp. 436-444, 2015.

[19] J. Kannala and E. Rahtu, "Bsif: Binarized statistical image features," in 21st International Conference on Pattern Recognition (ICPR2012), Tsukuba, 2012.

[20] L. Souza, L. Oliveira, M. Pamplona and J. Papa, "How far did we get in face spoofing detection?," Engineering Applications of Artificial Intelligence, vol. 72, pp. 368-381, 2018.

[21] E. Marasco and A. Ross, "A survey on antispoofing schemes for fingerprint recognition systems," ACM Computing Surveys, vol. 47, no. 2, p. 28, 2015.

[22] A. Czajka and K. W. Bowyer, "Presentation attack detection for iris recognition: An assessment of the state-of-the-art," ACM Computing Surveys, vol. 51, no. 4, p. 86, 2018.

[23] H. Muckenhirn, M. Magimai-Doss and S. Marcel, "End-to-end convolutional neural network-based voice presentation attack detection," in IEEE International Joint Conference on Biometrics (IJCB), Denver, CO, 2017.

[24] A. George, Z. Mostaani, D. Geissenbuhler, O. Nikisins, A. Anjos and S. Marcel, "Biometric Face Presentation Attack Detection with Multi-Channel Convolutional Neural Network," IEEE Transactions on Information Forensics and Security, vol. 15, pp. 42-55, 2020.

[25] D. T. Nguyen, T. D. Baek and K. R. Park, "Combining deep and handcrafted image features for presentation attack detection in face recognition systems using visible-light camera sensors," Sensors, vol. 18, no. 3, p. 699, 2018.

[26] A. Alotaibi and A. Mahmood, "Deep face liveness detection based on nonlinear diffusion using convolution neural network," Signal, Image and Video Processing, vol. 11, no. 4, pp. 713-720, 2017.

[27] G. B. De Souza, D. F. da Silva Santos, R. G. Pires, A. N. Marana and J. P. Papa, "Deep texture features for robust face spoofing detection," IEEE Transactions on Circuits and Systems II: Express Briefs, vol. 64, no. 12, pp. 1397-1401, 2017.

[28] S. R. Arashloo, J. Kittler and W. Christmas, "Face spoofing detection based on multiple descriptor fusion using multiscale dynamic binarized statistical image features," IEEE Transactions on Information Forensics and Security, vol. 10, no. 11, pp. 2396-2407, 2015.

[29] S. Kim, B. Park, B. S. Song and S. Yang, "Deep belief network based statistical feature learning for fingerprint liveness detection," Pattern Recognition Letters, vol. 7, pp. 58-65, 2016.

[30] T. Chugh, K. Cao and A. K. Jain, "Fingerprint spoof buster: Use of minutiae-centered patches," IEEE Transactions on Information Forensics and Security, vol. 13, no. 9, pp. 2190-2202, 2018.

[31] L. Ghiani, A. Hadid, G. L. Marcialis and F. Roli, "Fingerprint liveness detection using binarized statistical image features," in IEEE Sixth International Conference on Biometrics: Theory, Applications and Systems (BTAS), Arlington, VA, 2013.

[32] Q. Li and P. P. K. Chan, "Fingerprint liveness detection based on binarized statistical image feature with sampling from Gaussian distribution," in 2014 International Conference on Wavelet Analysis and Pattern Recognition, Lanzhou, 2014.

[33] D. T. Nguyen, T. D. Pham, Y. W. Lee and K. R. Park, "Deep learning-based enhanced presentation attack detection for iris recognition by combining features from local and global regions based on NIR camera sensor," Sensors, vol. 18, no. 8, p. 2601, 2018.

[34] A. Kuehlkamp, A. Pinto, A. Rocha, K. W. Bowyer and A. Czajka, "Ensemble of multi-view learning classifiers for cross-domain iris presentation attack detection," IEEE Transactions on Information Forensics and Security, vol. 14, no. 6, pp. 1419-1431, 2018.

[35] X. Qiu, S. Tian, W. Kang, W. Jia and Q. Wu, "Finger Vein Presentation Attack Detection Using Convolutional Neural Networks," in Chinese Conference on Biometric Recognition (CCBR), Cham, Springer, 2017, pp. 296-305.

[36] X. Li, W. Bu and X. Wu, "Palmprint liveness detection by combining binarized statistical image features and image quality assessment," in Chinese Conference on Biometric Recognition (CCBR), Cham, Springer, 2015, pp. 275-283.

[37] H. Muckenhirn, P. Korshunov, M. Magimai-Doss and S. Marcel, "Long-term spectral statistics for voice presentation attack detection," IEEE/ACM Transactions on Audio, Speech and Language Processing (TASLP), vol. 25, no. 11, pp. 2098-2111, 2017.

[38] İ. Toprak and Ö. Toygar, "Fusion of Full-Reference and No-Reference Anti-Spoofing Techniques for Ear Biometrics under Print Attacks," in International Conference on Advanced Technologies, Computer Engineering and Science (ICATCES), Karabuk, 2018.

[39] A. Ouamane, A. Benakcha, M. Belahcene and A. Taleb-Ahmed, "Multimodal depth and intensity face verification approach using LBP, SLF, BSIF, and LPQ local features fusion," Pattern Recognition and Image Analysis, vol. 25, no. 4, pp. 603-620, 2015.

[40] R. Raghavendra and C. Busch, "Robust scheme for iris presentation attack detection using multiscale binarized statistical image features," IEEE Transactions on Information Forensics and Security, vol. 10, no. 4, pp. 703-715, 2015.

[41] J. S. Doyle and K. W. Bowyer, "Robust Detection of Textured Contact Lenses in Iris Recognition Using BSIF," IEEE Access, vol. 3, pp. 1672-1683, 2015.

[42] J. Gu, Z. Wang, J. Kuen, L. Ma, A. Shahroudy, B. Shuai, T. Liu, X. Wang, G. Wang, J. Cai and T. Chen, "Recent advances in convolutional neural networks," Pattern Recognition, vol. 77, pp. 354-377, 2018.

[43] W. Liu, Z. Wang, X. Liu, N. Zeng, Y. Liu and F. E. Alsaadi, "A survey of deep neural network architectures and their applications," Neurocomputing, vol. 234, pp. 11-26, 2017.

[44] X. Chen and X. Lin, "Big Data Deep Learning: Challenges and Perspectives," IEEE Access, vol. 2, pp. 514-525, 2014.

[45] D. Ramachandram and G. W. Taylor, "Deep multimodal learning: A survey on recent advances and trends," IEEE Signal Processing Magazine, vol. 34, no. 6, pp. 96-108, 2017.

[46] G. Wang, "A Perspective on Deep Imaging," IEEE Access, vol. 4, pp. 8914-8924, 2016.

[47] S. A. Radzi, M. K. Hani and R. Bakhteri, "Finger-vein biometric identification using convolutional neural network," Turkish Journal of Electrical Engineering & Computer Sciences, vol. 24, no. 3, pp. 1863-1878, 2016.

[48] S. S. Liew, M. K. Hani, S. A. Radzi and R. Bakhteri, "Gender classification: a convolutional neural network approach," Turkish Journal of Electrical Engineering & Computer Sciences, vol. 24, no. 3, pp. 1248-1264, 2016.

[49] M. Türkoğlu and D. Hanbay, "Plant disease and pest detection using deep learning-based features," Turkish Journal of Electrical Engineering & Computer Sciences, vol. 27, no. 3, pp. 1636-1651, 2019.

[50] M. A. Rizvi, K. Deb, M. I. Khan, M. M. S. Kowsar and T. Khanam, "A comparative study on handwritten Bangla character recognition," Turkish Journal of Electrical Engineering & Computer Sciences, vol. 27, no. 4, pp. 3195-3207, 2019.

[51] E. Gonzalez, L. Alvarez and L. Mazorra, "AMI Ear Database," [Online]. Available: http://www.ctim.es/research_works/ami_ear_database. [Accessed 10 January 2018].

[52] R. Raposo, E. Hoyle, A. Peixinho and H. Proença, "Ubear: A dataset of ear images captured on-the-move in uncontrolled conditions," in IEEE Workshop on Computational Intelligence in Biometrics and Identity Management (CIBIM), 2011.

[53] A. Kumar and C. Wu, "Automated human identification using ear imaging," Pattern Recognition, vol. 45, no. 3, pp. 956-968, 2012.

[54] Z. Mu and L. Yuan, "Ear Recognition Laboratory at USTB," [Online]. Available: http://www1.ustb.edu.cn/resb/en/index.htm. [Accessed 15 December 2018].

[55] Y. A. U. Rehman, L. M. Po and M. Liu, "LiveNet: Improving features generalization for face liveness detection using convolution neural networks," Expert Systems with Applications, vol. 108, pp. 159-169, 2018.

[56] H. Li, P. He, S. Wang, A. Rocha, X. Jiang and A. C. Kot, "Learning generalized deep feature representation for face anti-spoofing," IEEE Transactions on Information Forensics and Security, vol. 13, no. 10, pp. 2639-2652, 2018.

[57] C. Yuan, Z. Xia, L. Jiang, Y. Cao, Q. M. J. Wu and X. Sun, "Fingerprint Liveness Detection Using an Improved CNN With Image Scale Equalization," IEEE Access, vol. 7, pp. 26953-26966, 2019.

[58] D. M. Uliyan, S. Sadeghi and H. A. Jalab, "Anti-spoofing method for fingerprint recognition using patch based deep learning machine," Engineering Science and Technology an International Journal- Jestech, vol. 23, pp. 264-273, 2020.

REFERENCES

[1] Servı, Sema, and Galip Oturanç. "Reduced Differential Transform Approach Using Fixed Grid Size for Solving Newell–Whitehead–Segel (NWS) Equation." The International Conference on Artificial Intelligence and Applied Mathematics in Engineering. Springer, Cham, 2020.

[2] Jang, Ming-Jyi, Chieh-Li Chen, and Yung-Chin Liy. "On solving the initial-value problems using the differential transformation method." Applied Mathematics and Computation 115.2 (2000): 145-160.

[3] Kurnaz, Aydin, and Galip Oturanç. "The differential transform approximation for the system of ordinary differential equations." International Journal of Computer Mathematics 82.6 (2005): 709-719.

[4] Keskin, Yildiray, and Galip Oturanc. "Reduced differential transform method for partial differential equations." International Journal of Nonlinear Sciences and Numerical Simulation 10.6 (2009): 741-750.

[5] Keskin, Yıldıray, and Galip Oturanç. "Reduced differential transform method for generalized KdV equations." Mathematical and Computational applications 15.3 (2010): 382-393.

[6] Servi, Sema, Yildiray Keskin, and Galip Oturanç. "Reduced differential transform method for improved Boussinesq equation." Proceedıngs of the internatıonal conference on numerical analysis and applied mathematics 2014 (ICNAAM-2014). Vol. 1648. No. 1. AIP Publishing, 2015.

[7] Appadu, Appanah Rao, and Abey Sherif Kelil. "Solution of 3D linearized KdV equation using reduced differential transform method." AIP Conference Proceedings. Vol. 2425. No. 1. AIP Publishing LLC, 2022.

[8] Naseem, Tahir. "Novel techniques for solving Goursat partial differential equations in the linear and nonlinear regime." International Journal of Emerging Multidisciplinaries: Mathematics 1.1 (2022): 17-37.

[9] *Aljahdaly, Noufe H., and Maram A. Alharbi. "On Reduce Differential Transformation Method for Solving Damped Kawahara Equation." Mathematical Problems in Engineering 2022 (2022).*

[10] Al-Mazmumy, Mariam A. "Adomian decomposition method for solving Goursat's problems." Applied Mathematics 2.8 (2011): 975-980.

[11] Deraman, Ros Fadilah, et al. "Adomian decomposition associated with Newton-Cotes formula for solving Goursat problem." AIP Conference Proceedings. Vol. 1522. No. 1. American Institute of Physics, 2013.

[12] Wazwaz, Abdul-Majid. "The decomposition method for approximate solution of the Goursat problem." Applied Mathematics and Computation 69.2-3 (1995): 299-311.

[13] Wazwaz, Abdul-Majid. "The variational iteration method for a reliable treatment of the linear and the nonlinear Goursat problem." Applied Mathematics and Computation 193.2 (2007): 455-462.

[14] Idrees, M., et al. "Exact solution of Goursat problems using differential transform method." Journal of Advanced Research in Scientific Computing 3.3 (2011): 1-13.

[15] Taghvafard, H., and G. H. Erjaee. "Two-dimensional differential transform method for solving linear and non-linear Goursat problem." International Journal for Engineering and Mathematical Sciences 6.2 (2010): 103-106.

[16] Noor, Muhammad Aslam, and Syed Tauseef Mohyud-Din. "Modified variational iteration method for Goursat and Laplace problems." World Applied Sciences Journal 4.4 (2008): 487-498.

[17] Al-Fayadh, Ali, and Dina Saad Faraj. "Laplace Substitution–Variational Iteration Method for Solving Goursat Problems Involving Mixed Partial Derivatives." American Journal of Mathematical and Computer Modelling 4.1 (2019): 16-20.

[18] Mohyud-Din, Syed Tauseef, Muhammad Aslam Noor, and Khalida Inayat Noor. "Solving Goursat and Laplace problems by modified variational iteration method." Nonl. Anal. Forum. Vol. 14. 2009.

[19] Butt, Adnan Saeed, et al. "Effect of viscoelasticity on entropy generation in a porous medium over a stretching plate." World Applied Sciences Journal 17.4 (2012): 516-523.

[20] Yıldırım, Ahmet, and Meryem Odabaşı. "The homotopy perturbation method for solving the linear and the nonlinear Goursat problems." International Journal for Numerical Methods in Biomedical Engineering 27.7 (2011): 1139-1148.

[21] Deraman, Ros Fadilah. A new scheme for solving goursat problem using newton-cotes integration formula. Diss. Universiti Teknologi MARA, 2014.

[22] Agachev, Yurii Romanovich. "Approximate solution of the Goursat problem by the spline-collocation method." Izvestiya Vysshikh Uchebnykh Zavedenii. Matematika 6 (1979): 66-69.

[23] Pandey, Pramod Kumar. "A Finite Difference Method for Numerical Solution of Goursat Problem of Partial Differential Equation." Open Access Libr J 1 (2014): 1-6.

[24] Aziz, A. K., and B. E. Hubbard. "Bounds on the truncation error by finite differences for the Goursat problem." Mathematics of computation 18.85 (1964): 19-35.

[25] Leble, S. B., and A. V. Yurov. "Reduction restrictions of Darboux and Laplace transformations for the Goursat equation." Journal of Mathematical Physics 43.2 (2002): 1095-1105.

[26] Cirnu, Mircea Ion. "Goursat problem for some hyperbolic equations solved by Laplace transform method." Int. J. Modern Sci. Eng. Technol 1 (2014): 9-15.

[27] Al-Fayadh, Ali, and Dina Saad Faraj. "Laplace Substitution–Variational Iteration Method for Solving Goursat Problems Involving Mixed Partial Derivatives." American Journal of Mathematical and Computer Modelling 4.1 (2019): 16-20.

[28] Servi, Sema, Yıldıray Keskin, And Galip Oturanc. "Approximate Solution For Solving The Sine-Gordon Equation By Reduced Differential Transform Method With Fixed Grid Size." 2nd International Conference On Analysis And Its Applications July, 12-15, 2016, KIRSEHIR/ TURKEY.

[29] Servi, Sema, Yildiray Keskin, And Galip Oturanç. "Reduced Differential Transform Method With Fixed Grid Size For Solving Telegraph Equations." Book of Abstracts Computational Methods in Applied Mathematics (CMAM-7) July 31-August 6, 2016 University of Jyväskylä, Finland (2016): 129.

[30] Servi, Sema, Yildiray Keskin, And Galip Oturanç. "Numerical Solution Of Wave Equations By Reduced Differential Transform Method With Fixed Grid Size." Book of Abstracts Computational Methods in Applied Mathematics (CMAM-7) July 31-August 6, 2016 University of Jyväskylä, Finland (2016): 128.

[31] Mohmoud, Sharaf, and Mohamed Gubara. "Reduced differential transform method for solving linear and nonlinear goursat problem." Applied Mathematics 7.10 (2016): 1049-1056.

REFERENCES

[1] G. Chen, B. Xu, M. Lu, and N. S. Chen, "Exploring blockchain technology and its potential applications for education," Smart Learning Environments, vol. 5, no. 1, pp. 1–10, 2018.

[2] A. Alammary, S. Alhazmi, M. Almasri, and S. Gillani, "Blockchain-based applications in education: a systematic review," Applied Sciences, vol. 9, no. 12, p. 2400, 2019.

[3] C. Millard, "Blockchain and law: incompatible codes?" Computer Law & Security Report, vol. 34, no. 4, pp. 843–846, 2018.

[4] M. Niranjanamurthy, B. N. Nithya, and S. Jagannatha, "Analysis of Blockchain technology: pros, cons and SWOT," Cluster Computing, vol. 22, no. S6, pp. 14743–14757, 2019.

[5] S. Fosso Wamba, J. R. Kala Kamdjoug, R. Epie Bawack, and J. G. Keogh, "Bitcoin, Blockchain and Fintech: a systematic review and case studies in the supply chain," Production Planning & Control, vol. 31, no. 2-3, pp. 115–142, 2020.

[6] Yuqing Wang, Xueping Han, "Agricultural Productive Service System Based on the Block Chain and Edge Computing", Mathematical Problems in Engineering, vol. 2020, Article ID 6667956, 9 pages, 2020. https://doi.org/10.1155/2020/6667956

[7] "İçilebilir su üretimi için Yenilenebilir Enerji uygulamaları," Termodinamik. [Online]. Available: https://www.yenienerji.com/makale/icilebilir-su-uretimi-icin-yenilenebilir-enerji-uygulamalari. [Accessed: 24-Oct-2022].

[8] WHO. Total dissolved solids in drinking-water. Background document for preparation of WHO Guidelines for drinking-water quality. Geneva, World Health Organization WHO/SDE/WSH/03.04/16, 2003e.

[9] Baysal, A. (2013). Su ve sağlığımız. Beslenme ve Diyet Dergisi, 41(3), 191-193.

[10] Irawan, Yuda & Febriani, Anita & Wahyuni, Refni & Devis, Yesica. (2021). Water Quality Measurement and Filtering Tools Using Arduino Uno, PH Sensor and TDS Meter Sensor. Journal of Robotics and Control (JRC). 2. 10.18196/jrc.25107.

[11] Kramer, Michael & Hanf, Jon. (2021). Is Blockchain the Next General Purpose Technology?. 21. 86-92.

[12] Tikveşli, A. O. (2019). Blok zincir teknolojisi ve% 51 sorunsalı (Master's thesis, Fen Bilimleri Enstitüsü).

[13] Yüksel, F. (2020). KRİPTO VARLIKLAR VE IFRS KAPSAMINDA KRİPTO PARALARIN MUHASEBELEŞTİRİLMESİ . Journal of Accounting and Taxation Studies , 13 (2) , 429-451 . DOI: 10.29067/muvu.653136

[14] Varlıkların Token Haline Getirilmesi [online], halkbank.com.tr, Web address: https://www.halkbank.com.tr/content/halkbank/tr/blog/finans/Varliklarin-Token-Haline-Getirilmesi.html

[15] Vidal-Tomás, D. (2022). The new crypto niche: NFTs, play-to-earn, and metaverse tokens. Finance Research Letters, 102742.

[16] EnviDa çevresel veri takibi ve blokzincir ile mobil madencilik [online], envidatoken.io, Web address: https://envidatoken.io/docs/envida-whitepaper-tr.pdf [Date of Visit: 14 October 2022].

[17] TDS Metre [online], tr.wikipedia.org, Web address: https://tr.wikipedia.org/wiki/TDS_metre [Date of Visit: 14 October 2022].

[18] Ergun, H. & Esenkaya, A. (2022). Blockchain Teknolojisi ile Finansal Piyasalar da Yaşanan Gelişmeler Üzerine bir İnceleme . Karatay İslam İktisadı ve Finans Dergisi , 1 (1) , 77-98 . Retrieved from https://dergipark.org.tr/en/pub/karjief/issue/69419/1101575

[19] Tanrıverdi, M. , Uysal, M. & Üstündağ, M. T. (2019). Blokzinciri Teknolojisi Nedir ? Ne Değildir ?: Alanyazın İncelemesi . Bilişim Teknolojileri Dergisi , 12 (3) , 203-217 . DOI: 10.17671/gazibtd.547122

[20] 6 maddede Algorand (ALGO) Nedir? [online], paribu.com, Web address: https://www.paribu.com/blog/kriptopara/6-maddede-algorand-algo-nedir/ [Date of Visit: 17 September 2022].

[21] Flutter [online], tr.wikipedia.org, Web address: https://tr.wikipedia.org/wiki/Flutter [Date of Visit: 17 September 2022].

REFERENCES

[1] Hizlisoy S., Yildirim S., and Tufekci Z., " Music emotion recognition using convolutional long short-term memory deep neural networks". Engineering Science and Technology, an International Journal, 24(3), 760-767, 2021.

[2] Arslan R.S., Barışçı N., "The Effect of Different Optimization Techniques on End-to-End Turkish Speech Recognition Systems that use Connectionist Temporal Classification", 2018 2nd International Symposium on Multidisciplinary Studies and Innovative Technologies (ISMSIT), 2018: 1-6.

[3] Gökalp S. and İlhan A., "Comparison of Different Deep Neural Network Models in Emotion Recognition", Journal of Muş Alpaslan University Faculty of Engineering and Architecture, no. 2(1), pp. 35-43, 2021.

[4] Arslan R.S., Barışçı N., Arıcı N., Koçer S., "Detecting and correcting automatic speech recognition errors with a new model", Turkish Journal of Electrical Engineering and Computer Sciences, 29, 2298-2311, 2021.

[5] Arslan R.S., Barışçı N., "Development of Output Correction Methodology for Long Short Term Memory-Based Speech Recognition", Sustainability, 11(15) (2019): 4250-4266. Doi: 10.3390/su11154250

[6] Demircan S., "Various approaches to emotion recognition from speech", Konya, 2020.

[7] Arslan R.S., Barışçı N., "A detailed survey of Turkish automatic speech recognition", Turkish Journal of Electrical Engineering and Computer Sciences, 28(6) (2020): 3253-3269.

[8] Guo L., Wang L., Dang J., Chng E. S. ve Nakagawa S., "Learning affective representations based on magnitude and dynamic relative phase information for speech emotion recognition.", Speech Communication, no. 136, pp. 118-127, 2022.

[9] Yao Z., Wang Z., Liu W., Liu Y. ve Pan J., "Speech emotion recognition using fusion of three multi-task learning-based classifiers: HSF-DNN, MS-CNN and LLDRNN", Speech Communication, no. 120, pp. 11-19, 2020.

[10] Senthilkumar N., Karpakam S., Gayathri Devi M., Balakumaresan R. ve Dhilipkumar P., "Speech emotion recognition based on Bi-directional LSTM architecture and deep belief networks", Materials Today: Proceedings., 2021.

[11] Abdulmohsin H. A., Abdul Wahab H. B. ve Abdul Hossen A. M. J., "A new proposed statistical feature extraction method in speech emotion recognition", Computers and Electrical Engineering, no. 93, 2021.

[12] Ntalampiras S., "Speech emotion recognition via learning analogies", Pattern Recognition Letters, no. 144, pp. 21-26, 2021.

[13] Hızlısoy S. and Tüfekci Z. , "Türkçe Müzikten Duygu Tanıma", Avrupa Bilim ve Teknoloji Dergisi, pp. 6-12, Oct. 2020, doi:10.31590/ejosat.802169

[14] Yao Z., Wang Z., Liu W., Liu Y. ve Pan J., "Speech emotion recognition using fusion of three multi-task learning-based classifiers: HSF-DNN, MS-CNN and LLDRNN", Speech Communication, no. 120, pp. 11-19, 2020.

[15] Langari S., Marvi H. ve Zahedi M., "Efficient speech emotion recognition using modified feature extraction", Informatics in Medicine Unlocked, no. 20, 2020.

[16] Jia N. ve Zheng C., "Two-level discriminative speech emotion recognition model with wave field dynamics: A personalized speech emotion recognition method", Computer Communications, no. 180, pp. 161-170, 2021.

[17] Ancilin J. ve Milton A., "Improved speech emotion recognition with Mel frequency magnitude coefficient", Applied Acoustics, no. 179, 2021.

[18] Özseven T., "The Impact of Pre-processing and Feature Selection Methods for Speech Emotion Recognition", Dicle University Engineering Faculty Journal of Engineering, no. 10(1), pp. 99-112, 2019.

[19] Bhavan A., Chauhan P., Hitkul ve Shah R. R., "Bagged support vector machines for emotion recognition from speech", Knowledge-Based Systems, no. 184, 2019.

[20] Huang K.-Y., Wu C.-H. ve Su M.-H., "Attention-based convolutional neural network and long short-term memory for short-term detection of mood disorders based on elicited speech responses", Pattern Recognition, no. 88, pp. 668-678, 2019.

[21] Issa D., Demirci M. F. ve Yazici A., "Speech emotion recognition with deep convolutional neural networks", Biomedical Signal Processing and Control, no. 59, 2020.

[22] Aouani H. ve Ayed Y. B., "Speech emotion recognition with deep learning", Procedia Computer Science, no. 176, pp. 251- 260, 2020.

[23] Wang K., Su G., Liu L. ve Wang S., "Wavelet packet analysis for speaker-independent emotion recognition", Neurocomputing, no. 398, pp. 257-264, 2020.

[24] Pourebrahim Y., Razzazi F. ve Sameti H., "Semi-supervised parallel shared encoders for speech emotion", Digital Signal Processing, no. 118, 2021.

[25] Zhao Z., Bao Z., Zhang Z., Cummins N., Sun S., Wang H., Tao J. ve Schuller B. W., "Self-attention transfer networks for speech emotion recognition", Virtual Reality & Intelligent Hardware, no. 3, pp. 43-54, 2021.

[26] Atila O. ve Şengür A., "Attention guided 3D CNN-LSTM model for accurate speech based emotion recognition", Applied Acoustics, no. 182, 2021.

[27] Bibin Sam Paul S, Antony Xavier Glittas, Lakshminarayanan Gopalakrishnan, A low latency modular-level deeply integrated MFCC feature extraction architecture for speech recognition, Integration, 76, 2021, 69-75.

[28] Jain S., Shukla S. ve Wadhvani R., "Dynamic selection of normalization techniques using data complexity", Expert Systems With Applications, no. 106, pp. 252-262, 2018.

[29] Valchanov I., "Understanding standard normal distribution," 365 Data Science, 20-Oct-2021. https://365datascience.com/tutorials/statistics-tutorials/standardization/. [Accessed: 03-Nov-2022].

[30] Korkmaz O. E., "Emotion Recognition From Speech Signal", Master's Thesis, Trabzon, 2016.

[31] Anggraeni D., Sanjaya W. S., Munawwaroh M., Nurasyidiek M. Y., and Santika I. P., "Control of robot arm based on speech recognition using Mel-frequency cepstrum coefficients (MFCC) and K-Nearest Neighbors (KNN) method," 2017 International Conference on Advanced Mechatronics, Intelligent Manufacture, and Industrial Automation (ICAMIMIA), 2017.

[32] Çokluk Ö., "Logistic Regression Analysis: Concept and Application", Educational sciences in theory and practice, no. 10.3, pp. 1357-1407, 2010.

[33] Atasoy D., "Examination and an application of logistic regression analysis", Master's Thesis, Sivas, 2001.

[34] Swain P. H. ve Hans H. , "The decision tree classifier: Design and potential", IEEE Transactions on Geoscience Electronics, no. 15.3, pp. 142-147.

[35] Eray O., "The Speech Recognition Application With Support Vector Machines", Master's Thesis, Denizli, 2008.

[36] Ayhan S. ve Erdoğmuş Ş., "Kernel Function Selection for the Solution of Classification Problems via Support Vector Machines", Eskişehir Osmangazi University Journal of IIBF, no. 9(1), pp. 175-198, 2014.

[37] Er M. B., "Emotion Analysis in Turkish Music with Machine Learning", Doctoral Thesis, İstanbul, 2019.

[38] Chauhan N. S., "Naive Bayes Algorithm: Everything You Need to Know", KDnuggets, 2022. https://www.kdnuggets.com/2020/06/naive-bayes-algorithm-everything.html. [Accessed: 03-Nov-2022].

[39] Thankachan K., “What? When? How?: ExtraTrees Classifier”, Aug 2022. https://towardsdatascience.com/what-when-how-extratrees-classifier-c939f905851c. [Accessed: 03-Nov-2022].

[40] Muratlar E. R., “Gradient boosted Regresyon Ağaçları,” Veri Bilimi Okulu, 24-Jan-2020. https://www.veribilimiokulu.com/gradient-boosted-regresyon-agaclari/. [Accessed: 03-Nov-2022].

[41] Sarker I. H, “Machine Learning: Algorithms, Real-World Applications and Research Directions”, SN Computer Science, no. 160, 2021.

[42] Muratlar E. R., “XGBoost Nasıl çalışır? neden iyi performans gösterir?,” Veri Bilimi Okulu, 24-Mar-2020. https://www.veribilimiokulu.com/xgboost-nasil-calisir/. [Accessed: 03-Nov-2022].

[43] Güzel K., “Boosting Nedir? Adım AdaBoost Algoritması”, Medium. https://kadirguzel.medium.com/boosting-nedir-ad%C4%B1m-ad%C4%B1m-adaboost-algoritmas%C4%B1-439cce20ab9a. [Accessed: 03-Nov-2022].

[44] Akdağlı E. “Makine öğrenmesinde random forest algoritması,” Medium, 04-Mar-2021. https://ece-akdagli.medium.com/makine-%C3%B6%C4%9Frenmesinde-random-forest-algoritmas%C4%B1-a79b044bbb31. [Accessed: 03-Nov-2022].

[45] Şimşek H. K., “Makine Öğrenmesi Dersleri 5a: Random Forest (Sınıflandırma)”, 24 Mar 2018. Medium.https://medium.com/data-science-tr/makine-%C3%B6%C4%9Frenmesi-dersleri-5-bagging-ve-random-forest-2f803cf21e07. [Accessed: 03-Nov-2022].

[46] Şirin E., “Bir bakışta K-fold cross validation,” Veri Bilimi Okulu, 08-Aug-2020. https://www.veribilimiokulu.com/bir-bakista-k-fold-cross-validation/. [Accessed: 03-Nov-2022].

REFERENCES

[1] Sözen A, Arcaklıoğlu E, Özalp M. Kanit EG. Solar-energy potential in Turkey. Applied Energy, 2005;80:367-81.

[2] Başoğlu ME, Comprehensive review on distributed maximum power point tracking: Submodule level and module level MPPT strategies. Solar Energy, 2022;241:85-108.

[3] IRENA (2021), Off-grid Renewable Energy Statistics 2021, International Renewable Energy Agency, Abu Dhabi.

[4] TEİAŞ, Kurulu Güç Raporları, https://www.teias.gov.tr/kurulu-guc-raporlari

[5] Padmavathi K, Daniel SA. Performance analysis of a 3MWp grid connected solar photovoltaic power plant in India. Energy for Sustainable Development, 2013;17:615-25.

[6] Eke R, Demircan H. Performance analysis of a multi crystalline Si photovoltaic module under Muğla climatic conditions. Energy Conversion and Management, 2013;65:580-86.

[7] Başoğlu ME, Kazdaloğlu A, Erfidan T, Bilgin MZ, Çakır B. Performance analyzes of different photovoltaic module technologies under İzmit, Kocaeli climatic conditions. Renewable and Sustainable Energy Reviews, 2015;52:357-65.

[8] Berwal AK, Kumar S, Kumari N, Kumar V, Hlaeem A. Design and analysis of rooftop grid tied 50kW capacity solar photovoltaic (SPV) power plant. Renewable and Sustainable Energy Reviews, 2017;77:1288-99.

[9] Yadav S, Bajpai U. Performance evaluation of a rooftop solar photovoltaic power plant in Northern India. Energy for Sustainable Development, 2018;43:130-38.

[10] Martin-Martinez S, Canas-Carreton M, Honrubia-Escribano, Gomez-Lazaro E, Performance evaluation of large solar photovoltaic power plants in Spain. Energy Conversion and Management, 2019;183:515-28.

[11] Kumar M, Chandel SS, Kumar A. Performance analysis of a 10MWp utility scale grid-connected canal-top photovoltaic power plant under Indian climatic conditions. Energy, 2020;117903.

[12] Al-Rasheedi M, Gueymard CA, Al-Khayat M, Ismail A, Lee JA, Al-Duaj H, Performance evaluation of a utility-scale dual-technology photovoltaic power plant at the Shagaya Renewable Energy Park in Kuwait. Renewable and Sustainable Energy Reviews, 2020:133;110139.

[13] Bentouba S, Bourouis M, Zioui N, Pirashanthan A, Velauthapillai D, Performance assessment of a 20 MW photovoltaic power plant in a hot climate using real data and simulation tools. Energy Reports, 2021;7:7297-314.

[14] Erdin C, Özkaya G. Turkey's 2023 energy strategies and investment opportunities for renewable energy sources: Site selection based on Electre. Sustainability, 2019;11:2136.

[15] Badel Kocagöz Demir, Yüksek Lisans Tezi Fotovoltaik Güç Sistemlerinde Performansı Etkileyen Parametrelerin İncelenmesi: Bayburt Güneş Enerjisi Santrali, Tez No: 738871, 2022

[16] BP Statistical Review of World Energy, https://ourworldindata.org/grapher/global-energy-consumption-source?country=~OWID_WRL

[17] Ministry of Energy and Natural Resources in Turkey, https://gepa.enerji.gov.tr/MyCalculator/

[18] Ministry of Energy and Natural Resources in Turkey, https://enerji.gov.tr/bilgi-merkezi-enerji-elektrik

[19] Cañete C, Carretero J, Sidrach-de-Cardona M. Energy performance of different photovoltaic module technologies under outdoor conditions. Energy 2014;65:295-302.

[20] Carr AJ, Pryor T. A comparison of the performance of different PV module types in temperate climates. Solar Energy 2004;76:285-294.

[21] Leloux J, Narvarte L, Trebosc D. Review of the performance of residential PV systems in France. Renewable and Sustainable Energy Reviews 2012;16:1369-1376.

[22] Moore LM, Post HN, Five years of operating experience at a large. Utility scale photovoltaic generating plant. Progress in Photovoltaics: Research and Applications 2008;16:249-259.

REFERENCES

[1]. Hueber, G., and Niknejad A.M., Millimeter-Wave Circuits for 5G and Radar, The Cambridge RF and Microwave Engineering Series, Cambridge, 2019.

[2]. Razavi, B., RF Microelectronics, 2nd ed., Prentice Hall Communications Engineering and Emerging Technologies Series, Upper Saddle River, NJ, 2011.

[3]. Chen, P.Y., Tang, Y.L., Wang, H., Wang, Y.C., Chao P.C. and Chen, C.H., "A 39-46 GHz MMIC HBT triple-push VCO using cascode configuration", Proceedings of IEEE Asia-Pacific Conference on ASIC, 2002, (61-64).

[4]. Marsh, S., Practical MMIC Design, Artech House, Norwood, MA, 2006

[5]. Cheng, K.K.M., Oscillators: RFIC and MMIC Design and Technology, IET Circuits, Devices and Systems Series 13, The Institution of Engineering and Technology, London, 2009.

[6]. Chang, C.L., Tseng, C.H. and Chang, H.Y., "A New Monolithic Ka-Band Filter-Based Voltage-Controlled Oscillator Using 0.15 μm GaAs pHEMT Technology," IEEE Microwave and Wireless Components Letters, Feb. 2014, 24(2): 111-113.

[7]. Sevimli, O., Archer, J.W., and Griffiths, G.J., "GaAs HEMT monolithic voltage-controlled oscillators at 20 and 30 GHz incorporating Schottky varactor frequency tuning," IEEE Transaction on Microwave Theory and Techniques, 1998, 46(10):1572–1576.

[8]. Wilson, P.G. and Carver, R.D., "An easy-to-use FET DRO design procedure suited to most CAD programs," IEEE MTT-S International Microwave Symposium Digest, 1989, 3: 1033-1036.

[9]. Choumei, K., Matsuzuka, T., Suzuki, S., Hamano, S., Kawakami, K., Ogawa, N., Komaru, M. and Matsuda, Y., "A Ka-band direct oscillation HBT VCO MMIC with a parallel negative resistor circuit," IEEE MTT-S International Microwave Symposium Digest, 2005, 1175-1178.

[10]. Piernas, B., Nishikawa, K., Nakagawa, T., and Araki, K., "A compact and low-phase-noise Ka-band pHEMT-based VCO," IEEE Transactions on Microwave Theory and Techniques, 2003, 51(3): 778–783.

[11]. Mizutani, H., Nishida, K., Tsuru, M., Kawakami, K., Hieda, M., Taniguchi, E., Shimozawa, M, and Hirano, Y., "A millimeter-wave reflection-type dual-frequency VCO MMIC with a coupled line," 2010 IEEE MTT-S International Microwave Symposium, 2010, 288-291.

[12]. Ryu, S., Kim, H., Yim, J., Im, K., Kim, Y., Han, S., and Kim, B., "Ka-band PHEMT MMIC VCO with wide tuning range," Microwave and Optical Technology Letters, 2003, 39(4): 333–336.

[13]. Hilsenbeck, J., Lenk, F., Heinrich, W., and Wurfl, J., "Low phase noise MMIC VCOs for Ka-band applications with improved GaInP/GaAs-HBT technology," IEEE Gallium Arsenide Integrated Circuit Symposium, 2003, (223-226).

REFERENCES

[1] H. Khachnaoui, N. Khlifa, and R. Mabrouk, “Machine Learning for Early Parkinson ’ s Disease Identification within SWEDD Group Using Clinical and DaTSCAN SPECT Imaging Features,” 2022.

[2] C. Y. Chien, S. W. Hsu, T. L. Lee, P. S. Sung, and C. C. Lin, “Using artificial neural network to discriminate parkinson’s disease from other parkinsonisms by focusing on putamen of dopamine transporter SPECT images,” Biomedicines, vol. 9, no. 1, pp. 1–11, 2021, doi: 10.3390/biomedicines9010012.

[3] E. Glaab et al., “Integrative analysis of blood metabolomics and PET brain neuroimaging data for Parkinson’s disease,” Neurobiol. Dis., vol. 124, no. December 2018, pp. 555–562, 2019, doi: 10.1016/j.nbd.2019.01.003.

[4] S. Chakraborty, S. Aich, and H. C. Kim, “Detection of Parkinson’s disease from 3T T1 weighted MRI scans using 3D convolutional neural network,” Diagnostics, vol. 10, no. 6, 2020, doi: 10.3390/diagnostics10060402.

[5] S. Sivaranjini and C. M. Sujatha, “Deep learning based diagnosis of Parkinson’s disease using convolutional neural network,” Multimed. Tools Appl., vol. 79, no. 21–22, pp. 15467–15479, 2020, doi: 10.1007/s11042-019-7469-8.

[6] A. S. Talai, Z. Ismail, J. Sedlacik, K. Boelmans, and N. D. Forkert, “Improved Automatic Morphology-Based Classification of Parkinson’s Disease and Progressive Supranuclear Palsy,” Clin. Neuroradiol., vol. 29, no. 4, pp. 605–614, 2019, doi: 10.1007/s00062-018-0727-8.

[7] H. W. Loh et al., “Gaborpdnet: Gabor transformation and deep neural network for parkinson’s disease detection using eeg signals,” Electron., vol. 10, no. 14, 2021, doi: 10.3390/electronics10141740.

[8] L. Shen et al., “Multiple Empirical Kernel Mapping Based Broad Learning System for Classification of Parkinson’s Disease with Transcranial Sonography,” Proc. Annu. Int. Conf. IEEE Eng. Med. Biol. Soc. EMBS, vol. 2018-July, pp. 3132–3135, 2018, doi: 10.1109/EMBC.2018.8512990.

[9] B. Rana et al., “Regions-of-interest based automated diagnosis of Parkinson’s disease using T1-weighted MRI,” Expert Syst. Appl., vol. 42, no. 9, pp. 4506–4516, 2015, doi: 10.1016/j.eswa.2015.01.062.

[10] Y. Dai, Z. Tang, Y. Wang, and Z. Xu, “Data Driven Intelligent Diagnostics for Parkinson’s Disease,” IEEE Access, vol. 7, pp. 106941–106950, 2019, doi: 10.1109/ACCESS.2019.2931744.

[11] J. Xu et al., “A fully automatic framework for Parkinson’s disease diagnosis by multi-modality images,” Front. Neurosci., vol. 13, no. AUG, pp. 1–9, 2019, doi: 10.3389/fnins.2019.00874.

[12] E. S. A. El-Dahshan, T. Hosny, and A. B. M. Salem, “Hybrid intelligent techniques for MRI brain images classification,” Digit. Signal Process. A Rev. J., vol. 20, no. 2, pp. 433–441, 2010, doi: 10.1016/j.dsp.2009.07.002.

[13] C. Zhang et al., “Dynamic Alterations of Spontaneous Neural Activity in Parkinson’s Disease: A Resting-State fMRI Study,” Front. Neurol., vol. 10, no. October, 2019, doi: 10.3389/fneur.2019.01052.

[14] Y. Wu et al., “Use of radiomic features and support vector machine to distinguish Parkinson’s disease cases from normal controls,” Ann. Transl. Med., vol. 7, no. 23, pp. 773–773, 2019, doi: 10.21037/atm.2019.11.26.

[15] S. Shinde et al., “Predictive markers for Parkinson’s disease using deep neural nets on neuromelanin sensitive MRI,” NeuroImage Clin., vol. 22, no. March, p. 101748, 2019, doi: 10.1016/j.nicl.2019.101748.

[16] R. Mukundan and S. Ong, “Discrete Orthognal Moment Features Using Chebyshev Polynomials,” New Zeal. Int., no. ii, pp. 20–25, 2000, [Online]. Available: http://ir.canterbury.ac.nz/handle/10092/446

[17] C. H. Teh and R. T. Chin, “On image analysis by the methods of moments.,” vol. I, no. 4, pp. 556–561, 1988, doi: 10.1109/cvpr.1988.196290.

[18] S. Ghosal, R. Mehrotra, and S. Louis, “ZERNIKE MOMENT-BASED FEATURE DETECTORS Center for Computational Math University of Colorado at Denver,” pp. 934–938, 1994.

[19] T. M. Shami, A. A. El-Saleh, M. Alswaitti, Q. Al-Tashi, M. A. Summakieh, and S. Mirjalili, “Particle Swarm Optimization: A Comprehensive Survey,” IEEE Access, vol. 10, pp. 10031–10061, 2022, doi: 10.1109/ACCESS.2022.3142859.

[20] K. Chandramouli and E. Izquierdo, “Image classification using chaotic particle swarm optimization,” Proc. - Int. Conf. Image Process. ICIP, no. August, pp. 3001–3004, 2006, doi: 10.1109/ICIP.2006.312968.

[21] A. K. Kesarwani, M. Yadav, D. Singh, and G. D. Gautam, “A review on the recent applications of particle swarm optimization & genetic algorithm during antenna design,” Mater. Today Proc., no. xxxx, pp. 2–4, 2022, doi: 10.1016/j.matpr.2022.02.200.

[22] Z. Cao, X. Hei, L. Wang, Y. Shi, and X. Rong, “An Improved Brain Storm Optimization with Differential Evolution Strategy for Applications of ANNs,” Math. Probl. Eng., vol. 2015, 2015, doi: 10.1155/2015/923698.

[23] M. El-abd, “Global-best brain storm optimization algorithm,” Swarm Evol. Comput., no. May, pp. 0–1, 2017, doi: 10.1016/j.swevo.2017.05.001.

[24] H. Lei et al., “Parkinson’s Disease Diagnosis via Joint Learning from Multiple Modalities and Relations,” IEEE J. Biomed. Heal. Informatics, vol. 23, no. 4, pp. 1437–1449, 2019, doi: 10.1109/JBHI.2018.2868420.

[25] J. Wu and C. Hicks, “Breast Cancer Type Classification Using Machine Learning,” J. Pers. Med., vol. 11, no. 2, p. 61, Jan. 2021, doi: 10.3390/jpm11020061.

REFERENCES

[1] R. Skhiri, V. Fresse, J. P. Jamont, B. Suffran, and J. Malek, "From FPGA to support cloud to cloud of FPGA: State of the art," *International Journal of Reconfigurable Computing,* vol. 2019, 2019.

[2] J. Fowers, G. Brown, P. Cooke, and G. Stitt, "A performance and energy comparison of FPGAs, GPUs, and multicores for sliding-window applications," in *Proceedings of the ACM/SIGDA international symposium on Field Programmable Gate Arrays*, 2012, pp. 47-56.

[3] J. J. Rodríguez-Andina, M. D. Valdes-Pena, and M. J. Moure, "Advanced features and industrial applications of FPGAs—A review," *IEEE Transactions on Industrial Informatics,* vol. 11, no. 4, pp. 853-864, 2015.

[4] J.-X. Zhang, F.-S. Chen, J. Cheng, and X.-J. Bian, "Study of implementing the FEC on SoC FPGA for digital quench detector," *Radiation Detection Technology and Methods,* vol. 2, no. 1, pp. 1-8, 2018.

[5] I. Firmansyah, Y. N. Wijayanto, and Y. Yamaguchi, "2D stencil computation on Cyclone V SoC FPGA using OpenCL," in *2018 International Conference on Radar, Antenna, Microwave, Electronics, and Telecommunications (ICRAMET)*, 2018: IEEE, pp. 121-124.

[6] M. Elnawawy, A. Farhan, A. Al Nabulsi, A.-R. Al-Ali, and A. Sagahyroon, "Role of FPGA in internet of things applications," in *2019 IEEE International Symposium on Signal Processing and Information Technology (ISSPIT)*, 2019: IEEE, pp. 1-6.

[7] Y. Ma, P. Duan, P. He, F. Zhang, and H. Chen, "FPGA implementation of extended Kalman filter for SOC estimation of lithium-ion battery in electric vehicle," *Asian Journal of Control,* vol. 21, no. 4, pp. 2126-2136, 2019.

[8] S. Yang *et al.*, "Research on Heterogeneous Cloud Test Platform Based on Elastic Scaling Mechanism," in *2019 IEEE 19th International Conference on Software Quality, Reliability and Security Companion (QRS-C)*, 2019: IEEE, pp. 493-498.

[9] S. Bouhoun, R. Sadoun, and M. Adnane, "OpenCL implementation of a SLAM system on an SoC-FPGA," *Journal of Systems Architecture,* vol. 111, p. 101825, 2020.

[10] A. Kojima, "Autonomous Driving System implemented on Robot Car using SoC FPGA," in *2021 International Conference on Field-Programmable Technology (ICFPT)*, 2021: IEEE, pp. 1-4.

[11] G. View, "Field Programmable Gate Array Market Size, Share & Trends Analysis Report By Technology (SRAM, Antifuse, Flash), By Application (Military & Aerospace, Telecom), By Region, And Segment Forecasts," https://www.grandviewresearch.com/industry-analysis/, 978-1-68038-133-7, 2020.

[12] Microchip. "FPGAs for Industrial Applications." Microchip. (accessed November 2022).

[13] *XQ Defense-Grade Versal Portfolio*, https://www.xilinx.com/content/dam/xilinx/publications/product-briefs/xilinx-xq-versal-product-brief.pdf, 2018.

[14] Intel. "Industrial Solutions Playbook for Intel® FPGAs." Intel. (accessed November 2022).

[15] A. Xilinx. "What is an FPGA?" Xilinx. https://www.xilinx.com/products/silicon-devices/fpga/what-is-an-fpga.html (accessed November 2022).

[16] E. Monmasson, L. Idkhajine, M. N. Cirstea, I. Bahri, A. Tisan, and M. W. Naouar, "FPGAs in industrial control applications," *IEEE Transactions on Industrial informatics,* vol. 7, no. 2, pp. 224-243, 2011.

[17] А. Поляков, Языки VHDL и VERILOG в проектировании цифровой аппаратуры. Litres, 2022.

[18] Y. Lin. (2013) FPGA devices for solving challenges in industrial applications. *EngineerIT*.

[19] H. Amano, *Principles and structures of FPGAs*. Springer, 2018.

[20] A. Boutros and V. Betz, "FPGA architecture: Principles and progression," *IEEE Circuits and Systems Magazine,* vol. 21, no. 2, pp. 4-29, 2021.

[21] P. Lei, J. Liang, Z. Guan, J. Wang, and T. Zheng, "Acceleration of FPGA based convolutional neural network for human activity classification using millimeter-wave radar," *IEEE Access,* vol. 7, pp. 88917-88926, 2019.

[22] S. Janković *et al.*, "High-capacity FPGA router for satellite backbone network," *IEEE Transactions on Aerospace and Electronic Systems,* vol. 56, no. 4, pp. 2616-2627, 2019.

[23] Z.-L. Tang, S.-M. Li, and L.-J. Yu, "Implementation of deep learning-based automatic modulation classifier on FPGA SDR platform," *Electronics,* vol. 7, no. 7, p. 122, 2018.

[24] A. Toubal, B. Bengherbia, M. O. Zmirli, and A. Guessoum, "FPGA implementation of a wireless sensor node with built-in security coprocessors for secured key exchange and data transfer," *Measurement,* vol. 153, p. 107429, 2020.

[25] K. Cosmas and A. Kenichi, "Utilization of FPGA for onboard inference of landmark localization in CNN-Based spacecraft pose estimation," *Aerospace,* vol. 7, no. 11, p. 159, 2020.

[26] R. Al-Alwani, M. Al-Helo, and S. Alwash, "Enhancement In FPGA Using Moving Target Defence From Security Threats," *Solid State Technology,* pp. 3083-3093, 2020.

[27] S. Liu, D. Li, W. Shen, Z. Wang, G. Yang, and X. Song, "Application Research of Formal Verification in Aerospace FPGA," in *2021 IEEE 21st International Conference on Software Quality, Reliability and Security Companion (QRS-C)*, 2021: IEEE, pp. 797-805.

[28] S. Jung and J. P. Choi, "Predicting system failure rates of SRAM-based FPGA on-board processors in space radiation environments," *Reliability Engineering & System Safety,* vol. 183, pp. 374-386, 2019.

[29] P. Mohankumar, J. Ajayan, R. Yasodharan, P. Devendran, and R. Sambasivam, "A review of micromachined sensors for automotive applications," *Measurement,* vol. 140, pp. 305-322, 2019.

[30] J. H. Oh *et al.*, "An FPGA-based electronic control unit for automotive systems," in *2019 IEEE International Conference on Consumer Electronics (ICCE)*, 2019: IEEE, pp. 1-2.

[31] B. Jiang, N. Sharma, Y. Liu, C. Li, and X. Huang, "Real-Time FPGA/CPU-Based Simulation of a Full-Electric Vehicle Integrated with a High-Fidelity Electric Drive Model," *Energies,* vol. 15, no. 5, p. 1824, 2022.

[32] I. Vido, I. Škorić, D. Mitrović, M. Milošević, and M. Herceg, "Automotive Vision Grabber: FPGA design, cameras and data transfer over PCIe," in *2019 Zooming Innovation in Consumer Technologies Conference (ZINC)*, 2019: IEEE, pp. 103-108.

[33] K. Cho, J. Kim, D. Y. Choi, Y. H. Yoon, J. H. Oh, and S. E. Lee, "An FPGA-based ECU for remote reconfiguration in automotive systems," *Micromachines,* vol. 12, no. 11, p. 1309, 2021.

[34] H. Bai, H. Luo, C. Liu, D. Paire, and F. Gao, "Real-time modeling and simulation of electric vehicle battery charger on FPGA," in *2019 IEEE 28th International Symposium on Industrial Electronics (ISIE)*, 2019: IEEE, pp. 1536-1541.

[35] N. Singh, S. Chetan, K. Sourabh, and J. Manikandan, "FPGA Implementation of 32APSK Demodulator for Digital Video Broadcasting DVB-S2," in *2021 IEEE Mysore Sub Section International Conference (MysuruCon)*, 2021: IEEE, pp. 638-642.

[36] P. V. dos Santos, J. C. Alves, and J. C. Ferreira, "An FPGA array for cellular genetic algorithms: Application to the minimum energy broadcast problem," *Microprocessors and Microsystems,* vol. 58, pp. 1-12, 2018.

[37] L. Geng *et al.*, "P-32: 4K-UHD Broadcast Monitor Display System Based on FPGA," in *SID Symposium Digest of Technical Papers*, 2021, vol. 52, no. 1: Wiley Online Library, pp. 1182-1185.

[38] L. Guo *et al.*, "Analysis and optimization of the implicit broadcasts in FPGA HLS to improve maximum frequency," in *2020 57th ACM/IEEE Design Automation Conference (DAC)*, 2020: IEEE, pp. 1-6.

[39] Z. Wan *et al.*, "A survey of FPGA-based robotic computing," *IEEE Circuits and Systems Magazine,* vol. 21, no. 2, pp. 48-74, 2021.

[40] A. Podlubne and D. Göhringer, "FPGA-ROS: Methodology to augment the robot operating system with FPGA designs," in *2019 International Conference on ReConFigurable Computing and FPGAs (ReConFig)*, 2019: IEEE, pp. 1-5.

[41] A. Xilinx. "Robotics: Modular Platforms for Multi-Axis, Vision-Guided, and Safety-Enabled Intelligent Robotics." Xilinx. https://www.xilinx.com/applications/industrial/robotics.html (accessed November 2022).

[42] J. P. Queralta *et al.*, "FPGA-based architecture for a low-cost 3D lidar design and implementation from multiple rotating 2D lidars with ROS," in *2019 IEEE SENSORS*, 2019: IEEE, pp. 1-4.

[43] H. M. A. Abbas, R. F. Chisab, and M. J. Mnati, "Monitoring and controlling the speed and direction of a DC motor through FPGA and comparison of FPGA for speed and performance optimization," *International Journal of Electrical & Computer Engineering (2088-8708),* vol. 11, no. 5, 2021.

[44] A. Aib, D. E. Khodja, S. Chakroune, and L. Benyettou, "On-Line FPGA Hardware in the Loop Validation of Based Fuzzy-STPWM Induction Motor Control," *Journal homepage: http://iieta.org/journals/ama_b,* vol. 65, no. 1-4, pp. 17-26, 2021.

[45] S. Krim, S. Gdaim, A. Mtibaa, and M. Faouzi Mimouni, "FPGA-based real-time implementation of a direct torque control with second-order sliding mode control and input–output feedback linearisation for an induction motor drive," *IET Electric Power Applications,* vol. 14, no. 3, pp. 480-491, 2020.

[46] Y. Cai *et al.*, "FPGA investigation on error-flare performance of a concatenated staircase and Hamming FEC code for 400G inter-data center interconnect," *Journal of Lightwave Technology,* vol. 37, no. 1, pp. 188-195, 2018.

[47] X. Yu *et al.*, "A data-center FPGA acceleration platform for convolutional neural networks," in *2019 29th International Conference on Field Programmable Logic and Applications (FPL)*, 2019: IEEE, pp. 151-158.

[48] A. Sanaullah, C. Yang, Y. Alexeev, K. Yoshii, and M. C. Herbordt, "Real-time data analysis for medical diagnosis using FPGA-accelerated neural networks," *BMC bioinformatics,* vol. 19, no. 18, pp. 19-31, 2018.

[49] Y. Wang *et al.*, "Developing medical ultrasound beamforming application on GPU and FPGA using oneAPI," in *2021 IEEE International Parallel and Distributed Processing Symposium Workshops (IPDPSW)*, 2021: IEEE, pp. 360-370.

[50] T. Wu and Z. Yang, "Animal tumor medical image analysis based on image processing techniques and embedded system," *Microprocessors and Microsystems,* vol. 81, p. 103671, 2021.

[51] R. Solovyev, A. Kustov, D. Telpukhov, V. Rukhlov, and A. Kalinin, "Fixed-point convolutional neural network for real-time video processing in FPGA," in *2019 IEEE Conference of Russian Young Researchers in Electrical and Electronic Engineering (EIConRus)*, 2019: IEEE, pp. 1605-1611.

[52] H. Kim *et al.*, "A single-chip FPGA holographic video processor," *IEEE Transactions on Industrial Electronics,* vol. 66, no. 3, pp. 2066-2073, 2018.

[53] K. Freund. (2018) An Update On Data Center FPGAs.

REFERENCES

[1] Emmanuel I. E., Macfarlane, A., Cusack, M., Burns, A., Okolie, J.A., Mackay, W., Rateb, M., Yaseen. M. Ozone application in different industries: A review of recent developments. Chemical Engineering Journal, **2023**, 454, 140188.

[2] Mustapha AT, Zhou C, Wahia H, Amanor-Atiemoh R, Out P, Qudus A, Fakayode OA, Ma H. Sonozonation: Enhancing the antimicrobial efficiency of aqueous ozone washing techniques on cherry tomato. Ultrasonics – Sonochemistry, **2020**, 64,105059.

[3] Zambre, S.S., Venkatesh, K.V., Shah, N.G. Tomato redness for assessing ozone treatment to extend the shelf life. Journal of Food Engineering, **2010**, 96, 463–468.

[4] Joseph, C.G., Farm, Y.Y., Taufiq-Yap, Y.H., Pang, C.K., Nga, J.L.H., Puma, G.L. Ozonation treatment processes for the remediation of detergent wastewater: A comprehensive review. Journal of Environmental Chemical Engineering, **2021**, 9, 106099.

[5] Niveditha, A., Pandiselvam, R., Prasath, V.A., Singh, S.K., Gul, K., Kothakota. A. Application of cold plasma and ozone technology for decontamination of Escherichia coli in foods- a review. Food Control, **2021**, 130, 108338.

[6] Paulikien, S., Venslauskas, K., Raila, A., Zvirdauskien, R., Naujokien, V. The influence of ozone technology on reduction of carrot loss and environmental IMPACT. Journal of Cleaner Production, **2020**, 244, 118734.

[7] Pandiselvam, R., Singh, A., Agriopoulou, S., Sachadyn-Krol, M., Aslam, R., Lima, C.M.G., Khanashyam, A.C., Kothakota, A., Atakan, O., Kumar, M., Mathanghi, S.K., Khaneghah, A.M. A comprehensive review of impacts of ozone treatment on textural properties in different food products. Trends in Food Science & Technology, **2022**, 127, 74–86.

[8] Castanha, N., Junior, M.D.M., Augusto, P.E.D. Potato starch modification using the ozone technology. Food Hydrocolloids, **2017**, 66, 343-356.

[9] Kaur, K., Pandiselvam, R., Kothakota, A., Ishwarya, S.P., Zalpouri, R., Mahanti, N.K. Impact of ozone treatment on food polyphenols – A comprehensive review. Food Control, **2022**, 142, 109207.

[10] Wang, B., Liu, Y., Zhang, H., Shi, W., Xiong, M., Gao, C., Cui, M. Hydrodynamic cavitation and its application in water treatment combined with ozonation: A review. Journal of Industrial and Engineering Chemistry, **2022**, 114, 33–51.

[11] Zhang, H., Zhang, Y., Qiao, T., Hu, S., Liu, J., Zhu, R., Yang, K., Li, S., Zhang, L. Study on ultrasonic enhanced ozone oxidation of cyanide-containing wastewater. Separation and Purification Technology, **2022**, 303, 122258.

[12] Gijn, K.V., Zhao, Y., Balasubramaniam, A., Wilt, H.A., Carlucci, L., Langenhoff, A.A.M., Rijnaarts, H.H.M. The effect of organic matter fractions on micropollutant ozonation in wastewater effluents. Water Research, **2022**, 222, 118933.

[13] Munir, H.M.S., Feroze, N., Ramzan, N., Sagir, M., Babar, M., Tahir, M.S., Shamshad, J., Mubashir, M., Khoo, K.S. Fe-zeolite catalyst for ozonation of pulp and paper wastewater for sustainable water resources. Chemosphere, **2022**, 297, 134031.

[14] Lei, R., Shi, Y., Wang, X., Tao, X., Zhai, H., Chen, X. Water purification system based on self-powered ozone production. Nano Energy, **2021**, 88, 106230.

[15] Clem, V., Mendonça, H.V. Ozone reactor combined with ultrafiltration membrane: A new tertiary wastewater treatment system for reuse purpose. Journal of Environmental Management, **2022**, 315, 115166.

[16] Shajeelammal, J., Mohammed, S., Prathish, K.P., Jeeva, A., Asok, A., Shukla, S. Treatment of real time textile effluent containing azo reactive dyes via ozonation, modified pulsed low frequency ultrasound cavitation, and integrated reactor. Journal of Hazardous Materials Advances, **2022**, 7, 100098.

[17] Zhang, J., Mirza, N.R., Huang, Z., Du, E., Peng, M., Shan, G., Wang, Y., Pan, Z., Ling, L., Xie, Z. Evaluation of direct contact membrane distillation coupled with fractionation and ozonation for the treatment of textile effluent. Journal of Water Process Engineering, **2021**, 40, 101789.

[18] Hu, E., Shang, S., Tao, X., Jiang, S., Chiu, K. Regeneration and reuse of highly polluting textile dyeing effluents through catalytic ozonation with carbon aerogel catalysts. Journal of Cleaner Production, **2016**, 137, 1055-1065.

[19] Pazdzior, K., Wrebiak, J., Klepacz-Smołka, A., Gmurek, M., Bilinska, L., Kos, L., Sojka-Ledakowicz, J., Ledakowicz, S. Influence of ozonation and biodegradation on toxicity of industrial textile wastewater. Journal of Environmental Management, **2017**, 195, 166-173.

[20] Bayarri, B., Cruz-Alcalde, A., Lopez-Vinent, N., Mico, M.M., Sans, C. Can ozone inactivate SARS-CoV-2? A review of mechanisms and performance on viruses. Journal of Hazardous Materials, **2021**, 415, 125658.

[21] Ling, C., Liu, T., Li, R., Wang, S., Zhang, J., Li, S., Xia, L., Cui, M., Wang, P. A novel DCM-based NIR fluorescent probe for detecting ozone and its bioimaging in live cells. Spectrochimica Acta Part A: Molecular and Biomolecular Spectroscopy, **2021**, 248, 119192.

[22] Franke, G., Knobling, B., Brill, F.H., Becker, B., Klupp, E.M., Campos, C.B., Pfefferle, S., Lutgehetmann, M., Knobloch, J.K. An automated room disinfection system using ozone is highly active against surrogates for SARS-CoV-2. Journal of Hospital Infection, **2021**, 112, 108-113.

REFERENCES

[1] H. E. Gülcan, N. Gültekin, and M. Ciniviz, "The Effect of Methanol-Dodecanol Addition on Performance and Smoke Emission in a CI Engine with Diesel Fuel," *International Journal of Automotive Science And Technology,* vol. 6, no. 2, pp. 207-213.

[2] B. R. Kumar and S. Saravanan, "Use of higher alcohol biofuels in diesel engines: A review," *Renewable and Sustainable Energy Reviews,* vol. 60, pp. 84-115, 2016.

[3] L. Benbrahim-Tallaa *et al.*, "Carcinogenicity of diesel-engine and gasoline-engine exhausts and some nitroarenes," *The lancet oncology,* vol. 13, no. 7, pp. 663-664, 2012.

[4] L. V. Giles, C. Carlsten, and M. S. Koehle, "The effect of pre-exercise diesel exhaust exposure on cycling performance and cardio-respiratory variables," *Inhalation toxicology,* vol. 24, no. 12, pp. 783-789, 2012.

[5] W. B. Innes, "Effect of nitrogen oxide emissions on ozone levels in metropolitan regions," *Environmental science & technology,* vol. 15, no. 8, pp. 904-912, 1981.

[6] A. Mills and S. Elouali, "The nitric oxide ISO photocatalytic reactor system: measurement of NOx removal activity and capacity," *Journal of Photochemistry and Photobiology A: Chemistry,* vol. 305, pp. 29-36, 2015.

[7] J. Devaraj, Y. Robinson, and P. Ganapathi, "Experimental investigation of performance, emission and combustion characteristics of waste plastic pyrolysis oil blended with diethyl ether used as fuel for diesel engine," *Energy,* vol. 85, pp. 304-309, 2015.

[8] J. Lane, "Biofuels mandates around the world: 2016," *Biofuels Digest,* vol. 3, 2016.

[9] M. El-Adawy, A. Ibrahim, and M. El-Kassaby, "An experimental evaluation of using waste cooking oil biodiesel in a diesel engine," *Energy Technology,* vol. 1, no. 12, pp. 726-734, 2013.

[10] A. Ibrahim, M. El-Adawy, and M. El-Kassaby, "The impact of changing the compression ratio on the performance of an engine fueled by biodiesel blends," *Energy Technology,* vol. 1, no. 7, pp. 395-404, 2013.

[11] A. C. Hansen, Q. Zhang, and P. W. Lyne, "Ethanol–diesel fuel blends—a review," *Bioresource technology,* vol. 96, no. 3, pp. 277-285, 2005.

[12] N. Kosaric and J. Velikonja, "Liquid and gaseous fuels from biotechnology: challenge and opportunities," *FEMS Microbiology Reviews,* vol. 16, no. 2-3, pp. 111-142, 1995.

[13] S. Prasad, A. Singh, and H. Joshi, "Ethanol as an alternative fuel from agricultural, industrial and urban residues," *Resources, Conservation and Recycling,* vol. 50, no. 1, pp. 1-39, 2007.

[14] K. Owen and T. Coley, "Automotive fuels reference book," 1995.

[15] E. Torres-Jimenez, M. Svoljšak-Jerman, A. Gregorc, I. Lisec, M. P. Dorado, and B. Kegl, "Physical and chemical properties of ethanol− biodiesel blends for diesel engines," *Energy & fuels,* vol. 24, no. 3, pp. 2002-2009, 2010.

[16] P. Kwanchareon, A. Luengnaruemitchai, and S. Jai-In, "Solubility of a diesel–biodiesel–ethanol blend, its fuel properties, and its emission characteristics from diesel engine," *Fuel,* vol. 86, no. 7-8, pp. 1053-1061, 2007.

[17] J. Huang, Y. Wang, S. Li, A. P. Roskilly, H. Yu, and H. Li, "Experimental investigation on the performance and emissions of a diesel engine fuelled with ethanol–diesel blends," *Applied Thermal Engineering,* vol. 29, no. 11-12, pp. 2484-2490, 2009.

[18] I. Ahmed, "Oxygenated diesel: emissions and performance characteristics of ethanol-diesel blends in CI engines," *SAE technical paper,* vol. 2001, 2001.

[19] L. Xing-Cai, Y. Jian-Guang, Z. Wu-Gao, and H. Zhen, "Effect of cetane number improver on heat release rate and emissions of high speed diesel engine fueled with ethanol–diesel blend fuel," *Fuel,* vol. 83, no. 14-15, pp. 2013-2020, 2004.

[20] A. Bilgin, O. Durgun, and Z. Sahin, "The effects of diesel-ethanol blends on diesel engine performance," *Energy sources,* vol. 24, no. 5, pp. 431-440, 2002.

[21] B.-Q. He, S.-J. Shuai, J.-X. Wang, and H. He, "The effect of ethanol blended diesel fuels on emissions from a diesel engine," *Atmospheric Environment,* vol. 37, no. 35, pp. 4965-4971, 2003.

[22] R.-D. Zhang, H. He, X.-Y. Shi, C.-B. Zhang, B.-Q. He, and J.-X. Wang, "Preparation and emission characteristics of ethanol-diesel fuel blends," *Journal of Environmental Sciences,* vol. 16, no. 5, pp. 793-796, 2004.

[23] M. Lapuerta, R. García-Contreras, J. Campos-Fernández, and M. P. Dorado, "Stability, lubricity, viscosity, and cold-flow properties of alcohol− diesel blends," *Energy & fuels,* vol. 24, no. 8, pp. 4497-4502, 2010.

[24] N. Yilmaz, E. Ileri, and A. Atmanli, "Performance of biodiesel/higher alcohols blends in a diesel engine," *International Journal of Energy Research,* vol. 40, no. 8, pp. 1134-1143, 2016.

[25] E. Alptekin, "Evaluation of ethanol and isopropanol as additives with diesel fuel in a CRDI diesel engine," *Fuel,* vol. 205, pp. 161-172, 2017.

[26] Y. Liu, B. Xu, J. Jia, J. Wu, W. Shang, and Z. Ma, "Effect of injection timing on performance and emissions of di-diesel engine fueled with isopropanol," in *2015 International Conference on Electrical, Electronics and Mechatronics*, 2015: Atlantis Press, pp. 133-137.

[27] H. Hazar and U. Mahmut, "Experimental investigation of isopropyl alcohol (IPA)/diesel blends in a diesel engine for improved exhaust emissions/Egzoz Emisyonlarının İyileştirilmesi için Izopropil Alkol (IPA)/Dizel Karışımlarının Bir Dizel Motorda Deneysel İncelenmesi," *International Journal of Automotive Engineering and Technologies,* vol. 4, no. 1, pp. 1-6, 2015.

[28] M. Karabektas and M. Hosoz, "Performance and emission characteristics of a diesel engine using isobutanol–diesel fuel blends," *Renewable Energy,* vol. 34, no. 6, pp. 1554-1559, 2009.

[29] X. Gu, G. Li, X. Jiang, Z. Huang, and C.-f. Lee, "Experimental study on the performance of and emissions from a low-speed light-duty diesel engine fueled with n-butanol–diesel and isobutanol–diesel blends," *Proceedings of the Institution of Mechanical Engineers, Part D: Journal of Automobile Engineering,* vol. 227, no. 2, pp. 261-271, 2013.

[30] N. Vin, O. Herbinet, and F. Battin-Leclerc, "Diethyl ether pyrolysis study in a jet-stirred reactor," *Journal of Analytical and Applied Pyrolysis,* vol. 121, pp. 173-176, 2016.

[31] Q. Jing *et al.*, "Deflagration evolution characteristic and chemical reaction kinetic mechanism of JP-10/DEE mixed fuel in a large-scale tube," *Fuel,* vol. 322, p. 124238, 2022.

[32] A. Ibrahim, "Investigating the effect of using diethyl ether as a fuel additive on diesel engine performance and combustion," *Applied Thermal Engineering,* vol. 107, pp. 853-862, 2016.

[33] D. C. Rakopoulos, C. D. Rakopoulos, E. G. Giakoumis, and A. M. Dimaratos, "Characteristics of performance and emissions in high-speed direct injection diesel engine fueled with diethyl ether/diesel fuel blends," *Energy,* vol. 43, no. 1, pp. 214-224, 2012.

[34] N. R. Banapurmath, S. V. Khandal, R. L. Swamy, and T. K. Chandrashekar, "Alcohol (ethanol and diethyl ethyl ether)-diesel blended fuels for diesel engine applications-a feasible solution," *Adv. Automob. Eng.,* p. 117, 2015.

[35] A. Paul, P. K. Bose, R. Panua, and D. Debroy, "Study of performance and emission characteristics of a single cylinder CI engine using diethyl ether and ethanol blends," *Journal of the energy institute,* vol. 88, no. 1, pp. 1-10, 2015.

[36] C. Fei *et al.*, "Combustion and emission performance of isopropanol-butanol-ethanol (IBE) mixed with diesel fuel on marine diesel engine with nano YSZ thermal barrier coating," *Energy,* vol. 256, p. 124683, 2022.

[37] T. H. Lee, H. Wu, A. Hansen, T. Lee, and G. Li, "Comparison Study on Combustion and Emission Characteristics of ABE/IBE-Diesel Blends in a Common-Rreail Diesel Engine," SAE Technical Paper, 0148-7191, 2017.

[38] G. Li, T. H. Lee, Z. Liu, C. F. Lee, and C. Zhang, "Effects of injection strategies on combustion and emission characteristics of a common-rail diesel engine fueled with isopropanol-butanol-ethanol and diesel blends," *Renewable Energy,* vol. 130, pp. 677-686, 2019.

[39] H. E. Gülcan, M. Ciniviz, and N. Gültekin, "Assessment of the influence of propanol-diesel and butanol-diesel blends on performance and emissions in a small diesel engine," in *1st International Conference on Innovative Academic Studies*, Konya/Turkey, 2022: ICIAS, pp. 614-618.

[40] W. W. Pulkrabek, "Engineering fundamentals of the internal combustion engine," ed, 2004.

REFERENCES

[1] V. Cortes, K. Sanchez, R. Gonzalez, M. Alcoutlabi, and J. A. Ortega, “as Lubricant Additives in Sunflower Oil,” 2020.

[2] T. J. Wallington, C. K. Lambert, and W. C. Ruona, “Diesel vehicles and sustainable mobility in the U.S.,” *Energy Policy*, 2013, vol. 54, pp. 47–53.

[3] H. C. Ong, T. M. I. Mahlia, and H. H. Masjuki, “A review on energy scenario and sustainable energy in Malaysia,” *Renew. Sustain. Energy Rev.*2011, vol. 15, no. 1, pp. 639–647.

[4] R. Vooradi, S. B. Anne, A. K. Tula, M. R. Eden, and R. Gani, “Ene(1) Vooradi, R.; Anne, S. B.; Tula, A. K.; Eden, M. R.; Gani, R. Energy and CO2 Management for Chemical and Related Industries: Issues, Opportunities and Challenges. BMC Chem. Eng. 2019, 1, 7.rgy and CO2 management for chemical and related industries: ,” *BMC Chem. Eng.*2019, vol. 1, no. 1, p. 7, 2019

[5] L. Lin, Z. Cunshan, S. Vittayapadung, S. Xiangqian, and D. Mingdong, “Opportunities and challenges for biodiesel fuel,” *Appl. Energy*, 2011, vol. 88, no. 4, pp. 1020–1031.

[6] M. I. Arbab, H. H. Masjuki, M. Varman, M. A. Kalam, S. Imtenan, and H. Sajjad, “Fuel properties, engine performance and emission characteristic of common biodiesels as a renewable and sustainable source of fuel,” *Renew. Sustain. Energy Rev.*2013, vol. 22, pp. 133–147, 2013.

[7] X. Zhang, C. Peterson, D. Reece, and R. Haws, “B b a e,” 1998, vol. 5, no. Epa 410, pp. 1423–1430.

[8] A. H. Demirbas and I. Demirbas, “Importance of rural bioenergy for developing countries,” *Energy Convers. Manag.*2007, vol. 48, no. 8, pp. 2386–2398.

[9] A. Yadav, Y. Singh, and P. Negi, “A review on the characterization of bio based lubricants from vegetable oils and role of nanoparticles as additives,” *Mater. Today Proc*.2021, vol. 46, no. xxxx, pp. 10513–10517.

[10] M. Akgün and E. Söylemez, “Determining the Future Trends of Safflower Plant in Türkiye,” *Int. J. Agric. Environ. Food Sci.*2022, vol. 6, no. 1, pp. 50–57.

[11] M. H. Jabal, A. R. Abdulmunem, and H. S. Abd, “Experimental investigation of tribological characteristics and emissions with nonedible sunflower oil as a biolubricant,” *J. Air Waste Manag. Assoc.*2019, vol. 69, no. 1, pp. 109–118.

[12] H. K. Trivedi and D. V. Bhatt, “Effect of lubricating oil on tribological behaviour in pin on disc test rig,” *Tribol. Ind.*2017, vol. 39, no. 1, pp. 90–99.

[13] M. H. Muller *et al.*, “Occurrence, distribution and distinctive morphological traits of weedy Helianthus annuus L. populations in Spain and France,” *Genet. Resour. Crop Evol*.2009, vol. 56, no. 6, pp. 869–877.

[14] T. Inovia, “Sun fl ower in the global vegetable oil system: situation, speci fi cities and perspectives ☆,” 2020.

[15] F. Fine, J. L. Lucas, J. M. Chardigny, B. Redlingshöfer, and M. Renard, “Food losses and waste in the French oilcrops sector,” *OCL - Oilseeds fats*, 2015, vol. 22, no. 3.

[16] N. Turgut Dunford, *Oxidative Stability of Sunflower Seed Oil*. AOCS Press., 2015.

[17] B. Bonazza, M. Herman, B. Saunders, J. Bennett, E. Kloss, and J. F. da Silva Junior, “White Paper on Internationally Compatible Biofuel Standards - Tripartite Task Force Brazil, European Union & United States of America,” pp. 1–95, 2007.

[18] M. Achparaki *et al.*, “We are IntechOpen , the world ’ s leading publisher of Open Access books Built by scientists , for scientists TOP 1 %,” *Intech*, p. 13, 2012.

[19] M. Othman and R. S. R. Kasim, “Determination of the Effects of Safflower Biodiesel and Its Blends with Diesel Fuel on Engine Performance and Emissions in a Single Cylinder Diesel Engine,” *Int. Conf. Softw. Technol. Eng. 3rd (ICSTE 2011)*, vol. 1, pp. 599–607.

[20] S. Fernando, P. Karra, R. Hernandez, and S. K. Jha, “Effect of incompletely converted soybean oil on biodiesel quality,” *Energy*, 2007, vol. 32, no. 5, pp. 844–851, 2007.

[21] G. Appiah, S. K. Tulashie, E. E. A. Akpari, E. R. Rene, and D. Dodoo, "Biolubricant production via esterification and transesterification processes: Current updates and perspectives," *Int. J. Energy Res*.2022, vol. 46, no. 4, pp. 3860–3890.

[22] A. Abbaszaadeh, B. Ghobadian, M. R. Omidkhah, and G. Najafi, "Current biodiesel production technologies: A comparative review," *Energy Convers. Manag.*2012, vol. 63, pp. 138–148.

[23] L. M. Diamante and T. Lan, " Absolute Viscosities of Vegetable Oils at Different Temperatures and Shear Rate Range of 64.5 to 4835 s − 1 ," *J. Food Process.*2014, vol. 2014, pp. 1–6.

[24] M. Gülüm and A. Bilgin, "Density, flash point and heating value variations of corn oil biodiesel-diesel fuel blends," *Fuel Process. Technol.*2015, vol. 134, pp. 456–464.

[25] Z. S. Hu *et al.*, "Preparation and tribological properties of nanometer magnesium borate as lubricating oil additive," *Wear*, 2022, vol. 252, no. 5–6, pp. 370–374.

[26] D. X. Peng, Y. Kang, R. M. Hwang, S. S. Shyr, and Y. P. Chang, "Tribological properties of diamond and SiO2 nanoparticles added in paraffin," *Tribol. Int.*2008, vol. 42, no. 6, pp. 911–917.

[27] P. P. Chiplunkar and A. P. Pratap, "Utilization of sunflower acid oil for synthesis of alkyd resin," *Prog. Org. Coatings*,2016, vol. 93, no. April, pp. 61–67.

[28] A. R. Abdulmunem, M. H. Jabal, and H. S. Abd, "IC-engine performance using MWCNT dispersed in non-edible sunflower oil as bio lubricant: Experimental investigation," *Int. J. Mech. Eng. Technol.*2018, vol. 9, no. 13, pp. 1071–1082.

[29] A. Hernández Battez *et al.*, "CuO, ZrO2 and ZnO nanoparticles as antiwear additive in oil lubricants," *Wear*, 2008, vol. 265, no. 3–4, pp. 422–428.

[30] H. M. Mobarak *et al.*, "The prospects of biolubricants as alternatives in automotive applications," *Renew. Sustain. Energy Rev*.2014, vol. 33, no. May, pp. 34–43.

[31] N. J. Fox, B. Tyrer, and G. W. Stachowiak, "Boundary lubrication performance of free fatty acids in sunflower oil," *Tribol. Lett*.2004, vol. 16, no. 4, pp. 275–281.

[32] Y. Singh, A. Farooq, A. Raza, M. A. Mahmood, and S. Jain, "Sustainability of a non-edible vegetable oil based bio-lubricant for automotive applications: A review," *Process Saf. Environ. Prot.* 2017, vol. 111, pp. 701–713.

[33] Z. J. Zhang, D. Simionesie, and C. Schaschke, "Graphite and hybrid nanomaterials as lubricant additives," *Lubricants*, 2014, vol. 2, no. 2, pp. 44–65.

[34] W. K. Shafi, A. Raina, and M. I. Ul Haq, "Friction and wear characteristics of vegetable oils using nanoparticles for sustainable lubrication," *Tribol. - Mater. Surfaces Interfaces*, 2018, vol. 12, no. 1, pp. 27–43.

[35] A. Singh, P. Chauhan, and T. G. Mamatha, "A review on tribological performance of lubricants with nanoparticles additives," *Mater. Today Proc*.2019, vol. 25, no. xxxx, pp. 586–591.

[36] A. D. Thampi, M. A. Prasanth, A. P. Anandu, E. Sneha, B. Sasidharan, and S. Rani, "The effect of nanoparticle additives on the tribological properties of various lubricating oils - Review," *Mater. Today Proc*.2021, vol. 47, no. xxxx, pp. 4919–4924.

[37] Y. Su, L. Gong, and D. Chen, "An investigation on tribological properties and lubrication mechanism of graphite nanoparticles as vegetable based oil additive," *J. Nanomater.*, vol. 2015.

[38] M. A. S. Biswas *et al.*, "Lubrication Performance of Sunflower Oil Reinforced with Halloysite Clay Nanotubes (HNT) as Lubricant Additives," *Lubricants*, 2022, vol. 10, no. 7.

[39] E. Omrani, A. Siddaiah, A. D. Moghadam, U. Garg, P. Rohatgi, and P. L. Menezes, "Ball milled graphene nano additives for enhancing sliding contact in vegetable oil," *Nanomaterials*, 2021, vol. 11, no. 3, pp. 1–24.

[40] S. Baskar, G. Sriram, and S. Arumugam, "Experimental analysis on tribological behavior of nano based bio-lubricants using four ball tribometer," *Tribol. Ind.*2015, vol. 37, no. 4, pp. 449–454.

[41] V. Cortes, K. Sanchez, R. Gonzalez, M. Alcoutlabi, and J. A. Ortega, "The performance of SiO2 and TiO2 nanoparticles as lubricant additives in sunflower oil," *Lubricants*, 2020, vol. 8, no. 1.

REFERENCES

[1] Agarwal, AK Biyoyakıtların (alkoller ve biyodizel) içten yanmalı motorlar için yakıt olarak uygulamaları. prog. Enerji Yanması. bilim 2007 , 33 , 233-271. [Google Akademik] [Çapraz Referans]

[2] Armas, Ö.; Cardenas, D.; Garcia-Contreras, R.; Mata, C. Bioethanol-Diesel Blends Used in Diesel Engines and Vehicles Under Temporary Operation. 2020. Available online: https://www.intechopen.com/online-first/bioethanol-diesel-blends-used-in-diesel-engines-and-vehicles-under-transient-operation (date of access 26 March 2021).

[3] Lapuerta, M.; Armas, O.; Garcia-Contreras, R. Stability of diesel-bioethanol blends for use in diesel engines. Fuel 2007, 86, 1351–1357. [Google Scholar] [CrossRef]

[4] Ribeiro, N.M.; Pinto, A.C.; Quintella, C.M.; da Rocha, G.O.; Teixeira, L.S.G.; Guarieiro, L.L.N.; Rangel, M.D.; Veloso, M.C.C.; Rezende, M.J.C.; da Cruz, R.S.; et al. The role of additives for diesel and diesel blended (ethanol or biodiesel) fuels: A review. Energy Fuels 2007, 21, 2433–2445. [Google Scholar] [CrossRef]

[5] Park, S.H.; Youn, I.M.; Lee, C.S. Influence of ethanol blends on the combustion performance and exhaust emission characteristics of a four-cylinder diesel engine at various engine loads and injection timings. Fuel 2011, 90, 748–755. [Google Scholar] [CrossRef]

[6] T.H. Lee, A.C. Hansen, G. Li, T. Lee Effects of isopropanol-butanol-ethanol and diesel fuel blends on combustion characteristics in a constant volume chamber Fuel, 254 (2019), Article 115613

[7] A Taghizadeh-Alisaraei, A Rezaei-Asl. Fuel, 185 (2016).

[8] E. Galloni, F. Scala, G. Fontana Influence of fuel bio-alcohol content on the performance of a turbo-charged, PFI, spark-ignition engine Energy, 170 (2019), pp. 85-92, 10.1016/j.energy.2018.12.129.

[9] D.C. Rakopoulos, C.D. Rakopoulos, D.C. Kyritsis Butanol or DEE blends with either straight vegetable oil or biodiesel excluding fossil fuel: Comparative effects on diesel engine combustion attributes, cyclic variability and regulated emissions trade-off Energy, 115 (2016), pp. 314-325, 10.1016/j.energy.2016.09.022.

[10] H. Wu, Z. Shi, C.-F. Lee, et al. Experimental and kinetic study on ignition of DME/n-butane mixtures under high pressures on a rapid compression machine Fuel, 225 (2018), pp. 35-46, 10.1016/j.fuel.2018.03.129.

[11] K. Owen, T. Coley Automotive fuels reference book (2nd ed.), Warrendale, USA (1995).

[12] Liu Y, Xu B, Jia J, Wu J, Shang W, Ma Z. Effect of injection timing on performance and emissions of di-diesel engine fueled with isopropanol. International Conference on Electrical, Electronics and Mechatronics. 2015;133–137.

[13] H. Hazar, M. Uyar Experimental investigation of isopropyl alcohol (IPA)/diesel blends in a diesel engine for improved exhaust emissions Int J Automotive Eng Tech (IJAET), 4 (2015), pp. 1-6.

[14] Yi Li Yang He. Influence of mixing ratio on performance of isobutanol-diesel fuel [J]. , 2017, 48(10): 41-45.

[15] Po-Ming Yang, Kuang C. Lin, Yuan-Chung Lin, Syu-Ruei Jhang, Shang-Cyuan Chen, Emission evaluation of a diesel engine generator operating with a proportion of isobutanol as a fuel additive in biodiesel blends, Applied Thermal Engineering, Volume 100, 2016, Pages 628-635, ISSN 1359-4311, https://doi.org/10.1016/j.applthermaleng.2016.01.118.

[16] Murat Karabektas, Murat Hosoz,Performance and emission characteristics of a diesel engine using isobutanol–diesel fuel blends,Renewable Energy,Volume 34, Issue 6,2009,Pages 1554-1559,ISSN09601481,https://doi.org/10.1016/j.renene.2008.11.003.

[17] M.R. Chao, T.C. Lin, H.R. Chao, F.H. Chang, C.B. Chen Effects of methanol containing additive on emission characteristics from a heavy-duty diesel engine Sci Total Environ, 279 (2001), pp. 167-179.

[18] N. Yilmaz, T.M. Sanchez Analysis of operating a diesel engine on biodiesel–ethanol and biodiesel–methanol blends Energy, 46 (2012), pp. 126-129.

[19] Z. Guo, T. Li, J. Dong, R. Chen, P. Xue, X. Wei Combustion and emission characteristics of blends of diesel fuel and methanol-to-diesel Fuel, 90 (2011), pp. 1305-1308

[20] C. Yao, C.S. Cheung, C. Cheng, Y. Wang, T.L. Chan, S.C. Lee Effect of diesel/methanol compound combustion on diesel engine combustion and emissions Energy Convers Manage, 49 (2008), pp. 1696-1704.

[21] Gülcan, H. E. , Gültekin, N. & Ciniviz, M. (2022). The Effect of Methanol-Dodecanol Addition on Performance and Smoke Emission in a CI Engine with Diesel Fuel . International Journal of Automotive Science And Technology , 6 (2) , 207-213 . DOI: 10.30939/ijastech..1074513.

[22] Özçelik, Z. & Gültekin, N. (2019). Effect of iridium spark plug gap on emission, noise, vibration of an internal combustion engine . International Journal of Energy Applications and Technologies , 6 (2) , 44-48 . DOI: 10.31593/ijeat.561307.

[23] N. Gültekin , M. Mayda and M. Kilit , " Investigation of the Effect of RPM on Vibration in Gasoline and Diesel Engines", Bitlis Eren University Journal of Science, vol. 6, no. 2, pp. 39-43, Dec. 2017, doi:10.17798/bitlisfen.333042.

[24] https://www.iso.org/standard/42210.html, ISO 362-1:2007 Measurement of noise emitted by accelerating road vehicles — Engineering method — Part 1: M and N categories.

[25] Kumar BR, Saravanan S. Use of higher alcohol biofuels in diesel engines: A review. Renewable and Sustainable Energy Reviews 2016;60:84-115.

[26] Zheng Z, Li C, Liu H, Zhang Y, Zhong X, Yao M. Experimental study on diesel conventional and low temperature combustion by fueling four isomers of butanol. Fuel 2015;141:109-19.

REFERENCES

[1]. B. Milanowska, P. Wielgosz, A. Krypiak-Gregorczyk, and W. Jarmołowski, Accuracy of Global Ionosphere Maps in Relation to Their Time Interval, Remote Sens..2021, vol. 13, no. 18, p. 3552, doi: 10.3390/rs13183552.

[2]. Ionosphere – International GNSS Service. 2022, Accessed Oct. 22, 2022, Available: https://igs.org/wg/ionosphere/#charter.

[3]. CLS. and CNES., AVISO USER HANDBOOK MERGED TOPEX/POSEIDON PRODUCTS (GDR-Ms). Jul. 1996.

[4]. G. Johnston, A. Riddell, and G. Hausler, The International GNSS Service, Springer Handbooks. 2017, pp. 967–982, doi: 10.1007/978-3-319-42928-1_33/COVER.

[5]. H. Liu, D. Mei, G. Xu, P. Yang, X. Ren, and X. Zhang, Evaluation and validation of various rapid GNSS global ionospheric maps over one solar cycle, Adv. Sp. Res. Oct.. 2022, vol. 70, no. 8, pp. 2494–2505, doi: 10.1016/J.ASR.2022.07.008.

[6]. P. Wielgosz, B. Milanowska, A. Krypiak-Gregorczyk, and W. Jarmołowski, Validation of GNSS-derived global ionosphere maps for different solar activity levels: case studies for years 2014 and 2018, GPS Solut.. , Jul. 2021, vol. 25, no. 3, pp. 1–15, doi: 10.1007/S10291-021-01142-X/FIGURES/15.

[7]. M. Hernández-Pajares, D. Roma-Dollase, A. Krankowski, A. García-Rigo, and R. Orús-Pérez, Methodology and consistency of slant and vertical assessments for ionospheric electron content models, J. Geod..Dec. 2017, vol. 91, no. 12, pp. 1405–1414, doi: 10.1007/S00190-017-1032-Z/FIGURES/10.

[8]. CNES and JPL, Jason-1 Products Handbook. Apr. 2016, Accessed: Oct. 23, 2022, Available: https://www.aviso.altimetry.fr/fileadmin/documents/data/tools/hdbk_j1_gdr .pdf.

[9]. CNES, EUMETSAT, JPL, and NOAA/NESDIS, OSTM/Jason-2 Products Handbook. Dec. 2011.

[10]. NASA and CNES, Jason-3 Products Handbook. 2018, Available: https://www. ospo.noaa.gov/Products/documents/hdbk_j3.pdf.

[11]. S. Karimi, M. A. Sharifi, S. Farzaneh, and M. Kosary, Combination of swarm, Jason-3, and GNSS observations to construct a new modeling of global ionospheric maps, J. Atmos. Solar-Terrestrial Phys..Nov. 2022, vol. 238–239, p. 105934, doi: 10.1016/J.JASTP.2022.105934.

[12]. G. Jee, H. B. Lee, Y. H. Kim, J. K. Chung, and J. Cho, Assessment of GPS global ionosphere maps (GIM) by comparison between CODE GIM and TOPEX/Jason TEC data: Ionospheric perspective, J. Geophys. Res. Sp. Phys.. Oct. 2010, vol. 115, no. A10, p. 10319, doi: 10.1029/2010JA015432.

[13]. G. Öztan, GPS-TEC değerleri ile IRI-2012 ve IRI-PLAS modellerinin TEC kestirimlerinin karşılaştırılması, Yüksek Lisans Tezi. 2018, pp. 1–142.

[14]. E. Şentürk, Küresel İyonosfer Haritalarının Türkiye'deki Performansının GNSS Verileriyle İstatistiksel Olarak İncelenmesi, Deu Muhendis. Fak. Fen ve Muhendis.. Jan. 2021, vol. 23, no. 67, pp. 247–255, doi: 10.21205/deufmd.2021236721.

[15]. S. Schaer, W. Gurtner, and J. Feltens, IONEX: The IONosphere Map EXchange Format Version 1.1. 1998.

[16]. A. Krypiak-Gregorczyk et al., Validation of DGFI-TUM's new ionosphere model: case studies for year 2018, EGU Gen. Assem. 2022, doi: 10.1007/S10291-021-01142-X.

[17]. J. Feltens and S. Schaer, IGS Products for the Ionosphere, IGS Analysis Centers Workshop ESOC, Darmstadt, Germany. 1998, pp. 1–7.

[18]. F. Azpilicueta and B. Nava, A different view of the ionospheric winter anomaly, Adv. Sp. Res.. Jan. 2021, vol. 67, no. 1, pp. 150–162, doi: 10.1016/J.ASR.2020.10.039.

[19]. K. G. Ratovsky, M. V. Klimenko, Y. V. Yasyukevich, V. V. Klimenko, and A. M. Vesnin, Statistical Analysis and Interpretation of High-, Mid- and Low-Latitude Responses in Regional Electron Content to Geomagnetic Storms, Atmos. 2020, Vol. 11, Page 1308, vol. 11, no. 12, p. 1308, doi: 10.3390/ATMOS11121308.

[20]. J. Zhao, M. Hernández-Pajares, Z. Li, N. Wang, and H. Yuan, Integrity investigation of global ionospheric TEC maps for high-precision positioning, J. Geod.. Mar. 2021, vol. 95, no. 3, pp. 1–15, doi: 10.1007/S00190-021-01487-8/FIGURES/8.

[21]. A. Ciećko and G. Grunwald, Klobuchar, NeQuick G, and EGNOS Ionospheric Models for GPS/EGNOS Single-Frequency Positioning under 6–12 September 2017 Space Weather Events, Appl. Sci.. 2020, Vol. 10, Page 1553, vol. 10, no. 5, p. 1553, doi: 10.3390/APP10051553.

[22]. M. Hernández-Pajares et al., The IGS VTEC maps: A reliable source of ionospheric information since 1998, J. Geod.. 2009, vol. 83, no. 3–4, pp. 263–275,doi: 10.1007/S00190-008-0266-1.

[23]. D. Bilitza and B. Reinisch, Preface: International reference ionosphere and global navigation satellite systems, Adv. Sp. Res.. Apr. 2015, vol. 55, no. 8, p. 1913, doi: 10.1016/J.ASR.2015.02.021.

[24]. Z. S. Li, N. B. Wang, M. Li, K. Zhou, Y. Bin Yuan, and H. Yuan, Evaluation and analysis of the global ionospheric TEC map in the frame of international GNSS services, Acta Geophys. Sin.. Oct. 2017, vol. 60, no. 10, pp. 3718–3729, doi: 10.6038/CJG20171003.

[25]. D. Roma-Dollase et al., Consistency of seven different GNSS global ionospheric mapping techniques during one solar cycle, J. Geod.. Jun. 2018, vol. 92, no. 6, pp. 691–706, doi: 10.1007/S00190-017-1088-9/TABLES/4.

[26]. P. Chen, Y. Yao, and W. Yao, Global ionosphere maps based on GNSS, satellite altimetry, radio occultation and DORIS, GPS Solut.. Apr. 2017, vol. 21, no. 2, pp. 639–650, doi: 10.1007/S10291-016-0554-9/FIGURES/15.

[27]. N. Wang, Z. Li, Y. Yuan, and X. Huo, BeiDou Global Ionospheric delay correction Model (BDGIM): performance analysis during different levels of solar conditions, GPS Solut.. Jul. 2021, vol. 25, no. 3, pp. 1–13, doi: 10.1007/S10291-021-01125-Y/FIGURES/13.

[28]. M. Li, Y. Yuan, N. Wang, Z. Li, and X. Huo, Performance of various predicted GNSS global ionospheric maps relative to GPS and JASON TEC data, GPS Solut. Apr. 2018, vol. 22, no. 2, pp. 1–11, doi: 10.1007/S10291-018-0721-2/TABLES/7.

[29]. CDDIS: NASA's Archive of Space Geodesy Data, NASA. 2022, Accessed May 22, Available: https://cddis.nasa.gov/archive/gnss/products/ionex/.

[30]. Index of /CODE/. 2022, Accessed May 24, 2022, Available: http://ftp.aiub.unibe.ch/ CODE/

[31]. N. Arslan, GPS İle İyonosfer Toplam Elektron Yoğunluğu Değişimlerinin Koordinatlara Etkilerinin Araştırılması. 2004.

[32]. S. Alçay and G. Öztan, Manyetik Fırtınalı ve Fırtınasız Günlerde IRI-PLAS ve IRI-2012 Modellerinin TEC Kestirim Performanslarının İncelenmesi, Harit. Teknol. Elektron. Derg.. 2016, vol. 8, no. 2, pp. 131–140, doi: 10.15659/hartek.16.08.333.

[33]. D. A. Imel, Evaluation of the TOPEX/POSEIDON dual-frequency ionosphere correction, J. Geophys. Res. Ocean. Dec.. 1994, vol. 99, no. C12, pp. 24895–24906, doi: 10.1029/94JC01869.

[34]. E. Astafyeva, I. Zakharenkova, and M. Förster, Ionospheric response to the 2015 St. Patrick's Day storm: A global multi-instrumental overview, J. Geophys. Res. Sp. Phys.. Oct. 2015, vol. 120, no. 10, pp. 9023–9037, doi: 10.1002/2015JA021629.

[35]. S. Biancamaria et al., Validation of Jason-3 tracking modes over French rivers, Remote Sens. Environ.. May 2018, vol. 209, pp. 77–89, doi: 10.1016/J.RSE.2018.02.037.

[36]. Jason-2: Aviso+, Aviso. 2022, Accessed May 23, 2022, Avaliable: https://www.aviso.altimetry.fr/en/missions/past-missions/jason-2.html

[37]. M. Geodesy et al., Poseidon-3 Radar Altimeter: New Modes and In-Flight Performances,. 2010, vol. 33, no. S1, pp. 53–79, doi: 10.1080/01490419.2010.488970.

[38]. X. Ren, J. Chen, X. Li, X. Zhang, and M. Freeshah, Performance evaluation of real-time global ionospheric maps provided by different IGS analysis centers, GPS Solut.. 2019, vol. 23, no. 4, pp. 1–17, doi: 10.1007/s10291-019-0904-5.

REFERENCES

[1] N. Manzini *et al.*, 'Performance analysis of low-cost GNSS stations for structural health monitoring of civil engineering structures', *Struct. Infrastruct. Eng.*, vol. 18, no. 5, pp. 595–611, 2022.

[2] L. Lu, L. Ma, T. Wu, and X. Chen, 'Performance analysis of positioning solution using low-cost single-frequency u-blox receiver based on baseline length constraint', *Sensors (Switzerland)*, vol. 19, no. 19, Oct. 2019.

[3] L. Poluzzi, L. Tavasci, F. Corsini, M. Barbarella, and S. Gandolfi, 'Low-cost GNSS sensors for monitoring applications', *Appl. Geomatics*, vol. 12, pp. 35–44, Apr. 2020.

[4] P. J. Knight, C. O. Bird, A. Sinclair, and A. J. Plater, 'A low-cost GNSS buoy platform for measuring coastal sea levels', *Ocean Eng.*, vol. 203, May 2020.

[5] M. S. Garrido-Carretero, M. C. de Lacy-Pérez de los Cobos, M. J. Borque-Arancón, A. M. Ruiz-Armenteros, R. Moreno-Guerrero, and A. J. Gil-Cruz, 'Low-cost GNSS receiver in RTK positioning under the standard ISO-17123-8: A feasible option in geomatics', *Meas. J. Int. Meas. Confed.*, vol. 137, pp. 168–178, Apr. 2019.

[6] V. Hamza, B. Stopar, T. Ambrožič, and O. Sterle, 'Performance evaluation of low-cost multi-frequency gnss receivers and antennas for displacement detection', *Appl. Sci.*, vol. 11, no. 14, Jul. 2021.

[7] L. Tunini, D. Zuliani, and A. Magrin, 'Applicability of Cost-Effective GNSS Sensors for Crustal Deformation Studies', *Sensors*, vol. 22, no. 1, Jan. 2022.

[8] N. Wielgocka, T. Hadas, A. Kaczmarek, and G. Marut, 'Feasibility of using low-cost dual-frequency gnss receivers for land surveying', *Sensors*, vol. 21, no. 6, pp. 1–14, Mar. 2021.

[9] R. Romero-Andrade, M. E. Trejo-Soto, A. Vega-Ayala, D. Hernández-Andrade, J. R. Vázquez-Ontiveros, and G. Sharma, 'Positioning evaluation of single and dual-frequency low-cost gnss receivers signals using ppp and static relative methods in urban areas', *Appl. Sci.*, vol. 11, no. 22, Nov. 2021.

[10] Y. Zhang *et al.*, 'Static and kinematic positioning performance of a low-cost real-time kinematic navigation system module', *Adv. Sp. Res.*, vol. 63, no. 9, pp. 3029–3042, May 2019.

[11] D. J. Purnell, N. Gomez, W. Minarik, D. Porter, and G. Langston, 'Precise water level measurements using low-cost GNSS antenna arrays', *Earth Surf. Dyn.*, vol. 9, no. 3, pp. 673–685, Jun. 2021.

[12] Z. Nie, F. Liu, and Y. Gao, 'Real-time precise point positioning with a low-cost dual-frequency GNSS device', *GPS Solut.*, vol. 24, no. 1, Jan. 2020.

[13] R. Odolinski and P. J. G. Teunissen, 'An assessment of smartphone and low-cost multi-GNSS single-frequency RTK positioning for low, medium and high ionospheric disturbance periods', *J. Geod.*, vol. 93, no. 5, pp. 701–722, May 2019.

[14] R. Odolinski and P. J. G. Teunissen, 'Best integer equivariant estimation: performance analysis using real data collected by low-cost, single- and dual-frequency, multi-GNSS receivers for short- to long-baseline RTK positioning', *J. Geod.*, vol. 94, no. 9, Sep. 2020.

[15] D. Notti *et al.*, 'Low-cost GNSS solution for continuous monitoring of slope instabilities applied to Madonna del Sasso Sanctuary (NW Italy)', *Sensors (Switzerland)*, vol. 20, no. 1, 2020.

[16] "Survey GNSS Multiband antenna (IP66)." Ardusimple https://www.ardusimple.com/product/survey-gnss-multiband-antenna (accessed August 20, 2022)

[17] "ZED-F9P-Module." Ublox. https://www.u-blox.com/en/product/zed-f9p-module (accessed August 20, 2022)

[18] "Trimble GNSS Planning Online" GNSS Planning https://www.gnssplanning.com/#/charts (accessed August 25, 2022)

REFERENCES

[1] M. A. Haroun and H. Ellaithy, “Seismically Induced Fluid Forces On Elevated Tanks.,” J. Tech. Top. Civ. Eng., vol. 111, no. 1, pp. 1–15, Dec. 1985, doi: 10.1061/JTCEDL.0000023.

[2] G. H. the seismological society of America and U. 1957, “Dynamic pressures on accelerated fluid containers,” pubs.geoscienceworld.org.

[3] R. Livaoglu and A. Dogangun, “Effect of foundation embedment on seismic behavior of elevated tanks considering fluid-structure-soil interaction,” Soil Dyn. Earthq. Eng., vol. 27, no. 9, pp. 855–863, Sep. 2007, doi: 10.1016/j.soildyn.2007.01.008.

[4] A. Dogangun, A. Durmus, and Y. Ayvaz, “Earthquake analysis of flexible rectangular tanks by using the Lagrangian fluid finite element,” Eur. J. Mech. A, Solids, vol. 16, no. no.1, pp. 165–182, 1997.

[5] H. M. Westergaard, “Water Pressures on Dams during Earthquakes,” Trans. Am. Soc. Civ. Eng., vol. 98, no. 2, pp. 418–433, Jan. 1933, doi: 10.1061/TACEAT.0004496.

[6] L. Hoskins, L. J.-B. of the Seismological, and U. 1934, “Water pressure in a tank caused by a simulated earthquake,” pubs.geoscienceworld.org.

[7] P. W. Werner and K. J. Sundquist, “On hydrodynamic earthquake

effects,” Eos, Trans. Am. Geophys. Union, vol. 30, no. 5, pp. 636–657, 1949, doi: 10.1029/TR030I005P00636.

[8] J. M.-J. of computational physics and U. 1994, “Simulating free surface flows with SPH,” Elsevier.

[9] R. Gingold, J. M.-M. notices of the Royal, and U. 1977, “Smoothed particle hydrodynamics: theory and application to non-spherical stars,” academic.oup.com.

[10] L. L.-T. astronomical journal and U. 1977, “A numerical approach to the testing of the fission hypothesis,” adsabs.harvard.edu.

[11] J. M.-A. review of astronomy and astrophysics and U. 1992, “Smoothed particle hydrodynamics,” adsabs.harvard.edu.

[12] A. Crespo, … M. G.-G.-C., and undefined 2007, “Boundary conditions generated by dynamic particles in SPH methods,” scholars.northwestern.edu.

[13] M. Gomez-Gesteira, B. D. Rogers, R. A. Dalrymple, and A. J. C. Crespo, “State-of-the-art of classical SPH for free-surface flows,” J. Hydraul. Res., vol. 48, no. SUPPL. 1, pp. 6–27, 2010, doi: 10.1080/00221686.2010.9641242.

[14] G. Liu and M. Liu, “Smoothed particle hydrodynamics: a meshfree particle method,” 2003.

[15] M. Kusić, J. Radnić, N. Grgić, A. H.- Građevinar, and U. 2018, “Sloshing in medium size tanks caused by earthquake studied by SPH,” pdfs.semanticscholar.org, vol. 8, pp. 671–684, 2018, doi: 10.14256/JCE.2169.2017.

[16] A. E. Güray, A. G. Yazıcı, E. Güray, and G. Yazıcı, “Sloshing in medium sized tanks under earthquake load,” hrcak.srce.hr, vol. 7, pp. 655–662, 2015, doi: 10.14256/JCE.1149.2014.

[17] H. Wendland, “Piecewise polynomial, positive definite and compactly supported radial functions of minimal degree,” Adv. Comput. Math., vol. 4, no. 1, pp. 389–396, Dec. 1995, doi: 10.1007/BF02123482.

[18] R. Sampath, N. Montanari, N. Akinci, S. Prescott, and C. Smith, “Large-scale solitary wave simulation with implicit incompressible SPH,” J. Ocean Eng. Mar. Energy, vol. 2, no. 3, pp. 313–329, Aug. 2016, doi: 10.1007/S40722-016-0060-8.

[19] “SPHYSICS Home Page -SPHYSICS.” https://wiki.manchester.ac.uk/sphysics/index.php/Main_Page (accessed Oct. 28, 2022).

[20] R. Ibrahim, “Liquid sloshing dynamics: theory and applications,” 2005.

[21] “Partial Differential Equation Toolbox - MATLAB.” https://www.mathworks.com/products/pde.html (accessed Oct. 28, 2022).

[22] “Pacific Earthquake Engineering Research Center.” https://peer.berkeley.edu/smcat/data (accessed Oct. 30, 2022).

REFERENCES

[1] A. S. o. C. E. ASCE, Standard for the Structural Design of Composite Slabs and Standard Practice for Construction and Inspection of Composite Slabs (Standard for the Structural Design of Composite Slabs and Standard Practice for Construction and Inspection of Composite Slabs). 1994.

[2] B. S. I. (BSI), "British Standard BS 5950, Structural Use of Steelwork in Buildings, Part 8: Code of Practice for Fire Resistant Design," ed. London, 1990.

[3] CEN, "EN 1993-1-1: Eurocode 3. Design of Steel Structures," in *Part 1-1: General rules and rules for buildings*, ed. BSI: London, 2005.

[4] C. Yorgun, Çelik Sac-Beton Kompozit Döşeme Sistemlerinin Uygulamalarına Yönelik Değerlendirmeler, TÜRKIYE MÜHENDISLIK HABERLERI. 2005, 435: 60-64

[5] J. Mahachi, "A comparison of two decking profiles subjected to fatigue load," in *RILEM International Conference on Dynamic Behaviour of Concrete Structures*, Bratislava, Slovakia, 1995, pp. 210-211.

[6] J. Mahachi, "Response of composite bond-deck slabs to fatigue load.," in *5th International Conference on Steel Structures*, Jakarta, Indonesia, 1994, pp. 177-182.

[7] C. Bailey and D. B. Moore, The structural behaviour of steel frames with composite floorslabs subject to fire: Part 1: Theory, The Structural engineer. 2000, 78: 19-27

[8] C. Üstündağ and O. C. Çelik, Çok Katlı Çelik Yapılarda Kullanılan Kompozit Döşeme Sistemleri, Yapı Dergisi. 2006, 293: 88-92

[9] S. Yılmaz, "Kompozit Döşeme Elemanlarda Pozitif Moment Taşıma Kapasitesinin İrdelenmesi," MSc, İstanbul Teknik Üniversitesi, Fen Bilimleri Enstitüsü, 2008.

[10] L. C. S. Cordeiro and V. P. Silva, Sobre o dimensionamento de laje mista de aço e concreto em situação de incêndio, Revista da Estrutura de Aço. 2016, 5(1): 39-58

[11] S. Selamet and T. F. Yolaçan, Çelik-Beton Kompozit Kat Döşemesi Yangın Dayanım Deneyi, Teknik Dergi. 2017: 8007-8022

[12] G.-Q. Li and W.-Y. Wang, A simplified approach for fire-resistance design of steel-concrete composite beams, Steel and Composite Structures. 2013, 14(3): 295-312

[13] T. T. Nguyen, K. H. Tan, and I. W. Burgess, Behaviour of composite slab-beam systems at elevated temperatures: Experimental and numerical investigation, Engineering Structures. 2015, 82: 199-213

[14] B. K. Cirpici, S. N. Orhan, and T. Kotan, "Numerical Modelling of Heat Transfer Through Protected Composite Structural Members," presented at the International Civil Engineering and Architecture Conference 2019 (ICEARC 2019), Trabzon-Turkey, 2019.

[15] B. K. Cirpici, S. N. Orhan, and T. Kotan, Numerical modelling of heat transfer through protected composite structural members, Challenge Journal of Structural Mechanics. 2019, 5(3): 96-107

[16] B. K. Cirpici, S. N. Orhan, and T. Kotan, "Thermal performance of protected composite slab-beam systems exposed to fire," in *3rd International Conference on Advanced Engineering Technologies*, Bayburt-Turkey, 2019.

[17] B. K. Cirpici, S. N. Orhan, and T. Kotan, Finite element study on composite slab-beam systems under various fire exposures, Steel and Composite Structures. 2020, 37(5): 589-603

[18] Y. Wang *et al.*, Post-fire behaviour of continuous reinforced concrete slabs under different fire conditions, Engineering Structures. 2021, 226

[19] T. T. Nguyen and K. H. Tan, Behaviour of composite floors with different sizes of edge beams in fire, Journal of Constructional Steel Research. 2017, 129: 28-41

[20] D. Pantousa and E. Mistakidis, Rotational capacity of pre-damaged I-section steel beams at elevated temperatures, Steel and Composite Structures. 2017, 23(1): 53-66

[21] N. Alam, A. Nadjai, F. Ali, and W. Nadjai, Structural response of unprotected and protected slim floors in fire, Journal of Constructional Steel Research. 2018, 142: 44-54

[22] J. Jiang, J. A. Main, J. M. Weigand, and F. H. Sadek, Thermal performance of composite slabs with profiled steel decking exposed to fire effects, Fire Safety Journal. 2018, 95: 25-41

[23] L. Lim and C. Wade, "Experimental Fire Tests of Two-Way Concrete Slabs," in "Fire Engineering Research Report 02/12," University of Canterbury, Porirua City, New Zealand, 2002.

[24] P. A. G. Piloto, C. Balsa, F. Ribeiro, and R. Rigobello, Computational Simulation of the Thermal Effects on Composite Slabs Under Fire Conditions, Mathematics in Computer Science. 2020,

[25] P. A. G. Piloto, C. Balsa, F. F. Ribeiro, and R. Rigobello. *Three-dimensional numerical analysis on the fire behaviour of composite slabs with steel deck, Lecture Notes in Civil Engineering*, vol. 1, pp. 12-30, 2020.

[26] P. A. G. Piloto, C. Balsa, L. M. C. Santos, and É. F. A. Kimura, Effect of the load level on the resistance of composite slabs with steel decking under fire conditions, Journal of Fire Sciences. 2020, 38(2): 212-231

[27] CEN, "EN 1991-1-2:2002 Eurocode 1: Actions on structures," in *Part 1.2: General actions - Actions on structures exposed to fire*, ed. BSI: London, 2002.

[28] CEN, "EN 1993-1-2: Eurocode 3. Design of Steel Structures," in *Part 1.2: General Rules - Structural fire design*, ed. BSI: London, 2005.

[29] CEN, "EN 1994-1-2:2005, Eurocode 4: Design of Composite Steel and Concrete Structures – Part 1-2: General Rules – Structural Fire Design," in *Part 1-2: General Rules – Structural Fire Design*, ed. BSI: London, 2005.

[30] CEN, "EN 13381-8:2013 Test methods for determining the contribution to the fire resistance of structural members.," in *Part 8: Applied reactive protection to steel members*, ed. BSI: London, 2013.

[31] L. L. Wang, Y. C. Wang, J. F. Yuan, and G. Q. Li, Thermal conductivity of intumescent coating char after accelerated aging, Fire and Materials. 2013, 37(6): 440-456

[32] B. S. I. (BSI), "British Standard BS 4483:2005, Steel fabric for the reinforcement of concrete - Specification," ed. London, 2005.

[33] G. M. Newman, J. T. Robinson, and C. G. Bailey, "Fire safe design: A new approach to multi-storey steel-framed buildings," ed. UK: The Steel Construction Institute, 2006.

GASTRONOMİDE BİBLİYOMETRİK ARAŞTIRMALAR

EDİTÖRLER
DOÇ. DR. ADEM ARMAN
ÖGR. GÖR. ÖZKAN ERDEM

EĞİTİM
yayınevi

GASTRONOMİDE BİBLİYOMETRİK ARAŞTIRMALAR

Editörler: Doç. Dr. Adem Arman, Ögr. Gör. Özkan Erdem

Genel Yayın Yönetmeni: Yusuf Ziya Aydoğan (yza@egitimyayinevi.com)
Genel Yayın Koordinatörü: Yusuf Yavuz (yusufyavuz@egitimyayinevi.com)
Sayfa Tasarımı: Eğitim Yayınevi Grafik Birimi
Kapak Tasarımı: Eğitim Yayınevi Grafik Birimi

T.C. Kültür ve Turizm Bakanlığı
Yayıncı Sertifika No: 47830

E-ISBN: 978-625-6382-44-2
1. Baskı, Aralık 2022

Kütüphane Kimlik Kartı

GASTRONOMİDE BİBLİYOMETRİK ARAŞTIRMALAR

Editörler: Doç. Dr. Adem Arman, Ögr. Gör. Özkan Erdem
190 s., 165x240 mm
Kaynakça var, dizin yok.
E-ISBN: 978-625-6382-44-2

Copyright © Bu kitabın Türkiye'deki her türlü yayın hakkı Eğitim Yayınevi'ne aittir. Bütün hakları saklıdır. Kitabın tamamı veya bir kısmı 5846 sayılı yasanın hükümlerine göre kitabı yayımlayan firmanın ve yazarlarının önceden izni olmadan elektronik/ mekanik yolla, fotokopi yoluyla ya da herhangi bir kayıt sistemi ile çoğaltılamaz, yayımlanamaz.

EĞİTİM
yayınevi

Yayınevi Türkiye Ofis: İstanbul: Eğitim Yayınevi Tic. Ltd. Şti., Atakent mah. Yasemen sok. No: 4/B, Ümraniye, İstanbul, Türkiye

Konya: Eğitim Yayınevi Tic. Ltd. Şti., Fevzi Çakmak Mah. 10721 Sok. B Blok, No: 16/B, Safakent, Karatay, Konya, Türkiye
+90 332 351 92 85, +90 533 151 50 42, 0 332 502 50 42
bilgi@egitimyayinevi.com

Yayınevi Amerika Ofis: New York: Egitim Publishing Group, Inc.
P.O. Box 768/Armonk, New York, 10504-0768, United States of America
americaoffice@egitimyayinevi.com

Lojistik ve Sevkiyat Merkezi: Kitapmatik Lojistik ve Sevkiyat Merkezi, Fevzi Çakmak Mah. 10721 Sok. B Blok, No: 16/B, Safakent, Karatay, Konya, Türkiye
sevkiyat@egitimyayinevi.com

Kitabevi Şubesi: Eğitim Kitabevi, Şükran mah. Rampalı 121, Meram, Konya, Türkiye
+90 332 499 90 00
bilgi@egitimkitabevi.com

İnternet Satış: www.kitapmatik.com.tr
+90 537 512 43 00
bilgi@kitapmatik.com.tr

ilk okuyan siz olun
kitapmatik
internetteki kitapçınız

KAYNAKÇA

Acar, Y. (2016). Gastronomi turizmi kapsamında Aksaray ili Güzelyurt (Gelveri) yöresel mutfağının unutulmaya yüz tutmuş tatlarının değerlendirilmesi. *Journal of Tourism and Gastronomy Studies, 4*(1)*,* 81-86, https://doi.org/10.21325/jotags.2016.8

Akbari, M., Foroudi, P., Zaman Fashami, R., Mahavarpour, N., & Khodayari, M. (2022). Let us talk about something: The evolution of e-WOM from the past to the future. *Journal of Business Research*, *149*, 663-689. https://doi.org/10.1016/j.jbusres.2022.05.061

Alonso-Muñoz, S., Torrejón-Ramos, M., Medina-Salgado, M. S., & González-Sánchez, R. (2022). Sustainability as a building block for tourism – future research: tourism agenda 2030. Içinde *Tourism Review*. Emerald Publishing. https://doi.org/10.1108/TR-12-2021-0568

Berger, J. M., & Baker, C. M. (2014). Bibliometrics: An Overview. *Rajiv Gandhi University of Health Sciences Journal of Pharmaceutical Sciences*, *4*(3), 81-92. https://doi.org/10.5530/rjps.2014.3.2

Boyne, S., Hall, D., & Williams, F. (2003). Policy, support and promotion for food-related tourism initiatives. *Journal of Travel and Tourism Marketing*, *14*(3-4), 131-154. https://doi.org/10.1300/J073v14n03_08

Choe, J. Y. (Jacey), & Kim, S. (Sam). (2018). Effects of tourists' local food consumption value on attitude, food destination image, and behavioral intention. *International Journal of Hospitality Management*, *71*, 1-10. https://doi.org/10.1016/j.ijhm.2017.11.007

Dzikowski, P. (2018). A bibliometric analysis of born global firms. *Journal of Business Research*, *85*, 281-294. https://doi.org/10.1016/j.jbusres.2017.12.054

Ellegaard, O., & Wallin, J. A. (2015). The bibliometric analysis of scholarly production: How great is the impact? *Scientometrics*, *105*(3), 1809-1831. https://doi.org/10.1007/s11192-015-1645-z

Gonda, T., Angler, K., & Csóka, L. (2021). The Role of Local Products in Tourism. *European Countryside*, *13*(1), 91-107. https://doi.org/10.2478/euco-2021-0006

Han, Y., Yang, Y., & Mohamed, R. (2022). A bibliometric analysis of work engagement in the hospitality and tourism industry. Içinde *Journal of Hospitality and Tourism Insights*. Emerald Publishing. https://doi.org/10.1108/JHTI-06-2022-0235

Herrera-Franco, G., Montalván-Burbano, N., Carrión-Mero, P., Jaya-Montalvo, M., & Gurumendi-Noriega, M. (2021). Worldwide research on geoparks through bibliometric analysis. *Sustainability (Switzerland)*, *13*(3), 1-32. https://doi.org/10.3390/su13031175

Hussain, A., Fatima, N., & Kumar, D. (2011). *Bibliometric analysis of the "Electronic Library" journal (2000-2010) Webology,* 8 (1), 1-9, https://www.webology.org/abstract.php?id=223, (E.T.: 17.10.2022).

Jacobs, D. (2001). *A bibliometric study of the publication patterns of scientists in South Africa 1992-96, with particular reference to status and funding*. Information Research, 6(3), http://informationr.net/ir/6-3/paper104.html, (E.T.: 17.10.2022).

Kalia, P., Mladenović, D., & Acevedo-Duque, Á. (2022). Decoding the Trends and the Emerging Research Directions of Digital Tourism in the Last Three Decades: A Bibliometric Analysis. *SAGE Open*, *12*(4). https://doi.org/10.1177/21582440221128179

Kan, T., Hsu, P. Y., & Ku, E. C. S. (2022). Promoting traditional local cuisines for tourists: evidence from Taiwan. *British Food Journal*, *124*(8), 2481-2496. https://doi.org/10.1108/BFJ-05-2021-0582

Khan, K. I., Nasir, A., & Saleem, S. (2021). Bibliometric Analysis of Post Covid-19 Management Strategies and Policies in Hospitality and Tourism. Içinde *Frontiers in Psychology* (C. 12). Frontiers Media S.A. https://doi.org/10.3389/fpsyg.2021.769760

Kiyomi, A., Bayoumi, K., el Din, N. S., Abuhassna, H., & Abdullah Ali, E. (2022). Bibliometric Analysis of Entrepreneurship Education Research from 2012 to 2022. *International Journal of Academic Research in Business and Social Sciences*, *12*(11). https://doi.org/10.6007/ijarbss/v12-i11/15646

Ma, Z., Hu, C., Huang, J., Li, T., & Lei, J. (2022). Forests and Forestry in Support of Sustainable Development Goals (SDGs): A Bibliometric Analysis. *Forests*, *13*(11), 1960. https://doi.org/10.3390/f13111960

Meladze, M. (2015). THE IMPORTANCE OF THE ROLE OF LOCAL FOOD IN GEORGIAN TOURISM. Içinde *European Scientific Journal* (C. 2). http://georgia.travel/uploads/angarishiweli/eng.pdf

Mohammad, N., Hanafiah, M. H., & Zahari, M. S. M. (2022). The influence of heritage food consumption and experiential value on Terengganu's destination image and tourists' behavioural intention. *Journal of Heritage Tourism*. https://doi.org/10.1080/1743873X.2022.2110886

Morris, S., Dwyer, T., & Mulligan, J. (2020). Destination Management: The Influence of Local Food. *The Irish Journal of Management*, *39*(2), 99-112. https://doi.org/10.2478/ijm-2020-0005

Mukherjee, D., Kumar, S., Mukherjee, D., & Goyal, K. (2022). Mapping five decades of international business and management research on India: A bibliometric analysis and future directions. *Journal of Business Research*, *145*, 864-891. https://doi.org/10.1016/j.jbusres.2022.03.011

Polat, M. (2020). YÖRESEL YEMEK İMAJININ DESTİNASYON TERCİHİNE ETKİSİ. *Doğu Coğrafya Dergisi*, 183-194. https://doi.org/10.17295/ataunidcd.712430

Ramos-Rodrígue, A. R., & Ruíz-Navarro, J. (2004). Changes in the intellectual structure of strategic management research: A bibliometric study of the Strategic Management Journal, 1980-2000. *Strategic Management Journal*, *25*(10), 981-1004. https://doi.org/10.1002/smj.397

Ramshaw, G. (2016). Food, heritage and nationalism. In D.J. Timothy (eds), *Heritage cuisines: traditions, identities and tourism* (53-64). London, NY: Routledge.

Ron, A. S., & Timothy, D. J. (2013). The land of milk and honey: Biblical foods, heritage and holy land tourism. *Journal of Heritage Tourism*, *8*(2-3), 234-247. https://doi.org/10.1080/1743873X.2013.767817

Rosokhata, A., Minchenko, M., Khomenko, L., & Chygryn, O. (2021). Renewable energy: A bibliometric analysis. *E3S Web of Conferences*, *250*. https://doi.org/10.1051/e3sconf/202125003002

Ruhanen, L., Weiler, B., Moyle, B. D., & McLennan, C. lee J. (2015). Trends and patterns in sustainable tourism research: a 25-year bibliometric analysis. *Journal of Sustainable Tourism*, *23*(4), 517-535. https://doi.org/10.1080/09669582.2014.978790

Serçek, S. (2018). Turistlerin Yerel Yemek Tüketimindeki Motivasyon Faktörlerinin İncelenmesi (Investigation of the Motivational Factors of Local Food Consumption by Tourists). *Journal of Tourism and Gastronomy Studies*, *6*(4), 463-481. https://doi.org/10.21325/jotags.2018.319

Shilbury, D. (2011). A bibliometric study of citations to sport management and marketing journals. *Journal of Sport Management*, *25*(5), 423-444. https://doi.org/10.1123/jsm.25.5.423

Tanrıverdi, G., & Durak, M. Ş. (2022). A visualized bibliometric analysis of mapping research trends of airline business models (ABMs) from 1985 to 2021. *Journal of Aviation*. https://doi.org/10.30518/jav.1172121

Timothy, D. J. (2016). Heritage cuisines, foodways and culinary traditions. In D.J. Timothy (eds), *Heritage cuisines: traditions, identities and tourism* (1-24). London, NY: Routledge.

Van Raan, A. F. J. (2004). Sleeping Beauties in science. Içinde *Budapest Scientometrics* (C. 59, Issue 3). Kluwer Academic Publishers.

Zhang, T., Chen, J., & Hu, B. (2019). Authenticity, Quality, and Loyalty: Local Food and Sustainable Tourism Experience. *Sustainability*, *11*(12), 3437. https://doi.org/10.3390/su11123437

KAYNAKÇA

Alonso, A. D., Bressan, A. ve Sakellarios, N. (2017). Exploring innovation perceptions and practices among micro and small craft breweries: A three-country study. *International Journal of Wine Business Research*. *29*(2), 140-158.

Arslan, F. (2022). Gastronomi ve Turizm Alanında Coğrafi İşaret Konulu Çalışmaların Bibliyometrik Analizi. *Sosyal, Beşeri ve İdari Bilimler Dergisi*, *5*(11), 1544-1556.

Atabay, E., (2021). Gastronomi ve Sosyal Medya Alanında Gerçekleştirilen Araştırmalar. *Gastronomide Sistematik Araştırmalar* (pp.117-129), İstanbul: Oğlak Yayınları.

Chaney, S. ve Ryan, C. (2012). Analyzing the evolution of Singapore's World Gourmet Summit: An example of gastronomic tourism. *International journal of hospitality management*, *31*(2), 309-318.

Choudhri, A. F., Siddiqui, A., Khan, N. R., & Cohen, H. L. (2015). Understanding bibliometric parameters and analysis. Radiographics, 35(3), 736-746.

Cristófol, F. J., Aramendia, G. Z. ve de-San-Eugenio-Vela, J. (2020). Effects of Social Media on Enotourism. Two Cases Study: Okanagan Valley (Canada) and Somontano (Spain). *Sustainability*, *12*(17), 6705.

Erdem, Ö. ve Yay, Ö. (2017). Tripadvisor'daki Müşteri Şikâyetlerinin Değerlendirilmesi: Antalya Örneği. *Journal of Tourism and Gastronomy Studies*, 5(4), 227-249.

Fong, L. H. N., Lei, S. S. I. ve Law, R. (2017). Asymmetry of hotel ratings on TripAdvisor: Evidence from single-versus dual-valence reviews. *Journal of Hospitality Marketing & Management*, *26*(1), 67-82.

Fusté-Forné, F. (2021). Street food in New York City: Perspectives from a holiday market. *International Journal of Gastronomy and Food Science*, *24*, 100319.

Fusté-Forné, F., & Masip, P. (2022). Gastronomy on Twitter: drawing representations from a food event. In Handbook on Tourism and Social Media (pp. 382-394). Edward Elgar Publishing.

Gajic, T., Radovanovic, M., Tretiakova, T. ve Syromiatnikova, J. (2020). Creating brand confidence to gastronomic consumers through social networks–a report from Novi Sad. *Journal of Place Management and Development, 14*(1), 32-42.

Güzeller, C. O., & Çeliker, N. (2018). Bibliometric analysis of tourism research for the period 2007-2016. *Advances in Hospitality and Tourism Research*, *6*(1), 1-22.

Jonkers, K., & Tijssen, R. (2008). Chinese researchers returning home: Impacts of international mobility on research collaboration and scientific productivity. *Scientometrics*, *77*(2), 309-333.

Onorati, M. G. ve Giardullo, P. (2020). Social media as taste re-mediators: emerging patterns of food taste on TripAdvisor. *Food, Culture & Society*, *23*(3), 347-365.

Rejeb, A., Rejeb, K., Abdollahi, A., & Treiblmaier, H. (2022). The big picture on Instagram research: Insights from a bibliometric analysis. *Telematics and Informatics*, 101876.

Shearer, E., & Mitchell, A. (2021). *News use across social media platforms in 2020*. https://www.journalism.org/wp-content/uploads/sites/8/2021/01/PJ_2021.01.12_News-and-Social-Media_FINAL.pdf (20.07.2021).

Sommit, K. ve Boonpaisarnsatit, N. (2020). Experiential Tourism Development on Lanna Local Plant-Based Gastronomy. *ABAC Journal*, *40*(4), 23-38.

de Souza Bispo, M. ve Almeida, L. L. (2020). Food trucks and food parks as a social innovation of eating out practice: A study in João Pessoa-Brazil. *International Journal of Gastronomy and Food Science*, *20*, 100209.

Wang, D., & Xiang, Z. (2012). The new landscape of travel: A comprehensive analysis of Smartphone Apps. In M. Fuchs, F. Ricci, & L. Cantoni (Eds.), Information and Communication Technologies in Tourism 2012 (pp. 308–319). Vienna, Austria: Springer Vienna.

Wiatrowski, M., Czarniecka-Skubina, E. ve Trafiałek, J. (2021). Consumer Eating Behavior and Opinions about the Food Safety of Street Food in Poland. *Nutrients*, *13*(2), 594.

Viñán-Ludeña, M. S. ve de Campos, L. M. (2021). Analyzing tourist data on Twitter: a case study in the province of Granada at Spain. *Journal of Hospitality and Tourism Insights*. https://doi.org/10.1108/JHTI-11-2020-0209

Yu, J. ve Egger, R. (2021). Color and engagement in touristic Instagram pictures: A machine learning approach. *Annals of Tourism Research*, 103204.

Yu, C. E. ve Sun, R. (2019). The role of Instagram in the UNESCO's creative city of gastronomy: A case study of Macau. *Tourism Management*, *75*, 257-268.

Yu, C. E. ve Zhang, X. (2020). The embedded feelings in local gastronomy: a sentiment analysis of online reviews. *Journal of Hospitality and Tourism Technology*. *11*(3), 461-4

KAYNAKÇA

Bhattacharyya, J. (2022), «The structure of sustainability marketing research: a bibliometric review and directions for future research», *Asia-Pacific Journal of Business Administration*, Vol. ahead-of-print No. ahead-of-print. https://doi.org/10.1108/APJBA-06-2021-0239

Bulut, Z. A., Tekinbaş Özkaya F., Karabulut, A. N., & Atağan, G. Gıda ürünlerinin sürdürülebilir tüketimi bağlamında tüketici tipolojisi geliştirme çalışması. *Çukurova Üniversitesi Sosyal Bilimler Enstitüsü Dergisi*, *28*(3), 73-90.

Cavalcante, W. Q. D. F., Coelho, A., & Bairrada, C. M. (2021). Sustainability and tourism marketing: A bibliometric analysis of publications between 1997 and 2020 using vosviewer software. *Sustainability*, *13*(9), 4987.

Donthu, N., Kumar, S., Mukherjee, D., Pandey, N., & Lim, W. M. (2021). How to conduct a bibliometric analysis: An overview and guidelines. *Journal of Business Research*, *133*, 285-296.

Eck, Nees Jan van ve Waltman, Ludo. (2022). VOSviewer Manual version 1.6.18. Universiteit Leiden.

Ellegaard, O., & Wallin, J. A. (2015). The bibliometric analysis of scholarly production: How great is the impact?. *Scientometrics*, *105*(3), 1809-1831.

Geng, Y., & Maimaituerxun, M. (2022). Research Progress of Green Marketing in Sustainable Consumption based on CiteSpace Analysis. *Sage Open*, *12*(3), 21582440221119835.

Goral, M., Bulut, Z., Basar, B., & Kement, U. (2022). The trace of sustainability approach in gastronomy science: Bibliometric analysis of studies on green restaurants. *University of South Florida (USF) M3 Publishing*, *16*(9781955833103), 23.

Kar, S., & Harichandan, S. (2022). Green marketing innovation and sustainable consumption: A bibliometric analysis. *Journal of Cleaner Production*, 361, 132290.

Leonidou, C.N. and Leonidou, L.C. (2011), "*Research into environmental marketing/management: a bibliographic analysis*", European Journal of Marketing, 45(1/2),68-103.

Liu, J., Wei, W., Zhong, M., Cui, Y., Yang, S., & Li, H. (2022). A bibliometric and visual analysis of hospitality and tourism marketing research from 2000–2020. *Journal of Hospitality and Tourism Insights*, (ahead-of-print).

Ozel, C. H., & Kozak, N. (2012). Bibliometric profile of tourism marketing literature from 2000 to 2010 and a citation analysis study. *Turkish Librarianship*, *26*(4), 715-733.

Pahrudin, P., Liu, L. W., & Li, S. Y. (2022). What Is the Role of Tourism Management and Marketing toward Sustainable Tourism? A Bibliometric Analysis Approach. *Sustainability*, *14*(7), 4226.

Peattie, K. (2001). Towards sustainability: the third age of green marketing. *The marketing review*, *2*(2), 129-146.

Rejeb, A., Rejeb, K., Abdollahi, A., Kayikci, Y., & Appolloni, A. (2022). Mapping the scholarly research on restaurants: a bibliometric analysis. *Journal of Foodservice Business Research*, 1-50.

Rodríguez-López, M. E., Alcántara-Pilar, J. M., Del Barrio-García, S., & Muñoz-Leiva, F. (2020). A review of restaurant research in the last two decades: A bibliometric analysis. *International Journal of Hospitality Management*, 87, 102387.

Saleem, F., Khattak, A., Ur Rehman, S., & Ashiq, M. (2021). Bibliometric analysis of green marketing research from 1977 to 2020. *Publications*, *9*(1), 1.

Silva, R.F.D., & Razzolini Filho, E. (2021). Scientific publications about green marketing: a bibliometric perspective. *RDBCI: Digital Journal of Library and Information Science;* 19, Countinous Publication; e021018.

URL-1: Birleşmiş Milletler Sürdürülebilir Kalkınma Amaçları https://turkiye.un.org/tr/sdgs (E.T.:23.11.2022).

URL-2: https://rdrr.io/cran/bibliometrix/man/localCitations.html) (Local Cited) (E.T.: 17.11.2022)

Vogel, D. R., de Barros, B. I. V., & Marinho, A. B. (2019). Scientific research in gastronomy: bibliometric analysis of Brazilian journals. *Rosa dos Ventos*, *11*(4), 922-938.

Wallin, J. A. (2005). Bibliometric methods: pitfalls and possibilities. *Basic & clinical pharmacology & toxicology*, *97*(5), 261-275.

Yao, Q., Chen, K., Yao, L. *et al.* Scientometric trends and knowledge maps of global health systems research. *Health Res Policy Sys* 12, 26 (2014). https://doi.org/10.1186/1478-4505-12-26

Zhang, J., Yu, Q., Zheng, F., Long, C., Lu, Z., ve Duan, Z. (2016). Comparing Keywords Plus of WOS and Author Keywords: A Case Study af Patient Adherence Research. *Journal of the Association for Information Science and Technology*, 67(4), 967-972.

KAYNAKÇA

Arslan, F. (2021). *Alkolsüz İçecekler ve Temel Barista (Kahve Bar Görevlisi) Eğitimi*. Ankara: Nobel Yayıncılık.

Arslan, F. (2019). Tüketicilerin Kahve Tüketim Alışkanlıkları ve Kahve Dükkanı Tercihleri: Antalya İlinde Bir Araştırma. *International Journal of Contemporary Tourism Research* , 3 (2), 224-234.

Atabay, E. ve Güzeller, C. O. (2021). A Bibliometric Study on Eye-Tracking Research in Tourism. *An International Interdisciplinary Journal*, 69 (4), 595-610.

Candelo, E., Casalegno, C., Civera, C. and Buchi, G. (2019), A Ticket To Coffee: Stakeholder View And Theoretical Framework Of Coffee Tourism Benefits. *Tourism Analysis*, 24 (3), 329-340.

Chen, S-H, Huang, J., Tham, A. (2021). A Systematic Literature Review Of Coffee And Tea Tourism. *International Journal Of Culture, Tourism And Hospitality Research*, 15 (3), 290-311.

Engelmann, M.E., Dulloo, C., Astorga, S., Dussertand F. A. (2007). *Conserving Coffee Genetic Resources Bioversity International*. Italya: Bioversity International.

Günlü, E., Bahçeci, V., Sandıkçıoğlu, T., Öney, H., Güldemir, O. (2019). İçecek Bilgisi. Eskişehir: T.C. Anadolu Üniversitesi Yayını, Yayın No: 3352, Açıkögretım Fakültesı Yayını No: 2207.

Hattox, R.S. (1998*). Kahve Kahvehaneler: Bir Toplumsal İçeceğinYakındoğu'daki Kökenleri*. İstanbul: Türkiye Ekonomik ve Toplumsal Tarih Vakfı Yayını.

Heise, U. (2001). *Kahve Kahvehane.* (çev. M.Tüzel) Ankara: Dost Kitapevi.

Jolliffe, Lee (2010). *Coffee Culture, Destinations and Tourism*. USA: Channel View Publication.

Muñoz-Leiva, F., Viedma-del-Jesús, M. I., Sánchez-Fernández, J. ve López-Herrera, A. G. (2012). An application of co-word analysis and bibliometric maps for detecting the most highlighting themes in the consumer behaviour research from a longitudinal perspective. *Quality & Quantity*, 46(4), 1077-1095.

Roig-Tierno, N., Gonzalez-Cruz, T. F., ve Llopis-Martinez, J. (2017). An Overview Of Qualitative Comparative Analysis: A Bibliometric Analysis. *Journal of Innovation and Knowledge*. 2(1), 15-23.

Smith, N., Suthitakon, N., Gulthawatvichai, T. and Karnjanakit, S. (2019). Creating a coffee tourism network in the North of Thailand, Local Economy. *The Journal of the Local Economy Policy Unit*, 34 (7), 718-729.

Sökmen, Alptekin (2010). *Yiyecek İçecek Hizmetleri Yönetimi ve İşletmeciliği*. Ankara: Detay Yayıncılık.

Suarez, A.N., Lacay, J.K., Villanueva, V., Velasquez, R.A., Reyes, D.C., Serrano, V. and Borbon, J.C.D. (2017). Impacts of coffee shop business to tourism industry in three cities of Batangas, Philippines. *Journal of Tourism and Hospitality Research*, 14 (1), 131-145.

Şahin, A. & Meral, Y. (2012). Türkiye'de Coğrafi İşaretleme ve Yöresel Ürünler. *Türk Bilimsel Derlemeler Dergisi*, (2), 88-92.

KAYNAKÇA

Adongo, C. A., Anuga, S. W. ve Dayour, F. (2015). Will They Tell Others to Taste? International tourists' experience of Ghanaian cuisines. *Tourism Management Perspectives*, 15: 57-64.

Aksu, G., Eser, M. T. ve Güzeller, C. O. (2017). *Açımlayıcı ve Doğrulayıcı Faktör Analizi ile Yapısal Eşitlik Modeli Uygulamaları*. Ankara: Detay Yayıncılık.

Alley, T. R. (2018). Conceptualization and Measurement of Human Food Neophobia. S. Reilly (Eds.). *Food Neophobia*. 169-192. United Kingdom: Woodhead Publishing.

Atabay, E., Çizel, B. ve Ajanovic, E. (2019). Akıllı Şehir Araştırmalarının R Programı ile Bibliometrik Analizi. 20. Ulusal Turizm Kongresi (ss.1130-1136). Eskişehir: 16-19 Ekim 2019

Babicz-Zielinska, E. (2006). Role of Psychological Factors in Food Choice. *Polish Journal of Food and Nutrition Sciences*, 56(4): 379-384.

Barbera, F. L., Verneau, F., Amato, M. ve Grunert, K. (2018). Understanding Westerners' Disgust for The Eating of Insects: The Role of Food Neophobia and Implicit Associations. *Food Quality and Preference*, 64: 120-125.

Caber, M., Yilmaz, G., Kiliçarslan, D. ve Öztürk, A. (2018). The Effects of Tour Guide Performance and Food Involvement on Food Neophobia and Local Food Consumption Intention. *International Journal of Contemporary Hospitality Management,* 30(3): 1472–1491.

Choe, Y. J. ve Cho, S. M. (2011). Food Neophobia and Willingness to Try Non-Traditional Foods for Koreans. *Food and Quality and Preference,* 22(7): 671- 677.

Cooke, L., Wardle, J. ve Gibson, E. L. (2003). Relationship Between Parental Report of Food Neophobia and Everyday Food Consumption in 2-6-Year-Old Children. *Appetite,* 41(2): 205-206.

Costa, A., Silva, C. ve Oliveira, A. (2019). Food Neophobia and its Association with Food Preferences and Dietary Intake of Adults. *Nutrition and Dietetics*. 1– 8.

Daim, T, Suntharasaj, P (2009) Technology Diffusion: Forecasting with Bibliometric Analysis and Bass model. *Foresight* 11 (3): 45–55.

Dazeley, P. ve Houston-Price, C. (2015). Exposure to Foods' Non-Taste Sensory Properties. A Nursery Intervention to Increase Children's Willingness to Try Fruit and Vegetables. *Appetite,* 84: 1-6.

Donthu, N., Kumar, S., Mukherjee, D., Pandey, N., ve Lim, W. M. (2021). How to Conduct a Bibliometric Analysis: An Overview and Guidelines. *Journal of Business Research*, *133*, 285-296.

Dos Santos, Q., Perez-Cueto, F. J. A., Rodrigues, V. M., Appleton, K., Giboreau, A., Saulais, L., … Hartwell, H. (2020). Impact of A Nudging Intervention and Factors Associated with Vegetable Dish Choice Among European Adolescents. *European Journal of Nutrition, 59*(1), 231–247.

Dovey, T. M., Staples, P. A., Gibson, E. L. ve Halford, J. C. (2008). Food Neophobia and Picky/Fussy Eating in Children: A Review. *Appetite,* 50(23): 181-193.

Eertmans, A., Victoir, A., Vansant, G. ve Van den Bergh, O. (2005), Food-Related Personality Traits, Food Choice Motives and Food Intake: Mediator and Moderator Relationships. *Food Quality and Preference,* 16(8): 714-726.

Falciglia, G. A., Couch, S. C., Gribble, L. S., Pabst, S. M., ve Frank, R. (2000). Food Neophobia in Childhood Affects Dietary Variety. *Journal of the American Dietetic Association,* 100(12): 1474-1481

Galloway, A. T., Lee, Y. ve Birch, L. L. (2003). Predictors and Consequences of Food Neophobia and Pickiness in Young Girls. *Journal of the American Dietetic Association,* 103(6): 692-698.

Guzek, D., Głąbska, D., Mellov´a, B., Zadka, K., ˙ Zywczyk, K., ve Gutkowska, K. (2018). Influence of Food Neophobia Level on Fruit and Vegetable Intake and its Association with Urban Area of Residence and Physical Activity in a Nationwide Case-Control Study of Polish Adolescents. *Nutrients,* 10(7).

Güzeller, C. O. ve Çeliker, N. (2017). Geçmişten Günümüze Gastronomi Bilimi: Bibliyometrik Bir Analiz. *Journal of Tourism and Gastronomy Studies,* 5(2), 88-102.

Hazley, D., McCarthy, S. N., Stack, M., Walton, J., McNulty, B. A., Flynn, A., ve Kearney, J. M. (2022). Food Neophobia and its Relationship with Dietary Variety and Quality in Irish Adults: Findings From a National Cross-Sectional Study. *Appetite*, *169*, 105859.

Hoppu, U., Prinz, M., Ojansivu, P., Laaksonen, O. ve Sandell, M. A. (2015). Impact of Sensory-Based Food Education in Kindergarten on Willingness to Eat Vegetables and Berries. *Food and Nutriton Research,* 59(1): 28795.

Hursti, U. K. K. ve Sjoden, P. O. (1997). Food and General Neophobia and Their Relationship with Self-Reported Food Choice. Familial Resemblance in Swedish Families with Children of Ages 7–17 Years. *Appetite,* 29(1): 89–103.

Hwang, J., ve Lin, T. N. (2010). Effects of Food Neophobia, Familiarity, and Nutrition Information on Consumer Acceptance of Asian Menu Items. *Journal of Hospitality Marketing and Management,* 19(2): 171-187.

Jaeger, S. R., Prescott, J., ve Worch, T. (2022). Food Neophobia Modulates Importance of Food Choice Motives: Replication, Extension and Behavioural Validation. *Food Quality and Preference*, *97*, 104439.

Jaeger, S. R., Rasmussen, M. A. ve Prescott, J. (2017). Relationships Between Food Neophobia and Food Intake and Preferences: Findings From a Sample of New Zealand Adults. *Appetite,* 116: 410-422

Kaar, J. L., Shapiro, A. L. B., Fell, D. M. ve Johnson, S. L. (2016). Parental Feding Practices, Food Neophobia and Child Food Preferences: What Combination of Factors Results in Children Eating a Variety of Foods? *Food Quality and Preference*, 50: 57-64.

Kaplan, A. (2018). Gastronomi Turistlerinin Gıda Seçiminde Neofobi- Neofili Etkisi. Doktora Tezi. Aydın: Aydın Adnan Menderes Üniversitesi.

Kasemodel, M. G. C., Makishi, F., Souza, R. C. ve Silva, V. L. (2016). Following The Trail of Crumbs: A Bibliometric Study on Consumer Behavior in The Food Science and Technology Field, *International Journal of Food Studies, 5*(1):73-83.

Kim, Y.G., Eves, A. ve Scarles, C. (2009), Building a Model of Local Consumption on Trips and Holidays: Agrounded Theory Approach, *International Journal of Hospitality Management,* 28(3): 423-431.

Kim, Y. G., Eves, A. ve Scarles, C. (2013). Empirical Verification of A Conceptual Model of Local Food Consumption at Tourist Destination. *International Journal of Hospitality Management*, 33(3): 484-489.

Knaapila, A., Silventoinen, K., Broms, U., Rose, R. J., Perola, M., Kaprio, J. ve Tuorila, H. M. (2011). Food Neophobia in Young Adults: Genetic Architecture and Relation to Personality, Pleasantness and Use Frequency of Foods, and Body Mass Index A Twin Study. *Behavior genetics*, *41*(4): 512-521.

Knaapila, A., Tuorila, H., Silventoinen, K., Keskitalo, K., Kallela, M., Wessman, M., ... ve Perola, M. (2007). Food Neophobia Shows Heritable Variation in Humans. *Physiology and behavior*, 91(5): 573-578.

Koivisto, U. K. ve Sjoden, P. O. (1996). Food and General Neophobia in Swedish Families: Parent-Child Comparisons and Relationships with Serving Specific Foods. *Appetite,* 26(2): 107–118.

Lafraire, J., Rioux, C., Giboreau, A. ve Picard, D. (2016). Food Rejections in Children: Cognitive and Social/Environmental Factors Involved in Food Neophobia and picky/fussy Eating Behavior, *Appetite,* 96: 347-357.

Laureati, M., Cattaneo, C., Bergamaschi, V., Proserpio, C. ve Pagliarini, E. (2016). School Children Preferences for Fish Formulations: The Impact of Child and Parental Food Neophobia. *Journal of Sensory Studies,* 31(5): 408–415.

Maiz, E. ve Balluerka, N. (2016). Nutritional Status and Mediterranean Diet Quality Among Spanish Children and Adolescents with Food Neophobia. *Food Quality and Preference,* 52: 133–142.

Mak, A. H., Lumbers, M., Eves, A. ve Chang, R. C. (2012). Factors Influencing Tourist Food Consumption. *International Journal of Hospitality Management,* 31(3): 928-936.

Martín-Martín, A., Orduna-Malea, E., Thelwall, M. ve López-Cózar, E. D. (2018). Google Scholar, Web of Science, and Scopus: A Systematic Comparison of Citations in 252 Subject Categories. *Journal of Informetrics,* 12(4), 1160-1177.

Martins, Y., Pelchat, P. L. ve Pliner, P. (1997). Try It; It's Good and It's Good for You': Effects of Taste and Nutrition Information on Willingness to Try Novel Foods. *Appetite,* 28(2): 89–102.

McFarlane, T. ve Pliner, P. (1997). Increased Willingness to Taste Novel Foods: Effects of Nutrition and Taste Information. *Appetite,* 28(3): 227–238.

Meiselman, H. L., King, S. C. ve Gillette, M. (2010). The Demographics of Neophobia in A Large Commercial US Sample. *Food Quality and Preference,* 21(7): 893–897.

Murphy, S. P., Foote, J. A., Wilkens, L. R., Basiotis, P. P., Carlson, A., White, K. K. L., ve Yonemori, K. M. (2006). Simple Measures of Dietary Variety are Associated with Improved Dietary Quality. *Journal of the American Dietetic Association, 106*(3), 425–429.

Mustonen, S. ve Tuorila, H. (2010). Sensory Education Decreases Food Neophobia Score and Encourages Trying Unfamiliar Foods in 8 12-Year-Old Children. *Food Quality and Preference,* 21(4): 353-360.

Mustonen, S., Oerlemans, P. ve Tuorila, H. (2012). Familiarity with and Affective Responses to Foods in 8–11-Year-Old Children. The Role of Food Neophobia and Parental Education. *Appetite,* 58(3): 777–780.

Nicklaus, S., Boggio, V., Chabanet, C., ve Issanchou, S. (2005). A Prospective Study of Food Variety Seeking in Childhood, Adolescence and Early Adult Life. *Appetite, 44*(3), 289–297.

Nordin, S., Broman, D. A., Garvill, J. ve Nyroos, M. (2004). Gender Differences in Factors Affecting Rejection of Food in Healthy Young Swedish Adults. *Appetite,* 43(3): 295– 301.

Okumus, B., Chaulagain, S., ve Giritlioglu, I. (2019). Examining the Impacts of Job Stress and Job Satisfaction on Hotel Employees' Eating Behavior. *Journal of Hospitality Marketing and Management, 28*(5), 558–575.

Okumus, B., Dedeoğlu, B. B., ve Shi, F. (2021). Gender and Generation as Antecedents of Food Neophobia and Food Neophilia. *Tourism Management Perspectives*, *37*, 100773.

Park, B. K. ve Cho, M. S. (2016). Taste Education Reduces Food Neophobia and Increases Willingness to Try Novel Foods in School Children. *Nutrition Research and Practice,* 10(2): 221-228.

Payini, V., Ramaprasad, B. S., Mallya, J., Sanil, M. ve Patwardhan, V. (2020). The Relationship Between Food Neophobia, Domain-Specific Innovativeness, and Food Festival Revisit Intentions. *British Food Journal*, 122(6): 1849-1868.

Pelchat, M. L. ve Pliner, P. (1995). Try It. You'll Like It. Effects of Information on Willingness to Try Novel Foods. *Appetite,* 24(2), 153–166.

Perry, R. A., Mallan, K. M., Koo, J., Mauch, C. E., Daniels, L. A. ve Magarey, A. M. (2015). Food Neophobia and Its Association with Diet Quality and Weight in Children Aged 24 Months: A Cross Sectional Study. *International Journal of Behavioral Nutrition and Physical Activity*, 12(1): 13.

Pliner, P. (1994). Development of Measures of Food Neophobia in Children. *Appetite*, *23*(2), 147-163.

Pliner, P. ve Hobden, K. (1992). Development of a Scale to Measure the Trait of Food Neophobia in Humans. *Appetite,* 19(2): 105-120.

Pliner, P. ve Pelchat, M. L. (1991). Neophobia in Humans and the Special Status of Foods of Animal Origin. *Appetite,* 16(3): 205–218.

Pliner, P. ve Salvy, S. J. (2006). Food Neophobia in Humans. R. Shepherd ve M. Raats (Eds.). *The Psychology of Food Choice.* CABI, Oxfordshire, 75-92.

Pliner, P., Eng, A. ve Krishnan, K. (1995). The Effects of Fear and Hunger on Food Neophobia in Humans. *Appetite*, 25: 77–87.

Pliner, P., Pelchat M. ve Grabski, M. (1993). Reduction of Neophobia in Humans by Exposure to Novel Foods. *Appetite,* 20(2): 111-123.

Reverdy, C., Chesnel, F., Schlich, P., K¨oster, E. P., ve Lange, C. (2008). Effect of Sensory Education on Willingness to Taste Novel Food in Children. *Appetite, 51*(1), 156–165.

Rodríguez-Tadeo, A., Pati˜no-Villena, B., Gonz´alez Martínez-La Cuesta, E., Urquídez- Romero, R., ve Ros Berruezo, G. (2018). Food Neophobia, Mediterranean Diet Adherence and Acceptance of Healthy Foods Prepared in Gastronomic Workshops by Spanish Students. *Nutricion Hospitalaria*, 35(3), 642-649.

Rozin, P. ve Vollmecke, T. A. (1986). Food Likes and Dislikes. *Annual Review of Nutrition*, 6(1): 433-456.

Ruiz, V. F., Claret, A. ve Chaya, C. (2013). Testing a Spanish Version of the Food Neophonia Scale. *Food Quality and Preference,* 28(1): 222-225.

Schickenberg, B., Van Assema, P., Brug, J. ve De Vries, N. K. (2008). Are the Dutch Acquainted with and Willing to Tay Healthful Food Products? The Role of Food Neophobia. *Public Health Nutrition*, 11(5): 493-500.

Siegrist, M., Hartmann, C. ve Keller, C. (2013). Antecedents of Food Neophobia and Its Association with Eating Behavior and Food Choices. *Food Quality and Preference,* 30(2): 293-298.

Sivrikaya, K. K., ve Pekersen, Y. (2020). The Impact of Food Neophobia and Sensation Seeking of Foreign Tourists on the Purchase Intention of Traditional Turkish Food. *International Journal of Gastronomy and Food Science, 21*, 100222.

Stallberg-White, C. ve Pliner, P. (1999). The Effect of Flavor Principles on Willingness to Taste Novel Foods. *Appetite,* 33(2): 209-221.

Tuorila, H., Lahteenmaki, L., Pohjalainen, L. ve Lotti, L. (2001). Food Neophobia Among the Finns and Related Responses to Familiar and Unfamiliar Foods. *Food Quality and Preference,* 12(1): 29–37.

Tuorila, H., Meiselman, H. L., Bell, R., Cardello, A. V. ve Johnson, W. (1994). Role of Sensory and Cognitive Information in the Enhancement of Certainty and Linking for Novel and Familiar Foods. *Appetite*, 23(3): 231-246

Üzülmez, M. (2018). Yabancı Turistlerin Türk Mutfağı Seçim Motivasyonlarının Neofobi ve Neofili Düzeylerine Göre İncelenmesi: İstanbul›da Bir Araştırma. Doktora Tezi. Mersin: Mersin Üniversitesi.

Yılmaz, G. (2021). Gastronomik Deneyim, Yiyecek İmajı ve Otantizmin Turistlerin Yerel Yiyecek Tüketim Niyetine Etkisi: Yiyecek Korkusunun Düzenleyici Rolü. Doktora Tezi. Antalya: Akdeniz Üniversitesi.

Zhang, H., Li, L., Yang, Y. ve Zhang, J. (2018). Why Do Domestic Tourists Choose to Consume Local Food? The Differential and Non-Monotonic Moderating Effects of Subjective Knowledge. *Journal of Destination Marketing and Management*, 10: 68-77.

KAYNAKÇA

Alberca, P., & Parte, L. (2018). Operational efficiency evaluation of restaurant firms. *International Journal of Contemporary Hospitality Management*, 30(3), 1959-1977.

Altın, H. O., Pirnar, I., Eriş, E. D., & Gunlu, E. (2021). Family businesses in the tourism industry: a research agenda. *Journal of Family Business Management*, 12(3), 468-493.

Bux, C., Aluculesei, A. C., & Moagăr-Poladian, S. (2022). How to Monitor the Transition to Sustainable Food Services and Lodging Accommodation Activities: A Bibliometric Approach. *Sustainability*, 14(15), 9102.

Clarivate. (2023). https://clarivate.com/products/scientific-and-academic-research/research-discovery-and-workflow-solutions/web-of-science/core-collection/editorial-selection-process/editorial-selection-process/ (E.T.: 20.11.2022)

Constantin, M., Pătărlăgeanu, S. R., Dinu, M., & Ignat, R. (2021, December). Rising tensions along the agri-food value chains during the COVID-19 crisis: evidence based on Google Trends Data. In *Proceedings of the International Conference on Business Excellence* (Vol. 15, No. 1, pp. 302-316). Sciendo.

Donthu, N., Kumar, S., Mukherjee, D., Pandey, N., & Lim, W. M. (2021). How to conduct a bibliometric analysis: An overview and guidelines. *Journal of Business Research*, *133*, 285-296.

Eck, Nees Jan van ve Waltman, Ludo. (2022). VOSviewer Manual version 1.6.18. Universiteit Leiden.

Ellegaard, O., & Wallin, J. A. (2015). The bibliometric analysis of scholarly production: How great is the impact?. *Scientometrics*, *105*(3), 1809-1831.

Evans, P., & Bellamy, S. (1995). Performance evaluation in the Australian public sector: The role of management and cost accounting control systems. *International journal of public sector management*. 8(6), 30-38.

Jia, L., & Qiao, G. (2022). Quantification, Environmental Impact, and Behavior Management: A Bibliometric Analysis and Review of Global Food Waste Research Based on CiteSpace. Sustainability, 14(18), 11293.

Lin, M. P., Marine-Roig, E., & Llonch-Molina, N. (2021). Gastronomy as a sign of the identity and cultural heritage of tourist destinations: A bibliometric analysis 2001–2020. *Sustainability*, *13*(22), 12531.

Mensah, C., Awudu, G., Forson, M. A., & Sakyi, R. (2022). Performance and Social Network Structure of Festival Research: A Reflective of 1978–2020. *Journal of Convention & Event Tourism*.

Okumus, B., Mehraliyev, F., Ma, F., & Köseoglu, M. A. (2021). Intellectual connections in food tourism literature: A co-citation approach. *International Journal of Tourism Research*, *23*(2), 220-237.

Park, J., & Jeong, E. (2019). Service quality in tourism: A systematic literature review and keyword network analysis. *Sustainability*, *11*(13), 3665.

Rodríguez-López, M. E., Alcántara-Pilar, J. M., Del Barrio-García, S., & Muñoz-Leiva, F. (2020). A review of restaurant research in the last two decades: A bibliometric analysis. *International Journal of Hospitality Management*, *87*, 102387.

Sainaghi, R., Phillips, P., Baggio, R., & Mauri, A. (2018). Cross-citation and authorship analysis of hotel performance studies. *International journal of hospitality management*, *73*, 75-84.

Sainaghi, R., Phillips, P., Baggio, R., & Mauri, A. (2019). Hotel performance: Rigor and relevant research topics. *International Journal of Hospitality Management*, *78*, 13-26.

Stevenson, A. C., Brazeau, A. S., Dasgupta, K., & Ross, N. A. (2019). Evidence synthesis-Neighbourhood retail food outlet access, diet and body mass index in Canada: a systematic review. *Health promotion and chronic disease prevention in Canada: research, policy and practice*, *39*(10), 261.

Tan, L. M., Fowler, M. B., & Hawkes, L. (2004). Management accounting curricula: striking a balance between the views of educators and practitioners. *Accounting Education*, *13*(1), 51-67.

Thommandru, A., Espinoza-Maguiña, M., Ramirez-Asis, E., Ray, S., Naved, M., & Guzman-Avalos, M. (2021). Role of tourism and hospitality business in economic development. *Materials Today: Proceedings*.

Vogel, D. R., de Barros, B. I. V., & Marinho, A. B. (2019). Scientific research in gastronomy: bibliometric analysis of Brazilian journals. *Rosa dos Ventos*, *11*(4), 922-938.

Zhou, L., Liu, J., & Liu, D. (2022). How does discrimination occur in hospitality and tourism services, and what shall we do? A critical literature review. *International Journal of Contemporary Hospitality Management*, 34(3), 1037-1061

KAYNAKÇA

Acedo, F. J. ve Casillas, J. C. (2005). Current Paradigms in the İnternational Management Field: An Author Co-Citation Analysis. *International Business Review*, 14(5), 619-639.

Andres A. (2010*). Measuring Academic Research. How to Undertake a Bibliometric Study-Chandos Publishing*. Chandos Publishing, İngiltere.

Aria, M. ve Cuccurullo, C. (2017). Bibliometrix: an R-tool for Comprehensive Science Mapping Analysis. *Journal of Informetrics*, 11(4), 959-975.

Aydemir, B. ve Özdemir, S. S. (2014). Yerel Yiyecek- İçecek Girişimcilerinin Yavaş Yemek Hareketi Açısından Değerlendirilmesi: Aydın Yenipazar Örneği. *Girişimcilik ve Kalkınma Dergisi.* 9(2), 323-336.

Buiatti, S. (2011). Food and Tourism: The Role of the "Slow Food" Association. Sidali, L. K., Spiller, A. ve Schulze, B. (Ed.) Agri-culture and tourism. Springer, Berlin, 92-101.

Chen, C., Ibekwe SanJuan, F. ve Hou, J. (2010). The Structure and Dynamics of Cocitation Clusters: A Multiple-Perspective Cocitation Analysis. *Journal of the American Society for Information Science and Technology*, 61 (7), 1386-1409.

Cobo, M. J., López Herrera, A. G., Herrera Viedma, E., ve Herrera, F. (2011). Science Mapping Software Tools: Review, Analysis, and Cooperative Study Among Tools. *Journal of the American Society for information Science and Technology*, 62(7), 1382-1402.

Garfield, E. ve Sher, I.H. (1993). Keywords plusTM Algorithmic Derivative Indexing. *Journal of the American Society for Information Science*, 44(5), 298–299.

Gallagher, A. (2013). Slow Ethics: A Sustainable Approach to Ethical Care Practices. *Clinical Ethics*. 8, (4), 98–104.

Güven, E. (2011). Yavaş Güzeldir:"Yavaş Yemek" ten "Yavaş Medya" ya Hızlı Tüketime Dair Bir Çözüm Önerisi. *Selçuk İletişim*, 7(1), 113-121.

Güzeller, C. O. ve Çeliker, N. (2018). Bibliometric Analysis of Tourism Research for the Period 2007-2016. *Advances in Hospitality and Tourism Research*, 6(1), 1-22.

Heitmann, S., Robinson, P., ve Povey, G. (2011). Slow Food, Slow Cities and Slow Tourism*. Research Themes for Tourism*, 114.

Hendrikx, B., Dormans, S., Lagendijk, A. ve Thelwall, M. (2017). Understanding the Geographical Development of Social Movements: A Web-Link Analysis of Slow Food. *Global Networks*, 17(1), 47–67.

Honore, C. (2004). *In Praise Of Slowness: How A Worldwide Movement is Challenging The Cult Of Speed.* Harper: San Francisco.

Jang, S.S. ve Park, K. (2011). Hospitality Finance Research During Recent Two Decades: Subjects, Methodologies, And Citations, *International Journal of Contemporary Hospitality Management*. 23(4), 479-497.

Khudzari, J. M., Kurian, J., Tartakovsky, B. ve Raghavan, G. V. (2018). Bibliometric Analysis of Global Research Trends on Microbial Fuel Cells Using Scopus Database. *Biochemical Engineering Journal*. 136, 51-60.

Lowry, L. ve Misoon, L. (2016). Cittaslow, Slow Cities, Slow Food: Searching For A Model For The Development of Slow Tourism. *Travel and Tourism Research Association: Advancing Tourism Research Globally*, 40.

Niñerola, A., Sánchez-Rebull, M. V., ve Hernández-Lara, A. B. (2019). Tourism Research on Sustainability: A Bibliometric Analysis. *Sustainability*, 11(5), 1377.

Özgürel, G. ve Avcıkurt, C. (2018). Yavaş Yemek (Slow Food) Hareketinin Yerli Turistler (Akademisyenler) Tarafından Algılanışı. *Journal of Tourism and Gastronomy Studies*, 6(4), 568, 587.

Paul, B. D. (2014). From Slow Food to Slow Tourism*. Annals of the University of Oradea, Economic Science Series*, 23, 137-44.

Petrini, C., (2001). *Slow Food: The Case for Taste*, New York: Columbia University Press.

Petrini, C ve Padovani, G; Çev: Ekiz, Ç. (2011). *Slow Food Devrimi Arcigola'dan Terra Madre'ye: Yeni Bir Yaşam ve Yemek Kültürü*. Ankara: Sinek Sekiz Yayınevi

Ritzer G.; Çev: Pilgir, A., E. (2019). *Toplumun McDonaldlaştırılması*. İstanbul: Ayrıntı Yayınları.

Roig-Tierno, N., Gonzalez-Cruz, T. F., ve Llopis-Martinez, J. (2017). An Overview of Qualitative Comparative Analysis: A Bibliometric Analysis. *Journal of Innovation & Knowledge*. 2(1), 15-23.

Slow Food. (1989). Slow Food Manifesto. https://slowfood.com/filemanager/Convivium%20Leader%20Area/Manifesto_ENG.pdf . (E.T. 06.12.2021).

Slow Food Birlikleri (2022). Convivia and Communities in Turkey, https://www.slowfood.com/nazioni-condotte/turkey/ (E.T. 20.04.2022).

Sridhar, A., Kapoor, A., Kumar, P. S., Ponnuchamy, M., Balasubramanian, S. ve Prabhakar, S. (2021). Conversion of Food Waste to Energy: A Focus on Sustainability and Life Cycle Assessment. *Fuel,* 302, 121069.

Şahin, A. ve Yılmaz, G. (2021). Local Food Research: A Bibliometric Review Using Citespace II (1970–2020). *Library Hi Tech*.

Tay, Y., L., A. (2009). The Slow Food Movement: An Etude on Commodity, Time, Ethics and Aesthetics İn Contemporary Life. Doktora Tezi, University of Bristol, İngiltere.

Tencati, A. ve Zsolnai L. (2012). Collaborative Enterprise and Sustainability: The Case Of Slow Food, *Journal of Business Ethics*, 110, 345–354.

Ünal, M., ve Zavalsız, Y. S. (2016). Küreselleşme Karşıtı Bir Hareket: Yavaş Hareketi. *Itobiad: Journal of the Human & Social Science Researches*, 5(4), 889-912.

Zhang, J., Yu, Q., Zheng, F., Long, C., Lu, Z., ve Duan, Z. (2016). Comparing Keywords Plus Of WOS and Author Keywords: A Case Study Of Patient Adherence Research. *Journal of the Association for Information Science and Technology,* 67(4), 967-972.

Zhang, C., Wang, S., Sun, S. ve Wei, Y. (2020). Knowledge Mapping of Tourism Demand Forecasting Research, *Tourism Management Perspectives*, 35, 100715.

KAYNAKÇA

Aria, M. ve Cuccurullo, C. (2017). Bibliometrix: An R-tool for comprehensive science mapping analysis. *Journal of informetrics*, *11*(4), 959-975.

Atabay, E., (2021). *Gastronomi ve Sosyal Medya Alanında Gerçekleştirilen Araştırmalar* İçinde A. ARMAN ve Ö. ERDEM. *Gastronomide Sistematik Araştırmalar.* (117-129), İstanbul: Oğlak Yayınları.

Bedoya, M. G., Montoya, D. R., Tabilo-Munizaga, G., Pérez-Won, M. ve Lemus-Mondaca, R. (2022). Promising perspectives on novel protein food sources combining artificial intelligence and 3D food printing for food industry. *Trends in Food Science & Technology*.

Cobo, M. J., López-Herrera, A. G., Herrera-Viedma, E. ve Herrera, F. (2011). Science mapping software tools: Review, analysis, and cooperative study among tools. *Journal of the American Society for information Science and Technology*, *62*(7), 1382-1402.

De Klepper, M. (2011). Food pairing theory: A European fad. *Gastronomica: The Journal of Food and Culture*, *11*(4), 55-58.

Di Vaio, A., Palladino, R., Hassan, R. ve Escobar, O. (2020). Artificial intelligence and business models in the sustainable development goals perspective: A systematic literature review. *Journal of Business Research*, *121*, 283-314.

Diwan, N., Batra, D. ve Bagler, G. (2020, April). A named entity based approach to model recipes. In *2020 IEEE 36th International Conference on Data Engineering Workshops (ICDEW)* (pp. 88-93). IEEE.

Galmarini, M. V. (2020). The role of sensory science in the evaluation of food pairing. *Current Opinion in Food Science*, *33*, 149-155.

Garre, A., Ruiz, M. C. ve Hontoria, E. (2020). Application of Machine Learning to support production planning of a food industry in the context of waste generation under uncertainty. *Operations Research Perspectives*, *7*, 100147.

Goel, M. ve Bagler, G. (2022). Computational gastronomy: A data science approach to food. *Journal of Biosciences*, *47*(1), 1-10.

Güzeller, C. O. ve Çeliker, N. (2018). Bibliometric analysis of tourism research for the period 2007-2016. *Advances in Hospitality and Tourism Research*, *6*(1), 1-22.

Leong, L. Y., Hew, T. S., Tan, G. W. H., Ooi, K. B. ve Lee, V. H. (2020). Tourism research progress–a bibliometric analysis of tourism review publications. *Tourism Review*, *76*(1), 1-26.

Muñoz-Leiva, F., Viedma-del-Jesús, M. I., Sánchez-Fernández, J. ve López-Herrera, A. G. (2012). An application of co-word analysis and bibliometric maps for detecting the most highlighting themes in the consumer behaviour research from a longitudinal perspective. *Quality & Quantity*, *46*(4), 1077-1095.

Nk, R., Tuwani, R., Garg, N., Mukherjee, J. ve Bagler, G. (2018). SpiceRx: an integrated resource for the health impacts of culinary spices and herbs. *bioRxiv*, 273599.

Pérez-Rodrigo, C. ve Aranceta-Bartrina, J. (2021). Role of gastronomy and new technologies in shaping healthy diets. In *Gastronomy and Food Science* (pp. 19-34). Academic Press.

Sharma, T., Upadhyay, U., Kalra, J., Arora, S., Ahmad, S., Aggarwal, B. ve Bagler, G. (2020, April). Hierarchical clustering of world cuisines. In *2020 IEEE 36th International Conference on Data Engineering Workshops (ICDEW)* (pp. 98-104). IEEE.

URL-1: https://hivelife.com/artificial-intelligence-food/ (E.T.: 10.11.2022)

KAYNAKÇA

Ahmi, A. (2022). *Bibliometric Analysis using R for Non-Coders: A practical handbook in conducting bibliometric analysis studies using Biblioshiny for Bibliometrix R package*. Malazia: Aidi

Arman, A. ve Şahin Ören, T. (2020). Anadolu Mutfak Kültürünün Unutulmaya Yüz Tutmuş Mısır Unu Bazlı Yemek Örnekleri, (Editör) Küçüktığlı M. S., Seçim Y., Adabalı M. M., Yılmaz M.: Anadolu Mutfak Kültüründen Esintiler içinde (ss.1-18) Konya: Konya Büyükşehir Belediyesi Kültür Yayınları.

Bakır, M., Özdemir, E., Akan, Ş., ve Atalık, Ö. (2022). A bibliometric analysis of airport service quality. *Journal of Air Transport Management*, 104. https://doi.org/10.1016/j.jairtraman.2022.102273

Bashir, A., Singh, R., ve S., S. P. (2022). Mapping the Foundation and Trends in Tourism Research: A Bibliometric Review of Literature in Tourism. *An International Interdisciplinary Journal. Tourism*, 70(3), 480–492. https://doi.org/10.37741/t.70.3.10

Bastenegar, M. (2020). From Gastronomy Tourism to Creative and Sustainable Tourism of Gastronomy Case Study: 30 Tir Street Food in Tehran. *Mazhar-The Scientific Journal of Landscape*, 14(49), 24-33.

Borgman, C.L., ve Furner, J. (2002). Scholarly Communication and Bibliometrics. In B. Cronin (Ed.), *Annual Review of Information Science and Technology*, Medford, NJ: Information Today, 36, 3-72.

Carvache-Franco, M., Orden-Mejía, M., Carvache-Franco, W., Carmen Lapo, M. del, ve Carvache-Franco, O. (2022). Gastronomy Motivations as Predictors of Satisfaction at Coastal Destinations. *Sustainability,* 14(18), 11437. http://dx.doi.org/10.3390/su141811437

Cetin, M., Long, B., ve Gottlieb, M. (2022). A 10-year bibliometric analysis of publications in emergency medicine. *American Journal of Emergency Medicine,* 58, 215–222. https://doi.org/10.1016/j.ajem.2022.06.016

Chellappandi, P., ve Vijayakumari C.S. (2018). Bibliometrics, Scientometrics, Webometrics/ Cybermetrics, Informetrics and Altmetrics - An Emerging Field in Library and Information Science Research. *Shanlax International Journal of Education*, 7(1), 5–8.

Chiattone, M. (2013). Wine tourism: attractiveness and tool for sustainable regional development. *Rosa dos Ventos*, 5(4), 616-634.

Cooper I.D. (2015). Bibliometrics basics. *J Med Libr Assoc*. 103(4), 217-8. doi: 10.3163/1536-5050.103.4.013.

Diaconescu, D. M., Moraru, R., ve Stănciulescu, G. (2016). Considerations on gastronomic tourism as a component of sustainable local development. *Amfiteatru Economic Journal*, 18(Special Issue No. 10), 999-1014.

Folgado-Fernández, J. A., Campón-Cerro, A. M., ve Hernández-Mogollón, J. M. (2019). Potential of olive oil tourism in promoting local quality food products: A case study of the region of Extremadura, Spain. *Heliyon*, 5(10), e02653.

Harrer, M., Danzer, J., Aschemann, R., ve Hölbling, S. (2021). Low carbon diet: Integrating gastronomy service emissions into the carbon management of the university of graz. *Sustainability (Switzerland)*, 13(24) doi:10.3390/su132413680

Ingale, K. K., ve Paluri, R. A. (2020). Financial literacy and financial behaviour: a bibliometric analysis. *Review of Behavioral Finance*, 14(1), 130–154. https://doi.org/10.1108/RBF-06-2020-0141

Jiménez-Beltrán, F., López-Guzmán, T., ve González Santa Cruz, F. (2016). Analysis of the Relationship between Tourism and Food Culture. *Sustainability*, 8(5), 418. http://dx.doi.org/10.3390/su8050418

Kumar, G. M. K. (2019). Gastronomic tourism— A way of supplementing tourism in the Andaman & Nicobar Islands. *International Journal of Gastronomy and Food Science*, 16, 100-139. https://doi.org/10.1016/j.ijgfs.2019.100139.

Landa, C. A. (2018). Nearby food and gastronomy: A rising value? [Alimentos y gastronomía de cercanía: ¿un valor en alza?] *Nutricion Hospitalaria*, 35(4), 44-48. doi:10.20960/NH.2124

Legrand, W., Hindley, C., ve Laeis, G. C. (2020). Food biodiversity, local sourcing and consumers: Gastronomy as a critical interface. *Biodiversity, food and nutrition: A new agenda for sustainable food systems* (pp. 221-235) doi:10.4324/9780429030574-8

Mutlu, Ç. (2020). Somut olmayan kültürel miras kapsamında yöresel yemek kültürü: Çırakma örneği. İçinde T. Kabakçı, Y. Seçim, S. Bayrakcı ve A. Kaya (Editör). *Akademik Gastronomi Çalışmaları (38-53).* Konya: Konya Büyükşehir Belediyesi Kültür Yayınları.

Mutlu, Ç. (2022). Unutulmaya yüz tutmuş yerel yemek kültürü: Cide Elma Pekmezi Reçeli örneği. *Journal of Tourism and Gastronomy Studies*, 10 (3), 1604-1621. https://doi.org/ 10.21325/ jotags.2022.1058

Nazari, M. T., Mazutti, J., Basso, L. G., Colla, L. M., ve Brandli, L. (2021). Biofuels and their connections with the sustainable development goals: a bibliometric and systematic review. *Environment, Development and Sustainability: A Multidisciplinary Approach to the Theory and Practice of Sustainable Development*, 23(8), 11139–11156. https://doi.org/10.1007/s10668-020-01110-4

Niedbala, G., Jeczmyk, A., Steppa, R., ve Uglis, J. (2020). Linking of traditional food and tourism. the best pork of wielkopolska-culinary tourist trail: A case study. *Sustainability (Switzerland)*, 12(13) doi:10.3390/su12135344

Niknejad, N., Nazari, B., Foroutani, S., ve Hussin, A. R. bin C. (2022). A bibliometric analysis of green technologies applied to water and wastewater treatment. *Environmental Science and Pollution Research*, 1–15. https://doi.org/10.1007/s11356-022-18705-1

Pramezwary, A., Lemy, D. M., Juliana, Sitorus, N. B., Masatip, A., Dalimunthe, F. I. ve Yanti, D. (2022). Sustainability gastronomy tourism in medan city. *International Journal of Sustainable Development and Planning*, 17(3), 875-883. doi:10.18280/ijsdp.170317

Richardson, L., ve Fernqvist, F. (2022). Transforming the food system through sustainable gastronomy - how chefs engage with food democracy. *Journal of Hunger and Environmental Nutrition*, doi:10.1080/19320248.2022.2059428

Rinaldi, C., Cavicchi, A., ve Robinson, R. N. S. (2022). University contributions to co-creating sustainable tourism destinations. *Journal of Sustainable Tourism*, 30(9), 2144-2166. doi:10.1080/09669582.2020.1797056

Rodríguez, M. S., Ortega Alvarez, A. M., ve Arango-Vasquez, L. (2022). Worldwide trends in the scientific production on soccer players market value, a bibliometric analysis using bibliometrix R-tool. *Team Performance Management: An International Journal*, 28(5/6), 415–440. https://doi.org/10.1108/TPM-02-2022-0015.

Singh, R., Singh, A. K., ve PS, S. (2022). Journal of human resources in hospitality and tourism: a bibliometric overview. *Journal of Human Resources in Hospitality & Tourism*, 21(3), 441–462. https://doi.org/10.1080/15332845.2022.2064184

Subochev, A., Aleskerov, F., ve Pislyakov, V. (2018). Ranking journals using social choice theory methods: A novel approach in bibliometrics, *Journal of Informetrics*, 12(2), 416-429.

Şahin Ören, T. ve Ören. V.Ö. (2019). Gastronomi turizmi kapsamında sürdürülebilirlik: Ebem köftesi örneği, *Turkish Studies Social Science*, 14(1), 151-162.

Şahin Ören, T., & Ören, V. E. (2020). Gastronomi Turizmi Kapsamında Sürdürülebilir Bir Değer: Paklo Örneği ve Reçete Uygulaması. Editör) İmik Tanyıldızı, N, 135-146.

Şahin Ören, T., Arman, A. ve Erdem, Ö. (2021). Anadolu Mutfak Kültüründe Gastronomik Kimlik Unsuru Olarak Bulgur ve Bulgur Yemekleri, *Türk Turizm Araştırmaları Dergisi*, 5(3), 1961-1981.

Teiuşan, S.-C., ve Deaconu, S.-C. (2021). A Bibliometric Analysis for Global Research Trends on Digital Economy. *Revista Economica*, 73, 312–336.

Testa, R., Galati, A., Schifani, G., Di Trapani, A. M., ve Migliore, G. (2019). Culinary Tourism Experiences in Agri-Tourism Destinations and Sustainable Consumption—Understanding Italian Tourists' Motivations. *Sustainability*, 11(17), 4588. http://dx.doi.org/10.3390/su11174588

Vargas, B. K., Fabricio, M. F., ve Záchia Ayub, M. A. (2021). Health effects and probiotic and prebiotic potential of Kombucha: A bibliometric and systematic review. *Food Bioscience*, 44(Part A). https://doi.org/10.1016/j.fbio.2021.101332

Vázquez-Martinez, U. J., Sanchís-Pedregosa, C., ve Leal-Rodríguez, A. L. (2019). Is Gastronomy A Relevant Factor for Sustainable Tourism? An Empirical Analysis of Spain Country Brand. *Sustainability*, 11(9), 2696. http://dx.doi.org/10.3390/su11092696

Verma, P., Kumari, T., ve Raghubanshi, A. S. (2021). Energy emissions, consumption and impact of urban households: A review. *Renewable and Sustainable Energy Reviews*, 147. https://doi.org/10.1016/j.rser.2021.111210

Wang, X., Xu, Z., Qin, Y., ve Skare, M. (2021). Foreign direct investment and economic growth: a dynamic study of measurement approaches and results. *Economic Research-Ekonomska Istrazivanja*, 1–24. https://doi.org/10.1080/1331677x.2021.1952090

KAYNAKÇA

Balıkçıoğlu Dedeoğlu, S., Eren, D., Sahin Percin, N., & Aydin, Ş. (2022). Do tourists' responsible behaviors shape their local food consumption intentions? an examination via the theory of planned behavior. *International Journal of Contemporary Hospitality Management, 34*(12), 4539-4561. doi:10.1108/IJCHM-05-2021-0579.

Carvache-Franco, M., Orden-Mejía, M., Carvache-Franco, W., Carmen Lapo, M. D., & Carvache-Franco, O. (2022). Gastronomy motivations as predictors of satisfaction at coastal destinations. *Sustainability (Switzerland), 14*(18) doi:10.3390/su141811437.

Dancausa Millán, M. G., & Millán Vázquez de la Torre,M.G. (2022). Quality food products as a tourist attraction in the province of córdoba (spain). *International Journal of Environmental Research and Public Health, 19*(19) doi:10.3390/ijerph191912754.

Lin, B., Fu, X., & Lu, L. (2022). Foodstagramming as a self-presentational behavior: Perspectives of tourists and residents. *International Journal of Contemporary Hospitality Management, 34*(12), 4686-4707. doi:10.1108/IJCHM-01-2022-0042.

Mazan, İ. (2022). Gastronomi turları, Gastro-Turistler ve Turist beklentileri: Sistematik bir derleme. Gastronomide Sistematik Araştırmalar. Editörler: Dr. Öğr. Üyesi Adem Arman, Öğr. Gör. Özkan Erdem. Oğlak Yayınları, İstanbul.

Şahin Ören, T. (2022). Şarap temalı gastronomi turizmi üzerine sistematik bir araştırma. Gastronomide Sistematik Araştırmalar. Editörler: Dr. Öğr. Üyesi Adem Arman, Öğr. Gör. Özkan Erdem. Oğlak Yayınları, İstanbul.

TÜRSAB Gastronomi Raporu. (2014). http://www.tursab.org.tr/dosya/12302/Tursab-Gastronomi-Turizmi-Raporu_12302_3531549.Pdf, (E.T: 16.09.2022).

Ullah, N., Khan, J., Saeed, I., Zada, S., Xin, S., Kang, Z., & Hu, Y. (2022). Gastronomic tourism and tourist motivation: Exploring northern areas of pakistan. *International Journal of Environmental Research and Public Health, 19*(13) doi:10.3390/ijerph19137734.

KAYNAKÇA

Alimi, B. A. ve Workneh, T. S. (2016). Consumer Awareness and Willingness to Pay for Safety of Street Foods in Developing Countries: A Review. *International Journal of Consumer Studies,* 40(2), 242-248.

Aria, M., ve Cuccurullo, C. (2017). bibliometrix: An R-tool for comprehensive science mapping analysis. Journal of Informetrics, 11(4), ss.959-975.

Bektarım, N., Çakıcı, C., ve Ballı, E. (2019). Sokak Lezzetleri Tüketim Sıklığı. 3. Uluslararası Turizmin Geleceği Kongresi: İnovasyon, Girişimcilik ve Sürdürebilirlik, 678–684.

Bhowmik, S. K. (2005). Street Vendors in Asia: A Review. *Economic and Political Weekly*, 40(22/23), 2256-2264.

Borgman, C., L. ve Furner, J. (2002). Scholarly communication and bibliometrics. Annual Review of Information Science and Technology. 36, 2-45.

Burnham, J. F. (2006). Scopus database: a review. Biomedical digital libraries, 3(1), 1-8.

Calloni, M. (2013). Street Food On The Move: A Socio- Philosophical Approach. *Journal of the Science of Food and Agriculture*, 93(14), 3406-3413.

Campbell, P. T. (2011). Assessing the Knowledge, Attitudes and Practices of Street Food Vendors in The City of Johannesburg Regarding Food Hygiene and Safety. Yüksek Lisans Tezi. School of Public Health, Cape Town.

Ceyhun Sezgin, A. ve Şanlıer, N. (2016). Street Food Consumption in Terms of the Food Safety and Health. *Journal of Human Sciences*, 13(3), 4072-4083.

Çiçek, D., & Kozak, N. (2012). Anatolia: Turizm Araştırmaları Dergisi'nde Yayımlanan Hakem Denetimli Makalelerin Bibliyometrik Profili. Türk Kütüphaneciliği, 26(4), 734-756.

Demir, Ş., Akdağ, G., Sormaz, Ü., ve Özata, E. (2018). Sokak Lezzetlerinin Gastronomik Değeri: İstanbul Sokak Lezzetleri. *Güncel Turizm Araştırmaları Dergisi*, 2(1), 589-601.

Donthu, N., Kumar, S., Mukherjee, D., Pandey, N., and Lim, W. M. (2021). How to conduct a bibliometric analysis: An overview and guidelines. Journal of Business Research, 133, 285-296.

Ekanem, E. O. (1998). The Street Food Trade in Africa: Safety and Socio-Environmental Issues. *Food Control*, 9(4), 211-215.

Fusté-Forné, F. (2021). Street food in New York City: Perspectives From a Holiday Market. *International Journal of Gastronomy and Food Science*, 24(2).

Güzeler, N., ve Çağla, Ö. (2018). Conceptual Analysis of Street Flavors of Turkey. *Annals of The University of Craiova-Agriculture, Montanology, Cadastre Series*, 47(2), 147-155.

Güzeller, C. O., Eser, M. T., & Aksu, G. (2016). R Programı ve Microsoft Excel Kullanılarak İkili Karşılaştırma Yöntemi Uygulaması. Journal of Measurement and Evaluation in Education and Psychology, 7(1), 96-108.

Hall, C. M. ve Mitchell, R. (2001). Wine and Food Tourism. N. Douglas, N. Douglas ve R. Derrett (Eds.), Special Interest Tourism: Context and Cases içinde (307-329. ss.). Brisbane: J. Wiley ve Sons Australia.

Henderson, J. C., Yun, O. S., Poon, P., ve Biwei, X. (2012). Hawker Centres as Tourist Attractions: The Case of Singapore. *International Journal of Hospitality Management*, 31(3), 849-855.

Hjalager, A. M. ve Richards, G. (2002). Tourism and Gastronomy. Routledge, Londra.

Horng, J. S. ve Tsai, C. T. (2010). Government Websites for Promoting East Asian Culinary Tourism: A Cross-National Analysis. *Tourism Management*, 31(1), 74-85.

Iğdır, E. (2020). Gastronomi Turizmi Kapsamında Sokak Lezzetlerinin Yeri ve Gastronomik Bir Ürün Olarak Değerlendirilmesi. *Journal of Tourism Research Institute*, 1(2), 101-110.

Karaoğlan, S. (2020). İslami finans literatürünün retrospektifi: geçmiş ve gelecek öngörüleri üzerine bibliyometrik bir analiz. İstanbul Ticaret Üniversitesi Sosyal Bilimler Dergisi, 19(39), 1088-1106.

Karsavuran, Z. (2018). Sokak Yemekleri: Farklı Disiplinlerin Yaklaşımı ve Gastronomi Turizmi Alanında Sokak Yemeklerinin Değerlendirilmesi. *Journal of Tourism and Gastronomy Studies*, 6(1), 246–265.

Khairuzzaman, F., Chowdhury, M., Zaman, S., Al Mamun, A. ve Bari, L. (2014). Food Safety Challenges Toward Safe, Healty and Nutritious Street Foods in Bangladesh. *International Journal of Food Science*, (2014), 1-9.

Kim, Y. G. ve Eves, A. (2012). Construction and Validation of A Scale to Measure Tourist Motivation to Consume Local Food. *Tourism Management*, 33(6), 1458-1467.

Kivela, J. ve Crotts, J. C. (2005). Gastronomy Tourism: A Meaningful Travel Market Segment. *Journal of Culinary Science & Technology*, 4(2/3), 39-55.

Kraig, B., & Sen, C. T. (2013). Street Food Around the World. An Encyclopedia of Food and Culture: An Encyclopedia of Food and Culture. Abc-clio, Oxword.

Lawani, S. M (1981). Bibliometrics: Its Theoretical Foundations, Methods and Applications, International Journal of Libraries and Information Services, Cilt: 31(4), ss. 294-315.

Long L.M. 2004. Culinary Tourism. The University Press of Kentucky, Kentucky.

Martín-Martín, A., Orduna-Malea, E., Thelwall, M., & López-Cózar, E. D. (2018). Google Scholar, Web of Science, and Scopus: A systematic comparison of citations in 252 subject categories. Journal of informetrics, 12(4), 1160-1177.

Maslow, A. H. (1943). A theory of human motivation. *Psychological Review*, 50(4), 370-396.

Mitchell, R. ve Hall, C.M. (2003). Consuming Tourism: Food Tourism Consumer Behavior. Hall, C.M., Sharples, L., Mitchell, R., Macions, N. ve Cambourne, B. (Eds.), Food Tourism Around The World: Development, Management And Markets içinde. Boston; Butterworth-Heinemann.

Nummedal, M. ve Hall, M., (2006). Local Food and Tourism: An İnvestigation of the New Zealand South Island's Bed and Breakfast Section's Use and Perception of Local Food. *Tourism Review International*, 9(4), 365-378.

Özbay, G. (2020). Ulusal ve Uluslararası Platformda Gastronomik Kimlik Unsuru Olarak Simit. *Journal of Tourism and Gastronomy Studies*, 8(1), 670–683.

Quan, S., ve Wang, N. (2004). Towards a structural model of the tourist experience: An illustration from food experiences in tourism. *Tourism management*, *25*(3), 297-305.

Renwick, T. (2021). Jay Fai and the Anomaly of the "Good" Street Vendor. *Food, Culture and Society*, 24(1), 127– 141.

Richards, G. (2012). An Overview of Food and Tourism Trends and Policies. OECD (Ed.), Food and the Tourism Experience içinde. OECD Publishing.

Roever, S. ve Skinner, C. (2016): Street Vendors and Cities. *Environment and Urbanization,* 28(2): 359-374.

Solunoğlu, A., ve Nazik, M. H. (2018). Sokak Lezzetlerine İlişkin Tüketici Tercihleri: Gaziantep Örneği. *Journal of Tourism and Gastronomy Studies*, 6(3), *40*-59.

Solunoğlu, A., (2018). Sokak Lezzetlerine İlişkin Tüketici Tercihleri: Gaziantep ve İstanbul Örnekleri. Doktora Tezi. Gazi Üniversitesi, Ankara.

Steyn, N. P. ve Labadarios, D. (2011). Street Foods and Fast Foods: How Much Do South Africans of Different Ethnic Groups Consume?. *Ethnicity & Disease,* 21(4), 462–466.

Şahin, A. ve Yılmaz, G. (2021). Local food research: a bibliometric review using Citespace II (1970–2020). Library Hi Tech.

Taylor, D. S., Fishell, V. K., Derstine, J. L., Hargrove, R. L., Patterson, N. R., Moriarty, K. W., ve KrisEtherton, P. M. (2000). Street Foods in America-A True Melting Pot. *World Review of Nutrition and Dietetics*, 86 (1), 25-44.

Torres, R. (2002). Toward A Better Understanding of Tourism and Agriculture Linkages in the Yucatan: Tourist Food Consumption and Preferences. *Tourism Geographies* 4(3), 282-306.

Tsai, C. T. (2016). Memorable Tourist Experiences and Place Attachment When Consuming Local Food. *International Journal of Tourism Research*, *18*(6), 536-548.

Winter, T., Teo, P., ve Chang, T. C. (2008). Asia on Tour: Exploring the Rise of Asian Tourism. Routledge. New York.

Yayla, Ö. (2021). Sosyal Medya'da Türk Sokak Lezzetleri: Youtube Örneği (Turkish Street Foods in Social). *Journal of Tourism and Gastronomy Studies*, 9(2), 1379-1400.

Yüncü, H. (2010). Sürdürülebilir Turizm Açısından Gastronomi Turizmi ve Perşembe Yaylası. Şengel, S. (Ed.), 10. Aybastı Kabataş Kurultayı: Yerel Değerler ve Yayla Turizmi içinde (28-34 ss.). Ankara: Detay Anatolia Akademik Yayıncılık.

İÇ KONTROL SİSTEMİNİN HİLENİN ÖNLENMESİNDEKİ ROLÜNÜN İNCELENMESİ ÜZERİNE NİTEL BİR ÇALIŞMA

Uğur ÇİL
Doç. Dr. Hakan ÖZÇELİK

EĞİTİM
yayınevi

İÇ KONTROL SİSTEMİNİN HİLENİN ÖNLENMESİNDEKİ ROLÜNÜN İNCELENMESİ ÜZERİNE NİTEL BİR ÇALIŞMA
Uğur Çil, Doç. Dr. Hakan Özçelik

Genel Yayın Yönetmeni: Yusuf Ziya Aydoğan (yza@egitimyayinevi.com)
Genel Yayın Koordinatörü: Yusuf Yavuz (yusufyavuz@egitimyayinevi.com)
Sayfa Tasarımı: Eğitim Yayınevi Grafik Birimi
Kapak Tasarımı: Eğitim Yayınevi Grafik Birimi

T.C. Kültür ve Turizm Bakanlığı
Yayıncı Sertifika No: 47830

E-ISBN: 978-625-6382-43-5
1. Baskı, Aralık 2022

Kütüphane Kimlik Kartı

İÇ KONTROL SİSTEMİNİN HİLENİN ÖNLENMESİNDEKİ ROLÜNÜN İNCELENMESİ ÜZERİNE NİTEL BİR ÇALIŞMA
Uğur Çil, Doç. Dr. Hakan Özçelik
108 s., 125x195 mm
Kaynakça var, dizin yok.
E-ISBN: 978-625-6382-43-5

Copyright © Bu kitabın Türkiye'deki her türlü yayın hakkı Eğitim Yayınevi'ne aittir. Bütün hakları saklıdır. Kitabın tamamı veya bir kısmı 5846 sayılı yasanın hükümlerine göre kitabı yayımlayan firmanın ve yazarlarının önceden izni olmadan elektronik/mekanik yolla, fotokopi yoluyla ya da herhangi bir kayıt sistemi ile çoğaltılamaz, yayımlanamaz.

EĞİTİM
yayınevi

Yayınevi Türkiye Ofis: İstanbul: Eğitim Yayınevi Tic. Ltd. Şti., Atakent mah. Yasemen sok. No: 4/B, Ümraniye, İstanbul, Türkiye

Konya: Eğitim Yayınevi Tic. Ltd. Şti., Fevzi Çakmak Mah. 10721 Sok. B Blok, No: 16/B, Safakent, Karatay, Konya, Türkiye
+90 332 351 92 85, +90 533 151 50 42, 0 332 502 50 42
bilgi@egitimyayinevi.com

Yayınevi Amerika Ofis: New York: Egitim Publishing Group, Inc.
P.O. Box 768/Armonk, New York, 10504-0768, United States of America
americaoffice@egitimyayinevi.com

Lojistik ve Sevkiyat Merkezi: Kitapmatik Lojistik ve Sevkiyat Merkezi, Fevzi Çakmak Mah. 10721 Sok. B Blok, No: 16/B, Safakent, Karatay, Konya, Türkiye
sevkiyat@egitimyayinevi.com

Kitabevi Şubesi: Eğitim Kitabevi, Şükran mah. Rampalı 121, Meram, Konya, Türkiye
+90 332 499 90 00
bilgi@egitimkitabevi.com

İnternet Satış: www.kitapmatik.com.tr
+90 537 512 43 00
bilgi@kitapmatik.com.tr

ilk okuyan siz olun
kitapmatik
internetteki kitapçınız

KAYNAKÇA

5018 "Sayılı Kamu Mali Yönetimi ve Kontrol Kanunu", *Resmî Gazete*, Sayı: 25326, Tarih: 24.12.2003.

5237 "Sayılı Türk Ceza Kanunu", *Resmî Gazete*, Sayı: 25611, Tarih: 26.9.2004, www.mevzuat.gov.tr/mevzuat?MevzuatNo=5237&-MevzuatTur=1&MevzuatTertip=5.

Abdullahi, R. ve Mansor, N. (2015), Fraud Triangle Theory and Fraud Diamond Theory. Understanding the Convergent and Divergent For Future Research. *International Journal of Academic Research in Accounting, Finance and Management Sciences*, S.1, 38-45.

Acındı, A. (2007), "İşletmelerde İç Kontrol Sisteminin Etkinliğinin Ölçülmesi". İstanbul Teknik Üniversitesi. Sosyal Bilimler Enstitüsü, *(Yayımlanmamış Yüksek Lisans Tezi),* İstanbul.

Adiloğlu, B. (2011), İç *Denetim Süreci ve Kontrol Prosedürleri*. Türkmen Kitapevi. İstanbul.

Akdemir, Ç. (2010), "*İşletmeler*de Hile Riski ve Türk İşletmelerinde Hile Riskinin Ölçülmesi ve Değerlendirilmesi", *Marmara Üniversitesi Sosyal Bilimler Enstitüsü, (Yüksek Lisans Tezi),* İstanbul.

Aktaş, A. (1995), *Ağırlama Hizmet İşletmelerinde Yiyecek ve* İçecek Yönetimi, Eren Ofset, Antalya.

Akyel, R. (2010), Türkiye'de İç Kontrol Kavramı, Unsurları ve Etkinliğinin Değerlendirilmesi, *Yönetim ve Ekonomi,* C. 17, S. 1, s. 83-98.

Alagöz, A. (2008), İşletmelerde İç Kontrol Sisteminin Önemi ve Denetim Komiteleri ile İç Denetim Birimi İlişkisinin Hata Ve Hilelerin Önlenmesindeki Rolü. Kitap Bölümü, http://www.alialagoz.com.tr/doc-dr-alialagoz-makaleleri/ isletmelerde_ic_kontrol.pdf (Erişim Tarihi: 14.05.2015).

Albrecht, W. S., Conan C. A., Chad O. ve Albrecht, Mark F., (2009), *Zımbelman: Fraud Examination*, 3.bs., South Western.

Arens. A. (2005), *Assurance Services: An Integrated Approach*, edisi ke. Erlangga.

Arslan, A. (2012). *Kamu* İdarelerinde Stratejik Planlama Performans Programı Faaliyet Raporlaması İç Kontrol Sistemi. Seçkin Yayıncılık, Ankara

Artar, Y. (2016), "Türkiye'de Yasal Boşluk ve Esnekliklerden Yararlanılarak Gerçekleştirilen Yaratıcı Muhasebe Uygulamaları", *Vergi Dünyası,* C. 25, S. 418, s. 36-47.

Ata, H. Ali, Uğurlu, M. ve Altun, M. Ö. (2009), "Finansal Tablo Hilelerinin Önlenmesinde Denetçi Algılamaları", *Gaziantep Üniversitesi Sosyal Bilimler Dergis*i, C. 8, S. 1, s. 215-230.

Ataman B. ve Aydın, R. (2017), "Hile Denetimi ve Denetçilerin Hile Tespitine Yönelik Bir Araştırma", *Marmara Business Review*, C. 2, S. 1, s.1-23.

Aydın, S. ve Yılmazer, Y. (2006), *Yolsuzluk ve Mali Suçlar*, Turhan Kitabevi, Ankara.

Baird, J. E. ve Zelin, R. (2008), Understanding Employee Perceptions Of Fradulent Activitiesand Their Propensity To Report Those Activities Using Anonymous Tip Lines: The Influence Of Fraud Type, Propetrator Gender and Observer Demographics", *Southern Business Review*, S. 33, s. 1-14.

Bakır, M., (2011), *Denetim ve Meslek Hukuku*. Murathan Yayınevi, Trabzon.

Biegelman, M. T. ve Bortow, J. T., (2012), *Executive Roadmap to Fraud Prevention and Internal Control*: Creating a Culture of Compliance, John Wiley and Sons.

Bierstaker, J. L., Brody, R. G. ve Pacini, C. (2006), "Accountants' Perceptions Regarding Detection, F. ve Prevention Methods", *Managerial Auditing Journal,* C. 21, S. 5, s. 520-535.

Bodnar, G. H. ve Hopwood, W.S., (2003), *Accounting Information Systems*, Prentice Hall, Eight Edition.

Bozkurt, N. (2000), "İşletme Çalışanları Tarafından Yapılan Hileleri Doğuran Nedenleri", *Yaklaşım,* C.8, S. 92.

Bozkurt, N. (2002), "Kobilerde Yapılan Hileler, Ortaya Çıkarılması ve Önlenmesi", *Yaklaşım Dergisi*, C. 8, S.12, 87.

Bozkurt, N. (2006). *Muhasebe Denetimi*, Alfa Yayıncılık, İstanbul.

Bozkurt, N. (2011), İşletmelerin Kara Deliği Hile, Çalışan Hileleri. Alfa Yayınları, İstanbul.

Bozlak, E. (2019), "İç Denetim Süreçlerinde Hile Denetimi", *Marmara Üniversitesi Sosyal Bilimler Enstitüsü, (Yüksek Lisans Tezi),* İstanbul.

Braun, R. (2000), "The Effect Of Time Pressure on Auditor Attention to Qualitative Aspects of Misstatements İndicative of Potential Fraudulent Financial Reporting", *Accounting, Organizations and Society,* C. XXV, S. 3, s. 243-259.

Braun, V. ve Clarke, V. (2019). Psikolojide tematik analizin kullanımı. S. N. Şad, N. Özer ve A. Atli (Çevirenler). Eğitimde Nitel Araştırmalar Dergisi – Journal of Qualitative Research in Education, 7(2), 873-898.

Bulca, H. ve Yeşil, T. (2014), Bağımsız Denetim Standartlarının Muhasebede Hile Kavramına Yaklaşımı, *Optimum Ekonomi ve Yönetim Bilimleri Dergisi*, C. 1, S. 2, s. 52.

Bulduk, S. (2002), *Beslenme İlkeleri ve Mönü Planlama*, Detay Yayınları, Ankara.

BÜMKO, (2006), Üst Yöneticiler İçin İç Kontrol ve İç Denetim El Kitabı, BÜMKO Yayınları, Ankara.

Candan, E. (2006), "Kamu idarelerinde İç Kontrol Sistem ve Süreçlerinin Tasarlanması, Uygulanması ve Geliştirilmesinde Uyulacak Usul ve Esaslar", *Mali Yönetim Dergisi*, Sayı:38.

Ceyhan, İ.F. ve Apan, M. (2014), "Coso İç Kontrol Modelinin Yapısal Eşitlik Modeli ile İncelenmesi: Bir Hastane Uygulaması", *Mehmet Akif Ersoy Üniversitesi, SBE Dergisi,* C. 6, S. 10, s. 179-198.

CIMA (2008), *Fraud Risk Management*: A Guide To Good Practise

Coenen, T. L. (2008), *Essentials of Corporate Fraud*. Hoboken, US: Wiley.

Coenen, Tracy L., (2008), *Essentials of Corporate Fraud*, John Wiley and Sons. New Jersey.

COSO (1992), Internal control-integrated framework: Executive summary. http://www.coso.org/documents/internal%20controlintegrated%20framework. pdf (Erişim Tarihi: 14.07.2015)

Cömert, N. (2016), "İşletmelerde Kontrol ve Denetim Kavramlarının Doğru Kullanılması Amacına Yönelik Kavramsal Bir İnceleme", *Marmara Üniversitesi Marmara Business Review*, C.: 1, S.: 1, s. 1-20.

Çatıkkaş, Ö. ve Çalış, Y. (2010), Hile Denetiminde Proaktif Yaklaşımlar, *MUFAD,* C. 5, S. 45, s. 146-156.

Çelen, E., (2017), "Perakende Gıda Zincirlerinde İç Kontrol Sistemi, Etkinliği ve Bir Uygulama", *Okan Üniversitesi Sosyal Bilimler Enstitüsü, (Yayınlanmamış Doktora Tezi),* İstanbul.

Çiğdem, F. C., (2018), "İç Kontrol Sisteminin Kurumsal Yönetim Üzerindeki Etkileri: BIST Kurumsal Yönetim Endeksi Kapsamındaki Şirketlerde Uygulama", İnönü Üniversitesi Sosyal Bilimler Enstitüsü, *(Yayınlanmış Doktora Tezi),* Malatya.

Dabbağoğlu, K., (2009), İç Kontrol Sistemi, *Kafkas Üniversitesi Dergisi*, C. 5, S. 26, s. 109-115.

Demirbaş, M. (2005), "İç Kontrol ve İç Denetim Faaliyetlerinin Kapsamında Meydana Gelen Değişimler", İstanbul Ticaret Üniversitesi Sosyal Bilimler Dergisi, C. 8, S. 7, s.167-188.

Demirkan, Ş. (2007), *Denetim*, İlkem Ofset Yayıncılık, İzmir.

Doğan, S. ve Kayakıran, D. (2017), "İşletmelerde Hile Denetiminin Önemi", *Muhasebe Finans Yazıları*, C. 85, S. 108, s.167-187.

Doğan, Z. ve Nazlı, E. (2015), "Muhasebede Hata ve Hilelerin Önlenmesinde İşletme Yöneticilerinin Sorumluluğunun Tespitine Yönelik Bir Araştırma", *Niğde Üniversitesi İktisadi ve İdari Bilimler Fakültesi Dergisi,* C. VIIII, S. 4, s. 195 – 212.

Doğu, H.A. (2011), "*Kamu* İç Kontrol Sisteminin Kurulmasında Bilgi *ve* İletişimin Rolü*",* XIII. *Akdemik Bilişim Konferansı (2-4, Şubat,2011) Bildirileri,* İnönü Üniversitesi Yayınları, Malatya.

Doyrangöl, N. C., (2002), "İşletme Çevresindeki Olumsuz Gelişmeler Karsısında İç Denetimin Yeri ve Önemi", İSMMMO Mali Çözüm Dergisi, C. 5, S. 33, ss.33-42.

Doyrangül, N.C. (2001), *Sermaye Piyasası Aracı Kurumlarında Etkili Bir İç Kontrol Sistemi ve* İç Denetim Fonksiyonu. Lebip Yalkın Matbaası, İstanbul.

Ekiz, D. (2003), *Eğitimde Araştırma Yöntem ve Metotlarına Giriş*. Anı Yayıncılık, Ankara.

Elitaş, C. (2004). "İç Denetçinin Verdiği Raporların Üst Yönetim Tarafından Değerlendirilmesi", *Mali Çözüm Dergisi*, C.14, S. 69, s. 190-225.

Erdoğan, M. (2006), *Denetim Kavramsal ve Teknolojik Yapı,* Maliye ve Hukuk Yayınları, Ankara.

Erdoğan, S. (2009), "İç Kontrol Sistemi: Kamu İktisadi Teşebbüsleri İçin İç Kontrol Model Önerisi", *T.C. Başbakanlık Devlet Planlama Teşkilatı Müsteşarlığı Yıllık Programlar ve Konjonktür Değerlendirme Genel Müdürlüğü,(Planlama Uzmanlığı Tezi),* Ankara.

Fişek, K., (2005), *Yönetim,* Paragraf Yayınları, Ankara.

Francis, J. J., Johnston, M., Robertson, C., Glidewell, L., Entwistle, V., Eccles, M. P. ve Grimshaw, J. M. (2010), What is an Adequate Sample Size? Operationalising Data Saturation For *Theory-Based Interview Studies. Psychology and Health,* C. 25, S. 10, s. 1229-1245.

Gagliardi, C. (2014), "The Reality of Fraud Risk", *The Cpa Journal,* C. 84, S. 4, s.1119.

Gökcan, H. T. (2008), *Görevi Kötüye Kullanma, Zimmet, Banka Zimmeti, İrtikap, Rüşvet Suçları ve Kamu İdaresine Karşı İşlenen Suçlar*, Seçkin Yayıncılık, Ankara.

Gökçen, B. A. ve Tahtlı, F. (2019), "Etkin Bir İç Kontrol Sisteminin İşletmedeki Hileleri Önlemedeki Rolü ve Perakende Sektöründe

Bir Araştırma", *Finans Ekonomi ve Sosyal Araştırmalar Dergisi* C. 4, S. 2, ss. 177-205.

Gökdeniz, A. ve Dinç, Y. (2007), *Konaklama İşletmelerinde Ön B*üro Operasyonları ve Yönetimi, 5. Baskı, Detay Yayıncılık, Ankara.

Gökten, P. O. (2018), "Hileli Eylemlerin Nedenlerine İlişkin Paradigma Değişimleri: Üçgen, Elmas ve Diğerleri", İşletme Araştırmaları Dergisi, C: X, Sayfa: 3, ss.655-669.

Gönen, S. ve Ergun, Ü. (2008), "Otel İşletmelerinin Yiyecek İçecek Bölümünde İç Kontrol Sisteminin Etkinliğinin Değerlendirilmesine Yönelik Bir Uygulama", *Ege Akademik Bakış,* C. 8, S. 1, ss.183-204

Güner, M. F., (2009), "Kamu İdarelerinin Etkin Yönetiminde İç Kontrol Uygulamalarının Rolü", *Maliye Dergisi*, C. 5, S. 157, s. 183-195.

Güney, A. (2009), "İşletmelerde İç Kontrol Sistemi: Küçük ve Orta Büyüklükteki İnşaat İşletmelerinde Pilot Bir Araştırma", İstanbul Üniversitesi Sosyal Bilimler Enstitüsü, *(Yayınlanmamış Yüksek Lisans Tezi),* İstanbul.

Güredin, E. (2014), *Denetim ve Güvence Hizmetleri*, Türkmen Kitapevi, İstanbul.

Güredin, E., (2000), *Denetim*, Beta Basım Yayım Dağıtım A.Ş., 10. Bası, İstanbul.

Güven, F. M., (2008), "İşletmelerde İç Kontrol Yapısının Yeri ve Önemi", Marmara Üniversitesi. Sosyal Bilimler Enstitüsü, (Yayımlanmamış Yüksek Lisans Tezi), İstanbul.

Hacıhasanoğlu, T. ve Karaca, N. (2015), "Potansiyel Muhasebe Meslek Mensuplarının Hile Algısı Üzerine Bozok Üniversitesi'nde Yapılan Bir Araştırma", *Niğde Üniversitesi İktisadi ve İdari Bilimler Fakültesi Dergisi*, C. 8, S. 1, s. 117-130.

Harry, C., Petro, L. W. ve Mart'in, J., (2007), *The Handbook of Fraud Deterrence,* Wiley & Sons.

Howard, S., (2002), *Financial Shenanigans*, 2.bs, McGraw Hill, USA.

İzgi, M. (1990), "İşletmelerde İç Kontrol Sistemi ve Raporlama", *Marmara Üniversitesi. Sosyal Bilimler Enstitüsü, (Yayımlanmamış Yüksek Lisans Tezi),* İstanbul.

Kandemir, C. (2013), "Türkiye'de Bağımsız Denetçilerin Hile Risk Faktörleri Etki Değerlendirmesi", *Muhasebe ve Denetime Bakış*, Haziran.

Kaval, H. (2005). *Muhasebe Denetimi: Uluslararası Finansal Raporlama Standartları Uygulama Örnekleriyle*, 2. Baskı, Gazi Kitabevi, Ankara.

Kaval, H. (2008), *Muhasebe Denetimi*, Yaklaşım Yayınlar, Ankara.

Kepekçi, C. (2000), *Bağımsız Denetim*, (4. Baskı) Siyasal Kitapevi, Ankara.

Keskin, A. D. (2006*),* İç Kontrol Sistemi Kontrol Öz Değerlendirme, 1.Baskı. Beta Basım, İstanbul.

Kılıçoğlu, A. M. (2011), *Borçlar Hukuku Genel Hükümler*, 14. Bası, Turhan kitabevi, Ankara.

Kırıtoğlu, C. ve Özbirecikli, M. (2018), "Bağımsız Denetçilere Yönelik Etik Eğitiminin Bağımsız Denetçilerin Muhasebe Hilelerini Algılamalarına Etkisi Üzerine Bir Araştırma", *Muhasebe ve Vergi Uygulamaları Dergisi,* C. XI, S. 1, 2018, s. 27-44.

Korkmaz, U. (2007), "Kamuda İç Denetim", *Bütçe Dünyası*, C. 2, S. Bahar.

Kranacher, M. J. ve Riley, R. (2020), *Forensic Accounting and Fraud* Examination. Wiley.

Kranacher, M., Riley, R. ve Joseph T. Wells, (2011), *Forensic Accounting and Fraud Examination*, John Wiley & Sons.

Kumar, R. (2011), *Araştırma Yöntemleri* (Çeviri Editörü: Ömay Çokluk). Edge Akademi, Ankara.

Kuyucu, Ö. (2003). "İşletmelerde İç Kontrol Sisteminin Denetlenmesi", *Marmara Üniversitesi Sosyal Bilimler Enstitüsü, (Yüksek Lisan Tezi),* İstanbul.

Leung, W. S. (2011), "Active Fraud Detection in Financial Information Systems Using Multi Agents", *University of Johannesburg Faculty of Science Computer Science (Doktora Tezi).*

Mackevicius, J. ve Girinuas, L. (2013), "Transformational Research of the Fraud Triangle", *Ekonomika Journal*, C. XCII, S. 4, s.150-163.

Merriam, S.B. (2015), *Nitel Araştırma* (Çev. Editörü: Selahattin Turan). Nobel Yayınları, Ankara.

Midyat, C. S. (2007), "Teftiş ve Geleneksel Denetimden İç Denetime: Yapılan Düzenlemeler, Sorunlar ve Tereddütlü Hususlara İlişkin Değerlendirmeler (II)", *Mali Hukuk*, 28-33.

Miller, D. ve Hersen, M., (1992), *Research Fraud in the Behavioral and Biomedical Sciences*, John Wiley & Sons.

Miller, S. (2003), "Analysis Of Phenomenological Data Generated With Children As Research Participants", *Nurse Researcher*, C. 10, S. 4, s. 68-82.

Mui, G. ve Mailley, J. (2015), "A Tale of Two Triangles: Comparing the Fraud Triangle With Criminology's Crime Triangle", *Accounting Research Journal*, C: XXVIIII, S. 1, s. 45-58.

Ninemeier, J. (2000), *Food and Beverage Management*, Educational Instutitute American Hotel &Motel Association, USA.

O'Gara, J., (2004), *Corporate Fraud Case Studies in Detection and Prevention*, John Wiley & Sons Inc. Hoboken New Jersey.

OECD (2011), "Guidelines for Managing Conflict of Interest in the Public Service" September 2005, (Çevrimiçi) http://www.oecd.org/dataoecd/31/15/36587312. Pdf, 09 Ekim 2009.

Oskay, H. (2018), "Muhasebede Hilenin Önlenmesi, Hileyi Tespit Etmek İçin Kullanılan Metotlar ve Hilenin Önlenmesine Yönelik Düzenlemeler", *Okan Üniversitesi Sosyal Bilimler Enstitüsü, (Yüksek Lisans Tezi),* İstanbul.

Othman R. (2015), "Fraud Detecetion and Prevention Methods in The Malaysian Public Sector: Accountants' and Internal Auditors' Perceptions", *Procedia Economics and Finance,* C. XXVIII, S. 5, s. 59 – 67.

Özbek, Ç. (2012), İç *Denetim-Kurumsal Yönetim-Risk Yönetimi- İç Kontrol*, C. 1, Türkiye İç Denetin Enstitüsü Yayınları, İstanbul.

Özbirecikli, M. ve Öksüz, N. (2016), "Üretim İşletmelerinde Çalışan Hilelerine İmkân Sağlayan Kurumsal Hatalar Üzerine Bir Araştırma: Hatay Örneği", *Muhasebe Bilim Dünyası Dergisi*, S. 18, s.32.

Özçelik, H., Karataş Aracı, Ö. ve Keskin, S. (2017), "Muhasebe Hata ve Hileleri: Meslek Mensupları Üzerine Bir Araştırma", *Süleyman Demirel Üniversitesi Sosyal Bilimler Enstitüsü Dergisi,* C. 4, S. 29, ss.197-214.

Özeroğlu, A. (2014), "Finansal Aldatmaca ve İşletme Hileleri", *Akademik Sosyal Araştırmalar Dergisi,* Haziran, s.184

Özgüven, İ. E. (2004), *Görüşme İlke ve Teknikleri*. Pdrem Yayınları, Ankara.

Pickett, K. H. (2007), *Corporate Fraud A Manager's Journey*. New Jersey: John Wiley & Sons, Inc.

Ramamoorti, S., Morrison, D. ve Koletar, J. (2009), *Bringing Frued to Fraud: Understanding the State-of-Mind of the C-Level Suite/ White Collar Offender Through "A-B-C" Analysis",* The Institute for Fraud Prevention at West Virginia University, ss.1-35.

Reisoğlu, S. (2014), *Türk Borçlar Hukuku Genel Hükümler*, 25. Baskı, Beta Yayınevi, İstanbul.

Rezaee, Z. (2018), *Financial Statement Fraud: Prevention and Detection*, John Wiley and Sons, New York.

Rose, P., Beeby, J. ve Parker, D. (1995), "Academic Rigour İn The Lived Experience Of Researchers Using Phenomenological Methods İn Nursing", *Journal of Advanced Nursing, S.* 21, s. 1123-1129.

Saban, N. (2011), "Bir Analiz: Türk Hukukunda Hile Kavramının Unsurları", *Mufad Journal*, C. 10, S. 31, s. 59-62.

Saltık, N., (2007), İç Kontrol Standartları", *Maliye Bakanlığı Bütçe ve Mali Kontrol Genel Müdürlüğü İç Kontrol Merkezi Uyumlaştırma Dairesi Uzman Raporu*, Ankara, http://kontrol.bumko.gov.tr/Eklenti/6855,saltik-nihal-ic-kontrol- stanadrtlari-arastirma-raporu.pdf?0 Erişim tarihi 02/02/2016)

Sarıışık, M. ve Kaya, Ü. (2004), "Yiyecek-İçecek İşletmelerinde Brüt Kar Analizi Yöntemi ve Uygulaması", *Anatolia Turizm Araştırmaları Dergisi*, Cilt.15, Sayı.1.

Singleton, T. ve Singleton, A., (2006), *Fraud Auditing and Forensic Accounting*, John Wiley & Sons.

Soysal, H. (2015), "Dürtü Kontrol Bozukluklarının Adli Psikiyatrik Yönleri", *Psikiyatride Güncel Yaklaşımlar*, C. 7, S. 1, s.16-29

Sönmez, V. ve Alacapınar, F.G., (2011), Örneklendirilmiş Bilimsel Araştırma Yöntemleri, Anı Yayınları. Ankara

Süer, A. Z. (2004), *Muhasebe Mesleğinde Enron Vak'ası ve Getirdikleri*, Mart Matbaacılık Sanatları Tic. Ltd. Şti, İstanbul.

Şener, B. (2007), *Modern Otel İşletmelerinde Yönetim ve Organizasyon*, Detay Yayıncılık, Ankara.

Şengür, E. D. (2005*), "*İşletmelerde İç Denetim Fonksiyonu ve Örnek Bir Uygulama", İstanbul Üniversitesi, Sosyal Bilimler Enstitüsü, Yayımlanmamış *(Yüksek Lisan Tezi),* İstanbul.

Şengür, E. Ş. (2010), "İşletmelerde Hile, Hilelerin Önlenmesi, Hileli Finansal Raporlama ile İlgili Düzenlemeler ve Bir Araştırma", İstanbul Üniversitesi Sosyal Bilimler Enstitüsü, *(Doktora Tezi),* İstanbul.

Tavşancıl, E. ve Aslan, E. (2001), *Sözel, Yazılı ve Diğer Materyaller* İçin İçerik Analizi ve Uygulama Örnekleri. Epsilon Yayınevi, İstanbul.

The Institute Of Internal Auditors (IIA), (207),*Uluslararası İç Denetim Standartları Mesleki Uygulama Çerçevesi,* Red Book, TİDE, Lebib Yalkın Yayımları.

Tran, T. N., (1992), *Fraud-The Auditor's Dilemma*, An Honor's Thesis, Ball State University, Indiana.

Türk Dil Kurumu (TDK), (2019), *Türkçe Sözlük*, C. II, s. 895.

Türkan, C. (2005), *Mutfak Teknolojisi*, UBF Foodsolutions Yayınları, Bolu.

Türnüklü, A. (2000), "Eğitimbilim araştırmalarında Etkin Olarak Kullanılabilecek Nitel Bir Araştırma Tekniği: Görüşme", *Kuram ve Uygulamada Eğitim Yönetimi*, C. 6, S. 24, s. 543-559.

Uğurlu, F. (2018), "İç Kontrol Sisteminin Yapısı, Kamu Kurumlarında İç Kontrol Sisteminin İşleyişi ve Üniversitelerde İç Kontrol Sisteminin Etkinliği: Üniversitelere Yönelik Bir Araştırma", İnönü Üniversitesi Sosyal Bilimler Enstitüsü, *(Yüksek Lisans Tezi),* Malatya.

Usal, A. ve Kurgun, O. A. (2003), *Turizm İşletmelerinde Maliyet Analizleri.* Ankara: Detay Yayıncılık.

Uyar, S. (2010), "UFRS Uygulamalarında İç Kontrol Sisteminin Etkisi ve Önemi", *Alanya İşletme Fakültesi Dergisi*, C. 2, S. 2, s. 37-60.

Uzay, Ş. (1999), İşletmelerde İç Kontrol Sistemini İncelemenin Bağımsız Dış denetim Karar Sürecindeki Yeri ve Türkiye'deki Denetim Firmalarına Yönelik Bir Araştırma, Sermaye Piyasası Kurulu, Ankara.

Uzay, Ş., (2010), "İç Kontrol Kurumsal Yönetime Yardımcı Olur", *Kayseri SMMM Odası Erciyes Dergisi,* C. 1, S. 4, s. 26-28.

Vardar, M. K. (2019), "Hilenin Önlenmesi ve Ortaya Çıkarılması: Muhasebe Meslek Mensuplarının Görüşleri Üzerine Nitel Bir Araştırma", İstanbul Üniversitesi Sosyal Bilimler Enstitüsü, (Yüksek Lisans Tezi), İstanbul.

Vassiljev, M. ve Lehte, A. (2016), Concept and Periodasition of Fraud Models: Theoretical Review, 5th *International Conference on Accounting, Auditing, and Taxation (ICAAT),* s. 473-480.

Wells, J. T., (2018), "Lapping It Up", *Journal of Accountancy*, February 2002, https://www.journalofaccountancy.com/issues/2002/feb/lappingitup.html, Erişim: 28.5.2018

Wolfe, D., ve Hermanson, D. R., (2004). "The Fraud Diamond: Considering the Four Elements of Fraud", *The CPA Journal,* C: LXXIV, S. 12, s. 38-42.

Yalman, H. (2015), "İşletmelerde İç Kontrol Sistemi ve İç Denetimin Etkinliğinin Bağımsız Denetimdeki Yeri ve Önemi", *Okan Üniversitesi Sosyal Bilimler Enstitüsü, (Yüksek Lisans Tezi),* İstanbul.

Yaman, T., (2008), "Finansal Tablolar Aracılığı ile Kullanıcılara Yanıltıcı Bilgi Sunulması ve Sonuçları", Marmara Üniversitesi Sosyal Bilimler Enstitüsü, (Yayınlanmamış Doktora Tezi), İstanbul.

Yılancı, M., (2003), İç Denetim, Osmangazi Üniversitesi Yayınları, Eskişehir.

Yıldırım, A. ve Şimşek, H. (2018), *Sosyal Bilimlerde Nitel Araştırma Yöntemleri*, Seçkin Yayınları, Ankara.

Yılmaz, B. B., ve Öğüş, C. İ., (2016), "Otel İşletmelerinde İç Kontrol Sisteminin Kurulması: Marmara Bölgesi'ndeki Beş Yıldızlı Bir Otelin İç Kontrol Sisteminin İncelenmesi", *Girişimcilik ve Kalkınma Dergisi*, C. 11, S. 2, s. 78-107.

Yılmaz, G. (2019), "Hilenin Önlenmesi ve Tespitinde Büyük Veri Analitiğinin Kullanımı ve Türkiye'deki Çalışan Hileleri Üzerine Bir Araştırma", *Marmara Üniversitesi Sosyal Bilimler Enstitüsü, (Doktora Tezi),* İstanbul.

Yurtsever, G., (2010), *Bankacılığımızda İç Kontrol*, 2. Baskı, Beta Yayınları İstanbul.

Yüksel, C. (2009), "Kamu Yönetiminde Etik ve Çıkar Çatışması", (Çevrimiçi) http://www.etikturkiye.com/etik/yuksel.pdf, 14 Ekim 2009.

Zevkliler, A. (2013), *Borçlar Hukuku Genel Hükümler ve Özel Borç İlişkileri Ana İlkeler*. 2. Baskı, Fakülteler Barış Yayınları, İzmir.

Zeytin, M. (2007), "Bağımsız Muhasebe Meslek Mensuplarını Hata ve Etik Dışı Davranışlara Yönlendiren Faktörler", Dumlupınar Üniversitesi Sosyal Bilimler Enstitüsü, (Yayınlanmamış Yüksek Lisans Tezi), Kütahya.

KURUMSAL İLETİŞİM
ve
SOSYAL MEDYA

Editör:
Prof. Dr. Mehmet Sezai Türk
Doç. Dr. Umur Işık
Dr. Konur Alp Koz

EĞİTİM
yayınevi

KURUMSAL İLETİŞİM VE SOSYAL MEDYA

Editörler: Prof. Dr. Mehmet Sezai Türk, Doç. Dr. Umur Işık, Dr. Konur Alp Koz

Genel Yayın Yönetmeni: Yusuf Ziya Aydoğan (yza@egitimyayinevi.com)
Genel Yayın Koordinatörü: Yusuf Yavuz (yusufyavuz@egitimyayinevi.com)
Sayfa Tasarımı: Eğitim Yayınevi Grafik Birimi
Kapak Tasarımı: Eğitim Yayınevi Grafik Birimi

T.C. Kültür ve Turizm Bakanlığı
Yayıncı Sertifika No: 47830

E-ISBN: 978-625-6382-35-0
1. Baskı, Kasım 2022

Kütüphane Kimlik Kartı

KURUMSAL İLETİŞİM VE SOSYAL MEDYA

Editörler: Prof. Dr. Mehmet Sezai Türk, Doç. Dr. Umur Işık, Dr. Konur Alp Koz
126 s., 165x240 mm
Kaynakça var, dizin yok.
E-ISBN: 978-625-6382-35-0

Copyright © Bu kitabın Türkiye'deki her türlü yayın hakkı Eğitim Yayınevi'ne aittir. Bütün hakları saklıdır. Kitabın tamamı veya bir kısmı 5846 sayılı yasanın hükümlerine göre kitabı yayımlayan firmanın ve yazarlarının önceden izni olmadan elektronik/ mekanik yolla, fotokopi yoluyla ya da herhangi bir kayıt sistemi ile çoğaltılamaz, yayımlanamaz.

EĞİTİM
yayınevi

Yayınevi Türkiye Ofis: İstanbul: Eğitim Yayınevi Tic. Ltd. Şti., Atakent mah. Yasemen sok. No: 4/B, Ümraniye, İstanbul, Türkiye

Konya: Eğitim Yayınevi Tic. Ltd. Şti., Fevzi Çakmak Mah. 10721 Sok. B Blok, No: 16/B, Safakent, Karatay, Konya, Türkiye
+90 332 351 92 85, +90 533 151 50 42, 0 332 502 50 42
bilgi@egitimyayinevi.com

Yayınevi Amerika Ofis: New York: Egitim Publishing Group, Inc.
P.O. Box 768/Armonk, New York, 10504-0768, United States of America
americaoffice@egitimyayinevi.com

Lojistik ve Sevkiyat Merkezi: Kitapmatik Lojistik ve Sevkiyat Merkezi, Fevzi Çakmak Mah. 10721 Sok. B Blok, No: 16/B, Safakent, Karatay, Konya, Türkiye
sevkiyat@egitimyayinevi.com

Kitabevi Şubesi: Eğitim Kitabevi, Şükran mah. Rampalı 121, Meram, Konya, Türkiye
+90 332 499 90 00
bilgi@egitimkitabevi.com

İnternet Satış: www.kitapmatik.com.tr
+90 537 512 43 00
bilgi@kitapmatik.com.tr

kitapmatik
ilk okuyan siz olun
internetteki kitapçınız

KAYNAKÇA

ABRATT, R.; ABİMBOLA, T. and KLEYN, N. (2012). Corporate Identity, Corporate Branding and Corporate Reputations. *European Journal of Marketing, 46*(7/8), 1048-1063. doi:10.1108/03090561211230197

AKYÜREK, R. (2005). *Kurumsal iletişim yönetimi* (Vol. 859). Anadolu Üniversitesi.

ALEXANDER, E. R. (2005). Institutional transformation and planning: From institutionalization theory to institutional design. *Planning theory*, *4*(3), 209-223.

BALMER, J. M., & GREYSER, S. A. (2003). *Revealing the corporation perspectives on ıdentity, ımage, reputation, corporate branding and corporate-level marketing*. Routledge.

BALMER, J. M., & GREYSER, S. A. (2006). Corporate marketing: Integrating corporate identity, corporate branding, corporate communications, corporate image and corporate reputation. European journal of marketing.

BARLEY, S. R., & TOLBERT, P. S. (1997). Institutionalization and structuration: Studying the links between action and institution. *Organization studies*, *18*(1), 93-117.

BEGER, R. (2018). Present-Day Corporate Communication: A Practice-Oriented, State-of-the-Art Guide. Hong Kong: Springer.

CORNELISSEN, J. (2019). Corporate communication: A guide to theory & practice (5.baskı). (Ç. Sohodol Bir & İ. Karademirlibağ Çev ed.). The Kitap. (2017)

DE LEANIZ, P. M. G., & del Bosque Rodríguez, I. R. (2016). Corporate image and reputation as drivers of customer loyalty. *Corporate Reputation Review, 19*(2), 166-178.

DENİSON, D. R. (1996). What is the difference between organizational culture and organizational climate? A native's point of view on a decade of paradigm wars. *Academy of management review, 21*(3), 619-654.

DOLPHİN, R., (2011). *Fundamentals of corporate communications*. Routledge.

ELDEN, M. (2005). Kurum Kimliği ve Kurumsal Reklam Arasındaki İlişki. *Ege Üniversitesi İletişim Fakültesi Yeni Düşünceler Hakemli E-Dergisi, (1)*, 53-60.

ERCİŞ, M., S. (2010). *Pazarlama İletişiminde Temel Yaklaşımlar* (1. Baskı). Ankara: Nobel Yayınları

GRUNİG, L. A. ve HUNT, T. T. (1984). Managing Public Relations. New York: CBS College Publishing

HEPKON, Z. (2017). Kurumsal Kimlik İnşasını Belirleyen Faktörler: Bir Literatür Taraması. Çeviri (Hepkon, Z). *İstanbul Ticaret Üniversitesi Dergisi 2* (4), 175 – 211.

IŞIK, M. (2018). *Sizinle iletişebilir miyiz?*. Salon Yayınları.

KARSAK, B. (2016). *Kurumsal İletişim* (1. Baskı). İstanbul: Beta Yayınevi.

KUZUCU, G. ve ALAN, G. A. (2019). Kurumsal itibar ve kurumsal reklam ilişkisi üzerine bir çözümleme: Opet Petrolcülük AŞ örneği. *Maltepe Üniversitesi İletişim Fakültesi Dergisi, 7*(1), 3-29.

LEIVA, R., FERRERO, I., & CALDERON, R. (2016). Corporate reputation in the business ethics field: Its relation with corporate identity, corporate image, and corporate social responsibility. *Corporate Reputation Review, 19*(4), 299-315.

LUHMANN, N. (1992). What is communication?. Communication theory, 2(3), 251-259.

MELEWAR, T. C., FOROUDİ, P., DİNNİE, K., & NGUYEN, B. (2018). The role of corporate identity management in the higher education sector: an exploratory case study. *Journal of Marketing Communications*, *24*(4), 337-359.

ÖZDEMİRCİ, F. (2006). *Kurumsal iletişim ve belge yönetimi.* İstanbul: Türk Kütüphaneciler Derneği.

SCHOENEBORN, D. (2011). Organization as communication: A Luhmannian perspective. *Management Communication Quarterly*, *25*(4), 663-689.

VAN RIEL, C. B. and BALMER, J. M. (1997). Corporate Identity: the Concept, Its Measurement and Management. *European Journal of Marketing, 31*(5/6), 340-355.

VAN RIEL, C. B., & FOMBRUN, C. J. (2007). *Essentials of corporate communication: Implementing practices for effective reputation management*. Routledge.

VOGELSANG, J. (Ed.). (2013). *Handbook for strategic HR: Best practices in organization development from the OD network*. Amacom Books.

VOSS, K. E., & MOHAN, M. (2016). Corporate brand effects in brand alliances. *Journal of business research, 69*(10), 4177-4184.

VURAL, Z. B. A. & BAT, M. (2015) Teoriden pratiğe kurumsal iletişim (2. Basım). İletişim Yayınları.

WARBLETONCOUNCIL, (5 Mayıs 2022). Otopoez: Özellikler ve Örnekler. https://tr.warbletoncouncil.org/autopoiesis-5422.

YÜKSEL, Y. (2019). Kurumsal İletişim Üzerine: Geçmişi, Bugünü ve Geleceği. *İstanbul Arel Üniversitesi İletişim Çalışmaları Dergisi*, *6*(13), 13-39.

KAYNAKÇA

BROOM, Allen; Center, Cutlip, *Effective PR* F.eds. Prentice H. (1999),

CHASE Howard; *Issue Management: Origins of the Future Issue* Action Publications Inc**.**Leesburg, Virginia, USA,ss.53,57,100. (1984),

ÇINARLI, İ. (2013). *Stratejik İletişim Yönetimi* (2. Baskı). İstanbul: Beta Yayınları

EWING Raymond P; *Issue Management: Managing Trends Through the Issues Life Cycle, The Handbook of Strategic Public Relations and* İntegrated *Communications*, ss.173. (1997)

GÖKSEL, A. B.; *Stratejik Halkla İlişkiler Yönetimi (2. Basım)*. Ankara: Nobel Yayınları.(2013).

GÜRCAN Metin, Stratejik İletişim Modeli ve Güvenlik Alanına Uygulanabilirliği, Güvenlik Stratejileri Dergisi (Journal of Security Strategies), issue: 15 , on www.ceeol.com. (2012)

HEATH Robert L; BOWEN Shannon A; *The Public Relations* Philosophy of John W.Hill: Bricks in the Foundation of İssues Management **,**Journal of Public Affairs**,** London**:** Henry Steward Publications, Vol:2, Number:4 November, (2002)ss.232- 234.

JAGUES Tonny; Issue Defination: *The Neglected Foundation of Effective Issue Management* **,** Journal of Public Affairs**,** Vol:4, No:2, (2004)ss.192

KARAKÖSE, Turgut, Örgütlerde İtibar Yönetimi, Uluslararası Hakemli Sosyal Bilimler E-Dergisi ISSN:1694 – 528X Sayı: 11 Ocak (2007) –

KAUMBUTHU Irene, *The Effects of Strategic Communication of Foreign Policy Execution during the Post Cold War Era: A Comparative Study of the USA and Japan's Communication Strategies in Kenya Unıversıty of Nairobi Institute of Diplomacy and International Studies, (2009) http://erepository.uonbi.ac.ke:8080/handle/123456789/5166,* Erişim Tarihi: 06.06.2022.

OKAY, Ayla ve Aydemir; *Halkla ilişkiler*, Der Yay., İstanbul-2005

PALASE Michael; CRANE Yancey; *Building an* İntegrated *Issue Management Process as a Source of Sustainable Competitive Advantage*, Journal of Public Affairs, Henry Steward Publications, Vol:2, Number:4 November, (2002)

PEWİNG, Raymon;, *Issue Management. Managing, Trends Through the ussues life lycle.* The handbook of stratejic Public Relations and Integrated Communications Clark L. Caywood ed USA: MebrawsHill İnc., (1997)

PİRA, Aylin; Halkla İlişkiler İçin Okumalar, Dönence (2005)

REGESTAR Michael; LARKIN Juddy; *Risk Issues and Crisis Management*, Second Edition, London: Kogan Page Ltd., (2002)

ARMAN, Tevfik, *Risk Anilizine Giriş*, Alfa Yayınları, İstanbul (1997)

URAL, Ebru Güzelcik, *Stratejik Halkla İlişkiler Uygulamaları,* İstanbul: Birsen Yayınevi, (2006) ss.79.

VURAL Beril Akıncı, BAT Mikail; *"Yeni Bir İletişim Ortamı Olarak Sosyal Medya"*, Journal of Yaşar University, , 20 (5), s. 3348-3382. (2010)

KAYNAKÇA

AKGEYİK, Tekin, "İnsan Kaynakları Yönetimi Boyutuyla Kriz Yönetimi", İstanbul Üniversitesi İktisat Fakültesi Mecmuası, 53(1), 1-18, 2011.

AYKAÇ, Burhan, *"Kamu Yönetiminde Kriz ve Kriz Yönetimi"*, Gazi Üniversitesi İktisadi ve İdari Bilimler Fakültesi Dergisi, 3(2), 123-132, 2001.

BİNGÖL, Dursun, *"Personel Yönetimi",* İstanbul: Beta Basım, 1997.

BULDUKLU, Yasin ve KARAÇOR, Süleyman, *"Sağlık Hizmetlerinde Kriz İletişimi ve Yeni Medya"*, Atatürk İletişim Dergisi, (14), 279-296, 2017.

CAN, Halil, *"Organizasyon ve Yönetim"*, Ankara: Siyasal Kitabevi, 1997.

CAMBRIDGE DICTIONARY, (2022, 27 Mayıs), *"Crisis",* Erişim Adresi: https://dictionary.cambridge.org/tr/s%C3%B6zl%C3%BCk/ingilizce/crisis.

COOMBS, W. Timothy, *"Protecting Organization Reputations During a Crisis: The Development and Application of Situational Crisis Communication Theory"*, Corporate Reputation Review, 10(3), 163-176, 2007.

DEAL, Terrence E. and PETERSON, Kent D., *"The Leadership Paradox: Balancing Logic and Artistry in Schools*", San Francisco: Jossey-Bass A Wiley, 1994.

DEMİRTAŞ, Hasan, *"Kriz Yönetimi"*, Kuram ve Uygulamada Eğitim Yönetimi Dergisi, 23(23), 253-373, 2000.

DOĞAN, Mustafa, *"Bir Kriz Faktörü Olarak Taşıma Kapasitesi Aşımı ve Bozcaada Örneği",* Trakya Üniversitesi Sosyal Bilimler Dergisi, 15(1), 85-108, 2013.

EREN, Erol, *"Yönetim ve Organizasyon Çağdaş ve Küresel Yaklaşımlar"*, İstanbul: Beta Basım, 2001.

GEORGIADES, Nick and MACDONELL, Richard, "*Leadership for Competitive Advantage"*, Chichester: John Wiley & Sons, 1998.

GÜLTEKİN, Nihat ve ABA, Emel, *"Küçük ve Orta Ölçekli İşletmelerde Kriz Yönetimi: Şanlıurfa Örneği"*, Girişimcilik ve Kalkınma Dergisi, 6(2), 205-226, 2011.

MITROFF, Ian I., Shrivastava, Paul ve Udwadia, Firdaus E., *"Effective Crisis Management"*, The Academy of Management Executive, 1(3), 283-292, 1987.

NARDALI, Sinan ve ÇİVİ, Emin, *"Kriz Yönetimi ve TOFAŞ"*, Manisa Celal Bayar Üniversitesi Sosyal Bilimler Dergisi, 2(2), 79-93, 2004.

OKUMUŞ, Fevzi, *"İşletmelerde Kriz Yönetimi ve Krizlerin İşletmeler Üzerine Olası Etkileri"*, İktisadi ve İdari Bilimler Dergisi, 17(1-2), 203-212, 2003.

PEARSON, Christine M. & MITROFF, Ian I., *"From Crisis Prone to Crisis Prepared: A Framework for Crisis Management",* 7(1), 48-59, 1993.

PHENG, Low Sui, HO, David K. H. and ANN, Yeap Soon, "*Crisis Management: a Survey of Property Development Firms",* Property Management, 17(3), 231- 251, 1999.

ROBERS, Wess, *"Hun Atilla"nın Zafer Sırları",* Çev: Mehmet Harmancı, İstanbul: Say Yayınları, 1995.

ŞİMŞEK, M. Şerif, AKGEMCİ, Tahir ve ÇELİK, Adnan, *"Davranış Bilimlerine Giriş ve Örgütlerde Davranış"*, Ankara: Nobel Yayın, 1998.

TİTİZ, İsmet, *"Kriz Dönemi Yönetsel Kararların Kriz Sonrası İşletme Stratejileri Üzerine Etkileri"*, Süleyman Demirel Üniversitesi İktisadi ve İdari Bilimler Fakültesi Dergisi, 8(2), 111-123, 2003.

TUĞCU, Şule, *"Kriz Yönetiminde Liderlik Kavramının Önemi",* Selçuk İletişim Dergisi, 3(2), 16-22, 2004.

TÜRK DİL KURUMU, (2022, 3 Mayıs), *"Kriz",* Erişim Adresi: https://sozluk.gov.tr/.

YAKUT AYMANKUY, Şimal, "*Turizm Sektöründe Kriz Yönetimi"*, Balıkesir Üniversitesi Sosyal Bilimler Dergisi, (6), 105-118, 2001.

KAYNAKÇA

AKTAN, Coşkun Can, *Geleceği Kazanmanın Yolu: Stratejik Yönetim*, Yeni Türkiye, Ocak- Şubat 1998.

ARGÜDEN, Yılmaz, İtibar Yönetimi, İstanbul, ARGE Yayınları, 2003.

AZİZ, Aysel, *Siyasal İletişim*, 3. Baskı, Ankara, Nobel Yayın Dağıtım, 2011.

BERNAYS, Edward, *"Social Responsibility of Business*", Presicison Public Relations, New York, Longman, 1988.

DENNIS L. Wilcox VD., *Public Relations Strategies and Tactics*, 8. Basım, Boston, Allyn and Bacon, 2006.

DİNÇER, Ömer, *Stratejik Yönetim ve İşletme Politikası*, 7. Baskı, İstanbul, Beta Yayınları, 2004.

DURSUN, İbrahim Taha, "Örgüt Kültürü ile Stateji İlişkisi: Hofst*ede'nin Boyutları Açısından Bir Değerlendirme*", Siyaset, Ekonomi ve Yönetim Araştırmaları Dergisi, Yıl 1, Cilt 1, Sayı 4, 2013.

WELLS, G.Ronald. *Yetki Devri*, (Çev: Vedat Üner), İstanbul, Kişisel Gelişim ve Yönetim Dizisi 5, Rota Yay., , 1993.

GEÇİKLİ, Fatma, *Halkla İlişkiler ve İletişim*, İstanbul, Beta Yayınları, 2008.

HOFSTEDE, Geert, *Culture's Consequences: International Differences in Work Related Values*, London, Sage Publications, 1980.

HATİBOĞLU, Zeyyat, İşletmelerde Stratejik Yönetim, İstanbul, Temel Araştırma Yay., 1995.

HATİBOĞLU, Zeyyat, İşletmelerde Stratejik Yönetim, İstanbul: İrfan Yayıncılık, 1986.

GRUNİG, James E.. HUNT. Todd, *Managing Public Relations*, Chicago, Holt, Rinehart and Winston Inc., 1984.

TURNER, John, *Rediscovering Social Group: A Self-Categorization Theory*, Oxford, Blackwell, 1987.

KADIBEŞEGİL, Salim, İtibar Yönetimi, İstanbul, Mediacat Yayınları, 2006.

DAVIS, Keith & BLOMSTROM, Robert L., *Business Society and Environment, Social Power and Social Response*, 2.Ed, New York, McGraw Hill Book Company, 1871.

KUYUCU, Burcu Akar, "K*urumlarda Başarılı ve Etkili Itibar Yönetimi*", İtibar Yönetimi, ARGE Yayınları, İstanbul, 2003.

MARŞAP, Akın, "Çağdaş Yönetimlerde Stratejik Liderlik Vizyonu", 21.Yüzyılda Liderlik Sempozyumu, İstanbul, Deniz Harp Okulu Basımevi, 5-6 Haziran 1997.

MARŞAP, Akın, *Bilgi Toplumu ve Geleceğin Liderlik Anlayışı*, K.H.O.B.T.Y.M. Yay.No.: 127 1996.

MURPHY, Michael P., "*Chaos Thory as a Model for Managing Issues and Crises*", Public relations Review, 22(2), 95-113.

MÜTERCİMLER, Erol, *21.Yüzyıl ve Türkiye "Yüksek Strateji",* İstanbul, Erciyaş Yayınları, 1997.

TICHY, N.M. & VIRICH, D.O., "*The Leadership Challenge: A Look for the Transformational Leader*", Sloan Management, Review, 4 (26), 1984.

ZÖLLNER, Olivier, "*German Public Diplomacy -The Dialogue of Cultures*", Handbook of Public Diplomacy, Ed.Nancy Snow, Philip M.Taylor, Routledge, 2009.

ÖZKAN, Abdullah, *Halkla İlişkiler Yönetimi*, İstanbul, İTO Sosyal Yay., 2009.

ÖZÜPEK, M.Nejat, "*Sosyal Sorumluluk*", Halkla İlişkiler, Der: Konya.

KALENDER, Ahmet ve FİDAN, Mehmet, ?????????????????????????? Konya, Tablet Yayınları, 2008.

PELTEKOĞLU, Filiz Balta, *Halkla İlişkiler Nedir?,* İstanbul, Beta Yayınları, 2001.

PİRA, Aylin, Cisil Sohodol, *Kriz Yonetimi: Halkla İlişkiler Açısından Bir Değerlendirme*, İstanbul, İletişim Yayınları, 2004.

KUTANİS, Rana Özen, Örgüt Kültürü Ders Notları, Sakarya, Sakarya Kitabevi, 2006.

ROBERT D. May, EDMOND R. Gray, JAMES E. Gates, *Business and Society: Cases and Text, Cincinati*, West Chicago: South Western Publishing, 1976.

CERTO, Samuel & PETER, J. Pau, *Stratejic Management*, Second Edition, New York, Mc Graw Hill Int. Edition, 1991.

SARGUT, A.Selami, (2001), *Kültürler Arası Farklılaşma ve Yönetim*, İmge Kitabevi, Ankara. 2001.

SCOTT M. Cutlip vd., *Effective Public Relations*, New Jersey,Prentice Hall, 1994.

SOFYALIOĞLU, Çiğdem, Aktaş, Rabia, "*Kültürel Farklılıkların Uluslararası İşletmelere Etkisi*", Yönetim ve Ekonomi, Cilt 7, Sayı 1, 2001.

SALMANN, Ullrich & HEINZE, Roderich, *Vizyon Yönetimi*, İstanbul, YönetimDizisi 1, 1995.

URAL, Ebru Güzelcik, *Stratejik Halkla İlişkiler Uygulamaları*, İstanbul, Birsen Yayımevi., 2006.

ÜLGEN, Hayri ve MİRZE, Kadri, İşletmelerde Stratejik Yönetim, 3. Baskı, İstanbul, Literatür Yayınları, 2004.

SİDİ, Victor "*Stratejik Yönetim ve Liderlik*", 21.Yüzyılda Liderlik Sempozyumu, İstanbul, 5-6 Haziran 1997.

ZALEZNİK, Abraham, "*Lider ve Yönetici: Aralarında Fark Var mı?*", Stratejik Yönetim ve Liderlik, Hazırlayan: Mustafa Özel, İstanbul, İz Yayıncılık, 1994.

KAYNAKÇA

ADLER, N. J., ve JELINEK, M., "Is "Organization Culture" Culture Bound?", *Human Resource Management*, 25(1), 73-90, 1986.

ATASEVER, M., "Yönetici Adayı Bireylerin Özelliklerinin Sıkıntıya Dayanıklılık Üzerinde Etkisi İle İlgili Bir Değerlendirme". *Ömer Halisdemir Üniversitesi İktisadi ve İdari Bilimler Fakültesi Dergisi*, 15(1), 43-59, 2022.

BALÇIK, E. ve ORDU, A., "Örgüt Kültürü, Psikolojik Güçlendirme ve Örgütsel Bağlılık Arasındaki İlişkiler", *Uludağ Üniversitesi Eğitim Fakültesi Dergisi* , 32 (1) , 93-119. 2019.

BEKTEŞ, S. A., Kurum Kültürü Oluşturma ve Dil Becerileri. *Anadolu Kültürel Araştırmalar Dergisi*, 2(1), 1-19. 2018.

BERBEROĞLU, G., "Örgüt Kültürü ve Yönetsel Etkinliğe Katkısı", *Anadolu Üniversitesi İktisadi ve İdari Bilimler Fakültesi Dergisi* 8(1) 153-161, 1990.

BLYNOVA, O., LAPPO, V., KALENCHUK, V., AGARKOV, O., SHRAMKO, I., LYMARENKO, L., ve POPOVYCH, I., "Corporate Culture of a Higher Education Institution as a Factor in Forming Students Professional Identity", *Revista Inclusiones*, 481-496, 2020.

BLUMENTHAL, A., "A New Definition of Culture", *American Anthropologist*, 42(4), 571-586, 1940.

BOZTEPE, H., *Halkla İlişkiler ve İlişki Yönetimi*, Derin Yayınları, İstanbul, 2014.

BIRUKOU, A., BLANZIERI, E., GIORGINI, P., ve GIUNCHIGLIO, F., "A Formal Definition of Culture", In *Models For İntercultural Collaboration and Negotiation* (ss. 1-26). Springer, Dordrecht, 2013.

CAMPBELL, J. L., ve GÖRITZ, A. S., "Culture Corrupts! A Qualitative Study Of Organizational Culture İn Corrupt Organizations", *Journal Of Business Ethics,* 120(3), 291-311, 2014.

CAN, S. ve EKE, E., "Yönetimde Narsistlik ve Narsist Liderler/Yöneticiler", (Ed.) Ramazan Erdem, Muazez Yelsiz. *Yönetim Hastalıkları* içinde (ss. 399 – 422). Siyasal Kitabevi. Ankara, 2021.

CLARK, R., E., "Fostering the Work Motivation of Individuals and Teams", *Performance Improvement*, 42(3) 21-29, 2003.

CHRISTENSEN, M., "Communication as a Strategic Tool in Change Processes", International journal of business communication*,* 51(4), 359-385, 2014.

CORA, İ., "Örgüt Kültürünün Temel Unsurları ve Ahilik Kültürü", *Sosyal, Beşeri ve İdari Bilimler Dergisi, 3* (8): 608- 623, 2020.

ÇAKAN, S., "Örgütsel Davranış Alanında Örgütsel Sağlık ile Çağdaş Yönetim İlişkisi", (Ed.)Burcu Üzüm, *Güncel Kavramlarla Örgütsel Davranış* içinde, (ss. 53-66), Eğitim Yayınevi, Konya, 2022.

DAĞ, H., KARTAL, N. Z. ve TAŞAN, R., "Bir Kamu Kurumu Olarak Sağlık Bakanlığı'nın Sosyal Medya Kullanımı Covid-19 Süreci Youtube İçerikleri Üzerine Bir İnceleme" (Ed.) Coşkun Arslan, Erdal Hamarta, Sabahattin Çiftçi, Mustafa Uslu, *Akademik Araştırmalar 2020* içinde, Çizgi Kitabevi Yayınları, Konya, 2020.

DAĞ, H., ve KARTAL, N. Z., "İlişkisel Bağlamda Kriz İletişimi ve Kriz Haberciliği", (Ed.) Erdal Hamarta, Coşkun Arslan, Sabahattin Çiftçi, Mustafa Uslu. *Akademik Araştırmalar 2021* içinde, Çizgi Kitabevi Yayınları, Konya, 2021.

DEMİREL, O., "Çalışanlarda Bilgi Saklama Davranışı", (Ed.) Burcu Üzüm, *Güncel Kavramlarla Örgütsel Davranış* içinde, (ss. 107-118), Eğitim Yayınevi, Konya, 2022.

DENISON, D. R., HAALAND, S., ve GOELZER, P. (2004). "Corporate Culture and Organizational Effectiveness: Is Asia Different From the Rest of the World?", *Organizational Dynamics*, 33(1), 98-109, 2004.

DEVELLİOĞLU, F., *Osmanlıca-Türkçe Ansiklopedik Lûgat*, Haz. ve Yay. Aydın Sami Güneçyal, Aydın Kitabevi Yayınları, Ankara, 2007.

DICHTER, E., "Commentary: What's in an Image*", The Journal of Consumer Marketing*, 2(1), 75-81, 1985.

DUTTON, J. E., DUKERICH, J. M., ve HARQUAIL, C. V., "Organizational Images and Member Identification", *Administrative Science Quarterly,* 239-263, 1994.

ERCİŞ, K. A., "Kurum Kültürünün Çalışanların Örgütsel Bağlılığına Etkisi: Koluman Holding AŞ'de Bir Uygulama Örneği", *Kurgu*, 29(2), 115-133, 2021.

EĞİNLİ, A. T. ve ÇAKIR, S. Y, "Toplum Kültürünün Kurum Kültürüne Yansıması*", Sosyal ve Beşeri Bilimler Dergisi*, 3 (2) , 37-50, 2011.

ERKMEN, T., ve ÇERİK, Ş., "Kurum İmajını Oluşturan Kurum Kimliği Boyutları Bağlamında Örgüte Bağlılığın İncelenmesi: Üniversite Öğrencileri Üzerine Bir Uygulama", *Öneri Dergisi*, 7(28), 107-119, 2007.

EROĞLU, E. ve ÖZKAN, G., "Örgüt Kültürü" Ve "İletişim Doyumu" ile Bireysel Özellikler Arasındaki İlişkinin Değerlendirilmesi: Bir Uygulama Örneği, *Selçuk İletişim*, 5(4), 50-61, 2009.

ERTÜRK, K. Ö., *Küreselleşme Ekseninde Halkla İlişkiler*, Birleşik Yayınları, Ankara, 2010.

FAYOLLE, A., BASSO, O., ve LEGRAIN, T., "Corporate Culture and Values: Genesis and Sources of L'Oréal's Entrepreneurial Orientation", *Journal of Small Business & Entrepreneurship*, 21(2), 215-229, 2008.

GROYSBERG, B., LEE, J., PRICE, J., ve CHENG, J., "The Leader's Guide to Corporate Culture", *Harvard Business Review*, 96(1), 44-52, 2018.

GÜÇLÜ, N., "Örgüt kültürü", *Gazi Üniversitesi Sosyal Bilimler Dergisi,* 23(2), 61-85, 2003.

GÜÇLÜ, N., ve SOTIROFSKI, K., "Vlora (Arnavutluk) ve Ankara İllerindeki Liselerin Örgüt Kültürünün Karşılaştırılması", *Türk Eğitim Bilimleri Dergisi,* 9(1), 1-28, 2011.

GÜREL, T., "Hizmet İçi Eğitimlerin Kurum İçi İletişim Aracı Olarak Kullanımına Yönelik Bir Öneri" *Atatürk Üniversitesi İktisadi ve İdari Bilimler Dergisi,* 23(3), 19-34, 2009.

IREFİN, P., ve MECHANIC, M. A., "Effect of Employee Commitment on Organizational Performance in Coca Cola Nigeria Limited Maiduguri, Borno State", *IOSR Journal of Humanities & Social Science*, 19(3), 33– 41, 2014.

KARCIOĞLU, F., "Örgüt Kültürü ve Örgüt İklimi İlişkisi", *Atatürk Üniversitesi İktisadi ve İdari Bilimler Dergisi*, 15(1-2), 2001.

KIR, S. ve KARABULUT, T., "Hizmetkâr Liderlik Tarzının İşe Adanmışlık Üzerindeki Etkisinde Algılanan Örgütsel Adaletin Aracı Rolü" . *Ekonomik ve Sosyal Araştırmalar Dergisi* 17, 359-387. 2021.

KOLODINA, E., PASHKOVA, I., ve TSYDENOVA, D., "Korean Corporate Culture and Its Transformation in the Era of Pandemic", In *SHS Web of Conferences* (Vol. 134, p. 00149). EDP Sciences. 1-3, 2022.

KOTTER, J.P. ve HESKETT, J.L., *Corporate Culture and Performance*, The Free Press, New York:, 1992.

KOUZES, J. M., "Shared Values Make a Difference: An Empirical Test of Corporate Culture" *Human Resource Management,* 24(3), 293-309, 1985.

LEÓN, R., ve JUAN, A., "Promoting Corporate Social Responsibility in Logistics Throughout Horizontal Coorperation", *Managing Global Transitions*, 12(1), 79-93, 2014.

MARKÉTA, A., "The Influence of Corporate Culture on the Development of Employee Training System in Enterprises of the New Economy", *Economics Working Papers,* 6(2), 5-54, 2022.

MONDY, R. W. ve MARTOCCHIO, J. J., *Human Resource Management*, Fourteenth Edition, Pearson, Essex, 2016.

ÖZKAN, O. S., "Sorumlu Liderlik", (Ed.)Burcu Üzüm, *Güncel Kavramlarla Örgütsel Davranış* içinde, Eğitim Yayınevi, Konya. (ss. 21-38), 2022.

ROBBINS, S. P., *Organization Theory: Structure, Design, and Applications* (3rd ed.), Prentice Hall, Englewood Cliffs NJ, 1990.

SCHEIN, E. H., "Organizational Culture", *American Psychologist*, 45, February, 109-119, 1990.

SNOW, J. L., "Enhancing Work Climate to Improve Performance and Retain Valued Employees", *JONA: The Journal of Nursing Administration*, 32(7/8), 393-397, 2002.

SOY, S. ve SANDIKCI, Y. T., "Basında Hegemonik Söylem: Andrew Craig Brunson Krizi Örneği (Siyasi İktidar İle Sabah İnternet Gazetesinin Andrew Craig Brunson'un Tutuklanması ve Salıverilmesi Süreçlerinde Geliştirdiği Söylemlerin Karşılaştırılması)", *Turkish Studies,* 15(5), 2563-2587, 2020.

SPENCER-OATEY, H., "What is Culture? A Compilation of Quotations", GlobalPAD Core Concepts. GlobalPAD Open House http://www2.warwick.ac.uk/fac/soc/al/globalpad/interculturalskills/, 2012.

SUN, S., "Organizational Culture and Its Themes", *International Journal of Business and Management,* 3(12), 137-141, 2008.

ŞAHİN, A., "Örgüt Kültürü-Yönetim İlişkisi ve Yönetsel Etkinlik", Maliye Dergisi, 159(2), 21-35, 2010.

ŞENOL, L., "Örgüt Kültürü, Çalışan Davranışı ve Yenilikçi Davranış İlişkisi Üzerine Bir Araştırma", *JOEEP: Journal of Emerging Economies and Policy*, 7 (1) , 149-159, 2022.

TOPALOĞLU, M., ve KARA, D., "Örgütsel Kültürün Yöneticilerin Yönetsel Davranışları Üzerindeki Etkileri (A Grubu Seyahat Acentalarında Bir Uygulama)", *Gazi Üniversitesi Ticaret ve Turizm Eğitim Fakültesi Dergisi,* (2), 121-141, 2004.

TORAMAN, A. ve ÜNAL, A. K., "Yönetici Bakış Açısıyla Ayrımcılık", (Ed.) Ramazan Erdem, Muazez Yelsiz, *Yönetim Hastalıkları* içinde (ss. 267-29), Siyasal Kitabevi, Ankara, 2021.

TUKIAINEN, T., "An Agenda Model of Organizational Communication", *Corporate Communications: An International Journal,* 6(1), 47-52, 2001.

TUNÇER, P., "Örgütsel değişim ve liderlik", *Sayıştay Dergisi*, (80), 57-84, 2011.

TÜRKÇE SÖZLÜK, Haz. Şükrü Haluk Akalın vd., Türk Dil Kurumu Yayınları, Ankara, 2011.

UĞUR, U. ve SARIOĞLU UĞUR, S., "Kurumsal Vatandaşlık ve Liderlik Tarzı İlişkisi: Bir Araştırma", *Manisa Celal Bayar Üniversitesi Sosyal Bilimler Dergisi, İstiklal Marşı 100. Yıl Armağan Sayısı*, 263-272, . (2021).

URBANOVIČOVÁ, P., MIKULÁŠKOVÁ, J., ČAMBÁL, M., ve EDL, M., "How Millennials Affect Corporate Culture", *Vedecké Práce Materiálovotechnologickej Fakulty Slovenskej Technickej Univerzity v Bratislave so Sídlom v Trnave*, 27(1), 76-83, 2019.

VERGİLİEL, T. M., *Kriz ve İşletme Yönetimi*, Alfa Yayınları, İstanbul, 2001.

VURGUN, Y. ve ÖZTOP, S., "Yönetim ve Örgüt Kültüründe Değerlerin Önemi", *Süleyman Demirel Üniversitesi İktisadi ve İdari Bilimler Fakültesi Dergisi*, 16 (3), 2011.

YILDIRIM, A. ve KAPLAN N., "Örgütlerde Dijital İş Gücü ve Performans Yönetimi", Erdal Eke (Ed.), *Yönetim Dijital Çağın Yeni Normal Pratikleri* içinde, (ss. 475-510), Nobel Yayıncılık, Ankara, 2021.

YILDIRIM, Y., "Örgütsel Çeviklik", Burcu Üzüm (Ed.), *Güncel Kavramlarla Örgütsel Davranış* içinde, (ss. 67-76), Eğitim Yayınevi, Konya, 2022.

YİĞİT, B. ve ERKMEN, T., "Kurum İmajının Örgütsel Vatandaşlık Davranışına Etkisinde Örgüt Kültürünün Düzenleyici Rolü: Sağlık Sektöründe Bir Pilot Çalışma" *Kırklareli Üniversitesi Sosyal Bilimler Dergisi*, 2(1), 23-36, 2018.

KAYNAKÇA

AKTAN, S. (2020). "*Türkiye'de Adaleti Artık Sosyal Medya Mı Sağlıyor?"* https://tr.euronews.com/2020/08/19/turkiye-de-adaleti-artik-sosyal-medya-mi-sagliyor. [Erişim Tarihi: 5 Mayıs 2020]

ALGÜL, A., & ÜÇER, N. (2013). "Yeni Medya'da Demokrasi Sosyal Medyaya Dair Araştırmalar Giriş". A. Algül, & N. Üçer (Dü) içinde, *Yeni Medya'da Demokrasi Sosyal Medyaya Dair Araştırmalar Giriş* (s. 9-19). konya: Literatürk.

CASTELLS, M. (2008). *Ağ Toplumunun Yükselişi.* İstanbul: İstanbul Bilgi Üniversitesi Yayınları.

CASTELLS, M. (2020). İnternet Tarihinden Dersler. M. Castells içinde, *İnternet Galaksisi İnternet, İş Dünyası ve Toplum Üzerine Düşünceler* (Ö. Avcı, Çev., s. 39-70). Ankara: PHOENİX.

ÇAĞLAK, U. (2020). Toplumsal Hareketler, Yeni Medya ve Değişen Kitle Psikolojisi. E. Karakoç, & O. Taydaş içinde, *Toplumsal Hareketler ve Medya* (s. 195-219). Konya: Literatürk.

ÇAKIR, S. Y. (2017). Sosyal Medyada Dijital Aktivist Haraketler Üzerine Kuramsal Bir İnceleme. *Gümüşhane Üniversitesi İletişim Fakültesi Elektronik Dergisi*, 753-783.

ÇOBAN, B. (2014). Sosyal Medya D/evrimi. B. Çoban içinde, *Sosyal Medya D/Evrimi* (s. 9-21). İstanbul: Su Yayınevi.

DOĞAN, F. (2021). *WhatsApp'ın kurucusu kim? İşte hayat hikayesi!* https://shiftdelete.net/whatsapp-kurucusu-kim-iste-hayat-hikayesi adresinden alındı[Erişim Tarihi 22 Mayıs 2022]

DURMUŞ, S. B. (2018). Yayımlanmamış Doktora Tezi. *Yeni Medyada Toplumsal Hareketler Gündem Belirleme Kuramı Çerçevesinde Dijital Aktivizm*. İstanbul: İstanbul Üniversitesi Sosyal Bilimler Enstitüsü.

ERSOY, A. (2015,). *Youtube'un Tarihi: 2005'ten Günümüze Youtube Serüveni*. https://www.bilgiustam.com/Youtubeun-tarihi-2005ten-gunumuze-Youtube-seruveni/. [Erişim Tarihi 25 Mayıs 2022]

EVLİ, A. (2021). *Sosyal Medyanın Tarihi: Her Şey Nasıl Başladı?* https://teknoloji.org/sosyal-medyanin-tarihi-her-sey-nasilbasladi/. [Erişim Tarihi 18 Mayıs 2022]

GALER, J. T. (2020). *TikTok: Bir sosyal medya devinin hikâyesi*. https://www.bbc.com/turkce/haberler-dunya-53661782. [Erişim Tarihi 25 Mayıs 2022]

GEDİKLİ, A. T. (2020). Karşılaştırmalı Hukukta İnternet Ortamındaki Asılsız Bilgi Paylaşımlarının Önlenmesi. *Bilişim Hukuku Dergisi*, 226.

GÖKDEMİR, A. Ö. (2019). *Youtube'un Etkileyici Tarihi*. https://medyaakademi.com.tr/2019/07/26/Youtubeun-kisa-ve-etkileyici-tarihi/.[Erişim Tarihi 20 Mayıs 2022]

GÜNGÖR, N. (2013). *İletişim Kuramlar ve Yaklaşımlar.* Ankara: Siyasal Kitabevi.

POSETTİ, J. (2019). *A short guide to the history of.* International Centerfor Journalists.

KAHRAMAN, M. (2014). *Sosyal Medya 101 2.0.* İstanbul: MediaCat.

KILIÇ, M. (2021). *Yargı adaleti ve etiği açısından yargı mensuplarının sosyal medya kullanımı.* İstanbul: seta.

KOÇOĞLU, S. (2018). *Instagram Tarihi: Instagram Nedir? Nasıl Kullanılır? Ne İşe Yarar?* https://www.brandingturkiye.com/instagram-tarihi-instagram-nedir-nasil-kullanilir-ne-ise-yarar [Erişim Tarihi 22 Mayıs 2022]

KOÇOĞLU, S. (2018). *Twitter Tarihi: Twitter Nedir? Nasıl Kullanılır? Ne İşe Yarar?* https://www.brandingturkiye.com/twitter-tarihi-twitter-nedir-nasil-kullanilir-ne-ise-yarar/ . [Erişim Tarihi 22 Mayıs 2022]

MATTELARD, A., & MATTELARD, M. (2009). *İletişim Kuramları Tarihi.* (M. Zıllıoğlu, Çev.) İstanbul: İletişim Yayınları.

MAYFİELD, A. (2008). *What is social media?* (iCrossing), http://crmxchange.com/uploadedFiles/White_Papers/PDF/What_is_Social_Media_iCrossing_ebook.pdf. [Erişim Tarihi 21 Mayıs 2022]

OSKAY, Ü. (2007). *İletişimin A B C'si.* İstanbul: Der Yayınları.

SAĞLAM, M. F. (2022). *Elon Musk Twitter'ı Satın Aldı*. https://www.brandingturkiye.com/elon-musk-twitteri-satin-aldi/ . [Erişim Tarihi 22 Mayıs 2022]

SALDIRIM, M. (2019). *UNODC Hâkimlerin Sosyal Medya Kullanmasına İlişkin Bağlayıcı Olmayan Kuralla rKılavuzu.* (G. Oruç, & S. Dural, Çev.) Viyana: Yargıda Dürüstlük Küresel Ağı.

ŞENER, E. (2012). *Instagram'ın Kısa Tarihi [İnfografik]*. https://sosyalmedya.co/instagram-infografik/. [Erişim Tarihi 25 Mayıs 2022]

TOPRAK, A., & vd. (2009). *Toplumsal Paylaşım Ağı facebook: "görülüyorum öyleyse varım!"*. İstanbul: Kalkedon.

TURHAN, D. G. (2017). Dijital Aktivizm. *Süleyman Demirel Üniversitesi Sosyal Bilimler Enstitüsü Dergisi*, 26-44.

VURAL, Z. B., & BAT, M. (2010). Yeni Bir İletişim Ortamı Olarak Sosyal Medya: Ege Üniversitesi İletişim Fakültesine Yönelik Bir Araştırma. *Journal Of Yaşar Univesity, 20*(5), 3348-3382.

WILLIAMS, R. (2007). *Anahtar Sözcükler.* İstanbul: İletişim Yayınları.

YEŞİLTAŞ, E. (2008). II. Dünya Savaşı Sonrasında Dünya'da Bilim, Teknoloji ve Sosyal Değişme. B. Ata içinde, *Bilim Teknoloji ve Sosyal Değişme* (s. 305-334). Ankara: Pegem Akademi.

Web Kaynakları:

https://www.androidsis.com/tr/. (2015). *WhatsApp'ın tarihi: kökeni, gelişimi ve başarıları*., https://www.androidsis.com/tr/historia-de-whatsapp-origen-evolucion-y- logros [Erişim Tarihi 20 Mayıs 2022]

https://www.bbc.com/turkce. (2022)**.** *'Dezenformasyon Yasası' teklifi Meclis'te: Halkı yanıltıcı bilgi verene 1 yıldan 3 yıla kadar hapis cezası öngörülüyor.* https://www.bbc.com/turkce/haberler-turkiye-61601487. [Erişim Tarihi 25 Mayıs 2022]

https://www.cinbilgisi.com/. (2020). *WeChat Nedir? Bir Mesajlaşma Uygulamasından Daha Fazlası*. https://www.cinbilgisi.com/wechat nedir [Erişim Tarihi 22 Nisan 2022]

https://www.cnnturk.com/. (2015). *Snapchat nedir, nasıl bu kadar popüler oldu?* https://www.cnnturk.com/fotogaleri/bilim-teknoloji/snapchat-nedir-nasil-bu-kadar-populer-oldu?page=14. [Erişim Tarihi 24 Mayıs 2022]

https://tr.euronews.com/. (2022). *Johnny Depp eski eşine karşı açtığı davayı kazandı: Heard 15 milyon dolar tazminat ödeyecek*. https://tr.euronews.com/2022/06/01/johnny-depp-eski-esine-kars-act-g-davay-kazand-heard-15-milyon-dolar-tazminat-odeyecek. [Erişim Tarihi 06 Haziran 2022]

https://www.etimolojiturkce.com/(2022),*dezenformasyon* https://www.etimolojiturkce.com/arama/dezenformasyon. [Erişim Tarihi 25 Mayıs 2022]

https://www.hsk.gov.tr/. (2022). *Türk Yargı Etiği Bildirgesi Kapsamında Sosyal Medya Kullanım Rehberi*. https://www.hsk.gov.tr/turk-yargi-etigi-bildirgesi-kapsaminda-sosyal-medya-kullanim-rehberi. [Erişim Tarihi 27 Mayıs 2022]

https://www.hurriyet.com.tr/. (2022). *Altı hafta boyunca davayı izleyen görevliden şok sözler: Aniden uyuyakaldıklarını gördüm!* https://www.hurriyet.com.tr/kelebek/magazin/johnny-depp-amber-heard-davasi-konusulanlari-dinlerken-kac-kisinin-basinin-onune-dustugunu-gordum-42079696. [Erişim Tarihi 09 Haziran 2022]

https://www.hurriyet.com.tr/. (2022,). *Son dakika... Elon Musk, Twitter'ı almaktan vazgeçebilir*, https://www.hurriyet.com.tr/ekonomi/son-dakika-elon-musk-twitteri-almaktan-vazgecebilir-42064197. [Erişim Tarihi 21 Mayıs 2022]

https://www.internethaber.com/. (2020). *Sosyal medyadaki "mafya ilanına" gözaltı!*,: https://www.internethaber.com/sosyal-medyadaki-mafya-ilanina-gozalti-2130297h.htm. [Erişim Tarihi 25 Mayıs 2022]

https://www.mardinlife.com/. (2021). *Telegram'ın Kurucusu Kimdir? Telegram'ın Özellikleri Nelerdir?* https://www.mardinlife.com/telegramin-kurucusu-kimdir-telegramin-ozellikleri-nelerdir.html. [Erişim Tarihi 25 Mayıs 2022]

https://www.merriam-webster.com/.(2022).*disinformation*. https://www.merriam-webster.com/dictionary/disinformation. [Erişim Tarihi 29 Mayıs 2022]

https://recrodigital.com/. (2022). *We Are Social 2022: Dünyada ve Türkiye'de İnternet-Sosyal Medya Kullanımı*. https://recrodigital.com/dunyada-ve-turkiyede-internet-sosyal-medya-kullanimi-2022/ [Erişim Tarihi 25 Mayıs 2022]

https://www.sabah.com.tr/. (2022). *Johnny Depp Amber Heard atışması TikTok'a taşındı! İşte olay yaratan video*. https://www.sabah.com.tr/galeri/dunya/johnny-depp-amber-heard-atismasi-tiktoka-tasindi-iste-olay-yaratan-video/11 . [Erişim Tarihi 10 Haziran 2022]

https://tr.wikipedia.org/. (2022). *Facebook*. https://tr.wikipedia.org/wiki/Facebook. [Erişim Tarihi 20 Mayıs 2022]

https://tr.wikipedia.org/. (2022. *Pinterest*. Erişim Tarihi: Mayıs 25, 2022, https://tr.wikipedia.org/wiki/Pinterest#. [Erişim Tarihi 24 Mayıs 2022]

https://wearesocial.com/. (2022). *Dıgıtal 2022: Another Year Of Bumper Growth*.,https://wearesocial.com/uk/blog/2022/01/digital-2022-another-year-of-bumper-growth-2/ . [Erişim Tarihi 25 Mayıs 2022]

COVID 19 VE MUHASEBE MESLEĞİNDE DİJİTALLEŞME

ZEKERİYA EROĞLU
MEHMET AKİF ALTUNAY

EĞİTİM
yayınevi

COVID 19 VE MUHASEBE MESLEĞİNDE DİJİTALLEŞME

Zekeriya Eroğlu - Mehmet Akif Altunay

Genel Yayın Yönetmeni: Yusuf Ziya Aydoğan (yza@egitimyayinevi.com)
Genel Yayın Koordinatörü: Yusuf Yavuz (yusufyavuz@egitimyayinevi.com)
Sayfa Tasarımı: Eğitim Yayınevi Grafik Birimi
Kapak Tasarımı: Eğitim Yayınevi Grafik Birimi

T.C. Kültür ve Turizm Bakanlığı
Yayıncı Sertifika No: 47830

E-ISBN: 978-625-6382-04-6
1. Baskı, Kasım 2022

Kütüphane Kimlik Kartı

COVID 19 VE MUHASEBE MESLEĞİNDE DİJİTALLEŞME

Zekeriya Eroğlu - Mehmet Akif Altunay
138 s., 165x240 mm
Kaynakça var, dizin yok.
E-ISBN: 978-625-6382-04-6

Copyright © Bu kitabın Türkiye'deki her türlü yayın hakkı Eğitim Yayınevi'ne aittir. Bütün hakları saklıdır. Kitabın tamamı veya bir kısmı 5846 sayılı yasanın hükümlerine göre kitabı yayımlayan firmanın ve yazarlarının önceden izni olmadan elektronik/ mekanik yolla, fotokopi yoluyla ya da herhangi bir kayıt sistemi ile çoğaltılamaz, yayımlanamaz.

EĞİTİM
yayınevi

Yayınevi Türkiye Ofis: İstanbul: Eğitim Yayınevi Tic. Ltd. Şti., Atakent mah. Yasemen sok. No: 4/B, Ümraniye, İstanbul, Türkiye

Konya: Eğitim Yayınevi Tic. Ltd. Şti., Fevzi Çakmak Mah. 10721 Sok. B Blok, No: 16/B, Safakent, Karatay, Konya, Türkiye
+90 332 351 92 85, +90 533 151 50 42, 0 332 502 50 42
bilgi@egitimyayinevi.com

Yayınevi Amerika Ofis: New York: Egitim Publishing Group, Inc.
P.O. Box 768/Armonk, New York, 10504-0768, United States of America
americaoffice@egitimyayinevi.com

Lojistik ve Sevkiyat Merkezi: Kitapmatik Lojistik ve Sevkiyat Merkezi, Fevzi Çakmak Mah. 10721 Sok. B Blok, No: 16/B, Safakent, Karatay, Konya, Türkiye
sevkiyat@egitimyayinevi.com

Kitabevi Şubesi: Eğitim Kitabevi, Şükran mah. Rampalı 121, Meram, Konya, Türkiye
+90 332 499 90 00
bilgi@egitimkitabevi.com

İnternet Satış: www.kitapmatik.com.tr
+90 537 512 43 00
bilgi@kitapmatik.com.tr

ilk okuyan siz olun
kitapmatik
internetteki kitapçınız

KAYNAKÇA

Kitaplar:

Altunay, M. A. (2021). Muhasebe Mesleğinde Yeni Uzmanlık Alanları ve Belgelendirilmesi. T. Oral (Ed.), *Teoriden Pratiğe Muhasebe Eğitimi* içinde. Ankara: Gazi Kitabevi.

Altunay, M. A., ve Acar, D. (2021). *Türkiye'deki Adli Muhasebeciliğin Analizi*. Ankara: Detay Yayıncılık.

Altunay, M. A., ve Bayrakcıoğlu, S. (2020). Yardımcı Muhasebe Elemanı Mesleğinin Belgelendirilmesi ve Eğitimi: Ön Lisans Muhasebe ve Vergi Uygulamaları Programları Üzerine Bir Araştırma, Ankara, Gazi Kitabevi.

Bozkurt, N. (2010). *Muhasebe Denetimi,* (5. Baskı), İstanbul, Alfa Yayınları.

Ceylan, A., ve Korkmaz, T. (2010). *İşletmelerde Finansal Yönetim* (11. bs.). Bursa: Ekin.

Çaldağ, Y., ve Ayanoğlu, Y. (2017). *Genel Muhasebe,* (11. Baskı), Ankara, Gazi Kitabevi.

Demirkan, S., ve Coşkun Arslan, M. (2020). *Muhasebe Kalitesi*. Ankara: Gazi Kitabevi.

Demirkan, S., ve Arslan, M. Ç. (2020). *Muhasebe Kalitesi,* Ankara, Gazi Kitabevi.

Elmacı, O. (2015). *Yönetim muhasebesi*. Ankara: Gazi Kitabevi.

Erdem, A., ve Gülten, S. (2021). *Dijital Muhasebe Uygulamaları,* Ankara, Gazi Kitabevi.

Erdoğan, M., Ergün, İ. E., Aydemir, O., Uygun, M., Şakar, A. N., ve Sevim, A. (2019). *Muhasebe Bilgi Sistemi*, Eskişehir, Anadolu Üniversitesi Yayını.

Ergin, E. (2019). *Genel Muhasebe*. İstanbul: Beta Basım Yayım Dağıtım.

Ertaş, F. C. (2011). *Muhasebe Organizasyonu,* (3. Baskı), Ankara Seçkin Yayıncılık.

Glesne, C., ve Peshkin, A. (1991). *Becoming Qualitative Research,* (1. Baskı). Pearson Education.

Güçlü, İ. (2019). *Sosyal Bilimlerde Nitel Araştırma Yöntemleri,* (1. Baskı). Ankara Nobel Yayınları.

Güler, A., Halıcıoğlu, M. B., ve Taşğın, S. (2015). *Sosyal Bilimlerde Nitel Araştırma,* (2. Baskı), Ankara, Seçkin Yayıncılık.

Gürbüz, S., ve Şahin, F. (2018). *Sosyal Bilimlerde Araştırma Yöntemleri: Felsefe-Yöntem- Analiz* (5. Baskı), Ankara, Seçkin Yayıncılık.

Güredin, E. (2008). Denetim ve Güvence Hizmetleri: SMMM ve YMM'lere Yönelik İlkeler ve Teknikler, (13. Baskı), İstanbul, Arıkan Yayınları.

Güvemli, O. (1995). Türk Devletleri Muhasebe Tarihi: Osmanlı İmparatorluğuna Kadar, (C. 1-1. Cilt), İstanbul, Avcıol Basım.

Hubbard, M., ve Bailey, M. J. (2018). *Mastering Microsoft Teams: End User Guide to Practical Usage, Collaboration, and Governance*. Berkeley, CA: Apress.

İbn Haldun. (2018). *Mukaddime*. (S. Uludağ, Çev.) (18. bs.). İstanbul: Dergah Yayınları.

K.Özçelik, M. (2021). COVID-19 Salgınının Muhasebe Mesleğine Etkisi Üzerine Bir Olgubilim Çalışması. (1. Baskı), Ankara Gazi Kitabevi.

Karasioğlu, F. (2019). *Finansal Muhasebe-Dönem Sonu İşlemleri: TMSTFRS Uygulamalı* (4. Basım.). Ankara: Nobel Akademik Yayıncılık.

Karcıoğlu, R. (2000). *Stratejik Maliyet Yönetimi*. İstanbul: Aktif Yayınevi.

Kasnakoğlu Tarı, B., ve Kalender, Y. (2020). *Kobiler İçin Dijital Dönüşüm,* (1. Baskı), Ankara, Gazi Kitabevi.

Kaya, N. (2021). *Muhasebe Tarihi, (1. Baskı),* Ankara, İksad Yayınları.

Kocabıyık, T. (2020). Blockhain Teknolojisi ve Finansal Hizmetler Üzerine Beklenen Etkileri. Y. Demirdöğen (Ed.), *Dijital Dönüşüm ve Finansal Teknolojilere Yansımaları* içinde. Ankara: Nobel Bilimsel Eserler.

Kolçak, M. (2012). *Meslek Etiği,* (1. Baskı). Ankara, Murathan Yayınevi.

Kutlu, H. A. (2011). *Muhasebe Meslek Ahlakı* (2. Baskı). Ankara Nobel Akademik Yayınları.

Maliye Hesap Uzmanları Derneği. *Denetim İlke ve Esasları (Cilt I)*. (2013). (5. bs., C. 1-II, C. I). İstanbul:

Meriç, A. (2022). Blockchain Teknolojisinin Muhasebe ve Denetim Mesleğine Etkisi, Ankara, İksad Yayınları.

Oksay, S., ve Acar, O. (2005). Sigorta Sektöründe Uluslararası Finansal Raporlama Standartları: Kurumlar ve Standartların Özetleri, (3. Baskı), İstanbul TSRŞB Sigorta İnceleme ve Araştırma Yayınları.

Önday, Ö. (2017). *Dijital Muhasebe* (1. Baskı), Ankara, Gazi Kitabevi.

Pamukçu, A. (2019). *Küçük ve Orta Büyüklükteki İşletmelerde İç Kontrol ve İç Denetim*. Bursa: Ekin Basım Yayın Dağıtım.

Punch, F. K. (2014). Introduction to Social Researchers: Quantitative and Qualitative Approaches (3. Baskı). Sage Yayınları.

Robson, C., ve Mccartan, K. (2016). *Real Word Research* (4. Baskı). Wiley.

Romney, M. B., Steinbart, P. J., Mula, J. M., McNamara, R., & Tonkin, T. (2012). *Accounting İnformation Systems* (1. Baskı). Prentice Hall.

Saldaña, J. (2013). *The Coding Manual for Qualitative Researchers* (2. Baskı). Sage Yayınları.

Sayım, F. (2019). *Pratik Muhasebe Yaklaşımı Finansal Muhasebe I-II*. Ankara: Seçkin Yayıncılık.

Sevilengül, O. (2020). *Genel Muhasebe,* (19. Baskı), Ankara, Gazi Kitabevi.

Sevim, A. (2009). *Dijital muhasebe*. T.C. Anadolu Üniversitesi yayınları ; İktisadi ve İdari Bilimler Fakültesi yayınları. Eskişehir: Anadolu Üniversitesi.

Sığrı, Ü. (2018). *Nitel Araştırma Yöntemleri*, İstanbul, Beta Basım.

Sürmeli, F. (1996). *Muhasebe Bilgi Sistemi*. Eskişehir: Anadolu Üniversitesi.

Sürmeli, F. (2005). *Muhasebe Bilgi Sistemi*, Eskişehir, Anadolu Üniversitesi Yayını.

Teddlie, C., ve Tashakkori, A. (2008). Foundations Of Mixed Methods Research: İntegrating Quantitative and Qualitative Approaches in The Social and Behavioral Sciences, (1st Edition) SAGE Publications.

Tekbaş, İ. (2019). *Muhasebenin Dijital Dönüşümü ve Mali Mühendislik,* (2. Baskı), Ankara, Ceres Yayınları.

Uzay, Ş., Özbirecikli, M., ve Selimoğlu, S. K. (2017). *Bağımsız Denetim,* (2. Baskı), Ankara, Nobel Akademik.

Yaz, D. A. (2014). *Muhasebe Felsefesi*, (1. Baskı), Minval Yayınları.

Yılancı, M., Yıldız, B., ve Kiracı, M. (2013). *Muhasebe Denetimi*. Eskişehir: Detay Yayıncılık.

Yıldırım, A., ve Şimşek, H. (2016). *Sosyal Bilimlerde Nitel Araştırma Yöntemleri* (10. Baskı), Ankara, Seçkin Yayıncılık.

Yılmaz, A. (2020). *Yapay Zeka* (7. Baskı). İstanbul, KODLAB Yayın.

Makaleler ve Bildiriler:

Acar, D., Öztürk, M. S., & Usul, H. (2016). Dijital Ortamda Denetim: Sürekli Denetim. *Süleyman Demirel Üniversitesi İktisadi ve İdari Bilimler Fakültesi Dergisi*, *21*(5), 1561-1571.

Açıkgöz, B., ve Mutlu, M. D. (2022). Muhasebe Mesleğinde Dijital Dönüşüm: Covid-19 Pandemi Döneminde Uzaktan Çalışma Uygulamaları. *İnsan ve Toplum Bilimleri Araştırmaları Dergisi*, *11*(2), 845-864.

Adiloğlu, B., ve Yücel, G. (2018). Dijitalleşme Muhasebe Mesleği İçin Bir Tehdit mi, Yoksa Bir Fırsat mı? *Dijitalleşme Sürecinde Değişen İş Hayatı ve Muhasebe Mesleğinin Yeniden Yapılanması "Yerel/Küresel Meseleler, Küresel/Yerel Çözümler"*. XX. Türkiye Muhasebe Kongresi, sunulmuş bildiri, İstanbul: TÜRMOB Yayınları.

Agostino, D., Saliterer, I., ve Steccolini, I. (2022). Digitalization, Accounting and Accountability: A Literature Review and Reflections on Future Research in Public Services. *Financial Accountability and Management*, *38*(2), 152-176.

Akar, E. (2016). *İşletmelerde Muhasebe Bilgi Sisteminin Etkinliğinin Değerlendirilmesi Üzerine Çanakkale İlinde Bir Araştırma*. Çanakkale Onsekiz Mart Üniversitesi Sosyal Bilimler Enstitüsü, Yayınlanmış Yüksek Lisans Tezi.

Akdoğan, N., ve Akdoğan, U. (2018). Büyük Veri—Bilişim Teknolojisindeki Gelişmelerin Muhasebe Uygulamalarına ve Muhasebe Mesleğine Etkisi. *Muhasebe ve Denetime Bakış*, (55), 1-14.

Akın, S., ve Esmeray, A. (2022). Muhasebe Eğitimi Alan Z Kuşağı Öğrencilerin Muhasebe Eğitimindeki Dijital Dönüşüme Bakış Açıları: Kayseri Üniversitesinde Bir Araştırma. *Mali Çözüm Dergisi*, *32*(172), 199-220.

Aksu, İ. (2017). Bilişim Teknolojisinden Muhasebeye Açılan Pencere: Bulut Muhasebesi. *Birey ve Toplum Dergisi*, *17*(13), 1-24.

Aktaş, H., ve Kuloğlu, G. (2008). Adli Muhasebe ve Adli Muhasebecilik Mesleği. *Muhasebe ve Denetime Bakış Dergisi*, *25*, 101-120.

Akyüz, F. (2020). Yeni Tebliğler Kapsamında Muhasebe Meslek Mensuplarının E-Dönüşüm Algılarının İncelenmesi: Uşak İli Örneği. *Sosyal Beşeri ve İdari Bilimler Dergisi*, *3*(9), 680-693.

Alagöz, A., Öge, S., ve Ortakarpuz, M. (2014). Bir Kurumsal Zekâ Teknolojisi Olarak Veri Madenciliği ile Muhasebe Bilgi Sistemi İlişkisi. *Selçuk Üniversitesi Sosyal Bilimler Enstitüsü Dergisi*, *Özel Sayı*, 1-21.

Allahverdi, M., Alagöz, H. M., ve Alagöz, A. (2021). Muhasebe Mesleğinin Değişen Doğasında Yetkinlik Kavramı. *Muhasebe ve Denetime Bakış 21*(63), 139-158.

AlNasrallah, W., and Saleem, F. (2022). Determinants of the Digitalization of Accounting in an Emerging Market: The Roles of Organizational Support and Job Relevance. *Sustainability*, *14*(11), 1-15.

Altunal, I. (2022). Metaverse Dünyasının Eğitim Modeli Olarak Kullanımı ve Muhasebe Eğitimine Yansımaları. *Selçuk Üniversitesi Sosyal Bilimler Meslek Yüksekokulu Dergisi*, *25*(25. Yıl Özel Sayısı), 433-443.

Aratoğlu, T. Ü. (2020). *Muhasebe Meslek Mensuplarının Yaşadığı Sorunlar ve Çözüm Önerileri: Zonguldak-Bartın-Karabük Örneği*. Karabük Üniversitesi Lisansüstü Eğitim Enstitüsü, Yayınlanmamış Yüksek Lisans Tezi.

Arslan, M., ve Biniş, M. (2016). Türk Vergi Sisteminde Tebligat ve Elektronik Tebligat. *Journal of Management and Economics Research*, *14*(1), 300-317.

Atmaca, P. (2020). *Muhasebe Mesleğinin Bugünü ve Geleceği: Meslekte Uzmanlaşma*. Sivas Cumhuriyet Üniversitesi Sosyal Bilimler Enstitüsü, Yayınlanmamış Yüksek Lisans Tezi.

Avcı, B. (2020). *Dijitalleşmenin Muhasebe Mesleğine Getirdiği Yenilikler ve Uygulamalar*. İstanbul Bilgi Üniversitesi Sosyal Bilimler Enstitüsü, Yayınlanmammış Yüksek Lisans Tezi.

Ay, D. (2019). Kurumsal Elektronik Belge Yönetim Sistemi'nin Etkinliği ve Vergi Maliyetleri Üzerindeki Faydaları. *Akademi Sosyal Bilimler Dergisi*, *6*(18), 452-462.

Aysan, M. A. (2005). İşletme Yönetimi Eğitimindeki Son Gelişmeler. *Muhasebe ve Finansman Dergisi*, (26), 51-60.

Aytekin, S., Sezgin, H., ve Yalçın, M. (2015). Uygulamacıların Muhasebede Hata ve Hileler ile Hile Belirteçlerine Yönelik Yaklaşımları: Balıkesir İli Örneği. *Muhasebe ve Denetime Bakış Dergisi*, *14*(44), 69-89.

Banar, K., ve Ekergil, V. (2010). Muhasebe Meslek Mensuplarının Hizmet Kalitesi: Sunulan Hizmetlerin Kalitesi ile Müşteri Memnuniyeti İlişkisi. *Anadolu Üniversitesi Sosyal Bilimler Dergisi*, *10*(1), 39-59.

Batu, M., ve Kalaman, S. (2018). İletişimde Kavramsal Çerçeve: 2000 Yılı Sonrasında Türkiye'deki Yayınlar Üzerine Bir İnceleme. *Selçuk İletişim*, *11*(1), 19-39.

Bayram, E. (2017). Görüntülü Görüşme Uygulamalarının Ekran Arayüz Tasarımlarının Karşılaştırmalı Olarak İncelenmesi. *Electronic Journal of New Media*, *5*(3), 234-244.

Beder, N. (2021). Muhasebe Meslek Mensuplarının Yeni Dünya ile İmtihanı. *Anadolu Üniversitesi Sosyal Bilimler Dergisi*, *21*(1), 163-184.

Bekçi, İ., Apalı, A., ve Engin, M. (2020). İşletme Ölçeğini Belirleyen Kriterler ile Kobi'lerde Muhasebe Bilgi Sisteminin İşletme Fonksiyonları Açısından Öneminin İncelenmesi: Burdur Örneği. *Nevşehir Hacı Bektaş Veli Üniversitesi SBE Dergisi*, *10*(1), 260-279.

Bişgin, A., Ünlüer, S., ve Üyümez, M. E. (2020). Muhasebe Meslek Mensupları ile Mükelleflerin Beklentileri ve Sorunları: Nitel Bir Çalışma. *Eskişehir Osmangazi Üniversitesi İktisadi ve İdari Bilimler Dergisi*, *15*(2), 625-648.

Boz, B. (2012). *Sanal Organizasyonların Muhasebesi ve Denetimi*. Marmara Üniversitesi Sosyal Bilimler Enstitüsü, Yayınlanmamış Yüksek Lisans Tezi.

Bozdemir, E., ve Cabar, H. (2021). Dijital Devrim Sürecinde Muhasebe Alanında Yapay Zekâ Uygulamalarına Bakış, *XXXIX. Türkiye Muhasebe Eğitimi Sempozyumu - (TÜRMES),* 48-57.

Bozkurt, O. (2014). Mükellef Firmanın İç Muhasebe Kontrol Sistemi, Firma Büyüklüğü Ve Ününün Bağimsız Muhasebeci Geliri Ve Hizmet Performansı Üzerine Etkisi. *Uluslararası Yönetim İktisat ve İşletme Dergisi*, *10*(21), 65-86.

Bulut, B. (2019). *Muhasebe Meslek Mensuplarının Web Tabanlı Muhasebe Sistemleri Hakkında Bilgi ve Yatkınlıklarının Belirlenmesi: Afyonkarahisar Örneği.* Afyon Kocatepe Üniversitesi Sosyal Bilimler Enstitüsü, Yayınlanmamış Yüksek Lisans Tezi.

Buyruk Akbaba, A. N. (2019). Bulut Muhasebe ve İşletmelerde Uygulanması. *Muhasebe ve Finansman Dergisi*, *82*, 21-40.

Büyükarikan, U. (2021). Muhasebe Bilgi Sisteminde Kullanılan Yeni Bilgi Teknolojileri ve Bu Teknolojilerin Rolü. *Bilecik Şeyh Edebali Üniversitesi Sosyal Bilimler Enstitüsü Dergisi*, 6(1), 15-25.

Coman, D. M., Ionescu, C. A., Duică, A., Coman, M. D., Uzlau, M. C., Stanescu, S. G., ve State, V. (2022). Digitization of Accounting: The Premise of the Paradigm Shift of Role of the Professional Accountant. *Applied Sciences*, *12*(7), 1-25.

Coşkun Arslan, M., ve Demirkan, S. (2019). Endüstri 4.0 Ve Muhasebe Sistemine Etkisi Üzerine Kuramsal Bir İnceleme. *Enderun Dergisi*, *3*(1), 40-56.

Çağlak, U. (2019). Whatsapp, Whatsapp Grupları ve Kullanım Alışkanlıkları: Üniversite Öğrencileri Üzerine Bir Araştırma. *Journal of International Social Research*, *12*(66), 626-639.

Çakıl, A. U. (2020). Geleceğin Muhasebesi: Karanlık Muhasebe ve İlkellik Muhasebesi. *İzmir YMMO Dergisi*, *2*(2), 85-101.

Çelik, Y., ve Şendurur, U. (2020). Muhasebe Meslek Mensuplarının Karşılaştığı Sorunlar ve Beklentileri: Muş ve Ağrı İlleri Örneği. *Muhasebe ve Vergi Uygulamaları*, *13*(1), 25-50.

Çıtak, F., ve Derya Baskan, T. (2020). Muhasebe Uygulamalarındaki Elektronik Gelişmelerin Muhasebe Meslek Etiğine Etkisi: Kırıkkale İlindeki Muhasebe Meslek Mensuplarının Bakış Açısı Üzerine Bir Araştırma. *Muhasebe Bilim Dünyası Dergisi*, 22, 249-270.

Çürük, T., ve Tüm, K. (2011). Yeminli Mali Müşavirlerin Sorumluluğuna İlişkin Sorunların Tespitine Yönelik Uygulamalı Bir Araştırma. *Çukurova Üniversitesi Sosyal Bilimler Enstitüsü Dergisi*, *20*(3), 59-76.

Deran, A., Beller Dikmen, B., ve Özçelik, M. (2021). Blok Zinciri Teknolojisinin Ödeme Sistemleri, Muhasebe Bilgi Sistemi ve Denetim Sürecine Etkisi; Kripto Varlıkların Finansal Tablolarda Raporlanması. *Erciyes Akademi*, *35*(3), 1215-1245.

Dölen, T. (2012). *Muhasebe Meslek Mensuplarının Kurumsal Yönetim Konusundaki Sorumlulukları*. Konya Selçuk Üniversitesi Sosyal Bilimler Enstitüsü, Yayınlanmamış Doktora Tezi.

Durmuş, G. (2015). *Uluslararası Havayolu Yük Taşıma Hizmeti Veren İşletmelerde (Lojistik) Muhasebe Organizasyonu: Bir Uygulama.* Dokuz Eylül Üniversitesi Sosyal Bilimler Enstitüsü, Yayınlanmamış Yüksek Lisans Tezi.

Dursun, G. D., Ektik, D., ve Tutcu, B. (2019). Mesleğin Dijitalleşmesi: Muhasebe 4.0. *Avrasya Sosyal ve Ekonomi Araştırmaları Dergisi (ASEAD)*, *6*(6), 263-271.

Ebert, C., ve Duarte, C. H. C. (2018). Digital Transformation. *IEEE Software*, *35*(4), 16-21.

Elekaei, A. (2022). The use of Adobe Connect in synchronous online teaching. *Journal of University Teaching and Learning Practice*, *19*(2), 60-72.

Erdoğan, E. (2020). *Dijital Muhasebe Uygulamaları Kullanımının Teknoloji Kabul Modeli ile İncelenmesi: Muhasebe Meslek Mensupları Üzerine Bir Araştırma.* Malatya İnönü Üniversitesi Sosyal Bilimler Enstitüsü, Yayınlanmamış Yüksek Lisans Tezi.

Erdoğan, Y., Kavalcı, K., ve Aytekin, A. (2016). Yeni Bir İş Modeli: Muhasebe Alanında Bulut Bilişim. *Uluslararası Yönetim İktisat ve İşletme Dergisi*, *12*(12), 46-62.

Eroğlu, Z., ve Altunay, M. A., (2021). COVID-19 Salgınının İşletmelerin Finansal Tablolarına Etkisi: BİST Haberleşme Sektörü Üzerine Bir Araştırma, *20. Uluslararası İşletmecilik Kongresi,* 120-131.

Ertaş, F. C., ve Karaca, S. S. (2010). Kar Dağıtımının İlanı ve Gerçekleşmesi Arasında Geçen Sürenin Firma Değerine Etkisi. *Muhasebe ve Finansman Dergisi*, (47), 58-68.

Erturan, İ. E., ve Ergin, E. (2018). Muhasebe Mesleğinde Dijitalleşme: Endüstri 4.0 Etkisi. *Akademik Sosyal Araştırmalar Dergisi*, *6*(72), 153-165.

Esmeray, A., ve Dağlı, B. Ö. (2017). Küçük ve Orta Ölçekli İşletmelerde (KOBİ) Muhasebe Bilgi Sistemi: Kayseri de Faaliyet Gösteren İşletmeler Üzerine Bir Araştırma. *Journal of Business Research - Türk*, *9*(4), 748-769.

Eş, A., ve Atasoy, A. (2022). Dijitalleşmenin Muhasebe Meslek Mensuplarına Etkisi: Ankara İli Örneği. *Muhasebe ve Vergi Uygulamaları Dergisi*, *15*(2), 247-279.

Gacar, A. (2019). Yapay Zekâ ve Yapay Zekânın Muhasebe Mesleğine Olan Etkileri: Türkiye'ye Yönelik Fırsat ve Tehditler. *Balkan Sosyal Bilimler Enstitüsü*, *(Özel Sayı)*, 389-394.

Gücenme Gençoğlu, Ü. G., ve Ertan, Y. (2012). Muhasebe Kalitesini Etkileyen Faktörler ve Türkiye'deki Durum. *Muhasebe ve Finansman Dergisi*, (53), 1-24.

Güdelci, E. N. (2019). Uluslararası Muhasebe Standartlarının Tarihi Gelişim Sürecinde Etkili Olan Uluslararası ve Ulusal Kuruluşlar. *International Journal of Economics, Politics, Humanities ve Social Sciences*, *2*(3), 199-214.

Gül, H. (2015). *Muhasebe Meslek Mensuplarında İşe Bağlılık, Çalışma Ahlakı ve Mesleki Etik Davranış İlişkilerinin Değerlendirilmesi.* Çanakkale Onsekiz Mart Üniversitesi Sosyal Bilimler Enstitüsü, Yayınlanmamış Doktora Tezi.

Güney, A. (2022). Muhasebede Dijitalleşmenin Rolüne Bakış. *Journal of Human Sciences*, *19*(2), 190-201.

Güney, C., ve Can, A. V. (2015). Çevre Muhasebesi ve Bilgi Teknolojileri. *Akademik Sosyal Araştırmalar Dergisi*, *16*, 323-323.

Gür, E. (2018). Muhasebe Mesleğinde Etik ve Etiksel Sorunlar (Bingöl İli Muhasebe Meslek Mensupları Örneği). *Adam Akademi Sosyal Bilimler Dergisi*, *8*(2), 413-449.

Güvemli, D. O. (2015). Türk Muhasebe Düşüncesinin Evreleri (Orta Asya Kültüründen – Batılılaşmaya). *Muhasebe ve Finans Tarihi Araştırmaları Dergisi*, *9*, 5-17.

Hacıhasanoğlu, T., ve Ceylan, R. (2022). COVID-19 Döneminde Muhasebe Meslek Mensuplarının Problemleri Üzerine Yozgat İlinde Nitel Bir Araştırma. *Cumhuriyet Üniversitesi İktisadi ve İdari Bilimler Dergisi*, *23*(3), 774-789.

Ibex, J. T., ve Grippo, F. J. (2008). Forensic accounting: Should it be a required course for accounting majors? *Journal of Applied Business Research (JABR)*, *24*(1), 129-136.

İbiş, C. (2011). TÜRMOB ve TMUD'un Uluslararası Meslek Örgütleri ile Olan İlişkileri. *3. Uluslararası Türkiye Muhasebe Denetimi Sempozyumu,* 114-128.

İskender, H., ve Bayram, M. (2019). Muhasebe Meslek Mensuplarının Çalışma Ortamlarının Mesleki Yetkinliklerinin Geliştirilmesi Üzerindeki Etkisi: Marmara Bölgesi'nde Bir Araştırma. *Muhasebe ve Vergi Uygulamaları Dergisi*, *12*(1), 129-146.

Kahramanmaraş Sütçü İmam Üniversitesi İktisadi ve İdari Bilimler Fakültesi Dergisi, *2*(2), 105-120.

Karacaer, S., ve İbrahimoğlu, N. (2003). İşletme Yönetiminde Muhasebe Bilgi Sistemi, İç Kontrol, Verimlilik İlişkisi ve Önemi. *Hacettepe Üniversitesi İktisadi ve İdari Bilimler Fakültesi Dergisi*, *21*(1), 211-228.

Karacan, S. (2012). Hukuk ile Muhasebenin Kesişme Noktası: Adli Muhasebe. *Uluslararası İktisadi ve İdari İncelemeler Dergisi*, (*8)*, 105-128.

Karasoy, B., ve Çınar, S. (2014). Dağıtık Sistemler İçin Haberleşme Otomasyon Ara Katmanı: ULAK. Y. Yeşilada, A. Betin Can ve O. Demirörs (Ed.), *Turkish National Software Engineering Symposium* içinde (ss. 372-382). VIII. Ulusal Yazılım Mühendisliği Sempozyumu, sunulmuş bildiri, Kuzey Kıbrıs: ODTÜ.

Karcıoğlu, R., ve Binici, F. Ö. (2021). Dijital Dönüşümün Muhasebe Meslek Mensupları Üzerine Etkisi. *Ağrı İbrahim Çeçen Üniversitesi Sosyal Bilimler Enstitüsü Dergisi*, *7*(2), 226-241.

Kılınç, Y. (2020). Blockchain Teknolojisi: Muhasebe ve Denetim Mesleği Açısından Bir İnceleme. *Muhasebe ve Vergi Uygulamaları Dergisi*, *13*(3), 989-1011.

Klymenko, O., Lillebrygfjeld Halse, L., & Jæger, B. (2021). The Enabling Role of Digital Technologies in Sustainability Accounting: Findings from Norwegian Manufacturing Companies. *Systems*, *9*(2), 1-20.

Kocamaz, H. (2012). Uluslararası Muhasebe Standartlarının Dünyada ve Türkiye'de Oluşum ve Gelişim Süreci.

Kohnke, L., ve Moorhouse, B. L. (2022). Facilitating Synchronous Online Language Learning through Zoom. *RELC Journal*, *53*(1), 296-301.

Köse, E., Altunay, M. A., ve Bekçi, İ. (2022). COVID-19 Salgınının Muhasebe Meslek Mensuplarına Etkisi. *Vergi Raporu*, *272*, 1-18.

Köse, E., ve Aldemir, M. E. (2018). Muhasebe Meslek Mensuplarını Etik Dışı Davranmaya Yönelten Sebepler Üzerine Bir Araştırma: Kırıkkale Örneği. *International Journal of Business Economics and Management Perspectives*, *2*(1), 35-48.

Kruskopf, S., Lobbas, C., Meinander, H., Söderling, K., Martikainen, M., & Lehner, O. (2020). Digital Accounting and the Human Factor: Theory and Practice. *ACRN Journal of Finance and Risk Perspectives*, *9*(1), 78-89.

Kurnaz, E., Tekbaş, İ., Bozdoğan, T., ve Çetin, Ö. O. (2020). Dijitalleşmeyle Birlikte Muhasebe Eğitiminin Muhasebe Meslek Mensupları Açısından Değerlendirilmesi. *Muhasebe Bilim Dünyası Dergisi*, *22*, 81-96.

Marangoz, M., ve Özen, E. K. (2021). COVID-19 Pandemi Sürecinin Farklı Alanlarda Dijitalleşmeye Etkileri: Kavramsal Bir Değerlendirme. *Hitit Ekonomi ve Politika Dergisi*, *1*(1), 1-15.

Mert, H., Güner, M., ve Duyar, G. (2022). Dijitalleşme Sürecinin Gelişimi ve Muhasebe Uygulamalarına Etkileri Yönünden İstanbul İlinde SMMM'ler Üzerinde Bir Araştırma. *Muhasebe ve Denetime Bakış*, *22*(66), 195-218.

Nalbantoğlu, C. B. (2021). COVID 19 Sürecinin Dijital Dönüşüme Etkileri. *Balkan ve Yakın Doğu Sosyal Bilimler Dergisi*, *7*(4), 1-6.

Nwankpa, J. K., ve Roumani, Y. (2016). IT Capability and Digital Transformation: A Firm Performance Perspective, *Thirty Seventh International Conference on Information Systems, Dublin,* 1-16.

Ömürbek, V. (2003). *Kurumsal Kaynak Planlamasında Muhasebe Bilgi Sisteminin Rolü: Gıda Sektöründe Uygulama*. Isparta Süleyman Demirel Üniversitesi Sosyal Bilimler Enstitüsü, Yayınlanmış Doktora Tezi.

Özen, İ. (2020). Teknoloji Muhasebesi. *Journal of Turkish Studies*, *15*(6), 751-771

Özgen, H. (1991). Çağdaş muhasebe anlayışı ve gelişmiş ülkelerdeki muhasebe uygulamaları. *Anadolu Üniversitesi İktisadi ve İdari Bilimler Fakültesi Dergisi*, *9*(1), 63-75.

Özkan, M. (2020). Dünden Bugüne Belirsiz Dünyada Muhasebe. *Muhasebe ve Finans Tarihi Araştırmaları Dergisi*, *18*, 135-179.

Özkul Ulucan, F., ve Alkan, B. Ş. (2020). Dijital Çağda Muhasebenin Dönüşümü: "Blockchain" Teknolojisinde Muhasebe ve Mali Kontroller. *Muhasebe Bilim Dünyası Dergisi*, *22*(2), 218-236.

Öztoprak, Y. (2017). *Denetimde Hata ve Hile, Önleme ve Tespit Yöntemleri ile Serbest Muhasebeci Mali Müşavirlerin Hata ve Hileler ile İlgili Bilinç ve Tutumları*. (Yayımlanmamış yüksek lisans tezi). İstanbul Gelişim Üniversitesi Sosyal Bilimler Enstitüsü, İstanbul.

Öztürk, M. S., ve Çarıkçı, O. (2019). Elektronik Muhasebe Uygulamaları Kapsamında Geleceğin Muhasebecileri Üzerine Bir Araştırma. *Avrasya Uluslararası Araştırmalar Dergisi*, *7*(16), 1007-1026.

Öztürk, M., ve Çarıkçı, O. (2019). Elektronik Muhasebe Uygulamaları Kapsamında Geleceğin Muhasebecileri Üzerine Bir Araştırma. *Muhasebe Bilim Dünyası Dergisi*, *19*(4), 1007-1026.

Pekdemir, R., ve Süer, A. Z. (2006). Muhasebe Eğitimi ve Araştırma Konusunda Uluslararası Bir Kuruluş: IAAER. *10. Dünya Muhasebe Eğitimcileri Kongresi, 61-69.*

Phornlaphatrachakorn, K., & Na Kalasındhu, K. (2021). Digital Accounting, Financial Reporting Quality and Digital Transformation: Evidence from Thai Listed Firms. *The Journal of Asian Finance, Economics and Business*, *8*(8), 409-419.

Pusmaz, T. (2021). *Muhasebe Meslek Mensuplarının Dijital Muhasebe Okuryazarlık Düzeylerinin İncelenmesi*. Niğde Ömer Halis Demir Üniversitesi Sosyal Bilimler Enstitüsü Yayımlanmış Yüksek Lisans Tezi.

Quick, D., ve Choo, K.-K. R. (2014). Google Drive: Forensic analysis of data remnants. *Journal of Network and Computer Applications*, *40*, 179-193.

Rasgen, M., ve Gönen, S. (2019). Endüstri 4.0 ve muhasebenin dijital dönüşümü. *Manas Sosyal Araştırmalar Dergisi*, *8*(3), 2898-2917.

Riadi, S. (2022). Dıgıtalızatıon Era: How Is The Future Of Accountants? *Jurnal Ekonomi-Manajemen-Akuntansi*, *18*(1), 85-90.

Rogers, R. (2020). Deplatforming: Following extreme Internet celebrities to Telegram and alternative social media. *European Journal of Communication*, *35*(3), 213-229.

Sarı, O. (2020). Yapay Zekânin Sebep Olduğu Zararlardan Doğan Sorumluluk. *Türkiye Barolar Birliği Dergisi (TBB)*, (147), 251-312.

Sarıçiçek, R. (2021). Muhasebe Eğitiminin Dijitalleşen Muhasebe Mesleğini Karşılama Düzeyi: İİBF Öğrencilerine Yönelik Bir Araştırma. *3rd International Economics, Business and Social Sciences Congress*, 175-183.

Selimoğlu, S., Cengiz, A. A., Özdemir, A., ve Yalı, B. (2021). Covıd-19 ile Birlikte Muhasebe Mesleğindeki Stresin Yeni Halleri. *Muhasebe ve Denetime Bakış 21*(63), 1-18.

Serçemeli, M. (2018). Muhasebe ve Denetim Mesleklerinin Dijital Dönüşümünde Yapay Zekâ. *Journal of Turkish Studies*, *13*(30), 369-386.

Sönmez, Y., ve Demir, V. (2021). Muhasebe ve Finansmanda Dijital Gelecek. *Mali Çözüm Dergisi*, *31*(167), 39-53.

Şeker, Y., ve Hoş, S. (2021). Muhasebe Meslek Mensuplarının Dijital Muhasebe Uygulamalarını Kullanımlarına İlişkin Bir Araştırma. *Anadolu Üniversitesi Sosyal Bilimler Dergisi*, *21*(4), 953-972.

Şıtak, B., ve Yardımcıoğlu, M. (2022a). Covıd-19 Salgın Hastalığı Sürecinde Muhasebe Mesleğine Dijitalleşme Açısından Bir Bakış: Adana İli Örneği. *Muhasebe ve Finans İncelemeleri Dergisi*, *5*(1), 15-38.

Şıtak, B., ve Yardımcıoğlu, M. (2022b). Dijitalleşmenin Muhasebe Mesleğine ve Muhasebe Meslek Mensuplarına Etkilerinin Covıd-19 Pandemi Döneminde İncelenmesi. *İşletme Bilimi Dergisi*, *10*(1), 133-162.

T.Şençiçek, F. (2013). Bilişim Teknolojilerindeki Gelişmelerin Muhasebe Uygulamalarına Etkisi: E-Muhasebe. *Sosyal ve Beşeri Bilimler Dergisi*, *5*(2), 89-102.

Tanç, A., ve Kara, M. (2016). İç Kontrolün Oluşturulmasında Muhasebe Meslek Mensuplarının Rolü: Serbest Muhasebeci ve Mali Müşavirler Üzerine Bir Araştırma. *Selçuk Üniversitesi Sosyal Bilimler Meslek Yüksek Okulu Dergisi*, *19*, 37-56.

Tekbaş, İ., Kurnaz, E., ve Azaltun, M. (2018). Dijital Muhasebe Okuryazarlığı: Muhasebe Meslek Mensupları Üzerine Bir Araştırma. 5. International Congress on Accounting and Finance Research (ICAFR), Seferihisar, İzmir, 1-17.

Tekşen, Ö., Çoşkun, A., ve Dalğar, H. (2011). Muhasebe Bilgi Sisteminde Bilgi Güvenilirliğinin İncelenmesi: Göller Bölgesinde Faaliyette Bulunan Muhasebe Meslek Mensupları Üzerine Bir Araştırma. *Muhasebe ve Denetime Bakış Dergisi*, *33*, 99-118.

Tektüfekçi, F. (2018). Muhasebe ve Denetim Ontolojisinde E-Dönüşüm Süreci Kapsamındaki Dijital Paradigmalara Teorik ve Felsefi Açıdan Pragmatik Yaklaşım. *Muhasebe Bilim Dünyası Dergisi*, *20*(Özel Sayı), 358-376.

Tektüfekçi, F. (2019). Endüstri 4.0 Kapsamında Dijital Dönüşümün Güncel Elektronik Muhasebe Uygulamalarına Yansıması ve Pragmatik Yaklaşım Olarak Mali Mühendislik. *Beyder*, *14*(1), 43-56.

Tezler:

Tosunoğlu, B., ve Öztürkci, N. (2020). Dijital Okuryazarlığın Alt Boyutlarının Muhasebe Mesleği Üzerindeki Etkisi: TR90 Bölgesi Muhasebe Meslek Mensupları Örneği. *Muhasebe ve Vergi Uygulamaları Dergisi*, *13*(3), 571-587.

Tuğay, O., ve Güler, A. (2021). Elektronik Muhasebe Uygulamaları Konusunda Muhasebe Meslek Mensuplarının Görüşleri: Isparta İlinde Bir Araştırma. *Muhasebe ve Vergi Uygulamaları Dergisi*, *14*(2), 695-726.

Turaeva, S. F. (2022). The Impact of The Digital Economy on Accounting. *Word Economics and Finance Bulletin*, *6*, 75-77.

Tutar: (2019). Endüstri 4.0'in Muhasebe Mesleğine Olası Etkileri. *Uluslararası Ekonomi, İşletme ve Politika Dergisi*, *3*(2), 323-344.

Türker, M. (2018). Dijitalleşme Sürecinde Küresel Muhasebe Mesleğinin Yeniden Şekillenmesine Bakış. *Muhasebe Bilim Dünyası Dergisi*, *20*(1), 202-235.

Ucoğlu, D. (2020). Yapay Zekâ Teknolojisinin Muhasebe Mesleğine ve Eğitimine Etkileri. *Küresel İşletme Araştırmaları Kongresi*, *1*, 16-21.

Uçma Uysal, T., ve Kurt, G. (2018). Muhasebede ve Denetimde Blok Zinciri Teknolojisi. *Süleyman Demirel Üniversitesi İktisadi ve İdari Bilimler Fakültesi Dergisi*, *23*(2), 467-481.

Ulucan Özkul, F., ve Alkan, B. Ş. (2020). Dijital Çağda Muhasebenin Dönüşümü: "Blockchain" Teknolojisinde Muhasebe ve Mali Kontroller. *Muhasebe Bilim Dünyası Dergisi*, *22*(2), 218-236.

Urman, A., ve Katz, S. (2022). What they do in the shadows: Examining the far-right networks on Telegram. *Information, communication & society*, *25*(7), 904-923.

Usul, H., ve Güldoğan, Ö. (2021). Dijital Dönüşüm Sürecinde E-Defter Uygulamalarına Getirilen Yeniliklerin Muhasebe Eğitimine Etkileri. *XXXIX. Türkiye Muhasebe Eğitimi Sempozyumu (TÜRMES),* 15-31.

Uzay, Ş. (2004). 21. Yüzyılın Başında Muhasebe Mesleğini Etkileyen Gelişmeler ve Geleceğe Yönelik Değerlendirmeler. *Mali Çözüm Dergisi*, *67*, 229-248.

Üstün, R. (1988). Üretim İşletmelerinde İşletme Bütçeleri ve Bütçesel Kontrol. *Anadolu Üniversitesi İktisadi ve İdari Bilimler Fakültesi Dergisi*, *6*(1), 43-65.

Varıcı, İ. (2007). *Muhasebe Bilgi Sisteminin Kurumsallaşma Üzerine Etkisi: Orta ve Doğu Karadeniz'deki Kobi'ler Üzerine Bir Uygulama*. Trabzon Karadeniz Teknik Üniversitesi Sosyal Bilimler Enstitüsü, Yayınlanmamış Yüksek Lisans Tezi.

Yakut, M. Ş. (2022). Dijital Okuryazarlığın Muhasebe Meslek Mensuplarının Verimliliğine Etkilerinin Analizi. *İşletme Araştırmaları Dergisi*, *14*(1), 749-766.

Yardımcıoğlu, M., Karahan, M., ve Yörük, A. (2019). Dijitalleşme Işığında Muhasebe Mesleğinin Geleceği. *Muhasebe Enstitüsü Dergisi*, (61), 35-46.

Yel, T., ve Atasoy, A. (2021). Dijitalleşmenin Bağımsız Denetime Yansımalarının Siber Güvenlik Yönünden Değerlendirilmesi. *Muhasebe ve Finansman Dergisi*, *Özel Sayı*, 439-458.

Yücel, G., ve Adiloğlu, B. (2019). Dijitalleşme-Yapay Zeka ve Muhasebe Beklentiler. *Muhasebe ve Finans Tarihi Araştırmaları Dergisi*, *17*, 47-60.

Zulherman, Z., Nuryana, Z., Pangarso, A., ve Zain, F. M. (2021). Factor of Zoom cloud meetings: Technology adoption in the pandemic of COVID-19. *International Journal of Evaluation and Research in Education (IJERE)*, *10*(3), 816-825.

İnternet kaynakları:

Adobe, (2022). *Adobe Connect Web Hizmetleri Mimarisine Giriş.* https://helpx.adobe.com/content/help/tr/tr/adobe-connect/webservices/introduction-connect-web-services-architecture.html (Erişim tarihi: 16.03.2022).

Akgün, Ö. S. (2013). *Bağımlı Mali Müşavir Olmak*. http://www.denizlismmmo.org/haberdetay.asp?ID=292 (Erişim tarihi: 19.04.2022).

Association of International Certified Professional Accountants (AICPA). (2020). *AICPA Values & Vision Statement,* https://www.aicpa.org/about/missionandhistory/aicpavaluesandvisionstatement.html, (Erişim tarihi: 26.12.2020).

Azman, Z. (2021). *Ön Muhasebe Nedir, Nasıl Yapılır?* https://www.parasut.com/blog/on-muhasebe-nedir-neden-onemlidir (Erişim tarihi: 19.01.2022).

Berqnet. (2021). *Intranet Nedir?* https://berqnet.com/blog/intranet (Erişim tarihi: 18.04.2022).

Gelir İdaresi Başkanlığı (GİB). (2022). *E-İşlemler*. https://www.gib.gov.tr/ (Erişim tarihi: 15.04.2022).

Google. (2022). *Google Drive: İşletmeler için Online Dosya Depolama.* https://workspace.google.com/intl/tr/products/drive/ (Erişim tarihi: 16.08.2022).

Hackett, R. (2020). Which video chat app is best for security? *Fortune*. https://fortune.com/2020/04/29/video-chat-meetings-app-safe-to-use-security-whatsapp-signal-wickr-zoom-microsoft-teams-nsa/ (Erişim tarihi: 16.08.2022).

International Accounting Standards Committee (IASB), (2020), *About the International Accounting Standards Board (IASB),* https://www.ifrs.org/groups/international-accounting-standards-board/, (Erişim tarihi: 26.12.2020).

International Association for Accounting Education and Research (IAAER), (2020). *About the IAAER,* https://www.iaaer.org/ (Erişim tarihi: 26.12.2020).

International Auditing and Assurance Standards Board (IAASB), (2020). *About IAASB,* https://www.iaasb.org/about-iaasb (Erişim tarihi: 26.12.2020).

International Federation of Accountants (IFAC), (2020), *Who We Are,* https://www.ifac.org/who-we-are/our-purpose (Erişim tarihi: 25.12.2020).

İçil, M. (2019). *Dijitalleşme ve Dijital Dönüşüm Farkı*. https://www.youtube.com/watch?v=o9iXx-Kuc2Q (Erişim tarihi: 15.04.2020).

İhracatı Geliştirme Merkezi (İGEME), (2022). *Teşvik Danışmanlığı.* http://igeme.com.tr/hizmetlerimiz/tesvik-danismanligi (Erişim tarihi: 19.01.2022).

Kaspersky. (2022). *Çevrimiçi video görüşmeler ve konferanslar: Bilgisayar korsanlarından korunma,* https://www.kaspersky.com.tr/resource-center/threats/video-conferencing-security-how-to-stay-safe (Erişim tarihi: 18.04.2022).

Kumsalajans. (2020). *Intranet Nedir? Ne İşe Yarar? Kullanım Alanları,* https://www.kumsalajans.com/blog/web-ve-mobil-yazilim/intranet-nedir (Erişim tarihi: 18.04.2022).

Microsoft. (2022). https://www.microsoft.com/tr-tr/microsoft-teams/compare-microsoft-teams-options?activetab=pivot:primaryr1 (Erişim tarihi: 18.04.2022).

Muhasebe Öğretim Üyeleri Bilim ve Dayanışma Vakfı *(MÖDAV)*. (2020). *Hakkımızda.* https://www.modav.org.tr/index.php?option=com_content&view=featured&Itemid=109&lang=tr (Erişim tarihi: 27.12.2020).

Skype. (2022). *Skype Özellikleri,* https://www.skype.com/tr/free-conference-call (Erişim tarihi: 18.04.2022).

Sosyal Güvenlik Kurumu (SGK). (2022). *Sosyal Güvenlik Kurumu Hakkında*, https://www.sgk.gov.tr/ (Erişim tarihi: 31.05.2022).

Temel Eğitim ve Staj Merkezi *(TESMER)*. (2020). *Hakkımızda.* https://www.tesmer.org.tr/?p=1 (Erişim tarihi: 27.12.2020).

The European Accounting Association (EAA). (2020). *Mission,* https://eaa-online.org/mission/ (Erişim tarihi: 26.12.2020).

TS Yazılım Hizmetleri (TSOFİS). (2022). *Dijital Muhasebe Nedir?* https://www.tsofis.com/blog/dijital-muhasebe-nedir (Erişim tarihi: 25.05.2022).

Türk Dil Kurumu (TDK) (2022). *Dijital Nedir?* https://sozluk.gov.tr (Erişim tarihi: 30.05.2022).

Türk Dil Kurumu (TDK) (2022). *Meslek Nedir?* https://sozluk.gov.tr/ (Erişim tarihi: 24.05.2022).

Türkiye Bilimsel ve Teknolojik Araştırma Kurumu (TUBİTAK). (2022). *Dijital Dönüşüm Nedir?* https://dijitalakademi.bilgem.tubitak.gov.tr/dijital-donusum-nedir (Erişim tarihi: 20.05.2022).

Türkiye İş Kurumu. (2022). Muhasebe Meslek Elemanı. https://esube.iskur.gov.tr/Meslek/Handler/MeslekDosyaFileDownloadHandler.ashx?id=BB8Wcg/55qttqduT0Z8oeg==&name=Muhasebe%20Meslek%20Eleman%C4%B1 (Erişim tarihi: 02.06.2022)

Türkiye Muhasebe Uzmanları Derneği (TMUD), (2020). *1923 den 1942 ye Tarihçemiz,* https://www.tmud.org.tr/tr/hakkimizda/tarihce (Erişim tarihi: 27.12.2020).

Türkiye Serbest Muhasebeci Mali Müşavirler ve Yeminli Mali Müşavirler Odalar Birliği (TÜRMOB), (2021). *TÜRMOB Hakkında,* https://www.turmob.org.tr/Kurumsal/TURMOB-Hakkinda (Erişim tarihi: 26.12.2021).

Türkiye Serbest Muhasebeci Mali Müşavirler ve Yeminli Mali Müşavirler Odalar Birliği (TÜRMOB), (2022). *Beyannamelerin İmzalattırılması Zorunluluğuna İlişkin Tutarlar.* https://www.turmob.org.tr/ekutuphane/Read/d63cadc7-dede-42ba-9d95-d6c81535f083 (Erişim tarihi: 26.12.2021).

Uyumsoft Bilgi Sistemleri ve Teknolojileri (UYUMSOFT). (2018). *Mali Müşavir Kimdir? Genel Görevleri Nelerdir?,* https://www.uyumsoft.com/mali-musavir-kimdir-genel-gorevleri-nelerdir/ (Erişim tarihi: 19.01.2022).

WhatsApp'ın Özellikleri. (2022).*WhatsApp.com*. https://www.whatsapp.com/features (Erişim tarihi: 19.01.2022).

Mevzuat:

213 Sayılı Vergi Usul Kanunu (VUK). (1961), https://www.mevzuat.gov.tr/mevzuatmetin/1.4.213.pdf (Erişim tarihi: 20.05.2021).

3568 Sayılı Serbest Muhasebeci Mali Müşavir ve Yeminli Mali Müşavirlik Kanunu (SMMMYMMK). (1989). http://www.mevzuat.gov.tr/MevzuatMetin/1.5.3568.pdf (Erişim tarihi: 20.05.2021).

6102 Sayılı Türk Ticaret Kanunu (TTK) (2011). https://www.mevzuat.gov.tr/MevzuatMetin/1.5.6102.pdf (Erişim tarihi: 20.05.2021).

Bağımsız Denetim Standardı 260: Üst Yönetimden Sorumlu Olanlarla Kurulacak İletişim. (2019). https://www.kgk.gov.tr/Portalv2Uploads/files/Duyurular/v2/TDS/TDS_2021_Seti/BDS%20260.pdf (Erişim tarihi: 17.08.2022).

Kamu Gözetimi Muhasebe ve Denetim Standartları Kurumu (KGK). (2018). *Bağımsız Denetim Standardı 700: Finansal Tablolara İlişkin Görüş Oluşturma ve Raporlama* https://www.kgk.gov.tr/Portalv2Uploads/files/Duyurular/v2/TDS/TDS_2021_Seti/BDS%20700.pdf (Erişim tarihi: 17.08.2022).

Kamu Gözetimi Muhasebe ve Denetim Standartları Kurumu (KGK). (2018). *Bağımsız Denetim Standardı 265: İç Kontrol Eksikliklerinin Üst Yönetimden Sorumlu Olanlara ve Yönetime Bildirilmesi* https://www.kgk.gov.tr/Portalv2Uploads/files/Duyurular/v2/TDS/TDS_2021_Seti/BDS_265.pdf (Erişim tarihi: 17.08.2022).

Maliye ve Gümrük Bakanlığı. (1992). *1 Sıra No'lu Muhasebe Sistemi Uygulama Genel Tebliği* https://www.resmigazete.gov.tr/arsiv/21447_1.pdf (Erişim tarihi: 17.08.2022).

Temel Eğitim ve Staj Merkezi *(TESMER)*. Staj ve Sınavlara İlişkin Usul ve Esaslar Hakkındaki Uygulama Yönergesi. (2022). http://www.tesmer.org.tr/files/www/post/164/TESMER%20Staj%20ve%20S%C4%B1navlara%20%C4%B0li%C5%9Fkin%20Uygulama%20Y%C3%B6nergesi%202022.pdf_yxa6X95I.pdf (Erişim tarihi: 20.05.2021).

Türkiye Serbest Muhasebeci Mali Müşavirler ve Yeminli Mali Müşavirler Odaları Birliği Yönetmeliği (TSMMMYMMOBY). (1990). https://www.mevzuat.gov.tr/mevzuat?MevzuatNo=4661&MevzuatTur=7&MevzuatTertip=5 (Erişim tarihi: 17.08.2022).

Vergi Dairesi Başkanlıklarının Kuruluş ve Görev Yönetmeliği, (2015). https://www.mevzuat.gov.tr/File/GeneratePdf?mevzuatNo=20520&mevzuatTur=KurumVeKurulusYonetmeligi&mevzuatTertip=5 (Erişim tarihi: 17.08.2022).

Vergi Usul Kanunu (VUK). (1961). https://www.mevzuat.gov.tr/MevzuatMetin/1.4.213.pdf (Erişim tarihi: 17.08.2022).

TONAL BAĞLAMDA FORM BİLGİSİ

TEMEL KAVRAMLAR – TEMALAR – KÜÇÜK FORMLAR

CİLT I

GÖKÇE ALTAY ARTAR

EĞİTİM
yayınevi

TONAL BAĞLAMDA FORM BİLGİSİ
TEMEL KAVRAMLAR - TEMALAR - KÜÇÜK FORMLAR

Gökçe Altay Artar

Genel Yayın Yönetmeni: Yusuf Ziya Aydoğan (yza@egitimyayinevi.com)
Genel Yayın Koordinatörü: Yusuf Yavuz (yusufyavuz@egitimyayinevi.com)
Sayfa Tasarımı: Eğitim Yayınevi Grafik Birimi
Kapak Tasarımı: Eğitim Yayınevi Grafik Birimi

T.C. Kültür ve Turizm Bakanlığı
Yayıncı Sertifika No: 47830

ISBN: 978-625-8223-82-8
1. Baskı, Kasım 2022

Baskı Cilt
Bulut Dijital Matbaa Sanayi Ticaret Limited Şirketi
Musalla Bağları Mah. İnciköy Sok. 1/A Selçuklu / KONYA
Matbaa Sertifika No: 48120

Kütüphane Kimlik Kartı
TONAL BAĞLAMDA FORM BİLGİSİ
TEMEL KAVRAMLAR - TEMALAR- KÜÇÜK FORMLAR
Gökçe Altay Artar
163 s., 210x297 mm
Kaynakça var, dizin yok.
ISBN: 978-625-8223-82-8

Copyright © Bu kitabın Türkiye'deki her türlü yayın hakkı Eğitim Yayınevi'ne aittir. Bütün hakları saklıdır. Kitabın tamamı veya bir kısmı 5846 sayılı yasanın hükümlerine göre kitabı yayımlayan firmanın ve yazarlarının önceden izni olmadan elektronik/mekanik yolla, fotokopi yoluyla ya da herhangi bir kayıt sistemi ile çoğaltılamaz, yayımlanamaz.

EĞİTİM
yayınevi

Yayınevi Türkiye Ofis: İstanbul: Eğitim Yayınevi Tic. Ltd. Şti., Atakent mah. Yasemen sok. No: 4/B, Ümraniye, İstanbul, Türkiye

Konya: Eğitim Yayınevi Tic. Ltd. Şti., Şükran mah. Rampalı No: 107, Meram, Konya, Türkiye
+90 332 351 92 85, +90 533 151 50 42
bilgi@egitimyayinevi.com

Yayınevi Amerika Ofis: New York: Egitim Publishing Group, Inc.
P.O. Box 768/Armonk, New York, 10504-0768, United States of America
americaoffice@egitimyayinevi.com

Lojistik ve Sevkiyat Merkezi: Kitapmatik Lojistik ve Sevkiyat Merkezi, Fevzi Çakmak Mah. 10721 Sok. B Blok, No: 16/B, Safakent, Karatay, Konya, Türkiye
sevkiyat@egitimyayinevi.com

Kitabevi Şubesi: Eğitim Kitabevi, Şükran mah. Rampalı 121, Meram, Konya, Türkiye
+90 332 499 90 00
bilgi@egitimkitabevi.com

İnternet Satış: www.kitapmatik.com.tr
+90 537 512 43 00
bilgi@kitapmatik.com.tr

ilk okuyan siz olun
kitapmatik
internetteki kitapçınız

KAYNAKÇA

Adorno, T. W., & Gillespie, S. (1993). Music, Language, and Composition. *The Musical Quarterly*, *77*(3), 401–414. http://www.jstor.org/stable/742388

Altay, G. (2011). *Kontrpuan: Yatay Çok Seslendirme.* Müzik Eğitimi Yayınları.

Belkin, A. (2018). *Musical Composition: Craft and Art.*Yale University Press.

Berry, W. (1985). *Form in Music*. Pearson.

Burkholder, J.P., Grout, D. J. (2009). *A History of Western Music*. (8th Edition). W. W. Norton & Company

Bush, A. (1952). The Study and Teaching of Musical Composition. *The Musical Times*, *93*(1318), 539–542. https://doi.org/10.2307/934803

Caplin, W. E. (1998). *Classical Form: A Theory of Fomral Functions fort he Instrumental Music of Haydn, Mozart, and Beethoven*. Oxford University Press.

Kotska, S., Payne, D. (2008). *Tonal Harmony.* (6th Edition). McGraw-Hill Humanities/Social Sciences/Languages

Laitz, S. G. (2011). *The Complete Musician: An Integrated Approach to Tonal Theory, Analysis, and Listening.* Oxford University Press.

Leichtentritt, H. (2018). *Musical Form.* Forgotten Books.

Marx, A. (1997). *Musical Form in the Age of Beethoven: Selected Writings on Theory and Method* (Cambridge Studies in Music Theory and Analysis) (S. Burnham, Ed.). Cambridge: Cambridge University Press. doi:10.1017/CBO9780511582721

Prout, E. (1893). *Musical form*. London.

Roig-Francoli, M. (2002). *Harmony in Context.* McGraw-Hill Humanities/Social Sciences/Languages.

Rosen, C. (1988). *Sonata Forms*. W. W. Norton & Company.

Schoenberg, A. (1999). *Fundamentals of Musical Composition.* Faber & Faber.

Stein, L. (1979). *Structure & Style: The Study and Analysis of Musical Forms*. Suzuki Method International.

Stein, L. (1994). *Anthology of Musical Forms.* Alfred Music.

Moortele, S. V., Pedneault-Deslauriers, J., & Martin, N. J. (Eds.). (2015). Formal Functions in Perspective: Essays on Musical Form from Haydn to Adorno (NED-New edition). Boydell & Brewer. http://www.jstor.org/stable/10.7722/j.ctt17mvk3b

Usmanbaş, İ. (1974). *Müzikte Biçimler.* Devlet Konservatuvarı Yayınları.

Webster, J. (2009). *Formenlehre in Theory and Practice, Musical Form, Forms, and Formenlehre: Three Methodological Reflections*. P. Bergé ed. Leuven: LUP: 123-139.

URL:

https://archive.org

file:///Users/altay/Downloads/[Free-scores.com]_tchaikovsky-piotr-ilitch-danse-e-draga-87881.pdf

http://highered.mheducation.com/sites/dl/free/0073137944/829904/Chapter12.pdf

https://imslp.org/wiki/Main_Page

https://intmus.github.io/intas19-20/09-introduction-to-harmonic-dictation/dictation2.html

http://jkornfeld.net/motive_development_2.pdf

https://library.musicaneo.com/sheetmusic/purchase/sm-81981_minuet_in_c_minor_bwv_anh_121.html?key=PKiDndP0WzttGNfxlYooqIq636oV4lWm#81981

https://michaelkravchuk.com/free-piano-sheet-music-la-pastorale-op-100-no-3-burgmuller/

http://www.music.mcgill.ca/acf/

http://openmusictheory.com/smallBinary.html

https://wmich.edu/mus-gened/mus150/Ch1-elements.pdf

MÜZİK SANATI VE EĞİTİMİNDE ÇAĞDAŞ YAKLAŞIMLAR IV

Editörler
Doç. Bahadır ÇOKAMAY
Prof. Dr. Begüm AYTEMUR

EĞİTİM
yayınevi

MÜZİK SANATI VE EĞİTİMİNDE ÇAĞDAŞ YAKLAŞIMLAR IV

Editör: Doç. Bahadır Çokamay, Prof. Dr. Begüm Aytemur

Genel Yayın Yönetmeni: Yusuf Ziya Aydoğan (yza@egitimyayinevi.com)
Genel Yayın Koordinatörü: Yusuf Yavuz (yusufyavuz@egitimyayinevi.com)
Sayfa Tasarımı: Eğitim Yayınevi Grafik Birimi
Kapak Tasarımı: Eğitim Yayınevi Grafik Birimi

T.C. Kültür ve Turizm Bakanlığı
Yayıncı Sertifika No: 47830

ISBN: 978-625-8223-67-5
1. Baskı, Ekim 2022

Baskı Cilt
Bulut Dijital Matbaa Sanayi Ticaret Limited Şirketi
Musalla Bağları Mah. İnciköy Sok. 1/A Selçuklu / KONYA
Matbaa Sertifika No: 48120

Kütüphane Kimlik Kartı
MÜZİK SANATI VE EĞİTİMİNDE ÇAĞDAŞ YAKLAŞIMLAR IV
Editör: Doç. Bahadır Çokamay, Prof. Dr. Begüm Aytemur
168 s., 165x240 mm
Kaynakça var, dizin yok.
ISBN: 978-625-8223-67-5

Copyright © Bu kitabın Türkiye'deki her türlü yayın hakkı Eğitim Yayınevi'ne aittir. Bütün hakları saklıdır. Kitabın tamamı veya bir kısmı 5846 sayılı yasanın hükümlerine göre kitabı yayımlayan firmanın ve yazarlarının önceden izni olmadan elektronik/mekanik yolla, fotokopi yoluyla ya da herhangi bir kayıt sistemi ile çoğaltılamaz, yayımlanamaz.

EĞİTİM
yayınevi
Yayınevi Türkiye Ofis: İstanbul: Eğitim Yayınevi Tic. Ltd. Şti., Atakent mah. Yasemen sok. No: 4/B, Ümraniye, İstanbul, Türkiye

Konya: Eğitim Yayınevi Tic. Ltd. Şti., Fevzi Çakmak Mah. 10721 Sok. B Blok, No: 16/B, Safakent, Karatay, Konya, Türkiye
+90 332 351 92 85, +90 533 151 50 42, 0 332 502 50 42
bilgi@egitimyayinevi.com

Yayınevi Amerika Ofis: New York: Egitim Publishing Group, Inc.
P.O. Box 768/Armonk, New York, 10504-0768, United States of America
americaoffice@egitimyayinevi.com

Lojistik ve Sevkiyat Merkezi: Kitapmatik Lojistik ve Sevkiyat Merkezi, Fevzi Çakmak Mah. 10721 Sok. B Blok, No: 16/B, Safakent, Karatay, Konya, Türkiye
sevkiyat@egitimyayinevi.com

Kitabevi Şubesi: Eğitim Kitabevi, Şükran mah. Rampalı 121, Meram, Konya, Türkiye
+90 332 499 90 00
bilgi@egitimkitabevi.com

İnternet Satış: www.kitapmatik.com.tr
+90 537 512 43 00
bilgi@kitapmatik.com.tr

kitapmatik
İnternetteki kitapçınız

KAYNAKÇA

Akbulut, F. (2001). *Gitar eşlikli okul şarkılarının müzik eğitimindeki önemi*. (Yayımlanmamış yüksek lisans tezi). İstanbul Üniversitesi, İstanbul.

Akgül, A. (2013). *Enstrüman eşlikli uygulamaların ilköğretim 6. sınıf öğrencilerinin müzik dersine yönelik başarı ve tutumlarına etkisi*. (Yayınlanmamış doktora tezi). Marmara Üniversitesi Eğitim Bilimleri Enstitüsü, İstanbul.

Berliner, D. (1987). *Simple views of effective teaching and a simple theory of a classroom instruction*. (Ed) D. C. Berliner & D. V. Rosenshine, Talk to teachers. New York: Random House.

Bilgin, S. (1998). *İlköğretim okullarının ikinci kademesinde müzik eğitiminde kullanılan şarkıların Gazi Üniversitesi Gazi Eğitim Fakültesi müzik eğitimi çıkışlı müzik öğretmenleri tarafından piyano ile eşliklenmesi*. (Yayımlanmamış Doktora Tezi). Gazi Üniversitesi Fen Bilimleri Enstitüsü, Ankara.

Büyüköztürk, Ş., Kılıç Çakmak, E., Akgün, Ö.E., Karadeniz, Ş., Demirel, F. (2015). *Bilimsel araştırma yöntemleri*. Ankara: Pegem Akademi.

Can, A. (2013). *SPSS ile bilimsel araştırma sürecinde nicel veri analizi*. Ankara: Pegem Akademi.

Christensen L. B., Johnson R.B. ve Turner, L. A, (2015). *Araştırma yöntemleri, desen ve analiz* (Çev. Ed. A. Aypay). Ankara: Anı Yayıncılık. (Eserin orijinali 2014'te yayımlanmıştır).

Dağdeviren, M. (2006). Müzik öğretmeni yetiştiren kurumlarda piyanoda eşlik öğretimi. Ulusal Müzik Eğitimi Sempozyumu bildirisi. A.Yayla & F.Yayla (Ed). Ulusal Müzik Sempozyumu bildiriler kitabı içinde (s.311-315). Denizli: Pamukkale Üniversitesi.

Demirtaş, S. (2011). *İlköğretim 7. sınıf müzik dersinde şarkıların piyano eşlikli öğretilmesinin öğrenci kazanımlarına etkileri* (Yayımlanmamış Yüksek Lisans Tezi). Pamukkale Üniversitesi Eğitim Bilimleri Enstitüsü, Denizli.

Eğilmez, O. H. (2003). *Türkiye'de müzik öğretmeni yetiştiren kurumlardaki piyano öğretiminin müzik öğretmenlerinin müzik derslerinde piyano/elektronik orgu kullanabilme yeterliklerine ilişkin görüşleri doğrultusunda değerlendirilmesi*. (Yayımlanmamış Doktora Tezi). Gazi Üniversitesi Eğitim Bilimleri Enstitüsü, Ankara.

Gülhan, N. (1990). *Orta dereceli okullardaki müzik eğitiminde piyanonun bir eşlik çalgısı olarak kullanılabilirliği*. (Yayımlanmamış yüksek lisans tezi). Marmara Üniversitesi Fen Bilimleri Enstitüsü, İstanbul.

Kalkanoğlu, B. (2007). *Okul şarkılarının müzik öğretmenlerinin bilgi ve beceri düzeyine göre piyano ile eşliklenmesine yönelik bir model önerisi*. (Yayımlanmamış yüksek lisans tezi). Gazi Üniversitesi Eğitim Bilimleri Enstitüsü, Ankara.

Kasap, B. T. (2005). İşlevsel piyano becerilerinin müzik öğretmenleri için önemi. *Gazi Üniversitesi Gazi Eğitim Fakültesi Dergisi*, *25*(1), 149-154.

Kutluk, Ö. (1996). *Okul şarkılarına piyano ile eşlik yapabilme becerisinin geliştirilmesi üzerine bir çalışma* (Yayımlanmamış yüksek lisans tezi). Selçuk Üniversitesi Fen Bilimleri Enstitüsü, Konya.

Kurtuldu, M. K. (2021). Müzik öğretmenlerinin piyano ile eşliğin önemi ve gerekliliğine yönelik görüşlerinin incelenmesi. *Atatürk Üniversitesi Güzel Sanatlar Enstitüsü Dergisi*, 27(47), 322-328

Küçükosmanoğlu, H. O. (2011). *İlköğretim ikinci kademede şarkı öğretiminde kullanılan eşlik çalgılarının etkililiğinin karşılaştırılması* (Yayımlanmamış doktora tezi). Selçuk Üniversitesi Eğitim Bilimleri Enstitüsü, Konya.

Milli, M. S. (1999). *İlköğretim okullarında piyano ve klavyeli çalgıların müzik öğretmenleri tarafından kullanımı ve eğitime katkıları* (Yayımlanmamış yüksek lisans tezi). Pamukkale Üniversitesi, Sosyal Bilimler Enstitüsü, Denizli.

Nacakcı, Z. (2006) İlköğretim öğrencilerinin müzik dersine ilişkin tutumları. A.Yayla & F.Yayla (Ed). Ulusal Müzik Sempozyumu bildiriler kitabı içinde (s.220-230). Denizli: Pamukkale Üniversitesi.

Özen, M. (1998). *Gazi Üniversitesi Gazi Eğitim Fakültesi Müzik Eğitimi Bölümü son sınıf öğrencilerinin piyanoyu müzik öğretmenliğinin gerekleri doğrultusunda kullanma becerileri*. (Yayınlanmamış doktora tezi). Gazi Üniversitesi, Ankara.

Özmenteş, G. (2006). Müzik dersine yönelik tutum ölçeğinin geliştirilmesi. *İlköğretim Online*, *5*(1).

Öztürk, G. (2001). *İlköğretim kurumlarında görev yapmakta olan müzik öğretmenlerinin çalgılarını kullanmadaki yeterlilik durumları*. (Yayınlanmamış yüksek lisans tezi). Gazi Üniversitesi Eğitim Bilimleri Enstitüsü, Ankara.

Öztürk, B. (2007). Carl Czerny' nin opus 299\19 numaralı etüdünün piyano eğitimine yönelik analizi. *Gazi Üniversitesi Gazi Eğitim Fakültesi Dergisi, 27*(2), 241-258.

Sönmez, V. ve Alacapınar, F. G. (2011). *Örneklendirilmiş bilimsel araştırma yöntemleri*. Ankara: Anı Yayıncılık.

Tavşancıl, E. (2014). *Tutumların ölçülmesi ve SPSS ile veri analizi*. Nobel Yayıncılık: Ankara.

Tanrıöğen, A., Aypay, A., Cemaloğlu, N., Sarpkaya, R., Tomul, E., Baştürk, R., Ellez, A.M., Şahin, B., Yolcu, H., Karakaya, İ., Turgut, Y. (2014). *Bilimsel araştırma yöntemleri*. Ankara: Anı Yayıncılık.

Tuğcular, E. (1992). *Türkiye'de müzik öğretmenlerinin müzik eğitimi bölümlerinde aldıkları çalgı eğitiminin müzik öğretmenliklerine yansıması*. (Yayınlanmamış Yüksek Lisans Tezi). Gazi Üniversitesi Fen Bilimleri Enstitüsü, Ankara.

Uçan, A. (1993). *Müzik Eğitimi, Ülkemizde Müzik Öğretimine Genel Bir Bakış*. Müzik Ansiklopedisi Yayınları, Ankara.

Uluocak, S. (2008). *Gitarın öğretmen çalgısı olarak kullanımının ilköğretim öğrencilerinin müzik dersi başarısına etkileri*. (Yayınlanmamış doktora tezi). Ankara: Gazi Üniversitesi Eğitim Bilimleri Enstitüsü, Ankara.

Yetkin, S. K. (1962). *Sanat meseleleri*. İstanbul: De Yayınevi.

Yükseköğretim Kurulu, (2006). *Eğitim fakülteleri öğretmen yetiştirme programlarının yeniden düzenlenmesi*. YÖK Yayını, Ankara.

http://www.yok.gov.tr/documents/10279/49665/muzik_ogretmenligi.pdf/831bd1ff-e3cb-4d2e-bbf8-cf80f6d0e209/ (Erişim Tarihi: 01/11/2017)

KAYNAKÇA

Aziz, A. (2013). *Televizyon ve Radyo Yayıncılığı (Giriş)*, İstanbul: Hiperlink Yayınları.

Bektaş, S. (2007). Türkiye'de Müzik Videosu Açısından Müzik Yapım Şirketleri ve Müzik Televizyonu İlişkisi Bir Örnek: MMC TV (Yayınlanmamış Doktora Tezi), İstanbul Üniversitesi, Sosyal Bilimler Enstitüsü, Radyo Televizyon ve Sinema Anabilim Dalı.

Çelikcan, P. (1996). *"Müziği Seyretmek",* Ankara, Yansıma Yayınları.

Genç, B. (2019). Çok Boyutlu Bir Metin Olarak Videosu: Bir Performans Videosu Örneği Olarak Judged to Execution, *Elektronik Sosyal Bilimler Dergisi*, c.18, s. 71.

Erol, A. (2009). *Popüler Müziği Anlamak: Kültürel Kimlik Bağlamında Popüler Müzikte Anlam*, İkinci Basım, İstanbul: Bağlam Yayınları.

Kılıçbay, B., Pekman, C. (2004). *"*Görüntünün Müziği Müziğin Görüntüsü*"*,İstanbul, Pan Yayıncılık.

Lull, James (2000). "Popüler Müzik ve İletişim*"*, İstanbul, Çiviyazıları.

New Malm; K. (1992). "The Music Industry", Ethnomusicology, An Introduction, (ed: Helen Myers) York: W.W. Northon and Company. S:362.

Shuker, R. (1998). "Key Conceps in Popüler Music" , London, Routledge. S: 171.

Ünal, B. (2003). Bir İfade Formu Olarak Müzik Videosu*, Popüler Müzik Yazıları,* İzmir, Gülermat Matbaa ve Yayıncılık, 114-126.

_____(2004). Postmodern Perspektifte Müzik Videosu ve Nez'in "Sakın Ha" Videosunun Analizi (Yayınlanmamış Yüksek Lisans Tezi), İzmir: Dokuz Eylül Üniversitesi Güzel Sanatlar Enstitüsü, Müzik Bilimleri.

Yüksel, A. (2003). Müzik Videolarında Tasarlanmış İletiler: Giyim-Kuşam Kodları ve Mekan Tasarımları, *, Popüler Müzik Yazıları,* İzmir, Gülermat Matbaa ve Yayıncılık, s.10-22.

KAYNAKÇA

Çilden, Ş. (2003). Çalgı Eğitiminde Nitelik Sorunları. Cumhuriyetimizin 80. Yılında Müzik Sempozyumu (247-248). Malatya: 30-31 Ekim 2003

Ekinci, H. (1998). Piyano Eğitiminde Eğitim Fakülteleri Müzik Eğitimi Bölümlerinde Başlayan Öğrencilerin I. Yıl Piyano Öğretim Etkinliklerinin Değerlendirilmesi. Yüksek Lisans Tezi. Ankara: Gazi Üniversitesi.

Kalkanoğlu, B. (2020). Piyano Eğitiminde Sol El: Czerny Opus 718 Sol El Etütlerinin Analizi. *Turkısh Studies-Educational Sciences,* 15(3), 1939-1950

Kaptan, Saim (1995). *Bilimsel Araştırma ve İstatistik Teknikleri*. Ankara: Tekışık Web Ofset Tesisleri.

Korkmaz, O. (2021). Piyano Eğitimine Başlangıçta Kullanılan Etüdlerin Teknik Düzeyi Açısından İncelenmesi. *İdil Dergisi,* 78, 220-231

Mete, M. (2004). Gazi Üniversitesi Güzel Sanatlar Eğitimi Bölümü Müzik Öğretmenliği Anabilim Dalında Piyano Öğretiminde Kullanılan Czerny Op. 599 Etütlerinin Piyano Eğitimi Açısından Değerlendirilmesi. Yüksek Lisans Tezi. Ankara: Gazi Üniversitesi.

Oğan F. ve Albuz, A. (2015). Piyano Öğretiminde Carl Czerny Op.599 ve Jean- Baptiste Duvernoy Op.176 Metotlarında Yer Alan Etüdlerin Klasik Dönem Sonatin İcralarına Etki Durumu. *Türkiye Sosyal Araştırmalar Dergisi,* 19(1), 397-426

Pamir, L. (T.Y). *Çağdaş Piyano Eğitimi*. İstanbul: Beyaz Köşk Yayınları.

Pirgon, Y. (2009). Piyano Eğitiminde Karşılaşılan Teknik Güçlüklerin Aşılmasına Yönelik Bir Uygulama. Doktora Tezi. Konya: Selçuk Üniversitesi.

Toptaş B. ve Çeşit, C. (2014). Carl Czerny Opus 599 Etüt Kitabında Sol El Eşlik Yapılarının İncelenmesi. *E-journal of New World Sciences Academy,* 9(2), 66-83

Yüksek Öğretim Kurulu, (2018). Eğitim Fakülteleri Öğretmen Yetiştirme Programlarının Yeniden Düzenlenmesi. Ankara: YÖK Yayını.

KAYNAKÇA

Bevan, C. (2000). *The Tuba Family*. 2nd. Edition, U.K.: Piccolo Press, Winchester.

Boon, B. (1966). *Play the Music! Play*. London: Salvationist Publishing.

Carse, A. (1939). *Musical Wind Instruments*. London: Macmillan and Co. Ltd.

Farmer, H. (1950). *Military Music*. New York: Chanticleer Press.

Farr, R, K. (2012). The Distin Family and its Influence on the Development of the Brass Band Movement in Nineteenth-Century Britain. Durham theses. Durham University. Available at Durham E-Theses Online, http://etheses.dur.ac.uk/5576/.

Farr, R. K. (2021). Distin Diaries, (Part I, 1794-1844), https://www.yumpu.com/en/document/read/66088254/pdf-distin-diaries-1794-1903, (E.T.: 16.10.2022).

Farrar, L. P. and Myers, A. (2003). Henry John Distin. Paper given at the Galpin Society Conference on Musical Instruments. Oxford, London and Edinburgh: 7 August.

Green, J. M. (2015). The History and Usage of the Tuba in Russia. Doctoral Thesis. Colombus: The Ohio State University.

Herbert, T. (1991). Nineteenth-Century Bands: The Making of a Movement. In Trevor Herbert (Editor), *Bands: The Brass Band Movement in the 19th and 20th Centuries*. Milton Keynes Open University Press.

Heyde, H. (1999). The Brass Instrument Collection of The Metropolitan Museum of Art in New York. *Historic Brass Society Journal*, 11.

Mitroulia, E., Myers, A., (2011). Distin Family as Instrument Makers and Dealers 1845-1874. *Scottish Music Review*, 2(1).

Mitroulia, E. (2011). Adolphe Sax's Brasswind Production with a Focus on Saxhorns and Related Instruments. Doctoral Thesis. Edinburgh: University of Edinburgh.

Newsome, R. (1998). *Brass Roots. A Hundred Years of Brass Bands and Their Music, 1836-1936*. Ashgate, Aldershot.

Palton, G. (2008). The History and Development of the Tuba, http://www.georgepalton.com/uploads/9/3/4/8/9348446/tuba_history_paper_(2009).pdf, (E.T.: 16.10.2022).

Pinner, M., (2004), A History of Brass Bands in New South Wales 1788-1901. Master Thesis. Sydney: University of New South Wales.

Russell, D. (1987). *Popular Music in England, 1840-1914.* Kingston and Montreal: McGill-Queen's University Press.

Sachs, C. (1940). *The History of Musical Instruments*. New York: W. Norton and Co., Inc.

Scott, J. (1970). The Evolution of the Brass Band and its Repertoire in Northern England. Doctoral Thesis. Sheffield: University of Sheffield.

Sealy, B. G. (1950). A History of the Bass Tuba and Its Use in the Symphony Orchestra. Master of Music Thesis. Texas: North Texas State College.

Stauffer, D. (1989), *A Treatise on the Tuba*. Birmingham: Stauffer Press.

Taylor, A. (1979), *Brass Bands*, Hertford: Granada Pub. Ltd.

URL-1: http://www.besses.co.uk/about/blasts-o-th-past/history-of-besses (E.T.: 16.10.2022).

URL-2: https://rammcollections.org.uk/object/50-1917/ (E.T.: 16.10.2022).

URL-3: https://www.music.iastate.edu/antiqua/instrument/zink (E.T.: 16.10.2022).

URL-4:https://blaina.gwentheritage.org.uk/content/catalogue_item/blaina-band-in-the-1940s (E.T.: 16.10.2022).

URL-5: https://www.brasshistory.net/Distin%20History.pdf (E.T.: 16.10.2022).

Vandemeer, D. M. (1964), A History of Valved Brass Instruments in the Nineteenth Century. Master Thesis. Texas: North Texas State University in Partial Fulfillment of the Requirements, https://www.yumpu.com/en/document/read/66088254/pdf-distin-diaries-1794-1903, (E.T.: 16.10.2022).

KAYNAKÇA

Apaydınlı, K. & Karaduman, İ. (2018). II. Kuşak Çağdaş Türk Bestecilerinden Nevit Kodallı: Hayatı, Eserleri Ve Eğitimci Yönü, Taras Shevchenko International Congress on Social Sciences, Tam metin bildiri kitabı, Kiev/Ukrayna, 27-35.

Akyol, S. (2016). Turgay Erdener'in Obua ve Yaylı Sazlar için Konçertinosu. *İdil*, 5 (26), 1691-1712.

Aybulus, Ş. (2019). Necil Kazım Akses'in Besteci ve Eğitimci Kimliği İle Birinci ve Dördüncü Yaylı Çalgılar Dörtlüsü Üzerine İnceleme, *Balkan Müzik ve Sanat Dergisi*, Cilt 1, Sayı 2, 63-76.

Bulut, Ö. M. (2007). Genç Türk Bestecilerinin Eser Yaratma Süreçlerinde Kullandıkları Ritimsel Elemanlar, Yayınlanmamış Yüksek Lisans Tezi, Başkent Üniversitesi, Sosyal Bilimler Enstitüsü Müzik Bilimi Anabilim Dalı, Müzik Bilimi Yüksek Lisans Programı.

Çalgan, B. (2017). Programlı Müzik: İzlenimci Müzikte Doğa betimlemeleri ve C. Debussy'nin 'Su' Temalı Piyano Parçaları. *Uludağ Üniversitesi Fen- Edebiyat Fakültesi Sosyal Bilimler Dergisi*, C. 18, S.33, s. 651-669.

Çokamay, B. (2019). Çağdaş Türk Müziği Bestecisi Kemal Sünder'in Müziğinde Modalite. *Müzik Kültürüne Dair Çeşitli Görüşler-2*, 149-165.

Demirci, S. A. (2018). Three Turkish Composers and Their Paris Education Years. *Universal Journal of Educational Research*, 6(11), 2577–2585.

Demirel, E. (2015). Çağdaş Türk Bestecilerinde Postmodern Bir Eğilim Olarak Yeniden Yerellik . Education Sciences , 10 (2) , 84-99.

Dinçer, A. (2012). Çağdaş 5 Türk Bestecisinin Postmodern Eserlerinin İncelenmesi. Yayınlanmamış Doktora Tezi, İstanbul Üniversitesi, Sosyal Bilimler Enstitüsü, Müzikoloji Anabilim Dalı.

Ekiz, D. (2015). *Bilimsel Araştırma Yöntemleri*. Ankara: Anı Yayıncılık.

İlyasoğlu, E. (2005). *Cemal Reşit Rey*, İstanbul: Dünya Yayıncılık.

Göktaş, M. (2019). Çağdaş Türk Müziği Bestecilerinden Semih Korucu'nun "Sarsılmışlar İçin Müzik" Adlı Eserinin Form Analizi ve Orkestra Şefliği Tekniği Açısından İncelenmesi, Yüksek Lisans Tezi, Hacettepe Üniversitesi Güzel Sanatlar Enstitüsü, Kompozisyon ve Orkestra Şefliği Anasanat Dalı.

Olgun, A, (2021). Hasan Uçarsu'nun "Eski İstanbul'un Arka Sokaklarında" isimli eserindeki alıntıları kullanma yöntemi. Online Journal Of Music Sciences, 6 (1), 44-60.

Özkişi, Z. G. (2013). Contemporary Music from Turkey: Turkish composer Özkan Manav's approaches to the local materials in. *Journal of Turkish Studies*, 8 (Volume 8 Issue 9), 2069–2069.

Sarıcan, S. (2021). Necil Kâzım Akses'in Piyano İçin Bestelediği Minyatürleri Üzerine Yorum Analizi ve Yapısal Çözümleme . *Fine Arts* , 16 (1) , 1-15.

Yamaner, M. (2018). Eski Mezopotamya ve Anadolu'da Müzik. Yüksek Lisans Tezi, Pamukkale Üniversitesi Sosyal Bilimler Enstitüsü.

Yedig, S. (2017). Şosta: *Turgay Erdener ve Müziği.* Ankara: Sevda-Cenap And Müzik Vakfı Yayınları.

KAYNAKÇA

Burubatur, M. (2006). Eğitim Fakülteleri Müzik Eğitimi Ana Bilim Dallarında Birinci Sınıf 1. Ve 2. Yarıyıl Viyolonsel Eğitiminde En Çok Kullanılan Metot Etüt ve Egzersizlerin İncelenmesi. Yüksek Lisans Tezi. Konya: Selçuk Üniversitesi Sosyal Bilimler Enstitüsü.

Karaarslan, K. (2017). Güzel Sanatlar Lisesi Müzik Bölümü Çalgı Bakım Onarım Dersi Öğretim Programının Kazanımları Hakkında Öğretmen ve Öğrenci Görüşleri. Yüksek Lisans Tezi, Konya: Necmettin Erbakan Üniversitesi Eğitim Bilimleri Enstitüsü.

Orhan, Ş. Y., ve Arıcı, S. (2015). Viyolonsel Eğitimine Yönelik Örnek Bir Etüt Analizi. *Education Sciences*, 10(2), 113-124.

Özkan, E., ve Orhan, Ş. (2017). Sebastian Lee Op. 113 Etüt Kitabı 1. Etüdün Teknik ve Biçimsel Analizi. *Fine Arts*, 12(2), 83-91.

Vienna Symphonic Library (2021). Cello History. https://www.vsl.co.at/en/Cello/History, sayfasından erişilmiştir.

Say, A. (2005). *Müzik sözlüğü*. Ankara: Müzik Ansiklopedisi.

KAYNAKÇA

Aktüze, İ. (2003). *Müziği Okumak*, İstanbul: Pan Yayıncılık, İkinci Basım.

Aydın, Y. (2003). *Türk Beşleri*, Ankara: Müzik Ansiklopedisi Yayınları.

Çalgan, K. (1992). *Ulvi Cemal Erkin Duyuşlar'dan Köçekçe'ye* , Ankara: Sevda Cenap And Yayınları.

Çalgan, K. (2000). *Ulvi Cemal Erkin, "Duyuşlar'dan Köçekçe'ye".* Ankara: Sevda Cenap And Müzik Vakfı Yayınları.

Öğütcü, A. (2009). *Ninni, Improvisation ve Zeybek Türküsü' Adlı Eserlerinin Keman Teknikleri ve Biçimsel Yönden İncelenmesi*, Yayımlanmamış Yüksek Lisans Tezi, Gazi Üniversitesi / Eğitim Bilimleri Enstitüsü, Ankara.

Sağlam, A. (2001). *Türk Müziğinde Çokseslilik Uygulamaları ve İlerici Armonisi*, Bursa: Papyrus Yayınları.

Sevsay, E. (2012). *Orkestrasyon "Çalgılama ve Orkestralama Sanatı"*, İstanbul: Yapı Kredi Yayınları.

KAYNAKÇA

Ak, Ş. (2018), Türk Musikisi Tarihi, Akçağ Yayınları, Ankara

Akdoğu, O. (2007). Türk Müziği Tarihi'nde Dönemler, Musiki Dergisi, http://www.arsiv2007.musikidergisi.net/?p=44

Berker, E. (1985). Türk Musikisinde Dönemler . Erdem , 1 (1) , 147-168 . https://dergipark.org.tr/tr/pub/erdem/issue/44668/554812

Clarke, H. L. (1956). Toward a Musical Periodization of Music, Journal of the American Musicological Society , sayı: 9/1, sf. 25-30, https://www.jstor.org/stable/829567

Fırat, H. B. (2019). Dönemlendirme Çalışmaları ve Osmanlı-Türk Müziği Tarihyazımı: Bir Bilanço Denemesi, YILLIK: Annual of Istanbul Studies, sayı: 1, sf. 145-164

Gazimihâl, M. R. (1955), Türk Askeri Muzikaları Tarihi, Maarif Basımevi, İstanbul

Güney, Ş. K. (2017). Türk Müziği'nde Dönem Anlayışının Farklı Perspektiflerinden Değerlendirilmesi, Akademik Bakış Dergisi, sayı: 64, sf. 608-622, http://www.akademikbakis.org

Haydon, G. (1941). Introduction to Musicology, The University of North Carolina Press, Chapel Hill

Karaaslan, F. (2019). Tarih ve Hafızanın Düğüm Noktası: Tarihi Dönemselleştirme Sorunu ve Le Goff'un Dönemselleştirme Görüşü, İnsan ve Toplum , 9 (2) , 1-29 . https://dergipark.org.tr/tr/pub/insanvetoplum/issue/70398/1129360

Boran, İ ve Şenürkmez, K. Y. (2010). Kültürel Tarih Işığında Çoksesli Batı Müziği, Yapı Kredi Yayınları, İstanbul

Konyalı, İ. H. (1942), İstanbul Abidelerinden: İstanbul Sarayları, Bürhaneddin Matbaası: İstanbul

Kösemihal, M. R. (1939). Türkiye-Avrupa Musiki Münasebetleri, Nümune Matbaası, İstanbul

Le Goff, J. (2015). Must We Divide History Into Periods? (çev: M. B. De Bevise), Colombia University Press, New York

Mimaroğlu, İ. K. (1970). Musiki Tarihi (İkinci Baskı), Varlık Yayınları, İstanbul

Tekin, E. (2017), Yirminci Yüzyılda Askeri Mehter (Yayınlanmamış doktora tezi), İTÜ Sosyal Bilimler Enstitüsü Müzikoloji ve Müzik Teorisi Doktora Programı, İstanbul

Toker, H. (2016). Marş-Hassa Osmanlı Padişahlarına İthaf Edilen Marşlar, Dört Mevsim Kitap, İstanbul

Tuğlacı, P. (1984), Mehterhane'den Bando'ya, Cem yayınları, İstanbul

Sanal, H. (1964). Mehter Musikisi Bestekar Mehterler- Mehter Havaları, Milli Eğitim Basımevi, İstanbul

Say, A. (2003). Müzik Tarihi, Müzik Ansiklopedisi Yayınları (5. Basım), Ankara

Uslu, R. (2015). Türk Müziği Tarihinde Yeni Bir Dönemlendirme Önerisi, Medeniyet Sanat, İMÜ Sanat ve Tasarım Fakültesi Dergisi, Cilt:1, Sayı: 2, 2015, s. 91-109

Uslu, R. (2016). Müzik Bibliyografyası I. Kısım Müzik Eserleri: Music Bibliography Related To Turkey, Balkan, Middle East, Middle Asia, Northern Africa Focused On Turkish Music Vol. I Manuscripts And Books (1. Baskı), c. 1, Çengi Yayınları, İstanbul

Vural, T. (2013), Türklerde Askeri Müzik Geleneği Tuğ, Nevbet, Mehter, Çizgi yayınları, Konya

GÖRSEL TASARIM
ve
BASIM TEKNOLOJİLERİ

Editör: Dr. Öğr. Üyesi Mustafa KISA

EĞİTİM
yayınevi

GÖRSEL TASARIM VE BASIM TEKNOLOJİLERİ

Editör: Dr. Öğr. Üyesi Mustafa Kısa

Genel Yayın Yönetmeni: Yusuf Ziya Aydoğan (yza@egitimyayinevi.com)
Genel Yayın Koordinatörü: Yusuf Yavuz (yusufyavuz@egitimyayinevi.com)
Sayfa Tasarımı: Eğitim Yayınevi Grafik Birimi
Kapak Tasarımı: Eğitim Yayınevi Grafik Birimi

T.C. Kültür ve Turizm Bakanlığı
Yayıncı Sertifika No: 47830

ISBN: 978-625-6382-49-7
1. Baskı, Aralık 2022

Baskı Cilt
Bulut Dijital Matbaa Sanayi Ticaret Limited Şirketi
Musalla Bağları Mah. İnciköy Sok. 1/A Selçuklu / KONYA
Matbaa Sertifika No: 48120

Kütüphane Kimlik Kartı

GÖRSEL TASARIM VE BASIM TEKNOLOJİLERİ
Editör: Dr. Öğr. Üyesi Mustafa Kısa
108 s., 165x240 mm
Kaynakça var, dizin yok.
ISBN: 978-625-6382-49-7

Copyright © Bu kitabın Türkiye'deki her türlü yayın hakkı Eğitim Yayınevi'ne aittir. Bütün hakları saklıdır. Kitabın tamamı veya bir kısmı 5846 sayılı yasanın hükümlerine göre kitabı yayımlayan firmanın ve yazarlarının önceden izni olmadan elektronik/mekanik yolla, fotokopi yoluyla ya da herhangi bir kayıt sistemi ile çoğaltılamaz, yayımlanamaz.

EĞİTİM
yayınevi

Yayınevi Türkiye Ofis: İstanbul: Eğitim Yayınevi Tic. Ltd. Şti., Atakent mah. Yasemen sok. No: 4/B, Ümraniye, İstanbul, Türkiye

Konya: Eğitim Yayınevi Tic. Ltd. Şti., Fevzi Çakmak Mah. 10721 Sok. B Blok, No: 16/B, Safakent, Karatay, Konya, Türkiye
+90 332 351 92 85, +90 533 151 50 42, 0 332 502 50 42
bilgi@egitimyayinevi.com

Yayınevi Amerika Ofis: New York: Egitim Publishing Group, Inc.
P.O. Box 768/Armonk, New York, 10504-0768, United States of America
americaoffice@egitimyayinevi.com

Lojistik ve Sevkiyat Merkezi: Kitapmatik Lojistik ve Sevkiyat Merkezi, Fevzi Çakmak Mah. 10721 Sok. B Blok, No: 16/B, Safakent, Karatay, Konya, Türkiye
sevkiyat@egitimyayinevi.com

Kitabevi Şubesi: Eğitim Kitabevi, Şükran mah. Rampalı 121, Meram, Konya, Türkiye
+90 332 499 90 00
bilgi@egitimkitabevi.com

İnternet Satış: www.kitapmatik.com.tr
+90 537 512 43 00
bilgi@kitapmatik.com.tr

ilk okuyan siz olun
kitapmatik
internetteki kitapçınız

Kaynakça

Alan, Y. (2019). İbrahim Müteferrikanın Bastığı Son Eser: Türkçe – Farsça Sözlük; Ferheng-İ Şuuri (Lisan-Ül Acem). *Muallim Rıfat Eğitim Fakültesi Dergisi.*, 40-49.

Ceylan, İ. (2015). Grafik Tasarım Eğitiminde Üretim Teknikleri ve Baskı Öncesi Hazırlık Bilgilerinin Gerekliliği. *Akademik Bakış Uluslararası Hakemli Sosyal Bilimler Dergisi (51)*, 221-231.

Ceylan, İ., & Akengin, G. (2014). Matbaacılık Sektöründe Kulllanılan Ofset Baskıda Grafik Tasarımdan Kaynaklanan Baskı Hatalarının İncelenmesi. *Gazi Üniversitesi Endüstriyel Sanatlar Eğitim Fakültesi Dergisi Sayı: 33*, 170-177.

Erdem, B. (2013). Yasılı Basında Basım Süreci. *Yüksek Lisans Tezi* . İstanbul: T.C. İstanbul Üniversitesi Sosyal Bilimler Enstitüsü .

Gümüştekin, N. (2013). Rengin Bir Grafik Tasarım Ürünü Olarak Afişe Katkısı: Tarihsel Bir İnceleme. *Yedi: Sanat ve Bilim Dergisi (9)*, 35-50.

Keskinoğlu, O. (1967). Türkiye'de Matbaa Te'sisi ve Muslaf Basımı'. *T.C. Ankara Üniversitesi İlahiyat Fakültesi Dergesi (15)*, 121-140.

Kısa, M. (2022). Görsel Tasarımda Altın Oran Uygulaması . *Sosyal, Beşeri ve İdari Bilimler* , 93-104.

Sadıç, R. (2019, Ağustos). Matbaa Teknolojilerinin Grafik Tasarım Uygulamalarına Yansıması . *Yüksek Lisans Tezi* . Samsun: T.C. Ondokuz Mayıs Üniversitesi Eğitim Bilimleri Enstitüsü.

Selamet, S. (1995). Grafik Tasarım Öğesi Olarak Tipografi. *Yüksek Lisans Tezi*. Eskişehir: T.C. Anadolu Üniversitesi, Sosyal Bilimler Enstitüsü.

Sönmez, S. (2011). Tasarım Kaynaklı Baskı Problemlerinin Çözümünde Grafik Tasarım . *T.C. Marmara Üniversitesi Fen Bilimleri Dergisi, 23(1)* , 1-11.

Şahin, C., Keskin, B., & Köse, E. (2016). Meslek Yüksekokulları Grafik Tasarımı Ders Programlarında Matbaa Derslerinin Yeri: İstanbul Örneği. *Electronic Journal of Vocational Colleges-May/*, 48-55.

KAYNAKÇA

A Balancing Act: . (Erişim: 31.10.2022). Use Balance İn Photography To Create Beautiful Images,: Https://Motionarray.Com/Learn/Photography/Balance-İn-Photography adresinden alındı

Aktaş, T. (2006). Fotoğrafa Ulaşmak . *Yüksek Lisans Tezi* . İstanbul: Marmara Üniversitesi, Güzel Sanatlar Enstitüsü.

Arat, F. (2020). İletişim Aracı Olarak Fotoğraf. *Aksaray İletişim Dergisi, 2(1)*, 40-50.

Bodur, F. (2005). *Fotoğrafın Tarihi.* Konya: Tablet Kitabevi.

Boztaş , E., & Nazan , D. (2013). Sanatta Denge Unsurunun Sanat Yapıtına Kazandırdığı Estetik Değerler. *Akademik Bakış Uluslararası Hakemli Sosyal Bilimler Dergisi, (39), .*, 1-14.

Derman, İ. (1988). Fotoğraf ve Gerçekçilik. *Doktora Tezi* . Eskişehir: T.C. Anadolu Üniversitesi, Sosyal Bilimler Enstitüsü.

Edeer, Ş. (1996). Resimde Zıtlık ve Denge. *Sanatta Yeterlilik Tezi*. Eskişehir: Anadolu Üniversitesi, Sosyal Bilimler Enstitüsü, .

Foto Life Akademi. (Erişim 28.10.2022). Dünyadaki İlk Fotoğrafı Kim Çekti?: Https://Fotolifeakademi.Com/Fotograf-Cekim-Teknikleri/Fotograf-Nedir adresinden alındı

Kafalı, N. (2003). Bir Görsel İletişim Aracı Olan Fotoğrafta Belirginlik. *Atatürk Üniversitesi Kazım Karabekir Eğitim Fakültesi Dergisi (8)*, 291-304.

Karpuz, H. (1987). Fotoğrafta Kompozisyon. *Selçuk Üniversitesi Edebiyat Fakültesi Dergisi, (4)*, 95-100.

Kısa, M. (2022). Görsel Tasarımda Altın Oran Uygulaması. *Sosyal, Beşeri ve İdari Bilimler*, 93.

Mai, U., & Liu, F. (2014). Detecting Rule Of Balance İn Photography. *Student Research Symposium* .

MEGEP. (2007). *Fotoğraf ve Grafik, Fotoğrafta Işık ve Kompozisyon* . Ankara : T.C. Milli Eğitim Bakanlığı .

MEGEP. (2019). *Grafik ve Fotoğraf, Temel Fotoğraf Çekimi.* Ankara : Milli Eğitim Bakanlığı.

Metmuseum.Org. (Erişim:30.10.2022). Lacock Abbey: Https://Www.Metmuseum.Org/Art/Collection/Search/289221 adresinden alındı

National Gallery Of Art. (Erişimi 30.10.2022). Https://Www.Nga.Gov/Features/İn-Light-Of-The-Past/The-19th-Century-The-İnvention-Of-Photography.Html adresinden alındı

Özkeçeci , İ., & Çiçek , E. (2017). otoğraf-Sanat İlişkisi Bağlamında Görsel Tasarım Öğelerinin Sanat Eserini Oluşturmadaki Rolü. *Art-Sanat Dergisi (7)*, 309-319.

TDK. (31.10.2022). Türk Dil Kurumu Sözlükleri: https://sozluk.gov.tr/ adresinden alındı

Thoughtco. (Erişim: 29.10.2022). Https://Www.Thoughtco.Com/History-Of-Photography-And-The-Camera-1992331 adresinden alındı

Wikipedia. (Erişim 29.10.2022). Https://Tr.Wikipedia.Org/Wiki/Nic%C3%A9phore_Niepce adresinden alındı

KAYNAKÇA

Akdemir, A., 1990, Küçük ve orta ölçekli işletmelerin Ar-Ge olanakları. Anadolu Üniversitesi İktisadi ve İdari Bilimler Fakültesi Dergisi, 8 (1), 215-227.

Baktır, Ö., 2006, Bauhaus Felsefesi ve Endüstriyel Tasarımdaki İşlevsellik Boyutu, Akdeniz Üniversitesi Sosyal Bilimler Enstitüsü, Yüksek Lisans Tezi, Antalya

Er, A., (26 Nisan 2006). Tasarım, Ar-Ge ve inovasyonun neresinde? Radikal Tasarım Eki, 6.

Dokuzlar, B. K., Çevresel Bir Yaklaşım Doğrultusunda Sanat ve Tasarım Çalışmaları, Medeniyet Sanat, MÜ Sanat, Tasarım ve Mimarlık Fakültesi Dergisi, Cilt:4, Sayı:1, 2018, s. 33-52

Karakuş, G., 2021, Ar-Ge Tasarım Merkezi Nedir? Türkiye'de Ar-Ge ve Tasarım Merkezi Kurulum Sürecine İlişkin Bir Araştırma, Dokuz Eylül Üniversitesi Sosyal Bilimler Enstitüsü Dergisi, Cilt 23, Sayı 3, Syf. 1381-1404

Kıvılcımlı, H., 2016, Üretim Nedir, Derleniş Yayınları, 5.baskı, İstanbul

Trancik, R., Finding Lost Space: Theory Of Urban Design, Van Nostrand Reinhold, New York, 1986

Yaylalı, H., Rasyonel Tavrıyla 20. Yy Tasarım Tarihine Damga Vuran Düşünce Sistemi Bauhaus Okulu, Art Décor, Sayı 85, Nisan, 2020, s. 106-120

Uzun, S., Modern Mimarlığın Gelişim Süreci ve Organik Mimarlığın Modern Mimarlıkta Yeri, Yüksek Lisans Tezi, İstanbul, 2015

Kaynakça

(2019). 12 09, 2022 tarihinde http://ritimmatbaacilik.com/baski-oncesi?: http://ritimmatbaacilik.com/baski-oncesi? adresinden alındı

(2020). http://puntoltd.com/kkontrol/densitometre.html?: http://puntoltd.com/kkontrol/densitometre.html? adresinden alındı

Bozkurt, Y., & Erdin, N. (1989). Odunsu Lifler ve Tanımı. *Orman Fakültesi Dergisi*, 1-17.

Can, A. (2017, Aralık). Ofset Baskıda İdeal baskı İçin Gerekenler. *Matbaa Haber*(172).

Dereli, A., & Mert, H. (1987). *Genel Matbaa.* İstanbul: Milli Eğitim Bakanlığı.

Evliyagil, Ş. (1985). *Basım Sanayinin Temel Kavramları.* Ankara: Ankara Üniversitesi.

Kansu, N., & Köse, E. (2008). *Ofset Baskı Teknolojisi.* Ankara: İlke Yayınevi.

Keskin, B. (2010). *Ofset Baskıda Ozasol Kalıplardaki Tram-Nokta Kayıplarının İncelenmesi.* Ankara: Gazi Üniversitesi Yüksek Lisans Tezi.

Teker, U. (2009). *Grafik Tasarım ve Reklam.* İstanbul: Yorumsanat yayınevi.

Ulu, S., Köse, E., & Korkut, İ. (2006). Nemlendirme Sistemli ve Kuru Ofset Baskı Tekniklerinin Araştırılması ve Üretim Sonuçlarının Karşılaştırılması. *Pamukkale Üniversitesi Mühendislik Bilimleri Dergisi*, 403-410.

Yılmaz, U. (2018). Ofset Baskıda Kağıdın Optik Özelliklerinin Baskı Kontrastlığı Üzerine Etkisinin Araştırılması. *6. Uluslararası Matbaa Teknolojileri Sempozyonu* (s. 1165-1171). İstanbul: İstanbul Üniversitesi.

Görsel Kaynak

Yanık, H., (2004). *Masa Üstü Yayıncılık*. İstanbul

Kaynakça

Dereli, A., & Mert, H. (1987). *Genel Matbaa.* İstanbul: Milli Eğitim Bakanlığı.

Eryılmaz, B. P. (2008). *2000-2007 Yılları Arası Ankara İlindeki Matbaa Teknolojilerindeki Gelişmenin Grafik Tasarım Eğitimine Etkisi.* Ankara: Gazi Üniversitesi Yüksek Lisans Tezi.

Evliyagil, Ş. (1985). *Basım Sanayinin Temel Kavramları.* Ankara: Ankara Üniversitesi.

http://www.oocities.org/matbaa19myo/ofset.htm? (2002). *Matbaacılık*. 2022 tarihinde http://www.oocities.org/matbaa19myo/ofset.htm? adresinden alındı

Kansu, N. (2016). *Ofset Baskı Teknikleri Ders Notu.* Ankara.

Kansu, N., & Köse, E. (2008). *Ofset Baskı Teknolojisi.* Ankara: İlke Yayınevi.

Keskin, B. (2010). *Ofset Baskıda Ozasol Kalıplardaki Tram-Nokta Kayıplarının İncelenmesi.* Ankara: Gazi Üniversitesi Yüksek Lisans Tezi.

Ofset Baskının Tekniğinin Özellikleri. (2020). 12 10, 2022 tarihinde http://cimcan.blogspot.com/undefined? adresinden alındı

Ulu, S., Köse, E., & Korkut, İ. (2006). Nemlendirme Sistemli ve Kuru Ofset Baskı Tekniklerinin Araştırılması ve Üretim Sonuçlarının Karşılaştırılması. *Pamukkale Üniversitesi Mühendislik Bilimleri Dergisi*, 403-410.

Yanık, H. (2004). *Masa Üstü Yayıncılık.* İstanbul: Pınarbaş.

Yılmaz, U. (2018). Ofset Baskıda Kağıdın Optik Özelliklerinin Baskı Kontrastlığı Üzerine Etkisinin Araştırılması. *6. Uluslararası Matbaa Teknolojileri Sempozyonu* (s. 1165-1171). İstanbul: İstanbul Üniversitesi.

Görsel Kaynaklar

Yanık, H., (2004). *Masa Üstü Yayıncılık*. İstanbul

Man Roland Makineleri Kullanım Kitabı

Kaynakça

(2022, Aralık 07). (B. K. Başbakanlık Cumhuriyet Arşivi, Prodüktör) https://gazetecimustafaekmekci.com/node/307? adresinden alındı

Cihangir, A. (2019). Kâğıt ve Kâğıt Endüstrisinin Geleceği. *Basın Hayatı Dergisi*.

Güzel, D. (2010). *KENTSEL YENİLEME BAĞLAMINDA ENDÜSTRİ ALANLARININ DÖNÜŞÜMÜ VE TARİHİ SEKA FABRİKASI ÖRNEĞİ.* Kocaeli.

https://kagitureticileri.com/Makale/Detay/154? (22, 12 07).

İkinci Dünya Savaşı Süresinde Türkiye'de Selüloz ve Kâğıt Sektörü-III. (2002). *Seka Dergisi*(10).

Özbey, K. (2007). *GAZETE BASKISINDA RENK YÖNETİM SİSTEMİNİN UYGULANMASI.* İstanbul: MARMARA ÜNİVERSİTESİ FEN BİLİMLERİ ENSTİTÜSÜ YÜKSEK LİSANS TEZİ.

Öztürk, V. (2001). *Türkiyede Özelleştirme Örneği-(Oris Örneği).* Sakarya: Sakarya Üniversitesi Yüksek Lisans Tezi.

RekabetKuruluBaşkanlığı. (2003).

SEKA. (1987). *Seka Dergisi*(17).

SEKA. (2000). *Dergisi*(4).

SEKA. (2000). Seka Dergisi.

SEKA. (2002). *Seka Dergisi, 13*.

Sendika.Org. (2005). 12 07, 2022 tarihinde https://sendika.org/2005/04/seka-izmit-isletmesi-verimliligi-arttirma-raporu-3221/? adresinden alındı

Usta, H. (2004). *Kâğıt Sektörü Profil Araştırması.* İstanbul: İSTANBUL TİCARET ODASI.

YÖNETİCİLERDE GELENEKÇİ VE ÇAĞCIL DEĞERLER EĞİLİMLERİ

(Türkiye Üzerine Bir Araştırma ve Ölçek Denemesi)

Doç. Dr. Hakan KARA

EĞİTİM
yayınevi

YÖNETİCİLERDE GELENEKÇİ VE ÇAĞCIL DEĞERLER EĞİLİMLERİ (TÜRKİYE ÜZERİNE BİR ARAŞTIRMA VE ÖLÇEK DENEMESİ)

Doç. Dr. Hakan Kara

Genel Yayın Yönetmeni: Yusuf Ziya Aydoğan (yza@egitimyayinevi.com)
Genel Yayın Koordinatörü: Yusuf Yavuz (yusufyavuz@egitimyayinevi.com)
Sayfa Tasarımı: Eğitim Yayınevi Grafik Birimi
Kapak Tasarımı: Eğitim Yayınevi Grafik Birimi

T.C. Kültür ve Turizm Bakanlığı
Yayıncı Sertifika No: 47830

ISBN: 978-625-6382-56-5
1. Baskı, Aralık 2022

Baskı-Cilt
Bulut Dijital Matbaa Sanayi Ticaret Limited Şirketi
Musalla Bağları Mah. İnciköy Sok. 1/A Selçuklu / KONYA
Matbaa Sertifika No: 48120

Kütüphane Kimlik Kartı

YÖNETİCİLERDE GELENEKÇİ VE ÇAĞCIL DEĞERLER EĞİLİMLERİ (TÜRKİYE ÜZERİNE BİR ARAŞTIRMA VE ÖLÇEK DENEMESİ)

Doç. Dr. Hakan Kara
129 s., 165x240 mm
Kaynakça var, dizin yok.
ISBN: 978-625-6382-56-5

Copyright © Bu kitabın Türkiye'deki her türlü yayın hakkı Eğitim Yayınevi'ne aittir. Bütün hakları saklıdır. Kitabın tamamı veya bir kısmı 5846 sayılı yasanın hükümlerine göre kitabı yayımlayan firmanın ve yazarlarının önceden izni olmadan elektronik/mekanik yolla, fotokopi yoluyla ya da herhangi bir kayıt sistemi ile çoğaltılamaz, yayımlanamaz.

EĞİTİM
yayınevi

Yayınevi Türkiye Ofis: İstanbul: Eğitim Yayınevi Tic. Ltd. Şti., Atakent mah. Yasemen sok. No: 4/B, Ümraniye, İstanbul, Türkiye

Konya: Eğitim Yayınevi Tic. Ltd. Şti., Fevzi Çakmak Mah. 10721 Sok. B Blok, No: 16/B, Safakent, Karatay, Konya, Türkiye
+90 332 351 92 85, +90 533 151 50 42, 0 332 502 50 42
bilgi@egitimyayinevi.com

Yayınevi Amerika Ofis: New York: Egitim Publishing Group, Inc.
P.O. Box 768/Armonk, New York, 10504-0768, United States of America
americaoffice@egitimyayinevi.com

Lojistik ve Sevkiyat Merkezi: Kitapmatik Lojistik ve Sevkiyat Merkezi, Fevzi Çakmak Mah. 10721 Sok. B Blok, No: 16/B, Safakent, Karatay, Konya, Türkiye
sevkiyat@egitimyayinevi.com

Kitabevi Şubesi: Eğitim Kitabevi, Şükran mah. Rampalı 121, Meram, Konya, Türkiye
+90 332 499 90 00
bilgi@egitimkitabevi.com

İnternet Satış: www.kitapmatik.com.tr
+90 537 512 43 00
bilgi@kitapmatik.com.tr

kitapmatik
ilk okuyan siz olun
internetteki kitapçınız

Kaynakça

Akbaba-Altun, S. (2003). Eğitim yönetimi ve değerler. *Değerler Eğitimi Dergisi*, 1(1), 7-18.

Aktepe, V. & Yel, S. (2009). İlköğretim öğretmenlerinin değer yargılarının betimlenmesi: Kırşehir ili örneği. *Türk Eğitim Bilimleri Dergisi*, 7(3), 607-622.

Alejandro, T. B., Souza, D. V., Boles, J. S., Ribeiro, Á. H. P. & Monteiro, P. R. R. (2011). The outcome of company and account manager relationship quality on loyalty, relationship value and performance. *Industrial Marketing Management*, *40*(1), 36-43.

Aşkun, İ. C. & Tokat, B. (2003a). İşletmelerde örgüt. Kütahya: İnci Ofset.

Aşkun, İ. C. & Tokat, B. (2003b). İşletmelerde yönetim *ve örgüt, eğitsel yayın*. İstanbul: Avcı Matbaası.

Aşkun, İ. C. & Tokat, B. (2010). İşletmelerde yönetim *ve organizasyon*. Bursa: Ekin Yayın Dağıtım.

Aşkun, İ. C. (1972). İşgören. Eskişehir: Cem Ofset.

Aşkun, İ. C. (1976). (Ed.:). *Organizasyon -seçme yazılar-*. Eskişehir İktisadi ve Ticari İlimler Akademisi, Eskişehir.

Aşkun, İ. C. (1978). Çağcıl ve gelenekçi toplumsal ortamlarda çevre-örgüt-birey modelleri. *Eskişehir İktisadi ve Ticari İlimler Akademisi Dergisi*, XIV, 1, 1-30.

Aşkun, İ. C. (1980). Yönetici kişiliğinin Atatürk ilkeleri temeline göre geliştirilmesi. Eskişehir İktisadi ve Ticari İlimler Akademisi Dergisi, XVI (1), 1-37.

Aşkun, İ.C. (1981). Atatürk'çü yönetici kişiliği. *Atatürk'ün 100. Doğum Yıldönümü Seri Konferansları*, İstanbul İktisadi ve Ticari İlimler Akademisi İşletme Fakültesi, 23-52.

Aşkun, İ. C. (1982). *Organizasyon teorileri*. Eskişehir: *Eskişehir İktisadi ve Ticari İlimler Akademisi Yayınları.*

Aşkun, İ. C. (1984). Atatürk ilkelerinin kişilik boyutları ve eğitim ortamı. Yeni İş Dünyası, 52, 16-23.

Aşkun, İ. C. (1986). Atatürkçü düşünceye bağlı tiyatro anlayışı, işletmeciliği ve politikasının kavramsal temelleri. *Prof. Dr. Suat Mirza'nın Anısına Armağan*, T. C. Anadolu Üniversitesi İiBF Yayınları, 42, 249-265.

Aşkun, İ. C. (1989). Atatürk ilkelerinin kişilik boyutları. *Ankara Üniversitesi Türk İnkılap Tarihi Enstitüsü Atatürk Yolu Dergisi,* 4.

Aşkun, İ. C. (1991). Türkiye'de ekonomik kamu düzeni kavramına bağlı örgütsel yönetimin Atatürkçü düşünce ve kişilik temelinde konumuna ilişkin bir inceleme. *Ankara Üniversitesi Türk İnkılap Tarihi Enstitüsü Atatürk Yolu Dergisi, 7*, 423-442.

Ballantyne, G. (2012). Invention or transformation? Tradition in contemporary world. In *Proceedings of the Australian Sociological Association Annual Conference*, 26-29.

Barnea, M. F. & Schwartz, S. H. (1998). Values and voting. *Political psychology*, *19*(1), 17-40.

Berson, Y., Oreg, S. & Dvir, T. (2008). CEO values, organizational culture and firm outcomes. *Journal of Organizational Behavior: The International Journal of Industrial, Occupational and Organizational Psychology and Behavior*, *29*(5), 615-633.

Bettache, K. & Chiu, C. Y. (2019). Why American conservatives and individuals from traditionalist cultures may share a preference for group uniformity. *Asian Journal of Social Psychology*, *22*(3), 325-330.

Bhattacharyya, A., & Rahman, M. L. (2020). Values, gender and attitudes towards environmental policy: A study of future managers. *Business Strategy and the Environment*, *29*(6), 2514-2527.

Bian, J., Li, L., Sun, J., Deng, J., Li, Q., Zhang, X. & Yan, L. (2019). The influence of self-relevance and cultural values on moral orientation. *Frontiers in Psychology*, *10*, 1-8.

Bornschier, S. (2010). The new cultural divide and the two)dimensional political space in Western Europe. *West European Politics*, *33*(3), 419-444.

Bourne, H. & JenkİnS, M. (2005). Eliciting managers' personal values: An adaptation of the laddering interview method**.** *Organizational Research Methods*, 8(4), 410-428.

Bozkurt, V. (2008). *Değişen dünyada sosyoloji*. Bursa: Ekin Yayınevi.

Chabowski, B. R., Hult, G. T. M., Kiyak, T. & Mena, J. A. (2010). The structure of JIBS's social network and the relevance of intra)country variation: A typology for future research. *Journal of International Business Studies*, *41*(5), 925-934.

Chang, P. S. (2012). *A study of scale construction for the measurement of traditionality and modernity in the Asian American/Pacific Islander population* (Doctoral dissertation, University of Georgia).

Chang, P. S., Michael-Makri, S. & Werther, E. (2017). Do Modernity and Traditionality Exist in Chinese Americans?. *The Journal of Public and Professional Sociology*, *9*(1), 3.

Cheer, J. M., Reeves, K. J. & Laing, J. H. (2013). Tourism and traditional culture: Land diving in Vanuatu. *Annals of Tourism Research*, *43*, 435-455.

Cohen, E. D. (1985). *Making value judgements, principles of sound reasoning*. USA: Robert E. Krieger Publication Company.

Coşkun, Y. & Yıldırım, A. G. A. (2009). Üniversite öğrencilerinin değer düzeylerinin bazı değişkenler açısından incelenmesi. *Van Yüzüncü Yıl Üniversitesi Eğitim Fakültesi Dergisi*, *6*(1), 311-328.

Demirkaya, M. & Kara, H. (2020). Örgütsel intikam. İçinde (Ed.: Kara, H.). Örgütsel davranış *platformu*. Ankara: Merdiven Yayın.

Demirutku, K. & Sümer, N. (2010). Temel değerlerin ölçümü: Portre Değerler anketinin Türkçe uyarlaması. *Türk Psikoloji Yazıları*, 13 (25), 17-25.

Dilmaç, B. & Arıcak, O. T. (2014). A validity and reliability study on the development of the values scale in Turkey. *Educational Sciences: Theory & Practice*, 14(5), 1661-1671.

Doğan, A. & Varoğlu, A. (2019). Eşitlik kuramı. İçinde, (Ed.: Yürür, Ş.). Örgütsel davranış *kuramları*. İstanbul: Beta Basım Yayım Dağıtım A.Ş., 23-44.

Dollinger, S. J., Burke, P. A. & Gump, N. W. (2007). Creativity and values. *Creativity Research Journal*, *19*(2-3), 91-103.

Dreyer, L. (1989). Traditionality. In *The modern African elite of South Africa,* London: Palgrave Macmillan, 95-126.

Erdem, F. (2001). Girişimcilerde risk alma eğilimi ve belirsizliğe tolerans ilişkisine kültürel yaklaşım. *Akdeniz Üniversitesi İktisadi ve İdari Bilimler Fakültesi Dergisi*, 2, 43-61.

Eskin, M. (2003). İntihar. Ankara: Çizgi Tıp Yayınevi.

Fagenson, E. A. (1993). Personal value systems of men and women entrepreneurs versus managers. *Journal of Business Venturing*, 8(5), 409-430.

Gallarzaa, M. G. & Saura, I. G. (2006). Value dimensions, perceived value, satisfaction and loyalty: An investigation of university students' travel behaviour. *Tourism Management*, 27, 437-452.

Genç, . Z. & Eryaman, M. Y. (2007). Değişen değerler ve yeni eğitim paradigması. *Afyon Kocatepe Üniversitesi Sosyal Bilimler Dergisi*,13, 89-102.

Gençöz, F. (1998). Uyum psikolojisi. *Kriz Dergisi*, 6(2), 1-7.

Greene, J. D., Nystrom, L. E., Engell, A. D., Darley, J. M. & Jonathan D.Cohen, J. D. (2004). The neural bases of cognitive conflict and control in moral judgment. *Neuron*, 44(2), 389-400.

Güney, S. (2002). *Davranış bilimleri*. 2. Baskı, Ankara: Nobel Yayın Dağıtım.

Hanel, H. P. P. & Wolfradt, U. (2016). The 'dark side' of personal values: Relations to clinical constructs and their implications. *Personality and Individual Differences*, 97, 140-145.

Harvard, S., Werker, G. R. & Silva, D. S. (2020). Social, ethical, and other value judgments in health economics modelling. *Social Science & Medicine*, *253*, 1-9.

Hayibor, S., Agle, B. R., Sears, G. J. & Jeffrey, A. & Sonnenfeld, A. W. (2011). Value congruence and charismatic leadership in CEO-top manager relationships: An empirical ınvestigation. *Journal of Business Ethics*, 102, 237-254.

Hemingway, C. A. & Maclagan, P. W. (2004). Managers' personal values as drivers of corporate social responsibility. *Journal of Business Ethics,* 50, 33-44.

Ho, D. Y., Xie, W., Liang, X., & Zeng, L. (2012). Filial piety and traditional Chinese values: A study of high and mass cultures. *Psych Journal*, *1*(1), 40-55.

Hofstede, G. (2011). Dimensionalizing cultures: The Hofstede model in context. *Theoretical and Methodological Issues, Online Readings in Psychology and Culture, 2*(1). The Berkeley Electronic Press(https*://doi.org/10.9707/2307-0919.1014* (Erişim Tarihi: 16.11.2018).

Horkheimer, M. (1972). Traditional and critical theory. *Critical theory: Selected essays*, *188*(243), 1-11.

Hsieh, N. H. (2007). Incommensurable values. *The Stanford Encyclopedia of Philosophy*, https://stanford.library.sydney.edu.au/archives/fall2020/index.html, (Erişim Tarihi: 13.09.2022).

Huber, F., Herrmann, A. & Morgan, R. E. (2001). Gaining competitive advantage through customer value oriented management. *Journal of Consumer Marketing*, 18(1), 41-53.

Idang, G. E. (2015). African culture and values. *Phronimon*, *16*(2), 97-111.

Inglehart, R. (1997) Modernization and postmodernization: Cultural, economic and political change. *Societies*, Princeton, New Jersey: Princeton University Press.

Izgar, G,, Dilmaç, B. & Izgar, H. (2018). Öğretmen adayı üniversite öğrencilerinin insani değerleri üzerinde bir inceleme (Bayburt örneği). *Kastamonu Education Journal*, 26(2), 535-545.

Jondeau, E.& Rockinger, M.., 2003, Conditional volatility, skewness, and kurtosis: existence. persistence, ana comovements. *Journal of Economic Dynamics & Control*, 27, 1699-1737.

Juma, N., & Lee, J. Y. (2012). The moderating effects of traditionality–modernity on the effects of internal labor market beliefs on employee affective commitment and their turnover intention. *The International Journal of Human Resource Management*, *23*(11), 2315-2332.

Kara, H. & Sarıkoyuncu Emre, Ş. (2018). Hastanelerde maneviyat odaklı destek bölümü kurulması ve Türkiye uygulamaları üzerine bazı düşünceler. **İçinde,** (Ed.: Kara, H.). *Türkiye'de işletmecilik üzerine eleştiri ve öneriler.* Bursa: Ekin Yayınevi.

Kara, H. (2007). *Yönetsel değerlerin oluşumunu etkileyen etkenler ve bunların sorun alanlarının belirlenmesine ilişkin bir araştırma*. Yayınlanmamış Doktora Tezi, Dumlupınar Üniversitesi Sosyal Bilimler Enstitüsü, Kütahya.

Kara, H. (2009). *Yönetim biliminin düşünce izleri*. Kütahya: Üç Mart Yayıncılık.

Kara, H. (2011). *Yönetsel ve örgütsel değerler*. Bursa: Ekin Yayınevi.

Kara, H. (2016a). Makyavelist değerlerin yönetici olmak isteyen öğrenciler üzerindeki etkisinin araştırılması. *Uluslararası Yönetim İktisat ve İşletme Dergisi*, 12(29), 125-139.

Kara, H. (2016b). Yöneticilerin negatif politik değer eğilimlerini kullanma becerileri özelinde bir araştırma. *Uluslararası İktisadi ve İdari İncelemeler Dergisi*, 16, 77-96.

Kara, H. (2016c). *Yönetim biliminin düşünce izleri*. Ankara: Merdiven Yayınevi.

Kara, H. (2021). Öznel iyi oluş. İçinde, (Ed.: Özler, N. D. E.). Örgütsel davranışta seçme konular ı. Bursa: Ekin Yayınevi.

Kara, H. (2013). A research to identify the problem areas caused by organizational and managerial values. *Celal Bayar Üniversitesi Yönetim ve Ekonomi Dergisi*, 20(1), 119-140.

Kara, H., (2018). A case study for creating a leading scale on the determination of transitional and contemporary values of managers. *International Congress On Turkish Geography Social Sciences Research II*, Alanya Alaaddin Keykubat University-Azerbaijan National Academy of Sciences, Alanya/ Turkey, 20-22 April.

Kara, H., Uzgören, E. & Uzgören, N. (2010). *Kültürel değer yargılarının değişimi*. Bursa: Ekin Kitapevi.

Kaže, V. (2010). The impact of customer values on purchasing behaviour: A case of Latvian Insurance Market. *Kaunas University: Economics and Management*, *15*, 605-611.

Kaže, V., Škapars, R. & Ščeulovs, D. (2011). Development of rural tourism in Latvia capitalizing on regionally relevant human values. *Management Theory & Studies For Rural Business & Infrastructure Development*, *26*(2), 97-104.

Kedem-Friedrich, P. & Al-Atawneh, M. (2004). Does modernity lead to greater well-being? Bedouin women undergoing a socio-cultural transition. *Social Indicators Research*, *67*(3), 333-351.

Kılavuz, R. (2003). *Kamu yönetiminde etik ve bir sorun alanı olarak yozlaşma*. Ankara: Seçkin Yayıncılık.

Kockel, U. (2007). Reflexive traditions and heritage production. In *Cultural Heritages As Reflexive Traditions*, Palgrave Macmillan: London, 19-33.

Kostinaa, E., Kretova, L., Teleshova, R., Tsepkova, A. & Veziro, T. (2015). Universal human values: Cross) cultural comparative analysis. *Social and Behavioral Sciences*, 214, 1019-1028.

Kraft, V. (1981). *Value judgements*. In Foundations For A Scientific Analysis of Value, Springer, Dordrecht, 129-181.

Kriesi, H. (2010). Restructuration of partisan politics and the emergence of a new cleavage based on values. *West European Politics*, *33*(3), 673-685.

Krishna, D. (1958). The nature of value judgements. *Australasian Journal of Philosophy*, *36*(1), 18-24.

Langenohl, A. (2010). Modernization, modernity, and tradition: Sociological theory's promissory notes. In *The Politics of Culture,* Routledge, 204-222.

Lea,S. E. G., Weblwy, P. & Young, B. M. (1992). *New directions ineconomic psychology*. Vermont: Edward Elgar Pub. Comp.

Lee, S. (2011). (Ed.: Bradley, P. & Lee, S). Dealing with inner tensions and dilemmas: Exploring managers' responses to value conflicts. *Hummingbird, University of Southampton's Doctoral Research Journal*.

Legenhausen, H. M. (2002). Why ı am not a traditionalist. *Religioscope. Available online: http://www. religioscope. com/pdf/esotrad/legenhausen*, (Erişim Tarihi: 11.10.2022).

Liedtka, J. M. (1989). Value congruence: The interplay of individual and organizational value systems. *Journal of Business Ethics*, *8*(10), 805-815.

Lu, L., & Kao, S. F. (2002). Traditional and modern characteristics across the generations: Similarities and discrepancies. *The Journal of Social Psychology*, *142*(1), 45-59.

Luintel, Y. R. (2014). Modernity and gender: A critique of modernization theory. *Himalayan Journal of Sociology and Anthropology*, *6*, 221-235.

Lusk, J. L. & Briggeman, B. C. (2009). Food values. *American Journal of Agricultural Economics*, *91*(1), 184-196.

Mattessich, R. (1974). The incorporation and reduction of value judgements in systems. *Management Science*, 21(1), 1-9.

Maya, İ. (2013). Self)values held by primary and secondary education school principals: A case in Canakkale. *Educational Research and Reviews*, 8(14), 1094-1102.

McKee, A. (2001). Which is the best Doctor Who story: A case study in value judgements outside the academy. *Intensities: The Journal of Cult Media*, 1, 1-61.

Miller-Stevens, K., Taylor, J. A. & Morris, J. C. (2015). Are we really on the same page? An empirical examination of value congruence between public sector and nonprofit sector managers. *Voluntas: International Journal of Voluntary and Nonprofit Organizations*, *26*(6), 2424-2446.

Mulgan, G. (2010). Measuring social value. *Stanford Social Innovation Review*)Summer). Retrieved *from http://www.ssireview.org/articles/entry/measuring_social_value/*, (Erişim Tarihi: 13.09.2022).

Noyes, D. (2011). Traditional culture: how does it work?. *Museum Anthropology Review*, *5*(1-2), 39-47.

Oliver, B. L. (1999). Comparing corporate managers' personal values over three decades, 1967-1995. *Journal of Business Ethics,* 20, 147-161.

Öğüt, A. & Kocabacak, A. (2008). Küreselleşme sürecinde Türk iş kültüründe yaşanan dönüşümün boyutları. *Türkiyat Araştırmaları Dergisi,* 23, 145-170.

Özdamar, K. (2004). *Paket programlar ile istatistiksel veri an*alizi. Eskişehir: Kaan Kitapevi.

Özgener, Ş. (2004). İş ahlakının temelleri: Yönetsel bir yaklaşım. Ankara: Nobel Yayınevi.

Özkalp, E. (2003). Örgütsel davranış. Anadolu Üniversitesi Yayın No: 1468, Açıköğretim Fakültesi Yayın No: 782, Eskişehir.

Pallotti, D. (2022). 'The present of thinges past': Notes on tradition. *Journal of Early Modern Studies*, *11*, XV-XXV.

Papagiannakis, G. & Lioukas, S. (2012). Values, attitudes and perceptions of managers as predictors of corporate environmental responsiveness. *Journal of Environmental Management*, 100, 41-51.

Papanikolaou, A. (2017). I am a traditionalist, therefore ı am. *Journal of Religion*, *97*(4), 475-499.

Pešić, J. (2006). Persistence of traditionalist value orientations in Serbia. *Sociologija*, *48(*84), 289-307.

Ramirez, R. (1999). Value co-production: Intellectual origins and implications for practice and research. *Strategic Management Journal Strategical*, 20, 49-65.

Roccas, S. (2005). Religion and value systems. *Journal of Social Issues*, *61*(4), 747-759.

Sabuncuğolu, Z. & Tüz, M. (2001). Örgütsel psikoloji. Bursa: Ezgi Yayınevi.

Schwartz, S. H. (1999). A theory of cultural values and some implications for work. *Applied Psychology*: *An International Review*, 48(1), 23-47.

Schwartz, S. H. (2014). Functional theories of human values: Comment on Gouveia, Milfont, and Guerra. *Personality and Individual Differences*, 68, 247-249.

Schwartz, S. H., Sagiv, L. & Boehnke, K. (1998). Worries and values. *Journal of personality*, *68*(2), 309-346.

Scriven, M. (1974). The exact role of value judgments in science. (Ed.: Schaffern, K. F. & Cohen, R. S.). In *PSA 1972*, Springer, Dordrecht, 219-247.

Sharabi, M., & Kay, A. (2021). The relative centrality of life domains among secular, traditionalist and Ultra-Orthodox (Haredi) men in Israel. *Community, Work & Family*, *24*(1), 60-76.

Sığrı, Ü. (2006). Japonların kültürel özellikleri bağlamında: Yönetsel, ekonomik ve sosyal süreçlerin analizi. İstanbul Ticaret Üniversitesi Sosyal Bilimler Dergisi, 5(9), 29-47.

Silah, M. (2000). *Sosyal psikoloji, davranış bilimi*. Ankara: Gazi Kitapevi.

Sosik, J. J. (2005). The role of personal values in the charismatic leadership of corporate managers: A model and reliminary field study. *The Leadership Quarterly* 16, 221-244.

Spony, G. (2003). The development of a work-value model assessing the cumulative impact of individual and cultural differences on managers' work)value systems: Empirical evidence from French and British managers. *International Journal of Human Resource Management*, *14*(4), 658-679.

Steg, L., & De Groot, J. I. (2012). Environmental values. https://pure.rug.nl/ws/portalfiles/portal/168776965/oxfordhb_9780199733026_e_5.pd, (Erişim Tarihi: 12.09.2022).

Sznycer, D. (2022). Value computation in humans. *Evolution and Human Behavior*., 43, 367-380.

Sözen, U. (1976). Türk toplumu özellikleri ile örgütlerin değişmesi arasındaki ilişkiye ait bazı varsayımlar. Aşkun, İ. C. (Ed.). *Organizasyon)seçme yazılar)*. Eskişehir İktisadi ve Ticari İlimler Akademisi, Eskişehir.

Telimen, O. (1978). *Personel yönetimi ve beşeri ili*şkiler. İ.İ.T.İ.A. Nihad Sayar Yayın ve Yardım Vakfı, İstanbul: Sermet Matbaası.

Thomas, J., Al-Qarni, N. & Furber, S. W. (2015). Conceptualising mental health in the United Arab Emirates: The perspective of traditional healers. *Mental Health, Religion & Culture*, *18*(2), 134-145.

Tokat, B. (1998). Örgütlerde değişim ve değişimin yönetimi. Dumlupınar Üniversitesi Yayınları No:6, İstanbul: Evren Ciltevi.

Tokat, B. (2012). Örgütlerde değişim ve değişimin yönetimi. Ankara: Seçkin Yayınevi.

Tokat, B., Cindiloğlu, M. & Kara, H. (2012). Değerlerin psikolojik kuşatması, mobbing. Bursa:Ekin Basım Yayın Dağıtım.

Trevino, L. K. & Nelson, K. A. (1995). *Managing business ethics, straigh talk about how to do it right*. New York: Mc Millan Pub. Comp.

Tudor, L. (2013). Othmar Spann: A catholic radical traditionalist. Academia, https://d1wqtxts1xzle7.cloudfront.net/34173257/Othmar_Spann, (Erişim Tarihi: 11.10.2022).

Turan, S., Durceylan, B. & Şişman, M. (2005). Üniversite yöneticilerinin benimsedikleri idari ve kültürel değerler. *Kırgızistan Türkiye Manas Üniversitesi Sosyal Bilimler Dergisi*, 13, 181-202.

Tuncer, M. & Kara, H. (2020). Otobüs işletmeleri işgörenlerinin iş değerlerinin oluşmasında bireysel değerlerin rolü üzerine Ankara şehirlerarası terminal işletmesi'nde (aşti) bir araştırma. *International Social Sciences Studies Journal*, 6(74), 5232-5244.

Tüz, M. (2004). İşletmelerde yönetim *modelleri, Avrupa, Amerika, Japonya, Türkiye uygulamalı*. Bursa: Alfa Akademi Basım Yayınevi.

Uecker-Mercado, H. & Walker, M. (2012). The value of environmental social responsibility to facility managers: Revealing the perceptions and motives for adopting ESR. *Journal of Business Ethics*, *110*(3), 269-284.

Uyguç, N. (2003). Cinsiyet, bireysel değerler ve meslek seçimi. *Dokuz Eylül Üniversitesi İktisadi ve İdari Bilimler Dergis*i, 1(18), 93-104.

Valdiney V. G., Taciano L. M. & Valeschka M. G. (2014). Functional theory of human values: Testing its content and structure hypotheses. *Personality and Individual Differences*, 60, 41-47.

Van de Walle, S. (2006). The impact of public service values on services of general interest reform debates. *Public Management Review*, *8*(2), 183-205.

Vandenberghe, C. (1999). Organizational culture, person)culture fit, and turnover: A replication in the health care industry. *Journal of Organizational Behavior*, 20(2), 175-184.

Veugelers, W. & Vedder, P. (2003). Values in teaching. *Teachers and Teaching*, *9*(4), 377-389.

Walliss, J. (2001). The problem of tradition in the work of Anthony Giddens. *Culture and Religion*, *2*(1), 81-98.

Walton, E. J. & Dawson, S. (2001). Managers' perceptions of criteria of organizational effectiveness. *Journal of Management Studies*. 38(2), 173-199.

www.frmtr.com/felsefe)sosyoloji*psikoloji/734538)değer)felsefesi.html, (Erişim Tarihi: 03.05.2010).

www.egitimaileforum.com/forums/evrensel)degerler, (Erişim Tarihi: 03.05.2010).

www.odevarsivi.com/dosya.asp?islem=gor&dosya_no, (Erişim Tarihi: 06.05.2010).

Yang, K. S. (2003). Methodological and theoretical issues on psychological traditionality and modernity research in an Asian society: In response to Kwang-Kuo Hwang and beyond. *Asian Journal of Social Psychology*, *6*(3), 263-285.

Yazıcı, K. (2007). Değerler eğitimine genel bir bakış. http//www.*sosyalbilgiler.gazi.edu.tr/kaynaklar*, (Erişim Tarihi: 06.05.2010).

Yazıcı, M. (2014). Değerler ve toplumsal yapıda sosyal değerlerin yeri. *Fırat Üniversitesi Sosyal Bilimler Dergisi*, 24(1), 209-223.

Yılmaz, H. (2013). Examination of the relation between the values of adolescents and virtual sensitiveness. *Educational Research and Reviews,* 8(13), 938-942.

Xinzhong, Y. (2015). Confucian tradition, modernization, and globalization. *Journal of chinese humanities*, *1*(2), 241-258.

DİJİTAL REKLAMCILIKTA
GÜNCEL YAKLAŞIMLAR

Arş. Gör. Dr. Emrah BAŞER
Arş. Gör. Dr. Engin COŞKUN

EĞİTİM
yayınevi

DİJİTAL REKLAMCILIKTA GÜNCEL YAKLAŞIMLAR

Editörler: Arş. Gör. Dr. Emrah Başer, Arş. Gör. Dr. Engin Coşkun

Genel Yayın Yönetmeni: Yusuf Ziya Aydoğan (yza@egitimyayinevi.com)
Genel Yayın Koordinatörü: Yusuf Yavuz (yusufyavuz@egitimyayinevi.com)
Sayfa Tasarımı: Eğitim Yayınevi Grafik Birimi
Kapak Tasarımı: Eğitim Yayınevi Grafik Birimi

T.C. Kültür ve Turizm Bakanlığı
Yayıncı Sertifika No: 47830

ISBN: 978-625-6382-29-9
1. Baskı, Kasım 2022

Baskı Cilt
Bulut Dijital Matbaa Sanayi Ticaret Limited Şirketi
Musalla Bağları Mah. İnciköy Sok. 1/A Selçuklu / KONYA
Matbaa Sertifika No: 48120

Kütüphane Kimlik Kartı

DİJİTAL REKLAMCILIKTA GÜNCEL YAKLAŞIMLAR

Editörler: Arş. Gör. Dr. Emrah Başer, Arş. Gör. Dr. Engin Coşkun
116 s., 165x240 mm
Kaynakça var, dizin yok.
ISBN: 978-625-6382-29-9

Copyright © Bu kitabın Türkiye'deki her türlü yayın hakkı Eğitim Yayınevi'ne aittir. Bütün hakları saklıdır. Kitabın tamamı veya bir kısmı 5846 sayılı yasanın hükümlerine göre kitabı yayımlayan firmanın ve yazarlarının önceden izni olmadan elektronik/mekanik yolla, fotokopi yoluyla ya da herhangi bir kayıt sistemi ile çoğaltılamaz, yayımlanamaz.

EĞİTİM
yayınevi

Yayınevi Türkiye Ofis: İstanbul: Eğitim Yayınevi Tic. Ltd. Şti., Atakent mah. Yasemen sok. No: 4/B, Ümraniye, İstanbul, Türkiye

Konya: Eğitim Yayınevi Tic. Ltd. Şti., Fevzi Çakmak Mah. 10721 Sok. B Blok, No: 16/B, Safakent, Karatay, Konya, Türkiye
+90 332 351 92 85, +90 533 151 50 42, 0 332 502 50 42
bilgi@egitimyayinevi.com

Yayınevi Amerika Ofis: New York: Egitim Publishing Group, Inc.
P.O. Box 768/Armonk, New York, 10504-0768, United States of America
americaoffice@egitimyayinevi.com

Lojistik ve Sevkiyat Merkezi: Kitapmatik Lojistik ve Sevkiyat Merkezi, Fevzi Çakmak Mah. 10721 Sok. B Blok, No: 16/B, Safakent, Karatay, Konya, Türkiye
sevkiyat@egitimyayinevi.com

Kitabevi Şubesi: Eğitim Kitabevi, Şükran mah. Rampalı 121, Meram, Konya, Türkiye
+90 332 499 90 00
bilgi@egitimkitabevi.com

İnternet Satış: www.kitapmatik.com.tr
+90 537 512 43 00
bilgi@kitapmatik.com.tr

kitapmatik
internetteki kitapçınız

KAYNAKÇA

Azuma, R., Baillot, Y., Behringer, R., Feiner, S., Julier, S., & MacIntyre, B. (2001). Recent advances in augmented reality. *IEEE Computer Graphics And Applications,* 21*(*6), 34-47.

Berman, B., & Pollack, D. (2021). Strategies for the successful implementation of augmented reality. *Business Horizons*, *64*(5), 621-630.

Carmigniani, J., Furht, B., Anisetti, M., Ceravolo, P., Damiani, E., & Ivkovic, M. (2011). Augmented reality technologies, systems and applications. *Multimedia tools and applications*, *51*(1), 341-377.

Chou, H. J. (2009). The effect of experiential and relationship marketing on customer value: A case study of international American casual dining chains in Taiwan. *Social Behavior and Personality*, 37(7), 993.

Chylinski, M., Heller, J., Hilken, T., Keeling, D. I., Mahr, D., & de Ruyter, K. (2020). Augmented reality marketing: A technology-enabled approach to situated customer experience. *Australasian Marketing Journal (AMJ)*, *28*(4), 374-384.

Claudell, T. ve Mizell, D. (1992, Ocak). Augmented reality: an application of heads-up display technology to manual manufacturing processes. Twenty-Fifth Hawaii International Conference on System Sciences.

Dacko, S. G. (2017). Enabling smart retail settings via mobile augmented reality shopping apps. *Technological forecasting and social change*, *124*, 243-256.

Fan, X., Chai, Z., Deng, N., & Dong, X. (2020). Adoption of augmented reality in online retailing and consumers' product attitude: A cognitive perspective. *Journal of Retailing and Consumer Services*, *53*, 101986.

Guttentag, D. A. (2010). Virtual reality: Applications and implications for tourism. *Tourism management*, *31*(5), 637-651.

Hilken, T., de Ruyter, K., Chylinski, M., Mahr, D., & Keeling, D. I. (2017). Augmenting the eye of the beholder: exploring the strategic potential of augmented reality to enhance online service experiences. *Journal of the Academy of Marketing Science*, *45*(6), 884-905.

Hinsch, C., Felix, R., & Rauschnabel, P. A. (2020). Nostalgia beats the wow-effect: Inspiration, awe and meaningful associations in augmented reality marketing. *Journal of Retailing and Consumer Services*, *53*, 101987.

Huang, T. L., & Liao, S. (2015). A model of acceptance of augmented-reality interactive technology: the moderating role of cognitive innovativeness. *Electronic Commerce Research*, *15*(2), 269-295.

Javornik, A. (2016). Augmented reality: Research agenda for studying the impact of its media characteristics on consumer behaviour. *Journal of Retailing and Consumer Services,* 30, 252-261.

Krishna, A. (2012). An integrative review of sensory marketing: Engaging the senses to affect perception, judgment and behavior. *Journal of consumer psychology*, *22*(3), 332-351.

Marinova, D., de Ruyter, K., Huang, M. H., Meuter, M. L., & Challagalla, G. (2017). Getting smart: Learning from technology-empowered frontline interactions. *Journal of Service Research*, *20*(1), 29-42.

Owyang, J. (2010). Disruptive technology–the new reality will be augmented. *Customer Relationship Management Magazine,* 23(2), 32-33.

Pantano, E., Rese, A., & Baier, D. (2017). Enhancing the online decision-making process by using augmented reality: A two country comparison of youth markets. *Journal of Retailing and Consumer Services*, *38*, 81-95.

Peddie, J. (2017). Augmented Reality: Where We Will All Live. Springer International Publishing. http://link.springer. com/10.1007/978-3-319-54502-8

Qin, H., Peak, D. A., & Prybutok, V. (2021). A virtual market in your pocket: How does mobile augmented reality (MAR) influence consumer decision making?. *Journal of Retailing and Consumer Services*, *58*, 102337.

Rauschnabel, P. A., Felix, R., & Hinsch, C. (2019). Augmented reality marketing: How mobile AR-apps can improve brands through inspiration. *Journal of Retailing and Consumer Services*, *49*, 43-53.

Serino, M., Cordrey, K., McLaughlin, L., & Milanaik, R. L. (2016). Pokémon Go and augmented virtual reality games: a cautionary commentary for parents and pediatricians. *Current opinion in pediatrics*, *28*(5), 673-677.

Sung, E. C. (2021). The effects of augmented reality mobile app advertising: Viral marketing via shared social experience. *Journal of Business Research*, *122*, 75-87.

Tsai, S. P. (2020). Augmented reality enhancing place satisfaction for heritage tourism marketing. *Current Issues in Tourism*, *23*(9), 1078-1083.

Whang, J. B., Song, J. H., Choi, B., & Lee, J. H. (2021). The effect of augmented reality on purchase intention of beauty products: The roles of consumers' control. *Journal of Business Research*, *133*, 275-284.

Yaoyuneyong, G., Foster, J., Johnson, E., & Johnson, D. (2016). Augmented reality marketing: Consumer preferences and attitudes toward hypermedia print ads. *Journal of Interactive Advertising*, *16*(1), 16-30.

Yuan, Y. H. E., & Wu, C. K. (2008). Relationships among experiential marketing, experiential value, and customer satisfaction. *Journal of Hospitality & Tourism Research,* 32(3), 387-410.

İnternet Kaynakları

URL-1: http://www.statista.com/forecasts/1241904/small-appliances-revenue-worldwide-global (E.T.: 27.07.2022)

URL-2: https://www.statista.com/statistics/1174366/household-appliances-revenue-europe/ (E.T.: 27.07.2022)

URL-3: https://tr.wikipedia.org/wiki/Ar%C3%A7elik (E.T.: 01.08.2022)

URL-4: https://tr.wikipedia.org/wiki/Beko (E.T.: 01.08.2022)

URL-5: https://tr.wikipedia.org/wiki/Ar%C3%A7elik (E.T.:: 01.08.2022)

URL-6: https://tr.wikipedia.org/wiki/Vestel (E.T.: 01.08.2022)

URL-7: https://www.linkedin.com/company/karaca/about/ (E.T.: 01.08.2022)

URL-8: https://tr.wikipedia.org/wiki/Arzum (E.T.: 01.08.2022)

URL-9: https://tr.wikipedia.org/wiki/Tefal (E.T.: 01.08.2022)

URL-10: https://tr.wikipedia.org/wiki/Philips (E.T.: 01.08.2022)

URL-11: https://tr.wikipedia.org/wiki/Siemens_AG (E.T.: 01.08.2022)

URL-12: https://tr.wikipedia.org/wiki/Bosch (E.T.: 01.08.2022)

URL-13: https://www.hurriyet.com.tr/ekonomi/kucuk-ev-aletleri-1-7-milyari-buldu-homend-i-hong-kong-da-uretip-getirdi (E.T.: 01.08.2022)

URL-14: https://www.homend.com.tr/about (E.T.: 01.08.2022)

URL-15:___https://www.dunya.com/kose-yazisi/karaca-erol-bilecikten-homendi-satin-aliyor/480231 (E.T.: 05.08.2022)

URL-16: https://tr.wikipedia.org/wiki/Raks_Ev_Aletleri (E.T.: 01.08.2022)

URL-17: https://www.premier.com.tr/hakkimizda-sID1 (E.T.: 01.08.2022)

URL-18: https://www.king.com.tr/sayfa/hakkimizda (E.T.: 01.08.2022)

KAYNAKÇA

Aarseth, E. (2007). I Fought The Law: Transgressive Play and The Implied Player. İçinde DiGRA International Conference: Situated Play. Tokyo: 24–28 Eylül, 2007.

Costikyan, G. (1994). I have no words & I must design. *Interactive Fantasy* 2, 1, 22–38.

Ellington, H., Addinall, E., ve Percival, F. (1982). *A handbook of game design.* London, England: Kogan Page

Kelley, D. (1988). *The art of reasoning.* New York, NY: W.W. Norton.

Stenros, J. (2017). The game definition game: A review. *Games and culture*, 12(6), 499-520.

Tavinor, G. (2009). *The art of videogames.* Chichester, England: Wiley-Blackwell.

Thomas, W. ve Stammermann, L. (2007). *In-Game Advertising¿ Werbung in Computerspielen.* Gabler.

Wolf, M. J. (Ed.). (2008). *The video game explosion: a history from PONG to Playstation and beyond.* ABC-CLIO.

İnternet Kaynakları

URL-1: https://financesonline.com/number-of-gamers-worldwide/ (E. T.: 04.11.2022)

URL-2: https://www.researchdive.com/8527/in-game-advertising-market (E. T.: 05.11.2022)

URL-3: https://www.insiderintelligence.com/content/global-digital-ad-spending-2019 (E. T.: 05.11.2022)

URL-4: https://www.techspot.com/article/2355-about-in-game-advertising/ (E. T.: 05.11.2022)

URL-5: https://www.gamewheel.com/game-ads-next-big-thing-after-video-ads/ (E. T.: 06.11.2022)

URL-6: https://www.sportskeeda.com/basketball/news-nba-2k22-brand-spotlight-looking-new-clothing-shoe-brands-revealed-far-can-earn-style-points (E. T.: 07.11.2022)

URL-7: https://vimeo.com/252329580?embedded=true&source=vimeo_logo&owner=30828540 (E. T.: 07.11.2022)

URL-8: https://www.youtube.com/watch?v=4BLZV6RyOmI&t=25s (E. T.: 07.11.2022)

URL-9: https://www.youtube.com/watch?v=TNYoiWJfN_8&t=79s (E. T.: 07.11.2022)

KAYNAKÇA

Akgün Akan, N. (2019). *Reklamın Değişen Yüzünde Çevrimiçi Davranışsal Reklamcılık: İnternet Kullanıcıları Perspektifinden Bir Araştırma*. Erciyes Üniversitesi Sosyal Bilimler Enstitüsü. Kayseri.

Bilenko, M., Richardson, M., Tsai, J. (2011). *Targeted, not tracked: Client-side solutions for privacy-friendly behavioral advertising*. TPRC Conference 2011. 15 Ekim 2022 tarihinde https://ssrn.com/abstract=1995127 adresinden erişildi.

Boerman, S. C.,Kruikemeier, S., ve Zuiderveen Borgesius, F. J. (2017). Online Behavioral Advertising: A Literature Review and Research Agenda. *Journal of Advertising, 46(3),* 363-376.

Borgesius, F. J. Z. (2016). Singling Out People without Knowing Their Names–Behavioural Targeting, *Pseudonymous Data, and the New Data Protection Regulation. Computer Law and Security Review 32:* 256–271. doi:10.1016/j.clsr.2015.12.013.

Donaldson, D. (2008). *Online Advertising History*. London: Bournemouth Media School.

Eckersley, P. (2010). *"How Unique Is Your Web Browser?"* PETS 2010: Privacy Enhancing Technologies (s. 1-18). Berlin.

Girgin, A. (2003). *Yazılı Basında Haber ve Habercilik Etiği*. İstanbul: İnkılap Yayıncılık

Gökdemir, Ş. Ş. ve Akıncı, S. (2019). *Çevrimiçi Davranışsal Reklamcılığa Yönelik Tüketici Tutumları ve Mahremiyet Endişeleri*. Erciyes İletişim Dergisi Uluslararası Dijital Çağda İletişim Sempozyumu Özel Sayısı, (1), 21-38. DOI: 10.17680/erciyesiletisim.483907

Gülzari, V. (2021). *Çevrimiçi Davranışsal Reklamcılık: Tüketicinin Kişiliklerine ve Algı Özelliklerine Göre Reklamların Etkileri*. İstanbul Bilgi Üniversitesi: Lisansüstü Programlar Enstitüsü. İstanbul.

Hargittai E. ve Marwick A. (2016). "What can I really do?" Explaining the privacy paradox with online apathy. *International Journal of Communication*, 10, 3737-3757. ISI.

Hunt, K. (2016). Cookie Consumer: Tracking Online Behavioural Advertising in Australia. *Computer Law & Security Review, 32*, 55-90.

Keser Berber, L. (2014). *" Çevrimiçi Davranışsal Reklamcılık Uygulamalar Özelinde Kişisel Verilerin Korunması "*, On iki Levha Yayıncılık: İstanbul.

Labrecque, L. I., Markos, E. ve Darmody, A. (2021). Addressing Online Behavioral Advertising and Privacy Implications: A Comparison of Passive Versus Active Learning Approaches. *Journal of Marketing Education, 43(1),* 43-58.

McDonald, A. M. ve Cranor, L. F. (2010). *Beliefs and Behaviors Internet Users" Understanding of Behavioral Advertising*. TPRC 43rd Research Conference on Communication. http://aleecia.com/authors-drafts/tprc-behav-AV.pdf

McDonald, A.M., Cranor, L.F. (2009*). "An Empirical Study of How People Perceive Online Behavioral Advertising (CMU-CyLab-09-015)*". Teknik Rapor, Carnegie Mellon University, Pittsburgh. 1 Kasım 2022 tarihinde https://www.cylab.cmu.edu/_files/pdfs/tech_reports/CMUCyLab09015.pdf adresinden erişildi.

Nill, A. ve Aalberts, R. J. (2014). "Legal and Ethical Challenges of Online Behavioral Targeting in Advertising." *Journal of Current Issues & Research in Advertising, 35*, 126-146

ReTargeter Blog. (2019). "The Difference Between First, Second and Third Party Data and How to Use Them". Retargeter. https://retargeter.com/blog/difference-first- second-third-party-data-use (E.T.: 10.11.2022)

Qin, R., Yuan, Y. ve Wang. F. (2017). Exploring the Optimal Granularity for Market Segmentation in RTB Advertising via Computational Experiment Approach. *Electronic Commerce Research & Applications 24:* 68–83. doi:10.1016/j.elerap.2017.07.001.

Sanje, G., Senol, I. (2012). The Importance of Online Behavioral Advertising for Online Retailer. *International Journal of Business and Social Science, 3(18),* 114–122

Sinclair, J. (2016). Advertising and Media in the Age of the Algorithm. *International Journal of Communication 10:* 3522–3535.

Skouma, G. ve Léonard, L. (2015). *On-line Behavioral Tracking: What May Change After the Legal Reform on Personal Data Protection*. Serge Gutwirth, Ronald Leenes, Paul De Hert (Ed.), Reforming European Data Protection Law içinde (s. 35-60). Brussel: Springer.

Smith A., Anderson M. (2018). *Social media use in 2018*. http://www.pewinternet.org/2018/03/01/social-media-use-in-2018/ (E.T.: 07.11.2022)

Terzi, R., Sağıroğlu, Ş. ve Demirezen, M. U. (2017). *Büyük Veri ve Açık Veri: Temel Kavramlar*. Şeref Sağıroğlu, Orhan Koç (Ed.), Büyük Veri ve Açık Veri Analitiği: Yöntemler ve Uygulamalar içinde (s. 13-29). Ankara: Grafiker Yayınları.

Tevetoğlu, M. ve Çolak, B. (2021). Dijital Reklamcılığın Yol Açtığı Hukuki Sorunlar ve Çözüm Önerileri. *T.C. Maltepe Üniversitesi Hukuk Fakültesi Dergisi. 1:* 43-86.

Tirtea, R., Castelluccia, C. ve Ikonomou, D. (2011). *Bittersweet cookies. Some security and privacy considerations*. http:www.enisa.europa.eu

Tucker C. E. (2014). Social networks, personalized advertising, and privacy controls. *Journal of Marketing Research, 51,* 546-562. Crossref. ISI.

Ur, B.,Leon, P. G., Cranor, L. F., Shay, R., ve Wang, Y. (2012). Smart, useful, scary, creepy: perceptions of online behavioral advertising. In proceedings of the eighth symposium on usable privacy and security (p. 4). ACM.

Varnali, K. (2019). Online behavioral advertising: An integrative review, *Journal of Marketing Communications*, DOI: 10.1080/13527266.2019.1630664

Yan, J., Liu, N., Wang, G., Zhang, W., Jiang, Y., ve Chen, Z. (2009). *How much can behavioral targeting help online advertising?*.In Proceedings of the 18th international conference on the World wide web (pp. 261-270). ACM.

KAYNAKÇA

Appel, G., Grewal, L., Hadi, R., & Stephen, A. T. (2020). The future of social media in marketing. *Journal of the Academy of Marketing Science*, *48*(1), 79-95.

Arslan, E. (2017). Türkiye'de Doğal Reklam: Bir İnternet Reklamcılık Yöntemi Olarak Türkiye'de Doğal Reklamın İncelenmesi. *Karadeniz Teknik Üniversitesi İletişim Araştırmaları Dergisi*, *7*(2), 19-42.

Atlı, D., & Can, T. (2015). Advertising in Virtual Worlds: The Example of Second Life. *Journal of Media Critiques [JMC]*, *1*(5).

Baek, T. H., and Morimoto, M. (2012). Stay away from me. *Journal of advertising*, 41(1), 59-76.

Barnes, S. (2007). Virtual worlds as a medium for advertising. *ACM SIGMIS Database: the DATABASE for Advances in Information Systems*, *38*(4), 45-55.

Baruah, T. D. (2012). Effectiveness of Social Media as a tool of communication and its potential for technology enabled connections: A micro-level study. *International journal of scientific and research publications*, *2*(5), 1-10.

Bayazit, Z., & Biçer, A. A. (2019). Sosyal Medya İletişiminde Sosyal Medya Denetiminin Önemi. *Muhasebe ve Denetime Bakış*, *19*(57), 141-164.

Book, B. (2004). These bodies are FREE, so get one NOW!: Advertising and branding in social virtual worlds.

Bozoklu, Ç. P., ve Yıldız, E. (2019). Bilgi Toplama ile Reklam Şüpheciliği Arasındaki İlişki: Yetkisiz İkincil Bilgi Kullanımı ve Ürün Kalitesinin Seri Aracılık Rolü. *Journal of Yaşar University*, 14, 34-45.

Brogan, C. (2010). *Social media 101: Tactics and tips to develop your business online*. John Wiley & Sons.

Butow, E., Herman, J., Liu, S., Robinson, A., & Allton, M. (2020). *Ultimate Guide to Social Media Marketing*. Entrepreneur Press.

Çepni Şener, B. (2022). Şüphecilik Bağlamında Sosyal Ağlar ve Reklam. İstanbul: Kriter yayınevi

Dixon, 2022. https://www.statista.com/topics/1164/social-networks/#topicHeader__wrapper (E.T.: 05.10.2022).

Du Plessis, C. (2017). The role of content marketing in social media content communities. *South African Journal of Information Management*, *19*(1), 1-7.

Fauzy, H. M., & Yuliawati, E. (2022). Digital Marketing Communication Model: Analysis Of Social Media Advertising, Electronic Word Of Mouth To Revisit Intention Is Mediated By Brand Image. *Jurnal Komunikasi Borneo (JKoB)*, 108-118.

Figas, N. (2022). https://clearcode.cc/blog/in-game-advertising-examples/ (E.T.: 13.10.2022)

Ghirvu, A. (2012). In-game advertising: advantages and limitations for advertisers. *The USV Annals of economics and public administration*, *12*(1 (15)), 114-119.

Hansen, D., Shneiderman, B., & Smith, M. A. (2020). *Analyzing social media networks with NodeXL: Insights from a connected world* (2. Baskı). Morgan Kaufmann.

Hazar, M. (2011). Sosyal Medya Bagımlılıgı-Bir Alan Çalışması. *Journal of Communication Theory & Research/Iletisim Kuram ve Arastirma Dergisi*, *2011*(32).

Herbst, J. K. (2010). Massey; Her Sense of Place. http://www.personal.psu.edu/jkh185/blogs/second_life_essay/ (E.T.: 06.10.2022).

Hruska, J., & Maresova, P. (2020). Use of social media platforms among adults in the United States—behavior on social media. *Societies*, *10*(1), 27.

Jeon, S. (2021). The Factors Of Social Media Advertising Affecting Consumer Buying Decision. CF Vol. 19 (1&2).

Kaplan, A. M., & Haenlein, M. (2009). The fairyland of Second Life: Virtual social worlds and how to use them. *Business horizons*, *52*(6), 563-572.

Kaplan, A. M., & Haenlein, M. (2010). Users of the world, unite! The challenges and opportunities of Social Media. *Business horizons*, *53*(1), 59-68.

Kaplan, A., & Haenlein, M. (2014). Collaborative projects (social media application): About Wikipedia, the free encyclopedia. *Business horizons*, *57*(5), 617-626.

Karunarathne, E. A. C. P., & Thilini, W. A. (2022). Advertising Value Constructs' Implication on Purchase Intention: Social Media Advertising. *Management Dynamics in the Knowledge Economy*, *10*(3), 287-303.

Kemp, S. (2022). https://datareportal.com/reports/digital-2022-global-overview-report (E.T.: 03.10.2022).

Kietzmann, J. H., Hermkens, K., McCarthy, I. P., & Silvestre, B. S. (2011). Social media? Get serious! Understanding the functional building blocks of social media. *Business horizons*, *54*(3), 241-251.

Koigi, B. (2022). The global social media advertising market size to reach $262 billion by 2028, report. https://marketingreport.eu/the-global-social-media-advertising-market-size-to-reach-$262-billion-by-2028-report.html (E. T. 12.10.2022).

Kumbhar, V. M. (2022). Demographic Characteristics and Trust on Social Media: A Study. *FOCUS*, *24*(2), 13.

Lath, A. (2017). https://www.linkedin.com/pulse/top-8-social-bookmarking-websites-your-business-anuja-lath (E. T. 12.10.2022).

Manning, J. (2014.) Social media, definition and classes of. In K. Harvey (Ed.), Encyclopedia of social media and politics (pp. 1158-1162). Thousand Oaks, CA: Sage.

Ohajionu, U. C., & Mathews, S. (2015). Advertising on social media and benefits to brands. *Journal of Social Sciences and Humanities*, *10*(2), 335-351.

Otugo, N. E., Uzuegbunam, C. E., & Obikeze, C. O. (2015, May). Social media advertising/marketing: A study of awareness, attitude and responsiveness by Nigerian youths. In *International Conference on Communication, Media, Technology and Design* (Vol. 1, No. 2, pp. 1-17).

Rana, M., & Arora, N. (2022). How does social media advertising persuade? An investigation of the moderation effects of corporate reputation, privacy concerns and intrusiveness. *Journal of Global Marketing*, *35*(3), 248-267.

Sajid, S. I. (2016). Social media and its role in marketing. Business and Economics Journal, 7:1. 1-5.

Sama, R. (2019). Impact of media advertisements on consumer behaviour. *Journal of Creative Communications*, *14*(1), 54-68.

Shrestha, A. R. (2015). Social Media: A Communication Revolution. *KCC Media Journal*, Vol. 1, No. 1, July. 47-53.

Sin, S. S., Nor, K. M., & Al-Agaga, A. M. (2012). Factors Affecting Malaysian young consumers' online purchase intention in social media websites. *Procedia-Social and Behavioral Sciences*, *40*, 326-333.

Snyder, L. A. (2012). *The use of social networking sites on the World Wide Web to promote public engagement in science*. State University of New York at Buffalo.

Statista, 2022. https://www.statista.com/outlook/dmo/digital-advertising/social-media-advertising/worldwide (E.T.: 06.10.2022).

Taylor, C. R., & Carlson, L. (2021). The future of advertising research: new directions and research needs. *Journal of Marketing Theory and Practice*, *29*(1), 51-62.

Voorveld, H. A., Van Noort, G., Muntinga, D. G., & Bronner, F. (2018). Engagement with social media and social media advertising: The differentiating role of platform type. *Journal of advertising*, *47*(1), 38-54.

We Are Social, 2022. https://wearesocial.com/uk/blog/2022/01/digital-2022-another-year-of-bumper-growth-2/ (E.T.: 05.10.2022).

Yamak, Z., Saunier, J., & Vercouter, L. (2016, April). Detection of multiple identity manipulation in collaborative projects. In *Proceedings of the 25th International Conference Companion on World Wide Web* (pp. 955-960).

Yang, X., & Wang, D. (2015). The exploration of social media marketing strategies of destination marketing organizations in China. *Journal of China Tourism Research*, 11(2), 166-185.

İnternet Kaynakları

URL-1: https://www.sprinklr.com/cxm/social-media-advertising/ (E.T.: 10.10.2022)

URL-2: https://yolcu360.com/blog/ (E. T. 12.10.2022).

URL-3:https://www.youtube.com/intl/ALL_tr/ads/how-it-works/set-up-a-campaign/awareness/ (E.T.: 12.10.2022).

URL-4: https://www.ideasoft.com.tr/facebook-reklam-modelleri/ (E.T.: 10.10.2022)

URL-5: https://www.ferhatburakmaden.com/sosyal-medya-reklam/ (E.T.: 10.10.2022)

KAYNAKÇA

Ahn, S. J., Kim, J., & Kim, J. (2022). The bifold triadic relationships framework: A theoretical primer for advertising research in the metaverse. *Journal of Advertising*, *51*(5), 592-607.

Alcañiz, M., Bigné, E., & Guixeres, J. (2019). Virtual reality in marketing: a framework, review, and research agenda. *Frontiers in psychology*, *10*, 1530.

Allam, Z., Sharifi, A., Bibri, S. E., Jones, D. S., & Krogstie, J. (2022). The metaverse as a virtual form of smart cities: opportunities and challenges for environmental, economic, and social sustainability in urban futures. *Smart Cities*, *5*(3), 771-801.

Brown, D. (2021). Big Tech wants to build the 'metaverse.'What on Earth does that mean?. *The Washington Post*.

Damar, M. U. H. A. M. M. E. T. (2021). Metaverse ve Eğitim Teknolojisi.

Damar, M. (2021). Metaverse Shape of Your Life for Future: A bibliometric snapshot. *Journal of Metaverse*, *1*(1), 1-8.

Dionisio, J. D. N., III, W. G. B., & Gilbert, R. (2013). 3D virtual worlds and the metaverse: Current status and future possibilities. *ACM Computing Surveys (CSUR)*, *45*(3), 1-38.

Duan, H., Li, J., Fan, S., Lin, Z., Wu, X., & Cai, W. (2021, October). Metaverse for social good: A university campus prototype. In *Proceedings of the 29th ACM International Conference on Multimedia* (pp. 153-161).

Dwivedi, Y. K., Hughes, L., Baabdullah, A. M., Ribeiro-Navarrete, S., Giannakis, M., Al-Debei, M. M., ... & Wamba, S. F. (2022). Metaverse beyond the hype: Multidisciplinary perspectives on emerging challenges, opportunities, and agenda for research, practice and policy. *International Journal of Information Management*, *66*, 102542.

Freeman, D., 2022. Metaverse For Beginners and Advanced: A Complete Journey Into the Metaverse Virtual World (Web 3.0). Kindle Edition ed.s.l.:s.n.GLAVESKI, S., 2022. 6 WAYS TO ADVERTISE YOUR BRAND IN THE METAVERSE.

Kadry, A. (2022). The Metaverse Revolution and Its Impact on the Future of Advertising Industry. *Journal of Design Sciences and Applied Arts*, *3*(2), 131-139.

Kang, Y. M. (2021). Metaverse Framework and Building Block. *Journal of the Korea Institute of Information and Communication Engineering*, *25*(9), 1263-1266.

Kelly, S. M. (2021). Facebook Changes Its Company Name to Meta. *CNN Business. Available online: https://www. cnn. com/2021/10/28/tech/facebook-mark-zuckerberg-keynote-announcements/ index. html (accessed on 28 October 2021)*.

Kim, J. (2021). Advertising in the Metaverse: Research agenda. *Journal of Interactive Advertising*, *21*(3), 141-144.

Lee, J. Y. (2021). A study on metaverse hype for sustainable growth. *International journal of advanced smart convergence*, *10*(3), 72-80.

Lee, L. H., Braud, T., Zhou, P., Wang, L., Xu, D., Lin, Z., ... & Hui, P. (2021). All one needs to know about metaverse: A complete survey on technological singularity, virtual ecosystem, and research agenda. *arXiv preprint arXiv:2110.05352*.

Shapiro, E. (2021). Artificial Intelligence Will Change World, Says Nvidia CEO. *Time. Retrieved February*, *15*, 2022.

World Economic Forum. (2019). This graph tells us who's using social media the most. https://www.weforum.org/agenda/2019/10/social-media-use -by-generation/.

Zhang, L., & Shi, W. (2022). Enlightenment and challenge of the concept of metaverse to film and television creation. *Metaverse*, *3*(2), 9.

İnternet Kaynakları

URL-1:https://trends.google.com/trends/explore?date=2018-11-16%202022-11-15&geo=TR&q=metaverse (E.T.: 18.11.2022)

URL-2:https://trends.google.com/trends/explore?date=2018-11-16%202022-11-15&q=metaverse

URL-3:https://www.forbes.com/sites/swetakaushal/2022/02/15/indias-pooja-entertainment-buys-virtual-land-in-metaverse/?sh=120f5f5f558a (E.T.: 17.11.2022)

URL-4: https://datareportal.com/reports/digital-2022-global-overview-report (E.T.: 24.11.2022)

URL-5: https://www.bbc.com/turkce/articles/c4n2e79j0ero (E.T.: 24.11.2022)

URL-6: https://hypebeast.com/2022/5/gucci-town-roblox-launch (E.T.: 25.11.2022)

URL-7:https://www.campaignlive.co.uk/article/does-fortnites-travis-scott-event-reveal-future-entertainment/1681710 (E.T.: 25.11.2022)

URL-8: https://corporate.hasbro.com/en-us/articles/hasbro_partners_with_roblox (E.T.: 25.11.2022)

Kaynakça

Abernethy, A. M. (1991). Television Exposure: Programs vs. Advertising. *Current Issues and Research in Advertising*, *13*(1-2), 61–77.

Baek, T. H., & Morimoto, M. (2012). Stay Away From Me. *Journal of Advertising*, *41*(1), 59–76.

Barnes, S. J., Pressey, A. D., & Scornavacca, E. (2019). Mobile ubiquity: Understanding the relationship between cognitive absorption, smartphone addiction and social network services. *Computers in Human Behavior*, *90*, 246–258.

Bellman, S., Schweda, A., & Varan, D. (2010). The Residual Impact of Avoided Television Advertising. *Journal of Advertising*, *39*(1), 67–82.

Calfee, J. E., & Ringold, D. J. (1994). The 70% Majority: Enduring Consumer Beliefs about Advertising. *Journal of Public Policy & Marketing*, *13*(2), 228–238.

Carmicheal, K. (2020, April 8). What is Banner Blindness? How Can You Avoid It? *HubSpot*. https://blog.hubspot.com/marketing/banner-blindness

Cho, C.-H. (2004). Why Do People Avoid Advertising On The Internet? *Journal of Advertising*, *33*(4), 89–97.

Dahlen, M., & Rosengren, S. (2016). If Advertising Won't Die, What Will It Be? Toward a Working Definition of Advertising. *Journal of Advertising*, *45*(3), 334–345.

Dahlén, M., & Edenius, M. (2007). When is Advertising Advertising? Comparing Responses to Non-Traditional and Traditional Advertising Media. *Journal of Current Issues & Research in Advertising*, *29*(1), 33–42.

Del Hawkins, I., Mothersbaugh, D. L., & Kleiser, S. B. (2019). *Consumer behavior: Building marketing strategy* (Fourteenth Edition). McGraw-Hill Education.

Ferreira, C., Michaelidou, N., Moraes, C., & McGrath, M. (2017). Social media advertising: Factors influencing consumer ad avoidance. *Journal of Customer Behaviour*, *16*(2), 183–201.

Fransen, M. L., Verlegh, P. W.J., Kirmani, A., & Smit, E. G. (2015). A typology of consumer strategies for resisting advertising, and a review of mechanisms for countering them. *International Journal of Advertising*, *34*(1), 6–16.

Godin, S. (1999). *Permission marketing: Turning strangers into friends and friends into customers*. Simon and Schuster.

Guolla, M. A., Belch, M. A., & Belch, G. E. (2017). *Advertising & promotion: An integrated marketing communications perspective* (6th Canadian ed.). McGraw-Hill Education.

Ha, L., & Litman, B. R. (1997). Does Advertising Clutter Have Diminishing and Negative Returns? *Journal of Advertising*, *26*(1), 31–42.

Ho, V. T. (2021). Advertising avoidance: a literature review. *Independent Journal of Management & Production*, *12*(1), 185–200.

Johnson, J. P. (2013). Targeted advertising and advertising avoidance. *The RAND Journal of Economics*, *44*(1), 128–144.

Kelly, L., Kerr, G., & Drennan, J. (2010). Avoidance of Advertising in Social Networking Sites. *Journal of Interactive Advertising*, *10*(2), 16–27.

Kelly, L., Kerr, G., & Drennan, J. (2020). Triggers of engagement and avoidance: Applying approach-avoid theory. *Journal of Marketing Communications*, *26*(5), 488–508.

Kim, J. K., & Seo, S. H. (2017). An exploration of advertising avoidance by audiences across media. *International Journal of Contents*, *13*(1), 76-85.

Li, X., Wang, C., & Zhang, Y. (2020). The dilemma of social commerce. *Internet Research*, *30*(3), 1059–1080.

Michelon, A., Bellman, S., Faulkner, M., Cohen, J., & Bruwer, J. (2020). A New Benchmark for Mechanical Avoidance of Radio Advertising: Why Radio Advertising Is a Sound Investment. *Journal of Advertising Research*, *60*(4), 407-416

Okazaki, S., Molina, F. J., & Hirose, M. (2012). Mobile advertising avoidance: Exploring the role of ubiquity. *Electronic Markets*, *22*(3), 169–183.

Osborne, A. C., & Coleman, R. (2008). Outdoor Advertising Recall: A Comparison of Newer Technology and Traditional Billboards. *Journal of Current Issues & Research in Advertising*, *30*(1), 13–30.

Seyedghorban, Z., Tahernejad, H., & Matanda, M. J. (2016). Reinquiry into Advertising Avoidance on the Internet: A Conceptual Replication and Extension. *Journal of Advertising*, *45*(1), 120–129.

Shin, W., & Lin, T. T.-C. (2016). Who avoids location-based advertising and why? Investigating the relationship between user perceptions and advertising avoidance. *Computers in Human Behavior*, *63*, 444–452.

Singh, A. K., & Potdar, V. (2009). Blocking online advertising - A state of the art. In *IEEE International Conference on Industrial Technology, 2009: ICIT 2009 ; 10-13 Feb. 2009, Churchill, Victoria, Australia* (pp. 1–10). IEEE.

Speck, P. S., & Elliott, M. T. (1997). Predictors of Advertising Avoidance in Print and Broadcast Media. *Journal of Advertising*, *26*(3), 61–76.

Stacks, D. W., Eichhorn, K. C., & Salwen, M. B. (Eds.). (2019). *Routledge communication series*. *An integrated approach to communication theory and research* (Third edition / edited by Don W. Stacks, Kristen Campbell Eichhorn, Michael B. Salwen). Routledge.

Statista. (2022, November 22). *Most popular ways of avoiding ads in the U.S. 2017*. 2017. https://www.statista.com/statistics/879659/ad-avoidance-blocking-measures-usa/

Thorson, E., & Rodgers, S. (2019). Advertising. In D. W. Stacks, K. C. Eichhorn, & M. B. Salwen (Ed.), *Routledge communication series. An integrated approach to communication theory and research* (pp. 199–213). Routledge.

Tran, T. P. (2017). Personalized ads on Facebook: An effective marketing tool for online marketers. *Journal of Retailing and Consumer Services*, *39*, 230–242.

Tsang, M. M., Ho, S.-C., & Liang, T.-P. (2004). Consumer Attitudes Toward Mobile Advertising: An Empirical Study. *International Journal of Electronic Commerce*, *8*(3), 65–78.

van der Goot, M. J., Rozendaal, E., Opree, S. J., Ketelaar, P. E., & Smit, E. G. (2018). Media generations and their advertising attitudes and avoidance: a six-country comparison. *International Journal of Advertising*, *37*(2), 289–308.

MESNEVİ-İ ŞERİF'DE

MUHASEBE BULGULARI

Prof. Dr. İsmail BEKCİ
Doç. Dr. Ali APALI
Doç. Dr. Yasemin APALI

EĞİTİM
yayınevi

MESNEVİ-İ ŞERİF'DE
MUHASEBE BULGULARI
Prof. Dr. İsmail BEKCİ, Doç. Dr. Ali APALI, Doç. Dr. Yasemin APALI

Genel Yayın Yönetmeni: Yusuf Ziya Aydoğan (yza@egitimyayinevi.com)
Genel Yayın Koordinatörü: Yusuf Yavuz (yusufyavuz@egitimyayinevi.com)
Sayfa Tasarımı: Eğitim Yayınevi Grafik Birimi
Kapak Tasarımı: Eğitim Yayınevi Grafik Birimi

T.C. Kültür ve Turizm Bakanlığı
Yayıncı Sertifika No: 47830

E-ISBN: 978-625-8223-95-8
1. Baskı, Kasım 2022

Kütüphane Kimlik Kartı
MESNEVİ-İ ŞERİF'DE
MUHASEBE BULGULARI
Prof. Dr. İsmail BEKCİ, Doç. Dr. Ali APALI, Doç. Dr. Yasemin APALI
186 s., 165x240 mm
Kaynakça var, dizin yok.
E-ISBN: 978-625-8223-95-8

Copyright © Bu kitabın Türkiye'deki her türlü yayın hakkı Eğitim Yayınevi'ne aittir. Bütün hakları saklıdır. Kitabın tamamı veya bir kısmı 5846 sayılı yasanın hükümlerine göre kitabı yayımlayan firmanın ve yazarlarının önceden izni olmadan elektronik/mekanik yolla, fotokopi yoluyla ya da herhangi bir kayıt sistemi ile çoğaltılamaz, yayımlanamaz.

EĞİTİM
yayınevi

Yayınevi Türkiye Ofis: İstanbul: Eğitim Yayınevi Tic. Ltd. Şti., Atakent mah. Yasemen sok. No: 4/B, Ümraniye, İstanbul, Türkiye

Konya: Eğitim Yayınevi Tic. Ltd. Şti., Fevzi Çakmak Mah. 10721 Sok. B Blok, No: 16/B, Safakent, Karatay, Konya, Türkiye
+90 332 351 92 85, +90 533 151 50 42, 0 332 502 50 42
bilgi@egitimyayinevi.com

Yayınevi Amerika Ofis: New York: Egitim Publishing Group, Inc.
P.O. Box 768/Armonk, New York, 10504-0768, United States of America
americaoffice@egitimyayinevi.com

Lojistik ve Sevkiyat Merkezi: Kitapmatik Lojistik ve Sevkiyat Merkezi, Fevzi Çakmak Mah. 10721 Sok. B Blok, No: 16/B, Safakent, Karatay, Konya, Türkiye
sevkiyat@egitimyayinevi.com

Kitabevi Şubesi: Eğitim Kitabevi, Şükran mah. Rampalı 121, Meram, Konya, Türkiye
+90 332 499 90 00
bilgi@egitimkitabevi.com

İnternet Satış: www.kitapmatik.com.tr
+90 537 512 43 00
bilgi@kitapmatik.com.tr

kitapmatik
ilk okuyan siz olun
internetteki kitapçınız

Kaynakça

Akyıldız, A., Türkiye Diyanet Vakfı İslam Ansiklopedisi, "Para", https://islamansiklopedisi.org.tr/para, Erişim: 27.04.2021.

Atar, F., İflas, Türkiye Diyanet Vakfı İslam Ansiklopedisi, https://islamansiklopedisi.org.tr/iflas, Erişim: 05.04.2020.

Bardakoğlu, A., Türkiye Diyanet Vakfı İslam Ansiklopedisi, https://islamansiklopedisi.org.tr/hibe, Erişim: 01.05.2021.

Bayındır, A., (2000)., Başlangıçtan Günümüze Kadar İslam Toplumunda Madeni Paralar ve Kâğıt Paralar, İstanbul Üniversitesi İlahiyat Fakültesi Dergisi, 2, 15-36.

Becermen, Cengiz B., (2008). Klasik Dönem Osmanlı Vergi Sistemi ve Vergi Türleri, EPAMAT Basım Yayın Ambalaj Reklam Promosyon Ltd. Şti., Ankara.

Bekci İ., Apalı A., (2015). Manas Destan'ında İktisadi Hayat ve Muhasebe Bulguları, Muhasebe ve Finans Tarihi Araştırmaları Dergisi, (8), 126-157.

Bekci, İ, Apalı, A., Apalı,Y., (2020). Semavi Dinlerde Muhasebe Panoraması, Gazi Kitabevi, Ankara.

Bekci, İ. Apalı, A. ve Çulcu, T. (2021). Türk Devletlerinde Vergi Anlayış ve Uygulamalarının Biçimsel ve Yapısal Karakteri. Düzce Üniversitesi Sosyal Bilimler Enstitüsü Dergisi, 11(2), 212-222.

Bozkurt, N., (2002). Ticaretin Felsefesi Tarihçesi ve Etikle Olan Sıkı Bağına İlişkin Bazı Saptamalar, İstanbul Ticaret Üniversitesi Dergisi, 2, 153-179.

Canoğlu M., A., (1985). Vergi Muhasebesi, Marmara Üniversitesi Eğitim ve Yardım Vakfı, İstanbul.

Ceyhan S., (2004). Mesnevi, İslam Ansiklopedisi, Cilt 29, Türkiye Diyanet Vakfı Yayınları, Ankara.

Çanakçıoğlu, M., (2018), Geçmişten Günümüze Türkiye'deki Muhasebe Sistemleri, Turkish Studies, 13(23), 11-23.

Çelik İ., (2002). Mevlana'nın Mesnevisinin Tercüme ve Şerhleri, A.Ü. Türkiyat Araştırmaları Dergisi, 19, 71-93.

Çiçekler M., (2004). Mesnevi, İslam Ansiklopedisi, Cilt 29, Türkiye Diyanet Vakfı Yayınları, Ankara.

Demirel, Ş., (2007). Mevlana'nın Mesnevi'si ve Şerhleri, Türkiye Araştırmaları literatür Araştırmaları, Cilt 5, Sayı 10, 469-504.

Duman, A., Sadaka, Türkiye Diyanet Vakfı İslam Ansiklopedisi, https://islamansiklopedisi.org.tr/sadaka, Erişim: 06.03.2021.

Durgut, R., (2016). Ticaret Hukuku, www.auzefkitap.istanbul.edu.tr, (erişim: 23.03.2021).

Elmas, B., Polat, M., (2014). Cumhuriyet Üniversitesi İktisadi ve İdari Bilimler Fakültesi Dergisi, Altın Fiatlarını Etkileyen Talep Yönlü Faktörlerin Tespiti: 1988-2013 Dönemi, (15)1, 171-187.

Erbay, C., Nafaka, Türkiye Diyanet Vakfı İslam Ansiklopedisi, https://islamansiklopedisi.org.tr/nafaka, Erişim: 03.05.2021.

Ergün M., (2011). Mevlana'nın Eğitim Görüşleri, Malatya.

Ersoy M. (2012). Hesapsal Kişilik Kavramı, Marmara Üniversitesi İİBF Dergisi, XXXII (I), 277-296.

Ertaş, F.C., (2016)., Muhasebe Bilgi Sistemi ve Organizasyonu, Seçkin Yayıncılık, Ankara.

Farooqhi, (2017)., Osmanlı Zanaatkarları, çev. Zülal Kılıç, Alfa Yayınları, İstanbul.

Fidan, E., (2015)., Tarih Öncesi Dönemlerde Anadolu'da Kullanılmış Olan Maden Yatakları, 1. Türkiye Tarihi Madenler Konferansı 3-4 Aralık 2015, Trabzon/ Türkiye, 48-59.

Fidan Y., C., Yıldıran, (2018). Mevlâna ve Girişimcilik Kültürüne Etkileri, İnsan ve Toplum Bilimleri Araştırmaları Dergisi, 7 (3), 2039-2048.

Güleç İ., (2006). Mevlana'nın Mesnevi'sinin Tamamına Yapılan Türkçe Şerhler, İlmi Araştırmalar Dil ve Edebiyat İncelemeleri, (22), 135-154.

Güneş R., Acar D., Bekci İ., Usul H., (2015). Dönemsonu İşlemleri, Detay Yayıncılık, 5. Baskı, Ankara.

Gümüş, U., T., (2018). Riskli Bir Yatırım Projesi Olarak Gemi Yatırımlarının Finansal Değerlemesi: Simülasyon Yaklaşım, Hiper Yayın, İstanbul.

Gürdal, K., (2019). Maliyet Muhasebesi, Siyasal Kitap, Ankara.

Güvemli, O., (1995). Muhasebe Tarihi 1.Cilt, Avcıol Basım Yayım, İstanbul,

Gölpınarlı, A. (2007). Mevlâna Divanı Kebir, Edit. Emre Yalçın, İş Bankası Kültür Yayınları, İstanbul.

Kara Tombal, T. D., (2020). Madenciliğin ve Cevher Hazırlamanın Kısa Tarihi, Fen ve Matematik Bilimleri Alanında Akademik Çalışmalar, Gece Kitaplığı, 2020/3, 99-120.

Karamursal, Z., (1989). Osmanlı Mali Tarihi Hakkında Tetkikler, Atatürk Kültür Dil ve Tarih Yüksek Kurumu Yayınları, 1989, Ankara.

Karaismailoğlu A., (2010). Mevlâna Celaleddin-i Rumi, Kültür Yayınları, Amasya.

Karakaya M., (2014). Maliyet Muhasebesi, Gazi Kitabevi, Ankara.

Kaptan, E., (2001). Sivas Bakır Tepe'de Altın Madenciliği, 16. Arkeometri Sonuçları Toplantısı, s. 57-70.

Kartal, A., (2004). Maliyet Muhasebesi, Anadolu Üniversitesi Yayınları, Eskişehir.

Kemikli B., (2007). Türk İrfanı: Mesnevihanlık Geleneği, Uludağ Üniversitesi İlahiyat Fakültesi Dergisi, 16(2), 1-20.

Kepenek, Y., N. Yentürk, (2000). Türkiye Ekonomisi, Remzi Kitapevi, İstanbul.

Kubar, Y., (2011). Bir İktisat Politikası Amacı Olarak Gelir Dağılımı: Türkiye Örneği (1994-2007), Kahramanmaraş Sütçü İmam Üniversitesi İktisadi ve İdari Bilimler Fakültesi Dergisi, 1(2), 227-241.

Manzur, İ., Mükerrem, E.C.M.M., Lisanü'larab, Beyrut, tsz, I-XV, c. 2.

Maliye Bakanlığı, www.maliye.gov.tr/defterdarliklar/kilis/mukellef.asp (26/12/2007).

Mutlu, A. (2009)., Tanzimat'tan Günümüze Türkiye'de Vergileme Zihniyetinin Gelişimi, Ümit Ofset Matbaacılık, 2009, Ankara.

Öngören R., (2004). Mevlâna Celaleddin-i Rumi, İslam Ansiklopedisi, Cilt 29, Türkiye Diyanet Vakfı Yayınları, Ankara.

Öztel, M., (2020)., Osmanlı Para Piyasasında Tedavüldeki Kalp Sikkeler (1811-1919). Medeniyet Araştırmaları Dergisi, 5(1), 1-23.

Öztürk, V., (2018). Muhasebe, Astana Yayınları, Ankara.

Sabuncuoğlu, Z., (2005). İnsan Kaynakları Yönetimi Uygulamalı, Alfa Aktüel Basım Yayım, Bursa.

Sağbaş, İ., Saruç N., T., Vergi Teorisi, http://auzefkitap.istanbul.edu.tr/kitap/maliye_ue/vergiteorisi.pdf, Erişim Tarihi: 05.05.2021.

Sahillioğlu H., "Altın" Türkiye Diyanet Vakfı İslam Ansiklopedisi, https://islamansiklopedisi.org.tr/altin, Erişim: 30.04.2021.

Sahillioğlu, H., "Dirhem" Türkiye Diyanet Vakfı İslam Ansiklopedisi, https://islamansiklopedisi.org.tr/dirhem, Erişim: 20.04.2021.

Saka E., (2019). Anadolu ve Rumeli'de Gümüş Madenleri, Akademik Düşünce ve Tarih Dergisi, (6)2, s.1060-1084.

Şemseddin S. (1987). Kamus-i Türki. , 2. b., Çağrı Yayınları, İstanbul.

Turan, M., (2020)., Madenciliğimizin Tarihsel Gelişimi, https://www.maden.org.tr/resimler/ekler/b4e2b9376139fa0_ek.pdf, Erişim: 30.04.2021.

Türk Dil Kurumu, www.sozluk.gov.tr, erişim: 25.04.2021.

Türk Ticaret Kanunu, Resmî Gazete 09.07.1956/6762

Türkiye Diyanet Vakfı İslam Ansiklopedisi, Gümüş, https://islamansiklopedisi.org.tr/gumus#1, Erişim: 25.04.2021.

Uslu, R., (2014). İslam Hukukunda Para Birimleri, Journal of Islamic Research, 25(1), 28-38.

Ünsar S., (2009). Yetkinliğe Dayalı Ücret Yönetiminin Genel Bir Değerlendirilmesi, Cumhuriyet Üniversitesi İktisadi ve İdari Bilimler Dergisi, (10)1, 43-56.

Vergi Usul Kanunu, R.G.10-11-12.1.1961/10703-4-5

Yazıcı, M., Durmuş A.H., (1975). Muhasebe Kuramları ve Uygulamaları, İstanbul.

Yıldıran C., Y., Fidan, (2020). Mevlana'nın Yönetime Özgü Fikirlerinin Konyalı Girişimci ve Yöneticiler Üzerindeki Etkileri, İstanbul Ticaret Üniversitesi Sosyal Bilimler Dergisi, 19, (Prof. Dr. Sabri Orman Özel Sayısı), 160-173.

Yıldırım, A., (2014)., Mesnevi-i Şerif, Uğurtuna Yayınları, Konya.

Yıldırım N., Divan Şairlerine Göre Burçlar, Uluslararası Sosyal Araştırmalar Dergisi, 2015, 8(41), 340-353.

Yıldız H., E., (2012). Mesnevi, Karatay Akademi Yayınları, Konya.

Yılmaz, Y., (2019). Osmanlı Devleti'nde Vergi Sistemi ve Vergi Denetimi, Vergi Raporu Dergisi, 232, 11-22.

Yükçü, S., (1999). Kalite Maliyetlerinin Muhasebeleştirilmesi, Anadolu Matbaacılık, İzmir.

Yüksel Y., (2019). Divan Şiirinde Ticari Unsur ve Maddi Değer Olarak Para Birimleri, Journal of Turkish Language and Literature, 5(3), 556-582.

MEDYA VE TÜKETİM
II

Editör: Koray ÇANKAYA

EĞİTİM
yayınevi

MEDYA VE TÜKETİM II

Editör: Koray Çankaya

Genel Yayın Yönetmeni: Yusuf Ziya Aydoğan (yza@egitimyayinevi.com)
Genel Yayın Koordinatörü: Yusuf Yavuz (yusufyavuz@egitimyayinevi.com)
Sayfa Tasarımı: Eğitim Yayınevi Grafik Birimi
Kapak Tasarımı: Eğitim Yayınevi Grafik Birimi

T.C. Kültür ve Turizm Bakanlığı
Yayıncı Sertifika No: 47830

E-ISBN: 978-625-8223-99-6
1. Baskı, Kasım 2022

Kütüphane Kimlik Kartı

MEDYA VE TÜKETİM II
Editör: Koray Çankaya
202 s., 165x240 mm
Kaynakça var, dizin yok.
E-ISBN: 978-625-8223-99-6

Copyright © Bu kitabın Türkiye'deki her türlü yayın hakkı Eğitim Yayınevi'ne aittir. Bütün hakları saklıdır. Kitabın tamamı veya bir kısmı 5846 sayılı yasanın hükümlerine göre kitabı yayımlayan firmanın ve yazarlarının önceden izni olmadan elektronik/mekanik yolla, fotokopi yoluyla ya da herhangi bir kayıt sistemi ile çoğaltılamaz, yayımlanamaz.

EĞİTİM
yayınevi

Yayınevi Türkiye Ofis: İstanbul: Eğitim Yayınevi Tic. Ltd. Şti., Atakent mah. Yasemen sok. No: 4/B, Ümraniye, İstanbul, Türkiye

Konya: Eğitim Yayınevi Tic. Ltd. Şti., Fevzi Çakmak Mah. 10721 Sok. B Blok, No: 16/B, Safakent, Karatay, Konya, Türkiye
+90 332 351 92 85, +90 533 151 50 42, 0 332 502 50 42
bilgi@egitimyayinevi.com

Yayınevi Amerika Ofis: New York: Egitim Publishing Group, Inc.
P.O. Box 768/Armonk, New York, 10504-0768, United States of America
americaoffice@egitimyayinevi.com

Lojistik ve Sevkiyat Merkezi: Kitapmatik Lojistik ve Sevkiyat Merkezi, Fevzi Çakmak Mah. 10721 Sok. B Blok, No: 16/B, Safakent, Karatay, Konya, Türkiye
sevkiyat@egitimyayinevi.com

Kitabevi Şubesi: Eğitim Kitabevi, Şükran mah. Rampalı 121, Meram, Konya, Türkiye
+90 332 499 90 00
bilgi@egitimkitabevi.com

İnternet Satış: www.kitapmatik.com.tr
+90 537 512 43 00
bilgi@kitapmatik.com.tr

ilk okuyan siz olun
kitapmatik
internetteki kitapçınız

KAYNAKÇA

Alcoff, L. (2001). Objectivity and its politics. New Literary History, 32(4), 835–848. https://doi.org/10.1353/nlh.2001.0050

Baudrillard, J. (2015). *Tüketim Toplumu.* İstanbul: Ayrıntı.

Baudrillard, J., (2014). *Nesneler Sistemi.* (çev. O. Adanır, A. Karamollaoğlu), İstanbul: Boğaziçi Üniversitesi Yayınevi.

Bauman, Z. (2007). *Consuming Life.* Cambridge, UK: Polity Press.

Best, S. ve Kellner, D. (2016). *Postmodern Teori.* İstanbul: Ayrıntı Yayınları.

Bilişli, Y. (2021a). *Sağlık İletişimi Tıbbileştirme, Bireyselleştirme, "Healthism" ve Tüketime İlişkin Sağlık Haber Çözümlemeleri.* Ankara: Nobel.

Bilişli, Y. (2021b). *Dijital Medya ve Dijital Okuryazarlık.* Konya: Literatürk Academia.

Bilişli, Y. (2022). Beden Güzellik ve Tüketim Üçgeninde Dijital Medya. İçinde K. ÇANKAYA (Editör), *Medya ve Tüketim I (*81- 97). İstanbul: Eğitim Yayınevi.

Bocock, R. (2014). *Tüketim.* Ankara: Dost Kitabevi.

Brien K. Ashdown (2022). Harmful, Helpful, or Both? A Commentary on Postmodernism and Critical Theories in Community Development Education, *Community Development, Routledge Taylor Francis Group.* DOI: 10.1080/15575330.2021.2006255, https://www.tandfonline.com/doi/pdf/10.1080/15575330.2021.2006255?needAccess=true (E.T.: 30.08.2022).

Calinescu, M. (2017). *Modernliğin Beş Yüzü.* (çev. S. Gürses), İstanbul: Küre Yayınları.

Drake, B. ve D. R. Hodge (2022). Social Work at the Crossroads: The Empirical Highway or the Postmodern/Critical Off-Ramp?. *Sage,* Vol. 32(4) 363–373, DOI: 10.1177/10497315221077450 https://journals.sagepub.com/doi/pdf/10.1177/10497315221077450 (E.T.: 10.09.2022).

Eagleton, T. (1999). *Postmodernizm Yansımaları.* (çev. M. Küçük), İstanbul: Ayrıntı Yayınları.

Featherstone, M. (2013). *Postmodernizm ve Tüketim Kültürü.* İstanbul: Ayrıntı Yayınları.

Fırat, A. F. ve Venkatesh, A. (1993). Postmodernity: The Age of Marketing. *International Journal of Research in Marketing,* Vol.10.

https://www.weforum.org/reports/the-global-risks-report-2018 (E.T.: 12.07.2022).

Jameson, F. (2005). *Kültürel Dönemeç.* İstanbul: Dost Yayınları.

Jencks, C. (1989). *What is Post-Modernism?.* London: Academy Editions.

Kannan, P. K. ve Li, H. (2017). Digital Marketing: A Framework, review and research agenda. International Journal of Research in Marketing, Volume. 34, Issue. 1, Pages. 22- 45. https://www.sciencedirect.com/science/article/abs/pii/S0167811616301550?via%3Dihub (E.T.: 14.06.2022).

Kanungo, R. P., Gupta, S., Patel, P, Prikshat, V. ve Liu, R. (2022). Digital consumption and socio-normative vulnerability. *Technological Forecasting & Social Change,* 182/ 121808, Elsevier, www.elsevier.com/locate/techfore (E.T.: 08.09.2022).

Knights, D. ve Morgan, G. (1993). Organization Theory and Consumption in a Post- Modern Era. *Sage Journals,* Vol. 14, Issue. 2, Pages: 211- 234. https://doi.org/10.1177/017084069301400203 (E.T.: 10.09.2022).

Kotler, P. (2017). *Pazarlamayı Anlama.* İstanbul: Optimist Yayınları.

Kumar, K. (2013). *Sanayi Sonrası Toplumdan Post- Modern Topluma Çağdaş Dünyanın Yeni Kuramları.* (çev. M. Küçük), Ankara: Dost Kitabevi.

Lash, S. (1990). *Sociology of Postmodernism.* London ve New York: Routledge.

Lyotard, J. F. (1986- 1987). "Rules and Paradoxes or Svelte Appendix", Cultural Critique, 5.

Marcuse, H. (1997). *Tek Boyutlu İnsan: İleri İşleyim Toplumunun İdeolojisi Üzerine İncelemeler.* (çev. A.Yardımlı), İstanbul: İdea.

Marshall, G., (1999). *Sosyoloji Sözlüğü.* (çev. O. Akınhay- D. Kömürcü), Ankara: Bilim ve Sanat Yayınları.

Marx, K. (2019). *Capital.* Volume one, Mineola, NY: Courier Dover Publications.

Marx, K., ve Engels, F. (2012). *The Communist Manifesto.* New Haven, CT: Yale University Press.

Mason, R. (1981). *Conspicuous Consumption: A Study of Exceptional Consumer Behavior.* New York: St. Martin's.

McLuhan, M. ve Povers, B. (2001). *Global Köy.* (çev. B. Öcal Düzgören), İstanbul: Scala Yayıncılık.

O'cass, A. ve Mcewen, H. (2004). Exploring Consumer Status And Conspicuous Consumption. Journal of Consumer Behaviour, 4(1), p.25-39.

Orçan, M. (2004). *Osmanlıdan Günümüze Modern Türk Tüketim Kültürü.* Ankara: Kadim.

Proctor, T. ve Kitchen, P. (2002). Communication in Postmodern Integrated Marketing. *Corporate Communications,* Bradford: Vol. 7, Issue. 3, Pages. 144- 154.

Ritzer, G. (2000). *Büyüsü Bozulmuş Dünyayı Büyülemek: Tüketim Araçlarının Devrimcileştirilmesi.* (çev. Ş. S. Kaya), İstanbul: Ayrıntı Yayınları.

Sarup, M. (2017). *Post-yapısalcılık ve Postmodernizm.* (çev. A. Güçlü), Ankara: Pharmakon Yayınevi.

Simmel, G., (2015). *Modern Kültürde Çatışma.* (çev. T. Bora, E. Gen, N. Kalaycı), İstanbul: İletişim Yayınları.

Smith, P. (2007). *Kültürel Kuram.* İstanbul: Babil Yayınları.

Türköne, M. (2005). *Siyaset.* Ankara: Lotus Yayınları.

KAYNAKÇA

Adorno, T. (2003). Kültür Endüstrisini Yeniden Düşünürken, Çeviren: B. Doğan, İstanbul: YKY

Adorno, T. (2007). Kültür Endüstrisi Kültür Yönetimi, Çevirenler: N. Ülner, M. Tezel, E. Gen, İstanbul: İletişim Yayınları.

Allwood, J. (1977). The Great Exhibitions, London: Studio Vista.

Aristoteles (2017). Politika, Çeviren: F. Akderin, İstanbul: Say Yayınları.

Barthes, R. (1957). Çağdaş Söylenler, Çeviren: T. Yücel, İstanbul: Metis Yayınları.

Batmaz, V. (1981). Popüler Kültür Üzerine Değişik Kuramsal Yaklaşımlar, Ankara: AİTİA Gazetecilik ve Halkla İlişkiler Yüksek Okulu Yayınları.

Benjamin, W. (1992). Pasajlar, Çeviren: A. Cemal, Istanbul: Yapı Kredi Yayınları.

Berman, M. (1994). Katı Olan Her Şey Buharlaşıyor, Modernite Deneyimi, Çevirenler: Ü. Altuğ, B. Peker, İstanbul: İletişim Yayınları.

Bourdieu, P. (1984). Ayrım: Beğeni Yargısının Toplumsal Eleştirisi, Çevirenler: D. Fırat, G. Berkkurt, Ankara: Heretik Yayınları.

Crane, D. (2018). Moda ve Gündemleri, Çeviren: Ö. Çelik, İstanbul: Ayrıntı Yayınları.

Dursun, O. (2018). Toplumu Pierre Bourdieu ile Düşünmek, Global Media Journal TR Edition, ss: 68-123.

Hakko, C. (1983). Moda Olgusu, İstanbul: Vakko Yayınları.

Kawamura, Y. (2016). Moda-Loji: Moda Çalışmalarına Giriş, Çeviren: Ş. Özdoğru, İstanbul: Ayrıntı Yayınları.

Kireççi, A. N. (2015). Giyim Modasında Yeni Lüks ve Genç Tüketicilerin Davranışlarına Etkisi, Marmara Üniversitesi Sosyal Bilimler Enstitüsü Halkla İlişkiler ve Tanıtım Ana Bilim Dalı Reklamcılık ve Tanıtım Bilim Dalı Yayımlanmamış Doktora Tezi, İstanbul.

Marcuse H. (1969). Tek Boyutlu İnsan, Çeviren: S. Çağlayan, İstanbul: May Yayınları.

Miller J. (2005). Fashion and Democratic Relationships, Chicago: University of Chicago Press.

Oskay, Ü. (2016). İletişimin ABC'si, İstanbul: İnkılap Yayınları.

Oskay, Ü. (2017). Kitle İletişiminin Kültürel İşlevleri, İstanbul: İnkılap Yayınları.

Rüling, C. (2000). Theories of Fashion, Geneva: University of Geneva Press.

Sadakaoğlu, M. (2018). Aydınlanma Tahayyülü ve Bir Ödev Olarak Tüketim, İstanbul Aydın Üniversitesi Dergisi, 10 (1), ss. 51-76.

Sadakaoğlu, M. Genç, F. (2022). Dijital Tüketim Kültürü: Dijital Kitle İletişim Araçları İle Tüketim Kültürü Arasındaki İlişki Üzerine Bir İnceleme, TRT Akademi, 7 (14), ss. 286-303.

Sennett, R. (1996). Kamusal İnsanın Çöküşü, Çevirenler: S. Durak, A. Yılmaz, İstanbul: Ayrıntı Yayınları.

Simmel, G. (1957). Fashion, The American Journal of Sociology, 62 (6), pp.541-558.

Sproles, G. B. (1981). Analyzing Fashion Life Cycles: Principles and Perspectives, 45 (4) California: Sage Publications.

Tarde, G. (1903). The Laws of Imitation, Trans: E. C. Parsons, New York: Henry Holt and Company.

Ülger, E. (2014). G. Simmel'de Sınıfsal Farklılığın Nesnelleştiği Bir Alan: Moda Felsefesi. Felsefe Dünyası, 4 (59), ss. 183-216.

Ülgen, P. (2012). Geç Ortaçağ Avrupası'nda Kıyafet Kültürüne Genel Bir Bakış, Gaziantep Üniversitesi Sosyal Bilimler Dergisi, 11 (2), ss: 465-484.

Veblen, T.(1995). Aylak Sınıf, Çeviren: İ. User, İstanbul: Marmara Üniversitesi Yayınları.

Waquet, D. Laporte, M. (2011), Moda, Çeviren: I. Ergüden, Ankara: Dost Yayınları.

KAYNAKÇA

Appleby, N. (2010) Labelling the innocent: How government counter-terrorism advice creates labels that contribute to the problem, Critical Studies on Terrorism, 3(3): 421–436

Bauman, Z. (2006) Liquid Modernity, Cabridge: Polity Press

Becker, H. S. (2015) Haricîler (Outsiders): bir sapkınlık sosyolojisi çalışması, (Çev. Şerife Geniş, Levent Ünsaldı), Ankara: Heretik Yayınları.

Black, D. (1983). Crime as Social Control, *American Sociological Review*, 48(1): 34-45.

Blackman, S. (2014). Subculture theory: An historical and contemporary assessment of the concept for understanding deviance. *Deviant behavior*, *35*(6), 496-512.

Bruinsma, G. J. (1992). Differential association theory reconsidered: An extension and its empirical test. *Journal of Quantitative Criminology*, *8*(1), 29-49.

Bystrova, E. G. ve Gottschalk, P. (2015). Social Conflict Theory and White-collar Criminals: Why Does the Ruling Class Punish their Own?, *Pakistan Journal of Criminology,* 7(1): 1 -15.

Clarke, R. V. (2009). Situational Crime Prevention: Theoretical Background and Current Practice, (Ed.) Krohn, Marvin D., Lizotte, Alan J. ve Hall, Gina Penly, *Handbook on Crime and Deviance*, içinde (259-276), New York: Springer.

Coleman, L. M. (1986). Stigma: an anigma demystified. S. C. Ainlay, G. Becker, L. M. Coleman (Ed.), The dilemma of difference: A multidisciplinary view of stigma, içinde (211- 232). New York: Plenum Press

Çelenk, S. (2010). Ayrımcılık ve Medya, *Televizyon Haberciliğinde Etik,* 211-228.

De Haan, A. (2000) Social exclusion: enriching the understanding of deprivation. Studies in Social and Political Thought, 2(2), 22-40.

Debord, G. (1996) Gösteri Toplumu (Çev. Ayşen Ekmekçi ve Okşan Taşkent) İstanbul: Ayrıntı Yayınları

Doğan, S. ve Kılıç, S. (2009). Örgütlerde "İzlenim Yönetimi Davranışı" Üzerine Kavramsal Bir İnceleme, *Atatürk Üniversitesi İktisadi ve İdari Bilimler Dergisi,* 23(3).

Dorfman, L., & Schiraldi, V. (2001). *Off balance: Youth, race & crime in the news*. Building Blocks for Youth.

Engdahl, O. (2008). The Role Of Money in Economic Crime, *The British Journal of Criminology*, 48(2): 154-170.

Farganis, J. (1996). *Readings in Social Theory: The Classic Tradition to Post-Modernism*, New York: McGraw-Hill.

Foucault, M. (1987). *Söylemin Düzeni,* Çev. Turhan Ilgaz, İstanbul: Hil Yayınları.

Giddens, A. (2012) Sosyoloji, (Hazırlayan: Cemal Güzel) İstanbul: Kırmızı Yayınları

Goffman, E. (1966) Behavior in Public Places: Notes On The Social Organization Of Gatherings, New York: The Free Press

Goffman, E. (1987). Gender advertisements, New York: Harper and Row Publishers

Goffman, E. (2014a). *Günlük Yaşamda Benliğin Sunumu,* Çev. Barış Cezar, İstanbul: Metis Yayınları.

Goffman, E. (2014b) "Damga: Örselenmiş Kimliğin İdare Edilişi Üzerine Notlar", (Çev. Ş. Geniş, L. Ünsaldı ve S. N. Ağırnaslı), Ankara: Heretik Yayıncılık.

Goode, E. (2016) Deviant behavior, New York and London: Routledge.

Göksu, T. ve Karakaya, M. (2009) Polisin sapma davranışlarının etiketleme kuramı açısından değerlendirilmesi. Polis Bilimleri Dergisi, 11(4), 27-43.

Gross, M. (2005). Technology Development as Innovative Crisis: Georg Simmel's Reflections on Modern Science and Technology, *Perspectives on Global Development and Technology*, *4*(1): 45-62.

Guihot, M. (2019). Coherence in technology law. *Law, Innovation and Technology*, *11*(2), 311-342.

Güngör, N. (2016). *İletişim- Kuramlar- Yaklaşımlar,* Ankara: Siyasal Kitabevi.

Hagan, J. (1980). The Legislation of Crime and Delinquency: A Review of Theory, Method, and Research, *Law & Society Review,* 14(3): 603-628.

Hancock, B. H., & Garner, R. (2014). Erving Goffman: Theorizing the Self in the Age of Advanced Consumer Capitalism. Journal for the Theory of Social Behaviour, 45 (2): 163-187

Hardie-Bick, J., Hadfield, P. (2011). Goffman, Existentialism and Criminology. Hardie-Bick, J., Lippens, R. (eds) Crime, Governance and Existential Predicaments. İçinde (15-35) London: Palgrave Macmillan

Hayward, K. J., & Young, J. (2004). Cultural criminology: Some notes on the script. *Theoretical Criminology*, *8*(3), 259-273.

Hirschi, T., & Gottfredson, M. (1990). Substantive positivism and the idea of crime. *Rationality and Society*, *2*(4), 412-428.

Hjarvard, S. (2020). Networks of Change: The Sociology of Network Media, (Ed.) Hunsinger, J. Allen, M. M. Klastrup, L., *Second International Handbook of Internet Research* içinde (239-261) The Netherlands: Springer Nature B.V.

Kahraman, F. (2018). Kesitlerden Topluma Bakabilmek: Georg Simmel Sosyolojisi Üzerine Bir İnceleme Denemesi, *Sosyoloji Dergisi,* Sayı 37: 81-99.

Kaplan, H. B. (2009). Self-Referent Processes and the Explanation of Deviant Behavior, (Ed.) Krohn, Marvin D., Lizotte, Alan J. ve Hall, Gina Penly, *Handbook on Crime and Deviance*, içinde (121-151), New York: Springer.

Kaya, Y. ve İnan, K. (2020) Suça ve Suçluya Toplumsal Damga: Niğde İli Örneği, Milli Kültür Araştırmaları Dergisi, Cilt 4, Özel Sayı, 45-61.

Kuźniarz, B. (2018). Simmel and the Posthuman: Money as the God of Bad Infinity, *Polish Sociological Review,* no: 204, 447-462.

Leigh, R. D. (1923). Social Change. With Respect to Culture and Original Nature. The Journal of Philosophy, 20(19), 526-529.

Leitch, V. B. (1992). Postmodern Culture: The Ambivalence of Fredric Jameson, College Literature, 19(2): 111-122.

Lemert, E. M. (1951). Social pathology. New York: McGraw Hill.

Lokke, E. (2018). *Mahremiyet: Dijital Toplumda Özel Hayat,* Çev. Dilek Başaran, İstanbul: Koç Üniversitesi Yayınları.

Low, J. (2008). Structure, Agency, and Social Reality in Blumerian Symbolic Interactionism: The Influence of Georg Simmel, *Symbolic Interaction*, 31(3): 325-343.

Marsh, I. ve diğ. (2006). *Theories of Crime,* New York: Roudledge.

Messner, S. F. ve Rosenfeld, R. (2009) "Institutional Anomie Theory: A Macro-sociological Explanation of Crime", (Ed. Krohn, M. D., Lizotte, A. L. ve Pelly Hall, G.) Handbook on Crime and Deviance, içinde (209-224), New York: Springer.

Mihail, R. (2012). Conflict and Social Change: Three Sociological Traditions, *Revista De Comunicare Si Marketing*, 3(5): 67-76.

Miller, J. M., & Wright, R. A. (Eds.). (2005). Encyclopedia of criminology. New York and London: Roudledge.

Miller, P. A. (2007). *Postmodern spiritual practices: the construction of the subject and the reception of Plato in Lacan, Derrida, and Foucault*. The Ohio State University Press.

Nogel, M., Kovács, G., & Wersényi, G. (2021). The Regulation of Digital Reality in Nutshell. In 12th IEEE International Conference on Cognitive Infocommunications (CogInfoCom) (pp. 1-7).

O'Reilly, T. (2007). What Is Web 2.0: Design Patterns and Business Models for the Next Generation of Software, *Communications & Strategies*, 65(1).

Örki, H. (2018) "Suça İtilmiş Çocukların Yazılı Basında Temsili", Uluslararası Sosyal Araştırmalar Dergisi, C.11, S.56, s.412-426.

Prus, R. C. (1975). Labeling theory: a reconceptualization and propositional statement on typing. Sociological Focus, 8(1), 79-96.

Raffel, S. (2013). The everyday life of the self: Reworking early Goffman, *Journal of Classical Sociology,* 13(1): 163-178.

Rice Lincoln, S. (2009). *Mastering Web 2.0: Transform your business using key website and social media tools,* London and Philadelphia: Kogan Page.

Ritzer, G. (2011). *Sociological Theory,* New York: The McGraw-Hill.

Sampson, R. J. (2002). Transcending tradition: New directions in community research, Chicago style. Criminology, 40(2), 213-230.

Scheyett, A. (2005). The mark of madness, social work in mental health. Social Work in Mental Health, 3(4), 79-97.

Schnell, C., Braga, A. A., & Piza, E. L. (2017). The influence of community areas, neighborhood clusters, and street segments on the spatial variability of violent crime in Chicago. *Journal of quantitative criminology*, *33*(3), 469-496.

Sennett, R. (2010) Kamusal İnsanın Çöküşü, (Çev. Serpil Durak ve Abdullah Yılmaz), İstanbul: Ayrıntı Yayınları.

Shirky, C. (2008). *Here Comes Everybody: The Power of Organizing Without Organizations,* England: Penguin Books.

Short, J. F. (2002). Criminology, the Chicago School, and sociological theory. *Crime, law and social change*, *37*(2), 107-115.

Simmel, G. (2009). *Bireysellik ve Kültür,* Çev. Tuncay Birkan, İstanbul: Metis Yayınları.

Simmel, G. (2016). *Gizliliğin ve Gizli Toplumların Sosyolojisi,* Çev. İdil Dündar, İstanbul: Pinhan Yayıncılık.

Şen, A. F., & Şen, Y. F. (2015). Sosyal Medya, İletişim Hakkı Ve İfade Özgürlüğü Üzerine Bir Değerlendirme. Gazi Üniversitesi İktisadi ve İdari Bilimler Fakültesi Dergisi, 17(2), 122-136.

Tannenbaum, F. (1963). Crime and the community. New York and London: Colombia University Press.

Terkan, B. (2007). Basın ve Siyaset İlişkisinin Gündem Belirleme Modeli Çerçevesinde Bir Analizi, *Selçuk Üniversitesi Sosyal Bilimler Enstitüsü Dergisi,* Sayı:17.

Thio, A., Taylor, J. D. ve Schwartz, M. D. (2012). Deviant behavior. Boston: Pearson.

Timisi, N. (2005). Sanallığın Gerçekliği, (Der.) Binark, M. Ve Kılıçbay, B., *İnternet, Toplum, Kültür* içinde (89, 105) Ankara: Epos Yayınları.

Tredinnick, L. (2008). *Digital Information Culture: The individual and society in the digital age,* Oxford: Chandos Publishing.

Turk, A. T. (1966). Conflict and criminality. *American sociological review*, 338-352.

Turk, A. T. (1976). Law as a weapon in social conflict. *Social Problems*, *23*(3), 276-291.

Tutar, C. (2020). Postmodern Kentsel Mekanda Kültürel Belleğin İnşa Süreci: Televizyon Dizilerinde Öne Çıkan Nostaljik Eğilimler. Akdeniz Üniversitesi İletişim Fakültesi Dergisi, (34), 102-121. DOI: 10.31123/akil.781252

Tutar, C. (2021). Kentsel Mekânların Dönüşümünde Gündelik Hayatın Etik Kodlarının Yapıbozumu Üzerine Kuramsal Bir Yaklaşım, (Ed.) Güven, S. ve Tekdemir, G., *Bireyden Topluma: Kent ve Dil İlişkisi Üzerine* içinde (191-222) İstanbul: İstanbul Üniversitesi Yayınları.

Uri, T. (2015). The Strengths and Limitations of Using Situational Analysis Grounded Theory as Research Methodology. *Journal of Ethnographic & Qualitative Research*, *10*(2).

Webster, F. (2006). *Theories of the Information Society,* London: Routledge.

Zembroski, D. (2011). Sociological theories of crime and delinquency. *Journal of Human Behavior in the Social Environment*, *21*(3), 240-254.

theguardian.com (25 Ocak 2020) How TV crime shows erase racism and normalize police misconduct Erişim Tarihi: 09 Eylül 2022

https://www.theguardian.com/media/2020/jan/25/law-and-disorder-how-shows-cloud-the-public-view-of-criminal-justice

KAYNAKÇA

Akdağ, M., & Akan, N. A. (2017). Dijital Reklamcılık Bağlamında Çevrimiçi Davranışsal Reklamcılık ve Üniversite Gençliğinin Çevrimiçi Rekam Algısı. *Avrasya Sosyal ve Ekonomi Araştırmaları Dergisi*, *4*(11), 1-10.

Altuntuğ, N. (2012). Kuşaktan kuşağa Tüketim Olgusu ve Geleceğin Tüketici Profili. *Organizasyon ve Yönetim Bilimleri Dergisi*, 4(1), 203-212.

An, S., Kerr, G. ve Jin, H. S. (2019). Recognizing Native Ads as Advertising: Attitudinal and Behavioral Consequences. *The Journal of Consumer Affairs*, 53(4): 14421 – 1442.

Barnes, S.J. (2002). Wireless Digital Advertising: Nature And Implications. *International Journal of Advertising,* 21(3), 399–420.

Barnes, N.G. ve Mattson, E. (2009). Social Media in the 2009 ınc. 500: New Tools And New Trends, *Journal of New Communication Research*, 4(2), 70-79.

Baker, W. E. ve Lutz, R. J. (2000). An Empirical Test of An Updated Relevance-Accessibility Model of Advertising Effectiveness. *Journal of Advertising*, 29(1), 1-13.

Bayazıt, Ş. D. ve Yıldırım, F. (2014). Eatertainment: The New Era in Lateral Thinking – Issues and Competing Trends in Retailing. İçinde G. Öztürk (Editör): *Handbook Research on the Impact of Culture and Society on the Entertainment Industry* (332 – 350). Hershey: IGI Global Publishing.

Belch, G. E. ve Belch, M. A. (2003). *Advertising and Promotion.* NewYork: The McGraw−Hill Companies.

Bell, D. (1973). *The Coming of Post-Industrial Society*. New York: Basic Books.

Beer, D. ve Burrows, R. (2010). Consumption, Prosumption and Participatory Web Cultures: an Introduction . *Journal of Consumer Culture*, 10(1), 3–12.

Bilgiç, H. G., Duman D. ve Seferoğlu, S. (2011). Dijital Yerlilerin Özellikleri ve Çevrimiçi Ortamların Tasarlanmasındaki Etkileri. İçinde M. Akgül, E. Derman, A. Özgit, U. Çağlayan, M. Ertürkler ve M. Karakaplan (Editörler). 13. Akademik Bilişim Konferansı (273-279). Malatya:02-04 Şubat 2011.

Campbell, C. (2005). The Craft Consumer: Culture, Craft and Consumption in a Postmodern Society. *Journal of consumer culture*, *5*(1), 23-42.

Castells, M. (2000). Materials For an Exploratory Theory of The Network Society. *British Journal of Sociology*, 51(1), 5–24.

Chatterjee, P. (1996). Modeling Consumer Network Navigation in World Wide Web Sites: İmplications for Advertising. Doktora Tezi. Nashville: Vanderbilt University.

Chen, H. ve Zhou. L. (2018). The Myth of Big Data: Chinese Advertising Practitioners' Perspective. *International Journal of Advertising,* 37(4), 633–49.

Cho, C-H. ve Lee. H. (2018). *Digital Marketing 4.0*. Seoul: Green Pine Media.

Çakmak, F. (2019a). *Postmodern Çağda Siyasal İletişim*. Konya: Literatürk Yayınevi.

Çakmak, F. (2019b). *Dijitalleşen İletişim.* Konya: Literatürk Yayınevi.

Çakmak, F. (2022). Kültür Endüstrisinden Kültür Emperyalizmine Medya Aracılığıyla Yolculuk. İçinde K. Çankaya (Editör), *Medya ve Tüketim I* (201-221). İstanbul: Eğitim Yayınevi.

Çetin, E. (2015). Sosyal Paylaşım Ağlarında Fotoğraf, Yer/Mekân Bildirim Paylaşımları ve Mahremiyet: Facebook Örneği. *Uluslararası Sosyal Araştırmalar Dergisi*, 8(41), 779–788.

Duffett, R.G. (2015). Facebook Advertising's İnfluence on İntention-To-Purchase and Purchase Amongst Millennials, *Internet Research*, 25(4), 498-526.

Duncan, E., Hazan, E. ve Roche K. (2013) Developing A FineGrained Look At How Digital Consumers Behave, http://www.mckinsey.com/industries/telecommunications/ourinsights/developing-a-finegrained-look-at-how-digitalconsumers-behave, (E.T.:30.09.2022).

Erdem, M. T. (2022). Dijital Toplumda Kendilik Teknolojileri Olarak Tavsiye Algoritmaları: Çevrimiçi İçerik Platformu Üzerinden Kendiliğin İnşası. Doktora Tezi. Ankara: Hacettepe Üniversitesi.

Faber, R. J., Lee, M., ve Nan, X. (2004). Advertising and the Consumer İnformation Environment Online. *American behavioral scientist*, *48*(4), 447-466.

Featherstone, M. (1991). *Consumer Culture and Postmodernism*. London: Sage.

Friedrich, R., Peterson, M., Koster, A. ve Blum, S. (2011). The Rise of Generation C, *Strateji+Business,* 62, 1-13.

Goode, L. (2012). What Kind of Digital Consumer Are You?, http://allthingsd.com/20120416/what-kind-of-digital-consumer-are-you/, (E.T.: 20.09.2022).

Hamouda, M. (2016). Company-customer Interaction via Social Media: Contributions to the Marketing Mix, içinde A. Singh, P. Duhan (Editör), *Managing Public Relations and Brand Image through Social Media*, (160-170). Hershey: IGI Global.

Hamouda, M. (2018). Understanding Social Media Advertising Effect on Consumers' Responses: An Empirical Investigation of Tourism Advertising on Facebook. *Journal of Enterprise Information Management,* 31(3): 426- 445

Hughes, A. (2016). How the digital revolution is changing consumer behaviour. PA Knowledge, http://www.paconsulting.com/our-thinking/how-thedigital-revolution-is-changing-consumer-behaviour/?format=pdf, (E.T.: 08.09.2022).

John, N. (2013). Sharing and Web 2.0: The Emergence of a Keyword. *New Media & Society*, 15 (2), 167-182.

Kyles, D. (2005). Managing Your Multigenerational Workforce. *Strategic Finance*, *87*(6), 52.

Lee, H. ve Cho, C.H. (2019). An Empirical İnvestigation on The Antecedents Of Consumers Cognitions of and Attitudes Towards Digital Signage Advertising. *International Journal of Advertising*, 38(1), 97–115.

Lee, H. ve Cho, C. H. (2020). Digital Advertising: Present and Future Prospects. *International Journal of Advertising*, 39(3), 332-341.

Lehto, X. Y., Jang, S., Achana, F. T., ve O'Leary, J. T. (2008). Exploring Tourism Experience Sought: A Cohort Comparison of Baby Boomers and the Silent Generation. *Journal of Vacation Marketing*, *14*(3), 237-252.

Li, H., Daugherty, T. ve Biocca, F. (2001). Characteristics of Virtual Experience in Electronic Commerce: A Protocol Analysis. *Journal of Interactive Marketing*, 15(3), 13-30.

Li, H., Lupton, T., ve Biocca, F. (2002). Impact of 3-D Advertising On Product Knowledge, Brand Attitude and Purchase Intention: The Mediating Role of Presence. *Journal of Advertising*, 31(3), 43-58.

Lupton, D. (2015). *Digital Sociology.* London and New York: Routledge and Taylor & Francis Group.

Mallinckrodt, V. & Mizerski, D. (2007). The Effects of Playing an Advergame on Young Children's Perceptions, Preferences and Requests. *Journal of Advertising*, *36*(2), 87-100.

Mangold, W.G. ve Faulds, D.J. (2009). Social Media: The New Hybrid Element of The Promotion Mix, *Journal of Business Horizons*, 52, 357-365.

Marwick, A. E. (2014). How Your Data Are Being Deeply Mined. http://www.nybook https://www.nybooks.com/articles/2014/01/09/how-your-data-are-being-deeply-mined/, (E.T.: 06.09.2022).

McKinsey Global Institute (2011). Big Data: The Next Frontier For İnnovation, *Competition and Productivity Report*, Boston: MA.

Mestçi, A. (2013). *İnternette Reklamcılık.* İstanbul: Pusula Yayıncılık.

Mırçık, M. ve Elaltuntaş, Ö.F. (2022). Sosyal Medyanın Algı Yönetimi: Dikkat Ekonomisi Perceptıon Management of Socıal Media: Attentıon Economy. *Dijital Communication Journal,* 5 5(6), 55-80.

Micheaux, A. L. (2011). Managing e-mail Advertising Frequency from the Consumer Perspective. *Journal of Advertising, 40*(4), 45-65.

Mir, I.A. (2012). Consumer Attitudinal İnsights About Social Media Advertising: A South Asian Perspective. *The Romanian Economic Journal*, 15(45), 265-288.

O'Connor, J. Galvin, E. ve Evans, M. (2004). *Electronic Marketing Theory and Practice for the Twenty-First Century*. England: Prentice Hall. Harlow.

Odabaşı, F. (2010). *Bilgi ve İletişim Teknolojileri Işığında Dönüşümler*. Ankara: Nobel Yayınevi.

Patino, A., Pitta, D.A. ve Quinones, R. (2012). Social Media's Emerging Importance in Market Research, *Journal of Consumer Marketing*, 29(3), 233-237.

Ritzer, G, Dean, P.ve Jurgenson, N. (2012). The Coming of Age of The Prosumer. *American Behavioral Scientist*, 56 (4), 379–398.

Ritzer, G.(2014) Prosumption: Evolution, Revolution, or Eternal Return of The Same?. *Journal of Consumer Culture,* 14 (1), 3–24.

Rodgers, S. ve Thorson, E. (2000). The Interactive Advertising Model. *Journal of Interactive Advertising,* 1(1), 41-60.

Ryan, D. ve Calvin, J. (2009). *Understanding Digital Marketing Marketing Strategies For Engaging The Digital Generation*, Londra- Philadelphia: Kogan Page Limited.

Salim, C. (2011). Herkese Değil Hedefe Odaklanmak İçin: Dijital Yaşam Tarzlarına Göre Dijital Tüketici Sınıfları, http://www.cihansalim.net/blog/2011/herkese-degil-hedefe-odaklanmak-icin-dijital-yasam-tarzlarina-gore-dijital-tuketici-siniflari/, (E.T.: 18.09. 2022).

Shin, J., H. Chae, ve E. Ko. (2018). The Power of e-WOM Using The Hashtag: Focusing On SNS Advertising of SPA Brands. *International Journal of Advertising,* 37(1), 71–85.

Slater, D. (1997). *Consumer Culture and Modernity*. Cambridge: Polity Press.

Taylor, C.R. (2009). The Six Principles Of Digital Advertising. *International Journal of Advertising,* 28(3), 411–8.

Terranova, T. (2012). Attention, Economy And The Brain. *Culture Machine* (13), 1-19.

Truong, Y., McColl, R. ve Kitchen, P. (2010). Practitioners' Perceptions of Advertising Strategies For Digital Media. *International Journal of Advertising*, *29*(5), 709-725.

Tutal, N. ve Ertem, Y. (2020). Dikkat Ekonomisi Aracılığıyla Sosyal Medyayı Yeniden Düşünmek. *Galatasaray Üniversitesi İletişim Dergisi*, (5), 94-122.

Uslusoy, B.S. (2016). *Dijimodern Medyada Reklam Tüketimi.* İstanbul: Volga Yayıncılık.

Vargo, S. L, Lusch, R. F. (2004), Evolving to a New Dominant Logic for Marketing, *Journal of Marketing*, 68(1), 1-17.

Virgile, M., Vines, M., Bates, N. ve Walejko, G. (2016). U.S. Census Bureau; Sam Hagedorn, Kiera McCaffrey and John Otmany, Reingold Inc. https://www.census.gov/newsroom/blogs/research-matters/2016/05/digital-advertising-encouraging-participation-in-the-decennial-census.html, (E.T.: 03.10.2022).

We Are Social (2022). https://wearesocial.com/uk/blog/2022/01/digital-2022-another-year-of-bumper-growth-2/, (E.T.: 05.09.2022).

Williams,C.K. ve Page, A.R. (2011). Marketing to the Generations, *Journal of Behavioral Studies in Business*, 3, 3-11

Yaşa, E. ve Bozyiğit, S. (2012). Y Kuşağı Tüketicilerinin Cep Telefonu ve GSM Operatörleri Tercihi: Mersin İlindeki Üniversite Öğrencilerinin Tercihlerini Belirlemeye Yönelik Pilot Bir Araştırma. *Çağ Üniversitesi Sosyal Bilimler Dergisi,* 9(1): 29-46.

KAYNAKÇA

Adorno, W. T. (2007). *Aesthetics and Politics*. Brooklyn, NY: Verso.

Adorno, W. T. (2007). *"On the Fetish Character in Music and the Regression of Listening," Essays on Music.* Berkeley: University of California Press.

Adorno, W. T. (2006). *Minima Moralia.* Brooklyn, NY: Verso.

Aydıner, T. (2022). CryptoPunks Nedir? CryptoPunks NFT'leri Hakkında Bilmeniz Gereken Her Şey. https://cryptopotato.com/language/tr/cryptopunks-nedir-cryptopunks-nftleri-hakkinda-bilmeniz-gereken-her-sey/. (E.T. 02.09.2022).

Bailey, J. (19 Ocak 2018). What Is CryptoArt? https://www.artnome.com/news/2018/1/14/what-is-cryptoart. (E.T. 16.08.2022).

Barthes, R. (2015). *Yazı ve Yorum.* (Çev., T. Yücel). İstanbul: Metis Yayınları.

Barthes, R. (1985). *L'Aventure Sémiologique.* Paris: Editions du Seuil.

Barthes, R. (1974). *S/Z.* (Translated by R. Miller). Oxford: Blackwell.

Barthes, R. (1992). *Essais Critiques Vol. 3 L'Obvie et l'Obtus.* Paris: French & European Pubns

Benjamin W. (1935). *The Work of Art in the Age of Mechanical Reproduction In: Illuminations*. (translated by H. Zohn). New York: Schocken Books,

Benjamin, W. (2018). F*otoğrafın Kısa Tarihi- Teknik Araçlarla Yeniden Üretim (Çoğaltma) Çağında Sanat Eseri*, (Çev., O. Akınhay) İstanbul: Agora Kitaplığı

Berger, J. (2009). *Ways of Seeing.* London: Penguin Books Ltd.

Boğday, B. (2022). En iyi 9 NFT Örnekleri – NFT nedir. https://bayprofesor.com/nft-nedir-en-iyi-9-nft-ornekleri/. (E.T. 31.08.2022).

Bozkanat, E. (2022). Walter Benjamin NFT'lere Tanıklık Etseydi: Kripto Sanata Onun Gözünden Bakmak. *Moment Hacettepe Üniversitesi İletişim Fakültesi Kültürel Çalışmalar Dergisi*. 9 (1), 35-51.

Chohan, U. W. (2021). Non-Fungible Tokens: Blockchains, Scarcity, and Value. *Critical Blockchain Research Initiative (CBRI) Working Papers*

Conti, R. and Schmidt, J. (2022). What Is An NFT? Non-Fungible Tokens Explained, https://www.forbes.com/advisor/investing/cryptocurrency/nft-non-fungible-token/. (E.T. 05.07.2022).

Das, A. (2020). Impact of Digital Media on Society. *International Journal of Creative Research Thoughts*. 8 (5), 2742-2748.

Fitzsimons, E. (2021). NFT art: what is it, how it works and what it means for the creative industry. https://99designs.com/blog/web-digital/nft-art/. (E.T. 14.08.2022).

Franceschet, M., Colavizza, G., Smith, T. A., Finucane, B., Ostachowski, M. L., Scalet, S. ve Hernandez, S. (2021). Crypto art: A decentralized view. *Leonardo*. 54(4), 402-405.

Jarvis, S. (1998). *Adorno: A Critical Introduction*. New York: Routledge.

Geczy, A. (2021). What can Adorno & Walter Benjamin Teach us About NFTs & Art. https://www.itstartswithadam.com/blog/what-can-adorno-amp-walter-benjamin-teach-us-about-nfts-amp-art. (E.T. 21.08.2022).

Kakavand, H., Kost De Sevres, N. ve Chilton, B. (2017). The Blockchain Revolution: An Analysis of Regulation and Technology Related to Distributed Ledger Technologies. IRPN: Innovation & Cyberlaw & Policy. https://papers.ssrn.com/sol3/papers.cfm?abstract_id=2849251. (E.T. 21.09.2022).

Kastrenakes, J. (2021). Beeple sold an NFT for $69 million. The Verge, (E.T. 21.09.2022). https://www.theverge.com/2021/3/11/22325054/beeple-christies-nft-sale-cost-everydays-69-million

Leonard, K. (2022). What Is An NFT? https://seekingalpha.com/article/4479683-what-is-an-nft?source=acquisition_campaign_google&utm_source=google&utm_medium=cpc&utm_campaign=14926960698&utm_term=133537863789^dsa-1635534191729^^585727700549^^^-g&internal_promotion=true&gclid=CjwKCAjwwo-WBhAMEiwAV4dybTi7q00uNhGOmV-ymwIR-Yq2KR8Qv7_FJxEwIjS2fcdLkA2hY1gV8ORoC0moQAvD_BwE. (E.T. 05.07.2022).

Lorentlabs.com (2022). CryptoPunks Nedir? Bu NFT Koleksiyonunu Farklı Kılan Ne? https://lorentlabs.com/criptopunks-nedir-bu-nft-koleksiyonunu-farkli-kilan-ne/. (E.T. 02.09.2022).

Loukides, M. (2021). NFTs: Owning Digital Art Conspicuous consumption for the online world. https://www.oreilly.com/radar/nfts-owning-digital-art/. (E.T. 15.08.2022).

Lughi, G. (2014). Digital Media and Contemporary Art. *Mimesis Journal.* 3(3, 2), 43-52.

Marx, K. (2015). *Kapital: Ekonomi Politiğin Eleştirisi-I.* (Çev., M. Selik, & N. Satlıgan) İstanbul: Yordam Kitap.

Mosco, V. (2009). *The political economy of communication.* Los Angeles: Sage Publications

Pan, D. (2012). *Sacrifice in the Modern World: On the Particularity and Generality of Nazi Myth.* Evanston: Northwestern University Press.

Psikofit.com (2019). Psikofit kelebeğinin hikayesi. https://www.psikofit.com/psikofit-kelebeginin-hikayesi. (E.T. 31.08.2022).

Rojas, L. (2022). Why there is no good NFT Art (Yet?). https://caesuramag.org/posts/laurie-rojas-why-no-good-nft-yet. (E.T. 15.08.2022).

De Saussure, F. (2014). *Genel Dilbilim Yazıları*. (Çev., S. Kılıç). İstanbul: İthaki Yayınları.

Rahul, N. (2021). CryptoPunks Nedir? Kapsamlı CryptoPunks Rehberi. https://tr.beincrypto.com/kripto-para-okulu/cryptopunks-nedir/. (E.T. 02.08.2022).

Sarıoğlu, S. (2022). Bir CryptoPunks NFT Daha Rekor Fiyata Satıldı!. https://hwp.com.tr/bir-cryptopunks-nft-daha-rekor-fiyata-satildi-202513. (E.T. 06.08.2022).

Smee, S. (2021). Will NFTs transform the art world? Are they even art? https://www.washingtonpost.com/arts-entertainment/2021/12/18/nft-art-faq/ (E.T. 05.07.2022).

Sudhakar, G. P. (2020). Categorization of Media Vehicles in Digital World. *SCMS Journal of Indian Management*. 27 (2), 58-60.

Thompson, J.B. (2013). *İdeoloji ve Modern Kültür*. Ankara: Dipnot Yayınları.

TRT Haber (2022). NFT'nin Türkçesi nedir? NFT nedir, ne işe yarar? https://web.archive.org/web/20220422122142/https://www.trthaber.com/haber/guncel/nftnin-turkcesi-nedir-nft-nedir-ne-ise-yarar-674839.html. (E.T. 08.11.2022).

Türkiye Cumhuriyeti Cumhurbaşkanlığı Dijital Dönüşüm Ofisi (2022). NFT'nin Türkçe Karşılığı Belli Oldu. https://cbddo.gov.tr/haberler/6354/nft-nin-turkce-karsiligi-belli-oldu#:~:text=Cumhurba%C5%9Fkanl%C4%B1%C4%9F%C4%B1%20Dijital%20D%C3%B6n%C3%BC%C5%9F%C3%BCm%20Ofisi%2C%20T%C3%BCrk,T-apu%E2%80%9D%20olarak%20kullanmay%C4%B1%20d%C3%BC%C5%9F%C3%BCnd%C3%BCklerini%20a%C3%A7%C4%B1klad%C4%B1. (E.T. 08.11.2022).

Ulukayın, (2022). Mitolojiden Örneklerle Yeşilin Sembolik Anlamları. https://ulukayin.org/mitolojiden-orneklerle-yesilin-sembolik-anlamlari/. (E.T. 31.08.2022).

Veblen, T. (2019). *The Theory of the Leisure Class.* UK: Oxford University Press.

Wallenstein S. and Zimm, M. (2007). *"The Destruction of Aesthetics: Benjamin, Jünger, Heidegger," Essays and Lectures*. Stockholm: Axl Books.

Yumukoğlu, B. N., Uzuner, E., Kaya, G., Keskin, E., Uçar, İ. Ve Ekim, T. (2019). *Sanat Eserleri Analizi 12.* Ankara: MEB Yayınları

KAYNAKÇA

Abrardi, L., Cambini, C., & Rondi, L. (2022). Artificial Intelligence, Firms and Consumer Behavior: A survey. *Journal of Economic Surveys*, *36,* 969–991. https://doi.org/10.1111/joes.12455

Alversia, Y., Michaelidou, N., ve Moraes, C. (2016). *Online Consumer Engagement Behaviour: The Consumer-Based Antecedents.* In C. Campbell & J. J. Ma, (Eds.), *Looking Forward, Looking Back: Drawing on the Past to Shape the Future of Marketing: Proceedings of the 2013 World Marketing Congress* (pp. 849–852). Cham: Springer International Publishing.

Borana, J. (2016). "Applications Of Artificial İntelligence & Associated Technologies", In Proceeding of International Conference on Emerging Technologies in Engineering, *Biomedical, Management and Science*, pp. 64-67.

Brynjolfsson, E., ve McAfee, A. (2014). The Second Machine Age: Work, Progress, and Prosperity in a Time of Brilliant Technologies. *WW Norton & Company.*

Chen, J. I.-Z., ve Chang, J. T. (2021). Route Choice Behaviour Modeling Using Iot Integrated Artificial Intelligence, *Journal of Artificial Intelligence and Capsule Networks*, vol. 2, no. 4, pp. 232–237, 2021.

Cuts International. (2020). Artificial Intelligence: Implications for Consumers, April, https://cuts-ccier.org/pdf/dp-artificial-intelligence-implications-for-consumers.pdf (E.T.: 10.11.2022).

Davis, T. (2019). Artiffical Intelligence in Consumer Goods, The *Consumer Goods Forum and IBM.*

Demir, T. (2019). "Büyüsü Bozulmuş Dünyayı Büyülemek" (Kitap Değerlendirmesi) *Şırnak Üniversitesi İlahiyat Fakültesi Dergisi*. Sayı:45 165-169

Department of Information Technology, (2020). Digital Notes on Artificial Intelligence, https://mrcet.com/downloads/digital_notes/EEE/31082020/Artificial%20Intelligence.pdf (E.T.: 18.11.2022).

Dignum, V. (2017). Responsible Artificial İntelligence: Designing AI for Human Values, *ITU J., ICT Discoveries,* Sep., vol. 1, pp. 1–8,

Du, S. and Xie, C. (2020) Paradoxes of Artificial Intelligence in Consumer Markets: Ethical Challenges and Opportunities, *Journal of Bussiness Research*, May, vol. 129, pp 961-974.

Ertel, W. (2011). *Introduction to Artificial Intelligence*, by Springer Nature, Second Edition

Grewal, D, Roggeveen, A. L. ve Nordfält, J. (2017). The Future of Retailing, *Journal of Retailing*, Vol. 93: 1-6

Guzman, A. L., ve Lewis, S. C. (2020). Artificial Intelligence and Communication: A Human–Machine Communication Research, *Agenda. New Media & Society,* 22(1), 70–86. https://doi.org/10.1177/1461444819858691

Güz, N. & Yanık, H. (2017). Bilgi Açığı Hipotezi ve Yeni Medya *Yeni Medya* , (2), 1-14. Retrieved from https://dergipark.org.tr/tr/pub/yenimedya/issue/55562/760556

Güz, N., Bingöl, M. ve Yanık, H. (2020). İslamofobi ve Medya: "The Stone Merchant" film Afişinin Göstergebilimsel Analizi. *International Journal of Social Sciences and Education Research*, 6 (1), 11- 30. DOI: 10.24289/ijsser.674355

Jaakkola, H., Henno, J., Mäkelä, J., ve Thalheim, B. (2019). Artificial Intelligence Yesterday, Today and Tomorrow. (Skala, K., at al. Eds.), *2019 42nd International Convention on Information and Communication Technology, Electronics and Microelectronics, MIPRO 2019 - Proceedings* (pp. 860-867). IEEE. https://doi.org/10.23919/MIPRO.2019.8756913

Jin, G. Z. (2018). *Artificial Intelligence and Consumer Privacy*. In A. Agrawal, J. Gans, & A. Goldfarb (Eds.), The Economics of Artificial Intelligence: An Agenda. London: University of Chicago Press.

Kotler, P. ve Armstrong, G. (2014), "*Principles of Marketing*", Pearson Education, Seventh European Edition.

Kumar, V., Rajan, B., Venkatesan, R., ve Lecinski, J. (2019), "Understanding The Role of Artificial Intelligence In Personalized Engagement Marketing", *California Management Review,* Vol. 61 No. 4, pp. 135-155.

Li, X. (2022). The Impact of the Live Delivery of Goods on Consumers' Purchasing Behaviour in Complex Situations Based on Artificial Intelligence Technology, *Computational Intelligence and Neuroscience*, https://doi.org/10.1155/2022/1424099

Mussa, M., (2020). The impact of Artificial Intelligence on Consumer Behaviors An Applied Study on the Online Retailing Sector in Egypt, Scientific Journal for Economic& Commerce, Ain Shams University.,50(4), 293-318.

Nadimpalli, M. (2017). Artificial Intelligence – Consumers and Industry Impact, *International Journal of Economics & Management Sciences*, 6(4), DOI: 10.4172/2162-6359.1000429

Pelea, C.I. (2019). The Relationship Between Artificial Intelligence, Human Communication and Ethics. A Futuristic Perpective: Utopia or Dystopia?, *Media Literacy and Academic Research*, (2) pp. 38-48

Puntoni, S., Reczek, R. W., Giesler, M., ve Botti, S. (2021). Consumers and Artificial Intelligence: An Experiential Perspective. *Journal of Marketing, 85*(1), 131–151. https://doi.org/10.1177/0022242920953847

PWC, (2018). Artificial Intelligence: Touchpoints With Consumers, https://www.pwc.com/gx/en/issues/data-and-analytics/publications/artificial-intelligence-study.html, (E.T.: 05.11.2022).

Ramamoorthy, A., ve Yampolskiy, R. (2018). Beyond Mad?: The Race For Artificial General Intelligence, *ITU Journal: ICT Discoveries*, Feb.,Special Issue No. 1, 2, pp.1-8

Ritzer, G., ve Jurgenson, N. (2010). Production, Consumption, Prosumption: The Nature of Capitalism in the age of the Digital "Prosumer." *Journal of Consumer Culture*, 10(1), 13–36. doi:10.1177/146954050935467

Robinson, R. N. (2018). Artificial Intelligence: Its Importance, Challenges and Applications in Nigeria. Direct Resources Journal Engineering Information Technology. 5(5), 36–41

RPC (2020) Artificial Intelligence Today and Tomorrow, https://www.rpc.senate.gov/policy-papers/artificial-intelligence-today-and-tomorrow (E.T.: 30.10.2022).

Russell, S.J., ve Norving, P. (2010). *Artificial Intelligence A Modern Approach*, Prentice Hall, Englewood Cliffs, NJ

Shinn, S. (2017). The Inhuman Touch: Educators Teach the Nuances of Artificial Intelligence. *Bized,* 16: 75-79.

Shnurenko, I., Murovana, T., ve Kushchu, I. (2020). *Artificial Intelligence: Media and Information Literacy, Human Rights and Freedom of Expression*. UNESCO IITE and TheNextMinds

Singh, G., Mishra, A., ve Sagar, D. (2013). An Overview of Artificial Intelligence, *Sbit Journal of Sciences and Technology,* Vol-2, Issue 1, pp. 1-4.

Sterne, J. (2017). *Artificial İntelligence For Marketing: Practical Applications,* John Wiley & Sons

The European Consumer Organization BEUC. (2020). Artificial Intelligence: What Consumers Say, https://www.beuc.eu/sites/default/files/publications/beuc-x-2020-078_artificial_intelligence_what_consumers_say_report.pdf (E.T.: 12.11.2022).

Yıldırım, S. (2020). Yapay Zekânın Tüketim Kültürü Bağlamında Değerlendirilmesi: Black Mirror Örneği. *Abant Kültürel Araştırmalar Dergisi*, 5(9), 31-43.

KAYNAKÇA

Arık, E. (2013). Hayattan Zevk Al, Farklılaş Söylemleriyle: Life Style/Yaşam Tarzı Gazeteciliği. İçinde Ş. Çağlar (Editör), *Şövalyelik Mesleği Gazeteciliğin Uzmanlık Alanları*, Konya: Literatürk.

Ayan, İ. (2021). Tüketim Kültürü Bağlamında Sağlıklı Yaşam Eğiliminin İnşası Reklam ve Etkileyici Kişiler Üzerine Bir Analiz. Doktora Tezi. İstanbul: Marmara Üniversitesi.

Ayan, G. (2016). Tüketim Kültürü Bağlamında Kimlik İnşasının Sosyal Medyada Kullanımı: Instagram Örneği. Yüksek Lisans Tezi. Ankara: Başkent Üniversitesi.

Aytaç, Ö. (2006). Tüketimcilik ve Metalaşma Kıskacında Boş Zaman. *Kocaeli Üniversitesi Sosyal Bilimler Dergisi*, (11), 27-53.

Bardoel, J. ve Deuze, M. (2001). Network Journalism: Converging Competences of Old and New Media Professionals. *Australian Journalism Review*, 23/2, 91-103.

Baudrillard, J. (2008). *Tüketim Toplumu*. (çev. F. Keskin, H. Deliceçaylı). İstanbul: Ayrıntı Yayınları.

Baudrillard, J. (2009). *Gösterge Ekonomi Politiği Hakkında Bir Eleştiri*. (çev. O. Adanır, A. Bilgin). İstanbul: Boğaziçi Üniversitesi Yayınevi.

Baym, G. (2008). Infotainment, İçinde D. Wolfgang (Editör), *The International Encyclopedia of Communication*. Londra: Wiley-Blackwell. www.communicationencyclopedia.com.

Bocock, R. (2009). *Tüketim*. (çev. İ. Kutluk). Ankara: Dost Kitabevi Yayınları.

Boczkowski, P. J. (2004). *Digitizing The News: Innovation In Online Newspapers*, MIT Press.

Carlson, M. (2015). When News Sites Go Native: Redefining the Advertising–Editorial Divide In Response to Native Advertising. *Journalism*, 16(7), 849-865.

Chan ve Leung (2005). Lifestyles, Reliance On Traditional News Media And Online News Adoption. *New Media & Society*, 7/3, 357-382.

Curien, N., Fauchart, E., Laffond, G. ve Moreau, F. (2007). Online Consumer Communities: Escaping the Tragedy of The Digital Commons. İçinde E. Brousseau, N. Curien (Editör), *Internet and Digital Economics,* (201-219). New York: Cambridge University Press,

Çağlar, Ş. ve Porghamrezaeieh, S. (2012). *Şövalyelik Mesleği Gazeteciliğin Keskin Kılıcı: Haber*, İstanbul: Anonim Yayıncılık.

Dağdaş E. ve Dağtaş B. (2009). Medya, Tüketim Kültürü ve Yaşam Tarzları. E. Dağtaş, B. Dağtaş (Derleyen), *Tüketim Kültürü, Yaşam Tarzları, Boş Zamanlar ve Medya Üzerine Bir Literatür Taraması*, Ankara: Ütopya Yayınevi.

Deuze, M. (1999) Journalism And The Web. An Analysis of Skills and Standards In An Online Environment, *International Communication Gazette*, Sage Publications, London, Thousand Oaks & New Delhi, 61/5, 373-390.

Erdal, I, J. (2011). Coming To Terms With Convergence Journalism: Cross-Media As A Theoretical And Analytical Concept, *Convergence*: *The International Journal of Research Into New Media Technologies*, 17/2, 213-223.

Fisher, E. (2014). Daha Az Yabancılaşma Nasıl Daha Fazla Sömürü Yaratır?, (çev. G. Baydar), V. Mosco ve C. Fuchs (Derleyen), İçinde F. Başaran (tr. Derleyen), Marx Geri Döndü, Ankara: Notabene Yayınları.

Fuchs, C. (2014). *Sosyal Medya: Eleştirel Bir Giriş*. (çev. İ. Kalaycı, D. Saraçoğlu). Ankara: Notabene Yayınları.

Gottdiener, M. (2005). *Postmodern Göstergeler*. (çev. E. Cengiz, H. Gür, A. Nur). Ankara: İmge Kitabevi Yayınları.

Hardt, M., ve Negri, A. (2012). *İmparatorluk*. (çev. A. Yılmaz). İstanbul: Ayrıntı Yayınları.

Harvey, D. (2012). *Sermayenin Sınırları*. (çev. U. Balaban). Ankara: Tan Kitabevi Yayınları.

Hayes, J. L., ve King, K. W. (2014). The Social Exchange of Viral Ads: Referral and Coreferral of Ads Among College Students. *Journal of Interactive Advertising*, 14(2), 98-109.

Heinonen, A. (1999). *Journalism in the Age of the Net. Changing Society, Changing Profession*, Tampere University Press.

Hujanen, J. ve Pietikainen , S. (2004). Interactive Uses Of Journalism: Crossing Between Technological Potential and Young People's News-Using Practices. *New Media & Society*, 6/3, 383-401.

Iversen, M. H., ve Knudsen, E. (2019). When politicians go native: The consequences of political native advertising for citizens' trust in news. *Journalism*, 20(7), 961-978.

Jameson, F. (1994). *Postmodernizm ya da Geç Kapitalizmin Kültürel Mantığı*. (çev. N. Plümer). İstanbul: Yapı Kredi Yayınları.

Kırılmaz, H. ve Ayparçası, F. (2016). Modernizm ve Postmodernizm Süreçlerinin Tüketim Kültürüne Yansımaları. *İnsan ve İnsan*, 3 (8), 0-0. DOI: 10.29224/insanveinsan.280014.

Lefebvre, H. (1998*). Modern Dünyada Gündelik Hayat*. (çev. I. Gürbüz). İstanbul: Metis Yayınları.

Lister, M., Dovey, J, Giddings, S, Grant, L. ve Kelly, K. (2009). *New Media: A Critical Introduction*. 2. Edition, London and New York: Roudledge.

Manic, M. (2015). The Rise of Native Advertising. *Bulletin of The Transilvania University of Brasov. Economic Sciences. Series V*, 8(1), 53.

Marx, K. (2011). *Kapital I*. (çev, M. Selik ve N. Satlıgan). İstanbul: Yordam

Odabaşı, Y (1999). *Yetinen Toplumun Tüketen Topluma Dönüşümü*. İstanbul: Sistem Yayıncılık

Odabaşı, Y (2012). *Postmodern Pazarlama*, 3.bs., İstanbul: Mediacat Kitapları.

Olga, B., ve Vlad, M. (2014). Remarking as a Tool In Online Advertising. *Ovidius University Annals, Series Economic Sciences*, 14(2).

Prodnik, J.(2014). İzleyici Metasından Toplumsal Fabrikaya. (çev. Z. Kıyan). V. Mosco ve C. Fuchs (Derleyen), İçinde Funda Başaran (tr. Derleyen.), *Marx Geri Döndü,* Ankara: Notabene Yayınları.

Pujahari, A., ve Sisodia, D. S. (2021). Clickbait Detection Using Multiple Categorisation Techniques. *Journal of Information Science*, 47(1), 118-128.

Reinemann, C., Stanyer, J., Scherr, S. ve Legnante, G. (2011). Hard and Soft News: A Review of Concepts, Operationalizations and Key Findings. *Journalism*, 13/2, 6.

Ritzer, G. (2000). *Büyüsü Bozulmuş Dünyayı Büyülemek*. (çev. Ş. S. Kaya), 1.bs., İstanbul: Ayrıntı Yayınları.

Şentürk, Ü. (2012). Tüketim Toplumu Bağlamında Boş Zamanların Kurumsallaştırdığı Bir Mekân: Alışveriş Merkezleri (AVM). *Pamukkale Üniversitesi Sosyal Bilimler Enstitüsü Dergisi*, (13), 63-77.

Toffler, A. (1984). *The Third Wave*. New York: Bantam Books.

van der Lans, R., van Bruggen, G., Eliashberg, J., ve Wierenga, B. (2010). A Viral Branching Model for Predicting the Spread of Electronic Word of Mouth. *Marketing Science*, 29(2), 348–365. http://www.jstor.org/stable/40608137.

Vodinalı, S. (2022). Tüketim Kültürü ve Marka Etkileşiminin Yeni Medyada Yeniden Üretimi: Instagram Anneleri Üzerine Araştırma. Doktora Tezi. Kocaeli: Kocaeli Üniversitesi.

KAYNAKÇA

Algül, A., Sütçü, S. C. (2015). "Değişen Haber Algısı: Kullanıcılar Sosyal Medyada Haberleri Nasıl Değerlendiriyorlar?". *Global Media Journal TR Edition*, 6 (11), s.18-34.

Aydoğdu Karaaslan, İ. (2018). "Online Gazeteciliğe Geçişte Değişen Haber Tüketim Pratikleri: Yetişkinler Üzerine Bir Araştırma". *Akdeniz Üniversitesi İletişim Fakültesi Dergisi,* (AKİL) Aralık (30) s. 241-259

Bonfadelli, H. (2003) "Online Communication: Putting the Knowledge Gap Theory into Perspective". (In) S. Angela, William Campbell, Michael Schenk Walter de Gruyter (Eds). *Communication Research and Media Science in Europe*, Walter de Gruyter GmbH & Co. KG, 10785, Berlin, 1 january 2002, pp.291-297.

Budak, F. ve Korkmaz, Ş. (2020). "COVID-19 Pandemi Sürecine Yönelik Genel Bir Değerlendirme", *Türkiye Örneği. Sosyal Araştırmalar ve Yönetim Dergisi,* (1), s.62-79.

Chacón FR, Doval JM, Rodríguez VI, Quintero A, Mendoza DL, Mejía MD, et al. (2021) "Knowledge, attitudes, and practices related to COVID-19 among patients at Hospital Universitario de Caracas triage tent: A cross-sectional study". *Biomédica*i 41(Supl2), pp.48-61.

Cheng, C., Espanha R. (2021) "Critical Review: A Review of the Studies About the Usage of Social Media During the Covid-19 Pandemic", *Comunicação e Sociedade,* vol. 40, pp. 149-167

Chew, F., Palmer, S. (1994). "Interest, The Knowledge Gap, and Television Programming", *Journal of Broadcasting & Electronic Media,* 38(3), pp.271-291.

Çalışkan F, Mıdık Ö, Baykan Z, Senol Y, Tanrıverdi EÇ, Tengiz Fİ, Gayef A. (2020) "The knowledge level and perceptions toward COVID-19 among Turkish final year medical students", *Postgraduate Med.* 132 (8), pp.764–72.

Çankaya, K. (2021) Geleneksel Düzlemden Günümüz Dijital İmaj Üretimine Görsel Kültürün Metalaşması ve Toplumsal Kültürün Dönüşümü, (İçinde) Samet Kılıç (Ed.), *Halk Bilimi bağlamında Medya ve İletişim,* s. 33-51. Konya: Eğitim Yayınevi.

Çelik, R. (2019) "Bilgi Gediği Hipotezinde Tekno İyimserlik ve Tekno Kötümserlik", *Social Sciences Research Journal,* 8(2), s64-76.

Çömlekçi, M. F., Başol, O. (2019). "Sosyal Medya Haberlerine Güven ve Kullanıcı Teyit Alışkanlıkları Üzerine Bir İnceleme". **İleti-ş-im,** 30, s.55-78.

Değirmen, G. Ç., Vural, Z. B. A., Özbükerci, İ. (2016). "Bilgi Toplumu ve Dijital Uçurum", *İnönü Üniversitesi İletişim Fakültesi Elektronik Dergisi (İNİF E-Dergi)* , 1 (2) , 102-118 .

Demirel, S., Yegen, C. (2015) "Tüketim, Postmodernizm ve Kapitalizm Örgüsü", *ilef dergisi,* 2(1), s.115-138

Donohue, G. A., Phillip J. T., and Clarice, N. O. (1975) "Mass Media and The Knowledge Gap: A Hypothesis Reconsidered" *Communication Research*, 2(1), pp.3-23.

Ettema, J. S. and Kline, F. G. (1977). "Deficits, Differences, and Ceiling: Contingent Conditions for Understanding the Knowledge Gap". *Communication Research*, 4(2), pp.179-199.

Eveland, W. P. and Scheufele, D. A. (2000) "Connecting News Media Use with Gaps in Knowledge and Participation" *Political Communication,* 17(3), pp.215–237.

Gerosa, T., Gui, M., Hargittai, E. and Nguyen, M. H. (2021) "(Mis)informed During COVID-19: How Education Level and Information Sources Contribute to Knowledge Gaps" *International Journal of Communication*, 15, pp.2196–2217

Güz, N., Yanık, H. (2018). Kamuoyu Araştırmalarında Veri Derleme ve Yeni Yöntemler. *Uluslararası Sosyal Bilimler Dergisi (INJOSS),* 1 (2), pp.116-130

Güz, N., Yanık, H. (2017). "Bilgi Açığı Hipotezi ve Yeni Medya", *Yeni Medya,* 2(1).

Ho, S. (2012). "The Knowledge Gap Hypothesis in Singapore: The Roles of Socioeconomic Status, Mass Media, and Interpersonal Discussion on Public Knowledge of the H1N1 Flu Pandemic". *Mass Communication and Society*, 15(5), pp.695–717.

İnce, G.B. (2017) "Yeni Medyanın Haber Tüketim Pratiklerine Etkisi: Ampirik Bir Değerlendirme", *AJIT-e: Online Academic Journal of Information Technology*, Özel Sayı 8(29), s.26-52.

Kayıhan, B. (2021) "Covid-19 salgını haberlerine yönelik eleştirel bir çözümleme: haberlerde ilaç, vitamin, bitki ve besin tavsiyeleri", (İçinde) Ferihan Ayaz (Ed.), *Ticarileşme, Politika ve Etik Üçgeninde Sağlık Konulu Yayıncılık Tartışmaları,* s.126-155. Konya: Eğitim Yayınevi.

Koz, K. A. (2020) "İnternet ve Bilgi Açığı: 2014 Ankara Mahalli İdareler Genel Seçimleri Üzerine Bir Araştırma", *Uluslararası Medeniyet Çalışmaları Dergisi,* 5(1), s.34-52.

Köseliören, M., Çakır C. ve Okur, M. S. (2021) "Covid-19 Sürecinde Bilgi Açığı: Beşiktaş ve Esenyurt İlçeleri Üzerine Bir Araştırma", *Aksaray İletişim Dergisi,* 3(2), s. 201-233.

Kuyucu, M. (2018). "Türkiye'de Geleneksel Medyada Yayın Yapan Tematik TV Haber Kanallarının Dijital Kuşatma Altında Olan Yeni Neslin Bakış Açısından Niteliksel Değerlendirilmesi". *4th International Conference on Advances in Education and Social Sciences,* Istanbul, Turkey, (pp. 548-562).

Lee M., Kang B. and You M. (2021) "Knowledge, attitudes, and practices (KAP) toward COVID-19: a cross-sectional study in South Korea", *BMC Public Health,* 21:295, pp.1-10.

McCormack, L. A., Squiers, L., Frasier, A. M., Bevc, C., Lynch, M., Bann, C. M. and MacDonald, P.D.M. (2021) "Gaps in Knowledge About COVID-19 Among US Residents Early in the Outbreak", *Public Health Reports*, Vol. 136(1), pp.107-116

McQuail, D. ve Windahl, S. (2010). *İletişim Modelleri-Kitle İletişim Çalışmalarında-*, (Çev. Konca Yumlu), 3. Baskı, Ankara: İmge Kitabevi Yayınları, (Orijinal metin 1982).

Middleton N, Tsioutis C, Kolokotroni O, Heraclides A, Theodosis-Nobelos P, Mamais I, Pantelidou M, Tsaltas D, Christaki E, Nikolopoulos G and Dietis N (2021) "Gaps in Knowledge About SARS-CoV-2 & COVID-19 Among University Students Are Associated With Negative Attitudes Toward People With COVID-19: A Cross-Sectional Study in Cyprus". Front. *Public Health Volume* 9, pp.1-8.

Niburski, K., Vaughan, R., Papazova, E. and Todd, K. (2021) "Level of Knowledge in the COVID-19 Pandemic: A Cross-Sectional Survey of Canadian Medical Students", *MedEd*Publish, 10: 178, pp.1-22.

Omur, S. (2022) Dijital Medya ve Sanal Tüketim, (İçinde) Murat Birol, Yasin Söğüt (Ed.), *Sosyal Medya ve Sanal Dünyada Simülasyon Evreni ve Tüketim, s.47-67,* Nobel Akademik Yayıncılık.

Öztay, O. N. (2022). "Siyasal İletişim: 31 Mart 2019 Yerel Seçimleri Özelinde Bir Değerlendirme". *İletişim Çalışmaları Dergisi,* 8(1), s.99-130.

Park, R. E. (1940) "News as a Form of Knowledge: A Chapter in the Sociology of Knowledge", *American Journal of Sociology,* 45 (5), pp.669-686

Paul G., Sharma S., Singh Guneet, Singh Gurparvesh, Sharma, Sarit, Paul BS., Gautam P.L. (2020) "Assessment of knowledge gaps and perceptions about COVID-19 among health care workers and general public-national cross-sectional study", *Journal of Anaesthesiology Clinical Pharmacology*, 36(3), pp.337-344.

Şeker, T. B. (2005). *İnternet ve Bilgi Açığı.* Birinci Baskı. Konya: Çizgi Yayınları.

Tichenor, P. J., George, A. D., and Olien, C. N. (1970). "Mass Media Flow and Differential Growth in Knowledge" *Public Opinion Quarterly,* 34, pp.159-170

Topçu, Ç. (2022) "Social Media and the Knowledge Gap: Research on the Appearance of COVID-19 in Turkey and the Knowledge Level of Users" (In) *Advances in Media, Entertainment, and the Arts*, 344-361, *IGI Global.*

Toplu, M. (2021) Bilgi Açığı: Kuramsal ve Eleştirel Bir Yaklaşım, (İçinde) *Yeni Medya, Toplum ve İletişim Biliminin Dönüşümü*, Himmet Hülür, Cem Yaşın (Editörler), s. 305-333, Ankara: Siyasal Kitabevi.

Türk, M. S., Çoşkun, B. (2021) The Relationship Between Covid 19 Pandemic And The Knowledge Gap in Education: An Analysis of New Media Assisted Education System's Knowledge Gap Circumstance in Turkey, (In) Nurettin GÜZ, Bünyamin Ayhan (Ed.),. Proceeding Book of International Turkish Culture and Art Symposium (29-30 oct. 2020, Ankara/Etimesgut), Pub. No 07, s.259-276, SUER

Uyar, M., Omur, S. (2021) Dünyada ve Türkiye'de Pandemi Sürecinde Yeni Medya'ya Yönelik Yapılan Çalışmalara Dair Bir İnceleme. (İçinde) , Kaan Diyarbakırlıoğlu (Ed.), *Sosyal Bilimlerde Covıd-19 Salgını: Dönemler Ve Değişim Dinamikleri*, s.147-166, LİTERATÜRK-academia

Wang H., Li L., Wu J., and Gao H. (2021) "Factors influencing COVID-19 knowledge gap: a cross-sectional study in China", *BMC Public Health*, 21:1826, pp.1-11.

Yanık, H. (2020) Medya ve Kamuoyu Araştırmalarına Güven, Gazi Üniversitesi, Sosyal Bilimler Enstitüsü, Yayımlanmamış Doktora Tezi. Ankara.

Yazdizadeh B., EhsaniChimeh E., Zendehdel K., Mobinizadeh M., Mesgarpour B., and Fakoorfard Z. (2022) "Knowledge gaps and national research priorities for COVID-19 in Iran", *Health Research Policy and Systems*, 20:25, pp. 1-15.

Yıldırım, A., Karaman, Z. (2018) "Ailenin Yoksulluğu/Zenginliği ile Eğitim/Akademik Başarı Arasındaki İlişki: PISA 2015 Verileri İle Ampirik Bir Çalışma", *International Journal of Academic Value Studies (Javstudies)*, 4(19), s.343-350.

İnternet Adresleri

Adrese Dayalı Nüfus Kayıt Sistemi Sonuçları, 2021, https://data.tuik.gov.tr/Bulten/Index?p=45500 Y.T. 04.02.2022, Son Erişim Tarihi: 05.11.2022

Bakan Koca koronavirüse yakalandı, https://www.trthaber.com/haber/gundem/bakan-koca-koronaviruse-yakalandi-705434.html, Y.T. 31.08.2022, Son Erişim Tarihi: 10.11.2022

Bakan Soylu'dan 'üç kural' uyarısı https://www.sozcu.com.tr/2020/gundem/bakan-soyludan-uc-kural-uyarisi-5914151/ Y. T. 06 Temmuz 2020, Son Erişim Tarihi: 10.11.2022

Corona Virüsü (Koronavirüs) Nedir, Belirtileri Nelerdir? https://www.acibadem.com.tr/koronavirus/koronavirus-corona-virusu-nedir-belirtileri/, Son Erişim Tarihi: 12.11.2022

Covid-19 Aşıları ve Yan Etkileri https://www.medicalpark.com.tr/covid-19/hg-2536 Y.T. 11.06.2021, Son Erişim Tarihi: 09.11.2022

Covid-19 Aşısı Bilgilendirme Platformu https://covid19asi.saglik.gov.tr/ Son Erişim Tarihi: 18.11. 2022.

İran'da alkolün koronavirüsten koruduğu söylentileri nedeniyle sahte içki içen yüzlerce kişi öldü https://tr.euronews.com/2020/03/27/iran-da-alkolun-koronavirusten-korudugu-soylentileri-nedeniyle-sahte-icki-icen-yuzlerce-ki, Y.T. 27.03.2020, Son Erişim Tarihi: 04.11.2022

Koronavirüs Genel Tablosu https://covid19.saglik.gov.tr/TR-66935/genel-koronavirus-tablosu.html Son Erişim Tarihi: 14.11.2022.

Koronavirüs ne zaman başladı? Dünyada - Türkiye'de ilk koronavirüs vakası ne zaman, hangi tarihte görüldü?, https://www.milliyet.com.tr/gundem/koronavirus-ne-zaman-basladi-dunyada-turkiyede-ilk-koronavirus-vakasi-ne-zaman-hangi-tarihte-goruldu-6452659, 11.03.2021, Son Erişim Tarihi: 05.11.2022.

Maske, mesafe ve temizlik. Bu üç tedbirde birleşelim, https://www.youtube.com/watch?v=qEFNY-HtuXsQ

Medya Kullanımı ve Haber Tüketimi Raporu: https://cdn.teyit.org/wp-content/uploads/2019/01/medya-kullanimi-ve-haber-tuketimi-teyit-ocak-2019.pdf, Son Erişim Tarihi: 08.11.2022

Sağlık Bakanı Fahrettin Koca'nın Twitter hesabı, https://twitter.com/drfahrettinkoca, Son Erişim Tarihi: 05.11.2022

Sosyal mesafe https://covid19.saglik.gov.tr/TR-66516/sosyal-mesafe.html#:~:text=Hastal%C4%B1k%20etkeninin%20bula%C5%9Fmas%C4%B1n%C4%B1n%20engellenmesi%20i%C3%A7in,azalt%C4%B1lmas%C4%B1n%C4%B1%20i%C3%A7eren%20tutum%20ve%20davran%C4%B1%C5%9Flar. Y.T. 02.07.2020, Son Erişim Tarihi: 13.11.2022

Uğur Şahin ve Özlem Türeci: Koronavirüs aşısını bulan BioNTech'in Türk-Alman kurucuları https://www.bbc.com/turkce/haberler-dunya-54882588, Y.T. 10.11.2020, Son Erişim Tarihi: 012.11.2022

Yerli Kovid-19 aşısı TURKOVAC'ın şehir hastanelerinde uygulanmasına başlandı https://www.aa.com.tr/tr/koronavirus/yerli-kovid-19-asisi-turkovacin-sehir-hastanelerinde-uygulanmasina-baslandi/2461044 Y.T. 30.12.2021, Son Erişim Tarihi: 04.11.2022

Uygulanan anketin linki: https://docs.google.com/forms/d/1XpJ4o8KSl6JRUzAzYmypoDyMraGWTPWWo2i1lt-e_38/edit?hl=tr, Son Erişim Tarihi: 20.11.2022

KAYNAKÇA

Adorno, T. ve Horkheimer, M. (2010). *Aydınlanmanın Diyalektiği*. (çev. N. Ülner & E. Ö. Karadoğan). İstanbul: Kabalcı Yayınevi.

Ahmad, F. (2012). *Modern Türkiye'nin Oluşumu*. (çev. Y. Alogan). İstanbul: Analiz Yayınları.

Atam, Z. (2011). *Yakın Plan Yeni Türkiye Sineması*. İstanbul: Cadde Yayınları.

Aydoğan, D. (2020). 1990 Sonrası Türk Sineması'nda Taşra Anlatıları. İçinde M. Özçınar & A. Şahin Güven (Editör), *Sinemaya Taşradan Bakmak* (s. 121-157). İstanbul: Su Yayınları.

Baudrillard, J. (2010). *Tüketim Toplumu*. (çev. H. Deliceçaylı & F. Keskin). İstanbul: Ayrıntı Yayınları.

Bauman, Z. (2017). *Retrotopya*. (çev. A. Karatay). İstanbul: Sel Yayıncılık.

Bayhan, V. (2012). Türkiye'de Gençlik: Sorunlar, Değerler ve Değişimler. İçinde M. Zencirkıran (Editör), *Dünden Bugüne Türkiye'nin Toplumsal Yapısı* (s. 423-447). Bursa: Dora Yayınları.

Biçer, Ö. (2006). Yanılsamalar Alanı Olarak Tüketim Toplumu. İçinde D. Yılmaz & F. Akyüz (Editör), *Kapitalizmi Anlamak* (s. 333-347). Ankara: Dipnot Yayınları.

Çulhaoğlu, M. (2007). Modernleşme, Batılılaşma ve Türk Solu. İçinde T. Bora & M. Gültekingil (Editör), *Modern Türkiye'de Siyasi Düşünce Cilt 3: Modernleşme ve Batıcılık* (s. 170-174). İstanbul: İletişim Yayıncılık.

Daldal, A. (2021). *Umut, Distopya, Siyaset: Toplumsaldan Bireysele Türk Sinemasından Parçalar*. İstanbul: h2o Kitap.

Erdoğan, N. (2001). Garibanların Dünyası: Türkiye'de Yoksulların Kültürel Temsilleri Üzerine İlk Notlar. *Toplum ve Bilim*, (89), 7-21.

Elliot A. ve Lemert, C. (2010). *Yeni Bireycilik; Küreselleşmenin Duygusal Bedelleri*. (çev. B. Kıcır). İstanbul: Sel Yayıncılık.

Giddens, A. (2010). *Modernite ve Bireysel Kimlik*. (çev. Ü. Tatlıcan). İstanbul: Say Yayınları.

Giddens, A. (2014). *Modernliğin Sonuçları*. (çev. E. Kuşdil). İstanbul: Ayrıntı Yayınları.

Göktürk, I. (2016). *Kültür Sosyolojisi*. İstanbul: Doğu Kitabevi.

Güçhan, G. (1990). Popüler Kültürün Sinemaya Yansıması: Muhsin Bey. *Kurgu*, (6), 91-108.

Gürbilek, N. (2011). *Vitrinde Yaşamak*. İstanbul: Metis Yayınları.

İpek, Ö. (2019). İmgeler Arasında. İstanbul: Doruk Yayınları.

Kahraman, H. B. (2007). *Postmodernite ile Modernite Arasında Türkiye*. İstanbul: Agora Yayınları.

Nietzsche, F. (2014). *Tan Kızıllığı*. (çev. H. Salihoğlu & Ü. Özdağ). Ankara: İmge Yayınları.

Orçan, M. (2008). *Modern Türk Tüketim Kültürü*. Ankara: Harf Eğitim Yayıncılık.

Özen, İ. (1997). İntihar. İstanbul: Ozan Yayıncılık.

Pappenheim, F. (2002). *Modern İnsanın Yabancılaşması*. (çev. S. Ak). Ankara: Phoneix Yayınları.

Pösteki. N. (2012). *1990 Sonrası Türk Sineması*. Kocaeli: Umuttepe Yayınları.

Sennett, R. (2008). *Karakter Aşınması*. (çev. B. Yıldırım). İstanbul: Ayrıntı Yayınları.

Simmel, G. (2011). *Modern Kültürde Çatışma*. (çev. T. Bora & E. Kalaycı & E. Gen). İstanbul: İletişim Yayınları.

Suner, A. (2002). 1990'lar Türk Sinemasından Taşra Görüntüleri: Tabutta Röveşata'da Agorafobik Kent, Açık Alana Kapatılmışlık ve Dehşet. *Toplum ve Bilim*, (94), 86-108.

Şentürk, R. (2011). *Postmodern Kaos ve Sinema*. İstanbul: Avrupa Yakası Yayınları.

Touraine, A. (2012). *Modernliğin Eleştirisi*. (çev. H. U. Tanrıöver). İstanbul: YKY.

Yıldırım, A. ve Şimşek, H. (1999). *Sosyal Bilimlerde Nitel Araştırma Yöntemleri*. Ankara: Seçkin Yayınları.

Yıldız, B. (2020). 90 Sonrası Türk Sinemasında Anti-Dikotomik Poetika. İçinde M. Özçınar & A. Şahin Güven (Editör), *Sinemaya Taşradan Bakmak* (s. 187-215). İstanbul: Su Yayınları.

Zencirkıran, M. (2012). Küresel Sosyal Sorunlar ve Çözüm Arayışları. İçinde M. Zencirkıran (Editör), *Dünden Bugüne Türkiye'nin Toplumsal Yapısı* (s. 483-507). Bursa: Dora Yayıncılık.

MOBBİNGİN BİREYSEL-ÖRGÜTSEL-TOPLUMSAL ÖNCÜLLERİ VE ARDILLARI

EDİTÖRLER;
Prof. Dr. Mehmet Serdar Erciş
Prof. Dr. Mehmet Dumlu Aydın
Prof. Dr. Ahmet Nezih Kök

Öğr. Gör. Jale Hülya Alcan (Sosyal Arabulucu)

EĞİTİM
yayınevi

MOBBİNGİN BİREYSEL-ÖRGÜTSEL-TOPLUMSAL ÖNCÜLLERİ VE ARDILLARI

Editörler: Prof. Dr. Mehmet Serdar Erciş, Prof. Dr. Mehmet Dumlu Aydın, Prof. Dr. Ahmet Nezih Kök
Öğr. Gör. Jale Hülya Alcan (Sosyal Arabulucu)

Genel Yayın Yönetmeni: Yusuf Ziya Aydoğan (yza@egitimyayinevi.com)
Genel Yayın Koordinatörü: Yusuf Yavuz (yusufyavuz@egitimyayinevi.com)
Sayfa Tasarımı: Eğitim Yayınevi Grafik Birimi
Kapak Tasarımı: Eğitim Yayınevi Grafik Birimi

T.C. Kültür ve Turizm Bakanlığı
Yayıncı Sertifika No: 47830

ISBN: 978-625-8223-97-2
1. Baskı, Kasım 2022

Baskı Cilt
Bulut Dijital Matbaa Sanayi Ticaret Limited Şirketi
Musalla Bağları Mah. İnciköy Sok. 1/A Selçuklu / KONYA
Matbaa Sertifika No: 48120

Kütüphane Kimlik Kartı

MOBBİNGİN BİREYSEL-ÖRGÜTSEL-TOPLUMSAL ÖNCÜLLERİ VE ARDILLARI

Editörler: Prof. Dr. Mehmet Serdar Erciş, Prof. Dr. Mehmet Dumlu Aydın, Prof. Dr. Ahmet Nezih Kök
Öğr. Gör. Jale Hülya Alcan (Sosyal Arabulucu)
270 s., 165x240 mm
Kaynakça var, dizin yok.
ISBN: 978-625-8223-97-2

Copyright © Bu kitabın Türkiye'deki her türlü yayın hakkı Eğitim Yayınevi'ne aittir. Bütün hakları saklıdır. Kitabın tamamı veya bir kısmı 5846 sayılı yasanın hükümlerine göre kitabı yayımlayan firmanın ve yazarlarının önceden izni olmadan elektronik/mekanik yolla, fotokopi yoluyla ya da herhangi bir kayıt sistemi ile çoğaltılamaz, yayımlanamaz.

EĞİTİM
yayınevi

Yayınevi Türkiye Ofis: İstanbul: Eğitim Yayınevi Tic. Ltd. Şti., Atakent mah. Yasemen sok. No: 4/B, Ümraniye, İstanbul, Türkiye

Konya: Eğitim Yayınevi Tic. Ltd. Şti., Fevzi Çakmak Mah. 10721 Sok. B Blok, No: 16/B, Safakent, Karatay, Konya, Türkiye
+90 332 351 92 85, +90 533 151 50 42, 0 332 502 50 42
bilgi@egitimyayinevi.com

Yayınevi Amerika Ofis: New York: Egitim Publishing Group, Inc.
P.O. Box 768/Armonk, New York, 10504-0768, United States of America
americaoffice@egitimyayinevi.com

Lojistik ve Sevkiyat Merkezi: Kitapmatik Lojistik ve Sevkiyat Merkezi, Fevzi Çakmak Mah. 10721 Sok. B Blok, No: 16/B, Safakent, Karatay, Konya, Türkiye
sevkiyat@egitimyayinevi.com

Kitabevi Şubesi: Eğitim Kitabevi, Şükran mah. Rampalı 121, Meram, Konya, Türkiye
+90 332 499 90 00
bilgi@egitimkitabevi.com

İnternet Satış: www.kitapmatik.com.tr
+90 537 512 43 00
bilgi@kitapmatik.com.tr

ilk okuyan siz olun kitapmatik internetteki kitapçınız

KAYNAKÇA

Akça, B. ve İrmiş, A. "Yıldırma Davranışının Algılama Boyutu: Üniversite Öğrencileri Üzerine Bir Araştırma". 14. Ulusal Yönetim ve Organizasyon Kongresi Bildiriler Kitabı, Erzurum, 2006.

Akgeyik, T., Delen, G. ve Uşen, Ş. (2013). Çalışma Yaşamında Psikolojik Taciz. Ankara: ÇASGEM.

Artun, Ü. (1996). Genişletilmiş Bir Şiddet Tipolojisi. *Cogito, Sayı* (6-7). Bahar.

Atman, Ü. (2012). İşyerinde Psikolojik Terör: Mobbing. *Sağlıkta Performans ve Kalite Dergisi. 3(*1), 157-174.

Cemaloğlu, N. (2007). Örgütlerin Kaçınılmaz Sorunu: Yıldırma. *Bilig, 42,* 111-126.

Cüceloğlu, D. (2003). İnsan ve Davranışı: Psikolojinin Temel Kavramları. İstanbul: Remzi Kitabevi.

Çobanoğlu, Ş. (2005). Psikolojik Şiddet: İşyerinde Duygusal Saldırı ve Mücadele Yöntemleri. İstanbul: Timaş Yayınları.

Davenport, N., Schwartz, R. D. ve Elliott, G. P. (2003). *Mobbing İşyerinde Duygusal Taciz.* (Çev. O. C. Önertoy,). İstanbul: Sistem Yayıncılık.

Eser, O. (2012). Mobbing Kavramının Türkçe Serüveni. İstanbul Kültür Üniversitesi Türkoloji Dergisi, 20, 1-5.

Erciş, M. S. (2010). *Pazarlama İletişiminde Temel Yaklaşımlar*. Ankara: Nobel Yayınları.

Gökçe, A. T. (2008). *Mobbing: İş Yerinde Yıldırma Nedenleri ve Başa Çıkma Yöntemleri.* Ankara: Pagem Yayınevi.

Gökçe, A. T. (2008). *Mobbing: İş Yerinde Yıldırma Nedenleri ve Başa Çıkma Yöntemleri.* Ankara: Pagem Yayınevi.

Güngör, M. (2008). Çalışma Hayatında Psikolojik Taciz. İstanbul: Derin Yayınevi.

Güngör, M. (2008). Çalışma Hayatında Psikolojik Taciz. İstanbul: Derin Yayınevi.

Hirigoyen M. F. (1990). Manevi Taciz: Günümüzde Sapkın Şiddet. (Çev. Heval Bucak). İstanbul: Güncel Yayıncılık.

Hirigoyen M. F. (1990). *Manevi Taciz: Günümüzde Sapkın Şiddet.* (Çev. Heval Bucak). İstanbul: Güncel Yayıncılık.

Kırel, Ç. (2008). Örgütlerde Psikolojik Taciz (Mobbing) ve Yönetimi. Eskişehir: Anadolu Üniversitesi Yayınları.

Komisyon Raporu (Nisan 2011). İşyerinde Psikolojik Taciz (Mobbing) ve Çözüm Önerileri. (Rapor no: 6). Erişim: 10 Eylül 2022, https://acikerisim.tbmm.gov.tr/xmlui/bitstream/handle/11543/2292/201403646.pdf?sequence=1&isAllowed=y

Norfolk, D. (1989). İş Yaşamında Stres. (Çev. Leyla Serdaroğlu). İstanbul: Form Yayınları.

Poussard, J. M ve Çamuroğlu, İ. (2009). Psikolojik Taciz İşyerindeki Kâbus. Ankara: Nobel Yayın Dağıtım.

Tevruz S. (1999). 'Saldırganlık'. Suna Tevruz, İnci Artan, Tülay Bozkurt (Ed.), *Davranışlarımızdan Seçmeler* (ss. 115-123) içinde. İstanbul: Beta Yayınları.

Tınaz, P. (2008). İşyerinde Psikolojik Taciz (Mobbing). İstanbul: Beta Basım Yayım Dağıtım.

Tutar, H. (2004). İş Yerinde Psikolojik Şiddet. Ankara: Barış Kitap Basım Yayın Dağıtım.

Yaman, E. (2009). *Yönetim Psikolojisi Açısından İşyerinde Psikoşiddet-Mobbing-.* Ankara: Nobel Yayın Dağıtım.

KAYNAKLAR

ÇSGB (T.C. ÇALIŞMA VE SOSYAL GÜVENLİK BAKANLIĞI), (2014). *İşyerlerinde Psikolojik Taciz (Mobbing) Bilgilendirme Rehberi*, (Editör: Ebru Öztüm TÜMER), Ankara: Özel Matbaası.

Dictionary of International Trade (2015), Global Marketing Strategies

Dursunoğlu, Halit (2017), Mobbing (İş yerinde Psikolojik Taciz), Yayımlanmış Ders Notları, Erzurum.

Gün, Hüseyin (2011), *Mobbing ve İnsan Hakları*, Memur-sen Dergisi

Oxford Advanced Learner's Dictionary (2020), Oxford University Press.

https://engelliler.gen.tr

http: //indyturk.com/node/210681/türkiyeden-sesler

https://tr.linkedin.com/pulse/mobbing-nedir-emre-c-tansuğ

http //madalyonklinik.com/mobbing

https://mobbing.org.tr/mobbing-ve-insan-haklari

https://vonahukuk.com ' mobbing-nedir

http://tihk.gov.tr/mobbing

https://tureng.com/tr/turkce-ingilizce/mob

https://tureng.com/tr/turkce-ingilizce/mobbing

http://turkiyehukuk.org

https://csgb.gov.tr/media/2053/mobbing_2014.pdf

https://sozluk.gov.tr/ TDK (2022), Büyük Türkçe Sözlük.

https://tureng.com/tr/turkce-ingilizce/mobbing

KAYNAKLAR

Aydin MD. (2018). et al: A New Approach to Uncertainity Problem in The Direction of Current Neuroscience and Algebraic Informations: A Brain Based Analysis. Journal of Advanced Mathematics and Mathematics Education. Volume 1 Issue 2 -2018

Aydin MD; Aydin A; Aydin A; Ahiskalioglu EO; Ahiskalioglu A; Ozmen, S; Kanat, A New Histophatological Finding About Data Destroying Amyloid Black Holes in Hippocampus Following Olfactory Bulb Lesion Like as the Universe. Archives Of Neuroscience. Volume9 Issue4 Article Numbere. 123169DOI10. 5812/ans-123169

Aydin MD, Kanat A, Turkmenoglu ON, Yolas C, Gundogdu C, Aydın N.Changes in number of water-filled vesicles of choroid plexus in early and late phase of experimental rabbit subarachnoid hemorrhage model: the role of petrous ganglion of glossopharyngeal nerve. Acta Neurochir (Wien). 2014 Jul;156(7):1311-7. doi: 10.1007/s00701-014-2088-7. Epub 2014 Apr 22.PMID: 24752726

Aydin MD, Acikel M, Aydin N, Aydin ME, Ahiskalioglu A, Atalay C, Ahiskalioglu EO, Erdogan F, Sipal S. Predestinating Role of Cardiac Ganglia on Heart Life Expectancy in Rabbits After Brain Death Following Subarachnoid Hemorrhage: An Experimental Study. Transplant Proc. 2020 Jan-Feb;52(1):61-66. doi: 10.1016/j.transproceed.2019.09.011. Epub 2019 Dec 16. PMID: 31837820.

Aydin MD, Aydin A, Caglar O, Aydin ME, Karadeniz E, Nalci KA, Demirtas R. New description of vagal nerve commanted intrapancreatic taste buds and blood glucose level: An experimental analysis. Bioimpacts. 2021;11(3):181-185. doi: 10.34172/bi.2021.26. Epub 2020 Jul 28. PMID: 34336606; PMCID: PMC8314032.

Aydin MD, Bayram E, Atalay C, Aydin N, Erdogan AR, Gundogdu C, Diyarbakirli S. The role of neuron numbers of the petrosal ganglion in the determination of blood pressure: an experimental study. Minim Invasive Neurosurg. 2006 Dec;49(6):359-61. doi: 10.1055/s-2006-955071. PMID: 17323264.

Aydin MD, et al. The role of ischemic neurodegeneration of the nodose ganglia on cardiac arrest after subarachnoid hemorrhage: an experimental study. Exp Neurol. 2011. PMID: 20887724.

Aydin MD, Kanat A, Hacimuftuoglu A, Ozmen S, Ahiskalioglu A, Kocak MN. A new experimental evidence that olfactory bulb lesion may be a causative factor forsubstantia nigra degeneration; preliminary study. Int J Neurosci. 2021Mar;131(3):220-227. doi: 10.1080/00207454.2020.1737049. Epub 2020 Mar 9. PMID:

Aydin MD, Kanat A, Turkmenoglu ON, Yolas C, Gundogdu C, Aydın N. Changes in number of water-filled vesicles of choroid plexus in early and late phase of experimental rabbit subarachnoid hemorrhage model: the role of petrous ganglion of glossopharyngeal nerve. Acta Neurochir (Wien). 2014 Jul;156(7):1311-7. doi: 10.1007/s00701-014-2088-7. Epub 2014 Apr 22. PMID: 24752726.

Aydin MD, Kanat A, Yilmaz A, Cakir M, Emet M, Cakir Z, Aslan S, Altas S, Gundogdu C. The role of ischemic neurodegeneration of the nodose ganglia on cardiac arrest after subarachnoid hemorrhage: an experimental study. Exp Neurol. 2011 Jul;230(1):90-5. doi: 10.1016/j.expneurol.2010.09.018. Epub 2010 Sep 29. PMID: 20887724.

Aydin MD, Ozkan U, Gündoğdu C, Onder A. Protective effect of posterior cerebral circulation on carotid body ischemia. Acta Neurochir (Wien). 2002 Apr;144(4):369-72. doi: 10.1007/s007010200051. PMID: 12021884.

Aydin MD, Ungoren MK, Aydin N, Halici Z, Onder A, Gundogdu C, Izci Y. The effects of impulse noise on the epithelial cells of the choroid plexus. Turk Neurosurg.21(2):191-6.2011

Aydin MD, Ungoren MK, Aydin N, Halici Z, Onder A, Gundogdu C, Izci Y. The effects of impulse noise on the epithelial cells of the choroid plexus. Turk Neurosurg. 2011;21(2):191-6. doi: 10.5137/1019-5149.JTN.3933-10.2. PMID: 21534201.

Aydin N, Kotan D, Keles S, Ondas O, Aydin MD, Baykal O, Gundogdu B. An experimental study of the neurophysical mechanisms of photophobia induced by subarachnoid hemorrhage. Neurosci Lett. 2016 Sep 6;630:93-100. doi: 10.1016/j.neulet.2016.07.013. Epub 2016 Jul 18. PMID: 27436478.

Aydin MD, Aydin N: A Cerebral Hydatid Cyst Case First Presenting with Gerstmann's Syndrome: A Case Report and Literature Review: Turk J Med Sci 33 (2003) 57-60

Azzinnari D, Sigrist H, Staehli S, Palme R, Hildebrandt T, Leparc G, Hengerer B, Seifritz E, Pryce CR. Mouse social stress induces increased fear conditioning, helplessness and fatigueto physical challenge together with markers of altered immune and dopaminefunction. Neuropharmacology. 2014 Oct;85:328-41. doi: 10.1016/j.neuropharm.2014.05.039.Epub 2014 Jun 5.

Antonio Rocco, Antonio Martocchia, Patrizia Frugoni, Rossella Baldini, Gabriele Sani, Barbara Di Simone Di Giuseppe, Andrea Vairano, Paolo Girardi, Edoardo Monaco, Roberto Tatarelli, Paolo Falaschi. Inverse correlation between morning plasma cortisol levels and MMPI psychasthenia and depression scale scores in victims of mobbing with adjustment disorders Neuro Endocrinol Lett. 2007 Oct;28(5):610-3.

A Weber, G Hörmann, V Köllner. Mobbing--a work related risk factor of service-based society? Gesundheitswesen. 2007 May;69(5):267-76. doi: 10.1055/s-2007-976518.

Albini E, Benedetti L, Giordano S, Punzi S, Cassitto MG.Dysfunctional workplace organization and mobbing. 4 representative cases. Med Lav. 2003 Sep-Oct;94(5):440-9.

A E Maraolo, D S Y Ong, J Cortez, K Dedić, D Dušek, A Martin-Quiros, P J Maver, C Skevaki, E Yusuf, M Poljak, M Sanguinetti, E Tacconelli. Personal life and working conditionsof trainees and young specialists in clinical microbiology and infectious diseases in Europe: a questionnaire survey Eur J Clin Microbiol Infect Dis. 2017 Jul;36(7):1287-1295.

Aytac S, Bozkurt V, Bayram N, Yildiz S, Aytac M, Akinci FS, Bilgel N.Workplace violence: a study of Turkish workers. Int J Occup Saf Ergon. 2011;17(4):385-402.

Bechara A, Nader K, van der Kooy D. Neurobiology of withdrawal motivation: evidence for two separate aversive effects produced in morphine-naive versus morphine-dependent rats by both naloxone and spontaneous withdrawal. Behav Neurosci.109(1):91-105.1995

Cassano F, Bavaro P, De Marinis G, Aloise I. No-occupational exposure to noise. G Ital Med Lav Ergon.27(2):157-9.2005

Celiker M, Kanat A, Aydin MD, Ozdemir D, Aydin N, Yolas C, Calik M, Peker HO. First emerging objective experimental evidence of hearing impairment following subarachnoid haemorrhage; Felix culpa, phonophobia, and elucidation of the role of trigeminal ganglion. Int J Neurosci. 2019 Aug;129(8):794-800. doi: 10.1080/00207454.2019.1569651. Epub 2019 Feb 21. PMID: 30636470.

Chen WC, Sun YH, Lan TH, Chiu HJ. Incidence and risk factors of workplace violence on nursing staffs caring for chronic psychiatric patients in taiwan. Int J Environ Res Public Health. 2009 Nov;6(11):2812-21.

Carretero N, Luciano JV. Prevalence and incidence of workplace bullying among Spanish employees working with people with intellectual disability. Disabil Health J. 2013 Oct;6(4):405-9.

Carretero N, Luciano JV. Prevalence and incidence of workplace bullying among Spanish employees working with people with intellectual disability. Disabil Health J. 2013 Oct;6(4):405-9.

Concettina Fenga, Chiara Anna Platania, Antonio Di Rosa, Angela Alibrandi, Annamaria De Luca, Gaetano Barresi, Carmelina Di Nola, Anna Cacciola. Mobbing: between personality traits and organizational-managerial characteristics of the occupational environment. G Ital Med Lav Ergon. 2012 Jan-Mar;34(1 Suppl A):A11-6.

Caglar O, Aydin MD, Aydin N, Ahiskalioglu A, Kanat A, Aslan R, Onder A.Important interaction between urethral taste bud-like structures and Onuf's nucleus following spinal subarachnoid hemorrhage: A hypothesis for the mechanism of dysorgasmia. Rev Int Androl. 2022 Jan-Mar;20(1):1-10. doi: 10.1016/j.androl.2020.05.011. Epub 2021 Feb 5.

Caglar O, Firinci B, Aydin MD, Karadeniz E, Ahiskalioglu A, Sipal SA, Yigiter M, Bedii Salman A. Disruption of the network between Onuf's nucleus and myenteric ganglia, and developing Hirschsprung-like disease following spinal subarachnoid haemorrhage: an experimental study. Int J Neurosci. 2019 Nov;129(11):1076-1084.

Caglar O, Aydin MD, Aydin N, Ahiskalioglu A, Kanat A, Aslan R, Onder A. Important interaction between urethral taste bud-like structures and Onuf's nucleus following spinal subarachnoid hemorrhage: A hypothesis for the mechanism of dysorgasmia. Rev Int Androl. 2022 Jan-Mar;20(1):1-10. doi: 10.1016/j.androl.2020.05.011. Epub 2021 Feb 5.

Di Rosa AE, Gangemi S, Cristani M, Fenga C, Saitta S, Abenavoli E, Imbesi S, Speciale A, Minciullo PL, Spatari G, Abbate S, Saija A, Cimino F.Serum levels of carbonylated and nitrosylated proteins in mobbing victims with workplace adjustment disorders. Biol Psychol. 2009 Dec;82(3):308-11.

D Lecic-Tosevski, O Vukovic, J Stepanovic. Stress and personality Review Psychiatriki. 2011 Oct-Dec;22(4):290-7.

Erciş, M. S. (2010). Pazarlama İletişiminde Temel Yaklaşımlar. Ankara: Nobel Yayınları.

Erdoğan AR, Ozdikici M, Aydin MD, Aktaş O, Dane S.Right and left visual cortex areas in healthy subjects with right- and left-eye dominance. Int J Neurosci. 2002 May;112(5):517-23.

Erdoğan AR, Ozdikici M, Aydin MD, Aktaş O, Dane S.Right and left visual cortex areas in healthy subjects with right- and left-eye dominance. Int J Neurosci. 2002 May;112(5):517-23. doi: 10.1080/00207450290025626.

Erin E. Hecht, Jeroen B. Smaers, William D. Dunn, Marc Kent, Todd M. Preuss and David A. Gutman. Significant Neuroanatomical Variation Among Domestic Dog Breeds. Journal of Neuroscience 25 September 2019, 39 (39) 7748-7758

Figueiredo-Ferraz H, Gil-Monte PR, Olivares-Faúndez VE. Influence of mobbing (workplace bullying) on depressive symptoms: a longitudinal study among employees working with people with intellectual disabilities. J Intellect Disabil Res. 2015 Jan;59(1):39-47.

Ferrand-Drake M. Cell death in the choroid plexus following transient forebrain global ischemia in the rat. Microsc Res Tech.52(1):130-6.2001

Firinci B, Caglar O, Karadeniz E, Ahiskalioglu A, Demirci T, Aydin MD. Mysterious effects of olfactory pathway lesions on intestinal immunodeficiency targeting Peyer's patches: The first experimental study. Med Hypotheses. 2019 Apr;125:31-36. doi: 10.1016/j.mehy.2019.02.032. Epub 2019 Feb 11. PMID: 30902148.

Fuchs E, Flugge G, Czeh B. Remodeling of neuronal networks by stress. Front Biosci. (11):2746-58.2006

Figueiredo-Ferraz H, Gil-Monte PR, Olivares-Faúndez VE. Influence of mobbing (workplace bullying) on depressive symptoms: a longitudinal study among employees working with people with intellectual disabilities. J Intellect Disabil Res. 2015 Jan;59(1):39-47.

G Ziliotto. Mobbing, coping and narcisism: reflections in the light of a clinical experience. Case Reports G Ital Med Lav Ergon. 2008 Jan-Mar;30(1 Suppl A):A75-9.

Hu BH. Delayed mitochondrial dysfunction in apoptotic hair cells in chinchilla cochleae following exposure to impulse noise. Apoptosis.12(6):1025-36.2007

Istvan Bókkon, Vahid Salari. Information storing by biomagnetites. J Biol Phys. 2010 Jan;36(1):109-20.

Jacob L, Kostev K.Conflicts at work are associated with a higher risk of cardiovascular disease. Ger Med Sci. 2017 Apr 26;15:Doc08. doi: 10.3205/000249. eCollection 2017.

Jauregui-Huerta F, Garcia-Estrada J, Ruvalcaba-Delgadillo Y, Trujillo X, Huerta M, Feria-Velasco A, Gonzalez-Perez O, Luquin S. Chronic exposure of juvenile rats to environmental noise impairs hippocampal cell proliferation in adulthood. Noise Health.13(53):286-91.2011

Tsai JD, Ho MC, Lee HY, Shen CY, Li JY, Weng JC. Disrupted white matter connectivity and organization of brain structural connectomes in tuberous sclerosis complex patients with neuropsychiatric disorders using diffusion tensor imaging. MAGMA. 2021 Apr;34(2):189-200

Kanat A, Aydin MD, Sahin B, Daltaban IS, Gel MS, Guvercin AR, Demirtas R. Important Finding for COVID-19 Pandemic; Hydrocephalus producing effect of Vaporised Alcohol Disinfectant. J Neurol Surg A Cent Eur Neurosurg. 2022 Oct 17.

Karadeniz E, Caglar O, Firinci B, Ahiskalioglu A, Aydin MD, Kocak MN, Taghizadehghalehjoughi A, Yigiter M, Sipal S, Gundogdu B. Predeterminative role of Onuf's nucleus ischemia on mesenteric artery vasospasm in spinal subarachnoid hemorrhage: A preliminary experimental study. Asian J Surg. 2019 Aug;42(8):797-804. doi: 10.1016/j.asjsur.2018.12.004. Epub 2019 Jan 23. PMID: 30685143.

Kim H, Lee MH, Chang HK, Lee TH, Lee HH, Shin MC, Shin MS, Won R, Shin HS, Kim CJ. Influence of prenatal noise and music on the spatial memory and neurogenesis in the hippocampus of developing rats. Brain Dev.28(2):109-14.2006

Kim JJ, Lee HJ, Han J-S, Packard MG. Amygdala is critical for stress-induced modulation of hippocampal long-term potentiation and learning. J Neurosci.21(14):5222-8.2001

Kocak MN, Malcok UA, Sahin MH, Karaavci NC, Celik M, Demirtas R, Aydın MD. Burned spinal cord in acidotic cerebrospinal fluid during subarachnoid hemorrhage: Experimental study. Cir Cir. 2021;89(5):583-587. English. doi: 10.24875/CIRU.20000627. PMID: 34665180.

Koza Y, Aydin N, Aydin MD, Koza EA, Bayram E, Atalay C, Altas E, Kursad H, Kabalar ME. Neurogenic Stress Cardiomyopathy Following Subarachnoid Hemorrhage Is Associated with Vagal Complex Degeneration: First Experimental Study. World Neurosurg. 2019 Sep;129:e741-e748. doi: 10.1016/j.wneu.2019.06.005. Epub 2019 Jun 13. PMID: 31201944.

Kobayashi A, Horikawa M, Kirschvink JL, Golash HN Magnetic control of heterogeneous ice nucleation with nanophase magnetite: Biophysical and agricultural implications. Proc Natl Acad Sci U S A. 2018 May 22;115(21):5383-5388.

Kudielka BM, Kern S. Cortisol day profiles in victims of mobbing (bullying at the work place): preliminary results of a first psychobiological field study. J Psychosom Res. 2004 Jan;56(1):149-50. doi: 10.1016/S0022-3999(03)00126-0.

Kai Xing, Mingli Jiao, Hongkun Ma, Hong Qiao, Yanhua Hao, Ye Li, Lijun Gao, Hong Sun, Zheng Kang, Libo Liang, Qunhong Wu. Practitioners and Nurses in Chinese Township Hospitals: A Cross-Sectional Survey PLoS One. 2015 Nov 16;10(11):e0142954.

Kostev K, Rex J, Waehlert L, Hog D, Heilmaier C.Risk of psychiatric and neurological diseases in patients with workplace mobbing experience in Germany: a retrospective database analysis. Ger Med Sci. 2014 May 27;12:Doc10. doi: 10.3205/000195.

Kostev K, Rex J, Waehlert L, Hog D, Heilmaier C.Risk of psychiatric and neurological diseases in patients with workplace mobbing experience in Germany: a retrospective database analysis. Ger Med Sci. 2014 May27;12:Doc10. doi: 10.3205/000195. eCollection 2014

Licznerski P, Duman RS. Remodeling of axo-spinous synapses in the pathophysiology and treatment ofdepression. Neuroscience. 2013 Oct 22;251:33-50. doi: 10.1016/j.neuroscience.2012.09.057. Epub 2012 Oct 2.

Machida M, Lonart G, Sanford LD. Effects of stressor controllability on transcriptional levels of c-fos, Arc, and brain-derived neurotrophic factor in mouse amygdala and medial prefrontal cortex. Neuroreport. 2018 Jan 17;29(2):112-117. doi: 10.1097/WNR.0000000000000919.

Maier SF, Grahn RE, Kalman BA, Sutton LC, Wiertelak EP, Watkins LR. The role of the amygdala and dorsal raphe nucleus in mediating the behavioral consequences of inescapable shock. Behav Neurosci. 1993 Apr;107(2):377-88

Majno G, Joris I. Apoptosis, oncosis, and necrosis. An overview of cell death. Am J Pathol.146(1):3-15.1995

Maurizio Pompili, David Lester, Marco Innamorati, Eleonora De Pisa, Paolo Iliceto, Marianna Puccinno, Paolo Fiori Nastro, Roberto Tatarelli, Paolo Girardi. Suicide risk and exposure to mobbing. Work. 2008;31(2):237-43.

Magnavita N, Bosco MG, Ranalletta D, Salerno S.Fitness, disability and mobbing. G Ital Med Lav Ergon. 2006 Oct-Dec;28(4):440-3.

Oral E, Aydin MD, Aydin N, Ozcan H, Hacimuftuoglu A, Sipal S, Demirci E. How olfaction disorders can cause depression? The role of habenular degeneration. Neuroscience. 2013 Jun 14;240:63-9. doi: 10.1016/j.neuroscience.2013.02.026. Epub 2013 Feb 26. PMID: 23485804.

Ozcan H, Aydın N, Aydın MD, Oral E, Gündoğdu C, Şipal S, Halıcı Z. Olfactory bulbectomy and raphe nucleus relationship: a new vision for well-known depression model. Nord J Psychiatry. 2020 Apr;74(3):194-200. doi: 10.1080/08039488.2019.1689294. Epub 2019 Nov 14. PMID: 31724476.

Ozmen S, Altinkaynak K, Aydin MD, Ahiskalioglu A, Demirci T, Özlü C, Kanat A, Aydin N. Toward understanding the causes of blood pH irregularities and the roles of newly described binuclear neurons of carotid bodies on blood pH regulation during subarachnoid hemorrhage: Experimental

study. Neuropathology. 2019 Aug;39(4):259-267. doi: 10.1111/neup.12552. Epub 2019 May 10. PMID: 31074912.

Paşahan R, Yardım A, Karadağ MK, Alpaslan A, Aydın MD. Dry Mouth Caused byFacial Nerve Ischemia due to Subarachnoid Hemorrhage: An Experimental Study.World Neurosurg. 2021 Oct;154:e488-e494. doi: 10.1016/j.wneu.2021.07.072. Epub2021 Jul 24. PMID: 34311137.

Peng D, Shi F, Shen T, Peng Z, Zhang C, Liu X, Qiu M, LiuJ, Jiang K, Fang Y, Shen D. Altered brain network modules induce helplessness in major depressive disorder. J Affect Disord. 2014 Oct;168:21-9. doi: 10.1016/j.jad.2014.05.061.

Petty F, Kramer GL, Wu J. Serotonergic modulation of learned helplessness. Ann N Y Acad Sci.821(1):538-41.1997

Roozendaal B, McEwen BS, Chattarji S. Stress, memory and the amygdala. Nat Rev Neurosci.10(6):423-33.2009

Rydmarker S, Nilsson P. Effects on the inner and outer hair cells. Acta Otolaryngol Suppl.441:25-43.1987

Rocco A, Martocchia A, Frugoni P, Baldini R, Sani G, Di Simone Di Giuseppe B, Vairano A, Girardi P, Monaco E, Tatarelli R, Falaschi P. Inverse correlation between morning plasma cortisol levels and MMPI psychasthenia and depression scale scores in victims of mobbing with adjustment disorders. Neuro Endocrinol Lett. 2007 Oct;28(5):610-3.

Saljo A, Bao F, Shi J, Hamberger A, Hansson HA, Haglid KG. Expression of c-Fos and c-Myc and deposition of beta-APP in neurons in the adult rat brain as a result of exposure to short-lasting impulse noise. J Neurotrauma.19(3):379-85.2002

Serot JM, Christmann D, Dubost T, Bene MC, Faure GC. CSF-folate levels are decreased in late-onset AD patients. J Neural Transm.108(1):93-9.2001

Szalma JL, Hancock PA. Noise effects on human performance: a meta-analytic synthesis. Psychol Bull.137(4):682-707.2011

Sun T, Gao L, Li F, Shi Y, Xie F, Wang J, Wang S, Zhang S, Liu W, Duan X, Liu X, Zhang Z.Workplace violence, psychological stress, sleep quality and subjective health in Chinese doctors: a large cross-sectional study. BMJ Open. 2017 Dec 7;7(12):e017182.

Signorelli MS, Costanzo MC, Cinconze M, Concerto C.What kind of diagnosis in a case of mobbing: post-traumatic stress disorder or adjustment disorder? BMJ Case Rep. 2013 Jun 11;2013:bcr2013010080.

Ulaş H, Afşaroğlu H, Binbay İT. Workplace Mobbing as a Psychosocial Stress and Its Relationship to General Psychopathology and Psychotic Experiences Among Working Women in a University Hospital. Turk Psikiyatri Derg. 2018 Summer;29(2):102-108.

Tanriverdi O, Aydin MD, Onen MR, Yilmaz I, Kilic M, Aydin N, Duman A, Ozmen S. Understanding of Dry Eye in Subarachnoid Hemorrhage: An Experimental Study on the Role of Facial Nerve Ischemia. Turk Neurosurg. 2019;29(3):362-368. doi: 10.5137/1019-5149.JTN.22979-18.3. PMID: 30649786.

Tatar ZB, Yüksel Ş.Mobbing at Workplace -Psychological Trauma and Documentation of Psychiatric Symptoms. Noro Psikiyatr Ars. 2019 Mar;56(1):57-62.

Tatar ZB, Yüksel Ş.Mobbing at Workplace -Psychological Trauma and Documentation of Psychiatric Symptoms. Noro Psikiyatr Ars. 2019 Mar;56(1):57-62. 26.

Yolas C, Ozdemir NG, Kanat A, Aydin MD, Keles P, Kepoglu U, Aydin N, Gundogdu C. Uncovering a New Cause of Obstructive Hydrocephalus Following Subarachnoid Hemorrhage: Choroidal Artery Vasospasm-Related Ependymal Cell Degeneration and Aqueductal Stenosis-First Experimental Study. World Neurosurg. 2016 Jun;90:484-491.

Yazici AT, Malkoç I, Altunkaynak BZ, Erdoğan AR, Aydin MD, Dane S, Can S, Gümüştekin K, Unal B.Number of axons in the right and left optic nerves of right-pawed and left-pawed rats: a stereologic study. Anal Quant Cytol Histol. 2009 Jun;31(3):177-83.

KAYNAKÇA

Adalet Bakanlığı Adli Destek ve Mağdur Hizmetleri Dairesi Başkanlığı. (2021). Mağdura Yaklaşım Kılavuzu. Ankara: Deniz Ofset Matbaacılık.

Centel, N., Zafer, H. (2013) Ceza Muhakemesi Hukuku. İstanbul: Beta Basım Yayım Dağıtım.

Çalışma ve Sosyal Güvenlik Bakanlığı Çalışma Genel Müdürlüğü İstihdam Politikaları Daire Başkanlığı (2017) İşyerlerinde Psikolojik Taciz (Mobbing) Bilgilendirme Rehberi. Ankara: Ses Reklam.

Kök, AN. (2014). Türk Ceza Adalet Sisteminde Adli Tıp Uygulamaları. Ankara: Seçkin Yayıncılık.

Kök, AN. (2022) Adli Tıp Uygulamalarında İletişim.E.Yüksel, E.Özmen(Ed.) Sağlık Hizmetlerinde Özel İlgi Grupları ve Dezavantajlı Gruplarla İletişim içinde (s.359-368)

Kunter, N., Yenisey, F., Nuhoğlu, A. (2010) Muhakeme Hukuku Dalı Olarak Ceza Muhakemesi Hukuku. İstanbul: Beta Basım Yayım Dağıtım.

Leymann, H. (1996) The content development of mobbing at work. European Journal of Work and Organizational Psycology 5 (2), 165-184.

Selek, S. (2019). İstanbul Tıp Fakültesi Adli Tıp Polikliniğine Mobbing İddiası İle Başvuran Olguların Adli Tıbbi Değerlendirmesi (Uzmanlık Tezi).

World Health Organization (2002). World report on violence and health: A Summary. Geneva.

KAYNAKLAR

Aktaş,T., Özdemir, H. (2006). Disiplinler Arası Bir Alan Olarak Halkla İlişkiler: Türkiye'deki Akademik Çalışmalar Üzerine Niteliksel Bir İnceleme, Ulusal Halkla İlişkiler Sempozyumu, 27-28 Nisan 2006, Kocaeli: Kocaeli Üniversitesi.

Asna, A. (2006). *Kuramda ve Uygulamada Halkla İlişkiler,* İstanbul: Pozitif Yayınları.

Alcan, A.A. (2021). Duygusal Zekânın Vizyoner Liderlik Üzerindeki Rolü: Turizm İşletmesi Yöneticileri

Üzerinde Bir Uygulama. Yüksek Lisans Tezi. Bayburt Üniversitesi, Lisansüstü Eğitim Enstitüsü, İşletme Anabilim Dalı.

Altunışık, R., Özdemir, Ş., Torlak, Ö. (2014). Pazarlama İlkeleri ve Yönetimi, İstanbul: Beta Basım.

Altuğ, D. (1997). Örgütsel Davranış, Ankara: Haberal Eğitim Vakfı.

Alvesson, M. (2002). Understanding Organizational Culture, London: Sage Publications.

Ayhan, A. (2006). Halkla İlişkiler Ön lisans Öğrencilerinin Halkla İlişkilere Bakış Açısı, Okul Sonrası Beklenti ve Kaygıları" [Bildiri]. II. Ulusal Hakla İlişkiler Sempozyumu, 27-28 Nisan Kocaeli: Kocaeli Üniversitesi.

Babacan, M., Onat,F. (2002). Postmodern Pazarlama Perspektifi, Dokuz Eylül Üniversitesi, İzmir, 14.

Bozkurt, İ. (2014). İletişim Odaklı Pazarlama Tüketiciden Müşteri Yaratmak, İstanbul: Medicat Yayınları.

Bozkurt, İ. (2006). İletişim Odaklı Pazarlama: Tüketiciden Müşteri Yaratmak, İstanbul: Mediacat Yayınları.

Bozkurt, İ. (2000). Bütünleşik Pazarlama İletişimi, Ankara: Mediacat Kitapları.

Bozkurt, R. (1998). Kendine Ayna Tutan Yönetici, Ankara: Dünya Yayıncılık.

Budak, G., Budak, G. (2004). *Halkla İlişkiler.* İzmir, Barış Yayınları.

Cemalcılar, İ. (1988). *Pazarlama Kavramlar Kararlar,* İstanbul: Beta Basım Yayım Dağıtım.

Ciğerdelen, T. (2006). *Kocaeli Bölgesindeki Halkla İlişkiler Uzmanlarının Profiline Yönelik Bir Araştırma.* II. Ulusal Hakla İlişkiler Sempozyumu, 27-28 Nisan 2006, Kocaeli Üniversitesi.

Çakmak, A. F., Kilci, S. (2011). *Kamu Yönetiminde Halkla İlişkilerin Yeri ve Önemi.* Kamu-İş, 11 (4), 219-270.

Demir, Ş. (2011). Halkla İlişkiler Faaliyetlerinde İletişim Tekniklerinin Etkisi: Konaklama İşletmeleri Örneği. *Uluslararası İnsan Bilimleri Dergisi,* 8 (2), 127- 150.

Demirtaş, B., Argan,M. (2015). Büyük Veri ve Pazarlamadaki Dönüşüm: Kuramsal Bir Yaklaşım, *Pazarlama ve Pazarlama Araştırmaları Dergisi,* 15, 4

Dinçer, C. (2009). Pazarlamada Halkla İlişkilerinin Önemi ve Rolü: Kobiler Üzerine Bir Araştırma. *Akademik Araştırmalar ve Çalışmalar Dergisi,* 1(1), 38-46.

Dinçer, K.M. (2011). İş Yaşamında Ve Özel Yaşamda Kişisel İmaj, İstanbul: Beta Yayınları.

Ecer, F,. Canıtez, M. (2004). *Pazarlama İlkeleri Teori ve Yaklaşımlar,* Ankara: Gazi Kitabevi.

Erciş, M.B. (2020). Dijital Reklamcılık, İstanbul: Nobel Yayınevi.

Erciş, B. (2021). *Artcitectural Desing and Effects on Sports Facilities,* London: Cambrıdge Publishing, 87.

Erdoğan, B.Z. (2012). Pazarlama Yönetimi, Eskişehir: Anadolu Üniversitesi Yayınları.

Ertürk, K. Ö. ve Bulut, M. (2012). Proaktif Halkla İlişkiler Faaliyeti Olarak Jandarma Hizmeti. *Güvenlik Bilimleri Dergisi,* Kasım 2012, 1(1), 95-118

Fombrun, C. J. (1996). *Reputationrealizing Value Fromthecorporate Image,* Boston: Harward Business School Press.

Grewal, G., Levy, M., (2010). *Marketing,* New York: McGraw-Hill International Editions (2.Edition). 4.

Göksel, A.B., Baytekin, P. (2007). Temel Pazarlama Bilgileri, İzmir: Ege Üniversitesi Basımevi.

Güven, B. (2014).*Yükseköğretim Kurumlarında Halkla İlişkiler Faaliyetleri: Atatürk ve Muş Alparslan Üniversiteleri Örneğinde.* (Yayımlanmamış Yüksek Lisans Tezi). Erzurum: Atatürk Üniversitesi Sosyal Bilimler Enstitüsü Halkla İlişkiler ve Tanıtım Anabilim Dalı.

Işık, M. ve Eşitti, Ş. (2014). Erzurum Palandöken Dağı Bölgesinde Bulunan Otel İşletmelerinde Sürdürülen Halkla İlişkiler Uygulamalarına Yönelik Bir Alan Araştırması. *Uluslararası Sosyal Araştırmalar Dergisi,* 7 (32), 639-651.

İslamoğlu, H. (1993). *Pazarlama İlkeleri,* Trabzon: Karadeniz Teknik Üniversitesi Yayınları.

İslamoğlu, A.H. (2013). Pazarlama İlkeleri, İstanbul: Beta Yayınları.

İslamoğlu, A.H., Aydın, K. (2016). Hizmet Pazarlaması, İstanbul: Beta Yayınları.

Karafakıoğlu, M. (2006). Pazarlama İlkeleri, İstanbul: Literatür Yayınları.

Karatuna, I. (2013). İşyerinde Psikolojik Tacizle Mücadele Yöntemleri, Çalışma ve Sosyal Güvenlik Bakanlığı, Çalışma Hayatında Psikolojik Taciz (Mobbing) Panel ve Çalıştayı Bildiriler Kitabı, 116.

Karadeniz, M. (2009). Pazarlama Yönetiminde Halkla İlişkilerde Kullanılan Kavram ve Tanımlamalar. *Journal of Naval Science and Engineering,* 5 (1), 1-16.

Kotler, P., Armstrong, N. (2010). *Principles of Marketing,* Pearson Yayınları.

Koh, A.C., Relationships Among Organisational Characteristics, Marketing Strategy And Export Performance, *International Marketing Review,* Cilt:8, Sayı:3, 46-60.

Kotler, P. (2001). *Marketing Management,* New Jersey: Prentice Hall.

Kotler, P., Amstrong, G. (2016). *Principles of Marketing,* London: Global Edition.

Kotler, P., Armstrong, G. (2004). Principles of Marketing, New Jersey: Pearson Prentice Hall Publishing (10.Edition).

Mucuk, İ. (2014). *Pazarlama İlkeleri.* İstanbul: Türkmen Kitabevi.

Mazlum, M. (2010). *Pazarlama İlkeleri,* Adana: Çağ Üniversitesi Yayınları.

Mucuk, İ. (2016). *Temel Pazarlama Bilgileri,* İstanbul: Türkmen Kitabevi.

Mucuk, İ. (2007). *Pazarlama İlkeleri ve Örnek Olaylar,* İstanbul: Türkmen Kitapevi.

Michael J., Bruce J., William J., (2007). *Marketing,* New York: McGraw Hill/Irwin Publishing.

Odabaşı, Y. (2014). Postmodern Pazarlama, İstanbul: Mediacat.

Özkan, A. (2009). *Halkla İlişkiler Yönetimi.* İstanbul: İstanbul Ticaret Odası Yayınları.

Özkan, G. V. (2011). İşyerinde Yıldırma (Mobbing) ve İş Doyumu İlişkisi. (Yayımlanmamış Yüksek lisans Tezi) İzmir: Dokuz Eylül Üniversitesi Sosyal Bilimler Enstitüsü Çalışma Ekonomisi ve Endüstri İlişkileri Anabilim Dalı.

Peltekoğlu, F.B. (2007). *Halkla İlişkiler Nedir?,* İstanbul: Beta Yayınları.

Peter, J., Donnelly, J. (1998). *Marketing Management: Knowledge and Skills* (5th Edition). United States: The McGraw-Hill Companies, Inc.

Peltekoğlu, F. B. (1993). *Halkla İlişkiler.* İstanbul: Marmara Üniversitesi Yayınları.

Ronald, A. (1988). How Modern is Modern Marketing? Marketing's Evolution and the Myth of the Production Era, *Journal of Marketing,* January, Vol. 52, 108-125.

Sabuncuoğlu, Z. (1998). İşletmelerde Halkla İlişkiler. Bursa: Ezgi Kitabevi Yayınları.

Stewart, H., Dale L., Varble, J. (1989). *Principles of Modern Marketing, Allyn and Bacon Publishing (1.Edition),* Needham, 615.

Sezgin, M. (2011). Belediyelerde Halkla İlişkiler ve Halka Dönük Yönetim. *Kahramanmaraş Sütçü İmam Üniversitesi İİBF Dergisi,* 1 (1), 93-120.

Sezgin, M. ve Bulut, B. (2013). Örgüt Kültürü ve Halkla İlişkiler. *Karabük Üniversitesi Sosyal Bilimler Enstitüsü Dergisi,* 3 (2), 182-194.

Sezgin, M. (2011). Belediyelerde Halkla İlişkiler ve Halka Dönük Yönetim. *Kahramanmaraş Sütçü İmam Üniversitesi İİBF Dergisi,* 1 (1), 93-120.

Taş, H. Y. (2012). Toplumsal Sınıfların Değişim Sürecinde, Sendikalar ve Sendikaların Geleceği. *Hak-İş Uluslararası Emek ve Toplum Dergisi,* 1 (1), 60- 80.

Taş, İ.E. ve Kestellioğlu, G. (2011). Halkla İlişkilerde İnternetin Yeri ve Önemi. *Kahramanmaraş Sütçü İmam Üniversitesi İİBF Dergisi,*11,73-92.

Tellan, D. (2020). *Dijital Reklamcılık,* İstanbul: Nobel Yayınevi.

Tetik, S. (2010). Mobbing Kavramı: Birey ve Örgütler Açısından Önemi. *KMÜ Sosyal ve Ekonomik Araştırmalar Dergisi,* 12 (18), 81-89.

Tengilimoğlu, D., Öztürk Y. (2004). İşletmelerde Halkla İlişkiler. Ankara: Seçkin Kitabevi.

Tekin, M: (2001). *Küresel Rekabet Ortamında Rekabet Üstü Olabilmek İçin Müşteri Odaklı Pazarlama Stratejileri,* Yayımlanmamış Yüksek Lisans Tezi, Selçuk Üniversitesi, Konya,121.

Tek, Ö.B. (1997). Pazarlama İlkeleri, İstanbul: Cem Ofset Matbaacılık.

Turnbull, P. L. (2001). *Corporate social resposibility and reputation,* Canadian Cooperative Association National Congress, Canada Saint John NB.

Tınaz, P. (2006). İşyerinde Psikolojik Taciz (Mobbing), İstanbul: Beta Yayınları.

Ural, G. E. (2012). İtibar Yönetimi Değer Yaratan Bir Halkla İlişkiler Çalışması Olarak İtibar Yönetimi. İstanbul Ticaret Üniversitesi Dergisi, 83-93.

Ustakara, F. (2011). Halkla İlişkiler ve Psikoloji İlişkisi Üzerine. *Gümüşhane Üniversitesi İletişim Fakültesi Elektronik Dergisi,* 1,170-185.

Yıldız, A. N., Kaya, M. ve Bilir, N. (2011). İşyerinde Şiddet. Ankara: Ziraat GURUP Matbaacılık, Türkiye İşçi Sendikaları Konfederasyonu Yayınları.

Yıldız, N. (2006). *Halkla İlişkilerde Medya ve Kamuoyunu Bilgilendirme Yanılsaması.* [Bildiri]. II. Ulusal Hakla İlişkiler Sempozyumu, 27-28 Nisan 2006, Kocaeli: Kocaeli Üniversitesi.

Yıldız, N. (2010). Halkla İlişkilerde Kavramlar, Sınırlar, Sorunlar. *Selçuk İletişim Dergisi,* 6 (2), 24-32.

KAYNAKÇA

Altuntaş, Ceren (2010), Mobbing Kavramı ve Örnekleri Üzerine Uygulamalı Bir Çalışma, Journal of Yasar University, 18(5) 2995-3015.

Atman, Ümit (2011), İşyerinde Psikolojik Terör: Mobbing, Sağlıkta Performans ve Kalite Dergisi.

Arslan, Ahmet, Esra Çıkmaz (2021), Mobbingin Sosyo-Ekonomik Etkilerinin Kurumlar Açısından Değerlendirilmesi, Uluslararası Sosyal Araştırmalar Dergisi, Cilt: 14 Sayı: 80 Eylül.

Constantınescu, Viorel (2014), Mobbing: Psychologıcal Terror in The Workplace, Internatıonal Conference of Scientific Paper Afases 2014, Brasov, 22-24 May.

Çakır, Mehmet (2016), Sosyal Problemler Sosyolojisi Bağlamında Mobbing'i Yeniden Düşünmek, Türk Dünyası Araştırmaları Vakfı Akademik Bakış Dergisi, Sayı: 55 Mayıs – Haziran, Kırgızistan.

Gökalp, Yadigâr (2013), Sosyal Güvenlik Kurumu'nun İş Yerinde Psikolojik Taciz (Mobbing) İle İlgili Bildirisi, 1. Çalışma Hayatında Psikolojik Taciz (Mobbing) Panel ve Çalıştayı Bildiriler Kitabı, Ankara.

Kaya, Resul (2015), İşçilerin Maruz Kaldığı Mobbing ve Ülkelerin Karşılaştırmalı Analizi, Akademik Sosyal Araştırmalar Dergisi, Yıl: 3, Sayı: 20, Aralık, ss. 369-381.

Kaya, Mustafa (2015), Mobbingin Kurumsal Etkileri ve Maliyeti, Sayıştay Dergisi, Sayı: 97, Nisan-Haziran.

Mobbing ile Mücadele Derneği notları.

Özkoca, mahmut (2018), Mobbingin Cazibeleri, Sokak Kitapları yayınları, İstanbul.

Szarek, Stanislaw, Ewelina Szarek (2018), Economic Effects of Mobbing and Violence in the Workplace, https://bazawiedzy.uph.edu.pl/info/article/UPH2e16f4a8d83947139f78a2d81683278e/ (Giriş: 19.09.2022).

Titiz, Pınar (2006), Mobbing: İşyerinde Psikolojik Taciz, Çalışma ve Tolum, 3.

Yılmaz, Abdullah , Derya Ergun Özler, Nuray Mercan (2008), Mobbing ve Örgüt İklimi İle İlişkisine Yönelik Ampirik Bir Araştırma, Elektronik Sosyal Bilimler Dergisi, Cilt 7, Sayı 26, Güz. ss 334-357.

https://www.tihek.gov.tr/upload/file_editor/2021/02/1612789982.pdf (Giriş: 01.04.2022).

https://kolayik.com/blog/mobbing-arastirma-ve-istatistikleri/ (Giriş: 21.09.2022).

KAYNAKÇA

Akoğlan Kozak, M. ve Uca, S. (2007). "İşyerinde Psikolojik Yıldırma (Mobbing)". *Anahtar Dergisi.* 19(223). http://www.mpm.org.tr/Docs/anahtar_2007_07.pdf [Erişim Tarihi: 10.07.2010].

Atabek, Ü. (2003). "Yeni İletişim Teknolojileri ve Yerel Medya için Olanaklar". s.55-84. içinde *Yeni İletişim Teknolojileri ve Medya*. (Ed.) Sevda Alankuş. İstanbul: IPS İletişim Vakfı Yayınları.

Baloğlu, A. (2015). "Genel Tanımlamalar ve Değişen Devlet Modeli". s.1-16. içinde *Sosyal Medya Madenciliği*. (Ed.) Arzu Baloğlu. İstanbul: BETA Yayınları.

Bilim, Eğitim ve Düşünce Dergisi, http://www.universite-toplum.org/text.393. [Erişim Tarihi: 09.05.2009].

Chandler, D. and Munday, R. (2018). *Medya ve İletişim Sözlüğü*. (Çev.) Babacan Taşdemir. İstanbul: İletişim Yayınları.

Çobanoğlu, Ş. (2005). *Mobbing*. İstanbul: TİMAŞ Yayınları.

Davenport, N., Schwartz, R. ve Elliott, G. (2003). *Mobbing: İşyerlerinde Duygusal Taciz*. İstanbul: Sistem Yayıncılık.

Dökmen, Ü. (1994). *İletişim Çatışmaları ve Empati*. Ankara: Sistem Yayıncılık.

Einarsen, S. (2000). "Harassment, Bullying At Work: A Review of The Scandinavian Approach, Aggression and Violent Behavior". Vol. 5. No. 4. s.379-401.

Erciş, M. S. (2010). *Pazarlama İletişiminde Temel Yaklaşımlar*. Ankara: Nobel Yayınları.

Ersöz Karakulakoğlu, S. (2015). "Geleceğin Web Teknolojileri: Web 3.0 ve Etkileşim". s.111-130. içinde *İletişimde Sosyal Medya Sosyal Medyada Etkileşim.* (Ed.) Özlem Oğuzhan. İstanbul: Kalkedon Yayınları.

Erzor, B. (2009). Halkla İlişkiler Alanında Yıldırma (Mobbing) Araştırması. İstanbul Üniversitesi Sosyal Bilimler Enstitüsü Halkla İlişkiler ve Tanıtım Ana Bilim Dalı. Yayımlanmamış Yüksek Lisans Tezi. İstanbul.

Güngör, M. (2008). *Çalışma Hayatında Psikolojik Taciz*. İstanbul: Derin Yayınları.

Jones, S. (2001). "Understanding Micropolis and Compunity". p.53-66. in *Culture, Technology, Communication: Toward an Intercultural Global Village.* (Ed.) Charles Ess. New York, USA: State University of New York Press.

Karacaoğlu, K. ve Reyhanoğlu, M. (2006). "Kıbrıs Türkü ve Türkiyeli Ayrımı Bağlamında İşyerinde Yıldırma". *Ankara Üniversitesi SBF Dergisi*. 147. s.145-176.

Karavardar, G. (2009). Psikolojik Yıldırma ve Psikolojik Yıldırmaya Direnç Gösteren Kişilik Özellikleri, İstanbul Üniversitesi, Sosyal Bilimler Enstitüsü, İşletme Anabilim Dalı, Yayımlanmamış Doktora Tezi, İstanbul.

Kaya, B. (2004). "Travma Sonrası Stres Bozukluğu ve Subsendrom Kavramı". *Anadolu Psikiyatri Dergisi*. s.231-238.

Kaya, Y. (2010). Örgütsel Yaşamda Kirlilik ve Davranışlar Arasındaki İlişkiler: Duyguların Aracı Rolü, Erciyes Üniversitesi, Sosyal Bilimler Enstitüsü, Yayımlanmamış Doktora Tezi, Kayseri.

Koç, Y. (2016). "Dijital Ekoloji ve Değişen Dünya". Hece: Dijital/Sayısal Kültür. 20(234-235-236). p.26-31.

Korkmaz, A. ve Böyük, M. (2019). "Sosyal Medya Ortamlarının Diplomasi İletişiminde Kullanımı: WEİBO Sosyal Medya Platformu Örneği". *Simetrik İletişim Araştırmaları Dergisi*. 1(1). s.37-47.

Leymann, H. (1996). "The Content and Developments of Mobbing at Work". *European Journal of Work and Psychology*. No 5. s.165.

Maigret, É. (2016). *Medya ve İletişim Sosyolojisi*. (Çev.) Halime Yücel. İstanbul: İletişim Yayınları.

Meriç Fermanoğlu, Ö. (2020). "Medyanın Dijital Dönüşümü ve Dijital Medya Türleri". p.213-245. içinde *Dijital Dönüşüm*. (Ed.) Gonca Telli ve Samet Aydın. İstanbul: Maltepe University Publications.

O'Hair, H. D. and Eadie, W. F. (2009). "Communication as an Idea and as an Ideal". p.3-12. in *21. Century Communication: A Reference Handbook*. (Vol 1 & 2) (Ed.) William F. Eadie. London: Sage Publications.

Öcal, D. (2021). "İletişim ve Sosyal Medyanın Etkin Kullanımı". p.80-95. içinde *İletişimin Temel Prensipleri*. Konya, Turkey: Eğitim Yayınları.

Öcal, D. (2020). "Managing Big Data Turbulence in the Industry World". p.58-69. İçinde *New Communication Approaches in the Digitalized World.* (Ed.) Mehmet Serdar Erciş and Enes Emre Başar. Newcastle: Cambridge Scholars Publishing.

Öcal, D. (2019). "Teknolojik Yeniliklerin Yönetimi ve Tüketen Bireyin Dönüşümü". *Karadeniz İletişim Araştırmaları Dergisi* (E-KİAD). 2019/2. s.77-96.

Önkal, G. ve Gündüzlü, E. (2015). "Teknoloji Düşün(e)mez: Ssyal Medyada İhtiyaçlar-Değerler Çatışmasının Felsefi Analizi". s.37-52. içinde *İletişimde Sosyal Medya Sosyal Medyada Etkileşim.* (Ed.) Özlem Oğuzhan. İstanbul: Kalkedon Yayınları.

Shadbolt, N. ve Hampson, R. (2020). *Dijital Maymun: Akıllı Makinelerle (Barış İçinde) Nasıl Yaşanır?* (Çev.) Mustafa Deniz Karakılıç. İstanbul: Salon Yayınları.

Sökmen, A. (2013). *Örgütsel Davranış*. İstanbul: Detay Yayıncılık.

Taşdelen, V. (2016). "İnsan Açısından Teknoloji". *Hece: Dijital/Sayısal Kültür*. 20(234-235-236). p.38-44.

Tınaz, P. (2008). *İşyerinde Psikolojik Taciz (Mobbing)*. İstanbul: BETA Yayınları.

Toker G. (2009). "Mobbing: İşyerinde Yıldırma Kavramsal Çerçeve". *Üniversite ve Toplum Dergisi*. s.1-9.

Tutar, H. (2004). *İşyerlerinde Psikolojik Şiddet*. Ankara: Platin Yayıncılık.

Uluğ, F. ve Beydoğan, B. (2009). "Kamu Örgütlerinde Psikolojik Taciz". *Amme İdaresi Dergisi*. 42(1). s.55–86.

Webster's New World Dictionary. (2000). Third Collage Edition.

Williams, R. (2005). *Anahtar Sözcükler: Kültür ve Toplumun Sözvarlığı*. (Çev.) Savaş Kılıç. İstanbul: İletişim Yayınları.

Yaman, E. (2009). *İşyerinde Psikoşiddet-Mobbing*. Ankara: Nobel Yayınları.

Yücetürk, E. (2003). "Bilgi Çağında Örgütlerin Görünmeyen Yüzü: Mobbing". *2. Ulusal Bilgi, Ekonomi ve Yönetim Kongresi Bildiriler Kitabı.* s.1-10.

Kaynakça

Alblas, G. ve Wijsman, E. (2021). *Organizational Behaviour*, Second Ed., Netherlands: Noordhoff Publishers.

Akella, D. (2016). Workplace Bullying: Not a Manager's Right? *Journal of Workplace Rights,* January-March, 1–10.

Akella, D, (2020). *Understanding Workplace Bullying An Ethical and Legal Perspective*, Switzerland: Palgrave Macmillan.

Aquino, K. ve Lamertz, K. (2004). A Relational Model of Workplace Victimization: Social Roles And Patterns Of Victimization İn Dyadic Relationships. *Journal of Applied Psychology*, 89 (6), 1023–1034.

Avalio, B.J. ve Bass, B. M. (2002). *Developing Potential Across a Full Range of Leadership: Cases on Transactional and Transformational Leadership*, New Jersey: Lawrence Erlbaum, Associates Inc.,

Baillien, E., Neyens, I. ve De Witte, H. (2008). Organizational, Team Related and Job Related Risk Factors For Bullying, Violence And Sexual Harassment İn The Workplace: A Qualitative Study. *International Journal of Organisational Behaviour*, 13(2),132–146.

Barlow, K. (2013). A Meta-Analysis of Transformational Leadership and Subordinate Nursing Personnel Organizational Commitment, Job Satisfaction, and Turnover Intent in University of Maryland, Baltimore. Nursing. Ph. D. Dissertation.

Bass, B. M. (1985), *Leadership and Performance Beyond Expectations*. New York: Free Press.

Bass, B. M. ve Riggio, R. E. (2006), *Transformational Leadership*. Mahwah, NJ: Lawrence Erlbaum Associates Publishers.

Bergeron, N. ve Schneider, B. H. (2005). Explaining Cross-national Differences in Peer-Directed Aggression: A Quantitative Synthesis, *Aggressive behavior,* 31 (2), 116-137.

Bowling, N. ve Beehr, T. (2006). Workplace harassment from the victim's perspective: A theoretical model and meta-analysis. *Journal of Applied Psychology*, 91 (5), 998–1012.

Bratton, J. (2021). *Work and Organizational Behaviour*, Fourth Edition, London: Red Globe Press.

Brewer G, Holt B. ve Malik, S. (2018). Workplace Bullying In Risk And Safety Professionals, *Journal of Safety Research,* 64, 129–133.

Brooks, I. (2018). Organisational Behaviour: Individuals, Groups and Organisation, Fifth Ed., U.K: Pearson.

Brown, M. E., Treviño, L. K. ve Harrison, D. A. (2005). Ethical Leadership: A Social Learning Perspective for Construct Development and Testing". *Organizational Behavior and Human Decision Processes,* 97(2), 117-134.

Brown, M.E. ve Trevino, L.K. (2006). Ethical Leadership: A Review and Future Directions, *The Leadership Quarterly*, 17(6), 595–616.

Buchanan, D. A. ve Huczynski, A. A. (2019). *Organizational Behaviour*, 10. Edition, U.K:Pearson.

Burns, J.M. (1978). *Leadership*, New York: Harper & Row.

Cameron, K.S. (1994). Strategies for Successful Organizational Downsizing, *Human Resource Management*, 33(2), 189-211.

Cathy, J. (2016). Conflict in the Creative Industries. İçinde A.M. Quigg (Editör), *The Handbook of Dealing with Workplace Bullying* (s.73-98), London: Routledge.

Champoux, J.E. (2017). *Organizational Behavior: Integrating Individuals, Groups and Organizations* Fifth Edition, New York, Routledge.

Child, J. (2015). *Organization: Contemporary Principles and Practice,* Second Ed., Chichester: Wiley.

Dubrin, A. J. (2019). *Fundamentals of Organizational Behavior, Sixth Ed*., U.S.A: Academic Media Solutions.

Duffy, M. ve Sperry, L. (2012). *Mobbing Causes, Consequences, And Solutions*, New York: Oxford University Press, Inc.

Duffy, M. ve Sperry, L. (2014). *Overcoming Mobbing A Recovery Guide for Workplace Aggression and Bullying*, New York: Oxford University Press, Inc.

Greenberg, J. ve. Baron, R. A. (2000). Behaviour in Organizations, New Jersey, Prentice Hall Inc.

Griffin, R.W. ve Pustay, M.W. (2020), *International Business A Managerial Perspective*, Ninth Ed., U.K: Pearson.

Einarsen, S. (1999). The Nature And Causes Of Bullying At Work, *International Journal of Manpower*, 20 (1/2), 16-27.

Galin, A. ve Avraham, S. (2009), A Cross-Cultural Perspective on Aggressiveness in The Workplace A Comparison Between Jews and Arabs in Israel, *Cross-Cultural Research,* 43 (1), 30-45.

Goleman, D. (2005). *Duygusal Zeka Neden IQ'dan Daha* Önemlidir*?* Çev: B.Seçkin Yüksel, 29.Basım, Istanbul: Varlık Yayınları.

Hauge, L. J., Skogstad, A. ve Einarsen, S. (2007). Relationships Between Stressful Work Environments And Bullying: Results Of A Large Representative Study, *Work &Stress*, *21* (3), 220–242.

Hauge, L. J., Skogstad, A. ve Einarsen, S. (2009). Individual and Situational Predictors of Workplace Bullying: Why Do Perpetrators Engage In The Bullying of Others? *Work Stress,* 23 (4), 349-358.

Hochschild, A. (1983). *The Managed Hearth: Commercialization of Human Feeling*. Berkeley: University of California Press.

Hofstede, G. (1980). *Culture Consequences: International Differences in Work Related Values*, London: Sage.

Hofstede, G. (1991*). Cultures and Organizations: Software of The Mind*, New York, McGraw-Hill Inc.

Hofstede, G. (1993). Cultural Constraints In Management Theories", Academy of Management Executive, 7 (1), 81-94.

Hutchinson, M., Vickers, M. H., Jackson, D. ve Wilkes, L. (2010). Bullying as circuits of power: An Australian Nursing Perspective. *Administrative Theory ve Praxis,* 32, 25–47.

Jacobson, K. J., Hood, J. N. ve Van Buren, H. J. (2014). Workplace Bullying Across Cultures: A Research Agenda. *International Journal of Cross Cultural Management, 14(1),* 47-65.

Johonson, S. (2018). Workplace Bullying and Mobbing in the Health Care Sector. İçinde M. Duffy ve D.C. Yamada (Editör), *Workplace Bullying and Mobbing in the United States,* (s.457-480), Volume 1, Santa Barbara. Praeger.

Kinicki, A. ve Fugate, M. (2018). Organizational Behavior: A Practical, Problem-Solving Approach, Second Edition, New York: Mcgraw Hill.

Kolb, K.H. ve Ricke, M.B. (2018). Workplace Bullying and Mobbing in the Corporate Sector. İçinde M. Duffy ve D.C. Yamada (Editör), *Workplace Bullying and Mobbing in the United States,* (s.561-587), Volume 1, Santa Barbara. Praeger.

Koçel,T. (2014). *İşletme* Yöneticiliği, 15. Baskı, İstanbul: Beta.

Kozan, K. M. ve Ergin, C. (1999). The Influence Of Intra-Cultural Value Differences On Conflict Management Practices, *International Journal of Conflict Management*, 10(3), 249-267.

Leymann, H., (1990). Mobbing And Psychological Terror At Workplaces, *Violence and Victims*, 5(2), 119-126.

Loraleigh, K. ve Karen, J. (20119. North American Perspectives on Hostile Behaviors and Bullying at Work. ***İçinde*** S. Einarsen, E. Hoel, D. Zapf ve C.L. Cooper (Editör), *Bullying and Harassment in the Workplace* (s.41-64), Second Ed. U.S.A:Taylor Francis.

Luthans, F. (1995). *Organizational Behavior.* New York: McGraw-Hill Inc.

Maier, T. ve Coulson, N. S. (2016). Online Experiences of Workplace Bullying Targets. İçinde A.M. Quigg (Editör), *The Handbook of Dealing with Workplace Bullying* (s.11-36). London: Routledge.

Matthiesen, S.B. ve Einarsen, S. (2007). Perpetrators and Targets of Bullying at Work: Role Stress and Individual Differences. *Violence and Victims*, 22 (6), 735-753.

McKenna, E. (2020). *Business Psychology and Organizational Behaviour*, Sixth Edition, London: Routledge.

McShane, S. L. Tasa, K., Steen, S. L. (2018), *Canadian Organizational Behaviour*, Tenth Ed. Canada: McGraw Hill.

Merk, K. (2014), *Mobbing Praxisleitfaden für Betriebe und Organisationen*, Gabler: Springer.

Morgan, G. (1997). *Images of Organization***,** Second Ed. London: Sage.

Mullins, L.J. (2019). *Organisational Behaviour in the Workplace Wıth Jacqueline Mclean,* Twelft Ed., U.K: Pearson.

Nahavandi, A.(2000). The Art and Science of Leadership, New Jersey: Prentice Hall Inc.

Naktiyok, A. (2004). İç Girişimcilik, Istanbul: Beta.

Naktiyok, A., Yanık, O. ve Timuroğlu, M. K. (2017). Yıldırmaya Maruz Kalan Çalışanların Agresif Tepkileri: Bireysel ve Çalışma Hayatına İlişkin Farklılıklar, *Amme İdaresi Dergisi,* 50(1), 117-177**.**

Neider, L. L. ve Schriesheim, C. A. (2011). The authentic leadership inventory (ALI): Development and Empirical Tests, *Leadership Quarterly,* 22 (6), 1146–1164.

Nelson, D. L. ve Quick, J.C. (2018). *Organizational Behavior*, U.S.A: Cengage.

Robbins, S.P ve Judge, T.A. (2017). *Organizational Behavior* ,17. Ed., England:Pearson.

Salin, D. (2003). Ways of Explaining Workplace Bullying: A Review Of Enabling, Motivating And Precipitating Structures And Processes In The Work Environment, *Human Relations*, 56 (10), 1213–1232.

Salin, D. and Hoel, H. (2011). Organisational Causes of Workplace Bullying. ***İçinde*** S. Einarsen, E. Hoel, D. Zapf ve C.L. Cooper (Editör), *Bullying and Harassment in the Workplace* (s.227-239), Second Ed. U.S.A: Taylor Francis.

Samnani, A. K. (2013). The Early Stages of Workplace Bullying and How It Becomes Prolonged: The Role of Culture in Predicting Target Responses. *Journal of Business Ethics, 113(1), 119-132.*

Sargut, A.S. (2010). *Kültürler Arası Farklılaşma ve Yönetim*, 3. Baskı, Ankara. İmge,

Sheehan, M.J. (2016). Workplace Bullying: Positive Approaches for Leadership Intervention, İçinde A.M. Quigg (Editör), *The Handbook of Dealing with Workplace Bullying* (s.51-71), London: Routledge.

Schein, E. H. (1985). *Organization Culture and Leadership*, Sanfrancisco, Jossey-Bass.

Schneider, S.C. (1988). National vs Corporate Culture, Human Resource Management,27, (2), 231 246.

Şişman, M. (2002). Örgütler ve Kültürler, Ankara, Pegem.

Trevino, L.K., Hartman, L.P. ve Brown, M. (2000). Moral Person and Moral Manager: How Executives Develop a Reputation for Ethical Leadership, *California Management Review,* 42(4), 128-142.

Tuckey, M.R., Dollard, M.F, Hosking P.J ve Winefield, A. H. (2009). Workplace Bullying: The Role Of Psychosocial Work Environment Factors, *International Journal of Stress Management,* 16(3), 215–232.

Vartia, M. (1996). The Sources of Bullying: Psychological Work Environment And Organizational Climate. *European Journal of Work and Organizational Psychology*, 5 (2), 203–214.

Walumbwa, F.O., Avolio, B.J., Gardner, W.L., Wernsing, T.S. ve Peterson, S.J. (2008). Authentic Leadership: Development and Validation of a Theory-Based Measure. *Journal of Management*, 34(1), 89-126.

Wild, J.J ve Wild, K.L. (2016), *International Business The Challenges of Globali*zation, Eighth Edition, England, Pearson,

Williams, C. (2015). *Principles of Management,* 9. Ed, U.S.A: Cengage.

Zapf, D., Knorz, C. ve Kulla, M. (1996). On The Relationship Between Mobbing Factors and Job Content, Social Work Environment, and Health Outcomes, *European Journal of Work and Organizational Psychology,* 5(2), 215-237.

KAYNAKÇA

aksam.com.tr, 18.08.2022

arsiv.ntv.com.tr/news/75619.asp (E. T. 22.09.2022)

Bildirici, F. (2022). "Kontrespiyonaj faaliyeti gibi haber". farukbildirici.com/kontr-espiyonaj-faaliyeti-gibi-haber/ (E. T. 2001.2022)

Biyani, P, Tsioutsiouliklis, K ve Blackmer, J. (2016). "8 amazing secrets for getting more cliks: Detecting clickbaits in nfews streams using article informality". *Proceedings of the Thirtieth AAAI Conference on Artificial Intelligence* (AAAI-16).

Çavuş, S, Ede, N (2021), "Tık Odaklı Habercilik: Türk İnternet Haber Medyası Üzerine Bir İçerik Analizi" *Selçuk İletişim Dergisi*, 14 (1): 23-54.

Davenport, N, Schwartz, R. D, Elliott, G. P (2017), *Mobbing: Emotional Abuse in the American Workplace,* CA: GF Books.

Duffy, M, Sperry, L (2012), *Mobbing: Causes, Consequences, and Solutions,* New York: Oxford University Press.

en.wikipedia.org/wiki/Cyberbullying (E. T. 10.09.2022)

en.wikipedia.org/wiki/Internet (E. T. 22.09.2022)

en.wikipedia.org/wiki/Mobbing, (E. T. 14.08.2022)

karar.com/ekonomi-haberleri/suruculer-bu-indirimle-bayram-edecek-benzin-motorin-ve-lpgye-dev-1684947 (E. T. 05.09.2022)

karar.com/guncel-haberler/kilicdaroglu-uzerine-en-cok-algi-operasyonu-yapilan-kisiyim-1666262 (E. T. 18.08.2022)

karar.com/spor-haberleri/jorge-jesusa-olay-yaratan-soru-trabzonsporlular-cildirdi-1681771 (E. T. 18.08.2022)

Pavlik, J. V. (2013). Yeni Medya ve Gazetecilik. (Çev: M. Demir ve B. Kalsın) Ankara: Phonix Yayınevi.

sabah.com.tr/galeri/ekonomi/emekli-zammi-ne-kadar-2022-emekli-maasi-temmuzda-ne-kadar-olacak-ssk-bag-kur-temmuz-zammiyla-en-dusuk-ve-en-yuksek-emekli-maasi-zammi (E. T. 17.05.2022)

sabah.com.tr/galeri/yasam/hava-durumu-son-dakika-soguk-kapiya-dayandi-kisliklara-ve-kombileri-acmaya-hazir-olun (E. T. 17.05.2022)

Smith, P. K vd, (2008), "Cyberbullying: its nature and impact in secondary school pupils", *The Journal of Child Psychology and Psychiatry,* 49 (4): 376–385.

Willard, N (2007), "Educator's Guide to Cyberbullying and Cyberthreats", csriu.org/cyberbully/docs/cbcteducator.pdf

Willard, N, (2007), "Cyberbullying and Cyberthreats Effectively Managing Internet Use Risks in Schools", *Center for Safe and Responsible Use of the Internet* csriu.org/cyberbully/docs/cbcteducator.pdf (E. T. 22.09.2022)

Zhou, Y. (2017). "Clickbait detection in tweets using self-attentive network". arxiv.org/abs/1710.05364.

KAYNAKÇA

Alcan, A.A. (2021). Duygusal Zekânın Vizyoner Liderlik Üzerindeki Rolü: Turizm İşletmesi Yöneticileri Üzerinde Bir Uygulama. Yüksek Lisans Tezi. Bayburt Üniversitesi, Lisansüstü Eğitim Enstitüsü, İşletme Anabilim Dalı.

Atatanır, H. (2021). Çalışma yaşamında bir ayrımcılık türü olarak mobbing ve siber boyutu. İstanbul Ticaret Üniversitesi Sosyal Bilimler Dergisi, 20(42), 1621-1639

Bauman, S. and Yoon, J. (2014). This issue: Theories of bullying and cyberbullying. Theory Into Practice, 53(4), 253–256.

Ekinci, o. & Yıldırım, K., S. (2020). Siber Mobbing. AtlasAkademik Basın Yayın Dağıtım.Ankara

Erciş, M. S. (2010). *Pazarlama İletişiminde Temel Yaklaşımlar*. Ankara: Nobel Yayınları.

Fawzi, N. (2009). Cyber-mobbing: ursachen und auswirkungen von mobbing im internet 37. 1. Aufl.. Baden-Baden: Nomos, Ed. Fischer.

Gabler, H. (2013). Cyber-Mobbing in sozialen Netzwerken. Philotec. 1-23

Giumetti, G.W.; McKibben, E.S.; Hatfield, A.L.; Schroeder, A.N.; Kowalski, R.M. (2012). Cyber incivility at work: The new age of interpersonal deviance. Cyberpsychol. Behav. Soc. Netw. 15, 148–154.

Hinduja, S. & Patchin, J. W. (2008). Cyberbullying: An Exploratory Analysis of Factors Related to Offending and Victimization. Deviant Behavior, 29 (2), 1-29

https://www.kaspersky.com.tr/resource-center/threats/how-to-avoid-cyberstalking. Erişim Tarihi. 03.10.2022

https://mobbing.org.tr/ Akran Zorbalığının Yeni Yüzü: Siber Zorbalık. https://mobbing.org.tr/?option=com_content&view=article&id=165%3Aakran%20%09zorbalnn-yeni-yuezue-sber-zorbalik&catid=8%3Abasindan-secilenler&Itemid=9 Erişim tarihi 02.10.2022

https://www.statista.com/statistics/346167/facebook-global-dau/ Erişim tarihi 24.10.2022

https://www.bark.us/blog/the-history-of-cyberbullying/ Erişim tarihi 25.10.2022

ILO, International Labour Organization, (2020b). “COVID-19: Protecting Workers ın The Workplace”, https://www.ilo.org/global/about-the-ilo/newsroom/news/WCMS_738742/lang--en/index.htm, 05.06.2021.

ILO, , International Labour Organization, (2021). “Working From Home: From Invisibility to Decent Work”, https://www.ilo.org/global/publications/books/WCMS_765806/lang--en/index.htm , 06.06.2021.

Jäger, R., Fischer, U., Riebel, J., Fluck, L. (2007). Mobbing bei Schülerinnen und Schülern in der Bundesrepublik Deutschland. Eine empirische Untersuchung auf der Grundlage einer Online-Befragung, Landau Zentrum für Empirische Pädagogische Forschung.

Kayman, Ş. S. (2017). İşletmelerde Siber Zorbalık, Duygusal Zeka ve Üreyim Karşıtı Davranışlar İlişkisi. Yüksek Lisans Tezi. Gebze Teknik Üniversitesi, Sosyal Bilimler Enstitüsü, İşletme Anabilim Dalı.

Katzer, C. Fetchenhauer, D., &Belschak, F. (2009). Cyberbullying: Who Are The Victims? AComparison of Victmization in İnternet Chatrooms and Victimization in Scholl. Journl of Media Psychology, 21 (1), 25-36

Kowalski, R. M., Limber, S. P. and Agatston, P. W. (2012). Cyberbullying: Bullying the digital age (2. bs.). Oxford, UK: John Wiley & Sons, Incorporated

Langos, C. (2012). Cyberbullying: The challenge to define. Cyberpsychology, Behavior, and Social Networking, 15(6), 285–289.

Li, Q. (2008). A Cross-Cultural Comparison of Adolescents Experience Related to Cyberbullying. Educational Research, 50 (3), 223-234

Mobbing.org.tr. Siber Mobbing, https://mobbing.org.tr/27775-2/ Erişim tarihi (30.09.2022)

Özer G.(2016). Ortaokul Öğrencilerinin Siber Zorbalık Yaşama Düzeyleri ile Siber Zorbalığın Öğrenciler Üzerinde Etkileri ve Öğrencilerin Siber Zorbalıkla Mücadele Etme Stratejileri, YÖK Tez Merkezi, Ankara, 2016

Uşen, Ş. (2020): "Covid-19 Salgını Döneminde "Zorunlu" Evden Çalışma: İş ve Özel Yaşama Etkileri", İnKAM, Ekim

Wachs, s. (2009). Bullying Unter Schülern: Eine Empirisch-Quantitati Untersuchung Unter Besonderer Berücksichtigung des Cyberbullyings. Saarbrücken: Vdm Verlag

Yaman, E., Eroğlu, Y. ve Peker, A. (2011). Başa çıkma stratejileri ile okul zorbalığı ve siber zorbalık. İstanbul: Kaknüs yayınları.

Yaman, E.: Peker, A. (2012). Ergenlerin Siber Zorbalık ve Siber Mağduriyete İlişkin Algıları. Gaziantep Üniversitesi Sosyal Bilimler Dergisi, 11(3), 819-833.

Yıldırım, K., S. & Ekinci O. (2019). Siber Mobbing Ölçeği Geçerlilik ve Güvenirlilik Çalışması. Mavi Atlas, 7(2)/ 294-320

Yıldırımalp S., Tur G. (2021). Covid 19 Salgın Sürecinde Mobbing Sorunu: Evden Çalışan Beyaz Yakalılar Üzerine Bir Araştırma, Biga İktisadi ve İdari Bilimler Fakültesi Dergisi, 2(2), , 171-186.

KAYNAKÇA

Akar, N. Y., Anafarta, N., Savran, F. (2011). Causes, Dimensions and Organizational Consequences of Mobbing: An Empirical Study, *Ege Academic Review*, 11(1), 179- 191.

Altuntaş, C. (2010). Çalışan Destek Programları, *Dokuz Eylül Üniversitesi Sosyal Bilimler Enstitüsü Dergisi*, 12(1), 57-75.

Baykal, A. N. (2005). *Yutucu Rekabet Kanuni Devrindeki Psikolojik Şiddet'den Günümüze.* İstanbul: Sistem Yayıncılık.

Cayvarlı, P.E. (2013). Akademisyenlerin Üniversitelerdeki Psikolojik Yıldırmaya İlişkin Algılarının İncelenmesi: Dokuz Eylül Üniversitesi Örneği, Yayımlanmamış Yüksek Lisans Tezi. İzmir: Dokuz Eylül Üniversitesi.

Constantinescu, V. (2014). Mobbing: Psychological Terror in The Workplace. In *International Conference of Scientific Paper Afases, Brasov,* 22-24 Mayıs 2014.

Çetin, A. (2015). İş Hayatında Yıldırma'nın (Mobbing) Çalışanların Örgütsel Bağlılık Düzeylerine Etkisi: Bir Kamu Kurumuna Yönelik Araştırma. Yayımlanmamış Yüksek Lisans Tezi. Ankara: Türk Hava Kurumu Üniversitesi.

Çoban, Ü. S. (2017). A Literature Review of Mobbing Research İn Different Sectors. *İş, Güç: Endüstri İlişkileri ve İnsan Kaynakları Dergisi*, *19*(4), 41-60.

Çobanoğlu, S. (2005). *Psikolojik Şiddet: İşyerinde Duygusal Saldırı ve Mücadele Yöntemleri*. İstanbul: Timas Yayınları.

Davenport, N., Schwartz, R. D., Elliott, G. P. (1999). *Mobbing: Emotional Abuse in the American Workplace*. Civil Society Pub.

Davenport, N., Schwartz, R. D., Elliott, G. P. (2003). *Psikolojik Şiddet İşyerinde Duygusal Taciz*. (çev. O. C. Onertoy). İstanbul: Sistem Yayıncılık.

Durdağ, F. M., Naktiyok, A. (2011). Psikolojik Taciz Algısının Örgütsel Güven Üzerindeki Rolü. *Kafkas Üni-versitesi İİBF Dergisi*, 1(2), 5-37.

Ege, H. (2000). The Role of Time in Mobbing Behavior On Workplace: An Italian Investigation. *International Journal of Psychology*, 35, 2-4.

Einarsen, S., Hoel, H., Cooper, C. (2003). Bullying and Emotional Abuse in The Workplace. London: Taylor & Francis Inc.

Eroğlu, O. (2015). Türk Yönetim ve Organizasyon Yazınında Mobbing: Yönetim ve Organizasyon Kongresi Bildirileri ve Lisansüstü Tezler Üzerine Bir İnceleme. *Eskişehir Osmangazi Üniversitesi İİBF Dergisi,* 10(1), 269-286.

Faria, J. R., Mixon Jr, F. G., Salter, S. P. (2012). An Economic Model of Workplace Mobbing in Academe. *Economics of Education Review*, *31*(5), 720-726.

Giga, S. I., Hoel, H., Lewis, D. (2008). The Costs of Workplace Bullying. Yayımlanmamış Araştırma Raporu. Bradford Üniversitesi.

Gün, H. (2010). Çalışma Ortamında Psikolojik Taciz. Ankara: Lazer Yayınları.

Güvenç B. (1996). İnsan ve Kültür. İstanbul: Remzi Kitabevi.

Hajrullahu, V. (2016). Kültürel Farklılıkların Mobbing Algısı Üzerine Etkisi: Prishtine ve Sakarya Üniversiteleri Karşılaştırması. Yayımlanmamış Yüksek Lisans Tezi, Sakarya: Sakarya Üniversitesi.

Havialand, W., Prins, H. E. E., Walrath, D., Mcbride B. (2008). *Kültürel Antropoloji*. (çev. E. Sarıoğlu). İstanbul: Kaknüs Yayınları.

Hofstede, G. (1980). *Culture's Consequences: International Diffrences in Work Related Values.* London: Sage Publishing.

Ilo, A. (2002). *Framework Guidelines for Addressing Workplace Violence in the Health Sector*. Geneva: International Labour Office.

Karaman, A. (2015). Mobbing İle İşgören Sessizliği Arasındaki İlişki: Afyonkarahisar Merkez İlköğretim Kurumları Örneği. Yüksek Lisans Tezi. Afyon: Türk Hava Kurumu Üniversitesi.

Keashly, L. (1998). Emotional Abuse in the Workplace: Conseptual and Emprical Issues. *Journal of Emotional Abuse,* 1(1), 85-117.

Kocaoğlu, H. N. (2007). Toplumsal Kültür Değerlerinin Örgüt Kültürüne Etkisi "Türkiye-*İtalya*" Değerlendirmesi. Master's thesis. Sakarya: Sakarya Üniversitesi.

Leymann, H. (1990). Mobbing and Psychological Terror At Workplaces. *Violence and Victims*, *5*(2), 119-126.

Leymann, H. (1996). The Content and Development of Mobbing At Work. *European Journal of Work and Organizational Psychology*, *5*(2), 165-184.

Murat, G., Elçi, M. (2020). Mobbing'in Örgüte Bağlılığa ve Yöneticiye Güvene Etkisi. *Eskişehir Osmangazi Üniversitesi İktisadi ve İdari Bilimler Dergisi*, 15(1), 295-308.

Namie, G. (2007). The Challenge of Workplace Bullying. *Employment Relations Today*, *34*(2), 43-51.

Okur Canıtez, B. (2007). İş Yerinde Duygusal Saldırı (Mobbing) ve Başa Çıkma Yöntemleri. İçinde T. Solmuş (Editör), Endüstriyel Klinik Psikoloji ve İnsan Kaynakları Yönetimi (s.261-277). İstanbul: Beta Yayınları.

Olweus, D. (1993). *Bullying at School What We Know and What We can Do*. Oxfort: Blackwell.

Özlem, D. (2012). *Kültür Bilimleri ve Kültür Felsefesi*. *İstanbul:* Notos Kitap Yayınevi.

Sheehan, M. (1999). Workplace Bullying: Responding with Some Emotional İntelligence. *International Journal of Manpower*, 20 (1/2), 57-69.

Şahan, C., Kiran, S., Converso, D., Demiral, Y. (2021). Emerging Need for A National Policy on Psychosocial Risk Assessment and Monitoring in A Developing Country: A Modified Delphi Study. *Journal of Basic and Clinical Health Sciences*, *5*(1), 60-69.

Tetik, S. (2010). Mobbing Kavramı: Birey Ve Örgütler Açısından Önemi. *KMÜ Sosyal ve Ekonomik Araştırmalar Dergisi,* 12(18), 81-89.

Terzi Çoban, D., Tutar, H., Orha, R., Şahin, N. (2020). Çalışanların Mobbing Şikâyetleri Üzerine Nitel Bir Araştırma. *Adıyaman Üniversitesi Sosyal Bilimler Enstitüsü Dergisi*, (34), 238-265.

Tınaz, P. (2008). *İşyerinde Psikolojik Taciz (Mobbing).* İstanbul: Beta Yayınları.

Topcu, M. K. (2019). Mobbinge İlişkin Genel Olarak Kültürel/Sosyolojik Değerlendirme/Mobbing İle İlgili İstatistiksel Veriler. İçinde H. Oğan ve E. Bayrak (Editör), *Sağlıkta Mobbing, Mobbingde Sağlık* (s. 26-31). İstanbul: Türk Tabipleri Birliği Yayınları.

Topcu, M. K. ve Korkmaz, G. (2021). Mobbing. İçinde P. Fayganoğlu ve R. C. Yalçın (Editör), Örgütlerin Karanlık Yüzü (s. 43-66). Ankara: Siyasal Kitabevi.

Tutar, H. (2015). *Mobbing.* Ankara: Detay Yayıncılık.

Tutar, H. (2004). *İşyerinde Psikolojik Şiddet*. Ankara: Platin Yayıncılık.

Türk Dil Kurumu (2022). ''Mobbing (Bezdiri)'' https://sozluk.gov.tr/ (E. T.: 29.08.2022).

Yıldırım, D. (2017). Sağlık Sektörüne Yönelik Mobbing Araştırmalarının Lisansüstü Tezler Açısından Değerlendirilmesi: Literatür Çalışması. Yayımlanmamış Yüksek Lisans Tezi. Elazığ: Fırat Üniversitesi.

Yücetürk, E. ve Öke, M. K. (2005). Psikolojik Şiddet and Bullying: Legal Aspects Related to Workplace Bullying in Turkey. *South-East Europe Review,* 2/2005; 61-70.

KAYNAKÇA

Aristoteles. **(**2007). *Nikomakhos'a Etik*. (çev. S. Babür). Ankara: Bilgesu Yayıncılık.

Bacon, F. (2014). *Yeni Atlantis. (çev. Ç. Dürüşken). İstanbul: Alfa Yayınları*

Ceylan**,** T. (2020). *Erdem Etiği (Aristoteles).* Erzurum: Ertual Aakademi Yayıncılık.

Freud, S. (2006). *Psikanalize Giriş Dersleri. (çev*. S. Budak). İstanbul: Öteki Yayınları.

Göze, A. (2015). *Siyasal Düşünceler ve Yönetimler*. *İstanbul*: Beta Basın Yayım Dağıtım.

Guenon**,** R. (2022). *Modern Dünyanın Krizi*. (çev. E. Temür). İstanbul: Kapı Yayınları.

Kant**,** I. (1994). *Pratik Aklın Eleştirisi*. (çev. İ. Kuçuradi, Ü. *Gökberk, F*. Akatlı). Ankara: Türkiye Felsefe Kurumu.

Locke**,** J. (2004). *Hükümet Üzerine İki İnceleme*. (çev.F. Bakırcı). Ankara: Babil.

Maslow, A. H. (1945). *A Theory of Human Motivation.* Review, 50, 370-396.

Platon**.** (1989). *Phaidon*. (çev. S. K.Yetkin, H. R. Atademir). İstanbul: M.E. Basımevi.

Platon. (1997). *Phaidros*. (çev. H. Akverdi). *İstanbul*: M.E. Basımevi

Platon**.** (1975). *Devlet.* (çev. S. Eyüpoğlu, M. A. Cimcoz). İstanbul: Remzi Kitabevi.

Platon**.** (1994). *Yasalar.* (çev. C. Şentuna, S. Babür). İstanbul: Kabalcı Yayınevi.

Popper**,** K. (1994). *Açık Toplum ve Düşmanları.* (çev. M. Tuncay). *İstanbul*: Remzi Kitabevi.

Rousseau**,** J.J. (2018). *İnsanlar Arasındaki Eşitsizliğin Kaynağı ve Temelleri Hakkında Nutuk*. (çev. A. Altınörs). *İstanbul*: Bilge Kültür Sanat.

Rousseau, J.J. (2018). *Emile. (çev. Y. Avunç). İstanbul: Türkiye İş Bankası Kültür Yayınları.*

Rousseau**,** J.J. (1994). *Toplum Sözleşmesi*. (çev. V. Günyol). *İstanbul: Adam Yayınları.*

Sorokin**,** P. (1972). *Bir Bunalım Çağında Toplum Felsefeleri*. (çev. M. Tuncay). Ankara: Bilgi Yayınevi.

Spinoza**,** B. (1965). *Etika. (*çev., H. Z. Ülken). İstanbul: M. E. Basımevi.

Spinoza, B. (2010). *Teolojik Politik İnceleme. (çev. C.B. Akal, R. Ergün). Ankara: Dost Kitabevi*

KAYNAKÇA

Bilge, S. S. (2016) "Mobbing Terimi ve Türk Hukuk Düzeninde İncelenmesi". Ankara Üniversitesi Hukuk Fakültesi Dergisi 65.

Groeblinghoff, D. ve Becker, M. (1996). "A Case Study of Mobbing and the Clinical Treatment of Mobbing Victims", European Journal of Work and Organizational Psychology, Vol: 5, No: 2.

İlhan, Ü. (2010) İşyerinde Psikolojik Tacizin (Mobbing) Tarihsel Arka Planı ve Türk Hukuk Sisteminde Yeri. Ege Akademik Bakış.

Karakuş, H. (2013) "Bir İçerik Analiz Örneği: Çalışma Hayatında Mobbing Olduğuna Kanaat Getiren Yargıtay Kararları", Uluslararası Sosyal Araştırmalar Dergisi, Cilt: 6, Sayı: 28.

Karakaya O. (2022). Kamu Alanında Psikolojik Taciz (mobbing) ve Hukuki Boyutu.

Mercanlıoğlu, Ç. (2013). Organizasyon ve Yönetim Bilimleri Dergisi, Cilt: 2, Sayı: 2, 2010

Temizel, Y.; Mobbing ve Türk hukuk sistemindeki yeri. Adalet Dergisi, 45.

Tınaz, P. (2006) İşyerinde Psikolojik Taciz(Mobbing), Beta Yayınları , İstanbul.

Tınaz, P. (2006). ''Mobbing: İşyerinde Psikolojik Taciz'', Çalışma ve Toplum Dergisi , Sayı:10, İstanbul.

Tınaz P. (2008) İşyerinde Psikolojik Taciz(Mobbing), 2.Baskı, Beta Yayınları, İstanbul.

Tınaz, P. (2008) Bayram F. ve Engin H.: Çalışma Psikolojisi ve Hukuki Boyutlarıyla İşyerinde Psikolojik Taciz, Beta Yayınları, İstanbul.

İNTERNET, HABER, HABERCİLİK

Editör: Eren Ekin ERCAN

EĞİTİM
yayınevi

İNTERNET, HABER, HABERCİLİK

Editör: Eren Ekin Ercan

Genel Yayın Yönetmeni: Yusuf Ziya Aydoğan (yza@egitimyayinevi.com)
Genel Yayın Koordinatörü: Yusuf Yavuz (yusufyavuz@egitimyayinevi.com)
Sayfa Tasarımı: Eğitim Yayınevi Grafik Birimi
Kapak Tasarımı: Eğitim Yayınevi Grafik Birimi

T.C. Kültür ve Turizm Bakanlığı
Yayıncı Sertifika No: 47830

ISBN: 978-625-6382-00-8
1. Baskı, Kasım 2022

Baskı Cilt
Bulut Dijital Matbaa Sanayi Ticaret Limited Şirketi
Musalla Bağları Mah. İnciköy Sok. 1/A Selçuklu / KONYA
Matbaa Sertifika No: 48120

Kütüphane Kimlik Kartı

İNTERNET, HABER, HABERCİLİK

Editör: Eren Ekin Ercan
250 s., 135x215 mm
Kaynakça var, dizin yok.
ISBN: 978-625-6382-00-8

Copyright © Bu kitabın Türkiye'deki her türlü yayın hakkı Eğitim Yayınevi'ne aittir. Bütün hakları saklıdır. Kitabın tamamı veya bir kısmı 5846 sayılı yasanın hükümlerine göre kitabı yayımlayan firmanın ve yazarlarının önceden izni olmadan elektronik/mekanik yolla, fotokopi yoluyla ya da herhangi bir kayıt sistemi ile çoğaltılamaz, yayımlanamaz.

EĞİTİM
yayınevi

Yayınevi Türkiye Ofis: İstanbul: Eğitim Yayınevi Tic. Ltd. Şti., Atakent mah. Yasemen sok. No: 4/B, Ümraniye, İstanbul, Türkiye

Konya: Eğitim Yayınevi Tic. Ltd. Şti., Fevzi Çakmak Mah. 10721 Sok. B Blok, No: 16/B, Safakent, Karatay, Konya, Türkiye
+90 332 351 92 85, +90 533 151 50 42, 0 332 502 50 42
bilgi@egitimyayinevi.com

Yayınevi Amerika Ofis: New York: Egitim Publishing Group, Inc.
P.O. Box 768/Armonk, New York, 10504-0768, United States of America
americaoffice@egitimyayinevi.com

Lojistik ve Sevkiyat Merkezi: Kitapmatik Lojistik ve Sevkiyat Merkezi, Fevzi Çakmak Mah. 10721 Sok. B Blok, No: 16/B, Safakent, Karatay, Konya, Türkiye
sevkiyat@egitimyayinevi.com

Kitabevi Şubesi: Eğitim Kitabevi, Şükran mah. Rampalı 121, Meram, Konya, Türkiye
+90 332 499 90 00
bilgi@egitimkitabevi.com

İnternet Satış: www.kitapmatik.com.tr
+90 537 512 43 00
bilgi@kitapmatik.com.tr

ilk okuyan siz olun
kitapmatik
internetteki kitapçınız

Kaynakça

Alpay, Y. (2021). *Yalanın Siyaseti.* İstanbul: Destek Yayınları.

Alver, F. (2011). *Gazetecilik Bilimi ve Kuramları.* İstanbul: Kalkedon Yayınları.

Anderson C.W. (2011) "Between Creative and Quantified Audiences: Web Metrics and Changing Patterns of Newswork in Local US Newsrooms". *Journalism* 12(5): 550–566.

Arendt, H. (2012). "Hakikat/ Doğruluk ve Siyaset". *Geçmişle Gelecek Arasında: Siyasi Düşünce Konulu Altı Deneme.* (271-319). (B. S. Şener, çev.). İstanbul: İletişim Yayınları.

Barrera, O.; Guriev, S; Henry, E. ve Zhuravskaya, E. (2019). "Facts, Alternative Facts and Fact Checking in Times of Post-Truth Politics". *Journal of Public Economics, Forthcoming.* http://dx.doi.org/10.2139/ssrn.3004631

Bauman, Z. (2000). *Liquid Modernity*. Malden, Mass: Polity Press.

Benesch, K. (2021). "Hakikat ile Hakikat-Sonrası İlişkisi Modernizm ile Postmodernizm İlişkisi midir? Heidegger, Beşeri Bilimler ve Sağduyunun Ölümü". (B. O. Doğan, çev.). *Cogito* (104): 49-66.

Boczkowski P.J. (2010). "The Divergent Online News Preferences of Journalists and Readers".

Communications of the ACM (53). 24–26.

Brandtzaeg, P. B. ve Folstad, A. (2017). Trust and Distruth in Online Fact-Checking Services. *Communications of the ACM*, 60(9). 65-71. doi: 10.1145/3122803.

Breed, W. (1955). "Social Control in the Newsroom: A Functional Analyses." *Social Forces* (33): 326-335.

Brings A. ve Burke, P. (2011). *Medyanın Toplumsal Tarihi: Gutenberg'den İnternet'e*. (Ü. H. Yolsal ve E. Uzun, çev.). İstanbul: Kırmızı Yayınları.

Broersma, M. (2010). "The Unbearable Limitations Of Journalism: On Press Critique and Journalism's Claim to Truth". *International Communication Gazette,* 72(1). 21-33.

Burns, A. (2003). "Gatewatching, not gatekeeping: Collaborative online news". Media International Australia Incorporating Culture and Policy: *Quarterly Journal of Media Research And Resources. (*107). 31-44.

Carey, J. (1997). *James Carey: A Critical Reader.* (Eds: E. S. Munson ve C. A. Warren), Minneapolis: University of Minneapolis Press.

Cangöz, İ. (2015). *Değişen Anlam ve Değerleriyle Gazetecilik*. Ankara: Sınırsız Yayıncılık.

Deniz, Ş., Özel, E., K., (2018). "Bana Okurunu Söyle, Sana Manşetini Söyleyeyim: Gazetecilerin, İçerik Hiyerarşisini ve Gündemi Belirlemede Okurun Değişen Rolüne Bakışı", *Gaziantep University Journal of Social Sciences,* 17 (3). 916-940.

Deuze, M. (2003). "The Web And Its Journalism: Considering The Consequences of Different Types of Newsmedia Online". *New Media and Society,* 5 (2), 203- 230.

Deuze, M. (2008). "The Changing Context of News Work: Liquid Journalism And Monitorial Citizenship". *International Journal of Communication,* (2). 848- 865.

Dietz, M. (23 Ekim 2018). Lying as Politics in the Age of Trump. https://publicseminar.org/2018/10/lying-as-politics-in-the-age-of-trump/ 20 Ocak 2022

Douglas, S. (1987). *Inventing American Broadcasting,* 1899-1922. Baltimore, MD: Johns Hopkins University Press.

Dursun, Ç. (2005). "Haber ve Habercilik/Gazetecilik Üzerine Düşünmek." S. Alankuş (der.) Gazetecilik ve Habercilik. (69-90). İstanbul: BİA IPS İletişim Vakfı Yayınları.

Dursun, Ç. (2004). *Haber, Hakikat ve İktidar İlişkisi*. Ankara: Elips Kitabevi.

Fake News. Collins Dictionary, (2017). World of the Year .https://blog.collinsdictionary.com/language-lovers/etymology-corner-collins-word-of-the-year-2017/ 10 Ocak 2022

Flathman, R. E. (1966). *The Public Interest: An Essay Concerning the Normative Discourse of Politics*. New York: Wiley.

Foucault, M. (1983). *"Discourse and Truth:* The Problematization of Parrhesia". (six lectures given by Michel Foucault at Berkeley, Oct-Nov. 1983) http://www.naturalthinker.net/trl/texts/Foucault,Michel/Foucault%20-%20Discourse%20and%20truth.pdf

Foucault, M. (2019). "Discourse and Truth". H.P. Fruchaud ve D. Lorenzini (der.). *Discourse and Truth and Parresia*. (39-228). Chicago: University of Chicago Press.

Franklin, B. (2012). "The Future of Journalism: Developments and Debates". *Journalism Studies*, (13):5-6, 663-681.

Fuller, J. (2010). *What is Happening to News: The Information Explosion and the Crisis in Journalism.* Chicago, IL: University of Chicago Press.

Gans, H. (2007). "Everyday News, Newsworkers and Professional Journalism". *Political Communication, 24,* 161-166.

Gieber, W. (1956). "Across the Desk: A Study of 16 Telegraph Editors." *Journalism Quarterly* (33):423-432.

Hall, S. (2002). "İdeoloji ve İdeoloji Kuramı". S. İrvan (der.) *Medya, Kültür, Siyaset*. (101-126). Ankara: Alp Yayınevi.

Hall, S. (1996). "The Problem of Ideology: Marxism without Guarantees". D. Morley ve K. H. Chen (der.) Stuart Hall: Critical Dialogues, *Cultural Studies,* (25:47). London: Routledge.

Hardt, H. (2001). *Social Theories of The Press: Constituents of Communication Research, 1840s to1920s.* Lanham: Rowman&Littlefield.

Harcup, T. ve O'Neill, D. (2001). "What is News? Galtung And Ruge Revisited". *Journalism Studies*, 2(2), 261-280.

Heidegger, M., (2005). *Varlık ve Zaman.* (A. Yardımlı, çev.). İstanbul: İdea Yayınları.

Hegel, G. W. F. (2016). *Tarihte Akıl*. (Ö. Sözer, çev.). İstanbul: Kabalcı Yayıncılık.

Hermida, A. (2019). "The Existential Predicament When Journalism Moves Beyond Journalism". *Journalism,* 20 (1). 177-180.

Hempel, J. (13 Mart 2017). Fixing Fake News Won't Fix Journalism. https://www.wired.com/2017/03/fixing-fake-news-wont-fix-journalism/ 15 Ocak 2022

İbn Haldun (1986). *Mukaddime,* 2 cilt, (S. Uludağ, çev.) İstanbul: Dergah Yayınları.

İrvan, S. (3 Mart 2014). Gazetecilik ve Kamu Yararı. https://www.yeniduzen.com/gazetecilik-ve-kamu-yarari-3328yy.htm 13 Ocak 2020

Jones, A. (2009). *Losing the News.* Oxford: Oxford University Press.

Keyes, R. (2017). *Hakikat Sonrası Çağ: Günümüz Dünyasında Yalancılık ve Aldatma*. (D. Özçetin, çev.). İzmir: Deli Dolu Yayınları.

Kormelink, T. G. ve Meijer, I. C. (2018). "What Clicks Actually Mean: Exproling Digital News User Practices", *Journalism,* 19 (5). 668-683.

Karaömerlioğlu, M. A. (1 Temmuz 2019), Neo-Popülizmin Dipten Gelen Dalgaları, https://bianet.org/bianet/siyaset/209924-neo-populizmin-dipten-gelen-dalgalari 20 Ocak 2020

Karaömerlioğlu, M. A. (2021). "Zamanın Ruhu Olarak Küresel Akıl Tutulması". *Doğu-Batı,* 24(96). 209-222.

Karakaya, K. (22 Mart 2018). https://twitter.com/kerimkarakaya34/status/976714039245012992 (ileti). 10 Ocak 2022

Kovach, B. ve Rosenstiel, T. (2007). *Gazeteciliğin Esasları*. Ankara: ODTÜ Yayıncılık.

Köse, H. (2019). "Post-Gerçeklik Toplumunda Kamu Yararı: Baudrillard Etkisi Ekseninde Bir İrdeleme. H. Köse (ed.). *Kamusuz Yararlar Ülkesi, Sağ Popülist Siyaset Çağında Medya ve Kamu Yararı İlkesi*. (237-276). Ankara: Ütopya Yayınevi.

Laughey, D. (2010). *Medya Çalışmaları: Teoriler ve Yaklaşımlar.* (A. Toprak, çev). İstanbul: Kalkedon Yayınları.

Lewin, K. (1947). "Frontiers in Group Dynamics: Concept, Method and Reality in Social Sience; Social Equilibria and Social Change". *Human Relations,* 1(1), 5-41.

McIntyre, L. (2019). *Hakikat-Sonrası*. (M. F. Biçici, çev.). İstanbul: Tellekt.

Mudde, C. (2004). "The Populist Zeitgeist". *Government and Opposition* 39 (4): 541-563.

Mutlu, E. (1995). *İletişim sözlüğü*. Ankara: Ark Yayınevi.

Nyhan, B. ve Reifler, J. (2010). "When Corrections Fail: The Persistence of Political Misperceptions". *Political Behavior,*32 (2), 303-330.

Özçetin, B. (2018). *Kitle İletişim Kuramları, Kavramlar, Okullar, Modeller*. İstanbul: İletişim Yayınları.

Pariser, E. (2011). *The Filter Bubble: What The Internet is Hiding From You.* New York, Penguin.

Pavlik, J. V. (2001). *Journalism and New Media.* USA: Columbia University Press.

Platon, (2002). *Devlet.* (H. Demirhan, çev.). İstanbul: Sosyal Yayınlar.

Postman, N. (2004). *Televizyon Öldüren Eğlence*. İstanbul: Ayrıntı Yayınları.

Post-Truth. (2016). Oxford Dictionaries, World of the Year. https://languages.oup.com/word-of-the-year/2016/ 10 Ocak 2022

Resnick, B. (19 Mart 2018). False news stories travel faster and farther on Twitter than the truth: https://www.vox.com/science-and-health/2018/3/8/17085928/fake-news-study-mit-science

Ritzer, G. (2010). *Büyüsü Bozulmuş Dünyayı Büyülemek*. İstanbul: Ayrıntı Yayınları.

Rublescki, A. ve Da Silva, A. R. (2012). "Liquid Journalism: Trends in Amplification of The Field". *Brazilian Journalism Reserach*, 8 (1), 114-127

Shoemaker, P. J. (1991). *Gatekeeping.* Communication Concept Series, (Volume 3). Newbury Park CA: Sage.

Shoemaker, P. ve Reese, S.D. (2002) [1991]. "İdeolojinin Medya İçeriği Üzerindeki Etkisi". S. İrvan (der.) *Medya, Kültür, Siyaset.* (127-178). Ankara: Alp Yayınevi.

Shoemaker, P. J., Johnson, P. R., Seo, H., & Wang, X. (2010). "Readers as Gatekeepers of Online News: Brazil, China, and the United States", *Brazilian Journalism Reserach*. 6(1): 55-77.

Soll, J. (18 Aralık 2016). The Long and Brutal History of Fake News". Politico, https://www.politico.com/magazine/story/2016/12/fake-news-history-long-violent-214535/ 13 Ocak 2022.

Sunstein, C. R. (2009). *Republic.Com 2.0.* Princeton, N.J.: Princeton University Press

Tandoc, E. C. (2014). "Journalism is Twerking? How Web Analytics is Changing the Process of Gatekeeping". *New Media & Society,* 16(4), 559-575. DOI: 10.1177/1461444814530541

Taş, O. ve Taş, T. (2018). "Post-Hakikat Çağında Sosyal Medyada Yalan Haber ve Suriyeli Mülteciler Sorunu". *Galatasaray Üniversitesi İletişim Dergisi*. (29).183-207

Tenenboim, O. ve Cohen A. A. (2015) "What prompts users to click and comment: A longitudinal study of online news". *Journalism.* 16(2).198–217.

Tesich, S. (2021) [1992]. "Yalanlar Rejimi". (E. E. Ercan, çev.). *Cogito* (104). 23-.28.

Teyit 2017 Yıllık Raporu. https://teyit.org/wp-content/uploads/2017/12/nelerden_suphe_ediyoruz.pdf 10 Ocak 2020

Tewksbury, D. (2003). "What Do Americans Really Want to Know? Tracking the Behavior of News Readers on the Internet." *Journal of Communication* 53(4). 694–710. doi:10.1111/j.1460-2466.2003.tb02918.x

Touraine, A. (2012). *Modernliğin Eleştirisi*. (H. Tufan, çev.). İstanbul: Yapı Kredi Yayınları.

Turner, G. (2016). İngiliz Kültürel Çalışmaları. (D. Özçetin ve B. Özçetin, çev.). Ankara: Heretik.

Tutal, N. (2017). "Post- Gerçek: Şeytanla İmzalanan Yeni Sözleşme", *Varlık* (1316): 6-10.

Uluk, M. (2018). *Hakikat Sonrası Çağda Yeni Medya ve Yalan Haber.* İstanbul: Dorlion.

Uzun, R. (2020). "Sahte Haber Oksimoronu Işığında Değişen Haber Ortamını Yeniden Düşünmek". Ö. Erkmen, B. Ataman, B. Çoban (der.) *Yeni Gazetecilik: Mecralar, Deneyimler, Olanaklar*. (53-81). İstanbul: Epsilon Yayınevi.

Uzunoğlu, S. (2017). "Keyes'in Gözünden Post-Gerçek: Görmezden Gelinen Yalanlar Çağı", *Varlık* (1316): 11-15.

Uzunoğlu, S. ve Uyar, V. (2021). Türkiye'de Doğru Bilgiyi Aramak: Çöldeki Vahanın Peşinde. https://www.newslabturkey.org/turkiyede-dogru-bilgiyi-aramak/ 13 Ocak 2020.

Vu, H. T. (2013). "The Online Audience as Gatekeeper: The Influence of Reader Metrics on News Editorial Selection." *Journalism*: 1–17. doi:10.1177/1464884913504259

Yıldırım, B. (2010). "Gazeteciliğin Dönüşümü: Yöndeşen Ortam ve Yöndeşik Gazetecilik", *Selçuk İletişim Dergisi*, *6* (2), 230- 253.

Watson, M. A. (1990). *The Expanding Vista*. NY: Oxford University Press.

Wasserman, H. (2010). *Tabloid Journalism in South Africa*. Bloomington: India University Press.

White, D. M. (1950). "The Gate Keeper": A Case Study in the Selection of News". Journalism Bulletin, 27(4), 383-390.

Zelizer, B. (2007). "Introduction: On Finding New Ways of Thinking About Journalism". *Political Communication 24*, 111-114.

Zelizer, B. (2017) [2005]. "Tercih Edilen Kavramlar: Belirsizlik, Gazetecilik ve Kriz". H. Hülür ve C. Yaşın (Der.). *Yeni Medya Geleceğin Gazeteciliği*. (88-117). Ankara: Ütopya Yayınevi.

Zerilli, L. M. G. (2021). "Alternatif Gerçekler Çağında Bilgi Teyidi ve Hakikat Anlatıcılığı". (U. Gezen, çev.). *Cogito* (104): 29-48.

Kaynakça

Aslan, Ş. E. (2014). Marka 2.0 Stratejileri Bağlamında Global Markaların Sosyal Medyada Gündem Belirlemesi: Markaların 2.0 Gündemi. Yayımlanmamış Doktora Tezi. Ankara: Gazi Üniversitesi Sosyal Bilimler Enstitüsü.

Arslan, H. ve Topal, A. (2021a). Sosyal medyada kadına yönelik şiddet üzerine eleştirel bir bakış. Ed. A. E. Dingin. Sosyal Medya Eleştirel Bakış 2 içinde 31-54. Ankara: Nobel Yayınları

Arslan, H. ve Topal, A. (2021b). Sosyal medya haberciliğine eleştirel medya okuryazarlığı üzerinden bakış: Elmalı davası örneği. Ed. G. D. Türk. Sosyal Medya Okuryazarlığı içinde 311-343. Konya: Literatürk Yayınları

Bel, A. (2014). Gündem Kurma Kuramı Çerçevesinde Sosyal Medyanın Gündem Belirlemedeki Rolü. Yayımlanmamış Yüksek Lisans Tezi. Ankara: Gazi Üniversitesi, Sosyal Bilimler Enstitüsü.

Günaydın, O. (2014). Taksim Gezi Parkı Olaylarının Medyanın Gündem Belirleme Kuramına Göre Değerlendirilmesi. Yayımlanmamış Yüksek Lisans Tezi. İstanbul: İstanbul Ticaret Üniversitesi, Sosyal Bilimler Enstitüsü.

Dingil, A. E. (2018). Üçüncü Aşama Gündem Belirleme Araştırması: Sağlık Haberleri Özelinde Medya ve Kamuoyu Bağlantısı. Yayımlanmamış Doktora Tezi. Eskişehir: Anadolu Üniversitesi Sosyal Bilimler Enstitüsü

Dingin, A. E. (2019). Kadına yönelik şiddet haberlerinin kamuoyuna etkisi: üçüncü aşama gündem belirleme çalışması. İstanbul Arel Üniversitesi iletişim çalışmaları dergisi 15, 53-72.

Dingin, A. E. (2020). Ekonomi haberlerine yönelik üçüncü aşama gündem belirleme araştırması, Gümüşhane Üniversitesi İletişim Fakültesi Elektronik Dergisi (e-gfider) 8 (1), 133-154.

Durmuş, S. A. (2018). Yeni medyada toplumsal hareketler gündem belirleme kuramı çerçevesinde dijital aktivizm. Yayımlanmamış Doktora Tezi. İstanbul: İstanbul Üniversitesi, Sosyal Bilimler Enstitüsü.

Erözalp, H.A.A. (2012). Gündem Belirleme Kuramı Açısından Türk Basınında Wikileaks Etkisi. Yayımlanmamış Yüksek Lisans Tezi. Ankara: Gazi Üniversitesi, Sosyal Bilimler Enstitüsü.

Guo, L. ve McCombs, M. (2011). Network Agenda Setting: A Third Level of Media Effects. Boston: Paper presented at the ICA.

Guo, L., Vu, H. T. ve McCombs, M. (2012). An expanded perspective on agendasetting effects. exploring the third level of agenda setting. revista deComunicación, 51 - 68.

Korkmaz, E. (2015). Kamusal Alan Olarak Sosyal Medyanın Gündem Belirleme Gücü: 10 Ağustos 2014 Cumhurbaşkanlığı Seçimleri Üzerine Bir Araştırma. Yayımlanmamış Yüksek Lisans Tezi. İstanbul: Marmara Üniversitesi, Sosyal Bilimler Enstitüsü.

Kılıç, O. ve Övür, A. (2019). Türkiye'de Dijital Gazeteciliğe Geçiş: Habertürk Gazetesi Örneği. Yeni Medya Elektronik Dergisi, 3 (2), 119-126. Retrieved from https://dergipark.org.tr/tr/pub/ejnm/issue/45008/561096

Kılıç, Ç. (2015). Gündem Belirleme Kuramı Çerçevesinde Siyasal Karar Verme Sürecine Sosyal Medya Etkisinin İncelenmesi. Yayımlanmamış Yüksek Lisans Tezi. İstanbul: İstanbul Ticaret Üniversitesi, Sosyal Bilimler Enstitüsü.

King, P. (1997). The press, candidade images and voter perceptions. M. E. McCombs., D. L. Shaw ve D. H. Weaver (Ed)., Communication and democracy: exploring the ıntellectual frontiers in agenda setting teory içinde (s. 29-40). London: Lawrence Erlbaum Associates Puplishers.

Özer, Ö. (2013). Medyanın Etkilerine Yönelik Yaklaşımlar. İletişim Kuramları. Ed.: E. Yüksel. Eskişehir: Anadolu Üniversitesi Yayınları.

Özpınar, B. (2006). Geleneksel Medyanın Gündem Belirlemesinde Sosyal Medyanın Etkisi: Soma Örneği. Yayımlanmamış Yüksek Lisans Tezi. İstanbul: Beykent Üniversitesi, Sosyal Bilimler Enstitüsü.

Leloğlu, C. (2018). Geleneksel ve Yeni Medya Haberciliği Karşılaştırması: Teog Haberleri Örneği. Yayınlanmamış Yüksek Lisans Tezi. Erzurum Atatürk Üniversitesi Sosyal Bilimler Enstitüsü

McCombs, M. E., Lopez-Escobar, E. ve Llamas, J. (2000). Setting the Agenda of Att¬ributes in the 1996 Spanish General Election. Journal of Communication 50 (2), 77-92.

McCombs, M., Danielian, L. ve Wanta, W. (1995). Issues in the News and the Public Agenda: The Agenda-Setting Tradition. Public Opinion and the Communication of Consept. Ed.: T. L. Glasser ve C. T. Salmon. New York: The Guilford Press.

McCombs, M. E., Shaw, D. L. ve Weaver, D. (1997). Communication and Democracy: Exploring The Intellectual Frontiers in Agenda Setting Theory. Mahwah, NJ: Erlbaum.

McCombs, M. E. (2004). Setting the agenda: The mass media and public opinionCambridge: Polity Press.

McCombs, M.E. (2005). Setting the Agenda: The Mass Media and Public Opinion. 2.Baskı. Cambridge: Polity Press.

Melek, G. (2015). Medya Arası Gündem Belirleme Kuramı Çerçevesinde Hürriyet ve Twitter Üzerine Bir Çalışma. Yayımlanmamış Doktora Tezi. İzmir: Ege Üniversitesi, Sosyal Bilimler Enstitüsü.

Mutlu Binark, Yeni Medya Çalişmalarinda Yeni Sorular ve Yöntem Sorunu. Yeni Medya nedir? Yeni Medya Çalişmaları Neleri Kapsar? Ankara: Dipnot Yayinları. 2007, s. 21

Özsalih, A. (2017). Sosyal Medyada Medyalar Arası Gündem Belirleme: ABD ve Türkiye'de Twitter Örneği. Yayımlanmamış Yüksek Lisans Tezi. İstanbul: İstanbul Üniversitesi, Sosyal Bilimler Enstitüsü.

Schmeling, D. G. ve Wotring, C. E. (1976). Agenda setting effects of drug abuse public service ads. Journalism Quarterl, 53 (4), 743-746.

Rigel, N. (2000). İleti Tasarımında Haber. İstanbul; Der Yayınları

Rogers, E. M., Hart, W. B. ve Dearing, J. W. (1997). A Paradigmatic History of Agend Setting Research. Do The Media Govern? Politicans, Voters and Reporters in America. Ed.; S. Iyengar ve R. Reeves. Thousand Oaks: Sage.

Şimşek, S. (2002). İnternet sitelerindeki haberlerin gündem belirlemedeki etkileri üzerine uygulamalı bir çalışma. Yayımlanmamış Yüksek Lisans Tezi. Konya: Selçuk Üniversitesi, Sosyal Bilimler Enstitüsü.

Tekinalp, Ş. ve Uzun, R. (2004). İletişim araştırmaları ve kuramları. İstanbul: Derin Yayınları.

Tewksbury D. ve Althaus, S. L. (2000). Differences In Knowledge Acquisition Among Readers Of The Paper And Online Versions Of A National Newspaper. Journalism and Mass Communication Quarterly, 457

Tosun, G. (2013). Sosyal Medyanın Yazılı Basında Gündem Oluşturmadaki Rolü (Örnek Çalışma Twitter). Yayımlanmamış Yüksek Lisans Tezi. İstanbul: Aydın Üniversitesi, Sosyal Bilimler Enstitüsü.

Ulu, O. (2021). Sosyal medyada gündem belirleme: Twitter örneği. Yayımlanmamış Yüksek Lisans Tezi. Antalya: Akdeniz Üniversitesi, Sosyal Bilimler Enstitüsü.

Vargo, C. J., Guo, L., McCombs, M., ve Shaw, D. L. (2014). Network issue agendas on Twitter during the 2012 U.S. Presidential Election. Journal of Communication, 64 (2), 296-316.

Yüksel, E. (2001). Medyanın Gündem Belirleme Gücü. Konya: Çizgi Kitabevi.

Wanta, W. (1997). The Public and The Nationol Agenda: How People Learn About Important Issues. Mahwah: LEA Publisher.

Kaynakça

Aksu, H., Candan, U. ve Çankaya, M.N. (2011). *Her şey çıplak: Bildiğiniz internetin sonu - Web³*. İstanbul: MediaCat Kitapları.

Alemdar, K. ve Uzun, R. (2013). *Herkes için gazetecilik*. Ankara: Tanyeri Kitap.

Angus, J. and Reeve, P. (2006). Ageism: A threat to "aging well" in the 21st century. *The Journal of Applied Gerontology,*25 (2), 137-152.

Aydoğan, A. ve Başaran, F. (2012). Yeni medyayı alternatif medya bağlamında anlamak. Ö. Özer (Ed.), *Alternatif medya alternatif gazetecilik* içinde (s. 213-246). Konya: LiteraTürk Yayınları.

Castells, M. (2005). *Enformasyon çağı: Ekonomi, toplum ve kültür - Ağ toplumunun yükselişi*. (Çev: E. Kılıç). İstanbul: İstanbul Bilgi Üniversitesi Yayınları.

Cicero, M.T. (2018). *Yaşlılık üzerine*. (Ç. Dürüşken). İstanbul: ALFA.

Geray, H. (2003). *İletişim ve teknoloji: Uluslararası birikim düzeninde yeni medya politikaları*. Ankara: Ütopya Yayınevi.

Güngör, N. (2016). *İletişim: Kuramlar ve yaklaşımlar*. (3. baskı). Ankara: Siyasal Kitabevi.

Hablemitoğlu, Ş. ve Özmete, E. (2010). *Yaşlı refahı: Yaşlılar için sosyal hizmet*. Ankara: Kilit Yayınları.

Hall, G.S. (1922). *Senescence, the last half of life.* New York: D. Appleton and Company.

Kalkan, M. (2008). Yaşlılık: Tanımı, sınıflandırılması ve genel bilgiler. K. Ersanlı ve M. Kalkan (Ed.), *Psikolojik, sosyal ve bedensel açıdan yaşlılık* içinde (s. 1-17). Ankara: Pegem Akademi Yayınları.

Koçak, A. ve Terkan, B. (2010). *Medya ve yaşlılar: Yaşlıların medya izleme davranışları ve motivasyonları.* Konya: Çizgi Kitabevi Yayınları.

Mattelart, A. (2004). *Bilgi toplumunun tarihi.* (Çev: H.Y. Altınel). İstanbul: İletişim Yayınları.

Phillipson, C. (2014). Yaşlanma ve küreselleşme: Eleştirel gerontoloji ve ekonomi politik sorunları. N. Korkmaz ve S. Yazıcı (Ed.), *Küreselleşme ve yaşlılık: Eleştirel gerontolojiye giriş* içinde (s. 67-91). Ankara: Ütopya Yayınevi.

Prensky, M. (2001). Digital natives, digital immigrants. *On The Horizon*, 9 (5), 1-6.

TÜİK (2019). Adrese Dayalı Nüfus Kayıt Sistemi. https://biruni.tuik.gov.tr/medas/?kn=95&locale=tr. 02 Haziran 2019.

Kaynakça

aksam.com. (2015, Ekim 17). *Namusunu temizlemiş!* Yaşam: https://www.aksam.com.tr/yasam/namusunu-temizlemis/haber-453052 adresinden alındı

Anadolu Ajansı. (2018, Aralık 12). *'Radyo ve Televizyon Yayın Etik İlkeleri' güncellendi*. Kasım 1, 2020 tarihinde www.aa.com.tr: https://www.aa.com.tr/tr/turkiye/radyo-ve-televizyon-yayin-etik-ilkeleri-guncellendi/1336270 adresinden alındı

anadolupress.com. (2019, Ekim 24). *Eşinin sevgilisini vuran adam: Abi dediğimiz kişiydi, namusumu temizledim*. Asayiş: https://www.anadolupress.com/asayis/esininsevgilisini-vuran-adam-abi-dedigimiz-kisiydi-namusumu-temizledim-h22055.html adresinden alındı

Andı, S. (2021). *How and why do consumers access news on social media?* 2021 Digital News Report: https://reutersinstitute.politics.ox.ac.uk/digital-news-report/2021/how-and-why-do-consumers-access-news-social-media adresinden alındı

Arslan, M. (2017). İktidar ve Medyatik Şiddet: Özgecan Aslan ve Şefika Etik Cinayetleri Analizi. *Marmara İletişim Dergisi*, 135-160.

Aydoğan, F., & Kırık, A. M. (2012). Alternatif Medya Olarak Yeni Medya. *Akdeniz İletişim Dergisi*, 58-69.

Binark, M., & Bayraktutan, G. (2013). *Ayın Karanlık Yüzü: Yeni Medya ve Etik.* İstanbul: Kalkedon Yayınları.

Binark, M., & Bek, M. (2007). *Elestirel Medya Okuryazarligi: Kuramsal Yaklasimlar ve Uygulamalar.* İstanbul : Kalkedon.

Büyükbaykal, C. I. (2007). Medyada Kadın Olgusu . *İstanbul Üniversitesi İletişim Fakültesi Dergisi* , 19-30.

Büyüköztürk, Ş. (2012, Mayıs 14). *Aamaçlı Örnekleme.* Örnekleme Yöntemleri: http://w3.balikesir.edu.tr/~msackes/wp/wp-content/uploads/2012/03/BAY-Final-Konulari.pdf adresinden alındı

Çakır, H. (2007). GELENEKSEL GAZETECİLİK KARŞISINDA İNTERNET GAZETECİLİĞİ. *Sosyal Bilimler Enstitüsü Dergisi*, 123-149.

Dekić, S. (2017). *Toplumsal cinsiyete dayalı şiddetin medyada yer alması - El Kitabı ve Eğiticilerin Eğitimi.* Birleşmiş Milletler Cinsiyet Eşitliği ve Kadınların Güçlendirilmesi Kurumu.

Deniz, Ş., & Özel, E. K. (2015). Tecavüzün Haberleştirilmesinde Etik Sorunlar: "5 N 1 K Yetmez, Bir de Vicdan Gerek". *Gaziantep University Journal of Social Sciences* , 721-759.

Deuze, M. (2003). The web and its journalisms: considering the consequences of different types of newsmedia online . *New media & Society*, 203-230.

ensonhaber.com. (2021, Şubat 6). *Kadın hakemler Süper Lig'de maç yönetmeye hazırlanıyor*. Futbol Haberleri: https://www.ensonhaber.com/kralspor/futbol/kadin-hakemler-super-ligde-mac-yonetmeye-hazirlaniyor adresinden alındı

Ercan, E. E. (2021). İnternetin Gazetecilik ve Haber Kültürüne Etkileri:Gazetecilerin Konuya Dair Yaklaşımları. A. E. Dingin

içinde, *Disiplinlerarası Yaklaşımla Sosyal Medya 2* (s. 9-38). Konya: LİTERATÜRK ACADEMİA.

Ercan, E. E. (2021). Kadın Cinayetlerinde İnternet, Haber ve Görsellik: Pınar Gültekin ve Merve Aslan Cinayetlerine İlişkin Göstergebilimsel Bir Analiz. G. Kurt, & İ. Çoban içinde, *YENİ MEDYADA GÖRSEL KÜRESEL POLİTİKALAR* (s. 79-102). İstanbul: Kalkedon Yayınları.

Erdoğan, İ. (2013). Yeni Medya Gazeteciliğinde Etik Bir Paradigma Belirlemenin Kapsamı ve Sınırları. *İletişim Kuram ve Araştırma Dergisi - Sayı 36 / Bahar* , 254-272.

haberazzi. (2017). *Hürriyet'in Hande Soral Skandalı "Muhabirin İş Kazası" Haberini Hatırlattı*. https://haberazzi.com/haber/hurriyetin-hande-soral-skandali-muhabirin-is-kazasi-haberini-hatirlatti adresinden alındı

haberler.com. (2010, Temmuz 9). *Tansu Çiller Mayolu Görüntülendi*. FOTOGALERİ: https://www.haberler.com/fotogaleri/tansu-ciller-mayolu-goruntulendi/ adresinden alındı

haberler.com. (2019, Haziran 19). *Bikinili görüntülenen Gülben Ergen selülitleriyle dikkat çekti*. Magazin: https://www.haberler.com/magazin/bikinili-goruntulenen-gulben-ergen-selulitleriyle-12160447-haberi/ adresinden alındı

haberturk.com. (2019, Ağustos 24). *SON DAKİKA! Türkiye Emine Bulut'a ağlıyor! İşte Emine Bulut cinayetinin tüm ayrıntıları - video*. 3. Sayfa: https://www.haberturk.com/son-dakika-turkiye-emine-bulut-a-agliyor-emine-bulut-cinayetinin-tum-ayrintilari-2515904 adresinden alındı

hurriyet.com. (2003, Aralık 12). *Muhabirin iş kazası*. Güncel: https://www.hurriyet.com.tr/gundem/muhabirin-is-kazasi-189230 adresinden alındı

Impe, A.-M. (2019). *Reporting on Violence Against Women and Girls: A Handbook For Journalists.* Canada: United Nations Educational, Scientific And Cultural Organization.

İrvan, S. (2003). Medya Etik Ve Haber. S. Alankuş içinde, *Medya Ve Etik* (s. 51-83). İstanbul: IPS İletişim Vakfı Yayınları.

Işık, U., & Koz, K. A. (2014). ÇÖP YIĞINLARINDA HABER ARAMAK: İNTERNET GAZETECİLİĞİ ÜZERİNE BİR ÇALIŞMA. *NWSA-Humanities* , 27-43.

izmirgundemi.net. (2020, Temmuz 29). *Pınar Gültekin cinayeti'nde katilin eşi konuştu: Balkona bile çıkamıyorum!* Asayiş: https://www.izmirgundemi.net/pinar-gultekin-cinayeti-nde-katilin-esi-konustu-balkona-bile-cikamiyorum/20344/ adresinden alındı

kafakalem.com. (2020, Temmuz 21). *Pınar Gültekin'in cesedine 5. günde ulaşıldı: Evli olan eski sevgili cinayeti itiraf etti*. Gündem: https://www.kafakalem.com/pinar-gultekin-in-cesedine-5-gunde-ulasildi-evli-olan-eski-sevgili-cinayeti-itiraf-etti/8778/ adresinden alındı

Kalan, Ö. (2016). Yeni Medyada Reklam ve Etik Sorunlar. *Atatürk İletişim Dergisi*, 71 – 89.

Karataş, Z. (2015). SOSYAL BİLİMLERDE NİTEL ARAŞTIRMA YÖNTEMLERİ. *Manevi Temelli Sosyal Hizmet Araştırmaları Dergisi*, 62-80.

Kılınç, B., & Kılınç, E. P. (2014). Yeni Medya Ortamında Çocuk Birey:Yeni İletişim Teknolojileri ve Medya Pedagojisinin Önemi. *Akdeniz İletişim Dergisi*, 9-23.

Kıral, B. (2020). Nitel Bir Veri Analizi Yöntemi Olarak Doküman Analizi. *Sosyal Bilimler Enstitüsü Dergisi | Journal of Social Sciences Institute*, 170- 189.

milliyet.com. (2021, Ağustos 22). *Son dakika haberleri: Üniversiteli Azra'dan korkunç haber! Tecavüze uğrayıp vahşice öldürülmüş*. Gündem Haberleri: https://www.milliyet.com.tr/gundem/son-dakika-universiteli-azradan-korkunc-haber-tecavuze-ugrayip-vahsice-oldurulmus-6564809 adresinden alındı

Mora, N. (2005). Kitle iletişim araçlarında yeniden üretilen cinsiyetçilik ve topluma yansıması. *Uluslararası ønsan Bilimleri Dergisi*, 1-7.

Newman, N. (2021). *Executive summary and key findings of the 2021 report*. 2021 Digital News Report: https://reutersinstitute.politics.ox.ac.uk/digital-news-report/2021/dnr-executive-summary adresinden alındı

Nisan, F., & Tuncel, I. (2020). Kadına Yönelik Şiddet Olgusunun Haberlerde Sunumu: Emine Bulut Örneği. *International Journal of Cultural and Social Studies (IntJCSS)*, 104-123.

Özcan, E. (2019). Yeni Medya ve İnternet Haberciliğinde Etik Sorunlar. *AJIT-e: Online Academic Journal of Information Technology*, 97-116.

Özel, E. K., & Deniz, Ş. (2019). "Tık" ve "Etik" Arasında Sıkışan Gazetecilik: İnternet Gazeteciliğinin Ortaya Çıkardığı Yeni Etik Sorunlar Ve Gazetecilerin Konuya Bakış Açısı Üzerine Bir Araştırma. *Erciyes İletişim Dergisi*, 443-466.

Özen, Y., & Gül, A. (2007). SOSYAL VE EGİTİM BİLİMLERİ ARAŞTIRMALARINDA EVREN·ÖRNEKLEM SORUNU. *KKEFD/ OKKEF*, 394-422.

Özgür, E. (2021, Temmuz 15). *2021 Reuters Enstitüsü Dijital Haber Raporu: Yanlış bilgi kaygısı büyümeye devam ediyor*. Gazetecilik : https://teyit.org/teyitpedia-reuters-enstitusu-2021-raporu-yanlis-bilgi-kaygisi-buyumeye-devam-ediyor adresinden alındı

Parlak, M. O. (2018). YENİ MEDYA VE HABERCİLİĞİN DÖNÜŞÜMÜ. *Ufuk Üniversitesi Sosyal Bilimler Enstitüsü Dergisi* , 59-82.

sabah.com. (2019, Ağustos 24). *Son dakika haberi: Eski kocası tarafından vahşice öldürülen Emine Bulut'un videosu kan dondurdu! ''Ne olur ölme anne...''*. Yyaşam Haberleri: https://www.sabah.com.tr/yasam/son-dakika-turkiye-emine-bulut-olayini-konusuyor-emine-bulut-videosu-sosyal-medyada-yayildi-tepkiler-cig-gibi-buyudu-4742451 adresinden alındı

Society Of Professıonal Journalists. (2014). *SPJ Code of Ethics*. Mart 19, 2022 tarihinde Home -Ethics: https://www.spj.org/ethicscode.asp adresinden alındı

Söğüt, F. (2019). Yeni Medya ve Temsil: İnternet Gazeteciliğinde Toplumsal Cinsiyet Kimliklerinin Sunumu. *Akdeniz İletişim Dergisi*, 212-231.

takvim.com. (2013, Haziran 30). *Dayakçı Sevgili*. Güncel: https://www.takvim.com.tr/Guncel/2013/06/30/nakavt adresinden alındı

Tekeli, E. S. (2016). Kadın cinayetlerinin haberleştirilmesi bağlamında medya etiğini yeniden tartışmak: Habertürk gazetesi örneği. *Abant Kültürel Araştırmalar Dergisi*, 129-142.

turkıyehaberajansı. (2010, Ekim 12). *Alkol Alan Genç Kız*. Güncel: https://www.turkiyehaberajansi.com/alkol-alan-genc-kiz/12432/ adresinden alındı

Türk Dil Kurumu. (tarih yok). *Etik*. GÜNCEL TÜRKÇE SÖZLÜK: https://sozluk.gov.tr/ adresinden alındı

Türkiye Gazeteciler Cemiyeti . (2019, Nisan 17). *Türkiye Gazetecileri Hak ve Sorumluluk Bildirgesi*. Bildirgeler: https://www.tgc.org.tr/bildirgeler/t%C3%BCrkiye-gazetecilik-hak-ve-sorumluluk-bildirgesi.html adresinden alındı

Türkiye Gazeteciler Cemiyeti. (2016). *Kadın ve Medya.* İstanbul: Akademi Yayın .

Uçak, N., & Çakmak, T. (2009). Web Sayfası Kullanılabilirliğinin Ölçülmesi: Hacettepe Üniversitesi Bilgi ve Belge Yönetimi Bölümü Web Sayfası Örneği. *Türk Kütüphaneciliği*, 278-298.

Uğurlu, Ö. (2015). Kadının Benlik Sunumunun Güncel Bir Aracı Olarak Sosyal Ağlar Bir Tasarım Unsuru: ‚Kusursuzlaştırma'. *Uşak Üniversitesi Sosyal Bilimler Dergisi*, 231-247.

Utma, S. (2020). Türk Kültüründe Kadın Olmak Ve Medyada Kadının Temsili. *Uluslararası Sosyal Araştırmalar Dergisi*, 1076-1082.

Vardal, Z. B. (2015). Yeni Medya ve Etik. *International Multilingual Academic Journal*, 95-103.

Watson, A. (2021, July 9). *Digital news purchases worldwide 2021*. Media-News: https://www.statista.com/statistics/262348/digital-news-purchases-purchases-worldwide/ adresinden alındı

yeniasir.com. (2021, Eylül 27). *Pınar Gültekin cinayeti davasında sanığın annesi bayıldı*. Muğla: https://www.yeniasir.com.tr/ege/mugla/2021/09/27/pinar-gultekin-cinayeti-davasinda-sanigin-annesi-bayildi adresinden alındı

yenicaggazetesi.com. (2020, Temmuz 22). *İnsanlık dışı vahşetin kan donduran ayrıntısı: Pınar Gültekin'in katil zanlısı komşulara "Mangal yakıyorum" demiş*. Güncel : https://www.yenicaggazetesi.com.tr/insanlik-disi-vahsetin-kan-donduran-ayrintisi-pinar-gultekinin-katil-zanlisi-komsulara-mangal-ya-290934h.htm adresinden alındı

Yurdigül, Y., & Zinderen, İ. E. (2012). Yeni Medyada Haber Dili (Ayşe Paşali Olayi Üzerinden Geleneksel Medya ve İnternet Haberciliği Karşilaştirmasi). *The Turkish Online Journal of Design, Art and Communication - TOJDAC*, 81-91.

Kaynakça

Akdağ, M. ve Taşdemir, E. (2006). Krizden çıkmanın yolları: Etkin bir kriz iletişimi. *Selçuk İletişim Dergisi*, 4(2), 141-157. https://dergipark.org.tr/en/download/article-file/177980. 8 Ağustos 2021.

Aksu, M. (2010). *Krizi fırsata çevirmenin yolları kriz yönetimi*. İstanbul: Kumsaati Yayın Dağıtım Ltd. Şti.

Aziz, A. (2020). *Sosyal bilimlerde araştırma yöntemleri ve teknikleri*. Ankara: Nobel Yayıncılık.

Balta-Peltekoğlu, F. (2018). *Halkla ilişkiler nedir?*. İstanbul: Beta Basım Yayım Dağıtım A.Ş.

Coombs, W. T. (2007). *Crisis management and communications*. 1-17. The institute for public relations. http://195.130.87.21:8080/dspace/bitstream/123456789/96/1/Crisis%20management%20and%20communications%20Coombs.pdf. 6 Ekim 2021.

Demir, Y. A. (15 Ocak 2021). WhatsApp göçünde son durum. https://shiftdelete.net/guncel-whatsapp-telegram-ve-bip-aktif-kullanici-sayisi. 15 Mayıs 2021.

Ercan, E. E. (2021). Sağlık haberciliği ve etik: Covid-19 haberlerinin tüketimi ve etiği üzerine anket çalışması. F. Ayaz (Ed.), *Ticarileşme, politika ve etik üçgeninde sağlık konulu yayıncılık tartışmaları.* (232-262). Konya: Eğitim Yayınevi.

Evrensel. (13 Ocak 2021). 10 soruda, Whatsapp'ın yeni sözleşmesi ne getiriyor? Alternatif uygulamalar neler? https://www.evrensel.net/haber/423402/10-soruda-whatsappin-yeni-sozlesmesi-ne-getiriyor-alternatif-uygulamalar-neler. 18 Ağustos 2021.

Fidan, M. ve Gülsünler, M. (2003). Kurum kimliğinde kriz yönetiminin yeri ve önemi. *Selçuk Üniversitesi Sosyal Bilimler Enstitüsü Dergisi*, (10), 465-475. https://dergipark.org.tr/en/pub/susbed/issue/61774/923524. 4 Ekim 2021.

Hürriyet. (12 Ocak 2021). WhatsApp gizlilik sözleşmesini neden değiştirdi? https://www.hurriyet.com.tr/teknoloji/whatsapp-gizlilik-sozlesmesini-neden-degistirdi-41712272. 18 Ağustos 2021.

Iqbal, M. (13 Mayıs 2021). WhatsApp revenue and usage statistics (2021). https://www.businessofapps.com/data/whatsapp-statistics/. 6 Ekim 2021.

Karaağaç, T. (2013). Kriz yönetimi ve iletişim. *İ.Ü Siyasal Bilgiler Fakültesi Dergisi*, (49), 117-132. https://dergipark.org.tr/en/download/article-file/5717. 10 Temmuz 2021.

Leighton, N. ve Shelton, T. (2008). Proactive crisis communication planning: Plans are useless, but planning is indispensable... P. F. Anthonissen (Ed.), *Crisis communication: Practical PR strategies for reputation management and company survival*. (24-43). Great Britain ve United States: Kogan Page Limited.

Okay, A. (2012). Kriz yönetimi ve halkla ilişkiler. *İstanbul Üniversitesi İletişim Fakültesi Dergisi*, 2(12), 473-498. https://dergipark.org.tr/tr/pub/iuifd/issue/22877/244517. 4 Eylül 2021.

Okay, A. ve Okay, A. (2007). *Halkla ilişkiler ve medya*. İstanbul: MediaCat Kitapları.

Okay, A. ve Okay, A. (2018). *Halkla ilişkiler kavram strateji ve uygulamaları*. İstanbul: Der Yayınları.

Oltmanns, R. J. (2008). Environmental crisis communications: Learning from the lessons of the past to maintain corporate and brand value. P. F. Anthonissen (Ed.), *Crisis communication: Practical PR strategies for reputation management and company survival*. (157-168). Great Britain ve United States: Kogan Page Limited.

Öztürk, A. (2010). *Marka iletişiminin kriz dönemlerinde işletme performansına etkisi ve hazır giyim işletmeleri üzerine bir araştırma*. Doktora Tezi. Konya: Selçuk Üniversitesi Sosyal Bilimler Enstitüsü İşletme Ana Bilim Dalı.

Pira, A. (2005). *Halkla ilişkiler için okumalar*. İstanbul: Dönence Basım ve Yayım Hizmetleri.

Reid, J. L. (2000). *Crisis management planning and media relations for the design and construction industry*. New York: John Wiley&Sons, Inc.

Rollason, H. (8 Temmuz 2021). What countries are the biggest whatsapp users?. https://www.conversocial.com/blog/what-countries-are-the-biggest-whatsapp-users. 6 Ekim 2021.

Sabah. (7 Ocak 2021). Son dakika haberi: WhatsApp'ta gizlilik sözleşmesi değişti! Kullanıcıları bilgileri Fecabook'la paylaşılacak! Kabul etmeyenler WhatsApp'ı kullanamayacak. https://www.sabah.com.tr/dunya/2021/01/07/facebook-whatsapp-verilerinizi-paylasin-ya-da-whatsappi-kullanmayi-birakin-whatsapp-bilgileri-icinde-neler-var-hangi-veriler-facebookla-paylasilacak. 18 Ağustos 2021.

Sabuncuoğlu, Z. (1992). *İşletmelerde halkla ilişkiler*. Bursa: Rota Ofset.

Sayımer, İ. (2012). *Sanal ortamda halkla ilişkiler*. İstanbul: Beta Basım Yayım Dağıtım A.Ş.

Tağraf, H. ve Arslan, N. T. (2003). Kriz oluşum süreci ve kriz yönetiminde proaktif yaklaşım. *C.Ü. İktisadi ve İdari Bilimler Dergisi*, 4(1), 149-160. http://eskidergi.cumhuriyet.edu.tr/makale/172.pdf. 21 Mayıs 2021.

Ulukan, G. (14 Ocak 2021). 11 günde WhatsApp, Telegram ve BİP'in kullanıcı sayılarının değişimi. https://webrazzi.com/2021/01/14/11-gunde-whatsapp-telegram-ve-bip-in-kullanici-sayilarinin-degisimi/. 2 Ağustos 2021.

Ülger, B. (2003). *İşletmelerde iletişim ve halkla ilişkiler "The Big Business"*. İstanbul: Der Yayınları.

WhatsApp. (t.y). Hakkımızda. https://www.whatsapp.com/about/. 15 Mayıs 2021.

Yeniçağ. (10 Ocak 2021). WhatsApp artık her şeyi elinizden alabilir. Büyük uyarı yapıldı. Elden ele yayılıyor. https://www.yenicaggazetesi.com.tr/whatsapp-artik-her-seyi-elinizden-alabilir-buyuk-uyari-yapildi-elden-ele-yayiliyor-327664h.htm. 18 Ağustos 2021.

Kaynakça

Akçay, D. ve Efe, E., (2020), Dijital Dönüşüm ve Süreçler & Digital Transformation and Processes içinde Robot Gazetecilik: Sezgi, Duygu, Yorum ve Risk Olmadan Mümkün mü?(ss. 49-58), İstanbul Gelişim Üniversitesi Yayınları, İstanbul

Böyük, M. (2017), "Mobil Gazetecilik (MoJo): Toplumsal Olaylar Üzerinden Mobil Habercilik", Innovation and Global Issues in Social Sciences (Congress Book), ss. 34-43

Bulut, S. (2020). "Egemen Söylemin Kıyısındakiler: Alternatif Bir Platform Olarak Youtube'da Gazetecilik ve Gazeteciler Üzerine Bir İnceleme", Erciyes İletişim Dergisi, 7 (2), ss. 727-748

Çetinkaya, A., Kırık, A.M., Şahin, E., (2015), Bilişim, Hiperlink Yayınları: İstanbul

Çığ, Ü. Ve Çığ, E.Ç. (2011). "Haber Endüstrisi ve Gazetecilik Etiği", İş Ahlakı Dergisi, 4 (4), ss.25-60

Duman, K. (2019). "Haber Kaynağı Olarak Sosyal Ağların Kullanımı: Türk İnternet Haber Siteleri Üzerine Bir Analiz", Gümüşhane Üniversitesi İletişim Fakültesi Elektronik Dergisi, 7 (7), ss. 1637-1654

Duran, N.K. (2019). "Gelenekselden Yeni Medyaya Geçiş Sürecinde İçerik Üretimi Sürecinin Dönüşümü: Cüneyt Özdemir Youtube Kanalı", Yeni Medya Elektronik Dergisi, 3 (3), ss. 200-212

Kalsın, B. (2016). "Geçmişten Geleceğe İnternet Gazeteciliği: Türkiye Örneği", The Journal of Academic Social Science Studies, (42), ss. 75-94

Kılıç, D. (2013). "Haber Yapma Sürecinin Belirleyici Unsurları Ve Basın Ahlakı", Selçuk İletişim, 3 (4), ss. 142-151

Kurt, H. (2014). "Gazetecilik Pratiği ve Sosyal Medya", Gaziantep University Journal of Social Sciences, 13 (4), ss. 821-835

Küçüközyiğit, U. (2014). Haber Üretim Sürecinde 'Haber Kararı' ve Karar Aşamasında Öne Çıkan Faktörler, (Doktora Tezi) İstanbul Üniversitesi Sosyal Bilimler Enstitüsü Gazetecilik Ana Bilim Dalı: İstanbul

Narin, B. Ayaz, B. vd. (2017). "Büyük Veri ve Gazetecilik İlişkisi Bağlamında Veri Gazeteciliği", Online Academic Journal of Information Technology, 8 (30), ss. 215-235

Oğuz, C. (2019). "İletişimde Yeni Bir Kavram: Medya Psikolojisi", Uluslararası Sosyal Bilimler Dergisi, 2 (12), ss. 87-108

Özdemir, M. (2016). "Bilgi Çağında Ana Akım Medyaya Karşı Ortaya Çıkan Alternatif Medyanın Rolü Ve Yükselen Yurttaş Gazeteciliği", İnönü Üniversitesi İletişim Fakültesi Elektronik Dergisi, 1 (2), ss. 247-259

Peer, L. (2011). "Youtube and the Challenge to Journalism: New standards for news videos online", Journalism Studies, 12(1).

Pierre, M. D., Lindgren M. (2019). "The role of journalism on YouTube: audience engagement with "Superbug" reporting"". Media and Communication, 7(1).

Pınarbaşı, T. E. ve Astam, F.K. (2020). "Haberin Dönüşümü: Sosyal Medya Gazeteciliği Pratikleri", İnönü Üniversitesi İletişim Fakültesi Elektronik Dergisi, 5(1), ss. 70-87

Premat, C. E. (2020). Hacktivism and Alternative Journalism: The Case of the French YouTube Channel Thinkerview. IGI Global, Sweden.

Taşkıran, İ. A. (2018). "Dijital Gazetelerin Sosyal Medya Stratejileri ve Sosyal Medyanın Haber Okunurluğuna Etkisi", Akdeniz Üniversitesi İletişim Fakültesi Dergisi, (AKİL) Aralık (30), ss. 218-240

Taşkıran, İ. ve Kırık, A. M. (2016). "Gazetecilerin Sosyal Medyayı Haber Kaynağı Olarak Kullanımı: Medya Profesyonellerinin Bakış Açılarını Tespit Etmeye Yönelik Bir Araştırma", Intermedia – International E-Journal, 3(1), ss. 214-241

Temel, M. Somuncu, B. ve Gültekin, B. (2021). "Sosyal Medya Haberciliğinde Etik: Instagram Hesapları Üzerine Bir İnceleme", Selçuk Üniversitesi Sosyal Bilimler Enstitüsü Dergisi, (45), ss. 290-305

Yıldız, A. (2018). "Gazeteciliğin Geleceği Açısından Türkiye'de Patronsuz Gazetecilik" İletişim Kuram ve Araştırma Dergisi, (1) ss. 66-67

Zinderen, A. (2021). "YouTube Ortamındaki Haberciliği Haritalandırmak: Gazetecilerin YouTube Haber Kanalları Üzerine Tanımlayıcı Bir Çalışma", Atatürk Üniversitesi Sosyal Bilimler Enstitüsü Dergisi, 25 (3), ss. 932-950

Kaynakça

Altaş ve Yıldırım (28 Şubat 2020). AK Parti Sözcüsü Çelik: Artık mültecileri tutabilecek durumda değiliz. https://www.aa.com.tr/tr/politika/ak-parti-sozcusu-celik-artik-multecileri-tutabilecek-durumda-degiliz/1747670 15 Nisan 2021.

Altındal, Y. (2019). "Jeotermal Enerji Santraline Direnişin Medya Hali: Birgün Gazetesi Örneği". Uluslararası Sosyal Bilimler Akademik Araştırmalar Dergisi, 3(3). 1-20. https://dergipark.org.tr/tr/pub/utsobilder/issue/51251/652612 1 Mayıs 2021.

Amores, J. J., Calderón, C. A., Stanek, M. (2019). "Visual frames of migrants and refugees in the main Western European media". Economics & Sociology, 12(3). 147-161. https://knowledgesociety.usal.es/system/files/10S_732_Amores%20et%20al.pdf 1 Nisan 2021.

Artar, F. (2019). "Medyada Sinifsal Temsil Mücadelesi: Suriyeli Mülteciler 'Yardima Muhtaç'mi 'Ucuz Emek'mi?". Sosyoloji Araştırmaları Dergisi. 22(2). 26-61 https://dergipark.org.tr/en/pub/sosars/issue/49993/640827 1 Nisan 2021.

Avcı, F. & Güdekli, İ. A. (2018). "Toplumsal Cinsiyet Ve Medya İlişkisi: Yazılı Basında Kadına Şiddet Ve Kadın Cinayetleri Haberleri Üzerine Bir Analiz". Uluslararası Kültürel ve Sosyal Araştırmalar Dergisi. 4 (2). 475 -506.

Basmacı, G. (2021). "Çevre Gazeteciliği Bağlamında Termik Santrallerle İlgili Haberlerin İncelenmesi". Selçuk İletişim, 14 (3). 1213-1258. DOI: 10.18094/josc.938621

Blumell, L. E., Bunce, M., Cooper, G., & McDowell, C. (2020). "Refugee and asylum news coverage in UK print and online media". Journalism Studies. 21(2). 162-179. https://doi.org/10.1080/1461670X.2019.1633243 1 Nisan 2021.

Boztepe, V. (2017). "Televizyon haberlerinde Suriyeli mültecilerin temsili. Ankara Üniversitesi". İlef Dergisi, 4(1). 91-122. https://dergipark.org.tr/en/download/article-file/302861 1 Nisan 2021.

Çağlar, İ., & Özkır, Y. (2014). "Köşe yazılarında Suriyeli mülteciler". Disiplinlerarası Göç ve Göç Politikaları Sempozyumu Bildiriler Kitabı. İstanbul: Sabahattin Zaim Üniversitesi https://www.izu.edu.tr/docs/default-source/kitaplar/iz%C3%BC-yay%C4%B1n-no-12---disiplinleraras%C4%B1-g%C3%B6%C3%A7-ve-g%C3%B6%C3%A7-politikalar%C4%B1---pdf.pdf?sfvrsn=3865ec93_2 1 Nisan 2021.

Çakıcı, Z. (2020). Uluslararası dijital medyada bir sosyal temsil olarak Aylan Kurdi haberleri (Yüksek Lisans Tezi, Galatasaray Üniversitesi, İstanbul). Erişim adresi: https://tez.yok.gov.tr/UlusalTezMerkezi/tezSorguSonucYeni.jsp

Çalık, M. & Baykal, K. (2020). "Habertürk, Sabah ve Birgün Gazetelerindeki Suriyeli Mülteci Haberlerinin Eleştirel Söylem Çözümlemesi". Kültür

Araştırmaları Dergisi. (5). 241-262. DOI: 10.46250/kulturder.720564

Chouliaraki, L., Zaborowski, R. (2017). "Voice and community in the 2015 refugee crisis: A content analysis of news coverage in eight European countries". International Communication Gazette. 79(6-7). 613-635. https://doi.org/10.1177/1748048517727173 1 Nisan 2021.

Chouliaraki, L., Blaagaard, B. B. (2013). "The ethics of images". Visual Communication. 12(3). 253-259. https://doi.org/10.1177/1470357213483228 1 Nisan 2021.

Değer, K. (2017). "Olağanüstü Durum Haberciliğinin Atatürk Havalimanı Terör Eylemi Üzerinden İncelenmesi". TRT Akademi. 2 (3). 98-115. https://dergipark.org.tr/tr/pub/trta/issue/28362/302183 1 Mayıs 2021.

Efe, İ. (Aralık 2015). "Türk basınında Suriyeli sığınmacılar". SETA.

Erol, D. D. (2021). Türkiye'deki Gazetelerin İnternet Sitelerinde Çilem Doğan Davası. Ankara Üniversitesi İlef Dergisi. 8 (2).381-412. DOI: 10.24955/ilef.1023512

Gersil, G. (2020). "Göc olgusunun sosyal dislanma ekseninde analizi". International Journal of New Trends in Social Sciences. 4(2). 51–60. https://doi.org/10.18844/ijntss.v4i2.4712. 15 Nisan 2021.

Güven, A. (2014). "Gezi'nin Dili: Göstergebilimsel Bir İnceleme". İnsan ve İnsan. 1(2). 19-29. https://dergipark.org.tr/tr/pub/insanveinsan/issue/26608/279980 19 Nisan 2021.

Innes, A. J. (2010). "When the threatened become the threat: The construction of asylum seekers in British media narratives". International Relations. 24(4). 456-477. https://doi.org/10.1177/0047117810385882 1 Nisan 2021.

Jung, C. J. (2016) İnsan ve sembolleri. (Çev.H. M. İlgün) İstanbul: Kabalcı.

Kahveci, H. & Paksoy, A. F. (2021). "Türk Basınında Türkiye'deki Sığınmacıların Eğitimi: Suriyeliler Örneği". Milli Eğitim Dergisi. 337-358. DOI: 10.37669/milliegitim.960119

Keskin, Y., Keskin, S. C., Yüceer, D. (2020). "The Influence of Media on Students' Views Regarding Refugeehood in Turkey: A Phenomenological Study of Seventh-Grade Students". SAGE Open. 10(1). 1-21. https://doi.org/10.1177/2158244020914595 1 Nisan 2021.

Küçüksakarya, E. (2020). "Habertürk ve Yeni Akit Gazetelerinde Yüklemleme Stratejileri: Söylem-Tarihsel Yöntem Temelli Bir İnceleme". Kritik İletişim Çalışmaları Dergisi. 2(2). 45-54. https://dergipark.org.tr/tr/pub/kritik/issue/57533/811133 1 Mayıs 2021.

Leppert, R. (2002). Sanatta Anlamın Görüntüsü İmgelerin Toplumsal İşlevi. (İ. Türkmen, çev.) İstanbul: Ayrıntı Yayınları.

Machin, D., Mayr, A. (2012). "Critical discourse studies: A multimodal approach". London: Sage.

Nisan, F., Boral Aslan, N. (2020). "Sağ ve Sol Bakış Açısıyla Siyasal Söylemin ve İdeolojinin Gazete Karikatürlerine Yansıması: 2017 Başkanlık Sistemi Referandumu". Akdeniz Üniversitesi İletişim Fakültesi Dergisi. (34). 208-

235. DOI: 10.31123/akil.781388

Nisan, F., Şentürk Kara, E. (2021). "Muhammed Mursi'nin Ölümünün Türk Basınındaki Yansıması". İnönü Üniversitesi İletişim Fakültesi Elektronik Dergisi (İNİF E-Dergi). 6 (2). 244-268. DOI: 10.47107/inifedergi.977162

NRC (2016). Securing Status: Syrian refugees and the documentation of legal status, identity, and family relationships in Jordan. https://www.nrc.no/globalassets/pdf/reports/securing-status.pdf 15 Nisan 2021.

OHCHR (2012). Fact Sheet No.20, Human Rights and Refugees. https://www.ohchr.org/_layouts/15/WopiFrame.aspx?sourcedoc=/Documents/Publications/FactSheet20en.pdf&action=default&DefaultItemOpen=1 15 Nisan 2021.

Operational Data Portal (7 Ocak 2022). Total Persons of Concern by Country of Asylum. https://data2.unhcr.org/en/situations/syria 14 Ocak 2022.

Pandır, M. (2019). "Stereotyping, Victimization and depoliticization in the representations of Syrian refugee". Dokuz Eylül Üniversitesi Sosyal Bilimler Enstitüsü Dergisi. 21(2). 409-427. https://dergipark.org.tr/tr/pub/deusosbil/issue/45012/450797 1 Nisan 2021.

Pandır, M., Efe, İ., Paksoy, A. F. (2015). "Türk Basınında Suriyeli Sığınmacı Temsili Üzerine Bir İçerik Analizi". Marmara İletişim Dergisi. (24). 1-26. http://acikerisim.isikun.edu.tr/xmlui/handle/11729/1633 1 Nisan 2021.

Parker, S. (2015). "Unwanted invaders: The representation of refugees and asylum seekers in the UK and Australian print media". eSharp. 23(0). 1-21. http://www.open-access.bcu.ac.uk/7961/. 1 Nisan 2021.

Polat, F., Subay, Ö. Ö. & Ulutürk, A. S. (2018). "Reading Xenophobia in Turkish Media Through Syrian Refugees: Samples of Yeni Akit and Sözcü Newspapers". Avrasya Sosyal ve Ekonomi Araştırmaları Dergisi. 5 (10). 135-146. https://dergipark.org.tr/tr/pub/asead/issue/41162/497839 1 Mayıs 2021.

Ryan, M., Kellner, D. (2010). Politik Kamera. (E. Özsayar, çev.), İstanbul: Ayrıntı Yayınları.

Sabah (18 Mart 2020). Son dakika: Bakanlık duyurdu: Yunanistan ile Bulgaristan'a açılan sınır kapıları salgın nedeniyle kapatılacak. https://www.sabah.com.tr/gundem/2020/03/18/bakanlik-duyurdu-yunanistan-ile-bulgaristana-acilan-sinir-kapilari-kapatildi 15 Mart 2021.

Ördek, K. (2017). Türkiye'de Geçici Koruma Altında Suriyeliler ve Seks İşçiliği. https://dspace.ceid.org.tr/xmlui/handle/1/464 . 15 Nisan 2021.

Saric, L. (2019). "Visual presentation of refugees during the "Refugee Crisis" of 2015–2016 on the online portal of the Croatian public broadcaster". International Journal of Communication. 13. 991-1015. https://www.duo.uio.no/handle/10852/75121 1 Nisan 2021.

Sarıkaya, T. (2020). "Çerveleme Kuramı Bağlamında Türkiye'nin Suriyeli Göçmenlere Avrupa Sınırlarını Açmasının Gazetelere Yansıması: Sabah ve Cumhuriyet Gazetesi Örnekleri". İstanbul Aydın Üniversitesi Dergisi. 12(4).402-414. https://dergipark.org.tr/tr/pub/iaud/issue/57090/756035 1

Mayıs 2021.

Sarılar Ekşioğlu, B. N. (2018). "Türk Basınında, Anaakım Medyada Mülteci/Sığınmacı Temsili". İstanbul Aydın Üniversitesi Dergisi. 10(1). 139-157. https://dergipark.org.tr/en/pub/iaud/article/381898. 1 Mayıs 2021.

Şimşek, D. (2019). "Suriyeli mültecilerin Avrupa'ya yayilimi: analitik ve karşilaştirmali bir değerlendirme. Adam Akademi Sosyal Bilimler Dergisi" 9(2). 493-518. https://dergipark.org.tr/en/pub/adamakademi/issue/51862/622045. 15 Nisan 2021.

Sunata, U., Yıldız, E. (2018). "Representation of Syrian refugees in the Turkish media. Journal of Applied Journalism & Media Studies". 7(1). 129-151. https://doi.org/10.1386/ajms.7.1.129_1 1 Nisan 2021.

Sunay, Y. & Özer, Ö. (2021). "Haber Söylemi: 2018 Yılında Türkiye'de Yaşanmış 5 ve Üzeri Ölümü Karayolu Trafik Olaylarının Gazete Haberlerinde Sunumu". Uluslararası Medya ve İletişim Araştırmaları Hakemli Dergisi. 4 (1).145-170. DOI: 10.33464/mediaj.868256

Tosun., M. (2 Mart 2020). Cumhurbaşkanı Erdoğan: Artık kapılar açılmıştır. https://www.aa.com.tr/tr/bahar-kalkani-harekati/cumhurbaskani-erdogan-artik-kapilar-acilmistir/1751538 15 Nisan 2021

TRTWORLD (11 Ocak 2021). Europe's mounting challenge to integrate Syrian refugees. https://www.trtworld.com/magazine/europe-s-mounting-challenge-to-integrate-syrian-refugees-43929 1 Nisan 2021.

Udeoğlu, B. (2015). "Basının Kamuoyu Oluşturma Görevi: 2014 Cumhurbaşkanlığı Seçim Kampanyası Dönemi, Yeni Şafak ve Sözcü Gazetesi Örneği". Gümüşhane Üniversitesi İletişim Fakültesi Elektronik Dergisi. 3(2). 346-365. DOI: 10.19145/guifd.83195

Uluslararası Af Örgütü (2021). "You're Going To Your Death" : Violations Against Syrian Refugees Returning To Syria. https://www.amnesty.org.tr/public/uploads/files/Report_%20You're%20going%20to%20your%20death_%20ENG.pdf .15 Nisan 2021.

Ünalan, D. & Şeşen, E. (2019). "Kürtaj Yasası İle İlgili Haberlerin Ulusal Basında Çerçevelenmesi: Hürriyet, Evrensel ve Yeni Şafak Örneği". Dördüncü Kuvvet Uluslararası Hakemli Dergi. 2(1). 53-66. DOI: 10.33464/dorduncukuvvet.539772

Uno, R., Matsuda, E., Indurkhya, B. (2019). "Analyzing visual metaphor and metonymy to understand creativity in fashion". Frontiers in psychology. 9. 1-9. https://doi.org/10.3389/fpsyg.2018.02527 1 Nisan 2021.

Vezovnik, A., Šarić, L. (2020). "Subjectless images: visualization of migrants in Croatian and Slovenian public broadcasters' online news". Social Semiotics. 30(2). 168-190. https://doi.org/10.1080/10350330.2018.1541117 1 Nisan 2021.

Yapar, A. (2012). "Cumhuriyet Gazetesi'nin Türk Basınındaki Yeri". İstanbul Üniversitesi İletişim Fakültesi Dergisi. 0(8). 79-86. https://dergipark.org.

tr/tr/pub/iuifd/issue/22883/244765 1 Mayıs 2021.

Yaşar, E. (2020). "Edirne Sınır – Mülteci Olaylarının Sözcü ve Yeni Akit Gazetelerinde Çerçevelenmesi Üzerine Bir Araştırma. Middle East Journal of Refugee Studies". 5 (2). 63-77. https://dergipark.org.tr/tr/pub/mejrs/issue/66137/1034879. 1 Mayıs 2021.

Yaylacı, F. G., Karakuş, M. (2015). "Perceptions and newspaper coverage of Syrian refugees in Turkey". Migration Letters. 12(3). 238-250. https://www.ceeol.com/search/article-detail?id=478384 1 Nisan 2021.

Zelizer, B. (2010). About to Die: How News Images Move the Public. Oxford: Oxford University Press.

ENTROPİ TABANLI VZA YÖNTEMİ İLE FİNANSAL PERFORMANS ANALİZİ

Dr. Zehra KILINÇ
Prof. Dr. Vesile ÖMÜRBEK

EĞİTİM
yayınevi

ENTROPİ TABANLI VZA YÖNTEMİ İLE FİNANSAL PERFORMANS ANALİZİ

Dr. Zehra Kılınç, Prof. Dr. Vesile Ömürbek

Genel Yayın Yönetmeni: Yusuf Ziya Aydoğan (yza@egitimyayinevi.com)
Genel Yayın Koordinatörü: Yusuf Yavuz (yusufyavuz@egitimyayinevi.com)
Sayfa Tasarımı: Eğitim Yayınevi Grafik Birimi
Kapak Tasarımı: Eğitim Yayınevi Grafik Birimi

T.C. Kültür ve Turizm Bakanlığı
Yayıncı Sertifika No: 47830

E-ISBN: 978-625-6382-47-3
1. Baskı, Aralık 2022

Kütüphane Kimlik Kartı

ENTROPİ TABANLI VZA YÖNTEMİ İLE FİNANSAL PERFORMANS ANALİZİ
Dr. Zehra Kılınç, Prof. Dr. Vesile Ömürbek
104 s., 165x240 mm
Kaynakça var, dizin yok.
E-ISBN: 978-625-6382-47-3

Copyright © Bu kitabın Türkiye'deki her türlü yayın hakkı Eğitim Yayınevi'ne aittir. Bütün hakları saklıdır. Kitabın tamamı veya bir kısmı 5846 sayılı yasanın hükümlerine göre kitabı yayımlayan firmanın ve yazarlarının önceden izni olmadan elektronik/mekanik yolla, fotokopi yoluyla ya da herhangi bir kayıt sistemi ile çoğaltılamaz, yayımlanamaz.

EĞİTİM
yayınevi

Yayınevi Türkiye Ofis: İstanbul: Eğitim Yayınevi Tic. Ltd. Şti., Atakent mah. Yasemen sok. No: 4/B, Ümraniye, İstanbul, Türkiye

Konya: Eğitim Yayınevi Tic. Ltd. Şti., Fevzi Çakmak Mah. 10721 Sok. B Blok, No: 16/B, Safakent, Karatay, Konya, Türkiye
+90 332 351 92 85, +90 533 151 50 42, 0 332 502 50 42
bilgi@egitimyayinevi.com

Yayınevi Amerika Ofis: New York: Egitim Publishing Group, Inc.
P.O. Box 768/Armonk, New York, 10504-0768, United States of America
americaoffice@egitimyayinevi.com

Lojistik ve Sevkiyat Merkezi: Kitapmatik Lojistik ve Sevkiyat Merkezi, Fevzi Çakmak Mah. 10721 Sok. B Blok, No: 16/B, Safakent, Karatay, Konya, Türkiye
sevkiyat@egitimyayinevi.com

Kitabevi Şubesi: Eğitim Kitabevi, Şükran mah. Rampalı 121, Meram, Konya, Türkiye
+90 332 499 90 00
bilgi@egitimkitabevi.com

İnternet Satış: www.kitapmatik.com.tr
+90 537 512 43 00
bilgi@kitapmatik.com.tr

ilk okuyan siz olun
kitapmatik
internetteki kitapçınız

KAYNAKÇA

Adler, N., Friedman, L., ve Sinuany-Stern, Z. (2002). "Review of Ranking Methods in The Data Envelopment Analysis Context". *European Journal of Operational Research*, 140, 249-265.

Ağca, V. (2005). "İç Girişimcilik Yapısı ve Firma Performansına Etkileri: Denizli Tekstil Sektöründeki Firmalarda Bir Araştırma". *Afyon Kocatepe Üniversitesi Sosyal Bilimler Enstitüsü, Doktora Tezi,* Afyon.

Ağca, V. ve Tunçer, E. (2006). "Çok Boyutlu Performans Değerleme Modelleri ve Bir Balanced Scorecard Uygulaması". *İktisadi ve İdari Bilimler Fakültesi Dergisi*, 8(1),173-193.

Ahn, T., Charnes, A., ve Cooper, W. W. (1988). "Using Data Envelopment Analysis To Measure The Efficiency Of Not-For-Profit Organizators: A Critical Evaluation-Comment". *Managerial and Decision Economics*, 9(3), 251-253.

Akal, Z. (2005), *"İşletmelerde Performans Ölçüm ve Denetimi"*. Ankara, Milli Prodüktivite Merkezi Yayınları.

Akal, Z. (2011). *"İşletmelerde Performans Ölçüm ve Denetimi: Çok Yönlü Performans Göstergeleri"* Ankara, Milli Prodüktivite Merkezi Yayınları.

Akan, Y., ve Çalmaşur, G. (2011). "Etkinliğin Hesaplanmasında Veri Zarflama Analizi ve Stokastik Sınır Yaklaşımı Yöntemlerinin Karşılaştırılması". *Atatürk Üniversitesi İktisadi İdari Bilimler Dergisi*, 25, 13-32.

Akdoğan, N., ve Tenker, N., (2001), "*Finansal Tablolar ve Mali Analiz Teknikleri"*. Ankara, Gazi Kitapevi.

Akgüç, Ö., (2006), *"Mali Tablolar Analizi"*. İstanbul, Arayış Basım ve Yayıncılık.

Aksoy, E., (2017), "*Finansal Yönetim"*. Ankara, Gazi Kitapevi.

Aktaş, H. (2001). "İşletme Performansının Ölçülmesinde Veri Zarflama Analizi Yaklaşımı". *Celal Bayar Üniversitesi İktisadi ve İdari Bilimler Fakültesi Dergisi*, 7(1). 163-175.

Akyüz, K.C., Yıldırım, İ., ve Balaban, Y. (2015). "Kağıt Sektöründe Yer Alan Firmaların Veri Zarflama Analizi Yardımıyla Etkinliklerinin Ölçümü". *Uluslararası İktisadi ve İdari İncelemeler Dergisi*, 7(14),23-38.

Aliyev, E. (2020). "Türkiye'deki Lojistik Firmaların Finansal Performanslarının Veri Zarflama Analizi Ve Malmquist Toplam Faktör Verimlilik Endeksine Göre Değerlendirilmesi". *Onsekiz Mart Üniversitesi Lisansüstü Eğitim Enstitüsü Uluslararası Ticaret ve Lojistik Anabilim Dalı, Yüksek Lisans Tezi,* Çanakkale.

Altın, F.G., Karaatlı, M. ve Budak İ. (2017). "Avrupa'nın En Büyük 20 Havalimanının Çok Kriterli Karar Verme Yöntemleri ve Veri Zarflama Analizi ile Değerlendirilmesi". *Süleyman Demirel Üniversitesi İktisadi ve İdari Bilimler Fakültesi Dergisi*, 22(4), 1049-1064.

Altın, H. (2010). "Küresel Kriz Ortamında İMKB Sınai Şirketlerine Yönelik Finansal Etkinlik Sınaması: Veri Zarflama Analizi Uygulaması". *Anadolu Üniversitesi Sosyal Bilimler Dergisi*, 15-30.

Antony, P., Behnoee B., Hassanpour, M. ve Pamucar D. (2019). Financial Performance Evaluation Of Seven Indian Chemical Companies". *Decision Making: Applications in*

Management and Engineering, 2(2), 81-99.

Apan, M., Alp, İ. ve Öztel A. (2018). "Comparative Analysis Of Financial Efficiencies With Data Envelopment Analysis (DEA) And Multi-Attribute Utulity Theory (MAUT) Methods", *AİBÜ Sosyal Bilimler Enstitüsü Dergisi*, 18(4), 115-140.

Archibugi, D. ve Lanmarino, S. (2002). "The Globalization Of Technological Innovation: Definition and Evidence". *Review of International Political Economy,* 9(1), 98-122.

Arnade, C. A. (1994). *"Using Data Envelopment Analysis To Measure İnternational Agricultural Efficeincy and Productivity"*. Washington, Economic Research Service.

Ashrafi, A., Jaafar, A. B., Lee, L.S. ve Abu Bakar, M. R. (2011). "A Slacks-Based Measure Of Efficiency in Two-Stage Data Envelopment Analysis". *Int. Journal of Math. Analysis*, 29, 1435-1444.

Asker, V. (2020). "Havayolu İşletmelerinde Operasyonel ve Finansal Etkinlik Ölçümü ve Etkinliği Belirleyen Faktörler". *Anadolu Üniversitesi*, *Sosyal Bilimler Enstitüsü, Doktora Tezi*, Eskişehir.

Asker, V. (2022). "Kovid -19 Salgını Öncesi ve Kovid-19 Salgını Döneminde İmalat Sektöründe Finansal Performansın İncelenmesi". *Alanya Akademik Bakış Dergisi*, 6(2), 2261-2274.

Ata, H.A. ve Yakut, E. (2009). "Finansal Performansa Dayalı Etkinlik Ölçümü: İmalat Sektörü Uygulaması". *Kocaeli Üniversitesi Sosyal Bilimler Enstitüsü Dergisi*, 80-100.

Ayan, S. (2016). "Veri Zarflama Analizi İle İmalat Sanayi Sektörünün Finansal Performans Etkin

Ay, M., Karasioğlu, F. ve Öztemiz, D. (2018). "Üretim İşletmelerinde Kaynak Kullanımlarının Firma Performansı Üzerine Etkisi: Borsa İstanbul 100 Endeksi Üzerine Bir Uygulama, *International Conference On Eurasian Economies Dergisi,* 456-465.

Aydemir, Z. C. (2002). *"Bölgesel Rekabet Edebilirlik Kapsamında İllerin Kaynak Kullanım Görece Verimlilikleri: Veri Zarflama Analizi Uygulaması"*. Ankara, DPT Uzmanlık Tezleri Yayınları.

Aydın, N., Başar, M., ve Coşkun, M. (2014), *Finansal Yönetim*, Ankara, Detay Yayıncılık.

Bağcı, H. (2018). "Kamu Hastaneleri Hizmet Sunum Performansının Veri Zarflama Analizi ve Malmquist İndeksi Yöntemleriyle Değerlendirilmesi". *Gazi Üniversitesi Sosyal Bilimler Enstitüsü İşletme Anabilim Dalı, Doktora Tezi,* Ankara.

Baker, R. C., & Talluri, S. (1997). "A Closer Look At The Use Of Data Envelopment Analysis For Technology Selection". *Computers & Industrial Engineering*, 32(1), 101-108.

Bakırcı, F. (2006). "Sektörel Bazda Bir Etkinlik Ölçümü: VZA ile Bir Analiz". *Atatürk Üniversitesi İktisadi ve İdari Bilimler Dergisi*, 20 (2), 199-217.

Banker, R. D., Charnes, A. ve Cooper, W.W. (1984). "Some Models For Estimating Technical And Scale Inefficiencies in Data Envelopment". M*anagement Science*, 30(9), 1078-1092.

Banker, R., Cooper, W. W., Seiford, L. M., Thrall, R. M. ve Zhu, J. (2004). "Returns To Scale in Different DEA Models". E*uropean Journal of Operational Research*, 345-362.

Baransel, A. (1993), *"Çağdaş Yönetim Düşüncesinin Evrimi*" İstanbul, İstanbul Üniversitesi Matbaası.

Başkaya, Z., ve Avcı Öztürk, B. (2012). "Measuring Financial Efficiency Of Cement Firms Listed in İstanbul Stock Exchance Via Fuzzy Data Enveleopment Analysis". *Muhasebe ve Finansman Dergisi*, 175-188.

Baysal, M.E., ve Toklu, B. (2001). "Veri Zarflama Analizi ile Bazı Orta Öğretim Kurumlarının Performanslarının Değerlendirilmesi". *Süleyman Demirel Üniversitesi İktisadi ve İdari Bilimler Fakültesi Dergisi*, 6(2), 203-220.

Benligiray, S. (1999). "İnsan Kaynakları Açısından Otellerde Performans Yönetimi". *Anadolu Üniversitesi, Doktora Tezi*, Eskişehir.

Boussofiane, A., Dyson, R.G., ve Thanassoulis, E. (1991). "Applied Data Envelopment Analysis". *European Journal Of Operational Research*, 52(1), 1-15.

Bowlin, W. F. (1987). "Eveluating The Efficieny Of Us Air Force Real-Property Maintanence Activities". *The Journal of the Operational Research Society*, 38(2), 127-135.

Bowlin, W. F. (1998). "Measuring Performance: An Introduction To Data Envelopment Analysis (DEA)". *The Journal of Cost Analysis*, 15(2), 3-27.

Büker, S. ve Aşıkoğlu, R. ve Sevil, G., (2009), *Finansal Yönetim*, Ankara, Sözkesen Matbaacılık.

Cenger, H. (2011). "İMKB'DE İşlem Gören Çimento Şirketlerinin Performanslarının Ölçülmesinde Veri Zarflama Analizi Yaklaşımı". *Atatürk Üniversitesi İktisadi ve İdari Bilimler Dergisi*, 31-44.

Ceyhan, V., Cinemre, H.A., Bozoğlu, M., Demiryürek, K. ve Kılıç, O. (2004). "Karadeniz Bölgesindeki Alabalık İşletmelerinde Ekonomik Etkinlik". *Türkiye VI. Tarım Ekonomisi Kongresi*, 16-18.

Charnes, A., Cooper, W. W., ve Rhodes, E. L. (1978). "Measuring The Efficiency Of Decision Making Units". *European Journal of Operational Research*, 2(6), 429-444.

Charnes, A., Cooper, W.W., Lewin, A.Y. ve .Seiford, L.M. (1994). *"Concepts, Models, And Computation, (Eds.), Data Envelopment Analysis: Theory, Methodology, And Applicationh"*. New York, Springer Science Business Media.

Chen, Y. ve Ali, A.I. (2002). "Continuous Optimization Output–Input Ratio Analysis And DEA Frontier". *European Journal of Operational Research*, 142, 476-479.

Coelli, T., Rao,P., O'Donnell, C., ve Battese, G. (2005). *"An Introduction To Efficiency And Productivity Analysis"*. Austrailia, Springer.

Cook, W.D. ve Seiford, L.M. (2009). "Data Envelopment Analysis (DEA) – Thirty Years On". *European Journal Of Operational Research*, 192(1), 1-17.

Cook, W.D. ve Zhu, J. (2005). *"Modeling Performance Measurment Application And Implementation Issues in DEA"*. New York, Springer.

Cooper, W., Seiford, L. ve Tone, K. (2007). *"Data Envelopment Analysis A Comprehensive Text With Models, Applications References And DEA- Solver Software"*. New York, Springer.

Cooper, W.W. (2005). "Origins, Uses Of, And Relations Between Goal Programming And Data Envelopment Analysis". *Journal of Multicriteria Decision Analysis*, 3-11.

Cooper, W.W., Seiford, L.M., ve Zhu, J. (2011). "Handbook On Data Envelopment Analysis History, Models And Interpretations". *International Series in Operations Research &*

Management Science, 164, 1-39.

Çabuk, A. ve Lazol, İ., (2009), *"Mali Tablolar Analizi"*. Ankara, Nobel Akademik Yayıncılık.

Çetin, T. (2010). "İktisadi Etkinlik Üzerine Bir Deneme: X Etkinlik Yaklaşımı". *Doğuş Üniversitesi Dergisi*, 11 (2), 183-198.

Daraio, C. ve Simar, L. (2007), *"Advanced Robust and Nonparametric Methods in Efficiency Analysis Methodolgy and Applications"*. USA, Springer.

Davoudabadi, R., S., Mousavi, M. ve Sharifi E. (2020). "An İntegrated Weighting And Ranking Model Based On Entropy, Deaand Pca Considering Two Aggregation Approaches For Resilientsupplier Selection Problem". *Journal Of Computational Sience*, 40, 1-12.

Dinçer, S.E. (2011). *"Stratejik Planlama ve Veri Zarflama Analizinde Etkinlik Ölçümü"*. İstanbul, Der Yayınları.

Dizkırıcı, A.S. (2014). "Borsa İstanbul Gıda, İçecek Endeksine Kote İşletmelerin Finansal Performanslarının Veri Zarflama Analizi ile Ölçümü ve Malmquist Endeksine Göre Karşılaştırılması". *Muhasebe ve Finansman Dergisi*, 3(63), 151-170.

Dursun, F. (2013). "Veri Zarflama Analizi ve Çağrı Merkezleri Etkinlik Kıyaslama" *Marmara Üniversitesi Sosyal Bilimler Enstitüsü, Yüksek Lisans Tezi*, İstanbul.

Düzakın, E. ve Demirtaş, S. (2005). "En Uygun Performansa Sahip Kişisel Bilgisayarların Oluşturulmasında Veri Zarflama Analizinin Kullanımı". *Çukurova Üniversitesi Sosyal Bilimler Enstitüsü Dergisi*, 14 (2), 265-280.

Dyson, R.G., Allen, R., Camanho, A.S., Podinovski, V.V., Sarrico, C.S., ve Shale, E.A. (2001). "Pitfalls And Protocols in DEA". *European Journals Of Operational Research*, 132(2), 245-259.

Easton, L., Murphy, D.J. ve Pearson, J.N. (2002). "Purchasing Performance Evaluation: With Data Envelopment Analysis". *European Journal of Purchasing & Supply Management*, 8(3), 123 -134.

Elmas, B., (2015), *"Finansal Tablolar Analizi – TMS/TFRS'ye Göre Kaleme Alınmış Piyasadan Gerçek Örnekler Üzerinden Analizler"*. Ankara, Nobel Akademik Yayıncılık.

Elsayed, A. ve Khalil, N.S. (2017). "Evaluate And Analysis Efficiency Of Safaga Port Using DEA-CCR, BCC And SBM Models–Comparison With DP World Sokhna." *IOP Conference Series: Materials Science and Engineering*, 245, 1-11.

Erdem, A.Y. (2021). "OECD Ülkelerinin Covıd-19 Pandemi Yönetim Etkinliklerinin Değerlendirilmesi". *Bayburt Üniversitesi Lisansüstü Eğitim Enstitüsü İşletme Ana Bilim Dalı*, *Yüksek Lisans Tezi,* Bayburt.

Erpolat, S. (2011). *"Veri Zarflama Analizi (Ağırlık Kısıtlamasız, Ağırlık Kısıtlamalı, Şans Kısıtlı, Bulanık), Türkiye'deki Özel Bütçeli İdarelerin Etkinlik Analizi"*. İstanbul, Evrim Yayınevi.

Ertuğrul, İ. ve Işık, A.T. (2008). İşletmelerin VZA İle Mali Tablolarına Dayalı Etkinlik Ölçümü: Metal Ana Sanayiinde Bir Uygulama". *Afyon Kocatepe Üniversitesi İktisadi ve İdari Bilimler Fakültesi Dergisi*, 10(1), 201-217.

Francis, O. ve Duffy, A. (2002). "Modelling Design Development Performance". *International Journal of Operations & Production Management,* 22, 1198 - 1221.

Golany, B., & Roll, Y. (1989). An application procedure for DEA. *Omega,* 17(3), 237-250.

Gülcü, A., Coşkun, A., Yeşilyurt, C., Coşkun, S. ve Esener, T. (2004). "Cumhuriyet Üniversitesi Diş Hekimliği Fakültesi'nin Veri Zarflama Analizi Yöntemiyle Göreceli Etkinlik Analizi." *Cumhuriyet Üniversitesi İktisadi ve İdari Bilimler Fakültesi Dergisi,* 5(2), 87-104.

Gümüş, U.T. ve Bolel, N. (2017). "Rasyo Analizleri ile Finansal Performansın Ölçülmesi: Borsa İstanbul'da Faaliyet Gösteren Havayolu Şirketleri'nde Bir Uygulama". *Adnan Menderes Üniversitesi Sosyal Bilimler Enstitüsü Dergisi*, 4 (2), 87-96.

Güner, G., Cebeci H. İ., Antunes J.J. M. ve Wanke P.F. (2021). "Sustainable Efficiency Drivers İn Eurasian Airports: Fuzzy NDEA Approach Based On Shannon's Entropy". *Journal of Air Transport Management*, 92, 1-22.

Güran, M.C. ve Tosun, M.U. (2005). "Türkiye Ekonomisinin Makro Ekonomik Performansı: 1951-2003 Dönemi İçin Parametrik Olmayan Bir Ölçüm". *Ankara Üniversitesi Siyasal Bilgiler Fakültesi Dergisi*, 60(4), 89–115.

Horngren , C., Datar, S. ve Rajan, M. (2012). *"Cost Accounting A Managerial Emphasis"*. New Jersey, Pearson Education.

Hsu, L.C. (2014). "Using a Decision-Making Process To Evaluate Efficiency and Operating Performance For Listed Semiconductor Companies". *Technological and Economic Development of Economy*, 21(2), 301-331.

İstanbullu Dinçer, F. ve Göral, R. (2017). "VZA Temelli TOPSIS Metodu ile Konaklama Kapasitesinin Etkin Kullanımı Açısından İllerin Sıralanması". *Muş Alparslan Üniversitesi Sosyal Bilimler Dergisi*, 5(2), 539-558.

Jandaghi, G. ve Ramshini, M. (2014). "A Performance Measurement Model for Automotive and Petrochemical Companies Using FAHP and CCR Method". *European Journal of Academic Essays*, 1(2), 80-87.

Jenkins, L., ve Anderson, M. (2003). "Murray; Stochastics And Statistics A Multivariate Statistical Approach Yo Reducing The Number Of Variables in Data Envelopment Analysis". *European Journal of Operational Research*, 147(1), 51-61.

Kamu Aydınlatma Platformu, (2017). http://www.kap.org.tr/tr/Bildirim/635743 (Erişim tarihi: 02.05.2022)

Kamu Aydınlatma Platformu, (2017). https://www.kap.org.tr/tr/Bildirim/639290 (Erişim tarihi: 24.04.2022).

Kamu Aydınlatma Platformu, (2018). https://www.kap.org.tr/tr/Bildirim/647271 (Erişim tarihi: 23.04.2022).

Kamu Aydınlatma Platformu, (2020). http://www.kap.org.tr/tr/Bildirim/885489 (Erişim tarihi: 22.04.2022).

Kamu Aydınlatma Platformu, (2020). http://www.kap.org.tr/tr/Bildirim/832185 (Erişim tarihi: 27.04.2022).

Kamu Aydınlatma Platformu, (2020). https://www.kap.org.tr/tr/Bildirim/831152 (Erişim tarihi: 27.04.2022).

Kamu Aydınlatma Platformu, (2020). https://www.kap.org.tr/tr/Bildirim/847869 (Erişim tarihi: 28.04.2022).

Kamu Aydınlatma Platformu, (2020). https://www.kap.org.tr/tr/Bildirim/861908 (Erişim tarihi: 28.04.2022).

Kamu Aydınlatma Platformu, (2020). https://www.kap.org.tr/tr/sirket-bilgileri/ozet/1682-jantsa-jant-sanayi-ve-ticaret-a-s (Erişim tarihi: 29.04.2022).

Karadeniz, E., İskenderoğlu, Ö. ve Öcek, C. (2021). "Kağıt ve Kağıt Ürünleri İmalat Sektörünün Finansal Performansının Ölçek Temelinde Analizi: Türkiye Cumhuriyet Merkez Bankası Sektör Bilançolarında Bir Araştırma". *Bartın Orman Fakültesi Dergisi*, 23(1), 160-171.

Karahan, A. ve Özgür, E. (2011). *"Hastanelerde Performans Yönetim Sistemi ve Veri Zarflama Analizi*". Ankara, Nobel Yayınevi.

Karaman, R. (2009). "İşletmelerde Performans Ölçümünün Önemi ve Modern Bir Performans Ölçme Aracı Olarak Balanced Scorecard". *Selçuk Üniversitesi İİBF Sosyal ve Ekonomik Araştırmalar Dergisi*, 8 (16), 410-427.

Karsak, E.E. ve İşcan, F. (2000). "Çimento Sektöründe Göreli Faaliyet Performanslarının Ağırlık Kısıtlamaları ve Çapraz Etkinlik Kullanılarak Veri Zarflama Analizi ile Değerlendirilmesi". *Endüstri Mühendisliği Dergisi*, 11(3), 2-10.

Kasap, Y. (2008). "Türkiye Kömür Madenciliğinde Etkinlik ve Verimlilik Gelişimi: Veri Zarflama Analizi". *Osmangazi Üniversitesi Fen Bilimleri Enstitüsü Maden Mühendisliği Anabilim Dalı, Doktora Tezi*, Eskişehir.

Kaya, T. (2008). "Temel Performans Göstergeleri ve İşgücü Performansının Ölçülmesine Yönelik Olarak Geliştirilen Bir Model." *İstanbul Teknik Üniversitesi, Fen Bilimleri Enstitüsü, Yüksek Lisans Tezi*, İstanbul.

Kayabaşı, A. (2010). *"Rekabet Gücü Perspektifinde Lojistik Faaliyetlerde Performans Geliştirme"*. İstanbul, Altınoluk Yayınevi.

Kazançoğlu, Y. (2008). "Lojistik Yönetim Sürecinde Tedarikçi Seçimi ve Performans Değerlendirilmesinin Yöneylem Araştırması Teknikleri ile Gerçekleştirilmesi". *Ege Üniversitesi, Sosyal Bilimler Enstitüsü, Doktora Tezi,* İzmir.

Korkmaz, S., Emeç, A. ve Yücedağ, N. (2009). "İşletmelerin Yenilikçi Kabiliyetleri ve İhracat Performanslarına Etkileri". *Anadolu Üniversitesi Sosyal Bilimler Dergisi,* 9(2), 83-104.

Köktürk, O. (2013). "Finansal Etkinliğe Dayalı Portföy Seçimi ve Karşılaştırmalı Risk Analizi: Süper Etkinlik Modeliyle Bir Uygulama". *Dokuz Eylül Üniversitesi, Sosyal Bilimler Enstitüsü, Yüksek Lisans Tezi,* İzmir.

Kurtul, B. (2021). "Çok Kriterli Karar Verme Yöntemleri ile Finansal Performans Analizi: Bist 100 Endeksinde Bir Uygulama". *Dokuz Eylül Üniversitesi Sosyal Bilimler Enstitüsü, Yüksek Lisans Tezi,* İzmir.

Kutlar, A. ve Bakırcı, F. (2018). *"Veri Zarflama Analizi(Data Envelopment Analysis DEA) Teori Ve Uygulama"*. Ankara, Orion Kitabevi.

Kutlar, A. ve Kartal, M. (2004). "Cumhuriyet Üniversitesinin Verimlilik Analizi: Fakülteler Düzeyinde Veri Zarflama Yöntemiyle Bir Uygulama". *Kocaeli Üniversitesi Sosyal Bilimler Enstitüsü Dergisi*, 8(2), 49-79.

Lang, P., Yolalan, R. ve Kettani, O. (1995). "Controlled Envelopment By Face Extension".

Journal of the Operational Research Society, 46(4), 473-491.

Levitt, M.S. ve Joyce, M.A.S. (1987). "*The Growth and Efficiency Of Public Spending*". Cambridge, Cambridge University Press.

Liu, Q., Wang S., Zhang, W, Li, J., Zhao Y. ve Li, W. (2017). "China's Municipal Public İnfrastructure: Estimating Construction Levels And İnvestment Efficiency Using The Entropy Method and a DEA Model". *Habitat International*, 64, 59-70.

Lorcu, F. (2008). "Veri Zarflama Analizi (DEA) ile Türkiye ve Avrupa Birliği Ülkelerinin Sağlık Alanındaki Etkinliklerinin Değerlendirilmesi". *İstanbul Üniversitesi Sosyal Bilimler Enstitüsü, Doktora Tezi,* İstanbul.

Mahgary, S. ve Lahdelma, R. (1995). "Perspectives For Practice Data Envelopment Analysis: Visualizing The Results". *European Journal of Operational Research,* (85), 700-710.

Matthews, K., ve İsmail, M. (2006). Efficiency And Productivity Growth Of Domestic and Foreign Commercial Banks in Malaysia". *Cardiff Business School Working Papers Series*, 1-24.

Megapolietilen Köpük San. ve Tic. A.Ş. (2021). http://mega-pol.com.tr/ (Erişim tarihi: 23.04.2022).

Moody's, (2019). https://www.moodys.com/research/Moodys-places-Yasars-B2-ratings-on-review-for-downgrade--PR_376573? (Erişim tarihi: 22.04.2022).

Ohsato, S., & Takahashi, M. (2015). "Management Efficiency in Japanese Regional Banks: a Network DEA". *Procedia - Social and Behavioral Sciences*, 172, 511-518.

Okka, O., (2009), *"Analitik Finansal Yönetim Teori ve Problemler"*, Ankara, Nobel Yayınevi.

Orçun, Ç., Çimen, A. ve Şahin, A. (2014). "Şirket Etkinlikleri: İMKB 100 İmalat Sanayi Şirketleri Uygulaması". *Dumlupınar Üniversitesi Sosyal Bilimler Dergisi*, (39), 21-34.

Oruç, K. O. (2008). "Veri Zarflama Analizi İle Bulanık Ortamda Etkinlik Ölçümleri Ve Üniversitelerde Bir Uygulama". *Süleyman Demirel Üniversitesi Sosyal Bilimler Enstitüsü, Doktora Tezi*, Isparta.

Ömürbek, N. ve Balcı, H. (2017). "Entropi Temelli Copras Yöntemi ile Avrupa Birliği Ülkeleri ve Türkiye'nin Havayolu Taşımacılığının Değerlendirilmesi". *Süleyman Demirel Üniversitesi Vizyoner Dergisi*, 8 (18), 13-25.

Ömürbek, N., Gül Altın F., Şimşek A. ve Eren H. (2021). "Entropi Tabanlı Veri Zarflama Analizi Yöntemi ile Türkiye'deki İllerin Sağlık Göstergeleri Açısından Etkinliğinin Belirlenmesi". *Vizyoner Dergisi*, 12(29), 16-45.

Özçelik F. ve Öztürk B. (2019), "Girdi Olarak Maliyetlere Yönelik Veri Zarflama Analizi Modelleri ile Göreli Etkinlik Analizi". *İşletme Araştırmaları Dergisi*, 11(2).1011-1028.

Özçelik, H. ve Kandemir, B. (2017). "Veri Zarflama Analizi ve İmalat Sektöründe Bir Uygulama", *Süleyman Demirel Üniversitesi İktisadi Ve İdari Bilimler Fakültesi Dergisi,* 22(1) 43-53.

Özdağoğlu, A. (2018). "BIST Sınai İşletmelerinin Gri Entropi-EATWIOS Bütünleşik Yaklaşımı İle Performans Değerlendirmesi". *İşletme Fakültesi Dergisi*, 19(2), 271-299.

Özdağoğlu, A., Yakut, E. ve Bahar, S. (2017). "Performance Evaluation Of Turkish Banking Sector With Data Envelopment Analysis Using Entropic Weights". *İşletme Fakültesi*

Dergisi, 18(1), 1-28.

Özdemir, M., (1997), "*Finansal Yönetim"*. Ankara, Gazi Kitapevi.

Özkan, M. ve Özcan, A. (2018). "Veri Zarflama Analizi İle Seçilmiş Çevresel Göstergeler Üzerinden Bir Değerlendirme: OECD Performans İncelemesi". *Yönetim Bilimleri Dergisi*, 16(32), 485–508.

Öztürk, A. (2013). *"Kalite Yönetimi ve Planlaması"*. Bursa, Ekin Yayınevi.

Öztürk, E. (2016). "Maliyet Performansının Ölçümü İçin Göreli Etkinlik Analizi: BIST Çimento Sektöründe Veri Zarflama Analizi Uygulaması". *Çankırı Karatekin Üniversitesi İktisadi İdari Bilimler Dergisi*, 6(1), 1-14.

Pastor, J. T. (1996). "Translation Invariance in Data Envelopment Analysis: A Generalization". *Annals of Operations Research*, 66, 93-102.

Pehlivanoğlu, F. (2011). "Doğu Marmara İmalat Sanayinde Etkinlik ve Verimlilik (Veri Zarflama Yöntemi İle Bir Analiz)". *Kocaeli Üniversitesi, Sosyal Bilimler Enstitüsü, Doktora Tezi*, İzmit.

Pekkaya, M. ve Dökmen G. (2019). "OECD Ülkeleri Kamu Sağlık Harcamalarının Çok Kriterli Karar Verme Yöntemleri ile Performans Değerlendirmesi". *Uluslararası Yönetim İktisat ve İşletme Dergisi*, 15(4), 923-950.

Perçin, S. ve Çakır, S. (2012). "Demiryollarında Süper Etkinlik Ölçümü: Türkiye Örneği". *Dokuz Eylül Üniversitesi İktisadi ve İdari Bilimler Fakültesi Dergisi*, 27(1), 29-45.

Perman, R. (1991). "Cointegration: An Introduction To The Literature". *Journal of Economic Studies*, 18(3), 3-30.

Polat, H. (2011). "Türkiye Ekonomisinde İmalat Sektörü". *Dicle Üniversitesi İktisadi ve İdari Bilimler Fakültesi Dergisi*, 1(2), 24-39.

Pourjavad, E. ve Shirouyehzad, H. (2014). "A Data Envelopment Analysis Approach For Measuring The Efficiency in Continuous Manufacturing Lines: A Case Study". *International Journal of Services and Operations Management*, 18(2), 142-158.

Poyraz, E., (2008), *"Açıklamalı Örneklerle Finansal Yönetim"*. Bursa, Ekin Kitapevi.

Ramanathan, R. (2003). *"An Introduction To Data Envelopment Analysis A Tool For Performance Measurement"*. New Delhi, Sage Publications.

Rouyendegh, B. D. (2009). Çok Ölçütlü Karar Verme Süreci İçin VZA- AHP Sıralı Hibrit Algoritmasıv ve Bir Uygulama". *Gazi Üniversitesi Sosyal Bilimler Enstitüsü, Doktora Tezi,* Ankara.

Sarıaslan, H. ve Erol, C., (2014), *"Finansal Yönetim"*. Ankara, Siyasal Kitapevi.

Senger, Ö., Tazegül, A. ve Yerdelen Kaygın, C. (2013). "İşletmelerin Göreceli Etkinliklerinin Veri Zarflama Analizi ile Ölçülmesi: İmalat Sanayinde Bir Uygulama". *The Journal Of Academic Social Science Studies*, 6(8), 527-550.

Sermaye Piyasası Kurulu Bülteni, (2019). https://www.spk.gov.tr/Bulten/Goster?year=2019&no=58 (Erişim tarihi: 25.04.2022).

Smith, P. (1997). "Model Misspecification in Data Envelopment Analysis". *Annals of Operations Research*, 73, 233-252.

Soba, M. ve Akcanlı, F. (2012). "Veri Zarflama Analizi Yöntemi ile İMKB'de Gıda, İçki ve Tütün Alanında Faaliyet Gösteren İşletmelerin Etkinliklerinin Değerlendirilmesi". *Afyon*

Kocatepe Üniversitesi İİBF Dergisi, 14(2), 259-274.

Sowlati, T. (2001). *"Establishing the Practical Frontier in Data Establishing the Practical Frontier".* Toronto, University of Toronto Press.

Şimşek, A. (2013). *"Kalkınma Ajanslarının Performans Ölçümü"*, Uzmanlık Tezi, Kalkınma Bakanlığı Bölgesel Gelişme ve Yapısal Uyum Genel Müdürlüğü Yayın No:2854, Ankara.

Tameemı, A.H.J.K.A. (2021). "Borsa Şirketlerinde Maliyet, Karlılık ve Performans İlişki Üzerine Veri Zarflama Analiziyle Bir Uygulama: Üretim İşletmeleri Örneği". *Gelişim Üniversitesi Lisansüstü Eğitim Enstitüsü, Yüksek Lisans Tezi,* İstanbul.

Tarım, A. (2001). *"Veri Zarflama Analizi Matematiksel, Programlama Tabanlı Göreli Etkinlik Ölçümü Yaklaşımı"*. Sayıştay Yayın İşleri Müdürlüğü, Ankara.

Tartıcı, H. (2022). "Yönetim Muhasebesi Uygulaması Olarak Performans Analizinde Veri Analitiklerinin Kullanımı: Borsa Şirketleri Üzerine Bir İşletme". *Gelişim Üniversitesi Lisansüstü Eğitim Enstitüsü, Yüksek Lisans Tezi*, İstanbul.

Tehrani, R., Mehragan, M.R. ve Gölkani, M.R. (2012). "A Model for Evaluating Financial Performance of Companies by Data Envelopment Analysis: A Case Study of Corporations Affiliated with a Private Organization". *International Business Research*, 5(8), 11-13.

Tone, K. (2001). "A Slacks- Based Measure Of Efficiency in Data Envelopment Analysis". *European Journal of Operational Research*, 130(3), 498-509.

Tosun, M.U. (2007). "Türkiye'de Kamu Sektöründe Yeni Yönetim Felsefesi: Kaynak Kullanımında Etkinlik Açısından Bir Değerlendirme". *Dumlupınar Üniversitesi Sosyal Bilimler Dergisi*, 19, 75-94.

Tunca, M. Z., Ömürbek, N., Cömert, H. ve Aksoy, E. (2016). "OPEC Ülkelerinin Performanslarının Çok Kriterli Karar Verme Yöntemlerinden Entropi ve Maut ile Değerlendirilmesi". *Süleyman Demirel Üniversitesi, Vizyoner Dergisi*, 7 (14), 1-12.

Tüdeş, T. (2018). "Finansal Performans Analizi: BİST'te İşlem Gören İmalat Sanayi Sektörü Üzerine Bir Araştırma". *Çağ Üniversitesi Sosyal Bilimler Enstitüsü İşletme Yönetimi Anabilim Dalı, Yüksek Lisans Tezi,* Mersin.

Tükenmez, M., Susmuş, T., Özkan, S., Kutay, N., Evrim, P., Baklacı, H. F., Yücel, T., Durukan, M. B., Özkol, E. ve Yükçü, S. (1999). *"Finansal Yönetim"*, İzmir, Vizyon Yayınları.

Türkiye Cumhuriyeti Merkez Bankası Günlük Döviz Kurları, (2021). https://www.turkiye.gov.tr/doviz-kurlari (Erişim tarihi: 03.05.2022).

Usta, Ö., (2014), *İşletme Finansı ve Finansal Yönetim*. Ankara, Detay Yayıncılık.

Ünsalan , E. ve Şimşeker, B. (2011). *"Temel İşletmecilik Bilgileri"*. Ankara, Detay Yayıncılık.

Vickery, S. ve Droge, C. (1996). "The Contribution Of Quality To Business Performance". *International Journal Of Operations & Production Management*, 16(8), 44-62.

Wang, T.C. ve Lee, H.D. (2009). "Developing a Fuzzy TOPSIS Approach Based on Subjective Weights and Objective Weights". *Expert Systems With Applications*, 36 (5), 8980–8985.

Weng, S.J., Wu, T., Blackhurst, J. ve Mackulak, G. (2009). "An Extended DEA Model For Hospital Performance Evaluation and Improvement". *Health Service Outcomes Research Method*, 39-53.

Yalama, A. ve Sayım, M. (2008). "Veri Zarflama Analizi ile İmalat Sektörünün Performans Değerlendirmesi". *Dokuz Eylül Üniversitesi İktisadi ve İdari Bilimler Fakültesi Dergisi*, 1(89), 89-107.

Yaşar, F. (2019). "Veri Zarflama Analizi ile BIST 100'de İşlem Gören İmalat İşletmelerinin Etkinliklerinin Ölçümü". *Binali Yıldırım Üniversitesi, Sosyal Bilimler Enstitüsü, Doktora Tezi,* Erzincan.

Yayla, F. ve Özer, G. (2022). "COVİD-19 Salgınının BIST 100 Endeksinde Yer Alan Şirketler Üzerine Etkisi: Veri Zarflama Analizi Uygulaması". *Süleyman Demirel Üniversitesi İktisadi ve İdari Bilimler Fakültesi Dergisi*, 27(1), 15-29.

Yenice, E. (2006). "Kamu Kesiminde Performans Ölçümü ve Bütçe İlişkisi". *Sayıştay Dergisi*, 61, 57-68.

Yıldız, A. (2007). "İmalat Sanayi Şirketlerinin Etkinliklerinin Ölçülmesi". *Gazi Üniversitesi İktisadi ve İdari Bilimler Fakültesi Dergisi*, 9(2), 91-103.

Yılmaz, H. (2020). "Bulanık TOPSIS ve Bulanık Veri Zarflama Analizi Yöntemleri İle Performans ve Etkinlik Değerlemesi: BIST'te Faaliyet Gösteren İşletmeler Üzerine Bir Uygulama". *Atatürk Üniversitesi, Sosyal Bilimler Enstitüsü, Doktora Tezi*, Erzurum.

Yolalan, R. (1993). "*İşletmelerarası Göreli Etkinlik Ölçümü*". Ankara, Milli Prodüktivite Merkezi Yayınları.

Yurdakul, M. ve İç, Y.T. (2003). "Türk Otomotiv Firmalarının Performans Ölçümü ve Analizine Yönelik Topsis Yöntemini Kullanan Bir Örnek Çalışma". *Gazi Üniversitesi Mühendislik Mimarlık Fakültesi Dergisi*, 18(1), 1-18.

Yükçü, S. ve Atağan, G. (2009). "Etkinlik, Etkililik Ve Verimlilik Kavramlarının Yarattığı Karışıklık". *Atatürk Üniversitesi, İktisadi ve İdari Bilimler Dergisi*, 23(4), 1-13.

Zhang, H., Gu, C. L., Gu, L. W., & Zhang, Y. (2011). The evaluation of tourism destination competitiveness by TOPSIS & information entropy–A case in the Yangtze River Delta of China. *Tourism Management*, *32*(2), 443-451.

Zhang, L., Gao, W., Chiu, Y.-H., Pang, Q., Shi, Z. ve Guo, Z. (2021). "Environmental Performance Indicators Of China's Coal Mining Industry: A Bootstrapping Malmquist Index Analysis", *Resources Policy*, 71(2): 1-9.

Zhou, H., Yi, Y., Chen, Y. ve Zhu, J. (2018). "Data Envelopment Analysis Application in Sustainability: The Origins, Development and Future Directions". *European Journal of Operational Research*, 264(1), 1-16.

Zhu, J. (2000). "Theory And Methodology Multi-Factor Performance Measure Model With An Application To Fortune 500 Companies". *European Journal of Operational Research*, 123, 105-124.

Zhu, J. (2003). "Efficiency Evaluation With Strong Ordinal Input And Output Measures". *European Journal Of Operational Research*, 146, 477-485.

ENTROPİ TABANLI VZA YÖNTEMİ İLE FİNANSAL PERFORMANS ANALİZİ

Dr. Zehra KILINÇ
Prof. Dr. Vesile ÖMÜRBEK

EĞİTİM
yayınevi

ENTROPİ TABANLI VZA YÖNTEMİ İLE FİNANSAL PERFORMANS ANALİZİ

Dr. Zehra Kılınç, Prof. Dr. Vesile Ömürbek

Genel Yayın Yönetmeni: Yusuf Ziya Aydoğan (yza@egitimyayinevi.com)
Genel Yayın Koordinatörü: Yusuf Yavuz (yusufyavuz@egitimyayinevi.com)
Sayfa Tasarımı: Eğitim Yayınevi Grafik Birimi
Kapak Tasarımı: Eğitim Yayınevi Grafik Birimi

T.C. Kültür ve Turizm Bakanlığı
Yayıncı Sertifika No: 47830

ISBN: 978-625-6382-47-3
1. Baskı, Aralık 2022

Baskı-Cilt
Bulut Dijital Matbaa Sanayi Ticaret Limited Şirketi
Musalla Bağları Mah. İnciköy Sok. 1/A Selçuklu / KONYA
Matbaa Sertifika No: 48120

Kütüphane Kimlik Kartı

ENTROPİ TABANLI VZA YÖNTEMİ İLE FİNANSAL PERFORMANS ANALİZİ
Dr. Zehra Kılınç, Prof. Dr. Vesile Ömürbek
104 s., 165x240 mm
Kaynakça var, dizin yok.
ISBN: 978-625-6382-47-3

Copyright © Bu kitabın Türkiye'deki her türlü yayın hakkı Eğitim Yayınevi'ne aittir. Bütün hakları saklıdır. Kitabın tamamı veya bir kısmı 5846 sayılı yasanın hükümlerine göre kitabı yayımlayan firmanın ve yazarlarının önceden izni olmadan elektronik/mekanik yolla, fotokopi yoluyla ya da herhangi bir kayıt sistemi ile çoğaltılamaz, yayımlanamaz.

EĞİTİM
yayınevi

Yayınevi Türkiye Ofis: İstanbul: Eğitim Yayınevi Tic. Ltd. Şti., Atakent mah. Yasemen sok. No: 4/B, Ümraniye, İstanbul, Türkiye

Konya: Eğitim Yayınevi Tic. Ltd. Şti., Fevzi Çakmak Mah. 10721 Sok. B Blok, No: 16/B, Safakent, Karatay, Konya, Türkiye
+90 332 351 92 85, +90 533 151 50 42, 0 332 502 50 42
bilgi@egitimyayinevi.com

Yayınevi Amerika Ofis: New York: Egitim Publishing Group, Inc.
P.O. Box 768/Armonk, New York, 10504-0768, United States of America
americaoffice@egitimyayinevi.com

Lojistik ve Sevkiyat Merkezi: Kitapmatik Lojistik ve Sevkiyat Merkezi, Fevzi Çakmak Mah. 10721 Sok. B Blok, No: 16/B, Safakent, Karatay, Konya, Türkiye
sevkiyat@egitimyayinevi.com

Kitabevi Şubesi: Eğitim Kitabevi, Şükran mah. Rampalı 121, Meram, Konya, Türkiye
+90 332 499 90 00
bilgi@egitimkitabevi.com

İnternet Satış: www.kitapmatik.com.tr
+90 537 512 43 00
bilgi@kitapmatik.com.tr

ilk okuyan siz olun
kitapmatik
internetteki kitapçınız

KAYNAKÇA

Adler, N., Friedman, L., ve Sinuany-Stern, Z. (2002). "Review of Ranking Methods in The Data Envelopment Analysis Context". *European Journal of Operational Research*, 140, 249-265.

Ağca, V. (2005). "İç Girişimcilik Yapısı ve Firma Performansına Etkileri: Denizli Tekstil Sektöründeki Firmalarda Bir Araştırma". *Afyon Kocatepe Üniversitesi Sosyal Bilimler Enstitüsü, Doktora Tezi,* Afyon.

Ağca, V. ve Tunçer, E. (2006). "Çok Boyutlu Performans Değerleme Modelleri ve Bir Balanced Scorecard Uygulaması". *İktisadi ve İdari Bilimler Fakültesi Dergisi*, 8(1),173-193.

Ahn, T., Charnes, A., ve Cooper, W. W. (1988). "Using Data Envelopment Analysis To Measure The Efficiency Of Not-For-Profit Organizators: A Critical Evaluation-Comment". *Managerial and Decision Economics*, 9(3), 251-253.

Akal, Z. (2005), *"İşletmelerde Performans Ölçüm ve Denetimi"*. Ankara, Milli Prodüktivite Merkezi Yayınları.

Akal, Z. (2011). *"İşletmelerde Performans Ölçüm ve Denetimi: Çok Yönlü Performans Göstergeleri"* Ankara, Milli Prodüktivite Merkezi Yayınları.

Akan, Y., ve Çalmaşur, G. (2011). "Etkinliğin Hesaplanmasında Veri Zarflama Analizi ve Stokastik Sınır Yaklaşımı Yöntemlerinin Karşılaştırılması". *Atatürk Üniversitesi İktisadi İdari Bilimler Dergisi*, 25, 13-32.

Akdoğan, N., ve Tenker, N., (2001), "*Finansal Tablolar ve Mali Analiz Teknikleri"*. Ankara, Gazi Kitapevi.

Akgüç, Ö., (2006), *"Mali Tablolar Analizi"*. İstanbul, Arayış Basım ve Yayıncılık.

Aksoy, E., (2017), "*Finansal Yönetim"*. Ankara, Gazi Kitapevi.

Aktaş, H. (2001). "İşletme Performansının Ölçülmesinde Veri Zarflama Analizi Yaklaşımı". *Celal Bayar Üniversitesi İktisadi ve İdari Bilimler Fakültesi Dergisi*, 7(1). 163-175.

Akyüz, K.C., Yıldırım, İ., ve Balaban, Y. (2015). "Kağıt Sektöründe Yer Alan Firmaların Veri Zarflama Analizi Yardımıyla Etkinliklerinin Ölçümü". *Uluslararası İktisadi ve İdari İncelemeler Dergisi*, 7(14),23-38.

Aliyev, E. (2020). "Türkiye'deki Lojistik Firmaların Finansal Performanslarının Veri Zarflama Analizi Ve Malmquist Toplam Faktör Verimlilik Endeksine Göre Değerlendirilmesi". *Onsekiz Mart Üniversitesi Lisansüstü Eğitim Enstitüsü Uluslararası Ticaret ve Lojistik Anabilim Dalı, Yüksek Lisans Tezi,* Çanakkale.

Altın, F.G., Karaatlı, M. ve Budak İ. (2017). "Avrupa'nın En Büyük 20 Havalimanının Çok Kriterli Karar Verme Yöntemleri ve Veri Zarflama Analizi ile Değerlendirilmesi". *Süleyman Demirel Üniversitesi İktisadi ve İdari Bilimler Fakültesi Dergisi*, 22(4), 1049-1064.

Altın, H. (2010). "Küresel Kriz Ortamında İMKB Sınai Şirketlerine Yönelik Finansal Etkinlik Sınaması: Veri Zarflama Analizi Uygulaması". *Anadolu Üniversitesi Sosyal Bilimler Dergisi*, 15-30.

Antony, P., Behnoee B., Hassanpour, M. ve Pamucar D. (2019). Financial Performance Evaluation Of Seven Indian Chemical Companies". *Decision Making: Applications in*

Management and Engineering, 2(2), 81-99.

Apan, M., Alp, İ. ve Öztel A. (2018). "Comparative Analysis Of Financial Efficiencies With Data Envelopment Analysis (DEA) And Multi-Attribute Utulity Theory (MAUT) Methods", *AİBÜ Sosyal Bilimler Enstitüsü Dergisi*, 18(4), 115-140.

Archibugi, D. ve Lanmarino, S. (2002). "The Globalization Of Technological Innovation: Definition and Evidence". *Review of International Political Economy,* 9(1), 98-122.

Arnade, C. A. (1994). *"Using Data Envelopment Analysis To Measure İnternational Agricultural Efficeincy and Productivity"*. Washington, Economic Research Service.

Ashrafi, A., Jaafar, A. B., Lee, L.S. ve Abu Bakar, M. R. (2011). "A Slacks-Based Measure Of Efficiency in Two-Stage Data Envelopment Analysis". *Int. Journal of Math. Analysis*, 29, 1435-1444.

Asker, V. (2020). "Havayolu İşletmelerinde Operasyonel ve Finansal Etkinlik Ölçümü ve Etkinliği Belirleyen Faktörler". *Anadolu Üniversitesi*, *Sosyal Bilimler Enstitüsü, Doktora Tezi*, Eskişehir.

Asker, V. (2022). "Kovid -19 Salgını Öncesi ve Kovid-19 Salgını Döneminde İmalat Sektöründe Finansal Performansın İncelenmesi". *Alanya Akademik Bakış Dergisi*, 6(2), 2261-2274.

Ata, H.A. ve Yakut, E. (2009). "Finansal Performansa Dayalı Etkinlik Ölçümü: İmalat Sektörü Uygulaması". *Kocaeli Üniversitesi Sosyal Bilimler Enstitüsü Dergisi*, 80-100.

Ayan, S. (2016). "Veri Zarflama Analizi İle İmalat Sanayi Sektörünün Finansal Performans Etkin

Ay, M., Karasioğlu, F. ve Öztemiz, D. (2018). "Üretim İşletmelerinde Kaynak Kullanımlarının Firma Performansı Üzerine Etkisi: Borsa İstanbul 100 Endeksi Üzerine Bir Uygulama, *International Conference On Eurasian Economies Dergisi,* 456-465.

Aydemir, Z. C. (2002). *"Bölgesel Rekabet Edebilirlik Kapsamında İllerin Kaynak Kullanım Görece Verimlilikleri: Veri Zarflama Analizi Uygulaması"*. Ankara, DPT Uzmanlık Tezleri Yayınları.

Aydın, N., Başar, M., ve Coşkun, M. (2014), *Finansal Yönetim*, Ankara, Detay Yayıncılık.

Bağcı, H. (2018). "Kamu Hastaneleri Hizmet Sunum Performansının Veri Zarflama Analizi ve Malmquist İndeksi Yöntemleriyle Değerlendirilmesi". *Gazi Üniversitesi Sosyal Bilimler Enstitüsü İşletme Anabilim Dalı, Doktora Tezi,* Ankara.

Baker, R. C., & Talluri, S. (1997). "A Closer Look At The Use Of Data Envelopment Analysis For Technology Selection". *Computers & Industrial Engineering*, 32(1), 101-108.

Bakırcı, F. (2006). "Sektörel Bazda Bir Etkinlik Ölçümü: VZA ile Bir Analiz". *Atatürk Üniversitesi İktisadi ve İdari Bilimler Dergisi*, 20 (2), 199-217.

Banker, R. D., Charnes, A. ve Cooper, W.W. (1984). "Some Models For Estimating Technical And Scale Inefficiencies in Data Envelopment". M*anagement Science*, 30(9), 1078-1092.

Banker, R., Cooper, W. W., Seiford, L. M., Thrall, R. M. ve Zhu, J. (2004). "Returns To Scale in Different DEA Models". E*uropean Journal of Operational Research*, 345-362.

Baransel, A. (1993), *"Çağdaş Yönetim Düşüncesinin Evrimi*" İstanbul, İstanbul Üniversitesi Matbaası.

Başkaya, Z., ve Avcı Öztürk, B. (2012). "Measuring Financial Efficiency Of Cement Firms Listed in İstanbul Stock Exchance Via Fuzzy Data Enveleopment Analysis". *Muhasebe ve Finansman Dergisi*, 175-188.

Baysal, M.E., ve Toklu, B. (2001). "Veri Zarflama Analizi ile Bazı Orta Öğretim Kurumlarının Performanslarının Değerlendirilmesi". *Süleyman Demirel Üniversitesi İktisadi ve İdari Bilimler Fakültesi Dergisi*, 6(2), 203-220.

Benligiray, S. (1999). "İnsan Kaynakları Açısından Otellerde Performans Yönetimi". *Anadolu Üniversitesi, Doktora Tezi*, Eskişehir.

Boussofiane, A., Dyson, R.G., ve Thanassoulis, E. (1991). "Applied Data Envelopment Analysis". *European Journal Of Operational Research*, 52(1), 1-15.

Bowlin, W. F. (1987). "Eveluating The Efficieny Of Us Air Force Real-Property Maintanence Activities". *The Journal of the Operational Research Society*, 38(2), 127-135.

Bowlin, W. F. (1998). "Measuring Performance: An Introduction To Data Envelopment Analysis (DEA)". *The Journal of Cost Analysis*, 15(2), 3-27.

Büker, S. ve Aşıkoğlu, R. ve Sevil, G., (2009), *Finansal Yönetim*, Ankara, Sözkesen Matbaacılık.

Cenger, H. (2011). "İMKB'DE İşlem Gören Çimento Şirketlerinin Performanslarının Ölçülmesinde Veri Zarflama Analizi Yaklaşımı". *Atatürk Üniversitesi İktisadi ve İdari Bilimler Dergisi*, 31-44.

Ceyhan, V., Cinemre, H.A., Bozoğlu, M., Demiryürek, K. ve Kılıç, O. (2004). "Karadeniz Bölgesindeki Alabalık İşletmelerinde Ekonomik Etkinlik". *Türkiye VI. Tarım Ekonomisi Kongresi*, 16-18.

Charnes, A., Cooper, W. W., ve Rhodes, E. L. (1978). "Measuring The Efficiency Of Decision Making Units". *European Journal of Operational Research*, 2(6), 429-444.

Charnes, A., Cooper, W.W., Lewin, A.Y. ve .Seiford, L.M. (1994). *"Concepts, Models, And Computation, (Eds.), Data Envelopment Analysis: Theory, Methodology, And Applicationh".* New York, Springer Science Business Media.

Chen, Y. ve Ali, A.I. (2002). "Continuous Optimization Output–Input Ratio Analysis And DEA Frontier". *European Journal of Operational Research*, 142, 476-479.

Coelli, T., Rao,P., O'Donnell, C., ve Battese, G. (2005). *"An Introduction To Efficiency And Productivity Analysis"*. Austrailia, Springer.

Cook, W.D. ve Seiford, L.M. (2009). "Data Envelopment Analysis (DEA) – Thirty Years On". *European Journal Of Operational Research*, 192(1), 1-17.

Cook, W.D. ve Zhu, J. (2005). *"Modeling Performance Measurment Application And Implementation Issues in DEA".* New York, Springer.

Cooper, W., Seiford, L. ve Tone, K. (2007). *"Data Envelopment Analysis A Comprehensive Text With Models, Applications References And DEA- Solver Software"*. New York, Springer.

Cooper, W.W. (2005). "Origins, Uses Of, And Relations Between Goal Programming And Data Envelopment Analysis". *Journal of Multicriteria Decision Analysis*, 3-11.

Cooper, W.W., Seiford, L.M., ve Zhu, J. (2011). "Handbook On Data Envelopment Analysis History, Models And Interpretations". *International Series in Operations Research &*

Management Science, 164, 1-39.

Çabuk, A. ve Lazol, İ., (2009), *"Mali Tablolar Analizi"*. Ankara, Nobel Akademik Yayıncılık.

Çetin, T. (2010). "İktisadi Etkinlik Üzerine Bir Deneme: X Etkinlik Yaklaşımı". *Doğuş Üniversitesi Dergisi*, 11 (2), 183-198.

Daraio, C. ve Simar, L. (2007), *"Advanced Robust and Nonparametric Methods in Efficiency Analysis Methodolgy and Applications"*. USA, Springer.

Davoudabadi, R., S., Mousavi, M. ve Sharifi E. (2020). "An İntegrated Weighting And Ranking Model Based On Entropy, Deaand Pca Considering Two Aggregation Approaches For Resilientsupplier Selection Problem". *Journal Of Computational Sience*, 40, 1-12.

Dinçer, S.E. (2011). *"Stratejik Planlama ve Veri Zarflama Analizinde Etkinlik Ölçümü"*. İstanbul, Der Yayınları.

Dizkırıcı, A.S. (2014). "Borsa İstanbul Gıda, İçecek Endeksine Kote İşletmelerin Finansal Performanslarının Veri Zarflama Analizi ile Ölçümü ve Malmquist Endeksine Göre Karşılaştırılması". *Muhasebe ve Finansman Dergisi*, 3(63), 151-170.

Dursun, F. (2013). "Veri Zarflama Analizi ve Çağrı Merkezleri Etkinlik Kıyaslama" *Marmara Üniversitesi Sosyal Bilimler Enstitüsü, Yüksek Lisans Tezi*, İstanbul.

Düzakın, E. ve Demirtaş, S. (2005). "En Uygun Performansa Sahip Kişisel Bilgisayarların Oluşturulmasında Veri Zarflama Analizinin Kullanımı". *Çukurova Üniversitesi Sosyal Bilimler Enstitüsü Dergisi*, 14 (2), 265-280.

Dyson, R.G., Allen, R., Camanho, A.S., Podinovski, V.V., Sarrico, C.S., ve Shale, E.A. (2001). "Pitfalls And Protocols in DEA". *European Journals Of Operational Research*, 132(2), 245-259.

Easton, L., Murphy, D.J. ve Pearson, J.N. (2002). "Purchasing Performance Evaluation: With Data Envelopment Analysis". *European Journal of Purchasing & Supply Management*, 8(3), 123 -134.

Elmas, B., (2015), *"Finansal Tablolar Analizi – TMS/TFRS'ye Göre Kaleme Alınmış Piyasadan Gerçek Örnekler Üzerinden Analizler"*. Ankara, Nobel Akademik Yayıncılık.

Elsayed, A. ve Khalil, N.S. (2017). "Evaluate And Analysis Efficiency Of Safaga Port Using DEA-CCR, BCC And SBM Models–Comparison With DP World Sokhna." *IOP Conference Series: Materials Science and Engineering*, 245, 1-11.

Erdem, A.Y. (2021). "OECD Ülkelerinin Covıd-19 Pandemi Yönetim Etkinliklerinin Değerlendirilmesi". *Bayburt Üniversitesi Lisansüstü Eğitim Enstitüsü İşletme Ana Bilim Dalı*, *Yüksek Lisans Tezi,* Bayburt.

Erpolat, S. (2011). *"Veri Zarflama Analizi (Ağırlık Kısıtlamasız, Ağırlık Kısıtlamalı, Şans Kısıtlı, Bulanık), Türkiye'deki Özel Bütçeli İdarelerin Etkinlik Analizi"*. İstanbul, Evrim Yayınevi.

Ertuğrul, İ. ve Işık, A.T. (2008). İşletmelerin VZA İle Mali Tablolarına Dayalı Etkinlik Ölçümü: Metal Ana Sanayiinde Bir Uygulama". *Afyon Kocatepe Üniversitesi İktisadi ve İdari Bilimler Fakültesi Dergisi*, 10(1), 201-217.

Francis, O. ve Duffy, A. (2002). "Modelling Design Development Performance". *International Journal of Operations & Production Management,* 22, 1198 - 1221.

Golany, B., & Roll, Y. (1989). An application procedure for DEA. *Omega,* 17(3), 237-250.

Gülcü, A., Coşkun, A., Yeşilyurt, C., Coşkun, S. ve Esener, T. (2004). "Cumhuriyet Üniversitesi Diş Hekimliği Fakültesi'nin Veri Zarflama Analizi Yöntemiyle Göreceli Etkinlik Analizi." *Cumhuriyet Üniversitesi İktisadi ve İdari Bilimler Fakültesi Dergisi,* 5(2), 87-104.

Gümüş, U.T. ve Bolel, N. (2017). "Rasyo Analizleri ile Finansal Performansın Ölçülmesi: Borsa İstanbul'da Faaliyet Gösteren Havayolu Şirketleri'nde Bir Uygulama". *Adnan Menderes Üniversitesi Sosyal Bilimler Enstitüsü Dergisi*, 4 (2), 87-96.

Güner, G., Cebeci H. İ., Antunes J.J. M. ve Wanke P.F. (2021). "Sustainable Efficiency Drivers İn Eurasian Airports: Fuzzy NDEA Approach Based On Shannon's Entropy". *Journal of Air Transport Management*, 92, 1-22.

Güran, M.C. ve Tosun, M.U. (2005). "Türkiye Ekonomisinin Makro Ekonomik Performansı: 1951-2003 Dönemi İçin Parametrik Olmayan Bir Ölçüm". *Ankara Üniversitesi Siyasal Bilgiler Fakültesi Dergisi*, 60(4), 89–115.

Horngren , C., Datar, S. ve Rajan, M. (2012). *"Cost Accounting A Managerial Emphasis"*. New Jersey, Pearson Education.

Hsu, L.C. (2014). "Using a Decision-Making Process To Evaluate Efficiency and Operating Performance For Listed Semiconductor Companies". *Technological and Economic Development of Economy*, 21(2), 301-331.

İstanbullu Dinçer, F. ve Göral, R. (2017). "VZA Temelli TOPSIS Metodu ile Konaklama Kapasitesinin Etkin Kullanımı Açısından İllerin Sıralanması". *Muş Alparslan Üniversitesi Sosyal Bilimler Dergisi*, 5(2), 539-558.

Jandaghi, G. ve Ramshini, M. (2014). "A Performance Measurement Model for Automotive and Petrochemical Companies Using FAHP and CCR Method". *European Journal of Academic Essays*, 1(2), 80-87.

Jenkins, L., ve Anderson, M. (2003). "Murray; Stochastics And Statistics A Multivariate Statistical Approach Yo Reducing The Number Of Variables in Data Envelopment Analysis". *European Journal of Operational Research*, 147(1), 51-61.

Kamu Aydınlatma Platformu, (2017). http://www.kap.org.tr/tr/Bildirim/635743 (Erişim tarihi: 02.05.2022)

Kamu Aydınlatma Platformu, (2017). https://www.kap.org.tr/tr/Bildirim/639290 (Erişim tarihi: 24.04.2022).

Kamu Aydınlatma Platformu, (2018). https://www.kap.org.tr/tr/Bildirim/647271 (Erişim tarihi: 23.04.2022).

Kamu Aydınlatma Platformu, (2020). http://www.kap.org.tr/tr/Bildirim/885489 (Erişim tarihi: 22.04.2022).

Kamu Aydınlatma Platformu, (2020). http://www.kap.org.tr/tr/Bildirim/832185 (Erişim tarihi: 27.04.2022).

Kamu Aydınlatma Platformu, (2020). https://www.kap.org.tr/tr/Bildirim/831152 (Erişim tarihi: 27.04.2022).

Kamu Aydınlatma Platformu, (2020). https://www.kap.org.tr/tr/Bildirim/847869 (Erişim tarihi: 28.04.2022).

Kamu Aydınlatma Platformu, (2020). https://www.kap.org.tr/tr/Bildirim/861908 (Erişim tarihi: 28.04.2022).

Kamu Aydınlatma Platformu, (2020). https://www.kap.org.tr/tr/sirket-bilgileri/ozet/1682-jantsa-jant-sanayi-ve-ticaret-a-s (Erişim tarihi: 29.04.2022).

Karadeniz, E., İskenderoğlu, Ö. ve Öcek, C. (2021). "Kağıt ve Kağıt Ürünleri İmalat Sektörünün Finansal Performansının Ölçek Temelinde Analizi: Türkiye Cumhuriyet Merkez Bankası Sektör Bilançolarında Bir Araştırma". *Bartın Orman Fakültesi Dergisi*, 23(1), 160-171.

Karahan, A. ve Özgür, E. (2011). *"Hastanelerde Performans Yönetim Sistemi ve Veri Zarflama Analizi*". Ankara, Nobel Yayınevi.

Karaman, R. (2009). "İşletmelerde Performans Ölçümünün Önemi ve Modern Bir Performans Ölçme Aracı Olarak Balanced Scorecard". *Selçuk Üniversitesi İİBF Sosyal ve Ekonomik Araştırmalar Dergisi*, 8 (16), 410-427.

Karsak, E.E. ve İşcan, F. (2000). "Çimento Sektöründe Göreli Faaliyet Performanslarının Ağırlık Kısıtlamaları ve Çapraz Etkinlik Kullanılarak Veri Zarflama Analizi ile Değerlendirilmesi". *Endüstri Mühendisliği Dergisi*, 11(3), 2-10.

Kasap, Y. (2008). "Türkiye Kömür Madenciliğinde Etkinlik ve Verimlilik Gelişimi: Veri Zarflama Analizi". *Osmangazi Üniversitesi Fen Bilimleri Enstitüsü Maden Mühendisliği Anabilim Dalı, Doktora Tezi*, Eskişehir.

Kaya, T. (2008). "Temel Performans Göstergeleri ve İşgücü Performansının Ölçülmesine Yönelik Olarak Geliştirilen Bir Model." *İstanbul Teknik Üniversitesi, Fen Bilimleri Enstitüsü, Yüksek Lisans Tezi*, İstanbul.

Kayabaşı, A. (2010). *"Rekabet Gücü Perspektifinde Lojistik Faaliyetlerde Performans Geliştirme"*. İstanbul, Altınoluk Yayınevi.

Kazançoğlu, Y. (2008). "Lojistik Yönetim Sürecinde Tedarikçi Seçimi ve Performans Değerlendirilmesinin Yöneylem Araştırması Teknikleri ile Gerçekleştirilmesi". *Ege Üniversitesi, Sosyal Bilimler Enstitüsü, Doktora Tezi,* İzmir.

Korkmaz, S., Emeç, A. ve Yücedağ, N. (2009). "İşletmelerin Yenilikçi Kabiliyetleri ve İhracat Performanslarına Etkileri". *Anadolu Üniversitesi Sosyal Bilimler Dergisi,* 9(2), 83-104.

Köktürk, O. (2013). "Finansal Etkinliğe Dayalı Portföy Seçimi ve Karşılaştırmalı Risk Analizi: Süper Etkinlik Modeliyle Bir Uygulama". *Dokuz Eylül Üniversitesi, Sosyal Bilimler Enstitüsü, Yüksek Lisans Tezi,* İzmir.

Kurtul, B. (2021). "Çok Kriterli Karar Verme Yöntemleri ile Finansal Performans Analizi: Bist 100 Endeksinde Bir Uygulama". *Dokuz Eylül Üniversitesi Sosyal Bilimler Enstitüsü, Yüksek Lisans Tezi,* İzmir.

Kutlar, A. ve Bakırcı, F. (2018). *"Veri Zarflama Analizi(Data Envelopment Analysis DEA) Teori Ve Uygulama"*. Ankara, Orion Kitabevi.

Kutlar, A. ve Kartal, M. (2004). "Cumhuriyet Üniversitesinin Verimlilik Analizi: Fakülteler Düzeyinde Veri Zarflama Yöntemiyle Bir Uygulama". *Kocaeli Üniversitesi Sosyal Bilimler Enstitüsü Dergisi*, 8(2), 49-79.

Lang, P., Yolalan, R. ve Kettani, O. (1995). "Controlled Envelopment By Face Extension".

Journal of the Operational Research Society, 46(4), 473-491.

Levitt, M.S. ve Joyce, M.A.S. (1987). "*The Growth and Efficiency Of Public Spending*". Cambridge, Cambridge University Press.

Liu, Q., Wang S., Zhang, W, Li, J., Zhao Y. ve Li, W. (2017). "China's Municipal Public İnfrastructure: Estimating Construction Levels And İnvestment Efficiency Using The Entropy Method and a DEA Model". *Habitat International*, 64, 59-70.

Lorcu, F. (2008). "Veri Zarflama Analizi (DEA) ile Türkiye ve Avrupa Birliği Ülkelerinin Sağlık Alanındaki Etkinliklerinin Değerlendirilmesi". *İstanbul Üniversitesi Sosyal Bilimler Enstitüsü, Doktora Tezi,* İstanbul.

Mahgary, S. ve Lahdelma, R. (1995). "Perspectives For Practice Data Envelopment Analysis: Visualizing The Results". *European Journal of Operational Research,* (85), 700-710.

Matthews, K., ve İsmail, M. (2006). Efficiency And Productivity Growth Of Domestic and Foreign Commercial Banks in Malaysia". *Cardiff Business School Working Papers Series*, 1-24.

Megapolietilen Köpük San. ve Tic. A.Ş. (2021). http://mega-pol.com.tr/ (Erişim tarihi: 23.04.2022).

Moody's, (2019). https://www.moodys.com/research/Moodys-places-Yasars-B2-ratings-on-review-for-downgrade--PR_376573? (Erişim tarihi: 22.04.2022).

Ohsato, S., & Takahashi, M. (2015). "Management Efficiency in Japanese Regional Banks: a Network DEA". *Procedia - Social and Behavioral Sciences*, 172, 511-518.

Okka, O., (2009), *"Analitik Finansal Yönetim Teori ve Problemler"*, Ankara, Nobel Yayınevi.

Orçun, Ç., Çimen, A. ve Şahin, A. (2014). "Şirket Etkinlikleri: İMKB 100 İmalat Sanayi Şirketleri Uygulaması". *Dumlupınar Üniversitesi Sosyal Bilimler Dergisi*, (39), 21-34.

Oruç, K. O. (2008). "Veri Zarflama Analizi İle Bulanık Ortamda Etkinlik Ölçümleri Ve Üniversitelerde Bir Uygulama". *Süleyman Demirel Üniversitesi Sosyal Bilimler Enstitüsü, Doktora Tezi*, Isparta.

Ömürbek, N. ve Balcı, H. (2017). "Entropi Temelli Copras Yöntemi ile Avrupa Birliği Ülkeleri ve Türkiye'nin Havayolu Taşımacılığının Değerlendirilmesi". *Süleyman Demirel Üniversitesi Vizyoner Dergisi*, 8 (18), 13-25.

Ömürbek, N., Gül Altın F., Şimşek A. ve Eren H. (2021). "Entropi Tabanlı Veri Zarflama Analizi Yöntemi ile Türkiye'deki İllerin Sağlık Göstergeleri Açısından Etkinliğinin Belirlenmesi". *Vizyoner Dergisi*, 12(29), 16-45.

Özçelik F. ve Öztürk B. (2019), "Girdi Olarak Maliyetlere Yönelik Veri Zarflama Analizi Modelleri ile Göreli Etkinlik Analizi". *İşletme Araştırmaları Dergisi*, 11(2).1011-1028.

Özçelik, H. ve Kandemir, B. (2017). "Veri Zarflama Analizi ve İmalat Sektöründe Bir Uygulama", *Süleyman Demirel Üniversitesi İktisadi Ve İdari Bilimler Fakültesi Dergisi,* 22(1) 43-53.

Özdağoğlu, A. (2018). "BIST Sınai İşletmelerinin Gri Entropi-EATWIOS Bütünleşik Yaklaşımı İle Performans Değerlendirmesi". *İşletme Fakültesi Dergisi*, 19(2), 271-299.

Özdağoğlu, A., Yakut, E. ve Bahar, S. (2017). "Performance Evaluation Of Turkish Banking Sector With Data Envelopment Analysis Using Entropic Weights". *İşletme Fakültesi*

Dergisi, 18(1), 1-28.

Özdemir, M., (1997), "*Finansal Yönetim"*. Ankara, Gazi Kitapevi.

Özkan, M. ve Özcan, A. (2018). "Veri Zarflama Analizi İle Seçilmiş Çevresel Göstergeler Üzerinden Bir Değerlendirme: OECD Performans İncelemesi". *Yönetim Bilimleri Dergisi*, 16(32), 485–508.

Öztürk, A. (2013). *"Kalite Yönetimi ve Planlaması"*. Bursa, Ekin Yayınevi.

Öztürk, E. (2016). "Maliyet Performansının Ölçümü İçin Göreli Etkinlik Analizi: BIST Çimento Sektöründe Veri Zarflama Analizi Uygulaması". *Çankırı Karatekin Üniversitesi İktisadi İdari Bilimler Dergisi*, 6(1), 1-14.

Pastor, J. T. (1996). "Translation Invariance in Data Envelopment Analysis: A Generalization". *Annals of Operations Research*, 66, 93-102.

Pehlivanoğlu, F. (2011). "Doğu Marmara İmalat Sanayinde Etkinlik ve Verimlilik (Veri Zarflama Yöntemi İle Bir Analiz)". *Kocaeli Üniversitesi, Sosyal Bilimler Enstitüsü, Doktora Tezi*, İzmit.

Pekkaya, M. ve Dökmen G. (2019). "OECD Ülkeleri Kamu Sağlık Harcamalarının Çok Kriterli Karar Verme Yöntemleri ile Performans Değerlendirmesi". *Uluslararası Yönetim İktisat ve İşletme Dergisi*, 15(4), 923-950.

Perçin, S. ve Çakır, S. (2012). "Demiryollarında Süper Etkinlik Ölçümü: Türkiye Örneği". *Dokuz Eylül Üniversitesi İktisadi ve İdari Bilimler Fakültesi Dergisi*, 27(1), 29-45.

Perman, R. (1991). "Cointegration: An Introduction To The Literature". *Journal of Economic Studies*, 18(3), 3-30.

Polat, H. (2011). "Türkiye Ekonomisinde İmalat Sektörü". *Dicle Üniversitesi İktisadi ve İdari Bilimler Fakültesi Dergisi*, 1(2), 24-39.

Pourjavad, E. ve Shirouyehzad, H. (2014). "A Data Envelopment Analysis Approach For Measuring The Efficiency in Continuous Manufacturing Lines: A Case Study". *International Journal of Services and Operations Management*, 18(2), 142-158.

Poyraz, E., (2008), *"Açıklamalı Örneklerle Finansal Yönetim"*. Bursa, Ekin Kitapevi.

Ramanathan, R. (2003). *"An Introduction To Data Envelopment Analysis A Tool For Performance Measurement"*. New Delhi, Sage Publications.

Rouyendegh, B. D. (2009). Çok Ölçütlü Karar Verme Süreci İçin VZA- AHP Sıralı Hibrit Algoritmasıv ve Bir Uygulama". *Gazi Üniversitesi Sosyal Bilimler Enstitüsü, Doktora Tezi,* Ankara.

Sarıaslan, H. ve Erol, C., (2014), *"Finansal Yönetim"*. Ankara, Siyasal Kitapevi.

Senger, Ö., Tazegül, A. ve Yerdelen Kaygın, C. (2013). "İşletmelerin Göreceli Etkinliklerinin Veri Zarflama Analizi ile Ölçülmesi: İmalat Sanayinde Bir Uygulama". *The Journal Of Academic Social Science Studies*, 6(8), 527-550.

Sermaye Piyasası Kurulu Bülteni, (2019). https://www.spk.gov.tr/Bulten/Goster?year=2019&no=58 (Erişim tarihi: 25.04.2022).

Smith, P. (1997). "Model Misspecification in Data Envelopment Analysis". *Annals of Operations Research*, 73, 233-252.

Soba, M. ve Akcanlı, F. (2012). "Veri Zarflama Analizi Yöntemi ile İMKB'de Gıda, İçki ve Tütün Alanında Faaliyet Gösteren İşletmelerin Etkinliklerinin Değerlendirilmesi". *Afyon*

Kocatepe Üniversitesi İİBF Dergisi, 14(2), 259-274.

Sowlati, T. (2001). *"Establishing the Practical Frontier in Data Establishing the Practical Frontier".* Toronto, University of Toronto Press.

Şimşek, A. (2013). *"Kalkınma Ajanslarının Performans Ölçümü"*, Uzmanlık Tezi, Kalkınma Bakanlığı Bölgesel Gelişme ve Yapısal Uyum Genel Müdürlüğü Yayın No:2854, Ankara.

Tameemı, A.H.J.K.A. (2021). "Borsa Şirketlerinde Maliyet, Karlılık ve Performans İlişki Üzerine Veri Zarflama Analiziyle Bir Uygulama: Üretim İşletmeleri Örneği". *Gelişim Üniversitesi Lisansüstü Eğitim Enstitüsü, Yüksek Lisans Tezi,* İstanbul.

Tarım, A. (2001). *"Veri Zarflama Analizi Matematiksel, Programlama Tabanlı Göreli Etkinlik Ölçümü Yaklaşımı"*. Sayıştay Yayın İşleri Müdürlüğü, Ankara.

Tartıcı, H. (2022). "Yönetim Muhasebesi Uygulaması Olarak Performans Analizinde Veri Analitiklerinin Kullanımı: Borsa Şirketleri Üzerine Bir İşletme". *Gelişim Üniversitesi Lisansüstü Eğitim Enstitüsü, Yüksek Lisans Tezi*, İstanbul.

Tehrani, R., Mehragan, M.R. ve Gölkani, M.R. (2012). "A Model for Evaluating Financial Performance of Companies by Data Envelopment Analysis: A Case Study of Corporations Affiliated with a Private Organization". *International Business Research*, 5(8), 11-13.

Tone, K. (2001). "A Slacks- Based Measure Of Efficiency in Data Envelopment Analysis". *European Journal of Operational Research*, 130(3), 498-509.

Tosun, M.U. (2007). "Türkiye'de Kamu Sektöründe Yeni Yönetim Felsefesi: Kaynak Kullanımında Etkinlik Açısından Bir Değerlendirme". *Dumlupınar Üniversitesi Sosyal Bilimler Dergisi*, 19, 75-94.

Tunca, M. Z., Ömürbek, N., Cömert, H. ve Aksoy, E. (2016). "OPEC Ülkelerinin Performanslarının Çok Kriterli Karar Verme Yöntemlerinden Entropi ve Maut ile Değerlendirilmesi". *Süleyman Demirel Üniversitesi, Vizyoner Dergisi*, 7 (14), 1-12.

Tüdeş, T. (2018). "Finansal Performans Analizi: BİST'te İşlem Gören İmalat Sanayi Sektörü Üzerine Bir Araştırma". *Çağ Üniversitesi Sosyal Bilimler Enstitüsü İşletme Yönetimi Anabilim Dalı, Yüksek Lisans Tezi,* Mersin.

Tükenmez, M., Susmuş, T., Özkan, S., Kutay, N., Evrim, P., Baklacı, H. F., Yücel, T., Durukan, M. B., Özkol, E. ve Yükçü, S. (1999). *"Finansal Yönetim"*, İzmir, Vizyon Yayınları.

Türkiye Cumhuriyeti Merkez Bankası Günlük Döviz Kurları, (2021). https://www.turkiye.gov.tr/doviz-kurlari (Erişim tarihi: 03.05.2022).

Usta, Ö., (2014), *İşletme Finansı ve Finansal Yönetim*. Ankara, Detay Yayıncılık.

Ünsalan , E. ve Şimşeker, B. (2011). *"Temel İşletmecilik Bilgileri"*. Ankara, Detay Yayıncılık.

Vickery, S. ve Droge, C. (1996). "The Contribution Of Quality To Business Performance". *International Journal Of Operations & Production Management*, 16(8), 44-62.

Wang, T.C. ve Lee, H.D. (2009). "Developing a Fuzzy TOPSIS Approach Based on Subjective Weights and Objective Weights". *Expert Systems With Applications*, 36 (5), 8980–8985.

Weng, S.J., Wu, T., Blackhurst, J. ve Mackulak, G. (2009). "An Extended DEA Model For Hospital Performance Evaluation and Improvement". *Health Service Outcomes Research Method*, 39-53.

Yalama, A. ve Sayım, M. (2008). "Veri Zarflama Analizi ile İmalat Sektörünün Performans Değerlendirmesi". *Dokuz Eylül Üniversitesi İktisadi ve İdari Bilimler Fakültesi Dergisi*, 1(89), 89-107.

Yaşar, F. (2019). "Veri Zarflama Analizi ile BIST 100'de İşlem Gören İmalat İşletmelerinin Etkinliklerinin Ölçümü". *Binali Yıldırım Üniversitesi, Sosyal Bilimler Enstitüsü, Doktora Tezi,* Erzincan.

Yayla, F. ve Özer, G. (2022). "COVİD-19 Salgınının BIST 100 Endeksinde Yer Alan Şirketler Üzerine Etkisi: Veri Zarflama Analizi Uygulaması". *Süleyman Demirel Üniversitesi İktisadi ve İdari Bilimler Fakültesi Dergisi*, 27(1), 15-29.

Yenice, E. (2006). "Kamu Kesiminde Performans Ölçümü ve Bütçe İlişkisi". *Sayıştay Dergisi*, 61, 57-68.

Yıldız, A. (2007). "İmalat Sanayi Şirketlerinin Etkinliklerinin Ölçülmesi". *Gazi Üniversitesi İktisadi ve İdari Bilimler Fakültesi Dergisi*, 9(2), 91-103.

Yılmaz, H. (2020). "Bulanık TOPSIS ve Bulanık Veri Zarflama Analizi Yöntemleri İle Performans ve Etkinlik Değerlemesi: BIST'te Faaliyet Gösteren İşletmeler Üzerine Bir Uygulama". *Atatürk Üniversitesi, Sosyal Bilimler Enstitüsü, Doktora Tezi*, Erzurum.

Yolalan, R. (1993). "*İşletmelerarası Göreli Etkinlik Ölçümü*". Ankara, Milli Prodüktivite Merkezi Yayınları.

Yurdakul, M. ve İç, Y.T. (2003). "Türk Otomotiv Firmalarının Performans Ölçümü ve Analizine Yönelik Topsis Yöntemini Kullanan Bir Örnek Çalışma". *Gazi Üniversitesi Mühendislik Mimarlık Fakültesi Dergisi*, 18(1), 1-18.

Yükçü, S. ve Atağan, G. (2009). "Etkinlik, Etkililik Ve Verimlilik Kavramlarının Yarattığı Karışıklık". *Atatürk Üniversitesi, İktisadi ve İdari Bilimler Dergisi*, 23(4), 1-13.

Zhang, H., Gu, C. L., Gu, L. W., & Zhang, Y. (2011). The evaluation of tourism destination competitiveness by TOPSIS & information entropy–A case in the Yangtze River Delta of China. *Tourism Management*, *32*(2), 443-451.

Zhang, L., Gao, W., Chiu, Y.-H., Pang, Q., Shi, Z. ve Guo, Z. (2021). "Environmental Performance Indicators Of China's Coal Mining Industry: A Bootstrapping Malmquist Index Analysis", *Resources Policy*, 71(2): 1-9.

Zhou, H., Yi, Y., Chen, Y. ve Zhu, J. (2018). "Data Envelopment Analysis Application in Sustainability: The Origins, Development and Future Directions". *European Journal of Operational Research*, 264(1), 1-16.

Zhu, J. (2000). "Theory And Methodology Multi-Factor Performance Measure Model With An Application To Fortune 500 Companies". *European Journal of Operational Research*, 123, 105-124.

Zhu, J. (2003). "Efficiency Evaluation With Strong Ordinal Input And Output Measures". *European Journal Of Operational Research*, 146, 477-485.

YOLUN SONUNDA KENDİNİ BULMAK:

SURİYELİ KADINLARIN
GÖÇLE GÜÇLENEN DENEYİMLERİ

İPEK AGCADAĞ ÇELİK - MURAT YARIMAY

EĞİTİM
yayınevi

YOLUN SONUNDA KENDİNİ BULMAK:
SURİYELİ KADINLARIN GÖÇLE GÜÇLENEN DENEYİMLERİ

İpek Agcadağ Çelik - Murat Yarımay

Genel Yayın Yönetmeni: Yusuf Ziya Aydoğan (yza@egitimyayinevi.com)
Genel Yayın Koordinatörü: Yusuf Yavuz (yusufyavuz@egitimyayinevi.com)
Sayfa Tasarımı: Eğitim Yayınevi Grafik Birimi
Kapak Tasarımı: Eğitim Yayınevi Grafik Birimi

T.C. Kültür ve Turizm Bakanlığı
Yayıncı Sertifika No: 47830

ISBN: 978-625-6382-42-8
1. Baskı, Aralık 2022

Baskı Cilt
Bulut Dijital Matbaa Sanayi Ticaret Limited Şirketi
Musalla Bağları Mah. İnciköy Sok. 1/A Selçuklu / KONYA
Matbaa Sertifika No: 48120

Kütüphane Kimlik Kartı

YOLUN SONUNDA KENDİNİ BULMAK:
SURİYELİ KADINLARIN GÖÇLE GÜÇLENEN DENEYİMLERİ

İpek Agcadağ Çelik - Murat Yarımay
158 s., 135x215 mm
Kaynakça var, dizin yok.
ISBN: 978-625-6382-42-8

Copyright © Bu kitabın Türkiye'deki her türlü yayın hakkı Eğitim Yayınevi'ne aittir. Bütün hakları saklıdır. Kitabın tamamı veya bir kısmı 5846 sayılı yasanın hükümlerine göre kitabı yayımlayan firmanın ve yazarlarının önceden izni olmadan elektronik/mekanik yolla, fotokopi yoluyla ya da herhangi bir kayıt sistemi ile çoğaltılamaz, yayımlanamaz.

EĞİTİM
yayınevi

Yayınevi Türkiye Ofis: İstanbul: Eğitim Yayınevi Tic. Ltd. Şti., Atakent mah. Yasemen sok. No: 4/B, Ümraniye, İstanbul, Türkiye

Konya: Eğitim Yayınevi Tic. Ltd. Şti., Fevzi Çakmak Mah. 10721 Sok. B Blok, No: 16/B, Safakent, Karatay, Konya, Türkiye
+90 332 351 92 85, +90 533 151 50 42, 0 332 502 50 42
bilgi@egitimyayinevi.com

Yayınevi Amerika Ofis: New York: Egitim Publishing Group, Inc.
P.O. Box 768/Armonk, New York, 10504-0768, United States of America
americaoffice@egitimyayinevi.com

Lojistik ve Sevkiyat Merkezi: Kitapmatik Lojistik ve Sevkiyat Merkezi, Fevzi Çakmak Mah. 10721 Sok. B Blok, No: 16/B, Safakent, Karatay, Konya, Türkiye
sevkiyat@egitimyayinevi.com

Kitabevi Şubesi: Eğitim Kitabevi, Şükran mah. Rampalı 121, Meram, Konya, Türkiye
+90 332 499 90 00
bilgi@egitimkitabevi.com

İnternet Satış: www.kitapmatik.com.tr
+90 537 512 43 00
bilgi@kitapmatik.com.tr

ilk okuyan siz olun
kitapmatik
İnternetteki kitapçınız

KAYNAKÇA

Abadan-Unat. N. (2002). *Bitmeyen Göç: Konuk işçilikten Ulus-Ötesi Yurttaşlığa.* (3. Baskı). İstanbul Bilgi Üniversitesi yayınları.

Adıgüzel, Y. (2018). Göç Sosyolojisi. (2. Basım). Nobel Yayıncılık.

Adiloğlu, S. (2018, Aralık). *Göç çalışmalarında bir alt-konu: göçmen kadınlar*. Uluslararası Göç ve Kadın Sempozyumu: Sınırlar Arasında Kadın Olmak. Bursa Büyükşehir Belediyesi, Bursa.

Ağaoğulları, M. A. (1989). Fransız Devrimi'nde Birey-Devlet ilişkisi, *Ankara Üniversitesi SBF Dergisi, 44*(3), 125-228. DOI: 10.1501/SBFder_0000001521

Agcadağ-Çelik, İ. ve Vural, F. (2018). Suriyeli Mülteci Kadınların Kuma Dramı: Kilis İli Örneği. *OPUS Uluslararası Toplum Araştırmaları Dergisi, 8*(14), 341-382. DOI: 10.26466/opus.406308

Akdeniz, E. B., Öz F. (2017). Koruyucu ruh sağlığı açısından göç ve kadın. *Kriz Dergisi. 17*(1), 27-36. https://doi.org/10.1501/Kriz_0000000290

Akhtar, S. (2018). Göç ve Kimlik-Kargaşa Sağaltım ve Dönüşüm (S. Ayhan, Çev.). Sfenks Kitap.

Akıncı, B., Nergiz, A. ve Gedik, E. (2015). Uyum Süreci Üzerine Bir Değerlendirme: Göç ve Toplumsal Kabul. Göç Araştırmaları Dergisi, 0(2), 58-83

Akkaya, A. (2002). Mülteci kadınlar ve sığınmacı kadınlar, *Toplum ve Hukuk Dergisi, 2*(4), 75-83.

Aksoy, Z. (2012). Uluslararası Göç ve Kültürlerarası İletişim. *Uluslararası Sosyal Araştırmalar Dergisi, 5*(20), 292-303.

Altınbaş, D . (2010). Feminist tartışmalarda liberal feminizm. *Kadın Araştırmaları Dergisi*, *0* (9), 21-52. https://dergipark.org.tr/tr/pub/iukad/issue/728/7858

Apak, H. (2019). Göç ve Kesişimsel Dezavantajlılık: Suriyeli Yaşlı ve Engelli Göçmenler. Türkiye'de Göçmen Kapsayıcılığı: Sorundan Fırsata Dönüşüm Önerileri. (Ed. H. Sakız - H. Apak). Ankara: Pegem Akademi. s. 100-120.

Arabacı Z., Hasgül E., Serpen A. S. (2016). Türkiye'de kadın göçmenlik ve göçün kadın sağlığı üzerine etkisi. *Sosyal Politika Çalışmaları Dergisi, 16*(36), 129-144. http://dx.doi.org/10.21560/spcd.77608

Arı, T. (2017). *Geçmişten Günümüze Ortadoğu Cilt: 1.* (7. Baskı). Alfa akademi.

Arı, T. (2017). *Geçmişten Günümüze Ortadoğu Cilt: 2.* (7. Baskı). Alfa akademi.

Aşırılı, E. (2016). Suriye'de Ermeni Diasporası. *Ermeni Araştırmaları, 1*(54), 139-162.

Aydemir, S. ve Şahin, M. C. (2017). Tek tanrılı dinlerde göç olgusuna sosyolojik bir yaklaşım: Göç teorileri açısından bir analiz. *Journal of İslamic Research*, *28*(3), 359-371.

Aydın, B., Kavuncu, N. (1991). Farklı sosyo-ekonomik düzeylerdeki lise öğrencilerinde cinsiyet rollerinin araştırılması. *Psikolojik Danışma ve Rehberlik Dergisi*. *1*(2), 53-65. https://dergipark.org.tr/tr/pub/tpdrd/issue/21422/229716

Ayhan, V. (2012). *Arap Baharı İsyanlar Devrimler ve Değişim.* (1. Baskı). MKM yayınları.

Bakırtaş, T. ve Kandemir, O. (2010). Gelişmekte Olan Ülkeler ve Beyin Göçü: Türkiye Örneği. Kastamonu Eğitim Dergisi, 18(3), 961-974.

Baklacıoğlu, N. Ö. ve Kıvılcım, Z. (2015) Sürgünde Toplumsal Cinsiyet. (1. baskı). İstanbul: Derin Yayınları.

Barkın, E. (2014). 1951 Tarihli Mülteciliğin Önlenmesi Sözleşmesi. *Ankara Barosu Dergisi, 72*(1), 333-360.

Bartram, D., Poros, M. V., Monforte, P. (2017). *Göç Meselesinde Temel Kavramlar.* (I. Ağabeyoğlu Tuncay, Çev.). Hece Yayınları.

Bates, D. G. ve Rassam, A. (2018). *Ortadoğu Halkları ve Kültürleri* (M. B. Gümüşbaş, Çev.). Dipnot Yayınları.

Baş M., Molu B., Tuna H. İ., Baş İ. (2017). Göç eden ailelerin sosyo-kültürel ve ekonomik değişiminin kadın ve çocuk yaşamına etkisi. İnsan ve Toplum Bilimleri Dergisi, 6(3), 1679-1694.

Bayraktar, R. (2013). Zorunlu Göçten Ulus ötesi Yurttaşlığa. *Hitit Üniversitesi İlahiyat Fakültesi Dergisi, 12*(24), 109-126.

Beauvoir, S. (2020) İkinci Cins (1.cilt) (G. Acar Savran, Çev.). Koç Üniversitesi Yayınları.

Berktay, F. (2011). Feminist teoride açılımlar. Y Ecevit ve N. Karkıner (Editörler), *Toplumsal Cinsiyet Çalışmaları.* (2. baskı, ss. 3-23). Anadolu Üniversitesi Yayını.

Berktay, F. (2013). Feminist Teoride Açılımlar. Y. Ecevit ve N. Kalkıner (Editörler) *Toplumsal Cinsiyet Çalışmaları.* (2. Baskı, 6) Anadolu Üniversitesi Yayınları.

Berktay, F. (2018) *Tarihin Cinsiyeti.* (6. baskı). İstanbul: Metris Yayıncılık. ISBN13 978-975-342-419-6

Bumin, T. (2020). *Hegel Bilme Problemi Efendi-Köle Diyalektiği Praksis Felsefesi.* (8. Baskı). Yapı Kredi Yayınları. ISBN: 9789753633246

Buz, S. (Ö) (2009). Göç ve kentleşme sürecinde kadınların "görünürlüğü". *Sosyal Politika Çalışmaları Dergisi, 17*(17), 40-50. https://dergipark.org.tr/en/pub/spcd/issue/21116/227441

Buz, S. (2006). Kadın ve Göç İlişkisi: Sığınan ve Sığınmacı Kadınlar Örneği. Hacettepe Üniversitesi Sosyal Bilimler Enstitüsü (Yayımlanmamış Doktora Tezi), Ankara.

Cankurtaran, Ö. ve Albayrak, H. (2019). *Suriye'den Türkiye'ye Kadın Olmak.* (1. baskı). Ankara: Merdiven Yayın.

Castles, S., Miller, M. J. (2008). Göçler Çağı - Modern Dünyada Uluslararası Göç Hareketleri (B. U. Bal ve İ. Akbulut, Çev.). İstanbul Bilgi Üniversitesi Yayınları.

Castles, S. ve Miller, M. J. (1998).The Migratory Process and the Formation of Ethnic Minorities. The Age of Migration, 19-47.

Chambers, İ. (2019). Göç Kültür Kimlik (İ. Türkmen, M. Beşikçi, Çev.). Ayrıntı Yayınları.

Chanter, T. (2019). *Toplumsal Cinsiyet* (M. Erguvan, Çev.). FOL Yayınevi.

Connell, R. W. (2019). Toplumsal Cinsiyet ve İktidar (C. Soydemir, Çev.). Ayrıntı Yayınları.

Çağlayan, S. (2006). Göç kuramları, göç ve göçmen ilişkisi. *Sosyal ve Beşeri Bilimler Araştırmaları Dergisi,* (17), 67-91. https://dergipark.org.tr/tr/pub/musbed/issue/23522/250638

Çakır, S. (2011). Geleneksel türk kültüründe göç ve toplumsal değişme. *SDÜ Fen Edebiyat Fakültesi Sosyal Bilimler Dergisi,* 24, 129-142. https://dergipark.org.tr/tr/pub/sufesosbil/issue/11413/136309

Çelik, F. (2006). İç Göçlerin İtici ve Çekici Güçler Yaklaşımı İle Analizi. *Erciyes Üniversitesi İİBF Dergisi, 27*(1), 149-170.

Çetin, A. ve Uzman, N. (2012). Sığınmacılar çerçevesinde Suriye-Türkiye ilişkilerine bir bakış. Çankırı Karatekin Üniversitesi Uluslararası Avrasya Strateji Dergisi, *1*(1), 3-18.

Çetinel, E. ve Ersoy-Yılmaz, S. (2016). Feminist teori: yönetim ve organizasyon alanına eleştirel bir yaklaşım. Çankırı Karatekin Üniversitesi İktisadi ve İdari Bilimler Fakültesi Dergisi, 6(2), 119-148. https://dergipark.org.tr/tr/pub/ckuiibfd/issue/32908/366674

Cüceloğlu, D. (2018). İnsan ve Davranışı: Psikolojinin Temel Kavramları. (36. Basım). Remzi Kitabevi.

Breton, D. (2019). Acının Antropolojisi (İ. Yerguz, Çev.). Sel Yayıncılık.

De Tapia, S. (2003). New Patterns of Irregular Migration in Europe, Seminar Report 12 and 13 November 2002, Council of Europe, Strasbourg, s. 16–17.

Deniz, T. (2014). Uluslararası Göç Sorunu Perspektifinde Türkiye. Türkiye Sosyal Araştırmalar Dergisi, 181(181), 175-204.

Didem Ş. (2013). *Postkolonyal Feminizm Bağlamında "Küresel Kız Kardeşlik" Kavramının İncelenmesi: Hindistan Örneği*. Adnan

Menderes Üniversitesi Sosyal Bilimler Enstitüsü, Yüksek Lisans Tezi, Aydın.

Donovan, J. (2020). *Feminist Teori* (A. Bora, F. Sayılan ve M. Ağduk Gevrek, Çev.). İletişim Yayınları. ISBN: 9789750512209

Dökmen, Z. Y. (2015). *Toplumsal Cinsiyet Sosyal Psikolojik Açıklamalar.* (6. baskı). İstanbul: Remzi Kitabevi.

Ekici S. ve Tuncel G. (2015). Göç ve İnsan. *Birey ve Toplum Dergisi, 5*(9), 9-22.

Engels, F. (2010). Ailenin, özel mülkiyetin ve devletin kökeni. (K. Somer, Çev.). Sol Yayınları.

Erdoğan, M. (2019). Suriyeliler Barometresi 2019: Suriyelilerle Uyum İçerisinde Yaşamın Çerçevesi. II. Ulusal Sosyoloji Kongresi. 20-22 Kasım 1996. Ankara: UNHCR, 85- 93.

Erkeç-Filiyeva, U. (2017). Evlilik Yoluyla Kadın Göçü ve Türkiyede'de "Rus Gelin" lerin Durumu. *Sosyal ve Beşeri Bilimler Dergisi*, *1*(2), 21-43.

Esen, E. Soylu, Y., Siyez, D. M., ve Demirgürz, G. (2017). Üniversite öğrencilerinde toplumsal cinsiyet algısının toplumsal cinsiyet rolü ve cinsiyet değişkenlerine göre incelenmesi. *E-Uluslararası Eğitim Araştırmaları Dergisi, 8*(1), 46-63.

Faist, T. (2003), Uluslararası Göç ve Ulusaşırı Toplumsal Alanlar (A. Z. Gündoğan, Çev.). Bağlam Yayınları.

Freud, S. (2019), *Aşkın psikolojisi* (C. İdemen, Çev.). Cem Yayınevi.

Gençler, A. (2005). Avrupa Birliğinin Göç Politikası. *Sosyal Siyaset Konferansları Dergisi, 0*(49), 174.

Gençöz, T. (1998). Korku: Sebepleri Sonuçları ve Başetme Yolları. *Kriz Dergisi, 6*(2), 9-6. DOI: 10.1501/Kriz_0000000068

Gezer, F. (2019). *Kamp Dışında Yaşayan Suriyeli Kadınların Zorunlu Yaşam Deneyimleri ve Geri Dönme Planları: Gaziantep Nizip Örneği.* Sivas Cumhuriyet Üniversitesi Sosyal Bilimler Enstitüsü, Yüksek Lisans Tezi, Sivas.

Giddens, A. (2008). *Sosyoloji* (C. Güzel, Çev.). Kırmızı Yayınları.

Goffman, E. (2014). *Damga* (Kolektif, Çev.). Haretik Yayıncılık, 90-91.

Gönül, S. (2020). Zorunlu göç ve toplumsal cinsiyet: Suriyeli kadınların evlilik deneyimleri. *Türkiye'de Göç Araştırmaları*, 80.

Güllüpınar, F. (2012). Göç Olgusunun Ekonomi-Politiği ve Uluslararası Göç Kuramları Üzerine Bir Değerlendirme. *Yalova Sosyal Bilimler Dergisi, 2(*4), 67.

Güneri-Yöyen, E. (2017). Çocukluk Çağı Travması ve Benlik Saygısı. *International Journal of Social Sciences and Education Research, 3*(1), 267- 282. https://doi.org/10.24289/ijsser.274033

Güvenç, B. (2011). Kültür ve İnsan. (1. Baskı). Boyut Yayınları.

Haraway, D. (2010). *Başka Yer* (G. Pusar, Çev.). Metis Yayınları, 90-119. ISBN: 9786058446670

Hanbay-Çakır, E. ve Karabacak, H. (2019). *Mülteci Kadınlara Yönelik Toplumsal Cinsiyet Temelli Ayrımcılık ve Şiddetle Mücadele.* (1. Baskı). Şen Matbaa

Harari, Y. N. (2012). *Hayvanlardan Tanrılara Sapiens İnsan Türünün Kısa Bir Tarihi* (E. Genç, Çev.). Kolektif Kitap.

Harding, S. (2000).*"Feminist Yöntem Diye Bir Şey Var mı?" Farklı Feminizmler Açısından Kadın Araştırmalarında Yöntem*. S. Çakır ve N. Akgökçe (Editörler). Sel Yayıncılık.

Harunoğulları, M., Agcadağ-Çelik, İ. (2021). *Savaş, Göç ve Kadın.* Ankara: Eğitim Yayınevi.

Heywood, A. (2013). *Feminizm, Siyasi İdeolojiler* (Ş. Akın, A. K. Bayram, Ö. Tüfekçi, H. İnanç, B. Kalkan, Çev.). Adres Yayınları, 289-319. ISBN: 9789756201206

İçduygu, A. ve Sirkeci, İ. (1999). *"Cumhuriyet Dönemi Göç Hareketleri", 75 Yılda Köylerden Şehirlere,* Tarih Vakfı Yayınları. 17.

İçduygu, A., Erder, S., ve Gençkaya, Ö. F. (2014). *Türkiye'nin Uluslarası Göç Politikaları 1923-2023 Ulus devlet Oluşumundan Ulus ötesi Dönüşümlere*. Mirekoç yayınları.

İlkkaracan, İ. ve İlkkaracan P. (1998). *1990'lar Türkiye'sinde Kadın ve Göç.* Tarih Vakfı Yayınları.

İnce, C. (2019). Göç Kuramları ve Suriye Göçü Üzerine Bir değerlendirme. *Uluslararası Toplum Araştırmaları Dergisi. 18*(11), 2579-2615.

İnsan Hakları ve Mazlumlar İçin Dayanışma Derneği (MAZLUMDER) (2013). Türkiye'de Suriyeli Mülteciler: İstanbul Örneği. İstanbul.

Kalav, A. (2012). Namus ve toplumsal cinsiyet. *Mediterranean Journal of Humanities*, *2*(2), 151-163.

Kalaycıoğlu, S., Çelik, K. ve Beşpınar, F. U. (2010). Gitmek Mi Zor Kalmak Mı: Avrupa'ya Erkek Göçü ve Geride Kalan Kadının Gözünden Göç Deneyimi. Hacettepe Üniversitesi Fakültesi Dergisi, 27(1). 0-0.

Kandiyoti, D. (2015). *Cariyeler, Bacılar, Yurttaşlar Kimlikler ve Toplumsal Dönüşümler* (A. Bora, F. Sayılan, Ş. Tekeli, H. Tapınç, ve F. Özbay, Çev.). Metis Yayıncılık. ISBN: 139789753421508

Kara, M., ve Dönmez-Kara, C. Ö. (2015).Türkiye'de göç yönetişimi: Kurumsal yapı ve işbirliği. Girişimcilik ve Kalkınma Dergisi, 10(2), 21-22. http://acikerisim.lib.comu.edu.tr:8080/handle/COMU/1469

Karakaya, E. ve Turan, A. H. (2006). Türkiye'ye yabancı emekli göçü: Didim'in yeni sakinleri ve bölgeye ekonomik etkileri. *Iktisat Isletme ve Finans Dergisi, 21*(246), 122-132.

Karkıner, N. (2018). Araştırılanın Fendi Araştıranı Yener: Feminist Duruş. *Eskişehir Toplumsal Cinsiyet Atölyesi-1.* 41-55.

Kaya, F. (2019). Yorumsamacı Yaklaşımda Anlama Kavramının Önemi ve Pozitivizm Eleştirisi. *Dicle Üniversitesi Sosyal Bilimler Enstitüsü Dergisi, 22*(0), 271-280.

Kaya. M. (2017). *Türkiye'deki Suriyeliler: İç İçe Geçişler ve Karşılaşmalar.* (1. Baskı). Hiper yayın. ISBN: 9786052015681

Kaygalak, S. (2009). *Kentin Mültecileri Neoliberalizm Koşullarında Zorunlu Göç ve Kentleşme.* (1. Baskı). Dipnot Yayınları.

Kınık, K. (2010). Göç Sürgün ve İltica. *Hayat Sağlık Dergisi, 2*(1), 36–39.

Koçak, Y., Terzi, E. (2012). Türkiye'de Göç Olgusu, Göç Edenlerin Kentlere Olan Etkileri ve Çözüm Önerileri. *Kafkas Üniversitesi İktisadi ve İdari Bilimler Fakültesi Dergisi, 3(*3), 163-184.

Kolay, H. (2015). Kadın Hareketlerinin Süreçleri Talepleri ve Kazanımları. *EMO Kadın Bülteni, 3*(5), 11.

Korkmaz, N. (2018, Aralık). Kadınların Göç Süreci ve Göç Araştırmalarında Ayrı Bir Konu Haline Gelmesi. Uluslararası Göç ve Kadın Sempozyumu Bildirileri: Sınırlar Arasında Kadın Olmak. Bursa Büyükşehir Belediyesi, Bursa.

Köksal, S. (2012). Uluslararası Göç Sürecinde Kadının Gündeme Gelişi ve 'Getto'daki Kadın, *Kadın Araştırmaları Dergisi, 0*(1), https://dergipark.org.tr/tr/pub/iukad/issue/729/7881

Kümbetoğlu, B. (2015). Sosyolojide ve Antropolojide Niteliksel Yöntem ve Araştırma. İstanbul: Bağlam Yayıncılık

Massey D. S., Arango, J., Hugo, G., Kouaouci, A., Pellegrino, A. ve Taylor, E. (2014). Uluslararası Göç Kuramlarını Bir Değerlendirmesi. *Göç Dergisi, 1*(0), 11-46.

Mollard, B. (Mart, 2010). Kadın ve Göç: Göç Deneyimi Boyunca Sağlığın Geliştirilmesi, Göç ve Kadın Sempozyumu, Hacettepe Üniversitesi Nüfus Etütleri Enstitüsü, Ankara, http://www.huksam.hacettepe.edu.tr/Turkce/Etkinlikler.php, erişim tarihi 02.03. 2020

Narayan, U. (2020). Feminist Epistemoloji: Batılı Olmayan Bir Feministten Perspektifler. E. Erdoğan ve N. Gündoğdu (Editörler), Türkiye'de Feminist Yöntem. (1.Baskı, 52-93). Metis Yayıncılık. ISBN: 139786053161844

Oflas, S. G. (2017). *Üniversite Öğrencilerinin Psikolojik Dayanıklılık Düzeylerinin Toplumsal Cinsiyet Rollerine Kültürlerarası Duyarlılığa ve Risk Faktörlerine Göre Yordanması.* Yıldız Teknik Üniversitesi Sosyal Bilimler Enstitüsü, Yüksek Lisans Tezi, Ankara.

Oğuz, M. (2016). Kent Politikası ve Toplumsal Cinsiyet. F. Saygılıgil (Editör), Toplumsal Cinsiyet Tartışmaları. (123-140). İstanbul Üniversitesi Açık ve Uzaktan Eğitim Fakültesi.

Oğuzlu, T. (2011). Arap Baharı ve Yansımaları. *Ortadoğu Analiz*, *3*(36), 8-16.

Özcan-Ela, E. D. (2017). Çağdaş Göç Teorileri Üzerine Bir Değerlendirme. İş ve Hayat. *2*(4). 183-215.

Özdemir, Ö. ve Özdemir, E. (2017). Suriyeli Mülteci Kadınlar ve İnsani Güvenlik. *Güvenlik Stratejileri Dergisi, 14*(27). 113-146. https://doi.org/10.17752/guvenlikstrtj.432157

Özdemir, Ö. (2015). Savaş ve Çatışmalarda Şiddetin Kurbanları Kadınlar. *Journal of International Social Research*, *8*(39). 310. DOI:10.17719/jisr.20153913752

Özer, İ. (2004). Kentleşme Kentlileşme ve Kentsel Değişme. (1. Baskı). Ekin Kitabevi. ISBN: 9789758768202

Özgen, F. ve Aydın, H. (1999). Travma Sonrası Stres Bozukluğu. *Klinik Psikiyatri*, *2*(1), 34-41. ISSN 1302-0099

Özüdoğru, B. (2018). Beyaz Feminizm ve Öteki Kadınlar. *Siirt Üniversitesi Sosyal Bilimler Enstitüsü Dergisi, 6*(12), 304-319. https://dergipark.org.tr/tr/pub/susbid/issue/41861/460916

Öztan, E. (2016). Feminist Araştırmalar ve Yöntem. F.Saygılıgil (Editör), Toplumsal Cinsiyet Tartışmaları, (271-290).

Özuymaz-Akar, R. (2022). *Suriyeli Göçmen Kadınların Evlilik Pratikleri: Kilis Örneği.* Yayınlanmamış Yüksek Lisans Tezi, Gaziantep Üniversitesi.

Özyakışır, D. (2013) *Göç ve Bölgesel Bir Uygulama*. (1. Baskı). Nobel Yayıncılık.

Poyraz, Y. (2012). Suriye Vatandaşlarının Geçici Korunması ve Uluslararası Mülteci Hukuku. *Selçuk Üniversitesi Hukuk Fakültesi Dergisi, 20*(2), 53-69. https://doi.org/10.15337/SUHFD.2017.65

Ritzer, G., & Stepnisky, J. (2014). Çağdaş Sosyoloji Kuramları ve Klasik Kökleri. (I. E. Howison, Çev.). Ankara. De Ki Basım.

Rochefort, F. (2020). *Feminizmler Tarihi* (Ö. Altun, Çev.). Sel Yayıncılık.

Russell, G. (2014). *Unutulmuş Krallıkların Varisleri Ortadoğu'nun Yok Olan Dinlerine Yolculuk* (A. Kayapalı, Çev.). Koç Üniversitesi Yayınları.

Sahtyancı-Öztarhan, E. (2006). İyi Kızlar/ Kötü Kızlar: Günümüz Amerikan Kadın Romanında Cinsel, Etnik ve Sınıf Kimlikler. Ege Üniversitesi Sosyal Bilimler Enstitüsü, Doktora Tezi, İzmir.

Sakallı-Uğurlu, N. (2008). Erkeklere İlişkin Çelişik Duygular Ölçeğinin Türkçe'ye Uyarlanması. *Türk Psikoloji Yazıları, 11*(21), 1-11.

Sallan-Gül, S. (2002) Dış Göçler Yoksulluk ve Türkiye'de Göçmenlere Yönelik Yardımlar. İnsan Hakları Yıllığı (TODAİE), 23(24), 79-93.

Sancar, S. (2009). *Erkeklik:* İmkansız *İktidar* (1. Baskı). Metis Yayınları. ISBN: 139789753427197

Saygılıgil, F. (2020). *Toplumsal Cinsiyet Tartışmaları.* (2.Baskı). Dipnot Yayınları. ISBN: 9786054878598

Scott, J.W. (2007) Toplumsal Cinsiyet: Faydalı Bir Tarihsel Analiz Kategorisi (A. T. Kılıç, Çev.). Agora Kitaplığı.

Slattery, G. (2017). *Sosyolojide Temel Fikirler* (Balkız ve ark, Çev.). Sentez Yayıncılık.

Şah, U. (2011). Türkiye'deki Gençlerin Cinsel Yönelimlere İlişkin Sosyal Temsilleri. *Türk Psikoloji Yazıları, 14*(27), 88-99.

Şeker, D. ve Uçan G. (2016). Göç Sürecinde Kadın. *Celal Bayar Üniversitesi Sosyal Bilimler Dergisi, 14*(1), 198-215. https://doi.org/10.18026/cbusos.36200

Şen, A. ve Vural, C. (2014). Suriye İç Savaşında Göç ve Kadın. Yaratıcı Drama Dergisi. Cilt 9, Sayı 17.

Şimşek, R. (2018). *Göç Sosyolojisi Farklı Boyutlarıyla Göç.* (1.Baskı). Akademisyen Yayınevi, Ankara.

Tan, M. (1979). *Kadın: Ekonomik Yaşamı ve Eğitimi.* (1. Baskı). Türkiye İş Bankası Yayınları.

Tansel-İliç, D. ve Yıldırım, P. (2018). Araçsal Akla ve Pozitivizme Karşı Çıkan Bir Feminist Metodoloji. Folklor/edebiyat, 24(96), 201-209.

Taş, G. (2016). Feminizm Üzerine Genel Bir Değerlendirme: Kavramsal Analizi Tarihsel Süreçleri ve Dönüşümleri. *Akademik Hassasiyetler, 3*(5) ,163-175.

T.C. İçişleri Bakanlığı Afet ve Acil Durum Başkanlığı. (2012). *Komşuya Uzanan Dost Eli: Suriye,* 3, Ankara.

Tekin-Yılmaz, T. (2005). Göçün Kadın Yaşamı Üzerindeki Etkileri. Yüzüncü Yıl Üniversitesi Sosyal Bilimler Enstitüsü, Yüksek Lisans Tezi, Van.

Terzioğlu, F. ve Taşkın, L. (2008). Kadının Toplumsal Cinsiyet Rolünün Liderlik Davranışlarına ve Hemşirelik Mesleğine Yansımaları. *C. Ü. Hemşirelik Yüksekokulu Dergisi, 12(*2), 62-67.

Toksöz, G. (2018). Göç ve Kalkınma Üzerine Küresel Forum. İdealkent, 5(14) , 29-37.

Toksöz, G. ve Ünlütürk-Ulutaş, Ç. (2011). Göç Kadınlaşıyor mu? Türkiye'ye Yönelen Düzensiz Göçe İlişkin Yazına Toplumsal Cinsiyet

ve Etnisite Temelinde Bakış. S. Sancar (Editör), Birkaç Arpa Boyu: 21. Yüzyıla Girerken Türkiye'de Feminist Çalışmalar, Prof. Dr. Nermin Abadan Unat'a Armağan, Cilt 1, (İstanbul: Koç Üniversitesi Yayınları, 2011), 167-189.

Uluslararası Göç Örgütü (IOM) (2. Baskı). (2009). Göç Terimleri Sözlüğü. Uluslararası Göç Örgütü (IOM). 14.

Usta, J., Masterson, A.R. and. Farver, J. M. (2016). Violence Against Displaced Syrian Women in Lebanon. Journal of Interpersonal Violence, 1–13.

Ünlütürk-Ulutaş, Ç. ve Alıcan, K. (2009). Göçün Kadınlaşması ve Göçmen Kadınların Örgütlenme, *Fe Dergi: Feminist Eleştiri, 1*(2), 13-15.

Vatandaş, D. (2011). Toplumsal Cinsiyet ve Cinsiyet Rollerinin Algılanışı. *Istanbul Journal of Sociological Studies,* 0(35), 29-56.

Vigarello, G., Corbin, A., ve Courtine J. J. (2011). Bedenin Tarihi Cilt 1 Rönesans'tan Aydınlanmaya (S. Özen, Çev.). Yapı Kredi Yayınları.

Vural D. G. (2020). *Uluslararası Göçmen Kaçakçılığı ve İnsan Ticareti.* Süleyman Demirel Üniversitesi Sosyal Bilimler Enstitüsü (Yayımlanmamış Yüksek Lisans Tezi), Isparta.

Yanık, C., Karaali, G.B., "Adaletin Bu Mu Dünya? Uluslararası Göçte Kadın ve Yaşlı Olmak", Uluslararası Göç ve Kadın Sempozyumu

Yenimahalleli-Yaşar, G. (2010). Savaş ve Kadın, Çalışma Ortamı Dergisi, 2(109), 14-16. ISSN: 1302-3519

Yıldırım, İ., Ergut, Ö. ve Camkıran, C. (2017). Toplumsal Cinsiyet Eşitsizliği Konusundaki Farkındalığın Belirlenmesine Yönelik Akademisyenler Üzerine Bir Araştırma. *Marmara Üniversitesi Kadın ve Toplumsal Cinsiyet Araştırmaları Dergisi, 1*(2), 37-46.

Yıldırımalp, S. & İyem, C. (2017). Suriyeli Sığınmacıların Toplumsal Kabul ve Uyum Sürecine İlişkin Bir Araştırma. Bilgi Sosyal Bilimler Dergisi , (2) , 107-126 , Retrieved from https://dergipark.org.tr/en/pub/bilgisosyal/issue/36462/413193

Yılmaz, A. (2019). Göç ve Kadın: "Göçün Feminizasyonu" ve Kadın Göçmenlerin Durumu. *Celal Bayar Üniversitesi Sosyal Bilimler Dergisi*, *17*(1), 383-401. https://dergipark.org.tr/tr/pub/cbayarsos/issue/44164/545290

Yılmaz-Yalçın, C. (2004). *Göç Sosyolojisi*. (1. Baskı). Anı Yayıncılık.

Yiğittürk-Ekiyor, E. (2020). Kadın Göçü Ya Da Göçün Kadınlaşması, (içinde) Destandan Güncele Doğudan Batıya Kadın Üzerine Tartışmalar, Ed. Aysel Günindi Ersöz, Ankara: Nobel Akademik Yayıncılık. 215-240.

Yörük, A. (2009). Feminizm/ler. *Sosyoloji Notları,* 7, 63-85.

Yüksel-Kaptanoğlu, İ. & Ergöçmen, B. A. (2012). Çocuk Gelin Olmaya Giden Yol, *Sosyoloji Araştırmaları Dergisi,* 15(2), 128-161.

Zapata-Barrero, R. ve Yalaz, E. (2019) "Göç Çalışmalarında Nitel Araştırmalara Giden Yolu Açmak", Zapata-Barrero, R. ve Yalaz, E. (der.) Avrupa Göç Çalışmalarında Nitel Araştırmalar içinde, GarKitaplık, İstanbul, 1-9.

İNTERNET KAYNAKLARI

https://tr.wikipedia.org/wiki/Cinsel_kimlik (06.011.2020)

https://tr.wikipedia.org/wiki/Kad%C4%B1nlar%C4%B1n_oy_hakk%C4%B1n%C4%B1n_zaman_%C3%A7izelgesi (04.06.2021)

http://archive.ipu.org/english/issues/wmndocs/suffrage.htm

https://sozluk.gov.tr/ (29.03.2021)

UNHCR, 2016. Global Trends: Forced Displacement in 2016, http://www.unhcr.org/5943e8a34.pdf, erişim tarihi. (20.04.2020)

UNCHR-Türkiye, http://www.unhcr.org/turkey/home.php?page=15, erişim tarihi:02.06.2019

AFAD, (2014). Türkiye'deki Suriyeli Kadınlar https://www.afad.gov.tr/upload/Node/17934/xfiles/turkiye_deki-suriyeli-kadinlar_- 2014_2_.pdf, Erişim tarihi: (07.06.2019)

AFAD 2017 Türkiye'deki Suriyelilerin Demografik Görünümü, Yaşam Koşulları ve Gelecek Beklentilerine Yönelik Saha Araştırması (05.04.2021)

Blandine. 2010. "Kadın ve Göç: Göç Deneyimi Boyunca Sağlığın Geliştirilmesi", Göç ve Kadın Sempozyumu, 11 Mart 2010, Hacettepe Üniversitesi Nüfus Etütleri Enstitüsü, Ankara, http://www.huksam.hacettepe.edu.tr/Turkce/Etkinlikler.php, erişim tarihi (30.05. 2019)

https://www.memurlar.net/haber/632042/halep-te-tarifi-imkansiz-bir-vahset.html

https://data.tuik.gov.tr/Bulten/Index?p=Evlenme-ve-Bosanma-Istatistikleri-2020-37211 (24.08.2021)

Geleneksel Pazarlamadan Dijital Pazarlamaya Geçiş

DİJİTAL PAZARLAMANIN EVRİMİ

Editör: Dr. Barış Armutcu

EĞİTİM
yayınevi

DİJİTAL PAZARLAMANIN EVRİMİ

Editör: Dr. Barış Armutcu

Genel Yayın Yönetmeni: Yusuf Ziya Aydoğan (yza@egitimyayinevi.com)
Genel Yayın Koordinatörü: Yusuf Yavuz (yusufyavuz@egitimyayinevi.com)
Sayfa Tasarımı: Eğitim Yayınevi Grafik Birimi
Kapak Tasarımı: Eğitim Yayınevi Grafik Birimi

T.C. Kültür ve Turizm Bakanlığı
Yayıncı Sertifika No: 47830

ISBN: 978-625-6382-45-9
1. Baskı, Aralık 2022

Baskı Cilt
Bulut Dijital Matbaa Sanayi Ticaret Limited Şirketi
Musalla Bağları Mah. İnciköy Sok. 1/A Selçuklu / KONYA
Matbaa Sertifika No: 48120

Kütüphane Kimlik Kartı

DİJİTAL PAZARLAMANIN EVRİMİ
Editör: Dr. Barış Armutcu
156 s., 165x240 mm
Kaynakça var, dizin yok.
ISBN: 978-625-6382-45-9

Copyright © Bu kitabın Türkiye'deki her türlü yayın hakkı Eğitim Yayınevi'ne aittir. Bütün hakları saklıdır. Kitabın tamamı veya bir kısmı 5846 sayılı yasanın hükümlerine göre kitabı yayımlayan firmanın ve yazarlarının önceden izni olmadan elektronik/mekanik yolla, fotokopi yoluyla ya da herhangi bir kayıt sistemi ile çoğaltılamaz, yayımlanamaz.

EĞİTİM
yayınevi
Yayınevi Türkiye Ofis: İstanbul: Eğitim Yayınevi Tic. Ltd. Şti., Atakent mah. Yasemen sok. No: 4/B, Ümraniye, İstanbul, Türkiye

Konya: Eğitim Yayınevi Tic. Ltd. Şti., Fevzi Çakmak Mah. 10721 Sok. B Blok, No: 16/B, Safakent, Karatay, Konya, Türkiye
+90 332 351 92 85, +90 533 151 50 42, 0 332 502 50 42
bilgi@egitimyayinevi.com

Yayınevi Amerika Ofis: New York: Egitim Publishing Group, Inc.
P.O. Box 768/Armonk, New York, 10504-0768, United States of America
americaoffice@egitimyayinevi.com

Lojistik ve Sevkiyat Merkezi: Kitapmatik Lojistik ve Sevkiyat Merkezi, Fevzi Çakmak Mah. 10721 Sok. B Blok, No: 16/B, Safakent, Karatay, Konya, Türkiye
sevkiyat@egitimyayinevi.com

Kitabevi Şubesi: Eğitim Kitabevi, Şükran mah. Rampalı 121, Meram, Konya, Türkiye
+90 332 499 90 00
bilgi@egitimkitabevi.com

İnternet Satış: www.kitapmatik.com.tr
+90 537 512 43 00
bilgi@kitapmatik.com.tr

ilk okuyan siz olun
kitapmatik
internetteki kitapçınız

KAYNAKÇA

A History of Digital Marketing. Retrieved from the World Wide Web: http://digital-marketing-strategy.weebly.com/history-of-digital-marketing.html

Abbate, Janet (1999). Privatizing the Internet: Competing Visions and Chaotic Events, 1987-1995," IEEE Annals of the History of Computing, 32, 1, 10–22.

Abrena, J. (2013). Types Of Marketing You NEED To Understand To Survive The Digital Age. http://tweakyourbiz.com/marketing/2013/04/01/types-of-marketing-you-need-to-unde rstand-to-survive-the-digital-age/

Ainscough, Thomas L. (1996). The Internet for the Rest of Us: Marketing on the World Wide Web," Journal of Consumer Marketing, 13, 2, 36–47.

Barbrook, Richard and Andy Cameron (1996). "The Californian Ideology," Science as Culture, 6, 1, 44–72.

Belk, Russell W. (2014). Sharing Versus Pseudo-Sharing in Web 2.0. The Anthropologist, 18, 1, 7–23.

Benkler, Y. (2006). The Wealth of Networks. New Haven: Yale University Press.

Botsman, R. and Roo R. (2010). What's Mine Is Yours: How Collaborative Consumption Is Changing the Way We Live. New York: Harper Collins Business.

Brunton, F. (2013). Spam: A Shadow History of the Internet. Cambridge: MIT Press.

Bulunmaz, B. (2016). Gelişen teknolojiyle birlikte değişen pazarlama yöntemleri ve dijital pazarlama. TRT Akademi, 1(2), 348-365.

Canter, L. and Martha, S. (1995). How to Make a Fortune on the Information Superhighway: Everyone's Guerilla Guide to Marketing on the Internet and Other On-Line Services. New York: Harper Perennial.

Castells, Manuel (2001). The Internet Galaxy: Reflections on the Internet, Business, and Society. Oxford: Oxford University Press.

Chase, Robin (2015). Peers Inc: How People and Platforms Are Inventing the Collaborative Economy and Reinventing Capitalism. New York: PublicAffairs.

Clark, David D. (1992). A Cloudy Crystal Ball - Visions of the Future," Proceedings of the 24th Internet Engineering Task Force, MIT, Cambridge, Massachusetts, 539–44.

Clark, D. (2013). The Real Secret to Digital Marketing. http://www.forbes.com/sites/dorieclark/2012/10/16/the-real-secret-to-digital-marketing

Cockburn, Claire and Thomas D. Wilson (1996). Business Use of the WorldWide Web. International Journal of Information Management, 16, 2, 83–102.

Coleman, G. (2013). Coding Freedom: The Ethics and Aesthetics of Hacking. Princeton and Oxford: Princeton University Press.

Davenport, Thomas H. and John C. Beck (2001). The Attention Economy: Understandingthe New Currency of Business. Boston: HarvardBusiness Press.

Debaise, C. (2013). 12 Must-Know Trends in Digital Marketing. http://www.entrepreneur.com/article/228390.

Deighton, J. and Rashi G. (1998). From the Editors. *Journal of Interactive Marketing*, 12, 1, 2–4.

Demers, J. (2013). The Top 7 Online Marketing Trends That Will Dominate 2014. http://www.forbes.com/sites/jaysondemers/2013/09/17/the-top-7-online-marketing-tre nds-that-will-dominate-2014/2/

Dholakia, U. M. and Lopo L.R. (1998). What Make Commercial Web Pages Popular? An Empirical Investigation of Web Page Effectiveness. *European Journal of Marketing*, 32, 7/8, 724–36.

Diaz, R., Carlos, A. and Christian, K.(2014). Market Representations in Industrial Marketing: Could Representations Influence Strategy?. *Industrial Marketing Management*, 43, 6, 1026–34.

Drèze, X. and Fred, Z.(1997). Testing Web Site Design and Promotional Content. *Journal of Advertising Research,* 37, 2, 77–91.

Eckhardt, G.M. and Fleura, B. (2015). The Sharing Economy Isn't About Sharing at All. Harvard Business Review, 28, 1https://hbr.org/2015/ 01/the-sharing-economy-isnt-about-sharing-at-all.

Edelman, D. C. (2010). Gaining an edge through digital marketing. Mckinsey Quarterly, (3), 129-134.

Farrar, M. (2010). Understanding Digital Marketing. Manager: British Journal Of Administrative Management, (71), 12-14.

Friedlein, A. (2013). 17 digital marketing and ecommerce trends for 2013 by Econsultancy CEO Ashley Friedlein. http://econsultancy.com/my/blog/61806-17-digital-marketing-and-ecommerce-trendsfor-2013-by-econsultancy-ceo-ashley-friedlein

Goldsmith, R. E., and Horowitz, D. (2006). Measuring motivations for online opinion seeking. Journal of interactive advertising, 6(2), ss. 2-14.

Good, David J. and Robert W. Stone (1995). "Computer Technology and the Marketing Organization: An Empirical Investigation," Journal of Business Research, 34, 3, 197–209.

Hagel, John and Arthur Armstrong (1997). Net Gain: Expanding Markets Through Virtual Communities. Cambridge: Harvard Business Press.

Harrison, L. (2013). 7 Digital Marketing Trends for 2014. http://www.slideshare.net/Pomocreative/7-digital-marketing-trends-for-2014

Hoffman, Donna L. and Thomas P. Novak (1996). "Marketing in Hypermedia Computer-Mediated Environments: Conceptual Foundations," Journal of Marketing, 60, 3, 50–68.

Humphreys, Ashlee and Kent Grayson (2008). "The Intersecting Roles of Consumer and Producer: A Critical Perspective on Co-Production, CoCreation and Prosumption," Sociology Compass, 2, 3, 963–80.

Jones, C., & Ryan, D. (2012). Understanding Digital Marketing: Marketing Strategies for engaging the digital generation. http://books.google.com.my/books?hl=en&lr=&id=c3X1VHUVEoUC&oi=fnd&pg= PR5&dq=digital+marketing+&ots=CeAS5bZo3U&sig=44afayI6FAPru0F-9Kj1IFlbw PWk&redir_esc=y#v=onepage&q=digital%20marketing&f=false

Kenimer, C. (2012). The History of Digital Marketing. http://www.studymode.com/essays/The-History-Of-Digital-Marketing-909721.html

Kesan, Jay P. and Rajiv C. Shah (2004). "Deconstructing Code," Yale Journal of Law & Technology, 6, 277–389.

Keskin, H. D. ve Kurtuldu, H. S. (2018). Üniversite Öğrencilerinin Dijital Pazarlamaya Yatkınlık Düzeylerinin Belirlenmesi Üzerine Bir Araştırma. *Global Journal of Economics and Business Studies*, 7(14), ss.117-128.

Kim, W. Chan and Renee Mauborgne (1999). Creating New Market Space. Harvard Business Review, 77, 1, 83–94.

Kohli, Ajay K. and Bernard J. Jaworski (1990). Market Orientation: The Construct, Research Propositions, and Managerial Implications. *Journal of Marketing*, 54, 2, 1–18.

Kozinets, R.V. (1999). E-Tribalized Marketing?: The Strategic Implications of Virtual Communities of Consumption. European Management Journal, 17, 3, 252–64.

Lessig, L. (2008). Remix: Making Art and Commerce Thrive in the Hybrid Economy. London: Bloomsbury Academics.

Levine, R., Christopher L., Doc S., and David, W. (2000). The Cluetrain Manifesto: The End of Business as Usual. Cambridge, MA: Perseus.

Levy, S. (1984). Hackers: Heroes of the Computer Revolution. New York: Doubleday.

Marwick, A. E. (2013). Status Update: Celebrity, Publicity & Branding in the Social Media Age. New Haven and London: Yale University Press.

Meunier, B. (2013). QR codes world. (When done well). http://marketingland.com/qr-codes-work-when-done-well-56243

Nelson, Ted (1974). Computer Lib . Self published.

Ng, Hooi-Im, Ying Jie Pan, and Thomas D. Wilson (1998). Business Use of the World Wide Web: A Report on Further Investigations. *International Journal of Information Management*, 18, 5, 291–314.

Nicovich, S. and T. B. Cornwell (1998). An Internet Culture?: Implications for Marketing. *Journal of Interactive Marketing*, 12, 4, 22–33.

Oulmet, M. (2013). Weekly roundup: 5 digital marketing tips, trends and tactics. http://www.responsys.com/blogs/nsm/cross-channel-marketing/digital-marketing-rou ndup-2/

Parsons, A., M. Zeisser., and R. Waitman (1998). Organizing Today for the Digital Marketing of Tomorrow. *Journal of Interactive Marketing*, 12, 1, 31–46.

Redsicker, P. (2013). 6 Marketing Trends to Watch in 2013: New Research. http://www.socialmediaexaminer.com/marketing-trends-2013/

Rheingold, Howard (1993). The Virtual Community: Homesteading on the Electronic Frontier. New York: Harper Perennial.

Rifkin, Jeremy (1996). The End of Work: The Decline of the Global Labor Force and the Dawn of the Post-Market Era. New York: Tarcher.

Rushkoff, Douglas (1994). Cyberia: Life in the Trenches of Cyberspace. New York: Harper Collins.

Rydén, Pernille, Torsten Ringberg, and Ricky Wilke (2015). "How Managers' Shared Mental Models of Business–Customer Interactions Create Different Sensemaking of Social Media," Journal of Interactive Marketing, 31, August, 1–16.

Satell, G. (2013). How To Market In A Digital Age. http://www.forbes.com/sites/gregsatell/2013/03/19/how-to-market-in-a-digital-age/

Savitz, E. (2012). Follow The Money: Digital Marketing Trends For 2013. Forbes.Com, 14.

Schau, Hope Jensen, Albert M. Muniz, and Eric J. Arnould (2009). "How Brand Community Practices Create Value," Journal of Marketing, 73, 5, 30–51.

Smith, N. (2013). Mobile web: Need for speed. http://www.marketingweek.co.uk/strategies-and-tactics/mobile-web-need-for-speed/4 007894.article

Sundararajan, Arun (2016). The Sharing Economy: The End of Employment and the Rise of Crowd-based Capitalism. Cambridge, Massachusetts: MIT Press.

Tait, A. (2013). Digital Marketing. Marketing Week (01419285), 8.

Tanz, J. (2008). Internet Famous: Julia Allison and the Secrets of SelfPromotion," WIRED Magazine, Ekim 15 http://archive.wired.com/culture/ lifestyle/magazine/16-08/howto_allison?currentPage=all.

Turkle, Sherry (1996). Life on the Screen: Identity in the Age of the Internet. London: Weidenfield and Nicolson.

Van Dijck, José (2013). The Culture of Connectivity: A Critical History of Social Media. New York: Oxford University Press.

Wilson, Hugh N. and Malcolm H.B. McDonald (1996). "Computer-Aided Marketing Planning: The Experience of Early Adopters. *Journal of Marketing Management*, 12, 5, 391–416.

Winterberg, B. (2013). Tools for Digital Age Marketing. *Journal Of Financial Planning*, 26(1), 32-33.

Xie, Chunyan, Richard P. Bagozzi, and Sigurd, V. Troye (2008). Trying to Prosume: Toward a Theory of Consumers as Co-Creators of Value," Journal of the Academy of Marketing Science, 36, 1, 109–22.

Zwick, D. and Nikhilesh, D.2004). Whose Identity Is it Anyway? Consumer Representation in the Age of Database Marketing. *Journal of Macromarketing*, 24, 1, 31–43.

http://www.adsdigitalmarketing.com/pull-versus-push-of-digital-marketing/ ; Erişim Tarihi: 15.10.2022

http://www.cmo.com/slide-shows/_13_major_marketing_.html ; Erişim Tarihi: 16.10.2022

KAYNAKÇA

Alan, A. K., Kabadayı, E. T. ve Erişke, T. (2018). İletişimin Yeni Yüzü: Dijital Pazarlama Ve Sosyal Medya Pazarlaması. *Elektronik Sosyal Bilimler Dergisi*, *17*(66), 493–504.

Altındal, M. (2013). Dijital Pazarlamada Marka Yönetimi ve Sosyal Medyanın Etkileri. In M. Altındal (Ed.), *Akademik Bilisim Konferansı Bildirileri*. Akdeniz Üniversitesi.Amazonads. (2022).*CPC(CostperClick) explained*. https://advertising.amazon.com/library/guides/cost-per-click Erişim Tarihi: 07.11.2022

Amazon Ads. (2022). *CPM Nedir? Bin Gösterim Başına Maliyet Hakkında Bilmeniz Gereken Her Şey Burada*. Amazon Ads. https://advertising.amazon.com/tr-tr/library/guides/cost-per-mille Erişim Tarihi: 08.11.2022 Analyticshelp.(2022a).*Bounce Rate*. https://support.google.com/analytics/answer/1009409?hl=en Erişim Tarihi: 11.11.2022

Analyticshelp.(2022b). *FilterDomainReferrals*. https://support.google.com/analytics/answer/1034842?hl=en Erişim Tarihi: 12/11/2022

Ananda, A. S., Hernández-García, Á., ve Lamberti, L. (2016). N-REL: A comprehensive framework of social media marketing strategic actions for marketing organizations. *Journal of Innovation and Knowledge,1*,170–180.

Arimetrics. (2022a). *What Is Crawler*. https://www.arimetrics.com/en/digital-glossary/crawler Erişim Tarihi: 09.11.2022

Arimetrics. (2022b). *What is Snippet?* https://www.arimetrics.com/en/digital-glossary/snippet Erişim Tarihi: 18.11.2022

Atar, R., Jadhav, B. T., ve Wagh, J. A. (2021). *An Overview of Digital Marketing*. http://dx.doi.org/10.2139/ssrn.3980984 Erişim Tarihi: 18.11.2022

Bacaksız, P. (2020). Covid-19 Pandemisi Döneminde Sohbet Pazarlamasının Önemi ve Sohbet Robotu. *Igdir University Journal of Social Sciences*, 29–46.

Bala, M., ve Verma, D. (2018). A Critical Review of Digital Marketing. *International Journal of Management, IT ve Engineering*, *8*(10), 321–339.

Barış, A. (2020). A New Marketing Tool: Chatbot. *GSI Journals Serie B: Advancements In Business and Economics*, *3*(1), 31–46.

Baytemir, O. (2020). *Google Remarketing Nedir? Nasıl Yapılır?* https://www.osmanbaytemir.com/google-remarketing-nedir-nasil-yapilir/ Erişim Tarihi: 21.11.2022

Bekavac, I., ve Garbin Praničević, D. (2015). Web analytics tools and web metrics tools: An overview and comparative analysis. *Croatian Operational Research Review*, *6*(2), 373–386. https://doi.org/10.17535/crorr.2015.0029

Burby, J., Brown, A., ve WAA Standards Committee. (2007). Web Analytics Definitions [Report]. In *Web Analytics Association*.

Chaffey, D., ve Smith, P. (2013). *Emarketing Excellence Planning and Optimizing Your Digital Marketing* (D. Chaffey ve P. Smith (Eds.)). Canada:Routledge.

Chowdhury, A. B. (2016). *Opportunities and Challenges of Digital Marketing in Bangladesh*. BRAC University.

Chris, A. (2021). *What is a Digital Marketing Sales Funnel and Why is Important?* https://www.reliablesoft.net/digital-marketing-funnel/ Erişim Tarihi:06.11.2022

Desai, V. (2019). Digital Marketing: A Review. *International Journal of Trend in Scientific Research and Development (IJTSRD)*, *ISSN: 2456*(Special Issue), 196–200.

Digital Marketer. (2022). *The Ultimate Guide To Digital Marketing*.

https://www.digitalmarketer.com/digital-marketing/assets/pdf/ultimate-guide-to-digital-marketing.pdf Erişim Tarihi:21.11.2022

Efendioğlu, İ. H. (2020). *Pazarlama İlkeleri* (Y. Durmaz (Ed.)). Ankara:Seçkin Yayıncılık.

Gazitepe, H. (2022). *CPC Nedir?* https://digitalakademi.net/cpc-nedir/ Erişim Tarihi:18.11.2022

Gökşin, E. (2015). *Adwords Nedir? Nasıl Çalışır?* https://www.dijitalfakulte.com/adwords-nedir/ Erişim Tarihi: 11.11.2022

Google ads. (2022). *Landing Page'inizi (Açılış Sayfası) İyileştirerek Müşteri Deneyiminin Kalitesini Nasıl Artırabilirsiniz?* https://ads.google.com/intl/tr_tr/home/resources/landing-page-optimisation/Erişim Tarihi: 21.11.2022

Google ads help. (2022). *Clickthrough rate (CTR): Definition*. https://support.google.com/google-ads/answer/2615875?hl=en Erişim Tarihi: 07.11.2022

Google business profile help. (2022). *Welcome To A Business Profile On Google*. https://support.

google.com/business/answer/6300665?hl=en Erişim Tarihi: 12.11.2022

Gürer, S. Ç. ve Demir, A. O. (2021). Dijital Pazarlama Araçlarının Satın Alma Kararlarına Etkisi. *İstanbul Ticaret Üniversitesi Girişimcilik Dergisi*, *5*(9), 14–30.

Haney, A. (2022). *Direct Traffic vs. Organic Traffic: 12 Ways to Get Both*. https://www.digitaloperatingsolutions.com/direct-traffic-vs-organic-traffic/Erişim Tarihi: 09.11.2022

Karpfen, D. (2022). *Are Meta Tags the Key to More Website Visitors?* https://www.similarweb.com/corp/blog/marketing/seo/meta-tags/ErişimTarihi:09.11.2022

Kenton, W. (2022). *Impression*. https://www.investopedia.com/terms/i/impression.asp Erişim Tarihi: 09.11.2022

Kim, A. J. ve Ko, E. (2012). Do Social Media Marketing Activities Enhance Customer Equiy? An Empirical Study of Luxury Fashion Brand". *Journal of Business Research*, *65*, 1480–1486.

Kuruca, Y., Üstüner, M. ve Şimşek, I. (2022). Dijital Pazarlamada Yapay Zekâ Kullanımı: Sohbet Robotu (Chatbot). *Medya ve Kültür Kültürel Çalışmalar ve Medya Dergisi*, *2*(1), 88–113.

Lambrecht, A. ve Tucker, C. (2013). When Does Retargeting Work? Information Specificity in Online Advertising. *Journal of Marketing Research*, 561–576.

Lincoln, J. (2020). *How to Use Heatmaps To Take Your SEO Strategy To The Next Level*. https://www.searchenginejournal.com/use-heatmaps-seo-strategy/366268/#close Erişim Tarihi: 09.11.2022

Mailchimp. (2022). *Digital Marketing*. https://mailchimp.com/marketing-glossary/digital-marketing/ Erişim Tarihi: 30.10.2022

March, L. (2022). *How to Calculate Engagement Rate Effectively*. https://www.similarweb.com/corp/blog/research/market-research/engagement-rate/ Erişim Tarihi: 09.11.2022

Mutlu, H. M. (2022). Dijital Pazarlama ve e-ticarette Tasarım, Kullanıcı Arayüzü ve Kullanıcı Deneyimi (UI/UX). In E. S. Yılmaz (Ed.), *Dijital Pazarlama Yaklaşım ve Uygulamalar*. Ankara:Orion Akademi.

Mutluer, Ö. (2022). *En Çok Kullanılan 36 Dijital Pazarlama KPI'ı*. https://ajansara.com/en-cok-kullanilan-36-dijital-pazarlama-kpii/ Erişim Tarihi: 06.11.2022

nonprofitssource. (2022). *219 Digital Marketing Terms ve Definitions You Need To Know*. https://nonprofitssource.com/digital-marketing-terms/ Erişim Tarihi: 01.11.2022

O'Brien, C. (2022a). *What Is Digital Marketing?* https://digitalmarketinginstitute.com/blog/what-is-digital-marketing Erişim Tarihi: 30.10.2022

O'Brien, C. (2022b). *Your Guide to B2B Marketing Basics*. https://digitalmarketinginstitute.com/blog/b2b-marketing-basics Erişim Tarihi: 06.10.2022

Olgun, O. C. (2020). *Google Algoritması Nedir?* https://www.hosting.com.tr/blog/google-algoritmasi/ Erişim Tarihi: 11.11.2022

Panchal, A., Shah, A., ve Kansara, K. (2021). Digital Marketing - Search Engine Optimization (SEO) and Search Engine Marketing (SEM). *International Research Journal of Innovations in Engineering and Technology (IRJIET)*, *5*(12), 17–21.

Pulizzi, J. (2012). The Rise of Storytelling as the New Marketing. *Publishing Research Quarterly*, *28*(2), 116–123.

Riserbato, R. (2022). *What is a Web Crawler? (In 50 Words or Less)*. https://blog.hubspot.com/marketing/web-crawler Erişim Tarihi: 09.11.2022

Roberts, S. (2021). *What Is a CTA in Marketing?* https://www.cyberclick.net/numericalblogen/what-is-a-cta-in-marketing Erişim Tarihi: 18.11.2022

Saura, J. R., Palos Sánchez, P., ve Cerdá Suárez, L. M. (2017). Understanding the Digital Marketing Environment with KPIs and Web Analytics. *Future Internet*, *9*(4), 1–13.

Şengül, O. (2022). *2 Saatte A'dan Z'ye Dijital Pazarlama* (R. Baş (Ed.)). İstanbul: Ceres Eğitim ve Yayıncılık Tic. Ltd. Şti.

Spinutech. (2022). *What Are UTM Codes? UTM Tracking Explained*. https://www.spinutech.com/digital-marketing/analytics/conversion/what-are-utm-codes-utm-tracking-explained/ Erişim Tarihi: 18.11.2022

thelega. (2022). *Gökdelen Tekniği (Skyscrapper Technique) Nedir? Nasıl Uygulanır?* https://thelega.com/2022/02/14/gokdelen-teknigi-skyscrapper-technique-nedir-nasil-uygulanir/ Erişim Tarihi: 19.11.2022

Twin, A. (2022). *Key Performance Indicator (KPI): Meaning, Types, Examples*. https://www.investopedia.com/terms/k/kpi.asp Erişim Tarihi:19.11.2022

Yükselen, C. (2019). *Temel Pazarlama Bilgileri*. Ankara: Detay Yayıncılık.

KAYNAKÇA

Açıkgöz, O. ve Biçer, F. (2022). Sağlık Kuruluşları Dijital Pazarlama Kanallarının İncelenmesi: Şehir Hastaneleri Örneği. *Usaysad Dergisi,* 8(2), ss. 224-238.

Anwar, Y. and El-Bassiouny, N. (2020). Marketing and the Sustainable Development Goals (SDGs): A Review and Research Agenda. In: Idowu, S., Schmidpeter, R., Zu, L. (eds) The Future of the UN Sustainable Development Goals. CSR, Sustainability, Ethics & Governance. Springer, Cham. https://doi.org/10.1007/978-3-030-21154-7_9

Ateş, A. ve Erdem, B. (2021). Pazarlamada Güncel Yaklaşımlar. Eğitim Yayınevi.

Axiomq (2020). 8 Largest eCommerce Companies in the World and No, Alibaba is Not the Largest Chinese eCommerce. Ocak 10, 2021 tarihinde Axiomq: https://axiomq. com/blog/8-largest-e-commerce-companies-in-the-world/

Bala, M. and Verma, D. (2018). A Critical Review of Digital Marketing. International Journal of Management, IT & Engineering,321-339.

Belz, F-M. and Schmidt-Riediger, B. (2010). Marketing strategies in the age of sustainable development: evidence from the food industry. Business Strategy and the Environment 19(7), 401– 416.

Berki, A. (2019). Dijital Pazarlama Uygulamalarının Satış ve Marka Bilinirliğini Arttırmaya Yönelik Etkisinin Değerlendirilmesi. *Egemia Ege Üniversitesi İletişim Fakültesi Medya ve İletişim Araştırmaları Hakemli E-Dergisi*, (5), 136-170.

Bonekamp, L. and Sure, M. (2015). Consequences of Industry 4.0 on Human Labourand Work Organisation. Journal of Business and Media Psychology, 6(1), 2015, 33-40.

Brandirectory (2021). Amazon. Ocak 12, 2021 tarihinde Brandirectory: https://brandirectory.com/brands/amazon/

Brown, D. and Hayes, N. (2008). Influencer Marketing, Who Really Influences Your Customers? UK: Elsevier Ltd.

Bughin, J. (2015). Brand success in an era of digital Darwinism. Mckinsey Quarterly

Chaffey, D. and Smith, P. (2017). Digital Marketing Excellence Planning, Optimizing and Integrating Online Marketing 5th Ed. Newyork: Routledge.

Charlesworth, A. (2018). Digital Marketing A pratical Approach. Routledge, Third Edition.

Çayırağası, F. ve Sakıcı, Ş. (2021). Avrupa Yeşil Mutabakatı (Green Deal) Ve Birleşmiş Milletler Sürdürülebilir Kalkınma Hedefleri Perspektifinde Sürdürülebilir Dijital Pazarlama Stratejileri. *Gaziantep Unıversıty Journal Of Socıal Scıences* 20(4) 1916-1937.

De Paula, G. O. and Cavalcanti, R. N. (2000). Ethics: Essence for sustainability. Journal of Cleaner Production, 8(2), 109-117.

Diez-Martin, F., Blanco-Gonzalez, A. ve Prado-Roman, C. (2019). Research Challenges in Digital Marketing: Sustainability, Sustainability, 11, 2839 ; doi:10.3390/su11102839, 1-13.

Ertuğrul, İ. ve Deniz, İ. (2018). 4.0 Dünyası: Pazarlama 4.0 ve Endüstri 4.0. *Bitlis Eren Üniversitesi Sosyal Bilimler Enstitüsü Dergisi,* Cilt 7 Sayı:1 ss. 158-170.

Gedik, Y. (2020). Pazarlamada Yeni Bir Pencere: Dijital Pazarlama. *Journal Of Busıness In The Dıgıtal Age*, Cilt 3 Sayı 1.

Harris, J. M. (2000). Basic Principles of Sustainable Development. Dimensions of Sustainable Developmnet, 21-41.

Hwangbo, H. ve Kim, Y. (2019). Session-Based Recommender System for Sustainable Digital Marketing. Sustainability, 11(12), 3336.

Işılar, H.B. (2021). Havayolu Endüstrisinde Dijital Pazarlama Uygulamalarının Değerlendirilmesi. *Havacılık ve Uzay Çalışmaları Dergisi,* Yıl 2021, Cilt 1, Sayı 2, 42-63.

İçerik Bulutu (2019). İlham Alacağınız Yaratıcı Dijital Pazarlama Örnekleri. Erişim Adresi; icerikbulutu.com, Erişim Tarihi; 11.10.2022.

Jassy, A. (2018, Kasım 29). AWS re:Invent 2018 – Introducing Amazon Personalize. Ocak 15, 2021 tarihinde YouTube: https://www.youtube.com/watch?v=9tArgQrJBzE&ab_channel=AmazonWebServices

Jing Daily. (2021). Gucci brand sold a digital version of a bag model for a large amount on the Roblox platform in 2021. https://www.scmp.com/magazines/ style/newstrends/article/3136325/digital-gucci-bag-sold-us4000- gamingplatform-roblox.

Jory, J. (2020, Aralık 10). Introduction to Amazon Personalize. Ocak 18, 2021 tarihinde YouTube:https://www.youtube.com/watch?v=3gJmhoLaLIo&ab_channel=AmazonWebServices

Jovic, M., ve Novčić, B. (2106). Marketing and sustainable development. In XV International Symposium SYMORG 2016. Zlatibor. Retrieved from http://www.scopus.com/inward/record.

url?eid=2-s2.0-

Kamdar, N. (2019, 11 Kasım). Consumer Experience Re-imagined through Amazon Personalize. Ocak 4, 2021 tarihinde LinkedIn: https://www.linkedin.com/pulse/consu mer-experience-re-imagined-through-amazon-nishit-kamdar/

Kannan, P. ve Li, H. (2017). Digital Marketing: A Famework, Review And Research Agenda, International Journal of Research in Marketing, 34,22-45.

Katalyst Technologies. (2020, Mart 23). Offer Hyper-Personalization with Amazon Personalize. Aralık 12, 2020 tarihinde Medium:https://medium.com/@katalyst_tech/offer-hyper-personalization-with-amazon-personalize-cca53e502de7

Kingsnorth, S. (2019). Digital Marketing Strategy: An Integrated Approach to Online Marketing. Kogan Page Publishers.

Kotler, P, Kartajaya, H. and Setiawan, I. (2016). Marketing 4.0 Moving from Traditional to Digital. New Jersey: Wiley

Kotler, P., Armstrong, G., Harris L. C. ve He, H. (2020). Principles of Marketing. Pearson.

Kotler, P., Kartajaya, H. and Setiawan I. (2010). Welcome to Marketing 3.0. New Jersey: John Wiley & Sons, Inc.

Kural, S. (2014). Global ve Türk Markalardan Gerçek Zamanlı Pazarlama Örnekleri. Erişim Adresi: sosyalmedya.co, Erişim Tarihi: 11.15.2022.

Lee, H., Woo, D. and Yu, S. (2022). Virtual reality metaverse system supplementing remote education methods: Based on aircraft maintenance simulation. Applied Sciences, 12(5), 2667.

MacKenzie, L., Meyer, C. and Noble, S. (2013). How Retailers Can Keep Up With Consumers. Ocak 9, 2021 tarihinde McKinsey & Company: https://www.mckinsey. com/industries/retail/our-insights/how-retailers-can-keep-up-with-consumers

Nahavandi, S. (2019). Industry 5.0 a human-centric solution. Sustainability, 11(16), 1-13.

Özden, A. (2022). 1.0'dan 5.0'a Dünya: Web, Pazarlama, Endüstri ve Toplum. *Journal Of Busıness In The Dıgıtal Age,* Cilt 5, Sayı 1.

Pappas, I. O., Mikalef, P., Giannakos, M. N., Krogstie, J. and Lekakos, G. (2018). Big data and business analytics ecosystems: paving the way towards digital transformation and sustainable societies. Information Systems and E-Business Management, 16(3), 479–491. https://doi.org/10.1007/s10257-018-0377-z

Parsons, A., Zeisser, M. and Waitman, R. (1998). Organızıng Today For The Dıgıtal Marketıng Of Tomorrow. Journal Of Interactıve Marketıng, 31-46.

Saura, J., Sanchez, P. and Suarez, L. (2017). Understanding the Digital Marketing Environment with KPIs and Web Analytics, Future Internet, 9, 76, doi:10.3390/fi9040076, 1-13.

Sitsada, S. and Hiroko, O. (2022). Metaverse Marketing for Community Development: Revitalization of Traditional Industrial Sectors in Thailand. Advances in National Brand and Private Label Marketing, 121–126.

Statista. (2020). Leading companies worldwide in 2020, by brand value. Ocak 10, 2021 tarihinde Statista: https://www.statista.com/statistics/269444/ brand-value-of-the-most-valuable-companies-worldwide/

Stone, M. D. and Woodcock, N. D. (2014). Interactive, direct and digital marketing: A future that depends on better use of business intelligence. Journal of Research in Interactive Marketing, 1(8), 4-17. doi:https://doi.org/10.1108/JRIM-07-2013-0046

Sucu, İ. ve Solhan M. (2021). Covid 19 Pandemi Sürecinde Dijital Pazarlama ve İletişim Sürecinde Kozmetik Markaların Yönelimi: Flormar Markası Örneği. *Yeni Medya Elektronik Dergi*, Cilt 5, Sayı 3, ss. 245-254.

Şen, R. (2022). İlham Veren Dijital Pazarlama Örnekleri. Erişim Adresi: marketingtr.net, Erişim Tarihi: 11.20.2022.

Tekeoğlu, T.N. ve Turan, M. (2019). Dijital Pazarlamada Fenomen Kullanımı Markaların Kendi Fenomenlerini Yaratması Garanti Bankası Örneği. TURAN: Stratejik Araştırmalar Merkezi. Cilt: 11 Sayı: 43

Vassileva, B. (2017). Marketing 4.0: How Technologies Transform Marketing Organization. ObudaUniversity e-Bulletin, 7(1), 47-56.

Yıldırım, Y. (2018). Pazarlamanın Değişen Gücü: Dijital Döneme Geçiş ve Pazarlama 4.0 Yaklaşımları. ISEPA 18 I. Uluslararası Ekonomi, Siyaset ve Yönetim Sempozyumu.

Yılmaz, E. (2022). Dijital Pazarlama Yaklaşım ve Uygulamalar. Orion Akademi. ISBN: 978-625-8307-06-1.

Zengin, F. (2021). Dijital Pazarlama İletişiminde Yeni Yönelim: Hiper Kişiselleştirme. *Uluslararası Halkla İlişkiler ve Reklam Çalışmaları Dergisi*, Cilt: 4, Sayı: 1.

Kaynakça

Altındal, M. (2013). Dijital Pazarlamada Marka Yönetimi ve Sosyal Medyanın Etkileri. *Akademik Bilişim 2013* (s. 1087-1091). Antalya: XV. Akademik Bilişim Konferansı Bildirileri.

Altun Ardıhan, C. (2022). Sosyal Medya Pazarlamasının Tüketici Marka Sadakati ve Satın Alma Niyetine Etkisinde Tüketicilerin Sosyal Medya Kullanım Sıklığının Rolü. *İstanbul Üniversitesi Yüksek Lisans Tezi*. İstanbul: Yök Tez.

Aydın, B. (2022, Şubat). Dijital Pazarlamada Online Kullanıcı Deneyimi: Anne Bebek Sektörü Örneği. *Maltepe Üniversitesi Yüksek Lisans Tezi*. İstanbul: Yök Tez.

Brown, D. and Fiorella, S. (2019). *Influence Marketing.*

Bubekoğlu, N. (2022). Covid 19 Pandemi Sürecinde İnteraktif Reklamlar ile Dönüşen Dijital Pazarlama Uygulamları Üzerine Bir İnceleme: Hepsi Burada Sosyal Medya Hesapları. *İstanbul Gelişim Üniversitesi Yüksek Lisans Tezi*. İstanbul: Yök Tez.

Bulunmaz, B. (2016). Gelişen Teknolojiyle Birlikte Değişen Pazarlama Yöntemleri ve Dijital Pazarlama. *TRT Akademi Dergisi*, 348-365.

Çelik, A. (2022). Dijital Pazarlamada Fenomenlerin Tüketicilerin Satın Alma Kararı ile Marka Sadakatine Etkisi: İstanbul İli Üniversite Öğrencilerine Yönelik Bir Araştırma. *İstanbul Gelişim Üniversitesi Doktora Tezi*. Yök Tez.

Çetiner, M. ve Özer, A. (2021). Covid-19 Pandemisinde Sosyal Medya Kullanımındaki Değişim ve Dijital Pazarlama İlişkisi Üzerine Bir Analiz. *Idea Studios Journal*, 411-419.

Çilingir, F. (2020). Sigortacılık Sektöründe Dijital Pazarlama ve Sosyal Medyanın Tüketici Satın Alma Davranışı Üzerine Bir Araştırma. *Başkent Üniversitesi Yüksek Lisans Tezi*. Ankara.

Çöğür, D. (2022). Sosyal Medya ve Dijital Pazarlamanın Ağızdan Ağıza İletişim Yolu ile E-Ticaret Platformları Üzerindeki Etkileri: Malatya İlindeki Lisan Öğrencileri Üzerine Bir Araştırma. *İnönü Üniversitesi Yüksek Lisans Tezi*. Malatya: Yök Tez.

Durukal, E. (2019). Pazarlama 1.0'dan Pazarlama 4.0'a Doğru Değişim. *İnsan ve Toplum Bilimleri Araştırmaları Dergisi*, 1613-1633.

Erdensoy, D. (2018). *Dijital Pazarlamada Sosyal Medyanın Rolü Nedir?* Ekim 22, 2022 tarihinde www.hosting.com.tr: https://www.hosting.com.tr/blog/dijital-pazarlamada-sosyal-medya/ adresinden alındı

Erol, F. (2017). Dijital Dünyanın Sosyal Uçurumları Kapamadaki Rolü: Sosyal Medya ve Sosyal Pazarlama İlişkisi Üzerine Bir İnceleme. *Gümüşhane Üniversitesi Sosyal Bilimler Enstitüsü Elektronik Dergisi, 8*(21), 33-48.

Evans, N. J., Phua, J., Lim, J. ve Haziran, H. (2017). Disclosing Instagram Influencer Advertising: The Effects of Disclosure Language on Advertising Recognition, Attitudes, and Behavioral Intent. *Journal of Interactive Advertising*, 138-149.

Gedik, Y. (2020). Pazarlamada Yeni Bir Pencere: Dijital Pazarlama. *Journal of Busıness in The Dıgıtal Age*, 63-75.

Gönülşen, G. (2020). Olumlu Marka İmajı Yaratmada Influencer Pazarlama Stratejisinin Marka Algısı Üzerindeki Etkisi: Foreo Türkiye Markasının Uygulamalarına Yönelik Bir Araştırma. *Akdeniz Üniversitesi Sosyal Bilimler Enstitüsü Dergisi (AKSOS)*(8), 9-34.

Işılar, H. (2021). Havayolu Endüstrisinde Dijital Pazarlama Uygulamalarının Değerlendirilmesi. *JASS*, 42-63.

Jin, S., Muqaddam, A. ve Ryu, E. (2019). Instafamous and social media influencer marketing. *Marketing Intelligence & Planning*.

Kara, A. (2022). Sosyal Medya Kanallarında Kuşaklar Arası Farklılıklar: Sosyal Medya Pazarlamasının Kuşakların Satın Alma Tutumlarına Etkisine Yönelik Bir Uygulama. *Beykoz Üniversitesi Yüksek Lisans Tezi*. İstanbul: Yök Tez.

Kayın, B. (2017). Dijital Pazarlama ve Dijital Pazarlamanın Marka Yönetimine Etkisi. *Bahçeşehir Üniversitesi Yüksek Lisans Tezi*. İstanbul: Yök Tez.

Koçak Alan, A., Tümer Kabadayı, E. ve Erişke, T. (2018). İletişimin Yeni Yüzü: Dijital Pazarlama ve Sosyal Medya Pazarlaması. *Elektronik Sosyal Medya Dergisi, 17*(66), 493-504.

Koçak Alan, A., Tümer Kabadayı, E. ve Erişke, T. (2018). İletişimin Yeni Yüzü: Dijital Pazarlama ve Sosyal Medya Pazarlaması. *Elektronik Sosyal Bilimler Dergisi, 17*(66), 493-504.

Kotler, P., Kartajaya, H. ve Setiawan, I. (2019). *Pazarlama 4.0.* İstanbul: Optimist Yayın Grubu.

Marketing, R. D. (2022). *We Are Social 2022: Dünyada ve Türkiye'de İnternet-Sosyal Medya Kullanımı*. Ekim 22, 2022 tarihinde Recro Digital Marketing: https://recrodigital.com/dunyada-ve-turkiyede-internet-sosyal-medya-kullanimi-2022/ adresinden alındı

Mert, Y. (2018). Dijital Pazarlama Ekseninde Influencer Marketing Uygulamaları. *Gümüşhane Üniversitesi İletişim Fakültesi Elektronik Dergisi*, 1299-1328.

Necip, M. (2014, Eylül 09). *4 Dönemde Pazarlamanın Evrimi*. Ekim 22, 2022 tarihinde Pazarlamasyon: https://www.pazarlamasyon.com/4-donemde-pazarlamanin-evrimi/ adresinden alındı

Özel, M. (2012). Öğrencilerin Sosyal Medya Kullanımını ve Üniversitelerde Dijital Pazarlama İletişimi Uygulamalarını Belirlemeye Yönelik Bir Araştırma. *Beykent Üniversitesi Yüksek Lisans Tezi*. İstanbul: Yök Tez.

Shan, Y., Chen, K. ve Lin, J. S. (2020). When social media influencers endorse brands: the effects of self-influencer congruence, parasocial identification, and perceived endorser motive. *International Journal of Advertising*, 590-610.

Sönmez, U. (2019). Online Alışverişe Yönelik Satın Alma Tarzlarının Kişilik Tipleri Açısından İncelenmesi: Sakarya İli Örneği. *Sakarya Üniversitesi Yüksek Lisans Tezi*. Sakarya: Sakarya Üniversitesi.

Susur, M., ve Tamer Gencer, Z. (2021). Sosyal Medya Aaraçlarının Yaygın Kullanımnın Pazarlamanın Dijitalleşmesi Üzerindeki Rolü. *Cumhuriyet İletişim Dergisi*, 74-92.

Taylor, C. R. (2020). The urgent need for more research on influencer marketing. *Uluslararası Reklamcılık Dergisi*, 889-891.

Tobin, J. (2019, Ekim 14). *Three Influencer Marketing Problems That Brands Themselves Have Created*. Kasım 6, 2022 tarihinde FORBES: https://www.forbes.com/sites/davidaxe/2022/11/05/buy-artillery-or-buy-coffins-the-russian-marine-corps-dire-choice-as-its-troops-die-in-record-numbers/?sh=61e6719c480b adresinden alındı

TÜİK (2022, Ağustos 26). *Hanehalkı Bilişim Teknolojileri (BT) Kullanım Araştırması, 2022*. Ekim 29, 2022 tarihinde https://data.tuik.gov.tr/: https://data.tuik.gov.tr/Bulten/Index?p=Hanehalki-Bilisim-Teknolojileri-(BT)-Kullanim-Arastirmasi-2022-45587 adresinden alındı

Üzmer, G. (2021). Dijital Pazarlamanın Sosyal Medyada Yarattığı Gelişmelerin Bankacılıktaki Etkileri ve Dijital Bankacılık. *Dokuz Eylül Üniversitesi Yüksek Lisans Tezi*. İzmir: Yök Tez.

Ying, M. (2012). Sosyal Medya Platformları Üzerinden Pazarlama ve Bu Mecrayı Etkin Kullanan Sektörler. *Kadir Has Üniversitesi Yüksek Lisans Tezi*. İstanbul: Yök Tez.

Kaynakça

Aktaş, H. (2011). İnternet Reklamcılığı. Genişletilmiş İkinci Baskı, Tablet Kitabevi Yayınları, Konya.

Alba, J., Lynch, J., Weitz, B., Janiszewski, C., Lutz, R., Sawyer, A. ve Wood, S. (1997). Interactive Home Shopping: Consumer, Retailer, and Manufacturer Incentives to Participate in Electronic Marketplaces. *Journal of Marketing,* 61/3, 38-53.

Anjala S. Krishen, Yogesh K. Dwivedi, N. Bindu, K. Satheesh Kumar, A. (2021). Broad overview of interactive digital marketing: A bibliometric network analysis. *Journal of Business Research*, Volume 131, 2021, Pages 183-195

Barış, G. ve Odabaşı, Y. (2011). Tüketici Davranışı. MediaCat Yayınclılık.

Baudrillard, J. (2016). Tüketim Toplumu. Ayrıntı Yayınları.

Bilge, F. ve Göksu, N. (2010). Tüketici Davranışları. Ankara, Gazi Kitapevi.

Bocock, R. (1993). Consumption, Taylor&Francis Group Routledge, London

Bodugöz, E.N. (2019). Tüketici Satın Alma Kararında Dijital Pazarlama Etkisi: THY Örneği.

Çelik, V.M. (2021). Lüks Marka Kullanımında Dijital Tüketicilerin Hedonik Tutumlarının Dönüşümü: İkinci El Moda Siteleri Üzerine Bir İnceleme. Yayımlanmamış Doktora Tezi. İstanbul Üniversitesi, Sosyal Bilimler Enstitüsü, İstanbul.

Dağtaş, E. ve Yıldırım, O. (2015). İnternet ve sosyal ağlar dolayımlı gündelik yaşam pratikleri: Anadolu üniversitesi öğrencileri üzerine mikro alan araştırması. *Folklor/edebiyat*, *21*(83), 149-180.

Dwivedi, Y. K., Ismagilova, E., Rana, N. P. ve Raman, R. (2021). Social media adoption, usage and impact in business-to-business (B2B) context: A state-of-the-art literature review. Information Systems Frontiers, 1-23.

Faruk, M., Rahman, M. ve Hasan, S. (2021). How digital marketing evolved over time: A bibliometric analysis on scopus database. Heliyon 2021, 7, e08603.

Featherstone, M. (2013). Postmodernizm ve tüketim kültürü. M. Küçük (Çev.). 3. Baskı, İstanbul: Ayrıntı

Godin, S. (2001). Permission marketing : turning strangers into friends, and friends into customers, Simon & Schuster, New York.

Goodridge, T. (2013). The 6 Types of Digital Consumers and Their Paths to Purchase. Compete Pulse Consumer Insights For Digital Marketers Milward Brown Digital: 86 https://www.intelligenthq.com/the-six-types-of-digital-consumers/ adresinden erişilmiştir.

Guo, X., Hao, A. ve Xiaoyan, S. (2011). Consumer Perceptions of Brand Functions: An Empirical Study in China. Journal of Consumer Marketing, 28/4, 269-79. doi: 10.1108/07363761111143169.

Güvendir, F. (2019) Sosyal medya reklamlarının tüketici satın alma kararı üzerindeki yansımaları ve bir araştırma. İstanbul.

Herhausen, D., Miočević, D., Morgan, R. E. ve Kleijnen, M.H.P. (2020). The digital marketing capabilities gap. Industrial Marketing Management, 90, 276–290.

Hawkins, D. I., Best, J. R. and Coney, K. A.,(2001). Consumer Behavior Building Marketing Strategy, McGraw-Hill Higher Education, New York.

İslamoğlu, H. (1999). Pazarlama Yönetimi. İstanbul.

İslamoğlu, A. H. ve Altunışık, R. (2008). Tüketici Davranışları. İstanbul: Beta Yayıncılık.

İslamoğlu, A. H. ve Kenan, A. (2016). Hizmet Pazarlaması. İstanbul, Beta Yayıncılık.

İslamoğlu, A.H. (2017). Pazarlama Yönetimi (Stratejik Yaklaşım). İstanbul, Beta Yayıncılık.

Kalyanam, K. and McIntyre, S. (2002). The E-Marketing Mix: A Contribution of the E-Tailing Wars. *Journal of the Academy of Marketing Science*, 30(4), 487–499.

Karjaluoto, H., Mustonen, N. and Ulkuniemi, P. (2015). The role of digital channels in industrial marketing communications. The Journal of Business and Industrial Marketing, 30(6), 703–710.

Kaur, G. (2017). The Importance of Dıgıtal Marketıng in The Tourısm Industry. International *Journal of Research - Granthaalayah*, 5(6), 72- 77.

Kingsnorth, S. (2016). Digital Marketing Strategy An integrated approach to online marketing, Kogan Page, London England.

Koçak, A.A., Tümer, K. E. and Erişke, T. (2018). İletişimin Yeni Yüzü: Dijital Pazarlama ve Sosyal Medya Pazarlaması. Elektronik Sosyal Bilimler Dergisi, 17(66), 493-504.

Koçarslan, H. ve Kılınç, H. (2019). Dijital Pazarlamada Tüketici Algısı, İnternette Alışveriş Üzerine Bir Araştırma. *Avrupa Bilim ve Teknoloji Dergisi,* Sayı 17

Kotler, P. (1965). Behavioral Models for Analyzing Buyers. *Journal of Marketing*; 29, 4; Periodicals Archive Online.

Kotler, P. ve Armstrong G. (2010). Principles of Marketing. Pearson education.

Kotler, P. ve Keller, K.L. (2012). Marketing management. Prentice hall.

Marangoz, M. (2018). İnternette Pazarlama. Beta Yayınları, İstanbul.

Odabaşı, Y. (2013). Yetinen Toplumdan Tüketen Topluma. Y. Odabaşı içinde, Tüketim Kültürü (s. 16). İstanbul: Sistem Yayıncılık.

Odabaşı, Y. (2019). Tüketim Kültürü. Agora Kitaplığı, 6.Basım: İstanbul.

Omarlı, S. ve Parıltı, N. (2017). Elektronik Pazarlamanın Tüketicilerin Satın Alma Davranışları Üzerine Etkisi. Türkiye'de Üniversite Öğrencileri Arasında Uygulama, Anadolu Kültürel Araştırmalar Dergisi, 2017, 1 (3), 91-109.

Smith, K. T. (2011). Digital marketing strategies that Millennials find appealing, motivating, or just annoying. *Journal of Strategic Marketing*, 19(6), 489-499.

Stephen, A.T. (2016). The Role of Digital and Social Media Marketing in Consumer Behavior, Current Opinion in Psychology, 10 (17), 17-21.

Solomon, M.R. (1999). Consumer Behavior (4 b.). New Jersey: Prentice Hall.

Tek, Ö. (1997). Pazarlama İlkeleri Global Yönetimsel Yaklaşım. Türkiye Uygulamaları Cem Ofset matbaacılık İstanbul

Tek, Ö. (1999). Pazarlama İlkeleri: Global Yönetimsel Yaklaşım: Türkiye Uygulamaları, 8. Baskı. İstanbul: Beta Yayınları.

Tek, Ö., Engin B. ve Engin, Ö. (2005). Modern pazarlama ilkeleri uygulamalı yönetimsel yaklaşım. İzmir: Birleşik Matbaacılık

Tiago, M. T. P. M. B.,Veríssimo, J. M. C. (2014). Digital marketing and social media: Why bother?. Business horizons, 57(6), 703- 708.

Tkaczyk, J. (2016). Digital Consumer: Trends and Challenges. The Impact Of The Dıgıtal World On Management And Marketıng, 16.

28835 Sayılı Resmi Gazete. (2013). Tüketicinin Korunması Hakkında Kanun. Ankara: Başbakanlık Mevzuatı Geliştirme ve Yayın Genel Müdürlüğü.

KAYNAKÇA

Abanazir, C. (2019). E-Sport and the EU: The View from the English Bridge Union. *The International Sports Law Journal*, 18 (3–4), 102–113.

Acumen Research, (2021). *Esports Market (By Revenue: Sponsorship, Advertising, Merchandise & Tickets, Publisher Fees, and Media Rights) – Global Industry Analysis, Market Size, Opportunities and Forecast 2021-2028.* (2022, 23 Haziran). Erişim Adresi: https://www.acumenresearchandconsulting.com/esports-market

Akay, B. ve Ayhan, B. (2021). Türkiye'de e-spor üzerine yapılan akademik çalışmaların içerik analizi. *Uluslararası Güncel Eğitim Araştırmaları Dergisi*, 7 (2), 656-671.

Borowy, M. ve Jin D. Y. (2013). Pioneering esport: the experience economy and the marketing of early 1980s arcade gaming contests. *International Journal of Communication*, 7, 2254-2274.

BTK, (2022*). BTK'da Dijital Oyunlar Seminer ve Çalıştayı.* (2022, 24 Haziran). Erişim Adresi: https://www.btk.gov.tr/haberler/btk-da-dijital-oyunlar-seminer-ve-calistayi-duzenlenecek

Büyükbaykal, N. G. ve İli, B. (2020). E-spor kavramına yönelik araştırmaların bibliyometrik analizi. *Uluslararası Kültürel ve Sosyal Araştırmalar Dergisi*, 6 (2), 572-583

Coskun, E. ve Öztürk, M. C. (2016). Steam dünyası: dijital oyun bloglarına yönelik bir değerlendirme. *Gümüşhane Üniversitesi İletişim Fakültesi Elektronik Dergisi*. 4 (2), 667-702.

Dikmen, E. Ş. (2019). 1980-2017 Yılları arasında dijital oyun endüstrisinin gelişimi ve oluşturulan yapay yaşam döngüleri. *Selçuk İletişim Dergisi*. 12 (1), 294-311.

EGDF, (2019). *European Vıdeo Games Industry Insıghts Report 2019*. (2022, 23 Haziran). Erişim Adresi: https://www.egdf.eu/wp-content/uploads/2021/08/EGDF_report2021.pdf

EGDF, (2021). *Game Report 2021*. (2022, 22 Haziran). Erişim Adresi: https://www.egdf.eu/game-report-2021/

Eratlı Şirin, Y., Metin, M., Gönen Yıldız, S. ve Şirin, T. (2020). Spor sponsorluğu politikası faktörleri ölçeğinin türkçeye uyarlanması*, Journal of Human Sciences*, 17 (3), 889-899.

Ecommerce-europe.eu (2021). *E-Commerce Report 2021*, (2022, 19 Haziran). Erişim Adresi: https://ecommerce-europe.eu/wp-content/uploads/2021/09/2021-European-E-commerce-Report-LIGHT-VERSION.pdf

GSB, (2018). *E-Spor Raporu.* (2022, 20 Haziran). Erişim Adresi: https://www.guvenlioyna.org.tr/dosya/7UOTx.pdf

Guttman, A., (1978). *From Ritual to Record: The Nature of Modern Sports*. Columbia University Press.

Hamari, J. ve Sjöblom, M. (2017). What is eSports and why do people watch it?, *Internet Research*, 27 (2), 211-232.

Holden, J. T., Kaburakis, A. ve Rodenberg, R. (2017). The future ıs now: esports policy considerations and potential litigation. *Journal of Legal Aspects of Sport*, 27 (1), 46-78.

IResearch China, (2020). *China's eSports Industry Report.* (2022, 24 Haziran). Erişim Adresi: http://www.iresearchchina.com/content/details8_62007.html

ISFE, (2021). *The Guide to E-Sports*. (2022, 24 Haziran). Erişim Adresi: https://www.isfe.eu/wp-content/uploads/2022/03/Guide-to-Esports-ISFE-ESA-ESA-C-IGEA-1.pdf

Kalkan, N. (2021). Metaverse evreninde sporun bugünü ve geleceğine yönelik bir derleme. *Ulusal Spor Bilimleri Dergisi*, 5 (2), 163-174

Karahisar, T. (2013). Türkiye'de dijital oyun sektörünün durumu. Sakarya Uluslararası Sanat, *Tasarım ve Manipülasyon Sempozyumu*, 107-114.

Keyin, S., Mingyu, K. ve Wangang, L. (2021) Mechanism, Practice and Development of the Digitalization of Sports Industry in the Digital Economy Era[J]. *Journal of Shanghai University of Sport*, 45 (7), 8-21.

Kitapçı, İ. (2019). Joseph Schumpeter'in girişimcilik ve inovasyon anlayışı: yaratıcı yıkım kavramı ve geçmişten günümüze yansımaları. *Journal of Empirical Economics and Social Science*, 1 (2), 54-74.

Mert, H, Güner, M. ve Duyar, G. (2022). Dijitalleşme sürecinin gelişimi ve muhasebe uygulamalarına etkileri yönünden İstanbul ilinde SMMM'ler üzerinde bir araştırma. *Muhasebe ve Denetime Bakış Dergisi*, 66 (0), 195-218.

Metin, T. ve Arslan, İ. (2022). Blockchain ve Kamu Sigortası. O. Yılmaz, B. Turak Kaplan ve M. Kaplan (Ed.), *Blockchaın Teknolojileri Ve Sektörel Etkileri* (s.151 -166). Nobel Bilimsel, Ankara.

Ministry of Foreign Affairs of Japan, (2021). *Tokyo 2020 Olympic and Paralympic Games*. (2022, 22 Haziran). Erişim Adresi: https://www.mofa.go.jp/p_pd/ep/page23e_000467.html

Newzoo, (2022). *Global Esports and Live Streaming Market Report 2022*. (2022, 22 Haziran). Erişim Adresi: https://newzoo.com/insights/trend-reports/newzoo-global-esports-live-streaming-market-report-2022-free-version

Pişkin, E., Devecioğlu, S. ve Halisdemir, T. A., (2019). Spor endüstrisinin yükselen alanı e-sporun dünya ekonomisindeki yeri, *International Economic Researches and Financial Markets Congress* (IEFRM)- *Uluslararası Ekonomi Araştırmaları ve Finansal Piyasalar Kongresi*, 7-8-9 November 2019, Gaziantep, 264-280.

Prnewswire, (2021). *Video Game Software Global Market Report 2022*, (2022, 19 Haziran). Erişim Adresi: https://www.prnewswire.com/news-releases/video-game-software-global-market-report-2022-301522626.html

Schumpeter, J.A. (1942) *Capitalism, Socialism and Democracy*, 3rd edition, London: George Allen and Unwin, 1976.

Seo, Y. (2013). Electronic sports: a new marketing landscape of the experience economy. *Journal of Marketing Management*, 29 (13-14), 1542-1560.

Statista, (2022), *Video Games*. (2022, 19 Haziran). Erişim Adresi: https://www.statita.com/outlook/dmo/digital-media/video-games/worldwide

TDK, (2022). (2022, 15 Haziran). Erişim Adresi: https://sozluk.gov.tr/

TESDEF, (2022). *Hakkımızda*. (2022, 24 Haziran). Erişim Adresi: http://tesfed.gov.tr/hakkimizda

Üçüncüoğlu, M. ve Çakır, V. O. (2017). Modern spor kulüplerinin espor faaliyetlerine ilgi gösterme nedenleri üzerine bir araştırma, İnönü Üniversitesi, *Beden Eğitimi ve Spor Bilimleri Dergisi*, 4 (2), 34-47.

Yılmaz, Y. (2020b). *Dijitalleşmenin etkisi altında değişen çalışan yapısı geleceğin işgücü yetkinlikleri*. B. Yılmaz (Ed.), Çalışma hayatının geleceği kitabı içinde (s. 125-171). Ankara: Gazi Kitabevi.

Yılmaz, Y. (2021). Dijital ekonomiye geçiş süreci, ölçümü ve dijitalleşme verimlilik ilişkisi, *İstanbul İktisat Dergisi - Istanbul Journal of Economics*, 71 (1), 283-316.

Yükçü, S. ve Kaplanoğlu, E. (2018). E-Spor Endüstrisi, *UİİİD-IJEAS*, 17. UİK Özel Sayısı, 533-550.

KAYNAKÇA

ARSLANHAN, S. (2001), *Hoş geldin Sanayi 5.0*, 30 Ekim 2022 tarihinde Dünya Gazetesi: https://www.dunya.com/kose-yazisi/hos-geldin-sanayi-50/607077 adresinden alındı.

BERESFORD, T. (2021), *Community Gamification: The Good, The Bad, The Ugly*, 6 Kasım 2022 tarihinde https://issuu.com/communityleaders/docs/final_magazine_december _ issue_2/s/14211895 adresinden alındı.

BİÇER, E. M. (2012), *Sosyal Medya Pazarlaması ve Marka İmajı*, Trabzon: Karadeniz Teknik Üniversitesi, Sosyal Bilimler Enstitüsü, Yayımlanmamış Yüksek Lisans Tezi.

DETERDING, S. (2012), Gamification: Designing For Motivation, *Interactions,*19(1), 14–17.

DETERDING, S. (2015), The Lens of Intrinsic Skill Atoms: A Method for Gameful Design, *Human-Computer Interaction*, 30(1), 294-335.

Dijitalleşme Yolunda Türkiye Raporu 2021, 1 Kasım 2022 tarihinde http://tbv.org.tr/wp-content/uploads/2021/04/Dijitalles%CC%A7me-Yolunda-Tu%CC%88rki ye-Raporu-v9.pdf adresinden alındı.

GEDİK, Y. (2020a), Pazarlamada Yeni Bir Pencere: Dijital Pazarlama, *Journal of Business in the Digital Age*, 3(1), 63-75.

GEDİK, Y. (2020b), Pazarlamada Yeni Bir Çerçeve: Sosyal Medya ve Web 2.0. *Uluslararası Yönetim Akademisi Dergisi*, 3(1), 252-269.

GÜR, B. (2005), Leibniz'in Matematik Düşüncesi, *Matematik Dünyası*, 91-96.

KOÇAK ALAN, A., TÜMER KABADAYI, E. ve ERİŞKE, T. (2018), İletişimin Yeni Yüzü: Dijital Pazarlama ve Sosyal Medya Pazarlaması, *Elektronik Sosyal Bilimler Dergisi*, 17(66), 496-504.

KUO, I. (2015), *Nike+: Building Community and Competitive Advantage with Gamification,* 9 Kasım 2022 tarihinde https://www.gamification.co/2015/08/03/nike-building-community-and-competitive-advantage-with-gamification/ adresinden alındı.

LC WAİKİKİ, 7 Kasım 2022 tarihinde https://meta.lcwaikiki.com/ adresinden alındı.

MARCZEWSKI, A. (2013), *Gamification: A Simple Introduction*. E-Pub.

ODABAŞI, K. (2018), *2018 Yılında En Etkili Dijital Pazarlama Stratejileri Neler Olacak?*, 11 Ekim 2022 tarihinde https://www.pazarlamasyon.com/2019-yilinda-en-etkili-dijital-pazarlama-stratejileri-neler-olacak adresinden alındı.

RAMANATHAN, K. (2014), Industry 4.0: Implications for The Asia Pacific Manufacturing Industry, *SMT Magazine*, 24-29.

ROBSON, K., PLANGGER, K., KIETZMANN, J. H., MCCARTHY, I., ve PITT, L. (2016), Game on: Engaging Customers and Employees Through Gamification. *Business Horizons*, 29(1), 29-36.

SATTER, M. (2018), *Corporate Trainers Look to Gamification to Train Gen Z Workers*, 5 Kasım 2022 tarihinde https://www.benefitspro.com/2018/12/12/corporate-trainers-look-to-gamification-to-train-g/?slreturn=20221011152755 adresinden alındı.

SIMMS, B. (2019), *5 Benefıts Of Usıng Gamıfıcatıon In Your Dıgıtal Marketıng Strategy*, 8 Kasım 2022 tarihinde https://www.digitalmarketing-conference.com/5-benefits-of-using-gamification-in-your-digital-marketing-strategy/ adresinden alındı.

SIMON, M., Van Den Driest, F. ve Wilms, T. (2016), Driving Customer-Centric Growth: A Practical Roadmap for Brand Marketing: The Pivitol Role of Insights And Analytics in The Customer-Centric Organization, *Journal of Advertising Research*, 56(1), 159-168.

SMITH, K. T. (2011), Digital Marketing Strategies That Millennials Find Appealing, Motivating or Just Annoying, *Journal of Strategic Marketing*, 19(6), 489-499.

STADLER, D. ve BILGRAM, V. (2016), Gamification: Best Practices in Research and Tourism. In R. Egger, I. Gula, D. Walcher (Ed.), *Open Tourism: Open Innovation, Crowdsourcing and Co-Creation Challenging the Tourism Industry*, New York Springer, 363-370.

STANLEY, J. (2021), *What is Gamification in Marketing?,* 12 Ekim 2022 tarihinde https://www.thedrum.com/opinion/2021/03/09/what-gamification-marketing adresinden alındı.

Unleashing Digital Potential With Gamification, 9 Kasım 2022 tarihinde https://www.reflectdigital.co.uk/gamification adresinden alındı.

WEBANDCRAFTS (2021, September 23). *The History and Evolution of Digital Marketing - Past and Future*. 1 Kasım 2022 tarihinde https://webandcrafts.com/blog/history-of-digital-marketing/ adresinden alındı.

WERBACH, K. ve HUNTER, D. (2012), *For the Win: How Game Thinking Can Revolutionize Your Business.* Pennsylvania: Wharton Digital Press.

Yükseköğretim Kurulu, 5 Kasım 2022 tarihinde www.yoktez.gov.tr adresinden alındı.

ZICHERMANN, G. ve LINDER, J. (2010), *Game-Based Marketing: Inspire Customer Loyalty Through Rewards, Challenges, and Contests*. New Jersey: Wiley.

ZILINCAN, J. (2015), Search Engine Optimization. *In CBU International Conference Proceedings*. Central Bohemia University, 3(1), 506.

KAYNAKÇA

Almammadov, K. (2020). İnovasyon, Yüksek Teknoloji İhracatı ve Ekonomik Büyüme İlişkisi: Türkiye Örneği. Yüksek Lisans Tezi, Manisa Celal Bayar Üniversitesi Sosyal Bilimler Enstitüsü, Manisa.

Anoruo, E. and Dipietro, W.R. (2006). Creativity, ınnovation, and export performance. *Journal of Policy Modeling,* 28(2), ss. 133-139.

Asteriou, D. and Hall, S. G. (2007). Applied Econometrics: a modern approach, revised edition. *Hampshire: Palgrave Macmillan*, *46*(2), 117-155.

Baltagi, B. H. (2008). Forecasting with panel data. *Journal of forecasting*, *27*(2), 153-173.

Baltagi, B. H. and Baltagi, B. H. (2008). *Econometric analysis of panel data* (Vol. 4). Chichester: John Wiley & Sons.

Carter Hill, R., Griffiths, W. E. and Lim, G. C. (2011). Principles of econometrics.

Çakır, B. (2019). Dış Ticaret Hadleri Ve Ekonomik Büyüme İlişkisi: Türkiye Örneği. Yüksek Lisans Tezi, Dokuz Eylül Üniversitesi Sosyal Bilimler Enstitüsü, İzmir.

Çetin, R. (2016). Yeni Sanayileşen Ülkelerde Ar-Ge Harcamaları ve Yüksek Teknoloji Ürünü İhracatı Arasındaki İlişkinin Panel Veri Analızı Yöntemi İle İncelenmesi. İstanbul Üniversitesi İktisat Fakültesi Mecmuası, 66(2), 30.

Çolakoğlu, M. (2021). *OECD ülkelerinde beşeri sermayenin yüksek teknolojili ürün ihracatı ve ekonomik kompleksite endeksi üzerindeki etkisi* (Master's thesis, Pamukkale Üniversitesi Sosyal Bilimler Enstitüsü).

Damayanthi, M. G. S. ve Sandamali, G. G. G. P. (2016). The Relationship between Economic Growth and International Trade in Sri Lanka: A Review.

Dündar, S. (2020). *Küreselleşme ve Kalkınma İlişkisi'nin Dinamik Panel Veri Analizi: Türkiye ve Gelişmekte Olan Ülkeler Örneği* (Master's Thesis, Aydın Adnan Menderes Üniversitesi Sosyal Bilimler Enstitüsü).

Gabaçlı, N. ve Uzunöz, M. (2017, October). IV. Sanayi devrimi: Endüstri 4.0 ve otomotiv sektörü. In *ICPESS (International Congress on Politic, Economic and Social Studies)* (No. 3).

Güzel, S. (2015). *Avrupa Birliği ve Türkiye'de Kobi'lere Yönelik Ar-Ge Teşvikleri: Bursa Uygulaması* (Doctoral dissertation, Bursa Uludag University (Turkey)).

Hoechle, D. (2007). Robust standard errors for panel regressions with cross-sectional dependence. *The stata journal*, *7*(3), 281-312.

Kaya, Z. ve Şahin, L. (2015). Dış Ticaret Hacmi İle Ekonomik Büyüme Arasındaki İlişkinin Panel Eş bütünleşme Analiziyle Değerlendirilmesi: BRIC Ülkeleri (1995-2013). *Mehmet Akif Ersoy Üniversitesi Sosyal Bilimler Enstitüsü Dergisi*, Yıl: 7 Sayı: 13, ss. 434-446.

Kaya, Z. ve Şahin, L. (2015). Dış Ticaret Hacmi İle Ekonomik Büyüme Arasındaki İlişkinin Panel Eş bütünleşme Analiziyle Değerlendirilmesi: BRIC Ülkeleri (1995-2013). *Mehmet Akif Ersoy Üniversitesi Sosyal Bilimler Enstitüsü Dergisi*, Yıl: 7 Sayı: 13, ss. 434-446.

Koçak, A. (2020). *Ar-ge harcamaları ve reel efektif döviz kurunun g-20 ülkelerindeki yüksek teknolojili ürün ihracatı üzerindeki etkisi* (Master's thesis, ESOGÜ, Sosyal Bilimler Enstitüsü).

Konak, A. (2018). Yüksek teknoloji içeren ürün ihracatının ihracat hacmi ve ekonomik büyüme üzerine etkisi; seçilmiş OECD ülkeleri ve Türkiye örneği. *Yönetim Ekonomi Edebiyat İslami ve Politik Bilimler Dergisi*, *3*(2), 56-80.

Konya, S., Küçüksucu, M. ve Karaçor, Z. (2021). Panel Estimation of High-technology Export Determinants: Evidence from Fast-Growing Countries. In *Eurasian Economic Perspectives* (pp. 245-259). Springer, Cham.

Köksal, M. (2016). Dış Ticaret ve Ekonomik Büyüme İlişkisi: Türkiye Örneği. Yüksek Lisans Tezi, Selçuk Üniversitesi Sosyal Bilimler Enstitüsü, Konya.

Özcan, B. ve Dinçer, D. M. Z. (2011). Sosyal Sermaye Ve Ekonomik Kalkinma. *Yayinlanmamis Doktora Tezi, Istanbul Üniversitesi Sosyal Bilimler Enstitüsü, Istanbul*.

Özel, H. A. (2012). Küreselleşme sürecinde ticari ve finansal açıklığın ekonomik büyüme üzerine etkisi: Türkiye örneği. Yönetim bilimleri dergisi, 10(19), 21-43.

Özgür, Ç. A. R. K. (2020). Dijital dönüşümün işgücü ve meslekler üzerindeki etkileri. *International Journal of Entrepreneurship and Management Inquiries*, *4*(Özel Sayı 1), 19-34.

Özkan, G. ve Yılmaz, H. (2017). Ar-Ge harcamalarının yüksek teknoloji ürün ihracatı ve kişi başi gelir üzerindeki etkileri: 12 AB ülkesi ve Türkiye için uygulama (1996-2015). *Bilgi Ekonomisi ve Yönetimi Dergisi*, *12*(1), 1-12.

Öztürk, N. (2003). Dış Ticaret Kuramında Yeni Yaklaşımlar. *Öneri Dergisi*, *5*(19), 109-126.

Parasız, İ. (2008). "Ekonomik Büyüme Teorileri", Ezgi Kitabevi, Bursa

Pesaran, M.H. (2002). Estimation and Inference in Large Heterogeneous Panels with Cross Section Dependence. University of Cambridge DAE Working Paper, No.0305 and CESifo Working Paper Series No 869, October 2002.

Pesaran, M.H. (2004). General Diagnostic Tests for Cross Section Dependence in Panels. Cambridge Working Paper in Economics No.1240.

Pesaran, M.H. (2006). Estimation and Inference in Large Heterogeneous Panels with a Multi Error Structure. *Econometrica,* 74, 967-1012.

Pesaran, M.H., Schuermann, T. ve Weiner, S.M. (2004). Modeling Regional Interdependencies using a Global Error-Correcting Macroeconomic Model. *Journal Of Business Economics and Statistics* (with Discussions and a Rejoinder), 22, 129 -181.

Romer, D. (2012). *Advanced Macroeconomics, 4e*. New York: McGraw-Hill.

Saray, M. O. and Hark, R. (2015). OECD Ülkelerinin İleri-Teknoloji Ürünlerindeki Rekabet Güçlerinin Değerlendirilmesi. Çankırı Karatekin Üniversitesi İktisadi ve İdari Bilimler Fakültesi Dergisi, 5(1), ss. 347-372.

Sultanuzzaman, M. R., Fan, H., Mohamued, E. A., Hossain, M. I., ve Islam, M. A. (2019). Effects of export and technology on economic growth: Selected emerging Asian economies. *Economic research-Ekonomska istraživanja*, *32*(1), 2515-2531.

Sungur, O., Aydın, H. ve M., Eren. (2016). Türkiye'de AR-GE, İnovasyon, İhracat ve Ekonomik Büyüme Arasındaki İlişki: Asimetrik Nedensellik Analizi. *Süleyman Demirel Üniversitesi İktisadi ve İdari Bilimler Fakültesi Dergisi*, *21*(1), 173-192.

Şeker, A. (2019). Teknolojik gelişme ve yüksek teknoloji ihracatının ekonomik karmaşıklık endeksi üzerindeki etkisi: Türkiye örneği. *Yönetim ve Ekonomi Dergisi*, *26*(2), 377-395.

Telatar, O. M., Değer, M. K. ve Doğanay, M.A. (2016). Teknoloji yoğunluklu ürün ihracatının ekonomik büyümeye etkisi: Türkiye örneği (1996:Q1-2015:Q3). *Atatürk Üniversitesi İktisadi ve İdari Bilimler Dergisi*, 30(4), ss. 21-934.

Topcu, A.B. (2011). Gelişmekte Olan Ülkeler Açısından İhracat Ve Ekonomik Büyüme Arasındaki İlişkisinin Analizi. Doktora Tezi, Erciyes Üniversitesi, Sosyal Bilimler Enstitüsü, Kayseri.

Ünal, B. (2018). Dış Ticaret ve Ekonomik Büyüme İlişkisi: Türkiye Örneği. Yüksek Lisans Tezi, Marmara Üniversitesi Sosyal Bilimler Enstitüsü, İstanbul.

Yaman, B. (2019). *Türkiye'nin ihracat değerlerinin yapay sinir ağları ile tahmini* (Master's thesis, Alanya Alaaddin Keykubat Üniversitesi).

Yıldız, Ü. (2017). BRICS ülkeleri ve Türkiye'de yüksek teknoloji ihracatı ve ekonomik büyüme ilişkisinin panel veri analizi. *Dumlupınar Üniversitesi Sosyal Bilimler Dergisi* 53. Sayı / Temmuz 2017, ss. 26-34.

KAYNAKÇA

Ager, A. ve Strang, A. (2008). Understanding Integration: A Conceptual Framework. *Journal of Refugee Studies,* 21 (2), 166-191.

Akkayan, T. (1979). Göç ve Değişme. İ.Ü Edebiyat Fakültesi, Yay. No:573 İstanbul.

Aksoy, Z. (2012). Uluslararası Göç ve Kültürlerarası İletişim. *The Journal of International Social Research*, 5(20), 292-313.

Altınbaşsak, I. ve Karaca, E. S. (2009). Internet Reklamcılığı ve Internet Reklamı Ölçümlenmesi Üzerine Bir Uygulama. *Ege Academic Review*, *9*(2), 462-487.

Atik, Ö.Z. (2019). Eğitimde Dijitalleşme Faaliyetleri ve Eğitim Yöneticilerinin Sürece Uyumu. Yüksek Lisans Tezi, Eğitim Yönetimi ve Denetimi Anabilim Dalı, Sosyal Bilimler Enstitüsü, Yıldız Teknik Üniversitesi ve İstanbul Aydın Üniversitesi, İstanbul.

Bartram, D., Monforte, P. ve Poros, V. (2017). Göç Meselesinde Temel Kavramlar (Çev. Itır Ağabeyoğlu Tuncay). Hece Yayınları. Ankara. Erişim Adresi: https://dep.manas.edu.kg/img/files/11/Bartram%20D.%20G%C3%B6%C3%A7%20Meselesinde%20Temel%20Kavramlar%202017.pdf.

Behera, S. K. (2013). M-learning: A new learning paradigm. *International Journal on New Trends in Education and Their Implications*, 4(2), 24-34.

Betts, A., Loescher, G. ve Milner, J. (2012). UNHCR: The politics and practice of refugee protection (2nd ed.) New York: Roudledge.

BM (Birleşmiş Milletler) (1948). The Universal Declaration of Human Rights. https://www.un.org/en/universal-declaration-human-rights/, Erişim Tarihi: 11.09.2022.

Brennen, S. and Kreiss, D. (2014). Digitalization and Digitization, Retrieved from http://culturedigitally.org/2014/09/digitalization-and-digitization, Erişim: 06.12.2019.

Castles, S. ve Miller, M. (2008). Göçler Çağı. Bilgi Üniversitesi Yayını, İstanbul.

Değirmencioğlu, G. (2016). Dijitalleşme Çağında Gazeteciliğin Geleceği ve İnovasyon Haberciliği. *TRT Akademi,* Cilt 1, No 2, ss. 590-606.

Doğan, D. ve Seferoğlu, S. S. (2015). Mobil cihazlar ve eğitimde dijital dönüşüm. B. Akkoyunlu, A. İşman ve H. F. Odabaşı (Ed.) içinde Eğitim teknolojileri okumaları 2015. 27. Bölüm, ss. 539-563. TOJET-The Turkish Online Journal of Educational Technology.

GEM (Global Education Monitoring Report) (2019). Küresel Eğitim İzleme Raporu: Göç, Yerinden Edilme Ve Eğitim: Duvarlar Yerine Köprüler İnşa Etmek. United Nations Educational Scientific And Cultural Organisation. Erişim Adresi: https://unesdoc.unesco.org/ark:/48223/pf0000265996_tur, ErişimTarihi: 08.11.2022.

Gencer, T. E. (2017). Göç ve Eğitim İlişkisi Üzerine Bir Değerlendirme: Suriyeli Çocukların Eğitim Gereksinimi ve Okullaşma Süreçlerinde Karşılaştıkları Güçlükler. *Journal of International Social Research*, *10*(54).

Gökkaya, V.B. ve Ayan, S. (2016). Women's Economic Depııvation In the Domestic Migratıon and Urbanızation Process. *The Journal Of International Social Research.* 9(46), 390-398.

IOM (Uluslararası Göç Örgütü) (2009). Göç Terimleri Sözlüğü, Cenevre: IOM. Yayın No: 18. Erişim Adresi: https://publications.iom.int/system/files/pdf/iml31_turkish_2ndedition.pdf. Erişim Tarihi: 07.10. 2022.

İnci, M. A., Akpınar, Ü. ve Kandır, A. (2017). Dijital Kültür ve Eğitim. Gazi Üniversitesi Gazi Eğitim Fakültesi Dergisi, 37 (2), 493-522. Erişim Adresi: https://dergipark.org.tr/tr/pub/gefad/issue/30949/310728.

Karahisar, Ş. (1999). İnternet ortamında eğitim. *Kuram ve Uygulamada Eğitim Yönetimi*, *18*(18), 145-168.

Naghiyeva, L. (2019). Azerbaycan'dan Türkiye'ye Göçün Sosyal Medya Üzerinden Organizasyonu: Ankara Örneği. *Kadim Akademi SBD*, *3*(1), 65-78.

Nakhoul, T. E. (2014). Uluslararası İşgücü Göçü ve Türkiye. Çalışma ve Sosyal Güvenlik Bakanlığı Dış İlişkiler ve Yurtdışı İşçi Hizmetleri Genel Müdürlüğü, Uzmanlık Tezi, Ankara.

Nar, B. (2008). *Göçün eğitime ve eğitim yönetimine etkileri: Dilovası Örneği.* Yüksek Lisans Tezi, Sakarya Üniversitesi, Sosyal Bilimler Enstitüsü, Sakarya.

Oktik, N. ve Değer, F. (2013). An Essay on The Role of Education in Immigrant's Identity Formation. *Journal of Sociology.* 28(1), 107-123.

Ölçekçi, H. (2020). Dijital İletişim ve Küresel Kültürel Etkileşimin Homojenleşme, Kutuplaşma ve Melezleşme Süreçleri. *İletişim Kuram ve Araştırma Dergisi*, 2020 (50), ss. 146-163. Erişim Adresi: https://dergipark.org.tr/tr/pub/ikad/issue/56157/738842.

Parlak, B. (2017). Dijital Çağda Eğitim: Olanaklar ve Uygulamalar Üzerine Bir Analiz. *Süleyman Demirel Üniversitesi İktisadi ve İdari Bilimler Fakültesi Dergisi*, *22,* ss. 1741-1759.

Poe, M. T. (2019). Homo somnians İnternet Çağında insanlık: İletişim Tarihi. (Çev.: Umut Yener Kara), 2.Baskı, Islık Yayınları: İstanbul.

Sağlam, S. (2006). Türkiye'de İç Göç Olgusu ve Kentleşme. Türkiyat Araştırmaları Enstitüsü Dergisi. 5. 32- 44.

Seferoğlu, S.S. (2014). Dijital Araçlar ve Eğitim. Hürriyet, 10 Kasım. Erişim Adresi: https://yunus.hacettepe.edu.tr/~sadi/yayin/Seferoglu_DijitalAraclar_ve_Egitim_Hurriyet-10.11.2014.pdf. Erişim Tarihi: 05.10.2022.

Sunal, G. (2016), "Sanal Gerçeklik ve Dijital Sinemanın Olanakları", İnönü Üniversitesi İletişim Fakültesi Elektronik Dergisi, Cilt 1, Sayı 2, ss. 294- 309.

Şahin, C.M. (2009). Yeni Binyılın Öğrencilerinin Özellikleri. Anadolu Üniversitesi Sosyal Bilimler Dergisi, 9(2), 155-172.

Şevket, I. (2009). Türkiye'de Eğitim Amaçlı Göçler. *Coğrafî Bilimler Dergisi*, *7*(1), 27-37.

Taşçı, F. (2009). Bir Sosyal Politika Sorunu Olarak Göç. Kamu-İş, 10(4), 177-205.

Taşkıran, A. (2017). Dijital Çağda Yükseköğretim. Anadolu Üniversitesi Açık Öğretim Uygulamaları ve Araştırmaları Dergisi, 3(1): 96-109.

TDK.http://www.tdk.gov.tr/index.php?option=com_gts&arama=gts&guid=TDK.GTS.5bd5a7ba8286c4.46828310. Erişim Tarihi; 20.09.2019.

Tümertekin, E. ve Özgüç, N. (1998). Beşeri Coğrafya. Çantay Kitapevi, İstanbul.

Yıldırım, S., Yıldırım, G., Çelik, E. ve Kara, A. (2014). Dijital Rozetlere Yönelik Öğrenci Görüşlerinin Belirlenmesi. *Eğitim ve Öğretim Araştırmaları Dergisi,* 3(4), 208-216.

Türkiye Dijital Raporu, (2022). Erişim Adresi: https://www.guvenliweb.org.tr/dosya/5Zodg.pdf. We Are Social 2022, Türkiye.

POST GAZETECİLİK

Editör: BURAK TORAMAN

Yayın Kurulu

Prof. Dr. Bilgehan Gültekin
Prof. Dr. Cem Sütçü
Prof. Dr. Deniz Yengin
Prof. Dr. İdil Sayımer
Prof. Dr. Mustafa Şeker
Prof. Dr. Ömer Özer
Prof. Dr. Süleyman İrvan
Doç. Dr. Bilge Şenyüz

EĞİTİM
yayınevi

POST GAZETECİLİK

Editör: Burak Toraman

Genel Yayın Yönetmeni: Yusuf Ziya Aydoğan (yza@egitimyayinevi.com)
Genel Yayın Koordinatörü: Yusuf Yavuz (yusufyavuz@egitimyayinevi.com)
Sayfa Tasarımı: Eğitim Yayınevi Grafik Birimi
Kapak Tasarımı: Eğitim Yayınevi Grafik Birimi

T.C. Kültür ve Turizm Bakanlığı
Yayıncı Sertifika No: 47830

ISBN: 978-625-6382-40-4
1. Baskı, Aralık 2022

Baskı Cilt
Bulut Dijital Matbaa Sanayi Ticaret Limited Şirketi
Musalla Bağları Mah. İnciköy Sok. 1/A Selçuklu / KONYA
Matbaa Sertifika No: 48120

Kütüphane Kimlik Kartı

POST GAZETECİLİK

Editör: Burak Toraman
148 s., 165x240 mm
Kaynakça var, dizin yok.
ISBN: 978-625-6382-40-4

Copyright © Bu kitabın Türkiye'deki her türlü yayın hakkı Eğitim Yayınevi'ne aittir. Bütün hakları saklıdır. Kitabın tamamı veya bir kısmı 5846 sayılı yasanın hükümlerine göre kitabı yayımlayan firmanın ve yazarlarının önceden izni olmadan elektronik/mekanik yolla, fotokopi yoluyla ya da herhangi bir kayıt sistemi ile çoğaltılamaz, yayımlanamaz.

EĞİTİM
yayınevi

Yayınevi Türkiye Ofis: İstanbul: Eğitim Yayınevi Tic. Ltd. Şti., Atakent mah. Yasemen sok. No: 4/B, Ümraniye, İstanbul, Türkiye

Konya: Eğitim Yayınevi Tic. Ltd. Şti., Fevzi Çakmak Mah. 10721 Sok. B Blok, No: 16/B, Safakent, Karatay, Konya, Türkiye
+90 332 351 92 85, +90 533 151 50 42, 0 332 502 50 42
bilgi@egitimyayinevi.com

Yayınevi Amerika Ofis: New York: Egitim Publishing Group, Inc.
P.O. Box 768/Armonk, New York, 10504-0768, United States of America
americaoffice@egitimyayinevi.com

Lojistik ve Sevkiyat Merkezi: Kitapmatik Lojistik ve Sevkiyat Merkezi, Fevzi Çakmak Mah. 10721 Sok. B Blok, No: 16/B, Safakent, Karatay, Konya, Türkiye
sevkiyat@egitimyayinevi.com

Kitabevi Şubesi: Eğitim Kitabevi, Şükran mah. Rampalı 121, Meram, Konya, Türkiye
+90 332 499 90 00
bilgi@egitimkitabevi.com

İnternet Satış: www.kitapmatik.com.tr
+90 537 512 43 00
bilgi@kitapmatik.com.tr

kitapmatik
İnternetteki kitapçınız

KAYNAKÇA

Allan, S. (2004). *News Culture*. Open University Press, Berkshire.

Arendt, H. (2012). *Geçmişle Gelecek Arasında*. (**çev.** Bahadır Sina Şener). İletişim Yayınları, İstanbul.

Arendt, H. (2018). *Siyasette Yalan*. (**çev.** İmge Oranlı ve Berfu Şeker). Sel Yayıncılık, İstanbul.

Arslan, E. (2019). Kitle İletişim Kuramları Çerçevesinde Medya ve Haber. Literatürk Academia, Konya.

Aslan, K. (2002). Haberin Yol Haritası. Anahtar Kitaplar Yayınevi, İstanbul.

Atabek, N., Dağtaş, E. (1998). Kamuoyu ve İletişim. Anadolu Üniversitesi Eğitim Sağlık ve Bilimsel Araştırma Çalışmaları Vakfı Yayınları, Eskişehir.

Baudrillard, J. (2017). Foucault'u Unutmak. (çev. Oğuz Adanır). Doğu Batı Yayınları, Ankara.

Baudrillard, J. (2021b). Simülakrlar ve Simülasyon. (çev. O. Adanır). Doğu Batı Yayınları,

Baudrillard, J. (2021b).Sessiz Yığınların Gölgesinde Toplumsalın Sonu. (çev. Oğuz Adanır). Doğu Batı Yayınları, Ankara.

Bennet, W. L., Lawrence, R. G. (1995). "New Icons and the Mainstreaming of Social Change", *Journal of Communications*, 45(3): 28-29.

Çebi, M. S. (1996). "Medyada Haber Seçimlerinin Teorik Boyutları", Bilig, 3(Güz): 247-269.

Dursun, Ç. (2014). *TV Haberlerinde İdeoloji.* İmge Kitabevi Yayınları, Ankara.

Gaillard, P. (1991). Gazetecilik. (çev. M. S. Şakiroğlu). İletişim Yayınları, İstanbul.

Girgin, A. (2000). Yazılı Basında Haber ve Habercilik "Etik"i. İnkılap Kitapevi, İstanbul.

Şeker, M., (2009). "Dağlıca Baskını Haberlerinin Söylemi", Terör ve Haber Söylemi. Şeker, M., Şeker, T. (drl). Literatürk Academia, Konya.

Hall, S. (2002). "İdeoloji ve İletişim Kuramı", Medya Kültür Siyaset. S. İrvan (drl), (çev. A. Gürata).

Hobbes, T. (2007). *Leviathan*. (**çev.** Semih Lim). Yapı Kredi Yayınları, İstanbul.

İnal, A. (1993). Haber Üretim Sürecine Farklı İki Yaklaşım. Ankara Üniversitesi Yıllığı, Ankara.

İnal. A. (1996). Haberi Okumak. Temuçin Yayınları, İstanbul.

Jameson, F. (2002). Dil Hapishanesi. (çev. M. H. Doğan). Yapı Kredi Yayınları, İstanbul.

Karabay, N. (2000). Kuramsal Bir Yaklaşımla Gazetecilik ve Haber. Meta Basımevi, İzmir.

Keyes, R. (2021). Hakikat Sonrası Çağ: Günümüz Dünyasında Yalancılık ve Aldatma. (**çev.** Deniz Özçetin). Tudem Yayın Grubu, İzmir

Kreitner, R., (2016) *Post-Truth and Its Consequences: What a 25-Year-Old Essay Tells Us About the Current Moment* 11.09.2022 tarihinde https://www.thenation.com/article/archive/Post-Truth-and-its-consequences-what-a-25-year-old-essay-tells-us-about-the-current-moment/ adresinden edinilmiştir.

McLellan, D. (2005). İdeoloji. (çev. Barış Yıldırım). İstanbul Bilgi Üniversitesi Yayınları, İstanbul.

Oxford Dictionaries. Post-Truth. https://en.oxforddictionaries.com/definition/Post-Truth, E.T.:

Özer, Ö. (2020). Haber Söylem İdeoloji Eleştirel Haber Çözümlemeleri. Literatürk Academia, Konya.

Özer, Ö. (2021). *Eleştirel Medya Kuramları*. Siyasal Kitabevi, Ankara.

Poster, Mark. (1994). "The Mode of Information and Posmodernity", *Communication Theory Today*. D. Crowley, D. Mitchell (drl). Polity Press, Cambridge.

Rehmann, J. (2017). İdeoloji Kuramları Yabancılaşma ve Boyun Eğme Güçleri. Yordam Kitap, İstanbul.

Stevenson, N. (2015). *Medya Kültürleri Sosyal Teori ve Kitle İletişimi*. Ütopya Yayınları, Ankara.

Tılıç, D. (1998). Utanıyorum ama Gazeteciyim. İletişim Yayıncılık, İstanbul.

Tokgöz, Oya. (1981). Temel Gazetecilik. S.B.F. Basın ve Yayın Meslek Yüksek Okulu

Tolkien, J. R. R. (2015). *Yüzüklerin Efendisi 1-Yüzük Kardeşliği*. Metis Yayınları, İstanbul.

KAYNAKÇA

Alankuş, Sevda, (2009). "Yeni Habercilik Arayışları: Hak Odaklı Habercilik, Yurttaş Gazeteciliği, Barış Gazeteciliği", Sevda Alankuş (der.), Gazeteciliğe Başlarken, İstanbul: IPS İletişim Vakfı Yayınları.

Bulger, M., & Davison, P. (2018). The promises, challenges, and futures of media literacy. Data & Society.

Castells, M. (2005). Ağ Toplumunun Yükselişi - Enformasyon Çağı:Ekonomi,Toplum ve Kültür 1.Cilt. Ebru Kılınç. İstanbul: Bilgi Üniversitesi Yayınları

Eroğlu, Ş. Ve Çakmak, T. (2020) Post-Truth dönemini anlamak: Hacettepe Üniversitesi Bilgi Ve Belge Yönetimi Bölümü öğrencilerinin yeni medya araçları kapsamında bilgi bozuklukları ve doğrulama algılarının değerlendirilmesi, Pamukkale Üniversitesi Sosyal Bilimler Enstitüsü Dergisi, Sayı 39, 307 - 325, 14.04.2020

Hall, Stuart (1997) "İdeoloji ve İletişim Kuramı" Medya Kültür Siyaset, Der: Süleyman İrvan, Ankara: Ark Yayınevi

Keyes, R. (2017) Hakikat Sonrası Çağ: Günümüz Dünyasında Yalancılık ve Aldatma, Çev: Deniz Özçetin, Ankara: DeliDolu Yayıncılık

Potter, J.W. (2013) Media Literacy, London: Sage Publications

Potter, W.J (2004). Theory of Media Literacy, A Cognitive Approach, Thousand Oaks, Sage Publications.

Seib, P. ve Kathy F., (1997). Journalism Ethics, USA: Harcourt Brace College Publishers.

Shoemer, Pamela ve Reese, Stephen D. (1997) "İdeolojinin Medya İçeriği Üzerindeki Etkisi", Medya Kültür Siyaset, Der: Süleyman İrvan, Ankara: Ark Yayınevi

Turow, J. (2003) Media Today, Boston: Houghten Mifflin Company

Uzun, Ruhdan, (2006). "Gazetecilikte Yeni Bir Yönelim: Yurttaş Gazeteciliği". Selçuk Üniversitesi Sosyal Bilimler Enstitüsü Dergisi, Sayı: 16, s. 633-656.

https://en.oxforddictionaries.com/word-of-the-year/word-of-the-year-2016 (Erişim tarihi: 29.5.2022)

https://teyit.org/nedir (Erişim tarihi: 29.5.2022)

https://www.dogrulukpayi.com/sayfa/metodoloji(Erişim tarihi: 29.5.2022)

Kaynakça

Alan, Ü. (22 Aralık 2019). 'Haber sonrası gazeteciliğe' hazır mıyız?. https://www.birgun.net/haber/haber-sonrasi-gazetecilige-hazir-miyiz-281083 (12 Şubat 2022)

Alheide, D. (1995). *An Ecology of Communicaton: Cultural Formats of Control,* New York: Aldine de Gruyter.

Alpay, Y. (2017). *Yalanın Siyaseti*, İstanbul: Destek Yayınları.

Amazeen, M. A., Thorson, E., Muddiman, A., & Graves, L. (2018). Correcting Political and Consumer Misperceptions: The Effectiveness and Effects of Rating Scale Versus Contextual Correction Formats. *Journalism & Mass Communication Quarterly*, 95(1), 28-48.

Brandtzaeg, P. B., Følstad, A., & Domínguez, M. Á. (2018). How Journalists and Social Media Users Perceive Online Fact-Checking and Verification Services. *Journalism Practice*, 12(9), 1109-1129.

Büyükafşar, M. (2019). *Haber ve Doğruluk İlişkisi: "Yalan Haber" ve Haber Doğrulama Pratikleri* (Tez No. 607404) [Doktora tezi, Marmara Üniversitesi]. Yök Tez Merkezi. https://tez.yok.gov.tr/UlusalTezMerkezi/tezSorguSonucYeni.jsp

Altheide, D. ve Snow, R. (1991) *Media Worlds in the Postjournalism Era*, New York: Routledge.

Reuters Institute. (2022). Digital News Report-2022. https://reutersinstitute.politics.ox.ac.uk/sites/default/files/2022-06/Digital_News-Report_2022.pdf (15 Haziran 2022)

Fabry, M. (24 Ağusto 2017). Here's How the First Fact-Checkers Were Able to Do Their Jobs Before the Internet. Time. https://time.com/4858683/fact-checking-history/

(20 Şubat 2022)

Flood, A. (15 Kasım 2016). 'Post-Truth' named word of the year by Oxford Dictionaries. https://www.theguardian.com/books/2016/nov/15/Post-Truth-named-word-of-the-year-by-oxford-dictionaries (21 Şubat 2022)

Graves, L. (2013). Deciding What's True: Fact-Checking Journalism and the New Ecology of News. New York: Columbia University. https://academiccommons.columbia.edu/doi/10.7916/D8XG9Z7C

Gurri, M. (2021). Slouching Toward Post-Journalism. https://www.city-journal.org/journalism-advocacy-over-reporting?wallit_nosession=1

Gurri, M., (13 Nisan 2021). "Post-Journalism" and the Death of News. https://www.discoursemagazine.com/ideas/2021/04/13/post-journalism-and-the-death-of-news/ (12 Şubat 2022)

Hançerlioğlu, O. (1993). *Felsefe Ansiklopedisi Cilt-2*, İstanbul: Remzi Kitabevi.

Keyes, R. (2019). *Hakikat Sonrası Çağ*(D. Özçetin, çev.). İzmir: Tudem Yayın Grubu.

Mcintyre, L. (2019). *Hakikat Sonrası*. İstanbul: Can Sanat Yayınları.

Mir, A. (2020). Postjournalism: from the world-as-it-is to the world-as-it-should-be. https://human-as-media.com/2020/11/11/postjournalism-from-the-world-as-it-is-to-the-world-as-it-should-be/ (12 Şubat 2022)

Oruç, M. S. (2021). *Post-Truth Durum*, İstanbul: Mahya Yayıncılık.

Ericson, R.V. (1996). Defining the Journalistic Situation: A Study of Post-Journalism. Interational Journal of Politics, Culture and Society, Vol. 10, No. 1.

Sokal, A. (2011). *Şakanın Ardından*, İstanbul: Alfa Yayınları.

Uzunoğlu, S. (2022). Reuters Enstitüsü'nün 2022 Dijital Gazetecilik Raporu'nda neler var? https://www.newslabturkey.org/2022/06/15/reuters-enstitusunun-2022-dijital-gazetecilik-raporunda-neler-var/ (12 Şubat 2022)

Kaynakça

Alpay, Y. (2021). *Yalanın Siyaseti*. İstanbul: Destek Publishing and Media Group.

Bastos, M., Mercea, D., and Baronchelli, A. (2018). The Geographic Embedding of Online Echo Chambers: Evidence from the Brexit Campaign. Plos One, 13(11), 1-16.

Binark, F., ve Bayraktutan, G. (2013). *Ayın Karanlık Yüzü Yeni Medya ve Etik.* İstanbul: Kalkedon.

Binark, M. (2017). Algoritmaların Yarattığı Yankı Odaları ve Siyasal Katılım Olanağı veya Olanaksızlığı. *Varlık Dergisi.* (1317), 19-23.

Biyani, P., Tsioutsiouliklis, K., & Blackmer, J. (2016, February). 8 Amazing Secrets For Getting More Clicks: Detecting Clickbaits In News Streams Using Article Informality. *In Thirtieth AAAI Conference on Artificial Intelligence.*

Bozdağ, V. E. (2015). Bursting the Filter Bubble: Democracy, design, and Ethics. Technische Universiteit Delf.

Castells, M. (2015). *Networks of Outrage And Hope: Social Movements in the Internet Age.* New York: John Wiley & Sons.

Chadwick, A. (2017). *The Hybrid Media System: Politics and Power*. Oxford University Press.

Chen, Y., Conroy, N. J., & Rubin, V. L. (2015, November). Misleading Online Content: Recognizing Clickbait as "false news". *In Proceedings of the 2015 ACM on Workshop on Multimodal Deception Detection* (pp. 15-19).

Dönmez, İ. H. (2010). İnternet Haberciliğinde Tıklanma Kaygısı Ve "Kapan" Manşetler. *Akdeniz Üniversitesi İletişim Fakültesi Dergisi,*(14), 105-128.

Farnam Street, (2021). How Filter Bubbles Distort Reality: Everything You Need to Know, https://fs.blog/2017/07/filter-bubbles/ (02.03.2021).

Festinger, L. (1962). A Theory of Cognitive Dissonance. Stanford University Press.

Girgin, A. ve Özay, S. (2013). *Haber Yazmak*, İstanbul: Der Yayınları.

Habermas, J. (1997). *Kamusallığın Yapısal Dönüşümü*. T. Bora ve M. Sancar (çev.), İstanbul: İletişim.

Işık, U., & Koz, K. A. (2009). Cinsellik Üzerinden 'Tık" Ticareti: İnternet Haberciliği Üzerine Bir İnceleme. *İletişim Kuram ve Araştırma Dergisi,* (29), 167-188

İnce, M. (2018). İnternet Haberciliğinde Çok Tıklanma Beklentisi Ve Tuzak Başlıklar. *Sosyal Bilimler Enstitüsü¨Karabük Üniversitesi,* 8(2), 297-313.

İnce, M. (2018). İnternet Haberciliğinde Çok Tıklanma Beklentisi ve Tuzak Başlıklar. *Sosyal Bilimler Enstitüsü¨Karabük Üniversitesi,* 8(2), 297-313.

Keyes, R. (2004). *The Post-truth Era: Dishonesty and Deception in Contemporary Life.* London: Macmillan.

Lee, A. M., Lewis, S. C., & Powers, M. (2014). Audience Clicks And News Placement: A Study Of Time-Lagged Influence In Online Journalism. *Communication Research,* 41(4), 505-530.

Lyotard, J. F. (1984). *The Postmodern Condition: A Report on Knowledge.* Minnesota: University of Minnesota Press.

Newman, N. et al. (2020). Digital News Report, Ruters Institue. https://www.digitalnewsreport.org (21.02.2021).

Oxford Learners Dictionaries, (2021). Definition of Post-Truth https://www.oxfordlearnersdictionaries.com/definition/english/post-truth (19.02.2021).

Özkaya, B. (2013). "Ağ Toplumunun Omurgası Olarak İnternetin Demokrasi ve Kamusal Alan Açısından Değerlendirilmesi", *Yeni Medya'da Demokrasi.* A. And ve N. Üçer (drl.). Konya: Literatürk Yayınları, 135-164.

Pariser, E. (2011). The Filter Bubble: What The Internet is Hiding From You. UK: Penguin.

Sayımer, İ. (2014). Yeni Medya Ortamlarında Ağlar Oluşturan Toplumsal Hareket Deneyimleri. *Elektronik Mesleki Gelişim ve Araştırmalar Dergisi*. 2(2), 97-112.

Silverman, C. (2015). Lies, Damn Lies, and Viral Content: How News Websites Spread (and Debunk) Online Rumors, Unverified Claims and Misinformation.

Stencel, M. and Luther, J. (2020). Fact-checking count tops 300 for the first time, https://reporterslab.org/fact-checking-count-tops-300-for-the-first-time/?print=true (27.02.2021).

Sunstein, C. (2004) Democracy and Filtering, December (47,12), 57-59.

Tesich, S. (1992). A Government of Lies. *Nation*, *254*(1), 12-14.

The Merriam-Webster Dictionary, *Word of the Year 2022,* https://www.merriam-webster.com/words-at-play/word-of-the-year (03.12.2022).

Ünver, A. (2020). Fact-Checkers and Fact-Checking in Turkey. *EDAM Research Reports.*

Vu, H. T. (2014). The Online Audience As Gatekeeper: The İnfluence Of Reader Metrics On News Editorial Selection. *Journalism,* 15(8), 1094-1110.

Walter, N., Cohen, J., Holbert, R. L., and Morag, Y. (2020). Fact-checking: A meta-analysis of what works and for whom. *Political Communication*, 37(3), 350-375.

Welbers, K., Van Atteveldt, W., Kleinnijenhuis, J., Ruigrok, N., & Schaper, J. (2016). News Selection Criteria In The Digital Age: Professional Norms Versus Online Audience Metrics. *Journalism,* 17(8), 1037-1053.

Yetkin, B. (2020). "Yeni Popülizm ve Yeni Medya: Siyasal İletişim ve Sosyal Medya Çerçevesinde Bir Tartışma", *Current Debates on Social Sciences 4: Multidisciplinary Studies.* Ceylan, A., Durmuş, İ.ve Çeçen, S. (drl.). Ankara: Bilgin Kültür Sanat Yayınları. 304-316.

Zhang, L., and Tu, W. (2009). Six Degrees of Separation in Online Society.1-5. https://citeseerx.ist.psu.edu/viewdoc/download?doi=10.1.1.584.4207&rep=rep1&type=pdf (05.02.2021).

KAYNAKÇA

Akengin, G. ve Mazlum, H. (2020). Basılı yayıncılıkta dijital dönüşüm ve mobil iletişim cihazlarına yansıması. *Ulakbilge,* 52, 1047–1056.

Aziz, A. (2020). *Sosyal bilimlerde araştırma yöntemleri ve teknikleri*. Ankara: Nobel Yayınevi.

Bildirici, F. (2020). Tercan Durna. (ed.). *Röportaj: edebi nitelikli gazetecilik ürünü* (167-194). Um:ag.

Böğür, B. Y. ve Özer, Ö. (2019). George Orwell'ın edebi gazetecilik anlayışı: 'Wigan İskelesi Yolu' yapıtının çözümlemesi. *Üsküdar Üniversitesi İletişim Fakültesi Akademik Dergisi Etkileşim,* (4), 12-33.

Büyüköztürk, Ş; Kılıç Çakmak, E., Akgün, Ö. E.; Karadeniz, Ş ve Demirel F. (2020). *Eğitimde bilimsel araştırma yöntemleri*. Ankara: Pegem Akademi.

Browne, C. (2000). *Gazetecinin el kitabı*. İstanbul: MediaCat Kitapları.

Ekström, M. (2006). Mats Ekström, Asa Kroon and Mats Nylund (eds). *Interviewing, ouoting and the development of modern news journalism*. 21-48.

Erdem, M. (2016). Edebi gazetecilik kavramı: ABD örneğindeki gelişimi, yapısı ve içeriği. *Atatürk Üniversitesi Sosyal Bilimler Enstitüsü* Dergisi, 20(1). 129-144.

Girgin, A. (2004). Röportaj-mülakat-söyleşi (Bölüm 1). *İstanbul Üniversitesi İletişim Fakültesi Dergisi*, Sayı 19, 39-51.

Girgin, A. (2007). *Söyleşi mi röportaj mı*. İstanbul: Der Yayınları.

Gökçe, O. (2019). *Klasik ve nitel içerik analizi*. Konya: Çizgi Kitabevi.

Gönden, M. (2019). George Orwell'ın edebi gazeteciliği: Wigan İskelesi Yolu üzerine bir inceleme. *Akdeniz Üniversitesi İletişim Fakültesi Dergisi*, 32, 398-419.

Kabaş, S. (2009). Soru sorma sanatı. İstanbul: Doğan Kitap.

Kasım, M. (2008). Radyo ve televizyonda röportajın sistematiği. *Selçuk İletişim*, *5*(3), 184-195.

Kemal, Y. (2011). *Röportaj yazarlığında 60 yıl*. İstanbul: Yapı Kredi Yayınları.

Kuyucu, M. (2018). Mobil medya ve gazetecilik: mobil medya ekseninde geleneksel haber okurunun yeni nesil haber okuruna dönüşümü. 1. *Uluslararası Eğitim ve Sosyal Bilimlerde Yeni Ufuklar Kongresi Bildiriler Kitabı*, (151-163). İstanbul.

Narin, B. (2015). Mobil telefonlar ve gazetecilik: Mobil haber üretimi ve habere mobilden erişim. 20. *Türkiye İnternet Konferansı*, İstanbul Üniversitesi.

Oduncu, P. ve Karaduman, S. (2021). Türkiye'deki senaristlerin bakış açısıyla, değişen dizi sektörü üzerine bir araştırma. *Akdeniz Üniversitesi İletişim Fakültesi Dergisi*, (36), 72-89.

Özer, Ö. (2013). *Haber roman*. Konya: Literatürk Yayınları.

Özer, Ö. (2018). Türkiye'de edebi gazetecilik: Emin Çölaşan'ın Turgut Nereden Koşuyor'un incelenmesi. *Global Media Journal TR Edition,* 8(16), 15-47.

Özyal B. ve Tosun, G., E., (2017). Dijital gazeteciliğin gelişen bir formu olarak mobil gazetecilik, *Akdeniz İletişim Dergisi*, sayı 28, 60-81.

Schlapp, H. (2002). *Gazeteciliğe giriş*. İstanbul: İstanbul Üniversitesi İletişim Fakültesi Yayınları.

Schneider, W. ve Raue P.J. (2002). *Gazetecinin el kitabı*. İstanbul: İstanbul Üniversitesi İletişim Fakültesi Yayınları.

Şanlı, S. ve Özer, Ö. (2020). Edebi gazetecilik: Upton Sinclair'in "Şikago Mezbahaları", Gay Talese'nin "Komşunun Karısı" ve Truman Capote'un "Soğukkanlılıkla" yapıtlarının karşılaştırmalı çözümlemesi. Karadeniz İletişim Araştırmaları Dergisi, 10 (2), 76-100.

Ünal, R. (2017). Mobil canlı yayın uygulamalarının habercilik bağlamında kullanımının olanak ve sınırlılıkları. *Mersin Üniversitesi Sosyal Bilimler Enstitüsü e-Dergi*, 1(1), 24-37.

Ünal, R. (2019). İletişim fakültesi öğrencilerinin mobil habercilik deneyimi üzerine bir inceleme: Mersin Üniversitesi İletişim Fakültesi örneği. Erciyes İletişim Dergisi Uluslararası Dijital Çağda İletişim Sempozyumu Özel Sayısı, 1, 143-156.

Yavalar, D. E. ve Çakır, H. (2021). Yaşar Kemal'in "Allah'ın Askerleri" isimli eserini edebi gazetecilik (röportaj) tekniği üzerinden yeniden okumak, *Anadolu Üniversitesi İletişim Bilimleri Fakültesi Uluslararası Hakemli Dergisi*, 29(2), 1-26.

Zinderen, A. (2021). Youtube ortamındaki haberciliği haritalandırmak: gazetecilerin Youtube haber kanalları üzerine tanımlayıcı bir çalışma. *Atatürk Üniversitesi Sosyal Bilimler Enstitüsü Dergisi*, 25 (3), 932-950.

KAYNAKÇA

Akbaş, Y. (2017). *Proof of Stake Nedir?* bitcoinakademi.org: http://www.bitcoinakademi.org/proof-of-stake-nedir/

Atalay, G. E. (2018). *Blokzincir Teknolojisi ve Gazeteciliğin Geleceği*. *Stratejik ve Sosyal Araştırmalar Dergisi*, *2*(2), 45-54.

Beck, R. (2018). *Beyond Bitcoin: The Rise Of Blockchain World. Computer*, *51*(2), 54-58.

Cosset, D. (2017). *Blockchain: What is in a Block?*. DEV, Aralık.

Çalık, N. (2020). *Tedarik Zincirinde Blok Zincir Teknolojisi ve Uygulamaları* (Yüksek Lisans Tezi). İstanbul: İstanbul Ticaret Üniversitesi Sosyal Bilimler Enstitüsü.

Ivancsics, B. (2019). *Blockchain in Journalism*. Doi: https://doi.org/10.7916/d8-5jm6-w328

Ivancsics, B. (2019). *Blockchain in Journalism.* Tow Center for Digital Journalism A Tow/Knight Report. Columbia.

Lu, Q., & Xu, X. (2017). *Adaptable Blockchain-Based Systems: A Case Study For Product Traceability*. *Ieee Software*, *34*(6), 21-27.

Marx, L. (2018). *Storing Data on the Blockchain: The Developers Guide*.

McWaters, R. J. (2020). *CHAPTER ONE. Financial Technologies and the Disruption of Financial Services. In The Technological Revolution in Financial Services* (pp. 39-69). University of Toronto Press.

Moore, G. E. (1965). *Cramming More Components Onto* İntegrated *Circuits*.

Nakamoto, S. (2009). *Bitcoin v0. 1 Released*. *The Mail Archive*, *9*.

O'Leary, K., O'Reilly, P., Feller, J., Gleasure, R., Li, S., & Cristoforo, J. (2017, August). *Exploring The Application Of Blockchain Technology To Combat The Effects Of Social Loafing İn Cross Functional Group Projects*. *Proceedings of the 13th International Symposium on Open Collaboration* (pp. 1-8).

Poon, J., & Buterin, V. (2017). *Plasma: Scalable Autonomous Smart Contracts*. *White paper*, 1-47.

Sadiku, M. N., Eze, K. G., & Musa, S. M. (2018). *Smart Contracts: A Primer. Journal of Scientific and Engineering Research*, s. 538-541. doi:2394-2630

Satoshi Nakamoto, "*Bitcoin: A Peer-to-Peer Electronic Cash System*," bitcoin.org, 2008, https://bitcoin.org/en/bitcoin-paper. 26 Aralık 2021.

Schlegel, M., Zavolokina, L., & Schwabe, G. (2018, January 3). *Blockchain Technologies from the Consumers' Perspective: What Is There and Why Should Who Care?*. Doi: https://doi.org/10.24251/HICSS.2018.441.

Swan, M. (2015). *Blockchain: Blue Print For a New Economy*. California: O'Reilly Media.

Szabo, N. (1994). *Smart Contracts*. http://www.fon.hum.uva.nl: http://www.fon.hum.uva.nl/rob/Courses/InformationInSpeech/CDROM/Literature/LOTwinterschool2006/szabo.best.vwh.net/smart.contracts.html

Tapscott, D. & Tapscott, A. (2016). *Blockchain Revolution: How the Technology Behind Bitcoin Is Changing Money, Business, and the World*, New York: Penguin Random House.

Veit, M. (2019). *Blockchain And Journalism: The* İntersection *Between Blockchain-Based Technology And Freedom Of The Press* (Doktora Tezi). Lizbon; Coimbra University European Master's Degree in Human Rights and Democratisation.

Voinea, D. V. (2019). *Blockchain For Journalism-Potential Use Cases*. *Social Sciences and Education Research Review*, *6*(2), 244-256.

Yener, E. (2020). *Dijital Girişimcilikte Blok Zincir Teknolojilerinin Rolü ve Bir Model Önerisi: Blok Zincir Tabanlı İkinci El Araç Alım Satım Platformu (Sechandchain)* (Yüksek Lisans Tezi). İstanbul: Medipol Üniversitesi Sosyal Bilimler Enstitüsü.

Kaynakça

Alp, H. & Turan, E. (2018). Gelenekselden Dijitale Medyanın Dönüşümü Çerçevesinde CNN Türk ve NTV Internet Sitelerinin Karşılaştırmalı Analizi. *Turkish Studies,* 13 (29), 2018, 1-18.

Antony, M. G. & Thomas, R. J. (2010). This is Citizen Journalism at its Finest: Youtube And The Public Sphere in the Oscar Grant Shooting Incident. *New Media ve Society,* 12(8), 1280-1296.

Aronson-Rath, R. (2015). *Virtual Reality Journalism*. A Reseach Project By The Town Center For Digital Journalism At Columbia University. A Report.

Aydoğan, D. (2013). Türkiye'de Dijital Gazetecilik: Habertürk ve Hürriyet Gazeteleri Örneği, *The Turkish Online Journal Of Design, Art And Communication- TOJDAC,* 3(3), 26-40

Baloğlu, E. & Demir, Y. (2019). Sosyal Medyada Serbest Gazetecilik: Youtube Örneği. *I. Uluslararası UMAY İnovatif Araştırmalar Kongresi Tam Metin Bildiri Kitabı*, 28-29 Haziran 2019 / KONYA, 344-352.

Başaran, F. (2015). İnternetin Ekonomi Politiği. Binark, M. & Kılıçbay, B. (Der.). *İnternet Toplum ve Kültür* (32-52). Ankara: Epos Yayınları.

Baudrillard, J. (2002). İllüzyon, Yitirilen İllüzyon ve Estetik. *Doğu Batı*, 6 (21).

Baudrillard, J. (2011). *Simülakrlar ve Simülasyon.* (Çev. O. Adanır). Ankara: Doğu Batı Yayınları.

Boczkowski, P. J. (2004). *Digitizing The News: Innovation in Online Newspapers*. Cambridge, MA: MIT Press.

Bogost, I. vd. (2010). *Newsgames: Journalism At Play*. USA: MIT Press.

Bhargava, R. vd. (2015). *Beyond Data Literacy: Reinventing Community Engagement and Empowerment in The Age of Data. Data-Pop Alliance White Paper Series. Data-Pop Alliance* (Harvard Humanitarian Initiative, MIT Lad And Overseas Development Institute)

Broersma, M. & Graham, T. (2013). British Newspapers Used Tweets in their News Coverage, 2007-2011. *Journalism Practice,* 7(4), 446–464.

Bruns, A. (2003). Gate watching, Not Gatekeeping: Collaborative Online News. *Media International Australia Incorporating Culture And Policy: QuarterlyJournal Of Media ResearchAndResources*, 107, 31-44.

Bucher, T. (2017). Machines Don't Have Instincts: Articulating The Computational in Journalism. *New Media & Society,* 19(6), 918–933.

Budak, E. (2019). Teknolojik Gelişmelerin Habercilik Uygulamaları Üzerine Etkileri: Türkiye'de Drone Haberciliği. *Türkiye İletişim Araştırmaları Dergisi*, (33), 119-139.

Carmigniani, J. vd. (2011). Augmented Reality Technologies, Systems and Applications. *Multimedia Tools And Applications*, 51(1), 341-377.

Çaba, D. (2018). Dijital Çağda Değişen Haber Sunumu: Gazetecilikte Sanal Gerçeklik Uygulamaları. *Gümüşhane Üniversitesi İletişim Fakültesi Elektronik Dergisi,* 6(1), 691-723.

Carr, N (2012). *Yüzeysellik: İnternet Bizi Aptal Mı Yapıyor?* (Çev. İ. Kapaklıkaya). İstanbul: Ufuk Yayınları.

Cummings, K. & Gottshall, C. (2014). Citizenship and Consumption: Media Theory in the Age of Twitter. Fortner R. S. & Fackler P. M. (Der.). The Handbook of Media and Mass Communication Theory Volume II (612-628). Malden: John Wiley & Sons, Inc.

Cushion, S., Lewis, J. & Callaghan, R. (2016). Data Journalism, Impartiality and Statistical Claims. *Journalism Practice*, 11(10), 1198-1215.

Çetinkaya, A. (2020). Magazin Haberciliğinin Yeni Platformu: Instagram. *Gümüşhane Üniversitesi İletişim Fakültesi Elektronik Dergisi*, 8(1), 104-132.

Çetinkuş, H. & Keleş, N. (2018) (Der.). *Muhabir- Habercinin Temel Kitabı.* Ankara: Anadolu Ajansı Yayınları.

De La Peña, N., vd. (2010). Immersive Journalism: Immersive Virtual Reality For The First-Person Experience Of News. *Presence,* 19(4), 291-301.

Deuze, M. (2003). The Web and its Journalisms: Considering the Consequences of Different Types of Newsmedia Online. New Media & Society, 5(2), 203-230.

Deuze, M. (2005). What is Journalism? Professional Identity And Ideology of Journalists

Reconsidered. *Journalism* 6 (4), 442–464.

Deuze, M. & Witschge, T. (2018). Beyond Journalism: Theorizing The Transformation Of Journalism. *Journalism,* 19(2), 165-181.

Diakopoulos, N. (2014). *Algorithmic Accountability Reporting: on the Investigation of Black Boxes.* New York: Tow Center For Digital Journalism, Columbia University.

Domingo, D. & Wiard, V. (2016). News Networks. Witschge, T. vd. (Der.) *The SAGE Handbook of Digital Journalism* (397-409). Thousand Oaks, CA: SAGE.

Eldridge, S. vd. (2019). Digital Journalism (Studies)–Defining the Field. *Digital Journalism,* 7(3), 315-319.

Erdoğan, İ. (2014). Yeni Medya Gazeteciliğinde Etik Bir Paradigma Belirlemenin Kapsamı ve Sınırları*,* Baştürk Akca, E. (Der.). *Yeni Medya Pratikler, Olanaklar*. İstanbul: Umuttepe Yayınları.

Erkmen, Ö. (2018). Büyük Veri ve Gazetecilik: Veri Gazeteciliği Demokrasi, Katılım ve Gazeteciliğe Dair Anlayışımızı Nasıl Dönüştürebilir? *Akdeniz Üniversitesi İletişim Fakültesi Dergisi*, 30, 322-344.

Fırat, F. (2018). İnternet Haberciliğinde Yapay Zekâ Teknolojisi Kullanımı: Robot Gazetecilik, (Yayınlanmamış Yüksek Lisans Tezi). Gazi Üniversitesi Sosyal Bilimler Enstitüsü, Ankara.

Franklin, B. (2017). *Gaz*eteciliğin Geleceği, Gelişmeler ve Tartışmalar. Hülür, H. & Yaşın, C. (Der.). *Yeni Medya Geleceğin Gazeteciliği* (41-66). Ankara: Ütopya Yayınları.

Furuncu Kutluhan, D. & Zinderen, A. (2021). Kovid-19 Döneminde Veri Gazeteciliği: Koronavirüs Haberlerinin Betimsel Analizi. *The Turkish Online Journal of Design Art and Communication,* 11(1), 85-102.

Geray, H. (2003). İletişim ve Teknoloji. Ankara: Ütopya Yayınevi.

Gomez, D., Burdea, G. & Langrana, N. (1995). Integration of the Rutgers Master II in a Virtual Reality Simulation, *Virtual Reality Annual International Symposium,* March 11-15, Research Triangle Park, North Carolina, 198-202.

Gray, J., Chambers, L. & Bounegru, L. (2012). *The Data Journalism Handbook (How Journalists Can Use Data to Improve the News*). Sebastopol, CA: O'Reilly Media.

Gürcan, H. İ. (1998). İnternet, Küreselleşme ve Sanal Toplum. *Yeni Türkiye*, 21, 1445-1447.

Gynnild, A. (2014). The Robot Eye Witness: Extending Visual Journalism through Drone Surveillance. *Digital Journalism,* 2(3), 334-343.

Gynnild, A. & Uskali, T. (2018). (Der). *Responsible Drone Journalism*. USA: Routledge.

Hardee, G. & Mcmahan, R. P. (2017). FIJI: A Framework For The Immersion-Journalism Intersection, Immersive Journalism: Virtual Reality in the Presentation of News, *Frontiers İn ICT*, 4 (21).

Hermida, A. (2010). Twittering The News. *Journalism Practice*, 4(3), 297-308.

Hermida, A. (2016). *Sanal Ortam Haber Ağı Olarak Twitter.* E. Erbatur (Çev.). Weller, K. vd. (Der.). *Twitter ve Toplum* (467-473). İstanbul: Kafka Yayınları.

Hiaeshutter-Rice, D. & Weeks, B. (2021). Understanding Audience Engagement with Mainstream And Alternative News Posts on Facebook. *Digital Journalism*, 1-30.

Işıklı, H. (2001). *İnternet Alan İsimleri Sistemi – Markalar ve Alan İsimleri Arasındaki İlişki.* Ankara: DPT Yayınları.

İnce, D. (2019). Üç Boyutlu Gazetecilik ve Haberde Gerçeklik Tasarımında Dönüşüm: Fırsatlar ve Riskler, *Uluslararası Sosyal Araştırmalar Dergisi*, 12(65), 1100-1111.

Jenny, S. (2017). *Enhancing Tourism with Augmented and Virtual Reality.* (Published Bachelor's Thesis), Degree Programme in Business Information Technology. Häme University Of Applied Sciences, Finland.

Kalsın, B. (2016). (Der.) Geçmişten Geleceğe İnternet Gazeteciliği: Türkiye Örneği. *The Journal Of Academic Social Science Studies*, 42, 75-94.

Karlı, İ., Budak, Y. & Dondurucu, Z.B. (2020). Dijital Dünyada Siyasal İletişimde Yeni Uygulamalar: 2016 ABD Başkanlık Seçimlerinde Veri Analizi. V. Ekin (Der.). *Postmodernizmin İzdüşümleri* (147-166). İstanbul: Kriter Yayınları.

Kavaklı, N. (2018). Drone'ların Gazetecilikte Kullanımı. Drone Haberciliğinin Olanakları, Zorlukları

ve Sınırları. *Erciyes İletişim Dergisi,* 5(3), 160-172.

Kawamoto, K. (2003). *Digital Journalism: Emerging media and the Changing Horizons of Journalism.* Lanham: Rowman & Littlefield.

Kılıç, T. (2016). Sanal Gerçeklik Teknolojisinin Mekânsal Deneyim Odaklı Kullanımı Üzerine Bir İnceleme, *Mimar Sinan Güzel Sanatlar Üniversitesi 5. Uluslararası İç Mimarlık Sempozyumu,* Mayıs 2016, İstanbul.

Kıyan, Z., & Törenli, N. (2018). *Sosyal Medyanın Gazetecilikteki Rolü: Türkiye'deki Haber Kuruluşları Üzerine Bir İnceleme.* Gaziantep University Journal Of Social Sciences, 17(1), 32-52.

Kurt, H. (2014). Gazetecilik Pratiği ve Sosyal Medya. *Gaziantep University Journal Of Social Science*, 13(4), 821–835.

Kuyucu, M. (2014). Çevresel Haber Ortamı Olarak Twitter ve Twitter Gazeteciliği. *Uluslararası Hakemli İletişim ve Edebiyat Araştırmaları Dergisi*, 2(3), 159-189.

La Sorsa, D. L. vd. (2012). Normalizing Twitter: Journalism Practice in an Emerging Communication Space. *Journalism Studies*, 13(1), 19–36.

Latar, L. N. (2015). *The Robot Journalist in the Age of Social Physics: The End of Human Journalism?* Einav. G. (Der.). *The New World of Transitioned Media* (65-80). Switzerland: Springer International Publishing,

Liu, C. D. (2015). Facebook Journalism: The Influences of Social Media on Journalistic Work in Taiwan. *E-Proceedings. School Of Communication Arts And Management Innovation, National Institute Of Development Administration*, 107-118.

Ludwig, C. & Reimann, C. (2005). Augmented Reality: Information At Focus. *Cooperative Computing & Communication Laboratory,* 4(1), 1-12.

Maares, P. & Hanusch, F. (2020). Exploring the Boundaries of Journalism: Instagram Micro-Bloggers in the Twilight Zone of Lifestyle Journalism. *Journalism*, 21(2), 262-278.

Mancini, P. (2020). Comparing Media Systems and the Digital Age. *International Journal of Communication*, 14, 5761–5774.

Mari, W. (2019). *A Short History Of Disruptive Journalism Technologies: 1960-1990.*New York: Routledge.

Milgram, P. & Kishino, F. (1994). A Taxonomy of Mixed Reality Visual Displays. *IEICE Transactions On Information Systems*. 77(12), 1321-1329.

Murschetz, P. C., & Friedrichsen, M. (2017). Does Online Video Save Printed Newspapers? Online Video as Convergence Strategy in Regional Printed News Publishing: The Case Of Germany. M., Friedrichsen, Kamalipour, Y. R. & Kamalipour, Y. (Der.). *Digital Transformation in Journalism and News Media* (115-128). USA: Springer, Cham.

Мысаева, К. Н. (2019). Esport in Journalism: Commentator of Esport as a Modern Profession. Серия Журналистики, 54(4), 77-85.

Narin, B. (2017). Uzman Görüşleri Bağlamında Haber Üretiminde Otomatikleşme: Robot Gazetecilik. *Galatasaray Üniversitesi İletişim Dergisi,* 27, 79-108.

Noguera-Vivo, J. M. (2013). How Open Are Journalists on Twitter? Trends towards the End-User Journalism. *Communication & Society/Comunicación Y Sociedad*, 26(1): 93-114.

Ntalakas, A., vd. (2017). Drone Journalism: Generating Immersive Experiences. *Journal Of Media Critiques*, 3(11), 187-199.

Özarslan, Z., Durna, T. & Emre P. Ö. (2020). *Sayısal Eşitsizlikler ve Gazeteciliğin Geleceği*. Ankara: Um:AG Yayınları.

Özdemir, M. (2017). Sarmalayan Sanal Gerçeklik Teknolojisi ile Öğrenme Deneyimleri: Sistematik Bir İnceleme. *11. Uluslararası Bilgisayar ve Öğretim Teknolojileri Eğitimi Sempozyumu*, Malatya, Ss.599-613.

Özyal, B. & Erdoğan Tosun, G. (2017). Dijital Gazeteciliğin Gelişen Bir Formu Olarak Mobil Gazetecilik. *Akdeniz Üniversitesi İletişim Dergisi*, 28(2), 60-81.

Paraise, S. & Dagiral, E. (2013). Data-Driven Journalism and The Public Good: 'Computer-Assisted reporters' and 'Programmer-Journalists' in Chicago. *New Media Society*, 15(6), 853-871.

Pavlik, J. vd. (1997). The Future of On Line Journalism. Columbia Journalism Review, Bonanza Or Black Hole? *Columbia Journalism Review*, 36(2), 30-38.

Pavlik, J. (2001). Jou*rnalism and New Media.* New York: Columbia University Press.

Pavlik, J. (2013). Dijital Teknoloji ve Gazetecilik: Demokrasiye Etkileri. (Çev. B. Kalsın). Demir, M. (Der.). *Yeni Medya Üzerine: Yeni İletişim Teknolojileri* (83-107). Konya: Literatürk Yayınları.

Pavlik, J. & Bridges, F. (2016). The Emergence of Augmented Reality (AR) as a Storytelling Medium in Journalism. *Journalism & Communication Monographs*, 15(1), 4-59.

Peer, L. & Ksiazek, T. B. (2011). Youtube and The Challenge to Journalism: New Standards for News Videos Online. *Journalism Studies,* 12(1), 45-63.

Pınarbaşı, T. E. & Astam, F. K. (2020). Haberin Dönü (Şü)Mü: Sosyal Medya Gazeteciliği Pratikleri. İNİF E- Dergi, 5(1), 70-87.

Ryfe, D. (2016). News Institutions. Witschge, T. vd. (Der.). *The SAGE Handbook Of Digital Journalism* (370–382). Thousand Oaks, CA: SAGE.

Robinson, S. (2006). The Mission of The J-Blog: Recapturing Journalistic Authority Online. *Journalism,* 7(1), 65–83.

Russell, A. (2011). *Networked: A Contemporary History Of News in Transition.* Cambridge: Polity.

Rutkin, A. (2014). Machines Write the News. *New Scientist*, 2962, 22.

Sarı, E. (2021). *Siyasal İletişimde Büyük Veri Temelli Mikro Hedefleme,* Bilgi Çağında Siyaset. Ed. Nil Çokluk. Ankara: Nobel Akademik Yayıncılık.

Sayımer, İ. (2008). *Sanal Ortamda Halkla İlişkiler*. İstanbul: Beta Basım Yayın.

Singer, J. (2003). Who Are These Guys? The Online Challenge To The Notion Of Journalistic Professionalism. *Journalism,* 4(2), 139-163.

Singer, J. (2011). Journalism And Digital Technologies. W. Lowrey & Gade P. J. (Der.). *Changing The News: The Forces Shaping Journalism in Uncertain Times* (213-229). New York: Routledge.

Steptoe, W., Julier, S. & Steed, A. (2014). Presence and Discernability in Conventional and Non-Photorealistic Immersive Augmented Reality. *IEEE International Symposium on Mixed and Augmented Reality (ISMAR*) (213-218). Munich: IEEE.

Subölen, S. (2021). Siyasal İletişimde Big Data (Büyük Veri) Kavramı Perspektifinden Dijitalleşme ve Web 4.0 Etkisi. Çokluk, N. (Der.). *Bilgi Çağında Siyaset.* Ankara: Nobel Akademik Yayıncılık.

Sürücü, O. & Başar, M. E. (2016). Kültürel Mirası Korumada Bir Farkındalık Aracı Olarak Sanal Gerçeklik, *Artium,* 4(1), 13–26.

Švecova, M. (2017). Journalism on Social Media: How to Tell Stories and News to Young People. *Ad Alta: Journal Of Interdisciplinary Research*, 7(2), 216-218.

Şahin, M. (2018). Drone Gazeteciliğinin Haber Değerine Katkısı ve Türkiye Pratiği, İletişim Kuram *ve Araştırma Dergisi*, 47, 262-272.

Şentürk, Ü. (2017). Yeni Bir Toplumsal Metin Olarak İnternet, *Sosyoloji Divanı Dergisi*, 5(9), 21-44.

Thornham, S. vd. (2009). *Media Studies: A Reader*. Edinburgh: Edinburgh University Press.

Thornton, L. G. (2020). Weaponizing# Fakenews in A Visual War on Journalism: Seeing A Big Picture through Instagram. Zimdars, M. & Mecload, K. (Der.) *Fake News: Understanding Media and Misinformation in The Digital Age.* USA: MIT Press.

Timisi, N. (2003). *Yeni İletişim Teknolojileri ve Demokrasi*. Ankara: Dost Yayınları.

Ünal, R. (2018). Medya Ekolojisinde Yeni Hikâye Anlatım Biçimi Olarak Instagram: BBC News ve CNN-T*ürk Örneği. E- Kurgu*, 26(3), 403-421.

Ünalan, D. (2020). Gazetecilikte Sanal Gerçeklik Uygulamaları: Immersive Gazetecilik. Gezgini S. & Çiftçi, H. (Der.). İletişimde Seçme Konular 1. (415-456). Ankara: IKSAD.

Quandt, T., vd. (2020). Pandemic News: Facebook Pages of Mainstream News Media and the Coronavirus Crisis--A Computational Content Analysis. *ArxivPreprint. Arxiv:2005.13290*.

Vázquez-Herrero, J., Direito-Rebollal, S. & López-García, X. (2019). Ephemeral Journalism: News Distribution Through Instagram Stories. *Social Media+ Society*, 5(4).

Vázquez-Herrero, J., Negreira-Rey, M. C. & López-García, X. (2020). Let's Dance The News! How The News Media Are Adapting To The Logic Of TikTok. *Journalism,* 1-19.

Vis, F. (2013). Twitter as a Reporting Tool For Breaking News: Journalists Tweeting The 2011 UK Riots. *Digital Journalism*, 1(1), 27–47.

Višňovský, J., Radošinská, J. & Predmerská, A. (2015). Digital Journalism: Rethinking Journalistic Practice in The Era of Digital Media. *European Journal of Science and Theology*, 11(6), 57-66.

Waisbord, S. (2019). The 5Ws And 1H Of Digital Journalism. *Digital Journalism*, *7*(3), 351-358.

Witschge, T. vd. (2016). (Der) *The SAGE Handbook Of Digital Journalism.* Thousand Oaks, CA: SAGE.

Zhou, F., Duh, H. L. & Billinghurst, M. (2008). Trends in Augmented Reality Traching. Interaction and Display: A Review of Ten Years in ISMAR. Mixed And Augmented Reality. *ISMAR 7th IEE/ACM International Symposium.* (193-202). Cambridge: IEEE.

Zinderen, A. (2021). Youtube Ortamındaki Haberciliği Haritalandırmak: Gazetecilerin Youtube Haber Kanalları Üzerine Tanımlayıcı Bir Çalışma. *Atatürk Üniversitesi Sosyal Bilimler Enstitüsü Dergisi*, 25(3), 932-950.

Elektronik Kaynaklar

Anadolu Ajansı (2020). *Anadolu Ajansı Drone Kullanımı Konusunda Editoryal İlke ve Kurallar Yönergesi Hazırladı*. https://www.aa.com.tr/tr/kurumsal-haberler/anadolu-ajansi-drone-kullanimi-konusunda-editoryal-ilke-ve-kurallar-yonergesi-hazirladi/2343851 21 Aralık 2021 Tarihinde Erişildi.

Baack, S. (2011). *A New Style Of News Reporting: Wikileaks and Data-Driven Journalism.* Cyborg Subjects, 1-10. https://nbn-resolving.org/urn:nbn:de:0168-ssoar-400253 12 Kasım 2021 Tarihinde Erişildi.

Başaran, F. (2017). *Robot Gazeteciler.* https://www.gazeteduvar.com.tr/yazarlar/2017/05/24/robot-gazeteciler/ 9 Ekim 2021 Tarihinde Erişildi.

BBC News (2020). *Microsoft 'to Replace Journalists with Robots. https://www.bbc.com/news/world-us-canada-52860247* 21 Ekim 2021 Tarihinde Erişildi.

Beckett, C. (2008). *Networked Journalism: News for a Less Flat Earth. The End of Journalism.* https://scholar.google.com/scholar_url?url=http://theendofjournalism.wikidot.com. 10 Ekim 2021 Tarihinde Erişildi.

Bradshaw, P. (2012). What is Data Journalism? Gray, J., Bounegru, L. & Chambers L. (Der), *The Data Journalism Handbook* Sebastopol, CA: O'Reilly Media. http://www.datajournalismhandbook.org/1.0/en/introduction_0.Html 18 Ekim 2021 Tarihinde Erişildi.

Çaba D. (2019). *Sanal Ortam Gazeteciliği: Twitter, Haberciliği Dönüştürebiliyor Mu?* https://journo.com.tr/twitter-haber-gazeteciler 15 Ekim 2021 Tarihinde Erişildi.

Clarke, R. (2013). *The New Meaning of Point of View: Media Uses and Abuses of New Surveillance Tools.* Roger Clarke's Website. http://www. rogerclarke.com/ıı/apc-130225.html 10 Ekim 2021 Tarihinde Erişildi.

Corcoran, M. (2014). *Drone Journalism: News gathering Applications of Unmanned Aerial Vehicles (Uavs) in Covering Conflict, Civil Unrest And disaster.* Cryptome. https://cryptome.org/2014/03/drone-journalism.pdf. 21 Ekim 2021 Tarihinde Erişildi.

Dickinson, A. (2013). *Does Data Journalism Help Democracy?* http:// digidickinson.net/2013/08/13/does-data-journalism-help-democracy. 11 Kasım 2021 Tarihinde Erişildi.

Docubase (2012). *Hunger in Los Angeles.* https://docubase.mit.edu/project/hunger-in-los-angeles/ 11 Kasım 2021 Tarihinde Erişildi.

Dördüncü Kuvvet Medya (2021). *Dördüncü Kuvvet Medya.* www.dorduncukuvvetmedya.com. 27 Ekim 2021 Tarihinde Erişildi.

Estrin, J. (2017). *Democratizing The Sky: Drones in Visual Journalism.* The New York Times. https://lens.blogs.nytimes.com/2017/03/16/democratizing-the-sky-drones-in-visual-journalism/ 5 Ekim 2021 Tarihinde Erişildi.

Euro News (2018). *Trump Yönetiminin Tarife Değişikliği İspanyol Zeytin Üreticilerini Düşündürüyor.* https://tr.euronews.com/2018/10/27/trump-yonetiminin-tarife-degisikligi-ispanyol-zeytin-ureticilerini-dusunduruyor. 11 Kasım 2021 Tarihinde Erişildi.

Facebook News (2021). https://www.facebook.com/news/getstarted. 15 Kasım 2021 Tarihinde Erişildi.

Facebook (2021). *Özgür Kocaeli.* https://www.facebook.com/ozgurkocaeligazetesi/ 18 Kasım 2021 Tarihinde Erişildi.

Fichet, E. S. vd. (2016). *Eyes on The Ground: Emerging Practices in Periscope Use During Crisis Events*. in ISCRAM (pp. 1-10). https://faculty.washington.edu/kstarbi/ISCRAM2016_Periscope_FINAL.pdf 21 Kasım 2021 Tarihinde Erişildi.

Georgiev, P. & Au, E. (2021). *GIJN's Top 10 Data Journalism Projects Of 2021.* https://gijn.org/2021/12/17/top-10-data-journalism-2021/ *20* Ekim 2021 Tarihinde Erişildi.

Goldberg, D. vd. (2013). *Remotely Piloted Aircraft Systems & Journalism.* Reuters Institute for The Study of Journalism*.* https://reutersinstitute.politics.ox.ac.uk/ 20 Ekim 2021 Tarihinde Erişildi.

Habertürk (2021). *Kar Manzaraları Havadan Görüntülendi.* https://www.haberturk.com/zonguldak-haberleri/93138064-kar-manzaralari-havadan-goruntulendi. 21 Aralık 2021 Tarihinde Erişildi.

Henriksson, T. (2020). *How Journalists are Meeting the Covid-19 Challenge.* https://questproject.eu/how-journalists-are-meeting-the-covid-19-challenge/ 25 Nisan 2022 Tarihinde Erişildi.

Howard, A. (2012). *The Bond Between Data And Journalism Grows Stronger. Radar- Insight, Analysis and Research about Emerging Technologies*. http://Radar.Oreilly. Com/2012/02/Data-Journalism-Computer-Assisted-Reporting-Government.Html 12 Aralık 2021 Tarihinde Erişildi.

Howard, A. (2014). T*he Art and Science Of Data-Driven Journalism. Columbia Journalism School.* Tow Center for Digital Journalism Report. http://Towcenter.Org/Wp-Content/Uploads/2014/05/Tow-Center-Data-Drivenjournalism.Pdf 8 Aralık 2021 Tarihinde Erişildi.

Instagram (2021). *People.* https://www.instagram.com/people/?hl=tr 14 Kasım 2021 Tarihinde Erişildi.

Instagram (2021). *The New York Times.* https://www.instagram.com/nytimes/?hl=tr 15 Kasım 2021 Tarihinde Erişildi.

Kahraman, A. (2017). *Drone'ların Hukuki Durumu*. Start Up Hukuku. http://startuphukuku.com/dronelarin-hukuki-durumu/ 13 Eylül 2021 Tarihinde Erişildi.

Karlin, N. vd. (2018). *Does Medium Matter. Exploring The Role of Virtual Reality in Journalism.* The Media Impact Project Of TheUSC Annenberg Norman Lear Center. http://www.mediaimpactproject.org/uploads/5/1/2/7/5127770/frontlinevrreport_final.pdf 25 Ekim 2021 Tarihinde Erişildi.

McCormicki, R. (2016). *AP's 'ROBOT JOURNALISTs' are writing about Minor League Baseball Now.* https://www.theverge.com/2016/7/4/12092768/ap-robot-journalists-automated-insights-minor-league-baseball 13 Ekim 2021 Tarihinde Erişildi.

Moses, L. (2017). *The Washington Post's Robot Reporter Has Published 850 Articles in the Past Year.* https://digiday.com/media/washington-posts-robot-reporter-published-500-articles-last-year/. 19 Ekim 2021 Tarihinde Erişildi.

Narin, F. B. (2016). *Robot Gazetecilik Yayılıyor: İnsan Gazetecilerin Sonu Mu?* https://journo.com.tr/robot-gazetecilik-yayiliyor-insan-gazetecilerin-sonu-mu. 13 Ekim 2021 Tarihinde Erişildi.

New York Times (2011). *New Search Technology is Enhanced with Videos.* https://www.nytimes.com/2011/04/08/technology/08reality.html 11 Ekim 2021 Tarihinde Erişildi.

New York Times (2020). *How the Virus Got Out*. https://www.nytimes.com/interactive/2020/03/22/world/coronavirus-spread.html 26 Nisan 2022 Tarihinde Erişildi.

Niles, R. (2009). *How Programmer/Journalists Are Changing The News.* Http://Mashable.Com/2009/12/11/Programmer-Journalists/#Qrrxiflihgqr 12 Kasım 2021 Tarihinde Erişildi.

Open Definition (t.y.). The Open Definition https://Opendefinition.Org/ 13 Ekim 2021 Tarihinde Erişildi.

Oremus, W. (2014). The First News Report on The L.A. Earthquake WasWritten by A Robot. http://www.slate.com/blogs/future_tense/2014/03/17/quakebot_los_angeles_times_robot_journalist_writes_article_on_l a_earthquake.htm, 13 Ekim 2021 Tarihinde Erişildi.

Roug, L. (2014). Eye in The Sky: Drones Are Cheap, Simple, and Potential Game Charges for Newsrooms. *Colombia Journalism Review,* http://archives.cjr. org/cover_story/eye_in_the_sky.php 15 Ekim 2021 Tarihinde Erişildi.

Radcliffe, D. (2016). *The Upsides (and Downsides) of Automated Robot Journalism.* http://mediashift.org/2016/07/upsides-downsides-automated-robot-journalism/ 25 Ekim 2021 Tarihinde Erişildi.

Reuters Institute Digital News Report (2021). *Reuters InstituteDigital News Report 10'th Edition* https://reutersinstitute.politics.ox.ac.uk/sites/default/files/2021-06/digital_news_report_2021_fınal.pdf 25 Ekim 2021 Tarihinde Erişildi.

Taibi, C. (2014). *Should We Be Afraid or Excited About Robot Journalism*. *Huffington Post.* https://www.huffpost.com/entry/robot-journalism-good-technology-_n_*5577651* 25 Ekim 2021 Tarihinde Erişildi.

The Guardian (2020). *A Robot Wrote This Entire Article. Are You Scared Yet, Human.* https://www.theguardian.com/commentisfree/2020/sep/08/robot-wrote-this-article-gpt-3 21 Ekim 2021 Tarihinde Erişildi.

The Guardian (2021). *Coronavirus World Map: Which Countries Have The Most Covid-19 Cases And Deaths.* https://www.theguardian.com/world/2021/dec/01/covid-world-map-which-countries-have-the-most-coronavirus-vaccinations-cases-and-deaths 27 Nisan 2022 Tarihinde Erişildi.

TikTok (2019). *TikTok Nasıl Kullanılır?* https://mediatrend.mediamarkt.com.tr/tiktok-nedir-nasilkullanilir/,. 23 Ekim 2021 Tarihinde Erişildi.

TikTok (2021). *NBC.* https://www.tiktok.com/@nbcnews. 12 Kasım 2021 Tarihinde Erişildi.

TikTok (2021). *Washington Post.* https://www.tiktok.com/@washingtonpost. 2 Kasım 2021 Tarihinde Erişildi.

Torres, G.E. vd. (2011). "See You on Facebook or Twitter? The Use of Social Media by 27 News Outlets from 9 Regions in Argentina, Colombia, Mexico, Peru, Portugal, Spain and Venezuela. *12 International Symposium On Online Journalism,* April (1-2). https://isoj.org/symposia/2011/ 11 Kasım 2021 Tarihinde Erişildi.

The Washington Post (2020). *Why Outbreaks Like Coronavirus Spread Exponentially, and How to "Flatten The Curve".* https://washingtonpost.com/graphics/2020/world/corona-simulator/ 27 Nisan 2022 Tarihinde Erişildi.

Torres, I. (2016). Watch 360 Videos on CNN Breaking US & World News app. https://androidcommunity.com/watch-360-videos-on-cnn-breaking-us-worldnews-app 20160401/

Twitter (2021). *Hürriyet.* https://twitter.com/hurriyet?ref_src=twsrc%5egoogle%7ctwcamp%5eserp%7ctwgr%5eauthor25 Kasım 2021 Tarihinde Erişildi.

Whitaker, N. (2016). An Interview with Matt Waite about The Future of Drone Journalism. *Medium* https://medium.com/google-news-lab/drone-journalism-an-interview-with-matt-waite-about-the-future-of-drones-in-journalism-7b1811c661aa#. 22 Ekim 2021 Tarihinde Erişildi.

Word Smith By Automotic Insights (2016). *Daily Weather Forecast.* https://wordsmith.automatedinsights.com/gallery/daily-weather-forecast 21 Ekim 2021 Tarihinde Erişildi.

Yılmaz, M. N. (2018). *Sanal Gerçeklik Haberin Anlatım Gücünü Artırmak İçin Nasıl Kullanılabilir?* Newslab. https://www.newslabturkey.org/2018/09/30/sanal-gerceklik-haber/__22 Ekim 2021 Tarihinde Erişildi.

Youtube (2021). *Cüneyt Özdemir.* https://www.youtube.com/watch?v=sasjrı5ddcı, 21 Kasım 2021 Tarihinde Erişildi.

Youtube (2021). *NTV.* https://www.youtube.com/watch?v=xejm4hcgd3m, 22 Kasım 2021 Tarihinde Erişildi.

KÜLTÜR
ve
SOSYOLOJİ

Editörler:
Dr. Erkan DİKİCİ – Dr. Orhan BİNGÖL

EĞİTİM
yayınevi

KÜLTÜR VE SOSYOLOJİ
Editör: Dr. Erkan Dikici-Dr. Orhan Bingöl

Genel Yayın Yönetmeni: Yusuf Ziya Aydoğan (yza@egitimyayinevi.com)
Genel Yayın Koordinatörü: Yusuf Yavuz (yusufyavuz@egitimyayinevi.com)
Sayfa Tasarımı: Eğitim Yayınevi Grafik Birimi
Kapak Tasarımı: Eğitim Yayınevi Grafik Birimi

T.C. Kültür ve Turizm Bakanlığı
Yayıncı Sertifika No: 47830

ISBN: 978-625-7915-16-8
Genişletilmiş 2. Baskı, Ekim 2022

Baskı Cilt
Bulut Dijital Matbaa Sanayi Ticaret Limited Şirketi
Musalla Bağları Mah. İnciköy Sok. 1/A Selçuklu / KONYA
Matbaa Sertifika No: 48120

Kütüphane Kimlik Kartı

KÜLTÜR VE SOSYOLOJİ
Editör: Dr. Erkan Dikici-Dr. Orhan Bingöl
212 s., 135x215 mm
Kaynakça var, dizin yok.
ISBN: 978-625-7915-16-8

Copyright © Bu kitabın Türkiye'deki her türlü yayın hakkı Eğitim Yayınevi'ne aittir. Bütün hakları saklıdır. Kitabın tamamı veya bir kısmı 5846 sayılı yasanın hükümlerine göre kitabı yayımlayan firmanın ve yazarlarının önceden izni olmadan elektronik/mekanik yolla, fotokopi yoluyla ya da herhangi bir kayıt sistemi ile çoğaltılamaz, yayımlanamaz.

EĞİTİM
yayınevi

Yayınevi Türkiye Ofis: İstanbul: Eğitim Yayınevi Tic. Ltd. Şti., Atakent mah. Yasemen sok. No: 4/B, Ümraniye, İstanbul, Türkiye

Konya: Eğitim Yayınevi Tic. Ltd. Şti., Fevzi Çakmak Mah. 10721 Sok. B Blok, No: 16/B, Safakent, Karatay, Konya, Türkiye
+90 332 351 92 85, +90 533 151 50 42, 0 332 502 50 42
bilgi@egitimyayinevi.com

Yayınevi Amerika Ofis: New York: Egitim Publishing Group, Inc.
P.O. Box 768/Armonk, New York, 10504-0768, United States of America
americaoffice@egitimyayinevi.com

Lojistik ve Sevkiyat Merkezi: Kitapmatik Lojistik ve Sevkiyat Merkezi, Fevzi Çakmak Mah. 10721 Sok. B Blok, No: 16/B, Safakent, Karatay, Konya, Türkiye
sevkiyat@egitimyayinevi.com

Kitabevi Şubesi: Eğitim Kitabevi, Şükran mah. Rampalı 121, Meram, Konya, Türkiye
+90 332 499 90 00
bilgi@egitimkitabevi.com

İnternet Satış: www.kitapmatik.com.tr
+90 537 512 43 00
bilgi@kitapmatik.com.tr

İlk okuyan siz olun
kitapmatik
internetteki kitapçınız

kalacaktır. Çünkü kültür, sosyoloji için alternatifsiz bir alandır. Onsuz bir toplum; toplumsal yaşam, iletişim, değişim, uzlaşım, çatışma ve hatta sosyolojinin kendisi bile mümkün değildir. Böylece sosyoloji, toplumsal olan hemen her gerçeklikle birlikte kültürel karakterdeki her şeyin de bir bilimi ve sanatıdır.

Kaynakça

Bourdieu, Pierre. (1995) Pratik Nedenler, (Çev.: Hülya Tuhan), İstanbul: Kesit Yayıncılık.

Durkheim, Emile. (2004) Sosyolojik Yöntemin Kuralları, (Çev.: Cenk Saraçoğlu), İstanbul: Bordo Siyah Yayınları.

Duvarger, Mourice.(2002) Siyaset Sosyolojisi(6. Basım), (Çev.: Şirin Tekeli), İstanbul: Varlık Yayınları.

Fichter, Joseph H. (2012) Sosyoloji Nedir?, (Çev.: Nilgün Çelebi), Ankara: Anı Yayıncılık.

Hançerlioğlu, Orhan. (1976) Felsefe Ansiklopedisi Kavramlar ve Akımlar, (Cilt: 3), İstanbul: Remzi Kitabevi.

Kızılçelik, Sezgin (2000), Frankfurt Okulu (Eleştirel Teori), Ankara: Anı Yayıncılık.

Kocacık, Faruk.(2003) Toplumbilim Ders Notları, Sivas: Cumhuriyet Üniversitesi Yayınları/No: 92.

Kongar, Emre.(2006)Toplumsal Değişme Kuramları ve Türkiye Gerçeği(11. Basım), İstanbul: Remzi Kitabevi.

McGregor, Craıg.(2000) Pop Kültür Oluyor, (Çev.: Gürol Özferendeci), İstanbul, Çivi Yazıları.

Nirun, Nihat.(1994) Sistematik Sosyoloji Yönünden Aile ve Kültür, Ankara: Atatürk Kültür, Dil ve Tarih Yüksek Kurumu Atatürk Kültür Merkezi Yayını, Sayı: 73.

Nutku, Uluğ. (2002) "İnsanın Kültür Varlığı", Cumhuriyet Üniversitesi Sosyal Bilimler Dergisi, 26/2, ss. 179-183.

Rowe, David.(1996) Popüler Kültürler Rock ve Sporda Haz Politikası, (Çev.: Mehmet Küçük), İstanbul: Ayrıntı Yayınları.

Storey, John.(2000) Popüler Kültür Çalışmaları Kuram ve Metotlar, (Çev.: Koray Karaşahin), İstanbul: Babil Yayınları.

Talas, Mustafa, Merter Feridun. (2013) Kültür, (Sosyoloji/6. Bölüm), İstanbul: Lisans Yayıncılık.

Wallace, Ruth A. and Wolf, Alison. (2004) Çağdaş Sosyoloji Kuramları, (Çev.: Leyla Elburuz), İzmir: Punto Yayıncılık.

Waters, Malcolm. (2008) Kültür ve İdeoloji, (Ed.: Zafer Cirhinlioğlu/6. Bölüm Çev.: Zühal Çiçek), Modern Sosyoloji Kuramları, İstanbul: Gündoğan Yayınları.

Zincirkıran, Memet. (2018) Sosyoloji (7. Baskı), Bursa: Dora Basın Yayın.

Kaynakça

Aktaş, Y. (2017). Toplumbilimin ABC'si, İstanbul: Hiper Yayın.

Aysevener, K. (1992). "Tarih ve Döngüsellik", Felsefe Dünyası (iç.), Sayı: 3, ss. 81-89.

Cassirer, E. (1980). İnsan Üstüne Bir Deneme, (Çev. Necla Arat), İstanbul: Remzi Kitabevi.

Cassirer, E. (2015). "Kültür Felsefesinde Doğalcı ve İnsancı Temellendirme", (Çev. Doğan Özlem), Kültür Bilimleri ve Kültür Felsefesi (iç.), İstanbul: Notos Kitap, ss. 222-258.

Cevizci, A. (1999). Paradigma Felsefe Sözlüğü, İstanbul: Paradigma Yayınları.

Eagleton, T. (2011). Kültür Yorumları, (Çev. Özge Çelik), İstanbul: Ayrıntı Yayınları.

Fazlıoğlu, İ. (2018). Sözün Eşiğinde, İstanbul: Papersense Yayınları.

Hayta, Y. (2016). "Kent Kültürü ve Değişen Kent Kavramı", Bitlis Eren Üniversitesi Sosyal Bilimler Enstitüsü Dergisi (iç.), 5 (2), Aralık, ss.165-184.

Haviland, W. A., Harald E. L. Prins, D. W., Bunny, M.B. (2008). Kültürel Antropoloji, İstanbul: Kaknüs Yayınları.

Kaygı, A. (2004). "Geçmişle Gelecek Arasındaki Kimlik", Elli Yıllık Deneyimlerin Işığında Türkiye'de ve Dünyada İnsan Hakları (iç.) Editör: İ. Kuçuradi ve B. Peker), Ankara: Türkiye Felsefe Kurumu Yayınları, ss. 69-80.

Keskin, M. (2016). "Kültürün Felsefi Eleştirisi Olarak Kültür Eleştirisi", Kaygı Uludağ Üniversitesi Fen-Edebiyat Fakültesi Felsefe Dergisi (iç.), Sayı: 27, Güz 2016, ss. 75-91.

Koluaçık, İ. (2017). "Eleştirel Teorisyenlerin kültür endüstrisi kavramı çerçevesinde sanata ve sinemaya yaklaşımları", Abant Kültürel Araştırmalar Dergisi (iç), 2(3), ss. 135-156.

Köktürk, M. (2006). Kültür Bilimi Yazıları, Ankara: Hece Yayınları.

Kymlicka, W. (2015). Çokkültürlü Yurttaşlık, (Çev. Abdullah Yılmaz), İstanbul: Ayrıntı Yayınları.

Litt, T. (1924). Individiuum und Gemeinschaft, Grundlegung der Kulturphilosophie, Leipzig-Berlin: Teubner.

Moles, A. A. (1983). Kültürün Toplumsal Dinamiği, (Çev. Nuri Bilgin), İzmir: Ege Üniversitesi Edebiyat Fakültesi Yayınları.

Özkul, O. (2013). Kültür ve Küreselleşme, İstanbul: Açılım Kitap.

Özlem, D. (2015). Kültür Bilimleri ve Kültür Felsefesi, İstanbul: Notos Kitap.

Schroeder, R. (1996). Max Weber ve Kültür Sosyolojisi, (Çev. Mehmet Küçük), Ankara: Bilim ve Sanat Yayınları.

Soysal, M. (2004). "İnsan Hakları ve Kültürel Kimlikler", Elli Yıllık Deneyimlerin Işığında Türkiye'de ve Dünyada İnsan Hakları (iç.) Editör: İ. Kuçuradi ve B. Peker), Ankara: Türkiye Felsefe Kurumu Yayınları, ss. 81-87.

Sümer, B. A. (2012). "Erken Alman Romantiklerinin Aydınlanma'ya İlişkin Tutumları Üzerine", Ankara Üniversitesi Dil ve Tarih-Coğrafya Fakültesi Dergisi (iç.), 52(1), 2012, ss. 133-145.

Tylor, S. E. B. (2016). "Kültür Bilimi", (Çev. Esra Dabağcı), ViraVerita E-Dergi (iç.), Sayı 4, ss. 91-109.

Uygur, N. (1996). Kültür Kuramı, İstanbul: Yapı Kredi Yayınları.

Yıldız, E. (2012). "Kültürün Felsefi Temelleri", Batman Üniversitesi Yaşam Bilimleri Dergisi (iç.), 1, 2012, ss. 447-452.

Sonuç olarak ifade etmek gerekirse, kültür ve toplum ilişkisi temelde ayrışma ve benzeşme potasında şekillenmektedir. Üçüncü bir bileşke ise değişme potasıdır. Bu açıdan toplumlar birbirine benzeyebilir çünkü kültürleri benzerdir. Diğer bir ifadeyle ise toplumlar birbirinden farklıdır çünkü kültürleri farklıdır. Ancak belirtilmelidir ki, toplumlar değişmeye açıktır çünkü kültürel pratikler değişmektedir. Özetle söylenecek en net ifade, topluma ait olan toplumsal gerçeklikler ile kültüre ait olan kültürel gerçekliklerin birbirinden bağımsız olarak değerlendirilemeyeceği meselesidir.

Kaynakça

Adorno, T. (2006). The Culture Industry, Londra: Roudledge.

Bourdieu, P. (1992). An Invitation to Reflexive Sciology, Chicago: Universty of Chicago Pres.

Bozkurt, V. (2015). Değişen Dünyada Sosyoloji: Temeller, Kavramlar, Kurumlar, 12. Baskı, Bursa: Ekin Basım Yayın Dağıtım

Cohen, A. P. (1995) Topluluğun Simgesel Kuruluşu, Çeviren: M. Küçük, Ankara: Dost Kitabevi.

Çıvgın, İ. ve Yardımcı, R. (2007). Sosyolojiye Giriş, Ankara: Nobel Yayın Dağıtım.

Fichter, J.H. (2016). Sosyoloji Nedir?, Çeviren: N. Çelebi, 3. Baskı, Ankara: Anı Yayıncılık.

Gökalp, Z. (1975). Türkçülüğün Esasları, İstanbul: Sebil Matbaacılık.

Göktürk, I. (2016). Kültür Sosyolojisi, İstanbul: Doğu Kitapevi.

Güvenç, B. (1996). *İnsan ve Kültür*, (7. basım), İstanbul: Remzi Kitabevi.

Heidegger, M. (1998). Teknik ve Dönüş, Ankara: Bilim ve Sanat Yayınları.

Hoggart, R. (2004). Mass Media in Mass Society, Londra: Continuum.

Işık, C. (2013). "Kültür Sosyolojisi: Toplumsalı Anlamada Bir Zorunluluk", Sosyoloji Araştırmaları Dergisi, Cilt: 16, Sayı:2, Güz, ss. 151-169.

John, M. (2012). Sosyoloji, Çeviren ve Editör: V. Akan, Ankara: Nobel Yayınevi.

Kodaş, D. ve Dikici, E. (2012). "Ahlat, Kırsal Bölgesinde Gastronomi Turizminin Muhtemel Toplumsal Etkileri Üzerine Nitel Bir Çalışma", Aksaray Üniversitesi İİBF Dergisi, Cilt: 4, Sayı: 2, ss. 51-68.

Kösemihal, N. Ş. (1989). Ssoyoloji Tarihi, İstanbul: Remzi Kitabevi.

Macionis ve Plummer. (1998). Sociology: A Global Introduction, Prentice Hall Europe, Newyork.

Merton, R. (1990). "The Normative Structure of Science", Culture and Society Contemporary Debates, Cambridye Unıversity Pres, ss. 67-75.

Özkalp, e. (2007). Sosyolojiye Giriş, 15. Baskı, Bursa: Ekin Kitabevi Yayınları.

Palabıyık, A. (2011). **"**Pierre Bourdieu Sosyolojisinde 'Habitus', 'Sermaye' ve 'Alan' Üzerine", Liberal Düşünce, Yıl:16, Sayı:61-62, Kış-Bahar, ss. 121-141.

Parekh, B. (2000). "Çokkültürlülüğü Yeniden Düşünmek", Kültürel Çeşitlilik ve Siyasal Teori, Çeviren: B.Tanrıseven, Ankara: Phoenix Yayınevi.

Porzing, W. (1986). Dile Denen Mucize, Çeviren: V. Ülke, Cilt: 2, Ankara: Kültür ve Turizm Bakanlığı Yayınları.

Sevim, Z. (2019). "Kent-Kültür- Birey: Döngüsel Süreç", Akademik Sosyal Araştırmalar Dergisi, Yıl: 7, Sayı: 91, Nisan, ss. 53-62.

Smith, P. (2007). Kültürel Kuram, Çeviren: S. Güzelsarı ve İ. Gündoğdu, İstanbul: Babil Yayınları.

Tezcan, M. (2012). Sosyolojiye Giriş, 7. Baskı, Ankara: Anı Yayıncılık.

Williams, R. (1993), Kültür, Çeviren: S. Aydın, Ankara: İmge Yayınları.

Kaynakça

Adanır, O. (1991). "Can Çekişenler ve Çırpınanlar ya da Batı ve Diğerleri", Enformasyon Devrimi Efsanesi, Modernleşme Kuram ve Uygulamalarının Eleştirisi (iç.), Derleyen ve Çeviren: Yusuf Kaplan, Kayseri: Rey Yayıncılık.

Aytaç, Ö. (2006). "Tüketimcilik ve Metalaşma Kıskacında Boş Zaman", Kocaeli Üniversitesi Sosyal Bilimler Enstitüsü Dergisi (iç.), Sayı: 11, ss. 27-53.

Baudrillard, J. (2013). Tüketim Toplumu, Çeviren: Hazal Deliceçaylı ve Ferda Keskin, İstanbul: Ayrıntı Yayınları.

Bauman, Z. (1999). Çalışma, Tüketicilik ve Yeni Yoksullar, Çeviren: Ümit Öktem, İstanbul: Sarmal Yayınevi.

Bauman, Z. (2010). Küreselleşme, Toplumsal Sonuçları, Çeviren: Abdullah Yılmaz, İstanbul: Ayrıntı Yayınları.

Bennet, A. (2018). Kültür ve Gündelik Hayat, Çeviren: Nagehan Tokdoğan vd., Ankara: Phoenix Yayınları.

Berger, A. A. (2014). Kültür Eleştirisi: Kültürel Kavramlara Giriş, Çeviren: Özgür Emir, İstanbul: Pinhan Yayıncılık.

Bocock. R. (1997). Tüketim, Çeviren: İrem Kutluk, Ankara: Dost Yayınları.

Coşgun, M. (2012). "Popüler Kültür ve Tüketim Toplumu", Batman Üniversitesi Yaşam Bilimleri Dergisi (iç.), Cilt: 1, Sayı: 1, ss. 837-850.

Cuche, D. (2013). Sosyal Bilimlerde Kültür Kavramı, Çeviren: Turgut Arnas, İstanbul: Bağlam Yayınları.

Çetinkaya, Y. (1993). Reklamcılık, İstanbul: Ağaç Yayınları.

Dağtaş, E. ve Dağtaş, B. (2006). "Tüketim Kültürü, Yaşam Tarzları, Boş Zamanlar ve Medya Üzerine Bir Literatür Taraması", Eğitim Bilim Toplum Dergisi (iç.), Cilt: 4, Sayı: 14, ss. 4-31.

Dellaloğlu, B. (1995). Frankfurt Okulunda Sanat ve Toplum, İstanbul: Bağlam Yayınları.

Durmuş, D. O. (2006). "Popüler Kültürün Kimlik Oluşumuna Etkileri: Özgür Kız-Nil Karaibrahimgil Modeli", Muğla Üniversitesi Sosyal Bilimler Enstitüsü Dergisi (iç.), Sayı: 17, ss. 121-133.

Durning, A. (1998). Tüketim Toplumu ve Dünyanın Geleceği, Çeviren: Sinem Çağlayan, Ankara: TÜBİTAK Tema Vakfı Yayınları.

Ertika, S. A. (2009). Reklam, Ankara: Detay Yayıncılık.

Göktürk, I. (2016). Kültür Sosyolojisi, İstanbul: Doğu Kitabevi.

Karakaş, M. (2006). "Tüketim Toplumu", Feodaliteden Küreselleşmeye Temel Kavram ve Süreçler (iç.), Editör: Tevfik Erdem, Ankara: Lotus Yayınevi.

Odabaşı, Y. (2006). Tüketim Kültürü, Yetinen Toplumdan Tüketen Topluma, İstanbul: Sistem Yayıncılık.

Özben, M. (2019). "Kültür ve Toplum", Kültür ve Toplum (iç.), Editör: Mevlüt Özben, İstanbul: Bilge Yayıncılık, ss. 9-27.

Özbolat, A. (2012). Postmodern Perspektifte Tüketimin Toplumsal Anlamına Sosyolojik Bir Yaklaşım", Fırat Üniversitesi İlahiyat Fakültesi Dergisi (iç.), Cilt: 17, Sayı: 1, ss. 117-129.

Özkan, H. H. (2006). «Popüler Kültür ve Eğitim», Kastamonu Eğitim Dergisi (iç.), Cilt: 14, ss. 29-38.

Sennett, R. (2011). Yeni Kapitalizmin Kültürü, Çeviren: Aylin Onocak, İstanbul: Ayrıntı Yayınları.

Şan, M. K. ve Hira, İ. (2004). "Modernlik ve Postmodernlik Bağlamında Tüketim Toplumu Kuramları", Bilgi Sosyal Bilimler Dergisi (iç.), Sayı: 1, ss. 1-19.

Şener, A. ve Babaoğlu, M. (2005). «Reklamlar Kadınları Nasıl Etkiler?», Standart Ekonomik ve Teknik Dergi (iç.), Yıl:44, ss. 86-90.

Tatar, T. (2004). "Tüketim Toplumunda Tüketilen Kültür", Halk Kültüründe Değişim Uluslararası Sempozyumu, Kocaeli, 2004.

Tekgözen, Ç. (2018). "Dünyanın Büyüsü Bozulmuş mudur?", Toplum ve Kültür (iç.), Editör: Elif Yılmaz ve Sena Güme, İstanbul: Kriter Yayınları.

Kaynakça

Ağaoğlu, E. (2012). "Kadın ve Eğitim", Toplumsal Yaşamda Kadın (iç.), Editör: Gürsel Yaktıl Oğuz, Anadolu Üniversitesi Yayınları, Yayın No: 1700, Eskişehir.

Altındal, A. (1985). Türkiye'de Kadın, İstanbul: Süreç Yayıncılık.

Arat, N. (1986). Kadın Sorunu, İstanbul: Say Yayınları.

Bayhan, V. (2012). "Beden Sosyolojisi ve Toplumsal Cinsiyet", Toplumsal Cinsiyet, Doğu Batı Düşünce Dergisi (iç.), Yıl: 16, Sayı: 63, Ankara: Doğu Batı Yayınları, ss.147-164.

Berktay, F.(2014). Tek Tanrılı Dinler Karşısında Kadın, İstanbul: Metis Yayınları.

Bhasin, K. (2003). Toplumsal Cinsiyet "Bize Yüklenen Roller",Çeviren: Ayşe Coşkun, Kader Ay, Mine Yalçın, İstanbul: Kadav Yayınları.

Bingöl, O. (2014). Toplumsal Cinsiyet Olgusu ve Türkiye'de Kadınlık, KMÜ Sosyal ve Ekonomik Araştırmalar Dergisi (iç.), Sayı: 16 (Özel Sayı I), ss. 108-114.

Çaha, Ö. (2010). Sivil Kadın Türkiye'de Kadın ve Sivil Toplum, Ankara: Savaş Yayınevi.

Direk, Z. (2012). "Judith Butler: Toplumsal Cinsiyet ve Bedenin Maddeleşmesi", Cinsiyetli Olmak Sosyal Bilimlerde Feminist Bakışlar, Derleyen: Zeynep Direk, İstanbul: Yapı Kredi Yayınları.

Demiray, E. (2012). "Kadın ve Kadının Statüsü", Toplumsal Yaşamda Kadın, Editör: Gürsel Yaktıl Oğuz, Anadolu Üniversitesi Yayınları (iç.), Yayın No: 1700, Eskişehir.

Dikici, E. (2019). Celal Nuri İleri'de Türk Modernleşmesi ve İnkılapları, Ankara: İKSAD Yayınları.

Doğramacı, E. (1993). Atatürk'ten Günümüze Sosyal Değişmede Türk Kadını, Atatürk Araştırma Merkezi, Ankara.

Dökmen, Z. (2010). Toplumsal Cinsiyet, İstanbul: Remzi Kitabevi.

Entwistle, J. (2012). "Cinsiyet / Toplumsal Cinsiyet", Temel Sosyolojik Diktomiler (iç.), Çeviren: İlkay Şahin, Editör: Chris Jenks, Ankara: Birleşik Yayınevi.

Ersoy, E. (2009).Cinsiyet Kültürü İçerisinde Kadın ve Erkek Kimliği (Malatya Örneği), Fırat Üniversitesi Sosyal Bilimler Dergisi 8iç.), Cilt: 19, Sayı: 2, ss: 209-230, Elazığ.

Fine, C. (2011). Toplumsal Cinsiyet Yanılsaması, Çeviren: Kıvanç Tanrıyar, İstnbul: Sel Yayınları.

Giddens, A. (2008). Sosyoloji, İstanbul: Kırmızı Yayınları.

Güdücü, B. (2018). "Biyolojik Cinsiyet ve Toplumsal Cinsiyet", Toplumsal Cinsiyet Sosyolojisi (iç.), Editör: Dolunay Şenol, Havva Eylem Kaya, İstanbul: Lisans Yayıncılık.

Güvenç, B. (1991). İnsan ve Kültür, İstanbul: Remzi Kitabevi.

İçli, G. (2002). Sosyolojiye Giriş, Ankara: Anı Yayıncılık.

Kandiyoti, D. (2011). Cariyeler, Bacılar, Yurttaşlar Kimlikler ve Toplumsal Dönüşümler, Çeviren: Aksu Bora, Şirin Tekeli, Ferhunde Özbay, İstanbul: Metis Yayınları.

Kırkpınar, L. (1999). Türkiye'de Toplumsal Değişme ve Kadın, İzmir: Zeus Yayınları.

Kızılçelik, S. ve Erjem Y. (1996). Açıklamalı Sosyoloji Sözlüğü, İzmir: Saray Yayıncılık.

Nirun, N. (1994). Sistematik Sosyoloji Yönünden Aile Ve Kültür, Atatürk Kültür, Dil ve Tarih Yüksek Kurumu Atatürk Kültür Merkezi Yayını Sayı: 73, Ankara.

Nirun, N. (1991). Sistematik Sosyoloji Yönünden Sosyal Dinamik Bünye Analizi, Atatürk Kültür, Dil ve Tarih Yüksek Kurumu Atatürk Kültür Merkezi Yayını, Sayı: 56, Ankara.

Palabıyık, A. (2012). "Toplumsal Cinsiyet'e Sosyolojik Bir Yaklaşım: Ortadoğu'nun Halleri", Toplumsal Cinsiyet, Doğu Batı Düşünce Dergisi (iç.), Yıl: 16, Sayı: 63, Ankara: Doğu Batı Yayınları, ss.225-258.

Rose, O. S. (2018). Toplumsal Cinsiyet Tarihçiliği Nedir?, Çeviren: Ferit Burak Aydar, İstanbul: Can Yayınları.

Sarıtaş, S. (2018). "Toplumsal Cinsiyet ve Eğitim", Toplumsal Cinsiyet Sosyolojisi (iç.), Editör: Dolunay Şenol, Havva Eylem Kaya, İstanbul: Lisans Yayıncılık.

Slattery, M. (2012). Sosyolojide Temel Fikirler, Bursa: Sentez Yayıncılık.

Suğur, S. (2012). Toplumsal Cinsiyet", Toplumsal Yaşamda Kadın, Editör: Gürsel Yaktıl Oğuz, Anadolu Üniversitesi Yayınları, Yayın No: 1700, Eskişehir.

Şahin M. (2019). Kültür Aktarımında Toplumsal Cinsiyetin Rolü, Akademik Hassasiyetler (iç.), Cilt: 6, Sayı:11, ss: 233-249.

Timurturkan, M. (2016). "Cinsiyet Eşitsizliği Sorunu", Sosyal Problemler Sosyolojisi Dünyadan ve Türkiye'den Örnekler (iç.), Editör: Nurşen Adak, Ankara: Siyasal Kitabevi.

Tire, O. (2017). Cinsiyet Rollerinin Toplumsal İşlevlerinin, Kadının Konumu Üzerine Etkileri (Gündelikçi Kadınlar Örneğinde), Yayımlanmamış Doktora Tezi, Cumhuriyet Üniversitesi Sosyal Bilimler Enstitüsü, Sivas.

Urhan, B. (2016). "Kadın Emeği ve Toplumsal Cinsiyet", Toplumsal Cinsiyet Tartışmaları (iç.), Yayına Hazırlayan: Feryal Saygılıgil, Ankara: Dipnot Yayınları.

Zencirkıran, M. (2017). Sosyoloji, Bursa: Dora Basım.

Web Alıntıları

TUİK, 18 Ocak 2017, Sayı: 21869, Aile Yapısı Araştırması 2016

TUİK, 05 Temmuz 2019, Sayı: 30710, Dünya Nüfus Günü

TUİK, 07 Mart 2017, Sayı: 24643, İstatistiklerle Kadın, 2016

TUİK; 25 Temmuz 2007, Sayı: 119, Zaman Kullanım Anketi Sonuçları2006

TUİK, 04 Aralık 2015, Sayı: 18627, Zaman Kullanım Araştırması, 2014-2015

TUİK, 06 Mart 2019, Sayı: 30707, İstatistiklerle Kadın, 2018

https://www.bbc.com/turkce/haberler-dunya indirilme tarihi 21.02.2020

paralel olarak köken ülkeleri ile iletişim kurmuş ve asimile olmamak için haklarını dünya kamuoyunda aramaktadırlar. Türkiye'nin yurt dışında yaşayan Türkler ile ilgili son yıllarda izlediği politika ile bir Türk diasporası oluşturulması yönünde önemli adımlar atılmıştır. Yurt dışında açılan kurumlar vasıtası ile Türklerin diasporik bilinç kazanmaları hedeflenmektedir.

Kaynakça

Adıgüzel, Y. (2019). "Göç Sosyolojisi", İstanbul: Nobel Akademik Yayıncılık.

Akıncı, B., Nergiz, A., Gedik, E. (2015). "Uyum Süreci Üzerine Bir Değerlendirme: Göç ve Toplumsal Kabul", Göç Araştırmaları Dergisi, Cilt 1, Sayı 2, ss. 58-83.

Aksoy, Z. (2012). "Uluslararası Göç ve Kültürlerarası İletişim", Uluslararası Sosyal Araştırmalar Dergisi, Cilt 5, Sayı 20, ss. 292-303.

Alver, K., Doğan, N. (2018). "Kültür Sosyolojisi", Konya: Çizgi Kitabevi.

Anthony, G., Sutton, P, W. (2017). "Sosyoloji (7. Edisyon)", İstanbul: Kırmızı Yayınları.

Ceylan, Y. (2015). "Türkiye'de Çokkültürlülük Tartışmaları Ve Anadolu Aleviliği", Uluslararası Sosyal Araştırmalar Dergisi, Cilt 8, Sayı 37, ss. 571-582.

Çoştu, Y. (2016). "Göçmenlerin Kimlik Arayışı –Avrupalı Türkler Örneği", Hitit Üniversitesi Sosyal Bilimler Enstitüsü Dergisi, Yıl 9, Sayı 2, ss. 533-546.

Doğan, İ. (2018). "Göç ve Kültür", İstanbul: Bilge Kültür Sanat.

Ekici, S., Tuncel, G. (2015). "Göç ve İnsan", Birey ve Toplum Dergisi, Cilt 5, 9-22. Erişim Adresi: https://dergipark.org.tr/tr/download/article-file/307113

Erzurumlu, S. (2008). "Çokkültürlülük Politikası Ve Kanada'da Çokkültürcülük", Yayımlanmamış Yüksek Lisans Tezi, Süleyman Demirel Üniversitesi Sosyal Bilimler Enstitüsü.

Fıchter, J. (2001). "Sosyoloji Nedir", Ankara: Atilla Kitabevi.

Glazer, N. (1998). "We Are All Multiculturalists Now", Harvard University Press, ss. 1-22.

Göç Terimleri Sözlüğü (2013). IOM Uluslararası Göç Örgütü, 1-116. Erişim Adresi: https://publications.iom.int/system/files/pdf/iml31_turkish_2ndedition.pdf

Güreşçi, E. (2015). "Ortak Ve Farklı Yönleriyle İç Ve Dış Göçler",Uluslararası Sosyal Araştırmalar Dergisi, 9, 1058-1064. Issn: 1307-9581

Günay, E., Atılgan, D., Serin, E. (2017). "Dünya'da ve Türkiye'de Göç Yönetimi", Kahramanmaraş Sütçü İmam Üniversitesi İktisadi ve İdari Bilimler Fakültesi Dergisi, Cilt 7, 37-60. Erişim adresi: http://iibfdergisi.ksu.edu.tr/tr/download/issue-file/8577

Güvenç, B. (1196). "İnsan ve Kültür", İstanbul: Remzi Kitabevi.

Güvenç, B. (2007). "Kültürün ABC'si", İstanbul: Yapı Kredi Yayınları.

Koyuncu, A. (2011). "Anadolu Kentlerine Göç: Konya Örneği", Nevşehir Üniversitesi Sosyal Bilimler Enstitüsü Dergisi, Cilt 1,130-145. Erişim adresi: https://dergipark.org.tr/tr/download/article-file/184864

Kymlicka, W. (2015). "Çokkültürlü Yurttaşlık", İstanbul: Ayrıntı Yayınları.

Macionis, J, J. (2015). "Sosyoloji", Çev: Prof. Dr. Vildan Akan, Ankara: Nobel Akademik Yayıncılık.

Milton J. B. (1998). "Intercultural Communication: A Current Perspective, Basic Concepts of Intercultural Communication: Selected Readings", Ed. Milton J. Bennett, Yarmouth, ME: Intercultural Press.

Oral, B., Çetinkaya, F. (2017). "Sosyolojik Bir Olgu Olarak Göç, Tanımı, Nedenleri ve Göç Kuramları", Türkiye Klinikleri Halk Sağlığı-Özel Konular, 3, 1-8. Erişim adresi: https://www.turkiyeklinikleri.com/article/tr-sosyolojik-bir-olgu-olarak-goc-tanimi-nedenleri-ve-goc-kuramlari-77531.html

Sağır, A. (2012). "Zorunlu Göçler, Sürgünler ve Yol Hikayeleri", Ankara: Nobel Akademik Yayıncılık.

Şan, M. K. (2005). "Farklılık ve Çokkültürlülük Siyasetleri Üstüne Bir Deneme", Milel ve Nihal, Cilt 3, Sayı (1-2), 67-114

Kaynakça

Arık, R. O. (1983). Coğrafyadan Vatana, Kültür ve Turizm Bakanlığı Yayınları, Ankara.

Atsız, H. N. (2018). Türk Ülküsü, İstanbul: Ötüken Yayınları.

Ayvazoğlu, B. (2013). Tanrıdağı'ndan Hira Dağına Milliyetçilik ve Muhafazakârlık Üzerine Yazılar, İstanbul: Kapı Yayınları.

Benedict, R. (2005). Patterns of Culture, New York: A Mariner Book.

Dikici, E. (2019). Celal Nuri İleri'de Türk Modernleşmesi ve İnkılapları, Ankara: İKSAD Yayınları.

Eker, G. Ö. (2014). İnsan Kültür Mizah, Ankara: Grafiker Yayınları.

Ferris, W. H. (1997). "Charles Seeger and Alan Lomax, Çeviren F. Gülay ve M. Sıcavı, Milli Folkor (iç) Sayı: 34, ss. 87-93.

Gökalp, Z. (2013). Türkçülüğün Esasları, Yayına Hazırlayan: Kemal Berk, İstanbul: BS. Yayınları.

Gömeç, S. Y. (2018). Türk Kültürünün Ana Hatları, Ankara: Berikan Yayınevi.

Kafesoğlu, İ. (1986). Türk Millî Kültürü, İstanbul: Boğaziçi Yayınları.

Kaplan, M. (2015). Kültür ve Dil, İstanbul: Dergâh Yayınları.

Kaplan, M. (2016). Nesillerin Ruhu, İstanbul: Dergâh Yayınlar.

Komisyon (2011). Türkçe Sözlük, Ankara: Türk Dil Kurumu Yayınları.

Makal, T. K. (1990). Anadolu'da Türk Mührü, Ankara: Kültür Bakanlığı Yayınları.

Özdemir, N. ve Öger, A. (2019). Kültürel Miras Yönetimi, Ankara: Grafiker Yayınları.

Özdemir, N. (2012). Kültür Ekonomisi ve Yönetimi, Ankara: Hacettepe Üniv. Yayınları.

Özdemir, N. (2017). Kültür Bilimi ve Yönetimi, Ankara: Grafiker Yayınları.

Seeger, C. (1950). "Oral Tradition in Music", Standard Dictionary of Folklore (iç.), New York, ss. 825-827.

Tanrıkorur, C. (2015). Müzik Kültür Dil, İstanbul: Dergâh Yayınlar.

Topçu, N. (2018), Kültür ve Medeniyet, İstanbul: Dergâh Yayınlar.

Woodward, L. (2016). Maddi Kültürü Anlamak, Çeviren: F. Burak Aydar, İstanbul: Türkiye İş Bankası Kültür Yayınları.

Yazıcıoğlu, Ö. (Trhsiz). Türklerin Kültür Tarihi, İstanbul: Kalipso Yayınları.

Yılar, Ö. (2007). Halk Bilimi ve Eğitim, Ankara, Pegem Akademi Yayıncılık.

Kaynakça

Akan, V. (2001). "Gençliğin değerlendirilmesinde yeni sosyolojik bir yaklaşım", Sosyoloji Araştırmaları Dergisi, 1(4), 1-10.

Akgül, A. & Irmak, F. (2016). "Sosyal yapı teorileri", Editör: M. A. Sözer ve E. Balcıoğlu, Kriminolji (iç.), Ankara: Nobel Yayınları, ss. 73-88.

Aktan, C. C.,& Tutar, H. (2007). Bir sosyal sabit sermaye olarak kültür. Pazarlama ve İletişim Kültürü Dergisi, 6(20), 1-11.

Aktepe, E. & Atay, İ. M. (2017). "Çocuk evlilikleri ve psikososyal sonuçları", Psikiyatride Güncel Yaklaşımlar (iç.), 9(4), ss. 410-420.

Aslan, İ. Y. (1991). Hukuka giriş (2. Baskı). İstanbul: Ekin Kitabevi Yayınları.

Bizumic, B. (2015). "Ethnocentrism", Editör: R. A. Segal ve K. Von Stuckrad, Vocabulary for the Study of Religion (iç.), Leiden, the Netherlands: Brill Academic Publishers, ss. 533-530.

Boyd, R. &Richerson, P. J. (1985). Culture and thee volutionary process. Chicago, IL: University of Chicago Press.

Burns, R. (2000). "Culture as a determinant of crime: An alternativeperspective", Environment and Behavior (iç.), 32(3), ss. 347-360.

Chamie, J. (1986). "Polygyny among Arabs", Population Studies (iç.), 40(1), ss. 55-66.

Colt, G. H. (1992). The enigma of suicide, New York: Touchstone.

Doğan, İ. (2000). Sosyoloji Kavramlar ve Sorunlar, İstanbul: Sistem Yayıncılık.

Dolu, O. (2011). Suç Teorileri: Teori, Araştırma ve Uygulamada Kriminoloji, Ankara: Seçkin Yayınları.

Dönmezer, S. (1994). Kriminoloji, İstanbul: Beta Yayınları.

Durkheim, E. (1983). Thedivision of Labour in Society. New York: Free Press.

Esmail, A. M., Penny, J., ve Eargle, L. A. (2013). "The Impact of Culture on Crime" Race, Gender& Class (iç.), ss. 326-343.

Fonseca, I. (1996). Bury me standing: The Gypsies and Their Journey, New York: Vintage

Giddens, A. (2008). Sosyoloji (5. Basım) (Cemal Güzel, Çev.) İstanbul: Kırmızı.

Glenn, M., V. (1965). Human Interaction, an Introduction to Sociology, New York: The Ronald Press Company.

Gordon, K. K. ve Lainer, M. M. (2014). "Culture", Editör: B. A. Arrigo, The Encyclopedia of Criminal Justice Ethics (iç.), California: Sage, ss. 214-218.

Hagan, F. E. (2013).Introduction to criminology theories, methods, and criminal behavior (8. Edition). Sage Publications.

Harris, L. (2002). Crime and Culture: Challenges Facing Law Enforcement. Institute for Criminal Justice Education. E.T.: 01.02.2020. E.A.: http://www.icje.org/articles/CrimeandCulture.pdf

Haviland, W. A., Prins, H. E. L., Walrath, D. ve Mcbride, B. (2008). Kültürel Antropoloji, Çeviren: İ. D. E. Sarıoğlu, İstanbul: Kaknüs Yayınları.

Hayase, Y. Ve Liaw, K-L. (1997). "Factors on Polygamy in Sub-Saharan Africa: Findings Based on the Demographic and Health Surveys", The Developing Economics (iç.), XXXV-3, ss. 293-327.

Hayes, R. (1975). "Female Genital Mutilation, Fertility Control, Women's Roles, and The Patriline Age in Modern Sudan: A Functional Analysis", American Ethnologist (iç.), 2 (4), ss. 617-633.

Ignjatović, Đ. (2017). "Culture and Crime". Kultura (iç.), (157), ss. 85-111.

İçli, T. (2001). Kriminoloji, Ankara: Bizim Büro.

KADEM, (2014). Erken Yaşta ve Zorla Evliliklere Karşı Mücadele Çalıştay Raporu. E.T.: 13.02.2020 E.A.: https://kadem.org.tr/erken-yasta-ve-zorla-evliliklere-karsi-mucadele-calistay-raporu/

Kalaycıoğlu, S. (2003). Toplumsal Tabakalaşma, Editör: İ. Sezal, Sosyolojiye Giriş (iç.), Ankara, ss. 242-259.

Kızmaz, Z. (2005a). "Ceza veya Kriminal Yaptırımın Suç Oranları Üzerindeki Caydırıcı Etkisi", Afyon Kocatepe Üniversitesi Sosyal Bilimler Dergisi (iç.), 7 (2), ss. 221-245.

Kızmaz, Z. (2005b). "Sosyolojik Suç Kuramlarının Suç Olgusunu Açıklama Potansiyelleri Üzerine Bir Değerlendirme", C.Ü. Sosyal Bilimler Dergisi (iç.), 29(2), ss. 149-174.

Kocacık, F. (2003). Toplum Bilim Ders Notları, Sivas: Cumhuriyet Üniversitesi Yayınları, No: 92.

Levine, K. L. (2003). "Negotiating the Boundaries of Crime and Culture: A Sociolegal Perspective on Cultural Defense Strategies". Law&SocialInquiry (iç.), 28(1), ss. 39-86.

Marshall, G. (1999). Sosyoloji Sözlüğü, Çeviren: O. Akınhay ve D. Kömürcü, Ankara: Bilim ve Sanat Yayınları.

Maxfield, D. (2015). The Differences Between Behavior and Culture. E. T.: 15. 02. 2020. E. A.: https://www.vitalsmarts.com/crucialskills/2015/06/the-differences-between-behavior-and-culture/).

Nunn, K. B. (2006). "New Explorations in Culture and Crime: Definitions, Theory, Method", University of Florida Journal of Law&Public Policy (iç.), 17(2), ss. vii–xxiv.

Rigoni, C. (2018). Crime, Diversity, Culture, and Cultural Defense. Oxford Research Encyclopedia of Criminology. E. T.: 17. 02. 2020, E.A.: https://oxfordre.com/criminology/view/10.1093/acrefore/9780190264079.001.0001/acrefore-9780190264079-e-409.

Schwendinger, H. ve Schwendinger, J. (1977). "Social Class and The Definition of Crime", Crime and Social Justice (iç.), 7, ss. 4-13.

Sellin, T. (1938). Culture Conflict and Crime, New York: Social Science Research Council.

Shoemaker, D. J. (1990), Theories of Delinquency: An Examination of Explanations of Delinquent Behavior, USA: Oxford University Press.

Soyer, S. (2014). "Kadın Sünneti: Kültürel Dayanakları ve Yol Açtığı Sorunlar", EKEV Akademi Dergisi (iç.), 18 (60), ss. 403-413.

Strong, A. (2006). "Incest Laws and Absent Taboos in Roman Egypt", Ancient History Bulletin (iç.), 19, ss. 31-41. Doi: 10.2139/ssrn.1596967.

Sutherland, E. H. ve Cressey, D. R. (1978). Criminology, Toronto: J. B. Lippincott Company.

Swidler, A. (1986). "Culture in Action: Symbols and Strategies", American Sociological Review (iç.), 51(2), ss. 273-286.

Tekin, M. (2004). "Bir Sosyal Kontrol Aracı Olarak Ahîlik ve Toplumsal Dinamikleri", Selçuk Üniversitesi İlahiyat Fakültesi Dergisi (iç.), 21, ss. 219-235.

United Nations Children's Fund (UNICEF). (2014). Ending Child Marriage: Progress and Prospects. New York: UNICEF. E.T.: 21.01.2020. E.A.: http://data.unicef.org/corecode/uploads/document6/uploaded_pdfs/corecode/Child-Marriage-Brochure-HR_164.pdf.

Ünlü, S., Ünügör, N. A. ve Kır, B. (2018). "Popülerleşme Sürecindeki Altkültür Temsilcilerinin Yaşadığı Çatışmalar: Joker Örneği", Selçuk İletişim (iç.), 11(2), ss. 5-20.

Ünsal-Atan, Ş. (2016). "Töre ve Namus Cinayetleri", Türkiye Klinikleri (iç.), 2(2), ss. 67-73.

Üresinler, R. (2005). Sosyo-kültürel Yapı ve Suç (Kırıkkale Örneği), Yüksek Lisans Tezi, Kırıkkale Üniversitesi Sosyal Bilimler Enstitüsü, Kırıkkale.

Van Broeck, J. (2001). "Cultural Defence and Culturally Motivated Crimes (Cultural Offences). European Journal of Crime", Criminal Law and Criminal Justice (iç.), 9(1), ss. 1–32.

Visano, L. (1998). Crime and Culture. Toronto: Canadian Scholars' Pressand Women's Press.

Weiss, E. L. ve Enrile, A. (2019). "The US Military-Prostitution Complex, Partciarcy, and Masculinity: A Transnational Feminist Perspective of The Sexual Global Exploitation of Women", Editör: K. Zaleski, A. Enrile, E. L. Weiss ve X. Wang, Women's Journey to Empowerment in the 21st Century: A Transnational Feminist Analysis of Women's Lives in Modern Times (iç.), Oxford: Oxford University Press, ss. 403-420.

Wong, C. M. (1999). "Good Intentions, Trouble Some Applications: The Cultural Defence andOther Uses of Cultural Evidence in Canada", Criminal Law Quarterly (iç.), 42, ss. 367–396

Yüksel-Kaptanoğlu, İ. ve Ergöçmen, A. B. (2012). Çocuk Gelin Olmaya Giden Yol, Sosyoloji Araştırmaları Dergisi (iç.), 15(2), ss. 128-161.

Zeitzen, M. K. (2008). Polygamy: A Cross-Cultural Analysis. New York: Berg.

normlarının çocuğa amaçlı ve iradi olarak aşılanmasıdır. Bunu sağlamanın en kestirme yolu okuldaki örgün eğitimdir.

Sonuç Niyetine

Eğitim ve kültür arasında oldukça önemli bir ilişki bulunmaktadır. Bireyin yaşadığı kültürel ve toplumsal yapı içerisinde eğitim kurumunun sahip olduğu gerçeklik, bireyin yaşamını sürdürmesi açısından önemlidir. Sosyal bir sistem ve kurum olarak eğitim kurumları, yani okullar bir yandan eğitim-öğretim faaliyetlerinin yürütüldüğü kurumlar olarak bilinirken, diğer yandan yeni nesillere kültürel unsurların aktarılması bağlamında hizmet etmektedir. Bir toplumun sahip olduğu eğitim sistemi kaçınılmaz olarak sosyal ve kültürel yapının izlerini taşıdığından, bir toplumun değerler sisteminin kültürel sisteminden bağımsız olamayacağı kabul edilir. Buna bağlı olarak okullar aracılığıyla kültürel unsurların yeni yetişen nesle aktarılması, yani kültür aktarımı gerçekleşmektedir.

KAYNAKÇA

Aydın, M. (1987). "Kültür ve Eğitim", Eğitim Sosyolojisi (iç.), Editör: Mustafa Aydın, Ankara: İlk-San Matbaası, 19-48.

Badavan, Y. (1987). "Eğitimin Toplumsal İşlevi", Eğitim Sosyolojisi (iç.), Editör: Mustafa Aydın, Ankara: İlk-San Matbaası, 72-101.

Başar, H. (1987). "Eğitim Sosyolojisi", Eğitim Sosyolojisi (iç.), Editör: Mustafa Aydın, Ankara: İlk-San Matbaası, 1-18.

Celkan, H.Y. (2018). Eğitim Sosyolojisi, Asos Yayınları.

Çobanoğlu, A. ve Duran, R. (2022). Yoksulluk ve Kadın, Toplumsal Cinsiyet ve Sosyoloji (içinde), Editör: Olcay Tire ve Erkan Dikici, Konya: Eğitim Yayınevi, 111-128.

Demirtaş, Z. (2020). "Sosyal, Kültürel, Ahlaki Bir Sistem ve Topluluk Olarak Okul", Eğitim Sosyolojisi (iç.), Editör: Serkan Ünsal ve Abdullah Çetin, Ankara: Nobel Akademik, 119-140.

Dikici, E. (2019). "Öncü, Kurucu ve Modern Sosyologların Eğitim Görüşleri", Eğitim Sosyolojisi (iç.), Editör: Nazmi Avcı ve Yaşar Erjem, İstanbul: Lisans Yayıncılık, 35-73.

Dikici, E. (2020). "Sosyolojik Açıdan Eğitim Kurumu ve İşlevleri", Eğitim ve Sosyoloji (iç.), Editör: Erkan Dikici ve dğ., Konya: Eğitim Yayınevi, 7-28.

Dikici, E. (2022). "Kültür Aktarımı Açısından Okulların İşlevi Üzerine Bir Derleme", International SocialSciencesStudiesJournal, 8(93), 80-87.

Dikici, E ve Alkan, E.Ö. (2020). "Sosyal Bir Süreç Olarak Sosyalleşme ve Eğitim", Eğitim ve Sosyoloji (iç.), Editör: Erkan Dikici ve dğ., Konya: Eğitim Yayınevi, 115-132.

Doğan, İ. (2018). Eğitim Sosyolojisi Kavramlar ve Sorunlar, Ankara: Nobel Akademik Yayıncılık.

Hotaman, D. (2019). "Kültür ve Eğitim", Eğitim Sosyolojisi (iç.), Editör: Mehmet Yapıcı, Ankara: Eğiten Kitap, 163-194.

İhtiyaroğlu, N. (2020). "Sosyo-Kültürel Bir Sistem Olarak Okul", Eğitim Sosyolojisi (iç.), Editör: Müjdat Avcı ve Ahmet Özalp, İstanbul: Lisans Yayıncılık, 245-270.

Önür, H. (2020). "Kültür ve Eğitim", Eğitim Sosyolojisi (iç.), Editör: Müjdat Avcı ve Ahmet Özalp, İstanbul: Lisans Yayıncılık, 199-222.

Özbaş, M. (2019). "Sosyo-Kültürel Bir Sistem Olarak Okul", Eğitim Sosyolojisi (iç.), Editör: Nazmi Avcı ve Yaşar Erjem, İstanbul: Lisans Yayıncılık, 245-272.

Öztürk, H. (1990). Eğitim Sosyolojisi, Ankara: Hatiboğlu Yayınları.

Talas, M. (2019). "Kültür ve Eğitim", Eğitim Sosyolojisi (iç.), Editör: Mehmet Akif Sözer, Ankara: Pegem Akademi Yayıncılık, 239-249.

Tezcan, M. (1988). Eğitim Sosyolojisi, Ankara: Bilim Yayınları.

Topses, M.D. (2020). Eğitim Sosyolojisi, Ankara: Nobel Akademik Yayıncılık.

Turan, G. ve Sağır, A. (2017). İlahiyat Fakültesi Yüksek Lisans Öğrencilerinin Aldıkları Eğitime İlişkin Görüşleri Üzerine Nitel Bir Çalışma: Batı Karadeniz Üniversiteleri Örneği, Journal of Social Sciences and Humanities, 1(1), 86-117.

diğer yandan kimi yerel kültürel unsurların görünürlüğü artmaktadır. Öte yandan küresel ve yerel kültürlerin etkileşimi, kültür alış-verişi ve karışımı görülmektedir. Dolayısıyla küreselleşmenin kültüre giriftli ve çok boyutlu etkisi vardır ve bu durum süreç devam ettiği sürece de devam edecektir.

Kaynakça

Bauman, Zygmunt (2012) Küreselleşme Toplumsal Sonuçları, Çev. Abdullah Yılmaz, İstanbul: Ayrıntı Yayınları.

Bostancı, Naci (2014) "Toplum ve Kültür", Sosyolojiye Giriş, Ed. İhsan Sezal, İstanbul: Beta Basım ve Yayın.

Brayman, Alan (1999) "TheDisneyization of Society", TheSociologicalReview, V. 47, I. 1, ss.25-47.

Cassirer, Ernest (1980) İnsan Üstüne Bir Deneme, İstanbul: Remzi Kitabevi.

Çifci Yusuf, (2019). "Dünyanın Batılılaşması- Gezegenimizin Bir Örnekleşmesinin Anlamı, Önemi ve Sınırları Üstüne Bir Deneme-", Muhafazakâr Düşünce Dergisi, C. 16, S. 57, ss. 173 – 180.

Dikici, Erkan (2020) "Kültür ve Tüketim", Kültür ve Sosyoloji, Ed. Erkan Dikici, Orhan Bingöl, Konya: Eğitim Yayınevi.

Durul, Ferzan (2022) "Antropoloji: Hümanizmanın Son Noktası", Bizi Şekillendiren Kültür Sosyal ve Kültürel Antropolojiye Giriş, Editör R. Ebrar Akıncı, Ankara: Nobel Akademik Yayıncılık.

Erkızan, Hatice Nur (2011) "Küreselleşmenin Tarihsel ve Düşünsel Temelleri Üzerine" Doğu Batı Düşünce Dergisi, Ed. Cansu Özge Özmen, C. 5, S. 18, ss. 61-75

Giddens, Anthony (2014) "Modernliğin Küreselleşmesi", Küresel Dönüşümler Büyük Küreselleşme Tartışması, Haz. David Held, AnthonyMcGrew, Çev. Mehmet Celil Çelebi, Ankara: Phoenix Yayınevi, ss. 81-87.

Giddens, Anthony; Sutton, Philip W., (2020) Sosyolojide Temel Kavramlar, Çev. Ali Esgin, Ankara: Phoenix Yayınları.

Güvenç, Bozkurt (2016) İnsan ve Kültür, İstanbul: Boyut Yayıncılık.

Haviland, William A.,Prins, E. L. Harald, Walrath, Dana, Mcbride, Bunny (2008) Kültürel Antropoloji, Çev. İnan Deniz Erguvan Sarıoğlu, İstanbul: Kaknüs Yayınları.

Harvey, David (1997) Postmodernliğin Durumu, Çev. Sungur Savran, İstanbul: Metis Yayınları.

Held, David; McGrew, Anthony (2014a) "Büyük Küreselleşme Tartışması", Küresel Dönüşümler Büyük Küreselleşme Tartışması, Haz. David Held, AnthonyMcGrew, Çev. Ali Serkan Mercan, Eray Sarıot, Ankara: Phoenix Yayınevi, ss. 7-70.

Held, David; McGrew, Anthony (2014b) "Küresel İletişim Çağında Ulusal Kültürün Kaderi", Küresel Dönüşümler Büyük Küreselleşme Tartışması,

Haz. David Held, AnthonyMcGrew, Çev. Ali Serkan Mercan, Eray Sarıot, Ankara: Phoenix Yayınevi, ss. 283-286.

İçli, Gönül (2001) "Küreselleşme ve Kültür"Cumhuriyet Üniversitesi Sosyal Bilimler Dergisi, C. 25, S. 2, ss. 163-172.

Khondker, HabibulHaque (2013) "Küreselleşme Yerine Küyerelleşme: Sosyolojik Bir Kavramın Değerlendirilmesi", Sosyoloji Dergisi, Çev. İrem Tükel, S. 28, ss.177-189.

Latouche, Serge. (1993) Dünyanın Batılılaşması/Gezegenimizin Birörnekleşmesinin Anlamı Önemi ve Sınırları Üstüne Bir Deneme, Çev. Temel Keşoğlu, İstanbul: Ayrıntı Yayınları.

Malinowski, Bronislaw (1992) Bilimsel Bir Kültür Teorisi, Çev. Saadet Özkal, İstanbul: Kabalcı Yayınları.

McLuhan, Marshall (1962) Gutenberg GalaxyTheMaking of Typographic Man, Canada: University of Toronto Press.

McLuhan, Marshall; Powers, Bruce R. (2020) Global Köy 21. Yüzyılda Yeryüzü Yaşamında ve Medyada Gelecek Dönüşümler, Çev. Bahar Öcal Düzgören, İstanbul: Scala Yayıncılık.

Özkul, Osman (2013) Kültür ve Küreselleşme, İstanbul: Açılım Kitap.

Özlem, Doğan (2012) Kültür Bilimleri ve Kültür Felsefesi, İstanbul: Notos Kitap Yayınevi.

Ritzer, George (2000) Büyüsü Bozulmuş Dünyayı Büyülemek, Çev. Şen Süer Kaya, İstanbul: Ayrıntı Yayınları.

Ritzer, George (2012) Modern Sosyoloji Kuramları, Çev. Himmet Hülür, Ankara: De Ki Basım Yayın.

Ritzer, George (2020) Küresel Dünya, Çev. Melih Pekdemir, İstanbul: Ayrıntı Yayınları.

Ritzer, George (2021) Toplumun McDonaldlaştırılması Çağdaş Toplum Yaşamının Değişen Karakteri Üzerine Bir İnceleme, Çev. Akın Emre Pilgir, İstanbul: Ayrıntı Yayınları.

Robertson, Roland (1999) Küreselleşme Toplum Kuramı ve Küresel Kültür, Çev. Ümit Hüsrev Yolsal, Ankara: Bilim ve Sanat Yayınları.

Silbe, Susan (2020) "Küreselleşme (Globalization)", Sosyoloji Sözlüğü, Çev. İlknur Kurşunlugil, Ed. Bryan S. Turner, İstanbul: Pinhan Yayıncılık ss. 552-557.

Smith, Anthony D. (2014) "Küresel Bir Kültüre Doğru Mu?" Küresel Dönüşümler Büyük Küreselleşme Tartışması, Haz. David Held, AnthonyMcGrew, Çev. Bülent Özçelik, Ankara: Phoenix Yayınevi, ss. 330-339.

Steger, Manfred B. (2006) Küreselleşme, Çev. Abdullah Ersoy, Ankara: Dost Kitabevi Yayınları.

Şentürk, Ünal (2010) "Küreselleşme ile Yerelleşmenin Simetrisi" Dünden Bugüne Küreselleşme Yerelleşme ve Türkiye, Ed. Mustafa Talas, Bülent Kara, Ankara: Gazi Kitabevi, ss. 47-69.

Talas, Mustafa; Kaya, Yaşar (2007) "Küreselleşmenin Kültürel Sonuçları", Türklük Bilimi Araştırmaları, S.22, ss.149-162.

Tarhan, Kamil (2018) "Küreselleşme Evrensel Bir Kültür Mü Oluşturdu?"Business, Economicsand Management ResearchJournal - BEMAREJ, C. 1, S. 2, ss. 73-80.

Tomlinson, John (2014) "Küreselleşme ve Kültürel Kimlik" ", Küresel Dönüşümler Büyük Küreselleşme Tartışması, Haz. David Held, AnthonyMcGrew, Çev. Bülent Özçelik, Ankara: Phoenix Yayınevi, ss. 283-286.

Tomlinson, John (2017) Küreselleşme ve Kültür, Çev. Arzu Eker, İstanbul: Ayrıntı Yayınları.

Turhan, Mümtaz (1969) Kültür Değişmeleri, İstanbul: Milli Eğitim Basımevi.

Tüzün, Özgür (2013) "Zaman-Mekân Sıkışması: Küreselleşme, Risk ve Belirsizlik", Bauman Sosyolojisi, Der. Zülküf Kara, İstanbul: Ayrıntı Yayınları ss.59-83.

Wallerstein, Immanuel (2011) Dünya Sistemleri Analizi Bir Giriş, Çev. Ender Abadoğlu, Nuri Ersoy, İstanbul: Bgst Yayınları.

Waters, Malcolm (2001) Globalization, Londonand New York: Routledge.

Williams, Raymond (1995) TheSociology of Culture, Chicago: TheUniversity of Chicago Press.

Yetim, Nalan (2011) "Küresel Üretim Yapılanmasına Kültürel Yanıtlar: Ulusal-Yerel?" Doğu-Batı Düşünce Dergisi Dünya Neyi Tartışıyor? I Küreselleşme, C.5, S.18, ss.129-139.

Zencirkıran, Mehmet (2017) Sosyoloji, Bursa: Dora Basım-Yayın Dağıtım.

Kaynakça

ALTUN, E. (1998). "Tekirdağ Halk Kültüründe Geçiş Dönemleri, Doğum-Evlenme-Ölüm", *Türk Dünyası İncelemeleri Dergisi, sayı:9-10*, ss.85-107.

ARIÉS, P. (1991). Batılının Ölüm Karşısında Tavırları. Çev.Mehmet Ali Kılıçbay. Ankara: Gece Yayınları.

BAUDRILLARD, J. (2016). *Simgesel Değiş Tokuş ve Ölüm, (çev:Oğuz Adanır),* İstanbul: Boğaziçi Üniversitesi Yayınları.

BAUMAN, Z. (2018). *Ölüm, ölümsüzlük ve diğer hayat stratejileri* (N. Demirdöven, Çev.). Ayrıntı Yayınları.

BECKER, E. (1973). *The Denial of Death,* New York:Free Press Paperbacks.

BENEDICT, R. (2003). *Kültür Kalıpları, (çev: Nilgün Şarman),* İstanbul: Payel Yayınları.

BERGER, P. (2011). Kutsal Şemsiye. (A. Coşkun, Çev.) İstanbul: Rağbet Yayınları.

BERNASCONI, R. (2004). "Felsefe ve Ölüm Kültürleri: Heidegger, Levinas ve Derrida", *Cogito, sayı:40*, ss.177-191.

CANETTI, E. (2007). *Ölüm Üzerine, (çev:Gürsel Aytaç),* İstanbul: Payel Yayınları.

CANETTI, E. (2010). *Kitle ve iktidar* (G. Aygen, Çev.). Ayrıntı Yayınları.

CUFF, E. C.& SHARROCK, W.W. ve FRANCIS, D.W. (2013). Sosyolojide Perspektifler (Çev:Ümit Tatlıcan). İstanbul: Say Yayınları.

ÇETİN, N. (2011). "Bayındır ve Torbalı'dan Üç Ağıt", (iç) *Ağıt Kitabı*, (Hz. Emine Gürsoy Naskali), İstanbul: Kitabevi, ss.55-82.

DASTUR, F. (2019). *Ölümle yüzleşmek/ felsefi bir soruşturma* (S. Oruç, Çev.). Pinhan Yayıncılık.

FOUCAULT, M. (2015). *Büyük kapatılma, seçme yazılar 3* (I. Ergüden, Çev.). İstanbul: Ayrıntı Yayınları.

FRAZER, J. G. (2004). Altın Dal I, (çev: Mehmet H. Doğan), İstanbul: Payel Yayınları.

GENNEP, V. A. (2019). *The rites of passage*. University of Chicago Press.

GORER, G. (1955). "The Pornograpy of Death", *Encounter 5*, pp.49-52.

GORER, G. (1965). *Death, Grief and Mourning in Contemparory Britian,* Londra: Creset Press.

HELD, D. ve MCGREW, A. (2014). Küresel Dönüşümler : Büyük Küreselleşme Tartışması. Ankara: Phoenix Yayınevi.

JONES, C. (2004). *Huzur İçinde Yatsın,* (çev: Mehmet Gürsel), İstanbul: Dharma Yayınları.

KELLEHEAR, A. (2012). *Ölümün Toplumsal Tarihi, (çev:Tuğçe Kılınç),* Ankara: Phoenix Yayınları.

LEVINAS, E. (2014). *Ölüm ve zaman* (N. Başer, Çev.). Ayrıntı Yayınları.

MALINOWSKI, B. (2000). *Büyü, Bilim ve Din, (çev:Saadet Özkal),* İstanbul: Kabalcı Yayınları.

MALPAS, J. ve Solomon R.C. (2006). *Ölüm ve Felsefe, (çev: Nur Küçük),* İstanbul: İthaki Yayınları.

MARILYN, B. & Margaret KISS and Marianne L. MATZAR (2006). "Death and Society", (in) *Palliative CareNursing/Quality Care to the End of Life*, (ed. Marianne LaPorte Matzo and Deborah With Sherman), New York: Springer Publishing Company, pp.89-116.

MILLS, C. W. (2000) Toplumbilimsel DüĢün, (Çev. Ü. Oskay), Ġstanbul: Der.

NIETZSCHE, F. (1995). *Genealogy of Morals,* Oxford: Oxford Up.

NOYS, B. (2005). The Culture of Death. UK: Berg Publisher.

RIEFF, D. (2001). "Fear and Fragility Sound a Wake-Up Call", Los Angeles Times, 12 Eylül 2001

SAĞIR, A. (2017). *Ölüm sosyolojisi*. Ankara: Phoenix Yayınevi.

SAĞIR, A. (2020). Ölümün ve ölmenin büyük kapatılması olarak ölü beden kimin? M. B. Bulut (Ed.), *Ölüm ve intihar* içinde. Ankara: Nobel Yayınları.

TEVHİDİ, E. H. (2004). "Otuz Beşinci Gece: Ruh, Can, Hayat, Ölüm, Akıl ve Öte Dünya Üzerine", (çev:A. Sait Aykut), *Cogito, sayı:40*, ss.20-37.

THOMAS, L. V. (1991). Ölüm, (çev:Işın Gürbüz), İstanbul: İletişim Yayınları.

YALOM, I. D. (2017). *Güneşe bakmak ölümle yüzleşmek* (Z. Babayiğit, Çev.). Pegasus Yayınları

SİYASAL YAZILAR

Siyasal Kavramlar ve Terimler Üzerine Tetkikler

Editör:
Dr. Selçuk KAHRAMAN

EĞİTİM
yayınevi

SİYASAL YAZILAR: SİYASAL KAVRAMLAR VE TERİMLER ÜZERİNE TETKİKLER
Editör: Dr. Selçuk Kahraman

Genel Yayın Yönetmeni: Yusuf Ziya Aydoğan (yza@egitimyayinevi.com)
Genel Yayın Koordinatörü: Yusuf Yavuz (yusufyavuz@egitimyayinevi.com)
Sayfa Tasarımı: Eğitim Yayınevi Grafik Birimi
Kapak Tasarımı: Eğitim Yayınevi Grafik Birimi

T.C. Kültür ve Turizm Bakanlığı
Yayıncı Sertifika No: 47830

ISBN: 978-625-8223-73-6
1. Baskı, Ekim 2022

Baskı Cilt
Olgun-Çelik Matbaa Ambalaj Yayın Reklam İnş. San. Tic. Ltd. Şti.
Büsan Organize San. 10670 Sk. No:26/D, Karatay/Konya
Matbaa Sertifika No: 51986

Kütüphane Kimlik Kartı

SİYASAL YAZILAR: SİYASAL KAVRAMLAR VE TERİMLER ÜZERİNE TETKİKLER
Editör: Dr. Selçuk Kahraman
752 s., 135x215 mm
Kaynakça var, dizin yok.
ISBN: 978-625-8223-73-6

Copyright © Bu kitabın Türkiye'deki her türlü yayın hakkı Eğitim Yayınevi'ne aittir. Bütün hakları saklıdır. Kitabın tamamı veya bir kısmı 5846 sayılı yasanın hükümlerine göre kitabı yayımlayan firmanın ve yazarlarının önceden izni olmadan elektronik/mekanik yolla, fotokopi yoluyla ya da herhangi bir kayıt sistemi ile çoğaltılamaz, yayımlanamaz.

EĞİTİM
yayınevi

Yayınevi Türkiye Ofis: İstanbul: Eğitim Yayınevi Tic. Ltd. Şti., Atakent mah. Yasemen sok. No: 4/B, Ümraniye, İstanbul, Türkiye

Konya: Eğitim Yayınevi Tic. Ltd. Şti., Fevzi Çakmak Mah. 10721 Sok. B Blok, No: 16/B, Safakent, Karatay, Konya, Türkiye
+90 332 351 92 85, +90 533 151 50 42, 0 332 502 50 42
bilgi@egitimyayinevi.com

Yayınevi Amerika Ofis: New York: Egitim Publishing Group, Inc.
P.O. Box 768/Armonk, New York, 10504-0768, United States of America
americaoffice@egitimyayinevi.com

Lojistik ve Sevkiyat Merkezi: Kitapmatik Lojistik ve Sevkiyat Merkezi, Fevzi Çakmak Mah. 10721 Sok. B Blok, No: 16/B, Safakent, Karatay, Konya, Türkiye
sevkiyat@egitimyayinevi.com

Kitabevi Şubesi: Eğitim Kitabevi, Şükran mah. Rampalı 121, Meram, Konya, Türkiye
+90 332 499 90 00
bilgi@egitimkitabevi.com

İnternet Satış: www.kitapmatik.com.tr
+90 537 512 43 00
bilgi@kitapmatik.com.tr

kitapmatik
İlk okuyan siz olun
İnternetteki kitapçınız

KAYNAKÇA

Ağaoğulları, M. A. (2010). *Ulus-Devlet ya da Halkın Egemenliği*. (2. Baskı). Ankara: İmge.

Ağaoğulları, M. A. (2013). *Kent Devletinden İmparatorluğa*. (7. Baskı). Ankara: İmge.

Akgün, S. (2009). Karl Popper'ın Tarih, Toplum ve Siyaset Felsefesi Üzerine Görüşleri. *FLSF Felsefe ve Sosyal Bilimler Dergisi*, 7, 59-76.

Aristoteles (1997). *Nikomakhos'a Etik*. (çev. S. Babür), (1. Baskı). Ankara: Ayraç.

Arslan, A. (2009). *Felsefeye Giriş*. 12. Baskı, Ankara: Adres.

Gaus, G. F. (2016). *Siyaset Kavramları ve Siyaset Kuramları*. (çev. N. Akdere), Ankara: Phoenix.

Göçmen, D. (2003). Karl Marx'ın Ahlak Felsefesi ve Adalet Teorisiyle Olan İlişkisi Üzerine. *Praksis,* 10, 255-278.

Hadduri, M. (2018). *İslam'da Adalet Kavramı*. (çev. S. Ayaz), (3. Baskı). İstanbul: Ekin.

Hayek, F. A. (1995). *Kanun, Yasama Faaliyeti ve Özgürlük Cilt II: Sosyal Adalet Serabı*. (çev. M. Erdoğan), İstanbul: Türkiye İş Bankası Kültür Yayınları.

Heywood, A. (2014). *Siyaset*. (çev. B. B. Özipek vd.), (14. Baskı). Ankara: Adres.

Hobbes, T. (2021). *Levitathan*. (çev. S. İm), İstanbul: Yapı Kredi Yayınları.

İnalcık, H. (2015). Osmanlı Hukuk Sisteminde Adaletin Üstünlüğü. *Adalet Kitabı*. Ed. H. İnalcık, B. Arı, S. Aslantaş, (2. Baskı), İstanbul: Yeditepe.

Jellinek, G. (1892). *System Der Subjektiven Öffentlichen Rechte*. German: Mohr.

Locke, J. (2004). *Hükümet Üzerine İkinci İnceleme*. (çev. F. Bakırcı), Ankara: Babil.

Kayapınar, M. A. (2022). Siyasal Düzen: Adalet ve Asabiyetin Siyasetteki Rolü. İstanbul: Küre Yayınları.

Machiavelli, N. (1994). *Prens*. (2. Baskı), İstanbul: Anahtar.

More, T. (2017). *Utopia* (Mina Urgan'ın İncelemesiyle). (21. Basım), (çev. S. Eyüboğlu, V. Günyol, M. Urgan), İstanbul: Türkiye İş Bankası Yayınları.

Nozick, R. (2006). *Anarşi, Devlet ve Ütopya*. (çev. A. Oktay), İstanbul: İstanbul Bilgi Üniversitesi Yayınları.

Oktay, C. (2018). *Siyaset Bilimi*. İstanbul: Alfa.

Öztekin, A. (2001). *Siyaset Bilimine Giriş*. Ankara: Siyasal Kitabevi.

Öztürk, A. (2013). *Liberal Adalet*. İstanbul: Doruk.

Öztürk, A. (2015). Kapitalizmde Sömürü ve Adalet Tartışmaları. *Amme İdaresi Dergisi*, 48 (2), 23-36.

Peffer, R. G. (2001). Marksizm, Ahlak ve Toplumsal Adalet. (çev. Y. Alagon), İstanbul: Ayrıntı.

Pedersen, J. (2014). Karl Marx – A Utopian Socialist?. Philosophy of Justice. *Contemporary Philosophy: A New Survey*. G. Floistad (Ed.), Netherlands: Springer.

Platon (2022). *Devlet*. Hasan Ali Yücel Klasikleri Dizisi. (çev. S. Eyüboğlu ve M. A. Cimcoz), İstanbul: Türkiye İş Bankası Yayınları.

Popper, K. (2008). *Açık Toplum ve Düşmanları*. Cilt-I, (çev. M. Tunçay), Ankara: Liberte.

Schmitt, C. (2005). *Siyasal İlahiyat*. (çev. E. Zeybekoğlu), Ankara: Dost.

Schmitt, C. (2017). *Siyasal Kavramı*. (çev. E. Göztepe), İstanbul: Metis.

Taşkın, Y. (2014). Siyaset Nedir?. S*iyaset: Kavramlar, Kurumlar*, *Süreçler*. Y. Taşkın (Ed.) İstanbul: İletişim.

Urgan, M. (2017). Platon'un Devleti ile More'un Utopia'sı. *Utopia* (Mina Urgan'ın İncelemesiyle), (21. Basım), (çev. S. Eyüboğlu, V. Günyol, M. Urgan), İstanbul: Türkiye İş Bankası Yayınları.

Vergin, N. (2012). *Siyasetin Sosyolojisi*. İstanbul: Doğan.

Weber, M. (2006). Meslek Olarak Siyaset. (çev. A. Timuçin, M. Sert), İstanbul: Çiviyazıları Yay.

Yalçınkaya, (2013). Yunan Uygarlığı İçinde Polis ve Siyaset. *Sokrates'ten Jakobenlere Batı'da Siyasal Düşünceler Tarihi*. M. A. Ağaoğulları (Ed.), İstanbul: İletişim.

KAYNAKÇA

Ağaoğulları M. A. ve Köker, L. (2009). *Kral Devlet ya da Ölümlü Tanrı*. Ankara: İmge Kitabevi.

Alpman, P. S. (2016). Vatandaşlık Ödevi. *Birikim Dergisi*. 07.08.2022 tarihinde https://birikimdergisi.com/haftalik/7534/vatandaslik-odevi adresinden erişildi.

Arditto, M. A. (2015). *Machiavelli and the Modern State: The Prince, the Discourses on Livy, and the Extended Territorial Republic*. Cambridge: Cambridge University Press.

Aristoteles. (2020). *Politika*. Çev. Ö. Orhan, İstanbul: Pinhan.

Cassirer, E. (2005). *Devlet Efsanesi*. Çev. N. Arat, İstanbul: Say Yayınları.

Goodin, R. E. (). Utility and the Good. Ed. P. Singer, In *A Companion to Ethics* (241-248). Oxford: Blackwell.

Haiming, W. 2010. Mencius: Governing the State with Humane Love. *China Today*, 59 (12), December. Retrieved from http://www.chinatoday.com.cn/ctenglish/se/txt/2011-06/13/content_366510.html on 06.08.22.

Heywood, A. (2017). *Siyaset*. Çev. B. B. Özipek vd. Ankara: Adres Yayınları.

Kant, I. (2018). *Ahlak Metafiziğinin Temellendirilmesi*. Çev. İ. Kuçuradi, Ankara: Türkiye Felsefe Kurumu.

Kymlicka, W. (1991). The Social Contract Tradition. Ed. P. Singer, In *A Companion to Ethics* (186-196). Oxford: Blackwell.

Machiavelli, N. (2018). *Prens*. Çev. K. Atakay, İstanbul: Can Yayınları.

Nick, C. (2019). In Defence of Democratic Dirty Hands. *Theoria,* 66 (3), 71-94.

Özlem, D. (2020). *Etik: Ahlak Felsefesi*. İstanbul: Notos Kitap.

Parrish, J. M. (2007). *Paradoxes of Political Ethics*. Cambridge: Cambridge University Press.

Pettit, P. (1991). Consequentialism. Ed. P. Singer, In *A Companion to Ethics* (230-240). Oxford: Blackwell.

Platon. (2018). *Devlet*. Çev. H. Portakal, İzmir: Cem Yayınevi

Rousseau, J-J. (2014). *Toplum Sözleşmesi*. Çev. V. Günyol, İstanbul: Türkiye İş Bankası Kültür Yayınları.

Sartre, J-P. (1965). *Kirli Eller*. Çev. S. Tiryakioğlu, İstanbul: Varlık.

Thompson, D. F. (1993). *Political Ethics and Public Office*. Cambridge: Harvard University Press.

Touraine, A. (2011). *Demokrasi Nedir?*. Çev. O. Kunal, İstanbul: Yapı Kredi Yayınları.

Walzer, M. (1973). Political Action: The Problem of Dirty Hands. *Philosophy and Public Affairs,* 2 (2), 160-180.

Weber, M. (2017). *Meslek Olarak Siyaset*. Çev. L. Özşar, İstanbul: Biblos.

Wijze, S. de. (2018). The Problem of Democratic Dirty Hands: Citizen Complicity, Responsibility, and Guilt. *The Monist*, (101), 129–149.

KAYNAKÇA

Bayes, J. H. (2012). Introduction: Situating the Field of Gender and Politics. In *Gender and Politics. The State of the Discipline.* (11-32).

Berktay, F. (2004). Kadınların insan haklarının gelişimi ve Türkiye. *Sivil toplum ve demokrasi konferans yazıları*. *7*(1), 1-31.

Çetin, H. (2004). Türk Toplum Sözleşmesi. *Siyasetin Sosyolojik Temelleri*. Ankara: Lotus Yayıncılık.

Dimen, M. (1991). Deconstructing Difference: Gender, Splitting, and Transitional Space. Psychoanal. Dial, 1: 335-352.

Direk. Z. (2013). Jacques Derrida. *Siyaset Felsefesi Tarihi (Platon'dan Zizek'e)*. Ed. A. Tunçel, K. Gülenç, Doğu Batı Yayınları.

Ecevit, Y. (2021). Toplumsal Cinsiyet Eşitliğinin Temel Kavramları. CEİDizler Yayını, 15.06.2022 tarihinde https://ceidizler.ceid.org.tr/dosya/toplumsal-cinsiyet-esitliginin-temel-kavramlaripdf.pdf adresinden erişildi.

Erbay, H. (2019). Tarihsel süreçte dünyada ve Türk toplumunda kadın algısı ve haklarının gelişimi üzerine bir değerlendirme. *Ege Sosyal Bilimler Dergisi*, *2*(1), 1-25.

Ferrant, G. & Kolev, A. (2016). The economic cost of gender-based discrimination in social institutions. *Organisation for Economic Co-operation and Development Center*. Retrieved from https://www.oecd.org/dev/development-gender/SIGI_cost_final.pdf on 01.06.2022.

Freud. S. (2022). *Cinsellik Üzerine*. (çev. Ö. Altun), İstanbul: Olimpos Yayınları.

Global Gender Gap Report (2021). Retrieved from https://www3.weforum.org/docs/WEF_GGGR_2021.pdf on 20.06.2022.

Hanisch, C. (1970). The personal is political. S. Firestone & A. Koedt (Eds.), In *Notes from the second year: Women's liberation* (76–78). New York, NY: Major Writings of the Radical Feminists.

Heywood, A. (2013). *Siyaset*. 9. Baskı, Ankara: Adres Yayınları.

ILO. (2020). Making Women's Work Visible: The 19th ICLS Standards, Purpose, and Progress. Retrieved from https://data2x.org/wp-content/uploads/2020/11/MakingWomensWorkVisibleReport_FINAL.pdf on 20.06.2022.

Inter-Parliamentary Union. (2022). Latest mouthly raking women in parliament. Retrieved from https://data.ipu.org/women-ranking?month=7&year=2022 on 15.07.2022.

Inter-Parliamentary Union. (2016). Evaluatinga self assessment toolkit sensitivity of parliaments. Retrieved from https://www.ipu.org/resources/publications/toolkits/2016-11/evaluating-gender-sensitivity-parliaments-self-assessment-toolkit on 17.06.2022.

Khalida, N., Sholpan, Z., Bauyrzhan, B., & Ainash, B. (2013). Language and gender in political discourse (mass media interviews). *Procedia-Social and Behavioral Sciences*, *70*, 417-422.

Keskin. F. (2013). Michel Foucaut. *Siyaset Felsefesi Tarihi (Platon'dan Zizek'e)*. Ed. A. Tunçel ve K. Gülenç, Doğu Batı Yayınları.

Roskin, M. G., Cord, R. L., Medeiros, J. A., & Jones, W. S. (2013). *Siyaset bilimi: bir giriş*. Adres Yayınları.

Sevilla, A. (2020). Gender economics: an assessment. *Oxford Review of Economic Policy*, *36*(4), 725-742.

Sümer, S. (2016). *European gender regimes and policies: comparative perspectives*. Routledge.

UNWOMAN. (2021). Women In Politics Retrieved from https://www.unwomen.org/sites/default/files/2022-06/Government-responses-to-COVID-19-Lessons-on-gender-equality-for-a-world-in-turmoil-en_0.pdf on 15.06.2022.

UNWOMAN. (2022). Retrieved from https://www.unwomen.org/en/what-we-do/ending-violence-against-women/facts-and-figures#notes on 09/05/2022.

Walby, S. (2020). Varieties of gender regimes. *Social Politics: International Studies in Gender, State&Society*, *27*(3), 414-431.

Walby, S. (1989). Theorising patriarchy. *Sociology*, *23*(2), 213-234.

Waylen, G. (2012). Gender matters in politics. *The Political Quarterly*, *83*(1), 24-32.

Williams, J. C. (1988). Deconstructing gender. *Mich. L. Rev.*, *87*, 797.

Yıldız, İ. (2020). Psikanalitik Yaklaşım Çerçevesinde Nevrotik İhtiyaçlar Çözümlemesi: Kayıp Kız Filmi. *Anemon Muş Alparslan Üniversitesi Sosyal Bilimler Dergisi*, *8*(3), 977-987.

KAYNAKÇA

Agnew, J. (2002). *Making Political Geography*. London: Arnold Publishers.

Agnew, J. (2003). Contemporary Political Geography: Intellectual Heterodoxy and its Dilemmas. *Political Geography,* (22), 603-606.

Agnew, J., Mitchell, K., Tuathail, G. O. (2003). *A Companion to Political Geography*. Malden-Oxford: Blackwell Publishers.

Akengin, H. (2019). *Siyasi Coğrafya: İnsan ve Mekân Yönetimi*. Ankara: Pegem Akademi Yayıncılık.

Akın, M. H. (2013). *Siyasallığın Toplumsal İnşası – Siyasal Toplumsallaşma*. Konya: Çizgi Kitabevi Yayınları.

Bensussan, G. (2016). Siyaset. *Marksizm Sözlüğü* içinde (854-855). (Eds. G. Bensussan, G. Labica), (Çev. V. Yalçıntoklu), İstanbul: Yordam Kitap.

Berktay, F. (2016). *Politikanın Çağrısı*. İstanbul: İstanbul Bilgi Üniversitesi Yayınları.

Blacksell, M. (2006). *Political Geography*. London-New York: Routledge Taylor/ Francis Group.

Boniface, P. (2018). *Herkes İçin Jeopolitik*. (Çev. M. Guaye ve F. B. Süverdem), İstanbul: Erdem Yayınları.

Cox, K. R. (2002). *Political Geography – Territory, State and Society*. Malden-Oxford: Blackwell Publishers.

Cox, K., Low, M., Robinson, J. (2008). Introduction: Political Geography: Traditions and Turns. In *The SAGE Handbook of Political Geography* (1-14). (Eds. K. R. Cox, M. Low, J. Robinson), Los Angeles-London: SAGE Publications.

Eroğul, C. (2015). Siyaset. *Siyaset Bilimi: Kavramlar, İdeolojiler, Disiplinlerarası İlişkiler* içinde (17-28). (Ed. G. Atılgan, E. A. Aytekin), İstanbul: Yordam Kitap.

Flint, C., Taylor, P. J. (2014). *Siyasi Coğrafya: Dünya Ekonomisi, Ulus-Devlet ve Yerellik*. (Çev. F. Ereker), Ankara: Nobel Akademik Yayıncılık.

Gallaher, C. (2009). Introduction. In *Key Concepts in Political Geography* (1-15). (Eds. C. Gallaher, C. Dahlman, M. Gilmartin, A. Mauntz, P. Shirlow), Los Angeles-London: SAGE Publications.

Gregory, D., Johnson, R. & Geraldine, P. (2000). *The Dictionary of Human Geography*. New York: Wiley – Blackwell.

Hartshorne, R. (1950). The Funtional Approach in Political Geography. *Annals of the Association of American Geographers, 40* (2), 95-130.

Herb, G. H. (2008). The Politics of Political Geography. In *The SAGE Handbook of Political Geography* (21-40). (Eds. K. R. Cox, M. Low, J. Robinson), Los Angeles-London: SAGE Publications.

Heywood, A. (2021). *Siyasi İdeolojiler*. (14. Baskı), (Çev. L. Köker), Ankara: Felix Kitap.

Johnston, R. J. (1980). Political Geography without Politics. *Progress in Geography, 4* (3), 439-446.

Jones, M., Jones, R. Woods, M. (2004). *An Introduction to Political Geography Space, Place and Politics*. London & New York: Routledge Taylor/Francis Group.

Kaya, İ. (2014). Coğrafi Düşüncenin Değişimi ve Paradigmalar. *Coğrafya Araştırma Yöntemleri* içinde (19-49). (Ed. Y. Arı – İ. Kaya), Balıkesir: Coğrafyacılar Derneği.

Kaynar, M. K. (2020). Anayasa, Yasama, Yürütme ve Yargı. *Siyaset: Kavramlar, Kurumlar, Süreçler* içinde (285-334). (Ed. Y. Taşkın), İstanbul: İletişim Yayınları.

Kolosov, V. (2009). Political Geography. In *Geography* (158-175). Volume II, (Ed. M. Sala), Oxford: Encyclopedia of life Support Systems (EOLSS) Publishers/ UNESCO.

Lacoste, Y. (2014). *Coğrafya Her Şeyden Önce Savaş Yapmaya Yarar*. (Çev. S. Sezer), İstanbul: Ayrıntı Yayınları.

Mouffe, C. (2018). *Siyasal Üzerine*. (Çev. M. Ratip), İstanbul: İletişim Yayınları.

Muir, R. (1981). *Modern Political Geography*. (Second Education), London: Macmillan Education.

Murphy, A. B. (2015). Political Geography. In *International Encyclopedia of the Social & Behavioral Sciences* (374-379). Volume-18.

Özgen, N. (2010). Bilim Olarak Coğrafya ve Evrimsel Paradigmaları. *Ege Coğrafya Dergisi, 19* (2), 1-25.

Özgen, N. (2016). Neo-Klasik Paradigmalar ve Coğrafya Bilimine Etkileri. *Beşeri Coğrafyada Araştırma Yöntemleri ve Teknikler* içinde (199-266). (Ed. N. Özgen), Ankara: Pegem Akademi.

Poggi, G. (2016). *Modern Devletin Gelişimi Sosyolojik Bir Yaklaşım*. (Çev. Ş. Kut, B. Toprak), İstanbul: İstanbul Bilgi Üniversitesi Yayınları.

Russell, B. (2014). *Etik, Toplum, Siyaset*. (Çev. F. Sezer), İstanbul: Say Yayınları.

Said, E. W. (2016). *Kültür ve Emperyalizm*. (Çev. N. Alpay), İstanbul: Hil Yayın.

Schmitt, C. (2007). *The Concept of the Political*. (Expanded Edition), (Eds. G. Schwab, T. B. Strong, L. Strauss). Chicagoand London: The University of Chicago Press.

Soja, E. W. (2017). *Postmodern Coğrafyalar: Eleştirel Toplumsal Teoride Mekânın Yeniden İleri Sürülmesi*. (Çev. Y. Çetin), İstanbul: Sel Yayıncılık.

Storey, D. (2009). Political Geography. In *International Encyclopedia of Human Geography* (8: 243-253). (Eds. R. Kitchin, N. Thrift), Amsterdam-London-New York-Oxford: Elsevier.

Sykulski, L. (2013). Geopoliticsant the Political Geography – Similarities and Differences. In *Geopolitics: Grunded in the past, Geared Toward the Future* (20-27). (Ed. L. Sykulski), Czestochowa: Polish Geopolitical Society.

Taşkın, Y. (2020). Siyaset Nedir?. *Siyaset: Kavramlar, Kurumlar, Süreçler* içinde (19-48). (Ed. Y. Taşkın), İstanbul: İletişim Yayınları.

TDK, (2022). Türk Dil Kurumu Sözlüğü, 10.08.2022 tarihinde https://sozluk.gov.tr/, adresinden alındı.

Tümertekin, E. ve Özgüç, N. (2009). *Beşeri Coğrafya: İnsan, Kültür, Mekân*. İstanbul: Çantay Kitabevi.

Vitkovsky, O. V. and Kolossov, V. A. (1980). Regional Politico-Geographical Studies: Some Theoretical and Practical Conclusions. *International Political Science Review, 1* (4), 531-539.

Yüksel, M. (2020). Siyasetin Temel Aktörleri. *Siyaset: Kavramlar, Kurumlar, Süreçler* içinde (251-283). (Ed. Y. Taşkın), İstanbul: İletişim Yayınları.

KAYNAKÇA

Aktan, C. (1999). Yeni Değişim Dinamikleri ve Devletin Yeni Rolü. *Türkiye Günlüğü*, Yaz, (56), 78-88.

Alpkaya, F. (2017). Toplumsal Yapı ve Toplumsal Değişme. *1920'den Günümüze Türkiye'de Toplumsal Yapı ve Değişim* içinde, (Der. F. Alpkaya & B. Duru), Ankara: Phoenix Yayınları.

Berkes, N. (2020), *Türkiye'de Çağdaşlaşma*. (Haz. A. Kuyaş), İstanbul: Yapı Kredi Yayınları.

Fromm, E. (2019). *Özgürlükten Kaçış, Faşizm, Demokrasi ve Özgürlük Üzerine*. (Çev. Ş. Yeğin), İstanbul: Say Yayınları.

Giddens, A. (1994). *Modernliğin Sonuçları*. (Çev. E. Kuşdili), İstanbul: Ayrıntı Yayınları.

Göle, N. (2000). 80 Sonrası Politik Kültür. Türkiye'de Politik Değişim ve Modernleşme içinde, (Ed. E. Kalaycıoğlu & A. Y. Sarıbay), İstanbul: Alfa Yayınları.

Göze, A. (2017). *Siyasal Düşünceler ve Yönetimler*. İstanbul: Beta Yayınları.

Kahraman, H. B. (2012). Türk Siyasetinin Yapısal Analizi: 1920-1960. İstanbul: Agora Kitaplığı.

Kalaycıoğlu, E. ve Sarıbay, A. Y. (2000). Tanzimat: Modernleşme Arayışı ve Politik Değişim. *Türkiye'de Politik Değişim ve Modernleşme* içinde, (Ed. E. Kalaycıoğlı & A. Y. Sarıbay), İstanbul: Alfa Yayınları.

Kapani, M. (2017). *Politika Bilimine Giriş*. Ankara: BB101 Yayınları.

Karpat, K. H. (2015). Kısa Türkiye Tarihi, 1800-2012. İstanbul: Timaş Yayınları.

Kurtbaş, İ. (2017). Türkiye'de Politik Değişim ve Siyasi Elitler Merkez-Çevre Kuramının Gözden Geçirilmesi ve Türkiye'de Bir "Elit Koalisyonu Olarak Yeni Elitler". *The Journal of Academic Social Science Studies (JASSS),* Spring I, (54), 179-204.

Mardin, Ş. (1991). *Türk Modernleşmesi: Makaleler 4*. İstanbul: İletişim Yayınları.

Mardin, Ş. (2000). Türk Siyasasını Açıklayabilecek Anahtar Merkez-Çevre İlişkileri. (Çev. Ş. Gönen), *Türkiye'de Politik Değişim ve Modernleşme* içinde. (Ed. E. Kalaycıoğlı & A. Y. Sarıbay), İstanbul: Alfa Yayınları.

Nohutçu, A. (2022). Kamu Yönetimi. Ankara: Savaş Yayınevi.

Özkazanç, A. (2017). Cumhuriyet Döneminde Siyasal Gelişmeler: Tarihsel-Sosyolojik Bir Değerlendirme. *1920'den Günümüze Türkiye'de Toplumsal Yapı ve Değişim* içinde. (Der. F. Alpkaya & B. Duru), Ankara: Phoenix Yayınları.

Schofield, N. (2006), Architects of Political Change Constitutional Quandaries and Social Choice Theory, New York: Cambridge University Press.

Sevinç, M. (2017). Türkiye'de Anayasal Düzen: 1920-2012. *1920'den Günümüze Türkiye'de Toplumsal Yapı ve Değişim* içinde. (Der. F. Alpkaya & B. Duru). Ankara: Phoenix Yayınları.

Tarhan, A. B. (2012), Türkiye'de Postmodernizm ve Siyasal Değişim. *Sosyal ve Beşeri Bilimler Dergisi*, 4 (2), 1309-8012.

Tazegül, M. (2005). Modernleşme Sürecinde Türkiye. İstanbul: Babil Yayınları.

Türk Dil Kurumu (TDK). 25.05.2022 tarihinde https://sozluk.gov.tr/ adresinden erişildi.

Yıldırım, U. T. ve Katılmış, C. (2020). Türkiye'de Siyaset-Ekonomi İlişkisi: Devletçi Ekonomi Anlayışı Üzerinden Bir Değerlendirme. *Journal of Social and Humanities Sciences Research*, 7 (62), 3635-3650.

KAYNAKÇA

Arslan, A. (2017). Düşünmek Lazım. 20.08.2022 tarihinde https://www.youtube.com/watch?v=9SX6eOycwYA&list=PLcrO8l4YeL-J5GhLEbp29AZx68DQQ884S adresinden erişildi.

Arslan, A. (2021). Felsefenin modern insan için anlamı ne?. Habertürk Tv. 20.08.2022 tarihinde https://www.youtube.com/watch?v=y0KKwomNLF8 adresinden erişildi.

Anon. 2012. The Global Religious Landspace. Retrieved from https://www.pewresearch.org/religion/2012/12/18/global-religious-landscape-exec/#:~:text=A comprehensive demographic study of,world population of 6.9 billion on 19.09.2022.

Aristoteles. 2018. *Metafizik*. İstanbul: Pinhan Yayıncılık.

Çapçıoğlu, İ. ve Akyüz, N. (2008). *Ana Başlıklarıyla Din Sosyolojisi*. (İ. Çapçıoğlu ve N. Akyüz (ed.), Ankara: Gündüz Yayıncılık.

Harari Y. N. (2015). *Hayvanlardan Tanrılara Sapiens*. İstanbul: Kolektif.

Foucault, M. (2019). Çeviri Konuşmalar. 20.08.2022 tarihinde https://www.youtube.com/watch?v=N3nU44c5578 adresinden erişildi.

Foucault, M. (2020). *Özne ve İktidar*. İstanbul: Ayrıntı Yayınları.

KAYNAKÇA

Appadurai, A. (2017). Demokrasi Yorgunluğu. *Büyük Gerileme: Zamanımızın Ruh Hali Üstüne Uluslararası Bir Tartışma* içinde (17-29). H. Geiselberger (Ed.). İstanbul: Metis Yayınları.

Baloğlu, U. (2019). Demokrasi, popülizm ve yok olan doğa. *Moment Dergi, Hacettepe Üniversitesi İletişim Fakültesi Kültürel Çalışmalar Dergisi,* 6 (1), 99-129.

Benlisoy, S. (2012). Ekososyalist alternatif ve ekolojik devrim. *Yeşil ve siyaset* içinde (242-271). O. İmga ve H. Olgun (Ed.). Ankara: Lotus Yayınevi.

Bozkurt, Y. (2012). *Çevre sorunları ve politikaları.* (2. Basım), Bursa: Ekin Yayınevi.

Cihanalp, C. (2019). Derin ekoloji ve tarım. *Akademia Doğa ve İnsan Bilimleri Dergisi*, 5(1), 35-45.

Çoban, A. (2012). Çevreciliğin ideolojik unsurlarının eklemlenmesi. *Yeşil ve siyaset* içinde (61-94). O. İmga ve H. Olgun (Ed.). Ankara: Lotus Yayınevi.

Demirağ, D. (2012). Doğayı yardıma çağırmak: Anarşist Ekolojizm. *Yeşil ve siyaset* içinde (308-356). O. İmga ve H. Olgun (Ed.). Ankara: Lotus Yayınevi.

Demirer, T. (2012). *Kapitalizmin Ekolojik Sorunları.* İstanbul: Kaldıraç Yayınevi.

Evciman, S. (2020). Doğa felsefesi-Politik felsefe ayrımı özelinde "Dilsel-politik olan"ı yeniden düşünmek. *Dokuz Eylül Üniversitesi Edebiyat Fakültesi Dergisi,* 7(1), 225-261.

Foster, J. B. & Madgoff, F. (2014). *Her Çevrecinin Kapitalizm Hakkında Bilmesi Gerekenler Kapitalizm ve Çevre Üzerine Bir Rehber.* Ö. Aksakal (Çev.). İstanbul: Patika Kitap.

Heywood, A. (2019). *Siyaset Teorisine Giriş.* (10. Baskı), H. M. Köse (Çev.). İstanbul: Küre Yayınları.

Heywood, A. (2020). *Siyasi İdeolojiler.* (13. Baskı), L. Köker (Çev.). Ankara: Felix Kitap.

Karakoç, A.G. (2004). Çevre sorunlarına etik yaklaşım. *Çevre sorunlarına çağdaş yaklaşımlar* içinde (59-74). M.C. Marın ve U. Yıldırım (Ed.). İstanbul: Beta Yayınevi.

Keleş, R. & Hamamcı, C. (2002). *Çevrebilim.* (4. Baskı). Ankara: İmge Kitabevi.

Kışlalı, A. T. (2018). *Siyaset Bilimi.* İstanbul: Kırmızı Kedi Yayınevi.

Naess, A. (2018). The Deep Ecology Movement: Some philosophical aspects. *Open Air Philosophy,* Retrieved f. https://openairphilosophy.org/wp content/uploads/2019/02/OAP_Naess_Deep_Ecology_Movement.pdf on 22.07.2022.

Olgun, H. (2012a). Ekofeminizm: Kadın-doğa ilişkisi ve ataerkil tahakküm. *Yeşil ve siyaset* içinde (357-385). O. İmga ve H. Olgun (Ed.). Ankara: Lotus Yayınevi.

Olgun, H. (2012b). Nazi Ekolojisi. *Yeşil ve siyaset* içinde (222-241). O. İmga, H. Olgun (Ed.). Ankara: Lotus Yayınevi.

Olgun, M. F. ve Özyılmaz, A. (2012). CO2 emisyonu ve ekonomik büyüme arasındaki ilişki. *Enerji sektöründe iktisadi ve mali araştırmalar* içinde (167-186). M. Dağ ve A. Atılgan Yaşa (Ed.). Ankara: Gazi Kitabevi.

Ökmen, M. (2004). Politika, adalet ve katılım boyutlarıyla çevre, *Çevre sorunlarına çağdaş yaklaşımlar* içinde (327-368). M. C. Marin ve U. Yıldırım (Ed.). İstanbul: Beta Yayınevi.

Önder, T. (2019). Doğayla Sözleşme: Eko-merkezci siyasetin imkânı. *İdealkent Kent Araştırmaları Dergisi,* 10(28), 1050-1068.

Özberk, N. (2017). Politik ekolojide doğa-toplum diyalektik birliğine kuramsal bir bakış: Toplumsal doğa ve doğanın kapitalist üretim tarzı. *Kastamonu Üniversitesi İ. İ. B. F. Dergisi,* 17(3), 71-98.

Özer, M.A. (2001). Yeşil Hareket: Alman Yeşilleri üzerine bir değerlendirme. *Gazi Üniversitesi İktisadi ve İdari Bilimler Dergisi,* 3(1), 173-198.

Pilbeam, B. (2012). Doğal müttefikler mi? Muhafazakârlık ve çevrecilik ilişkisinin haritası. *Yeşil ve siyaset* içinde (195-221). O. İmga ve H. Olgun (Ed.). Ankara: Lotus Yayınevi.

Porritt, J. (1989). *Yeşil Politika.* (2. Basım), A. Türker (Çev.). İstanbul: Ayrıntı Yayınevi.

Postacıoğlu, V. (2012). Modernizm, ekoloji hareketi ve Eko-Marksizmin eleştirisi. *Yeşil ve siyaset* içinde (286-307). O. İmga ve H. Olgun (Ed.). Ankara: Lotus Yayınevi.

Radkau, J. (2017). *Doğa ve iktidar, global bir çevre tarihi.* N. Güder (Çev.). İstanbul: Türkiye İş Bankası Kültür Yayınları.

Swyngedow, E. (2010). Apocalypse forever? Post-political populism and the spectre of climate change. *Theory, Culture & Society,* 27(2-3), 213-232.

Şahin, Ü. (2012). Yeşil düşünce. *Yeşil ve siyaset* içinde (11-60). O. İmga, H. Olgun (Ed.). Ankara: Lotus Yay.

Şakacı, B.K. (2012). Derin Ekolojinin derinlikleri. *Yeşil ve siyaset* içinde (95-121). O. İmga ve H. Olgun (Ed.). Ankara: Lotus Yayınevi.

Turan, E. (2017). *Siyaset.* Konya: Palet Yayınları.

Üste, R.B. (2015). Doğanın Siyaset Paradigması: Yeşil Siyaset. *Sosyal ve Beşeri Bilimler Dergisi,* 7(2), 38-54.

Wall, D. (2013). *Yeşil politka*. İ. Urkun Kelso (Çev.). İstanbul: Yeni İnsan Yayınevi.

Warren, J. K. (1987). Feminism and Ecology: Making connections. *Environmental Ethics,* 9, 3-20.

KAYNAKÇA

Araya, I. A. (2018). Comparative Political Elites. A. Farazmand (Ed.), In *Global Encyclopedia of Public Administration, Public Policy, and Governance* (1-8). Cham: Springer International Publishing. doi: 10.1007/978-3-319-31816-5_1269-1

Best, H. ve Higley, J. (2010). Introduction: Democratic Elitism Reappraised. H. Best ve J. Higley (Ed.), In *Democratic Elitism: New Theoretical and Comparative Perspectives* (1-22). BRILL. doi: 10.1163/ej.9789004179394.i-230.

Best, H. ve Higley, J. (2018). The Palgrave Handbook of Political Elites: Introduction. H. Best ve J. Higley (Ed.), In *The Palgrave Handbook of Political Elites* (1-6). London: Palgrave Macmillan UK. doi: 10.1057/978-1-137-51904-7_1

Best, H., Lengyel, G. ve Verzichelli, L. (2012). Introduction: European Integration as an Elite Project. H. Best, G. Lengyel ve L. Verzichelli (Ed.), In *The Europe of Elites* (1-13). Oxford University Press. doi: 10.1093/acprof:oso/9780199602315.003.0001

Blondel, J. ve Müller-Rommel, F. (2007). *Political Elites*. Oxford University Press. doi: 10.1093/oxfordhb/9780199270125.003.0044

Bottomore, T. B. (1997). *Seçkinler ve Toplum*. (E. Mutlu, Çev.). Ankara: Gündoğan Yayınları.

Caramani, D. (2020). Introduction: The Technocratic Challenge to Democracy. E. Bertsou ve D. Caramani (Ed.), In *The Technocratic Challenge to Democracy* (1. edition, 1-27). Abingdon, Oxon ; New York, NY : Routledge, doi: 10.4324/9780429342165

Collier, R. B. (1999). *Paths toward Democracy: The Working Class and Elites in Western Europe and South America*. Cambridge studies in comparative politics. Cambridge, UK ; New York: Cambridge University Press.

Diamond, L. (1999). *Developing Democracy: Toward Consolidation*. Baltimore: Johns Hopkins University Press.

Engelstad, F., Gulbrandsen, T., Mangset, M. ve Teigen, M. (2019). Elites and People: Challenges to Democracy. F. Engelstad, T. Gulbrandsen, M. Mangset ve M. Teigen (Ed.), In *Comparative Social Research* (1-13). Emerald Publishing Limited. doi: 10.1108/S0195-631020190000034001

Higley, J. (2008). Elite Theory in Political Sociology. IPSA 2008 International Conference, 10.08.2022 tarihinde http://citeseerx.ist.psu.edu/viewdoc/download?-doi=10.1.1.%20462.5495&rep=rep1&type=pdf adresinden erişildi.

Higley, J. (2018a). Continuities and Discontinuities in Elite Theory. H. Best ve J. Higley (Ed.), In *The Palgrave Handbook of Political Elites* (25-39). London: Palgrave Macmillan UK. doi: 10.1057/978-1-137-51904-7_4

Higley, J. (2018b). Patterns of Political Elites. H. Best ve J. Higley (Ed.), In *The Palgrave Handbook of Political Elites* (155-159). London: Palgrave Macmillan UK. doi: 10.1057/978-1-137-51904-7_12

Higley, J. (2019). Elites, Insecurity and Populists in Western Democracies. F. Engelstad, T. Gulbrandsen, M. Mangset ve M. Teigen (Ed.), In *Comparative Social Research* (189-202). Emerald Publishing Limited. doi: 10.1108/S0195-631020190000034009

Higley, J. ve Burton, M. G. (2006). *Elite Foundations of Liberal Democracy*. Elite transformations. Lanham: Rowman & Littlefield Publishers, Inc.

Hobsbawm, E. J. (1996). *Kisa 20. Yüzyıl, 1914-1991: Aşırılıklar Çağı*. (Y. Alogan, Çev.). İstanbul: Sarmal.

Huntington, S. P. (1993). *The Third Wave: Democratization in the Late Twentieth Century*. The Julian J. Rothbaum distinguished lecture series (Nachdr.). Norman, Okla.: Univ. of Oklahoma Press.

Inglehart, R. ve Norris, P. (2016). Trump, Brexit and the Rise of Populism: Economic Have-Nots and Cultural Backlash (C. RPW 16-026). Harvard Kennedt School.

Levitsky, S. ve Ziblatt, D. (2018). *Demokrasiler Nasıl Ölür?.* (D. Dinç, Çev.). İstanbul: Salon Yayınları.

Mangset, M., Engelstad, F., Teigen, M. ve Gulbrandsen, T. (2019). The Populist Elite Paradox: Using Elite Theory to Elucidate the Shapes and Stakes of Populist Elite Critiques. F. Engelstad, T. Gulbrandsen, M. Mangset ve M. Teigen (Ed.), In *Comparative Social Research* (203-222). Emerald Publishing Limited. doi:10.1108/S0195-631020190000034010

Mann, M. (2015). *Faşistler*. (U. Bayraktar, Çev.). İstanbul: İletişim Yayınları.

Michels, R. (2021). *Siyasi Partiler: Modern Demokrasideki Oligarşik Eğilimlerin Sosyolojik İncelemesi*. (İ. Sipahi, Çev.). İstanbul: Bilgi Üniversitesi Yayınları.

Mills, C. W. (1956). *The Power Elite*. New York: Oxford University Press.

Mudde, C. ve Kaltwasser, C. R. (2013). Populism. M. Freeden, L. T. Sargent ve M. Stears (Ed.), In *The Oxford Handbook of Political Ideologies*, Oxford Handbooks in Politics & International Relations (First edition.). Oxford, United Kingdom: Oxford University Press.

Pakulski, J. (2018). The Development of Elite Theory. H. Best ve J. Higley (Ed.), *The Palgrave Handbook of Political Elites* içinde (9-16). London: Palgrave Macmillan UK. doi: 10.1057/978-1-137-51904-7_2

Pareto, V. (2005). *Seçkinlerin Yükselişi ve Düşüşü: Kuramsal Bir Sosyoloji Uygulaması*. (M. Z. Doğan, Çev.). Ankara: Doğu Batı Yayınları.

Putnam, R. D. (1976). *The Comparative Study of Political Elites*. Englewood Cliffs, N. J.: Prentice-Hall.

Uzunçayır, C. (2021). *Neo Faşizmden Popülizme Avrupa'da Aşırı Sağ: Almanya ve İtalya Örnekleri*. İstanbul: Liberus Kitap.

Vogel, L., Gebauer, R. ve Salheiser, A. (2018). Contested Status: Contemporary Challenges to Political Elites and Elite Responses. L. Vogel, R. Gebauer ve A. Salheiser (Ed.), In *The Contested Status of Political Elites: At the Crossroads* (1-23). Routledge. doi: 10.4324/9781315211916

KAYNAKÇA

Althusser, L. (2014). *İdeoloji ve Devletin İdeolojik Aygıtları.* A. Tümertekin (Çev.). İstanbul: İthaki.

Berlin, I. (1999). Does Political Theory Still Exist. *Concepts and Categories: Philosophical Essays*. (Ed. H. Hardy). Princeton University Press, 143-172.

Dahl, R. A. (1958). Political Theory: Truth and Consequences. *World Politics*, *11* (1), 89-102.

Eagleton, T. (2015). *İdeoloji.* M. Özcan (Çev.). İstanbul: Ayrıntı.

Easton, D. (1953). *The Political System: An Inquiry into the State of Political Science*. New York: Alfred A. Knopf, Inc.

Freeden, M. (2004). Ideology, political theory and political philosophy. *Handbook of political theory*, 3-17.

Gewirth, A. (2011). Siyaset felsefesi. *Ankara Üniversitesi İlahiyat Fakültesi Dergisi*, *52* (1), 349-379.

Küçükalp, D. (2017). Postmodern Siyaset Felsefesi. *Kaygı. Bursa Uludağ Üniversitesi Fen-Edebiyat Fakültesi Felsefe Dergisi*, (28), 17-32.

Larmore, C. (2013). What is political philosophy?. *Journal of Moral Philosophy*, *10* (3), 276-306.

Laslett, P. (1956). *Introduction to Philosophy, Politics and Society.* (Eds. P. Laslett ve W.G. Ruciman). Oxford: Blackwell.

Morrice, D. (1996). *Philosophy, Science and Ideology in Political Thought*. New York: Macmillan Press.

Strauss, L. (1957). Political Philosophy. *The Journal of Politics*, *19* (3), 343-368.

Strauss, L., & Cropsey, J. (Eds.). (2012). *History of political philosophy*. University of Chicago Press.

KAYNAKÇA

Altuntaş, N. (2013). Feminizm. *Dünyada ve Türkiye'de Siyasal İdeolojiler* içinde (343-391). Ed. Ö. Çaha ve B. Şahin, Ankara: Orion Kitabevi.

Atkinson, T. (1974). *Amazon Odyssey*. New York: Links Books.

Baumgardner, J. & Richards, A. (2010). *Manifesta (Revised and Updated with a New Preface): Young Women, Feminism, and the Future*. Farrar, Straus and Giroux.

Berktay, F. (2011). *Feminist Teoride Açılımlar. Toplumsal Cinsiyet Çalışmaları*. Y.C. Anadolu Üniversitesi Yayını No: 2312.

Berktay, F. (2012). *Dünyayı Bugünde Sevmek: Hannah Arendt'in Politika Anlayışı*. Metis Yayınları.

Berktay, F. (2010). *Politikanın Çağrısı*. İstanbul: İstanbul Bilgi Üniversitesi Yayınları.

Butler, J. & Ertür, B. (2010). *Cinsiyet Belası: Feminizm ve Kimliğin Altüst Edilmesi*. Metis Yayınları.

Campbell, K. K. (1989). *Man Cannot Speak for Her.* (Vol. 1). Oxford: Praeger.

Castells, M. & Çağı, E. (2006). Ekonomi, Toplum ve Kültür. İkinci Cilt, *Kimliğin Gücü*. Çev. E. Kılıç, İstanbul Bilgi Üniversitesi Yayınları.

Connell, R. William (1998). *Toplumsal Cinsiyet ve İktidar*. Çev. C. Soydemir, İstanbul: Ayrıntı.

Çakır, S. (2011). Feminist Tarih Yazımı: Tarihin Kadınlar İçin, Kadınlar Tarafından Yeniden İnşası. S. Sancar (der.), *Birkaç Arpa Boyu*, (21), 505-533.

Duman, F. (2012). The Roots of Modern Feminism: Mary Wollstonecraft and the French Revolution. *International Journal of Humanities and social sciences*, *2* (9), 75-89.

Haraway, D. J. & Akınhay, O. (2006). *Siborg Manifestosu: Geç Yirminci Yüzyılda Bilim, Teknoloji ve Sosyalist-Feminizm*. Agora Kitaplığı.

Heywood, A., Özipek, B. B., & Kalkan, B. (2006). *Siyaset*. Liberte Yayınları.

Hooks, B. (2012). *Feminizm Herkes İçindir: Tutkulu Politika*. Çev. E. Aydın vd., İstanbul: BGTS Yayınları.

Krolokke, C. & Sorensen, A. S. (2006). *Gender Communication Theories and Analyses: From Silence to Performance* (No. 50). Sage.

Millet, K. (1987). *Cinsel Politika*. Çev. S. Selvi. İstanbul: Payel Yay.

Vukoičić, J. (2013). Radical Feminism as a Discourse in the Theory of Conflict. *Sociološki diskurs*, *3* (5), 33-49.

KAYNAKÇA

Albaek, E., Dalen, A., Jebril, N., De Vreese, C. (2014). *Political Journalism in Comperative Perspective*. Cambridge: Cambridge University Press.

Arsan, E. (2008). *Medya Gözcüsü*. İstanbul: Evrensel Basım Yayın.

Benson, R. (2008). Journalism: Normative Theories. *The International Encyclopedia of Communication*. Ed. Wolfgang Donsbach. Oxford: John Wiley & Sons.

Blumber, J. G., Gurevitch, M. (2001). *The Crisis of Public Communication*. New York: Routledge.

De Vreese, C., Esser, F., Hopmann, D. N., Aalberg, T., Van Aelst, P., Berganza, R., Hube, N., Legnante, G., matthes, J., Papathanassopoulos, S., Reinemann, C., Salgado, S., Sheafer, T., Stanyer, J., Strömbäck, J. (2017). Our Goal, Comparing News Performance. *Comparing Political Journalism*. Ed. Claes de Vreese, Frank Esser & David Nicolas Hopmann. New York: Routledge.

Esser, F., Umbricht, A. (2014). The Evolution of Objective and Interpretative Journalism in the Western Press: Comparing Six News Systems since the 1960s. *Journalism & Mass Communication Quarterly*. 91 (2), 229-249.

Graber, D. (2003). The Media and Democracy: Beyond Myths and Stereotypes. *Annual Review of Political Science*. 6 (1), 139-160.

Gurevitch, M. & Blumber, J. G. (1990). Political Communication Systems and Democratic Values. *Democracy and Mass Media*. Ed. Judith Lichtenberg. Cambridge: Cambridge Universty Press.

Hallin, D. C., Mancini P. (2004). *Comparing Media Systems Three Models of Media and Politics*. Cambridge: Cambridge University Press.

Mills-Brown, L. (2008). Journalism, Political. *Encyclopedia of Political Communication*. Volume 1. Ed. Lynda Lee Kaid & Cristina Holtz-Bacha. London: Sage Publications.

Neveu, E. (2003). Four Generations of Political Journalism. *Political Journalism, New Challenges, New Practices*. Ed. Raymond Kuhn & Erik Neveu. New York: Routledge.

Nielsen, R. K., Kuhn, R. (2014). Political Journalism in Western Europe: Change and Continuity. Political Journalism in Transition Western Europe in a Comperative Perspective. Ed. Raymond Kuhn & Rasmus Kleis Nielsen. London: I. B. Tauris & Co. Ltd.

Seib, P. (1994). *Campaigns and Conscience, The Ethics of Political Journalism*. United States of America: Greenwood Publishing.

Strömbäck, J. (2005). In Search of a Standard: Four Models of Democracy and Their Normative Implications for Journalism. *Journalism Studies*. 6 (3), 331-345.

Strömbäck, J., Shehata, A. (2018). Political Journalism. *Oxford Research Encyclopedia of Communication*. Oxford University Press.

Topuz, H. (2003). *II. Mahmut'tan Holdinglere Türk Basın Tarihi*. İstanbul: Remzi Kitabevi.

Tunstall, J. (2003). Trends in News Media and Political Journalism. *Political Journalism, New Challenges, New Practices*. Ed. Raymond Kuhn & Erik Neveu. New York: Routledge.

Van Dalen, A. (2015). Journalism, Political. *The International Encyclopedia of Political Communication*. Ed. Gianpietro Mazzoleni. Oxford: John Wiley & Sons.

Wolfgang, J. D., Vos, T. P., Kelling, K., Shin, S. (2021). Political Journalism and Democracy: How Journalists Reflect Political Viewpoint Diversity in Their Reporting. *Journalism Studies*. 22 (10), 1339-1357.

KAYNAKÇA

Acar, F. & Uslu, H. F. (2016a). Seçkincilik (Elitism) ve Seçkinci Kuramcılar. *Siyaset Sosyolojisi: Temel Yaklaşımlar, Yeni Tartışmalar* içinde (21-48), (1. Baskı), (Ed. F. Acar ve H. F. Uslu). Ankara: Dipnot.

Acar, F. & Uslu, H. F. (2016b). Çoğulculuk (Pluralism) ve Çoğulcu Düşünürler. *Siyaset Sosyolojisi: Temel Yaklaşımlar, Yeni Tartışmalar* içinde (49-70), (1. Baskı), (Ed. F. Acar ve H. F. Uslu). Ankara: Dipnot.

Akbulut, Ö. Ö. (2007). Kamu Yönetiminde Kuramın Yokluğu ya da Yapılabilirliği Üzerine Yöntemsel Bir Tartışma. *Kamu Yönetimi: Yöntem ve Sorunlar* içinde (5-29). (Ed. Ş. Aksoy ve Y. Üstüner). Ankara: Nobel.

Akbulut, Ö. Ö. (2011). Siyaset biliminin siyaseti. *Amme İdaresi Dergisi*, 44(4), 1-32.

Akbulut, Ö. (2012). Kapitalizmde siyasetin siyasal halleri. *Memleket, Siyaset, Yönetim*, 7 (17), 178-199.

Baker, U. (t.y.). Spinoza ve Foucault'da İktidar Eleştirisi. 30.07.2022 tarihinde https://www.youtube.com/watch?v=dOOEM4hmd7g adresinden erişildi.

Bayram, A. K. (2012). Siyasetin Dili: Kavramlar, Kurumlar. *Siyaset Bilimi* içinde (28-57). (Ed. D. Dursun ve M. Altunoğlu), Eskişehir: Anadolu Üniversitesi AÖF Yayını.

Bottomore, T. (1987). *Siyaset Sosyolojisi*. (Çev. E. Mutlu). Ankara: Teori Yayınları.

Braud, P. (2017). *Siyaset Sosyolojisi*. (Çev. E. C. Gürcan). Ankara: İmaj Yayınevi.

Çelebi, A. (2012). Siyaset Kaderimizdir: Carl Schmitt ve Siyasal Kavramı. *Siyasal Kavramı: Aykut Çelebi'nin Sunuşuyla* içinde (9-19). (2. Basım), (Ed. C. Schmitt), İstanbul: Metis.

Dowding, K. (2011). Introduction. *Encyclopedia of Power* içinde (xxiii-xxvi). (Ed. K. Dowding). California: Sage.

Drake, M. S. (2016). *Siyaset Sosyolojisi: Küreselleşen Dünyada*. (Çev. H. İnanç). İstanbul: Bilge Kültür Sanat.

Ertuğrul, K. (2016). Siyaset Sosyolojisinde 'Yeni' Yönelimler. *Siyaset Sosyolojisi: Temel Yaklaşımlar, Yeni Tartışmalar* içinde (255-272). (1. Baskı), (Ed. F. Acar ve H. F. Uslu). Ankara: Dipnot.

Göhler, G. (2009). 'Power to' and 'Power over'. In *The Sage Handbook of Power* (27-39). (Eds. S. R. Clegg ve M. Haugaard). California: Sage.

Gulbenkian Komisyonu (2003[1995]). *Sosyal Bilimleri Açın: Sosyal Bilimlerin Yeniden Yapılanması Üzerine Rapor*. (Çev. Ş. Tekeli). (4. Basım), İstanbul: Metis.

Hague, R. & Harrop, M. (2016). *Siyaset Bilimi: Karşılaştırmalı Bir Giriş*. Ankara: Dipnot.

Haugaard, M. & Ryan, K. (2012a). Introduction. In *Political Power: The Development of the Field* (9-19). (Eds. M. Haugaard & K. Ryan). Opladen: Barbara Budrich Publishers.

Haugaard, M. & Ryan, K. (2012b). Social and political power. In *Political Power: The Development of the Field* (21-53). (Eds. M. Haugaard & K. Ryan). Opladen: Barbara Budrich Publishers.

Heller, A. (1990). The Concept of the Political Revisited. In *Can Modernity Survive?* (113-127). (Ed. A. Heller). Cambridge: Polity Press.

Heywood, A. (2014). *Siyaset*. 14. Baskı, Ankara: Adres Yayınları.

Hicks, A. ve Lechner, F. J. (2005). Neopluralism and Neofunctionalism in Political Sociology. In *The Handbook of Political Sociology: States, Civil Societies, and Globalization* (54-71). (Eds. T. Janoski, R. Alford, A. Hicks ve M. A. Schwartz). New York: Cambridge University Press.

Jessop, B. (2004). Developments in Marxist Theory. In *The Blackwell Companion to Political Sociology* (7-16). (Ed. K. Nash and A. Scott). Oxford: Blackwell.

Kapani, M. (1988). *Politika Bilimine Giriş*. 4. Basım, Ankara: Bilgi Yayınevi.

Lukes, S. (2016). *İktidar: Radikal bir görüş*. (Çev. M. Ratip). İstanbul: İletişim.

Mouffe, C. (2005). *On the Political*. New York: Routledge.

Marchart, O. (2007). *Post-Foundational Political Thought: Political Difference in Nancy, Lefort, Badiou and Laclau*. Edinburgh: Edinburgh University Press.

Nash, K. (2016). *Çağdaş Siyaset Sosyolojisi*. (Çev. H. Özler). Ankara: Orion.

Neumann, F. L. (1950). Approaches to the study of political power. *Political Science Quarterly*, 65 (2), 161-180.

O'Sullivan, N. (1997). Difference and the concept of the political in contemporary political philosophy. *Political Studies*, 45 (4), 739-754.

Özdemir, E. ve Atılgan, G. (2012). Siyasal Partiler. *Siyaset Bilimi: Kavramlar, İdeolojiler, Disiplinler Arası ilişkiler* içinde (207-219). (2. Basım), (Ed. G. Atılgan ve E. A. Aytekin). İstanbul: Yordam.

Pansardi, P. (2011). Power To and Power Over. In *Encyclopedia of Power* (521-524). (Ed. K. Dowding). California: Sage.

Pansardi, P. (2012). Power to and power over: two distinct concepts of power?. *Journal of Political Power*, 5 (1), 73-89.

Rose, N. ve Miller, P. (1992). Political power beyond the state: Problematics of governmet. *The British Journal of Sociology*, 43 (2), 173-205.

Russell, B. (2004[1938]). *Power: A new social analysis*. London: Routledge.

Schmitt, C. (2012[1932]). *Siyasal Kavramı: Aykut Çelebi'nin Sunuşuyla*. 2. Basım, (Çev. E. Göztepe). İstanbul: Metis.

Şengül, T. (2012). İktidar. *Siyaset Bilimi: Kavramlar, İdeolojiler, Disiplinler Arası İlişkiler* içinde (41-53). (2. Basım), (Ed. G. Atılgan ve E. A. Aytekin). İstanbul: Yordam.

Therborn, G. (1976). What does the ruling class do when it rules? Some reflections on different approaches to the study of power in society. *Insurgent Sociologist*, 6 (3), 3-16. https://doi.org/10.1177/089692057600600301.

Uzuner, M. G. (2016). Postmodern Sosyal Kuram: Her şeyin Sonu (mu?). *Siyaset Sosyolojisi: Temel Yaklaşımlar, Yeni Tartışmalar* içinde (143-188). (Ed. F. Acar ve H. F. Uslu). 1. Baskı, Ankara: Dipnot.

Vergin, N. (2008). *Siyasetin Sosyolojisi: Kavramlar, Tanımlar, Yaklaşımlar*. 6. Baskı, İstanbul: Doğan Kitap.

Wiley, J. (2016). *Politics and the concept of the political*. New York: Routledge.

Wood, E. M. (2016). *Kapitalizm demokrasiye karşı: Tarihsel maddeciliğin yeniden yorumlanması*. 2. Basım, (Çev. Ş. Artan). İstanbul: Yordam.

Yayla, A. (2016). *Siyaset Bilimi*. 4. Basım, Ankara: Adres Yayınları.

KAYNAKÇA

Atalay, O. (2019). *Türk'e Tapmak Seküler Din ve İki Savaş Arası Kemalizm*. İstanbul: İletişim Yayınları.

Ay, M. (2002). *Mu'tezîle ve Siyaset Mu'tezîlizmin İktidar Mücadelesi*. İstanbul: Pınar Yayınları.

Critchley, S. (2021). *İmansızların İmanı Siyasal Teoloji Deneyleri*. çev. E. Ünal. İstanbul: Metin Yayınları.

Çelebi, İ. (2020). Mu'tezile. *Türkiye Diyanet Vakfı İslam Ansiklopedisi* içinde (31/391-401). Ankara: TDV Yayınları.

Demirci, K. (2007). Ortodoksluk. *Türkiye Diyanet Vakfı İslam Ansiklopedisi* içinde (33/409-414). Ankara: TDV Yayınları.

Dugin, A. (2010). *Rus Jeopolitiği Avrasyacı Yaklaşım*. çev. V. İmanov. İstanbul: Küre Yayınları.

Freud, S. (1999). Totem ve Tabu. *Dinin Kökenleri* içinde. çev. S. Budak. Ankara: Öteki Yayınları.

Harman, M. F. (2002). Katoliklik. *Türkiye Diyanet Vakfı İslam Ansiklopedisi*. 25/55-58. Ankara: TDV Yayınları.

Harman, Ö. F. (2001). İsrâil (Benî İsrâil). *Türkiye Diyanet Vakfı İslam Ansiklopedisi* içinde (23/193-195). Ankara: TDV Yayınları.

Hayes, C. J. H. (2010). *Milliyetçilik: Bir Din Batı Siyasal Düşüncesinde "Ulusalcılık" Tasavvuru*. çev. M. Çiftkaya. İstanbul: İz Yayıncılık.

Karaman, M. L. (2009). Siyonizm. *Türkiye Diyanet Vakfı İslam Ansiklopedisi* içinde (37/329-335). Ankara: TDV Yayınları.

Küçük, A. (1991). Arz-ı Mev'ûd. *Türkiye Diyanet Vakfı İslam Ansiklopedisi* içinde (3/442-444). Ankara: TDV Yayınları.

Lacan, J. (2012). Baba-nın-Adları. çev. M. Erşen. İstanbul: MonoKL Yayınları.

Lacan, J. (2013). Psikanalizin Dört Temel Kavramı. çev. N. Erdem. İstanbul: Metis Yayınları.

Ling, T. (1980). Marxism as Religion?. In *Karl Marx and Religion in Europa and India*. London: The MacMillan Press LTD.

Mannheim, K. (2002). *İdeoloji ve Ütopya*. çev. M. Okyayuz. Ankara: Epos Yayınları.

McHugh, F. P. (2008). Teoloji. *Modern Toplumsal Düşünce Sözlüğü* içinde (772-774), der. W. Outhwaite. çev. B. Peker, İstanbul: İletişim Yayınları.

Meier, H. (2002). What is Political Theology?. *Interpretation,* 30 (1), 79-91.

Nelson, E. (2019). *The Theology of Liberalism Political Philosophy and the Justice of God*. Cambridge: The Belknap Press of Harvard University Press.

Nietzsche, F. (2003). *Şen Bilim*. çev. L. Özşar. Bursa: Asa Kitabevi.

Ongun, H. Ö. (2011). *Tüketim Toplumu, Nevrotik Kültür ve Dövüş Kulübü*. İstanbul: Ayrıntı Yayınları.

Örs, H. B. (2013). İdeoloji: Karmaşık Dünyayı Anlaşılır Kılmak. *19. Yüzyıldan 20. Yüzyıla Modern Siyasal İdeolojiler* içinde (3-45). der. H. B. Örs, İstanbul: İstanbul Bilgi Üniversitesi Yayınları.

Öz, M. (2010a). Şîa. *Türkiye Diyanet Vakfı İslam Ansiklopedisi* içinde (39/111-114). Ankara: TDV Yayınları.

Öz, M. (2010b). Tarih Boyunca Şîa İktidarı. *Türkiye Diyanet Vakfı İslam Ansiklopedisi* içinde (39/114-115). Ankara: TDV Yayınları.

Özarslan, O. (2013). *Dekalog Kemalist Bir İlahiyat İçin Bir İlmihal*. İstanbul: Açılım Kitap.

Popper, K. (1989). *Açık Toplum ve Düşmanları: Hegel, Marx ve Sonrası*. Cilt 2, çev. M. Tunçay. Ankara: Remzi Kitabevi Yayınları.

Rousseau, J. J. (2020). *Toplum Sözleşmesi*. çev. V. Günyol. İstanbul: Türkiye İş Bankası Kültür Yayınları.

Schmitt, C. (2010). *Siyasi İlahiyat Egemenlik Kuramı Üzerine Dört Bölüm*. çev. A. E. Zeybekoğlu. Ankara: Dost Kitabevi Yayınları.

Sunar, B. (2014). *Adalet ve Kalkınma Partisi'nin Dış Politika Söyleminin Biçimlenmesinde Bir Etken Olarak Siyasi İlahiyat*. İstanbul: İmaj Yayıncılık.

Şahin, E. (2022). *Türk Siyaset Düşüncesinin Dini Teorisi İslamlaşmadan Modernleşmeye Türk Düşüncesinde Din – Siyaset İlişkileri*. Konya: Çizgi Kitabevi Yayınları.

Şahin, S. (2022). *Zihniyet Mücadelesi Diyanet Gazetesi ve İslamcı Dergilerde Din, Devlet ve Siyaset*. Konya: Çizgi Kitabevi Yayınları.

Şemseddin Sami. (2014). *Kâmûs-ı Türkî (Latin Harfleriyle)*. Haz. R. Gündoğdu vd. İstanbul: İdeal Kültür Yayıncılık.

Üzüm, İ. (2010). Şîa Doktrin. *Türkiye Diyanet Vakfı İslam Ansiklopedisi* içinde (39/116-120). Ankara: TDV Yayınları.

Waardenburg, J. (2004). Mesîh. *Türkiye Diyanet Vakfı İslam Ansiklopedisi* içinde (29/306-309). Ankara: TDV Yayınları.

Yalçınkaya, A. (2012). Ortaçağ ve Feodalite: Bitmeyen Tartışma ve Siyasal Düşünce. *Sokrates'ten Jakobenlere Batı'da Siyasal Düşünceler* içinde (237-262). Ed. M. A. Ağaoğulları, İstanbul: İletişim Yayınları.

Yavuz, Y. Ş. (1994). Ehl-i Sünnet. *Türkiye Diyanet Vakfı İslam Ansiklopedisi* içinde (10/525-530). Ankara: TDV Yayınları.

Yavuz, Y. Ş. (1995). Eş'ariyye. *Türkiye Diyanet Vakfı İslam Ansiklopedisi* içinde (11/447-455). Ankara: TDV Yayınları.

Yavuz, Y. Ş. (1997). Halku'l-Kur'ân. *Türkiye Diyanet Vakfı İslam Ansiklopedisi* içinde (15/371-375). Ankara: TDV Yayınları.

Yavuz, Y. Ş. (2003). Mâtürîdiyye. *Türkiye Diyanet Vakfı İslam Ansiklopedisi* içinde (28/165-175). Ankara: TDV Yayınları.

KAYNAKÇA

Althusser, L. (2000). *İdeoloji ve Devletin İdeolojik Aygıtları*. İstanbul: İletişim Yayınları.

Aristoteles, (2021). *Retorik*. İstanbul: Say Yayınları.

Aziz, A. (2013). *Siyasal İletişim.* Ankara: Nobel Yayınları

Baştürk, E. (2019). Aristoteles Düşüncesinde Politik Biyoloji ve Prohairesis. *Kaygı*, 18(1), 206-224.

Bektaş, A. (2002). *Siyasal Propaganda Tarihsel Evrimi ve Demokratik Toplumdaki Uygulamaları.* İstanbul: Bağlam Yayınları.

Bernays, E. (2005). *Propaganda*. NewYork, NY: IG Publishing.

Cassirer, E. (2005). *Mitik Düşünce.* Ankara: Hece Yayınları.

Cevizci, A. (1999). *Paradigma Felsefe Sözlüğü*. İstanbul: Paradigma Yayıncılık

Domenach, J. M. (2003). *Politika ve Propaganda*. İstanbul: Varlık yayınları

Eagleton, T. (1996). *İdeoloji*. İstanbul: Ayrıntı Yayınları.

Güven, A. (2019). *İdeoloji ve Çizgi Film*. Ankara: Gazi Yayınları.

Han, B.C. (2017). *Şeffaflık Toplumu*. İstanbul: Metis Yayınları.

Jowett, G.S., O'donnel, V. (2012). *Propaganda and Persuasion*. USA: Sage Publications.

Kitchen, P. J. (1997). *Public Relations Principles And Practice*. London: Cengage Learning Publishing.

Mannheim, K. (2002). *İdeoloji ve Ütopya*. Ankara: Epos Yayınevi.

Mardin, Ş. (1983). *Din ve İdeoloji*. İstanbul: İletişim Yayınları.

McLuhan, M., Powers, B. (2001). *Global Köy.* İstanbul: Scala Yayıncılık.

Platon, (2006). *Devlet.* İstanbul: Antik Dünya Klasikleri.

Post-Truth. (2016). *Oxford Dictionary*. https://www.oxfordlearnersdictionaries.com/definition/english/post-truth?q=post-truth adresinden erişildi.

Sunar, İ. (1979). *Düşün ve Toplum*. Ankara: Kültür Bakanlığı Yayınları.

Yaylagül, L. (2017). *Kitle İletişim Kuramları Egemen ve Eleştirel Yaklaşımlar*. Ankara: Dipnot Yayınları.

Yolcu, Ö. (2008). *Küreselleşme Bağlamında İnternet Yayıncılığı Ve Küresel Medya Kuruluşlarının İnternetteki Türkçe Yayınları*. (Yayımlanmamış doktora tezi). İstanbul Üniversitesi, Sosyal Bilimler Enstitüsü, İstanbul.

KAYNAKÇA

Aristoteles (2005). *Politika*. (Çev. M. Tunçay), İstanbul: Remzi Kitabevi.

Aristoteles. (2007). *Nikomakhos'a Etik*. (Çev. S. Babür), Ankara: Bilge Su Yayıncılık.

Ateş, H. & Ünal, S. (2004). Devletin doğduğu yer: Antik Çağ Ortadoğu'sunda idari hayat. *Bilgi Sosyal Bilimler Dergisi*, (8), 21-42.

Cicero, M. T. (2014). On the Republic and On the laws. In *On the Republic and On the Laws*. Cornell University Press.

Çelik, A. (2018). Farabi'nin Siyasal Felsefesinde Mutluluk ve "İlk Başkanlık" Arasındaki Zorunlu İlişki. *İnsan ve Toplum Bilimleri Araştırmaları Dergisi*, 7(1), 265-284.

Çevik, C. C. (2017). Cicero'nun devlet'i: de re publica yazıları. İstanbul: Yapı Kredi Yayınları.

Düvenci, S. (2018). Devletin köken teorileri açısından devleti doğuran etmenler: çeşitli uygarlıklar ve topluluklar üzerinden bir değerlendirme. *Uluslararası Yönetim Akademisi Dergisi*, 1(2), 66-93.

Farabi (2017). *İdeal Devlet*, Çev. A. Arslan, İstanbul: Türkiye İş Bankası Kültür Yayınları.

Göze, A. (2017). *Siyasal düşünceler ve yönetimler* (17. ed.). İstanbul: Beta Basım Yayım Dağıtım A.Ş.

Gözler, K. (2009). *Devletin Genel Teorisi*. Bursa: Ekin Yayıncılık

Hobbes, T. (2007). *Leviathan*. (Çev. S. Lim), İstanbul: Yapı Kredi Yayınları

Hobbes, T. (2014). *Elementa Philosophica De Cive*. (çev. C. D. Zarakolu) İstanbul: Belge Yayınları

Kars, Z. (2006). Farabi'de İnsan-Devlet İlişkisi. *Atatürk Üniversitesi Sosyal Bilimler Enstitüsü Dergisi*, 7(1), 21-37.

Locke, J. (2012). *Yönetim Üzerine İkinci İnceleme; Sivil Yönetimin Gerçek Kökeni Boyutu ve Amacı Üzerine Bir Deneme.* (2. Baskı), (F. Bakırcı, Çev.). Ankara: Ebabil Yayınları.

Machiavelli, N. (2004). *Prens*. İstanbul: Can Yayınları.

Machiavelli, N. (2009). *Söylevler*. (Çev. A. Tolga), İstanbul: Say Yayınları

Marx, K. (2017) 1844 El Yazmaları (Çev. M. Belge). İstanbul: Birikim Kitapları

Marx, K. & Engels, F. (2012). *Komünist Manifesto*. Ankara: Alter Yayıncılık

Milliyet Gazetesi (2022). 02.06.2022 tarihinde https://www.milliyet.com.tr/egitim/haritalar/dunya-ilk-uygarliklar-haritasi-dunyanin-ilk-uygarliklari-ve-kurulduguyerler-hakkinda-bilgiler-6306563 adresinden erişildi.

Montaigne, Michel de. (1991). The Essays. Trans. by M.A. Screech as The Complete Essays. London: Penguin Books.

Okandan, R. G. (1976). *Umumi Amme Hukuku Devletin Doğuşu, Pozitif ve Teorik Gelişmesi, Unsurları*. İstanbul: İstanbul Üniversitesi Yayınları

Öz, Ş. (2008). Marksist tarih felsefesine giriş. *Kahramanmaraş Sütçü İmam Üniversitesi İlahiyat Fakültesi Dergisi*, (12), 21-37.

Özgün, C., & Uluçakar, M. (2020). Platon ile Fârâbî'nin devlet anlayışlarının günümüz siyaset perspektifinden karşılaştırılması. *International Journal of Economics Administrative and Social Sciences*, 3(1), 1-16.

Platon (2004). *Devlet*. (Çev. S. Eyüboğlu - M. A. Cimcoz), İstanbul: Türkiye İş Bankası Kültür Yayınları

Rousseau, J.J. (2006). *Toplum Sözleşmesi*. (çev. V. Günyol), İstanbul: Türkiye İş Bankası Kültür Yayınları

Somçağ, S. (1994). *Avrupa Feodalizminin Evrimi*. İstanbul: Bağlam.

Tekin, M. (2017). Dünya Tarihinde İlk Şehir ve Şehir Devletinin Ortaya Çıkışı ve Gelişimi. *Sosyal Bilimler Araştırmaları Dergisi*, 12 (2), 17-30.

Türk Dil Kurumu Sözlüğü (2022).02.06.2022 tarihinde https://sozluk.gov.tr/ adresinden erişildi.

Uslubaş, T. & Dağ, S. (2007). *İlk çağlardan günümüze dünya tarihi*. İstanbul: Karma Kitaplar.

Yeşilçayır, C. (2014). Thomas Hobbes'un Geleneksel Siyaset Felsefesine Karşı Çıkışı. *Mavi Atlas*, (2), 62-72.

KAYNAKÇA

Ağaoğulları, M. A. (2006b). *Ulus Devlet ya da Halkın Egemenliği*. Ankara: İmge Kitabevi.

Ağaoğulları, M. A. (2006a). *Kent Devletinden İmparatorluğa*. Ankara: İmge Kitabevi.

Aydın, A. (2019). Olumlu ve olumsuz manası ile siyasal katılım türlerinin incelenmesi. *OPUS International Journal of Society Researches*, 10 (17), 2119-2138.

Milbrath, L. W. (1981). Political participation. In *The Handbook of Political Behavior* (197-240). Springer, Boston, MA.

Baykal, D. (1970). *Siyasal Katılma Bir Davranış İncelemesi.* Ankara: Sevinç Matbaası.

Benhabib, S. (1999). Müzakereci Bir Demokratik Meşruiyet Modeline Doğru. (Çev. C. Gürsel, Z. Gürata). S. Benahabib (Ed.). *Demokrasi ve Farklılık: Siyasal Düzenin Sınırlarının Tartışmaya Açılması* içinde (101-139). İstanbul: Demokrasi Kitaplığı.

Birch, A. H. (1972). *Representation*. London: Macmillan Press

Çelik Russel, Ö. (2016). Türkiye'de Seçime ve Geleneksel Olmayan Siyasal Faaliyetlere Katılımı Etkileyen Bireysel Seviye Faktörler. *Ankara Üniversitesi SBF Dergisi*, 71(2), 437-463.

Dahl, R.A. (1991). *Modern Political Analysis.* New Jersey: Prentice Hall.

Dahl, R.A. (1993). *Demokrasi ve Eleştirileri.* (Çev. L. Köker). Ankara: Yetkin Basımevi.

Dahl, R.A. (2015). *Demokrasi Üzerine*. (Çev. B. Kadıoğlu). Ankara: Phoenix Yayınevi.

Duran, H. (2005). Siyasal Katılmayı Etkileyen Faktörler Üzerine Bir Araştırma: Tavşanlı-Kütahya Örneği. *Dumlupınar Üniversitesi Sosyal Bilimler Dergisi*, (13), 131-152.

Erdoğan, M. (2005). *Anayasal Demokrasi*. Ankara: Siyasal Kitabevi.

Eroğul, C. (1991). *Devlet Yönetimine Katılma Hakkı*. Ankara: İmge Kitabevi.

Eroğul, C. (2014). Siyasal Katılma. G. Atılgan, E. A. Aytekin (Ed.). *Siyaset Bilimi: Kavramlar, İdeolojiler, Disiplinler Arası İlişkiler* içinde (227-237). İstanbul: Yordam Kitap.

Görücü, V. Katılımı Etkileyen Faktörler ve Katılım Yolları. *Hasan Kalyoncu Üniversitesi Hukuk Fakültesi Dergisi*, 11(22), 155-202.

Habermas, J. (1999). Demokrasinin Üç Normatif Modeli. (Çev. C. Gürsel, Z. Gürata). S. Benhabib (Ed.). *Demokrasi ve Farklılık: Siyasal Düzenin Sınırlarının Tartışmaya Açılması* içinde (37-50). İstanbul: Demokrasi Kitaplığı.

Held, D. (2007). *Models of Democracy*. Cambridge U.K.: Polity Press.

Kalaycıoğlu, E. (1983). *Karşılaştırmalı Siyasal Katılma: Siyasal Eylemin Kökenleri Üzerine Bir İnceleme*. İstanbul: Gür-ay Matbaası.

Kapani, M. (2016). *Politika Bilimine Giriş*. Ankara: BB101 Yayınları.

Karaçor, S. (2009). Yeni İletişim Teknolojileri, Siyasal Katılım, Demokrasi. *Yönetim ve Ekonomi*: *Celal Bayar Üniversitesi İktisadi ve İdari Bilimler Fakültesi Dergisi,* 16 (2), 121-131.

Korkut, Y. (2022). Siyasal Katılım ve Dijitalleşme. S. Çil (Ed.). *Dijital Demokrasi* içinde (55-70). Konya: Eğitim Yayınevi.

Memiş, L. (2015). Yerel E-Katılımın Yeni Aracı Olarak Sosyal Ağlar: Facebook ve Twitter Örneği. *Çankırı Karatekin Üniversitesi İktisadi ve İdari Bilimler Fakültesi Dergisi,* 5(1), 209-242.

Milbrath, Lester W., Goel, Madan L. (1977). *Political Participation: How And Why Do People Get Involved In Politics?.* Chicago: Rand McNally College Publishing Company.

Mystakidis, S. (2022). Metaverse. *Encyclopedia*, 2(1), 486-497.

Özkan, M. (2020). Siyasal Temsil: Bir Kavramın Dönüşümü. *Felsefe Dünyası*, 1(71), 232-262.

Rousseau, J. J. (2017). *Toplum Sözleşmesi.* (Çev. V. Günyol). İstanbul: Türkiye İş Bankası Kültür Yayınları.

Sarı, Ü. (2022). Yeni Nesil Bir Temsil Alanı Metaverse. S. Çil (Ed.). Dijital Demokrasi içinde (173-194). Konya: Eğitim Yayınevi.

Sartori, Giovanni (1996). *Demokrasi Teorisine Geri Dönüş.* (çev. T. Karamustafaoğlu, M. Turan). Ankara: Yetkin Yayınları.

Shirky, C. (2011). The Political Power Of Social Media: Technology, the Public Sphere, and Political Change. *Foreign Affairs*, 90 (1), 28-41.

Sitembölükbaşı, Ş. (2005). Liberal Demokrasinin Çıkmazlarına Çözüm Olarak Müzakereci Demokrasi. *Akdeniz İ.İ.B.F. Dergisi*, 5 (10), 139-162.

Şenel, A. (1996). *Siyasal Düşünceler Tarihi: Tarih Öncesinde İlkçağda, Ortaçağda ve Yeniçağda Toplum ve Siyasal Düşünüş.* Ankara: Bilim ve Sanat Yayınları.

Şimşir, E. (2008). Liberal Demokrasinin Demokratikleştirilmesinde Alternatif Usuller: Müzakereci Demokrasi Kuramları ve Sınırlılıkları. B. Şahin (Ed.). *Demokrasi Teorisinde Güncel Tartışmalar* içinde (107-134). Ankara: Orion Kitabevi.

Verba, S. N., Norman H. (1987). *Participation in America: Political Democracy and Social Equality.* Chiago: The University of Chiago Press.

Wirtz, B. W., Daiser, P., & Binkowska, B. (2018). E-participation: A strategic framework. *International Journal of Public Administration*, 41(1), 1-12.

Hague, R., Harrop, M. & McCormick, J. (2016). *Political Science: A Comparative Introduction*. 8th Edition, New York: Palgrave.

KAYNAKÇA

AFAD Resmi Web Sitesi. (t.y.) 22.07.2022 tarihinde https://deprem.afad.gov.tr/depremkatalogu adresinden erişildi.

Aliağaoğlu, A. ve Çetinkaya, S. (2021). 15 Temmuz Darbe Girişimi Deneyiminden Sonra Türkiye'de Şehirsel Toponimi. Süleyman Demirel Üniversitesi Fen-Edebiyat Fakültesi Sosyal Bilimler Dergisi, (53): 180-92.

Baytekin, Damla. (2014). Reel Sosyalizmin Kentleri: Sovyetler Örneği. *Gelenek*, (124), 1-17.

BBC News. (2021). Hong Kong'da Çin'deki Tiananmen Katliamı'nda Ölenler Anısına Dikilen Heykel Kaldırıldı. 10.07.2022 tarihinde https://www.bbc.com/turkce/haberler-dunya-59767408 adresinden erişildi.

Braudel, F. (1990). *Akdeniz, Mekân ve Tarih*. İstanbul: Metis Yayınları.

Cansever, T. (2016). *İslam'da Şehir ve Mimari*. İstanbul: Timaş Yayınları.

Çevre, Şehircilik ve İklim Değişikliği Bakanlığı. (2019). Kira Yardım Kılavuzu Madde 10(b). 08.06.2022 tarihinde https://webdosya.csb.gov.tr/db/altyapi/dokumanlar/kira-yardimi--8230-22042-20190513105246.pdf adresinden erişildi.

DrDataStats. (2020). Türkiye'de En Çok Kullanılan Cadde, Sokak, Bulvar ve Meydan İsimleri. 12.07.2022 tarihinde https://www.drdatastats.com/turkiyede-en-cok-kullanilan-cadde-sokak-bulvar-ve-meydan-isimleri/ adresinden erişildi.

Engels, F. (1997). *İngiltere'de İşçi Sınıfın Durumu*. Ankara: Sol Yayınları.

Göksu, E. ve Bal, E. (2010). Türkiye'de Neoliberal Mekânsal Gelişim Stratejisi Olarak Kentsel Dönüşüm Projeleri". *Türkiye'de Neoliberal Mekânsal Gelişim Stratejisi Olarak Kentsel Dönüşüm Projeleri* içinde. D. Özdemir (Ed.), Ankara: Nobel Akademik Yayınları.

Harvey, D. (2012). *Sermayenin Sınırları*. Ankara: Tan Kitabevi Yayınları.

Heywood, A. (2007). *Siyaset*. Ankara: Adres Yayınları.

Hürriyet Gazetesi. (2016). Memleketin Hiç Bitmeyen Atatürk Heykeli Tartışması. 10.07.2022 tarihinde https://www.hurriyet.com.tr/gundem/memleketin-hic-bitmeyen-ataturk-heykeli-tartismasi-40323194 adresinden erişildi.

Judd, D. R. ve Swanstrom, T. (2016). *City Politics*. New York, USA: Routledge.

Karaduman, S. (2013). Sokak İsimleri Değiştirilebilir Mi?. *Kentleri Savunmak, Mekan, Toplum ve Siyaset Üzerine içinde.* A. Koca, Ç. Olgun Çalışkan, E. Kaya, G. Akgün (Ed.), İstanbul: NotaBene Yayınları, 508.

Keleş, R. (1980). *Kentbilim Terimleri Sözlüğü*. Türk Dil Kurumu Yayınları.

Kömürcüoğlu, M. (2019). *Türkiye'de Şehir ve Toplum*. İstanbul: Ketebe Yayınları.

Pierre, J. (2011). *The Politics of Urban Governance*. Houndmills, Basingstoke, Hampshire ; New York: Palgrave Macmillan.

Ponton, G. ve Gill, P. (1993). *Introduction to Politics*. Blacwell Oxford.

Şahin, Y. (2020). *Kentleşme Politikası*. Bursa: Ekin Yayınevi.

Şengül, H. T. (2009). *Kentsel Çelişki ve Siyaset*. Ankara: İmge Kitapevi.

Taşçı, H. (2014). *Bir Hayat Tarzı Olarak Şehir, Mekân, Meydan*. İstanbul: Kaknüs Yayınları.

Tekeli, İ. (2016). *Dünya'da ve Türkiye'de Kent-Kır Karşıtlığı Yok Olurken Yerleşmeler için Temsil Sorunları*. Ankara: İdeal Kent Yayınları.

Uçan, H. (2009). Batı Şehri ve Küresel Şehir. *Ankara*, 150-52.

Wirth, L. (2002). Bir Yaşam Biçimi Olarak Kentlileşme. *20. Yüzyıl Kenti* içinde (77-106). A. Alkan, B. Duru (Der. ve Çev.), Ankara: İmge Yayınevi.

Yada Akpınar, İ. (2010). İstanbul'u Yeniden İnşa Etmek: 1937 Henri Prost Planı. *2000'den Kesitler II: Cumhuriyet'in Mekânları/Zamanları/İnsanları Doktora Araştırmaları Sempozyum Kitabı,* Ed. E. Ergut ve B. İmamoğlu (ed.), Ankara: Dipnot Yayınları ve ODTÜ Yayınevi, 107-24.

Yılmaz Aslantürk, A, ve Dursunoğlu, İ. (2021). *Yeni Yüzyılda Kentsel Siyaset*. Konya: Eğitim Yayınevi.

Yurtoğlu Pek, E. (2016). Lüks Konut Site Sakinleri ile Gecekondu Sakinlerinin Gündelik Hayatı: Ataşehir Barbaros Mahallesi. Yüksek Lisans Tezi, T.C. Mimar Sinan Güzel Sanatlar Üniversitesi.

KAYNAKÇA

Acar, E. (2002). Siyasal Kültür - Siyasal Katılım İlişkisi ve Kütahya İl Merkezinde Uygulamalı Bir Çalışma. *Yayımlanmış Yüksek Lisans Tezi*. Dumlupınar Üniversitesi SBE, Kütahya.

Akın, M.H. (2016). İki Modernleşme Arasında Türkiye'de Siyasal Kültür Değişimi. *Toplumsal Değişim Sempozyumu* içinde (275-284). 27-27 Mart, İstanbul.

Akyol, E. (2016). Siyasal Kültür (Political Culture). Altunok, H. ve Gedikkaya, F. G. (Eds.). *Kamu Politikaları Ansiklopedisi*. Ankara: Nobel Akademik Yayıncılık.

Almond, G. A. ve Verba, S. (1965). *The Civic Culture: Political Attitudes and Democracy in Five Nations*. New Jersey: Prentice Hail Pub.

Bayram, A. K. (2008). İdeoloji ve Dönüşüm. *İdeoloji* içinde (186). (Der. K. Çağan), Ankara: Hece Yayınları.

Demir, Z. (2015). *Türkiye'de Kadın ve Siyaset: 2000'li Yılların Başında Türkiye'de Siyasi Partilerin Kadın Politikaları*. Ankara: Kadim Yayınları.

Durdu, Z. (2009). Türkiye'de Cumhuriyet Dönemi Siyasal Kültürün Monist İnşası ve Siyasal Sonuçları. *Sosyoloji Dergisi*, (20-21), 41-60.

Erdoğan, N. (2001). 'Neo Kemalizm, Organik Bunalım ve Hegomanya'. *Modern Türkiye'de Siyasal Düşünce*. Cilt 2; Ed. A. İnsel, İstanbul: İletişim Yayınları.

Gökçe, O, Akgün, B. ve Afacan, H. (2001). Konya'da Siyasal Kültür ve Demokratik Değerler. *Sosyal Ekonomik Araştırmalar Dergisi*, 1(1-2), 1-17.

Göle, N. (1998). *Mühendisler ve İdeoloji: Öncü Devrimcilerden Yenilikçi Seçkinle*re. 2. Baskı, İstanbul: Metis Yayınları.

İnsel, Ahmet. (2001). 'Çokkültürlülük, Çokkimlilik, Çoğulculuk'. *Modernleşme ve Çokkültürlülük*. Helsinki Yurttaşlar Derneği, İstanbul.

İskender, T. (2018). Demokrat Parti'nin Seçim Sloganları ve Propagandalarının Türk Siyasal Kültürüne Etkileri (1946-1957). *Yayımlanmış Yüksek Lisans Tezi*. Karadeniz Teknik Üniversitesi SBE, Trabzon.

Örmeci, O. (2017). Siyasi Kültür Olgusu. Uluslararası Politika Akademisi. 15.06.2022 tarihinde http://Politikaakademisi.Org/2017/01/26/Siyasi-Kultur-Olgusu/ adresinden erişilmiştir.

Pye, L. W. (2015). Introduction: Political culture and political development. L.W. Pye & S. Verba (Ed.). *Political Culture and Political Development*. New Jersey: Princeton University Press.

Rosenbaum, W. A. (1975). *Political Culture*. London: Nelson Ltd.

Sarıbay, A. Y. (1996). *Siyaset Sosyolojisi*. 3. Baskı. Bursa: Uludağ Üniversitesi Yayınevi.

Sönmez, S. (2004). Türkiye'de Siyasal Kültürün Siyasal Katılmaya Etkileri. *Yayımlanmış Yüksek Lisans Tezi*. Dokuz Eylül Üniversitesi SBE, İzmir.

Welch, S. (1993). *The Concept of Political Culture*. London: The Macmillan Press.

Tosun, T. (1991). Askeri Müdahalelerin Siyasî Kültüre Etkileri. (*Yayımlanmış Yüksek Lisans Tezi).* Dokuz Eylül Üniversitesi Sosyal Bilimler Enstitüsü, İzmir.

Turan, İ. (1976). *Siyasal Sistem ve Siyasal Davranış*. İstanbul: Der Yayınları.

Türedi, H. (2018). Erken Cumhuriyet Dönemi Siyasal Kültürü: Damga Teorisi ve Eğitim Eksenli Bir İnceleme. *Yayımlanmamış Doktora Tezi*. Sakarya Üniversitesi SBE, Sakarya.

Zürcher, E.J. (2003). Türkiye Cumhuriyeti'nde Osmanlı Mirası: Yeni Bir Dönemleştirme Girişimi, *Türkiye Günlüğü*, 74, 185-199.

KAYNAKÇA

Ağaoğulları, M. A. (2009), *Kent Devletinden İmparatorluğa.* 6. Baskı, Ankara: İmge Kitabevi.

Blondel, J. (1993). A Framework For The Analysis of Political Leadership. *Oriente Moderno,* 73(1-6), 5-21.

Cuff, E. C.ve diğerleri (2013). *Sosyolojide Perspektifler.* 1. Baskı, İstanbul: Say Yayınları.

Hendriks F. ve Karsten, N. (2014). Theory of Democratic Leadership. In *The Oxford Handbook of Political Leadership.* The UK: Oxford University Press.

Heywood, A. (2006). *Siyaset.* Ankara: Liberte Yayınları.

Heywood, A. (2015). *Siyasetin Temel Kavramları.* 2. Baskı, Ankara: Adres Yayınları.

Kapani, M. (2015). *Politika Bilimine Giriş.* 56. Baskı, Ankara: BB101 Yayınları.

Kışlalı, A. T. (2000). *Siyaset Bilimi.* 8. Baskı, Ankara: İmge Kitabevi.

Machiavelli, N. (2013). *Prens.* 9. Baskı, Çev. K. Atakay, İstanbul: Can Yayınları.

Özbudun, E. (1986). Siyasi Lider Olarak Atatürk, *Atatürk Araştırma Merkezi Dergisi,* (6), 645-667.

Pitsis, T. S. (2007). Leadership. *The Blackwell Encyclopedia of Sociology* içinde (2565-2567). Ed. G. Ritzer, UK: Blackwell Publishing.

Sayarı S. (2013). Siyasi Partiler ve Parti Sistemleri. *Karşılaştırmalı Siyaset Temel Konular ve Yaklaşımlar* içinde (123-144). İstanbul: İstanbul Bilgi Üniversitesi Yayınları.

Sayarı, S. (2012). Political Parties. *The Routledge Handbook of Modern Turkey* içinde (182-193). Ed. M. Heper and S. Sayarı, London: Routledge.

Sözen, Y. (2013). Siyasi Rejimler: Demokrasiler ve Diğer Sistemler. *Karşılaştırmalı Siyaset Temel Konular ve Yaklaşımlar* içinde (45-74). Der. S. Sayarı ve H. D. Bilgin, İstanbul: İstanbul Bilgi Üniversitesi Yayınları.

Turan, İ. (2011). Türk Siyasi Partilerinde Lider Oligarşisi: Evrimi, Kurumlaşması ve Sonuçları, *İ.Ü. Siyasal Bilgiler Fakültesi Dergisi,* (45), 1-21.

Walter, B. (2007). Political Leadership. *The Blackwell Encyclopedia of Sociology* içinde (3441-3445). Ed. G. Ritzer, UK: Blackwell Publishing.

Wessels, B. (2008), Political Leadership. In *Encyclopedia of Political Communication* (600-603), Ed. L. L. Kaid ve C. Holtz-Bacha**,** Los Angeles: SAGE Publications.

KAYNAKÇA

Arda, E., Kılıçgedik, N., Bakan, S., Bakan, İ. ve Kemer, B. (2003). *Sosyal Bilimler El Sözlüğü*. (Ed. E. Arda), 1. Baskı. İstanbul: Alfa Yayınları.

Aristoteles. (1997). *Retorik*. (Çev. M. H. Doğan), İstanbul: Yapı Kredi Yayınları.

Baudrillard, J. (2011). *Simülarklar ve Simülasyon*. (Çev. O. Adanır). İstanbul: Doğu Batı Yayınları.

Block, F. ve Somers, M. R. (2014). Ekonomist Yanılgının Ötesi: Karl Polanyi'nin Holistik Toplum Bilimi. *Tarihsel Sosyoloji Bloch'tan Wallerstein'e Görüşler ve Yöntemler* içinde (52-93), (Ed. T. Skocpol), (Çev. Ahmet Fethi), İstanbul: Tarih Vakfı Yurt Yayınları.

Chapaux-Morelli, P. ve Couderc, P. (2011). *İkili İlişiklerde Duygusal Manipülasyon*. (Çev. I. Ergüden). İstanbul: İletişim Yayınları.

Çakmak Kılıçaslan D. (2008). *Siyasal İletişim İdeoloji ve Medya İlişkisi*. 1. Baskı, İstanbul: Kriter Yayınevi.

Çetin B. N. (2014). Propaganda Olgusu ve Propagandanın Amerikanlaşması. *Fırat Üniversitesi Sosyal Bilimler Dergisi*, 24(2), 239-265.

Eseceli, E. ve Aytekin, E. (2021). Sosyal Medya ve Dezenformasyon Uzmanı Jones'a Göre "Help Turkey" Etiketi Sahte Hesaplarca Manipüle Edildi. 30.05.2022 tarihinde https://www.aa.com.tr/tr/dunya/sosyal-medya-ve-dezenformasyon-uzmani-jonesa-gore-help-turkey-etiketi-sahte-hesaplarca-manipule-edildi/2323101 adresinden erişildi.

Etimoloji Türkçe. Manipüle Kelimesi. 23.02.2022 tarihinde https://www.etimolojiturkce.com/kelime/manip%C3%BCle adresinden erişildi.

Fârâbî, E. N. (2019). *İlimlerin Sayımı*. Çev. A. Arslan, İstanbul: Türkiye İş Bankası Kültür Yayınları.

Goodin, R. E. (1980). *Manipülasyon Siyaseti*. New Haven: Yale Üniversitesi Yayınları.

Gönlübol, M. (2000). *Uluslararası Politika*. 5. Baskı, Ankara: Siyasal Kitabevi.

Hobsbawn, E. (2006). Seri Üretim Gelenekler: Avrupa (1870-1914). *Geleneğin İcadı* içinde (305-356). (Der. Hobsbawm E. ve Ranger T.), (Çev. M. M. Şahin), İstanbul: Agora Kitaplığı.

Kitapcı, İ. (2019). Piyasaları Olan Toplumdan Piyasa Toplumuna: Karl Polanyi'nin Perspektifinden İktisat Sosyolojisi. *Süleyman Demirel Üniversitesi İktisadi ve İdari Bilimler Fakültesi Dergisi*, 24 (4), 1089-1109.

Lee, D. (2019). Nancy Pelosi clip shows misinformation still has a home on Facebook. 14.04.2022 tarihinde https://www.bbc.com/news/technology-48405661 adresinden erişildi.

Lippmann, W. (1992). *Public Opinion*. New Jersey: Transaction Publishers.

Maigret, É. (2014). *Medya ve İletişim Sosyolojisi*. (Çev. H. Yücel). İstanbul: İletişim Yayınları.

Oğuz, Y. S. ve Çaplı, L. B. (2019). Yeni Zelanda Katliamı Bilgi Savaşlarının Yeni Nesil Terörizm. 14.04.2022 tarihinde https://www.aa.com.tr/tr/analiz/yeni-zelanda-katliami-bilgi-savaslarinin-yeni-nesil-terorizmi/1424756 adresinden erişildi.

Özdemir, Ş. (2021). Yeni Nesil Tehdit: Derin Kurgu (DeepFake). *TRT Akademi*, 6 (13), 904-917.

Proto, L. (1989). Who's Pulling Your Strings? How to Stop Being Manipulated by Your Own Personalities. Wellingborough: Thorson Publications.

Ricoeur, P. (1965). *History and Truth*. Evanston: North Western University Press

Riker W. H. (1997). *Siyasi Manipülasyon Sanatı*. (Çev. H. Yurdakul). İstanbul: Nehir Yayınları.

Schiller, H. (1993). *Zihin Yönlendirenler*. (Çev. C. Cerit). İstanbul: Pınar Yayınları.

Schmitt, C. (2006). *Siyasal Kavramı*. (Çev. E. Göztepe). İstanbul: Metis Yayınları.

Türk Dil Kurumu: Manipülasyon Kelimesi. 23.02.2022 tarihinde https://sozluk.gov.tr/ adresinden erişildi.

Van Dijk, T. A. (2006). Discourse and manipulation. *Discourse & Society*, 17 (3), 359-383.

Volkogonov, D. A. (1983). *Psihologicheskaya Voyna*. Moskva: Voyenizdatç

Yolcuoğlu, İ. G. (2012). *Türkiye'de Sosyal Refah Devletine Geçiş Süreci*. Ankara: Nobel Akademik Yayıncılık.

KAYNAKÇA

Akkar Ercan, M. Z. (2007). Public Spaces Of Post-Industrial Cities And Their Changing Roles, *ODTU Mimarlık Fakültesi Dergisi*, 24(1), 115-137.

Akman, K (2020). Kent Meydanlarının Önemi ve Değişen İşlevi, *Akademik Düşünce Dergisi*, (1), 18-32.

Akyol, D., Çiğdem, A., & Düzenli, T. (2017). Toplumsal Değişim Sürecinde "Kamusal Mekân"ın Dönüşümü. *Akademik Sosyal Araştırmalar Dergisi*, 5(56), 545-554.

Alacahan, O. & Vatandaş, S. (2021). Kamusal-Özel Alan Ayrışmasının İnşa Süreci ve Sosyal Medya, *MANAS Sosyal Araştırmalar Dergisi*, 10(1), 721-733.

Althusser, L. (2002). *İdeoloji ve Devletin İdeolojik Aygıtları.* M. Özışık ve Y. Alp (Çev.), İstanbul: İletişim Yayınları.

Arendt, H. (2012). *İnsanlık Durumu*. B. S. Şener (Çev.) İstanbul: İletişim Yayınları.

Arıtan, Ö. (2008). Cumhuriyet Dönemi Mimarlığı: Modernleşme ve Cumhuriyet'in Kamusal Modelleri. *Mimarlık Dergisi*, (342), 49-56.

Aristoteles, (2010). *Politika.* İstanbul: Dergâh Yayınları.

Bahçeci, H. I. (2018). Kent Mekânında Kamusal Alan: Richard Sennett Perspektifinde Bir İnceleme. *Memleket Siyaset Yönetim Dergisi,* 13 (29), 111-128.

Biçer Olgun, H. (2017). Jürgen Habermas, Hannah Arendt ve Richard Sennett'in Kamusal Alan Yaklaşımları. *Sosyolojik Düşün*, 2 (1), 45-54.

Bodur, A. (2021). Milletin Mimarisi: Yeni İslamcı Ulus İnşasının Kent ve Mekân Siyaseti, *Bilgi Sosyal Bilimler Dergisi,* 23 (1), 222-230.

Bora, A. (1997). Kamusal Alan/Özel Alan: Mahrumiyet-Özgürleşme İkileminin Ötesi *Toplum ve Bilim Dergisi*, (75), 85-93.

Çaha, Ö. (2003). *Mahrem Kamusal Alan*. *Sivil Toplum Dergisi*, (2), 79-88.

Dacheux, E. (2012). *Kamusal Alan*. H. Köse (Çev.), İstanbul: Ayrıntı Yayınları.

Fraser, N. (2015). Kamusal Alanı Yeniden Düşünmek: Gerçekte Varolan Demokrasinin Eleştirisine Bir Katkı. M. Özbek (Ed.), İçinde *Kamusal Alan*. (103-132), İstanbul: Hil Yayın.

Gökgür, P. (2008). *Kentsel Mekânda Kamusal Alanın Yeri*. İstanbul: Bağlam Yayıncılık.

Gurallar Yeşilkaya, N. (2009). Kamu – Kamusal Alan – Kamu Yapıları – Kamusal Mekân: Modernite Öncesi ve Sonrası İçin Bir Terminoloji Tartışması. *Mimarlık Dergisi*, (350), 52-55.

Güven, Z. C. & Satır, M. E. (2018) Yeni Bir Kamusal Alan Arayışı Olarak Change.Org. *İletişim Kuram ve Araştırma Dergisi*, (46), 257-274.

Habermas J. (1964). The Puclic Sphere An Encyclopedia Article. Duke University Press, (3), 49-55.

Habermas, Jürgen (2017). *Kamusallığın Yapısal Dönüşümü*. T. Bora, M. Sancar (Çev.) İstanbul: İletişim Yayınları.

Kaçar, A. D. (2015). *Kültür / Mekân- Gazi Orman Çiftliği. Ankara*, İstanbul: Koç Üniversitesi Yayınları.

Kaçmazoğlu, H. B. (1998). *Demokrat Parti Dönemi Toplumsal Tartışmalar*. İstanbul: Birey Yayınları.

Kalçık, T. (2007). *Televizyonda Siyasal Propaganda ve AKP*. Yüksek Lisans Tezi, Ankara Üniversitesi Sosyal Bilimler Enstitüsü, Ankara.

Kavuncu, A. Ç. (2014). "Sivil" Değil "Sivil Görünümlü Siyasal" Gezi Parkı. *Birey ve Toplum Dergisi*, 4 (7), 107-133.

Khatri, T. (2022). The Power of Public Spaces, 26.07.2022 tarihinde https://www.smartcitiesdive.com/ex/sustainablecitiescollective/power-public-spaces/322586/ adresinden erişildi.

Kostof, S. (1992). *The City Assembled: The Elements Of Urban Form Through History.* London: Thames and Hudson.

Mardin, Ş. (2006). *Türkiye'de Toplum ve Siyaset*. İstanbul: İletişim Yayınları.

Minarlı, M. A. (2019). Kamusal Alanın Kavramsal Sınırları. *İnsan & İnsan Araştırma Makalesi*, 6 (21), 573-595.

Negt, O. ve Kluge, A. (2015). Kamusal Alan ve Tecrübe'ye Giriş. Meral Özbek (Çev.) *Kamusal Alan*, (5), 133-139.

Onat, N. (2013). *Kamusal Alan ve Sınırları*. İstanbul: Durak İstanbul Dizisi 1.

Önder, S., Aklanoğlu, F. (2002). Kentsel Açık Mekân Olarak Meydanların İrdelenmesi. *S. Ü. Ziraat Fakültesi Dergisi*, 16 (29), 96-106.

Özkoçak, S. A. (2010). Kamusal Alanın Üretim Sürecinde Erken Modern İstanbul. A. Yaşar (Ed.), İçinde, *Kahvehaneleri, Osmanlı Kahvehaneleri: Mekân, Sosyalleşme, İktidar* (17-35), İstanbul: Kitap Yayınevi.

Öztürk, S. (2012), *Mekan ve Iktidar.* Ankara: Phoenix Yayınevi.

Sağlam, A. İ., Çelen Öztürk, A. & Kaçar, A. D. (2019). Türkiye'de Kamusal Mekânın Gelişimi, *Ata Planlama ve Tasarım Dergisi*, 3(1), 47-58.

Sennett, R. (2013). *Kamusal İnsanın Çöküşü*. S. Durak ve A. Yılmaz (Çev.), İstanbul: Ayrıntı Yayınları.

Sitembölükbaşı, Ş. (1995). *Türkiye'de İslâm'ın Yeniden İnkişafı (1950-1960)*. Ankara: İsem Yayınları.

Tanyeli, U. (2010). *Türkiye'nin Görsellik Tarihine Giriş*. İstanbul: Metis Yayınevi.

Thompson, J. B. (1993). The Theory of the Public Sphere. *Theory, Culture & Society*, (10), 173-189.

Timur, T. (2008). *Habermas'ı Okumak*. İstanbul: Yordam Kitap.

Uzun, İ. (2006). Kamusal Açık Mekân: Kavram ve Tarihe Genel Bir Bakış. *Ege Mimarlık Dergisi,* 4 (59), 14-17.

Ünlü Dalyalı, F. (2022). Althusser ve Gramsci Açısından İdeoloji ve İdeolojinin Bir Taşıyıcısı Olarak Yeni Medya. *International Journal Of Social Sciences*, 6 (1), 86-98.

Vural T & Yücel, A (2006). Çağımızın Yeni Kamusal Mekânları Olan Alışveriş Merkezlerine Eleştirel Bir Bakış. *İTÜ Dergisi*, 5(2), 97- 106.

Weber, M. (2012). *Şehir: Modern Kentin Oluşumu*. M. Ceylan (Çev.), İstanbul: Yarın Yayınları.

Yıldırım Okta, B. (2015). Kamusal Mekân: Türkiye'de Devlet ve Kamusal Alan Üzerine. *Mimarlık Dergisi*, (382), 45-49.

KAYNAKÇA

Ağaoğulları, M. A. (Ed). (2012). Jean-Jacques Rousseau: Halk Kendini Yaratıyor. *Sokrates'ten Jakobenlere Batı'da Siyasal Düşünceler* içinde (569-596). İstanbul: İletişim Yayınları.

Ahmetbeyoğlu, A. (2020). Eski Türklerde Kut ve Töre Bağlamında Hükümranlığın Hududları. *Tarih Dergisi* 71, 29-50.

Ait, I. (2014). Papaların Siyaseti. *Ortaçağ Katedraller, Şövalyeler, Şehirler* içinde (32-37). Ed. Umberto Eco. Çev. L. T. Basmacı. 32-37. İstanbul: Alfa Yayıncılık.

Althusser, L. (2002). *İdeoloji ve Devletin İdeolojik Aygıtları*. Çev. Y. Alp - M. Özışık. İstanbul: İletişim Yayınları.

Altun, F. (2000). Modernleşme Kuramı ve Gelişme Sorunu. *Divan: Disiplinlerarası Çalışmalar Dergisi,* 8, 123-186.

Ateş, D. (2007). Ulus Devletin Siyasal Meşruiyeti: Küreselleşmenin Yansımaları. *Ekonomik ve Sosyal Araştırmalar Dergisi,* 3 (3), 32-55.

Bilgin, H. D.. (2013). Seçimler ve Seçim Sistemleri. *Karşılaştırmalı Siyaset Temel Konular ve Yaklaşımlar* içinde (145-168). Der. S. Sayarı – H. Dikici Bilgin, İstanbul: İstanbul Bilgi Üniversitesi Yayınları.

Bora, T. (2021). Siyasal İdeolojiler. *Siyaset Kavramlar, Kuramlar, Süreçler* içinde (83-104). Ed. Y. Taşkın, İstanbul: İletişim Yayınları.

Cavlak, H. - Topaloğlu, S. (2019). Uluslararası Politikada Büyük Güçlerin Meşruiyet Arayışı ve İki Aşamalı Oyun. *Ankara Üniversitesi Siyasal Bilgiler Fakültesi Dergisi,* 74 (4), 1037-1064.

Coşkun, V. (2009). *Ulus-Devletin Dönüşümü ve Meşruluk Sorunu*. Ankara: Liberte Yayınları.

Çelik, M. (2013). Avrupa Birliği'nde Yaşanan Meşruiyet Krizi. *Gazi Üniversitesi İktisadi ve İdari Bilimler Fakültesi Dergisi,* 15 (2), 151-190.

Çetin, H. (2003). Siyasetin Evrensel Sorunu: İktidarın Meşruiyeti - Meşruiyetin İktidarı. *Ankara Üniversitesi Siyasal Bilgiler Fakültesi Dergisi,* 58 (3), 61-88.

De Jouvenel, B. (1997). *İktidarın Temelleri*. Çev. N. Muallimoğlu. İstanbul: Birleşik Yayıncılık.

Demirel, A. - Durgun, S. (2021). Temsiliyet ve Seçimler. *Siyaset Kavramlar, Kurumlar, Süreçler* içinde (355-380). Ed. Y. Taşkın, İstanbul: İletişim Yayınları.

Devellioğlu, F. (2006). Meşrûiyyet. *Osmanlıca - Türkçe Ansiklopedik Lûgat*. Ankara: Aydın Kitabevi Yayınları.

Dursun, D. (2004). *Siyaset Bilimi*. İstanbul: Beta Yayınları.

Duverger, M. (1984). *Politikaya Giriş*. Çev. S. Tiryakioğlu. İstanbul: Varlık Yayınları.

Duverger, M. (1998). *Siyaset Sosyolojisi*. Çev. Ş. Tekeli. İstanbul: Varlık Yayınları.

Fabre, C. (2018). Toplumsal Sözleşme. Çev. M. F. Deniz. *Felsefe Arkivi,* 48, 123-135.

Griffiths, M. - O'Callaghan, T. - Roach, S. C. (2013). *Uluslararası İlişkilerde Temel Kavramlar*. Çev. Cesran. Ankara: Nobel Yayıncılık.

Heywood, A. (2011). *Siyasî İdeolojiler*. Çev. A. K. Bayram vd.. Ankara: Adres Yayınları.

Heywood, A. (2016). *Siyaset Teorisine Giriş*. Çev. H. M. Köse. İstanbul: Küre Yayınları.

Hobbes, T. (2013). *Leviathan*. Çev. S. Lim. İstanbul: Yapı Kredi Yayınları.

Kapani, M. (2002). *Politika Bilimine Giriş*. Ankara: Bilgi Yayınevi.

Kaya, A. (2022). İdeoloji. *Çağdaş Siyaset Teorisi* içinde (311-345), Der. M. A. Ağcan. İstanbul: İstanbul Bilgi Üniversitesi Yayınları.

Locke, J. (2012). *Yönetim Üzerine İkinci İnceleme Sivil Yönetimin Gerçek Kökeni Boyutu ve Amacı Üzerine Bir Deneme*. Çev. F. Bakırcı. Ankara: Ebabil Yayınları.

Oktay, C. (2005). *Siyaset Bilimi İncelemeleri*. İstanbul: Alfa Yayınları.

Okumuş, A. (2000). Modern Siyaset Düşüncesinde Meşruiyet Fikrinin Serencamı. *Divan: Disiplinlerarası Çalışmalar Dergisi,* 8, 105-122.

Okumuş, E. (2005). *Dinin Meşrulaştırma Gücü*. İstanbul: Ark Kitapları.

Outhwaite, W. (Ed). (2008). Meşruiyet. *Modern Toplumsal Düşünce Sözlüğü* içinde, İstanbul: İletişim

Öner, E. S. (2008). *Augustinus'un Tanrı Devleti*. İstanbul: Marmara Üniversitesi Sosyal Bilimler Enstitüsü, Doktora Tezi.

Örs, B. (Der). (2013). İdeoloji: Karmaşık Dünyayı Anlaşılır Kılmak. *19. Yüzyıldan 20. Yüzyıla Modern Siyasal İdeolojiler* içinde. İstanbul: İstanbul Bilgi Üniversitesi Yayınları.

Öztürk, N. K. - Ok, A. Ş. (2017). Siyasal Meşruiyet Düşüncesinin Evrimi. *Türk İdare Dergisi,* 484, 271-304.

Roskin, M. (2013). *Çağdaş Devlet Sistemleri Siyaset, Coğrafya, Kültür*. Çev. B. Seçilmişoğlu. Ankara: Adres Yayınları.

Roskin, M. G. - Cord, R. L. - Medeiros, J. A. - Jones, W. S. (2013). *Siyaset Bilimi: Bir Giriş*. Çev. A. Yayla. Ankara: Adres Yayınları.

Rousseau, J. J. (2020). *Toplum Sözleşmesi*. Çev. V. Günyol. İstanbul: Türkiye İş Bankası Kültür Yayınları.

Şahin, E. (2019). Türk Siyaset Nazariyesi'nin Hülasası Olarak Kutadgu Bilig. *Kutadgu Bilig Üzerine Felsefî Araştırmalar* içinde (308-319). Haz. A. Bıçak.

Şahin, E. (2022). *Türk Siyaset Düşüncesinin Dini Teorisi İslamlaşmadan Modernleşmeye Türk Düşüncesinde Din - Siyaset İlişkileri*. Konya: Çizgi Kitabevi Yayınları.

Şahin, S. (2022). *Zihniyet Mücadelesi Diyanet Gazetesi ve İslamcı Dergilerde Din, Devlet ve Siyaset*. Konya: Çizgi Kitabevi Yayınları.

Vincent, A. (2006). *Modern Politik İdeolojiler*. Çev. A. Tüfekçi. İstanbul: Paradigma Yayınları.

Weber, M. (2005). *Bürokrasi ve Otorite*. Çev. H. B. Akın. Ankara: Adres Yayınları.

Yalçınkaya, A. (2012a). İlahi Siyaset. *Sokrates'ten Jakobenlere Batı'da Siyasal Düşünceler* içinde (197-228). Ed. M. A. Ağaoğulları, İstanbul: İletişim Yayınları.

Yalçınkaya, A. (2012b). Orta Çağ ve Feodalite: Bitmeyen Tartışma ve Siyasal Düşünce. *Sokrates'ten Jakobenlere Batı'da Siyasal Düşünceler* içinde (237-262). Ed. M. A. Ağaoğulları, İstanbul: İletişim Yayınları.

Zabcı, F. (2012a). Thomas Hobbes: Devlet ya da "Ölümlü Tanrı"ya Övgü". *Sokrates'ten Jakobenlere Batı'da Siyasal Düşünceler* içinde (427-455), Ed. M. A. Ağaoğulları, İstanbul: İletişim Yayınları.

Zabcı, F. (2012b). Spinoza ve Locke: Siyasal Özgürleşmeden Bireysel Özgürlüğe. *Sokrates'ten Jakobenlere Batı'da Siyasal Düşünceler* içinde (457-506). Ed. M. A. Ağaoğulları, İstanbul: İletişim Yayınları.

KAYNAKÇA

Anderson, B. (2011). *Hayali Cemaatler: Milliyetçiliğin Kökenleri ve Yayılması*. Çev. İ. Savaşır. İstanbul: Metis Yayınları.

Assmann, J. (2018). *Kültürel Bellek: Eski Yüksek Kültürlerde Yazı, Hatırlama ve Politik Kimlik*. Çev. A. Tekin. İstanbul: Ayrıntı Yayınları.

Barth, F. (1969). *Ethnic Groups and Boundaries: The Social Organization of Culture Difference*. Boston: Little, Brown and Company Press.

Bauman, Z. (2017). *Kimlik*. Çev. M. Hazır. Ankara: Heretik Yayınları.

Billig, M. (2004). *Banal Nationalism*. London: SAGE.

Bourdieu, P. (2015). *Pratik Nedenler*. Çev. H. U. Tanrıöver. İstanbul: Hil Yayınları.

Bourdieu, P. (2017). *Ayrım: Beğeni Yargısının Toplumsal Eleştirisi*. Çev. D. Fırat, G. Berkkurt. Ankara: Heretik Yayınları.

Brass, P. (1991). *Ethnicity and Nationalism: Theory and Comparison*. New Delhi: SAGE.

Braude, B. (1997). The Sons of Noah and the Construction of Ethnic and Geographical Identities in the Medieval and Early Modern Periods. *The William and Mary Quarterly*, 54 (1), 103-142.

Connor, W. (1994). *Ethnonationalism*. New York: Princeton University Press.

Calhoun, C. (1997). *Nationalism*. Minneapolis: University of Minnesota Press.

Crowley, J. (2020). Patriotism in Ancient Greece. *Handbook of Patriotism* içinde (29-47). Ed. Mitja Sardoc. Switzerland: Springer.

Danış, M. F.. (2020). Bourdieucü Bir Milliyetçilik Kuramı İçin Başlangıç: Literatürün Eleştirisi ve Temel Varsayımlar. *Milliyetçilik Araştırmaları Dergisi*, 2 (1), 19-64.

David Eller, J. ve Coughlan, R. M. (1993). The Poverty of Primordialism: The Demystification of Ethnic Attachments. *Ethnic and Racial Studies*, 16 (2), 183-202.

Gat, A. (2019). *Uluslar: Siyasi Etnisite ve Milliyetçiliğin Uzun Tarihi ve Derin Kökleri*. Çev. Ş. Özcan. İstanbul: Bilge Kültür Sanat.

Geertz, C. (2010). *Kültürlerin Yorumlanması*. Çev. H. Gür, Ankara: Dost Kitabevi.

Gellner, E. (1964). *Thought and Change*. London: Weidenfeld and Nicholson.

Gellner, E. (1983). *Nations and Nationalism*. Oxford: Blackwell.

Gellner, E. (1996). Reply: Do nations have novels?. *Nations and Nationalism*, 2 (3), 366-370.

Goodblatt, D. (2006). *Elements of Ancient Jewish Nationalism*. New York: Cambridge University Press.

Geulen, C. (2021). *Irkçılığın Tarihi*. Çev. S. Şahin. İstanbul: Runik Kitap.

Grosby, S. (2002). *Biblical Ideas of Nationality: Ancient and Modern*. Indiana: Eisenbrauns.

Gruen, E. (2013). Did Ancient Identity Depend on Ethnicity? A Preliminary Probe. *Phoenix*, 67 (1/2), 1-22.

Hastings, A. (1997). *The Construction of Nationhood: The 1996 Wiles Lectures Given at the Queen's University of Belfast*. Cambridge: Cambridge University Press.

Hobsbawm, E. (2000). Introduction: Invention of Traditions. *The Invention of Tradition* içinde (1-15). Ed. E. Hobsbawm, T. Ranger. New York: Cambridge University Press.

Hobsbawm, E. (2010). *Milletler ve Milliyetçilik: Program, Mit, Gerçeklik*. Çev. O. Akınhay. İstanbul: Ayrıntı Yayınları.

Howe, S. (2015). *İmparatorluk*. Çev. S. Gül. Ankara: Dost Kitabevi Yayınları.

Hutchinson, J. (1994). Cultural Nationalism and Moral Regeneration. *Nationalism* içinde (122-132). Eds. J. Hutchinson ve A. D. Smith. Oxford: Oxford University Press.

Malasevic, S. (2019). *Etnik Sosyoloji*. Çev. T. Poyraz Tacoğlu ve A. Güler. Ankara: Nobel Akademik Yayıncılık.

Nairn, T. (1981). *The Break-up of Britain: Crisis and Neo-Nationalism*. London: Verso.

Özkırımlı, U. (2013). *Milliyetçilik Kuramları: Eleştirel Bir Bakış*. İstanbul: Doğu-Batı Yayınları.

Özkırımlı, U. ve Grosby, S. (2007). Nationalism Theory Debate: The Antiquity of Nations. *Nations and Nationalism*, 13 (3), 523-537.

Sayigh, Y. (2015). The Crisis of the Arab Nation-State. *Middle East Institute*, (336), 1-4.

Seton-Watson, H. (1977). *Nations and States: An Enquiry into the Origins of Nations and the Politics of Nationalism*. London: Methuen & Co. Ltd.

Shils, E. (1995). Nation, nationality, nationalism and civil society. *Nations and Nationalism*. 1 (1), 93-118.

Smith, A. D. (1996). Opening statement: Nations and their pasts. *Nations and Nationalism*, 2 (3), 358-365.

Smith, A. D. (2004). *The Antiquity of Nations*. Cambridge: Polity Press.

Smith, A. D. (2013). *Milliyetçilik: Kuram, İdeoloji, Tarih*. Çev. Ü. Hüsrev Yolsal. Ankara: Atıf Yayınları.

Smith, A. D. (2017). *Etnosembolizm ve Milliyetçilik*. Çev. B. F. Çallı. İstanbul: Alfa Yayınları.

Spencer, P. ve Wollman, H.. 2020. *Milliyetçilik*. Çev. K Kelebekoğlu. İstanbul: Tohum Yayıncılık.

Teschke, B. (2017). *1648 Söylencesi: Sınıf, Jeopolitik ve Modern Uluslararası İlişkilerin Kuruluşu*. Çev. B. Şimşek. İstanbul: Can Yayınları.

Thiesse, A.-M. (2010). Ulusal Kimlikler, Ulusaşırı Bir Paradigma. *Milliyetçiliği Yeniden Düşünmek: Kuramlar ve Uygulamalar* içinde (151-179). Eds. A. Dieckhoff, C. Jaffrelot. Çev. D. Çetinkasap. İstanbul: İletişim Yayınları.

Van den Berghe, P. (1983). Class, Race and Ethnicity in Africa. *Ethnic and Racial Studies*, 6 (4), 221-236.

Weber, E. (2017). *Köylülerden Fransızlara: Fransa Kırsalının Modernleşmesi, 1870-1904*. Çev. Ç. Sümer. Ankara: Heretik Yayınları.

Woolf, D. (2006). Of Nations, Nationalism and National Identity: Reflections on the Historiographical Organization of the Past. *The Many Faces of Clio: Cross-Cultural Approaches to Historiography, Essays in Honor of George G. Iggers* içinde (71-104). Eds. Q. E. Wang ve F. L. Fillafer. New York: Berghahn Books.

Zimmer, O. (2003). *A Contested Nation: History, Memory and Nationalism in Switzerland*, *1761-1891*. Cambridge: Cambridge University Press.

KAYNAKÇA

Aristoteles, (2019). Metafizik. 2. Basım, Çev. A. Arslan, İstanbul: Divan Yayınları.

Arslan, A. (2016). *Felsefeye Giriş*. Ankara: BB101 Yayınları.

Bennet, J. (2005). Parliament with Things. In, *Radical Democracy: Politics between Abundance and Lack* (133-148). Ed. L. Tonder ve L. Thomassen, Manchester: Manchester University Press.

Benton, T. ve Craib, I. (2001). *Philosophy of Social Science: The Philosophical Foundations of Social Thought*. Buckingham: Open University Press.

Berkes, N. (2010). *Türkiye'de Çağdaşlaşma*. (Yay. Haz. A. Kuyaş), İstanbul: Yapı Kredi Yayınları.

Blaike, N. (2007). Approaches to Social Enquiry. Cambridge: Polity.

Bumin, T. (2010). *Tartışılan Modernlik: Descartes ve Spinoza*. İstanbul: Yapı Kredi Yayınları.

Cevizci A. (2005). *Felsefe Sözlüğü*. İstanbul: Paradigma Yayınevi.

Cündioğlu, D. (2006). *Hakikat ve Hurafe*. İstanbul: Kaknüs.

Çiğdem, A. (2013). *Aydınlanma Düşüncesi*. İstanbul: İletişim Yayınevi.

Dellaloğlu, F. B. (2012). *Benjaminia: Dil, Tarih ve Coğrafya*. İstanbul: Ayrıntı Yayınları.

Ertit, V. (2020). *Sekülerleşme Teorisi*. Ankara: Liberte Yayınevi.

Hay, C. (2009). Political Ontology. In, *The Oxford handbook of Political Science* (460-477), Oxford University Press, New York.

Mackie, J. L. (1982). *The Miracle of Theism: Arguments For and Against the Existence of God*. Oxford University Press: Oxford.

Marchart, O. (2007). *Post-Foundational Political Thought: Political Difference in Nancy, Lefort, Badiou and Laclau*. Edinburgh: Edinburgh University Press.

Odacılar, A. (2022). *Türkiye'deki İslamcı Düşünüşte Bir Nevabit: İsmet Özel; Ontoloji Üzerinden İslamcılık*. Basılmamış Doktora Tezi, Pamukkale Üniversitesi Sosyal Bilimler Enstitüsü, Denizli.

Ortaylı, İ. (2006). *İmparatorluğun En Uzun Yüzyılı*. İstanbul: Alkım Yayınları.

Ökten, K. H. (2008). *Varlık ve Zaman'ı Anlama Kılavuzu*. İstanbul: Agora Kitaplığı.

Parsons, T. (2015). *Toplumsal Eylemin Yapısı Cilt:1 & Marshall, Pareto, Durkheim*. (Çev. N. Nirven ve A. Bölükbaşı), Sakarya Üniversitesi Yayınları, Sakarya.

Peters, F. E. (2004). Antik Yunan Felsefesi Terimler Sözlüğü: Tarihsel Bir Okuma. (Çev. H. Hünler), İstanbul: Paradigma Yayınevi.

Schumpeter, J. A. (2021). Kapitalizm, sosyalizm ve demokrasi: Sosyalizm ve Demokrasi. Çev. H. İlhani, İstanbul: Alter Yayınevi.

Quine, W. V. (1980). *From a Logical Point of View: Nine logico-philosophical essays*. Harvard University Press.

Tilly, C. ve Goodin, R. E. (2006). It Depends. In, *The Oxford Handbook of Contextual Political Analysis* (3-32), New York: Oxford University Press.

Yenigün, H. (2013). *Siyaset Teorisinde Yeni Ontolojik ve Teolojik Tahayyüller ve Demokrasi*. Dîvân 18, No. 34, 1-48.

Vattimo, G., Santiago, Z., (2002). "Weak Thought" and the Reduction of Violence: A Dialogue with Gianni Vattimo. Çev. Y. Mascetti, *Common Knowledge*, 8 (3), 452-463.

Wolf, N. (2013). *Fire with Fire: New Female Power and How It Will Change the Twenty-First Century*. New York: Random House Incorporated.

Zimmerman, M. E. (2011). *Heidegger: Moderniteyle Hesaplaşma / Teknoloji, Politika, Sanat.* (Çev. H. Arslan), İstanbul: Paradigma Yayıncılık.

KAYNAKÇA

Akaktürk, E. A. (2010). *Parlamenter Rejim Uygulamaları ve Parti Sistemleri*. İstanbul: Yeditepe Üniversitesi Yayınları.

Arslan, H. (2021). *Milli Görüş Hareketi*. İstanbul: İlem Yayınları.

Atik, T. B. (1994). Türkiye'de Siyasal Partilerin Örgütlenmesi. Yüksek Lisans Tezi, İstanbul Üniversitesi.

Çam, E. (2011). *Siyaset Bilimine Giriş*. İstanbul: Dem Yayınları.

Dertlioğlu, B. (2020). Türk Tipi Başkanlık Sisteminin Siyasal Partilere Etkisi. Yüksek Lisans Tezi, Kırşehir Ahi Evran Üniversitesi.

Duverger, M. (1974). *Siyasi Partiler*. Ankara: Bilgi Yayınevi.

Heywood, A. (2014). *Siyaset*. Ankara: Adres Yayınları.

İba, Ş. (2017). *Siyasi Partiler ve Seçim Hukuku*. Ankara: Seçkin Yayınları.

Kapani, M. (2018). *Politika Bilimine Giriş*. Ankara: BB101 Yayınları.

Karakoç, R. (2017). *Parti İçi Demokrasi, Türkiye, Fransa, Amerika Birleşik Devletleri Karşılaştırması*. Ankara: Gazi Kitabevi.

Koçak, M. (2002). *Siyasal Partiler ve Türkiye'de Parti Yasakları*. Ankara: Turhan Kitabevi.

La Palombara, J. and Weiner, M. (1966). The Origin and Development of Politicial Parties. In, *Political Parties and Politicial Development* (3-42). Ed. J. La Palombara and M. Weiner. New Jersey: Princeton University Press.

Özbudun, E. (1968). *Batı Demokrasilerinde ve Türkiye'de Parti Disiplini*. Ankara: Ankara Üniversitesi Hukuk Fakültesi Yayınları.

Özdemir, E. and Atılgan, G. (2014). Siyasal Partiler. *Siyaset Bilimi* içinde (39-251). Ed. G. Atılgan and E. A. Aydemir, İstanbul: Yordam Kitap.

Sarıbay, A. Y. (2021). *Siyasal Partiler Sosyolojisi*. İstanbul: Dün Bugün Yarın Yayınları.

Sartori, G. (2005). *Parties and Party Systems: A Framework for Analysis*. Colchester: ECBR Press.

Sayarı, S. (2018). Siyasi Partiler ve Parti Sistemleri. *Karşılaştırmalı Siyaset Temel Konular ve Yaklaşımlar* içinde (124-143), Ed. S. Sayarı and H. Dikici Bilgin. İstanbul: İstanbul Bilgi Üniversitesi Yayınları.

Teziç, E. (1976). *100 Soruda Siyasi Partiler*. İstanbul: Gerçek Yayınevi.

Teziç, E. (2018). *Anayasa Hukuku*. İstanbul: Beta Yayıncılık.

Turan, İ. (1968). Parti Disiplini: Kapsam, Tarihçe, Teşvik Eden Sebepler. *İstanbul Üniversitesi İktisat Fakültesi Mecmuası,* 28 (1-4), 79-102.

Ustabulut, B. (2017). Türkiye'de Parti Disiplini ve Parti İçi Demokrasi. Yüksek Lisans Tezi, Kocaeli Üniversitesi.

KAYNAKÇA

Akyüz, İ. (2015). *Siyasal Pazarlama.* İstanbul: Türkmen Kitabevi.

Avraham, S. (1976). The Marketing of Political Candidates. *Journal of Academy Marketing Science*, 764-777.

Aydın, K., & Özbek, V. (2004). Ailenin Seçmen Davranışı Üzerine Etkisi. *Kocaeli Üniversitesi Sosyal Bilimler Enstitüsü Dergisi*, 144-167.

Bayraktaroğlu, G. (2002). Geleneksel Pazarlamada Politik Pazarlamanın Yeri. *Dokuz Eylül Üniversitesi Sosyal Bilimler Enstitüsü Dergisi*, 58-84.

Bongrad, M. (1992). *Politikada Pazarlama.* İstanbul: İletişim Yayınları.

Çitflikçi, A. (1996). Siyaset Pazarlaması ve Siyasi Partilerin Malatya'daki Uygulamaları. *Yayınlanmamış Doktora Tezi*. Malatya: İnönü Üniversitesi Sosyal Bilimler Enstitüsü.

Borça, G. (2014). *Bu Topraklardan Dünya Markası Çıkar Mı?* İstanbul: Mediacat Yayınları.

Gürbüz, E., & İnal, M. E. (2004). *Siyasal Pazarlama; Stratejik Bir Yaklaşım.* Ankara: Nobel Yayın Dağıtım.

Girişken, Y. (2010). Türkiye'de Siyasi Partilerin ve Liderlerinin Marka Kişiliği ile Seçmen Oy Tercihi Arasındaki İlişki. *Yayonlanmamış Doktora Tezi*. İstanbul: İstanbul Üniversitesi Sosyal Bilimler Enstitüsü.

İnal, E., & Karabacak, E. G. (1996). Siyasal Pazarlamanın Gelişmesi ve İlkeleri. *Erciyes Üniversitesi İktisadi ve İdari Bilimler Fakültesi*, 153-160.

İslamoğlu, H. (2002). *Siyaset Pazarlaması.* İstanbul: Beta Yayıncılık.

Lees-Marshment, J. (2001). Political Marketing as Party Management. *National Europe Center Paper*, 1-18.

Newman, B. (2017). *Siyasette Pazarlama Devrimi.* İstanbul, İstanbul: Nobel Yayınları.

Özkan, N. (2014). *Seçim Kazandıran Kampanyalar.* İstanbul: Mediacat Yayınları.

Polat, C., & Gürbüz, E. (2004). *Hedef Seçmen; Siyasal Pazarlama Yaklaşımı.* Ankara: Nobel Yayın Dağıtım.

Polat, C., ve Külter, B. (2008). Seçmenlerin Gözüyle Siyasal Ürün Özellikleri. *Uluslararası İnsan Bilimleri Dergisi*, 1-31.

Sancar, S. (2002). Seçim Dersleri: İmaj mı Örgüt mü? *Birikim Dergisi*, 71-74.

Savigny, H. (2009). An Ideology of Disconnection for a Critical Political Marketing. *Central European Journal of Communication*, 251-266.

Schmitt, C. (2014). *Parlamenter Demokrasinin Krizi.* Ankara: Dost Yayınları.

Sender, J. (1977). *The Symbolic Politics of The Political System of US and Great Britain.* UMİ Publishing.

Taşcıoğlu, R. (2007). Seçim Kampanyalarında Dönüşüm: Amerikanlaşma Bağlamında 3 Kasım 2002 Yerel Seçimlerinde Genç Parti Seçim Kampanyası. *Yayınlanmamış Doktora Tezi*. Ankara Üniversitesi SBE.

Tan, A. (2002). *Politik Pazarlama.* İstanbul: Papatya Yayıncılık.

Tatar, A. (2007). Siyasal Pazarlama Açısından Siyaset Kurumu İmajının Seçmenler Tarafından Algılanmasına İlişkin Uygulama. *Yayınlanmamış Doktora Tezi*. Marmara Üniversitesi Sosyal Bilimler Enstitüsü.

Yerasimos, S. (2001). *Azgelişmişlik Sürecinde Türkiye.* İstanbul: Belge Yayınları.

KAYNAKÇA

Avcı, Ö. (2018). Propaganda Çeşitleri. M. Karaca & C. Çakı (Ed.), *İletişim ve Propaganda* içinde, Konya: Eğitim Yayınevi.

Amer, K. ve Jehane, N. (2019). *The Great Hack.* USA: Netflix.

Berkes, N. (1942). *Propaganda Nedir*. Ankara: Recep Ulusoğlu Basımevi.

Bilge Kağan. (735). Bilge Kağan. Kültigin Yazıtları.

Bulut, A. (2019). *Lenin ve Hitler'in Propaganda Yöntemleri*. Yeniçağ Gazetesi.

Carole, C. (2019). Facebook's Role in Brexit and the Threat to Democracy. Ted Talks.

Damlapınar, Z. ve Balcı, Ş. (2014). *Siyasal İletişim Sürecinde Seçimler Adaylar İmajlar.* Konya: Literatürk Yayınları.

Doğan, İ. (2020). Siyasal Propaganda ve Sosyal Medya. *Ahi Evran Akademi Dergisi*, 1 (2).

Domenach, J. M. (1969). *Politika ve Propaganda.* (çev. T. Yücel). İstanbul: Varlık Yayınları.

Hart, L. B. (2002). *Strateji, Dolaylı Tutum.* (çev. C. Enginsoy), Ankara: ASAM Yayınları.

Karakuş, M. (2021). Gelenekselden Dijitale Propaganda ve Araçlarının Dönüşümü. *Selçuk İletişim Dergisi*, 14 (1).

Köseoğlu, Y. ve Al, H. (2013). Bir Siyasal Propaganda Aracı Olarak Sosyal Medya. *Akademik İncelemeler Dergisi (Journal of Academic Inquiries)*, 8 (3).

Machiavelli, N. (2018). *Prens.* (çev. K. Atakay), İstanbul: Can Yayınları.

Mengü, S. ve Gezgin, S. (2017). Siyasal İletişimin Tanımı, Genel Kavramlar ve Araştırma Yöntemleri. (Ed. B. A. Ertekin), *Siyasal İletişim* içinde, Eskişehir: Anadolu Üniversitesi Yayınları.

İnternet: 04.07.2022 tarihinde https://wearesocial.com/uk/blog/2022/01/digital-2022-another-year-of-bumper-growth-2/ adresinden erişildi.

İnternet: Dünyanın En Değerli Teknoloji Şirketleri. (2022). 04.07.2022 tarihinde https://teknoloji.org/dunyanin-en-degerli-teknoloji-sirketleri/ adresinden erişildi.

Onat, F. (2010). Bir Halkla İlişkiler Uygulama Alanı Olarak Sosyal Medya Kullanımı: Sivil Toplum Örgütleri Üzerine Bir İnceleme. *Gazi Üniversitesi İletişim Fakültesi Kavram ve Araştırma Dergisi*, (31).

Özdağ, Ü. (2002). Teoride ve Pratikte Propaganda. *Avrasya Dosyası*, 8 (2).

Qualter, T. H. (1980). Propaganda Teorisi ve Propagandanın Gelişimi. *Ankara Üniversitesi Siyasal Bilgiler Fakültesi Dergisi*, 35 (1).

Yaz, A. (2017). *Siyasal İletişim*. Ankara: Nobel Yayınevi.

Yüksel, S. (2014). *Beklenmeyen İsyan Gezi.* İzmir: Arvo Yayınları.

KAYNAKÇA

ABHYAS Academy. (2022). 27.08.2022 tarihinde https://abhyasonline.in/contents/9th%20Foundation%20NTSE/History/Nazism%20and%20Rise%20of%20Hitler%20-%20I/Political%20Radicalism%20in%20Germany/ adresinden erişildi.

ABHYASONLINE. (2022). 27.08.2022 tarihinde https://www.toppr.com/ask/content/story/amp/political-radicalism-and-economic-crisis-76079/ adresinden erişildi.

ADL. (2019). *Defining Extremism: A Glossary of White Supremacist Terms, Movements and Philosophies*. 12.06.2022 tarihinde https://www.adl.org/education/resources/glossary-terms/defining-extremism-white-supremacy adresinden erişildi.

Alonso, R., Bjørgo, T., Della Porta, D., Coolsaet, R., Khosrokhavar, F. Lohlker, R., Ranstorp, M., Reınares, F., Schmıd, A. P., Silke, A., Taarnby, M., De Vries, G., (2006). Radicalisation Processes Leading to Acts of Terrorism. A concise Report, European Commission's Expert Group on Violent Radicalisation. Official Journal of the European Union, L 111/9 of 25.04.2006.

Bittner, E. (1963). Radicalism and the Organization of Radical Movements. *American Sociological Review, vol. 28 (6)*, 928-940.

Couto, C. & Modesto, J. G. (2020). The influence of Facebook on Political Activism and Radicalism, Psico-USF, Bragança Paulista, 25 (4), 637-644, out./dez. 2020.

Çalışkan, H. E. (2018). The Rise Of Populist Radical Right Parties in Europe: The Case of the Alternatıve For Germany (Afd). The Graduate School Of Social Sciences of Middle East Technical University, Yayımlanmış Yüksek Lisans Tezi, https://etd.lib.metu.edu.tr/upload/12622195/index.pdf.

ECPR (2019). General Conference, Political Radicalism and Alternatives to Liberal Democracy Paneli, https://ecpr.eu/Events/Event/SectionDetails/828 Wroctae, 04-09 Sep. 2019.

El-Muhammady, A. (2021). Religious, Political and Health Radicalization in the Context of National Security in Malaysia and Public Order, *Journal of Public Security and Safety*, 12 (2).

Eremina, N., Seredenko, S. (2015). Right Radicalism in Party and Political Systems in Present day European States, Cambridge Scholars Publishing, ISBN (10): 1-4438-7274-1, Newcastle, Tyne.

Gaspar, A., Daase, C., Deitelhoff, N., Junk, K., and Sold, M., (2020). Radicalization and Political Violence – Challenges of Conceptualizing and Researching Origins, Processes and Politics of Illiberal Beliefs, IJCV: Vol. 14(2)/2020. DOI: 10.4119/ijcv-3802.

Kaya, A. (2020). Aşırıcılık ve Radikalleşme: Farkı yaratan nedir? İstanbul Bilgi Üniversitesi, ERC AdG Prime Youth 785934 — ISLAM-OPHOB-ISM.

Kudriashova, N. (2018). Radicalization and Political Radicalism On Political Psychology Essay, Grade: MA, Retrieved from https://www.grin.com/document/457908 on 06.06.2022.

Kurum, M. & Avcı, E. (2018). Radikalizm ve Aşırıcılıktan Terörizme: Siyasal Şiddetin Araçsallaştırılması. *Güvenlik Stratejileri Dergisi*, 14 (28), 37-90. DOI: 10.17752/guvenlikstrtj.495754.

Malthaner, S. (2017). Radicalization The Evolution of an Analytical Paradigm. *European Journal of Sociology*, 58 (3), 369-401. doi: 10.1017/S0003975617000182.

Malvacede, E., Herrero, J., Correa, J. (2018). Political socialization and radicalization in militants of Communist Party of Peru-Sendero Luminoso (PCP-SL), ISSN Impreso 1405-1435, Electrónico 2448-5799, UAEM, (78), September-December 2018. https://doi.org/10.29101/crcs.v25i78.4657.

McCauley, C. & Moskalenko, S. (2008). Mechanisms of Political Radicalization: Pathways Toward Terrorism. *Terrorism and Political Violence*, 20 (3), 415-433, DOI: 10.1080/09546550802073367.

McCormack, T. H. (1950). The Motivation of Radicals. *American Journal of Sociology,* 56 (1), 17-24.

Muxel, A. (2020). Political Radicalism Among the Younger Generations. *Youth and Globalization*, (2), 123-136.

Neumann, P. R. (2013). The Trouble with Radicalization. *International Affairs,* 89 (4), 873-893.

Pektaş, U., Özen, Ç. (2022). Fenomenolojinin Siyasi Radikalizm Açıklaması: Yaşam Dünyasına Yabancılaşma. Ankara Üniversitesi Siyasal Bilgiler Fakültesi Dergisi, 77 (1), 19-44. DOI: 10.33630/ausbf.1060719.

Porta, D. D., & LaFree, G. (2011). Guest Editorial: Processes of Radicalization and De-Radicalization. *International Journal of Conflict and Violence*, 6 (1), 4-10.

Rydgren, J. (2017). Radical right-wing parties in Europe: What's populism got to do with it?. *Journal of Language and Politics*, 1-12.

Schmid, A.P. (2013). Radicalisation, De-Radicalisation, Counter-Radicalisation: A Conceptual Discussion and Literature Review, ICCT Research Paper

Sedgwick, M. (2010). The Concept of Radicalization as a Source of Confusion. *Terrorism and Political Violence,* 22 (4), 479-494.

Sönmez, G. (2017). Radikalleşme, Şiddete Varan Aşırıcılık ve Türkiye'nin Mücadelesi. ORSAM, Rapor No. 209, ISBN: 978-605-9157-19-3. https://www.orsam.org.tr//d_hbanaliz/209tr.pdf.

Snow, D. A., & Cross, R. (2012). Radicalism within the Context of Social Movements: Process and Types. *Journal of Strategic Security,* 4 (4), 115-130.

Stojarova, V. (2018). Populist, Radical and Extremist Political Parties in Visegrad countries vis à vis the migration crisis. In the name of the people and the nation in Central Europe, Open Political Science, (1), 32-45, Retrieved from https://doi.org/10.1515/openps-2018-0001 on 18.07.2022.

Trip, S., Bora, C. H., Mihai Marian, A. H., & Drugas, M. I. (2019). Psychological Mechanisms Involved in Radicalization and Extremism. A Rational Emotive Behavioral Conceptualization. *Conceptual Analysis, 10*, 1-7.

KAYNAKÇA

Akkaş, H. H. (2018). Siyasal Rejimler. Ed. Ö. Kutlu, *Siyaset Bilimine Giriş* içinde (107-135). 3. Baskı, İstanbul: Lisans Yayıncılık.

Bilinski, A. (2021). Political Regimes: Characteristics and Examples. Instructor. K. Newton, Retrieved from https://study.com/learn/lesson/regime-types-characteristics-example.html on 20.09.2022.

Linz, J. (2003). Rejimin Çökmesi ve Değişmesi. Haz. E. Yükselci, Çev. E. Yükselci, S.. Yükselci ve B. Peker, *Blackwell'in Siyaset Bilimi Ansiklopedisi-II* içinde (174-180). 1. Baskı, Ankara: Ümit Yayıncılık.

Britannica (2018). What are examples of totalitarian rule?. Encyclopedia Britannica. 25 Oct. 2018, The Editors of Encyclopaedia. Retrieved from https://www.britannica.com/question/What-are-examples-of-totalitarian-rule on 21 October 2022.

Buran, H. (2009). Siyasal Rejim Sınıflandırmalarının Yeniden Gözden Geçirilmesi Üzerine. *Süleyman Demirel Üniversitesi İktisadi ve İdari Bilimler Fakültesi Dergisi*, *14* (1), 69-97.

Çam, E. (1999). *Siyaset Bilimine Giriş*. Genişletilmiş 6. Basım, İstanbul: Der Yayınları.

Gürsoy, Y. (2013). Rejim Değişiklikleri: Otoriterleşme ve Demokratikleşme. Der. S. Sayarı ve H. Dikici Bilgin, Karşılaştırmalı Siyaset: Temel Konular ve Yaklaşımlar içinde (75-100). 1. Baskı, İstanbul: İstanbul Bilgi Üniversitesi Yayınları.

Heywood, A. (2010). *Siyaset*. Çev. B. B. Özipek, vd., 3. Baskı, Ankara: Adres Yayınları.

Heywood, A. (2012). *Siyasetin Temel Kavramları*. 1. Baskı, Ankara: Adres Yayınları.

Kalaycıoğlu, E. (2014). Karşılaştırmalı Siyaset: Giriş. Ed. E. Kalaycıoğlu ve D. Kağnıcıoğlu, *Karşılaştırmalı Siyasal Sistemler* içinde (2-37). 3. Baskı, Eskişehir: Anadolu Üniversitesi Yayını.

Karadağ, A. ve Göktolga, O. (2009). Political Regime Debates in Turkey. *Electronic Journal of Social Sciences*, *8* (28), 237-261.

Linz, J. J., Stepan, A. (1996). Problems of Democratic Transition and Consolidation: Southern Europe, South America, and Post-Communist Europe. Baltimore - Londra: The John Hopkins University Press.

Okutan, M. Ç. (2012). Siyasal Sistemler. Ed. H. Çetin, *Siyaset Bilimi* içinde (181-212). Ankara: Orion Kitabevi.

OWID (2022, March 2). Mapped: 200 Years of Political Regimes, by Country. Retrieved from https://www.visualcapitalist.com/cp/mapped-200-years-of-political-regimes/ on 25.08.2022.

Sözen, Y. (2013). Siyasi Rejimler: Demokrasiler ve Diğer Sistemler. Der. S. Sayarı ve H. Dikici Bilgin, Karşılaştırmalı Siyaset: Temel Konular ve Yaklaşımlar içinde (45-74). 1. Baskı, İstanbul: İstanbul Bilgi Üniversitesi Yayınları.

Ward, K. (2016, January 21). Regime. *Encyclopedia Britannica*. Retrieved from https://www.britannica.com/topic/regime on 20.08.2022.

KAYNAKÇA

AK Parti'den Tarkan'a 'Geççek' tepkisi: Trol şarkısı kavgası. (19 Şubat 2022). https://m.turkiyegazetesi.com.tr/gundem/827070.aspx adresinden erişildi.

Althusser, L. (1994). *İdeoloji ve Devletin İdeolojik Aygıtları*. (Y. Alp, & M. Özışık, Çev.) İstanbul: İletişim Yayınları.

And, M. (2011). *Başlangıcından 1983'e Türk Tiyatro Tarihi*. İstanbul: İletişim Yayınları.

Başbuğ, E. D. (2013). *Resmî İdeoloji Sahnede Kemalist İdeolojinin İnşasında Halkevleri Dönemi Tiyatro Oyunlarının Etkisi*. İstanbul: İletişim Yayınları.

Başkan Erdoğan'dan Sezen Aksu Açıklaması. (27 Ocak 2022). https://www.takvim.com.tr/guncel/2022/01/26/baskan-erdogandan-sezen-aksu-aciklamasi-sozlerim-onun-sahsina-degil/2 adresinden erişildi.

Baykam, B. (tarih yok). *Politik Sanat ve Fotopentürler*. https://www.bedribaykam.com/tr adresinden erişildi.

Bora, T. (2017). *Cereyanlar Türkiye'de Siyasî İdeolojiler*. İstanbul: İletişim Yayınları.

Bottomore, T. (2012). Sanat. T. Bottomore (Düz.), *Marksist Düşünce Sözlüğü* içinde (493-496), (S. Şener, Çev.,). İstanbul: İletişim Yayınları.

Canpolat, N. (2005). Bilginin Arkeloğu Michel Foucault. *Kadife Karanlık* içinde (75-139). İstanbul: Su Yayınevi.

Çağan, K. (2006). Sanat Sosyolojisinin İmkânına ve İnşasına Dair. *Bilgi Sosyal Bilimler Dergisi*, 13(2), 11-31.

Çiçek, T. (2021). Sanat ve Siyaset (Geçmişten Günümüze İncelenmesi ve Türkiye'de bu İki Kavramın Gelişimi). *Asya Studies*, (17), 225-229.

Çoban, B. (2011). Louis Althusser. *Kadife karanlık 2 Ayna Şövalyeleri* içinde (89-117). İstanbul: Su Yayınları.

Engels, F. (2003). *Ailenin, Özel Mülkiyetin ve Devletin Kökeni*. Eriş Yayınları.

Erdoğan, camide Sezen Aksu'yu hedef aldı. (21 Ocak 2022). https://www.sozcu.com.tr/2022/gundem/son-dakika-erdogan-sezen-aksu-6903431/ adresinden erişildi.

Fischer, E. (2003). *Sanatın Gerekliliği*. İstanbul: Payel Yayınları.

Foucault, M. (1993). *Cinselliğin Tarihi I*. İstanbul: Afa Yayınları.

Foucault, M. (2000). *Deliliğin Tarihi*. Ankara: İmge Yayınları.

Foucault, M. (2003). *İktidarın Gözü*. (I. Ergüden, Çev.), İstanbul: Ayrıntı Yayınları.

Foucault, M. (2005). *Özne ve İktidar*. İstanbul: Ayrıntı Yayınları.

Fuat, M. (1984). *Tiyatro Tarihi*. İstanbul: Varlık Yayınları.

Hall, S. (1999). Kültür, Medya ve İdeolojik Etki. M. Küçük (Düz.), *Medya İktidar İdeoloji* içinde (199-245). Ankara: Ark Yayınları.

Hall, S. (1999). Popüler Kültür ve Devlet. N. Güngör (Düz.), *Popüler Kültür ve İktidar: Popüler Kültür Üzerine Kuramsal İncelemeler* içinde (97-132). Ankara: Vadi Yayınları.

İnsanlık Anıtı Yıkılacak. (1 Eylül 2011). https://www.hurriyet.com.tr/gundem/insanlik-aniti-yikilacak-16720109 adresinden erişildi.

Marx, K., & Engels, F. (2018). *Komünist Manifesto*. (T. Bora, Çev.) İstanbul: İletişim Yayınları.

Miliband, R. (2012). Devlet. T. Bottomore (Düz.), *Marksist Düşünce Sözlüğü* içinde (131-135), (L. Köker, Çev.). İstanbul: İletişim Yayınları.

Nesin, A. (2011). *Sanat Yazıları*. İstanbul: Nesin Yayınevi.

Plehanov. (1987). *Sanat ve Toplumsal Hayat*. (C. Karakaya, Çev.), İstanbul: Sosyal Yayınlar.

Rousseau, J. J. (2013). *Toplum Sözleşmesi*. İstanbul: Türkiye İş Bankası Kültür Yayınları.

Samsun'da Atatürk Anıtı'na saldırı! (2 Mart 2022). Cumhuriyet, https://www.cumhuriyet.com.tr/turkiye/samsunda-ataturk-anitina-saldiri-1904870 adresinden erişildi.

Sancar, S. (2008). *İdeolojinin Serüveni Yanlış Bilinç ve Hegemonyadan Söyleme*. Ankara: İmge Yayınları.

Tarkan. (17 Şubat 2022). Geççek'e Son 1. https://www.youtube.com/watch?v=YLnWdhUTbvw adresinden erişildi.

Ünlü sanatçı Sezen Aksu'nun "Şahane Bir Şey Yaşamak" şarkısı ve şarkı sözleri olay oldu. (22 Ocak 2022). https://www.haberturk.com/sezen-aksu-nun-sahane-bir-sey-yasamak-sarkisinin-sozleri-tepki-3315538-magazin adresinden erişildi.

Vergin, N. (2008). *Siyasetin Sosyolojisi Kavramlar Tanımlar Yaklaşımlar*. İstanbul: Doğan Kitap.

Yeşilkaya, N. G. (2009). Halkevleri. T. Bora, & M. Gültekingil (Düz.), *Modern Türkiye'de Siyasi Düşünce - Kemalizm* içinde (113-118). İstanbul: İletişim Yayınları.

KAYNAKÇA

Akarpınar, R.B. (2004). Sufi Kültüründe Sembollerin Yeri ve Önemi Hakkında Bir Deneme*. Türkbilig Dergisi*, (7), 3-19.

Almond, G., Verba, S. (1963). *The Civic Culture; Political Attitudes and Democracy in Five Nations, Princeton:* Princeton University Press.

Arıboğan, D. Ü. (2020). Bir Politik "Anamnesis" Örneği Olarak Ayasofya'nın İbadete Açılması Meselesi. *Travmaların Gölgesinde* içinde (17-46). Ed. D. Ü. Arıboğan, İnkılap Yayınları: İstanbul.

Aslan, A. (2020). Ayasofya'yı Neden Tartışıyoruz. 15.06.2022 tarihinde https://www.setav.org/ayasofyayi-neden-tartisiyoruz/ adresinden erişildi.

Atasağun, G. (2017). Sembol ve Sembolizm. *Necmettin Erbakan Üniversitesi İlahiyat Fakültesi Dergisi,* 7, (7), 369-389.

Benjamin, F. K. (1984). *The Symbols of Religious Faith*, New York.

Bilge, Güler, K. (2016). Berlin Duvarı: Utanç Duvarından Anıta. *Mimarist: Mimarlık Kültür Dergisi*, 16 (56), 57-65.

Bircan, U. (2013). Saussure'de Dil, Dilbilim ve Göstergebilim. *Sosyal Bilimler Araştırma Dergisi*, 25, 46-66.

Bozatay, Ş. A., Güler, Y. (2017). Türk Siyasal Kültürü ve Sembol İlişkisi Üzerine. *Türk& İslam Dünyası Sosyal Araştırmalar Dergisi*. 4 (10), 25-39.

Cassirer, E. (2011). *Sembol Kavramının Doğası*. (Çev. Milay Köktürk). Hece Yayınları: Ankara.

Çalışkan, K. (2018). Demokrasi, Kriz ve Siyasal Kültür. *Hacettepe Üniversitesi İktisadi ve İdari Bilimler Fakültesi Dergisi,* 36 (3), 51-70.

Demirel, Ş. (2012). Sembol, Sembolik Dil ve Bu Bağlamda Mesnevi'nin İlk 18 Beytindeki Sembolik Unsurlar. *Turkhis Studies*, 7 (3), 915-947.

Dikeç, M. (2016). Siyaset Üzerine Düşünme Tarzı Olarak Mekân. *Cogito Dergisi*, 84, 45-68.

Durç, S. A. (2020). Siyasal Sembolizm ve İktidar İlişkisi Üzerine Düşünmek. *Folklor/Edebiyat Dergisi*. 26, (102), 377-392.

Elgenius, Gabriella (2005) Expressions of nationhood: national symbols and ceremonies in contemporary Europe*. PhD thesis, London School of Economics and Political Science.*

Eyice, S. (1998). *İslam Ansiklopedisi* 4. Cilt. 11.06.2022 tarihinde https://cdn2.islamansiklopedisi.org.tr/dosya/4/C04015602.pdf adresinden erişildi.

Gibson, C. (2016). *Semboller Nasıl Okunur*. (Çev. C. Alpan). İstanbul: Yem Yayınları.

Göka, E. (2001). *Bir Bütünün İki Farklı Görüntüsü: İnsan ve Mekân*. İstanbul: Pınar Yayınları.

Gökbel, V., Seggie, F., N. (2014). Siyasal Kültür, Üniversite ve Akademik Özgürlük. *İnsan ve Toplum Dergisi*, 4(8), 189-197.

Görmez, K. (1999). Türkiye'de Siyasal Yapı ve Siyasal Kültür. *Gazi Üniversitesi İktisadi ve İdari Bilimler Dergisi*. 1 (99), 13-18.

Heywood, A. (2013). Siyaset. Adres Yayınları: Ankara.

Hıdır, C., Somuncu, M. (2018). Auschwitz- Birkenau Anıt ve Müzesi'nin (Polonya) Hüzün Turizmi Kapsamında Değerlendirilmesi. *TÜCAUM 30. Yıl Uluslararası Coğrafya Sempozyumu*. 15.0.6.2022 tarihinde http://tucaum.ankara.edu.tr/wp-content/uploads/sites/280/2018/12/30.Y%C4%B1l.TamMetin11Caner-H%C4%B-1d%C4%B1r-Mehmet-Somuncu.pdf adresinden erişildi.

Koca, S. K. (2010). Genel Hatları ile Kültür ve Sembol İlişkisi. *Sakarya Üniversitesi Fen Edebiyat Dergisi,* 2010-II, 87-94.

Koç, Y. (1984). *Determinizm ve Mekân*. Boğaziçi Üniversitesi Yayınları.

Köse, S. (2021). Ritüel Bellek. *Motif Akademi Halkbilimi Dergisi*, 14 (33), 55-70.

Lefebvre, H. (2012). *Gündelik Hayatın Eleştirisi 1*. (Çev. I. Ergüden). Sel Yayıncılık; İstanbul.

Lefebvre, H. (2014). *Mekânın Üretimi*. (Çev. I. Ergüden). Sel Yayıncılık; İstanbul.

Lunde, P. (2009). *Şifreler Kitabı*. (Çev. D. Akın). İstanbul: NTV Yayınları.

Macıver, R., Page, C. (1969). *Cemiyet*. Milli Eğitim Yayınları: İstanbul.

Massey, D. (2016). Radikal Demokrasiyi Mekân Üzerinden Düşünmek. *Cogito Dergisi*, 84, 36-45.

Öncü, A., Weyland, P. (2010). *Mekân, Kültür, İktidar: Küreselleşen Kentlerde Yeni Kimlikler.* (Çev. L. Şimşek - N. Uygun). İstanbul: İletişim Yayınları.

Özakın, D. (2020). Muselmann ve Dohodyaga: Nazi ve Sovyet Toplama Kamplarında Yaşayan Ölüler. *Lectio Socialis*, 4 (2), 125-138.

Özdemir, H. (2002). 11 Eylül: Post-Modern Savaşın Miladı ya da Dış Politika Mücadelelerinin Görünmeyen Boyutu. *Süleyman Demirel Üniversitesi İktisadi ve İdari Bilimler Fakültesi Dergisi*, 7 (1), 153-173.

Ritzer, G. (2013). *Modern Sosyoloji Kuramları*. (Çev. H. Hülür). Ankara: De-Ki Basım Yayım.

Sarıbay, A. Y. (2000). *Global Bir Bakışla Politik Sosyoloji*. Bursa: Alfa Yayınları.

Smith, A. (1994). *Milli Kimlik*. (Çev. B. S. Şener). İstanbul: İletişim Yayınları.

Tillich, P. (2000). *İmanın Dinamikleri*. (Çev. F. Terkan ve S. Özer). Ankara: Ankara Okulu Yayınları.

Whitehead, A. N. (2011). *Düşünme Biçimleri*. (Çev. Y. Kaplan). İstanbul: Külliyat Yayınları.

Wilkinson, K. (2011). *Semboller ve İşaretler*. (Çev. S. Toksoy). İstanbul: Alfa Yayınları.

Yıldırım, C. (2020). Soğuk Savaşın Simgesi Berlin Duvarı ve Sinemadaki Yansımaları. *Uluslararası Toplum Araştırmaları Dergisi*. 16 (32), 5176-5203.

KAYNAKÇA

Abraham, R. (2000). Organizational Cynicism: Bases and Consequences. *Genetic, Social, And General Psychology Monographs*, 126 (3), 269-292.

Adriaansen, M. (2011). *Versatile Citizens-Media Reporting, Political Cynicism and Voter Behavior*. Amsterdam.

Ağaoğulları, M. A. (1989). *Eski Yunan'da Siyaset Felsefesi*. Ankara, V Yayınları.

Andersson, L. M. and Bateman, T. S. (1997). Cynicism in The Workplace: Some Causes and Effects. *Journal of OrganizationaI Behavior*, 18, 449-469.

Agger, R. E., Marshall N. G. and Pearl, S. A. (1961). Political Cynicism: Measurement and Meaning. *The Journal of Politics*, Aug., 23 (3), 477-506. https://www.jstor.org/stable/2127102 adresinden erişildi.

Blanuša, N. and Bovan, K., (2015). Political Cynicism and Kynicism of Croatian Citizens. Profiles of Political Thinking and Behavior, *European Quarterly of Political Attitudes and Mentalities - EQPAM*, 4 (3), 1-29.

Bora, T. (2010). *Sol, Sinizm ve Pragmatizm*. Birikim Yayınları.

Chaloupka, W. (1999). Everybody knows: cynicism in America, University of Minnesota Press Minneapolis / London, Introduction: VI.

Citrin, J. (1974). The Political Relevance of Trust in Government. *The American Political Science Review*, Sep., 68 (3), 973-988. 21.02.2022 tarihinde https://www.jstor.org/stable/1959141 adresinden erişildi.

Chaloupka, W. (1999). Everybody knows: cynicism in America, University of Minnesota Press Minneapolis / London, Introduction: VI.

Çetinkaya, B. A. (2010). *Felsefe Tarihi*. İstanbul Üniversitesi Açık ve Uzaktan Eğitim Fakültesi Yayınları.

Davis, C. L. (1976). Social Mistrust as a Determinant of Political Cynicism in a Transitional Society: An Empirical Examination. *The Journal of Developing Areas*, Oct., 11 (1), (Oct., 1976), 91- 102.

Davisa, W. D., and Gardner, W. L. (2004). Perceptions of politics and organizational cynicism: An attributional and leader–member exchange perspective, *The Leadership Quarterly*, 15, 439-465.

Dean, J. W., Brandes, P. ve Dharwadkar, R. (1998). Organizational Cynicism. *Academy of Management Review*, 23(2), 341-352.

Değirmenci, N. (2014). Siyasal Sinizm. *Siyaset Bilimi Araştırmaları: Teori ve Türkiye Uygulamaları* içinde (53-78). Ed: H. A. Demirci, İ. Parlak, N. Değirmenci, 1. Baskı, Ankara: Seçkin Yayıncılık.

Dekker. H., and Meijerink, F. (2012). Political Cynicism: Conceptualization, Operationalization, and Explanation. 21.01.2022 tarihinde https://www.researchgate.net/publication/233951066_Political_Cynicism_Conceptualization_Operationalization_and_Explanation adresinden erişildi.

Easton, D. (1975). A Re-Assessment of the Concept of Political Support. *British Journal of Political Science*, 5 (435-457), 447.

Erdost, H., E, Karacaoğlu, K., ve Reyhanoğlu, M. (2007). Örgütsel Sinizm Kavramı ve İlgili Ölçeklerin Türkiye'deki Bir Firmada Test Edilmesi. 15. Ulusal Yönetim ve Organizasyon Kongresi Bildiriler Kitabı, Sakarya Üniversitesi, Sakarya.

Eisinger, R. M. (2000). Questioning Cynicism. Culture and Society, 37, 55-60. doi:10.1007/s12115-000-1038-6, 23.03.2022 tarihinde https://link.springer.com/content/pdf/10.1007/s12115-000-1038-6.pdf adresinden erişildi.

Finifter, A. W. (1970). Dimensions of Political Alienation. *The American Political Science Review*, 64 (2), (Jun., 1970), 389-410.

Fu, H., Mou, Y., Miller, M. J. and Jalette, G. (2011). Reconsidering Political Cynicism and Political Involvement: A Test of Antecedents, American Communication Journal, Summer, 13 (2), 44-61.

Gökberk, M. (1993). Felsefe Tarihi. Remzi Kitabevi.

İnsel, A. (2010), Solu Sinizmden Kurtarmak. 07/02/2010. 21.03.2022 tarihinde http://www.radikal.com.tr/radikal2/solu-sinizmden-kurtarmak-979072/ adresinden erişildi.

Hanlong Fu, H., Mou, Y., Miller, M. J. and Jalette, G. (2011). Reconsidering Political Cynicism and Political Involvement: A Test of Antecedents, American Communication Journal, 13 (2), 44-61.

Kahveci, G. & Demirtaş, Z. (2015). İlkokul, Ortaokul ve Lise Öğretmenlerinin Örgütsel Sinisizm Algılarının İncelenmesi. Elektronik Sosyal Bilimler Dergisi, 14 (52), 69-85.

Karcıoğlu, M. S. ve Naktiyok, A. (2015). Örgütsel Ortamda Algılanan Güven Düzeyinin Sinizm Üzerindeki Rolü: Atatürk Üniversitesi İdari Personeli Üzerinde Bir Araştırma, AKÜ İİBF Dergisi, XVII (1), 19-34.

Korkut, R. (2020), Post-Truth Dönemde Siyasal İçerikli Bilgi Arayışı, İçerik Teyidi Ve Sinizm, Aydın Adnan Menderes Üniversitesi Sosyal Bilimler Enstitüsü Sosyoloji Ana Bilim Dalı.

Lyons, S. R. (1970). The political socialization of ghetto children: Efficacy and cynicism. In *Journal of Politics*, 32 (2), 288-304.

Nietzsche, F. (2010). Böyle Buyurdu Zerdüşt. çev. K. Ata, İstanbul: Cem Yayınevi.

Öndeş, E. & İrmiş, A. (2018). Genel Sinizm ve Örgütsel Sinizm İlişkisi Üzerine Bir Araştırma. *Pamukkale Journal of Eurasian Socioeconomic Studies*, 5 (2), 1-12.

Pardo, J. P. (2007). Threats democracy faces: an overview, In José Casas Pardo and Pedro Schwartz, In *Public Choice and the Challenges of Democracy, New Thinking In Political Economy* (15-35), Edward Elgar Publishing Limited, Massachusetts.

Pattyn, S., Hiel, A., V., Dhont, K., Onraet, E., (2012), Stripping the Political Cynic: A Psychological Exploration of the Concept of Political Cynicism, European Journal of Personality, Eur. J. Pers., (26), 566-579.

Taylor, J., D. (2013). Negative Capitalism, Cynicism the neoliberal Era, Zero Books.

Türk Dil Kurumu. (2022). 21.03.2022 tarihinde https://sozluk.gov.tr/ adresine erişildi.

Priscilla L. S., and Pirch, K. D. (2003). Political Cynicism and the Mobilization of Black Voters, Social Science Quarterly, 84 (4), 906-917. Retrived from https://www.jstor.org/stable/42955911 on 21.04.2022.

Tian, Y., Zhang, X., Yamamoto, M., & Morey, A. C. (2016). Cynicism, insults, and emotions in the 2016 U.S. presidential election: An affective intelligence framework. *Journal of Information Technology & Politics*, 17 (4), 321-336.

Schyns, P. (2014). The Young and Cynical. Measurement, Characteristics and Consequences of Political Cynicism among Dutch Youth. Politics, Culture and Socialization, 5(2), 130+. 10.04.2022 tarihinde https://link.gale.com/apps/doc/A533557095/AONE?u=gaziosmanpasa&sid=googleScholar&xid=eed1ca71 adresinden erişildi.

Schyns, P. & Koop C. (2007). Political Cynicism: Characteristics and Consequences of a Growing Phenomenon. Paper presented at the 4th General ECPR Conference, Pisa, Italy, 6-8 September.

Sloterdijk, P. (1987), Critique of Cynical Reason, Translation by Michael Eldred Foreword by Andreas Huyssen, *Theory and History of Literature*, 40, University of Minnesota.

Stanley, D. J., Meyer, J., P. and Topolnytsky, L. (2005). Employee Cynicism and Resistance to Organizational Change. *Journal of Business and Psychology*, 19 (4), 429-459.

Schwartz, S. K. (1975). Patterns of cynicism. D.C. Schwartz and S.K. Schwartz (Eds.), In, *New directions in political socialization* (188-202). New York: Free Press.

Schutijser, D.(2017). Cynicism as a way of life: From the Classical Cynic to a New Cynicism. *Akropolis*, 33-54.

Šram, Z. (2016). The Effects of Political Cynicism and National Siege Mentality on the Internalization of an Anti-European Sentiment, *International Journal of Business and Social Research*, 6 (1), 22-31.

Şenel, A. (1995). *Siyasal Düşünceler Tarihi*: *Tarihöncesinde İlkçağda Ortaçağda ve Yeniçağda Toplum ve Siyasal Düşünüş*. (4. Kısaltılmış Basım), Ankara: Bilim ve Sanat Yayınları.

Ünal, S. (2018). Düşük Maliyetli Alternatif Siyasal Katılım Biçimi: '90 Sonrası Genç Kuşağın Siyasal Kayıtsızlığı Mit Mi Gerçek Mi? *Tesam Akademi*, 5 (2), 249-296.

Vexliard, A. (1962). Antik Dünyada Siniklerin Gizli Rolleri. (Çev. O. Sencer). *Sosyoloji Dergisi*, 2(17-18), 85-98.

Zizek, S. (2008), The Sublime Object of Ideology, Verso.

KAYNAKÇA

Ağaoğulları, M. (1994). Demokratik Mitoslar: Halk-Ulus Egemenliği ve Siyasal Temsil. *Ankara Üniversitesi Siyasal Bilgiler Fakültesi Dergisi*, 46 (1), 21-30.

Araslı, O. (1972). *Adaylık Kavramı ve Türkiye'de Milletvekili Adaylığı.* Ankara: Sevinç Matbaası.

Bayramoğlu, S. (1998). *Parlamentonun Krizi.* Yüksek Lisans Tezi, Ankara: Ankara Üniversitesi Sosyal Bilimler Enstitüsü.

Çitçi, O. (1989). *Yerel Yönetimlerde Temsil: Belediye Örneği*. Türkiye ve Orta Doğu Amme İdaresi Enstitüsü Yayınları.

Demir, N. (2010). Demokrasinin Temel İlkeleri ve Modern Demokrasi Kuramları. *Ege Akademik Bakış*, 10 (2), 597-611.

Demirhan, K. (2014). Yönetimin Sınırlandırılması ve Siyasal Temsil İlkelerinin Tarihsel ve Düşünsel Temelleri. *Dumlupınar Üniversitesi Sosyal Bilimler Dergisi*, (42), 111-120.

Gözler, K. (2010). *Anayasa Hukukuna Giriş: Genel Esaslar ve Türk Anayasa Hukuku.* Bursa: Ekin Kitabevi Yayınları.

Hatipoğlu, A. (2007). *Parlamentoda Sosyal Kesimlerin Temsil Edilebilirliği ve Parlamenter Kimliği: Türk Parlamento Sistemine Yönelik Bir Alan Araştırması.* Doktora Tezi, İzmir: Ege Üniversitesi Sosyal Bilimler Enstitüsü.

Kapani, M. (2019). *Politika Bilimine Giriş*. Ankara: Bilgi Yayınevi.

Nacak, O. (2015). Türk Yönetim Anlayışında Bir Değişim: Siyasal Temsilin Doğuşu ve Gelişimi. *Afyon Kocatepe Üniversitesi Sosyal Bilimler Dergisi*, 17(1), 147-169.

Örs, B. (2006). Siyasal Temsil. *İstanbul Üniversitesi Siyasal Bilgiler Fakültesi Dergisi*, (35), 1-22.

Özkan, M. (2020). Siyasal Temsil: Bir Kavramın Dönüşümü. *Felsefe Dünyası*, 1 (71), 232-262.

Pitkin, H. F. (2014). *Temsil Kavramı*. Çev. S. Erkoç, Sakarya: Sakarya Üniversitesi Kültür Yayınları.

Türe, İ. (2005). Çağdaş Demokrasinin Temel Koşulu: Siyasal Temsil. *Journal of Management and Economics Research*, 3 (3), 68-100.

Varlık, Ü., Ören B. (2004). Demokrasi ve Temsil. *Sosyal Ekonomik Araştırmalar Dergisi*, 3 (5), 172-185.

KAYNAKÇA

Akseli, K. A. (2015). *Uluslararası siyasal şiddetin dinamikleri ve zemin kayması*. İstanbul: Pera Kitap.

Bauhn, P. (2005). Political terrorizm and the rules of just war. In *Ethics of terrorism and counter-terrorism* (123-134). Ontos, Heusenstamm.

Cottam, M., Mastors, E., Preston, T., ve Dietz, B. (2017). *Siyaset psikolojisine giriş*. (M. Şenol, Çev.) Ankara: BB101 Yayınları.

Dâver, B. (1986). Demokrasinin temel prensipleri ve terörizmle mücadelede bu prensiplerin önemi. *Ankara Üniversitesi Siyasal Bilgiler Fakültesi Dergisi, 41*(1), 91-96.

Gurr, T. R. (1988). Some characteristics of political terrorizm in the 1960s. In *The politics of terrorism* (31-57). New York: Marcel Dekker.

Hazır, H. (1990). Demokrasi ve siyasi terör. *Selçuk Üniversitesi Hukuk Fakültesi Dergisi, 3*(1), 35-49.

Hazır, H. (2001). *Siyasal şiddet ve terörizm*. Ankara: Nobel Yayın Dağıtım.

Houghton, D. P. (2015). *Siyaset psikolojisi: Durumlar, bireyler, olaylar*. (H. İnanç ve D. Şekeroğlu, Çev.) İstanbul: Bilge Kültür Sanat.

Kirk, R. M. (1983). Political terrorizm and the size of government: A positive institutional Analysis of violent political activity. *Public Choice, 40*(1), 41-52.

Laqueur, W. (1986). Reflections on terrorizm. *Foreign Affairs, 65*(1), 86-100.

O'Neill, B. E. (1978). Towards a typology of political terrorizm: The Palestinian Resistance Movement. *Journal of International Affairs, 32*(1), 17-42.

Sommier, I. (2018). *Devrimci şiddet*. (I. Ergüden, Çev.) İstanbul: İletişim Yayınları.

Stohl, M. (1988). Demystifying terrorizm: The myths and realities of contemporary political terrorizm. *The politics of terrorizm* (ss. 1-28). New York: Marcel Dekker.

Şen, Y. F. (2018). *Siyasal şiddet ve terörizm*. Ankara: Kilit Yayınları.

Şöhret, M. (2021). Siyasal terörizm ve dinin araçsallaştırılması. *Karadeniz Araştırmaları. XVIII*(71), 515-534.

Targ, H. R. (1988). Societal structure and revolutionary terrorizm: A preliminary investigation. *The politics of terrorizm* (ss. 127-151). New York: Marcel Dekker.

Torun, A. (2003). Siyasal terörizm: Neden ve sonuçları üzerine bir inceleme. *Trakya Üniversitesi Sosyal Bilimler Dergisi*, *3*(1), 157-166.

Torun, Y. ve Macit, H. (2014). *Siyaset felsefesi sözlüğü*. Ankara: Orion Kitabevi.

Türk Dil Kurumu. (t.y.). Erişim adresi: https://sozluk.gov.tr

Wilkinson, P. (1977). *Terrorizm and the liberal state*. Londra: The Macmillan Press Ltd.

Wilkinson, P. (2006). *Terrorizm versus democracy: The liberal state response*. Oxon: Routledge.

KAYNAKÇA

Acar, M. ve Demir, Ö. (2005). *Sosyal Bilimler Sözlüğü*. Ankara: Adres Yayınları.

Akın, M. H. (2009). Siyasal Toplumsallaşma Sürecinde Gençlik -Teorik ve Uygulamalı Bir Çalışma-. *Selçuk Üniversitesi Edebiyat Fakültesi Dergisi*, *22*, 153-183.

Almond, G. A. ve Verba, S. (1963). *The Civic Culture*. Princeton, NJ: Princeton University Press.

Altan, C. (2011). Eğitim Siyasal Eğilim İlişkisi: Mersin Örneği. *C.Ü. İktisadi ve İdari Bilimler Fakültesi Dergisi*, *12*(1), 313-329.

Asma, A., Elmas, A. ve Seven, Ö. (2021). *Siyasal Toplumsallaşma ve Türkiye'nin Siyasal Toplumsallaşma Süreci*. Ankara: İKSAD Yayınları.

Aydemir, R. S. (2001). Siyasal Toplumsallaşma. *Mevzuat Dergisi*, *4*(46).

Brezinka, W. (1994). *Socialization and Education; Essay in Conceptual Criticism*. Trans. James Stuart Brice, Westport: Grenwood Press.

Celkan, H. (1996). *Eğitim Sosyolojisi*. 4. Baskı. Atatürk Üniversitesi Yayınları.

Coştu, Y. (2009). Toplumsallaşma Kavramı Üzerine Sosyolojik Bir Değerlendirme. *Din Bilimleri Akademik Araştırma Dergisi*, *9*(2), 117-140.

Dursun, D. (2000). *Siyaset Bilimi*. İstanbul: Beta Yayınları.

Dursunoğlu, İ. ve Kömür, G. (2018). Siyasal Toplumsallaşma Sürecinde Kitle İletişim Araçları: Geleneksel Medyadan Sosyal Medyaya. *The Journal of Academic Social Science Studies (JASSS)*, *71*, 405-418.

Erzen, Ü. M. ve Yalın, E. B. (2011). Siyasal Kültürün Temel Paradigmaları Üzerine: Kültürden Siyasal Toplumsallaşma, Örgütlenme ve Katılma Süreçlerine Yansıyanlar. *İstanbul Üniversitesi İletişim Fakültesi Dergisi*, *41*, 49-61.

Fichter, J. (1996). *Sosyoloji Nedir?*. 3.Baskı. Çev. N. Çelebi. Ankara: Atilla Kitabevi.

Laswell, H. D. (1948). The Structure And Function of Communication in Society. In *The Communication of Ideas*. (Ed.) Broyson L., New York: Harper and Brothers

McQuail, D. ve Windahl S. (2005). *İletişim Modelleri*. Ankara: İmge Yayınevi

Meralman, R. M. (1986). Revitalizing Political Socialization. In *Political Psychology: Contemporary Problems and Issues*. (Ed.) M. Herman, San Francisco: Jossey-Bass

Neundorf, A. ve Smets, K. (2017). *Poltical Socialization and the Making of Citizens*. In: Oxford Handbooks Online: Oxford University Press.

Owen, D. (2008). *Political Socialization in the Twenty-first Century: Recommendations for Researchers*.

Retrieved from https://www.researchgate.net/publication/228450234_Political_socialization_in_the_twenty-first_century_Recommendations_for_researchers on 18.07.2022.

Özer, İ. (1988). Toplumsallaşma Sürecinin Siyasal Katılma Boyutu, Siyasal Katılma ve Kentlileşme. *Hacettepe Üniversitesi İİBF Dergisi*, *6*(1-2), 153-169.

Özkılıçcı, G. ve Mamatoğlu N. (2021). Siyasal Toplumsallaşma Ölçeği: Geçerlilik ve Güvenirlik Çalışması. *Nesne*, *9*(21), 556-571.

Simmel, G. (1895). The Problem of Sociology. *Annals of the American Academy of Political and Social Sciences*, *6*, 52-63.

TDK (2022). 21.07.2022 tarihinde https://sozluk.gov.tr/ adresinden erişildi.

Tokgöz, O. (1978). Siyasal Toplumsallaşma Sürecinde Kitle İletişim Araçlarının Rolü ve Önemi. *Ankara Üniversitesi SBF Dergisi*, *33*(3), 79-92.

Türkkahraman, M. (2000). *Türkiye'de Siyasal Sosyalleşme ve Siyasal Sembolizm*, İstanbul: Birey Yayınları.

Türköz, Ş. (2016). Siyasal Toplumsallaşma Sürecinde Kitle İletişim Araçları ve Sosyal Medyanın Rolü. *Afyon Kocatepe Üniversitesi Sosyal Bilimler Dergisi*, *18*(1), 97-114.

Yücekök, A. N. (1987). *Siyaset'in Toplumsal Tabanı (Siyaset Sosyolojisi)*. Ankara: Ankara Üniversitesi Siyasal Bilgiler Fakültesi Yayınları.

Zencirkıran, M. (2020). *Sosyoloji*. 9. Baskı. Bursa: Dora Yayınları.

KAYNAKÇA

Abensour, M. (2009). *Ütopya: Thomas More'dan Walter Benjamin'e* (Çev. A.U. Kılıç). İstanbul: Versus Yayınları.

Ağaoğulları, M. A. (2016). *Sokrates'ten jakobenlere siyasal düşünceler tarihi.* İstanbul: İletişim Yayınları

Ağkaya, O. (2016). Ütopya ve distopya: siyasetin edebiyat üzerindeki etkisi. *Manisa Celal Bayar Üniversitesi Sosyal Bilimler Dergisi*, 14 (4), 23-28.

Baudrillard, J. (2021). Simülakrlar ve simülasyon (Çev. O. Adanır), İstanbul: Doğu-Batı Yayınları.

Bloch, E. (2013). *Umut ilkesi.* C. 1, (Çev. T. Bora). İstanbul: İletişim Yayınları.

Bradshaw, B. (1981). More on utopia. The Historical Journal, 24(1), 1-27.

Claeys, G. (2011). The origins of dystopia: Wells, Huxley and Orwell. (Ed.) Gregory Claeys, *The Cambridge Companion to Utopian Literature* içinde (107-131). New york: Cambridge University Press.

---------- (2013). News from somewhere: enhanced sociability and the composite definition of utopia and dystopia. *The Journal of Historical Association,* 98 (330), 145-173.

Cioran, E. M. (2015). *Tarih ve ütopya*. (Çev. H. Bayrı) İstanbul: Metis Yayınları.

Couton, P. ve Lopez, J.J (2009). Movement as utopia. *History of the Human Sciences,* 22(4), 93-121.

Dahrendorf, R. (1958) Out of utopia: toward a reorientation of sociological analysis. *The American Journal of Sociology*, 64(2), 115-127.

Finley, M.I. (1967). Utopianism: ancient and modern. (Eds.) Kurt H. Wolff ve Barrington Moore, Jr., *The Critical Spirit; Essays in Honor of Herbert Marcuse* içinde (3-20). Boston: Beacon Press.

Engels, F. (2013). *Ütopyadan bilime sosyalizm.* (Çev. Y. Onay). İstanbul: Evrensel

Guin, le U. (2017). *Mülksüzler.* (Çev. L. Mollamustafağlu). İstanbul: Metis.

Hough, L.E. (1991). Disaffected from utopia. *Utopian Studies,* 3, 118-127.

Kumar, K. (2005). *Ütopyacılık* (Çev. A. Somel). Ankara: İmge Yayınları.

Kumar, K. (2006). *Modern zamanlarda ütopya ve karşı-ütopya* (Çev. A. Galip). İstanbul: Kalkedon Yayınları.

---------- (2010). The ends of utopia. *New Literary History*, 41(3), 549- 569.

Jameson, F. (2004) The politics of utopia. *New Left Review,* 25, 35–54.

Lassman, P. (2003). Political theory as utopia. History of Human Science, 16 (1), 49-62.

Levitas, R. (2010). *The concept of utopia.* Bern: Peter-Lang Publishing.

Mannheim, K. (2016) *İdeoloji ve ütopya.* (Çev. M. Okyayuz) Ankara: Nika Yayınları.

More, T. (2014). *Ütopya.* (Çev. S. Eyüboğlu vd.). İstanbul: İş Bankası Kültür Yayınları.

Moylan, T. (1986) *Demand the impossible: science fiction and the utopian imagination*. London: Routledge.

Sargent, L.T. (2006). In defense of utopias. *Diogenes,* 209, 11-17.

Shklar, J. (1965). The political theory of utopia: from melancholy to nostalgia. *Daedalus,* 94 (2), 367-381

Stillman, P. (2000). Nothing is, but what is not': Utopias as practical political philosophy, *Critical Review of International Social and Political Philosophy,* 3 (2-3), 9-24.

Temizarabacı, Y. (2004). *Klasik ve modern ütopyalarda toplumsal cinsiyet.* (Yayınlanmamış Yüksek Lisans Tezi). İstanbul Üniversitesi SBE Kadın Çalışmaları Bilim Dalı, İstanbul.

Thaler, M. (2018). Hope abjuring hope. *Political Theory,* 46 (5), 671-697.

Türk Dil Kurumu Sözlüğü (2022). *Ütopya maddesi.* 01.06.2022 tarihinde https://sozluk.gov.tr/ adresinden erişildi.

Usta, S. (Ed.) (2005). *Platon'dan Jambulos'a Antikçağ ütopyaları.* (Çev. S. Usta). İstanbul: Kaynak Yayınları.

Vieira, F. (2010). Utopia: the word and the concept. (Ed.) Gregory Claeys, *The cambridge companion to utopian literature* içinde (3-27). *New York:* Cambridge University Press.

KAYNAKÇA

Alkan. T. & Ergil. D. (1980). *Siyaset Psikolojisi.* Ankara: Turhan Yayınevi.

Almond, G. A. & Verba, S. (1989). *The Civic Culture Political Attitudes and Democracy in Five Nations.* California: Sage Publications.

Berger, P. & Kellner, H. (1985). *Modernleşme ve Bilinç*. İstanbul; Pınar Yayınları.

Bozkurt, N. (2005). *Hegel; Fikir Mimarları Dizisi*. İstanbul: Say Yayınları.

Catephores, G. (1990). Alienation. In *Marxian Economics* (45-49). (ed. J. Eatwell, M. Milgate, P. Newman), London: Palgrave Macmillan.

Dean, D. G. (1961). Alienation: Its Meaning and Measurement. *American Sociological Review,* (26) 5, 753-758.

Durkheim, E. (2006). *Toplumsal İşbölümü.* (Çev. Ö. Ozankaya), İstanbul: Cem Yayınevi.

Durkheim, E. (2013). *İntihar.* (Çev. Z. İlkgelen), İstanbul: Pozitif Yayınları,

Ergil, D. (1980). *Yabancılaşma ve Siyasal Katılma*. Ankara: Olgaç Yayınevi.

Eroğul, C. (1999). *Devlet Yönetimine Katılma Hakkı.* Ankara: İmge Kitabevi.

Finifter, A. W. (1970). Dimensions of Political Alienation. *The American Political Science Review,* 64 (2), (Jun), 389-410.

Fischer, C. S. (1976). Alienation: Tryingto Bridge the Chasm. *The British Journal of Sociology*, 27(1), 35–49.

Fox, S. (2021). Political Alienation and Referendums: How Political Alienation Was Related To Support For Brexit. *British Politics,* 16 (1), 16–35. https://doi.org/10.1057/s41293-020-00134-8.

Gökırmak, M. (2013). Siyasal Yabancılaşma ve Yeni Toplumsal Hareketler. *Siyaset Sosyolojisi* içinde (162-185). (Ed. A. Y. Sarıbay), Anadolu Üniversitesi Yayınları, No: 2510.

Harvey, D. (1997). *Postmodernliğin Durumu*. (Çev. S. Savran), İstanbul: Metis Yayınları,

Hyppolite, J. (2010). *Marx ve Hegel Üzerine Çalışmalar*. (Çev. D. B. Kılınç), 2. Baskı, Ankara: Doğu Batı Yayınları.

Kapani, M. (2007). *Politika Bilimine Giriş*. Ankara: Bilgi Yayınevi.

Kojève, A. (2001). *Hegel Felsefesine Giriş.* (Çev. S. Hilav), İstanbul: Yapı Kredi Yayınları.

Marx, K. (2000). *1844 El Yazmaları*. (Çev. M. Belge), İstanbul: Birikim Yayınları.

Marx, K. & Engels, F. (1984). *Kutsal Aile Ya da Eleştirel Eleştirinin Eleştirisi*. İstanbul: Sol Yayınları.

Marx, K. & Engels, F. (2017). *Alman İdeolojisi*. (Çev. E. Aktan), Ankara: Alter Yayıncılık.

Mason, W. M., House J. S. & Martin, S. S. (1985). On the Dimensions of Political Alienation in America. *Sociological Methodology*, 15, 111-151.

Mills, W. (1974). *İktidar Seçkinleri*. (Çev. Ü. Oskay), Ankara: Bilgi Yayınevi.

Nachmias, D. (1974). Modes and Types of Politica lAlienation. *The British Journal of Sociology,* 25(4), (Dec), 478- 493.

Olay, C. (2017). Alienation in Rousseau. *The Concept of Affectivity in Early Modern Philosophy,* (ed. G. Boros, J. Szalai & O. I. Toth), Budapest: The Dean of the Faculty of Humanities of Eötvös Loránd University, 271-283.

Olay, C. (2020). Alienation. *Self, Narrativity, Emotions, Hungarian Philosophical Review*, 64 (1), (Ed. G. Ambrus & C. Olay), The Journal of thePhilosophical Committee of the Hungarian Academy of Sciences, 149-165.

Ollman, B. (2008). *Yabancılaşma: Marx'ın Kapitalist Toplumdaki İnsan Anlayışı.* (Çev. A. Kars), İstanbul: Yordam Kitap.

Olsen, M. E. (1969). Two Categories of Political Alienation. *Social Forces,* Oxford University Press, 47 (3), 288-299.

Özatalay, C. (2016). Barlas Tolan'dan Hareketle Anomi ve Yabancılaşma Üzerine Bir Sorgulama. *Buruk Şenlik: Enformasyon Toplumunda Anomi ve Yabancılaşmanın Yeni Biçimleri* içinde (113-129). (Ed. A. Ergur), İstanbul: Phoenix Yayınları.

Paugam, S. (2013). Önsöz, İntihar Karşısında Toplumbilimci. *İntihar*. (E. Durkheim), (Çev. Z. İlkgelen), İstanbul: Pozitif Yayınları, VII-XLVIII.

Pektaş, U. & Özen, Ç. (2022). Fenomenolojinin Siyasi Radikalizm Açıklaması: Yaşam Dünyasına Yabancılaşma. *Ankara Üniversitesi Siyasal Bilgiler Fakültesi Dergisi,* 77 (1), 19-44.

Rousseau, J. J. (2006). *Toplum Sözleşmesi.* (Çev. V. Günyol), İstanbul: Türkiye İş Bankası Kültür Yayınları.

Schacht, R. (2015). *Alienation*. London: Taylor and Francis. (E-book, 1st ed.), DOI: https://doi.org/10.4324/9781315712703.

Seeman, M. (1959). On The Meaning of Alienation, *American Sociological Review* , Dec., 24 (6), 783-791.

Southwell, P. (2012). Political Alienation: Behavioral Implications of Efficacy and Trust in the 2008 U.S. Presidential Election. *Review of European Studies*, 4 (2), June, 71-77.

Southwell, P. L. (2008). The Effect Of Political Alienation On Voter Turnout, 1964-2000. *Journal of Political & Military Sociology,* 36 (1), (Summer), University Press of Florida, 131-145.

Soysal, S. (2022). 1844 Ekonomik ve Felsefi El Yazmaları'nda Yabancılaşma ile Özel Mülkiyet Arasındaki İlişki. *Posseible Journal of Philosophy,* 10 (2), 140-157.

Tolan, B. (1996). *Toplum Bilimlerine Giriş.* Ankara: Murat Adım Yayıncılık.

Tolan, B. (1981). *Çağdaş Toplumun Bunalımı: Anomi ve Yabancılaşma*. Ankara: İktisadi ve Ticari Bilimler Akademisi Yayınları.

Tunçel, A. (2009). Rousseau ve Yabancılaşma Paradoksu, *Maltepe Üniversitesi Fen-Edebiyat Fakültesi Dergisi*, (1+2), 98-157.

Turan, İ. (2007). Türkiye'de Siyasal Kültürün Oluşumu. *Türkiye'de Politik Değişim ve Modernleşme*, (Ed. E. Kalaycıoğlu & A. Y. Sarıbay), İstanbul: Alfa Akademi.

Uysal, B. (1984). *Siyasal Katılma ve Katılma Davranışına Ailenin Etkisi: İki Çimento Fabrikası Örneğinde Bir Deneme*. Ankara: Türkiye ve Orta Doğu Amme İdaresi Enstitüsü Yayınları, No. 209.

KAYNAKÇA

Akgül, M. E. (2013). *İdari Örgütlenme ve Siyasi Yönetim İlkesi Olarak Özerklik Kavramı*. Ankara: Turhan Kitabevi.

Arıkboğa, E. (2008). Türkiye'de Belediyelerin Büyüklüğü ve Kentin Bütünlüğü Sorunu: Reform ve Uygulama Analizi. F. N. Genç, H. Özgür, & A. Yılmaz, *Dönüşen Kentler ve Değişen Yerel Yönetimler* içinde (259-333). Ankara: Gazi Kitabevi.

Bağlı, S. M. (2011). *Alman Yerel Yönetim Yapısı*. *Türk İdare Dergisi*, (473), 43-74.

Bulmer, E. (2017). *Federalism*. Stockholm: International Institute for Democracy and Electoral Assistance (International IDEA).

Çam, E. (2000). *Çağdaş Devlet Sistemleri*. İstanbul: Der Yayınları.

Elazar, D. J. (1991). *Exploring Federalism*. University of Alabama Press.

Erdoğan, M. (2005). *Anayasa Hukuku*. Ankara: Orion Yayınevi.

Eryılmaz, B. (2017). *Kamu Yönetimi*. Koaeli: Umuttepe Yayınları.

Görmez, K. (1997). *Yerel Demokrasi ve Türkiye*. Ankara: Vadi Yayınları.

Göze, A. (2013). *Siyasal Düşünceler ve Yönetimler*. 14. Baskı, İstanbul: Beta Yayınevi.

Gözler, K. (2018). *Anayasa Hukukuna Giriş*. Genişletilmiş 27. Baskı, Bursa: Ekin Yayınevi.

Heywood, A. (2007). *Politics*. Third Edition, Palgrave Foundations.

Keleş, R. (2016). *Yerinden Yönetim ve Siyaset*. İstanbul: Cem Yayınevi.

Lankina, T. (2008). Cross-cutting Literature Review on the Drivers of Local Council Accountability and Performance. In *Social Development*. Working Paper No. 112, Washington, DC. : World Bank.

Litvack, J. (20 Temmuz 2022). What is Decentralization? 20.08.2022 tarihinde http://www.ciesin.org/decentralization/English/General/Different_forms.html adresinden erişildi.

Mantzavinos, C. (2010). *Federalism and Individual Liberty*. Const Polit Econ, 101-118.

Mookherjee, D. (2015). Political Decentralization. *Annual Review of Economics*, 231-249.

Ömürgönülşen, U. (2013). Amerika Birleşik Devletlerinde Kamu Yönetimi. (K. K. Haz.), *Kamu Yönetimi Ülke İncelemeleri* içinde (293-359). Ankara: İmge Yayınevi.

Paleker, S. A. (2006). Federalism: A Conceptual Analysis. *The Indian Journal of Political Science*, LXVII(2), 303-310.

Parlak, B., & Ökmen, M. (2016). *Türkiye'de ve Dünya'da Yerel Yönetimler*. 5. Baskı, Bursa: Ekin Yayınevi.

Reyhan, C. (2007). Türkiye'de Yüzyıllık Gündem: Federalizm. *MEMLEKET Siyaset Yönetim*, 107-118.

Taylor, M. Z. (2007). Political Decentralization and Technological Innovation: Testing the Innovative Advantages of Decentralized States. *Review of Policy Research*, 24(3), 231-257.

Ulusoy, A., & Akdemir, T. (2017). *Mahalli İdareler*. Ankara: Seçkin Yayıncılık.

Uygun, O. (2015). Yerel Yönetim Reformu için Anayasal İlkeler. *Strategic Public Management Journal (SPMJ),* (2), 1-27.

Wheare, K. C. (1963). *Federal Government*. Fourth Edition, England: Oxford.

Yıldırım, R. & Çınarlı, S. (2018). *Türk İdare Hukuku Dersleri*. Cilt. I, Ankara: Astana Yayınları.

Yayla, A. (2014). *Karşılaştırmalı Siyasal Sistemler*. Ankara: Adres Yayınları.

KAYNAKÇA

Afşar, Ö. (2019). Demokraside E-Katılım Alanları, Düzeyleri ve Araçları. *Cyberpolitik Journal,* 4 (8), 217-241.

Aykutalp, A (2017). Yurttaşlığın Değişen Yüzü: Ulus-Devletten Küreselleşmeye Yurttaşlığın Dönüşümü. Iğdır Üniversitesi Sosyal Bilimler Dergisi, 13, 420-443.

Bagchi, A. (2000). Political Citizenship in Britain and Germany. *German Politics*, 9 (3), 161-180.

Belge, Z. S. (2020). Aktif ve Pasif Yurttaşlardan Oluşan Toplumlarda Planlama Süreci ve Plancının Rolü. *İdeal Kent*, 29 (11), 350-371.

Bouineau, J. (1998). Fransa'da Devrim Döneminde Yurttaşlar ve Yurttaşlık. T. Ilgaz*, Dersimiz Yurttaşlık* içinde (109-142), İstanbul: Kesit Yayıncılık.

Çamuroğlu, E. (2016). Digital Çağda Bakışın Politikası: Panoptikon ve Aleniyet İlkesi. *Toplum ve Demokrasi*, 10 (21), 91-113.

Dauenhauer, B. (2001), *Kırılgan Bir Dünyada Yurttaşlık*, Adana: Çukurova Üniversitesi Basım Evi.

Durgun, Ş. (2010). Cumhuriyetçi ve Liberal Anlayış Çerçevesinde Türkiye'de Vatandaşlık Sorunsalı. *Çankırı Karatekin Üniversitesi Sosyal Bilimler Enstitüsü Dergisi*, 1(1), 165-92.

Eker, S. (2016). Türkiye'de Demokrasiyi Yeni Bir Yurttaşlık Anlayışıyla Düşünmek: Tekno-Bilimsel Yurttaşlık. *Ankara Üniversitesi Siyasal Bilgiler Fakültesi Dergisi,* 71(1), 33-72.

Gerim, G. (2017). Çağdaş Yurttaşlığı Kavramak: Temel Yaklaşımlar, Yeni Boyutlar ve Yeni Bir Yurttaşlık Çerçevesi. *Istanbul Journal of Sociological Studies,* 56(2), 150-177.

Göksu, V. (2015). Sosyal Medyanın Kamuoyu Oluşturma ve Siyasal Katılma Üzerine Etkileri: Kuramsal ve Ampirik Bir Analiz. (Yayınlanmamış Doktora Tezi) Selçuk Üniversitesi, Konya.

Göztepe, E. (2003). Yurttaşlığın Kamusal ve Ulusüstü Boyutu: Avrupa Yurttaşlığı ve Göçmen Forumu Örnekleri. *Ankara Üniversitesi Hukuk Fakültesi Dergisi*, *52* (4), 229-248.

Güler, Ş., Sezgin, M. (2019). Twitter'da Siyasal Katılım Ölçeği (Tskö). *Anadolu Üniversitesi Sosyal Bilimler Dergisi*, 19 (2), 517-530.

Güllüpınar F. (2012). Eşitsizlik ve Toplumsal Tabakalaşma Açısından Vatandaşlık Üzerine Sosyolojik Bir Analiz, *Ankara Üniversitesi Siyasal Bilgiler Fakültesi Dergisi*, 67 (1), 81-109.

Heater, D. (2014). *Yurttaşlığın Kısa Tarihi.* Ankara: İmge Kitabevi.

Kalaycıoğlu, E. (2013). Siyasal Katılmanın Anatomisi. 08.08.2022 tarihinde https://Bilimakademisi.Org/Wp-Content/Uploads/2013/08/Siyasal-Katilmanin-Anatomisi.Pdf adresinden erişildi.

Kalaycıoğlu, E. (2008). *Türkiye'de Demokrasi'nin Pekişmesi: Bir Siyasal Kültür Sorunu* (Yazıcı, S., Gözler, K., Keyman, F. and Göztepe, E. (Eds.). Prof. Dr. Ergun Özbudun'a Armağan. Ankara: Yetkin Yayınları, 247-277. (V. 2). 08.08.2022 tarihinde http://Research.Sabanciuniv.Edu/8882/ adresinden erişildi.

Kartal, F. (2010). Dışlayıcı Bir Kurum Olarak Yurttaşlığın Evrimi: Polis'ten Küresel Düzene. F. Kartal, *Yurttaşlık Tartışmaları Yeni Yaklaşımlar* içinde (11-56), Ankara: TODAİE Yayınları.

Kartal, F. (2016). Kadınların Yurttaşlığı ve Feminist Kuram. *Amme İdaresi Dergisi*, 49 (3), 59-87.

Kaya, A. (2006). Yurttaşlık, Azınlıklar ve Çokkültürcülük. T. H. Marshall, T Bottomore, *Yurttaşlık ve Toplumsal Sınıflar* içinde (95-136), İstanbul: İstanbul Bilgi Üniversitesi Yayınları.

Kellner, D. (2004). Tabandan Küreselleşme: Radikal Demokratik Bir Teknopolitikaya Doğru. M. Özbek, *Kamusal Alan* içinde (715-735), İstanbul: Hil Yayınları.

Korkut, L. (2015). Siyasi Kimlik Olarak Vatandaşlık: Türkiye'de ve Dünya Devletlerinde Anayasal Vatandaşlık Tanımları. *İstanbul Medipol Üniversitesi Hukuk Fakültesi Dergisi*, 1 (2), 5-41.

Kutlu, A. (2018). Değişen Medya Çağında Siyasal Katılım: İstanbul'da Yaşayan 18-22 Yaş Seçmen Örneği. *Erciyes İletişim Dergisi,* 5(3), 90-106.

Kymlica, W. (2004). *Çağdaş Siyaset Felsefesine Giriş.* İstanbul: İstanbul Bilgi Üniversitesi Yayınları.

Leca, J. (1998). Bireycilik ve Yurttaşlık, T. Ilgaz, *Dersimiz Yurttaşlık* içinde (13-81), İstanbul: Kesit Yayıncılık.

Marshall, T. H., Bottomore T. (2006). *Yurttaşlık ve Toplumsal Sınıflar,* İstanbul: İstanbul Bilgi Üniversitesi Yayınları.

Okudan Dernek K., Tırış, G. (2020). Yurttaşlığı Yeniden Düşünmek: Ekolojik Yurttaşlık Üzerine Bir Değerlendirme. *Ekonomi, Politika & Finans Araştırmaları Dergisi,* 5(3), 745-772.

Oldfield, A. (2008). Vatandaşlık: Doğal Olmayan Bir Pratik Mi?, A. Kadıoğlu, *Vatandaşlığın Dönüşümü: Üyelikten Haklara* içinde (93-106), İstanbul: Metis Yayınları.

Özkazanç, A. (2009). Toplumsal Vatandaşlık ve Neo-Liberalizm Sorunu. *Ankara Üniversitesi Siyasal Bilgiler Fakültesi Dergisi*, 64 (1), 247-274.

Öztürk, A. (2016). *Cumhuriyetçilik ve Liberalizm*. Doruk Yayınları.

Solakoğlu, C. (2020). *T. H. Marshall'ın Sosyal Yurttaşlık Teorisi Işığında Yurttaşlık Hakları ve Toplumsal Eşitlik*. Ankara Üniversitesi, Yayınlanmamış Yüksek Lisans Tezi.

Tuna, M., Özbek, Ç. (2014). Uluslararası Göçler Sonrası Kimlik Tartışmaları ve Alternatif İki Model; Çok-Kültürlülük ve Avrupa Birliği Yurttaşlığı. A. Durakbaşa, Öner, A. Ş., Şenel, F., *Yurttaşlığı Yeniden Düşünmek: Sosyolojik, Hukuki ve Siyasal Tartışmalar* içinde (213-240), İstanbul: İstanbul Bilgi Üniversitesi Yayınları.

Ünsal, A. (1998). Yurttaşlık Zor Zanaat. A. Ünsal, *75 Yılda Tebaa'dan Yurttaş'a Doğru* içinde (1-36), İstanbul: Türkiye İş Bankası Yayınları,

Üstel, F. (1999). *Yurttaşlık ve Demokrasi*. Ankara: Dost Kitabevi.

DİJİTAL HALKLA İLİŞKİLERDE
GÜNCEL YAKLAŞIMLAR

Editörler:
Arş. Gör. Dr. Engin COŞKUN
Arş. Gör. Dr. Emrah BAŞER

EĞİTİM
yayınevi

DİJİTAL HALKLA İLİŞKİLERDE GÜNCEL YAKLAŞIMLAR

Editör: Arş. Gör. Dr. Engin Coşkun, Arş. Gör. Dr. Emrah Başer

Genel Yayın Yönetmeni: Yusuf Ziya Aydoğan (yza@egitimyayinevi.com)
Genel Yayın Koordinatörü: Yusuf Yavuz (yusufyavuz@egitimyayinevi.com)
Sayfa Tasarımı: Eğitim Yayınevi Grafik Birimi
Kapak Tasarımı: Eğitim Yayınevi Grafik Birimi

T.C. Kültür ve Turizm Bakanlığı
Yayıncı Sertifika No: 47830

ISBN: 978-625-6382-01-5
1. Baskı, Kasım 2022

Baskı Cilt
Bulut Dijital Matbaa Sanayi Ticaret Limited Şirketi
Musalla Bağları Mah. İnciköy Sok. 1/A Selçuklu / KONYA
Matbaa Sertifika No: 48120

Kütüphane Kimlik Kartı

DİJİTAL HALKLA İLİŞKİLERDE GÜNCEL YAKLAŞIMLAR

Editör: Arş. Gör. Dr. Engin Coşkun, Arş. Gör. Dr. Emrah Başer
108 s., 165x240 mm
Kaynakça var, dizin yok.
ISBN: 978-625-6382-01-5

Copyright © Bu kitabın Türkiye'deki her türlü yayın hakkı Eğitim Yayınevi'ne aittir. Bütün hakları saklıdır. Kitabın tamamı veya bir kısmı 5846 sayılı yasanın hükümlerine göre kitabı yayımlayan firmanın ve yazarlarının önceden izni olmadan elektronik/mekanik yolla, fotokopi yoluyla ya da herhangi bir kayıt sistemi ile çoğaltılamaz, yayımlanamaz.

EĞİTİM
yayınevi

Yayınevi Türkiye Ofis: İstanbul: Eğitim Yayınevi Tic. Ltd. Şti., Atakent mah. Yasemen sok. No: 4/B, Ümraniye, İstanbul, Türkiye

Konya: Eğitim Yayınevi Tic. Ltd. Şti., Fevzi Çakmak Mah. 10721 Sok. B Blok, No: 16/B, Safakent, Karatay, Konya, Türkiye
+90 332 351 92 85, +90 533 151 50 42, 0 332 502 50 42
bilgi@egitimyayinevi.com

Yayınevi Amerika Ofis: New York: Egitim Publishing Group, Inc.
P.O. Box 768/Armonk, New York, 10504-0768, United States of America
americaoffice@egitimyayinevi.com

Lojistik ve Sevkiyat Merkezi: Kitapmatik Lojistik ve Sevkiyat Merkezi, Fevzi Çakmak Mah. 10721 Sok. B Blok, No: 16/B, Safakent, Karatay, Konya, Türkiye
sevkiyat@egitimyayinevi.com

Kitabevi Şubesi: Eğitim Kitabevi, Şükran mah. Rampalı 121, Meram, Konya, Türkiye
+90 332 499 90 00
bilgi@egitimkitabevi.com

İnternet Satış: www.kitapmatik.com.tr
+90 537 512 43 00
bilgi@kitapmatik.com.tr

ilk okuyan siz olun
kitapmatik
internetteki kitapçınız

KAYNAKÇA

Hardt, M., ve Negri, A. (2001). Adventures of the Multitude: Response of the Authors. *Rethinking Marxism*, 13(3-4), 236-243.

McConnell, B., ve Huba, J. (2007). *Citizen marketers: When people are the message*. Kaplan Publishing.

Rees, S. (2020). *Public Relations, Branding and Authenticity: Brand Communications in the Digital Age*. Routledge.

Phillips, D., ve Young, P. (2009). *Online public relations: A practical guide to developing an online strategy in the world of social media*. Kogan Page Publishers.

Davis, A. (2002). Public relations democracy: Politics, public relations and the mass media in Britain. Manchester University Press.

Wright, D. K., ve Hinson, M. D. (2008). How blogs and social media are changing public relations and the way it is practiced. *Public Relations Journal*, 2(2), 1-21.

Gülerman, N. I., ve Apaydın, F. (2017). Effectiveness of digital public relations tools on various customer segments. *Journal of Management Marketing and Logistics*, 4(3), 259-270.

Chaffey, D., ve Ellis-Chadwick, F. (2019). *Digital marketing: strategy, implementation & practice*. Pearson: UK.

Brown, R. (2013). "Digital PR is dead: social goes mainstream", içinde Brown, R. and Waddington, S. (Eds), *Share This Too: More Social Media Solutions for PR Professionals*. Padstow, Cornwall: Wiley.

Hallahan, K. (2004). Protecting an organization's digital public relations assets. *Public Relations Review*, 30(3), 255-268.

Kent, M. L. (2008). Critical analysis of blogging in public relations. *Public Relations Review*, 34(1), 32-40.

Allagui, I., ve Breslow, H. (2016). Social media for public relations: Lessons from four effective cases. *Public Relations Review*, 42(1), 20-30.

Green, A. 2010. *Creativity in public relations (4th ed.).* London: Kogan Page.

Saffer, A. J., Sommerfeldt, E. J., ve Taylor, M. (2013). The effects of organizational Twitter interactivity on organization–public relationships. *Public Relations Review*, 39(3), 213-215.

Hoffman, D. L., Novak, T. P., ve Chatterjee, P. (1995). Commercial scenarios for the web: opportunities and challenges. *Journal of Computer-Mediated Communication*, 1(3), JCMC136.

Berry, D. M. (2011). The computational turn: Thinking about the digital humanities. *Culture machine*, 12.

Perloff, R. M. (2014). Social media effects on young women's body image concerns: Theoretical perspectives and an agenda for research. *Sex Roles*, 71(11), 363-377.

Scherer, K. R. (2007). *Componencial emotion theory can inform models of emotional competence. The science of emotional intelligence: Knowns and unknowns.* Oxford: Oxford University Press.

Valentini, C. (2015). Is using social media "good" for the public relations profession? A critical reflection. *Public Relations Review*, 41(2), 170-177.

Yang, A., ve Kent, M. (2014). Social media and organizational visibility: A sample of Fortune 500 corporations. *Public Relations Review*, 40(3), 562-564.

Verhoeven, P., Tench, R., Zerfass, A., Moreno, A., ve Verčič, D. (2012). How European PR practitioners handle digital and social media. *Public Relations Review*, 38(1), 162-164.

Voorberg, W. H., Bekkers, V. J., ve Tummers, L. G. (2015). A systematic review of co-creation and co-production: Embarking on the social innovation journey. *Public Management Review*, 17(9), 1333-1357.

Alvin, T. (1980). The third wave.

Kotler, P. (1986). The Prosumer Movement: A New Challenge for Marketers. *Advances in Consumer Research*. 13, 510-513.

Kotler, P. (1984). *Social marketing of health behavior. In Marketing health behavior* (pp. 23-39). Boston, MA: Springer.

Grunig, J. E. (2009). Paradigms of global public relations in an age of digitalisation. *PRism*, 6(2), 1-19.

Grunig, J. E. (2002). Qualitative methods for assessing relationships: Between organizations and publics.

Paine, K. D. (2007). How to measure social media relations: The more things change, the more they remain the same. *Institute for Public Relations.*

Bromley, D. B. (1993). *Reputation, image and impression management*. John Wiley & Sons.

Phillips, D., ve Young, P. (2009). *Online public relations: A practical guide to developing an online strategy in the world of social media.* London, UK: Kogan Page Publishers.

İnternet Kaynakları

URL-1: https://www.oneclub.org/awards/theoneshow/-award/2902/adidas-beat-rugby-site-and-rugby-game (E. T.: 03.10.2022)

URL-2: https://www.braineet.com/blog/co-creation (E. T.: 04.10.2022)

URL-3: https://rd.org.tr/Assets/uploads/6ac5fc0a-f3c9-4564-bb1f-102ddc579341.pdf (E. T.: 05.10.2022)

KAYNAKÇA

Aktan, E. (2019). Kavram Olarak Kurum, Kurumsallaşma ve Kurumsal İletişim. H. GÜLLÜPUNAR içinde, *KURUMSAL İLETİŞİM YÖNETİMİ* (s. 4-16). Erzurum: Atatürk Üniversitesi Açıköğretim Fakültesi.

Aktaş, H. (2018). Kurumsal İletişim ve Sosyal Medya. B. SOLMAZ içinde, *Kurumsal İletişim* (s. 143-160). Eskişehir: Anadolu Üniversitesi.

Anadolu Ajansı. (2022, Ağustos 26). *Türkiye'de internet kullananların oranı yüzde 85'e yükseldi*. Gündem: https://www.aa.com.tr/tr/gundem/turkiyede-internet-kullananlarin-orani-yuzde-85e-yukseldi/2669851 adresinden alındı

Argenti, P. A. (2006). How Technology Has Influenced the Field of Corporate Communication. *Journal of Business and Technical Communication*, 357-370.

Arslan, H. (2014). Finansal İletişime Halkla İlişkiler Desteği. H. H. Bozkurt içinde, *Halkla İlişkilerde Yeni Yaklaşımlar* (s. 171-185). İstanbul : Paradigma Akademi.

Arslan, H. (2016). KURUMSALLIĞI VE KALİTE STANDARDINI SAĞLAYAN ÖRGÜTLÜ YAPI MODELİNDE HALKLA İLİŞKİLER BİRİMİ VE EĞİTİMİNİN ÖNEMİ. *TÜRKBİLİM* , 173-197.

Babacan, E., & Ekiz, E. H. (2008). Örgütsel İletişim ve İç Halkla İlişkiler Uygulamalarının Etkinliğinde İnternetin Rolü. N. B. Yurdakul içinde, *Farklılaşma Çağında Kurumsal Başarıyı Yakalamak Halkla İlişkiler- Pazarlama-İletişim* (s. 251-276). Ankara: Nobel Yayın Dağıtım.

Balmer, J. M., & Gray, E. R. (2000). Corporate Identity and Corporate Communications: Creating a Competitive Advantage. *Industrial and Commercial Training*, 256-261.

Bayrak, T. (2021). Yeni Medya Teknolojileri Bağlamında Kurumsal İleitşimde Göz İzleme Tekniği Kullanımı. T. Ç. Çevik, & D. Akbulut içinde, *Kurumsal İleitşimde Güncel Yaklaşımlar* (s. 159-176). İstanbul: Kriter Yayınevi.

Bekman, M. (2022). Kurumsal İletşimd İknanın Yönlendirici Rolü. Y. Ö. Kölgelier içinde, *İkna Temelli Halkla İlişkiler* (s. 31-49). İstanbul: Kriter Yayınevi.

Capriotti, P., Zeler, I., & Camilleri, M. (2021). Corporate communication through social networks: The identification of key dimensions for dialogic communication. M. Camilleri içinde, *Strategic corporate communication in the digital age* (s. 33-52). Bingley: Emerald.

Çetintaş, H. B. (2014). BİR KURUMSAL İLETİŞİM STRATEJİSİ OLARAK KURUMSAL BLOGLAR. *Selçuk İletişim*, 92-121.

Dal, A. (2019). İmaj Stratejileri ve Politikaları. A. ONAY içinde, *KURUMSAL KİMLİK VE İMAJ YÖNETİMİ* (s. 150-168). Eskişehir: Anadolu Üniversitesi.

Görkem, Ş. (2013). *Kuram ve Uygulamada Kurumsal İletişim, Doktora Tezi.* İstanbul: İstanbul Üniversitesi Sosyal Bilimler Enstitüsü.

Güven, S. (2016). Kurumsal İletişim Bağlamında Kurumsal Sosyal Sorumluluk ve Etik İlişkisi. *Akdeniz İletişim Dergisi*, 133 - 154.

Kaplan, A. M., & Haenlein, M. (2010). Users of the world, unite! The challenges and opportunities of Social Media. *Business Horizons, 53*(1), 59-68.

Karaman, A., & Sayın, K. (2020). KURUMSAL İLETİŞİM. M. Sağır içinde, *MODERN İŞLETMECİLİKTE YÖNETSEL KONULAR* (s. 217-230). Konya: Eğitim Yayınevi.

Karanfiloğlu, M., & Toprak, Ö. (2018). ENDÜSTRİ 4.0 VE KURUMSAL İLETİŞİM YÖNETİŞİMİ. V. Ekin, & T. Ç. Çevik içinde, *Yönetişimde Yeni Yaklaşımlar* (s. 103-114). İstanbul: Kriter Yayıncılık.

Kristic, N., Lalic, D., & Havzi , S. (2018). HE BUSINESS IMPLICATIONS OF CHATBOTS. Z. Anisic, & C. Forza içinde, *PROCEEDINGSof the 8th International Conference on Mass Customization andPersonalization – Community of Europe (MCP-CE 2018)* (s. 206-210). Novi Sad: Faculty of Technical Sciences in Novi Sad.

Lalic , D., Spajic, J., Gracanin, D., & Milic , B. (2019). New Technologies in Corporate Communications. Z. L. Anisic içinde, *Proceedings on 25th International Joint Conference on Industrial Engineering and Operations Management – IJCIEOM* (s. 374-380). Cham: Springer.

Mengü, S. (tarih yok). *KURUMSAL İLETİŞİM.* İstanbul: İSTANBUL ÜNİVERSİTESİ AÇIK VE UZAKTAN EĞİTİM FAKÜLTESİ.

Mert, Y. L. (2019). KAMU YÖNETİMİNDE KURUMSAL İLETİŞİM: WEB SİTELERİ ÜZERİNE BİR ANALİZ. *Uluslararası Sosyal Araştırmalar Dergisi*, 1513-1522.

Öksüz, B., & Görpe, S. (2019). Halkla İlişkiler mi Kurumsal İletişim mi? Akademiden Uygulamaya Kavram Tartışmaları. *Türkiye İletişim Araştırmaları Dergisi*, 1-23.

Örnek, A. (2014). Kurum İçi İletişimim Önemi. H. H. Bozkurt içinde, *Halkla İlişkilerde Yeni Yaklaşımlar* (s. 187-208). İstanbul: Paradigma Akademi.

Özpınar, Ş. B. (2021). "YENİ" TEKNOLOJİLER VE KURUMSAL İLETİŞİMİN YENİ ARAÇLARI. *Etkileşim*, 150-168.

Plaza, M., Trusz, S., Keczkowska, J., Boksa, E., Sadowski, S., & Koruba, Z. (2022). Machine Learning Algorithms for Detection and Classificationsof Emotions in Contact Center Applications. *Sensors, 22*(14), 1-19.

recrodigital.com. (2022, Ocak 28). *İnternet Kullanıcı Verileri*. We Are Social 2022: Dünyada ve Türkiye'de İnternet-Sosyal Medya Kullanımı: https://recrodigital.com/dunyada-ve-turkiyede-internet-sosyal-medya-kullanimi-2022/ adresinden alındı

recrodigital.com. (2022, Ocak 28). *Sosyal Medya Verileri*. We Are Social 2022: Dünyada ve Türkiye'de İnternet-Sosyal Medya Kullanımı: https://recrodigital.com/dunyada-ve-turkiyede-internet-sosyal-medya-kullanimi-2022/ adresinden alındı

Sayılganoğlu, S. (2018). Kurumsal İletişim Bağlamında Belediyelerde Kurumsal Twitter Hesabı . *ÇOMÜ Uluslararası Sosyal Bilimler Dergisi*, 389-406.

Solmaz, B. (2018). Kurumsal İletişim Kavram ve Kuramlar. B. Solmaz içinde, *KURUMSAL İLETİŞİM* (s. 2-29). Eskişehir: Anadolu Üniversitesi.

Şahin, D. (2021). Kurumsal İletişim Sürecinde Yeni İletişim Teknolojilerinin Kullanımı: Instagram Üzerine Bir İnceleme. *Kastamonu İletişim Araştırmaları Dergisi*, 81-96.

Taşkıran, İ. B. (2021). *Sosyal Mucit Academic Review*, 01-21.

Tekvar, S. O. (2016). *YENİ MEDYA YENİ HALKLA İLİŞKİLER Halkla İlişkiler Nasıl Anlaşılıyor, Sosyal Medya Nasıl Kullanılıyor?* Ankara: Karınca Yayınevi .

Tunçel, H. (2018). KURUMSAL İLETİŞİMİN KAVRAMSAL ÇERÇEVESİ HAKKINDA BİR YORUM. *Marmara İletişim*, 252-267.

Türk, E. (2021). İletişimin Dijital Dönüşümü: Büyük Veri Aracılığıyla Kurumsal İletişim ve Halkla İlişkiler. H. S. Türkoğlu içinde, *Dijitalleşme Çağında Değişen İletişim Dinamikleri* (s. 63-78). İstanbul: Beta Basım Yayım Dağıtım.

Türk, E., & Güçdemir, Y. (2021). Simetrik İletişim Bağlamında Sosyal Medya Aracılığıyla Gerçekleşen Kurumsal İletişim. T. Ç. ÇEVİK, & D. AKBULUT içinde, *KURUMSAL İLETİŞİMDE GÜNCEL YAKLAŞIMLAR* (s. 67-85). iSTANBUL: Kriter Yayınevi.

Türk, M. S. (2020). *Akademik Bakış*, 54-56.

Ural, Z. G. (2013). *KURUMSAL İLETİŞİM ÇALIŞMALARININ SÜRDÜRÜLEBİLİRLİĞİ AÇISINDAN KURUMSAL SOSYAL SORUMLULUK UYGULAMALARI.* İstanbul: T.C. İSTANBUL KÜLTÜR ÜNİVERSİTESİ SOSYAL BİLİMLER ENSTİTÜSÜ.

Vural, B. A., & Maden, D. (2011). Dijital Platformun Kurumsal İletişim Üzerindeki Etkileri. *Yeni DÜŞÜNCELER*, 189-206.

Yüksel, D., Öç, B., & Tolon, M. (2021). DİJİTAL KURUMSAL İLETİŞİM. İ. E. TARAKÇI, & B. GÖKTAŞ içinde, *Dijital Gelecek Dijital Dönüşüm* (s. 161-184). İSTANBUL: Efe Akademi Yayınevi.

İnternet Kaynakları

URL-1: https://www.aa.com.tr/tr/gundem/turkiyede-internet-kullananlarin-orani-yuzde-85e-yukseldi/2669851 (E.T.: 14.10.2022)

URL-2: https://recrodigital.com/dunyada-ve-turkiyede-internet-sosyal-medya-kullanimi-2022/ (E.T.: 15.10.2022)

URL-3: https://recrodigital.com/dunyada-ve-turkiyede-internet-sosyal-medya-kullanimi-2022/ (E.T.: 15.10.2022)

URL-4: https://recrodigital.com/dunyada-ve-turkiyede-internet-sosyal-medya-kullanimi-2022/ (E.T.: 15.10.2022)

KAYNAKÇA

Brønn, P. S., & Olson, E. L. (1999). Mapping the strategic thinking of public relations managers in a crisis situation: An illustrative example using conjoint analysis. *Public Relations Review*, *25*(3), 351-368.

Coleman, J. (2022). 5 successful crisis communication examples brands can learn from. https://sproutsocial.com/insights/crisis-communication-examples/ (E.T.: 12.10.2022).

Conway, T., Ward, M., Lewis, G., & Bernhardt, A. (2007). Internet crisis potential: The importance of a strategic approach to marketing communications. *Journal of Marketing Communications*, *13*(3), 213-228.

Coombs, W. T. (2010). The handbook of crisis communication *İçinde* Coombs, W. T., And Holladay, S. J. (Editörler). *Parameters for Crisis Communication* (ss: 17-54), UK: John Wiley & Sons.

Coombs, W. T. (2007). *Ongoing crisis communication: Planning, managing and responding* (2. ed.). Thousand Oaks, CA: Sage Publications.

Coombs, W. T. (2009). Conceptualizing Crisis Communication. R. L. Heath, & H. O'Hair içinde, *Handbook of Risk and Crisis Communication* (s. 99-118). New York: Routledge is an imprint of the Taylor & Francis Group.

Coombs, W. T. (2015). The value of communication during a crisis: Insights from strategic communication research. *Business horizons*, *58*(2), 141-148.

Doğan, A. (2020). Crisis Communications. *New Communication Approaches in the Digitalized World*, 443-461.

Eriksson, M. (2012). On-line strategic crisis communication: In search of a descriptive model approach. *International Journal of Strategic Communication*, *6*(4), 309-327.

Fearn-Banks, K. (2011). *Crisis communications: A casebook approach*. New York: Routledge

Fink, S. (2013). *Crisis communications: The definitive guide to managing the message*. McGraw Hill Professional.

Getchell, M. C., & Sellnow, T. L. (2016). A network analysis of official Twitter accounts during the West Virginia water crisis. *Computers in Human Behavior*, *54*, 597-606.

Glaesser, D. (2003). *Crisis management in the tourism industry*. New York: Routledge.

Haşit, G. (2019). Kriz İletişimi ve Yönetimi. Gürkan Haşit (ed.). *Kriz Kavramı ve İşletmeler Açısından Kriz Yaratan Faktörler* İçinde (s. 2-27). Eskişehir: Anadolu Üniversitesi Yayınları.

Jandal, H. (2022). Digital Crisis Management: Why, When and How to Plan. https://www.husamjandal.com/digital-crisis-management-plan/#What_is_Digital_Crisis_Management (E.T.: 18.10.2022).

Johnston, J. ve Glenny L. (2021). *Strategic Communication*. New York: Routledge.

Karahan, Ç. (2021). Kriz esnasında itibar nasıl korunur? https://medium.com/databulls/kriz-esnas%C4%B1nda-itibar-nas%C4%B1l-korunur-9a79fa852691 (E.T.: 15.10.2022).

Kienzle, J., Guelfi, N., Mustafiz, S. (2010). *Crisis management systems: a case study for aspect-oriented modeling*. In Transactions on aspect-oriented software development VII (pp. 1–22). Springer, Berlin Heidelberg.

Lauge, A., Sarriegi, J. M., & Torres, J. M. (2009). The dynamics of crisis lifecycle for emergency management. In *The 27th International Conference of the System Dynamics Society*.

Marra, F. J. (1998). Crisis communication plans: Poor predictors of excellent crisis public relations. *Public relations review*, *24*(4), 461-474.

Mitha, Z. K. (2022). *Exploring the Value of Public Relations and Crisis Communication Training for Higher Education Leadership*. Doctoral dissertation, Houston Baptist University. Houston,Texas.

Mitroff, I. I. (1988). Crisis management: Cutting through the confusion. *MIT Sloan Management Review*, *29*(2), 15.

Ndlela, M. N. (2019). *Crisis communication: A stakeholder approach*. Springer.

Okay, A. (2002). Kriz Yönetimi ve Halkla İlişkiler. *İstanbul Üniversitesi İletişim Fakültesi Dergisi| Istanbul University Faculty of Communication Journal*, *2*(12).

Penrose, J. M. (2000). The role of perception in crisis planning. *Public relations review*, *26*(2), 155-171.

Potts, D. A. (2021). *Communication in Crisis: Communication Practices of Clergy in the LCMS During the COVID-19 Crisis*.Doctoral dissertation, Creighton University, ABD.

Power, D. J., & Phillips-Wren, G. (2011). Impact of social media and Web 2.0 on decision-making. *Journal of decision systems*, *20*(3), 249-261.

Schultz, F., Utz, S., & Göritz, A. (2011). Is the medium the message? Perceptions of and reactions to crisis communication via twitter, blogs and traditional media. *Public Relations Review*, 37, 20–27.

Seeger, M. W. (2006). Best practices in crisis communication: An expert panel process. *Journal of applied communication research*, *34*(3), 232-244.

Seeger, M. W., Sellnow, T. L., & Ulmer, R. R. (1998). Communication, organization, and crisis. *Annals of the International Communication Association*, *21*(1), 231-276.

Spradley, R. T. (2017). Crisis communication in organizations. *The international encyclopedia of organizational communication*, 1-12.

Taşkıran, Ş. (2021). *Kriz Yönetimine Stratejik Bakış: Türkiye'deki Kurumların Kriz Yönetimi Süreçlerine İlişkin Bir Araştırma*. Yüksek Lisans Tezi. Lisansüstü Eğitim Enstitüsü, Bahçeşehir Üniversitesi, İstanbul.

Telang, A., & Deshpande, A. (2016). Keep calm and carry on: A crisis communication study of Cadbury and McDonalds. *Management & Marketing*, *11*(1).

Van Wart, M., & Kapucu, N. (2011). Crisis management competencies: The case of emergency managers in the USA. *Public Management Review*, *13*(4), 489-511.

White, C. M. (2012). *Social media, crisis communication, and emergency management: Leveraging Web 2.0 technologies*. New York: CRC press.

Wynne, R. (2019). *Straight Talk About Public Relations Revised & Updated*. Usa: Maven House Press.

İnternet Kaynakları

URL-1: Crisis Emergency, Risk Communication, 2014 El Kitabı https://emergency.cdc.gov/cerc/resources/pdf/cerc_2014edition.pdf (E.T.: 12.10.2022).

URL-2: https://www.digitalsilk.com/crisis-communication (E.T.: 12.10.2022).

KAYNAKÇA

Aziz, A. (2011). Siyasal İletişim. İstanbul: Nobel Yayıncılık.

Béland, D. (2017). Identity, politics, and public policy. *Critical Policy Studies, 11*(1), 1-18.

Bertot, J. C., Jaeger, P. T. ve Hansen, D. (2012). The impact of policies on government social media usage: Issues, challenges, and recommendations. Government Information Quarterly, 29,(1), 30-40

Borucki, I. (2022). *Digital Transformation as Organizational Change for Political Parties – a narrative review.* Rochester, New York: SSRN.

Cesur, A. B. (2019). Dijital Halkla İlişkiler Aracı Olarak Web Sitelerinin Kullanımı: Türkiye'deki Şirketler Üzerine Bir İnceleme. Uşak: Uşak Üniversitesi Sosyal Bilimler Enstitüsü.

Cutlip, S.M., Center, A.H. ve Broom G.M. (2000). Effective Public Relations. Upper Saddle River, New Jersey: Prentice Hall.

Çetintaş, H. B., (2013). Bir Kurumsal İletişim Stratejisi Olarak Kurumsal Bloglar. Doktora Tezi. Konya: Selçuk Üniversitesi.

Dan, V., Ihlen, Ø., & Raknes, K. (2019). Political Public Relations and Strategic Framing. J. Stromback, & S. Kiousis içinde, *Political Public Relations - Concepts, Principles, and Applications* (s. 146-164). New York: Routledge.

Entman, R. M. (2003). Projections Of Power: Framing News, Public Opinion, and U.S. Foreign Policy, Chicago: University of Chicago Press.

Gifford, J. (2010). Digital Public Relations: E-Marketing's Big Secret. *Continuing Higher Education Review*(74), 62-72.

Gruning, J. (2005). Halkla İlişkiler ve İletişim Yönetiminde Mükemmellik. İstanbul: Rota Yayınları.

Güçdemir, Y. (2015). Sanal Ortamda İletişim. İstanbul: Derin Yayınları.

Güneş, S. (1996). Medya ve Siyasal Bilgilenme, *Yeni Türkiye Dergisi*. 11.

Jowett, G. S., O' Donnell, V. (1992). Propaganda and Persuasion, https://people.ucalgary.ca/~rseiler/jowett.htm

Kamanlıoğlu, E. B. ve Göztaş, A. (2010). Politik Gündem Odağında Halkla İlişkiler ve Gündem Yönetimi. Ankara: Nobel Yayın Dağıtım.

Karaçor, S. (2009). Yeni İletişim Teknolojileri, Siyasal Katılım, Demokrasi, Yönetim ve Ekonomi. *Celal Bayar Üniversitesi İ.İ.B.F. Dergisi.* 16 (2).

Kalender, A. (2020). Kavram Olarak Halkla İlişkiler, Dünyada ve Türkiye'de Halkla İlişkilerin Tarihsel Gelişimi. A. Z. Özgür içinde, *Halkla İlişkiler* (s. 2-31). Eskişehir: Anadolu Üniversitesi.

Kantola, A. (2016). Cleaning rotten politics, selling exclusive liaisons: Public relations consultants as storytelling professionals between markets and politics. *Public Relations Inquiry, 5*(1), 33-52.

Mattelart, A. (2012). *Bilgi Toplumunun Tarihi.* İstanbul: İletişim Yayınları.

Maynard, M. ve Tian, Y. (2004). Between Global and Glocal: Content Analysis of the Chinese Web Sites of The 100 Top Global Brands, Public Relations Review, 30, s.285-286.

McLuhan, M. (1964). Understanding Media: The Extensions of Man, NY, USA: New American Library.

Mert, Y. L. (2018). Dijital Halkla İlişkiler Araçlarının Yayıncılık Sektöründe Kullanımına Yönelik Bir Araştırma. Uluslararası Sosyal Araştırmalar Dergisi. 11 (58). 724-737.

Oktay, M. (2002). Politikada Halkla İlişkiler. İstanbul: Derin Yayınları.

Oskay, Ü. (2007). İletişimin A B C›si. İstanbul: DER Yayınları.

Öztürk, M. C., & Şardağı, E. (2018). Halkla İlişkiler Eğitiminde Dijitalleşme: Türkiye ve ABD'de Bulunan Üniversitelerdeki Halkla İlişkiler Programlarının Karşılaştırılması. *Uluslararası Dijital Çağda İletişim Sempozyumu Özel Sayısı* (s. 125-142). Kayseri: Erciyes İletişim Dergisi.

Safko, L. ve Barke, D. K. (2009). The Social Media Bible: Tactics, Tools and Strategies For Business Success. New Jersey: John Wiley and Sons, Inc.

Sancar, G. A. (2016). Halkla İlişkiler 2.0: Araçlar ve Uygulama Alanları . İnönü Üniversitesi İletişim Fakültesi Elektronik Dergisi (İNİF E-Dergi), 1(2), 83-101. https://dergipark.org.tr/tr/pub/inifedergi/issue/45222/566358

Sade, Ö. (2020). Özel Müzelerde Dijital Halkla İlişkiler Araçlarının Kullanımına Yönelik Bir Araştırma. İstanbul: İstanbul Aydın Üniversitesi Lisansüstü Eğitim Enstitüsü.

Sanders, K. (2011). Political public relations and government communication. J. Stromback, & S. Kiousis içinde, *Political Public Relations: Principles and Applications* (s. 254-273). New York: Routledge.

Sarı, H. (2010). Siyasal İletişimde Yeni İletişim Teknolojilerinin Kullanımı: 2009 Yerel Seçimlerinde Ak Parti'nin Çalışmaları. Ankara: Gazi Üniversitesi.

Sayımer, İ. (2012). Sanal Ortamda Halkla İlişkiler.

Seyitoğlu, Z. (2019). Türkiye'de Dijital Halkla İlişkilerde Değişen Müşteri Deneyimi: Chatbot Uygulamaları. İstanbul: İstanbul Kültür Üniversitesi.

Smith, P. R. ve Zook, Z. (2011). Marketing Communications Integrating Offline and Online with Social Media. London: Kogan Page Limited.

Solis, B. ve Breakenridge, D. (2009). Putting the Public Back in Public Relations, New Jersey. FT Press.

Sweetser, K. D. (2019). Digital Political Public Relations. J. Stromback, & S. Kiousis içinde, *Political Public Relations - Concepts, Principles, and Applications* (s. 82-104). New York: Routledge.

Peltekoğlu, F. B. (2016). Halkla İlişkiler Nedir? İstanbul: Beta Yayınları.

Philips, D. ve Young, P. (2009). Online Public Relations: A Practical Guide to Developing an Online Strategy in The World of Social Media. (2nd. ed.) London: Kogan Page Ltd.

Porter, J. (2008). Designing for the Social Web. Thousand Oaks, CA: New Riders Press.

Uzunoğlu, E., Onat, F., Aşman Alikılıç, Ö., Yeygel Çakır, S. (2009). İnternet Çağında Kurumsal İletişim. Ankara: Say Yayınları.

Yang, S. U., Lim, J. (2009). The Effects of Blog-Mediated Public Relations On Relation Trust, Journal of Public Relations Research, 21(3), 341-359.

Yıldırım Becerikli, S. (2005). Uluslararası Halkla İlişkiler. Ankara: Nobel Yayıncılık.

KAYNAKÇA

Caywood, L. (1997). *The handbook of strategic public relations & integrated communications*. NY: McGraw-Hill Publishing.

Coşkun, E., & Şener, B.Ç. (2020). Türkiye'de Covid-19 sürecinde sosyal medya pazarlaması: Pegasus ve Bim Örneği. *İNİF E- Dergi*, *5*(2), 27-42.

Cutlip, M., Center, H., & Broom, G. (2000). *Effective public relations*. NJ: Prentice-Hall Publishing.

Davis, A. (2006). *Halkla ilişkilerin ABC'si* (Çev. Ü. Şendilek). İstanbul: Kapital Medya.

Diker, E., & Koçyiğit, M. (2017). Halkla ilişkiler algısı ve marka itibarı arasındaki ilişkinin yapısal eşitlik modeli ile incelenmesi. *Gümüşhane Üniversitesi İletişim Fakültesi Elektronik Dergisi*, *5*(2), 574-590.

Gifford, J. (2010). Digital public relations: E-marketing's big secret. *Continuing Higher Education Review*, *74*, 62-72.

Grunig, J. (2005). *Halkla ilişkiler ve iletişim yönetiminde mükemmellik* (Çev. E. Özsayar). İstanbul: Rota Yayınları.

Harris, L. (1998). *Value added public relations: The secret weapon of integrated marketing*. Chicago: NTC Business Books.

Harris, T., & Whalen, P. (2009). *21. Yüzyılda pazarlama profesyonellerinin halkla ilişkiler el kitabı* (Çev. S. Görpe). İstanbul: Rota Yayınları.

Hutton, J., (1999). The definition, dimensions, and domain of public relations. *Public Relations Review*, *25*, 200-201.

Kazancı, M. (2016). *Kamuda ve özel kuruluşlarda halkla ilişkiler*. Ankara: Turhan Kitabevi.

Kılınç, Ö. (2020). Halkla ilişkilerin gazetelerde sunumuna yönelik bir analiz. *Erciyes İletişim Dergisi*, *7*(1), 261-278.

Kırdar, Y. (2012). *Pazarlama halkla ilişkileri: MPR*. İstanbul: Moss Yayınları.

Kotler, P., & Armstrong, G. (2006). *Principles of marketing* (11th ed.). NJ: Prentice Hall.

Kotler, P., & Keller, K. (2012). *Marketing management*. NJ: Prentice Hall.

Kotler, P., & William, M. (1978). Marketing and public relations. *Journal of Marketing*, *42*(4), 13-20.

Meerman, S.D. (2010). *The new rules of marketing and PR*. NJ: John Wiley and Sons.

Mucan, B., & Tanyeri, M. (2022). İnternet ortamındaki alışveriş deneyiminin internetten satın alma niyetine etkisi ve bir uygulama. *Dokuz Eylül Üniversitesi Sosyal Bilimler Enstitüsü Dergisi*, *18*(4), 677-692.

Oyman, M., & Özer, S. (2018). Bir gerilla pazarlama uygulaması olarak ambient reklamcılık (Ortam Reklamcılığı): Basılı dergi reklamı ile ambient reklamın etkililik açısından karşılaştırılması. *Anadolu Üniversitesi Sosyal Bilimler Dergisi*, *18*(4), 173-192.

Özer, S., & Çolak, A. (2022). Dijital çağın meta-tüketicilerini anlamaya yönelik kavramsal bir değerlendirme. İçinde Y.Z.C. Uğurhan (Ed.), *Dijitalleşme Bağlamında Birey, Toplum ve İletişim* (s. 7-30). Konya: Eğitim Yayınevi.

Papasolomou, I., & Melanthiou, Y. (2012). Social media: Marketing public relations' new best friend. *Journal of Promotion Management*, *18*(3), 319-328.

Peltekoğlu, F. (2012). *Halkla ilişkiler nedir?*. İstanbul: Beta.

Peltekoğlu, F., & Demir Askeroğlu, E. (2019). Dijital halkla ilişkiler: Fenomenler dijital marka elçisi olabilir mi?. *Selçuk İletişim*, *12*(2), 1044-1067.

Phillips, D., & Young, P. (2009). *Online public relations*. PA: Kogan Page.

Pickton, D., & Broderick, A. (2005). *Integrated marketing communications*. Harlow: Pearson.

Rachmawati, F., Rahmawati, D.H., & Wibowo, A.A. (2021). Ikoy ikoy digital marketing public relations strategy on Instagram. *Advances in Social Science, Education and Humanities Research*, 672 3rd International Media Conference 2021 (IMC 2021).

Royle, J., & Laing, A. (2014). The digital marketing skills gap: Developing a digital marketer model for the communication industries. *International Journal of Information Management*, *34*(2), 65-73.

Ryan, D. (2014). *Understanding digital marketing*. Great Britain: Kogan Page Limited.

Sabuncuoğlu, Z. (1998). *İşletmelerde halkla ilişkiler*. Bursa: Ezgi Kitabevi.

Smith R. (2002). *Strategic planning for public relations*. NY: Routledge.

Smith, K. T. (2011). Digital marketing strategies that millennials find appealing, motivating, or just annoying. *Journal of Strategic Marketing*, *19*(6), 489-499.

Tosun, N. (2017). *Marka yönetimi*. İstanbul: Beta.

Wells, B., & Spinks, N. (1999). Communicating with the community. *Career Development International*, *4*(2), 108-116.

Wilcox, D., Cameron, G., & Reber, B. (2015). *Public relations strategies and tactics*. UK: Pearson.

Yaşar, İ.H., & Altincik, H. (2018). Türkiye Cumhuriyeti bakanlıklarının web sitelerinin halkla ilişkiler bağlamında değerlendirilmesi. *Dumlupınar Üniversitesi Sosyal Bilimler Dergisi*, *55*, 224-236.

KAYNAKÇA

Belch, G. E., & Belch, M. A. (2004). Advertising and promotion: An integrated marketing communications perspective 6th. *New York: McGraw-Hill*.

Berry, R. (2015). A golden age of podcasting? Evaluating Serial in the context of podcast histories. *Journal of Radio & Audio Media*, *22*(2), 170-178.

Birsen, Ö. (2021). Yeni sesli kültür: podcast. *Töz Yayınları*.

Bonini, T. (2015). The 'second age'of podcasting: Reframing podcasting as a new digital mass medium. *Quaderns del CAC*, *41*(18), 21-30.

Dearman, P., & Galloway, C. (2005, July). Putting podcasting into perspective. In *Radio in the world: Papers from the 2005 Melbourne Radio Conference* (pp. 535-546). Melbourne: RMIT Publishing.

Fill, C., & Duncan, T. (1999). *Marketing Communication: contexts and strategies*. London: Prentice Hall.

Giordano, M. J. (2017). Extensive listening using student-generated podcasts. *Transformation in language education*, 429-435.

Geoghegan, M. W., & Klass, D. (2007). Podcasting 101. *Podcast Solutions: The Complete Guide to Audio and Video Podcasting*, 1-9.

Harris, T. L. (1991). *The marketer's guide to public relations: How today's top companies are using the new PR to gain a competitive edge* (Vol. 10). John Wiley & Sons Incorporated.

Kitchen, P.J. (1998). Public Relations *Principles* and Practice. Oxford: Thomson Publishing Inc.

Kitchen, Philip J. (1999). *Marketing Communications: Principles and Practice.* London: International Thomson Business Press.

Kutlu, T. Ö. (2020). Sosyal medya ve yeni yayıncılık formları: Türkiye'de podcast yayıncılığının gelişimi. *Disiplinlerarası yaklaşımla sosyal medya, Literatür Yayıncılık*, 213-240.

Llinares, D., Fox, N., & Berry, R. (Eds.). (2018). *Podcasting: New aural cultures and digital media*. Springer.

Markman, K. M. (2012). Doing radio, making friends, and having fun: Exploring the motivations of independent audio podcasters. *New Media & Society*, *14*(4), 547-565.

Markman, K. M. (2015). Considerations—Reflections and future research. Everything old is new again: podcasting as radio's revival. *Journal of Radio & Audio Media*, *22*(2), 240-243.

Newman, N., & Gallo, N. (2019). News podcasts and the opportunities for publishers.

OdabaĢı, Y., & Oyman, M. (2012). Pazarlama İletişimi Yönetimi (11. Baskı). İ*stanbul: MediaCat Kitapları*.

Oskay, Ü. (1999). İletişimin ABC'si, İstanbul, Der Yayınları.

Ringold, D. J., & Weitz, B. (2007). The American Marketing Association definition of marketing: Moving from lagging to leading indicator. *Journal of Public Policy & Marketing*, *26*(2), 251-260.

Rosell-Aguilar, F. (2013). Delivering unprecedented access to learning through podcasting as OER, but who's listening? A profile of the external iTunes U user. *Computers & Education*, *67*, 121-129.

Smith, P. R., & Taylor, J. (2004). *Marketing communications: an integrated approach*. Kogan Page Publishers.

İnternet Kaynakları

URL-1: https://languages.oup.com/google-dictionary-tr/ (E.T.: 11.11.2022)
URL-2: https://dictionary.cambridge.org/dictionary/english/podcast (E.T.: 21.10.2022)
URL-3: https://www.ipsos.com/tr-tr/turkiyedeki-podcast-bilinirligi-ve-dinleme-aliskanliklari (E.T.: 10.11.2022)
URL-4: https://open.spotify.com/show/0fKEm3g7RK80IxGj7X8Ggz (E.T.: 21.10.2022)
URL-5: https://open.spotify.com/show/6hHp6SkedB5k1knJZBcovC (E.T.: 21.10.2022)
URL-6: https://open.spotify.com/show/1sWgeK2PEab9xBDaUf4UjD (E.T.: 21.10.2022)
URL-7: https://open.spotify.com/show/0I5u5Y8gD7wVSvp0tJavVY (E.T.: 21.10.2022)
URL-8: https://open.spotify.com/show/1M8wHmJIt3XzzlJoGZXrYt (E.T.: 22.10.2022)
URL-9: https://open.spotify.com/show/5WxhmGAK4YrpwfCFANv8bh (E.T.: 22.10.2022)
URL-10: https://open.spotify.com/show/7EbWM7lpYa9Jrv47AFJX0b (E.T.: 22.10.2022)
URL-11: https://open.spotify.com/show/4apL4W215w26Zg74Cpmtuj (E.T.: 22.10.2022)

ORTA GELİR TUZAĞINDA SAĞLIK SEKTÖRÜNÜN ÖNEMİ

Dr. Tuba Esra BASKAK

EĞİTİM
yayınevi

ORTA GELİR TUZAĞINDA SAĞLIK SEKTÖRÜNÜN ÖNEMİ

Dr. Tuba Esra Baskak

Genel Yayın Yönetmeni: Yusuf Ziya Aydoğan (yza@egitimyayinevi.com)
Genel Yayın Koordinatörü: Yusuf Yavuz (yusufyavuz@egitimyayinevi.com)
Sayfa Tasarımı: Eğitim Yayınevi Grafik Birimi
Kapak Tasarımı: Eğitim Yayınevi Grafik Birimi

T.C. Kültür ve Turizm Bakanlığı
Yayıncı Sertifika No: 47830

ISBN: 978-625-6382-28-2
1. Baskı, Kasım 2022

Baskı Cilt
Bulut Dijital Matbaa Sanayi Ticaret Limited Şirketi
Musalla Bağları Mah. İnciköy Sok. 1/A Selçuklu / KONYA
Matbaa Sertifika No: 48120

Kütüphane Kimlik Kartı

ORTA GELİR TUZAĞINDA SAĞLIK SEKTÖRÜNÜN ÖNEMİ
Dr. Tuba Esra Baskak
104 s., 135x215 mm
Kaynakça var, dizin yok.
ISBN: 978-625-6382-28-2

Copyright © Bu kitabın Türkiye'deki her türlü yayın hakkı Eğitim Yayınevi'ne aittir. Bütün hakları saklıdır. Kitabın tamamı veya bir kısmı 5846 sayılı yasanın hükümlerine göre kitabı yayımlayan firmanın ve yazarlarının önceden izni olmadan elektronik/mekanik yolla, fotokopi yoluyla ya da herhangi bir kayıt sistemi ile çoğaltılamaz, yayımlanamaz.

EĞİTİM
yayınevi

Yayınevi Türkiye Ofis: İstanbul: Eğitim Yayınevi Tic. Ltd. Şti., Atakent mah. Yasemen sok. No: 4/B, Ümraniye, İstanbul, Türkiye

Konya: Eğitim Yayınevi Tic. Ltd. Şti., Fevzi Çakmak Mah. 10721 Sok. B Blok, No: 16/B, Safakent, Karatay, Konya, Türkiye
+90 332 351 92 85, +90 533 151 50 42, 0 332 502 50 42
bilgi@egitimyayinevi.com

Yayınevi Amerika Ofis: New York: Egitim Publishing Group, Inc.
P.O. Box 768/Armonk, New York, 10504-0768, United States of America
americaoffice@egitimyayinevi.com

Lojistik ve Sevkiyat Merkezi: Kitapmatik Lojistik ve Sevkiyat Merkezi, Fevzi Çakmak Mah. 10721 Sok. B Blok, No: 16/B, Safakent, Karatay, Konya, Türkiye
sevkiyat@egitimyayinevi.com

Kitabevi Şubesi: Eğitim Kitabevi, Şükran mah. Rampalı 121, Meram, Konya, Türkiye
+90 332 499 90 00
bilgi@egitimkitabevi.com

İnternet Satış: www.kitapmatik.com.tr
+90 537 512 43 00
bilgi@kitapmatik.com.tr

ilk okuyan siz olun
kitapmatik
internetteki kitapçınız

KAYNAKÇA

Acaravcı, A., Bozkurt, C. ve Erdoğan, S. (2015). MENA Ülkelerinde Demokrasi-Ekonomik Büyüme İlişkisi. *İşletme ve İktisat Çalışmaları Dergisi*. 3 (4): 119-129.

Adriana, D. (2014). Revisiting The Relationship Between Unemployment Rates And Shadow Economy. A Toda-Yamamoto Approach For The Case Of Romania. *Procedia Economics and Finance*. 10: 227-236.

Ağır, H. ve Tıraş, H. H. (2018). Türkiye'de Sağlık Harcama Türlerinin Değerlendirilmesi. *Kahramanmaraş Sütçü İmam Üniversitesi Sosyal Bilimler Dergisi.* 15 (8): 643-670.

Akpınar, S. ve Karabay, D. (2017). Sağlık Kurumlarında Birim Maliyet Hesaplama: Fizik Tedavi ve Rehabilitasyon Poliklinik Uygulaması. *İşletme Bilimi Dergisi.* 5 (2): 199-215.

Alp, M. ve Peker, O. (2018). Türkiye'de Sağlık Harcamalarının Gelir Üzerindeki Etkisi: TR32 Bölgesi Örneğinde Eşbütünleşme Analizi. *The Journal of International Scientific Researches.* 3 (1): 85-95

Andrei, C. L., Stancu, S., Andrei, T. (2010). The analysis of health education of the population as an important factor in optimizing medical expensen. *Procedia Social and Behavioral Sciences.* 2: 3427-3431.

Ardıç, A. ve Köşkeroğlu, C. (2014). Sağlık Hizmetlerinde Finansal Değerlendirme Özel Hastane Uygulaması. *Scientific Science.* 2 (1): 41-73.

Armağan, R. (2008). 1990 Sonrası Gelişmeler Bağlamında Sağlık Harcamalarında Finansman Sorunu ve Türk Kamu Maliyesindeki Yeri. *Sosyal Ekonomik Araştırmalar Dergisi.* 8 (15): 147-174.

Arpat, B., Şaşmaz, N. ve Yürekli, E. (2014). Sağlık Hizmetlerinde Kalite Maliyetleri. *Süleyman Demirel Üniversitesi İktisadi ve İdari Bilimler Fakültesi Dergisi.* 19 (3): 313-332.

Aytaç, Ö. ve Kurtdaş, M. Ç. (2015). Sağlık-Hastalığın Toplumsal Kökenleri ve Sağlık Sosyoloji. *Fırat Üniversitesi Sosyal Bilimler Dergisi.* 25 (1): 231-250.

Bakar, Ç. (2016). Siyasal Sistemler İle Sağlık Düzeyi Arasındaki İlişki: Demokrasi ve Sağlık. *Sağlık ve Toplum.* 26 (3): 44-55.

Barlas, E., Şantaş, F. ve Kar, A. (2014). Türkiye'de Bölgesel Bebek Ölüm Hızlarının Sağlık Ekonomisi Perspektifinden Karşılaştırmalı Analizi. *Uluslararası Avrasya Ekonomileri Konferansı.* Makedonya. 1-10.

Baskak, T. E. (2017). *Büyüme Sürecindeki Engel: Orta Gelir Tuzağında Yer Alan Türkiye ve Bu Engeli Aşan Güney Kore ile Aşamayan Bulgaristan Karşılaştırması*. Manisa: Manisa Celal Bayar Üniversitesi Sosyal Bilimler Enstitüsü.

Beyaz Sipahi, B. (2021). Türkiye'nin Sağlık Harcamalarının Gelir Dağılımı Üzerinde Asimetrik Etkisi. *Hacettepe Sağlık İdaresi Dergisi.* 24 (2): 335-346.

Bilgili, E. ve Ecevit, E. (2008). Sağlık Hizmetleri Piyasasında Asimetrik Bilgiye Bağlı Problemler ve Çözüm Önerileri. *Hacettepe Sağlık İdaresi Dergisi.* 11 (2): 201-228.

Bilgili, M. Y. (2020). Merkezi Yönetim, Yerel Yönetimler ve Koronavirüs (COVID-19) Salgını. *Turkish Studies.* 15 (6): 219-235.

Camuz Berber, İ., Elipek, E. ve Yiğit, A. (2019). Sağlık Teknolojisi Değerlendirme Kapsamındaki Maliyet Etkililik Çalışmalarının Bibliyometrik Analizi. *Süleyman Demirel Üniversitesi Sosyal Bilimler Enstitüsü Dergisi.* 2 (34): 163-180.

Corsica, J. A. and Perri, M. G. (2003). Obesity. *Handbook of Pyschology* (pp.121-146). United States of America: Wiley.

Çakmak Barsbay, M. (2019). Sağlık Hizmetlerini Yönetmek Neden Zordur?: Teorik Tartışmalar. *Anemon Muş Alparslan Üniversitesi Sosyal Bilimler Dergisi*. 7 (3): 247–253.

Çalışkan, Z. (2009). Sağlık Hizmetlerinde Önceliklerin Belirlenmesinde Ekonomik Değerlendirme Yöntemi Olarak

Maliyet-Etkililik Analizi. *Süleyman Demirel Üniversitesi İktisadi ve İdari Bilimler Fakültesi Dergisi*. 14 (2): 311-332.

Çelik, Y. (2019). Sağlık Ekonomisi ve Gelişimi. *Sağlık Ekonomisi* (ss. 47-68). Ankara: Siyasal Kitabevi.

Çelikay, F. ve Gümüş, E. (2010). Türkiye'de Sağlık Hizmetleri ve Finansmanı. *Eskişehir Osmangazi Üniversitesi Sosyal Bilimler Dergisi.* 11 (1): 177-216.

Çevik, A. ve Yüksel, C. (2021). Yarı Kamusal Mallar ve Asimetrik Bilgi Arasındaki İlişki Bağlamında Sağlık Hizmetleri. *Dicle Üniversitesi İktisadi ve İdari Bilimler Fakültesi Dergisi.* 11 (21): 85-107.

Çınar, S. Ve Özçalık, M. (2014). Gelişmekte Olan Ülkelerde Mali Sürdürülebilirlik: Panel Veri Analizi. *Journal Of Yaşar University*. 9 (33): 5597-5622.

Dasgupta, P. (2016). *Climate Sensitive Adaption in Health.* India: Springer Nature.

Dawson, A. (2011). Vaccination Ethics. *Public Health Ethics* (pp. 143-153). New York: Cambridge University Press.

Dewar, D. M. (2010). The Role of Economics. *Essentials of Health Economics* (pp. 9-14). Sudbury: Jones and Bartlett Publishers.

Dilmaç, E. ve Şahin, B. (2019). Sağlık Teknolojisi Değerlendirme Yöntemi Üzerine Kavramsal Bir Çerçeve. *Türkiye'de Sağlık Yönetimi* (ss. 175-204). Ankara: Gazi Kitabevi Tic. Ltd. Şti.

Doğan, İ., Ünal, A. ve Çankaya, M. (2019). Sağlık Hizmetlerinde Ekonomik Değerlendirme Yöntemleri. *Fiscaoeconomia.* 3 (3): 152-168.

Doğan, Ö. (2020). Kamu İktisadi Teşebbüslerinde İbra ve Anonim Şirketler Hukukuyla Karşılaştırılması. *Yasama Dergisi.* 41: 297-316.

Dritsaki, C. (2017). Toda-Yamamoto Causality Test Between Inflation And Nominal Interest Rates: Evidence From Three Countries Of Europe. *International Journal of Economics and Financial Issues*. 7 (6): 120-129.

Dücan, E. & Atay Polat, M. (2017). Kadın İstihdamının Ekonomik Büyümeye Etkisi: Oecd Ülkeleri İçin Panel Veri Analizi. *Çukurova Üniversitesi Sosyal Bilimler Enstitüsü Dergisi*. 26 (1): 155-170.

Ekinci, R. ve Dolu, A. (2020). Sağlık Harcamaları ve Sağlık Sektörü Etkinliğinin Değerlendirilmesi. *Sağlık Ekonomisi Makro ve Mikro Yaklaşımlar* (ss. 39-68). Ankara: Gazi Kitabevi Tic. Ltd. Şti.

Elmacı, N. (2013). Sağlık Eğitimi:Sosyal ve Kültürel Kalıpların Önemi. *Sağlık Antropolojisi: Diyarbakır Örnekleri* (ss.273-286). Ankara: Siyasal Kitabevi.

Ener, M. ve Karanfil, M. (2015). Türkiye Ekonomisinde Tasarruf Açığının Orta Gelir Üzerine Etkisi. *Eskişehir Osmangazi Üniversitesi İİBF Dergisi*. 10 (2): 34-35.

Erkan, A. (2011). Performansa Dayalı Ödeme: Sağlık Bakanlığı Uygulaması. *Maliye Dergisi.* 160 (423-438).

Ersin, İ. (2018). İhracata Dayalı Büyüme Hipotezinin Test Edilmesi: MINT Ülkeleri Örneği. Ekonomi. *İşletme Ve Maliye Araştırmaları Dergisi*. 1 (1): 26-38.

Fanning, A. L. and O'Neill, D. W. (2019). The Welbing-Consumption Paradox: Happiness, Health, Income and Carbon Emissions in Growing Versus Non-Growing Economies. *Journal of Cleaner Production.* 212: 810-821.

Findley, P. A., Wiener, R. C., Shen, C., Dwibedi, N. and Sambamoorthi, U. (2019). Health reform under the patient protection and affordable care act: characteristics of exvhange-based health insurance enrollees. *Social Work in Health Care.* 58 (7): 685-702.

Folland, S., Goodman, A.C. and Stano, M. (2016). *The Economics of Health and Health Care.* New York: Routledge.

Fuchs, V. R. (2011). *Who Shall Live? Health, Economics and Social Choice*. London: World Scientific Publishing Co. Pte. Ltd.

Giray, F. ve Çimen, G. (2018). Sağlık Harcamalarının Düzeyini Belirleyen Faktörler: Türkiye ve OECD Ülkeleri Analizi. 111: 143-171.

Gökçe, N., Çakmak, E. Ve Emsen, Ö.S. (2022). Toplam Faktör Verimliliği ve Kurumsal Göstergeler: Panel Veri Analizi. *Journal of Yasar University*. 17 (66): 634-657.

Güloğlu, T., Korkmaz, A. ve Kip, M. (2003). Türkiye'de Kayıtdışı İstihdam Gerçeğine Bir Bakış. *Sosyal Siyaset Konferansları Dergisi.* 45: 51-95.

Güven, D., Şimşek, T. ve Güven, A. (2018). Saplık Yönetimi Kapsamında Sağlık Harcamalarının Ekonomik Büyüme Üzerine Etkisi: MENA Ülkeleri Üzerine Bir Panel Regresyon Analizi. *Sosyoekonomi.* 26 (37): 33-55.

Hadri, K. Ve Kurozumi, E. (2012). A Simple Panel Stationarity Test İn The Presence Of Serial Correlation And A Common Factor. *Economics Letters*. 115: 31-34.

Harrington, R. (2013). *Stress, Health & Well-Being Thriving In The 21 Century.* USA: Wadsworth.

Hsiao, C. (2003). *Analysis Of Panel Data*. New York: Cambridge University Press.

İleri, H., Seçer, B. ve Ertaş, H. (2016). Sağlık Politikası Kavramı ve Türkiye'de Sağlık Politikalarının İncelenmesi. *Selçuk Üniversitesi Sosyal ve Teknik Araştırmalar Dergisi.* 12: 176-186.

İstanbulluoğlu, H., Güleç, M. ve Oğur, R. (2010). Sağlık Hizmetlerinin Finansman Yöntemleri. *Dirim Tıp Gazetesi*. 85 (2): 86-99.

Jaber, Y., Kabourı, I., Bouzahzah, M., Ibourk, A., & Karım, M. (2022). Economic Growth And Education İn Morocco: Cointegration And Toda Yamamoto Granger Causality. *International Journal Of Accounting, Finance, Auditing, Management And Economics*. *3*(4-1): 1-20.

Jones, S., Brown, A., Barclay, V. and Reardon, O. (2020). Optimising patient care in medical radiation services through

health economics: an introduction. *Journal of Medical Radiation Sciences.* 67: 87-93.

Karakaş, N. (2021). Kronik Hastalıkların Ekonomik Yükü. *Sağlık Ekonomisinde Teorik ve Uygulamalı Çalışmalar* (ss. 87-100). Ankara: Gazi Kitabevi Tic. Ltd. Şti.

Karanfil, M. (2016). Ar-Ge Harcamalarının Orta Gelir Tuzağına Etkisi: Avrupa Birliği ve Türkiye İçin Panel Veri Analizi. *Journal of Life Economics*, 3 (4): 232.

Kesbiç, C. Y., Baldemir, E. ve İnci, M. (2010). Dışsallıkların Ekonomi Üzerindeki Etkileri ve İçselleştirilmesine İlişkin Teorik Yaklaşımlar-Çözüm Önerileri: Yatağan Termik Santrali Analizi. *Yönetim ve Ekonomi Araştırmaları Dergisi.* 8 (14): 123-138.

Kesgin, C., Topuzoğlu, A. (2006). Sağlığın Tanımı; Başaçıkma. *Journal of İstanbul Kültür University.* 3: 47-49.

Kocataş, S. (2019). Göç ve Sağlık. *Sağlık Sosyolojisi* (ss.231-268). Ankara: Anı Yayıncılık.

Köktaş, A. M. (2014). Sağlık Hizmetlerinin Arzı. *Sağlık Ekonomisi* (ss.35-40). Ankara: 657 Yayınevi.

Kumar, V. (2008). Health Status and Health Care Services Among Older Persons in Indıa. *Journal of Aging & Social Policy.* 15 (2-3): 67-83.

Kutlu, G. ve Ağırbaş, İ. (2017). Türkiye ve OECD Ülkelerinde Sağlık Hizmetleri Arzı ve Talebinin İncelenmesi. *International Journal of Academic Value Studies.* 3 (16): 454-464.

Maclean, J. C. (2013). The Health Effects of Leaving School in a Bad Economy. *Journal of Cleaner Production.* 32: 951-964.

Mcpake, B., Normand, C., Smith, S. and Nolan, A. (2020). *Health Economics An International Perspective.* New York: Routledge.

Oppermann, E., Kjellstrom, T., Lemke, B., Otto, M. and Lee, J. K. W. (2021). Establishing intensifying chronic exposure to extreme heat as a slow onset event with implications for

health, welbing, productivity, society and economy. *Current Opinion in Environmental Sustainability.* 50: 1-11.

Özaytürk, G. & Alper, A. E. (2017). Petrol İthalatının Cari Açık Üzerine Etkisi: OECD Ülkeleri Üzerine Bir Analiz. *Ankara Üniversitesi SBF Dergisi*. 72 (3): 513-524.

Özçalık, M. (2020). Turizm Sektörü Ve Ekonomik Büyüme: BRICS Ülkeleri ve Türkiye. *Manisa Celal Bayar Üniversitesi Sosyal Bilimler Dergisi*. 18 (2): 361-369.

Özçelik Adak, N. (2015). Sağlık Hizmetlerinin Örgütlenmesi ve Sağlık Sistemleri. *Sağlık Sosyolojisi Kadın ve Kentleşme* (ss.61-107). Ankara: Siyasal Kitabevi.

Özgen, H. ve Tatar, M. (2007). Sağlık Sektöründe Bir Verimlilik Değerlendirme Tekniği Olarak Maliyet-Etkililik Analizi ve Türkiye'de Durum. *Hacettepe Sağlık İdaresi Dergisi.* 10 (2): 109-137.

Öztürk Yaprak, Z. ve Ecevit, E. (2019). Sağlık hizmetleri talebi ve fayda maksimizasyonu modeli. *Çukurova Medical Journal.* 44 (4): 1484-1494.

Öztürk, S. ve Uçan, O. (2017). Türkiye'de Sağlık Harcamalarında Artış Nedenleri: Sağlık Harcamalarında Artış - Büyüme İlişkisi. *Süleyman Demirel Üniversitesi İktisadi ve İdari Bilimler Fakültesi Dergisi.* 22 (1): 139-152.

Paksoy, V. M. (2017). Sağlık ekonomisi perspektifinden teletıp uygulamaları. *Sağlık Akademisyenleri Dergisi.* 4 (1): 9-16.

Phelps, C. E. (2018). *Health Economics*. New York: Routledge.

Prasad, A. M., Chakraborty, G., Yadav, S. S. and Bhatia, S. (2013). Addressing the social determinants of health through health system strengthening and inter-sectoral convergence: The case of the indian national rural health mission. *Global Health Action.* 6 (1): 1-11.

Prestia, A. S. (2019). Leveraging the Gig Economy: A Novel Solution to Improve Health Care Costs. *Nurse Leader.* 17 (4): 356-359.

Reisman, D. (1993). *The Political Economy of Health Care*. United States of America: Scholarly and Reference Division.

Riyath, M. I. M. (2018). Toda And Yamamoto Causality Test Between Us & Exchange Rates And Stock Market Prices İn Sri Lanka. *South Asian Journal Of Social Studies And Economics*. 2 (3): 1-9.

Santerre, R. E. and Neun, S. P. (2012). *Health Economics Theories, Insights, and Industry Studies.* United States of America: Nelson Education, Ltd.

Sayım, F. (2011). Sağlık Hizmetinin Özellikleri. *Sağlık Piyasası ve Etik* (ss.17-28). Bursa: MKM Yayıncılık.

Sayım, F. (2015). Sağlık Hizmetleri Arzını Etkileyen Faktörler. *Akademik Arge Dergisi Sosyal Bilimler.* 15 (1): 89-98.

Selim, S., Uysal, D. ve Eryiğit, P. (2014). Türkiye'de Sağlık Harcamalarının Ekonomik Büyüme Üzerindeki Etkisinin Ekonometrik Analizi. *Niğde Üniversitesi İktisadi Ve İdari Bilimler Fakültesi Dergisi.* 7 (3): 13-24.

Sezer Korucu, K. ve Oksay, A. (2018). Sağlık Hizmetlerinde Cepten Ödemelerin Çeşidi: Katkı Payları. *Süleyman Demirel Üniversitesi Sosyal Bilimler Enstitüsü Dergisi.* 3 (32): 265-313.

Shaver, N., Michaelson, V., Whitehead, R., Pickett, W., Brooks, F., Inchley, J. (2020). Structural validity of a brief scale adapted to measure adolescent spiritual health. *SSM - Population Health.* 12 (100670): 1-6.

Sijabat, R. (2022). The Association Of Economic Growth, Foreign Aid, Foreign Direct Investment And Gross Capital Formation İn Indonesia: Evidence From The Toda–Yamamoto Approach. *Economies*. 10 (93): 1-22.

Smith, B. A. (1992). Health İnsurance in Developing Countries: Lessons From Exoerience. *Health Policy and Planning*. 7 (3): 215-226.

Sönmez, B. (2020). Sağlık İşgücünün Arka Planı. *Sağlık Sektöründe İnsan Kaynakları Yönetimi* (ss. 37-56). Ankara: Gazi Kitabevi Tic. Ltd. Şti.

Sungur, C. (2018). *Sağlık Politikasına Sistematik Bir Yaklaşım.* Ankara: Siyasal Kitabevi.

Şahin, D. ve Durmuş, S. (2019). Oecd Ülkelerinde Ekonomik Büyüme ve Çevre Kirliliğinin Sağlık Harcamaları Üzerine Etkisinin Analizi. *Finans Politik & Ekonomik Yorumlar.* 647: 185-201.

Şantaş, F., Şantaş, G. ve Demirgil, B. (2021). Kamu Sağlık Harcamasının Üç Temel Sağlık Göstergesine Etkisi: OECD Ülkeleri Üzerine Bir Panel Regresyon Analizi. *Dicle Üniversitesi İktisadi ve İdari Bilimler Fakültesi Dergisi.* 11 (21): 73-84.

Şenatalar, B. (2003). Sağlık Ekonomisine Genel Bir Bakış. *C. Ü. Tıp Fakültesi Dergisi.* 25 (4): 25-30.

Tang, Y., Qui, Y. and Davis, D. (2021). Economy or health: Environmental challenges in rapid developing China and beyond. *Environmental Research.* 111308. 1-3.

Taşkaya, S. ve Demirkıran, M. (2016). Enflasyon, gelir ve sağlık harcaması arasındaki nedensellik ilişkisi. *TAF Preventive Medicine Bulletin.* 15 (2): 127-131.

Tatar, M. (2011). Sağlık Hizmetlerinin Finansman Modelleri: Sosyal Sağlık Sigortası'nın Türkiye'deki Gelişimi. *Sosyal Güvenlik Dergisi*. 1 (1): 103-133.

The World Bank https://data.worldbank.org/ Erişim Tarihi: 05.06.2020.

Tıraş, H. H. (2013). Sağlık Ekonomisi: Teorik Bir İnceleme. *Kahramanmaraş Sütçü İmam Üniversitesi İktisadi ve İdari Bilimler Fakültesi Dergisi.* 2: 125-151.

Torun, N. ve Ayanoğlu, Y. (2017). Ankara İlinde Evde Fototerapi Uygulamasının Maliyet Etkililik Analizi: Maliyet Etkililik Düzlemi ve Grafiği Açısından Değerlendirme. 20 (2): 219-246.

Tutar, F. ve Kılınç, N. (2007). Türkiye'nin Sağlık Sektöründeki Ekonomik Gelişmişlik Potansiyeli ve Farklı Ülke Örnekleriyle Mukayesesi. *Afyon Kocatepe Üniversitesi İİBF Dergisi.* 9 (1): 31-54.

Türkiye Cumhuriyeti Dışişleri Bakanlığı, https://www.mfa.gov.tr/dis-politika-genel.tr.mfa Erişim Tarihi: 19.11.2022.

Ulutürk, S. (2015). Sağlık Ekonomisi, Sağlık Statüsü, Sağlığın Ölçülmesinde Kullanılan Ölçütler ve Önemi: Türkiye Örneği. *Finans Politik & Ekonomik Yorumlar.* 52 (603): 47-63.

Uyanık, C. C. (2015). Orta Gelir Tuzağı ve Türkiye'nin Konumu Açısından Bir Değerlendirme. *Sosyoekonomi*. 23 (26): 178.

Vergil, H. ve Abasız, T. (2008). Toplam Faktör Verimliliği: Hesaplanması ve Büyüme İlişkisi: Collins Bosworth Varyans Ayrıştırması. *Kocaeli Üniversitesi Sosyal Bilimler Enstitüsü Dergisi,* 16 (2): 161.

Yalçın Balçık, P. ve Şahin, B. (2013). Sağlık Hizmetlerinde Maliyet Etkilik Analizi ve Karar Analizi. *Hacettepe Sağlık İdaresi Dergisi.* 16 (2): 121-134.

Yaman, Z. ve Atalay, H. (2020). Bireylerin Sağlık Algısının Sağlık Arama Davranışı İle İlişkisinin İncelenmesi. *The Journal of International Education Science.* 25 (7): 189-202.

Yayar, R. ve Çoban, M. N. (2014). Tokat İli Kentsel Alanda Engel Eğrisi Analizi. *Eskişehir Osmangazi Üniversitesi İİBF Dergisi.* 9 (3): 95-105.

Yaylalı, M., Kaynak, S. ve Karaca, Z. (2012). Sağlık Hizmetleri Talebi: Erzurum İlinde Bir Araştırma. *Ege Akademik Bakış.* 12 (4): 563-573.

Yaylalı, M., Kaynak, S. ve Karaca, Z. (2012). Sağlık Hizmetleri Talebi: Erzurum İlinde Bir Araştırma. *Ege Akademik Bakış.* 12 (4): 563-573.

Yenimahalleli Yaşar ve Canberk Aydın. Sağlık Harcamalarının İncelenmesi: Temel Belirleyiciler ve Genel Görünüm. *Sağlık Ekonomisi ve Sağlık Kurumları Yönetiminde Temel Konular* (ss. 49-57). Ankara: Siyasal Kitabevi.

Yetim, B. ve Çelik, Y. (2021). Sağlık Sektöründe Bireylerin Hizmet Sunucu Tercihlerini Etkileyen Faktörler. *Manisa Celal Bayar Üniversitesi Sosyal Bilimler Dergisi.* 19: 173-185.

Yıldırım Kaptanoğlu, A. (2011). Birinci Basamak ve Yataklı Kamu Sağlık Kurumlarının Gelirlerinden Yapılan

Ödemelerde Performans Yönetimi Kavramı. *Yükseköğretim ve Bilim Dergisi.* 1 (3): 142-151.

Yılmaz G. (2016). Labor productivity in the middle income trap and the graduated countries. *Central Bank Review*. 16 (2): 74.

Yiğit, V. ve Erdem, R. (2014). Sağlık Hizmetlerinde Maliyet Etkililik Analizi. *Süleyman Demirel Üniversitesi İktisadi ve İdari Bilimler Fakültesi Dergisi.* 19 (2): 211-236.

Yiğit, V., Yiğit, A. (2016). Üniversite Hastanelerinin Finansal Sürdürülebilirliği. *Mehmet Akif Ersoy Üniversitesi Sosyal Bilimler Enstitüsü Dergisi.* 8 (16): 253-273.

Yurdadoğ, V. (2007). Türkiye'de Sağlık Harcamalarının Finansmanı ve Analizi. Ç. Ü. *Sosyal Bilimler Enstitüsü Dergisi*. 16 (1): 591-610.

LİDERLİK GÖSTERMEYE İLİŞKİN KAYGILARIN BİREYSEL FARKLILIKLAR AÇISINDAN DEĞERLENDİRİLMESİ

HAYRİ CENGİZ

EĞİTİM
yayınevi

LİDERLİK GÖSTERMEYE İLİŞKİN KAYGILARIN BİREYSEL FARKLILIKLAR AÇISINDAN DEĞERLENDİRİLMESİ

Hayri Cengiz

Genel Yayın Yönetmeni: Yusuf Ziya Aydoğan (yza@egitimyayinevi.com)
Genel Yayın Koordinatörü: Yusuf Yavuz (yusufyavuz@egitimyayinevi.com)
Sayfa Tasarımı: Eğitim Yayınevi Grafik Birimi
Kapak Tasarımı: Eğitim Yayınevi Grafik Birimi

T.C. Kültür ve Turizm Bakanlığı
Yayıncı Sertifika No: 47830

ISBN: 978-625-8223-92-7
1. Baskı, Kasım 2022

Baskı Cilt
Bulut Dijital Matbaa Sanayi Ticaret Limited Şirketi
Musalla Bağları Mah. İnciköy Sok. 1/A Selçuklu / KONYA
Matbaa Sertifika No: 48120

Kütüphane Kimlik Kartı

LİDERLİK GÖSTERMEYE İLİŞKİN KAYGILARIN BİREYSEL FARKLILIKLAR AÇISINDAN DEĞERLENDİRİLMESİ

Hayri Cengiz
160 s., 165x240 mm
Kaynakça var, dizin yok.
ISBN: 978-625-8223-92-7

Copyright © Bu kitabın Türkiye'deki her türlü yayın hakkı Eğitim Yayınevi'ne aittir. Bütün hakları saklıdır. Kitabın tamamı veya bir kısmı 5846 sayılı yasanın hükümlerine göre kitabı yayımlayan firmanın ve yazarlarının önceden izni olmadan elektronik/mekanik yolla, fotokopi yoluyla ya da herhangi bir kayıt sistemi ile çoğaltılamaz, yayımlanamaz.

EĞİTİM
yayınevi

Yayınevi Türkiye Ofis: İstanbul: Eğitim Yayınevi Tic. Ltd. Şti., Atakent mah. Yasemen sok. No: 4/B, Ümraniye, İstanbul, Türkiye

Konya: Eğitim Yayınevi Tic. Ltd. Şti., Fevzi Çakmak Mah. 10721 Sok. B Blok, No: 16/B, Safakent, Karatay, Konya, Türkiye
+90 332 351 92 85, +90 533 151 50 42, 0 332 502 50 42
bilgi@egitimyayinevi.com

Yayınevi Amerika Ofis: New York: Egitim Publishing Group, Inc.
P.O. Box 768/Armonk, New York, 10504-0768, United States of America
americaoffice@egitimyayinevi.com

Lojistik ve Sevkiyat Merkezi: Kitapmatik Lojistik ve Sevkiyat Merkezi, Fevzi Çakmak Mah. 10721 Sok. B Blok, No: 16/B, Safakent, Karatay, Konya, Türkiye
sevkiyat@egitimyayinevi.com

Kitabevi Şubesi: Eğitim Kitabevi, Şükran mah. Rampalı 121, Meram, Konya, Türkiye
+90 332 499 90 00
bilgi@egitimkitabevi.com

İnternet Satış: www.kitapmatik.com.tr
+90 537 512 43 00
bilgi@kitapmatik.com.tr

kitapmatik
ilk okuyan siz olun
internetteki kitapçınız

KAYNAKLAR

Abacı, R., & Akın, A. (2011). *Kendini sabotaj: İnsanoğlunun sınırlı doğasının bir sonucu.* Ankara, Pegem Yayınları.

Abedi, G., Rostami, F., & Nadi, A. (2015). Analyzing the dimensions of the quality of life in hepatitis b patientsusing confirmatory factor analysis. *Global journal of health science*, 7(7), ss. 22-31.

Adler, A. (1964). *Social interest: A challenge to mankind* (Vol. 108). New York: Capricorn books.

Adler, A. (1979). *Superiority and social interest* (HL Ansbacher & RR Ansbacher, Eds.). W. W. Norton and Company, Inc.

Akış, Y. (2014). *Soren Kierkegaar'da Kaygı Kavramı*. Ayrıntı Yayınları.

Akin, A., & Akin, U. (2014). Examining the relationship between authenticity and self-handicapping. *Psychological reports*, 115(3), ss. 795-804.

Alparslan, A. M., Yastıoğlu, S., & Taş, M. A. (2017). Bireysel ve Sosyal Başarı Motivasyonunu Açıklayan Temel Değerler: Bir alan araştırması. Bolu Abant İzzet Baysal Üniversitesi *Sosyal Bilimler Enstitüsü Dergisi*, 17(2), ss. 133-151.

Alper, S., & Sümer, N. (2017). Özgür irade ve belirlenimcilik ölçeği'nin Türkçeye uyarlaması ve psikometrik özellikleri. *Türk Psikoloji Yazıları*, 20(39), ss. 26-35.

Alstott, J. D. (2007). *An inquiry into worldview and its meaning for organizations* (Order No. 3277918). Available from ProQuest Dissertations & Theses Global. Doktora Tezi. (304770350).

Ansbacher, H. L., & Ansbacher, R. R. (1956). *The individual psychology of Alfred Adler*., New York, et al.(Harper Colophon Books) 1956.

Ansbacher, H. L. (1985). The significance of Alfred Adler for the concept of narcissism. *The American Journal of Psychiatry, 142*(2), ss. 203–207.

Arıcı, S. (2019). *Okul Öncesi Dönem Çocuklarının Ebebeynlerinin Otantiklik Düzeyleri ile Çocukların Yaratıcılıkları Arasındaki İlişkinin İncelenmesi*, Ege Üniversitesi, Eğitim Bilimleri Enstitüsü, Yüksek Lisans Tezi, İzmir.

Atak, H. (2011). Ruh sağlığı çalışmalarında yeni bir psikososyal değişken: eylemlilik. *Psikiyatride Güncel Yaklaşımlar*, 3(3), ss. 483-512.

Aubin, E. D. S., & McAdams, D. P. (1995). The relations of generative concern and generative action to personality traits, satisfaction/happiness with life, and ego development. *Journal of Adult Development*, 2(2), ss. 99-112.

Avolio, B. J., & Gardner, W. L. (2005). Authentic leadership development: Getting to the root of positive forms of leadership. *The leadership quarterly*, 16(3), ss. 315-338.

Aycan, Z., & Shelia, S. (2019). "Leadership? No, Thanks!" A New Construct: Worries About Leadership. *European Management Review,* 16(1), ss. 21-35.

Aycan, Z., Eskin, M., & Yavuz, S. (2007). *Hayat dengesi: İş, aile ve özel hayatı dengeleme sanatı.* Sistem Yayıncılık.

Aycan, Z. (2018). *6.Örgütsel Davranış Kongresi. Süleyman Demirel Üniversitesi*. https://www.youtube.com/watch?v=tuU4d2VnaXg. Erişim Tarihi: 01.01.2019

Aydın, M. (2018). Genç yetişkinlerde mutluluğun özgünlük ve kişisel erdemler açısından incelenmesi. *Anemon Muş Alparslan Üniversitesi Sosyal Bilimler Dergisi,* 6(6), ss. 1023-1030.

Aydoğan, D., Özbay, Y., & Büyüköztürk, Ş. (2017). Özgünlük Ölçeği'nin uyarlanması ve özgünlük ile mutluluk arasındaki ilişkide maneviyatın aracı rolü. *The Journal of Happiness & Well-Being*, 5(1), ss. 38-59.

Badura, K. L., Grijalva, E., Galvin, B. M., Owens, B. P., & Joseph, D. L. (2019). Motivation to lead: A meta-analysis and distal-proximal model of motivation and leadership. *Journal of Applied Psychology. 105*(4), ss. 331-354.

Bandura, A. (1977). Self-efficacy: toward a unifying theory of behavioral change. *Psychological review*, *84*(2), ss. 191-215..

Bandura, A. (1997). *The nature and structure of self-efficacy. Self-efficacy: the exercise of control.* New York, NY: WH Freeman and Company, ss. 37-78.

Baron, R. M., & Kenny, D. A. (1986). The moderator–mediator variable distinction in social psychological research: Conceptual, strategic, and statistical considerations. *Journal of personality and social psychology,* 51(6), ss. 1173-1182.

Barrett-Lennard, G. T. (1998). *Carl Rogers' helping system: Journey & substance.* Sage.

Baumeister, R. F., & Scher, S. J. (1988). Self-defeating behavior patterns among normal individuals: review and analysis of common self-destructive tendencies. *Psychological bulletin*, 104(1), ss. 3-22

Baumeister, R., Mele, A., & Vohs, K. (Eds.). (2010). *Free will and consciousness: How might they work?.* Oxford University Press.

Baumeister, R. F., & Brewer, L. E. (2012). Believing versus disbelieving in free will: Correlates and consequences. *Social and Personality Psychology Compass*, 6(10), ss. 736-745.

Becker, J. C., Tausch, N., & Wagner, U. (2011). Emotional consequences of collective action participation: Differentiating self-directed and outgroup-directed emotions. *Personality and Social Psychology Bulletin,* 37(12), ss. 1587-1598.

Boatman, J., & Wellins, R. S. (2011). *Time for a leadership revolution: Global Leadership Forecast 2011.* Pittsburgh, Pennsylvania: Development Dimensions International (DDI).

Boehnke, K., & Wong, B. (2011). Adolescent political activism and long-term happiness: A 21-year longitudinal study on the development of micro-and macrosocial worries. *Personality and Social Psychology Bulletin*, 37(3), ss. 435-447.

Bono, J. E. (2001). *Self -determination at work: The motivational effects of transformational leaders* (Order No. 3009562). Available from ProQuest Dissertations & Theses Global. Doktora Tezi. (251583149).

Bou Malham, P. (2017). *Investigating the structure and functions of worldview assumptions* (Order No. 10599303). Available from ProQuest Dissertations & Theses Global. Doktora Tezi. (1947500815).

Bozkurt, T. (2019). *Üniversite Öğrencilerinin Otantiklik, Sosyal Bağlılık ve Belirsizliğe Tahammülsüzlük Özelliklerinin Sakin Benlik Düzeylerini Yordayıcılığı,* Anadolu Üniversitesi, Eğitim Bilimleri Enstitüsü, Yüksek Lisans Tezi, Eskişehir.

Brislin, R.W., Lonner, W. J. and Thorndike, R. M. (1973). *Cross cultural research method.* New York: John Wiley and Sons.

Brown, S. D., & Rector, C. C. (2008). *Conceptualizing and diagnosing problems in vocational decision making.* Handbook of counseling psychology, 4, ss. 392-407.

Bryan, J. L., Baker, Z. G., & Tou, R. Y. (2017). Prevent the blue, be true to you: Authenticity buffers the negative impact of loneliness on alcohol-related problems, physical symptoms, and depressive and anxiety symptoms. *Journal of health psychology*, 22(5), ss. 605-616.

Budak, S. (2017). *Psikoloji Sözlüğü*, Ankara: Bilim ve Sanat Yayınları. 5. Baskı

Cable, D. M., Gino, F., & Staats, B. R. (2013). Breaking them in or eliciting their best? Reframing socialization around newcomers' authentic self-expression. *Administrative science quarterly*, 58(1), ss. 1-36.

Calp, Ş., & Bacanlı, H. (2016). Algılanan akademik yeterlik ve özerklik desteğinin özerk akademik motivasyon ve akademik başarıyla ilişkisi. *Mehmet Akif Ersoy Üniversitesi Eğitim Fakültesi Dergisi*, 1(40). Ss. 300-317.

Can, A. (2017). *Spss ile Bilimsel Araştırma Sürecinde Nicel Veri Analizi* (5th ed.). Ankara: Pegem Akademi Yayıncılık.

Center, W. D. (2009). *An investigation of differences in worldview among counseling degree students at southwestern baptist theological seminary* (Order No. 3391549). Available from ProQuest Dissertations & Theses Global. Doktora Tezi. (305053188).

Cevizci, A. (2017). *Büyük Felsefe Sözlüğü* (1st ed.). İstanbul: Say Yayınları.

Chamorro-Premuzic, T. (2019). *Neden Bu Kadar Yeteneksiz Erkek Lider Oluyor? (Bunun Önüne Nasıl Geçilir?),* Orenda Kitap, İstanbul. Çeviri: M.Murtaza Özeren. (*Why do so many incompetent men become leaders*. İlk yayın Harvard Business Review, 22.).

Chan, K. Y., & Drasgow, F. (2001). Toward a theory of individual differences and leadership: understanding the motivation to lead. *Journal of applied psychology*, 86(3), ss. 481-498.

Chassot, S., Hampl, N., & Wüstenhagen, R. (2014). When energy policy meets free-market capitalists: The moderating influence of worldviews on risk perception and renewable energy investment decisions. *Energy Research & Social Science,* 3, ss. 143-151.

Chudzikowski, K. (2012). Career transitions and career success in the 'new'career era. *Journal of Vocational Behavior*, 81(2), ss. 298-306.

Cirhinlioğlu, F. G., & Ok, Ü. (2010). İnanç ya da Dünya Görüşü Biçimleri ile İntihara Yönelik Tutum, Depresyon ve Yaşam Doyumu Arasındaki İlişkiler. *Sosyal Bilimler Dergisi/Journal of Social Sciences*, 34(1), ss. 1-8.

Coan, R. W. (1979). *Psychologists: Personal and theoretical pathways.* Irvington Publishers.

Coll, J. E., & Zalaquett, C. (2007). The relationship of worldviews of advisors and students and satisfaction with advising: A case of homogenous group impact. *Journal of College Student Retention: Research, Theory & Practice*, 9(3), ss. 273-281.

Coll, J. E., & Draves, P. R. (2008). An examination of the relationship between optimism and worldview among university students. *College Student Journal,* 42(2), ss. 395-402.

Compton, W. C., & Hoffman, E. (2013). *Positive psychology: The science of happiness and flourishing*. SAGE Publications.

Conroy, D. E. (2001). Progress in the development of a multidimensional measure of fear of failure: The Performance Failure Appraisal Inventory *(PFAI). Anxiety, Stress and Coping,* 14(4), ss. 431-452.

Conroy, D. E., Kaye, M. P., & Fifer, A. M. (2007). Cognitive links between fear of failure and perfectionism. *Journal of Rational-Emotive & Cognitive-Behavior Therapy*, 25(4), ss. 237-253.

Conroy, D. E., Willow, J. P., & Metzler, J. N. (2002). Multidimensional fear of failure measurement: The performance failure appraisal inventory. *Journal of applied sport psychology*, 14(2), ss. 76-90.

Çelebi, P. E. (2018). *Kültürel Eğilimlerin Otantiklik ve Kendini Ayarlama Üzerindeki Etkisi: Benlik Bilinçliliğinin Aracı Rolü*, Ankara Üniversitesi, Sosyal Bilimler Enstitüsü, Doktora Tezi, Ankara.

Çelik, U. M. (2019). *Bireylerin Yetişkinliğe Geçiş Kriterlerine İlişkin Değerlendirmeleri İle Öznel Yetişkinlik Algısının Üretkenlik ve İyi Oluş Düzeyleri İle İlişkisinin İncelenmesi,* Ufuk Üniversitesi, Sosyal Bilimler Enstitüsü, Yüksek Lisans Tezi, Ankara.

Çınar, F., & Eti Aslan, F. (2017). Spiritüalizm ve hemşirelik: yoğun bakım hastalarında spiritüel bakımın önemi. *JAREN: Journal of Academic Research in Nursing*, 3(1), ss. 37-42.

Deci, E. L., & Ryan, R. M. (1985). The general causality orientations scale: Self-determination in personality. *Journal of research in personality,* 19(2), ss. 109-134.

Deci, E. L., & Ryan, R. M. (2000). The" what" and" why" of goal pursuits: Human needs and the self-determination of behavior. *Psychological inquiry*, 11(4), ss. 227-268.

Deci, E. L., & Ryan, R. M. (2008). Facilitating optimal motivation and psychological well-being across life's domains. *Canadian psychology/Psychologie canadienne*, 49(1), ss. 14-34.

Deci, E. L., & Ryan, R. M (2012). *Handbook of Theories of Social Psychology: Volume 1 Self Determination Theory*. (P. Van Lange, A. Kruglanski, & E. Higgins, Eds.)(Vol. 1).

Demir, R., & Murat, M. (2017). Öğretmen adaylarının mutluluk, iyimserlik, yaşam anlamı ve yaşam doyumlarının incelenmesi. *OPUS Uluslararası Toplum Araştırmaları Dergisi,* 7(13), ss. 347-378.

DeRue, D. S., & Ashford, S. J. (2010). Who will lead and who will follow? A social process of leadership identity construction in organizations. *Academy of management review*, 35(4), ss. 627-647.

Diener, E., Suh, E. M., Lucas, R. E., & Smith, H. L. (1999). Subjective well-being: Three decades of progress. *Psychological bulletin*, 125(2), ss. 276-302.

Dilthey, W. (1970). *Culture and the production of world views. In D. P. Verene (Ed.), Man and culture* (pp. 103–132). New York: Laurel/Dell. (Reprinted from Philosophy of existence, trans. by W. Kluback & M. Weinbaum, 1957, New York:Twayne).

Doğan, T., & Eryilmaz, A. (2012). Akademisyenlerde İşle İlgili Temel İhtiyaç Doyumu ve Öznel İyi Oluş. *Ege Academic Review*, 12(3), ss. 383-389.

Duman, S. (2014). Öğretmen *Adaylarında Özgünlük ve Öz-duyarlığın Mutluluk ile İlişkisinin İncelenmesi,* Karadeniz Teknik Üniversitesi, Eğitim Bilimleri Enstitüsü, Yüksek Lisans Tezi, Trabzon.

Durna, U. (2004). Stres, A ve B tipi kişilik yapısı ve bunlar arasındaki ilişki üzerine bir araştırma. *Yönetim ve Ekonomi: Celal Bayar Üniversitesi İktisadi ve İdari Bilimler Fakültesi Dergisi,* 11(1), ss. 191-206.

Duvall, T., & Dotson, P. (1998). Political participation and Eudaimonia in Aristotle's Politics. *History of Political Thought*, 19(1), ss. 21-34.

Einwohner, R. L. (2002). Motivational framing and efficacy maintenance: Animal rights activists' use of four fortifying strategies. *Sociological Quarterly*, 43(4), ss. 509-526.

Ekşi, H., Sayın, M., & Çelebi, Ç. D. (2016). Üniversite öğrencilerinin özgecilik ve otantiklik seviyeleri arasındaki ilişkinin incelenmesi. *Değerler Eğitimi Dergisi*, 14(32), ss. 79-102.

Ekşi, H., Sayın, M., & Liman, M. (2019). Otantikliğin Yaşamın Anlamı Üzerindeki Etkisinin İncelenmesi: Amaç Bilincinin Aracı Rolü. *Journal of International Social Research*, 12(65), ss. 795-803.

Ekşioğlu, H. (2011). İnanç veya Dünya Görüşüne Sahip Olma Tarzıyla Psikol*ojik İyi Olma Arasındaki İlişki*, Cumhuriyet Üniversitesi, Sosyal Bilimler Enstitüsü, Yüksek Lisans Tezi, Sivas.

Erarslan, Ö. (2014). Üniversite Öğrencilerinde *Psikolojik Sağlamlık İle Depresif Belirtiler ve Yaşam Memnuniyeti Arasındaki İlişkide Benlik Saygısı, Pozitif D*ünya *G*örüşü ve *Umudun Aracı Rolünün İncelenmesi*, Hacettepe Üniversitesi, Sosyal Bilimler Enstitüsü, Yüksek Lisans Tezi, Ankara.

Erikson, E. H. (1954). The dream specimen of psychoanalysis. *Journal of the American Psychoanalytic Association*, 2(1), ss. 5-56.

Erickson, R. J. (1995). The importance of authenticity for self and society. *Symbolic interaction,* 18(2), ss. 121-144.

Fazlıoğlu, İ. (2005). Türk Felsefe-Bilim Tarihinin Seyir Defteri.*Divan İlmi Araştırmalar Dergisi*, ss. 1-57.

Findley, M. J., & Cooper, H. M. (1983). Locus of control and academic achievement: A literature review. *Journal of personality and social psychology,* 44(2), 419.

Foster, M. D. (2013). *Everyday confrontation of discrimination: The well-being costs and benefits to women over time*. 5(3), ss. 135-154.

Foster, M. D. (2014). The relationship between collective action and well-being and its moderators: Pervasiveness of discrimination and dimensions of action. *Sex roles,* 70(5-6), ss. 165-182.

Jean Francois, E. (2010). *Motivational factors and worldview dimensions associated with perceptions of global education initiatives by U.S. college professors* (Order No. 3424382). Available from ProQuest Dissertations & Theses Global. Doktora Tezi. (755701298).

Forza, C., & Flippini, R. (1998). Tqm impact on quality conformance and customer satisfaction: a causal model. ınternational journal of production economics, 55(1), ss. 1-20.

Freud, S. (1926/1959). *Inhibitions, symptoms and anxiety. In J. Strachey (Ed. and Trans.), The standard edition of the complete psychological works of Sigmund Freud* (Vol. 20, pp. 77–175). London: Hogarth. (Original work published 1926)

Freud, S. (1933/1964). *New introductory lectures on psycho-analysis* (J. Strachey, Trans.). New York: Norton. (Original work published 1933).

Funk, K. (2001). What is a Worldview?

http://web.engr.oregonstate.edu/~funkk/Personal/worldview.html . Erişim Tarihi: 01.05.2019

Gifford, R. (2011). The dragons of inaction: psychological barriers that limit climate change mitigation and adaptation. *American psychologist,* 66(4), ss. 290-302.

Gilster, M. E. (2012). Comparing neighborhood-focused activism and volunteerism: psychological well-being and social connectedness. *Journal of Community Psychology,* 40(7), ss. 769-784.

Goldman, B. M., & Kernis, M. H. (2002). The role of authenticity in healthy psychological functioning and subjective well-being. *Annals of the American Psychotherapy Association*, 5(6), ss. 18-20.

Gül, A. (2016). *Otantiklik ve Dindarlığın Özgecilik Üzerindeki Rolünün İncelenmesi*, Ondokuz Mayıs Üniversitesi, Eğitim Bilimleri Enstitüsü, Yüksek Lisans Tezi, Samsun.

Gültekin, N., & Sığrı, Ü. (2007). Bir kültür boyutu olarak" bireycilik-ortaklaşa davranışçılık" ve örgütsel yansımaları. *Marmara Üniversitesi İktisadi ve İdari Bilimler Dergisi*, 23(2). ss. 273-284

Gürbüz, S. (2019). *Amos ile Yapısal Eşitlik Modellemesi* (1st ed.). Ankara: Seçkin Yayıncılık.

Gürbüz, S., & Şahin, F. (2016). *Sosyal Bilimlerde Araştırma Yöntemleri* (3rd ed.). Ankara: Seçkin Yayıncılık San. ve Tic. A.Ş.

Hair, J. F., William, C. B., Barry, J. B., & Rolph, E. A. (2013). *Multivariate data analysis*. USA: Pearson Education Limited.

Harter, S. (2002). *Authenticity.* In C. R. Snyder & S. J. Lopez (Eds.), *Handbook of positive psychology* (p. 382–394). Oxford University Press.

Hartman, S. (1986). *Children's philosophy of life*. Malmo, Sweden: CWK Gleerup.

Hayran, M., & Hayran, M. (2011). *Sağlık Araştırmaları İçin Temel İstatistik* (1st ed.). Ankara: Omega Araştırma Organizasyon Eğitim Danışmanlık Ltd. Şti.

Heidegger, M. (1962). *Being and time*. New York, NY: Harper Row.

Hodges, H. A. (1969). *Wilhelm Dilthey: An Introduction.* New York: Howard Fertig.

Hofstede, G. (1980). *Culture and organizations.* International Studies of Management & Organization, 10(4), ss. 15-41.

Hofstede, G. (2001). *Culture's consequences: Comparing values, behaviors, institutions and organizations across nations.* Sage publications.

Horney, K. (1951). *Neurosis and human growth*. London: Routledge.

Horton, R. (1993). *Judaeo-Christian spectacles: Boon or bane to the study of African religions? In (R. Horton, ed.) Patterns of thought in Africa and the West* (pp.161- 193). Cambridge: Cambridge University Press.

Hunter, S. T., Tate, B. W., Dzieweczynski, J. L., & Bedell-Avers, K. E. (2011). Leaders make mistakes: A multilevel consideration of why. *The Leadership Quarterly*, 22(2), ss. 239-258.

Ibarra, H. (2015). *The authenticity paradox*. Harvard Business Review, 93(1/2), ss. 53-59.

Ibrahim, F. A. (1991). Contribution of cultural worldview to generic counseling and development. *Journal of Counseling & Development*, 70(1), ss. 13-19.

Ibrahim, F. A. (1999). Transcultural counseling: Existential worldview theory and cultural identity. In J. McFadden (Ed.), *Transcultural counseling* (p. 23–57). American Counseling Association.

Ibrahim, F.A., & Kahn, H. (1984). *Scale to Assess World View*. Unpublished document, Storrs, CT.

İlhan, T., & Özdemir, Y. (2013). Otantiklik Ölçeğinin Türkçe'ye uyarlanması: Geçerlik ve güvenirlik çalışması. *Türk Psikolojik Danışma ve Rehberlik Dergisi*, 4(40), ss. 142-153.

İlhan, T. (2009). Üniversite öğrencilerinin benlik uyumu modeli: yaşam amaçları, temel psikolojik ihtiyaçlar ve öznel iyi oluş. *Ankara, Gazi Üniversitesi*, Doktora Tezi. Ankara.

İmamoğlu, E. O., Günaydın, G., & Selçuk, E. (2011). Özgün Benliğin Yordayıcıları Olarak Kendileşme ve İlişkililik: Cinsiyetin ve Kültürel Yönelimlerin Ötesinde. *Turk Psikoloji Dergisi*, 26(67), ss. 27-43.

Jackaway, R., & Teevan, R. (1976). Fear of failure and fear of success. *Sex Roles*, 2(3), ss. 283-293.

Jones, E. E., & Berglas, S. (1978). Control of attributions about the self through self-handicapping strategies: The appeal of alcohol and the role of underachievement. *Personality and social psychology bulletin*, 4(2), ss. 200-206.

Jung, C. G. (1954). *Psychotherapy and a philosophy of life. In R. F. C. Hull (Trans.), The collected works of C. G. Jung* (Vol. 16, pp. 76–83). New York: Princeton University Press. (Original work published 1942).

Kağıtçıbaşı, Ç. (1993). *İnsan Aile Kültür*. Ankara: Remzi Kitabevi.

Kağıtçıbaşı, Ç. (2019). *Benlik, Aile ve İnsan Gelişimi: Kültürel Psikoloji*. Koç Üniversitesi Yayını, 5.Baskı.

Kağıtçıbaşı, Ç., & Çemalcılar, Z. (2019). *Dünden bugüne insan ve insanlar: Sosyal psikolojiye giriş.* Evrim. 22.Baskı.

Kalin, İ. (2010). Dünya görüşü, varlık tasavvuru ve düzen fikri: Medeniyet kavramına giriş. Dîvân: *Disiplinlerarası Çalışmalar Dergisi*, (29), ss. 1-61

Karagöz, Y. (2017). *SPSS ve AMOS uygulamalı nitel-nicel-karma bilimsel araştırma yöntemleri ve yayın etiği.* Nobel Akademik Yayıncılık, Ankara.

Kasser, T. (1996). Aspirations and Well-Being in a Prison Setting *1. Journal of Applied Social Psychology*, 26(15), ss. 1367-1377.

Kasser, T. (2005). *Personal aspirations, the good life and the law*. Deakin L. Rev., 10(1), ss. 33-48.

Kearney, M. (1984). *World View.* Chandler & Sharp Publishers. *Inc., Novato, CA*..

Kelly, G. A. (1955). *The psychology of personal constructs.* New York: Norton.

Kernis, M. H., & Goldman, B. M. (2005). *From though and experience to behavior and interpersonal relationships: A multicomponent conceptualization of authenticity. On building, defending, and regulating the self.*

Kernis, M. H., & Goldman, B. M. (2006). A multicomponent conceptualization of authenticity: Theory and research. *Advances in experimental social psychology*, 38, ss. 283-357.

Kierkegaard, S. (1941). *The sickness unto death*. Princeton, N.J: Princeton University Press.

Kifer, Y., Heller, D., Perunovic, W. Q. E., & Galinsky, A. D. (2013). The good life of the powerful: The experience of power and authenticity enhances subjective well-being. *Psychological science*, 24(3), ss. 280-288.

Klar, M., & Kasser, T. (2009). Some benefits of being an activist: Measuring activism and its role in psychological well-being. *Political Psychology*, 30(5), ss. 755-777.

Kluckhohn, C. (1951). *Values and value-orientations in the theory of action: An exploration in definition and classification*. *Toward a general theory of action*. Harvard University Press.

Kluckhohn, F. R. (1950). Dominant and substitute profiles of cultural orientations: Their significance for the analysis of social stratification. *Social Forces*, 28, ss. 376-393.

Kluckhohn, F. R., & Strodtbeck, F. L. (1961). *Variations in value orientations.* Row, Peterson.

Kobya, M. (2016). Sosyolojide ve Kelam İlminde Determinizm-İradecilik Dikotomisi. *Abant İzzet Baysal Üniversitesi İlahiyat Fakültesi Dergisi*, 4(7), ss. 1-22.

Koçel, T. (2015). İşletme Yöneticiliği (16th ed.). İstanbul: Beta Basım A.Ş.

Koltko-Rivera, M. E. (2000). *The worldview assessment instrument (WAI): The development and preliminary validation of an instrument to assess world view components relevant to counseling and psychotherapy* (Order No. 9968433). Available from ProQuest Dissertations & Theses Global. Doktora Tezi. (304631234).

Koltko-Rivera, M. E. (2004). The psychology of worldviews. *Review of general psychology,* 8(1), ss. 3-58.

Kowal, J., & Fortier, M. S. (1999). Motivational determinants of flow: Contributions from self-determination theory. *The journal of social psychology*, 139(3), ss. 355-368.

Köknel, Ö. (2014). *Kaygıdan Korkuya* (1st ed.). İstanbul: Remzi Kitabevi.

Lazarus, R. S. (1991). Cognition and motivation in emotion. *American psychologist*, 46(4), ss. 352-367.

Leak, G. K., & Leak, K. C. (2006). Adlerian Social Interest and Positive Psychology: A Conceptual and Empirical Integration. *Journal of Individual Psychology*, 62(3), 207-223.

Lewis, T. M. (2010). *The influence of authenticity and emotional intelligence on the relationship between self-monitoring and leadership effectiveness.* Alliant International University, Los Angeles.

Li, C., Wang, S., Zhao, Y., Kong, F., & Li, J. (2017). The freedom to pursue happiness: Belief in free will predicts life satisfaction and positive affect among Chinese adolescents. *Frontiers in psychology*, 7, 2027. (https://www.frontiersin.org/articles/10.3389/fpsyg.2016.02027/full)

Lipman-Blumen, J. (2010). *Toxic leadership: a conceptual framework*. In Handbook of Top Management Teams (pp. 214-220). Palgrave Macmillan, London.

Lopez, F. G., & Rice, K. G. (2006). Preliminary development and validation of a measure of relationship authenticity. *Journal of Counseling Psychology*, 53(3), ss. 362-371.

Lovejoy, C. M., & Durik, A. M. (2010). Self-handicapping: The interplay between self-set and assigned achievement goals. *Motivation and Emotion*, 34(3), ss. 242-252.

Lovinger, R. J. (1984). *Working with religious issues in therapy*. Jason Aronson.

Markus, H. R., & Kitayama, S. (1991). Culture and the self: Implications for cognition, emotion, and motivation. *Psychological review*, 98(2), ss. 224-253.

Maslow, A. (1968). *Motivation and personality* (3rd ed.). New York: Harper.

Maslow, A. H. (1970). New introduction: Religions, values, and peak-experiences. *Journal of Transpersonal Psychology*, 2(2), ss. 83-90.

Maslow, A.H. (1971). Theory Z. In A. H. Maslow, The farther reaches of human nature (pp. 280– 295). New York: Viking. Reprinted from *Journal of Transpersonal Psychology*, 1969, 1(2), ss. 31–47.

McConnell, C. R. (2003). Accepting leadership responsibility: Preparing yourself to lead honestly, humanely, and effectively. *The health care manager*, 22(4), ss. 361-374.

McGregor, H. A., & Elliot, A. J. (2005). The shame of failure: Examining the link between fear of failure and shame. *Personality and social psychology bulletin,* 31(2), ss. 218-231.

Meier, S., & Stutzer, A. (2008). Is volunteering rewarding in itself?. *Economica*, 75(297), ss. 39-59.

Menchik, P. L., & Weisbrod, B. A. (1987). Volunteer *labor supply*. *Journal of Public Economics,* 32(2), ss. 159-183.

Menon, N., & Akhilesh, K. B. (1994). Functionally dependent stress among managers. *Journal of Managerial Psychology*, 9(3), ss. 13-22.

Miller, S. G., Jr. (2012). *Differences in emotional adaptation according to worldview type* (Order No. 3526758). Available from ProQuest Dissertations & Theses Global. Doktora Tezi. (1080971379).

Mohai, P. (1992). "Men, Women, and the Environment: An Examination of the Gender Gap in Environmental Concern and Activism." *Society and Natural Resources5*(1), ss. 1-19.

Mulgan, R. (1990). Aristotle and the value of political participation. *Political Theory*, 18(2), ss. 195-215.

Muna, F. A., & Mansour, N. (2009). Balancing work and personal life: The leader as acrobat. *Journal of Management Development,* 28(2), ss. 121-133.

Murray, C. (2012). *An investigation of worldview relationship and counseling outcome among counseling degree students and their counselees at southwestern baptist theological seminary* (Order No. 3535547). Available from ProQuest Dissertations & Theses Global. Doktora Tezi. (1286752115).

Myers, L.J. (1984). The psychology of knowledge: The importance of world view. *New England Journal of Black Studies*, 4, ss. 1-12.

Nasir, B. M., Yusof, Y., Yusoff, K., Omar, A. H., Don, A. G., Abdullah, B., ... & Baharuddin, A. S. (2016). Worldview and Behavioural Study of Sports from the Islamic Perspective among Sports Officials in Malaysia. *Mediterranean Journal of Social Sciences,* 7(1), ss. 555-561.

Naugle, D. (1986). *"Worldview: Definitions, History, and Importance of a Concept."* Dallas, Texas, USA.

Naugle, D. K. (1998). *A history and theory of the concept of 'weltanschauung' (worldview)* (Order No. 9921887). Available from ProQuest Dissertations & Theses Global. Doktora Tezi. (304493554).

Naugle, D., & Nussbaum, C. (1993). *Wilhelm dilthey's doctrine of world views and its relationship to hermeneutics*. Philosophy, ss. 1-23. (https://www3.dbu.edu/Naugle/pdf/wilhelm_dilthey.pdf).

Nicholas, D. R., & Gobble, D. C. (1991). World views, systems theory, and health promotion. *American Journal of Health Promotion*, 6(1), ss. 30-54.

Nietzsche, F. (1956). *The birth of tragedy. In F. Nietzsche, The birth of tragedy and the genealogy of morals* (pp.1–146). Garden City, NY: Anchor. (Original work published 1872).

Niles, F. S. (1998). Individualism-collectivism revisited. *Cross-cultural research*, 32(4), ss. 315-341.

Nilsson, A. (2007). *Worldview: Personal ideology, values and beliefs concerning metaphysics, epistemology, human nature and morality*. Yüksek Lisans Tezi.

North, M. A. (2017). *An examination of the relationships among trait authenticity, authentic leadership, and value judgment* (Order No. 10682577). Available from ProQuest Dissertations & Theses Global. Doktora Tezi. (1973161113).

Northouse, P. G. (2016). Leadership: Theory and practice*. In The Journal of Academic Librarianship* (Vol. 24). SAGE Publications.

Ok, Ü. (2009). Dini şemalar ölçeğinden inanç veya dünya görüşü şemaları ölçeğine. *Cumhuriyet Üniversitesi Edebiyat Fakültesi Sosyal Bilimler Dergisi*, 33(2), ss. 149-155.

Overton, W. F. (1991). Historical and Contemporary Perspectives on Developmental. Visions of Aesthetics*, the Environment & Development: The Legacy of Joachim F. Wohlwill*, ss. 263-311.

Ow, R. (1991). Implications of worldviews for social work education. Asia Pacific *Journal of Social Work and Development*, 1(1), ss. 48-58.

Oyserman, D., Coon, H. M., & Kemmelmeier, M. (2002). Rethinking individualism and collectivism: evaluation of theoretical assumptions and meta-analyses. *Psychological bulletin,* 128(1), ss. 3-72.

Öksüz, Y., & Karalar M. (2019), Üniversite Öğrencilerinin Huzur ve Otantiklik Düzeyleri Arasındaki İlişkinin İncelenmesi. *Eğitim Kuram ve Uygulama Araştırmaları Dergisi*, 5(3), ss. 321-336.

Pepper, S. (1942/1970). *World hypotheses.* Berkeley, CA: University of California Press.

Ramkissoon, H. R., & Smith, L. D. G. (2014). The relationship between environmental worldviews, emotions and personal efficacy in climate change. *International Journal of Arts & Sciences*, 7(1), ss. 93-109.

Reddy, I. J. (2010*). The relationship between job satisfaction, worldviews and demographic variables in mental health professionals* (Order No. 3404867). Available from ProQuest Dissertations & Theses Global. Doktora Tezi. (520397641).

Roberts, L. M. (2005). Changing faces: Professional image construction in diverse organizational settings. *Academy of management review*, 30(4), ss. 685-711.

Robinson, J. (2008), Turning Around Employee Turnover, *Gallup Management Journal*, (May 8) (available at http://gmj.gallup.com/content/106912/turning-around-your-turnover-problem.aspx#1/).

Rogers, C. R. (1951). *Client-centered therapy: Its current practice, implications and theory*. Boston: Houghton Mifflin.

Rogers, C. R. (1959). *A theory of therapy, personality, and interpersonal relationships: As developed in the client-centered framework* (Vol. 3, pp. 184-256). New York: McGraw-Hill.

Rogers, C. R. (1961). *On becoming a person: A therapist`s view of psychotherapy*.Boston: Houghton-Mifflin

Rogers, C. R. (1963). *The actualizing tendency in relation to" motives" and to consciousness:* In M. Jones (Ed.). Nebraska symposium on motivation.

Rogers, C. R. (1965). The concept of the fully functioning person. *Pastoral Psychology*, 16(3), ss. 21-33.

Rokeach, M. (1973). *The nature of human values.* New York: Free Press.

Royce, J.R. (1964). *The encapsulated man.* Princeton, NJ: Van Nostrand. Samaan.

Royce, J. R., & Mos, L. P. (1980). M*anual: Psycho-Epistemological Profile. Alberta, Ontario: University of Alberta*. Center for Advanced Study in Theoretical Psychology.

Ryan, R. M., & Deci, E. L. (2001). On happiness and human potentials: A review of research on hedonic and eudaimonic well-being. *Annual review of psychology*, 52(1), ss. 141-166.

Ryan, R. M., & Deci, E. L. (2017). *Self-determination theory: Basic psychological needs in motivation, development, and wellness*. Guilford Press

Sağlam, A. (2012). Çalışanların ve yöneticilerin sosyal istenirlik ve özgünlük düzeylerinin karşılaştırılması, Maltepe Üniversitesi, Sosyal Bilimler Enstitüsü, Yüksek Lisans Tezi, İstanbul.

Saka, N., Gati, I., & Kelly, K. R. (2008). Emotional and personality-related aspects of career-decision-making difficulties. *Journal of Career Assessment*, 16(4), ss. 403-424.

Sandsmark, S. (1998/2000). *Is world view neutral education possible and desirable?: A christian response to liberal arguments* (Order No. 10087857). Available from ProQuest Dissertations & Theses Global. Doktora Tezi. (2119942130).

Sanlı, F. (2019). *Belediye çalışanlarında özgünlük, olumlu veya olumsuz duygu durum ve tükenmişlik durumunun değerlendirilmesi.* Maltepe Üniversitesi, Sosyal Bilimler Enstitüsü, Yüksek Lisans Tezi, İstanbul.

Şanlı, A. G., & Koç, B. (2019). Her Özgeci Birey Özgeci Davranır Mı? Otantiklik ve Dindarlığın Özgecilik Üzerindeki Rolü. *Middle Black Sea Journal of Communication Studies*, 4(2), ss. 104-114.

Sargut, S. (2001). *Kulturler arasi farklilasma ve yonetim*. *Ankara: Verso Yayincilik*.

Sarıçalı, M. (2014). *Psikolojik danışman adaylarının kendini engelleme algılarının özgünlük düzeyleri ve aldıkları süpervizyon açısından incelenmesi*, Anadolu Üniversitesi, Eğitim Bilimleri Enstitüsü, Yüksek Lisans Tezi, Eskişehir.

Sarıçalı, M. (2018). Üniversite Öğrencilerinde Olumlu Mizah Kullanımı İle Özgünlük İlişkisinde Bilişsel Esnekliğin ve Psikolojik Kırılganlığın Aracılığı: Karma Desen Araştırma. Anadolu Üniversitesi, Eğitim Bilimleri Enstitüsü, Doktora Tezi, Eskişehir.

Saruhan, Ş. C., & Özdemirci, A. (2016). *Bilim, felsefe ve metodoloji. İstanbul: Beta*. 4.Baskı.

Satici, S. A., Kayis, A. R., & Akin, A. (2013). Predictive role of authenticity on psychological vulnerability in Turkish university students*. Psychological Reports*, 112(2), ss. 519-528.

Seçer, B., & Çinar, E. (2011). Bireycilik ve yeni kariyer yönelimleri*. Yönetim ve Ekonomi*: *Celal Bayar Üniversitesi İktisadi ve İdari Bilimler Fakültesi Dergisi,* 18(2), ss. 49-62.

Sert, N. (2016). *Aktivizm: Toplumsal Değişimin Yeni Yüzü.* Sakarya: Değişim Yayınları.

Sheldon, K. M., Ryan, R. M., Rawsthorne, L. J., & Ilardi, B. (1997). Trait self and true self: Cross-role variation in the Big-Five personality traits and its relations with psychological authenticity and subjective well-being*. Journal of personality and social psychology,* 73(6), ss. 1380- 1393

Sire, J. W. (2004). *Naming the elephant: Worldview as a concept*. Downer's Grove, IL:InterVarsity Press.

Smith, P. B., & Schwartz, S. (1997). *Values. In J. W. Berry*, M. H. Segall, & C. Kagitcibasi (Eds.), *Handbook of cross-cultural psychology*: Vol. 3, 77-118. Needham: Allyn & Bacon.

Snyder, C. R., & Lopez, S. J. (Eds.). (2002). *Handbook of positive psychology*. Oxford University Press.

Snyder, C. R., & Smith, TW. (1982). Symptoms as self-handicapping strategies: The virtues of old wine in a new bottle*.* U: G. Weary i HL Mirels (Ur*.). Integrations of Clinical and Social Psychology*, ss. 104-127.

Sönmez, V., & Alacapınar, F. G. (2016). Örneklendirilmiş bilimsel araştırma *yöntemleri*. Anı Yayıncılık

Stavosky, J. M., & Borkovec, T. D.(1987). The Phenomenon of Worry: Theory, Research, Treatment and Its Implica-tions for Women. *Women & Therapy*,6(3), ss. 77-95.

Strauss, S. L. (2005). *The linguistics, neurology, and politics of phonics: silent" E" speaks out.* Routledge.

Sue, D. W. (1978). World views and counseling. *The Personnel and Guidance Journal,* 56(8), ss. 458-462.

Sue, D. W., & Sue, D. (1999). *Counseling the culturally different: Theory and practice.* John Wiley & Sons Inc.

Şeriati, A. (2016). *Dünya Görüşü ve İdeoloji* (3rd ed.). Ankara: Fecr Yayınları 159.

Tangör, B. B., & Curun, F. (2016). Psikolojik İyi Oluşun Yordayıcıları Olarak Bireysel Farklılıklar: Özgünlük, Benlik Saygısı ve Sürekli Kaygı. *Eğitim ve Öğretim Araştırmaları Dergisi*, 5(4), 1–13.

Theran, S. A. (2010). Authenticity with authority figures and peers: Girls' friendships, self-esteem, and depressive symptomatology. *Journal of Social and Personal Relationships,* 27(4), ss. 519-534.

Thomas, E. F., & Louis, W. R. (2013). Doing democracy: The social psychological mobilization and consequences of collective action. *Social Issues and Policy Review,* 7(1), ss. 173-200.

Tokat, L. (2006). Dünya görüşü-din ilişkisi. *Hitit Üniversitesi İlahiyat Fakültesi Dergisi,* 5(9), ss. 41-63.

Toor, S. U. R., & Ofori, G. (2009). Authenticity and its influence on psychological well-being and contingent self-esteem of leaders in Singapore construction sector. *Construction Management and Economics*, 27(3), ss. 299-313.

Topaloğlu, A. (2003). *Materyalizm*. TDV İslam Ansiklopedisi, C.28.

Torres, N. (2014). *Most people don't want to be managers*. Harvard Business Review.

Tosun, A. (2015). *Kendini ve Ötekini Tanıma Bağlamında Din Öğretiminde Dünya Görüşü Modeli*, Ankara Üniversitesi, Sosyal Bilimler Enstitüsü, Doktora Tezi. Ankara.

Trevifio, J. G. (1996). Worldview and change in cross-cultural counseling. The *Counseling Psychologist*, 24(2), ss. 198-215.

Triandis, H. C. (1996). The psychological measurement of cultural syndromes. *American psychologist*, 51(4), ss. 407-415.

Triandis, H. C., Chen, X. P., & Chan, D. K. S. (1998). Scenarios for the measurement of collectivism and individualism.*Journal of cross-cultural psychology*,29(2), ss. 275-289.

Tubbs, N. (1997). *Contradiction of enlightenment: Hegel and the broken middle.* Aldershot: Ashgate, 1997

Urdan, T., & Midgley, C. (2001). Academic self-handicapping: What we know, what more there is to learn. *Educational Psychology Review*,13(2), ss. 115-138.

Uygur, N. (1963). *Dünya Görüşü.* İstanbul: Elif yayınları.

Van den Bosch, R., & Taris, T. W. (2014). Authenticity at work: Development and validation of an individual authenticity measure at work.*Journal of Happiness Studies*,15(1), ss. 1-18.

Van der Kooij, J. C., de Ruyter, D. J., & Miedema, S. (2013). "Worldview": The meaning of the concept and the impact on religious education. *Religious Education*,108(2), ss. 210-228.

Van Opstal, M., & Hugé, J. (2013). Knowledge for sustainable development: a worldviews perspective. Environment, *Development and sustainability*,15(3), ss. 687-709.

Vestergren, S., Drury, J., & Chiriac, E. H. (2017). The biographical consequences of protest and activism: A systematic review and a new typology. *Social Movement Studies, 16*(2), ss. 203-221.

Vidal, C. (2007). *An enduring philosophical agenda. Worldview construction as a philosophical method.* Virtues of Old Wine in a New Bottle (1st ed.). Oxford University Press.

Vroom, H. M. (2006).*A spectrum of worldviews: An introduction to philosophy of religion in a pluralistic world* (Vol. 29). Rodopi.

Wang, Y. N. (2016). Balanced authenticity predicts optimal well-being: Theoretical conceptualization and empirical development of the authenticity in relationships scale.*Personality and Individual Differences*, 94, ss. 316-323.

White, N. (2011). *An examination of dispositional authenticity* (Order No. 3444878). Available from ProQuest Dissertations & Theses Global. Doktora Tezi. (859569166).

White, N. J., & Tracey, T. J. (2011). An examination of career indecision and application to dispositional authenticity. *Journal of vocational Behavior*, 78(2), ss. 219-224.

Wolman, B. B. (1973). *Concerning psychology and the philosophy of science*. In B. B. Wolman, Handbook of general psychology. Prentice Hall

Wood, A. M., Linley, P. A., Maltby, J., Baliousis, M., & Joseph, S. (2008). The authentic personality: A theoretical and empirical conceptualization and the development of the Authenticity Scale. *Journal of Counseling Psychology*, 55(3), ss. 385-399.

Yalom, I. D. (1980). *Existential psychotherapy*. New York: Basic Books.

Yavaşoğlu, E. (2019). *Evli bireylerin mutluluk düzeyleri ile özgünlük ve değerler arasındaki yordayıcı ilişkiler*, İstanbul Sabahattin Zaim Üniversitesi, Sosyal Bilimler Enstitüsü, Yüksek Lisans Tezi, İstanbul.

Yöntem, M. K., & İlhan, T. (2013). Benlik Kurguları ve Otantikliğin Özgecilik Üzerindeki Yordayıcı Gücünün İncelenmesi. *Electronic turkish studies*, 8(8), ss. 2291-2302.

Yürekli, Ö. (2015). *Fear of leadership: Conceptualization, implicit and explicit measures / Lider olma korkusu: Kavramsallaştırma, gizil ve doğrudan ölçümleme araçlarının geliştirilmesi*. Koç Üniversitesi, Sosyal Bilimler Enstitüsü, Yüksek Lisans Tezi, İstanbul.

İnternet Erişimi:

https://sozluk.gov.tr/ 05.01.2019

https://courses.lumenlearning.com/boundless-psychology/chapter/theories-of-emotion/ 05.01.2019

https://hbrturkiye.com/blog/is-aile-dengesini-kuramayanlara s:60. 01.01.2020

https://www.bm-institute.com/haber/c-level-yoneticiler-hangi-universiteden.html 01.12.2018

https://toptalent.co/c-level-pozisyonlar-nelerdir-c-level-yoneticiler-kimlerdir 01.06.2020

ÂŞIK RUHSATİ EROĞLU

HAYATI, SANATI, ŞİİRLERİ VE BESTELERİ

OĞUZHAN ALPEN
KUBİLAY YILMAZ

EĞİTİM
yayınevi

ÂŞIK RUHSATİ EROĞLU
HAYATI, SANATI, ŞİİRLERİ VE BESTELERİ

Oğuzhan Alpen - Kubilay Yılmaz

Genel Yayın Yönetmeni: Yusuf Ziya Aydoğan (yza@egitimyayinevi.com)
Genel Yayın Koordinatörü: Yusuf Yavuz (yusufyavuz@egitimyayinevi.com)
Sayfa Tasarımı: Eğitim Yayınevi Grafik Birimi
Kapak Tasarımı: Eğitim Yayınevi Grafik Birimi

T.C. Kültür ve Turizm Bakanlığı
Yayıncı Sertifika No: 47830

ISBN: 978-625-6382-03-9
1. Baskı, Kasım 2022

Baskı Cilt
Bulut Dijital Matbaa Sanayi Ticaret Limited Şirketi
Musalla Bağları Mah. İnciköy Sok. 1/A Selçuklu / KONYA
Matbaa Sertifika No: 48120

Kütüphane Kimlik Kartı

ÂŞIK RUHSATİ EROĞLU
HAYATI, SANATI, ŞİİRLERİ VE BESTELERİ

Oğuzhan Alpen - Kubilay Yılmaz
112 s., 165x240 mm
Kaynakça var, dizin yok.
ISBN: 978-625-6382-03-9

Copyright © Bu kitabın Türkiye'deki her türlü yayın hakkı Eğitim Yayınevi'ne aittir. Bütün hakları saklıdır. Kitabın tamamı veya bir kısmı 5846 sayılı yasanın hükümlerine göre kitabı yayımlayan firmanın ve yazarlarının önceden izni olmadan elektronik/mekanik yolla, fotokopi yoluyla ya da herhangi bir kayıt sistemi ile çoğaltılamaz, yayımlanamaz.

EĞİTİM
yayınevi

Yayınevi Türkiye Ofis: İstanbul: Eğitim Yayınevi Tic. Ltd. Şti., Atakent mah. Yasemen sok. No: 4/B, Ümraniye, İstanbul, Türkiye

Konya: Eğitim Yayınevi Tic. Ltd. Şti., Fevzi Çakmak Mah. 10721 Sok. B Blok, No: 16/B, Safakent, Karatay, Konya, Türkiye
+90 332 351 92 85, +90 533 151 50 42, 0 332 502 50 42
bilgi@egitimyayinevi.com

Yayınevi Amerika Ofis: New York: Egitim Publishing Group, Inc.
P.O. Box 768/Armonk, New York, 10504-0768, United States of America
americaoffice@egitimyayinevi.com

Lojistik ve Sevkiyat Merkezi: Kitapmatik Lojistik ve Sevkiyat Merkezi, Fevzi Çakmak Mah. 10721 Sok. B Blok, No: 16/B, Safakent, Karatay, Konya, Türkiye
sevkiyat@egitimyayinevi.com

Kitabevi Şubesi: Eğitim Kitabevi, Şükran mah. Rampalı 121, Meram, Konya, Türkiye
+90 332 499 90 00
bilgi@egitimkitabevi.com

İnternet Satış: www.kitapmatik.com.tr
+90 537 512 43 00
bilgi@kitapmatik.com.tr

ilk okuyan siz olun
kitapmatik
internetteki kitapçınız

KAYNAKÇA

Altınay, Reyhan (2000). *Cumhuriyet Döneminde Türk Halk Müziği Alanında Yapılan Bilimsel Çalışmalar,* Ege Üniversitesi, Sosyal Bilimler Enstitüsü, Doktora Tezi, İzmir.

Alpen, Oğuzhan (2022). Âşık Ruhsati Eroğlu'nun Eserleri Üzerine Derleme Çalışması. Sivas Cumhuriyet Üniversitesi, Sosyal Bilimler Enstitüsü, Yüksek Lisans Tezi, Sivas.

Arat, Reşit Rahmetli (1986). *Eski Türk Şiiri.* Ankara.

Artun, Erman (1996). *Günümüzde Adana Âşıklık Geleneği ve Âşık Feymani*. Adana, Hakan Ofset.

Artun, Erman (2018). *Âşıklık Geleneği ve Âşık Edebiyatı.* Adana: Karahan Kitabevi.

Başgöz, İhan (1986). *Türk Halk Hikâyelerinde Düş Motifi Zinciri.* İstanbul: Folklor Yazıları.

Behar, Cem (1987). *Ali Ufki'nin Bilinmeyen Bir Musiki Elyazması Mezmurlar.* İstanbul: Pan Yayıncılık.

Boratav, Pertev Naili (1968). *Âşık Edebiyatı.* Ankara: Türk Dil Kurumu Yayınları.

Dizdaroğlu, Hikmet (1969). *Halk Şiirinde Türler.* Ankara: TDK Yayını.

Durbilmez, Bayram (2008). *Vatanımın Bağrında Şiir Tomurcukları.* Ankara: Geçit Yayınevi.

Düzgün, Dilaver (2004). *Âşık Edebiyatı, Türk Halk Edebiyatı El Kitabı.* Ankara: Grafiker Yayıncılık.

Emnalar, Atınç (1998). *Tüm Yönleriyle Türk Halk Müziği ve Nazariyatı.* İzmir: Ege Üniversitesi Basımevi.

Erdem, Onur (2019). *Âşık Kutubi'nin Hayatı, Sanatı ve Türküleri Üzerine Bir İnceleme,* Sivas Cumhuriyet Üniversitesi, Sosyal Bilimler Enstitüsü, Yüksek Lisans Tezi, Sivas.

Eroğlu, Ruhsati (2016). *Hayallerin Ötesinde.* İstanbul: Yılmaz Basım ve Yayıncılık.

Günay, Umay (1988). "Âşık Tarzı Edebiyat Hakkında Düşünceler". *Mehmet Kaplan İçin,* Ankara.

Günay, Umay (1992). *Türkiye' de Âşık Tarzı Şiir Geleneği ve Rüya Motifi.* Ankara: Akçağ Yayınları.

Hoşsu, Mustafa (1997). *Geleneksel Türk Halk Müziği Nazariyatı.* İzmir: Kombassan A.Ş.

Karakuş, Gamber (2018). *Sivas İli Âşıklık Geleneği ve Geleneğin Bugünkü Temsilcilerinden Âşık Şentürk İyidoğan,* Sivas Cumhuriyet Üniversitesi, Sosyal Bilimler Enstitüsü, Yüksek Lisans Tezi, Sivas.

Karahasanoğlu Songül, Yavuz Elif Damla (2015). *Müzikte araştırma yöntemleri*. İstanbul: İTÜ Türk Musikisi Devlet Konservatuarı Yayınları.

Kaya, Doğan (1999). *Acıyurt'lu Halk Şairleri.* Sivas: Acıyurt Köy Dernekleri Yayınları.

Kaya, Doğan (2000). *Âşık Edebiyatı Araştırmaları.* İstanbul: Kitabevi Yayınları.

Kaya, Doğan (2003). *Âşık Edebiyatına Giriş.* Bişkek: Kırgızistan-Türkiye Manas Üniversitesi Yayınları.

Kaya, Doğan (2013). *Âşık Talibî Çokun.* Sivas: Buruciye Yayınları.

Kaya, Doğan (2008). *Sivas'ta Âşıklık Geleneğinin Bugünkü Durumu*, Cumhuriyet Döneminde Sivas Sempozyumu, Sivas, 1-4.

Kaya, Doğan (2018). *Âşık Ruhsati, Sivaslı Âşıklar Dizisi*. Sivas: Sivas Belediyesi Kültür Yayınları.

Kaya, Volkan Celal (2019). *Türk Halk Müziği Derleme Çalışmaları Tarihçesi,* İstanbul: Bir Dünya Müzik Yayınları.

Kayapınar, Uğur (2019). *İmranlılı Ozan İsa Koç Türkülerinin Derlenmesi, Sivas Cumhuriyet Üniversitesi,* Sosyal Bilimler Enstitüsü, Yüksek Lisans Tezi, Sivas.

Kıral Bilgen ve Çilek Adem (2020). "2023 Vizyon Belgesi'nin Karakter Eğitimi Bakımından Değerlendirilmesi". *Milli Eğitim Dergisi,* 49(225), 5-22.

Köksal, Hasan (1985). *Millî Destanlarımız ve Türk Halk Edebiyatı.* İstanbul: Üçdal Yayınları.

Köprülü, Mehmed Fuad (1962). *Türk Saz Şairleri.* Ankara: Güven Basımevi.

Köprülü, Mehmed Fuad (1989). *Edebiyat Araştırmaları*, İstanbul: Ötüken Yayınları.

Ozanoğlu, İhsan (1940). *Âşık Edebiyatı.* Kastamonu: Şenkıral Matbaası.

Pelikoğlu, Mehmet Can (2007). *Mesleki Müzik Eğitiminde Geleneksel Türk Halk Müziği Dizilerinin İsimlendirilmesinin Değerlendirilmesi,* Gazi Üniversitesi Eğitim Bilimleri Enstitüsü, (Yayımlanmamış Doktora Tezi), Ankara.

Pelikoğlu, Mehmet Can (2012). *Geleneksel Türk Halk Müziği Eserlerinin Makamsal Açıdan Adlandırılması.* Erzurum: Atatürk Üniversitesi Yayınları.

Say, Ahmet (2009). *Müzik Sözlüğü.* Ankara: Müzik Ansiklopedisi Yayınları.

Sönmez Veysel ve Alacapınar Füsun (2011). *Örneklendirilmiş Bilimsel Araştırma Yöntemleri.* Ankara: Anı Yayıncılık.

Sümbüllü, Hasan Tahsin (2006). *Türkiye'de Ayak Kavramının Geleneksel Türk Halk Müziği Kaynağında Ne Ölçüde Kullanıldığının İncelenmesi.* Gazi Üniversitesi Eğitim Bilimler Enstitüsü Yayınlanmamış, Yüksek Lisans Tezi, Ankara.

Şenel, Süleyman (1991). *Âşık Musikisi.* İstanbul: TDV İslam Ansiklopedisi.

Şenel, Süleyman (1997). "Halk Mûsikisi", *TDV İslam Ansiklopedisi,* 15(35), 357.

Uçan, Ali (2000). "Türk Dünyası'nda Orta Asya-Anadolu Müzik İlişkileri". *Erdem İnsan ve Toplum Bilimleri Dergisi, 593*-664.

Yardımcı, Mehmet (2003). Âşık Edebiyatı Araştrmaları. Ankara: Ürün Yayınları.

Yıldırım Ali ve Şimşek Hasan (2011). *Sosyal Bilimlerde Nitel Araştırma Yöntemleri.* Ankara: Seçkin Yayınları.

Yıldırım Ali ve Şimşek Hasan (2008). *Sosyal Bilimlerde Nitel Araştırma Yöntemleri.* (6. Baskı). Ankara: Seçkin Yayıncılık.

Yiğiter Mehmet Erhan ve Özçelik Sadık (2017). "Turkish Studies International Periodical for the Languages", *Literature and History of Turkish or Turkic Volume,* 12(14), 545-572.

http://hayatagacidergisi.com/hayat-agaci-dergisi-sunus-yazisi/#prettyPhoto/1/

KAMUSAL HALKLA İLİŞKİLER ve Uygulamaları

Editör: Dr. Dilek ESENEL EYÜBOĞLU

EĞİTİM
yayınevi

KAMUSAL HALKLA İLİŞKİLER VE UYGULAMALARI
Editör: Dr. Dilek Esenel Eyüboğlu

Genel Yayın Yönetmeni: Yusuf Ziya Aydoğan (yza@egitimyayinevi.com)
Genel Yayın Koordinatörü: Yusuf Yavuz (yusufyavuz@egitimyayinevi.com)
Sayfa Tasarımı: Eğitim Yayınevi Grafik Birimi
Kapak Tasarımı: Eğitim Yayınevi Grafik Birimi

T.C. Kültür ve Turizm Bakanlığı
Yayıncı Sertifika No: 47830

ISBN: 978-625-8223-69-9
1. Baskı, Kasım 2022

Baskı Cilt
Bulut Dijital Matbaa Sanayi Ticaret Limited Şirketi
Musalla Bağları Mah. İnciköy Sok. 1/A Selçuklu / KONYA
Matbaa Sertifika No: 48120

Kütüphane Kimlik Kartı
KAMUSAL HALKLA İLİŞKİLER VE UYGULAMALARI
Editör: Dr. Dilek Esenel Eyüboğlu
240 s., 135x215 mm
Kaynakça var, dizin yok.
ISBN: 978-625-8223-69-9

Copyright © Bu kitabın Türkiye'deki her türlü yayın hakkı Eğitim Yayınevi'ne aittir. Bütün hakları saklıdır. Kitabın tamamı veya bir kısmı 5846 sayılı yasanın hükümlerine göre kitabı yayımlayan firmanın ve yazarlarının önceden izni olmadan elektronik/ mekanik yolla, fotokopi yoluyla ya da herhangi bir kayıt sistemi ile çoğaltılamaz, yayımlanamaz.

EĞİTİM
yayınevi
Yayınevi Türkiye Ofis: İstanbul: Eğitim Yayınevi Tic. Ltd. Şti., Atakent mah. Yasemen sok. No: 4/B, Ümraniye, İstanbul, Türkiye

Konya: Eğitim Yayınevi Tic. Ltd. Şti., Şükran mah. Rampalı No: 107,
Meram, Konya, Türkiye
+90 332 351 92 85, +90 533 151 50 42
bilgi@egitimyayinevi.com

Yayınevi Amerika Ofis: New York: Egitim Publishing Group, Inc.
P.O. Box 768/Armonk, New York, 10504-0768, United States of America
americaoffice@egitimyayinevi.com

Lojistik ve Sevkiyat Merkezi: Kitapmatik Lojistik ve Sevkiyat Merkezi, Fevzi Çakmak Mah. 10721 Sok. B Blok, No: 16/B, Safakent, Karatay, Konya, Türkiye
sevkiyat@egitimyayinevi.com

Kitabevi Şubesi: Eğitim Kitabevi, Şükran mah. Rampalı 121, Meram, Konya, Türkiye
+90 332 499 90 00
bilgi@egitimkitabevi.com

İnternet Satış: www.kitapmatik.com.tr
+90 537 512 43 00
bilgi@kitapmatik.com.tr

ilk okuyan siz olun
kitapmatik
internetteki kitapçınız

KAYNAKÇA

Aren, Sadun, (1974). Yüz Soruda Ekonomi El Kitabı, 5. Baskı, İstanbul: Gerçek Yayınevi.

Avcıoğlu, Doğan (1969). Türkiye'nin Düzeni (Dün-Bugün-Yarın), 4. basım, Ankara: Bilgi Basımevi

Balta Peltekoğlu Filiz, (2022). Halkla İlişkiler Nedir, 11. baskı, İstanbul: Beta yayınları.

Balta, Tahsin Bekir, (1970/72). İdare Hukuku I Genel Konular, Ankara Üniversitesi Basımevi.

ESK web sayfası, ://www.esk.gov.tr/tr/10097/Et-ve-Sut-Kurumu-Tarihcesi, Erişim:15.10.2022

Giritli, İsmet, (1985). İdare Hukuku, Harp Akademileri Basımevi, İstanbul.

Gülaslan, Taylan (2018). Kamu Yönetiminde Sosyal Medya Kullanımı ve Yönetimi: Temel İlkeler ve Öneriler, (Yayınlanmamış Doktora Tezi). Hacettepe Üniversitesi Sosyal Bilimler Enstitüsü, Ankara.

Hoffer, Eric (2022). Kesin İnançlılar, çev. Erkıl Günur, 17. baskı, İstanbul: Olvido yayınları.

İbrahim Ö. Kaboğlu, "Ekonomik ve Sosyal Konsey", Birgün, 16.12.2021 https://www.birgun.net/haber/ekonomik-ve-sosyal-konsey-369520, Erişim 5 Ağustos, 2022.

Kazancı, Metin (2002). Kamuda ve Özel kesimde Halkla İlişkiler,4. Baskı, Ekonomik ve Sosyal Araştırmalar 7, Ankara: Turhan yayınevi.

Kepenek, Yakup, (1990). 100 Soruda Gelişimi, Sorunları ve Özelleştirilmeleriyle Türkiye'de Kamu İktisadi Teşebbüsleri (KİT), İstanbul: Gerçek yayınevi.

Kongar, Emre (1981). Türkiye'nin Toplumsal Yapısı, İstanbul: Remzi Kitabevi

McRae, Hamish(1996). 2020 Yılında Dünya, Güç, Kültür ve Refah, çev. Zülfü Dicleli, Anadolu Grubu yayınları 2, İstanbul: Flash yayıncılık.

Oktayer Işıklar Nagehan, (2022). İstanbul Üniversitesi AUZEF Ders kitabı 1. Ünite 1.1. Ekonomik Faaliyetlerin Niteliği Konulu Ders Notları.

Onar, Sıddık Sami, (1952). İdare Hukukunun Umumi Esasları I, İstanbul: Marifet basımevi.

PTT web sayfası, https://www.ptt.gov.tr/Sayfalar/Kurumsal/Hakkimizda.aspx Erişim; 15.10.2022

Statisca, https://www.statista.com/statistics/1235570/share-of-people-employed-in-government/) Erişim;1 Ağustos,2022.

T.C. Anayasası, 1982.

Tortop Nuri, (1990). Halkla İlişkiler, Ankara: Gazi Üniversitesi Basın Yayın Yüksek Okulu Matbaası

TUİK, (2022). Girişimlerde Bilişim Teknolojileri Kullanım Araştırması, https://data.tuik.gov.tr/Bulten/Index?p=Girisimlerde-Bilisim-Teknolojileri-Kullanim-Arastirmasi-2022-45585, Erişim: 25.09.2022.

We Are Social, (2022). Türkiye Sosyal Medya Kullanım Verileri, https://recrodigital.com/we-are-social-2022-turkiye-sosyal-medya-kullanimi-verileri/#:~:text=We%20Are%20Social%202022%20T%C3%BCrkiye%20Raporuna%20G%C3%B6reT%C3%BCrkiye'nin%202022,%2C4'%C3%BC%20ise%20erkek, Erişim: 21.09.2022.

Yalçındağ, Selçuk (1987). Kamu Yönetiminde Halkla İlişkiler "Halkla İlişkilerin Yönetime katkısı: Kavramlar, Yaklaşımlar" Halkla İlişkiler Sempozyumu, Ankara:20-21 Nisan 1987, A.Ü, SBF ve Basın Yayın Y.O. 1988, TODAİE,1988.

KAYNAKÇA

Kitaplar

Acar Muhittin(1994),Türk Kamu Yönetiminde Halkla İlişkiler Araştırmaları, Ankara:DPT Yay

Arklan Ümit(2013), Halkla İlişkiler ve Bilgi Edinme Hakkı Kamu Yönetimi Açısından Bir Yaklaşım, Konya:Litertürk Yayınları

Asna Alaeddin(1997), Halkla ilişkiler Dünden Bugüne Sanat-Meslek Öyküsü,İstanbul:Sabah Kitapları

Asna Aleaddin (2012), Kuramda ve Uygulamada Halkla İlişkiler, İstanbul: Pozitif Yayınları

Bektaş Arsev (2018), Kamuoyu, İletişim ve Demokrasi, İstanbul:Bağlam Yayıncılık

Bauer Wilhelm (1948) "Public Opinion" The İnternational Encyclopaedia of Social Sciences (New York: MacMillan),vol 12.

Çamdereli, Mete (2005), Ana Çizgileriyle Halkla İlişkiler, İstanbul: Salyangoz Yayınları

Dinçer Nabive Ersoy Turan (1974) MEHTAP Tavsiyelerinin Uygulama Durumunun Değerlendirilmesi Araştırılması. Ankara, Sevinç Matbaası.

Ertekin Yücel (1986), Halkla İlişkiler, Ankara:Türkiye Orta Doğu Amme İdaresi Enstitüsü.

Güçdemir Yeşim (2017), Sosyal Medya Halka İlişkiler Reklam Pazarlama, İstanbul: Derin yayınları.

Kazancı, Metin (2019), Kamuda ve Özel Kuluşlarda Halkla İlişkiler, Ankara: Turhan Kitabevi

Kırışık Fatih (2016), Yönetsel Dönüşüm Sürecinde Şeffaflık ve Bilgi Edinme Hakkı, Bursa: Ekin Basım Yayın Dağıtım

Kuşay, Yeliz (2021), "Dijitalleşen İletişim Yönetimi ve Halkla İlişkiler", Kuşay Yeliz, "Dijital Dünyada Halkla İlişkilerin Dönüşümü" (13-28), Konya: Eğitim Yayınları.

Okay Ayla ve Okay Aydemir (2012), Halkla İlişkiler Kavram Stratejisi ve Uygulamaları, İstanbul: Der Yayınları

Özgen Ebru(2015), "Dijital Gözetimin Gölgesinde İtibarın İnşası" Kara Tolga-Özgen Ebru, "Ağdaki Şüphe Bir Sosyal Medya Eleştirisi" (229-248), İstanbul: Beta Yayınları

Öztekin ali (2003), Siyaset Bilimine Giriş, Ankara: Siyasal Kitapevi.

Peltekoğlu Filiz (2022), Halkla İlişkiler Nedir, İstanbul: Beta Yayınları

Tortop, Nuri (1986), Halkla İlişkiler, Ankara: İlk-San Matbaası.

İnternet Kaynakları

URL1. 50 Soruda Cimer, 11.8.2022, https://www.cimer.gov.tr/50sorudacimer.pdf

URL2.Bilgi Edinme Kanunu,(23.08.2022), (https://www.mevzuat.gov.tr/mevzuatmetin/21.5.20047189.pdf,

URL3. Bilgi Edinme Hakkı Komisyon Raporu, 10.05.2022, https://www5.tbmm.gov.tr/bilgiedinme/bilgi_edinme_komisyon_raporu.pdf

URL 4. BİMER Genelge, 16.08.2022https://www.resmigazete.gov.tr/eskiler/2006/01/20060120-5.htm

URL 5.Devlet Planlama Teşkilatı, 23.08.2022, https://tr.wikipedia.org/wiki/Devlet_Planlama_Te%C5%9Fkil

URL 6. E-Devlet , 02.06.2022, (www. turkiye.gov.tr).

URL 7.Karadeniz Vapuru Projesi "Karadeniz: Seyr-iTürkiye"(12.07.2022) https://www.youtube.com/watch

URL 8.Nüfüs Planması Kanunu, 09.07.2022, (https://www.tbmm.gov.tr/tutanaklar/KANUNLAR_KARARLAR/

URL9.Nüfüs Planlaması,03.09.2022,https://health.gov.tr/.

URL10. Kamu , 03.06.2022, http://sozluk.gov.tr.

KAYNAKÇA

Altan Arslan, Ş. (2017). Kamu Yönetimi Halkla İlişkiler Anlayışı: Neo Liberal Politikalar Açısından Bir Değerlendirme. *Selçuk İletişim* , 120-133.

Asna, M. A. (1969). Türkiye'de Kamu Kuruluşlarının Halkla İlişkileri. *TODAİE Dergisi, 2*(3), 101-116.

Boztepe Taşkıran, H. (2019). Kamu Yönetiminde Vatandaş Katılımı ve Şeffalfığın Sağlanmasında Dijital İletişim Uygulamalasının Rolü. *Amme İdaresi Dergisi, 52*(1), 117-144.

Boztepe, H. (2013). Halkla İlişkiler Perspektifinden Güven Kavramı: Katılımcılık, Şeffaflık Ve Hesap Verebilirlik İlkelerinin Kamu Kurumlarına Yönelik Güvenin Oluşmasındaki Rolü. *İstanbul ÜniversitesiİletişimFakültesi Dergisi, II*(45), 53-74.

Boztepe, H. (2013). Halkla İlişkilerin Kurum ile Hedef Kitle Arasında İlişki Oluşturma Amacı ve Kurumsal Web Sayfalarının Diyalojik Halkla İlişkiler Aracı Olarak Kullanımı. *Akdeniz İletişim Dergisi*(20), 86-104.

Boztepe, H. (2013). İtibar Çalışmalarının Yeni Bir Boyutu Olarak Ülke İtibarı: İç Hedef Kitle Olarak Yönetilenlerin Ülke İtibarına Yönelik Algısı Üzerine Bir Araştırma. *İstanbul Üniversitesi İletişim Fakültesi Dergisi, I*(44), 33-47.

Canöz, K. (2008). Kamuda Halkla İlişkilerin Yeni Yüzü: Bilgi Edinme Yasası. *Selçuk İletişim, 5*(3), 141-152.

Çakmak, A. F., & Kilci, S. (2011). Kamu Yönetiminde Halkla İlişkilerin Yeri ve Önemi. *Kamu-İş, 11*(4), 219-270.

Çamur, Ö. (2020). Kamu Yönetimi ve Kurumsal Algı Yönetimi. *Ankara Hacı Bayram Veli Üniversitesi İktisadi ve İdari Bilimler Fakültesi Dergisi, 22*(3), 851-890.

Çeliksoy, E. (2020). Türkiye'de Kamu Yönetiminde Halkla İlişkiler ve E-Devlet. *21. Yüzyılda Eğitim ve Toplum, 9*(27), 709-728.

Doğan, A. (2020). Kamusal Halkla İlişkiler ve Kriz Yönetimi: Maden İlçesi Örneğinde Bir Alan Araştırması. *Fırat Üniversitesi Sosyal Bilimler Dergisi, 30*(2), 377-390.

Doğmuş, E. (2021). Covid-19 Pandemi Döneminde Kurumsal Yönetişim ve Halkla İlişkiler Bağlamında Sosyal Medyanın Kullanımı: Türkiye Cumhuriyeti Bakanlıklarının Kurumsal Twitter Hesapları Çerçevesinde Bir Araştırma. *Egemia Ege Üniversitesi İletişim Fakültesi Medya ve İletişim Araştırmaları Hakemli E-Dergisi*(9), 4-31.

Durmuşoğlu, T., & Genel, Z. (2022). Pasif Paydaş Olarak Vatandaşın E-İletişim ile Aktif Paydaşa Dönüşümü: CİMER Uygulaması Örneği. *Denetişim*(24), 70-90.

Eroğlu, E., & Yağmurlu, A. (2020). Modern Devletin Yönetim Fonksiyonu Olarak Halkla İlişkiler Ve 1980 Sonrası Şekillenişi. *Amme İdaresi Dergisi, 53*(4), 139-167.

Kanar Taslak, E., & Boztepe Taşkıran, H. (2021). Kamusal Halkla İlişkiler ve Dijital İletişim Uygulamaları: İstanbul İlçe Belediyeleri Üzerine Bir Araştırma. *İletişim ve Diplomasi*(5), 3-24.

Kaya, K. K. (2021). Planlı Dönem ve Halkla İlişkiler: Türk Kamu Yönetiminde Gerçekleştirilen Çalışmaların Eleştirel Bir Değerlendirmesi. *Türk Dünyası İncelemeleri Dergisi, 21*(2), 399-420.

Kaygısız, Ü., & Sarı, S. (2015). Belediyelerin sosyal medya kullanımı: Burdur Belediyesi ve Burdur İlçe Belediyeleri üzerine bir araştırma. *International Journal of Social Sciences and Education Research, 1*(2), 309-317.

Mert, Y. L. (2016). Kamu Kurumlarının Halkla İlişkiler Bölümlerinde Örgütlenme Sorunları ve Çözüm Önerileri. *Erciyes İletişim Dergisi, 4*(4), 136-154.

Oğuzhan, M. (2020). Kamuda Örgütsel İletişim Sorunsalı: E-Devlet'e Kısa Bir Bakış. *Toplum, Ekonomi ve Yönetim Dergisi, 1*(1), 14-33.

Özdemir, B. P. (2009, Eylül). Yönetişim ve Kamu Yönetimi Halkla İlişkiler Anlayışının Değişimi. *Alternatif Politika, 1*(2), 282-299.

Selvi, Ö., Ulucan, M., & Eser Coşgun, A. (2019). Halkla İlişkiler ve Bir E-Devlet Uygulaması Olarak CİMER. *Akademik Bakış Dergisi*(75), 13-37.

Sönmez, G., & Aydeniz, H. (2021). Türkiye'de Kamu Yönetiminin İletişim ve Halkla İlişkiler Anlayışına İlişkin Bir Araştırma. *Gümüşhane Üniversitesi İletişim Fakültesi Elektronik Dergisi, 9*(2), 693-724.

Şen, F. (2012). Kamu Yönetiminde Halkla İlişkileri Yeniden Düşünmek. *Akdeniz İletişim Dergisi*(16), 63-79.

Şeşen, E. (2015). Çevre Eğitiminde Kamusal Halkla İlişkiler Ve Stk'lar İle İşbirliği. *Selçuk İletişim, 9*(1), 429-443.

Taş, İ. E., Durgun, S., & Yalçınkaya, F. (2021). İl İdaresi Açısından Bir Halkla İlişkiler Aracı Olarak Mahalle Muhtarlığı: Niğde İlinde Bir Alan Araştırması. *Avrasya Sosyal ve Ekonomi Araştırmaları Dergisi (ASEAD), 8*(3), 1-34.

Turan, A., & Göktürk, ,. İ. (2017). Türkiye Kamu Yönetiminde Varolan Bürokrasi Anlayışının Halkla İlişkiler Uygulamaları Üzerine Etkileri. *Uluslararası Sosyal Araştırmalar Dergisi, 10*(54), 906-915.

Turan, E., Aydilek, E., & Şen, A. T. (2015). "BİMER" Uygulaması ve Türk Kamu Yönetimi Sistemine Etkileri. *Kastamonu Üniversitesi İktisadi ve İdari Bilimler Fakültesi Dergisi*(8), 215-225.

Uygun, S. (2018). Türk Kamu Yönetiminde Halkla İlişkiler Kavramının Konumu: Anlayış, Uygulama ve Karşılaştırma. *Uluslararası Sosyal ve Beşeri Bilimler Dergisi, 1*(3), 20-36.

Yağmurlu, A. (2011). Kamu Yönetiminde Halkla İlişkiler ve Sosyal Medya. *Selçuk İletişim, 7*(1), 5-15.

KAYNAKÇA

Esenel Eyüboğlu, D. (2021). "Kamusal Halka İlişkiler Bağlamında Sosyal Medyada Kriz İletişimi", Editör. Yeliz Kuşay, "Dijital Dünyada Halkla İlişkilerin Dönüşümü", Konya: Eğitim Yayınları.

Kışlalı, A.T. (2010). Siyasal Sistemler, Siyasal Çatışma ve Uzlaşma, Ankara: İmge Kitabevi.

Kuşay, Y. (2020). Kurumsal Sürdürülebilirlik İletişimi Uygulamaları, 2. Baskı, Konya: Eğitim Yayınları.

Lilleker, D.G. (2013). Siyasal İletişim Temel Kavramlar, İstanbul: Kaknüs Yayınları.

Süllü, Z. (2016). Terör ve Medya", Ankara: Siyasal Kitabevi.

Turan, E. (2013). Siyaset Bilimine Giriş, Konya: Palet Yayınları.

Yaylagül, L. (2013). Kitle İletişim Kuramları: Egemen ve Eleştirel Yaklaşımlar, Ankara: Dipnot Yayınları.

KAYNAKÇA

Erkul, R. E. (2021). Yapay Zekâ ve Büyük Veri Nasıl Bir Gelecek Vadediyor?. TRT Akademi, 6 (11) , 192-201 .https://dergipark.org.tr/tr/pub/trta/issue/60117/870976

Uysal Şahin, Ö., (2021). Toplum 5.0 ve kamu hizmeti: Türkiyeüzerine bir değerlendirme. Journal of Awareness. 6(4): 229-246, DOI: 10.26809/joa.6.4.05

Habertürk, (2017). "Dünyanın İlk Yapay Zeka Bakanı Göreve Başladı", https://www.haberturk.com/yapay-zeka-bakani-omar-bin-sultan-al-olama-1680957-ekonomi adresinden alındı.

Intel, (2022). "Devlette Yapay Zeka Kullanımı Olağanüstü Olasılıkları da Beraberinde Getiriyor", https://www.intel.com.tr/content/www/tr/tr/government/artificial-intelligence.html adresinden alındı.

Dilmegani, C. (2022). "AI in Government: Examples, Challenges& Best Practises", https://research.aimultiple.com/ai-government/#what-is-the-level-of-governments-interest-in-ai adresinden alındı.

Singh, M. (2020). "IndiaLaunchesWhatsappChatbottoCreateAwarenessAboutCoronavisus, AsksSocial Media Services toCurb Spread of Misinformation", https://techcrunch.com/2020/03/21/india-whatsapp-mygov-corona-helpdesk-bot/ adresinden alındı.

Yener, D. (2019). "Yapay Zeka Temelli Beslenme Uygulaması E-Nabız'a Girecek", https://www.aa.com.tr/tr/saglik/yapay-zeka-temelli-beslenme-uygulamasi-e-nabiza girecek/1541926 adresinden alındı.

CBDD. (2022). "Projeler" https://cbddo.gov.tr/projeler/#3173 adresinden alındı.

ORİKEM (2021). "ORİKEM (Ormanları İzleme Koruma Entegre Müdahale) Projesi", https://www.ogm.gov.tr/tr/haberler/ori%CC%87kem-(ormanlari-i%CC%87zleme-koruma-entegre-mudahale)-projesi adresinden alındı.

UYZS (2021). "Ulusal Yapay Zeka Stratejisi" https://cbddo.gov.tr/SharedFolderServer/Genel/File/TR-UlusalYZStratejisi2021-2025.pdf adresinden alındı.

IDC. (2021) "IDC Kamuda Dijital Dönüşüm Yol Haritası" https://www.sas.com/tr_tr/offers/kamuda-dijital-donusum/digital-transformation-in-public-sector-idc-info-brief-4796410.html adresinden alındı.

KAYNAKÇA

Akbayır, Z. (2021). Sosyal Medyada Dijital Aktivizm ve Halkla İlişkiler, Editör: Yeliz Kuşay, Dijital Dünyada Halkla İlişkilerin Dönüşümü, Konya: Eğitim Yayınları.

Alay, O. (2019). Mizah Kavramı ve Mizahın Tarihsel Süreci, Türk Dili, 116(808). https://tdk.gov.tr/wp-content/uploads/2019/05/5_Okan-Alay-_-M%C4%B0zah-Kavramı-Ve-M%C4%B0zahın-Tar%C4%B0hsel-S%C3%9crec%C4%B0-_9.Pdf.

Asna, A. (1998). Public Relations Temel Bilgiler, İstanbul: Der Yayınları.

Çöklü, E. (2004). Halkla İlişkilerde Medya Yönetimi: Yeni İletişim Teknolojileriyle, İstanbul: Set- System Yayınları.

Dix, S. Ve Marchegiani, C. (2013). "Advertising Appeals", Journal of Promotion Management, 19:4, 393-394, DOI: 10.1080/10496491.2013.817218.

Eker, G. Ö. (2009). İnsan, Kültür, Mizah (Eğlence Endüstrisinde Tüketim Nesnesi Olarak Mizah), Ankara: Grafiker Yayınları.

Esenel Eyüboğlu, D. (2021) Kamusal Halkla İlişkiler Bağlamında Sosyal Medyada Kriz İletişimi, Editör: Yeliz Kuşay, Dijital Dünyada Halkla İlişkilerin Dönüşümü, Konya: Eğitim Yayınları.

Fry, W. F. (1987). Humor and paradox. The American Behavioral Scientist, 30(3), 42-71. Retrieved from https://www.proquest.com/scholarly-journals/humor-paradox/docview/1306756723/se-2.

Gomes, D.,Neves, J. (2011). Organizational Attractiveness And Prospective Applicants' Intentions to Apply. Personnel Review, 40 (6), ss:684-699.

Grunig, J. E. ve Hunt, T. (1984). Managing Public Relations. New York: Holt Rinehart&Winston.

Grunig, L., Grunig, J., ve Dozier, D. (2002). Excellent Public Relations and Effective Organizations: A Study Of Communication Management in Three Countries, USA: Lawrence Erlbaum

Işık, M.ve Öztekin, H. (2008). Kitle İletişim Araçları, İşlevleri ve Etkileri, editör: Metin Işık, Genel ve Teknik İletişim, Konya: Eğitim Yay.

Kazancı, M. (1997). Kamuda ve Özel sektörde Halkla İlişkiler, Ankara: Turhan Kitabevi.

Kotler, Philip. Marketing Management. Millenium Edition (Özel Basım). Boston: Pearson Custom Publishing, 2002.

Kuşay, Y. (2013). Sosyal Medyada Çekicilik ve Bağımlılık, İstanbul: Beta Yayınları

Lievens, F., Hoye, van, G., & Anseel, F. (2007). Organizational Identity and Employer Image: Towards a Unifying Framework. British Journal of Management, 18, 45-59.

Martin, R. A., Puhlik-Doris, P., Larsen, G., Gray, J., & Weir, K. (2003). Individualdifferences in uses of humor and their relation to psychological well-being:Development of the Humor Styles Questionnaire. Journal of Research inPersonality, 37(1), 48–75.

Odabaşı Y., ve Oyman, M. (2002). Pazarlama İletişimi Yönetimi, İstanbul: Media-Cat Yayınları.

Özbek, M. (2004). Kamusal Alanın Sınırları, (19-91), Editör: Merak Özbek, Kamusal Alan, İstanbul: Hil Yayınları.

Özüpek, N. (2010). Belediyelerde Halkla İlişkiler: 2010, Konya: Tablet Yayınevi Yayınları.

Seyfi, M., Güven D. (2016). The Perception and Awareness Levels of University Students in Turkey Regarding Crisis Situations in Social Media: The University of Marmara Example, Athens Journal of Mass Media and Communications, Volume 2, Issue 4, 269-280.

Sternthal, B., Craig, C. S. (1973). "Humor in Advertising", Journal of Marketing, 37: 12-18. https://www.jstor.org/stable/1250353?seq=4#metadata_info_tab_contents, 12.08.2022

Tarhan, A. ve Bakan, Ö. (2013). Belediyelerde Halkla İlişkiler ve Vatandaş Algısı, Konya: Literatürk Academia.

Trouvain, J., Weiss, B. ve Barkat-Defradas, M. (2021). Voice Attractiveness: Concepts, Methods, and Data, (3-16). Editörler: Benjamin Weiss, Jürgen Trouvain, Melissa Barkat-Defradas, John J. Ohala, Voice Attractiveness Studies on Sexy, Likable, and Charismatic Speakers, Singapur: Springer.

Yalçındağ, S. (1987). Kamu Sektöründe Halkla İlişkiler Uygulamaları, Halkla İlişkiler Sempozyumu, TODAİE, Ankara.

Yardımcı, İ. (2010). Mizah Kavramı ve Sanattaki Yeri. Uşak Üniversitesi Sosyal BilimlerDergisi, 3 (2), 1-41.

İnternet

Türkiye Cumhuriyeti Anayasası, Yasama Bölümü, (1982). s:85. https://www.resmigazete.gov.tr/arsiv/17863_1.pdf, 28.05.2022.

Datça Belediyesi Twitter Hesabı, https://twitter.com/datcabelediyesi/, Erişim tarihi: 19.10.2022.

Sarıyer Belediyesi Twitter Hesabı, https://twitter.com/SariyerBelediye, 12.10.2022

Borçka Belediyesi Twitter Hesabı, https://twitter.com/Borckabel, Erişim tarihi:16.10.2022

Waddington , S. (27 Ağustos). A critical review of Excellence Theory in an era of digital communication, https://www.wadds.co.uk/blog/2018/7/18/a-critical-review-of-excellence-theory-in-an-era-of-digital-communication, 11.09.2022.

Türk Dil Kurumu, https://sozluk.gov.tr/, 12.09.2022.

KAYNAKÇA

Akbayır, Z. (2021). *Halkla İlişkilerin Dijital Kodları Veri Odaklı ve Çevik İletişim*. Eğitim yayınevi, Konya.

Aldashev, G. & Navarra, C. (2018). Development NGOs: Basic Facts. *Annals of public and cooperative economics*, 89 (1), 125-155.

Andreasen, A.R. & Kotler, P.R. (2008). *Strategic Marketing for Non-Profit Organizations*. Pearson, Edinburg.

Ayata, G., & Karan, U. (2015). *Sivil Topluma Aktif Katılım: Uluslararası Standartlar, Ulusal Mevzuattaki Engeller, Öneriler*. TÜSEV, İstanbul.

Peltekoğlu, F. B., Akbayır, Z. (2019). Davranışsal İçgörü ve Halkla İlişkilerin Kesişim Noktası: Çocuk Gelin Sorununda Medyada Farkındalık ve Davranışsal Halkla İlişkiler. *Erciyes İletişim Dergisi*, 6(2), 827-844.

Bhati, A. (2013). Role of public relations for effective communications in NGOs. *International Journal of Scientific Reseaches/Anshu Bhati*, *2*(11).

Bulut, Y. & Akın, S. & Kahraman, Ö. F. (2017). Kamu politikalarının oluşturulmasında sivil toplum kuruluşlarının etkisi. *Strategic Public Management Journal*, *3*(6), 23-34.

Councile of Europe Civil Participation, (2019). Code of Good Practice for Cıvıl Participation in the Decision-Making Process (Revised) adopted by the Conference of NGOs on 30 October 2019. 15 Ağustos 2022 tarihinde https://rm.coe.int/code-of-good-practice-civil-participation-revised-301019-en/168098b0e2 adresinden erişildi.

Duong, H.T. (2017). Fourth Generation NGOs: Communication Strategies in Social Campaigning and Resource Mobilization. *Journal of Nonprofit & Public Sector Marketing*, 29 (2), 119-147.

Gidron, B. & Kramer, R. M. & Salamon, L. M. (1992). *Government and the third sector: Emerging relationships in welfare states*. Jossey-Bass, San Francisco.

Lattimore, D., Baskin, O., Heiman, S. T., Toth, E. L. (2012). *Public Relations. The Profession and the Practice*. Mc Graw Hill, USA

Lee, S. J., Lee, K. S. (2016). The complex relationship between government and NGOs in international development cooperation: South Korea as an emerging donor country. *International Review of Public Administration*, *21*(4), 275-291.

Lewis D. (2001). *The Management of Non-Governemtnal Development Organizations*. Routledge, London.

Mendelson, S., Glen, J. (2002). Introduction: Transnational Networks and NGOs in Postcommunist Societies, içinde *The Power and Limits of NGOs,* Mendelson. S. , Glen, J. (Ed.). Columbia University Press, New York.

Naude, A. M., Froneman, J. D., Atwood, R. A. (2004). The Use of the Internet by Ten South African Non-governmental Organizations—a

Public Relations Perspective. Public Relations Review, 30(1), 87-94.

OECD. (1996). Shaping the 21st Century: The Contribution of Development Co-operation. 1 Ağustos 2022 tarihinde http://www.oecd.org/dac/2508761.pdf adresinden erişildi.

Özgen, E., Aydoğdu, İ., Yıldız, E. (2020). Toplumsal Güven ve Sivil Toplum Kuruluşları: Eğitim, Sağlık, Çevre Kuruluşları Üzerine Bir Araştırma. *Karadeniz Teknik Üniversitesi İletişim Araştırmaları Dergisi*, *10*(2), 101-118.

Özüpak Güleç, B. (2020). Sivil Toplum Kuruluşlarının Karar Alma Mekanizmalarına Katılımı: Yerel Yönetimlerde Kaliteli ve Anlamlı Bir Katılım İçin Uygulama Rehberi (Sivil Toplum İçin Elverişli Ortamın İzlenmesi ve Geliştirilmesi Projesi), 12 Temmuz 2022 tarihinde https://tusev.org.tr/tr/haberler/sivil-toplum-kuruluslarinin-karar-alma-mekanizmalarina-katilimi-yerel-yonetimlerde-kaliteli-ve-anlamli-bir-katilim-icin-uygulama-rehberi-yayimlandi#.Yx5bNuxBwTU adresinden erişildi.

Queens University, 2020, 10 Aralık. Best Nonprofıt Communication Strategies. 2 Temmuz 2022 tarihinde https://online.queens.edu/resources/article/nonprofit-communication-strategies/ adresinden erişildi.

Salamon, L. M. (1995). Partners in public service: Government-nonprofit relations in the modern welfare state. Baltimore, MD: The Johns Hopkins University Press.

Saffer, A. J., Yang, A., Morehouse, J., Qu, Y. (2019). It takes a village: A Social Network Approach to NGOs' International Public Engagement. *American Behavioral Scientist*, *63*(12), 1708-1727.

Sivil Toplum Sektörü (2022). Kamu-STK İşbirliğini Nasıl Kurabilirsiniz? 1 Temmuz 2022 tarinde https://siviltoplumsektoru.org/wp-content/uploads/2020/05/Kamu-STK-%C4%B0%C5%9F-Birli%C4%9Fi.pdf adresinden erişildi.

Szabó, K., Szent-Iványi, B., Tétényi, A. (2019). While the Cat's Away, will the Mice Play? Government-NGO Relations and the Politics of aid in Hungary. İçinde *Aid Power and Politics* (pp. 149-164). Routledge.

Talas, M. (2011). Sivil Toplum Kuruluşları ve Türkiye Perspektifi. *Türklük Bilimi Araştırmaları*, (29), 387-401.

Toker, H. (2013) NGO's and CSR. İçinde: Encyclopedia of Corporate Social Responsibility. Idowu S.O., Capaldi N., Zu L., Gupta A.D. (Ed.) Springer, Berlin, Heidelberg.

TÜSEV, (2020). Sivil Toplum Kuruluşlarının Karar Alma Mekanizmalarına Katılımı: Yerel Yönetimlerde Kaliteli ve Anlamlı Bir Katılım İçin Uygulama Rehberi 5 Temmuz 2022 tarihinde https://www.tusev.org.tr/usrfiles/images/Katilim2020.pdf adresinden erişildi.

Kuşay, Y. (2019). *Sürdürülebilirlik İletişimi Kadıköy Belediyesi Üzerine Bir İnceleme*. Eğitim Yayınevi, Konya.

KAYNAKÇA

Kitap ve Makale Kaynakları

A.Ardèvol-Abreu (2015). "Framingtheory in communicationresearch in Spain. Origins, developmentandcurrentsituation". RevistaLatina de ComunicaciónSocial, 70, , pp. 423 to 450. DOI: 10.4185/RLCS-2015-1053en.

Asna, A. (1998). PublicRelations Temel Bilgiler. 2. Basım. Der Yayınları: İstanbul.

Bektaş A. (2000). Kamuoyu, İletişim ve Demokrasi. Bağlam Araştırma Dizisi: İstanbul.

Charles J. Fombrun (2012) TheBuildingBlocks of CorporateReputation: Definirions, Antecedents, Consequences. CorporateReputation. Edited Michael L. BarnettandTimotyhy G. Pollock. The Oxford Handbook. Oxford UniversityPress. ISBN978-0-19-959670-6.

Charles J. FombrunandChristopher B. Foss (2001). TheReputationQuotient, Part 1: Developing a ReputationQuotientPart 1.The Gauge, DelaheyeMedialimk'sNewsletter of Worldwide Communications Reserch. Vol.14.No:3. May 14 2001. https://www.economiamanagement.univr.it/documenti/OccorrenzaIns/matdid/matdid752418.pdf. E.T. 01.05.2022.

Charles J. FombrunandNaomiGardberg (2000) Who'sTops in CorporateReputation? Stern School, New York UniversityCorporateReputationReview Volume 3 Number 1 sf:14, CorporateReputationReview, Vol. 3, No. 1,pp. 13±17, Henry Stewart Publications, 1363±3589.

Claes H. de Vreese (2005). News framing: TheoryandTypology. Information Design Journal + Document Design 13(1), 51–62, John Benjamins Publishing Company.

D'Angelo, P. (2017). Framing: Media Frames. In P. Roessler, C. A. Hoffner, & L. vanZoonen (Eds.), The International Encyclopedia of Media Effects (pp. 1-10). New York: Wiley. DOI:10.1002/9781118783764.wbieme0048.

David Tewksbury&Dietram A. Scheufele (2020). Media Effects, Advances in TheoryandResearch, Editiedby Mary BethOliver Arthur A. RaneyJenningsBryant. Fourth Edition, Routledge Taylor & Francis Group, New York, ss. 51-69.

DennisChongand James N. Druckman (2007). "FramingTheory" Annu. Rev. Polit. Sci.,pp. 103-126. Doi: 10.1146/annurev.polisci.10.072805.103054.

Doorley John ve Garcia H. Fred (2007). Reputation Management TheKeytoSuccessfulPublicRelationsandCorporateCommunication. Taylor &Francis Group LLC. New York.

Gamson William A. ve Lasch K. Eilene (1980). ThePoliticalCulture of SocialWelfarePolicy,CenterforResearchonSocialOrganizationUniversity of' Michigan, December 1980.

Peltekoğlu F. (2007). Halkla İlişkiler Nedir? 5.Baskı. Beta Yayınları: İstanbul.

Peter L. Berger ve Thomas Luckmann (1991). TheSocial Construction of Reality. A Treatise in theSociology of Knowledge. PenguinBooks.

WalterLippman (1922). PublicOpinion. 1997 AditionWith a New Forewardby Ronald Steel. FreePressPaperbacks. New York.

Yalçındağ S. (1987). "Kamu Sektöründe Halkla İlişkiler Uygulamaları ve Sorunlarının Genel Görünümü". Halkla İlişkiler Sempozyumu 1987. Ankara Üniversitesi Basın Yayın Yüğksek Okulu Türkiye ve Ortadoğu Amme İdaresi Enstitüsü.

İnternet Kaynakları

Hallahan, K. (1999)."Seven Models of Framing: ImplicationsforPublicRelations", Journal of PublicRelationsResearch, 11:3, 205-242, DOI: 10.1207/s1532754xjprr1103_02, https://doi.org/10.1207/s1532754xjprr1103_02, E.T. 17.03.2022.

http://caykaragundem.com/haber/2022_yilindfa_trabzonda_turizm_patlamasi_bekleniyor-9819.html, E.T. 29.05.2022.

https://pgm.ktb.gov.tr/TR-321489/149-sozlesmeli-personel-alimi-temizlik-personeli-sofor-.html, E.T. 29.05.2022.

https://www.aa.com.tr/tr/gundem/10-bin-sozlesmeli-saglik-personeli-ve-10-bin-surekli-isci-alim-ilani-resmi-gazetede-yayimlandi/2535266#, E.T. 29.05.2022.

https://www.ahaber.com.tr/memurlar/2022/05/18/kultur-ve-turizm-bakanligi-149-personel-alimi-sonuclari-aciklandi-mi-2022-temizlik-personeli-sofor-bahcivan, E.T. 29.05.2022.

https://www.haberturk.com/son-dakika-haberi-bakan-koca-duyurdu-10-bin-sozlesmeli-saglik-personeli-ve-10-bin-surekli-isci-alimi-yapilacak-3372517, E.T. 29.05.2022

https://www.posta.com.tr/ekonomi/turkiyeye-turist-akini-rezervasyon-patlamasi-yasanacak-2431822 , E.T. 29.05.20222 –

https://www.posta.com.tr/son-dakika/kultur-ve-turizm-bakanligi-149-sozlesmeli-personel-alacak-iste-basvuru-detaylari-2511266,E.T. 29.05.2022.

https://www.sabah.com.tr/ekonomi/kruvaziyer-turizmi-patladi-5989673, E.T. 29.05.2022

https://www.sabah.com.tr/memurlar/ilanlar/2022/04/15/kultur-ve-turizm-bakanligi-149-sozlesmeli-personel-alacak, E.T. 29.05.2022.https://www.sabah.com.tr/yasam/10-bin-saglik-personeli-alimi-detaylari-belli-oldu-saglik-personeli-alimi-basvuru-sartlari-neler-5910963, E.T. 29.05.2022.

https://www.saglik.gov.tr/TR,87596/10-bin-sozlesmeli-saglik-personeli-ve-10-bin-surekli-isci-alimina-iliskin-aciklama-11032022.html, E.T. 29.05.2022.

https://www.takvim.com.tr/ekonomi/2022/05/08/istanbul, E.T. 29.05.2022

https://www.trthaber.com/haber/gundem/10-bin-sozlesmeli-saglik-personeli-alimi-icin-sonuclar-aciklandi-667769.html, E.T. 29.05.2022.

MaxwellMcCombs (2011). TheAgenda-Setting Role of theMass Media in theShaping of PublicOpinion. Reserchgate, https://www.researchgate.net/publication/237394610_The_Agenda-Setting_Role_of_the_Mass_Media_in_the_Shaping_of_Public_Opinion, E.T. 05.05.2022.

www.cnnturk.com, E.T. 22.05.2022.

www.hurriyet.com.tr, E.T. 22.05.2022.

KAYNAKÇA

Ali, I. ve Alharbi, O. M. (2020). COVID-19: Disease, management, treatment, andsocialimpact. Science of the Total Environment, 728, 138861.

Allport, F. H. (1937). Toward a science of publicopinion. PublicOpinionQuarterly, 1(1), 7-23.

Arendt, H. (2012). Devrim üzerine, İstanbul: İletişim Yayınları.

Balta Peltekoğlu, F. (2004). Halkla ilişkiler nedir. İstanbul: BETA.

Bauman, Z. (2018). Kuşatılmış toplum. İstanbul: Ayrıntı Yayınları.

Bernays, E. (1934). Crystallizingpublicopinion. New York: BoniandLiveright.

Bernays, E. L. (1928). Manipulatingpublicopinion: Thewhyandthe how. AmericanJournal of Sociology, 33(6), 958-971.

Bülbül, A. (2004). Halkla İlişkiler. Ankara: Nobel.

Dean, J. (2003). Whythe net is not a publicsphere. Constellations, 10(1), 95-112.

Doğmuş, E. (2021). Covıd-19 pandemi döneminde kurumsal yönetişim ve halkla ilişkiler bağlamında sosyal medyanın kullanımı: Türkiye Cumhuriyeti bakanlıklarının kurumsal twitter hesapları çerçevesinde bir araştırma. Ege Üniversitesi İletişim Fakültesi Medya ve İletişim Araştırmaları Hakemli E-Dergisi, (9), 4-31.

Frazer, N. (2004). Kamusal alanı yeniden düşünmek: gerçekte varolan demokrasinin eleştirisine bir katkı. Meral Özbek (ed.) Kamusal Alan içinde (ss. 103-132) İstanbul: Hil Yayın.

Habermas, J. (2015). Kamusal Alanın Yapısal Dönüşümü. İstanbul: iletişim.

Karatepe, S. ve Nalcı Arıbaş, N. (2012). Yerel yönetişimde demokratik katılımın teşvik edilmesi: halkla ilişkiler ve kamuoyunu bilgilendirme çalışmaları, Küresel Değişim ve Demokratikleşme: Turgut Özal Uluslararası Ekonomi ve Siyaset Kongresi-II, Malatya, 19-20 Nisan, s: 1126-1153.

Kükrer, Ö. (2011). Kamuoyu ve halkla ilişkiler. Akdeniz Üniversitesi İletişim Fakültesi Dergisi, (17), 194-197.

Lee, Y. veLi, J. Y. Q. (2021). The role of communicationtransparencyandorganizationaltrust in publics' perceptions, attitudesandsocialdistancingbehaviour: A casestudy of the COVID-19 outbreak. Journal of ContingenciesandCrisis Management. 29: 368-384.

Lippmann, W. (1966). Publicopinion. New York: Collier-Macmillan Limited.

McKee, A. (2005). Thepublicsphere: An introduction. Cambridge UniversityPress.

Nabity-Grover, T.,Cheung, C. M., Thatcher, J. B. (2020). Inside outandoutside in: How the COVID-19 pandemicaffects self-disclosure on socialmedia. International Journal of Information Management, 55, 1-5.

Oshin-Martin, M. (2021). Ethicalpublicrelations, communities of color, and covid-19 crisis in summer 2020. DonnalynPompper (Ed.). PublicRelationsforSocialResponsibility: Affirming DEI Commitmentwith Action içinde (ss.19-32). Bingley: Emerald Publishing.

Rappa, A. L. (2002). Modernityandthepolitics of publicspace: An introduction. Innovation, 15(1), 5-10.

Sağlık Bakanlığı (2020). COVID-19 (SARS-CoV-2 Enfeksiyonu), Erişim Tarihi: 11.12.2021, https://covid19.saglik.gov.tr/Eklenti/39551/0/covid-19rehberigenelbilgilerepidemiyolojivetanipdf.pdf

Schäfer, M. S. (2015). Digitalpublicsphere. GianpietroMazzoleni (Ed.). The International Encyclopedia of PoliticalCommunication içinde (ss. 322-328). London: WileyBlackwell

Sennett, R. (2010). Kamusal insanın çöküşü. Ayrıntı Yayınları.

Torun, T. (2020)JürgenHabermas' In kamusal alan kavrayışı: rasyonel politik irade oluşumu. Kaygı (Uludağ Üniversitesi Fen-Edebiyat Fakültesi Felsefe Dergisi), 19(1), 220-238.

Tworzydło, D.,Gawroński, S., Opolska-Bielańska, A., Lach, M. (2021). Changes in thedemandfor CSR activitiesandstakeholderengagementbased on researchconductedamongpublicrelationsspecialists in Poland, withconsideration of the SARS-COV-2 pandemic. CorporateSocialResponsibilityandEnvironmental Management. 1-11.

Van Leuven, J. K. ve Slater, M. D. (1991). How publics, publicrelations, andthemediashapethepublicopinionprocess. Journal of PublicRelationsResearch, 3(1-4), 165-178.

Villa, D. R. (1992). Postmodernismandthepublicsphere. AmericanPoliticalScienceReview, 86(3), 712-721.

Yıldız, N. (2006). Halkla ilişkilerde medya ve kamuoyunu bilgilendirme yanılsaması. II. Ulusal Halkla İlişkiler Sempozyumu, 27-28 Nisan, Kocaeli Üniversitesi İletişim Fakültesi.

Zabcı, F. (2015). Kamusal Alan. Gökhan Atılgan ve E. Attila Aytekin (Ed.). Siyaset Bilimi Kavramlar, İdeolojiler, Disiplinler Arası İlişkiler içinde (ss.109-123) İstanbul: Yordam.

KAYNAKÇA

ATAŞÇI, N., CANÖZ, K. (2019). Televizyonda Yayınlanan Kamu Spotlarının Halkı Bilgilendirmedeki Yeri Ve Önemi: Konya Örneğinde Ampirik Bir Çalışma. AVRASYA Uluslararası Araştırmalar Dergisi. cilt : 7 sayı : 19. s. 318 – 340.

BAGOZZİ, P. R., MOORE, J. D. (2006). Public Service Advertisements: EmotionsandEmphaty Guide ProsocialBehavior. *Journal of Marketing*. 58(1), s. 56-70.

BALTA PELTEKOĞLU, F. (2007). Halkla İlişkiler Nedir?. Beta Yayınları.

BERGER, A. A. (2018). Medya Çözümleme Teknikleri (Çev: Nilüfer Pembecioğlu). Ankara: *Nobel Akademik Yayıncılık.*

BİLGİÇ, B. (2016).Türkiye'de Kamu Spotu Oluşum Süreci ve Yayın Politikaları.İstanbul Aydın Üniversitesi İletişim Çalışmaları Dergisi, C.I, S.2: s.25-61.

COOMBS, W.T., HOLLADAY, S.J. (2007) It's Not Just PR: PublicRelations in Society, WileyBlackwell, Oxford.

DAMEWOOD, L.C. (2022). What is Public Service Advertising?.https://www.smartcapitalmind.com/what-is-public-service-advertising.htm.

DUĞAN, Ö.,ŞAHİN, E. (2016). Organ Bağışı Kamu Spotlarının Üniversite Öğrencileri Üzerinde Farkındalık Oluşturma Düzeyinin İncelenmesi. *Uşak Üniversitesi Sosyal Bilimler Dergisi*, C. IX, S.28: s.122-14.

ERDEM, S. (2018). Dikkat Çeken 10 Kamu Spotu Reklamı, https://www.brandingturkiye.com/dikkat-ceken-10-kamu-spotu-reklami/.

ERNEKALAN, E.G.,TOSYALI, H. (2022). Sosyal Bilimlerde Seçme Konular 4 içinde Türkiye'de Kamusal Halkla İlişkiler Uygulamaları: Gelenekselden Dijitale. (Ed: Arslan, B., Çiftçi, H.) İKSAD Yayınevi. s. 264-296.

EROL, M. (2020). KoronavirüsSalgınında Kriz İletişimi. *Seta Yayıncılık.*https://setav.org/assets/uploads/2020/04/A316.pdf.

HENDRİCKS, B. (2021). Public Service Announcement (PSA): Definition, Purpose&Guidelines, https://study.com/academy/lesson/public-service-announcement-psa-definition-purpose-guidelines.html .

ULUĞ YURTTAŞ. Ö. (2021). Covid-19 Pandemisi Ve Kamu Spotu Reklamları Üzerine Bir İnceleme. *TheTurkish Online Journal of Design, Art and-Communication – TOJDAC*. ISSN: 2146-5193, January 2021 Volume 11 Issue 1, s.213-231.

KANAR TASLAK, E.,TAŞKIRAN BOZTEPE, H. (2021). Kamusal Halkla İlişkiler ve Dijital İletişim Uygulamaları: İstanbul İlçe Belediyeleri Üzerine Bir Araştırma. İletişim ve Diplomasi. ISSN: 2147-6772. 5/1.

NABİ, R. L. (2002). DiscreteEmotionsandPersuasion. J. P. Dillard& M. Pfau (Eds.), *ThePersuasionHandbook: Developments in TheoryandPractice* s. 289-308.

NTV. (2021). Avustralya'da Tepki Çeken Covid-19 Kamu Spotu: Korkutucu ve Çelişkili Mesajlara Sahip. https://www.ntv.com.tr/dunya/avustralya-da-tepki-ceken-covid-19-kamu-spotu-korkutucu-ve-celiskili-mesajlara-sahip,LZNQfj5yQUKK2JufMLUSpA.

SAĞLIK BAKANLIĞI. (2020). Koronavirüsle Mücadelede Yeni Kamu Spotları Yayında. https://www.saglik.gov.tr/TR,73279/koronavirusle-mucadelede-yeni-kamu-spotlari-yayinda.html

SULATRA , K. I, PRATIWI, E.P.D. (2020). TheIdeologywithin Covid-19 Public Service Advertisements: A SemioticApproach. DOI: https://doi.org/10.24843/JH.2020.v24.i04.p02 p-ISSN: 2528-5076, e-ISSN: 2302-920X Terakreditasi Sinta-4, SK No: 23/E/KPT/2019 HumanisVol 24.4 Nopember 2020: 350-36.

TAVŞANCIL, E.,ASLAN, E. (2001). İçerik Analizi Ve Uygulama Örnekleri. *Epsilon Yayınları*. İstanbul.

OKAY, A., OKAY, A. (2007). Halkla İlişkiler Kavram, Strateji ve Uygulamaları. Der Yayınları.

SOSYAL HİZMET TARİHİNE KISA BİR BAKIŞ

Editörler
Prof. Dr. Rıfat BİLGİN
Dr. Öğr. Üyesi Ömer Şükrü YUSUFOĞLU

EĞİTİM
yayınevi

SOSYAL HİZMET TARİHİNE KISA BİR BAKIŞ

Editörler: Prof. Dr. Rıfat Bilgin, Dr. Öğr. Üyesi Ömer Şükrü Yusufoğlu

Genel Yayın Yönetmeni: Yusuf Ziya Aydoğan (yza@egitimyayinevi.com)
Genel Yayın Koordinatörü: Yusuf Yavuz (yusufyavuz@egitimyayinevi.com)
Sayfa Tasarımı: Eğitim Yayınevi Grafik Birimi
Kapak Tasarımı: Eğitim Yayınevi Grafik Birimi

T.C. Kültür ve Turizm Bakanlığı
Yayıncı Sertifika No: 47830

ISBN: 978-625-8223-31-6
1. Baskı, Eylül 2022

Baskı Cilt
Bulut Dijital Matbaa Sanayi Ticaret Limited Şirketi
Musalla Bağları Mah. İnciköy Sok. 1/A Selçuklu / KONYA
Matbaa Sertifika No: 48120

Kütüphane Kimlik Kartı

SOSYAL HİZMET TARİHİNE KISA BİR BAKIŞ
Editörler: Prof. Dr. Rıfat Bilgin, Dr. Öğr. Üyesi Ömer Şükrü Yusufoğlu
230 s., 165x240 mm
Kaynakça var, dizin yok.
ISBN: 978-625-8223-31-6

Copyright © Bu kitabın Türkiye'deki her türlü yayın hakkı Eğitim Yayınevi'ne aittir. Bütün hakları saklıdır. Kitabın tamamı veya bir kısmı 5846 sayılı yasanın hükümlerine göre kitabı yayımlayan firmanın ve yazarlarının önceden izni olmadan elektronik/mekanik yolla, fotokopi yoluyla ya da herhangi bir kayıt sistemi ile çoğaltılamaz, yayımlanamaz.

EĞİTİM
yayınevi
Yayınevi Türkiye Ofis: İstanbul: Eğitim Yayınevi Tic. Ltd. Şti., Atakent mah. Yasemen sok. No: 4/B, Ümraniye, İstanbul, Türkiye

Konya: Eğitim Yayınevi Tic. Ltd. Şti., Fevzi Çakmak Mah. 10721 Sok. B Blok, No: 16/B, Safakent, Karatay, Konya, Türkiye
+90 332 351 92 85, +90 533 151 50 42, 0 332 502 50 42
bilgi@egitimyayinevi.com

Yayınevi Amerika Ofis: New York: Egitim Publishing Group, Inc.
P.O. Box 768/Armonk, New York, 10504-0768, United States of America
americaoffice@egitimyayinevi.com

Lojistik ve Sevkiyat Merkezi: Kitapmatik Lojistik ve Sevkiyat Merkezi, Fevzi Çakmak Mah. 10721 Sok. B Blok, No: 16/B, Safakent, Karatay, Konya, Türkiye
sevkiyat@egitimyayinevi.com

Kitabevi Şubesi: Eğitim Kitabevi, Şükran mah. Rampalı 121, Meram, Konya, Türkiye
+90 332 499 90 00
bilgi@egitimkitabevi.com

İnternet Satış: www.kitapmatik.com.tr
+90 537 512 43 00
bilgi@kitapmatik.com.tr

kitapmatik
İnternetteki kitapçınız

KAYNAKÇA

Acar, H. ve Çamur Duyan, G. (2003). Dünya'da Sosyal Hizmet Mesleğinin Ortaya Çıkışı ve Gelişimi. *Toplum ve Sosyal Hizmet*. *14*(1). 1-19.

Arslan, H. ve Aydoğan, M. (2020). İngiltere'de Sosyal Güvenlik Sistemindeki Gelişmeler ve Uygulamalar. Serdar Öztürk (Ed.) içinde *Sosyal ve Beşeri Bilimlerde Teori ve Araştırmalar II*. Gece Kitaplığı.

Blyth, E. (2009) The professionalization of social work in England, *China Journal of Social Work, (2)*2, 131-141.

Davis, A. (2008). Celebrating 100 Years of SocialWork. University of Birmingham.

Ezer, B. (2016). Tarihçesi ve Bugünü ile Birleşik Krallık Sosyal Güvenlik Sisteminin Esasları. A*nadolu Üniversitesi Hukuk Fakültesi Dergisi 2*(3), 87-122.

Finch, J. ve Parker, J. (2020). *Introducing Social Work*. Parker, J.(Eds) içinde "The history and contex of contemporary social work" SAGE Publications Ins.

Garland, D. (2021). The emergence of the idea of 'the welfare state' in British political discourse. *History of the Human Sciences*. 1-26.

Glicken, M. D. (2011). *Social Work in the 21st Century An Introduction to Social Welfare, Social Issues, and the Profession.* SAGE Publications.

Gündüz, K. ve Kısaç, İ. (2021). İngiliz Yoksul Yasalarına Giriş: 1349-1531 Dönemi: Bir Çocuk Esirgeme Perspektifi. *Üçüncü Sektör Sosyal Ekonomi Dergisi,* 56(2), 781-805.

Güngör, F. ve Özuğurlu, M. (1997). İngiliz yoksul yasaları: paternalizm, piyasa ya da sosyal devlet. *Ankara Üniversitesi Siyasal Bilimler Fakültesi Geliştirme ve Toplum Araştırma Merkezi Tartışma Metinleri.* Kitap No: 4373.

Hill, D., Agu, L. ve Mercer, D. (2018). *Exploring and locating social work: A foundation for practice*. Macmillan International Higher Education.

Jennissen, T. ve Lundy, C. (2011). *One hundred years of social work: A history of the profession in English Canada,* 1900-2000. Wilfrid Laurier University. Press.

Komine, A. (2010). *No wealth but life: Welfare economics and the welfare state in Britain 1880-1945.* Backhouse, R. E., ve Nishizawa, T. (Eds.) içinde "Beveridge on a Welfare Society: An Integration of His Trilogy" Cambridge University Press.

Kovancı, O. (2003). *Kapitalizm, yoksulluk ve yoksullukla mücadelede tarihsel bir deneyim: İngiliz yoksul yasaları*. Ankara: Mülkiyeliler Birliği Vakfı Yayınları No: 30.

Lobo, J. (2020). *Emergence of Social Work Abroad*. Indira Gandhi National Open University, New Delhi.

Lowe, R. (1993). *The Welfare State in Britain since 1945*. London: The Macmillan Press.

McIntosh, M. K. (2012). *Poor Relief in England, 1350–1600*. Cambridge University Press.

Özdemir, A. ve İnce, G. D. (2021). OECD Ülkelerinde Sosyal Yardımların Yoksulluk Üzerine Etkisi. *Çalışma ve Toplum, 71*(4). 2633-2658.

Özdemir, S. (2007). *Küreselleşme Sürecinde Refah Devleti*. İstanbul: İstanbul Ticaret Odası Yayınları. Yayın No: 2007-50.

Payne, M. (2002). The role and achievements of a professional association in the late twentieth century: The British Association of Social Workers 1970–2000. *British Journal of Social Work, 32*(8), 969-995.

Payne, M. (2005). *The Origins of Social Work: Continuity and Change*. London: Palgrave and Macmillan Press.

Rivett, G. (2020). *The Development of the London Hospital System 1823-2020*. King's Fund Historical Series No: 4.

Sandland, R. (2007). Human Rights and the Provision of Residential Care under the National Assistance Act 1948. *International Journal of Mental Health and Capacity Law 1*(16), 209-218.

Scales, T. L ve Kelly, M. S. (2016). *Christianity and Social Work.* (Scales, T. L ve Kelly, M. S. Eds.) içinde "To Give Christ to the Neighborhood": A Corrective Look at the Settlement Movement and Early Christian Social Workers. North American Association of Christians in Social Work.

Thane, P. (2020). The Origins of the British Welfare State. *Journal of Interdisciplinary History*, 3, 427–433.

Thompson, N. (2013). *Kuram ve Uygulamada Sosyal Hizmeti Anlamak*. Ankara: Dipnot Yayınları.

Yaman, K. (2007). Yoksulluk hukuku: Modernleşme sürecinde İngiltere-Osmanlı İmparatorluğu karşılaştırması. İstanbul Bilgi Üniversitesi Sosyal Bilimler Enstitüsü Yüksek Lisans Tezi.

Yerli, K. (2020). The Elizabethan Poor Law Of 1601 As A Result Of Socio-Political And Economic Conditions Of The Sixteenth Century England. *Turkish Journal of Applied Social Work, 3*(1). 88-99.

Zastrow, C. (2014). *Sosyal Hizmete Giriş*. Ankara: Nika Yayınevi.

İnternet Kaynakları:

UKEssays. (November 2018). Historical Developments Of Social Work In Britain History Essay. Retrieved from https://www.ukessays.com/essays/history/historical-developments-of-social-work-in-britain-history- essay.php?vref=1 Erişim Tarihi: 1 Kasım, 2021.

https://oxfordre.com/socialwork/view/10.1093/acrefore/9780199975839.001.0001/acrefore-9780199975839-e-623 Erişim Tarihi: 1 Kasım, 2021.

https://www.toynbeehall.org.uk/ Erişim Tarihi: 15 Kasım, 2021.

http://www.birminghamconservationtrust.org/ Erişim Tarihi: 1 Kasım, 2021.

https://en.wikipedia.org/wiki/Workhouse Erişim Tarihi: 15 Kasım, 2021.

https://en.wikipedia.org/wiki/Toynbee_Hall Erişim Tarihi: 15 Kasım, 2021.

https://www.basw.co.uk/ Erişim Tarihi: 1 Kasım, 2021.

https://warwick.ac.uk/ Erişim Tarihi: 15 Kasım, 2021.

https://www.gov.uk/child-benefit Erişim Tarihi: 15 Kasım, 2021.

https://www.parliament.uk/ Erişim Tarihi: 1 Kasım, 2021.

https://www.health.org.uk/ Erişim Tarihi: 1 Kasım, 2021.

https://www.socialworkengland.org.uk Erişim Tarihi: 1 Kasım 2021.

KAYNAKÇA

Abramovitz, M. (1998). Social Work and Social Reform: An Arena of Struggle. *Social Work*, 43(6), 512-526.

Addams J. (1910). *Twenty Years at Hull House*, New York: Macmillan Publishing Co.

Anderson M. (1980). "Welfare Reform," The United States in the 1980s *içinde* (Ed.Peter Duignan ve Alvin Rabushka), Stanford, CA: Hoover Institution, s.145-164.

Axinn, J. ve Levin, H. (1997). Social Welfare: A History of The American Response to Need (2.Baskı.). New York: Harper & Row.

Bryan, M.L.M. Ve Davis, A. F. (Ed.). (1990). *100 years at Hull-House*. Indiana University Press.

Coll, B.D. (1971). *Perspectives in Public Welfare: A History.* Washington, DC: U.S. Government Printing Office.

Conway, P.F. (1964). From Charity to Social Work in England and the United States, *The Catholic Historical Review*, 49(4), s.571-573.

Crenson, M.A. (2009). *Building the Invisible Orphanage: A Prehistory of the American Welfare System.* Harvard University Press.

Day, P. J. (1997). A New History of Social Welfare. Boston: Allyn & Bacon

Deegan, M.J. (2005). A Private Trouble behind the Gendered Division of Labor in Sociology: The Curious Marriage. Diverse Histories of American Sociology *içinde* (Ed.: Robert E. Park and Clara Cahill Park), s. 18-39.

Earle, P. (1886). The Curability of İnsanity: A Series of Studies. Lippincott.

Ehrenreich, J.H. (1985). *The Altruistic Imagination: A History of Social Work and Social Policy in the United States*. Cornell University Press.

Erlanger, S. (2010). Crisis Threatens Liberal Benefits of European Life, *New York Times*, 23(1). Falconer, D.P. (1935). *Child and Youth Protection*, Social Work Yearbook.

Franklin D.L. (1986). *Social Service Review*. The University of Chicago Press Fry A. R. (1974). The Children's Migration. *American Heritage*. 4(10), s.79-81.

Gilbert N. (2002). *Transformation of the Welfare State*, New York: Oxford University Press. Glover E. ve Reid J.H. (1964). Unmet and Future Needs, *Annals Am. Acad. Pol. & Soc. Sci.* 9(14).

Grob, G.N. (1983). *Mental Illness and American Society*, *1875-1940.* Princeton, NJ: Princeton University Press.

Herrick, J.M. ve Stuart, P.H. (2005). *Encyclopedia of Social Welfare History in North America*. Sage Publications, Thousand Oaks, California.

Hollis, E.V. ve Taylor, A.L. (1951). *Social Work Education in the United States*. In Social Work Education in the United States. Columbia University Press.

Katz, A.H. (1993). Self-help in America: A Social Movement Perspective. Twayne Publishers.

Kaya T. (2017). Yerleşim Evleri ve Göçmenden Vatandaşa: Hul House Örneği. İnsan Hakları Yıllığı, 35, s.79-95.

Knight, L.W. (2014), Jane Addams: Eylemci Bir Ruh, Ayizi Kitap, Ankara.

Lane, S.R. (2011). Political Content in Social Work Education as Reported by Elected Social Workers. *Journal of Social Work Education*, 47(1), 53-72.

Leiby, J. (1978). *A History of Social Welfare and Social Work in The United States*. Columbia University Press.

Leighninger, L. (2000). Can "Welfare Mothers" Provide "Suitable Homes?" Louisiana's Decision to Drop Thousands from the Welfare Rolls in 1960. *Journal of Progessive Human Services*, 11(1), 93-101.

Leighninger, L. (2008). The History of Social Work and Social Welfare. Comprehensive Handbook of Social Work and Social Welfare. *The Profession of Social Work*, s.1-24.

Levitan, S., Mangum G. ve Mangum S. (1998). *Programs in Aid of the Poor,* (7.Baskı). Baltimore MD: Johns Hopkins University Press.

Linn, J. W. (2000). *Jane Addams: a Biography*. University of Illinois Press. Lubove, R. (1969). *The Professional Altruist*, New York: Atheneum.

Mechanic, D. (1999). Mental Health and Social Policy: The Emergence Of Managed Care. Boston: Allyn & Bacon.

Muncy, R. (1991). *Creating a Female Dominion in American Reform, 1890–1935*. New York: Oxford University Press

Murray, C. (1984). *Losing Ground: American Social Policy, 1950–1980.* New York: Basic Books.

Myers, J. E. (2008). A Short History of Child Protection in America. *Family Law Quarterly*, 42(3), 449-463.

Patterson B.E. (1964). A Nation So Conceived: Reflections on the History of America from Its Early Visions to Its Present Power, *Journal of Church and State*, 6(1), s.104-106.

Popple, P.R. (2018). *Social Work Practice and Social Welfare Policy in The United States: A History*. Oxford University Press.

Popple, P.R. ve Leighninger, L. (1996). *Social Work, Social Welfare, and American Society.* Allyn & Bacon.

Popple, P.R. ve Leighninger, L. (2014). *The Policy-Based Profession: An* İntroduction *to Social Welfare Policy Analysis For Social Workers*. Pearson.

Rochefort, D.A. (1997). *From Poorhouses to Homelessness: Policy Analysis and Mental Health Care*, Westport, CT: Auburn House.

Rothman, D. J. (2017). *The Discovery of the Asylum: Social Order and Disorder in the New Republic*. Routledge.

Russakoff, D. (1998). *Assessing an Ambiguous Threat: Parents*. Washington Post, 19(1). Schlesinger A. (1959). *The Coming of the New Deal*. Boston: Houghton Mifflin.

Sherwood, D.A. (2014). *The Construction of Social Work Leadership Development: A Qualitative Study.* Michigan State University.

Stern, M. J. ve Axinn, J. (2017). Social Welfare: A History of the American Response To Need. Pearson. Stoesz, D., Karger, H.J. ve Carrilio, T. (2017). The Pink Collar Ghetto. A Dream Deferred *içinde*, Routledge. s.129-152.

Thurston, H.W. (1930). *The Dependent Child*. New York: Columbia University Press. Trattner, W. I. (1986). *Biographical Dictionary of Social Welfare in America.* New York.

Trattner, W. I. (2007). *From Poor Law to Welfare State: A History of Social Welfare in America*. Simon and Schuster.

Wright, A.O. (1896). The New Philanthropy. *In Proc. Nat'l Conf. Charities & Correction.* 23(1).

KAYNAKÇA

Babichev, N.T. Borovskij, Y.M. (1982). Slovar' latinskih krylatyh slov. Russkij yazyk.

Belkina, P. Tiflopedagog (2021, November 21), «PROFGID». https://www.profguide.io/professions/Tiflopedagog.html

Bodyanskij, P.N. (Ed.). (1988). Rimskoe gosudarstvennoe pravo. Printing House of the Imperial University of St. Vladimir.

Citkilov, P. YA. (2006). Istoriya social'noj raboty: ucheb. posobie dlya studentov vuzovю. Feniks.

Falay, N. (2020). Litürji: Kamu Mallarının/Hizmetlerinin/Harcamalarının Tarihsel ve Antik Bir Kökeni ve Gelişimi, Maliye Çalışmaları Dergisi - Journal of Public Finance Studies, 64: 51-72.

Firsov, M. (2012). Istoriya social'noj raboty: uchebnoe posobie. KNORUS.

Halliday, W.M. (2018). Potlatch and Totem, and the Recollections of an Indian Agent (Classic Reprint), Forgotten Books.

Hildebrand, I. E. Cecilia Milow (2021, November 21), Svenskt biografiskt lexikon (art av Ingegerd Hildebrand). *https://sok.riksarkivet.se/Sbl/Mobil/Artikel/9360*.

Historique des Ceméa. L'Origine (1937 à 1943) (May 05, 2007). Ceméa. https://www.cemea.asso.fr/spip.php?article951

History of the ICRC (2016, October 29). International Committee of the Red Cross https://www.icrc.org/en/document/history-icrc

Hlazunov, S.V. (2015). Narysy z istorii sotsialnoi roboty. RVV DNU.

Kapska, A.Y., Zavatska, L. M., Hryshchenko, S. V. (Eds.). (2011). Tekhnolohii sotsialnoi roboty v zarubizhnykh krainakh. Vyd. dim «Slovo».

Kornyushina, R.V. (2004) Zarubezhnyj opyt social'noj raboty. TIDOT DVGU

Kryzhevskyi A.V., Derii O.O. (2019) Stanovlennia ta rozvytok mizhnarodnykh standartiv shchodo pravovoho rehuliuvannia pratsi. Chasopys Kyivskoho universytetu prava, 3, 154 – 161

Kuz'min, K.V., Sutyrin, B.A. (Eds.). (2002). Istoriya social'noj raboty za rubezhom i v Rossii s drevnosti do nachala XX veka. Delovaya kniga.

Laboa, J.M. Caritas: The Illustrated History of Christian Charity. Paulist Press.

Mel'nikov D.A. (2012) Stanovlenie blagotvoritel'noj pomoshchi v Anglii v srednie veka. Vestn. VGTU. 10-2, 191-194

Norman, H. (1996) Murdoch Origins Of Salvation Army. Paperback Univ. Tennessee Press. Romm, T.A. (2003). Social'naya rabota za rubezhom: Uchebnoe posobie. NGPU.

Shants, V.A. (2008). Do pytannia pro vynyknennia ta rozvytok sotsialnoi roboty v Nimechchyni. Naukovi pratsi. Sotsiolohiia. 103 (93), 72–75.

Şahin, D.(2020), Geç Orta Çağ'da Fransisken Ve Dominiken Mimarisi, Sanat Tarihi Dergisi, 29/1:253-273.

Totemism. (2020, April 27), In Encyclopaedia Britannica. https://www.britannica.com/topic/totemism-religion

KAYNAKÇA

Bartollas, Clemens ve Schmalleger, Frank. (2017). Çocuk suçluluğu. Nobel Akademik Yayıncılık, Ankara.

Başer, Doğa (2021). Sosyal Hizmet Bağlamında Sosyal Politika içinde Sosyal Politika ve Sosyal Hizmet Editör Doğa Başer, Nobel Akademik Yayıncılık, Ankara, ss.1-28

Bozkurt, Veysel (2010). Değişen Dünyada Sosyoloji, 5. Basım, Ekin Yayınları, Bursa.

Giddens, Anthony (1993). "Sosyoloji: Eleştirel Bir Giriş (Çev. R. Esengün, İ. Öğretir)." İhtar Yayıncılık İstanbul.

Hayes, Carlton (1939). İngiltere'de Sanayi İnkılabı - Cep Kitapları Serisi Sayı: 32, Çeviren: Ömer Rıza Doğrul, Tan Evi, İstanbul.

Huberman, Leo (2019). Feodal Toplumdan Yirminci Yüzyıla, Çeviren: Belge, Murat., İletişim Yayınları, İstanbul.

Kivisto, Peter. (2008). Sosyolojinin Temel Kavramları, Çevirenler: Sefer Çapcıoğlu, İhsan Yavuz, Birleşik Yayınevi, Ankara.

Koçak, Orhan (2019). Teori ve Araştırma Boyutuyla Sosyal Sorunlar, Ekin Yayınevi, Bursa.

Koray, Meryem (2008). Sosyal Politika, 3. Baskı, İmge Kitabevi Yayınları, Ankara.

Ören, Kenan (2017). Sosyal Politika 5. Baskı Rağbet Yayınları, İstanbul.

Ören, Kenan (2021). Dezavantajlı Gruplar ve Sosyal Hizmet, Nobel Akademik Yayıncılık, Ankara.

Swingewood, Alan (1998). Sosyolojik düşüncenin kısa tarihi, çeviren AKINHAY, Osman. Bilim ve Sanat yayınları, Ankara.

Talas, Cahit (1992). Türkiye'nin Açıklamalı Sosyal Politika Tarihi, Birinci Basım, Bilgi Yayınevi, Ankara.

Thompson, Neil (2013). Kuram ve Uygulamada Sosyal Hizmeti Anlamak, Dipnot Yayınları.

KAYNAKÇA

Abay, R.A. Ceylan, H.(2011), Sosyal Hizmet Kurumlarının Tarihsel Gelişimi, Sosyal Hizmet Kurumlarında Yönetime, Edit:Muammer Sarıkaya, Nobel Yayınları:1-24.

Acıduman, A.(2010), Darüşşifalar Bağlamında Kitabeler, Vakıf Kayıtları ve Tıp Tarihi Açısından Önemleri Anadolu Selçuklu Darüşşifaları Özelinde, Ankara Üniversitesi Tıp Fakültesi Mecmuası, 63(1):9-15.

Akbaş, İ.H. Bozkurt, Serdar. Yazıcı, K.(2018), Osmanlı Devletinde Lonca Teşkilatı Yapısı Ve Yönetim Düşüncesi İle Karşılaştırılması, Muhasebe ve Finans Tarihi Araştırmaları Dergisi, Özel Sayı:165-202.

Akbulut, İ.(2007), Vakıf Kurumu, Mahiyeti ve Tarihi Gelişimi, Vakıflar Dergisi, XXX. Sayı:61-72. Akgül, D.(2014), Bacıyân-I Rûm'un Günümüze Yansıması, Conference: 21. Yüzyılın Işığında Ahiliğin Etkin Hale Getirilmesi Çalıştayı At: Kırşehir

Akyıldız, Y. Abay, R.A.(2017), Vakıf Müessesesinin Gelişimi Ve Mahiyeti Tarihsel Bir Değerlendirme, Yalova Sosyal Bilimler Dergisi, 15:141-157.

Aksoy, A.(2018), 13. ve 14. Yüzyılda Anadolu'da Ahi Teşkilatı, Etkisi Ve Siyaseti, Medeniyet ve Toplum Dergisi, (2)1:19-35.

Alper, Y.(2017), Cumhuriyetten Günümüze Türk Sosyal Güvenlik Sistemi:Yeni Sistem Yeni Beklentiler, Türkiye'nin Toplumsal Yapısı, Ed:Mehmet Zencirkıran, Dora Yayınları:223-245.

Ateş, İ.(1982), Hayri ve Sosyal Hizmetler Açısından Vakıflar, Vakıflar Dergisi, 1982, XV:55-88.

Akkaya, Y.(2000), Sosyal Güvenlik Tarihi Üzerine Notlar, Toplum ve Hekim Dergisi, (15)2:82-91.

Akyol, D.E.(2010), Osmanlı Devleti'nde Yoksulluğu Azaltma Stratejileri Ve Bu Stratejilerin Sürekliliği ve Değişimi, Uluslararası Yoksullukla Mücadele Stratejileri Sempozyumu, Bildiri Kitabı, 67-74.

Bal, S.M. (2016), Türkiye Selçuklu Devleti'ndeki Sosyal Kurumların Teşekkülünde Rol Oynayan Kişilerin Siyasi ve Ekonomik Durumları, TAD, C. 59(35):21-42.

Başcı, V. (2007), Bir Medeniyet Kurumu Olarak Vakıflar ve Sosyal Hizmet Atatürk Üniversitesi Sosyal Bilimler Enstitüsü Dergisi, 9(1): 1-5.

Bakkal, A.(2019), Antalya Selçuklu Kervansarayları, Türk Akademik Araştırmaları Dergisi, 4 (4), 521-570.

Berkli, Ş. (1965), Vakıfların Gördüğü Çeşitli Hizmetler, Vakıflar Dergisi, VI, Vakıflar Umum Müdürlüğü Neşriyatı, İstanbul:85-91.

Berberoğlu, B(2020), Bahar Berberoğlu, Anadolu'da Medreseler Ve Türklerin İlim Hayatına Kazandırdıkları, Çukurova Araştırmaları Dergisi, (6)1:1-30.

Cansel, E.(1998), Vakıf, Kuruluşu, İşleyişi ve Amacı, Vakıflar Dergisi, Ankara, 20: 321-327

Çatakoğlu, Ş.M.(2002), Anadolu Selçuklu Dönemi İlmi Faaliyetleri Ve Bu Faaliyetlerin Osmanlı Kuruluş Dönemi İlmi Faaliyetlerine Tesiri, Süleyman Demirel Üniversitesi, Sosyal Bilimler Enstitüsü İslam Tarihi Sanatları Anabilim Dalı İslam Tarihi Bilim Dalı, Yayınlanmamış Yüksek Lisans Tezi

Çelik, R.(2017). Selçukluda Bir Sosyal Hizmet Kurumu Örneği: Kayseri Gevher Nesibe Şifahanesi, Yalova Sosyal Bilimler Dergisi, 15:158-164.

Çetin, E.(2014), Bir Sosyal Yardımlaşma Pratiği Olarak Askıda Kahve Ve Sadaka Taşı, Akademik Bakış Dergisi, 14:1-12.

Çeker, S.(2008), Anadolu Selçukluları Zamanında Gelişen Fütüvvet Teşkilatı Ve Bu Teşkilatın Halkın Eğitimine Olan Katkıları, Selçuk Üniversitesi Sosyal Bilimler Enstitüsü İlköğretim Anabilim Dalı Sosyal Bilgiler Öğretmenliği Bilim Dalı, Yayımlanmamış Yüksek Lisans Tezi

Çizakça, M.(2000), Osmanlı Dönemi Vakıflarının Tarihsel ve Ekonomik Boyutları, Bahçeşehir Üniversitesi, İstanbul, 21-32.

Çoban, İ.A. (2020), Engellilik Durumunda Yaşam Boyu Gelişim, Engellilik Alanında Sosyal Hizmet Kuram ve Uygulamaları, ed: Melike Tekindal, Seda Attepe Özden, Nobel yayınları:3-18.

Dağ, A.(tarih yok), Osmanlı Toplumunda Sivil Toplum ve Sosyal Hizmetlerin Temel Unsurları, İnsani ve Sosyal Araştırmalar Merkezi

Demirpolat, A. Akça, G.(2004) Ahilik Ve Türk Sosyo-Kültürel Hayatına Katkıları, Selçuk Üniversitesi Türkiyat Araştırmaları Dergisi, 15(1):355-376.

Dilik S.(1985), Atatürk Döneminde Sosyal Politika, Ankara Üniversitesi SBF Dergisi (40):1, 93-102 Eren, F.(1988), Osmanlı Dönemi Vakıfları, V. Vakıf Haftası Kitabı, Vakıflar Genel Müdürlüğü Yayınları, Ankara:195-201.

Güvercin, C.H.(2004), Sosyal Güvenlik Kavramı ve Türkiye'de Sosyal Güvenliğin Tarihçesi, Ankara Üniversitesi Tıp Fakültesi Mecmuası, (57)2:89-95.

Güven, İ.(1992)a, Büyük Selçuklu Devletinde Eğitim ve Öğretime Genel Bir Bakış, Ankara Üniversitesi Eğitim Bilimleri Fakültesi Dergisi, (25)2: 833-848.

Güven, İ. (2013)b. Türkiye Selçuklularında Medreseler, Ankara Üniversitesi Eğitim Bilimler Fakültesi Dergisi, 31(1), 125-146

Karataş, Z.(2015), Osmanlı Devleti'nde Korunmaya Muhtaç Çocuklara Yönelik Sosyal Hizmet Uygulamaları, Manevi Temelli Sosyal Hizmet Araştırmaları Dergisi,1(1):16-31.

Kaya, S. (2005), Selçuklu Devletlerinde Müsâdere Uygulamaları, KSÜ Sosyal Bilimler Dergisi 2(2):53-59.

Kaya, S. (2017), Osmanlı Döneminde Zekat, Tarihte ve Günümüzde Zekat Uygulamaları, İslami İlimler Araştırma Vakfı:323-339.

Kayaoğlu,İ. (1985) Selçuklu Vakıflarına Genel Bir Bakış, 2.Vakıf Haftası; 22-25.

Kayadibi, F. (2000). Anadolu Selçuklular Döneminde Ahi Teşkilatında Eğitim, Sosyoloji Konferansları Dergisi, 26(26), 177-188

Kesik, M.(2020), Muarrem Kesik, Selçuklular'da Sağlık, Sağlık Kurumları ve Tıp Eğitimi, Tarih Dergisi - Turkish Journal of History, 71: 115-144.

Köprülü, B.(1974), Tarihte, Vakıflar, Ankara Üniversitesi Hukuk Fakültesi Dergisi, 3(8):479-518. Köprülü, F. (1942), Vakıf Müessesesinin Hukuki Mahiyeti ve Tarihi Tekamülü. Vakıflar Dergisi, 2, 1-35. Koray, M.(2012), Sosyal Politika, İmge Kitapevi

Kotan,R.(2020), Sürdürülebilir Etki İçin Çözüm: Filantropi, https://www.platinonline.com/yazarlar/rana- kotan/surdurulebilir-etki-icin-cozum-filantropi-1059183 erişim tarihi:19.11.2021.

Kunter, H.B. (1938), Türk Vakıfları ve Vakfiyeleri Üzerine Mücmel Bir Etüd, *Vakıflar Dergisi*.Cilt:1,

Kılıçözlü, A.(1985), Türklerde Tarihi konaklama Tesisleri Ve Günümüz Turizminde Değerlendirilmeleri(Kervansaraylar ve Hanlar), İstanbul Üniversitesi Sosyal Bilimler Enstitüsü, Yayınlanmamış Yüksek Lisans Tezi.

Mahiroğulları, A.(2008), Selçuklu/ Osmanlı Döneminde Kurumsal Bir Yapı: Ahilik /Gedik Teşkilatı ve Sosyo Ekonomik İşlevleri, Sosyal Siyaset Konferansları Dergisi, 1(54):139-154. https://dergipark.org.tr/download/article-file/9305, Erişim:13.09.2021

Odabaş, Z.(2015), Türkiye Selçuklularından Osmanlı'ya Küçük Bir Miras: XIX. Yüzyılda Küçük Karatay (Kemâliye) Medresesi, Vakıflar Dergisi, sayı:44:95-103.

Özden, H. Ö.(2004),Türk Vakıf Kurumunun Duygusal Ve Felsefî Temelleri, Atatürk Üniversitesi Sosyal Bilimler Enstitüsü Dergisi, 2(4):339-349.

Öztürk, N.(2005), İslam ve Türk Kültüründe Vakıflar, Vakıflar Dergisi, XXIX. Sayı:9-20.

Öztürk, N.(1986) Yeni Vakıfların Amaç Kavramları Üzerine Bazı Düşünceler, http://acikerisim.fsm.edu.tr erişim tarihi:15.08.2019.

Sosyal Güvenlik Kurumu - SGK, 2017: Tarihçe, http://www.sgk.gov.tr). Erişim Tarihi:13.02.2020. Sombart, W.(2008), Burjuva, çev: Oğuz Adanır, Doğu Batı Yayınları

Şen, M(2002), Osmanlı Devleti'nde Sosyal Güvenlik: Ahi Birlikleri, Loncalar ve Vakıflar, Çimento İşveren Dergisi, (16)6:18-40.

Şenocak, H. (2009). Sosyal Güvenlik Sistemini Oluşturan Bileşenlerin Tarihi Süreç Işığında Değerlendirilmesi, Sosyal Siyaset Konferansları Dergisi, 56, 409-468.

Şişman, Y.(2017), Türkiye'de Sosyal Politikanın Dünü, Bugünü: Hayırseverliğin Kurumsallaşması mı?Gelişim mi?, Optimum Ekonomi ve Yönetim Bilimleri Dergisi, (4)2:1-22.

Sönmez, S.(2007), , Ortaçağ Türk Ve İslam Dünyasında Kervansaraylar (Hanlar-Ribatlar), Erzurum Kazım Karabekir Eğitim Fakültesi Dergisi,15:270-296.

Taşkesen, Ö.M.(2017),Osmanlı Döneminde Sosyal Refah Sistemi Olarak Vakıflar, İş ve Hayat Dergisi, (3)5:57-66.

TDK. (1998). Türkçe Sözlük, Ankara: Atatürk Dil ve Tarih Yüksek Kurumu.

Teber, F. Ö.(2002), Osmanlı Toplumunda Bir Sosyal Kurum Olarak Vakıf Çeşitleri ve işleyişi, Dini Araştırmalar Dergisi, (4)12:197-205.

Turan, O. (1946). Selçuklu Kervansarayları, Belleten X (39): 471-496.

Turan, Sinan N. (2002) Selçuklu ve Osmanlı Anadolu'sunda Ahiliğin Sosyo-Ekonomik Gelişim Süreci", İstanbul Üniversitesi Dergisi:152-187.

Türkoğlu, İ.(2013), Sosyal Devlet Bağlamında Türkiye'de Sosyal Yardım ve Sosyal Güvenlik, Akademik İncelemeler Dergisi, (8)3:275-305.

Yediyıldız, B. (1982). Türk vakıf Kurucularının Sosyal Tabakalamadaki Yeri 1700-1800. Osmanlı Araştırmaları Dergisi, 3(03):143-165.

Yediyıldız, B.(1991),Türk Kültür Sistemi İçinde Vakfın Yeri. PDF erişim tarihi:17.09.2019

Yüksel, A. T. (1999),Türk-İslâm Medeniyetinde Vakıfların Yeri ve Önemi. Necmettin Erbakan Üniversitesi İlahiyat Fakültesi Dergisi, 13(13):47-54.

Yiğit H.(2005)Ekonomik ve Sosyal Açıdan Selçuklu Kervansaray Vakıfları, Türk Dünyası Araştırmaları Dergisi, Sayı:157:67-75.

Zengin, E. Şahin, A. Özcan, S.(2012), Türkiye'de Sosyal Yardım Uygulamaları Yönetim ve Ekonomi Dergisi, (19)2:133-142.

Zincir, R.(2003), Filantropinin Sınırları: Modernite ile Gelenek Arasında Kalan Vakıflar, TÜSEV., https://www.tusev.org.tr/tr/sosyal-yatirim/degisim-icin-bagis-projesi/yayin-filantropinin-sinirlari-modernite-ile-gelenek-arasinda-kalan-vakiflar. Erişim tarihi:19.11.2021.

KAYNAKÇA

Acar, H., & Çamur Duyan, G. (2003). Dünyada Sosyal Hizmet Mesleğinin Ortaya Çıkışı ve Gelişimi. *Toplum ve Sosyal Hizmet, 14*(1), 1-19.

Altun, M. (2020*), Darüşşafaka Tarihine Bir Yolculuk*. Darüşşafaka Cemiyeti.

Akan, M. (2006), Tanzimat'tan Sonra Vakıfların İdaresinde Yeniden Yapılanmaya Dair Bir Örnek: Adana Evkaf Müdürlüğü. *OTAM Ankara Üniversitesi Osmanlı Tarihi Araştırma ve Uygulama Merkezi Dergisi, (19)*19, 13-31.

Bilgiç, T. F. (2018). *Savaş Seferberliğinde Osmanlı Hilal-İ Ahmer Cemiyeti'nin Rolü (1914-1918).* Gazi Üniversitesi Sosyal Bilimler Enstitüsü, Tarih Anabilim Dalı Yakınçağ Tarihi Bilim Dalı, Yayınlanmamış Yüksek Lisans Tezi.

Çapa, M.(2010). *Kızılay (Hilâl-İ Ahmer) Cemiyeti.* Türkiye Kızılay Derneği Yayınları.

Çilek, C. (2018). *Hilal-i Ahmer Hanımlar Merkezi ve Faaliyetleri(1912-1923).* Trakya Üniversitesi Sosyal Bilimler Enstitüsü Tarih Anabilim Dalı, Yayınlanmamış Yüksek Lisans Tezi.

Dağ, A.(tarih yok). *Osmanlı Toplumunda Sivil Toplum ve Sosyal Hizmetlerin Temel Unsurları.* İnsani ve Sosyal Araştırmalar Merkezi

Demirsoy, N. (2017). İstanbul Kadı Sicillerinden Bir Örnek Evde Bakım için bir başlangıç tarihi:1766 Tarihli Bir Belge. *Türk Aile Hekimlik Dergisi*; *21*(2), 66-73.

Dilik S. (1985). Atatürk Döneminde Sosyal Politika. *Ankara Üniversitesi SBF Dergisi 40*(1), 93-102. Doğan, N. (2021). İlmiye Tekaüd Sandığının Kuruluşu ve Faaliyetleri. *Uluslararası Sosyal Bilimler Akademik Araştırmalar Dergisi,* 43-52.

Duru, Y. (2020). Osmanlı'dan Günümüze Engelli Bakımının Kurumsal Yüzü: Darülaceze. *Engellilik Tarihi Yazıları,* Ed. A. Resa Aydın, İsak Keskin, N. Zeynep Yelçe, İstanbul Üniversitesi Yayınları, 219-230.

Genç, Y. (2016). Osmanlı'da Sosyal Hizmetlerin Gelişimi ve Kurumsal Yapı-II. A. Seyyar, & Y. Genç (Ed.) içinde, *Sosyal Hizmet Tarihi* (s. 1-24). Erzurum: Atatürk Üniversitesi Açıköğretim Fakültesi Yayını.

Güngör, S.(2009). Bir Hayır Örgütü: İstanbul Darülaceze Müessesesi. *Türk* İdare *Dergisi,* 463-464 ,(XXII), 157-181.

İnce, A.(tarih yok), https://istanbultarihi.ist/assets/uploads/pdf/darussafaka-339.pdf erişim tarihi 05.07.2022.

Karataşer, B. (2020). Himaye-İ Etfal Cemiyeti'nin Gelirleri Üzerine Bir Değerlendirme. *TAD*, *39*(67), 551-568.

Karatay, A. (2007). *Cumhuriyet Dönemi Korunmaya Muhtaç* Çocuklara İlişkin *Politikanın Oluşumu*. İstanbul: Marmara Üniversitesi, Sosyal Bilimler Enstitüsü (Yayınlanmamış Doktora Tezi)

Kol, E. (2009). *Türkiye'de Sağlık İşletmeleri'nde Sosyal Hizmet Uygulamaları.* Çalışma Ekonomisi ve Endüstri İlişkileri Anabilim Dalı Anadolu Üniversitesi Sosyal Bilimler Enstitüsü, Yayınlamamış Yüksek Lisan Tezi

Kurt, K. S. (2016). Bir Eğitim Öncüsü: Darüşşafaka. *Abant İzzet Baysal Üniversitesi Eğitim Fakültesi Dergisi, 12*(2), 159-174.

Nurdoğan, A.K. (2020). Osmanlı İmparatorluğu Son Dönemlerinde Modern Sosyal Güvenlik Sistemine Geçiş Çalışmaları Kapsamında Şehit Yakınları Ve Malul Askerlere Yönelik Yapılan Düzenlemeler Ve Milli Mücadeleye Etkisi. *Süleyman Demirel Üniversitesi Tıp Fakültesi Dergisi,* Özel Sayı: 1, 29-37.

Orhan, S. (2015). Osmanlı Devletinde Tanzimat Sonrası Dönemde Sosyal Güvenlik Düzenlemeleri. İş ve Hayat, 1(1), 193-210.

Özger, Y. (2011). Tanzimat Sonrası Osmanlı Kara Ordusunda Emeklilik İşlemlerine Dair Yapılan Düzenlemeler ve 1881 Tarihli Tekaüt Kanunnamesinin Tahlili. *Türkiye Araştırmaları Dergisi,* 201-237.

Özkaymak, N.(2019). İstanbul Kadıköy Hilâl-İ Ahmer Cemiyeti'nin Tarihçesi ve 1921-1922 Yılları Faaliyetleri. İstanbul Üniversitesi Sosyal Bilimler Enstitüsü İstanbul Araştırmaları Anabilim Dalı, Yayınlanmamış Yüksek Lisans Tezi.

Reçber, B. (2019). Sosyal Hizmetin Gelişiminde Türkiye'nin Konumu: Teorik Bir Analiz, *Toplum ve Sosyal Hizmet, 30*(2), 715-738.

Sarıkaya, M. (2007). Cumhuriyet'in İlk Yıllarında Bir Sosyal Hizmet Kurumu: Türkiye Himaye-i Etfal Cemiyeti. *Atatürk Üniversitesi Türkiyat, Araştırmaları Enstitüsü Dergisi, 14* (34), 321-338.

Seyyar, A. (2007). İnsan ve Toplum Bilimleri Terimler: Ansiklopedik Sosyal Bilimler Sözlüğü. İstanbul: Değişim Yayınları.

Soydan, A.(2013). Darüşşafaka Tarihinden Kesitler. *Yakın Dönem Türkiye Araştırmaları*, (3), 249-269. Şimşek, D.(2015), II. Abdülhamid Dönemi Osmanlı Hilal-İ Ahmer Cemiyeti'nin Kuruluşu ve Teşkilatlanması. *Turkish Studies Dergisi, 1*(5), 308-308.

Ünal, V. (2017). Osmanlı Döneminde Sosyal Hizmetlerin Gelişimi ve Kurumsal Yapı. Ö. Özgür (Ed.) içinde, *Sosyal Hizmet Tarihi* (s. 231-252). Erzurum: Atatürk Üniversitesi Açıköğretim Fakültesi Yayını.

Yazıcı, N. (2008). "Niş Islahhanesi'nden Haber Var". *Kültür Dergisi*, (12).

Yılmaz, H. Acar, A.(2021), Sosyal Devlet Olabilmenin Anahtarı: Sosyal Politikalar Geliştirebilmek, *Uluslararası Toplum Araştırmaları Dergisi, 17*(37), 4740-4759.

Zastrow, C.(2016), *Sosyal Hizmete Giriş*. Ankara: Nika Yayınevi

KAYNAKÇA

Acar, H. (2005). *Cumhuriyetin Çocuk Refahı Politikasını Yapılandıran Bir Sivil Toplum Örgütü: Türkiye* Çocuk *Esirgeme Kurumu (1921-1981).* Ankara: Fişek Enstitüsü Çalışan Çocuklar Bilim ve Eylem Merkezi Yayını.

AÇSHB. (2019). *2018 Yılı Faaliyet Raporu.* Ankara: T.C. AÇSHB, Strateji Geliştirme Başkanlığı. 09 15, 2021 tarihinde https://www.aile.gov.tr/media/81736/2018-yili-faaliyet-raporu.pdf adresinden alındı

AÇSHB. (2020). *2019 Yılı Faaliyet Raporu.* Ankara: T.C. AÇSHB, Strateji Geliştirme Başkanlığı. 09 15, 2021 tarihinde https://www.aile.gov.tr/media/49934/acshb_2019_yili_faaliyet_raporu.pdf adresinden alındı

AÇSHB. (2021). *2020 Yılı Faaliyet Raporu.* Ankara: T.C. AÇSHB, Strateji Geliştirme Başkanlığı. 09 15, 2021 tarihinde https://www.aile.gov.tr/media/73627/2020-faaliyet-raporu.pdf adresinden alındı

Algan, T. (2022). *Aile İçi Sorunlar ve Aile Danışmanlığı.* Konya: Eğitim Kitabevi.

Belenli, T. (2017). *Türklerde Sosyal Devlet ve Türkiye Cumhuriyeti Devleti'nde Uygulanan Sosyal Politikalar (1938'e kadar).* Ankara: Atatürk Araştırma Merkezi Yayınları.

Buğra, A. (2021). *Kapitalizm, Yoksulluk ve Türkiye'de Sosyal Politika.* İstanbul: İletişim Yayınları.

Buğra, A., & Keyder, Ç. (2003). *Yeni Yoksulluk ve Türkiye'nin Değişen Refah Rejimi (Birleşmiş Milletler Kalkınma Programı* İçin *Hazırlanan Proje Raporu).* Ankara: UNDP.

Çağlar, T. (2012). Türkiye'de Sosyal Hizmet Disiplini Üzerine Bir Değerlendirme. İ. Cılga, & B. Hatiboğlu içinde, *Sosyal Bilimler ve Sosyal Hizmet Üzerine Düşünceler* (s. 31-56). Ankara: SABEV.

Çengelci, E. (1996). *Cumhuriyet Türkiyesinde Sosyal Hizmetlerin* Örgütlenmesi. Ankara: Şafak Matbaacılık.

Çengelci, E. (1998). *Sosyal Hizmetler ve Çocuk Esirgeme Kurumu'nun Türk Sosyal Güvenlik ve Sosyal Hizmetler Yönetim Sistemi İçindeki Yeri.* Ankara: Aydınlar Matbaacılık.

Çetin, H. (2017). Türkiye'de Sosyal Hizmetlerin Örgütsel Gelişimi. T. E. Gencer, & İ. Cılga içinde, *Sosyal Hizmeti Yeniden Düşünmek: Sosyal Çalışma Üzerine Eleştirel Tartışmalar* (s. 189-208). Ankara: NİKa Yayınevi.

DPT. (1963, Ocak). *Kalkınma Planı (Birinci Beş Yıl: 1963-1967).* Ankara: T.C. Başbakanlık, Devlet Planlama Teşkilatı. 08 16, 2021 tarihinde https://www.sbb.gov.tr/wp-content/uploads/2018/11/Birinci-Beş-Yıllık- Kalkınma-Planı-1963-1967%E2%80%8B.pdf adresinden alındı

DPT. (1967). *İkinci Beş Yıllık Kalkınma Planı (1968-1972).* Ankara: T.C. Başbakanlık, Devlet Palanlama Teşkiltatı Müsteşarlığı. 08 16, 2021 tarihinde https://www.sbb.gov.tr/wp-content/uploads/2018/11/İkinci-Beş- Yıllık-Kalkınma-Planı-1968-1972%E2%80%8B.pdf adresinden alındı

DPT. (1972). *Üçüncü Beş Yıllık Kalkınma Planı (1973-1977).* Ankara: T.C. Başbakanlık, Devlet Planlama Teşkiltatı Müşteşarlığı. 08 16, 2021 tarihinde https://www.sbb.gov.tr/wp-content/uploads/2018/11/Üçüncü-Beş- Yıllık-Kalkınma-Planı-1973-1977%E2%80%8B.pdf adresinden alındı

DPT. (1979). *Dördüncü Beş Yıllık Kalkınma Planı (1979-1983).* Ankara: T.C. Başbakanlık, Devlet Planma Teşkilatı, Yayın No: 1664. 08 16, 2021 tarihinde https://www.sbb.gov.tr/wp-content/uploads/2018/11/Dördüncü- Beş-Yıllık-Kalkınma-Planı-1979-1983%E2%80%8B.pdf adresinden alındı

DPT. (1984). *Beşinci Beş Yıllık Kalkınma Planı (1985-1989).* Ankara: T.C. Başbakanlık, Devlet Planlama Teşkilatı Müsteşarlığı, Yayın No: 1974. 08 16, 2021 tarihinde https://www.sbb.gov.tr/wp- content/uploads/2018/11/Beşinci-Beş-Yıllık-Kalkınma-Planı-1985-1989.pdf adresinden alındı

DPT. (1989). *Altıncı Beş Yıllık Kalkınma Planı (1990-1994).* Ankara: T.C. Başbakanlık, Devlet Planlama Teşkilatı, Yayın No: 2174. 08 16, 2021 tarihinde https://www.sbb.gov.tr/wp-content/

uploads/2018/11/Altıncı- Beş-Yılllık-Kalkınma-Planı-1990-1994%E2%80%8B.pdf adresinden alındı

DPT. (1995). *Yedinci Beş Yıllık Kalkınma Planı (1996-2000).* Ankara: T.C. Devlet Palanlama Teşkilatı. 08 16, 2021 tarihinde https://www.sbb.gov.tr/wp-content/uploads/2018/11/Yedinci-Beş-Yıllık-Kalkınma-Planı- 1996-2000%E2%80%8B.pdf adresinden alındı

DPT. (2000). *Uzun Vadeli Strateji ve Sekizinci Beş Yıllık Kalkınma Planı (2001-2005).* Ankara: T.C. Başbakanlık, Devlet Planlama Teşkilatı. 08 16, 2021 tarihinde https://www.sbb.gov.tr/wp-content/uploads/2018/11/Sekizinci-Beş-Yıllık-Kalkınma-Planı-2001-2005.pdf adresinden alındı

DPT. (2006). *Dokuzuncu Kalkınma Planı (2007-2013).* Ankara: T.C. Başbakanlık, Devlet Planlama Teşkilatı. 08 16, 2021 tarihinde https://www.metu.edu.tr/system/files/kalkinma.pdf adresinden alındı

Duyan, V., & Özgür Bayır, Ö. (2016). *Sosyal Hizmete Giriş: Öğrenciler ve Uygulayıcılar İçin Bir Rehber.* Ankara: Sosyal Çalışma Yayınları.

Duyan, V., Özgür Sayar, Ö., & Özbulut, M. (2008). *Sosyal Hizmeti Tanımak ve Anlamak: Sosyal Hizmet Uzmanları ve Sosyal Hizmet Alanında Çalışanlar İçin Bir Rehber.* Ankara: Öncü Basımevi.

Erkul, A., & Koca, M. (2016). Yoksul Yardımlarını Yoksulluk ve Sosyal Dışlanma Bağlamında Yeniden Düşünmek. *Ordu Üniversitesi Sosyal Bilimler Araştırmaları Dergisi, 6*(3), 615-628.

Fişek, G. (2007). *Sosyal Hizmet ve Sosyal Yardımların Sosyal Politika Araçları* İçerisindeki *Yeri: "Genel"i "Yerel'e İndirmek (Cahit Talas Anısına).* Ankara: Ankara Üniversitesi Siyasal Bilgiler Fakültesi, Sosyal Politika Araştırma ve Uygulama Merkezi Yayınları, No: 595.

Genç, Y. (2016a). Türkiye'de Sosyal Hizmetlerin Yerel ve Kurumsal Gelişim-I. A. Seyyar, & Y. Genç (Dü) içinde, *Sosyal Hizmet Tarihi* (s. 1-27). Erzurum: Atatürk Üniversitesi Açıköğretim Fakültesi Yayını.

Genç, Y. (2016b). Türkiye'de Sosyal Hizmetlerin Tarihsel ve Kurumsal Gelişimi-II. A. Seyyar, & Y. Genç (Dü) içinde, *Sosyal Hizmet Tarihi* (s. 1-29). Erzurum: Atatürk Üniversitesi Açıköğretim Fakültesi Yayını.

Gönültaş, M. B. (2017). Türkiye'de Sosyal Hizmetin Profesyonelleşme Süreci Öncesindeki Dönemi (1900- 1960). Ö. Özgür içinde, *Sosyal Hizmet Tarihi* (s. 231-252). Erzurum: Atatürk Üniversitesi Açıköğretim Fakültesi Yayını.

Jabbari, A. (2020). *Sosyal Hizmet Örgütlerinde Yönetim.* Ankara: Gece Kitaplığı.

Kahramanoğlu, E. (1991). Sosyal Hizmetler ve Çocuk Esirgeme Kurumu Genel Müdürlüğü. R. Keleş, J. Nowak, & İ. Tomanbay içinde, *Türkiye'de ve Almanya'da Sosyal Hizmetler: Ansiklopedik Sözlük* (s. 159-162). Ankara: Selvi Yayınları.

Karataş, K., & Erkan, G. (2005). Türkiye'de Sosyal Hizmet Eğitiminin Tarihçesi. Ü. Onat (Dü.) içinde, *Sosyal Hizmet Sempozyumu 2002: Sosyal Hizmet Eğitiminde Yeni Yaklaşımlar* (s. 112-133). Ankara: Hacettepe Üniversitesi, Sosyal Hizmetler Yüksekokulu Yayını No: 17, Aydınlar Matbaacılık.

Kesgin, B. (2014). *Kamu Sosyal Politikalarında Sosyal Yardım.* İstanbul: AçılımKitap.

Kongar, E. (1978). İnsani *Yönlendirme ve Sosyal Hizmetler.* Ankara: Hacettepe Üniversitesi Yayınları.

Kongar, E. (2007). *Sosyal Çalışmaya Giriş.* Ankara: SABEV Yayınevi, Tıpkıbasım.

Kontaş, Y. M. (1992). *Çeşitli Ülkeler ve Türkiye'de Aile Politikası Uygulamaları ve Türkiye İçin Politika Önerileri.* Ankara: Devlet Planlama Teşkilatı.

Kut, S. (1991). Sosyal Çalışma ve Sosyal Hizmetler. R. Keleş, J. Nowak, & İ. Tomanbay içinde, *Türkiye'de ve Almanya'da Sosyal Hizmetler: Ansiklopedik Sözlük* (s. 155-158). Ankara: Selvi Yayınları.

Özbek, N. (2002). Osmanlı'dan Günümüze Türkiye'de Sosyal Devlet. *Toplum ve Bilim*(92), 7-33.

Özbek, N., & Buğra, A. (2006). *Cumhuriyet Türkiyesi'de Sosyal Güvenlik ve Sosyal Politikalar.* İstanbul: Emeklilik Gözetim Merkezi, Tarih Vakfı.

Özgür Bayır, Ö. (2017). Türkiye'de Sosyal Hizmetlerin Gelişimi ve Kurumsal Yapı. Ö. Özgür (Dü.) içinde,

Sosyal Hizmet Tarihi (s. 274-296). Erzurum: Atatürk Üniversitesi Açıköğretim Fakültesi Yayını.

Reçber, B. (2019). Sosyal Hizmetin Gelişiminde Türkiye'nin Konumu: Teorik Bir Analiz. *Toplum ve Sosyal Hizmet, 30*(2), 715-738.

Sarıkaya, M. (2007). Cumhuriyet'in İlk Yıllarında Bir Sosyal Hizmet Kurumu: Türkiye Himaye-i Etfal Cemiyeti. *A.Ü. Türkiyat Araştırmaları Enstitüsü Dergisi (TAED)*(34), 321-328.

Selçik, O., & Güzel, B. (2016). Sosyal Hizmet Mesleğinin Çalışma Alanı ve Sosyal Hizmet Uygulamasının Türkiye Ölçeğinde Değerlendirilmesi. *Uluslararası Sosyal Araştırmalar Dergisi, 9*(46), 461-469.

Seyyar, A., & Genç, Y. (2010). *Sosyal Hizmet Terimleri Sözlüğü.* Sakarya: Sakarya Yayıncılık.

Sezik, M. (2017). Kalkınma Planları Çerçevesinde Sosyal Hizmetlerin Tarihsel Gelişimi. Ö. Özgür (Dü.) içinde, *Sosyal Hizmet Tarihi* (s. 253-273). Erzurum: Atatürk Üniversitesi Açıköğretim Fakültesi Yayını.

Şahin Taşğın, N. (2017). *Yoksulluk, İnsan Hakları ve Sosyal Hizmet: Değişen Anlayışlar - Refah Devletinden Hayırseverliğe, Yoksulluktan Dışlanmaya.* Ankara: Nika Yayınevi.

Şahin Taşğın, N., & Özel, H. (2011). Türkiye'de Sosyal Hizmetlerin Dönüşümü. *Toplum ve Sosyal Hizmet, 22*(2), 175-190.

Şahin Taşğın, N., & Tekin, U. (2013). Türkiye'de Sosyal Hizmetin Temel Karakteristikleri ve Güncel Görünümü. H. Acar, N. Negiz, & E. Akman içinde, *Sosyal Politika ve Kamu Bileşenleriyle Sosyal Hizmet: Temelleri ve Uygulama Alanları* (s. 119-135). Ankara: Maya Akademi.

T.C. 1471 sayılı Resmi Gazete. (1930, 04 14). *1580 sayılı Belediye Kanunu.* 07 31, 2021 tarihinde https://www.resmigazete.gov.tr/arsiv/1471.pdf adresinden alındı

T.C. 15642 sayılı Resmi Gazete. (1976, 07 01). *2022 sayılı 65 Yaşını Doldurmuş Muhtaç, Güçsüz ve Kimsesiz Türk Vatandaşlarına Aylık Bağlanması Hakkında Kanun.* 12 17, 2021 tarihinde https://www.mevzuat.gov.tr/MevzuatMetin/1.5.2022.pdf adresinden alındı

T.C. 18059 sayılı Resmi Gazete. (1983, 05 27). *2828 no.lu Sosyal Hizmetler Kanunu.* 09 07, 2021 tarihinde https://www.mevzuat.gov.tr/MevzuatMetin/1.5.2828.pdf adresinden alındı

T.C. 18059 sayılı Resmi Gazete. (1983, 05 27). *2828 sayılı Sosyal Hizmetler ve Çocuk Esirgeme Kanunu.* 08 28, 2021 tarihinde https://www.resmigazete.gov.tr/arsiv/18059.pdf adresinden alındı

T.C. 19134 sayılı Resmi Gazete. (1986, 06 14). *3294 sayılı Sosyal Yardımlaşma ve Dayanışmayı Teşvik Kanunu.* 08 02, 2021 tarihinde https://www.resmigazete.gov.tr/arsiv/19134.pdf adresinden alındı

T.C. 20387 sayılı Resmi Gazete. (1989, 12 29). *396 sayılı Aile Araştırma Kurumu Kurulması Hakkında Kanun Hükmünde Kararname.* 07 28, 2021 tarihinde https://www.resmigazete.gov.tr/arsiv/20387.pdf adresinden alındı

T.C. 20498 Mükerrer sayılı Resmi Gazete. (1990, 04 20). *1211 sayılı Kanun ile 2547 sayılı Kanun'da Değişiklik Yapılması ve Kadının Statüsü ve Sorunları Başkanlığının Kurulması Hakkında Kanun Hükmünde Kararname.* 07 31, 2021 tarihinde https://www.resmigazete.gov.tr/arsiv/20498_1.pdf adresinden alındı

T.C. 21697 sayılı Resmi Gazete. (1993, 09 13). *514 sayılı Kadın ve Sosyal Hizmetler Müsteşarlığının Teşkilat ve Görevleri Hakkında Kanun Hükmünde Kararname.* 08 01, 2021 tarihinde https://www.resmigazete.gov.tr/arsiv/21697.pdf adresinden alındı

T.C. 23004 Mükerrer sayılı Resmi Gazete. (1997, 05 30). *571 sayılı Özürlüler İdaresi Başkanlığı Teşkilat ve Görevleri Hakkında Kanun Hükmünde Kararname.* 08 02, 2021 tarihinde https://www.resmigazete.gov.tr/arsiv/23004_1.pdf adresinden alındı

T.C. 23011 Mükerrer sayılı Resmi Gazete. (1997, 06 06). *572 sayılı Bazı Kanunlarda Değişiklik Yapılmasına İlişkin Kanun Hükmünde Kararname. 08 01,* 2021 tarihinde https://www.resmigazete.gov.tr/arsiv/23011_1.pdf adresinden alındı

T.C. 25635 sayılı Resmi Gazete. (2004, 11 06). *5251 sayılı Kadının Statüsü Genel Müdürlüğü Teşkilat ve Görevleri Hakkında Kanun.* 07 29, 2021 tarihinde https://www.resmigazete.gov.tr/eskiler/2004/11/20041106.htm adresinden alındı

T.C. 25642 sayılı Resmi Gazete. (2004, 11 13). *5256 sayılı Aile ve Sosyal Araştırmalar Genel Müdürlüğü Teşkilât ve Görevleri Hakkında Kanun.* 07 27, 2021 tarihinde https://www.resmigazete.gov.tr/eskiler/2004/11/20041113.htm adresinden alındı

T.C. 25665 sayılı Resmi Gazete. (2004, 12 09). *5263 sayılı Sosyal Yardımlaşma ve Dayanışma Genel Müdürlüğü Teşkilat ve Görevleri Hakkında Kanun.* 01 08, 2021 tarihinde https://www.resmigazete.gov.tr/eskiler/2004/12/20041209.htm adresinden alındı

T.C. 27958 Mükerrer sayılı Resmi Gazete. (2011, 06 08). *633 sayılı Aile ve Sosyal Politikalar Bakanlığının Teşkilat ve Görevleri Hakkında Kanun Hükmünde Kararname.* 08 25, 2021 tarihinde https://www.resmigazete.gov.tr/eskiler/2011/06/20110608M1-1..pdf adresinden alındı

T.C. 28103 Mükerrer sayılı Resmi Gazete. (2011, 11 02). *662 sayılı Aile ve Sosyal Politikalar Bakanlığının Teşkilat ve Görevleri Hakkında Kanun Hükmünde Kararname ile Bazı Kanun ve Kanun Hükmünde Kararnamelerde Değişiklik Yapılmasına Dair Kanun Hükmünde Kararname.* 08 25, 2021 tarihinde https://www.resmigazete.gov.tr/eskiler/2011/11/20111102M1-2.htm adresinden alındı

T.C. 28539 sayılı Resmi Gazete. (2013, 01 25). *65 Yaşını Doldurmuş Muhtaç, Güçsüz ve Kimsesiz Türk Vatandaşları ile Engelli ve Muhtaç Türk Vatandaşlarına Aylık Bağlanması Hakkında Yönetmelik.* 12 17, 2021 tarihinde https://www.mevzuat.gov.tr/mevzuat?MevzuatNo=17049&MevzuatTur=7&MevzuatTertip=5 adresinden alındı

T.C. 30473 Mükerrer sayılı Resmi Gazete. (2018, 07 09). *703 sayılı Anayasada Yapılan Değişikliklere Uyum Sağlanması Amacıyla Bazı Kanun ve Kanun Hükmünde Kararnamelerde Değişiklik Yapılması Hakkında Kanun Hükmünde Kararname.* 09 15, 2021, tarihinde https://www.resmigazete.gov.tr/eskiler/2018/07/20180709M3.pdf adresinden alındı

T.C. 30474 sayılı Resmi Gazete. (2018, 07 10). *Cumhurbaşkanlığı Teşkilatı Hakkında 1 no.lu*

Cumhurbaşkanlığı Kararnamesi. 09 15, 2021 tarihinde https://www.resmigazete.gov.tr/eskiler/2018/07/20180710.pdf adresinden alındı

T.C. 30499 sayılı Resmi Gazete. (2018, 08 04). *Bazı Cumhurbaşkanlığı Kararnamelerinde Değişiklik Yapılması Hakkında 15 no.lu Cumhurbaşkanlığı Kararnamesi.* 09 15, 2021 tarihinde https://www.resmigazete.gov.tr/eskiler/2018/08/20180804.pdf adresinden alındı

T.C. 31461 sayılı Resmi Gazete. (2021, 04 21). *Aile ve Sosyal Hizmetler Bakanlığı ile Çalışma ve Sosyal Güvenlik Bakanlığının Kurulması ile Kamu Personel İşlemlerinin Yürütülmesine İlişkin Bazı Cumhurbaşkanlığı Kararnamelerinde Değişiklik Yapılmasına Dair 73 no.lu Cumhurbaşkanlığı Kararnamesi.* 09 15, 2021 tarihinde https://www.resmigazete.gov.tr/eskiler/2021/04/20210421.pdf adresinden alındı

T.C. ASHB, SYGM. (2021). *T.C. Aile ve Sosyal Hizmetler Bakanlığı, Sosyal Yardımlar Genel Müdürlüğü*. 12 25, 2021 tarihinde Misyon ve Vizyonumuz: https://www.aile.gov.tr/sygm/genel-mudurluk/hakkinda/misyon- ve-vizyonumuz/ adresinden alındı

T.C. Cumhurbaşkanlığı, Strateji ve Bütçe Başkanlığı. (2019). *On Birinci Kalkınma Planı (2019-2023): 100. Yıl Türkiye Planı.* Ankara: T.C. Cumhurbaşkanlığı, Strateji ve Bütçe Başkanlığı. 08 16, 2021 tarihinde https://www.sbb.gov.tr/wp-content/uploads/2019/11/ON_BIRINCI_KALKINMA-PLANI_2019-2023.pdf adresinden alındı

T.C. Kalkınma Bakanlığı. (2013). *Onuncu Kalkınma Planı (2014-2018).* Ankara: T.C. Kalkınma Bakanlığı. 08 16, 2021 tarihinde https://www.sbb.gov.tr/wp-content/uploads/2018/11/Onuncu-Kalkınma-Planı-2014- 2018.pdf adresinden alındı

Türkiye Çocuk Esirgeme Kurumu. (1940). *Türkiye çocuk Esirgeme Kurumu'nun Küçük Bir Tarihçesi (1921-1939).* İstanbul: Resimli Ay Matbaası.

Uluslararası Aile Yılı Özel İhtisas Komisyon Raporları. (1994). *Uluslararası Aile Yılı Özel İhtisas Komisyon Raporları.* Ankara: T.C. Başbakanlık, Kadın ve Sosyal Hizmetler Müsteşarlığı Yayınları.

Yıldırım, A. (2010). Türkiye'de Yoksullukla Mücadele ve Sosyal Yardımlaşma ve Dayanışma Genel Müdürlüğü. *Yardım ve Dayanışma Dergisi, 1*(1), 9-16.

Yıldırım, Ş. (2012). Sosyal Hizmet Biliminin Gelişiminde Sosyal Hizmetler ve Çocuk Esirgeme Kurumu'nun Yeri. İ. Cılga, & B. Hatiboğlu içinde, *Sosyal Bilimler ve Sosyal Hizmet Üzerine Düşünceler* (s. 57- 88). Ankara: SABEV.

Yolcuoğlu, İ. G. (2017). *Sosyal Hizmet/Sosyal* Çalışma *Bilim ve Mesleğine Giriş.* İstanbul: Nar Yayınevi.

İnternet Kaynakları

http://ekutup.dpt.gov.tr/plan/aep.pdf, Erişim: 12.08.2021.

https://www.osym.gov.tr/Eklenti/118,2006lisansminpdf.pdf?0, Erişim: 24.08.2021.

https://shizmet.sakarya.edu.tr/tr/icerik/6898/8338/tarihce, Erişim: 24.08.2021.

https://www.selcuk.edu.tr/Hakkinda/saglik_bilimleri_fakultesi-sosyal_hizmet, Erişim: 24.08.2021.

KAYNAKÇA

Aksan, G. (2018), "Türkiye'de Yoksulluk ve Sosyal Yardımlar" Yoksulluk ve Sosyal Hizmet (Ed. B.Şen & M.Ö. Taşkesen), Konya: Eğitim Yayınevi s.164-196

Alptekin, K. (2016) Başlangıçtan Bugüne ve Yarına Sosyal Hizmet Eğitimi, Konya: Atlas Yayınları

Alptekin K. Topuz S. Zengin O. (2017), Türkiye'de Sosyal Hizmet Eğitiminde Neler Oluyor? Toplum ve Sosyal Hizmet, Cilt 28, Sayı 2, s. 50 - 69

Apak, H. (2018), Geçmişten Günümüze Türkiye'de Ön Lisans Sosyal Hizmetler Eğitimi, Yükseköğretim ve Bilim Dergisi, Cilt: 8, Sayı: 2; s. 236-244

Ardahan M. (2010), Yaşlılık ve Huzurevi, Aile ve Toplum Dergisi, Cilt: 5 Sayı: 20

ASPB, 2012, Türkiye'de Yaşlıların Durumu Ve Yaşlanma Ulusal Eylem Planı Uygulama Programı, Ankara, https://www.aile.gov.tr/media/33626/turkiyede-yaslilarin-durumu-ve-yaslanma-ulusal-eylem-plani- uygulama-programi.docx, Son Erişim Tarihi: 05.03.2022

Attepe Özden, S. (2018), "Sosyal Hizmet Eğitimine İlişkin Yaklaşımlar", *Sosyal Hizmet Eğitimi*, Ankara: Gece Kitaplığı, s. 11-58

Babahanoğlu, R. (2021), Sosyal Hizmet Eğitiminin İşlevleri, *Sosyal Hizmet Alanında Uluslararası Araştırmalar* (Ed. İ. Akkaş & R. Babahanoğlu), Konya: Eğitim Yayınevi, s.8-30

Buğra, A. (2008), Kapitalizm, Yoksulluk ve Türkiye'de Sosyal Politika, İstanbul: İletişim Yayınları

Çalış, N. (2016), Sosyal Hizmet Uygulamasında Standartlaşma, Sosyal Çalışma ve Sosyal Politika Yazıları, (Ed. Cılga, İ. Erkul, E. Yıldırım, B. Adıgüzel, İ.B.), Ankara: Bellek Yayınları

Doğan, H. (2018), Sosyal Hizmet Eğitimi ve Mesleğin Geleceğine İlişkin Görüşler, İstanbul: Nar Yayınevi

Duman N. (2016), Türkiye'de Dünden Bugüne Okul Sosyal Hizmeti, Okul Sosyal Hizmeti Özel Sayısı, Sosyal Hizmet Uzmanları Derneği Yayını, s.29-37

Güvercin, C.H. (2004), Sosyal Güvenlik Kavramı ve Türkiye'de Sosyal Güvenliğin Tarihçesi, Ankara Üniversitesi Tıp Fakültesi Mecmuası, Cilt 57, Sayı 2

Hatiboğlu B. (2018), "Sosyal Hizmet Eğitiminde Farklı Ülke Örnekleri» *Sosyal Hizmet Eğitimi*, Ankara: Gece Kitaplığı, s. 59-114

https://www.mevzuat.gov.tr/MevzuatMetin/1.5.3294.pdf Son Erişim Tarihi: 26.02.2021 https://www.basarisiralamalari.com/sosyal-hizmet-2022-taban-puanlari-ve-basari-siralamalari/ Son Erişim Tarihi: 23.03.2022

Karakuş, B. (2015), Sosyal Hizmet Mezunlarının Kadro Ve Unvanı "Sosyal Hizmet Uzmanı/ Sosyal Çalışmacı" Toplum ve Sosyal Hizmet, Cilt 26, Sayı 2, s. 169-190

Karataş, K. ve Erkan G. (2005). "Sosyal Hizmet Eğitiminin Tarihçesi" Sosyal Hizmet Sempozyumu: Sosyal Hizmet Eğitiminde Yeni Yaklaşımlar. Ankara: Hacettepe Üniversitesi Sosyal Hizmetler Yüksekokulu

Kırlıoğlu, M. (2021), "Sosyal Hizmet Eğitimine Evrensel Standartlar Işığından Bakmak" *Sosyal Hizmet Eğitiminin Genişleyen Sınırları: Uygulama ve Araştırma İçin Bir Rehber* (Ed. M. Kırlıoğlu & D.A. Ulutaş), Konya: Eğitim Yayınevi, s. 19-29

Koç, B. (2007), Osmanlı Islahhanelerinin İşlevlerine İlişkin Bazı Görüşler, Gaziantep Üniversitesi Sosyal Bilimler Dergisi, 6(2):36-50

Kongar, E. (1972), Sosyal Çalışmaya Giriş - İkinci Baskı, Ankara: Şafak Matbaası

ÖSYM Tercih Kılavuzu, 2021, https://dokuman.osym.gov.tr/pdfdokuman/2021/YKS/tbl4-05082021.xls, Son Erişim Tarihi: 20.02.2022

Özbek, N. (2006), Cumhuriyet Türkiyesi'nde Sosyal Güvenlik ve Sosyal Politikalar, İstanbul: Tarih Vakfı Yayınları

Özbesler C., İçağasıoğlu Çoban A. (2010), Hastane Ortamında Sosyal Hizmet Uygulamaları: Ankara Örneği, Toplum ve Sosyal Hizmet, Cilt 21, Sayı 2, s. 31 – 46

Şahin Taşğın, N. (2017), Yoksulluk, İnsan Hakları ve Sosyal Hizmet, Ankara: Nika Yayınevi

Şen B., Ekim S., (2018), Yoksulluk ve Mesleki Pratik: Sosyal Yardımlaşma ve Dayanışma Vakıfları'nın Sosyal Yardım Görevlileri Odağından Değerlendirilmesi" *Yoksulluk ve Sosyal Hizmet* (Ed. B.ŞEN & M.Ö.TAŞKESEN), Konya: Eğitim Yayınevi s.235-254

TBMM (1959), Sosyal Hizmetler Enstitüsü kurulmasına dair kanun lâyihası ve Sıhhat ve İçtimaî Muavenet ve Bütçe encümenleri mazbataları (1/101), https://www.tbmm.gov.tr/tutanaklar/TUTANAK/TBMM/d11/c009/tbmm11009080ss0334.pdf, Son Erişim Tarihi: 03.03.2022

Topuz S., Öz M. (2014), Türkiye'de Sosyal Hizmet Uzmanlarının İstihdam Durumu, Toplum ve Sosyal Hizmet, Cilt 25, Sayı 1, s.149-158

Yaman, Ö.M. Kabakulak, K. Dağlar, F. (2015) Kavramlar ve Kuramlar Bağlamında Sosyal Hizmeti Tanımak ve Anlamak-Bibliyografik Bir Değerlendirme (1950-2013), İstanbul: Açılım Kitap

Yaman, Ö.M., Tuna A.S., Uyanık Z., Gökaslan Ö. (2018), "Tıbbi ve Psikiyatrik Sosyal Hizmet ve Yoksulluk" *Yoksulluk ve Sosyal Hizmet* (Ed. B.ŞEN & M. Ö. TAŞKESEN), Konya: Eğitim Yayınevi s.141-161

Yay, S. (2014), Tarihsel Süreçte Türkiye'de Sosyal Devlet, 21. Yüzyılda Eğitim ve Toplum Dergisi, Cilt: 3, Sayı: 9, s.147-161

Yıldırım N. (2010) Hastane Tarihimizde Bir Kutup Yıldızı Hamidiye Etfal Hastanesi, İstanbul: Ajansfa

Yiğit T. (2017), Türkiye'de Sosyal Hizmet Eğitim/ Öğretiminde Kalite Güvence Sistemi ve Akreditasyon Standartlarına İlişkin Bir Model Çerçeve Önerisi, Toplum ve Sosyal Hizmet, Cilt 28, Sayı 1

YÖK Program Atlası, 2021a, https://yokatlas.yok.gov.tr/lisans-bolum.php?b=10193, Son Erişim Tarihi: 06.04.2022

YÖK Program Atlası, 2021b, https://yokatlas.yok.gov.tr/meslek-lisans.php?b=10193, Son Erişim Tarihi: 06.04.2022

YÖK Program Atlası, 2021c, https://yokatlas.yok.gov.tr/meslek-onlisans.php?b=19540, Son Erişim Tarihi: 06.04.2022

YÖK Program Atlası, 2021d, https://yokatlas.yok.gov.tr/meslek-onlisans.php?b=39023, Son Erişim Tarihi: 06.04.2022

SİYASAL İMAJ

Editörler:
Adem DOĞAN
Metin GÜLTEKİN

EĞİTİM
yayınevi

SİYASAL İMAJ

Editörler: Adem DOĞAN, Metin GÜLTEKİN

Genel Yayın Yönetmeni: Yusuf Ziya Aydoğan (yza@egitimyayinevi.com)
Genel Yayın Koordinatörü: Yusuf Yavuz (yusufyavuz@egitimyayinevi.com)
Sayfa Tasarımı: Eğitim Yayınevi Grafik Birimi
Kapak Tasarımı: Eğitim Yayınevi Grafik Birimi

T.C. Kültür ve Turizm Bakanlığı
Yayıncı Sertifika No: 47830

ISBN: 978-625-8223-86-6
1. Baskı, Kasım 2022

Baskı Cilt
Bulut Dijital Matbaa Sanayi Ticaret Limited Şirketi
Musalla Bağları Mah. İnciköy Sok. 1/A Selçuklu / KONYA
Matbaa Sertifika No: 48120

Kütüphane Kimlik Kartı

SİYASAL İMAJ
Editörler: Adem DOĞAN, Metin GÜLTEKİN
138 s., 165x240 mm
Kaynakça var, dizin yok.
ISBN: 978-625-8223-86-6

Copyright © Bu kitabın Türkiye'deki her türlü yayın hakkı Eğitim Yayınevi'ne aittir. Bütün hakları saklıdır. Kitabın tamamı veya bir kısmı 5846 sayılı yasanın hükümlerine göre kitabı yayımlayan firmanın ve yazarlarının önceden izni olmadan elektronik/mekanik yolla, fotokopi yoluyla ya da herhangi bir kayıt sistemi ile çoğaltılamaz, yayımlanamaz.

EĞİTİM
yayınevi
Yayınevi Türkiye Ofis: İstanbul: Eğitim Yayınevi Tic. Ltd. Şti., Atakent mah. Yasemen sok. No: 4/B, Ümraniye, İstanbul, Türkiye

Konya: Eğitim Yayınevi Tic. Ltd. Şti., Fevzi Çakmak Mah. 10721 Sok. B Blok, No: 16/B, Safakent, Karatay, Konya, Türkiye
+90 332 351 92 85, +90 533 151 50 42, 0 332 502 50 42
bilgi@egitimyayinevi.com

Yayınevi Amerika Ofis: New York: Egitim Publishing Group, Inc.
P.O. Box 768/Armonk, New York, 10504-0768, United States of America
americaoffice@egitimyayinevi.com

Lojistik ve Sevkiyat Merkezi: Kitapmatik Lojistik ve Sevkiyat Merkezi, Fevzi Çakmak Mah. 10721 Sok. B Blok, No: 16/B, Safakent, Karatay, Konya, Türkiye
sevkiyat@egitimyayinevi.com

Kitabevi Şubesi: Eğitim Kitabevi, Şükran mah. Rampalı 121, Meram, Konya, Türkiye
+90 332 499 90 00
bilgi@egitimkitabevi.com

İnternet Satış: www.kitapmatik.com.tr
+90 537 512 43 00
bilgi@kitapmatik.com.tr

kitapmatik
ilk okuyan siz olun
internetteki kitapçınız

Kaynakça

Adalıoğlu, Hasan Hüseyin (2019). *Alâeddin Keykûbat'a Sunulan Siyâsetnâme*, İstanbul: Yeditepe Yayınevi.

Akdoğan, Yalçın (2017). *Lider Siyasi Liderlik ve Erdoğan*, İstanbul: Turkuvaz Yayınları.

Azhar, Anang Anas (2017). Political Imagery Of Partaı Amanat Nasional Through Outdoor Media In Obtaining The Public Sympathy At General Election In North Sumatra, 2005-2015, *Global Journal of Arts, Humanities and Social Sciences,* 5(9), 1-9.

Balandier, Georges (2021). *Sahnelenen İktidar*, Çev. Öznur Karakuş, İstanbul: Türkiye İş Bankası Kültür Yayınları.

Bleiker, Roland (2018). *The Power of Images in Global Politics*, https://www.e-ir.info/pdf/73049. Erişim Tarihi: 06.06.2022.

Budak, Gönül ve Budak, Gülay (2014). *İmaj Mühendisliği Vizyonundan Halkla İlişkiler,* Ankara: Nobel Yayınları.

Debord, Guy (1996). *Gösteri Toplumu ve Yorumlar*, Çev. Ayşen Ekmekçi-Okşan Taşkent, İstanbul: Ayrıntı Yayınları.

Devran, Yusuf (2004). *Siyasal Kampanya Yönetimi*, İstanbul: Odak İletişim Yayınları.

Eker Akgöz, Burcu (2014). İmaj Perspektifinden Kurum Liderleri, Ed. Güzin Ilıcak Aydınalp, *İmaj Üretimi,* 17-30. Ankara: Nobel Yayınları.

Engin, Elif (2014). *Kurum İmajı Çerçevesinde Kimlik, İmaj ve İtibar İlişkisine Genel Bir Bakış*, Ed. Güzin Ilıcak Aydınalp, *İmaj Üretimi,* 1-16. Ankara: Nobel Yayınları.

Gezgin, İsmail (2020). *Homo Narras, İnsan Niçin Anlatır?,* İstanbul: Redingot Yayınları.

Gottschall, Jonathan (2019). *Hikaye Anlatan Hayvan*, İstanbul: Solan Unitas,

Güllüpunar, Hasan (2010). *Siyasal İletişim ve Aday İmajı*, Konya: Eğitim Yayınları.

Han, Byung-Chul (2022). *Palyatif Toplum*, İstanbul: Metis Yayınları.

İbn-i Haldun (2004). *Mukaddime*, Çev. Halil Kendir, İstanbul: Yeni Şafak Kültür Yayınları.

Lilleker, Daren G (2013). *Siyasal İletişim Temel Kavramlar*, İstanbul: Kaknüs Yayınları.

Machiavelli, Nicolo (2013). *Hükümdar*, Çev. Şemsettin Yeltekin, İstanbul: Araf Yayınları.

Marshall, Gordon (2005). *Sosyoloji Sözlüğü*, Çev. Osman Akınhay, Derya Kömürcü, Ankara: Bilim ve Sanat Yayınları.

Massey, Joseph Erıc (2016). A Theory Of Organizational Image Management, *International Journal of Management and Applied Science,* 2(1), 1-6.

McNair, Brian (2011). *An Introduction to Political Communication*, New York: Routledge.

Mcintyre, Lee (2019). *Hakikat Sonrası*, Çev. Mehmet Fahrettin Biçici, İstanbul: Tellekt Yayın.

Meyer, Thomas (2014). *Medya Demokrasisi*, Çev. Ahmet Fethi, İstanbul: Köprü Kitapları.

Mills, C. W. (2007). *Toplum Bilimsel Düşün*, Çev. Ünsal Oskay, İstanbul: Der Yayınevi.

Newman, Bruce I. (2017). *Siyasette Pazarlama Devrimi*, Çev. Emine Tuğba Kocabıyık, Ankara: Nobel Kitap.

Oržekauskas, Petras and Ingrida Šmaižienė (2007). "Public Image and Reputation Management: Retrospective and Actualities." *Public Policy and Administration* 1, 90-97.

Sarı, Emre ve Çokluk, Nil (2022). *Dijital Çağda Siyasi Liderlik İmajı*, Ed. Sezgin Savaş, *Disiplinlerarası İmaj Çalışmaları*, 71-88. Ankara: Nobel Bilimsel Kitap.

Schmitt, Carl (2014) *Siyasal Kavramı*, Çev. Ece Göztepe, İstanbul: Metis Yayınları.

Solmaz, Başak (2007). *Kurumsal İletişim Yönetimi*, Konya: Tablet Yayınları.

Thompson, John B. (2008). *Medya ve Modernite*, Çev: Serdar Öztürk, İstanbul: Ayrıntı Yayınları.

Tortop, Nuri ve Özer, Mehmet Akif (2017). *Halkla İlişkiler*, Ankara: Nobel Yayınları.

Uztuğ, Ferruh (2004). *Siyasal İletişim Yönetimi*, İstanbul: MediaCat Yayınları.

Weber, Max (2013). *Bürokrasi ve Otorite*, Çev. H. Bahadır Akın, Ankara: Adres Yayınları.

Kaynakça

Basmacı, Pınar (2020). Nietzscheci Nihilizmin Postmodern Süreçteki Dönüşümü. *Düzce Üniversitesi Sosyal Bilimler Enstitüsü Dergisi*, 1, 149-159.

Baudrillard, Jean (2011). *Simülakrlar ve Simülasyon*. Oğuz Adanır (Çeviren), Ankara: Doğu Batı Yayınları.

Çilingir, Lokman (2019). Locke'un Toplum Sözleşmesi Kuramı. *Temâşâ Felsefe Dergisi* 11, 31-43.

Eroğlu, Müzeyyen (2010). John Locke'un Devlet Teorisi. *Akademik Bakış Dergisi -Uluslararası Hakemli Sosyal Bilimler E-Dergisi*, 21, 1-15.

Foucault, Michel (2014). Disiplin. Cevriye Demir Güneş (Çeviren), *Özneyi Yeniden Düşünmek*. James D. Faubion (Yayına Hazırlayan), İstanbul: İnsan Yayınları.

Foucault, Michel (2007). *İktidarın Gözü*. Işık Ergüden (Çeviren), İstanbul: Ayrıntı Yayınları.

Gökalp, Yonca (2009). *Modern Dünyanin Sorunu: Değerlerin Değersizleşmesi Siyasal Felsefede Nihilizm ve Nietzsche* (Yayınlanmamış Yüksek Lisans Tezi), Ankara.

Gülenç, Kurtul (2014). Niccolo Machiavelli. Ahu Tunçel, Kurtul Gülenç (Editör), *Siyaset Felsefesi Tarihi,* Ankara: Doğu Batı Yayınları.

Işık, Sever (2018). Bir İmmoralistin Siyasal Etiği: Nietzsche'de Siyaset ve Etik. *Uluslararası Etik Araştırmaları Sempozyumu Tam Metin Kitabı*, Gaziantep: 9-11 Mayıs.

Kemaloğlu, Buse, Türkyılmaz, Çetin (2014). Friedrich Wilhelm Nietzsche. Ahu Tunçel, Kurtul Gülenç (Editör), *Siyaset Felsefesi Tarihi*, Ankara: Doğu Batı Yayınları.

Kesgin, Ahmet (2015). Machiavelli ve Makyevelizm. *Beytulhikme An International Journal of Philosophy*, 5/1,105-139.

Keskin, Ferda (2014). Michel Foucault. Ahu Tunçel, Kurtul Gülenç (Editör), *Siyaset Felsefesi Tarihi*, Ankara: Doğu Batı Yayınları.

Karaismailoğlu, Fulya Özkaya (2006). *Sosyal Teoride İktidar Tartışmaları; Marx, Nietszche, Weber, Foucault* (Yayınlanmamış Yüksek Lisans Tezi), Bursa

Kılıç, Yavuz (2015). Hobbes, Locke Ve Rousseau'da "Doğa Durumu" Düşüncesi. *Temâşâ Felsefe Dergisi*, 2, 97-117.

Kulak, Önder (2014). Thomas Hobbes. Ahu Tunçel, Kurtul Gülenç (Editör), *Siyaset Felsefesi Tarihi,* Ankara: Doğu Batı Yayınları .

Kuyurtar, Erol (2014). John Locke. Ahu Tunçel, Kurtul Gülenç (Editör), *Siyaset Felsefesi Tarihi*, Ankara: Doğu Batı Yayınları.

Machiavelli, Niccolo (1998). *Hükümdar*. H. Kemal Karabulut (Çeviren), İstanbul: Sosyal Yayınları.

Revel, Judith (2005). *Michel Foucault: Güncelliğin Bir Ontolojisi*. Kemal Atakay (Çeviren), İstanbul: Otonom Yayıncılık.

Robinson, Dave (2000). *Nietzsche ve Postmodernizm*, Kaan H. Ökten (Çeviren), İstanbul: Everest Yayınları.

Sarup, Madan (2004). *Post-Yapısalcılık ve Postmodernizm*. Abdülbaki Güçlü (Çeviren), Ankara: Bilim ve Sanat Yayınları.

Senemoğlu, Olkan (2016). Machiavelli'den Hobbes'a Rönesans Dönemi Siyaset Teorisinde İnsan Doğası ve Toplum Anlayışı. *İnsan&İnsan*, 8, 77-100.

Stauth, Georg. – Turner, Bryan. S.(1997). *Nietzsche'nin Dansı*. Mehmet Küçük (Çeviren), Ankara: Ark Yayınları.

Tannenbaum, Donald; Schultz, David (2008). *Siyasi Düşünce Tarihi.* Fatih Demirci (Çeviren), Ankara: Adres Yayınları.

Tosun, Cengiz Mesut; Çak Eda (2021). Klasik Politika Felsefesinden Bir Kopuş Olarak Sekülerizm Bağlamında Machiavelli. *Beytulhikme An International Journal of Philosophy*, 11/2, 800-816.

Weber, Alfred (1998). *Felsefe Tarihi*. H. Vehbi Eralp (Çeviren), İstanbul: Sosyal Yayınları.

Kaynakça

Akgün, M., & Karataş, B. (2017). Muhasebe ve Denetime Bakış Dersinde Yayımlanan Makalelerin Bibliyometrik Analizi (2000-2016). *Muhasebe ve Denetime Bakış*, 19-34.

Althusser, L. (2003). *İdeoloji ve Devletin İdeolojik Aygıtları.* (A. Tümertekin, Çev.) İstanbul: İhtaki Yayınları.

Arıklan, Ü. (2004). *Siyasal Liderlikte Karizma Olgusu: Recep Tayyip Erdoğan Örneğinde Teorik ve Uygulamalı Bir Çalışma.* Konya: Selçuk Üniversitesi Sosyal Bilimler Enstitüsü (Yayınlanmamış Yüksek Lisans Tezi).

Aslan, P. (2015). Kriz İletişimi Yönetimi, Sosyal Medya ve Liderlik "Baltimore Olaylarında Barack Obama ve Hillary Clinton'in Twitter Mesajlarına Dair Bir İnceleme. *stanbul Üniversitesi İletişim Fakültesi Dergisi (49)*, 15-30.

Arğın, E. (2019). Siyasi Partilerin 2019 Yerel Seçimlerinde Web Sitesi Kullanımı ve Karşılaştırmalı Analizi. *Selçuk Üniversitesi Sosyal Bilimler Meslek Yüksekokulu Dergisi*, 22(2), 397-404.

Avşar, Z. (2022). Sosyal Medya. *TRT Akademi, 7(14)*, 5-7. https://dergipark.org.tr/en/pub/trta/issue/68274/1064614 adresinden alındı

Aydın, B. (2016). "Sosyal medyada restoran imajı: Tripadvisor örneği.". *Disiplinlerarası Akademik Turizm Dergisi 1.1.*, 13-30.

Balcı , Ş., Kaya, E., Karadeniz, B., & Abaylı, H. (2020). Aday İmajı Oluşumunda Etkili Faktörler: "31 Mart 2019 Yerel Seçimleri Örneği". *İletişim Kuram ve Araştırma Dergisi (50)*, 1-27.

Batu, M., & Tos, O. (2018). 16 Nisan 2017 Anayasa Değişikliği Referandumunda Recep Tayyip Erdoğan'ın Sosyal Medyadaki Görsel İmajı Üzerine Bir Analiz. *Akdeniz Üniversitesi İletişim Fakültesi Dergisi*, 230-269.

Batur, M. (2022). Yeni İletişim Teknolojileri Çerçevesinde Uzaktan Eğitimde İletişim ve Etkileşim. *Ordu Üniversitesi Sosyal Bilimler Enstitüsü Sosyal Bilimler Araştırmaları Dergisi*, 12 (2), 1501-1518.

Baykasoğlu, A., Dereli, T., Sönmez, A. İ., & Yağcı, E. (2004). İmaj Yönetimi. *Sosyal Bilimler Dergisi*, 3-18.

Bayraktaroğlu, A., & Çeliker, M. (2011). Lider İmajının Yaratılmasında Fotoğrafın İşlevi. *Art-e Sanat Dergisi 4.7*, 1-29.

Bostancı, M. N. (1995). *Toplum, Kültür ve Siyaset.* Ankara: Vadi Yayınları.

Çakı, C. (2018). Komünizm İdeolojisinde Kült Lider Olgusu: Berlin'in Düşüşü Propaganda Filminin Alımlanma Analizi. *Ege Üniversitesi İletişim Fakültesi Yeni Düşünceler Hakemli E-Dergisi 9* , 94-113.

Darı, B. A. (2018). Sosyal Medya ve Siyaset: Türkiye'deki Siyasi Partilerin Sosyal Medya Kullanımı. *Al Farabi Uluslararası Sosyal Bilimler Dergisi, 2(1)*, 1-10.

Demir, C., Yılmaz, M. K., & Çevirgen, A. (2010). Liderlik Yaklaşımları ve Liderlik Tarzlarına İlişkin bir Araştırma. *Uluslararası Alanya İşletme Fakültesi Dergisi, 2(1),* 129-152.

Devran, Y. (2003). *Siyasal Kampanya Yönetimi: Mesaj, Strateji ve Taktikler.* İstanbul: And.

Devrani, A. E. (2018). Stratejik Lider İletişimi ve Sosyal Medya: ürkiye'de Şirket Genel Müdürlerinin Twitter Kullanımı Üzerine Bir İnceleme. *kdeniz Üniversitesi İletişim Fakültesi Dergisi 29. Özel Sayısı* , 77-88.

Garzia, D., Silva, F., & De Angelis, A. (2020). Image that matters: News media Consumption and Party Leader Effects on Voting Behavior. *The International Jurnal of Press/Politics 25 (2)*, 238-259.

Geçer, E., & Beşikçi, S. (2017). Siyasal İletişimin Amerikanlaşması: Recep Tayyip Erdoğan ve Barack Obama Örneği. *Ege Üniversitesi İletişim Fakültesi Yeni Düşünceler Hakemli E-Dergisi , (8)*, 41-56.

Goffman, E. (2009). *Günlük Yaşamda Benliğin Sunumu.* Ankara: Metis yay.

Göksu, O. (2019). Siyasal Liderlikte Yeni Bir Model Önerisi: Recep Tayyip Erdoğan Örneği. *Gaziantep University Journal of Social Sciences, 18(3)*, 1058-1080.

Gülümser, M., & Ertürk, H. (2012). Demokrat Parti'nin 1946 - 1950 Yılları Arasındaki Halkla İlişkiler Stratejileri. *Selçuk İletişim*, 90-99.

Gürbüz, S. (2019). Siyasi Liderlerin İmajına Etki Açısından Fotoğrafın Rolü: 2017 HAlkoylaması Örneğinde Lidderlerin Sosyal Medya Fotoğrafları. *Elektronik Sosyal Bilimler Dergisi, 18(69)*, 318-331.

Hotamışlı, M., & Erem, I. (2014). Muhasebe ve Finansman Dergisinde Yayınlanan Makalelerin Bibliyometrik Analizi. *Muhasebe ve Finansman Dergisi (63)*, 1-20.

İşler Büyüker, D., Çiftçi, M., & Yarangümelioğlu, D. (2013). Halkla İlişkiler Aracı Olarak: Sosyal Medyanın Kullanımı ve Yeni Stratejiler. *Sosyal ve Beşeri Bilimler Dergisi Cilt 5 No 1*, 174-186.

Kesken, J., & Ayyıldız, N. A. (2008). Liderlik Yaklaşımlarında Yeni Perspektifler: Pozitif ve Otantik Liderlik. *Ege Academic Review, 8(2)*, 729-754.

Linjuan , R. M., Aimei, Y., Baobao, S., & Spiro, K. (2018). Examining the Impact of Public Engagement and Presidential Leadership Communication on Social Media in China: Implications for Government-Public Relationship Cultivation. *International Journal of Strategic Communication 12.3*, 252-268.

Men, L. R. (2015). The Internal Communication Role Of The Chief Executive Officer: Communication Channels, Style, And Effectiveness. (2015). *Public Relations Review, 41(4)*, 461-471.

Men, L. R., Yang, A., & Kiousis, S. S. (2018). Examining the Impact of Public Engagement and Presidential Leadership Communication on Social Media in China: Implications for Government-Public Relationship Cultivation. *International Journal of Strategic Communication 12.3*, 252-268.

Özsoy, O. (2007). *Seçim Kazanma Sanatı.* İstanbul: Alfa.

Sarıtaş, A. (2013). *Siyasal İmaj Oluşturmada Fotoğraf: Ak Parti, CHP, MHP Liderleri Örneğinde.* Erzurum: Atatürk Üniversitesi Sosyal Bilimler Enstitüsü (Yayınlanmamış Yüksek Lisans Tezi).

Sartori, G. (1989). Video-Power." Government and Opposition 24 (1): 39–53. Schulz, Winfried, Reimar Zeh, and Oliver Quiring. 2005. "Voters in a Changing Media Environment: A Data-Based Retrospective on Consequences of Media Change in Germany. *European Journal of Communication 20 (1)*, 55–88.

Satır, M. E. (2018). Siyasal Meşruiyetin Sağlanmasında Medyanın Rolü Üzerine Bir Değerlendirme. *Türkiye İletişim Araştırmaları Dergisi*, 115-128.

Sayımer, İ. (2008). *Sanal Ortamlarda Halkla İlişkiler.* İstanbul: Beta Yayınları.

Sucu, İ. (2012). Althusser'in Gözünden İdeoloji Ve İdeolojinin Bir Taşıyıcısı. *Selçuk Üniversitesi İletişim Fakültesi Dergisi, Cilt: 7, Sayı: 3*, 30-41.

Şaşmaz, E. (2019). *Siyasal İletişim Sürecinde Lider İmajı.* İstanbul: Marmara Üniversitesi Sosyal Bilimler Enstitüsü (Yayınlanmamış Yüksek Lisans Tezi).

Turan, S. (2020). Liderlik nedir? Liderlik. K. Yılmaz içinde, *Liderlik Kuram- Araştırma- Uygulama* (s. 1-5). Ankara: Pegem Akademi Yayıncılık. doi:10.14527/978625705225

Uzun, R. (1993). *Siyasal İletişim Sürecinde Lider İmajı: Basında Turgut Özal.* Ankara: Gazi Üniversitesi Sosyal Bilimler Enstitüsü (Yayınlanmamış Yüksek Lisans Tezi).

Weber, M. (2005). *Bürokrasi ve otorite.* (B. H. Akın, Çev.) Ankara: Adres yayınları.

Yılmaz, G. (2017). Restoranlarda Bahşiş İle İlgili Yayınlanan Makalelerin Bibliyometrik Analizi. *Seyahat ve Otel İşletmeciliği Dergisi*, 65-79.

Yolcu, T. (2019). Türkiye'de Siyasal Kültür ve Siyasal Liderlik Anlayışının Temelleri Üzerine Genel Bir Değerlendirme. *Ömer Halisdemir Üniversitesi İktisadi ve İdari Bilimler Fakültesi Dergisi, 12(1)*, 93-106.

Çalışmada Ele Alınan Tezler

Abuzaid, E. A. A. (2020). *Tüketicilerin Uluslararası Lider İmajı Algısı İle Lider İmajı, Ülke İmajı Ve Menşe Ülke Ürünlerini Satın Alma Niyeti Arasındaki İlişkiler*, Ankara: Gazi Üniversitesi Sosyal Bilimler Enstitüsü, (Yayımlanmamış Yüksek Lisans Tezi).

Akay Bor, T. (2014). *Aday İmajına Etki Eden İletişim Faktörleri*, Konya: Selçuk Üniversitesi Sosyal Bilimler Enstitüsü (Yayımlanmamış Yüksek Lisans Tezi).

Akın, N. (2012). *Yerel Seçimlerde Aday İmajının Seçmen Tercihlerine Etkisi: İzmir İli İçin Bir Uygulama*, İzmir: Dokuz Eylül Üniversitesi Sosyal Bilimleri Enstitüsü (Yayımlanmamış Yüksek Lisans Tezi).

Al-Baadani, A. A. (2020). *Ülke İmajının Ülke Marka Değeri Üzerindeki Etkisi Lider İmajının Moderatörlük Rolü*, Eskişehir: Anadolu Üniversitesi Sosyal Bilimler Enstitüsü, (Yayınlanmamış Doktora Tezi).

Çeliker, M. (2009). *Lider İmajının Yaratılmasında Fotoğrafın İşlevi,* Isparta: Süleyman Demirel Üniversitesi Güzel Sanatlar Enstitüsü, (Yayımlanmamış Yüksek Lisans Tezi).

Dündar, A. (2011*). Aday İmajının Seçmen Tercihi Üzerine Etkisi Yılmaz Büyükerşen Örneği,* Eskişehir: Anadolu Üniversitesi / Sosyal Bilimler Enstitüsü (Yayımlanmamış Yüksek Lisans Tezi).

Gençer, Y. (2017). *Siyasal İletişim Yönetiminde Mustafa Kemal Atatürk'ün Lider İmajı.* Kocaeli: Kocaeli Üniversitesi Sosyal Bilimler Enstitüsü (Yayımlanmamış Yüksek Lisans Tezi).

Güllüpunar, H. (2010). *Seçmen Tercihi Bakımından Aday İmajı: Konya 2009 Yerel Seçimleri,* Konya: Selçuk Üniversitesi / Sosyal Bilimler Enstitüsü (Yayımlanmamış Doktora Tezi).

Koz, K. A. (2007). *Siyasal Karikatürlerde Lider İmajı: 1987 Genel Seçimleri Bağlamında Parti Liderlerinin Türk Basınında Karikatürize Edilişi*, Ankara: Gazi Üniversitesi Sosyal Bilimler Enstitüsü, (Yayımlanmamış Yüksek Lisans Tezi).

Malkawı, O. (2020). *Siyasi İmaj Oluşturmada İnternet Gazeteciliğinin Etkisi: Ürdün Ve Türkiye'deki Akademisyenler Üzerine Karşılaştırmalı Bir Analiz*. Kocaeli: Kocaeli Üniversitesi Sosyal Bilimler Enstitüsü, (Yayınlanmamış Doktora Tezi).

Şaşmaz, E. (2019). *Siyasal İletişim Süreçlerinde Lider İmajı,* İstanbul: Marmara Üniversitesi Sosyal Bilimler Enstitüsü, (Yayınlanmamış Yüksek Lisans Tezi).

Uzun, R. (1993). *Siyasal iletişim sürecinde lider imajı: Basında Turgut Özal.* Ankara: Gazi Üniversitesi Sosyal Bilimler Enstitüsü (Yayımlanmamış Yüksek Lisans Tezi).

Yakan, A, G. (2019). *Siyasal İletişim Sürecinde Aday İmajının Seçmen Davranışı Üzerine Etkisi; 31 Mart 2019 Yerel Seçimleri Konya Örneği*, Konya: Selçuk Üniversitesi Sosyal Bilimler Enstitüsü (Yayımlanmamış Yüksek Lisans Tezi).

Çalışmada Ele Alınan Makaleler

Akar F, Savut E (2020). Siyasal Liderlik Ve Bir Siyasal Lider Olarak Muhsin Yazıcıoğlu. *Süleyman Demirel Üniversitesi Vizyoner Dergisi*, 11(28), 829 - 854. 10.21076/Vizyoner.694171

Balcı Ş, Kaya E, Karadeniz B, Abaylı H (2020). Aday İmajı Oluşumunda Etkili Faktörler: "31 Mart 2019 Yerel Seçimleri Örneği". *İletişim Kuram ve Araştırma Dergisi,* 2020(50), 1 - 27.

Baritçi Z (2019). 24 Haziran Genel Seçimlerinde Ak Parti, CHP Ve MHP'nin Televizyon Reklamları Üzerine Bir Değerlendirme. *Erciyes İletişim Dergisi*, 6(2), 815 - 826. 10.17680/Erciyesiletisim.502981

Bayır O, Aslan E (2019). Siyasal Lidere Duyulan Güven Bağlamında Seçmen Davranışı Üzerine Bir Araştırma. *Gümüşhane Üniversitesi İletişim Fakültesi Elektronik Dergisi,* 7(2), 868 - 901.

Canöz K (2010). Seçmen Tercihinde Aday İmajının Rolü: 29 Mart 2009 Yerel Seçimleri Öncesinde Konya Seçmeni Üzerine Bir Araştırma. *Selçuk İletişim*, 6(2), 95 - 114.

Damlapınar Z, Balcı Ş (2005). Seçmenin Zihnindeki Aday İmajını Belirleyen Etkenler: 28 Mart 2004 Yerel Seçimleri Alan Araştırması. *Selçuk İletişim*, 4(1), 58 - 79.

Darı, A. B. (2022). Weımar Cumhuriyeti Seçim Kampanyalarında Paul Von Hındenburg'un Liderlik İmajı. *Fırat Üniversitesi Sosyal Bilimler Dergisi*, *32*(1), 265-277.

Engin E, Şener G (2010). Predicting The İmage Of Turkey And The Prime Minister Erdoğan Through Content Analysis Of National News. *Selçuk İletişim*, 6(3), 68 - 75.

Geçer E, Fadillah N (2020). Creatıng A Populıst Polıtıcal Fıgure: An Indonesıan Case. *The Turkish Online Journal Of Design, Art And Communication,* 10(4), 373 - 388. 10.7456/11004100/004

Gelir Y, Çağlayan N (2014). Yerel Seçimlerde Aday İmajı: 30 Mart 2014 Yerel Seçimleri Öncesinde Isparta Seçmeni Üzerine Bir Araştırma. *Afyon Kocatepe Üniversitesi Sosyal Bilimler Dergisi*, 16(2), 27 - 48.

Göksu O (2013). 1980 Sonrasında Türk Siyasi Hayatında Yer Alan Cumhurbaşkanlarının İmajları Üzerine Bir İnceleme. *İstanbul Üniversitesi İletişim Fakültesi Dergisi*, 0(45), 75 - 100.

Güllüpunar, H. (2013). Belediye Başkanlığı Aday İmajı Algısı: Gümüşhane Örneği. *İletişim Kuram Ve Araştırma Dergisi*, 36, 29-45.

Gürbüz S (2019). Siyasi Lider İmajına Etki Açısından Fotoğrafın Rolü: 2017 Halkoylaması Örneğinde Liderlerin Sosyal Medya Fotoğrafları. *Elektronik Sosyal Bilimler Dergisi (Elektronik), 18(69*), 318 - 331. 10.17755.Esosder.445504

Karlı, İ. 2014 Cumhurbaşkanlığı Seçiminde Adayların Twitter'daki Söylemlerinin Değerler Açısından Analizi. *AJIT-e: Bilişim Teknolojileri Online Dergisi*, *6*(20), 7-26.

Kılıç, E. A. (2013). Seçmen Tercihinde İmaj Faktörü: Siyasal Parti Ve Aday İmajı Karşılaştırmasına Yönelik Bir Alan Araştırması. *İletişim Kuram Ve Araştırma Dergisi*, (36).

Özhan M, Karataş (2019). Belediye Başkan Adayı Profili Üzerine Çalışma: Siirt Örneği. *Ekev Akademi Dergis*i, 0(78), 331 - 350.

Saygılı R (2014). Siyasi Lider Söylemlerinin Vatandaşların Siyasi Parti Tercihi Üzerindeki Olası Etkileri: 2011 Genel Seçimlerine Yönelik Bir Alan Araştırması. S*elçuk Üniversitesi Sosyal Bilimler Enstitüsü Dergisi*, 0(32), 103 - 113.

Taydaş, O. (2021). Seçmenlerin Oy Tercihlerinin Belirlenmesinde Etkili Faktörler ve Aday İmajının Bu Süreçteki Etkisi: 31 Mart 2019 Yerel Seçimleri Sivas Örneği. *Erciyes İletişim Dergisi*, *8*(1), 129-152.

Kaynakça

Antal, A. (2017). The Political Theories, Preconditions and Dangers of the Governing Populism in Hungary. *Czech Journal of Political Science*, 5-20.

Balmas, M., & Sheafer, T. (2014). Charismatic Leaders and Mediated Personalization in the International Arena. *Communication Research*, 991-1015.

Bergmann, J. (2020). *The European Union as International Mediator: Brokering Stability and Peace in the Neighbourhood.* London: Palgrave Macmillan.

Burns, J. M. (1978). *Leadership.* New York: Harper and Row.

Greig, J. M., & Diehl, P. F. (2012). *International Mediation.* Cambridge: Polity Press.

Greig, M. (2005). Stepping into the Fray: When Do Mediators Mediate? *American Journal of Political Science*, 249-266.

Gültekin, B. (2005). "Türkiye'nin Uluslararası İmajında Yükselen Değerler ve Eğilimler. *İletişim Dergisi*(4), 126-140.

Jervis, R. (1970). *The Logic of Images in International Relations.* New York: Princeton University Press.

Jervis, R. (2013). Do Leaders Matter and How Would We Know? *ecurity Studies*, 153-179.

Kiraz, S. (2020). Uluslararası Arabuluculuğa Dair Değişen Yaklaşımlar ve Türkiye'nin Arabuluculuğun Dönüşümündeki Rolünün İncelenmesi. *Akdeniz İİBF Dergisi*, 227-238.

Kleiboer, M. (1996). Kleiboer, M. (1996). "Understanding Success and Failure of International Mediation", , 40(2):360-389. *The Journal of Conflict Resolution*, 360-388.

Moore, C. W. (2014). *The Mediation Process: Practical Strategies for Resolving Conflict.* San Francisco: Jossey-Bass.

Nabers, D. (2010). Power, leadership, and hegemony in international politics: the case of East Asia. *Review of International Studies, 36*(4), 931-949.

Raymond, G., & Kegley, C. (1985). Third Party Mediation and International Norms: A Test of Two Models. *Conflict Management and Peace Science*, 34.

Stevens, C. M. (1963). *Strategy and Collective Bargaining Negotiations.* New York: McGraw Hill.

Topaloğlu, F. (2021). *Avrupa Birliği'nin Uluslaarası Arabuluculuk Rolü: Kosova ve Gürcistan Örnekleri.* Ankara: YÖK.

Varanavicius, V., Navikaite, A., & Strielkowski, Y. B. (2017). Analysis of Consumer Behviour in Regional Energy Consumption. *Economy of region, 1*(1), 147-156.

Young, O. R. (1991). Political Leadership and Regime Formation: On the Development of Institutions in International Society. *International Organization, 45*(3), 281-308.

Zartman, W., & Touval, S. (1985). International Mediation: Conflict Resolution and Power Politics. *Journal of Social Issues*, 30-33.

https://thehill.com. (2022, Mart 27). Haziran 16, 2022 tarihinde https://thehill.com: https://thehill.com/policy/international/599941-turkeys-erdogan-pushes-ceasefire-in-call-with-putin/ adresinden alındı

https://twitter.com/Zelenskyy. (2022, Mart 31). Haziran 16, 2022 tarihinde https://twitter.com: https://twitter.com/ZelenskyyUa/status/1509590625162833928?ref_src=twsrc%5Etfw%7Ctwcamp%5Etweetembed%7Ctwterm%5E1509590625162833928%7Ctwgr%5E3662d8a6db4247da0caaa6f09c8573e718962e7c%7Ctwcon%5Es1_&ref_url=https%3A%2F%2Fwww.trthaber.com%2Fhaber%2Fdunya%2Fze adresinden alındı

https://www.aa.com.tr. (2022, Mart 10). Temmuz 06, 2022 tarihinde https://www.aa.com.tr: https://www.aa.com.tr/tr/politika/rusya-ukrayna-turkiye-uclu-disisleri-bakanlari-toplantisi-duzenlendi/2530030 adresinden alındı

https://www.aa.com.tr. (2022, Temmuz 22). Temmuz 22, 2022 tarihinde https://www.aa.com.tr: https://www.aa.com.tr/tr/gundem/guterres-cumhurbaskani-erdoganin-israri-tahil-koridoru-anlasmasinin-her-asamasinda-hayati-oneme-sahipti/2643514 adresinden alındı

https://www.birgun.net. (2022, Mart 04). Haziran 16, 2022 tarihinde https://www.birgun.net: https://www.birgun.net/haber/zelenski-den-erdogan-a-tesekkur-379372 adresinden alındı

https://www.cumhuriyet.com.tr. (2022, Temmuz 24). Temmuz 30, 2022 tarihinde https://www.cumhuriyet.com.tr: https://www.cumhuriyet.com.tr/ekonomi/tahil-koridoru-anlasmasi-nedir-tahil-koridoru-anlasmasini-hangi-ulkeler-imzaladi-1961355 adresinden alındı

https://www.fao.org. (2022, Mart 03). Temmuz 31, 2022 tarihinde https://www.fao.org: https://www.fao.org/turkey/news/detail-news/tr/c/1476539/ adresinden alındı

https://www.foxnews.com. (2022, Mart 27). Haziran 26, 2022 tarihinde https://www.foxnews.com: https://www.foxnews.com/world/russia-and-ukraine-to-start-next-round-of-live-negotiations-in-turkey-in-the-coming-days adresinden alındı

https://www.haber7.com. (2022, Temmuz 30). Temmuz 30, 2022 tarihinde https://www.haber7.com: https://www.haber7.com/dunya/haber/3246045-zakheim-erdogan-nobele-aday-gosterilmeyi-hak-ediyor adresinden alındı

https://www.haberler.com. (2022, Temmuz 20). Temmuz 26, 2022 tarihinde https://www.haberler.com: https://www.haberler.com/guncel/beyaz-saray-cumhurbaskani-erdogan-in-ukrayna-15086595-haberi/ adresinden alındı

https://www.haberturk.com. (2022, Mayıs 29). Haziran 20, 2022 tarihinde https://www.haberturk.com: https://www.haberturk.com/papa-dan-cumhurbaskani-erdogan-a-ovgu-3454022 adresinden alındı

https://www.sondakika.com. (2022, Mart 03). Haziran 16, 2022 tarihinde https://www.sondakika.com: https://www.sondakika.com/dunya/haber-zelenski-dunyaya-seslendigi-konusmasinda-14771548/ adresinden alındı

https://www.tgrthaber.com.tr. (2022, Mart 30). Haziran 13, 2022 tarihinde https://www.tgrthaber.com.tr: https://www.tgrthaber.com.tr/dunya/erdogana-buyuk-ovgu-nobel-baris-odulu-verilebilir-2820558 adresinden alındı

https://www.timeturk.com. (2022, Temmuz 19). Temmuz 24, 2022 tarihinde https://www.timeturk.com: https://www.timeturk.com/dunya/putin-den-erdogan-a-tesekkur/haber-1742163 adresinden alındı

https://www.yenisafak.com. (2022, Mayıs 28). Haziran 28, 2022 tarihinde https://www.yenisafak.com: https://www.yenisafak.com/dunya/rusya-disisleri-bakani-lavrov-erdogan-sadece-barisin-saglanmasindan-yana-3832053 adresinden alındı

Kaynakça

Akca, Emel Baştürk (2014). *Yeni Medya Pratikler ve Olanaklar.* İstanbul: Umuttepe Yayınları.

Akgün, Birol (2000). Türkiye'de Seçmen Davranışı: Partizan Tutumlar, İdeoloji ve Ekonomik Faktörlerin Oy Vermeye Etkisi. *Selçuk Üniversitesi Sosyal Bilimler Meslek Yüksekokulu Dergisi, 1*(4), 75-92.

Allen, Jerry. L. & Post, Daniel J (2009). Source valence in assessing candidate image in a local election. *Communication Research Reports, 21*(2), 174-187.

Aziz, Aysel (2003). *Siyasal İletişim.* Ankara: Nobel Yayınevi.

Aziz, Aysel (2010). *Sosyal Bilimlerde Araştırma Yöntemleri ve Teknikleri* (5. b.). İstanbul: Nobel.

Balcı, Şükrü (2003). Politik Kampanyalarda İmaj Yönetimi (Genç Parti Örneği). *Selçuk Üniversitesi Sosyal Bilimler Enstitüsü Dergisi* (9), 143-162.

Balmas, Meital & Sheafer, Tamir (2010). Candidate Image in Election Campaigns: Attribute Agenda Setting, Affective Priming, and Voting Intentions. *International Journal of Public Opinion Research, 22*(2), 204-229.

Barthes, Roland (1979). *Göstergebilim İlkeleri.* (B. Vardar, & M. Rifat, Çev.) Kültür Bakanlığı Yayınları.

Berger, John (2012). *Görme Biçimleri* (18. b.). (Y. Salman, Çev.) İstanbul: Metis.

Bowen, Glenn (2009). Document Analysis as a Qualitative Research Method. *Qualitative Research Journal, 9*(2), 27-40.

Cardoso, Gustavo (2006). *The Media in the Network Society: Browsing, News, Filters and Citizenship.* Lisboa: CIES-Centre for Research and Studies in Sociology.

Castells, Manuel (2008). *Enformasyon Çağı: Ekonomi, Toplum ve Kültür Ağ Toplumunun Yükselişşi* (2. b., Cilt 1). (E. Kılıç, Çev.) İstanbul: İstanbul Bilgi Üniversitesi Yayınları.

Cevizci, Ahmet (1999). *Felsefe Sözlüğü* (3. b.). İstanbul: Paradigma Yay.

Çakır, Özlem (2004). *Profesyonel Yaşamda Kişisel İmaj ve Sosyal Yaşam Etiketi.* İstanbul: YKY.

Damlapınar, Zülfikar & Balcı, Şükrü (2005). Seçmenin Zihnindeki Aday İmajını Belirleyen Etkenler: 28 Mart 2004 Yerel Seçimleri Alan Araştırması. *Selçuk İletişim, 4*(1), 58-79.

Demirtaş, Mehmet Can & Orçun, Çağatay (2015). Siyasal Pazarlama Uygulamalarının İlk Kez Oy Kullanacak Seçmenler Üzerindeki Etkilerine Yönelik Bir Araştırma. *KMÜ Sosyal ve Ekonomik Araştırmalar Dergisi, 17*(28), 41-48.

Devran, Yusuf (2003). *Siyasal Kampanya Yönetimi: Mesaj, Strateji ve Taktikler.* İstanbul: And Yayınları.

Dur, Banu nanç Duyan (2016). Metafor ve Ekslibris. *International Journal of Ex-libris, 3*(5), 122-128.

Ekinci, Necdet (2014). Siyasal İletişim Çalışmalarında Kapsam ve Yaklaşım Sorunsalı. *İ&D İLETİŞİM ve DİPLOMASİ (Communication and Diplomacy), 2*(3), 5-26.

Garramone, Gina M (1986). Candidate Image Formation: The Role of Information Processing. İçinde L. L. Kaid, D. Nimmo, & K. R. Sanders (Eds.), *New Perspectives on Political Advertising* (s. 235-247). Southern Illinois Press.

Goffman, Erving (2018). *Gündelik Yaşamda Benliğin Sunumu* (2. b.). (B. Cezar, Çev.) İstanbul: Metis.

Görgün, Ayten (2002). *Çamurda Dans Negatif Politik Reklam.* İstanbul: BAS-HAS .

Güllüpınar, Hasan (2010). *Siyasal İletişim ve Aday İmajı.* Konya: Eğitim Kitabevi.

Jacoby, William G (2009). Ideology and vote choice in the 2004 election. *Electoral Studies, 28*(1), 584-594.

Kaid, Lynda Lee (2002). Political Advertising and Information Seeking: Comparing Exposure via Traditional and Internet Channels. *Journal of Advertising , 31*(1), 27-35.

Kaid, Lynda L (2004). Political Advertising. İçinde L. L. Kaid (Editör), *Handbook of Political Communication Research* (s. 155-202). Lawrence Erlbaum Associates.

Karaçor, Süleyman (2009). Yeni İletişim Teknolojileri, Siyasal Katılım, Demokrasi. *Celal Bayar Üniversitesi Yönetim ve Ekonomi Dergisi, 16*(2), 121-131.

Karakaş, Mehmet (2006). Türkçülük ve Türk Milliyetçiliği. *Doğu Batı Düşünce Dergisi, 9*(38), 57-76.

Kılıçaslan, Emine Çakmak (2008). *Siyasal İletişim İdeoloji ve Medya İlişkisi.* İstanbul: Kriter Yay.

Lister, Martin & Dovey, Jon & Giddings, Seth & Grant, Iain & Kelly, Kieran (2009). *New Media: a critical introduction* (2. b.). London and New York: Routledge Taylor & Francis Group.

Love, Patrick (2003). Document Analysis. İçinde Frances K. Stage & Kathleen Manning (Eds.), *Research in the College Context: Approaches and Methods* (s. 83-96). New York: Brunner-Routledge.

Mardin, Şerif (1992). *Din ve İdeoloji* (5. b.). İstanbul: İletişim Yayınları.

Mattes, Kyle & Spezio, Michael & Hackjin, Kim & Todorov, Alexander & Adolphs, Ralph & Alvarez, R. Mİchael (2010). Predicting Election Outcomes from Positive and Negative Trait Assessments of Candidate Images. *Political Psychology, 31*(1), 41-58.

Newman, Bruce. I. & Perloff, Richard M (2004). Political Marketing: Theory, Research, and Applications. İçinde L. L. Kaid (Ed.), *Handbook of PoliticalCommunication Research* (s. 17-44). New Jersey: Lawrence Erlbaum Associates.

Papacharissi, Zizi (2015). *Affective Publics: Sentiment, Technology, and Politics.* New York: Oxford University Press.

Partridge, Eric (2006). *Origins: A Short Etymological Dictionary of Modern English,* London and New York: Taylor & Francis e-Library.

Patton, Michael Quinn (1988). *Qualitative Evacuation Methods* (9. b.). Sage Publications.

Rifat, Mehmet (2009). *Göstergebilimin ABC'si* (3. b.). İstanbul: SAY Yayınları.

Rifat, Mehmet (2013). *Açıklamalı Göstergebilim Sözlüğü.* İstanbul: TÜRKİYE İŞ BANKASI KÜL TÜR YAY.

Rosenberg, Shawn W & McCafferty, Patrick (1987). The Image and the Vote Manipulating Voters' Preferences. *The Public Opinion Quarterly, 51*(1), 31-47.

Sartori, Giovanni (2006). *Görmenin İktidarı* (2. b.). (G. Batuş, & B. Ulukan, Çev.) İstanbul: Karakutu.

Schill, Dan (2012). The Visual Image and the Political Image: A Review of Visual Communication Research in the Field of Political Communication. *Review of Communication, 12*(2), 118-142. doi:10.1080/15358593.2011.653504

Shapiro, Michael A & Rieger, Robert H (1992). Comparing Positive and Negative Political Advertising on Radio. *JOURNALISM QUARTERLY, 69*(1), 135-145.

Tan, Ahmet (2002). *İlke ve Uygulamalarıyla Politik Pazarlama.* İstanbul: Papatya Yaayıncılık.

Tavşancıl, Ezel & Aslan, Esra A (2001). *İçerik Analizi ve Uygulama Örnekleri.* İstanbul: Epsilon.

Tolungüç, Ahmet (2000). *Turizmde Tanıtım ve Reklam.* Ankara: Mediacat Yay.

Tosun, Tanju (2003). *Siyasette Yeniden Mevzilenmeler.* İstanbul: Büke Kitapları.

URL-1: https://www.aksam.com.tr/yazarlar/fahrettin-altun/imaj-odakli-siyaset/haber-339611 (E.T.: 27.7.2022

Uztuğ, Ferruh (2004). *Siyasal İletişim Yönetimi: Siyasette Marka Yaratmak* . İstanbul: MediaCat.

Vardar, Berke (2007). *Açıklamalı Dilbilim Terimleri Sözlüğü* (2. b.). İstanbul: Multilingual.

Watson, James & Hill, Anne (2012). *Dictionary of Media and Communication Studies* (8. b.). New York-London: Bloomsbury Academic.

Williams, Raymond (2012). *Anahtar Sözcükler* (5. b.). (S. Kılıç, Çev.) İstanbul: İletişim Yay.

Yıldırım, Ali & Şimşek, Hasan (2013). *Sosyal Bilimlerde Nitel Araştırma Yöntemleri* (9. b.). Ankara: Seçkin Yay.

Yücel, Tahsin (2005). *Yapısalcılık.* İstanbul: CAN Yayınları.

Kaynakça

Aydemir, Aslı (2021). Siyasal Reklamda Seçim Afişleri: CHP Seçim Afişlerinin Dönüşümü "1950 ve 2018 Seçimleri". *İstanbul Kent Üniversitesi İnsan ve Toplum Bilimleri Dergisi.* 2 (2), 128-143.

Becer, Emre (2011). *İletişim ve Grafik Tasarım.* İstanbul: Dost Kitabevi Yayınları.

Creswell, J. W. (2013). Nitel araştırma yöntemleri. Beş Yaklaşıma Göre Nitel Araştırma ve Araştırma Deseni. Bütün, M. ve Demir, S. B. (Ed.) Ankara: Siyasal Kitapevi.

Doğan, Adem (2017). *Türkiye'de Siyasal İletişim ve Siyasal Davranış*. Ankara: Nobel Akademik Yayıncılık.

Duman, D. ve Sun İpekşen, S. (2013). Türkiye'de Genel Seçim Kampanyaları (1950-2002). *Turkish Studies - International Periodical For The Languages, Literature and History of Turkish or Turkic*. 8 (7) 117-135.

Eraslan, Musa Can (2018). Siyasal Reklam Aracı Olarak Afişler: 7 Haziran 2015 Genel Seçimleri Döneminde Milliyetçi Hareket Partisi Reklam Afişlerinin Analizi. *Siirt Üniversitesi Sosyal Bilimler Enstitüsü Dergisi.* Sayı: 12, 379-390.

Ertan, G. ve Sansarcı, E. (2017). *Görsel Sanatlarda Anlam ve Algı.* İstanbul: Alternatif Yayıncılık.

Gülsünler, M. E., Tosunlu, Ş., Yayla M. ve Yalçın, Y. G. (2017). 1 Kasım 2015 Genel Seçiminde Kullanılan Siyasal Afişlerin Göstergebilimsel Analizi. *Selçuk Üniversitesi Sosyal Bilimler Enstitüsü Dergisi.* 37. 32-46

Gürbüz, S. ve Şahin, F. (2018). Sosyal Bilimlerde Araştırma Yöntemleri-Felsefe-Yöntem-Analiz. Ankara: Seçkin Yayıncılık.

https://www.ysk.gov.tr/doc/dosyalar/1923-2011-MVSecimleri-Tuik.pdf (E.T.: 15.03.2022)

https://data.tuik.gov.tr/Kategori/GetKategori?p=adalet-ve-secim-110&dil=1 (E.T.: 15.03.2022)

İlter, Metin Serhat (2020). Siyasi Kampanya Çalışmalarında, Siyasal Reklamcılığın Siyasi Parti Adayları ve Seçmenler Üzerindeki Etkileri. *Yalova Sosyal Bilimler Dergisi*. 10(20), 79-96.

Kahraman, A.D. ve Adam, H. (2019). Afiş Tasarımında Dikkat Edilmesi Gereken Unsurların Afişler Üzerinde İncelenmesi. *Sosyal Bilimler Dergisi.* 6 (33), 16-31.

Karasar, N. (2012). Bilimsel Araştırma Yöntemi. Ankara: Nobel Akademik Yayıncılık.

Ketenci, H. F. ve Bilgili, C. (2006). Görsel İletişim & Grafik Tasarımı. İstanbul: Beta Basım A.Ş.

Lilleker, Derren G. (2013). *Siyasal İletişim: Temel Kavramlar.* (Ed: Devran, Y., Nas, A., Ekşi, B., Göksun, Y.) İstanbul: Kaknüs Yayınları.

Mazlum, F. Soner (2006). *Masaüstü Yayıncılık.* Ankara: Gazi Kitabevi Yayınları.

Turani, Adnan (1995). *Sanat Terimleri Sözlüğü.* İstanbul: Remzi Kitabevi.

Tütüncü Esmer, Gülsün (2008). Propaganda Söylem ve Sloganlarla Ortanın Solu. *Dokuz Eylül Üniversitesi Sosyal Bilimler Enstitüsü Dergisi.* 10 (3), 69-85.

Tokgöz, Oya (2020). *Siyasal İletişimi Anlamak*. Ankara: İmge Kitapevi.

Sözen, M. ve Tanyeli, U. (2018). *Sanat Sözlüğü.* (18. Basım). İstanbul: Remzi Kitabevi.

Yıldırım, A. ve Şimşek, H. (2013). Sosyal Bilimlerde Nitel Araştırma Yöntemleri. Ankara: Seçkin Yayıncılık.

Kaynakça

Akay, R. A. (2012). *Siyasal İletişim Danışmanı*. Ankara: Nobel Akademik Yayıncılık.

Alkan, M. Ö. (2015). Seçim Afişleri, Parti Amblemleri ve Demokrasi Tarihimize Dair Notlar. *Birikim Dergisi*, (313).

Arıkan, A. (2008). *Grafik Tasarımda Görsel Algı*. Konya: Eğitim Kitabevi.

Atkin, C. ve Heald, G. (1976). Effects of political advertising. *Public Opinion Quarterly*, *40*(2), 216–228. doi:10.1086/268289

Aziz, A. (2013). *Siyasal İletişim* (4. bs.). Ankara: Nobel Yayınları.

Balcı, Ş. ve Bal, E. (2008). 22 Temmuz 2007 Genel Seçimleri'nde AKP ve CHP Reklamları: Karşılaştırmalı Bir Analiz, 5–28. http://dergipark.gov.tr/download/article-file/212183 adresinden erişildi.

Becer, E. (1999). *İletişim ve Grafik Tasarım*. Ankara: Dost Kitabevi.

Bongrand, M. (1992). *Politikada Pazarlama*. (Ç. F. Ersoy, Ed.). İstanbul: İletişim Yayınları.

Brown, J. A. C. (1992). *Siyasal propaganda* (Yusuf Yaza.). İstanbul: Ağaç Yayıncılık.

Çağlar, İ. ve Özkır, Y. (2015). *Türkiye'de Siyasal İletişim 2007-2015*. *SETA Yayınları*.

Chang, C. (2001). The Impacts of Emotion Elicited by Print Political Advertising on Candidate Evaluation. *Media Psychology*, *3*(2), 91–118. doi:10.1207/S1532785XMEP0302_01

Dalen, J., Gubbels, H., Engel, C. ve Mfenyana, K. (2002). Effective Poster Design. *Education for Health*, *15*(1), 79–83.

Dalkıran, N. (1995). *Siyasal Reklamcılık ve Basının Rolü*. İstanbul: Türkiye Gazeteciler Cemiyeti Yayınları.

Damlapınar, Z. (2008). *Medya ve Siyaset*. Konya: Eğitim Kitabevi.

Devran, Y. (2004). Siyasal Kampanya Yonetimi Mesaj Strateji. İstanbul: Odak İletişim.

Fidan, M. (2000). *Siyasette Güvenilirlik İmajı*. Konya: Selçuk Üniversitesi İletişim Fakültesi Yayınları.

Gattermann, K. ve Vliegenthart, R. (2019). The writing is on the wall : the limited professionalization of European parliament election campaign posters. *Journal of European Integration*, *41*(6), 763–782. doi:10.1080/07036337.2019.1599879

Göker, G. ve Doğan, A. (2010). Yerel Seçimlerde Aday Merkezli Siyasal Reklamlar (Elazığ Örneği). *e-Journal of New World Sciences Academy*, *5*, 384–397.

Gunsch, M. A., Brownlow, S., Haynes, S. E. ve Mabe, Z. (2000). Differential linguistic content of various forms of political advertising. *Journal of Broadcasting and Electronic Media*, *44*(1), 27–42. doi:10.1207/s15506878jobem4401_3

Kaid, L. L. (2004). *Handbook of Political Communication Research*. *Lawrence Erlbaum Associates, Inc., Publishers*. London. doi:10.4324/9781410610584

Keleşoğlu, B. (2008). *Grafik Tasarımda Tipografinin Sesi, Sesin Tipografisi*. Anadolu Üniversitesi Grafik Anasanat Dalı.

Kentel, F. (1991). Demokrasi, Kamuoyu ve Siyasal İletişime Dair. *Birikim*, (30), 39–44.

Kılıçaslan, E. Ç. (2011). *Siyasal İletişim İdeoloji ve Medya İlişkisi*. İstanbul: Kriter Yayınlar.

Lilleker, D. G. (2013). *Siyasal İletişim Temel Kavramlar*. (Y. Devran, Ed.). İstanbul: Kaknüs Yayınları.

Mutlu, E. (2004). *İletişim Sözlüğü*. Ankara: Bilim-Sanat Yayınları.

Oktay, M. (1993). Demokratik Sürecin Sağlıklı İşleyişi Açısından Siyasal İletişimde Sosyal Sorumluluk Meselesi. *Marmara İletişim Dergisi*, 75–113.

Özel, Z. (2007). 22 Temmuz Genel Seçim Afişlerinde Lider İmajları. *Medya ve Siyaset Uluslararası Sempozyumu* içinde . İzmir: Ege Üniversitesi.

Özkan, N. (2002). *Seçim Kazandıran Kampanyalar*. İstanbul: Media Cat.

Parlak, H. (2006). *Temel Grafik Tasarım Bilgisi*. İzmir: Ege Üniversitesi Yayınları.

Sağnak, M. (1996). *Medya-Politik*. İstanbul: Eti Kitapları.

Spenkuch, L. J. ve Toniatti, D. (2018). Political Advertising and Election Results. *The Quarterly Journal of Economics*, 133(4), 1981–2036. doi:10.1093/qje/qjy010.Advance

Surlin, S. H. ve Gordon, T. F. (1972). How Values Affect Attitudes Toward Direct Reference Political Advertising. *Journalism & Mass Communication Quarterly*, 54(1), 89–98. doi:10.1177/107769907705400113

Tacar, P. (1997). *Siyasetin Finansmanı*. Ankara: Doruk Yayıncılık.

Taşmurat, T. (2019). Siyasal İletişim Süreci ve Siyasal Mesaj Stratejileri. *Nosyon: Uluslararası Toplum ve Kültür Çalışmaları Dergisi*, *2*, 64–79.

Tokgöz, O. (2008). *Siyasal İletişimi Anlamak*. Ankara: İmge Kitabevi.

Tokgöz, O. (2010). *Seçimler Siyasal Reklamlar ve Siyasal İletişim*. Ankara: İmge Kiyabevi.

Topuz, H. (1991). *Siyasal Reklamcılık: Dünyadan ve Türkiye'den Örneklerle.* İstanbul: Cem Yayınevi.

Üste, R. B. (2000). Türkiye'deki Seçim Propagandaları Üzerine Bir Değerlendirme. *Siyasal İletişim, 1. Ulusal İletişim Sempozyumu Bildirileri 2*, 35–51.

Uztuğ, F. (2004). *Siyasal İletişim Yönetimi: Siyasette Marka Yaratma*. İstanbul: MediaCat Yayınları.

Varol, M. (1994). *Siyaset ve Halkla İlişkiler: Bir Başlangıç*. Ankara: İmaj Yayıncılık.

DIGITALIZATION AND SMART TECHNOLOGIES IN GASTRONOMY

Editors
Dr. Cihan CANBOLAT,
Dr. İbrahim ÇEKİÇ

EĞİTİM
yayınevi

DIGITALIZATION AND SMART TECHNOLOGIES IN GASTRONOMY

Editörler: Dr. Cihan Canbolat, Dr. İbrahim Çekiç

Genel Yayın Yönetmeni: Yusuf Ziya Aydoğan (yza@egitimyayinevi.com)
Genel Yayın Koordinatörü: Yusuf Yavuz (yusufyavuz@egitimyayinevi.com)
Sayfa Tasarımı: Eğitim Yayınevi Grafik Birimi
Kapak Tasarımı: Eğitim Yayınevi Grafik Birimi

T.C. Kültür ve Turizm Bakanlığı
Yayıncı Sertifika No: 47830

ISBN: 978-625-8223-93-4
1. Baskı, Kasım 2022

Baskı Cilt
Bulut Dijital Matbaa Sanayi Ticaret Limited Şirketi
Musalla Bağları Mah. İnciköy Sok. 1/A Selçuklu / KONYA
Matbaa Sertifika No: 48120

Kütüphane Kimlik Kartı
DIGITALIZATION AND SMART TECHNOLOGIES IN GASTRONOMY
Editörler: Dr. Cihan Canbolat, Dr. İbrahim Çekiç
164 s., 165x240 mm
Kaynakça var, dizin yok.
ISBN: 978-625-8223-93-4

Copyright © Bu kitabın Türkiye'deki her türlü yayın hakkı Eğitim Yayınevi'ne aittir. Bütün hakları saklıdır. Kitabın tamamı veya bir kısmı 5846 sayılı yasanın hükümlerine göre kitabı yayımlayan firmanın ve yazarlarının önceden izni olmadan elektronik/mekanik yolla, fotokopi yoluyla ya da herhangi bir kayıt sistemi ile çoğaltılamaz, yayımlanamaz.

EĞİTİM
yayınevi
Yayınevi Türkiye Ofis: İstanbul: Eğitim Yayınevi Tic. Ltd. Şti., Atakent mah. Yasemen sok. No: 4/B, Ümraniye, İstanbul, Türkiye

Konya: Eğitim Yayınevi Tic. Ltd. Şti., Fevzi Çakmak Mah. 10721 Sok. B Blok, No: 16/B, Safakent, Karatay, Konya, Türkiye
+90 332 351 92 85, +90 533 151 50 42, 0 332 502 50 42
bilgi@egitimyayinevi.com

Yayınevi Amerika Ofis: New York: Egitim Publishing Group, Inc.
P.O. Box 768/Armonk, New York, 10504-0768, United States of America
americaoffice@egitimyayinevi.com

Lojistik ve Sevkiyat Merkezi: Kitapmatik Lojistik ve Sevkiyat Merkezi, Fevzi Çakmak Mah. 10721 Sok. B Blok, No: 16/B, Safakent, Karatay, Konya, Türkiye
sevkiyat@egitimyayinevi.com

Kitabevi Şubesi: Eğitim Kitabevi, Şükran mah. Rampalı 121, Meram, Konya, Türkiye
+90 332 499 90 00
bilgi@egitimkitabevi.com

İnternet Satış: www.kitapmatik.com.tr
+90 537 512 43 00
bilgi@kitapmatik.com.tr

ilk okuyan siz olun kitapmatik internetteki kitapçınız

References

Abdurrezzak, A. O. (2014). İşlevsel Teori Bağlamında Yemek Kültürünün İletişimsel Yönü. Electronic Turkish Studies, 9(11).

Adria, F., Blumenthal, H., Keller, T. and McGee, H. (December 10, 2006). Statement on the "New Cookery". The Guardian, http://www.guardian.co.uk/uk/2006/dec/10/foodanddrink. obsfoodmonthly (Erişim Tarihi: 15 Temmuz 2022).

Aksoy, M. and Üner, E. H. (2016). Rafine Mutfağın Doğuşu ve Rafine Mutfağı Şekillendiren Yenilikçi Mutfak Akımlarının Yiyecek İçecek İşletmelerine Etkileri. Gazi Üniversitesi Sosyal Bilimler Dergisi, 3(6), 1–17.

Amir, M. and Louise, I. (2018). Disease and Famine as Weapons of War in Yemen. New England Journal of Medicine. 380. 10.1056/NEJMp1813831.

Bahri. H. (1328/1911). Centilmen: Âdâb-ı Muâşeret, İstanbul: Tevsi-i Tıbaat Matbaası.

Barbar, R. and This, H. (2012). Molecular Gastronomy in Lebanon. Journal of Culinary Science and Technology, 10:4, 277-293, DOI: 10.1080/15428052.2012.733174

Belge, M. (2008). Tarih Boyunca Yemek Kültürü. İstanbul: İletişim Yayınevi.

Beşirli, H. (2010). Yemek, Kültür ve Kimlik. Milli Folklor, 22(87), 159-169.

Choudhary, N. (2019). Strategic Analysis of Cloud Kitchen – A Case Study. An International Journal of Management Studies, 9(3), 184-190.

Civitello, L. (2008). Cuisine And Culture: A History Of Food And People (2.Basım). New Jersey: John Wiley and Sons, 1-350.

Davutoğlu, N. A. C. İ. and Yıldız, E. (2020). Turizm 4.0'dan Gastronomi 4.0'a Giden Yolda: Geleceğin Restoranları ve Yönetimi. Akademik Sosyal Araştırmalar Dergisi, 8(109).

Dedeoğlu, Ö. A. and Savaşçı, İ. (2005). Tüketim Kültüründe Beden Güzelliği ve Yemek Yeme Arzuları: Kadınların Tüketim Pratiklerine Yansıması. Ege Üniversitesi işletme Fakültesi Dergisi, C. 5, (12), s.77-87.

Domene-Danés, M. (2013). El Bulli:Contemporary IntersectionsBetween Food, Science, Art and Late Capitalism. BRAC - Barcelona Research Art Creation, 1 (1), 100-126.

Edward-Stuart, R. (2012). Molecular Gastronomy in the UK. Journal of Culinary Science and Technology, 10(2), 97-105.

Erinç, S. M. (2009). Resmin Eleştirisi Üzerine. Ankara: Ütopya Yayınevi.

Ertuğ, F. (2016). Bitkileri Evcilleştirdik ve Giderek Onlara Bağımlı Hale Geldik. Arkeobotanik, 36-41.

Fox, K. (2016). Heston Blumenthal: The Meal That Made Me a Cook. Heston Blumenthal ile röportaj. The Guardian. https://www.theguardian.com/lifeandstyle/2016/aug/21/meal-that-made-me-a-cook-heston-blumenthal-clare-smyth(Erişim Tarihi: 22 Mayıs 2022)

García-Segovia, P., Garrido, M. D., Vercet, A., Arboleya, J. C., Fiszmane, S., Martínez-Monzoa, J., et al. (2014). Molecular Gastronomy in Spain. Journal of Culinary Science and Technology, 12 (4), 279-293.

Goode, J. (2005). Yemek. (çev: Fatih Mormenekşe). Millî Folklor, C. 9(67), 172-176.

Guiné R.P.F., Diasb, A., Peixotob, A., Matosb, M., Gonzagab, M. and Silvab, M. (2012), Application Of Molecular Gastronomy Principles To The Development of a Powdered Olive Oil and Market Study Aiming at its Commercialization. International Journal of Gastronomy and Food Science, 101–106.

Güner, D. and Aydoğdu, A. (2022). Gastronomi Alanındaki Teknolojik Gelişmelere Yönelik Bir Değerlendirme. Dijital Gastronomi. Aydın Gastronomy, 6(1), 17-28.

Haskaraca, G. and Kolsarıcı, N. (2013). Sous Vide Teknolojisi ve Et Teknolojisinde Uygulama Olanakları. Gıda Teknolojileri Elektronik Dergisi, 8(2), 39-49.

Hazar, M. (2006). Türk Dilinde Çocuk ve Genç. Ankara Üniversitesi Eğitim Bilimleri Fakültesi II. Ulusal Çocuk ve Gençlik Sempozyumu. (249-277). Ankara: 04-06 Ekim 2006.

Iqbal, J., Khan, Z. H. and Khalid, A. (2017). Prospects Of Robotics In Food İndustry. Food Science and Technology. 37(2), 159-165.

Karamustafa, K., Bildir, K. and Kılıçhan, R. (2016). Gastronomik Akımlar Çerçevesinde Gıda Tüketim Ölçeği. Tüketici ve Tüketim Araştırmaları Dergisi, 8 (2), 29-69.

Keskin, E. and Sezen, N. (2021). Gastronomi 4.0 Üzerine Kavramsal Bir Araştırma. Gastroia: Journal of Gastronomy And Travel Research, 5(2), 177-198.

Kırım, A. (2006). Mutfakta İnnovasyon ve Sihirbazlık, http://www.hurriyet.com.tr/mutfakta-innovasyon-ve-sihirbazlik-5463966 (Erişim Tarihi: 24 Haziran 2022).

Koch, N. (2020). Food As a Weapon? The Geopolitics of Food and The Qatar–Gulf Rift. Security Dialogue. doi:10.1177/0967010620912353

Korkmaz, E. (2010). Geçmişten Günümüze Restoranlar: Türkiye'de Restorancılığın Gelişimi. V. Lisansüstü Turizm Öğrencileri Araştırma Kongresi. (120-130)

Köksal, O. (1984). Psiko Sosyal Yönden Beslenme, Ağız Tadı ve Tatlıların Sağlık Yönünden Durumları. Kültür ve Turizm Bakanlığı. Geleneksel Türk Tatlıları Sempozyumu Bildirileri. Ankara: Başbakanlık Yayınevi.

Linden, V. D. E., McClements, D. J. and Ubbink, J. (2008). Molecular Gastronomy: A Food Fad Or An Interface For Science-Based Cooking?. Food Biophysics, 3(2), 246-254.

McGee, H. (2004). On Food and Cooking, America: Scribner.

Mielby, L. H. and Frost, B. M. (2010). Expectations And Surprise In A Molecular Meal. Food Quality and Preference, 21 (2), 213-224.

Milör, V. (2013). Günümüz Mutfağında Yeni Bir Akım, https://www.milliyet.com.tr/yazarlar/vedat-milor/gunumuz-mutfaginda-yeni-bir-akim-1760410 (Erişim Tarihi: 14.07.2022).

Navarroa, V., Gema, S., Lasab, D., Aduriz, A. L. and Ayo, J. (2012). Cooking and Nutritional Science: Gastronomy Goes Further. International Journal of Gastronomy and Food Science, 1 (1), 37-45.

NewYork Times, (2020). Deloitte: State of The Consumer Tracker, COVID-19 Etkisinde Restoran Sektörünün Bugünü ve Geleceği (Erişim Tarihi: 26.07.22).

Onaran, B. (2015).Mutfak Tarih Yemeğin Politik Serüveni, İstanbul: İletişim Yayınları.

Önemli, S. (2015). Yeni Neslin Dijitalleşen Yeme İçme Kültürü, https://mediatrend.mediamarkt.com.tr/yeni-neslin-dijitallesen-yeme-icme-kulturu/ (Erişim Tarihi: 26.07.2022).

Rayner, J. (17 Aralık 2006). Molecular Gastronomy Is Dead. The Guardian.

Risbo, J., Mouritsen, O. G., Frøst, M. B., Evans, J. D. and Reade B. (2013). Culinary Science in Denmark: Molecular Gastronomy and Beyond. Journal of Culinary Science and Technology, 11(2), 111-130.

Santich, B. (2004). The Study of Gastronomy and Its Relevance to Hospitality Education and Training. Hospitality Management, (23), 15–24.

Smith, T. (2017). Methodological Naturalism and Its Misconceptions. Int J Philos Relig (82), 321–336.

Snitkjer, P. (2010). Investigation of Meat Stock: From A Molecular Gastronomy Perspective, Denmark: University of Copenhang Publication.

Standage, T. (2016). İnsanlığın Yeme Tarihi, (Çev: Gencer Çakır), İstanbul: Maya Kitap.

Stajcic, N. (2013). Understanding Culture: Food As a Means Of Communication. Hemispheres. Studies on Cultures and Societies, (28), 77-87.

Stoeltje, J. B. (2005). Festival. (çev:Petek Ersoy). Milli Folklor, 9 (67), 160-169.

Tezcan, M. (1993). Yemeklerin Toplumsal Fonksiyonları. Ankara: Türk Halk Kültürünü Araştırma ve Tanıtma Vakfı. (54-60)

This, H. (2006). Food For Tomorrow? How The Scientific Discipline of Molecular Gastronomy Could Chance the Way We Eat. EMBO Reports, 7(11), 1062-2006.

This, H. (2011). Molecular Gastronomy in France. Journal of Culinary Science and Technology, 9(3), 140-149.

This, H. (2013). Molecular Gastronomy, USA: Colombia University Publication.

Uzunoğlu, M. İ. (2019). Bir İletişim Aracı Olarak Yemek: Acı Çikolata. AURUM Sosyal Bilimler Dergisi, 4(2), 225-228.

Valverde, J., Roisin B. and Traynor, M. P. (2011). Molecular Gastronomy In Ireland. Journal of Culinary Science and Technology, 9(4), 205-211.

Vega, C. and Ubbink, J. (2008). Molecular Gastronomy: A Food Fad or Science Supporting Innovative Cuisine?. Trends in Food and Science Technology, 19(7), 372-382.

Wallensteen, P. (1976). Scarce Goods as Political Weapons: The Case of Food. Journal of Peace Research, 13(4), 277-298.

Wang, H. and Wang, J. (2016). An Analysis on the Influence of the Molecular Gastronomy on the Chinese Cooking Development. Journal of Culinary Science and Technology, 14(3), 191-197, DOI: 10.1080/15428052.2015.1102784

WWF [World Wide Fund For Nature], (2019). Future 50 Report Final, https://www.wwf.org.uk/sites/default/files/2019-02/Knorr_Future_50_Report_FINAL_Online.pdf (Erişim Tarihi: 29.07.2022).

Yılmaz, H. and Bilici, S. (2013). Yemeğin Kimyası: Moleküler Gastronominin Dünü, Bugünü ve Yarını. Journal of Tourism and Gastronomy Studies, 1(4), 20-25.

REFERENCES

Aksoy, M., & Üner, E. H. (2016). Rafine mutfağın doğuşu ve rafine mutfağı şekillendiren yenilikçi mutfak akımlarının yiyecek içecek işletmelerine etkileri. Gazi Üniversitesi Sosyal Bilimler Dergisi, 3(6), 1-17.

Bakan R. (2021). Türk Mutfağındaki Sütlü Tatlıların Değerlendirilmesi Ve İnovasyonu, Pamukkale Üniversitesi Sosyal Bilimler Enstitüsü Yüksek Lisans Tezi.

Bekar, A., & Zağralı, E. (2015). The effects of Turkish food culture and technological developments on the food culture. Journal of Tourism Theory and Research, 1(1), 40-48.

Cambridge (t.y.).Online dictionary. https://dictionary.cambridge.org/dictionary/english/innovation.

Cankül, D., & Borovska, Y. (2021). Moleküler Gastronomi Uygulamalarının Analizi: Avrupadan Örnekler. Journal of gastronomy, hospitality and travel (Online), 4(1), 29-40.

Cankül, D., Doğan, A., & Sönmez, B. (2018). Yiyecek-içecek işletmelerinde inovasyon ve artırılmış gerçeklik uygulamaları. İşletme Araştırmaları Dergisi, 10(3), 576-591.

Davutoğlu, N. A. C. İ., & Yıldız, E. (2020). Turizm 4.0'dan Gastronomi 4.0'a Giden Yolda: Geleceğin Restoranları Ve Yönetimi. Akademik Sosyal Araştırmalar Dergisi, 8(109).

Gökbayrak, Ş. (2007). Ev içi teknolojileri ve toplumsal cinsiyet. ISGUC The Journal of Industrial Relations and Human Resources, 9(4), 119-141.

Güner, D. & Aydoğdu, A. (2022). Gastronomi Alanındaki Teknolojik Gelişmelere Yönelik Bir Değerlendirme: Dijital Gastronomi. Aydın Gastronomy, 6(1), 17-28.

Kafadar, A. (2022). Yiyecek ve İçecek İşletmelerinde İnovatif Uygulamaların Belirlenmesi: İstanbul Örneği (Master's thesis, Necmettin Erbakan Üniversitesi Sosyal Bilimler Enstitüsü).

Keskin, E., & Sezen, N. (2021). Gastronomi 4.0 üzerine kavramsal bir araştırma. Gastroia: Journal of Gastronomy And Travel Research, 5(2), 177-198.

Kimes, S. E. (2008). The role of technology in restaurant revenue management. Cornell Hospitality Quarterly, 49(3), 297-309.

Mil, B., & Dirican, C. (2018). Endüstri 4.0 Teknolojileri Ve Turizme Etkileri. Disiplinlerarası Akademik Turizm Dergisi, 3 (1), 1-9.

Öztürk, H. M. (2020). Teknolojik gelişmeler ve gastronomi alanına yansımaları: Gastronomi 4.0. Güncel Turizm Araştırmaları Dergisi, 4(2), 222-239.

Saçılık, M. Y. (2020). Yenilikçi mutfak akımlarının Türk mutfağı kapsamında uygulanabilirliği ve yerel mutfağın menülerde kullanılması ile ilgili görüşlerin belirlenmesi. Journal of Tourism and Management, 1(1), 21-39.

Şanlı, D., Bozkurt, H., & Bayram, T. (2018). Konaklama işletmesi mutfak personelinin moleküler gastronomiye yönelik görüşleri. Journal of Recreation and Tourism Research, 5(3), 36-44.

Tehrani M, (2012), Institute of Graduate Studies and Research in partial fulfillment, The Role of Technology in Providing the Efficiency of Kitchen Design, Eastern Mediterranean University.

Uçuk C. (2017), Gastronomide Tabak Tasarım Teknikleri Ve Yenilikçi Sunum Anlayışları, Gaziantep Üniversitesi Sosyal Bilimler Enstitüsü Gastronomi Ve Mutfak Sanatları Ana Bilim Dalı, Yüksek Lisans Tezi.

Yavuz, G. (2021). Tanınmış Türk Şeflerin Bakış Açısıyla Türk Mutfağında İnovasyon (Innovation in. Journal of Tourism and Gastronomy Studies, 9(1), 426-447.

Yılmaz, H., & Bilici, S. (2013). Yemeğin Kimyası: Moleküler Gastronominin Dünü, Bugünü ve Yarını (Chemistry of. Journal of Tourism and Gastronomy Studies, 20, 25.

Photo 1. www.Quaro.com. Date: 15.09.2022

Photo 2. www.ventiquattro-fc.com. Date: 15.09.2022

REFERENCES

Akın, N. T. A., Başaran, E., Ceylan, N., & Güler, A. (2014). Malzemeni söyle tarifini al: bir mobil uygulama. *Akademik Bilişim'14 - XVI. Akademik Bilişim Konferansı Bildirileri 5 - 7 Şubat 2014 Mersin Üniversitesi.*

Akman, S., & Erbil, K. (2018). Modern Yaşamın Sanai Devrimi ile Birlikte Mutfakta Kadına Etkileri. *Akademik Sosyal Araştırmalar Dergisi*, 6(86), 284-292.

Akova, O., & Çakmak, T. F. (2015). Boş Zaman Paradigmasının Maslow'un İhtiyaçlar Hiyerarşisi Yaklaşımıyla İlişkisi Ve Tarihsel Süreç İçindeki Gelişimi. *Journal of Recreation and Tourism Research*, *2*(3), 28-36.

Armağan, E., & Eskici, Y. (2019). Tüketicilerin Online Yemek Servislerine Karşı Tutum, Davranış ve Satın Alma Niyetleri. *Ekev Akademi Dergisi*, (ICOAEF), (Özel sayı), 39-75.

Berktaş, S., & Oraklıbel, R. D. Sanayi Devrimi İle Gelen Değişim: İş Bölümü Ve Yabancılaşma. *Atlas Sosyal Bilimler Dergisi*, *1*(6), 112-121.

Beretta, C., & Hellweg, S. (2019). Potential Environmental Benefits From Food Waste Prevention in the Food Service Sector. *Resour. Conserv. Recycl.,* 147, 169–178.

Bognár, A., & Piekarski, J. (2000). Guidelines for recipe information and calculation of nutrient composition of prepared foods (dishes). *Journal of food composition and analysis*, *13*(4), 391-410.

Campbell, J., & Porter, J. (2015). Dietary Mobile Apps and Their Effect On Nutritional Indicators in Chronic Renal Disease: A Systematic Review. *Nephrology*, *20*(10), 744-751.

Cane, M., & Parra, C. (2020). Digital Platforms: Mapping The Territory of New Technologies to Fight Food Waste. *British Food Journal*, 122(5), 1647-1669. https://doi.org/10.1108/BFJ-06-2019-0391

Chareonwongsak, K. (2002). Globalization and technology: how will they change society?. *Technology in Society*, *24*(3), 191-206.

Chavan, V., Jadhav, P., Korade, S., & Teli, P. (2015). Implementing customizable online food ordering system using web based application. *International Journal of Innovative Science, Engineering & Technology*, *2*(4), 722-727.

Coughlin, S. S., Whitehead, M., Sheats, J. Q., Mastromonico, J., Hardy, D., & Smith, S. (2015). Smart-Phone Applications For Promoting Healthy Diet And Nutrition: A Literature Review. Jacobs *Journal of Food and Nutrition*, 2(3), 21. http://europepmc.org/ abstract/MED/26819969.

Covolo, L., Ceretti, E., Moneda, M., Castaldi, S., & Gelatti, U. (2017). Does Evidence Support The Use of Mobile Phone Apps As A Driver For Promoting Healthy Lifestyles From A Public Health Perspective? A Systematic Review of Randomized Control Trials. *Patient Education and Counseling,* 100(12), 2231–2243. https://doi.org/10.1016/j. pec.2017.07.032.

Çakaröz, K. M., & Civek, F. (2021). Google Trends'de Online Yemek Sipariş Sitelerine Yönelik Tüketici İlgisi: Yemeksepeti ve Getir Yemek Örneği. *Studies on Social Science Insights*, 1(2), 74-91.

Çavuş, O. (2021). Gıda İsrafının Önlenmesinde Teknolojinin Gücü: Dijital Uygulamalar. *Journal of New Tourism Trends*, *2*(1), 83-96.

De Boer, J., & Aiking, H. (2018). Strategies Towards Healthy and Sustainable Protein Consumption: A Transition Framework At The Levels of Diets, Dishes, and Dish Ingredients. *Food Qual. Prefer.*, 73, 171–181.

Dhir, A., Talwar, S., Kaur, P., & Malibari, A. (2020). Food Waste in Hospitality and Food Services: A Systematic Literature Review and Framework Development Approach. *Journal of Cleaner Production*, *270*, 122861.

Dirsehan, T., & Cankat, E. (2021). Role of mobile food-ordering applications in developing restaurants' brand satisfaction and loyalty in the pandemic period. *Journal of Retailing and Consumer Services*, *62*, 102608.

Erik, U. (2019). Restoran İşletmelerinde Gıda İsrafının Önlenmesi ve İhtiyaç Fazlası Yemeğin Değerlendirilmesine Yönelik Bir Mobil Uygulama Modelinin Geliştirilmesi: LUSE. Yüksek Lisans Tezi. Konya: Necmettin Erbakan Üniversitesi.

Forbes, H., Quested, T., & O'Connor, C. (2021). Food Waste Index Report 2021. Nairobi, Kenya, United Nations Environment Programme.

Franco, R. Z., Fallaize, R., Lovegrove, J. A., & Hwang, F. (2016). Popular Nutrition-Related Mobile Apps: A Feature Assessment. *JMIR MHealth and UHealth*, 4(3), e85. https://doi. org/10.2196/ mhealth.5846

Fulkerson, J.A., Story, M., Neumark-Sztainer, D., & Rydell, S. (2008). Family Meals: Perceptions of Benefits and Challenges Among Parents of 8- to 10-Year-Old Children. *J Am Diet Assoc,* 108(4), 706-709. doi: 10.1016/j.jada.2008.01.005

Güner, D., & Aydoğdu, A. (2022). Gastronomi Alanındaki Teknolojik Gelişmelere Yönelik Bir Değerlendirme: Dijital Gastronomi. *Aydın Gastronomy*, 6(1), 17-28.

Harvey, J., Smith, A., Goulding, J., & Branco Illodo, I. (2019). Food Sharing, Redistribution, and Waste Reduction via Mobile Applications: A Social Network Analysis. *Ind. Mark. Manag*. 1–12. https://doi.org/10.1016/j.indmarman.2019.02.019

Heerden, A., Tomlinson, M., & Swartz, L. (2012). Point of Care in Your Pocket: A research Agenda For The Field of M-Health. *Bull World Health Organ*, 90(5), 393-394.

Hsieh, J. K., & Hsieh, Y. C. (2013). Appealing to Internet-based freelance developers in smartphone application marketplaces. *International Journal of Information Management*, *33*(2), 308-317.

Iftene, A., Trandabat, D., & Radulescu, V. (2020). Eye and Voice Control for An Augmented Reality Cooking Experience. *Procedia Computer Science, 176*, 1469-1478.

Imamura, F., Micha, R., Khatibzadeh, S., et al. (2015). Dietary Quality Among Men and Women in 187 Countries in 1990 and 2010: A Systematicassessment. *Lancet Glob Health*, 3(3), e132-e142.

Jabs, J., & Devine, C.M. (2006). Time Scarcity and Food Choices: An Overview. *Appetite*, 47(2), 196-204. [doi:10.1016/j.appet.2006.02.014]

Johnson, B.J., Zarnowiecki, D., Hendrie, G.A., Mauch, C.E., & Golley, R.K. (2018). How to Reduce Parental Provision of Unhealthy Foods to 3- to 8-Year-Old Children in the Home Environment? A Systematic Review Utilizing the Behaviour Change Wheel Framework. *Obes Rev*, 19(10), 1359-1370. doi: 10.1111/obr.12702

Kılıçalp, M., & Özdoğan, O. N. (2019). Paket Yemek Siparişlerinde Çevrimiçi Aracı Kullanan Tüketici Davranışlarının Genişletilmiş Teknoloji Kabul Modeliyle Araştırılması. *International Journal of Contemporary Tourism Research*, *3*(2), 148-163.

Kratzke, C., & Cox, C. (2012). Smartphone Technology and Apps: Rapidly Changing Health Promotion. *Global Journal of Health Education and Promotion*, 15(1), 72-82.

Krebs, P., & Duncan, D. T. (2015). Health App Use Among US Mobile Phone Owners: A National Survey. *JMIR Mhealth Uhealth*, 3(4), e101. https://doi.org/10.2196/ mhealth.4924

Lee, I.M., Shiroma, E.J., Lobelo, F., et al. (2012). Effect of Physical Inactivity On Major Non-Communicable Diseases Worldwide: An Analysis of Burdenof Disease and Life Expectancy. *The Lancet*, 380(9838), 219-229.

Lupton, D. (2018). "I just want it to be done, done, done!" Food Tracking Apps, Affects, and Agential Capacities. *Multimodal Technologies and Interaction*, 2(2), 29. https://doi.org/ 10.3390/ mti2020029.

Luxton, D. D., McCann, R. A., Bush, N. E., Mishkind, M. C., & Reger, G. M. (2011). mHealth For Mental Health: Integrating Smartphone Technology in Behavioral Healthcare. *Professional Psychology: Research and Practice*, 42(6), 505-512.

Mauch, C. E., Wycherley, T. P., Laws, R. A., Johnson, B. J., Bell, L. K., & Golley, R. K. (2018). Mobile Apps to Support Healthy Family Food Provision: Systematic Assessment of Popular, Commercially Available Apps. *JMIR mHealth and uHealth*, *6*(12), e11867.

Min, W., Bao, B. K., Mei, S., Zhu, Y., Rui, Y., & Jiang, S. (2017). You are what you eat: Exploring rich recipe information for cross-region food analysis. *IEEE Transactions on Multimedia*, *20*(4), 950-964.

Mishra, B., Varjani, S., Pradhan, I., Ekambaram, N., Teixeira, J.A., Ngo, H.H., & Guo, W. (2020). Insights into Interdisciplinary Approaches For Bioremediation of Organic Pollutants: Innovations, Challenges and Perspectives. *Proceedings NASI India Sect. B Bio Sci.,* 1–8 https://doi.org/10.1007/s40011-020-01187-x.

Morin, P., Demers, K., Turcotte, S., & Mongeau, L. (2013). Association Between Perceived Self-Efficacy Related To Meal Management and Food Coping Strategies Among Working Parents With Preschool Children. *Appetite,* 65, 43-50. doi:10.1016/j.appet.2013.01.012

Mu, W., Spaargaren, G., & Oude Lansink, A. (2019). Mobile Apps For Green Food Practices and The Role For Consumers: A Case Study on Dining Out Practices With Chinese and Dutch Young Consumers. *Sustainability*, *11*(5), 1275.

Mummah, S. A., Mathur, M., King, A. C., Gardner, C. D., & Sutton, S. (2016). Mobile Technology For Vegetable Consumption: A Randomized Controlled Pilot Study in Overweight Adults. *JMIR MHealth and UHealth*, 4(2), e51. https://doi.org/10.2196/ mhealth.5146.

Neumark-Sztainer, D., MacLehose, R., Loth, K., Fulkerson, J.A., Eisenberg, M.E., & Berge, J. (2014). What's For Dinner? Types of Food Served at Family Dinner Differ Across Parent and Family Characteristics. *Public Health Nutr*,17(1), 145-155. doi: 10.1017/S1368980012004594

Nilsen, H.R. (2019). The Hierarchy of Resource Use for a Sustainable Circular Economy. *Int. J. Soc. Econ*. 47, 27–40. https://doi.org/10.1108/IJSE-02-2019-0103.

Nielsen, S.J., Siega-Riz, A.M., & Popkin, B.M. (2002). Trends in Energy Intake in U.S. Between 1977 and 1996: Similar Shifts Seen Across Age Groups.*Obes Res*, 10(5), 370-378.

Olum, E., & Taş, D. (2020). Gıda Endüstrisinde Sürdürülebilirlik. Inside: Doğan, M. (Ed.), *Gıda Mühendisliğine Giriş* (s. 405-432). Ankara: Nobel Akademik Yayıncılık.

Osborn, S. (2016) Wastage of Food Reference Module in Food Science. *Encyclopedia of Food and Health* 2016, 447–52.

Paritosh, K., Kushwaha, S.K., Yadav, M., Pareek, N., Chawade, A., & Vivekanand, V. (2017). Food Waste to Energy: An Overview of Sustainable Approaches For Food Waste Management and Nutrient Recycling. *Biomed Res. Int.,* 2370927. https://doi.org/10.1155/2017/2370927

Patrick, K., Marshall, S. J., Davila, E. P., Kolodziejczyk, J. K., Fowler, J. H., Calfas, K. J., & Robinson, T. N. (2014). Design and Implementation of A Randomized Controlled Social and Mobile Weight Loss Trial For Young Adults (project SMART). *Contemporary Clinical Trials*, 37(1), 10-18.

Poushter, J. (2016). Smartphone Ownership and Internet Usage Continues to Climb in Emerging Economies. *Pew Research Center*. http://www.pewglobal.org/2016/02/22/smartphone-ownership-and-internet-usage-continues-to-climb-in-emerging-economies/ (DofA: 7.10.2022)

Punamiya, H., Jain, M., Mavani, S., & Dhruv, A. (2018). Food Recipe Application. *International Journal of Advance Research, Ideas and Innovations in Technology,* 4(2), 1971-1978.

Rabbi, M., Pfammatter, A., Zhang, M., Spring, B., & Choudhury, T. (2015). Automated Personalized Feedback For Physical Activity and Dietary Behavior Change With Mobile Phones: A Randomized Controlled Trial On Adults. *JMIR MHealth and UHealth*, 3(2), e42. https://doi.org/10.2196/mhealth.4160.

Raharjo, W. D., & Wardhana, A. (2018). An Analysis of Design Android Food Ordering Applications At Taichan Kumis Restaurant. *International Journal of Computer Science and Mobile Computing*, *7*(6), 94-108.

Ray, A., Dhir, A., Bala, P. K., & Kaur, P. (2019). Why Do People Use Food Delivery Apps (FDA)? A Uses and Gratification Theory Perspective. *Journal of Retailing and Consumer Services*, *51*, 221-230.

Ricky, M. Y. (2014). Mobile food ordering application using android os platform. In *EPJ Web of Conferences* (Vol. 68, p. 00041). EDP Sciences.

Rose, D. (2007). Food Stamps, the Thrifty Food Plan, and Meal Preparation: The Importance of the Time Dimension for US Nutrition Policy. *J Nutr Educ Behav*, 39(4), 226-232. [doi: 10.1016/j.jneb.2007.04.180]

Samoggia, A., & Riedel, B. (2020). Assessment of Nutrition-Focused Mobile Apps' Influence on Consumers' Healthy Food Behaviour and Nutrition Knowledge. *Food Research International*, *128*, 108766.

Sarcona, A., Kovacs, L., Wright, J., & Williams, C. (2017). Differences in Eating Behavior, Physical Activity, and Health-Related Lifestyle Choices Between Users and Nonusers of Mobile Health Apps. *American Journal of Health Education*, 48(5), 298-305.

Schoeppe, S., Alley, S., Rebar, A. L., Hayman, M., Bray, N. A., Van Lippevelde, W., & Vandelanotte, C. (2017). Apps to Improve Diet, Physical Activity and Sedentary Behaviour in Children and Adolescents: A Review of Quality, Features and Behaviour Change Techniques. *International Journal of Behavioral Nutrition and Physical Activity*, 14(1), 1–10. https://doi.org/10.1186/s12966-017-0538-3.

Schumer, H., Amadi, C., & Joshi, A. (2018). Evaluating the Dietary and Nutritional Apps in the Google Play Store. *Healthcare informatics research*, *24*(1), 38-45.

Shankar, A., Jebarajakirthy, C., Nayal, P., Maseeh, H. I., Kumar, A., & Sivapalan, A. (2022). Online Food Delivery: A Systematic Synthesis of Literature and A Framework Development. *International Journal of Hospitality Management*, *104*, 103240.

Sharma, P., Gaur, V. K., Sirohi, R., Varjani, S., Kim, S. H., & Wong, J. W. (2021). Sustainable Processing of Food Waste For Production of Bio-Based Products For Circular Bioeconomy. *Bioresource Technology*, *325*, 124684.

Smith, A. (2015). US Smartphone Use in 2015. *Pew Research Center*, 18-29. http://www.pewinternet.org/2015/04/01/us-smartphone-use-in-2015/ (DofA: 7.8.2022)

Spiker, M. L., Hiza, H. A., Siddiqi, S. M., & Neff, R. A. (2017). Wasted Food, Wasted Nutrients: Nutrient Loss From Wasted Food in The United States and Comparison to Gaps in Dietary Intake. *Journal of the Academy of Nutrition and Dietetics*, 117(7), 1031-1040.

Talwar, S., Kaur, P., Yadav, R., Sharma, R., & Dhir, A. (2021). Food Waste and Out-of-home-dining: Antecedents and Consequents of the Decision to Take Away Leftovers After Dining at Restaurants. *Journal of Sustainable Tourism*, 1-26.

Tomaş, M. (2014). Paket Servis Müşterilerinin Sipariş Vermede E-Aracı Kullanma Nedenleri Üzerine Keşifsel Bir Araştırma: yemeksepeti.com Örneği. İnternet Uygulamaları ve Yönetimi, 5(2), 29-41.

Tran, J., Tran, R., & White Jr, J. R. (2012). Smartphone-Based Glucose Monitors and Applications in the Management of Diabetes: An Overview of 10 Salient "Apps" and A Novel Smartphone-Connected Blood Glucose Monitor. *Clinical Diabetes*, 30(4), 173-178.

Tsang, Y.F., Kumar, V., Samadar, P., Yang, Y., Lee, J., Ok, Y.S., Song, H., Kim, K.-H., Kwon, E.E., & Jeon, Y.J. (2019). Production of Bioplastic Through Food Waste Valorization. *Environ. Int*. 127, 625–644.

URL-1: https://www.healthline.com/nutrition/top-iphone-android-apps#Our-picks-of-the-best-nutrition-apps (DofA: 7.9.2022).

Venn, D., & Strazdins, L. (2017). Your Money or Your Time? How Both Types of Scarcity Matter to Physical Activity and Healthy Eating. *Soc Sci Med*, 172, 98-106. doi: 10.1016/j.socscimed.2016.10.023

We Are Social & Hootsuite. (2021). Special report digital 2021. [DofA:7.9.2022]. https://wearesocial.com/uk/blog/2021/01/digital-2021-uk/

Farr-Wharton, G., Choi, J. H. J., & Foth, M. (2014,). Food talks back: exploring the role of mobile applications in reducing domestic food wastage. In *Proceedings of the 26th Australian computer-human interaction conference on designing futures: The future of design* (pp. 352-361).

REFERENCES

APEX-The Airline Passenger Experience Association. (2022). Real Food, Virtual Kitchens: With Digital Twins, Two Is More Efficient Than One - Illustration by Oscar Matamora, https://apex.aero/articles/real-food-virtual-kitchens-digital-twins-two-efficient-one/, (E.T.: 10.09.2022).

Atar, A. (2019).Dijital Dönüşüm ve Turizme Etkileri. İçinde M. Sezgin, S. Özdemir Akgül ve A. Atar (Editörler), *Turizm 4.0 (Dijital Dönüşüm),*(s. 99-113).Ankara: Detay Yayıncılık.

Au, N. & Law, R. (2002). Categorical Classification of Tourism Dining. *Annals of Tourism Research*, *29(3)*, 819-833.

Bucak, T. & Aracı, Ü. E. (2013). Türkiye'de Gastronomi Turizmi Üzerine Genel Bir Değerlendirme. *Balikesir University Journal of Social Sciences Institute*, *16(30)*, 203-216.

Chang, R. C., Kivela, J. & Mak, A. H. (2010). Food Preferences of Chinese Tourists. *Annals of Tourism Research*, *37(4)*, 989-1011.

Curtis, K. R. & Cowee, M. W. (2009). Direct Marketing Local Food to Chefs: Chef Preferences and Perceived Obstacles. *Journal Of Food Distribution Research*, *40(2)*, 26-36.

Çalhan, H. & Kılıçhan, R. (2018). Mutfak Şeflerinin Teknolojiye Hazır Bulunuşluk (TRI) Durumlarının Değerlendirilmesi . *MANAS Sosyal Araştırmalar Dergisi* , *7(3)*, 861-877.

Çela, A., Knowles-Lankford, J. & Lankford, S. (2007). Local Food Festivals in Northeast Iowa Communities: A Visitor And Economic İmpact Study. *Managing Leisure*, *12(2-3)*, 171-186.

Durlu-Özkaya, F. (2009). Türk Mutfağında Zeytinyağı. İçinde F. Göğüş, M.T. Özkaya, ve S. Ötleş (Editörler), *Zeytinyağı* içinde (s.252-263). Ankara: Eflatun Yayınevi.

EconoTimes. (2022). NFT: KFC, Pizza Hut, Taco Bell Owner Files Nonfungible Token Trademarks, https://www.econotimes.com/nft-kfc-pizza-hut-taco-bell-owner-files-nonfungible-token-trademarks-1630844, (E.T.:10.09.2022).

EIT Food. (2022). Digital Twin Management, https://www.eitfood.eu/files/_1200x514_crop_center center_82_line/AdobeStock_137800326.jpeg, (E.T.: 10.09.2022).

Fields, K. (2002). Demand for the Gastronomy Tourism Product: Motivational Factors. In Hjalager, A. M. ve Richards, G. (Eds.). *Tourism and Gastronomy* (p. 36-50). UK: Routledge.

Görçün, Ö. F. (2016). *Dördüncü Endüstri Devrimi-Endüstri 4.0*. İstanbul: Beta Yayıncılık.

Green, G. P. & Dougherty, M. L. (2008). Localizing Linkages for Food and Tourism: Culinary Tourism As A Community Development Strategy. *Community Development*, *39(3)*, 148-158.

Gregoire, M. B. & Strohbehn, C. (2002). Benefits and Obstacles to Purchasing Food from Local Growers and Producers. *Journal of Child Nutrition & Management*, *26(1)*, 1–7.

Gregoire, M. B. Arendt, S. W., & Strohbehn, C. (2005). Iowa Producers' Perceived Benefits and Obstacles in Marketing to Local Restaurants and İnstitutional Foodservice Operations. *Journal of Extension*, 43*(1)*, 1RIB1.

Grieves M. (2016). Origins of the Digital Twin Concept. *Working Paper*, Florida Institute of Technology, https://www.researchgate.net/publication/307509727_Origins_of_the_Digital_Twin_Concept. (E.T.: 10.09.2022).

Grieves M. (2006). *Product Lifecycle Management: Driving The Next Generation of Lean Thinking*. NewYork: McGraw-Hill Education.

Guan, J. & Jones, D. L. (2015). The Contribution of Local Cuisine To Destination Attractiveness: An Analysis İnvolving Chinese Tourists' Heterogeneous Preferences. *Asia Pacific Journal of Tourism Research*, *20(4)*, 416-434.

Hall, C. M. & Mitchell, R. (2000). Wine Tourism in The Mediterranean: A Tool For Restructuring And Development. *Thunderbird International Business Review*, *42(4)*, 445-465.

Horng, J. S. & Tsai, C. T. S. (2012). Culinary Tourism Strategic Development: An Asia-Pacific Perspective. *International Journal of Tourism Research*, *14(1)*, 40-55.

Inwood, S. M., Sharp, J. S., Moore, R. H. & Stinner, D. H. (2009). Restaurants, Chefs and Local Foods: İnsights Drawn from Application of A Diffusion of İnnovation Framework. *Agriculture and Human Values*, *26(3)*, 177-191.

Işık, C., Işık, M. F. & Işık, Z. (2016). Yiyecek–İçecek İşletmeleri Müşterilerinin E-Tablet Menü Kullanimina Bakişi: Erzurum İli Örneği, *Atatürk İletişim Dergisi*, (11), 111-124.

IoT For All. (2022). How Digital Twins Can Help Retailers Give More to Food Banks, https://www.iotforall.com/wp-content/uploads/2019/02/2.19.19-How-Digital-Twins-Can-Help Retailers-Give-More-To-Food-Banks.jpg, (E.T.: 10.09.2022).

Ilgaz, B. (2020). Tarihsel Süreç İçerisinde Sanayi Devrimi ve Endüstri 4.0. İçinde B.Ilgaz (Editör), *Akıllı Kent-Akıllı Turizm* (s. 1-22). Ankara: Gazi Kitabevi.

Kang, S. & Rajagopal, L. (2014). Perceptions of Benefits and Challenges of Purchasing Local Foods Among Hotel Industry Decision Makers. *Journal of Foodservice Business Research*, *17(4)*, 301-322.

Karamustafa, K., Ülker, M., & Ülker, P. (2018). The importance of local food in the formation of tourist experinces and its sustainability: A conceptual evaluation. In *Proceedings of the Second International Congress on Future of Tourism: Innovation, Entrepreneurship and Sustainability (Futourism, September 2018)* (pp. 810-816). Mersin, Turkey: Mersin University Publication.

Karamustafa, K. & Yılmaz, M. (2019). Konaklama Işletmeleri Yöneticilerinin Akıllı Turizm Teknolojilerinin Olası Faydalarına Yönelik Algılarının Değerlendirilmesi. *Journal of Tourism and Gastronomy Studies*, *7*(3).

Kayran, M. F. (2021). Dijital Dönüşüm ve Yiyecek-İçecek İşletmeleri. İçinde A. Ülkü (Editör), *Dijital Dönüşüm ve Turizm* (s. 111-127). Ankara: Nobel Bilimsel.

Kılıçhan, R. & Yılmaz, M. (2020). Artificial Intelligence and Robotic Technologies in Tourism and Hospitality Industry. *Erciyes Üniversitesi Sosyal Bilimler Enstitüsü Dergisi*, (50), 353-380.

Kim, Y. G., Eves, A. & Scarles, C. (2009). Building a Model of Local Food Consumption on Trips and Holidays: A Grounded Theory Approach. *International Journal of Hospitality Management*, *28(3)*, 423-431.

Kumaş, E. & Erol. S. (2021). Endüstri 4.0'da Anahtar Teknoloji Olarak Dijital Ikizler. *Politeknik Dergisi*, *24*(2), 691-701.

Legner, C., Eymann, T., Hess, T., Matt, C., Böhmann, T., Drews, P., ... & Ahlemann, F. (2017). Digitalization: Opportunity and Challenge for the Business And Information Systems Engineering Community. *Business & information systems engineering*, *59*(4), 301-308.

Mak, A. H., Lumbers, M., & Eves, A. (2012). Globalisation and Food Consumption İn Tourism. *Annals of Tourism Research*, *39(1)*, 171-196.

Mak, A. H., Lumbers, M., Eves, A. & Chang, R. C. (2012). Factors Influencing Tourist Food Consumption. *International Journal of Hospitality Management*, *31(3)*, 928-936.

Okumuş, B. & Çetin, G. (2015). Using local food in Istanbul's marketing as a tourist destination. *Internatıonal Interdıscıplınary Busıness-Economıcs Advancement Conference*. Las Vegas/NV.

Onozaka, Y., Nurse, G. & McFadden, D. T. (2010). Local Food Consumers: How Motivations and Perceptions Translate to Buying Behavior. *Choices*, *25(1)*, 1-6.

Oxford Learner's Dictionaries. (2022). "Local"-"Metaverse", https://www.oxfordlearnersdictionaries.com, (E.T.: 11.09.2022).

Özdemir B., Yılmaz G., Çalışkan O. & Aydın A. (2015). Şeflerin Yerel Yiyeceğe İlişkin Algılamaları ile Yerel Yiyecek Satın Alma Niyetleri Arasındaki İlişki. *16. Ulusal Turizm Kongresi*. Çanakkale 18 Mart Üniversitesi, Çanakkale.

Özdoğan, O. (2018). *Endüstri 4.0.* İstanbul: Pusula 20 Teknoloji ve Yayıncılık AŞ.

Pamukçu, H. & Tanrısever, C. (2019). Turizm Endüstrisinde Dijital Dönüşüm. İçinde M. Sezgin, S. Özdemir Akgül ve A. Atar (Editörler), *Turizm 4.0 (Dijital Dönüşüm),* (s. 1-28).Ankara: Detay Yayıncılık.

Sharma, A., Gregoire, M. B. & Strohbehn, C. (2009). Assessing Costs of Using Local Foods in Independent Restaurants. *Journal of Foodservice Business Research*, *12(1)*, 55-71.

Sharma, A., Moon, J. & Strohbehn, C. (2014). Restaurant's Decision to Purchase Local Foods: Influence of Value Chain Activities. *International Journal of Hospitality Management*, *39*, 130-143.

Shenoy, S. S. (2005). *Food Tourism and The Culinary Tourist*. Unpublished master thesis, A thesis presented to Graduate School of Clemson University, South Carolina.

Sims, R. (2009). Food, Place and Authenticity: Local Food and the Sustainable Tourism Experience. *Journal of Sustainable Tourism*, *17(3)*, 321-336.

Spence, C. & Piqueras-Fiszman, B. (2013). Technology at the Dining Table. *Flavour*, *2(1)*, 1-13.

Starr, A., Card, A., Benepe, C., Auld, G., Lamm, D., Smith, K. & Wilken, K. (2003). Sustaining Local Agriculture Barriers and Opportunities to Direct Marketing Between Farms and Restaurants in Colorado. *Agriculture and Human Values*, *20(3)*, 301-321.

Strohbehn, C. H. & Gregoire, M. B. (2003). *Institutional and Commercial Food Service Buyers' Perceptions of Benefits and Obstacles to Purchase Locally Grown and Processed Foods*. IOWA State University: Leopold Center Completed Grant Reports.

Su, C. S. & Horng, J. S. (2012). *Recent Developments in Research and Future Directions of Culinary Tourism: A Review*. INTECH Open Access Publisher.

Sürücü, Ç., Ülker, M. & Hassan, A. (2018). Restoranlarda Tablet Mönü Kullanımının Tekrar Ziyaret Etme Niyeti Üzerindeki Etkisi. *Journal of Tourism and Gastronomy Studies*, *6(3)*, 178–196.

Toksöz, D. & Aras, S. (2016). Turistlerin Seyahat Motivasyonlarında Yöresel Mutfağın Rolü. *Journal of Tourism and Gastronomy Studies*, *4(1)*, 174-189.

Ülker, P. (2020). Yerel Mutfağın Uluslararasılaşmasında Yiyecek ve İçecek İşletmelerinin Rolü. İçinde K. Karamustafa ve M. Ülker (Editörler), *Yerelden Küresele Türk Mutfağı* içinde (s. 53-74). Ankara: Detay Yayıncılık.

Wilkins, J. L., Bokaer-Smith, J. & Hilchey, D. (1996). *Local Foods and Local Agriculture: A Survey of Attitudes Among Northeastern Consumers*. Project Report. Division of Nutritional Sciences. Cornell Cooperative Extension.

Yurtseven, H. R. & Kaya, O. (2011). Local Food in Local Menus: The Case of Gökçeada. *Tourismos: An International Multidisciplinary Journal of Tourism*, *6(2)*, 263- 275.

REFERENCES

Albayrak, A. (2015). Müşterilerin E-Tablet Menüleri Değerlendirmelerine İlişkin Bir Çalışma. *Uluslararası Sosyal Araştırmaları Dergisi*, 8 (36), 934-945.

Ariely, D. (2000). Controlling The Information Flow: Effects on Consumers Decision Making and Preferences. *Journal of Consumer Research*, 27 (2), 233–48.

Beldona, S., Buchanan, N. and, Miller, B.L. (2014). Exploring The Promise of E-Tablet Restaurant Menus. *International Journal of Contemporary Hospitality Management*, 26 (3), 367-382.

Bora, P. R. and Gupta, E. (2012). Application on Order Management System in Restaurants. *International Journal of Application or Innovation in Engineering & Management (IJAIEM),* 1 (2), 59-62).

Bucak, T. and Turan, Ö. (2016). The Effect of the Service Quality to The Consumer/Guest Satisfaction in Restaurant Business: A Survey in Province of Çanakkale. *Journal of Academic Social Science Studies,* (49), 287-304.

Cho, H. and Fiorito, S. S. (2010). Self-Service Technology in Retailing: The Case of Retail Kiosks. *Symphonya Emerging Issues in Management*, 1, 43-55.

Çetinkaya, A.Ş. (2007). Bilişim Teknolojilerinin Konaklama İşletmeleri Performansına Etkileri: Beş Yıldızlı Otellere Yönelik Bir Araştırma. Doctoral Thesis. Konya: Selçuk University.

Denizer, D. (2005). Konaklama İşletmelerinde Yiyecek ve İçecek Yönetimi. Ankara: Detay Publishing.

Dennis, C., Newman, A., Michon, R., Brakus, J. J., and Wright, L. T. (2010). The Mediating Effects of Perception and Emotion: Digital Signage in Mall Atmospherics. *Journal of Retailing and Consumer Services*, 17 (3), 205-215.

Dixon, M., Kimes, S.E. and Verma, R. (2009). Customer Preferences for Restaurant Technology Innovations. *Cornell Hospitality Report*, 9 (7), 6-16.

Ekinci, N. (2010). Otel İşletmelerinde Menü Planlaması, Menü Fiyatlandırma Yöntemleri ve İstanbul Sürmeli Otel Uygulaması. Master's Thesis. Ankara: Gazi University.

Erdem Türk, A. (2021). Klasik Menü Kartlarının ve Dijital Menülerin İşletme İçin Önemi ve Müşteriler Üzerindeki Etkisinin Karşılaştırılması. Master's Thesis. Ankara: Başkent University.

Gökçe, F., and Sunar, H. (2019). Menü Tasarımı. In P. Temizkan and D. Cankül (Editors), *Menü Yönetimi* (pp. 167-184). Ankara: Detay Publishing.

Hsu, L. and Wu, P. (2013). Electronic-Tablet-Based Menu in A Full Service Restaurant and Customer Satisfaction: A Structural Equation Model. *International Journal of Business, Humanities and Technology*, 3 (2), 61-71.

Kasavana, M.L. (2011). Tablets – T-Commerce: Innovative Guest-facing Applications. Hospitality Upgrade, https://www.hospitalityupgrade.com/_magazine/magazine_Detail.asp/?ID=686 (Retrieved on: 20.07.2022).

Ko, H., Chang-Hoan, C. and Robert, M.S. (2005). Internet Uses and Gratifications: A Structural Equation Model of Interactive Advertising. *Journal of Advertising*, 34 (2), 57–70.

Koçak, N. (2016). *Yiyecek İçecek Hizmetleri Yönetimi*. Ankara: Detay Publishing.

Martell, N. (2013). Goodbye Paper Menus? Restaurants Test The Water For Tablets. *NPR The Salt: What's On Your Plate*, https://www.npr.org/sections/thesalt/2013/10/28/241391126/goodbye-paper-menus-restaurants-test-the-waters-for-tablets (Retrieved on: 20.07.2022)

Mills, J.E. and Thomas, L. (2008). Assesing Customer Expectations of Information Provided on Restaurant Menus: A Confirmatory Factor Analysis Approach. *Journal of Hospitality & Tourism Research*, 32 (1), 62-88.

Pamukçu, H. and Tanrısever, C. (2019). Turizm Endüstrisinde Dijital Dönüşüm. In M. Sezgin, S.Ö. Akgül and A. Atar (Editors), *Turizm 4.0* (pp. 2-28). Ankara: Detay Publishing.

Pavesic, D. (2005). The Psychology of Menu Design: Reinvent Your "Silent Salesperson" to Increase Check Averages and Guest Loyalty. Hospitality Faculty Publications, 5, 37-43.

Pavlou,P.A. and Stewart, D.W. (2000). Measuring The Effects and Effectiveness of Interactive Advertising: A Research Agenda. *Journal of Interactive Advertising*, 1 (1), 62–78.

Payne-Palacio, J. and Theis, M. (2012). Foodservice Management: Principles and Practices. New YorkÇ Prentice Hall Publishing.

Rastegar, N., Flaherty, J., Liang, L. J., and Choi, H.-s. C. (2021). The Adoption of Self-Service Kiosks in Quick-Service Restaurants. *European Journal of Tourism Research*, 27, 1-23.

Rızaoğlu, B. and Hançer, M. (2013). Menü ve Yönetim. Ankara: Detay Publishing.

Boğan, E. and Sarıışık, M. (2021). Gastronomi ve Menü Planlama. In M. Sarıışık (Editor), Tüm Yönleriyle Gastronomi Bilimi (pp. 239-259). Ankara: Detay Publishing.

Simon, A., Omogbhemhe, I.M., Awe, O.S. and Babatope, T.S. (2018). Towards the digitalization of Restaurant Business Process for Food Ordering in Nigeria Private University: The Design Perspective. A Study of Samuel Adegboyega University Edo State Nigeria. *International Journal of Scientific and Research Publications*, 8 (5), 46-54.

Sökmen, A. (2014). *Yiyecek İçecek Hizmetleri Yönetimi ve İşletmeciliği*. Ankara: Detay Publishing.

Sun, J. and Hsu, Y. (2013). Effect of Interactivity on Learner Perceptions in Web-Based Instruction. *Computers in Human Behavior*, 29 (1), 171–84.

Sürücü, Ç., Ülker, M. and, Hassan, A. (2018). Restoranlarda Tablet Menü Kullanımının Tekrar Ziyaret Etme Niyeti Üzerine Etkisi. *Journal of Tourism and Gastronomy Studies*, 6 (3), 178-196.

Şahin, E. (2019). Dijital Menü Planlaması. In M. Sezgin, S. Özdemir Akgül and A. Atar (Editors), Turizm 4.0 (Dijital Dönüşüm) (pp. 82-98). Ankara: Detay Publishing.

Tan, T. (2021). Digital Menu for Restaurants in Finland as a SaaS Web Application: Definition, Functionality, Feasibility. https://www.theseus.fi/bitstream/handle/10024/500243/TimurTan2021.pdf (Retrieved on: 28.07.2022)

URL-1: http://www.cio.com/archive/enterprise/071598_value_content.html (Retrieved on: 19.07.2022).

URL-2: https://propertywheel.co.za/wp-content/uploads/CW-Research-report-Global-Food-Beverage-Market-Summer-2017.pdf (Retrieved on: 28.07.2022).

URL-3: https://pos.toasttab.com/resources/restaurant-technology-industry-report (Retrieved on: 20.07.2022).

URL-4: http://www.eater.com/2017/10/5/16428750/tablettechnology-restaurants-applebees-outback-steakhouse (Retrieved on: 04.08.2022).

URL-5: http://www.uncorkd.biz/blog/benefits-ipad-wine-list-digital-menu-apps/ (Retrieved on: 04.08.2022).

Yim, M.Y., Tae, H. B. and Sauer, P.L. (2018). I See Myself in Service and Product Consumptions: Measuring Self-Transformative Consumption Vision (SCV) Evoked by Static and Rich Media. *Journal of Interactive Marketing*, 44, 122–39.

Yim, M.Y. and Yoo, C.Y. (2020). Are Digital Menus Really Better than Traditional Menus? The Mediating Role of Consumption Visions and Menu Enjoyment. *Journal of Interactive Marketing*, 50 (2020), 65-80.

REFERENCES

AI & data (2022) AI & data-driven Starbucks – Deep Brew, https://www.aiplusinfo.com/blog/ai-data-driven-starbucks-deep-brew/.

Albrecht C. (2021) Video: See Kitchen Robotics' Beastro Ghost Kitchen Robot in Action, https://thespoon.tech/video-see-kitchen-robotics-beastro-ghost-kitchen-robot-in-action/.

Aniel, M.(2021) Food Intelligence: Under the Hood, https://tastewise.io/blog/under-the-hood-1.

Artificial Intelligence to Manage (2021) Artificial Intelligence to Manage Food Waste, https://www.futurebridge.com/artificial-intelligence-to-manage-food-waste/ .

Atalay, M., & Çelik, E. (2017). Büyük veri analizinde yapay zekâ ve makine öğrenmesi uygulamaları. *Mehmet Akif Ersoy Üniversitesi Sosyal Bilimler Enstitüsü Dergisi*, 9(22): 155-172.

Automating Voice Ordering (2018) Automating Voice Ordering for Restaurants, https://voix.ai/

Aydın, M., Şahbaz, R.P. (2021). *Turizmde Bilgi İletişim Teknolojilerinin Kullanımı*. Emre ÇİLESİZ, Ersin ARIKAN (Ed.), Turizm Alanında Güncel Konular ve Yaklaşımlar-2 içinde (ss. 55-76). Konya, Çizgi Kitabevi Yayınları.

Barakazi M. (2022) The use of Robotics in the Kitchens of the Future: The example of 'Moley Robotics, *Journal of Tourism and Gastronomy Studies*, 10 (2), 895-905.

Bingöl, K., Er Akan, A., Örmecioğlu, H. T., & Er, A. (2020). Depreme dayanıklı mimari tasarımda yapay zeka uygulamaları: Derin öğrenme ve görüntü işleme yöntemi ile düzensiz taşıyıcı sistem tespiti. *Gazi Üniversitesi Mühendislik Mimarlık Fakültesi Dergisi*, 35(4): 2197-2210.

Bozkurt Uzan, Ş. & Sevimli, Y. (2020). Gastronomideki robotik uygulamalar ve yapay zekâ. *Tourism and Recreation , 2* (2) , 46-58 .

Celayir, D. & Celayir, Ç. (2020). Dijitalleşmenin Denetim Mesleğine Yansımaları. Avrasya Sosyal ve Ekonomi Araştırmaları Dergisi, 7 (6) , 128-148.

Çerkez, M. ve Kızıldemir, Ö. (2020) Yiyecek–İçecek İşletmelerinde Yapay Zekâ Kullanımı, *Türk Turizm Araştırmaları Dergisi*, 4(2): 1264- 127.

DALL·E 2 is a new AI (2022) DALL·E 2 is a new AI system that can create realistic images and art from a description in natural language, https://openai.com/dall-e-2/.

Deep Brew: Transforming (2021) Deep Brew: Transforming Starbucks into an AI & data-driven company, https://hyperight.com/deep-brew-transforming-starbucks-into-a-data-driven-company/.

Ergen, M. (2019). What is Artificial Intelligence? Technical Considerations and Future Perception. *The Anatolian Journal of Cardiology*, 22(2), 5-7.

Food Safety(2022) Food Safety, https://www.kankanai.com.cn/en/solution/production/food/.

Junfang D. (2016) KFC launches first AI-enabled outlet in Beijing, https://news.cgtn.com/news/3d45444d7755544d/share_p.html.

Kaur D.(2021) Why online food delivery companies are betting big on AI and ML, https://techhq.com/2021/05/why-online-food-delivery-companies-are-betting-big-on-ai-and-ml/

Kaya, İ., & Engin, O. (2005). Kalite İyileştirme Sürecinde Yapay Zekâ Tekniklerinin Kullanımı. *Pamukkale Üniversitesi Mühendislik Bilimleri Dergisi*, 11(1), 103-114.

Kelso A.(2022) Chipotle Is Testing More Artificial Intelligence Solutions To Improve Operations, https://www.forbes.com/sites/aliciakelso/2022/09/27/chipotle-is-testing-more-artificial-intelligence-solutions-to-improve-operations/?sh=330c0a3e51f9.

Kızıl, Ü. , Genç, L. & Saçan, M. (2011). Elektronik Burun Sistemlerinin Tasarım İlkeleri . Uludağ Üniversitesi Ziraat Fakültesi Dergisi , 25 (1) , 109-118 .

Kumar, I., Rawat, J., Mohd, N., Husain, S.: Opportunities of artifcial intelligence and machine learning in the food industry (2021). Journal of Food Quality,.

Mahendra S.(2022). The Future of AI Enabled Smart Kitchens, https://www.aiplusinfo.com/blog/ai-enabled-smart-kitchens/.

Midjourney is an independent.(2022) Midjourney is an independent research lab exploring new mediums of thought and expanding the imaginative powers of the human species, https://www.midjourney.com/

New Food AI(2020) New Food AI Looks Inside Your Fridge To Help You Find The Perfect Things To Cook With What You Already Have, https://news.samsung.com/us/new-food-ai-looks-inside-fridge-help-find-perfect-things-cook-already/

Özdemir Akgül, S. (2019). *Turizm 4.0 ve yapay zeka uygulamaları*. Sezgin, M., Özdemir Akgül, S. ve Atar, A. (Ed.). Turizm 4.0 dijital dönüşüm. Ankara: Detay Yayıncılık.

Restaurant chain Panera (2022) Restaurant chain Panera trials AI technology at drive-through lanes, https://www.verdictfoodservice.com/news/panera-trials-ai-technology/.

Riedl, M. O. (2019). Human-centered artificial intelligence and machine learning. *Human Behavior and Emerging Technologies*, 1(1): 33-36.

Şeker, O. & Atiktürk, A. (2022). Big Data'yı Anlamak: Verinin Bilgiye Dönüşümünde Ekonomik Gözetim: Amazon Örneği. Uluslararası Medya ve İletişim Araştırmaları Hakemli Dergisi, 5 (1), 92-107.

Shahid, M. Z. ve Li, G. (2019). Impact of artificial intelligence in marketing: a perspective of marketing professionals of pakistan. *Global Journal of Management and Business Research: E Marketing,* 19(2), 26-33.

Sugathan S.(2020) Artificial Intelligence In Cloud Kitchen, https://www.linkedin.com/pulse/artificial-intelligence-cloud-kitchen-sumit-sugathan?trk=public_profile_article_view

Tsaih, R.-H. ve Hsu, C. C. (2018*). Artificial intelligence in smart tourism: a conceptual framework*. The 18th International Conference on Electronic Business. Guilin, China, 124-133.

Ünver, M. ve Altunok, C. (2020). Medikal endüstride yapay zeka ve uzman sistemlerin sürekli iyileştirmeye etkisi. 8th International Symposium on Innovative Technologies in Engineering and Science (ISITES), 23-25 Ekim 2020 Bursa, ss. 482-490.

Whyte A.(2021) AI in Fast Food: Putting the Customer Before Profit, https://digitalmarketing.temple.edu/awhyte/2021/10/24/ai-in-fast-food-putting-the-customer-before-profit/.

Wiggers K.(2019) IBM's Hypertaste is an artificial tongue that can classify liquids, https://venturebeat.com/ai/ibms-hypertaste-is-an-artificial-tongue-that-can-classify-liquids/.

REFERENCES

al-sumaiti, A. S., Ahmed, M. H., & Salama, M. M. A. (2014). Smart home activities: A literature review. *Electric Power Components and Systems, 42*(3-4), 294-305.

Balaji, A., Sathyasri, B., Vanaja, S., Manasa, M. N., Malavega, M., & Maheswari, S. (2020, September). Smart Kitchen Wardrobe System Based on IoT. In *2020 International Conference on Smart Electronics and Communication (ICOSEC)* (pp. 865-871). IEEE.

Bhatt, A., Bhatt, A., & Fiaidhi, J. (2020). Next Generation Smart Fridge System using IoT. *Computer Science.*

Çakır, D., Tepe, C. & Odabas, M. (2022). Akıllı Ev Sistemlerinde Yapay Zekâ Kullanımı Üzerine Bir Değerlendirme. *OMÜ Mühendislik Bilimleri ve Teknolojisi Dergisi,* 2(2), 185-204.

Cocco, A. (2017). *How internet of things is impacting digital marketing: Samsung case: Family hub refrigerator.* [Thesis, LUISS Guido Carli University]. Italy.

Demir, O. (2012). *Yapay Zeka.* [Master's thesis, Dokuz Eylül University]. Izmir.

Dung, T. (2020). *IoT For Kitchen.* [Bachelor's thesis, Turku University of Applied Sciences]. Finland.

Gokhale, P., Bhat, O., & Bhat, S. (2018). Introduction to IOT. *International Advanced Research Journal in Science, Engineering and Technology, 5*(1), 41-44.

Gülseren, A., & Sağbaş, A. (2019). Endüstri 4.0 perspektifinde sanayide dijital dönüşüm ve dijital olgunluk seviyesinin değerlendirilmesi. *European Journal of Engineering and Applied Sciences*, 2(2), 1-5.

Javadpour, A., Pinto, P., Ja'fari, F., & Zhang, W. (2022). DMAIDPS: a distributed multi-agent intrusion detection and prevention system for cloud IoT environments. *Cluster Computing*, 1-18.

Kashani, M. H., Madanipour, M., Nikravan, M., Asghari, P., & Mahdipour, E. (2021). A systematic review of IoT in healthcare: Applications, techniques, and trends. *Journal of Network and Computer Applications,* 192, 103164.

Kathuria, D., Dhiman, A. K., & Attri, S. (2022). Sous vide, a culinary technique for improving quality of food products: A review. *Trends in Food Science & Technology,* 119, 57-68.

Khan, T. (2018). Smart Microwave Oven with Image Classification and Temperature Recommendation Algorithm. *International Journal of Electrical & Computer Engineering (IJECE), 8*(6). 4239-4252.

Kılıç, A. (2019). *Nesnelerin İnterneti (IoT) ve Yiyecek İçecek Sektörü için Öneriler, Örnek Bir Uygulama.* [Master's thesis, Haliç University]. İstanbul.

Koşan, M. A., & Benzer, R. (2019). Siber Güvenlik Alanında Derin Öğrenme Yöntemlerinin Kullanımı. *5th International Management Information Systems Conference (IMISC 2018).*

Kumar, A., Sood, P., & Gupta, U. (2020, March). Internet of things (IoT) for bank locker security system. In *2020 6th International Conference on Signal Processing and Communication (ICSC),* pp. 315-318. IEEE.

Li, B., Hathaipontaluk, P. & Luo, S. (2009, December). Intelligent oven in smart home environment. In *2009 international conference on research challenges in computer science,* 247-250. IEEE.

Liegeard, J., & Manning, L. (2020). Use of intelligent applications to reduce household food waste. *Critical reviews in food science and nutrition, 60*(6), 1048-1061. https://doi.org/10.1080/10408398.2018.1556580.

Liegeard, J., & Manning, L. (2020). Use of intelligent applications to reduce household food waste. *Critical reviews in food science and nutrition, 60*(6), 1048-1061.

Memon, M. H., Kumar, W., Memon, A. R., Chowdhry, B. S., Aamir, M., & Kumar, P. (2016, March). Internet of Things (IoT) enabled smart animal farm. In *2016 3rd International Conference on Computing for Sustainable Global Development (INDIACom)* (pp. 2067-2072). IEEE.

Myhrvold, N., Young, C. & Bilet, M. (2011). *Modernist Cuisine: The Art and Science of Cooking. Volume 2: Techniques and Equipment.* The Cooking Lab.

Noto La Diega, G., & Walden, I. (2016). Contracting for the 'Internet of Things': Looking into the Nest. *Queen Mary School of Law Legal Studies Research Paper*, (219).

Onyeaka, H., Nwaizu, C. C., & Ekaette, I. (2022). Mathematical modeling for thermally treated vacuum-packaged foods: A review on sous vide processing. *Trends in Food Science & Technology*. https://doi.org/10.1016/j.tifs.2022.06.018

Öztürk, M. (2015). *A Data Replication Strategy to Improve System Availability for Cloud Storage Systems.* [Master's thesis, Istanbul Technical University]. Istanbul.

Pacojet (2022). *The secret to ultimate flavor sensations*. https://pacojet.com/en-GB/Pacojet-System/

Parekar, A., Vishwakarma, A., Bhalge, P., Pande, V. & Mahale, K. (2022). SMART KITCHEN USING IOT. *International Journal of Scientific Development and Research (IJSDR), 7(3),* 25-28.

Pereira, W. F., da Silva Fonseca, L., Putti, F. F., Góes, B. C., & de Paula Naves, L. (2020). Environmental monitoring in a poultry farm using an instrument developed with the internet of things concept. *Computers and electronics in agriculture*, 170, 105257.

Pushpanjali, M. K., Suman, R., Rakshitha, T. S., & Varshitha, G. U. (2022). Design of Smart Kitchen Management System Using Internet of Things. *International Research Journal of Modernization in Engineering Technology and Science, 4(7),* 2160-2165.

Rational (2022). *ConnectedCooking*. https://rationalfirin.com/connectivity/

Ratnaparkhi, S., Khan, S., Arya, C., Khapre, S., Singh, P., Diwakar, M., & Shankar, A. (2020). Smart agriculture sensors in IOT: A review. Materials Today: Proceedings, https://doi.org/ 10.1016/j.matpr.2020.11.138

Rokonuzzaman, M., Akash, M. I., Mishu, M. K., Tan, W. S., Hannan, M. A., & Amin, N. (2022, May). IoT-based Distribution and Control System for Smart Home Applications. In *2022 IEEE 12th Symposium on Computer Applications & Industrial Electronics (ISCAIE)* (pp. 95-98). IEEE.

Samsung (2022). *Microwaves*. https://www.samsung.com/us/microwaves/

Shah, D. K., Singh, R., Gehlot, A., Khantwal, S., Ahmad, A. J., & Akram, S. V. (2022, April). *Smart Kitchen: Real Time Monitoring of Kitchen through IoT. In 2022 3rd International Conference on Intelligent Engineering and Management (ICIEM)*. (pp. 718-722). IEEE.

Su, K., Li, J., & Fu, H. (2011, September). Smart city and the applications. In *2011 international conference on electronics, communications and control (ICECC)* (pp. 1028-1031). IEEE.

Suganya Devi, K., Sabarish, N. S., Sankra, M., & Santhosh Kumar, A. (2020). Internet of Things (IoT) based smart kitchen pantry. *Irish Interdisciplinary Journal of Science & Research (IIJSR), 4(3),* 56-61.

Tok, M. S., & Selçuk, A. A. (2019). Nesnelerin İnternetinin Güvenliğinde İnsan Faktörü. *Türkiye Bilişim Vakfı Bilgisayar Bilimleri ve Mühendisliği Dergisi*, 12(2), 1-12.

Varol, E., & Seçim, Y. (2022) Gastronomi ve Mutfak Sanatları Uygulama Mutfağının Tasarım ve Tetkiki: İstanbul Örneği. *MANAS Sosyal Araştırmalar Dergisi, 11*(2), 763-782.

Vorwerk (2022). *Thermomix®.* https://thermomix.vorwerk.com.tr/tr/c/home/urunler/thermomix/thermomix-tm6.html

Yılmaz, A. (2017). *Yapay Zeka.* Kodlab.

Zoran, A., & Coelho, M. (2011). Cornucopia: the concept of digital gastronomy. *Leonardo, 44*(5), 425-431.

REFERENCES

Aba, A. (2022). İş Modelleri: Yemek Endüstrisinde Yeni Açılımlar, https://www.newslabturkey.org/2022/02/01/yemek-endustrisinde-yeni-acilimlar-bulut-mutfak/, (Accessed as on 21.07.2022).

Adamo software (2020). Cloud kitchen concept: future of on demand food delivery, https://adamosoft.com/blog/cloud-kitchen-concept/, (Accessed as on 21.07.2022).

Alan, H. and Köker, A.R. (2022). Covid-19 Sürecinde Hız Kazanan İş Modeli İnovasyonu Olarak Bulut Mutfak Girişimciliği: Dünyadan Ve Türkiye'den Örnekler. *Doğuş Üniversitesi Dergisi*, 23 (Covid-19 Özel Sayısı) 2022, 135-152.

Amit, R. and Zott, C.,(2001). "Value creation in e-business", *Strategy Management Journal*, 22 (6-7), 493-520.

Arman, A. (2021). Restoranlarda İş Modeli İnovasyonu Kapsamında Bulut Mutfaklar Üzerine Nitel Bir Araştırma. *Journal of Tourism and Gastronomy Studies*, 9 (3), 1569-1592.

Ashton, M., Tuomi, A. and Backman, P. (2022). Ghost production: applying the Servuction model to establish a typology and propose a research agenda for on-demand restaurant food delivery, *Journal of Hospitality and Tourism Insights, https://doi.org/10.1108/JHTI-04-2022-0134.*

Bailey, S. (2020) Cooking Food for Over 100 Restaurants: How a 'Ghost Kitchen' is Adjusting to Life in a Pandemic. CNN Travel, https://edition.cnn.com/travel/article/ghost-kitchens-kitopi-spc-intl/index.html, (Accessed as on 10.08.2022).

Beniwal, T. and Mathur, V.K. (2021). Cloud Kitchen: A Profitable Venture. *International Advanced Research Journal in Science, Engineering and Technology*, 8(10), 50-54.

Bentobox, (2021). 4 Reasons Ghost Kitchens Will Succeed in the New Normal, https://getbento.com/blog/ghost-kitchens-growth-succeed-pandemic/, (Accessed as on 25.07.2022).

Boyacı, D. (2022). Yeni Normal Gastronomi Trendi: Çevrimiçi Yemek Teslimat Sistemi ve Hayalet Mutfaklar, *Journal of Tourism and Gastronomy Studies*, 2022, 10 (2), 1352-1365.

Ceylan, A. (2021). Ghost Kitchen – Hayalet Mutfak, https://bizimtarifler.com/kose-yazilari/ghost-kitchen-hayalet-mutfak, (Accessed as on 16.08.2022).

Chavan, S. (2020). The Qualitative Analysis of Cloud Kitchen Emerging as a viable food & beverage (F&B) Alternative Post Covid-19, *The International Journal of Analytical and Experimental Modal Analysis*, XII(IX), 463-471.

Choudhary, N. (2019). Strategic analysis of cloud kitchen – A case study. *An International Journal of Management Studies*, 9(3), 184-190.

Colony, C. (2021). The Rise of Ghost Kitchens. https://grubbrr.com/the-rise-of-ghost-kitchens/, (Accessed as on 25.08.2022).

Colpaart, A. (2019). *Everything You Need to Know About Cloud Kitchens (aka. Ghost Kitchens) in 2020,* https://www.thefoodcorridor.com/2019/12/05/everything-you-need-to-know-about-cloud-kitchens-aka-ghost-kitchens-in-2020/, (Accessed as on 15.08.2022).

Cuboh (2022). How To Start A Successful Ghost Kitchen (The Ultimate Guide) https://www.cuboh.com/blog/ghost-kitchen-guide, (Accessed as on 15.08.2022).

Cuboh (2022). Dark Kitchen Vs. Virtual Kitchen vs. Ghost Kitchen: What's The Difference?, https://www.cuboh.com/blog/dark-kitchen-virtual-kitchen-virtual-restaurant-ghost-kitchen-whats-the-difference, (Accessed as on 15.08.2022).

Çerkez, M. and Uçuk, C. (2021). Geleceğin Restoranlarında Mutfak (İçinde Geleceğin Restoranları Ed. G. Çalışkan ve G. Yıldırım), Ankara: Detay Yayıncılık, ss. 113-129.

Data Bridge (2021). Global Cloud Kitchen Market – Industry Trends and Forecast to 2028. https://www.databridgemarketresearch.com/reports/global-cloud-kitchen-market, (Accessed as on 25.08.2022).

Davis, S. (2022). Managing Ghost Kitchens Operational Complexities, https://www.synergysuite.com/blog/managing-ghost-kitchens-back-of-house-operational-complexities/, (Accessed as on 27.08.2022).

Demartini, M., Pinna, C., Tonelli, F., Terzi, S., Sansone, C. and Testa, C., 2018. Food industry digitalization: from challenges and trends to opportunities and solutions. *IFAC-PapersOnLine*, 51(11), pp.1371-1378.

Dokuman, G. (2021). Hayalet Mutfak, Sanal Mutfak ve Bulut Mutfak Nedir?, https://www.protel.com.tr/blog/hayalet-mutfak-sanal-mutfak-ve-bulut-mutfak-nedir/,(Accessed as on 25.08.2022).

Doran, D., 2010. Restaurants and technology – past, present and future: a practitioner's viewpoint. *Worldwide Hospitality and Tourism Themes*, 2(1), pp.94-99.

EHL (2021). Q: What is a Ghost Kitchen? The future of fast food https://hospitalityinsights.ehl.edu/ghost-kitchen, (Accessed as on 12.08.2022).

Gonzales, F. (2021). Ghost kitchens: The new business model eating everyone's lunch, https://uxdesign.cc/the-new-normal-virtual-restaurants-ghost-kitchens-and-beast-burgers-2bf7c1cf8d46, (Accessed as on 12.08.2022).

Intel (2020). Hayalet Mutfak Trendleri ve Gelişen Teknolojiler, https://www.intel.com.tr/content/www/tr/tr/hospitality/ghost-kitchen.html, (Accessed as on 14.08.2022).

John, K.T. (2021). Digital disruption: the hyperlocal delivery and cloud kitchen driven future of food services in post-COVID India, *International Hospitality Review*, https://doi.org/10.1108/IHR-06-2021-0045

Kitchenspot (2022). Your Guide To Ghost Kitchens. https://thekitchenspot.com/resources/guide-to-streamlining-restaurant-operations/ghost-kitchens-guide/,(Accessed as on 16.08.2022).

Klein, D. (2021). Welcome to the Digital Restaurant Revolution, FSR magazine. https://www.fsrmagazine.com/consumer-trends/welcome-digital-restaurant-revolution, (Accessed as on 16.08.2022).

Lapaas, (2019). Cloud Kitchen Business Model (Faasos), Start your own Cloud Kitchen, https://lapaas.com/cloudkitchen-business-model-faasos/, (Accessed as on 15.08.2022).

Lock, S. (2016). Predicted global foodservices market share of ghost kitchens 2030, by sector, https://www.statista.com/statistics/1219581/ghost-kitchen-s-forecast-market-share-by-sector-worldwide/, (Accessed as on 15.08.2022).

Lock, S. (2022). Size of the cloud kitchen market 2021-2027, https://www.statista.com/statistics/1078732/cloud-kitchen-market-size-us/, (Accessed as on 15.08.2022).

Mete, E.S. (2018). İş Modeli, İş Modeli İnovasyonu ve Strateji. İşletme Araştırmaları Dergisi, 10/4,1066-1099.

Menudrive (2021). The Beginner's Guide to Ghost Kitchens, https://www.menudrive.com/wp-content/uploads/2021/03/The-Beginners-Guide-to-Ghost-Kitchens-3.pdf, (Accessed as on 25.08.2022).

Moyeenudin, H. M., Anandan, R., Parvez, S. J. & Bindu, G. (2020). A research on cloud kitchen prerequisites and branding strategies, *International Journal of Innovative Technology and Exploring Engineering (IJITEE)*, 9(3), 983-987.

Nigro, C., Iannuzzi, E., di Santo, N. and Sisto, R. (2022). Food delivery, ghost kitchens and virtual restaurants: temporary or long-lasting game changers?, *British Food Journal,* https://doi.org/10.1108/BFJ-02-2022-0095

NorthstarPMO, (2022). The Business Model Canvas, https://www.northstarpmo.com/articles/business-model-canvas/, (Accessed as on 25.08.2022).

Onedio (2020). Yeni Normal ile Birlikte Hayatımıza Girecek, Restoran Alışkanlıklarımızı Toptan Değiştirecek Kavram: Hayalet Mutfak, https://onedio.com/haber/yeni-normal-ile-birlikte-hayatimiza-girecek-restoran-aliskanliklarimizi-toptan-degistirecek-kavram-hayalet-mutfak-946054, (Accessed as on 27.08.2022).

Oracle, 2021. Essential Guide to Cloud Kitchens. Consıderatıons For Restauranteurs, 1-16. https://www.oracle.com/a/ocom/docs/dc/em/ofb-essential-guide-to-cloud-kitchens-v02.pdf?elq_mid=168961&sh=&cmid=BUMK200604P00010, (Accessed as on 28.08.2022).

Öğütcü, H. (2022). Yerli bulut mutfak girişimi Paket Mutfak, 3 milyon dolar yatırım aldı, https://egirisim.com/2022/11/02/yerli-bulut-mutfak-girisimi-paket-mutfak-3-milyon-dolar-yatirim-aldi/, (Accessed as on 25.08.2022).

Özdemir, S.S. and Buldaç, M. (2021). Yeme-İçme Akımları/Eğilimleri Bağlamında Gelecekteki Restoranlar İçin Olası Mekânsal Kurgular ve Tasarım Ölçüleri. (İçinde Geleceğin Restoranları Ed. G. Çalışkan ve G. Yıldırım), Ankara: Detay Yayıncılık, ss. 147-164.

Patel, B. (2020). Cloud Kitchen Set Up Guide. https://5.imimg.com/data5/SELLER/Doc/2021/9/FH/GC/RU/6637015/restaurant-setup-consultant.pdf, (Accessed as on 27.08.2022).

Patel, R (2021). Difference Between a Ghost Kitchen and Virtual Restaurant, https://www.upperinc.com/blog/difference-between-ghost-kitchen-and-virtual-restaurant/, (Accessed as on 27.08.2022).

Patel, R. (2022). How Do Ghost Kitchens Work? A Step-wise Guide, https://www.upperinc.com/blog/how-do-ghost-kitchens-work/, (Accessed as on 27.08.2022).

Pereira, D. (2022). Ghost Kitchen Business Model, https://businessmodelanalyst.com/ghost-kitchen-business-model/, (Accessed as on 25.08.2022).

Perkins, S. (2020). Ghost Kitchen Goals: Speed, Accuracy and Efficiency, https://fesmag.com/topics/trends/17641-ghost-kitchen-goals-speed,-accuracy-and-efficiency, (Accessed as on 25.08.2022).

Posist (2022). The Ultimate Guide To A Cloud Kitchen Business. https://www.posist.com/restaurant-times/cloud-kitchen/ultimate-guide-cloud-kitchen-business.html, (Accessed as on 25.08.2022).

Pookulangara, S., Wen, H. and Bharath, J. (2022). Consumer attitudes toward ordering from cloud kitchens: a gender and marital status perspective, *International Journal of Contemporary Hospitality Management*,https://doi.org/10.1108/IJCHM-03-2022-0310.

Restoranödül.com (2022). Bulut Mutfak veya Hayalet mUtfak Konsepti-Geçiş Yapmalı Mısınız?, https://www.restoranodul.com/bulut-mutfak-veya-hayalet-mutfak-konsepti-gecis-yapmali-misiniz/, (Accessed as on 25.08.2022).

Sarangdhar, P., Mohite, V. & Kharde, S. (2021). A study on emerging concept of cloud kitchen in ındia, sambodhi, *UGC Care Journal*, ISSN: 2249-6661, 44(1), 51-57.

Saygı, B. and Ceylan, Z. (2022). Bulut Mutfakların Kurulum Adımları, Çalışma Şekli ve Modelleri. *Journal of Tourism and Gastronomy Studies,* 10 (2), 799-817.

Schaefer, M. (2019), What Are Ghost Kitchens and Virtual Restaurants?, https://www.euromonitor.com/article/what-are-ghost-kitchens-and-virtual-restaurants, (Accessed as on 26.08.2022).

Senthil, M., Gayathri, N. & Chandrasekar, K. S. (2020). Changing paradigms of Indian foodtech landscape-impact of online food delivery aggregators. *International Journal on Food System Dynamics*, 11(2), 139-152.

Statista (2022). Forecast market share of ghost kitchens in foodservice market worldwide in 2030, by sector. https://www.statista.com/statistics/1219581/ghost-kitchen-s-forecast-market-share-by-sector-worldwide/, (Accessed as on 26.08.2022).

Steenbergen, J. and Kong, X-ER. (2021). Ghost Kitchens, https://www.foodinspirationmagazine.com/int53-emerging-players-in-the-food-space/ghost-kitchens-on-their-way-to-a-trillion-dollar-industry-in-2030, (Accessed as on 26.08.2022).

Süzer, Ö., Uçuk, C., Doğdubay, M. and Dinç, Y. (2021). Endüstri 4.0'ın Yiyecek İçecek Endüstrisine Bir Yansıması Olarak Bulut Mutfaklar (Kavramsal Bir Analiz). *Journal of Tourism and Gastronomy Studies*, 9 (2), 975-989.

Tarınç, A. and Ülken, H. (2021). Covıd-19 Sonrası Gelişen Mutfak Akımı: Bulut Mutfak. *Journal of Gastronomy, Hospitality and Travel*. 4 (2), 321-328.

Traylor, R. (2021). All you need to know about a ghost kitchen, https://www.foodtruckoperator.com/blogs/all-you-need-to-know-about-a-ghost-kitchen/, (Accessed as on 15.08.2022).

Yeşilyurt, B. and Kurnaz, A. (2021). Koronavirüs (Covid-19) Pandemi Sürecinde Restoran Sektöründe Yeni Bir Uygulama: Bulut Mutfaklar. *Turizm ve Araştırma Dergisi*. 10 (2), 47-62.

Yıldız, B. and Savelsbergh, M. (2019), "Service and capacity planning in crowd-sourced delivery", Transportation Research Part C: *Emerging Technologies*, Vol. 100, pp. 177-199.

REFERENCES

Aksoy, M., & Sezgi, G. (2017). Moleküler mutfak tekniklerinin duyusal analiz yöntemiyle değerlendirilmesi. *Journal of Tourism and Gastronomy Studies*, *5*(4), 546-565.

Aydın, H. Y., Kılıç, A., & Tekin, A. R. (2019). Geleneksel Türk gıdalarının 3B yazıcı ile yazdırılması. *Internatıonal Journal Of 3d Prıntıng Technologıes And Dıgıtal Industry*, *3*(1), 1-10.

Ayyıldız, A. Y., & Eroğlu, E. (2021). Restoranlarda kullanılan akıllı teknolojiler ve robot restoranlar hakkında tripadvisor'da yapılan yorumların değerlendirilmesi (Evaluation of Tripadvisor. *Journal of Tourism and Gastronomy Studies*, *9*(2), 1102-1122.

Batu, A. (2017). Moleküler gastronomi bakış açısıyla gıdaların tat ve aroma algıları. *Aydın Gastronomy*, *1*(1), 25-36.

Batu, A. (2019). Moleküler gastronomi: Gıda üretiminde yeni bir devrim. *Aydın Gastronomy*, *3*(1), 43-54.

Böyükyılmaz, S., & Yaman, M. (2018). Mutfak sanatlarında gösterge biliminin tabak sunumlarına yansımaları. *Uluslararası Turizm Ekonomi ve İşletme Bilimleri Dergisi*, *2*(2), 253-259.

Çerkez, M., & Kızıldemir, Ö. (2020). Yiyecek–içecek işletmelerinde yapay zekâ kullanımı. *Türk Turizm Araştırmaları Dergisi*, *4*(2), 1264-1278.

Değerli, C. (2020). Processed meat production in 3 dimensional (3d) printing technology. *Turkish Journal of Agriculture-Food Science and Technology*, *8*(5), 1018-1026.

Özkaya. F. D., Aksoy, M., Eren, R., Işın, A. & Koç, B., (2015). Moleküler gastronomi yiyecek içecek eğitiminde yenilik projesi eğitim notları, Ankara, Gazi Üniversitesi.

Gümüşderelioğlu, M. & Kaynak, G. (2012). Mikrodalgalar ve uygulamaları. *Bilim ve Teknik*, 536,38-42.

Güneş, M. (2019). Dünyada teknoloji Devrimi: Dijital dönüşüm. https://etonet.org.tr/ (Access Date: 17.07.2022).

Islam, R., Islam, R., & Mazumder, T. (2010). Mobile application and its global impact. *International Journal of Engineering & Technology*, *10*(6), 72-78.

Mekonnen, S. A. (2018). *Endüstriyel amaçlı bir mikrodalga fırının tasarım optimizasyon adımlarının belirlenmesi ve analizi* . Yayımlanmamış Yüksek Lisans Tezi. Uludağ Üniversitesi Fen Bilimleri Enstitüsü, Bursa.

Oztürk, H. M. (2020). Technological developments: ındustry 4.0 and ıts effect on the tourism sector. In Handbook of Research on Smart Technology Applications in the Tourism Industry (pp. 205-228).

Öz, M. (2011). İş hayatında başarının iki temel koşulu: tüketici davranışlarını anlayabilmek ve müşteri memnuniyetini sağlamak. *Uluslararası Sosyal ve Ekonomik Bilimler Dergisi*, *1*(2), 95-99.

Özer, M. & Kılınç, E. C. (2014). Teknolojik gelişme ve ekonomik büyüme: OECD ülkeleri üzerine bir uygulama. *TISK Academy/TISK Akademi*, 9(17).

Özkaya, F.D., Aksoy, M., Özel, K. & Sezgi, G. (2018*). Moleküler Gastronomi*. Detay yayıncılık, Ankara.

Patil, C.R., Rathore, M.M. & Chopra, M. (2012). An overview of solar cookers. Special Issue of International Journal of electronics, Communication & Soft Computing Science & Engineering. pp. 258-264.

Sezgi, G. (2018). *Moleküler mutfak tekniklerinin duyusal analiz yöntemiyle değerlendirilmesi*. Yayımlanmamış Yüksek Lisans Tezi. Gazi Üniversitesi Sosyal Bilimler Enstitüsü, Ankara.

Sezgin, O. (2020). Mutfakta kullanılan ekipman ve araç gereçler. In Mutfak Hizmetleri Yönetimi. Anadolu Üniversitesi Basımevi, Eskişehir.

Şahin, L., Aydın, E., & Güler, M. (2015). Teknolojik gelişmelerin işin yapısı ve işgücünün nitelikleri üzerine etkileri: hastane çalışanlarının algılarına yönelik bir araştırma. *İş ve Hayat*, *1*(1), 97-130.

Tan, G. (2022). Gıda Endüstrisinde Kullanılan Kurutma Sistemleri. https://www.gidamo.org.tr/resimler/ekler/a755b15223ea060_ek.pdf?dergi=255, (Access Date: 17.07.2022).

Türk Dil Kurumu (2022). Güncel Türkçe Sözlük. https://sozluk.gov.tr/ , (Access Date: 17.07.2022).

INTERNET RESOURCES

http://www.cookingissues.com/index.html%3Fp=78.html (Access Date: 17.07.2022).

https://daytam.atauni.edu.tr/altyapi/yasam-bilimleri/molekuler-biyoloji-laboratuvari/ultrasonik-homojenizator/ (Access Date: 10.07.2022).

https://flash-freeze.net/flash-freezing/how-flash-freezing-works.html (Access Date: 11.08.2022).

https://www.crs.ie/latestnews/flash-freezing.html (Access Date: 09.08.2022).

https://www.infolabmarket.com/blog/rotary-evaporator-doner-buharlastirici-nedir (Access Date: 17.07.2022).

https://www.lifewire.com/smart-microwave-4159823 (Access Date: 06.07.2022).

https://www.shutterstock.com/tr/explore/royalty-free-images (Access Date: 19.07.2022).

https://www.unileverfoodsolutions.com.tr/konsept-uygulamalarimiz/yemek-trendleri/molekuler-gastronomi-nedir, (Access Date: 17.06.2022).

https://www.yankodesign.com/2018/12/21/the-eatense-digital-plate-brings-ux-design-to-the-culinary-world/ (Access Date: 13.07.2022).

REFERENCES

Akbıyık, A.(2015). Bu Kafede Robot Garsonlar Servis Yapıyor. https://www.aa.com.tr/tr/bilim-teknoloji/bu-kafede-robot-garsonlar-servis-yapiyor/63122 (E.T.:22. 09.2022).

American Recruiters (2022).https://www-americanrecruiters-com.translate.goog/2022/05/30/the-future-of-automation-in-foodservice-ready-or-not-here-it (E.T.: 26.09.2022).

Bucak T, Yiğit S. (2021) The Future Of The Chef Occupation And The Food And Beverage Sector After The COVID-19 Outbreak: Opinions of Turkish chefs. Int J Hosp Manag 92:102682. https://doi.org/10. 1016/j.ijhm.2020.102682

Chris. A.(2021). "Moley'in Robotik Mutfağı Satışa Çıkıyor" . https://teknosafari.net/dunyanin-ilk-robot-sefi-moley-satisa-cikti/ (E.T.: 26.09.2022).

Collins, G. (2015). The Rise Of Robotics İn Hospitality, HITEC 2015 special re- port. https://www.hftp.org/hitec/i/down- loads/H15SRw.pdf/ (E.T.: 26.09.2022).

Evelyn. L.(2021). "Moley *İle* Tanışın: Yemek Pişiren Ve Temizleyen Robotik Mutfak Gitex'te Görücüye Çıktı" . *www.thenationalnews.com (E.T: 26.09.2022).*

Filloon, W. (2016). Via Robo Chefs Şimdi 90 Saniyede Bir Kase Ramen Hazırlayacak Flat [Shanghaiist] , Robotlar Yeni High-Tech Noodle Shop›ta [Shanghai Daily] Lezzetli Bir İkram Sunacak , Robot Restoranları Çin›deki Tüm Öfke [E] , *ve* Tüm Robotlar Kapsamı [E] https://www-eater-com.translate.goog/2016/1/14/10769000/ramen-robots-video-china? (E.T.:21.09.2022).

Fiszman, B.P., ve Spence, C.(2015). Sensory Expectations Based On Product-Extrinsic Food Cues: An İnterdisciplinary Review Of The Empirical Evidence And Theoretical Accounts, Food Quality and Preference ,65-179, DOI:10.1016/j.foodqual.2014.09.013

Hartmann C, Dohle S, Siegrist M.(2013). Importance Of Cooking Skills For Balanced Food Choices. Appetite 65:125–131. https://doi. org/10.1016/j.appet.2013.01.016.

Işın, A., ve Yalçın, E.(2021). Robotlar Ve Restoranlar, Detay Yayıncılık, 87-99

Ivanov, S., ve Webster, C . (2019). What should Robots Do? A Comparative Analysis Of İndustry Professionals, Educators And Tourists, in: Juho Pesonen, J. Neidhardt (Eds.), Information and Communication Technologies in Tourism, 249–262.

İHA, İnsansız Hava Aracı (2021). Japonya›da Robot Garson Dönemi Başladı! Hem Servis Hem Sohbet https://www.hurriyet.com.tr/sosyal/yemek/japonyada-robot-garson-donemi-basladi-hem-servis-hem-sohbet-41666278 (E.T.: 22.09.022).

İstanbulTicaretOdası.(2017).https://www.itohaber.com/haber/teknoloji/205713/gelecegin_robot_mutfak_sefleri.html (E.T.: 21.09.2022).

Louise, N.(2020).Flippy The Robot İs A New Burger Chef That Makes $3 An Hour And Never Takes A Vacation, https://techstartups.com/2020/02/28/flippy-robot-new-burger-chef-makes-3-hour-never-takes-vacation/ (E.T.:22.09.2022).

Messe, H.(2015). https://www.ingenieur.de/technik/fachbereiche/produktion/kochender-roboter-sensiblen-haenden (E.T: 26.09.2022).

Mishra, N., Goyal, D., Sharma, A.D.(2018). Automation in Restaurants: Ordering to Robots in Restaurant via Smart Ordering System, International Journal of Converging Technologies and Management (IJCTM), 4(1), 2455 – 7528.

Motoki, K. (2022). Consumer Reactions To The Use Of Artificial Intelligence In Luxury And Non-Luxury Restaurants Food Quality Preference, 104-436.

Özgürel, G., ve Şahin, S.K. (2021). Turizmde Robotlaşma: Yiyecek-İçecek Sektöründe Robot Şefler ve Robot Garsonlar, Uluslararası Toplum Araştırmaları Dergisi, 1851-1881, DOI: 10.26466/opus.899296.

Papadopulos, L. (2020). "Dünyanın İlk Robotik Mutfağı Sıfırdan Yemek Yapıyor, Hatta Temizliyor" . *İlginç Mühendislik.(E.T: 26.09.2022).*

Pazzi Robotics. (2021). Pioneering Robotics İn Restaurants, https://pazzirobotics.com/ E.T:.24.09.2022

Qiu,. Li, M., Shu, B., Bai, B. (2019). Enhancing Hospitality Experience With Service Robots: The Mediating Role Of Rapport Building, J. Hospit. Market. Manag, https://doi.org/10.1080/193686 23.2019.1645073

Seyitoğlu, F. ve Ivanov, S. (2021). Service Robots As A Tool For Physical Distancing İn Tourism. Current İssues İn Tourism, 24(12), 1631-1634.

Seyitoğlu, F. (2021). Tourist Experiences Of Guided Culinary Tours: The Case Of Istanbul, J. Culin. Sci. Technol. 19 (2), 93–114, https://doi.org/10.1080/ 15428052.2020.1712289.

Seyitoğlu, F. (2021).Tourist Experiences Of Guided Culinary Tours: The Case of Istanbul, J. Culin. Sci. Technol. 19 (2) ,93–114, https://doi.org/10.1080/ 15428052.2020.1712289.

Seyitoğlu, F., Ivanov, S., Atsız, O. ve Çifçi, İ. (2021). Robots As Restaurant Employees-A Double-Barrelled Detective Story. Technology in Society, 67, 101779.

Seyitoğlu, F., ve Ivanov, S.(2020). Understanding The Robotic Restaurant Experience: A Multiple Case Study, J. Tour. Futures, https://doi.org/10.1108/JTF-04-2020-0070.

Şişman, B.(2016). «Eğitimde Robot Kullanımı», Eğitim Teknolojileri Okumaları, Ankara, 299-314.

Şişman, B.(2016). Eğitimde Robot Kullanımı, Eğitim Teknolojileri Okumaları, Sakarya Üniversitesi, 300-314.

URL-1:https://www.alamy.com/robots-koya-and-kona-cook-a-bowl-of-noodles-at-a-ramen-restaurant-in-shanghai-china-11-january-2016-robots-are-continuing-their-gradual-global-ta--image263519238.html (E.T.: 21.09.2022).

URL-2: https://foodinlife.com/dunyanin-ilk-robotik-mutfagi-moley-robotics-tarafindan-piyasaya-suruldu/ (E.T.: 26.09.2022).

URL-3:https://www-roboticgizmos com.translate.goog/?_x_tr_sl=en&_x_tr_tl=tr&_x_tr_hl=tr&_x_tr_pto=sc (E.T.: 26.09.2022).

URL-4:https://www.turizmguncel.com/haber/turizmde-insansi-robotlar-devri-h27013.html (E.T:.26.09.2022).

URL-5:https://allabout--japan-com.translate.goog/en/article/7202/?, (E.T.: 27.09.2022).

URL-6:https://newatlas.com/bratwurst-bot-berlin-robot/44434/(E.T.: 27.09.2022).

Uzan, Ş.B., ve Sevimli, Y.(2020). Gastronomideki Robotik Uygulamalar Ve Yapay Zekâ Robotics Applications İn Gastronomy And Artificial İntellegence, 2 (2) 46-58.

Uzan, Ş.B., ve Sevimli, Y.(2020). Gastronomideki Robotik Uygulamalar Ve Yapay Zekâ, 2(2),46 – 58.

Vatan, A., ve Doğan, S.(2021). What Do Hotel Employees Think About Service Robots? A Qualitative Study in Turkey, Tour. Manag. Perspect. 37, 100775, https://doi. org/10.1016/j.tmp.2020.100775.

Xiao, C., ve Zhao, L. (2022). Robotic Chef Versus Human Chef: The Effects of Anthropomorphism,Novel Cues,and Cooking Difficulty Levelon Food Quality Prediction, International Journal of Social Robotic https://doi.org/10.1007/s12369-022-00896-9.

Xiao, L., ve Kumar,V.(2021). Robotics For Customer Service: A Useful Complement Or An Ultimate Substitute? 24 (1), 9–29, https://doi.org/10.1177/ 1094670519878881.

Yurduneri, D. (2020). Samsung, Salata Yapabilen Mutfak Robotu “Bot Chef”i tanıttı , https://teknosafari.net/samsung-salata-yapabilen-mutfak-robotu-bot-chefi-tanitti/ (E.T.: 21.09.2022).

TÜRKİYE'DE SOSYAL DEVLETİN DÖNÜŞÜMÜ

DR. ALİM TETİK

EĞİTİM
yayınevi

TÜRKİYE'DE SOSYAL DEVLETİN DÖNÜŞÜMÜ

Dr. Alim Tetik

Genel Yayın Yönetmeni: Yusuf Ziya Aydoğan (yza@egitimyayinevi.com)
Genel Yayın Koordinatörü: Yusuf Yavuz (yusufyavuz@egitimyayinevi.com)
Sayfa Tasarımı: Eğitim Yayınevi Grafik Birimi
Kapak Tasarımı: Eğitim Yayınevi Grafik Birimi

T.C. Kültür ve Turizm Bakanlığı
Yayıncı Sertifika No: 47830

ISBN: 978-625-8223-60-6
1. Baskı, Kasım 2022

Baskı Cilt
Bulut Dijital Matbaa Sanayi Ticaret Limited Şirketi
Musalla Bağları Mah. İnciköy Sok. 1/A Selçuklu / KONYA
Matbaa Sertifika No: 48120

Kütüphane Kimlik Kartı

TÜRKİYE'DE SOSYAL DEVLETİN DÖNÜŞÜMÜ
Dr. Alim Tetik
270 s., 165x240 mm
Kaynakça var, dizin yok.
ISBN: 978-625-8223-60-6

Copyright © Bu kitabın Türkiye'deki her türlü yayın hakkı Eğitim Yayınevi'ne aittir. Bütün hakları saklıdır. Kitabın tamamı veya bir kısmı 5846 sayılı yasanın hükümlerine göre kitabı yayımlayan firmanın ve yazarlarının önceden izni olmadan elektronik/mekanik yolla, fotokopi yoluyla ya da herhangi bir kayıt sistemi ile çoğaltılamaz, yayımlanamaz.

EĞİTİM
yayınevi
Yayınevi Türkiye Ofis: İstanbul: Eğitim Yayınevi Tic. Ltd. Şti., Atakent mah. Yasemen sok. No: 4/B, Ümraniye, İstanbul, Türkiye

Konya: Eğitim Yayınevi Tic. Ltd. Şti., Fevzi Çakmak Mah. 10721 Sok. B Blok, No: 16/B, Safakent, Karatay, Konya, Türkiye
+90 332 351 92 85, +90 533 151 50 42, 0 332 502 50 42
bilgi@egitimyayinevi.com

Yayınevi Amerika Ofis: New York: Egitim Publishing Group, Inc.
P.O. Box 768/Armonk, New York, 10504-0768, United States of America
americaoffice@egitimyayinevi.com

Lojistik ve Sevkiyat Merkezi: Kitapmatik Lojistik ve Sevkiyat Merkezi, Fevzi Çakmak Mah. 10721 Sok. B Blok, No: 16/B, Safakent, Karatay, Konya, Türkiye
sevkiyat@egitimyayinevi.com

Kitabevi Şubesi: Eğitim Kitabevi, Şükran mah. Rampalı 121, Meram, Konya, Türkiye
+90 332 499 90 00
bilgi@egitimkitabevi.com

İnternet Satış: www.kitapmatik.com.tr
+90 537 512 43 00
bilgi@kitapmatik.com.tr

ilk okuyan siz olun
kitapmatik
İnternetteki kitapçınız

KAYNAKÇA

Kitaplar

Aksoy, S., *Toprak Reformunun Hukuki Esasları*, Ankara Basım ve Cilt Evi, Ankara, 1964.

Aktan, C. C., *Çağdaş Liberal Düşüncede Politik İktisat*, Takav Matbaası, İzmir, 1994.

Aktan, C. C., *Değişim ve Devlet*, TİSK Yayın No: 176, Türk Matbaacılık, Ankara, 1998.

Aktay, A. N., Arıcı, K. ve Senyen, E. T., *İş Hukuku*, Seçkin Yayıncılık, Ankara, 2007.

Akyıldız, H., *Sosyal Güvenlik Reformuyla Ulaştığı Son Şekliyle Sosyal Güvenlik Hukuku*, Alter Yayıncılık, 1. Baskı, Ankara, 2009.

Alcock, P., May, M. ve Rowlingson, K., Siyasal Kitabevi, Ankara, 2011.

Alper, Y., *Sosyal Politika*, *Bölüm: Günümüz Sosyal Politika Sorunları*, Editörler: Aysen TOKOL, Yusuf ALPER, 2. Baskı, Dora Yayıncılık, Ankara, 2012.

Altan, Ö.Z., *Sosyal Politika Dersleri*, Anadolu Üniversitesi Yayınları, Eskişehir, 2004.

Andaç, F., *İşsizlik Sigortası*, TÜHİS Yayını, Ankara, 1999.

Aren, S., *24 Ocak Programları ve Alternatifleri, İşbitiren Ekonomi, Liberalizm, Devlet Müdahalesi ve 24 Ocak*, Bilim ve Sanat Yayınevi, İstanbul, 1986.

Arın, T., *Refah Devleti: Bir Analiz Çerçevesi*, IX. Türkiye Maliye Sempozyumu, Türkiye'de Bütçe Harcamaları, 6-8 Mayıs 1993, Silifke-Mersin.

Aşkın, U., Devletçilik, *KİTLER ve Toplumsal Dönüşüm, Bölüm: Bir Kamu İktisadi Teşekkülü Olarak Turhal Şeker Fabrikası'nın Turhal İlçesi'ne Katkıları*, Fişek Enstitüsü Çalışan Çocuklar Bilim ve Eylem Merkezi Vakfı Yayınları, Yayın No: 2.6, Ankara, 2017.

Ataay, F., *Neoliberalizm ve Muhafazakâr Demokrasi, 2000'li Yıllarda Türkiye'de Siyasal Değişimin Dinamikleri*, De Ki Yayınları, Ankara, 2008.

Attali, J., *Geleceğin Kısa Tarihi*, İmge Kitabevi, İstanbul, 2007.

Bedir, E., Özydın, M. ve Metin, B., *Sosyal Politika I*, Anadolu Üniversitesi Yayınları, Eskişehir, 2012.

Belsey, A., *Yeni Sağ, Toplumsal Düzen ve Yurttaşlık Hakları*, Mürekkep, Haziran 1994.

Beneton, P., *Muhafazakarlık*, Çev. Cüneyt Akalın, İletişim Yayınları, Ankara, 1988.

Benlisoy, F., *Anarşizm, Modern Siyasi İdeolojiler*, Der. B. Örs, İstanbul Bilgi Üniversitesi Yayınları, İstanbul, 2008.

Biçer, İ. H., *Genel Olarak Sendika Kavramı ve Türkiye'deki Durum*, Sabahaddin Zaim'e Armağan, İktisat Fakültesi Mecmuası, Cilt 14, İstanbul, 1996.

Blaug, M., *Economic Theory Retrospect*, Cambridge University Press, 1985.

Boratav, K., *Türkiye İktisat Tarihi 1908-2009*, İmge Kitabevi, 16. Baskı, İstanbul, 2012.

Buğra, A., *Kapitalizm, Yoksulluk, Türkiye'de Sosyal Politika*, Osmanlı Bankası Arşiv ve Araştırma Merkezi, İstanbul, 2008.

Cahill, M., *Sosyal Politika Kuramlar ve Uygulamalar, Bölüm: Yeşillerin Yaklaşımı,* Der: Pete Alcock, Margaret May ve Karen Rowlingson, Siyasal Kitabevi, Ankara, 2011.

Canikoğlu, M., *Liberalizm,* BDS Yayınları, İstanbul, 1996.

Clasen, J., *Sosyal Politika Kuramlar ve Uygulamalar*, *Bölüm: Avrupa'da Sosyal Politika*, Der: Pete Alcock, Margaret May ve Karen Rowlingson, Siyasal Kitabevi, Ankara, 2011.

Çavdar, T., *Türkiye'de Liberalizm (1860-1990)*, İmge Yayınları, Ankara, 1992.

Çelik, A., *AB Sosyal Politikası*, Kitap Yayınevi, İstanbul, 2006.

Çiçek, Ş. E., *Türkiye'de Belediyelerin Sosyal Sosyal Hizmet ve Sosyal Yardım Politikaları: Batı Akdeniz Örneği*, TBB, Ankara, Ağustos 2012.

Çubuk, A., *Sosyal Politika ve Sosyal Güvenlik*, Gazi Üniversitesi Yayını, Ankara, 1986.

Dean, H., *Sosyal Politika Kuramlar ve Uygulamalar, Bölüm: Sosyalist Perspektif*, Der: Pete Alcock, Margaret May ve Karen Rowlingson, Siyasal Kitabevi, Ankara, 2011.

Demirbilek, S., *Sosyal Güvenlik Sosyolojisi*, Legal Yayıncılık, İstanbul, 2005.

Dikkaya, M. ve Özyakışır, D., "Türkiye Ekonomisinde Yeni Arayışlar: 1946-1960 Dönemi", içinde: *Türkiye"nin Ekonomi-Politiği 1923-2007*, Ed. Mehmet Dikkaya, Deniz Özyakışır, Adem Üzümcü, Orion Kitabevi, ss. 105-122, 2008.

Dilik, S., *Türkiye'de Sosyal Sigortalar-İktisadi Açıdan Bir Tahlil Denemesi*, Ankara Üniversitesi SBF Yayınları No:31, Ankara, 1971.

Dobb, M., Sweezy, P., Hill, C., Takahashi, K.H. ve Hilton, R., *Feodalizmden Kapitalizme Geçiş*, Kaynak Yayınları, İstanbul, 2000.

Duru, M.C., *Sosyal Yardım: Prensipleri ve Tatbikleri*, Ebüzziya Matbaası, İstanbul, 1939.

Efe, A., *Manevi Sosyal Hizmetler, Engelli Birey ve Ailelerinin Sorunları*, *Toplumdan Beklentileri ve Din*, Ed. Ali Seyyar, Rağbet Yayınları, İstanbul, 2008.

Ekin, N., Alper, Y. ve Tekin, Akgeyik, T., Türk Sosyal Güvenlik Sistemi'nde Arayışlar: Özelleştirme ve Yeniden Yapılanma, İTO Yayınları, 1999, İstanbul.

Erdoğan, M., *Liberal Toplum Liberal Siyaset*, Siyasal Kitabevi, Ankara, 1998.

Erdoğdu, S., *Küreselleşme Sürecinde Uluslararası Sendikacılık*, İmge Yayınevi, Ankara, 2006.

Eryiğit, S., *Ahi Birliklerinde Yönetim ve İşletme Fonksiyonlarının Temel Yapısı*, Türk Tarih Kurumu Basımevi, Ankara, 1989.

Esener, T., *İş Hukuku*, Sevinç Matbaası, 3. Baskı, Ankara, 1978.

Eşiyok, B.A., *Kalkınma Sürecinde Tarım Sektörü: Gelişmeler Sorunlar Tespitler ve Tarımsal Politika Önerileri*, Türkiye Kalkınma Bankası Yayını, Cilt 2, Ankara, 2004.

Flora, A. ve Alber, J., *Modernization, Democratization and the Development of Welfare States in Western Europe and America*, (der) Flora, P. ve Heidenheimer , A.J., Transaction, London, 1990.

Giddens, A., *Üçüncü Yol Sosyal Demokrasinin Yeniden Dirilişi*, Çev. M. Özay, Birey Yayınları, İstanbul, 2000.

Göze, A., *Liberal, Marksist, Faşist ve Sosyal Devlet Sistemleri*, Fakülteler Matbaası, İstanbul, 1980.

Gülalp, H., Kapitalizm, *Sınıflar ve Devlet*, Çev. Osman Akınhay, Abdullah Yılmaz, Belge Yayınları, İstanbul, 1993.

Güler, M. A., *Birikim, Düzenleme ve Sosyal Devletin Dönüşümü*, Türk Metal Sendikası Araştırma ve Eğitim Merkezi Yayınları, Ankara, 2020.

Gülmez, M., *Uluslararası Sosyal Politika*, Hatiboğlu Yayıncılık, Ankara, 2008.

Güven, S., *Sosyal Politikanın Temelleri*, Ezgi Kitabevi Yayınları, Bursa, 1995.

Halevy, E., *Histoire du Socialisme Europeen*, Gailmard Sarud Amend (Cher.), 1974.

Hamitoğulları, B., *Çağdaş İktisadi Sistemler*, Ankara Üniversitesi Siyasal Bilgiler Fakültesi Yayınları No: 508, Ankara, 1982.

Huberman, L., *Feodal Toplumdan Yirminci Yüzyıla*, İletişim Yayınları, İstanbul, 1991.

İmer, H. F., *Ereğli Maden Kömürü Havzası Tarihçesi*, CHP Zonguldak Halkevi Yayınları, Zonguldak, 1944.

İpek, N., *Rumeli'den Anadolu'ya Türk Göçleri (1877-1896)*, Türk Tarih Kurumu Basımevi, Ankara, 1994.

Jahoda, M., E*mployment and Unemployment A Social-Psychological Analysis*, Published by the Press Syndicate of the University of Cambridge, Australia, 1982.

Kahraman, H. B., *Türk Siyasetinin Yapısal Analizi-II 1920-1960*, Agorakitaplığı, İstanbul, 2010.

Karadavi, Y., *Muşkiletu'l-fakr ve keyfe 'alecehe'l-İslam*. Müessesetu'r-Risâle, Beyrut, 1985.

Kışlalı, A. T., *Siyasal Sistemler*, İmge Kitabevi, Ankara, 2006.

Kocaoğlu, M., *Sosyal Politika*, Türk Ağır Sanayii ve Hizmet Sektörü Kamu İşverenleri Sendikası Yayınları, Ankara, 1997.

Koç, Y., *İşçi Hakları ve Sendikacılık*, Uluslararası Yayıncılık, On birinci Tez Kitap Dizisi, İstanbul, 1987.

Koç, Y., *Türk Sendikal Hareketi ve Çağdaş Misyonerler Sivil Örümceğin Sendikal Boyutu*, Toplumsal Çözüm Yayınları, İkinci Baskı, İstanbul, 2010.

Koray, M. ve Topçuoğlu, A., *Sosyal Politika*, Ezgi Kitabevi Yayınları, Bursa, 1995.

Koray, M., *Avrupa Toplum Modeli*, İmge Kitabevi Yayınları, Ankara, 2005.

Koray, M., *Küreselleşmeye Eleştirel Bir Bakış ve Yeni Bir Küresel Anlayışın ve Örgütlenmenin Kaçınılmazlığı*, 2000-2003, Petrol-İş Yıllığı, Petrol-İş Yayınları, İstanbul, 2003.

Koray, M., *Sosyal Politika*, Ezgi Kitabevi, Ankara, 2000.

Koray, M., *Sosyal Politika*, Ezgi Kitabevi, Ankara, 2002.

Koray, M., *Sosyal Politika*, İmge Kitabevi, Ankara, 2005.

Korkmaz, A. ve Mahiroğulları, A., *İşsizlikle Mücadelede Emek Piyasası Politikaları Türkiye AB Ülkeleri*, Ekin Basın Yayın Dağıtım, 2. Baskı, Ankara, 2007.

Korkmaz, A. ve Mahiroğulları, A., *İşsizlikle Mücadelede Emek Piyasası Politikaları Türkiye AB Ülkeleri*, Ekin Basın Yayın Dağıtım, Genişletilmiş 3. Baskı, Ankara, 2013.

Korkusuz, R., *Uluslararası Belgelerde ve Türk Anayasası'nda Temel Hak ve Özgürlükler*, Özrenk Basımevi, İstanbul, 1998.

Korkut, R., *İslam İktisat Düşüncesinde Yoksulluk Problemi*, Dokuz Eylül Üniversitesi İlahiyat Fakültesi Dergisi, İzmir, 2019.

Kozak, İ. E., *Bir Sosyal Siyaset Müessesesi Olarak Vakıf*, Akabe Yayınları, İstanbul, 1985.

Kök, R., *İktisadi Düşünce Kavramların Analitik Evrimi*, Anadolu Matbaacılık, İzmir, 1999.

Köksal, M. F., *Ahi Evran ve Ahilik*, Kırşehir Valiliği, Kırşehir, 2006.

Kristol, I., *Reflectins of a Neo-conservative Reader*, Basic Books Inc., Newyork, 1983.

Kurbanlı, M., *Kanuni Esasinin Pozitif Hukuk Açısından Kısa Bir İncelemesi*, Konya Barosu Dergisi, Sayı 1, ss. 175-211, Konya, 2021.

Kuyucuklu, N., *İktisadi Olaylar Tarihi*, Filiz Kitabevi, İstanbul, 1995.

Lewis, J., *Sosyal Politika Kuramlar ve Uygulamalar, Bölüm: Feminist Yaklaşım,* Der: Pete Alcock, Margaret May ve Karen Rowlingson, Siyasal Kitabevi, Ankara, 2011.

Makal, A., *Türkiye'de Tek Partili Dönemde Çalışma İlişkileri: 1920-1946*, İmge Kitabevi, Ankara, 1999.

Marx, K. ve Engels, F., *Komünist Manifesto*, Alter Yayınları, Ankara, 2008.

Marx, K., *The Exploitation Theory of Wages*, Perspectives on Wage Determination-A Book of Readings, (edt: C. R. Mc CONNEL), USA: Mc Graw-Hill, 1970.

Metin, B. ve Özaydın, M. M., *Çalışma ve Refah*, Gazi Kitabevi, Ankara, 2014.

Middleton, R., *The British Economy Since 1945*, London: PalgraveMacmillan, 2000.

Mollamahmutoğlu, H., *İş Hukuku*, Gözden Geçirilmiş Yenilenmiş 3. Bası, Turhan Kitabevi, Ankara, 2008.

Mooers, C., *Burjuva Avrupa'nın Kuruluşu*, Dost Kitabevi, Ankara, 1991.

Mumyakmaz, A., *24 Ocak Ekonomik İstikrar Kararları ile 12 Eylül Askeri Darbesinin Neoliberalizm İttifakı ve Siyasal İslam'ın Süreçteki Rolü*, Üçüncü Sektör Sosyal Ekonomi Dergisi, 54(4), ss. 1899-1915, 2019.

Muter, N., *Vergi Teorisi*, Emek Matbaası, Manisa, 1999.

Nispet, R., *Conservatism, Dream and Reality*, Minneapolis: University of Minnesota Press,1986.

Nursi, S., *Sözler*, Envar Yayıncılık, İstanbul, 2015.

Ökçün, A.G., *Tatil-i Eşgal Kanunu,1909 Belgeler-Yorumlar*, Ankara Üniversitesi Siyasal Bilgiler Fakültesi Yayınları, Ankara, 1982.

Ören, K., *Sosyal Politika*, Nobel Akademik Yayıncılık Eğitim Danışmanlık Tic.Ltd.Şti., Ankara, 2015.

Ören, K., *Sosyal Poltika*, Nobel Yayıncılık, Gözden Geçirilmiş ve Genişletilmiş 6. Basım, Ankara, 2021.

Özbek, N., *Cumhuriyet Türkiyesi'nde Sosyal Güvenlik ve Sosyal Politikalar*, Tarih Vakfı Yayını, İstanbul, 2006.

Özbek, N., *Osmanlı İmparatorluğu'nda Sosyal Devlet Siyaset, İktidar ve Meşruiyet 1876-1914*, İletişim Yayınları, 6. Baskı, İstanbul,2016.

Özdemir, S., *Küreselleşme Sürecinde Refah Devleti*, İstanbul Ticaret Odası Yayınları, İstanbul, 2007.

Pierson, C., *Beyon the Welfare State: The New Political Economy of Welfare, 2nd ed*., The Pennnsylvania State University Press, Pennnsylvania, 1998.

Powell, M., *Sosyal Politika Kuramlar ve Uygulamalar, Bölüm: Üçüncü Yol Yaklaşımları*, Der: Pete Alcock, Margaret May ve Karen Rowlingson, Siyasal Kitabevi, Ankara, 2011.

Rosanvallon, P., *Refah Devletinin Krizi*. (Çev. B. Şahinli), Dost Kitabevi Yayınları, Ankara, 2004.

Ryan, A., *"Liberalism", A Companian to Contemporary Political Philosophy*, Der. R.E. Godin ve P. Petitit, Oxford: Blackwell Press, İngiltere, 1993.

Sallan Gül, S., *Sosyal Devlet Bitti Yaşasın Piyasa*, Ebabil Yayınevi, Ankara, 2006.

Sancaklı, S., *Manevi Sosyal Hizmetler, Hz. Peygamber'in Engellilere Karşı Bakış Açısının Tespiti*, Ed. Ali Seyyar, Rağbet Yayınları, İstanbul, 2008.

Savaş, V. F., *İktisatın Tarihi*, Liberal Düşünce Topluluğu Yayını İstanbul, 1997.

Schumpeter, J. A., *Capitalism, Socialism and Democracy*, London, 1966.

Serdar, Bozkır, A., *Sosyal Politika*, *Bölüm: Sosyal Politika Kavramı, Tarihsel Gelişimi ve Türkiye'de Sosyal Politika*, Editörler: Aysen TOKOL, Yusuf ALPER, 2. Baskı, Dora Yayıncılık, Ankara, 2012.

Serter, N., *Devlet Görevindeki Gelişmelerin Sonucu Olarak Sosyal Devlet*, İstanbul Üniversitesi İktisat Fakültesi Yayınları, İstanbul, 1994.

Seyyar, A., *Sosyal Politika Bilimine Giriş*, Sakarya Yayıncılık, Sakarya, 2011.

Shutt, H., *Kapitalizmle Derdim Var!* (Çev. N. Sungur ve A. Çakmak), Kitap Yayınevi, İstanbul, 2004.

Skidelsky, R., *Keynes: Thereturn of the Master*, London: Penguin, 2009.

Sümer, H. H., *İş Hukuku*, 14. Baskı, Mimoza Yayınları, Konya, 2008.

Şaylan, G., *Değişim, Küreselleşme ve Devletin Yeni İşlevi*, İmge Kitabevi, Ankara, 2016

Şehsuvaroğlu, B. N., *Tarihi Kolera Salgınları ve Osmanlı Türkleri*, İstanbul, 1954.

Şenkal, A., *Küreselleşme Çağında Sosyal Politika*, Alfa Yayınları, İstanbul, 2005.

Şenses, F., Küreselleşmenin Öteki Yüzü: Yoksulluk, İletişim Yayınları, 2. Baskı, İstanbul, 2002.

Şişman, Y. (Ed.), *Uluslararası Çalışma Normları*, Anadolu Üniversitesi Yayınları, Yayın No: 1743, Eskişehir, 2007.

Şişmanov, D., *Türkiye İşçi ve Sosyalist Hareketi Kısa Tarih (1908-1965)*, Belge Yayınları, İstanbul, 1978.

Talas, C., *İçtimai İktisat*, SBF Yayınları, Ankara, 1960.

Talas, C., *Toplumsal Ekonomi*, İmge Kitabevi, Ankara, 1997.

Talas, C., *Türkiye'nin Açıklamalı Sosyal Politika Tarihi*, Bilgi Yayınevi, Ankara, 1992.

Tanilli, S., *Devlet ve Demokrasi*, 1985.

Tetik, A., *Seçilmiş Refah Rejimlerinde Spor ve Sosyal Uyuma İlişkin Politikalara Bir Bakış*, Ed. Adem Korkmaz, Detay Yayıncılık, ss. 266-292, Ankara, 2020.

Tez, Z., *Tıbbın Gizemli Tarihi*, Hayy Kitabevi, İstanbul, 2010.

Tokol, A., *Endüstri İlişkileri ve Yeni Gelişmeler*, Dora Yayıncılık, 3. Baskı, Bursa, 2011.

Tokol, A., *Sosyal Politika*, Editörler: Aysen TOKOL, Yusuf ALPER, 2. Baskı, Dora Yayıncılık, Ankara, 2012.

Tokol, A., *Sosyal Politika*, Vipaş Yayınevi, Bursa, 2000.

Tokol, A., *Uluslararası Sosyal Politika*, Dora Yayıncılık, Bursa, 2013.

Topak, O., *Refah Devleti ve Kapitalizm 2000'li Yıllarda Türkiye'de Refah Devleti*, İletişim Yayınları, Birinci Baskı, İstanbul, 2012.

Topal, A., *Siyaset Bilimi: Kavramlar İdeolojiler, Disiplinler arası İlişkiler*, *Yeni Sağ,* Haz: Gökhan Atılgan, E. Attila Aytekin, Yordam Kitabevi, İstanbul, 2015.

Törüner, M., *İşsizlik Sigortası*, Friedrich Ebert Vakfı, İstanbul, 1992.

Tuna, O. ve Yalçıntaş, N., *Sosyal Siyaset*, Filiz Kitabevi, İstanbul, 1994.

Tuncer, K., *Tarihten Günümüze Zonguldak'ta İşçi Sınıfının Durumu, "Kumpanyalar Dönemine Geri Dönüş*", Göçebe Yayınları, İstanbul, 1998.

Turan, K., *İş Hukukunun Genel Esasları*, Kamu-İş Yayınları, Ankara, 1999.

Türel, O., *The Evolution of an International Financial Organisation: The World Bank*, 1944-…, Critical Perspectives on the World Bank and the IMF. İstanbul: İstanbul Bilgi University Press, 2011.

Türkbal, A., *İktisada Giriş*, Dicle Üniversitesi Hukuk Fakültesi Yayınları, No: 9, Diyarbakır, 1993.

TÜSİAD, *Optimal Devlet*, TÜSİAD Yayınları, İstanbul, 1995.

TÜSİAD, *Türkiye'de Bireysel Gelir Dağılımı ve Yoksulluk: Avrupa Birliği ile Bir Karşılaştırma*, Yayın No: TÜSİAD-T/2000-12/295, İstanbul, 2000.

Unay, C., Ekonomik Konjonktür, Uludağ Üniversitesi Yayınları, İkinci Basım, Bursa, 1982.

Ülgen, P., *Orta çağ Avrupasında Feodal Sisteme Genel Bir Bakış*, Mukaddime Dergisi, Mardin Artuklu Üniversitesi Yayınları, Mardin, 2010.

Varçın, R., İstihdam ve İşgücü Piyasası Politikaları, Siyasal Kitabevi, Ankara, 2004.

Yavuz, A., *Esnek Çalışma ve Endüstri İlişkilerine Etkisi*, Filiz Kitabevi, İstanbul, 1995.

Yeates, N., *Sosyal Politika Kuramlar ve Uygulamalar, Bölüm: Sosyal Politika ve Uluslarüstü Yönetişim,* Der: Pete Alcock, Margaret May ve Karen Rowlingson, Siyasal Kitabevi, Ankara, 2011.

Yıldırım, N., *Hastane Tarihimizde Bir Kutup Yıldızı Hamidiye Etfal Hastanesi*, Ajansfa Yayınevi, İstanbul, 2010.

Yılmaz, G. A., *OECD Ülkeleri ve Türkiye'de Sosyal Devlet ve Sosyal Harcamalar*, Arıkan Yayınevi, İstanbul, 2006.

Yüksel Arabacı, R., *Gelir Dağılımı ve Yoksulluk*, Editörler: Aysen TOKOL, Yusuf ALPER, 2. Baskı, Dora Yayıncılık, Ankara, 2012.

Makaleler

Acar, M., *Keynesyen İktisat ve Refah Devletinin Sonu*, Demokrasi Platformu, Yıl 3, Sayı 9, ss. 131-152, 2007.

Akbaş, H. E., Bozkurt, S. ve Yazıcı, K., *Osmanlı Devleti'nde Lonca Teşkilatı Yapısı ve Yönetim Düşüncesi ile Karşılaştırılması*, Muhasebe ve Finans Araştırmaları Dergisi, Eylül Özel Sayısı, 2018.

Altıntaş Selçuk, B. ve Çolak, C., *Türkiye'nin İlk Çocuk Hastanesi; Hamidiye Etfal Hastane-i Alisi*, Mersin Üniversitesi Tıp Fakültesi Lokman Hekim Tıp Tarihi ve Folklorik Tıp Dergisi, Cilt 2, Sayı 1, ss. 11-14, Mersin, 2012.

Aslan, M ve Kaya, G., *1980 Sonrası Türkiye'de Siyasal Katılımda STK'lar*, Cumhuriyet Üniversitesi İktisadi ve İdari Bilimler Dergisi, Cilt 5, Sayı 1, ss. 213-223, Sivas, 2004.

Atasü Topcuoğlu, R., *Feminizmin Refah Devleti Sosyal Politika Alanına Eleştiri ve Katkıları*, Amme İdaresi Dergisi, C. 49, S. 4, ss. 37-63, Ankara, 2016.

Aydemir, B., II. *Dünya Savaşı Sonrasında (1945-1950) Türkiye'nin İktisadi Durumu ve Sosyal Hayatta Yaşanan Gelişmeleri*, İçtimaiyat Sosyal Bilimler Dergisi, Cilt 5, Sayı 1, ss. 73-89, 2021.

Aydemir, M., *Osmanlı Küçük İşletme Grupları Olarak Ahilik: Tarihsel Bir Değerlendirme*, Cumhuriyet Üniversitesi İktisadi ve İdari Bilimler Fakültesi Dergisi, Cilt 20, Sayı 2, ss. 1-18, Sivas, 2019.

Azrak, Ü., *Sosyal Devlet ve 1961 Anayasasının Sistemi, İstanbul Üniversitesi Hukuk Fakültesi Mecmuası*, Cilt 27, Sayı 1-4, ss. 208-224, 1961.

Bakan, S. ve Arpacı, I., *Liberal Değişim Sürecinde Dönüşen ve Dönüştüren Muhafazakarlık*, Kahramanmaraş Sütçü İmam Üniversitesi İktisadi ve İdari Bilimler Fakültesi Dergisi, C. 2, S. 2, ss. 131-140, Kahramanmaraş, 2012.

Baltacı, C., *Yeni Sağ Üzerine Bir Eleştiri*, Süleyman Demirel Üniversitesi İktisadi ve İdari Bilimler Fakültesi Dergisi, C. 9, S. 2, ss. 359-373, Isparta, 2004.

Başer, K., *1923-1950 Yılları Arasındaki Türkiye'de Toprak Dağılımı ve Toprak Reformu Politikasının Sonuçları*, Dumlupınar Üniversitesi Sosyal Bilimler Dergisi, Cilt, Sayı 38, ss. 203- 216, 2013.

Baydar, E., *Sosyal Politikamızda Son Gelişmeler*, Mülkiyeliler Dergisi, No: 1, 1965.

Beveridge, W., *Social Insurance and Allied Services*, Bulletin of the World Health Organization, 78 (6), 847-855, 2000.

Briggs, A., *The Welfare State in Historical Perspective*, Archives Europeennes de Socilogie, 2 (1), ss. 221- 258, 1961.

Çağlar, D., *Atatürk ve Cumhuriyet Devrinde Korunmaya Muhtaç Çocuklara Sağlanan Bakım ve Öğretim Olanakları*, Ankara Üniversitesi Eğitim Bilimleri Fakültesi Dergisi, Cilt 15, S. 2, ss. 1-21, Ankara, 1982.

Çanlı, M., *Tarihi Süreç İçerisinde Eytam Sandıklarının Hukuki Mevzuatı ve Karşılaştığı Sorunlar (1851-1920)*, Uluslararası Türkçe Edebiyat Kültür Eğitim Dergisi, Sayı 9/3 2020, ss. 1301-1321, 2020.

Çetin, H., *Sosyal Adalet, Sosyal Hizmetler ve Bütçe*, Toplum ve Sosyal Hizmet Dergisi, Cilt 26, Sayı 2, ss. 145-157, 2015.

Çizakça, M., *Osmanlı Dönemi Vakıflarının Tarihsel ve Ekonomik Boyutları*, www.tusev.org.tr, 2009.

Çufalı, M., *Cumhuriyet Döneminde Çok Partili Hayata Geçişte Rol Oynayan Dinamikler*, liberal.org.tr/Mustafa_Cufali.pdf, (05.12.2018)

Demir, Ö., *Cumhuriyet Döneminde Maden İşletmelerinde İşçi Haklarını Belirlemeye Yönelik Bazı Düzenlemeler (Ergani Bakır İşletmesi ve Ereğli Kömür İşletmesi Örnekleri)*, Yer Altı Kaynakları Dergisi, Yıl 8, Sayı 18, ss. 43-54, Temmuz 2020.

Deniz, Ö., *Cumhuriyet Döneminde Tatil Kavramı ve 1935 Tarihli Ulusal Bayram ve Genel Tatiller Kanunu*, Çağdaş Türkiye Tarihi Araştırmaları Dergisi, Cilt 11, Sayı 23, ss. 57-72, 2011.

Dilik, S., *Atatürk Döneminde Sosyal Politika*, Ankara Üniversitesi SBF Dergisi, Cilt 40, Sayı 1, ss. 93-102, Ankara, 1985.

Doğan, H., *Osmanlı Devleti'nin Son Döneminde Grev Hakkı ve Tatil-i Eşgal Kanunu, Atatürk Kültür Dil ve Tarih Yüksek Kurumu Türk Tarih Kurumu Belleten Dergisi*, Cilt 1, Sayı 32, ss. 265-295, Ankara, Nisan 2018.

Duman, F., *Muhafazakâr İdeolojide Farklı Düşünce Gelenekleri Bağlamında 'Muhafazakarlığın Doğası'*, Hitit Üniversitesi Sosyal Bilimler Enstitüsü Dergisi, Y. 10, S. 1, ss. 15-34, Haziran 2017.

Durdu, Z., *Modern Devletin Dönüşümünde Bir Ara Dönem: Sosyal Refah Devleti*, Muğla Üniversitesi Sosyal Bilimler Enstitüsü Dergisi (İLKE), Sayı 22, ss. 37-50, Muğla, 2009.

Ekinci, E., B., *Mecelle Hakkında Değerlendirmeler*, Adalet Dergisi, Cilt, Sayı 62-63, ss. 335-356, İstanbul, 2019

Emiroğlu, A. ve Öztürk, H., *Osmanlı Devleti'nin Son Dönemlerinden 2020'li Yıllara Pandemiyle Mücadelenin Sağlık Politikaları Bağlamında Mukayeseli İncelenmesi*, Mersin Üniversitesi Tıp Fakültesi Lokman Hekim Tıp Tarihi ve Folklorik Tıp Dergisi, 11(3), ss. 512-526, Mersin, 2021.

Erdal, S., *Osmanlı Sanatkaran Cemiyeti*, Atatürk Üniversitesi Sosyal Bilimler Enstitüsü Dergisi, Cilt 19, Sayı 1, ss. 163-178, Erzurum, 2015.

Erol, H, Özdemir, A. ve Yurdakul, E. M., *Türkiye'de İşsizliğin Açtığı Olumsuz Sonuçların Giderilmesinde 4447 Sayılı İşsizlik Sigortası Kanununun İşlevi*, TİSK Akademi, ss. 7-37, 2010.

Ertem, B. (2009). *Türkiye- ABD İlişkilerinde Truman Doktrini ve Marshall Planı*, Balıkesir Üniversitesi Sosyal Bilimler Enstitüsü Dergisi, Cilt 12, Sayı 21, ss. 377- 397, 2009.

Eşkinat, R. ve Gerek, S., *Türkiye'de KİT'lerin Günümüze Kadar Olan Gelişimi*, Eskişehir Anadolu Üniversitesi İktisadi ve İdari Bilimler Fakültesi Dergisi, Cilt 10, Sayı 1-2, ss. 35-44, 1992.

Etker, Ş., *Paul-Louis Simond ve Bekteriyolojihane-i Osmani'nin Çemberlitaş'ta Açılışı (21 Eylül 1911)*, Osmanlı Bilim Araştırmaları Dergisi, Cilt 10, Sayı 2, ss. 13-33, İstanbul, 2009.

Flora, P. ve Heidenheimer, A. J., *The Historical Core and Changing Boundaries of Welfare State*, In P. Flora and A. J. Heidenheimer (Eds.), The Development of Welfare State in Europe and America. London, UK: Transaction Publishers, pp. 17-36, 1981.

Gough, I., *Welfare Regimes in East Asia and Europe: Comparisons and Lessons*, Presented at World Bank Conference on Towards the New Social Policy Agenda in East Asia, pp. 1-39, Paris, 2000.

Gökbunar, R. ve Kovancılar, B., *Sosyal Refah Devleti ve Değişim*, Süleyman Demirel Üniversitesi İktisadi ve İdari Bilimler Fakültesi Dergisi, Sayı 3, ss.251-266, 1998.

Gülmez, M., *Türk Kamu Görevlilerin Sayısal Evrimi*, Amme İdaresi Dergisi, Cilt 6, Sayı 3, ss. 25-39, 1973.

Gümüş, İ., *Tarihsel Perspektifte Refah Devleti: Doğuş, Yükseliş ve Yeniden Yapılanma Süreci*, Journal of Political Administrative and Local Studies, 1 (1), 33-66. Retrieved from https://dergipark.org.tr/tr/pub/jpaljournal/issue/37016/424484, 2018.

Güvercin, C. H., *Sosyal Güvenlik Kavramı ve Türkiye'de Sosyal Güvenliğin Tarihçesi*, Ankara Üniversitesi Tıp Fakültesi Mecmuası, Cilt 57, Sayı 2, ss. 89-95, 2004.

Haytoğlu, E., *Türkiye'de Demokratikleşme Süreci ve 1945'te Çok Partili Siyasi Hayata Geçişin Nedenleri (1908-1945)*, Pamukkale Üniversitesi Eğitim Fakültesi Dergisi, Cilt 3, Sayı 3, ss. 48-56, 1997.

Işıklı, A., *Uluslararası Sendikal Örgütler*, Mülkiye Dergisi, Cilt 24, Sayı 221, ss. 212-245, Ankara, 2000.

İlgen, F., *Türk Siyasal Hayatında Çok Partili Hayata Geçiş Süreci: İç ve Dış Siyasette Yaşanan Gelişmelerin Genel Değerlendirilmesi*, Journal of Universal History Studies, Cilt 3, Sayı 1, ss. 126-147, 2020.

Kara, M., *Cumhuriyet Dönemi'nde Ereğli Kömür Havzası (1920-1940)*, Dokuz Eylül Üniversitesi Sosyal Bilimler Enstitüsü Dergisi, Cilt 14, Sayı 1, ss. 111-137, İzmir, 2012.

Karahisar, T., *Basın İş Kanunu'na Göre Gazetecilerin Yasal Hakları*, Marmara İletişim Dergisi, Cilt 13, Sayı 13, ss. 67-82, 2014.

Kasalak, K., *Teşvik-i Sanayi Kanunları ve Türkiye'de Sanayileşmeye Etkileri*, Süleyman Demirel Üniversitesi Fen Edebiyat Fakültesi Sosyal Bilimler Dergisi, Sayı 27, ss. 65-79, Isparta, 2012.

Kayalı Çetinkaya, T., *Kısa Çalışma ve Kısa Çalışma Ödeneği*, Ankara Barosu Dergisi, Cilt 4, Sayı 4, ss. 417-474, 2014.

Kayıran, M. ve Saygın, S., *İzmir İktisat Kongresi*, Eskişehir Osmangazi Üniversitesi Türk Dünyası Uygulama ve Araştırma Merkezi Yakın Tarih Dergisi, Cilt 2, Sayı 5, ss. 27-70, Eskişehir, 2019.

Keyder, Ç., *İktisadi Gelişmenin Evreleri. Cumhuriyet Dönemi Türkiye Ansiklopedisi*. Edit. Murat Belge. İstanbul: İletişim Yayınevi. ss. 1065-1073, 1983.

Korkmaz, A. ve Avsallı, H., *Çalışma Hayatında Yeni Bir Dönem: 6331 Sayılı İş Sağlığı ve Güvenliği Yasası*, SDÜ Fen Edebiyat Fakültesi Sosyal Bilimler Dergisi, Sayı 26, ss. 153-167, 2012.

Korkmaz, A., *Bir Sosyal Politika aracı Olarak Türkiye'de Asgari Ücret: 1951-2003*, Kocaeli Üniversitesi Sosyal Bilimler Dergisi, Sayı 7, ss. 53-71, 2004.

Korkut, G ve Tetik, A., *6331 Sayılı İş Sağlığı ve Güvenliği Kanunu'nun Getirdiği Yenilikler ve Temel Sorunlar*, Süleyman Demirel Üniversitesi İktisadi ve İdari Bilimler Fakültesi Dergisi, Cilt 18, Sayı 3, ss. 455-474, 2013.

Mahiroğulları, A., *XXI. Yüzyıla Girerken Sendikacılık: Günümüzdeki Değişim, Dönüşüm ve Gelecek İçin Arayışlar*, HAK-İŞ Uluslararası Emek ve Toplum Dergisi, Cilt 1, Yıl 1, Sayı 1, ss. 11-33, Ankara, 2012.

Metintaş, M. Y. ve Kayıran, M., *İkinci Dünya Savaşı Dönemi Türkiye Cumhuriyeti Hükümetlerinin İaşe Politikaları*, Eskişehir Osmangazi Üniversitesi Türk Dünyası Uygulama ve Araştırma Merkezi Yakın Tarih Dergisi, Cilt 1, Sayı 4, ss. 1-19, Eskişehir, 2018.

Okçuoğlu, G. ve Önder, İ., *Aşarın Kaldırılması*, İstanbul Üniversitesi İktisat Fakültesi Mecmuası, Cilt 45, Sayı 1-4, ss. 261-276, İstanbul, 1987.

Ören, K., *Türkiye'nin Kümülatif Olarak Artan Sosyal Devlet Niteliği*, HAK-İŞ Uluslararası Emek ve Toplum Dergisi, Cilt 3, S. 5, ss. 48-69, 2014.

Özaydın, M. M., *Refah Devletinin Krizi, Sosyal Politikanın Dönüşümü ve Yükselen Sivil Toplum*, HAK-İŞ Uluslararası Emek ve Toplum Dergisi, Cilt 2, Yıl 2, Sayı 3, ss. 74-91, 2013.

Özaydın, M. ve Çevik, Ö. C., *Türk Sosyal Politikasında Refah Kurumlarının Yapılanma Çabaları: 1960-1980 Dönemi*, HAK-İŞ Uluslararası Emek ve Toplum Dergisi, Cilt 6, Sayı 16, ss. 597-615, 2017.

Özdemir, G., *Osmanlı Memurlarında Şuur Bozukluğuna (Muhtell-i Şuur) ve Demansa (Ateh) Bağlı Malulen Emeklilik*, Avrasya Uluslararası Araştırmalar Dergisi, Cil 9, Sayı 28, ss. 374-394, 2021.

Özdemir, S., *Başlangıcından Günümüze Refah Devletlerinde Sosyal Harcamaların Analizi*, Sosyal Siyaset Konferansları Dergisi, Cilt 0, Sayı 50, ss. 153-204, İstanbul, 2010.

Özdemir, S., *Refah Devletinin Gelişme ve Bunalım Dönemlerinde İş Piyasaları*, İktisat Fakültesi Mecmuası, (Prof. Dr. Toker Dereliye Armağan Özel Sayısı), Cilt: 55, Sayı: 1, ss. 695-733, İstanbul, 2005.

Özkazanç, A., *Türkiye'nin Neoliberal Dönüşümü ve Liberal Düşünce. Modern Türkiye'de Siyasi Düşünce*. Liberalizm Sayısı, Ed: Tanıl Bora, Murat Gültekingil, İletişim Yayınları, Cilt 7, ss. 634-657, İstanbul, 2013.

Özmen, Z., *Avrupa'da Sosyal Güvenlik Sisteminin Finansmanı: Farklı Refah Devletleri Üzerine Bir İnceleme*, Karabük Üniversitesi Sosyal Bilimler Enstitüsü Dergisi, Cilt 7, Sayı 2, ss. 600-620, Karabük, 2017.

Özşuca, Ş. T., *Yapısal Uyum, Küresel Bütünleşme ve Refah Devleti*, İş Hukuku ve İktisat Dergisi, (Prof. Dr. Kâmil Turan'a Armağan), Kamu-İş Yayınları, Cilt 7, Sayı, 2, ss. 227-237, Ankara, 2003.

Öztürk, M. ve İnan, Ş., İktisadi Sistemlerde Bölüşüm Sorunu: Alternatif Bir Yaklaşım Olarak Ortaklık Ekonomisi, Akademik Yaklaşımlar Dergisi, Cilt 5, Sayı 2, ss. 24-55, 2014.

Öztürk, S. ve Saygın, S., *1973 Petrol Krizinin Ekonomiye Etkileri ve Stagflasyon Olgusu,* Balkan Sosyal Bilimler Dergisi, Cilt 6, Sayı, 12, ss. 1-12, 2017.

Polatoğlu, M. G. ve Sincar, S., *Avrupa'da İş Sağlığı ve Güvenliğinin Ortaya Çıkması ve Türkiye'deki Uygulamaları*, Atatürk Dergisi, Cilt 7, Sayı 2, ss. 71-95, Erzurum, 2018.

Sarıay, E., *Takrir-i Sükûn Kanununa Dair Bazı Düşünceler*, Mütefekkir Dergisi, Cilt 2, Sayı 4, ss. 377-403, 2015.

Sarıkaya, M., *Cumhuriyet'in İlk Yıllarında Bir Sosyal Hizmet Kurumu: Türkiye Himaye-i Etfal Cemiyeti*, Atatürk Üniversitesi Türkiyat Araştırmaları Dergisi, Sayı 34, ss. 321-338, Erzurum, 2007.

Sayan Kotak, A.H., *Türkiye'de Sosyal Yardım ve Sosyal Politikalardaki Dönüşüm: Ak Parti Modeli*, HAK-İŞ Uluslararası Emek ve Toplum Dergisi Cilt 3, Sayı 5, ss. 70-89, 2014.

Soykan, Ş., *Türkiye'de Sosyal Sigortaların Kuruluşu ve Gelişmesi*, Sosyal Siyaset Konferansları Dergisi, Cilt 0, Sayı 15, ss. 73-82, 1964.

Şahin, A. ve Söylemez, A., *Sendikalara Yönelik Politikaların Belirlenmesinde Sendikaların Rolü ve 6356 Sayılı Sendikalar Kanunu*, Sosyal Ekonomik Araştırmalar Dergisi, Cilt 17, 30 Yıl Özel Sayısı, ss. 135-144, 2017.

Şahin, M, Nal, M. ve Kaya, F., *Aktif İşgücü Piyasası Politikaları İşsizliği Nasıl Etkiliyor? İŞKUR Eşleştirme Hizmeti Etki Analizi*, Sosyal Güvenlik Dergisi, Cilt 9, Sayı 1, ss. 161-176, 2019.

Şen, M., *Tanzimat Öncesi (Klasik Dönem) Osmanlı Devleti'nde Sosyal Güvenlik*, e- akademi Hukuk, Ekonomi ve Siyasal Bilimler Aylık İnternet Dergisi, Sayı 3, Mayıs 2002.

Şenkal, A., *Küreselleşme, Sosyal Politikanın Dönüşümü ve Sivil Toplum Örgütleri,* In: Journal of Social Policy Conferences. ss. 97-126, 2003.

Şenkal, A., *Sosyal Politika ve Sosyal Vatandaşlık: Kölelikten Sosyal Vatandaşlığa (Avrupa Birliği Sosyal Vatandaşlık Örneği)*, Sosyal Siyaset Konferansları Dergisi, S. 50, ss. 225-258, İstanbul, 2005.

Tayyar, A. ve Çetin, B., *Liberal İktisadi Düşüncede Devlet*, Cumhuriyet Üniversitesi İktisadi ve İdari Bilimler Fakültesi Dergisi, Cilt 14, Sayı 1, ss. 107-120, Sivas, 2013.

Topuz, S. K., *Türkiye'de Sosyal Devlet Harcamalarının Genel Eğilimi: 2001-2009 Yılları Arasında Yapılan Eğitim, Sağlık ve Sosyal Koruma Harcamaları,* Alternatif Politika Dergisi, Cilt 1, Sayı 1, ss. 115-136, 2009

Townsend, P., *The Restoration of Universalism: The Rise and Fall of Keynesian Influence on Social Development Policies*, (in the UNRISD Programme on Social Policy and Development), Geneva: UNRISD Publ., pp. 1-29, 2002.

Tuna, O., *Türkiye İşçi Sendikaları Konfederasyonunun Teşekkülü*, İstanbul Üniversitesi İktisat Fakültesi Mecmuası, Cilt 12, Sayı 3-4, ss. 146-155, 1951.

Türkkan, H., *Osmanlı Devleti'nde Demokratikleşme ve Kanun-ı Esasi'nin Demokratik Hüviyeti*, VAKANÜVİS- Uluslararası Tarih Araştırmaları Dergisi, Prof. Dr. Azmi Özcan Öğrencileri Özel Sayısı, ss. 364-379, 2018.

Uğur, G., *Dünden Bugüne Anarşizm ve Anarşizmin Çözmesi Gereken Sorunlar*, Gazi Üniversitesi İktisadi ve İdari Bilimler Fakültesi Dergisi, 12/1, ss. 133-158, Ankara, 2010.

Uluç, V., *Türkiye'de Çok Partili Sisteme Geçiş: İç ve Dış Dinamiklerin Analizi*, Kahramanmaraş Sütçü İmam Üniversitesi Sosyal Bilimler Dergisi, Cilt 17, Sayı 1, ss. 465-486, 2020.

Uyanıker, A., *II. Abdülhamid Döneminde Açılan Sağlık Kurumu Kuduz Tedavihanesi (Daulkelp Ameliyathanesi)*, Asia Minor Studies, Cilt 6, Sayı 12, ss. 190-200, 2018.

Ülgen, E., *Esnaf ve Sanatkarların Piri Ahi Evran ve Geçmişten Günümüze Ahilik*, Türk Dili ve Edebiyatı Dergisi, Cilt 61, Sayı 1, ss. 447-469, İstanbul, 2021.

Varlı, A. ve Koraltürk, M., *II. Meşrutiyet'ten Erken Cumhuriyet'e Milli İktisadın Sürekliliği ve İzmir İktisat Kongresi*, Çağdaş Türkiye Araştırmaları Dergisi, Cilt 9, Sayı 20, ss. 127-142, 2010.

Yamaç, M., *Türkiye Devleti'nin İlk Anaysası 1921 Teşkilat-ı Esasiye Kanunu*, Afyon Kocatepe Üniversitesi Sosyal Bilimler Dergisi, Cilt 22, Sayı TBMM'nin 100. Yılı ve Milli İrade Özel Sayısı, ss. 204-220, Afyon, Kasım 2020.

Yaşar, S., *274 ve 275 Sayılı Kanunların Hazırlanış Süreci ve Sendikalar*, Trakya Üniversitesi İktisadi ve İdari Bilimler Fakültesi Dergisi, Cilt 6, Sayı 2, ss. 97-120, 2018.

Yaşar, S., *İşçi Sigortaları Kurumunun Kuruluşu*, Sosyal Güvenlik Dergisi, Cilt 7, Sayı 2, ss. 211-232, Ankara, 2017.

Yayla, A. ve Seyitdanlıoğlu, M., *Türkiye'de Liberalizm*, Liberal Düşünce Dergisi, S. 10-11, s.s. 52-63, Ankara, 1998.

Yılmaz Eser, B. ve Terzi, H., Türkiye'de Asgari Ücret: Sorunlar Öneriler, Atatürk Üniversitesi İktisadi ve İdari Bilimler Dergisi, Cilt 22, Sayı 1, ss. 129-143, 2010.

Yılmaz, Ö., *1847-1848 Kolera Salgını ve Osmanlı Coğrafyasındaki Etkileri*, Avrasya İncelemeleri Dergisi, Cilt 6, Sayı 1, ss. 23-55, İstanbul, 2017.

Yücel, R., *KİT'ler ve Entelektüel Sermayenin İşletmelere Katkısı (1923-1939) Dönemine Ait Bir İnceleme*, Ankara Barosu Dergisi, Sayı 1, ss. 57-71, Ankara, 2013.

Yürekli, S., *Deniz İş Kanunu'nun Yer İtibariyle Kapsamı*, Erzincan Binali Yıldırım Üniversitesi Hukuk Fakültesi Dergisi, Cilt 9, Sayı 1-2, ss. 613-631, 2005.

Zevkliler, A., *Türk Hukukunda Korunmaya Muhtaç Çocuklar*, Ankara Üniversitesi Hukuk Fakültesi Dergisi, Cilt 25, S 1, ss. 173-236, Ankara, 1968.

Tezler

Ağır, S., *Osmanlı'da Karantina Uygulama Süreçleri ve Tepkiler (1865-1914)*, Hacettepe Üniversitesi Sosyal Bilimler Enstitüsü Tarih Anabilim Dalı Yüksek Lisans Tezi, Ankara, 2020.

Baytal, Y., *Atatürk Döneminde Sosyal Yardım Faaliyetleri (1923-1938)*, Ankara Üniversitesi Türk İnkılap Tarihi Enstitüsü Doktora Tezi, Ankara, 2009.

Çengelci, E., *Türkiye'de Sosyal Yardımlar: Bir Model Geliştirme Denemesi*, Ankara Üniversitesi, Siyasal Bilgiler Fakültesi, Yayımlanmamış Doktora Tezi, Ankara, 1985.

Çetin, G. F., *Asgari Ücret İstihdam İlişkisi Analizi*, Çalışma ve Sosyal Güvenlik Bakanlığı Çalışma Genel Müdürlüğü Uzmanlık Tezi, Ankara, 2014.

Demirel, D., *Yeni Sağ ve Kamu Yönetimi Reformları*, Sakarya Üniversitesi, Sosyal Bilimler Enstitüsü Kamu Yönetimi Anabilim Dalı Doktora Tezi, Sakarya, Ocak 2012.

Erdal, S., *Küreselleşme Sürecinde Refah Devleti Uygulamaları Açısından İsveç Modelinin Değerlendirilmesi*, Dokuz Eylül Üniversitesi, Sosyal Bilimler Enstitüsü, Doktora Tezi, İzmir, 2012.

Gürel, D., *Türkiye'de Sivil Toplum Kuruluşlarının Sosyal Politika Üzerindeki Etkisi: İstanbul Örneği*, İstanbul Üniversitesi, Sosyal Bilimler Enstitüsü, Yüksek Lisans Tezi, İstanbul, 2009.

Karabulut, A., *Türkiye'deki İşsizliği Önlemede Aktif İstihdam Politikalarının Rolü Ve Etkinliği*, İŞKUR Uzmanlık Tezi, Ankara, 2007.

Korkmaz, B. C., *Korunmaya Muhtaç Çocukların Kaldıkları Kurumlara İlişkin Memnuniyet Düzeyleri ile Yaşam Doyum Düzeyleri Arasındaki İlişki Üzerine Bir Araştırma*, Sivas Cumhuriyet Üniversitesi Sosyal Bilimler Enstitüsü Sosyal Hizmet Anabilim Dalı Doktora Tezi, Sivas, 2019.

Köse, H., *II. Dünya Savaşı Sonrası Türkiye Amerika İlişkileri (1945- 1950)*, İstanbul Üniversitesi Atatürk İlke ve İnkılap Tarihi Enstitüsü Yüksek Lisans Tezi, İstanbul, 2010.

Özaydın, M., M., *Küreselleşme Sürecinde Türkiye ve Avrupa Birliğinde Sosyal Politikalarda Yaşanan Değişimin Analizi*, Gazi Üniversitesi Sosyal Bilimler Enstitüsü, Doktora Tezi, Ankara, 2007.

Şenocak, H., *Korunmaya Muhtaç Çocuklar: İstanbul Yetiştirme Yurtları Üzerine Bir Alan Araştırması*, İstanbul Üniversitesi Sosyal Bilimler Enstitüsü Çalışma Ekonomisi ve Endüstri İlişkileri Anabilim Dalı Doktora Tezi, İstanbul, 2005.

Tatar, M., *Türkiye'de İstihdam-İşsizlik ve Çözüm Önerileri: Adıyaman İli* Örneği, Sütçü İmam Üniversitesi Sosyal Bilimler Enstitüsü Yüksek Lisans Tezi, Kahramanmaraş, 2006.

Tetik, A., *Dünyada ve Türkiye'de İşsizlikle Mücadelede Uygulanan Politikalar*, Süleyman Demirel Üniversitesi Sosyal Bilimler Enstitüsü Yüksek Lisans Tezi, Isparta, 2012.

Topak, O., *2000'li Yıllarda Türkiye'de Refah Devleti*, Ankara Üniversitesi Sosyal Bilimler Enstitüsü Kamu Yönetimi ve Siyaset Bilimi Anabilim Dalı Doktora Tezi, Ankara, 2007.

Ünlü, P., *Türkiye'de İkinci Dünya Savaşı Sonrasında İktisadi Politikanın Dönüşümü*, Ankara Üniversitesi Türk İnkılap Tarihi Enstitüsü Doktora Tezi, Ankara, 2015.

Resmî Yayınlar

DPT, *Gelir Dağılımının İyileştirilmesi ve Yoksullukla Mücadele*, Özel İhtisas Komisyon Raporu, Ankara, 2001.

DPT, *İkinci Beş Yıllık Kalkınma Planı (1968-1972)*, https://www.sbb.gov.tr/wp-content/uploads/2021/12/Ikinci_Bes_Yillik_Kalkinma_Plani-1968-1972.pdf, ET: 14.06.2021.

DPT, *Kalkınma Planı (Birinci Beş Yıl) 1963-1967*, DPT Yayınları, Ankara, Ocak 1963, https://www.sbb.gov.tr/wp-content/uploads/2021/12/Birinci_Bes_Yillik_Kalkinma_Plani-1963-1967.pdf.

DPT, *Küreselleşme Özel İhtisas Komisyonu Raporu*, Sekizinci Beş Yıllık Kalkınma Planı, DPT Yayınları, Ankara, 2000.

https://media.iskur.gov.tr/15573/12_aralik.pdf, ET: 13.06.2021.

https://media.iskur.gov.tr/15585/12_aralik.pdf, ET: 13.06.2021.

https://media.iskur.gov.tr/35236/12_aralik.pdf, ET: 12.06.2021.

https://media.iskur.gov.tr/53368/2021_yili_faaliyet_raporu.pdf, ET: 28.03.2022.

İşçi Sigortaları Kurumu, *1954 Senesi İlk Altı Ayına Ait Faaliyeti*, İçtimai Emniyet, No: 1, Ocak 1955.

İŞKUR, 11. Genel Kurul Raporu, https://media.iskur.gov.tr/51814/11-genel-kurul-raporu.pdf, ET: 25.03.2022

İŞKUR, 2015 Aralık Ayı İşsizlik Sigortası Bülteni,

İŞKUR, 2016 Aralık Ayı İşsizlik Sigortası Bülteni,

İŞKUR, 2019 Aralık Ayı İşsizlik Sigortası Bülteni,

İŞKUR, *2021 Yılı Faaliyet Raporu*,

İŞKUR, 2022 Mart Ayı İşsizlik Sigortası Bülteni, https://media.iskur.gov.tr/54891/03_mart-2022-bulten.pdf, ET: 12.06.2021.

Resmî Gazete, 1 Ağustos 1964, Sayı: 11769, https://www.resmigazete.gov.tr/arsiv/11769.pdf, ET: 10.06.2021.

Resmî Gazete, 1 Eylül 1971, Sayı: 13943, https://www.resmigazete.gov.tr/arsiv/13943.pdf, ET: 11.06.2021.

Resmî Gazete, 1 Haziran 1935, Sayı: 3017, https://www.resmigazete.gov.tr/arsiv/3017.pdf, ET: 06.06.2021

Resmî Gazete, 10 Haziran 2003, Sayı: 25134, https://www.resmigazete.gov.tr/eskiler/2003/06/20030610.htm, ET: 16.06.2021.

Resmî Gazete, 10 Ocak 1950, Sayı: 7402, https://www.resmigazete.gov.tr/arsiv/7402.pdf, ET: 08.06.2021.

Resmî Gazete, 10 Temmuz 1976, Sayı: 15642, www.resmigazete.gov.tr/arsiv/15642.pdf, ET: 12.06.2021.

Resmî Gazete, 11 Temmuz 1956, Sayı: 9355, https://www.resmigazete.gov.tr/arsiv/9355.pdf, ET: 08.06.2021.

Resmî Gazete, 12 Ağustos 1970, Sayı: 13577, www.resmigazete.gov.tr/arsiv/13577.pdf, ET: 11.06.2021.

Resmî Gazete, 12 Nisan 1991, Sayı: 20843, https://www.resmigazete.gov.tr/arsiv/20843.pdf, ET: 15.06.2021.

Resmî Gazete, 13 Ocak 1951, Sayı: 7707, https://www.resmigazete.gov.tr/arsiv/7707.pdf, ET: 08.06.2021.

Resmî Gazete, 13 Şubat 1957, Sayı: 9534, https://www.resmigazete.gov.tr/arsiv/9534.pdf, ET: 08.06.2021.

Resmî Gazete, 14 Eylül 1971, Sayı: 13956, https://www.resmigazete.gov.tr/arsiv/13956.pdf, ET: 12.06.2021.

Resmî Gazete, 14 Haziran 1986, Sayı: 19134, https://www.resmigazete.gov.tr/arsiv/19134.pdf, ET: 15.06.2021.

Resmî Gazete, 14 Nisan 1930, Sayı: 1471, https://www.resmigazete.gov.tr/arsiv/1471.pdf, ET: 06.06.2021

Resmî Gazete, 14 Temmuz 1945, Sayı: 6957, https://www.resmigazete.gov.tr/arsiv/6957.pdf, ET: 07.06.2021.

Resmî Gazete, 15 Haziran 1936, Sayı: 3330, https://www.resmigazete.gov.tr/arsiv/3330.pdf, ET: 05.06.2021.

Resmî Gazete, 15 Haziran 1945, Sayı: 6032, https://www.resmigazete.gov.tr/arsiv/6032.pdf, ET: 06.06.2021.

Resmî Gazete, 15 Temmuz 2005, Sayı: 25876, https://www.resmigazete.gov.tr/eskiler/2005/07/20050715-1.htm, ET: 16.06.2021.

Resmî Gazete, 16 Haziran 2006, Sayı: 26200, https://www.resmigazete.gov.tr/eskiler/2006/06/20060616-1.htm, ET: 16.06.2021.

Resmî Gazete, 16 Temmuz 1945, Sayı: 6058, https://www.resmigazete.gov.tr/arsiv/6058.pdf, ET: 07.06.2021.

Resmî Gazete, 17 Haziran 1949, sayı: 7235, https://www.resmigazete.gov.tr/arsiv/7235.pdf, ET: 08.06.2021.

Resmî Gazete, 17 Haziran 1965, Sayı: 12025, https://www.resmigazete.gov.tr/arsiv/12025.pdf, ET: 10.06.2021.

Resmî Gazete, 20 Ekim 1982, Sayı: 17844, https://www.resmigazete.gov.tr/arsiv/17844.pdf, ET: 13.06.2021.

Resmî Gazete, 20 Haziran 1952, Sayı: 8140, https://www.resmigazete.gov.tr/arsiv/8140.pdf, ET: 08.06.2021.

Resmî Gazete, 20 Mayıs 2006, Sayı: 26173, https://www.resmigazete.gov.tr/eskiler/2006/05/20060520-2.htm, ET: 16.06.2021.

Resmî Gazete, 20 Temmuz 1961, Sayı: 10859, www.resmigazete.gov.tr/arsiv/10859.pdf, ET: 09.06.2021.

Resmî Gazete, 22 Haziran 1945, Sayı: 6038, https://www.resmigazete.gov.tr/arsiv/6038.pdf, ET: 05.06.2021.

Resmî Gazete, 24 Şubat 1968, Sayı: 12835, https://www.resmigazete.gov.tr/arsiv/12835.pdf, ET: 11.06.2021.

Resmî Gazete, 24 Temmuz 1963, Sayı: 11462, www.resmigazete.gov.tr/arsiv/11462.pdf, ET: 09.06.2021.

Resmî Gazete, 26 Mayıs 2008, Sayı: 26887, https://www.resmigazete.gov.tr/eskiler/2008/05/20080526-5.htm, ET: 16.06.2021.

Resmî Gazete, 26 Şubat 1947, Sayı: 6542, https://www.resmigazete.gov.tr/arsiv/6542.pdf, ET: 07.06.2021.

Resmî Gazete, 27 Haziran 1945, Sayı: 6042, https://www.resmigazete.gov.tr/arsiv/6042.pdf, ET: 07.06.2021.

Resmî Gazete, 27 Mayıs 1983, Sayı: 18059, https://www.resmigazete.gov.tr/arsiv/18059.pdf, ET: 15.06.2021.

Resmî Gazete, 29 Nisan 1967, Sayı: 12586, https://www.resmigazete.gov.tr/arsiv/12586.pdf, ET: 11.06.2021.

Resmî Gazete, 29 Temmuz 1964, Sayı: 11766, www.resmigazete.gov.tr/arsiv/11766.pdf, ET: 10.06.2021.

Resmî Gazete, 3 Temmuz 1992, Sayı: 21273, https://www.resmigazete.gov.tr/arsiv/21273.pdf, ET: 15.06.2021.

Resmî Gazete, 30 Haziran 2012, Sayı: 28339, https://www.resmigazete.gov.tr/eskiler/2012/06/20120630-1.htm, ET: 20.06.2021.

Resmî Gazete, 30 Nisan 1963, Sayı: 11394, https://www.resmigazete.gov.tr/arsiv/11394.pdf, ET: 10.06.2021.

Resmî Gazete, 30 Ocak 1946, Sayı: 6219, https://www.resmigazete.gov.tr/arsiv/6219.pdf, ET: 07.06.2021.

Resmî Gazete, 30 Temmuz 1964, Sayı: 11767, www.resmigazete.gov.tr/arsiv/11767.pdf, ET: 10.06.2021.

Resmî Gazete, 31 Mayıs 1961, Sayı: 10816, https://www.resmigazete.gov.tr/arsiv/10816.pdf, ET: 09.06.2021.

Resmî Gazete, 31 Temmuz 1964, Sayı: 11768, www.resmigazete.gov.tr/arsiv/11768.pdf, Et: 10.06.2021.

Resmî Gazete, 5 Ekim 1960, Sayı: 10621, https://www.resmigazete.gov.tr/arsiv/10621.pdf, ET: 09.09.2021.

Resmî Gazete, 7 Kasım 2012, Sayı: 28460, https://www.resmigazete.gov.tr/eskiler/2012/11/20121107-1.htm, ET: 21.06.2021.

Resmî Gazete, 7 Temmuz 1945, Sayı: 6051, https://www.resmigazete.gov.tr/arsiv/6051.pdf, ET: 07.06.2021.

Resmî Gazete, 7 Temmuz 2005, Sayı: 25868, https://www.resmigazete.gov.tr/eskiler/2005/07/20050707-2.htm, ET: 16.06.2021.

Resmî Gazete, 8 Eylül 1999, Sayı: 23810, https://www.resmigazete.gov.tr/arsiv/23810.pdf, ET: 15.06.2021.

Resmî Gazete, 8 Haziran 1949, Sayı: 7227, https://www.resmigazete.gov.tr/arsiv/7227.pdf, ET: 07.06.2021.

Resmî Gazete, 8 Mart 1954, Sayı: 8652, https://www.resmigazete.gov.tr/arsiv/8652.pdf, ET: 08.06.2021.

TİSK, *AB'ne Üyelik Sürecinde AB Ülkeleri ve Diğer Aday Ülkeler Karşısında Türkiye'nin Durumu (2),* TİSK Yayınları, Yayın No: 274, Ankara, 2006.

TÜİK, (2021), Analitik Çerçeve, Kapsam, Tanımlar ve Sınıflamalar, https://data.tuik.gov.tr/Bulten/Index?p=Isgucu-Istatistikleri-2021-45645, ET: 24.03.2022

Türkiye Himaye-i Etfal Cemiyeti Heyet-i İdare Karar Defteri, Ankara, 1921.

İnternet Kaynakları

ET: 05.05.2022

ET: 23.05.2022.

https://acikerisim.tbmm.gov.tr/xmlui/bitstream/handle/11543/917/200805461_1946.pdf?sequence=1&isAllowed=y, ET: 07.06.2021.

https://data.oecd.org/gga/general-government-spending.htm, ET: 25.05.2021.

https://data.tuik.gov.tr/Bulten/Index?p=Donemsel-Gayrisafi-Yurt-Ici-Hasila-IV.-Ceyrek:-Ekim-Aralik-2021-45548, ET: 23.05.2022.

https://data.tuik.gov.tr/Bulten/Index?p=Gelir-ve-Yasam-Kosullari-Arastirmasi-2021-45581, ET: 19.05.2022.

https://data.tuik.gov.tr/Bulten/Index?p=Sosyal-Koruma-Istatistikleri-2020-37193,

https://diyanet.gov.tr/tr-TR/Kurumsal/Detay/24378/cuma-hutbesi-yaslilara-hurmet-omrumuze-bereket#_edn6, ET: 11.04.2021.

https://hadislerleislam.diyanet.gov.tr/sayfa.php?CILT=2&SAYFA=453, ET: 09.04.2021.

https://islamansiklopedisi.org.tr/avariz-vakfi, ET: 01.06.2021.

https://islamansiklopedisi.org.tr/daruleytam, ET: 01.06.2021.

https://islamansiklopedisi.org.tr/veda-hutbesi, ET: 11.04.2021.

https://islamansiklopedisi.org.tr/zekat, ET: 08.04.2021.

https://sozluk.gov.tr/, ET: 02.06.2021.

https://stats.oecd.org/, ET: 25.05.2021.

https://stats.oecd.org/, Revenue Statistics- OECD countries: Comparative tables, ET: 25.05.2021.

https://turkey.un.org/tr/about/about-the-un, ET: 25.05.2021.

https://veri.sgk.gov.tr/, ET: 05.06.2022

https://webdosya.diyanet.gov.tr/hadis/UserFiles/Document/40hadisteCocuk.pdf, ET:11.04.2021.

https://webdosya.diyanet.gov.tr/kuran/kuranikerim/dosyalar/document/kuran_meal.pdf, ET: 08.04.2021.

https://www.aile.gov.tr/bakanlik/hakkinda/tarihce/, ET: 05.05.2022.

https://www.aile.gov.tr/bakanlik/hakkinda/tarihce/, ET: 10.06.2021.

https://www.aile.gov.tr/chgm/teskilat-yapisi/kurum-hakkinda/, ET: 04.06.2021.

https://www.aile.gov.tr/media/105389/eyhgm_istatistik_bulteni_mart_2022.pdf,

https://www.aile.gov.tr/media/87499/kurumsal-istatistikler.pdf, ET: 31.05.2022

https://www.aile.gov.tr/sygm/programlarimiz/sosyal-yardim-programlarimiz/, ET: 20.05.2022

https://www.anayasa.gov.tr/media/3681/avrupasosyalsarti2.pdf, ET: 26.05.2021.

https://www.anayasa.gov.tr/tr/mevzuat/onceki-anayasalar/1876-k%C3%A2n%C3%BBn-i-es%C3%A2s%C3%AE/, ET: 02.06.2021.

https://www.anayasa.gov.tr/tr/mevzuat/onceki-anayasalar/1921-anayasasi/, ET: 03.06.2021.

https://www.anayasa.gov.tr/tr/mevzuat/onceki-anayasalar/1924-anayasasi/, ET: 03.06.2021.

https://www.coe.int/tr/web/about-us/values, ET: 26.05.2021.

https://www.coe.int/tr/web/impact-convention-human-rights/european-social-charter#/, ET: 26.05.2021.

https://www.csgb.gov.tr/bakanlik/hakkinda/tarihce/, ET: 07.06.2021.

https://www.csgb.gov.tr/media/35787/yillar-itibariyle-net-brut-asgari-ucretler.pdf, ET: 25.05.2022.

https://www.csgb.gov.tr/media/87443/calisma_hayati-istatistikleri_2020.pdf, ET: 25.05.2022.

https://www.darulaceze.gov.tr/darulaceze/, ET: 01.06.2021.

https://www.diyanet.gov.tr/tr-TR/Kisi/Baskan/11354/cuma-hutbesi-islamda-kadin-adalet-merhamet-ve-hakkaniyet, ET: 11.04.2021.

https://www.hssgm.gov.tr/Tarihce, ET: 01.06.2021.

https://www.ilo.org/ankara/about-us/lang--tr/index.htm, ET: 25.05.2021.

https://www.iskur.gov.tr/is-arayan/aktif-isgucu-programlari/engelli-ve-eski-hukumlu-projeleri/, ET: 12.07.2021.

https://www.iskur.gov.tr/is-arayan/aktif-isgucu-programlari/toplum-yararina-programlar-typ/, ET: 12.07.2021

https://www.iskur.gov.tr/isveren/kisa-calisma-odenegi/genel-bilgiler/, ET: 12.07.2021.

https://www.iskur.gov.tr/kurumsal-bilgi/tarihce/, ET: 08.06.2021.

https://www.kizilay.org.tr/kurumsal/tarihcemiz, ET: 04.06.2021.

https://www.mevzuat.gov.tr/MevzuatMetin/1.3.1593.pdf, ET: 03.06.2021, ET: 06.06.2021.

https://www.mevzuat.gov.tr/mevzuatmetin/1.5.2709.pdf, ET: 23.05.2022.

https://www.mevzuat.gov.tr/mevzuatmetin/1.5.4857.pdf, ET: 23.05.2022.

https://www.mevzuat.gov.tr/MevzuatMetin/1.5.5378-20130425.pdf, ET: 11.04.2021.

https://www.mevzuat.gov.tr/MevzuatMetin/1.5.5395.pdf, ET: 11.04.2021.

https://www.mevzuat.gov.tr/MevzuatMetin/5.3.818.pdf, ET: 05.06.2021.

https://www.mfa.gov.tr/avrupa-konseyi_.tr.mfa, ET: 26.05.2021.

https://www.turkis.org.tr/wp-content/uploads/yayinlar/tarihce/index.html, ET: 08.06.2021.

https://www5.tbmm.gov.tr/tutanaklar/KANUNLAR_KARARLAR/kanuntbmmc021/kanuntbmmc021/kanuntbmmc02103780.pdf, ET: 06.06.2021.

MUHASEBE VE FİNANS ARAŞTIRMALARI 1

Editörler
Prof. Dr. Derviş BOZTOSUN
Prof. Dr. Semra AKSOYLU

EĞİTİM
yayınevi

MUHASEBE VE FİNANS ARAŞTIRMALARI 1

Editörler: Prof. Dr. Derviş Boztosun, Prof. Dr. Semra Aksoylu

Genel Yayın Yönetmeni: Yusuf Ziya Aydoğan (yza@egitimyayinevi.com)
Genel Yayın Koordinatörü: Yusuf Yavuz (yusufyavuz@egitimyayinevi.com)
Sayfa Tasarımı: Eğitim Yayınevi Grafik Birimi
Kapak Tasarımı: Eğitim Yayınevi Grafik Birimi

T.C. Kültür ve Turizm Bakanlığı
Yayıncı Sertifika No: 47830

ISBN: 978-625-8223-91-0
1. Baskı, Kasım 2022

Baskı Cilt
Bulut Dijital Matbaa Sanayi Ticaret Limited Şirketi
Musalla Bağları Mah. İnciköy Sok. 1/A Selçuklu / KONYA
Matbaa Sertifika No: 48120

Kütüphane Kimlik Kartı

MUHASEBE VE FİNANS ARAŞTIRMALARI 1
Editörler: Prof. Dr. Derviş Boztosun, Prof. Dr. Semra Aksoylu
184 s., 165x240 mm
Kaynakça var, dizin yok.
ISBN: 978-625-8223-91-0

Copyright © Bu kitabın Türkiye'deki her türlü yayın hakkı Eğitim Yayınevi'ne aittir. Bütün hakları saklıdır. Kitabın tamamı veya bir kısmı 5846 sayılı yasanın hükümlerine göre kitabı yayımlayan firmanın ve yazarlarının önceden izni olmadan elektronik/mekanik yolla, fotokopi yoluyla ya da herhangi bir kayıt sistemi ile çoğaltılamaz, yayımlanamaz.

EĞİTİM
yayınevi
Yayınevi Türkiye Ofis: İstanbul: Eğitim Yayınevi Tic. Ltd. Şti., Atakent mah. Yasemen sok. No: 4/B, Ümraniye, İstanbul, Türkiye

Konya: Eğitim Yayınevi Tic. Ltd. Şti., Fevzi Çakmak Mah. 10721 Sok. B Blok, No: 16/B, Safakent, Karatay, Konya, Türkiye
+90 332 351 92 85, +90 533 151 50 42, 0 332 502 50 42
bilgi@egitimyayinevi.com

Yayınevi Amerika Ofis: New York: Egitim Publishing Group, Inc.
P.O. Box 768/Armonk, New York, 10504-0768, United States of America
americaoffice@egitimyayinevi.com

Lojistik ve Sevkiyat Merkezi: Kitapmatik Lojistik ve Sevkiyat Merkezi, Fevzi Çakmak Mah. 10721 Sok. B Blok, No: 16/B, Safakent, Karatay, Konya, Türkiye
sevkiyat@egitimyayinevi.com

Kitabevi Şubesi: Eğitim Kitabevi, Şükran mah. Rampalı 121, Meram, Konya, Türkiye
+90 332 499 90 00
bilgi@egitimkitabevi.com

İnternet Satış: www.kitapmatik.com.tr
+90 537 512 43 00
bilgi@kitapmatik.com.tr

ilk okuyan siz olun kitapmatik internetteki kitapçınız

KAYNAKÇA

Bayazıt Hayta, A. (2011). *Aile Finans Sistemi Aile ilişkileri,* Ankara: Gazi Kitapevi.

Bayram, S. S. (2010). Finansal Okuryazarlık ve Para Yönetimi Davranışları: Anadolu Üniversitesi Öğrencileri Üzerine Uygulama. Yüksek Lisans Tezi. Eskişehir: Anadolu Üniversitesi.

Bayram, N. (2013). *Sosyal Bilimlerde SPSS ile Veri Analizi,* Bursa: Ezgi Kitabevi.

Bernanke, B.S. (2011). Financial literacy, Statement by Mr Ben S Bernanke, Chairman of the Board Governors of the Federal Reserve System, provided for the record of hearing held on 12 April 2011 conducted by the Subcommmittee on Oversight of Government Management, the Federal Workforce, and the District of Colombia, Committee on Homeland Security and Governmental Affairs, *US Senate, Washington DC*, 1-10.

Bhushan, P. (2014). Insights into Awareness Level and Investment Behaviour of Salaried Indıvıduals towards Financial Products, International Journal of Engineering, *Business and Enterprise Applications*, 8(1), 53-57.

Çakmak, Tolga ve Önal, H. İ. (2013). Bilgi Okuryazarlığı Becerilerinin Kazandırılmasında Okul Kütüphanecilerinin Rolleri ve Algıları, *Türk Kütüphaneciliği,* 4, 633-647.

Çıkrıkçı, M., ve Karakaya, A. (2004). Finansal Ürünlerin Kullanımı ve Memnuniyeti: Türkiye'deki Banka Müşterileri Üzerine Bir Çalışma. *Bankacılar Dergisi*, 51, 37-49.

Er, B. ve Asiye, E. T. (2017). Lise Öğrencilerinin Finansal Okuryazarlık Düzeylerinin Belirlenmesine Yönelik Bir Araştırma, *Karadeniz Teknik Üniversitesi Sosyal Bilimler Enstitüsü Sosyal Bilimler Dergisi*, 7(14), 297-317.

Ercan, M. K. ve Ünsal, B. (2005). *Finansal Yönetim,* Ankara: Gazi Kitabevi.

Ergün, B., Şahin, A., ve Ergin, E., (2014). Finansal Okuryazarlık: İşletme Bölümü Öğrencileri Üzerine Bir Çalışma, *Journal Of International Social Research,* 34(7), 847-864.

Fettahoğlu, A. (2014). *Finans Yönetimi,* İzmit: Umuttepe Yayınları.

Fettahoğlu, S. (2015). Hane Halkının Finansal Eğitimi ve Finansal Okuryazarlık Düzeyleri Üzerine Kocaeli'nde Bir Araştırma, *Muhasebe ve Finans Dergisi,* 67, 101-116.

Feyman, Gök, N. (2013). Ana okullarında Erken Okuryazarlık Çevresinin Değerlendirilmesi ve Sınıf Ortamının Çocukların Erken Okuryazarlık Davranışlarına Etkisi. Doktora Tezi. Ankara: Gazi Üniversitesi

Goel, I., and Khanna, S. R. (2013). Financial Education as Tool to Achieve Financial Literacy, *Eastern Academic Forum*, 338-345.

Gökmen, H. (2012). *Finansal Okuryazarlık*, İstanbul: Hiberlink Yayınları.

Gutnu, M. M. ve Cihangir, M. (2015). Finansal Okuryazarlık: Osmaniye Korkut Ata Üniversitesi Personeli Üzerinde Bir Araştırma. *Akademik Sosyal Araştırmalar Dergisi,* 3(10), 415-424.

Güler, E. (2015). Hane halkının Finansal Okuryazarlık Düzeyinin Belirlenmesi Üzerine Bir Araştırma: Sakarya İli Örneği. Yüksek Lisans Tezi. Sakarya: Sakarya Üniversitesi.

İçke, B. T., (2017). *Finansal Okuryazarlık,* İstanbul: Beta Yayıncılık.

Kaderli, Y., U.T. Gümüş ve Eskici, Y. (2016). Seçilmiş Ülke Örnekleriyle Finansal Okuryazarlığın Önemi Ve Tasarruflar Üzerindeki Etkileri*, Leges Hukuk Dergisi,* 7(73-75), 85-122.

Kılıç.Y., H. A. Ata ve Seyrek, İ. H. (2015). Finansal Okuryazarlık: Üniversite Öğrencilerine Yönelik Bir Araştırma, *Muhasebe ve Finansman Dergisi,* 66, 129-150.

Kurudayıoğlu, M. ve Tüzel, M. S. (2010). 21. Yüzyıl Okuryazarlık Türleri, Değişen Metin Algısı ve Türkçe Eğitimi, *TÜBAR Dergisi*, 28, 283-298.

Mandell, L. (2006). Financial Literacy: If It is so important, Why ıs not Improving?, *Networks Financial Institute at Indina,* State University Policy Brief.

Mercan, N., Oyur, E., Altınay, A. ve Aksanyar Y. (2012). Ekonomi Okur Yazarlığına Yönelik Ampirik Bir Araştırma, *Ekonomi Bilimleri Dergisi,* 4(2), 109-112.

OECD, (2005). *Improving Financial Literacy*, ISBN 9789264012578, November 2005.

Özçam, M. (2006). Yatırımcı Eğitimi: Dünya Uygulamaları ve Türkiye için öneriler, *Sermaye Piyasası Araştırma Raporu.*

Özkan, T. (2013). *Finansal Satış,* İstanbul: Papatya Yayıncılık.

Öztürk, E. (2014). Finansal Okuryazarlık ve Para Yönetimi: Süleyman Demirel Üniversitesi Akademik Personel Üzerine Bir Uygulama. Yüksek Lisans Tezi. Isparta: Süleyman Demirel Üniversitesi.

Paramasivan, C. ve Subramanian, T. (2009). Financial Management, *New Age International Publishers*, Delhi, India 2009.

Remund, D.L., (2010). Financial literacy explicated: the case for a clearer definition in an increasingly complex economy, *The Journal of Consumer Affairs,* 44(2), 276-295.

Tüzel, S. (2012). İlköğretim İkinci Kademe Türkçe Derslerinde Medya Okuryazarlığı Eğitimi: Bir Eylem Araştırması. Doktora Tezi. Çanakkale: Çanakkale On Sekiz Mart Üniversitesi.

Ünal, O., Torun, S., Yavuz E. ve Ediş, S. (2016). İlköğretim Bölümü Öğretmen Adaylarının Finansal Okuryazarlık Düzeylerinin Çeşitli Değişkenler Açısından İncelenmesi, *International Periodical For The Languages, Literature And History Of Turkish Or Turkic*. 11(9), 932-937.

Van Horne, J. C. (1985). Of Financial Innovation an Excesses, *The Journal of Finance,* 40 (3), 620-631.

KAYNAKÇA

Aktan, C. C. (2006). *Kurumsal Şirket Yönetimi.* Ankara: Sermaye Piyasası Kurumu Kurumsal Araştırmalar Serisi No:4, Yayın No:196.

Alfraih, M. M. (2016). Corporate Governance Mechanisms and Audit Delay in a Joint Audit Regulation. *Journal of Financial Regulation and Compliance,* 24(3), 292-316.

Al-Lozi, N. M. (2017). The Impact of Corporate Governance on Auditor Selection: An Empirical Study on Service Companies in Jordan. *Journal of Social Sciences,* 6, 886-901.

Al-Najjar, B. (2018). Corporate Governance and Audit Features: Smes Evidence. *Journal of Small Business and Enterprise Development,* 25(1), 163-179.

Altunışık, R., Coşkun, R., Bayraktaroğlu, S. ve Yıldırım, E. (2007). *Sosyal Bilimlerde Araştırma Yöntemleri (5. Baskı).* Sakarya: Sakarya Yayıncılık.

Beisland, L. A., Mersland, R. and Strøm, R. Ø. (2015). Audit Quality and Corporate Governance: Evidence from the Microfinance Industry. *International Journal of Auditing,* 19(3), 218-237.

Brad, L., Dobre, F., Ciobanu, R. and Brasoveanu, I. V. (2015). The Interaction between Financial Audit and Corporate Governance: Evidence from Romania. *Procedia Economics and Finance,* 32, 27-34.

Cengiz, S. (2013). İşletmelerde Kurumsal Yönetim Kapsamında İç Denetimin Yeri ve Önemi: Borsa İstanbul'da Bir Araştırma. *Afyon Kocatepe Üniversitesi İİBF Dergisi,* 15(2), 403-448.

Cohen, J., Krishnamoorthy, G. and Wright, A. M. (2002). Corporate Governance and the Audit Process. *Contemporary Accounting Research,* 19(4), 573-594.

Deloitte-TKYD. (2006). Kurumsal Yönetim Serisi. Nedir Bu Kurumsal Yönetim? http://www.tkyd.org/files/downloads/faaliyet_alanlari/yayinlarimiz/tkyd_yayinlari/nedir_bu_kurumsal_yonetim.pdf, (E.T.: 12.02.2019).

Demirbaş, M. ve Uyar, S. (2006). *Kurumsal Yönetim İlkeleri ve Denetim Komitesi.* Ankara: Güncel Yayıncılık.

Dinç, E. ve Abdioğlu, H. (2009). İşletmelerde Kurumsal Yönetim Anlayışı ve Muhasebe Bilgi Sistemi İlişkisi: İMKB-100 Şirketleri Üzerine Ampirik Bir Araştırma. *Balıkesir Üniversitesi Sosyal Bilimler Enstitüsü Dergisi,* 12(21), 157-184.

Doğan, M. (2007). *Kurumsal Yönetim.* Ankara: Siyasal Kitabevi.

El-Sayed Ebaid, İ. (2011). Corporate Governance Practices and Auditor's Client Acceptance Decision: Empirical Evidence from Egypt. *Corporate Governance: The International Journal of Business in Society,* 11(2), 171-183.

Fırat, A. ve Şahin, M. (2015). Türkiye'de Bağımsız Denetimin Gözetimi ve Denetim Faaliyetlerinin Gelişimi ve Tarihçesi. *Muhasebe ve Denetim Dünyası Dergisi,*1-10.

Garson, G. D. (2012). *Testing Statistical Assumptions.* USA: Statistical Associates Publishing.

Güler, E. (2010). Uluslararası Denetim Standartlarına (Isa's) Göre Türkiye'de Denetim Ortamı ve Kurumsal Yönetim Uygulamaları. Doktora Tezi: Konya. Selçuk Üniversitesi.

Gürbüz, A. O. (2005). Kurumsal Yönetim: Ülkemizdeki Düzeyine İlişkin Değerlendirmeler. 7. Muhasebe Denetim Sempozyumu. Antalya: 20-24 Nisan 2005.

Gürbüz, A. O. ve Ergincan, Y. (2004). *Kurumsal Yönetim: Türkiye'deki Durumu ve Geliştirilmesine Yönelik Öneriler.* İstanbul: Literatür Yayıncılık.

Haftacı, V. (2016). *Muhasebe Denetimi (4. Basım).* Kocaeli: Umuttepe Yayınları.

Kalaycı, Ş. (2008). *SPSS Uygulamalı Çok Değişkenli İstatistik Teknikleri.* Ankara: Asil Yayıncılık.

Kandemir, T. ve Akbulut, H. (2013). Bağımsız Denetimin Etkinliğinde Sorumlu Komitenin Rolü: Türkiye' deki Bağımsız Denetim Firmalarına Yönelik Bir Araştırma. *Uluslararası Yönetim İktisat ve İşletme Dergisi,* 9(20), 37-55.

Kardeş Selimoğlu, S., Özbirecikli, M., Uzay, Ş., Kurt, G., Alagöz, A. ve Yanık, S. (2011). *Muhasebe Denetimi.* Ankara: Gazi Kitabevi.

Karkacıer, A. (2009). Türkiye Muhasebe Standartları Uygulamalarının Bağımsız Denetim Sürecine Etkisi Üzerine Bir Araştırma. Yüksek Lisans Tezi. Tokat: Gaziosmanpaşa Üniversitesi.

Kaval, H. (2008). *Muhasebe Denetimi.* Ankara: Gazi Kitabevi.

Kula, V. (2006). *Kurumsal Yönetim: Hissedarların Korunması Uygulamaları ve Türkiye Örneği.* İstanbul: Papatya Yayıncılık.

Küçük, E. (2009). Hileli Finansal Raporlamanın Engellenmesinde Kurumsal Yönetim ve Dış Denetimin Rolü: Türkiye'deki Denetim Firmalarına Yönelik Bir Araştırma. Doktora Tezi. Kayseri: Erciyes Üniversitesi.

Memiş, M. Ü. ve Güner, M. F. (2011). Avrupa Birliği Müktesebatına Uyum Sürecinde Muhasebe ve Denetim Alanında Yapılan Düzenlemeler. *Çukurova Üniversitesi SBE Dergisi,* 20(2), 149-164.

Muğal, E. (2007). Uluslararası Denetim Standartları ve Kurumsal Yönetim Açısından Türkiye'de Muhasebe Denetimi. Yüksek Lisans Tezi. Bursa: Uludağ Üniversitesi.

Oman, C. P. (2001). *Corporate Governance and National Development.* OECD Development Center, Working Paper No. 180.

Pamukçu, F. (2011). Finansal Raporlama ile Kamuyu Aydınlatma ve Şeffaflıkta Kurumsal Yönetimin Önemi. *Muhasebe ve Finansman Dergisi,* 50, 133-148.

Pulaşlı, H. (2003). *Corporate Governance: Anonim Şirket Yönetiminde Yeni Model.* Ankara: Banka ve Ticaret Hukuku Araştırma Enstitüsü Yayınevi.

Sarhan, A. A., Ntim, C. G. and Al-Najjar, B. (2019). Antecedents of Audit Quality in MENA Countries: The Effect of Firm- and Country-Level Governance Quality. *Journal of International Accounting, Auditing and Taxation,* 35, 1-23.

Sharma, D. S., Boo, E. and Sharma, V. D. (2008). The Impact of Non-mandatory Corporate Governance on Auditors' Client Acceptance, Risk and Planning Judgments. *Accounting and Business Research,* 38(2), 105-120.

Şehirli, K. (1999). *Kurumsal Yönetim.* Sermaye Piyasası Kurulu Denetleme Dairesi Araştırma Raporu, Sayı: XIV-4/55-3.

Terzi, S., Kıymetli Şen, İ. ve Solak, B. (2014). Kurumsal Yönetim Uygulamalarının Denetim Kalitesine Etkisi: Borsa İstanbul'da Ampirik Bir Araştırma. *Uluslararası Yönetim İktisat ve İşletme Dergisi,* 10(23), 191-206.

Tuzcu, A. (2004). *Halka Açık Şirketlerde Kurumsal Yönetim Anlayışı: IMKB 100 Örneği.* Ankara: Turhan Kitabevi.

Wu, X. (2012). Corporate Governance and Audit Fees: Evidence from Companies Listed on the Shanghai Stock Exchange. *China Journal of Accounting Research,* 5(4), 321-342.

Zabrosky, A. W. (2003). Sarbanes-Oxley Law of Opportunity and Liability. *Consulting to Management,* 14(2), 26-27.

Zengin Karaibrahimoğlu, Y. (2013). Is Corporate Governance a Determinant of Auditor Choice? - Evidence from Turkey. *Ege Akademik Bakış,* 13 (2), 273-284.

KAYNAKÇA

Abdioğlu, H., Yumuşak, S. ve Uyar, E. (2014). Vergi Usul Kanunu ve Türkiye Muhasebe Standartlarına Göre Amortisman Konusunun İncelenmesi ve Örnek Uygulamalar, *Yönetim ve Ekonomi Araştırmaları Dergisi*, 12(23), 364-397.

Akgemci, M. A. (2019). Maddi Duran Varlıkların TMS-16 Maddi Duran Varlıklar Standardı ve Vergi Usul Kanunu ile Karşılaştırılması ve TMS-16 Maddi Duran Varlıklar Standardının İşletme Finansal Tablolarına Etkisi: Bir Uygulama Örneği, *Kahramanmaraş Sütçü İmam Üniversitesi Sosyal Bilimler Enstitüsü*, Yüksek Lisans Tezi.

Büyükipekci S. ve Yiğit E. (2016). TMS-16'ya Göre Maddi Duran Varlıkların Muhasebeleştirilmesi ve Değerleme Sürecine Teorik Bir Bakış, *Selçuk Üniversitesi Sosyal Bilimler Meslek Yüksekokulu Dergisi*, 19(2): 219-231.

Çam, M. (2015). TMS-16 Açısından Maddi Duran Varlıklarda Amortisman Uygulamalarının Vergi Usul Kanunu ile Mukayesesinin İncelenmesi, *Aksaray Üniversitesi İktisadi ve İdari Bilimler Fakültesi Dergisi*, 7(1), 11-19.

Demir, V. ve Bahadır, O. (2007). Muhasebe Manipülasyonu-Yöntem ve Teknikler, *Mali Çözüm Dergisi*, 17(84), 103-119.

Fırat, H. ve Palak, V. K. (2008). TMS ve VUK açısından Maddi Duran Varlıklarda Değerleme-Maliyet ve Yeniden Değerleme Modeli, *Mali Çözüm Dergisi*, (87), 85.

Gençoğlu Gücenme, Ü. (2017). Temel Konularda BOBİ FRS ve TMS/TFRS Karşılaştırması, *Muhasebe ve Finansman Dergisi*, (76), 1-24

Gençoğlu Gücenme, Ü. ve Aytaç, A. (2020). Maddi Duran Varlıklar ve Amortismanlar Açısından TFRS, BOBİ FRS, KÜMİ FRS Taslağı ve MSUGT'taki Uygulamaların Karşılaştırılması, *Business and Economics Research Journal* , 753-767.

Gücenme Gençoğlu, Ü. (2007). *Türkiye Muhasebe Standartları ve Uygulamalar*, İstanbul: Türkmen Kitabevi.

Hatipoğlu, A. G. (2012). Maddi Duran Varlıklarda Amortisman İşlemlerinin Muhasebe Standartları ile Vergi Mevzuatı Açısından İncelenmesi ve Finansal Tablolar Üzerindeki Etkisinin Değerlendirilmesi, *Sosyal Ekonomik Araştırmalar Dergisi*, 12(24), 185-216.

İbrahimoğlu, H. (2020). BOBİ FRS ile TMS/TFRS Karşılaştırması: Kars, Ardahan ve Iğdır İllerinde Faaliyet Gösteren Meslek Mensuplarının BOBİ FRS Algısı, *Kafkas Üniversitesi Sosyal Bilimler Enstitüsü*, Yüksek Lisans Tezi.

Kavak, Ş. (2005). *Genel Muhasebe*, Ankara: Nobel Yayınevi.

Kaya, A. G. (2012). Türkiye Muhasebe Standartlarına Göre Maddi Duran Varlıkların Muhasebeleştirilmesi, *Elektronik Sosyal Bilimler Dergisi*, 11(39), 218-230.

Kaya, U. ve Atasel, O. Y. (2017). Türkiye Muhasebe Standartları ile Vergi Usul Kanunu Açısından Maddi Duran Varlıklarda Amortisman Uygulamalarının Karşılaştırılması: Literatürdeki Farklılıklar Üzerinde Bir Değerlendirme, *Siyaset, Ekonomi ve Yönetim Araştırmaları Dergisi*, 5(4), 137-155.

Kaya, U. ve Dinç, E. (2007). Türkiye Muhasebe Standartlarına Göre Maddi Duran Varlıkların Değerlenmesi ve Muhasebeleştirilmesi, *Çukurova Üniversitesi Sosyal Bilimler Enstitüsü Dergisi*, 16(2), 343-364.

Kıymetli Şen, İ. (2013). Maddi Duran Varlıklar (TMS-16) Standardın Üretim İşletmelerinde Satışların Maliyetine Etkileri, *Çankırı Karatekin Üniversitesi İktisadi ve İdari Bilimler Fakültesi Dergisi*, 3(1), 21-36.

Kıymetli Şen, İ. ve Özbirecikli, M. (2020). KÜMİ FRS'nin İş Dünyasina Sağlayabileceği Yararlar: BOBİ FRS, TMS/TFRS ve Mevcut Muhasebe Sistemi ile Mukayeseli Bir İnceleme, *Muhasebe Bilim Dünyası Dergisi*, 22 (Özel Sayı), ös 1- ös19. http://dx.doi.org/10.31460/mbdd.641657.

Küçüksavaş, N. (2010). *Finansal Muhasebe*, Kare Yayınları, İstanbul.

Muhasebe Sistemi Uygulama Genel Tebliği

Örten R., Kaval H. ve Karapınar A. (2019). *Türkiye Muhasebe-Finansal Raporlama Standartları Uygulama ve Yorumları*, Ankara: Gazi Kitabevi.

Örten, R., Bayırlı, R. (2007). TMS-16'ya Göre, Maddi Duran Varlıkların Dönem Sonunda Değerlemesi ve Muhasebe Uygulamaları, *Muhasebe ve Finansman Dergisi*, (36), 34-49.

Özerhan Y. ve Sultanoğlu, B. (2020). *Uygulamalı BOBİ Finansal Raporlama Standardı*, Ankara: Gazi Kitabevi.

Özulucan A. (2016). *Genel Muhasebe İlkeleri ve Uygulamaları*, Konya: Dizgi Ofset.

Özulucan, A., Özdemir F. S. ve Arslan S. (2007). *Dönem İçi ve Dönem Sonu Muhasebe Uygulamaları*, Ankara: Siyasal Kitabevi.

Pamukçu, F. (2010). Maddi Duran Varlıklarda Amortisman Uygulamasının Türkiye Muhasebe Standartları ve Türk Vergi Mevzuatı Açısından Karşılaştırılması, *Muhasebe Denetimine Bakış*, (32), 68.

Sönmez, F., ve Açan, F. (2004). Borçlanma Maliyetlerinin Muhasebeleştirilmesi, *Mali Çözüm Dergisi* (68), 140-157.

Şerifler, Ü., "IASB, IFRS ve IAS Hakkında", http://www.mudefin.com/ufrs/iasb-ifrs-ve-ias-hakkinda, Deloitte Turkey.

Tanış, V. N.ve Berikol B. Z. (2014). *Genel Muhasebe*, Adana: Karahan Kitapevi.

Taşkın, Y. (2012) Vergi Planlaması Yönetimi Olarak Amortismanların Vergi Usul Kanunu ve Türkiye Muhasebe Standartları Açısından Değerlemesi, *Mali Çözüm Dergisi*, (109), 105.

Tekşen, Ö. ve Şahin Dağlı, S. (2017). Maddi Duran Varlıkların Tekdüzen Muhasebe Sistemi ile Vergi Usul Kanunu ve TMS-16 Açısından İncelenmesi: Bir Uygulama, *Mehmet Akif Ersoy Üniversitesi Sosyal Bilimler Enstitüsü Dergisi*, 9(20), 424-447.

Tuğay, O. (2013). Maddi Duran Varlıklarda Amortisman Uygulamalarının TMS-16 ve Vergi Mevzuatı Açısından İncelenmesi, *Çukurova Üniversitesi İİBF Dergisi*, 17(2), 167-187.

Yıldıztekin, İ. (2010). Türkiye Muhasebe Standartlarına Göre Duran Varlıkların Muhasebeleştirilmesiyle İlgili Örnekler, *Atatürk Üniversitesi İktisadi ve İdari Bilimler Dergisi*, 24(4), 269.

Yükçü S. ve İçerli Y. (2007). TMS-16 Maddi Duran Varlıklar Standardına İlişkin Uygulama Önerileri, *Mali Çözüm Dergisi*, (82): 16-27.

213 Sayılı Vergi Usul Kanunu

KAYNAKÇA

Akın, I. (2017). Davranışsal Finans Açısından Yatırımcıların Kararlarının İncelenmesi. *International Journal of Academic Value Studies, 3*(15), 11-21.

Aldemir: (2015). *Davranışsal Finans Açısından Yatırımcı Davranışlarının İncelenemsi: Tokat İli Örneği Yüksek Lisans Tezi.* Tokat: Gaziosmanpaşa Üniversitesi Sosyal Bilimler Enstitüsü.

Altunöz, U., & Altunöz, H. (2017). *Davranışsal Ekonomi (Nörofinans).* Ankara: Seçkin Yayıncılık.

Aren, S. ve Akgüneş, A. O. (2018). Duyguların Yatırım Kararı Üzerine Etkisinin Yapısal Eşitlik Modeli İle Değerlendirilmesi. *Internotional Journal of Academic Value Studies, 4*(19), 363-371.

Aydın, Ü., ve Ağan, B. (2016). Rasyonel Olmayan Kararların Finansal Yatırım Tercihleri Üzerindeki Etkisi: Davranışsal Finans Çerçevesinde Bir Uygulama. *Ekeonomik ve Sosyal Araştırmalar Dergisi, 12*(2), 95-112.

Aytekin, Y. E. ve Aygün, M. (2016). Finansta Yeni Bir Alan "Davranışsal Finans". *Van Yüzüncü Yıl Üniversitesi İktisadi ve İdari Bilimler Fakültesi Dergisi*, 143-155.

Baraçlı, H. ve İme, M. (2011). *Finansal Yönetim.* İstanbul: Efe Akademi.

Barak, O. (2008). İMKB'de Aşırı Reaksiyon Anomalisi ve Davranışsal Finans Modelleri Kapsamında Değerlendirilmesi. *Gazi Üniversitesi İktisadi ve İdari Bilimler Fakültesi Dergisi, 10*(1), 207-229.

Barak, O. (2008). *Davranışsal Finans.* Ankara: Gazi Kitabevi.

Bayar, Y. (2011). Yatırımcı Davranışlarının Davranışçı Yaklaşım Çerçevesinde Değerlendirilmesi. *Girişimcilik ve Kalıkınma Dergisi, 6*(2), 133-160.

Bayrak, O. K. (2012, Ağustos). Davranışsal Finans. *Sermaye Piyasasında Gündem*, 6-16.

Can, Y. (2012). İktisatta Psikolojik İnsan Faktörü: Davranışsal İktisat. *Hukuk ve İktisat Araştırmaları Dergisi, 4*(2), 91-98.

Ceylan, A. ve Korkmaz, T. (2018). *Finansal Yönetim.* Bursa: Ekin Yayıncılık.

Çetiner, M., Gökçek, H. A. ve Gölbaşı, B. T. (2019). Davranışsal Finans Perspektifinden Yatırımcı Davranışları Üzerine Bir İnceleme. *Uluslararası Bankacılık, Ekonomi ve Yönetim Araştırmaları Dergisi, 2*(1), 1-30.

Çoşkun, Y., Demir, S. ve Işık, İ. (2018). Yatırımcı Davranışlarının Davranışsal Finans Açısından İncelenmesi: Nazilli Örneği. *Journal of Current Researches on Social Sciences, 8*(4), 1-32.

Demir, Y., Akçakanat, T. ve Songur, A. (2011). Yatırımcıların Psikolojik Eğilimleri ve Yatırım Davranışları Arasındaki İlişki: İMKB Hisse Senedi Yatırımcıları Üzerine Bir Uygulama. *Gaziantep Üniversitesi Sosyal Bilimler Dergisi, 10*(1), 117-145.

Doğan, M., Yıldız, F. ve Topal, Y. (2016). Yatırım Tercihlerinin Demografik Özelliklere Bağlı Olarak Değişmesi: Türkiye'deki Banka Çalışanları Üzerine Bir Uygulama. *Journal Of Accountıng, Finance and auditing Studies, 2*(3), 185-199.

Doğukanlı, H., ve Güven, B. (2011). Davranışsal Finans Etkin Piyasalara Karşı: Aşırı Tepki Hipotezinin İMKB'de Araştırılması. *Çukurova Üniversitesi Sosyal Bilimler Enstitüsü Dergisi, 20*(1), 321-336.

Doğukanlı, H., ve Önal, Y. B. (2000). Adana İli Kapsamında Hisse Senedi Yatırımcıları Profilinin ve Hisse Senedine Yatırım Kararlarında Etkili Olan Faktörlerin Araştırılması. *Çukurova Üniversitesi Sosyal Bilimler Enstitüsü Dergisi, 6*(6), 185-209.

Döm: (2003). *Yatırımcı Psikolojisi.* İstanbul: Değişim Yayınları.

Ege, İ., Topaloğlu, E. E. ve Çoşkun, D. (2012, Ekim). Davranışsal Finans ve Anomaliler: Ocak Ayı Anomalisinin İMKB'de Test Edilmesi. *Muhasebe ve Finasman Dergisi*, 175-190.

Eğilmez, M. (2015, Ağustos 22). *Yatırım ve Tasarruf Denince Ne Anlıyoruz?* Temmuz 22, 2019 tarihinde Kendime Yazılar: http://www.mahfiegilmez.com/2015/08/yatrm-ve-tasarruf-deyimlerini-dogru.html adresinden alındı

Ercan, M. K., ve Ban, Ü. (2012). *Finansal Yönetim.* Ankara: Gazi Kitabevi.

Eser, R., ve Toıgonbaeva, D. (2011, Nisan). Psikoloji ve İktisadın Birleşimi Olarak, Davranışsal İktisat. *Eskişehir Osmangazi Üniversitesi İİBF Dergisi, 6*(1), 287-321.

Gazel: (2014). *Davranışsal Finans.* Ankara: Detay Yayıncılık.

Gedik: (2011). KOBİ'lerde Finansal Yönetim Tekniklerinin Uygulanması ve Malatya İlinde Bir Anket Çalışması. *Yüksek Lisans Tezi*. İstanbul: Marmara Üniversitesi Sosyal Bilimler Enstitüsü.

Gül, M., Ekşi, İ. H. ve Sürme, M. (2017). Davranışsal Finans Açısından Altın Yatırımcılarının Davranışlarının İncelenmesi: Gaziantep Örneği. *Maliye Finans Yazıları* (108), 143-166.

Gümüş, F. B., Koç, M. ve Agalarova, M. (2013). Bireysel Yatırımcıların Yatırım Kararları Üzerinde Etkili Olan Demografik ve Psikolojik Faktörlerin Tespiti Üzerine Bir Çalışma: Türkiye ve Azerbeycan Uygulaması. *Kafkas Üniversitesi İktisadi ve İdari Bilimler Fakültesi Dergisi, 4*(6), 71-93.

Gündoğdu, A. (2018). *Finansın Temel Kavramları.* Ankara: Gazi Kitabevi.

Güngör, S. ve Demirel, E. (2018). *Davranışsal Finansta Yatırımcı Önyargıları.* İstanbul: Alfa Basım Yayım Dağıtım.

Karan, M. B. (2013). *Yatırım Analizi ve Portföy Yönetimi.* Ankara: Gazi Kitabevi.

Kendirli, S. ve Kaya, A. (2015). Davranışsal Finans Yaklaşımı ile Çorum ve Yozgat İllerindeki Yatırımcıların Karşılaştırılması. *Kahramanmaraş Sütçü İmam Üniversitesi İktisadi ve İdari Bilimler Fakültesi Dergisi, 5*(2), 225-254.

Korkmaz, T. ve Ceylan, A. (2012). *Sermaye Piyasası ve Menkul Kıymet Değer Analizi.* Bursa: Ekin Basım Yayın Dağıtım.

Kurtoğlu, R. (2017). *Nöröfinans.* İstanbul: Destek Yayınları.

Mengi, B. T., ve Türkmen, Y. (2013). Yatırım Hileleri. *Öneri, 10*(39), 31-39.

Müldür, G. T. (2018). Geleneksel ve Davranışsal Finans: Tarihsel ve Kavramsal Çerçeve. *Adana Alparslan Türkeş Bilim ve Teknoloji Üniversitesi Sosyal Bilimler Dergisi, 2*(1), 37-45.

Nofsinger, J. (2014). *The Psychology of Investing, (Yatırım Psikolojisi).* (S. Gazel, Çev.) İstanbul: Nobel.

Odabaşı, Y. ve Barış, G. (2008). *Tüketici Davranışı.* İstanbul: Mediacat.

Okka, O. (2009). *Finansal Yönetim Teori ve Çözümlü Problemler.* Ankara: Nobel Yayınevi.

Orçun, Ç. (2016). *Bireysel Yatırımcı Ne İster?* Ankara: Ekin Yayınevi.

Öncü, M. A. ve Özevin, O. (2017). Kadınların Yatırım Alışkanlıklarının Davranışsal Finans Açısından Değerlendirilmesi. *Elektronik Sosyal Bilimler Dergisi, 16*(61), 583-601.

Özer, A. ve Korkulutaş, D. (2018). Bireysel Yatırımcıların Finansal ve Demografik Özelliklerine İlişkin Erzincan İlinde Bir Çalışma. *Sosyal Bilimler Dergisi* (21), 388-403.

Özerol, H. (2011). *Davranışsal FİnansI.* İstanbul: Elma Yayıncılık.

Öztopçu, D. ve Aytekin, S. (2017). Bireysel Yatırım Kararlarının Davranışsal Finans Açısından Değerlendirilmesi ve Balıkesir İlinde Bir Uygulama. *Akademik Bakış Dergisi* (61), 456-476.

Ruben, E. ve Dumludağ, D. (2015). İktisat ve Psikoloji. D. Dumludağ, Ö. Gökdemir, L. Neyse, ve E. Ruben içinde, *İktisatta Davranışsal Yaklaşımlar* (s. 31-50). Anakara: İmge Yayınevi.

Sancak, E. (2016). *Bireysel Finans.* İstanbul: Scala Yayıncılık.

Sansar, N. G. (2016). Değişen Finansal Akımlar: Rasyonalizmden Davranışsal Finans Yaklaşımına. *İstanbul Gelişim Üniversitesi Sosyal Bilimler Dergisi, 3*(2), 135-150.

Saraç, M., ve Kahyaoğlu, M. B. (2011). Bireysel Yatırımcıların Risk Alma Eğilimine Etki Eden Sosyo-Ekonomik ve Demografik Faktörlerin Analiz. *BDDK Bankacılık ve Finansal Piyasalar Dergisi, 5*(2), 135-157.

Sayılır, Ö., Ertuğrul, M. ve Ulutekin, M. (2012). *Menkul Kıymet Yatırımları.* Eskişehir: Anadolu Üniversitesi.

Sefil, S. ve Çilingiroğlu, H. K. (2011). Davranışsal Finansın Temelleri: Karar Vermenin Bilişsel ve Duygusal Eğilimleri. *İstanbul Ticaret Üniversitesi Sosyal Bilimler Dergisi* (19), 247-268.

Soyer, E. (2015). Davranışsal İktisat ve Politika Geliştirme. D. Dumludağ, Ö. Gökdemir, L. Neyse ve E. Ruben içinde, *İktisatta Davranışsal yaklaşımlar*, 73-99. Ankara: İmge Yayınevi.

Sümer, E. ve Aybar, Ş. (2016). Etkin Piyasalar Hipotezinin, Finansal Piyasaları Açıklamadaki Yetersizliği ve Davranışsal Finans. *Erzincan Üniversitesi Sosyal Bilimler Dergisi, 9*(2), 75-84.

Şenel, A. (2007). Turizm Sektöründe Yatırım Kararları. *Selçuk Üniversitesi Karaman İ.İ.B.F. Dergisi* (12), 1-12.

Şenkardeşler, R. A. (2016). Belirsizlik ve Risk Altında Karar Alma Problemini Geleneksel ve Davranışsal Finans Perspektiflerinden Değerlendirme. *İşletme Araştırmaları Dergisi, 8*(4), 360-379.

Şenkardeşler, R. A. (2018). *Davranışsal Finans ve Yatırımcı Psikolojisi.* Ankara: Gazi Kitabevi.

Şentürk, F. ve Fındık, H. (2014). Rasyonel Karar Alan Ekonomik Birimin Risk Altında Verdiği Kararlara Davranışsal Yaklaşım: Kahneman-Tversky Beklenti Teorisi Perspektifinden Eleştirel Bir Bakış. *Marmara Üniversitesi Öneri Dergisi, 11*(42), 127-139.

Taner, B. ve Akkaya, G. (2005). Yatırım Psikolojisi ve Davranışsal Finans Yaklaşımı. *Muhasebe ve Finansman Dergisi*, 47-54.

Tekin, B. (2018). Bilişsel Önyargı ve Hevristik Bağlamında Finansın İnsani Boyutu Olarak "Davranışsal Finans": Bir Literatür İncelemesi ve Derleme Çalışması. *International Journal of Human Studies, 1*(2), 35-62.

Tetik, N., Karadeniz, G., Margazieva, N. ve Altymyshev, S. (2015). Geleneksel Finanstan Davranışsal Finansa: Hangi Düşüncelerle Harcama ve Yatırım Yaparız? *Reforma, 3*(67), 32-43.

Tufan, E. (2008). *Davranışsal Finans.* Ankara: İmaj Yayınevi.

Türko, M. (1999). *Finansal Yönetim.* İstanbul: Alfa Basım Yayın Dağıtım.

Üreten, N. ve Özçam, F. (1996). Finansal Piyasalarda Yatırımcı davranışları Teknik Analiz ve Türk Hisse Senedi Yatırımcıları. *Sermaye Piyasası ve İMKB Üzerine Çalışmalar* (s. 171-222). İçinde Ankara: İşletme Finans Yayınları no:4.

Yaşar, E. (2008). *Bilgi İçinde Boğuluyoruz Bilgiye Açız*. www.drerdinc.org: www.drerdinc.org adresinden alındı.

KAYNAKÇA

Akar, Ç. ve Özgülbaş, H. (2002). *Sağlık Kurumlarında Finansal Yönetim*, Eskişehir: Anadolu Üniversitesi Açıkögretim Fakültesi Yayınları.

Akdoğan, N. ve Sevilengül. O. (2007). *Tek Düzen Muhasebe Sistemi Uygulaması*. Ankara: Gazi Kitapevleri.

Akman, M. (2003). *Hastanelerde Lojistik Yönetim.* İstanbul: Nobel Tıp Kitapevleri.

Başkan, T. D. (2017). Stoklar Hesap Grubunun Maliyet Hesaplamasında Tek Düzen Hesap Grubu ve Standartlar Açısından Değerlendirilmesi. *International Journal of Social Sciences and Education Research*, *3* (5), 1593-1605.

Bowling, A. (2014). Research Methods In Health: Investigating Health And Health Services. *Philadelphia: Open University Press* Buckingham.

Bozdemir, E. (2016). Muhasebe Standartları Kapsamında Hastanelerde Hizmet Üretim Maliyetlerinin Muhasebeleştirilmesi ve Bazı Öneriler. *Mali Çözüm Dergisi*, *26* (133), 13-37.

Bozkurt, İ. (2013). *Türkiye Muhasebe Standartları (1. Baskı).* Ankara: Adalet Yayınevi.

Cemkut Badem, A. ve Özbek, Y. (2013). Tam Maliyet ile Normal Maliyet Yöntemlerinin TMS-2 Stoklar Standardı ile VUK Açısından Karşılaştırması ve Muhtemel Ertelenmiş Vergi Etkisi. *Muhasebe ve Vergi Uygulamaları Dergisi*, *2* (6), 65-92.

Civelek, M. ve Özkan, A. (2015). *Maliyet ve Yönetim Muhasebesi (7. Baskı).* Ankara: Detay Yayıncılık.

DSÖ. (2019). Dünya Sağlık Örgütü Anayasası. https://www.who.int/en, (E.T.: 20.09.2018).

Gökçen, G. (2007). *Genel Muhasebe*. İstanbul: Beta Yayınları.

Gökgöz, A. (2018). *Sağlık İşletmeleri Muhasebesi: Hastane Muhasebesi (1. Baskı).* İstanbul: Ekin Yayınevi.

Kathleen E., Mckone-Sweet, P. Hamilton, and Susan B. Willis. (2004). The Ailing Healthcare Supply Chain: A Prescription For Change. *The Journal Of Supply Chain Management, 41 (1),* 1-14.

KGK. (2017). KGK. TMS/TFRS 2017 Seti. http://kgk.gov.tr/Portalv2Uploads/files/DynamicContentFiles/T%C3%BCrkiye%20Muhasebe%20Standartlar%C4%B1/TMSTFRS2011Seti/TMS2.pdf, (E.T.: 20.09.2022).

Kızıl, A., M. M. Fidan, C. Kızıl ve Keskin, A. (2016). *TMS - TFRS, Türkiye Muhasebe ve Finansal Raporlama Standartları: Uygulamalar, Yorumlar, Muhasebeleştirme (2. Baskı).* İstanbul: DER Yayınları.

Kumkale, R. (2005). *Tek Düzen Hesap Planı: Enflasyon Muhasebesi Açıklamalı ve YTL'YE Uyumlu (2. Baskı).* Ankara: Seçkin Yayıncılık.

Küçük, O. (2014). *Stok Yönetimi Amprik Bir Yaklaşım (3. Baskı).* Ankara: Seçkin Yayıncılık.

Lazol, İ. (2008). *Maliyet Muhasebesi (3. Baskı).* Bursa: Ekin Basım Yayın Dağıtım.

Michalski, G. (2008). Value-based Inventory Management. *Romanian Journal of Economic Forecasting*, *1*, 82-90.

MSUGT. (2008). Muhasebe Sistemi Uygulama Genel Tebliği http://www.gelirler.gov.tr/muhasebe-sistemi-uygulama-genel-tebligleri, (E.T.: 12.09.2018).

Örten, R., H. Kaval ve Karapınar, A. (2018). *Türkiye Muhasebe – Finansal Raporlama Standartları (TMS – TFRS) Uygulama ve Yorumları (9. Baskı).* Ankara: Gazi Kitapevi.

Savcı, M. (2008). *Maliyet Muhasebesine Giriş (9. Baskı).* Rize: Murathan Yayınevi.

Stowoly H., Lebas M. J. and Y. Ding (2013). Financial Accounting and Reporting: A Global Perspective. *İngiltere: Cengage Learning*. 182-190.

T.C.A.H. (1961). T.C. Anayasası. Türk Anayasa Hukuku Sitesi web sayfası, http://www.anayasa.gen.tr/1961ay.htm, (E.T.: 20.09.2018).

VUK. (1961). 213 Sayılı Vergi Usul Kanunu, Resmî Gazete, 10703, http://www.mevzuat.gov.tr/mevzuatmetin/1.4.213.pdf, (E.T.: 20.09.2018).

Yarar, O. ve İnce, Ö. (2017). *Sağlık Kurumlarında Hasta Hizmetleri.* Ankara: Güneş Tıp Kitapevleri.

Yıldız, G. (2009). *Genel Muhasebe II (1. Baskı).* Ankara: Detay Yayıncılık.

YTKİY. (1983). Yataklı Tedavi Kurumları İşletme Yönetmeliği. https://www.mevzuat.gov.tr/MevzuatMetin/3.5.85319.pdf, (E.T.: 20.09.2018).

KAYNAKLAR

Afşar, B. (2019). Döviz Kuru ile Tüketici Güven Endeksi Arasındaki İlişki: MIST Ülkeleri Örneği. Yüksek Lisans Tezi,Ankara: Ankara Yıldırım Beyazıt Üniversitesi Sosyal Bilimler Enstitüsü, Ankara.

Akhtar, M. A. and Hilton, S. R. (1984).Effects of Exchange Rate Uncertainty on German and U.S. Trade. *FRBNY Quarterly Review*, 1984, 7–16.

Asteriou, D. ve Hall, S. G. (2011). *Applied Econometrics (2. Baskı).* New York: Macmillan International Higher Education.

Baltagi, B. H. (2005). *Econometric Analysis of Panel* Data (3. Baskı). İngiltere:John Wiley&Sons Inc,

Beck, N. ve Katz, J. N. (1995). What to Do (and Not to Do) With Time-Series Cross-Section Data, *American Political Science Review,* 89, 634-647

Bölükbaşı, Ö. F. (2018). Çok Boyutlu Panel Veri Modelleri: Firma Karakteristiklerinin Sermaye Yapısı Üzerindeki Etkilerinin İncelenmesi. Doktora Tezi. İstanbul: Marmara Üniversitesi.

Dücan, E. ve Akal, M. (2017). Komşu Ülkelerle Yapılan Dış Ticaretin Dyy Girişleri Üzerine Etkisi: Gelişmekte Olan Ülkeler İçin Panel Veri Analizi, *Uluslararası Ekonomik Araştırmalar Dergisi*, 3(1), 63-80.

Dücan, E. ve Akal, M. (2017). Komşu Ülkelerle Yapılan Dış Ticaretin Dyy Girişleri Üzerine Etkisi: Gelişmekte Olan Ülkeler İçin Panel Veri Analizi. *Uluslararası Ekonomik Araştırmalar Dergisi*, 3(1), 63-80.

Greene, W. H. (2003). *Econometric Analysis (5.Baskı)*. Upper Saddle River: PrenticeHall.

Hsiao, C. (2003). *Analysis of Panel Data (2. Baskı).* Cambridge: Cambridge University Press.

Karatepe, S. (2008). İtibar Yönetimi: Halkla İlişkilerde Güven Yaratma. Elektronik. *Sosyal Bilimler Dergisi,* 7(23), 77-97.

Karluk, R. (2013). *Uluslararası Ekonomi – Teori – Politika.* İstanbul: Beta Basım Yayım.

Korkmaz, T., Yıldız, B. ve Gökbulut, İ. (2010). FVFM'nin İMKB Ulusal 100 Endeksindeki Geçerliliğinin Panel Veri Analizi ile Test Edilmesi. *İstanbul Üniversitesi İşletme Fakültesi Dergisi*, 39(1), 95-105.

Kuğu, T. D., ve Kırlı, M. (2013). İşletme Performansının Değerlendirilmesinde Bir Yenilikçi Yönetim Muhasebesi Aracı Olarak Balanced Scorecard Uygulaması. *Süleyman Demirel Üniversitesi İktisadi ve İdari Bilimler Fakültesi Dergisi*, 18(2), 301-318.

Öztürk, M. B. ve Şahin, E. E. (2013). Finansal Performansın Ölçülmesinde Nakit Akımına Dayalı Bir Yöntem Nakit Katma Değer. *Verimlilik Dergisi*, (3), 7-17.

Parasız, İ. (2009). *Para, Banka ve Finansal Piyasalar (9. Baskı)***.** Bursa: Ezgi Kitabevi Yayınları

Seyidoğlu, H. (2003). *Uluslararası İktisat Teori Politika ve Uygulama*. İstanbul: Güzem CanYayınları.

Singhateh, K. (2016) Döviz Kuru Oynaklığı ve Dış Ticaret Etkileşimi: Gambiya Örneği. Yüksek Lisans Tezi. İzmir: Dokuz Eylül Üniversitesi Sosyal Bilimler Enstitüsü.

Şenol, Z., ve Ulutaş, A. (2018). Muhasebe Temelli Performans Ölçümleri ile Piyasa Temelli Performans Ölçümlerinin CRITIC ve ARAS Yöntemleriyle Değerlendirilmesi. *Finans Politik ve Ekonomik Yorumlar*, 641, 82-102.

Tatoğlu, F. Y. (2013). *Panel Veri Ekonometrisi: Stata Uygulamalı (2.Baskı)*. İstanbul: Beta Basım Yayım.

Tatoğlu, F. Y. (2018). *İleri Panel Veri Analizi*. İstanbul: Beta Basım Yayım.

Türk Dil Kurumu (2022). "Döviz" https://sozluk.gov.tr/ (E.T.: 14.10.2022)

Türk Dil Kurumu (2022). "Performans" https://sozluk.gov.tr/ (E.T.: 18.10.2022)

Uluyol, O. ve Türk, V. E. (2013). Finansal Rasyonların Firma Değerine Etkisi, Borsa İstanbul'da (BİST) Bir Uygulama. *Afyon Kocatepe Üniversitesi İİBF Dergisi*, 15(2). 365-384.

Uyan, Ö. (2018). Küresel Krizin Dış Ticaret Sermaye Şirketlerinin İşletme Performansına Etkisi: Dinamik Panel Veri Analizi. Doktora Tezi. İstanbul: İstanbul Gelişim Üniversitesi.

Vergil, H. ve Karaca, C. (2010). Gelişmekte Olan Ülkelere Yönelik Uluslararası Sermaye Hareketlerinin Ekonomik Büyüme Üzerindeki Etkisi: Panel Veri Analizi. *Ege Akademik Bakış*, 10(4), 1207-1216.

Vergil, H. ve Karaca, C. (2010). Gelişmekte Olan Ülkelere Yönelik Uluslararası Sermaye Hareketlerinin Ekonomik Büyüme Üzerindeki Etkisi: Panel Veri Analizi. *Ege Akademik Bakış*, 10(4), 1207-1216.

Yenice, E. (2006). Kamu Kesiminde Performans Değerlemesi. *Maliye Dergisi*, 150, 122-132.

Yüreğir, O., ve Nakıboğlu, G. (2007). Performans Ölçümü ve Ölçüm Sistemleri: Genel Bir Bakış. *Çukurova.Üniversitesi Sosyal Bilimler Enstitüsü Dergisi*, 16 (2), 545-562.

OSMAN BEKTAŞ
EL-MEVŞILÎ VE ŞİİRİ

Dr. Ramazan ŞAHİN

2. BASKI

EĞİTİM
yayınevi

OSMAN BEKTAŞ EL- MEVŞILÎ VE ŞİİRİ

Dr. Ramazan Şahin

Genel Yayın Yönetmeni: Yusuf Ziya Aydoğan (yza@egitimyayinevi.com)
Genel Yayın Koordinatörü: Yusuf Yavuz (yusufyavuz@egitimyayinevi.com)
Sayfa Tasarımı: Eğitim Yayınevi Grafik Birimi
Kapak Tasarımı: Eğitim Yayınevi Grafik Birimi

T.C. Kültür ve Turizm Bakanlığı
Yayıncı Sertifika No: 47830

ISBN: 978-625-8223-90-3
2. Baskı, Kasım 2022

Baskı Cilt
Bulut Dijital Matbaa Sanayi Ticaret Limited Şirketi
Musalla Bağları Mah. İnciköy Sok. 1/A Selçuklu / KONYA
Matbaa Sertifika No: 48120

Kütüphane Kimlik Kartı

OSMAN BEKTAŞ EL- MEVŞILÎ VE ŞİİRİ

Dr. Ramazan Şahin
252 s., 165x240 mm
Kaynakça var, dizin yok.
ISBN: 978-625-8223-90-3

Copyright © Bu kitabın Türkiye'deki her türlü yayın hakkı Eğitim Yayınevi'ne aittir. Bütün hakları saklıdır. Kitabın tamamı veya bir kısmı 5846 sayılı yasanın hükümlerine göre kitabı yayımlayan firmanın ve yazarlarının önceden izni olmadan elektronik/mekanik yolla, fotokopi yoluyla ya da herhangi bir kayıt sistemi ile çoğaltılamaz, yayımlanamaz.

EĞİTİM
yayınevi

Yayınevi Türkiye Ofis: İstanbul: Eğitim Yayınevi Tic. Ltd. Şti., Atakent mah. Yasemen sok. No: 4/B, Ümraniye, İstanbul, Türkiye

Konya: Eğitim Yayınevi Tic. Ltd. Şti., Fevzi Çakmak Mah. 10721 Sok. B Blok, No: 16/B, Safakent, Karatay, Konya, Türkiye
+90 332 351 92 85, +90 533 151 50 42, 0 332 502 50 42
bilgi@egitimyayinevi.com

Yayınevi Amerika Ofis: New York: Egitim Publishing Group, Inc.
P.O. Box 768/Armonk, New York, 10504-0768, United States of America
americaoffice@egitimyayinevi.com

Lojistik ve Sevkiyat Merkezi: Kitapmatik Lojistik ve Sevkiyat Merkezi, Fevzi Çakmak Mah. 10721 Sok. B Blok, No: 16/B, Safakent, Karatay, Konya, Türkiye
sevkiyat@egitimyayinevi.com

Kitabevi Şubesi: Eğitim Kitabevi, Şükran mah. Rampalı 121, Meram, Konya, Türkiye
+90 332 499 90 00
bilgi@egitimkitabevi.com

İnternet Satış: www.kitapmatik.com.tr
+90 537 512 43 00
bilgi@kitapmatik.com.tr

kitapmatik
İlk okuyan siz olun
İnternetteki kitapçınız

KAYNAKÇA

Abbas Mustafa eş-Ṣâliḥî, *eş-Ṣaydu ve't-Ṭard fi'ş-Şi'ri'l-'Arabî Ḥattâ Nihâyeti'l-Ḳarni'ş-Sâni'l-Hicrî,* el-Muessesetu'l-Câmi'iyyetu li'd-Dirâsâti ve'n-Neşri ve't-Tevzî', Beyrut, 1981.

el-Abbasî, İbnu'l-Mu'tez, Ebu'l-Abbas Abdillah b. Muhammed, *Kitâbu'l-Bedî',* Dâru'l-Cîl, Beyrut, 1990.

Abdülazim Abbâs Naṣṣâr, *Belediyyâtü'l-'Irâk fi'l-'Ahdi'l-'Usmânî 1534m. 1918m.*, el-Mektebetü'l-Ḥayderiyye, h. 1427.

Abdülkerim Râfik, el-'Arab ve'l-'Usmaniyyûn 1516-1916, Mektebetu Atlas, Dimeşk, 1974.

el-'Aclûnî, İsmail b. Muhammed, *Keşfu'l-Ḫafâ' ve Muzîlu'l-İlbâs,* thk. Abdulhamîd b. Ahmed el-Hindâvî, el-Mektebetu'l-'Aṣriyye, Beyrut, 2000, I-II.

Adnan Salih Mustafa, *el-Cedîd fi Fenni't-Tevşîḥ*, Dâru'ş-Şekâfe, Katar, 1986**.**

Ahmed Ahmed Bedevî, *Ususu'n-Naḳdi'l-Edebî 'Inde'l-'Arab,* Dâru Nahḍati Mısr li't-Ṭıbâ'ati ve'n-Neşr, Kahire, 1996.

el-'Alevî, Muhammed b. Tabâtabâ, *'Iyâru'ş-Şi'r*, thk. Abdulaziz b. Nâsır el-Mâni', Mektebetu'l-Ḫâncî, Kahire, tsz.

Algül, Hüseyin, *İslam Tarihi,* Gonca Yayınevi, İstanbul, 1991, I-III.

Ali Ebû Zeyd, *el-Bedî'iyyât fi'l-Edebi'l-'Arabî, Neş'etuhâ, Teṭavvuruhâ, Eŝeruhâ,* 'Âlemu'l-Kutub, Beyrut, 1983.

Ali el-Cârim, Mustafa Emîn, *el-Belâġatu'l-Vaḍıḥa fi'l-Beyân ve'l-Me'ânî ve'l-Bedî' me'a'd-Delîl,* Dâru'l-Ġadi'l-Cedîd, Kâhire, 2017.

Apak, Adem, *Ana Hatlarıyla İslâm Tarihi (3),* Ensar Neşriyat, İstanbul, 2016.

el-'Askerî, Ebû Hilâl el-Hasen b. Abdillah, *Kitâbu'ṣ-Ṣınâ'ateyn*, thk. Ali Muhammed el-Becâvî, Muhammed Ebu'l-Faḍl İbrahim, el-Mektebetu'l-'Unṣuriyye, Beyrut, 1419/1998.

el-Bâcûrî, İbrahim*, el-Burde li'l-Bûṣirî bi Hâmişihâ Muḫtaṣar*, Mektebetu'ṣ-Ṣafâ, Kâhire, tsz.

Bayatlı, Nilüfer, *XVI. Yüzyılda Musul Eyaleti*, TTK, Ankara, 1999.

el-Belâẕurî, Ebu'l-Abbas Ahmed b. Yahya b. Câbir, *Futûḥu'l-Buldân*, Muessesetu'l-Maarif,Beyrut,1987.

el-Buḫârî, Muhammed b. İsmaîl, *Saḥîḥu'l-Buḫârî,* 2. bs., Çağrı Yayınları-Dâru Sahnûn, İstanbul, 1992, I-VIII.

Bulut, Ali, *Belagat Meânî-Beyân-Bedî',* 5. bs., M.Ü. İlahiyat Fakültesi Vakfı Yayınları, İstanbul, 2015.

el-Bûṭî, Muhammed Sa'îd Ramazan, *Muḫtârâtun min Ecmeli'ş-Şi'r ve Medḥi'r-Rasûl*, Dâru'l-Ma'rife, Dimeşḳ, h. 1408.

el-Câhız, Ebû Osman Amr b. Bahr, *el-Beyan ve't-Tebyîn*, thk. Fevzî 'Aṭvî, 1. bs., Dâru Ṣa'b, Beyrut, 1968

Cebbûr Abdunnûr, *el-Mu'cemü'l-Edebî*, Dâru'l-'İlmi li'l-Melayîn, Beyrut, 1979.

el-Cevherî, Ebû Naṣr İsmail b. Ḥammâd, e*ş-Ṣıḥâḥu Tâcu'l-Luġa ve Ṣıḥâḥu'l-'Arabiyye,* thk. Ahmed Abdugafûr 'Aṭṭâr, 4. bs., Dâru'l-'İlm li'l-Melâyîn,1987, I-VII.

el-Cundî, Ali, *fî Târîḫi'l-Edebi'l-Câhilî,* Mektebetu Dâri't-Türâs, 1991.

el-Curcânî, Ali b. Muhammed eş-Şerîf, *Kitâbu't-Ta'rîfât,* Dâru'l-Kutubi'l-'İlmiyye, Beyrut, 1983.

Çadırcı, Musa, *Tanzimat Döneminde Anadolu Kentlerinin Sosyal ve Ekonomik Yapısı*, 3. b., TTK, Ankara, 2013.

---------- Tanzimat Sürecinde Türkiye Ülke Yönetimi, İmge Kitabevi, Ankara, 2007.

Çetin, Nihad M., *Eski Arap Şiiri,* Edebiyat Fakültesi Matbaası, İstanbul, 1973

Darkot, Besim, "Musul", *İslam Ansiklopedisi*, Maarif Vekilliği Yay., İstanbul, 1960.

ed-Dehhan, Sâmi, *el-Medîḥ,* 5.bs., Dâru'l-Ma'ârif, Kahire, tsz.

Demirayak, Kenan, *Arap Edebiyatı Tarihi I-Cahiliye Dönemi,* Fenomen Yayınları, Erzurum, 2009.

---------- *Arap Edebiyatı Tarihi-Osmalı Dönemi (Mısır ve Bilâdu'ş-Şâm Bölgesi)-(922-1217/1516-1802)*, Fenomen Yayınları, Erzurum, 2015.

---------- "Osmanlı Dönemi Arap Edebiyatında Tarih Düşürme Şiirleri ya da Şiirle Tarih Düşürme", *Şarkiyat Mecmuası,* sayı 25, (2014-2)

Demirci, Mustafa, "İktâ", *DİA,* Ankara, 2012, XXII.

Demirel, Ömer, "Sivas", *DİA,* Ankara, 2009, XXXVII.

ed-Dîneverî, Ebû Muhammed Abdullah b. Müslim, *'Uyûnu'l-Aḫbâr*, Dâru'l-Kutubu'l-'İlmiyye, Beyrut, h. 1418, I-IV.

ed-Dîvecî, Saîd, *Târîḫu'l-Mevṣil,* Mecme'ul 'İlmi'l-'Irâḳî, h. 1422, m. 2001, I-II.

Durmuş, İsmail, "Fahr", *DİA,* Ankara, 1995, XII.

---------- "Mütenebbî", *DİA,* Ankara, 2006, XXXII.

el-Endelûsî, Ebû 'Ubeyd Abdillâh b. Abdilazîz el-Bekrî, *Mu'cemu Mestu'cime min Esmâi'l-Bilâdî ve'l-Mevâḍı',* Beyrut, h. 1403, I- IV.

el-Endelûsî, İbn Abd-i Rabbih, *el-'İḳdu'l-Ferîd*, 1. bs., Dâru'l-Kutubi'l-'İlmiyye, Beyrut, h. 1404, I-VIII.

Ergin, Mehmet Mesut, "Osmanlı Dönemi Arap Şiirinde Peygamber Methiyeleri (1517-1798)", *Marife*, Yıl: 7, Sayı:1, Bahar 2007.

Eroğlu, Cengiz, Murat Babuçoğlu, Orhan Özdil, *Osmanlı Vilayet Salnamelerinde Musul*, 2. bs., Global Strateji Enstitüsü, Ankara, 2008.

el-Fâḫûrî, Ḥannâ, *el-Câmi' fî Târîḫi'l-Edebi'l-'Arabî,* 1. bs., Dâru'l-Cîl, Beyrut,1986.

el-Ferâhidî, el-Halil b. Ahmed, *Kitâbu'l-'Ayn,* thk. Mehdî el-Maḫzûmî, İbrahim es-Sâmerrâî, Dâru ve Mektebetu'l-Hilâl, I-VIII.

el-Feyrûzâbâdî, *el-Ḳâmusu'l-Muḥîṭ,* 8. bs., Muessesetu'r-Risâle, Beyrut, 2005.

Gündüz, Ahmet, *Osmanlı İdaresinde Musul (1523-1639) Fırat Ün. Basımevi, Elazığ, 2003.*

---------- "Musul", *DİA*, Ankara, 2006, XXXI.

el-Ḥamevî, İbn Ḥicce, *Ḫizânetu'l-Edeb ve Ġayetu'l-Ereb*, Dâru Mektebeti Hilâl ve Dâru'l-Biḥâr, Beyrut, 2004, I-II.

el-Ḥamevî, Yaḳût b. Abdillah, Şihabüddin Ebû Abdillah, *Mu'cemu'l-Buldân*, Dâru Ṣâdir, Beyrut, 1995.

el-Ḥârisî, Muhammed b. Huseyn, *el-Keşkûl*, thk. Muhammed Abdulkerîm en-Nemerî, Dâru'l-Kutubi'l-'İlmiyye, Beyrût, 1998, I-II.

el-Hâşimî, Ahmed b. İbrahim b. Mustafa, *Cevâhiru'l-Belâġa fi'l-Me'ânî ve'l-Beyan ve'l-Bedî',* thk. Yusuf eṣ-Ṣameylî, el-Mektebetu'l-'Aṣriyye, Beyrut, tsz.

---------- *Cevâhiru'l-Edeb, fî Edebiyyâti ve İnşâi'l-'Arab,* thk. Heyet, Muessesetu'l-Me'ârif, Beyrut, tsz., I-II.

İbn Dureyd el-Ezdî, Ebû Bekr Muhammed, *Cemheratu'l-Luġa,* thk. Remzî Munîr Ba'lebekkî, Dâru'l-'İlm li'l-Melâyîn, Beyrut, 1987, I-III.

İbnu'l-Esîr, Ziyâuddîn, *el-Meŝelu's-Sâir fî edebi'l-Kâtib ve'ş-Şâ'ir,* thk. Ahmed el-Ḥûfî, Bedvî eṭ-Ṭabâne, Dâru Nahḍati Mısr li'ṭ-Ṭıbâ'ati ve'n-Neşr, Kahire, tsz., I-IV.

İbn Manẓûr, Cemaluddin, *Lisânu'l-'Arab,* 3. bs., Dâru Ṣâdir, Beyrut, h. 1414, I-XV.

'İmâd Abdüsselâm Raûf, *el-Mevşil fi'l-'Ahdi'l-'Uŝmânî Fetrate'l-Ḥukmi'l-Maḥallî 1139 h.-1149 h. 1726m.-1834m*, Matbaatu'l-Âdâb, Necef,1975

İnalcık, Halil, *Osmanlı İdare ve Ekonomi Tarihi,* Türkiye Diyanet Vakfı İslam Araştırmaları Merkezi (İSAM), İstanbul, 2011.

---------- "Timar", *DİA*, Ankara, 2012, XLI.

İn'âm Fevvâl 'Akkâvî, *el-Mu'cemu'l-Mufaṣṣal fî 'Ulûmi'l-Belâġa el-Bedî' ve'l- Beyân ve'l-Meânî,* 2.bs., Dâru'l-Kutubi'l-'İlmiyye, Beyrut, 1996.

İpekten, Halûk, "Gazel", *DİA,* Ankara, *1996,* XIII.

el-İtlîdî, Muhammed Deyyâb, *Nevâdiru'l-Ḫulefâ'*, thk. Muhammed Ahmed Abdulazîz Sâlim, Dâru'l-Kutubi'l-'İlmiyye, Beyrut, 2004.

Karaarslan, Nasuhi Ünal, "Ebû Nüvâs", *DİA,* Ankara, 1994, X.

Karabey, Turgut, *Türk Edebiyatında Tarih Düşürme,* Atatürk Kültür Merkezi Başkanlığı, Ankara, 2015.

Karaman, Hayrettin vd., *Kur'an Yolu Türkçe Meal ve Tefsir,* Diyenet İşleri Başkanlığı Yayınları, Ankara, 2007, I-V.

el-Ḳarṭâcinî, Ebu'l-Hasen Ḥâzim b. Muhammed, *Minhâcu'l-Buleġâ ve Sirâcu'l-Udebâ',* thk. Muhammed el-Habîb İbnu'l-Ḫavce, Dâru'l-Ġarbi'l-İslamî, Beyrut, 1981.

Kaya, Mahmut, " Bûṣîrî", *DİA,* Ankara, 1992, VI.

---------- "Ḳaṣîdetu'l-Burde", *DİA*, Ankara, 1992, XXIV.

el-Ḳayrevânî, Ebû İshâk el-Ḥuṣrî, *Zehru'l-Âdâb ve Ŝemeru'l-Elbâb*, Dâru'l-Cîl, Beyrut, tsz, I-IV.

el-Ḳayrevânî, İbn Raşîḳ, Ebû Ali el-Hasen el-Ezdî, *el-'Umde fî Meḥâsini'ş-Şi'r ve Âdâbihî,* thk. Muhammed Muhyiddin Abdülhamid, 5.bs., Dâru'l-Cîl, Beyrut, 1981, I-II.

el-Ḳazvînî, el-Ḫaṭîb, Celaluddîn Muhammed b. Abdirrahman, *el-Îḍâḥ fî 'Ulûmi'l-Belâġa*, Dâru'l-Kutubi'l-'İlmiyye, Beyrut, 2003.

el-Ḳazvînî, Zekeriya b. Muhammed, *Âŝâru'l-Bilâd ve Aḫbâru'l-'İbâd,* Dâru Ṣâdir, Beyrut, tsz.

Kemal Ḫalaylî, *Cemheratu Ravâi'i'l-Ġazel fi'ş-Şi'ri'l-'Arabî*, el-Muessesetu'l-'Arabiyye li'd-Dirâsâti ve'n-Neşr, Beyrut, 1993.

Khory, Dina Rizk, *Osmanlı İmparatorluğu'nda Devlet ve Taşra Toplumu*, *Musul 1540-1834*, çev. Ülkün Tansel, Türkiye Ekonomik ve Toplumsal Tarih Vakfı, İstanbul, 2003.

Kılıç, Remzi, *Osmanlı Yönetiminde Irak ve Suriye Tarihi Coğrafyası XIX. Yüzyılda İdari Yapısı,* İdeal Kültür Yayıncılık, İstanbul, 2011.

Kılıçlı, Mustafa, "Hillî, Safiyyüddin", *DİA, Ankara,1998,* XVIII.

Krenkow, K. "Kaside", *İA*, Milli Eğitim Basımevi, İstanbul, 1963.

Ḳudâme b. Ca'fer, Ebu'l-Ferec, *Naḳdu'ş-Şi'r,* thk. Muhammed Abdulmunim el-Ḫafâcî, Dâru'l-Kutubi'l-'İlmiyye, Beyrut, tsz.

el-Ḳurayşî, Rıza Muhsin, *el-Muvaşşaḥâtu'l-'Irâḳiyye Munẕu Neş'etih'â ilâ Nihâyeti'l-Ḳarni't-Tâsi'a 'Aşer,* Dâru'r-Raşîd li'n-Neşr, Irak, 1981.

el-Ḳuşeyrî, Müslim b. Ḥaccâc, *Saḥîḥu Müslim*, 2. bs., Çağrı Yayınları-Dâru Sahnûn, İstanbul, 1992, I-III.

el-Me'arrî, Ebû'l-'Alâ', *el-Lâmi'u'l-'Azîzî Şerḥu Dîvâni'l-Mutenebbî,* thk. Muhammed Sa'îd el-Mevlevî, Merkezu'l-Melik Fayṣal li'l-Buḥûs ve'd-Dirâsâti'l-İslâmiyye, 2008.

Mecd el-Efendî, *el-Muvaşşaḥât fi'l-'Aşri'l-'Usmânî*, 1. bs., Dâru'l-Fikr, Dimeşk, 1999.

Mecdî Vehbe, Kâmil el-Muhendis, *Mu'cemu'l-Muṣtalaḥâti'l-'Arabiyye fi'l-Luġati ve'l-Edeb,* Mektebetu Lubnan, Beyrut,1984.

el-Mevṣilî, Davud Çelebî, *Kitabü Maḫṭûṭâti'l-Mevṣil,* Maṭba'atu'l-Furât, Bağdat, 1927.

el-Mevṣılî, Osman Bektaş, *Dîvânu Osman Bektâş el-Mevṣılî,* Kral Suud Üniversitesi, 5-811.

el-Mueyyed Billâh, Yahya b. Hamza, *eṭ-Ṭırâzu li Esrâri'l-Belâġa ve 'Ulûmi Ḥaḳâiḳi'l-İ'câz,* el-Mektebetu'l-'Unṣuriyye, Beyrut, h. 1423, I-III.

Muhammed Abâse, *el Muvaşşaḥât ve'l-Ezcâl el-Endelûsiyye ve Eşeruhâ fî Şi'ri't-Tırvebâdûr,* Dâru Ummi'l-Kitab, Cezayir, 2012.

el-Murâdî, Ebu'l-Fadl Muhammed Halîl b. Ali, *Silkud'-Durer fî A'yâni'l-Karni's-Sâniye Aşer,* 3.bs., Dâru's-Şeḳâfe İbn Hazm, Beyrut, 1988, III.

Mustafa 'Avaḍ Kerîm, *Fennü't-Tevşîḥ*, Dâru's-Şekafe, Beyrut, 1959.

en-Nuveyrî, Şihâbuddîn, Ahmed b. Abdilvehhâb, *Nihâyetu'l-Ereb fî Funûni'l-Edeb,* 1.bs., Dâru'l-Kutubi'l-Veṣâiḳı'l-Ḳavmiyye, Kahire, h. 1403, I-XXXIII.

Rizḳullah b. Yûsuf b. Abdi'l-Mesîḥ b. Yakûb Şeyḫû, *Mecâni'l-Edeb fî Ḥadâiḳi'l-'Arab,* Matbaatu'l-Âdâbi'l-Yesû'iyyîn, Beyrut, 1913, I-VI.

Saatçi, Suphi, *Irak Türkmen Boyları, Oymakları ve Yerleşme Bölgeleri,* Kerkük Vakfı (bs. Dijital Ofset), İstanbul 2009

es-Sâdânî, Ahmed Huseyn Muhammed, *Dîvânu Osman Bektâş el-Mevṣilî el-Muteveffâ Sene 1222 Cem' ve Taḥḳîḳ ve Dirâse*, Musul Üniversitesi Edebiyat Fakültesi, Yayınlanmamış Doktora Tezi, Musul, 1996.

eṣ-Ṣâḥib b. 'Abbâd, *el-Emsâlu's-Sâira min Şi'ri'l-Mütenebbî*, thk. Muhammed Hasan Âl Yâsîn, Mektebetu'n-Nahḍa, Bağdat, 1965.

es-Sekkâkî, Yusuf b. Ebî Bekr b. Muhammed b. Ali, *Miftâḥu'l-'Ulûm,* Dâru'l-Kutubi'l-'İlmiyye, Beyrut, 1987.

es-Subkî, Bahâuddîn Ahmed b. Ali b. Abdi'l-Kâfî, *'Arûsu'l-Efrâḥ fî Şerḥi Telḫîṣi'l-Miftâḥ,* thk. Abdulhamîd Hindâvî, el-Mektebetü'l-Asriyye li'ṭ-Ṭıbâ'ati ve'n-Neşr, Beyrut, 2003, I-II,

es-Suveydî, Ebu'l-Berakât, *en-Nefḥatu'l-Miskiyye fi'r-Riḥleti'l-Mekkiyye,* el-Mecme'uû-Şeḳâfî, Abudabi, h. 1424.

es-Suyûṭî, Celalüddin Abdurrahman b. Ebî Bekr, *Târîḫu'l-Ḫulefâ',* 2. bs., Vizâratu'l-Evḳâf ve'ş-Şuûni'l-İslâmiyye, Katar, 2013.

---------- *ed-Durru'l-Muntesîra fi'l-Eḥâdîsi'l-Müştehira*, thk. Muhammed b. Lutfî eṣ-Ṣabbâġ, 'İmâdetu Şuûni'l-Mektebât, Riyad, tsz.

Süleyman Ṣâiġ, *Târîḫu'l-Mevṣil,* Matbaatu's-Selefiyye, Mısır, 1923.

Şerîf Beşîr Ahmed, "Ḥarakiyyetu'ṣ-Ṣûra fî Şi'ri 'Usmân Bektaş el-Mevṣilî", *Âdâbü'r-Râfideyn*, sayı: 62, 2012, s.107-128.

Şemseddin Sâmi, *Kâmûsu'l-A'lâm*, Mihran Matbaası, İstanbul, 1898, I-VI.

Toprak, M. Faruk, *Endülüs Şiirinde Mersiye,* Grafiker Yayınları, Ankara, 2014.

----------"Mersiye", *DİA,* Ankara, 2004.

el-'Umerî, 'Isâmuddin Osman b. Ali Murad, *er-Ravḍu'n-Naḍr fî Tercemeti 'Udebâi'l-'Asr*, thk. Selîm en-Na'îmî, Matbaâtu'l-Mecme'il 'İlmi'l-'Irâḳî, 1984, I-III.

Uzunoğlu, M. Vecih, *Arap Edebiyatında Müveşşah*, Tibyan Yayıncılık, İzmir, 2010.

Vehb Rûmiyye, *Binyetu'l-Kasîdeti'l-'Arabiyye Hattâ Nihâyeti'l-'Asri'l-Emevî (Ḳaṣîdetü'l Medḥi Nemuzecen*), Dâru Sa'diddîn, Dimeşk, 1997.

Yakıt, İsmail, *Türk-İslam Kültüründe Ebced Hesabı ve Tarih Düşürme*, Ötüken Neşriyat, İstanbul, 1992.

eẕ-Ẕehebî, Muhammed b. Ahmed b. Osman, *Siyeru A'lâmi'n-Nubelâ*, Beytu'l-Efkâri'd-Devliyye, Lübnan, 2004.

İNTERNET KAYNAKLARI

https://www.isalna.com/129741/,12.05.2018.

https://www.yahosein.com/vb/showthread.php?t=24549, 13.05.2018

https://www.yemeress.com/almashhad/1028579, 15.03.2019

YETİŞKİN GELİŞİMİ
ve
ÖĞRENME

Editör:
Ömer Faruk VURAL
Mehmet BAŞARAN

EĞİTİM
yayınevi

YETİŞKİN GELİŞİMİ VE ÖĞRENME

Editör: Ömer Faruk Vural, Mehmet Başaran

Genel Yayın Yönetmeni: Yusuf Ziya Aydoğan (yza@egitimyayinevi.com)
Genel Yayın Koordinatörü: Yusuf Yavuz (yusufyavuz@egitimyayinevi.com)
Sayfa Tasarımı: Eğitim Yayınevi Grafik Birimi
Kapak Tasarımı: Eğitim Yayınevi Grafik Birimi

T.C. Kültür ve Turizm Bakanlığı
Yayıncı Sertifika No: 47830

ISBN: 978-625-8223-74-3
1. Baskı, Ekim 2022

Baskı Cilt
Bulut Dijital Matbaa Sanayi Ticaret Limited Şirketi
Musalla Bağları Mah. İnciköy Sok. 1/A Selçuklu / KONYA
Matbaa Sertifika No: 48120

Kütüphane Kimlik Kartı
YETİŞKİN GELİŞİMİ VE ÖĞRENME
Editör: Ömer Faruk Vural, Mehmet Başaran
350 s., 165x240 mm
Kaynakça var, dizin yok.
ISBN: 978-625-8223-74-3

Copyright © Bu kitabın Türkiye'deki her türlü yayın hakkı Eğitim Yayınevi'ne aittir. Bütün hakları saklıdır. Kitabın tamamı veya bir kısmı 5846 sayılı yasanın hükümlerine göre kitabı yayımlayan firmanın ve yazarlarının önceden izni olmadan elektronik/mekanik yolla, fotokopi yoluyla ya da herhangi bir kayıt sistemi ile çoğaltılamaz, yayımlanamaz.

EĞİTİM
yayınevi

Yayınevi Türkiye Ofis: İstanbul: Eğitim Yayınevi Tic. Ltd. Şti., Atakent mah. Yasemen sok. No: 4/B, Ümraniye, İstanbul, Türkiye

Konya: Eğitim Yayınevi Tic. Ltd. Şti., Fevzi Çakmak Mah. 10721 Sok. B Blok, No: 16/B, Safakent, Karatay, Konya, Türkiye
+90 332 351 92 85, +90 533 151 50 42, 0 332 502 50 42
bilgi@egitimyayinevi.com

Yayınevi Amerika Ofis: New York: Egitim Publishing Group, Inc.
P.O. Box 768/Armonk, New York, 10504-0768, United States of America
americaoffice@egitimyayinevi.com

Lojistik ve Sevkiyat Merkezi: Kitapmatik Lojistik ve Sevkiyat Merkezi, Fevzi Çakmak Mah. 10721 Sok. B Blok, No: 16/B, Safakent, Karatay, Konya, Türkiye
sevkiyat@egitimyayinevi.com

Kitabevi Şubesi: Eğitim Kitabevi, Şükran mah. Rampalı 121, Meram, Konya, Türkiye
+90 332 499 90 00
bilgi@egitimkitabevi.com

İnternet Satış: www.kitapmatik.com.tr
+90 537 512 43 00
bilgi@kitapmatik.com.tr

ilk okuyan siz olun
kitapmatik
internetteki kitapçınız

KAYNAKÇALAR

Aiken, L. R. (2002). *Human development in adulthood.* USA: Kluwer Academic Publishers.

Akay, G. H. (2000). Çocuk Gelişimi, Istanbul: Esin Yayınları

Akkaya, A. (2019). *Psikososyal gelişim alanı olarak bilgelik gelişiminin incelenmesi* (Yüksek Lisans Tezi). YÖK Tez Merkezi veri tabanından erişildi (Tez No: 598059).

Arnett, J. J. (2006). Emerging adulthood: Understanding the new way of coming of age. J.J. Arnett ve J. L. Tanner (Ed.), *Emerging adults in America: Coming of age in the 21st century* içinde (3-21). Washington, DC.: American Psychological Association.

Arpacı, F. (2016). Geçmişten günümüze yaşlılık. H. Ceyhan (Ed.), *Yaşlılık sosyolojisi* içinde (ss. 1-19). Ankara: Nobel Akademik Yayınları.

Atak, H., Tatlı, C. E., Çokamay, G., Büyükpabuşcu, H., ve Çok, F. (2016). Yetişkinliğe geçiş: Türkiye'de demografik ölçütler bağlamında kuramsal bir gözden geçirme. *Psikiyatride Güncel Yaklaşımlar*, *8*(3), 204-227.

Bacanlı, H., ve Terzi, Ş. I. (Edt.). (2016). *Yetişkinlik ve yaşlılık: Gelişimi ve psikolojisi*. Açılım kitap.

Baltes, P.B. (1987). Theoretical propositions of life-span developmental psychology: On the dynamics between growth and decline. *Developmental Psychology*, 23, 611-626.

Bentley, E. (2007). *Adulthood.* New York, Routledge: Psychology Press.

Bülbül, S. (1991). *Halk eğitimine giriş. Yetişkin eğitimi. Türkiye'de halk eğitimi. Toplum kalkınması.* Eskişehir: Açık öğretim Ön Lisans Programı Yayınları, No: 213.

Erikson, E. H. (1963). *Childhood and society*. New York: Norton.

Eryılmaz, A. (2011). Yaşam boyu gelişim yaklaşımı. *Psikiyatride Güncel Yaklaşımlar, 3*(1): 49-66.

Garipağaoğlu, M., Özgüneş, N. (2008). Okullarda beslenme uygulamaları. *Çocuk Dergisi, 8*(3): 152-159.

Gould, R. L. (1978). *Transformations: Growth and change in adult life*. Simon & Schuster.

Havighurst, R. J. (1952). Yaşlanmanın sosyal ve psikolojik ihtiyaçları. *Amerikan Siyasal ve Sosyal Bilimler Akademisi Yıllıkları*, *279*(1), 11-17.

Işık, Ş. (2019). Yaşam boyu gelişim. H. Bacanlı ve Ş. Işık (Ed.), *Yetişkinlik ve yaşlılık: Gelişimi ve psikolojisi* içinde (ss. 1-31). Ankara: Pegem Akademi.

İçli, G. (2016). Sosyal statü ve rol bağlamında yaşlılık. H. Ceyhan (Ed.), *Yaşlılık sosyolojisi* içinde (ss. 41-45). Ankara: Nobel Akademik Yayınları.

Kılıç, M. (2017). *Gerçek yaşam tadında: Gelişim dönemleri 3.* (2. Baskı). Ankara: Pegem Akademi.

Köktürk, M. (2002). Kişisel gelişim kavramına üç farklı yaklaşım. A. E. Aslan (Ed.), *Örgütte kişisel gelişim* içinde (ss. 5-55). Ankara: Nobel Yayınları.

Lachman, M. E. (2004). Development in midlife. *Annual Review of Psychology*, 55, 305-331.

Lemme, B.H. (2006). *Development in adulthood*. (Chapter 2: Theories of Psychosocial Development, pp. 37-74). USA: Pearson Education, Inc.

Levinson, D.J. (1986). A conception of adult development. *American Psychologist, 41*(1), 3-13.

Mehder, Ö. (2018). *İnsan iskeletlerinde uzun kemik uzunluklarının biyolojik yaş belirlemede kullanılabilirliği üzerine bir araştırma* (Yüksek Lisans Tezi). YÖK Tez Merkezi veri tabanından erişildi (Tez No: 518170).

Miser, R. (1999). *Halk eğitimi ve toplum kalkınması.* Ankara: Türk Tarih Kurumu Basımevi.

Okçabol, R. (2006). *Halk eğitimi (Yetişkin eğitimi).* (3. Baskı). Ankara: Ütopya Yayınevi.

Onur, B. (1997). *Gelişim psikolojisi. Yetişkinlik yaşlılık ölüm.* Ankara: İmge Kitabevi.

Özcebe, H. (2002). Birinci Basamakta adolesan sorunlarına yaklaşım. Hacettepe Üniversitesi. *Tıp Fakültesi Halk Sağlığı Anabilim Dalı*, Ankara, 11(10), 374-377.

Parlaz, E. A., Tekgül, N., Karademirci, E.,Öngel, K. (2012). Ergenlik dönemi: fiziksel büyüme, psikolojik ve sosyal gelişim süreci. *Turkish Family Physician, 3*(2), 10-16.

Perlmutter, M., Hall, E. (1992). *Adult development and aging*. John Wiley & Sons, Inc. (pg. 290-310).

Petekçioğlu, N. E. (2011). *Suggested writing activities for primary school students considering their cognitive developments* (Yüksek Lisans Tezi). YÖK Tez Merkezi veri tabanından erişildi (Tez No: 300483).

Rybash, J. M., Roodin, P., Hoyer, W. J. (1995). *Adult development and aging*. Brown & Benchmark.

Sapancı, İ. (2016). *3. Molar gelişiminin kronolojik yaşla ilişkisinin radyolojik olarak değerlendirilmesi* (Uzmanlık Tezi). YÖK Tez Merkezi veri tabanından erişildi (Tez No: 429096).

Selçuk, Z. (2004). *Gelişim ve öğrenme.* (11. Baskı). Ankara: Nobel Yayınları.

Senemoğlu, N. (2018). *Gelişim, öğrenme ve öğretim: Kuramdan uygulamaya*. (25. Baskı). Ankara: Anı Yayıncılık.

Senemoğlu, N. (2020). *Gelişim, öğrenme ve öğretim: Kuramdan uygulamaya*. (27. Baskı). Ankara: Anı Yayıncılık.

Shanahan, M. J., Porfeli, E. J., Mortimer, J. T., & Erickson, L. D. (2005). *Subjective age identity and the transition to adulthood: When do adolescents become adults?* The University of Chicago Press.

Stewart, A.J., Van de Water, E.A. (1998). The course of generativity. In D. P. McAdams and E. de St.Aubin (Eds.), *Generativity and adult development: How and why we carefor the next generation* (pp.75- 100). Washington DC: American Psychological Association.

Terzi, Ş. (2016). Yaşam boyu gelişim. H. Bacanlı, Ş. Terzi (Ed.), *Yetişkinlik ve yaşlılık gelişimi ve psikolojisi* içinde. İstanbul: Açılım Kitap.

Tufan, İ. (2002). *Antik çağdan günümüze yaşlılık.* İstanbul: Aykırı Yayınları.

Tufan, İ. (2003). *Modernleşen Türkiye'de yaşlılık ve yaşlanmak, yaşlanmanın sosyolojisi.* İstanbul: Anahtar Kitaplar Yayınevi.

Tufan, İ. (2007). *Birinci Türkiye yaşlılık raporu.* Antalya: GeroYay.

Tufan, İ. (2015). *Yaşlanmanın 12 türü.* Antalya: Geropaper.

Tufan, İ. (2016). *Antik çağdan günümüze yaşlılık ve yaşlanma.* (2. Baskı). Ankara: Nobel Akademik Yayınları.

Tuna, M., Tenlik, Ö. (2017). Türkiye'de ve Dünya'da yaşlanma. İ. Tufan ve M. Durak (Ed.), *Gerontoloji: Kapsam, disiplinlerarası iş birliği, ekonomi ve politika* içinde (ss. 3-26). Ankara: Nobel Akademik Yayınları.

UNESCO (1985). *Yetişkin eğitim terimleri.* (Çev. F. Oğuzkan). Ankara: UNESCO Milli Eğitim Komisyonu.

Uysal, M. (2005). *Yetişkinlerde öğrenme.* A.Ü. Sürekli Eğitim Merkezi, Avrupa Konseyi Proje Ofisi. Ankara: Ankara Üniversitesi Eğitim Bilimleri Fakültesi.

Vaillant, G.E. (1998). Where do we go from here? Special issue: Defense mechanisms in contemporary personality research. *Journal of Personality*, 66(6), 1147-1157.

Vaillant, G.E., Milofsky, E. (1980). The natural history of male psychological health: IX. Emprical evidence for Erikson's model of the life cycle. *American Journal of Psychiatry*, 137, 1348-1359.

WHO. (2002). Proposed working definition of an older person in Africa fort he MDS Project (https://www.who.int, Erişim Tarihi: 2 Ocak 2021).

WHO. Dünya Sağlık Örgütü. (2020). https://www.who.int/health-topics/adolescent-health#tab=tab_1 adresinden 10.09.2020 tarihinde alınmıştır.

Yeşilyaprak, B. (2001). Duygusal zekâ ve eğitim açısından doğurguları. *Gazi Üniversitesi, Eğitim Yönetimi Dergisi*, Kış, Sayı 25.

Beslenmeden sonra dikkat edilmesi gereken en önemli konu spor ve egzersiz, bir diğer deyişle harekettir. Yaşlıların elden ayaktan düşmesi olarak tabir edilebilecek hareket kaybı veya hareket becerilerinin azalması, onların fiziksel düşüşlerini hızlandıran ve onları ölüme yakınlaştıran ciddi bir unsurdur. Fakat kitapta da ifade edildiği üzere sağlıklı yaşlanma ile çok uzun yaşlara kadar hareket becerisinin korunabileceği bilinmektedir. Pitta, Troosters, Probst, Sproit, Decramer ve Gosselink (2006) çalışmalarında düzenli fiziksel aktivitenin, kronik hastalıkları önleyebileceği ve geciktirebileceğini bulgulamışlardır. Zorba, (2009) ise çalışmasında günlük kırk, elli dakikalık yürüyüş veya hafif tempolu koşunun; kalp hastalığı, kanser, diyabet, tansiyon risklerini azalttığını ve erken yaşlanmayı önlediğini ifade etmiştir.

Ayrıca fiziksel aktivitenin küresel ve güncel önemli bir problem olan obeziteyle mücadelede etkili olduğu bilinmektedir (Pyle ve Poston, 2006). Bunun için hayatın her döneminde düzenli yürüyüşün günlük plana dâhil edilmesi, yeme içme kadar önemli olduğu bilincinin bireylere yerleşmesi ve yürüyüşe ek olarak yaşa uygun farklı egzersizlerin de yapılması gerekmektedir. Tabi ki yapılacak spor hareketlerinin planlanmasında doktordan yardım alınmalı ve önerilerine uyulmalıdır.

Beslenme ve spordan sonra dikkat edilmesi gereken bir konu da uyku düzenidir. Sağlıklı yaşlanma kapısını açmak için gerekli olan anahtarlardan biri de uykudur. Yine hayatın her döneminde bireyler yaşlarına göre ihtiyaç duydukları düzeyde uyumalı, her gün uykusunu almış olarak güne zinde başlamalı ve uyuma uyanma saatleri de belirli olmalıdır.

Bireylerin bilmesi ve dikkat etmesi gereken bir diğer konu da yaşa bağlı olarak vücut sistemlerinde, duyusal becerilerinde yaşanan değişimlerdir. Kitapta anlatılan değişimler ne kadar bilinirse ve bunlara ne kadar önlem alınırsa bireylerin değişimlere uyumu da o kadar kolaylaşacaktır. Aksi takdirde uyum sağlanamayan her değişiklik bir stresör olarak bireyin hayat kalitesini düşürmeye devam edecektir.

KAYNAKÇALAR

Acar, H. (2020). Orta yetişkinlik döneminde uyum ve psikopatoloji. F. Savi Çakar (Ed.). *Yaşam dönemleri ve uyum sorunları* içinde (ss. 353-385). Ankara: Pegem Akademi.

Aktu, Y. (2016). Levinson'un kuramında ilk yetişkinlik döneminin yaşam yapısı. *Psikiyatride Güncel Yaklaşımlar, 8*(2), 162-177.

Akyol, A., Bilgiç, P. & Ersoy, G. (2008). *Fiziksel aktivite, beslenme ve sağlıklı yaşam.* Ankara: Klasmat Matbaacılık.

Alaçam, H., Korkmaz, A., Efe, M., Balcı Şengül, C. & Şengül, C. (2015). Pamukkale Üniversitesi öğrencilerinde alkol ve sigara bağımlılığı taraması. *Pamukkale Tıp Dergisi, 8*(2), 82-87.

Aydın, Z. D. (2006). Toplum ve birey için sağlıklı yaşlanma, yaşam biçiminin rolü. *Süleyman Demirel* Üniversitesi Tıp Fakültesi Dergisi, 13(4), 43-48.

Baltacı G. (2008). Çocuk ve *spor.* Ankara: Klasmat Matbaacılık.

Brabyn, J., Schneck, M., Haegerstrom-Portnoy, G. & Lott, L. (2001). The Smith Kettle well Institute (SKI) longitudinal study of vision function and its impactamong the elderly: an overview. *Optometry & Vision Science, 78*(5), 264-269.

Çakır, E. (2019). Fiziksel aktivite ve egzersiz bağımlılığı. G. Hergüner (Ed.). *Her yönüyle spor* içinde (ss. 191 211). İstanbul: Güven Plus Grup Yayınları.

Çoknaz, H. (2017). *Psikomotor gelişim: doğum öncesinden ölüme kadar.* Ankara: Gazi Kitabevi.

Doğru, Y. (2020) *Yaşlılığa hazır mıyız?* Ankara: Pegem Akademi.

Enç, M. (2010). *Bitmeyen gece.* İstanbul: Ötüken Yayınları.

Ergün, M. (2013). Yaşlılık ve egzersiz. *Spor Hekimliği Dergisi, 48,* 131-138.

Ersoy, A. F., Arpacı, F. & Ersoy, Y. (2019). Yaşlı bakımı ve yaşlılıkta sağlıklı beslenme. H. Bacanlı ve Ş. Işık (Ed.). *Yetişkinlik ve yaşlılık gelişimi ve psikolojisi içinde* (ss. 369-397). Ankara: Pegem Akademi.

Ertem, G. (2010). Kadınların menopoz sonrası yaşam kalitelerinin incelenmesi. İnsan Bilimleri *Dergisi, 7*(1), 469-483.

Eryılmaz, A. (2011). Yaşam boyu gelişim yaklaşımı. *Psikiyatride Güncel Yaklaşımlar 3*(1), 49-66.

Harris, L. (1975). The myth and reality of aging in America. *Washington DC, National Council on Aging.*

Holstein, B. E., Due, P., Almind, G. & Avlund, K. (2007). Eight-year change in functional ability among 70 to 95 year-olds. *Sandinavian Journal of Public Health, 35,* 243-249.

Işık, Ş. (2019). Yaşam boyu gelişim. H. Bacanlı ve Ş. Işık (Ed.). *Yetişkinlik ve yaşlılık gelişimi ve psikolojisi içinde* (ss. 3-29). Ankara: Pegem Akademi.

Kahveci, G. (2019). Fiziksel yetişkinlik (genç yetişkinlik, yetişkinlik, yaşlılık). H. Bacanlı ve Ş. Işık (Ed.). *Yetişkinlik ve yaşlılık gelişimi ve psikolojisi içinde* (ss. 109-139). Ankara: Pegem Akademi.

Kılavuz, M. A. (2002). Yetişkinlik ve yaşlılık döneminde eğitim ve din eğitiminin önemi. *Uludağ Üniversitesi* İlahiyat Fakültesi Dergisi, 11(2), 59-72.

Kılıç, M. (2017). *Gerçek yaşam tadında: Gelişim dönemleri 3 yetişkinlik ve yaşlılık.* Ankara: Pegem Akademi.

Koca, B. & Oğuzöncül, A. F. (2015). İnönü Üniversitesi Sağlık Yüksekokulu öğrencilerinin sigara, alkol, madde kullanımı, madde kullanımına etki eden etmenler ve aileden aldıkları sosyal desteğin etkisi. *Kocaeli Tıp Dergisi, 4*(2), 4-13.

Kolay Akfert, S., Çakıcı, E. & Çakıcı, M. (2009). Üniversite öğrencilerinde sigara-alkol kullanımı ve aile sorunları ile ilişkisi. *Anadolu Psikiyatri Dergisi, 10,* 40-47.

Korkut Owen, F. & Demirbaş Çelik, N. (2018). Yaşam boyu sağlıklı yaşam ve iyilik hali. *Psikiyatride Güncel Yaklaşımlar, 10*(4), 430-443.

Korkut Owen, F., Demirbaş Çelik, N. & Doğan, T. (2017). Yetişkinlerde iyilik hali. *Uluslararası Sosyal Araştırmalar Dergisi, 10*(53), 600-611.

Kuru, E. (2019). Yaşlılarda egzersiz uygulamaları. H. Bacanlı ve Ş. Işık (Ed.). *Yeti*şkinlik ve *yaşlılık gelişimi ve psikolojisi içinde* (ss. 399-428). Ankara: Pegem Akademi.

Müftüler, H. G. (2019). *Yaşlılık sosyolojisi kurumsal yaklaşım.* Ankara: Pegem Akademi.

Onur, B. (1997). *Gelişim psikolojisi: yetişkinlik, yaşlılık, ölüm.* Ankara: İmge Kitabevi.

Özcan, H. & Oskay, Ü. (2013). Menopoz döneminde semptom yönetiminde kanıta dayalı uygulamalar. *Göztepe Tıp Dergisi, 28*(4), 157-163.

Özü, Ö. (2020). Genç yetişkinlik dönemi ve uyum problemleri. F. Savi Çakar (Ed.). *Yaşam Dönemleri ve Uyum Sorunları* içinde (ss. 319-351). Ankara: Pegem Akademi.

Pitta, F., Troosters, T., Probst, V. S., Sproit, M. A., Decramer, M. & Gosselink, R. (2006). Koah'ta anketler ve hareket sensörleri ile günlük yaşamdaki fiziksel aktiviteyi belirleme, *European Respiratory Journal. 1*(3).

Pyle, S. & Poston, C. (2006). Fighting an epidemic: the role of schools inreducing childhood obesity. *Psychology in the Schools, 43*(3), 361-376.

Rolls, B. J. & Drewnowski, A. (2007). Dietand Nutrition. In J.E. Birren (Ed.). *Encyclopedia of Gerentology.* San Diego: Academic Press.

Rowe, J. & Kahn, R. (1997). Successful aging. *The Cerontological Society of America, 37*(4), 433-440.

Savi Çakar, F. (2020). Yaşlılık dönemi ve uyum problemleri. F. Savi Çakar (Ed.). *Yaşam dönemleri ve uyum sorunları içinde* (ss. 419-453). Ankara: Pegem Akademi.

Sucu, N. (2019). Yaşlılara göre 'yaşlılık' ve yaşlıları etkileyen sosyal değişimler. *Millî Kültür Araştırmaları Dergisi, 3*(1), 66-81.

Tanrıkulu, A. Ç., Çarman, K. B., Palancı, Y., Çetin, D. & Karaca, M. (2008). Kars il merkezinde çeşitli üniversite öğrencileri arasında sigara kullanım sıklığı ve risk faktörleri. *Tur Toraks Dergisi, 11,* 101 106.

Ulukoca, N., Gökgöz, Ş. & Karakoç, A. (2013). Kırklareli üniversitesi öğrencileri arasında sigara, alkol ve madde kullanım sıklığı. *Fırat Tıp Dergisi, 18*(4), 230-234.

World Health Organization (2017) *Constitution of World Health Organization: Principles.* Geneva: World Health Organization.

Yazgan İnanç, B., Kılıç Atıcı, M., Bilgin, M. & Bengi Gürkan, S. (2020). *Gelişim psikolojisi 2: Yetişkinlik, yaşlılık ve ölüm.* Ankara: Pegem Akademi.

Yiğit, Ü. & Öncü, E. (2019). Çalışan gençlerde sigara, alkol, uyuşturucu/uyarıcı madde kullanımı ve risk faktörleri. *Addicta: The Turkish Journal on Addictions, 6*(4), 49-66.

Zorba, E. (2009). *Fiziksel uygunluk.* Ankara: Gazi Kitabevi.

- Bulunduğunuz ortamdaki ses seviyesini 85 desibelin altına düşürmeye çalışın
- Uyumlu ve rahatlatıcı ortamlarda yaşayın, eğer eviniz ve işyeriniz size kasvetli geliyorsa dekore edin
- Aşırı ısınmış yatak odalarından ve dumanlı ortamlardan kaçının (Altıntaş, 2014).
- Stresle başa çıkmada yoganın yardımcı olduğu düşünülmektedir. Bu nedenle yoga öğrenmek ve uygulamak stresli bireyin gevşemesine ve stresin zararlarını hayatından uzaklaştırmasına fayda sağlayabilir (Duyan ve Duyan, 2018).
- Stres verimliliği düşürdüğünden iş yaşamı ile ilgili de olumsuz sonuçlara neden olabilmektedir. İş hayatındaki psikolojik rahatsızlıklardan korunmak için yapılabilecekler: Çalışanlara verilen psikolojik sağlık hizmetlerinin iyileştirilmesi, iş koşullarının iyileştirilmesi, yalnızca mesleki ve yönetim değil bireysel gelişimi içine alan eğitim faaliyetleri gibi önlemlerdir.

10. ARAŞTIRMA KONUSU ÖNERİLERİ

- Gıda ve beslenme okuryazarlığı ile sağlıklı beslenme ilişkisi
- Aktivite düzeyi ve fizyolojik sağlık ilişkisi
- Beslenme çeşitleri ve fizyolojik sağlık ilişkisi
- Stres kaynakları ve birey üzerindeki fizyolojik etkileri
- Stresle başa çıkma yöntemlerinin bilinirliği ve yaşam doyumu ilişkisi.
- Cinsiyetlere göre ortalama ömrün yıllar içindeki farkları
- Türkiye bölgelere göre kronik hastalıklar ilişkisi
- Türkiye bölgelere göre ortalama ömür farklarının araştırılması.

KAYNAKÇALAR

Aksoydan, E. (2012). *Yaşlılık ve beslenme*. Ankara: Türkiye Halk Sağlığı Kurumu, Obezite Diyabet ve Metabolik Hastalıklar Dairesi Başkanlığı.

Aktaş, N, Özdoğan, Y. (2016). Gıda ve beslenme okuryazarlığı. *Harran Tarım ve Gıda Bilimleri Dergisi, 20*(2), 146-153. DOI: 10.29050/harranziraat.259105

Altıntaş, E. (2014) *Stres yönetimi.* Ankara: Anı Yayıncılık.

Ardıç, F. (2014). Egzersizin sağlık yararları. *Türk Fizik Tıp Rehabilitasyon Dergisi, 60(2),* 9-14. DOI: 10.5152/tftrd.2014.33716

Ayan, S. (2020). *Beden eğitimi, egzersiz bilimi ve sporun temelleri.* Ankara: Pegem Akademi. *

Aydın, E.G. (2017 Ağustos). Sağlıklı Bireyler İçin Temel Beslenme El Kitabı s. 1-2. [Çevrim-içi www.tbv.com.tr], Erişim tarihi: 08.05.2021

Aydoğan Arslan, S. Daşkapan, A. Çakır, B. (2016). Üniversite öğrencilerinin beslenme ve fiziksel aktivite alışkanlıklarının belirlenmesi. *TAF Preventive Medicine Bulletin, 15*(3), 171-180. DOI: 10.5455/pmb.1-1436432564

Baysal, A. (2003). Sosyal eşitsizliklerin beslenmeye etkisi. *C.Ü. Tıp Fakültesi Dergisi, 25*(4), 66-72.

Boysol, N. Sevil, Ü. (2006). Sağlık hastalık ve kültürel etkileşim. *Atatürk Üniversitesi Hemşirelik Yüksekokulu Dergisi, 9*(3), 78-87.

Bozdemir, E. (2020). *Hastalık maliyet analizi tip 1 diyabet hastalığı.* Ankara: Gazi Kitabevi.

Can, S. Arslan, E. Ersöz, G. (2014). Güncel bakış açısı ile fiziksel aktivite. *Ankara Üniversitesi Spor Bilimleri Fakültesi, 12*(1), 1-10.

Demirkan, E. (2018). *Moleküler biyolojinin temelleri.* Bursa: Dora Basım Yayın.

Duyan, C. E. ve Duyan, G. (2018). *Stres savaşçısı.* Bursa: Ekin Basın Yayın Dağıtım.

Erci, B. (2006). Reliability and validity of the Turkish version of Perceived Stress Scale. *Atatürk* Üniv. *Hemşirelik Yüksekokulu Dergisi. 9*(1), 58-63.

Ergil, J., Özkan, D., Polat, R. (2018). *Başucu notları anesteziyoloji yoğun bakım ağrı.* Ankara: Palme Yayınevi.

Ergün, M. (2013). Yaşlılık ve egzersiz. *Spor Hekimliği Dergisi, 48*(4), 131-138

Genç, A., Çağlayan Tunç, A. ve Günay, M. (edt.). (2020). *Obezite: egzersiz stres bağırsak mikrobiyotası ve duygusal yeme.* Ankara: Gazi Kitabevi.

Güçlü, N. (2001). Stres yönetimi. *G.Ü. Gazi Eğitim Fakültesi Dergisi, 21*(1), 91-109

Güder, D. (2021). İstatistiklerle yaşlılar. [Çevrim-içi: www.data.tuik.gov.tr], Erişim Tarihi: 09.05.2021

Günay, M., Cicioğlu, İ., Şıktar, E., Şıktar, E. (2018). *Çocuk kadın ve özel gruplarda Egzersiz.* Ankara: Gazi Kitabevi.

Kocatepe, D. Tırıl, A. (2015). jlkSağlıklı beslenme ve geleneksel gıdalar. *Journal of Tourism and Gastronomy Studies, 3/1* 55-63

Özdol Pınar, Y. (2018). Çocuklarda okul içi fiziksel aktivite düzeylerinin belirlenmesi. Ankara: Gazi Kitabevi.

Özgüç, N. (1998). *Kadınların coğrafyası.* İstanbul: Çantay Kitabevi

Paşaoğlu, H., Günay, M., Paşaoğlu, T.Ö. ve Keskin, K. (2019). *Egzersiz biyokimyası spor, egzersiz, sağlık: insan performansının biyokimyasal temelleri.* Ankara: Gazi Kitabevi.

Perrecone, M.R., Shannon, C.E. (2020). *Brunner ve Suddarth'ın dahili ve cerrahi hastalıklar hemşireliği klinik el kitabı. (*H. Mert., Ö. Bilik, Çeviri Ed.). Ankara: Palme Yayınevi.

Şahin, S. (2008). Avrupa Birliği'nde demografik dönüşümler ve Türk nüfusunun geleceği. *Türkiye Sosyal Araştırmalar Dergisi, 12*(2), 188-205

Tutar, H. (2021). *Kriz ve stres yönetimi.* Ankara: Seçkin Yayıncılık

Yazgan İnanç, B., Kılıç Atıcı, M. Ve Bilgin, M. *Gelişim psikolojisi I bebeklik çocukluk ve ergenlik.* Ankara: Pegem Akademi.

Yazgan İnanç, B. Yerlikaya E.E. (2015). *Kişilik kuramları.* Ankara: Pegem Akademi

Yertutan, C. (1991). Yaşlılıkta ortaya çıkan fiziksel değişiklikler. *Aile ve Toplum, 1*(1)

Yokuş, B. & Çakır, D. (2012). Kanser biyokimyası. *Dicle Üniversitesi Veteriner Fakültesi Dergisi*, (*1)*, 7-18.

GÖRSEL KAYNAKÇALAR

Görsel 1. Beslenme ve sağlık (saglıgım.gov.tr)

Görsel 2. Dengeli beslenme (www.drozdogan.com)

Görsel 3. Stresin vücuda etkisi (www.kemalarikan.com)

Görsel 4. Fiziksel aktivite (www.sporegitimi.com)

Görsel 5. İşlevsel birey metafor (www.felsefe.gen.tr)

Görsel 6. Yisrael Kristall (www.bbc.com)

Görsel 7. Gölköy Tabela (https://www.cnnturk.com

Görsel 8. TÜİK verileri (https://data.tuik.gov.tr**)**

uzak ön test sonuçları bakımından paralel testler olmalıdır. Böylece bireylerin yaşa göre öğrenme becerilerinin nasıl değiştiği görülebilecektir. Bu konuda boylamsal bir çalışma çok uzun süreceğinden sonuca ulaşmak uzun yıllar alacaktır. Sonuç hemen isteniyorsa daha düşük nitelikte ama daha işlevsel bir öneri de getirilebilir. Bunun için benzer sosyo ekonomik düzeyde, benzer hayat tecrübeleri olan, benzer aile ve okul yapısı içerisinde yetişmiş farklı yaştaki bireylere bir konu hakkında eğitim düzenlemek ve bireylerin öğrenme becerilerini yaş değişkenine bağlı olarak ölçmek gerekmektedir.

Bir diğer araştırma önerisi bireylerin öğrenme becerilerinin neden değiştiği ile ilgili olduğudur. Bireyler yaşlılık dönemlerinde gerçekten öğrenme becerilerini mi yitirmektedir; yoksa mevcut fiziksel, ruhsal ve bilişsel problemler bireylere öğrenme becerilerini yitirdiğini düşündürtmektedir? Bunun için bir deney ortamı tasarlanabilir. Bireylere çeşitli problemler sunularak bu problemleri çözmeleri istenebilir. Bireylerin problem çözme sürecindeki istekleri, denemeleri araştırmacılara fikir verebilecektir. Farklı yaş grubundaki bireylerin öğrenilmiş çaresizlik yaşama durumları da görülmüş olabilecektir.

Yine benzer sosyo ekonomik düzeydeki gruplara (örneğin fabrika işçilerine) birbirlerinden habersiz olarak mesleki veya ailevi beceriler konusunda bir eğitim programı uygulanacağı ifade edilebilir. Bu programa katılımın farklı gruplarda farklı değişkenlerle (ücretli, ücretsiz, gönüllü, zorunlu, mesai saatleri içinde veya dışında, vs.) test edilmesi, ön test ve son testlerle öğrenme becerileri hakkında karara varılması, bu becerileri etkileyen unsurların ne olduğu önerilebilir. Ayrıca bu süreçte deneklere anketler sunulmalı, deneklerin eğitim programına ilişkin tutumunun, düşüncelerinin neler olduğu, öğrenme faaliyetinden neden fayda alınıp alınmadığı belirlenmelidir.

KAYNAKÇALAR

Açıkgöz, K. Ü. (2003). *Etkili öğrenme ve öğretme.* İzmir: Kanyılmaz Matbaası.

Akbaba, S. (2020). *Psikolojik danışma ve sınıf ortamlarında öğrenme psikolojisi.* Ankara: Pegem Akademi.

Altun, S. & Çolak, E. (2014). Öğrenme kuramları. S. Fer (Ed.). *Öğrenme öğretim kuram ve yaklaşımları içinde* (ss. 17-65). Ankara: Anı Yayıncılık.

Avcı, S. (2014). Alanda çalışan kuramcılar. S. Fer (Ed.). *Öğrenme öğretim kuram ve yaklaşımları içinde* (s.109 134). Ankara: Anı Yayıncılık.

Ayhan, S. (1988). Halk eğitiminde katılma: Ankara'daki halk eğitim merkezlerinde açılan kurslara katılanların demografik özellikleri, katılmalarını güdüleyen etmenler ve programa ilişkin görüşleri, Yayınlanmamış doktora tezi, Ankara Üniversitesi, Sosyal Bilimler Enstitüsü, Ankara.

Bağcıoğlu Ünver, G. (2015). Bilişsel yaklaşım. A. Ulusoy (Ed.). *Gelişim ve öğrenme psikolojisi içinde* (ss. 245-258). Ankara: Anı Yayıncılık.

Bilasa, P. (2021). Yetişkinler ve öğrenme. F. Ereş (Ed.). *Yetişkin eğitimi ve hayat boyu öğrenme içinde* (ss. 77-94). Ankara: Pegem Akademi.

Bilir, M. (2004). Çağdaş yetişkin eğitimi liderlerinden Eduard Christian Lindeman (1885 – 1953) yaşamı, eğitim görüşü ve hizmetleri. *Ankara Üniversitesi Eğitim Bilimleri Fakültesi Dergisi, 37*(2), 15-25.

Brookfield, S. D. (1986). *Understanding and facilitating adult learning.* San Francisco: Jossey-Bass.

Çakır, M. A. (2018). Sosyal bilişsel öğrenme kuramı. A. Kaya (Ed.). *Eğitim psikolojisi içinde* (ss. 341-362). Ankara: Pegem Akademi.

Çengelci Köse, T. (2020). Beyin temelli öğrenme. A. Yıldırım (Ed.), *Erken Çocuklukta Öğrenme Yaklaşımları içinde* (ss. 119-131). Ankara: Pegem Akademi.

Darkenwald, G. G. & Merriam, S. B. (1982). *Adult education: Foundation of practice.* New York, NY: Harper and Row Publishers.

Deryakulu, D. (1991). Eğitim teknolojisi, iletişim, öğrenme. *Ankara Üniversitesi Eğitim Fakültesi Dergisi, 24*(2), 527-531. DOI: 10.1501/Egifak_0000000684

Duman, C. B. (2013). Türkçe'nin yabancı dil olarak öğretiminde materyal geliştirme ve materyallerin etkin kullanımı. *Ana Dili Eğitimi Dergisi, 1*(2), 1-8. DOI: 10.16916/aded.16003

Duman, T. (1997). Türkiye'de yaygın eğitim ve eğitici personel yetiştirme sorunu. *Milli Eğitim Dergisi, 7-9*(135).

Durmuş, S. (2001). Matematik eğitiminde yapılandırmacı yaklaşımlar. *Kuram ve Uygulamada Eğitim Bilimleri Dergisi,* 1, 91-107.

Erden, M. & Akman, Y. (2002). *Gelişim ve öğrenme.* Ankara: Arkadaş Yayınları.

Finger, M. (1989). New social movements and their implication for adult education (Çev. Ramazan Günlü). *Adult Education Quarterly, 40*(1), 15-22.

Geray, C. (1978). *Halk eğitim.* Ankara: Ankara Üniversitesi Eğitim Fakültesi Yayınları.

Günden, U. O. (2020). Davranışçı öğrenme kuramları. A. Yıldırım (Ed.). *Erken çocuklukta öğrenme yaklaşımları içinde* (ss. 35-69). Ankara: Pegem Akademi.

Güneş, F. (1996). *Yetişkin eğitimi* (Halk eğitimi). Ankara: Ocak Yayınları.

Güneş, F. ve Deveci, T. (2020). *Yetişkin eğitimi ve hayat boyu öğrenme*. Ankara: Pegem Akademi.

Jarvis, P. (2004). *Adult education and lifelong learning. theory and practice*. London: Falmer Press.

Kara, K. & Karakoç, B. (2017). Yetişkin eğitiminde 'sekiz süreç elementi' doğrultusunda öğretmenlerin aldıkları hizmet içi eğitim programlarının değerlendirilmesi. *Bayburt Eğitim Fakültesi Dergisi, 12*(24), 613-634.

Karaduman, M. A. (2020). Öğrenme ile ilgili temel ilke ve kavramlar. A. Yıldırım (Ed.). *Erken çocuklukta öğrenme yaklaşımları içinde* (ss. 1-18). Ankara: Pegem Akademi.

Keleş, E. & Çepni, S. (2006). *Beyin ve öğrenme. Türk Fen Eğitimi Dergisi, 3,* 2-20.

Kidd, J. R. (1976). Adult learning in the 1970s. In R. Smith (Ed.). *Adult learning: Issues and innovation* (pp. 1-26). Illinois: Eric Clearing house in Career Education.

Knowles, M. S. (1950). *Informal adult education: Guide for educators based on the writer's experience as a programme organizer in the YMCA.* New York: Association Press.

Knowles, M. S. (1980). *The modern practice of adult education: from pedagogy.* Cambridge: Englewood Cliffs.

Knowles, M. (2002). *Malcolm Knowles, informal adult education, self-direction, and andragogy*. The encyclopedia of informal education.

Koç Erdamar, G. (2015). Davranışçı yaklaşım. A. Ulusoy (Ed.), *Gelişim ve öğrenme psikolojisi* içinde (ss. 151-168). Ankara: Anı Yayıncılık.

Korkmaz, İ. (2018). Sosyal öğrenme kuramı. B. Yeşilyaprak (Ed.). *Eğitim psikolojisi içinde* (ss. 245-269). Ankara: Pegem Akademi.

Lieb, S. (1991). *Principles of adults learning.* Phoenix, AZ: Vision-South Mountain Community College.

Lowe, J. (1985). *Dünyada yetişkin eğitimine toplu bakış* (T. Oğuzkan, Çev.). Ankara: UNESCO Türkiye Milli Komisyonu.

Nashasibi, P. & Watters, K. (2003). *Curriculum leadership in adult learning.* Leicester: National İnstitute of Adult Continiuing Education.

Oğuz, E. (2021). Türkiye'de yetişkin eğitiminin tarihsel gelişimi. F. Ereş (Ed.). *Yetişkin eğitimi ve hayat boyu öğrenme* içinde (ss. 31-42). Ankara: Pegem Akademi.

Okçabol, R. (2006). *Halk eğitimi (Yetişkin eğitimi*). İstanbul: Der Yayınları.

Orakçı, Ş. (2020). Yetişkin eğitiminin özellikleri. M. Güçlü (Ed.). *Yetişkin eğitimi ve hayat boyu öğrenme içinde* (ss. 27-37). Ankara: Pegem Akademi.

Özyılmaz, G. (2020). Bilişsel öğrenme kuramları. G. Yıldırım ve G. Özyılmaz (Ed). *Erken çocuklukta öğrenme yaklaşımları içinde* (ss. 101-140). Ankara: Pegem Akademi.

Reischmann, J. (2004). Andragogy. History, meaning, context, function.

Rubenson, K. (2011). *Adult learning and education.* Oxford: Elsevier Publishing.

Rogers, C. R. (1977). *Carl Rogers on personal power.* Oxford, England: Delacorte.

Schwartz, H. L. (2019). *Connected teaching: Relationship, power, and mattering in higher education*. Stylus Publishing, LLC.

Senemoğlu, N. (2020). *Gelişim, öğrenme ve öğretim: kuramdan uygulamaya.* Ankara: Anı Yayıncılık.

Sinoğlu Günden, T. (2020). Bilişsel öğrenme kuramları. A. Yıldırım (Ed.). *Erken çocuklukta öğrenme yaklaşımları* içinde (ss. 71-97). Ankara: Pegem Akademi.

Soylu, Y. (2020). Sosyal öğrenme kuramı ve erken çocuklukta uygulama alanları. G. Yıldırım ve G. Özyılmaz (Ed.). *Erken çocuklukta öğrenme yaklaşımları içinde* (ss. 69-99). Ankara: Pegem Akademi.

Totan, T. (2020). Davranışçı kuramlar ve erken çocuklukta uygulama alanları. G. Yıldırım ve G. Özyılmaz (Ed.). *Erken çocuklukta öğrenme yaklaşımları içinde* (ss. 34-67). Ankara: Pegem Akademi.

Ulusoy, A. (2015). Öğrenme. A. Ulusoy (Ed.). *Gelişim ve öğrenme psikolojisi içinde* (ss. 139-150). Ankara: Anı Yayıncılık.

Vural, Ö. F. (2020). Motivasyon. E. Bay ve R. Kahramanoğlu (Ed.). *Etkili öğretim stratejileri* içinde (ss. 221-249). Ankara: Pegem Akademi.

Yaşar, Ş. (1998). Yapısalcı kuram ve öğrenme-öğretme süreci. *Anadolu Üniversitesi Eğitim Fakültesi Dergisi, 8*(1-2), 68-75.

Wearden, J. H., Wearden, A. J., & Rabbitt, P. M. (1997). Age and IQ effects on stimulus and response timing. *Journal of Experimental Psychology: Human Perception and Performance, 23*(4), 962.

Zeybek, G. (2020). Yetişkin eğitiminin tanımı ve kapsamı. M. Güçlü (Ed.). *Yetişkin eğitimi ve hayat boyu öğrenme içinde* (ss. 1-16). Ankara: Pegem Akademi.

GÖRSEL KAYNAKÇALAR

Görsel 1. Beyin Yapısı: https://www.enocta.com/

Görsel 2. Bastonlu Bilge: Şevki Kılıç: https://www.sozcu.com.tr/hayatim/yasam-haberleri/75-yasinda-universiteyi-bitirdi-hedefi-yuksek-lisans-yapmak/

Görsel 3. Emekli Öğretmen İsmet Saatçi: https://www.haber7.com/yasam/haber/047773-74-yasindaki-emekli-ogretmen-universiteyi-birincilikle-bitirdi

Görsel 4. Yazar Ali Haydar Koyun: https://www.haberturk.com/engelleri-asip-universiteyi-bitirdi-ve-5-kitap-yazdi-2891865

Görsel 5. Noobie: https://onedio.com/haber/hic-bir-zaman-gec-degil-yetiskin-bir-kizin-2-yil-boyunca-hafta-hafta-keman-ogrenme-sureci-650718

- Çevirisi kullanılan yetişkin zekâ testinin kültürümüze özgü normlara uygunluğunu, güvenirliğini ve geçerliğini ölçen güncel araştırmalar gerçekleştirilmelidir.
- Farklı bir topluma ait yabancı dilden çevrilmiş yetişkin zekâ testi yerine, ülkemizde kullanılacak yerli yetişkin zekâ testleri geliştirilmelidir.
- Diğer yaşam dönemlerinde zekâyı ölçmek için kullanılan testler olduğu gibi ileri yetişkinlik dönemindeki bireylere yönelik zekâ testleri de geliştirilmelidir. Çünkü ülkemizde kullanılan çeviri yetişkin zekâ testinin yaş aralığına bakıldığında ileri yetişkinlik dönemindeki bireylere uygulanmak için uygun olmadığı görülmektedir.

KAYNAKÇALAR

Abukan, B. (2014). *Maslow 'un İhtiyaçlar Hiyerarşisi Kuran'ına göre kendini gerçekleştirme ve bilgelik ilişkisi: yaşlılar üzerinde bir araştırma.* Yüksek lisans tezi, Ankara Üniversitesi, Ankara.

Akçay, C. (2015). *Yaşlılık ve emeklilik kavramlar, kuramlar, sorunlar.* Ankara: Pegem Akademi.

Akkaya, A. (2019). *Psikososyal gelişim alanı olarak bilgelik gelişiminin incelenmesi.* Yüksek lisans tezi, Kocaeli Üniversitesi, Kocaeli.

Altan, M.Z. (2012). Eğitim, çoklu zekâ kuramı ve çoklu zekâ kuramında onuncu boyut: ahlâkî zekâ. *Fırat Üniversitesi Sosyal Bilimler Dergisi*, 22(1), 137-144.

Aydoğan- Çifçi, M. (2014). *İş ortamının yaratıcılık performansına etkisi: mutfak çalışanları üzerine bir uygulama.* Yüksek lisans tezi. Akdeniz Üniversitesi, Antalya.

Baba, H. (2012). *Beden eğitimi ve spor yüksekokulundaki öğrencilerin kinestetik ve duygusal zekâlarının, iç-dış kontrol odaklarının akademik başarılarına etkisi.* Yüksek lisans tezi, Gazi Üniversitesi, Ankara.

Balcı, U.G., Yılmazer, T.T, Aygün, H., Soysal, N., Öngel, K. (2013). Bilişsel ve duygusal zekânın birinci basamakta değerlendirilmesi. *Turkish Jurnal Of Family Medicine And Primary Care,* 7(1): 7-12.

Baltes, P.B., Glück, J., Kunzmann, U. (2002). Wisdom: its structure and function in regulating successful lifespan development. C.R. Snyder, S.J. Lopez (Ed.), *Handbook of positive psychology* (s. 327-347). New York: Oxford University Press.

Baymur, B. F. (2004). *Genel psikoloji*. İstanbul: İnkılâp Kitabevi.

Bozbey-Esmeroğlu, S. (2016). *Anadolu-Sak Zekâ Ölçeği'nin (ASİS) 10-11 yaş düzeyinde ön uygulama çalışması.* Yüksek lisans tezi. Anadolu Üniversitesi, Eskişehir.

Canatan, A. (2008). Toplumsal değerler ve yaşlılar. *Yaşlı Sorunları Araştırma Dergisi*, 1, 62-71.

Cangöz, B. (2009). Yaşlılıkta bilişsel ve psikolojik değişim. Y. Gökçe Kutsal (Ed.), *Geriatri: yaşlı sağlığına multidisipliner yaklaşım* (s. 99-104). Ankara: Türk Eczacılar Birliği Eczacılık Akademisi.

Can Yaşar, M. (2009). *Anasınıfına devam eden altı yaş çocuklarının yaratıcı düşünme becerilerine drama eğitiminin etkisi.* Doktora tezi. Ankara Üniversitesi, Ankara.

Cohen, R. J. ve Swerdlık, M. E. (2018). *Psikolojik test ve değerleme* (7. Baskı). Ankara: Nobel Akademik Yayıncılık.

Demirkol, D. G. (2007). *Kaufman kısa zekâ testi (Kaufman brief intelligence test-k-bit) 11-12 yaş çocukları üzerinde geçerlik, güvenirlik ve ön norm çalışmaları.* Yüksek lisans tezi, İstanbul Üniversitesi, İstanbul.

Dölek, B. Ö. (2011). *Türkiye'de üniversite hastanelerindeki geriatri bilim dallarına bağlı geriatri ünitelerinde verilen hizmetin sosyal hizmet temelinde değerlendirilmesi*. Doktora tezi, Hacettepe Üniversitesi, Ankara.

Durak, M. (2012). Yaşlılık döneminde psikososyal ve bilişsel gelişim. H. Bacanlı ve Ş. Işık Terzi (Ed.), *Yetişkinlik ve yaşlılık gelişimi ve psikolojisi* (s. 273- 308). İstanbul: Açılım Kitap.

Duy, B. (2019). Güdülenme ve bireysel farklılıklar. A. Kaya (Ed.), *Eğitim psikolojisi* (s. 499-546). Ankara: Pegem Akademi.

Eker, A. ve Sak, U. (2016). Yaratıcı zıt düşünme tekniğinin (yazıd) sosyal geçerliği, *Türk Üstün Zekâ ve Eğitim Dergisi,* 6(2), 71-87.

Ekmekçi, A. K., Teraman, S. B. S., & Acar, P. (2014). Wisdom and management: a conceptual study on wisdom management*. Procedia- Social and Behavioral Sciences,* 150, 1199–1204.

Erdem, Ş. (2019). *Üstün yeteneklilerin iyi oluşunda bilgelik, değerler ve benlik kavramının rolü.* Doktora tezi. Tokat Gaziosmanpaşa Üniversitesi, Tokat.

Erdoğan, F. (2008). *Çoklu zekâ kuramı ışığında ilköğretim din kültürü ve ahlak bilgisi IV. sınıf konularının işlenişi*. Yüksek lisans tezi, Selçuk Üniversitesi, Konya.

Guilford, J. P. (1967). Creativity: yesterday, today and tomorrow. *The Journal of Creative Behavior*, 1 (1), 3-14.

Gündoğdu, R. (2020). Zekâ ve yeteneğin değerlendirilmesi. Y. Yavuzer ve Z. Karataş (Ed.). *Psikolojik testler ilkeler, uygulama ve tanıtım* (s. 163- 218)*.* Ankara: Pegem Akademi.

Gürel, E., Tat, M. (2010). Çoklu zekâ kuramı: tekli zekâ anlayışından çoklu zekâ yaklaşımına. *Uluslararası Sosyal Araştırmalar Dergisi,* 3(11), 336-356.

Kalınkara, V. (2016). *Temel gerontoloji yaşlılık bilimi.* Ankara: Nobel Akademik.

Kartal, B. (2012). *Farklı branşlarda spor yapan ve spor yapmayan öğrencilerin çoklu zekâ kuramına göre karşılaştırılması.* Yüksek lisans tezi, Karadeniz Teknik Üniversitesi, Trabzon.

Kaygısız, E. G. (2013). *Örgütsel bilgeliğin yaratılmasında dönüşümsel liderliğin rolü üzerine bir çalışma.* Doktora tezi. Selçuk Üniversitesi, Konya.

Kurt, E. (2019). *Sanatsal yaratıcılık ve zekâ ilişkisine müziğin etkisinin incelenmesi.* Yüksek lisans tezi, Marmara Üniversitesi, İstanbul.

Kurt, G. (2008). *Türkiye'de yaşlılık olgusuna sosyolojik bir bakış Sivas il örneği*. Yüksek lisans tezi, Cumhuriyet Üniversitesi, Sivas.

Kütük, B. (2020). Yaşlılıkta zekâ ölçümüne eleştirel bir bakış. *Sivas Cumhuriyet Üniversitesi Edebiyat Fakültesi Sosyal Bilimler Dergisi*, 44(1), 165-174.

Millî Eğitim Bakanlığı. (2013). *Yaşlı psikolojisi.* Ankara: Millî Eğitim Bakanlığı.

Öner, N. (2008). *Türkiye'de kullanılan psikolojik testler: bir başvuru kaynağı* (3. Baskı). İstanbul: Boğaziçi Üniversitesi.

Özgel, P. (2019). *Çoklu zekâ kuramı uygulamasının öğrencilerin ilk okuma yazma öğrenimindeki başarısına ve çoklu zekâ alanlarının gelişimine etkisi.* Yüksek lisans tezi, Marmara Üniversitesi, İstanbul.

Polat, F., Kumral, E. (2010). Normal ve patolojik beyin yaşlanması. *Ege Tıp Dergisi,* 49(3), 3-10.

Sak, U. (2016). Zekâ ve gelişimi. C. Bayrak (Ed.), *Eğitim psikolojisi* (s. 102-125). Eskişehir: Anadolu Üniversitesi.

San, İ. (1979). *Sanatsal yaratma, çocukta yaratıcılık*. Ankara: Türkiye İş Bankası Kültür Yayınları.

San, İ. (1985). *Sanat ve eğitim.* Ankara: Ütopya Yayınevi.

Savaş, M. Ş. (2018). Taktiksel oyun yaklaşımının ortaokul öğrencilerinin yaratıcılık düzeylerine etkisinin incelenmesi. Yüksek lisans tezi, Aksaray Üniversitesi, Aksaray.

Sezgin, N., Baştuğ, G., Yargıcı-Karaağaç, S., Yılmaz, B. (2014). Wechsler yetişkinler için zekâ ölçeği gözden geçirilmiş formu (WAIS-R) Türkiye standardizasyonu: ön çalışma. Ankara Üniversitesi Dil ve Tarih-Coğrafya Fakültesi Dergisi, 54(1):451-480.

Smith, M. C. (2012). *The relationships among cognitive, spiritual, and wisdom development in adultst.* Doktora tezi, Cleveland State University, Ohio.

Sözel, H. K. (2017). *Anadolu-sak zekâ ölçeğinin (asis) özel eğitim grupları arasındaki ayırt edicilik geçerlik çalışması.* Yüksek lisans tezi, Anadolu Üniversitesi, Eskişehir.

Sungur, N. (1997). *Yaratıcı düşünce*. İstanbul: Evrim.

Şahin, F. (2014). Yaratıcılık-zekâ ilişkisi: yeni deliller. *Elementary Education Online*, 13(4), 1516-1530.

Şentürk, M., Altan, R. B. (2015). Giriş: İstanbul'da yaşlıların mevcut durumu araştırması. *İstanbul'da yaşlanmak İstanbul'da yaşlıların mevcut durumu araştırması* (s. 19-34). İstanbul: Açılım Kitap.

Tekin, M. (2008). *Orta öğretimde öğrenim gören öğrencilerden spor yapan ve yapmayanlar arasındaki yaratıcılık ve çoklu zekâ alanlarının araştırılması.* Doktora tezi, Gazi Üniversitesi, Ankara.

Terzi İlhan, S. (2020). Bilgelik. Ş. Işık (Ed.), *Karakter güçleri ve erdemler* (s. 38-74). Ankara: Pegem Akademi.

Toker, F., Yıldız K., Necati C. ve Behran U. (1968). *Zekâ kuramları.* Ankara: Millî Eğitim Bakanlığı Talim ve Terbiye Dairesi Araştırma ve Değerlendirme Bürosu Yayınları.

Töre, B. (2019). *Öğretmenlikte mesleki yaratıcılık: bir yorumlayıcı fenomonolojik analiz çalışması.* Yüksek lisans tezi, İstanbul Arel Üniversitesi, İstanbul.

Tufan, İ. (2016). *Antikçağdan günümüze yaşlılık ve yaşlanma*. İstanbul: Nobel Yayınları.

Tural, M. (2009). *Beden eğitimi ve spor yüksekokulu bölümlerinde okuyan öğrencilerin çoklu zekâ kuramına göre karşılaştırılması.* Yüksek lisans tezi, Gazi Üniversitesi, Ankara.

Türkmen, B. (2021). *Erken çocukluk eğitimi kurumlarında görev yapan öğretmenlerin görsel sanat ve yaratıcılık alanına yönelik görüşleri.* Yüksek lisans tezi, Uşak Üniversitesi, Uşak.

Türkoğlu, D. (2019). *Profesyonel çalgı eğitimi alan lisans öğrencilerinin duygusal zekâ ve iletişim becerileri düzeyleri arasındaki ilişkinin incelenmesi.* Yüksek lisans tezi, Marmara Üniversitesi, İstanbul.

Ulus, H. (2020). 5. sınıf görsel sanatlar dersinin çok alanlı sanat eğitimi yöntemine göre işlenmesinin öğrencilerin sanatsal yaratıcılıklarına ve derse karşı tutumlarına etkisi. Yüksek lisans tezi, Dokuz Eylül Üniversitesi, İzmir.

Ülgen, G. (1997). *Eğitim psikolojisi.* İstanbul: Alkım Yayınevi.

Üstündağ, T. (2009). *Yaratıcılığa yolculuk*. Ankara: Pegem Akademi.

Yazar, T. Şimşek, Ö. (2020). Çoklu zekâ kuramı ve yapılandırmacılık. B. Oral ve T. Yazar (Ed.). Eğitimde program geliştirme değerlendirme (s. 367-401). Ankara: Pegem Akademi.

Yargıcı, S. (2000). *Wechsler Yetişkinler İçin Zekâ Ölçeği gözden geçirilmiş formu (WAIS-R) performans bölümü Türk standardizasyonu: ön çalışma.* Yüksek lisans tezi, Ankara Üniversitesi, Ankara.

Yazgan İnanç, B., Kılıç Atıcı, M., Bilgin, M. (2020). *Gelişim psikolojisi I bebeklik, çocukluk ve ergenlik.* Ankara: Pegem Akademi.

Yıldırım, F., Abukan, B. (2015). Yaşlılıkta bilgelik konusunda bir derleme. *Türk Psikoloji Yazıları,* 18(35), 1-9.

GÖRSEL KAYNAKÇASI

Akıncı, D. (t.y.). *WAIS zekâ testi.* Erişim adresi https://www.denizakinci.com/wais-zeka-testi/.

Kaufman, A. S. (2017) *Wechsler, David*. Erişim adresi https://link.springer.com/referenceworkentry/10.1007%2F978-1-4614-6435-8_258-3#howtocite.

Martins, C. (2020). *What happens to our brain as we age.* Erişim adresi https://nccmed.com/what-happens-to-our-brain-as-we-age/.

Üstün Zekâlılar Enstitüsü. (t.y.). *Yaratıcılık zekâ ilişkisi nedir?.* Erişim adresi https://ustunzekalilar.org/tr/Makaleler/Icerik/212-Yaraticilik-Zeka-Iliskisi-Nedir.

etkinliklere katılmak zihinsel işlevlerin korunmasına ve iyileştirilmesine yardımcı olabilir.

6. ARAŞTIRMA KONUSU ÖNERİLERİ

- ✓ Yaşlı yetişkinlik döneminde bilişsel becerileri hangi faktörler etkiliyor? Yaşlıların dikkat ve hafızalarında neden gerileme olduğu ve zaman içindeki değişiminde neler gözleniyor?.
- ✓ İçinde bulundukları psiko-sosyal durum ve bilişsel problemler yaşlılarda hafızadaki boşluğu artırıyor mu? Yaşlı yetişkinlikte yaşam süresinin ve yaşam kalitesinin artması bilişsel becerilerinde nasıl bir etki oluşturuyor?
- ✓ Yaşlı yetişkinlikte sosyal hizmetlerin sağladığı destek hizmetleri bu konuda neler yapabilir?
- ✓ Yaşlı bireylerin bilişsel becerilerindeki gerilemeyi önlemek için alınması gereken tedbirler nelerdir?
- ✓ Bilişsel süreçlerin korumasına ve/veya geliştirmesine yönelik rehabilitasyon (bellek güçlendirme egzersizleri, konuşma bozukluğu eğitimleri vb) etkileri nelerdir?

KAYNAKÇALAR

Ağır (Sert), M. (t.y.). Çağdaş Psikoloji Akımları Ders notu Açık ve Uzaktan Eğitim Fakültesi Sosyoloji – Felsefe Lisans Programı, İstanbul Üniversitesi.

Andrade, J. (2001). *Working memory in perspective*. Psychology Press.

Arkonaç, S. A. (2005). *Psikoloji: Zihin süreçleri bilimi*, 4. Baskı, Alfa Basım Yayım Dağıtım, İstanbul.

Atkinson, RC & Shiffrin, RM (1968). Kenneth W Spence; Janet T Spence (Ed.). *İnsan belleği: Önerilen bir sistem ve kontrol süreçleri. Öğrenme ve motivasyon psikolojisi.* 2. Akademik Basın. S. 89–195

Baddeley, A. (2003). *Çalışma* belleği: Geriye bakmak ve ileriye bakmak. *Nature Reviews Neuroscience. 4*(10): 829–39.

Ballesteros, S. (2000). Genel Psikoloji. Yüzyıl için bilişsel bir yaklaşım.

Barresi, BA, Nicholas, M., Tabor Connor, L., Obler, LK & Albert, ML (2000). Yaşa bağlı adlandırma hatalarında anlamsal bozulma ve sözcüksel erişim. *Yaşlanma, Nöropsikoloji ve Biliş, 7*(3), 169-178.

Carrion C, Aymerich M, Bailles E, & Lopez-Bermejo A. (2013) Demansta bilişsel psikososyal müdahale: sistematik bir derleme. Demans ve geriatrik bilişsel bozukluklar, 36(5-6): 363-375.

Cabeza R., Prens SE & Daselaar SM, (2005). İlişkisel belleğin sinirsel bağıntıları: başarılı kodlama ve anlamsal ve algısal çağrışımların geri alınması. *J Neurosci, 25*(5), 1203-1210.

Craik, FIM & Lockhart, R.S. (1972). İşleme seviyeleri: Bellek araştırması için bir çerçeve. *Sözlü Öğrenme ve Sözel Davranış Dergisi,* 11, 671-684.

Craik, FIM & Byrd, M. (1982) Yaşlanma ve bilişsel eksiklikler: Dikkat kaynaklarının rolü. İçinde: Craik, FIM, Trehub, SE, editörler. *Yaşlanma ve bilişsel süreçler*. New York (NY): Plenum Press ; 1982 . s 191 – 211 .

Craik FIM. (2002). İşleme seviyeleri: Geçmiş, şimdi... ve gelecek? Hafıza, 10, 305. [Pubmed]

Cowan, N. (2008). Uzun süreli, kısa süreli ve işleyen bellek arasındaki farklar nelerdir? *Prog. Brain Res*. 169, 323–338.

Colcombe S. & Kramer A.F. (2003). Yaşlı Yetişkinlerin Bilişsel İşlevi Üzerindeki Fitness Etkileri: Bir Meta-Analitik Çalışma. *Psychol Sci*., 14: 125.

Glisky EL, Polster MR & Routhieaux BC. (1995) Öğe ve kaynak bellek arasında çift ayrışma. *Nöropsikoloji*. 9, 229.

Goleman, D. (1995). *Duygusal zekâ: karakter, sağlık ve ömür boyu başarı için neden IQ'dan daha önemli olabilir?* New York: Bantam Books.

González-Palau F, Bernate-Navarro M, Solis A. Franco-Martín M & Parra-Vidales E, (2013) Yaşlılarda bilişsel bozulmanın önlenmesinde fiziksel egzersizin etkisi: sistematik derleme *Rev Neurol. 56*(11): 545-54. İspanyol. PMID: 23703056

Grieve, J. (2000). *Mesleki terapistler için nöropsikoloji: algılama ve biliş değerlendirmesi* (2. Baskı). Oxford: Blackwell Science.

.Hatchard, T., Ting, JJ & Messier, C. (2014). Egzersizin biliş üzerindeki etkisini çevirmek: Hayvan araştırmalarında metodolojik konular. *Davranışsal Beyin Araştırması*, *273*, 177-188.

Hasher L & Zacks RT. (1988). Çalışma Belleği, Kavrama ve Yaşlanma: Bir Gözden Geçirme ve Yeni Bir Bakış. İçinde: Bower Gh, Editör. Öğrenme *ve motivasyon psikolojisi*. Cilt 22. Academic Press; New York: S. 193.

Hasher L, Zacks RT & Mayıs CP. (1999). İnhibitör Kontrol, Sirkadiyen Uyarılma ve Yaş. Gopher D, Koriat A, Editörler. *Dikkat ve performans*, XVII. MIT Press; Cambridge, MA: S. 653

Haworth, J., Phillips, M., Newson, M., Rogers, PJ, Torrens-Burton, A., & Tales, A. (2016). Hafif bilişsel bozuklukta bilgi işleme hızının ölçülmesi: klinik ve araştırma ikiliği. *Alzheimer Hastalığı Dergisi*, *51*(1), 263-275.

Hedden T & Park DC. (2001). Sözel çalışma belleğinde yaşlanma ve müdahale. *Psychol Aging, 16,* 666. [Pubmed]

Humphreys, MS, Bain, JD & Pike, R. (1989). Tutarlı bir bellek sistemini işaret etmenin farklı yolları: Epizodik, anlamsal ve prosedürel görevler için bir teori. *Psychol. Rev*. 96, 208–233. Doi: 10,1037 / 0033-295x.96.2.208

İnceoğlu, M. (2010). *Tutum algı iletişim*, Beykent Üniversitesi Yayınları, İstanbul

Craik, F. & Lockhart, R. (1972). İşleme seviyeleri: Bellek araştırması için bir çerçeve. *Sözel Düşünme ve Sözel Davranış Dergisi,* 11, 671-684

Johnson MK, Hashtroudi S, & Lindsay DS. (1993). Kaynak izleme. *Psychol Bull*, 114.

Johnson, M. K. & Raye, C. L. (1981), Gerçeklik izleme, *Psikolojik* İnceleme, 88, 67-85,

Kintsch, W. (1998). *Anlama. biliş için bir paradigma.* Cambridge, MA: Cambridge University Press.

Lecours, A.R., Pioger, D. & Nespoulous, J.L. (1987). Jacques Lordat veya"Bilişsel nöropsikolojinin doğuşu".E.Keller & M. Gopnik'te (Eds.), *Dilin motor ve duyusal süreçleri* (s. 1-16). Hillsdale: Erlbaum

Madi, B., (2014). *Beyinde* öğrenme nasıl *oluşur?* Elif Yayınevi, 3. Basım.

Martins RA, Coelho E, Silva MJ, Pindus DM, Cumming SP, Teixeira AM. & Veríssimo MT. (2011). Kuvvet ve aerobik temelli antrenmanın, yaşlı yetişkinlerde fonksiyonel uygunluk, ruh hali ve şişmanlık ve ruh hali arasındaki ilişki üzerindeki etkileri. *J Sports Med Phys Fitness, 51*(3), 489–96.

Mather, N. & Wendling, BJ (2005). Bilişsel Değerlendirme Sonuçlarını Öğrenme Güçlüğü Olan Öğrenciler İçin Akademik Müdahalelerle İlişkilendirmek. DP Flanagan & PL Harrison'da (Ed.), *Çağdaş entelektüel değerlendirme: Teoriler, testler ve sorunlar* (2. Baskı, S. 269-294). New York: Guilford Press.

Mert, G. (2017b). *Organizasyonlarda bireysel hafıza*. Artikel Yayıncılık, 1.Basım, Ekim, İstanbul.

Miller, Ga (1956). Büyülü sayı yedi, artı veya eksi iki: Bilgi işleme kapasitemiz üzerinde bazı sınırlamalar, *Psikolojik İnceleme, 63*(2), 81–97.

Miyake, A. & Shah, P. EDS. (1999). Çalışma *belleği modelleri. Aktif bakım ve yönetici kontrol mekanizmaları*. Cambridge University Press. ISBN 0-521-58325-X.

Malenka, RC, Nestler, EJ, & Hyman SE, (2009). "Bölüm 13: Daha Yüksek Bilişsel *İşlev* Ve Davranışsal Kontrol". Sydor A'da, Brown Ry (Editörler). Moleküler nörofarmakoloji: Klinik Nörobilim Vakfı (2. Baskı). New York: Mcgraw-Hill Medical. 313–321. ISBN 978-0-07-148127-4.

Mayıs CP, Hasher L, & Kane MJ, (1999). Hafıza aralığında müdahalenin rolü. *Mem Cognit.,* 26-27, 759. [Pubmed].

Barresi B, Nicholas Marjorie, Tabor Connor L, Obler Loraine K, & Albert Martin L (2000) Anlamsal bozulma ve yaşa bağlı adlandırma hatalarında

Mcdowd, JC & Shaw, RJ. (2000). Dikkat ve yaşlanma: işlevsel bir bakış açısı. Yaşlanma ve biliş el kitabı,

Nolde SF, Johnson MK & D'esposito M, (1998). Epizodik hatırlama sırasında sol prefrontal aktivasyon: Olayla ilgili bir fmrı çalışması. *Neuroreport,* 9, 3509. [Pubmed]

Posner, M. I. (1980). Dikkat yönlendirme. Üç *Aylık Deneysel Psikoloji Dergisi*, 32, 3-25

Paivo, A., (1971) *Hayali ve sözel süreçler,* New York; Holt, Rinehart ve Winston

Salthouse, T.A. (2010). Bilişsel yaşlanmanın seçici incelemesi. *Uluslararası Nöropsikoloji Derneği Dergisi: JINS*, *16*(5), 754.

Sousa, A. D., (2000). *How the brain learns?* Second Edition, Corwin Press, Inc. Thousand Oaks, California.

Senemoğlu, N. (2009). *Gelişim* öğrenme ve öğretme kuramdan uygulamaya. Geliştirilmiş 14. Baskı: Ankara: Pegem Akademi

Shumway-Cook, A. & Woollacott, M. (2000). Dikkat talepleri ve postürel kontrol: Duyusal bağlamın etkisi. *The Journals of Gerontology.Series A, Biological Sciences and Medical Sciences, 55*(1), M10 – M16. Doi: 10.1093 / Gerona / 55.1.M10

Squire, Larry R. (1992). *Öğrenme ve hafıza ansiklopedisi*. New York:MacMillan Yayıncılık Şirketi

Schunk, D.H. (1996). *Öğrenme teorileri* (2. Baskı) . Englewood Kayalıkları, New Jersey: Merrill, Prentice Hall'un Bir Baskısı.

Tileson, D.W. (2004). *Her öğretmenin bilmesi gerekenler çeşitli öğrenciler hakkında*. Thousand Oaks, CA: Corwin Press.

Usta, E. (2007). İnsan hafıza modeli ve öğrenme. *İlköğretmen Dergisi,* 6, 20-22.

Vázquez-Marrufo M, Luisa Benítez M, Rodríguez-Gómez G, Galvao-Carmona A, Fernández-Del Olmo A, Vaquero-Casares E. (2011) Dikkat nöral ağlar sağlıklı yaşlanmada bozulma [Dikkatli sinir ağları sağlıklı yaşlanmada bozulma]. *Rev Neurol, 52*(1): 20-6.

Voelcker-Rehage C, Niemann C. (2013) Yaşam Süresi Boyunca Farklı Fiziksel Aktivite Türleriyle İlgili Yapısal Ve İşlevsel Beyin Değişiklikleri. *Neurosc. Biobehav Rev, 37*(9), 2268–95

Woolfolk, E.A. (2007). Educational Psychology. Tenth Edition, Allyn & Bacon, USA.

Woolfolk, E.A, (1993) Eğitim Psikolojisi, Boston, Allyn &Bacon

ŞEKİL KAYNAKÇA

Şekil 1: Ağır (Sert), M. (t.y.). Çağdaş Psikoloji Akımları Ders notu Açık ve Uzaktan Eğitim Fakültesi Sosyoloji – Felsefe Lisans Programı, İstanbul Üniversitesi, İstanbul. Erişim Adresi: http://auzefkitap.istanbul.edu.tr/kitap/kok/cagdaspsikolojiakimlari.pdf

Şekil 2: Lachman, R. & Lachman, J. (1979). Bilişsel Psikoloji ve Bilgi *İşleme:* Bir Giriş. Lawrence Erlbaum Ortakları.

Şekil 3: Craik, FIM & Lockhart, RS (1972). İşleme seviyeleri: Bellek araştırması için bir çerçeve. Sözlü *Öğrenme* ve Sözel davranış Dergisi, 11, 671-684.

Şekil 4: Mert, G. (2017b). «Organizasyonlarda Bireysel Hafıza», Artikel Yayıncılık, 1.Basım, Ekim, İstanbul.

GÖRSEL KAYNAKÇA

Görsel 1: Bilişsel Yaşlanma [dijital görsel]. Alıntıdır. www.Shrm.Org

Görsel 2: Mert, G. (2017b). Bellek Oluşumu. Alıntıdır.https://www.academia.edu/39936519/Organizasyonlarda_Bireysel_Haf%C4%B1za

Görsel 3: Tumisu,Bilişsel *İşlevler*[dijital görsel]. Pixabay Alıntıdır. https://pixabay.com/tr

Görsel 4: Duyularımız [dijital görsel]. Alıntıdır Https://Pngimage.Net/

Görsel 5: Jilbert Ebrahimi, Sözel Beceri [dijital görsel]. Alıntıdır. Unsplash

Görsel 6: Elisariva, Bellek Kaybı [dijital görsel]. Pixabay Alıntıdır. https://pixabay.com/tr

Görsel 7: İşlem Hızı Yavaşlama [dijital görsel]. Alıntıdır. https://www.kentekrani.com/2020.09.10/prof-dr-atif-akdas-hastaliginda-risk-faktorleri/

Görsel 8: Brooke Lark, Depresyon [dijital görsel]. Unsplash Alıntıdır.

Görsel 9: Catherine Heath, Yalnızlık [dijital görsel]. Unsplash Alıntıdır**.**

Görsel 10: Vlad Sargu, Emeklilik [dijital görsel]. Unsplash Alıntıdır**.**

Görsel 11: Gerd Altmann, Yaşlı Beslenme [dijital görsel]. Pixabay Alıntıdır. https://pixabay.com/tr

Görsel 12: Caroline Hernandez, Egzersiz [dijital görsel]. Unsplash Alıntıdır.

Görsel13: Carter Yocham, Sosyal ve Bilişsel Aktivite [dijital görsel]. Unsplash Alıntıdır

6. YETİŞKİNLER İÇİN ÖNERİLER

- Çocuklarınıza birey olduğunu hissettirin.
- Ön yargı ve kalıp düşüncelerle aranıza mesafeler koymayın.
- Hayatın size kattıklarından zevk alın.
- Yaşınızın size getirdiklerini kabullenin.
- Evlilik öncesi eğitim alıp kendinizi hazırlayın.
- Evlilik ne kadar olağansa boşanma da o kadar doğaldır.
- Bireylerin tercihleri transgender, biseksüel, gey ve lezbiyen olabilir yadırgamayın; kabullenin.

7. ARAŞTIRMA KONUSU ÖNERİSİ

- LGBT bireylerin sosyal yaşamlarındaki zorlulukların benlik algısı ve kabul etkisi
- Evlilikte mantık ve aşk arasında seçim yapanların evlilik yaşamının yaşam doyumu arasındaki ilişki
- Evlilik öncesi eğitim almış çiftler ile eğitim almamış çiftlerin evlilik problemleri
- Boşanan çiftlerin çocuklarının yaşam doyumunun incelenmesi
- Büyükanne veya büyük baba olmuş çiftlerin çocukları arasındaki uyumun incelenmesi

KAYNAKÇALAR

Arpacı, F., & Tokyürek, Ş. (2012). Boşanmış bireylerin yeniden evlilik konusundaki görüşlerinin incelenmesi. *Akademik Bakış Dergisi,* (31), 1-15. [Çevrim-içi: https://www.acarindex.com/dosyalar/makale/acarindex-1423867974.pdf], Erişim tarihi: 30.05.2021.

Babahanoğlu, R. (2020). Eş seçiminde öncelikler: Bilimsel bir araştırma. *Uluslararası Kültürel ve Sosyal Araştırmalar Dergisi (UKSAD)*, *6*(2), 584-596. DOI: 10.46442/intjcss.813492

Başbakanlık ve Sosyal Hizmetler Çocuk Esirgeme Kurumu. (2020). *Türkiye'de Çocuk İstismarı ve Aile İçi Şiddet Araştırması*, [Çevrim-içi: https://www.unicef.org/turkey/media/5221/file/%20T%C3%9CRK%C4%B0YE'DE%20%C3%87OCUK%20%C4%B0ST%C4%B0SMARI%20VE%20A%C4%B0LE%20%C4%B0%C3%87%C4%B0%20%C5%9E%C4%B0DDET%20ARA%C5%9ETIRMASI%20-%20%C3%96zet%20Raporu%202010.pdf] Erişim tarihi: 30.05.2021.

Brodzinsky, D. M., & Goldberg, A. E. (2016). Contact with birth family in adoptive families headed by lesbian, gay male, and heterosexual parents. *Children and Youth Services Review*, *62*, 9-17. DOI: 10.1016/j.childyouth.2016.01.014

Buyurgan, T. (2013*). Kişilerarası iletişim bağlamında aile ve çift ilişkilerinin göstergebilim bakış açısıyla çözümlenmesi: Mürekkep balığı ve balina.* Yüksek lisans tezi, Marmara Üniversitesi, İstanbul, Yükseköğretim Kurulu Ulusal Tez Merkezinden edinilmiştir (Tez No:337401).

Cavanaugh, J. C., & Blanchard-Frields, F. (2015). Adult development and aging. USA: Cengage Learning

Ciğerci, Z. (2019). *Evliliklerde kişilerarası iletişim ilkeleri ve islami aile dergileri üzerine bir analiz.* Yüksek lisans tezi, Marmara Üniversitesi, İstanbul, Yükseköğretim Kurulu Ulusal Tez Merkezinden edinilmiştir (Tez No:568036).

Çağlar, G. (2019). *Anne-baba iletişim becerilerinin 60-66 ay grubu çocuklarin iletişim becerilerine etkisinin incelenmesi*. Yüksek lisans tezi, İstanbul Okan Üniversitesi, İstanbul, Yükseköğretim Kurulu Ulusal Tez Merkezinden edinilmiştir (Tez No:578065).

Çalapkulu, Ç. (2015). *Kişilerarası iletişim sürecinde romantik eşlerde iletişimötesi iletişim aktörlerinin kullanımı: Anadolu üniversitesi iletişim bilimleri fakültesi öğrencileri örneği*. Doktora tezi, Anadolu Üniversitesi, Eskişehir, Yükseköğretim Kurulu Ulusal Tez Merkezinden edinilmiştir (Tez No: 385589).

Çelik, A., Kin, Ö. K., & Karadakovan, A. (2017). Huzurevinde yaşayan yaşlı bireylerde yalnızlık durumu ve sağlıklı yaşam biçimi davranışları. *İzmir Katip Çelebi Üniversitesi Sağlık Bilimleri Fakültesi Dergisi*, *2*(3), 17-23. [Çevrim-içi: https://www.proquest.com/scholarly-journals/huzurevinde-yaşayan-yaşlı-bireylerde-yalnızlık/docview/2188571263/se-2?accountid=13654], Erişim tarihi: 12.05.2021

Damen, R. E. C., Martinović, B., & Stark, T. H. (2021). Explaining the relationship between socio-economic status and interethnic friendships: The mediating role of preferences, opportunities, and third parties. *International Journal of Intercultural Relations*, *80*, 40-50. DOI: 10.1016/j.ijintrel.2020.11.005

Derin G. (2018). *Kuşaklararasi eksende psikotarih temelli çocuk yetiştirme stillerinin travma, bağlanma ve dissosiyasyon açisindan incelenmesi.* Yüksek lisans tezi, İstanbul Üniversitesi, İstanbul, Yükseköğretim Kurulu Ulusal Tez Merkezinden edinilmiştir (Tez No:575904).

Derin G, & Öztürk E. (2018). *Psikotarih temelli çocuk yetiştirme stillerinin kuşaklararası travma geçişi açısından incelenmesi,* Celbiş O, editör. Turaz Akademi 1. Baskı. Ankara: Akademisyen Kitabevi.

Dündar, Z., & Demirli, C. (2018). Medeni durumları farklı olan bireylerin psikolojik iyi olma düzeylerinin incelenmesi. *Eğitim Yansımaları*, *2*(2), 1-10. [Çevrim-içi: https://dergipark.org.tr/tr/pub/eduref/issue/41899/424075], Erişim tarihi: 12.05.2021

Eralp, A., & Gökmen, Ş. (2020). Ortalama evlilik yaşının yükselmesini etkileyen faktörler ve cinsiyete göre farklılıklar. *Optimum Ekonomi ve Yönetim Bilimleri Dergisi*, *7*(2), 395-412. DOI: 10.17541/optimum.698063

Ergün, Z. (2019). Yüz yüze iletişimden kitlesel iletişime geçiş sürecinde bir iletişim formu olarak kız isteme geleneği: "Gözüm sende" programı örneği. Yüksek lisans tezi, Atatürk Üniversitesi, Erzurum, Yükseköğretim Kurulu Ulusal Tez Merkezinden edinilmiştir (Tez No:598425).

Eroğlu, E. (2018). *Bir popüler kültür ürünü olarak evlilik programları: Sakarya ili örneği*. Yüksek lisans tezi, Selçuk Üniversitesi, Konya, Yükseköğretim Kurulu Ulusal Tez Merkezinden edinilmiştir (Tez No:527049).

Güngör-Baran, A. (2004). Türkiye'de aile içi iletişim ve ilişkiler üzerine bir model denemesi. *Hacettepe Üniversitesi Türkiyat Araştırmaları (HÜTAD),* (1), 31-42. [Çevrim-içi: https://dergipark.org.tr/tr/pub/turkiyat/issue/16660/329634], Erişim tarihi: 30.05.2021.

Haskan-Avcı, Ö. (2013). *Evliliğe hazırlık programının çift ilişkileri ve ilişki istikrarı üzerindeki etkisi.* Doktora tezi, Hacettepe Üniversitesi, Ankara, Yükseköğretim Kurulu Ulusal Tez Merkezinden edinilmiştir (Tez No:363212).

İçli. *G.* (2008). Yaşlılar ve yetişkin çocuklar. *Yaşlı Sorunları Araştırma Dergisi*, *1*(1), 29-38. [Çevrim-içi: https://dergipark.org.tr/tr/pub/yasad/issue/21799/234269], Erişim tarihi: 30.05.2021.

Kiliçer, T. (2018). Evlilik iletişiminin etkileme stratejileri üzerindeki rolü cinsiyet açısından farklılaşıyor mu, eşlerin satın alma davranışları üzerine bir araştırma. *Eskişehir Osmangazi Üniversitesi Sosyal Bilimler Dergisi*, *19* (2), 1-19. DOI: 10.17494/ogusbd.505747

Koren, C. (2014). Together and apart: A typology of re-partnering in old age. International Psychogeriatrics, 26(8), 1327-1350. DOI:10.1017/S1041610214000738

Korkmaz, M, Z. (2018). *Marrıage programs ın turkısh tv channels: Reproductıon of sexıst dıscourse ın "kısmetse olur".* Yüksek lisans tezi, İstanbul Üniversitesi, İstanbul, Yükseköğretim Kurulu Ulusal Tez Merkezinden edinilmiştir (Tez No:576169).

Küçükkaya, B. (2019). Hemşirelik bölümü öğrencilerinin lezbiyen, gey, biseksüel, transgender ve interseks (LGBTİ) bireylere ilişkin tutumları. *Sürekli Tıp Eğitimi Dergisi*, 27(6), 373-383**.** [Çevrim-içi: https://dergipark.org.tr/tr/pub/sted/issue/42685/479213], Erişim tarihi: 30.05.2021.

Mercer, C. H., Tanton, C., Prah, P., Erens, B., Sonnenberg, P., Clifton, S., et al. (2013). Changes in sexual attitudes and lifestyles in Britain through the life course and over time: findings from the National Surveys of Sexual Attitudes and Lifestyles (Natsal). *The Lancet*, *382*(9907), 1781-1794. DOI: 10.1016/S0140-6736(13)62035-8

Merino, S. M. (2013). Contact with gays and lesbians and same-sex marriage support: The moderating role of social context. *Social Science Research*, *42*(4), 1156-1166. DOI: 10.1016/j.ssresearch.2013.02.004

Millî Eğitim Bakanlığı Çıraklık Ve Yaygın Eğitim Genel Müdürlüğü. 2010. Evlilik öncesi eğitim modüler programı (yeterliğe dayalı). [Çevrim-içi: https://hbogm.meb.gov.tr/modulerprogramlar/programlar/aile_ve_tuketici/evlilik_oncesi_egitim.pdf], Erişim tarihi: 30.05.2021

Öztürk, E., Çalıcı, C., & Öztürk, E. (2020). Dünyada ve Türkiye'de psikotarihin akademik yansımaları. *Psikotarih. Ankara: Türkiye Klinikleri*. [Çevrim-içi: https://www.researchgate.net/profile/Erdinc-Oeztuerk-3/publication/341150116_Dunyada_ve_Turkiye%27de_Psikotarihin_Akademik_Yansimalari/links/5eb0f08145851592d6b971b2/Duenyada-ve-Tuerkiyede-Psikotarihin-Akademik-Yansimalari.pdf], Erişim tarihi: 30.05.2021.

Rampullo, A., Castiglione, C., Licciardello, O., & Scolla, V. (2013). Prejudice toward gay men and lesbians in relation to cross-group friendship and gender. *Procedia-Social and Behavioral Sciences*, *84*, 308-313. DOI: 10.1016/j.sbspro.2013.06.557

Smith, R., & Wright, T. (2021). Older lesbian, gay, bisexual, transgender, queer and intersex peoples' experiences and perceptions of receiving home care services in the community: A systematic review. *International Journal of Nursing Studies*, 118, 103907. DOI: 10.1016/j.ijnurstu.2021.103907

Türkiye İstatistik Kurumu. 2017. Son 12 Ay İçinde, Eşi/Birlikte Olduğu Kişi Tarafından Fiziksel Veya Cinsel Şiddete Maruz Kalmış 15-49 Yaş Grubundaki Kadınların Oranı. [Çevrim-içi: https://data.tuik.gov.tr/Search/Search?text=%C5%9Fiddet], Erişim tarihi: 30.05.2021.

Türkiye İstatistik Kurumu. 2020. Evlenme ve Boşanma İstatistikleri**. [**Çevrim-içi: https://data.tuik.gov.tr/Bulten/Index?p=Evlenme-ve-Bosanma-Istatistikleri-2020-37211]**,** Erişim tarihi: 30.05.2021

Von Soest, T., Luhmann, M., Hansen, T., & Gerstorf, D. (2020). Development of loneliness in midlife and old age: Its nature and correlates. *Journal of Personality and Social Psychology*, *118*(2), 388-406. DOI: 10.1037 / pspp0000219

Yalçın-Armağan, A. (2019). Farklı cinsel yönelimli bireylerin algılanan anne-baba kabul-reddi ile kimlik duygusu kazanımları. Yüksek lisans tezi, Ankara Üniversitesi, Ankara, Yükseköğretim Kurulu Ulusal Tez Merkezinden edinilmiştir (Tez No:569137).

Yamaguchi, M., Smith, A., & Ohtsubo, Y. (2015). Commitment signals in friendship and romantic relationships. *Evolution and Human Behavior*, *36*(6), 467-474. DOI: 10.1016/j.evolhumbehav.2015.05.002

Yazgan, A, M. (2017). *Kişlerarası iletişimin aile içi ilişki algısına etkisi: Alan araştırması üzerinden analiz*. Doktora tezi, Marmara Üniversitesi, İstanbul, Yükseköğretim Kurulu Ulusal Tez Merkezinden edinilmiştir. (Tez No: 464386).

Yüksel-Kaptanoğlu, İ., Eryurt, M. A., & Koç, İ. (2012). Kadınların evlilik döngüsü: Evliliğin sonlanması ve yeniden evlenme. *Kadin/Woman 2000*, *13*(1). Çevrim-içi: https://web.a.ebscohost.com/ Erişim tarihi: 30.05.2021.

GÖRSEL KAYNAKÇALAR

Görsel 1-12. [Çevrim-içi**:** https://stock.adobe.com], Erişim tarihi: 1.06.2021 tarihinde alınmıştır.

Görsel 13. [Çevrim-içi: https://www.haberturk.com/], Erişim tarihi: 1.06.2021 tarihinde alınmıştır.

Görsel 14. **[**Çevrim-içi: https://www.bbc.com/], Erişim tarihi**:** 1.06.2021 tarihinde alınmıştır.

KAYNAKÇA

Akan, L. S. (2018). Yaşlı bireylerin beslenme ve diyet konusundaki tutumları. *Tarih Okulu Dergisi (TOD),* 11(34), 1339-1350. doi: http://dx.doi.org/10.14225/Joh1303.

Aksoydan, E. (2008). *Yaşlılık ve beslenme*. Ankara: Klasmat Matbaacılık.

Alan, A. (2017). *Yaşlı bireylerde beslenme durumunun saptanmasında mini beslenme analizi (mna) ve bazı antropometrik ölçülerle ilişkisi.* (Yüksek lisans tezi). YÖK Tez Merkezi veri tabanından erişildi (Tez No: 494042).

Aslan, D., Şengelen, M. ve Bilir, N. (2008). *Yaşlılık döneminde beslenme sorunları ve yaklaşımlar*. Ankara: Öncü Basımevi.

Atay, M. A. (2015). *65 yaş üstü bireylerin beslenme durumlarının yaşam kalitesi üzerine etkisi.* (Yüksek lisans tezi). YÖK Tez Merkezi veri tabanından erişildi (Tez No: 396507).

Cemali, Ö. (2016). *Edirne il merkezindeki yaşlı bireylerde beslenme durumu ve etkileyen faktörler.* (Yüksek lisans tezi). YÖK Tez Merkezi veri tabanından erişildi (Tez No: 458374).

Dinçerler, E. (2016). *Yaşlı erkek bireylerde beslenme durumu ve serum d vitamini düzeyi ile kas gücü ve kas kütlesi arasındaki ilişkinin belirlenmesi. (Doktora* tezi). YÖK Tez Merkezi veri tabanından erişildi (Tez No: 437438).

Erdinçler, D. S. (2004, Kasım). Yaşlıda beslenme. İ.Ü. Cerrahpaşa Tıp Fakültesi Sürekli Tıp Eğitimi Etkinlikleri Sağlıkta ve Hastalıkta Beslenme Sempozyum Dizisi, 41, 121-131.

Hoca, M. (2016). *Kıbrıs Gazimağusa'da yaşayan yaşlı bireylerin yaşam tarzı, beslenme alışkanlıkları ve beslenme durumlarının değerlendirilmesi.* (Yüksek lisans tezi). YÖK Tez Merkezi veri tabanından erişildi (Tez No: 437451).

Kırış, Y. (2015). *Kayseri'de yaşayan altmış beş yaş ve üzeri bireylerde beslenme ile günlük yaşam aktiviteleri arasındaki ilişkinin değerlendirilmesi.* (Tıpta uzmanlık tezi). YÖK Tez Merkezi veri tabanından erişildi (Tez No: 427216).

Meriç, Ç. S. (2017). *Evde sağlık hizmeti alan yaşlı bireylerin beslenme durumlarının değerlendirilmesi.* (Yüksek lisans tezi). YÖK Tez Merkezi veri tabanından erişildi (Tez No: 473740).

Mustafaoğlu, R. (t.y.). *Yaşlı bakımında fiziksel yaklaşımlar.* İ. Yeldan (Ed). İstanbul: İstanbul Üniversitesi Açık ve Uzaktan Eğitim Fakültesi.

Ongan, D. (2012). *Huzurevlerinde yaşlılara sunulan beslenme hizmetlerinin değerlendirilmesi ve yaşlıların beslenme durumlarının saptanması.* (Doktora tezi). YÖK Tez Merkezi veri tabanından erişildi (Tez No: 329795).

Önen, D. (2016). *Geriatri polikliniğine başvuran bireylerin beslenme durumunun değerlendirilmesi.* (Yüksek lisans tezi). YÖK Tez Merkezi veri tabanından erişildi (Tez No: 428953).

Özer, E. (2009). *Huzurevlerinde yaşayan 65 yaş ve üstü bireylerin beslenme ve risk faktörleri açısından incelenmesi.* (Yüksek lisans tezi). YÖK Tez Merkezi veri tabanından erişildi (Tez No: 236921).

Özgüneş, N. (2013). *Huzurevinde yaşayan yaşlılarda beslenme durumunun taranması: tarama testleri kıyaslaması.* (Yüksek lisans tezi). YÖK Tez Merkezi veri tabanından erişildi (Tez No: 347906).

Rakıcıoğlu, N. (2007). Yaşlı beslenmesi mevcut durum tespiti. *Beslenme ve Diyet Dergisi*, 35(1): 47-52.

http://e-kutuphane.teb.org.tr/arsiv.php?anabelge_no=305 sayfasından erişilmiştir.

Rakıcıoğlu, N. (2009). Yaşlılık döneminde sağlıklı beslenme. Y. G. Kutsal (Ed.). *Geriatri yaşlı sağlığına multidisipliner yaklaşım* içinde (s. 105-113). Ankara: Türk Eczacıları Birliği Eczacılık Akademisi Yayını.

Sağlık Bakanlığı.(2010). Türkiye obezite (şişmanlık) ile mücadele ve kontrol programı (2010 -2014). Ankara: Kuban Matbaacılık Yayıncılık.

Sağlık Bakanlığı.(2013). Türkiye sağlıklı beslenme ve hareketli hayat programı (2014 - 2017). Ankara: Anıl Reklam Matbaa.

Sağlık Bakanlığı.(2016). Türkiye beslenme rehberi 2015 (tüber). Ankara: Kayhan Ajans.

Saraç, Z. F., Yılmaz, M. (2015). Yaşlılık ve sağlıklı beslenme. *Ege Journal of Medicine*, 54, 1-11. doi: https://doi.org/10.19161/etd.344141.

Şahin, A. N. (2019). *Huzurevinde yaşayan yaşlıların beslenme durumları ve beslenme durumlarına etki eden faktörler.* (Yüksek lisans tezi). YÖK Tez Merkezi veri tabanından erişildi (Tez No: 543825).

Talaz, F. (2018). *Huzurevi ve ev ortamında yaşayan yaşlılarda malnütrisyon ve sarkopeni* görülme sıklığının antropometrik ölçümlere ve fonksiyonel yeterliliklere göre değerlendirilmesi. (Yüksek lisans tezi). YÖK Tez Merkezi veri tabanından erişildi (Tez No: 522555).

Tel Aydın, H., Kıyak, E., Tosun, N. ve Ünsal Avdal, E. (2016). Yaşlılık ve günlük yaşam aktiviteleri (gya). V. Kalınkara (Ed.). *Yaşlılık disiplinlerarası yaklaşım, sorunlar, çözümler* içinde (s. 235-262). Ankara: Nobel Akademik Yayıncılık.

Tufan, A., Muratlı, S. ve Tufan, F. (2015). Malnütrisyon. A. T. Işık ve T. Çelik (Ed.). *Geriatri pratiğinde ilaç tedavisi* içinde (s. 140-165). İzmir: O'tıp Kitabevi.

Tufan, İ. (2017). Model ev. İ. Tufan, M. Durak (Ed.). *Gerontoloji kapsam, disiplinlerarası iş birliği, ekonomi ve politika* içinde (s. 334-335). Ankara: Nobel Akademik Yayıncılık.

Yabancı, N., Akdevelioğlu, Y. ve Rakıcıoğlu, N. (2012). Yaşlı bireylerin sağlık ve beslenme durumlarının değerlendirilmesi. *Beslenme ve Diyet Dergisi*, 40(2): 128-135.

Yıldırım Keskin, A. (t.y.). *Yaşlılarda beslenme.* İstanbul: İstanbul Üniversitesi Açık ve Uzaktan Eğitim Fakültesi.

GÖRSEL KAYNAKÇASI

Cemali, Ö. (2016). *Edirne il merkezindeki yaşlı bireylerde beslenme durumu ve etkileyen faktörler.* (Yüksek lisans tezi). YÖK Tez Merkezi veri tabanından erişildi (Tez No: 458374).

https://www.amazon.sg/SENIOR-ICARE-Adaptive-Utensils-Self-Feeding/dp/B07B5MF5DX

https://www.nazillihavadis.com/uzun-ve-saglikli-yasam-sehri-nazilli-83857h.htm

KAYNAKLAR

Ağar, A. (2020). Yaşlılarda ortaya çıkan psikolojik değişiklikler. *Geriatrik Bilimler Dergisi*, 3(2), 66-71. doi: 10.47141/geriatrik.744968

Akbaş G. E. ve Mutlu, E. (2016). Madde bağımlılığı tedavisi gören kişilerin bağımlılık ve tedavi deneyimleri. *Journal of Society & Social Work,* 27(1), 101-122.

Amerikan Psikiyatri Birliği (2013). *Ruhsal bozuklukların tanısal ve sayımsal el kitabı* (DSM-5), (Çev. Ed. E. Köroğlu), Ankara: Hekimler Yayın Birliği.

Arun, Ö. (2008). Yaşlı bireyin Türkiye serüveni, kaliteli yaşlanma imkânı üzerine senaryolar. *Gaziantep Üniversitesi Sosyal Bilimler Dergisi,* 7(2), 313-330.

Atıcı, M. (2020). *Alzheimer hastalarında egzersizin önemi*. U. Bilgin (Ed.). Ankara: Gazi Kitabevi.

Avşar, G., Koç, F. ve Aslan, G. (2016). Madde bağımlısı hastalarda sosyal destek ve benlik saygısı. *Acıbadem Üniversitesi Sağlık Bilimleri Dergisi*, 1, 44-49.

Aydemir, C. (9 Eylül 2019). Alzheimer hastası olan ünlülerden neler öğrendik? Haber Hürriyeti. Erişim adresi: https://www.haberhurriyeti.com/makale/3329772/cem-aydemir/alzheimer-hastasi-olan-unlulerden-neler-ogrendik#

Berkman, N. D., Davis, C. T. ve McCormack, L. (2010). Health literacy: what is it?. *Journal of Health Communication,* 15, 9-19. doi: 10.1080/10810730.2010.499985

Bilge, A., Mermer, G., Çam, O. M., Çetinkaya, A., Erdoğan, E. ve Uçkuyu, N. (2016). Türkiye'deki toplum ruh sağlığı merkezlerinin 2013-2015 yıllarının profili. *Kocaeli Üniversitesi Sağlık Bilimleri Dergisi,* 2(2), 1-5.

Civil, M. (2018). Parkinson hastalarında yaşam kalitesi ve hemşirelik bakımı. *Sağlık ve Toplum*, 2, 9-15.

Çavuşoğlu Ç. ve Demirkol, M. E. (2018). Yaşlılarda bağımlılık. *Bağımlılık Dergisi*, 19(3), 59-69.

Çelebi, Ç. D. ve Yüksel M.Y. (2014). Yaşlılık ve yaşlılara sunulan psikolojik danışma ve rehberlik uygulamalarına bir bakış. *Kalem Dergisi,* 4(2), 175-202.

Domaç, M. F. (2020). Deliryum. V. Yayla ve S. Üçler (Ed.), *Nöroloji Bahar Sempozyumu I ve II Konuşma Metinleri Kitabı* (ss. 53). İstanbul: Umur Yayınları.

Er, K. (2010). *Yaşlılarda nörolojik hastalıklar ve rehabilitasyonu*. İstanbul: İstanbul Üniversitesi Açık ve Uzaktan Eğitim Fakültesi Yayınları.

Erden Aki, Ö. (2019). Yetişkinlik ve yaşlılıkta ruh sağlığı. H. Bacanlı ve Ş. Işık (Ed.), *Yetişkinlik ve Yaşlılık Gelişimi ve Psikolojisi* (ss. 241-243). Ankara: Pegem Akademi.

Ertürk, G. (2019). *Parkinson Hastalığının Emekliye Etkisi*. Marmara Üniversitesi Sağlık Bilimleri Enstitüsü, İstanbul.

Gökler, R. ve Koçak, R. (2008). Uyuşturucu ve madde bağımlılığı. *Sosyal Bilimler Araştırmaları Dergisi,* 1, 89-104.

Göktaş, K. ve Özkan, İ. (2006). Yaşlılarda depresyon. *Türkiye'de Psikiyatri,* 8(1), 30-37.

Göktaş, S., Işıklı, B. ve Metintaş S. (2018). Ruh sağlığı okuryazarlığı. *Türk Dünyası Uygulama ve Araştırma Merkezi Halk Sağlığı Dergisi.* 3(2), 68-75.

Güner, P. ve Geenen, O. (2007). Atlanması kolay bir bozukluk: deliryum. *C.Ü.Hemşirelik Yüksekokulu Dergisi*, 11(1), 37-46.

Güneş, T. (2020). Akıcı ve kristalize zeka nedir?. Erişim adresi: https://hipokampusakademi.com/akici-ve-kristalize-zeka-nedir/

Gürsu, O. (2018). Madde bağımlılığı ve din: HİGED örneği, *Addicta,* 5(1), 37-54.

Herdem, A., Sücüllüoğlu Dikici, D. ve Aydemir, Ö. (2017). DSM-5 Psikoz ölçeği Türkçe formunun geçerliliği ve güvenilirliği. *Anatolian Journal of Psychiatry,* 18(2), 68-72.

Işık, Ş. (2019). Yaşam boyu gelişim. H. Bacanlı ve Ş. Işık (Ed.), *Yetişkinlik ve Yaşlılık Gelişimi ve Psikolojisi* (ss. 12). Ankara: Pegem Akademi.

İkiz, E. F. (2019). Ruh sağlığına genel bakış uyum ve uyumsuzluk F. Savi Çakar (Ed.), *Ya*şam Dönemleri ve Uyum Sorunları (ss. 21-24). Ankara: Pegem Akademi.

İkiz, F. E. (2020). *Çocuk ergen ruh sağlığı ve psikopatolojisi,* F. Savi Çakar (Ed.), Çocuk Ergen Ruh Sağlığı-*Davranış Bozukluklarında Tanılama ve Tedavi Yaklaşımları* (ss.1-30). Ankara: Pegem Akademi.

Kafes, Y. A. (2021). Depresyon ve anksiyete bozuklukları üzerine bir bakış. *Uluslararası Psikolojik Danışma ve Rehberlik Araştırmaları Dergisi,* 3(1), 186-194. doi: 10.47793/hp.867111

Karamustafalıoğlu, O. ve Yumrukçal, H. (2011). Depresyon ve anksiyete bozuklukları. *Şişli Eftal Hastanesi Tıp Bülteni,* 45(2), 65-74.

Kapıcıoğlu, B. (2018). Psikososyal gelişim kuramı nedir, evreleri nelerdir? Erişim adresi: https://www.mentalup.net/blog/psikososyal-gelisim-kurami-nedir-evreleri-nelerdir

Kurman Y. (2018). Parkinson hastalığı ve ilişkili olduğu genler. *Düzce Üniversitesi Bilim ve Teknoloji Dergisi,* 6, 231-239.

Morsünbül, Ü., Kaçıra, E. N. ve Özdemir, Ş. N. (2019). Gelişimsel psikopatoloji: ruh sağlığına disiplinlerarası bir yaklaşım. *Psikiyatride Güncel Yaklaşımlar,* 11(4), 451-465. doi:10.18863/pgy.487995

Ocaktan, M., Özdemir, O. ve Akdur, R. (2004). Birinci basamakta ruh sağlığı hizmetleri. *Kriz Dergisi*, 12(2), 63-73. doi: 10.1501/Kriz_0000000206

Öz, F. ve Yılmaz, B. E. (2009). Ruh sağlığının korunmasında önemli bir kavram: psikolojik sağlamlık. *Sağlık Bilimleri Fakültesi Hemşirelik Dergisi*, 82–89.

Özdemir, O. ve Özdemir, P. G. (2013). Psikotik belirtilerle başvuran bir demans olgusu. Cukurova Medical Journal, 38(3), 482-486.

Parkinson hastası ünlüler. (22.10.2010). Sabah. Erişim adresi: https://www.sabah.com.tr/galeri/dunya/parkinson_hastasi_unluler/

Pektaş, İ., Bilge, A.ve Ersoy, A. M. (2006). Toplum ruh sağlığı hizmetlerinde epidemiyolojik çalışmalar ve toplum ruh sağlığı hemşireliğinin rolü. *Anadolu Psikiyatri Dergisi*, 7, 43-48.

Sağlık Bakanlığı Sağlığın Geliştirilmesi Genel Müdürlüğü (SGGM) (20.12.2020) Türkiye'nin Sağlık Okuryazarlığı Düzeyi Ölçüldü. Erişim adresi: https://sggm.saglik.gov.tr/TR,57003/turkiyenin-saglik-okuryazarligi-duzeyi-olculdu.html

Sargın, N., (2012). Çocuklarda ruh sağlığı. Konya: Eğitim yayınevi.

Sarı, N. ve Giersbergen M. (2017). Yaşlılarda deliryum, demans ve depresyonun değerlendirilmesi ve hemşirelik bakım rehberi. *Ege Üniversitesi Hemşirelik Fakültesi Dergisi,* 33(3), 138-152.

Şahin, D., Aydın, A., Şimşek, N. ve Cabar, D. H. (2012). Yaşlılık, depresyon ve hemşirelik. *Psikiyatri Hemşireliği Dergisi*, 3(1), 38-41.

Şucai, S. M. (2014). Sağlıklı kişilik teorileri. *Misbah Dergisi,* 2(6), 1-34.

The World Health Organization (WHO). http://www.who.int/mental_health/en/

Türkçapar, H. (2004). Anksiyete bozukluğu ve depresyonun tanısal ilişkileri. *Klinik Psikiyatri,* 4, 12-16.

Türkiye İstatistik Kurumu (TÜİK) (15.03.2018) *İstatistiklerle Yaşlılar,* 2017. Erişim adresi: https://data.tuik.gov.tr/Bulten/Index?p=Istatistiklerle-Yaslilar-2017

Uluç, S. (2016). İnsan zekasının Cattell-Horn-Carroll kuramı. *Türkiye Klinikleri J Psychol Special Topics,* 1(1), 1-9.

Uyanık, Y. (2017). Nüfus yaşlanmasının işgücü piyasaları üzerindeki etkileri. *Gazi Üniversitesi İktisadi ve İdari Bilimler Fakültesi Dergisi,* 19(1), 72-94.

Yetim, B. ve Çelik, Y. (2019, Ekim). *Depresyon hastalarında yaşam kalitesi*. 3. Uluslararası 13. Ulusal Sağlık ve Hastane İdaresi Kongresi, Sakarya Üniversitesi, Sakarya.

Yılmaz, T. (2019). Ruhsal bozuklukların tanısal ve sayımsal el kitabının (DSM) son iki baskısı arasındaki değişikliklerin incelenmesi. T. Yılmaz (Ed.), *Psikoloji, Sosyoloji ve Coğrafya Bakış Açısından Sağlık* (ss.1-19). Ankara: Berikan Yayıncılık.

GÖRSEL KAYNAKLAR

Görsel 1. İnsan beyni, psikoloji, zihin, Erişim adresi: https://www.pngwing.com/tr/free-png-njesr

Görsel 2. Yaşlanma, Erişim adresi: https://www.mentalup.net/blog/

Görsel 3. Psikoloji, zihin, Erişim adresi: https://www.pngwing.com/tr/free-png-njesr

Görsel 4. Demans hastalığı, Erişim adresi: https://sagligim.gov.tr/yasli-sagligi/demans-bunama.html

Görsel 5. Alzheimer hastalığı, Erişim adresi: https://bilimgenc.tubitak.gov.tr/makale/alzheimera-erken-teshis-koyan-yapay-zeka

Görsel 6. Parkinson hastalarının görünümü, Erişim adresi: https://sagliktayenilikler.com/?s=parkinson&submit=

Görsel 7. Bülent Ecevit, Erişim adresi: https://www.sabah.com.tr/galeri/dunya/parkinson_hastasi_unluler/13

Görsel 8. Behiye Aksoy, Erişim adresi: https://www.biyografya.com/biyografi/353

Görsel 9. Ronald Reagan, Erişim adresi: https://www.cnnturk.com/fotogaleri/yasam/diger/2013/08/28/alzheimer.hastasi.unluler/16100/index.html?page=5

Görsel 10. Sugar Ray Robinson, Erişim adresi: https://www.cnnturk.com/fotogaleri/yasam/diger/2013/08/28/alzheimer.hastasi.unluler/16100/index.html?page=6

Görsel 11. Papa II. Jean Paul, Erişim adresi: https://www.sabah.com.tr/galeri/dunya/parkinson_hastasi_unluler/19

Görsel 12. Salvador Dali, Erişim adresi: https://www.sabah.com.tr/galeri/dunya/parkinson_hastasi_unluler/14

Görsel 13. Muhammed Ali**,** Erişim adresi: https://www.sabah.com.tr/galeri/dunya/parkinson_hastasi_unluler/11

New York'ta yaşayan psikoterapist olan SheriHeller, stresi buzla atmayı önerdi. Anksiyete anında elleri buza sokmayı ya da yüze sürmeyi tavsiye eden Heller, şunları söylüyor: "Soğuk suyla duyusal uyarım, genellikle kaygıya eşlik eden ve yüksek kortizol (stres hormonu) seviyesini anında düşürerek rahatlama sağlayabilir."

KAYNAKÇALAR

Abrams, WB, Beers MH, Berkow R (1995). *The Merck Manual of Geriatrics*, 2. Baskı, N.J.USA, Merck&CoInc., s.1507.

Ak, Y. (1991). Yaşlılık Psikolojisi. Sosyal Politika Çalışmaları Dergisi, 2 (2), Retrievedfromhttps://dergipark.org.tr/tr/pub/spcd/issue/21110/227358adresinden erişildi.

Aki, Ö. E. (2015). Yaşlılık Döneminde Depresyon, Geriatrik Bilimler, Hacettepe Üniversitesi Geriatrik Bilimler Uygulama ve Araştırma Merkezi (GEBAM), Ankara, s.117-118.

Aksoy, U. M. (2018). Yaşlılıkta Acil Müdahale Gerektiren Psikolojik Sorunlar ve Yaşlıya Yaklaşım, s:170. https://www.researchgate.net/publication/324949690adresinden erişildi.

Albayrak, S., Aşık, E. (2014). *Hasta ve yaşlı psikolojisi,* Vize Yayıncılık, 1.baskı, Ankara, s.38.

Aslan, M, Hocaoğlu, Ç. (2017). Yaşlanma ve yaşlanma dönemiyle ilişkili psikiyatrik sorunlar. *Düzce Üniversitesi Sağlık Bilimleri Enstitüsü Dergisi 7* (1) , 53-62 .https://dergipark.org.tr/tr/pub/duzcesbed/issue/31210/339576adresinden erişildi.

Aydoğan, Ü., Onar, T., Nerkiz, P. (2011). Yaşlılıkta görülen fizyolojik değişiklikler. ScopeMed. http://dx.doi.org/10.5490/gerofam adresinden erişildi.

Baran AG. (Editör). Ulusal Yaşlılık Kongresi Kitabı. İçinde: Kalınkara V, Akın GV. *Başarılı yaşlanma modellerinin sosyolojik analizi.* Ankara: Gazi Kitabevi, 2007:236-45.

Barker WH (1998) Prevention of disability in olderpersons. Maxcy-Rosenau-LastPublicHealth&PreventiveMedicine, 14th ed., RB Wallace (Ed), NewYork, Appleton&Lange, s.1059-1068

Bilir N (1997) *Bulaşıcı olmayan hastal*ıkların *kontrolü ve ya*şlılık *sorunları*. Halk Sağlığı Temel Bilgiler, M Bertan, Ç.Güler (Ed), Güneş Kitabevi, s:357-368.

Can, S. S., (2018). *Geriatrik psikiyatri, yaşlı bakım elemanları için geriatrik psikiyatri,* Hedef Yayıncılık, Ankara, s.26-29.

Cangöz, B. (2010*). Yaşlılığın psikolojik boyutu yaşlıların nöropsikolojik ve psikolojik açıdan değerlendirilmesi*, http://www.gebam.hacettepe.edu.tr/oneri/psikolojik_boyut_160210.pdf adresinden erişildi.

Cankurtaran, U. D. E. Ş., Cankurtaran, U. D. M. Geriatrik Depresyon ve Yaşlılık Psikozu. http://ichastaliklaridergisi.org/managete/fu_folder/2007-01/html/2007-14-1-055-068.htmadresinden erişildi.

Çöçelli, L. P., Bacaksız, B. D., Ovayolu, N. (2008). Ağrı tedavisinde hemşirenin rolü. *Gaziantep Tıp Dergisi, 14*(2), 53.

Karakaş, S. A., Durmaz, H. (2017). Yaşlılık dönemi psikolojik özellikleri ve moral. *Kocatepe Tıp Dergisi, 18*(1), 32-36.

Eker, E., Noyan, A. (2004). Yaşlıda depresyon ve tedavisi. *Klinik Psikiyatri*, 2, 76.

Er, D. (2009) Psikososyal açıdan yaşlılık. *Fırat Sağlık Hizmetleri Dergisi. 4* (11).

Ertan, T., Eker, E., Şar, V. (1997). Geriatrik depresyon ölçeğinin Türk yaşlı popülasyonunda geçerlik ve güvenirliği, *Nöropsikiyatri Arşivi, 34*(2): s.62.

Göka, E., Aydemir, Ç. (2000). Yaşlıya ve demanslı hastaya psikososyal yaklaşım. *Demans Dizisi*. 1:5-26

Görgün Baran, A., Kalınkara, V., Aral, N., Akın, G., Özkan, Y. (2007). Farklı sosyo ekonomik düzeydeki yaşlıların gündelik yaşamdan tatmin olma düzeyleri: Ankara kentsel kesim örneği, *Türk Geriatri Dergisi, 10*(1):10-18.

Gür, S. (2011). Yaşlılık Döneminde Görülen Majör Psikiyatrik Bozukluklar. http://www.turkpdr.com/makale/yetiskinlik-psikolojisi/yaslilik-doneminde-gorulen-major-psikiyatrikbozukluklar.htm adresinden erişildi.

İçli, G. (2010). Yaşlılar ve yaşlılığın değerlendirilmesi: Denizli ili üzerine niteliksel bir araştırma. *Yaşlı Sorunları Araştırma Dergisi /ElderlyIssuesResearchJournal*, 1, 1-13.

Kaya, B. (1999). Yaşlılık ve depresyon-ı tanı ve değerlendirme, *TurkishJournal of Geriatrics, 2*(2): s.81.

Karamustafalıoğlu,O., Yumrukçal, H., Depresyon ve Anksiyete Bozuklukları (2011), Derleme

Kaymak, S.U., Peker, S., Cankurtaran, E.İ., Soygür, A.H. (2010). Yaşlılarda uyku sorunları, *Akad Geriatri*, 2: s.61.

Kızıl Özel, E.T. (2018). Geriatrik psikiyatri, yaşlı bakım elemanları için geriatrik psikiyatri, Hedef Yayıncılık, Ankara, s.11-12.

Kızıl Özel, E.T. (2007. Yaşlılarda anksiyete bozuklukları, *TurkishJournal of Geriatrics, 10*(3): s.152.

Kulaksızoğlu, I.B. (2011) Yaşlılık ve Psikiyatrik Hastalıklar, http://www.klinikgelisim.org.tr/eskisayi/kg_22_4/11.pdfadresinden erişildi.

Kurt, G., Erkol, Z., Beyaztaş, F.Y. (2008). Yaşlıların sorunları ve yaşam memnuniyeti. *Adli Tıp Dergisi /TurkishJournal of ForensicMedicine. 24*(2): 32-9.

Mortan, O., Sütçü, S.T.,(2011). İşitsel varsanrılarda bilişsel terapi.*Psikiyatride* Güncel Yaklaşımlar-*CurrentApproaches in Psychiatry; 3*(4):647-663, eISSN:1309-0674 pISSN:1309-0658

Noyan, M.A., Şahin, S. (2012). Davranış değişikliği ile gelen yaşlıya yaklaşım, *Ege Tıp Dergisi*, 51: s.32.

Özol, D., Özvurmaz, S. Yaşlı hastalarda uyku ve uyku bozuklukları. http://www.solunum.org.tr/TusadData/Book/677/9102018162245-029.pdfadresinden erişildi.

Pehlivan, S., Karadakovan, A. (2013). Yaşlı bireylerde fizyolojik değişiklikler ve hemşirelik tanılaması, *Gümüşhane Üniversitesi Sağlık Bilimleri Dergisi, 2*(3): s.392.

T.C. Millî Eğitim Bakanlığı Hasta ve Yaşlı Hizmetleri (2015). Temel Ruh Sağlığı, Ankara, s.63.

Samancı Tekin, Ç , Kara, F . (2018). Dünyada ve Türkiye'de yaşlılık. *Uluslararası Bilimsel Araştırmalar Dergisi (IBAD), 3*(1) , 223 . DOI: 10.21733/ibad.370584

WHO, World HealthOrganization (2012). PopulationAgeing–A PublicHealth Challenge, http://www.who.int/healthinfo/survey adresinden erişildi.

Yavuz, B.B. (2008). Nöropsikiyatrik Değerlendirme ve Kullanılan Testler, http://ichastaliklaridergisi.org/managete/fu_folder/2008-01/html/2008-15-1-005-013.htm adresinden erişildi.

7. ARAŞTIRMA KONUSU ÖNERİLERİ

- Yaşlılıkta çalışan bireylerle emekli yaşlı bireylerin yaşam doyumlarının ve algılanan stres düzeylerinin karşılaştırılması.
- **Ü**lkelere göre yaşlılıkta serbest zaman faaliyetlerinin demografik değerlere göre karşılaştırılması.
- Huzurevinde kalan yaşlı bireylerle, evlerinde kalan yaşlı bireylerin serbest zaman ve hobi faaliyetlerine katılım düzeylerinin demografik değerlere göre incelenmesi
- Emeklilikte serbest zaman faaliyetlerine yönelimin sosyoekonomik düzeye göre karşılaştırılması.

KAYNAKÇALAR

Altuğ, F, Yağcı, N, Kitiş, A, Büker, N, Cavlak, U. (2009). Evde yaşayan yaşlılarda yaşam kalitesini etkileyen faktörlerin incelenmesi. *Yaşlı Sorunları Araştırma Dergisi. 2*(1), 48-60.

Becerikli, S.Y. (2013). Kuşaklararası iletişim açısından yeni iletişim teknolojilerinin kullanımı: İleri yaş grubu üzerine bir değerlendirme. İstanbul Üniversitesi İletişim Fakültesi Dergisi, 44, 19-31.

Canatan, A. (2008). *Sosyal yönleriyle yaşlılık.* Ankara: Palme Yayıncılık.

Doğru, Y. (2018). *Yaşlılığa hazır mıyız?* Ankara: Pegem Akademi.

İnal, S. Subası F. Mungan Ay S. Uzun S. Alpkaya, U. Hayran, O. Akarcay, V. (2003). Yaslıların fiziksel kapasitelerinin ve yasam kalitelerinin değerlendirilmesi. *Türk Geriatri Dergisi, 6*(3):95-99.

Nural, U. Y. (2014). *Huzurevinde yaşlılık: üretme ve sosyalleşme*. Erişim adresi: http://www.academia.edu/download/62935896/Huzurevinde_Yaslilik_Uretme_ve_Sosyalles20200413-76013-n1784d.pdf

Ülgen, S.Y. (2012). Evde yaşayan yaşlılarda sosyal katılımı etkileyen faktörlerin incelenmesi, Yüksek Lisans Tezi, *Pamukkale Üniversitesi Sağlık Bilimleri Enstitüsü*, Denizli, 111s.

Karan, A. (2006). Yaşlılıkta egzersiz ve spor. *Türk Fizyo Terapi Rehabilitasyon Dergisi*, 52, 53-56

Kavaklı, A. E. Saygılı, S. (2015). *Beyin Gücünü Etkili Kullanma Sanatı.* İstanbul: Nesil Yayıncılık.

Kılavuz, M. A. (2002). Emeklilik döneminde çalışma, boş zaman ve din eğitimi. *Uludağ Üniversitesi* İlahiyat Fakültesi *Dergisi, 11*(1), 71-86

Kılıç, M. (2020). *Gerçek yaşam tadında gelişim dönemleri 3.* Ankara: Pegem Akademi.

Özbek, Ç. Özen, S. (2017). Çalışma yaşamında yaşlılık. Çalışma ve *Toplum: Ekonomi ve Hukuk Dergisi*, 53, 547-572

Sabırlı, T, Argan, M, Yetim, G, Hızal, A. (2019). Boş zaman tatmini, yaşam tatmini ve mutlulukta sosyal medya bağlılığının rolü: 50 Yaş ve üzeri bireyler üzerinde bir araştırma. *CBÜ Beden Eğitimi ve Spor Bilimleri Dergisi, 14*(2), 263-279.

Sığın, A. (2016). Çalışma hayatı ve emeklilik bağlamında türkiye'de yaşlılık. *Pamukkale Üniversitesi Sosyal Bilimler Enstitüsü Dergisi,* 87-101

Soygüden, A. Cerit, E. (2015). Yaşlılar için egzersiz uygulamalarının önemi. *Hitit Üniversitesi Sosyal Bilimler Enstitüsü Dergisi,.* 8, 197-224

Tanman Zırplar, Ü. (2015) Dünyada ve Türkiye'de yaşlılık hizmetleri. Çankırı Karatekin Üniversitesi Sosyal Bilimler Enstitüsü Dergisi 6(2), 173-194

Tekedere, H. ve Arpacı, F. (2016). Orta yaş ve yaşlı bireylerin internet ve sosyal medyaya yönelik görüşleri. *Türkiye Sosyal Araştırmalar Dergisi*, 2, 377-392.

Tuncay, A. C. (2012). Geciken yaşlılık ve zorunlu emeklilik üzerine. *Sosyal Güvenlik Dergisi,* 2, 84-102

Yüksel, M. Y., Dinçer, F., Büyükköse, H. T. Lale, Z. (2014). Yaşlıların boş zaman değerlendirmesi üzerine bir inceleme. *Eğitim ve Öğretim Araştırmaları Dergisi, 3*(1), 107-114.

Görsel Kaynakçası

Görsel 1. Yaşlılar ve engelliler için hobi bahçesi (www.haberler.com)
Görsel 2. Tuzla Belediyesi (https://www.tuzla.bel.tr)
Görsel 3. Sakarya Belediyesi Hobi Kursları. (https://www.sakarya.bel.tr)
Görsel 4. Eskişehir haberleri. (https://www.haberturk.com)
Görsel 5. Kadıköy Belediyesi yaşam evi. (https://indigodergisi.com)
Görsel 6. Sevdiklerinizle sosyal faaliyetler (https://goldage.com)
Görsel 7. Sosyal Faaliyet (http://psikovizyon.blogspot.com)
Görsel 8. Kırsal Hayat (https://europa.eu)

- Farklı bir uğraş edinmek ya da sahip olduğunuz hobileri yapabilmek için mutlaka dışarıda olmak zorunda değilsiniz. Evlerde de güvenli bir şekilde birçok hobi edinebilirsiniz.
- Hangi hobileri edineceğinizi bilmiyorsanız, çocukken ilgilendiğiniz etkinlikleri seçebilirsiniz.
- Hobiyi boş zamanı değerlendirme faaliyeti olarak görmüyorsanız stresten kurtulmanızı sağlayan bir etkinlik olarak düşününüz.
- Geçmişte yapmak istediğiniz ama bir türlü yapamayıp ertelediğiniz etkinlikleri gündeminize getirip bunu hobiniz yapabilirsiniz.
- Yeni hobiler edinmek için çeşitli eğitimlerden faydalanabilirsiniz.
- Mümkün olduğunca çevrenizdeki insanları da hobi edinmeleri konusunda bilinçlendirebilirsiniz.

6. ARAŞTIRMA KONUSU ÖNERİLERİ

Hobi ile ilgili aşağıdaki konularda **çalışmalar** yapılabilir:

- 60 yaş ve üzeri bireylerin hobi faaliyetlerinin belirlenmesi
- Hobi faaliyetlerinin başarılı yaşlanma sürecine etkisi
- Yetişkinlerde hobi faaliyetlerini etkileyen faktörlerinin belirlenmesi
- 60 yaş ve üzeri bireylerin cinsiyet değişkenine göre hobi faaliyetlerinin incelenmesi

KAYNAKÇALAR

Acer, D. (2015). The arts in Turkish preschool education. *Arts Education Policy Review, 116*(1), 43-50. doi: 10.1080/10632913.2015.970102

Agahi, N. & Parker, M. P. (2008). Leisureactivitiesandmortality: Doesgendermatter? *Journal of Agingand Health, 20*(7), 855-871.

Akgül, E. (2018). *Hobi eğitimimin örgütsel bağlılığa etkisinin işyeri düzeyinde incelenmesi*. Yüksek Lisans Tezi, İstanbul Üniversitesi, İstanbul.

Akıncı, A. Y. (2007). *Ortaöğretim kurumlarında, beden eğitimi ve spor etkinliklerinin sosyalleşme süreci ve şahsiyetin oluşmasında katkısı.* Yüksek Lisans Tezi, Dumlupınar Üniversitesi, Kütahya.

Akyıldız, M. (2013). "Boş zamana ciddi bir bakış: boş zaman araştırmalarında ciddi boş zaman teorisi". *Pamukkale Journel of Sport* Sciences, 4(2), 46-59.

Alaeddinoğlu, F. (2007). Van halkının turisti ve turizmi algılama şekli. *Coğrafi Bilimler Dergisi, 5*(1), 1-16.

Albayrak, G. (2013). *Psiko-eğitim programı ile psikodramanın üniversite öğrencilerinin psikolojik iyi oluşlarına etkisinin karşılaştırılması.* Doktora Tezi, Mersin Üniversitesi, Mersin.

Argyle, M. (1996). *The social psychology of leisure*. New York: Penguin Books.

Armağan, İ. (1981). Sporun toplum bilimsel temelleri. *Ege Üniversitesi Beden Eğitimi ve Spor Yüksekokulu,* 4, 4.

Ataç, F. (1991). *İnsan yaşamında psikolojik gelişim*. İstanbul: Beta Yayınları.

Atalay, A., Akbulut, A.K. ve Yücel, A.S. (2013). Bireylerin sosyal algı ve sosyalleşme düzeylerinin gelişiminde rekreasyonel uygulamaların önemi. *Uluslararası Hakemli Aile Çocuk ve Eğitim Dergisi*, *1*(1).

Atalay, E. (2004). Sanat özgürlüğü temel hakkının kapsamı ve diğer temel hak ve özgürlüklerle ilişkisi. *Dokuz Eylül Üniversitesi Hukuk Fakültesi Dergisi, 6*(2), 1-28.

Ay, F. (2015). *Aile eğitimi kurslarının yetişkin eğitimi bağlamında etkililiğinin değerlendirilmesi.* Yüksek lisans tezi, Bartın Üniversitesi, Bartın.

Aydın, İ. ve Tütüncü, Ö. (2017). Yaşlılık ve rekreasyon. *Anatolia: Turizm Araştırmaları Dergisi, 28*(2), 315-321.

Aydoğan, İ. (2006). Kadın öğretim elemanlarının boş zamanlarını değerlendirme ekinlikleri. *Erciyes Üniversitesi Sosyal Bilimler Enstitüsü Dergisi, 1*(21), 217-232.

Aydoğan, İ. ve Gündoğdu, F.B. (2006). Bayan öğretim elemanlarının boş zamanlarını değerlendirme etkinlikleri. *Sosyal Bilimler Enstitüsü Dergisi,* 2, 217-232.

Balaban, Ö. ve Çakmak, D. (2016). Üniversite öğrencilerinin kişisel gelişim eğitimlerine yönelik algılarının incelenmesi. *Sakarya İktisat Dergisi*, *5*(1), 1-17.

Balfour, S. (2003). *Pretty girl in crimson rose (8).* London: Atlantic Books.

Berry, B. C. & Miller, M. G. (2008). Crossword puzzles as a tool to enhance athletic training student learning. *Part I. Athl Ther Today,* 13 (1) 29-31. 23.

Bilasa, P. (2020). Yetişkinler ve Öğrenme. F. Ereş (Ed.), *Yetişkin eğitimi ve hayat boyu öğrenme* içinde (s. 77-94). Ankara: Pegem Akademi.

Birimoğlu Okuyan, C. (2016). *Yaşlılara uygulanan tai chi chuan egzersizinin düşme korkusu, denge ve fiziksel benlik algısı üzerine etkisi.* Doktora Tezi, Gazi Üniversitesi, Ankara.

Blatner, A. (2002). *Psikodrama'nın temelleri.* İstanbul: Sistem Yayıncılık.

Bozgeyikli, H. (2012). Self efficacy as a predictor of compassion satisfaction, burnout, compassion fatigue: A study on psychological counselors. *African Journal of Business Management, 6*(2), 646.

Castells, M. (1996). *The rise of the network society*. London: Blackwell.

Celep, C. (2003). *Halk eğitimi*. Ankara: Anı Yayıncılık.

Cowx, I. G. (2002). Recreational fishing. *Handbook of Fish Biology and Fisheries,* 2, 367-390.

Çabuk, Ç. A. ve Gümüş, H. (2021). 60 yaş üstü bireylerin yaşam doyumu, sağlık algısı ve boş zaman etkinliği tercihlerinin incelenmesi. *Spor Bilimleri Dergisi, 32*(1), 1-9.

Çakmak, N. M. (2010). Sanatsal kamu hizmetleri. *Ankara Hacı Bayram Veli Üniversitesi Hukuk Fakültesi Dergisi*, *14*(1), 251-262.

Çantay, D. (2019). *Koleksiyonerlik [Blog yazısı]*. [Çevrim-içi: https://www.ankaraantikacilik.com/blog/89/koleksiyonerlik], Erişim tarihi: 01.05.2021.

Daştan, İ. (2014). Türkiye'de Sağlık Turizmi: Türkiye ve özelinde İzmir›de sağlık turizminin mevcut durum analizi ve strateji önerileri. *Mehmet Akif Ersoy Üniversitesi Sosyal Bilimler Enstitüsü Dergisi, 6*(10), 143-163.

Dumazedier, J. (1990). Boş zaman ve kültür. (Çev: E. Topbaş). *Türk Yurdu Dergisi, 10*(38), 61-63.

Dupuis, S.L. & Smale, B. (1995). An examination of the relationship between psychological wellbeing and depression and leisure activity participation among older adults. *Society and Leisure*, 18, 67–92.

Erduran, F. ve Sülüşoğlu, M. (2006). Hobi bahçelerinin kent ekolojisinde ve gelişmesinde önemi ve Kocaeli-İzmit örneği. *VI. Ulusal Ekoloji ve Çevre Kongresi,* 169-175.

Ezcan, V. (2006). *İnşaat proje yöneticileri için öntasarım aşamasında spor tesisi yatırımlarını değerlendirmeye yönelik model önerisi.* Yüksek Lisans Tezi, İstanbul Teknik Üniversitesi, İstanbul.

Gall, T. G. & Evans R. (2000). Pro-retirement expectations and the quality of life, male retires in later retirement. *Canadian Journal of Behavioral Science,* 32, 187- 197.

Gelber, S. M. (1999). *Hobbies: leisure and the culture of work in America*. New York: Columbia University Press.

Genç, Y., Çavuşoğlu, O. ve Çöpoğlu, M. (2020). Sosyal politika geliştirme ve sosyal hizmet uygulamalarında yerelleşme: Sakarya Büyükşehir Belediyesi Sosyal Gelişim Merkezi örneği. *Sosyal Politika Çalışmaları Dergisi*, *20*(46), 235-272.

Gıda, Tarım ve Hayvancılık Bakanlığı (GTHB). (2014). T.C. Gıda Tarım ve Hayvancılık Bakanlığı, Balıkçılık ve Su Ürünleri Genel Müdürlüğü Veri Kayıtları (Erişim tarihi: 23 Ocak 2016).

Golan, M., & Jackson, P. (2010). *Origametria: A program to teach geometry and to develop learning skills using the art of origami.* Retrieved online from http://www.emotive.co.il/origami/db/pdf/996_golan_article.pdf

Grasskamp, W. (2005). Sanatçılar ve Diğer Koleksiyoncular. A. Artun (Ed.) içinde, *Sanatçı Müzeleri* (E. Gen, Çev., s. 65-101). İstanbul: İletişim.

Güçlü, S. (2005). *Kurumlara sosyolojik bakış.* İstanbul: Birey Yayıncılık.

Güdül, N. (2008). *Fitness salonuna giden bireyin beklentileri (Bursa ili örneği).* Yüksek Lisans Tezi, Afyonkarahisar Kocatepe Üniversitesi, Afyonkarahisar.

Hacıoğlu, N., Gökdeniz, A. ve Dinç, Y. (2003). *Boş zaman ve rekreasyon yönetimi (Örnek animasyon uygulamaları).* Ankara: Detay Yayıncılık.

Harbin, R. (1997). *Secrets of origami: The Japanese art of paper folding*. Courier Corporation.

Hartel, J. (2003). The serious leisure frontier in library and information science: Hobby domains. *Knowledge organization*, *30*(3/4), 228-238.

İbrahim, H. ve Cordes, K.A. (2002). *Outdoor recreation, champaign.* 2. Sagamore Yayıncılık.

İmamoğlu, A. F. (1992). İki binli yıllara doğru Türk sporu üzerine bazı gözlemler. *Gazi Üniversitesi Gazi Eğitim Fakültesi Dergisi*, *8*(1).

Jones, B. *"Hobbies".* [Available online at: www.myorganizedlife.com], Retrieved on November 7, 2005.

Jung, C. G. (2006). *Jung'dan seçme yazılar* (Derleyen: Anthony Storr, *Çeviren:* L. *Özşar*). Ankara: Dost Kitabevi.

Kalaycı, A. R. (2011). *Türkiye'de yaşlılık dönemine ilişkin beklentiler*. Ankara: Aile ve Sosyal Politikalar Bakanlığı.

Kantar, G. ve Işık, E. (2014). Türkiye'de sağlık turizmi. *Sağlık Akademisyenleri Dergisi, 1*(1), 15-20.

Karakuş, B. (2018). *Türkiye'de yaşlılara yönelik hizmetler: kurumsal yaşlı bakımı ve kurumsal yaşlı bakımında illerin durumu.* Ankara: Aile ve Sosyal Politikalar Bakanlığı Engelli ve Yaşlı Hizmetleri Genel Müdürlüğü.

Karaküçük, S. (1995). *Rekreasyon, boş zaman değerlendirme, kavram, kapsam ve bir araştırma*. Ankara: Seren Matbaacılık Yayınları.

Keten, M. (1974). *Türkiye'de spor.* Ankara.

Kılavuz, M. A. (2002). Emeklilik döneminde çalışma, boş zaman ve din eğitimi. *Uludağ Üniversitesi İlahiyat Fakültesi Dergisi*, *11*(1).

Koçan, N. (2007). Geleneksel sporlarımızdan ciritin rekreasyon amacı ile günümüze uyarlanması. *Spor Yönetimi ve Bilgi Teknolojileri Dergisi*, ISSN: 1306-4371*, 2*(1).

Köse, E. (2013). Eğitim kurumlarında gerçekleştirilen ders dışı etkinliklerinin sınıflandırılmasına yönelik bir öneri. *Uluslararası Türkçe Edebiyat Kültür Eğitim Dergisi, 2*(2), 336-353.

Loy, S. (1981). *Sport culture and society.* Philadelphia: Second Edition.

Manjunath N. K. & Telles S. (2005). Influence of Yoga and Ayurveda on self-rated sleep in a geriatric population. *Indian J Med Res. 121*(6), 83–90.

Moutopoulos, D. K., Katselis, G., Kios, K., Tsotskou, A., Tsikliras, A. C., & Stergiou, K. I. (2013). Estimation and reconstruction of shore-based recreational angling fisheries catches in the Greek Seas (1950-2010). *J. Biol. Res.-Thessaloniki*, 20, 376-381.

Muter, Ş. (2000). "Endüstri ilişkileri açısından insan kaynaklarının önemi". *İşveren Dergisi*, Temmuz Sayısı.

Neulinger, J. & Crandall, R. (1976). The psychology of leisure: 1975. *Journal of Leisure Research*, *8*(3), 181.

Önal, A. (2007). *Ev hanımlarının rekreasyon faaliyetlerine katılımlarının ve beklentilerinin tespiti.* Yüksek lisans tezi, Sakarya Üniversitesi, Sakarya.

Özevin, B. (2006). Oyun, dans ve müzik dersine ilişkin motivasyon ölçeği. *Ulusal Müzik Eğitimi Sempozyumu Bildirisi*, 26-28.

Özkan, B., Kaplan, A., Aslan, N. ve Kılıç, H. (1996). Ülkemizde kent küçük bahçe parklarının gelişimi üzerinde bir araştırma. *Ekoloji ve Çevre Dergisi,* 18, 18-21.

Özkan, E. (2011). *Türkiye'nin uluslararası tanıtımında kültür sanat etkinliklerinin rolü ve önemi (Uluslararası halk dansları festivallerinde Türk halk dansları toplulukları incelemesi).* Yüksek Lisans Tezi, Ege Üniversitesi, İzmir.

Özkan, Z. (2003). *Bilgeliğe yöneliş kişisel gelişim dinamikleri* (4. Baskı). İstanbul: Hayat Yayıncılık.

Özmete, E., ve Hussein, S. (2017). *Aile ve Sosyal Politikalar Bakanlığı sosyal içerme politikaları alanında kurumsal kapasitenin artırılması projesi sosyal hizmetler alanında türk iş birliği modeli.* Ankara: T.C. Aile ve Sosyal Politikalar Bakanlığı ve T.C. Çalışma ve Sosyal Güvenlik Bakanlığı.

Sabbağ, Ç., ve Aksoy, E. (2011). Üniversite öğrencileri ve çalışanların boş zaman etkinlikleri: Adıyaman örneği. *Mehmet Akif Ersoy Üniversitesi Sosyal Bilimler Enstitüsü Dergisi*, 4, 10-23.

Sağlık Turizmi Daire Başkanlığı (2016). Sağlık Turizm Çeşitleri, İleri Yaş Turizmi, https://saglikturizmi.saglik.gov.tr/TR,183/ileri-yas-ve-engelli-turizmi.html Son erişim: 16.12.2019.

Samdahl, D. M. (1992). Leisure in our lives: exploring the common leisure occasion. *Journal of Leisure Research, 24*(1), 19.

Sarıoğlu,H. ve Ertuğrul,İ. (2001). Yaşlıların el sanatları faaliyetleri üzerine bir araştırma. V. Kalınkara (Ed.), *I. Ulusal Yaşlılık Kongresi Kitabı içinde* (s.117-194). Ankara: Yaşlı Sorunları Araştırma Derneği Yayını.

Snowden, R. (2012). *Jung kilit fikirler.* (Çev. K. Atakay). *İstanbul:* Optimist Yayınları.

Sönmez B., İskit N. ve Tansal S. (2007). *Kalp yogası.* İstanbul: Turkuaz Kitaplığı.

Stebbins, R. A. (2003). Hobbies. In J. Jenkins, J. Pigram (Ed.), *Encyclopedia of leisure and outdoor recreation* (s. 228-229). London: Routledge.

Süleymanov, A. (2018). Toplum nasıl öğrenir? *Psikohayat,* 9(18), 24-26.

Şener, A. (t.y.) Yaşlılık, yaşam doyumu ve boş zaman faaliyetleri. *Hacettepe Sosyoloji Araştırmaları E-Dergisi,* 2. [Erişim adresi: http://www.sdergi.hacettepe.edu.tr/makaleler/yasamdoyumu.pdf], Erişim tarihi 01.02.2016.

Şener, A. ve Terzioğlu, G. (2003). Emeklilikte boş zaman faaliyetlerinin yaşam doyumu üzerindeki etkisinin incelenmesi. V. Kalınkara (Ed.), *II.Ulusal Yaşlılık Kongresi Kitabı içinde* (s.391-406). Denizli: Yaşlı Sorunları Araştırma Derneği Yayını.

Tel, M. ve Köksalan, B. (2008). Öğretim üyelerinin spor etkinliklerinin sosyolojik olarak incelenmesi. *Fırat University Journal of Social Science, 18*(1), 261-278.

Tezcan, M. (1994). *Boş zamanların değerlendirilmesi sosyolojisi.* Ankara: Atilla Kitabevi.

Tims, F. (1999, June 2). Human growth hormone is implicated in aches and pains. *Reported in AMC Music News.* [Available online at: http://www.childrensmusicworkshop. com/advocacy/benefits. html], Retrieved on December 2010.

Tinsley, H.E.A., Teaff, J.D., Colbs, S.L. & Kaufman, N. (1985). A system of classifying leisure activities in terms of the psychological benefits of participation reported by older person. *Journal of Gerontology*, *40*(2), 172-178.

Tracy, B. (2008). *Managing your time.* [Available online at: www.time-manegement-tools.com], Retrieved on July 12, 2010.

Tuğrul, B. ve Kavici, M. (2002). Kâğıt katlama sanatı ve öğrenme. *Pamukkale Üniversitesi Eğitim Fakültesi Dergisi, 1*(11), 1-17.

Türksoy, B. (2019). *Spor tesislerinde hizmet kalitesinin değerlendirilmesi.* Yüksek Lisans Tezi, Abant İzzet Baysal Üniversitesi, Bolu.

Uyar, F. (2020). Bir efemera türü olarak hatalı kâğıt para ve hatalı kâğıt para koleksiyonculuğu. *Bilgi ve Belge Araştırmaları*, 13, 33-54.

Veysel, K. ve Harun, K. (2004) Psiko-sosyal gelişim süreci içerisinde insan ve spor ilişkisi. *Dumlupınar Üniversitesi Sosyal Bilimler Dergisi*, 10, 131-141.

WTO (2004). *Boş zamanda yaşanan değişimler: Turizme etkisi* (çev. Ahmet Bahadır Ahıska). İstanbul: Güçlü Eğitim.

Yazar, T. (2012). Yetişkin eğitiminde hedef kitle. *Dicle Üniversitesi Sosyal Bilimler Enstitüsü Dergisi, 4*(7), 21-30.

Yeniçeri, M., Coşkun, B. ve Özkan, H. (2002). Muğla merkezindeki memurların boş zaman değerlendirme eğilimlerinin belirlenmesi üzerinde bir araştırma. *Muğla Üniversitesi SBE Dergisi,* 7, 1–20.

Yıldırım, P. (2014). Tai Chi egzersizinin etkileri ve klinik uygulamaları. *The Turkish Journal of Physical Medicine and Rehabilitation, 60*(2), 36-S42.

Yıldırım, S. (2011). *Lisanslı olarak takım sporu ve bireysel spor yapan ile spor yapmayan ortaöğretim öğrencilerinin sosyal beceri düzeylerinin karşılaştırılması.* Yüksek Lisans Tezi, Abant İzzet Baysal Üniversitesi, Bolu.

Zuzanek, J. & Box, S.J. (1988). Life course and the daily lives of older adults in Canada. In K. Altergott (Ed.), *Daily life in later life: Comparative perspectives* (s.147-185). London: Sage Publications.

GÖRSEL KAYNAKÇA

Görsel 1: *https://gencgonulluler.gov.tr/*

Görsel 2: Raponi, M. (2016). *Müzikal.* Erişim adresi https://pixabay.com/tr/photos/juggler-ki%C5%9Fi-insanlar-adam-1938707/

Görsel 3: Baumann, U. (2013). *Eski para koleksiyonu.* Erişim adresi https://pixabay.com/tr/photos/para-paralar%C4%B1-para-birimi-metal-93206/

Görsel 4: *http://www.pttpulmuzesi.org.tr/*

Görsel 5: *https://www.milliyet.com.tr*

Görsel 6: *www.ipd.org.tr*

Görsel 7: *https://www.terapimyoga.com/*

Görsel 8: *https://www.iienstitu.com/*

Görsel 9: *https://www.haberler.com/*

Görsel 10: *https://sgm.sakarya.bel.tr/*

Görsel 11: Monconduit, V. (2018). *Rekreasyonel balıkçılık.* Erişim adresi https://pixabay.com/tr/photos/bal%C4%B1k-tutma-g%C3%B6let-3494063/

Görsel 12: Padrinan, M. A. (2016). *Origami sanatı: gemiler.* Erişim adresi https://pixabay.com/tr/photos/kariyer-ka%C4%9F%C4%B1t-origami-lider-marina-1738216/

Görsel 13: *https://www.brainandlife.org/*

Görsel 14: Atasay, M. ve Erdoğan, A. (2017). Matematik ile sanatın ilişkilendirilmesi: mandala desenlerinin simetri öğretiminde kullanımı. *Journal of Instructional Technologies & Teacher Education*, *6*(2), 58-77.

Bir araştırmaya göre (https://www.dailymail.co.uk/news/article-6514359/Moderate-exercise-just-three-times-week-eating-healthy-10-years-brain-age.html) haftada üç gün egzersiz yapmak ve düzenli beslenmek, yaşlanmanın etkisini on yıl önceye götürmektedir. Haftada yüz dakika spor yapan ve diyet programına uyan bireyler, spor yapmayıp sağlıklı beslenmeyen bireylere göre sağlık testlerinde daha iyi sonuç aldılar (Aksoydan, 2008; Zorba, 2004).

11.2.3. Dünyanın En Yaşlı Vücut Geliştiricisi



Görsel 23. Dünyanın en yaşlı vücut geliştiricisi
Kaynak: https://sagliklihoca.com/dunyanin-en-yasli-vucut-gelistiricisi/ adresinden alınmıştır.

Ernestine Shepherd dünyadaki en yaşlı vücut geliştiricidir. Yetmiş yedi yaşında olan Shepherd, dünyanın en yaşlı vücut geliştiricisi olarak Guinnes Rekorlar Kitabı'na girdi (Haselwandter, Corcoran & Folta, 2015; Wojtek, David &Maria, 2009).

KAYNAKÇALAR

Akdeniz, M., &Atay, E. (2011). Yaşlılarda düşme, düşme korkusu ve bedensel etkinlik. *GeroFam,2*(1), 11-28.DOI:10.5490/gerofam.2010.1.1.11

Akgün N. (1989).*Egzersiz fizyolojisi: Yaşlılık ve sportif aktivite*: T.C Başbakanlık Gençlik ve Spor Genel Müdürlüğü Yayınları. Ankara:231-262.

Aksoydan, E. (2008). *Yaşlılık ve beslenme.* Ankara. T.C. Sağlık Bakanlığı Temel Sağlık Hizmetleri Genel Müdürlüğü Beslenme ve Fiziksel Aktiviteler Daire Başkanlığı, Ankara.

Aksoydan E. (2010). Health and nutritional status of elderly in Turkey and other eastern European countries. *Türkiye Klinikleri Tıp Bilimleri Dergisi,30*(2):674-83.

American Diabetes Association (2000). Stand position. Diabetes and exercise. *Diabetes Care, 23*(l), 50-54.

Anonim, (2004). *Türkiye'ye* özgü beslenme rehberi, T.C. Sağlık Bakanlığı Temel Sağlık Hizmetleri Genel Müdürlüğü, Ankara.

Archer E, Paluch AE, Shook RP, &Blair SN. (2013). Physical activity and the science of successful aging. *Kinesiol Rev*;2, 29-38.

Aslan, D., Şengelen, M.,& Bilir, N. (2008). Yaşlılık döneminde beslenme sorunları ve yaklaşımlar. *Ankara Geriatri Derneği Eğitim Serisi 1, Öncü Matbaa*.

Babak H., Mozhgan E., Fateme G., Saeed R., Nahid M.& Abbas A.G. (2020). The effect of 12-week resistance exercise training on serum levels of cellular aging process parameters in elderly men, *Experimental Gerontology,* 141, 111090. DOI:10.1016/j.exger.2020.111090

Baysal, A. (2007). *Beslenme*. Hatipoğlu Yayınları, Alp Ofset Matbaacılık Ltd. Şti, Ankara.

Bektaş, Y., Akın, G. & Koca-Özer, B. (2009). Yaslanma süreci ve yaşlılıkta egzersizin önemi. V. Ulusal Yaşlılık Kongresi, 07-08 Mayıs 2009, Sivas. Bildiri Kitabı, s. 29- 36, Sivas.

Cave, Diane M. (1991). Relationship between perceived benefits and barriers to exercise and actual exercise participation among the well elderly in the community, San Jose State University. ProQuest Dissertations Publishing.

Cindaş, A. (2001). Yaşlılarda egzersiz uygulamasının genel ilkeleri, *Turkish Journal of Geriatrics, 4*(2),77-84.

Çivi S.& Tanrıkulu MZ. (2000). Yaşlılarda bağımlılık ve fiziksel yetersizlik düzeyleri ile kronik hastalıkların prevalansını saptamaya yönelik epidemiyolojik çalışma. *Türk Geriatri Dergisi*, 3, 85-90.

Çetin, A. (2002). Yaşam kalitesi ve rehabilitasyon. Geriatri, HU Geriatrik Bilimler Araştırma ve Uygulama Merkezi, Turgut Yayıncılık, İstanbul, s. 218-221.

Çolak, M., & Özer, Y. E. (2015). Sosyal Politika Anlamında Aktif Yaşlanma Politikalarının Ulusal Ve Yerel Düzeydeki Analizi. *Elektronik Sosyal Bilimler Dergisi*, *14*(55), 115-124.

De Sousa, R. A. L., Rocha-Dias, I., de Oliveira, L. R. S., Improta-Caria, A. C., Monteiro-Junior, R. S., & Cassilhas, R. C. (2021). Molecular mechanisms of physical exercise on depression in the elderly: a systematic review. *Molecular Biology Reports*, 1-10.

Durgun, B.& Tümerdem, Y. (1999). Kentleşme ve yaşlılara sunulan hizmetler. *Turkish Journal of Geriatrics, 2*(3): 115-120.

Durmuş, D., Cantürk, F., &Topal, T.(2005). Yaşlanma ile kastaki değişimler, beslenme ve egzersiz *Türk Geriatri. Dergisi, 8*(1), 38.

Elizabeth HB, Carol WG, &Jack WS. (2006). Telomeres and telomerase: The path from maize, Tetrahymena and yeast to human cancer and aging. *Nature Medicine*, 21, 10.

Erickson KI, Voss MW & Prakash RS. (2011). Exercise training increases size of hippocampus and improves memory. *Proc Natl Acad Sci, 108*(7), 3017-22.

Eskiyurt, N., &Karan, A. (2004). Geriatrik rehabilitasyon ve yaşlılarda egzersiz, *Klinik Gelişim Dergisi, Geriatrik Hasta ve Sorunları Özel sayısı,* 17,49-54.

Gibson, Matthew A.(2017). Exercise Among the Elderly and Why the Elderly Do Not Exercise, The University of Mississippi Medical Center. ProQuest Dissertations Publishing.

Gür H. (2000). Yaşlılar ve fiziksel aktivite. Beyazova M, Gökçe Kutsal Y (Eds.): Fiziksel Tıp ve Rehabilitasyon, Güneş Kitabevi, Ankara; (2):2565-258l.

Gündüz, O.H. (2000). Yaşlılarda postür ve yürüme. *Türk Geriatri Dergisi*, 3, 70-74.

Haselwandter EM, Corcoran MP & Folta SC. (2015). Built environment, physical activity, and aging in the United States: A state of the science review. *J Aging Phys Act, 23*(2), 323-9.

İşleğen, Ç. (2015). Yaşlılarda fizik aktivite ve hastalıklara etkisi – II, *Ege* Üniversitesi *Ege Tıp Dergisi / Ege Journal of Medicine,* 54: Ek Sayı / Supplement 29-34

Kalyon, T.A. (1997). *"Spor Hekimliği; Sporcu Sağlığı ve Spor Sakatlıkları."* GATA Basımevi, Ankara, s: 45-147.

Karan, A. (2006). Yaşlılıkta egzersiz ve spor, *Türk Fizik Tıp Rehabilitasyon Dergisi,*52 (Özel Ek A), 53-56.

Kibble, J. D. (2021). Using the physiology of normal aging as a capstone integration exercise in a medical physiology course. *Advances in Physiology Education*,*45*(2), 365-368.

Koçak FÜ & Özkan F. (2010). Yaşlılarda fiziksel aktivite düzeyi ve yaşam kalitesi. *Türkiye Klinikleri J Sports Sci*, 2, 46-54.

Küçükoğlu, S., Gür, H. (1992). Yaşlılık ve fiziksel aktivite. Uludağ Üniversitesi, Y. Lisans Tezi, s. 25.

Morio B, Barra V, Ritz P, Fellmann N., Bonny JM, Beaufrere B, Boire JY & Vermorel M (2000). Benefit of endurance training in elderly people over a short period is reversible. *Eur J Appl Physiol;81*(4), 329-336.

Noor Rochmah Ida Ayu Trisno P., Etty R., &Nurviyandri K.W. (2019). Relationship of age, gender, hypertension history, and vulnerability perception with physical exercise compliance in elderly. *Enfermeria clinica*, *29*, 541-545. DOI:10.1016/j.enfcli.2019.04.083

Oktik, N. (2004). *Huzurevinde yaşam ve yaşam kalitesi Muğla* Örneği. Muğla Üniversitesi yayınları;52:32, s.89.

Öktenli, Ç. (2019). Yaşlılarda düzenli spor ya da egzersizin yararları.

Özdemir, O. (2020). Fiziksel inaktivite. Editor: Kutsal, Y.G. ve Aslan, D. ; Covid-19 pandemi sürecinde ileri yaş grubuna yaklaşım.

Pathumarak N. (2005). Factors predicting the exercise behavior of the elderly, Case Western Reserve University, ProQuest Dissertations Publishing.

Physical Activity, (2013). Physical-activity-guidelines-for-adults, (Erişim Adresi: http://www.nhs.uk/Livewell/fitness/Pages/physical-activity-guidelines-for adults.aspx).

Quadagno, T. (1999) "Aging and The Life Course: An Introduction to Social Gerontology." The mcgraw Hill Companies p:129-139

Rakıcıoğlu, N. (2011). *Sağlıklı beslenme* önerileri. *Yaşlanmak ayrıcalıktır.* Hacettepe Üniversitesi-GEBAM Yayınları, Ankara, 2011, 65-77.

Regnersgaard S., Knudsen AK., Lindskov FO., Mrantinkovic M., Pressel E., İngersen A., &Dela F. (2021). Down stair walking: A simple method to increase muscle mass and performance in 65+year healthy people. DOI: 10.1080/17461391.2020.1856936.

Rowe, J. W., & Kahn, R. L. (1987). Human aging: usual and successful. *Science (New York, N.Y.)*,*237*(4811), 143–149. https://doi.org/10.1126/science.3299702

Soygüden, A., &Cerit, E. (2015). Yaşlılar için egzersiz uygulamalarının önemi, *Hitit* Üniversitesi *Sosyal Bilimler Enstitüsü* Dergisi, *8*(1),197-224.

Soyuer, F. & Soyuer, A. (2008.) Yaşlılık ve Fiziksel Aktivite. *İnönü* Üniversitesi Tıp *Fakültesi Dergisi 15*(3) 219-224.

Türkiye İstatistik Kurumu. Türkiye Sağlık Araştırması (2014).

Ünal H. (2011). Spor bilincinin yaygınlaştırılmasında sosyal pazarlamanın toplum tutumuna etkisi. *CBU J Phys Edu Sport Sci: 6*(2), 11-22.

Wojtek JC, David N, &Maria AF. (2009). Exercise and physical activity for older adults. *Medicine & Science in Sports & Exercise, 41*(7), 1510-30.

Wosornu, D., Bedford, D & Ballantyne, D. (1996). "A Comparison of the Effects of Strength and Aerobic Exercise Training On Exercise Capacity and Lipids After Coronary Artery Bypass Surgery," *European Heart Journal, 17, 854-63.*

Yaman H, &Akdeniz M. (2008). Etkin Yaşlanma: Birinci basamak sağlık hizmetlerinde yaşlı sağlığına yeni bir bakış açısı. *STED;17(6), XII-XIII.*

Yardımcı, A.E. (1995). İstanbul'da Yaşayan Yaşlı Öğretmenlerin Sağlık Sonuçlarının Günlük Yaşam Aktiviteleri ve Aletli Günlük Yaşam Aktiviteleri İle İlişkisi. İstanbul Üniversitesi Tıp Fakültesi Halk Sağlığı Anabilim Dalı, Tıpta Uzmanlık Tezi, İstanbul.

Yıldırım, B., Özkahraman, Ş., & Ersoy, S. (2012). Yaşlılıkta görülen fizyolojik değişiklikler ve hemşirelik bakımı. *Düzce Üniversitesi Sağlık Bilimleri Enstitüsü Dergisi, 2(2), 19-23.*

Zorba, E., Babayiğit, G.İ., Saygın, Ö., İrez, G.,& Karacabey, K.(2005). 65-68 Yaşlılarda 10 haftalık antrenman programının bazı fiziksel uygunluk parametrelerine etkisinin araştırılması, *Muğla Üniversitesi Beden Eğitimi ve Spor Yüksekokulu- Fırat Üniversitesi Beden Eğitimi ve Spor Yüksekokulu, F.Ü. Sağlık Bil. Dergisi, 18*(4), 229-234.

Zorba, E. (2004). *Yaşam boyu spor*, İstanbul: Marmara Basın-Yayın, 218,219.

KAYNAKÇALAR

Aile ve Çalışma Sosyal Hizmet Bakanlığı 2020 Yaşlı Nüfus Demografik Değişimi 2020. Erişim Adresi: https://www.Ailevecalisma.Gov.Tr/Media/45354/Yasli-Nufus-Demografik-Degisimi-2020.pdf

AÇSHB, (2020). Erişim Adresi: https://www.ailevecalisma.gov.tr/media/9323/kitaptuerkiyedeyaslilara-yonelik-hizmetler-kurumsalya%C5%9Fl%C4%B1-bak%C4%B1m%C4%B1-veillerin-durumu2018.pdf (Erişim Tarihi: 12.12.2020)

Ankara Büyükşehir Belediyesi, (2020). Erişim Adresi: https://www.ankara.bel.tr/sosyal-hizmetler/yasli-hizmetleri (Erişim Tarihi; 06.01.2020).

Avrupa Birliği Bakanlığı, (2012). 2012 Avrupa Aktif Yaşlanma Ve Nesiller arası Dayanışma Yılı Hakkında Bilgi Notu. Erişim Adresi: https://www.ab.gov.tr/files/SBYPB/Sosyal%20Politika%20ve%20%C4%B0stihdam/aktif_yaslanma_bilgi_notu.pdf

Bethanie, (2020). Erişim Adresi: https://www.bethanie.com.au/at-home/costs-and-funding, (Erişim Tarihi: 10.12.2020)

Carlton-LaNey, I. (1997) Social Worker as Advocates for Elders. M. Reisch & E. Gambrill (Eds) Social Work in the 21st Century (pp. 285-296). USA: Pine Forge Press.

Çelebi, Ç. D., & Yüksel, M. Y. (2014). Yaşlılık ve yaşlılara sunulan psikolojik danışma ve rehberlik uygulamalarına bir bakış. *Kalem Eğitim ve İnsan Bilimleri Dergisi*, *4*(2), 175-202.

Durak, M. (2004). *Yaşadığı Ortamda Yaşlıya Hizmet Modeli*. Ankara: Ankara Büyükşehir Belediyesi, Yaşlılara Hizmet Merkezi Yayınları.

Emiroğlu, V. (1991). "Yaşlılık ve Yaşlılara Verilen Hizmetler", Ruhşen Keleş, Jürgen Nowak ve İlhan Tomanbay (Ed.), Türkiye'de ve Almanya'da Sosyal Hizmetler, içinde (245-248), Ankara: Selvi Yayınları, 1991.

Gencer, N. (2020). Kovıd-19 sürecinde yaşlı olmak: 65 yaş ve üstü vatandaşlar için uygulanan sokağa çıkma yasağı üzerine değerlendirmeler ve manevi sosyal hizmet. *Türkiye Sosyal Hizmet Araştırmaları Dergisi*, COVID-19 Özel Sayısı, 35-42.

Gould, Arthur (1999). The erosion of the welfare state: Swedish social policy and the EU, *Journal of European Social Policy, 9*(2), 165-174.

Globalhealthaging, (2014). Erişim Adresi: https://globalhealthaging.org/2014/08/03/sweden-a-role-model-for-elderly-care/ (Erişim Tarihi: 10.12.2020)

Geriatrics and Extended Care, (2020). Erişim Adresi: https://www.va.gov/geriatrics/pages/Home_and_Community_Based_Services.asp?utm_source=geriatrics_home_page (Erişim Tarihi: 10.12.2020)

Gürsoy Çuhadar, S. & Lordoğlu, K. (2016). Demografik Dönüşüm Sürecinde Türkiye›de Yaşlanma ve Sorunlar. *Journal of Faculty of Political Science*, (54).

Healthcare in Netherlands (2018) Erişim Adresi: file:///C:/Users/hunter/Downloads/healthcare-in-the-netherlands-2018.pdf (15-17) (Erişim Tarihi: 10.12.2020)

Homecare, (2019). Erişim Adresi: https://www.helpageindia.org/beta/wp-content/uploads/2019/03/Homecare-Report.pdf, (Erişim Tarihi: 10.12.2020)

Hudson, B. (2000). *Yetişkin bakımı.* M. Hill (Ed.), Yerel Yönetim Sosyal Hizmetleri: Bir Giriş (s. 85-104). Birleşik Krallık: Wiley-Blackwell.

İstanbul Büyükşehir Belediyesi, (2020). Erişim Adresi: http://www.ibb.gov.tr, (Erişim Tarihi; 06.01.2020).

İzmir Büyükşehir Belediyesi, (2020). Erişim Adresi: https://www.izmir.bel.tr/tr/evde-saglik-ve-bakim-hizmeti/907/4088 (Erişim Tarihi; 06.01.2020).

Kaya, F., (2017). Türkiye'de Yaşlı Nüfus Ve Huzurevleri. *Akademik Bakış Uluslararası Hakemli Sosyal Bilimler Dergisi*, (61), 423-440.

Koç, A. (2021). Türk Tıp Tarihinde Palyatif Bakım. *JARSS*, *29*(3), 159-164.

Konya Büyükşehir Belediyesi, (2020). Erişim Adresi: https://www.konya.bel.tr/haberayrinti.php?haberID=1061 (Erişim Tarihi; 06.01.2020).

Mandıracıoğlu, A. (2010). Dünyada ve Türkiye'de yaşlıların demografik özellikleri. *Ege Tıp Dergisi*, *49*(3), 39-45.

Medicaid, (2020). Erişim Adresi: https://www.medicaid.gov/medicaid/long-term-services-supports/pace/programs-all-inclusive care-elderly-benefits/index.html (Erişim Tarihi: 10.12.2020)

Milli Eğitim Bakanlığı. (2011). Aile ve tüketici hizmetleri: Yaşlı bireylere sosyal destek hizmeti veren kurum ve kuruluşlar. Ankara. 11 Ocak 2016, http://www.megep.meb.gov.tr (Erişim Tarihi; 14.01.2020).

Negiz, N. (2011). Sosyal yardım ve sosyal hizmet faaliyetleri açısından Isparta Belediyesi: Farkındalık, yararlanma ve değerlendirme açısından bir araştırma. *Süleyman Demirel Üniversitesi İktisadi ve İdari Bilimler Fakültesi Dergisi, 16*(2), 323-341.

Özkul, M. & Kalaycı, I. (2015). Türkiye›de Yaşlılık Çalışmaları. *Journal of Sociological Studies/ Sosyoloji Konferansları*, (52).

Productivity Commission, (2020). Erişim Adresi: https://www.pc.gov.au/research/ongoing/report-on-government-services/2020/community-services/aged-care-services (ErişimTarihi:10.12.2020)

Selçuklu Belediyesi, (2020). Erişim Adresi: https://www.selcuklu.bel.tr/projeler/detay/82/evde-yasli-bakim-hizmeti.html (Erişim Tarihi; 06.01.202).

Strateji ve Bütçe Başkanlığı, (2020). Kalkınma Planları. Erişim Adresi: https://www.sbb.gov.tr/ (Erişim Tarihi: 10.12.2020)

Social Welfare Department The Government of the Hong Kong Special Administrative Region Erişim Adresi: http://www.swd.gov.hk/en/index/site_pubsvc/page_elderly/su (Erişim Tarihi: 10.12.2020)

Taşçı, F. (2010). Yaşlılara yönelik sosyal politikalar: İsveç, Almanya, İngiltere ve İtalya örnekleri. *Çalışma ve Toplum*, *1*, 175-202.

Tezcan, S. & Seçkiner, P. (2012). Türkiye'de Demografik Değişim; Yaşlılık Perspektifi. *Yaşlı Sağlığı*, 1.

The Government of Hong Kong, (2020). Erişim Adresi: https://www.swd.gov.hk/en/index/

Tomanbay, İ. (2007). *Yaşlılara yönelik sosyal hizmetler.* Ankara: Hacettepe Üniversitesi GEBAM Yayını.

Türkiye Cumhuriyeti Başbakanlık Devlet Planlama Teşkilatı, (2012). Türkiye'de Yaşlıların Durumu ve Yaşlanma Ulusal Eylem Planı Uygulama Programı, Erişim Adresi: https://www.ailevecalisma.gov.tr/eyhgm/sayfalar/istatistikler/engelli-ve-yasli-istatistik-bulteni/

Türkiye Cumhuriyeti Başbakanlık Devlet Planlama Teşkilatı, (1963). Birinci Beş Yıllık Kalkınma Planı, 1963-1967.

Türkiye Cumhuriyeti Başbakanlık Devlet Planlama Teşkilatı, (1968). İkinci Beş Yıllık Kalkınma Planı, 1968-1972.

Türkiye Cumhuriyeti Başbakanlık Devlet Planlama Teşkilatı, (1973). Üçüncü Beş Yıllık Kalkınma Planı, 1973-1977.

Türkiye Cumhuriyeti Başbakanlık Devlet Planlama Teşkilatı, (1979). Dördüncü Beş Yıllık Kalkınma Planı, 1979-1983.

Türkiye Cumhuriyeti Başbakanlık Devlet Planlama Teşkilatı, (1984). Besinci Beş Yıllık Kalkınma Planı, 1985-1989.

Türkiye Cumhuriyeti Başbakanlık Devlet Planlama Teşkilatı, (1989). Altıncı Beş Yıllık Kalkınma Planı, 1990-1994.

Türkiye Cumhuriyeti Başbakanlık Devlet Planlama Teşkilatı, (1995). Yedinci Beş Yıllık Kalkınma Planı, 1996-2000.

Türkiye Cumhuriyeti Başbakanlık Devlet Planlama Teşkilatı, (2000). Sekizinci Beş Yıllık Kalkınma Planı, 2001-2005.

Türkiye Cumhuriyeti Başbakanlık Devlet Planlama Teşkilatı, (2006). Dokuzuncu Beş Yıllık Kalkınma Planı, 2007-2013.

Türkiye Cumhuriyeti Başbakanlık Devlet Planlama Teşkilatı, (2013). Onuncu Kalkınma Planı (2014-2018)

Türkiye Cumhuriyeti Başbakanlık Devlet Planlama Teşkilatı, (2018). On Birinci Kalkınma Planı (2019-2023)

TÜİK, (2020). İstatistiklerle Yaşlılar, 2019. Erişim Adresi: http://www.turkstat.gov.tr, (Erişim Tarihi; 24.12.2020).

Yaşlı Hizmet Merkezlerinde Sunulacak Gündüzlü Bakım ile Evde Bakım Hizmetleri Hakkında Yönetmelik, (2008). Erişim Adresi: https://www.resmigazete.gov.tr/eskiler/2008/08/20080807-5.html (Erişim Tarihi; 23.12.2020).

Yaşlıların Üst Düzey Sağlık Hakları ve Hizmetleri, (2020). Erişim Adresi: https://www.pedimhealthcare.com/adultcare.php?gclid=CjwKCAjwgb6IBhAREiwAgMYKRqffwBE-v_xNrPdEH-QyhySaTXrBQXPxk0RerTkHuCXZfJ3CFCdE5RoCMJ0QAvD_BwE (Erişim Tarihi: 10.12.2020)

I. Yaşlılık Şûrası, (2019). Erişim Adresi: https://ailevecalisma.gov.tr/media/3668/eyh-yaslilik-surasi-ozel-sayisi.pdf, (Erişim Tarihi; 12.12.2020).

1580 sayılı Belediye Kanunu, Erişim Adresi: http:/khgm.gov.tr, (Erişim Tarihi: 20.12.2020.)

5302 sayılı İl Özel İdaresi Kanunu, Erişim Adresi: http://www.ioi.gov.tr, (Erişim tarihi: 20.12.2020).

5393 sayılı Belediye Kanunu, Erişim Adresi: http://www.tbmm.gov.tr (Erişim tarihi: 20.12.2020.)

TABLO KAYNAKÇA

Tablo 1. TÜİK, (2020). İstatistiklerle Yaşlılar, 2019.
Erişim Adresi: http://www.turkstat.gov.tr (Erişim Tarihi; 24.12.2020).

Tablo 2. Amerika Birleşik Devletleri Nüfus Bürosu, Uluslararası Veri Tabanı Türkiye rakamının kaynağı TÜİK' tir. Erişim adresi: https://data.tuik.gov.tr/Bulten/Index?p=Istatistiklerle-Yaslilar-2020-37227

Tablo 3. Türkiye İstatistik Kurumu. (2019). Adrese Dayalı Nüfus Kayıt Sistemi.
Erişim adresi: https://data.tuik.gov.tr/Bulten/Index?p=Istatistiklerle-Yaslilar-2020-37227

Tablo 4. Engelli ve Yaşlı Hizmetleri Genel Müdürlüğü, (2020).
Erişim adresi: https://www.ailevecalisma.gov.tr/media/40734/istatistik-bulteni-subat2020.pdf

ŞEKİL KAYNAKÇA

Resim 1. Yaşlı bakımı.
https://www.sabah.com.tr/yasam/2019/03/19/yaslilar-haftasi-ne-zaman-kutlaniyor-2019-yaslilara-saygi-haftasi-etkinlikleri-ve-merak-edilenler

Resim 2: İsveç'te yaşlı bakımı. Sofia Sabel.
https://sweden.se/society/elderly-care-in-sweden/

Resim 3. İsrail'de Yaşlı Bakımı.
https://www.am-matan.co.il

Resim 4 Hollanda' da Yaşlı Bakımı.
https://www.previousmagazine.com/benefits-of-having-a-home-visit-doctor

Resim 5.Hindistan'da Yaşlı Bakımı.
https://www.helpageindia.org/aboutus/publications/helpage-research-reports/

Resim 6.Belediyeler Tarafından Sunulan Yaşlı Hizmetleri.
https://www.darica.bel.tr/projeler/1/86

Resim 7.Belediyeler Tarafından Sunulan Yaşlı Hizmetleri.
https://saglik.ibb.istanbul/yasli-hizmetleri/

Resim 8.Belediyeler Tarafından Sunulan Yaşlı Hizmetleri.
https://ankara.bel.tr/sosyal-hizmetler/yasli-hizmetleri/yaslilara-hizmet-merkezi

Resim 9.Şefkat Evleri.
https://ankara.bel.tr/sosyal-hizmetler/yasli-hizmetleri/yaslilara-hizmet-merkezi

Resim 10.Belediyeler Tarafından Sunulan Yaşlı Hizmetleri.
https://www.selcuklu.bel.tr/projeler/detay/82/evde-yasli-bakim-hizmeti.html

Resim 11.Belediyeler Tarafından Sunulan Yaşlı Hizmetleri.
https://www.izmir.bel.tr/tr/ZubeydeHanimHuzurevi/62/114

* Görüşmelerde ölen kişiye ait bir eşya ya da fotoğrafın kullanılması ölümün kabullenilişi açısından önemlidir.

Yas Sürecini biz nasıl atlatabiliriz? Sorusunu sorduğumuzda kendimize şu tavsiyelerde bulunabiliriz: Mutlaka iyi bir dinleyici bulmalı ve bizi anlayacak biriyle durumu paylaşmalıyız. Çünkü kimse bu duruma yalnız katlanmak zorunda değildir. Özellikle aile üyelerinin yanında daha güçlü durmaya çalışmak acıyı paylaşmamak doğru bir davranış değildir. Onlarla da paylaşmak, konuşmak, hatırlamak herkese iyi gelecektir. Yaşadığımız duygu ve tepkilerin normal olduğunu kabullenmeli ve mümkün olduğu kadar ifade etmeye çalışmalıyız. Hatta bizimle aynı durumu yaşayan biriyle acımızı paylaşmak dertleşmek çok daha iyi gelecektir. Sabırlı olmak fakat ağlamaktan da kaçmamak lazım. Konuşmanın zor olduğu durumlarda yazıyı, resmi kullanabiliriz. Zor bir sürecin bizi beklediğini bilmeli buna kendimizi hazırlamalıyız. Pişmanlık duyduğumuz şeyler için kendimizi affetmeliyiz. Yavaş yavaş normal sosyal hayatımıza geri dönmeli fiziksel ihtiyaçlarımıza özen göstermeliyiz.

Bazı anlık rahatlatan yöntemlerden uzak durmalıyız. Alkol veya başka madde kullanımı, unutmak için ısrarla başka şeyle meşgul olmak, yardım etmeye çalışanlardan uzaklaşmak gibi anlık kaçış yöntemlerinin kalıcı fayda sağlamadığını bilmek gerekir.

KAYNAKÇALAR

Bildik, T. (2013). Ölüm, kayıp, yas ve patolojik yas. *Ege Tıp Dergisi*, *52*(4), 223-229.

Freud, S. (2014). *Yas ve melankoli* (A. Emirsoy, Çev.). *İstanbul: Telos Yayıncılık.*

Gizir, C. (2016). Kayıp sonrasında zorluklar yaşayan üniversite öğrencilerine yönelik bir yas danışmanlığı modeli, *MUEFD*, 2, 195-213.

Göka, E. (2013). *Hoşça kal.* İstanbul: Timaş Yayınları.

Işık, Z. (2015). *Sen öldün, ben büyüdüm*. İstanbul: Açılım Kitap.

İnceoğlu, S. (1947). *Türk tarihi ve hukuku.* İstanbul, s. 72.

Karakuş, G., Öztürk, Z., & Tamam, L. (2012). Ölüm ve ölüm kaygısı. *Arşiv Kaynak Tarama Dergisi, 21*(1):42-79.

Kaufmann-Eisenberg, *Yahudi Kaynaklarına Göre Ölüm*. s. 89 (Aktaran: Hamdi Kalyoncu, Ölümsüzlük İhtiyacı, Boğaziçi Yayınları, İstanbul, 2011, s. 17.)

Küçük, R. (2017). *Yasla Başa Çıkmada Dinin Rolü,* Yayımlanmamış Yüksek Lisans Tezi. Marmara Üniversitesi. Felsefe ve Din Bilimleri Anabilim Dalı.

Onay, İ. (2013). İslamiyet'ten önce türklerde ölüm anlayışı ve defin yöntemleri. *Gümüşhane Üniversitesi Sosyal Bilimler Elektronik Dergisi, 6*(7).

Ulubil, İ. (2010). *Kayıp, yas, ölüm ve yeniden başlamak.* Erişim Adresi: https://www.iremyalugulubil.com/tr/article/desc/46569/kayip-yas-olum-ve-yeniden-baslamak.html

Uysal, S. (2021) *İslam ve diğer dinlerde ölüm.* Erişim Adresi: https://www.sdplatform.com/Dergi/1289/Islam-ve-diger-dinlerde-olum.aspx

Yanbastı, G. (1990). *Kişilik kuramları*. *İzmir: Ege Üniversitesi Yayınları.*

Kara, E. (2016). Yas Süreci ve dini danışmanlık. DEÜİFD, *Din Psikolojisi Özel Sayısı*, ss.251-270.

Sezer, S., & Saya, P. (2009). Gelişimsel açıdan ölüm kavramı. *Dicle Üniversitesi Ziya Gökalp Eğitim Fakültesi Dergisi,* 13, 151-165.

MAĞAZA ATMOSFERİ ve DENEYİMSEL PAZARLAMA

Kuşaklar Bazında İnceleme

Dr. Öğr. Üyesi Cansu BİRİN ATILGAN
Prof. Dr. H. Seçil FETTAHLIOĞLU

EĞİTİM
yayınevi

MAĞAZA ATMOSFERİ VE DENEYİMSEL PAZARLAMA
KUŞAKLAR BAZINDA İNCELEME

Dr. Öğr. Üyesi Cansu Birin Atılgan, Prof. Dr. H. Seçil Fettahlıoğlu

Genel Yayın Yönetmeni: Yusuf Ziya Aydoğan (yza@egitimyayinevi.com)
Genel Yayın Koordinatörü: Yusuf Yavuz (yusufyavuz@egitimyayinevi.com)
Sayfa Tasarımı: Eğitim Yayınevi Grafik Birimi
Kapak Tasarımı: Eğitim Yayınevi Grafik Birimi

T.C. Kültür ve Turizm Bakanlığı
Yayıncı Sertifika No: 47830

ISBN: 978-625-8223-36-1
1. Baskı, Ekim 2022

Baskı Cilt
Bulut Dijital Matbaa Sanayi Ticaret Limited Şirketi
Musalla Bağları Mah. İnciköy Sok. 1/A Selçuklu / KONYA
Matbaa Sertifika No: 48120

Kütüphane Kimlik Kartı

MAĞAZA ATMOSFERİ VE DENEYİMSEL PAZARLAMA
KUŞAKLAR BAZINDA İNCELEME

Dr. Öğr. Üyesi Cansu Birin Atılgan, Prof. Dr. H. Seçil Fettahlıoğlu

160 s., 165x240 mm
Kaynakça var, dizin yok.
ISBN: 978-625-8223-36-1

Bu kitap "Kuşak farklılıklarına göre mağaza atmosferinin deneyimsel pazarlamayla etkileşiminin incelenmesi" başlıklı doktora tezinden üretilmiştir.

Copyright © Bu kitabın Türkiye'deki her türlü yayın hakkı Eğitim Yayınevi'ne aittir. Bütün hakları saklıdır. Kitabın tamamı veya bir kısmı 5846 sayılı yasanın hükümlerine göre kitabı yayımlayan firmanın ve yazarlarının önceden izni olmadan elektronik/mekanik yolla, fotokopi yoluyla ya da herhangi bir kayıt sistemi ile çoğaltılamaz, yayımlanamaz.

EĞİTİM
yayınevi
Yayınevi Türkiye Ofis: İstanbul: Eğitim Yayınevi Tic. Ltd. Şti., Atakent mah. Yasemen sok. No: 4/B, Ümraniye, İstanbul, Türkiye

Konya: Eğitim Yayınevi Tic. Ltd. Şti., Fevzi Çakmak Mah. 10721 Sok. B Blok, No: 16/B, Safakent, Karatay, Konya, Türkiye
+90 332 351 92 85, +90 533 151 50 42, 0 332 502 50 42
bilgi@egitimyayinevi.com

Yayınevi Amerika Ofis: New York: Egitim Publishing Group, Inc.
P.O. Box 768/Armonk, New York, 10504-0768, United States of America
americaoffice@egitimyayinevi.com

Lojistik ve Sevkiyat Merkezi: Kitapmatik Lojistik ve Sevkiyat Merkezi, Fevzi Çakmak Mah. 10721 Sok. B Blok, No: 16/B, Safakent, Karatay, Konya, Türkiye
sevkiyat@egitimyayinevi.com

Kitabevi Şubesi: Eğitim Kitabevi, Şükran mah. Rampalı 121, Meram, Konya, Türkiye
+90 332 499 90 00
bilgi@egitimkitabevi.com

İnternet Satış: www.kitapmatik.com.tr
+90 537 512 43 00
bilgi@kitapmatik.com.tr

kitapmatik
İlk okuyan siz olun
İnternetteki kitapçınız

KAYNAKLAR

ADDIS, M., ve HOLBROOK, B. M., 2001. "On the Conceptual Link Between Mass Customisation and Experiential Consumption: An Explosion of Subjectivity", Journal of Consumer Behaviour, 1(1), 50-66.

ADIGÜZEL, O., BATUR, H. Z., ve EKŞİLİ, N., 2014. "Kuşakların Değişen Yüzü ve Y Kuşağı ile Ortaya Çıkan Yeni Çalışma Tarzı: Mobil Yakalılar", Süleyman Demirel Üniversitesi Sosyal Bilimler Enstitüsü Dergisi, 1(19), 165-182.

AHBAP, B. Ö., 2014. "Renklerin Pazarlama Üzerindeki Etkisi", Yüksek Lisans Tezi, İstanbul Kültür Üniversitesi Sosyal Bilimler Enstitüsü İşletme Anabilim Dalı, İstanbul.

AHO, S. K., 2001. "Towards a General Theory of Touristic Experiences: Modeling Experience Process in Tourism", Tourism Review, 56(3/4), 33-37.

AK İKİNCİ, Ö., 2012. "Farkında Olmadığımız Vazgeçilmezimiz: Koku Duyumuz", Bilim ve Teknik Dergisi, 45 (531) ss: 68-71.

AKAN, G. H., 2009. "Algılama Yönetiminin Tüketici Davranışları Üzerindeki Etkisi: Saha Araştırması", Yüksek Lisans Tezi, Marmara Üniversitesi Sosyal Bilimler Enstitüsü Halkla İlişkiler Anabilimdalı, İstanbul.

AKAYDIN, H., 2007. "Perakende Mağaza Atmosferinin Müşterilerin Satın Alma Kararı Üzerindeki Rolü: Eskişehir İlindeki Alışveriş Merkezi Müşterileri İle Bir Araştırma", Yüksek Lisans Tezi, Anadolu Üniversitesi Sosyal Bilimler Enstitüsü İşletme Anabilim Dalı, Eskişehir.

AKSAÇ, H., 2006." Mağazalar; Ürün-Satış-Mekân Etkileşimi", Yüksek Lisans Tezi, Marmara Üniversitesi Güzel Sanatlar Enstitüsü İç Mimarlık Ana Sanat Dalı, İstanbul.

AKSOY, T., 2017." Tüketici Eğlenmek, Uyarılmak, Kalbine Dokunulmak İster", http://www.temelaksoy.com/tuketici-eglenmek-uyarilmak-kalbine-dokunulmak-ister/ (16.03.2018).

ALEMDAR, M., 2010. "Deneyimsel Pazarlamada Alışveriş Atmosferinin Tüketici Davranışları Üzerindeki Etkisi", Doktora Tezi, Ege Üniversitesi Sosyal Bilimler Enstitüsü Halkla İlişkiler ve Tanıtım Anabilim Dalı. İzmir.

ALTINTAŞ, N. ve AĞAÇ, S., 2008. Hazır Giyim Ürünleri Satışında Görsel Mağazacılık ve Giysi Sunumu. Tekstil Maraton Dergisi, ss: 1-13.

ALTUNIŞIK, R., COŞKUN, R., BAYRAKTAROĞLU, S., ve YILDIRIM, E., 2010. Sosyal bilimlerde araştırma yöntemleri- SPSS Uygulamaları, Sakarya Yayıncılık, Sakarya.

ALWIN, D.F., 2002. "Generations X, Y and Z: Are They Changing America", American Sociological Association, Contexts, 42(1), ss. 42- 51.

ANGGİE, C., ve HARYANTO, J. O., 2011. "Analysis of the effect of olfactory, approach behavior, and experiential marketing toward purchase intention", Gadjah Mada International Journal of Business, 13(1), 85-101.

ARORA, S., ve CHATTERJEE, R., 2017. "Using experiential marketing to sell off-road vehicles in India: The Polaris way", Global Business and Organizational Excellence, 36(5), 20-25.

ARSLAN, B., 2013. "Mağaza Atmosferi Unsurlarının Anlık Satın Almaya Etkisi: Fiziksel Mağaza Ve Sanal Mağaza Karşılaştırılması", Doktora Tezi, Marmara Üniversitesi Sosyal Bilimler Enstitüsü İşletme Anabilim Dalı, İstanbul.

ARSLAN, F. M., 2011. "Mağazacılıkta Atmosfer", İstanbul: Beta Yayınevi.

AYDIN, E., 2014. "Deneyim Pazarlamasının Marka İletişimi Sürecinde Virütik (Viral) Pazarlama İle İlişkisi", Yüksek Lisans Tezi, Gediz Üniversitesi Sosyal Bilimler Enstitüsü İşletme Anabilim Dalı, İzmir.

AYDIN, K., 2010. "Perakende Yönetiminin Temelleri" Geliştirilmiş 3. Baskı, Nobel Yayın Dağıtım, Ankara.

BATI, U., 2010. "Hedef kitle davranışını etkileyen bir unsur olarak reklamlarda müzik kullanımı konusundaki yazının incelenmesi", Uluslararası İnsan Bilimleri Dergisi, 7(2), 778-808.

BATI, U., 2017. "Markethink yada Farkethink", Kitap Kulübü, İstanbul.

BAWA, K., LANDWEHR, J. T., ve KRİSHNA, A., 1989. "Consumer Response to Retailers' Marketing Environments: An Analysis of Coffee Purchase Data", Journal of Retailing, 65(4), 471–495.

BAYÇU, S. ve ARSLAN, M. (2012). *Mağaza Atmosferi.* (E. M. Oyman, Dü.) Eskişehir: T.C. Anadolu Üniversitesi Yayın.

BITNER, M. J., 1992. "Servicescapes: The Impact of Physical Surroundingson Customers and Employees", Journal of Marketing, Vol. 56, No. 2, ss. 57-71.

BİRİN ATILGAN. C., 2019. "Kuşak Farklılıklarına Göre Mağaza Atmosferinin Deneyimsel Pazarlamayla Etkileşiminin İncelenmesi", Doktora Tezi, Kahramanmaraş Sütçü İmam Üniversitesi Sosyal Bilimler Enstitüsü İşletme Anabilim Dalı, Kahramanmaraş.

BOZPOLAT, C., 2017. "Mağaza Atmosferinin Tüketici Tercihindeki Önemi", The Journal of Social Science, 1(2), ss.94-103.

BÜYÜKÖZTÜRK, Ş., 2011. "Sosyal bilimler için veri analizi el kitabı", Pegem Akademi, Ankara.

CALDWELL, C. ve HIBBERT, S. A.,1999. "Play that one again: The effect of music tempo on consumer behaviour in a restaurant". ACR European Advances.

CARU, A., & COVA, B. (2003). Revitising Consumption Experience:A More Humble But Complete View Of The Concept. *Marketing Theory, 3*(2), 267-286.

CHEVALIER, M., 1975. "Increase in Sales Due to In-Store Display", Journal of Marketing Research, 12(4), 426–431.

COX, K., 1964. "The Responsiveness of Food Sales to Shelf Space Changes in Supermarkets", Journal of marketing research, 1(2), 63-67.

CUSTERS, P. J. M., DE KORT, Y. A. W., IJSSELSTEIJN, W. A. ve De KRUIFF, M. E., 2010. "Lighting İn Retail Environments: Atmosphere Perception In The Real World", Lighting Research & Technology, 42(3), ss: 331-343.

ÇELİK, A., 2013. "Turizmde Deneyimsel Pazarlama: Tur Operatörlerine Yönelik Bir Uygulama", Doktora Tezi, Dokuz Eylül Üniversitesi Sosyal Bilimler Enstitüsü Turizm İşletmeciliği Anabilim Dalı, İzmir.

ÇELİK, B., 2013. "Mağaza Atmosferinin Hedonik Tüketim İle İlişkisi Sera Kütahya Alışveriş Merkezi'nde Bir Uygulama" Yüksek Lisans Tezi, Dumlupınar Üniversitesi Sosyal Bilimler Enstitüsü İşletme Anabilim Dalı, Kütahya.

ÇELTEK, E., 2010. "Deneyimsel Pazarlama Unsurlarının Otellerin Bakış Açısı İle Değerlendirilmesi: Türkiye'deki 4 ve 5 Yıldızlı Otel İşletmelerinde Bir Uygulama". Doktora Tezi, Anadolu Üniversitesi Sosyal Bilimler Enstitüsü Turizm ve Otel İşletmeciliği Anabilim Dalı, Eskişehir.

ÇİL, B., 2008. "*İstatistik"*, Detay Yayıncılık, Ankara.

DE FARIAS, S. A., AGUIAR, E. C., ve MELO, F. V. S., 2014. "Store atmospherics and experiential marketing: A conceptual framework and research propositions for an extraordinary customer experience", International Business Research, 7(2), ss. 87-98.

DELİGÖZ, K. ve ÜNAL, S., 2017. "Deneyimsel Pazarlama Uygulamalarının Marka Tercihi Üzerindeki Etkisini Belirlemeye Yönelik Bir Araştırma (Kahve Dünyası ve Starbucks Örneği)", Atatürk Üniversitesi İktisadi ve İdari Bilimler Dergisi, 31(1), 135-156.

DELİGÖZ, K., 2016, "Deneyimsel Pazarlama", Siyasal Kitapevi, Ankara.

DEMİR, G.Y., 2005. "Işı**ğın Renklend**irilmesi ve Dekoratif Aydınlatma Sistemlerinin Otellerdeki Kullanımı", Yüksek Lisans Tezi, Haliç Üniversitesi Fen Bilimler Enstitüsü İç Mimarlık Anabilim Dalı, İstanbul.

DEMİRCİ, F., 2000. "Perakendecilikte Mağaza Düzenlemesi", Beta Basım Yayın, İstanbul.

DIAS, L. P., 2003. "Generational buying motivations for fashion", Journal of Fashion Marketing and Management, 7(1), ss.78-86

DUNNE, P., LUSCH, R. ve CARVER, J., 2011. "Retailing" 7th Edition, South-Western: Cengage Learning.

DURSUN, T., OSKAYBAŞ, K. ve GÖKMEN, C., 2013. "Mağaza atmosferinin içgüdüsel satın almaya etkisi ve hazır giyim sektöründe bir araştırma", Marmara Üniversitesi İ.İ.B. Dergisi, 35(2), ss: 233-260.

EKİCİ, N., 2012. "Deneyimsel Pazarlama Ve Seyahat Deneyimi: Türk Havayolları Örneği", Yüksek Lisans Tezi, Karamanoğlu Mehmetbey Üniversitesi Sosyal Bilimler Enstitüsü İşletme Anabilim Dalı, Karaman.

EKŞİ, N., 2017. "Yeni Ürün Geliştirme Sürecinde X-Y-Z Kuşaklarının Satın Alma Tercihlerindeki Farklılıkların Ve İlişkilerin İncelenmesi: Cep Telefonu Üzerinde Uygulama", Yüksek Lisans Tezi, Karadeniz Teknik Üniversitesi Sosyal Bilimler Enstitüsü İşletme Anabilim Dalı, Trabzon.

ERCAN, S., 2010. "Uygulamalı Temel İstatistik", Papatya Yayıncılık Eğitim, İstanbul.

ERCAN, S., 2014. "Hizmet İşletmelerinde Mağaza Atmosferi Oluşturmanın Müşteri Tercihleri Üzerindeki Etkisi", Yüksek Lisans Tezi, Çukurova Üniversitesi Sosyal Bilimler Enstitüsü İşletme Anabilim Dalı, Adana.

EREN, A. S., 2018. "Anketlerin Veri Girişlerinin Kolay Bir Şekilde Yapılmasını Sağlayan Bilgisayar Tabanlı Bir Yöntemin Tanıtımı", Socıal Mentalıty And Researcher Thınkers Journal, 4(8), 76–83.

ERGÜN, İ., 2017. "Deneyimsel Pazarlamanın Reklamlarda Kullanımı-İnceleme" http://www.ilknurergun.com/blog/52-deneyimsel-pazarlamanin-reklamlarda-kullanimi-inceleme, (08.03.2018)

FETTAHLIOĞLU, H.S., 2014. "Tüketicilerin Mağaza Atmosferinden Etkilenme Düzeylerinin Demografik Faktörler Açısından İncelenmesi", Akademik Araştırmalar ve Çalışmalar Dergisi, 6(11), 27-40.

FRANK, R. E. ve MASSEY, W. F., 1970. "Shelf Position and Space Effects on Sales", Journal of Marketing Research, 7(1), 59–66.

GAMBAROV, V., 2007. "Perakendeci Mağazalarda Atmosfer: Azerbaycan'da Tüketicilerin Mağaza Seçimini Etkileyen Faktörler Üzerine Bir Araştırma", Yüksek Lisans Tezi, Dokuz Eylül Üniversitesi Sosyal Bilimler Enstitüsü, İstanbul.

GENTILE, C., SPILLER, N. ve NOCI, G., 2007. "How to Sustain the Customer Experience: An Overview of Experience Components that Co-create Value With the Customer", European Management Journal, 25(5), 395-410.

GILMORE, J. H., ve PINE., J. B., 2002. "The Experience is the Marketing", Strategic Horizons, 1(14), 8-26.

GULAS, C. S. ve BLOCH, P. H., 1995. "Right under Our Noses: Ambient Scent and Consumer Respond", Journal of Business and Psychology, Vol. 10, No. 1, ss. 87-98.

GÜLER, M., 2001. "Mağaza dış ve iç dizaynı, mağaza atmosferi ve bunların tüketici satın alma davranışları üzerine etkileri", Yüksek Lisans Tezi, Marmara Üniversitesi Sosyal Bilimler Enstitüsü İşletme Anabilim Dalı, İstanbul.

GÜNGÖRDÜ, A., 2010. "Departmanlı Mağazalarda Atmosferin Tüketici Satın Alma Karar Süreci Üzerindeki Rolü", Yüksek Lisans Tezi, Gazi Üniversitesi Sosyal Bilimler Enstitüsü İşletme Anabilim Dalı, Ankara.

HASTY, R. ve REARDON, J., 1997. "Retail Management", The McGraw-Hill Companies, USA.

HAYTKO, D. L. ve BAKER, J., 2004. "It's all at the Mall: Exploring Adolescent Girls 'Experiences", Journal of Retailing, 80, 67-83.

HOLBROOK, M. B. ve HIRSCHMAN, E. C., 1982. "The Experiential Aspects of Consumption: Consumer Fantasies, Feelings, and Fun", Journal of Consumer Research, 9(2), 132-140.

İSLAMOĞLU, H., 2006. "Pazarlama Yönetimi", Beta Yayıncılık, İstanbul.

JOSHI, A., DENCKER, J. C. ve FRANZ, G., 2011. "Generations in organizations", Research in Organizational Behavior, 31, 177-205.

KACHAGANOVA, E.,2008. "Mağaza Atmosferinin Satın Almaya Etkisi ve Departmanlı Mağazalarda Bir Uygulama", Doktora Tezi, Marmara Üniversitesi Sosyal Bilimler Enstitüsü İşletme Anabilim Dalı, İstanbul.

KADİRHAN, K., 2014. "Deneyimsel Pazarlamada Marka İletişimi Öğelerinin Kullanımı: Coca Cola Mutluluk Çadırı Örnek Olay İncelemesi", Yüksek Lisans Tezi, Yaşar Üniversitesi Sosyal Bilimler Enstitüsü İletişim Anabilim Dalı, İzmir.

KALİT, E., 2017. "Apple Müşteri Deneyimini Yeniden Kurguluyor", http://www.pazarlamasyon.com/pazarlama/apple-musteri-deneyimini-yeniden-kurguluyor/ (07.03.2018).

KARA, K., 2011. "Mağaza Atmosferinin İçgüdüsel Satın Almaya Etkisi ve Hazır Giyim Sektöründe Bir Araştırma", Doktora Tezi, Marmara Üniversitesi Sosyal Bilimler Enstitüsü İşletme Anabilim Dalı, İstanbul.

KOÇ, İ., ERYURT, M. A., ADALI, T., ve SEÇKİNER, P., 2010. "Türkiye'nin Demografik Dönüşümü", Hacettepe Üniversitesi Nüfus Etütleri Enstitüsü Yayını, Ankara.

KOTLER, P., 1973-74. "Atmospherics as a Marketing Tool", Journal of Retailing, 49(4), ss. 48-64.

KUPPERSCHMIDT, B. R., 2000. "Multigeneration Employees: Strategies for Effective Management", Health Care Management, Cilt: 19, Sayı: 1, ss. 65-76.

LEBEL, J. L., 2005. "Beyond the Friendly Skies An Integrative Framework For Managing the Air Travel Experience", Managing Service Quality, 15(5), 437-451.

LEHTO, X. Y., JANG, S., ACHANA, F. T. ve O'LEARY, J. T. (2008). "Exploring Tourism Experience Sought: A Cohort Comparison Of Baby Boomers And The Silent Generation". Journal of Vacation Marketing, 14(3), 237-252.

LEMKE, F., CLARK, M. ve WILSON, H., 2011. "Customer Experience Quality: An Exploration in Business and Consumer Contexts using Repertory Grid Technique", Journal of the Academy of Marketing Science, 39(6), 846-869.

LEVY, M. ve WEITZ B. A., 2004. "Retailing Management", 5th Edition. NY, USA: Mcgraw-Hill/Irwin.

LEVY, M. ve WEITZ, B. A., 2012. "Retailing Management", 8th Edition, NY, USA: Mcgraw-Hill/Irwin.

LEWISON, D. M., 1997. "Retailing", Prentice Hall, New Jersey, USA.

LINDSTROM, D., 2007. "Duyular ve Marka", Optimist Yayınları.

LOWER, J., 2008. "Brace Yourself Here Comes Generation Y", Critical Care Nurse, 28 (5), ss. 80-85.

MACHADO, R., CANT, M. C., ve SEABORNE, H., 2014. "Experiential Marketing On Brand Advocacy: A Mixed-Method Approach On Global Apple Product Users", The International Business & Economics Research Journal , 13(5), ss. 955-962.

MASCARENHAS, O. A., KESAVAN, R. ve BERNACCHI, M., 2006. "Lasting Customer Loyalty: A Total Customer Experience Approach", Journal of Consumer Marketing, 23(7), 397-405.

MCCOLE, P., 2004. "Refocusing Marketing to Reflect Practice: The Changing Role of Marketing for Business", Marketing Intelligence & Planning, 22(5), 531-539.

MCCRINDLE, M. ve WOLFINGER E., 2011. "The ABC of XYZ: Understanding the Global Generations", 2. Bs., UNSW Press, Sdyney.

MCGOLDRICK, P. J., 1990. "Retail Marketing", McGraw- Hill Book Company, England.

MICHON, R., CHEBAT, J.-C. ve TURLEY, L., 2005. "Mall atmospherics: the interaction effects of the mall environment on shopping behavior", Journal of Business Research, (58), 576-583.

MILOTIC, D., 2003. "The Impact of Fragrance on Consumer Choice", Journal of Consumer Behaviour, 3(2), ss. 179-191.

MISHRA, H. G., SINHA, P. K., ve KOUL, S., 2014. "Impact of Store Atmospherics on Customer Behavior: Influence of Response Moderators", Journal of Business and Management, 20(1), ss. 45-65.

MUTHIAH, K., ve SUJA, S., 2017. "A Study on Sense, Feel, Think, Act, Relate Factors of Experiential Marketing in Retailing", Transformations in Business & Economics, 16, (40), ss. 85-99.

ODABAŞI, Y., 2014. "Postmodern Pazarlama" MediaCat Kitapları, Dördüncü Baskı İstanbul.

ODABAŞI, Y., ve GÜLFİDAN, B., 2002. "Tüketici Davranışları", Kapital Medya A.Ş., İstanbul.

ODABAŞI, Y., ve OYMAN, M., 2003. "Pazarlama İletişimi Yönetimi" Kapital Medya Hizmetleri A.Ş., İstanbul.

ORAL, S., ve ÇELİK, A., 2013. "Türkiye'yi Ziyaret Eden Turistlerin Estetik Deneyimleri Üzerine Bir Araştırma", *İşletme Araştırmaları Dergisi, 5*(4), 170-190.

OREL, F.D., 2006(b). "Renklerin Dünyasında Mağazacılık", http://www.fatmaorel.net/ bizim_ market/renklerin_dunyasinda.pdf, (01.01.2018).

ÖZDEMİR, T., 2005. "Tasarımda Renk Seçimini Etkileyen Kriterler", *Ç.Ü. Sosyal* Bilimler Enstitüsü Dergisi, 14(2), 391-402.

ÖZFIRAT, K., 2017. "Spor sektöründen deneyimsel pazarlama örnekleri", http://www.pazarlama30.com/spor-sektorunde-deneyimsel-pazarlama/ (08.03.2018).

ÖZGÖREN, F., 2013. "Tüketici Deneyim Kalitesi Algısının Tüketici Sadakati Ve Ağızdan Ağıza İletişim Üzerindeki Etkisine Yönelik Bir Araştırma", Doktora Tezi, Marmara Üniversitesi Sosyal Bilimler Enstitüsü İşletme Anabilim Dalı, İstanbul.

PECK, J., ve WIGGINS, J., 2006. "It Just Feels Good: Customers' Affective Response to Touch and Its Influence on Persuasion", Journal of Marketing, 70, 56-69.

PEKAR, E., 2015. "Deneyimsel Pazarlama Yaklaşımıyla- TCHIBO", http://www.dijitalajanslar.com/deneyimsel-pazarlama-ve-basarili-ornekler/ (07.03.2018)

PEKPOSTALCI, A., 2015. "Alışveriş Mekânları Tasarımında Deneyimsel Pazarlama Metodu Ve Örnekler Üzerinde Analizi", Doktora Tezi, Mimar Sinan Güzel Sanatlar Üniversitesi Fen Bilimleri Enstitüsü İç Mimarlık Anabilim Dalı.

PETKUS, E., 2002. "Enhancing the Application of Experiential Marketing in The Arts", International Journal of Non-profit and Voluntary Sector Marketing, 9(1), 49-56.

PINE, J. B., ve GILMORE, J. H., 1998. "Welcome to the Experience Economy", Harvard Business Review, July-August , 97-105.

ROBERTS, J. A. ve MANOLIS, C., 2000. "Baby Boomers and Busters: An Exploratory Investigation of Attitudes Toward Marketing, Advertising and Consumerism", Journal of Consumer Marketing, 17(6), 481-497.

RICHINS, M. L., 1997. "Measuring Emotions in the Consumption Experience", Journal of Consumer Research, 24(2), 127-146.

SALKOWITZ, R., 2008. "Generation blend: Managing across the technology age gap" (Vol. 3). John Wiley & Sons, New Jersey.

SCHLOSSER, A. E.,1998. "Applying the Functional Theory of Attitudes to Understanding the Influence of Store Atmosphere on Store Inferences", Journal of Consumer Psychology, Vol. 7. ss: 345-369.

SCHMITT, B., 1999 (a). "Experiential Marketing", Journal of Marketing Management, 15(1-3), 53-67.

SCHMITT, B., 1999. "Experiential Marketing: How to Get Customers to Sense, Feel, Thınk, Act, And Relate To Your Company And Brands, New York: The Free Press.

SCHMITT, B., 2011. "Experience Marketing Concepts, Frameworks And Consumer İnsights", Foundations and Trends® in Marketing*, 5*(2), 55-112.

SCHMITT, B., ve ZARANTONELLO, L., 2013. "Consumer Experience and Experiential Marketing: A Critical Review", Review of Marketing Research, 10, 25-61.

SEN, S., BLOCK, L. G., & CHANDRAN, S., 2002. "Window displays and consumer shopping decisions", Journal of Retailing and Consumer Services, 9(5), ss: 277-290.

SHARMA, A., ve STAFFORD, T. F. 2000. "The Effect of Retail Atmospherics on Consumer's Perceptions of Salespeople and Consumer Persuasion", Journal of Business Research, 49, 183-191.

SHEU, J.J., SU, Y.H. ve CHU, K.T., 2009. "Segmenting Online Game Customers- The Perspective of Experiential Marketing", Expert Systems with Applications, 36(4), 8487-8495.

SOFYALIOĞLU, Ç. ve KARTAL, B., 2011. "Çok Değişkenli İstatistiksel Analiz Teknikleri". A. Şahin, & B. Kartal (Dü) içinde, Pazarlama Araştırması (s. 315-401), Lisans Yayıncılık, İstanbul.

SPIEGEL, M., ve STEPHENS, L., 1999., Teori ve Problemlerle İstatistik, Çev.:A. Esin ve S. Çelebioğlu, Nobel Yayın Dağıtım, Ankara, 540s.

SRINIVASAN, V., 2012. "Multi Generations İn The Workforce: Building collaboration", IIMB Management Review, 24(1), 48-66.

SUMMERS, T. A. ve HEBERT P. R., 2001. "Shedding Some Light on Store Atmospherics Influence of İllumination on Consumer Behavior", Journal of Business Research, cilt.54, ss: 145–150.

SUSAN A. M. ve CLAIRE R., 2007. "Leading a multigenerational workforce", NW, Washington, DC: AARP.

TAN, A. ve ÖZELBİSTAN, D., 2018. "Eğlence Pazarlaması: "Park Antep Örneği"", International Journal of Academic Value Studies, 4(18), 213-229.

TEK Ö.B. ve OREL F. D., 2006. "Perakende Pazarlama Yönetimi", 2. Baskı, İzmir: Birleşik Matbaacılık.

TEK Ö.B., 1984. "Perakende Pazarlama Yönetimi", Üçel Yayıncılık, İzmir.

TSAI, S., 2005. "Integrated Marketing As Management of Holistic Consumer Experience", Business Horizons, 48, 431-441.

TSAUR, S., CHIU, Y. ve WANG, C., 2006. "The Visitors Behavioral Consequences of Experiential Marketing: An Empirical Study on Taipei Zoo", Journal of Travel & Tourism Marketing, 21(1), 47-64.

TURLEY, L. W. ve MILLIMAN, R. E., 2000. "Atmospheric Effects On Shopping Behavior: A Review Of The Experimental Evidence", Journal of Business Research, 49(2), 193-211.

ULUS, T., İNCE, C., ALİUSTAOĞLU, F. ve MELEZ, İ. E., 2010. "Araştırma Nasıl Tasarlanır", Acil Tıp Dergisi, 24(2), 40-47.

UYGUN, M., 2009. "Alışveriş Merkezlerindeki Tüketici Deneyimlerinin Fotoğraflara Dayalı Öykülemeler Yoluyla İncelenmesi",Doktora Tezi, Anadolu Üniversitesi Sosyal Bilimler Enstitüsü, Eskişehir.

VARİNLİ, İ., 2005. "Marketlerde Pazarlama Yönetimi", Detay Yayıncılık, Ankara.

VERHEOF, P., LEMON, K., PARASURAMAN, A., ROGGEVEEN, A., TSIROS, M., ve SCHLESINGER, L., 2009. "Customer Experience Creation: Determinants, Dynamics and Management Strategies", Journal of Retailing, 85(1), 31-41.

VEZİR OĞUZ, G. ve GÜRDAL, S., 2017. "Perakende Sektöründe Mağaza Atmosferinin Satış Personeli Performansı Üzerine Etkileri: Hazır Giyim Sektöründe Bir Araştırma", International Journal of Academic Value Studies, 3(8), ss. 41-54.

VRECHOPOULOS, A. P., 2001. "Virtual Store Atmosphere in Internet Retailing: Measuring Virtual Retail Store Layout Effects on Consumer Buying Behaviour", Doktora Tezi, Brunel Üniversitesi, Londra.

WILLIAMS, A., 2006. "Tourism and Hospitality Marketing:Fanstasy, Felling and Fun", International Journal of Contemporary Hospitality Management, 18(6), 482-495.

YALCH R.F. ve SPANGENBERG, E.R., 2000. "The Effects of Music in a Retail Setting on Real and Perceived Shopping Times", Journal of Business Research, 49, ss: 139-147.

YAPRAKLI, T. Ş. ve KESER, E., 2016. "Deneyimsel Pazarlama Ve Deneyimsel Değerin Müşteri Memnuniyeti Ve Müşteri Sadakati", The Journal of Academic Social Science Studies, (47), ss.19-35.

YAZICIOĞLU, Y. ve ERDOĞAN, S., 2011. SPSS Uygulamalı, Bilimsel Araştırma Yöntemleri, Yenilenmiş 3. Baskı, Detay Yayıncılık, 434s, Ankara.

YELKİKALAN, N., AKATAY, A., & ALTIN, E., 2010. "Yeni Girişimcilik Modeli ve Yeni Nesil Girişimci Profili: İnternet Girişimciliği ve Y, M, Z Kuşağı Girişimci", Selçuk Üniversitesi İİBF Sosyal ve Ekonomik Araştırmalar Dergisi, 14(20), 399-506.

YILDIRIM, K., 2005. "Bir Ticari Mekân İmajının Müşteri Karakteristiklerine Bağlı Olarak Farklı Yorumlanması", Gazi Üniversitesi. Müh. Mim. Fak. Dergisi, 20 (4), ss: 473-481.

YILDIZ, A., 2017. "Şehir markalaşması sürecinde tüketici temelli marka değerinin ölçülmesi: Adıyaman ili üzerine bir uygulama", Doktora Tezi, Kahramanmaraş Sütçü İmam Üniversitesi Sosyal Bilimler Enstitüsü İşletme Anabilim Dalı, Kahramanmaraş.

YOON, S., KIM, T. ve CHAE, S., 2008. "A Study of Experience Design Application Model under Tangible off-line Product Environment", ss. 1-10.

YUAN, Y. H. E., ve WU, C. K., 2008. "Relationships Among Experiential Marketing, Experiential Value, And Customer Satisfaction", Journal of Hospitality & Tourism Research, 32(3), ss. 387-410.

YÜKSEKBİLGİLİ, Z., 2013. "Türk Tipi Y Kuşağı", Elektronik Sosyal Bilimler Dergisi, 12 (45), 342-353.

YÜKSEKBİLGİLİ, Z., 2016. "Hızlı Moda Tüketicilerinin Mağaza Atmosferine Verdikleri Önemin Ölçülmesi İçin Bir Ölçek Geliştirme Çalışması: Avrasya Mağaza Atmosfer Ölçeği", Akademik Sosyal Araştırmalar Dergisi, 4(30), ss. 444-473.

ZEMPKE, R., RAINES, C., FILIPCZAK, B., 2013. "Generations at Work : Managing the Clash of Boomers, Gen Xers, and Gen Yers in the Workplace", 2nd Ed., Amacom, USA.

İnternet Kaynakları

www.pewsocialtrends.org, Pew Research Center:

http://www.pewsocialtrends.org/files/2010/10/millennials-confident-connected-open-to-change.pdf, (09.04.2018).

www.tuik.gov.tr., Türkiye İstatistik Kurumu: http://www.tuik.gov.tr/PreIstatistikTablo.do?istab_id=1590 (19.04.2018).

blog.adgager.com,

http://blog.adgager.com/orneklerle-deneyimsel-pazarlama-kavrami/ (09.03.2018)

www.dijitalajanslar.com,

http://www.dijitalajanslar.com/y-kusagi/ (08.05.2018)

TÜRKİYE'DE ÇİFTÇİLERİN
SOSYAL GÜVENLİĞİ

(SEÇİLMİŞ AB ÜLKELERİ VE MANİSA ÖRNEĞİYLE KARŞILAŞTIRMALI BİR ANALİZ)

Dr. Ergün METİN

EĞİTİM
yayınevi

TÜRKİYE'DE ÇİFTÇİLERİN SOSYAL GÜVENLİĞİ
(SEÇİLMİŞ AB ÜLKELERİ VE MANİSA ÖRNEĞİYLE KARŞILAŞTIRMALI BİR ANALİZ)

Dr. Ergün Metin

Genel Yayın Yönetmeni: Yusuf Ziya Aydoğan (yza@egitimyayinevi.com)
Genel Yayın Koordinatörü: Yusuf Yavuz (yusufyavuz@egitimyayinevi.com)
Sayfa Tasarımı: Eğitim Yayınevi Grafik Birimi
Kapak Tasarımı: Eğitim Yayınevi Grafik Birimi

T.C. Kültür ve Turizm Bakanlığı
Yayıncı Sertifika No: 47830

ISBN: 978-625-8223-87-3
1. Baskı, Kasım 2022

Baskı Cilt
Bulut Dijital Matbaa Sanayi Ticaret Limited Şirketi
Musalla Bağları Mah. İnciköy Sok. 1/A Selçuklu / KONYA
Matbaa Sertifika No: 48120

Kütüphane Kimlik Kartı
TÜRKİYE'DE ÇİFTÇİLERİN SOSYAL GÜVENLİĞİ
(SEÇİLMİŞ AB ÜLKELERİ VE MANİSA ÖRNEĞİYLE KARŞILAŞTIRMALI BİR ANALİZ)
Dr. Ergün Metin
154 s., 165x240 mm
Kaynakça var, dizin yok.
ISBN: 978-625-8223-87-3

Copyright © Bu kitabın Türkiye'deki her türlü yayın hakkı Eğitim Yayınevi'ne aittir. Bütün hakları saklıdır. Kitabın tamamı veya bir kısmı 5846 sayılı yasanın hükümlerine göre kitabı yayımlayan firmanın ve yazarlarının önceden izni olmadan elektronik/mekanik yolla, fotokopi yoluyla ya da herhangi bir kayıt sistemi ile çoğaltılamaz, yayımlanamaz.

EĞİTİM
yayınevi
Yayınevi Türkiye Ofis: İstanbul: Eğitim Yayınevi Tic. Ltd. Şti., Atakent mah. Yasemen sok. No: 4/B, Ümraniye, İstanbul, Türkiye

Konya: Eğitim Yayınevi Tic. Ltd. Şti., Fevzi Çakmak Mah. 10721 Sok. B Blok, No: 16/B, Safakent, Karatay, Konya, Türkiye
+90 332 351 92 85, +90 533 151 50 42, 0 332 502 50 42
bilgi@egitimyayinevi.com

Yayınevi Amerika Ofis: New York: Egitim Publishing Group, Inc.
P.O. Box 768/Armonk, New York, 10504-0768, United States of America
americaoffice@egitimyayinevi.com

Lojistik ve Sevkiyat Merkezi: Kitapmatik Lojistik ve Sevkiyat Merkezi, Fevzi Çakmak Mah. 10721 Sok. B Blok, No: 16/B, Safakent, Karatay, Konya, Türkiye
sevkiyat@egitimyayinevi.com

Kitabevi Şubesi: Eğitim Kitabevi, Şükran mah. Rampalı 121, Meram, Konya, Türkiye
+90 332 499 90 00
bilgi@egitimkitabevi.com

İnternet Satış: www.kitapmatik.com.tr
+90 537 512 43 00
bilgi@kitapmatik.com.tr

kitapmatik
İlk okuyan siz olun
İnternetteki kitapçınız

KAYNAKLAR

Akalın, M. (2018). *Anket: Örnek Açıklamalarıyla Sosyal Bilimlerde Araştırma Tekniği*, 2. Baskı, Seçkin Yayıncılık, Ankara.

Akbaş, S. (2022). *Kendi Hesabına Çalışanların Sosyal Güvenliği: Kapsam, Finansman ve Edimler Açısından Sorunlar ve Bir Model Önerisi,* Türk Metal Sendikası Araştırma ve Eğitim Merkezi Yayınları, Ankara.

Akçaöz, H., Özkan, B. (2002). Tarımsal Üretimde Karşılaşılan Riskler ve Uygulanabilecek Stratejiler, *Türkiye V. Tarım Ekonomisi Kongresi*, *1*, 77-82.

Akerman, G. (1957). The Cobweb Theorem: A Reconsideration. The Quarterly Journal of Economics, 151-160.

Alper, Y. (2010). *Sosyal Güvenlik*, İstanbul Üniversitesi Yayınları, İstanbul.

Alper, Y. (2015). "Sosyal Güvenlik Reformu (2008-2016): Kapsamla İlgili Gelişmeler ", *Sosyal Siyaset Konferansları,* 68(1), 1–23.

Alper, Y. (2018). *Sosyal Sigortalar Hukuku,* 9. Baskı, Dora Yayıncılık, Bursa.

Alper, Y. (2022). *Çalışma Hayatının Güncel Sorunları: Sosyal Güvenlik*, Yayınlanmamış Bildiri, Yalova Üniversitesi İktisadi ve İdari Bilimler Fakültesi, Yalova.

Alper, Y., Kılkış, İ. (2017). *İş ve Sosyal Güvenlik Hukuku*, Dora Yayıncılık, Bursa.

Antón, J., et al. (2012). A Comparative Study of Risk Management in Agriculture Under Climate Change.

Arıcı, K. (2003). "Türkiyede' Tarımda Kendi Adına ve Hesabına Çalışanların (Çiftçilerin) Sosyal Güvenliği." *Kamu İşletmeleri İşverenleri Sendikası,* 7(2), 1–25.

Arıcı, K. (2015). *Türk Sosyal Güvenlik Hukuku*, Gazi Kitabevi, Ankara.

Aslan, G. (2020). "Türkiye' de Yoksulluk ve İşgücü Piyasası." *Haliç Üniversitesi Sosyal Bilimler Dergisi*, 3(1), 83–105.

Aykaç, G. (2018). Engel Yasası'nın Türkiye Sınaması ve Gıda Talebinin Gelir Esnekliği: Gıda Harcamalarının Bütçe Payının Hane Profili ve Toplam Harcama ile İlişkisi (2003-2013), Sosyoekonomi, 26(38), 105-133.

Aypay, A. (2015). *Araştırma Yöntemleri Desen ve Analiz*, 2. Baskı, Anı Yayıncılık, Ankara.

Baş, T. (2013). *Anket*, 7. Baskı, Seçkin Yayıncılık, Ankara.

Başer, U., Başer, G. ve Sarıcan M. A., (2021). "Kırsal Alanda Yoksulluğun ve Gelir Eşitsizliğinin Analizi: Aydın İli Nazilli İlçesi Örneği." *Muş Alparslan Üniversitesi Anemon Sosyal Bilimler Dergisi*, 9(6), 1667–77.

Bayaner, A. (2014). *Türkiye Tarımı: Gelişmeler ve Beklentiler*, Nobel Akademik Yayıncılık, Ankara.

Bayraç, H. N., Yenilmez, F. (2005). "Türkiye ve AB Tarım Sektörlerinin Karşılaştırılması." *Finans-Politik ve Ekonomik Yorumlar,* (498), 36–47.

Bayramoğlu, Z., vd. (2014). *Türkiye'de Uygulanan Tarımsal Desteklerin Tarım İşletmelerinin Ekonomik Sürdürülebilirliğine Etkisi: Konya İli Örneği*.

Bayramoğlu, Z., Bozdemir, M. (2020). "Tarım Sektöründe İşgücü Terminolojisinin Tanımlanması." *Türk Tarım-Gıda ve Teknoloji Dergisi*, 8(3), 773–83.

Boden, R. (2005). "The UK Social Security System for Self-Employed People."

Bosch, N., Micevska-Scharf, M. (2017). "Who Bears The Burden Of Social Security

Contributions In The Netherlands? Evidence From Dutch Administrative Data." *Economist (Netherlands),* 165(2), 205–24.

Bulut, M. (2013). "Kayıtdışı İstihdamın Ortaya Çıkmasında Sosyal Güvenlik Bilinci Eksikliği ve Sosyal Güvenlik Ahlakı." *Emek ve Toplum Dergisi,* 2(4), 54–105.

Chattopadhyay, M. (1977). "Some Aspects of Employment and Unemployment in Agriculture", *Economic and Political Weekly,* 12(39), 66–76.

Canbay, T. (2013). "Türkiye' de Sosyal Güvenlik Açıkları ve Sosyal Güvenlik Ahlakı", 20/2, 303-315.

Casa Națională de Asigurări de Sănătate (2021). "Casa Naţională de Asigurări de Sănătate", http://www.cnas.ro/ (09.05.2021).

Castañeda, A., et al., (2016). *Who Are the Poor in the Developing World?* Vol. 7844.

Centre des Liaisons Européennes et Internationales de Sécurité Sociale (2020). "Le Régime Français de Protection Sociale Des Non Salariés Agricoles", https://www.cleiss.fr/docs/regimes/regime_france_agricole_non-salaries.html (1412.2020).

Centre des Liaisons Européennes et Internationales de Sécurité Sociale (2021a). "La Sécurité Sociale En Hongrie", https://www.cleiss.fr/docs/regimes/regime_hongrie.html (02.05.2021).

Centre des Liaisons Européennes et Internationales de Sécurité Sociale (2021b). "Le Régime Britannique de Sécurité Sociale", https://www.cleiss.fr/docs/regimes/regime_royaumeuni_ns.html (09.05.2021).

Centre des Liaisons Européennes et Internationales de Sécurité Sociale (2021c). "Le Régime Néerlandais de Sécurité Sociale (Indépendants)", https://www.cleiss.fr/docs/regimes/regime_paysbas_independants.html (24.04.2021).

Centre des Liaisons Européennes et Internationales de Sécurité Sociale (2021d). "Les Cotisations En Suède", https://www.cleiss.fr/docs/cotisations/suede.html (01.05.2021).

Cheong, D., et al., (2013). *Shared Harvets : Agriculture, Trade, and Employment*, ILO, Geneva.

Choi, J. (2009). "Pension Schemes for the Self-Employed in OECD Countries", *Oecd Social, Employment and Migration Working Papers* (84).

Commission of the European Communities (2007). *Stepping up the Fight against Undeclared Work,* Brussels.

Coyette, H., Schenk, C. (2019). *Agriculture, Forestry and Fishery Statistics*.

Çalışma ve Sosyal Güvenlik Bakanlığı (2015). *Ulusal İstihdam Stratejisi 2. İzleme ve Değerlendirme Kurulu Raporu*, Ankara.

Çalışma ve Sosyal Güvenlik Bakanlığı (2016). "Tarımda İş Sağlığı ve Güvenliği Rehberi.", Ankara.

Çalışma ve Sosyal Güvenlik Eğitim Araştırma Merkezi (2013). *Tarımda Güvenlik ve Sağlık*, Ankara.

Çallı, M. (2014). "Genel Sağlık Sigortası Uygulamasında Yaşanan Sorunlar ve Çözüm Önerileri", *15. Çalışma Ekonomisi ve Endüstri İlişkileri Kongresi, 277-306,* Ankara.

Çelikkalp, Ü., Varol Sarçoğlu G., ve Yorulmaz F. (2014). "Ücretsiz Aile İşçisi Olarak Kadınlar, Sağlık Riskleri ve Sorunları." *TAF Preventive Medicine Bulletin,* 13(3), 233–40.

Çelik, Y., vd., (2015). "Konya İlinde Farklı İşletme Tipleri ve Agro-Ekolojik Bölgelere Göre Çiftçilerin Sosyal Güvenlik Durumu", *Türk Tarım ve Doğa Bilimleri Dergisi,* 2(1), 60–68.

Çetin, B., Turhan, Ş. (2013). *Tarım Sigortaları*, Nobel Akademik Yayıncılık, Ankara.

Darıcı, B., Taşçı, M. (2015). "Kendi Hesabına Çalışılan İşler: Türkiye Üzerine Ekonometrik Bir Uygulama", *Yönetim ve Ekonomi,* 22(1), 15–30.

De Jong, F., Vonk, G. (2019). "Internal Coordination of Social Security in the Netherlands", *European Journal of Social Security,* 21(2), 163–73.

Devlet Planlama Teşkilatı (1984). *Beşinci Beş Yıllık Kalkınma Planı (1985-1989),* Ankara.

Devlet Planlama Teşkilatı (1989). *Altıncı Beş Yıllık Kalkınma Planı (1990-1994),* Ankara.

Devlet Planlama Teşkilatı (1995). *Yedinci Beş Yıllık Kalkınma Planı (1996-2000),* Ankara.

Devlet Planlama Teşkilatı (2000). *Sekizinci Beş Yıllık Kalkınma Planı (2001-2005),* Ankara.

Dilik, S. (1988). "Sosyal Güvenliğin Tarihsel Gelişimi", *Ankara Üniversitesi SBF Dergisi,* 43(1), 41-80.

Dinler, T., vd., (2005). *Tarımda Risk Yönetimi ve Tarım Sigortaları*, 1-25.

Dinler, Z. (2014). *Tarım Ekonomisi*, 7. Baskı, Ekin Yayıncılık, Bursa.

Direk, M. (2012). *Tarım Tarihi ve Deontoloji*, 2. Baskı, Eğitim Yayınevi, Konya.

Doğan, H. G., Onurlubaş, E. (2016). Türkiye'de Domates Üretiminde Cobweb Teoreminin Almon Yaklaşımı ile İncelenmesi. Çankırı Karatekin Üniversitesi Sosyal Bilimler Enstitüsü Dergisi, 7(1), 259-272.

Dovring, F. (1967). "Unemployment in Traditional Agriculture", Economic Development and Cultural Change, 15(2), 163–73.

Durusoy Öztepe, N., Akbaş, S. (2018). "Türkiye' de Kendi Adına ve Hesabına Çalışanların Sosyal Güvenliği", *Sosyal Güvenlik Dergisi,* 8(1), 67–94.

Ezekiel, M. (1938). The Cobweb Theorem. The Quarterly Journal of Economics, 52(2), 255-280.

Engblom, S. (1999). "Social Security of the Self-Employed in Sweden", Lund Universty.

Engürülü, B., Yaşar, A. (2015). "*Risk Yönetimi ve Sigortacılık" içinde "Tarım Sigortaları"*, editör Kırkbeşoğlu, E. Gazi Kitabevi, Ankara.

Erdal, G., vd., (2013). "Tarım Kesimine Yönelik Hayat ve Sağlık Sigortası : Tokat İli Örneği", *Gaziosmanpaşa Bilimsel Araştırma Dergisi*, 4, 66–78.

Erdoğan, O., Gökdoğan, O. (2017). "Nevşehir İlinde Patates Üreticilerinin Bitki Koruma Uygulamaları", *Derim,* 34(1), 51–60.

Erdoğan, O., vd., (2017). "Adıyaman İli Badem Üreticilerinin Zirai Mücadele Uygulamalarının Değerlendirilmesi", *Türk Tarım-Gıda Bilim ve Teknoloji Dergisi,* 5(11), 1414–1421.

Eren Y., vd., (2016). "Tarimda İş Kazalari ve Hastalıkları", *XII. Ulusal Tarım Ekonomisi Kongresi*, 2049–2056.

Erdut, Z. (2007). "Enformel İstihdamın Ekonomik, Sosyal ve Siyasal Etkileri", *Çalışma ve Toplum,* 1, 53–82.

European Commission (2020a). "Your Social Security Rights in Romania", https://ec.europa.eu/social/main.jsp?catId=1126&langId=en (23.04.2021).

European Commission (2020b). "Your Social Security Rights in the Netherlands", https://ec.europa.eu/social/main.jsp?catId=1122&langId=en (23.04.2021).

European Network of Agricultural Social Protection Systems (2015). "The Social Protection for Rural Populations of Europe", http://www.enasp.hostingkunde.de/wpcontent/uploads/2015/11/ENASP_Booklet_2015_EN2.pdf (28.04.2021).

Eurostat (2019). *Eurostat Regional Yearbook*, European Union, Luxembourg.

Eurostat (2020). "Newsrelease", https://ec.europa.eu/eurostat/documents/2995521/9028470/5-28062018-AP-EN.pdf/8d97f49b-81c0-4f87-bdde-03fe8c3b8ec2 (19.05.2020).

Evcim, H. Ü., Özgünaltay Ertuğrul, G. (2017). "Türkiye Tarımında Traktör Kullanımı", *Tarım Makinaları Bilimi Dergisi,* 13(1), 21–31.

Fachinger, U., Frankus, A. (2015). "Freelancers, Self-Employment and the Insurance Against Social Risks", *The Handbook of Research on Freelancing and Self-Employment,* 135–146.

Fitzpatrick, G. (2005). *Poland Post-Accession Rural Support Project (PARSP) Assessment Of Organisational Structure Of KRUS Final Report*, Warsaw 1-70.

Golasa, P. (2011). "Wydatki BudĪetu PaĔstwo Na Sektor Rolny i KRUS w Latach 2004-2008", 6(55), 5–13.

Gov.uk. (2020). "National Minimum Wage and National Living Wage Rates" https://www.gov.uk/national-minimum-wage-rates (20.07.2022).

Gümüşsoy, F. G. (2021). "Kuru Soğan Üretimi ve Fiyat İlişkisinin ARDL Sınır Testi ve Almon Modeli İle Tespit Edilmesi: Örümcek Ağı Teoremi". *Ekonomi Maliye İşletme Dergisi*, 4(1), 37-55.

Gökbayrak, Ş. (2010). "Türkiye'de Sosyal Güvenliğin Dönüşümü", *Çalışma ve Toplum,* (2), 141–162.

Gülçubuk, B. (2012). "Tarımda Çocuk Emeği Sömürüsü ve Toplumsal Duyarlılık", *Çalışma ve Toplum,* 2, 75–94.

Gülçubuk, B. (2017). "6331 Sayılı Tarımda İş Sağlığı ve Güvenliği Kanunu Tarımda Çalışanlar İçin Bir Şey İfade Eder Mi?", *International Journal of Social Sciences and Education Research*, 3(2), 573–582.

Güloğlu, T., vd., (2003). "Türkiye'de Kayıtdışı İstihdam Gerçeğine Bir Bakış", *Journal of Social Policy Conferences,* 45(1), 51–96.

Günaydin, G. (2006). "Türkiye Tarım Sektörü", *Tarım ve Mühendislik,* 76/77, 12–27.

Gündoğdu, T. (2020). "Tarım Veya Orman İşlerinde Hizmet Akdiyle Süreksiz Olarak Çalışanların Sigortalılığı", *Çalışma ve Toplum*, (3), 1485–1502.

Güreşçi, E. (2013). "İş Hukuku Kapsamında Tarımda Çalışanlar", *Gümüşhane Üniversitesi Sosyal Bilimler Elektronik Dergisi,* (7), 122–39.

Gürler, A. Z. (2016). *Tarım Ekonomisi ve Politikası*, 1. Baskı, Nobel Akademik Yayıncılık, Ankara.

Güzel, A., vd., (2020). *Sosyal Güvenlik Hukuku*, 18. Baskı, Beta Yayıncılık, İstanbul.

Hagedorn, K., Mehl, P. (2001). "Germany: Social Policy Reforms for German Agriculture: Challenges and Recommendations", *International Social Security Review,* 54(1), 85–100.

Harris, D.R., Fuller D.Q. (2014). "Agriculture: Definition and Overview", *Encyclopedia of Global Archaeology,* 104–113.

Headey, D. (2011). "Rethinking the Global Food Crisis: The Role of Trade Shocks", *Food Policy,* 36(2), 136–416.

Health and Safety Executive (2022). "Fatal Injuries in Agriculture, Forestry and Fishing in Great Britain 2021/2022", https://www.hse.gov.uk/agriculture/resources/fatal.htm (25.07.2022).

Hietaniemi, M., Ritola, S. (2007). *The Finnish Pension System*, www.etk.fi (15.12.2020).

Hoppin, J. A., et al., (2002). "Chemical Predictors of Wheeze Among Farmer Pesticide Applicators in the Agricultural Health Study", *American Journal of Respiratory and Critical Care Medicine,* 165(5), 683–89.

Huirne, R. B. M. (2002). "Strategy and Risk in Farming", *Netherlands Journal of Agricultural Science,* 50(2), 249–60.

Hurst, P., Termine, P. and Karl, M. (2007). *Agricultural Workers and Their Contribution To Sustainable Agriculture and Rural Development*, ILO, Geneva.

International Labour Organization (1969). "Labour Inspection (Agriculture) Convention, 1969 (No. 129)", https://www.ilo.org/dyn/normlex/en/f?p=NORMLEXPUB:12100:0::NO::P12100_ILO_CODE:C129 (21.07.2022).

International Labour Organization (1993). "International Classification of Status in Employment (ICSE)", https://www.ilo.org/wcmsp5/groups/public/---dgreports/---stat/documents/normativeinstrument/wcms_087562.pdf (17.01.2021).

International Labour Organization (2000). "Safety and Health in Agriculture", https://www.ilo.org/wcmsp5/groups/public/---ed_protect/---protrav/---safework/documents/publication/wcms_110193.pdf (17.01.2021).

International Labour Organization (2010). *Women in Labour Markets: Measuring Progress and Identifying Challenges*, ILO, Geneva.

International Labour Organization (2013). *Revision of the International Classification of Status in Employment (ICSE-93)*, https://www.ilo.org/wcmsp5/groups/public/---dgreports/---stat/documents/meetingdocument/wcms_223924.pdf (09.02.2021).

Ishtiaque, A. et al., (2022). "Prior Crop Season Management Constrains Farmer Adaptation to Warming Temperatures: Evidence From the Indo-Gangetic Plains", *Science of the Total Environment,* 807, 1–13.

Işın, F., vd., (2010). "Türkiye'de Tarımsal İşgücü Piyasası ve Sosyal Güvenlik Politikaları", *Ziraat Mühendisleri Odası Vıı. Teknik Kongre*, 1-22.

İlhan, Ö. F., vd., (2014). *Tarım Sektöründe Kayıt Dışı İstihdam: Niğde İli*, Niğde Sosyal Güvenlik İl Müdürlüğü, Niğde.

İslamoğlu, A. H., Alnıaçık, Ü. (2016). *Sosyal Bilimlerde Araştırma Yöntemleri*, 5. Baskı, Beta Yayıncılık, İstanbul.

Jütting, J. et al., (2008). *Informal Employment Re-Loaded*, Development Centre, Paris.

Kalaycı, C., Kalan, E. (2017). Türkiye'de Kayıt Dışı İstihdamla Mücadele Politikalarının Analizi. *Uluslararası Ekonomi, İşletme ve Politika Dergisi, 1*(1), 17-34.

Kalkınma Bakanlığı (2014). *Tarımsal Yapıda Etkinlik ve Gıda Güvenliği Özel İhtisas Komisyonu Raporu*, Ankara.

Kangur, A., et al., (2021). *Reforming the Greek Pension System*.

Kansaneläkelaitos (2020a). "Rahoitus", https://www.kela.fi/rahoitus (05.12.2020).

Kansaneläkelaitos (2020b). "Tietoa Kelasta", https://www.kela.fi/tietoa-kelasta (03.12.2020).

Karadeniz, O. (2006). "Türkiye'de Çiftçilerin Sosyal Güvenliği ve Sosyal Güvenlik Reformunun Çiftçiler Üzerine Olası Etkileri", *Dokuz Eylül Üniversitesi Sosyal Bilimler Enstitüsü Dergisi,* 8(4), 91–127.

Karadeniz, O. (2009). *Annual National Report 2009*.

Karadeniz, O.(2011). "Türkiye'de Atipik Çalışan Kadınlar ve Sosyal Güvencesizlik", *Çalışma ve Toplum,* (29), 83–127.

Karadeniz, O. (2012). "Dünya'da ve Türkiye'de İş Kazaları ve Meslek Hastalıkları ve Sosyal Koruma Yetersizliği", *Çalışma ve Toplum Dergisi,* 3,15–75.

Karadeniz, O., Durusoy Öztepe N. (2013). "Türkiye'de Yaşlı Yoksulluğu", *Çalışma ve Toplum,* (3), 77–102.

Kasa Rolniczego Ubezpieczenia Społecznego (2019). *Agricultural Social Insurance Fund: Basic Information*, https://www.krus.gov.pl/fileadmin/mojedokumenty/obrazki/broszury/Broszura_Informacje_Podstawowe_EN.pdf (11.05.2020).

Kasa Rolniczego Ubezpieczenia Społecznego (2020a). "Informacje Ogólne", https://www.krus.gov.pl/zadania-krus/rehabilitacja/informacje-ogolne/) (10.12.2020).

Kasa Rolniczego Ubezpieczenia Społecznego (2020b). "Świadczenia z Ubezpieczenia Emerytalno-Rentowego", https://www.krus.gov.pl/zadania-krus/swiadczenia/swiadczenia-z-ubezpieczenia-emerytalno-rentowego/ (10.12.2020).

Kasa Rolniczego Ubezpieczenia Społecznego (2020c). "Wymiar Kwartalnych Składek Na Ubezpieczenie Społeczne Rolników", https://www.krus.gov.pl/krus/krus-w-liczbach/wymiar-kwartalnych-skladek-na-ubezpieczenie-spoleczne-rolnikow/ (10.12.2020).

Kasa Rolniczego Ubezpieczenia Społecznego (2020). "Kasa Rolniczego Ubezpieczenia Społecznego", https://www.krus.gov.pl/bip/finanse-i-majatek/2019/ (10.11.2020).

Kazgan, G. (2013). *Tarım ve Gelişme,* 2. Baskı, İstanbul Bilgi Üniversitesi Yayınları, İstanbul.

Kızılaslan, N., vd., (2021). "Çiftçilerin Kamu Sigortalarındaki Yeri ve Sigorta Uygulamaları Hakkında Bilgi ve Düşüncelerin Belirlenmesi (Tokat İli Örneği)", *Gaziosmanpaşa Bilimsel Araştırma Dergisi,* 10(2), 52–63.

Kisiel, R., et al., (2019). "Farmers' Social Insurance System in Poland As Seen By the Farmers", *Journal of Agribusiness and Rural Development*, 52(2), 123–30.

Komarek, A.M., et al., (2020). "A Review of Types of Risks in Agriculture: What We Know and What We Need to Know", *Agricultural Systems,* 178 (November 2019), 102738.

Koray, M. (2018). *Sosyal Politika,* İmge Kitabevi, Ankara.

Kumbasaroğlu, H., Dağdemir, V. (2007). "Erzurum Merkez İlçede Tarım Arazilerinde Parçalılık Durumuna Göre Tarım İşletmelerinin Ekonomik Analizi", *AÜ. Ziraat Fakültesi Dergisi*, 38(1), 49–58.

La Sécurité Sociale Agricole (2019). "Prestations, Cotisations et Autres Recettes", https://statistiques.msa.fr/chiffres/prestations-cotisations-et-autres-recettes/ (13.12.2020).

La Sécurité Sociale Agricole (2020a). "Allocations Familiales : Montants et Plafonds de Ressources", https://www.msa.fr/lfy/web/msa/famille/allocations-familiales (15.12.2020)

La Sécurité Sociale Agricole (2020b). *Barème Des Cotisations et Contributions Sociales Pour 2020*, https://www.msa.fr/lfy/documents/11566/41428048/Barème+des+cotisations+et+-contributions+sociales+des+non+salariés+agricoles+2020 (14.12.2020).

La Sécurité Sociale Agricole (2020c). "Exploitants - Le Calcul de Vos Cotisations", https://www.msa.fr/lfy/web/msa/exploitants/calcul-cotisations (14.12.2020).

La Sécurité Sociale Agricole (2020d). "Exploitants - Les Modalités de Paiement Des Cotisations Sociales", https://www.msa.fr/lfy/web/msa/exploitants/paiement-cotisations (15.12.2020).

La Sécurité Sociale Agricole (2020e). "La Retraite Des Non-Salariés Agricoles", https://www.msa.fr/lfy/retraite/non-salaries-agricoles (15.12.2020).

La Sécurité Sociale Agricole (2020f). "Les Conditions d'installation", https://www.msa.fr/lfy/installation/conditions?p_p_id=56_INSTANCE_Blx1po1ZRk2l&p_p_lifecycle=0&p_p_state=normal&p_p_mode=view&p_p_col_id=column-1&p_p_col_count=2&_56_INSTANCE_Blx1po1ZRk2l_read_more=2 (15.12.2020).

La Sécurité Sociale Agricole (2020g). "MSA - A Quel Âge Pouvez-Vous Prendre Votre Retraite de Base ?", https://www.msa.fr/lfy/retraite/conditionsagedeparttauxplein?ppid=56INSTANCEeIgxp6ZBjtQO&pplifecycle=0&ppstate=normal&ppmode=view&ppcolid=column-1&p_p_col_count=2&_56_INSTANCEeIgxp6ZBjtQOreadmore=1 (15.12.2020).

La Sécurité Sociale Agricole (2020h). "MSA - Santé : Prévention, Maladie, Maternité" https://www.msa.fr/lfy/sante (15.12.2020).

Lassila, J., Valkonen, T. and Määttänen, N. (2015). *Työeläkeuudistus 2017 : Vaikutukset Työuriin , Tulonjakoon Ja Julkisen Talouden Kestävyyteen*, Valtioneuvoston selvitys- ja tutkimustoiminnan, Julkaisusarja.

Loeb, B. S. (1955). The Use of Engel's Laws As A Basis for Predicting Consumer Expenditures, *Journal of Marketing*, 20(1), 20-27.

Maatalousyrittäjien Eläkelaitos (2018). *LPA i Siffror, https://www.mela.fi/uploads/2019/04/04dafe29-lpa-i-siffror-2018.pdf (02.12.2020).*

Maatalousyrittäjien Eläkelaitos (2019). *Insured Wellbeing from Mela*, https://www.mela.fi/uploads/2019/02/14c8ae09insured_wellbeing_from_mela_1.pdf (02.12.2020).

Maatalousyrittäjien Eläkelaitos (2020a). "Ålderspension", https://www.mela.fi/sv/pensionsskydd/arbetspension-for-olika- livssituationer/al derspension/ (05.12.2020).

Maatalousyrittäjien Eläkelaitos (2020b). "Avbytarservice För Lantbruksföretagare", https://www.mela.fi/sv/lantbruksforetagare/avbytarservice-for-lantbruksforetagare/ (05.12.2020).

Maatalousyrittäjien Eläkelaitos (2020c). "Försäkringspremierna För Lantbruksföretagare", https://www.mela.fi/sv/lantbruksforetagare/forsakringspremierna-for-lantbruksforetagare/ (05.12.2020).

Maatalousyrittäjien Eläkelaitos (2020d). "Grupplivförsäkring", https://www.mela.fi/sv/pensionsskydd/arbetspension-for-olika-livssituationer/grupplivforsakring/ (05.12.2020).

Maatalousyrittäjien Eläkelaitos (2020e). "LPA-Trygghet För Lantbruksföretagare", https://www.mela.fi/sv/lantbruksforetagare/lpa-trygghet-for-lantbruksforetagare/ (03.12.2020).

Maatalousyrittäjien Eläkelaitos (2020f). "Pensionsförsäkring För Lantbruksföretagare", https://www.mela.fi/sv/lantbruksforetagare/pensionsforsakring-for-lantbruksforetagare/#for-vem-ar-lfopl-forsakringen-obligatorisk-1 (03.12.2020).

Maatalousyrittäjien Eläkelaitos (2020g). "Vid Ett Olycksfall Eller Misstanke Om En Yrkessjukdom", https://www.mela.fi/sv/om-du-rakar-ut-for-ett-olycksfall-eller-misstanker-att-du-insjuknat-i-en-yrkessjukdom/ (05.12.2020).

Manisa İl Tarım ve Orman Müdürlüğü (2020). "2020 Yılı Brifingi", https://manisa.tarimorman.gov.tr/Menu/35/Brifingler (30.04.2022).

Manisa Valiliği (2020). "*Sayılarla Manisa", http://www.manisa.gov.tr/sayilarla-manisa/* (30.04.2022).

Manisa Valiliği (2022). "Şehr-i Şehzade, Kadim Şehir Manisa", http://www.manisa.gov.tr/sehr-i-sehzade-kadim-sehir-manisa (30.04.2022).

Menemencioğlu, K. (2012). Tarım ve Orman İşçiliğinde Çalışma Yeri Koşulları ve Karşılaşılan Sorunlar, Türk Bilimsel Derlemeler Dergisi, 5(2), 72-76.

Morel, N., et al., (2009). *Annual National Report 2009 Pensions Health and Long-Term Care*.

Müller, K. U., Neumann, M. (2017). "Who Bears the Burden of Social Security Contributions in Germany? Evidence from 35 Years of Administrative Data", *Economist (Netherlands),* 165(2), 165–179.

Mutual Information System on Social Protection (2019a). "Comparative Tables - United Kingdom", https://www.missoc.org/missoc-database/comparative-tables/results/ (08.05.2021).

Mutual Information System on Social Protection (2019b). *Organisation of Social Protection United Kingdom*, https://www.missoc.org/documents/organisation/2019_07/org_1907_uk_en.pdf (08.05.2021).

Mutual Information System on Social Protection (2019c). *Social Protection for the Self-Employed United Kingdom*, https://www.missoc.org/documents/organisation/2019_07/org_1907_uk_en.pdf (08.05.2021).

Mutual Information System on Social Protection (2020a). "MISSOC - Self-Employed", https://www.missoc.org/missoc-database/self-employed/ (26.06.2020).

Mutual Information System on Social Protection (2020b). *Organisation of Social Protection Romania, https://www.missoc.org/documents/organisation/2020_07/org_2007_ro_en.pdf* (04.05.2021).

Mutual Information System on Social Protection. 2020c. *Organisation of Social Protection The Netherlands*, https://www.missoc.org/documents/organisation/2020_07/org_2007_nl_en.pdf (24.04.2021).

Mutual Information System on Social Protection (2020d). *Social Protection for the Self-Employed Hungary*, https://www.missoc.org/documents/selfemployed/2020_07/self_2007_hu_en.pdf (24.04.2021).

Mutual Information System on Social Protection (2020e). *Social Protection for the Self-Employed Netherlands*, https://www.missoc.org/documents/selfemployed/2020_07/self_2007_nl_en.pdf (24.04.2021).

Mutual Information System on Social Protection (2020f). *Social Protection for the Self-Employed Romania*, https://www.missoc.org/documents/selfemployed/2020_07/self_2007_ro_en.pdf (04.05.2021).

Mutual Information System on Social Protection. 2020g. *Social Protection for the Self-Employed Sweden*, https://www.missoc.org/documents/selfemployed/2020_07/self_2007_se_en.pdf (24.04.2021).

Mutual Information System on Social Protection (2021a). "Comparative Tables - Romania", https://www.missoc.org/missoc-database/comparative-tables/results/ (03.05.2021).

Mutual Information System on Social Protection (2021b). "Comparative Tables - Sweden", https://www.missoc.org/missoc-database/comparative-tables/results/ (25.04.2021).

Mutual Information System on Social Protection (2021c). "Comparative Tables - The Netherlands", https://www.missoc.org/missoc-database/comparative-tables/results/ (24.04.2021).

Mutual Information System on Social Protection. 2021d. *Organisation of Social Protection Sweden*, https://www.missoc.org/documents/organisation/2020_07/org_2007_se_en.pdf (24.04.2021).

Mutual Information System on Social Protection - Austria (2019). "*Social Protection for The Self-Employed Austria"*, https://www.missoc.org/documents/selfemployed/2019_07/self_1907_at_en.pdf (26.06.2020).

Mutual Information System on Social Protection - Finland (2019). "Social Protection for The Self-Employed Finland", https://www.missoc.org/documents/self-mployed/2019_07/self_1907_fi_en.pdf (12.05.2020).

Mutual Information System on Social Protection - France (2019). "Social Protection for The Self-Employed France", https://www.missoc.org/documents/selfemployed/2019_07/self_1907_fr_en.pdf (12.05.2020).

Mutual Information System on Social Protection - Germany (2019). "Social Protection for The Self-Employed Germany", https://www.missoc.org/documents/selfemployed/2019_07/self_1907_de_en.pdf (12.05.2020).

Mutual Information System on Social Protection - Turkey (2021). "Comparative Tables - Hungary", https://www.missoc.org/missoc-database/comparative-tables/results/) (02.05.2021).

Mülayim, B. O. (2021). *Tarım Sektöründe Çalışanların Sosyal Güvenliği,* Adalet Yayınevi, Ankar.

Naeini, H.S., et al., (2014). "Ergonomics in Agriculture: An Approach in Prevention of Work-Related Musculoskeletal Disorders (WMSDs)", *Journal of Agriculture and Environmental Sciences,* 3(2), 33–51.

Namiotko, V., Eirošius, S. (2014). "The Analysis Of Social Insurance Systems For Farmers In Selected Eu Countries: Lessons Learned For Lithuania", *Economy & Business Journal,* 8(1), 63–71.

Niemelä, H., Salminen, K.(2006). *Social Security in Finland*, Helsinki.

Nordgren, T. M., Charavaryamath, C. (2018). "Agriculture Occupational Exposures and Factors Affecting Health Effects", *Current Allergy and Asthma Reports,* 18(65), 1–8.

Organisation For Economic Co-operation And Development (2016). *Agricultural Policy Monitoring and Evaluation,* Paris.

Oxford English Dictionary (2022). "Agriculture", https://www.oed.com/view/Entry/4181?redirectedFrom=agriculture#eid (21.07.2022).

Ören, K. (2015). *İş ve Sosyal Güvenlik Hukuku*, Nobel Akademik Yayıncılık, Ankara.

Özdemir H. Ö., Kan M. (2020). "Tarım İşletmelerinin Yönetiminde Kullanılan Tarımsal Bilgi Kaynakları: Kırşehir İli Örneği", *Türk Tarım ve Doğa Bilimleri Dergisi* 7(2), 500–509.

Özer, M., Biçerli, K. (2003). "Türkiye'de Kadın İşgücünün Panel Veri Analizi", *Anadolu Üniversitesi Sosyal Bilimler Dergisi, 2* 3(1), 55–86.

Özgür, A. Ö., Demirbilek S. (2016). "Türkiye'de Kayıt Dışı İstihdam Sorunu", *İş Hukuku ve Sosyal Güvenlik Hukuku Dergisi,* (Prof. Dr. Fevzi Demir'e Armağan Özel Sayı), 891–948.

Özmen, Z. (2017). "Avrupa' da Sosyal Güvenlik Sisteminin Finansmanı: Farklı Refah Devletleri Üzerine Bir İnceleme", *Karabük Üniversitesi Sosyal Bilimler Enstitüsü Dergisi,* 7(2), 600–620.

Öztürk, S. (2008). "Kırsal Yoksulluk Ve Neo-Liberal Ekonomi Politikaları", *Uluslararası Sosyal Araştırmalar Dergisi,* 1(5), 606–634.

Palinkas, P., Szekely, C. (2008). Farmers' Risk Perception and Risk Management Practices in International Comparison, No.1401-2016-117263, 265-276.

Pawlowska, J., et al., (2013). *The Social Insurance System For Farmers and Its Impact on Public Finances,* Institute of Agricultural and Food Ecomics National Research Institute, Warsaw.

Pelka, N., et al., (2015). "Does Weather Matter? How Rainfall Affects Credit Risk in Agricultural Microfinance", *Agricultural Finance Review,* 75(2), 194–212.

Posturzyńska, A., et al., (2012). "Principles Of Social Security And Health Insurance For Farmers In Poland and Germany - A Comparative Assessment", *Annals of Agricultural and Environmental Medicine*, 19(3), 593–99.

Poteraj, J. (2008). *Pension Systems in 27 EU Countries*, The Association of Polish Scientists of Lithuania, Vilnius.

Puślecki, D. (2017). "Farmer-Entrepreneur in the Agricultural Social Insurance Fund", *Studia Iuridica Lublinensia*, 26(1), 433–443.

Resmi Gazete (1945). "Çiftçiyi Topraklandırma Kanunu", https://www.resmigazete.gov.tr/arsiv/6032.pdf (12.02.2021).

Resmi Gazete (1957). "Ziraat Odaları ve Ziraat Odaları Birliği Kanunu", https://www.mevzuat.gov.tr/mevzuat?MevzuatNo=6964&MevzuatTur=1&MevzuatTertip=3 (12.02.2021).

Resmi Gazete (1961). "Gelir Vergisi Kanunu", https://www.mevzuat.gov.tr/mevzuat?MevzuatNo=193&MevzuatTur=1&MevzuatTertip=4 (10.01.2021).

Resmi Gazete (1983). "2926 Sayılı Tarımda Kendi Adına ve Hesabına Çalışanlar Sosyal Sigortalar Kanunu", https://www.mevzuat.gov.tr/mevzuat?MevzuatNo=2926&MevzuatTur=5&MevzuatTertip=5 (26.07.2022).

Resmi Gazete (2003). "İş Kanunu", https://www.mevzuat.gov.tr/mevzuat?MevzuatNo=4857&MevzuatTur=1&MevzuatTertip=5 (10.01.2021).

Resmi Gazete (2006a). "Sosyal Sigortalar ve Genel Sağlık Sigortası Kanunu", https://www.mevzuat.gov.tr/mevzuat?MevzuatNo=5510&MevzuatTur=1&MevzuatTertip=5 (10.01.2021).

Resmi Gazete (2006b). "Tarım Kanunu", https://www.mevzuat.gov.tr/mevzuat?MevzuatNo=5488&MevzuatTur=1&MevzuatTertip=5 (11.02.2021).

Resmi Gazete (2008). "Sanayi, Ticaret, Tarım ve Orman İşlerinden Sayılan İşlere İlişkin Yönetmelik",

https://www.mevzuat.gov.tr/mevzuat?MevzuatNo=12393&MevzuatTur=7&MevzuatTertip=5 (10.01.2021).

Resmi Gazete (2012a). "İş Sağlığı ve Güvenliği Kanunu", https://www.mevzuat.gov.tr/mevzuat?MevzuatNo=6331&MevzuatTur=1&MevzuatTertip=5 (19.02.2021).

Resmi Gazete (2012b). "İş Sağlığı ve Güvenliğine İlişkin İşyeri Tehlike Sınıfları Tebliği", https://www.mevzuat.gov.tr/mevzuat?MevzuatNo=16909&MevzuatTur=9&MevzuatTertip=5 (12.06.2022).

Riberolles, B. (2004). "Le Bilan Mutualiste de La Mutualité Sociale Agricole: À La Recherche d'une Meilleure Gouvernance", (294), 27–38.

Sarwar, B., Saeed, R. (2013). "Risk Perception and Risk Management Strategies By Farmers in Agriculture Sector of Pakistan", *Economic Engineering in Agriculture and Rural Development,* 13(3), 267–270.

Savy, R. (1987). *Tarımda ve Kırsal Kesimde Sosyal Güvenlik*, Türk Dünyası Araştırmaları Vakfı, İstanbul.

Schoukens, P. (2007). *Securing Social Protection For Farmers, Farmers' Social Protection in Serbia, Albania and Macedonia Set Off Against European Practices*.

Social Security Administration (2018). *Social Security Programs Throught the World: Europe, Social Security Administration Office of Retirement and Disability Policy Office of Research, Evaluation, and Statistics, Washington*.

Sociale Verzekeringsbank (2018). *Inhaltsverzeichnis*, https://www.svs.at/cdscontent/load?contentid=10008.728007&version=1575387919 (23.11.2020).

Sosyal Güvenlik Kurumu (2013). *Türkiye ve Dünya'da Tarım Sektöründe Sosyal Güvenlik, .* Sosyal Güvenlik Kurumu, Ankara.

Sosyal Güvenlik Kurumu (2019). *Avrupa Birliği'nde Sosyal Güvenlik,* 2. Baskı, Uzman Matbaa, Ankara.

Sosyal Güvenlik Kurumu (2021). "Kayıtdışı İstihdam Oranı", http://www.sgk.gov.tr/wps/portal/sgk/tr/calisan/kayitdisi_istihdam/kayitdisi_istihdam_oranlari/kayitdisi_istihdam_orani (11.05.2021).

Sozialversicherung (2020). "FAQs Zu Sozialversicherung NEU", https://www.sozialversicherung.at/cdscontent/?contentid=10007.849898&portal=svportal (20.11.2020).

Sozialversicherung für Landwirtschaft Forsten und Gartenbau (2019).

"Sozialversicherung Für Landwirtschaft, Forsten Und Gartenbau", https://cdn.svlfg.de/fiona8blobs/public/svlfgonpremiseproduction/f3acd02f812f26ed/b49797e96af1/satzung-27-nt.pdf (17.05.2020).

Sozialversicherung für Landwirtschaft Forsten und Gartenbau (2020a.) *Auf Einen Blick 2018*, https://cdn.svlfg.de/fiona8blobs/public/svlfgonpremiseproduction/ac55f513c5602c88/c53853d34c2e/auf-einen-blick-2018.pdf (23.05.2020).

Sozialversicherung für Landwirtschaft Forsten und Gartenbau (2020b). *Fragen Antworten SVLFG Sicher & Gesund Aus Einer Hand*,
https://cdn.svlfg.de/fiona8blobs/public/svlfgonpremiseproduction/97d0c523a6407b46/e0b6cbaf8162/broschuere-fragen-und-antworten.pdf (16.05.2020).

Sozialversicherung für Landwirtschaft Forsten und Gartenbau (2020c). "Die Beiträge in der LKK", https://www.svlfg.de/beitraege-lkk (18.05.2020).

Sozialversicherung für Landwirtschaft Forsten und Gartenbau (2020d). "Beitragszuschuss", https://www.svlfg.de/beitragszuschuss (17.05.2020).

Sozialversicherung für Landwirtschaft Forsten und Gartenbau (2020e). "Betriebs- und Haushaltshilfe", https://www.svlfg.de/betriebshilfe-haushaltshilfe (19.05.2020).

Sozialversicherung für Landwirtschaft Forsten und Gartenbau (2020f). "Versicherung & Beiträge", https://www.svlfg.de/pflegekasse-versicherung-beitraege (18.05.2020).

Sozialversicherung für Landwirtschaft Forsten und Gartenbau (2020g). "Informationen zur Rentenhöhe", https://www.svlfg.de/rentenhoehe (17.05.2020).

Sozialversicherung für Landwirtschaft Forsten und Gartenbau (2020h). "Versicherte Personen-Alterskasse", https://www.svlfg.de/versichertepersonen-alterskasse (17.05.2020).

Sozialversicherungsanstalt der Selbständigen (2020a). *Krankenversicherung Im Überblick*, https://www.svs.at/cdscontent/load?contentid=10008.729377#page=61 (23.11.2020).

Sozialversicherungsanstalt der Selbständigen (2020b). *Unfallversicherung Im Überblick*, https://www.svs.at/cdscontent/load?contentid=10008.729672#page=16 (23.11.2020).

Sozialversicherungsanstalt der Selbständigen (2020c). *Versicherungsschutz Für Bauern*, https://www.svs.at/cdscontent/load?contentid=10008.731534 (23.11.2020).

Sozialversicherungsanstalt der Selbständigen (2020d). *Versicherungsschutz Im Überblick*, https://www.svs.at/cdscontent/load?contentid=10008.730518#page=21 (23.11.2020).

Sozialversicherungsanstalt der Selbständigen (2020e). "Zahlen, Daten & Fakten", https://www.svs.at/cdscontent/?contentid=10007.816783&portal=svsportal (26.11.2020).

Sözer, A. N. (2017). *Türk Sosyal Sigortlar Hukuku*, 3. Baskı, Beta Yayıncılık, İstanbul.

Suutarinen, J. (1997). "Non-Fatal Tractor Accidents and Their Prevention", *Journal of Agromedicine,* 4(3–4), 313–324.

Süzek, S. (2017). *İş Hukuku*, 14. Baskı, Beta Yayıncılık, İstanbul.

Şahin, A., vd., (2008). Çiftçilerin Risk Davranışları: Bir Yapısal Eşitlik Modeli Uygulaması, Dokuz Eylül Üniversitesi İktisadi İdari Bilimler Fakültesi Dergisi, 23(2), 153-172.

Şahin, H. (2014). *Türkiye Ekonomisi*, 16. Baskı, Ezgi Kitabevi, Bursa.

Şakar, M. (2017). *İş Hukuku ve Sosyal Güvenlik Hukuku*, Beta Yayıncılık, İstanbul.

Tarım ve Orman Bakanlığı, (2016), *Tarım ve Meteoroloji,* https://www.mgm.gov.tr/FILES/genel/kitaplar/ziraimeteoroloji.pdf (30.10.2020).

T.C. Sanayi ve Teknoloji Bakanlığı (2019). İllerin ve Bölgelerin Sosyo-Ekonomik Gelişmişlik Sıralaması Araştırması SEGE-2017. Ankara.

Temir, M. (2020). *Türk İş ve Sosyal Güvenlik Hukukunda Tarımda Çalışanlar*, Yetkin Yayınları, Ankara.

Torun Kayabaşı, E. (2020). "COVID-19'un Tarımsal Üretime Etkisi", *Avrasya Sosyal ve Ekonomi Araştırmaları Dergisi,* 5(7), 38–45.

Tuncay, C., Ekmekçi, Ö. (2016). *Sosyal Güvenlik Hukuku Dersleri*, 18. Baskı, Beta Yayıncılık, İstanbul.

Turhanoğulları, Z. (2003). "Türkiye'de Tarım Çalışanlarının Sosyal Güvenliği", (Basılmamış Yükseklisans Tezi), Ankara Universitesi Sosyal Bilimler Enstitüsü, Ankara.

Türk Dil Kurumu (2021). "Türk Dil Kurumu Sözlükleri", https://sozluk.gov.tr/ (12.02.2021).

Türk Tabipleri Birliği (2005). *Genel Sağlık Sigortası, Türk Tabipleri Birliği Yayınları,* Ankara.

Türkiye İhracatçılar Meclisi (2021). "İhracat Rakamları", https://tim.org.tr/tr/ihracat-rakamlari (18.07.2022).

Türkiye İşçi Sendikaları Konfederasyonu (2021). "Aralık 2021 Açlık ve Yoksulluk Sınırı", https://www.turkis.org.tr/aralik-2021-aclik-ve-yoksulluk-siniri/ (11.06.2022).

Türkiye İstatistik Kurumu (2013). "İş Kazaları ve İşe Bağlı Sağlık Problemleri Araştırma Sonuçları" https://data.tuik.gov.tr/Kategori/GetKategori?p=Istihdam,-Issizlik-ve-Ucret-108 (12.06.2022).

Türkiye İstatistik Kurumu (2016). "Tarımsal İşletme Yapı Araştırması", https://data.tuik.gov.tr/Bulten/Index?p=Tarimsal--Isletme-Yapi-Arastirmasi-2016-24869 (16.08.2021).

Türkiye İstatistik Kurumu (2020a). "Bitkisel Üretim İstatistikleri" https://data.tuik.gov.tr/Kategori/GetKategori?p=tarim-111 (30.04.2022).

Türkiye İstatistik Kurumu (2020b). "Dış Ticaret İstatistikleri", https://data.tuik.gov.tr/Bulten/Index?p=Dis-Ticaret-Istatistikleri-Aralik-2020-37412 (16.05.2021).

Türkiye İstatistik Kurumu (2020c). "İktisadi Faaliyet Kollarına Göre GSYİH", https://data.tuik.gov.tr/Bulten/Index?p=Yillik-Gayrisafi-Yurt-Ici-Hasila-2020-37184 (18.07.2022).

Türkiye İstatistik Kurumu (2020d). "İl Bazında Gayrisafi Yurt İçi Hasıla, 2020", https://data.tuik.gov.tr/Bulten/Index?p=Il-Bazinda-Gayrisafi-Yurt-Ici-Hasila-2020-37188 (18.07.2022).

Türkiye İstatistik Kurumu (2020e). "İşgücü İstatistikleri", https://data.tuik.gov.tr/Bulten/Index?p=Labour-Force-Statistics-2020-37484 (16.08.2021).

Türkiye İstatistik Kurumu (2020f). "Tarımsal Üretim Değerleri", https://data.tuik.gov.tr/Kategori/GetKategori?p=tarim-111 (30.04.2022).

Türkiye İstatistik Kurumu (2020g). "Yıllık Gayrisafi Yurt İçi Hasıla", https://data.tuik.gov.tr/Bulten/Index?p=Yillik-Gayrisafi-Yurt-Ici-Hasila-2020-37184 (20.07.2022).

Türkiye İstatistik Kurumu (2021a). "Adrese Dayalı Nüfus Kayıt Sistemi Sonuçları", https://data.tuik.gov.tr/Bulten/Index?p=Adrese-Dayalı-Nüfus-Kayıt-Sistemi-Sonuçları-2021-45500&dil=1 (30.04.2022).

Türkiye İstatistik Kurumu (2021b). "Gelir ve Yaşam Koşulları Araştırması, 2021", https://data.tuik.gov.tr/Bulten/Index?p=Gelir-ve-Yasam-Kosullari-Arastirmasi-2021-45581 (18.07.2022).

Türkiye İstatistik Kurumu (2021c). "İşgücü İstatistikleri", https://data.tuik.gov.tr/Bulten/Index?p=Isgucu-Istatistikleri-2021-45645 (18.07.2022).

Türkiye İstatistik Kurumu (2021d). "İstatistiklerle Yaşlılar", https://data.tuik.gov.tr/Bulten/Index?p=Istatistiklerle-Yaslilar-2021-45636 (18.07.2022).

Uğur, S., Berkün, S. (2014). "Türkiye'de Kayıtdışı İstihdamın Etkilerinin Ekonometrik Bir Perspektiften Değerlendirilmesi (2005-2013)", *Uluslararası Hakemli Ekonomi Yönetimi Araştırmaları*, 1(1), 57–75.

Ullah, R., et al., (2015). "Factors Effecting Farmers' Risk Attitude and Risk Perceptions: The Case of Khyber Pakhtunkhwa, Pakistan", *International Journal of Disaster Risk Reduction,* 13, 151–57.

Uzundumlu, A. S. (2012). "Tarım Sektörünün Ülke Ekonomisindeki Yeri ve Önemi" *Alınteri*, 22(B), 34–44.

Ünsal, Y. (2020). *Türkiye'nin Coğrafi Bölgelere Göre Tarımsal Mekanizasyon Düzeyinin Belirlenmesi,* Ankara.

Valkonen, T. (2020). "The Finnish Pension System and Its Future Challenges", *Intereconomics,* 55(2), 92–96.

Valeriánová, Z., Patocka, Z. (2020). "Analysis of Serious and Fatal Occupational Accidents Associated with Tractors in Agriculture and Forestry in the Czech Republic", *Acta Universitatis Agriculturae et Silviculturae Mendelianae Brunensis,* 68(4), 719–727.

Valtioneuvosto (2013). *Characteristics of the Social Security System in Finland*, Ministry of Social Affairs and Health, Helsinki.

Van, V., Joos P. A., and Peet, J. M. (2000). *Social Security and Solidarity in the European Union*, Springer-Verlag Berlin Heidelberg GmbH, Berlin.

Van W., et al., (2013). "Cognitive Mapping: A Method to Elucidate and Present Farmers' Risk Perception", *Agricultural Systems,* 122, 42–52.

Veri Kaynağı (2020). "ÇKS'de Kayıtlı Çiftçi Sayısı", https://www.verikaynagi.com/grafik/cksde-kayitli-ciftci-sayisi/ (20.07.2022).

Vincent, J. (2008). "La Mutualite Sociale Agricole Au Carrefour De Plusieurs Mondes", *Pour,* (1), 189–98.

Wadsworth, E., Walters, D. (2019). "*Safety and Health at the Heart of the Future of Work, Building on 100 Years of Experience"*, International Labour Organization.

Wauters, E., et al., (2014). "Risk Perception, Attitudes towards Risk and Risk Management: Evidence and Implications", *Agricultural Economics (Czech Republic),* 60(9), 389–405.

Welch, F. J. (1960). "The Evolving Low-Income Problems in Agriculture", *American Economic Review,* 50(2), 231–42.

World Bank (2016). "Agricultural Land - Turkey | Data" https://data.worldbank.org/indicator/AG.LND.AGRI.K2?locations=TR (16.08.2021).

Yereli, A. B., Karadeniz, O. (2004). *Kayıtdışı İstihdam*, Odak Yayınevi, Ankara.

Yurtlu, Y. B., vd., (2012). Çiftçilerin Tarım Makineleri Kullanımına İlişkin Risk Algıları, Ege Üniversitesi Ziraat Fakültesi Dergisi, 49(1), 93-101.

Yücel, R., Ömercioğlu, A. (2016). "İş ve Borçlar Hukuku Temelinde, Tarım Çalışanları Ile İnsan Kaynakları Yönetimine İlişkin Kavramsal Bir Çalışma", *Ankara Barosu Dergisi*, (1), 245-272.

SAVUNMA HARCAMALARININ DIŞ BORÇLANMA İLE İLİŞKİSİ: TÜRKİYE ANALİZİ

DR. YÜCEL ERGÜN

EĞİTİM
yayınevi

SAVUNMA HARCAMALARININ DIŞ BORÇLANMA İLE İLİŞKİSİ: TÜRKİYE ANALİZİ

Dr. Yücel Ergün

Genel Yayın Yönetmeni: Yusuf Ziya Aydoğan (yza@egitimyayinevi.com)
Genel Yayın Koordinatörü: Yusuf Yavuz (yusufyavuz@egitimyayinevi.com)
Sayfa Tasarımı: Eğitim Yayınevi Grafik Birimi
Kapak Tasarımı: Eğitim Yayınevi Grafik Birimi

T.C. Kültür ve Turizm Bakanlığı
Yayıncı Sertifika No: 47830

ISBN: 978-625-8223-61-3
1. Baskı, Ekim 2022

Baskı Cilt
Bulut Dijital Matbaa Sanayi Ticaret Limited Şirketi
Musalla Bağları Mah. İnciköy Sok. 1/A Selçuklu / KONYA
Matbaa Sertifika No: 48120

Kütüphane Kimlik Kartı

SAVUNMA HARCAMALARININ DIŞ BORÇLANMA İLE İLİŞKİSİ: TÜRKİYE ANALİZİ

Dr. Yücel Ergün
172 s., 165x240 mm
Kaynakça var, dizin yok.
ISBN: 978-625-8223-61-3

Copyright © Bu kitabın Türkiye'deki her türlü yayın hakkı Eğitim Yayınevi'ne aittir. Bütün hakları saklıdır. Kitabın tamamı veya bir kısmı 5846 sayılı yasanın hükümlerine göre kitabı yayımlayan firmanın ve yazarlarının önceden izni olmadan elektronik/mekanik yolla, fotokopi yoluyla ya da herhangi bir kayıt sistemi ile çoğaltılamaz, yayımlanamaz.

EĞİTİM
yayınevi
Yayınevi Türkiye Ofis: İstanbul: Eğitim Yayınevi Tic. Ltd. Şti., Atakent mah. Yasemen sok. No: 4/B, Ümraniye, İstanbul, Türkiye

Konya: Eğitim Yayınevi Tic. Ltd. Şti., Fevzi Çakmak Mah. 10721 Sok. B Blok, No: 16/B, Safakent, Karatay, Konya, Türkiye
+90 332 351 92 85, +90 533 151 50 42, 0 332 502 50 42
bilgi@egitimyayinevi.com

Yayınevi Amerika Ofis: New York: Egitim Publishing Group, Inc.
P.O. Box 768/Armonk, New York, 10504-0768, United States of America
americaoffice@egitimyayinevi.com

Lojistik ve Sevkiyat Merkezi: Kitapmatik Lojistik ve Sevkiyat Merkezi, Fevzi Çakmak Mah. 10721 Sok. B Blok, No: 16/B, Safakent, Karatay, Konya, Türkiye
sevkiyat@egitimyayinevi.com

Kitabevi Şubesi: Eğitim Kitabevi, Şükran mah. Rampalı 121, Meram, Konya, Türkiye
+90 332 499 90 00
bilgi@egitimkitabevi.com

İnternet Satış: www.kitapmatik.com.tr
+90 537 512 43 00
bilgi@kitapmatik.com.tr

kitapmatik
İnternetteki kitapçınız

KAYNAKÇA

I. Kitaplar

AÇBA, Sait. **Devlet Borçlanması**, Afyon Kocatepe Üniversitesi Yayınları, 2.Basım, 1994.

AKÇAİR, İhsan. **Türkiye'de Savunma Harcamalarının Ekonomik Krizler İlişkisinin İncelenmesi (1980-2009) Dönemi** (Yayınlanmamış Yüksek Lisans Tezi), Gazi Üniversitesi Sosyal Bilimler Enstitüsü, Ankara, 2011.

AKDOĞAN, Abdurrahman. **Kamu Maliyesi**, Gazi Kitabevi, 18. Baskı, 2018.

Akkaya, İlker. **Gelişen Teknolojinin Türk Savunma Sanayiine ve Silahlı Kuvvetlerin Modernizasyonuna Olan Etkilerinin Ekonomik Açıdan İncelenmesi**, (Yayınlanmamış Yüksek Lisans Tezi), İstanbul Ticaret Üniversitesi Fen Bilimleri Enstitüsü, İstanbul, 2007.

ALTAY, Asuman**. Kamu Maliyesi Teorisi, Gelişimi ve Kapsamı**, Seçkin Yayıncılık, 3.Baskı, Ankara, 2017.

ALTUN, Nurullah. **Savunma Harcamaları ve Türkiye'deki Gelişim Seyri**, (Yayınlanmamış Doktora Tezi), İstanbul Üniversitesi Sosyal Bilimler Enstitüsü, İstanbul, 1998.

ASLAN, M. Hanifi. **Hizmet Ekonomisi**, Alfa Yayınevi, İstanbul, 1998.

BAL, Harun. **Uluslararası Finansman Dış Borç Yönetimi ve Türkiye**, (Yayınlanmamış Doktora Tezi), Çukurova Üniversitesi Sosyal Bilimler Enstitüsü, Adana, 1999.

BARDAKÇI, Hande. **Barış ve Savunma Harcamalarının Dış Borçlanma Üzerindeki Etkisi: Seçilmiş Ülkeler Üzerine Ampirik Bir Uygulama** (Yayınlanmamış Yüksek Lisans Tezi), Uşak Üniversitesi Sosyal Bilimler Enstitüsü, Uşak, 2019

BAŞARAN, M. Emre. **Savunma Sanayii Projeleri ve Finansal Kararlar Yönünden İncelenmesi**, (Yayınlanmamış Yüksek Lisans Tezi), T.C. Ankara Üniversitesi Sosyal Bilimler Enstitüsü, Ankara, 2009.

BAYRAKTAR, Sefer. **Savunma Sanayi ve Savunma Harcamalarının Makroekonomģk Etkileri: Türkiye Örneği**, (Yayınlanmamış Yüksek Lisans Tezi), Marmara Üniversitesi Sosyal Bilimler Enstitüsü, İstanbul, 2019.

BOZKURT, Hilal Yıldız **Zaman Serileri Analizi**, 2.Baskı, Ekin Yayınevi, Bursa, 2013.

BULUTOĞLU, Kenan. **Kamu Ekonomisine Giriş Devletin Ekonomik Bir Kuramı**, Filiz Kitabevi, 5. Baskı, İstanbul, 1997.

ÇINAR, Mehmet ve Mustafa Sevüktekin, **Ekonometrik Zaman Serileri Analizi (Eviews Uygulamalı)**, Dora Yayınları, 5.Baskı, Bursa, 2017.

DEMİR, Ayşe. **Türkiye'de İl Bazında Sivil ve Askeri Savunma Harcamalarının Ekonomik Büyüme Üzerindeki Etkisi: Mekansal Ekonometri Yaklaşımı**, (Yayınlanmamış Yüksek Lisans Tezi), Afyon Kocatepe Üniversitesi Sosyal Bilimler Enstitüsü, Afyon, 2011.

EDİZDOĞAN, Nihat. **Kamu Bütçesi**, Ekin Kitabevi Yayınları, 7. Baskı, 2008.

EDİZDOĞAN, Nihat, Özhan Çetinkaya ve Erhan Gümüş. **Kamu Maliyesi**, Ekin Kitabevi Yayınları, 8. Baskı, Bursa, 2017.

ERDEM, Metin. **Devlet Borçları**, Ekin Yayınevi, 4. Baskı, Bursa, 2012.

EROĞLU, Eren, **Özel Askeri Şirketlerin Devlete Etkileri**, (Yayınlanmamış Yüksek Lisans Tezi), Ankara Üniversitesi Sosyal Bilimler Enstitüsü, Ankara, 2015.

ESENER, S. Çağrı. **Gelişmekte Olan Ülkelerde ve Türkiye'de Dış Borçlanmanın Belirleyicilerinin İncelenmesi: 1980–2010**, T.C. Maliye Bakanlığı Strateji Geliştirme Başkanlığı, Yayın No:2013/424, Ankara, 2013.

ESHAG, Eprime. **Fiscal And Monetary Policies and Problems In Developing Countries**, Cambridge University Press, Cambridge, 1983.

GÖZLER, Kemal. **Devletin Genel Teorisi**, Ekin Yayınevi, 9.Baskı, Bursa, 2018.

GÖZLER, Nadirhan. **Finansal Serbestleşme Sonrası Dönem Savunma Harcamalarının Ekonomik Analizi** (Yayınlanmamış Yüksek Lisans Tezi), İzmir Kâtip Çelebi Üniversitesi Sosyal Bilimler Enstitüsü, İzmir, 2016.

HARTLEY, Kaith. **The Economics of Defence Policy A New Perspective**, Routledge, New York, 2011.

İNCE, Macit. **Devlet Borçları ve Türkiye**, 6.Baskı, Gazi Kitapevi, Ankara, 2001.

İLHAN, Suat. **Avrupa Birliği'ne Neden Hayır Jeopolitik Yaklaşım**, Ötüken Yayınları, 2000.

İLHAN, Suat. **Jeopolitik Duyarlılık**, İstanbul, Ötüken Yayınları, 2003.

İNGİ, Ali Rıza. **Kıbrıs Barış Harekâtı Sonrasında Türkiye'ye Uygulanan Silah Ambargosu ve Sonuçları**, (Yayınlanmamış Yüksek Lisans Tezi), Pamukkale Üniversitesi Sosyal Bilimler Enstitüsü, Denizli, 2007.

KARA, İsmail. **Kent Yaşam Alanında Siyasal Şiddetin Ortaya Çıkışı ve Nedenleri: İzmir Örneği**, (Yayınlanmamış Yüksek Lisans Tezi), Ege Üniversitesi Sosyal Bilimler Enstitüsü, İzmir, 2004.

KARAKUŞ, Adnan. **Türk Savunma Sanayiinin Gelişimi, Türkiye'nin Savunma Harcamalarının Boyutları ve Bazı NATO Ülkeleri İle Karşılaştırmalı Ekonometrik Analizi**, (Yayınlanmamış Yüksek Lisans Tezi), Kara Harp Okulu Savunma Bilimleri Enstitüsü, Ankara, 2006.

KARLIDAĞ, Kübranur. **Savunma Harcamaları-Ekonomik Büyüme İlişkisi: Bölgesel Panel Veri Analizi**, (Yayınlanmamış Yüksek Lisans Tezi), Nevşehir Hacı Bektaş Veli Üniversitesi Sosyal Bilimler Enstitüsü, Nevşehir, 2018.

KJELLEN, Rudolf. **Der Staat als Lebensform**, Leipzig, 1917.

KUTLAR, Aziz. **EViews ile Uygulamalı Zaman Serileri**, Umuttepe Yayınları, Kocaeli, 2017.

LOONEY, Robert E. **The Economics of Third World Defense Expenditures**, The Macmillan Press Ltd., London,1988.

MUTER, Naci B., A. Kemal Çelebi ve Süreyya Sakınç. **Kamu Maliyesi**, Emek Matbaası, 4.Baskı, Manisa, 2012.

ÖKMEN, Oya. **İktisat Tarihi Sermaye Biriktiren Osmanlı**, **Türkiye ve Dünya**, Yordam Kitap, 1.Basım, İstanbul, 2007.

ÖZERDEM, Ayla. **Savunma Harcamaları ve İktisadi Büyüme Arasındaki İlişkinin Analizi: Türkiye Örneğinde Uygulamalı Bir Çalışma**, (Yayınlanmamış Yüksek Lisans Tezi), Anadolu Üniversitesi Sosyal Bilimler Enstitüsü, Eskişehir, 2015.

PAMUK, Şevket. **Türkiye'nin 200 Yıllık İktisadi Tarihi**, İş Bankası Kültür Yayınları, İstanbul, 2016.

PEYNİRCİ, Sercan. **Türkiye'de 2000 Sonrası Savunma Harcamaları ve Ekonomiye Etkileri Üzerine Bir Değerlendirme** (Yayınlanmamış Yüksek Lisans Tezi), Karamanoğlu Mehmetbey Üniversitesi Üniversitesi Sosyal Bilimler Enstitüsü, Karaman, 2019.

SAKA, Atufe Tonguç. **Türkiye'de Savunma Harcamalarının Analizi ve Değerlendirilmesi** (Yayınlanmamış Yüksek Lisans Tezi), T.C. Gazi Üniversitesi, Sosyal Bilimler Enstitüsü, Ankara, 2007.

SAKAL, Mustafa. **Türkiye'de Mali Disiplin Sorunu: Kamu Açıkları ve Borçlanmanın Sürdürülebilirliği (1988-2000 Dönem Analizi)**, Gazi Kitabevi, Ankara, 2003.

SARAÇÖZ, Yiğit. **Savunma Sanayiinin Önemi ve Savunma Harcamalarının Ülke Ekonomisine Etkileri** (Yayınlanmamış Yüksek Lisans Tezi), TOBB Ekonomi ve Teknoloji Üniversitesi Sosyal Bilimler Enstitüsü, Ankara, 2018.

SAYGILI, Mehmet Kağan. **Türkiye'de Kamu Fonu Uygulaması** (Uzmanlık Tezi), **Devlet Planlama Teşkilatı**, Yayın No:2631, Ankara, 2002.

SMITH, Dan. **SIPRI Yearbook 2019 Armaments, Disarmament and International Security Summary**, SIPRI, İsveç, 2019.

STIGLITZ, Joseph E., **Kamu Kesimi Ekonomisi**, (Çev. Ömer Faruk Batırel), 2. Baskı, Marmara Üniversitesi Yayınları, İstanbul, 1994.

ŞENESEN, Gülay Günlük. **Türkiye'de Savunma Harcamaları ve Ekonomik Etkileri 1980-2001**, TESEV Yayınları, İstanbul, 2002.

TARI, Recep **Ekonometri**, Umuttepe Yayınları, 13.Baskı, 2018.

TOPAL, Bahattin Gökhan. **Türk Savunma Sanayiinin KOBİ'lerin Gelişimine Etkisi: Kümelenme Örnekleri** (Yayınlanmamış Yüksek Lisans Tezi), İstanbul Ticaret Üniversitesi Sosyal Bilimler Enstitüsü, İstanbul, 2019.

TÜRK, Hünkar Karahan. **Türk Savunma Sanayinin Ekonomik Etkileri ve Savunma Harcamaları-Büyüme İlişkisinin Ekonometrik Modellenmesi**, (Yayınlanmamış Yüksek Lisans Tezi), Çukurova Üniversitesi Sosyal Bilimler Enstitüsü, Adana, 2007.

T.C. SAYIŞTAY BAŞKANLIĞI. **Savunma Sanayii Başkanlığı Savunma Sanayii Destekleme Fonu 2019 Yılı Sayıştay Düzenlilik Denetim Raporu**, Eylül 2020.

ULAŞ, Bülent, **Jeopolitik: Türkiye'nin Milli Güvenliği ve Avrupa Birliği Üyelik Süreci**, **Başlık Kitaplar**, İstanbul, 2011.

ULUSOY, Ahmet. **Devlet Borçlanması**, Umuttepe Yayınları, 10. Baskı, İzmit-Kocaeli, 2017.

WILLARDSON, Spencer L. **Under The Influence Of Arms: The Foreign Policy Causes And Consequences Of Arms Transfers** (Yayınlanmamış Doktora Tezi), Political Science in the Graduate College of The University of Iowa, ABD, 2013.

YAYIM, Ahmet Fuat. **Savunma Sanayiinde Küreselleşme Biçimleri: Özel Askeri Şirketler**, (Yayınlanmamış Yüksek Lisans Tezi), İstanbul Üniversitesi Sosyal Bilimler Enstitüsü, İstanbul, 2006.

YEŞİLIRMAK, Hacı Mehmet. **Savunma Harcamalarının Ekonomik Büyüme Üzerine Etkisi: Türkiye İçin Zaman Serisi Analizi** (Yayınlanmamış Yüksek Lisans Tezi), Çanakkale Onsekiz Mart Üniversitesi Sosyal Bilimler Enstitüsü, Çanakkale, 2018.

YEŞİLTAŞ, Murat, Ömer Behram Özdemir vd., **Sınırdaki Düşman Türkiye'nin DAİŞ İle Mücadelesi**, SETA Yayınları, Ankara, 2016.

YOKUŞ, Hilal. **Savunma Harcamaları ve Ekonomik Büyüme Üzerine Etkisi 1980-2013: Ekonometrik Bir İnceleme**, (Yayınlanmamış Yüksek Lisans Tezi), Cumhuriyet Üniversitesi Sosyal Bilimler Enstitüsü, Sivas, 2016.

II. Makaleler

ABBAS, Shujaat ve Shahida Wizarat. "Military Expenditure and External Debt in South Asia: A Panel Data Analysis", **Peace Economics, Peace Science and Public Policy**, Sayı:3, Cilt:24, 2018, ss.1-7.

ABDURRAHMANLİ, Elvin. "Küreselleşme Olgusuyla Birlikte Büyüyen Terörizm", **Anadolu Akademi Sosyal Bilimler Dergisi**, Sayı:1, Cilt:1, 2019, ss.93-118.

AHMED, Abdullahi D. "Debt Burden, Military Spending And Growth In Sub-Saharan Africa: A Dynamic Panel Data Analysis", **Defence and Peace Economics**, Sayı:5, Cilt:23, 2012, ss.485-506.

AHMED, Shariq ve Asif Kamran. "Impact of Military Spending on External Debt in Indebt Developing Countries: A Cross Country Analysis", **Proceedings of the Tenth International Conference on Management Science and Engineering Management**, (Ed. Jiuping Xu, Asaf Hajiyev, Stefan Nickel ve Mitsuo Gen), Springer, Singapore, 2017, ss.1505-1515.

ALPAR, Güray. "Osmanlı'nın Son Döneminde Ordu Yapısı ve Savaş Kültürü", **Erzincan Üniversitesi Sosyal Bilimler Enstitüsü Dergisi**, XI-I: 1-20, 2018, ss.1-20.

ANFOFUM, Alexander Abraham, Hellen Afang Andow ve Ahmed Nma Mohammed. "Military Spending and External Debt Burden In Nigeria", **International Journal of Education and Research**, Sayı:7, Cilt:2, 2014, ss.611-626.

ASLAN, Murat. "Yeni Asker Alma Sistemi", **SETA Perspektif**, Sayı:232, Mart 2019, ss.1-7.

ATASOY, Turgut. "Türk Askeri Yönetimindeki Kırılmalarda ve Dönüşümlerde Yabancı Etkisi: Osmanlı'dan 2000'lere", **Memleket Siyaset Yönetimi**, Cilt:14, Sayı:32, 2019, ss. 103-146.

ATAY, Sibel Özsavaş. "Klasik Jeopolitik Yaklaşımlar ve Eleştirel Jeopolitik Söylem", **Aksaray Üniversitesi İktisadi ve İdari Bilimler Fakültesi Dergisi**, Cilt:8, Sayı:2, 2016, ss.144-155.

AZAM, Muhammad ve Yi Feng. "Does Military Expenditure Increase External Debt? Evidence From Asia", **Defence and Peace Economics**, Sayı:5, Cilt:28, 2017, ss.550-567.

BALCI, Meral. "Ege Denizi'nde Hâkimiyet Mücadelesi: Kardak Kayalık Krizi", **Uluslararası İlişkilerde Güncel Çalışmalar I** (Edit. Arzu Al ve Meral Balcı), Kütahya, 2018, ss.21-36.

BARAN, Tülay. "Türkiye'de Savunma Sanayi Sektörünün İncelenmesi ve Savunma Sanayi Sektörü Harcamalarının Ekonomi Üzerindeki Etkilerinin Değerlendirilmesi", **Uluslararası İktisadi ve İdari Bilimler Dergisi**, Sayı:4, Cilt:2, 2018, ss.58-81.

BARIŞ, Serap. "Are Defence Expenditures The Reasons of Foreign Debts in Turkey?", **Theoretical and Applied Economics**, Sayı:2, Cilt:25, 2018, ss.205-220.

BARRO, Robert J., "Economic Growth in a Cross Section of Countries", **The Quarterly Journal of Economics**, Cilt:106, Sayı:2, 1991, ss.407-443.

BOZOKLU, Şeref ve Veli Yılancı, "Finansal Gelişme ve İktisadi Büyüme Arasındaki Nedensellik İlişkisi: Gelişmekte Olan Ekonomiler İçin Analiz", **Dokuz Eylül Üniversitesi İktisadi ve İdari Bilimler Fakültesi Dergisi**, Cilt:28, Sayı: 2, 2013, ss.161-187.

BRAUCH, Hans Günter. "Güvenliğin Yeniden Kavramsallaştırılması: Barış, Güvenlik, Kalkınma ve Çevre Kavramsal Dörtlüsü", **Uluslararası İlişkiler**, Cilt 5, Sayı 18, 2008, ss.1-47. Bozbıyık, Arif. İ. Hamit Hancı vd. "Nükleer Silahlar: Üretimi ve Etkileri", **STED**, Cilt:10, Sayı:10, 2001, ss.386-387.

BRZOSKA, Michael. "World Military Expenditures", **Handbook of Defense Economics I**, (Ed. Keith Hartley and Todd Sandler), Amsterdam, Elsevier Science B.V., 1995, ss.45-67.

BRZOSKA, Michael. "Research Communication: The Military Related External Debt of Third World Countries", **Journal of Peace Research**, Cilt:20, Sayı:3, 1983, ss.271-277.

BURAN, Hasan. "Siyasal Rejim Sınıflamalarının Yeniden Gözden Geçirilmesi Üzerine", **Süleyman Demirel Üniversitesi İktisadi ve İdari Bilimler Fakültesi Dergisi**, Cilt:14, Sayı:1, 2009, ss. 69-97.

CANBAY, Tülin. "Kırgızistan'da Dış Borç ve Borç Yönetimi Sorunu", **Akademik Bakış**, ISSN:1694 – 528X, Sayı: 6, 2005, ss.1-11.

CANİKLİOĞLU, Meltem Dikmen. "Ulusal ve Uluslararası Hukuk Işığında Türkiye'nin 2003 Tezkere Serüveninde İlişkin Görüşler-Düşünceler", **Dokuz Eylül Üniversitesi Hukuk Fakültesi Dergisi**, Sayı:2,Cilt:9, 2007, ss.29-98.

CANÖZ, İsmail ve Aylin Erdoğdu. "Sektörel Güven Endeksleri ve BİST Sektör Endeksleri Arasındaki İlişkilerin Simetrik ve Asimetrik Nedensellik Analizi", **Yönetim ve Ekonomi**, Cilt:26 Sayı:3, 2019, ss. 833-849.

COULOMB, Fanny. "Adam Smith: A Defence Economist", **Defence and Peace Economics**, Cilt:9, Sayı:3, 1998, ss.296-316.

CURA, Serkan. "The Impact of Sovereign Debt Crisis on the EU Economy: Is This the End of the Dream?", **Regional Economic Integration and the Global Financial System**, (Edit. Engin Sorhun, Ümit Hacıoğlu ve Hasan Dinçer), ABD, Business Science Reference, 2015, ss.1-11.

DUNNE, J. Paul, Sam Perlo-Freeman ve Aylin Soydan. "Military Expenditure and Debt In South America", **Defence and Peace Economics**, Sayı:2, Cilt:15, 2004, ss.173-187.

DUNNE, J. Paul, Sam Perlo-Freeman ve Aylin Soydan. "Military Expenditure and Debt In Small Industrialised Economies: A Panel Analysis", **Defence and Peace Economics**, Sayı:2, Cilt:15, 2004, ss.125-132.

DUNNE, John Paul, Ron Smith, Dirk Willenbockel. "Models of Military Expenditure and Growth: A Critical Review", **Defence and Peace Economics**, Cilt:16, Sayı:6, 2005, ss.449-461.

DUNNE, John Paul, Eftychia Nikolaidou ve Adonia Chiminya "Military Spending, Conflict and External Debt in Sub-Saharan Africa", **Defence and Peace Economics**, Sayı:4, Cilt:30, 2019, ss.462-473.

DUYAR, Metin ve Mustafa Koçoğlu, "Askeri Harcamaların Ekonomik Büyüme Üzerindeki Etkisi; Sahra Altı Afrika Örneği", **Uluslararası Sosyal Araştırmalar Dergisi**, Sayı:33, Cilt:7, 2014, ss.702-722.

EKER, Sami. "Savaş Olgusunun Dönüşümü: Yeni Savaşlar ve Suriye Krizi Örneği", **Türkiye Ortadoğu Çalışmaları Dergisi**, Cilt: 2, Sayı: 1, 2015, ss.31-66.

ENGİN, Vahdettin. "II. Dünya Savaşı ve Türkiye", **İkinci Dünya Savaşı ve Türk Dünyası**, (Yayına Hazırlayanlar: Nesrin Sarıahmetoğlu ve İlyas Kemaloğlu), Türk Dünyası Belediyeler Birliği, Yayın No: 17, İstanbul, 2016, ss.247-257.

ERGUN, Recep O. "Harp Ekonomisi'', **Silahlı Kuvvetler Dergisi**, Sayı: 297, Ankara, Mayıs-1995, ss.105-111.

FARHANİ, Sahbi. "Usage Of Military Spending, Debt Servicing And Growth For Dealing With Emergency Plan of Indian External Debt", **World Academy of Science, Engineering and Technology, International Journal of Social, Behavioral, Educational, Economic, Business and Industrial Engineering**, Sayı:3, Cilt:10, 2016, ss.802-813.

FERİDUN, Mete. "An Econometric Analysis of the Military Expenditure and External Debt in Argentina", **Atlantic Review of Economics**, Sayı:16, Cilt:4, 2005, ss.391-403.

FERİDUN, Mete ve Yaya Sissoko. "Military Expenditure, External Debt, and Financial Turmoil: The Case Of Brazil", **Pennsylvania Economic Review**, Sayı:2, Cilt:16, 2008, ss.75-82.

FLEURANT, Aude, Alexandra Kuimova, Nan Tian, Pieter D. Wezeman ve Siemon T. Wezeman. "The SIPRI Top 100 Arms Producing and Military Services Companies, 2018", **SIPRI Fact Sheet**, 2019, ss.1-12.

FLEUURANT, Aude ve Alexandra Kuimova, Diego Lopes Da Silva, Nan Tian, Pieter D. Wezeman ve Siemon T. Wezeman. "The Sipri Top 100 Arms-Producing And Military Services Companies, 2018", **SIPRI Fact Sheet**, 2019, ss.1-12.

GEORGANTOPOULOS, Andreas ve Anastasios Tsamis. "The Interrelationship Between Military Expenditure and External Debt: Patterns of Causation in Northern Africa Countries", **Journal of Economics and Behavioral Studies**, Sayı:4, Cilt:3, 2011, ss.264-273.

GİRAY, Filiz. "Savunma Harcamaları ve Ekonomik Büyüme", **Cumhuriyet Üniversitesi İktisadi ve İdari Bilimler Dergisi**, Cilt 5, Sayı:1, 2004, ss.181-199.

GOLDSMITH, Benjamin E. "Bearing the Defense Burden, 1886-1989: Why Spend More?", **Journal of Conflict Resolution**, Sayı:47, Cilt: 5, 2003, ss.551-573.

GÖÇ, Eray. "Türk İstihbaratının Tarihsel Gelişimi", **Çankırı Karatekin Üniversitesi İktisadi ve İdari Bilimler Fakültesi Dergisi**, Sayı: 2, Cilt: 3, 2013, ss.85-111.

GÖKBUNAR, Ramazan ve Halit Yanıkkava, "Savunma Harcamalarını Belirleyen Faktörler ve Ekonomik Büyümeye Etkileri", **Ankara Üniversitesi SBF Dergisi**, 2004, ss.159-179.

GÖKBUNAR, Ali Rıza ve Mehmet Rıza Ulusan, "Terör: Nedenleri, Türleri ve Gelişim Süreci", **Terör Ekonomisi**, (Ed. Ramazan Gökbunar ve Ali Rıza Gökbunar), Beta Yayınları, 2010, ss.7-34.

GÜLER, Hünkar. "Küresel Kamusal Malların Finansmanına Bir Model Olarak Avrupa Birliği Bütçesi Öz Kaynaklar Sistemi", **Marmara Üniversitesi İ.İ.B.F. Dergisi**, Cilt:30, Sayı:1, 2011, ss.243-261.

HACKER, R. Scott ve Abdulnasser Hatemi-J, "Tests For Causality Between Integrated Variables Using Asymptotic And Bootstrap Distributions: Theory And Application", **Applied Economics**, Sayı:38, Cilt:13, 2006, ss.1489-1500.

HARRISON, Mark ve Nikolaus Wolf, "The Frequency Of Wars", **The Economic History Review**, Sayı:65, Cilt: 3, 2012, ss.1055-1076.

HEWITT, Daniel. "Military Expenditures Worldwide: Determinants and Trends, 1972-1988", **Journal of Public Policy**, Sayı:12, Cilt:2, 1992, ss.105-152.

IŞIK, Nihat ve Efe Can Kılınç, "Savunma Harcamaları Dış Borçları Arttırır Mı?", **Ekonomik Yaklaşım**, Sayı:97, Cilt:26, 2015, ss.23-44.

İNCİ, İbrahim. "İkinci Dünya Savaşı Yıllarında Türkiye'de Varlık Vergisi Uygulaması", **MCBÜ Sosyal Bilimler Dergisi**, Sayı:2, Cilt:10, 2012, ss.272-290.

İPEK, Evren ve S. Çağrı Esener. "Borçlanmayı Savunmak: Dış Borcun Bir Belirleyicisi Olarak Savunma Harcamaları", **Eskişehir Osmangazi Üniversitesi İİBF Dergisi**, Sayı:3, Cilt:9, 2014, ss.69-94.

İPEK, Evren ve S. Çağrı Esener. "Expanding Effects Of Military Expenditures On External Debt In Developing Countries", **Journal of Business, Economics ve Finance I**, Cilt:4, Sayı:4, 2015, ss.617-632.

KARAGOL, Erdal. "Defence Expenditures and External Debt In Turkey", **Defence and Peace Economics**, Sayı:2, Cilt:16, 2005, ss.117-125.

KARAGOL, Erdal. "The Relationship Between External Debt, Defence Expenditures and GNP Revisited: The Case Of Turkey", **Defence and Peace Economics**, Sayı:1, Cilt:17, 2006, ss.47-57.

KARAGOL, Erdal T. ve Aziz Turhan, "External Debt, Defence Expenditures and Political Business Cycles In Turkey", **Defence and Peace Economics**, Sayı:3, Cilt:19, 2008, ss.217-224.

KARAGÖZ, Kadir. "Impact Of Defence Expenditures On External Debt: An Econometric Analysis For Turkey and Turkic Republics", **Theoretical and Applied Economics**, Sayı:1, Cilt:25, 2018, ss.183-192.

KARATAŞ, İbrahim "Türkiye'nin ABD'den Aldığı Askeri Yardımlar ve Sonuçları", **Uluslararası Sosyal Bilimler Ve Eğitim Bilimleri Sempozyumu (Usves) Tam Metin Kitabı**, (Edit. Nesrin Sis), Asos Yayınevi, Elazığ, 2020, ss.676-685.

KAYALIDERE, Gül. "Türkiye'nin Dış Borç Yapısındaki Dönüşüm: 2002-2017", **Sosyoekonomik Boyutlarıyla İnovasyon** (Edit. Mustafa Mınat, Hüseyin Aktaş, Ahmet Vecdi Can, Abdulmecit Nuredin, Mensur Nuredin, Coşkun Çılbant, Burak Özdoğan, Tuna Can Güleç, Osman Gülden, Şükrü Çağrı Çelik ve Tolga Çağlayansudur), Manisa Celal Bayar Üniversitesi Yayınları, 2018, ss. 699-705.

KHALİL, Elias L. "An Anatomy Of Authority Adam Smith As Political Theorist", **Cambridge Journal of Economics**, Cilt:29, No:1, 2005, ss.57-71.

KOÇER, Gökhan. "1990'lı Yıllarda Askeri Yapı ve Türk Dış Politikası", **ODTÜ Gelişme Dergisi**, Sayı:29, Cilt:1-2, 2002, ss.123-158.

KOLLIAS, Christos, George Manolas ve Suzanna-Maria Paleologouc "Military Expenditure and Government Debt in Greece: Some Preliminary Empirical Findings", **Defence and Peace Economics**, Sayı:2, Cilt:15, 2004, ss. 189-197.

KONAK, Ali. "Yüksek Teknoloji İçeren Ürün İhracatının İhracat Hacmi ve Ekonomik Büyüme Üzerine Etkisi; Seçilmiş OECD Ülkeleri ve Türkiye Örneği", **Yönetim, Ekonomi, Edebiyat, İslami ve Politik Bilimler Dergisi**, Sayı:2, Cilt:3, 2018, ss.56-80.

KORKMAZ, Suna. "The Effect of Military Spending on Economic Growth and Unemployment in Mediterranean Countries", **International Journal of Economics and Financial Issues**, Sayı:1, Cilt:5, 2015, ss.273-280.

KUMAR, Ganesh. "Countries Military Expenditures: Definitions and Determinants", **Economic Affairs**, Cilt: 62, No:4, 2017, ss.647-654.

LOONEY, Robert E. "Impact of Military Expenditures of Third World Debt", **Canadian Journal of Develeopment Studies**, Sayı:1, Cilt:8, 1987, ss.7-26.

LOONEY, Robert E. "The Influence of Arms Imports on Third World Debt", **The Journal of Developing Areas**, Sayı:2, Cilt:23, 1989, ss.221-232.

LOONEY, Robert E. "Excessive Defense Expenditures and Economic Stabilization: The Case of Pakistan", **Journal of Policy Modeling**, Sayı:4, Cilt:19, 1997, ss.381-406.

MINTZ, Alex ve Randolph Stevenson. "Defense Expenditures, Economic Growth and the Peace Dividend: A Longitudinal Analysis of 103 Countries", **The Journal of Conflict Resolution**, Cilt:39, Sayı:2, 1995, ss.283-305.

NARAYAN, Paresh Kumar ve Seema Narayan, "Does Military Expenditure Determine Fiji's Exploding Debt Levels?", **Defence and Peace Economics**, Sayı:1, Cilt:19, 2008, ss.77-87.

NARAYAN, Paresh Kumar ve Stephan Popp, "A New Unit Root Test with Two Structural Breaks in Level and Slope at Unknown Time", **Journal of Applied Statistics**, Sayı:37, Cilt:9, 2010, ss. 1425-1438.

NİKOLAIDOU, Eftychia. "The Role of Military Expenditure and Arms Imports in The Greek Debt Crisis", **The Economıcs of Peace and Securıty Journal**, Sayı:1, Cilt:11, 2016, ss.18-27.

ÖZARI, Çiğdem. "Zaman Serileri", **Ekonometri**, (Edit., Ömer Yılmaz ve Nihat Işık), Elma Basım, İstanbul, 2013, ss.394-471.

ÖZBARAN, M. Hakan. "Türkiye'de Kamu Harcamalarının Son Beş Yılının Harcama Türlerine Göre İncelenmesi", **Sayıştay Dergisi**, Sayı:53, 2004, ss.115-138.

ÖZLÜ, Hüsnü. "Türkiye'de Savunma Sanayi Gelişim Tarihi İçinde Makine ve Kimya Endüstrisi Kurumunun Kuruluş Dönemi Faaliyetlerinin Analizi", **Savunma Bilimleri Dergisi**, Sayı:1, Cilt:18, 2019, ss.177-216.

ÖZTÜRK, Serdar ve Kamil Çelik. "Terörizmin Türkiye Ekonomisi Üzerine Etkileri", Uluslararası Alanya İşletme Fakültesi Dergisi, Sayı:2, Cilt:1, 2009, ss.85-106.

PEREIRA, Rodrigo M. "Democracy And Military Expenditures: A Cross-Country Analysis", **Brazilian Journal Of Business Economics**, Sayı:4, Cilt:1, 2004, ss.63-72.

PERRON, Pierre. "The Great Crash, the Oil Price Shock, and the Unit Root Hypothesis", **Econometrica**, Sayı:6, Cilt:57, ss.1361-1401.

POOLE, Erik ve Jean-Thomas Bernard, "Defence Innovation Stock and Total Factor Productivity", **The Canadian Journal of Economics**, Cilt:25, Sayı:2, 1992, ss.438-452.

POPP, Stephan. "New Innovational Outlier Unit Root Test With A Break At An Unknown Time", **Journal of Statistical Computation and Simulation**, Sayı:12, Cilt:78, 2008, ss. 1145–1161.

ROTA, Mauro. "Military Burden and the Democracy Puzzle", **Munich Personal Repec Archive**, 2011, ss.1-30.

SHAHBAZ, Muhammad, Muhammad Shahbaz Shabbir ve Muhammad Sabihuddin Butt "Does Military Spending Explode External Debt in Pakistan?", **Defence and Peace Economics**, , Sayı:5, Cilt:27, 2013, ss.718-741.

SANDIKLI, Atilla ve Erdem Kaya, "Teoriler Işığında Türk-Yunan İlişkilerinde Ege Sorunu", **Bilge Adamlar Stratejik Araştırmalar Merkezi**, ss.211-245.

SEZGİN, Selami. "Türkiye'de Savunma Harcamaları", **Savunma Sanayii Sempozyumu 2000, Türk Savunma Sanayii'nin Dünü, Bugünü, Yarını**, Ankara, Kasım 2000, ss.476-484.

SEZGİN, Selami ve Jülide Yildirim. "The Demand for Turkish Defence Expenditure", **Defence and Peace Economics**, Cilt:13, Sayı:2, 2002, ss.121-128.

SEZGİN, Selami. "An Empirical Note On External Debt and Defence Expenditures In Turkey", **Defence and Peace Economics**, Sayı:2, Cilt:15, 2004, ss.199-203.

SEZGİN, Şennur, Necmi Gunduz ve Selami Sezgin. "Güneydoğu Terör Olaylarının Ekonomik Sonuçları", **Akademik İncelemeler**, Cilt:3 Sayı:1, 2008, ss.1-17.

SEZGİN, Şennur ve Selami Sezgin, "Dünya'da ve Türkiye'de Savunma Sanayi: Genel Bir Bakış", **Avrasya Sosyal ve Ekonomi Araştırmaları Dergisi**, Sayı:12, Cilt 5, 2018, ss.1-19.

SEZGİN, Şennur ve Selami Sezgin. "Ekonomi ve Askeri Darbeler İlişkisi", **Avrasya Sosyal ve Ekonomi Araştırmaları Dergisi**, Sayı:6, Cilt:5, 2018, ss.375-387.

SEZGİN, Zafer. "Avrupa Borç Krizi'nin İzini Sürmek: Mali Disiplin", **Avrupa Borç Krizi'nin İzini Sürmek: Mali Disiplin**, Cilt:12, Sayı:23, 2013, s. 81-90.

SHEIKH, Muhammad, Imran Sharif Chaudhry ve Muhammad Zahir Faridi. "Defense Expenditures and External Debt: Evidence From Pakistan And India", **Pakistan Economic and Social Review**, Sayı:2, Cilt:51, 2013, ss.159-177.

SMYTH, Russell ve Paresh Kumar Narayan, "A Panel Data Analysis of the Military Expenditure–External Debt Nexus: Evidence from Six Middle Eastern Countries", **Journal of Peace Research**, Sayı:2, Cilt:46, 2012, ss.235-250.

ŞİMŞEK, Hayal Ayça. "Türkiye'de 2000 Sonrasında Uygulanan İstikrar Programlarının Kamu Maliyesine Etkileri", **Finans Politik & Ekonomik Yorumlar**, Cilt:44, Sayı:512, 2007, ss.52-68.

TAŞ, Seyhan, İbrahim Örnek ve Gül Aksoğan "Türkiye'de Savunma Harcamaları, Büyüme ve Gelir Eşitsizliği, 1970-2008: Ekonometrik Bir İnceleme", **Gaziantep University Journal of Social Sciences**, Sayı:12, Cit:3, 2013, ss.659-682.

TIAN, Nan, Aude Fleurant, Pieter D. Wezeman ve Siemon T. Wezeman. "Trends In World Military Expenditure, 2016", **SIPRI Fact Sheet**, April 2017, ss.1-8.

TEMİZ, Dilek. "Ekonominin Önemli Bir Parçası: Savunma Sanayii", **Dumlupınar Üniversitesi Sosyal Bilimler Dergisi**, Sayı:33, 2012, ss.1-18.

TIAN, Nan, Aude Fleurant, Alexandra Kuimova, Pieter D. Wezeman ve Siemon T. Wezeman. "Trends In World Military Expenditure, 2017", **SIPRI Fact Sheet**, Mayıs 2018, ss.1-8.

TIAN, Nan, Pieter Wezeman ve Youngju Yun. "Military Expenditure Transparency In Sub-Saharan Africa", **SIPRI Policy Paper**, No. 48, 2018, ss.1-49.

TODA, Hiro Y. ve Taku Yamamoto, "Statistical Inference In Vector Autoregressions With Possibly Integrated Processes", **Journal of Econometrics**, 66, ss. 225-250.

TÖNGÜR, Ünal, Sara Hsu ve Adem Yavuz Elveren. "Military Expenditures and Political Regimes: An Analysis Using Global Data, 1963-2001", **Economic Research Center Working Papers in Economics**, 2013, ss.1-45.

TÜĞEN, Kamil. "Dünyada ve Türkiye'de Savunma Harcamalarındaki Gelişmeler ve Ekonomik Etkileri", **Dokuz Eylül Üniversitesi İİBF Dergisi**, Cilt: 3, Sayı: 2, 1988, ss.285-302.

ÜÇLER, Gülbahar. "Türkiye'de Savunma Harcamalarının İşsizlik Üzerine Etkisi: 1980-2014 Dönemi İçin Ekonometrik Bir Analizi", **Journal of Yasar University**, Cilt:12, Sayı:46, 2017, ss.161-170.

ÜSTÜN, Nazlı. "Türk Savunma Sanayi Dünü, Bugünü, Yarını", **Yeni İpekyolu Konya Ticaret Odası Dergisi**, Sayı:360, Yıl:31, Şubat 2018, ss.1-82.

WEZEMAN, Pieter D., Aude Fleurant, Alexandra Kuimova, Nan Tian ve Siemon T. Wezeman. "Trends In International Arms Transfers, 2017", **SIPRI Fact Sheet**, Mart 2018, ss.1-12.

WEZEMAN, Pieter D., Aude Fleurant, Alexandra Kuimova, Nan Tian ve Siemon T. Wezeman. "Trends In International Arms Transfers, 2018", **SIPRI Fact Sheet**, March 2019, ss.1-12.

WEZEMAN, Siemon T. ve Alexandra Kuimova, "Bulgarıa and Black Sea Security", **SIPRI Background Paper**, Aralık 2018, ss.1-14.

WILLIAMS, Michael J. "(In) Security Studies Reflexive Modernization and the Risk Society", **Coopenation and Conflict**, Sayı:1, Cilt:43, 2008, ss.57-79.

WOLDE-RUFAEL, Yemane. "The Defence Spending–External Debt Nexus In Ethiopia", **Defence and Peace Economics**, Sayı:5, Cilt:20, 2009, ss.423-436.

YEŞİLYURT, Filiz ve M. Ensar Yeşilyurt. "Türkiye'de Savunma Sanayi", **Pamukkale Journal of Eurosian Socioeconomic Studies**, Sayı:2, Cilt:6, 2019, ss.1-42.

YEŞİLYURT, Şahin. "Varlık Vergisi Hakkında Bir Değerlendirme", **Uluslararası Yönetim İktisat ve İşletme Dergisi,** Cilt 12, Sayı 27, 2016, ss.293-310.

YILDIRIM, Cengiz ve Dilek Göze Kaya, "Ar-Ge Harcamalarının Gelişimi: TR-AB Üzerine Bir Değerlendirme", **Atatürk Üniversitesi İktisadi ve İdari Bilimler Dergisi**, 2019, Sayı:3,Cilt:33, 2019, ss.791-812.

YILDIRIM, Jülide, Selami Sezgin ve Nadir Öcal. "Military Expenditure and Economic Growth in Middle Eastern Countries: A Dynamic Panel Data Analysis", Defence and Peace Economics, Cilt:16, Sayı:4, 2005, ss.283-295.

YILMAZ, Hasan. "Kıbrıs Barış Harekâtı ve Sonuçları", **İnönü University International Journal of Social Sciences**, Sayı:1, Cilt:6, 2017, ss.87-98.

ZAMAN. Khalid, Qazi Shujaat Mahmood, Muhammad Mushtaq Khan, Awais Rashid ve Mehboob Ahmad. "An Empirical Investigation of External Debt -Military Expenditure Nexus in Bangladesh", **Economia Seria Management**, Sayı:1, Cilt:15, 2012, ss.173-188.

ZİVOT Eric ve Donald W. K. Andrews, "Further Evidence on the Great Crash, the Oil Price Shock, and the Unit-Root Hypothesis", **Journal of Business & Economic Statistic**, Sayı:3, Cilt:10, 1992, ss. 251-270.

III. Diğer Kaynaklar

AKBULUT, Ural. "Pakistan Atom Bombaları: Nasıl Yapıldı?", (Yayın Tarihi:14.12.2018), **Milliyet**, https://www.milliyet.com.tr/gundem/pakistan-atom-bombalari-nasil-yapildi-2794882, (21.03.2021).

AKTAN, Sertaç. "Türkiye'nin S-400 alması F-35 Teknolojisini Ve NATO Güvenliğini Tehlikeye Sokuyor Mu?", (15.07.2019), **Euronews**, https://tr.euronews.com/2019/07/15/turkiye-nin-s-400-almasi-f-35-teknolojisini-ve-nato-guvenligini-nasil-tehlikeye-sokuyor (23.042020).

ALJAZEERA TURK. "Ülke Profili Pakistan", (Yayın Tarihi: 24.12.2013), http://www.aljazeera.com.tr/ulke-profili/ulke-profili-pakistan , (21.03.2021).

ALTUNTAŞ. Öykü. "ABD-Türkiye İlişkileri: 1960'lardan Bugüne Yaşanan Krizler", (2 Ağustos 2018), **BBC**, https://www.bbc.com/turkce/haberler-dunya-41553003 (03.04.2020).

ANADOLU AJANSI. **Türkiye'nin Terörle Mücadelesinde Zeytin Dalı Harekâtı**, 2018, ss.1-34.

ANADOLU AJANSI. "Hindistan", (Yayın Tarihi: 06.09.2017), https://www.aa.com.tr/tr/ulke-profilleri/hindistan/902411, (21.03.2021).

ARMY TECHNOLOGY. "The World's Top Combat Drones", (27.06.2019), https://www.army-technology.com/uncategorised/top-combat-drones/ (28.07.2020).

ASELSAN. https://www.aselsan.com.tr/ , (17.09.2019).

ASPİLSAN. "Firma Profili", https://www.aspilsan.com/icerik.asp?id=43, (17.09.2019).

BBC. "Nagasaki: Savaşta Kullanılan Son Atom Bombasının Hikâyesi", (Yayın Tarihi: 09.08.2019), https://www.bbc.com/turkce/haberler-dunya-40871418, (05.11.2019).

BBC. "S-400: ABD'nin Karşı Çıktığı, Ankara'nın 'Kullanılacak' Dediği Füze Savunma Sistemi", (Yayın Tarihi: 27.11.2019), https://www.bbc.com/turkce/haberler-dunya-41239094, (05.01.2020).

BBC. "Mısır: Mursi'nin Devrilmesinden Sonra 2600 Kişi Öldü" (01.06.2015), https://www.bbc.com/turkce/haberler/2015/06/150601_mursi_misir (19.04.2020).

BBC. "S-400: ABD'nin Karşı Çıktığı, Ankara'nın 'Kullanılacak' Dediği Füze Savunma Sistemi"(27.11.2019), https://www.bbc.com/turkce/haberler-dunya-41239094 (22.04.2020).

BBC. "Barış Pınarı Harekâtı: Dünyadan Tepkiler", (12.10.2019), https://www.bbc.com/turkce/haberler-dunya-49991916, (24.04.2020).

BAKEER, Ali. "Challenges Threaten The Rise Of Turkey's Defense İndustry", (Yayın tarihi:14.05.2019), **Middle East Institute**, https://www.mei.edu/publications/challenges-threaten-rise-turkeys-defense-industry, (31.12.2019).

BLOOMBERG. "S-400 Ucuz Kredi İle Alındı"(09.01.2018), https://businessht.bloomberght.com/guncel/haber/1789482-s-400-ucuz-kredi-ile-alindi (22.04.2020).

CUMHURBAŞKANLIĞI KARARNAMELERİ, Cumhurbaşkanlığı Teşkilatı Hakkında Cumhurbaşkanlığı Kararnamesi, **Resmi Gazete**, Onbirinci Bölüm, Madde 336.

CUMHURİYET, "8 Eylül Dünya Okuma Yazma Günü", **Cumhuriyet Haber**, 07 Eylül 2009, http://www.cumhuriyet.com.tr/haber/diger/85258/8_Eylul_Dunya_Okuma_Yazma_Gunu.html (20.08.2018).

COŞAR, Nevin. "İkinci Dünya Savaşında Maliye", ss.71-72, https://www.researchgate.net/profile/Nevin-Cosar/publication/323452660_ikinci_dunya_savasinda_maliye/links/5a96a0a1aca272140569f229/ikinci-duenya-savasinda-maliye.pdf (18.03.2021).

COUNTRYECONOMY. "Turkey Government Budget Deficit", https://countryeconomy.com/deficit/turkey, (26.03.2020).

CUKA, Fatjon. "Arnavutluk ve Yunanistan Deniz Yetki Alanlarının Sınırlandırılması Sorununu Lahey'e Taşıyor", (01.02.2021), **Anadolu Ajansı**, https://www.aa.com.tr/tr/analiz/arnavutluk-ve-yunanistan-deniz-yetki-alanlarinin-sinirlandirilmasi-sorununu-laheye-tasiyor/2129720, (22.03.2021).

ÇATAL, Cengizhan. "Füze İhalesinde Çin'in Rakipleri Türkiye'yi Caydırma Çabasında" (17.04.2014), **Hürriyet**, https://www.hurriyet.com.tr/ekonomi/fuze-ihalesinde-cin-in-rakipleri-turkiye-yi-caydirma-cabasinda-26236932 (21.04.2020).

ÇETİNKAYA, Behlül. "Pakistan Başbakanı Han: Keşmir sorununu çözen Nobel'e Layıktır", (04.03.2019), https://www.aa.com.tr/tr/dunya/pakistan-basbakani-han-kesmir-sorununu-cozen-nobele-layiktir/1408482 (21.03.2021).

DİMİTRAKİ, Ourania ve Guy Liu. "Defense 'Kills' Without War The Economıc Effects Of Military Expenditure On Sovereign Debt In Greece", (Aralık, 2011), http://citeseerx.ist.psu.edu/viewdoc/download?doi=10.1.1.716.9080&rep=rep1&type=pdf (29.04.2019).

DURAN, Aram Ekim. "Ekonomide "Suriye" Gerilimi", (10.10.2019), **DW**, https://www.dw.com/tr/ekonomide-suriye-gerilimi/a-50781717, (24.04.2020).

DW. "S-400'lerin Ekonomik Faturası", (08.07.2019), https://www.dw.com/tr/s-400lerin-ekonomik-faturas%C4%B1/a-49514925 (23.04.2020).

DW. "Yunanistan", (Yayın Tarihi:19.03.2021), https://www.dw.com/tr/yunanistan/t-18975853, (22.03.2021).

DW. "Yunanistan'ın Ekonomik Kurtarma Programı Sona Eriyor", (Yayın Tarihi:22.06.2018), https://www.dw.com/tr/yunanistan%C4%B1n-ekonomik-kurtarma-program%C4%B1-sona-eriyor/a-44342880, (21.03.2021).

EGELİ, Sıtkı. "S-400 Alımı, Hava Savunması, Füze Savunması, NATO: Mitler ve Gerçekler" (02.08.2017), http://www.kokpit.aero/s400-sitki-egeli (21.04.2020).

GARDNER, Frank. "Suudi Arabistan'ın Sorunları Ne Kadar Büyük?", (Yayın Tarihi:14.05.2020), **BBC**, https://www.bbc.com/turkce/haberler-dunya-52657266 (16.03.2021).

GAZETE VATAN, "Bakan Kurtulmuş: Terörün Türkiye'ye Maliyeti 1.5 Trilyon Dolar", (13.06.2018), http://www.gazetevatan.com/bakan-kurtulmus-terorun-turkiye-ye-maliyeti-1-5-trilyon-dolar-1174670-gundem/, (17.08.2019).

GÜNLÜK-SENESEN, Gülay ve Selami Sezgin. "Turkey's Defence Expenditures and Debt Burden", http://www.carecon.org.uk/Conferences/Conf2002/papers/senesen.pdf, (30.04.2019).

HABERTÜRK. "İşte Türkiye'nin Savunma Sanayisinde En Çok İhracat Yaptığı Ülkeler", (Yayın Tarihi:05.01.2019), https://www.haberturk.com/iste-turkiye-nin-savunma-sanayisinde-en-cok-ihracat-yaptigi-ulkeler-2282368-ekonomi, (22.01.2020).

HABERTÜRK. "Avrupa'nın Mülteci Tavrı ve İzaha Gerek Bırakmayacak Sayılar", (04.03.2020), https://www.haberturk.com/turkiye-de-kac-suriyeli-bulunuyor-turkiye-deki-suriyeli-multecilerin-sayisi-haberler-2603235 (24.04.2020).

HARRIS, Geoff. "Effects Of Arms Races And War On Development", **Economics Of Peace and Security**, https://www.eolss.net/sample-chapters/C13/E6-28A-05-03.pdf, (07.09.2018), ss.1-10.

HAVELSAN. "Kurumsal", https://www.havelsan.com.tr/tr/kurumsal, (17.09.2019).

HÜRRİYET. "9 Ekim'e Kadar Apo Suriye'den Çıkmazsa Türkiye Saldıracak" (15.02.2000), https://www.hurriyet.com.tr/gundem/9-ekime-kadar-apo-suriyeden-cikmazsa-turkiye-saldiracak-39133586 (11.04.2020).

HÜRRİYET. "Türkiye Çin Füzesinden Vazgeçti, Milli Füze Projesi Başlatılacak" (15.11.2015), https://www.hurriyet.com.tr/dunya/turkiye-cin-fuzesinden-vazgecti-milli-fuze-projesi-baslatilacak-40014297 (21.04.2020).

IMF. https://www.imf.org/en/Publications/WEO/weo-database/2020/October/weo-report?c=564,&s=NGDP_RPCH,NGDPD,PPPGDP,NGDPDPC,PPPPC,PCPI,LUR,&sy=2017&ey=2024&ssm=0&scsm=1&scc=0&ssd=1&ssc=0&sic=0&sort=country&ds=.&br=1 (21.03.2021).

INSTITUTE FOR ECONOMICS AND PEACE. **Global Terrorism Index Measuring The Impact Of Terrorism**, 2018.

INSTITUTE FOR ECONOMICS AND PEACE. **Global Peace Index 2019 Measuring Peace In A Complex World**, 2019.

IRISH, Josh ve Sophie Louet, "Despite Criticism At Home, French Arms Sales Double In The Middle East", **Reuters**, 03.07.2018, https://www.reuters.com/article/us-france-egypt-arms/despite-criticism-at-home-french-arms-sales-double-in-the-middle-east-idUSKBN1JT21E , (19.12.2018).

İŞBİR, "Tarihçe", http://www.isbirelektrik.com.tr/tr/hakkimizda/tarihce, (17.09.2019).

MİLLİYET. "26 Yılın Kanlı Bilançosu", (24.06.2010), https://www.milliyet.com.tr/gundem/26-yilin-kanli-bilancosu-1254711 (11.04.2020).

MİLLİYET. "15 Temmuz Şehitleri - Gazileri kimler? 15 Temmuz Şehit ve Gazi Sayısı Kaç Kişi, İsimleri Neler?", (15.07.2020), https://www.milliyet.com.tr/gundem/15-temmuz-sehit-ve-gazi-sayisi-kac-isimleri-neler 6259322#:~:text=15%20Temmuz%20hain%20darbe%20giri%C5%9Fimi%20gecesinde%20251%20vatanda%C5%9F%C4%B1m%C4%B1z%20%C5%9Fehit%20oldu. (28.07.2020).

MUHANJI, Stella ve Kalu Ojah. "External Debt and Military Spending: The Case Of Africa's Conflict Countries", **Munich Personal Repec Archive**, (19.05.2014), https://mpra.ub.uni-muenchen.de/56077/1/MPRA_paper_56077.pdf (12.03.2019).

NATO. **The Secretary General's Annual Report 2018**, https://www.nato.int/nato_static_fl2014/assets/pdf/pdf_publications/20190315_sgar2018-en.pdf, (18.09.2019).

NATO. **The Secretary General's Annual Report 2019**, ss.1-127, https://www.nato.int/nato_static_fl2014/assets/pdf/2020/3/pdf_publications/sgar19-en.pdf#page=116 (04.08.2020).

NATO. **The Secretary General's Annual Report 2020**, https://www.nato.int/nato_static_fl2014/assets/pdf/2021/3/pdf/sgar20-en.pdf, (12.02.2021).

NTV. "İran'dan Ordu Günü'nde S-300'lerle Gövde Gösterisi", **NTV Dünya**, 18.04.2016, https://www.ntv.com.tr/galeri/dunya/irandan-ordu-gununde-s-300lerle-govde-gosterisi,58vvQ7qgM0e2bcWeBxz9ww/ZfF5QJF6KEu1iHBnf1Xwnw, (19.08.2018).

NTV. "Cumhurbaşkanı Erdoğan: Mülteci Meselesi Birkaç Ülkenin Çabasıyla Önlenemez", (17.12.2019), https://www.ntv.com.tr/turkiye/cumhurbaskani-erdogan-multeci-meselesi-birkac-ulkenin-cabasiyla-onlenemez,4-BApJwmZEy8_LaPRrAkbQ (24.04.2020).

OECD. "Population", https://data.oecd.org/pop/population.htm, (01.02.2019).

Paulauskas, Kęstutis. "Caydırıcılık Hakkında", **NATO Dergisi**, https://www.nato.int/docu/review/2016/Also-in-2016/nato-deterrence-defence-alliance/TR/index.htm (18.08.2018).

NISSENBAUM, Dion ve Emre Peker. "With Syria Less of a Threat, U.S. Removes Patriot Missiles From Turkey", (17.08.2015), The Wall Street Journal, https://www.wsj.com/articles/with-syria-less-of-a-threat-u-s-removes-patriot-missiles-from-turkey-1439847218 (21.04.2020).

ÖZER, Sarp. "TSK Suriye'de Barış ve İstikrar İçin Üçüncü Harekâta Hazır", (08.10.2019), Anadolu Ajansı, https://www.aa.com.tr/tr/baris-pinari-harekati/tsk-suriyede-baris-ve-istikrar-icin-ucuncu-harekata-hazir/1605799 (24.04.2020).

RASMUSSEN, Anders Fogh. "Prime Minister Anders Fogh Rasmussen's Opening Address to the Folketing (The Banish Parliament) on Tuesday 3 October 2006", http://www.stm.dk/_p_12770.html, (26.08.2019).

RESMİ GAZETE, 3238 Sayılı Savunma Sanayii ile İlgili Bazı Düzenlemeler Hakkında Kanun, Tarih: 13/11/1985 ve 18927 Sayılı Resmi Gazete, 12.madde.

ROBINSON, Linda ve Kevin Whitelaw. "Deploying the "Free Iraqi Forces" What role for the arriving anti-Saddam Iraqi fighters?", (07.04.2003), https://web.archive.org/web/20040204044320/http://www.usnews.com/usnews/news/iraq/articles/fiff030407.htm (16.04.2020).

ROKETSAN, "Kurumsal", http://www.roketsan.com.tr/, (17.09.2019).

SAVUNMA VE HAVACILIK SANAYİİ İMALATÇILAR DERNEĞİ. **Performans Raporu 2018**, ss.1-27, http://www.sasad.org.tr/uploaded/Sasad-Performans-Raporu-2018.pdf (18.12.2019).

Savunma ve Havacılık Sanayii İmalatçılar Derneği (SASAD), **Performans Raporu 2019**, s.4, https://www.sasad.org.tr/uploaded/Sasad-Performans-Raporu-2019.pdf , (10.02.2021).

SIPRI. "SIPRI Definition Of Military Expenditure", **SIPRI Military Expenditure Database**, https://www.sipri.org/databases/milex/definitions , (28.08.2018).

SIPRI. "SIPRI Military Expenditure Database", https://www.sipri.org/databases/milex, (02.02.2021).

SIPRI. https://www.sipri.org/databases/milex (02.08.2020).

SIPRI. "Military Expenditure by Region In Constant US Dollars, 1988-2017", https://www.sipri.org/sites/default/files/4_Data%20for%20world%20regions%20from%201988%E2%80%932017.pdf, (18.03.2019).

SIPRI. **SIPRI Yearbook 2019: Armaments, Disarmament and International Security Summary**, 2019, ss.3-23, https://www.sipri.org/sites/default/files/2019-08/yb19_summary_eng_1.pdf, (31.09.2019).

SIPRI. "World Nuclear Forces", **SIPRI Yearbook 2018 Armaments, Disarmament and International Security**, 2018, ss.235-302, https://www.sipri.org/sites/default/files/SIPRIYB18c06.pdf, (01.11.2019).

SIPRI. "Trade Regısters" http://armstrade.sipri.org/armstrade/page/trade_register.php, (25.03.2020).

Smith, Dan. "Introduction: International Stability and Human Security in 2017", **SIPRI Yearbook 2018: Armaments, Disarmament and International Security**, SIPRI, 2018, s.10, https://www.sipri.org/sites/default/files/SIPRIYB18c01.pdf , (31.10.2019).

SIPRI. https://www.sipri.org/sites/default/files/Data%20for%20all%20countries%20from%201988%E2%80%932019%20as%20a%20share%20of%20GDP.pdf (04.03.2021).

SIPRI. https://www.sipri.org/sites/default/files/Data%20for%20all%20countries%20from%201988%E2%80%932019%20in%20constant%20%282018%29%20USD.pdf (21.03.2021).

SIPRI. https://sipri.org/sites/default/files/Data%20for%20all%20countries%20from%201988%E2%80%932020%20in%20constant%20%282019%29%20USD%20%28pdf%29.pdf (21.03.2021).

SIPRI, https://sipri.org/databases/milex, (02.02.2021).

TAKVİM. "Gökbey'e Kartal Dokunuşu! İşte Türkiye'nin Gururu Yerli ve Milli Silahlarımız" (20.01.2020), https://www.takvim.com.tr/galeri/ekonomi/gokbeye-kartal-dokunusu-iste-turkiyenin-gururu-yerli-ve-milli-silahlarimiz (13.04.2020).

TIAN, Nan ve Diego Lopes da Silva. "Improving South American Military Expenditure Data", (04. 09.2017), SIPRI, https://www.sipri.org/commentary/topical-backgrounder/2017/improving-south-american-military-expenditure-data, (20.04.2019).

TUSAŞ. "Hakkımızda", https://www.tusas.com.tr/kurumsal/hakkimizda, (17.09.2019).

TÜRK DİL KURUMU. http://www.tdk.gov.tr/index.php?option=com_gts&arama=gts&guid=TDK.GTS.5be96d851cc662.44712379, (12.11.2018).

TÜRK SİLAHLI KUVVETLERİNİ GÜÇLENDİRME VAKFI. "Bağışçılarla Söyleşiler", **TSK Hakkımızda**, https://www.tskgv.org.tr/contents/bagiscilarlasoylesiler, (28.08.2018).

TÜRKİYE CUMHURİYETİ CUMHURBAŞKANLIĞI STRATEJİ VE BÜTÇE BAŞKANLIĞI. "Orta Vadeli Mali Plan (2019-2021) Ekleri", http://www.sbb.gov.tr/wp-content/uploads/2019/04/OVMP_2019-2021_ek.pdf, (04.09.2019).

T.C. CUMHURBAŞKANLIĞI MİLLİ İSTİHBARAT TEŞKİLATI BAŞKANLIĞI, **2018 Faaliyet Raporu**, Ankara, 2019, http://www.mit.gov.tr/MitFaaliyetRaporu/index.html#10, (11.09.2019).

T.C. CUMHURBAŞKANLIĞI SAVUNMA SANAYİİ BAŞKANLIĞI. "Hakkımızda", https://www.ssb.gov.tr/WebSite/contentlist.aspx?PageID=39&LangID=1, (13.09.2019).

T.C. CUMHURBAŞKANLIĞI SAVUNMA SANAYİİ BAŞKANLIĞI. **Yıllık Faaliyet Raporu 2018**, https://www.ssb.gov.tr/Images/Uploads/MyContents/V_20190301162621711649.pdf, s.32, (13.09.2019).

T.C. CUMHURBAŞKANLIĞI SAVUNMA SANAYİİ BAŞKANLIĞI. "Savunma Sanayimiz Tarihçe", https://www.ssb.gov.tr/WebSite/contentlist.aspx?PageID=47&LangID=1 (25.11.2019).

T.C. CUMHURBAŞKANLIĞI STRATEJİ VE BÜTÇE BAŞKANLIĞI. **2018 Yılı Genel Faaliyet Raporu**, s.111, 2019, http://www.sbb.gov.tr/wp-content/uploads/2019/06/2018-Genel-Faaliyet-Raporu.pdf, (05.09.2019).

T.C. CUMHURBAŞKANLIĞI STRATEJİ VE BÜTÇE BAŞKANLIĞI, "Ar-Ge Destekleri", https://www.ssb.gov.tr/WebSite/contentlist.aspx?PageID=51&LangID=1, (23.12.2019).

T.C. İÇİŞLERİ BAKANLIĞI EMNİYET GENEL MÜDÜRLÜĞÜ, **2018 Faaliyet Raporu**, https://www.egm.gov.tr//kurumlar/egm.gov.tr/IcSite/strateji/EGM-2018-Faaliyet-Raporu.pdf , (10.09.2019).

T.C. İÇİŞLERİ BAKANLIĞI JANDARMA GENEL KOMUTANLIĞI. "Tarihçe", https://www.jandarma.gov.tr/tarihce, (05.09.2019).

T.C. İÇİŞLERİ BAKANLIĞI JANDARMA GENEL KOMUTANLIĞI. "Hakkımızda", https://www.jandarma.gov.tr/hakkimizda, (05.09.2019).

T.C. İÇİŞLERİ BAKANLIĞI SAHİL GÜVENLİK KOMUTANLIĞI. **2018 Yılı İdare Faaliyet Raporu**,https://www.sg.gov.tr/kurumlar/sg.gov.tr/komutanlik/yayinlar/2018idarefaaliyetraporu.pdf, (09.09.2019).

T.C. İÇİŞLERİ BAKANLIĞI SAHİL GÜVENLİK KOMUTANLIĞI. "Tarihçe", https://www.sg.gov.tr/tarihce, (09.09.2019).

T.C. HAZİNE VE MALİYE BAKANLIĞI. **2014 Yılı Genel Faaliyet Raporu**, 2015, https://ms.hmb.gov.tr/uploads/2019/04/92312014genelfaaliyetraporu.pdf, (05.09.2019).

T.C. HAZİNE VE MALİYE BAKANLIĞI. **2015 Yılı Genel Faaliyet Raporu**, 2016, http://www.alomaliye.com/wp-content/uploads/2016/06/mb-2015-genel-faaliyet-raporu.pdf, (05.09.2019).

T.C. HAZİNE VE MALİYE BAKANLIĞI. **2016 Yılı Genel Faaliyet Raporu**, 2017, https://ms.hmb.gov.tr/uploads/2019/04/107412016-genel-faaliyet-raporupdf.pdf (05.09.2019).

T.C. HAZİNE VE MALİYE BAKANLIĞI. **2017 Yılı Genel Faaliyet Raporu**, 2018, https://ms.hmb.gov.tr/uploads/2019/06/2017GenelFaaliyetRaporu.pdf, (05.09.2019).

TÜRKİYE CUMHURİYETİ DIŞİŞLERİ BAKANLIĞI. "PKK", http://www.mfa.gov.tr/pkk.tr.mfa (07.04.2020).

T.C.İÇİŞLERİBAKANLIĞI.Türkiye'ninDEAŞİleMücadelesi,2017,s.32,https://www.icisleri.gov.tr/kurumlar/icisleri.gov.tr/IcSite/strateji/deneme/YAYINLAR/%C4%B0%C3%87ER%C4%B0K/deas%CC%A7%20frans%C4%B1zca.pdf (25.04.2020).

T.C. MİLLİ GÜVENLİK KURULU GENEL SEKRETERLİĞİ. "Genel Bilgi", https://www.mgk.gov.tr/index.php/milli-guvenlik-kurulu/genel-bilgi, (12.09.2019).

T.C. MİLLİ GÜVENLİK KURULU GENEL SEKRETERLİĞİ. "Hakkımızda", https://www.mgk.gov.tr/index.php/kurumsal/hakkimizda, (13.09.2019).

T.C. TİCARET BAKANLIĞI, "Dış Ticaret" (25.11.2019), https://www.ticaret.gov.tr/yurtdisi-teskilati/afrika/misir/ulke-profili/dis-ticaret (19.04.2020).

T.C. SAYIŞTAY BAŞKANLIĞI. **Savunma Sanayii Başkanlığı 2018 Yılı Sayıştay Denetim Raporu**, 2019.

TSKGV. https://www.tskgv.org.tr/files/documents/mali-tablolar-mali-tablolar-tskgv-2017-yili--2018-yili-karsilastirmali-gelir-tablosu-110420191320589160.pdf, (18.09.2017).

TÜRKİYE CUMHURİYETİ MİLLİ SAVUNMA BAKANLIĞI. **2018 Yılı Faaliyet Raporu**, Bütçe ve Mali Hizmetler Genel Müdürlüğü, Ankara, 2019.

TÜRKİYE CUMHURİYETİ STRATEJİ VE BÜTÇE BAŞKANLIĞI, http://www.sbb.gov.tr/wp-content/uploads/2019/04/OVMP_2019-2021_ek.pdf , (09.09.2019).

TÜRKİYE İSTATİSTİK KURUMU. "Temel İstatistikler", http://tuik.gov.tr/UstMenu.do?metod=temelist (05.02.2020).

TÜRK SİLAHLARI KUVVETLERİNİ GÜÇLENDİRME VAKFI. "Tarihçe", https://www.tskgv.org.tr/tr/hakkimizda/tarihce, (17.09.2019).

TÜRKİYE CUMHURİYETİ CUMHURBAŞKANLIĞI STRATEJİ VE BÜTÇE BAŞKANLIĞI, "Aralık 2018 İstihdam Verileri", http://www.sbb.gov.tr/aralik-2018-istihdam-verileri/ (19.12.2019).

TÜRK SİLAHLARINI GÜÇLENDİRME VAKFI. "Tarihçe", https://www.tskgv.org.tr/tr/hakkimizda/tarihce, (25.11.2019).

TRADING ECONOMİCS. https://tradingeconomics.com/greece/external-debt , (21.03.2021).

ULUSLARARASI POLİTİKA AKADEMİSİ. "Türkiye'nin S-400 Tercihinin Analizi: Teknik Açıdan Üstün, Ancak Siyaseten Riskli" (13.07.2019), http://politikaakademisi.org/2019/07/13/turkiyenin-s-400-tercihinin-analizi-teknik-acidan-ustun-ancak-siyaseten-riskli/ (22.04.2020).

UNITED NATIONS. https://population.un.org/wpp/Download/Standard/Population/ (25.08.2019).

URAS, Güngör. "Savunma Harcamalarını Sınırlamak İmkânsız", (Yayın Tarihi: 18.10.2017), **Milliyet**, https://uzmanpara.milliyet.com.tr/haber-detay/yazarlar/savunma-harcamalarini-sinirlamak-imknsiz/74848/ (16.03.2021).

WORLD BANK. "Arms Exports (SIPRI Trend Indicator Values)", https://data.worldbank.org/indicator/MS.MIL.XPRT.KD (13.04.2020).

WORLD BANK. "Debt Service On External Debt, Total (TDS, Current US$)", https://data.worldbank.org/indicator/DT.TDS.DECT.CD (Erişim Tarihi:20.06.2019).

WORLD BANK. "GINI Index (World Bank Estimate)", https://data.worldbank.org/indicator/SI.POV.GINI (Erişim Tarihi :30.05.2019).

WORLD BANK. "Military Expenditure (% of GDP)" https://data.worldbank.org/indicator/MS.MIL.XPND.GD.ZS?locations=TR,

(26.03.2020).

WORLD BANK. **World Bank International Debt Statistics**, https://data.worldbank.org/indicator/DT.DOD.DECT.GN.ZS?view=chart (Erişim Tarihi:02.09.2018).

WORLD BANK. **World Bank International Debt Statistics**, https://data.worldbank.org/indicator/DT.DOD.DECT.EX.ZS?view=chart, (Erişim Tarihi:05.09.2018).

WORLD BANK. https://data.worldbank.org/indicator/fp.cpi.totl.zg, (Erişim Tarihi:05.09.2018).

WORLD BANK. **World Bank International Debt Statistics**, https://data.worldbank.org/indicator/DT.DOD.DSTC.CD?view=chart, (Erişim Tarihi:12.10.2018).

WORLD BANK. **World Bank International Debt Statistics**, https://data.worldbank.org/indicator/DT.INT.DECT.EX.ZS?view=chart (Erişim Tarihi:18.10.2018).

WORLD BANK. **World Bank International Debt Statistics**, https://data.worldbank.org/indicator/FI.RES.TOTL.DT.ZS?view=chart (Erişim Tarihi:19.10.2018).

WORLD BANK. **World Bank International Debt Statistics**, https://data.worldbank.org/indicator/DT.TDS.DECT.EX.ZS (Erişim Tarihi:23.10.2018).

WORLD BANK. https://data.worldbank.org/country/turkey?locale=tr, (04.11.2018).

WORLD BANK. **World Bank International Debt Statistics**, https://data.worldbank.org/indicator/DT.DOD.DLXF.CD?view=chart, (10.11.2018).

WORLD BANK. **World Bank International Debt Statistics**, https://data.worldbank.org/indicator/DT.DOD.DSTC.CD, (10.11.2018).

WORLD BANK. https://data.worldbank.org/indicator/MS.MIL.XPND.GD.ZS, (12.12.2018).

WORLD BANK. **International Debt Statistics**, 2019, https://datatopics.worldbank.org/debt/ids/region/LMY (28.05.2019).

WORLD BANK. https://data.worldbank.org/country/turkey?locale=tr, (31.07.2019).

WORLD BANK. https://data.worldbank.org/country/turkey, (04.02.2020).

WORLD BANK. https://data.worldbank.org/indicator/MS.MIL.MPRT.KD?locations=TR (24.02.2021).

WORLD BANK. https://data.worldbank.org/indicator/NY.GDP.DEFL.ZS?locations=TR, (05.02.2019).

WORLD BANK. https://data.worldbank.org/indicator/NY.GDP.MKTP.CD (02.08.2020).

WORLD BANK. https://data.worldbank.org/indicator/DT.DOD.DECT.CD?locations=PK (21.03.2021).

WORLD BANK. https://data.worldbank.org/indicator/SP.POP.TOTL?locations=PK (21.03.2021).

WORLD BANK. https://data.worldbank.org/indicator/NY.GDP.MKTP.CD?locations=PK, (21.03.2021).

WORLD BANK. https://data.worldbank.org/indicator/SP.POP.TOTL?locations=IN (21.03.2021).

WORLD BANK. https://data.worldbank.org/indicator/NY.GDP.MKTP.CD?locations=IN, (21.03.2021).

WORLD BANK. https://data.worldbank.org/indicator/DT.DOD.DECT.CD?locations=IN, (21.03.2021).

WORLD BANK. https://data.worldbank.org/indicator/SP.POP.TOTL?locations=GR, (21.03.2021).

WORLD BANK. https://data.worldbank.org/indicator/NY.GDP.MKTP.CD?locations=GR, (21.03.2021).

WORLD BANK. https://data.worldbank.org/indicator/SP.POP.TOTL?locations=TR, (23.03.2021).

WorldBank.https://data.worldbank.org/indicator/NY.GDP.MKTP.CD?locations=TR, (23.03.2021).

WORLD BANK. https://data.worldbank.org/indicator/DT.DOD.DECT.CD?locations=TR, (21.03.2021).

World Bank, https://data.worldbank.org/indicator/NY.GDP.MKTP.CD?locations=TR , (02.02.2021).

YASSİN. El Hussein Abdelgalil Mohamed. "Sudan'daki Barış ve Çatışma Durumu", (Çev. Ayşe Ece Kanlı), **Türk ve Afrikalı Sivil Toplum Kuruluşları**, s.243, http://www.tasam.org/Files/Icerik/File/sudandaki_baris_ve_catisma_durumu_0f881160-f254-4095-93c3-4d438e5be78d.pdf , (19.03.2019).

YENTÜRK. Nurhan. **Askeri ve İç Güvenlik Harcamalarını İzleme Kılavuzu 2009**, **2010**, **2011**, İstanbul Bilgi Üniversitesi Sivil Toplum Kuruluşları Eğitim ve Araştırma Birimi, Bütçe İzleme Dizisi No:4, İstanbul, 2009.

ZYCHER, Benjamin. "Defence", **The Library of Economics and Liberty**, https://www.econlib.org/library/Enc/Defense.html (13.08.2018).

KAMU DİPLOMASİSİ
ve
YUMUŞAK GÜÇ OLUŞTURMADA
TÜRK DİZİLERİ

Dr. Şerif ARSLAN

EĞİTİM
yayınevi

KAMU DİPLOMASİSİ VE
YUMUŞAK GÜÇ OLUŞTURMADA TÜRK DİZİLERİ

Dr. Şerif Aslan

Genel Yayın Yönetmeni: Yusuf Ziya Aydoğan (yza@egitimyayinevi.com)
Genel Yayın Koordinatörü: Yusuf Yavuz (yusufyavuz@egitimyayinevi.com)
Sayfa Tasarımı: Eğitim Yayınevi Grafik Birimi
Kapak Tasarımı: Eğitim Yayınevi Grafik Birimi

T.C. Kültür ve Turizm Bakanlığı
Yayıncı Sertifika No: 47830

ISBN: 978-625-8223-77-4
1. Baskı, Ekim 2022

Baskı Cilt
Bulut Dijital Matbaa Sanayi Ticaret Limited Şirketi
Musalla Bağları Mah. İnciköy Sok. 1/A Selçuklu / KONYA
Matbaa Sertifika No: 48120

Kütüphane Kimlik Kartı
KAMU DİPLOMASİSİ VE
YUMUŞAK GÜÇ OLUŞTURMADA TÜRK DİZİLERİ
Dr. Şerif Aslan
265 s., 165x240 mm
Kaynakça var, dizin yok.
ISBN: 978-625-8223-77-4

Copyright © Bu kitabın Türkiye'deki her türlü yayın hakkı Eğitim Yayınevi'ne aittir. Bütün hakları saklıdır. Kitabın tamamı veya bir kısmı 5846 sayılı yasanın hükümlerine göre kitabı yayımlayan firmanın ve yazarlarının önceden izni olmadan elektronik/mekanik yolla, fotokopi yoluyla ya da herhangi bir kayıt sistemi ile çoğaltılamaz, yayımlanamaz.

EĞİTİM
yayınevi

Yayınevi Türkiye Ofis: İstanbul: Eğitim Yayınevi Tic. Ltd. Şti., Atakent mah. Yasemen sok. No: 4/B, Ümraniye, İstanbul, Türkiye

Konya: Eğitim Yayınevi Tic. Ltd. Şti., Şükran mah. Rampalı No: 107, Meram, Konya, Türkiye
+90 332 351 92 85, +90 533 151 50 42
bilgi@egitimyayinevi.com

Yayınevi Amerika Ofis: New York: Egitim Publishing Group, Inc.
P.O. Box 768/Armonk, New York, 10504-0768, United States of America
americaoffice@egitimyayinevi.com

Lojistik ve Sevkiyat Merkezi: Kitapmatik Lojistik ve Sevkiyat Merkezi, Fevzi Çakmak Mah. 10721 Sok. B Blok, No: 16/B, Safakent, Karatay, Konya, Türkiye
sevkiyat@egitimyayinevi.com

Kitabevi Şubesi: Eğitim Kitabevi, Şükran mah. Rampalı 121, Meram, Konya, Türkiye
+90 332 499 90 00
bilgi@egitimkitabevi.com

İnternet Satış: www.kitapmatik.com.tr
+90 537 512 43 00
bilgi@kitapmatik.com.tr

ilk okuyan siz olun
kitapmatik
internetteki kitapçınız

KAYNAKÇA

Abisel, N. (1995). *Popüler Sinema ve Türler.* İstanbul: Alan Yayıncılık.

Acar, İ. (2018). *Dizi İhracatı Destan Yazıyor.* Haziran 9, 2019 tarihinde www.yenisafak.com.tr: https://www.yenisafak.com/ekonomi/dizi-ihracati-destan-yaziyor-3402422 adresinden alındı

Adaklı, G. (2001). Televizyon Türlerinde Dönüşüm. *A.Ü. İLEF Yıllık 99- Mahmut Tali*, 229-253.

Adaklı, G. (2006). *Türkiye'de Medya Endüstrisi.* İstanbul: Ütopya Yayınevi.

Affleck, B. (Yöneten). (2012). *Argo. In W. Bros (Producer). California, USA* [Sinema Filmi]. California / USA.

Ağırseven, N., ve Örki, A. (2017). Evaluating Turkish TV Series as Soft Power. *Uluslararası Toplum Araştırmaları Dergisi, 7*(13), 836-854. doi:10.26466/opus.353287

Ahmet, A. (2012). Women and Soap-Operas: Popularity, Portrayal andPerception. *International Journal of Scientific and Research Publications, 2*(6), 1-6.

Akçadağ, E. (2010). Temmuz 2020 tarihinde http://www.kamudiplomasisi.org/pdf/emineakcadag.pdf adresinden alındı

Akdağ, M., ve Koçak, Ö. F. (2020). Uluslararası Öğrencilerin Kültürleşme Stresi Düzeylerine İlişkin Nicel Bir Araştırma. *Türkiye İletişim Araştırmaları Dergisi*(36), 1-20.

Akdu,, U., ve Akın, M. (2016). Film ve Dizilerin Destinasyon Tercihine Etkileri. *Uluslararası Sosyal Araştırmalar Dergisi, 9*(45), 1042-1053.

Akıncı, A. (2014). Türkiye'nin Darbe Geleneği: 1960 Ve 1971 Müdahaleleri. *Eskişehir Osmangazi Üniversitesi İİBF Dergisi, 9*(1), 55-72.

Akova, S. (2014). *Türk Dizilerinin Balkanlardaki Etkileri.* Yayımlanmamış Doktora Tezi, Maltepe Üniversitesi Sosyal Bilimler Enstitüsü, İstanbul.

Akyürek, S. (2012). *Kazakistan'da Türkiye ve Türk Algısı.* İstanbul: Bilge Adamlar Stratejik Araştırmalar Merkezi Yayınları.

Akyürek, S. (2012). *Kırgızistan'da Türkiye ve Türk Algısı.* İstanbul: Bilge Adamlar Stratejik Araştırmalar Merkezi.

Aljammazı, A., ve Asil, H. (2017). The Influence Of Turkısh Tv Dramas On Saudı Consumers' Perceptıons, Attıtudes And Purchase Intentıons Toward Turkısh Products. *International Journal of Academic Research in Business and Social Sciences, 7*(1), 206-224. doi:10.6007/IJARBSS/v7-i1/2600

Allen, R. C. (2001). The Rise and the Decline of the Soviet Economy. *Canadian Journal of Economics, 34*(4), 859-881.

Altman, R. (2006). *Film/Genre.* London: British Film Institute.

Altunay, M. (2014). Televizyon Ekranından İnternete: Melez Bir Tür Olarak 'Melez 2010'. *Selçuk İletişim Dergisi, 8*(3), 247-267.

Anas, O. (2011). Turkey's Soft Power Challenges in the Arab World. *Akademik İncelemeler Dergisi, 6*(2), 233 - 258.

Anholt, S. (2002). Foreword. *Journal of Brand Management, 9*(4), 229-239.

Anholt, S. (2002). special issue on 'Country as a Brand. *Journal of Brand Management*, 4-5.

Anholt, S. (2005). *Brand New Justice: How Branding Places and Products Can Help the Developing World* . Amsterdam: Butterworth Heinemann.

Antakyalıoğlu, Z. (2013). *Roman Kuramına Giriş.* İstanbul: Ayrıntı Yayınları.

Arbatlı, M. S., ve Kurar, İ. (2015). Türk Dizilerinin Kazak-Türk Kültürel Etkileşimine ve Türkçenin Yaygınlaşmasına Etkisi. *International Periodical For The Languages, Literature and History of Turkish or Turkic, 10*(2), 31-48. doi:10.7827

Arı, T. (2017). *Uluslararası İlişkiler ve Dış Politika.* İstanbul: Alfa Akademi Yayınevi.

Atay, T. (2016). *Türk dizilerini dünyaya açan bir sır: Hem Müslüman Hem Laik Olma Hayali.* Temmuz 19, 2020 tarihinde mediacat.com. adresinden alındı

Avşar, Z., ve Öngören, G. (2003). *Radyo ve Televizyon Hukuku.* Ankara: RTÜK Yayınları.

Ay, A. (2020). Medya ve Kültür Endüstrisi Eleştirisinin Yeniden Üretimi. *Selçuk İletişim Dergisi, 13*(1), 314-337.

Aydemir, E. (2016). *Dış Politikada Yumuşak Güç ve Medya.* İstanbul: Kalkedon Yayınları.

Aydemir, E. (2017). Assessment of the Civil Society Dialogue Program between. *Uluslararası Toplum Araştırmaları Dergisi, 7*(13), 912-927. doi:10.26466/opus.348548

Aydemir, E. (2018). *Kamu Diplomasisi.* İstanbul: Kalkedon Yayınları.

Aydemir, E. (2019). Kamu Diplomasisinde Medyanın Yeri. O. Göksu içinde, *Kamu Diplomasisinde Yeni Yönelimler* (s. 109-132). İstanbul: Literatürk Yayınları.

ayyapim.com. (2019). Mart 15, 2020 tarihinde https://www.ayyapim.com/tr-tr/ adresinden alındı

Aziz, A. (2013). *Radyo ve Televizyon Yayıncılığı.* İstanbul: Hiperlink Yayınları.

Bal, H. (2016). *Nitel Araştırma Yöntem ve Teknikleri.* İstanbul: Sentez Yayınları.

Balcı, Ş., ve Bekiroğlu, O. (2012). İçerikten Anlama Giden Bir Tünel Olarak İçerik Çözümlemesi: 2011 Genel Seçimlerinde AK Parti TV Reklamları Üzerine Bir Araştırma. Ö. Güllüoğlu içinde, *Görsel Metin Çözümleme / İletişim Bilimlerinde Araştırma Yöntemleri* (s. 268-323). İstanbul: Ütopya Yayınevi.

Balcı, Ş., ve Demir, Y. (2018). Televizyon izleme alışkanlıklarında parasosyal etkileşim etkisi ile yalnızlık arasındaki ilişki. *Gazi Üniversitesi İletişim Fakültesi Dergisi*(47), 386-408.

Baltacı, A. (2019). Nitel Araştırma Süreci: Nitel Bir Araştırma Nasıl Yapılır? *Ahi Evran Üniversitesi Sosyal Bilimler Enstitüsü Dergis, 5*(2), 368-388. doi:10.31592/aeusbed.598299

Barkınay, H. G. (2019). *Yabancı Öğrencilerin Türkiye İmajını Algılamalarında Türk Dizi Ve Filmlerinin Etkisi.* Yayımlanmamış Yüksek Lisans Tezi, Hacı Bayram Veli Üniversitesi Lisanüstü Eğitim Enstitüsü, Ankara.

Barnett, M., ve Duvall, R. (2005). Power in international politics. *International Organization*(59), 39-75.

Barthes, R. (2002). *S/Z.* (Ö. Kasar, Çev.) İstanbul: Yapı Kredi Yayınları.

Barthes, R. (2018). *Göstergebilimsel Serüven* (9. Baskı b.). (M. Rifat, Çev.) İstanbul: Yapı Kredi Yayınları.

Batıgün, A. D., ve Sunal, A. B. (2017). TV Dizilerinde Yer Alan Karakterlerle Kurulan Parasosyal Etkileşim: Evlilik Doyumu, Psikolojik Belirtiler veBazı Sosyodemografik Değişkenler Açısından Değerlendirme. *Türk Psikoloji Dergisi, 32*(79), 52-62.

Becerikli, S. Y. (2005). *Uluslararası Halkla İlişkiler.* Ankara: Nobel Yayıncılık.

Bekiroğlu, O. (2019). Propaganda, Kamu Diplomasisi ve Nesnellik Sarkacında Uluslararası Yayıncılık: Geçişkenlik Ekseninde Bir İşlevler Dizisi. *Erciyes İletişim Dergisi, 6*(1), 641-662. doi:10.17680/erciyesiletisim.473012

Bekiroğlu, O., ve Çakın, Ö. (2016). 1 Kasım 2015 Genel Seçimleri'nde Gazete Siyasal Reklamlarının Analizi. Ş. Balcı içinde, *7 Haziran'dan 1 Kasım'a Türkiye'de Siyasal İletişim Uygulamaları* (s. 349-400). Konya: Literatürk Yayınları.

Berfin, K., ve Çetin, E. (2016). Televizyon İzleyicisi Kimdir? Kavramsal Bir Tartışma. *Erdem*(70), 25-42. doi:10.32704/erdem.536832

Berg, M. (2017). Turkish drama serials as a tool for Soft Power. *Journal of Audience ve Reception Studies, 14*(2), 32-53.

Berolson, b. (1952). *Content analysis in communication research.* New York: Hafner.

Bignell, J., ve Orlebar, J. (2005). *The Television Handbook.* New York: Routledge.

Bilgin, N. (2006). *Sosyal Bilimlerde İçerik Analizi.* Ankara: Siyasal Kitabevi.

Bilis, P. Ö., ve Bilis, A. E. (2018). Türkiye-Türk Cumhuriyetleri Kültürel İlişkilerinde Televizyon Dizileri Faktörü: Kırgızistan Örneği. *Manas Sosyal Araştırmalar Dergisi, 7*(1), 403-426.

Bolat, N. (2017). *Modernleşen Türkiye'de Feodal Dizilerin Görüntü Metni: Karagül Dizisi Örneği.* Yayımlanmamış Doktora Tezi, İstanbul Üniversitesi Sosyal Bilimler Enstitüsü.

Bordwell, D., ve Thompson, K. (2012). *Film Art: An Introduction.* New York: McGrawHill Education.

Bostancı, M. (2012). *Kamu Diplomasisinde Medyanın Rolü ve Önemi.* İstabul: Anahtar.

Bostancı, M. (2019). Soğuk Savaş'tan Günümüze Yumuşak Güç Kaynağı Olarak Kültür ve Kültür Diplomasisi. O. Göksu içinde, *Kamu Diplomasisinde Yeni Yönelimler* (s. 55-88). İstanbul: Literatürk Yayınları.

Brezezinski, Z., ve Scowcroft, B. (2009). *Amerika ve Dünya.* (M. Aşık, Çev.) İstanbul: Profil Yayıncılık.

Brown, M. E. (1994). *Soap Opera and Women's talk, The Pleasure of Resistance.* London: Sage Publication.

Butler, A. M. (2011). *Film Çalışmaları.* (A. Toprak, Çev.) İstanbul: Kalkedon Yayınları.

Butler, J. (2012). *Television: Critical Methods and Applications.* London: Routledge.

Büyükbaykal, C. I. (2011). Günümüzde Türkiye'deki Televizyon Yayıncılığının Genel Görünümü. *İstanbul Aydın Üniversitesi Dergisi, 3*(10), 23-33.

Canbey, M. (2017). *Türkiye'de kamu diplomasisi bağlamında kamu yayıncılığının rolü: 'TRT ve Anadolu Ajansı'.* Yayımlanmamış Doktora Tezi, İstanbul Üniversitesi, Sosyal Bilimler Enstitüsü, İstanbul.

Cengiz, M. F. (2020). *Fas'ta Yayınlanan Türk Dizilerinin Türkiye İmajı Üzerine Etkileri.* Yayımlanmamış Yüksek Lisans Tezi, Ondokuz Mayıs Üniversitesi Sosyal Bilimler Enstitüsü, Samsun.

Cereci, S. (2013). *Film Yapımı.* İstanbul: Nobel Akademik Yayıncılık.

Cereci, S. (2014). Türk Televizyon Dizilerinin Küresel Başarısı: Evrensel İnsan Yaklaşımı. *The Journal of Academic Social Science Studies, 28*, 1-12.

Chodkowski, W. M. (2012). *The United States Information Agency.* USA: American Security Project,.

Collins, N., ve Bekenova, K. (2019). Digital Diplomacy: Success At Your Fingertips. *Place Brand Public Diplomacy, 15*(1), 1-11. doi:10.1057/s41254-017-0087-1

Creswell, J. w. (2017). *Karma Yöntem Araştırmalarına Giriş.* (M. Sözbilir, Çev.) İstanbul: Pegem Akademi Yayıncılık.

Cull, N. J. (2009). Public Diplomacy Before Gullion: The Evolution of a Phrase. N. Snow, ve P. M. Taylor içinde, *Routledge Handbook of Public Diplomacy* (s. 19-23). New York: Routledge.

Cull, N. J. (2009). *Public Diplomacy: Lessons From The Past.* Los Angeles: Figueroa Press.

Czarniawska, B., Zetterquist, U. E., ve Renemark, D. (2013). Women and Work in Family Soap Operas. *Gender Work and Organization, 20*(3), 1-16.

Çankaya, Ö. (2015). *Bir Kitle İletişim Kurumunun Tarihi: TRT 1927-200. İstanbul: YKY.* İstanbul: İmge Kitabevi.

Çankaya, Ö., ve Yamaner, M. B. (2012). *Kitle İletişim Özgürlüğü.* İstanbul: Beta Basım Yayın.

Çaplı, B., ve Tuncel. (2005). *Avrupa'da Televizyon: Düzenlemeler, Politikalar ve Bağımsızlık: İzleme Raporu 2005.* İstanbul: EUMAP Türkiye Koordinatörü İstanbul Politikalar Merkezi.

Çaycı, B. (2016). Medyada Gerçekliğin İnşası ve Toplumsal Denetim. *Akdeniz Üniversitesi İletişim Fakültesi Dergisi*(25), 84-96. doi:10.31123/akil.438525

Çelenek, S. (2005). *Televizyon Temsil Kültür 90'lı Yıllarda Sosyokültürel İklim ve Televizyon İçerikleri.* İstanbul: Ütopya Yayınları.

Çelenk, S. (2010). Aşk-ı Memnu'dan Aşkı Memnu'ya Yerli Dizi Serüvenimiz. *Birikim*(256-257), 18-27.

Çetin, B. (2020). Türk Basın Tarihinin Toplumsal Rızanın İmalatı Modeli Bağlamında Değerlendirilmesi. *Social Science Development Journal, 5*(20), 13-29.

Çevik, B. S. (2015). Kültürel Diplomaside Devlet Dışı Aktörler: Türk Sineması ve Dizileri. M. Şahin, ve B. S. Çevik içinde, *Türk Dış Politikası ve Kamu Diplomasisi* (s. 391-438). Ankara: Nobel Yayıncılık.

Çöteli, S. (tarih yok). İnternet'ten İzlenen Dizi ve Seriyallerin "Araç İletidir" ve "Kullanımlar Doyumlar" Bağlamında İncelenmesi. *İGÜSBD, 3*(2), 119-134.

Çuhadar, M. (2019). Türkiye'de Kamu Hizmeti Yayıncılığı Açısından Dinî Temalı TV Programları ve Diyanet TV Program Türleri Üzerine Bir İnceleme. *Medya ve Din Araştırmaları Dergisi, 2*(2), 237-266.

Davutoğlu, A. (2014). *Stratejik Derinlik Türkiye'nin Uluslararası Konumu.* İstanbul: Küre Yayınları.

Deloitte. (2014). *Dünyanın En Renkli Ekranı Türkiye'de Dizi Sektörü.* Ankara: Deloitte.

Demir, M. (2019). Endüstriyel Futbol ve Futbolda Teknoloji Kullanımı. *TRT Akademi, 4*(7), 86-104.

Demir, N. K. (2012). TV Dizileri Yoluyla Yeniden Üretilen Tüketim Kültürü. *Tarih Kültür ve Sanat Arastırmaları Dergisi, 1*(4), 507-530.

Demir, V. (2012). *Kamu Diplomasisi ve Yumuşak Güç.* İstanbul: Beta Yayınları.

Demirkol, F. (2020). Kamu Diplomasisi Bağlamında Barış Pınarı Harekâtı. *Bartın Üniversitesi İktisadi ve İdari Bilimler Fakültesi Dergisi, 11*(21), 72-87.

Deniz, A. Ç. (2010). Gümüş Dizisinin Arap Kamuoyuna Etkileri Bir Sosyal Medya. *Uşak Üniversitesi Sosyal Bilimler Dergisi, 3*(1), 50-67.

Derry, C. (1983). Television Soap Opera: Incast, Bigamy and Fatal Disease. *Journal of the University Film and Video Association, 35*(1), 4-16.

Devran, Y. (2012). Türk Tarihi Perspektifinden Kamu Diplomasisi Olgusuna Bakış Ya Da Tarihi Potansiyeli Yeniden Düşünmek. A. Özkan, ve T. E. Öztürk içinde, *Kamu Diplomasisi* (s. 127-144). İstanbul: TASAM Yayınları.

Devran, Y., Göksun, Y., ve İhtiyar, B. (2018). İhracatta Yeni Bir Alan: Değer İhracatı. Y. Göksun içinde, *Televizyon Dizilerinin Keşfi: İçerik, Anlam, İşlev* (s. 39-66). İstanbul: Kaktüs Yayınları.

Devran, Y., Göksun, Y., ve Okumuş, M. S. (2018). Kurgu ile Gerçek Arasında Payitaht Abdülhamid. G. Yenal içinde, *Televizyon Dizilerinin Keşfi: İçerik, Anlam, İşlev* (s. 169-200). İstanbul: Kaktüs Yayınları.

Dinçer, Bahadır, O., ve Kutlay, M. (2012). *Türkiye'nin Ortadoğu'daki Güç Kapasitesi:.* Ankara: Uluslararası Stratejik Araştırmalar Kurumu.

Doster, B. (2018). Atatürk ve Kamu Diplomasisi. A. N. Yılmaz, ve G. Kılıçoğlu içinde, *Yumuşak Güç ve Kamu Diplomasisi Üzerine Akademik Analizler* (s. 1-10). İstanbul: Nobel Akademi Yayıncılık.

Duman, K. (2019). *Siyah Beyaz Yayından Netflix'e Türkiye'de Televizyonun Kısa Tarihi.* İstanbul: Urzeni Yayınları.

Eco, U. (1979). *The Role of the Reader; Explorations in the Semiotics of Texts.* Bloomington and London: Indiana University.

Ekşi, M. (2015). Kültürel Diplomasi ve Yunus Emre Enstitüsü. M. Şahin, ve B. S. Çevik içinde, *Türk Dış Politikası ve Kamu Diplomasisi* (s. 345-364). Ankara: Nobel Akademi Yayıncılık.

Ekşi, M. (2018). *Kamu Diplomasisi ve Ak Parti Dönemi Türk Dış Politikası.* İstanbul: Siyasal Kitabevi.

Ellis, J. (1992). *Visible Fictions: Cinema, Television, Video.* London: Routledge.

Erdoğan, İ., ve Budak, L. (2016). *Anglo-Amerikan Eğlence Endüstrisinde Televizyon Program Formatları.* İstanbul: Kalkedon Yayınları.

Eren, E. (2017). Sivil Toplumun Dış Politika İnşasındaki Rolü: Türk Kamu Diplomasisi Örneği. *Ekonomi, Politika ve Finans Araştırmaları Dergisi, 2*(1), 36-49.

Eren, E. (2020). Cumhurbaşkanlığı Kararnameleri Işığında Türk Kamu Diplomasisinin Yeni Yapısı. *Çekmece İZÜ Sosyal Bilimler Dergisi, 8*(6), 111-132.

Ergeç, N. E. (2006). Ulusal Televizyonlardaki Dini Sohbet Programlarının Anlam ve Görüntü Açısından İncelenmesi. *Selçuk İletişim, 4*(2), 185-198.

Ergin, F. (2008). *Uluslararası Politika Stratejileri.* İstanbul: İstanbul Üniversitesi Yayınları.

Ergüven, N. S. (2016). Uluslararası Hukukun Tarihsel Boyutuyla Diplomasinin Kurumsal Gelişim Sürec. *Ankara Üniversitesi Sosyal Bilimler Dergisi, 7*(1), 111-141.

Erkış, İ. U., ve Summak, M. E. (2014). Propaganda ve Dış Politika. *Selçuk Üniversitesi Sosyal Bilimler Meslek Yüksekokulu Dergisi, 14*(2), 269-292.

Ermağan, İ., ve Karcı, A. (2018). Avrupa Birliği ve Yumuşak Güç Uygulamaları. A. N. Yılmaz, ve G. Kılıçoğlu içinde, *Yumuşak Güç ve Kamu Diplomasisi Üzerine Akademik Analizler* (s. 411-438). Ankara: Nobel Akademi Yayıncılık.

Ertekin, B. A. (2012). Uluslararası Sistemde Görsel-İşitsel Medyanın Kamu Diplomasisi Ve Kamuoyu Yaratmadaki Önemi: TRT'nin Türkçe Dışında Yayın Yapan Kanalları Üzerine Bir İnceleme. *Elektronik Sosyal Bilimler Dergisi, 11*(42), 323-354.

Erzen, M. Ü. (2012). *Kamu Diplomasisi.* İstanbul: Derin Yayınları.

Erzen, M. Ü. (2012). Kamu Diplomasisinin Kapsamı ve Geleceği. A. Özkan, ve T. E. Öztürk içinde, *Kamu Diplomasisi* (s. 51-62). İstanbul: TASAM Yayınları.

Esser, A. (2010). Television Formats: Primetime Staple. *Global Market*(8), 273-292.

Ferketich, S. (1991). Focus on psychometrics. aspects of item analysis. *Research in Nursing ve Health, 14*(2), 165-168.

Fiske, J. (2010). *Television Culture* (2. baskı b.). London: Routledge.

Fitzpatrick, F. (2020). *Understanding Intercultural Interaction An Analysis of Key Concepts.* United Kingdom: Emerald Publishing.

Flew, T. (2016). Entertainment media, cultural power, and post-globalization: The case of China's international media expansion and the discourse of soft power. *Global Media and China*, 1-17. doi:10.1177/2059436416662037

Fukushima, A. (2011). Modern Japan and the Quest for Attractive Power. S. J. Lee, ve J. Melissen içinde, *Public Diplomacy and Soft Power In East Asia* (s. 65-90). New York: Palgrave Macmillan.

Gallarotti, G. M. (2011). Soft power: what it is, why it's important, and the conditions for its effective use. *Journal of Political Power, 4*(1), 25-47. doi:10.1080/2158379X.2011.557886

Giddens, A. (2020). *Sosyoloji Eleştirel Bir Yaklaşım.* (M. R. Esengün, Çev.) İstanbul: Birey Yayıncılık.

Giddens, A., ve Sutton, P. W. (2019). *Sosyoloji (C. Sözel, Trans. 8 ed.).* (8. Baskı b.). (C. Sözel, Çev.) İstanbul: Kırmızı Yayınları.

Girgin, A. (2005). *Haber Yazmak.* İstanbul: Der Yayınları.

Gitlin, T. (1979). Prime Time Ideology: The Hegemonic Process in Television Entertainment. *Social Problems, 26*(3), 251-266.

Gökçe, O. (2001). *İçerik Çözümlemesi/Teori-Metod-Uygulama.* Konya: Selçuk Üniversitesi Yayınları.

Göksun, Y. (2018). Türk Dizilerine Dünyanın Bakışı. Y. Göksun içinde, *Televizyon Dizilerinin KeİçeriK, Anlam, İşlev* (s. 67-84). İstanbul: Kaknüs Yayınları.

Gönlübol, M. (1993). *Uluslararası Politika: İlkeler, Kavramlar Kurumlar.* Ankara: Atilla Yayınları.

Grunig, J. E., ve Hunt, T. (1984). *Managing Public Relation.* New York: College.

Gudjonssen, H. (2005). Nation branding. *Place Branding,, 1*(3), 283-298.

Gülseven, S., Gürsul, F., Bayrakdar, B., Çilengir, S., ve Canım, S. (2010). Yeni Nesil Mobil Öğrenme Aracı: Podcast. *Akademik Bilişim'10* , (s. 787-793). Muğla.

Güngör, E. (2007). *Dünden Bugünden Tarih Kültür ve Milliyetçilik.* İstanbul: Ötüken Yayınları.

Gürer, M. (2016). Televizyonun Anlatı Yapısı ve Televizyon Programlarında Hibritleşme Süreci. *Uluslararası Hakemli İletişim ve Edebiyat Araştırmaları Dergisi*(12), 68-97. doi:http://doi.org/10.17361/uhive.20161222018

Güven, G., ve Akıncı, A. (2014). Okul Öncesi Döneme Yönelik Çizgi Filmlerde Yer Alan Değerlere Ait Sözel İfadelerin Sunumu: TRT Çocuk Kanalı Örneği. *Uluslararası Avrasya Sosyal Bilimler Dergisi, 5*(16), 429-445.

Güz, N. (2002). *Etkili İletişim Terimleri.* İstanbul: Inkilap Yayınevi.

Güzelipek, Y. A. (2018). The Implementatıon Of Usa's Soft Power Vıa Hollywood: Lookıng Back To Cold War. *Süleyman Demirel Üniversitesi Sosyal Bilimler Enstitüsü Dergisi, 32*(3), 228-240.

Halaçoğlu, B. (2009). Tüketim Kültürü, yaşam tarzları ve 1990'lı Yıllar: Yeni Kuşak Türkiye Sinemasında 'Marjinal' Kimlikler. B. Dağtaş, ve E. Dağtaş içinde, *Medya, Tüketim Kültürü ve Yaşam Tarzları* (s. 267-302). İstanbul: Ütopya Yayınevi.

Hall, S. (2005). Anlamlandırma, Temsil, İdeoloji: Althusser ve Post-Yapısalcı Tartışmalar. E. Mutlu içinde, *Kitle İletişim Kuramları* (s. 359-394). Ankara: Ütopya Yayınevi.

Hancığaz, E. (2021). *Türk Dizilerinin Türkiye Ve Türk Algısının Oluşumundaki Rolü: Bosna Hersek, Ürdün Ve Kırgızistan Örnekleri.* Yayımlanmamış Doktora Tezi, Gazi Üniversitesi Sosyal Bilimler Enstitüsü, Ankara.

Harris, M. (1983). *Cultural anthropology.* New York: Harper ve Row.

Hartley, J. (1992). *Tele-ology: Studies in Television.* London: Routledge.

Hava, Y. F. (2016). *Türk Dış Politikasında TİKA Bağlamında Yumuşak Güç Kullanımı ve Balkanlar.* Yayımlanmamış Yüksek Lisans Tezi, Çanakkale Onsekiz Mart Üniversitesi Sosyal Bilimler Enstitüsü, Çanakkale.

Hobbs, R., ve McGee, S. (2014). Teaching about Propaganda: An Examination of the Historical Roots of Media Literacy. *Journal of Media Literacy Education, 6*(2), 56-67.

Hocking, B. (2005). Rethinking the 'New' Public Diplomacy. J. Melissen içinde, *The New Public Diplomacy Soft Power in International Relations* (s. 28-47). New York: Palgrave Macmıllan.

https://turkiyeninsesiradyosu.com/. (2020). Ağustos 2020 tarihinde https://turkiyeninsesiradyosu.com/ adresinden alındı.

Hudson, S., ve Rıtchıe, J. R. (2006). Promoting Destinations via Film Tourism: An Empirical Identification of Supporting Marketing Activities. *Journal of Travel Research, 44*(4), 387-396. doi:10.1177/0047287506286720

Işık, M. (2005). *Sizinle İletişebilir Miyiz?* Konya: Eğitim Kitabevi.

İçel, K. (2021). *Kitle İletişim Hukuku.* İstanbul: Beta Basım Yayım.

İlaslan, S. (2014). Özerklik Mücadeleleri Bağlamında Türkiye'de Televizyon Yayıncılığının İlk Dönemi 1968-1971. *Atatürk İletişim Dergisi*(7), 227-258.

İmik, N., ve Yağbasan, M. (2007). Televizyon Dizilerinde Kullanılan Müziklerin Genç İzleyicilerin Dizileri İzleme Oranına Etkisi. *İstanbul Üniversitesi İletişim Fakültesi Dergisi*(28), 103-115.

İnal, A. (2001). Televizyon, Tür ve Temsil. A. Kartarı, ve K. D. Beybin içinde, *Ankara Üniversitesi İletişim Fakültesi Yıllık 1999* (s. 225-286). Ankara: Ankara Üniversitesi Yayınları.

İnalcık, H. (2001). *Osmanlı İmparatorluğu'nun Ekonomik ve Sosyal Tarihi Cilt 1/1300-1600* (Cilt 1). (H. Berktay, Çev.) İstanbul: Eren Yayıncılık.

İnalcık, H. (2011). *Kuruluş ve İmparatorluk Sürecinde Osmanlı.* İstanbul: Timaş Yayınları.

İrvan, S. (2014). *Medya Kültür Siyaset* (3. Basım b.). Ankara: Pharmakon Yayınları.

İskit, T. (2018). *Diplomasi Tarihi, Teorisi, Kurumları ve Uygulaması.* İstanbul: Bilgi Üniversitesi Yayınları.

Kalın, İ. (2011). Soft Power And Public Diplomacy in Turkey. *Perceptions, 16*(3), 5-23.

Kalın, İ. (2012). Türk Dış Politikası ve Kamu Diplomasisi. A. Özkan içinde, *Kamu Diplomasisi* (s. 145-161). İstanbul: TASAM Yayınları.

Karadağ, G. H., ve Algül, A. (2018). Kullanımlar ve Doyumlar Yaklaşımı Bağlamında Genel Televizyon / Tematik Televizyon İzleme Alışkanlıkları. *The Turkish Online Journal of Design, Art and Communication, 8*(4), 708-724.

Karadağ, H. (2016). *Uluslararası İlişkilerde Yeni Bir Boyut Kamu Diplomasisi.* İstanbul: Nobel Akademik Yayıncılık.

Karadaş, N. (2017). *980 sonrası Türk sinemasında zenginlik temsilleri üzerine bir alımlama çalışması.* Yayımlanmamış Doktora Tezi, Anadolu Üniversitesi Sosyal Bilimler Enstitüsü, Eskişehir.

Karlı, İ., ve Özel, M. (tarih yok). Türkiye'nin Uluslararası İmajında Yurttaş Diplomasisinin Rolü: Erasmus+ Değişim Programı Özelinde Polonya Örneği. *bant Kültürel Araştırmalar Dergisi, 5*(9), 69-74.

Karlıdağ, S., ve Bulut, S. (2014). The Transnatıonal Spread Of Turkısh Televısıon Soap Operas. *İstanbul Üniversitesi İletişim Fakültesi Dergisi, 2*(47), 75-96. doi:10.17064/iüifhd.49497

Kars, N. (2012). *Televizyon Programı Yapalım Herkes İzlesin.* İstanbul: Derin Yayınları.

Kartarı, A. (2001). *Farklılıklarla Yaşamak / Kültürlerarası İletişim.* Ankara: Ürün Yayınları.

Kasap, E. Z., Ağzıtemiz, F., Kızıl, N., ve Yıldırım, A. (2018). Understanding the Nature of the Relationship Established with Turkish TV Serial Characters. *Research Studies Anatolia Journal, 1*(2), 237-247.

Kaya, E. Ç. (2017). Televizyon Haberciliğinde Küresel Etkileşim Örneği Olarak NTV-BBC İlişkisi. *Global Media Journal, 7*(14), 83-105.

Kaya, M. F. (2013). Sürdürülebilir Kalkınmaya Yönelik Tutum Ölçeği Geliştirme Çalışması. *Marmara Coğrafya Dergisi*(28), 175-193.

Kearn, D. (2011). The hard truths about soft power. (4), 65-85. doi:10.1080/2158379X.2011.556869

Kejanlıoğlu, B. (2004). *Türkiye'de Medyanın Dönüşümü.* Ankara: İmge Kitabevi.

Kekevi, S. (2018). Yumuşak Güç Unsuru Olarak Dijital Diplomasi: T.C. Dışişleri Bakanlığı Örneği. A. N. Yılmaz, ve G. Kılıçoğlu içinde, *Yumuşak Güç ve Kamu Diplomasisi Üzerine Akademik Analizler* (s. 303-332). Ankara: Nobel Akademik Yayıncılık.

Kellner, D. (2010). Kültür Ensüstrileri. E. Mutlu içinde, *Kitle İletişim Kuramları* (s. 233-239). Ankara: Ütopya Yayınevi.

Khan, M. (2020). *Televızyon Dizilerinin Uluslararasılaşması ve Kültürlerarası İletişimde Rolü ve Etkisi: Türk Ve Kore Televizyon Dizilerinin Karşılaştırmalı Bir Çözümlemesi.* Yayımlanmamış Doktora Tezi, İstanbul Üniversitesi Sosyal Bilimler Enstitüsü, İstanbul.

Kılıç, E. A. (2015). Bir Kamu Diplomasisi Aracı Olarak TRT Kurumu. M. Şahin, ve B. S. Çevik içinde, *Türk Dış Politikası ve Kamu Diplomasisi* (s. 365-390). Ankara: Nobel Akademik Yayıncılık.

Kılıçoğlu, G. (2018). Sözde Ermeni Soykırım İddiaları İle Mücadelede Kamu Diplomasisi Kullanımı ve Sivil Toplumun Rolü: Talat Paşa Komitesi Örneği. A. N. Yılmaz, ve G. Kılıçoğlu içinde, *Yumuşak Güç ve Kamu Diplomasisi Üzerine Akademik Analizler* (s. 333-370). Ankara: Nobel Akademik Yayıncılık.

Kim, H., ve Richardson, S. L. (2003). Motion Picture Impacts On Destination Images. *Annals of Tourism Research, 30*(1), 216-237. doi:10.1016/S01607383(02)00062-2

Kocabıyık, H. (2019). Değişen Diplomasi Anlayışı, Kamu Diplomasisi ve Türkiye. *Avrasya Etüdleri*, 163-196.

Koçer, S. ve. (2018). Televizyon Kuruluşları Örgütsel Alanının Dönüşümü. M. Gürer içinde, *Televizyon Çalışmaları* (s. 135-188). İstanbul: DER Yayınlar.

Kodaman, T., ve Akçay, E. Y. (tarih yok). Kuruluştan Yıkılışa Kadar Osmanlı Diplomasi Tarihi ve Türkiye'ye Bıraktığı Miras. *SDÜ Fen Edebiyat Fakültesi Sosyal Bilimler Dergisi*(22), 75-92.

Kozloff, S. (2010). Narrative Theory and Television. R. C. Allen içinde, *Channels Of Discourse* (s. 67-101). London: Routledge.

Köksoy, E. (2014). Kamu diplomasisi ve halkla ilişkiler ilişkisi: Kuramsal bir değerlendirme. *Marmara İletişim Dergisi* (22), 211-231. doi:10.17829/midr.20152214175

Köksoy, E. (2019). Kamu Diplomasisi Yönetimi ve Stratejisi. O. Göksu içinde, *Diplomasisinde Yeni Yönelimler* (s. 11-54). İstanbul: Literatürk Acedemia.

Krippendorff, K. (2004). *Content Analysis An Introduction to its Methodology* (2. Basım b.). California: Sage Publications.

Kurt, G. (2019). Orta Doğu'da Türk Dizileri, Yumuşak Güç ve Kültürel Emperyalizm. O. Göksu içinde, *Kamu Diplomasisinde Yeni Yönelimler* (s. 225-246). İstanbul: Literatürk Acedemia.

Kuyucu, M. (2012). *Türkiye'de Medya Ekonomisi. İstanbul: Esen Kitap.* İstanbul: Esen Kitabevi.

Kuyucu, M. (2015). *Müzik Dünyasını Anlamak Müzik Endüstrisinin Sorunları.* İstanbul: Zinde Reklam Yayıncılık.

Kuyucu, M. (2015). Yakınsama Bağlamında Sayısal TV Yayıncılık Türleri Çalışma ve İş Modelleri Ve Bu Modellerde Ödeme Sistemi. A. Çetinkaya, A. M. Kırık, ve Ö. E. Şahin içinde, *Bilişim ve...* (s. 185-219). İstanbul: Hiperlink Yayınları.

Kuyucu, M. (2021). Covid-19 Pandemi Döneminde İzlenirliği Artan Tematik Haber TV Kanallarının Z Kuşağının Penceresinden Görünümü: Artılar – Eksiler ve Fırsatlar – Tehditler. *6th International Management and Social Research Conference*, (s. 295-310). İstanbul/Türkiye.

Labin, S. (1976). *Komünist Propaganda Teknikleri.* Ankara: Altınok Matbaası.

Laswell, H. (1995). Propaganda. R. Jackall içinde, *Propaganda.* Londra: MacMillian.

Lin, L., ve Hongtao, L. (2017). Joseph Nye's Soft Power Theory and Its Revelation Towards Ideological and Political Educatio. *Humanities and Social Sciences, 5*(2), 69-74. doi:10.11648/j.hss.20170502.13

Macnamara, J. (2018). Content analysis. *Mediated Communication*, 191-212. doi:10.1515/9783110481129-012

Manheim, J. B. (1994). *Strategic Public DİplomacY ve American Foreign Policy: The Evolution of Influence.* New York: Oxford University Press.

McLuhan, M., ve Powers, B. (2020). *Global Köy.* (B. Düzgören, Çev.) İstanbul: Scala Yayıncılık.

Mearsheimer, J. J. (2001). *The Tragedy of Great Power Politics.* New York: Norton.

Medin, B., ve Koyuncu, S. (2017). Bir yumuşak güç aracı olarak sinema: Hollywood örneği. *International Journal of Social Sciences and Education Research, 3*(3), 836-844.

Melissen, J. (2005). The New Public Diplomacy: Between Theory and Practice. J. Melissen içinde, *The New Public Diplomacy Soft Power in International Relations* (s. 3-27). New York: Palgrave Macmıllan.

Mengü, S. Ç., ve Yıldırım, G. (2012). Halkla İlişkilerin Kamu Diplomasisinde Etkin Kullanımı. A. Özkan, ve T. E. Öztürk içinde, *Kamu Diplomasisi* (s. 71-110). İstanbul: TASAM Yayınları.

Mirrless, T. (2016). *Hearts and Mines: The US Empire's Culture Industry.* Toronto: UBC Press.

Mittell, J. (2001). A Cultural Approach to Television Genre Theory. *Cinema Journal, 40*(3), 1-22.

Mittell, J. (2006). Narrative Complexity in Contemporary American Television. *The Velvet Light Trap*(58), 29-40. doi:10.1353/vlt.2006.0032

Moran, A., ve Aveyard, K. (2014). The Place of Television Programme Formats. *Continuum Journal of MediaveCulturel Studies, 28*(1), 18-27.

Moran, A., ve Malbon, J. (2006). *Understanding The Global TV Format.* UK: Intellect.

Morgenthau, H. (1970). *Uluslararası Politika.* (B. Oran, ve Ü. Oskay, Çev.) Ankara: Sevinç Matbaa.

Mutlu, E. (1995). *Televizyonda Program Yapımı.* Ankara: Ankara Üniversitesi İletişim Fakültesi Yayınları.

Mutlu, E. (1999). *Televizyon ve Toplum.* Ankara: TRT Yayınları.

Mutlu, E. (2004). *İletişim Sözlüğü.* İstanbul: Ütopya Yayınevi.

Mutlu, E. (2008). *Televizyonu Anlamak.* Ankara: Ayraç Kitabevi.

Neuliep, J. W. (2018). *Intercultural Communication A Contextual Approach.* California: SAGE Publications.

Neuman, L. W. (2008). *Toplumsal Araştırma Yöntemleri 2.* (S. Özge, Çev.) Ankara: Yayınodası Yayıncılık.

Nye, J. (2004). *Soft Power The Means to Success in World Politics.* New York: Public Affairs.

Nye, J. (2008). Public Diplomacy And Soft Power. *ANNALS*(616), 94-109.

Nye, J. (2011). *The Future of Soft Power.* New York: Public Affairs.

Nye, J. (2013). *Amerikan Gücünün Paradoksu.* (G. Koca, Çev.) İstanbul: Literatürk Yayınları.

Nye, J. (2020). *Yumuşak Güç* (3. Basım b.). (R. İ. Aydın, Çev.) İstanbul: BB101 Yayınları.

Oğuz, G. Y. (2002). Televizyon Durum Komedilerinde Anlatı Yapısı. *Kurgu Dergisi, 19*, 9-23.

Orhan, K. (2010). Modern Zamanlar Filmi ve Dönemsel Bİr Çalışma İlişkileri Yorumlaması. *Çalışma ve Toplum*(1), 133-152.

Oskay, Ü. (2017). *Kitle İletişiminin Kültürel İşlevleri.* İstanbul: İnkılap Yayınları.

Ökmen, Y. E., ve Göksu, O. (2019). Kültürel Diplomasisi Bağlamında Türk Dizilerinin İhracatı ve Kültür Aktarımına Katkısı: 'Diriliş Ertuğrul' Örneği. O. Göksu içinde, *Kamu Diplomasisinde Yeni Yönelimler* (s. 247-291). İstanbul: Literatürk Academia.

Özçağlayan, M. (2000). Türkiye'de Televizyon Yayıncılığının Gelişimi. *Selçuk İletişim Dergisi, 2*(1), 41-53.

Özdemir, H. (2008). Uluslararası İlişkilerde Güç: Çok Boyutlu Bir Değerlendirme. *Ankara Üniversitesi SBF Dergisi, 63*(3), 113-144.

Özdemir, İ. (2011). Kültürlerarası İletişimin Önemi. *Folklor/Edebiyat*(17), 29-39.

Özdoğan, A. Ç., ve Berkant, H. G. (2020). Covid-19 Pandemi Dönemindeki Uzaktan Eğitime İlişkin Paydaş Görüşlerinin İncelenmesi. *Milli Eğitim*(49), 13-42.

Özel, S. (2019). Televizyon Taksonomisi: Program Türleri ve Formatlar Üzerine Yaklaşımlar. İ. Erdoğan içinde, *Türkiye'de Televizyon Formatları Eleştirel Yaklaşımlar* (s. 1-49). İstanbul: Doruk Yayınları.

Özgür, A. Z., ve Ersin, N. (2016). *Türkiye'de Televizyonla Eğitim: Duvarsız Üniversiteden TRT Okul'a.* İstanbul: Literatürk.

Özkan, A. (2004). *21. Yüzyılın Stratejik Vizyonu Kamu Diplomasisi ve Türkiye'nin Kamu Diplomasisi İmkânlar.* Ankara: TASAM Yayınları.

Özkan, A. (2013). Role of public diplomacy in establishing nation branding and public diplomacy possibilities of Turkey. *International Association of Social Science Research*, 1-5.

Özkan, A. (2016). Uluslararası Halkla İlişkiler ve Bir Halkla İlişkiler Etkinliği Olarak Kamu Diplomasisi. B. Kılınç içinde, *Kamu Diplomasisi ve Uluslararası Halkla İlişkiler* (s. 2-27). Eskişehir: Anadolu Üniversitesi Yayınları.

Özkan, A. (2017). Kamu Diplomasisi Perspektifinden Türk Dilinin Yurtdışında Temsilinin Türkiye'nin Marka Değerine Katkısı. A. Z. Özgür, ve A. İşman içinde, *İletişim Çalışmaları* (s. 1-14). Sakarya: Sakarya Üniversitesi Yayınları.

Özkan, M. (2015). Türk Dış Politikasında Din ve Dini Diplomasi. M. Şahin, ve B. S. Çevik içinde, *Türk Dış Politikası ve Kamu Diplomasisi* (s. 133-154). İstanbul: Nobel Akademik Yayıncılık.

Özkan, Z. (2004). Kültürlerarası Etkileşimde Sinemanın Rolü: Ferzan Özpetek ve Fatih Akın Filmlerinde Kültürlerarasılık. *International Journal of Science Culture and Sport*(1), 340-349. doi:10.14486/IJSCS101

Özsoy, A. (2006). Ayin mi Seyir mi? Aynı Aşk Masalına Tiryaki Olma(ma)k. *Uçan Süpürge Kadın Dergisi*(24), 27-40.

Özsoy, A. (2011). *Televizyon ve İzleyici Türkiye'de Dönüşen Televizyon Kültürü ve İzleyici.* Ankara: Ütopya Yayınevi.

Öztop, F. A. (2018). Türkiye'nin Suriye Politikasında Yumuşak Güç Kullanımı (2002- 2011). A. N. Yılmaz, ve G. Kılıçoğlu içinde, *Yumuşak Güç ve Kamu Diplomasisi Üzerine Akademik Analizler* (s. 135-165). Ankara: Nobel Akademik Yayıncılık.

Öztürk, M., ve Atik, A. (2016). Ulusal pazardan küresel pazarlara uzanan süreçte Türk dizilerinin gelişimi. *Maltepe Üniversitesi İletişim Fakültesi Dergisi, 3*(2), 66-82.

Parlak, M. O. (2018). Yeni Medya ve Haberciliğin Dönüşümü. *Ufuk Üniversitesi Sosyal Bilimler Enstitüsü Dergisi*(14), 59-82.

Parsa, A. F., ve Akmeşe, Z. (2012). Yeşilçam Sinemasından Günümüz Dizilerine Dönüşüm Örnek Çalışma Selvi Boylum Al Yazmalım. *Türk Film Araştırmalarında Yeni Yönelimler Konferansı: Sinema ve Bellek.* İstanbul.

Parsa, S. (1994). *Televizyon Estetiği.* İzmir: Ege Üniversitesi Yayınları.

Peltekoğlu, F. B. (2014). *Halkla İlişkiler Nedir?* İstanbul: Beta Yayınları.

Pınar, L. (2017). Amerika Birleşik Devletleri'nin Yumuşak Gücü ve Hollywood. *İnsan Ve Toplum Bilimleri Araştırmaları Dergisi, 6*(1), 253-274.

Ping, X., ve Li, W. (2015). The China Model vs. American Soft Power: Going Global and Peaceful. *İstanbul Gelişim Üniversitesi Sosyal Bilimler Dergisi, 2*(2), 153-171. doi:10.17336/igusbd.54684

Plavšak, K. (2005). *Publıc Dıplomacy: Basıc Concepts And Trends.* Temmuz 2020 tarihinde https://www.ifimes.org/en/researches/public-diplomacy-basic-concepts-and-trends/2995 adresinden alındı

Potter, E. (2002). Canada And The New Public Diplomacy. *International Journal, 58*(1), 43-64.

Prasad, B. D. (2008). Content Analysis A method in Social Science Research. D. K. Lal Das, ve V. Bhaskaran içinde, *Research Methods For Social Work* (s. 173-193). New Delhi: Rawat. doi:10.13140/RG.2.1.1748.1448

Purtaş, F. (2013). Türk Dış Politikasının Yükselen Değeri: Kültürel Diplomasi. *Akademik Bakış, 7*(13), 1-14.

Riggins, J. (1998). *A Strategic Assessment of Public Diplomacy.* USA: ASAF.

Riordan, S. (2005). Dialogue-based Public Diplomacy: a New Foreign Policy Paradigm? . J. Melissen içinde, *The New Public Diplomacy Soft Power in International Relations* (s. 180-195). New York: Palgrave Macmıllan.

Roller, R. M. (2019). A Quality Approach to Qualitative Content Analysis: Similarities and Differences Compared to Other Qualitative Methods. *Forum: Qualitative Social Research*(20), 1-21. doi:https://doi.org/10.17169/fqs-20.3.3385

Roselle, L., Miskimmon, ve Alister, O. B. (2014). Strategic narrative: A new means to understand soft power. *Media, War ve Conflict, 7*(1), 70-84.

Rousselin, M. (2013). Turkish Soap Power:International Perspectives and Domestic Paradoxes. *Euxeinos*(10), 16-23.

Sadioğlu, Ö., Turan, M., Dikmen, N., Yılmaz, M., ve Özkan, Y. (2018). Değerlerin Öğretiminde Çizgi Filmler: 'Rafadan Tayfa Örneği. *İnönü Üniversitesi Eğitim Fakültesi Dergisi, 19*(3), 240-251. doi:doi:10.17679/inuefd.333173

Sağlık, M., ve Öztürk, S. (2001). Uzaktan Eğitimde Televizyonun Yeri ve Açıköğretim Fakültesi Örneği. *Kurgu Dergisi*(18), 237-249.

Sak, E. (2014). Kamu Diplomasisi ve Çin. *Barış Araştırmaları ve Çatışma Çözümleri Dergisi,, 2*(2), 9-26. doi:10.16954/bacad.36243

Sak, R., Sak, İ. T., Şendil, Ç. Ö., ve Nas, E. (2021). Bir araştırma yöntemi olarak doküman analizi. *Kocaeli Üniversitesi Eğitim Dergisi, 4*(1), 227-250. doi:http://doi.org/10.33400/kuje.843306

Sancak, K. (2019). *Uluslararası İlişkilerde Güç Kavramı ve Yumuşak Güç.* İstanbul: Nobel Akademik Yayıncılık.

Sancar, G. A. (2012). *Kamu Diplomasisi ve Uluslararası halkla İlişkiler.* İstanbul: Beta Yayınları.

Sancar, G. A. (2015). Kamu Diplomasisinde Medyanın Önemi: Anadolu Ajansı örneği . M. Şahin, ve B. S. Çevik içinde, *Türk Dış Politikası ve Kamu Diplomasisi* (s. 439-464). Ankara: Nobel Akademik Yayıncılık.

Schmidt, B. C. (2007). Realist conceptions of power. F. Berenskoetter, ve M. J. Williams içinde, *Power in world politics* (s. 43-63). London: Routledge.

Serim, Ö. (2007). *Türk Televizyon Tarihi.* Ankara: Epsilon Yayınevi.

Sevin, E. (2017). *Publıc Dıplomacy And The Implementatıon Of Foreıgn Polıcyın The Us, Sweden And Turkey.* Washington: Palgrave Macmillan.

Signitzer, B. H., ve Coombs, T. (1992). Public Relations and Public Diplomacy; Conceptual Covergences. *Public Relations Review, 18*(2), 137-147.

Snow, N. (1997). *United States Information Agency.* Haziran 4, 2020 tarihinde ips-dc.org/: https://ips-dc.org/united_states_information_agency/ adresinden alındı

Snow, N. (2009). Rethinking Public Diplomacy. N. Snow, ve P. M. Taylor içinde, *Routledge Handbook of Public Diplomacy* (s. 3-12). New York: Routledge.

Söğüt, F. (2019). Türkiye'de Analog Yayıncılıktan Sayısal Yayıncılığa Geçiş ve İzleyiciye Olan Etkileri. *Dördüncü Kuvvet, 2*(1), 1-14.

Sönmezoğlu, F. (2004). *Soğuk Savaş Döneminde Türk Dış Politikası.* İstanbul: Der Yayınları.

Stuenke, O. (2016). Do the BRICS Possess Soft Power? *Journal of Political Power, 9*(3), 353-367. doi:10.1080/2158379X.2016.1232285

Szondi, G. (2007). 'Public Relations' contribution to Public Diplomacy the Central European experience. *6th Convention of the Central East European International Studies Association.* Wroclwa, Poland.

Szondi, G. (2008). *PublicDiplomacy and Nation Branding: Conceptual Similarities and Differences.* Clingendael: Nederland Institute of International Relations.

Şaylan, G. (2016). *İletişim teknolojilerinde yaşanan gelişmeler.* İstanbul: İmge Kitabevi.

Şeker, N. T. (2016). Türkiye›de Televizyon Yayıncılığında Eğlencenin Egemenliği. *TRT Akademi, 1*(1), 32-49.

Şentürk, R. (2018). Türk Televizyon Dizileri Efsanesi ve Gerçekler . G. Yenal içinde, *Televizyon Dizilerinin Keşfi* (s. 11-39). İstanbul: Kaknüs Yayınları.

Tanrıöver, H. U. (2003). Türk Televizyon Dizilerinde Cins Kimlikleri. *Yıldızhan Yayla'ya Armağan Özel Sayısı*, 453-468.

Tartari, A. (2015). Turkish TV productions in the Albanian media; the rise of a new "poetic" medium. *International Journal of Human Behav-ioral Science, 1*(1), 8-13.

Taşlıova, M. M. (2011). Televizyon Folkloru: Alan Araştırmasında Televizyon Tekniği ve Elektronik Turist Rehberliği. *Türkbilig*(22), 121-136.

Tatar, V., ve Kasap, F. (2018). Turkey's Public Diplomacy and Soft Power In The Balkan Countries. A. N. Yılmaz, ve G. Kılıçoğlu içinde, *Yumuşak Güç ve Kamu Diplomasisi Üzerine Akademik Analizler* (s. 193-206). Ankara: Nobel Akademik Yayıncılık.

Taylor, D. (1991). Transculturating transculturation. *Performing Arts Journal*(13), 90- 104.

Thomas, A., Kinast, E.-U., ve Machl, S. S. (2010). *Handbook of Intercultural Communication and Cooperation* (2. basım b.). Göttingen: Vandenhoeck ve Ruprecht.

Tokgöz, O. (2015). *Temel Gazetecilik* (15. Basım b.). İstanbul: İmge Kitabevi.

Topuz, H., Alemdar, K., Kaya, R., Kurtböke, O., ve Örki, N. (1990). *Yarının Radyo ve Televizyon Düzeni: Özgür, Özerk ve Çoğulcu Bir Alternatif.* İstanbul: İLAD ve TÜSES Yayınları.

Tuch, H. A. (1990). *Communicating with the World: U. S. Public Diplomacy Overseas.* New York: St. Martin's Press.

Tuncer, H. (2006). *Küresel Diplomasi.* İstanbul: Ümit Yayıncılık.

Tuncer, H. (2009). *Diplomasinin Evrimi Gizli Diplomasiden Küresel Diplomasiye.* İstanbul: Kaynak Yayınları.

Türk, M. S. (2014). Medyanın Gerçeklik İnşası ve Gerçeklik Algısı. *Düşünce Dünyasında Türkiz Siyaset Ve Kültür Dergisi*(28), 9-33.

Uğurlu, E. G. (2012). Televizyon Yayıncılığında Program Türlerinin Sınıflandırılması. E. G. Uğurlu içinde, *Radyo ve Televizyon Yayıncılığının Temel Kavramları* (s. 44-71). Eskişehir: Anadolu Üniversitesi Yayınları.

Ünlüer, A. O. (1995). *Televizyon Yayıncılığının İletişim Ortamı, Düzen ve Politikaları İle Türkiye'deki Uygulamanın Gelişim Boyutları.* Yayımlanmamış Doktora Tezi, Anadolu Üniversitesi Sosyal Bilimler Enstitüsü, Eskişehir.

Ünlüer, A. O. (2015). Yasal Düzenlemeler Çerçevesinde Türkiye'de Radyo Televizyon Yayıncılığının Gelişimi Üzeirne Analitik Bir Değerlendirme. A. Z. Özgür, ve A. İşman içinde, *İletişim Çalışmaları 2015* (s. 89-103). Sakarya: Sakarya Üniversitesi Yayınları.

Valantin, J.-M. (2006). *Küresel Sistemin Üç Aktörü, Hollywood, Pentagon ve Washington.* (Ö. F. Turan, Çev.) İstanbul: Babıali Kültür Yayıncılığı.

Versan, V. (1999). Osmanlı Devleti'nde Tanzimat'tan Sonra Batı Devletler Hukukunun Benimsenmesi. İ. Soysal içinde, *Çağdaş Türk Diplomasisi: 200 Yıllık Süreç Ankara,15 - 17 Ekim 1997 Sempozyuma Sunulan Tebliğler* (s. 105-112). Ankara: Türk Tarih Kurumu Yayınları.

Waltz, K. (1979). *Theory of International Politics.* USA: Waveland Press.

Welch, D. (1999). Powers of Persuasion. *History Today*(49), 6-24.

William, A. R. (2004). *Engaging the arabs and islamic worlds through public diplomacy.* Washington: The Public Diplomacy Council.

Williams, R. (2003). *Televizyon, Teknoloji ve Kültürel Biçim.* (A. U. Türkbağ, Çev.) İstanbul: Dost Kitabevi.

Williams, R. (2017). *Kültür ve Toplum (1780-1950).* (U. Kocabaşoğlu, Çev.) İstanbul: İletişim Yayınları.

Yağmurlu, A. (2007). Halkla İlişkiler Yöntemi Olarak Kamu Diplomasisi. *İletişim Araştırmaları, 5*(1), 9-38.

Yalçıntaş, M. (2013). Sivil Toplum Kuruluşları ve Kamu Diplomasisi. A. Yalçınkaya, ve Y. Özgen içinde, *Kamu Diplomasisi* (s. 221-229). İstanbul: Bahçeşehir Üniversitesi yayınları.

Yaman, H. (2017). Sayısal Yayıncılığın Sağladığı Olanaklar; Etkileşimli Televizyon Ve IPTV Uygulamaları. *MANAS Sosyal Araştırmalar Dergisi, 6*(3), 243-256.

Yaratan, H. (2017). *Sosyal Bilimler İçin Temel İstatistik.* Ankara: Anı Yayıncılık.

Yavuz, R. (2020). Milli Mücadele Dönemi ve Cumhuriyet Yönetimine Geçişte Türk Hariciye Teşkilatı'nın Gelişimi. *Akademik Bakış, 13*(26), 215-244.

Yaylagül, L., ve Çiçek, C. (2012). 12 Haziran 2011 Seçimlerinin Gazetelerde Sunumu. *Erciyes İletişim Dergisi, 2*(4), 2-22.

Yıldırım, B. (2015). İçerik Çözümlemesi Yönteminin Tarihsel Gelişimi Uygulama Alanları ve Aşamaları. B. Yıldırım içinde, *İletişim Araştırmalarında Yöntemler Uygulama ve Örneklerle* (s. 105-154). İstanbul: Literatürk Academia.

Yıldırım, G. (2015). *Uluslararası Halkla İlişkiler Perspektifinden Kamu Diplomasisi.* İstanbul: Beta Basım Yayın.

Yıldırım, T., ve Karafil, A. (2017). Türk Dış Politikasında Yumuşak Güç Unsuru ve T.C. Başbakanlık Kamu Diplomasisi Koordinatörlüğü. *Uluslararası Politik Araştırmalar Dergisi, 3*(1), 17-32. doi:10.25272/j.2149-8539.2017.3.1.02

Yılmaz, S. (2008). ABD Hegemonya Kurgusu. *21. Yüzyıl Dergisi, 2*(4), 45-66.

Yiğit, A. (2013). Turkish Drama in the Middle East: Secularism and Cultural Influence. *Strategic Sectors | Culture ve Society*, 291-295.

Yörük, Z., ve Vatikitiois, P. (2013). Soft Power or Illusion of Hegemony: The Case of the Turkish Soap Opera "Colonialism. *International Journal of Communication*(7), 2361-2385.

Yukaruç, U. (2017). A Critical Approach to Soft Power. *Bitlis Eren Üniversitesi Sosyal Bilimler Enstitüsü Dergisi, 6*(2), 491-502.

Yun, S.-H. (2005). *Toward Theory Buıldıng For Comparatıve Publıc Dıplomacy From The Perspectıves Of Publıc Relatıons And Internatıonal Relatıons: A MacroComparatıve Study Of Embassıes.* Degree of Doctor of Philosophy, University of Maryland, Washıngton.

Yurdigil, Y. (2011). Kurgusal Gerçeklik Bağlamında Haber Ve Gerçeklik İlişkisi. *Atatürk İletişim Dergisi*(1), 13-24.

Yüksel, E., ve Gürcan, H. İ. (2005). *Haber Toplama ve Yazma.* Konya: Tablet Kitabevi.

Zorlu, Y. (2012). Radyo ve Televizyonların Kuruluş ve Yayınlarını Düzenleyen 6112 Sayılı Kanun Üzerine Bir İnceleme. *II. Uluslararası İletişim Sempozyumu*, (s. 740-758). Manas.

Zöllner, O. (2006). A quest for dialogue in international broadcasting: Germany's public diplomacy targeting Arab audiences. *Global Media and Communication, 2*(2), 160-182. doi:10.1177/1742766506061817.

AKTÜEL PERSPEKTİFLERLE İNSAN KAYNAKLARI YÖNETİMİ

Editör
Dr. Öğr. Üyesi Berna Turak KAPLAN

EĞİTİM
yayınevi

AKTÜEL PERSPEKTİFLERLE
İNSAN KAYNAKLARI YÖNETİMİ

Editör: Dr. Öğr. Üyesi Berna Turak Kaplan

Genel Yayın Yönetmeni: Yusuf Ziya Aydoğan (yza@egitimyayinevi.com)
Genel Yayın Koordinatörü: Yusuf Yavuz (yusufyavuz@egitimyayinevi.com)
Sayfa Tasarımı: Eğitim Yayınevi Grafik Birimi
Kapak Tasarımı: Eğitim Yayınevi Grafik Birimi

T.C. Kültür ve Turizm Bakanlığı
Yayıncı Sertifika No: 47830

ISBN: 978-625-8223-78-1
1. Baskı, Ekim 2022

Baskı Cilt
Bulut Dijital Matbaa Sanayi Ticaret Limited Şirketi
Musalla Bağları Mah. İnciköy Sok. 1/A Selçuklu / KONYA
Matbaa Sertifika No: 48120

Kütüphane Kimlik Kartı
AKTÜEL PERSPEKTİFLERLE
İNSAN KAYNAKLARI YÖNETİMİ
Editör: Dr. Öğr. Üyesi Berna Turak Kaplan
240 s., 165x240 mm
Kaynakça var, dizin yok.
ISBN: 978-625-8223-78-1

Copyright © Bu kitabın Türkiye'deki her türlü yayın hakkı Eğitim Yayınevi'ne aittir. Bütün hakları saklıdır. Kitabın tamamı veya bir kısmı 5846 sayılı yasanın hükümlerine göre kitabı yayımlayan firmanın ve yazarlarının önceden izni olmadan elektronik/mekanik yolla, fotokopi yoluyla ya da herhangi bir kayıt sistemi ile çoğaltılamaz, yayımlanamaz.

EĞİTİM
yayınevi

Yayınevi Türkiye Ofis: İstanbul: Eğitim Yayınevi Tic. Ltd. Şti., Atakent mah. Yasemen sok. No: 4/B, Ümraniye, İstanbul, Türkiye

Konya: Eğitim Yayınevi Tic. Ltd. Şti., Şükran mah. Rampalı No: 107, Meram, Konya, Türkiye
+90 332 351 92 85, +90 533 151 50 42
bilgi@egitimyayinevi.com

Yayınevi Amerika Ofis: New York: Egitim Publishing Group, Inc.
P.O. Box 768/Armonk, New York, 10504-0768, United States of America
americaoffice@egitimyayinevi.com

Lojistik ve Sevkiyat Merkezi: Kitapmatik Lojistik ve Sevkiyat Merkezi, Fevzi Çakmak Mah. 10721 Sok. B Blok, No: 16/B, Safakent, Karatay, Konya, Türkiye
sevkiyat@egitimyayinevi.com

Kitabevi Şubesi: Eğitim Kitabevi, Şükran mah. Rampalı 121, Meram, Konya, Türkiye
+90 332 499 90 00
bilgi@egitimkitabevi.com

İnternet Satış: www.kitapmatik.com.tr
+90 537 512 43 00
bilgi@kitapmatik.com.tr

kitapmatik
internetteki kitapçınız
kitapmatik.com.tr

KAYNAKÇA

Abdeldayem, M. M., & Aldulaimi, S. H. (2020). Trends and opportunities of artificial intelligence in human resource management: Aspirations for public sector in Bahrain. *International Journal of Scientific and Technology Research*, *9*(1), 3867-3871.

Aggarwal, K., Mijwil, M. M., Al-Mistarehi, A. H., Alomari, S., Gök, M., Alaabdin, A. M. Z., & Abdulrhman, S. H. (2022). Has the Future Started? The Current Growth of Artificial Intelligence, Machine Learning, and Deep Learning. *Iraqi Journal for Computer Science and Mathematics*, *3*(1), 115-123.

Atkinson, C. and Hall, L. (2011). "Flexible working and happiness in the NHS", *Employee Relations*, 33 (2), 88-105.

Bratton, J., Gold, J., Bratton, A., & Steele, L. (2021). *Human resource management*. Bloomsbury Publishing. 7 (1), 2-498.

Brynjolfsson, E., Rock, D., & Syverson, C. (2018). Artificial intelligence and the modern productivity paradox: A clash of expectations and statistics. In *The economics of artificial intelligence: An agenda*, University of Chicago Press. 1 (1), 23-57.

Caliskan, A., Özen, Y. D. Ö., & Ozturkoglu, Y. (2020). Digital transformation of traditional marketing business model in new industry era. *Journal of Enterprise Information Management*. 34 (4), 1252-1273.

Carvalho, N., Chaim, O., Cazarini, E., & Gerolamo, M. (2018). Manufacturing in the fourth industrial revolution: A positive prospect in sustainable manufacturing. *Procedia Manufacturing*, *21*, 671-678.

Chromjakova, F. (2016). Flexible man-man motivation performance management system for Industry 4.0. *International Journal of Management Excelence*, *7*(2), 829-840.

Chuang, S. and Graham, C.M. (2018), «Embracing the sobering reality of technological influences on jobs, employment and human resource development: A systematic literature review», *European Journal of Training and Development*, 42 (7/8), 400-416.

Davenport, T. H. (2018). *The AI advantage: How to put the artificial intelligence revolution to work*. Mit Press. 1 (1), 1-219.

Ferreira, P. V. R., Paffenroth, R., Wyglinski, A. M., Hackett, T. M., Bilén, S. G., Reinhart, R. C., & Mortensen, D. J. (2018). Multiobjective reinforcement learning for cognitive satellite communications using deep neural network ensembles. *IEEE Journal on Selected Areas in Communications*, *36*(5), 1030-1041.

Hmoud, B., & Laszlo, V. (2019). Will artificial intelligence take over human resources recruitment and selection. *Network Intelligence Studies*, *7*(13), 21-30.

Ji, S., Pan, S., Cambria, E., Marttinen, P., & Philip, S. Y. (2021). A survey on knowledge graphs: Representation, acquisition, and applications. *IEEE Transactions on Neural Networks and Learning Systems*, *33*(2), 494-514.

Justesen, N., Bontrager, P., Togelius, J., & Risi, S. (2019). Deep learning for video game playing. *IEEE Transactions on Games*, *12*(1), 1-20.

Khayyam, H., Javadi, B., Jalili, M., & Jazar, R. N. (2020). Artificial intelligence and internet of things for autonomous vehicles. In *Nonlinear approaches in engineering applications* (pp. 39-68). Springer, Cham.

Knorr, K. E., & Verba, S. (2019). *International System: Theoretical Essays* (Vol. 5541). Princeton University Press. 1(1), 3-239.

Kuzminov, Y., Sorokin, P., & Froumin, I. (2019). Generic and specific skills as components of human capital: New challenges for education theory and practice. *Форсайт*, *13*(2 (eng)), 19-41.

Lauterbach, A. (2019), «Artificial intelligence and policy: quo vadis?», *Digital Policy, Regulation and Governance*, 21 (3), 238-263.

Lengnick-Hall, M. L., Neely, A. R., & Stone, C. B. (2018). Human resource management in the digital age: Big data, HR analytics and artificial intelligence. In *Management and technological challenges in the digital age*, CRC Press. 1(1), 1-30.

Li, B. H., Hou, B. C., Yu, W. T., Lu, X. B., & Yang, C. W. (2017). Applications of artificial intelligence in intelligent manufacturing: a review. *Frontiers of Information Technology & Electronic Engineering*, *18*(1), 86-96.

Pan, Y., Froese, F., Liu, N., Hu, Y., & Ye, M. (2022). The adoption of artificial intelligence in employee recruitment: The influence of contextual factors. *The International Journal of Human Resource Management*, *33*(6), 1125-1147.

Phillips, P. (2018). *Giants: The global power elite*. Seven Stories Press. 2(2), 1-352.

Raisch, S., & Krakowski, S. (2021). Artificial intelligence and management: The automation–augmentation paradox. *Academy of Management Review*, *46*(1), 192-210.

Risi, S., & Togelius, J. (2015). Neuroevolution in games: State of the art and open challenges. *IEEE Transactions on Computational Intelligence and AI in Games*, *9*(1), 25-41.

Stone, R. J., Cox, A., & Gavin, M. (2020). *Human resource management*. John Wiley & Sons. 10 (1), 44-603.

Tambe, P., Cappelli, P., & Yakubovich, V. (2019). Artificial intelligence in human resources management: Challenges and a path forward. *California Management Review*, *61*(4), 15-42.

Tanveer, J., Haider, A., Ali, R., & Kim, A. (2022). An overview of reinforcement learning algorithms for handover management in 5G ultra-dense small cell networks. *Applied Sciences*, *12*(1), 426.

Tschang, F. T., & Almirall, E. (2021). Artificial intelligence as augmenting automation: Implications for employment. *Academy of Management Perspectives*, *35*(4), 642-659.

Vrontis, D., Christofi, M., Pereira, V., Tarba, S., Makrides, A., & Trichina, E. (2022). Artificial intelligence, robotics, advanced technologies and human resource management: a systematic review. *The International Journal of Human Resource Management*, *33*(6), 1237-1266.

KAYNAKÇA

Akdemir, H. (2021). "Belirsizliğe Tahammülsüzlük Algısı ve Kariyer Uyum Yetenekleri Kıskacında İş Bulma Kaygısı", Yüksek Lisans Tezi, Burdur Mehmet Akif Ersoy Üniversitesi Sosyal Bilimler Enstitüsü, Isparta.

Akkermans, J., Paradniké, K., Van der Heijden, B. I., & De Vos, A. (2018). The Best Of Both Worlds: The Role Of Career Adaptability And Career Competencies İn Students' Well-Being And Performance. Frontiers İn Psychology, (9),1678,1-13.

Alzamo, H.(2021). Duygusal Zeka ve Proaktif Kişilik Özelliğinin Bireylerin Kariyer Uyum Yeteneklerine Etkisi, Yüksek Lisans Tezi, Gaziantep Üniversitesi Sosyal Bilimler Enstitüsü, Gaziantep.

Arnold, J. (2004). The Congruence Problem İn John Holland's Theory Of Vocational Decisions. *Journal Of Occupational And Organizational Psychology, 77*(1), 95-113.

Ataç, L. O., Dirik, D., & Tetik, H. T. (2018). Predicting Career Adaptability Through Self-Esteem And Social Support: A Research On Young Adults. International Journal for Educational and Vocational Guidance, 18(1), 45-61.

Bocciardi, F., Caputo, A., Fregonese, C., Langher, V., & Sartori, R. (2017). Career Adaptability As A Strategic Competence For Career Development: An Exploratory Study Of İts Key Predictors. European Journal of Training and Development,41(1),67-82.

Buyukgoze-Kavas, A. (2016). Predicting Career Adaptability From Positive Psychological Traits. The Career Development Quarterly, 64(2), 114-125.

Chan, S. H. J., & Mai, X. (2015). The Relation Of Career Adaptability To Satisfaction And Turnover İntentions. Journal of Vocational Behavior, 89, 130–139.

Chen, H., Fang, T., Liu, F., Pang, L., Wen, Y., Chen, S., & Gu, X. (2020). Career Adaptability Research: A Literature Review With Scientific Knowledge Mapping İn Web Of Science. *International Journal of Environmental Research and Public Health*, *17*(16), 5986.

Çelik, Ö.(2017). "Eleştirel Düşünme Becerilerinin Kariyer Uyum Yeteneklerine Etkisi", Yüksek Lisans Tezi, Süleyman Demirel Üniversitesi Sosyal Bilimler Enstitüsü, Isparta.

Delle, E., & Searle, B. (2022). Career Adaptability: The Role Of Developmental Leadership And Career Optimism. Journal of Career Development, 49(2), 269–281

Di Maggio, I., Ginevra, M. C., Santilli, S., Nota, L., & Soresi, S. (2020). The Role Of Career Adaptability, The Tendency To Consider Systemic Challenges To Attain A Sustainable Development, And Hope To İmprove İnvestments İn Higher Education. Frontiers in Psychology, 1926.

Di Maggio, I., Montenegro, E., Little, T. D., Nota, L., & Ginevra, M. C. (2022). Career Adaptability, Hope, And Life Satisfaction: An Analysis Of Adults With And Without Substance Use Disorder. Journal of Happiness Studies, 23(2), 439-454.

Dozier, V. C. (2013). The İmpact Of The Self-Directed Search, Vocational İdentity, And Anxiety Oncareer Exploratory Behavior. Florida: PhD Thesis, Florida State University, Department of Educational Psychology and Learning Systems.

Dufy, R. D. (2010). Sense of Control and Career Adaptability Among Undergraduate Students. *Journal of Career Assessment,* 18(4), 420-430.

Ginevra, M. C., Magnano, P., Lodi, E., Annovazzi, C., Camussi, E., Patrizi, P., & Nota, L. (2018). The Role Of Career Adaptability And Courage On Life Satisfaction İn Adolescence. Journal of Adolescence, 62, 1-8.

Haldız, K.(2018). "Kişisel Gelişim Yönelimi ve Kariyer Uyum Yetenekleri Arasındaki İlişkinin Kişisel Gelişim Eğitimleri Açısından İncelenmesi", Yüksek Lisans Tezi, Sakarya Üniversitesi İşletme Enstitüsü, Sakarya.

Hartung, P. J., Porfeli, E. J., & Vondracek, F. W. (2008). Career Adaptability İn Childhood. *The Career Development Quarterly*, *57*(1), 63-74.

Johnston, C. S. (2018). A Systematic Review Of The Career Adaptability Literature And Future Outlook. Journal of Career Assessment, 26(1), 3-30.

Kalaycıoğlu, E. (2018). "Kariyer Uyum Yeteneğinin Çalışanların Performansına Etkisi", Yüksek Lisans Tezi, Bartın Üniversitesi Sosyal Bilimler Enstitüsü, Bartın.

Kaplan, Turak, B.(2017). "J Jenerasyonunun Kariyer Uyum Yeteneklerinin Geliştirilmesinde Üniversitelerin Rekreasyon Etkinliklerinin Rolü: Selçuk Üniversitesi Örneği", Doktora Tezi, Süleyman Demirel Üniversitesi Sosyal Bilimler Enstitüsü, Isparta.

Kim, H. K., & Kim, Y. H. (2022). Older Workers' Career Adaptability And Career Success. Baltic Journal of Management,17(2),192-205.

Koen, J., Klehe, U. C., & Van Vianen, A. E. (2012). Training Career Adaptability To Facilitate A Successful School-To-Work Transition. Journal of Vocational Behavior, 81(3), 395-408.

Lan, Y. & Chen, Z. (2020). Transformational Leadership, Career Adaptability, And Work Behaviors: The Moderating Role Of Task Variety. Frontiers İn Psychology, 10,2922.1-13.

Lee, K. J. (2022). Adaptive Expertise, Career Adaptability, And Career Success Of R&D Personnel. Technology Analysis & Strategic Management, 1-13.

Lim, D. H., Kim, W., & Shin, H. Y. (2019). Career Adaptability And Active Job Search Behavior Of Korean Older Workers: The Mediating Roles Of Attitudes Toward Seeking Professional Psychological Help. International Journal of Manpower,40(7),1239-1253.

Maggiori, C., Johnston, C. S., Krings, F., Massoudi, K., & Rossier, J. (2013). The Role Of Career Adaptability And Work Conditions On General And Professional Well-Being. Journal of Vocational Behavior, 83(3), 437-449.

Mercan, N. (2016, May). Psikolojik Sermayenin Kariyer Uyum Yeteneği İle İlişkisine Yönelik Bir Araştırma. In Global Business Research Congress (GBRC), PressAcademia Procedia (pp. 434-442).

Murat,M.H.(2018). Üstün Yetenekli Ergenlerin Kariyer Uyum Yetenekleri, Yüksek Lisans Tezi, Hasan Kalyoncu Üniversitesi Sosyal Bilimler Enstitüsü, Gaziantep.

Oh, J., Jeong, S., Yoon, S. W., & Cho, D. (2022). The Link Between HRD Professionals' Social Capital And Career Adaptability: A Moderated Mediation Analysis Of Social Network. European Journal of Training and Development, (ahead-of-print), ahead-of-print,1-17.

Ömeroğlu, S. (2014). Polis Akademisi Öğrencilerine Yönelik Kariyer Uyumu Programının Etkililiğinin Değerlendirilmesi, Yüksek Lisans Tezi, Ankara Üniversitesi Eğitim Bilimleri Enstitüsü, Ankara.

Özler, D. E., Mercan, N., & Yeni, Z. (2016). Y Kuşağının Beş Faktör Kişilik Özelliklerinin Kariyer Uyum Yetenekleri Üzerindeki Etkisini Belirlemeye Yönelik Bir Araştırma. İş, Güç: Endüstri İlişkileri ve İnsan Kaynakları Dergisi, 18(4).145-162.

Park, S. & Park, S.Y. (2020), Career Adaptability Of South Korean Engineering Students: Personal And Contextual İnfluencing Factors, European Journal of Training and Development, 44 (4/5), 469-488.

Perkmen, S., & Tezci, E. (2015). Measurement Of Vocational Personality Theory İn Light Of Holland. Necatibey Faculty of Education Electronic Journal of Science and Mathematics Education, 9(1),184-204.

Savickas, M. L. & Porfeli, E. J. (2012). "Career Adapt-Abilities Scale: Construction, Reliability, and Measurement Equivalence Across 13 Countries". Journal of Vocational Behavior, 80(3), 661-673.

Savickas, M. L. (1997). Career Adaptability: An İntegrative Construct For Life-Span, Life-Space Theory. The Career Development Quarterly, 45(3), 247-259.

Siyez, D. M. & Belkıs, Ö. (2016). Üniversite Öğrencilerinde Kariyer İyimserliği Ve Uyumluluğu İle Toplumsal Cinsiyet Algısı Arasındaki İlişki. Eğitim ve Öğretim Araştırmaları Dergisi, 5(4), 279-285.

Taş,M.A. & Alparslan,A.M.(2020). Kültürel Değerler, Psikolojik Sermaye Ve Kariyer Uyum Yeteneği İlişkisine Dair Bir Saha Araştırması. Celal Bayar Üniversitesi Sosyal Bilimler Dergisi,18(Özel Sayı),417-440

Wen, Y., Liu, F., Pang, L., & Chen, H. (2022). Proactive Personality and Career Adaptability of Chinese Female Pre-Service Teachers in Primary Schools: The Role of Calling. Sustainability, 14(7), 4188.

Yeşiltaş, M., Akdağ, G., Çeken, H. & Gürlek, M. (2014) "Kariyer Uyum Yetenekleri Turizm Sektörüne Bağlılığı Etkiler Mi? Lisans Düzeyinde Turizm Eğitimi Alan Öğrencilere Yönelik Bir Uygulama," 15. Ulusal Turizm Kongresi, Gazi Üniversitesi Turizm Fakültesi, 1286-1300.

Yılmaz, N.(2019). "Kariyer Uyum Yeteneklerinin Cam Tavan Algısı İle İlişkisi: Akademisyenler Üzerine Bir Araştırma", Yüksek Lisans Tezi, Manisa Celal Bayar Üniversitesi Sosyal Bilimler Enstitüsü, Manisa.

Yirmibeşoğlu, S.(2018). "Örgütlerdeki Farklılıkların Yönetimi Uygulamalarının Çalışanların Kariyer Uyum Yetenekleri İle Olan İlişkisi: Düzce İli Örneği", Yüksek Lisans Tezi, Düzce Üniversitesi Sosyal Bilimler Enstitüsü, Düzce.

Yousefı Z., Abedı M., Baghban I., Eatemadı O. & Abedı, A. (2011). Personal and Situational Variables, and Career Concerns: Predicting Career Adaptability in Young Adults, The Spanish Journal of Psychology, 14(1), 263-271.

KAYNAKÇA

Akoğlan Kozak, M. (2001). Konaklama işletmelerinde iş analizi. Eskişehir: Anadolu Üniversitesi Yayınları No: 1325.

Alayoğlu, N. (2010). İnsan kaynakları yönetiminde yeni dönem: yetenek yönetimi. Gazi Üniversitesi Ticaret ve Turizm Eğitim Fakültesi Dergisi, (1), 68-97.

Aydemir, E. (2012). *İnsan kaynakları yönetimine özürlü dostu bakış açıları: Küçükçekmece Belediyesi örneği* (Master›s thesis, Sakarya Üniversitesi).

Aytekin, İ. (2022) Yetkinliklere Dayalı İnsan Kaynakları Yönetiminin Türkiye Kamu Kurumları Bağlamında Mevcut Durumu. Bartın Üniversitesi İktisadi ve İdari Bilimler Fakültesi Dergisi, 13(25), 118-139.

Bingöl, D. (2006). İnsan kaynakları yönetimi. İstanbul: Arıkan Basım Yayım ve Dağıtım.

Bingöl, D. (2010). *İnsan kaynakları yönetimi*. Beta.

Boyraz, Ş. (2010). Çalışma hayatında engelliler. Toprak İşveren Dergisi, 87, 10-14.

Çetin, C., Arslan, M. L., & Dinç, E. (2014). *İnsan kaynakları yönetimi*. Beta Basım Yayım Dağıtım Yayınları.

Dalmış, A. B. ve Bükeç, C. M. (2022). Dönüşümcü Liderliğin Örgütsel Güven Üzerindeki Etkisi Havacılık Sektöründe Bir Çalışma. *Internatıonal Journal Of Aeronautıcs And Astronautıcs*, *3*(2).

Doğan, A. (2011). Elektronik insan kaynakları yönetimi ve fonksiyonları. Journal of Internet Applications and Management, 2(2), 51-80

Doğaner, S. (2021). Spor Yönetiminde Güncel Konular. *Spor Yönetiminde Örgütsel Davranış. (Edi. Sunay Hakan).* Ankara: Gazi Kitabevi. (ss. 35-72).

Doğaner, S., Kaplan, M. ve Özbek, O. (2018). Fitness Merkezlerinin İşletmecilik Sorunları ve Geleceğe Yönelik Planları Ankara İlinde Nitel Bir Araştırma. *Spormetre Beden Eğitimi ve Spor Bilimleri Dergisi*, *16*(4), 246–255.

Dural, E. Y. (2011). *İnsan kaynakları yönetiminde işe alma yöntemleri: Japonya›da işe alma yöntemleri ile Türkiye›de işe alma yöntemlerinin karşılaştırılması* (Master›s thesis, Sakarya Üniversitesi).

Düzgün, A. (2022). Güncel Gelişmeler Işığında Sağlık Kurumlarında İnsan Kaynakları Yönetimi.

Ekmekçi, A. (2017). Insan Kaynakları Yönetiminde iş Analizi: Insan Kaynakları Danışmanları Uzerine Uygulama (Doctoral dissertation, Bursa Uludag University).

Ergüden, A.D. (2008). Sosyal dışlanma açısından bedensel engelli bireylerin yaşantılarının incelenmesi. Yüksek Lisans Tezi. Hacettepe Üniversitesi - Sosyal Bilimler Enstitüsü, Ankara

Gönülaçar, Ş. (2014). İnsan kaynakları yönetiminde kayırmacılık kuşatması ve liyakatsizlik çıkmazı. Erişim: https://www. academia. edu/attachments/35880199/download_file.

Gümüş, B. (2005). İş analizinin insan kaynakları yönetimi açısından önemi ve diğer insan kaynakları fonksiyonları ile olan ilişkisi. (Yayınlanmamış Yüksek Lisans Tezi). Anadolu Üniversitesi-Sosyal Bilimler Enstitüsü. Eskişehir

Haider, M. (2011). Risiko Behinderung? In: Pauser, Norbert; Wondrak, Manfred (Hrsg.), Praxisbuch Diversity Management. Wien: Facultas Verlag, 143- 159.

Hassan Ahmat, A. A. (2022). *İnsan Kaynakları Yönetiminde İstihdam Aracısı Kurumların Rolü* (Doctoral dissertation).

Hermon, M. (1996). Building a Shared Understanding and Commitment to Managing Diversity. In: The Journal of Business Communication, 33 (4. D), 427-442. http://www.engelsizkariyer.com/YaziYazdir.aspx?id=118; Erişim: 23.08.2022. https://emreinanckarakas.wordpress.com/2015/09/21/is-tanimi-ve-is-gerekleri-hazirlama-sureci-2/, Erişim: 23.08.2022. https://www.gov.mb.ca/csc/pdf/jobshare.pdf.

İrmiş, A., & Bayrak, S. (2004). İnsan Kaynakları Yönetimi Açısından Kariyer Yönetimi. Sosyal Ekonomik Araştırmalar Dergisi, 1(1-2), 177-186.

Kaşıkçı, T. (2007). *İnsan kaynakları yönetimi açısından sakat ve eski hükümlü çalıştırma yükümlülüğü* (Doctoral dissertation, Marmara Universitesi (Turkey)).

Kavgacı, Y., & Erkmen, T. (2021). Yeşil insan kaynakları yönetimi uygulamalarının kurumsal sosyal sorumluluktaki rolü. Business & Management Studies: An International Journal, 9(3), 794-821.

Kavuncubaşı, Ş., & Yıldırım, S. (2005). İnsan kaynakları yönetimi. Ankara: Siyasal Kitabevi.

Kozak, M. A. (1998). Turizm Sektöründe İnsan Kaynakları Seçim Yöntemleri. Anatolia: Turizm Araştırmaları Dergisi, 9(1), 26-30

Krell, G., Riedmüller, B., Sieben, B. ve Vinz, D. (2007). Einleitung-Diversity Studies als integrierende Forschungsrichtung. In: Krell, G., Riedmüller, B., Sieben, B. ve Vinz, D. (Hrsg.) Diversity Studies-Grundlagen und disziplinäre Ansätze, Frankfurt/New York: Campus Verlag.

Küçükkaya, G. (2006). *İnsan kaynakları yönetiminde personel seçimi ve bir uygulama* (Doctoral dissertation, Marmara Universitesi (Turkey)).

Öge, H. S. (2011). *İnsan kaynakları yönetimi*. Eğitim Yayınevi.

Örnek, A. Ş. (2022). İnsan Kaynakları Yönetimi. Eğitim Yayınevi.

Özdemir, E. (2020). Stratejik İnsan Kaynakları Yönetiminde Eşit Davranma İlkesi: 2019 Sonrası İş İlanlarında Ayrımcılık Boyutları Üzerine Bir Araştırma (Master›s Thesis, Aydın Adnan Menderes Üniversitesi Sosyal Bilimler Enstitüsü).

Özgen, H., & Yalçın, A. (2017). *İnsan kaynakları yönetimi stratejik bir yaklaşım*. Akademisyen Kitabevi.

Özgen, H., Öztürk, A. ve Yalçın A. (2002). İnsan kaynakları yönetimi. Adana: Nobel Yayınları.

Seymen, O. A., & Bolat, T. (2005). Örgütlerde Bedensel Ve Zihinsel Engelli İşgören Ayrımcılığı: Uygulamalı Etik Boyutuyla Bir Değerlendirme. *Öneri Dergisi*, 6(23), 35-45.

Seyyar, A. ve Aydemir, E. (2016) Engelli dostu insan kaynakları yönetimi. İstanbul Sakarya Yayıncılık

Tınar, Y. (2018). Engellilere yönelik kamu hizmetlerinin yönetimi ve sunumu: Karşılaştırmalı bir değerlendirme. Hiperlink eğit. ilet. yay. san. tic. ve ltd. sti..

Tokoğlu, M. E., Aydıntan B., Polat M. ve Burmaoğlu S. (2011). Bedensel engelliler ile bedensel engelli olmayanlarda örgütsel bağlılık ve iş tatmini: Kamuda Bir Araştırma. Akademik Bakış Dergisi, 23, 2-9.

Toplu, A. (2009). Sosyal dışlanma perspektifinde Türkiye'de özürlü istihdamı. Yüksek Lisans Tezi, Gazi Üniversitesi, SBE, Ankara.

Tunçer, P. (2012). Değişen insan kaynakları yönetimi anlayışında kariyer yönetimi. Ondokuz Mayıs Üniversitesi Eğitim Fakültesi Dergisi, 31(1), 203-233.

KAYNAKÇA

Akbaş, G., & Korkmaz, L. (2017). Kadın yöneticiler: Görünmez engellerin gölgesinde yükselme çabası. *İş ve İnsan Dergisi*, *4*(2), 73-86.

Akgemci, T., Çelik, A. ve Kaplan, M. (2017a). Intermediatory Role of Work-Life Balance in the Effect of Women Employees' Psychological Capital Levels on Overcoming the Glass Ceiling Syndrome**.** International Balkan and Near Eastern Social Sciences Congress SeriesIV. IBANESS Congress Series-Russe / Bulgaria. (08.04.2017 -09.04.2017).

Akgemci, T., Kaplan, M. ve Kızıloğlu, E. (2017b). Kadın Çalışanların Psikolojik Sermaye Düzeylerinin Cam Tavan Sendromunu Aşma Üzerindeki Etkisi Üzerine Bir Değerlendirme. *Yönetim ve Organizasyon Makaleleri Kadın Akademisyenlere Armağan*. (Edi. Esra Gökçen Kaygısız ve Reyhan Ayşen Wolff). Konya: Eğitim Kitabevi. (ss. 27-36).

Alhas, F. (2016). *Cam tavan ve cam uçurum olgusunun incelenmesi: Öğrenciler üzerinde bir araştırma.* (Yayımlanmış Yüksek Lisans Tezi) Kafkas Üniversitesi Sosyal Bilimler Enstitüsü.

Alhas, F. (2021). Geçmişten günümüze kadar kadın yöneticilere konulan kariyer engelleri. *Adnan Menderes Üniversitesi Sosyal Bilimler Enstitüsü Dergisi*, *8*(2), 62-77.

Bruckmüller, S., Ryan, M.K., Rink, F. & Haslam, S.A. (2014). Beyond the glass ceiling: The glass cliff and its lessons for organizational policy. *Social Issue and Policy Review*, 8(1), 202-232.

Budig, M.J. (2002). Male advantage and the gender composition of jobs: who rides the glass escalavator. *Social Problems*, 49(2), 258-272.

Chambers, K. (2011). The glass cliff: The contribution of social identity and gender stereotypes in preceding leadership preference and trust. Master of Art in Psychology, Canada: Carleton University.

Cook, A., & Glass, C. (2013). Above the glass ceiling: When are women and racial/ethnic minorities promoted to CEO? *Strategic Management Journal*, *35*(7), 1080-1089.

Dirks, K.T. & Donald L.F. (2002). Trust in leadership meta-analytic findings and implications for research and practice. *Journal of Applied Psychology*, 87 (4): 611-628.

Glass Ceiling Commission (1995). Glass ceiling commission-a solid investment: making full use of the nation's human capital. *Federal Publications*, 120.

Glick, P. & Fiske, S. T. (1996). The ambivalent sexism inventory: Differentiating hostile and benevolent sexism. *Journal of Personality and Social Psychology*, 70 (3), 491-512.

Glick, P., & Fiske, S.T. (2001). An ambivalent alliance: Hostile and benevolent sexism as complementary justifications for gender inequality. *American Psychologist*, 56, 109-118.

Hall, L.J. & Donaghue, N. (2012). Nice girls don't carry knives: Construction of ambition in media coverage of Australia's first Female Prime Minister. *British Journal of Social Psychology*, 52(4), 631-647.

Higgs, M. & Rowland, D. (2000). Building change leadership capability: The quest for change competence. *Journal of Change Management,*1(2), 116-130.

Hoobler, J. M., Wayne, S. J. & Lemmon, G. (2009). Bosses' perceptions of family work conflict and women's promotability: glass ceiling effects. *Academy of Management Journal*, 52(5), 939-957.

http://www.hbr.org, Erişim Tarihi: 09.08.2022.

Judge, E. (2003, November 11). Women on board: Help or hindrance? *The Times*, 11(21), 543-562.

Kandiyoti, D. (1988). Bargaining with patriachy. *Gender and Society*, 2(3), 274-290.

Kılınç, H., & Cemaloğlu, N. (2018). Kadın okul yöneticilerinin liderlik davranışlarının ortaya çıkmasında etkili olduğunu düşündükleri faktörler hakkındaki görüşleri. *Journal of Turkish Educational Sciences*, 16(1), 104-122.

Koç, H. & Yazıcıoğlu, İ. (2011). Yöneticiye duyulan güven ile iş tatmini arasındaki ilişki: kamu ve özel sektör karşılaştırması. *Doğuş Üniversitesi Dergisi,* 12(1), 46-57.

Kulich C., Gartzia L., Komarraju M. & Aelenei C. (2021). Contextualizing the think crisis-think female stereotype in explaining the glass cliff: Gendered traits, gender, and type of crisis. *PLoS ONE*, 16(3), e0246576. https://doi.org/10.1371/ journal.pone.0246576.

Kulich, C., & Ryan, M. K. (2017). The glass cliff. *Oxford Research Encyclopedia of Business and Management*, doi: 10.1093/acrefore/9780190224851.013.42.

Lapina, I., Kairiša, I., & Aramina, D. (2015). Role of organizational culture in the quality management of university. *20th International Scientific Conference Economics and Management (ICEM-2015),* Procedia-Social and Behavioral Sciences, 213, 770-774.

MacDonald, K. (2011). Examining the "Glass Cliff" phenomenon: A study replication using a Canadian context. (A Signature Project Thesis), University of Prince Edward Island.

Miller W., Kerr B. & Reid M. (1999). A national study of gender-based occupational segregation in municipal bureaucracies persistence of glass wall. *Public Administration Rewiev*, 59(3), 218-230.

Morgenroth, T., Kirby, T. A., Ryan, M. K., & Sudkämper, A. (2020). The who, when, and why of the glass cliff phenomenon: A meta-analysis of appointments to precarious leadership positions. *Psychological bulletin*, 146(9), 797.

Örücü E., Kılıç R. ve Kılıç T. (2007). Cam tavan sendromu ve kadınların üst düzey yönetici pozisyonuna yükselmelerindeki engeller: Balıkesir ili örneği. *Yönetim ve Ekonomi*, 14(2), 117-135.

Özkaplan, N. (2013). Kadın akademisyenler: Cam tavanlar hâlâ çok kalın! *Kadın Araştırmaları Dergisi*, 12(1), 1-23.

Paustian-Underdahl, S. C., Walker, L. S., & Woehr, D. J. (2014). Gender and perceptions of leadership effectiveness: A meta-analysis of contextual moderators. *Journal of Applied Psychology,* 99, 1129-1145. http://dx.doi.org/10.1037/a0036751.

Perrewe, P.L. & Debra L.N. (2004). Gender and career success: The facilitative role of political skill. *Organizational Dynamics*, 33(4), 366-378.

Peterson, H. (2016). Is managing academics "women's work"? Exploring the glass cliff in higher education management. *Educational Management Administration & Leadership*, *44*(1), 112-127.

Rink, F., Ryan, M. K., & Stoker, J. I. (2013). Social resources at a time of crisis: How gender stereotypes inform gendered leader evaluations. *European Journal of Social Psychology*, 43(5), 381-392. doi: 10.1002/ejsp.1954.

Ryan, M. K., & Haslam, S. A. (2007). The glass cliff: Exploring the dynamics surrounding the appointment of women to precarious leadership positions. *Academy of Management Review,* 32(2), 549-572. doi: 10.5465/amr.2007.24351856.

Ryan, M. K., & Haslam, S. A. (2009). Glass cliffs are not so easily scaled: On the precariousness of female CEOs' positions. *British Journal of Management*, 20(1), 13-16. doi:10.1111/j.1467-8551.2008.00598.x.

Ryan, M. K., Haslam, S. A., Hersby, M. D. & Bongiorno, R. (2011). Think crisis-think female: The glass cliff and contextual variation in the manager-think male stereotype. *Journal Of Applied Psychology*, 96(3), 470-484.

Ryan, M. K., Haslam, S. A., Hersby, M. D., Kulich, C. & Atkins, C. (2007). Opting out or pushed off the edge? The glass cliff and the precariousness of women's leadership positions. *Social and Personality Psychology Compass*, 1(1), 266-279.

Ryan, M.K. & Haslam, S.A. (2006). The glass cliff: The stress of working on the edge. *European Business Forum*, 27: 42-47.

Ryan, M.K. & Haslam, S.A., (2005). The glass cliff: evidence that women are over-represented in precarious leadership positions. *British Journal of Management*, 81- 90.

Ryan, M.K., Haslam, S.A., & Kulich, C. (2010). Politics and the glass cliff: Evidence that women are preferentially selected to contest hard-to-win seats. *Psychology of Women Quarterly,* 34(1), 56-64.

Ryan, M.K., Haslam, S.A., Morgenrothy, T. & Rink, F., (2016). Getting on top of the glass cliff: Reviewing a decade of evidence explanations, and impact. *The Leadership Quarterly*, 446-455.

Sabharwal, M. (2015). From glass ceiling to glass cliff: Women in senior executive service. *Journal of public administration research and theory*, 25(2), 399-426.

Schein, V. E. (1975). The relationship between sex role stereotypes and requisite management characteristics among female managers. *Journal of Applied Psychology*, 60(3), 340-344.

Simpson, P. F., French, R., & Harvey, C. E. (2002). Leadership and negative capability. *Human Relations*, 55(10), 1209-1226.

Snyder, K. A. & Green, A. I. (2008). Revisiting the glass escalator: The case of gender segregation in a female dominated occupation. *Oxford Journal*, 55(2), 271-299.

Tajfel, H. (1972). *Social categorization.* English manuscript of "La catégorisation sociale" içinde (Ed: S. Moscovici). Introduction à la Psychologie Sociale, (1), 272–302). Paris: Larousse.

Taymur İ. & Türkçapar M.H. (2012). Kişilik: tanımı, sınıflaması ve değerlendirmesi. *Psikiyatride Güncel Yaklaşımlar*; 4, 154-177.

Tükeltürk A.Ş. & Perçin, Ş.N. (2009). Turizm işletmelerinde cam tavan sendromu. Turizm İşletmelerinde Örgütsel Davranış içinde (Ed. Zeyyat Sabuncuoğlu), Bursa: MKM Yayıncılık.

Uyar, E. (2011). The glass cliff: Differences in perceived suitability and leadership ability of men and women for leadership positions in high and poor performing companies. Middle East Technical University, The Degree of Master Business of Business Administration in The Department of Business Administration, Ankara.

Waddel, T.J. (2006). Servant Leadership. *School of Leadership Studies*, Regent University, 1-9.

Yağmurcu, Y. (2015). *Nesneleştirme kuramı, sistemi meşrulaştırma kuramı ve çelişik duygulu cinsiyetçilik perspektiflerinden kendini nesneleştirmenin incelenmesi* (Yüksek Lisans Tezi). Uludağ Üniversitesi.

Yıldız, S. (2017). Toplumsal cinsiyetin şirketlere yansımasında ortaya çıkan ayrımcılık kavramlarının ardılları üzerine bir model önerisi. *Eskişehir Osmangazi Üniversitesi Sosyal Bilimler Dergisi*, 18(1), 121-138.

Yıldız, S., Alhas, F., Sakal, Ö., & Yıldız, H. (2016). Cam uçurum: Kadın yöneticiler cam tavanı ne zaman aşar? *Ankara Üniversitesi SBF Dergisi*, 71(4), 1119-1146.

Yukl, G. (1989). Leadership in organizations. N.J. USA: Prentice Hall Inc.

KAYNAKÇA

Aksoy, V. (2016). Eğitim Örgütlerinde Meritokrasi İhlali Sonucu Oluşan Yeni Bir Liderlik: Hafi Liderlik. *Akademik Bakış Dergisi*, 54, 204-2015.

Borges, M., Gans-Morse, J., Makarin, A., Nickow, A., Prasad, M., Watters, V., Mannah-Blankson, T. ve Zhang, D. (2017). *Combatting corruption among civil servants: Interdisciplinary perspectives on what works.* Research and Innovation Grants Working Papers Series. Washington, DC: USAID.

Castilla, E. J. ve Benard, S. (2010). The Paradox of Meritocracy in Organizations. *Administrative Science Quarterly*, 55 (4): 543-576.

Covert Leadership Agent (2011-2017). *What is Covert Leadership?* Erişim Adresi: https://covertleadership.com/what-is-covert-leadership, Erişim Tarihi: 01.08.2022

Demmke, C. (2018). The future of the civil service: Blurring of boundaries, or the return of "Leviathan"? İçinde S. Sulowski (ed.), *Studies in Politics, Security and Society*, Peter Lang, s. 25-60.

Edinger, S. K., Sain, L., Kouzes, J. M. ve Posner, B. Z. (2015). *The Hidden Leader: Discover and Develop Greatness Within Your Company.* United States of America: American Management Association (Amacom).

Foley, M. ve Williamson, S. (2019). Managerial perspectives on implicit bias, affirmative action, and merit. *Public Administration Review*, 79 (1): 35-45.

Haider, H. (2019). *Merit-based Recruitment in The Civil Service: Effectiveness and Challenges*. K4D Helpdesk Report. Brighton, UK: Institute of Development Studies.

Judge, T. A. ve Joyce E. B. (2000). Five-Factor Model of Personality and Transformational Leadership. *Journal of Applied Psychology,* 85(5): 751-765.

Lane, K., Larmaraud, A. ve Yueh, E. (2017). Finding Hidden Leaders. *McKinsey Quarterly*, January, 1-8.

Meyer-Sahling, J. H., Mikkelsen, K. S., Ahmetovic, D., Ivanova, M., Qeriqi, H., Radevic, R., Shundi, A. ve Vlajkovic, V. (2015). *Improving the implementation of merit recruitment procedures in the Western Balkans: Analysis and recommendations*. Danilovgrad: ReSPA Publications.

Meyer-Sahling, J.-H., Mikkelsen K.S., Schuster, C., Bartula-Musikic, R., Ahmetovic, D., Ivanova, M., Qeriqi, H., Radevic, R., Shundi, A. ve Vlajkovic, V. (2019) *Merit Recruitment in the Western Balkans: An Evaluation of Change between 2015 and 2018*. Danilovgrad: ReSPA Publications.

Miki, M. (2022). *Quietly Powerful: How your quiet nature is your hidden leadership strength.* Major Street Publishing.

Mintzberg, H. (1998). Covert Leadership: Notes on Managing Professionals. *Harvard Business Review*, November-December 1998 Issue, Erişim Adresi: https://hbr.org/1998/11/covert-leadership-notes-on-managing-professionals, Erişim Tarihi: 10.08.2022.

Özeren, U. (2021). Gizli Liderlik. *Nirvana Sosyal Bilimler*, Erişim Adresi: http://www.nirvanasosyal.com/h-1100-gizli-liderlik.html, Erişim Tarihi: 11.08.2022.

Park, S. ve Liang, J. (2020). Merit, diversity, and performance: Does diversity management moderate the effect of merit principles on governmental performance? *Public Personnel Management*, 49 (1): 83-110.

PeopleHum (2022). *Merit System Principle*. Erişim Adresi: https://www.peoplehum.com/glossary/merit-system-principle, Erişim Tarihi: 02.08.2022.

Schoenbeck, D. (2013*). Leadership is Covert | Leadership is Influence | John Maxwell is Right*. Erişim Adresi: https://daveschoenbeck.com/leadership-is-covert-leadership-is-influence-john-maxwell-is-right/, Erişim Tarihi: 02.08.2022.

Schuster, C. (2017). Legal reform need not come first: Merit-based civil service management in law and practice. *Public Administration*, 95 (3): 571-588.

Scully, M. A. (1997) Meritocracy. İçinde P. H. Werhane and R. E. Freeman (eds.), *Black-well Encyclopedic Dictionary of Business Ethics*. s. 413-414. Oxford: Blackwell.

Sigma (2018a). Analysis of the professionalisation of the senior civil service and the way forward for the Western Balkans. *SIGMA Papers*, no. 55. Paris.

Sigma (2018b). Managerial accountability in the Western Balkans: A comparative analysis of the barriers and opportunities faced by senior managers in delivering policy objectives. *SIGMA Papers*, no. 58. Paris.

Stojanović-Gajić, S. (2018). *Security issues in the Western Balkans*. Belgrade Centre for Security Policy.

Sundell, A. (2014). Are formal civil service examinations the most meritocratic way to recruit civil servants? Not in all countries. *Public Administration*, 92 (2): 440-457.

Young, M. (1994). *The Rise of the Meritocracy*. (Originally published in 1958.) New Brunswick, NJ: Transaction.

Zwilling, M. (2022). 7 Keys to Finding and Developing the Hidden Leaders in Your Business. Inc. Erişim Adresi: https://www.inc.com/martin-zwilling/7-keys-to-finding-developing-hidden-leaders-in-your-business.html, Erişim Tarihi: 03.08.2022.

KAYNAKÇA

Ahmad, S. (2015). Green Human Resource Management: Policies and practices. *Cogent Business & Management*, 1-13.

Ahmad, I., ve Umrani, W. A. (2019). The İmpact Of Ethical Leadership Style On Job Satisfaction Mediating Role Of Perception Of Green HRM And Psychological Safety. *Leadership & Organization Development Journal, 40*(5), 534-547.

Ahuja, D. (2015). Green HRM: Management of people through commitment towards environmental sustainability*, International Journal of Research in Finance and Marketing*, 5(7), 50-54.

Amrutha, V., ve Geetha, S. (2020). A Systematic Review On Green Human Resource Management: Implications for Social Sustainability. *Journal of Cleaner Production, 247*.

Arulrajah, A., Opatha, H., & Nawaratne, N. (2015). Green Human Resource Management Practices: A Review. *Sri Lanka Journal of Human Resource Management, 1*(5), 1-16.

Bhutto, S. A. ve Auranzeb (2016). Effects of green human resources management on firm performance: An empirical study on Pakistani firms. *European Journal of Business and Management,* 8(16), 119-125.

Çark, Ö. (2021). Yeşil İnsan Kaynakları Yönetimi: Alan Yazın İncelemesi. Toplum 5.0'a Doğru Sürdürülebilirlik, Holistance Publications. 253-279

Çekirdekoğlu, Y. (2019). *Yeşil İnsan Kaynakları Yönetimi Uygulamalarının Kurumsal Sosyal Sorumluluktaki Rolü.* İstanbul: Yıldız Teknik Üniversitesi Sosyal Bilimler Enstitüsü.

Deepika, R. ve Karpagam, V. (2016). A study on green HRM practices in an organisation. *International Journal of Applied Research,* 2(8), 426-429.

Deshwal, P. (2015). Green HRM: An organizational strategy of greening people. *International Journal of applied research, 1*(13), 176-181.

Dumont, J. (2015). *Green human resource management and employee workplace outcomes* (Unpublished doctoral dissertation). University of South Australia, Australia.

Hosain, S., and Rahman, M. D. (2016). Green human resource management: A theoretical overview. *IOSR Journal of Business and Management (IOSR-JBM),18*(6), 54-59.

Hutomo, A., Marditama, T., Limakrisna, N., Sentosa, I. ve Yew, J. L. K. (2020). Green Human Resource Management, Customer Environmental Collaboration And The Enablers Of Green Employee Empowerment: Enhanching An Environmental Performance. *Dinasti International Journal Of Economics, Finance & Accounting*, *1*(2), 358-372.

Jackson, Susan E., D.W.S. Renwick, C. J. C. Jabbour ve M. Muller – Camen (2011). State-of-the-Art and Future Directions for Green Human Resource Management: Introduction to the Special Issue. *Zeitschrift für Personalforschung,* 2(2), 99 – 116

Kramar, R. (2014). Beyond strategic human resource management: is sustainable human resource management the next approach? *The International Journal of Human Resource Management*, 1069–1089.

Kesen, M., ve Öselmiş, M. (2021). Yeşil insan kaynakları yönetimi ölçeği (YİKYÖ): Türkçe'ye uyarlama, geçerlik ve güvenirlik çalışması. *Uluslararası Yönetim İktisat ve İşletme Dergisi, 17*(4), 1231-1256.

Lee, K. H. (2009). Why and how to adopt green management into business organizations? The case study of Korean SMEs in manufacturing industry. *Management decision, 47*(7), 1101-1121.

Mandago, R. J. (2018). Influence Of Green Reward And Compensation Practice On Environmental Sustainability In Selected Service Based State Corporations In Kenya. *European Journal of Business and Strategic Management, 3*(6), 1-12.

Mandip, G. (2012). Green HRM–people management commitment to environmental sustainability. *Research Journal of Recent Sciences.* 1, 244- 252.

Millar, J. H., Sanyal, C., Camen, M. M. (2016). Green human resource management: a comparative qualitative case study of a United States, multinational corporation, *The International Journal of Human Resource Management,* 27(2), 192-211

Opatha, H., ve Arulrajah, A. (2014). Green Human Resource Management: Simplified General Reflections. *International Business Research*, 105-106.

Pham, D. D. T., Paille, P. (2019). Green recruitment and selection: an insight into green patterns, International, *Journal of Manpower, Emerald Publishing Limited,* 0143-7720

Rani, S., ve Mishra, K. (2014). Green HRM: Practices and strategic implementation in the organizations. *International Journal on Recent and Innovation Trends in Computing and Communication,* 2(11), 3633-3639.

Renwick, Douglas W. S., T. Redman ve S. Maguire (2008), Green HRM: A Review,Process Model and Research Agenda, *The University of Sheffield Management School Discussion Paper Series,* Discussion Paper no: 2008.01, April

Renwick, Douglas W.S., T. Redman ve S. Maguire (2013), Green Human Resource Management: A Review and Research Agenda, *International Journal of Management Reviews,* 15, 1-14

Shaban, S. (2019). Reviewing the Concept of Green HRM (GHRM) and Its Application Practices (Green Staffing) with Suggested Research Agenda: A Review from Literature Background and Testing Construction Perspective. *International Business Research, 12*(5), 86-94.

Shah, Muzammel (2019), Green Human Resource Management: Development of a Valid Measurement Scale, Business Strategy and Environment, 28 (5) July, 771-785

Sharma, R. ve Gupta, N. (2015). Green HRM: An innovative approach to environmental sustainability. *In Proceeding of the Twelfth AIMS International Conference on Management*. 2-5

Shen, Jie, J. Dumont ve X. Deng (2020) *Green Human Resource Management in Chinese Enterprises,* Routledge, New York, USA

Tang, Guiyao, Y. Chen, Y. Jiang, P. Paillee ve J. Jia (2018), Green Human Resource Management Practices: Scale Development and Validity, *Asia Pacific Journal of Human Resources*, 56(1), 31 – 55

Teixeira, A.A., Jabbour, C.J.C., Jabbour, A.B.L., Latan, H. ve Oliveira, J.H.C. (2016). Green Training and Green Supply Chain Management: Evidence from Brazilian Firms, *Journal of Cleaner Production,* 113(1), 1-7.

Turan, I., ve Sundu, M. (2021). Yeşil İnsan Kaynakları Yönetimi Ölçeği'ni Türkçeye Uyarlama Çalışması. *Elektronik Sosyal Bilimler Dergisi*, 20(78), 731-744.

Wang, Y. F., Chen, S. P., Lee, Y. C., ve Tsai, C. T. (2013). Developing green management standards for restaurants: An application of green supply chain management. *International journal of Hospitality management, 34*, 263-273.

Yavuz, N. (2020). Yeşil insan kaynakları yönetimi ve yeşil iş yetkinliklerinin içerik analizi yöntemi ile değerlendirilmesi. *İşletme Araştırmaları Dergisi, 12*(3), 2669-2681.

Zoogah, D. B. (2011). The dynamics of Green HRM behaviors: A cognitive social information processing approach. *German Journal of Human Resource Management, 25*(2), 117-139.

KAYNAKÇA

Aksu, N. (2008). Örgüt Kültürü Bağlamında Farklılıkların Yönetimi ve Bir Uygulama. Doktora Tezi, Uludağ Üniversitesi, Sosyal Bilimler Enstitüsü, Bursa.

Altınöz, M. (2018). Yetenek Yönetiminin Algılanması Üzerine Karşılaştırmalı Bir Araştırma. *Selçuk Üniversitesi Sosyal Bilimler Enstitüsi Dergisi*, (39), 82-95.

Ardakani, M. S., Abzari, M., Shaemi, A. & Fathi, S. (2016). Diversity Management and Human Resources Productivity: Mediating Effects of Perceived Organizational Attractiveness, Organizational Justice and Social İdentity in Isfahan's Steel İndustry. *Iranian Journal of Management Studies*, 9(2), 407-432.

Armstrong, C., Flood, P. C., Guthrie, J. P., Liu, W., Maccurtain, S. & Mkamwa, T. (2010). The Impact of Diversity and Equality Management on Firm Performance: Beyond High Performance Work Systems. *Human Resource Managemen*t, 49(6), 977-998.

Ashton, M. & Lee, K. (2010). Trait and Source Factors in HEXACO-PI-R self- and Observer Reports. *European Journal Perspective*, 24, 278-289.

Balanagalakshmi, B. & Kumari, S. S. (2019). Employees' Perception on Diversity in Management. *International Journal of Recent Technology and Engineering*, 8(1), 7-11.

Bedi, P., Lakra, P. & Gupta, E. (2014). Workforce Diversity Management: Biggest Challenge or Opportunity For 21st Century Organizations. *IOSR Journal of Business and Management*, 16(4), 102-107.

Begeç, S. (2013). Effective Diversity Management Initiatives. *International Review of Management and Marketing*. 3(2), 63-74.

Benschop, Y. (2001). Pride, Prejudice and Performance: Relations Between HRM, Diversity And Performance. *International Journal of Human Resource Management*, 12(7), 1166-1181.

Betchoo, N. M. (2015). *Managing Workplace Diversity A Contemporary Context*. 1. Edition, http://lib.bvu.edu.vn/bitstream/TVDHBRVT/15790/1/Managing-Workplace-Diversity.pdf, 14.06.2022.

Bunderson, J. S. & Sutcliffe, K. M. (2002). Comparing Alternative Conceptualizations of Functional Diversity in Management Teams: Process and Performance Effects. *Academy of Management Journal*, 45(5), 875-893.

Byrne, D. (1971). *The Attraction Paradigm.* New York: Academic Press.

Choi, S. & Rainey, H. G. (2010). Managing Diversity in U.S. Federal Agencies: Effects of Diversity and Diversity Management on Employee Perceptions of Organizational Performance. *Public Administration Review*, 70(1), 109-121.

Cox, T. (1993). *Cultural Diversity in Organizations: Theory, Research, and Practice*. San Fransisco: Berret-Koehler.

Cox, T. & Blake, S. (1991). Managing Cultural Diversity: Implications For Organizational Competitiveness. *Academy of Management Executive*, 5: 45-56.

Cox, T. (1991). The Multicultural Organization. *Academy of Management Executive*, 5, 34-47.

Cox, T. 2001. Creating The Multicultural Organization: A Strategy For Capturing The Power Of Diversity. Business School Management Series. Michigan: University of Michigan.

Dass, P. & Parker, B. (1999). Strategies for Managing Human Resource Diversity: From Resistance to Learning. *Academy of Management Executive*, 12, 68-80.

Dutton, J. E. & Duncan, R. B. (1987). The Criteria of Momentum for Change through the Process of Strategic Issue Diagnosis. *Strategic Management Journal*, 8(3), 279-296.

Ely, R. J. & Thomas. D. A. (2001). Cultural Diversity at Work: The Effects of Diversity Perspectives on Workgroup Processes and Outcomes. *Administrative Science Quarterly*, 46, 229-73.

Ely, R. J. (1994). The Effects of Organizational Demographics and Social İdentity on Relationships Among Professional Women. *Administrative Science Quarterly*, 39, 203-238.

Ely, R.J. (2004). A Field Study of Group Diversity, Participation in Diversity Education Programs, and Performace. *Journal of Organizational Behavior.* 25(5), 755- 800.

European Commission Report, (2003). *The Costs and Benefits of Diversity.* https://www.coe.int/t/dg4/cultureheritage/mars/source/resources/references/others, 29.05.2022.

Fapohunda, T. M. (2016). Workplace Diversity Management: A Corporate Performance Driver. *International Journal for Research in Business, Management and Accounting*, 2(1), 43-55.

Fish, A. (1999). Cultural Diversity: Challenges Facing The Management of Cross-Border Business Careers. *Career Development International*, 4, 196-205.

Gilbert, J. A. & Ivancevich, J. M. (2001). Effects of Diversity Management on Attachment. *Journal of Applied Social Psychology* ,31(7), 1331-1349.

Gündüzalp S. & Ozan, M. B. (2018). Yetenek Savaşlarından Yetenek Yönetimine. *Journal of Anatolian Education Research*, 2(December), 14-46.

Hambrick, D. C. & and Mason, P. A. (1982). Upper Echelons: The Organization as a Reflection of Its Top Managers. *Academy of Management Review*, 9(2), 193-206.

Hanappi-Egger, E. (2006). Gender and Diversity from A Management Perspective: Synonyms or Complements? *Journal of Organisational Transformation & Social Change*, 3(2), 121-134.

Hofstede, G. (1996). *The Cultural Relativity Of Organizational Practices And Theories*, J. Billsberry (Ed.), The effective manager; Perspectives and illustrations, London: SAGE Publications.

Hoogendoorn, S. Oosterbeek, H. & Praag, M. V. (2013). The Impact of Gender Diversity on the Performance of Business Teams: Evidence from a Field Experiment. *Management Science*, 59(7), 1514-1528.

https://www.coe.int/t/dg4/cultureheritage/mars/source/resources/references/others/, 27.07.2022.

https://www.iata.org/en/policy/future-of-airlines-2035/diversity-inclusion-awards/, 07.06.2022

https://www.ana.co.jp/group/en/csr/employees/disabilities.html, 10.06.2022.

https://www.aa.com/content/images/customer-service/about-us/corporate, 27.07.2022.

Ikama, A. (2010). *Benefits and Challenges of Workplace Diversity Management: A Case Study Of Consultative Group on International Agricultural Research (Cgiar) Centres in Kenya.* Research Project, Business School, Unıversity Of Nairobi.

Jehn, K. A., Northcraft, G. B. & Neale, M. A. (1999). Why Difference Make a Difference: A Held Study of Diversity, Conflict, and Performance in Workgroups. *Administrative Science Quarterly*, 44(4), 741-763.

Kandola, R. S. & Fullerton, J. (1998). *Diversity in Action: Managing the Mosaic*. London:CIPD Publishing.

Katz, R. (1982). The Effects of Group Longevity on Project Communication and Performance. *Administrative Science Quarterly,* 27(1) 81-104.

Kossek, E. E. & Lobel, S. A. (1996). *Human Resource Strategies to Support Diversity in Work and Personal Lifestyles: Beyond The "Family Friendly" Organization*. In Managing Diversity Huaman Resource Strategies for Transforming The Workplace (Ed. Kossek E.E. and Lobel S.A.), pp. 221-244).

Köknel, Ö. (1995). *Kaygıdan Mutluluğa Kişilik.* İstanbul: Altın Kitaplar Yayınları.

Köksalan, N. (2019). Farklılıkların Yönetimi. *Meriç Uluslararası Sosyal ve Stratejik Araştırmalar Dergisi*, 3(6), 51-66.

Kreitz, P. A. (2008). Best Practices for Managing Organizational Diversity. *The Journal of Academic Librarianship,* 34, 101-120.

Kulik, C. T., Perry, E. L. & Bourhis, A. C. (2000). Ironic Evaluation Processes: Effects of Thought Suppression on Evaluations of Older Job Applicants. *Journal of Organizational Behavior*, 21, 689-711.

McLeod, P. L. & Lobel, S. (1992). The Effects of Ethnic Diversity on Idea Generation in Small Groups. *Annual Meeting of the Academy of Management*, Las Vegas, NV.

Miller, F. A. & Katz, J. H. (2002*). The Inclusion Breakthrough*. San Fransisco: Koehler Publisher Inc.

Milliken, F. J. & Martins, L. L. (1996). Searching for Common Threads: Understanding The Multiple Effects Of Dıversity in Organizational Groups. *Academy of Management Review*, 21(2), 402-433.

Mollel, E. R., Mulongo L. S. & Maket, L. (2015). Workforce Diversity Management and Global Organizational Growth in The 21st Century. *Journal of Scientific Research and Studies,* 2(7), 164-175.

Moss-Kanter, R. (1983). *The Change Masters*. New York: Simon & Schuster.

Podsiadlowskia, A., Gröschke, D., Kogler, M., Springer, C. & Zeec, K. V. (2013). Managing A Culturally Diverse Workforce: Diversity Perspectives in Organizations. *International Journal of Intercultural Relations,* 37, 159-175.

Ravazzani, S. (2016). Understanding Approaches to Managing Diversity in The Workplace: An Empirical İnvestigation in Italy. *Equality, Diversity and Inclusion: An International Journal*, 35(2), 154-168.

Richard, O. (2000). Racial Diversity, Business Strategy, and Firm Performance: A Resource-Based View. *Academy of Management Journal*, 43(2), 164-177.

Robbins, S. P. & Judge, T. A. (2013). *Organizational Behavior.* England: Pearson.

Schermerhorn, J. R. (1996*). International Management and The Global Economy, Management & organizational behavior: Essential*. U.S.A.: John Wiley & Sonc, Inc.

Schneider, B. (1987). The People Make the Place. *Personnel Psychology,* 40(3), 437-453.

Seroka-Stolka, O. (2016). Zespoły Pracownicze W Ewolucji Zarządzania Środowiskowego Przedsiębiorstw- Analiza Empiryczna. *Przegląd Organizacji,* 2, 60-67.

Shore, L. M. & Goldberg, C. B. (2004). *Age Discrimination in The Work Place*. In R. L. Dipboye & A. Colella (Eds.), The Psychological and Organizational Bases of Discrimination at Work. Frontier Series, Society for Industrial and Organizational Psychology.

Shore, L. M., Chung-Herrera, B. G., Dean, M. A., Ehrhart, K. H., Jung, D.I., Randel, A.E. & Gangaram, S. (2009). Diversity in Organizations: Where Are We Now and Where Are We Going? *Human Resource Management Review*, 19, 117-133.

TDK, (2022). https://www.sabah.com.tr/tdk-anlami/farklilik-ne-demek-farklilik-tdk-sozluk-anlami, 31.05.2022.

Thomas R. J. (1990). From Affirmative Action to Affirmative Diversity. *Harvard Business Review*, March-April, 107-117.

Thomas, D. A. & Ely. R. (1996). Making Differences Matter: A New Paradigm for Managing Diversity. *Harvard Business Review*, 74, 79-90.

Tozkoparan, G. & Vatansever, Ç. (2011). Farklılıkların Yönetimi: İnsan Kaynakları Yöneticilerinin Farklılık Algısı Üzerine Bir Odak Grup Çalışması. *Akdeniz İ.İ.B.F. Dergisi,* 21, 89-109.

Turner, J. C. (1987). *Rediscovering the Social Group: A Self Categorization Theory*. Oxford UK: Blackwell.

Uzun, H. & Düşükcan M. (2017). *Farklılıkların Yönetimi.* İnsan Kaynakları Yönetiminde Güncel Yaklaşımlar İçinde, (Editör: Bünyamin Akdemir), İstanbul: Beta Basım Yayım.

Williams, K. Y. & O'Reilly, C. A. (1998). Demography and Diversity in Organizations: A Review of 40 Years of Research. *Research in Organizational Behavior.* 20, 77-140.

KAYNAKÇA

Aciivcline (2003). Sistem dışına çıkan işgücünü geri kazanmak. Erişim adresi: http://www.activefinan.com/activeline/sayi25/sistem.html, Erişim tarihi: 27.01.2022

Andrzejewski, L. (2008). *Trennungs-Kultur und Mitarbeiterbindung. Kündigung fair und nachhaltig gestalten* (3.b.). Almanya, Köln: Luchterhand.

Aquilanti, T. M., & Leroux, J. (1999). An integrated model of outplacement counseling. *Journal of Employment Counseling, 36*(4), 177-191.

Arslan, H. B. (2004). *Örgütsel küçülme, yeniden yerleştirme destek danışmanlığı ve Türkiye uygulaması*, Ankara: Ankara Üniversitesi, Sosyal Bilimler Enstitüsü Yayınlanmamış Doktora Tezi.

Baltaş, A. (2002). İşten Ayrılmada Destek Hizmeti. *Kaynak Dergisi, 10*(2),1-14. Erişim adresi: https://kaynakbaltas.com/dergiler/isten-ayrilmada-destek/

Berg-Peer, J. (2003). *Outplacement in der Praxis: Trennungsprozesse sozialverträglich gestalten*. Almanya, Wiesbaden: Gabler.

Beyhan, H. (2020, 3 Nisan). *Outplacement Nedir?*. One World Consulting. Erişim adresi: https://www.oneworldconsulting.com/owc-articles-db-alt.php?id=175&d=en#:~:text=Outplacement%20en%20basit%20tan%C4%B1mlamas%C4%B1yla%2C%20%C5%9Firketlerin,%C3%A-7al%C4%B1%C5%9Fanlar%C4%B1na%20sa%C4%9Flad%C4%B1%C4%9F%C4%B1%20bir%20kariyer%20deste%C4%9Fidir. Erişim tarihi: 23.01.2022

Dereli, B. (2003). İşten Çıkarılanlara Destek Hizmeti (Outplacement) ve Bu Hizmetin Türkiye'deki Gelişimi. *İstanbul Ticaret Üniversitesi Fen Bilimleri Dergisi, 2*(4), 87-118.

Dereli, B. (2008). Major philosophies of strategic human resources management and their effects on the job satisfaction, affective commitment to organization and competitive advantage. *ISGUC The Journal of Industrial Relations and Human Resources, 10*(1), 96-135.

Ersöz, K. (2001). Outplacement Nedir?. *HR Dergisi*, *8*. Erişim adresi: https://hrdergi.com/kariyer-gelisimi-surecinde-parlayan-yildiz-outplacement. Erişim tarihi: 28.01.2022

Gökçe Arpa R., Tan, F. Z. (2019). Yeni Bir İnsan Kaynakları İşlevi: İşten Ayrılmalarda Destek Hizmeti (Outplacement), İktisadi İdari ve Siyasal Araştırmalar Dergisi, *4* (10), 307-317.

Gökçe Arpa, R. ve Tan, F. Z. (2019). Yeni bir insan kaynakları işlevi: İşten ayrılmalarda destek hizmeti (Outplacement). *İktisadi İdari ve Siyasal Araştırmalar Dergisi*, *4*(10), 307-317.

Heally, C. C., (1982). *Career Development: Counseling Through The Life Stages*. Boston: Allyn and Bacon.

Heizmann, S. (2003). *Outplacement: Die Praxis der integrierten Beratung*. İsviçre, Bern: Huber.

Hofmann, W. (2001). Outplacement – Chancen und Potentiale eines Konzeptes gegen drohende Erwerbslosigkeit. İçinde J. Zempel, J. Bacher & K. Moser (Ed..), *Erwerbslosigkeit: Ursachen, Auswirkungen und Interventionen* (s. 321–344). Opladen: Leske + Budrich.

Hroník, F. (2013). Outplacement on line. Erişim adresi: http://www.motivp.com/motivp/media/modul_107/-Default.aspx?deadline_id=79756 Erişim tarihi: 23.01.2022

Kanbur, F. ve Birgün, S. (2008). Yeni kariyere geçiş danışmanlığı için kavramsal bir model: FATRA. İstanbul Ticaret Üniversitesi Fen Bilimleri Dergisi, 7(13), 117-137.

Kirk, J. J. (1994). Putting outplacement in its place. Journal of Employment Counseling.

Lohaus, D. (2010). *Outplacement*. Almanya: Hogrefe Verla.

Martin, H. J. ve Lekan, D. F. (2008). Individual differences in outplacement success. *Career Development International, 13*(5), 425–439.

Mungan, E. (2002, 12 Aralık). Yeniden İşe Yerleştirme Danışmanlığı. Erişim adresi: http://www.humanitas.com.tr, Erişim tarihi: 27.01.2022.

Nadig, T. ve Remts Flum, B. (2008). *Entlassung – Entlastung? Outplacement als Brücke zwischen Entscheidern und Betroffenen*. İsviçre, Zürih: Orell Füssli.

Plourd, M. A. R. (1998). *A history of the outplacement industry 1960-1997*, ABD Virginia: Virginia Polytechnic Institute and State University Yayımlanmamış Doktora Tezi.

Schaefer, R., Coutigny, L., Haskinsa, M., Lowsky, B., Morrow, M., Pugay, G., Roche, T. Ve Tan, R. (2004). *Why Organizations Rely on Outplacement: A Global Perspective.* Right Management ManpowerGroup, 1-21. Erişim adresi: https://www.right.com/wcm/connect/01617850-91c7-45cd-b8a8-353dd3741a84/RM_Why-Organizations-Rely-On-Outplacement-high_res.pdf?MOD=AJPERES&CVID=l8Roqcp Erişim tarihi: 28.01.2022

Stacho, Z. ve Stachová, K. (2015). Outplacement as part of human resource management. *Procedia Economics and Finance, 34*, 19-26.

Stachová, K. ve Stacho, Z. (2013). Employee allocation in Slovak companies. *Business: Theory and Practice*, *14*(4), 332-336.

Uçkun, S. (2019). İşten çıkarılana kariyer desteği: Outplacement. *International Social Sciences Studies Journal, 5*(29): 297-300.

von Rundstedt, E. (2006). Berufliche Neuorientierung und Outplacement. İçinde R. Bröckermann ve M. Müller-Vorbrüggen (Ed.), *Handbuch Personalentwicklung: Die Praxis der Personalbindung, Personalförderung und Arbeitsstrukturierung* (ss. 131–145). Almanya, Stuttgart: Schäffer-Poeschel.

KAYNAKÇA

Arslan, M. (2016). *Dijital İşe Alım,* Digital İK, Kariyer.net, E-Book.

Awana, S. (2018). Socıal medıa and ıts ımpact on human resource management: A Revıew. Journal of Management (JOM) Volume 5, Issue 6, November– December 2018, pp. 104–111,

Balaban, Ö. ve Güner A. (2021). Dijital çağ örgütlerinde insan kaynakları yönetimi. İçinde Dijital Çağda İşgören Temin ve Seçimi, Ed. Erdoğan Kaygın, ss.225-260. Ankara: Gazi Kitabevi.

Balaban, Ö. ve Özsoy, T. (2020). Çalışma yaşamında yetenek 4.0. içinde Çalışma Hayatında Yetenek Yönetimi: Yetenek 4.0, Ed. Senem Nart, ss.29- 54. İstanbul: Beta.

Bayarçelik, E. B. (2020). Dijital dönüşümün insan kaynakları yönetimi üzerine etkileri. İçinde *Dijital Dönüşüm ve Süreçler*, Ed. Deniz Akçay & Eren Efe, ss.59-76. İstanbul: İstanbul Gelişim Üniversitesi Yayınları.

Baysal, H. (2017). İşgören tedarik sürecinin değişen yüzü: Sosyal medya ve profesyonel ağlar. *Sosyal Bilimler Dergisi, 4*(8), 270-289.

Boyd, D. M. ve Ellison, N. B. (2007). Social network sites: Definition, history, and scholarship. *Journal of computer-mediated Communication*, *13*(1), 210-230.

Bozkurt, F. G. ve Triki, M. (2016). Bir kurum olarak sosyal medyanın insan kaynakları yöneticilerinin iş gören tedarik-seçim ve işe alma kararları üzerindeki etkisi: Tunus örneği. *Çukurova Üniversitesi İktisadi ve İdari Bilimler Fakültesi Dergisi*, *20*(1), 89-107.

Broughton, A., Foley, B., Ledermaier, S. ve Cox, A. (2013). The use of social media in the recruitment process. *Institute for Employment Studies*, *3*(13), 1-42.

Çavdar, H., ve Çavdar, M. (2010). İşletmelerde işgören bulma ve seçme aşamaları. *Journal of Naval Science and Engineering, 6*(1), 79-93.

Engin Baykal, İ. ve Bayarçelik, E. B. (2020). Sosyal medya kullanımının insan kaynakları fonksiyonları üzerindeki etkisi üzerine bir araştırma. *Business & Management Studies: An International Journal (BMJI)*, *8*(3), 3359-3392.

Erel, G. Ö. ve Yalçın, M. (2014). İletişimci Gözüyle İnsan Kaynakları Yönetimi. İstanbul: MediaCat.

Eren, E. ve Vardarlıer, P. (2013). Social media's role in developing an employees sense of belonging in the work place as an HRM strategy. *Procedia-Social and Behavioral Sciences*, *99*, 852-860.

Erhan, E. (2017). İnsan kaynakları tedarikinde sosyal medyanın rolü. *Ekonomi İşletme ve Yönetim Dergisi*, *1*(1), 53-63.

Fortino, A. ve Nayak, A. (2010). An Architecture for Applying Social Networking to Business, Applications and Technology Conference (LISAT), Long Island Systems, http://ieeexplore.ieee.org/abstract/document/5478285/, (Erişim Tarihi: 19.09.2022).

Jobvite (2018). Jobvite Recruiter Nation Reports, https://www.jobvite.com/wp-content/uploads/2018/11/2018-Recruiter-Nation-Study.pdf (Erişim tarihi: 20.09.2022)

Jones, J. W. (1997). *Virtual HR: Human Resources Management in the Information Age*. Menlo Park, CA: Crisp Publications.

Kaplan, A.M. ve Haenlein, M. (2010). Users of the world, unite! The challenges and opportunities of social media. *Business Horizons, 53*(1), 59-68.

Kırık, A. M. (2013). Gelişen web teknolojileri ve sosyal medya bağımlılığı. İçinde Eds: Ali Büyükarslan, Ali Murat Kırık), *Sosyal Medya Araştırmaları-1*, (ss. 69-102). Konya: Çizgi Yayınevi.

Komıto, L. ve Bates, J. (2009). Virtually local: social media and community among polish nationals inD. *Aslib Proceeding: New Information Perspectives*, *61*(3), 232.244.

Kuduğ, H. (2011). *Sosyal ağ analizi ölçütlerinin iş ağlarına uyarlanması*. (Yayımlanmamış Yüksek Lisans Tezi). Ege Üniversitesi, Fen Bilimleri Enstitüsü, İzmir.

Mayfield, A. (2008). What is Social Media, An e-book by Antony Mayfield from iCrossing, V 1.4 updated 01.08.08. http://www.icrossing.com/uk/sites/default/files_uk/insight_pdf_files/What%20is%20Social%20Media_iCrossing_ebook.pdf, (Erişim Tarihi: 21.09.2022).

Öge, S. (2004). Elektronik İnsan Kaynakları Yönetimi (E-HRM)‟ nde İnsan Kaynakları Enformasyon Sistemi (HRIS)‟ nin Önemi ve Temel Kullanım Alanları. *3. Ulusal Bilgi, Ekonomi ve Yönetim Kongresi*, 109-117.

Öğüt, A., Akgemci, T. ve Demirsel, M. T. (2004). Stratejik insan kaynakları yönetimi bağlamında örgütlerde işgören motivasyonu süreci, *Selçuk Üniversitesi Sosyal Bilimler Enstitüsü Dergisi, 12*, 277-290.

Özutku, F., Küçükyılmaz, M. M., Çopur, H., İlter, K., Sığın, İ. ve Arı, Y. (2014). *Sosyal Medyanın ABC'si*, 1. Baskı. İstanbul: Alfa.

Pirtini, S., Onurlu, Ö. ve Tığlı, M. (2013). Pazarlama iletişiminde değer yaratma aracı olarak sosyal medya ve sosyal ağlar. İçinde (Eds: Can Bilgili, Gülüm Şener), *Sosyal Medya ve Ağ Toplumu-1*: *Kitle İletişiminde Yaşanan Değişimler*, 1. Baskı, (ss. 203-212). İstanbul: Reklam Yaratıcıları Derneği.

Qualman, E. (2012). *Socialnomics: How Social Media Transforms the Way We live and Do Business,* 2. Baskı. New Jersey: John Wiley&Sons. Inc.

Richardson, A. M. (2012). Recruitment Strategies: Managing/Effecting the Recruitment Process, Government of the Republic of Trinidad and Tobago, vol2, (ss.1-24). http://unpan1.un.org/intradoc/groups/public/documents/un/unpan021814.pdf (Erişim Tarihi: 22.11.2017).

Schwab, K. (2016). *Dördüncü Sanayi Devrimi*, Çev: Zülfü Dicleli. İstanbul: Optimist.

Sönmez Bekem, T. (2015). *İnsan kaynakları yönetiminde örgütsel değişim açısından sosyal medyanın etkileri.* (Yayımlanmamış Yükseklisans Tezi). Beykent Üniversitesi, Sosyal Bilimler Enstitüsü, İstanbul.

Şimşek, M. Ş. ve Öge, H.S. (2007). *Stratejik ve Uluslararası Boyutları ile İnsan Kaynakları Yönetimi*. Ankara: Gazi Kitabevi.

Tekinalp, Ş. ve Uzun, R. (2009). *İletişim Araştırmaları ve Kuramları*, 5. Baskı. İstanbul: Beta yayınları

Toprak, A., Ayşenur, Y., Eser, A., Mutlu, B., Börekçi, S. ve Çomu T. (2009). *Toplumsal Paylaşım Ağı Facebook: 'Görülüyorum Öyleyse Varım'*. İstanbul: Kalkedon Yayıncılık.

Uçkun, C. G., Latif, H. ve Öztürk, Ö. F. (2013). İşletmelerde yönetici adayı havuzu yöntemiyle, yönetici adaylarının belirlenmesi (THY uygulaması). *Ejovoc (Electronic Journal of Vocational Colleges)*, *3*(3), 36-46.

URL 1: *Sosyal Medya ile Geleneksel Medya Karşılaştırması*. Erişim adresi: https://www.brandingturkiye.com/sosyal-medya-ile-geleneksel-medya-karsilastirmasi/ Erişim tarihi: 24.09.2022

Vardarlıer, P. (2016). *Sosyal medya stratejileri*, Ankara: Nobel Yayın.

Vardarlier, P. (2014). İnsan kaynakları yönetiminde sosyal medyanın rolü. (Yayımlanmamış Doktora Tezi). Beykent Üniversitesi, Sosyal Bilimler Enstitüsü, İstanbul.

KAYNAKÇA

Acar, A.C. (2008). İnsan kaynakları planlaması ve işgören seçimi (3. Baskı). İstanbul: Beta yayıncılık.

Albinson, N., Balaji, S. ve Chu, Y. (2019). Building digital trust: Technology can lead the way. Deloitte Insights.

Alparslan, U. ve Kuluvan, Z. (1998). Davranış Bilimleri (Sosyal Psikoloji), İzmir: Fakülteler Kitapevi.

Andersen, T.J., ve Minbaeva, D. (2013). The Role of Human Resource Management in Strategy Making. Human Resource Management, 52(5), 809-827.

Angrave, D., Charlwood, A., Kirkpatrick, I., Lawrence, M., ve Stuart, M. (2016). HR and analytics: Why HR is set to fail the big data challenge. Human Resource Management Journal, 26(1), 1–11.

Anyoha, R. (2017). Can machines think? Blog special edition on artificial intelligence. Science in the news. Harvard University Graduate School of Arts and Sciences.

App, S., Merk, J., ve Buttgen, M. (2012). Employer branding: Sustainable HRM as a competitive advantage in the market for high-quality employees. Management Review, 23(3), 262–278.

Armstrong, M., ve Taylor, S. (2020). Armstrong's handbook of human resource management practice. Kogan Page Publishers.

Arthur, M.B., Hall, D.T. ve Lawrence, B.S. (1989). Handbook of career theory. İçinde Generating new directions in career theory: the case for transdisciplinary approach, (s. 7-25) Cambridge: Cambridge University Press.

Baird, L. ve Meshoulam, I. (1984). Strategic human resources management: implications for training human resources professionals. Training and Development Journal, 38(1), 76-78.

Baird, L. ve Meshoulam, I. (1988). Managing two fits of strategic human resources management. The Academy of Management Review, 13(1), 116-128.

Bandura, A. (1991). Social cognitive theory of self-regulation. Organizational Behavior and Human Decision Processes, 50(2), 248-287.

Bandura, A. (1999). Social cognitive theory: an agentic perspective. Asian Journal of Social Psychology, 2, 21-41.

Barney, J.B. (1995). Looking inside for competative advantage. Academy of Management Excutive, 9(4), 49-61.

Batt, R. (2002). Managing customer services: human resources practices, quit rates, and sales growth. Academy of Management Journal, 45(3), 587-597.

Batt, R. ve Colvin, A.J.S. (2011). An employement systems approach to turnover: human resources practices, quits, dismissals and performance. Academy of Management Journal, 54(4), 695-717.

Becker, B.E. Gerhart, P. (1996). The Impact of Human Resource Management on Organizational Performance: Progress and Prospects. Academy of Management Journal, 39(4), 779– 801.

Becker, B.E. ve Huselid, M.A. (1996). Methodological issues in cross-sectional and panel estimates of the human resource-firm performance link. Industrial Relations, 35(3), 400-422.

Ben-Gal, H. C. (2019). An ROI-based review of HR analytics: Practical implementation tools. Personnel Review.

Benhamou, J. (2018). Robotic process automation is coming to HR—Here's what you need to know. Forbes Human Resources Council.

Bersin, J. (2014). The datafication of HR. Deloitte Review, Deloitte Insights.

Buchholz, S. ve Briggs, B. (2020). Executive Summary: Top Five Tech Trends, 2020. Deloitte.

Buford, S.C. (2006). Linking human resources to organizational performance and employee relations in human services organizations: Ten HR essentials for managers. International Journal of Public Administration, 29(7), 517-523.

Chamorro-Premuzic, T., Polli, F., ve Dattner, B. (2019). Building ethical AI for talent management. Harvard Business Review.

Chas, R.G., Fontela, E.N. ve Casal, C.C. (2014). High-performance work system and intention to leave: a mediation model. The International Journal of Human Resource Management, 25(3), 367–389.

Collings, D.G. ve Mellahi, K. (2009). Strageci talent management. Human Resources Management Review, 19, 304-313.

Collins, L. (2015). HR and people analytics: Stuck in neutral. Deloitte Insights.

Çalışır, F., Gümüşsoy, C.A., ve Işkınn, İ. (2011). Factors affecting intention to quit among IT professionals in Turkey. Personnel Review, 40(4), 514-533.

Daash, A. (2020). Importance of HR analytics in the era of 2020 post COVID-19. Journal of Natural Remedies, 21(3), 13–24.

Dahlbom, P., Siikanen, N., Sajasalo, P. ve Jarvenpää, M. (2019). Big data and HR analytics in the digital era. Baltic Journal of Management, 15(1), 120-138.

Davenport, T.H. (2019). Is HR the most analytics-driven function? Harvard Business Review.

DeCenzo, D.A. ve Robbins, S.P. (2010). Fundamentals of human resource management. NJ: Wiley.

Delery, J.E. ve Doty. D.H. (1996). Modes of theorizing in strategic human resource management: Test of universalistic, contingency, and configurational performance predictions. The Academy of Management Journal, 39(4), 802-35.

Dul, J., Ceylan, C., ve Jaspers, F. (2011). Knowledge workers, creativity and the role of the physical work environment. Human Resource Management, 50(6), 715–734.

Edwards, M. R. ve Edwards, K. (2019). Predictive HR analytics: Mastering the HR metric. Kogan Page Publishers.

Erdemli, Ç., Sümer, H.C. ve Bilgi., R. (2007). Performans yönetiminde yazılı geribildirim ve yazılı artı sözlü geribildirim yöntemlerinin karşılaştırılması. Türk Psikoloji Dergisi, 22(60), 71-85.

Ericksen, J. ve Dyer, L. (2005). Toward a strategic human resource management model of high reliability organization performance. The International Journal of Human Resource Management, 16(6), 907-928.

Fan, D., Cui, L., Zhang, M.M., Zhu, C.J., Hartel, C.E.J. ve Nyland, C. (2014). Influence of high performance work systems on employee subjective well-being and job burnout: empirical evidence from the Chinese healthcare sector. The International Journal of Human Resource Management, 25(7), 931–950.

Gattiker, U.E. ve Larwood, L. (1986). Subjective career sucess: a study of managers and support personnel. Journal of Business and Psychology, 1(2), 78-94.

Gibson, J.L., Ivancevich, J.M., Donnelly, J.H. ve Konopaske, R. (2011). Organizations: behavior, structure, processes. New York, NY: Mc-Graw Hill Irwin.

Greenhaus, J. (2003). Career dynamics. Handbook of psychology: Industrial and Organizational Psychology, 12, 519-540.

Grossman, R. (2007). IBM'S HR takes a risk: What's the value of HR at IBM? A $100 million restructuring initiative that, if it pays off, could be priceless for HR, HR Magazine, 52(4), 54-59.

Guenole, N., & Feinzig, S. (2019). The business case for AI in HR. IBM Smarter Workforce Institute.

Gunz, H.P. ve Heslin P.A. (2005). Reconceptualizing career success. Journal of Organizational Behaviour, 26, 105-111.

Guthrie, J.P. (2001). High-involvement work practices, turnover, and productivity: Evidence from New Zealand. Academy of Management Journal, 44(1), 180-190.

Guthrie, J.P., Flood, P.C., Liu, W. ve Maccurtain, S. (2009). High performance work systems in Ireland: Human resource and organizational outcomes. The International Journal of Human Resource Management, 20(1), 112-125.

Gürbüz, S. ve Mert, İ.S (2011). Impact of strategic human resources management on organizational performance: evidence from Turkey. The International Journal of Human Resources Management, 22(8), 1803-1822.

Hackman, J.R. ve Oldham, G.R. (1980). Work Redesign. Reading, MA: Addison-Wesley.

Hall, D.T. ve Chandler, D.E. (2005). Psychological success. Journal of Organizational Behaviour, 26, 155-176.

Hayman, J. (2009). Flexible work arrangements: Exploring the linkages between perceived usability of flexible work schedules and work/life balance. Community Work & Family, 12(3), 327–338.

Heslin, P.A. (2005). Conceptualizing and evaluationg career success. Journal of Organizational Behaviour, 26, 113-136.

Hobfoll, S.E. (1989). Conservation of resources: a new attempt at conceptualizing stress. American Psychologist, 44(3), 513-524.

Hughes, E.C. (1937). Institutional office and the person. The American Journal of Sociology, 43(3), 404-413.

Hughes, E.C. (1958). Men and their work. Glencoe, IL: Free Press.

Huselid, M.A. (1995). The impact of human resource management practices on turnover, productivity, and corporate financial performance. Academy of Management Journal, 38, 635-672.

Judge, T.A., ve Cable, D.M. (1997). Applicant personality, organizational culture, and organization attraction. Personnel Psychology, 50(2), 359–394.

Judge, T.A., Cable, D.M., Boudreau, J.W. ve Bretz, R.D. Jr. (1995). An empirical investigation of the predictors of executive career success. Personnel Psychology, 20, 43-65.

Kaliprasad, M. (2006, June). The human factor I: Attracting, retaining, and motivating capable people. Coastal Engineering, 48(6), 20–26.

Kim, S. (2012). The impact of human resource management on state government IT employee turnover intentions. Public Personnel Management, 41(2), 257-279.

Kim, T. Y., Cable, D. M. ve Kim, S. P. (2005). Socialization tactics, employee proactivity, and person-organization fit. Journal of Applied Psychology, 90(2), 232-241.

Koçel, T. (2013). İşletme yöneticiliği. İstanbul: Beta.

Kraimer, M.L., Seibert, S.E., Wayne, S.J., Liden, R.C. ve Bravo, J. (2011). Antecedents and outcomes of organizational support for development: the critical role of career opportunities. Journal of applied psychology, 96(3), 485-500.

Lawler III, E.E. (2005). New loyalty: Build relationships. Leadership Excellence, 22(3): 14-15.

Lent, R.W, Brown, S.D ve Hackett, G. (1994). Toward a unifiying social cognitive theory of career and academica interest, choice and performance. Journal of Vocational Behavior, 45, 79-122.

Liang, S. C. ve Hsieh, A. T. (2008). The role of organizational socialization in burnout: A Taiwanese example. Social Behavior and Personality, 36(2), 197-216.

Liao, P.Y. (2011). Linking work–family conflict to job attitudes: the mediating role of social exchange relationships. The International Journal of Human Resource Management, 22(14), 2965–2980.

Marciano, V. M. (1995). The origins and development of human resource management. Academy of Management, 1995, 1, 223–227.

Mathis, R.L. ve Jackson, J.H. (2008). Human resource management (12. Baskı), USA: Thomson South-Western.

Matthews, G. (2013). Employee engagement as a performance factor for executives: a swiss perspective. Unpublished MA dissertation, Kingston University.

Mihail, D.M. ve Kloutsiniotis, V.P. (2016). Modeling patient care quality: an empirical high performancework system approach. Personnel Review, 45(6), 1176-1199.

Monks, K., Kelly, G., Conway, E. ve Flood, P. (2013). Understanding how HR systems work: the role of HR philosophy and HR processes. Human Resources Management Journal, 23(4), 379-395.

Ng, T.W.H. ve Feldman, D.C. (2014). A conservation of resources perspective on career hurdles and salary attainment. Journal of Vocational Behavior, 85(1), 156–168.

Nicholson, N. ve Waal-Andrews, W.D. (2005). Playing to win: Biological imperatives, self-regulation, and trade-offs in the game of career success. Journal of Organizational Behavior, 26, 137-154.

Okwakpam, J. A. (2019). Effective succession planning: A roadmap to employee retention. Kuwait Chapter of the Arabian Journal of Business and Management Review, 8(2), 1-10.

Pfeffer, J. (1998). Seven practices of successful organizations. California Management Review, 40(2), 96-124.

Pfeffer, J. ve Veiga, J.F. (1999). Putting people first for organizational success. Academy of Management Executive, 13(2), 37-48.

Purani, K., ve Sahadev, S. (2008). The moderating role of industrial experience in the job satisfaction, intention to leave relationship: An empirical study among salesmen in India. Journal of Business & Industrial Marketing, 23(7), 475-485.

Ramsay, H., Scholarios, D. ve Harley, B. (2000). Employees and high-performance work systems: testing inside the black box. British Journal of Industrial Relations, 38, 501-531.

Rao, D.A. ve Verweij, G. (2017). Sizing the Prize: What's the Real Value of AI for Your Business And How Can You Capitalise? PwC Publication, Price Waterhouse Coopers.

Rothwell, W. (2010). Effective Succession Planning: Ensuring Leadership Continuity and Building Talent from Within: Amazon.

Rynes, S.L., Gerhart, B. ve Parks, L. (2005). Performance psychology: Performance evaluation and pay for performance. Annual Review of Psychology, 61, 571-600.

Schneider, B. (1987). The people make the place. Personnel Psychology, 40(3), 437–453.

Schuler, R.S, Jackson, S.E. (1987). Linking competative strategies with human resources management practices. The Academy of Management Executive, 1(3), 207-219.

Shockley, K.M., Ureksoy, H., Rodopman, Ö.B., Poteat, L.F. ve Dullaghan T.R. (2016). Development of a new scale to measure subjective career success: A mixed-methods study. Journal of Organizational Behavior, 37, 128–153.

Sigler, K. J. (1999). Challenges of employee retention. Management research news.

Struges, J. (1999). What it means to succeed: personal conception of career success held by male and female managers at different ages. British Journal of Management, 10, 239-252.

Thornthwaite, L. (2012). The origins of personnel management: Reasserting the public sector experience. Journal of Management History, 18(3), 312–330.

Tucker, E. (2022). Strategic workforce planning: from closing skills gaps to optimizing talent. Strategic HR Review, 21(1), 14-19.

Ulrich, D. ve Brockbank, W. (2005). The HR value proposition. Boston: Harvard Business Review Press.

Wood, R. ve Bandura, A. (1989). Social cognitive theory of organizational management. Academy of Management Journal, 14(3), 361-384.

Wright, P.M., Smart, D.L., ve McMahan, G. C. (1995). Matches between human resources and strategy among NCAA basketball teams, Academy of Management Journal, 38(4), 1052-1074.

Young, M.B., Abel, A.L., Yorks, L. ve Ray, R.I. (2019). Artificial Intelligence for HR: Separating the Potential from the Hype. The Conference Board. New York: December.

Zhang, M., Zhu, C.J., Dowling, P.J. ve Bartram, T. (2013). Exploring the effects of high-performance work systems (HPWS) on the work-related well-being of Chinese hospital employees. The International Journal of Human Resource Management, 24(16), 3196–3212.

Zhang, Y., ve Rajagopalan, N. (2003). Explaining new CEO origin: Firm versus industry antecedents. Academy of Management Journal, 46(3), 327-338.

Zulch, G., Stocka, P. ve Schmidta, D. (2011). Analysis of the strain on employees in the retail sector considering work-life balance. Work (Reading, Mass.), 41, 2675–2682.

KAYNAKÇA

Antonopoulou, H., Halkiopoulos, C., Barlou, O., & Beligiannis, G. (2021). *Digital leader and transformational leadership in higher education*. INTED2021 Proceedings. doi:10.21125/inted.2021.2005.

Balconi, M., & Fronda, G. (2020). Morality and management: An oxymoron? fNIRS and neuromanagement perspective explain us why things are not like this. Cognitive, Affective, & Behavioral Neuroscience, 20(6), 1336-1348.

Balconi, M., & Venturella, I. (2017). Neuromanagement e leadership. *Ricerche Di Psicologia*, 40(3):337-348. DOI: 10.3280/RIP2017-003005.

BNA (2003). Science of The Brain. First Published, Liverpool: The British Neuroscience Association.

Beugré, C. D. (2010). Resistance to socialization into organizational corruption: A model of deontic justice. *Journal of Business and Psychology*, 25(3), 533–541.

Cucino, V., Passarelli, M., Di Minin, A. and Cariola, A. (2022), "Neuroscience approach for management and entrepreneurship: a bibliometric analysis", European Journal of Innovation Management, Vol. 25 No. 6, pp. 295-319. https://doi.org/10.1108/EJIM-01-2021-0015.

Duckworth, A. (2016). Grit: The power of passion and perseverance. New York: Simon & Schuster.

Epstein, S., & Weiner, I. B. (2003). *Cognitive-experiential self-theory of personality*. In M. J. Lerner (Ed.), Comprehensive handbook of psychology volume 5 personality and social psychology (Vol. 5, pp. 159–184). Hoboken: Wiley.

Ghadiri, H., & Peters, N. (2012). *A Journey Through the Brain for Business Leaders*. Springer-Verlag Publishing. https://psycnet.apa.org/record/2013-05428-000.

Gkintoni, E., Halkiopoulos, C., & Antonopoulou, H. (2022). Neuroleadership as an Asset in Educational Settings: An Overview. *Emerging Science Journal*, 6(4), 893-904. DOI: 10.28991/ESJ-2022-06-04-016.

Gocen, A. (2021). Neuroleadership: A conceptual analysis and educational implications.International Journal of Education in Mathematics, Science, and Technology (IJEMST),9(1), 63-82. https://doi.org/10.46328/ijemst.1237.

Gordon, E. (2008). NeuroLeadership and Integrative Neuroscience: "it's about VALIDATION stupid!". NeuroLeadership Journal, pp. 1-11. https://acsg.co.za/sites/default/files/Emde_1_NeuroLeadership-and-Integrative.pdf (25.09.2022).

Grawe, K. (2006). *Neuropsychotherapy: How the neurosciences inform effective psychotherapy*. Mahwah: Lawrence Erlbaum Associates.

İmamoğlu, S. Z., Latifoğlu, N. & İnce, H. (2021). Örgütsel Davranış Literatüründe Yeni Bir Perspektif: Nörobilim. *Doğuş Üniversitesi Dergisi*, 22 (2), 89-105. DOI: 10.31671/doujournal.972987.

Keser, A., (2002). Değişen Yönleriyle Personel Yönetimi: İnsan Kaynakları Yönetimi. ISGUC The Journal of Industrial Relations and Human Resources, 4 (1), 1-6. Retrieved from https://dergipark.org.tr/tr/pub/isguc/issue/25514/269088.

Lafferty, C. L., & Alford, K. L. (2010). NeuroLeadership: Sustaining research relevance into the 21st century. S. A.M. Advanced Management Journal, 75(3), 32.

Lieberman, M. D. (2007). Social cognitive neuroscience: A review of core processes. Annual Review of Psychology, 58, 259–289.

Lindebaum, D. (2013). Pathologizing the healthy but ineffective: Some ethical reflections on using neuroscience in leadership research. Journal of Management Inquiry, 22(3), 295–305.

McHale, L. (2022). *Two Useful Models from Neuroleadership*. In: Neuroscience for Organizational Communication. Palgrave Macmillan, Singapore. https://doi.org/10.1007/978-981-16-7037-4_6.

Meacham, M. (2013). The neuroscience of leadership and trust. ASTD. https://www.td.org/insights/the-neuroscience-of-leadership-and-trust (27.09.2022).

Nordlund, N. O., & D'Amato, R. C. (2017). Neuroleadership. Encyclopedia of Clinical Neuropsychology, 1–2. doi:10.1007/978-3-319-56782-2_9155-1.

Psychogios, A., & Dimitriadis, N. (2021). Brain-Adjusted Relational Leadership: A Social-Constructed Consciousness Approach to Leader-Follower Interaction. *Frontiers in Psychology*, 12. doi:10.3389/fpsyg.2021.672217.

Ringleb, A. H., & Rock, D. (2008). The emerging field of NeuroLeadership. NeuroLeadership Journal, 1, 3–19.

Rock, D. (2006). Quiet Leadership: Six Steps to Transforming Performance at work. Harper Collins: United Kingdom.

Rock, D. (2010). Impacting leadership with neuroscience. *People & Strategy*, 33(4), 6–7.

Rock, D. (2011). NeuroLeadership. Leadership Excellence, 28(8), 11-12.

Sahpolat, M., Arı, M., Kokaçya, M.H., & Çöpoğlu, Ü.S. (2014). Ödül Eksikliği Sendromu. Bağımlılık Dergisi, 15(2), 85-90.

Schaufenbuel, K. (2014). The neuroscience of leadership: Practical applications. UNC Kenan Flagler Business School.

Teacu-Parincu, A. M., Capatina, A., Varon, D. J., Bennet, P. F., & Recuerda, A. M. (2020). Neuromanagement: The scientific approach to contemporary management. In Proceedings of the International Conference on Business Excellence, 14(1), 1046-1056.

Ward, M. K., Volk, S., & Becker, W. J. (2015). An overview of organizational neuroscience. Organizational Neuroscience (Monographs in Leadership and Management), 7, 17-50.

Waytz, A., & Mason, M. (2013). Your brain at work. Cambridge, MA: Harvard Business Review.

Zak, P. J., & Nadler, A. (2010). Using brains to create trust: A manager's toolbox. Angela A. Stanton, Mellani Day, & Isabel M. Welpe (Ed.), Neuroeconomics and the Firm içinde (69-77. ss.). Edward Elgar Publishing Ltd., UK.

Zwaan, L. A., Viljoen, R., & Aiken, D. (2019). The role of neuroleadership in work engagement. SA Journal of Human Resource Management, 17. doi:10.4102/sajhrm.v17i0.1172.

YARARLANILAN LİNKLER:

URL-1:

https://scholar.google.com/scholar?hl=tr&as_sdt=0%2C5&q=NEURO-LEADERSHIP%2C+HUMAN+RESOURCES+MANAGEMENT&btnG= (Erişim Tarihi: 10.08.2022).

URL-2:

https://scholar.google.com/scholar?start=10&q=%22NEURO-LEADERSHIP%22,+%22HUMAN+RESOURCES+MANAGEMENT%22&hl=tr&as_sdt=0,5 (Erişim Tarihi: 10.08.2022).

URL-3:

https://scholar.google.com/scholar?hl=tr&as_sdt=0%2C5&q=N%C3%96RO-L%C4%B0DERL%C4%B0K%2C+%C4%B0NSAN+KAYNAKLARI+Y%C3%96NET%C4%B0M%C4%B0&btnG= (Erişim Tarihi: 10.08.2022).

URL-4:

https://scholar.google.com/scholar?hl=tr&as_sdt=0%2C5&q=%22N%C3%B6ro-Liderlik%22%2C+%22%C4%B0nsan+Kaynaklar%C4%B1+Y%C3%B6netimi%22&btnG= (Erişim Tarihi: 10.08.2022).

URL-5: https://scholar.google.com/scholar?hl=tr&as_sdt=0%2C5&as_ylo=2000&as_yhi=2010&q=neuroleadership&btnG= (Erişim Tarihi: 25.09.2022).

URL-6:

https://scholar.google.com/scholar?hl=tr&as_sdt=0%2C5&as_ylo=2011&as_yhi=2020&q=neuroleadership&btnG= (Erişim Tarihi: 25.09.2022).

URL-7:

https://scholar.google.com/scholar?hl=tr&as_sdt=0%2C5&as_ylo=2021&as_yhi=2022&q=neuroleadership&btnG= (Erişim Tarihi: 25.09.2022).

URL-8:

https://scholar.google.com/scholar?q=neuro-leadership&hl=tr&as_sdt=0%2C5&as_ylo=2000&as_yhi=2010 (Erişim Tarihi: 25.09.2022).

URL-9:

https://scholar.google.com/scholar?hl=tr&as_sdt=0%2C5&as_ylo=2011&as_yhi=2020&q=neuro-leadership&btnG= (Erişim Tarihi: 25.09.2022).

URL-10:

https://scholar.google.com/scholar?hl=tr&as_sdt=0%2C5&as_ylo=2021&as_yhi=2022&q=neuro-leadership&btnG= (Erişim Tarihi: 25.09.2022).

KAYNAKÇA

Akbaba, A. & Erenler, E. (2008). Otel işletmelerinde yöneticilerin liderlik yönelimleri ve işletme performansı ilişkisi: Anatolia, *Turizm Araştırmaları Dergisi*, *19*(1), 21-36.

Anderson, L. R., & Tolson, J. (1991). Leaders' upward influence in the organization: replication and extensions of the Pelz effect to include group support and self-monitoring, *Small Group Research*, 22, 59-75.

Anderson, L.R., Tolson, J., Fields, M.J, & Thacker, J.W. (1990). Job autonomy as a moderator of the Pelz effect, *The Journal of Social Psychology*, *130*(5), 707-708.

Anderson, L.R., Tolson, J., Fields, M.J, & Thacker, J.W. (1990). Extension of the pelz effect: the ımpact of leader's upward ınfluence on group members' control within the organization, *Basic and Applied Social Psychology*, *11(1),* 19-32.

Arıkan, S. (2001). Otoriter ve demokratik liderlik tarzları açısından Atatürk'ün liderlik davranışlarının değerlendirilmesi, *H.Ü. İktisadi ve İdari Bilimler Fakültesi Dergisi,19*(1), 231-257.

Arun, K. (2008). Liderlik tarzları ile paylaşımcı bilgi kültürü ilişkisi, (Yayınlanmamış doktora tezi), Atatürk Üniversitesi.

Bakan, İ., & Büyükbeşe, T., (2010). Liderlik türleri ve güç kaynaklarına ilişkin mevcut-gelecek durum karşılaştırması: eğitim kurumu yöneticilerinin algılarına dayalı bir alan araştırması, *Karaman Kmü Sosyal ve Ekonomik Araştırmalar Dergisi, 12*(19), 73-84.

Başaran, İ. E. (2004). *Yönetimde insan ilişkileri*. Ankara: Nobel

Bektaş, Ç. (2016). Liderlik yaklaşımları ve modern liderden beklentiler, *Selçuk Üniversitesi Akşehir Meslek Yüksekokulu Sosyal Bilimler Dergisi*, *2*(7), 43-53.

Can, H. (2002). *Organizasyon ve Yönetim,* 6. Baskı, Ankara: Siyasal Kitabevi.

Dalmış, A. B. ve Bükeç, C. M. (2022). Dönüşümcü Liderliğin Örgütsel Güven Üzerindeki Etkisi Havacılık Sektöründe Bir Çalışma. *Internatıonal Journal Of Aeronautıcs And Astronautıcs*, *3*(2).

Dhanaraj, C., & Parkhe, A., (2006). Orchestrating innovation networks, *Academy of Management Review, 31*(3), 659-669.

Doğaner, S. (2021). Spor Yönetiminde Güncel Konular. *Spor Yönetiminde Örgütsel Davranış. (Edi. Sunay Hakan).* Ankara: Gazi Kitabevi. (ss. 35-72).

Doğaner, S., Kaplan, M. ve Özbek, O. (2018). Fitness Merkezlerinin İşletmecilik Sorunları ve Geleceğe Yönelik Planları Ankara İlinde Nitel Bir Araştırma. *Spormetre Beden Eğitimi ve Spor Bilimleri Dergisi*, *16*(4), 246–255.

Dyer, W. (1979). Caring and Power, *California Management Review*, *21*(4), 84-89.

Elias, S. (2008). Fifty years of influence in the workplace: The evolution of the French and Raven power taxonomy, *Journal of Management History*, *14*(3), 267-283.

Eraslan, L. (2004). Liderlik Olgusunun Tarihsel Evrimi, Temel Kavramlar ve Yeni Liderlik Paradigmasının Analizi, *Milli Eğitim Dergisi*, 162.

Eren, E. (2008). *Yönetim ve organizasyon*, Beta Yayınları: İstanbul.

Eryılmaz, İ., & Odabaşoğlu, Ş. (2018). Örgüt Kuramları Perspektifinden Liderin Gücüne İlişkin Bir Çözümleme ve Pelz Etkisi, 2nd International EMI Entrepreneurship & Social Sciences Congress, 09-11 November 2018, Cappadocia.

Fiedler, F. E., Potter, E. H, Zais, M, M., & Knowlton, W. A. Jr. (1979). Organizational stress and the use and misuse of managerial intelligence and experience, *Journal of Applied Psychology, 64,* 635-647.

Forsyth, D. R. (1983). *An introduction to group Dynamics,* Monterey, CA: Brooks/Cole,

Graen, G., & Cashman, J. F., (1975). A role-making model of leadership in formal organizations: A developmental approach. In (Hunt, J. G., & Larson, L. L., Eds,), *Leadership frontiers* (pp. 143-165). Kent, OH: Kent State University Press.

Gürel, P. A. (2013). İşletmelerde küresel rekabet avantajına yönelik yeni liderlik tipi: dönüştürücü liderlik, *Beykent Üniversitesi Sosyal Bilimler Dergisi, 6*(1), 1-27.

Hırlak, B. (2015). Otantik liderlik, insan kaynakları yönetimi uygulamaları ve psikolojik sermaye arasındaki ilişki: sağlık sektöründe bir araştırma, (Yayınlanmamış doktora tezi), Kahramanmaraş Sütçü İmam Üniversitesi.

Jablin, F. M. (1980). Superior's upward influence, satisfaction and openness in superiorsubordinate communication: A re-examination of the "Pelz Effect", *Human Communication Research, 6,* 210-220.

Jex, S. M., & Britt, T. W., (2014). *Organizational psychology: a scientist-practitioner approach*, John Wiley & Sons.

Kaplan, M. (2021). Stratejik Yönetimin Amme İdaresi Dergisi ndeki Gelişim Seyrinden Bir Parça 2011-2020. *International Journal of Social Humanities Sciences Research (JSHSR)*, *8*(73), 2208–2214.

Koçel, T. (2010). *İşletme yöneticiliği*, İstanbul: Beta Basın Yayın Dağıtım.

Korkmaz, O. (2020). The mediating role of the Leader-Member Exchange in the relationship between the Pelz Effect and job satisfaction, *International Journal Of Business, 25*(3), 291-312.

Likert, R. (1961). *New patterns of management*, New York: McGraw-Hill, Inc.

McGrath, J. E. (1984). *Groups: Interaction and performance,* Englewood Cliffs, NJ: Prentice-Hall.

Meydan, C. H. (2010). *Örgüt kültürü, örgütsel güç ve örgütsel adalet algılarının bireyin iş tatmini ve örgüte bağlılığı üzerine etkisi: kamuda bir araştırma*, (Yayımlanmamış doktora Tezi), Kara Harp Okulu.

Meydan, C. H., Dirik, D., & Eryılmaz, İ. (2018). Liderin Güç Kaynakları ve İş Performansı Arasındaki İlişkide Pelz Etkisinin Düzenleyici Rolü, *Yönetim ve Ekonomi 25*(1), 75-92.

Mullins, L. J. (1996). *Management and organisational behaviour,* 4th ed, London: Pitman.

Özcan, K. (2014). *Liderlik*, (Riggio, Ronald E., Industrial/Organızatıonal Psychology, Çev. Ed.: Belkıs Özkara), 6.Basımdan Çeviri, Ankara: Nobel Yayın.

Peker, Ö., & Aytürk, N. (2000). *Yönetim becerileri*, Ankara: Yargı.

Pelz, D. C. (1951). Leadership within a hierarchical organization, *Journal of Social Issues, 7,* 49-55.

Schwarzwald, J., Koslowsky, M., & Bernstein, J. (2013). Power tactic usage by gender at work and home: past, present, and future, *International Journal of Conflict Management, 24*(3), 307-324.

Uğurlu, C. T., & Demir, A. (2016). Örgütsel vatandaşlık davranışının öncülü olarak yöneticilerinin kullandıkları güç kaynakları, *Elektronik Sosyal Bilimler Dergisi*, *15*(56). 98-119.

Werner, I. (1993). *Liderlik ve yönetim* (Vedat Üner, Çev.), 1. Baskı, İstanbul: Rota.

Yang, C., & Modell, S. (2012). Power and performance: Institutional embeddedness and performance management in a Chinese local government organization, *Accounting, Auditing & Accountability Journal, 26*(1), 101-132.

Yücekök, A. N. (1968). Toplum Kalkınmasında Liderlik ve Sorunları, *Ankara Üniversitesi Siyasal Bilgiler Fakültesi Dergisi, 23*(3), 311-338.

Zaleznik, A. (1998). *Managers and leaders: Are they different?, Harvard Business Review on Leadership*, Boston: Harvard Business School Press.

KAYNAKÇA

Argüden, Y. Sağdıç, E. Kaplan, R.S. Norton, D.P. (2000). Balanced Scorecard, İstanbul: Ar-*Ge Danışmanlık Yayınları (1)*

Dalmış, A. B. ve Bükeç, C. M. (2022). Dönüşümcü Liderliğin Örgütsel Güven Üzerindeki Etkisi Havacılık Sektöründe Bir Çalışma. *Internatıonal Journal Of Aeronautıcs And Astronautıcs*, *3*(2).

Doğaner, S. (2021). Spor Yönetiminde Güncel Konular. *Spor Yönetiminde Örgütsel Davranış. (Edi. Sunay Hakan).* Ankara: Gazi Kitabevi. (ss. 35-72).

Doğaner, S., Kaplan, M. ve Özbek, O. (2018). Fitness Merkezlerinin İşletmecilik Sorunları ve Geleceğe Yönelik Planları Ankara İlinde Nitel Bir Araştırma. *Spormetre Beden Eğitimi ve Spor Bilimleri Dergisi*, *16*(4), 246–255.

Erbaşi, A. (2012). Balanced Scorecard Performans Değerlendirme Yönteminin Türkçe Yazındaki Tercüme Problemi, Verimlilik Dergisi, 2(61).

Erkuş, E. (2003). *Entelektüel Sermayenin Ölçülmesi ve Raporlanması,* İnönü Üniversitesi Sosyal Bilimler Enstitüsü Doktora Tezi, Malatya.

Genelioğlu, K. Ö. (2003). *Stratejik Maliyet Yönetinde Faaliyete Dayalı Maliyetleme İleBalanced Scorecard'ın Bütünleştirilmesi,* Afyon Kocatepe Üniversitesi Sosyal Bilimler Enstitüsü, Afyonkarahisar.

Güner, M. F. "Performans Değerlendirmede Paradigma Değişimi: Finansal Olmayan Ölçüler Finansal Ölçülerin Yerini Alabilir Mi?" *Verimlilik Dergisi, 2(7)*.

Isoraite, M. (2008). The Balanced Scorecard Method: From Theory To Practıce*, Intellectual Economıcs,* 1(3).

Jose, C. A. Vergara, J. J. Puerta, F. A. (2017). Design And İmplementation Of A Balanced Scorecard İn A Colombian Company, Revista Espacios 38 (31).

Kaplan, M. (2021). Stratejik Yönetimin Amme İdaresi Dergisi ndeki Gelişim Seyrinden Bir Parça 2011-2020. *International Journal of Social Humanities Sciences Research (JSHSR)*, *8*(73), 2208–2214.

Kaplan, R. S. Norton, D. P. (2006). Strateji Haritaları: Gayrimaddi Varlıkları Maddi Sonuçlara Dönüştürmek, Çev. Şeyda Öztürk, İstanbul: Alfa Yayıncılık.

Kaplan, R.S. ve Norton, D.P., 2003, *Balanced Scorecard: Şirket Stratejisini Eyleme Dönüştürmek*, Sistem Yayıncılık: İstanbul.

Kaygusuz, S. Y. (2000). Stratejik Maliyet Yönetimi Ve Bir Uygulama. Yayınlanmamış doktora tezi. Uludağ Üniversitesi Sosyal Bilimler Enstitüsü. Bursa.

Miller, C. W. (1998). Fostering Intellectuel Capital, *Human Resources Focus*, 75(1).

Quesedo, P. Guzman, A. B. Rodriques, L. L. Advantages and contributions in the balanced scorecard implementation, *Intanglibe Capital, 14(1).*

Toffler, A. (2008). Üçüncü Dalga, Bir Fütürist Ekonomi Analizi Klasiği, Selim Yeniçeri (Çev.). İstanbul: Koridor Yayıncılık.

KAYNAKÇA

Akgeyik, T. (2019). İstifa ve İşten Çıkarmayı Etkileyen Faktörler (Bir Kimya Fabrikası Örneklemi Üzerine Ampirik Bir Araştırma). *SGD-Sosyal Güvenlik Dergisi*, *9*(1), 11-28.

Algan, B. (2007). Ekonomik, Sosyal ve Kültürel Hakların Korunması. Ankara: Seçkin Yayıncılık.

Andreatta B. (2021). The Great Resignation is Quickly Becoming The Great Revolt: 5 Actions Leaders Should Take Now. https://www.entrepreneur.com/article/397361. Erişim Tarihi: 05. 10. 2022.

Benligiray, S. (2007). *İnsan Kaynakları Yönetiminin Gelişme Süreci ve Lisansüstü Tezler Üzerine Etkisi.* Eskişehir: Anadolu Üniversitesi Yayınları.

Benligiray, S. (2009). Türkiye'de İnsan kaynakları yönetimi alanında yapılan lisansüstü tezler ve bu tezlerde incelenen temaların analizi: 1983-2008 Dönemi. Eskişehir *Osmangazi Üniversitesi İİBF Dergisi*, 4(1), 167-197.

Bozkurt V. (2020). Pandemi Döneminde Çalışma: Ekonomik Kaygılar, Dijitalleşme Ve Verimlilik, Covıd-19 Pandemisinin Ekonomik, Toplumsal Ve Siyasal Etkileri. (Editörler: D. Demirbaş, V. Bozkurt, S. Yorgun). İstanbul Üniversitesi Yayın No: 5264, ISBN: 978-605-07-0729-8. İstanbul: İstanbul Üniversitesi Yayınevi.

Breitling, F., Dhar, J. ve Lovich, D. (2021). Büyük İstifa Döneminde Çalışanları Muhafaza Etmenin 6 Yolu. *HBR Dergisi*. 16 Kasım 2021.

Büyük İstifa Dalgası Siber Güvenlik Sektörü İçin Fırsat. (2022). www.rasajans.com. Erişim Tarihi: 23.05.2022.

Büyük İstifa Hareketi Şirketleri Değişime Zorluyor (2022). *Harvard Business Rewiev Türkiye Dergisi.* Mart 2022.

Cook, I. (2021). Who Is Driving the Great Resignation?. www.hbr.org. Erişim Tarihi: 01. 10. 2022.

Coşkun, R. (2009). Türkiye'de İnsan Kaynakları Yönetiminin Alanı: İKY Ders Kitapları Üzerinde Bir Tartışma. *Ulusal Yönetim ve Organizasyon Kongresi Bildiri Kitabı*, 28-31.

Erçek, M. (2004). Çeviri, Aktör Ağları ve Eksik/Öncül Kurumsallaşma: Türkiye'deki Mesleki Personel/İnsan Kaynakları Söyleminin Yeniden Kurgulanması, 1960-1999. *Yönetim Araştırmaları Dergisi*. *4*(Ekim). 129-195.

Erdoğmuş N. (2020). Kovid-19 Salgını Anlam Yıkımına mı Yoksa Yeni Bir Anlamlandırmaya mı Yol Açacak?. Covıd-19 Salgınının Sosyolojik Analizi-1. Toplumsal Yapı Araştırmaları Programı. (Editör: L. Sunar). https://tyap.net/mediaf/TYAP_korona_analizleri.pdf. Erişim Tarihi: 01. 10. 2022.

Erişim Tarihi: 01. 10. 2022.

Ertürk, M. (2011). *İnsan Kaynakları Yönetimi*. İstanbul: Beta Yayınevi.

Geisler J. (2021), The Great Resignation: Reality or myth?, https://www.hfma.org/topics/hfm/2021/october/the-great-resignation--reality-or-myth-.html. Erişim Tarihi: 01. 10. 2022.

Gül, K. V. (2004). Köy ve Mahalle İdaresi: (En Son Değişiklikleriyle) Köy ve Mahalle Mevzuatı C. 1. Gül Yayınevi, Samsun.

Gürbüz, S. (2017). *İnsan Kaynakları Yönetimi Teori, Araştırma ve Uygulama.* Ankara: Seçkin Yayıncılık.

Güvenç, D. (2021). Covid 19 Pandemisi Sonrası: Çalışmanın Sorgulanması ve Büyük İstifa Sorunsalı Post-Covid-19 Pandemic: The Questioning of Work and the Problem of Great Resignation. *Uluslararası Sosyal Bilimlerde Yenilikçi Yaklaşımlar Dergisi. 5(4), 248-255.*

Kelly J. (2021). The 'Great Resignation' Is A Workers' Revolution: Here's What Real Leaders Must Do Right Now. https://www.forbes.com/sites/jackkelly/2021/10/08/the-great-resignation-is-a-workers revolution-heres-what-real-leaders-must-do-right-now/?sh=4af123d0514f. Erişim Tarihi: 01. 10. 2022.

Klotz, A. (2021). Anthony Klotz on Defining the Great Resignation, https://www.theversemedia.com/articles/anthony-klotz-defining-the-great-resignation. Erişim Tarihi: 01. 10. 2022.

Kumar, K. (2021). The Great Resignation: American Workers Suffering a Crisis of Meaning. https://www.rand.org/blog/2021/10/the-great-resignation-american-workers-suffering-a.html. Erişim Tarihi: 01. 09. 2022.

Papatya, G. (2015). *Temel İşletmecilik Bilgisi Teorik Düzenlemeler, Entelektüel Birikim ve Notlar.* Isparta: Beyazıt Kitabevi Yayınları.

Ramazanoğlu, Y. M. (2012). Farklı Bir Bakışla Anayasa Gerçeği. Ege Basım, İstanbul.

Roberson R. (2021). The-great-resignation-is-here, https://www.linkedin.com/news/story/the-greatresignation-is-here-5480770/. Erişim Tarihi: 01. 10. 2022.

Serttaş, S. (2018). *Türk İdare Hukuku'nda İstifa.* Akdeniz Üniversitesi Sosyal Bilimler Enstitüsü Kamu Hukuku Ana Bilim Dalı Yayınlanmamış Yüksek Lisans Tezi. Antalya.

Smet D., Dowling B., Baldocchi M.M., Schaninger B. (2021). 'Great Attrition' or 'Great Attraction'? The choice is Yours. https://www.mckinsey.com/business-functions/people-and-organizational performance/our-insights/great-attrition-or-great-attraction-the-choice-is-yours.

Şimşek, M. Ş. ve Çelik, A. (2016). *İşletme Bilimine Giriş*. Konya: Eğitim Kitabevi.

Şimşek, M. Ş. ve Öge, S. (2007). *Stratejik ve Uluslararası Boyutlarıyla İnsan Kaynakları Yönetimi*. Ankara: Gazi Kitabevi.

Tataroğlu, M. (2006). "Kamu Yönetiminde Etik Açıdan İstifa". AİD, 39(1): 39-59.

Üsdiken, B. ve Wasti, S. A. (2002). Türkiye›de akademik bir inceleme alanı olarak personel veya» insan kaynakları» yönetimi, 1972-1999. *Amme İdaresi Dergisi*, *35*(3), 1-37.

Williamson I. O. (2021). The 'great resignation' is a trend that began before the pandemic — and bosses need to get used to it. www.universityofcalifornia.edu. Erişim Tarihi: 01. 09. 2022.

YAPAY ZEKA TEKNİKLERİYLE HİSSE SENEDİ FİYAT TAHMİNİ

Dr. Öğr. Üyesi Ahmet ÇANKAL
Doç. Dr. Emre YAKUT

EĞİTİM
yayınevi

YAPAY ZEKA TEKNİKLERİYLE HİSSE SENEDİ FİYAT TAHMİNİ

Dr. Öğr. Üyesi Ahmet Çankal, Doç. Dr. Emre Yakut

Genel Yayın Yönetmeni: Yusuf Ziya Aydoğan (yza@egitimyayinevi.com)
Genel Yayın Koordinatörü: Yusuf Yavuz (yusufyavuz@egitimyayinevi.com)
Sayfa Tasarımı: Eğitim Yayınevi Grafik Birimi
Kapak Tasarımı: Eğitim Yayınevi Grafik Birimi

T.C. Kültür ve Turizm Bakanlığı
Yayıncı Sertifika No: 47830

ISBN: 978-625-8223-55-2
1. Baskı, Kasım 2022

Baskı Cilt
Bulut Dijital Matbaa Sanayi Ticaret Limited Şirketi
Musalla Bağları Mah. İnciköy Sok. 1/A Selçuklu / KONYA
Matbaa Sertifika No: 48120

Kütüphane Kimlik Kartı

YAPAY ZEKA TEKNİKLERİYLE HİSSE SENEDİ FİYAT TAHMİNİ
Dr. Öğr. Üyesi Ahmet Çankal, Doç. Dr. Emre Yakut
140 s., 165x240 mm
Kaynakça var, dizin yok.
ISBN: 978-625-8223-55-2

Copyright © Bu kitabın Türkiye'deki her türlü yayın hakkı Eğitim Yayınevi'ne aittir. Bütün hakları saklıdır. Kitabın tamamı veya bir kısmı 5846 sayılı yasanın hükümlerine göre kitabı yayımlayan firmanın ve yazarlarının önceden izni olmadan elektronik/mekanik yolla, fotokopi yoluyla ya da herhangi bir kayıt sistemi ile çoğaltılamaz, yayımlanamaz.

EĞİTİM
yayınevi
Yayınevi Türkiye Ofis: İstanbul: Eğitim Yayınevi Tic. Ltd. Şti., Atakent mah. Yasemen sok. No: 4/B, Ümraniye, İstanbul, Türkiye

Konya: Eğitim Yayınevi Tic. Ltd. Şti., Fevzi Çakmak Mah. 10721 Sok. B Blok, No: 16/B, Safakent, Karatay, Konya, Türkiye
+90 332 351 92 85, +90 533 151 50 42, 0 332 502 50 42
bilgi@egitimyayinevi.com

Yayınevi Amerika Ofis: New York: Egitim Publishing Group, Inc.
P.O. Box 768/Armonk, New York, 10504-0768, United States of America
americaoffice@egitimyayinevi.com

Lojistik ve Sevkiyat Merkezi: Kitapmatik Lojistik ve Sevkiyat Merkezi, Fevzi Çakmak Mah. 10721 Sok. B Blok, No: 16/B, Safakent, Karatay, Konya, Türkiye
sevkiyat@egitimyayinevi.com

Kitabevi Şubesi: Eğitim Kitabevi, Şükran mah. Rampalı 121, Meram, Konya, Türkiye
+90 332 499 90 00
bilgi@egitimkitabevi.com

İnternet Satış: www.kitapmatik.com.tr
+90 537 512 43 00
bilgi@kitapmatik.com.tr

ilk okuyan kiz olun
kitapmatik
internetteki kitapçınız

KAYNAKÇA

Abraham, A., Guo, H., & Liu, H. (2006). Swarm intelligence: foundations, perspectives and applications. In *Swarm intelligent systems* (pp. 3-25). Springer, Berlin, Heidelberg.

Achelis, S. B. (2001). Technical Analysis from A to Z.

Adeli, H., ve Sarma, K. C. (2006). Cost optimization of structures: fuzzy logic, genetic algorithms, and parallel computing. England: John Wiley ve Sons.

Affenzeller, M., Wagner, S., Winkler, S., ve Beham, A. (2009). Genetic algorithms and genetic programming: modern concepts and practical applications. USA: Crc Press.

Agrawal, M., Khan, A. U., & Shukla, P. K. (2019). Stock price prediction using technical indicators: A predictive model using optimal deep learning. *Learning*, *6*(2), 7.

Akcan, A., & Kartal, C. (2011). İMKB Sigorta Endeksini Olusturan Sirketlerin Hisse Senedi Fiyatlarının Yapay Sinir Ağları İle Tahmini. *Muhasebe ve Finansman Dergisi*, (51), 27-40.

Akhtar, A. (2019). Evolution of Ant Colony Optimization Algorithm--A Brief Literature Review. *arXiv preprint arXiv:1908.08007*.

AKŞEHİR, Z. D., & KILIÇ, E. (2019). Makine Öğrenmesi Teknikleri İle Banka Hisse Senetlerinin Fiyat Tahmini. *Türkiye Bilişim Vakfı Bilgisayar Bilimleri ve Mühendisliği Dergisi*, *12*(2), 30-39.A, S., & TOPRAK, Ş. Makine Öğrenmesi ve Derin Öğrenme Algoritmalarını Kullanarak Hisse Senedi Fiyat Tahmini. *International Journal of Engineering Research and Development*, *13*(1), 178-192.

Alamsyah, A., & Zahir, A. N. (2018, May). Artificial Neural Network for predicting indonesia stock exchange composite using macroeconomic variables. In *2018 6th International Conference on Information and Communication Technology (ICoICT)* (pp. 44-48). IEEE.

Ariyo, A. A., Adewumi, A. O., & Ayo, C. K. (2014, March). Stock price prediction using the ARIMA model. In *2014 UKSim-AMSS 16th International Conference on Computer Modelling and Simulation* (pp. 106-112). IEEE.

Arora, J. (2004). *Introduction to optimum design*. Elsevier. 2017

Bai, Q. (2010). Analysis of particle swarm optimization algorithm. *Computer and information science*, *3*(1), 180.

Ballings, M., Van den Poel, D., Hespeels, N., & Gryp, R. (2015). Evaluating multiple classifiers for stock price direction prediction. *Expert systems with Applications*,*42*(20), 7046-7056.

Bansal, J. C. (2019). Particle swarm optimization. In *Evolutionary and swarm intelligence algorithms* (pp. 11-23). Springer, Cham.

Barak, S., Arjmand, A., & Ortobelli, S. (2017). Fusion of multiple diverse predictors in stock market. *Information Fusion*, *36*, 90-102.

Baresa, S., Bogdan, S., & Ivanovic, Z. (2013). Strategy of stock valuation by fundamental analysis. UTMS Journal of Economics, 4(1), 45-51.

Bayata, Ö. (2012). Genetik Algoritmaların Ders Çizelgeleme Problemlerinde Kulanımı Ve Eğitim Kurumlarında Uygulaması (Yayımlanmamış Yüksek Lisans Tezi). Gazi Üniversitesi/Fen Bilimleri Enstitüsü, ANKARA.

Becket, M. (2004). *How the Stock Market Works: A Beginner's Guide to Investment*. Kogan Page Publishers. Seventh edition published in Great Britain and the United States in 2021

berna İPEKTEN, O., AGHAPOUR, K., & SHAHİNPOUR, A. (2014). Muhasebe ve Şirket Özelliklerinin BIST'de İşlem Gören Banka ve Sigorta Şirketleri Hisse Senedi Fiyatları

Üzerindeki Etkileri. *Atatürk Üniversitesi Sosyal Bilimler Enstitüsü Dergisi*, *18*(3), 383-398.

Bhuriya, D., Kaushal, G., Sharma, A., & Singh, U. (2017, April). Stock market predication using a linear regression. In *2017 international conference of electronics, communication and aerospace technology (ICECA)* (Vol. 2, pp. 510-513). IEEE.

Bilchev, G., & Parmee, I. C. (1995, April). The ant colony metaphor for searching continuous design spaces. In *AISB workshop on evolutionary computing* (pp. 25-39). Springer, Berlin, Heidelberg.

Blum, C. (2005). Ant colony optimization: Introduction and recent trends. *Physics of Life reviews*, *2*(4), 353-373.

Blum, C. (2005). Beam-ACO—Hybridizing ant colony optimization with beam search: An application to open shop scheduling. *Computers & Operations Research*, *32*(6),

Blum,C. (2004), Theoretical and Practical Aspects of Ant Colony Optimization. PhD thesis, IRIDIA, Universit´e Libre de Bruxelles, Brussels, Belgium

Boyacioglu, M. A., & Avci, D. (2010). An adaptive network-based fuzzy inference system (ANFIS) for the prediction of stock market return: the case of the Istanbul stock exchange. *Expert Systems with Applications*, *37*(12), 7908-7912.

Budiharto, W. (2021). Data science approach to stock prices forecasting in Indonesia during Covid-19 using Long Short-Term Memory (LSTM). *Journal of big data*, *8*(1), 1-9.

Bullnheimer, B., Hartl, R. F., & Strauss, C. (1997). A new rank based version of the Ant System. A computational study. Technical report, Institute of Management Science, University of Vienna

Bullnheimer, B., Hartl, R. F., & Strauss, C. (1999) A new rank-based version of the Ant System: A computational study. Central European Journal for Operations Research and Economics, 7(1):25–38.

Cakra, Y. E., & Trisedya, B. D. (2015, October). Stock price prediction using linear regression based on sentiment analysis. In *2015 international conference on advanced computer science and information systems (ICACSIS)* (pp. 147-154). IEEE.

Chambers, L. D. (1998). Practical handbook of genetic algorithms: complex coding systems (Vol. 3). Florida: CRC press.

Chen, Y., Fang, R., Liang, T., Sha, Z., Li, S., Yi, Y., ... & Song, H. (2021). Stock Price Forecast Based on CNN-BiLSTM-ECA odel. Scientific Programming, 2021.

Coley, D. A. (1998). An Introduction to Genetic Algorithms for Scientists and Engineers. Singapore: World Scientific.

Colorni, A., Dorigo, M., & Maniezzo, V. (1991, December). Distributed optimization by ant colonies. In *Proceedings of the first European conference on artificial life* (Vol. 142, pp. 134-142).

Cordón García, O., Fernández de Viana, I., & Herrera Triguero, F. (2002). Analysis of the best-worst ant system and its variants on the TSP. *Mathware & soft computing. 2002 Vol. 9 Núm. 2 [-3]*.

Cordon, O., de Viana, I. F., Herrera, F., & Moreno, L. (2000). A new ACO model integrating evolutionary computation concepts: The best-worst Ant System.

ÇALIŞKAN, M. M. T., & DENİZ, D. (2015). Yapay Sinir Ağlarıyla Hisse Senedi Fiyatları ve Yönlerinin Tahmini. *Eskişehir Osmangazi Üniversitesi İİBF Dergisi*, *10*(3), 177-194.

Çelenli, A. Z., Eğrioğlu, E., & Çorba, B. Ş. (2015). İMKB 30 indeksini oluşturan hisse senetleri için parçacık sürü optimizasyonu yöntemlerine dayalı portföy optimizasyonu.

Çevik, K. K., & Koçer, H. E. (2013). Parçacık Sürü Optimizasyonu ile Yapay Sinir Ağları Eğitimine Dayalı Bir Esnek Hesaplama Uygulaması. Süleyman Demirel Üniversitesi Fen Bilimleri Enstitüsü Dergisi, 17(2), 39-45.

ÇINAROĞLU, E., & AVCI, T. (2020). THY Hisse Senedi Değerinin Yapay Sinir Ağları İle Kestirimi. *Ataturk University Journal of Economics & Administrative Sciences*, *34*(1).

de Oliveira, F. A., Nobre, C. N., & Zárate, L. E. (2013). Applying Artificial Neural Networks to prediction of stock price and improvement of the directional prediction index–Case study of PETR4, Petrobras, Brazil. *Expert systems with applications*, *40*(18), 7596-7606.

Deb, K. (1998). *Genetic algorithm in search and optimization: the technique and applications*. In Proceedings of International Workshop on Soft Computing and Intelligent Systems, Machine Intelligence Unit, India Statistical Institute, Calcutta, India, pp. 58-87.

Deneubourg, J. L., Aron, S., Goss, S., & Pasteels, J. M. (1990). The self-organizing exploratory pattern of the argentine ant. *Journal of insect behavior*, *3*(2), 159-168.

Dhenuvakonda, P., Anandan, R., & Kumar, N. (2020). Stock price prediction using artificial neural networks. *Journal of Critical Reviews*, *7*(11), 846-850.

Di Persio, L., & Honchar, O. (2017). Recurrent neural networks approach to the financial forecast of Google assets. *International journal of Mathematics and Computers in simulation*, *11*, 7-13.

Ding, X., Zhang, Y., Liu, T., & Duan, J. (2015, June). Deep learning for event-driven stock prediction. In *Twenty-fourth international joint conference on artificial intelligence*.

Dorigo, M. (1992). Optimization, learning and natural algorithms. *Ph. D. Thesis, Politecnico di Milano*.

Dorigo, M., & Gambardella, L. M. (1997). Ant colonies for the travelling salesman problem. *biosystems*, *43*(2), 73-81.

Dorigo, M., & Gambardella, L. M. (1997). Ant colony system: a cooperative learning approach to the traveling salesman problem. *IEEE Transactions on evolutionary computation*, *1*(1), 53-66.

Dorigo, M., & Stützle, T. (2004). Ant Colony Optimization. Cambridge, MA: MIT Press. (Voss, S. (2006). Book Review: Morco Dorigo and Thomas Stützle: Ant colony optimization (2004) ISBN 0-262-04219-3, MIT Press, Cambridge. *Mathematical Methods of Operations Research*, *63*(1), 191.)

Dorigo, M., & Stützle, T. (2019). Ant colony optimization: overview and recent advances. *Handbook of metaheuristics*, 311-351.

Dorigo, M., Birattari, M., & Stutzle, T. (2006). Ant colony optimization: artificial ant as a computational intelligence technique. university libre de bruxelles. *IRIDIA Technical report Series, Belgium, Tech. Rep.*

Dorigo, M., Caro, G. D., & Gambardella, L. M. (1999). Ant algorithms for discrete optimization. *Artificial life*, *5*(2), 137-172.

Dorigo, M., Maniezzo, V., & Colorni, A. (1991a). Positive feedback as a search strategy.

Dorigo, M., Maniezzo, V., & Colorni, A. (1991b). The ant system: An autocatalytic optimizing process.

Dorigo, M., Maniezzo, V., & Colorni, A. (1996). Ant system: optimization by a colony of cooperating agents. *IEEE Transactions on Systems, Man, and Cybernetics, Part B (Cybernetics)*, *26*(1), 29-41.

Dorigo, M., Middendorf, M., & Stützle, T. (2000). Proceedings of ANTS 2000–From Ant Colonies to Artificial Ants: Second International Workshop on Ant Algorithms.

Dréo, J., & Siarry, P. (2004). Continuous interacting ant colony algorithm based on dense heterarchy. *Future Generation Computer Systems*, *20*(5), 841-856.

Du, K. L., & Swamy, M. N. S. (2016). Particle swarm optimization. In *Search and optimization by metaheuristics* (pp. 153-173). Birkhäuser, Cham.

Dunne, M. (2015). Stock market prediction. *University College Cork*.

Eberhart, R. C., Shi, Y., & Kennedy, J. (2001). Swarm intelligence. Elsevier.

Eiben, A. E., Hinterding, R., ve Michalewicz, Z. (1999). Parameter control in evolutionary algorithms. *Evolutionary Computation, IEEE Transactions on, 3* (2), 124-141.

Eiben, A. E., ve Smith, J. E. (2003). *Introduction to evolutionary computing*. Berlin: Springer Science ve Business Media.

Enke, D., & Mehdiyev, N. (2013). Stock market prediction using a combination of stepwise regression analysis, differential evolution-based fuzzy clustering, and a fuzzy inference neural network. *Intelligent Automation & Soft Computing*, *19*(4), 636-648.

Erdoğan,E & Özyürek,H. (2012). YAPAY SİNİR AĞLARI İLE FİYAT TAHMİNLEMESİ. SOSYAL ve BEŞERİ BİLİMLER DERGİSİ, 4(1), 85-92.

Erdoğmuş, P., & Yalcin, E. (2015). Parçacık Sürü Optimizasyonu İle Kısıtsız Optimizasyon Test Problemlerinin Çözümü. İleri Teknoloji Bilimleri Dergisi, 4(1), 14-22.

Ergür, B., & Çataltepe, Z. (2013, April). Relational stock market network analysis. In *2013 21st Signal processing and communications applications conference (SIU)* (pp. 1-4). IEEE.

Eyüboğlu, K., & Eyüboğlu, S. (2017). Ekonomik güven endeksi ile hisse senedi fiyatları arasındaki ilişkinin incelenmesi: Türkiye örneği. *Gazi Üniversitesi İktisadi ve İdari Bilimler Fakültesi Dergisi*, *19*(2), 603-614.

Fernandes, C. M. D. A., Gonçalves, P. M. M. G., & Vieira, E. F. S. (2013). Does sentiment matter for stock market returns? Evidence from a small European market. *Journal of Behavioral Finance*, *14*(4), 253-267.

Fisher, K. L., & Statman, M. (2003). Consumer confidence and stock returns. *The Journal of Portfolio Management*, *30*(1), 115-127.

Flannery, M. J., & Protopapadakis, A. A. (2002). Macroeconomic factors do influence aggregate stock returns. *The review of financial studies*, *15*(3), 751-782.

Gambardella, L. M., & Dorigo, M. (1995). Ant-Q: A reinforcement learning approach to the traveling salesman problem. In *Machine learning proceedings 1995* (pp. 252-260). Morgan Kaufmann.

Gambardella, L. M., & Dorigo, M. (1996, May). Solving symmetric and asymmetric TSPs by ant colonies. In *Proceedings of IEEE international conference on evolutionary computation* (pp. 622-627). IEEE.

Gen, M., ve Cheng, R. (2000). *Genetic algorithm and engineering optimization*. New York: John Wily and Sons.

Goldberg, D. E. (1989). *Genetic Algorithms in Search, Optimization and Machine Learning*. Indiana: Addison-Wesley Longman Publishing Co., Inc.

Goldberg, D. E., ve Deb, K. (1991). A comparative analysis of selection schemes used in genetic algorithms. *Foundations of genetic algorithms, 1*, 69-93.

Goss, S., Aron, S., Deneubourg, J. L., & Pasteels, J. M. (1989). Self-organized shortcuts in the Argentine ant. *Naturwissenschaften*, *76*(12), 579-581.

Göçken, M., Özçalıcı, M., Boru, A., & Dosdoğru, A. T. (2019). Stock price prediction using hybrid soft computing models incorporating parameter tuning and input variable selection. *Neural Computing and Applications*, *31*(2), 577-592.

Grefenstette, J. J. (1986). Optimization of control parameters for genetic algorithms. *Systems, Man and Cybernetics, IEEE Transactions on, 16* (1), 122-128.

Gunduz, H., Cataltepe, Z., & Yaslan, Y. (2017, May). Stock market direction prediction using deep neural networks. In *2017 25th Signal Processing and Communications Applications Conference (SIU)* (pp. 1-4).IEEE.

Guntsch, M., & Middendorf, M. (2002, April). A population based approach for ACO. In *Workshops on applications of evolutionary computation* (pp. 72-81). Springer, Berlin, Heidelberg.

Guresen, E., Kayakutlu, G., & Daim, T. U. (2011). Using artificial neural network models in stock market index prediction. *Expert Systems with Applications*, *38*(8), 10389-10397.

Haupt, R. L., ve Haupt, S. E. (2004). *Practical genetic algorithms*. America: John Wiley ve Sons.

Hiransha, M., Gopalakrishnan, E. A., Menon, V. K., & Soman, K. P. (2018). NSE stock market prediction using deep-learning models. *Procedia computer science*, *132*, 1351-1362.

Holland, J. H. (1992). Adaptation in natural and artificial systems: an introductory analysis with applications to biology, control, and artificial intelligence. MIT press.

Hu, Y., Liu, K., Zhang, X., Su, L., Ngai, E. W. T., & Liu, M. (2015). Application of evolutionary computation for rule discovery in stock algorithmic trading: A literature review. *Applied Soft Computing*, *36*, 534-551.

Hu, Z., Zhao, Y., & Khushi, M. (2021). A survey of forex and stock price prediction using deep learning. *Applied System Innovation*, *4*(1), 9.

Islam, M. R., & Nguyen, N. (2020). Comparison of Financial Models for Stock Price Prediction. *Journal of Risk and Financial Management*, *13*(8), 181.

İlarslan, K. (2014). Hisse senedi fiyat hareketlerinin tahmin edilmesinde Markov zincirlerinin kullanılması: İmkb 10 bankacılık endeksi işletmeleri üzerine ampirik bir çalışma. *Journal of Yaşar University*, *9*(35), 6158-6198.

İndikatörler (GÖSTERGELER) (t.y.) https://www.matriksdata.com/website/bireysel-urunler/matriks-veri-terminali/dokumanlar/matriks-veri-terminali-indikatorler-dokumani Erişim Tarihi: 06.11.2021

Jansen, W. J., & Nahuis, N. J. (2003). The stock market and consumer confidence: European evidence. *Economics letters*, *79*(1), 89-98.

Jebari, K., & Madiafi, M. (2013). Selection methods for genetic algorithms. *International Journal of Emerging Sciences*, *3*(4), 333-344.

Jeon, S., Hong, B., & Chang, V. (2018). Pattern graph tracking-based stock price prediction using big data. *Future Generation Computer Systems*, *80*, 171-187.

Jiawei, X., & Murata, T. (2019, March). Stock market trend prediction with sentiment analysis based on LSTM neural network. In *International multiconference of engineers and computer scientists* (pp. 475-9).

Kara, Y., Boyacioglu, M. A., & Baykan, Ö. K. (2011). Predicting direction of stock price index movement using artificial neural networks and support vector machines: The sample of the Istanbul Stock Exchange. *Expert systems with Applications*, *38*(5), 5311-5319.

Karaca, S. S., & Başci, E. S. (2011). HİSSE SENEDİ PERFORMANSINI ETKİLEYEN RASYOLAR VE İMKB 30 ENDEKSİNDE 2001-2009 DÖNEMİ PANEL VERİ ANALİZİ. *Suleyman Demirel University Journal Of Faculty Of Economics & Administrative Sciences*, *16*(3).

Katoch, S., Chauhan, S. S., & Kumar, V. (2021). A review on genetic algorithm: past, present, and future. *Multimedia Tools and Applications*, *80*(5), 8091-8126.

Kemp, M. (2016). Uncommon Sense: Investment Wisdom Since the Stock Market's Dawn. John Wiley & Sons.

Kennedy, J., & Eberhart, R. (1995, November). Particle swarm optimization. In Proceedings of ICNN'95-International Conference on Neural Networks (Vol. 4, pp. 1942-1948). IEEE.

Khanesar, M. A., Teshnehlab, M., & Shoorehdeli, M. A. (2007, June). A novel binary particle swarm optimization. In *2007 Mediterranean conference on control & automation* (pp. 1-6). IEEE.

Kim, K. J. (2003). Financial time series forecasting using support vector machines. *Neurocomputing*, *55*(1-2), 307-319.

Ko, C. R., & Chang, H. T. (2021). LSTM-based sentiment analysis for stock price forecast. *PeerJ Computer Science*, *7*, e408.

Koza, J. R. (1992). Genetic programming: on the programming of computers by means of natural selection (Vol. 1). USA: MIT press.

Kramer, O. (2017). Genetic algorithms. In *Genetic algorithm essentials* (pp. 11-19). Springer, Cham.

Kumar, G., Singh, U. P., & Jain, S. (2021). Swarm Intelligence Based Hybrid Neural Network Approach for Stock Price Forecasting. *Computational Economics*, 1-49.

KURT, F. E., & SENAL, S. Sigorta Sektörü Hisse Senedi Piyasasında Volatilite Modellemesi: Arch-M Yöntemi ile Borsa İstanbul'da Bir Uygulama. *Süleyman Demirel Üniversitesi Sosyal Bilimler Enstitüsü Dergisi*, *1*(32), 314-332.

Lahmiri, S. (2011). A comparison of PNN and SVM for stock market trend prediction using economic and technical information. *International Journal of Computer Applications*, *29*(3), 24-30.

Lahmiri, S. (2018). Minute-ahead stock price forecasting based on singular spectrum analysis and support vector regression. *Applied Mathematics and Computation*, *320*, 444-451.

Lee, S. H., & Lim, J. S. (2011). Forecasting KOSPI based on a neural network with weighted fuzzy membership functions. *Expert Systems with Applications*, *38*(4), 4259-4263.

Liao, T., Montes de Oca, M. A., Aydin, D., Stützle, T., & Dorigo, M. (2011, July). An incremental ant colony algorithm with local search for continuous optimization. In *Proceedings of the 13th annual conference on Genetic and evolutionary computation* (pp. 125-132).

Liao, T., Montes de Oca, M. A., Aydin, D., Stützle, T., & Dorigo, M. (2011, July). An incremental ant colony algorithm with local search for continuous optimization. In *Proceedings of the 13th annual conference on Genetic and evolutionary computation* (pp. 125-132). 1565-1591.

Lin, C.-L., Huang, C.-H., ve Tsai, C.-W. (2010). Chapter 8: Structure-Specified Real Coded Genetic Algorithms with Applications. 161-185.

Lin, Y., Yan, Y., Xu, J., Liao, Y., & Ma, F. (2021). Forecasting stock index price using the CEEMDAN -LSTM model. The North American Journal of Economics and Finance, 57, 101421.

Long, W., Lu, Z., & Cui, L. (2019). Deep learning-based feature engineering for stock price movement prediction. *Knowledge-Based Systems*, *164*, 163-173.

Lv, D., Yuan, S., Li, M., & Xiang, Y. (2019). An empirical study of machine learning algorithms for stock daily trading strategy. *Mathematical Problems in Engineering*, *2019*.

Magalhães-Mendes, J. (2013). A comparative study of crossover operators for genetic algorithms to solve the job shop scheduling problem. *WSEAS transactions on computers, 12* (4), 164-173.

Majhi, R., Panda, G., & Sahoo, G. (2009). Development and performance evaluation of FLANN based model for forecasting of stock markets. *Expert systems with Applications*, *36*(3), 6800-6808.

Maniezzo, V. (1999). Exact and approximate nondeterministic tree-search procedures for the quadratic assignment problem. *INFORMS journal on computing*, *11*(4), 358-369.

Mercangöz, B. A. (2018). Parçacık Sürü Optimizasyonu ile Portföy Optimizasyonu: Borsa İstanbul Ulaştırma Sektörü Hisseleri Üzerine Bir Uygulama. Journal of Yaşar University, 14, 126-136.

Michalewicz, Z. (1996). Genetic algorithms + data structures = evolution programs (3rd ed.). Berlin: Springer-Verlag.

Milosevic, N. (2016). Equity forecast: Predicting long term stock price movement using machine learning. *arXiv preprint arXiv:1603.00751*.

Minh, D. L., Sadeghi-Niaraki, A., Huy, H. D., Min, K., & Moon, H. (2018). Deep learning approach for short-term stock trends prediction based on two-stream gated recurrent unit network. *Ieee Access*, *6*, 55392-55404.

Mirjalili, S. (2019). Genetic algorithm. In *Evolutionary algorithms and neural networks* (pp. 43-55). Springer, Cham.

Mitchell, M. (1998). An introduction to genetic algorithms. MIT press..

Nayak, R. K., Mishra, D., & Rath, A. K. (2015). A Naïve SVM-KNN based stock market trend reversal analysis for Indian benchmark indices. *Applied Soft Computing*, *35*, 670-680.

Nedjah, N., & de Macedo Mourelle, L. (Eds.). (2006). *Swarm intelligent systems* (Vol. 26). Heidelberg: Springer.

Ning, Y., Wah, L. C., & Erdan, L. (2019). Stock price prediction based on error correction model and Granger causality test. *Cluster Computing*, *22*(2), 4849-4858.

Nti, I. K., Adekoya, A. F., & Weyori, B. A. (2020). A systematic review of fundamental and technical analysis of stock market predictions. *Artificial Intelligence Review*, *53*(4), 3007-3057.

Özalp, A., , Anagün, S. (2003). Yapay sinir ağı performansına etki eden faktörlerin analizinde Taguchi yöntemi: hisse senedi fiyat tahmini uygulaması. *İstatistik Araştırma Dergisi*, *2*(1), 29-45.

ÖZARI, Ç., TURAN, K., & DEMİR, E. (2016). TEKNİK İNDİKATÖRLERİN ETKİNLİĞİ: BIST30 VE BIST100 ENDEKSLERİ ÜZERİNE BİR UYGULAMA. *Nevşehir Hacı Bektaş Veli Üniversitesi SBE Dergisi*, *6*(1), 94-113.

Özçakar, N. (1998). Genetik Algoritmalar. İ.Ü. İşletme Fakültesi Dergisi, C.27, S.1. 69-82.

Özçakar, N., & Bastı, M. (2012). P-Medyan kuruluş yeri seçim probleminin çözümünde parçacık sürü optimizasyonu algoritması yaklaşımı. Istanbul University Journal of the School of Business Administration, 41(2).

ÖZÇALICI, M. (2016a). Yapay sinir ağları ile çok aşamalı fiyat tahmini: BIST30 senetleri üzerine bir araştırma. *Dokuz Eylül Üniversitesi İktisadi İdari Bilimler Fakültesi Dergisi*, *31*(2), 209-227.

Özçalıcı, M. (2016b). HİSSE SENETLERİNİN DOĞRU TAHMİN ORANLARI İLE KÜMELENDİRİLMESİ. *Marmara Üniversitesi İktisadi ve İdari Bilimler Dergisi*, *38*(1), 279-293.

ÖZÇALICI, M. (2017a). Aşiri Öğrenme Makineleri İle Hisse Senedi Fiyat Tahmini. *Hacettepe Üniversitesi İktisadi ve İdari Bilimler Fakültesi Dergisi*, *35*(1), 67-88.

ÖZÇALICI, M. (2017b). Hisse Senedi Fiyat Tahmininde Genetik Algoritma ile Değişken Seçimi. Anadolu Üniversitesi Sosyal Bilimler Dergisi, 17(3), 109-124.

Özer, A., Kaya, A., & Özer, N. (2011). Hisse senedi fiyatlari ile makroekonomik değişkenlerin etkileşimi. *Dokuz Eylül Üniversitesi İktisadi İdari Bilimler Fakültesi Dergisi*, *26*(1), 163-182.

ÖZER, A, SARI, S. S., & BAŞAKIN, E. E. BULANIK MANTIK VE YAPAY SİNİR AĞLARI İLE BORSA ENDEKS TAHMİNİ: GELİŞMİŞ VE GELİŞMEKTE OLAN ÜLKELER ÖRNEĞİ. *Hitit Üniversitesi Sosyal Bilimler Enstitüsü Dergisi*, *11*(1), 99-124.

ÖZSAĞLAM, M. Y., & ÇUNKAŞ, M. (2008). Optimizasyon problemlerinin çözümü için parçaçık sürü optimizasyonu algoritması. Politeknik Dergisi, 11(4), 299-305.

ÖZTÜRK, A., & ALKAN, S. (2013). Parçacık Sürü Optimizasyonu İle Fotovoltaik Sistemlerde Kullanılan Dc-Dc Dönüştürücünün Kontrolü. İleri Teknoloji Bilimleri Dergisi, 2(3), 110-120.

Picasso, A., Merello, S., Ma, Y., Oneto, L., & Cambria, E. (2019). Technical analysis and sentiment embeddings for market trend prediction. *Expert Systems with Applications*, *135*, 60-70.

Poli, R., Kennedy, J. & Blackwell, T. (2007) Particle swarm optimization. Swarm Intell 1, 33–57 (2007). https://doi.org/10.1007/s11721-007-0002-0

Rather, A. M., Agarwal, A., & Sastry, V. N. (2015). Recurrent neural network and a hybrid model for prediction of stock returns. *Expert Systems with Applications*, *42*(6), 3234-3241.

Ratto, A. P., Merello, S., Oneto, L., Ma, Y., Malandri, L., & Cambria, E. (2018, November). Ensemble of technical analysis and machine learning for market trend prediction. In *2018 IEEE symposium series on computational intelligence (ssci)* (pp. 2090-2096). IEEE.

Razali, N. M., & Geraghty, J. (2011, July). Genetic algorithm performance with different selection strategies in solving TSP. In *Proceedings of the world congress on engineering* (Vol. 2, No. 1, pp. 1-6). Hong Kong: International Association of Engineers.

Reeves, C. R. (2010). Genetic algorithms. In *Handbook of metaheuristics* (pp. 109-139). Springer, Boston, MA.

Rosillo, R., De la Fuente, D., & Brugos, J. A. L. (2013). Technical analysis and the Spanish stock exchange: testing the RSI, MACD, momentum and stochastic rules using Spanish market companies. *Applied Economics*, *45*(12), 1541-1550.

Safe, M., Carballido, J., Ponzoni, I., ve Brignole, N. (2004). On stopping criteria for genetic algorithms. *Advances in Artificial Intelligence.Volume.3171*, pp. 405-413

Sastry, K., Goldberg, D., ve Kendall, G. (2005). Search Methodologies: Introductory Tutorials in Optimization and Decision Support Techniques. USA: Springer.

Sevinç, E. (2004). Temel Analiz Yöntemi Kullanılarak İMKB'de İşlem Gören Hisse Senedi Fiyatının Belirlenmesi.

Shah, D., Isah, H., & Zulkernine, F. (2019). Stock market analysis: A review and taxonomy of prediction techniques. *International Journal of Financial Studies*, *7*(2), 26.

Shen, S., Jiang, H., & Zhang, T. (2012). Stock market forecasting using machine learning algorithms. *Department of Electrical Engineering, Stanford University, Stanford, CA*, 1-5.

Shi, Y. (2001, May). Particle swarm optimization: developments, applications and resources. In Proceedings of the 2001 congress on evolutionary computation (IEEE Cat. No. 01TH8546) (Vol. 1, pp. 81-86). IEEE.

Shi, Y., & Eberhart, R. (1998, May). A modified particle swarm optimizer. In 1998 IEEE international conference on evolutionary computation proceedings. IEEE world congress on computational intelligence (Cat. No. 98TH8360) (pp. 69-73). IEEE.

Shynkevich, Y., McGinnity, T. M., Coleman, S. A., Belatreche, A., & Li, Y. (2017). Forecasting price movements using technical indicators: Investigating the impact of varying input window length. *Neurocomputing*, *264*, 71-88.

Sim, H. S., Kim, H. I., & Ahn, J. J. (2019). Is deep learning for image recognition applicable to stock market prediction?. *Complexity*, *2019*.

Sivanandam, S., ve Deepa, S. (2008). Introduction to genetic algorithms: Berlin Heidelberg New York: Springer.

Slowik, A. (2020). Particle swarm optimization. In *Swarm Intelligence Algorithms* (pp. 265-277). CRC Press.

Socha, K., & Dorigo, M. (2008). Ant colony optimization for continuous domains. *European journal of operational research*, *185*(3), 1155-1173.

Stutzle, T., & Hoos, H. (1997, April). MAX-MIN ant system and local search for the traveling salesman problem. In *Proceedings of 1997 IEEE international conference on evolutionary computation (ICEC'97)* (pp. 309-314). IEEE.

Stutzle, T., & Hoos, H. (2000). Max-Min Ant System, Future Generation Computer Systems.

Stützle, T., & Hoos, H. H. (1996). Improving the Ant System: A detailed report on the MAX–MIN Ant System. *FG Intellektik, FB Informatik, TU Darmstadt, Germany, Tech. Rep. AIDA–96–12*.

Subeniotis, D. N., Papadopoulos, D. L., Tampakoudis, I. A., & Tampakoudi, A. (2011). How inflation, market capitalization, industrial production and the economic sentiment indicator affect the EU-12 stock markets.

Şen, Z. (2004). Genetik Algoritmalar ve En İyileme Yöntemleri. İstanbul: Su Vakfı.

ŞENER, C., & ŞENER, U. (2019). Monte Carlo Simülasyonu İle Hisse Senedi Fiyat Tahminleri. *Beykoz Akademi Dergisi*, *7*(2), 294-306.

Şevkli, M. (2005). Atölye tipi çizelgeleme Problemlerine Parçacık Sürü Optimizasyonu Yaklaşımı ve Genetik Algoritma Modeli ile Karşılaştırılması, Doktora Tezi, İstanbul Teknik Üniversitesi, Fen Bilimler Enstitüsü.

ŞEVKLİ, M., & YENİSEY, M. M. (2011). Atölye tipi çizelgeleme problemleri için parçacık sürü optimizasyonu yöntemi. İTÜDERGİSİ/d, 5(2).

Şişman, M. E., Çömlekçi, İ., & Şahin, Ö. (2017). Hisse Senedi Fiyatini Etkileyen İşletme Düzeyindeki Faktörler: Borsa İstanbul'da Bir Uygulama. *Balkan Sosyal Bilimler Dergisi*, *6*(11), 88-107.

Taşkın, Ç., ve Emel, G. G. (2009). *Sayısal Yöntemlerde Genetik Algoritmalar*. Bursa: Alfa.

Tekin, S., & Çanakoğlu, E. (2019, April). Analysis of price models in istanbul stock exchange. In *2019 27th Signal Processing and Communications Applications Conference (SIU)* (pp. 1-4). IEEE.

Tektaş, A., & Karataş, A. (2004). Yapay sinir ağlari ve finans alanina uygulanmasi: Hisse senedi fiyat tahminlemesi. *Atatürk Üniversitesi İktisadi ve İdari Bilimler Dergisi*, *18*(3-4).

Thanh, D. V., Minh, H. N., & Hieu, D. D. (2018). Building unconditional forecast model of stock market indexes using combined leading indicators and principal components: application to Vietnamese stock market. *Indian J Sci Technol*, *11*(2), 1-13.

TOPCU, N., AKSOY, M., & TOPCU, N. (2013). Altin İle Hisse Senedi Ve Enflasyon Arasindaki İlişki. *Atatürk Üniversitesi İktisadi ve İdari Bilimler Dergisi*, *27*(1), 59-78.

Topuz, Y. V. (2010). Tüketici güveni ve hisse senedi fiyatları arasındaki nedensellik ilişkisi: Türkiye örneği. *Ekonomik ve Sosyal Araştırmalar Dergisi*.

Toraman, C. (2008). Demir-Çelik Sektöründe Yapay Sinir Ağları İle Hisse Senedi Fiyat Tahmini: Erdemir AŞ ve Kardemir AŞ Üzerine Bir Tahmin Uygulaması. *Muhasebe ve Finansman Dergisi*, (39), 44-57.

Toraman, C., & Körpi, M. (2015). Firma Değerinin Piyasa Çarpanları ile Tahmin Edilmesi: BIST Dokuma, Giyim Eşyası Ve Deri Sanayii Sektöründe Bir Uygulama. *Muhasebe ve Finansman Dergisi*, (66), 41-56.

Tsai, C. F., Lin, Y. C., Yen, D. C., & Chen, Y. M. (2011). Predicting stock returns by classifier ensembles. *Applied Soft Computing*, *11*(2), 2452-2459.

USTALI, N. K., Tosun, N., & Tosun, Ö. (2021). Makine Öğrenmesi Teknikleri ile Hisse Senedi Fiyat Tahmini. *Eskişehir Osmangazi Üniversitesi İktisadi ve İdari Bilimler Dergisi*, *16*(1), 1-16.

Vijh, M., Chandola, D., Tikkiwal, V. A., & Kumar, A. (2020). Stock closing price prediction using machine learning techniques. *Procedia Computer Science*, *167*, 599-606.

Vuong, P. H., Dat, T. T., Mai, T. K., Uyen, P. H., & Pham The Bao. (2022). Stock-Price Forecasting Based on XGBoost and LSTM. *COMPUTER SYSTEMS SCIENCE AND ENGINEERING*, *40*(1), 237-246.

Wang, J. J., Wang, J. Z., Zhang, Z. G., & Guo, S. P. (2012). Stock index forecasting based on a hybrid model. *Omega*, *40*(6), 758-766.

Weise, T. (2009). Global Optimization Algorithms-Theory And Application. Self-Published. http://www.it-weise.de/projects/book.pdf

Weng, B., Lu, L., Wang, X., Megahed, F. M., & Martinez, W. (2018). Predicting short-term stock prices using ensemble methods and online data sources. *Expert Systems with Applications*, *112*, 258-273.

Wu, S., Liu, Y., Zou, Z., & Weng, T. H. (2021). S_I_LSTM: stock price prediction based on multiple data sources and sentiment analysis. *Connection Science*, 1-19.

YAKUT, E., Elmas, B. & Yavuz, S. (2014). Yapay Sinir Ağlari Ve Destek Vektör Makineleri Yöntemleriyle Borsa Endeksi Tahmini. *Süleyman Demirel Üniversitesi İktisadi ve İdari Bilimler Fakültesi Dergisi*, *19*(1), 139-157.

Yang, J. W., & Parwada, J. (2012). Predicting stock price movements: an ordered probit analysis on the Australian Securities Exchange. *Quantitative Finance*, *12*(5), 791-804.

Yang, X. S. (2010). Engineering optimization: an introduction with metaheuristic applications. John Wiley & Sons.

Yiğiter, Ş. Y., Sarı, S. S., & Başakın, E. E. (2017). Hisse senedi kapanış fiyatlarının yapay sinir ağları ve bulanık mantık çıkarım sistemleri ile tahmin edilmesi.

Yu, P., & Yan, X. (2020). Stock price prediction based on deep neural networks. *Neural Computing and Applications*, *32*(6), 1609-1628.

Zahedi, J., & Rounaghi, M. M. (2015). Application of artificial neural network models and principal component analysis method in predicting stock prices on Tehran Stock Exchange. *Physica A: Statistical Mechanics and its Applications*, *438*, 178-187.

Zhang, X., Hu, Y., Xie, K., Wang, S., Ngai, E. W. T., & Liu, M. (2014). A causal feature selection algorithm for stock prediction modeling. *Neurocomputing*, *142*, 48-59.

Zhao, F., Ren, Z., Yu, D., & Yang, Y. (2005, October). Application of an improved particle swarm optimization algorithm for neural network training. In 2005 International Conference on Neural Networks and Brain (Vol. 3, pp. 1693-1698). IEEE.

Zhao, Y., & Khushi, M. (2020, November). Wavelet denoised-ResNet CNN and LightGBM method to predict forex rate of change. In *2020 International Conference on Data Mining Workshops (ICDMW)* (pp. 385-391). IEEE.

SİYASET TOPLUMSAL GELİŞMELER VE ANAYASAL SÜREÇLER İÇERİSİNDE TÜRK SOSYAL POLİTİKA TARİHİ

Nevzat GÜLDİKEN

EĞİTİM
yayınevi

SİYASET TOPLUMSAL GELİŞMELER VE ANAYASAL SÜREÇLER İÇERİSİNDE TÜRK SOSYAL POLİTİKA TARİHİ

Nevzat Güldiken

Genel Yayın Yönetmeni: Yusuf Ziya Aydoğan (yza@egitimyayinevi.com)
Genel Yayın Koordinatörü: Yusuf Yavuz (yusufyavuz@egitimyayinevi.com)
Sayfa Tasarımı: Eğitim Yayınevi Grafik Birimi
Kapak Tasarımı: Eğitim Yayınevi Grafik Birimi

T.C. Kültür ve Turizm Bakanlığı
Yayıncı Sertifika No: 47830

ISBN: 978-625-6382-27-5
1. Baskı, Kasım 2022

Baskı Cilt
Bulut Dijital Matbaa Sanayi Ticaret Limited Şirketi
Musalla Bağları Mah. İnciköy Sok. 1/A Selçuklu / KONYA
Matbaa Sertifika No: 48120

Kütüphane Kimlik Kartı

SİYASET TOPLUMSAL GELİŞMELER VE ANAYASAL SÜREÇLER İÇERİSİNDE TÜRK SOSYAL POLİTİKA TARİHİ
Nevzat Güldiken
162 s., 165x240 mm
Kaynakça var, dizin yok.
ISBN: 978-625-6382-27-5

Copyright © Bu kitabın Türkiye'deki her türlü yayın hakkı Eğitim Yayınevi'ne aittir. Bütün hakları saklıdır. Kitabın tamamı veya bir kısmı 5846 sayılı yasanın hükümlerine göre kitabı yayımlayan firmanın ve yazarlarının önceden izni olmadan elektronik/mekanik yolla, fotokopi yoluyla ya da herhangi bir kayıt sistemi ile çoğaltılamaz, yayımlanamaz.

EĞİTİM
yayınevi

Yayınevi Türkiye Ofis: İstanbul: Eğitim Yayınevi Tic. Ltd. Şti., Atakent mah. Yasemen sok. No: 4/B, Ümraniye, İstanbul, Türkiye

Konya: Eğitim Yayınevi Tic. Ltd. Şti., Fevzi Çakmak Mah. 10721 Sok. B Blok, No: 16/B, Safakent, Karatay, Konya, Türkiye
+90 332 351 92 85, +90 533 151 50 42, 0 332 502 50 42
bilgi@egitimyayinevi.com

Yayınevi Amerika Ofis: New York: Egitim Publishing Group, Inc.
P.O. Box 768/Armonk, New York, 10504-0768, United States of America
americaoffice@egitimyayinevi.com

Lojistik ve Sevkiyat Merkezi: Kitapmatik Lojistik ve Sevkiyat Merkezi, Fevzi Çakmak Mah. 10721 Sok. B Blok, No: 16/B, Safakent, Karatay, Konya, Türkiye
sevkiyat@egitimyayinevi.com

Kitabevi Şubesi: Eğitim Kitabevi, Şükran mah. Rampalı 121, Meram, Konya, Türkiye
+90 332 499 90 00
bilgi@egitimkitabevi.com

İnternet Satış: www.kitapmatik.com.tr
+90 537 512 43 00
bilgi@kitapmatik.com.tr

kitapmatik
İlk okuyan siz olun
İnternetteki kitapçınız

Kaynakça

Akdağ Mustafa, Türkiye'nin İktisadi ve İçtimai Tarihi, İstanbul: Yapı Kredi Yayınları, 2. Baskı, 2014.

Akdağ, Mustafa, Türkiye'nin İktisadi ve İçtimai Tarihi, YKY, 2014, İstanbul.

Akşin Sina, "Sened-i İttifak İle Magna Carta'nın Karşılaştırılması", Ankara Üniversitesi Dil ve Tarih-Coğrafya Fakültesi Tarih Bölümü Tarih Araştırmaları Dergisi, 16(27), 1994, ss.115-123.

Akşin Sina, Kısa Türkiye Tarihi, Türkiye İş Bankası Kültür Yayınları, İstanbul, 2008.

Aktel Mehmet, "Tanzimat Fermanı'nın Toplumsal Yansıması", Süleyman Demirel Üniversitesi İİBF Dergisi, 3 (Güz), 1998, ss. 177-184.

Akyaz, Doğan, Askeri Müdahalelerin Orduya Etkisi: Hiyerarşi Dışı Örgütlenmeden Emir Komuta Zincirine, 3. Baskı, İletişim Yayınları, İstanbul, 2009.

Akyıldız, A., "Sened-i İttifak'ın İlk Tam Metni", İslam Araştırmaları Dergisi, 2, 1998, ss. 209-222.

Alpkaya, Faruk, "Bir Yirminci Yüzyıl Akımı: Sol Kemalizm", Ahmet İnsel (Ed.), Modern Türkiye'de Siyasi Düşünce Cilt 2: Kemalizm, İletişim Yayınları, 6. Baskı, İstanbul, 2009, ss. 477-529.

Arslan Zehra, "Ağustos 1909 Tarihli Cemiyetler Kanunu Üzerinde Meclis-i Mebusan'da Yapılan Müzakereler ve Cemiyetlerin Yapılanmasında İttihat ve Terakki Örneği", Uluslararası Sosyal Araştırmalar Dergisi, 3(11), 2010, ss.57-72.

Arslan Zehra, "Sened-i İttifak'ın Ortaya Çıkışı ve İnsan Hakları Bakımından Değerlendirilmesi", International Journal of Social Science, 6(8), 2013, pp.77-91.

Aslan Seyfettin ve Yılmaz Abdullah, "Tanzimat Döneminde Osmanlı Bürokratik Yapı ve Düşüncesinin Değişimi", Cumhuriyet Üniversitesi İİBF Dergisi, 2(1), 2001, ss.285-295.

Avcıoğlu Doğan, Türkiye'nin Düzeni: 1. Cilt, Tekin Yayınevi, 1996, İstanbul.

Avcıoğlu Doğan, Türkiye'nin Düzeni: 2. Cilt, Tekin Yayınevi, 1996, İstanbul.

Bora, Tanıl, Gültekingil, Murat, Modern Türkiye'de Siyasi Düşünce Cilt 2: Kemalizm, İletişim Yayınları, 6. Baskı, İstanbul, 2009.

Bora, Tanıl, Taşkın, Yüksel, "Sağ Kemalizm", Ahmet İnsel (Ed.), Modern Türkiye'de Siyasi Düşünce Cilt 2: Kemalizm, İletişim Yayınları, 6. Baskı, İstanbul, 2009, ss. 529-555.

Bulut Nihat, "Türkiye'de Temel Hak ve Özgürlüklerin Gelişimi Açısından 1909 Anayasa Değişikliklerinin Önemi", Erzincan Üniversitesi Hukuk Fakültesi Dergisi, 7, 2008, ss.1-15.

Bulut Sedef, "Üçüncü Dönem Demokrat Parti İktidarı (1957-1960): Siyasi Baskılar ve Tahkikat Komisyonu", Akademik Bakış, 2(4), 2009, ss. 125-145.

Cem, İsmail, Türkiye'de Geri Kalmışlığın Tarihi, Türkiye İş Bankası Yayınları, 2007, İstanbul.

Cumhuriyet Ansiklopedisi, 1. Cilt, YKY Yayınları, 2002, İstanbul.

Cumhuriyet Ansiklopedisi, 2. Cilt, YKY Yayınları, 2002, İstanbul.

Cumhuriyet Ansiklopedisi, 3. Cilt, YKY Yayınları, 2002, İstanbul.

Cumhuriyet Ansiklopedisi, 4. Cilt, YKY Yayınları, 2002, İstanbul.

Çakmak Diren, "Toplumsal Uzlaşma Belgesi 1936 Tarihli İş Kanunu", Çankaya Üniversitesi Sosyal Bilimler Dergisi, 1, 2007, ss. 127-169.

Çelik Aziz, "Vesayetten Siyasete Türkiye'de Sendikacılık", İstanbul: İletişim Yayınları, 2010.

Durhan İbrahim, "Tanzimat Dönemini Hazırlayan Temel Etkenler Üzerine Bir İnceleme", AÜEHFD, 5(1-4), 2001, ss. 65-89.

Ekmekçioğlu Hüseyin, "4857 Sayılı İş Kanununun Genel Değerlendirmesi", TBB Dergisi, 48, 2003, ss. 73-77.

Eren Hayrettin, "Kamu Görevlileri Sendikaları Kanunun Öngördüğü Memur Sendikacılığı", AÜEHFD, 6(1-4), 2002, ss. 105-132.

Fındıkoğlu, Ziyaeddin Fahri, İçtimai Hayat, Tanzimat, Maarif Matbaası, İstanbul, 1940.

Gerek H. Nüvit, "5754 Sayılı Sosyal Sigortalar ve Genel Sağlık Sigortası Kanunu (5510) İle Bazı Kanun Hükmünde Kararnamelerde Değişiklik Yapılmasına Dair Kanun İle Getirilen Yenilikler", TÜHİS İş Hukuku ve İktisat Dergisi, 21(5-6), 2008, ss. 1-17.

Gözler Kemal, Türk Anayasa Hukuku Dersleri, Bursa: Ekin Kitabevi, 4. Baskı, 2007.

Güler Nuran, Tel Hatice, Tuncay Fatma Özkan, "Kadının Aile İçinde Yaşanan Şiddete Bakışı", C.Ü. Tıp Fakültesi Dergisi, 27 (2), 2005, ss. 51 – 56.

İnsel, Ahmet, "Demokrasinin Sancılı Yılları", Cumhuriyet Ansiklopedisi, 3. Cilt, YKY Yayınları, İstanbul, 2002.

Karal Enver Ziya, Osmanlı Tarihi, Ankara: Türk Tarih Kurumu Basımevi, 7. Baskı, 1995.

Karaosmanoğlu, Yakup, Kadri, Yaban, İletişim Yayınları, İstanbul, 2018.

Kaya, Muharrem, "Seçme Metinler", Tanıl Bora, Murat Gültekingil (Ed.) Modern Türkiye'de Siyasi Düşünce Cilt 1: Cumhuriyet'e Devreden Siyasi Düşünce Mirası, Tanzimat ve Meşrutiyet'in Birikimi, İletişim Yayınları, 9. Baskı, İstanbul, 2011.

Kılınç, Ayşe, "İş Mahkemeleri ve İş Mahkemelerinde Yargılamanın Özellikleri", TBB Dergisi, 86, 2009, ss. 383-404.

Kocabaş Süleyman, 29 Mayıs 1876 Darbesinin İç Yüzü-Sultan Abdülaziz Nasıl Devrildi?, Bayrak Yayımcılık, 1. Baskı, İstanbul. 2011.

Kongar, Emre, 21. Yüzyılda Türkiye, Remzi Kitabevi, 2000, İstanbul.

Koray, Meryem, Sosyal Politika, Ezgi Kitabevi, 2000, Bursa.

Kurt Resul, 5510 Sayılı Sosyal Sigortalar ve Genel Sağlık Sigortası Kanunu İle Diğer Bazı Kanunlarda Değişiklik Yapan 5754 Sayılı Kanun, İSMMMO, 2008, http://archive.ismmmo.org.tr/docs/yayinlar/kitaplar/5754/5754sayilikanun.pdf (erişim tarihi 17.12.2017).

Kushner David, Türk Milliyetçiliğinin Doğuşu, İstanbul: Kesit Yayınları, 2. Baskı, 2009.

Mahiroğulları Adnan, "Gelişim Süreci ve Yasal Çerçevesiyle Türkiye de Memur Sendikacılığı", İstanbul Üniversitesi İktisat Fakültesi Mecmuası, 55(1), 2006, ss.143-189.

Makal Ahmet, Osmanlı İmparatorluğu'nda Çalışma İlişkileri: 1850-1920, İmge Kitabevi, Ankara, 1997.

Makal Ahmet, Türkiye'de Çok Partili Dönemde Çalışma İlişkileri: 1946-1963, İmge Kitabevi, Ankara, 2002.

Makal, Ahmet, Türkiye'de Tek Partili Dönemde Çalışma İlişkileri: 1920-1946, İmge Kitabevi, Ankara, 1999.

Oğuz Ahmet, Birinci Meşrutiyet, Kanun-i Esasi ve Meclis-i Mebusan, Ankara: Grafiker Yayınları, 1. Baskı, 2010.

Ortaylı İlber, İmparatorluğun En Uzun Yüzyılı, İstanbul: Timaş Yayınları, 2010.

Önder, Emre, Karakuş, Hatice, "Atatürk ve Hukuk Devrimleri", Hukuk Gündemi Dergisi, Atatürk Özel Sayısı, 1, 2013, s.42-45.

Özdemir Yavuz, Çiydem Erol, Aktaş, "Tanzimat Fermanı'nın Arka Planı", Kastamonu Eğitim Dergisi, 22(1), 2014, ss. 321-338.

Özer Sevilay, Demokrat Parti'nin Köy ve Köylü Politikaları, Berikan Yayınevi, Ankara, 2013.

Özerkmen Necmettin, "Geçmişten Günümüze Türkiye'de Anayasa ve Yasalarda Sendikal Hakların Düzenlemesi ve Getirilen Kısıtlamalar", Ankara Üniversitesi Dil ve Tarih Coğrafya Fakültesi Dergisi, 43(1), 2003, ss. 239-257.

Pamir Aybars, "Osmanlı Egemenlik Anlayışında Sened-i İttifak'ın Yeri", Ankara Üniversitesi Hukuk Fakültesi Dergisi, 53 (2), 2004, ss.61-82.

Sayan Ö. İpek, "Örgütlenme", Ankara Üniversitesi SBF, 2008, 80.251.40.59/politics.ankara.edu.tr/bguler/pp/orgutlenme.ppt (erişim tarihi 16.06.2017).

Shaw, Standford S. ve Show, Ezel K., Osmanlı İmparatorluğu ve Modern Türkiye, 1. Cilt, e Yayınları, 1976, İstanbul.

Shaw, Standford S. ve Show, Ezel K., Osmanlı İmparatorluğu ve Modern Türkiye, 2. Cilt, e Yayınları, 1976, İstanbul.

Şişman Adnan, Tanzimat Döneminde Fransa'ya Gönderilen Osmanlı Öğrencileri, Türk Tarih Kurumu, 2004.

T.C. Milli Birlik Komitesi (1960), Yassıada Broşürü, T.C. Milli Birlik Komitesi İrtibat Bürosu, İstanbul.

Talas Cahit, Türkiye'nin Açıklamalı Sosyal Politika Tarihi, Bilgi Yayınevi, Ankara, 1992.

Tanilli, Server, Anayasalar ve Siyasal Belgeler, Sulhi Garan Matbaası, İstanbul, 1976.

Tanör, Bülent, Yüzbaşıoğlu, Necmi, 1982 Anayasası'na Göre Türk Anayasa Hukuku, YKY Yayınları, İstanbul, 2001.

Taşkın, Yüksel, "12 Eylül Atatürkçülüğü ya da Bir Kemalist Restorasyon Teşebbüsü Olarak 12 Eylül", Ahmet İnsel (Ed.), Modern Türkiye'de Siyasi Düşünce Cilt 2: Kemalizm, İletişim Yayınları, 6. Baskı, İstanbul, 2009, ss. 570-584.

Tokol, Aysel ve Alper Yusuf, Sosyal Politika, Dora Basım Yayın, 2014, Bursa.

Tuna Işıl, "Demokrat Parti Yönetiminde Çalışma Hayatına Yönelik Düzenlemeler", Akademik Sosyal Araştırmalar Dergisi, 3(13), 2015, ss. 473-491.

Uğur Suat, Türkiye'de İşsizlik Sigortasının Gelişimi, Yönetim Bilimleri Dergisi 9(2) 2011, ss. 95-114.

Uzun Hakan, "Türk Demokrasi Tarihinde I. Meşrutiyet Dönemi", Gazi Üniversitesi Kırşehir Eğitim Fakültesi, 6 (2), 2005, ss. 145-162.

Yaresimos, Stefanos: Azgelişmişlik Sürecinde Türkiye: Bizans'tan 1971'e, Gözlem Yayınları, 1980, İstanbul.

Yücedağ İbrahim ve Çetin Adnan, "Politik Aktör Olarak 1960'lar Türkiye Gençliği ve Toplumsal Profili", e-Şarkiyat İlmi Araştırmalar Dergisi, 13, 2015.

20 Yıllık İktidarın Bir Muhasebesi:

AK PARTİ VE MİLLİYETÇİLİK

Abdullah TURAN

EĞİTİM
yayınevi

20 YILLIK İKTİDARIN BİR MUHASEBESİ:
AK PARTİ VE MİLLİYETÇİLİK

Abdullah Turan

Genel Yayın Yönetmeni: Yusuf Ziya Aydoğan (yza@egitimyayinevi.com)
Genel Yayın Koordinatörü: Yusuf Yavuz (yusufyavuz@egitimyayinevi.com)
Sayfa Tasarımı: Eğitim Yayınevi Grafik Birimi
Kapak Tasarımı: Eğitim Yayınevi Grafik Birimi

T.C. Kültür ve Turizm Bakanlığı
Yayıncı Sertifika No: 47830

ISBN: 978-625-8223-37-8
1. Baskı, Ekim 2022

Baskı Cilt
Bulut Dijital Matbaa Sanayi Ticaret Limited Şirketi
Musalla Bağları Mah. İnciköy Sok. 1/A Selçuklu / KONYA
Matbaa Sertifika No: 48120

Kütüphane Kimlik Kartı
20 YILLIK İKTİDARIN BİR MUHASEBESİ:
AK PARTİ VE MİLLİYETÇİLİK
Abdullah Turan
560 s., 165x240 mm
Kaynakça var, dizin yok.
ISBN: 978-625-8223-37-8

Copyright © Bu kitabın Türkiye'deki her türlü yayın hakkı Eğitim Yayınevi'ne aittir. Bütün hakları saklıdır. Kitabın tamamı veya bir kısmı 5846 sayılı yasanın hükümlerine göre kitabı yayımlayan firmanın ve yazarlarının önceden izni olmadan elektronik/mekanik yolla, fotokopi yoluyla ya da herhangi bir kayıt sistemi ile çoğaltılamaz, yayımlanamaz.

EĞİTİM
yayınevi

Yayınevi Türkiye Ofis: İstanbul: Eğitim Yayınevi Tic. Ltd. Şti., Atakent mah. Yasemen sok. No: 4/B, Ümraniye, İstanbul, Türkiye

Konya: Eğitim Yayınevi Tic. Ltd. Şti., Şükran mah. Rampalı No: 107, Meram, Konya, Türkiye
+90 332 351 92 85, +90 533 151 50 42
bilgi@egitimyayinevi.com

Yayınevi Amerika Ofis: New York: Egitim Publishing Group, Inc.
P.O. Box 768/Armonk, New York, 10504-0768, United States of America
americaoffice@egitimyayinevi.com

Lojistik ve Sevkiyat Merkezi: Kitapmatik Lojistik ve Sevkiyat Merkezi, Fevzi Çakmak Mah. 10721 Sok. B Blok, No: 16/B, Safakent, Karatay, Konya, Türkiye
sevkiyat@egitimyayinevi.com

Kitabevi Şubesi: Eğitim Kitabevi, Şükran mah. Rampalı 121, Meram, Konya, Türkiye
+90 332 499 90 00
bilgi@egitimkitabevi.com

İnternet Satış: www.kitapmatik.com.tr
+90 537 512 43 00
bilgi@kitapmatik.com.tr

kitapmatik
internetteki kitapçınız
kitapmatik.com.tr

KAYNAKÇA

AB olmazsa, Ankara kriteri der geçeriz, (2005, 3 Eylül). *CNN Türk*, 15 Temmuz 2020 tarihinde https://www.cnnturk.com/2005/dunya/09/03/ab.olmazsa.ankara.kriteri.der.geceriz/122622.0/index.html sayfasından erişilmiştir.

Abbasigil, S. Ö. (2016). Son Dönemde Gelişen Türk-Rus İlişkilerinin Enerji Perspektifinden Analizi, *Barış Araştırmaları ve Çatışma Çözümleri Dergisi*, *4* (2), 50-83.

ABD'nin PKK'ya tıbbi yardım yapmasına AK Parti'den ilk tepki, (2020, 2 Mayıs). *Haber61*, 07 Temmuz 2020 tarihinde https://www.haber61.net/gundem/abd-nin-pkk-ya-tibbi-yardim-yapmasina-ak-parti-den-h393118.html sayfasından erişilmiştir.

Acar, H. (2018a). Muhafazakar Milliyetçilik Anlayışı, H. Acar (Ed.), *Milliyetçilik Tipolojileri* içinde, (ss.203-222). 1.Baskı, Ankara: Nobel Yayınları.

Acar, H. (2018b). Atatürk'ün Millet Anlayışı ve Atatürk Milliyetçiliği, H. Acar (Ed.), *Milliyetçilik Tipolojileri* içinde, (ss.133-150). 1.Baskı, Ankara: Nobel Yayınları.

Acar, H. (2018c). Türkiye'de Milliyetçiliğin İslami bir Tasavvuru Olarak Ülkücü Hareket: Tanrı Dağı Kadar Türk, Hira Dağı Kadar Müslüman, H. Acar (Ed.), *Milliyetçilik Tipolojileri* içinde, (ss.297-314). 1.Baskı, Ankara: Nobel Yayınları.

Acar, H. (2018d). *Türkiye'de Milliyetçi Hareket Düşüncesinin Gençlik Teşkilatlarına Etkisi: Ülkü Ocakları Örneği*, Yayınlanmamış Doktora Tezi, Uludağ Üniversitesi Sosyal Bilimler Enstitüsü, Bursa.

Açıköz, E. S. (2013). Adalet Partisi-Doğru Yol Partisi, (M. Kabasakal, Der.), *Türkiye'de Siyasi Partiler* içinde, (ss.48-72). İstanbul: Es Yayınları.

Adalet Partisi Seçim Beyannamesi (1977). *Kervan Yürüyecektir*, TBMM Kütüphanesi.

"Afedersiniz Ermeniler" oylarını kime verecek, (2014, 8 Ağustos). *Oda TV*, 31 Mayıs 2021 tarihinde https://odatv4.com/afedersiniz-ermeniler-oylarini-kime-verecek-0808141200.html sayfasından erişilmiştir.

Ahmad, F. (2006). *Bir Kimlik Peşinde Türkiye*, (S. C. Karadeli, Çev.), İstanbul Bilgi Üniversitesi Yayınları, 1.Baskı, İstanbul.

Ahmad, F. (2016). İttihat ve Terakki 1908-1914, (N. Yavuz, Çev.), 10.Baskı, İstanbul: Kaynak Yayınları.

Ahmetbeyoğlu, A. (2011, Temmuz). Orta Asya Satrancında Doğu Türkistan'ın Önemi, *Türk Yurdu Dergisi*, (287), 22 Ağustos 2020 tarihinde https://www.turkyurdu.com.tr/yazar-yazi.php?id=1558 sayfasından erişilmiştir.

AK Bülten, (2017, 28 Ağustos-04 Eylül). AK Parti İstanbul İl Siyasi ve Hukuki İşler Başkanlığı Teşkilat İçi Haftalık Bülteni, (412).

AK Bülten, (2018, 05-12 Kasım). AK Parti İstanbul İl Siyasi ve Hukuki İşler Başkanlığı Teşkilat İçi Haftalık Bülteni, (474).

AK Parti Cumhurbaşkanlığı Seçimleri ve Genel Seçimler Seçim Beyannamesi (2018). Güçlü Meclis Güçlü Hükümet Güçlü Türkiye (Yaparsa Yine AK Parti Yapar).

AK Parti Kalkınma ve Demokratikleşme Programı, (2002, 11 Şubat). TBMM Kütüphanesi.

AK Parti-Parti Programı (2019). 05 Mayıs 2019 tarihinde https://www.akparti.org.tr/parti/parti-programi/ sayfasından erişilmiştir.

AK Parti Seçim Beyannamesi (2002). Herşey Türkiye İçin 2002 Seçim Beyannamesi

AK Parti Seçim Beyannamesi (2007, Haziran) Güven ve İstikrar İçinde Durmak Yok Yola Devam, Nice AK Yıllara.

AK Parti Seçim Beyannamesi (2011, 12 Haziran) Genel Seçimleri Seçim Beyannamesi, Türkiye Hazır Hedef 2023

AK Parti Seçim Beyannamesi (2015, 7 Haziran) Genel Seçimleri Seçim Beyannamesi, Yeni Türkiye Yolunda Daima Adalet Daima Kalkınma

AK Parti Seçim Beyannamesi (2015, 1 Kasım) Genel Seçimleri Seçim Beyannamesi, Huzur ve İstikrarla Türkiye'nin Yol Haritası

AK Parti Tüzük (2019, Ocak).

AK Parti'den "Demokratik Açılım" kitapçığı, (2010, 22 Ocak). *Hürriyet*, 25 Mayıs 2020 tarihinde https://www.hurriyet.com.tr/gundem/ak-partiden-demokratik-acilim-kitapcigi-13557237 sayfasından erişilmiştir.

AK Parti'li Eseyan: "Azınlıklar Görmedikleri İlgiyi Bu Hükümetten Gördü" , (2015, 24 Nisan). *Milliyet*, 09 Temmuz 2020 tarihinde https://www.milliyet.com.tr/yerel-haberler/istanbul/ak-parti-li-eseyan-azinliklar-gormedikleri-ilgiyi-bu-hukumetten-gordu-10747001 sayfasından erişilmiştir.

AK Parti'nin 19 yıllık özelleştirme karnesi ortaya çıktı, (2021, 12 Temmuz), *Haber 3*, 4 Aralık 2021 tarihinde https://www.haber3.com/ekonomi/ak-partinin-19-yillik-ozellestirme-karnesi-ortaya-cikti-haberi-6024824 sayfasından erişilmiştir.

AK Parti 2023 Siyasi Vizyonu: Siyaset, Toplum, Dünya, (2012, 30 Eylül). (Büyük Millet Büyük Güç Hedef 2023).

Akagün Yılmaz, D. (2013, Ekim - Kasım - Aralık). CHP Uşak Milletvekili ile Söyleşi (M. Yalçınkaya, Röportaj), *Eğitimin Sesi Dergisi* içinde, (45), 14-19, Ankara.

Akcebe, Ö. E. (2017, 13 Ekim). Montaj Sanayi ile Nereye Kadar?, Baran Dergisi, 23 Ocak 2022 tarihinde https://www.barandergisi.net/iktisat/montaj-sanayi-ile-nereye-kadar-h3570.html sayfasından erişilmiştir.

Akça, G. (2005). Postmodernite ve Ulus Devlet, *Afyon Kocatepe Üniversitesi Sosyal Bilimler Dergisi 7* (2), 232-257.

Akçura, Y. (1976). Üç Tarz-ı Siyaset, *VII* (73), Ankara: Türk Tarih Kurumu Yayınları.

Akçura, Y. (1978). *Türkçülük-Türkçülüğün Tarihi Gelişimi*, 1. Baskı, İstanbul: Türk Kültür Yayını.

Akdoğan, Y. (2003). *Muhafazakar Demokrasi*, AK Parti, Ankara.

Akdoğan, Y. (2004). *AK Parti ve Muhafazakar Demokrasi*, 2. Baskı, İstanbul: Alfa Yayınları.

Akdoğan, Y. (2010). Muhafazakar-Demokrat Siyasal Kimliğin Önemi ve Siyasal İslamcılıktan Farkı, H. Yavuz, (Ed.), *2002-2004-AK Parti, Toplumsal Değişimin Yeni Aktörleri* içinde, (ss.59-95). 1. Baskı, İstanbul: Kitap Yayınevi.

Akdoğan, Y. (2017). *Siyasi Liderlik ve Erdoğan*, İstanbul: Turkuaz Kitap.

Akgül, A. (2018). *Dünyanın Değişimi ve Erbakan Devrimi*, 15.Baskı, İstanbul: Buğra Yayınları.

Akgül, M. (2004). Türkiye'de Siyasal-Toplumsal Merkezin Değişim Süreci ve Muhafazakârlık, *Marife*, Yıl: 4, Güz, (2), 109-127.

Akgün, B. & Çalış, Ş. H. (2008). Tanır Dağı Kadar Türk, Hira Dağı Kadar Müslüman Türk Milliyetçiliğinin Tarihinde İslamcı Doz, T. Bora & M. Gültekingil (Ed.), *Modern Türkiye'de Siyasi Düşünce Cilt 4: Milliyetçilik* içinde, (ss.584-600). 3. Baskı, İstanbul: İletişim Yayınları.

Akgün, M. & Gündoğar, S. S. (2013). Ortadoğu'da Türkiye Algısı 2013, TESEV Dış Politika Programı, İstanbul: TESEV Yayınları.

Akıncı, A. (2014a). Milliyetçilik Kuramları, *C.Ü. İktisadi ve İdari Bilimler Dergisi*, *15* (1), 131-150.

Akıncı, A. (2019). Milliyetçiliğin Kökenleri: Etnisite/Ulus (Millet) İlişkisi, İnsan&İnsan, Yıl 6, (21), 413-430.

Akıncı, M. (2011). Türk Muhafazakarlığı ve Milliyetçilik, *Gelecek Bir Tasarımdır 2023*, (121), 42-46.

Akıncı, M. (2012). *Türk Muhafazakarlığı-Çok Partili Siyasal Hayatta 12 Eylül'e-*, İstanbul: Ötüken Yayınları.

Akıncı, M. (2013). Yakın Dönem Türk Milliyetçiliği Üzerine Bazı Gözlemler, İttifaklar, İhtilaflar, *Demokrasi Platformu*, (34/2), 27-44.

Akıncı, M. (2014b). Turkishness as the Homophonic Concept of Turkish Nationalism, *European Journal of Social Sciences*, *41* (4), 571-580.

Akıncı, M (2018). Milliyetçiliğin Lafz-ı Müşterek Kavramı: Türklük, *Sungur Türk Fikir Mecmuası*, Ocak-Şubat, (3), 3-9.

Akman, A. (2008). Etnik-Sivil Kurmsal İkileminin Ötesinde: Modernist Milliyetçilik, Milliyetçilik Kuramında Etnik/Sivil Milliyetçilik Karşıtlığı, T. Bora & M. Gültekingil (Ed.), *Modern Türkiye'de Siyasi Düşünce Cilt 4: Milliyetçilik* içinde, (ss.81-90). 3. Baskı, İstanbul: İletişim Yayınları.

AKP döneminde dış borçta Cumhuriyet rekoru!, (2019, 29 Haziran). *Yeniçağ*, 30 Haziran 2020 tarihinde https://www.yenicaggazetesi.com.tr/akp-doneminde-dis-borcta-cumhuriyet-rekoru-240028h.htm sayfasından erişilmiştir.

AKP ve CHP milli değerleri sömürüyor, (2012, 28 Ekim). *Ege Postası*, 20 Haziran 2020 tarihinde http://www.egepostasi.com/haber/-akp-ve-chp-milli-degerleri-somuruyor-/3050 sayfasından erişilmiştir.

AKP övünürken: ATAK helikopteri ne kadar yerli? (2018, 13 Temmuz). *ABC Gazetesi*, 23 Ocak 2022 tarihinde https://abcgazetesi.com/akp-ovunurken-atak-helikopteri-ne-kadar-yerli-294323 sayfasından erişilmiştir.

AKP'nin AB sevdası bitmiyor: 'Avrupa Birliği Eşgüdüm Kurulu' kuruldu, (2019, 17 Ekim). *Milli Gazete*, 14 Temmuz 2020 tarihinde https://www.milligazete.com.tr/haber/3208777/akpnin-ab-sevdasi-bitmiyor-avrupa-birligi-esgudum-kurulu-kuruldu sayfasından erişilmiştir.

AKP'nin asker göndermek istediği Libya nasıl bir ülke?, (2020, 2 Ocak). *Bir Gün*, 31 Temmuz 2020 tarihinde https://www.birgun.net/haber/akp-nin-asker-gondermek-istedigi-libya-nasil-bir-ulke-282420 sayfasından erişilmiştir.

Akpınar, S. (2018, 25 Ekim). Tartışılan "Öğrenci Andı", Çorum Haber, 31 Mayıs 2020 tarihinde http://www.corumhaber.net/tartisilan-ogrenci-andi-makale,8380.html sayfasından erişilmiştir.

Aksakal, H. (2009, Aralık). 'Güler Yüzlü' Bir Sosyalist, İlkeli Bir Siyasetçi: Mehmet Ali Aybar'ın Türk Siyasal Yaşamındaki Yeri ve Önemi, *SDÜ Fen Edebiyat Fakültesi Sosyal Bilimler Dergisi*, (20), 79-102.

Akşin, S. (2002). *Ana Çizgileriyle Türkiye'nin Yakın Tarihi 1789-1980 Cilt 1*, Ankara: İmaj Yayınevi.

Akşin S. (2007). *Kısa Türkiye Tarihi*, İstanbul: Türkiye İş Bankası Kültür Yayınları.

Akşin, S. (2008). Siyasal Tarih (1908-1923). (S. Akşin, Yay. Yön.), *Türkiye Tarihi 4.Cilt- Çağdaş Türkiye 1908-1980* içinde, (ss.27-124).10. Baskı, İstanbul: Cem Yayınevi.

Akşin, S. (2014). *Jön Türkler ve İttihat ve Terakki*, 7.Baskı, Ankara: İmge Kitabevi.

Aktaş, M. (2017). AB Ülkelerinde İslamofobi ve Terörizm, *Ombudsman Akademik* , (7), 127-155.

Aktaşlı, U. (2009, Ocak). Muhafazakâr Düşünce ve Türk Muhafazakârlığı, *Haksöz*, 11 Mart 2019 tarihinde https://www.haksozhaber.net/okul/muhafazakar-dusunce-ve-turk-muhafazakarl_g_-5722yy.htm sayfasından erişilmiştir.

Aktay, Y. (2013). İslâmcı Siyasetin Yeni Halleri ve Söylemleri, İ.Kara & A.Öz, (Ed.), *Türkiye'de İslamcılık Düşüncesi ve Hareketi Sempozyum Tebliğleri içinde,* (ss.801-837), 1.Baskı, İstanbul: Zeytinburnu Belediyesi Kültür Yayınları.

Aktürk, Ş. (2018). AK Parti ve Türkiye'nin Sivil Haklar Hareketi: Dindar Muhafazakarlığa ve Etnik Kimliklere Yönelik Siyasi Tecridin Kaldırılması, (N. Miş & A. Aslan, Der.), M. A. Memmi (Ed.), *AK Parti'nin 15 Yılı-Siyaset* içinde, (ss.297-314). 1.Baskı, İstanbul: SETA Kitapları.

Akyiğit, H. (2020). Liberal Milliyetçilik, T. Erdem (Ed.), *Milliyetçilik* içinde, Antalya: Otorite Yayınları.

Akyol, T. (2004). Konuşma, *Uluslararası Muhafazakarlık ve Demokrasi Sempozyumu:10-11 Ocak 2004* içinde, (ss.274-280). Ankara: AK Parti Kütüphanesi.

Alakel, M. (2011). İlk Dönem Cumhuriyet Türkiye'si Ulus İnşası Sürecinde Milliyetçilik ve Sivil-Etnik İkilemine Dair Teorik Tartışmalar, *Akademik Bakış*, Kış, *5* (9), 1-30.

Alemdar, A. (2020, 8 Mayıs). Uluslararası İlişkilerde 'Güç' ve 'Yumuşak Güç' Boyutu, *Defence Turk* , 06 Temmuz 2020 tarihinde https://www.defenceturk.net/uluslararasi-iliskilerde-guc-ve-yumusak-guc-boyutu sayfasından erişilmiştir.

Alış, A.(2010, 23 Aralık). Masal Dil Kürtçe, Büyük Ülke Türkiye, Yahut TRT 6, *Birikim Dergisi*, 16 Haziran 2020 tarihinde https://www.birikimdergisi.com/guncel/345/masal-dil-kurtce-buyuk-ulke-turkiye-yahut-trt-6 sayfasından erişilmiştir.

Aliju, D. (2018, 6 Haziran). TİKA'nın Balkanlar'daki çalışmalarına övgü, *Anadolu Ajansı*, 24 Kasım 2021 tarhinden https://www.aa.com.tr/tr/dunya/tikanin-balkanlardaki-calismalarina-ovgu/1167508 sayfasından erişilmiştir.

Alkan, M. Ö. (2017, 26 Ağustos). Malazgirt'in Asıl Keşfi 1960 Darbesi Sonrası Oldu, (H. Kalafat, Röportaj), Bianet Haber, 21 Haziran 2020 tarihinde https://m.bianet.org/bianet/toplum/189425-malazgirt-in-asil-kesfi-1960-darbesi-sonrasi-oldu sayfasından erişilmiştir.

Alkan, M. (2009). Azınlık Vakıfları (Tarihî Arkaplanı, Hukukî Yapısı ve İç Analizi), *Akademik Bakış*, Yaz, *2* (4), 93-111.

Alpay, Ş. (1998, 30 Temmuz). Liberal Milliyetçilik, *Milliyet*, 6 Temmuz 2021 tarihnde https://www.milliyet.com.tr/yazarlar/liberal-milliyetcilik-5350753 sayfasından erişilmiştir.

Alptekin, H.& Köse, T. (2018). AK Parti'nin Kürt Politikası, (N. Miş & A. Aslan, Der.), M. A. Memmi (Ed.), *AK Parti'nin 15 Yılı-Siyaset* içinde, (ss.315-338). 1.Baskı, İstanbul: SETA Kitapları.

Alyanak, Ç., Özkan, B., Çat, Z. M., Küçük, E. & Kara, K. (2019, 29 Eylül). Cumhurbaşkanı Erdoğan: Her alanda yerli ve milli imkanları en üst seviyeye çıkarmakta kararlıyız, *Anadolu Ajansı*, 05 Temmuz 2020 tarihinde https://www.aa.com.tr/tr/turkiye/cumhurbaskani-erdogan-her-alanda-yerli-ve-milli-imkanlari-en-ust-seviyeye-cikarmakta-kararliyiz/1597166 sayfasından erişilmiştir.

Althusser L. (2000). İdeoloji ve Devletin İdeolojik Aygıtları, (Y. Alp & M. Özışık, Çev.), 4. Baskı, İstanbul: İletişim Yayınları.

Altındağ, N. (2016). Türk Milliyetçiliğinin Siyasallaşması ve Batılılaşma Algısı, *AÇÜ Uluslararası Sosyal Bilimler Dergisi*, *2* (2), 43-64.

Altıparmak, K. & Karahanoğulları, O. (2004, Temmuz-Eylül). Pyrrhus Zaferi: Leyla Şahin/Türkiye, AİHM/Hukuk, Düzenleyici İşlem/Kanun, *Hukuk ve Adalet Dergisi*, Yıl 1, (3), 249-276.

Altunakar, S.Ş. (2016). AK Parti Dönemi Maliye Politikaları, S. Aslan & Y. Demirhan (Ed.), *Türk Siyasal Hayatında AK Parti Dönemi* içinde, (ss.179-199). 1.Baskı, Bursa: Ekin Basım Yayın Dağıtım.

Altuntaş N. (2002). *Türkiye'de Etnik Kimlik Farklılaşmasında Din-Mezhep Etkisi ve Siyasete Yansıması*, Yayınlanmamış Doktora Tezi, Hacettepe Üniversitesi Sosyal Bilimler Enstitüsü, Ankara.

Anderson, B. (1995). *Hayali Cemaatler, Milliyetçiliğin Kökenleri ve Yayılması*, (S. Dolanoğlu & S. Sökmen, Haz.) 2. Baskı, İstanbul: Metis Yayınları.

'Andımız okutulsun' diyenlerin oranı açıklandı: AKP tabanının Erdoğan'dan farklı düşündüğü ortaya çıktı (2021, 23 Mart). *Cumhuriyet*, 5 Mayıs 2021 tarihinde https://www.cumhuriyet.com.tr/haber/andimiz-okutulsun-diyenlerin-orani-aciklandi-akp-tabaninin-erdogandan-farkli-dusundugu-ortaya-cikti-1822490 sayfasından erişilmiştir.

Ankara'da kritik zirve! Erdoğan: Libya'yı kan ve gözyaşına boğanları tarih yargılayacaktır, (2020, 4 Haziran). *Sözcü*, 21 Temmuz 2020 tarihinde https://www.sozcu.com.tr/2020/gundem/ankarada-kritik-zirve-erdogan-libyayi-kan-ve-gozyasina-boganlari-tarih-yargilayacaktir-5855847/?gclid=EAIaIQobChMIlJCZjqre6gIVXoBQBh1GYgAiEAAYASAAEgIvPvD_BwE sayfasından erişilmiştir.

Arai, M. (2008). *Jön Türk Dönemi Türk Milliyetçiliği*, (T. Demirel, Çev.), 4. Baskı, İstanbul: İletişim Yayınları.

Arolat, O. (2014a, 21 Ocak). Dünyada özelleştirmenin dünü-bugünü-yarını, *Dünya.com*, 30 Haziran 2020 tarihinde https://www.dunya.com/kose-yazisi/dunyada-ozellestirmenin-dunu-bugunu-yarini/18910 sayfasından erişilmiştir.

Arolat, O. (2014b, 8 Ekim). Türkiye'nin 28 yıllık özelleştirme macerası ve yeni özelleştirmeler..., *Dünya.com*, 30 Haziran 2020 tarihinde https://www.dunya.com/kose-yazisi/turkiyenin-28-yillik-ozellestirme-macerasi-ve-yeni-ozellestirmeler/21549 sayfasından erişilmiştir.

Arslan, M. (2020). Bilimsel Araştırmada Veri Toplama, *Araştırma Yöntem ve Teknikleri I* içinde, (ss.149-174). Erzurum: Atatürk Üniversitesi Açıköğretim Fakültesi Yayını.

Artan döviz kuru dış borcu yüksek özel sektörü endişelendiriyor, (2018, 13 Ağustos) *Euronews*, 1 Temmuz 2020 tarihinde https://tr.euronews.com/2018/08/13/artan-doviz-kuru-dis-borcu-yuksek-ozel-sektoru-endiselendiriyor sayfasından erişilmiştir.

Aslan, A. (2018). Post-Kemalist Türkiye'de Siyaset, (N. Miş & A. Aslan, Der.), M. A. Memmi (Ed.), *AK Parti'nin 15 Yılı-Siyaset* içinde, (ss.13-46). 1.Baskı, İstanbul: SETA Kitapları.

Aslan, Ö. (2020, 17 Şubat). Türkiye'nin Asya Siyasetinin Dönüşümü ve Sınırları, *Perspektif*, 14 Ağustos 2020 tarihinde https://www.perspektif.online/turkiyenin-asya-siyasetinin-donusumu-ve-sinirlari/ sayfasından erişilmiştir.

Aslan, S. & Taylan, Ö. (2016). AK Parti Dönemi Din Devlet İlişkileri ve Laiklik, S. Aslan & Y. Demirhan (Ed.), *Türk Siyasal Hayatında AK Parti Dönemi* içinde, (ss.233-282). 1.Baskı, Bursa: Ekin Basım Yayın Dağıtım.

Aslanlı, A. (2020, 10 Ocak). Türkiye-Azerbaycan ekonomik ilişkileri stratejik boyutlar Kazanıyor, *Anadolu Ajansı*, 19 Ağustos 2020 tarihinde https://www.aa.com.tr/tr/analiz/turkiye-azerbaycan-ekonomik-iliskileri-stratejik-boyutlar-kazaniyor/1698615 sayfasından erişilmiştir.

Ataay, F. (2008), *Neoliberalizm ve Muhafazakar Demokrasi -2000'li Yıllarda Türkiye'de Siyasal Değişimin Dinamikleri-*, 1. Baskı, Ankara: De Ki Yayınları.

Atabay, M. (2008). Anadoluculuk, T. Bora & M. Gültekingil (Ed.), *Modern Türkiye'de Siyasi Düşünce Cilt 4: Milliyetçilik* içinde, (ss.515-532). 3. Baskı, İstanbul: İletişim Yayınları.

Atagenç, İ. Ö. (2018). Sol Milliyetçilik: Türkiye'de Milliyetçiliğe Soldan Bakmak: Yön Dergisi ve Milli Demokratik Evrim (MDD) Hareketi Örneği, H. Acar (Ed.), *Milliyetçilik Tipolojileri* içinde, (ss.57-86). 1.Baskı, Ankara: Nobel Yayınları.

Atagenç, İ. Ö. (2019). 'Ortanın Solu' Düşüncesinde Kemalizm, *TAD*, *38* (66), 479-499.

Atılgan, G. (2009). Sosyalist Milliyetçilik Söylemi (Türkiye, 1961-1968): Temeller, Ayrılıklar, *Ankara Üniversitesi SBF Dergisi*, *64* (3), 2-26.

Atılgan, G. (2014). İdeoloji, *Siyaset Bilimi -Kavramlar-İdeolojiler-Disiplinler Arası İlişkiler* İçinde, (ss.285-298). 4.Baskı, İstanbul: Yordam Kitap.

Atsız, N. (19xx). *Turancılık, Millî Değerler ve Gençlik (Makaleler-1*), İstanbul: Ötüken Yayınları, 5 Ocak 2020 tarihinde https://www.otuken.com.tr/u/otuken/docs/Turancilik_MilliDegerler_Genclik.pdf sayfasından erişilmiştir.

Avşar, G. (2020, 25 Nisan). AK Parti'nin "24 Nisan 1915" serüveni, *Serbestiyet*, 9 Temmuz 2020 tarihinde https://serbestiyet.com/uncategorized/ak-partinin-24-nisan-1915-seruveni-322/ sayfasından erişilmiştir.

Ay, H. (2019b, 14 Ocak). Hepsine inat bu ülke, bu millet dimdik ayakta, *Sabah*, 5 Temmuz 2020 tarihinde https://www.sabah.com.tr/gundem/2019/01/14/hepsine-inat-bu-ulke-bu-millet-dimdik-ayakta sayfasından erişilmiştir.

Ayasofya: Danıştay karar verdi, 24 Temmuz'da cami olarak ibadete açılıyor (2020, 10 Temmuz). *BBC NEWS*, 11 Aralık 2021 tarihinde https://www.bbc.com/turkce/haberler-turkiye-53349470 sayfasından erişilmiştir.

Ayata, A. (2010, Ekim- Kasım- Aralık). Ortadoğu Perspektifinden Türkiye-ABD İlişkilerinin Yeni Boyutu, *Akademik Bakış Dergisi*, (22), 1-16.

Ayberk, İ., Akşit, S. & Dayıoğlu, A. (2019). Bir De Facto Devlet Olarak Kuzey Kıbrıs'ta Sivil Toplum: Toplumsal Tepki, Kıbrıs Türk Sendikaları ve Türkiye'yle İlişkiler, *Uluslararası İlişkiler*, *16* (64), 127-144.

Aydemir, M. (2020, 26 Haziran). Mayınlar, toplu mezarlar, infazlar: Libya'da Hafter'in çekildiği bölgelerdeki ihlalleri, *Anadolu Ajansı*, 21 Temmuz 2020 tarihinde https://www.aa.com.tr/tr/dunya/mayinlar-toplu-mezarlar-infazlar-libyada-hafterin-cekildigi-bolgelerdeki-ihlalleri/1890717 sayfasından erişilmiştir.

Aydemir, Ş. S. (1986). *Enver Paşa Makedonya'dan Ortaasya'ya 1908-1914* - Cilt 2 - 4.Baskı, İstanbul: Remzi Kitabevi

Aydın, M. (2009, Eylül). Azerbaycan, Türkiye-Ermenistan Anlaşmasının Neresinde?, *Türkiye Ekonomi Politikaları Araştırma Vakfı (TEPAV), TEPAV Politika Notu*, 19 Ağustos 2020 tarihinde https://www.tepav.org.tr/upload/files/1271313033r6785.Azerbaycan__Turkiye_Ermenistan_Anlasmasinin_Neresinde.pdf sayfasından erişilmiştir.

Aydın, Y. (2016, 15 Haziran). 'Montaj cehennemi yaratılıyor', *Birgün*, 23 Ocak 2022 tarihinde https://www.birgun.net/haber/montaj-cehennemi-yaratiliyor-116110 sayfasından erişilmiştir.

Aydın, S. (2017, 13 Şubat). 80 yılın birikimi 15 yılda satıldı, *Yeniçağ*, 30 Haziran 2020 tarihinde https://www.yenicaggazetesi.com.tr/80-yilin-birikimi-15-yilda-satildi-156925h.htm sayfasından erişilmiştir.

Aydın, R. (2018, Mart). Ulus, Uluslaşma ve Devlet: Bir Modern Kavram Olarak Ulus Devlet, *Marmara Üniversitesi Siyasal Bilimler Dergisi, 6* (1), 229-255.

Aygen, M. & Yaman, H. (2020). Kürt Siyasi Hareketine HDP Üzerinden Bir Bakış, *Uluslararası Sosyal ve Beşeri Bilimler Araştırma Dergisi*, *7* (49), 126-139.

Ayhan, D. (2016, 2 Ağustos). İşte son 5 yılın iptalleri, *Sözcü*, 20 Haziran 2020 tarihinde https://www.sozcu.com.tr/2016/gundem/iste-son-5-yilin-iptalleri-1337314/ sayfasından erişilmiştir.

Ayni, M. A. (2011). *Milliyetçilik- Tarihte ve Türklerde Din Millet ve Milliyetçilik*, Kurtuba Yayınevi, İstanbul.

Aytar, N. (2016, 3 Ocak). Türkiye-Rusya İlişkileri Kırım Tatarları Açısından Ne Anlam Taşıyor, *Kırım Haber Ajansı* (QHA), 25 Ağustos 2020 tarihinde http://old.qha.com.ua/tr/fikir-yazilari/turkiyerusya-iliskileri-kirim-tatarlari-acisindan-ne-anlam-tasiyor/141745/ sayfasından erişilmiştir.

Aytuğ, Y, (2008, 19 Kasım). Ergenekon Vadi'nin İzinde, *Sabah*, 9 Aralık 2021 tarihinde https://www.sabah.com.tr/yazarlar/gunaydin/aytug/2008/11/19/ergenekon_vadi_nin_izinde sayfasından erişilmiştir.

Ayvazoğlu, B. (2008). Tanrıdağ'dan Hira Dağı'na Uzun İnce Yollar, T. Bora & M. Gültekingil (Ed.), *Modern Türkiye'de Siyasi Düşünce Cilt 4: Milliyetçilik* içinde, (ss.541-578). 3. Baskı, İstanbul: İletişim Yayınları.

Avrupa'dan PKK ve FETÖ'ye 'ayrıcalıklı muamele' , (2016, 9 Kasım). *Anadolu Ajansı*, 24 Kasım 2021 tarihinde https://www.aa.com.tr/tr/dunya/avrupadan-pkk-ve-fetoye-ayricalikli-muamele/681951 sayfasından erişilmiştir.

Azerbaycan ile Türkiye Arasındaki İlişkiler, (2020). *Azerbaycan Kültür Temsilciliği*, 19 Ağustos 2020 tarihinde https://www.sendeazerbaycanigor.com/azerbaycan-turkiye-iliskileri sayfasından erişilmiştir.

Azınlık cemaat vakıfları: Hayal edemeyeceğimiz noktadayız, (2019, 25 Ağustos). *Haber Türk*, 9 Temmuz 2020 tarihinde https://www.haberturk.com/azinlik-vakiflari-2515178 sayfasından erişilmiştir.

Babacan, M. (2020, 7 Nisan). Teoriden Pratiğe Türkiye'nin Ortadoğu Politikası Kıyamet Coğrafyasında Denge, Süreklilik ve Değişim*, Uluslararası Politika Akademisi*, 21 Temmuz 2020 tarihinde http://politikaakademisi.org/2020/04/07/teoriden-pratige-turkiyenin-ortadogu-politikasi-kiyamet-cografyasinda-denge-sureklilik-ve-degisim/ sayfasından erişilmiştir.

Baday Yıldız, E. & Berber, M. (2011). İthalata Dayalı Büyüme: 1989–2007 Türkiye Örneği, *Atatürk Ü. İİBF Dergisi*, 10. Ekonometri ve İstatistik Sempozyumu Özel Sayısı, *25* (0), 165-179.

Bağcı H. & Sinkaya, B. (2006). Büyük Ortadoğu Projesi ve Türkiye: AK Parti'nin Perspektifi, *Akademik Orta Doğu*, *1* (1), 21-37.

Bakış Açısı Programı, [Video]. (2015, 3 Şubat). Prof. Dr. Hakan Kırımlı TRT Türk Haber Müdürü Nur Özkan Erbay'ın sorularını yanıtladığı, 26 Ağustos 2020 tarihinde https://www.youtube.com/watch?v=3QRprt_PUvk sayfasından erişilmiştir.

Balcı, A. (2012). Türkiye'nin Irak Politikası 2012: İki Irak Hikâyesi, *Türk Dış Politikası Yıllığı*, 118-135.

Balibar, E. (2013a). Önsöz, E. Balibar & I. Wallerstein (Ed.), (N.Ökten, Çev.), *Irk Ulus Sınıf Belirsiz Kimlikler* içinde, (ss.1-22). 3. Baskı, İstanbul: Metis Yayınları.

Balibar, E. (2013b). Irkçılık ve Milliyetçilik, E. Balibar & I. Wallerstein (Ed.), (N.Ökten, Çev.), *Irk Ulus Sınıf Belirsiz Kimlikler* içinde, (ss.50-87). 3. Baskı, İstanbul: Metis Yayınları.

Balibar, E. (2013c). Ulus Biçimi: Tarih ve İdeoloji, E. Balibar & I. Wallerstein (Ed.), (N.Ökten, Çev.), *Irk Ulus Sınıf Belirsiz Kimlikler* içinde, (ss.109-133). 3. Baskı, İstanbul: Metis Yayınları.

Baradat, L. P. (2012). *Siyasal İdeolojiler: Kökenleri ve Etkileri* (A. Aydın, Çev.), Birinci Baskı, Ankara: Siyasal Kitabevi.

Barbaroslar Akdeniz'in Kılıcı 14. Bölüm, [Video] (2021, 23 Aralık), 11 Ocak 2022 tarihinde https://www.youtube.com/watch?v=dDfwV8vgyQU sayfasından erişilmiştir.

Barbaroslar Akdeniz'in Kılıcı 18. Bölüm Önizleme, [Video] (2022, 1 Şubat). 17 Şubat 2022 tarihinde https://www.youtube.com/watch?v=T3P2IaE27MU sayfasından erişilmiştir.

Barış, İ. (2014, Temmuz-Aralık,). Muhafazakar Düşüncenin Temel Değerleri Çerçevesinde AK Parti, *Muhafazakar Düşünce*, Yıl:11, (41-42), 237-255.

Başbakan Erdoğan'ın Konuşmasının Tam Metni, (2012, 1 Eylül). *Hürriyet*, 25 Mayıs 2020 tarihinde https://www.hurriyet.com.tr/gundem/basbakan-erdoganin-konusmasinin-tam-metni-21357701 sayfasından erişilmiştir.

Başbakan Recep Tayyip Erdoğan Mardin Midyat Toplu Açılış, [Video]. (2013, 17 Şubat). 22 Aralık 2020 tarihinde https://www.youtube.com/watch?v=6IkTDtJ7Mn0 sayfasından erişilmiştir.

Başbakan'dan Avrupa'ya rest!, (2013, 3 Şubat). *Haber Türk*, 15 Temmuz 2020 tarihinde https://www.haberturk.com/gundem/haber/816889-basbakandan-avrupaya-rest sayfasından erişilmiştir.

Başbakan'ın Bitlis Konuşması, (2011, 18 Kasım). *En Son Haber*, 26 Mayıs 2020 tarihinde https://www.ensonhaber.com/politika/basbakanin-bitlis-konusmasi-2011-11-18 sayfasından erişilmiştir.

Başkan Erdoğan'dan tarihi duruş! Tam 10 yıl oldu "One Minute..." , (2019, 29 Ocak). *Sabah*, 07 Temmuz 2020 tarihinde https://www.sabah.com.tr/gundem/2019/01/29/baskan-erdoganin-tarihe-not-dusulen-cikisi-tam-10-yil-oldu-one-minute sayfasından erişilmiştir.

Başkan Erdoğan'ın Davos'taki 'one minute' çıkışının 10. Yılı!. [Video]. (2019, 29 Ocak). *A Haber*, 08 Temmuz 2020 tarihinde https://www.youtube.com/watch?v=zMvrRMaG93E sayfasından erişilmiştir.

Başörtüsü anketinin sonuçları, (2010, 25 Kasım). *Memleket*, 02 Haziran 2020 tarihinde https://www.memleket.com.tr/basortusu-anketinin-sonuclari-84243h.htm sayfasından erişilmiştir.

Baykal, Ö. & Çaha, Ö. (2017). Politik Aktör Olarak Necmettin Erbakan'ın Türk Siyasetindeki Yeri, *Akademik Hassasiyetler*, *4*(8), 1-18.

Bayrak Karslı, M. (2019). Nitel Araştırmalarda Veri Toplama Süreci, *Araştırma Yöntem ve Teknikleri II* içinde, (ss.151-175), Erzurum: Atatürk Üniversitesi Açıköğretim Fakültesi Yayını.

Bayraktar, Ö. (2015). Lider, Teşkilat, Doktrin'in İflası: Ülkücü Harekette 1980 Sonrası Dönüşüm, Bölünme ve İç Çatışma, *KMÜ Sosyal ve Ekonomik Araştırmalar Dergisi,* 17 (28), 35-40.

Bayraktar, Y. (2009, Temmuz-Aralık). İç Borçlanmanın Ekonomik ve Sosyal Etkileri: 1980 Sonrası Türkiye Deneyimi, *Erciyes Üniversitesi İktisadi ve İdari Bilimler Fakültesi Dergisi*, (34), 285-313.

Bayram, M. (2016). Ermenistan Dış Politikasında Reelpolitikle Psikopolitiğin Çatışması: Cumhurbaşkanlığı Dönemleri Bağlamında Bir Analiz, *Ahi Evran Üniversitesi Sosyal Bilimler Enstitüsü Dergisi (AEÜSBED)*, *2* (3), 69-77.

Bayramoğlu, A. (2015). Çözüm Süreci: Siyasetten Silaha, *Democratic Progress Institute*, 15 Eylül 2019 tarihinde https://www.democraticprogress.org/wp-content/uploads/2015/10/Ali-Bayramoglu-Assessment-TUR.pdf sayfasından erişilmiştir.

Bekar, N. (2018). Avrupa Birliği Ülkelerinde Yabancı Düşmanlığı ve Avrupa Güvenliğine Etkisi, *Bilge Strateji*, *10* (18), 111-142.

Bekaroğlu, E. A. (2015). Post-Laik Türkiye?: AK Parti İktidarları ve Güncellenen Laiklik Sözleşmesi, İnsan ve Toplum, 5(9), 103-122.

Belge, M. (2003, Ocak). Milliyetçilik ve Sol, *Birikim*, (165), 08 Ocak 2020 tarihinde https://www.birikimdergisi.com/birikim-yazi/2947/milliyetcilik-ve-sol#.Xl2HMFRKjIU sayfasından erişilmiştir.

Berghe, Pierre L. Van Den (1981), *The Ethnic Phenomenon*, USA: Greenwod Publishing Group.

Berkan, İ. (2017, 1 Aralık). AK Parti-MHP İttifakının Anlamı, *Kriter Dergisi*, Yıl 2, (19). 14 Ekim 2021 tarihinde https://kriterdergi.com/siyaset/ak-parti-mhp-ittifakinin-anlami sayfasından erişilmiştir.

Berktay, H. & Kandemir, P. (Der.). (2018). Tarih ve Hafıza 15 Temmuz Darbe Teşebbüsü Karşısında TRT World, *TRT World Research Centre*, İstanbul.

Beşirli, H. (2013, Ekim- Kasım- Aralık). Toplumsal Yapıya İlişkin Bazı Kavramların Değişen Politik Yüzü, *Eğitimin Sesi Dergisi* içinde, (45), 29-31, Ankara.

Bıçakcı, Y. (2013). CHP 1960-1980, (M. Kabasakal, Der.), *Türkiye'de Siyasi Partiler* içinde, (ss.26-47). İstanbul: Es Yayınları.

Billig, M. (2002). Banal Milliyetçilik, (Cem Şişkolar, Çev.), Gelenek Yayınlar, 1. Basım, İstanbul.

Bila, F. (2015, 22 Mart). 10 Maddenin Nesini Kabul Edeyim?, *Milliyet*, 27 Mayıs 2020 tarihinde https://www.milliyet.com.tr/yazarlar/fikret-bila/10-maddenin-nesini-kabul-edeyim-2032115 sayfasından erişilmiştir.

Bilen, S. S. (2020, 4 Temmuz). Türkiye Libya stratejisinin getirisini toplamaya hazırlanıyor, *Deutsche Welle*, 25 Ocak 2022 tarihinde https://www.dw.com/tr/t%C3%BCrkiye-libya-stratejisinin-getirisini-toplamaya-haz%C4%B1rlan%C4%B1yor/a-54040066 sayfasından erişilmiştir.

Bingöl, Y. & Akgün, Ş. (2005). Demokratlıktan Muhafazakar Demokratlığa: Demokrat Parti ile Adalet ve Kalkınma Partisinin Karşılaştırmalı Bir Analizi, *Kocaeli Üniversitesi Sosyal Bilimler Enstitüsü Dergisi*, *1* (9), 1-33.

Bir yerli ve milli olma meselesi: Atak Helikopteri, (2019, 2 Nisan). *Ekonomi Gerçekleri*, 23 Ocak 2022 tarihinde https://ekonomigercekleri.com/haberanaliz/bir-yerli-ve-milli-olma-meselesi-atak-helikopteri/ sayfasından erişilmiştir.

Biz Öcalan'ı Asardık, (2011, 10 Haziran). *Radikal*, 26 Mayıs 2020 tarihinde http://www.radikal.com.tr/politika/biz-ocalani-asardik-1052331/ sayfasından erişilmiştir.

Bize Müslüman Demokrat Demesinler, (2003, 16 Ağustos). *Sabah*, 23 Ocak 2020 tarihinde ars_v.sabah.com.tr/2003/08/16/g01.html sayfasından erişilmiştir.

Bora, T. (1995). *Milliyetçiliğin Kara Baharı*, 2. Baskı, İstanbul: Birikim Yayınları.

Bora, T. (1998, Temmuz, Ağustos). Sol ve Yerlilik Meselesi, *Birikim*, 111-112, 28 Eylül 2021 tarihinde https://birikimdergisi.com/dergiler/birikim/1/sayi-111-112-temmuz-agustos-1998/2306/sol-ve-yerlilik-meselesi/5233 sayfasından erişilmiştir.

Bora, T. (2003). *Türk Sağının Üç Hali: Milliyetçilik, Muhafazakarlık, İslamcılık*, 3. Baskı, İstanbul: Birikim Yayınları.

Bora, T. (2005). Turgut Özal, T. Bora & M. Gültekingil (Ed.), *Modern Türkiye'de Siyasi Düşünce Cilt 7: Liberalizm* İçinde, (ss.589-601). 1.Baskı, İstanbul: İletişim Yayınları.

Bora, T. (2006). Muhafazakar Yerlilik Söylemi, A. Çiğdem (Ed.), *Modern Türkiye'de Siyasi Düşünce Cilt 5: Muhafazakârlık* içinde, (ss.445-459). 3.Baskı, İstanbul: İletişim Yayınları.

Bora, T. (2008a). Sunuş, T. Bora & M. Gültekingil (Ed.), *Modern Türkiye'de Siyasi Düşünce Cilt 4: Milliyetçilik* içinde, (ss.15-22). 3. Baskı, İstanbul: İletişim Yayınları.

Bora, T. & Can, K. (2000). Devlet, Ocak, Dergah, 12 Eylül'den 1990'lara Ülkücü Hareket, 6.Baskı, İstanbul: İletişim Yayınları.

Boratav, K. (2010, Şubat). Konuşma, *Türkiye'de Özelleştirme Gerçeği Sempozyumu III* içinde, (ss.21-24). Türk Mühendis ve Mimar Odaları Birliği, Ankara, 26 Haziran 2020 tarihinde https://www.tmmob.org.tr/sites/default/files/8ed21db4f678f3b_ek.pdf sayfasından erişilmiştir.

Bordo Berelilerin eğittiği peşmerge IŞİD'i vuruyor, (2015, 28 Ağustos). *Sputniknews*, 28 Ağustos 2020 tarihinde https://tr.sputniknews.com/ortadogu/201508281017398239/ sayfasından erişilmiştir.

Bostan, Y. (2015, 8 Ağustos) 'Çekiliyoruz' Dediler 80 Bin Silah Depoladılar, *Sabah*, 29 Mayıs 2020 tarihinde https://www.sabah.com.tr/gundem/2015/08/08/cekiliyoruz-dediler-80-bin-silah-depoladilar sayfasından erişilmiştir.

Bozarslan, H. (2008). Kürd Milliyetçiliği ve Kürd Hareketleri (1898-2000), T. Bora & M. Gültekingil (Ed.), *Modern Türkiye'de Siyasi Düşünce Cilt 4: Milliyetçilik* içinde, (ss.841-870). 3. Baskı, İstanbul: İletişim Yayınları.

Bölükbaşı, M. (2012). Milli Görüş'ten Muhafazakar Demokrasiye: Türkiye'de 28 Şubat Süreci Sonrası İslami Elitlerin Dönüşümü, İnsan ve Toplum Bilimleri Araştırmaları Dergisi, *1*(2), 166-187.

Bölükbaşı, M. (2013). Bir "Gelenek İcadı" Olarak İstanbul'un Fethi, *Sosyoloji Dergisi*, (28), 67-88.

Bölükbaşı, Y. Z. (2016). *Dış Politika Yapım Sürecinde Milliyetçiliğin Rolü: AK Parti* Örneği, Yayınlanmamış Doktora Tezi, Sakarya Üniversitesi Sosyal Bilimler Enstitüsü, Sakarya.

Budak, E. (2019, Nisan). Haber Söyleminde Türkiye - Kuzey Irak İlişkileri: Kuzey Irak Referandum Süreci: Sabah ve Rudaw Gazetesi Örneği, *e-Şarkiyat İlmi Araştırmalar Dergisi*, *11* (1), 318-337.

Bulunç, A. Z. (2007). Kıbrıs Politikasının Annan Belgesi ile Başlayan Kırılma Noktaları, *Akademik Bakış*, *1*(1), 73-114.

Bulut, L. (2019, 17 Temmuz). 15 Temmuz ve diğer millî bayramlarımız!.. , *Günboyu Gazetesi*, 20 Haziran 2020 tarihinde https://www.gunboyugazetesi.com.tr/15-temmuz-ve-diger-milli-bayramlarimiz-2851yy.htm sayfasından erişilmiştir.

Bülbül, D. (2003). Devlet Borçlanmasının Sosyal ve Ekonomik Etkileri, *Ekonomik Yaklaşım*, *14*(46), 121-140.

Calhoun, C. (2012). *Milliyetçilik*, (B. Sütçüoğlu, Çev.), 3. Baskı, İstanbul: İstanbul Bilgi Üniversitesi Yayınları.

Can, K. (2008). Ülkücü Hareketin İdeolojisi, T. Bora & M. Gültekingil (Ed.), *Modern Türkiye'de Siyasi Düşünce Cilt 4: Milliyetçilik* içinde, (ss.663-685). 3. Baskı, İstanbul: İletişim Yayınları.

Can, T. (2012, 27 Mart). Bağımsızlıklarının 20. Yılında Türk Cumhuriyetleri Türkiye İlişkileri ve Türk Dünyası, Avrasya Ekonomik İlişkiler Derneği, *EkoAvrasya*, 19 Ağustos 2020 tarihinde https://ekoavrasya.net/duyuru.aspx?did=67&Pid=10&Lang=TR sayfasından erişilmiştir.

Can Saka, Y. & Altınöz, G. B. (2011, Kasım). Dünü Bugünü Yarınıyla Başörtüsü Meselesi, *Arge Analiz*, Arge Enstitü, Ankara.

Canlı, E. (2020, 30 Aralık). Türkiye'nin desteği 2020 yılında Libya'nın kaderini değiştirdi, *Anadolu Ajansı*, 25 Ocak 2022 tarihinde https://www.aa.com.tr/tr/dunya/turkiyenin-destegi-2020-yilinda-libyanin-kaderini-degistirdi/2093486 sayfasından erişilmiştir.

Carr, E. H. (1990). *Milliyetçilik ve Sonrası*, (O. Akın, Çev.), 1. Baskı, İstanbul: İletişim Yayınları.

Castells, M. (2006). *Enformasyon Çağı: Ekonomi, Toplum ve Kültür Cilt 2: Kimliğin Gücü*, (E. Kılıç, Çev.), 1. Baskı, İstanbul: İstanbul Bilgi Üniversitesi Yayınları.

Castells, M. (2008). *Enformasyon Çağı: Ekonomi, Toplum ve Kültür Cilt 1: Ağ Toplumunun Yükselişi*, (E. Kılıç, Çev.), 2. Baskı, İstanbul: İstanbul Bilgi Üniversitesi Yayınları.

Cereci, S. (2014). Türk Televizyon Dizilerinin Küresel Başarısı: Evrensel İnsan Yaklaşımı, *The Journal of Academic Social Science Studies*, (28), 1-12.

CHP dün rozet taktı, bugün yırttı..., (2010, 3 Mart). *CNN Türk*, 1 Haziran 2021 tarihinde https://www.cnnturk.com/2010/turkiye/03/03/chp.dun.rozet.takti.bugun.yirtti/566153.0/index.html sayfasından erişilmiştir.

Copeaux, E. (2000). *Türk Tarih Tezinden Türk İslam Sentezine*, (A. Berktay, Çev.), 2. Baskı, İstanbul: Tarih Vakfı Yurt Yayınları.

Copeaux, E. (2008). Türk Milliyetçiliği: Sözcükler, Tarih, İşaretler, T. Bora & M. Gültekingil (Ed.), *Modern Türkiye'de Siyasi Düşünce Cilt 4: Milliyetçilik* içinde, (ss.44-52). 3. Baskı, İstanbul: İletişim Yayınları.

Coşar, S. (2008). Milliyetçi Liberalizmden Liberal Milliyetçiliğe, T. Bora & M. Gültekingil (Ed.), *Modern Türkiye'de Siyasi Düşünce Cilt 4: Milliyetçilik* içinde, (ss.718-730). 3. Baskı, İstanbul: İletişim Yayınları.

Coşkun, R. (2010, Temmuz-Ağustos). Türkiye'de Siyasal İslam'ın Liberalleşmesi: "Nereye Gidiyorsun?", E. S. Yalçın & Z. Cafoğlu (Ed.), *Düşünce Dünyasında TÜRKİZ, Siyaset ve Kültür Dergisi*, Yıl: 1, (4), 43-54.

Coşkun, S. (2019). Neoliberal Gölgeler Altında Muhafazakâr Demokrasi, *YTÜ Atatürkçü Düşünce Topluluğu Kulübü*, (ss.1-4). 10 Mart 2019 tarihinde http://www.adtk.y_ld_z.edu.tr/makaleler/scoskun_mdemokras_.htm sayfasından erişilmiştir.

Cumhurbaşkanı Erdoğan'dan İzleme Heyeti Açıklaması, (2015, 20 Mart). *Hürriyet*, 08 Ocak 2020 tarihinde https://www.hurriyet.com.tr/gundem/cumhurbaskani-erdogandan-izleme-heyeti-aciklamasi-28504122 sayfasından erişilmiştir.

Cumhurbaşkanlığı Külliyesi'ne 108 metrekare Hereke halısı, (2019, 23 Kasım). *Haber Türk*, 19 Haziran 2020 tarihinde https://www.haberturk.com/cumhurbaskanligi-kulliyesi-ne-108-metrekare-hereke-halisi-2542763 sayfasından erişilmiştir.

Çağatay, N. (1996). Türklerin Tarihteki Yeri ve Milli Özellikleri, *Erdem*, *8*(23), 503-528.

Çağla, C. (2015). Yeni Başlayalar İçin Siyaset Bilimi, Bilge *Kültür Sanat*, Birinci Baskı, İstanbul.

Çağlıyan, Z. (2006). Muhafazakar Demokrasi mi Demokrasiyle Süslenmiş Muhafazakarlık mı?, *Muhafazakar Düşünce*, Yıl: 3, Yaz-Güz, (9-10), 75-77.

Çakır, R. (2003, 12 Ekim). AKP Kimliksizliğe Mahkum, *Vatan*, 17 Ocak 2020 tarihinde www.gazetevatan.com/akp-k_ml_ks_zl_ge-mahkum-15666-gundem/ sayfasından erişilmiştir.

Çakır, R. (2005). *Milli Görüş Hareketi, Modern Türkiye'de Siyasi Düşünce, İslamcılık*, T. Bora & M. Gültekingil (Ed.), *6*, 544-575, 2.Baskı, İstanbul: İletişim Yayınları.

Çakır, R. (2013). Milli Görüş Hareketi: Dün, Bugün, Yarın, İ. Kara & A. Öz, (Ed.), *Türkiye'de İslamcılık Düşüncesi ve Hareketi Sempozyum Tebliğleri* içinde, (ss.755-776). 1.Baskı, İstanbul: Zeytinburnu Belediyesi Kültür Yayınları.

Çakır, R. (2017, 9 Haziran). BOP (Büyük Ortadoğu Projesi) defteri kapanırken, *medyascope.tv*, 24 Temmuz 2020 tarihinde https://medyascope.tv/2017/06/09/bop-buyuk-ortadogu-projesi-defteri-kapanirken/ sayfasından erişilmiştir.

Çakır, V. & Bozkurt, Ö. (2014). Televizyon İzleme Alışkanlıkları, Motivasyonları ve TRT 6: Hakkari Örneği, *Global Media Journal*, *4* (8), 61-81.

Çakmak, H. (2007). *Türkiye Avrupa Birliği İlişkileri*, İkinci Baskı, Ankara: Platin Yayınları.

Çakmaklı, Ş. (2016, 17 Ekim). İşte tarih tarih AKP'nin milli bayram Yasakları, *Oda TV*, 19 Haziran 2020 de https://odatv4.com/iste-tarih-tarih-akpnin-milli-bayram-yasaklari-1710161200.html sayfasından erişilmiştir.

Çalen, M. K. (2013). Bir Kimlik Siyaseti Olarak Osmanlıcılık, *Türk Yurdu-Türk ve Türklük Dosyası* İçinde, *33* (308), 88-91.

Çalış Ş. H. & Metkin, K. (2017). Algı be Yanılgı: AB Normları, Türkiye'nin Üyeliği ve AK Parti'nin Rolü, *Marmara Avrupa Araştırmaları Dergisi*, *25*(2), 1-39.

Çalışkan, B. (2018, Ekim). Orta Asya Raporu: Dönüşüm Sürecinde Türk Cumhuriyetleri, Ü. Özkan (Ed.), İnsamer, İstanbul.

Çalışkan, B. (2020, 6 Ocak). Kırım Raporu: Jeopolitik Rekabette Düğüm Noktası, İHH İnsani ve Sosyal Araştırmalar Merkezi (İNSAMER), 25 Ağustos 2020 tarihinde https://insamer.com/tr/kirim-raporu-jeopolitik-rekabette-dugum-noktasi_2586.html sayfasından erişilmiştir.

Çalt, G. (2005). *Bölgeselleşme ve Avrupa Birliği'nin Bir Aracı Olarak Bölge Kalkınma Ajansları*, (ss.1-20). 18 Ağustos 2019 tarihinde http://www.zmo.org.tr/resimler/ekler/8df7b8e8d586a55_ek.pdf sayfasından erişilmiştir.

Çaman, E. (2013). Üçüncü On Yılında Türkiye'nin Orta Asya Bölgesel Politikası: Sübjektif Algılardan Gerçeklere, T.Demirtepe & G.Özkan (Ed.), *Uluslararası Sistemde Orta Asya: Dış Politika ve Güvenlik* içinde, (ss.175-223). 13 Ağustos 2020 tarihinde https://www.researchgate.net/publication/337766118_Ucuncu_on_yilinda_Turkiye'nin_Orta_Asya_Bolgesel_Politikasi_Subjektif_Algilardan_Gerceklere/link/5de8fca94585159aa4635d1f/download sayfasında erişilmiştir.

Çamlıbel, C. (2019, 13 Aralık). Beştepe'nin derin Uygur sessizliği, *Gazete Duvar*, 19 Ağustos 2020 tarihinde https://www.gazeteduvar.com.tr/yazarlar/2019/12/13/bestepenin-derin-uygur-sessizligi/ sayfasında erişilmiştir.

Çarkoğlu, A. (2018). AK Parti Seçmen Tabanının Değişimi (2002-2015), (N. Miş & A. Aslan, Der.). M. A. Memmi (Ed.), *AK Parti'nin 15 Yılı-Siyaset* içinde, (ss.115-126). 1.Baskı, İstanbul: SETA Kitapları.

Çaylak, A. (2014). Osmanlıdan Cumhuriyete Önemli Siyasal Akımlar ya da Türkiye'de Siyasetin Üç/İç Yüzü, A. Çaylak, M. Dikkaya, C.Göktepe & H.Kapu, (Ed.), *Osmanlı'dan* İkibinli Yıllara Türkiye'nin Politik Tarihi (İç ve Dış Politika) içinde, (ss.59-91). 5.Baskı, Ankara: Savaş Yayınevi.

Çaylak A., Dinç G. & Güngör, M. (2017). AK Parti Döneminde Türkiye'de Siyaset ve Muhafazakâr Siyasetin Serencamı: 2002'den Günümüze, A. Çaylak & S. A. Avcu, (Ed.), *Osmanlı'dan Günümüze Türkiye'nin Siyasal Hayatı* içinde, (ss.1-39). Ankara: Savaş Yayınları.

Çavdar, T. (2013a). *Neoliberalizmin* Türkiye Seyir Defteri, 1. Baskı, İstanbul: Yazılama Yayınları.

Çavdar, T. (2013b). *Türkiye'nin Demokrasi Tarihi*, 5.Baskı, Ankara: İmge Kitabevi.

Çavuş, T. (2012, Aralık). Dış Politikada Yumuşak Güç Kavramı ve Türkiye'nin Yumuşak Güç Kullanımı, *Kahramanmaraş Sütçü İmam Üniversitesi İktisadi ve İdari Bilimler Dergisi, 2*(2), 23-36.

Çavuşoğlu, H. (2009). Türk Siyasi Hayatında Merkez Sağ Çizginin Tarihi, *Fırat Üniversitesi Sosyal Bilimler Dergisi*, *19*(2), 265-278.

Çavuşoğlu, H. (2010). Anavatan Partisi ile Doğru Yol Partisi'nin Karşılaştırmalı Analizi, *Gaziantep Üniversitesi Sosyal Bilimler Dergisi*, *9*(1), 19-33.

Çelik, A. (2012a). 1946-1950 Döneminde Demokrat Parti-CHP Karşıtlığı: Kemalist İlkeler Üzerinden Alternatif Bir Okuma, *Demokrasi Platformu*, Yıl:8, Bahar, (30), 95-119.

Çelik, H. [Video]. (2012b). AKP: Milli Bayram İsteyen Eski Bayramların Videosuna Baksın. Türk Halkına Küfür, Çelik, *CNN Türk*, 20 Haziran 2020 tarihinde https://www.youtube.com/watch?v=laS8mveXf5s sayfasından erişilmiştir.

Çelik, Ö. (2004). Konuşma, *Uluslararası Muhafazakarlık ve Demokrasi Sempozyumu:10-11 Ocak 2004* içinde, (ss.269-273). Ankara: AK Parti Kütüphanesi.

Çelik, C. E. (2020a, 13 Nisan). Türkiye'nin Barzani'ye Gönderdiği Maskeler, PKK Uzantısı DSG'ye Mi Gitti?, *gazzetta9*, 07 Temmuz 2020 tarihinde http://www.gazzetta9.com/siyaset/turkiye-nin-barzani-ye-gonderdigi-maskeler-pkk-uzantisi-dsg-ye-mi-gitti sayfasından erişilmiştir.

Çelik, E. (2020b). Alanyazın Taraması, *Araştırma Yöntem ve Teknikleri I* içinde, (ss.110-128). Erzurum: Atatürk Üniversitesi Açıköğretim Fakültesi Yayını.

Çemrek M. & Kılıncarslan, İ. Y. (2019, 19 Kasım). Soğuk Savaş Sonrası Türkiye'nin Orta Asya Politikası, *Türkiye Notları*, (5-6). 13 Ağustos 2020 tarihinde http://www.turkiyenotlari.com/index.php/2019/11/19/soguk-savas-sonrasi-turkiyenin-orta-asya-politikasi/ sayfasından erişilmiştir.

Çetin, N. (2013, Ekim - Kasım -Aralık). Andımız Ayet mi ?, *Eğitimin Sesi Dergisi* içinde, (45), 37-43, Ankara.

Çetin, Ü. (2015, 15 Ocak). Törende 'Diriliş' sürprizi, *Hürriyet*, 08 Ocak 2020 tarihinde https://www.hurriyet.com.tr/gundem/torende-dirilis-surprizi-27972741 sayfasından erişilmiştir.

Çetinkaya, B (2021, 17 Mayıs). Kırgızistan ile Türkiye arasındaki ticaret hacminde hedef 1 milyar dolar, *Anadolu Ajansı*, 18 Aralık 2021 tarihinde https://www.aa.com.tr/tr/dunya/kirgizistan-ile-turkiye-arasindaki-ticaret-hacminde-hedef-1-milyar-dolar/2244088 sayfasından erişilmiştir.

Çetinsaya, G. (2006). Cumhuriyet Türkiye'sinde Osmanlıcılık, A. Çiğdem (Ed.), *Modern Türkiye'de Siyasi Düşünce Cilt 5: Muhafazakârlık* içinde, (ss.361-381). 3.Baskı, İstanbul: İletişim Yayınları,

Çeviköz, Ü. (2017, 9 Ekim). Türkiye-Ermenistan ilişkileri ne zaman normalleşir?, *Hürriyet*, 14 Ocak 2021 tarihinde https://www.hurriyet.com.tr/yazarlar/unal-cevikoz/turkiye-ermenistan-iliskileri-ne-zaman-normallesir-40604059 sayfasından erişilmiştir.

Çıkış Yolu Programı, [Video]. (2017, 2 Kasım). Reza Zarrab olayı Türkiye'nin İran'a ABD'nin koyduğu ambargoyu delmesi olayıdır, *Ulusal TV*, Doğu Perinçek ile Görüşme, 30 Temmuz 2020 tarihinde https://www.youtube.com/watch?v=yTkU2Xkb0qw , sayfasından erişilmiştir.

Çınar, R. Ü. (2019). *"Yeni Türkiye" Söyleminde Bellek-İktidar Mücadelesi*, Yayınlanmamış Doktora Tezi, Ankara Üniversitesi Sosyal Bilimler Enstitüsü, Ankara.

Çınar M. (2013). AKP ve İslami Hareketler: Defansif ve Dağıtıcı İktidar Kardeşliği, (İ. Uzgel & B. Duru, Der), *(2002-2009) AKP Kitabı - Bir Dönüşümün Bilançosu* içinde, (ss.307-315). 3. Baskı, Ankara: Phoenix Yayınları.

Çınar, M. (2015). *Vesayetçi Demokrasiden "Milli" Demokrasiye*, 1.Baskı, İstanbul: Birikim Kitapları.

Çiçek, H. (2019, 30 Aralık). Bu arabanın neresi yerli neresi milli, *Odatv*, 23 Ocak 2022 tarihinde https://odatv4.com/analiz/bu-arabanin-neresi-yerli-neresi-milli-30121919-175507 sayfasından erişilmiştir.

Çiçekli, A. (2019). Türkiye ve Avrupa Ülkelerindeki Başörtüsü Sorunsalı, *Van Yüzüncü Yıl Üniversitesi Sosyal Bilimler Enstitüsü Dergisi*, (44), 273-292.

Çiftçi, S. & Ertugay, F. (2011). Türkiye'nin Dış Politikası Bağlamında Ortadoğu'ya Yönelik Tutumlar: Üniversite Öğrencilerinin Algıları Hakkında Bir Alan Araştırması, *Uluslararası Hukuk ve Politika*, *7*, 1-26.

Çilliler, Y. (2015). Modern Milliyetçilik Kuramları Açısından 19. Yüzyıl Osmanlı İmparatorluğu Fikir Akımları, *Akademik İncelemeler Dergisi*, *10*(2), 45-65.

Çimen, Ü. (2020, Ocak). Danıştay'ın Andımız Kararının Ana Haber Bültenlerinde Sunumunun Ulusal Kimlik Bağlamında Değerlendirilmesi, *Erciyes İletişim Dergisi*, *7* (1), 25-52.

Çin'in davetiyle Doğu Türkistan'a gözlem heyeti gönderilecek, (2019, 30 Temmuz). *Uygur Haber*, 23 Ağustos 2020 tarihinde https://www.uygurhaber.com/cinin-davetiyle-sincana-gozlem-heyeti-gonderilecek sayfasından erişilmiştir.

Çoban, F. (2015). İslamcılığın Fikri Taşıyıcısı Olarak Türkiye Siyasi Hayatında Necip Fazıl, *Mülkiye Dergisi*, 39 (3), 59-87.

Çoban, F. (2021). Etno-Sembolist Perspektiften Erken Cumhuriyet Dönemi Türkiye'sinde Ulus-Devlet ve Vatandaşlık, *Eskişehir Orhangazi Üniversitesi Sosyal Bilimler Dergisi*, Haziran, *22*(1), 87-100.

Çobanoğlu, S. (2017). Avrasya, Çin ve Doğu Türkistan, Trans Pasifik Ortaklığı, R. Akkaş (Ed.), *Asya Ülkeleri ve Türkiye* içinde, (ss.45-50). 1.Baskı, İstanbul: Tasam Yayınları.

Çolakoğlu, S. (2004, 23 Nisan). Türkiye'nin Çin Politikası ve Uygurlar (1991-2001), Gökbayrak, 22 Ağustos 2020 tarihinde http://www.gokbayrak.com/haberler/turkiyenin-cin-politikasi-ve-uygurlar-1991-2001 sayfasından erişilmiştir.

Çolakoğlu, S. (2012, Eylül). Türkiye-Çin İlişkileri: Tek Taraflı Aşk mı?, *Ortadoğu Analiz*: İnceleme, *4*(45), 53-66.

Çölükoğlu, E. (2020, 24 Mayıs). Türkiye'nin Asya Ülkeleriyle İlişkileri, *Uluslararası Politika Akademisi – (UPA)*, 13 Ağustos 2020 tarihinde http://politikaakademisi.org/2020/05/24/turkiyenin-asya-ulkeleriyle-iliskileri/ sayfasından erişilmiştir.

Çözüm süreci fetret devrini yok edecek, (2013, 31 Mart). *NTV*, 15 Temmuz 2020 tarihinde https://www.ntv.com.tr/turkiye/cozum-sureci-fetret-devrini-yok-edecek,NU-kAbIr4Uu47o_8kRSMdQ sayfasından erişilmiştir.

Dağ, A. E. (2014, 7 Temmuz), Doğu Türkistan Sorununun Çözümünde Türkiye ve İslam Dünyası, İHH İnsani ve Sosyal Araştırmalar Merkezi (İNSAMER), 19 Ağustos 2020 tarihinde https://insamer.com/tr/dogu-turkistan-sorununun-cozumunde-turkiye-ve-islam-dunyasi_123.html sayfasından erişilmiştir.

Dağı, İ. D. (2010). Adalet ve Kalkınma Partisi: Güvenlik ve Meşruiyet Arayışında Kimlik, Siyaset ve İnsan Hakları Söylemi, H. Yavuz, (Ed.), (A.Yıldız, Çev.), *AK Parti, Toplumsal Değişimin Yeni Aktörleri* içinde, (ss.121-140). 1. Baskı, İstanbul: Kitap Yayınevi.

Dalar, M. (2015a). Kendi Kaderini Tayin Hakkı Kavramı, Federasyon ve Irak Kürdistan Bölgesel Yönetimi, *Dicle Üniversitesi Hukuk Fakültesi Dergisi*, *20*(32), 13-57.

Dalar, M. (2015b). Türkiye-Irak Kürdistan Bölgesel Yönetimi İlişkileri: Karşılıklı Bağımlılık Teorisi Bağlamında Petrol İlişkisine Dayalı Bir Analiz, *Uludağ Üniversitesi İktisadi ve İdari Bilimler Fakültesi Dergisi*, *XXXIV*(1), 47-70.

Dalkılıç, K. K. (2019, 17 Temmuz). Liberal Bir Milliyetçilik Mümkün mü?, *Karar*, 6 Temmuz 2021 tarihinde https://www.karar.com/liberal-bir-milliyetcilik-mumkun-mu-1271310 sayfasından erişilmiştir.

Danıştay'ın Öğrenci Andı Kararını Eleştiren AK Parti Sözcüsü Çelik: Yazarı Kafatasçıdır, (2018, 22 Ekim). *Haber.com*, 15 Mayıs 2020 tarihinde https://www.haberler.com/danistay-in-ogrenci-andi-kararina-ak-parti-11358173-haberi/ sayfasından erişilmiştir.

Danzikyan, Y. (2013, 19 Mart). Milliyetçiliğin Manifestosu ve Çanakkale, *Agos*, 03 Ocak 2020 tarihinde http://www.agos.com.tr/tr/yazi/9015/milliyetciligin-manifestosu-ve-canakkale sayfasından erişilmiştir.

Darendelioğlu, İ. (1977). *Türkiye'de Milliyetçilik Hareketleri*, 3.Baskı, İstanbul: Toker Yayınları.

Delannoi, G. (1998) Milliyetçilik ve İdeolojik Kataliz, J. Leca (Ed.), (S. İdemen, Çev.), *Uluslar ve Milliyetçilikler* içinde, (ss.31-38). İstanbul: Metis Yayınları.

Demir, A. (2006). *Türkiye Solunda Milliyetçilik Anlayışı*, Yayınlanmamış Yüksek Lisans Tezi, Kahramanmaraş Sütçü İmam Üniversitesi Sosyal Bilimler Enstitüsü, Kahramanmaraş.

Demir, A. (2021, 24 Ekim). "Dizilerde işlenen konuların değişimi, AKP'nin 2010'lardan günümüze geçirdiği kırılmalarla birlikte okunabilir", *Daktilo 1984*, 13 Aralık 2021 tarihinde https://daktilo1984.com/roportajlar/dizilerde-islenen-konularin-degisimi-akpnin-2010lardan-gunumuze-gecirdigi-kirilmalarla-birlikte-okunabilir/ sayfasından erişilmiştir.

Demir, Ş. (2011). Tanzimat Devrinde Bir Devlet Politikası Olarak Osmanlıcılık, *Selçuk Üniversitesi Türkiyat Araştırmaları Dergisi*, (29), 331-348.

Demir, M. (2012, 18 Ekim). Başbakan Erdoğan: İmralı'ya Git Derim, *Hürriyet*, 26 Mayıs 2020 tarihinde https://www.hurriyet.com.tr/gundem/basbakan-erdogan-imraliya-git-derim-21722025 sayfasından erişilmiştir.

Demir, Y. (2018). Türk Cumhuriyetlerinde İşbirliği ve Ayrışmalar, *TESAM III*:*Uluslararası Sosyal Bilimler Kongresi*: 11-12 Ekim 2018, (s.461-484), İstanbul.

Demirel, T. (2004a). *Adalet Partisi*, 1. Baskı, İstanbul: İletişim Yayınları.

Demirel, T. (2004b). Konuşma: Türkiye'de Merkez Sağ ve Muhafazakarlık, *Uluslararası Muhafazakarlık ve Demokrasi Sempozyumu:10-11 Ocak 2004* içinde, (ss.209-215). Ankara: AK Parti Kütüphanesi.

Demirelli, L. (2014). 2002 Sonrasında Türkiye'de Özelleştirme ve Demiryolu Hizmeti, *Mülkiye Dergisi*, *38* (4), 41-85.

Deren, S. (2008). Türk Siyasal Düşüncesinde Anadolu İmgesi, T. Bora & M. Gültekingil (Ed.), *Modern Türkiye'de Siyasi Düşünce Cilt 4: Milliyetçilik* içinde, (ss.533-540). 3. Baskı, İstanbul: İletişim Yayınları.

Devletin yeni rengi: turkuaz, (2017, 20 Ocak). *140 Journos*, 19 Haziran 2020 tarihinde https://140journos.com/devletin-yeni-rengi-turkuaz-18d377f88407 sayfasından erişilmiştir.

Devran, Y. (2015). Yeni Türkiye'nin Küresel Sesi TRT World: Fırsatlar ve Güçlükler, *E-Journal of Intermedia*, *2*(2), 281-294.

Diktepe, A.S. (2019, 5 Eylül). Ne Oldu Bizim Doğu Türkistan Heyeti? , *Gazete İlk Sayfa*, 23 Ağustos 2020 tarihinde http://www.gazeteilksayfa.com/ne-oldu-bizim-dogu-turkistan-heyeti-3995yy.htm sayfasından erişilmiştir.

Dilekli, S. & Yeşilkaya, K. (2002, Aralık). Maastrıcht Kriterleri, *Avrupa Birliği İle İlişkiler Genel Müdürlüğü*, 1 Ocak 2021, http://ekutup.dpt.gov.tr/ab/maastricht/dileklis/kriter.pdf sayfasından erişilmiştir.

"Diriliş Ertuğrul" dünya gündeminde. İngiliz medyası Diriliş Ertuğrul'u Game Of Thrones'a rakip gösteriyor, [Video] (2018, 26 Şubat). 17 Haziran 2020 tarihinde https://twitter.com/dirilisdizisi/status/968084640845254657 sayfasından erişilmiştir.

Diriliş Ertuğrul'u izleyen Amerikalının güldüren yorumları, (2018, 23 Şubat). *NTV*, 17 Haziran 2020 tarihinde https://www.ntv.com.tr/galeri/yasam/dirilis-ertugrulu-izleyen-amerikalinin-gulduren-yorumlari,PBX1cZZzb0yP6A-QoPy88w/rkrdJ9oinUmUJEGx_XhjVA sayfasından erişilmiştir.

Diriliş Ertuğrul 107. Bölüm [Video]. (2019, 30 Ocak). 24 Ocak 2022 tarihinde https://www.youtube.com/watch?v=QUzeLkBYo9I sayfasından erişilmiştir.

Diriliş Ertuğrul - Unutulmaz Sahneler, Muhteşem Replikler [Video]. (2017, 21 Ocak) 24 Ocak 2022 tarihinde https://www.youtube.com/watch?v=lvm-9vlbUN4 sayfasından erişilmiştir.

Diriliş Ertuğrul – 'Ertuğrul Bey'in En Efsane Sözleri 2' [Video]. (2019, 14 Haziran). 24 Ocak 2022 tarihinde https://www.youtube.com/watch?v=8Ntv_UgMZXE sayfasından erişilmiştir.

Diriliş Ertuğrul Efsane Sözler [Video]. (2019, 7 Nisan). 24 Ocak 2022 tarihinde https://www.youtube.com/watch?v=opiRnFuzzGw sayfasından erişilmiştir.

Doğan, D. M. (2018, 27 Aralık). Kahraman Irkıma Yok İzmihlal!, *Karar*, 5 Eylül 2021 tarihinde https://www.karar.com/yazarlar/d-mehmet-dogan/kahraman-irkima-yok-izmihlal-8797 sayfasından erişilmiştir.

Doğan, B. (2022, 9 Ocak). Ambargolar Türkiye'yi durduramadı, *Yeni Şafak*, 4 Şubat 2022 tarihinde https://www.yenisafak.com/ekonomi/ambargolar-turkiyeyi-durduramadi-3729357 sayfasından erişilmiştir.

Doğanay, Ü. (2007). AKP'nın Demokrasi Söylemi ve Muhafazakarlık: Muhafazakar Demokrasi ve Eleştirel Bir Bakış, *Ankara Üniversitesi SBF Dergisi*, *62*(1), 65-88.

Dönmez, Y. & Bico, C. (2008). Bülent Ecevit, T. Bora & M. Gültekingil (Ed.), *Modern Türkiye'de Siyasi Düşünce Cilt 4: Milliyetçilik* içinde, (ss.448-453). 3. Baskı, İstanbul: İletişim Yayınları.

Duman, B. (2014, Eylül). Türk Dış Politikasında Irak Türkmenleri, *Ortadoğu Türkmenleri Sempozyumu: Eylül, 2014 (Orsam Tutanakları: 35)* içinde, (ss.141-145). Ankara: Orient Basım Yayın.

Duran, A. E. (2016, 29 Mayıs). Hendek savaşlarında sona gelindi, *dw.com*, 5 Aralık 2021 tarihinde https://www.dw.com/tr/hendek-sava%C5%9Flar%C4%B1nda-sona-gelindi/a-19291491 sayfasından erişilmiştir.

Duran, B. (2018a). AK Parti'nin İdeolojik Dönüşümünün Kodları, (N. Miş & A. Aslan, Der.). M. A. Memmi (Ed.), *AK Parti'nin 15 Yılı-Siyaset* içinde, (ss.47-73). 1.Baskı, İstanbul: SETA Kitapları.

Duran, H. (2018b). AK Parti Dönemi Azınlık Politikaları, (N. Miş & A. Aslan, Der.). M. A. Memmi (Ed.), *AK Parti'nin 15 Yılı-Siyaset* içinde, (ss.361-378). 1.Baskı, İstanbul: SETA Kitapları.

Durdak, A. (2021, 15 Aralık). Türkiye, Libya'ya 11 ayda 2,2 milyar dolarlık ürün ihraç etti, *Anadolu Ajansı*, 25 Ocak 2022 tarihinde https://www.aa.com.tr/tr/ekonomi/turkiye-libyaya-11-ayda-2-2-milyar-dolarlik-urun-ihrac-etti/2447841 sayfasından erişilmiştir.

Durgun, Ş. (2020). Türk Ulusal Kimliğinin Dönüşümü ve Yeni Osmanlıcılık, *Stratejik ve Sosyal Araştırmalar Dergisi*, *4*(2), 299-316.

Dursun, D. (2003, 14 Ağustos). AK Parti ve Muhafazakar Demokrasi, *Yeni Şafak*, 09 Ağustos 2018 tarihinde https://www.yen_safak.com/ars_v/2003/agustos/14/ddursun.html sayfasından erişilmiştir.

Dursunoğlu, A. (2017, 3 Ekim). Kürdistan referandumu, hangi mağduriyet, hangi meşruiyet?, *Yakın Doğu Haber*, 12 Ağustos 2020 tarihinde http://www.ydh.com.tr/YD536_kurdistan-referandumu-hangi-magduriyet-hangi-mesruiyet-.html sayfasından erişilmiştir.

Duss, M. (2011, Haziran). Türkiye ve Ortadoğu: ABD'den Bir Bakış, *TESEV Dış Politika Programı*, İstanbul:Yelken Basım.

Düzova, M. (2010). *Türkiye'de 1980 Sonrası Muhafazakâr Milliyetçilik ve Modernite Projesi*, Yayınlanmamış Yüksek Lisans Tezi, İstanbul Üniversitesi Sosyal Bilimler Enstitüsü, İstanbul.

Eagleton, T. (1996). İdeoloji, 1. Basım, İstanbul: Ayrıntı Yayınları.

Ecevit, B. (1973). *Ortanın Solu*, Beşinci Baskı, İstanbul: Türkiye İş Bankası Kültür Yayınları.

Efegil, E. (2016). AK Parti Hükümetinin Orta Doğu Politikası ve ABD Yönetimi ile Batılı Uzmanların Eleştirileri, *Akademik Bakış*, Yaz, *9* (18), 45-58.

Eichler, W. (2021, 29 September). The 'Ghost Empire' of the Balkans, *New/Lines Magazine*, 18 Aralık 2021 tarihinde https://newlinesmag.com/review/the-ghost-empire-of-the-balkans/ sayfasından erişilmiştir.

Emet, E. (2018, 13 Temmuz) Doğu Türkistan Cumhuriyeti, *Uygur Akademisi*, 13 Ağustos 2020 tarihinde https://akademiye.org/tr/?p=1613 sayfasından erişilmiştir.

En çok izlenen Kürtçe televizyon "TRT Kurdi" oldu, (2017, 19 Nisan). *Hürriyet*, 16 Haziran 2020 tarihinde https://www.hurriyet.com.tr/gundem/en-cok-izlenen-kurtce-televizyon-trt-kurdi-oldu-40432202 sayfasından erişilmiştir.

Engin, F. (2017, 30 Mayıs). AKP'nin Ulusal Bayramları Kutlamama Taktiği, *Medya 14*, 20 Haziran 2020 tarihinde http://www.medya14.net/akp-nin-ulusal-bayramlari-kutlamama-taktigi-makale,691.html sayfasından erişilmiştir.

Ekşi, M. (2009). Türkiye-Azerbaycan İlişkileri: Söylemden Reelpolitiğe, T.C. Türk İşbirliği ve Kalkınma İdaresi Başkanlığı, *Avrasya Etüdleri*, *36*(2), 95-112.

Ekşi, M. (2012). Türkiye'nin Asya Politikası, A. İsina (Ed.), *5. Uluslararası Türk-Asya Kongresi, Asya'da Güvenliğin İnşası ve CICA Konferansı Tebliği*, Haziran 2012, (ss.397-417), İstanbul: Tasam Yayınları.

Ekşi, M. (2018). *Kamu Diplomasisi ve AK Parti Dönemi Türk Dış Politikası*, Genişletilmiş 2. Baskı, Ankara: Siyasal Kitabevi.

Elekdağ, Ş.M. (2009, 31 Aralık). Avrupa'da Hortlayan Irkçılık ve Türkler, *Cumhuriyet*, 24 Kasım 2021 tarihinde https://www.cumhuriyet.com.tr/haber/avrupada-hortlayan-irkcilik-ve-turkler-109430 sayfasından erişilmiştir.

Erbakan, N. (2014). *Davam*, 6.Baskı, Ankara: MGV Yayınları.

Erbaş, Y. (2020, Ekim). Türk Siyasi Düşüncesinde Yerlilik Meselesi 1990'lı Yıllardaki Bir Tartışmanın Sonuçlarına İlişkin Düşünceler, *Milliyetçilik Araştırmaları Dergisi*, *2*(2), 1-26.

Erdemol, M. K. (2015, 25 Kasım). AKP, Türkmenleri mezhepçi siyasi politikalarıyla Parçaladı, *Bir Gün*, 27 Ağustos 2020 tarihinde https://www.birgun.net/haber/akp-turkmenleri-mezhepci-siyasi-politikalariyla-parcaladi-96010 sayfasından erişilmiştir.

Erdemol, M. K. (2017, 21 Nisan). Türkiye'de rejim BOP çizgisinde değişiyor, *Bir Gün*, 23 Temmuz 2020 tarihinde https://www.birgun.net/haber/turkiye-de-rejim-bop-cizgisinde-degisiyor-156347 sayfasından erişilmiştir.

Erdoğan, M. (1999). Milliyetçilik İdeolojisine Dair, *Liberal Düşünce*, ss.89-98. 1 Haziran 2019 tarihinde http://erdoganmustafa.org/wp-content/uploads/2016/10/Milliyet%C3%A7ilik-%C4%B0deolojisine-Dair.pdf sayfasından erişilmiştir.

Erdoğan, R. T. (2004). Konuşma, *Uluslararası Muhafazakarlık ve Demokrasi Sempozyumu:10-11 Ocak 2004* içinde, (ss.7-17). Ankara: AK Parti Kütüphanesi.

Erdoğan, R. T. (2016, 1 Mayıs). Cumhurbaşkanı Erdoğan: Kriterimiz Yerlilik ve Millilik Olmalı, (Fahrettin Altun, Röportaj), *SETA*, 17 Ocak 2021 tarihinde https://www.setav.org/cumhurbaskani-erdogan-kriterimiz-yerlilik-ve-millilik-olmali/ sayfasından erişilmiştir.

Erdoğan, Ş. Ö. (2015). Katılım: Kimin Katılımı? Neye Katılım?, (B. Övgün, Der.), *AKP Nasıl Yönetti? (2002-2015)* içinde, (ss.11-51). 1. Baskı, Ankara: Nika Yayınevi.

Erdoğan: Böyle bir Avrupa Birliği Parlamentosu'nu tanımıyorum, (2013, 17 Haziran). *T24*, 15 Temmuz 2020 tarihinde https://t24.com.tr/haber/erdogan-boyle-bir-avrupa-birligi-parlamentosunu-tanimiyorum,232170 sayfasından erişilmiştir.

Erdoğan: CHP zihniyeti yola devam ediyor, (2011, 24 Mayıs). *Hürriyet*, 26 Mayıs 2020 tarihinde https://www.hurriyet.com.tr/gundem/erdogan-chp-zihniyeti-yola-devam-ediyor-17867486 sayfasından erişilmiştir.

Erdoğan: Gerekirse Kopenhag değil Ankara kriterleri ile devam ederiz, (2019, 9 Mayıs). *Bir Gün*, 15 Temmuz 2020 tarihinde https://www.birgun.net/haber/erdogan-gerekirse-kopenhag-degil-ankara-kriterleri-ile-devam-ederiz-255365 sayfasından erişilmiştir.

Erdoğan: Laiklik ladinilik olursa itiraz gelir, (2016, 28 Nisan). *sputniknews*, 28 Aralık 2020 tarihinde https://tr.sputniknews.com/turkiye/201604281022422251-erdogan-anayasa-laiklik/ sayfasından erişilmiştir.

Erdoğan: Modern İpek Yolu vatandaşlarımızın hayat standardını artıracak (2017, 14 Mayıs). *BBC News*, 26 Ocak 2022 tarihinde https://www.bbc.com/turkce/haberler-dunya-39913491 sayfasından erişilmiştir.

Erdoğan: Siz milli de yerli de olamazsınız, (2015, 29 Eylül). *BBC News*, 05 Temmuz 2020 tarihinde https://www.bbc.com/turkce/haberler/2015/09/150929_erdogan_yerli_milli sayfasından erişilmiştir.

Erdoğan 'Andımız'ın Neden Kaldırıldığını Açıkladı, (2013, 8 Ekim). *Milliyet*, 15 Mayıs 2020 tarihinde https://www.milliyet.com.tr/siyaset/erdogan-andimizin-neden-kaldirildigini-acikladi-1774517 sayfasından erişilmiştir.

Erdoğan, Büyük (TURAN) Birliğini Kuruyor! (6 Devlet Tek Millet) Türk Konseyi [Video] (2019, 4 Kasım). 21 Şubat 2022 tarihinde https://www.youtube.com/watch?v=T3RHz3HnMjU sayfasından erişilmiştir.

Erdoğan Irkçı Bulmuştu: 'Öğrenci Andı' Geri Döndü, (2018, 19 Ekim). *Yeni Yaşam Gazetesi*, 31 Mayıs 2020 tarihinde http://yeniyasamgazetesi.info/erdogan-irkci-bulmustu-ogrenci-andi-geri-dondu/ sayfasından erişilmiştir.

Erdoğan yerli ve milli üretime dikkat çekti, (2019, 5 Temmuz). *CNN Türk*, 05 Temmuz 2020 tarihinde https://www.cnnturk.com/turkiye/erdogan-yerli-ve-milli-uretime-dikkat-cekti sayfasından erişilmiştir.

Erdoğan 2011: "NATO Libya'ya girmelidir"… Ve bugün… , (2019, 4 Aralık). *TV5 Gazetesi*, 21 Temmuz 2020 tarihinde https://www.tv5.com.tr/haber/930/erdogan-2011-nato-libyaya-girmelidir-ve-bugun.html sayfasından erişilmiştir.

Erdoğan'dan Çarpıcı Sözler: Terör Örgütü Çözüm Sürecinde Silah Stokladı, (2015, 7 Eylül) *Hürriyet*, 29 Mayıs 2020 tarihinde https://www.hurriyet.com.tr/gundem/erdogandan-carpici-sozler-teror-orgutu-cozum-surecinde-silah-stokladi-30005171 sayfasından erişilmiştir.

Erdoğan'dan Doğu Türkistan açıklaması: Türkiye heyet gönderebilir, (2019, 4 Temmuz). *Yeni Akit*, 19 Ağustos 2020 tarihinde https://www.yeniakit.com.tr/haber/erdogandan-dogu-turkistan-aciklamasi-turkiye-heyet-gonderebilir-826302.html sayfasından erişilmiştir.

Erdoğan'dan IKBY'deki referanduma tepki: Giriş-çıkış kapatılacak, bir gece ansızın gelebiliriz, (2017, 25 Eylül). *BBC News*, 12 Ağustos 2020 tarihinde https://www.bbc.com/turkce/haberler-dunya-41383662 sayfasından erişilmiştir.

Erdoğan'dan "Laiklik" açıklaması, (2016, 26 Nisan). *Oda TV*, 29 Aralık 2020 tarihinde https://odatv4.com/erdogandan-laiklik-aciklamasi-2604161200.html sayfasından erişilmiştir.

Erdoğan'dan Libya açıklaması: Hafter her an sürecin dışına atılabilir, (2020, 9 Haziran). *BBC*, 21 Temmuz 2020 tarihinde https://www.bbc.com/turkce/haberler-dunya-52964882 sayfasından erişilmiştir.

Erdoğan'ın övündüğü kitaba yasak (2011,3 Haziran). İnternet haber, 8 Aralık 2021 tarihinde https://www.internethaber.com/erdoganin-ovundugu-kitaba-yasak-350906h.htm sayfasından erişilmiştir.

Erdoğan: Babama Laz mıyız Türk müyüz Diye Sordum, (2016, 17 Nisan). *Hürriyet*, 08 Ocak 2020 tarihinde www.hurr_yet.com.tr/gundem/erdogan-babama-laz-m_y_z-turk-muyuz-d_ye-sordum-40089936 sayfasından erişilmiştir.

Erdoğan: Benim İçin Affedersin 'Ermeni' Dediler, (2014, 05 Ağustos). *Radikal*, 05 Ocak 2020 tarihinde http://www.radikal.com.tr/politika/basbakan_erdogan_canli_yayinda_sorulari_yanitliyor-1205259 sayfasından erişilmiştir.

Erdoğan: 'Doğruyum, Çalışkanım' Dediler Yan Gelip Yattılar, (2013, 05 Ekim). *Radikal*, 05 Ocak 2020 tarihinde http://www.radikal.com.tr/politika/erdogan_dogruyum_caliskanim_dediler_yan_gelip_yattilar-1154200 sayfasından erişilmiştir.

Erdoğan MHP ve BDP'ye Sert Çıktı, (2012, 15 Haziran). *Habertürk*, 07 Ocak 2020 tarihinde http://m.haberturk.com/gundem/haber/751207-erdogan-mhp-ve-bdpye-sert-cikti sayfasından erişilmiştir.

Erdoğan: "36 Etnik Unsurun Hepsi Birdir", (2007, 1 Ocak). *Haberler.com*, 28 Ekim 2021 tarihinde https://www.haberler.com/erdogan-36-etnik-unsurun-hepsi-birdir-haberi/ sayfasından erişilmiştir.

Erdoğdu, A. T. (2008). Osmanlılığın Evrimi Hakkında Bir Deneme: Bir Grup (Üst Düzey Yönetici) Kimliğinden Millet Yaratma Projesine, *Doğu-Batı*, *11*(45), 19-47.

Ergün, M. (2018). Nitel Verilerin ve Yorumların Güvenirliği Felsefesi, *Elektronik Eğitim Bilimleri Dergisi*, *7*(13), 29-44.

Eriksen, T. H. (2004). *Etnisite ve Milliyetçilik*, (E.Uşaklı, Çev.), İstanbul: Avesta Yayınları.

Erkin, A. (2019, 27 Aralık). NATO Kaddafiyi Neden Öldürdü?, *Sözcü*, 21 Temmuz 2020 tarihinde https://www.sozcu.com.tr/2019/yazarlar/aytunc-erkin/nato-kaddafiyi-neden-oldurdu-5533332/ sayfasından erişilmiştir.

Erkmen, S. (2015). İç Etkenler Açısından Türkiye'nin Kuzey Irak Politikasının Dönüşümü, *Bilig*, Kış, (72), 171-196.

Erler, Ö. (2007). Yeni Muhafazakarlık, AKP ve 'Muhafazakar Demokrat' Kimliği, *TASAM Stratejik Araştırmalar Dergisi*, Stratjik Öngörü, (10), 126-132.

Ermeni Cemaati seçimlerde Ak Parti'yi destekleyecek, (2007, 4 Haziran). *Yeni Şafak*, 9 Temmuz 2020 tarihinde https://www.yenisafak.com/politika/ermeni-cemaati-secimlerde-ak-partiyi-destekleyecek-48782 sayfasından erişilmiştir.

Ermeni Gençler Umutlu, (2015, 12 Haziran). *Agos*, 31 Mayıs 2021 tarihinde http://www.agos.com.tr/tr/yazi/11875/ermeni-gencler-umutlu sayfasından erişilmiştir.

Ernur, G. & Coşkun, T. (2015, Ocak). Muhafazakârlık ve Türkiye Muhafazakârlıklarının Bazı Halleri, *Niğde Üniversitesi İktisadi ve İdari Bilimler Fakültesi Dergisi*, *8* (1), 27-40.

Erol, M. (2016). *Yerlilik Düşüncesi*, 1.Baskı, İstanbul: Profil Kitap.

Erol, M. (2019). *Türk Siyasetinde Kültürel Hegemonya Mücadelesi: Tek Parti ve Ak Parti Dönemlerinin Karşılaştırmalı Analizi*, Yayınlanmamış Yüksek Lisans Tezi, Marmara Üniversitesi Sosyal Bilimler Enstitüsü, İstanbul.

Ersoy, R. (2013, Ekim – Kasım- Aralık). Sözde Kürt Sorunu mu? PKK'nın Siyasallaşması mı?, *Eğitimin Sesi Dergisi* içinde, (45), 27-28, Ankara.

Ertan, T. F. & Örs, O. (2018). Milliyetçiliğin Müphemliği: Milliyetçilik Nedir?, *Ankara Üniversitesi Türk İnkılâp Tarihi Enstitüsü Atatürk Yolu Dergisi*, Bahar, (62), 39-84.

Ertekin, O. (2008). Cumhuriyet Döneminde Türkçülüğün Çatallanan Yolları, T. Bora & M. Gültekingil (Ed.), *Modern Türkiye'de Siyasi Düşünce Cilt 4: Milliyetçilik* içinde, (ss.345-387). 3. Baskı, İstanbul: İletişim Yayınları.

Ertekin, B. A. (2012). Uluslararası Sistemde Görsel-İşitsel Medyanın Kamu Diplomasisi ve Kamuoyu Yaratmadaki Önemi: TRT'nin Türkçe Dışında Yayın Yapan Kanalları Üzerine Bir İnceleme, *Elektronik Sosyal Bilimler Dergisi*, Güz, *11* (42), 323-354.

Ertuğrul, N. İ. (2013). AKP ve Özelleştirme, (İ. Uzgel & B. Duru, Der), *(2002-2009) AKP Kitabı - Bir Dönüşümün Bilançosu* içinde, (ss.522-555). 3. Baskı, Ankara: Phoenix Yayınları.

Eser, B. & Yüksel, H. (2012). Korporatizm, Faşizm ve Solidarizm Kavramları Ekseninde Erken Dönem Cumhuriyet Siyasası Üzerine Bir İnceleme, *Uluslararası Yönetim İktisat ve İşletme Dergisi*, *8*(16), 181-200.

Ete, H. (2013, 7 Ekim). Demokratikleşme Paketi ve Çözüm Süreci, *SETA*, 01 Haziran 2020 tarihinde https://www.setav.org/demokratiklesme-paketi-ve-cozum-sureci/ sayfasından erişilmiştir.

Fedai, R. (2015). Kamunun Yönetiminde Artan Merkez Etkisi, (B. Övgün, Der.), *AKP Nasıl Yönetti? (2002-2015)* içinde, (ss.163-203). 1. Baskı, Ankara: Nika Yayınevi.

FETÖ propagandası yaptığı iddia edilen Kurtlar vadisi yeniden yayınlanıyor (2021, 3 Ocak). *SiyasetCafe*, 9 Aralık 2021 tarihinde https://www.siyasetcafe.com/feto-propagandasi-yaptigi-iddia-edilen-kurtlar-vadisi-yeniden-yayinlaniyor-78543h.htm sayfasından erişilmiştir.

Fırat, M. M. D. (2004). Konuşma, *Uluslararası Muhafazakarlık ve Demokrasi Sempozyumu:10-11 Ocak 2004* içinde, (ss.19-22). Ankara: AK Parti Kütüphanesi.

Gaytancıoğlu, K. (2010). Son Dönem Türkiye-Azerbaycan İlişkileri Çerçevesinde Yaşanan Bayrak Krizi'nin Değerlendirilmesi, *Sosyal ve Beşeri Bilimler Dergisi*, 2(1), 43-50.

Geçer, E. (2015, Haziran). Türk Dizileri Üzerine Kültürel ve İdeolojik Bir Değerlendirme: Made In Turkey, *Mütefekkir (Aksaray Üniversitesi İslami İlimler Fakültesi Dergisi)*, *2*(3), 13-23.

Gellner, E. (1992). *Ulus ve Ulusçuluk*, (B. Ersanlı Behar & G. Göksu Özdoğan, Çev.), İstanbul: İnsan Yayınları.

Gellner, E. (1993), *Nations and Nationalism*, London U.K.: Blackwell Publishers.

Gellner, E. (1998). *Milliyetçiliğe Bakmak*, (S. Coşar, S. Özertürk & N.Soyarık, Çev.), , 1. Baskı, İstanbul: İletişim Yayınları.

Genç, F. N. ve Erdoğan, Ü. (2013). Yerel Demokrasi ve Kalkınma Bağlamında Sivil Toplum Kuruluşlarının Rolü: Aydın Örneği, F. N. Genç (Ed.), *Yönetişim: Türk Kamu Yönetimine Yansımaları* içinde, (ss.171-193), Çizgi Kitabevi.

Genelge (2010/3), 30 Ocak 2010 Cumartesi, Sayı: 27478, Konu: Kamu Diplomasisi Koordinatörlüğü, Resmî Gazete, https://www.resmigazete.gov.tr/eskiler/2010/01/20100130-19.htm sayfasından erişilmiştir.

Georgeon, F. (2006). *Osmanlı-Türk Modernleşmesi (1900-1930)*, (A. Berktay, Çev.), 1. Baskı, İstanbul: Yapı Kredi Yayınları.

Giddens, A. (2008). *Ulus Devlet ve Şiddet* (C.Aydın, Çev.), İstanbul: Kalkedon Yayınları.

Giddens, A. (2012). *Sosyoloji*, (H. Özel ve diğerleri Çev.), 1. Baskı, İstanbul: Kırmızı Yayınları.

Gök, D. (2019, 29 Aralık). TOGG CEO'su Yanıtladı: Yerli Otomobil Neden İtalya'da Üretildi? Tasarımı Bize mi Ait?, *Onedio Haber*, 23 Ocak 2022 tarihinde https://onedio.com/haber/togg-ceo-su-yanitladi-yerli-otomobil-neden-italya-da-uretildi-tasarimi-bize-mi-ait-893099 sayfasından erişilmiştir.

Gökalp, Z. (1976). *Türkleşmek, İslamlaşmak, Muasırlaşmak*, (İ.Kutluk, Haz.), 1. Baskı, Ankara: Devlet Kitaplar.

Gökalp, Z. (2011). *Türkçülüğün Esasları*, (K. Bek, Haz.) İstanbul: Bordo Siyah Yayınları.

Görgülü, A. (2008). *Türkiye-Ermenistan İlişkileri: Bir Kısır Döngü*, TESEV (Türkiye Ekonomik ve Sosyal Etüdler Vakfı): Yayınları Dış Politika Analiz Serisi 8, İstanbul.

Guiomar, J. Y.(1998). Fransız Devrimi ve Ulus'un Ortaya Çıkışı, J. Leca (Ed.), (S. İdemen, Çev.), *Uluslar ve Milliyetçilikler* içinde, (ss.144-147). İstanbul: Metis Yayınları.

Güdek, Ş. (2017). ABD'nin Zora Dayalı Dış Politikasında Söylemsel Bir Değişim: 11 Eylül Terörü, *Ömer Halisdemir Üniversitesi İktisadi ve İdari Bilimler Fakültesi Dergisi*, *10* (4), 143-158.

Güder S. & Mercan, M. H. (2012). 2000 Sonrası Türk Dış Politikasının Temel Parametreleri ve Orta Doğu Politikası, *İnsan ve Toplum*, *2* (3), 57-92.

Güzelyüz, S. (2018, 9 Mayıs). 16 yılda 60 milyar dolarlık kamu malı yabancı sermayeye satıldı, *Evrensel.net.haber*, 4 Aralık 2021 tarihinde https://www.evrensel.net/haber/352090/16-yilda-60-milyar-dolarlik-kamu-mali-yabanci-sermayeye-satildi sayfasından erişilmiştir.

Gün, E. (2018, 21 Ekim). Bal Bal Demekle Ağız Tatlanmaz, Türküm Demekle Türk Olunmaz, *Yeni Birlik Gazetesi*, 31 Mayıs 2020 tarihinde http://www.gazetebirlik.com/yazarlar/bal-bal-demekle-agiz-tatlanmaz-turkum-demekle-turk-olunmaz/ sayfasından erişilmiştir.

Günal, A. (2004). Büyük Ortadoğu Projesi ve Türkiye, *Ege Akademik Bakış Dergisi*, *4*(1), 156-164.

Güneş, H. (2017, 3 Eylül). 8 Soruda Kürdistan bağımsızlık referandumu: Süreç, savaş, sınırlar!, *Bir Gün*, 12 Ağustos 2020 tarihinde https://www.birgun.net/haber/8-soruda-kurdistan-bagimsizlik-referandumu-surec-savas-sinirlar-177634 sayfasından erişilmiştir.

Güneydoğu'da "Kürtçe Kur'an" sevinci, (2015, 23 Mayıs). *Sabah*, 8 Aralık 2021 tarihinde https://www.sabah.com.tr/gundem/2015/05/23/guneydoguda-kurtce-kuran-sevinci sayfasından erişilmiştir.

Gündoğan, M. (2017). *Narkoz*, 5. Baskı, İstanbul: Destek Yayınları.

Güner, A. O. (2018, 24 Mayıs). Millî bayramlarımız ve AKP, *Yeniçağ Gazetesi*, 20 Haziran 2020 tarihinde https://www.yenicaggazetesi.com.tr/milli-bayramlarimiz-ve-akp-47534yy.htm sayfasından erişilmiştir.

Güngör, N. (2013, 7 Aralık). Irak Türkmenlerinin kaderi, *Star Gazetesi*, 28 Ağustos 2020 tarihinde http://www.star.com.tr/yazar/irak-turkmenlerinin-kaderi-yazi-813608/ sayfasından erişilmiştir.

Güngör, F. (2014, Aralık). Ortadoğu Denkleminde Irak Türkmenleri ve Geleceği, *Uluslararası Sosyal ve Eğitim Bilimleri Dergisi*, *1*(2), 14-43.

Güngörmez, B. (2013). Siyasî Hayatın Huzursuz Kuzenleri: Liberaller ve Muhafazakârlar, *Liberal Düşünce*, Yıl:18, Kış-Bahar, (69-70), 107-114.

Gürcanlı, Z. (2016, 10 Mart). Erdoğan'ın iki yıl sonra başına geldi, *Sözcü*, 25 Ağustos 2020 tarihinde https://www.sozcu.com.tr/2016/gundem/erdoganin-iki-yil-sonra-basina-geldi-1129992/ sayfasından erişilmiştir.

Güvenç, B. (1995). *Türk Kimliği: Kültür Tarihinin Kaynakları*, 3. Basım, İstanbul: Remzi Kitabevi.

Habermas, J. (2012), Öteki Olmak, Ötekiyle Yaşamak, 6. Baskı, İstanbul: Yapı Kredi Yayınları.

Hafez, F. & Bayraklı, E. (2017, 3 Nisan). İslamofobi: AB'nin Yeni Kriteri, *Anadolu Ajansı*, 14 Aralık 2021 tarihinde https://www.aa.com.tr/tr/analiz-haber/islamofobi-abnin-yeni-kriteri/786829 sayfasından erişilmiştir.

Hale, W. (2010). Hristiyan Demokrasi ve AKP, Benzerlikler ve Zıtlıklar, H. Yavuz, (Ed.), *AK Parti, Toplumsal Değişimin Yeni Aktörleri* içinde, (ss.97-120). 1. Baskı, İstanbul: Kitap Yayınevi.

Haluk Koç: 'AK Parti ile HDP Arasında İttifak Kuruldu', (2015, 4 Mart).*Onedio*, 1 Haziran 2021 tarhinde https://onedio.com/haber/haluk-koc-ak-parti-ile-hdp-arasinda-ittifak-kuruldu--464905 sayfasından erişilmiştir.

Harbi, M. (1998). Arap Ulusal Mitini Sorgularken, J. Leca (Ed.), (S. İdemen, Çev.), *Uluslar ve Milliyetçilikler* içinde, (ss.84-88). İstanbul: Metis Yayınları.

Hayatsever, H. (2019, 18 Kasım). Yerli savaş uçağı projesinde 'yandaş motor' ısrarı iki yıllık gecikmeye neden oldu, *Cumhuriyet*, 23 Ocak 2022 tarihinde https://www.cumhuriyet.com.tr/haber/yerli-savas-ucagi-projesinde-yandas-motor-israri-iki-yillik-gecikmeye-neden-oldu-1702684 sayfasından erişilmiştir.

Hayes, C. J. H. (2010). *Milliyetçilik Bir Din-Batı Siyasal Düşüncesinde 'Ulusalcılık' Tasavvuru*- (M. Çiftkaya, Çev.), 2. Baskı, İstanbul: İz Yayıncılık.

Hazine ve Maliye Bakanlığı, (2020). *Türkiye'deki Brüt Dış Borç Stoku Verileri, İstatistikler*, 01 Temmuz 2020 tarihinde https://www.hmb.gov.tr/kamu-finansmani-istatistikleri sayfasından erişilmiştir.

Hechter, M. (2004). *Containing Nationalism*, New York: Oxford University Press.

Hereke halısı nedir? Hereke halısının özelliği nedir?, (2019, 22 Kasım). *Sözcü*, 19 Haziran 2020 tarihinde https://www.sozcu.com.tr/2019/gundem/hereke-halisi-nedir-hereke-halisinin-ozelligi-nedir-5467435/ sayfasından erişilmiştir.

Heywood, A. (2013), *Siyasi İdeolojiler*, 5. Baskı, Ankara: Adres Yayınları.

Heywood, A. (2014). *Siyaset*, 14. Baskı, Ankara: Adres Yayınları.

Hıdır, Ö. (2020, 17 Temmuz). Ayasofya'nın camiye çevrilmesi kararı ve teo-politik tepkiler, *Anadolu Ajansı*, 11 Aralık 2021 tarihinde https://www.aa.com.tr/tr/analiz/ayasofya-nin-camiye-cevrilmesi-karari-ve-teo-politik-tepkiler/1913722 sayfasından erişilmiştir

Hobsbawm, E. J. (1999). İmparatorluk Çağı 1875-1914, (V. Aslan, Çev.), Ankara: Dost Kitabevi Yayınları.

Hobsbawm, E.J. (2010). *1780'den Günümüze Milletler ve Milliyetçilik, Program, Mit, Gerçeklik*, (O. Akınhay, Çev.), 4. Baskı, İstanbul: Ayrıntı Yayınları.

Hocaoğlu, D. (2009). Bir Seçkin İdeoloji Olarak Siyâsî Milliyetçilik ve İktidar Problemi, Ç. Özdemir (Ed.), *Türk Kimliği* İçinde, (ss.667-762). İstanbul: Ötüken Yayınları.

Hocaoğlu, D. (2015, 14 Aralık). *Türk Milliyetçiliği*, 24 Mart 2021 tarihinde https://www.kirmizilar.com/tr/index.php/konuk-yazarlar2/424-turk-milliyetciligi sayfasından erişilmiştir.

Hroch, M. (2011). *Avrupa'da Milli Uyanış-Toplumsal Koşulların ve Toplulukların Karşılaştırmalı Analizi*, (A. Özdemir, Çev.), 1. Baskı, İstanbul: İletişim Yayınları.

Hülür, H. & Akça, G. (2007). İmparatorluktan Cumhuriyete Siyasal Bütünlük ve Ulusalcılık Söylemi, *Selçuk Üniversitesi Türkiyat Araştırmaları Dergisi*, (22), 311-335.

IMF'ye borç bugün bitti, (2013, 14 Mayıs) İhlas Haber Ajansı, 01 Temmuz 2020 tarihinde https://www.iha.com.tr/haber-imfye-borc-bugun-bitti-276602/ sayfasından erişilmiştir.

Işık, M. C. (2019, Kasım). 2003-2011 Yılları Arasında Türkiye'nin Ortadoğu'da Yumuşak Güç Uygulaması ve Sonuçları, *Gaziantep Üniversitesi İktisadi ve İdari Bilimler Fakültesi Dergisi*, *1*(2), 71-104.

İde, M. (2017, 21 Kasım) IMF borcu bitti, hikayesi bitmedi... *Yeniçağ*, 01 Temmuz 2020 tarihinde https://www.yenicaggazetesi.com.tr/imf-borcu-bitti-hikayesi-bitmedi-45121yy.htm sayfasından erişilmiştir.

İdem, Ş. (2002, Ekim). Sol Milliyetçilik "Birbiriyle Uyuşmaz İki Zihniyet", *Toplumsal Ekoloji*, (2), 51-70.

İki seçim arasında 167 şehit!, (2015, 30 Ekim). *Sözcü*, 31 Ocak 2021 tarihinde https://www.sozcu.com.tr/2015/gundem/iki-secim-arasinda-167-sehit-973452/ sayfasından erişilmiştir.

İlber Ortaylı'dan Kırım değerlendirmesi: "Türkiye'nin Putin ile konuşması lazım...", (2020). *Türk Rus*, 26 Ağustos 2020 tarihinde http://turkrus.com/64801-ilber-ortaylidan-kirim-degerlendirmesi-turkiyenin-putin-ile-konusmasi-lazim-xh.aspx sayfasından erişilmiştir.

İnci, B. (2019, Ağustos). Diyarbakır Sur-Hendek Olayları, Öncesi, Sonrası ve Sonuçları, *Akademik Sosyal Araştırmalar Dergisi*, Yıl: 6, (39), 567-608.

"İnşaat Ya Resulallah" dönemi bitiyor mu (2013, 25 Ağustos). *Odatv4*, 17 Ocak 2022 tarihinde https://odatv4.com/ekonomi/insaat-ya-resulallah-donemi-bitiyor-mu-2508131200-42940sayfasından erişilmiştir.

Introvigne, M. (2010). Türkiye'de Dini Piyasalar, H. Yavuz, (Ed.), (M. Ayyıldızoğlu Aktay, Çev.), *AK Parti, Toplumsal Değişimin Yeni Aktörleri* içinde, (ss.31-58). 1. Baskı, İstanbul: Kitap Yayınevi.

İpek Yolu canlanacak: Gayretlerimiz hız kesmeden devam ediyor, (2021, 29 Kasım). *Yenişafak*, 26 Ocak 2022 tarihinde https://www.yenisafak.com/gundem/ipek-yolu-canlanacak-gayretlerimiz-hiz-kesmeden-devam-ediyor-ipek-yolu-nedir-3723511 sayfasından erişilmiştir.

İran'dan büyük düşmanlık! Türkiye ile ilgili skandal hamle (2020, 22 Kasım). *Akit*, 19 Aralık 2021 tarihinde https://www.yeniakit.com.tr/foto-galeri/irandan-buyuk-dusmanlik-turkiye-ile-ilgili-skandal-hamle-26140 sayfasından erişilmiştir.

İran'dan Ankara'ya radar tepkisi (2011, 5 Ekim). *Aljazeera Turk*, 19 Aralık 2021 tarihide http://www.aljazeera.com.tr/haber/irandan-ankaraya-radar-tepkisi sayfasından erişilmiştir.

İşte demokratikleşme paketinin 40 maddesi, (2013, 1 Ekim). *memurlar.net*, 01 Haziran 2020 tarihinde https://www.memurlar.net/album/2562/iste-demokratiklesme-paketinin-40-maddesi.html sayfasından erişilmiştir.

İttifak tutanakta: Her yerde açık açık yaptık, (2020, 10 Aralık). *Yeni Şafak*, 1 Haziran 2021 tarihinde, https://www.yenisafak.com/gundem/ittifak-tutanakta-her-yerde-acik-acik-yaptik-chp-ile-hdp-ittifak-yapti-mi-3588857 sayfasından erişilmiştir.

Jaffrelot, C. (1998). *Bazı Ulus Teorileri,* J. Leca (Ed.), (S. İdemen, Çev.), *Uluslar ve Milliyetçilikler* içinde, (ss.54-65). İstanbul: Metis Yayınları.

Kaddafi ve Libya Kronolojisi (2011, 22 Ekim) *Biomag Cumartesi*, 17 Aralık 2021 tarihinde https://m.bianet.org/biamag/dunya/133574-kaddafi-ve-libya-kronolojisi sayfasından erişilmiştir.

Kaddafi sonrası Libya, (2020, 2 Ocak). *TRT AVAZ*, 31 Temmuz 2020 tarihinde https://www.trtavaz.com.tr/haber/tur/dunya/kaddafi-sonrasi-libya/450437 sayfasından erişilmiştir.

Kaddafi'den Serrac'a Türkiye-Libya ilişkileri, (2020, 24 Ocak). Şarku'l *Avsat*, 21 Temmuz 2020 tarihinde https://turkish.aawsat.com//home/article/2097856/kaddafiden-serraca-t%c3%bcrkiye-libya-ili%c5%9fkileri sayfasından erişilmiştir.

Kaddafi'nin şanlı Türkiye tarihi, (2011, 24 Şubat). *T24*, 21 Temmuz 2020 tarihinde https://t24.com.tr/haber/kaddafinin-sanli-turkiye-tarihi,129253 sayfasından erişilmiştir.

Kafesoğlu, İ. (2017). *Türk Milliyetçiliğinin Meseleleri*, 6. Baskı, İstanbul: Ötüken Yayınları.

Kahraman'a destek vermeyen Erdoğan: Devlet, tüm inanç gruplarına eşit mesafededir, (2016, 26 Nisan). *Cumhuriyet*, 28 Aralık 2020 tarihinde https://www.cumhuriyet.com.tr/haber/kahramana-destek-vermeyen-erdogan-devlet-tum-inanc-gruplarina-esit-mesafededir-522711 sayfasından erişilmiştir.

Kahramanyol, M. (2007, Nisan). Ülkücülük Nedir? Ülkücü Kimdir? , *Ülkücülük Nedir? Ülkücü Kimdir? İçinde, (*ss.31-34). Ankara: Türk Ocakları Ankara Şubesi Yayınları Nu: 30.

Kalaycı, H. (2008). Etnisite ve Ulus Karşılaştırması, *Doğu Batı*, (44), 91-113, 06 Temmuz 2019 tarihinde https://www.academia.edu/36417016/ETN%C4%B0S%C4%B0TE_VE_ULUS_KAR%C5%9EILA%C5%9ETIRMASI sayfasından erişilmiştir.

Kalaycı, İ. (2018, Temmuz). Üstü Kar-Altı Buz: Türk Telekom'un Özelleştirilmesi Olayı, *Journal of Life Economics*, *5* (3), 1-18.

Kaliber, A. (2020, 28 Temmuz). Gerçek paradigma değişikliği: Türk dış politikasında İslami popülist militarist savrulma, *Gazete Duvar*, 13 Aralık 2021 tarihinde https://www.gazeteduvar.com.tr/konuk-yazar/2020/07/28/gercek-paradigma-degisikligi-turk-dis-politikasinda-islami-populist-militarist-savrulma sayfasından erişilmiştir.

Kantarcıoğlu, M. Ç. (2015). Kırılma mı Pekiştirme mi? AKP Döneminde Yeni Bölgeselleşme Politikaları, (B. Övgün, Der.), *AKP Nasıl Yönetti? (2002-2015)* içinde, (ss.205-247). 1. Baskı, Ankara: Nika Yayınevi.

Kaptan, A. H. (2021, 10 Ekim). Türk Konseyi, Türkmenistan'ın İstanbul'daki zirveye "gözlemci olarak katılımını" oy birliğiyle kabul etti, *Kırım Haber Ajansı*, 18 Aralık 2021 tarihinde https://qha.com.tr/haberler/politika/turk-konseyi-turkmenistan-in-istanbul-daki-zirveye-gozlemci-olarak-katilimini-oy-birligiyle-kabul-etti/346523/ sayfasından erişilmiştir.

Kara, İ. (2013). Türkiye'de İslâmcılık Düşüncesi ve Hareketi Üzerine Birkaç Not, İ. Kara & A. Öz, (Ed.), *Türkiye'de İslamcılık Düşüncesi ve Hareketi Sempozyum Tebliğleri* içinde, (ss.15-43). 1.Baskı, İstanbul: Zeytinburnu Belediyesi Kültür Yayınları.

Kara, Y. (201x). *Millî Görüş Hareketinin Partileşme Süreci ve Refah Partisi (1970-1998)*, 03 Mayıs 2020 tarihinde https://www.academia.edu/27313335/Mill%C3%AE_G%C3%B6r%C3%BC%C5%9F_Hareketinin_Partile%C5%9Fme_S%C3%BCreci_ve_Refah_Partisi_1970-1998_ sayfasından erişilmiştir.

Karabağ zaferi Türk yolu ile taçlanıyor (2020, 2 Aralık). *Aydınlık*, 19 Aralık 2021 tarihinde https://aydinlik.com.tr/karabag-zaferi-turk-yolu-ile-taclaniyor-224839 sayfasından erişilmiştir.

Karabulut, G. (2017). Ülkücü Türk Milliyetçiliği Temel Kavramlar, 1. Baskı, Ankara: Kripto Yayınları

Karaca, E. (2018, 2 Mart). *Ceylanpınar'da 2 Polisin Faili Meçhul, Çözüm Süreci Bitti, Yüzlerce Kişi Öldü*, 26 Nisan 2021 tarihinde https://m.bianet.org/bianet/insan-haklari/194813-ceylanpinar-da-2-polisin-faili-mechul-cozum-sureci-bitti-yuzlerce-kisi-oldu sayfasından erişilmiştir.

Karaca, İ. (1991). 1919 Yılı Osmanlı İmparatorluğunda Osmanlılık Fikri Üzerine Değişik Görüşler, *Atatürk Yolu Dergisi*, *2*(7), 539-550.

Karaca, R. K. (2007). Türkiye-Çin Halk Cumhuriyeti İlişkilerinde Doğu Türkistan Sorunu, *Akademik Bakış*, Kış, *1*(1), 219-245.

Karadağ, A. & Yaman, H. (2018). Üç Farklı Milliyetçilik, *Akademik Yaklaşımlar Dergisi*, Kış, *9* (2), 84-108.

Karadeli, C. (2007). Ortadoğu'ya Yönelik Türk Dış Politikasında Kırılmalar ve Yenilikler, *Akademik Orta Doğu*, *2*(1), 35-48.

Karafil A. & Turan, Y. (2017). Türk Dış Politikasında Yumuşak Güç Unsuru ve T.C. Başbakanlık Kamu Diplomasisi Koordinatörlüğü Örneği, *Uluslararası Politik Araştırmalar Dergisi*, *3*(1), 18-32.

Karagöl, E.T. (2013). AK Parti Dönemi Türkiye Ekonomisi, *SETA Rapor*, Ankara: Pelin Offset.

Karagöz, H. (2009). *Dünya ve Türkiye'de Özelleştirme Uygulamaları*, Konya Ticaret Odası, Konya.

Karakuş, A. (2011, 1 Mayıs). Apo'yu Peygamber İlan Ediyorlar, *Milliyet*, 26 Mayıs 2020 tarihinde https://www.milliyet.com.tr/siyaset/apo-yu-peygamber-ilan-ediyorlar-1384560 sayfasından erişilmiştir.

Karakoç, S. (2017). İslam'ın Dirilişi, 21. Baskı, İstanbul: Diriliş Yayınları

Karaman, S. (2019). Nitel Araştırma Süreci, *Araştırma Yöntem ve Teknikleri II* içinde, (ss.22-47). Erzurum: Atatürk Üniversitesi Açıköğretim Fakültesi Yayını.

Karan, C. (2020, 19 Haziran). 'Türkiye, Libya'nın yeniden inşasına talip ama dış finansmana ihtiyacı var, ABD devreye sokulmaya çalışılıyor', *Sputnik*, 25 Ocak 2022 tarihinde https://tr.sputniknews.com/20200619/turkiye-libyanin-yeniden-insasina-talip-ama-dis-finansmana-ihtiyaci-var-abd-devreye-sokulmaya-1042291937.html sayfasından erişilmiştir.

Karataş, S. (2013). Demokrat Parti, (M. Kabasakal, Der.), *Türkiye'de Siyasi Partiler* içinde, (ss.7-25). İstanbul: Es Yayınları.

Karataş, Y. (2018a, 26 Ekim). 'Andımız' ve Kürt sorunu, *Evrensel,* 15 Mayıs 2020 tarihinde https://www.evrensel.net/yazi/82536/andimiz-ve-kurt-sorunu sayfasından erişilmiştir.

Karataş, Y. (2018b, 24 Eylül). 'Bağımsızlık referandumu'ndan bir yıl sonra Kürtler, *Evrensel*, 12 Ağustos 2020 tarihinde https://www.evrensel.net/yazi/82319/bagimsizlik-referandumundan-bir-yil-sonra-kurtler sayfasından erişilmiştir.

Kardaş, Ş. (2010). Türkiye ve Irak Krizi: Kimlikle Çıkar Arasında AKP, 2002-2004, H. Yavuz, (Ed.), *AK Parti, Toplumsal Değişimin Yeni Aktörleri* içinde, (ss.359-389). 1. Baskı, İstanbul: Kitap Yayınevi.

Karpat, K. H. (1995). *Kimlik Sorununun Türkiye'de Tarihi, Sosyal ve İdeolojik Gelişmesi: Türk Aydını ve Kimlik Sorunu*, (S. Şen, Der.), Ankara: Bağlam Yayıncılık.

Karpat, K. H. (2009), *Osmanlı'dan Günümüze Kimlik ve İdeoloji*, 3. Baskı, İstanbul: Timaş Yayınları.

Karyelioğlu, S. (2012, Ocak). Ulus Devlet ve Milliyetçiliğin Tarihsel Dayanakları ve Küreselleşmenin Ulus Devlet ve Milliyetçilik Üzerindeki Etkileri, *ETHOS: Felsefe ve Toplumsal Bilimlerde Diyaloglar*, *5*(1), 137-169.

Kashgarian, A. (2020, 21 Şubat). 'Türkiye Uygurlar'a Uygulanan Baskıya Sessiz Kalıyor', *Amerikanınsesi*, 19 Ağustos 2020 tarihinde https://www.amerikaninsesi.com/a/uygurlar-t%C3%BCrkiye-nin-suskunlu%C4%9Fundan-rahats%C4%B1z/5298237.html sayfasından erişilmiştir.

Kasım, K. (2007). Soğuk Savaş Dönemi Sonrası Kıbrıs Sorunu, *Akademik Bakış*, Kış, *1*(1), 57-72.

Kasım, K. (2018). Türkiye-Türk Cumhuriyetleri İlişkilerinde Yeni Dönemin Parametreleri, *TESAM III*:*Uluslararası Sosyal Bilimler Kongresi*: 11-12 Ekim 2018, (s.247-263), İstanbul.

Kaya, A. (2013, 4 Mart). Türban kararı iktidarı AB'den soğuttu, (Ş. Yıldız, Röportaj), *Akşam*, 15 Temmuz 2020 tarihinde https://www.aksam.com.tr/roportaj/turban-karari-iktidari-abden-soguttu/haber-173943 sayfasından erişilmiştir.

Kaya, D. (2020, 20 Haziran). Libya'nın sultanı Erdoğan, *Sabah*, 21 Temmuz 2020 tarihinde https://www.sabah.com.tr/gundem/2020/06/20/libyanin-sultani-erdogan sayfasından erişilmiştir.

Kaya, K. & İnce, B. (2018). Türk Dizilerinde Kültürel Ögelerin Yeri, *TURKOPHONE (Türkçe Konuşurların Akademik Dergisi)*, *5*(2), 5-15.

Kaya, Ö. C. (2019, 21 Haziran). İşgal Altındaki Kırım'da Yaptırımlar Deliniyor! Türkiye'de Buna Kim Göz Yumuyor?, *Kırım Haber Ajansı (Qha)*, 25 Ağustos 2020 tarihinde https://qha.com.tr/haberler/isgal-altindaki-kirim-da-yaptirimlar-deliniyor/46418/ sayfasından erişilmiştir.

Kaya, T. (2014). Kırım Türklerinin 1944 Sürgününün 70. Yılında Kültür ve Sanattaki İz Düşümleri Üzerine Düşünceler, Ü. Türkiyat Araştırmaları Enstitüsü Dergisi [TAED] 51, 357-378.

Kaymak, G. & Öztürk Aykaç, N. (2014). Milliyetçi Kimliğin Dinsel Dönüşümü, *Turkish Studies - International Periodical For The Languages, Literature and History of Turkish or Turkic*, 9/11, 333-344.

Kazdal, M. (2018, Nisan). Adalet ve Kalkınma Partisi Dönemi Türkiye-Rusya İlişkileri (2002-2017): Dış Politikada Çatışma ve İşbirliği, *Journal of Awareness*, *3*(2), 51-62.

Kedourie, E. (1971). *Avrupa'da Milliyetçilik*, (M. H. Tımurtaş, Çev.), 1. Baskı, Ankara: Millî Eğitim Basımevi.

Kekevi, S. & Kılıçoğlu, G. (2019). 15 Temmuz Sonrası Türkiye'nin Kuzey Irak Politikası, *Sosyal Bilimler Araştırmaları Dergisi (SBAD)*, Ekonomi & Siyaset Özel Sayısı, 73-102.

Kerestecioğlu, İ. Ö. (2010). Milliyetçilik: Uyuyan Güzeli Uyandıran Prensten Frankeştayn'ın Canavarına, (H. B. Örs, Der.), *19. Yüzyıldan 20. Yüzyıla Modern Siyasal İdeolojiler* içinde, (ss.309-350). 4. Baskı, İstanbul: İstanbul Bilgi Üniversitesi Yayınları.

Kerimoğlu, Y. (2016, 06 Nisan). Kırım Türklerinin Tarihinde Yeni Safha, İHH İnsani ve Sosyal Araştırmalar Merkezi (İNSAMER), 25 Ağustos 2020 tarihinde https://insamer.com/tr/kirim-turklerinin-tarihinde-yeni-safha_288.html sayfasından erişilmiştir.

Keskin, M. (1998, Temmuz). Atatürk'e Göre Millet ve Türk Milliyetçiliği, *Atatürk Araştırma Merkezi Dergisi*, *XIV*(41), 359-373.

Keskin, Y. Z. (2012). Demokrat Parti İktidarı ve Günümüze Yansımaları, *Erzincan Üniversitesi Sosyal Bilimler Enstitüsü Dergisi (EÜSBED)*, *V* (1), 107-130.

Kılıç, M. (2007, Aralık). Erken Cumhuriyet Dönemi Türk Milliyetçiliğinin Tipolojisi, *SDÜ Fen Edebiyat Fakültesi Sosyal Bilimler Dergisi*, (16), 113-140.

Kılıçoğlu, G. & Yılmaz, A.N. (2017). Bir Kamu Diplomasisi Kurumu Olarak TİKA'nın Ak Parti Döneminde Kullanılması, *Türk Dünyası Araştırmaları*, *116* (229):171-182.

Kınıklıoğlu, S. (1996). Türkiye-Ukrayna İlişkileri ve Kırım Tatar Meselesi, *bilig-3*, Güz, (3), 33-38.

Kırım'da Yerinden Edilen Tatarların Sayısı Artıyor, (2014, 20 Mayıs). *Haberler Com*, 26 Ağustos 2020 tarihinde https://www.haberler.com/kirim-da-yerinden-edilen-tatarlarin-sayisi-artiyor-6049619-haberi/ sayfasından erişilmiştir.

Kırımoğlu, İslam İşbirliği Teşkilatı Genel Sekreteriyle Görüşecek, (2014, 7 Nisan). *59 Haber*, 26 Ağustos 2020 tarihinde http://www.59haber.com/haber/kirimoglu_islam_isbirligi-2671.html sayfasından erişilmiştir.

Kırlı, S. (2013, Ekim-Kasım- Aralık). Demokratikleşme Paketi ve Türk Kimliği, *Eğitimin Sesi Dergisi*, (45), 32-36, Ankara.

Kırmızı halı tarih oldu, (2013, 23 Kasım). *Milliyet*, 19 Haziran 2020 tarihinde https://www.milliyet.com.tr/gundem/kirmizi-hali-tarih-oldu-1796272 sayfasından erişilmiştir.

Kırmızı halı turkuaz oldu, (2013, 19 Kasım). *Milliyet*, 19 Haziran 2020 tarihinde https://www.milliyet.com.tr/gundem/kirmizi-hali-turkuaz-oldu-1794308 sayfasından erişilmiştir.

Kısakürek, N.F (2017). İdeolocya *Örgüsü*, 17. Baskı, İstanbul: Büyük Doğu Yayınları.

Kızılkaya, O. & İlyas A.(2013). Osmanlı'dan Cumhuriyete Geçiş Sürecinde Solidarist Korporatizmin Türk Sosyal Hayatına Yansıması, *Turkish Studies International Periodical For the Languages*, Literature and History of Turkish or Turkic, (8/11), 203-217.

Kireçci, M. A. & Tezcan, S. (2015). *Kırım'ın Kısa Tarihi*, (C. E. Çekiç, Çev.), İnceleme Araştırma Dizisi Yayın No 24, Ankara: Hoca Ahmet Yesevi Uluslararası Türk-Kazak Üniversitesi.

Kişman, Z. A. & Aydın, H. (2017). Soğuk Savaş Sonrası Ortadoğu Bağlamında Türk-Amerikan İlişkileri Üzerine Bir Değerlendirme, *İstanbul Medeniyet Üniversitesi-Siyasal Bilgiler Fakültesi Dergisi,* II(1), 37-63.

Kocabıyık H. (2019). Değişen Diplomaası Anlayışı, Kamu Diplomasisi ve Türkiye, *Avrasya Etüdleri*, Yıl 25, (55), 163-196.

Koç, A. (2017). 1965 Genel Seçimleri Öncesinde 'Ortanın Solu' Söyleminin Ortaya Çıkışı, *Kırklareli Üniversitesi İktisadi ve İdari Bilimler Fakültesi Dergisi*, *6*(2), 36-50.

Koç, E. (2016). AK Parti Dönemi Türk Dış Politikası, S. Aslan & Y. Demirhan (Ed.), *Türk Siyasal Hayatında AK Parti Dönemi* içinde, (ss.107-149). 1.Baskı, Bursa: Ekin Basım Yayın Dağıtım.

Koçak, H. (2012). Toplumsal Eşitsizliklerin Azaltılmasında Bölge Yönetimlerinin Önemi: İtalya ve Fransa Örnekleri, *Afyon Kocatepe Üniversitesi İİBF Dergisi*, *XIV*(I), 269-280.

Koçal, A. V. (2013). Türkiye'de Siyasal Değişme Bağlamında Küreselleşme Sürecinde Muhafazakârlığın Dönüşümü, *II. Türkiye Lisanüstü Çalışmaları Kongresi - Bildiriler Kitabı I:* 6-8 Mayıs 2013, (ss.325-342). Bursa.

Kona, G. G. (2004). Türkiye Azerbaycan İlişkileri: Büyük Umutlar-Talihsiz Gelişmeler ve Yapılması Gerekenler, *Panaroma Hakemli e-Dergi*, 19 Ağustos 2020 tarihinde https://cesran.org/turkiye-azerbaycan-iliskileri-buyuk-umutlar-talihsiz-gelismeler-ve-yapilmasi-gerekenler.html sayfasından erişilmiştir.

Korkmaz, T. (2014). *Erken Cumhuriyet Döneminde Farklı Bir Milliyetçilik Anlayışı Olarak Anadoluculuk: Tipoloji ve Kuramlar Bağlamında Bir Değerlendirme*, Yayınlanmamış Doktora Tezi, Sakarya Üniversitesi Sosyal Bilimler Enstitüsü, Sakarya.

Korkmaz, T. (2016). *Tipolojik ve Kuramsal Bağlamda Milliyetçilik ve Anadoluculuk*, 1. Baskı, Ankara: a-Kitap Yayınları.

Korkusuz M. R. & Ergün, Ö. (2008). Hukuksal Boyutları İle Eski ve Yeni Vakıflar, *Dicle Üniversitesi Hukuk Fakültesi Dergisi*, *12-13*(16-17-18-19), 69-138.

Koyuncu, B. (2014). *Benim Milletim, AK Parti İktidarı, Din ve Ulusal Kimlik*, 1. Baskı, İstanbul: İletişim Yayınevi.

Kömür, G. (2020, Mayıs). Yumuşak Güç Unsuru Olarak Kamu Diplomasisi, *International Journal of Politics and Security (IJPS)*, *2*(3), 89-115.

Köse, T. (2017). Çözüm Sürecinin Yükseliş ve Düşüşü, *Türkiye Ortadoğu Çalışmaları Dergisi*, *4*(1), 13-40.

Köylü, H. (2014, 23 Haziran). Ankara Türkmenler için devrede, *Deutsche Welle*, 27 Ağustos 2020 tarihinde https://www.dw.com/tr/ankara-t%C3%BCrkmenler-i%C3%A7in-devrede/a-17730555 sayfasından erişilmiştir.

Köylü, M. (2015). Büyük Ortadoğu Projesi (BOP), Türkiye ve Suriye Greater Middle East Project (GMEP) And Syrıa, *Uluslararası İktisadi ve İdari Bilimler Dergisi*, *2* (1), 85-100.

Kumcu, E. (2012, 9 Ocak). İthalata dayalı büyüme, *Bloomberg*, 4 Şubat 2022 tarihinde https://www.bloomberght.com/ht-yazarlar/ercan-kumcu/1055353-ithalata-dayali-buyume sayfasından erişilmiştir.

Kumrular, Ö. (Ed.). (2016). *Dünya'da Türk İmgesi*, 9.Baskı, İstanbul:Kitap Yayınevi

Kural, B. (2013, 30 Eylül). Hanım Tosun: Pakette Demokrasiyle İlgili Bir Şey Yok, *Bianet*, 01 Haziran 2020 tarihinde https://m.bianet.org/bianet/insan-haklari/150281-hanim-tosun-pakette-demokrasiyle-ilgili-bir-sey-yok sayfasından erişilmiştir.

Kur'an-ı Kerim Maide Suresi 54.Ayet; Al-i İmran Suresi 104. Ayet; Nur Suresi 31 Ayet.

Kuru, A. T. (2010). Laikliğin Yeniden Yorumlanması: Adalet ve Kalkınma Partisi Örneği, H. Yavuz, (Ed.), *AK Parti, Toplumsal Değişimin Yeni Aktörleri* içinde, (ss.183-207). 1. Baskı, İstanbul: Kitap Yayınevi.

Kuruoğlu, G. (2019). *Adalet ve Kalkınma Partisi ve Türk Milliyetçiliği*, Yayınlanmamış Yüksek Lisans Tezi, Bilecik Şeyh Edebali Üniversitesi Sosyal Bilimler Enstitüsü, Bilecik.

Kurtlar Vadisi dava tutanağında (2008, 14 Kasım). *Hürriyet*, 9 Aralık 2021 tarihinde https://www.hurriyet.com.tr/gundem/kurtlar-vadisi-dava-tutanaginda-10358524 sayfasından erişilmiştir.

Kurtlar Vadisi hangi derin devletmiş, açıklıyorum! (2020, 4 Nisan). *VeryansınTv*, 9 Aralık 2021 tarihinde https://www.veryansintv.com/kurtlar-vadisi-hangi-derin-devletmis-acikliyorum sayfasından erişilmiştir.

Kuzey Irak referandum sonuçları açıklandı! İşte referandum sonuçları… (Kürdistan referandumunda son durum), (2017, 25 Eylül). *Sözcü*, 12 Ağustos 2020 tarihinde https://www.sozcu.com.tr/2017/dunya/kuzey-irak-referandum-sonuclari-ne-cikti-son-dakika-referandum-haberleri-kurdistan-referandumunda-son-durum-2024832/ sayfasından erişilmiştir.

Küçük, B. (2018, 23 Ekim). Erdoğan: İstiklal Marşımız Dışında Bir Ant Tanımıyoruz, Tanımayacağız, *Euronews*, 08 Ocak 2020 tarihinde https://tr.euronews.com/2018/10/23/erdogan-istiklal-marsimiz-disinda-bir-ant-tanimiyoruz-tanimayacagiz sayfasından erişilmiştir.

Küçükömer, İ. (2014). *Batılılaşma ve Düzenin Yabancılaşması*, 5.Baskı, İstanbul: Profil Yayıncılık.

Kümbetoğlu, B. (2012). Niteliksel Araştırma, (M. Tuna, Ed.), *Sosyolojiye Giriş-Sosyolojinin Temel Tartışmaları* içinde, (ss.164-187). Ankara: Detay Yayıncılık.

Kürdistan referandumu: Şimdi ne olacak?, (2017, 30 Eylül). *Amberin Zaman*, 12 Ağustos 2020 tarihinde http://www.diken.com.tr/kurdistan-referandumu-simdi-ne-olacak/ sayfasından erişilmiştir.

Lacoste, Y. (1998). Ulus ve Demokrasi doğal Bir Çift mi? , J. Leca (Ed.), (S. İdemen, Çev.), *Uluslar ve Milliyetçilikler* içinde, (ss.49-53). İstanbul: Metis Yayınları.

Landau, J. M. (1999). *Pantürkizm*, (M. Akın, Çev.), 1. Baskı, İstanbul: Sarmal Yayınevi.

Leca, J. (1998). Neden Söz Ediyorsunuz?, J. Leca (Ed.), (S. İdemen, Çev.), *Uluslar ve Milliyetçilikler* içinde, (ss.11-19). İstanbul: Metis Yayınları.

Lıcalı, M. (2021, 2 Ocak). Sayıştay raporu, Tank Palet Fabrikası'nın özelleştirme olduğunu ortaya koydu: Tank Palet oyunları, *Cumhuriyet*, 4 Aralık 2021 tarihinde https://www.cumhuriyet.com.tr/haber/sayistay-raporu-tank-palet-fabrikasinin-ozellestirme-oldugunu-ortaya-koydu-tank-palet-oyunlari-1803054 sayfasından erişilmiştir.

Libya Başbakanı Serrac kimdir? Libya Ulusal Mutabakat Hükümeti Başbakanı El Serrac kimdir? Libya Başbakanı kimdir?, (2020, 15 Ocak). *Haberler.com*, 31 Temmuz 2020 tarihinde https://www.haberler.com/libya-basbakani-sarrac-kimdir-libya-ulusal-12817735-haberi/ sayfasından erişilmiştir.

Libya'da kim kiminle savaşıyor?, (2020, 9 Ocak). *Yeni Devir*, 31 Temmuz 2020 tarihinde https://www.yenidevir.com.tr/haber/3581808/libyada-kim-kiminle-savasiyor , sayfasından erişilmiştir.

Llobera, J. R. (2007). *Modernliğin Tanrısı: Batı Avrupa'da Milliyetçiliğin Gelişimi*, (E. Akman & E. Akman, Çev.), 1. Baskı, Ankara: Phoenix Yayınevi.

Maalouf, A. (2005). Ölümcül Kimlikler, (A. Bora, Çev.), İstanbul: Yapı Kredi Kültür Sanat Yayınları.

Macit, A. (2016). Necmettin Erbakan'ın Çağdaş İslam Düşüncesindeki Yeri, *Türkish Studie*s, *12*(8), 1-21.

Maide Suresi 54. Ayet, (2009, 9 Eylül). *Sorularla İslamiyet*, 24 Ocak 2022 tarihinde https://sorularlaislamiyet.com/maide-suresi-54-ayet-sizden-kim-dininden-donerse-bilsin-ki-allah-yakinda-oyle-bir-toplum-getirir-ki sayfasından erişilmiştir.

MAKFED (Makine İmalat Sanayii Dernekleri Federasyonu), (2020). *Türk Malı, Yerli Malı ve Yerli Üretim*, 05 Temmuz 2020 tarihinde http://www.makfed.org.tr/TR,6055/turk-mali-yerli-mali-ve-yerli-uretim.html sayfasından erişilmiştir.

Maksut, M. (2011). *Milliyetçilik Türleri ve Türkiye'de Milliyetçilik*, 05 Mayıs 2019 tarihinde http://islamvehayat.com/m/milliyetcilik-turleri-ve-turkiyede-milliyetcilik_m781.html sayfasından erişilmiştir.

Mardin, Ş. (1969). *Siyasi Fikir Tarihi Çalışmalarında Muhteva Analizi*, Ankara: Ankara Üniversitesi Siyasal Bilgiler Fakültesi Yayınları No 273.

Mardin, Ş. (2012). *Din ve İdeoloji*, Bütün Eserleri 2, 22. Baskı, İstanbul: İletişim Yayınları.

Mardin, Ş. (2015). *Yeni Osmanlı Düşüncesinin Doğuşu*, 12.Baskı, İstanbul: İletişim Yayınları.

Mavi Marmara (2021). İHH İnsani Yardım Vakfı, 17 Aralık 2021 tarihinde https://www.ihh.org.tr/mavi-marmara sayfasından erişilmiştir.

Mavi Marmara Katliamı olayı nedir?, (2020, 28 Mayıs). *Haber Vakti*, 07 Temmuz 2020 tarihinde https://www.habervakti.com/tarih/mavi-marmara-katliami-olayi-nedir-h112699.html sayfasından erişilmiştir.

Meclis Başkanı Kahraman: Laiklik yeni anayasada olmamalı, (2016, 25 Nisan). *BBC NEWS*, 28 Aralık 2020 tarihinde https://www.bbc.com/turkce/haberler/2016/04/160425_kahraman_laiklik sayfasından erişilmiştir.

Meclis tören polislerine turkuaz üniforma (2017, 20 Ocak). *Habertürk*, 10 Aralık 2021 tarihinde https://www.haberturk.com/gundem/haber/1360209-meclis-toren-polislerine-turkuaz-uniforma/12 sayfasından erişilmiştir.

Memiş, E. (2005). Ermenilerin Kökeni ve Geçmişten Günümüze Türk-Ermeni İlişkileri, *Afyon Kocatepe Üniversitesi Sosyal Bilimler Dergisi*, *7*(1), 1-11.

Mercan, M. (2014). Ekonomik Büyümenin Belirleyicileri ve 2008 Krizi: Orta Asya Ülkeleri ve Türkiye Ekonomisi İçin Panel Veri Analizi, *Celal Bayar Üniversitesi İ.İ.B.F. Yönetim ve Ekonomi*, *21*(1), 125-142.

Mermer, A. (2018). *Türk Milliyetçiliğinin Değişimi ve Siyasal Kimlik Olarak İnşası: Adalet ve Kalkınma Partisi*, Yayınlanmamış Doktora Tezi, Gazi Üniversitesi Sosyal Bilimler Enstitüsü, Ankara.

Mermer Üzümlü, A. (2019). Tanımların Ötesinde Milliyetçilik: Kuramlar, Tartışmalar, Paradokslar, *Akademik Sosyal Araştırmalar Dergisi*, Yıl: 7, (89), 325-334.

Mert, N. (2004). Konuşma, *Uluslararası Muhafazakarlık ve Demokrasi Sempozyumu:10-11 Ocak 2004* içinde, (ss.264-268). Ankara: AK Parti Kütüphanesi.

Mert, N. (1998, Temmuz, Ağustos). Yerlilik: Şeffaf Bir Maske, *Birikim*, 111-112, 28 Eylül 2021 tarihinde https://birikimdergisi.com/dergiler/birikim/1/sayi-111-112-temmuz-agustos-1998/2306/yerlilik-seffaf-bir-maske/5240 sayfasından erişilmiştir.

Mevlüt Çavuşoğlu T.C. Dışişleri Bakanı, (2018, 17 Aralık). 2019 Yılına Girerken Cumhurbaşkanlığı Hükümet Sisteminde Girişimci ve İnsani Dış Politikamız, Dışişleri Bakanlığı, *Dışişleri Bakanlığı'nın 2019 Mali Yılı Bütçe Tasarısının TBMM Genel Kurulu'nda Sunulması Vesilesiyle Hazırlanan Kitapçık*, 26 Ağustos 2020 tarihinde http://www.mfa.gov.tr/site_media/html/2019-yilina-girerken-girisimci-ve-insani-dis-politikamiz.pdf sayfasından erişilmiştir.

Mevlütoğlu, A. (2021, 16 Kasım). Milli Muharip Uçak (MMU) ve Türkiye'nin Sınavı, *Yetkin Report*, 23 Ocak 2022 tarihinde https://yetkinreport.com/2021/11/16/milli-muharip-ucak-mmu-ve-turkiyenin-sinavi/ sayfasından erişilmiştir.

MHP'li Şandır'a göre TRT 6'nın sırrı, (2009, 10 Mart). *Haber 7*, 02 Şubat 2021 tarihinde https://www.haber7.com/siyaset/haber/386115-mhpli-sandira-gore-trt-6nin-sirri sayfasından erişilmiştir.

MHP, TRT ŞEŞ'teki dili meclise taşıdı, (2009, 24 Eylül). İhlas Haber Ajansı, 02 Şubat 2021 tarihinde https://www.iha.com.tr/haber-mhp-trt-sesteki-dili-meclise-tasidi-89450/ , sayfasından erişilmiştir.

Mikail, E. H. (2015). *Türkiye Azerbaycan İlişkileri*, (ss.1063-1080), 15 Aralık 2021 tarihinde https://www.ayk.gov.tr/wp-content/uploads/2015/01/M%C4%B0KA%C4%B0L-Elnur-Hasan-T%C3%9CRK%C4%B0YE-AZERBAYCAN-%C4%B0L%C4%B0%C5%9EK%C4%B0LER%C4%B0.pdf sayfasından erişilmiştir.

Milleti Silme Planı, (2012, 27 Mayıs). *Hürriyet*, 25 Mayıs 2020 tarihinde https://www.hurriyet.com.tr/gundem/milleti-silme-plani-20636174 sayfasından erişilmiştir.

Milli Bayramlar Oda Bayramlarına Dönüştürüldü, (2012, 4 Eylül). *Haberler.com*, 20 Haziran 2020 tarihinde https://www.haberler.com/chp-soma-ilce-orgutu-milli-bayramlarin-oda-3912090-haberi/ sayfasından erişilmiştir.

Milliyetçilik Budur İşte !, [Video] (2011, 15 Mayıs). 03 Mayıs 2020 tarihinde https://www.youtube.com/watch?v=qFRH4jvb1tU sayfasından erişilmiştir.

Misto, M., Tok L. & Kako, A. (2019, 4 Ekim). *ABD'den YPG/PKK Sahasına Bir Haftada 300 Tırlık Sevkiyat*, 29 Mayıs 2020 tarihinde https://www.aa.com.tr/tr/dunya/abdden-ypg-pkk-sahasina-bir-haftada-300-tirlik-sevkiyat/1601970 sayfasından erişilmiştir.

Muhalefet, 'çukur ve barikat operasyonları'nda şehit olan 793 asker ve polisi unuttu, (2018, 6 Haziran). *Akşam.com*, 5 Aralık 2021 tarihinde https://www.aksam.com.tr/siyaset/muhalefet-cukur-ve-barikat-operasyonlarinda-sehit-olan-793-asker-ve-polisi-unuttu/haber-742595 sayfasından erişilmiştir.

Murat, S. (1995). İstihdam Açısından KİT'ler ve Özelleştirilmeleri, *Sosyal Siyaset Konferansları Dergisi*, (ss.97-131). 30 Haziran 2020 tarihinde https://dergipark.org.tr/tr/download/article-file/9570 sayfasından erişilmiştir.

Mustafa, L. (2013). *Medeniyetleşmenin Kesişme Noktasında Balkanlar: Destekçiler Ve Muhalifler Arasında Balkanlarda "Yeni Osmanlıcılık"*, Yayınlanmamış Yüksek Lisans Tezi, Fatih Sultan Mehmet Vakfı Üniversitesi Sosyal Bilimler Enstitüsü, İstanbul.

Muşlu, C. (2017, 15 Kasım). Türkiye-Azerbaycan, "küçük kardeş" neredeyse sorun çıkartana dönüşünce, *Repair*, 19 Ağustos 2020 tarihinde https://repairfuture.net/index.php/tr/jeopolitik-turkiye-den-bakis/turkiye-azerbaycan-kucuk-kardes-neredeyse-sorun-cikartana-doenusunce sayfasından erişilmiştir.

Nakıp, M. (2014, Eylül). Başlangıçtan Günümüze Türk Hükümetleri ve Irak Türkleri, *Ankara: Ortadoğu Türkmenler Sempozyumu*, Orsam Tutanakları: 35, 47-71.

Namlı, H. & Batı Y. (2017, 22 Kasım). Bu hükümet döneminde azınlıkların yüzü gülmeye başladı, *Anadolu Ajansı*, 9 Temmuz 2020 tarihinde https://www.aa.com.tr/tr/turkiye/bu-hukumet-doneminde-azinliklarin-yuzu-gulmeye-basladi/974619 sayfasından erişilmiştir.

Nebil, F. S. (2018, 5 Haziran) 'Yerli', 'Milli', 'Yerli ve Milli' kavramları üzerine bir tartışma, *T24*, 4 Temmuz 2020 tarihinde https://t24.com.tr/yazarlar/fusun-sarp-nebil/yerli-milli-yerli-ve-milli-kavramlari-uzerine-bir-tartisma,19840 sayfasından erişilmiştir.

Nurbibi, K. (2019). Tarihsel Süreçte Türkiye'nin Dış Politikasında Orta Asya ve Türkmenistan'ın Yeri: Bağımsızlıktan Günümüze, *Uluslararası Sosyal Araştırmalar Dergisi*, *12* (68), 414-426.

Nuroğlu, E. (2013). Dizi Turizmi: Orta Doğu ve Balkanlar'dan Gelen Turistlerin Türkiye'yi Ziyaret Kararında Türk Dizileri Ne Kadar Etkili?, 5. *Uluslararası İstanbul* İktisatçılar *Zirvesi*, ss.1-13.

Oğan, S. (2009, 19 Ekim). Azerbaycan ile Yaşanan Kriz: İki Yanlış Bir Doğru Eder mi?, *Türkiye Uluslalarası İlişkiler ve Stratejik Analizler Merkezi (TÜRKSAM)*, 19 Ağustos 2020 tarihinde https://turksam.org/azerbaycan-ile-yasanan-kriz-iki-yanlis-bir-dogru-eder-mi sayfasından erişilmiştir.

Oğur, Y. (2018, 22 Ekim). Andımız değil, *Düzce Yerel Haber*, 15 Mayıs 2020 tarihinde http://www.duzceyerelhaber.com/Yildiray-OGUR/52847-Andimiz-degil sayfasından erişilmiştir.

Oktay, E. & Pekküçükşen, Ş. (2009, Haziran). Yerel Yönetimlerin Demokratikleşmesinin Bir Aracı Olarak Sivil Toplum Kuruluşları -Türkiye İçin Kısa Bir Değerlendirme-, *KMU İİBF Dergisi*, Yıl:11, (16), 172-186.

Okur, M.A. (2017). "Bir Kuşak, Bir Yol" Projesi'nin Jeopolitiği, Türk Kuşağı Ve Uygurlar, Akademik Hassasiyetler, *4* (8),45-54.

Okutan, Ç. (2006). Adalet ve Kalkınma Partisi: Muhafazakar Demokrat mı, Hristiyan Demokrasinin Müslüman Versiyonu mu?, *Dokuz Eylül Üniversitesi Sosyal Bilimler Enstitüsü Dergisi*, *8*(1), 307-324.

Onarıcı, N. (2011, Ocak-Şubat). Avrupa Kültür Başkenti: İstanbul 2010, Sanat Gündemi, Türkiye, Avrupa Birliği'ne üye olamadı ama İstanbul 2010'da Avrupa'nın kültür başkenti olmayı başardı, *Sanat Gündemi*, 113-115.

Oran, B. (2010). *Türkiyeli Kürtler Üzerine Yazılar*, 1.Baskı, İstanbul: İletişim Yayınları.

Orkan, S., Kara, M. & İleri, E. (2020, 12 Mayıs). AK Parti Genel Başkanvekili Kurtulmuş: Kamu dış borç yükünde Türkiye'nin eli rahat, *Anadolu Ajansı*, 30 Haziran 2020 tarihinde https://www.aa.com.tr/tr/politika/ak-parti-genel-baskanvekili-kurtulmus-kamu-dis-borc-yukunde-turkiyenin-eli-rahat/1838262 sayfasından erişilmiştir.

Ortaylı, İ. (1987). İmparatorluğun En Uzun Yüzyılı, 2. Baskı, İstanbul: Hil Yayınevi.

Osmanoğlu, E. (2017). *Adalet ve Kalkınma Partisi'nin (AK Parti) Milliyetçilik Anlayışı*, Yayınlanmamış Yüksek Lisans Tezi, Maltepe Üniversitesi Sosyal Bilimler Enstitüsü, İstanbul.

Ö. Nasuhi Bilmen Mealleri ve Tefsiri (2014). *Kur'an-ı Kerim Name*, 24 Ocak 2022 tarihinde http://kuranikerim.name.tr/KURAN-I_Kerim-tefsiri/KURAN-i_kerim-tefsirlerini-sirala.asp?mealler=54&altun=5&meal-tefsir=AYET sayfasından erişilmiştir.

Öçal, E. U. (2015). Yerel Yönetimler Referandumunda Söylem Eylem Eksikliği, (B. Övgün, Der.), *AKP Nasıl Yönetti? (2002-2015)* içinde, (ss.249-287). 1. Baskı, Ankara: Nika Yayınevi.

Ökmen, Y. E. & Göksu, O. (2019). Kültürel Diplomasisi Bağlamında Türk Dizilerinin İhracatı ve Kültür Aktarımına Katkısı: 'Diriliş Ertuğrul' Örneği, (O. Göksu, Ed.), *Kamu Diplomasisinde Yeni Yönelimler* içinde, (ss.247-291). Konya: Literatürk Yayınları.

Öksüz, İ. (2007, Nisan). Ülkücülük, *Ülkücülük Nedir? Ülkücü Kimdir? İçinde, (*ss.23-30*).* Ankara: Türk Ocakları Ankara Şubesi Yayınları.

Ön Türklerin Antik Çağ Temsilcisi: İskitler, (2020). 26 Ağustos 2020 tarihinde https://www.turktoyu.com/on-turklerin-antik-cag-temsilcisi-iskitler, sayfasından erişilmiştir.

Örmeci, O. (2019, 5 Şubat). Türkiye-Azerbaycan Müttefikliğinin Önündeki Fırsat ve Engeller, *Uluslararası Politika Akademisi*, 19 Ağustos 2020 tarihinde http://politikaakademisi.org/2019/02/05/turkiye-azerbaycan-muttefikliginin-onundeki-firsat-ve-engeller/ sayfasından erişilmiştir.

Özarslan, K. (2020). Ülke Markalaması Bağlamında Uluslararası Basında Türk Dizileri ve Türkiye İmajı, *Dokuz Eylül Üniversitesi Sosyal Bilimler Enstitüsü Dergisi*, *22* (1), 215-238.

Özcan, S. E., Odabaşı, Y. & Özçelik, Ö. (2016). Devlet Girişimlerinin Özelleştirilmesi, Dünyada ve Türkiye'de Özelleştirme Uygulamaları, Y. Odabaşı & Z. Yılmaz (Ed.), *Seçilmiş Göstergelerle Türkiye Ekonomisi Geçmişten Günümüze* içinde, (ss.411-454). Kütahya: Academia Yayınevi.

Özdamar, R. (2010, 22 Nisan), Türkiye'nin Orta Asya Politikası Eksiklikler ve Öneriler, *TUİC Uluslararası İlişkiler Çalışmaları Derneği*, 13 Ağustos 2020 tarihinde http://www.tuicakademi.org/turkiyenin-orta-asya-politikasi-eksiklikler-ve-oneriler/ sayfasından erişilmiştir.

Özdemir, Ç. (2019). AK Parti Dönemi Türkiye'nin Ortadoğu Politikası: İnşacılıktan Realizme Dönüşüm, *AK Parti ve Yükselen Türkiye* içinde, (ss.165-193). İstanbul: Kadim Yayınları.

Özdemir, E. & Şendil, A. F. (2016). Soğuk Savaş Dönemi Algı ile Gerçek Arasında Bir İmge Olarak Türk Solu; Demokrat Parti'nin Sol Hareketlere Yaklaşımı, *Cumhuriyet Tarihi Araştırmaları Dergisi*, *12*(23), 1-30.

Özdemir, H. (2012). Demokrat Parti (DP) ile Adalet ve Kalkınma Partisi (AKP)'nin Karşılaştırmalı Tarihsel Analizi, *Fırat Üniversitesi Sosyal Bilimler Dergisi*, *22*(2), 188-209.

Özdemir, H. (2008). Siyasal Tarih (1960-1980). (S. Akşin, Yay. Yön.), *Türkiye Tarihi 4.Cilt- Çağdaş Türkiye 1908-1980* içinde, (ss.227-292).10. Baskı, İstanbul: Cem Yayınevi.

Özer, M. A., Ayhan, U. & İrdem, İ. (2018, Ocak). Liberal Milliyetçilik ve Türk Milliyetçiliği: Bir Dikatomi mi Yoksa Uygulanabilir Bir Arguman mı?, *TESAM Akademi Dergisi*, *5* (1), 35-62.

Özgültekin, F. S. (2019). *AK Parti Döneminde Tarihyazımı ve Milliyetçilik: Köşe Yazarları Üzerinden Bir İnceleme*, Yayınlanmamış Yüksek Lisans Tezi, Ankara Üniversitesi Sosyal Bilimler Enstitüsü, Ankara.

Özkan, M. (2016). Türk Muhafazakârlığı: Siyasal Bir Gelenek (Mi)?, *Akademik Hassasiyetler*, *3*(5), 1-17.

Özkan, İ. (2020, 11 Ocak). Ahmet es Suveyhli: Türkiye yardım etmeseydi Trablus hükümeti çökerdi, *Gazete Duvar*, 25 Ocak 2022 tarihinde https://www.gazeteduvar.com.tr/yazarlar/2020/01/11/ahmet-es-suveyhli-turkiye-yardim-etmeseydi-trablus-hukumeti-cokerdi sayfasından erişilmiştir.

Özkazanç, A. (2010). *Siyaset Sosyolojisi Yazıları -Yeni Sağ ve Sonrası*, 1.Baskı, Ankara: Dipnot Yayınları.

Özkırımlı, U. (1999). *Milliyetçilik Kuramları Eleştirel Bir Bakış*, 1. Baskı, İstanbul: Sarmal Yayınevi.

Özkırımlı, U. (2008). *Milliyetçilik ve Türkiye-AB İlişkileri*, Dış Politika Analiz Serisi-6, İstanbul: TESEV Yayınları.

Özkırımlı, U. (2010). *Milliyetçilik Üzerine Güncel Tartışmalar: Eleştirel Bir Müdahale*, 1. Baskı, İstanbul: İstanbul Bilgi Üniversitesi Yayınları.

Özkırımlı, U. (2013, 27 Temmuz). Ulusalcılaşan AKP, *T24*, 05 Ocak 2020 tarihinde https://t24.com.tr/yazarlar/umut-ozkirimli/ulusalcilasan-akp,7121 sayfasından erişilmiştir.

Öztan, G. G. (2013, 04 Mart). Neo-Liberal Milliyetçilik ve AKP, *Bianet*, 07 Şubat 2020 tarihinde http://www.bianet.org/bianet/siyaset/144811-neo-liberal-milliyetcilik-ve-akp sayfasından erişilmiştir.

Öztaşkın, M. (2010, Şubat). Konuşma, *Türkiye'de Özelleştirme Gerçeği Sempozyumu III* içinde, (ss.17). Türk Mühendis ve Mimar Odaları Birliği, Ankara. 26 Haziran 2020 tarihinde https://www.tmmob.org.tr/sites/default/files/8ed21db4f678f3b_ek.pdf sayfasından erişilmiştir.

Öztığ, L. İ. (2018). Türkiye ve Ermenistan İlişkilerinde Nahçıvan Sorunu, Çağdaş Türkiye Tarihi Araştırmaları Dergisi, Bahar, *XVIII*(36), 413-430.

Öztürk, E. (2016a). Millî Türk Talebe Birliğinde Değişen Milliyetçilik Anlayışı ve Anti-Komünizm (1965-1971), *Süleyman Demirel Üniversitesi Sosyal Bilimler Enstitüsü Dergisi*, *3*(25), 103-126.

Öztürk, M. & Atik, A. (2016). Ulusal Pazardan Küresel Pazarlara Uzanan Süreçte Türk Dizilerinin Gelişimi, *Maltepe Üniversitesi İletişim Fakültesi Dergisi*, *3*(2), 66-82.

Öztürk, S. (2003). İstanbul'un Fethinden Sonra Ayasofya'nın Camiye Çevrilişi. *Selçuk Üniversitesi Türkiyat Araştırmaları Dergisi*, 14: 133-142.

Öztürk, S. (2016b, 20 Mayıs). Yasaklar ülkesinde bayram, *Sözcü*, 19 Haziran 2020 tarihinde https://www.sozcu.com.tr/2016/yazarlar/saygi-ozturk/yasaklar-ulkesinde-bayram-2-1237721/ sayfasından erişilmiştir.

Öztürk, T. A. (2014). Muhafazakarlık İdeolojisi Çerçevesinde Gelişen Kültür ve Sanat Politikaları, *Uluslararası Sosyal Araştırmalar Dergisi*, *7* (34), 621-627.

Öztürk, T. E. (2010). Dış Politikadaki Etkin Unsur: Kamu Diplomasisi ve Türkiye'nin Kamu Diplomasisi Etkinliği, *Kamu Diplomasisi Enstitüsü*, (ss.1-21). 06 Temmuz 2020 tarihinde http://kamudiplomasisi.org/pdf/tugceersoyozturk.pdf sayfasından erişilmiştir.

Özüçetin, Y. (2002). Türkçülük 1908-1923, *Türk Yurdu*, (173), 6-13.

Paket Demokratikleşme İhtiyacını Karşılamıyor, (2013, 30 Eylül). *Bianet*, 01 Haziran 2020 tarihinde https://m.bianet.org/bianet/siyaset/150283-paket-demokratiklesme-ihtiyacini-karsilamiyor sayfasından erişilmiştir.

Parla, T. (1993). *Ziya Gökalp, Kemalizm ve Türkiye'de Korporatizm*. 2. Baskı, İstanbul: İletişim Yayınları.

Pekasil, T. (2007). *Türkiye'de 68 Kuşağı ve Din (Din Sosyolojisi Açısından Bir Neslin Analizi),* Yayınlanmamış Doktora Tezi, Marmara Üniversitesi Sosyal Bilimler Enstitüsü, İstanbul.

Pektaş, İ. (2018). *Türkiye'nin Milli Üretim Çalışmaları Nasıl Engellendi*, 4 Temmuz 2020 tarihinde https://www.anadoluraylisistemler.org/content/upload/document-files/turkiyenin-milli-uretim-c-20180127105340.pdf sayfasından erişilmiştir.

PKK/KCK Terör Örgütünün Suriye Kolu: PYD-YPG, (2017, Mayıs). *Türkiye Cumhuriyeti İçişleri Bakanlığı*, 5 Aralık 2021 tarihinde https://www.icisleri.gov.tr/kurumlar/icisleri.gov.tr/IcSite/strateji/deneme/YAYINLAR/%C4%B0%C3%87ER%C4%B0K/pyd_arapca.pdf sayfasından erişilmiştir.

"PKK-PYD'nin DEAŞ'la mücadelesi koca bir yalandan ibarettir" (2019, 8 Ocak). *Türkiye Cumhuriyeti Cumhurbaşkanlığı Haberler*, 5 Aralık 2021 tarihinde https://www.tccb.gov.tr/haberler/410/100467/-pkk-pyd-nin-deas-la-mucadelesi-koca-bir-yalandan-ibarettir- sayfasından erişilmiştir.

PKK Sempatizanları ve HDP'den TRT'ye Tehdit, (2020, 28 Ekim). *Haber 7*, 2 Şubat 2021 tarihinde https://www.haber7.com/dunya/haber/3028247-pkk-sempatizanlari-ve-hdpden-trtye-tehdit sayfasından erişilmiştir.

Popper, K. (1989). *Açık Toplum ve Düşmanları Cilt 1 Platon*, (M. Tunçay, Çev.), 2. Baskı, İstanbul: Remzi Kitabevi.

Pusane, Ö. K. (2017). Türkiye'nin Kuzey Irak Politikasında Değişim: Turgut Özal ve Tayyip Erdoğan Dönemleri Karşılaştırmalı Analizi, *Uluslararası İlişkiler*, *14*(56), 39-53.

Putin'den Sürpriz Karar: Rusya, Güney Akım'ı Türkiye'ye Çevirdi, (2014, 2 Aralık). *Haberler com*, 26 Ağustos 2020 tarihinde https://www.haberler.com/putin-den-surpriz-karar-rusya-guney-akim-i-turkiye-6739303-haberi/ sayfasından erişilmiştir.

'Rabia' AK Parti tüzüğüne girdi, (2017, 21 Mayıs). *Gazete Vatan*, 8 Kasım 2021 tarihinde http://www.gazetevatan.com/-rabia-ak-parti-tuzugune-girdi-1068812-gundem/ adresinden erişilmiştir.

Recebov, R. & Taş, C. (2018). Liberal Milliyetçilik, H. Acar (Ed.), *Milliyetçilik Tipolojileri* içinde, (ss.29-53). 1.Baskı, Ankara: Nobel Yayınları.

Referandumdan Sonra IKBY'de Neler Değişti?, (2018, 4 Ocak). 12 Ağustos 2020 tarihinde https://www.stratejikortak.com/2018/01/referandumun-sonrasi-ikbyde-neler-oldu.html sayfasından erişilmiştir.

Renan, E. (1946). Millet Nedir?, (Z. Ishan, Çev.) *Nutuklar ve Konferanslar* içinde, (ss. 96-124). Ankara: Sakarya Basımevi.

Rus savaş uçağı sınırı ihlal etti, Türk F-16'lar düşürdü, (2015, 24 Kasım). *NTV*, 27 Ağustos 2020 tarihinde https://www.ntv.com.tr/turkiye/rus-savas-ucagi-dusuruldu,_mP74HrTmEe3cc8qXBIqrA sayfasından erişilmiştir.

Sağlar, F. (2019, 29 Ekim). Tartışılan Cumhuriyet..., *Birgün*, 20 Haziran 2020 tarihinde https://www.birgun.net/haber/tartisilan-cumhuriyet-274256 sayfasından erişilmiştir.

Sak, R., Şahin Sak, İ. T., Öneren Şendil, Ç., & Nas, E. (2021). Bir Araştırma Yöntemi Olarak Doküman Analizi, *Kocaeli Üniversitesi Eğitim Dergisi*, *4*(1), 227-250.

Saklı, A. R. (2012a, Kasım-Aralık). Osmanlı Döneminde Türk Milliyetçiliği, *Akademik Bakış Dergisi*, (33), 1-16.

Saklı, A. R. (2012b, Eylül- Ekim). Fransa ve Almanya'da Uluslaşma Süreci ve Ulus Bilincinin Oluşumu, *Akademik Bakış Dergisi*, (32), 1-19.

Santamarıa, Y. (1998). Ulus-Devlet: Bir Modelin Tarihi, J. Leca (Ed.), (S. İdemen, Çev.), *Uluslar ve Milliyetçilikler* içinde, (ss.20-30). İstanbul: Metis Yayınları.

Saraçoğlu, C. (2013, Nisan). AKP, Milliyetçilik ve Dış Politika: Bir Milliyetçilik Doktrini Olarak Stratejik Derinlik, *Alternatif Politika*, *5*(1), 52-68.

Saraçoğlu, C. (2017, 17 Mart). *Ekonomisi çöken Avrupa faşistleşti*, 15 Temmuz 2020 tarihinde https://www.memurlar.net/haber/654084/ekonomisi-coken-avrupa-fasistlesti.html sayfasından erişilmiştir.

Sarıbay, A. Y. (2004). Konuşma, *Uluslararası Muhafazakarlık ve Demokrasi Sempozyumu:10-11 Ocak 2004* içinde, (ss.24-25). Ankara: AK Parti Kütüphanesi.

Sarıgöz, H. (2018, 22 Ekim). Andımız, *Doruk Türk*, 31 Mayıs 2020 tarihinde https://dorukturk.com/m/andimiz/ sayfasından erişilmiştir.

Sarıkaya, M. (2015, 30 Aralık). Yirmi Yıl Önce Geldiler Aynı Kaderle Yüzleştiler, *Haber Türk*, 29 Mayıs 2020 tarihinde https://www.haberturk.com/yazi-dizisi/haber/1174143-yirmi-yil-once-geldiler-ayni-kaderle-yuzlestiler sayfasından erişilmiştir.

Sarınay, Y. (2005). *Türk Milliyetçiliğinin Tarihi Gelişimi ve Türk Ocakları*, 3. Baskı, İstanbul: Ötüken Yayınları.

Savaş, A.R. (2020). *Türkiye'de Muhafazakârlık Milliyetçilik İlişkisi: Milliyetçiliğin Yeniden Üretilmesinde AK Parti'nin Rolü,* Yayınlanmamış Doktora Tezi, İnönü Üniversitesi Sosyal Bilimler Enstitüsü, Malatya.

Savrun, E. (2018). Kültürel Milliyetçilik, H. Acar (Ed.), *Milliyetçilik Tipolojileri* içinde, (ss.181-204). 1.Baskı, Ankara: Nobel Yayınları.

Sayılgan, A. (2009). *Türkiye'de Sol Hareketler*, 5.Baskı, İstanbul: Doğu Kütüphanesi.

Sayın, Y. & Koçak, G. (2017). Müslüman Dünyanın Bir Sorun Alanı Olarak Doğu Türkistan Meselesi ve Çin Halk Cumhuriyeti'nin İzlediği Politikalar, *Journal of Ottoman Civilization Studies*, *3*(4), 10-24.

Schulze, H. (2005). *Avrupa'da Ulus ve Devlet*, (T. Binder, Çev.), 1. Baskı, İstanbul: Literatür Yayınları.

Sehbal, M. (2019). *Turan Ülküsü ve Turancılık Nedir?*, 4 Mayıs 2020 tarihinde https://www.turktoyu.com/turancilik-vatan-ne-turkiye-dir-turklere-ne-turkistan-vatan-buyuk-ve-muebbet-bir-ulkedir-turan sayfasından erişilmiştir.

Sence şeref nedir Tayyip?, (2014, 7 Haziran). *Sözcü*, 27 Aralık 2020 tarihinde https://www.sozcu.com.tr/2014/gundem/sence-seref-nedir-tayyip-526478/ sayfasından erişilmiştir.

Sezik, M. (2013). Muhafazakâr Siyaset İdeolojisi ve Türkiye'de Muhafazakârlık, *II. Türkiye Lisanüstü Çalışmaları Kongresi Bildiriler Kitabı- II: 6-8 Mayıs 2013* içinde, (ss.113-125). Bursa.

Shaw, C., Sözeri, E. K. & Şentek, Z. (2017, 10 Ocak). Türkiye, Kürdistan'ın bağımsızlığına giden yolu nasıl açtı, *The Black Sea*, 12 Ağustos 2020 tarihinde https://theblacksea.eu/stories/turkiye-kurdistanin-bagimsizligina-giden-yolu-nasil-acti/ sayfasından erişilmiştir.

Siyasiler demokratikleşme paketi için ne dedi?, (2013, 30 Eylül). *Memurlar.net*, 1 Haziran 2020 tarihinde https://www.memurlar.net/haber/410470/siyasiler-demokratiklesme-paketi-icin-ne-dedi.html sayfasından erişilmiştir.

Smith, A. D. (2002a). *Ulusların Etnik Kökeni*, (S. Bayramoğlu & H. Kendir, Çev.), Ankara: Dost Kitabevi Yayınları.

Smith, A. D. (2002b). *Küresel Çağda Milletler ve Milliyetçilik*, İstanbul: Everest Yayınları.

Smith, A. D. (2005). *The Ethnic Origins of Nations*, Oksford: Blackwell Publishing.

Smith, A. D. (2009). *Milli Kimlik*, (B. S. Şener, Çev.), 5. Baskı, İstanbul: İletişim Yayınları.

Smith, A. D. (2013). *Milliyetçilik-Kuram, İdeoloji, Tarih-* (Ü. H. Yolsal, Çev.), Ankara: Atıf Yayınları.

Smith, A. (2018). *Seçilmiş Halklar: Ulusal Kimliğin Kutsal Kaynakları*, (A. Küçük, Çev.), 1.Basım, İstanbul: Alfa Kitap.

Soğancı, M. (2010, Şubat). Konuşma, *Türkiye'de Özelleştirme Gerçeği Sempozyumu III* içinde, (ss.12-16). Türk Mühendis ve Mimar Odaları Birliği, Ankara. 26 Haziran 2020 tarihinde https://www.tmmob.org.tr/sites/default/files/8ed21db4f678f3b_ek.pdf sayfasından erişilmiştir.

Sonunda Şiddet Değil Demokrasi Kazanacak, (2011, 7 Haziran). *Yeni Şafak*, https://www.yenisafak.com/politika/sonunda-siddet-degil-demokrasi-kazanacak-323233 , Erişim Tarihi:26.05.2020

Son dakika! Barzani'nin bağımsızlık referandumu başladı, (2017, 25 Eylül). *Hürriyet*, 12 Ağustos 2020 tarihinde https://www.hurriyet.com.tr/dunya/son-dakika-barzaninin-bagimsizlik-referandumu-basladi-40589277 sayfasından erişilmiştir.

Son Dakika Haberi: AK Parti'den ABD'ye Ermeni kararı tepkisi, (2019, 13 Aralık). *NTV Haber*, 9 Temmuz 2020 tarihinde https://www.ntv.com.tr/turkiye/son-dakika-haberi-ak-partiden-abdye-ermeni-karari-tepkisi,lbET-q1FDEOn4hCoJZVprQ sayfasından erişilmiştir.

Son dakika... Libya'da kan donduran olay! 106 ceset bulundu, (2020, 5 Haziran). *Milliyet*, 21 Temmuz 2020 tarihinde https://www.milliyet.com.tr/dunya/son-dakika-libyada-kan-donduran-olay-106-ceset-bulundu-6228157 sayfasından erişilmiştir.

Son 16 yılda 278 devlet kurumundan 207'si özelleştirildi, (2018, 17 Eylül). *Milli Gazete*, 26 Haziran 2020 tarihinde https://www.milligazete.com.tr/haber/1688957/son-16-yilda-278-devlet-kurumundan-207si-ozellestirildi sayfasından erişilmiştir.

Sönmez, G. (2010, Mart). Doğu Türkistan Mücadelesi ve Sivil Toplum Kuruluşları, *İHH İnsani Yardım Vakfı Hur Doğu Türkistan Sempozyumu içinde*, (ss.193-212). İstanbul: İHH İnsani Yardım Vakfı.

Subaşı, İ. (2010, 17 Eylül). Türkiye ekonomisinde montaj sanayiinin yeri, *Dünya.com*, 23 Ocak 2022 tarihinde https://www.dunya.com/gundem/turkiye-ekonomisinde-montaj-sanayiinin-yeri-haberi-125836 sayfasından erişilmiştir.

Sunar, B. (2013). Adalet ve Kalkınma Partisi'nin Dış Politika Söyleminde Temalar: Türkiye Bülteni Üzerine Bir İnceleme, *Süleyman Demirel Üniversitesi İktisadi ve İdari Bilimler Fakültesi Dergisi*, 18 (3), 431-454.

Şahin, C. (2015, Ağustos). Rus Yayılmacılığına Bir Örnek: 1944 Kırım Türklerinin Sürgünü, *Uluslararası Sosyal Araştırmalar Dergisi*, *8* (39), 326-340.

Şahin, İ (2019, 3 Kasım). 17 yıllık AKP iktidarının bilançosu, *Sözcü*, 4 Aralık 2021 tarihinde https://www.sozcu.com.tr/2019/gundem/17-yillik-akp-iktidarinin-bilancosu-5427893/?utm_source=dahafazla_haber&utm_medium=free&utm_campaign=dahafazlahaber sayfasından erişilmiştir.

Şahin, M. (2010). Türkiye'nin Orta Doğu Politikası: Süreklilik ve Değişim, *Akademik Orta Doğu*, *4*(2), 9-22.

Şahin, M. (2016). *Rusya'nın Kırım'ı İlhakına Yönelik Türk Dış Politikası*, Yayınlanmamış Yüksek Lisans Tezi, İstanbul Ticaret Üniversitesi Sosyal Bilimler Enstitüsü, İstanbul.

Şakayık Çiçeği Anlamı ve Hikayesi, (2017, 17 Nisan). 19 Haziran 2020 tarihinde http://www.sakayikcicekcilik.com/sakayik-cicegi-anlami-ve-hikayesi/ sayfasından erişilmiştir.

Şangay Beşlisi'ne alın AB'yi unutalım, (2013, 26 Ocak). *Hürriyet*, 15 Temmuz 2020 tarihinde https://www.hurriyet.com.tr/gundem/sangay-beslisine-alin-abyi-unutalim-22448548 sayfasından erişilmiştir.

Şen, H. (2011). Türk İslâmcılarının Milliyetçilik Algıları, *Muğla Üniversitesi Sosyal Bilimler Enstitüsü Dergisi*, Bahar, (26), 1-18.

Şen, Y. F. (2015). Adalet ve Kalkınma Partisi'nin Milliyetçilik Söylemi: Bir Siyasal Söylem Çözümlemesi, H. E. Beriş, (Ed.), *Muhafazakar Düşünce Dergisi*, Yıl:11, (44), (ss.157-180), Ankara: Orient Yayıncılık.

Şenbaş, D. (2018). *Türkiye'nin Kuzey Irak Politikası- İç ve Dış Politika Etkileşimi*, London: Policy Series by Translational Press. 2 Şubat 2021 tarihinde https://books.google.com.tr/books?id=tZSuwwEACAAJ&printsec=copyright&redir_esc=y#v=onepage&q&f=false sayfasından erişilmiştir.

Şendeniz, Ö. (2014). Erken Cumhuriyet Dönemi Dil Politikaları: Güneş Türk Dil Teorisi'nin Türk Basınında Yansımaları, Cumhuriyet Tarihi Araştırmaları Dergisi, Yıl: 10, Güz, (20), 307-326.

Şener, B. (2014, 10 Şubat). Dış Politikada Yumuşak Güç Olgusu, 2*1. Yüzyıl Türkiye Enstitüsü*, 6 Temmuz 2020 tarihinde https://21yyte.org/tr/merkezler/islevsel-arastirma-merkezleri/politik-sosyal-kulturel-arastirmalar-merkezi/dis-politikada-yumusak-guc-olgusu sayfasından erişilmiştir.

Şener, N. (2020, 7 Aralık). Amerika ve AB gibi 'müttefikin' varsa düşmana ihtiyaç yoktur, *Hürriyet*, 24 Kasım 2021 tarihinde https://www.hurriyet.com.tr/yazarlar/nedim-sener/amerika-ve-ab-gibi-muttefikin-varsa-dusmana-ihtiyac-yoktur-41681547 sayfasından erişilmiştir.

Şimşek, F. (2012). Türkiye'de Borçlanmanın Gelişimi, *Hukuk ve İktisat Araştırmaları Dergisi*, *4* (1), 117-124.

Şimşek, Y. (2015, 16 Nisan). AK Parti 'değer odaklı dış politika ilkesi' ile AB hedefine odaklanacak, *Spuknık*, 14 Temmuz 2020 tarihinde https://tr.sputniknews.com/politika/201504161015019504/ sayfasından erişilmiştir.

Şimşek, O. (2016). *Medeniyet ve Sistem İnşa Edici Vasfıyla "Tevhidi Düşünce"*, Ankara: İlmar Yayınları.

Şimşirgil, A. (2017). Eskiden Müslüman Oldu Denmez Türk Oldu Denirdi, *YEDİKITA*, 6 Ekim 2020 tarihinde https://yedikita.com.tr/eskiden-musluman-oldu-denmez-turk-oldu-denirdi/ sayfasından erişilmiştir.

Şovenizm Nedir?, (2015, 31 Ağustos). 7 Mart 2021 tarihinde https://www.neoldu.com/sovenizm-nedir-6651h.htm sayfasından erişilmiştir.

Şovenizm Nedir? Şovenist Ne Demek? (2020, 12 Kasım). Şovenizm Tarihi ve Kurucusu Hakkında Bilgi, 7 Mart 2021 tarihinde https://www.hurriyet.com.tr/egitim/sovenizm-nedir-sovenist-ne-demek-sovenizm-tarihi-ve-kurucusu-hakkinda-bilgi-41660536 sayfasından erişilmiştir.

Şur, Ş. (2015). Demokrat Parti ve Atatürk'ün Üç İlkesi: Cumhuriyetçilik, Laiklik ve Devletçilik (1950-1960), *Ankara Üniversitesi Türk İnkılâp Tarihi Enstitüsü Atatürk Yolu Dergisi*, Bahar, (56), 147-176.

Talan, S. (2020, 14 Ocak). Recep Tayyip Erdoğan'ın Kaddafi'nin devrilmesine verdiği destek yeniden gündemde, *Yeniçağ*, 21 Temmuz 2020 tarihinde https://www.yenicaggazetesi.com.tr/recep-tayyip-erdoganin-kaddafinin-devrilmesine-verdigi-destek-yeniden-gundemde-264176h.htm sayfasından erişilmiştir.

Tan, N. (2019, Temmuz). 1932'den 2012'ye Türk Dil Kurumu, *Eleştiri / İnceleme, Türk Dili* 34-57.

Tank Palet Fabrikası satıldı mı? Özelleştirme mi işletme hakkı devri mi?, (2021, 7 Temmuz). *Gritv.net*, 4 Aralık 2021 tarihinde https://www.gritv.net/gri-haberler-haberleri/tank-palet-fabrikasi-satildi-mi-ozellestirme-mi-isletme-hakki-devri-mi sayfasından erişilmiştir.

Tarhan, M. & Çetinkaya, B (2020, 15 Aralık). Uzmanlara göre ABD'nin Türkiye'ye yaptırım kararı Türk savunma sanayisinin gelişimine hız kazandırabilir, *Anadolu Ajansı*, 4 Şubat 2022 tarihinde https://www.aa.com.tr/tr/ekonomi/uzmanlara-gore-abdnin-turkiyeye-yaptirim-karari-turk-savunma-sanayisinin-gelisimine-hiz-kazandirabilir/2077649 sayfasından erişilmiştir.

Tarihi Karabağ zaferi Türk yolu ile taçlanıyor, (2020, 2 Aralık). *YeniAkit*, 19 Aralık 2021 tarihinde https://www.yeniakit.com.tr/haber/tarihi-karabag-zaferi-turk-yolu-ile-taclaniyor-1464253.html sayfasından erişilmiştir.

Tarihte bugün: Erdoğan'dan Davos'ta 'One Minute' çıkışı, (2020, 29 Ocak). *Dünya Bülteni*, 7 Temmuz 2020 tarihinde https://www.dunyabulteni.net/tarihte-bugun/tarihte-bugun-29-ocak-erdogan-dan-davos-ta-one-minute-cikisi-h194810.html sayfasından erişilmiştir.

Tatar, T. (2008). Hayal, İcat ve Milliyetçilik Hakikati, *Türk Yurdu Dergisi*, Yıl 97, 247. 17 Ekim 2021 tarihinde https://www.turkyurdu.com.tr/yazar-yazi.php?id=3118 sayfasından erişilmiştir.

TBMM'de Kırmızı Halı Dönemi Sona Eriyor, (2015, 28 Aralık). *Haberler.com*, 19 Haziran 2020 tarihinde https://www.haberler.com/meclis-koridorlarinda-turkuaz-hali-donemi-8009750-haberi/ sayfasından erişilmiştir.

T.C. Dışişleri Bakanlığı (2014, 17 Eylül). *SC-30, 17 Eylül 2014, Dışişleri Bakanlığı Sözcüsü Tanju Bilgiç'in Kırım'da 14 Eylül 2014 Tarihinde Gerçekleştirilen Yerel Seçimlere Dair Tutumumuz Hakkındaki Bir Soruya Cevabı*, 26 Ağustos 2020 tarihinde http://www.mfa.gov.tr/sc-30_-17-eylul-2014_-disisleri-bakanligi-sozcusu-tanju-bilgic_in-kirim_da-14-eylul-2014-tarihinde-gerceklestirilen-yerel-seciml.tr.mfa sayfasından erişilmiştir.

T.C. Dışişleri Bakanlığı, (2018, 21 Haziran). Güncel Açıklamalar, No: 171, *Türkiye'nin İnsani Yardımları Hk*. 8 Temmuz 2020 tarihinde http://www.mfa.gov.tr/no_-171_-insani-yardimlarimiz-hk.tr.mfa sayfasından erişilmiştir.

T.C. Dışişleri Bakanlığı Avrupa Birliği Başkanlığı, (2017, 2 Mayıs). AB Bakanı Ömer Çelik Avrupa İslamofobi Raporu 2016 Tanıtım Paneline Katıldı, 14 Aralık 2021 tarihinde https://www.ab.gov.tr/ab-bakani-omer-celik-avrupa-islamofobi-raporu-2016-tanitim-paneline-katildi_50631.html sayfasından erişilmiştir.

T.C. İstanbul Valiliği, (2019, 29 Mayıs). İstanbul'un Fethi 566. Yıl Dönümü Özel Programla Kutlandı, 21 Haziran 2020 tarihinde http://istanbul.gov.tr/istanbulun-fethi-566-yil-donumu-ozel-programla-kutlandi sayfasından erişilmiştir.

T.C. Kalkınma Bakanlığı, (2018). *On Birinci Kalkınma Planı (2019-2023)*, Enerji Teknolojilerinde Yerli Üretim Çalışma Grubu Raporu, Ankara.

TCCB, (2014, 1 Aralık). *Türkiye ile Rusya Arasındaki Karşılıklı Güven, Bölgenin Barış ve İstikrarına Katkı Yapacak*, 26 Ağustos 2020 tarihinde https://www.tccb.gov.tr/haberler/410/1534/turkiye-ile-rusya-arasindaki-karsilikli-guven-bolgenin-baris-ve-istikrarina-katki-yapacak.html sayfasından erişilmiştir.

"Tek Millet, Tek Bayrak, Tek Vatan, Tek Devlet" AKP Tüzüğünde, (2017, 20 Mayıs). *Bianet*, 8 Kasım 2021 tarihinde https://m.bianet.org/bianet/siyaset/186652-tek-millet-tek-bayrak-tek-vatan-tek-devlet-akp-tuzugunde adresinden erişilmiştir.

Tekelioğlu, M. S. (2013, Ekim - Kasım – Aralık). AK Parti İzmir Milletvekili ile Söyleşi (Meltem Yalçınkaya), *Eğitimin Sesi Dergisi*, (45), 8-13, Ankara.

Tekin, M. (2014, Mart). Muhafazakarlık Ne Ayrı Ne Gayrı, *UMRAN*, (235), 28-35. İstanbul: Şan Ofset Matbaacılık.

Tekin, Ü. (2004). *AK Parti'nin Muhafazakar Demokrat Kimliği*, 1. Baskı, Ankara: Orient Yayınları.

Tepe, S. (2010). İslami Eğilimli Bir Parti Olarak Adalet ve Kalkınma Partisi'nin Değişim Vaatleri, Çelişkileri ve Sınırları, H. Yavuz, (Ed.), (A. Yıldız, Çev.), *AK Parti, Toplumsal Değişimin Yeni Aktörleri* içinde, (ss.141-182). 1. Baskı, İstanbul: Kitap Yayınevi.

Terör Eylemleri (2021). 17 Aralık 2021 tarihinde https://rewardsforjustice.net/turkish/pan_am_103.html sayfasından erişilmiştir.

TESAD (Tarih Ekonomi ve Siyaset Araştırmaları Derneği), (2019, 22 Temmuz). *Türkiye Dış Politikasında Yumuşak Güç*, 7 Temmuz 2020 tarihinde https://www.tesadernegi.org/turkiye-dis-politikasinda-yumusak-guc.html?418302&418302 sayfasından erişilmiştir.

Tezcan, E. & Aras, İ. (2015). Adalet ve Kalkınma Partisi'nde Euroseptisizm: Avrupa Birliği Desteğinin Eleştiriye Dönüşümü, *Uluslararası Hukuk ve Politika*, *11*, (41), 1-35.

Tezel, M. (2017, 4 Ağustos). 'Kurtlar Vadisi Darbe'den Vatan'a, *Sabah*, 9 Aralık 2021 tarihinde https://www.sabah.com.tr/yazarlar/gunaydin/sb-mevlut_tezel/2017/08/04/kurtlar-vadisi-darbeden-vatana sayfasından erişilmiştir.

Tezkan, M. (2020, 5 Mayıs). Siyasetin dili Kurtlar Vadisi oldu, *T24*, 9 Aralık 2021 tarihinde https://t24.com.tr/yazarlar/mehmet-tezkan/siyasetin-dili-kurtlar-vadisi-oldu,26506 syfasından erişilmiştir.

TİKA, (2018) Balkanlar, Ankara, 24 Kasım 2021 tarihinde https://www.tika.gov.tr/upload/2018/BALKANLAR/ikinci_balkan_bulusmasi_kitap.pdf sayfasından erişilmiştir.

Tilly, C. (2001). *Zor, Sermaye ve Avrupa Devletlerinin Oluşumu*, (K. Emiroğlu, Çev.), 1. Baskı, Ankara: İmge Kitabevi.

Tilly, C. (1997). *Coercion, Capital And European States AD 990-1992*, Massachusetts, Oxford: Blackwell Publishers

Timur, T. (1994). *Osmanlı Kimliği*, İkinci Baskı, Ankara: Hil Yayınevi.

Tok, N. (2003). *Kültür, Kimlik ve Siyaset-Kültüre İlişkin Meseleler İçin Kimlik Temelli Bir Yaklaşım*, İstanbul:Ayrıntı Yayınları

Tok, N. (2010, 29 Haziran). *PKK terörünün şifreleri ve açılım, Hür Fikirler Yorum Analiz*, 25 Nisan 2021 tarihinde http://www.hurfikirler.com/nafiz-tok-pkk-terorunun-sifreleri-ve-acilim/ sayfasından erişilmiştir.

Tok, N., M. Özel & A. V. Koçal (Ed.), (2014). *Yeni Sağ, Küreselleşme ve Türkiye (Türkiye'nin AK Partili Yılları)*, 1.Baskı, Ankara: Orion Kitabevi.

Tokatlı, M. & Akyol, Z. (2018). Reklamlarda Milliyetçilik: Adalet ve Kalkınma (AK Parti) Partisinin Anayasa Referandumu Reklamları Üzerine Bir İçerik Analizi", *Erciyes İletişim Dergisi Akademia*, *5*(3), 258-274.

Tosun, İ. (2015). Denetimin Değişen Yüzü, (B. Övgün, Der.), *AKP Nasıl Yönetti? (2002-2015)* içinde, (ss.121-161). 1. Baskı, Ankara: Nika Yayınevi.

TR Dergisi, (2020). *TRT World Yükseliyor*, 17 Haziran 2020 tarihinde http://trdergisi.com/trt-world-yukseliyor/ sayfasından erişilmiştir.

TRT, (2020). *Tarihçe*, 16 Haziran 2020 tarihinde https://www.trt.net.tr/Kurumsal/tarihce.aspx sayfasından erişilmiştir.

TRT Avaz, (2020). *Hakkımızda*, 17 Haziran 2020 tarihinde https://www.trtavaz.com.tr/hakkimizda sayfasından erişilmiştir.

TRT Faaliyet Raporu, (2016). *Türkiye Radyo Televizyon Kurumu 2016 Faaliyet Raporu*, (B. K. Çolakoğlu, M. S. Ünver, Ö. Karadayı Doğan, Haz.). Ankara.

TRT Haber Türklerin Ata Yurdu Uygur Özerk Bölgesi'nde, [Video] (2017, 6 Haziran). *TRT Haber*, Haber Dosyası, 19 Aralık 2021 tarihinde https://www.youtube.com/watch?v=GPsmagYaKKQ sayfasından erişilmiştir.

TRT Kurdi en çok izlenen kanal oldu, (2017, 20 Nisan). *Haber3*, 17 Haziran 2020 tarihinde https://www.haber3.com/medya/trt-kurdi-en-cok-izlenen-kanal-oldu-haberi-4604153 sayfasından erişilmiştir.

TRT'nin araştırmasına göre en çok TRT izleniyor, (2004, 22 Eylül). *Kanal 7 Haber*, 17 Haziran 2020 tarihinde https://www.haber7.com/medya/haber/14417-trtnin-arastirmasina-gore-en-cok-trt-izleniyor sayfasından erişilmiştir.

TRT'nin en çok izlenen kanalı hangisi?, (2010, 21 Nisan). *Gazeteciler*, 17 Haziran 2020 tarihinde https://www.gazeteciler.com/haber/trtnin-en-cok-izlenen-kanali-hangisi/173072 sayfasından erişilmiştir.

Tufan Gündüz'den yürek titreten anlatım "Tarih bizi çağırıyor" [Video] (2016, 17 Kasım). *Pelin Çift'le Gündem Ötesi*, 22 Ocak 2022 tarihinde https://www.youtube.com/watch?v=SPPHMwGOrEs sayfasından erişilmiştir.

Tuğrul, T. (2017). Millî Görüş Hareketi'nin Temel Karakterleri, *Mezhep Araştırmaları Dergisi*, Güz, *10*(2), 617-657.

Tuna, A. (2012). *Doğu Türkistan'da Asimilasyon ve Ayrımcılık*, 1.Baskı, İstanbul: İHH İnsani Yardım Vakfı.

Tuncer, G. (2019, 14 Ocak). Milli tank üreticisi fabrikanın, BMC'ye geçişinde çift bilinmeyen: Özelleştirme mi, işletme hakkı devri mi?, *Independent*, 4 Aralık 2021 tarihinde https://www.indyturk.com/node/8191/ekonomi%CC%87/milli-tank-%C3%BCreticisi-fabrikan%C4%B1n-bmcye-ge%C3%A7i%C5%9Finde-%C3%A7ift-bilinmeyen-%C3%B6zelle%C5%9Ftirme-mi sayfasından erişilmiştir.

Turan, E. (2011). *Siyaset Bilimine Giriş*, Birinci Baskı, Konya: Palet Yayınları.

Turan, O. (2014). *Türk Cihan Hakimiyeti Mefkuresi Tarihi: Türk Dünya Nizamının Milli, İslami ve İnsani Esasları*, 23.Basım, İstanbul: Ötüken Yayınevi.

Tutanak Dergisi, (2018). *Türkiye Büyük Millet Meclisi Plan ve Bütçe Komisyonu Tutanak Dergisi*, 11'inci Toplantı 7 Kasım 2018 Çarşamba, Dönem 27, Yasma Yılı 2.

Tür, Ö. & Çıtak, Z. (2013). AKP ve Kadın: Teşkilatlanma, Muhafazakarlık ve Türban, (İ. Uzgel & B. Duru, Der), *(2002-2009) AKP Kitabı - Bir Dönüşümün Bilançosu* içinde, (ss.614-629). 3. Baskı, Ankara: Phoenix Yayınları.

Türban tartışmaları 60'larda başlamıştı (2010, 5 Ekim). *Cumhuriyet.com*, 7 Aralık 2021 tarihinde https://www.cumhuriyet.com.tr/haber/turban-tartismalari-60larda-baslamisti-184516 sayfasından erişilmiştir.

Türk, Y. (2014). Küresel ve Bölgesel Yeniden Yapılanma Sürecinde Güçlü Dış Politika, Müstakil, *MÜSİAD Araştırma Raporları: 88*, (A. Bozbey, A. R. Usul, Ç. Ungor, E. Ersen, E. Ersoy, H. Emiroğlu, K. Kasım, N. Uslu, R. Gözen, Katkıda Bulunanlar) Mavi Ofset Basım Yayıncılık, İstanbul.

Türk Demek Müslüman Demektir!, (2015, 4 Ocak). 6 Ekim 2020 tarihinde http://gizlenentarihimiz.blogspot.com/2015/01/turk-demek-musluman-demektir.html sayfasından erişilmiştir.

Türk Dil Kurumu (TDK) Sözlük, (2020). 4 Temmuz 2020 tarihinde https://sozluk.gov.tr/ sayfasından erişilmiştir.

Türk Keneşi nedir? İşte Türk Konseyi ülkeleri... (2021, 12 Kasım). *Mynet*, 18 Aralık 2021 tarihinde https://www.mynet.com/turk-kenesi-nedir-iste-turk-konseyi-ulkeleri-110106878530 sayfasından erişilmiştir.

Türk Konseyi Devlet Başkanlarından 8. Zirvesi'nin ardından ortak bildiri (2021, 12 Kasım). *TRT Haber*, 18 Aralık 2021 tarihinde https://www.trthaber.com/haber/gundem/turk-konseyi-devlet-baskanlarindan-8-zirvesinin-ardindan-ortak-bildiri-625633.html sayfasından erişilmiştir.

Türk konseyi üyeleri kimler? Türk Keneşi nedir? Türk konseyi ülkeleri hangileridir? Türk Konseyi 8. Zirvesi'nde neler konuşuldu, alınan kararlar?, (2021, 12 Kasım). *Haberler.com*, 18 Aralık 2021 tarihinde https://www.haberler.com/turk-konseyi-uyeleri-kimler-turk-kenesi-nedir-14526656-haberi/ sayfasından erişilmiştir.

Türkal, H. (2003). İç ve Dış Borçlanmanın Ekonomi Üzerindeki Etkilerinin Karşılaştırılması, 30 Haziran 2020 tarihinde https://www.researchgate.net/publication/332269224_Ic_ve_Dis_Borclanmanin_Ekonomi_Uzerindeki_Etkilerinin_Karsilastirilmasi sayfasından erişilmiştir.

Türkiye Cumhuriyeti Dışişleri Bakanlığı, (2020). *Türkiye - Ermenistan Siyasi İlişkileri*, 12 Aralık 2020 tarihinde http://www.mfa.gov.tr/turkiye-ermenistan-siyasi-iliskileri.tr.mfa sayfasından erişilmiştir.

Türkiye Cumhuriyeti Cumhurbaşkanlığı Strateji ve Bütçe Başkanlığı, (2021). 4 Aralık 2021 tarihinde https://www.sbb.gov.tr/temel-ekonomik-gostergeler/#1542268521132-a9825b93-fa4c sayfasından erişilmiştir.

Türkiye ve Türkmenistan'ın kardeşliği ticarî ilişkilere yansıyor (2021, 26 Temmuz). *Sondakika.com*, 18 Aralık 2021 tarihinde https://www.sondakika.com/haber/haber-herkes-basta-deprem-oluyor-zannetti-dev-yilan-14605944/ sayfasından erişilmiştir.

Türkiye'de sanayi montaja dönüyor! (2013, 24 Ocak). *EkoTrend*, 23 Ocak 2022 tarihinde https://ekonomi.haber7.com/ozel-haber/haber/981200-turkiyede-sanayi-montaja-donuyor sayfasından erişilmiştir.

Türkiye'den Azerbaycan'a tam destek, [Video]. (2020, 27 Eylül). *Ulusal Kanal*, 18 Aralık 2021 tarihinde https://www.youtube.com/watch?v=Q6fLSeYdMVksayfasından erişilmiştir.

Türkmenlere sınırsız destek, (2014, 1 Ağustos). *Sabah*, 25 Ağustos 2020 tarihinde https://www.sabah.com.tr/gundem/2014/08/01/turkmenlere-sinirsiz-destek sayfasından erişilmiştir.

Türköne, M. (2014). *Siyaset*, Genişletilmiş ve Gözden Geçirilmiş Yeni Baskı, İstanbul: Etkileşim Yayınları.

Türkiye Çin'in Uygurlara baskısına neden sessiz kalıyor? , (2019, 6 Aralık). *Deutsche Welle*, 19 Ağustos 2020 tarihinde https://www.dw.com/tr/t%C3%BCrkiye-%C3%A7inin-uygurlara-bask%C4%B1s%C4%B1na-neden-sessiz-kal%C4%B1yor/a-51549785 sayfasından erişilmiştir.

Türkiye geldi, Türkiye.... Vefalı Türk Geldi Yine... [Video] (2017, 9 Mayıs), 11 Ocak 2022 tarihinde https://www.youtube.com/watch?v=XxVhRodNZWs sayfasından erişilmiştir.

Türkiye Mühendislik Haberleri (TMH), (2009). Özelleştirme: Varlığım Sermayeye Armağan Olsun, *TMMOB İnşaat Mühendisleri Odası*, Yıl 54, 2009/5, (457), 17-29.

Türkiye'de başörtüsü yasağı: Nasıl başladı, nasıl çözüldü?, (2013, 30 Aralık). *Aljazeera Turk*, 15 Mayıs 2020 tarihinde, http://www.aljazeera.com.tr/dosya/turkiyede-basortusu-yasagi-nasil-basladi-nasil-cozuldu sayfasından erişilmiştir.

Türkiye'nin Doğu Türkistan politikası değişiyor mu?, (2017, 4 Ağustos). *Mepanews*, 19 Ağustos 2020 tarihinde https://www.mepanews.com/turkiyenin-dogu-turkistan-politikasi-degisiyor-mu-8038h.htm sayfasından erişilmiştir.

Türkiye'nin Komşusu: Azerbaycan Özerk Bölgesi Nahçıvan, (2015, 12 Aralık). *Stratejik Ortak*, 19 Ağustos 2020 tarihinde https://www.stratejikortak.com/2015/12/turkiyenin-komsusu-azerbaycan-ozerk.html , sayfasından erişilmiştir.

Türkiye'nin 2 uçak dolusu malzeme gönderdiği ABD, aynı gün terör örgütüne yardım etti , (2020, 1 Mayıs). *Haberler.com*, 7 Temmuz 2020 tarihinde https://www.haberler.com/turkiye-nin-2-ucak-dolusu-malzeme-gonderdigi-abd-13179674-haberi/ sayfasından erişilmiştir.

Türkolog: AK Parti Ermeniler için tek seçeneğidir, (2014, 20 Ocak). *Ermeni Haber Ajansı*, 9 Temmuz 2020 tarihinde https://www.ermenihaber.am/tr/news/2014/01/20/T%C3%BCrkolog-AK-Parti-Ermeniler-i%C3%A7in-tek-se%C3%A7ene%C4%9Fidir/10315 sayfasından erişilmiştir.

Tüysüzoğlu, G. (2013). Milenyum Sonrası Türk Dış Politikası: Yeni Osmanlıcılık ve Türk Avrasyacılığı Ekseninde İnşa Edilen Bir Pragmatizm, *Alternatif Politika*, *5* (3): 295-323.

Uçar, F. (2018a). Türk Düşüncesinde Osmanlıcılık Fikrinin Ortaya Çıkışı ve Türk Siyasal Hayatına Etkileri, *KSBD,* İlkbahar, Yıl: 10, *10*(18), 81-108.

Uçar, F. (2018b). Üç Tarz-ı Siyaset'in Bir Unsuru Olarak İslâmcılık ve Türk Siyasal Hayatına Etkileri, *Journal of History Studies*, *10*(4), 191-217.

Ugan, A. A. (2018, Nisan). Türk Milliyetçiliği İdeolojisinin Gelişim Süreci ve Küreselleşmenin Türk Milliyetçiliği Üzerindeki Etkileri, *Sosyal Bilimler Dergisi*, Yıl: 5, (22), 515-531.

Uluç, A. V. (2014). Liberal - Muhafazakar Siyaset ve Turgut Özal'ın Siyasi Düşüncesi, *Yönetim Bilimleri Dergisi*, *12*, (23), 107-140.

Uluçakar, M. (2018). Muhafazakâr Demokrasi Söylemi Üzerine Bir İnceleme, *Alternatif Politika*, 10 (3), 349-373.

Ulusoy, K. (2009). Tarih Eğitiminde Hermeneutik Yaklaşım, *Trakya Üniversitesi Sosyal Bilimler Dergisi*, *11*(1), 51-68.

Urumçi katliamı, (2021, 5 Temmuz). *Olgunhaber*, 18 aralık 2021 tarihinde https://ogunhaber.com/genel/urumci-katliami-2195677h.html sayfasından erişilmiştir.

Urumçi Katliamı nedir? Urumçi'de ne oldu? (2020, 6 Temmuz). *Yeniçağ*, 9 Şubat 2021 tarihinde https://www.yenicaggazetesi.com.tr/urumci-katliami-nedir-urumcide-ne-oldu-287953h.htm sayfasından erişilmiştir.

Uzgel, İ. & Yaramış, V. (2009). Özal'dan Davutoğlu'na Türkiye'de Yeni Osmanlıcı Arayışlar, (ss.1-17). 29 Eylül 2021 tarihinde https://www.academia.edu/41183129/%C3%96zaldan_Davuto%C4%9Fluna_T%C3%BCrkiyede_Yeni_Osmanl%C4%B1c%C4%B1_Aray%C4%B1%C5%9Flar sayfasından erişilmiştir.

Uzun, C. D.(2018). Yargı Vesayeti Kıskacında AK Parti öneminde Hukuk ve Yargı, (N. Miş & A. Aslan, Der.). M. A. Memmi (Ed.), *AK Parti'nin 15 Yılı-Siyaset* içinde, (ss.209-230). 1.Baskı, İstanbul: SETA Kitapları.

Uzunçayır, C. (2013). 2000 Sonrası Türk Milliyetçiliğinin Farklı Yüzleri: Bir Sınıflandırma Denemesi, *Liberal Düşünce*, Yıl 18, Yaz, (71), 203- 218.

Ülke Rehberi: Libya, (2011, 22 Ağustos). *BBC*, 21 Temmuz 2020 tarihinde https://www.bbc.com/turkce/ozeldosyalar/2011/02/110224_libya_rehber sayfasından erişilmiştir.

Ün, A. (2015, 19 Aralık). Demirtaş: Çekilme kararı yok 17 Mart 2022 tarihinde https://www.milliyet.com.tr/siyaset/demirtas-cekilme-karari-yok-2166065 sayfasından erişilmiştir.

Vatansever, M. (2012). Kıbrıs Sorununun Tarihi Gelişimi, *Dokuz Eylül Üniversitesi Hukuk Fakültesi Dergisi, 12*(Özel S.), 1487-1530.

Vincent, A. (2006). *Modern Politik İdeolojiler*, (A. Tüfekçi, Çev.), İstanbul: Paradigma Yayınları.

Wallerstein, I. (2013). Halklığın İnşası: Irkçılık, Milliyetçilik ve Etniklik, E. Balibar & I. Wallerstein (Ed.). (N.Ökten, Çev.). *Irk Ulus Sınıf Belirsiz Kimlikler* içinde, (ss.91-108). 3. Baskı, İstanbul: Metis Yayınları.

Yabancılardan Diriliş için mesaj yağdı, (2019, 8 Haziran). *Akşam*, 17 Haziran 2020 tarihinde https://www.aksam.com.tr/guncel/yabancilardan-dirilis-icin-mesaj-yagdi/haber-978736 sayfasından erişilmiştir.

Yalçın, E. S. (2013, Ekim-Kasım- Aralık). MHP Genel Başkan Yardımcısı Gaziantep Milletvekili ile Söyleşi (Meltem Yalçınkaya), *Eğitimin Sesi Dergisi içinde*, (45), 20-26, Ankara

Yanmış, M. (2016). *Hendek Siyaseti, Sokağa Çıkma Yasakları ve 7 Haziran Sonrası Şiddet Olaylarının Kürt Kamuoyu Üzerindeki Etkileri: Kürtler Süreci Nasıl Değerlendiriyor?,* Rethink Institute Wasington DC.

Yaseen, H. H. & Okuduci, İ.(2020, 19 Mart) Türk Kızılaydan koronavirüsle mücadelede Erbil'e 30 bin maske yardımı, *Anadolu Ajansı*, 4 Mayıs 2021 tarihinde https://www.aa.com.tr/tr/koronavirus/turk-kizilaydan-koronavirusle-mucadelede-erbile-30-bin-maske-yardimi-/1771825 sayfasından erişilmiştir.

Yaslıçimen, F. & Uçar Nurcan, M. (2015, Nisan). "Ermeni Açılımı"nın Dünü ve Bugünü, *SETA Perspektif*, (97), 1-5.

Yaşlı, F. (2014, Temmuz). 1980 Öncesi Ülkücü Hareketin İslamileşmesinde Seyit Ahmet Arvasi Etkisi ve 'Türk-İslam Ülküsü', *Memleket Siyaset Yönetim (MSY)*, *9*(22), 377-399.

Yavuz, M. H. (2010). Giriş: Türkiye'de İslami Hareketin Dönüşümünde Yeni Burjuvazinin Rolü, H. Yavuz, (Ed.), *AK Parti, Toplumsal Değişimin Yeni Aktörleri* içinde, (ss.7-28). 1. Baskı, İstanbul: Kitap Yayınevi.

Yavuz, Y. (2019, 25 Temmuz). Erdoğan'a yazlık saray yapılan Ahlat'ta neler oluyor, *Odatv*, 11 Aralık 2021 tarihinde https://odatv4.com/makale/erdogana-yazlik-saray-yapilan-ahlatta-neler-oluyor-25081939-167383 sayfasından erişilmiştir.

Yavuz, Y. (2020, 23 Temmuz). Erdoğan'ın tartışılan Ahlat Sarayı'nın bilinmeyenleri, *Odatv*, 11 Aralık 2021 tarihinde https://odatv4.com/makale/erdoganin-tartisilan-ahlat-sarayinin-bilinmeyenleri-23082041-190155 sayfasından erişilmiştir.

Yayman, H. (2011). Şark Meselesinden Demokratik Açılıma *Türkiye'nin Kürt Sorunu Hafızası*, 1. Baskı, İstanbul: SETA Yayınları.

Yatağan, A. G. (2018, Aralık). Sert Güç Unsurlarının Yumuşak Güç Aracı Olarak Etkileri, *Kara Harp Okulu Bilim Dergisi*, *28*(2), 69-94.

Yegen, C. (2018). *Siyasal İletişim, Propaganda ve Ulusal Kimlik*, Birinci Baskı, İstanbul: Kriter Yayınları.

Yeğen, M. (2015, 22 Eylül). *Devrimci halk savaşı*, 30 Mayıs 2020 tarihinde https://www.ilkehaber.com/yazi/devrimci-halk-savasi-14304.htm sayfasından erişilmiştir.

Yener, D. (2019, 13 Aralık). AK Parti Genel Başkan Yardımcısı Ünal: Yaptırımlarla Türkiye'yi köşeye sıkıştırmaya çalışıyorlar, *Anadolu Ajansı*, 9 Temmuz 2020 tarihinde https://www.aa.com.tr/tr/politika/ak-parti-genel-baskan-yardimcisi-unal-yaptirimlarla-turkiyeyi-koseye-sikistirmaya-calisiyorlar/1673187 sayfasından erişilmiştir.

Yeni Türkiye Sözleşmesi 2023 (2015).

Yeniçeri, Ö. (2017). *Bağımlılık Paradigması ve Türk Milliyetçiliği*, 7. Baskı, Ankara: Kripto Yayınları.

Yenigün Altın, Ş. & Şen, A. F. (2018). Televizyon Dizilerinde Milliyetçi Söylemlerin Yeniden Üretimi: İsimsizler, Savaşçı ve Söz Dizileri Örneği, *Egemia*, (3). 113-140.

Yerli ile Milli Otomobil Arasındaki Fark Nedir?, (2018, 13 Mart) *Bulur*, 4 Temmuz 2020 tarihinde https://www.bulur.com/oto-rehber/YerliileMilliOtomobilArasindakiFarkNedir/94 sayfasından erişilmiştir.

Yerli otomobil masalı ve gerçekler, (2020, 2 Ocak). *Haber Sol*, 23 Ocak 2022 tarihinde https://haber.sol.org.tr/turkiye/ozel-yerli-otomobil-masali-ve-gercekler-277480 sayfasından erişilmiştir.

Yesevi, Ç. G. (2012). Türk Milliyetçiliğinin Evrimi, *Sosyal ve Beşeri Bilimler Dergisi*, *4*(2), 7-85.

Yesevi, Ç. G. (2018). *Türk Milliyetçiliği, Doğuşu, Yükselişi ve Siyasal Yansımaları*, 1. Baskı, Ankara: Kripto Yayınlar.

Yeşilbağ, M (2016). Hegemonyanın Harcı: AKP Döneminde İnşaata Dayalı Birikim Rejimi, *Ankara Üniversitesi SBF Dergisi*, *71*(2), 599-626.

Yeşilyurt, N. & Akdevelioğlu, A. (2013). AKP Döneminde Türkiye'nin Ortadoğu Politikası, (İ. Uzgel & B. Duru, Der), *(2002-2009) AKP Kitabı - Bir Dönüşümün Bilançosu* içinde, (ss.381-409). 3. Baskı, Ankara: Phoenix Yayınları.

Yeşiltaş, M. (2018). AK Parti Döneminde Sivil-Asker İlişkileri, (N. Miş & A. Aslan, Der.). M. A. Memmi (Ed.), *AK Parti'nin 15 Yılı-Siyaset* içinde, (ss.181-207). 1.Baskı, İstanbul: SETA Kitapları.

Yıkılmaz, A (2016). *AK Parti'nin Dış Politika İdeolojisi: Yeni Muhafazakârlık*, Yayınlanmamış Yüksek Lisans Tezi, Selçuk Üniversitesi Sosyal Bilimler Enstitüsü, Konya.

Yıldırım, E. (2014b, 30 Kasım). Muhafazakâr Demokrasi ve Milliyetçi Muhafazakârlık, *Yeni Şafak*, 2 Ocak 2020 tarihinde https://www.yenisafak.com/yazarlar/ergun-yildirim/muhafazakr-demokrasi-ve-milliyetci-muhafazakrlik-2006264 sayfasından erişilmiştir.

Yıldız, A. (2001). *Ne Mutlu Türküm Diyebilene*, İstanbul: İletişim Yayınları.

Yıldız, A. (2004). AK Partinin 'Yeni Muhafazakâr Demokratlığı': Türkiye Siyasetinde Adlandırma Problemi, *Liberal Düşünce*, Bahar, 5-11.

Yıldız, A. (2018a, Eylül-Aralık). Liberalizm-Muhafazakârlık Sarkacında 'İnformel' Bir Demokrat: Turgut Özal'dan Kalan, *Muhafazakâr Düşünce*, Yıl:15, (55), 39-56.

Yıldız, M. C. (1999). *Osmanlı'nın Son Dönemindeki Üç Düşünce Akımının Sosyolojik Analizi: Batılılaşma, İslamcılık ve Milliyetçilik*, (ss.1-14.). 7 Mart 2019 tarihinde http://isamveri.org/pdfdrg/D01673/1999_4/1999_4_YILDIZMC.pdf sayfasından erişilmiştir.

Yıldız, O. (2020). Yeni Muhafazakâr Demokrasi ve Milliyetçilik, *Köklü Değişim Dergisi*, (ss.1-8). 2 Ocak 2020 tarihinde www.kokludeg_s_mderg_s_.com/_ndex.php?p=makaleDetay&makale=690 sayfasından erişilmiştir.

Yıldız, T. (2018b). Modern Irak'ta Kürt-Türkmen İlişkileri, *Avrasya Etüdleri* 54/2018-2 95-120.

Yılmaz, R. ve Sayın, F. M. (2013). Azerbaycan Dış Politikasını Belirleyen Öğeler ve Denge Politikasına Yansımaları, Çankırı Karatekin Üniversitesi Sosyal Bilimler Enstitüsü Dergisi, 4(1): 23-42.

Yılmaz, E. (2008). *Demokrat Parti Döneminde Milliyetçilik*, Yayınlanmamış Yüksek Lisans Tezi, Marmara Üniversitesi Türkiyat Araştırmaları Enstitüsü İstanbul.

Yılmaz, M. E. (2016a, Eylül-Ekim). Pantürkizm'den Ulus-Devlete Yusuf Akçura, (Ç. Sarı, Ç.Yılmaz, H. Doğan, Ed.), İhtimal Dergisi içinde, (ss.32-37). Ankara.

Yılmaz, N. (2013). İslâmcılık Tartışmasına Katkı: İslâmcılık ve AK Parti'den Sonra İslâmcılık, İ. Kara & A. Öz, (Ed.), *Türkiye'de İslamcılık Düşüncesi ve Hareketi Sempozyum Tebliğleri* içinde, (ss.777-783). 1.Baskı, İstanbul: Zeytinburnu Belediyesi Kültür Yayınları.

Yılmaz, O. (2018a, 5 Kasım) *Yerli ve Millî Nedir?*, 4 Temmuz 2020 tarihinde https://www.tasav.org/index.php/yerli-ve-milli-nedir.html sayfasından erişilmiştir.

Yılmaz, S. (2015, Ağustos). Kırım Krizi ve Dünya Kırım Tatar Kongresi, Ankara, *Stratejik Düşünce Enstitüsü*, No:12, 1-16.

Yılmaz, S. (2016b). Milli Görüş Hareketi: Toplumsal Hareketlerde Çerçeve Değişimi Etkisi, İnsan ve Toplum Bilimleri Araştırmaları Dergisi, *5*(4), Nisan Özel, 1164-1185.

Yorgancıoğlu, C. (2019, 10 Ağustos). Milliyetçiliğin Doğuşuna Tanıklık: Fransız Modeli mi Alman Modelimi?, *Yenidüzen*, 30 Aralık 2019 tsrihinde http://www.yeniduzen.com/milliyetciligin-dogusuna-taniklik-fransiz-modeli-mi-alman-modeli-mi-116756h.htm sayfasından erişilmiştir.

YPG'ye sağlık yardımı gönderdiği iddiasıyla ilgili açıklama, (2020, 2 Mayıs). *CNN Türk*, 7 Temmuz 2020 tarihinde https://www.cnnturk.com/turkiye/numan-kurtulmustan-abdden-ypgye-saglik-yardimi-iddiasiyla-ilgili-aciklama sayfasından erişilmiştir.

Yunus Emre Dizisinde "Makaslanan Kelime-İ Şehadet" Sahnesi, [Video] (2015, 3 Ağustos). 2 Şubat 2021 tarihinde https://www.facebook.com/hakyolundapusula/videos/yunus-emre-dizisinde-makaslanan-kelime-i-%C5%9Fehadet-sahnesi/613531705416229/ sayfasından erişilmiştir.

"Yüzyılın krizi" 2008'e damgasını vurdu, (2008, 17 Aralık). *Hürriyet*, 26 Ocak 2021 tarihinde https://www.hurriyet.com.tr/ekonomi/yuzyilin-krizi-2008e-damgasini-vurdu-10588051 sayfasından erişilmiştir

Zariç, S. (2016, Aralık). Türk Siyasal Hayatında Milli Görüş Hareketinin Tarihsel Gelişimi Işığında Milli Görüş ile Adalet ve Kalkınma Partisi Arasındaki İdeolojik Farklılıklar, *Akademik Sosyal Araştırmalar Dergisi*, Yıl: 4, (38), 228-243.

Zariç, S. (2017, Eylül). Söylem ve Belge Analiziyle Adalet ve Kalkınma Partisi ile Saadet Partisi Arasında Laiklik Meselesine Yaklaşım Farkı, *Pamukkale Üniversitesi Sosyal Bilimler Enstitüsü Dergisi*, (28), 311-324.

Zeran, B. (201x). *Ulusçuluk ve Türk Ulusçuluğunun* İnşaası, (ss.1-56). 2 Mayıs 2019 tarihinde https://docplayer.biz.tr/124160738-Ulusculuk-ve-turk-ulusculugunun-insasi.html sayfasından erişilmiştir.

Zeyrek, M. (2021, 4 Ocak). Batılı ülkelerde artan Türk ve İslam karşıtlığı Avrupalı Türkleri endişelendiriyor, *Anadolu Ajansı*, 24 Kasım 2021 tarihinden https://www.aa.com.tr/tr/dunya/batili-ulkelerde-artan-turk-ve-islam-karsitligi-avrupali-turkleri-endiselendiriyor/2097578 sayfasından erişilmiştir.

1 Mart Tezkeresi'nin tutanakları açıklanacak mı? (2013, 12 Şubat). *Haber Türk*, 18 Aralık 2021 tarihinde https://www.haberturk.com/polemik/haber/819489-1-mart-tezkeresinin-tutanaklari-aciklanacak-mi sayfasından erişilmiştir.

4.Olağan Büyük Kongre 2023 Siyasi Vizyonu, (2015).

7 Haziran seçimlerinden sonra işte gün gün şehit olanlar (2016, 18 Şubat). *Odatv*, 5 Aralık 2021 tarihinde https://odatv4.com/guncel/7-haziran-secimlerinden-sonra-iste-gun-gun-sehit-olanlar-1802161200-89824 sayfasından erişilmiştir.

13 yıl sonra İsrail havayolu uçağı Türkiye'ye indi, (2020, 24 Mayıs). *DW*, 7 Temmuz 2020 tarihinde https://www.dw.com/tr/13-y%C4%B1l-sonra-israil-havayolu-u%C3%A7a%C4%9F%C4%B1-t%C3%BCrkiyeye-indi/a-53551675 sayfasından erişilmiştir.

50 yıl kapıda bekletilen başka bir ülke yok, (2010, 28 Eylül). *HaberTürk*, 15 Temmuz 2020 tarihinde https://www.haberturk.com/gundem/haber/556355-50-yil-kapida-bekletilen-baska-bir-ulke-yok sayfasından erişilmiştir.

59. Hükümet Programı, (2003). https://afyonluoglu.org/PublicWebFiles/Reports-TR/Hukumet_Prg/59_hukumet_programi.pdf sayfasından erişilmiştir.

62. Hükümet Programı, (2014, 1 Eylül). Başbakan Ahmet Davutoğlu, T.C. Başbakanlık.

64. Hükümet Programı, (2015, 25 Kasım). Başbakan Ahmet Davutoğlu, T.C. Başbakanlık.

99 Yıl Sonra Mehmetçik Libya'da, (2011, 24 Mart). *Haber Türk*, 21 Temmuz 2020 tarihinde https://www.haberturk.com/dunya/haber/613691-99-yil-sonra-mehmetcik-libyada sayfasından erişilmiştir.

481 Sayılı Cumhurbaşkanı Kararı (2018, 19 Aralık).

1915'te ölen Ermeniler için ilk taziye mesajı, (2014, 23 Nisan). *BBC News*, 9 Temmuz 2020 tarihinde https://www.bbc.com/turkce/haberler/2014/04/140423_erdogan_1915_aciklama sayfasından erişilmiştir.

1923 Türkiye İktisat Kongresi Açış Konuşması: Mustafa Kemal Atatürk(1) (1923). 29 Haziran 2020 tarihinde http://www.urunlu.com/146-1923-turkiye-iktisat-kongresi-acis-konusmasi-mustafa-kemal-ataturk sayfasından erişilmiştir.

2013 Değişikliğini Reddeden Danıştay Kararı, (2018). T.C. Danıştay Sekizinci Daire Esas No: 2013/10501, Karar No: 2018/2319, 20 Mayıs 2020 tarihhinde https://www.turkegitimsen.org.tr/userfiles/files/danistay_8daire_2018_2319_andimiz(1).pdf sayfasından erişilmiştir.

2709 Sayılı Türkiye Cumhuriyeti Anayasası, (1982, 18 Ekim).

5018 sayılı Kamu Mali Yönetimi ve Kontrol Kanunu

5393 Sayılı Belediye Kanunu (2005).

5982 Sayılı Türkiye Cumhuriyeti Anayasasının Bazı Maddelerinde Değişiklik Yapılması Hakkında Kanun (2010).

6360 Sayılı On Dört İlde Büyükşehir Belediyesi ve Yirmi Yedi İlçe Kurulması ile Bazı Kanun ve Kanun Hükmünde Kararnamelerde Değişiklik Yapılmasına Dair Kanun (2012).

ACTUAL RESEARCH IN MATHEMATICS AND SCIENCE EDUCATION

DOÇ. DR. TAYFUN TUTAK

EĞİTİM
yayınevi

REFERENCES

Acar, S. (2019). Sınav kaygısının yordanmasının psikolojik dayanıklılık ve karar verme becerileri açısından incelenmesi, Yüksek Lisans Tezi, İstanbul Sabahattin Zaim Üniversitesi, Sosyal Bilimler Enstitüsü, İstanbul.

Akın, A., Akın, Ü., Sariçam, H., Aşut, S., Arslan, S., Demirci, İ., ... & Çardak, M. (2013). Friedben sınav kaygısı ölçeği Türkçe formu'nun geçerlik ve güvenirliği, In International Conference on Innovation and Challenges in Education, pp. 26-28.

Aktaş, S. (2011). 9. sınıfta anne baba tutumları ve benlik saygısı arasındaki ilişkinin bazı değişkenler açısından incelenmesi, Yüksek Lisans Tezi, Selçuk Üniversitesi, Eğitim Bilimleri Enstitüsü, Konya.

Aral, N., & Başar, F. (1998). Çocukların kaygı düzeylerinin yaş, cinsiyet, sosyo ekonomik düzey ve ailenin parçalanma durumuna göre incelenmesi, Eğitim ve Bilim, 22(110), 7-11.

Bados, A. L., & Sanz, P. (2005). Validation of the revised test anxiety scale and the friedben test anxiety scale in a spanish sample, Ansiedad y estrés, 11(2), 163-174.

Bay, E., Tuğluk, N. M., & Gençdoğan, B. (2004). Üniversite öğrencilerinin kaygı düzeyleri ile ders çalışma tutum ve alışkanlıklarının incelenmesi, Psikoloji Dergisi, 7(25), 33-39.

Baybek, H., & Yavuz, S. (2005). Muğla üniversitesi öğrencilerinin benlik saygılarının incelenmesi, Muğla Üniversitesi Sosyal Bilimler Enstitüsü Dergisi, 14, 73-95.

Berengi, N. (1996). Anadolu liseleri sınavına hazırlanan beşinci sınıf öğrencilerinin sınav kaygı düzeyleri ile benlik kavramlarının bazı değişkenlere göre incelenmesi, Yüksek Lisans Tezi, Ankara Üniversitesi, FBE., Ankara.

Blankstein, K. R., Flett, G. L., & Watson, M. S. (1992). Coping and academic problem-solving ability in test anxiety, Journal of Clinical psychology, 48(1), 37-46.

Buchwald, P., & Schwarzer, C. (2003). The exam-specific strategic approach to coping scale and interpersonal resources, Anxiety, Stress & Coping, 16(3), 281-291.

Bulut, S., Doğan, U., & Altundağ, Y. (2012, May). Ergen psikolojik dayanıklılık ölçeği (EPDÖ): geçerlik ve güvenirlik çalışması. In International Counseling and Education Conference (ICEC 2012) (pp. 3-5).

Ceylan, İ. (2013). Ergenlerin benlik saygısı ve duygusal öz-yeterlik düzeylerinin incelenmesi, Yüksek Lisans Tezi, Dokuz Eylül Üniversitesi, Eğitim Bilimleri Anabilim Dalı, İzmir.

Çolakkadioğlu, O., & Güçray, S. S. (2007). Ergenlerde karar verme ölçeği›ni Türkçe'ye uyarlama çalışması, Eurasian Journal of Educational Research (EJER), 26, 67-71.

Deniz, M. E. (2002). Üniversite öğrencilerin karar verme stratejileri ve sosyal beceri düzeylerinin T-baskın ben durumları ve bazı özlük niteliklerine göre karşılaştırmalı olarak incelenmesi, Doktora tezi, Selçuk Üniversitesi Sosyal Bilimler Enstitüsü, Konya.

Eisenhardt, K. M. (1999). Strategy as strategic decision making, MIT Sloan Management Review, 40(3), 65.

Fast, N. J., Sivanathan, N., Mayer, N. D., & Galinsky, A. D. (2012). Power and overconfident decision-making, Organizational Behavior and Human Decision Processes, 117(2), 249-260.

Friedman, I. A., & Bendas-Jacob, O. (1997). Measuring perceived test anxiety in adolescents: a self-report scale, Educational and Psychological Measurement, 57(6), 1035-1046.

Gençdoğan, B. (2002). Kasabada yaşayan lise öğrencilerinin üniversite sınavı öncesi sınav kaygısı düzeylerinin bazı değişkenler açısından incelenmesi, İnönü Üniversitesi Eğitim Fakültesi Dergisi, 3(4), 45-57.

Gürgân, U. (2006). Yılmazlık ölçeği (YÖ): ölçek geliştirme, güvenirlik ve geçerlik çalışması. Ankara Üniversitesi Eğitim Bilimleri Fakültesi Dergisi, 39(2), 45-74.

İkiz, F. E. (2000). Farklı liselerdeki ergenlerin benlik saygısı, akademik başarı ve sürekli kaygı düzeyi arasındaki ilişkili, Doktora tezi, DEÜ Eğitim Bilimleri Enstitüsü, İzmir.

Ilhan, A., Tutak, T., & Celik, H. C. (2019). What is the predictive power of visual mathematics literacy perception and ıts sub-dimensions for geometry success?. Eurasian Journal of Educational Research, 19(80), 1-24.

İlhan, A., Tutak, T., & Ekinci, N. (2021). A study on the relationship between mobbing and professional burn out perceptions of secondary school mathematics teachers, Shanlax International Journal of Education, 9, 88-104.

Kabalci, T. (2008). Akademik başarının yordayıcısı olarak sınav kaygısı, benlik saygısı ve sosyo-demografik değişkenler, Yüksek Lisans tezi, Sosyal Bilimler Enstitüsü, Hacettepe Üniversitesi, Ankara.

Karasar N. (2011). Bilimsel araştırma Yöntemi, Nobel akademik Yayıncılık, Ankara.
Keçeci, G., Zengin, F. K., & Alan, B. (2018). Comparing the science festival attitudes of students participating as observers in school science fairs, Acta Didactica Napocensia, 11, 175-183.
Kısa, S. S. (1996). İzmir il merkezinde dershaneye devam eden lise son sınıf öğrencilerinin sınav kaygısıyla ana-baba tutumları arasındaki ilişki, Yüksek Lisans Tezi, Dokuz Eylül Üniversitesi, İzmir.
Klein, G. (2008). Naturalistic decision making, Human Factors, 50(3), 456-460.
Köse, A. (2002). Psikolojik danışma ve rehberlik sınıf öğrencilerinin cinsiyet ve algılanan sosyoekonomik düzey açısından psikolojik ihtiyaçları ve karar verme stillerinin incelenmesi, Yüksek Lisans Tezi, Hacettepe Üniversitesi, Ankara.
Krejcie, R.V., & Morgan, D.W. (1970). Determining sample size for research activities, Educational and Psychological Measurement, 30, 607-610.
Lee, I., Lee, E.O., Kim, H.S., Park, Y.S., Song, M., & Park, Y.H. (2004). Concept development of family resilience: a study of korean families with a chronically ill child, Journal of Clinical Nursing, 13, 636–645.
Liebert, R.M., & Morris, L.W. (1967). Cognitive and emotional components of test anxiety: a distinction and some initial data, Psychological Reports, 20, 975-978.
Mann, L., Harmoni, R., & Power, C. (1989). Adolescent decision-making: the development of competence, Journal of Adolescence, 12(3), 265-278.
Marco, C. D., Hartung, P. J., Nevman, I., & Parr, P. (2003). Validitiy of the decisional process inventory, Journal of Vocational Behavior, 63, 1-19.
Maşrabacı, T. S. (1994). Hacettepe üniversitesi birinci sınıf öğrencilerinin benlik saygısı düzeylerinin bazı değişkenlere göre incelenmesi, Doktora Tezi, Hacettepe Üniversitesi Sosyal Bilimler Enstitüsü. Ankara.
Naveh-Benjamin, M., McKeachie,W, J., & Lin, Y. (1987). Two types of test anxious students: support for an Information-processing model, Journal of Educational Psychology, 79, 131-136.
Rutten, B.P., Hammels, C., Geschwind, N., Menne-Lothmann, C., Pishva, E., Schruers, K., Van Den Hove, D., Kenis, G., Van Os, G., Wichers, M.; et al. (2013). Resilience in mental health: linking psychological and neurobiological perspectives, Acta Psychiatrica Scandinavica, 128, 3–20.
Sahin, H., Gunay, T., & Bati, H. (2006). University entrance exam anxiety of senior high school students in the province of Izmir, district of Bornova, STED, 5, 107-113.
Stöber J. (2004). Dimensions of test anxiety: Relations to ways of coping with pre-exam anxiety and uncertainty, Anxiety, Stress &Coping, 17(3), 213-226.
Sudom, K.A., Lee, J.E., & Zamorski, M. A. (2014). A longitudinal pilot study of resilience in Canadian military personnel, Stress Health, 30, 377–385.
Tatlılıoğlu, K. (2010). Farklı öz-anlayış düzeylerine sahip üniversite öğrencilerinin karar vermede öz-saygı, karar verme stilleri ve kişilik özelliklerinin değerlendirilmesi, Yüksek lisans Tezi, Selçuk Üniversitesi, Konya.
Trifoni, A., & Shahini, M. (2011). How does exam anxiety affect the performance of university students?, Mediterranean Journal of Social Sciences, 2(2), 93-93.
Zabun, E. (2011). Dershaneye gitme, mükemmeliyetçilik, ana-baba tutumu ve sınav kaygısının öğrencilerin SBS başarılarını yordama gücü, Yüksek lisans Tezi, Gaziosmanpaşa Üniversitesi, Sosyal Bilimleri Enstitüsü, Tokat.
Zeidner, M. (1996). How do high school and college students cope with test situations?, British Journal of Educational Psychology, 66, 115-128

REFERENCES

Akanngbe, J. M., & Enero, U. J. (2015). Classification of end- of- chapter questions in senior school chemistry textbooks used in Nigeria, Electronic Journal of Science Education, 19(7), 1-16.

Amer, A. (2006). Reflections on Bloom revised taxonomy, Electronic Journal of Research in Educational Psychology, 4(1), 231-230.

Anderson, L. W., Krathwohl, D. R., & Bloom, B. S. (2001). A taxonomy for learning, teaching, and assessing: A revision of Bloom's taxonomy of educational objectives, Allyn & Bacon, USA.

Arı, A. (2013). Bilişsel alan sınıflamasında yenilenmiş Bloom, Solo, Fink, Dettmer taksonomileri ve uluslararası alanda tanınma durumları, Uşak Üniversitesi Sosyal Bilimler Dergisi, 6(2), 259-290.

Ayvacı, H. Ş., & Türkdoğan, A. (2010). Analysing "science and technology course exam questions" according to revised Bloom taxonomy, Journal of Turkish Science Education, 7(1), 13-25.

Bowen, G. A. (2009). Document analysis as a qualitative research method, Qualitative Research Journal, 9(2), 27

Brualdi T. A. C. (1998). Classroom Questions, Practical Assessment, Research, and Evaluation, 6(6), 1-3.

Bümen, N. T. (2010). Program geliştirmede bir dönüm noktası: yenilenmiş Bloom taksonomisi, Eğitim ve Bilim, 31(142), 3-14.

Çalışkan, H. (2011). Öğretmenlerin hazırladığı sosyal bilgiler dersi sınav sorularının değerlendirilmesi, Eğitim ve Bilim, 36, 160, 120-132.

Cangüven, H. D., Oya, ÖZ., Binzet, G., & Avcı, G. (2017). Milli eğitim bakanlığı 2017 fen bilimleri taslak programının yenilenmiş bloom taksonomisine göre incelenmesi, International Journal of Eurasian Education and Culture, 2(2), 62-80.

Colletta, A.T. & Chiappetta, E.L. (1989). Science introduction in the middle and secondary schools. 2nd ed., Merrill Publishing Company, Ohio- USA.

Dalak, O. (2015). TEOG sınav soruları ile 8. sınıf öğretim programlarındaki ilgili kazanımların yenilenmiş Bloom taksonomisine göre incelenmesi, Yüksek Lisans Tezi, Gaziantep Üniversitesi Eğitim Bilimleri Enstitüsü, Gaziantep.

Demir, M. (2011). 5. ve 6. Sınıf fen ve teknoloji ders sınav sorularının bloom taksonomisine göre değerlendrilmesi, Milli Eğitim Dergisi, 41(189), 131-143.

Feldhusen, J.F. & Treffinger, D.J. (1985). Creative thinking and problem solving in gifted education, Kendall/Hunt Publishing Company, USA.

Gonen, S., Kocakaya, S., & Kocakaya, F. (2011). A study on developing an achievement test which has reliability and validity on dynamics subject, YYU Journal of Education Faculty, 8(1), 40-57.

Gündüz, Y. (2009). İköğretim 6, 7 ve 8. sınıf fen ve teknoloji sorularının ölçme araçlarına ve Bloom'un Bilişsel Alan Taksonomisine göre analizi, Van Yüzüncü Yıl Üniversitesi Eğitim Fakültesi Dergisi, 6(2), 150-165.

Güven, Ç., & Aydın, A. (2017). Yenilenmiş bloom taksonomisinin bilişsel süreç boyutuna göre 8. sınıf fen ve teknoloji dersi öğretim programında bulunan soruların incelenmesi, Turkiye Kimya Dernegi Dergisi Kısım C: Kimya Egitimi, 2(1), 87-106.

İlhan, A., Tutak, T., & Ekinci, N. (2021). A Study on the Relationship between Mobbing and Professional Burn out Perceptions of Secondary School Mathematics Teachers, Shanlax International Journal of Education, 9, 88-104.

Karaman, İ. (2005). An analysis of physics exam questions in the high schools of Erzurum according to the levels of Bloom's taxonomy, Journal of Gazi Educational Faculty, 25(1), 77-90.

Keçeci, G., Yıldırım, P., & Zengin, F. K. (2019). Sistemler akademik başarı testi: geçerlik ve güvenirlik çalışması, Ulusal Eğitim Akademisi Dergisi, 3(1), 96-114.

Lee, Y.J. Kim, M. & Yoon, H.G. (2015). The intellectual demands of the intended primary science curriculum in Korea and Singapore: an analysis based on revised Bloom's taxonomy. International Journal of Science Education, 37(13), 2193-2213.

Marbach-Ad, G.& Sokolove, P.G. (2000). Good science begins good questions, Journal of Collage Science Teaching, 30(3), 192-195.

Martin, R., Sexton, C., Wagner, K. & Gerlovich, J. (1998). Science for all children "methods for constructing understanding", Allyn and Bacon, USA.

Miles, M. B., & Huberman, A. M. (1994). Qualitative data analysis: An expanded sourcebook, Thousand Oaks, CA: Sage Publications.

Nayiroglu, B., Tutak, T., & Tutak, A. M. (2021). Review of the views of secondary school maths students on skills-based questions, Shanlax International Journal of Education, 9, 105-111.

Robbins, A. (1995). Awaken the giant within, çeviri: Belkıs Çorakcı (Dişbudak), İnkılap Yayınevi, Istanbul.
Sağlamöz, F., & SoysaL, Y. (2018). İlköğretim fen bilimleri dersi öğretim programlarının kazanımlarının yenilenmiş bloom taksonomisi'ne göre incelenmesi, İstanbul Aydın Üniversitesi Eğitim Fakültesi Dergisi, 7(1), 111-145.
Şahinel, S. (2002), Eleştirel Düşünme, Pegem Yayınevi, Ankara.
Selçuk, Z. (2000). Okul Deneyimi ve Uygulama, Nobel Yayınevi, Ankara.
Şimşek, S. (2000). Fen bilimlerinde değerlendirmenin önemi, Milli Eğitim Dergisi, 148(7), 30-32.
Tanık, N., & Saraçoğlu, S. (2011). Fen ve teknoloji dersi yazılı sorularının yenilenmiş Bloom taksonomisi'ne göre incelenmesi, TÜBAV Bilim Dergisi, 4(4), 235-246.
Tekin, H. (1996). Eğitimde Ölçme ve Değerlendirme, Yargı Yayınevi, Ankara.
Turgut, M.F. (1995). Eğitimde Ölçme ve Değerlendirme, Yargıcı Yayınları, Ankara.
Tutkun, Ö. F. & Okay, S. (2012). Bloom'un yenilenmiş taksonomisi üzerine genel bir bakış, Sakarya University Journal of Education, 1(3), 14-22.
Yıldırım, A. & Şimsek, H. (2008). Sosyal Bilimlerde Nitel Araştırma Yöntemleri, Seckin Yayınevi, Ankara.
Zorluoğlu, S. L., Olgun, M., & KIZILASLAN, A. (2020). Fen bilimleri dersi ile ilgili yenilenmiş Bloom taksonomisine yönelik Türkiye'de yapılan araştırmaların içerik analizi, Trakya Eğitim Dergisi, 10(1), 23-32.
Zorluoğlu, S. L., Şahintürk, A., & Bağrıyanık, K. E. (2017). 2013 yılı fen bilimleri öğretim programı kazanımlarının yenilenmiş bloom taksonomisine göre analizi ve değerlendirilmesi, Bartın Üniversitesi Eğitim Fakültesi Dergisi, 6(1), 1-15.

REFERENCES

Bloom, B. S. (1979). Humanity and education (Çev. D. Ali Özçelik). Ankara: M.E.B Publishing.
Bong, M., & Skaalvik, E. M. (2003). Academic SC and self-efficacy: How different are they really? Educational Psychology Review, 15(1), 1–40.
Bracken, B. A., & Lamprecht, S. M. (2003). Pozitive SC: an equal opportunity construct. School Psychology Quarterly, 18(2), 103-121.
Byrne, B. M. (1984). The general/academic SC nomological network: A review of construct validation research. Rev. Educ. Res., 54, 427–456.
Cai, D., Viljaranta, J., & Georgiou, G. (2018). Direct and indirect effects of SC of ability on math skills. Learning and Individual Differences, 61, 51–58. https://doi.org/10.1016/j.lindif.2017.11.009
Colmar, S., Liem G., Connor J., & Martin A. (2019). Exploring the relationships between academic buoyancy, academic SC, and academic performance: a study of mathematics and reading among primary school students. Educational Psychology, 39(8), 1068–1089.
Dermitzaki, I., Leondari, A., & Goudas, M. (2009). Relations between young students' strategic behaviours, domain-specific SC, and performance in a problem-solving situation. Learning and Instruction, 19(2), 144-157.
Franke, L., & Kazemi, E. (2001). Learning to teach mathematics: Focus on student thinking. Theory into Practice, Spring, 40(2), 102-109.
Gerardi, S. (1990). Academic SC as a predictor of academic success among minority and low socioeconomic status students. Journal of College Student Development, 31, 402-407.
Guay, F., Marsh, W. H., & Boivin. M. (2003). Academic SC and academic achievement: Developmental perspectives on their causal ordering. Journal of Educational Psychology, 95(1), 124-136.
Hattie, J. (1992). SC. New Jersey: Lawrence Erlbaum Associates, Inc.
House, D. J. (1993). Achievement-related expectancies, academic SC and mathematics performance of academically underprepared adolecent student. Journal of Genetic Psychology, 154(1), 61-71.
Ireson, J., & Hallam, S. (2009). Academic SCs in adolescence: relations with achievement and ability grouping in schools. Learning and Instruction, 19(3), 201-213.
Isik, S., Tutak, T., & Kalkan, M. (2020). The effect of teaching sequence subject with realistic mathematics education on student achievement and opinion. International Online Journal of Educational Sciences, 12(1), 184-203.
İlhan, A., & Tutak, T. (2021). A research about mathematical visualization perceptions of mathematics teacher candidates in terms of some variables. Journal of Computer and Education Research, 9(18), 497-512.
Kikas, E., Mädamürk, K., & Palu, A. (2020). What role do comprehension-oriented learning strategies have in solving math calculation and word problems at the end of middle school? British Journal of Educational Psychology, 90, 105-123.
Lau, I. C. Y., Yeung, A. S., & Jin, P. (1998, November). The SCs of English among higher education students in Hong Kong. Paper presented at the annual conference of the Hong Kong Educational Research Association, Hong Kong.
Lee, J. (2009). Universals and specifics of math SC, math self-efficacy, and math anxiety across 41 PISA 2003 participating countries. Learning and Individual Differences, 19(3), 355–365.
Lee, C. Y., & Kung, H. Y. (2018). Math SC and mathematics achievement: Examining gender variation and reciprocal relations among junior high school students in Taiwan. Eurasia Journal of Mathematics, Science and Technology Education, 14(4), 1239-1252.
Manger, T., & Eikeland, O. (1998). The effects of spatial visualization and students' sex on mathematical achievement. British Journal of Psychology, 89, 17–25.
Marsh, H. W. (1988). Self description questionnaire: A theoretical and empirical basis for the measurement of multiple dimensions of preadolescent SC: A test manual and a research monograph. San Antonio TX: The Psychological Corporation.
Marsh, H. W. (1990a). A multidimensional, hierarchical model of SC: Theoretical and empirical justification. Educational Psychology Review, 2, 77–172.
Marsh, H. W. (1990b). Causal ordering of academic self concept and academic achievement: A multiwave, longitudinal panel analysis. Journal of Educational Psychology, 82, 646-656.
Marsh, H. W. (1992). Self description qustionnaire (SDQ-I): A theoretical and empirical basis for the measurement of multiple dimensions of preadolescent SC. An interim test manual and research monograph. Macarthur, New South Wales, Australia: University of Western Sydney, Faculty of Education.

Marsh, H. W., Byrne, B. M., & Shavelson, R.J. (1988). A Multifaceted academic selfconcept: Its hierarchical structure and its relation to academic achievement. Journal of Educational Psychology, 80, 366-380.

Marsh, H. W., & Craven, R.G. (1997). Academic SC: Beyond the dustbowl. In G. Phye (Ed.), Handbook of classroom assessment: learning, achievement and adjustment (pp. 131-198). Orlando, FL:Academic Press.

Marsh, H. W. & Hau, K. T. (2003). Big fish little pond effect on academic selfconcept: A crosscultural (26 country) test of the negative effects of academically selective schools. American Psychologist, 58, 364- 376.

Marsh, H. W., & Hau, K. T. (2004). Explaining paradoxical relations between academic SCs and achievements: Cross-cultural generalizability of the internal/external frame of reference predictions across 26 countries. Journal of Educational Psychology, 96, 56-67.

Marsh, H. W., & Hocevar, D. (1985). Application of confirmatory factor analysis to the study of self concept, first and higher order factor models and ınvariance across groups. Psychological Bulletin, 97, 562-582.

Marsh, H. W., & O'neill R. (1984). Self description questionnaire iii: the construct validity of multidimensional SC ratings by late adolescents. Journal of Educational Measurement, 21(2), 153–174.

Marsh, H. W., Pekrun, R., Parker, P. D., Murayama, K., Guo, J., Dicke, T., & Arens, A. K. (2019). The murky distinction between SC and self-efficacy: Beware of lurking jingle-jangle fallacies. Journal of Educational Psychology, 111(2), 331-353. https://doi.org/10.1037/edu0000281

Marsh, H. W., & Shavelson R. (1985). SC: Its multifaceted, hierarchical structure. Educational Psychologist, 20(3), 107–123.

Marsh, H. W., Trautwein, U., Lüdtke, O., Köller, O., & Baumert, J. (2005). Academic SC, interest, grades and standardized test scores: Reciprocal effects models of causal ordering. Child Development, 76, 297-416.

Marsh, H. W., & Yeung, A. S. (1997). Causal effects of academic SC on academic achievement: Structural equation models of longitudinal data. Journal of Educational Psychology, 89(1), 41-54.

Mead, G. H. (1967). Mind, self and society. Chicago: Phoenix. (Original work published 1934).

Meelissen, M., & Luyten, H. (2008). The Dutch gender gap in mathematics: Small for achievement, substantial for beliefs and attitudes. Studies in Educational Evaluation, 34(2), 82-93. https://doi.org/10.1016/j.stueduc.2008.04.004.

Merenluoto, K., & Lehtinen, E. (2004). Number concept and conceptual change: Towards a systemic model of the processes of change. Learning and Instruction, 14, 519–534. https://doi.org/10.1016/j.learninstruc.2004.06.016.

Moliner, L., & Alegre, F. (2020). Effects of peer tutoring on middle school students' mathematics SCs. Plos One, 15(4), Article e0231410.

Mullis, I. V. S., & Martin, M. O. (Eds.) (2013). TIMSS 2015 assessment frameworks. Boston, MA: Boston College, TIMSS & PIRLS International Study Center. Retrieved from http://timssandpirls.bc.edu/timss2015/frameworks.html.

Organization for Economic Cooperation and Development. (2016). PISA 2015 assessment and analytical framework: Science, reading, mathematic and financial literacy. Paris, France: Author.

Ouda, J. B., Runhare, T., Mudzielwana, N., Cassim, H., & Mulovhedzi, S. A. (2021). An examination of the correlation between south african grade 12 students' mathematics SC and their academic achievement. International Journal of Learning, Teaching and Educational Research, 20(12), 127-138. https://doi.org/10.26803/ijlter.20.12.8

Parker, P., Marsh, H., Guo, J., Anders, J., Shure, N., & Dicke, T. (2018). An information distortion model of social class differences in math SC, intrinsic value, and utility value. Journal of Educational Psychology, 110(3), 445–463.

Pietsch, J., Walker, R., & Chapman, E. (2003). The relationship among SC, self-efficacy, and performance in mathematics during secondary school. Journal of Educational Psychology, 95(3), 589–603. https://doi.org/10.1037/0022-0663.95.3.589

Reyes, L. H. (1984). Affective variables and mathematics education. Elementary School Journal, 84(5), 558-581.

Reynolds, A. J., & Walberg, H. J. (1992). A structural model of high school mathematics outcomes. Journal of Educational Research, 85(3), 150- 158.

Sewasew, D., & Schroeders, U. (2019). The developmental interplay of academic SC and achievement within and across domains among primary school students. Contemporary Educational Psychology, 58(1), 204–212.

Shavelson, R. J., Hubner, J. J., & Stanton, G. C. (1976). SC: Validation of construct interpretations of test scores. Review of Educational Research, 46, 407-441.
Schunk, D. H. (2012). Learning theories an educational perspective (Sixth edition). Pearson.
Sumartini, T. (2015). Mengembangkan SC Siswa Melalui Model Pembelajaran Concept Attaiment. Jurnal Pendidikan Matematika 5, p. 1-10.
Sürmeli, Z. D., & Ünver, G. (2017). Öz-düzenleyici öğrenme stratejileri, epistemolojik inançlar ve akademik benlik kavramı ile matematik başarısı arasındaki ilişki. Turkish Journal of Computer and Mathematics Education (TURCOMAT), 8(1), 83-102.
Trautwein, U., Lüdtke, O., Marsh, H. W., Ko¨ ller, O., & Baumert, J. (2006). Tracking, grading, and student motivation: using group composition and status to predict SC and interest in ninth-grade academics. Journal of Educational Psychology, 98, 788-806.
Valentine, J. C., Dubois, D. L., & Cooper, H. (2004). The relations between self-beliefs and academic achievement: A systematic review. Educational Psychologist, 39(2), 111-133.
Vandecandelaere, M., Speybroeck, S., Vanlaar, G., De Fraine, B., & Van Damme, J. (2012). Learning environment and students' mathematics attitude. Studies in Educational Evaluation, 38(3), 107–120.
Verna, M. A. (1996). The relationship between the home environment and academic SCs on achievement of gifted high school students (Unpublished doctoral thesis). St. John's University, New York.
Viljaranta, J., Lerkkanen, M. K., Poikkeus, A. M., Aunola, K., & Nurmi, J. E. (2009). Cross-lagged relations between task motivation and performance in arithmetic and literacy in kindergarten. Learning and Instruction, 19(4), 335-344.
Wheat, J., Turnelli, J., & Monday, R. (1991). Predicting success in college algebra: Students' attitude and poor achievement. College Student Journal, 25, 240-244.
Wilkins, J. L. (2004). Mathematics and science SC: An international investigation. The Journal of Experimental Education, 72(4), 331–346. https://doi.org/10.3200/JEXE.72.4.331-346.
Wong, T. K., Konishi, C., & Tao, L. (2019). A social-emotional pathway to promoting math SC: the moderating role of sex. Educational Psychology, 39(9), 1119-1135.
Wylie, R. C. (1989). Measures of SC. Lincoln: University of Nebraska Press.
Yenilmez, K., & Duman, A. (2008). İlköğretimde matematik başarısını etkileyen faktörlere ilişkin öğrenci görüşleri. Sosyal Bilimler Dergisi, 19, 251-268.
Yıldız, G., & Fer, S. (2008). Öz Kavram Envanteri-1'in geçerlik ve güvenirlik çalışması. Yüzüncü Yıl Üniversitesi Eğitim Fakültesi Dergisi, 5(2), 209-232.
Yıldız, G., & Fer, S. (2013). Düşünme stilleri ve matematik öz kavramı matematik başarısına göre farklılaşır mı? Hacettepe University Journal of Education, 28(3), 440-453.

REFERENCES

Artzt, A.F. & Armour-Thomas, E. (1992). Development of a cognitive metacognitive framework for protocol analysis of mathematical problem solving in small groups. Cognitionand Instruction, 9(2), 137- 175.

Blakey, E., & Spence, S. (1990). Developing metacognition. ERIC Clearinghouse on Information Resources, Syracuse NY.

Blum, W., & Niss, M. (1991). Applied mathematical problem solving, modelling, applications, and links to other subjects—State, trends and issues in mathematics instruction. Educational Studies in Mathematics, 22(1), 37-68.

Brown, A. (1978). Knowing when, where and how to remember: A problem of metacognition. In R. Glaser (Ed.), Advances in Instructional Psychology, Vol.1 (pp. 11- 165). Hillsdale, N. J.: Erlbaum.

Brown, A. L. (1987). Metacognition, executive control, self-regulation, and other more mysterious mechanisms. In F. E. Weinert, & R. H. Kluwe (Eds.), Metacognition, motivation, and understanding (pp. 65–116). Hillsdale, NJ: Lawrence Erlbaum.

Cornoldi, D. L. C. (1997). Mathematics and metacognition: What is the nature of the relationship? Mathematical Cognition, 3(2), 121-139.

Davidson, J. E., Deuser, R., & Sternberg, R. J. (1994). The role of metacognition in problem solving. In J. Metcalfe, & A. P. Shimamura (Eds.), Metacognition: Knowing about knowing (pp. 207-226). Cambridge, MA: MIT Press.

Depaepe, F., De Corte, E., & Verschaffel, L. (2010). Teachers' metacognitive and heuristic approaches to word problem solving: analysis and impact on students' beliefs and performance. ZDM Mathematics Education, 42(2), 205–218.

Desoete, A., & De Craene, B. (2019). Metacognition and mathematics education: An overview. ZDM, 51(4), 565-575.

Desoete, A., Roeyers, H. & Buysse, A. (2001). Metacognition and mathematical problem solving in grade 3. Journal of Learning Disabilities, 34(5), 435- 447.

Flavell, J. H. (1976). Metacognitive aspects of problem solving, In L. B. Resnick (Ed.), The nature of intelligence (pp. 231-235). Hillsdale, NJ: Erlbaum.

Flavell, J. H. (1979). Metacognition and cognitive monitoring: A new area of cognitive-developmental inquiry. American psychologist, 34(10), 906- 911.

Gama, C. (2000). The role of metacognition in problem solving: Promoting reflection in interactive learning systems. Sussex, England: University of Sussex.

Goos, M., Galbraith, P., & Renshaw, P. (2000). A money problem: A source of insight into problem solving action. International Journal for Mathematics Teaching and Learning, 1-21.

Güner, P., & Erbay, H. N. (2021). Metacognitive skills and problem-solving. International Journal of Research in Education and Science (IJRES), 7(3), 715-734.

Hıdıroğlu, Ç. N. (2018). A critical look at the role of metacognition in the process of understanding metacognition and problem solving. Pamukkale University Journal of Social Sciences Institute, 32, 87-103.

İlhan, A., Tutak, T., & Poçan, S. (2021). Opinions of prospective mathematics teachers on current and old undergraduate programs. Balıkesir University Journal of Social Sciences Institute, 24(46), 895-921.

Jacobs, J. E. ve Paris, S. G. (1987). Children's metacognition about reading: Issues in definition, measurement, and instruction. Educational psychologist, 22(3-4), 255-278.

Korkut, F. (2002). Problem solving skills of high school students. Hacettepe University Faculty of Education Journal, 22, 177-184.

Kramarski, B., & Mevarech, Z. R. (1997). Cognitive-metacognitive training within a problem-solving based Logo environment. British Journal of Educational Psychology, 67(4), 425-445.

Kuzle, A. (2018). Assessing metacognition of grade 2 and grade 4 students using an adaptation of multi-method interview approach during mathematics problem-solving. Mathematics Education Research Journal, 30(2), 185-207.

Kuzle, A. (2019). Second graders' metacognitive actions in problem solving revealed through action cards. The Mathematics Educator, 28(1), 27-60.

Kükey, E., & Tutak, T. (2019). Examination of pre-service mathematics teachers' views on what it means to understand mathematics. Journal of Human and Social Sciences Research, 8(1), 234-248. http://www.itobiad.com/issue/43055/469835.

Lester, F. K. (1985). Methodological considerations in research on mathematical problem-solving instruction. Teaching and learning mathematical problem solving: Multiple research perspectives, 41-69.

Lester, F. K. (1994). Musings about mathematical problem-solving research: 1970-1994. Journal for Research in Mathematics Education, 25(6), 660-675.
Lioe, L. T., Fai, H. K., & Hedberg, J. G. (2005). Thinker-listener pair ınteractions to develop students' metacognitive startegies for mathematical problem solving. The Third East Asia Regional Conference on Mathematics Education, 7-12 Agustos 2005, Shangai, China.
Livingston, J.A. (1997). Metacognition: An overview. Retrieved from https://files.eric.ed.gov/fulltext/ED474273.pdf.
Mayer, R. E. (1998). Cognitive, metacognitive, and motivational aspects of problem solving. Instructional science, 26(1), 49-63.
Meijer, J., Veenman, M. V., & van Hout-Wolters, B. H. (2006). Metacognitive activities in text-studying and problem-solving: Development of a taxonomy. Educational Research and Evaluation, 12(3), 209-237.
Montague, M. (2003). Solve it! A practical approach to teaching mathematical problem solving skills. Reston, VA: Exceptional Innovations.
Muir, T., Beswick, K., & Williamson, J. (2008). "I'm not very good at solving problems": An exploration of students' problem solving behaviours. The Journal of Mathematical Behavior, 27(3), 228-241.
Özdemir-Yetkin, Ö., & Sarı, S. (2016). The role of metacognition in learning mathematics and problem solving. In E. Bingölbali, S. Arslan, & İ. HE. Zembat (Eds.), Theories in mathematics education (pp. 655-676). Ankara: Pegem Akademi Publ.
Özsoy, G. (2005). The relationship between problem solving skills and mathematics achievement. Gazi University Journal of Gazi Education Faculty, 25(3), 179-190.
Panaoura, A., Philippou, G., & Christou, C. (2003, February). Young pupils' metacognitive ability in mathematics. In Third Conference of the European Society for Research in Mathematics Education.
Pintrich, P. R. (2002). The role of metacognitive knowledge in learning, teaching, and assessing. Theory into Practice, 41(4), 219-225.
Pintrich, P. R., Wolters, C. A., & Baxter, G. P. (2000). Assessing Metacognition and Self-Regulated Learning. In G. Schraw & J.C.Ampara (Eds.), Issues in the measurement of metacognition (pp. 43-97). Lincoln, NE.
Polya, G., & Conway, J. H. (1957). How to solve it: A new aspect of mathematical method. Princeton: Princeton University Press.
Pugalee, D. K. (2001). Writing, mathematics, and metacognition: Looking for connections through students' work in mathematical problem solving. School Science And Mathematics, 101(5), 236-245.
Schoenfeld, A. (1985). Mathematical problem solving. San Diego, CA: Academic press.
Schoenfeld, A. H. (1987). What's all the fuss about metacognition. In Schoenfeld, A. H. (Ed.), Cognitive science and mathematics education (pp.189-215). Lawrence Erlbaum Associates.
Schoenfeld, A. H. (1992). Learning to think mathematically: Problem solving, metacognition, and sense-making in mathematics. In D. Grouws (Ed.), Handbook for research on mathematics teaching and learning (pp. 334-370). New York: MacMillan.
Schoenfeld, A. H. (2016). Learning to think mathematically: Problem solving, metacognition, and sense making in mathematics (Reprint). Journal of education, 196(2), 1-38.
Schraw, G., & Moshman, D. (1995). Metacognitive theories. Educational Psychological Review, 7, 351-371.
Senemoğlu, N. (2013). Development, learning and teaching: From theory to practice. Ankara: Yargı Publ.
Soylu, Y., & Soylu, C. (2006). The role of problem solving on the way to success in mathematics lessons. Journal of İnönü University Faculty of Education, 7(11), 97-111.
Temur, Ö. D., Özsoy, G., & Turgut, S. (2019). Metacognitive instructional behaviours of preschool teachers in mathematical activities. ZDM, 51(4), 655-666.
Tertemiz, N., & Çakmak, M. (2003). Problem solving: With examples of elementary school first grade mathematics lessons. Ankara: Gündüz Eğitim ve Yayıncılık.
Vaidya, O. C., Howell, G. D., & Leger, D. A. (2000). Evaluation of the distribution of mercury in lakes in Nova Scotia and Newfoundland (Canada). Water, Air, and Soil Pollution, 117(1), 353-369.
Van de Walle, J. A., Karp, K. S., & Bay-Williams, J. M. (2016). Elementary and middle school mathematics. London: Pearson Education UK
Van Someren, M., Barnard, Y. F., & Sandberg, J. (1994). The think aloud method: a practical approach to modelling cognitive. London: AcademicPress.

Veenman, M. V., Kerseboom, L., & Imthorn, C. (2000). Test anxiety and metacognitive skillfulness: Availability versus production deficiencies. Anxiety, stress and coping, 13(4), 391-412.
Veenman, M. V., Hout-Wolters, V., Bernadette, H. A. M., & Afflerbach, P. (2006). Metacognition and learning: Conceptual and methodological considerations. Metacognition and learning, 1(1), 3-14.
Verschaffel, L., Greer, B., & De Corte, E. (2000). Making sense of word problems. Lisse, The Netherlands, 224, 224.
Wilson, J. (2001). Assessing metacognition (Unpublished Doctoral Thesis). University of Melbourne, Melbourne, Australia.
Wilson, J., & Clarke, D. (2004). Towards the modelling of mathematical metacognition. Mathematics Education Research Journal, 16(2), 25-48.
Woolfolk, A. E. (1993). Educational psychology. Boston, MA: Allyn, & Bacon.

REFERENCES

Aydoğdu, M., Erşen, A. N., & Tutak, T. (2014). The effect of material supported mathematics teaching on middle school 6th grade student achievement and attitude. Turkish Journal of Educational Studies, 1(3).

Aysan, F., Tanrıöğen, G. & Tanrıöğen, A. (1996). Perceived causes of academic failure among the students at faculty of education at Buca, Teacher Traning fort the Twenty First Centruy, 73-85.

Bacanlı, H. (2005). Development and Learning. Ankara: Nobel Publications.

Budak, İ., Budak, A., Tutak, T., & Dane, A. (2009). Comparison of Teacher-Student Interaction Differences in Lectures and Problem Solving Classes in Mathematics. Journal of Qafqaz University, (26).

Demir, İ., Kılıç, S. & Ünal, H. (2010). Effects of students' and schools' characteristics on mathematics achievement: findings from PISA 2006, Procedia Social and Behavioral Sciences, 2, 3099–3103.

Erdoğan, F. (2000). İlköğretim Matematik Eğitiminde Velinin Ev Ödevine Katılımı Tartışması. OPUS Uluslararası Toplum Araştırmaları Dergisi, 2020, 15(22), 1481-1510.

ERG, (2009). Equality in education: Policy analysis and recommendations. İstanbul: Yelken Publishing.

Güvendir, M. A. (2014). The relationship between student and school characteristics and Turkish success in the determination of student achievement exam. Education and Science, 39(172).

Hoge, D. Smit, E. & Crist, J. (1997). Four family process factors predicting academic achievement in sixth and seventh grade. Educational Research Quarterly, 21(2), 27-42.

Karakoyun, Ö, G., & Asiltürk, E. (2020). Analysis of Pre-Service Science Teachers' Heuristic Reasoning Processes about Hydrogen Bonding. Journal of Science Learning, 4(1), 50-60.

Karakoyun, Ö., G., & Asiltürk, E. (2021). The Role of Heuristics in the Reasoning Process of Pre-Service Science Teachers on the "Chemical Structure-Acidity/Basicity Relationship" Topic. Acta Chimica Slovenica, 68, 1-13.

Karasar, N. (2009). Scientific research method (19th Edition). Ankara: Nobel.

Kılıç, Y., & Haşıloğlu, M. A. (2017). The effect of socioeconomic status on student achievement (7th grade Turkish and science lessons sample). Van Yüzüncü Yıl University Journal of the Faculty of Education, 14(1), 1025-1049.

Kirkkiliç, A., & Maden, S. (2009).A Constructivist Model Suggestion for Speed Reading: Speed Reading and Constructing Meaning (Prof. Dr. Firdevs Güneş). Electronic Turkish Studies, 4(3).

Koçer, D. (2006). What is intelligence? Journal of Science and Education in the Light of Mind, 72, 16-18.

Kükey, E., Aslaner, R., & Tutak, T. (2019). An investigation of the problem solving strategies used of middle school students for of the assumption component of mathematical thinking. Journal of Computer and Education Research Year, 7(13), 146-170.

Ministry of National Education (2006). ÖBBS 2004-Determination of primary school students› success: English computer literacy. Ankara: MEB Publishing House.

Ministry of National Education (2007). ÖBBS 2005-Determination of the success of primary school students: Turkish report, Ankara: MEB Printing House.

Neisser, U. (1979). The Concept of Intelligence. (Eds. Sternberg, R. J. and Detterman D.K.) Human Intelligence. Norwood, NJ:Ablex.

OECD (2013). PISA 2012 Results in Focus, What 15-year-olds know and what they can do with what they know.

OECD, (2011). Against the odds: Disadvantaged students who succeed in school. Available from http://www.pisa.oecd.org/dataoecd/6/12/47092225.pdf

OECD, (2012). Belgium Country Note Results. from PISA 2012. http:// www.oecd.org./pisa/keyfindings/PISA -2012-results-belgium.pdf.

Smith, A. (1984). Wealth of Nations. Ankara: Alan Publishing.

Şirin, S. R. (2005). Socieconomic status and academik achievement: A meta analytic review of research. Review of Educational Research, 75,417- 453.

Tomul, E. & Celik, K. (2009). The relationship between the students' academics achievement and their socioeconomic level: cross regional comparison, Procedia Social and Behavioral Sciences, 1, 1199–1204.

Tural, K. N. (2002). School variables in student success and efficiency in education. Journal of Ankara University Faculty of Educational Sciences, 35, 1- 2.

Tutak, T., & Güder, Y. (2014). Definition, scope and importance of mathematical modelling. Turkish Journal of Educational Studies, 1(1).

Tutak, T., Emül, N. & Gün, Z. (2010). Efficiency of Weekend Mathematics Training Courses in Primary Education Second Level. Fırat University Journal of Oriental Studies, 9 (1), 15-20.

Veenstra, R. & Kuyper, H. (2004). Effective Students and Families: The Importance of Individual Characteristics for Achievement in High School, Educational Research and Evaluation, 10(1), 41–70.

Ville, C. A. (1979). General Biology. Translators:MN Şişli, AN Bozcuk, S. Bozcuk & A. Boşgelmez, National Education Printing House, Istanbul.

Yetkiner Ozel, Z. E., Ozel, S., & Thompson, B. (2013). SES-related mathematics achievement gap in Turkey compared to European Union countries, Education and Science, 38(170), 179-193.

Yılmaz, A. (2000). The relationship between the harmony between spouses and the parental attitude perceived by the child, and the academic achievement and self-perceptions of children, adolescents and young people, (Unpublished doctoral dissertation), Hacettepe University Institute of Educational Sciences, Ankara.

REFERENCES

Aydın, A., Sarıer, Y. & Uysal, Ş. (2012). Comparison of PISA mathematics results in terms of socioeconomic and sociocultural variables. Education and Science, 37(164), 20-30.

Aydoğdu, M., Erşen, A. N., & Tutak, T. (2014). The effect of material supported mathematics teaching on middle school 6th grade student achievement and attitude. Turkish Journal of Educational Studies, 1(3).

Aydoğdu, M., Tutak, T. & Göçük, Ş. (2020). Determination of Eighth Grade Students' Misconceptions on Exponents and Roots. International Journal of Education Science and Technology, 6(3), 240-257.

Çepni, S. (2009). Introduction to research and project work (4th Edition). Trabzon.

Çiftçi, Ş. K. (2010). Mathematics education problems in rural areas: an evaluation study for teachers and students. Unpublished master's thesis, Eskişehir Osmangazi University, Eskişehir.

D'ambrosio, U. (2004). Preface. F. Favilli (Ed.). Ethnomathematics and mathematics education (pp. V-IX) Pisa: Università di Pisa.

Eldemir, H. (2006). Examination of mathematics anxiety of primary school teacher candidates in terms of some psycho-social variables. Unpublished master's thesis, Cumhuriyet University/ Social Sciences Institute, Sivas.

Eraslan, A. (2009). Reasons for Finland's success in PISA: Lessons to be learned for Turkey. Necatibey Faculty of Education Journal of Electronic Science and Mathematics Education (EFMED), 3(2), 238-248.

Erdoğan, F. (2000). İlköğretim Matematik Eğitiminde Velinin Ev Ödevine Katılımı Tartışması. OPUS Uluslararası Toplum Araştırmaları Dergisi, 2020, 15(22), 1481-1510.

Erdoğan, F., Kırmızıgül, H. F., Gökhan, A. (2001). Investigation of Parents' Views about Middle School Math Homework. International Online Journal of Educational Sciences, 2021, 13 (1), 1-17.

Garan, Ö. (2005). Problems faced by classroom teachers in rural areas in teaching mathematics. Unpublished master's thesis, Osmangazi University, Eskişehir.

Gedikoğlu, T. (2005). Turkish Education System in the European Union process: Problems and solution proposals. Journal of Mersin University Faculty of Education, 1(1), 66-80.

Gökçek, T., & Toker, S. (2015). Perspectives of Secondary School Students and Teachers of Mathematics Education in Rural. Boğaziçi University Journal of Education, 33(2), 43-67.

Haas, T. (1990). Leaving home: circumstances affecting rural america during the last decade and their impact on public education. Peabody Journal of Education, 67(4), 7–28.

Kaplan, M. (2010). Evaluation of science and technology lesson learning environments in rural areas in terms of constructivist learning. Unpublished master's thesis, Eskişehir Osmangazi University, Eskişehir.

Karadağ, E., & Karadeniz, İ. (2014). Mathematics anxiety and attitudes of secondary school students in rural areas: a correlational study. Turkish Journal of Computer and Mathematics Education (TURCOMAT), 5(3), 259-273.

Karakoyun, Ö, G., & Asiltürk, E. (2020). Analysis of Pre-Service Science Teachers' Heuristic Reasoning Processes about Hydrogen Bonding. Journal of Science Learning, 4(1), 50-60.

Karakoyun, Ö., G., & Asiltürk, E. (2021). The Role of Heuristics in the Reasoning Process of Pre-Service Science Teachers on the "Chemical Structure-Acidity/Basicity Relationship" Topic. Acta Chimica Slovenica, 68, 1-13.

Köğce, D., Yıldız, C., Aydın, M., & Altındağ, R. (2009). Examining elementary school students' attitudes towards mathematics in terms of some variables. Procedia Social and Behavioral Sciences, 1, 291–295.

Kükey, E., Aslaner, R., & Tutak, T. (2019). An investigation of the problem solving strategies used of middle school students for of the assumption component of mathematical thinking. Journal of Computer and Education Research Year, 7(13), 146-170.

Lazarus, S. S. (2005). Preparing educators to teach students in rural schools. In L.J. Beaulieu & R. Gibbs (eds.), The role of education: Promoting the economic and social vitality of rural America (pp.56-63). Starkville MS: Southern Rural Development Center/USDA Economic Research Service/Rural School and Community Trust.

Lucas, D. M., & Fugitt, J. (2007). The perception of math and math education in the rural Mid West. The Rural Educator, 31(1), 38-54.

McMillan, J. H., & Schumacher, S. (2006). Research in education: Evidence-based inquiry. Boston: Pearson Education.

Mirasyedioğlu, Ş., & Peker, M. (2008). Pre-service elementary school teachers' learning styles and attitudes towards mathematics. Eurasia Journal of Mathematics, Science & Technology Education, 4(1), 21-26.

Orton, A. (1994). Issues in teaching mathematics: the aims of teaching mathematics, London: Cassell.

Önal, N. (2013). A scale development study for middle school students' mathematics attitudes. Elementary Education Online, 12(4), 938-948.

Peker, E. (2003). Learning styles and the effect of 4 MAT methods on students' mathematics attitudes and achievements. Unpublished Doctoral Thesis, Gazi University, Ankara.

Peker, M., Mirasyedioğlu, Ş. (2003). To the Mathematics Lesson of High School 2nd Year Students. Pamukkale University Faculty of Education Journal, 14 (2003): 157-166

Pusluoğlu, Z. (2002). The effectiveness of collaborative learning approach in gaining problem solving skills in primary school mathematics course. Unpublished Master's thesis. Gazi University, Ankara.

Rose, P., Beeby, J. & Parker, D. (1995). Academic rigour in the lived experience of researchers using phenomenological methods in nursing. Journal of Advanced Nursing. 21(6), 1123-1129. https://doi.org/10.1046/j.1365- 2648.1995.21061123.x

Saracaloğlu, A. S. (2000). The relationship between teacher candidates' attitudes towards foreign languages and their academic achievements. Education and Science, 25(115), 65-72.

Sırmacı, N. (2007). Sirmaci, N. (2007). Examining the anxiety and attitudes of university students towards mathematics: The case of Erzurum. Education and Science, 32(145), 53-70.

Silver, E. A. & Castro, A. M. (2003). Learning and teaching in rural communities some research issues. Education Resources Information Center, (ERIC Document Reproduction Service No: ED 475 059.

Şentürk, B. (2010). The relationship between the general achievement, mathematics achievement, attitudes towards mathematics lesson and mathematics anxiety of primary school fifth grade students. Unpublished master's thesis, Afyon Kocatepe University, Institute of Social Sciences, Afyonkarahisar.

Taşdemir, C. (2009). Attitudes of secondary school students towards mathematics lesson. Journal of Dicle University Ziya Gökalp Faculty of Education, 12, 89-96.

Tatar, E. ve Tatar, E. (2008). Analysis of science and mathematics education research-II: Key words. Journal of İnönü University Faculty of Education, 9(16), 89–103.

Tekindal, S. (1988). The relationship between attitude towards school and academic achievement. Journal of Contemporary Education, 135, 29-33.

Tutak, T., Emül, N., & Gün, Z. (2010).Efficiency of mathematics training courses given at the weekend in the second level of primary education. Fırat University Journal of Oriental Studies, 9(1), 15-20.

Tutak, T., İlhan, A., İç, Ü., & Kılıçarslan, S. (2018). The Effects of Computer Assisted Mathematics Teaching on Pre-service Mathematics Teachers' Views on Learning Processes. Electronic Turkish Studies, 13(27).

Ünlü, E. (2007). Determining the attitudes and interests of the third, fourth and fifth grade students in primary schools towards the mathematics lesson. Dumlupınar University/Journal of Social Sciences, 19, 129-148.

Webster, B. J., & Fisher, D. L. (2000). Accounting for variation in science and mathematics achievement: a multilevel analysis of Australian data third international mathematics and science study (TIMSS). School Effectiveness and School Improvement, 11(3), 339-360.

Williams, J. H. (2005). Cross-national variations in rural mathematics achievement: A descriptive overview. Journal of Research in Rural Education, 20 (5), 18.

Yenilmez, K., & Özabacı, N. Ş. (2003). A research on the relationship between the attitudes towards mathematics and mathematics anxiety levels of boarding teacher school students. Pamukkale University Faculty of Education Journal, 14(2), 132-146.

Yenilmez, K., & Özbey, N. (2006). A research on mathematics anxiety levels of private and public school students. Uludag University/Education Faculty Journal, 19(2), 431-448.

Yıldırım, A. ve Şimşek, H. (2008).Qualitative research methods in the social sciences (6th Edition). Ankara: Distinguished.

REFERENCES

Atılgan, E. (2022). Examination of Teachers' Views on Associating Mathematics Lessons with Different Lessons, Unpublished Master's Thesis. Siirt University Institute of Science and Technology, Siirt.

Atli, S. (2007). Relationships Between Mathematical-Logical Ability and Rhythmic Ability, Unpublished Master's Thesis. Gazi University Fine Arts Education Department, Ankara.

Bales, D. (1998). Building baby's brain: the role of music. Athens, GA, US: University of Georgia, College of Family and Consumer Sciences.

Booth, E. (2001). Music and math: The magical connection. Scholastic, 8 (3), 50-54.

Bütüner, İ. (2010). The Effect of Song Usage on Some Variables in Elementary Mathematics Teaching, Unpublished Master's Thesis. Dokuz Eylül University Institute of Educational Sciences, Izmir.

Büyüköztürk, Şener; Çakmak, Ebru Kılıç; Akgün, Özcan Erkan; Karadeniz, Şirin; Demirel Funda. (2012). Scientific Research Methods, Ankara: Pegem. p.234.

Cengiz, Y. (2004). Investigation of the effects of using music on foreign language vocabulary teaching in the light of brain-based learning theory. Unpublished Master Thesis. Ankara University Institute of Social Sciences, Ankara.

Courey, S. J., Balogh, E., Siker, J. R. ve Paik, J. (2012). Academic music: music instruction to engage third-grade students in learning basic fraction concepts. Educational Studies in Mathematics, 81, 251-278.

Çuhadar, C. H. (2017). Musical intelligence. Çukurova University Journal of Social Sciences Institute, 26(3), 1-12.

Dikici, A. (2002). Investigation of the effect of music education given with Orff technique on mathematics ability. Unpublished doctoral thesis, Ankara University, Ankara.

Dinçer, M. (2008). The Effect of Teaching with Musicized Mathematics Games in Primary Schools on Academic Achievement and Attitude, Unpublished Master's Thesis. Abant İzzet Baysal University, Institute of Social Sciences, Department of Music Education, Bolu.

Doğan, C. (2018). The effect of piano supported music activities on the mathematical reasoning skills of 60-72 months old children attending kindergarten, Unpublished Master Thesis. Gazi University Institute of Educational Sciences, Ankara.

Esi, A. (2017). Mathematics and music. Journal of Awareness, 2 (3S), 631-642.

Erdoğan, F. (2000). İlköğretim Matematik Eğitiminde Velinin Ev Ödevine Katılımı Tartışması. OPUS Uluslararası Toplum Araştırmaları Dergisi, 2020, 15(22), 1481-1510.

Erdoğan, F., Kırmızıgül, H. F., Gökhan, A. (2001). Investigation of Parents' Views about Middle School Math Homework. International Online Journal of Educational Sciences, 2021, 13 (1), 1-17.

Gardiner, M. F., Fox, A., Knowles, F. & Jeffrey, D. (1996). Learning improved by arts training. Nature, 381, 284.

Geoghegan, N. & Mitchelmore, M. (1996). Possible effects of early childhood music on mathematical achievement. Journal for Australian Research in Early Childhood Education, 1, 57-64.

Gouzouasis, P., Guhn, M. & Kishor, N. (2007). The predictive relationship between achievement and participation ın music and achievement ın core grade 12 academic subjects. Music Education Research, 9(1), 81-92.

Göğüş, G. (2008). The relationship between musical and mathematical learning achievement. Journal of Uludağ University Faculty of Education, 21(1), 79-89.

Haley, J. A. (2001). The relationship between ınstrumental music ınstruction and academic achievement in fourth grade students. Yayımlanmamış doktora tezi, Pace University, U.S.

Helmrich, B. H. (2010). Window of opportunity? Adolescence, music and algebra. Journal of Adolescent Research, 25(4), 557-577.

Işıtan, S. (2013). The Effect of a Music-Related Instruction on Reach and Attitude on Fractions and Ratio, Unpublished Master's Thesis. Ondokuz Mayıs University, Institute of Educational Sciences, Samsun.

Johnson, C. M. & Memmott, J. E. (2006). Examination of relationships between participation ın school music programs of differing quality and standardized test results. Journal of Research in Music Education, 54(4), 293-307.

Karakoyun, Ö, G., & Asiltürk, E. (2020). Analysis of Pre-Service Science Teachers' Heuristic Reasoning Processes about Hydrogen Bonding. Journal of Science Learning, 4(1), 50-60.

Karakoyun, Ö., G., & Asiltürk, E. (2021). The Role of Heuristics in the Reasoning Process of Pre-Service Science Teachers on the "Chemical Structure-Acidity/Basicity Relationship" Topic. Acta Chimica Slovenica, 68, 1-13.

Karşal, E. (2004). The relationship between musical ability and mathematical ability in preschool children and the effects of music education on mathematical performance. Unpublished PhD thesis, Marmara University, Istanbul.

Kıvılcım, T. (2015). The Effect of Music Education Program Applied to Pre-School Children on Readiness for Primary School in terms of Mathematical Skills, Unpublished Master's Thesis. Marmara University Institute of Educational Sciences, Istanbul.

Kükey, E., & Tutak, T. (2019). Examination of learning mathematics in line with the opinions of mathematics teachers. Journal of the National Academy of Education, 3(1), 84-95.

Kükey, E., Aslaner, R., & Tutak, T. (2019). An investigation of the problem solving strategies used of middle school students for of the assumption component of mathematical thinking. Journal of Computer and Education Research Year, 7(13), 146-170.

Laçin, S. (2019). Investigation of Use Cases of Mathematics in Different Disciplines, Unpublished Master's Thesis. Dicle University Institute of Educational Sciences, Diyarbakir.

Ministry of Education. (2009). Elementary math lesson 6-8. classes curriculum. Ankara: MEB Publications.

Ministry of Education. (2018). Mathematics lesson (Primary and secondary school 1, 2, 3, 4, 5, 6, 7 and 8th grades) curriculum. Ankara: MEB Publications.

Özdemir, E. (2017). The Effect of Music Listening Activities on Academic Achievement of Primary School Students, Unpublished Master's Thesis. Ondokuz Mayıs University, Institute of Educational Sciences, Samsun.

Polat, M. (2019). Investigation of Applied Researches in the Common Field of Mathematics and Music in Turkey Between 2002-2018, Unpublished Master Thesis. Kırıkkale University Institute of Social Sciences, Kırıkkale.

Saygı, C. (2009). The effect of active learning on achievement, attitude and self-efficacy of music history lesson. Unpublished doctoral thesis, Dokuz Eylul University, Izmir.

Silverman, D. (2015). Interpretting qualitative data (5th Ed.). London: Sage.

Soysal, F. (2012). Early childhood music education. The Journal of Academic Social Science Studies, 5 (3), 191-207. doi: 10.9761/jasss_81

Synder, S. (1997). Developing musical intelligence: why and how? Early Childhood Education Journal, 24(3), 165-171. doi: 10.1007/BF02353274

Şendurur, Y. ve Akgül Barış, D. (2002). Music education and cognitive achievement in children. Journal of Gazi Education Faculty, 22(1), 165-174.

Talşık, E. (2013). The Effect of Using Songs as Instructional Material in Primary Education Turkish, Mathematics and Life Studies Courses on Students' Achievement and Attitudes, Unpublished Doctoral Thesis. Gazi University Institute of Educational Sciences, Ankara.

Tan, N. (2016). The effect of using songs in primary school mathematics lessons on students' achievement, attitude and vocabulary. Unpublished Master's thesis, Adnan Menderes University, Institute of Social Sciences.

Toraman, M. (2013). A Qualitative Research on Music Teachers' Views on the Music Lesson in the Primary Education Program. Unpublished Master's Thesis, Pamukkale University Institute of Educational Sciences, Department of Educational Sciences, Curriculum and Instruction, Denizli.

Tutak, T., Gün, Z.& Emül, N.(2010). An Evaluation of Studies on Misconception at Elementary Education Level in Mathematics Education. Education Sciences, 5(3), 940-953.

Tutak, T., İç, İ., Gün, Z. & Emül, N. (2009). Evaluation of Primary School Teachers' Views on the New Elementary Mathematics Curriculum in the Process of 2006-2009; Elazig Example. Education Sciences, 4(3), 1034-1045.

Tutak,T., & Güder, Y. (2014). Definition, scope and importance of mathematical modeling. Turkish Journal of Educational Studies, 1(1).

Whitehead, B. J. (2001). The effect of music-ıntensive ıntervention on mathematics scores of middle and high school students. Yayımlanmamış doktora tezi, Capella University, U.S.

Yağışan, N., Köksal, O., & Karaca, H. (2014).The effect of music-assisted instruction on achievement, attitude and permanence in primary school mathematics lessons. İDİL Journal, 3(11). doi: 10.7816/idil-03-11-01.

Yıldırım, A. & Şimşek, H. (2016). Qualitative research methods in the social sciences. Ankara: Seçkin Publishing.

Yıldırım, A. ve Şimşek, H. (2013). Qualitative research methods in the social sciences (9th Edition Ankara: Seçkin Publishing.

REFERENCES

Akkaya, A. (2017). Evaluation of support and training courses according to student opinions. Unpublished Master Thesis. Kırşehir: Ahi Evran University, Institute of Social Sciences.

Aküzüm, C. & Saraçoğlu, M. (2018). Investigation of secondary school teachers' attitudes towards support and training courses. Turkish Jourmal of Educational Studies, 5(2),97-121.

Aydoğdu, M., Erşen, A. N., & Tutak, T. (2014). The effect of material supported mathematics teaching on middle school 6th grade student achievement and attitude. Turkish Journal of Educational Studies, 1(3).

Berberoğlu, G., & Kalender, İ. (2005). Examining student achievement by years, school types, regions: ÖSS and PISA analysis. Educational Sciences and Practice, 4(7), 21-35.

Birgin, O., Tutak, T., & Türkdogan, A. (2009). Prımary School Teachers'vıews About The New Turkısh Prımary School Mathematıcs Currıculum. Education Sciences, 4(2), 270-280.

Bozbayındır, F. & Kara, M. (2017). Problems encountered in support and training courses (DYK) and solutions based on teacher opinions. Sakarya University Journal of Education,7(2), 324-349.

Bray, M. (2006). Private supplementary tutoring: comparative perspectives on patterns and implications.Compare:A Journal of Comparative and International Education, 36(4), 515-530.

Budak, İ., Budak, A., Tutak, T., & Dane, A. (2009). Comparison of teacher-student interaction differences in lecture and problem solving classes in mathematics. Journal of Qafqaz University, 28(2), 180-189.

Canlı, S. (2019). Opinions of school administrators and teachers on support and training courses. Cumhuriyet International Journal of Education, 8(2), 479-501.

Canpolat, U., & Köçer, M. (2017). Examination of support and training courses in the context of TEOG based on the views of social studies teachers. Anadolu Journal of Educational Sciences International, 7(1), 123-154.

Demirel, Ö., & Kaya, Z. (2006, Ed.). Introduction to Education. İstanbul: Pegem a Publishing.

Erdoğan, F. (2000). İlköğretim Matematik Eğitiminde Velinin Ev Ödevine Katılımı Tartışması. OPUS Uluslararası Toplum Araştırmaları Dergisi, 2020, 15(22), 1481-1510.

Erdoğan, F., Kırmızıgül, H. F., Gökhan, A. (2001). Investigation of Parents' Views about Middle School Math Homework. International Online Journal of Educational Sciences, 2021, 13 (1), 1-17.

Garipağaoğlu, B. Ç. (2016). Transformation project from private teaching institutions to private schools. Abant İzzet Baysal University Journal of the Faculty of Education, 16(1), 140-162.

Göksu, İ. & Gülcü, A. (2016). Teachers' opinions about the support courses applied in secondary and high schools. Journal of Bayburt Faculty of Education, 11(1), 153-171.

İncirci, A., İlğan, A., Sırem, Ö. & Bozkurt, S. (2017). Student views on secondary education support and training courses. Journal of Mehmet Akif Ersoy University Faculty of Education, 42, 50-68.

Karakoyun, Ö, G., & Asiltürk, E. (2020). Analysis of Pre-Service Science Teachers' Heuristic Reasoning Processes about Hydrogen Bonding. Journal of Science Learning, 4(1), 50-60.

Karakoyun, Ö., G., & Asiltürk, E. (2021). The Role of Heuristics in the Reasoning Process of Pre-Service Science Teachers on the "Chemical Structure-Acidity/Basicity Relationship" Topic. Acta Chimica Slovenica, 68, 1-13.

Korkmaz, E., & Tutak, T. (2017). The effect of teaching transformation geometry subjects with realistic mathematics education activities on student achievement and mathematics attitude. Journal of Interdisciplinary Educational Research, 1(2), 30-42.

Köse, M. R. (1990). The effects of family socio-economic status, high school characteristics and university exam preparation courses on educational success. Education and Science, 14(78). 9-17.

Ministry of National Education, General Directorate of Innovation and Educational Technologies. (2019). 2019- 2023 Education Strategy Document. Access address: http://sgb.meb.gov.tr/www/2019-2023-stratejik-plani-genelgesiyayinlanmistir/icerik/329

Nartgün, Ş. S., & Dilekçi, Ü. (2016). Student and teacher opinions on education support and training courses. Educational Management in Theory and Practice, 22(4), 537-564.

Özabacı, N. & Acat, M. B. (2005). Causes of failure of primary school students according to socio-economic environment. Eskişehir Osmangazi University Journal of Social Sciences, 6(1). 145-169.

Stevenson, D. L. ve Baker, D. P. (1992). Shadow education and allocation in formal schooling: Transition to university in Japan. American Journal of Sociology, 97 (6), 1639–1657.

Timur, S., Kahraman, S., Timur, B., İşseven, A. (2020). Opinions of secondary school students about support and training courses (DYK). Trakya Journal of Education, 10(1),1-13.
Tutak, T., Emül, N., & Gün, Z. (2010). Efficiency of Weekend Mathematics Training Courses in Primary Education Second Level. Fırat University Journal of Oriental Studies, 9(1), 15-20.
Ünsal, S. & Korkmaz, F. (2016). Examination of teachers' views on the functions of support and training courses. Kahramanmaraş Sütçü İmam University Journal of Social Sciences, 13(2), 87-118.
Yıldırım, A., & Şimşek, H. (2006). Qualitative research methods in the social sciences. Ankara: Seçkin Publishing.

ZENGEZUR KORİDORU'NUN AZERBAYCAN VE TÜRKİYE'NİN DIŞ TİCARETİNE OLASI ETKİLERİ

MAHAMMADNURU HAMZATLI
DR. ÖĞR. ÜYESİ HARUN BÜBER

EĞİTİM
yayınevi

ZENGEZUR KORİDORU'NUN AZERBAYCAN VE TÜRKİYE'NİN DIŞ TİCARETİNE OLASI ETKİLERİ
Mahammadnuru Hamzatlı, Dr. Öğr. Üyesi Harun Büber

Genel Yayın Yönetmeni: Yusuf Ziya Aydoğan (yza@egitimyayinevi.com)
Genel Yayın Koordinatörü: Yusuf Yavuz (yusufyavuz@egitimyayinevi.com)
Sayfa Tasarımı: Eğitim Yayınevi Grafik Birimi
Kapak Tasarımı: Eğitim Yayınevi Grafik Birimi

T.C. Kültür ve Turizm Bakanlığı
Yayıncı Sertifika No: 47830

E-ISBN: 978-625-8223-50-7
1. Baskı, Ekim 2022

Kütüphane Kimlik Kartı

ZENGEZUR KORİDORU'NUN AZERBAYCAN VE TÜRKİYE'NİN DIŞ TİCARETİNE OLASI ETKİLERİ
Mahammadnuru Hamzatlı, Dr. Öğr. Üyesi Harun Büber
102 s., 125x195 mm
Kaynakça var, dizin yok.
E-ISBN: 978-625-8223-50-7

Copyright © Bu kitabın Türkiye'deki her türlü yayın hakkı Eğitim Yayınevi'ne aittir. Bütün hakları saklıdır. Kitabın tamamı veya bir kısmı 5846 sayılı yasanın hükümlerine göre kitabı yayımlayan firmanın ve yazarlarının önceden izni olmadan elektronik/mekanik yolla, fotokopi yoluyla ya da herhangi bir kayıt sistemi ile çoğaltılamaz, yayımlanamaz.

EĞİTİM
yayınevi

Yayınevi Türkiye Ofis: İstanbul: Eğitim Yayınevi Tic. Ltd. Şti., Atakent mah. Yasemen sok. No: 4/B, Ümraniye, İstanbul, Türkiye

Konya: Eğitim Yayınevi Tic. Ltd. Şti., Fevzi Çakmak Mah. 10721 Sok. B Blok, No: 16/B, Safakent, Karatay, Konya, Türkiye
+90 332 351 92 85, +90 533 151 50 42, 0 332 502 50 42
bilgi@egitimyayinevi.com

Yayınevi Amerika Ofis: New York: Egitim Publishing Group, Inc.
P.O. Box 768/Armonk, New York, 10504-0768, United States of America
americaoffice@egitimyayinevi.com

Lojistik ve Sevkiyat Merkezi: Kitapmatik Lojistik ve Sevkiyat Merkezi, Fevzi Çakmak Mah. 10721 Sok. B Blok, No: 16/B, Safakent, Karatay, Konya, Türkiye
sevkiyat@egitimyayinevi.com

Kitabevi Şubesi: Eğitim Kitabevi, Şükran mah. Rampalı 121, Meram, Konya, Türkiye
+90 332 499 90 00
bilgi@egitimkitabevi.com

İnternet Satış: www.kitapmatik.com.tr
+90 537 512 43 00
bilgi@kitapmatik.com.tr

İlk okuyan siz olun
kitapmatik
İnternetteki kitapçınız

KAYNAKÇA

Absheron Logistics Center. (2022, 16 Mart). Abşeron logistika mərkəzi. Erişim adresi: https://absheronport.az/az/page/haqqimizda/merkez-haqqinda.

Absheron Logistics Center. (2022, 16 Mart). Abşeron logistika mərkəzi. Erişim adresi: https://absheronport.az/az/fotoqalereya/35.

Akkaymak, M. (2009). *Avrupa-Asya ulaştırma koridorları ve yeniden canlanan İpek Yolu* (Yayımlanmamış Yüksek Lisans Tezi). İstanbul Teknik Üniversitesi Fen Bilimleri Enstitüsü, İstanbul.

Alliance Westport. (2022, 27 Şubat). Retrieved from: https://www.alliancetexas.com/ Portals/0/Alliance%20Westport.pdf.

Altun, N., Kurt, İ. ve Özbaysal, T. (2021). Adım adım yeni dünya düzeni: Çin BKBY projesi. *Gümrük ve Ticaret Dergisi*, *8*(26), 81-93.

Asal, U. Y. (2013). Dağlık Karabağ Sorunu'nun çatışma çözümü perspektifinden analizi. İçinde R. K. Karaca (Ed.), *Asya'da güvenlik sorunları ve yansımaları* (ss. 57-81). İstanbul: Bilgesam Yayınları.

Aslanlı, A. (2013). *Yeni küresel mücadelede Kafkasya ve Karabağ sorunu* (1. Basım). Ankara: EkoAvrasya Yayınları.

Aulicinio, A. (2007). The role of freight villages in logistic transport chain the strategic infrastructure for urban distribution. Retrieved from: http://www.bestufs.net/ download/Workshops/BESTUFS_II/Goetenburg_Mar07/BESTUFS_Goeteborg_Mar07_Aulicino_INTERPORTO.pdf.

Aydın, G. T. ve Öğüt, K. S. (2008, 15-17 Ekim). Avrupa ve Türkiye'de lojistik köyleri [Kongre bildirisi]. *2. Uluslararası Demiryolu Sempozyumu*. Haydarpaşa, İstanbul.

AzeMedia. (2022, 6 Şubat). Erişim adresi: https://aze.media/will-russia-become-a-rival-to-azerbaijan-in-n-s-corridor/.

Azerbaycan. (2022, 5 Ocak). Erişim adresi: https://tr.wikipedia.org/wiki/Azerbaycan# Ekonomi.

Azerbaycan'ın Ekonomisi. (2022, 24 Ocak). Erişim adresi: https://www.mfa.gov.tr/azerbaycan-ekonomisi.tr.mfa.

Azerbaycan, Nahçıvan ve Türkiye'yi Birbirine Bağlayacak Proje: Zengezur Koridoru. (2022, 9 Nisan). Erişim adresi: https://www.star.com.tr/dunya/azerbaycan-nahcivan-ve-turkiyeyi-birbirine-baglayacak-proje-zengezur-koridoru-haber-1631839/.

Azerbaijan Raılways Map. (2022, 14 Ocak). Retrieved from: https://en.wikipedia.org/wiki/Transport_in_Azerbaijan#/media/File:Azerbaijan_railway_map.png.

Azerbaijan National Security Concept. (2007, 23 Mayıs). *Natıonal securıty concept of the Republıc of Azerbaıjan.* Retrieved from: https://www.files.ethz.ch/isn/ 154917/Azerbaijan2007.pdf.

Azərbaycan Respublikası Dövlət Statistika Komitəsi (ARDSK). (2022, 14 Ocak). *Nəqliyyat sektorunda yük daşınması.* Erişim adresi: https:// www.stat.gov.az/ source/transport/.

Azərbaycan Respublikası Dövlət Statistika Komitəsi (ARDSK). (2022, 15 Ocak). *Dəmiryolu nəqliyyatı.* Erişim adresi: https://www.stat.gov.az/source/transport/.

Azərbaycanda Dəmiryolu. (2022, 14 Ocak). Erişim adresi: https:// az.wikipedia.org/ wiki/Az%C9%99rbaycanda_d%C9%99miryolu.

Azərbaycan Yolları Şəbəkəsi. (2022, 13 Ocak). Erişim adresi: https:// dyp.gov.az/?/az/content/145/.

Bakı–Tbilisi–Qars Dəmir Yolu Xətti. (2022, 26 Ocak). Erişim adresi: https://az.wikipedia.org/wiki/Bak%C4%B1%E2%80%93Tbilisi%E2%80%93Qars_d%C9%99mir_yolu_x%C9%99tti.

Bakı-Tbilisi-Qars. (2022, 27 Ocak). Erişim adresi: https://corp.ady.az/infrastruktur/istifadeye-verilmis-xetler/baki-tbilisi-qars-xetti.

Bakı-Tbilisi-Ceyhan Neft Kəməri. (2022, 27 Ocak). Erişim adresi: https://az.wikipedia.org/wiki/Bak%C4%B1-Tbilisi-Ceyhan_neft_k%C9%99 m%C9%99ri.

Baku–Tbilisi–Ceyhan Pipeline. (2022, 27 Ocak). Retrieved from: https://en.wikipedia.org/wiki/Baku%E2%80%93Tbilisi%E2%80%93Ceyhan_pipeline.

Bakü-Tiflis-Erzurum Doğalgaz Hattı. (2022, 28 Ocak). Erişim adresi: https://lib.aliyev-heritage.org/tk/6223906.html.

Balıkesir Lojistik Merkezi Hizmete Girdi. (2022, 3 Mart). Erişim adresi: http://www.raillife.com.tr/balikesir-lojistik-merkezi-hizmete-girdi/.

Bıyıklı, M. (2016). Türkiye'nin ittifak politikası ve katıldığı uluslararası güvenlik ittifakları 1928-1938. *Yeni Fikir Dergisi, 8*(17), 121-136.

Bocutoğlu, E. (2017, 5-7 Ekim). Çin'in "Bir Kuşak-Bir Yol" projesinin ekonomik ve jeopolitik sonuçları üzerine düşünceler. *International Conference on Eurasian Economies* [Sözlü bildiri]. Kırgızistan Manas Üniversitesi, Bishkek.

Can, A. M. (2012). *Çok kriterli karar verme teknikleri ile Samsun lojistik köyü yerinin belirlenmesi* (Yayımlanmamış Yüksek Lisans Tezi). Erciyes Üniversitesi Fen Bilimleri Enstitüsü, Kayseri.

Dış Politika. (2022, 15 Ocak). Erişim adresi: https://www.azerbaijans.com/ content_1004_tr.html.

Dış Ekonomik İlişkiler Kurulu (DEİK). (2022). *Azerbaycan bilgi notu.* Erişim adresi: https://www.deik.org.tr/uploads/azerbaycan-bilgi-notu_haziran22.pdf.

Durmuş, T. (2022, 26 Ocak). Bakı-Tiflis-Qars dəmir yolu yük vaqonları tərəfindən daşıdı. Erişim adresi: https://az.rayhaber.com/2018/06/baku-tiflis-karvandan-d%C9% 99mir-yolu-il%C9%99-y%C3%BCk-ma%C5%9F%C4%B1n%C4%B1-il%C9%99-h%C9%99r%C9%99k%C9%99t-etdi/.

Elgün, M. N. ve Algalal, R. H. (2021). Türkiye'de lojistik köylerin gelişme durumu üzerine bir değerlendirme. *Internatıonal Journal of Socıal, Humanıtıes and Admınıstratıve Scıences, 7*(39), 770-780.

Feodorov, O. (2022, 5 Şubat). *Digitalization of the TRACECA transport corridor. implementation of the e-logistics system.* Retrieved from: http://www.traceca-org.org/fileadmin/fm-dam/pdfs/22112016_Fedorov_TRACECA.pdf.

Gamaghelyan, P. (2022, 22 Haziran). İntractability of the Nagorno-Karabakh conflict: a myth or a reality*?*. Retrieved from: https://www.ideasforpeace.org/wp-content/uploads/2020/06/intractability.pdf

Gökçe, M. (2011). Yukarı Karabağ sorunu ve Türkiye-Ermenistan ilişkileri üzerine bir değerlendirme. *International Periodical For the Languages, Literature and History of Turkish or Turkic*, *6*(1), 1139-1154.

Görgülü, H. (2012). *Lojistik köyler ve Konya uygulaması* (Yayımlanmamış Yüksek Lisans Tezi). Bahçeşehir Üniversitesi Fen Bilimleri Enstitüsü, İstanbul.

Gurur. (2018, 26 Şubat). Türkiye'nin yüzölçümü kaç kilometrekaredir? Oransal olarak yüzölçümleri. Erişim adresi: https://www.nkfu.com/turkiyenin-yuzolcumu-kactir/.

Gürel, Ş. (1992). Karabağ sorunu üzerine bir not. *Ankara Üniversitesi SBF Dergisi*, *47*(1), 181-185.

GVZ Nürnberg. (2022, 26 Şubat). Retrieved from: https://commons.wikimedia.org/wiki/File:Aktuelles_Luftbild_des_G%C3%BCterverkehrszentrum_(GVZ)_bayernhafen_N%C3%BCrnberg.jpg.

Huang, Z. (2022, 10 Nisan). Your guide to understanding OBOR, China's new silk road plan. Retrieved from: https://qz.com/983460/obor-an-extremely-simple-guide-to-understanding-chinas-one-belt-one-road-forum-for-its-new-silk-road/.

Kafkasya'nın Açık Hesabı: Dağlık Karabağ. (2022, 17 Temmuz). Erişim adresi: http://www.aljazeera.com.tr/dosya/kafkasyanin-acik-hesabi-daglik-karabag.

Karabulut, K. (2022, 12 Nsian). Yerel güzerghlı- kıtalararası etkili Kars-Iğdır-Nahcivan demiryolu. Erişim adresi: https://yesiligdir.com/yazar/yazi/7699.

Karaca, M. (2022). *Türkiye Büyük Millet Meclisi görüşmelerinde Nahçıvan meselesi* (Yayımlanmamış Yüksek Lisans Tezi). Karabük Üniversitesi Lisansüstü Eğitim Enstitüsü, Karabük.

Karadeniz, V. ve Akpinar, E. (2011). Türkiye'de lojistik köy uygulamaları ve yeni bir lojistik köy önerisi. *Marmara Coğrafya Dergisi*, (23), 49-71.

Kars-Iğdır-Aralık-Dilucu Demiryolu Bağlantısı. (2022, 12 Nisan). Erişim adresi: https://imarbilgileri.com/haberler/kars-igdir-aralik-dilucu-demiryolu-baglantisi/.

Karayolları Genel Müdürlüğü (KGM). (2021, 13 Ocak). Karayolu ulaşım istatistikleri 2021. Erişim Adresi: https://www.kgm.gov.tr/SiteCollectionDocuments/KGM documents/Yayinlar/YayinPdf/KarayoluUlasimIstatistikleri2021.pdf.

Keser, H. (2011). *Lojistik sektörünün rekabet gücü yönüyle analizi: Türk lojistik sektörü için bir çalışma* (Yayımlanmamış Doktora Tezi). Uludağ Üniversitesi Sosyal Bilimler Enstitüsü, Bursa.

Klynveld Peat Marwick Goerdeler (KPMG). (2021, 20 Ocak). KPMG perspektifinden taşımacılık ve lojistik sektörüne bakış 2021. Erişim Adresi: https://home.kpmg/tr/tr/ home/gorusler/2021/09/kpmg-perspektifinden-tasimacilik-ve-lojistik-sektorune-bakis-2021.html.

Limanın İnkişafı. (2022, 16 Mart). Erişim adresi: https://portofbaku.com/Ourport/ PortDevelopment.

Lojistik Merkezler. (2022, 3 Mart). Erişim adresi: https://www.tcdd.gov.tr/content/33.

Lynch, D. (2002). Seperatist states and Post-Soviet conflicts. *International Affairs*, *78*(4), 831-848.

Maestro Danışmanlık ve Yıldıztekin, A. (2009). Mersin lojistik strateji planı. Erişim adresi:http://www.mersin.gov.tr/kurumlar/mersin.gov.tr/Genel/depo/Mersin%20Lojistik%20Strateji%20Plan%C4%B1.pdf.

Marche İnternational de Rungis. (2022, 26 Şubat). Retrieved from: https://www.reddit.com/r/Images/comments/aiag35/march%C3%A9_international_de_rungis_%C3%AEledefrance_france/.

Mkrtchyan, T. (2007). Democratization and the conflict of Nagorno-Karabakh. *Turkish Policy Quarterly*, *6*(3), 79-92.

Muğlu, İ. (2022, 15 Haziran). Zengezur Koridoru. Erişim adresi: https://sahipkiran.org/2021/10/25/zengezur-koridoru-2/#prettyphoto/0/.

Murphy, M. (2022, 8 Şubat). *Spotlight: prime leader of Canada to Mexico route.* Retrieved from: https://www.google.com/amp/s/tucson.com/business/spotlight-prime-leader-of-canada-to-mexico-route/article_f8c98c3d-2461-5e56-808f-847612447e89.amp.html.

Novikova, G. (2012). The Nagorno Karabakh through the prism of the ımage of the enemy. *Transition Study Review*, *18*(3), 550-569.

Ozertem, H. S. (2009). Kosovo's ındependence and the Nagorno-Karabakh ıssue. *USAK Yearbook of Politics and International Relations*, *2*(3), 461-463.

Özyılmaz, E. V. (2013). Geçmişten günümüze Dağlık Karabağ. *Gazi Üniversitesi İktisadi ve İdari Bilimler Fakültesi Dergisi, 15*(2), 191-208.

Pant, H. V. (2022, 11 Nisan). Unless China changes tack, India won't be the only country opposing One Belt One Road. Retrieved from: https://qz.com/india/ 1012929/unless-china-changes-tack-india-wont-be-the-only-country-opposing-one-belt-one-road/.

Pekcan, C. (2021). APAM Çin çalışmaları. İçinde Dündar, A., vd (Ed), *Xi Jinping dönemi Çin dış politikası ve Türkiye ile ilişkileri* (s. 53-70). Ankara: Ankara Üniversitesi Yayınları.

Pomykala, A. (2022, 5 Şubat). Retrieved from: https://www.researchgate.net/ publication/331951081_Rail_Baltica_-_the_project_of_the_century.

Road Map of Azerbaijan. (2022, 13 Ocak). Retrieved from: https://en.wikipedia.org/ wiki/Roads_in_Azerbaijan#/media/File:Azerbaijan_roads.jpg.

Sargsyan, A. H. (2013). Nagorno Karabakh: Obstacles to a negotiated settlement. Retrieved from: https://worldview.stratfor.com/article/nagorno-karabakh-obstacles-negotiated-settlement.

Shahidov, A. (2022, 9 Nisan). Zengezur Koridorunun önemi. Erişim adresi: https://www.aydinlik.com.tr/haber/zengezur-koridorunun-onemi-242015.

Sharifli, Y. (2022, 9 Nisan). Azerbaijan and Belt and Road Initiative: On the way of becoming a regional transport center. Retrieved from: https://politicon.co/en/analytics/33/azerbaijan-and-belt-and-road-initiative-on-the-way-of-becoming-a-regional-transport-center.

Samsun Logistics Center Türkiye (SLC Türkiye). (2022, 3 Mart). Erişim adresi: https://www.slcturkiye.com/fotograf-galerisi/.

Söker, Ç. (2017). Dağlık Karabağ sorunu'nun çatışmayı çözme perspektifinden incelenmesi. *Kafkas Üniversitesi İktisadi ve İdari Bilimler Fakültesi Dergisi, 8*(16), 555-574.

Spotlight on: Puebla Manufacturing. (2022, 10 Şubat). Retrieved from: https://www.co-production.net/manufacturing-in-mexico/strategic-manufacturing-locations/mainland-mexico-manufacturing.html.

Svensson, İ. (2022, 21 Haziran). The Nagorno-Karabakh conflict: lessons from the mediation efforts. Retrieved from: http://www.initiativeforpeacebuilding.eu/pdf/ Nagorno_ Karabakh_conflict_ mediation_efforts.pdf .

Şirin, B. (2019). *Lojistik köylerin gelişimi ve Türkiye'deki lojistik köylerin değerlendirilmesi* (Yayımlanmamış Yüksek Lisans Tezi). İstanbul Üniversitesi Sosyal Bilimler Enstitüsü, İstanbul.

Şəkillər. (2022, 16 Mart). Retrieved from: https://portofbaku.com/MediaCenter/PhotoGallery.

TEN-T- Connecting Europe. (2022, 5 Şubat). Retrieved from: https://www.apba.es /en/ten-t-connecting-europe#.

The Pan American Highway: The Longest Road ın The World. (2022, 7 Şubat). Retrieved from: https://brilliantmaps.com/pan-american-highway/.

The Southern Gas Corridor. (2022, 28 Ocak). Erişim adresi: https://minenergy.gov.az/en/layiheler/cenub-qaz-dehlizi_2196.

Türkiye-Azerbaycan Siyasi İlişkileri. (2022, 24 Ocak). Erişim adresi: https://www.mfa.gov.tr/turkiye-azerbaycan-siyasi-iliskileri.tr.mfa.

Türkiye'nin Girişimci Ve İnsani Dış Politikası. (2022, 4 Ocak). Erişim adresi: https://www.mfa.gov.tr/dis-politika-genel.tr.mfa.

Türkiye İhracatçılar Meclisi (TİM). (2022, 7 Eylül). *Yıllık ihracat rakamları*. Erişim adresi: https://tim.org.tr/tr/ihracat-rakamlari.

Türkiye Komşu Ülkeler Kara ve Deniz Komşuları. (2022, 4 Ocak). Erişim adresi: https://rozethaber.com/turkiye-komsu-ulkeler-kara-ve-deniz-komsulari/.

Türkiye'nin Lojistik Merkezleri. (2022, 4 Mart). Erişim adresi: https://rayhaber.com/2019/07/turkiyenin-lojistik-merkezleri/.

Türkiye Yol Haritası. (2022, 4 Ocak). Erişim adresi: https://www.istockphoto.com/tr/vekt%C3%B6r/etiketleme-ile-y%C3%B-Cksek-detayl%C4%B1-t%C3%BCrkiye-yol-haritas%C4%-B1-gm1149196660-310613258.

Trans-Anatolian Gas Pipeline. (2022, 28 Ocak). Retrieved from: https://en.wikipedia.org/wiki/Trans-Anatolian_gas_pipeline.

TR 83 Bölgesi Lojistik Master Planı. (2022, 8 Şubat). Erişim adresi: https://www.samsuntb.org.tr/Icerik/Dosya/www.samsuntb.org.tr_34_81_CG9M36DE_tr_83_bolgesi_lojistik_master_plani.pdf.

Turgunov, E. (2022, 10 Nisan). Zengezur Koridorunun Azerbaycan ve bölge için önemi. Erişim adresi: https://www.eurasian-research.org/publication/zengezur-koridorunun-azerbaycan-ve-bolge-icin-onemi/?lang=tr.

Türkiye İstatistik Kurumu (TÜİK). (2021). *Taşıma şekillerine göre ihracat.* Erişim adresi: https://data.tuik.gov.tr/Bulten/Index?p=Dis-Ticaret-Istatistikleri-Ocak-2021-37413.

Türk Sanayicileri ve İş İnsanları Derneği (TÜSİAD). (2022, 18 Ocak). 2022 Türkiye Ekonomisi. Erişim Adresi: https://tusiad.org/tr/yayinlar/raporlar/item/10949-2022-turkiye-ekonomisi.

Ulaştırma ve Altyapı Bakanlığı (UAB). (2020). *Ulaşan ve erişen Türkiye 2020.* Ankara: UAB Yayınları.

Uluslararası Kuzey-Güney Taşımacılık Koridoru. (2022, 6 Şubat). Erişim adresi: https://ticaret.gov.tr/blog/ulkelerden-ticari-haberler/iran/uluslararasi-kuzey-guney-tasimacilik-koridoru.

Uluslararası Taşımacılık ve Lojistik Hizmet Üretenleri Derneği (UTİKAD). (2020). *Lojistik sektörü raporu 2020.* UTİKAD Yayınları.

Uysal, O. (2022, 5 Mart). Erişim adresi: https://tr.railturkey.org/2014/03/25/hasanbey-lojistik-merkezi/.

Yamskov, A. N. (2001). Ethnic conflict in the Transcausasus: the case of Nagorno Karabakh. *Theory and Society*, *20*(5), 631-660.

2021-ci İlin Üçüncü Rübünün Yekunları. (2022, 27 Ocak). Erişim adresi: https://www.bp.com/az_az/azerbaijan/home/news/business-updates/2021-ci-ilin-ucuncu-rubunun-yekunlari.html#accordion_3.

PAZARLAMA ÜZERİNE

Editörler
Prof. Dr. Ercan TAŞKIN
Dr. Öğr. Üyesi Cevat SÖYLEMEZ

EĞİTİM
yayınevi

PAZARLAMA ÜZERİNE

Editörler: Prof. Dr. Ercan Taşkın - Dr. Öğr. Üyesi Cevat Söylemez

Genel Yayın Yönetmeni: Yusuf Ziya Aydoğan (yza@egitimyayinevi.com)
Genel Yayın Koordinatörü: Yusuf Yavuz (yusufyavuz@egitimyayinevi.com)
Sayfa Tasarımı: Eğitim Yayınevi Grafik Birimi
Kapak Tasarımı: Eğitim Yayınevi Grafik Birimi

T.C. Kültür ve Turizm Bakanlığı
Yayıncı Sertifika No: 47830

E-ISBN: 978-625-8223-76-7
1. Baskı, Ekim 2022

Kütüphane Kimlik Kartı
PAZARLAMA ÜZERİNE
Editörler: Prof. Dr. Ercan Taşkın - Dr. Öğr. Üyesi Cevat Söylemez
174 s., 165x240 mm
Kaynakça var, dizin yok.
E-ISBN: 978-625-8223-76-7

Copyright © Bu kitabın Türkiye'deki her türlü yayın hakkı Eğitim Yayınevi'ne aittir. Bütün hakları saklıdır. Kitabın tamamı veya bir kısmı 5846 sayılı yasanın hükümlerine göre kitabı yayımlayan firmanın ve yazarlarının önceden izni olmadan elektronik/mekanik yolla, fotokopi yoluyla ya da herhangi bir kayıt sistemi ile çoğaltılamaz, yayımlanamaz.

EĞİTİM
yayınevi

Yayınevi Türkiye Ofis: İstanbul: Eğitim Yayınevi Tic. Ltd. Şti., Atakent mah. Yasemen sok. No: 4/B, Ümraniye, İstanbul, Türkiye

Konya: Eğitim Yayınevi Tic. Ltd. Şti., Şükran mah. Rampalı No: 107, Meram, Konya, Türkiye
+90 332 351 92 85, +90 533 151 50 42
bilgi@egitimyayinevi.com

Yayınevi Amerika Ofis: New York: Egitim Publishing Group, Inc.
P.O. Box 768/Armonk, New York, 10504-0768, United States of America
americaoffice@egitimyayinevi.com

Lojistik ve Sevkiyat Merkezi: Kitapmatik Lojistik ve Sevkiyat Merkezi, Fevzi Çakmak Mah. 10721 Sok. B Blok, No: 16/B, Safakent, Karatay, Konya, Türkiye
sevkiyat@egitimyayinevi.com

Kitabevi Şubesi: Eğitim Kitabevi, Şükran mah. Rampalı 121, Meram, Konya, Türkiye
+90 332 499 90 00
bilgi@egitimkitabevi.com

İnternet Satış: www.kitapmatik.com.tr
+90 537 512 43 00
bilgi@kitapmatik.com.tr

kitapmatik
internetteki kitapçınız
kitapmatik.com.tr

KAYNAKÇA

Aaaker, J., Smith, A., ve Adler, C. (2010). *The dragonfly effect: Quick, effective, and powerful ways to use social media to drive social change*. Jossey-Bass, San Francisco, CA.

Ahmed, M. U., Kristal, M. M., ve Pagell, M. (2014). Impact of operational and marketing capabilities on firm performance: Evidence from economic growth and downturns. *International Journal of Production Economics*, 154, 59-71. https://doi.org/10.1016/j.ijpe.2014.03.025.

AMA. (2017). What is marketing? Retrieved from https://www.ama.org/the-definition-of-marketing-what-is-marketing/

Armstrong, K. (2005). *A short history of myth*. Canongate Books Ltd., High Street, Edinburgh.

Belk, R. W. (1995). Studies in the new consumer behaviour. D. Miller (Ed.), *Acknowledging consumption: A review of new studies* içinde). Routledge, 11 New Fetter Lane, London, UK.

Blesa, A., ve Ripollés, M. (2008). The influence of marketing capabilities on economic international performance. *International Marketing Review*, 25(6), 651-673. 10.1108/02651330810915574.

Brown, L. (1948). Toward a profession of marketing. *Journal of marketing*, 13(1), 27-31. 10.1177/002224294801300104.

Brown, S. (1993). Postmodern marketing: Principles, practice and panaceas. *Irish Marketing Review*, 6(1), 91-99.

Brown, S. (1998). Postmodern marketing. M. J. Baker ve S. Hart (Ed.). *The marketing book* içinde (ss. 19-32). Butterworth-Heinemann, Jordan Hill, Oxford, UK.

Brown, S. (1999). Postmodemism: The end of marketing. D. Brownlie, M. Saren, R. Wensley, ve R. Whittington (Ed.). *Rethinking marketing: Towards critical marketing accountings* içinde (ss. 27-57). Sage, London, UK.

Candemir, A., ve Zalluhoglu, A. E. (2011). The effect of marketing expenditures during financial crisis: The case of turkey. *Procedia - Social and Behavioral Sciences*, 24(Special Issue: The Proceedings of 7th International Strategic Management Conference), 291-299. https://doi.org/10.1016/j.sbspro.2011.09.105.

Chip. (2007). Vestel, second life'ta!: Teknolojinin türkçesi vestel, second life'taki yerini aldı. 13 Haziran 2007. Retrieved from https://www.chip.com.tr/haber/vestel-second-life-ta_3876.html

Clark, F. E. (1922). *Principles of marketing*. Macmillan.

Converse, P. D. (1945). The development of the science of marketing—an exploratory survey. *Journal of marketing*, 10(1), 14-23. 10.1177/002224294501000103.

Drucker, P. F. (1958). Marketing and economic development. *Journal of marketing*, 22(3), 252-259. 10.1177/002224295802200302.

Dunn, T., ve Castro, A. (2012). Postmodern society and the individual: The structural characteristics of postmodern society and how they shape who we think we are. *The Social Science Journal*, 49(3), 352-358. https://doi.org/10.1016/j.soscij.2012.02.001.

Erdoğan, B. Z., ve Doğan, V. (2012). Ekonomik insan'dan sosyo-ekonomik insan'a: Pazarlamanın iktisadi temelleri ve pazarlama için bir çıkarım. *Tüketici ve Tüketim Araştırmaları Dergisi*, 4(2), 11-32.

Fırat, A. F. (2022). Marketing and market. マーケティング史研究, 1(1), 48-53. 10.51102/jmhr.1.1_48.

Fırat, A. F., Dholakia, N., ve Venkatesh, A. (1995). Marketing in a postmodern world. *European Journal of Marketing*, 29(1), 40-56. 10.1108/03090569510075334.

Fırat, A. F., ve Shultz, C. J. (1997). From segmentation to fragmentation. *European Journal of Marketing*, 31(3/4), 183-207. 10.1108/EUM0000000004321.

Fırat, A. F., ve Venkatesh, A. (1993). Postmodernity: The age of marketing. *International Journal of Research in Marketing*, 10(3), 227-249. https://doi.org/10.1016/0167-8116(93)90009-N.

Firat, A. F., Sherry, J. F., ve Venkatesh, A. (1994). Postmodernism, marketing and the consumer. *International Journal of Research in Marketing*, 11(4), 311-316. https://doi.org/10.1016/0167-8116(94)90009-4.

Firat, A. F., ve Shultz, C. J. (2001). Preliminary metric investigations into the nature of the "postmodern consumer". *Marketing Letters*, 12(2), 189-203. 10.1023/A:1011173205199.

Hosley, S., ve Wee, C. H. (1988). Marketing and economic development: Focusing on the less developed countries. *Journal of Macromarketing*, 8(1), 43-53. 10.1177/027614678800800105.

Hunt, S. D. (2011). Sustainable marketing, equity, and economic growth: A resource-advantage, economic freedom approach. *Journal of the academy of marketing science*, 39(1), 7-20. 10.1007/s11747-010-0196-3.

Jones, D. G. B., ve Shaw, E. H. (2002). A history of marketing thought. B. A. Weitz ve R. Wensley (Ed.). *Handbook of marketing* içinde).

Katz, J. (1994). The tales they tell in cyberspace are a whole other story. *New York Times*, 23, 1.

Kellert, S. H. (1993). *In the wake of chaos: Unpredictable order in dynamical systems*. University of Chicago Press, Chicago, US.

Kinsey, J. (1982). The role of marketing in economic development. *European Journal of Marketing*, 16(6), 64-77. 10.1108/EUM0000000004856.

Kotler, P., Pfoertsch, W., ve Sponholz, U. (2021). *H2h marketing: The genesis of human-to-human marketing*. Springer.

Layton, R. A. (2011). Towards a theory of marketing systems. *European Journal of Marketing*, 45(1/2), 259-276. 10.1108/03090561111095694.

Levitt, T. (1984). Marketing myopia. *Journal of Library Administration*, 4(4), 59-80. 10.1300/J111V04N04_07.

Luhmann, N. (1993). Ecological communication: Coping with the unknown. *Systems Practice*, 6(5), 527-539.

Luhmann, N. (1995). Why does society describe itself as postmodern? *Cultural Critique*, (30), 171-186. 10.2307/1354436.

McLuhan, M. (1962). *The guteberg galaxy: The making of typographic man*. University of Toronto Press, Canada.

Miller, D. (1995). Consumption studies as the transformation of anthropology. D. Miller (Ed.), *Acknowledging consumption: A review of new studies* içinde). Routledge, 11 New Fetter Lane, London, UK.

Myers, K. H., ve Smalley, O. A. (1959). Marketing history and economic development: A report and commentary on two recent conferences concerning the need for a history of marketing in the united states. *The Business History Review*, 33(3), 387-401. 10.2307/3111953.

Nar, M. Ş. (2014). Günümüz toplumunda mitler: Anadolu halk efsaneleri üzerine genel bir değerlendirme. *folklor/edebiyat*, 20(79), 55-77.

Poster, M. (1995). Postmodern virtualities. *Body & Society*, 1(3-4), 79-95. 10.1177/1357034X95001003005.

Proctor, T., ve Kitchen, P. (2002). Communication in postmodern integrated marketing. *Corporate Communications: An International Journal*, 7(3), 144-154. 10.1108/13563280210436754.

Rust, R. T. (2020). The future of marketing. *International Journal of Research in Marketing*, 37(1), 15-26. https://doi.org/10.1016/j.ijresmar.2019.08.002.

Salem Khalifa, A. (2004). Customer value: A review of recent literature and an integrative configuration. *Management decision*, 42(5), 645-666. 10.1108/00251740410538497.

Sheth, J. N., ve Sisodia, R. S. (2005). A dangerous divergence: Marketing and society. *Journal of Public Policy & Marketing*, 24(1), 160-162. 10.1509/jppm.24.1.160.63896.

Sirgy, M. J., Yu, G. B., Lee, D.-J., Wei, S., ve Huang, M.-W. (2012). Does marketing activity contribute to a society's well-being? The role of economic efficiency. *Journal of Business Ethics*, 107(2), 91-102. 10.1007/s10551-011-1030-7.

Söylemez, C. (2020). Mobil Pazarlama. Cevat Söylemez & Aydın Kayabaşı (Ed.). *Dijital pazarlama güncel konular* içinde (s. 39-65). Ekin Yayınevi, Ankara.

Söylemez, C. & Taşkın, E. (2020). Tüketicilerin mobil bankacılık uygulamalarını kullanma niyetini etkileyen faktörler: Uluslararası bir karşılaştırma. *Eskişehir Osmangazi Üniversitesi İktisadi ve İdari Bilimler Dergisi*, 15(2), 411-436.

Stacey, R. D. (1993). *Strategic management and organisational dynamics*. Pitman, London, UK.

Steffens, P. R., Weeks, C. S., Davidsson, P., ve Isaak, L. (2014). Shouting from the ivory tower: A marketing approach to improve communication of academic research to entrepreneurs. *Entrepreneurship Theory and Practice*, 38(2), 399-426. 10.1111/etap.12079.

Taylor, W. J. (1965). "Is marketing a science?" revisited. *Journal of marketing*, 29(3), 49-53. 10.1177/002224296502900309.

van Raaij, W. F. (1993). Postmodern consumption. *Journal of Economic Psychology*, 14(3), 541-563. https://doi.org/10.1016/0167-4870(93)90032-G.

Wilkie, W. L., ve Moore, E. S. (2003). Scholarly research in marketing: Exploring the "4 eras" of thought development. *Journal of Public Policy & Marketing*, 22(2), 116-146. 10.1509/jppm.22.2.116.17639.

Wilkie, W. L., ve Moore, E. S. (2012). Expanding our understanding of marketing in society. *Journal of the academy of marketing science*, 40(1), 53-73. 10.1007/s11747-011-0277-y.

KAYNAKÇA

Ağırman ve Barakalı, (2022). Finans ve Finansal Hizmetlerin Geleceği: Metaverse, Avrasya Sosyal Ekonomi Araştırmaları Dergisi (ASEAD), cilt 9, sayı 2, 329-346.

Akar, (2010). Sanal Toplulukların Bir Türü Olarak Sosyal Ağ Siteleri-Bir Pazarlama İletişimi Kanalı Olarak İşleyişi, Anadolu Üniversitesi Sosyal Bilimler Dergisi, Cilt/Vol.:10- Sayı/No: 1: 107–122.

Aktaş, Çaycı & Çaycı /Türkiye'deki Dergilerde QR Kod Kullanım Pratiklerini Belirlemeye Yönelik Bir Alan Araştırması, Intermedia International e-Journal, Fall -December - 2017 4(7).

Altınpulluk, H., & Kesim, M. (2015). Geçmişten Günümüze Artırılmış Gerçeklik Uygulamalarında Gerçekleşen Paradigma Değişimleri. 1-8. Eskişehir: Anadolu Üniversitesi.

Altunbaş H. (2007). Pazarlama İletişimi ve Şehir Pazarlaması ''Şehirlerin Markalaşması'', Selçuk Üniversitesi İletişim Fakültesi, Selçuk İletişim, 4 (4), 156-162.

Azuma, R. T. (1997). A Survey of Augmented Reality. Presence: Teleoperators and Virtual Environments, 6(4), 355-356.

Bao, J., Zheng, Y., & Mokbel, M. F. (2012, November). Location-based and preference-aware recommendation using sparse geo-social networking data. In Proceedings of the 20th International Conference on Advances in Geographic Information Systems (pp. 199-208). ACM.

Beşer, M. U. (2019). Fijital Pazarlama Kapsamında Artırılmış Gerçeklik Kullanılan Reklamlarda Tüketici Algıları: Yalova Üniversitesinde Bir Araştırma. Yalova Üniversitesi, Sosyal Bilimler Enstitüsü. Yayımlanmamış Yüksek Lisans Tezi.

Bianchi, J. (2017). 5 Examples of Innovative Uses for RFID Technology in Retail. Shopify. (Erişim Tarihi: 16.11.2021), https://www.shopify.com/ retail/5-examples-of-innovative-uses-for-rfidtechnology-in-retail.

Billinghurst vd., (2015). A Survey of Augmented Reality, The Human Interface Technology Laboratory New Zealand University of Canterbury, Vol. 8, No. 2-3, 73–272.

Blazquez Cano, M. (2014). Fashion Shopping in Multichannel Retail: The Role of Technology in Enhancing the Customer Experience. *International Journal of Electronic Commerce*, *18*(4), 97-116.

Bonetti, F., Warnaby, G. ve Quinn, L. (2018). Augmented Reality and Virtual Reality in Physical and Online Retailing: A Review, Synthesis and Research Agenda. Augmented Reality and Virtual Reality, 119-132.

Bozacı, İ ve Beğdeş, R. N. Konum Tabanlı Mobil İletişimlerin Benimsenmesini Etkileyen Faktörler Üzerine Bir Araştırma, İşletme Araştırmaları Dergisi. 11/3 (2019) 2084-2093.

Büyükkalaycı, G. ve Karaca, H. M. Pazarlama 4.0: Nesnelerin İnterneti, Üçüncü Sektör Sosyal Ekonomi Dergisi 54(1) 2019 463-477.

Camilli, M., Dibitonto, M., Vona, A., Medaglia, C. ve Di Nocera, F. (2011). User-Centered Design Approach for Interactive Kiosks: Evaluation and Redesign of an Automatic Teller Machine, Proceedings of the 9th ACM SIGCHI Italian Chapter International Conference on Computer-Human Interaction: Facing Complexity, 85-91.

Cheng, R.-S. ve Hong, W.-J. (2016). Seamless Guidance System Combining GPS, BLE Beacon, and NFC Technologies, Mobile Information Systems, 2016, Article ID 5032365, 1- 12.

Chuah, S. H. W. (2019). Wearable XR-Technology: Literature Review, Conceptual Framework and Future Research Directions. International Journal of Technology Marketing, 13(3-4), 205-259.

Çelik, Z. Fijital (Phygıtal) Pazarlama, Van Yüzüncü Yıl Üniversitesi, ORCID iD: 0000-0003-1692-9378.

Daştan, (2015). Konum Tabanlı Sosyal Ağ Uygulamalarını Kullanma Davranışları: Genç Kullanıcılar Üzerinde Bir Araştırma, Sakarya İktisat Dergisi.

Dinet, C. (2020). Phygital Retail: The Contact Center Has Never Been More Important, https://www.odigo.com/insights-news/blogs/phygital-retail-the-contact-center-has-neverbeen-more-important/ , (Erişim Tarihi: 14.05.2022).

Dua, Tanya. (2017), "DiGiorno pizza used facial recognition to show how much people love pizza", DIGIDAY, (03.04.2017), https://digiday.com/marketing/digiorno-pizza-used-facial-recognition-show-much-people-love-pizza/. (Erişim Tarihi:02.11.2021).

Enginkaya ve Perker., (2018). Mobil Pazarlamada QR Kod Uygulamaları, Social Sciences Studies Journal (SSSJournal), Vol:4 Issue:13 pp:190-201

Erkan, S. (2022). NFC Nedir? Uygulamaları nelerdir? Erişim Tarihi: 09.01.2022. https://www.karel.com.tr/comment/53108#comment-53108

Feldstein, Steven. (2019), "The Global Expansion of AI Surveillance", Carnegie Endowment For International Peace, (Eylül 2019), https://carnegieendowment.org/files/WP-Feldstein-AISurveillance_final1.pdf. (Erişim Tarihi: 2 Ekim 2021).

Gedik, Y. (2021). Pazarlamada Yeni Bir Dönem: Fijital Pazarlama. Hacettepe Üniversitesi Sosyal Bilimler Dergisi, 3(2), 99-131.

Gül, Z. (2020)."Fijital Pazarlama Nedir?", İstanbul İşletme Enstitüsü, https://www.iienstitu.com/blog/fijital-pazarlama-nedir, (27.05.2022).

Güleç, (2019). Pazarlamada Artırılmış Gerçeklik ve Sanal Gerçeklik Uygulamalarının Kullanımı: Türkiye ve Dünyadaki Örnekler Çerçevesinde Değerlendirme, Karatay Üniversitesi Sosyal Bilimler Enstitüsü, Yüksek Lisans Tezi.

Heilig M. (1962). US Patent Office, patent no: #3,050,870.

https://stringfixer.com/tr/Interactive_kiosk (Erişim Tarihi: 03.01.2022).

https://thinktech.stm.com.tr/uploads/docs/1635615850_stm-yuz-tanima-sistemleri.pdf (Erişim Tarihi: 03.01.2022).

https://uskudar.edu.tr/tr/fi-jitaluniversite (Erişim Tarihi: 04.01.2022).

https://www.aa.com.tr/tr/kultur-sanat/mardin-turizminde-artirilmis-gerceklik-donemi-/1263075 (Erişim Tarihi: 05.01.2022).

https://www.innova.com.tr/tr/blog/fintek-blog/isletmeler-neden-mobil-odeme-sistemleri-kullanmali (Erişim Tarihi: 07.01.2022).

https://www.muhendisbeyinler.net/dokunmatik-ekranin-tarihcesi-ve-calisma-prensibi/ (Erişim Tarihi: 08.01.2022).

https://www.netinbag.com/tr/internet/what-is-a-virtual-dressing-room.html (Erişim Tarihi: 09.01.2022).

https://www.qrcode.com/en/history/ (Erişim Tarihi: 09.01.2022).

https://www.reo-tek.com/corum-arkeoloji-muzesi (Erişim Tarihi: 20.01.2022)

https://www.tecnauk.com/ (Erişim Tarihi: 25.01.2022).

https://www.thinkwithgoogle.com/intl/tr-tr/icgoruler/tuketici-trendleri/isaretciler-perakende-pazarlamayi-nasil-yeniden-sekillendirebilir/ (Erişim Tarihi: 02.02.2022).

https://www.wired.co.uk/article/topshop-inition-partnership (Erişim Tarihi: 04.02.2022).

Huseynli, B. (2021). Fijital Pazarlamanın Müşteri Deneyimindeki Rolü, İşletme Biliminden Seçkin Araştırmalar, Azerbaycan Devlet İktisat Üniversitesi, Azerbaycan.

Keş ve Akyürek, Teknoloji İle Büyüyen Yeni Nesil İçin İnteraktif Müzeler, Medeniyet Sanat-İMÜ Sanat, Tasarım ve Mimarlık Fakültesi Dergisi, Cilt: 4, Sayı: 2, 2018, s. 95-110, E-ISSN: 2587-1684.

Kotler, P. (2000). Kotler ve Pazarlama, 1. Baskı, Sistem Yayıncılık, İstanbul.

Kotler, P. (2000). Pazarlama Yönetimi. N.Muallimoğlu (çev.), İstanbul: Beta Yayınları.

Künüçen H. H.ve Samur S. Dijital Çağın Gerçeklikleri: Sanal, Artırılmış, Karma ve Genişletilmiş Gerçeklikler Üzerine Bir Değerlendirme Hakemli, Uluslararası, e-Dergi Ankara Hacı Bayram Veli Üniversitesi İletişim Fakültesi Sayı: 11 / 2021 Güz E-ISSN: 2587-1285.

Li, A. ve Xu, Y. (2020). A Study of Chinese Consumers' Adoption Behaviour Toward Virtual Fitting Rooms, International Journal of Fashion Design, Technology and Education.

Mandal, S. (2013). Brief Introduction of Virtual Reality & its Challenges, International Journal of Scientific & Engineering Research, 4 (4), 305.

Mayış, H. (2021). Pazarlama İletişimi Olarak Ambalajın Satın Alma Davranışına Etkisi, Necmettin Erbakan Üniversitesi, Sosyal Bilimler Enstitüsü, Yüksek Lisans Tezi, Konya.

Meydanoğlu, (2016). Türk Üniversite Öğrencilerinin Karekod Reklamcılığa Karşı Tutumları, Journal of Yasar University, 2016, 11/44, 291-301.

Mikheev, A. A., Krasnov, A., Griffith, R., and Draganov, M. (2021). The interaction model within phygital environment as an implementation of the open innovation concept. J. Open Innov. Technol. Market Complexity 7:114. doi: 10.3390/joitmc7020114.

Moravcikova, D. ve Kliestikova, J. (2017). Brand Building with Using Phygital Marketing Communication, Journal of Economics, Business and Management, 5(3),148-153.

Nakazawa J. ve Tokuda H., (2007). Phygital Map: Accessing Dijital Multimedia from Phygital Map, İEEE, Keio University, 5322 Endo Fujisawa, Kanagawa, 252-8520 JAPAN.

Odabaşı, Y. (2017). Pazarlama Fijital Dünyanın Neresinde? Brandmap.

Odabaşı, Y. ve Oyman, M. (2005) Pazarlama İletişimi Yönetimi, Mediacat Yayınları, Eskişehir.

Ondrus, Pigneur ve Camponovo, (2005). A Proposal for a Multi-perspective Analysis of the Mobile Payment Environment, Ecole des HEC, University of Lausanne, Switzerland.

Oyman, M. ve Erdoğan, B. Z. (Ed.), (2020). Pazarlama İletişimi, Anadolu Üniversitesi, Eskişehir.

Özmen A. ve Eken A. A. (2016), Dijital Pazarlamada Geleceğin Yöntemi Olarak Sanal Giyinme Kabinlerinin Yaygınlaşması (Sözlü Bildiri). 21. Pazarlama Kongresi, Dumlupınar Üniversitesi, Kütahya.

Pachoulakis, I. ve Kapetanakis, K. (2012). Augmented Reality Platforms for Virtual Fitting Rooms, The International Journal of Multimedia & Its Applications, 4(4), 35-46.

Pine, J., & Korn, K. C. (2012). Sonsuz Olanak: Dijital Cephede Müşteri Değeri Yaratmak Çev: Ümit Şensoy (1. Baskı). İstanbul: Optimist Yayınları.

Rana, M. (2020). What is Phygital Marketing?, https://webkul.com/blog/what-is-phygitalmarketing/ , Erişim Tarihi: 26.01.2021.

Sağlam, M. (Ed.). (2021), Dijitalleşen Dünyada Pazarlama, Ankara: Nobel Yayınları.

Sharma, S., & Bach, C. (2016). An Exploratory Research On Virtual Reality and How It Affects Future Of Shopping and Immerging Fields. European Journal of Engineering Research And Science, 1(6), 42.

Soon, T. (2008). QR Code, Synthesis Journal, 59-78.

Söylemez, C. (2020). Mobil pazarlama. Cevat Söylemez & Aydın Kayabaşı (Ed.), *Dijital pazarlama güncel konular* içinde (s. 39-65). Ekin Yayınevi, Ankara.

Söylemez, C. & Karahan, M.O. (2020). E-hizmet kalitesi ve güvenin mobil uygulama kullanma memnuniyetine etkisi. Atatürk Üniversitesi İktisadi ve İdari Bilimler Dergisi, 34(2), 555-575.

Söylemez, C. & Taşkın, E. (2020). Tüketicilerin mobil bankacılık uygulamalarını kullanma niyetini etkileyen faktörler: *Uluslararası bir karşılaştırma. Eskişehir Osmangazi Üniversitesi İktisadi ve İdari Bilimler Dergisi,* 15(2), 411-436.

Şahoğlu, C.T. (2018). Kullanımlar ve Doyumlar Yaklaşımı Çerçevesinde Konum Paylaşım Motivasyonları: Foursquare ve Swarm Üzerine Nitel Bir Araştırma. Galatasaray Üniversitesi İletişim Dergisi, 29: 257-278.

Tanaydı, M. (2017). Pazarlama İletişimi Kampanyalarında Sosyal Medya Uygulamalarının Markalar Açısından Kullanımı. İstanbul Üniversitesi Sosyal Bilimler Üniversitesi.

Taşkın, Ö. (2004). Information and Communication Technologies for Public Use and Interactive-Multimedia City Kiosks, Endüstriyel Tasarım, Yayınlanmamış Yüksek Lisans Tezi, İzmir Teknoloji Üniversitesi, İzmir.

Vate-U-Lan, P. (2014). "Trends and Directions of Technology in Elementary Schools under the Bangkok Metropolitan Administration". in Proceeding, Vol. 2014, pp. 20.

Walker, G. (2015). Touch Displays, Handbook of Digital Imaging, 1-65.

Wedel, M., Bigné, E. ve Zhang, J. (2020). Virtual and Augmented Reality: Advancing Research in Consumer Marketing. International Journal of Research in Marketing, 37(3), 443-465.

Yalçınkaya, N. G. (2017). Fijital (Phygital) Dünya. Brandmap.

Yang, S. ve Xiong, G. (2019). Try It On! Contingency Effects of Virtual Fitting Rooms, Journal of Management Information Systems, 36(3), 789-822.

KAYNAKÇA

"14 Applications of Artificial Intelligence That You've Never Even Thought of". (2020, Ocak). Erişim Adresi: https://blog.adext.com/applications-of-artificialintelligence/

"9 Applications of Artificial Intelligence In Digital Marketing That Will Revolutonize Your Bussiness". (2020, Ocak). Erişim Adresi: https://blog.adext.com/applicationsartificial-intelligence-ai-digital-marketing/

"AkınRobotics", (2020, Şubat). Erişim Adresi: https://www.akinrobotics.com/tr/ hakkimizda.php.

"Arçelik'e Eurocloud Birincilik Ödülü". (2020, Şubat). Erişim Adresi: https://www.thebrandage.com/arcelike-eurocloud-birincilik-oedulu.

"Büyük Veri (Big Data) Nedir?". (2020, Nisan). Erişim Adresi: https://toptalent.co/ buyuk-veri-big-data-nedir.

"Huawei Technologies Touching An Intelligent World". (2020, Ocak). Erişim Adresi: https://www.huawei.com/minisite/giv/Files/whitepaper_en_2019.pdf.

"KFC Use Facial Recognition for Payment in China". (2020, Nisan). Erişim Adresi: https://www.gemalto.com/review/Pages/KFC-use-facial-recognition-for-paymentin-China.aspx.

"National Strategy For Artifical Intelligence". (2020, Ocak). Erişim Adresi: https://niti.gov.in/national-strategy-artificial-intelligence.

"Why AI is The Future of Marketing". (2020, Ağustos). Erişim Adresi: https://onlinesales.ai/blog/ai-future-marketing/.

Adalı, E. (2017). Yapay Zeka. İTÜ Vakıf Dergisi, (75), 8-13.

Albert AI, (2018). Artificial Intelligence Marketing: How Marketer and Machine Will Learn to Work Together.

Alkan, A. M. (2020, Ocak). "Makine Öğrenimi Nedir?". Erişim Adresi: https://www.endustri40.com/makine-ogrenimi-nedir/.

Aydın, A. O. (2013). Yapay Zeka: Bütünleşik Bilişe Doğru, İstanbul: İstanbul Gelişim Üniversitesi Yayınları.

Ayvaz Reis, Z. (2020, Ocak). "Yapay Zeka". Erişim Adresi: https://tr.new worldai.com/yapay-zeka-yrd-doc-dr-zerrin-ayvaz-reis/.

Barcelona, A. (2020, Nisan). "What is Voice Shopping and How Does It Work?". Erişim Adresi: https://dotcms.com/blog/post/what-is-voice-shopping-and-how-does-itwork

Bozgül, F. (2020, Nisan). "Pazarlama Karması Nedir?". Erişim Adresi: https:// pazarlamasyon.com/pazarlama-karmasi-nedir/.

Bush, V. (1945). As We May Think. The Atlantic Monthly.

Campbell, C., vd. (2019). From Data to Action: How Marketers Can Leverage AI, Business Horizons, 63(2), 227-243.

Canella, J. (2018). Artificial Intelligence in Marketing. The Honors College at Arizona State University, Arizona.

Çakır, Ö. (2020, Şubat). "Derin Öğrenme Nedir?". Erişim Adresi: http://www.yapayzekatr.com/2019/12/16/derin-ogrenme-nedir/.

Demirel, F. (2020, Şubat). "Yerli Yapay Zeka Girişimi Udentify, Fiziksel Mağazalar İçin Google Analytics Olmak İstiyor". Erişim Adresi: https://webrazzi.com/ 2017/08/16/udentify/.

Eriksson, T., Bigi, A. & Bonera, M. (2020). Think With Me, Or Think For me? On The Future Role of Artificial Intelligence in Marketing Strategy Formulation. The TQM Journal, 32(4), 795-814.

Ertem, E. (2020, Şubat). "Deep Learning & Derin Öğrenme Nedir?". Erişim Adresi: https://tr.newworldai.com/deep-learning-derin-ogrenme-nedir/.

Fagella, D. (2020, Nisan). "Artificial Intelligence in Marketing and Advertising – 5 Examples of Real Traction". Erişim Adresi: https://emerj.com/ai-sectoroverviews/artificial-intelligence-in-marketing-and-advertising-5-examples-ofreal-traction/.

Jarek, K. & Mazurek, G. (2019). Marketing And Artificial Intelligence. Central European Business Review, Kozminski University, 8(2), 46-55.

Kan, M. (2020, Nisan). "Baidu adds an AI Personal Assistant, Duer, to its Mobile Search App". Erişim Adresi: https://www.pcworld.com/article/2981500/baidu-adds-an-aipersonal-assistant-duer-to-its-mobile-search-app.html.

Kaput, M. (2020, Ocak). "The Marketer's Guide to Artificial Intelligence Terminology". Erişim Adresi: https://www.marketingaiinstitute.com/blog/the-marketers-guide-toartificial-intelligence-terminology

Kara, M. (2020, Şubat). "Monument: Kickstarter'dan Bir Başarı Hikayesi Çıkarmak". Erişim Adresi: https://webrazzi.com/2016/03/09/monument-kickstarterdan-birbasari-hikayesi-cikarmak/.

Kaşmer, B. (2020, Nisan). "Elastic Search Nedir?". Erişim Adresi: http://www.borakasmer.com/elasticsearch-nedir/

Kaushik, A. (2020, Ocak). "Artifical Intelligence: Implications on Marketing, Analytics and You". Erişim Adresi: https://www.kaushik.net/avinash/artificial-intelligencemachine-learning-implications-marketing-analytics/#whatisai

Keskenler, M. F. & Keskenler, E. F. (2017). Geçmişten Günümüze Yapay Sinir Ağları ve Tarihçesi. Takvim-i Vekayi, 5(2), 8-18.

Kocabaş, Ş. (T.Y.). Yapay Zekaya Giriş. Yayınlanmamış Kitap Taslağı.

Kuşçu, E. (2015). Çeviride Yapay Zeka Uygulamaları. Kazım Karabekir Eğitim Fakültesi Dergisi, (30), 45-58.

LeCunn, Y., Bengio, Y. & Hinton, G. (2015). Deep Learning. Nature, 521, 436-444.

McCarthy, J. & Hayes, P. J. (1969). Some Philosophical Problems From The Standpoint of Artificial Intelligence. Stanford University, Computer Science Department.

McCarthy, J., vd., (1955). A prospal For The Dartmouth Summer Research Project on Artificial Intelligence. Dartmouth Workshop, 2-9.

Microsoft & Ernst-Young, (2019). Artificial Intelligence in Middle East and Africa.

Mijwil, M. M. (2020, Ocak). "Yapay Zeka Nedir?". Erişim Adresi: https://www.research gate.net/publication/323292529_Yapay_Zeka_Nedir.

Nilsson, N. J. (1995). Eye On The Prize. AI Magazine, 16(2), 9-17.

Overgoor, G., vd., (2019). Letting The Computers Take Over: Using AI to Solve Marketing Problems, California Management Review, 61(4), 156-185.

Panchal, S. (2020, Ocak). "Types of Artifical Intelligence and Examples". Erişim Adresi: https://medium.com/predict/types-of-artificial-intelligence-and-examples4f586489c5de

Pirim, H. (2006). Yapay Zeka. Journal of Yaşar University 1(1), 81-93.

Roetzer, P. (2020, Ocak). "The 5Ps of Marketing Artificial Intelligence". Erişim Adresi: https://www.marketingaiinstitute.com/blog/the-5ps-of-marketing-artificialintelligence.

Russel, S. & Norving, P. (2010). *Artificial Intelligence: A Modern Approach,* New Jersey: Alan Apt.

Sarıel, S. (2017). Yapay Zeka. İTÜ Vakıf Dergisi, (75), 21-25.

Sertbaş, İ. (2020, Şubat). "Yapay Zekada Türkiye'nin Öncü Şirketleri". Erişim Adresi: http://www.turkishtimedergi.com/genel/yapay-zekada-turkiyenin-onculeri/.

Shannon, C. E. (1950). Programming a Computer for Playing Chess. Philosophical Magazine, 41(314)

Söylemez, C. (2020). Mobil Pazarlama. Cevat Söylemez & Aydın Kayabaşı (Ed.), Dijital pazarlama güncel konular içinde (s. 39-65).Ekin Yayınevi, Ankara.

Stanford Üniversitesi. (2021, Ocak). "AI Annual Index Report". Erişim Adresi: 2021-AI-Index-Report_Master.pdf (stanford.edu)

Sterne, J. (2017). *Artificial Intelligence for Marketing: Practical Applications,* New Jersey: wiley.

Stone, M., vd. (2020). Artificial Intelligence (AI) in Strategic Marketing DecisionMaking: A Research Agenda. The Bottom Line, 33(2), 183-200.

Sun, L. (2020, Nisan). "Amazon Follows Alibaba's Lead into VR Shopping". Erişim Adresi: https://www.fool.com/investing/2018/07/19/amazon-follows-alibabaslead-into-vr-shopping.aspx

Şimşek, N. (2020, Ocak). "Yapay Zeka Yarışında Ülkelerin Durumu". Erişim Adresi: https://medium.com/@nyilmazsimsek/yapay-zeka-yar%C4%B1%C5%9F%C4% B1nda-%C3%BClkelerin-durumu-56e0e6c4d52f

Taylan, E. (2020, Şubat). "Yerli Girişim Jetlink: 'Chatbot' Temelli Müşteri Mesajlaşma Uygulaması". Erişim Adresi: https://webrazzi.com/2016/12/28/jetlink-chatbottemelli-musteri-mesajlasma-uygulamasi/.

Thiraviyam, T. (T.Y.). Artificial Intelligence Marketing. Corporate Citizen 3(23), 20-25.

Tillman, M. (2020, Nisan). "What is Amazon Go, where is it, and how does it work?". Erişim Adresi: https://www.pocket-lint.com/phones/news/amazon/139650-whatis-amazon-go-where-is-it-and-how-does-it-work.

Turing, A. (1950). Computing Machinery and Intelligence, Oxford University Press on behalf of the Mind Association, Mind, 59(236), 433-460.

Uzun, G. (2020, Nisan). "Pazarlama Karması Nedir? Pazarlama Karmasının 4P'si Nedir?". Erişim Adresi: https://pazarlamaturkiye.com/pazarlama-karmasi-nedir/.

Yanık, T. (2020, Haziran). "Paycell'den Dijital Kimlik Doğrulama Hizmeti". Erişim Adresi: https://www.aa.com.tr/ tr/sirkethaberleri/bilisim/paycellden-dijital-kimlikdogrulama-hizmeti/653964.

KAYNAKÇA

Birer, S. (2022). Influencer marketing nedir? (Etkileyici pazarlama). Erişim Linki: https://pazarlamailetisimi.com/influencer-marketing-nedir-etkileyici-pazarlama/. (Erişim Tarihi: 30.05.2022).

Brown, D., & Hayes, N. (2008). *Influencer Marketing*. New York: Elsevier.

Byrne, E., Kearney, J. & MacEvilly, C. (2017). The Role of Influencer Marketing and Social Influencers in Public Health. *Proceedings of the Nutrition Society*, 76 (OCE3).

Coşkun, C. (2018). Marka, ajans ve youtuber üçgeninde nüfuz pazarlamasının belirleyici unsurları. *Yayımlanmamış Yüksek Lisans Tezi*, Bahçeşehir Üniversitesi Sosyal Bilimler Enstitüsü, İstanbul.

Çarkacı, O. (2018), Yeni kanaat önderleri: Sosyal medya fenomenleri. Erişim Linki: https://www.brandingturkiye.com/yeni-kanaat-onderleri-sosyal-medya-fenomenleri/, (Erişim Tarihi: 02.06.2022).

Ewers, N. L. (2017). Sponsored – Influencer Marketing On Instagram. *University Of Twente Faculty Of Behavioural,* Management ve Social Sciences Master Communication Studies – Marketing Communication.

Geyser, W. (2022). The state of influencer marketing 2021: Benchmark report. Erişim Adresi: https://influencermarketinghub.com/influencer-marketing-benchmark-report-2021/, (Erişim Tarihi: 15.05.2022).

Gottbrecht, L. (2016). The Three Types of Influencers All Marketers Should Know [Infographic]. Erişim Adresi: http://www.mavrck.co/the-three-types-of-influencers-allmarketers-should-know-infographic/. (Erişim Tarihi: 15.05.2022).

Gümüş, N., Zengin, H. & Geçti, F. (2013). Sosyal medya aracı olarak Facebook uygulamalarının marka denkliği üzerindeki etkisi: Bir GSM operatörünün Facebook sayfası üzerinde araştırma. *Sakarya İktisat Dergisi*, 2(2), 87-117.

https://dictionary.cambridge.org/dictionary/english/influencer. (Erişim Tarihi: 26.05.2022).

https://influencermarketinghub.com/influencer-marketing-benchmark-report/. (Erişim Tarihi: 14.05.2022).

https://starngage.com/app/global/influencer/ranking. (Erişim Tarihi: 21.05.2022).

https://tr.wikipedia.org/wiki/TikTok. (Erişim Tarihi: 03.06.2022).

https://tr.wikipedia.org/wiki/Twitter. (Erişim Tarihi: 03.06.2022).

https://tuketici.ticaret.gov.tr/duyurular/sosyal-medya-etkileyicileri-tarafından-yapilan-ticari-reklam-ve-haksiz-ticari-uyg, Sosyal medya etkileyicileri tarafından yapılan ticari reklam ve haksız ticari uygulamalar hakkında kılavuz (Yayınlanma Tarihi: 05.05.2021). (Erişim Tarihi: 01.06.2022).

https://www.google.com/search?q=mercedes+benz+loki&source=lnms&tbm=isch&sa=X&ved=2ahUKEwigtdf647v4AhWMR_EDHW7JDz8Q_AUoAXoECAEQAw&biw=1536&bih=754&dpr=1.25. (Erişim Tarihi: 02.06.2022).

https://www.statista.com/statistics/272014/global-social-networks-ranked-by-number-of-users/. (Erişim Tarihi: 14.05.2022).

https://www.websiterating.com/tr/research/facebook-statistics/. (Erişim Tarihi: 14.05.2022).

Johansen, I.K. & Guldvik, C.S. (2017). Influencer Marketing And Purchase Intentions. Norwegian School of Economics, *Master Thesis In Marketing And Brand Management*.

Koçoğlu, S. (2018). Instagram tarihi: Instagram nedir? Nasıl kullanılır? Ne işe yarar?, Erişim Linki: https://www.brandingturkiye.com/instagram-tarihi-instagram-nedir-nasil-kullanilir-ne-ise-yarar/. (Erişim Tarihi: 02.06.2022).

Koçoğlu, S. (2018). Youtube nedir? Youtube nasıl kullanılır? Youtube'un özellikleri nelerdir?. Erişim Linki: https://www.brandingturkiye.com/youtube-nedir-youtube-nasil-kullanilir-youtubeun-ozellikleri-nelerdir/. (Erişim Tarihi: 02.06.2022).

Kuzucanlı, G. & Saygın, E.P. (2021). Pandemi (Covid-19) sürecinde özel hastanelerin hedef kitlelerine yönelik instagram paylaşımlarındaki değişim: Şanlıurfa örneği. *A'dan Z'ye iletişim çalışmaları-1* (Ed. Mihalis Kuyucu & Hasan Çiftçi), İksad Yayınevi, Ankara.

Laura, D. (2017). What is the Impact of Instagram's Social Influencers on Consumer Attitude and Purchase Behaviour of Lifestyle Products of Young Belgian Women? Belgique: *Louvain School of Managment - Master Thesis*.

Lin, H. ve Bruning P. H. ve Swarna, H. (2018). Using Online Opinion Leaders To Promote The Hedonic And Utilitarian Value Of Products And Services. *Kelley School Of Business*, Indiana University.

Mucan Özcan B. & Demirağ F. (2020). Artırılmış Gerçeklik, Sanal Gerçeklik ve Pazarlama, Cevat Söylemez ve Aydın Kayabaşı (Ed.) *Dijital Pazarlamada Güncel Konular*, Ekin Basım Dağıtım, İstanbul.

Nekatibebe, T. (2012). Evaluating The Impact Of Social Media On Traditional Marketing. Helsinki Metropolia University Of Applied Sciences, *Bba Business Administration, International Business And Logistics, Bachelor's Thesis*.

Özüdoğru, Ş. (2014). Bir web 2.0 uygulaması olarak bloglar: Blogların Dinamikleri ve blog alemi, *The Turkish Online Journal of Design, Art and Communication – TOJDAC,* 4(1), 36-50.

Öztürk, M. 2022. "Uluslararası Ticarette Etik: Dün, Bugün ve Yarın". Içinde A. Altınbay (Ed.), Muhasebe Meslek Mensupları Etik Kodlar Ölçeği (ss. 87-112). Ankara: Gazi Kitapevi.

Sarıkaya, K. (2021). Dünyadaki aktif facebook kullanıcı sayısı 2,85 milyar: En çok facebook kullanan ülke belli oldu!, Erişim Linki: https://teknosafari.net/dunyadaki-aktif-facebook-kullanici-sayisi-285-milyar-en-cok-facebook-kullanan-ulke-belli-oldu/. (Erişim Tarihi: 22.05.2022).

Şahin, F. (2021). Sosyal medyada içerik pazarlama stratejisi. *Youtube Türkiye'de kültür siyaset ve tüketim-2* (Ed. Ahmet Güven), Kriter Yayınevi, İstanbul.

Şahin, F., Alkaya, A. & Taşkın, E. (2019). Determinants of users' intention to use social media apps. *Afyon Kocatepe Üniversitesi Sosyal Bilimler Dergisi*, 21(3), 686-702.

Taşkın, E., Şener, H.Y., Şaylan, O. & Okçu, Z. (2020). Pazar kurdu takipçilerinin yaşam tarzlarına göre hedonik tüketim davranışları üzerine bir araştırma, *Uluslararası Sosyal ve Ekonomik Çalışmalar Dergisi,* Cilt:1, Sayı:1, ss.37-54

Trauzold, M. (2020). Markalaşma ve influencer: En iyi influencer moda pazarlama kampanyalarına 9 örnek. Erişim Linki: https://amazon-affiliate.eu/tr/en-iyi-influencer-moda-pazarlama-kampanyalarina-9-ornek/. (Erişim Tarihi: 02.06.2022).

Ünal, K. (2018). 5 Başarılı influencer marketing örneği. Erişim Linki: https://www.thinkwiththurkiye.com/5-basarili-influencer-marketing-ornegi/. (Erişim Tarihi: 30.05.2022).

Varnalı, K. (2013). *Dijital Tutulma: Pazarlama İletişimi ve İnsan*, MediaCat Yayınları, İstanbul.

KAYNAKÇA

Aaker, D. (2016). *Güçlü Markalar Yaratmak* (4. b.). MediaCat Yayınları.

Aktan, C. C., & Börü, D. (2007). Kurumsal Sosyal Sorumluluk. C. C. Aktan içinde, *Kurumsal Sosyal Sorumluluk* (s. 11-36). İstanbul: İGİAD Yayınları.

Aktuğlu, I. K. (2011). *Güçlü ve Başarılı Markalar İçin Temel İlkeler* (4. b.). İstanbul: İletişim Yayınları.

Albayrak, N. (2011). *Kurumsal Sosyal Sorumluluk Faaliyetlerinin Kurum İmajına Etkisi.* Yüksek Lisans Tezi, Marmara Üniversitesi, Sosyal Bilimler Enstitüsü Halkla İlişkiler Ana Bilim Dalı, İstanbul.

Altınbay, A., Boz, D., Duran, C., Güler, M., Öztürk, M. 2022. "Muhasebe Meslek Mensupları Etik Kodlar Ölçeği". Içinde A. Altınbay (Ed.), Muhasebe Meslek Mensupları Etik Kodlar Ölçeği (ss. 113-174). Ankara: Gazi Kitapevi.

Argüden, Y. (2002). *Kurumsal Vatandaşlık*. 10 16, 2020 tarihinde Arge Danışmanlık: https://arge.com/makale/kurumsal-vatandaslik/ adresinden alındı

Aydede, E. (2007). *Yükselen Trend Kurumsal Sosyal Sorumluluk.* İstanbul: Mediacat Yayınları.

Aydınalp, G. I. (2013). *Halkla İlişkiler Ekseninde Kurumsal Sosyal Sorumluluk* (1. b.). Ankara: Nobel Akademik Yayıncılık.

Bakan, Ö. (2005). *Kurumsal İmaj* (1. b.). Konya: Tablet Yayınları.

Baran, A., Söylemez, C. & Yurdakul, M. (2017). Algılanan yeşil kalite, algılanan yeşil risk ve yeşil marka imajının yeşil marka değeri üzerindeki etkisinde yeşil güvenin aracılık rolü, Uluslararası Yönetim İktisat ve İşletme Dergisi, ICMEB17 Özel Sayısı, 1-11.

Boran, G. T. (2016). *Kurumsal Sosyal Sorumluluk & Türkiye'den Uygulama Örnekleriyle.* İstanbul: Beta Yayın.

Çelik, Y. (2013). *Çalışanların İşletmenin Kurumsal Sosyal Sorumluluk Faaliyetlerine Yönelik Algısı ile İş Tatmini Arasındaki İlişki ve Bir Araştırma.* İstanbul Üniversitesi, Sosyal Bilimler Enstitüsü İşletme Anabilim Dalı, İstanbul. https://tez.yok.gov.tr/UlusalTezMerkezi/tezSorguSonucYeni.jsp adresinden alındı

Demir, E. (2006). *Kurumsal Marka İmajının Oluşumunda Reklam Stratejilerinin Etkisi: World Of Wonders Otel İşletmelerinde Bir Uygulama.* Yüksek Lisans Tezi, Gazi Üniversitesi, Eğitim Bilimleri Enstitüsü Turizm İşletmeciliği Eğitimi Bilimi Dalı, Ankara. https://tez.yok.gov.tr/UlusalTezMerkezi/tezSorguSonucYeni.jsp adresinden alındı

Demirağ, F ve Kayabaşı A. (2021). Marka Yayma, Mehmet Marangoz ve Funda Bayraktaroğlu (Ed.) *Marka Yönetimi kavramlar ve Uygulamalar*, Beta Yayınları.

Diker, E. (2018). *İmaj ve Türleri, İmaja Dair Her Şey* (1. b.). (N. M. Özüpek, Dü.) Konya: Eğitim Yayınevi.

Dinçer, Ö. (2003). *Stratejik Yönetim ve İşletme Politikası.* İstanbul: Beta Yayınları.

Eren, S. S. (2012). Kurumsal Sosyal Sorumluluk Algılanan Marka İmajı,Algılanan Değer, Müşteri Tatmini Ve Marka Sadakatine Etkisi Üzerine Bir Saha Araştırması: X Markası Örneği. *Süleyman Demirel Üniversitesi İktisadi ve İdari Bilimler Fakültesi Dergisi, 2*(17), 452-472.

Fombrun, C., Gardberg, N., & Sever, J. (2000). The Reputation Quotient: A Multi-Stakeholder Measure of Corporate Reputation. *Journal of Brand Management, 7*(4), 241-255. doi:10.1057/bm.2000.10

Göksu, F. (2006). *Sosyal Sorumluluk Uygulamalarının Marka İmajına Etkisi(Petrol İşletmelerinde Uygulamalı Bir Araştırma).* Doktora Tezi, Marmara Üniversitesi, Sosyal Bilimler Enstitüsü, İstanbul.

Gülmez, E. (2011). *Kurumsal Sosyal Sorumluluk Projelerinin Kurum İmajına Etkisi Üzerine Bir Araştırma.* Yüksek Lisans, Marmara Üniversitesi, Sosyal Bilimler Enstitisü İşletme Anabilim Dalı, İstanbul. https://tez.yok.gov.tr/UlusalTezMerkezi/tezSorguSonucYeni.jsp adresinden alındı

Güzelcik, E. (1999). *Küreselleşme ve İşletmelerde Değişen Kurum İmajı* (1. b.). İstanbul: Sistem Yayıncılık.

İçöz, O. (2013). *Turistik Ürün Pazarlamasında Marka İmajının Rolü ve Bölgesel Marka İmajı Yaratma.* Doktora Tezi, Dokuz Eylül Üniversitesi, Sosyal Bilimler Enstitüsü, İzmir. https://tez.yok.gov.tr/UlusalTezMerkezi/tezSorguSonucYeni.jsp adresinden alındı

Kolçak, M. (2018). *Meslek Etiği.* Ankara: Murathan Yayınları.

Köktürk, M. S., Yalçın, M., & Çobanoğlu, E. (2008). *Kurum İmajı Oluşumu ve Ölçümü* (1. b.). İstanbul: Beta Basım.

Nalbant, Z. (2005). İşletmelerde Sosyal Sorumluluk ve İş Ahlakı. *Celal Bayar Üniversitesi Yönetim ve Ekonomi Dergisi, 2*(1), 194-201.

Öztürk, M. 2022. "Uluslararası Ticarette Etik: Dün, Bugün ve Yarın". Içinde A. Altınbay (Ed.), Muhasebe Meslek Mensupları Etik Kodlar Ölçeği (ss. 87-112). Ankara: Gazi Kitapevi.

Söylemez, C. & Kayabaşı, A. (2017). Müşteri sadakati ve kurumsal sosyal sorumluluk faaliyetleri (KSS). Uluslararası İktisadi ve İdari İncelemeler Dergisi, 16. UİK Özel Sayısı, 349-360.

Söylemez, C. & Taşkın, E. (2015). Tüketicilerin küresel marka algısı ve satın alma niyeti üzerindeki etkisi, Dumlupınar Üniversitesi Sosyal Bilimler Dergisi, 45, 34-48.

Tosun, B. N. (2010). *İletişim Temelli Marka Yönetimi* (1. b.). İstanbul: Beta Basım Yayım.

Ulu, A. S. (2007). *Kurumsal Sosyal Sorumluluk: Bir Alan Çalışması.* Yüksek Lisans Tezi, Kahramanmaraş Sütçü İmam Üniversitesi , Sosyal Bilimler Enstitüsü İşleme Anabilim Dalı, Kahramanmaraş. https://tez.yok.gov.tr/UlusalTezMerkezi/tezSorguSonucYeni.jsp adresinden alındı

Uyar, E. (2003). *Kurum İmajının Oluşum Sürecinde Halkla İlişkilerin Rolü Üzerine Teorik Ve Uygulamalı Bir Çalışma.* Yüksek Lisans Tezi, Selçuk Üniversitesi, Sosyal Bilimler Enstitüsü. https://tez.yok.gov.tr/UlusalTezMerkezi/tezSorguSonucYeni.jsp adresinden alındı

Ülger, B. (2001). Rekabet Ortamında Fark Yaratan Bir Yaklaşım: Halkla İlişkilerde Kurumsal Sosyal Sorumluluk Anlayışı. *Pazarlama Dünyası*, 56.

Ünal, B. C. (2017). *Kurumsal Sosyal Sorumluluk (KSS) Nedir ?* 10 15, 2020 tarihinde bariscanunal: https://www.bariscanunal.com.tr/kurumsal-sosyal-sorumluluk-kss-nedir/ adresinden alındı

Yalman, S. (2009). *Bugün Markanıza Bir Bakın* (1. b.). İstanbul: Dünya Yayıncılık.

KAYNAKÇA

Abdul Ghani, A. & Subhan, M. (2008-2009). Strategic alliances in the Asia Pasific an overview of strategic orientation and performance in Malaysia. *Integritas - Jurnal Manajemen Bisnis, 1*(3), 272-273.

Airports Council International, 04.04.2021 tarihinde https://aci.aero/data-centre/annual-traffic-data/cargo/2017-cargo-summary-annual-traffic-data/ adresinden alındı.

Akçetin, E. (2010). Avrupa Birliğine üyelik sürecinde küresel lojistik üs olma yolunda Türkiye. *Adıyaman Üniversitesi Sosyal Bilimler Enstitüsü Dergisi,* (5), 8.

Amerman, D. (T.Y.). *Top 5 US logistics cities*. 03 28, 2021 tarihinde https://www. supplychaindigital.com/logistics-1/top-5-us-logistics-cities adresinden alındı

Antwerp/Connectivity/Barge. (T.Y.). 03 05, 2021 tarihinde https://www.dpworld.com/ antwerp/connectivity/barge adresinden alındı

Baki, R. (2018). Avrupa Birliği ülkeleri ile Türkiye'deki lojistik köy uygulamaları ve uygun kuruluş yeri seçim. *Adnan Menderes Üniversitesi, Sosyal Bilimler Enstitüsü Dergisi, 5*(2), 151-152.

Biermann, F. & Wedemeier, J. (2016). *Hamburg's port position: hinterland competition in central europe from TEN-T corridor ports.* Hamburg Institute of International Economics. Hamburg: Hamburg Institute of International Economics.

Cargo transport via shortsea. (T.Y.). 03 04, 2021 tarihinde https://www.portofant werp.com/en/shortsea adresinden alındı

City of Antwerp Investdesk. (T.Y.). *World port city*. 02 28, 2021 tarihinde https://businessinantwerp.eu/sectors/logistics adresinden alındı

Demirağ, F. & Kayabaşı, A. (2020). *İhracatta Başarının Sırrı: Psikolojik Mesafe Algısı*, Gazi Kitapevi, Ankara.

Dooms, M., van der Lugt, L. & W. de Langen, P. (2013). *International strategies of port authorities: The case of the Port of.* Brüksel, Roterdam, Eindhoven: Research in Transportation Business & Management.

Dp World Antwerp Rail. (T.Y.). 03 02, 2021 tarihinde https://www.dpworld.com/ antwerp/connectivity/rail adresinden alındı

Dp World Antwerp. (T.Y.). 03 02, 2021 tarihinde https://www.dpworld.com/ antwerp/connectivity/road adresinden alındı

Erdal, M. ve Saygılı, M. (2013). *Küresel lojistik.* İstanbul: UTİKAD.

ErsRailways. (2020, 10 28). 02 21, 2021 tarihinde https://www.ersrail.com/: https://www.ersrail.com/EN/Second-wave-COVID-19-we-support-logistics-05a39800 adresinden alındı

Guler, M., Sahin, O. N., Ozturk, M. 2019. "A Research Review of Turkey's International Logistics Trade Performance Comparison". Içinde Academic Studies in Social, Human and Administrative Sciences InTraders 2019 (1. bs, ss. 179-190). Istanbul: Hiperyayin.

Gülen, K. G. (2011). *Lojistik sektöründe durum analizi ve rekabetçi stratejiler.* İstanbul: İTO Yayınları.

Hong Kong Container Terminal Operators Association Limited (HKCTOA), (T.Y.). *www.hkctoa.com/Leading Edge Technology*. 03 26, 2021 tarihinde www.hkctoa.com: http://www.hkctoa.com/technology adresinden alındı

Kara, M., Tayfur, L. ve Basık, H. (2009). Küresel ticarette lojistik üslerin önemi ve Türkiye. *Mustafa Kemal Üniversitesi Sosyal Bilimler Enstitüsü Dergisi, 6*(11), 70-81.

Karataş, İ. A. (2017). Bazı Avrupa ülkeleri ile Türkiye'nin lojistik sektörünün karşılaştırmalı analizi. *Akademik Yaklaşımlar Dergisi, 8*(1), 1-22.

Knapčíková, L. & Balog, M. (2018). Investigation of freight rail transport in worldwide logistics important area Port of Antwerp: A review. *In MMS 2018: 3rd EAI International Conference on Management of Manufacturing Systems* (p. 28). European Alliance for Innovation.

Krekora, P. (T.Y.). *Selected logistic centres ın europen union.* (Doctoral Thesis). National Defence University, Polonya.

Lee, H.-S., Chou, M.-T. & Kuo, S.-G. (2005). Evaluating port efficiency in Asia Pasific region with recursive data envelopment analisys. *Journal of the Eastern Asia Society for Transportation Studies, 6*, 544-545.

Lee, S. & Ducruet, C. (2012). *Spatial glocalization in Asia-Pacific hub port cities: A comparison of Hong Kong and Singapore.* Halshs Archives-Ouvertes Fr.

Logistic centres directions for Use. (2004). Brüksel: Europlatforms EEIG.

Merk, O. & Hesse, M. (2012). *The competitiveness of global port-cities: The case of Hamburg - Germany. OECD*. Hamburg: OECD.

Peker, İ., Baki, B., İlker, A. M. ve Tanyaş, M. (2011). Türkiye ve Avrupa lojistik köylerin karşılaştırmalı analizi. *XI. Üretim Araştırmaları Sempozyumu* (s. 531-533). İstanbul: İstanbul Ticaret Üniversitesi Yayınevi.

Port of Antwerp, (T.Y.). *Value added services*. 02 28, 2021 tarihinde https://www.portofantwerp.com/en/storage-and-logistics adresinden alındı

Port of Hamburg/Europeantransportmap, (T.Y.). 02 28, 2021 tarihinde https://www.europeantransportmaps.com/company/hamburg adresinden alındı

Port of Hong Kong/ship-technology, (T.Y.). 03 26, 2021 tarihinde https://www.ship-technology.com/projects/portofhongkong/ adresinden alındı

Port of rotterdam/Deep sea and feeder, (T.Y.). 02 21, 2021 tarihinde https://www.portofrotterdam.com/en/doing-business/logistics/connections/ deep-sea-and-feeder adresinden alındı

Portofrotterdam/inlandshipping. (T.Y.). 02 21, 2021 tarihinde https://www. portofrotterdam.com/en/doing-business/logistics/connections/intermodal-transportation/inland-shipping#:~:text=The%20Port%20of%20Rotterdam %20is,transport%20to%20the%20Black%20Sea. adresinden alındı

Şekkeli, Z. H. (2016). *Lojistik stratejilerin rekabet avantajı ve lojistik performansına olan etkileri üzerinde Türkiye özelinde bir araştırma* (Yayınlanmış Doktora Tezi). Kahramanmaraş Sütçü İmam Üniversitesi, Sosyal Bilimler Enstitüsü, Kahramanmaraş.

Tanyaş, M. (2015). *Müsiad İstanbul lojisitk sektör analiz raporu.* MÜSİAD. İstanbul: Mavi Ofset.

Tanyaş, M. (2017). Lojistik kavramı ve Türkiye lojistik sektörü. *Deniz Ticareti Dergisi*, 29-33.

TCDD İşletmesi Genel Müdürlüğü, (2018). *Demiryolu sektör raporu.* Ankara: TCDD İşletmesi Genel Müdürlüğü.

The European Logistic Platforms Association, (T.Y.). 02 18, 2021 tarihinde Logistics Center Definition: http://europlatforms.eu/Logistic%20CenterDefinition.html adresinden alındı

The Maritime and Port Authority of Singapore, (2019). *Port of Singapore*. 03 25, 2021 tarihinde https://www.mpa.gov.sg/web/portal/home/port-of-singapore adresinden alındı

The New Kattwyk Rail Bridge, (T.Y.). 02 24, 2021 tarihinde https://www.hamburg-port-authority.de/en/hpa-360/construction-projects/the-new-kattwyk-rail-bridge/ adresinden alındı

UNESCAP, (2002). *Commercial development of regional ports as logistics centres.* New York: Unıted Natıons Publıcatıon.

Visser, J., Konings, R., Pielage, B.-J. & Wiegmans, B. (T.Y.). *A new hinterland transport concept for the port of Rotterdam:organisational and/or technological challenges?* Delft University of Technology, Department of Marine and Transportation Technology (M&TT). Delft/Hollanda: Delft University of Technology.

Wiethoff, A. S. (2017). Hamburg liman idaresi CEO'su Jens Meier Hamburg Limanı'nın geleceğini tartışıyor. *The Official Magazine of The port of Hamburg*, 11.

27 Şubat- 3 Mart 2012 Almanya teknik gezi programı raporu. (2012). Zonguldak: Batı Karadeniz Kalkınma Ajansı.

MUHASEBE MESLEK MENSUPLARI ETİK KODLARI SAHA ARAŞTIRMALARI

EDİTÖRLER
CENGİZ DURAN - ALİ ALTINBAY

EĞİTİM
yayınevi

MUHASEBE MESLEK MENSUPLARI
ETİK KODLARI SAHA ARAŞTIRMALARI

Editörler: Cengiz Duran - Ali Altınbay

Genel Yayın Yönetmeni: Yusuf Ziya Aydoğan (yza@egitimyayinevi.com)
Genel Yayın Koordinatörü: Yusuf Yavuz (yusufyavuz@egitimyayinevi.com)
Sayfa Tasarımı: Eğitim Yayınevi Grafik Birimi
Kapak Tasarımı: Eğitim Yayınevi Grafik Birimi

T.C. Kültür ve Turizm Bakanlığı
Yayıncı Sertifika No: 47830

E-ISBN: 978-625-8223-66-8
1. Baskı, Ekim 2022

Baskı Cilt
Bulut Dijital Matbaa Sanayi Ticaret Limited Şirketi
Musalla Bağları Mah. İnciköy Sok. 1/A Selçuklu / KONYA
Matbaa Sertifika No: 48120

Kütüphane Kimlik Kartı
MUHASEBE MESLEK MENSUPLARI
ETİK KODLARI SAHA ARAŞTIRMALARI
Editörler: Cengiz Duran - Ali Altınbay
105 s., 165x240 mm
Kaynakça var, dizin yok.
E-ISBN: 978-625-8223-66-8

Copyright © Bu kitabın Türkiye'deki her türlü yayın hakkı Eğitim Yayınevi'ne aittir. Bütün hakları saklıdır. Kitabın tamamı veya bir kısmı 5846 sayılı yasanın hükümlerine göre kitabı yayımlayan firmanın ve yazarlarının önceden izni olmadan elektronik/mekanik yolla, fotokopi yoluyla ya da herhangi bir kayıt sistemi ile çoğaltılamaz, yayımlanamaz.

EĞİTİM
yayınevi

Yayınevi Türkiye Ofis: İstanbul: Eğitim Yayınevi Tic. Ltd. Şti., Atakent mah. Yasemen sok. No: 4/B, Ümraniye, İstanbul, Türkiye

Konya: Eğitim Yayınevi Tic. Ltd. Şti., Şükran mah. Rampalı No: 107, Meram, Konya, Türkiye
+90 332 351 92 85, +90 533 151 50 42
bilgi@egitimyayinevi.com

Yayınevi Amerika Ofis: New York: Egitim Publishing Group, Inc.
P.O. Box 768/Armonk, New York, 10504-0768, United States of America
americaoffice@egitimyayinevi.com

Lojistik ve Sevkiyat Merkezi: Kitapmatik Lojistik ve Sevkiyat Merkezi, Fevzi Çakmak Mah. 10721 Sok. B Blok, No: 16/B, Safakent, Karatay, Konya, Türkiye
sevkiyat@egitimyayinevi.com

Kitabevi Şubesi: Eğitim Kitabevi, Şükran mah. Rampalı 121, Meram, Konya, Türkiye
+90 332 499 90 00
bilgi@egitimkitabevi.com

İnternet Satış: www.kitapmatik.com.tr
+90 537 512 43 00
bilgi@kitapmatik.com.tr

kitapmatik
internetteki kitapçınız
kitapmatik.com.tr

KAYNAKÇA

Altay, S. ve Aydemir, O. (2022). Yükseköğretim kurumları etik kodları modelinin üniversitelerdeki uygulamalarının paydaş grupları üzerindeki etkisi: bir araştırma. *Trakya Üniversitesi Sosyal Bilimler Dergisi* 24(1), 227-252. DOI: 10.26468/trakyasobed.918402

Altınbay, A. (2021). Kadın serbest muhasebeci mali müşavirlerin tükenmişliği ile işletme performansı ilişkisi: Eskişehir ve Kütahya örneği. *Dumlupınar Üniversitesi Sosyal Bilimler Dergisi,* (69), 395-414. DOI: 10.51290/dpusbe.951125

Altınbay, A., Boz, D., Duran, C., Güler, M. ve Öztürk, M. (2022). Muhasebe Meslek Mensupları (MMM) Etik Kodlar Ölçeği, Ankara, Gazi Kitabevi.

Atan, Ö. ve Tunçer, A. (2019). Entelektüel Sermayenin İşletme Performansına Etkileri Üzerine Bir Araştırma, *Haliç Üniversitesi Sosyal Bilimler Dergisi* 2019, 2/1: 71-100.

Bakker, A.B. & Heuven, E. (2006). Emotional dissonance, burnout, and ın-role performance among nurses and police officers*, International Journal of Stress Management by the American Psychological Association,* 13(4), 423–440.

Bayram, S. (2005). *İşletme etiği ve çalışanların şirketlerinde mevcut olan etik uygulamalara ilişkin algıların ölçümüne yönelik bir araştırma.* (Yayımlanmamış Yüksek Lisans Tezi), Uludağ Üniversitesi Sosyal Bilimler Enstitüsü, Bursa.

Bekman, M. (2021). Sosyal medyada halkla ilişkiler etiği, Türk, G.D. (Ed.).*Sosyal Medyada Marka ve İtibar Yönetimi* içerisinde (s. 241-263). ISBN: 978-625-417-412-4. Nobel Yayın, Ankara.

Boz, D. (2022). Etik ve ahlak bağlamında etik kodlar, Altınbay, A. (Ed.). *Muhasebe Meslek Mensupları Etik Kodlar Ölçeği* içerisinde (s. 35-66). Gazi Kitabevi, Ankara.

Boz, D., Gaygısız, E., ve Duran, C. (2019). Mobbing ile iş performansı ilişkisi: Kütahya sağlık çalışanları örneği, *Journal of Social And Humanities Sciences Research (JSHSR),* 6(38), 1580-1591.

Canpolat, F. G. ve Doğrul, Ü. (2022). Taklit markalı giysi satın alma davranışında kişilerarası etki ve etik faktörlerin incelenmesi*. İş Ahlakı Dergisi,* 15(1), 22-58

Çotul, A. (2019). İş etiğinin kurumsallaşmasının işletmeler açısından önemi*. Avrasya Sosyal ve Ekonomik Araştırmalar Dergisi,* 6 (3), 81-88. Retrieved from https://dergipark.org.tr/tr/pub/asead/issue/44114/532347

Demir, G. (2021). Etik kodların örgütsel açıdan değerlendirilmesi. *Manas Sosyal Araştırmalar Dergisi,* 10(4), 2314-2332.

Erdem, B., Gökdeniz, A. ve Met, Ö. (2011). *Yenilikçilik ve işletme performansı ilişkisi: Antalya'da etkinlik gösteren 5 yıldızlı otel işletmeleri örneği*. Dokuz Eylül Üniversitesi İktisadi ve İdari Bilimler Fakültesi Dergisi, 26(2) 77-112.

Erdemir, E. (2012). Etik ve ahlak arasında insan kaynakları yönetimi. *İş Ahlakı Dergisi,* 5(9), 5-19.

Gelmez, E. ve Çağlıyan, V. (2019). "Üretim ve pazarlama yeteneklerinin işletme performansına etkisi: konya ayakkabı kümesi üzerine bir araştırma", *Manas Sosyal Araştırmalar Dergisi,* 8 (Ek Sayı 1): 1033-1054.

Gencer, H. (2019). Genel işletme performansı ve finansal performans ilişkisi: çimento sektöründe bir uygulama. *23. Finans Sempozyumu Bildiri Kitabı,* 570-585.

Gürbüz, S. ve Şahin, F. (2014). *Sosyal bilimlerde araştırma yöntemleri*, 1.Baskı, Seçkin Yayıncılık, Ankara.

Güriş, S., ve Çağlayan, E. (2005*). Ekonometri* (2. Basım).İstanbul: Der Yayınları.

Gürlek, B. ve Gürol, M. A. (1993). Kalite"ye giden yolda etik yapının rolü, *Dokuz Eylül Üniversitesi İktisadi İdari Bilimler Fakültesi Dergisi*. 8(1), 192-203.

İnce, M, Gürbüz, A. (2020). Yeni girişimcilerde rekabet stratejileri uygulamaları ve işletme performansı ilişkisi. *Econder International Academic Journal*, 4 (1), 94-115.

Kâhya, C. (2013). Örgütsel sinizm, iş performansını etkiler mi? İş tatminin aracılık etkisi. *Global Journal of Economics and Business Studies*, 2(3), 34-46.

Karakuş, S. (2019). *Tükenmişlik Ve Yetenek Yönetiminin Çalışan Performansı Üzerine Etkisi: Sağlık Sektöründe Bir Uygulama,* Yayınlanmamış Doktora Tezi, Beykent Üniversitesi SBE., İstanbul.

Kılınç, E. (2022). Ülkemizde gerçekleştirilen etik kod çalışmalarının nitel analizi: ulakbim veri tabanı örneği. *Abant Sosyal Bilimler Dergisi*, 22(2), 390–402, DOI: 10.11616/asbi.1018490

Küçükoğlu, M.T. (2012). Etik değerler ve etiğin kurumsallaşması. *Hukuk ve İktisat Araştırmaları Dergisi,* 4(1). ISSN: 2146-0817

Levent, A. F. ve Şallı, D. (2022). Pandemi sürecinde uzaktan eğitimde yaşanan etik sorunlar ve çözüm önerilerine ilişkin öğretmen ve öğrenci görüşleri. *İş Ahlakı Dergisi,* 15(1), 109-149.

Özer, Ö. (2011). *Kurumsal Girişimcilik ve İşletme Performansı İlişkisi: Dört ve Beş Yıldızlı Otel İşletmelerinde Uygulama* (Yayımlanmamış Doktora Tezi). DEÜ Sosyal Bilimleri Enstitüsü, İzmir.

Öztürk, M. 2022. Uluslararası Ticarette Etik: Dün, Bugün ve Yarın. İçinde A. Altınbay (Ed.), *Muhasebe Meslek Mensupları Etik Kodlar Ölçeği* (ss. 87-112). Ankara: Gazi Kitapevi.

Pham, H.Q. ve Vu, P.K. (2022). Unravelling the potential of digital servitization in sustainability-oriented organizational performance does digital leadership make ıt different? *Economies.* 10(8), 185-205. DOI: 10.3390/economies10080185.

TMMOB (2007). *Küreselleşme etik kodlar ve örgütler.* EMO Yayın No: BT/2007/1

Tuna, G. (2019*). Kabin memurlarının tükenmişlik düzeylerinin örgütsel bağlılık ve çalışma performanslarına etkisi üzerine bir araştırma*, Yayınlanmamış Yüksek Lisans Tezi, Beykent Üniversitesi SBE., İstanbul.

Tüfekçi, A. (2019). *Hemşirelerin iş performanslarının tükenmişlik düzeyleri açısından incelenmesi: Tersiyer merkez uygulaması,* Yayınlanmamış Yüksek Lisans Tezi, Kırklareli Üniversitesi SBE., Kırklareli.

Uzun, T. (2018). Öğretmenlerin örgütsel sinizm tutumlarının iş performanslarına etkisi: Örgütsel vatandaşlık davranışının aracı rolü. Abant İzzet Baysal Üniversitesi Eğitim Fakültesi Dergisi, 18 (3), 1800-1821.

Yıldız, S. (2010). *Entelektüel sermayenin işletme performansına etkisi: bankacılık sektöründe bir araştırma.* Yayımlanmamış Doktora Tezi. Marmara Üniversitesi Sosyal Bilimler Enstitüsü, İstanbul.

KAYNAKÇA

Adams, J., Armen, T., ve Ted, S. (2001). Codes of Ethics as Signals for Ethical Behavior. *Journal of Business Ethics.* 29: 199–211.

Agrawal, R. K. (2017). Do Ethical Climates Impact Trust in Management? A Study in Indian Context, *International Journal of Organizational Analysis*, 25(5): 804-824.

Akbaş, T. T. (2010). Örgütsel etik iklimin örgütsel bağlılık üzerindeki etkisi: Mobilya sanayi büyük ölçekli işletmelerinde görgül bir araştırma. *Karamanoğlu Mehmetbey Üniversitesi Sosyal ve Ekonomik Araştırmalar Dergisi*, *2010*(2), 121-137.

Akca, İ. (2021). *Kamuda toksik liderlik, işten ayrılma niyeti ve etik iklim algısı ilişkisi: bir alan araştırması*, (Doktora Tezi), Sakarya Üniversitesi Sosyal Bilimler Enstitüsü, Sakarya.

Akçakanat, T. ve Uzunbacak, H. (2018). Algılanan Örgütsel Etik İklim ile Örgütsel Dışlanma Arasındaki İlişki ve Demografik Değişkenlere Göre Farklılıkların İncelenmesi, VI. International Multidisciplinary Congress of Eurasia, Social and Educational Sciences, 176-183.

Akgül, A., ve Çevik, O. (2005). *İstatistiksel Analiz Teknikleri–Spss'te İşletme Yönetimi Uygulamaları*, Emek Ofset Ltd. Şti. Ankara.

Aktan, C. C. (2008). Meslek ahlak ve sosyal sorumluluk. *İş Ahlakı Dergisi,* 1(1), 99-121.

Aldemir, M. E. (2022). *Ulusal Kültür Değerleri Bağlamında Psikolojik Etik İklimin Paydaş Güveninin Oluşumundaki Etkisi: Türk Sigortacılık Sektörü Örneği*, (Doktora Tezi), Nevşehir Hacı Bektaş Veli Üniversitesi Sosyal Bilimler Enstitüsü, Nevşehir.

Altınbay, A., Boz, D., Duran, C., Güler, M. ve Öztürk, M. (2022). Muhasebe Meslek Mensupları (MMM) Etik Kodlar Ölçeği, Ankara, Gazi Kitabevi.

Ambrose, M. L., Arnaud, A., ve Schminke, M. (2008). Individual Moral Development and Ethical Climate: The Influence of Person-Organization Fit on Job Attitudes, *Journal of Business Ethics*, Cilt.77: 323-333.

Aydan, A. ve Kaya, A. (2018). Hemşirelerin Etik İklim Algılarının Örgütsel Güven Düzeyleri Üzerindeki Etkisi, *Hacettepe Sağlık İdaresi Dergisi*, 21(2): 199-216.

Ayral, G. (2021). *Yöneticiler Açısından Etik İklimin Kurumsal Sürdürülebilirlik Uygulamalarına Etkisinde Kurum İtibarının Rolü*, (Doktora Tezi), Doğuş Üniversitesi LEE., İstanbul.

Bektaş, Ç., ve Köseoğlu, M. A. (2007). Etik kodlarının yönetsel karar alma sürecine etkileri ve bir model önerisi. *"İş,Güç" Endüstri İlişkileri ve İnsan Kaynakları Dergisi,* 9 (2), 94-115**.**

Biçer, M. (2005). *Satış elemanlarının iş tatmini, örgüt bağlılığı ve işten ayrılma niyetinin etik iklim ile ilişkisi:* Sigorta ve ilaç sektörlerinde bir araştırma. (Yüksek Lisans Tezi), Çukurova Üniversitesi, Adana.

Bruce, W. (1994). Ethical People Are Productive People, *Public Productivity and Management Review*, 17: 242-252.

Bryant, W. ve Merritt, S. M. (2021). Unethical Pro-Organizational Behavior and Positive Leader–Employee Relationships. *Journal of Business Ethics*, 168: 777-793.

Carroll A. B., Buchholtz A. K., (2008). *Business and Society: Ethics, Sustainability and Stakeholder Management*, Ohio: South-Western Cengage Learning.

DeConinck, J. B. (2010). The influence of ethical climate on marketing employees' job attitudes and behaviors. *Journal of Business Research, 63*(4), 384-391.

Demir, S. (2019). Etik iklim ve okuldan ayrılma niyeti arasındaki ilişki: Örgütsel bağlılığın aracılık rolü. *Hacettepe Üniversitesi Eğitim Fakültesi Dergisi*, 34(3): 824-838.

Deshpande, S. P. (1996). The Impact of Ethical Climate Types on Facets of Job Satisfaction: An Empirical Investigation. *Journal of Business Ethics.* 15: 655–660.

Duh, M., Belak, J., ve Milfelner, B. (2010). Core Values, Culture and Ethical Climate as Constitutional Elements of Ethical Behaviour: Exploring Differences Between Family and Non-Family Enterprises. *Journal of Business Ethics* (97): 473-489.

Elçi, M. ve Alpkan, L. (2009). The Impact of Perceived Organizational Climate on Work Satisfaction. *Journal of Business Ethics,* 84, 297 – 311.

Erdem, A. T. (2021). Örgütsel Etik İklim Algısının Çalışan Sesliliği Davranışına Etkisinde Psikolojik Güvenliğin Aracı Etkisi: Vakıf Üniversitelerine Yönelik Bir Araştırma. *Selçuk Üniversitesi Sosyal Bilimler Meslek Yüksekokulu Dergisi*, 24(1): 57-70.

Ferrell, O. C. ve Skinner, S. J. (1988). Ethical Behavior and Bureaucratic Structure in Marketing Research Organizations. *Journal of Marketing Research.* 25(1): 103–109.

Flynn, G. (2008). The Virtuous Manager: A Vision for Leadership in Business, *Journal of Business Ethics* 78: 359-372

Jung, H. S., Namkung, Y., ve Yoon, H. H. (2010). The effects of employees' business ethical value on person–organization fit and turnover intent in the foodservice industry. *International Journal of Hospitality Management*, 29, 538- 546.

Kalaycı, Ş. (2014). *Spss Uygulamalı Çok Değişkenli İstatistik Teknikleri*, Ankara: Asil Yayın Dağıtım.

Karagözoğlu, Ş., Özden, D., ve Yıldırım, G. (2014). Yoğun bakım hemşirelerinin hastane etik iklim algısı. *Hemşirelikte Araştırma Geliştirme Dergisi*, *16*(1): 34-45.

Kayacı, M. (2020). *Etik Davranış İlkelerinin Türkiye'de Kamu Yönetiminde Etik İklim Algısı Ve Etiğin Kurumsallaşmasına Etkileri: Diyarbakır Örneği*, (Doktora Tezi), Sivas Cumhuriyet Üniversitesi SBE., Sivas.

Ki, E.-J., Lee, J. ve Choi, H.-L. (2012). Factors affecting ethical practice of public relations professionals within public relations firms. *Asian Journal of Business Ethics, 1*(2), 123-141. doi: 10.1007/s13520-011-0013-1.

Kul, B. (2017). *Kurumsal Etik Kodların Öncülleri ve Sonuçları*, (Doktora Tezi), Gebze Teknik Üniversitesi SBE., Gebze.

Langlois, C. C., ve Schlegelmilch, B. B. (1990). Do Corporate Codes of Ethics Reflect National Character? Evidence from Europe and the United States, *Journal of International Business Studies*, 21(4): 519–539.

Leung, A. S. M. (2008). Matching Ethical Work Climate to In-role and Extra-role Behaviours in a Collectivist Work Setting, *Journal of Business Ethics*, Cilt.79: 43-55.

Lu, C. S., ve Lin, C. C. (2014). The Effects of Ethical Leadership and Ethical Climate on Employee Ethical Behavior in the International Port Context, *Journal of Business Ethics*, 124(2): 209-223.

Martin, K.D., Cullen, J.B. (2006). Continuities and Extensions of Ethical limate Theory: A Meta-Analytic Review. *Journal of Business Ethics* 69(2): 175–194.

Mulki, J. P., Jaramillo, F. ve Locander, W. P. (2006). Effects of ethical climate and supervisory trust on salesperson's job attitudes and intentions to quit. *Journal of Personal Selling and Sales Management, 26*(1), 19-26.

Mulki, J., Jaramillo, J., Locander, W. (2008). Effect of ethical climate on turnover intention: Linking attitudinal and stress theory. *Journal of Business Ethics* 78(4): 125-141.

Pagliaro, S., Lo, P. A., Barattucci, M., Giannella, V. A. ve Barreto, M. (2018). On the effects of ethical climate(s) on employees' behavior: a social ıdentity approach. *Front Psychol*. 9:960.

Parboteeah, K. P., Chen, H. C., Lin, Y. T., Chen, I. H., Lee, A. Y. P. ve Chung, A. (2010). Establishing organizational ethical climates: How do managerial practices work?. *Journal of Business Ethics, 97,* 596-611.

Pater, A. ve Van Gils, A. (2003). Stimulating ethical decision-making in a business context:: effects of ethical and professional codes. *European Management Journal, 21*(6), 762-772.

Peterson, D. K. (2002). The relationship between unethical behavior and the dimensions of the ethical climate questionnaire. *Journal of Business Ethics,* 41: 313- 326.

Schlegelmilch, B. B., Houston, J. E., (1988). Corporate codes of ethics in large UK companies: an empirical investigation of use, content and attitudes, working paper series, University of Edinburgh, Edinburgh.

Schwartz, M. (2001). The Nature of the Relationship between Corporate Codes of Ethics and Behaviour. *Journal of Business Ethics.* 32: 247–262.

Schwepker, Jr, C. H. (2001). Ethical climate's relationship to job satisfaction, organizational commitment, and turnover intention in the salesforce. *Journal of business research*, *54*(1): 39-52.

Schwepker, Jr. C. H., ve Hartline, M. D. (2005). Managing the ethical climate of customer-contact service employees. *Journal of Service Research*, 7, 377- 397.

Soyalın, M. (2019). *Örgütsel Etik İklim, Psikolojik Güvenlik, Güç Mesafesi Yönelimi ve Çalışan Sesliliği Davranışı Arasındaki İlişkiler,* (Doktora Tezi). Atatürk Üniversitesi Sosyal Bilimler Enstitüsü, Erzurum.

Stevens, B. (2009). Corporate ethical codes as strategic documents: An analysis of success and failure. *Electronic Journal of Business Ethics and Organization Studies*, 14 (2), 14- 20.

Şahin, B. ve Dündar, T. (2011). Sağlık sektöründe etik iklim ve yıldırma (mobbing) davranışları arasındaki ilişkinin incelenmesi. *Ankara Üniversitesi SBF Dergisi,* 66 (1), 129-159.

Thoms, J. C. (2008). Ethical integrity in leadership and organizational moral culture. *Leadership*, 4 (4), 419- 442.

Torlak Ö., Arslan M., Kök S. B., Dalyan F., Kırel Ç., Erdemir E., Özdemir Ş., ve Yaman F., (2012). *İşletmelerde Sosyal Sorumluluk ve Etik*, Anadolu Üniversitesi Yayın No:2605, Eskişehir.

Treviño, L.K., Weaver, G.R., Reynolds, S.J. (2006). Behavioral ethics in organizations: A review, *Journal of management* 32(6): 951-990.

Tutar, H. (2008). *Örgütsel Algılama Yönetimi*, Birinci Baskı, Ankara: Seçkin Yayınevi.

Valentine, S. ve Barnett, T. (2003). Ethics Code Awareness, Perceived Ethical Values, and Organizational Commitment. *Journal of Personal Selling & Sales Management.* 23(4): 359–367.

Verbos, A. K., Gerard, J. A., Forshey, P. R., Harding C. S., ve Miller, J. S. (2007). The positive ethical organization: Enacting a living code of ethics and ethical organizational identity. *Journal of Business Ethics*, 76: 17- 33.

Victor, B., ve Cullen, J. B. (1988). The organizational bases of ethical work climates. *Administrative science quarterly*, 101-125.

Vitell, S. J., Singhapakdi, A. (2008). The Role of the Ethics Institutionalisation in Influencing Organizational Commitment, Job Satisfaction, and Esprit de Corps, *Journal of Business Ethics*, Cilt.81: 343-353.

Weeks, W.A., Loe, T.W., Chonko, L.B., ve Wakefield, K. (2004) The effect of perceived ethical climate on the search for sales force excellence, *Journal of personal Selling & Sales Management* 24(3): 199-214.

Wimbush, J. C., Shepard, J. M. ve Markham, S. E. (1997). An Empirical Examination of the Relationship Between Ethical Climate and Ethical Behavior from Multiple Levels of Analysis. *Journal of Business Ethics.* 16: 1705–1716.

Wirsen, T. (2018). *The influence of ethical climate and leadership on basic psychological needs within the construction industry*, (Unpublished Master's Thesis), Lunds University, Sweden. www.lup.lub.lu.se

Wotruba, T., Chonko, L. B. ve Loe, T. W. (2001). The Impact of Ethics Code Familiarity on Manager Behavior. *Journal of Business Ethics.* 33: 59–69.

Yaman, T. (2021). *Etik İklimin, Yenilikçi İş Davranışı, İşten Ayrılma Niyeti Ve İş Performansı İle İlişkisinde İş Yükü Ve Özdeşleşmenin Rolü*, (Doktora Tezi), Zonguldak Bülent Ecevit Üniversitesi SBE., Zonguldak.

Yeşil, S., Yüksel, M., ve Ceylan, S. (2017). Etik iklim algısı ve bireysel sonuçlar üzerine etkileri. *Dumlupınar Üniversitesi Sosyal Bilimler Dergisi*, (51): 19-38.

Yeşiltaş, M. (2012). *Örgütsel Özdeşleşmenin Oluşmasında Belirleyiciler Olarak Etik Liderlik Ve Etik İklim: Otel İşletmelerine Yönelik Bir Uygulama*, (Doktora Tezi), Gazi Üniversitesi EBE., Ankara.

Yüksel, C. (2011). Ülkemizde ve Dünyada Siyasette Etik Değerler. *İstanbul Üniversitesi Hukuk Fakültesi Mecmuası.* 69(1–2): 617–633.

KAYNAKÇA

Adams J.S., Tashchian A. ve Shore T. H. (2001) Codes of Ethics as Signals for Ethical Behavior. *Journal of Business Ethics* s. 199–211.

Agrawal, R. K. (2017). Do Ethical Climates Impact Trust in Management? A Study in Indian Context, *International Journal of Organizational Analysis*, 25(5): 804-824.

Altınbay, A. (2022). Muhasebe Meslek Mensuplarının Etik İklim Algısının İşgören Performansı ve İş Doyumu ile İlişkisi. EKEV Akademi Dergisi. Yıl:26 Sayı:90, 1-18.

Altınbay, A., Boz, D., Duran, C., Güler, M. ve Öztürk, M. (2022). Muhasebe Meslek Mensupları (MMM) Etik Kodlar Ölçeği, Ankara, Gazi Kitabevi.

Armstrong, M. (2006). A Handbook of Human Resource Management Practice, Tenth Edition, *Kogan Page Publishing, London,* , s. 264.

Aziri B. (2011) Job Satısfactıon: A Lıterature Revıew. *Management Research And Practıce* Cilt: 3, Sayı: 4, s. 77-86.

Bektaş, Ç. (2008). Etik Kodların Otel Endüstrisine Katkıları ve Bir Alan Araştırması. Ticaret ve Turizm Eğitim Fakültesi Dergisi. Sayı 1, 1-17.

Boz, D., Duran, C., Koç, A. ve Uslu, İ. (2019). Çalışanların motivasyonunun iş tatmini ve performans ile ilişkisi. In International Congress on Afro-Eurasian Research, 19, 224-229.

Clark, A,, E. ve Oswald A. J., (1996). Satisfaction and Comparison Income, *Journal of Public Economics*. Cilt:61 s.359–381.

Elçi, M. ve Alpkan, L. (2009). The Impact of Perceived Organizational Climate on Work Satisfaction. *Journal of Business Ethics,* 84, 297 – 311.

Demir, G. (2020). Akademisyenlik Mesleğinde Etik Kod Arayışı . *Toplum ve Kültür Araştırmaları Dergisi* , Sayı: 6 , s. 65-80

Eğinli, A. T. (2009). Çalışanlarda İş Doyumu: Kamu Ve Özel Sektör Çalışanlarının İş Doyumuna Yönelik Bir Araştırma . *Atatürk Üniversitesi İktisadi ve İdari Bilimler Dergisi* , 23 (3) , 35-52 .

Hoppock, R. (1935). Job Satisfaction, Harper and Brothers, *New York*, p. 47.

Kalaycı, Ş. (2014). *Spss Uygulamalı Çok Değişkenli İstatistik Teknikleri*, Ankara: Asil Yayın Dağıtım.

Kolçak, M. (2012). Meslek Etiği. *Ankara: Murathan Yayınevi*.

Locke, E., A., (1969). What is job satisfaction? *Organizational Behavior and Human Performance*, Cilt:4, Sayı: 4, s. 309-336.

Mottaz, C. J. (1987). Age and Work Satisfaction. *Work and Occupations, Cilt: 14, Sayı: 3, s.387–409.*

Mulki, J. P., Jaramillo, F. ve Locander, W. P. (2006). Effects of ethical climate and supervisory trust on salesperson's job attitudes and intentions to quit. *Journal of Personal Selling and Sales Management, 26*(1), 19-26.

Özan M., B., Polat H., Gündüzalp S. ve Yaraş Z., (2017) Etik Kodlara İlişkin Okul Yöneticilerinin Görüşleri ve Etik Kod Önerileri. *Fırat Üniversitesi Sosyal Bilimler Dergisi* Cilt: 27, Sayı: 1, s. 43-52.

Özden, D., Arslan, G.G., Ertuğrul, B.ve Karakaya, S. (2019). The effect of nurses' ethical leadership and ethical climate perceptions on job satisfaction. Nursing Ethics, 26(4),1211–1225.

Özgür Aydın, A., Aktaş, M. (2020). Çalışanların Etik Liderlik Algısı ve İş Tatmini: Mersin İli Örneği. 19 Mayıs Sosyal Bilimler Dergisi. 4(1), 310-329.

Öztürk, M. 2022. Uluslararası Ticarette Etik: Dün, Bugün ve Yarın. İçinde A. Altınbay (Ed.), *Muhasebe Meslek Mensupları Etik Kodlar Ölçeği* (ss. 87-112). Ankara: Gazi Kitapevi.

Schwepker, Jr, C. H. (2001). Ethical climate's relationship to job satisfaction, organizational commitment, and turnover intention in the salesforce. *Journal of business research*, *54*(1): 39-52.

Sevimli F. (2005) Bireysel ve İş Ortamına Ait Etkenler Açısından İş Doyumu. *Ege Academic Review*, Cilt: 5, Sayı: 1, s. 55 – 64.

Stevens B. (2008) Corporate Ethical Codes: Effective Instruments For Influencing Behavior. *Journal of Business Ethics* s. 601–609.

Türe, A., Demirsoy, N. (2020). Yönetici Hemşirelerde Etik Liderliğin Hemşirelerin İş Doyumuna Etkisi. Akademik Sosyal Araştırmalar Dergisi. Yıl:8 Sayı:101, 159-175.

Valentine, S. ve Barnett, T. (2003). Ethics Code Awareness, Perceived Ethical Values, and Organizational Commitment. *Journal of Personal Selling & Sales Management.* 23(4): 359–367.

Yaman, T. (2021). *Etik İklimin, Yenilikçi İş Davranışı, İşten Ayrılma Niyeti Ve İş Performansı İle İlişkisinde İş Yükü Ve Özdeşleşmenin Rolü*, (Doktora Tezi), Zonguldak Bülent Ecevit Üniversitesi SBE., Zonguldak.

Yarmacı, N., Pelit, E. (2021). Otel Yöneticilerinin İş Etiği Kapsamındaki Uygulamalarının İşgörenlerin İş Doyumu Düzeylerine Etkisi: Beş Yıldızlı Otel İşletmeleri Örneği. Journal of Regriation and Tourism Research, 8(1), 1-24.

Yıldırım F. (2007) İş Doyumu ile Örgütsel Adalet İlişkisi. *Ankara Ünıversitesi SBF Dergisi*. Cilt:62 Sayı:01 s. 253-278

Zhu Y. (2013). A Review of Job Satisfaction. *Asian Social Science*; Cilt: 9, Sayı: 1, s. 293-298.

KAYNAKÇA

Adewale, O. O., James, O. A., Hezekiah O. F., Akinrole O. O. 2015. "Work Ethics and Employees' Job Performance". Journal of Leadership, Accountability and Ethics, 12(1), 107-117.

Akgül, A., ve Çevik, O. (2005). *İstatistiksel Analiz Teknikleri–SPSS'te İşletme Yönetimi Uygulamaları*, Emek Ofset Ltd. Şti. Ankara.

Altınbay, A., Boz, D., Duran, C., Güler, M. ve Öztürk, M. (2022). Muhasebe Meslek Mensupları (MMM) Etik Kodlar Ölçeği, Ankara, Gazi Kitabevi.

Atan, Ö. ve Tunçer, A. (2019). Entelektüel Sermayenin İşletme Performansına Etkileri Üzerine Bir Araştırma, *Haliç Üniversitesi Sosyal Bilimler Dergisi* 2019, 2/1: 71-100.

Bektaş, Ç., ve Köseoğlu, M. A. (2007). Etik kodlarının yönetsel karar alma sürecine etkileri ve bir model önerisi. *"İş, Güç" Endüstri İlişkileri ve İnsan Kaynakları Dergisi,* 9 (2), 94-115**.**

Bıyık, Y., Şimşek, T., Erden, P. 2017. "Etik Liderliğin Çalışanların İş Performansı ve İş Tatminine Etkisi". Gazi İktisat ve İşletme Dergisi, 3(1), 59-70.

Boz, D. (2022). Etik ve ahlak bağlamında etik kodlar, Altınbay, A. (Ed.). *Muhasebe Meslek Mensupları Etik Kodlar Ölçeği* içerisinde (s. 35-66). Gazi Kitabevi, Ankara.

Demir, M. 2014. "Otel İşletmelerinde Etik İklimi - İş Performansı İlişkisi". Girişimcilik ve Kalkınma Dergisi, 9(2), 365-378.

Ethics Definition & Meaning. 2022. Geliş tarihi 09 Mayıs 2022, gönderen https://www.merriam-webster.com/dictionary/ethics

Gök, S. 2008. "İş Etiği İle İş Ahlakı Arasındaki İlişki ve Çalışma Yaşamında İş Etiğini Etkileyen Faktörler". Uluslararası İnsan Bilimleri Dergisi, 5(1), 1-19.

Kâhya, C. (2013). Örgütsel sinizm, iş performansını etkiler mi? İş tatminin aracılık etkisi. Global Journal of Economics and Business Studies, 2(3), 34-46.

Kalaycı, Ş. (2014). *Spss Uygulamalı Çok Değişkenli İstatistik Teknikleri*, Ankara: Asil Yayın Dağıtım.

Karakuş, S. (2019). Tükenmişlik Ve Yetenek Yönetiminin Çalışan Performansı Üzerine Etkisi: Sağlık Sektöründe Bir Uygulama, Yayınlanmamış Doktora Tezi, Beykent Üniversitesi SBE., İstanbul.

Ki, E.-J., Lee, J. ve Choi, H.-L. (2012). Factors affecting ethical practice of public relations professionals within public relations firms. *Asian Journal of Business Ethics, 1*(2), 123-141. doi: 10.1007/s13520-011-0013-1.

Küçükoğlu, M. T. 2012. "Etik Değerler ve Etiğin Kurumsallaşması". Hukuk ve İktisat Araştırmaları Dergisi, 4(1), 177-185.

Motowidlo, S. J. 2000. "Some Basic Issues Related to Contextual Performance and Organizational Citizenship Behavior in Human Resource Management". Human Resource Management Review, 10(1), 115-126.

Öncer, M. 2000. " İşyeri Ortamında Çalışanların Performanslarını Etkileyen Fiziksel Çevre Koşulları". Verimlilik Dergisi, 20(3), 133-152.

Öztürk, M. 2022. "Uluslararası Ticarette Etik: Dün, Bugün ve Yarın". Içinde A. Altınbay (Ed.), Muhasebe Meslek Mensupları Etik Kodlar Ölçeği (ss. 87-112). Ankara: Gazi Kitapevi.

Pater, A. ve Van Gils, A. (2003). Stimulating ethical decision-making in a business context:: effects of ethical and professional codes. *European Management Journal, 21*(6), 762-772.

Smith, P. C., Goddard, M. 2002. "Performance Management and OperationalResearch: A Marriage Made in Heaven?". The Journal of the Operational Research Society, 53(3), 247-255.

Staples, D. S., Hulland, J. S., & Higgins, C. A. (1999). A self-efficacy theory explanation for the management of remote workers in virtual organizations. *Organization Science*, *10*(6), 758-776.

Tüfekçi, A. (2019). Hemşirelerin iş performanslarının tükenmişlik düzeyleri açısından incelenmesi: Tersiyer merkez uygulaması, Yayınlanmamış Yüksek Lisans Tezi, Kırklareli Üniversitesi SBE., Kırklareli.

Uzun, T. (2018). Öğretmenlerin örgütsel sinizm tutumlarının iş performanslarına etkisi: Örgütsel vatandaşlık davranışının aracı rolü. Abant İzzet Baysal Üniversitesi Eğitim Fakültesi Dergisi, 18 (3), 1800-1821.

Yaman, T. (2021). *Etik İklimin, Yenilikçi İş Davranışı, İşten Ayrılma Niyeti Ve İş Performansı İle İlişkisinde İş Yükü Ve Özdeşleşmenin Rolü*, (Doktora Tezi), Zonguldak Bülent Ecevit Üniversitesi SBE., Zonguldak.

Yardımcıoğlu, M., Atmalı, Y. 2018. "İş Ahlakı ve Etik". Içinde H. M. PAKSOY, S. PAKSOY, K. SARIÇOBAN, E. KAYA, & M. SEYHAN (Ed.), Sustainable Development in All Dimensions (1. bs, ss. 584-593). Gaziantep: İKTİSAD Dergisi.

Yücekaya, P., ve İmamoğlu, Ö. (2020). Mobbing ve Örgütsel Sessizliğin İş Performansına Etkisi: Çanakkale İlinde Bir Araştırma. *OPUS International Journal of Society Researches*, *16*(27), 319-352.

KAYNAKÇA

Akgül, A., ve Çevik, O. (2005). *İstatistiksel Analiz Teknikleri–Spss'te İşletme Yönetimi Uygulamaları*, Emek Ofset Ltd. Şti. Ankara.

Akkan, Ö. (2022). Okul Yöneticilerinde Kişi Örgüt Uyumunun Kariyer Tatmini Üzerine Etkisi. *Balkan ve Yakın Doğu Sosyal Bilimler Dergisi*, 43-47.

Aksay, K., ve Yasım, Y. K. (2016). Kişi-Örgüt Uyumunun Örgütsel Sinizm Üzerindeki Etkisi: Kamu Çalışanları Örneği. *Journal of International Social Research*, *9*(43).

Altınbay, A., Boz, D., Duran, C., Güler, M. ve Öztürk, M. (2022). Muhasebe Meslek Mensupları (MMM) Etik Kodlar Ölçeği, Ankara, Gazi Kitabevi.

Arthur W., Bell, S. T., Villado, A. J., & Doverspike, D. (2006). The use of person-organization fit in employment decision making: an assessment of its criterion-related validity. *Journal of Applied Psychology, 91*(4), 786-801.

Aymankuy, Y., & Sarıoğlan, M. (2005). Muhasebe Meslek Mensuplarının Meslek Etiğine Yaklaşımları ve Balıkesir İl Merkezinde Bir Uygulama. *Balıkesir Üniversitesi Sosyal Bilimler Enstitüsü Dergisi, 8*(14), 23-45.

Bektaş, Ç., ve Köseoğlu, M. A. (2007). Etik kodlarının yönetsel karar alma sürecine etkileri ve bir model önerisi. *"İş,Güç" Endüstri İlişkileri ve İnsan Kaynakları Dergisi,* 9 (2), 94-115**.**

Bektaş, Ç. (2008). Etik Kodların Otel Endüstrisine Katkıları ve Bir Alan Araştırması. *Gazi Üniversitesi Ticaret ve Turizm Eğitim Fakültesi Dergisi, 1*(17), 1-17.

Bryant, W. ve Merritt, S. M. (2021). Unethical Pro-Organizational Behavior and Positive Leader–Employee Relationships. *Journal of Business Ethics*, 168: 777-793.

Çiçek, M. ve Çalış, N. (2021). Kişi-Örgüt Uyumunun İş Tatminine Etkisi. *İçtimaiyat Sosyal Bilimler Dergisi, 5*(2), 461-471.

DeConinck, J. B. (2010). The influence of ethical climate on marketing employees' job attitudes and behaviors. *Journal of Business Research, 63*(4), 384-391.

Demirer, M. C. (2019). Kişi Örgüt Uyumunun İş Performansı Üzerine Etkisi:Mutluluğun Aracılık Rolü. *Atatürk Üniversitesi İktisadi ve İdari Bilimler Dergisi, 33*(1), 283-302.

Erdem, A. T. (2021). Örgütsel Etik İklim Algısının Çalışan Sesliliği Davranışına Etkisinde Psikolojik Güvenliğin Aracı Etkisi: Vakıf Üniversitelerine Yönelik Bir Araştırma. *Selçuk Üniversitesi Sosyal Bilimler Meslek Yüksekokulu Dergisi*, 24(1): 57-70.

Jung, H. S., Namkung, Y., ve Yoon, H. H. (2010). The effects of employees' business ethical value on person–organization fit and turnover intent in the foodservice industry. *International Journal of Hospitality Management*, 29, 538- 546.

Kalaycı, Ş. (2014). *Spss Uygulamalı Çok Değişkenli İstatistik Teknikleri*, Ankara: Asil Yayın Dağıtım.

Ki, E.-J., Lee, J. ve Choi, H.-L. (2012). Factors affecting ethical practice of public relations professionals within public relations firms. *Asian Journal of Business Ethics, 1*(2), 123-141. doi: 10.1007/s13520-011-0013-1.

Köksal, K., Kara, A. U., & Meydan, C. H. (2018). Etik İlkeler Bağlamında Kişi Örgüt Uyumunun Örgütsel Ortamda Sessizlik Davranışına Etkisi. *Ömer Halisdemir Üniversitesi İktisadi ve İdari Bilimler Fakültesi Dergisi, 11*(2), 1-9.

Menbarrow, Z. (2021). The Importance and Necessity of Professional Ethics in the Organization and the Role of Managers. *Psychology and Behaviraol Science, 18*(1), 1-6.

Netemeyer, R. G., Boles, J. S., Mckee, D. O., Mcmurrian, R. (1997). An InvestigationIntotheAntecedents of Organizational Citizenship Behaviors in a Personal Selling Context, Journal of Marketing, 61: 85-98

Öcel, H. (2013). Örgüt Kimliğinin Gücü, Algılanan Örgütsel Prestij ve Kişi-Örgüt Uyumu ile Bağlamsal Performans Arasındaki İlişkiler : Örgütsel Bağlılığın Aracı Rolü. *Türk Psikoloji Dergisi, 28*(71), 37-56.

Peterson, D. K. (2002). The relationship between unethical behavior and the dimensions of the ethical climate questionnaire. *Journal of Business Ethics,* 41: 313- 326.

Saban, M., & Atalay, B. (2005). Yönetim Muhasebecileri Açısından Etik ve Etik Davranışın Önemi. *Muhasebe ve Denetime Bakış Dergisi*(16), 49-60.

Schwepker, Jr, C. H. (2001). Ethical climate's relationship to job satisfaction, organizational commitment, and turnover intention in the salesforce. *Journal of business research*, *54*(1): 39-52.

Schwepker, Jr. C. H., ve Hartline, M. D. (2005). Managing the ethical climate of customer-contact service employees. *Journal of Service Research*, 7, 377- 397.

Sekiguchi, T. (2004). Person-Organization Fit and Person-Job Fit in Employee Selection: A Review of the Literature. *Osaka Keidai Ronshu, 54*(6), 179-196.

Sims, R. L., & Kroeck, K. G. (1994). The influence of ethical fit on employee satisfaction, commitment and turnover. *Journal of Business Ethics* , 939-947.

Singh, C., & Prasad, M. (2017). Code of Ethics in an Organisation. *International Journal of Application or Innovation in Engineering & Management, 6*(5), 138-142.

Somers, M. J. (2001). Ethical Codes of Conduct and Organizational Context: A Study of the Relationship Between Codes of Conduct Employee Behavior and Organizational Values. *Journal of Business Ethics, 30*, 185-195.

Thoms, J. C. (2008). Ethical integrity in leadership and organizational moral culture. *Leadership*, 4 (4), 419- 442.

Turunç, Ö., & Çelik, M. (2012). İş Tatmini-Kişi-Örgüt Uyumu ve Amire Güven-Kişi Uyumu İlişkisinde Dağıtım Adaletinin Düzenleyeci Rolü. *The Journal of Industrial Relations and Human Resources, 14*(2), 57-78.

Tutar, H. (2008). *Örgütsel Algılama Yönetimi*, Birinci Baskı, Ankara: Seçkin Yayınevi.

Ulutaş, M. (2011). *Harmonik Yönetim Birey Örgüt Uyumu.* Ulvita Yayıncılık.

Valentine, S. ve Barnett, T. (2003). Ethics Code Awareness, Perceived Ethical Values, and Organizational Commitment. *Journal of Personal Selling & Sales Management.* 23(4): 359–367.

Valentine, S., Godkin, L., & Lucero, M. (2002). Ethical context, organizational commitment and person-organization fit. *Journal of Business Ethics, 41*, 349-360.

Yaman, T. (2021). *Etik İklimin, Yenilikçi İş Davranışı, İşten Ayrılma Niyeti Ve İş Performansı İle İlişkisinde İş Yükü Ve Özdeşleşmenin Rolü*, (Doktora Tezi), Zonguldak Bülent Ecevit Üniversitesi SBE., Zonguldak.

Yüksel, M. (2015). Etik Kodlar, Ahlak ve Hukuk. *Hacettepe Hukuk fakültesi Dergisi, 5*(1), 9-26.

AŞIRI TURİZM

Editör
Prof. Dr. Şafak ÜNÜVAR
Dr. Öğr. Üyesi Gamze TEMİZEL

EĞİTİM
yayınevi

AŞIRI TURİZM

Editörler: Prof. Dr. Şafak Ünüvar, Dr. Öğr. Üyesi Gamze Temizel

Genel Yayın Yönetmeni: Yusuf Ziya Aydoğan (yza@egitimyayinevi.com)
Genel Yayın Koordinatörü: Yusuf Yavuz (yusufyavuz@egitimyayinevi.com)
Sayfa Tasarımı: Eğitim Yayınevi Grafik Birimi
Kapak Tasarımı: Eğitim Yayınevi Grafik Birimi

T.C. Kültür ve Turizm Bakanlığı
Yayıncı Sertifika No: 47830

E-ISBN: 978-625-8223-65-1
1. Baskı, Ekim 2022

Kütüphane Kimlik Kartı

AŞIRI TURİZM

Editörler: Prof. Dr. Şafak Ünüvar, Dr. Öğr. Üyesi Gamze Temizel
142 s., 165x240 mm
Kaynakça var, dizin yok.
E-ISBN: 978-625-8223-65-1

Copyright © Bu kitabın Türkiye'deki her türlü yayın hakkı Eğitim Yayınevi'ne aittir. Bütün hakları saklıdır. Kitabın tamamı veya bir kısmı 5846 sayılı yasanın hükümlerine göre kitabı yayımlayan firmanın ve yazarlarının önceden izni olmadan elektronik/mekanik yolla, fotokopi yoluyla ya da herhangi bir kayıt sistemi ile çoğaltılamaz, yayımlanamaz.

EĞİTİM
yayınevi

Yayınevi Türkiye Ofis: İstanbul: Eğitim Yayınevi Tic. Ltd. Şti., Atakent mah. Yasemen sok. No: 4/B, Ümraniye, İstanbul, Türkiye

Konya: Eğitim Yayınevi Tic. Ltd. Şti., Fevzi Çakmak Mah. 10721 Sok. B Blok, No: 16/B, Safakent, Karatay, Konya, Türkiye
+90 332 351 92 85, +90 533 151 50 42, 0 332 502 50 42
bilgi@egitimyayinevi.com

Yayınevi Amerika Ofis: New York: Egitim Publishing Group, Inc.
P.O. Box 768/Armonk, New York, 10504-0768, United States of America
americaoffice@egitimyayinevi.com

Lojistik ve Sevkiyat Merkezi: Kitapmatik Lojistik ve Sevkiyat Merkezi, Fevzi Çakmak Mah. 10721 Sok. B Blok, No: 16/B, Safakent, Karatay, Konya, Türkiye
sevkiyat@egitimyayinevi.com

Kitabevi Şubesi: Eğitim Kitabevi, Şükran mah. Rampalı 121, Meram, Konya, Türkiye
+90 332 499 90 00
bilgi@egitimkitabevi.com

İnternet Satış: www.kitapmatik.com.tr
+90 537 512 43 00
bilgi@kitapmatik.com.tr

kitapmatik
İlk okuyan siz olun
İnternetteki kitapçınız

KAYNAKÇA

Agyeiwaah, E. (2020). Over-tourism and sustainable consumption of resources through sharing: the role of government. International Journal of Tourism Cities, 6(1), 99-116.

An, N. T., Phung, N. K., & Chau, T. B. (2008). Integrated Coastal Zone Management in Vietnam: Pattern and Perspectives. Journal of Water Resources and Environmental Engineering, 23, 297-304.

Boháč, A., & Drápela, E. (2022). Overtourism Hotspots: Both a Threat and Opportunity for Rural Tourism. European Countryside, 14(1), 157-179.

Brendehaug, E., Aall, C., & Dodds, R. (2017). Environmental policy integration as a strategy for sustainable tourism planning: issues in implementation. Journal of Sustainable Tourism, 25(9), 1257-1274.

Butler, R. W., & Dodds, R. (2022). Overcoming overtourism: a review of failure. Tourism Review, 77(1), 35-53.

Capocchi, A., Vallone, C., Pierotti, M., & Amaduzzi, A. (2019). Overtourism: A literature review to assess implications and future perspectives. Sustainability, 11(12), 3303.

Çolak, O., Kiper, V. O., & Batman, O. (2020). Ölçüsüz turizme (Over-Tourism) dair kavramsal bir yaklaşım. Akademik Araştırmalar ve Çalışmalar Dergisi (AKAD), 12(23), 609-621.

Dodds, R., & Butler, R. (2019). The phenomena of overtourism: A review. International Journal of Tourism Cities, 5(4), 519-528.

Dodds, R., & Butler, R. (Eds.). (2019a). Overtourism: Issues, realities and solutions (Vol. 1). Walter de Gruyter GmbH & Co KG.

Duyar, M., & Bayram, M. (2019). Overtourism and tourismphobia: Evolution of host and tourism relationship. International Journal of Geography and Geography Education (IGGE), 40, 347-362.

Goodwin, H. (2017). The challenge of overtourism. Responsible Tourism Partnership, 4, 1-19.

Goodwin, H. (2019). Overtourism: Causes, symptoms and treatment. Tourismus Wissen–quarterly, 16, 110-114.

Goodwin, H. (2021). City destinations, overtourism and governance. International Journal of Tourism Cities, 7(4), 916-921.

Gössling, S., McCabe, S., & Chen, N. C. (2020). A socio-psychological conceptualisation of overtourism. Annals of Tourism Research, 84, 102976.

Hardy, A. L., & Beeton, R. J. (2001). Sustainable tourism or maintainable tourism: Managing resources for more than average outcomes. Journal of Sustainable Tourism, 9(3), 168-192.

https://dictionary.cambridge.org/ Erişim Tarihi: 15.09.2022.

https://www.e-unwto.org/doi/pdf/10.18111/9789284420070 Erişim Tarihi: 15.09.2022.

https://www.europarl.europa.eu/RegData/etudes/STUD/2018/629184/IPOL_STU(2018)629184(-SUM01)_EN.pdf Erişim Tarihi: 15.09.2022.

https://www.unwto.org/ Erişim Tarihi: 15.09.2022.

Koens, K., Postma, A., & Papp, B. (2018). Is overtourism overused? Understanding the impact of tourism in a city context. Sustainability, 10(12), 4384.

Linnes, C., Agrusa, J., Ronzoni, G., & Lema, J. (2022). What tourists want, a sustainable paradise. Tourism and Hospitality, 3(1), 164-183.

Mihalic, T. (2020). Conceptualising overtourism: a sustainability approach. Annals of Tourism Research, 84, 103025.

Milano, C., Cheer, J. M., & Novelli, M. (Eds.). (2019). Overtourism: Excesses, Discontents and Measures in Travel And Tourism. Cabi.

Milano, C., Novelli, M., & Cheer, J. M. (2018). Overtourism and degrowth: A social movements perspective. Journal of Sustainable Tourism, 27(12), 1857-1875.

Pechlaner, H., Innerhofer, E., & Erschbamer, G. (Eds.). (2019). Overtourism: Tourism Management and Solutions. Routledge.

Perkumienė, D., & Pranskūnienė, R. (2019). Overtourism: Between the right to travel and residents' rights. Sustainability, 11(7), 2138.

Phi, G. T. (2020). Framing overtourism: A critical news media analysis. Current issues in Tourism, 23(17), 2093-2097.

Séraphin, H., Gladkikh, T., & Thanh, T. V. (Eds.). (2020). Overtourism: Causes, İmplications and Solutions. Springer Nature.

Séraphin, H., Zaman, M., Olver, S., Bourliataux-Lajoinie, S., & Dosquet, F. (2019). Destination branding and overtourism. Journal of Hospitality and Tourism Management, 38(1), 1-4.

Stanchev, R. (2018). The most affected European destinations by over-tourism. https://dspace.uib.es/xmlui/handle/11201/148140

Vagena, A. (2021). OVERTOURISM: Definition and Impact. Academia Letters, Article 1207. https://doi.org/10.20935/AL1207.

Wall, G. (2020). From carrying capacity to overtourism: a perspective article. Tourism Review, 75(1), 212-215

KAYNAKÇA

Aylan, S. & Aylan, F. K. (2020). Sosyal medyada "overtourism" etiketi ile yapılan paylaşımların incelenmesi: twitter örneği. Journal of Tourism and Gastronomy Studies, Special Issue (4): 411-422.

Bal, A. B. (2018). Tourism-Phobia Spreading Across Europe. Daily Sabah. 02.07.2022 tarihinde https://www.dailysabah.com/op ed/2018/09/22/tourism-phobia-spreading-across-europe/ adresinden alınmıştır.

Bilgiçli, İ. & Yıldırgan, R. (2022). Aşırı turizm ve turizm karşıtlığı üzerine bir değerlendirme: Çeşme örneği. International Journal of Eurasia Social Sciences (IJOESS), 13(48), 566-586.

Bouchon, F. & Rauscher, M. (2019). Cities and tourism, a love and hate story; towards a conceptual framework for urban overtourism management. International Journal of Tourism Cities, 5(4), 582-593.

Bozkurt, İ. & Eren, D. (2020). Aşırı turizm sorunsalı: Kapadokya bölgesi'ne yönelik bir çalışma. Journal of Tourism and Gastronomy Studies, 8(4), 3090-3107.

Colomb, C. & Novy, J. (2016). Protest and resistance in the tourist city. Routledge, London.

Çalık, A. Ö. (2014). Turistik merkezlerin sosyal taşıma kapasitesi: Beypazarı örneği. Gazi Üniversitesi Eğitim Bilimleri Enstitüsü Doktora Tezi, Ankara.

Çam, O. & Çelik, C. (2022). Aşırı turizm kapsamında turistlere yönelik olumsuz ifadeler, yapılan eylemler ve bunların turizme yansımalarının değerlendirilmesi. Çağ Üniversitesi Sosyal Bilimler Dergisi, 19(1), 66-84.

Dodds, R. & Butler, R. (2019). Overtourism: Issues, Realities and Solutions. De Druyter, Berlin

Erdemir, B. (2018). Sürdürülebilir turizm kapsamında destinasyonların fiziksel ve psikolojik taşıma kapasitesi analizi: Pamukkale hierapolis ören yeri örneği. Balıkesir Üniversitesi Sosyal Bilimler Enstitüsü Yükseklisans Tezi, Balıkesir.

https://www.europarl.europa.eu/RegData/etudes/STUD/2018/629184/IPOL_STU(2018)629184_EN.pdf, Erişim Tarihi: 06.07.2022.

https://www.ntv.com.tr/galeri/seyahat/hawaii-adasi-karantinaya-girmeyen-turistigerigonderiyor,UfUFBFfVHkaPMQSzFjV4xg/pvN1iZIH7Eym5mtwiLwEQA Erişim Tarihi: 03.08.2022

İnanır, A. & Ongun, U. (2019). Yeşilova Salda'yı ziyaret eden turistlerin deneyimlerinin incelenmesi. Türk Turizm Araştırmaları Dergisi, 3(4), 1028-1041.

Karahan, S. & Öztürk, Y. (2021). Covid-19 salgını sonrası aşırı turizm: Uluslararası destinasyonlarla ilgili e-haberlerin içerik analizi. Belıkesir Üniversitesi Sosyal Bilimler Enstitüsü Dergisi, 24(46-1). UTK 2021 Özel Sayısı: 1371-1384.

Kılıçarslan, D., & Caber, M. (2018). The impacts of perceived crowding, and atmospherics on visitor satisfaction at cultural heritage sites: a comparison of turkish and british visitors to Topkapi Palace, Istanbul. Journal of Tourism and Services 9(17). https://doi.org/10.29036/jots.v9i17.25

Koens, K., Postma, A. & Papp, B. (2018). Is overtourism overused? Understanding The Impact Of Tourism In A City Context. Sustainability, 10 (12).

Li L, Zhang, J., Nian, S. & Zhang, H. (2017). Tourists' perceptions of crowding, attractiveness, and satisfaction: a second-order structural model. Asia Pacific Journal of Tourism Research, 22:12, 1250-1260, DOI: 10.1080/10941665.2017.1391305

Maingi, S. W. (2019). Sustainable tourism certification, local governance and management in dealing with overtourism in East Africa. Worldwide Hospitality and Tourism Themes, 11(5), 532-551.

Moon, H. & Han, H. (2019) Tourist experience quality and loyalty to an island destination: the moderating impact of destination image. Journal of Travel & Tourism Marketing, 36:1, 43-59, DOI: 10.1080/10548408.2018.1494083

Peeters, P., Gössling, S., Klijs, J., Milano, C., Novelli, M., Dijkmans, C., Eijgelaar, E., Hartman, S., Heslinga, J., Isaac, R., Mitas, O., Moretti, S., Nawijn, J., Papp, B. & Postma, A. (2018). Research for TRAN Committee - Overtourism: Impact and possible policy responses, european parliament. Policy Department for Structural and Cohesion Policies, Brussels, Belgium,

Peter, L. (2017). Tourists go home: Leftists resist Spain's influx. BBC. 21.07.2022 tarihinde https://www.bbc.com/news/world-europe-40826257/ adresinden alınmıştır.

Seraphin, H., Sheeran, P. & Pilato, M. (2018). Over-Tourism and the fall of Venice as a destination. Journal of Destination Marketing & Management, 9, 374–376.

Sünnetçioğlu, S., Mercan, O. Ş., Özkök, F & Sünnetçioğlu, A. (2021). Overtourısm perceptıon in the islands: The case of Bozcaada and Gökçeada. İn Anais Brasileiros de Estudos Turísticos, (11), 1-13, doi: 10.34019/2238-2925.2021.v11.32304

TRAN. (2018). Research for TRAN Committee - Overtourism: impact and possible policy responses. 21.07.2022 tarihinde http://www.europarl.europa.eu/RegData/etudes/STUD/2018/629184/IPOL_STU(2018)629184_EN.pdf adresinden alındı.

TRT Haber (2019). Venedik Daha Fazla Turist İstemiyor. TRT Haber. Erişim Adresi: https://www.trthaber.com/haber/dunya/venedik-daha-fazla-turist istemiyor-413743.html, Erişim Tarihi: 08.08.2022

United Nations World Tourism Organization (UNWTO (2018). Overtourism? Understanding and managing urban tourism growth beyond perceptions. 20 Temmuz 2022 tarihinde www.e-unwto.org/doi/book/10.18111/9789284420070 sayfasından erişilmiştir.

Walmsley, A. (2017). Overtourism and underemployment: A Modern Labour Market Dilemma, Responsible Tourism in Destinations 13 – Tackling Overtourism – Local Responses, 29-30 September 2017 – Hannesarholt, Reykjavik, Iceland, 1-15.

World Tourism Organization (2022). www.unwto.org erişim Tarihi: 20.07.2022.

Yazıcıoğlu, İ., Alphan, E. & Onur, M. (2020). Aşırı turizm kapsamında tripadvisor yorumları üzerine nitel bir inceleme: Salda gölü örneği. Journal of Tourism and Gastronomy, Special Issue(4), 505-522.

Yıldız, E. Ö. (2022). Aşırı turizmde yerel halk-ziyaretçi etkileşimi, Foça örneği. Balıkesir Üniversitesi Sosyal Bilimler Enstitüsü Dergisi, 25(47):293-315.

Yu, J., & Egger, R. (2021). Tourist Experiences at overcrowded attractions: A text analytics approach. In Information and Communication Technologies in Tourism 2021 (pp. 231-243). Springer, Cham.

Zhang, Y., Li, X. R. & Su, Q. (2017). Does spatial layout matter to theme park tourism carrying capacity?. Tourism Management, 61, 82-95.

KAYNAKÇA

Avunduk H. & Akpınar A. (2021). Seyahat ve Turizmde Paylaşım Ekonomisi: Airbnb Türkiye Örneği. International Journal of Contemporary Tourism Research, 5 (Özel Sayı), 135-149. doi: 10.30625/ijctr.894029.

Aylan, F. K. & Aylan, S. (2020). Aşırı Turizm Kavramının Farklı Boyutlarıyla İncelenmesi: Instagram'da Paylaşılan Fotoğraf ve Yorumların İçerik Analizi. Journal of Tourism and Gastronomy Studies, 8(1), 584-607.

Botsman, R. and Rogers, R. (2010). What's Mine is Yours: The Rise of Collaborative Consumption. Harper Collins, New York.

Cheng, M. (2016). Current Sharing Economy Media Discourse in Tourism. Annals of Tourism Research, 60, 111-114.

Çam, O & Çelik, C. (2022). Aşırı Turizm Kapsamında Turistlere Yönelik Olumsuz İfadeler, Yapılan Eylemler & Bunların Turizme Yansımalarının Değerlendirilmesi. Çağ Üniversitesi Sosyal Bilimler Dergisi, 19(1), 66-84.

Duyar, M. & Bayram, M. (2019). Aşırı Turizm ve Aşırı Turizm Korkusu: Yerel Halk ve Turizm İlişkisinin Evrimi. International Journal Of Geography And Geography Education, 40, 347-362.

Erschbamer, G., Innerhofer, E. and Pechlane, H. (2018). Overtourism: How Much Tourism is too Much? (Report). Bozen: EURAC Research.

Fang, B., Ye, Q. and Law, R. (2016). Effect of Sharing Economy on Tourism Industry Employment. Annals of Tourism Research, 57, 264-267.

Genç, K. (2020). İstanbul'da Aşırı Turizm: Sivil Toplum Kuruluşları Görüşleri Üzerinden Yorumsayıcı ve Karşılaştırmalı Bir Araştırma, Yayımlanmamış Doktora Tezi, Sakarya Uygulamalı Bilimler Üniversitesi Lisansüstü Eğitim Enstitüsü, Sakarya.

Genç, K. (2021). Turizmde Paylaşım Ekonomisi Tartışmaları ve İstanbul: Airbnb Örneği. Balıkesir Üniversitesi Sosyal Bilimler Enstitüsü Dergisi, 24 (46)-1, UTK 2021 Turizm Özel Sayısı, 1343-1357.

Goodwin, H. (2017). The Challenge of Overtourism. Responsible Tourism Partnership Working Paper. Erişim Adresi: https://haroldgoodwin.info/wp-content/uploads/2020/08/rtpwp4overtourism012017.pdf, Erişim Tarihi: 15.07.2022

Gül, İ. & Shipman, D. (2021). Aşırı Turizm, Nüfus Teorisi ve Turizme Katılım. Ahi Evran Üniversitesi Sosyal Bilimler Enstitüsü Dergisi, 7(3), 993-1006.

Gül, İ., Dinçer, M.Z. & Çetin, G. (2018). Paylaşım Ekonomisi ve Turizme Etkileri Üzerine Bir Değerlendirme. Güncel Turizm Araştırmaları Dergisi, 2(1), 7-16.

Hamari, J., Sjöklint, M. and Ukkonen, A. (2015). The Sharing Economy: Why People Participate in Collaborative Consumption?. Journal of the Association for Information Science and Technology, 67(9), 2047–2059.

Haywood, J., Mayock, P., Freitag, J., Owoo, K. A. and Fiorilla, B. (2017). Airbnb & Hotel Performance. An Analysis of Proprietary Data in 13 GlobalMarkets, https://str.com/sites/default/files/2019-07/Airbnb-and-Hotel-Performance.pdf, Erişim Tarihi: 20.07.2022.

Heo Y. C. (2016). Sharing Economy and Prospects in Tourism Research. Annals Of Tourism Research, 58, 166-170.

Karahan, S. & Öztürk, Y. (2020). "Overtourism" Kavramına Etimolojik Bir Yaklaşım. Journal of Tourism and Gastronomy Studies, Special Issue (4), 191-203.

Kişi, N. (2018). Paylaşım Ekonomisinin Ulaşım Sektörüne Yansımaları: Uber Örneği. Uluslararası Yönetim ve Sosyal Araştırmalar Dergisi, 5(10), 57-68.

Koopman, C., Mitchell, M. D. and Thierer, A. D. (2015). The Sharing Economy and Consumer Protection Regulation: The Case for Policy Change. The Journal of Business, Entrepreneurship & the Law, 8(2), 528-545.

Kurnaz, H. A. & İpar, M. S. (2020). Yavaş Şehir Akyaka'da Aşırı Turizm Olgusunun Esnafın Bakış Açısıyla Değerlendirilmesi. Journal of Hospitality and Tourism Issues, 2 (1), 39-55.

Kurt, S., & Ünlüönen, K. (2017). Paylaşım Ekonomisi Kapsamında Turizm Sisteminin Değerlendirilmesi. Gazi Üniversitesi Turizm Fakültesi Dergisi, 1, 1-21.

Lee, H. and Graefe, A. R. (2003). Crowding at an ArtsFestival: Extending Crowding Models to TheFrontcountry. Tourism Management, 24, 1-11.

Li, J.-G. T., Kim, J. O. and Lee, S. Y. (2009). An EmpiricalExamination of Perceived Retail Crowding,Emotions, and Retail Outcomes. The Service Industries Journal, 29, 635-652.

Milano, C. (2017). Over-tourism and Tourism-phobia: Global Trends and Local Contexts. Ostelea School of Tourism & Hospitality, Barcelona.

Neuts, B. and Nijkamp, P. (2012). Tourist Crowding Perception and Acceptability in Cities: An Applied Modelling Study on Bruges. Annals of Tourism Research, 39(4), 2133-2153.

OECD (2016). Tourism trends and policies 2016. OECD Publishing.

Oskam, J., and Boswijk, A. (2016). Airbnb The Future of Networked Hospitality Businesses. Journal of Tourism Futures, 2(1), 22-42.

Özgürel, G., & Yılmaz, O. K. (2021). Aşırı Turizmde Kalabalık Yönetimi: Belediyeler Tarafından Kullanılabilecek Akıllı Turizm Uygulamaları. İstanbul Ticaret Üniversitesi Sosyal Bilimler Dergisi, 20(42), 1594-1620. doi:10.46928/iticusbe.944864.

Öztor, Z. & Şengel, Ü. (2022). Aşırı Turizme Ölçülü Önlem Almak Mümkün mü?. 20. Geleneksel Turizm Kongresi, 12 Mayıs 2022, Sakarya.

Öztürk, Y. (2020). Aşırı Turizm, Turizm Karşıtlığı ve Turizmde Sürdürülebilirlik Üzerine Bir Değerlendirme. International Travel and Tourism Dynamics Congress, 8-10 Ekim 2020, Ankara.

Peeters, P., Gössling, S., Klijs, J., Milano, C., Novelli, M., Dijkmans, C., Eijgelaar, E., Hartman, S., Heslinga, J., Isaac, R., Mitas, O., Moretti, S., Nawijn, J., Papp, B. and Postma, A. (2018). Research for TRAN Committee - Overtourism: Impact and Possible Policy Responses. Brussels: European Parliament, Policy Department for Structural and Cohesion Policies.

Schor, J. (2015). The Sharing Economy: Reports from Stage One. Lincolnshire: Boston College.

Seraphin, H., Sheeran, P. and Pilato, M. (2018). Over-Tourism and the Fall of Venice as a Destination. Journal of Destination Marketing & Management, 9, 374–376.

Shelby, B., and Heberlein, T. A. (1984). A Conceptual Framework for Carrying Capacity Determination. Leisure Sciences, 6(4), 433-451.

Smith, M.K., Sziva, I.P. and Olt, G. (2019). Overtourism and Resident Resistance in Budapest. Tourism Planning & Development, 16(4), 376-392.

Sundararajan, A. (2016). The sharing economy: The End of Employment and the Rise of Crowd-based Capitalism. The MIT Press, Cambridge, USA.

Szromek, A. R., Kruczek, Z. and Walas, B. (2019). The Attitude of Tourist Destination Residents towards the Effects of Overtourism-Kraków Case Study. Sustainability, 12(1), 1-17.

Ting, D and O'Neill S. (2019, 22 Mart). Airbnb's Potential Investment in Oyo, Explained. Skift. 25.07.2022 tarihinde https://skift.com/2019/03/22/airbnbs-potential-investment-in-oyo-explained/ adresinden alınmıştır.

United Nations World Tourism Organization (UNWTO) (2017). Yearbook of Tourism Statistics. Madrid.

UNWTO, (2019). 'Overtourism'? Understanding and Managing Urban Tourism Growth beyond Perceptions-Volume 2:Case Studies.

Yazıcıoğlu, İ., Alphan, E. & Onur, M. (2020). Aşırı Turizm Kapsamında Tripadvisor Yorumları Üzerine Nitel Bir İnceleme: Salda Gölü Örneği. Journal of Tourism and Gastronomy Studies, Special Issue (4), 505-522.

Yannopoulou, N., Moufahim, M., and Bian, X. (2013). User-Generated Brands and Social Media: Couchsurfing and AirBnb. Contemporary Management Research, 9(1), 85-90.

Yüksel, F. & Ön Esen, F. & Kılıç, B. & Akçay, S. (2020). Paydaşların Gözüyle Yavaş Şehir Akyaka'da Aşırı Turizm. Turizm Akademik Dergisi, 7 (1), 257-268.

Zervas, G., Prosperio, D. and Byers, J. (2017). The Rise of the Sharing Economy: Estimating the Impact of Airbnb on the Hotel Industry. Journal of Marketing Research, 54 (5), 687 - 705.

Zorlu, Ö., Çeken, H. & Kara, A. M. (2013). Otel İşletmelerinde Restoran Şikâyetlerinin Şikâyet Davranışlarına Etkisi: Afyonkarahisar İli Örneği. Dokuz Eylül Üniversitesi Sosyal Bilimler Enstitüsü Dergisi,15(3), 529-554.

KAYNAKÇA

Akis, S., Peristians, N. & Warner, J. (1996). "Residents' Attitudes to Tourism Development: The Case of Cyprus." Tourism Management, 17(7), 481–494

Ali, R. (2016), 'Exploring the Coming Perils of Over tourism', Skift, 23-08-2016 (online), available at: www.skif t.com (07-07-2018).

Andereck, K.L & Vogt, C.A. (2000). "The Relationship Between Residents' Attitudes Tourism and Tourism Development Options." Journal of Travel Research 39, (August):27-36

Andereck, K. L. & Nyaupane, G.P. (2011). Exploring the nature of tourism and quality of life perceptions among residents. Journal of Travel Research, 50 (3): 248-260.

Baretje, R. & Defert, P. (1972). Aspects Economiques du Tourisme; Berger-Levrault: Paris, France.

Brougham J. E. & Butler, R.W.A (1981). "Segmentation Analysis of Resident Attitudes to the Social Impact of Tourism

Butler, R.W. (1980) The concept of a tourist area cycle of evolution: Implications for management of resources. Can. Geogr. 24, 5–12.

Casagrande, M. (2016). Heritage, tourism, and demography in the island city of Venice: Depopulation and heritagisation. Urban Island Stud. 2, 121–141

Chambers, E. (2009). From authenticity to significance: Tourism on the frontier of culture and place. Futures, 41(6), 353–359.

Clancy, M. (2018). The dynamics of anti-tourism. Presented at the Eurac Research Conference on 'Overtourism: how can tourism be managed for the benefit of locals?', Eurac Research, Bolzano-Bozen, Italy.

Coldwell, W. (2017). First Venice and Barcelona: Now anti-tourism marches spread across Europe. The Guardian, 10 August. Retrieved on 22 March 2019, from www. theguardian.com/travel/2017/aug/10/anti-tourism-marches-spread-across-europe-venice-barcelona

Croes, R., Rivera, M.A., Semrad, K. & Khalizadeh, J. (2017). Happiness and tourism: Evidence from Aruba. Macau: Institute for Tourism Studies. DOI: https://doi.org/10.13140/rg.2.2.29257.85602

Crotts, J. S. & Holland, S. M. (1993). Objective Indicators of the Impact of Rural Tourism Development in the State of Florida, Journal of Sustainable Tourism, 1 (2), 112-120.

Fisher, A.C. & Kurtilla, J.V. (1972). Determination of optimal capacity of resourcebased recreation facilities. Natural Resources Journal, 12, 417–444.

Goodwin, H. (2017). The Challenge of Overtourism. Working Paper No. 4. Responsible Tourism Partnership. Retrieved on 22 March 2019, from https://haroldgoodwin.info/pubs/RTP%27WP4Overtourism01%272017.pdf

Griffin, K., Stacey, J. (2011). Towards a ''tourism for all'' policy for Ireland: achieving real sustainability in Irish tourism, Current Issues in Tourism. 14 (5), 431-444.

Gros, D. (2018). Global Trends to 2035. Economy and Society. Brussels: European Parliamentary Research Service. Retrieved on 22 March 2019, from www.europarl.europa.eu/thinktank/en/home.html

Gursoy, D. & Rutherford, D.G. (2004)." Host Attitudes Toward Tourism: an Improved Structural Model," Annals of Tourism Research, 31 (3): 495–516,

Haralambopoulos, N. & Pizam, A. (1996). "Perceived Impacts of Tourism: The Case of Samos." Annals of Tourism Research 23:503–526." Annals of Tourism Research, 8(4),569-590

Haley, A.J., Snaith, T. & Miller, G. (2005). "The Social Impacts of Tourism A Case Study of Bath, UK," Annals of Tourism Research, 32 (3): 647–668. International Journal of Tourism and Hospitality Research, 10 (1), 29-44.

Walpole, M. J. & Goodwin H. J. (2000). "Local Economıc Impacts Ofdragon Tourısm in Indonesıa." Annals of Tourism Research, 27(3): 559-576

Jafari, J. (2012). Foreword in M. Uysal, R. R. Perdue, M.J. Sirgy (Eds.), Handbook of tourism and quality of life research: Enhancing the lives of tourists residents of host communities. New York: Springer.

Jungk, R. (1980). Wie viele Touristen pro Hektar Strand? Geo, 10, 154–156.

Jurowski, C., Uysal, M. & Williams, D.R. (1997). "A Theorical Analysis of Host Comminity Resident Reaction to Tourism." Journal of Travel Research, 34 (2):3-11.

Khizindar, T. M. (2012). Effects of Tourism on Residents' Quality of Life in Saudi Arabia: An Empirical Study, Journal of Hospitality Marketing & Management, 21:6, 617-637, DOI: 10.1080/19368623.2012.627226

Kowalczyk, A. (2002). Geografia Turyzmu/Geography of Tourism; PWN Publishers: Warsaw, Poland.

Krippendorf, J. (1986). Die Ferienmenschen. Für ein neues Verständnis von Freizeit und Reisen. München: dtv Verlag.

Ratz, T., Puczkó, L. (2002). The Impacts of Tourism. An Introduction, Hameenlinna: Hame Polytechnic.

UNWTO (2018). Overtourism? Understanding and Managing Urban Tourism Growth beyond Perceptions; UNWTO: Madrid, Spain.

Koens, K. Vd., (2018). Understanding 'over tourism' in a city context (under development).

Kim, K., Uysal, M. & Sirgy, M.J. (2013). How does tourism in a community impact the quality of life of community residents? Tourism Management, 36: 527–540.

Lijewski, T., Mikułowski, B., & Wyrzykowski, J. (2008). .Geografia Turystyki Polski/Geography of Polish Tourism; PWE Publishers: Warsaw, Poland,

Liu, J.L.& Var, T. (1986). "Resident Attitudes to Turism Impacts in Hawaii." Annals of Tourism Research,13:193-214.

Lopez-Bonilla, J.M. & Lopez, L.M. (2008). Measuring social carrying capacity: An exploratory study. Tourismos, 3(1), 116–134.

Mansfeld, Y. & Jonas, A. (2006). Evaluating the socio-cultural carrying capacity of rural tourism communities: A 'value stretch' approach. Tijdschrift Voor Economische En Sociale Geografie, 97(5), 583–601.

Marzetti, S. & Mosetti, R. (2005). Social Carrying Capacity of Mass Tourist Sites. Theoretical and Practical Issues about its Measurement. FEEM Working Paper No. 144.Milan: Fondazione Eni Enrico Mattei. DOI: http://dx.doi.org/10.2139/ssrn.856024.

Michalkó, G., Bakucz, M. & Rátz, T. (2013). The relationship between tourism and residents' quality of life: A case study of Harkány, Hungary. European Journal of Tourism Research 6(2), pp. 154-169.

Milano, C. (2017). Overtourism turismofobia. Tendencias globales y contextos locales. Barcelona and Madrid: Ostelea School of Tourism and Hospitality. Retrieved on 22 March 2019, from www.ub.edu/escult/psss/ostelea_informe_overtourism_y_turismofobia.pdf

Miller, G.T. (2004). Sustaining The Earth. An Integrated Approach (7th ed.). Belmont, CA: Brooks/Cole, Thomson Higher Education.

Milman, A. & Pizam, A. (1988). "Social Impact Of Tourism On Central Florida." Annals of Tourism Research,15 (2):191-204.

Murphy, P.E.(1983). "Perception and Preference of Decision-Making Groups in Tourist Centers:A Guide To Planning Strategy" In Tourism Planning and Development Issues, edited By D.E. Hawkins, E.L. Shafer, and J.M. Rovelstad. Washington, D.C.:George Washington University, 355-68.

Ortolano, L. (1984). Environmental Planning and Decision Making. New York: John Wiley and Sons. Page, S.J. (2003). Tourism Management: Managing for change. Oxford: Butterworth

Heinemann Papathanassis, A. (2017). Over-tourism and anti-tourist sentiment: An exploratory analysis and discussion. Ovidius University Annals, Economic Sciences Series, 17(2), 288–293.

Rice A. S. & Tucker, S. (1986). Family Life Mangement. Macmillian Pub., New York.

Riek, B.M., Mania, E.W. & Gaertner, S.L. (2006). Intergroup threat and outgroupattitudes: A meta-analytic review. Personality and Social Psychology Review, 10, 336–353.

Rothman, R.A. (1978). "Residents And Transients: Community Reaction To Seasonal Visitors." Journal of Travel Research, 16 (Winter):8-13.

Rosenow, J.E. & Pulsipher, G.L. (1979), Tourism: The Good,, the Bad and the Ugly, Centur y Three Press, Nebraska.

Saatcı, G. &Ülkü, A. (2014). Yerel Halkın Ekoturizme Yönelik Algılarının Değerlendirilmesi: Harmancık Örneği, 15. Ulusal Turizm Kongresi bildiri kitabı, Ankara, 396-410.

Sarı, Y. & Özdemir, C. (2014). Turizm Gelişiminin Eskişehir Odunpazarı Sakinlerinin Yaşam Kalitesi Üzerindeki Etkisi, 15. Ulusal Turizm Kongresi bildiri kitabı, Ankara, 241-253.

Sethna, R. & Richmond B., (1978). U.S. Virgin Islanders' Perceptions of Tourism: (TSM) Journal of Travel Research. Summer (1):30–31

Seraphin, H., Sheeran, P. & Pilato, M. (2018). Over-tourism and the fall of Venice as a destination. Journal of Destination Marketing & Management, 9, 374–376.

Swarbrooke, J. (2002). Sustainable Tourism Management. Wallingford, UK: CABI Publishing

Szalai, A. (1980). "The Meaning of Comparative Research on the Quality of Life", The Quality of Life, (ed. A. Szalai ve F. Andrews), Sage Beverly Hills, CA, ss.7-24.

Taiwo, F.J. & Feyisara, O.O. (2017). Understanding the concept of carrying capacity and its relevance to urban and regional planning. Journal of Environmental Studies, 3(1), 1–5

Thomason, P., J.l. Crompton, & D. B. Kamp (1979). "A Study of The Attidutes Of Impacted Groups Within a Host Community Toward Prolonged Stay Tourist Visitors." Journal of Travel Research, 17 (Winter):2-6.

Tosun, C. (2002). "Host Perceptions of Impacts: A Comparative Tourism Study". Annals of Tourism Research, 29:231–253.

United Nations, Department of Economic and Social Afairs (2018), World Urbanization Prospects: The 2018 Revision (online), available at: www.esa.un.org

Van der Borg, J., Costa, P. & Gotti, G. (1996). Tourism in European heritage cities. Ann. Tour. Res. 1996, 23, 306–321.

Volgger, M. & Huang, S.S.(2019). Scoping irresponsible behaviour in hospitality and tourism: Widening the perspective of CSR. Int. J. Contemp. Hosp. Manag. 2019. [CrossRef]

Wanhill, S. (2000). Small and medium tourism enterprises. Annals of Tourism

Research, 27(1), 132–147.

Warszynska, J. & Jackowski, A. (1978). Podstawy Geografii Turyzmu/Basics in Tourism Geography; PWN Publishers: Warsaw, Poland

WTO/UNEP (1992). Guidelines: Development of National Parks and Protected Areas for Tourism. Madrid: World Tourism Organization and United Nations Environment Programme

WTTC (2015). Travel and Tourism Economic Impact 2015. London: World Travel and Tourism Council.

World Tourism Organization (2004). Tourism Congestion Management at Natural and Cultural Sites, UNWTO, Madrid.

Yazdi, S.K. & Khanalizadeh, B. (2017). Tourism demand: A panel data approach. Current Issues in Tourism, 20(8), 787–800..

Wood, M.E. (2017). Sustainable Tourism on a Finite Planet: Environmental, Business and Policy Solutions. Abingdon: Taylor & Francis

İNTERNET KAYNAKLARI

Dünya Sağlık Örgütü (1987). http://www.who.int/mental_health/media/68.pdf (Erişim Tarihi:01.10.2022)

Responsible Tourism (n.d.), OverTourism (online), available at: www.responsibletourismpartnership.org/over tourism (Erişim Tarihi:01.10.2022)

KAYNAKÇA

Baş, M., Kılıç, B. & Güçer, E. (2007). Türkiye'de Yerel Yönetimler ve Turizm. Mevzuat Dergisi, 10(119), 1-14. www.mevzuatdergisi.com/2007/11a/01.htm.

Butler, R. W. (2019). Overtourism and the Tourism Area Life Cycle. In Rachel Dodds & Richard W. Butler (Eds.), Overtourism Issues, Realities and Solutions (pp. 76-89). De Gruyter GmbH. https://doi.org/10.1515/9783110607369-006

Çiçek, Y. (2014). Geçmişten Günümüze Türkiye'de Yerel Yönetimler. Kahramanmaraş Sütçü İmam Üniversitesi Sosyal Bilimler Dergisi, 11(1), 53-64. https://dergipark.org.tr/tr/pub/ksusbd/issue/10272/126028

Capocchi, A., Vallone, C., Pierotti, M. & Amaduzzi, A. (2019). Overtourism: A Literature Review to Assess Implications and Future Perspectives. Sustainability, 11(12), 1-18. https://doi.org/10.3390/su11123303

Coldwell, W. (2017, August 10). First Venice and Barcelona: Now anti-tourism marches spread across Europe. The Guardian. www.theguardian.com/travel/2017/aug/10/anti-tourism-marches-spread-across-europe-veni ce-barcelona

Demir, C. (2002). Turizm ve Rekreasyon Faaliyetlerinin Olumsuz Çevresel Etkileri: Türkiye'deki Milli Parklara Yönelik Bir Uygulama. Dokuz Eylül Üniversitesi İktisadi İdari Bilimler Fakültesi Dergisi, 17(2), 93-117. https://dergipark.org.tr/tr/pub/deuiibfd/issue/22760/242940

Edgell, D. L. & Swanson, J. R. (2019). Tourism Policy and Planning Yesterday, Today and Tomorrow. Routledge. https://doi.org/10.4324/9781351033541

Godfrey K. (1998). Attitudes Towars 'Sustainable Tourism' in the UK: A View from Localgovernment. Tourism Management, 19(3), 213-224. https://doi.org/10.1016/S0261-5177(98)00020-X

Goodwin, H. (2017). The Challenge of Overtourism. Working Paper No. 4. Responsible Tourism Partnership, https://haroldgood win.info/pubs/RTP%27WP4Overtourism01%272017.pdf

Innerhofer, E., Erschbamer, G. & Pechlaner, H. (2020). Overtourism: The Challenge of Managing The Limits. In Harald Pechlaner, Elisa Innerhofer, & Greta Erschbamer (Eds). Overtourism Tourism Management and Solutions (pp.3-13). Routledge. https://doi.org/10.4324/9780429197987

İçelioğlu, C. Ş. (2014). Kent Turizmi ve Marka Kentler: Turizm Potansiyeli Açısından İstanbul'un Swot Analizi. Sosyal Bilimler Dergisi, 0(1), 37-55. https://dergipark.org.tr/tr/pub/iusosbil/issue/9504/118788

Kahraman, N. & Türkay, O. (2014). Turizm ve Çevre. Detay Yayıncılık.

Karakaş, A. & Güngör, H. Y. (2015, Mart 24-25). Turizm Faaliyetlerinin Çevreye Etkisi. Güneydoğu Anadolu Bölgesi Çevre Sorunları Sempozyumu (2015), Diyarbakır, Türkiye.

Oktay, T. (2022). Yerel Yönetimler. İdeal Kent Yayınları.

Olalı, H. & Timur, A. (1988). Turizm Ekonomisi. Ofis Ticaret Matbaacılık.

Özgürel, G., & Yılmaz, O. K. (2021). Aşırı turizmde kalabalık yönetimi: belediyeler tarafından kullanılabilecek akıllı turizm uygulamaları. İstanbul Ticaret Üniversitesi Sosyal Bilimler Dergisi, 20(42), 1594-1620. doi:10.46928/iticusbe.944864

Page, S. J. (2016). Turizmin: Kökeni, Gelişimi ve Geleceği. Z. Öter (Çev. Ed.) ve G. Akdağ (Çev). Turizm İşletmeciliği (s.41-73) içinde. Nobel Akademik Yayınevi. (Orijinal Eserin Yayın Tarihi 2015, 5. Baskı).

Sezgin, E. & Yolal, M. (2012). Golden Age of Mass Tourism: Its History and Development. In Murat Kasımoğlu (Eds.). Visions for Global Toursim Industry Creating and Sustaining Competitive Strategies (pp. 73-90). InTech.

Swarbrooke, J. & Horner, S. (2007). Consumer Behaviour in Tourism. Routledge. https://doi.org/10.4324/9781003046721

Yıldız, Z. (2011). Turizm Sektörünü Gelişimi ve İstihdam Üzerine Etkisi. Süleyman Demirel Üniversitesi Vizyoner Dergisi, 3 (5), s.54-71. https://dergipark.org.tr/tr/pub/vizyoner/issue/23016/246122

Yılmaz, E. & Ön Esen, F. (2015, Kasım 12-15). Turizmin Gelişmesine Etki Eden Sorunlar ve Destinasyon Sadakati İlişkisi: Yerli Turistler Üzerine Ayvalık'ta Bir Araştırma. 16. Ulusal Turizm Kongresi (2015), Çanakkale, Türkiye. https://utk16.comu.edu.tr/images/dosya_510597.pdf

Wall, G. (2019). Perspectives on the Environment and Overtourism. In Rachel Dodds & Richard W. Butler (Eds). Overtourism Issues, Realities and Solutions (pp. 27-45) in. De Gruyter GmbH. https://doi.org/10.1515/9783110607369-006

Zuelov, E. G. E. (2016). A History of Modern Tourism. Plagrave Macmillan.

KAYNAKÇA

Andereck, K. L., Valentine, K. M., Knopf, R. C., & Vogt, C. A. (2005). Residents' perceptions of community tourism impacts. Annals of Tourism Research, 32(4), 1056-1076.

Ap, J. (1992). Residents' perceptions on tourism impacts. Annals of Tourism Research, 19(4), 665-690.

Boers, H., & Bosch, M. (1994). The earth as a holiday resort: an introduction to tourism and the environment. Sme/institute for environmental communication, netherlands institute of tourism and transportation studies.

Buckley, R. (2011). Tourism and environment. Annual Review of Environment and Resources, 36, 397-416.

Butler, R. W. (2000). Tourism and the environment: A geographical perspective. Tourism Geographies, 2(3), 337-358.

Canosa, A., Graham, A., & Wilson, E. (2019). My overloved town: The challenges of growing up in a small coastal tourist destination. In Claudio Milano, Joseph M. Cheer, Marina Novelli (Eds), Overtourism: Excesses, discontents and measures in travel and tourism (pp.190-204). Wallingford, UK: CABI Publishing.

Capocchi, A., Vallone, C., Pierotti, M., & Amaduzzi, A. (2019). Overtourism: A literature review to assess implications and future perspectives. Sustainability, 11(12), 3303.

Cheung, K. S., & Li, L. H. (2019). Understanding visitor–resident relations in overtourism: Developing resilience for sustainable tourism. Journal of Sustainable Tourism, 27(8), 1197-1216.

Cooper, C. (2016). Essentials of Tourism. (2nd edition). Pearson Education Limited.

Correia, A., Kozak, M., & Ferradeira, J. (2013). From tourist motivations to tourist satisfaction. International Journal of Culture, Tourism and Hospitality Research, 7(4), 411-424.

Dodds, R., & Butler, R. (2019). Overtourism: Issues, realities and solutions (Vol. 1). Walter de Gruyter GmbH & Co KG.

Gössling, S. (2002). Global environmental consequences of tourism. Global Environmental Change, 12(4), 283-302.

Güler, Ç. ve Vaizoğlu, S.A. (2011). Turizm ve Çevre. Ankara: Yazıt Yayınclık.

Hugo N. C. (2020). Overtourism at Heritage and Cultural Sites. In Séraphin H., Gladkikh T. & Vo Thanh T. (Eds), Overtourism (pp. 169-185). Cham: Palgrave Macmillan.

Innerhofer, E., Erschbamer, G., & Pechlaner, H. (2020). Overtourism: The challenge of managing the limits. In Séraphin H., Gladkikh T. & Vo Thanh T. (Eds), Overtourism (pp. 3-13). Cham : Palgrave Macmillan.

Jafari, J. (1987). Tourism models: The sociocultural aspects. Tourism Management, 8(2), 151-159.

Koens, K., Postma, A., & Papp, B. (2018). Is overtourism overused? Understanding the impact of tourism in a city context. Sustainability, 10(12), 4384, 1-15.

Koh, E., & Fakfare, P. (2019). Overcoming "over-tourism": The closure of Maya Bay. International Journal of Tourism Cities, 6(2), 279-296.

Kuščer, K., & Mihalič, T. (2019). Residents' attitudes towards overtourism from the perspective of tourism impacts and cooperation—The case of Ljubljana. Sustainability, 11(6), 1823.

López-Bonilla, L. M., & López-Bonilla, J. M. (2008). Measuring social carrying capacity: an exploratory study. Tourismos: An International Multidisciplinary Journal of Tourism, 3(1), 116-134.

McIntyre, G. (1993) Sustainable Tourism Development: Guide for Local Planners. Madrid: World Tourism Organization.

McKinsey & Company (2017). Coping with success: Managing overcrowding in tourism destinations. https://www.mckinsey.com/industries/travel-logistics-and%20infrastructure/our-insights/coping-with-success-managing-overcrowding-in-tourism-destinations

Mihalic, T. (2017). Redesigning tourism in CEE countries: the main areas of change and the communist past. International Journal of Tourism Cities, 3(3), 227–242.

Milano, C., Cheer, J. M., & Novelli, M. (2018). Overtourism: A growing global problem. The Conversation, 18(1), 1-5.

Morelli, J. (2011). Environmental sustainability: A definition for environmental professionals. Journal of Environmental Sustainability, 1(1), 1-9.

Namberger, P., Jackisch, S., Schmude, J., & Karl, M. (2019). Overcrowding, overtourism and local level disturbance: How much can Munich handle? Tourism Planning & Development, 16(4), 452-472.

Pearce, D. G. (1981). Tourist development. Longman Group Limited.

Pecot, M., & Ricaurte-Quijano, C. (2019). '¿ Todos a Galápagos?'Overtourism in wilderness areas of the Global South. In Claudio Milano, Joseph M. Cheer, Marina Novelli (Eds), Overtourism: Excesses, discontents and measures in travel and tourism, (pp. 70-85). Wallingford UK: CAB International.

Peeters, P., Gössling, S., Klijs, J., Milano, C., Novelli, M., Dijkmans, C., Eijgelaar, E., Hartman, S., Heslinga, J., Isaac, R., Mitas, O., Moretti, S., Nawijn, J., Papp, B. & Postma, A. (2018). Research for TRAN Committee – Overtourism: Impact and possible policy responses. Brussels: European Parliament, Policy Department for Struc- tural and Cohesion Policies.

Seraphin, H., Sheeran, P., & Pilato, M. (2018). Over-tourism and the fall of Venice as a destination. Journal of Destination Marketing & Management, 9, 374-376.

Sunlu U., 2003. Environmental impacts of tourism. Local Resources and Global Trades: Environments and Agriculture in the Mediterranean Region Bari: CIHEAM Options Méditerranéennes: Série A Environmental Impacts of tourism. Séminaires Méditerranéens, 57, 263–270.

UNWTO (2013). Sustainable tourism for development guidebook. World Tourism Organization.

Wall, G. (2019). Perspectives on the environment and overtourism. In R. Dodds & R. Butler (Eds.), Overtourism: Issues, realities and solutions (pp. 27–45). Berlin: De Gruyter.

Wall, G. and Wright, C. (1977). The Environmental Impacts of Outdoor Recreation. Department of Geography Research Paper No.11. Waterloo: University of Waterloo Press.

Yang, X., & Weng, G. (2019). A review of studies on tourism environment carrying capacity. Tourism Tribune, 34(4), 96-105.

Zhiyong, F., & Sheng, Z. (2009). Research on psychological carrying capacity of tourism destination. Chinese Journal of Population Resources and Environment, 7(1), 47-50.

https://www.e-unwto.org/doi/pdf/10.18111/9789284420070 (12 Ağustos 2022 tarihinde erişildi).

https://www.unwto.org/global-code-of-ethics-for-tourism (01 Ağustos 2022 tarihinde erişildi).

https://www.dhmi.gov.tr/Lists/HavaYoluSektorRaporlari/Attachments/13/2019%20Havayolu%20Sekt%C3%B6r%20Raporu.pdf (10 Ağustos 2022 tarihinde erişildi).

KAYNAKÇA

Airbnb (2016). "Don't Go There. Live There." https://www.youtube.com/watch?v=bbdF8Muiwtk (Erişim Tarihi: 25.07.2022).

Aksu, H.S., & Kaya, A. (2021). Rekreasyon ve Etkinlik Yönetimi. Y. Doğar, & S. Öner (Ed.). Spor ve Bilim 4 içinde (ss. 185-200). Ankara: Gece Kitaplığı.

Albanese, C., Salzano, G., & Vespignani, F. (2019). "The Long, Slow Death of Venice." https://www.bloomberg.com/news/features/2019-06-30/venice-is-dying-a-long-slow-death (Erişim Tarihi: 25.07.2022).

Allen, J. (2019). Taj Mahal Visitors Will Be Fined for Staying Longer Than 3 Hours. https://thepointsguy.com/news/taj-mahal-visitors-fined-for-long-visits/ (Erişim Tarihi: 25.07.2022).

An, N. T., Phung, N. K., & Chau, T. B. (2008). Integrated Coastal Zone Management in Vietnam: Pattern and Perspectives. Journal of Water Resources and Environmental Engineering, 23, 297-304.

Andereck, K. L., Valentine, K. M., Knopf, R. C., & Vogt, C. A. (2005). Residents' perceptions of community tourism impacts. Annals of Tourism Research, 32(4), 1056–1076.

Aroca, P., Brida, J. G., & Volo, S. (2013). Applying weights to correct distor- tions in a non-random sample: An application to Chilean tourism time series data. Tourism Economics, 19(2), 453–472.

Barron, L. (2017). 'Unesco-cide': does world heritage status do cities more harm than good?. https://www.theguardian.com/cities/2017/aug/30/unescocide-world-heritage-status-hurt-help-tourism (Erişim Tarihi: 25.07.2022).

Bayram, A. T., Kavlak, H. T., Dogra, J., & Bayram, G. E. (2020). Hopelessness against desire to pursue a career in tourism: An empirical analysis of Sinop University, Turkey. Turyzm/Tourism, 30(2), 115-123.

Becken, S., & Wardle, C. (2017). Tourism Planning in Natural World Heritage Sites. Griffith Institute for Tourism Research Report No 13. https://www.griffith.edu.au/__data/assets/pdf_file/0034/18889/UNESCO-WHA-Report13Finalfinal-1.pdf

Beeton, S. (2006). Understanding film-induced tourism. Tourism analysis, 11(3), 181-188.

Benner, M. (2019). From overtourism to sustainability: A research agenda for qualitative tourism development in the Adriatic. German Journal of Economic Geography, 2(64), 74-87.

Biagi, B., & Detotto, C. (2014). Crime as tourism externality. Regional Studies, 48(4), 693–709.

Bivens, J. (2022). Short-term vacation rentals are no longer trivial, especially in certain neighborhoods. https://www.travelweekly.com/Travel-News/Hotel-News/Homesharing-shakeup (Erişim Tarihi: 25.07.2022).

Bordallo, E. (2022). I totally get the idea behind the origin of Airbnb, but it's completely run amok. People are just gaming the system. https://www.travelweekly.com/Travel-News/Hotel-News/Homesharing-shakeup (Erişim Tarihi: 25.07.2022).

Capocchi, A., Vallone, C., Amaduzzi, A., & Pierotti, M. (2020). Is 'overtourism'a new issue in tourism development or just a new term for an already known phenomenon?. Current Issues in Tourism, 23(18), 2235-2239.

Celep, M., Kavlak, H. T., Gökçe, A., & Altunöz, Ö. (2020). Kültür Turisti Tipolojilerinin Belirlenmesi: Anadolu Medeniyetleri Müzesi Örneği. Journal of Tourism and Gastronomy Studies, 8(2), 958–970.

CLIA (Cruise Lines International Association). (2018). "2018 Europe Market Report." https://cruising.org/-/media/research-updates/research/final-market-report-europe-2018.pdf (Erişim Tarihi: 25.07.2022).

CLIA (Cruise Lines International Association). (2019). "2019 Cruise Trends & Industry Outlook." https://cruising.org/-/media/eu-resources/pdfs/CLIA%202019-Cruise-Trends--Industry-Outlook (Erişim Tarihi: 25.07.2022).

Collyns, D. (2019). UNESCO demands answers from Peru over impact of new Machu Picchu airport. https://www.theguardian.com/travel/2019/aug/09/machu-picchu-airport-unesco-demands-answers-from-peru-government (Erişim Tarihi: 25.07.2022).

Coronado, G. (2014). Selling culture? Between commoditisation and cultural control in Indigenous alternative tourism. Pasos, 12, 11–28.

CPLRC (Corpo di Polizia Locale di Roma Capitale) (2018). "Fontana di Trevi". https://www.facebook.com/PoliziaRomaCapitale/posts/1430928227050764 (Erişim Tarihi: 25.07.2022).

Çilesiz, E., & Kavlak, H. T. (2020). Elektronik Spor Turizmi. Şahin, S., & Meriç, S. (Ed.). Gelecek Turizm Trendleri içinde (ss. 376 -398). Çanakkale: Paradigma Akademi.

Del Rosso, L. (2012). "New Zealand Anticipates Another Hollywood-Fueled Tourism Bounce." https://www.travelweekly.com/Travel-News/Travel-Agent-Issues/Insights/New-Zealand-anticipates-another-Hollywood-fueled-tourism-bounce (Erişim Tarihi: 25.07.2022).

Demirel, M., Aksu, H.S., & Kaya, A. (2021). Rekreasyon ve Çevre. G. Güneş, F., Varol (Ed.). Rekreasyon: Disiplinlerarası Yaklaşım ve Örnek Olaylar içinde (87-112). Ankara: Nobel Kitabevi.

Dilg-Saßmannshausen, U. (2018). Overtourism in UNESCO World Heritage Sites. https://www.tourism-watch.de/en/focus/overtourism-unesco-world-heritage-sites (Erişim Tarihi: 25.07.2022).

Direcció de Turisme. (2017). "Barcelona Tourism for 2020: A Collective Strategy for Sustainable Tourism." https://ajuntament.barcelona.cat/turisme/sites/default/files/barcelona_tourism_for_2020.pdf (Erişim Tarihi: 25.07.2022).

Dodds, R., & Butler, R. (2019). The phenomena of overtourism: A review. International Journal of Tourism Cities, 5(4), 519-528.

Eaglescliffe, B. (2022). Venice, Italy Is Being Destroyed by Tourism and Flooding. https://wanderwisdom.com/travel-destinations/Venice-Tourism-Sinking (Erişim Tarihi: 25.07.2022).

Er, Y., Çuhadar, A., Demirel, M., Kaya, A., & Aksu, H. S. (2021). Examination of the relationship between the university students' course-leisure conflict and curiosity. PJMHS, 15(3), 929-934.

Erdoğan, H. A. (2020). Arkeolojik Kültür Varlıkları Turizmi Arkeoturizm Planlamasında Arkeolog Etkisi. Selçuk Üniversitesi Sosyal Bilimler Enstitüsü Dergisi, (43), 343–351.

Erdoğan, H. A. (2021). A Key to Various Opportunities for the Development in Culture Economy and Integration in Asia Minor A Successful Archaeotourism Planning. Journal of Yasar University, 16, 30–39.

Galea, A. (2019). "Number of Tourists Rises by 13% in 2018; 2.6 Million Tourists Visit Malta throughout the Year." https://www.independent.com.mt/articles/2019-02-05/local-news/Tourism-rises-by-13-in-2018-2-6-million-tourists-visit-Malta-throughout-the-year-6736203216 (Erişim Tarihi: 25.07.2022).

Gfeller, A. E., & Eisenberg, J. (2016). UNESCO and the Shaping of Global Heritage. History of UNESCO içinde (ss. 279-299). London: Palgrave Macmillan.

Goodwin, H. (2017). The challenge of overtourism. https://haroldgoodwin.info/pubs/RTP/T1/textquoterightWP4Overtourism01/T1/textquoteright2017.pdf (Erişim Tarihi: 25.07.2022).

Gretzel, U. (2019). Implications and results of overtourism including media's role. R. Dodds & R. Butler (Eds.), Overtourism: Issues, realities and solu-tions içinde (ss. 62–75). Berlin/Boston, MA: De Gruyter.

Hamel, K., & Tong, B. (2019). Look East instead of West for the future global middle class. Organization for Economic Cooperation and Development (OECD). https://oecd-development-matters.org/2019/05/07/look-east-instead-of-west-for-the-future-global-middle-class/ (Erişim Tarihi: 25.07.2022).

Hollands, S. (2022). You can't just put your Paris property on Airbnb like you might in Mexico or somewhere else. And the city's not letting up on it. https://www.travelweekly.com/Travel-News/Hotel-News/Homesharing-shakeup (Erişim Tarihi: 25.07.2022).

Honey, M. (2021). Overtourism at World Heritage Sites. Honey, M., & Frenkiel, K. (Ed.), Overtourism: Lessons for a Better Future içinde (ss. 142-166). Washington: IslandPress.

Honey, M., & Frenkiel, K. (Eds.). (2021). Overtourism: Lessons for a Better Future. Washington: Island Press.

Hoon, S. Y., (2018). After 'Crazy Rich Asians,' is Singapore ready for its close-up? https://www.travelweekly.com/Yeoh-Siew-Hoon/After-Crazy-Rich-Asians-Singapore-ready-for-its-closeup (Erişim Tarihi: 25.07.2022).

Irimiás, A., Mitev, A., & Michalkó, G. (2017). Thematic guided tours to co- create film tourism experiences: The case of the game of thrones. Revista Turismo & Desenvolvimento, 27, 451–453.

Joo, J., Yim, J., & Lee, C. K. (2009). Protecting cultural heritage tourism sites with the ubiquitous sensor network. Journal of Sustainable Tourism, 17(3), 397–406.

Kaya, A., & Demirel, M. (2021). A Study on the Push-Pull Factors Related to Recreational Travel. Journal of Tourism&Management Research, 6(1), 797-817.

Kaya, A., Demirel, M., & Harmandar Demirel, D. (2021). Ciddi Serbest Zaman ve Rekreasyon Uzmanlığı Arasındaki İlişkinin Kavramsal Açıdan İncelenmesi. Kaya, A., & Uslu, S. (Ed.). Akademik Serbest Zaman ve Rekreasyon Araştırmaları içinde (ss. 4-22). Konya: NEÜ Yayınları.

Keeley, G. (2017). Barcelona protesters tell tourists to go home. https://www.thetimes.co.uk/article/barcelona-protesters-tell-tourists-to-go-home-fmh9bz7q7?CMP=Sprkr-_-Editorial-_-TheTimesandTheSundayTimes-_-World-_-Imageandlink-_-Statement-_-Unspecified-_-FBPAGE&linkId=37533909 (Erişim Tarihi: 25.07.2022).

Marcus, L. (2019). Taj Mahal increases ticket prices. https://edition.cnn.com/travel/article/taj-mahal-ticket-price-increase/index.html (Erişim Tarihi: 25.07.2022).

Martín Martín, J., Guaita Martínez, J., & Salinas Fernández, J. (2018). An anal- ysis of the factors behind the citizen's attitude of rejection towards tourism in a context of overtourism and economic dependence on this activity. Sustainability, 10(8), 2851.

McKenzie V., & McKenzie, S. (2019). "Cruise Ship Rams Tourist Boat in Busy Venice Canal, Four Hurt." https://edition.cnn.com/2019/06/02/europe/cruise-ship-crashes-tourist-boat-venice-intl/index.html (Erişim Tarihi: 25.07.2022).

Milano, C., Cheer, J. M., & Novelli, M. (2019). Overtourism: Excesses, discon- tents and measures in travel and tourism. Wallingford: CABI International.

Miller, C. (2017). "How Instagram is Changing Travel." National Geographic. https://www.nationalgeographic.com/travel/article/how-instagram-is-changing-travel

Pedersen, A. (2002). Managing tourism at world heritage sites: A practical manual for world heritage site managers. UNESCO World Heritage Centre. https://unesdoc.unesco.org/ark:/48223/pf0000128679 (Erişim Tarihi: 25.07.2022).

Peltier, D. (2018). UN Agency's Latest Endangered List Leaves Out Many Sites Plagued by Overtourism. https://skift.com/2018/07/31/un-agencys-latest-endangered-list-leaves-out-many-sites-plagued-by-overtourism/ (Erişim Tarihi: 25.07.2022).

Perkumienė, D., & Pranskūnienė, R. (2019). Overtourism: Between the right to travel and residents' rights. Sustainability, 11(7), 2138.

Peru Telegraph. (2018). How many tourists visited Machu Picchu in 2018? https://www.perutelegraph.com/news/peru-travel/how-many-tourists-visited-machu-picchu-in-2018 (Erişim Tarihi: 25.07.2022).

Pigram, J. J. (1980). Environmental implications of tourism development. Annals of Tourism Research, 7(4), 554–583.

Postma, A., & Schmuecker, D. (2017). Understanding and overcoming negative impacts of tourism in city destinations: Conceptual model and strategic framework. Journal of Tourism Futures, 3(2), 144–156.

Rickly, J. M. (2019). Overtourism and authenticity. In R. Dodds & R. Butler (Eds.), Overtourism: Issues, realities and solutions (pp. 46–61). Berlin/Boston, MA: De Gruyter.

Schofields. F. (2017). “Two Fifths of Millennials Choose Their Holiday Destination Based on How ‘Instagrammable’ the Holiday Pics Will Be.” Schofields Insurance. https://www.schofields.ltd.uk/blog/5123/two-fifths-of-millennials-choose-their-holiday-destination-based-on-how-instagrammable-the-holiday-pics-will-be/ (Erişim Tarihi: 25.07.2022).

Simmons, J. (2022). Overtourism in Venice. https://www.responsibletravel.com/copy/overtourism-in-venice (Erişim Tarihi: 25.07.2022).

Skift, D.P. (2017). Nearly Half of UNESCO Sites Don’t Have Plans to Manage Overtourism Challenges. https://skift.com/2017/04/19/nearly-half-of-unesco-sites-dont-have-plans-to-manage-overtourism-challenges/ (Erişim Tarihi: 25.07.2022).

Su, M. M., Wall, G., & Xu, K. (2016). Heritage tourism and livelihood sustain- ability of a resettled rural community: Mount Sanqingshan World Heritage Site, China. Journal of Sustainable Tourism, 24(5), 735–757.

UNESCO. (2022). World Heritage List. https://whc.unesco.org/en/list/ (Erişim Tarihi: 25.07.2022).

UNESCO. (2022a). The Criteria for Selection. https://whc.unesco.org/en/criteria/ (Erişim Tarihi: 25.07.2022).

UNESCO. (2022b). Taj Mahal. https://whc.unesco.org/en/list/252/ (Erişim Tarihi: 25.07.2022).

UNESCO. (2022c). Machu Picchu. https://whc.unesco.org/en/list/274/ (Erişim Tarihi: 25.07.2022).

UNESCO. (2022d). Venice and its Lagoon. https://whc.unesco.org/en/list/394/ (Erişim Tarihi: 25.07.2022).

UNESCO. (2022e). World Heritage in Danger. https://whc.unesco.org/en/158/ (Erişim Tarihi: 25.07.2022).

Volo, S. (2004). A journey through tourism statistics: Accuracy and comparability issues across local, regional and national levels. 24. Biennial conference on regional and urban statistics: Understanding change içinde (ss. 210–216). Minneapolis: SCORUS.

Volo, S. (2018). Tourism data sources: From official statistics to big data. C. Cooper, S. Volo, W. C. Gartner, & N. Scott (Eds.), The SAGE handbook of tourism management. Theories, concepts and disciplinary approaches to tourism içinde (ss. 193–201). London: SAGE.

Weissmann, E. (2019). “Travel Milestones from the Last 50 Years.” https://www.travelagewest.com/Industry-Insight/Business-Features/Travel-Milestones-From-the-Last-50-Years (Erişim Tarihi: 25.07.2022).

WHC (World Heritage Convantion). (2022). World Heritage Fund. https://whc.unesco.org/en/world-heritage-fund/ (Erişim Tarihi: 25.07.2022).

Whitman, M. (2014). How Many Tourists Visit Machu Picchu Annually. https://www.machupicchutrek.net/how-many-tourists-visit-machu-picchu-annually/ (Erişim Tarihi: 25.07.2022).

Whitt, J. (2021). How Many People Visited Machu Picchu in 2021? https://www.adiosadventuretravel.com/blog/2022/01/how-many-people-visited-machu-picchu-in-2021/ (Erişim Tarihi: 25.07.2022).

WTO (World Tourism Organization). (2000). Tourism Highlights 2000. https://www.e-unwto.org/doi/pdf/10.18111/9789284403745 (Erişim Tarihi: 25.07.2022).

WTTC (World Travel and Tourism Council). (2019). 2019 Seville WTTC Global Summit to Attract Record Delegates, https://wttc.org/About/About-Us/media-centre/press-releases/press-releases/2019/2019-seville-wttc-global-summit-to-attract-record-delegates (Erişim Tarihi: 25.07.2022).

WTTC (World Travel and Tourism Council). (2020). 30 years of WTTC. https://www.wttc.org/about/organisation/history/ (Erişim Tarihi: 25.07.2022).

KAYNAKÇA

Almeida-García, F., Peláez-Fernández, M. Á., Balbuena-Vazquez, A. & CortésMacias, R. (2016). Residents' Perceptions Of Tourism Development İn Benalmádena (Spain). Tourism Management, 54, 259-274. https://doi.org/10.1016/j.tourman.2015.11.007

Andereck, K. L., Valentine, K. M., Knopf, R. C. & Vogt, C. A. (2005). Residents' Perceptions Of Community Tourism İmpacts. Annals Of Tourism Research, 32(4), 1 0561076. https://doi.org/10.1016/j.annals.2005.03.001

Arıca R. & Sönmez Gök N. (2019). Turizmin Çevresel Etkilerine Yönelik Algıların İncelenmesi, s. Turizm Öğrencileri Üzerine Bir Araştırma, Alaeddinoğlu, F., Özer, Ö. Ü. S., Şahin, Ö. Ü. S., & Kalay, Ö. Ü. H. A. Turizm Araştırmaları, Paradigma Akademi, Çanakkale.

Ashley, C. & Roe, D. (2002). Making Tourism Work For The Poor: Strategies And Challenges İn Southern Africa. Development Southern Africa, 19(1), 61-82. https://doi.org/10.1080/03768350220123855

Avond, G., Bacari, C., Limea, I., Seraphin, H., Gowreesunkar, V., & Mhanna, R. (2019). Overtourism: A result of the Janus-faced character of the tourism industry. Worldwide Hospitality and Tourism Themes. https://doi.org/10.1108/WHATT-06-2019-0039

Benner, M. (2019). From Overtourism To Sustainability: A Research Agenda For Qualitative Tourism Development İn The Adriatic. Zeitschrift Für Wirtschaftsgeographie= German Journal Of Economic Geography, 2(64), 74-87. https://core.ac.uk/download/pdf/211630002.pdf

Blázquez-Salom, M., Cladera, M. & Sard, M. (2021). Identifying The Sustainability İndicators Of Overtourism And Undertourism İn Majorca. Journal Of Sustainable Tourism, 1-25. https://doi.org/10.1080/09669582.2021.1942478

Bowden, J. (2005). Pro-Poor Tourism And The Chinese Experience. Asia Pacific Journal Of Tourism Research, 10(4), 379-398. https://doi.org/10.1080/10941660500363710

Burrai, E., Buda, D. M. & Stanford, D. (2019). Rethinking The İdeology Of Responsible Tourism. Journal Of Sustainable Tourism, 27(7), 992-1007. https://doi.org/10.1080/09669582.2019.1578365

Butcher, J. (2015). Ethical Tourism And Development: The Personal And The Political. Tourism Recreation Research, 40(1), 71-80. https://doi.org/10.1080/02508281.2015.1010360

Cape Town (2002). Cape Town Declaration, s. Cape Town Conference On Responsible Tourism İn Destinations.Http, s. //Responsibletourismpartnership.Org/Cape-Town Declarationon-Responsi Ble-Tourism/ (01.09.2022).

Capocchi, A., Vallone, C., Amaduzzi, A. & Pierotti, M. (2020). Is 'Overtourism'a New İssue İn Tourism Development Or Just A New Term For An Already Known Phenomenon?. Current Issues İn Tourism, 23(18), 2235-2239. https://doi.org/10.1080/13683500.2019.1638353

Caruana, R., Glozer, S., Crane, A. & Mccabe, S. (2014). Tourists' Accounts Of Responsible Tourism. Annals Of Tourism Research, 46, 115-129. https://doi.org/10.1016/j.annals.2014.03.006

Chettiparamb, A. & Kokkranikal, J. (2012). Responsible Tourism And Sustainability: The Case Of Kumarakom İn Kerala, India. Journal Of Policy Research İn Tourism, Leisure And Events, 4(3), 302- 326. DOI: 10.1080/19407963.2012.711088

Cheung, K. S., & Li, L. H. (2019). Understanding Visitor–Resident Relations İn Overtourism, s. Developing Resilience For Sustainable Tourism. Journal Of Sustainable Tourism, 27(8), 1197-1216. https://doi.org/10.1080/09669582.2019.1606815

Corti, I. N., Marola, P. N. & Castro, M. B. (2010). Social İnclusion And Local Development Through European Voluntourism: A Case Study Of The Project Realized İn A Neighborhood Of Morocco. American Journal Of Economics And Business Administration, 2(3), 221-231. DOI: 10.3844/ajebasp.2010.221.231

Çankaya Kurnaz S & Kurnaz A. (2022), Major Challenges for EU Tourism Policy, Acta Universitatis Danubius. Relationes Internationales, Vol 15, No 1/2022, pp. 68-84. https://dj.univ-danubius.ro/index.php/AUDRI/article/view/1547/2165

DEAT (1996). The Development And Promotion Of Tourism İn South Africa, White Paper. Government Of South Africa, Department Of Environmental Affairs And Tourism. https://www.tourism.gov.za/AboutNDT/Publications/TourismWhitePaper.pdf

DEAT (2003). Responsible Tourism Handbook. (D. O. Tourism, Dü.) South Africa.https://www.tourism.gov.za/CurrentProjects/ResponsibleTourism/ResponsibleTourism/ResponsibleTourismHandbook.pdf

Debicka, O. & Oniszczuk-Jastrzabek, A. (2014). Responsible Tourism İn Poland. In Faculty Of Tourism And Hospitality Management İn Opatija. Biennial International Congress. Tourism & Hospitality Industry (P. 189). University Of Rijeka, Faculty Of Tourism & Hospitality Management.

Dyer, P., Gursoy, D., Sharma, B. & Carter, J. (2007). Structural Modeling Of Resident Perceptions Of Tourism And Associated Development On The Sunshine Coast, Australia. Tourism Management, 28(2), 409-422. https://doi.org/10.1016/j.tourman.2006.04.002

Educational Travel Conference. (2006). Responsible Travel Handbook 2006. Transitions Abroad Magazine. https://www.transitionsabroad.com/listings/travel/responsible/responsible_travel_handbook.pdf

Farmaki, A., Constanti, P., Yiasemi, I. & Karis, P. (2014). Responsible Tourism İn Cyprus: The Rhetoric And The Reality. Worldwide Hospitality And Tourism Themes. https://doi.org/10.1108/WHATT-10-2013-0041

Fennell, D. A. (2008). Responsible Tourism: A Kierkegaardian İnterpretation. Tourism Recreation Research, 33(1), 3-12. https://doi.org/10.1080/02508281.2008.11081285

Ford, A. & Acott, T. (2015). Responsible Tourism: A Guide For Tourism And Sustainability İn Small-Scale Fisheries And Agri-Food.

Frey, N. & George, R. (2010). Responsible Tourism Management, s. The Missing Link Between Business Owners' Attitudes and Behaviour in the Cape Town Tourism Industry. Tourism Management. 31, s. 621-628. https://doi.org/10.1016/j.tourman.2009.06.017

Ghobadi G. J. & Verdian, M. S. (2016). The Environmental Effects Of Tourism Development İn Noushahr. Open Journal Of Ecology, 6(9), 529-536. DOI: 10.4236/oje.2016.69050

Goeldner, C.R. & Ritchie, J.R.B. (2003). Tourism: Principles, Practices, Philosophies. 9.

Goodwin H (2019) Overtourism: Causes, Symptoms And Treatment Tourismus Wissen – Quarterly April 2019. 110-114. https://responsibletourismpartnership.org/wpcontent/uploads/2019/06/TWG16-Goodwin.pdf

Goodwin, H. (2011). Taking Responsibility For Tourism (Pp. 1-256). Woodeaton: Goodfellow Publishers Limited. https://www.goodfellowpublishers.com/free_files/fileGoodwinBrochure.pdf

Goodwin, H. (2016). Responsible Tourism: Using Tourism For Sustainable Development (2nd Ed.). Oxford, s. Goodfellow.

Goodwin, H. (2017). The Challenge Of Overtourism. Responsible Tourism Partnership, 4, 1-19. https://responsibletourismpartnership.org/wpcontent/uploads/2019/11/Managing-tourism-in-Barcelona.pdf

Goodwin, H., Font, X., & Aldrigui, M.. (2012). 6th International Conference on Responsible Tourism in Destination, Revista Brasileira de Pesquisa em Turismo. São Paulo, 6 (3), 398-402. https://www.redalyc.org/pdf/5041/504152256010.pdf

Honey, M. & Krantz, D. (2012). Alternative Development Models and Good Practices for Sustainable Coastal Tourism: A Framework for Decision Makers in Mexico. Center for Responsible Travel (CREST), Stanford University, Washington, DC.

Inversini, A., Rega, I. & van Zyl, I. (2019). Internet representations of voluntourism fail to effectively integrate tourism and volunteering. Tourismgeographies.https://doi.org/10.1080/14616688.2019.1600007

Isaac, R. (2014). Responsible Tourism And Development İn The Context Of Peace-Building. International Handbook On Tourism And Peace. Klagenfurt: Drava, 87-100.

Jones, P. & Wynn, M. G. (2019). The Circular Economy, Natural Capital And Resilience İn Tourism And Hospitality. International Journal Of Contemporary Hospitality Management. https://doi.org/10.1108/IJCHM-05-2018-0370

Karimi & Darban Astane, A. (2022). The Role Of Responsible Tourism On Quality Of Life İn Rural Areas Of Gorgan, Iran. Journal Of Quality Assurance İn Hospitality & Tourism, 23(4), 882-912. https://doi.org/10.1080/1528008X.2021.1920548

Kim, S. & Kang, Y. (2020). Why do residents in an overtourism destination develop anti-tourist attitudes? An exploration of residents' experience through the lens of the community-based tourism. Asia Pacific Journal of Tourism Research, 25(8), 858-876. https://doi.org/10.1080/10941665.2020.1768129

Koens, K., Postma, A., & Papp, B. (2018). Is Overtourism Overused? Understanding The İmpact Of Tourism İn A City Context. Sustainability, 10(12), 4384. https://doi.org/10.3390/su10124384

Lackova, A. & Rogovska, V. (2015). From Slow Food To Slow Tourism. Accessed July, 27, 2016.

Lee, H. Y., Bonn, M. A., Reid, E. L. & Kim, W. G. (2017). Differences İn Tourist Ethical Judgment And Responsible Tourism İntention: An Ethical Scenario Approach. Tourism Management, 60, 298-307. https://doi.org/10.1016/j.tourman.2016.12.003

Leslie, D. (Ed.). (2012). Responsible Tourism: Concepts, Theory And Practice. CABI.

Macneill, T. & Wozniak, D. (2018). The Economic, Social, And Environmental İmpacts Of Cruise Tourism. Tourism Management, 66 June, 387–404. https://doi.org/10.1016/j.tourman.2017.11.002

Martín Martín, J. M., Guaita Martínez, J. M. & Salinas Fernández, J. A. (2018). An Analysis Of The Factors Behind The Citizen's Attitude Of Rejection Towards Tourism İn A Context Of Overtourism And Economic Dependence On This Activity. Sustainability, 10(8), 2851. https://doi.org/10.3390/su10082851

Mathew, P. V. (2021). Sustainable Tourism Development, s. Discerning The İmpact Of Responsible Tourism On Community Well-Being. Journal Of Hospitality And Tourism Insights. https://doi.org/10.1108/JHTI-02-2021-0052

Mathew, P. V. & Sreejesh, S. (2017). Impact Of Responsible Tourism On Destination Sustainability And Quality Of Life Of Community İn Tourism Destinations. Journal Of Hospitality And Tourism Management, 31, 83-89. https://doi.org/10.1016/j.jhtm.2016.10.001

Milano, C., Novelli, M. & Cheer, J. M. (2019). Overtourism And Tourismphobia, s. A Journey Through Four Decades Of Tourism Development, Planning And Local Concerns. Tourism Planning & Development, 16(4), 353-357. DOI: 10.1080/21568316.2019.1599604

Mody, M., Day, J., Sydnor, S., Jaffe, W. & Lehto, X. (2014). The Different Shades Of Responsibility, s. Examining Domestic And İnternational Travelers' Motivations For Responsible Tourism İn India. Tourism Management Perspectives, 12, 113-124. https://doi.org/10.1016/j.tmp.2014.09.008

Mondal S. & Samaddar K. (2021) Responsible Tourism Towards Sustainable Development: Literature Review And Research Agenda, Asia Pacific Business Review,27: 2 229-266. https://doi.org/10.1080/13602381.2021.1857963

Nepal, R. & Nepal, S. K. (2021). Managing Overtourism Through Economic Taxation: Policy Lessons From Five Countries. Tourism Geographies, 23(5-6),1094-1115. https://doi.org/10.1080/14616688.2019.1669070

Nguyen, C. P. & Su, T. D. (2021). Tourism, İnstitutional Quality, And Environmental Sustainability. Sustainable Production And Consumption, 28, 786-801. https://doi.org/10.1016/j.spc.2021.07.005

Nunkoo, R., & Ramkissoon, H. (2011). Developing A Community Support Model For Tourism. Annals Of Tourism Research, 38(3), 964-988. https://doi.org/10.1016/j.annals.2011.01.017

Oklevik, O., Gössling, S., Hall, C. M., Steen Jacobsen, J. K., Grøtte, I. P. & Mccabe, S. (2019). Overtourism, Optimisation, And Destination Performance İndicators: A Case Study Of Activities İn Fjord Norway. Journal Of Sustainable Tourism, 27(12),1804-1824. https://doi.org/10.1080/09669582.2018.1533020

Öztürk, Y. & Yazıcıoğlu, İ. (2002). Gelişmekte Olan Ülkeler İçin Alternatif Turizm Faaliyetleri Üzerine Teorik Bir Çalışma. Ticaret ve Turizm Eğitim Fakültesi Dergisi, 2(10), 183-195.

Panwanitdumrong, K. & Chen, C. L. (2021). Investigating Factors İnfluencing Tourists and Environmentally Responsible Behavior With Extended Theory Of Planned Behavior For Coastal Tourism İn Thailand. Marine Pollution Bulletin, 169, 112 507. https://doi.org/10.1016/j.marpolbul.2021.112507

Peeters, P., Gössling, S., Klijs, J., Milano, C., Novelli, M., Dijkmans, C., Eijgelaar, E., Hartman, S., Heslinga, J., Isaac, R., Mitas, O., Moretti, S., Nawijn, J., Papp, B., & Postma, A. (2018). Research for TRAN Committee – Overtourism, s. Impact and possible policy responses, European Parliament, Policy Department for Structural and Cohesion Policies, Brussels.

Risteskia, M., Kocevskia, J. & Arnaudov, K. (2012). Spatial Planning And Sustainable Tourism As Basis For Developing Competitive Tourist Destinations. Procedia-Social And Behavioral Sciences, 44, 375-386. https://doi.org/10.1016/j.sbspro.2012.05.042

Ruiz-Ballesteros, E. (2022). What Community For Community-Based Tourism?. CurrentIssues İn Tourism,1-14. https://doi.org/10.1080/13683500.2022.2091982

Seraphin, H., Sheeran, P. & Pilato, M. (2018). Over-Tourism And The Fall Of Venice As A Destination. Journal Of Destination Marketing & Management, 9, 374-376. https://doi.org/10.1016/j.jdmm.2018.01.011

Sezgin M., Büyükipekçi S. & Kurnaz A. (2021). Çok Kriterli Karar Verme Yöntemlerinden Topsis İle Turizm Destinasyonlarının Performanslarının Değerlendirilmesi, Alternatif Turizm Çalışmaları, 85-114, İksad Yayınevi, Ankara.

Sharpley, R. (2012). Responsible Tourism: Whose Responsibility?. In The Routledge Handbook Of Tourism And The Environment (Pp. 404-413). Routledge.

Sheldon, P. J., & Abenoja, T. (2001). Resident Attitudes İn A Mature Destination: The Case Of Waikiki. Tourism Management, 22(5), 435-443. https://doi.org/10.1016/S0261-5177(01)00009-7

Silberberg, T. (1995). Cultural Tourism And Business Opportunities For Museums And Heritage Sites. Tourism Management, 16(5), 361-365. https://doi.org/10.1016/0261-5177(95)00039-Q

Sin, H. L. & Minca, C. (2014). Touring Responsibility: The Trouble With 'Going Local'in Community-Based Tourism İn Thailand. Geoforum, 51, 96-106. https://doi.org/10.1016/j.geoforum.2013.10.004

Spenceley, A., Relly, P., Keyser, H., Warmeant, P., Mckenzie, M., Mataboge, A. & Seif, J. (2002). Responsible Tourism Manual For South Africa, Department For Environmental Affairs And Tourism, July 2002. Responsible Tourism Manual For South Africa, 2(3). DOI: https://www.tourism.gov.za/

Stylianou-Lambert, T. (2011). Gazing From Home: Cultural Tourism And Art Museums. Annals of Tourism Research, 38(2), 403-421. DOI: https://doi.org/10.1016/j.annals.2010.09.001

UNWTO Tourism Highlights, (2017) Https://Www.EUnwto.Org/Doi/Epdf/10.18111/9789284419029 (Erişim Tarihi, s. 04.04.2022).

UNWTO World Tourism Barometer (2020) Https, s. //Www.Unwto.Org/WorldTourism- Barometer-N18-January-2020 (Erişim Tarihi, s. 03.04.2022).

UNWTO. (2018). Overtourism? Understanding And Managing Urban Tourism Growth Beyond Perceptions. Madrid, s. Author. DOI: https://org/doi/pdf/10.18111/9789284420070

Veiga, C., Santos, M.C., Águas, P. & Santos, J.A.C. (2018). Sustainability As A Key Driver To Address Challenges. Worldwide Hospitality And Tourism Themes, Vol. 10 No. 6, Pp. 662-673. DOI: https://doi.org/10.1108/WHATT-08-2018-0054

Wheeler, B. (2012). Heritage Tourists: Responsible (F) Or What. Critical Debates İn Tourism, 286. DOI: https://doi.org/10.1080/02508281.2009.11081578

Xin, T. K., & Chan, J. K. L. (2014). Tour Operator Perspectives On Responsible Tourism İndicators Of Kinabalu National Park, Sabah. Procedia-Social And Behavioral Sciences, 144, 25-34. DOI: https://doi.org/10.1016/j.sbspro.2014.07.270

KAYNAKÇA

Alexis, P. (2017). Over-tourism and anti-tourist sentiment: an exploratory analysis and discussion. Ovidius University Annals: Economic Sciences Series, 17(2), 288-293.

Amore, A., Falk, M. & Adie, B.A. (2020). One visitor too many: assessing the degree of overtourism in established European urban destinations. International Journal of Tourism Cities, 6(1), 117-137. https://doi.org/10.1108/IJTC-09-2019-0152

Aylan, S. & Aylan, F. K. (2020). Aşırı turizm kavramının farklı boyutlarıyla incelenmesi: Instagram'da paylaşılan fotoğraf ve yorumların içerik analizi. Journal of Tourism and Gastronomy Studies, 8(1), 584-607. 10.21325/jotags.2020.566.

Balmford, A., Green, J. M. H., Anderson, M., Beresford, J., Huang, C., Naidoo, R. Walpole, M. & Manica, A. (2015). Walk on the wild side: Estimating the global magnitude of visits to protected areas. PLoS Biol, 13(2), e1002074.

Baumann, A. C. (2021). On the path towards understanding overtourism – cruise tourism and the transportation infrastructure. World Leisure Journal, 63(1), 5-13, DOI: 10.1080/16078055.2021.1887995 Sf 12

Bilgiçli, İ. & Yıldırgan, R. (2022). Aşırı turizm ve turizm karşıtlığı üzerine bir değerlendirme: Çeşme örneği. International Journal of Eurasia Social Sciences (IJOESS), 13(48), 566-586.

Bozkurt, İ. & Eren, D. (2020). Aşırı turizm sorunsalı: Kapadokya Bölgesi'ne yönelik bir çalışma. Journal of Tourism and Gastronomy Studies, 8(4), 3090-3107. 10.21325/jotags.2020.753.

Bourliataux-Lajoinie, S., Dosquet, F. & Del Olmo Arriaga, J. L. (2019). The dark side of digital technology to overtourism: the case of Barcelona. Worldwide Hospitality and Tourism Themes, 11(5), 582-593. https://doi.org/10.1108/WHATT-06-2019-0041

Burdur Valiliği İl Kültür ve Turizm Müdürlüğü, (2020). https://burdur.ktb.gov.tr/Eklenti/70451,burdur-il-kultur-ve-turizm-istatistikleri-genelpdf.pdf?0.

Butler, R. W. & Dodds, R. (2022). Overcoming overtourism: a review of failure. Tourism Review, 77(1), 35-53. https://doi.org/10.1108/TR-04-2021-0215.

Camatti, N., Bertocchi, D., Carić, H. & Borg, J. (2020). A digital response system to mitigate overtourism. The case of Dubrovnik. Journal of Travel & Tourism Marketing, 37. 10.1080/10548408.2020.1828230.

Capocchi, A., Vallone, C., Pierotti, M., & Amaduzzi, A. (2019). Overtourism: A literature review to assess implications and future perspectives. *Sustainability, 11*(12), 3303. MDPI AG. http://dx.doi.org/10.3390/su11123303.

Çam, O. & Çelik, C. (2022). Aşırı turizm kapsamında turistlere yönelik olumsuz ifadeler, yapılan eylemler ve bunların turizme yansımalarının değerlendirilmesi. Çağ Üniversitesi Sosyal Bilimler Dergisi, 19(1), 66-84 . https://dergipark.org.tr/en/pub/cagsbd/issue/70749/1137817.

Çetinoğlu, D. & Meydan Uygur, S. (2020). Aşırı turizm sorununa çözüm olarak pazarlamama stratejileri kullanılabilir mi? Pamukkale örneği. İşletme Araştırmaları Dergisi, 12(3), 3008-3026.

Çolak, O., Kiper, V. & Batman, O. (2020). Ölçüsüz turizm'e (over-tourism) dair kavramsal bir yaklaşım. Akademik Araştırmalar ve Çalışmalar Dergisi (AKAD), 12(23), 620-633. 10.20990/kilisiibfakademik.725031.

Dodds, R., & Butler, R. (2019). The phenomena of overtourism: a review. International Journal of Tourism Cities, 5(4), 519-528.

Duyar, M. & Bayram, M. (2019). Overtourism and tourismphobia: Evolution of host and tourism relationship. International Journal of Geography and Geography Education (IGGE), 40, 347-362.

Dünya Turizm Örgütü, (2018). UNWTO 'Overtourism'? – Understanding and Managing Urban Tourism Growth beyond Perceptions, Volume 1.

Dünya Turizm Örgütü, (2020). UNWTO World Tourism Barometer and Statistical Annex, January 2020, Volume 18, Issue 1.

Dünya Turizm Örgütü, (2022). UNWTO World Tourism Barometer and Statistical Annex, May 2022, Volume 20, Issue 3.

García-Buades, E., García-Sastre, M. & Alemany, M. (2022). Effects of overtourism, local government, and tourist behavior on residents' perceptions in Alcúdia (Majorca, Spain). Journal of Outdoor Recreation and Tourism, 39. 100499. 10.1016/j.jort.2022.100499.

Genç, K. (2020). İstanbul'da aşırı turizm: sivil toplum kuruluşları görüşleri üzerinden yorumsayıcı ve karşılaştırmalı bir araştırma. Sakarya Uygulamalı Bilimler Üniversitesi, Lisansüstü Eğitim Enstitüsü, Doktora Tezi.

Goodwin, H. (2017). The challenge of overtourism. Responsible Tourism Partnership Working Paper. http://haroldgoodwin.info/pubs/RTP'WP4Overtourism01'2017.pdf

Goodwin, H. (2019). Managing tourism in Barcelona. Responsible Tourism Partnership Working Paper 1, 3rd Edition, https://responsibletourismpartnership.org/wpcontent/uploads/2019/11/Managing-tourism-in-Barcelona.pdf

Goodwin, H. (2021). City destinations, overtourism and governance. International Journal of Tourism Cities, 7(4), 916-921. https://doi.org/10.1108/IJTC-02-2021-0024

HOTREC (2018). Putting sustainable tourism on top of the EU policy agenda for the benefits of society. Hospitality Europe, Poisition Paper on Overtourism.

İçöz, O. & Bozkurt, Y. S. (2021). Overtourism: blessing or burden?. *Turizm Akademik Dergisi, 8*(1), 309-319.

Jang, H. & Park, M. (2020). Social media, media and urban transformation in the context of overtourism. International Journal of Tourism Cities, 6(1), 233-260. https://doi.org/10.1108/IJTC-08-2019-0145.

Karahan, S. & Öztürk, Y. (2021). Covid-19 salgını sonrası aşırı turizm: Uluslararası destinasyonlarla ilgili e-haberlerin içerik analizi. Balıkesir Üniversitesi Sosyal Bilimler Enstitüsü Dergisi, UTK 2021 Turizm Özel Sayısı, 1371-1385. DOI: 10.31795/baunsobed.1023312

Koens, K., Postma, A. & Papp, B. (2018). Is overtourism overused? Understanding the impact of tourism in a city context. Sustainability, 10(12), 4384, https://doi.org/10.3390/su10124384

Kurt, E. (2021). Turizm destinasyonlarindaki yerel halkın gözünden kalabalık ve aşırı turizm: Bozcaada örneği. Trakya Üniversitesi, Sosyal Bilimler Enstitüsü, Yüksek Lisans Tezi.

Kušcer, K. & Mihalic, T. (2019). Residents' attitudes towards overtourism from the perspective of tourism impacts and cooperation—the case of Ljubljana. Sustainability, 11(6), 1823. https://doi.org/10.3390/su11061823

Martin, J. M., Martinez, J. M. G. & Fernández, J. A. S. (2018). An analysis of the factors behind the citizen's attitude of rejection towards tourism in a context of overtourism and economic dependence on this activity. Sustainability, 10, 2851, https://doi:10.3390/su10082851

Mihalic, T. (2020). Conceptualising overtourism: A sustainability approach. Annals of Tourism Research, 84, ISSN 0160-7383, https://doi.org/10.1016/j.annals.2020.103025.

Milano, C., Cheer, J. M. & Novelli, M. (2018). Overtourism: a growing global problem, *The Conversation, 18,* 1-5, https://theconversation.com/overtourism-a-growing-global-problem-100029

Milano, C., Cheer, J. M. & Novelli, M. (2019), Overtourism: Excesses, discontents and measures in travel and tourism, CABI: Wallingford.

Mutlu, E. (2021). Doğu Karadeniz'deki doğal turistik alanlarda aşırı turizm sorunu: Ayder ve Uzungöl örnekleri. Ondokuz Mayıs Üniversitesi Lisansüstü Eğitim Enstitüsü, Yüksek Lisans Tezi.

Nilsson, J. (2020). Conceptualizing and contextualizing overtourism: the dynamics of accelerating urban tourism. International Journal of Tourism Cities, 6(4), 657-671.

Öztürk, Y. (2020). Turistik destinasyonlarda talep yönetimi ve demarketing uygulamaları. Türk Turizm Araştırmaları Dergisi, 4(1), 746-757.

Panayiotopoulos, A. & Pisano, C. (2019). Overtourism dystopias and socialist utopias: Towards an urban armature for Dubrovnik. Tourism Planing & Development 16(4), 393-410, https://doi.org /10.1080/21568316.2019.1569123

Seraphin, H., Sheeran, P. & Pilato, M. (2018). Over-tourism and the fall of Venice as a destination. Journal of Destination Marketing & Management, 9, 374-376. https://doi.org/10.1016/j. jdmm.2018.01.011

Tourism Recreation Research, (2018). Is over-tourism the downside of mass tourism?, 43(4), 415-416, DOI: 10.1080/02508281.2018.1513890.

URL1: http://koreajoongangdaily.joins.com/news/article/Article.aspx?aid=3023439. Erişim Tarihi: 16.08.2022

URL 2: https://www.venessia.com/adesivi/. Erişim Tarihi: 16.08.2022

URL 3: www.bozcaada.bel.tr. Erişim Tarihi: 16.08.2022

URL 4: https://www.ntv.com.tr/galeri/turkiye/karadenizde-uzungol-ve-aydere-alternatif-yer-arayisi, tWtuK3as4UiURzFwIbBbjQ/Lgj5uxDF4UyXrRbUcBqGiQ. Erişim Tarihi: 16.08.2022

Vagena, A. (2021). Overtourism: Definition and impact. *Academia Letters*, Article 1207. https://doi.org/10.20935/AL1207.

World Tourism Organization, UNWTO (2018). Centre of Expertise Leisure, Tourism & Hospitality; NHTV Breda University of Applied Sciences; and NHL Stenden University of Applied Sciences, Overtourism?–Understanding and Managing Urban Tourism Growth beyond Perceptions, Madrid, DOI: https://doi.org/10.18111/9789284420070

World Tourism Organization, UNWTO (2013). Sustainable Tourism for Development Guidebook - Enhancing capacities for Sustainable Tourism for development in developing countries, Madrid, DOI: https://doi.org/10.18111/9789284415496.

Yazıcıoğlu, İ., Alphan, E. & Onur, M. (2020). Aşırı turizm kapsamında tripadvisor yorumları üzerine nitel bir inceleme: Salda Gölü örneği. Journal of Tourism and Gastronomy Studies, 8, 505-522. 10.21325/jotags.2020.701.

Yumuk, Y. & Altıntaş, V. (2019). Bodrum'da yaşayan yerel halkın kentsel yaşam kalitesi algılarının aşırı turizm (overtourism) kapsamında değerlendirilmesi. Uşak Üniversitesi Sosyal Bilimler Dergisi, 12, Özel Sayı, 90-102.

Yüksel, F., Ön Esen, F., Kılıç, B. & Akçay, S. (2020). Paydaşların gözüyle yavaş şehir Akyaka'da aşırı turizm. Turizm Akademik Dergisi, 7(1), 257-268.

Zahed Ghaderi, Mult C. Michael Hall, Chris Ryan, (2022). Overtourism, residents and Iranian rural villages: Voices from a developing country. Journal of Outdoor Recreation and Tourism, 37, 100487, ISSN 2213-0780. https://doi.org/10.1016/j.jort.2022.100487.

KONAKLAMA İŞLETMECİLİĞİNDE GÜNCEL KONULAR

Editör

Dr. Öğr. Üyesi Ersin ARIKAN

EĞİTİM
yayınevi

KAYNAKÇA

Aksu, H.S., Harmandar Demirel, D., Kaya, A., & Demirel, M. (2021). E-Spor Faaliyetlerinin Rekreasyon ve Spor Açısından Değerlendirilmesi. Kaya, A., & Uslu S. (Ed). *Akademik Serbest Zaman ve Rekreasyon Araştırmaları* içinde (ss. 23-40). Konya: NEÜ Yayınları.

Aksu, H.S., ve Kaya, A. (2020). Rekreasyon ve Etkinlik Yönetimi. Yahya D., & Salih Ö. (Ed). *Spor ve Bilim 4* içinde (ss. 185-200). Ankara: Gece Kitaplığı.

Ateşoğlu, İ. ve Türker, A. (2010). Konaklama işletmelerinin sosyal sorumluluk faaliyetlerine yaklaşımı: Muğla ili örneği. *Süleyman Demirel Üniversitesi İktisadi ve İdari Bilimler Fakültesi Dergisi,* 15(3), 207-226.

Beghelli, M. (2020). Sharing economy: The relationship between Airbnb, the accomodation industry and new tourist flows: The case of Bologna Metropolitan Area (Italy). *Almatourism: Journal of Tourism, Culture and Territorial Development,* 11(21), 79-107.

Canöz, K. ve Doğan, İ. (2015). İmaj oluşturma aracı olarak sponsorluk. *Gümüşhane Üniversitesi İletişim Fakültesi Elektronik Dergisi,* 3(2), 19-39.

Dalgıç, T. and Leeuw, M. (1994). Niche marketing revisited: Concept, applications and some European cases. *European Journal of Marketing,* 28(4), 39-55.

Erdoğmuş, M. S. (2012). *Konaklama işletmelerinde kitlesel pazarlamadan niş pazarlamaya dönüşüm (Marmaristeki* 4 ve 5 yıldızlı konaklama işletmeleri yöneticilerine yönelik bir uygulama). Balıkesir Üniversitesi Sosyal Bilimler Enstitüsü, Yüksek Lisans Tezi, Balıkesir.

Hall, D. (1999). Destination branding, niche marketing and national image projection in Central and Eastern Europe. *Journal of Vacation Marketing,* 5(3), 227-237.

Kaya, A. (2020). Macera Rekreasyonu ve Rekreasyonel Aktiviteler. Kayantaş, İ. & Söyler, M. (Ed.),*Sporda Akademik Yaklaşımlar– 6*içinde (ss. 55-70). Ankara: Gece Kitaplığı.

Martinez-Ros, E. and Orfila-Sintes, F. (2012). Training plans, manager's characteristics and innovation in the accomodation industry. *International Journal of Hospitality Management,* 31(3), 686-694.

Met, Ö. ve Erdem, B. (2006). Konaklama işletmelerinde verimliliğin ölçülmesi ve verimliliği etkileyen etkenlerin analizi. *Ticaret ve Tourism* Eğitim Fakültesi Dergisi, 2, 53-73.

Parrish, E. D., Cassill, N. L. and Oxenham, W. (2006). Niche market strategy for a mature marketplace. *Marketing Intelligence & Planning,* 24(7), 694-707.

Poon, A. (1994). The "new tourism" revolution. *Tourism Management,* 15(2), 91-92.

Sucheran, R. (2016). Corporate social responsibility in the hotel and lodge sector in KwaZulu-Natal, South Africa. *African Journal of Hospitality, Tourism and Leisure,* 5(3), 1-17.

Tassiopoulos, D. and Haydam, N. (2008). Golf tourists in South Africa: A demand-side study of a niche market in sports tourism. *Tourism Management,* 29(5), 870-882.

URL-1: https://www.kakslauttanen.fi/about-us/ , (E.T.: 02.09.2022).

URL-2: https://www.kakslauttanen.fi/accommodation/#glass-igloos , (E.T.: 02.09.2022).

URL-3: https://www.kakslauttanen.fi/accommodation/#snow-igloos , (E.T.: 02.09.2022).

URL-4: https://www.thesafaricollection.com/our-story/ , (E.T.: 02.09.2022).

URL-5: https://www.thesafaricollection.com/properties/giraffe-manor/#group-29,(E.T.: 02.09.2022).

URL-6: https://www.thesafaricollection.com/properties/giraffe-manor/#group-2 , (E.T.: 02.09.2022).

URL-7: https://www.salasilvermine.com/?huvudlink=Experience , (E.T.: 02.09.2022).

URL-8:https://www.facebook.com/salasilvergruvfa/photo/a.183281808367750/5628044157224794 , (E.T.: 02.09.2022).

URL-9:https://www.facebook.com/salasilvergruvfa/photo/a.183281808367750/4802548063107745 , (E.T.: 02.09.2022).

URL-10: https://www.valcartier.com/fr/a-propos-du-village/ , (E.T.: 02.09.2022).

URL-11: https://www.valcartier.com/fr/hebergement/hotel-de-glace/ , (E.T.: 02.09.2022).

URL-12: https://naturavive.com/web/skylodge-adventure-suites/ , (E.T.: 02.09.2022).

URL-13: https://www.facebook.com/naturaviveperu/photos/5500242923333459 , (E.T.: 02.09.2022).

URL-14: https://www.facebook.com/naturaviveperu/photos/5683840508307032 , (E.T.: 02.09.2022).

URL-15: https://karostascietums.lv/en/nakts-cietuma/ , (E.T.: 02.09.2022).

URL-16:https://karostascietums.lv/wp-content/uploads/2014/12/gaitenis_Maris-Grunskis_horiz.jpg , (E.T.: 02.09.2022).

URL-17:https://karostascietums.lv/wp-content/uploads/2015/02/cetrvietiiga-kamera-ar-logiem-1024x675.jpg , (E.T.: 02.09.2022).

URL-18: https://www.poseidonresorts.com/ , (E.T.: 02.09.2022).

URL-19:https://www.poseidonresorts.com/pulsepro/data/img/gallery/experience-gallery/5suitebed.jpg , (E.T.: 02.09.2022).

URL-20:https://www.poseidonresorts.com/pulsepro/data/img/gallery/experience-gallery/6suiteliving.jpg , (E.T.: 02.09.2022).

URL-21: https://www.h-n-h.jp/facilities , (E.T.: 02.09.2022).

URL-22:https://www.h-n-h.jp/wp_htb/official/wp-content/uploads/2019/02/003_cloakroom_image02-750x600.jpg , (E.T.: 02.09.2022).

URL-23:https://www.h-n-h.jp/wp_htb/official/wp-content/uploads/2019/06/5418ee11d0a9909167ca752f92fe58c5.jpg , (E.T.: 02.09.2022).

URL-24: https://palaciodesal.com.bo/primer-hotel-de-sal/ , (E.T.: 02.09.2022).

URL-25:https://www.facebook.com/HotelPalacioDeSalBolivia/photos/a.142459665906038/2334169300068386 , (E.T.: 02.09.2022).

URL-26:https://www.facebook.com/HotelPalacioDeSalBolivia/photos/a.128498477302157/128498483968823 , (E.T.: 02.09.2022).

URL-27: https://orbitalassembly.com/voyager , (E.T.: 02.09.2022).

URL-28:https://www.facebook.com/OACspace/photos/a.104432511811761/104432485145097 , (E.T.:02.09.2022).

URL-29:https://www.facebook.com/OACspace/photos/175556078032737 , (E.T.: 02.09.2022).

TURSAB. (2019). https://www.tursab.org.tr/assets/assets/uploads/dunya-turizm-istatistik/2019-turkiye-siralamasi.pdf , Erişim tarihi: 22.08.2022.

UNWTO.(2022).https://www.unwto.org/taxonomy/term/347#:~:text=Global%20tourism%20experienced%20a%204,to%20preliminary%20estimates%20by%20UNWTO, Erişim tarihi: 22.08.2022.

KAYNAKÇA

Babur, Y. (2022). Metaverse Ağında Turizm Endüstrisinin Rolü. *Turizm Ekonomi ve İşletme Araştırmaları Dergisi*, *4*(1), 91-101.

Çelik, R. (2022). Metaverse Nedir? Kavramsal Değerlendirme ve Genel Bakış. *Balkan And Near Eastern Journal Of Social Sciences*, *8*(1), 67-74.

Çilesiz, E., ve Aydın, N. (2022). Metaverse ve Turizm: Kuramsal Bir Yaklaşım. *Journal Of Academic Tourism Studies*, *1*(1), 32-44. Https://Doi.Org/10.29228/Jatos.62009

Demir, Ç. (2022). Metaverse Teknolojisinin Otel Sektörünün Geleceğine Etkileri Üzerine Bir İnceleme. *Journal Of Tourism And Gastronomy Studies*, *10*(1), 542-555.

Demirezen, B. (2019). Artırılmış Gerçeklik ve Sanal Gerçeklik Teknolojisinin Turizm Sektöründe Kullanılabilirliği Üzerine Bir Literatür Taraması. *Uluslararası Global Turizm Araştırmaları Dergisi*, *3*(1), 1-26.

Demirezen, B. (2019). Artırılmış Gerçeklik ve Sanal Gerçeklik Teknolojisinin Turizm Sektöründe Kullanılabilirliği Üzerine Bir Literatür Taraması. *Uluslararası Global Turizm Araştırmaları Dergisi*, *3*(1), 1-26.

Durmaz, C., Bulut, Y., ve Tankuş, E. (2018). Sanal Gerçekliğin Turizme Entegrasyonu: Samsun'daki 5 Yıldızlı Otellerde Uygulama. *Turkish Journal Of Marketing*, *3*(1), 32-49. Https://Doi.Org/10.30685/Tujom.V3i1.29

Eryılmaz, G., ve Aydın, R. (2020). Sanal Gerçeklik ve Arttırılmış Gerçeklik Teknolojilerinin Turizm Uygulamaları ve Pazarlamadaki Yeri. *Uluslararası Kırsal Turizm ve Kalkınma Dergisi*, *4*(2), 9-25.

Gursoy, D., Malodia, S., ve Dhir, A. (2022). The Metaverse İn The Hospitality And Tourism İndustry: An Overview Of Current Trends And Future Research Directions. *Journal Of Hospitality Marketing ve Management*, 1-8.

Kabadayı, M. (2020). Otel İşletmelerinde Sanal Gerçeklik ve Artırılmış Gerçeklik Uygulamaları. *Seyahat ve Otel İşletmeciliği Dergisi*, *17*(3), 464-479.

Koo, C., Kwon, J., Chung, N., ve Kim, J. (2022). Metaverse Tourism: Conceptual Framework And Research Propositions. *Current Issues İn Tourism*, 1-7.

Penfold, P. (2009). Learning Through The World Of Second Life-A Hospitality And Tourism Experience. *Journal Of Teaching İn Travel And Tourism*, *8*(2-3), 139-160. Https://Doi.Org/10.1080/15313220802634224

Prideaux, B. (2005). Cyber-Tourism: A New Form Of Tourism Experience. *Tourism Recreation Research*, *30*(3), 5-6. Https://Doi.Org/10.1080/02508281.2005.11081481

Ross, G. F. (2005). Cyber-Tourism And Social Capital: Ethics, Trust And Sociability. *Tourism Recreation Research*, *30*(3), 87-95. Https://Doi.Org/10.1080/02508281.2005.11081490

Tayfun, A., Silik, C. E., Şimşek, E., ve Dülger, A. S. (2022). Metaverse: Turizm İçin Bir Fırsat Mı? Yoksa Bir Tehdit Mi? *Journal Of Tourism And Gastronomy Studies*, *10*(2), 818-836.

عاطف قزمال, هاني, محمد محمود, صباح, ev رضا مختار. (٣٢٠٢).The Role Of Metaverse Tourism And Hospitality Online İn Egypt.٢١٦-٧٨٥ ,(١)٣ ,مجلة المعهد العالي للدراسات النوعية .

KAYNAKÇA

Aldana, S.G., Merrill, R.M., Price, K., Hardy, A. and Hager, R. (2005). Financial impact of a comprehensive multisite workplace health promotion program. Preventive Medicine. 40 (2): 131. Doi: https://doi.org/10.1016/j.ypmed.2004.05.008

Ardahan, F.ve Lapa Tennur, Y. (2010). Açık Alan Rekreasyonu: Bisiklet Kullanıcıları ve Yürüyüşçülerin Doğa Sporu Yapma Nedenleri ve Elde Ettikleri Faydalar. *Uluslararası İnsan Bilimleri Dergisi, 8*(1), 1327-1341.American Council on Exercise (2000). Group Fitness Instructor Manual. McGraw-Hill, NY.

Ayar, H. (2021). İş Yeri Rekreasyonunun Örgütsel Vatandaşlık ve Örgütsel Bağlılık Düzeylerine Etkisi. *Kilis 7 Aralık Üniversitesi Beden Eğitimi ve Spor Bilimleri Dergisi, 5*(2), 170-179.

Aydın, E., Birol, S. Ş.ve Temel, V. (2017). Sportif Rekreasyon Aktivitelerine Katılan Üniversite Personelinin İş Doyum ve Kaygı Düzeylerinin Belirlenmesi. *Karamanoğlu Mehmetbey Üniversitesi Sosyal ve Ekonomik Araştırmalar Dergisi*(19), 78-83.

Ayyıldız Durhan, T. ve Karaküçük, S. (2021). Rekreasyon Odaklı Çalışan Verimliliğinin Belediye Çalışanları Perspektifinden Değerlendirilmesi. *Gazi Beden Eğitimi ve Spor Bilimleri Dergisi, 26*(2), 219-234.

Bayraktar, U. (2017). *Konaklama İşletmelerinde Çalışanlara Yönelik Rekreatif Faaliyetlerin Çalışanların İş Tatmini ve Örgütsel Bağlılığına Olan Etkisi.* Kırklareli Üniversitesi Sosyal Bilimler Enstitüsü Yüksek Lisans Tezi Turizm İşletmeciliği Anabilim Dalı, Kırklareli.

Bilginoğlu, E. and Yozgat, U. (2020). Workplace fun: A management tool for employee engagement?, *The Journal of Human and Work*, 7 (1), 13-22.

Canbolat, P. ve Yavuz, E. (2019). İşgörenlere Yönelik Olarak Düzenlenen Rekreasyon Aktivitelerinin Örgütsel Sessizliğe Etkisi. *İşletme Araştırmaları Dergisi, 11*(2), 1262-1269. doi:https://doi.org/10.20491/isarder.2019.669

Costa, G., Glinia, E., Goudas, M. and Panagiotis. (2004). Recreational services in resort hotels: Customer satisfaction aspects. *Journal of Sport Tourism, 9*(2), 117-126.

Cvent Web Sitesi: URL: https://www.cvent.com/en/blog/hospitality/team-building-activities-hotel-staff, Erişim Tarihi: 01.09.2022.

Çavuşoğlu, F. (2021). *Kapalı Alanlarda Gerçekleştirilen Rekreasyonel Faaliyetler*, Editör: Ümit Gaberli; Yenal Yağmur, Açık ve Kapalı Alan Rekreasyonu, Nobel Akademik Yayıncılık, Ankara.

De Bruyne, E. and De Jong, A. (2008). The workplace game: Exploring end users' new behaviour. In Proceedings of Applied Human Factors and Ergonomics, *2nd International Conference, 14- 17 July, Las Vegas, USA,* 1-10.

Deterding, S. (2015). The lens of ıntrinsic skill atoms: A method for gameful design, *Human–Computer Interaction*, 30 (3-4), 294-335. https://doi.org/10.1080/07370024.2014.993471.

Değer, M. (2020). Rekreasyonda Yeni Trendler: Spa ve Wellness. *Journal of Recreation and Tourism Research /JRTR, 7*(2), 308-324.

Gül, T. (2014). Rekreasyon Olgusuna Genel Yaklaşım. Editör: A. Yaylı, *Rekreasyona Giriş* (s. 1-69). Detay Yayıncılık, Ankara.

Jalilianhasanpour, R., Asadollahi, S. and Yousem, D. M. (2021). Creating Joy in the Workplace, European *Journal of Radiology*, 145, https://doi.org/10.1016/j.ejrad.2021.110019.

Mannell, R. and Reid, D. G. (1999). *Work and Leisure*. E. L. Jackson ve T. L. Burton (Eds.), Leisure Studies: Prospects for the Twenty-first Century (pp. 151–165). State College, PA: Venture Publishing.

Mbaabu, M.C. (2013). Effect of workplace recreation on employee wellbeing and performance: A case of The Commission For University Education (CUE). Kenyatta University.

Mercanoğlu, A. O. (2019). İşyeri Rekreasyonunun Çalışan Verimliliğine Etkisi. Anadolu Üniversitesi Sosyal Bilimler Enstitüsü Spor Yöneticiliği Anabilim Dalı Doktora Tezi, Eskişehir.

Mercanoğlu, A. O. ve Şimşek, K. Y. (2021). Rekreasyon ve Çalışan Verimliliği: Nitel Bir Araştırma. *GSI Journals Serie B: Advancements in Business and Economics, 3*(2), 1-16.

Metin, T. C., Kesici, M. ve Kodaş, D. (2013). Rekreasyon Olgusuna Akademisyenlerin Yaklaşımları. *Journal of Yasar University, 30*(8), 5021-5048.

Mokaya, S. and Gitari, J. W. (2012). Effects of workplace recreation on employee performance: The Case of Kenya Utalii College. International Journal of Humanities and Social Science, 2 (3), 176-183.

Okereke, C. I. and Daniel, A. (2010). Staff welfare and productivity in Patani local government council, Delta State Nigeria. *Journal of Economics and International Finance, 2*(12), 313-320.

Özer, E. Z. ve Çavuşoğlu, F. (2014). Rekreasyonel Bir Faaliyet Olarak Yerel Etkinliklerin Kırsal Turizme Etkisi. International Journal of Science Culture and Sport, 2, 191-202.

Palazoğu, B. (2021). İşyeri Rekreasyon Uygulamalarının İyilik Hali ve İş Performansı Üzerine Etkisi, Yüksek Lisans Tezi, Kütahya Dumlupınar Üniversitesi, Kütahya.

Roberts, J.M. and Sutton-Smith, B. (1962). Child training and game involvement, Ethnology, 1 (2), 166-185. https://doi.org/10.2307/3772873.

Schneider, B. and Bowen, D.E. (2010). *Winning the service game.* Boston, MA: Harvard Business School Press.

Stoyanova-Bozhkova, S. and Buhalis, T. P. (2022). Emotional intelligence: a competitive advantage for tourism and hospitality. *Tourısm Recreatıon Research, 47*(4), 359-371.

Sturman, M. C. and Ford, R. (2012). Motivating your staff to provide outstanding service. M. C. Sturman, J. B. Corgel ve R. Verma (Eds.), *The Cornell School of Hotel Administration on Hospitality: Cutting Edge Thinking and Practice.*

Tabassi, A. A. and Bakar, A. A. (2009). Training, motivation, and performance: The case of human resource management in construction projects in Mashhad, Iran. *International Journal of Project Management*(47), 471–480.

Tavazar, H. ve Güzel, P. (2018). Rekreasyonel Faaliyetlerin Sürdürülebilir Etkinlik Yönetimindeki Rolünün İncelenmesi. *Atatürk Üniversitesi Beden Eğitimi ve Spor Bilimleri Dergisi, 20*(4), 1-19.

Tekin, A., Tekin, G. ve Çalışır, M. (2017) Rekreasyonel Spor. Editörler: S. Karaküçük, S. Kaya, ve B. Akgül. *Rekreasyon Bilimi*. Gazi Kitapevi: Ankara, 3-37.

Tezcan, N. (2007). Rekreasyon Etkinliklerinin Çalışanların Performansları Üzerine Etkilerinin İncelenmesi: (Kocaeli Trakya Birlik). Sakarya Üniversitesi Sosyal Bilimler Enstitüsü Yüksek Lisans Tezi, Sakarya.

Türk Dil Kurumu. URL: www.sozluk.gov.tr (Erişim Tarihi: 24.09.2022).

Van Meel, J. and Vos, P. (2001). Funky offices: Reflections on office design in the 'new economy', *Journal of Corporate Real Estate,* 3 (4), 322-334. https://doi.org/10.1108/14630010110811661.

Veal, A. J. (1992). Definitions of leisure and recreation. A*ustralian Journal of Leisure and Recreation,* 2 (4), 44-48.

Wiadnyana, W. W., Sukmana, W. T., Susanto, P. C. and Puspaningrum, D. H. (2019). The effect of compensation, motivation, work discipline and work environment on housekeeping staff performance at Lv 8 resort hotel. *Proceedings I-CFAR*, 205-209.

KAYNAKÇA

Ahmed, O.M. (2020). Identification of E-HRM Practices In Egypt Five-Star Hotels: A Quantitative Approach. *International Journal of Heritage, Tourism and Hospitality.* 14(1), 139-151.

Alghafri, A.A. (2015). Literature Review on: The Advantages And Disadvantages of Implementing E-HRM for an Organisation E-Learning as an Example. *Am J Econom* 5(2), 51-55.

Asiltürk, A. (2018). İnsan Kaynakları Yönetiminin Geleceği: İK 4.0. *Journal of Awareness (Joa),* 3(Special), 527-544.

Baykal, E. (2020). Digital Era and New Methods for Employee Recruitment. In *Handbook of Research on Strategic Fit and Design in Business Ecosystems* (s.s 412-430). IGI Global.

Berber, N., Dordevic, B. ve Milanovic, S. (2018). Electronic Human Resource Management (e-HRM): A New Concept for Digital Age. *Strategic Management*, 23(2), 022-032.

Berna´rdez, M. (2003). From E-Training to E-Performance: Putting Online Learning to Work, *Educational Technology,* 43(1), 6-11.

Betchoo, N. K. (2016). Digital Transformation and its impact on Human Resource Management. In Proceedings of the 2016 IEEE International Conference on Emerging Technologies and Innovative Business Practices for the Transformation of Societies (EmergiTech), Balaclava, Mauritius, 3–6 August 2016.

Bissola, R. ve Imperatori, B. (2014). The Unexpected Side of Relational E-HRM. *Employee Relations,* 36(4), 376-397.

Bondarouk, T. V. ve Ruël, H. J. (2009). Electronic Human Resource Management: Challenges in the Digital Era. *The International Journal of Human Resource Management*, 20(3), 505-514.

Bowen, D.E. ve Ostroff, C. (2004). Understanding HRM-Firm Performance Linkages: The Role of 'Strength' of the HRM System. *Academy of Management Review,* 29(2), 203-221.

Çilesiz, E. (2021). Turizm İşletmelerinde Otokratik Liderlik. İçinde E. Erkılıç ve F. Kaya (Editör), *Turizm İşletmelerinde Liderlik* (s. 205-216). Ankara: Detay Yayıncılık.

Dhamija P. (2012). E-Recruitment: A Roadmap Towards E-Human Resource Management. *Res World*. 3(3),33-39.

Erdem, B. ve Gezen, T. (2014). Turizm İşletmelerine Yönelik İş İlanlarının İçerik Analizi Yöntemiyle İncelenmesi. *Uluslararası Yönetim İktisat ve İşletme Dergisi*, 10(21), 19-42.

Findikli, M. A., ve Beyza Bayarcelik, E. (2015). Exploring the Outcomes of Electronic Human Resource Management (E-HRM). *Procedia-Social and Behavioral Sciences,* 207, 424-431.

Gardner, S. D., Lepak, D. P., ve Bartol, K. M. (2003). Virtual HR: The Impact of Information Technology on the Human Resource Professional. *Journal of Vocational Behavior*, 63(2), 159−179.

Girisha, M.C. ve Nagendrababu, K. (2019). E- Human Resource Management (E-HRM): A Growing Role in Organizations. *International Journal of Management Studies*, 1(5), 98-104.

Guest, D. (1997). Human Resource Management and Performance: A Review and Research Agenda, *International Human Resource Management*, 8(3), 263-276.

Guest, D.E. ve Peccei, R. (1994). The Nature and Causes of Effective Human Resource Management, *British Journal of Industrial Relations*, 32(2), 219-242.

Hawking, P., Stein, A. ve Foster, S. (2004). E-HR and Employee Self Service: A Case Study of A Victorian Public Sector Organization. *Issues in Informing Science and Information Technology*, 1, 1017-1026.

Hooi, L.W. (2006). Implementing E-HRM: The Readiness of Small and Medium Sized Manufacturing Companies in Malaysia. *Asia Pac Bus Rev.*12(4), 465-485.

Hopkins, B. ve Markham, J. (2003*). E-HR: Using Intranets to Improve the Effectiveness of Your People*. Hampshire, England: Gower Publishing Limited.

Huselid, M. (1995). The Impact of Human Resource Management Practices on Turnover, Productivity, and Corporate Financial Performance. *Academy of Management Journal*, 38(3), 635-672.

Hutchinson, S. (2014). The Importance of Communication in Fulfilling the Strategic Role of HRM. in Miller, V.D. and Gordon, M.E. (Eds), Meeting the Challenges of Human Resource Management: A Communication Perspective, Routledge, New York, NY, ss. 16-26.

Jamrog, J.J. ve Overholt, M.H. (2004). Building a Strategic HR Function: Continuing the Evolution. *Human Resource Planning*, 27(1), 51-62.

Jarrar, Y., ve Schiuma, G. (2007). Measuring Performance in the Public Sector: Challenges and Trends. *Measuring Business Excellence*, 11 (4), 4-8.

Johnson, R. D. ve Gueutal, H. G. (2011). *Transforming HR Through Technology: The Use of HR and Human Resource Information Systems in Organizations*. Alexandria, VA: SHRM Effective Practice Guidelines Series.

Kendir H., Arslan, E. ve Özçelik Bozkurt, H. (2018). Devam Bağlılığı, Presenteeism ve İşten Ayrılma Niyeti Arasındaki İlişki: Beş Yıldızlı Otel İşletmelerinde Bir Araştırma, İşletme Araştırmaları Dergisi, 10(4), 1029-1046.

Kiesler, S., Siegel, J., ve McGuire, T. W. (1984). Social psychological aspects of computer-mediated communication. American psychologist, 39(10), 1123-1132.

Lengnick-Hall, M. L., ve Moritz, S. (2003). The Impact of e- HR on the Human Resource Management Function. *Journal of Labour Research*, 24 (3), 365-379.

Lepak, D. P. ve Snell, S. A. (1998). Virtual HR: Strategic Human Resource Management in the 21st Century. *Human Resource Management Review*, 8 (3), 215-234.

Madavarapu, Jhansi Bharathi, (2014). "Payroll Management System" *All Capstone Projects*. 82. https://opus.govst.edu/capstones/82 (Erişim Tarihi:05.05.2021).

Macky, K. ve Boxall, P. (2007). The Relationship Between 'High-Performance Work Practices'and Employee Attitudes: An Investigation of Additive and Interaction Effects, *The International Journal of Human Resource Management*, 18(4),537-567.

Mamatha, K, Thoti, K.K, Sultana, A. ve Mamatha, K. (2022). E- Recruitment and E- Selection Process Improves the E- Human Resource Management activities in Information Technology Companies in Hyderabad. *Journal of Algebraic Statistics.* 13(2), 1576 – 1584.

Marler, J. H. (2009). Making Human Resources Strategic by going to the Net: Reality or Myth? *The International Journal of Human Resource Management*, 20(3), 515–526.

Marler, J. H., ve Fisher, S. L. (2013). An Evidence-Based Review of e-HRM and Strategic Human Resource Management. *Human Resource Management Review*, 23(1), 18-36.

Morsy, N., ve El Demerdash, J. M. (2017). Investigating the Potential Use of E-HRM: The Context of Egyptian Hotels and Travel Agents. *Journal of Tourism Research*, 16(1), 81-86.

Nasar, N., Ray, S., Umer, S., ve Mohan Pandey, H., (2020). Design and Data Analytics of Electronic Human Resource Management Activities Through Internet of Things in an Organization. Software: Practice and Experience. 1–17.

Normalini, Kassim, M., Ramayah, T., ve Kurnia, S. (2012). Antecedents and Outcomes of Human Resource Information System (HRIS) Use. *International Journal of Productivity and Performance Management,* 61(6), 603-623.

Obeidat, S. M. (2016). The Link between e-HRM Use and HRM Effectiveness: An Empirical Study. *Personnel Review*. 1281-1301.

Öge, S. (2004). Elektronik İnsan Kaynakları Yönetimi (E-HRM)'Nde İnsan Kaynakları Enformasyon Sistemi (HRIS)'nin Önemi ve Temel Kullanım Alanları. 3. Ulusal Bilgi, Ekonomi ve Yönetim Kongresi. Eskişehir, 109- 117.

Öksüz, B. (2011). E-işe Alım Sürecinde Kurumsal Web Sitelerinin Kullanımı ve Konu Üzerine Bir Araştırma. *Uluslararası Yönetim İktisat ve İşletme Dergisi,* 7(14), 267-284.

Özdoğan, O., (2017). *Endüstri 4.0: Dördüncü Sanayi Devrimi ve Endüstriyel Dönüşümün Anahtarları*, Pusula Yayınları, İstanbul.

Özkoç A.G., Kendir H., Arslan, E. ve Özgün, N. (2019). İşgörenlerin Nepotizm Ve Sinizm Algıları Arasındaki İlişki: Nevşehir'deki Otel İşletmelerinde Bir Araştırma*, Journal of Business Research, 11*(4), 2960-2971.

Pelit, E. ve Çetin, A. (2019). Turizm İşletmelerinde İnsan Kaynakları Yönetimi İşlevi Olarak Performans Değerlendirme ve Sorunlar: Kavramsal Bir Değerlendirme. *İstanbul Aydın Üniversitesi Dergisi*, 11(2), 165-203.

Ruel, H., Bondarouk, T., ve Looise, J. K. (2004). E-HRM: Innovation or Irritation: An Explorative Empirical Study in Five Large Companies in Web-Based HRM. *Management Review,* 15(4), 364-379.

Sanayei. A et al., (2008). Designing A Model For Evaluating The Effectiveness Of E-HRM (Case Study: Iranian Organizations), *International Journal of Information Science and Technology,* 6(2), 79-98.

Sharma, S. (2012). Role of Information System in Human Resource Management for Global Business Competitiveness. *Gian Jyoti E-Journal*, 1(2),1-9.

Stone, D. L., ve Dulebohn, J. H. (2013). Emerging Issues in Theory and Research on Electronic Human Resource Management (eHRM). *Human Resource Management Review*, 23(1), 1–5. doi:10.1016/j.hrmr.2012.06.001

Suchitra, P. (2014). E-Hrm: Conceptual Implications. International Journal of Human Resource *Management and Research*. 4(2), 31-38.

Tannenbaum, S. I. (1990). HRIS: User Group Implications. Journal of Systems Management, 41 (1), 27-32.

Umar, T. R., Yammama, B. A., ve Shaibu, R. O. (2020). The Implications of Adopting and Implementing Electronic Human Resource Management Practices on Job Performance. *Journal of Human Resource Management,* 8(2), 96–108.

URL-2 (2017). İnsan Odaklı Dijital Dönüşüm - İK 4.0, http://www.peryonkongre.com/kongre2017/getPage.asp?PID=%7BE1290C06-2EBD-4FA5-8490-C0CCFCEA576C%7D(Erişim Tarihi:05.05.2021).

West, J. P., ve Berman, E. M. (2001). From Traditional to Virtual HR: Is the Transition Occurring in Local Government? *Review of Public Personnel Administration*, 21(1), 38−64.

Wright, P., Gardner, T., Moynihan, L., Park, H., Gerhart, B. ve Delery, J. (2001). Measurement Error in Research on Human Resources and Firm Performance: Additional Data and Suggestions for Future Research, *Personnel Psychology,* 54(4),875-901.

Yayla, Ö., Kendir, H. ve Arslan, E. (2020). Moderator Role of Gender in the Effect of Environmental Commitment on Environmental Responsibility Behaviour in Hotel Employees, *Business and Management Studies: An International Journal, 8*(5), 3971-3990.

Yayla, Ö., Özçelik Bozkurt, H., Arslan E. ve Kendir, H. (2021). The Moderator Role of Environmental Interpretations in the relationship Between Planned Behavior Level and Environmental Awareness Perception of Hotel Employees, *Journal of Tourism and Services,* 12(23), 150-168.

KAYNAKÇA

Aktaş, A. ve Özdemir, B. (2007). Otel İşletmelerinde Mutfak Yönetimi. Detay Yayıncılık, 2. Baskı, Ankara.

Altınel, H. (2017). Gastronomik ve Beslenme İlkelerinden Hareketle Menü Planlama ve Yönetimi. Detay Yayıncılık, Ankara, 2017

Antun, J. M., ve Gustafson, C. M. (2005). Menu analysis: Design, merchandising, and pricing strategies used by successful restaurants and private clubs. Journal of Nutrition in Recipe & Menu Development, 3(3/4), 81–102. doi:10.1300/ J071v03n03_07.

Antun, J. M., ve Gustafson, C. M. (2005). Menu analysis: Design, merchandising, and pricing strategies used by successful restaurants and private clubs. Journal of Nutrition in Recipe & Menu Development, 3(3/4), 81–102. doi:10.1300/ J071v03n03_07.

Babbie E (2007) The practice of social research. Wadsworth, Belmont CA

Bacon, L. ve Krpan, D. (2018). (Not) Eating For The Environment: The İmpact Of Restaurant Menu Design On Vegetarian Food Choice. Appetite, 125 (2018) 190-200.

Balcombe, K., Fraser, I., ve Di Falco, S. (2010). Traffic lights and food choice: A choice experiment examining the relationship between nutritional food labels and price. Food policy, 35(3), 211-220.

Bayram, F., Erdem, Ö. ve Arman, A. (2021). *The Relationship Between Menu Designs and Customer Behaviors in Restauranst.*. Dynamics of International Tourism: Contemporary Issues and Problems, (Eds. İrfan Yazıcıoğlu,Özgür Yayla,Alper Işın) Peter Lang Publishing, Inc., Berlin, ss.541-562.

Bazeley, P. ve Jackson, K. (2013). Qualitative data analysis with NVivo. SAGE publications limited.

Bekar, A. ve Kılıç, B. (2017). Yiyecek içecek işletmelerinde menü planlama kavramlar ve uygulamalar. İstanbul: Beta Yayıncılık.

Berg, B. L. (2007). Qualitative research methods for the social sciences. London: Pearson

Bowen, J.T. ve Morris, A.J. (1995). Menu Design: Can Menus Sell?. International Journal of Contemporary Hospitality Management, Vol. 7 No. 4, 1995, pp. 4-9.

Bulduk, S. (2013). Beslenme İlkeleri ve Menü Planlama, Ankara, Detay Yayıncılık.

Büyüköztürk, Ş., Çakmak, E. K., Akgün, Ö. E., Karadeniz, Ş. ve Demirel, F. (2014). Bilimsel araştırma yöntemleri. Ankara: Pegem Akademi

Cankül, D. (2019). Restoranlardaki Menü Tasarım Unsurlarının Müşterilerin Tekrar Ziyaret Etme Niyeti Üzerindeki Etkisi. Turizm Akademik Dergisi, 01 (2019) 249-261.

Chen, X., Ren, H., Liu, Y., Okumuş, B. ve Bilgihan, A. (2020). Attention To Chinese Menus With Metaphorical Or Metonymic Names: An Eye Movement Lab Experiment. International Journal of Hospitality Management, 84 (2020) 102305.

Choi, J.G.,Lee,B.,Mok,J.,(2010). An Experiment On Psychological Gaze Motion: Are-Examination Of İtem Selection Behavior Of Restaurant Customers. J.Glob.Bus.Technol. 6(1),68–79

Creswell, J. W. (2014). Araştırma deseni (Çev: S. B. Demir,). Ankara: Eğiten Kitap.

Demirkol, Ş. (2015). Yiyecek-içecek işletmeleri. B. Zengin ve Ş. Demirkol (Ed.), Turizm İşletmeleri içinde (161-225). İstanbul: Değişim Yayınları

Dey, I. (2003). Qualitative data analysis: A user friendly guide for social scientists. Routledge.

Dikko, M. (2016). Establishing construct validity and reliability: Pilot testing of a qualitative ınterview for research in takaful (ıslamic ınsurance). Qualitative Report, 21 (3).

Doğdubay, M. ve Saatcı, G. (2016a). Menü kavramı, tarihi ve önemi. H. Yılmaz ve A. D. Arıkan (Ed.). Menü Yönetimi içinde (2-33). Eskişehir: Anadolu Üniversitesi. ISBN: 978-975-06-2017-1

Duca, T. (2006). Using menu design as a marketing tool. (Ed. Robert D. Reid And David C. Bojanic). Hospitality Marketıng Management. Fourth Edition, Published by John Wiley & Sons, Inc., Hoboken, New Jersey,

Elbel, B.,Kersh, R., Brescoll, V.L., ve Dixon, L.B. (2009). Calorie Labeling And Food Choices: A First Look At The Effects On Low-Income People In New York City. DOI 10.1377/hlthaff.28.6.w1110 ©2009 Project HOPE–The People-toPeople Health Foundation, Inc.

Ergen, F. D. (2022). Kırsal Turizm Bölgesindeki İşletme Sahiplerinin Bakış Açısıyla Turist Davranışlarının Değerlendirilmesi: Kuyucak Köyü Örneği. Journal of Academic Tourism Studies, 3(1): 59-71

Fernandes, A. C., Oliveira, R. C., Proença, R. P., Curioni, C. C., Rodrigues, V. M., ve Fiates, G. M. (2016). Influence of menu labeling on food choices in real-life settings: a systematic review. Nutrition reviews, 74(8), 534-548.

Fikri, M.K.R., ve Ramadhan, A.S. (2011). The Effect Of Menu Desıgn On Customer Purchase Intentıon: A Case Study Of 'Waroeng Mas Kemal' Restaurant. Journal of Business Strategy and Execution, 3(2), 137 – 153.

Filimonau, V. ve Krivcova, M. (2017). Restaurant Menu Design and More Responsible Consumer Food Choice: An Exploratory Study of Managerial Perceptions. Journal of Cleaner Production, 143, 516-527

Glesne, C. (2013). Nitel araştırmaya giriş. (Çev: A. Ersoy ve P. Yalçınoğlu). Ankara: Anı Yayıncılık.

Gubrium, J. F. ve Holstein, J. A. (Eds.). (2002). Handbook of interview research: Context and method. Thousand Oaks, CA: Sage.

Guéguen, N., ve Jacob, C. (2012). The effect of menu labels associated with affect, tradition and patriotism on sales. Food Quality and Preference, 23(1), 86-88.

Hwang, J., ve Lorenzon C. L. (2008). Effective nutrition labeling of restaurant menu and pricing of healthy menu. Journal of Foodservice, 19, 270–276.

Josiam, B., ve Foster, C. (2008). Nutritional information on restaurant menus :Who cares and why restauranteurs should bother. International Journal of Contemporary Hospitality Management Vol. 21 No. 7, pp. 876-891.

Jung, J.W. (2014). A Study on the Influence of Menu Selection Attributes and Design of Western Restaurants on the Customer Value and Customer Satisfaction. The Korean Journal of Culinary Research, 69, Vol. 20, No. 6, pp. 69-79.

Jung, L. E. ve Sook, L. Y. (2006) Menu Analysis Using Menu Engineering And Cost/Margin Analysis-French Restaurant Of The Tourism Hotel in Seoul. Journal of the Korean Society of Food Culture , 21 (3), 270-279.

Kim, Y. (2011). The pilot study in qualitative inquiry: Identifying issues and learning lessons for culturally competent research. Qualitative Social Work, 10 (2), 190-206.

Kincaid, C. S., ve Corsun, D. L. (2003). Are consultants blowing smoke? An empirical test of the impact of menu layout on item sales. International Journal of Contemporary Hospitality Management, 15, 226–231. doi:10.1108/ 09596110310475685

Kivela, J. (2003). Results of a qualitative approach to menu planning using control and experimental groups. Journal of Foodservice Business Research, 6(4): 43-65.

Koçak, N. (2012). Yiyecek içecek hizmetleri yönetimi. Ankara: Detay Yayıncılık

Koşan, L. (2013). Menü analizinde geleneksel ve çağdaş yöntemlerin karşılaştırılması. Niğde Üniversitesi İİBF Dergisi, 6 (1), 203-219.

Kotschevar, L. H. ve Withrow, D. (2007). Management By Menu (Fourth Edition), John Wiley ve Sons, Inc., Hoboken, New Jersey.

Kwan, S.H.L., Pan, L., Maynard, L.M., McGuire, L.C., ve Park, S. (2016). Factors associated with self-reported menu-labeling usage among US adults. Journal of the Academy of Nutrition and Dietetics, 116(7), 1127-1135.

Kwong, L. Y. L. (2005). The application of menu engineering and design in Asian restaurants. International Journal of Hospitality Management, 24(1): 91-106.

Leech, N. L. ve Onwuegbuzie, A. J. (2007). An array of qualitative data analysis tools: A call for data analysis triangulation. School Psychology Quarterly, 22 (4), 557–584. doi:10.1037/1045-3830.22.4.557

Lo, A., King, B., ve Mackenzie, M. (2017). Restaurant customers' attitude toward sustainability and nutritional menu labels. Journal of Hospitality Marketing & Management, 26(8), 846-867.

Magnini, V. P., ve Kim, S. (2016). The influence of restaurant menu font style, background color, and physical weight on consumers' perceptions. International Journal of Hospitality Management, 56, 42-48.

McCall, M., Lynn, A., (2008). The Effects Of Restaurant Menu İtem Descriptions On Perceptions Of Quality, Price, And Purchase İntention. J. Foodserv. Bus. Res. 11, 439–445.

Mills, J. E., ve Thomas, L. (2008). Assessing customer expectations of information provided on restaurant menus: A confirmatory factor analysis approach. Journal of Hospitality and Tourism Research, 32(1), 62-88.

Morrison (1996). The Impact Of Menu Label Desıgn On Vısual Attentıon. Food Choıce And Recognıtıon: An Eye Trackıng Study. Journal Of Sensory Studies 31, 328–340.

Musiker, J. C., ve Kesa, H. (2014). The impact nutritional information has on customers' behaviours towards their food choices in restaurant. Global Review of Research in Tourism, Hospitality and Leisure Management (GRRTHLM) An Online International Research Journal (ISSN: 2311-3189) 2014 Vol: 1 Issue 1.

Ören, V. E., & Tetik, N. (2012). Zaman etkenli faaliyet tabanlı maliyet yöntemi ile müşteri karlılık analizi: seyahat acentası örnek olayı. *MÖDAV Dergisi*, (2), 29-47.

Özdemir, B. (2012). A Review On Menu Performance İnvestigation And Some Guiding Propositions. Journal of Foodservice Business Research, 15, 378–397. doi:10.1080/15378020.2012.734217

Özdemir, B. ve Çalışkan, O. (2014). A Review Of Literature On Restaurant Menus: Specifying The Managerial İssues. International Journal of Gastronomy and Food Science, 2 (2014) 3–13.

Özdemir, B. ve Nebioğlu, O. (2018). Use Of Menu Desıgn Technıques: Evıdences From Menu Cards Of Restaurants In Alanya. Advances in Hospitality and Tourism Research, 6 (2), 205-227

Patton, M. Q. (2015). Qualitative research and evaluation methods: Integrating theory and practice. California: SAGE Publications

Pavesic, D. (2005). The psychology of menu design: Reinvent your "silent salesperson" to increase check averages and guest loyalty (Hospitality Faculty Publications, Paper 5). Retrieved from http://digitalarchive.gsu.edu/hospitality_facpub/5.

Polit, D.F., Beck, C.T. ve Hungler, B.P. (2001), Essentials of nursing research: methods, appraisal and utilization. Philadelphia: Lippincott Williams & Wilkins

Raab, C., Mayer, K., Kim, Y. S., ve Shoemaker, S. (2009). Price-Sensitivity Measurement: A Tool For Restaurant Menu Pricing, Journal Of Tourism And Hospitality Research, 33, 93–105.

Raab, C., Mayer, K., Ramdeen, C., & Ng, S. (2005). The Application Of Activity-Based Costing In A Hong Kong Buffet Restaurant, International Journal of Hospitality and Tourism Administration,6(3), 11–26.

Reale, F., ve Flint, S.W. (2016). The Impact Of Menu Label Desıgn On Vısual Attentıon. Food Choıce And Recognıtıon: An Eye Trackıng Study. Journal Of Sensory Studies 31, 328–340.

Reynolds, D. Ve Taylor, J. (2011) Validating a DEA-Based Menu Analysis Model -Using Structural Equation Modeling. International Journal of Hospitality Management , 30 (3), 584–587.

Reynolds, D., Merritt, E.A., Pinckney, S., (2005). Understanding menu psychology: an empirical investigation of menu design and consumer response. Int. J. Hosp. Tour.Adm. 6, 1–9.

Roberto, C. A., Larsen, P. D., Agnew, M. H., Baik, J., ve Brownell, K. D. (2010). Evaluating the impact of menu labeling on food choices and intake. American Journal of Public Health, 100, 312–318. doi:10.2105/AJPH.2009.160226.

Sarıışık, M. ve Işkın, M. (2018). Menü Planlama ve Analizi. (Ed. Kurtuluş KaraMustafa). Yiyecek ve İçecek yönetimi. Detay Yayıncılık, Ankara, 2018.

Şahin, E. ve Yazıcıoğlu, İ. (2018). Menü Tasarımının Yemek seçim Kararına Etkisi Üzerine Bir Değerlendirme. Journal of Tourism and Gastronomy Studies, 6/4, 900-913.

Taşpınar, O. (2011). Menü yönetimi kapsamında menü mühendisliğinin yiyecek-içecek işletmelerine etkilerinin incelenmesi: istanbul'daki on işletme üzerine bir örnek olay incelemesi. Yayınlanmamış Yüksek Lisans Tezi, Çanakkale: Onsekiz Mart Üniversitesi, Sosyal Bilimler Enstitüsü.

Temizkan, R., Temizkan, S.P. ve Sever, Y. (2017). Development of Green Kitchen Quality (G-KITCHQUAL) Scale. Journal of Tourism and Gastronomy Studies. 5(4). 3-16.

Van Teijlingen, E. R. ve Hundley, V. (2001). The importance of pilot studies. Social Research Update, 35.

Vaughn, P., Raab, C. ve Nelson, K. B. (2010) The Application Of Activity-Based Costing to A Support Kitchen in A Las Vegas Casino. International Journal of Contemporary Hospitality Management , 22 (7), 1033-1047.

Wansink, B., Painter, J., ve Van Ittersum, K. (2001). Descriptive menu labels' effect on sales. The Cornell Hotel and Restaurant Administration Quarterly, 42(6), 68–72.

Wansink, B., Van Ittersum, K., ve Painter, J. E., (2005). How descriptive food names biassensory perceptions in restaurants. Food Quality and Preference, 16(5), 393-400

Yıldırım, A. ve Şimşek, H. (2013). Sosyal bilimlerde nitel araştırma yöntemleri. Ankara: Seçkin Yayıncılık.

Zaffou, M., ve Campbell, B. (2015). The Effect of Restaurant Menu Labeling on Consumer's Choice: Evidence from a Choice Experiment Involving Eye-Tracking (No. 330-2016-13949).

KAYNAKÇA

Aksoy, M. ve Solunoğlu, A. (2015). Gıda İsrafı ve "Freegan Food Akımı" *I. Eurasia International Tourism Congress: Current Issues, Trends, and Indicators* (EITOC-2015).

Arıkan, E., Sürücü, Ö.A. ve Arman, A. (2018). Yükseköğretim Kurumlarındaki Eğitim Mutfaklarında Karşılaşılan Sorunlar ve Çözüm Önerileri*, Journal of Tourism and Gastronomy Studies,* 6 (2): 592-601.

Aydoğdu, A. ve Koçoğlu, C. M. (2017). Helâl Konseptli Otellerde İsraf: Bir Örnek Olay İncelemesi. *1. International Halal Tourism Congress / 07-09 April 2017 / Alanya / Turkey ss. 1105-1115.*

Arvanitoyannis, I. S., Kassaveti,A. and Ladas, D. (2008). Food Waste Treatment Methodologies, *Waste Management for the Food Industries,* 345-410.

Aschemann-Witzel, J., de Hooge, I., Amani, P., Bech-Larsen, T., and Oostindjer, M. (2015). Consumer-related food waste: causes and potential for action. *Sustainability, 7(6), 6457-6477.*

Aydın, F., ve Yıldız, Ş. (2011). Sivas ilinde ekmek tüketim alışkanlıkları ve tüketici dinamiklerinin belirlenmesi. *Journal of the Faculty of Agriculture*, *42*(2).

Bates, M. P. and Phillips, P. S. (1998). Waste minimisation in the food and drink industry. *Nutrition & Food Science*, 98 (6), 330-334.

Batista L., Saes S. and Fouto N., (2015). Sustainability of food supply chains – mapping food waste and by-product synergies, Paper presented to: *20th Logistics Research Network Annual Conference and PhD Workshop*, University.

Bellemare, M. F.; Cakır, M.; Peterson, H.H.; Novak, L. and Rudı, J. (2017). On The Measurement Of Food Waste. Amer. *J. Agr. Econ.* 99(5): 1148–1158; doi: 10.1093/ajae/aax034 Published online June 19, 2017.

Beretta, C., Stoessel, F., Baier, U. and Hellweg, S., (2013). Quantifying food losses and the potential for reduction in Switzerland. *Waste Management*. 33, 764–773. http://dx.doi.org/10.1016/j.wasman.2012.11.007.

Betz, A., Buchli, J., Göbel, C., and Müller, C. (2015). Food waste in the Swiss food service industry–Magnitude and potential for reduction. *Waste Management*, *35*, 218-226.

BIS. (2010). Preparatory study on food waste Across EU 27. Available at: http://ec.europa.eu/environment/ eussd/pdf/bio|foodwaste|report.pdf. Accessed by: 13.12.2016.

Boran, M. (2017). Helâl Turizm Açısından İslam Fıkhında Yeme İçme Ölçüleri**.** *1. International Halal Tourism Congress / 07-09 April 2017 / Alanya / Turkey ss. 752-762.*

Buzby, J. C. and Guthrie, J. F. (2002). Plate waste in school nutrition programs: Final report to Congress. Economic Research Service, US Department of Agriculture, ERS E-FAN No. 02-009. 21 pp.

Buzby, J. C. and Hyman, J. (2012). Total and per capita value of food loss in the United States. *Food Policy* 37: 561-570.

Çağrı, H. (2016). İsraf Sorunu: Türkiye' De Ekmek İsrafı Sorunu ve Türkiye Ekonomisi Üzerindeki Etkileri. Yüksek Lisans Tezi. Nevşehir: Hacı Bektaş Veli Üniversitesi Sosyal Bilimler Enstitüsü İktisat Anabilim Dalı.

Dou, Z., Ferguson, J. D., Galligan, D. T., Kelly, A. M., Finn, S. M., and Giegengack, R. (2016). Assessing US food wastage and opportunities for reduction. *Global Food Security*, *8*, 19-26.

Dölekoglu, C.O., Gün, S., ve Giray, F.H., (2014a). Yoksulluk ve Gıda İsrafı Sarmalı, *XI. Tarım Ekonomisi Kongresi Bildiri Kitabı 3-5 Eylül* (ss: 172-191), Samsun.

Dölekoğlu, C. Ö.; Giray, F. H. ve Şahin, A. (2014b). Mutfaktan Çöpe Ekmek: Tüketim ve Değerlendirme. *Akademik Bakış Dergisi.* 44

Dölekoğlu, C. Ö. ve Var, I. (2016). Tabakta Kalan Yemekler: Üniversite Yemekhanesinden Örnek. XII. *Ulusal Tarım Ekonomisi Kongresi.*

Dölekoğlu, C. Ö. (2017). Gıda Kayıpları, İsraf ve Toplumsal Çabalar. *Tarım Ekonomisi Dergisi*. 23 (2).

Duursma, G., Vrenegoor, F., and Kobus, S. (2016). Food waste reduction at Restaurant De Pleats: Small steps for mankind. *Research in Hospitality Management*, *6*(1), 95-100.

Engstrom, R. andCarlsson-Kanyama, A., (2004). Food losses in food service institutions examples from Sweden. *Food Policy* 29, 203e213. http://dx.doi.org/10.1016/j.foodpol.2004.03.004.

Ergülen, A., Kazan, H. ve Bolayır, B. (2017). Gıda ve Tarım Ürünleri Atıklarının Yem hammaddesine Geri Dönüşümü: Bir İşletmede Doğrusal Programlama ve Bulanık Doğrusal Programlama Uygulaması, *Eurasian Academy of Sciences Eurasian Econometrics, Statistics & Emprical Economics Journal,*1, 13-35.

Ertürk, A., Arslantaş, N., Sarıca, D., ve Demircan, V. (2015). Isparta İli Kentsel Alanda Ailelerin Ekmek Tüketimi ve İsrafı. *Akademik Gıda* 13(4), 291-298.

FAO. (2008). Information sheet – household metal silos: key allies in FAO`s fight against hunger. www.fao.org/ag/ags/publications/docs/misc/siloS_E_light .pdf. Erişim tarihi: 21.11.2021.

FAO. (2011). Global food losses and food waste – extent, causes and prevention. Erişim http:// www.fao.org/docrep/014/mb060e/mb060e.pdf. Erişim tarihi: 12.11.2021.

FAO, 2015. Global Initiative on Food Loss and Waste Reduction. FAO, Rome. http://www.fao.org/3/ai4068e. pdf. Erişim, 20.11.2021.

Gallo, A. E. (1980). Consumer food waste in the United States, national food review. *Economic Research Service,* U. S. Department of Agriculture: Washington D. C. pp. 13-16.

Gandhi, P., Kumar, S., Paritosh, K., Pareek, N., and Vivekanand, V. (2017). Hotel Generated Food Waste and Its Biogas Potential: A Case Study of Jaipur City, India. *Waste and Biomass Valorization*, 1-10.

Gedikoğlu, A. (2017). Gıda Kayıpları ve İsrafı, Etkileri ve Gıda Kayıp ve İsrafını Azaltıcı Stratejiler. *1. Tarım ve Gıda Etiği Kongresi, ss: 199-206.*

Gustavsson, J., Cederberg, C., Sonesson, U., van Otterdijk, R., Meybeck, A. (2011). Global food losses and food waste: extent, causes and prevention. *Study conducted fort he international congress SAVE FOOD Interpack 2011 FAO. Dusseldorf, Germany.*

Gümüş, İ. (2017). Konaklama İşletmelerinde Her Şey Dahil Konseptine Alternatif Her Şey Helâl Uygulamasıyla Yeme İçme İsrafının Önlenmesi. *1. International Halal Tourism Congress / 07-09 April 2017 / Alanya / Turkey ss. 757-767*

HLPE, (2014). Food losses and waste in the context of sustainable food systems. *A report by The High Level Panel of Experts on Food Security and Nutrition, June.*

Hodges, R. J., Buzby, J. C. and Bennett, B. (2011). Postharvest losses and waste in developed and less developed countries: oppurtunities to improve resource use. *The Journal of Agricultural Science* 149 (1): 37-45.

Hackfurth, A. (2014). What´s cooking guys? A study on responses to food waste and related energy & water consumption in the food service sector, *Master Thesis, Master of Science in Environmental Management and Policy, Lund, Sweden.*

Jayne, T. S., Zulu, B. and Nijhoff, J. J. (2006). Stabilizing food markets in eastern and southern Africa. *Food Policy* 31: 328-341.

Jones, T. (2004). The value of food loss in the American household, Bureau of Applied Research in Anthropology, *A Report to Tilia Corporation, San Francisco*, CA, USA.

Juvan, E., Grün, B., and Dolnicar, S. (2017). Biting off more than they can chew: food waste at hotel breakfast buffets. *Journal of Travel Research.* 57(2), 232-242.

Kader, A. A. (2005). Increasing food availability by reducing postharvest losses of fresh produce. *Acta Horticulture* 682: 2169-2175.

Kallbekken, S., and Sælen, H. (2013). Nudging'hotel guests to reduce food waste as a win–win environmental measure. *Economics Letters*, *119*(3), 325-327.

Kasavan, S., Mohamed, A. F., and Halim, S. A. (2017). Sustainable food waste management in hotels: Case study langkawi UNESCO global geopark. *Plannıng Malaysıa Journal*, *15*(4).

Kılınç Şahin, S. ve Bekar, A. (2018). Küresel Bir Sorun "Gıda Atıkları": Otel İşletmelerindeki Boyutları. *Journal of Tourism and Gastronomy Studies,*6(4),1039-1061.DOI: 10.21325/ jotags.2018.347.

Kranert, M., Hafner, G., Barabosz, J., Schneider, F., Lebersorger, S., Scherhaufer, S., Schuller and H., Leverenz, D. (2012). Ermittlung der weggeworfenen Lebensmittelmengen und Vorschlage zur Verminderung der Wegwerfrate bei Lebensmitteln in Deutschland. Institut fur Siedlungswasserbau. Wasserguteund Abfallwirtschaft, Universitat Stutgart, Bandtale 2, 70569 Stuttgart.

Kummu, M., de Moel, H., Porkka, M., Siebert, S., and Varis, O. (2012). Lost food, wasted resources: global food supply chain losses and their impacts on freshwater, cropland and fertilizer use. *Science of The Total Environment* 477-489.

Lipinski, C.,Hanson, C., Lomax, J., Kitinoja, L., Waite, R. and Searchinger,T., 2013. Reducing Food Loss and Waste, *Installment 2 of Creating a Sustainable Food Future. World Research Institute Working Paper*. WRI, Washington DC. 40.

Lurie, J. and Park, A. (2014). It takes HOW much water to make greek yogurt? Mother Jones. Retrieved from http://www.motherjones.com/ environment/2014/03/california-water-suck.

Mackenzie, M., Cheung, C. and Law, R., (2011). The response of hotels to increasing food costs due to food shortages. *Asia Pac. J. Tourism Res.* 16, 395e416. http://

dx.doi.org/10.1080/10941665.2011.588869.

Marthinsen J., Sundt , P., Kaysen, O. and Kirkevaag, K. (2012). Prevention of food waste in restaurants, hotels, canteens and catering. Nordic Council of Ministers.

Mena, C., Diaz, B. A. and Yurt, O. (2011). The causes of food waste in the supplier-retailer interface: Evidence from the UK and Spain. Resources, Conservation and Recycling 55 (6): 648-658.

Modin, R. (2011). Livsmedelssvinn i huhall och skolor – en kunskapssammanstallning, National Food Administration, Sweden, Livsmedels Verket.

NMRC (New Mexico Recycling Coalition) (2014). Managing Food Waste in NM Restaurants http:// www.recyclenewmexico.com/pdf/food-waste-management-restaurantsweb.pdf

Ocicka, B. and Raźniewska, M. (2018). Food Waste Reductıon As A Challenge In Supply Chaıns Management. *Scientific Journal of Logistics*. 2018, 14 (4), 549-561 http://dx.doi.org/10.17270/J. LOG.2018.303.

Omidiani, A. and HashemiHezaveh, S. (2016). Waste Management in Hotel Industry in India: A Review, *International Journal of Scientific and Research Publications*, 6(9), 670-680.

Oral, Z. (2015). Dünya'da ve Türkiye'de Gıda İsrafı ve Önlenmesine Yönelik Uygulamalar. *Gıda Tarım ve Hayvancılık Bakanlığı, AB uzmanlık tezi,* Ankara, 2016**.**

Papargyropoulou, E., Lozano, R., Steinberger, K., Wright, J., Ujang, N. and Bin, Z., (2014). The food waste hierarchy as a framework for the management of food surplusand food waste. J. Clean. Prod. 76, 106–115. http://dx.doi.org/10.1016/j. jclepro.2014.04.020.

Papargyropoulou, E., Wright, N., Lozano, R., Steinberger, J., Padfield, R., and Ujang, Z. (2016). Conceptual framework for the study of food waste generation and prevention in the hospitality sector. *Waste management*, 49, 326-336.

Parfitt, J., Barthel, M. and Macnaughton, S. (2010). Food waste within food supply chains: quantification and potential for change to 2050. *The Royal Society* 365: 3065-3081.

Pekcan, G., Koksal, E., Kucukerdonmez, O. and Ozel, H. (2006). Household food wastage in Turkey. Rome, Italy: FAO.

Pirani, S. I. and Arafat, H. A. (2016). Reduction of food waste generation in the hospitality industry. *Journal of Cleaner Production* 132, 129-145.

Quested, T.E., Parry, D., Easteal, S. and Swannell, R., (2011). Food and drink waste from

households in the UK. Nutr. Bullet. 36, 460–467. http://dx.doi.org/10.1111/

j.1467-3010.2011.01924.x.

Shrestha, P. (2016). Food Waste İn Danish Restaurants Management Practices And Future İnitiatives To Reduce Food Waste, *Master's Thesıs, Integrated Food Studies, Aalborg University*, Copenhagen.

Singh, K. K. (2014). Food loss and waste: scenario of India. *Knowledge and Information for Sustainable Food Systems*, 127.

Silvennoinen, K., Katajajuuri, J.M., Hartikainen, H., Jalkanen, L., Koivupuro, H.K. and Reinikainen, A., 2012. Food waste volume and composition in the finnish supply chain: special focus on food service sector. In: Proceedings Venice 2012*. Presented at the Fourth International Symposium on Energy from Biomass and Waste. Cini Foundation, CISA Publisher,* Venice, Italy.

Songür, A. N. ve Çakıroğlu, F.P. (2016). Gıda Kayıpları ve Atık Yönetimi. *Türkiye Klinikleri J Nutr Diet-Special Topics*, 2(3).

Stuart, T. (2009). Waste, uncovering the global food scandal. London, UK: Penguin.

Tepecik, A. ve Gümüş, Ç. (2017). Ekmek İsrafını Önleme Konulu Sosyal Sorumluluk Kampanyasına İlişkin Akademisyen, Uzman ve Öğrenci Görüşleri. Std 2017 Haziran - sayfa 161-181, e-ISSN 2149 – 6595.

Thonissen, R. (2009). Food waste: The Netherlands. Presentation to the EU Presidency Climate Smart Food Conferance. November 2009, Lund, Sweeden.

Thyberg, K. L. and Tonjes, D. J. (2016). Drivers of food waste and their implications for sustainable policy development. *Resources, Conservation and Recycling*, *106*, 110-123.

Wang, L. E., Liu, G., Liu, X., Liu, Y., Gao, J., Zhou, B., and Cheng, S. (2017). The weight of unfinished plate: A survey based characterization of restaurant food waste in Chinese cities. *Waste Management*, 66, 3-12.

Wold, K. A., ve Eikaas, J. N. (2016). How to become a Food Waste-Fighter?: An exploratory study into food waste-reducing business practices in the food service industry, *Master thesis in Strategy and Management.*

Zepeda, L. ve Balaine, L. (2017). Consumers' perceptions of food waste: A pilot study of U.S. students. *Int J Consum Stud*. 2017;41:627–637.

Ziegler, G. and Floros, J. D. (2011). A future perspective to mitigate food losses: The role of food science and technology. *IFT 2011 Annual Meeting & Expo:* New Orleans, LA.

KAYNAKÇA

Arıkan, E. (2021). Görsel İletişim Tasarımı Kapsamında Konaklama İşletmelerinde İnfografik Kullanımı. Emre Çilesiz, Ersin Arıkan (Ed.), Turizm Alanında Güncel Konular ve Yaklaşımlar-2 (ss. 78-95). Konya, Çizgi Kitabevi Yayınları.

Arman, A. ve Nizamlıoğlu, H. F. (2020). Endüstriyel Mutfakların Planlanmasında Etkili Olan Faktörler. *Journal of Tourism and Gastronomy Studies,* (4), 2682-2702.

Atay, L., ve Dilek, S. (2013). Konaklama İşletmelerinde Yeşil Pazarlama Uygulamaları: İbis Otel Örneği. *Süleyman Demirel Üniversitesi İktisadi ve İdari Bilimler Fakültesi Dergisi, 18*(1), 203-219.

Cole, S. (2014). Tourism and water: from stakeholders to rights holders, and what tourism businesses need to do. *Journal of Sustainable Tourism, 22*(1), 89-106.

Çakır, G., ve Çakır, A. (2010). Konaklama Tesislerinde Sürdürülebilir Turizm Kapsamında Su Kaynaklarının Korunmasına Yönelik Uygulamalar. *Tarım Bilimleri Araştırma Dergisi, 3*(1), 31-36.

Çelik, A. ve Golcheshmeh, S. (2018). Sürdürülebilir Turizm Kapsamında Otellerde Su Tasarrufu ve Havlu Kullanımına Ahlaki Normların Etkisi. *19. Ulusal Turizm Kongresi*, (s. 275-285). Afyonkarahisar.

Dani, R., Tiwari, K. and Negi, P. (2021). Ecological approach towards sustainability in hotel industry. *Materials Today: Proceedings* (46), 10439–10442.

Deyà-Tortella, B., Garcia, C., Nilsson, W. and Tirado, D. (2019). Hotel water demand: The impact of Changing from linear to ıncreasing block rates. *Water, 11*(8), 1-17.

Dinarès, M. and Saurí, D. (2015). Water consumption patterns of hotels and their water conservation: The case of the Barcelona hotelindustry during the 2007-2008 episode. *Documents d'Anàlisi Geogràfica, 61*(3), 623-649.

Dinarès, M. and Saurí, D. (2015). Water consumption patterns of hotels and theirresponse to droughts and public concerns regarding water conservation: The case of the Barcelona hotel industry during the 2007-2008 episode. *Documents d'Anàlisi Geogràfica, 61*(3), 623-649.

Dönmez Polat, D. ve Demir Harputluoğlu, D. (2017). Sürdürülebilirlik Kapsamında Ekolojik Oteller: Narköy Ekolojik Otel ve Eğitim Merkezi. *Seyahat ve Otel İşletmeciliği Dergisi, 14*(2), 31-46.

Durna, U. ve Babür, S. (2011). Otel İşletmelerinde Yenilik Uygulamaları. *Uluslararası Alanya İşletme Fakültesi Dergisi, 3*(1), 73-98.

Gabarda-Mallorquí, A. and Palom, A. R. (2016). Understanding reductions in water consumption in tourist areas: A case study of the Costa Brava, Spain. *International Journal of Water Resources Development, 32*(6), 912–930.

Gabarda-Mallorquí, A., Fraguell, R. M. and Ribas, A. (2018). Exploring environmental awareness and behavior among guests at hotels that apply water-saving measures. *Sustainability, 10* (5), 1-15.

Gössling, S., Peeters, P., Hall, C. M., Ceron, J.-P., Dubois, G., Lehmann, L. V. and Scott, D. (2012). Tourism and water use: Supply, demand, and security. An international review. *Tourism Management*(33), 1-15.

Güneş, G. (2011). Konaklama Sektöründe Çevre Dostu Yönetimin Önemi. *Karamanoğlu Mehmetbey Üniversitesi Sosyal ve Ekonomik Araştırmalar Dergisi, 13*(20), 45-51.

Hof, A., Morán-Tejeda, E., Lorenzo-Lacruz, J. and Blázquez-Salom, M. (2018). Swimming pool evaporative water loss and water use in the Balearic Islands (Spain). *Water* (10), 1-19.

Huang, C., Lu, Y. and Du, H. (2020). An Intelligent water-saving ırrigation system. *Journal of Water Chemistry and Technology, 42*(6), 480–484.

Işık, C. ve Barlak, S. (2018). Otel Yöneticilerinin Yeşil İnovasyon Algıları: İstanbul İli Örneği. *Journal of Tourism Intelligence and Smartness, 1*(1), 14-26.

Kasim, A., Gursoy, D., Okumus, F. and Wong, A. (2014). The importance of water management in hotels: a framework for sustainability through innovation. *Journal of Sustainable Tourism, 22*(7), 1090-1107.

Kent, M., Newnham, R. ve Essex, S. (2002). Tourism and sustainable water supply in Mallorca: a geographical analysis. *Applied Geography, 22*, 351–374.

Kıvılcım, B. (2021). Akıllı Otel Uygulamalarının Sürdürülebilirliğe Etkileri: Kış Turizmi Otellerine Yönelik Nitel Bir Araştırma. *Balıkesir Üniversitesi Sosyal Bilimler Enstitüsü Dergisi, 24* (46-1, UTK 2021 Turizm Özel Sayısı), 1401-1413.

Korkmaz, H. ve Atay, L. (2017). Otel İşletmelerinde Yeşil Pazarlama ve Çevre Sertifikalarının Değerlendirilmesi. *Aksaray Üniversitesi İktisadi ve İdari Bilimler Fakültesi Dergisi, 9*(4), 113-126.

La Vanchy, G. T. (2017). When wells run dry: Water and tourism in Nicaragua. *Annals of Tourism Research, 64*, 37–50.

Memiş, S. (2019). Konaklama İşletmelerinde Yeşil Yönetim Uygulamalarının ENTROPİ Yöntemi ile Ağırlıklandırılması: Giresun ili Örneği. *İşletme Araştırmaları Dergisi, 11*(1), 653-665.

Mensah, I. (2004). Environmental management practices in US hotels. *Hotel Online Special Report, May,*.https://www.hotel-online.com/News/PR2004_2nd/May04_EnvironmentalPractices. html adresinden alındı.

Mesci, Z. (2014). Otellerin Çevreci Uygulamalarının Değerlendirilmesi: Yeşil Yıldızlı Bir Otel İşletmesinde Örnek Olay Çalışması. *Seyahat ve Otel İşletmeciliği Dergisi, 11*(1), 90-102.

Moyle, B. D., Weaver, D. B., Gössling, S., McLennan, C.-l. and Hadinejad, A. (2022). Are water-centric themes in sustainable tourism research congruent with the UN Sustainable Development Goals? *Journal of Sustainable Tourism, 30*(8), 1821-1836.

Mythili, S., Kalamani, M., Krishnaraj, R. ve Soundarya, B. (2021). Certain Investigations and an experimental approach for the kerbside Rainwater collection. *IOP Conference Series Materials Science and Engineering* . 1084(1):012097.

Özkoç, A. G., Arslan, E., Kendir, H. ve Erdoğan, T. (2019). Otel İşletmelerinde Yeşil Mutfak Kalitesinin (Y-Mutkal) Ölçülmesi: Nevşehir İlinde Bir Araştırma. *Journal of Tourism and Gastronomy Studies, 7*(3), 2294-2309.

Pérez, F. J., Chinarro, D., Mouhaffel, A. G., Martín, R. D. and Otín, M. R. (2019). Comparative study of carbon footprint of energy and water in hotels of Canary Islands regarding mainland Spain. *Environment, Development and Sustainability* (21), 1763–1780.

Raub, S. P. and Martin-Rios, C. (2019). Think sustainable, act local" – a stakeholder-filter-model for translating SDGs into sustainability initiatives with local impact. *International Journal of Contemporary Hospitality Management, 31*(6), 2428-2447.

Rico, A., Olcina, J., Baños, C., Garcia, X. and Sauri, D. (2020). Declining water consumption in the hotel industry of mass tourism resorts: contrasting evidence for Benidorm, Spain. *Current Issues in Tourism, 23*(6), 770-783.

Rysulova, M., Kaposztasov, D., Markovic, G. and Vranay, F. (2015). Water saving plan by water reuse in the hotel building. *WSEAS Transactions on Environment and Development*(11), 41-48.

Sharma, T., Chen, J. and Liu, W. Y. (2020). Eco-innovation in hospitality research (1998-2018): a systematic review. *International Journal of Contemporary Hospitality Management*(32), 913-933.

Sipahi, S. ve Tavşan, F. (2019). Otel Yapılarında Sürdürülebilir Yaklaşımlar ve Yeşil Bina Sertifikasyon Sistemleri. *Nevşehir Bilim ve Teknoloji Dergisi,* 8(Enar Özel Sayı), 20-30.

Styles, D., Schoenberger, H. and Galvez-Martos, J. L. (2015). Water management in the European hospitality sector: best practice, performance benchmarks and improvement potential. *Tourism Management*(46), 187-202.

Süklüm, N. (2018). Yeşil Otellerin Maliyetler Açısından Değerlendirilmesi. *Hitit Üniversitesi Sosyal Bilimler Enstitüsü Dergisi, 11*(1), 375-394.

Şahin, C. D. (2016). Oteller Bazında Su Tüketiminin CBS Yardımıyla Belirlenmesi; İstanbul Örneği. İstanbul Teknik Üniversitesi Fen Bilimleri Enstitüsü Yüksek Lisans Tezi, İstanbul.

Şahin, N. İ. (2010). Binalarda Su Korunumu. İstanbul Teknik Üniversitesi Fen Bilimleri Enstitüsü Yüksek Lisans Tezi, İstanbul.

Tavşan, F., Taş, I. ve Küçük Yanılmaz, Z. (2018). Otel Tasarımında Yeni Bir Yaklaşım: Sürdürülebilirlik. Uluslararası Bilimsel Çalışmalarda Yenilikçi Yaklaşımlar Sempozyumu- *ISAS2018-Winter*, (s. 294-300). Samsun.

Tirado, D., Nilsson, W., Deyà-Tortella, B. and García, C. (2019). Implementation of Water-Saving Measures in Hotels in Mallorca. *Sustainability, 11*(23: 6880), 1-13.

Torres-Bagur, M., Ribas, A. and Vila-Subirós, J. (2019). Incentives and barriers towater-saving measures in hotels in the Mediterranean: A case study of the Muga River Basin (Girona, Spain). *Sustainability, 11*(3), 1-16.

Turan Bıyık, Ş. (2018). Otellerde Sürdürülebilir Çevre Yönetimi ve Eskişehir Örneği. Anadolu Üniversitesi Fen Bilimleri Enstitüsü Yüksek Lisans Tezi, Eskişehir.

Ünlüönen, Kurban, Kızanlıklı, M. Murat Ve Arslan, Emin (2011). Otel İşletmelerindeki Eko-Etiket ve Sistem Yönetim Belgelerinin Belirlenmesine Yönelik Bir Araştırma, 12. Ulusal Turizm Kongresi Bildiriler Kitabı, Türk Turizminde Sürdürülebilir Rekabet Avantajının Elde Edilmesi. Düzce Üniversitesi, Düzce:

Vatan, A. ve Poyraz, M. (2016). Nasıl Sürdürülebilir Otel Olunur? *Çatalhöyük Uluslararası Turizm ve Sosyal Araştırmalar Dergisi* (1), 15-30.

Yang, H. ve Zehnder, A. J. (2008). Globalization of water resources through virtual water trade. *Global Environmental Change, 15*(1), 45-56.

Yeşillenen Oteller Web Sitesi. URL: https://surdurulebilirlik.com.tr/motivasyon/ yesillenen-oteller/ (Erişim Tarihi: 07.07.2022).

Zhang, J.-H., Zhang, Y., J. Z., Ze-Hua Liu, H.-L. Z. and Tiand, Q. (2017). Tourism water footprint: An empirical analysis of Mount Huangshan. *Asia Pacific Journal of Tourısm Research, 22*(10), 1083–1098.

POZİTİF LİDERLİK MODELİ

Nisa EKŞİLİ

EĞİTİM
yayınevi

POZİTİF LİDERLİK MODELİ

Nisa Ekşili

Genel Yayın Yönetmeni: Yusuf Ziya Aydoğan (yza@egitimyayinevi.com)
Genel Yayın Koordinatörü: Yusuf Yavuz (yusufyavuz@egitimyayinevi.com)
Sayfa Tasarımı: Eğitim Yayınevi Grafik Birimi
Kapak Tasarımı: Eğitim Yayınevi Grafik Birimi

T.C. Kültür ve Turizm Bakanlığı
Yayıncı Sertifika No: 47830

E-ISBN: 978-625-8223-63-7
1. Baskı, Ekim 2022

Baskı Cilt
Bulut Dijital Matbaa Sanayi Ticaret Limited Şirketi
Musalla Bağları Mah. İnciköy Sok. 1/A Selçuklu / KONYA
Matbaa Sertifika No: 48120

Kütüphane Kimlik Kartı
POZİTİF LİDERLİK MODELİ
Nisa Ekşili
123 s., 165x240 mm
Kaynakça var, dizin yok.
E-ISBN: 978-625-8223-63-7

Copyright © Bu kitabın Türkiye'deki her türlü yayın hakkı Eğitim Yayınevi'ne aittir. Bütün hakları saklıdır. Kitabın tamamı veya bir kısmı 5846 sayılı yasanın hükümlerine göre kitabı yayımlayan firmanın ve yazarlarının önceden izni olmadan elektronik/mekanik yolla, fotokopi yoluyla ya da herhangi bir kayıt sistemi ile çoğaltılamaz, yayımlanamaz.

EĞİTİM
yayınevi

Yayınevi Türkiye Ofis: İstanbul: Eğitim Yayınevi Tic. Ltd. Şti., Atakent mah. Yasemen sok. No: 4/B, Ümraniye, İstanbul, Türkiye

Konya: Eğitim Yayınevi Tic. Ltd. Şti., Şükran mah. Rampalı No: 107, Meram, Konya, Türkiye
+90 332 351 92 85, +90 533 151 50 42
bilgi@egitimyayinevi.com

Yayınevi Amerika Ofis: New York: Egitim Publishing Group, Inc.
P.O. Box 768/Armonk, New York, 10504-0768, United States of America
americaoffice@egitimyayinevi.com

Lojistik ve Sevkiyat Merkezi: Kitapmatik Lojistik ve Sevkiyat Merkezi, Fevzi Çakmak Mah. 10721 Sok. B Blok, No: 16/B, Safakent, Karatay, Konya, Türkiye
sevkiyat@egitimyayinevi.com

Kitabevi Şubesi: Eğitim Kitabevi, Şükran mah. Rampalı 121, Meram, Konya, Türkiye
+90 332 499 90 00
bilgi@egitimkitabevi.com

İnternet Satış: www.kitapmatik.com.tr
+90 537 512 43 00
bilgi@kitapmatik.com.tr

kitapmatik
İnternetteki kitapçınız

KAYNAKÇA

Aarons, G. (2006). Transformational and Transactional Leadership: Association with Attitudes Toward Evidence-Based Practice. *Psychiatric Services ,*Vol.57, Issue. 8, (1162-1169).

Ackfeldt, A. L., and Wong, V. (2006). The Antecedents of Prosocial Service Behaviours: An Empirical Investigation. *The Service Industries Journal ,* Vol. 26, Issue. 7, (727-745).

Adair, J. (2007). *Develop Your Leadership Skills* (2 b.). London: Kogan Page.

Adair, J. (2012). *Hz.Muhammed Önderliğinden Hareketle Lider.* (A. Çavuşooğlu, Çev.) İstanbul: Ufuk Yayınlari.

Adelmann, P. K. (1987). Occupational Complexity, Control, and Personal Income: Their Relation to Psychological Weil-Being in Men and WomenJournal of Applied Psychology. Vol.72, Issue.4, (529-537).

Akın, A. (2015). Psikolojik İyi Olma. A. Akın, and Ü. Akın içinde, *Psikolojide Güncel Kavramlar Pozitif Psikoloji* (s. 15-57). Ankara: Nobel.

Alimo-Metcalfe, B., Alban-Metcalfe, J., Bradley, M., Mariathasan, J., and Samele, C. (2008). The impact of engaging leadership on performance, attitudes to work and wellbeing at work A longitudinal study. *Journal of Health Organization and Management ,* Vol.22, Issue.6, (586-598).

Alparslan, A. M. (2016). Emek İşçilerinde FazladanRol Davranışının Öncülü: İş Tatmini mi İşyerinde Mutluluk mu? *Atatürk Üniversitesi İktisadi ve İdari Bilimler Dergisi ,* Vol.30, Issue.1, (203-215).

Alparslan, A. M., ve Ekşili, N. (2016). Gündemdeki Liderlik Konuları: Journal Of Organizational Behavior Dergisinde Bibliyometrik Bir Analiz (2010-2015). *Mehmet Akif Ersoy Üniversitesi Sosyal Bilimler Enstitüsü Dergisi,* C.8, S.16, (274-291).

Alparslan, A. M., Aytas, S., ve Taş, M. A. (2017). Liderliğin Karanlık Yönü: Kamu ve Özel Sektör Çalışanlarını Mutsuz Eden Yönetici Davranışları Üzerine Bir Saha Araştırması. *25.Ulusal Yönetim Ve Organizasyon Kongresi Bildiriler Kitabı*, (s. 510-519). Ankara.

Alparslan, A. M., Yastıoğlu, S., ve Taş, M. A. (2017). İşgörebleri Mutlu Eden Yönetici Davranışlarını Belirlemeye Yönelik Bir Saha Araştırması. *5.Örgütsel Davranış Kongresi Bildiriler Kitabı.* (s.565-573) İstanbul.

Alparslan, A. M., Yastıoğlu, S., ve Taş, M. A. (2019). *Mutlu Eden Yöneticiler: Pozitif Psikoloji Bağlamında Araştırmalar ve Öneriler.* Ankara: Nobel.

Amabile, T. M., Schatzel , E. A., Moneta, G. B., and Kramer, S. J. (2004). Leader Behaviors and the Work Environment for Creativity: Perceived Leader Support. *The Leadership Quarterly ,*Vol.15, Issue.1,(5-32).

Andrews, F. M., and Withey, S. B. (1976). *Social Indicators of Well-Being: America's Perception of Life Quality.* New York: Plenum.

Arakawa, D. and Greenberg, M. (2007) Optimistic Managers and Their Influence on Productivity and Employee Engagement in a Technology organization: Implications for Coaching Psychologists. International Coaching Psychology Review,, Vol.2, Issue.1, 78-89

Argyle, M. (1999). Well-being: The Foundations of Hedonic Psychology. D. Kahneman, E. Diener, and N. Schwarz (Dü) içinde, *Causes and Correlates* (s. 353-373). New York: Russell Sage.

Arnold, K. A., Turner, N., Barling, J., Kelloway, E., and McKee, M. C. (2007). Transformational leadership and psychological well-being: The mediating role ofmeaningful work. *Journal of Occupational Health Psychology ,* Vol.12, Issue 3, (193-203).

Ashforth, B. E., and Humphrey, R. H. (1993). Emotional Labor in Service Roles: The Infuence of Identity. *Academy of Management Review ,* Vol.18, Issue.1, (88-115).

Avolio, B. J., and Gardner, W. L. (2005). Authentic Leadership Development: Getting to the Root of Positive Forms of Leadership. *The Leadership Quarterly* ,Vol.16, (315-338).

Avolio, B. J., Bass, B. M., and Jung, D. I. (1999). Re-examining the components of transformational and transactional leadership using the multifactor leadership questionnaire. *Journal of Occupational and Organizational Psychology* ,Vol.72, (441-462).

Avolio, B. J., Gardner, W. L., Walumbwa, F. O., Luthans, F., and May, D. R. (2004). Unlocking the mask: A look at the process by which authentic leaders impact follower attitudes and behaviors. *The Leadership Quarterly* ,Vol.15, (801-823).

Aycan , Z., Kanungo, R., ve Mendonça, M. (2016). *Kültürler arası bağlamda örgütler ve yönetim, .* (A. Kayapalı, Çev.) İstanbul: Koç Üniversitesi Yayınları.

Aydın, A., Yılmaz , K., ve Altınkurt, Y. (2013). Eğitim Yönetiminde Pozitif Psikoloji. *International Journal of Human Sciences ,* C.10, S.1, (1470-1490).

Baş, T. (2013). *Anket* (2 b.). Ankara: Seçkin Yayıncılık.

Başar, U., Sağrı, Ü., ve Basım, N. (2016). İş Yerinde Karanlık Liderlik. İş ve İnsan Dergisi *,* C.3, S.2, (65-76) .

Baltes , P. B., and Staudinger, U. M. (2000). A Metaheuristic (pragmatic) to Orchestrate Mind and Virtue Toward Excellence. *American Psychologist* , Vol.55, 122-136.

Barbuto, J. E. (2005). Motivation and Transactional, Charismatic, and Transformational Leadership: A Test of Antecedents. *Journal of Leadership and Organizational Studies ,* Vol.11, Issue.4, (26-40).

Barbuto, J., and Wheeler, D. (2006). Scale Development and Construct Clarification of Servant Leadership. *Group and Organization Management*, Vol.31, Issue.3, (300−326).

Basım, N. H., ve Begenirbaş, M. (2012). Çalışma Yaşamında Duygusal Emek: Bir Ölçek Uyarlama Çalışması. *Yönetim ve Ekonomi ,*C.19, S.1, (77-90).

Bass, B. M. (1990). *Bass and Stogdill's handbook of leadership: Theory, research, and managerial applications* (3 b.). New York: The Free Press.

Bass, B. M. (1985). *Leadership and performance beyond expectations.* New York: Free Press.

Bass, B. M., and Steidlmeier, P. (1999). Ethics, Character and Authentic Transformational Leadership Behavior. *Leadership Quarterly* , Vol.2, Issue.10, (181-217).

Bass, B., and Bass, R. (2008). *The Bass handbook of leadership: Theory, research, and managerial applications* (4 b.). New York: Free Press.

Batten, J. (1999). Lead with Love. *Executive Excellence* ,Vol.16, Issue.6, (14).

Baytok, A., ve Ergen, F. D. (2013). Hizmetkâr Liderliğin Örgütsel Vatandaşlık Davranışına Etkisi: İstanbul ve Afyonkarahisar'daki Beş Yıldızlı Otel İşletmelerinde Bir Araştırma. İşletme Araştırmaları Dergisi *,* 5 (4), 105-132.

Beğenirbaş, M., ve Meydan, C. H. (2012). Duygusal Emeğin Örgütsel Vatandaşlık Davranışıyla İlişkisi : Öğretmenler Üzerinde Bir Araştırma. *Gazi Üniversitesi İktisadi ve İdari Bilimler Fakültesi Dergisi* , 14 (3), 159-181.

Bernstein, S. D. (2003). Positive Organizational Scholarship: Meet the Movement: An Interview with Kim Cameron, Jane Dutton, and Robert Quinn. *Journal of Management Inquiry* , 12, 266-271.

Bettencourt, L. A., and Brown, S. W. (2003). Role stressors and customer-oriented boundary-spanning behaviours in service organisations. *Journal of the Academy of Marketing Science ,* 31 (4), 394-408.

Bindlish, P., Dutt, P., and Pardasani, R. (2012). From Growing Convergence of Spirituality and Leadership Towards a Unified Leadership Theory. *Journal of Spirituality, Leadership and Management* , Vol.6, Issue.1, (3-22).

Blanchflower, D. G. (2009). International Evidence on Well-Being. A. B. Krueger (Dü.) içinde, *Measuring the Subjective Well-Being of Nations: National Accounts of Time Use and Well-Being* (s. 158-226). Chicago: University of Chicago Press.

Blanchflower, D. G. (2001). Unemployment, Well-Being, and Wage Curves in Easternand Central Europe. *Journal of the Japanese and International Economies* , Vol.15, (364-402).

Blanchflower, D. G., and Oswald, A. J. (2009). The U-shape without controls: A response to Glenn. *Social Science and Medicine ,* Vol.69, (486-488).

Borgatta, E. F., Bales , R. F., and Arthur, C. S. (1954). Some findings relevant to the great man theory of leadership. *American Sociological Review ,* Vol.19, Issue.6, (755-759).

Boyatzis, R., and McKee, A. (2005). *Resonant Leadership: Renewing Yourself and Connecting with Others Through Mindfulness, Hope and Compassion.* Cambridge, MA: Harvard University Press.

Bradburn, N. M. (1969). *The Structure of Psychological Well-Being.* Chicago: Aldine Publishing Company .

Brickman, P., Coates, D., and Janoff-Bulman, R. (1978). Lottery Winners and Accident Victims: Is Happiness Relative? *Journal of Personality and Social Psychology ,* Vol.36, Issue.8, (917-927).

Bridges, S. K., and Wertz, F. J. (2009). Maslow, Abraham. S. J. Lopez içinde, *The Encyclopedia of Positive Psychology* (s. 599-604). Chichester: Blackwell Publishing Ltd.

Brief , A. P., and Motowildo, S. J. (1986). Prosocial Organizational Behaviors. *Academy of Management Review ,* Vol.11, Issue.4, (710-725).

Brown, M. E., and Trevino, L. K. (2006). Ethical leadership: A Review and Future Directions. *The Leadership Quarterly* , Vol.17, (595-616).

Brown, M. E., Trevino, L. K., and Harrison, D. A. (2005). Ethical leadership: A social learning perspective for construct development and testing. *Organizational Behavior and Human Decision Processes ,* Vol.97, (117-134).

Buila, I., Martínezb, E., and Matutec, J. (2019). Transformational Leadership and Employee Performance: The Role of Identification, Engagement and Proactive Personality. *International Journal of Hospitality Management ,* Vol.77, (64-75).

Burns, G. W. (2013). Gross National Happiness: A Case Example of a Himalayan Kingdom's Attempt to Build a Positive Nation. H. Á. Marujo , and L. Neto (Dü) içinde, *Positive Nations and Communities* (s. 173-192). New York: Springer.

Caldwell, C., and Dixon, R. D. (2010). Love, Forgiveness, and Trust: Critical Values of the Modern Leader. *Journal of Business Ethics ,*Vol.93, (91-101).

Caldwell, C., Davis, B., and Devine, J. A. (2009). Trust, Faith, and Betrayal: Insights from Management for the Wise Believer. *Journal of Business Ethics ,* Vol.89, Issue.1, (103-114).

Cameron, K. (2007). Forgiveness in Organizations. D. Nelson, and C. L. Cooper içinde, *Positive Organizational Behavior Accentuating the Positive at Work* (s. 129 – 142). London: SAGE.

Cameron, K. (2008). *Positive Leadership: Strategies for Extraordinary Performance* (1 b.). San Francisco: Berrett-Koehler Publishers.

Cameron, K. (2012). *Positive Leadership: Strategies for Extraordinary Performance.* San Francisco: Berett-Koehler Publishers.

Cameron, K. (2015). *Pozitif liderlik uygulamaları: Olağanüstü sonuçlar yaratan alıştırmalar ve yöntemler.* (T. Çekinirer, Çev.) İstanbul: Arıtan Yayınevi.

Cameron, K. (2013). *Pozitif liderlik: Olağanüstü bir performans için stratejiler* (1 b.). (T. Çekinirer, Çev.) İstanbul: Arıtan Yayınevi.

Cameron, K. S., Dutton , J. E., and Quinn, R. E. (2003). An Introduction to Positive Organizational Scholarship . *Positive Organizational Scholarship* (s. 3-13). içinde San Francisco: Berrett-Koehler.

Cameron, K. S., Dutton, J. E., and Quinn, R. E. (2009). Foundations of Positive Organizational Scholarship. K. S. Cameron, J. E. Dutton, and R. E. Quin (Dü) içinde, *Positive Organizational Scholarship: Foundations of a New Discipline* (s. 3-13). San Francisco: Berrett-Koehler Publishers.

Cameron, K., and Caza, A. (2001). Organizational and leadership virtues and the role of forgiveness. *Journal of Leadership and Organizational Studies ,* Vol.9, Issue.1, (33-48).

Cameron, K., Mora , C., Leutscher, T., and Calarco, M. (2011). Effects of Positive Practices on Organizational Effectiveness. *The Journal of Applied Behavioral Science ,* Vol.47, Issue.3, (266-308).

Campbell, A., Converse, P. E., and Rodgers, W. L. (1976). *The Quality of American Life.* New York: Russell Sage Foundation.

Campos, B., and Algo, S. (2009). Kindness. S. Lopez (Dü.) içinde, *The Encyclopedia of Positive Psychology* (s. 552-557). Oxford: Wiley Blackwell Publishing.

Carr, A. (2016). *Pozitif psikoloji: Mutluluğun ve insanın güçlü yönlerinin bilimi.* (Ü. Şendilek, Çev.) İstanbul: Kaknüs Yayınları.

Carr, J. Z., Schmidt, A. M., Ford, K., and DeShon, R. P. (2003). Carr, J. Z., Schmidt, A. M., Ford, J. K., and DeShon, R. P. (2003). Climate perceptions mat-ter: A meta-analytic path analysis relating molar climate, cognitive and affectivestates, and individual level work outcomes. *Journal of Applied Psychology* , Vol.88, Issue.4, (605-619).

Chakraborty, S. K. (1995). Wisdom Leadership: Leading Self by the SELF. *Journal of Human Values,* Vol.1, (205-220).

Christopher, J. C. (1999). Situating Psychological Well-Being: Exploring the Cultural Roots of Its Theory and Research. *Journal of Counseling and Development ,* Vol.77, (141-152).

Cianci, A. M., Hannah , S. T., Roberts, R. P., and Tsakumis , G. T. (2014). The effects of authentic leadership on followers' ethical decision-making in the face of temptation: An experimental study. *The Leadership Quarterly ,* Vol.25, (581-594).

Clark, A. E., Diener, E., Heorgellis, Y., and Lucas, R. E. (2008). Lags and leads in life satisfaction: a test of the baseline hypothesis. . *The Economic Journal* , Vol.118, (222-243).

Clifton, D. O., and Harter, J. K. (2003). Investing in Strengths . K. S. Cameron, J. E. Dutton, and R. E. Quinn (Dü) içinde, *Positive organizational scholarship: Foundations of a new discipline,* (s. 111 – 121). San Francisco: Berett-Koehler Publishers.

Cohen, W. A. (1990). *The art of a leader.* Englewood Cliffs New Jersey: Jossey-Bass.

Collins , J. (2007). Level 5 Leadership. M. Fullan (Dü.) içinde, *The Jossey-Bass Reader on Educational Leadership* (s. 27-50). San Francisco: Jossey-Bass.

Collins, J. (2015). 5.Seviye Liderliği. *HBR!s 10 Must Reads: Liderlik* (M. İnan, Çev., s. 155-182). içinde İstanbul: Optimist.

Collins, J. (2012). Good to Great: Why Some Companies Make the Leap…and Some Others Don't. *Borneo Journal of Religious Studies* , Vol.1, Issue.1, (137-140).

Connor-Smith, J. K., and Flachsbart, C. (2007). Relations Between Personality and Coping: A Meta-Analysis. *Grad School of Clinical Psychology ,* Vol.103, (1-29).

Cooperrider, D. L., and Srivasta, S. (1987). Appreciative inquiry in organizational life. *Research in Organizational Change and Development* , Vol.1, (129–169).

Costa, P. T., and McCrae, R. R. (1992). Four ways five factors are basic. *Personality and Individual Differences ,* Vol.13, Issue.6, (653-665).

Coutu, D. L. (2002). How Resilience Works. *Harvard Business Review ,* Vol.80, Issue.5, (46-55).

Creswell, J.W. (2013), Nitel, Nicel ve Karma Yöntem Yaklaşımları Araştırma Deseni (Çev. ed. Demir, S.B.), Ankara: Eğiten Kitap.

Crinson, I. (2007), Section 3: Concepts of health and well being, https://www.healthknowledge.org.uk/public-health-textbook/medical-sociology-policy-economics/4a-concepts-health-illness/section2/activity3 Erişim tarihi 6.11.2019

Csikszentmihalyi, M., and Nakamura, J. (1989). The Dynamics of Intrinsic Motivation: A Story of Adolescent. R. Ames, and C. Ames (Dü) içinde, *Handbook of Motivation Theory and Research: Goals and Cognition* (3 b., s. 45-71). New York: Academic Press.

Csikszentmihalyi, M., and Wong, M. M. (2014). The Situational and Personal Correlates of Happiness: A Cross-National Comparison. *Flow and the Foundations of Positive Psychology* (s. 68-88). içinde Dordrecht: Springer.

Cummings, G., Hayduk, L., and Estabrooks, C. (2005). Mitigating the impact of hospitalrestructuring on nurses: The responsibility of emotionally intelligent leadership. *Nursing Research ,* Vol.54, Issue.1, (2-12).

Deci, E. L., and Ryan, R. M. (2000). The "What" and "Why" of Goal Pursuits: Human Needs and The Self-determination of Behavior. *Psychological Inquiry ,* Vol.11, (227-268).

Demircan, P., ve Turunç, Ö. (2017). İş-Aile Çatışması-Duygusal Emek İlişkisinde Lider Desteğinin Rolü: Eğitim Üzerine Bir Araştırma. İGÜ Sosyal Bilimler Dergisi , C.4, S. 1, (41-76).

Diefendorff, J. M., Croyle, M. H., and Grosserand, R. H. (2005). The Dimensionality and Antecedents of Emotinal Labor Strategies. *Journal of Vocational Behavior ,* Vol.66, (339-357).

Diener, E. (1994). Assessing Subjective Well-being Progress and Opportunities. *Social lndicators Research ,* Vol.31, (103-157).

Diener, E. (2006). Guidelines for National Indicators of Subjective Well-Being and Ill-Being. *Applied Research in Quality of Life ,* Vol.1, Issue.2, (151-157).

Diener, E. (1984). Subjective Well-being. *Psychological Bulletin*, Vol.95, Issue.3, (542-575).

Diener, E. (2009). Subjective Well-being. E. Diener, and E. Diener (Dü.) içinde, *The Science of Well-Being* (s. 11-58). New York: Springer.

Diener, E. (2000). Subjective well-being: The science of happiness and a proposal for a national index. *American Psychologist ,* Vol.55, Issue.1, 34-43.

Diener, E., and Biswas-Diener, R. (2008). Happiness at Work: It Pays To Be Happy. *Happiness: Unlocking the Mysteries of Psychological Wealth* (s. 68-87). içinde Boston, MA: Blackwell Publishing.

Diener, E., and Lucas, R. E. (2000). Explaining Differences in Societal Levels of Happiness: Relative Standards, Need Fulfillment, Culture, and Evaluation Theory. *Journal of Happiness Studies ,* Vol.1, Issue.1, (41-78).

Diener, E., and Oishi, S. (2000). Money and happiness: Income and subjective well-being across nations. E. Diener, and E. M. Suh (Dü) içinde, *Culture and subjective well-being* (s. 185–218). Cambridge, MA: MIT Press.

Diener, E., and Suh, E. (1997). Measuring Quality of Life: Economic, Social, and Subjective Indicators. *Social Indicators Research ,* Vol.40, (189-216).

Diener, E., Lucas, R. E., and Scollon, C. N. (2006). Beyond the hedonic treadmill: Revising the adaptation theory of well-being. *American Psychological Society ,* Vol.6, Issue.4, (305-314).

Diener, E., Suh, E. M., Lucas, R., and Smith, H. (1999). Subjective Weil-Being: Three Decades of Progress. *Psychological Bulletin* , Vol.125, Issue.2, (276-302).

Diener, E., Suh, E., and Oishi, S. (1997). Recentfindings on subjectivewell- being. *Indianjournal of clinicalpsychology* , Vol.24, (25-41).

Donaldson, S. I., and Ko, I. (2010). Positive organizational psychology, behavior, and scholarship: A review of the emerging literature and evidence base. *The Journal of Positive Psychology ,* Vol.5, Issue.3, (177–191).

Dutton, J. E., Worline, M., Frost, P. J., and Lilius, J. (2006). Explaining Compassion Organizing. *Administrative Science Quarterly ,* Vol.51, Issue.1, (59 – 96).

Eisenberger, R., Stinglhamber, C., Vandenberghe , C., Sucharski, I. L., and Rhoades, L. (2002). Perceived Supervisor Support: Contributions to Perceived Organizational Support and Employee Retention. *Journal of Applied Psychology*, Vol.87, Issue.3, (565-573).

Elbaz, A. M., and Haddoud, M. Y. (2017). The Role of Wisdom leadership in Increasing Job Performance: Evidence From the Egyptian Tourism Sector. *Tourism Management ,* Vol.63, (66-76).

Emmons, R. A. (2003). Acts of Gratitude in Organizations. K. S. Cameron, J. E. Dutton, and R. E. Quinn (Dü) içinde, *Positive organizational scholarship: Foundations of a new discipline* (s. 81 – 93.). San Francisco: Berett-Koehler Publishers.

Emmons, R. A., and King, L. A. (1988). Conflict among personal strivings: Immediate and long-term implications for psychological and physical well-being. *Journal of Personality and Social Psychology ,* Vol.54, (1040-1048).

Emmons, R. A., and Shelton, C. M. (2002). Gratitude and the science of positive psychology. C. R. Snyder, and S. J. Lopez (Dü) içinde, *Gratitude and the science of positive psychology. In C. R. Snyder and S. J. Lopez (Eds.), Handbook of positive psychology (pp. 459-471). New York, NY, US: Oxford University Press.* (s. 459-471). New York: Oxford University Press.

Erdoğan, B., Liden, R. C., and Kraimer, M. L. (2004). Work Value Congruence and Intrinsic Career Success: The Compensatory Roles of Leadermember Exchange and Perceived Organizational Support. *Personal Psychology,* Vol.57, (305-332).

Eryılmaz, A., ve Ercan, L. (2011). Öznel İyi Oluşun Cinsiyet, Yaş Grupları ve Kişilik Özellikleri Açısından İncelenmesi. *Türk Psikolojik Danışma ve Rehberlik Dergisi ,* C.4, S.36, 139-151.

Fehr, R., and Gelfand, M. J. (2012). The forgiving organization: A multilevel model of forgiveness at work. *Academy of Management Review* , Vol.17, Issue.4, (664-688).

Ferch, S. R. (2003). Servant-Leadership, Forgiveness, and Social Justice. *Voices of Servant-Leadership Series* (s. 3-20). içinde Indianapolis: Greenleaf Center Publications.

Ferch, S. R., and Mitchell, M. M. (2001). Intentional Forgiveness in Relational Leadership: A Technique for Enhancing Effective Leadership. *Journal of Leadership and Organizational ,* Vol.7, Issue.4, (70–83).

Festinger, L. (1954). A theory of social comparison processes. *Human Relations ,* Vol.7, (123-146).

Fineman , S. (2006). On being positive: Concerns and counterpoints. *Academy of Management Review ,* Vol.31, Issue.2, (270–291).

Fisher, C. D. (2010). Happiness at Work. *International Journal of Management Reviews ,* Vol.12, (384-412).

Ford, R. C., and Fottler, M. D. (1995). Empowerment: A Matter of Degree. *Academy of Management Executive* , Vol.9, (21-28).

Fredrickson, B. L. (2001). The Role of Positive Emotions in Positive Psychology: The Broaden-and-Build Theory of Positive Emotions. *American Psychologist* , Vol.56, Issue.3, (218-226).

Fredrickson, B. L. (1998). What Good Are Positive Emotions? *Review of General Psychology ,* Vol.2, Issue.3, (300–319).

Fredrickson, B. L., and Joiner, T. (2002). Positive Emotions Trigger Upward Spirals Toward Emotional Well-Being. *Psychological Science ,* Vol.13, Issue.2, (172-175).

Fry, L. W. (2005). Introduction: Toward a paradigm of spiritual leadership. *The Leadership Quarterly ,* Vol.16, Issue.5, (619-622).

Fry, L. W. (2003). Toward a theory of spiritual leadership. *The Leadership Quarterly ,* Vol.14, Issue.6, (693-727).

Fry, L. W., Hannah, S. T., Noel, M., and Walumbwa, F. O. (2011). Impact of Spiritual Leadership on Unit Performance. *The Leadership Quarterly ,* Vol.*22*, (259-270).

Fullagar, C. J., and Kelloway, K. E. (2009). Flow' at work: An experience sampling approach. *Journal of Occupational Psychoogy ,* Vol.82, (595-615).

Gürbüz, S., ve Şahin, F. (2016). *Sosyal Bilimlerde Araştırma Yöntemleri* (3 b.). Ankara: Seçkin Yayıncılık.

Gentry, W. A., Cullen, K. L., Sosik, J. J., Chun, J. U., Leupold, C. R., and Tonidandel , S. (2013). Integrity's Place Among the Character Strengths of Middle-level Managers and Top-level Executives. *The Leadership Quarterly* , Vol.24, (395-404).

George, B. (2003). *Authentic leadership: Rediscovering the secrets to creating lasting value.* San Francisco: Jossey-Bass.

George, B., Sims, P., McLean, A. N., and Meyer, D. (2007). Discovering your authentic leadership", Harvard Business Review, Sayı.2, (129-138). *Harvard Business Review , 2*, 129-138.

George, J. M., and Brief, A. P. (1992). Feeling good-doing good: A conceptual analysis of the mood at work-organizational spontaneity relationship. *Psychological Bulletin* , Vol.112, (310-329).

Gilbert, D. (2012, 1 30). Gülümsemenin Ardındaki Bilim. *Duygusal Zeka Mutluluk*. (G. Morse, Röportajı Yapan, and N. Yaraç, Çevirmen) Harvard Business Review Press.

Gilbert, P. (2005). Compassion and Cruelty: A Biopsychosocial Approach. P. Gilbert (Dü.) içinde, *Compassion: Conceptualisations, Research and Use in Psychotherapy* (s. 9-74). London: Routledge.

Gilbreath , B., and Benson, P. G. (2004). The contribution of supervisor behaviour to employee psychological well-being. *Work and Stress* , Vol.18, Issue.3, (255-266).

Gillham, J. W., and Seligman, M. S. (1999). Footsteps on the road to positive psychology. *Behaviour Research and Therapy ,* Vol.37, 163-173.

Giorgi, A., and Giorgi, B. (2009). Phenomenology. J. A. Smith (Dü.) içinde, *Qualitative psychology: A Practical Guide to Research Methods* (s. 26-52). Los Angeles: Sage.

Glynn, M. A., and Dowd, T. J. (2008). Charisma (Un)Bound Emotive Leadership in Martha Stewart Living Magazine, 1990-2004. *The Journal Of Applied Behavioral Science ,* Vol.44, Issue.1, (71-93).

Gorard, S. (2003). *Quantitative Methods in Social Science.* New York: Continuum.

Graeff, C. L. (1983). The Situational Leadership Theory: A Critical View. *The Academy of Management Review ,* Vol.8, Issue.2, (285-291).

Graen, G. B., and Uhl-Bien, M. (1995). Relationship-based approach to leadership: Development of leader-member exchange (LMX) theory of leadership over 25 years: Applying a multi-level multi-domain perspective. *The Leadership Quarterly* , Vol.6, (219-247).

Greenleaf, R. K. (1977). *Servant leadership: A journey into the nature of legitimate power and greatness.* New York: Paulist Press.

Hannah, S. T., Woolfolk, R. L., and Lord, R. G. (2009). Leader self-structure: A framework for positive leadership. *Journal of Organizational Behavior* , Vol.30, (269-290).

Harrison, D. A., and McLaughlin, M. E. (1993). Cognitive Processes in Self-report Responses: Tests of Item Context Effects in Work Attitude Measures. *Journal of Applied Psychology ,* Vol.78, Issue.1, (129-140).

Haybron, D. M. (2008). Philosophy and the Science of Subjective Well-Being. M. Eid, and R. J. Larsen (Dü) içinde, *The Science of Subjective Well-Being* (s. 17-43). New York: Guilford Press.

Hayes, N., and Joseph, S. (2003). Big 5 correlates of the three measures of subjective well-being. *Personality and Individual Differences* , Vol.34, (723-727).

He, H., Zhu , W., and Zheng, X. (2014). Procedural justice and employee engagement: roles of organizational identification and moral identity centrality. *Journal of Business Ethics ,* Vol.122, Issue.4, (681-695).

Headey, B. (2008). Life Goals Matter to Happiness: A Revision of Set-Point Theory. *Social Indicators Research ,* Vol.86, (213-231).

Headey, B., and Wearing, A. (1989). Personality, life events, and subjective well-being: Toward a dynamic equilibrium model. *Journal of Personality and Social Psychology ,* Vol.57, (731-739).

Hefferon, K., and Boniwell, I. (2011). *Positive Psychology Theory, Research and Applications.* New York: Mc Graw Hill.

Hefferon, K., and Boniwell, I. (2018). *Pozitif Psikoloji Kuram Araştırma ve Uygulamalar.* (T. Doğan, Dü., and C. Topuz, Çev.) Ankara: Nobel.

Hersey, P., and Blanchard, K. H. (1988). *Management of Organizational Behavior: Utilizing Human Resources* (5 b.). nglewood Cliffs, NJ: E Prentice-Hall.

Hinkin, T. R. (2005). Scale Development Principles and Practices. R. A. Swanson, and E. F. Holton (Dü) içinde, *Research in Organizations: Foundations and Methods in Inquiry* (s. 161-179). San Francisco: Berrett- Koehler.

Hooper, D., Coughlan, J., and Mullen, M. (2008). Structural equation modelling: Guidelines for determining model fit. *Electronic Journal of Business Research Methods ,* Vol.6, Issue.1, (53-60).

Hu, L.-t., and Bentler, P. M. (1999). Cutoff criteria for fit indexes in covariance structure analysis: Conventional criteria versus new alternatives. *Structural Equation Modeling: A Multidisciplinary Journal ,* Vol.6, Issue.1, (1-55).

Inglehart, R., Foa, R., Peter, C., and Welzel, C. (2008). Development, Freedom, and Rising Happiness A Global Perspective (1981–2007). *Perspective on Psychological Science ,* Vol.3, Issue .4, (264-285).

Jacobs, T. O., and Jaques, E. (1990). Military executive leadership. K. E. Clark, and M. B. Clark içinde, *Measures of leadership* (s. 281-295). West Orange: Leadership Library of America.

Kağıtçıbaşı, Ç., ve Cemalcılar, Z. (2016). *Dünden bugüne insan ve insanlar sosyal psikolojiye giriş* (18 b.). İstanbul: Evrim.

Kabasakal, H., and Bodur, M. (2004). Humane Orientation in Societies, Organizations, and Leader Attributes. R. House, P. Hanges, M. Javidan, P. Dorfman, and V. Gupta (Dü) içinde, *Culture, leadership , and organizations: The GLOBE study of 62 societies* (s. 564-601). Thousand Oaks, CA: SAGE.

Kahneman, D. (1999). Well-being: The Foundations of Hedonic Psychology. D. Kahneman, E. Diener, and N. Schwarz (Dü) içinde, *Objective Happiness* (s. 3-25). New York: Russell Sage.

Kahneman, D., and Deaton, A. (2010). High income improves evaluation of life but not emotional well-being. *Psychological and Cognitive Science ,* Vol.107, Issue.38, (16489–16493).

Kalińska, M. (2013). The Role of Middle Managers in Shaping Positive Organisational Potential. M. J. Stankiewicz (Dü.) içinde, *Positive Management: Managing the Key Ares of Positive Organisational Potential for Company Success* (J. Wińska , and A. Lis, Çev., s. 89-118). Toruń: Dom Organizatora TNOiK.

Kara, D., Uysal, M., Sirgyc, J. M., and Leed, G. (2013). The effects of leadership style on employee well-being in hospitality. *International Journal of Hospitality Management ,* Vol.34, (9-18).

Karatepe, O. M. (2010). The effect of positive and negative work-family interaction on exhaustion: does work social support make a difference? *International Journal of Contemporary Hospitality Management ,* Vol.22, Issue.6, (836-856).

Kasser, T., and Ryan, R. M. (1996). Further examining the American dream: Differential correlates of intrinsic and extrinsic goals. *Personality and Social Psychology Bulletin ,*Vol.*20*, (280-287).

Kaya, F. (2017). Kutadgu Bilige Göre Liderde Bulunması Gereken Temel Vasıflar. *Turkish Studies ,* Vol.12. Issue.33, (313-336).

Kelloway, E. K., Turner, N., Barling, J., and Loughlin, C. Transformational leadership and employee psychological well-being. *Work and Stress ,* Vol.26, (39-55).

Kelloway, K. E., and Barling, J. (2010). Leadership development as an intervention in occupational health psychology. *Work and Stress ,* Vol.24, (260-279).

Kelloway, K. E., Weigand , H., McKee, M. C., and Das, H. (2013). Positive leadership and employee well-being. *Lournal of Leadership and Organizational Studies ,* Vol.20, Issue.1, (107-117).

Kent, A., and Chelladurai, P. (2001). Perceived transformational leadership, organizational commitment, and citizenship behavior: A case study in intercollegiate athletics. *Journal of Sport Management* , Vol.15, (135-159).

Kesen, M., ve Akyüz, B. (2016). Duygusal Emek ve Prosoyal Motivasyonun İşe Gömülmüşlüğe Etkisi: Sağlık Çalışanları Üzerinde Bir Uygulama. Ç.Ü. Sosyal Bilimler Enstitüsü Dergisi , Vol.25, Issue.2, (233-250).

Kesken, J., ve Ayyıldız, N. A. (2008). Liderlik yaklaşımlarında yeni perspektifler: Pozitif ve otantik liderlik. *Ege Akademik Bakıs ,* Vol.8, Issue.2, (729-754).

Keyes, C. L., Shmotkin, D., and Ryff, C. D. (2002). Optimizing Well-Being: The Empirical Encounter of Two Traditions. *Journal of Personality and Social Psychology ,* Vol.82, Issue.6, (1007-1022).

Kiersch, C. E., and Byrne, Z. S. (2015). Is Being Authentic Being Fair? Multilevel Examination of Authentic Leadership, Justice, and Employee Outcomes. *Journal of Leadership and Organizational Studies* , Vol.22, Issue.3, (292–303).

Kim, H. J., Shin, K. H., and Umbreit, W. T. (2007). Hotel job burnout: the role of personality characteristics. *International Journal of Hospitality Management ,* Vol.26, (421-434).

Koerner, M. M. (2014). Courage as Identity Work: Accounts of Workplace Courage. *Academy of Management Journal ,* Vol.57, Issue.1, (63-69).

Kouzes, J. M., and Posner, B. Z. (2003). *Credibility: How Leaders Gain and Lose It, Why People Demand It* (2 b.). San Francisco, CA: Wiley and Sons.

Krueger, R. F., and Johnson, W. (2008). Behavioral genetics and personality. L. A. Pervin, O. P. .John, and R. W. Robins (Dü) içinde, *Handbook of personality:Theory and research* (3. b., s. 287–310). New York: Guilford.

Kruger, S. P. (2011). Wellbeing—The Five Essential Elements. *Applied Research Quality Life* , Vol.6, (325-328).

Kuoppala, J., Lamminpaa, A., Liira, K., and Vainio, H. (2008). Leadership, job well-being and health effects: A systematic review and meta-analysis. *Journal of Occupational and Environmental Medicine ,* Vol.50, (904-915).

Kutanis, R., and Oruç, E. (2014). Pozitif örgütsel davranış ve pozitif psikolojik sermaye üzerine kavramsal bir inceleme. *The Journal of Happiness and Well-Being* , Vol.2, Issue.2, (145-159).

Levin, J. S., and Chatters, L. M. (1998). Religion, health, and psychological well-being in older adults: findings from three national surveys. *Journal of Aging and Health ,* Vol.10, Issue.4, (504-531).

Liden, R. C., Wayne, S. J., Zhao, H., and Henderson, D. (2008). Servant leadership: Development of a multidimensional measure and multi-level assessment. *The Leadership Quarterly ,* Vol.19, (161-177).

Lis, A. (2015). The manifestations of positive leadership strategies in the doctrinal assumptions of the U.S. army leadership concept. *Journal of Corporate Responsibility and Leadership* , Vol.2. Issue.1, (51-76).

Lis, A., Glińska-Neweś , A., and Kalinska, M. (2014). The role of leadership in shaping interpersonal relationships in the context of positive organizational potential. *Journal of Positive Management ,* Vol.5. Issue.4, (28-49).

Lopes, M. P., Cunha, P. E., Kaiser, S., and Müller-Seitz, G. (2009). Positive Organizational Scholarship: Embodying a Humanistic Perspective on Business. H. Spitzeck, M. Pirson, W. Amann, S. Khan, and E. Kimakowitz (Dü) içinde, *Humanism in Business: State of the Art* (s. 278-298). Cambridge: Cambridge University Press.

Lord, R., Brown, D., and Freiberg, S. (1999). Understanding the dynamics of leadership: The role of follower self-concepts in the leader follower relationship. *Organizational Behavior and Human Decision Processes ,* Vol.78, (167-203).

Lu, L., (1999). Personal or Environmental Causes of Happiness: A Longitudinal Analysis. *The Journal of Social Psychology,* Vol.139, Issue.1, (79-90).

Lucas, R. E., and Diener, E. (2008). Personality and subjective wellbeing. O. P. John, R. W. Robins, and L. A. Pervin (Dü) içinde, *Handbook of personality psychology: Theory and research* (3 b., s. 795-814). New York: Guilford Press.

Lucas, R. E., Clark, A. E., Georgellis, Y., and Diener, E. (2004). Unemployment alters the set point for life satisfaction. *Psychological Science ,* Vol.15, (8-13).

Lucas, R. E., Clark, A., Georgellis, Y., and Diener, E. (2003). Reexamining adaptation and the set point model of happiness: Reactions to changes in marital status. *Journal of Personality and Social Psychology ,* Vol.84, (527-539).

Lucas, R., Diener, E., and Suh, E. (1996). Discriminant Validity of Well-being Measures. *Journal of Personality and Social Psychology* , Vol.71, (616-628).

Lussier, R. N., and Achua, C. F. (2010). *Leadeship: Theory, application and skill development.* Mason, OH: Cengage Learning.

Luthans , F., Youssef , C. M., and Avolio, B. J. (2007). *Psychological Capital: Developing the Human Competitive Edge.* New York: Oxford University Press.

Luthans, F. (2002a). Positive Oganizational Behavior: Developing and Managing Psychological Strengths. *Academy of Management Executive ,* Vol.16, Issue.1, (57-72).

Luthans, F. (2002b). The Need for and Meaning of Positive Organizational Behavior. *Journal of Organizational Behavior ,* Vol.23, (695-706).

Luthans, F., Norman, S. M., Avolio, B., and Avey, J. (2008). The Mediating Role of Psychological Capital in the Supportive Organizational Cimate – Employee Performance Relationship. *Journal of Organizational Behavior ,* Vol.29, (219–238).

Luthans, F., and Avolio, B. J. (2003). Authentic Leadership: A Positive Developmental Approach. K. S. Cameron, J. E. Dutton, and R. E. Quinn (Dü) içinde, *Positive Organizational Scholarship* (s. 241-261.). San Francisco: Barrett-Koehler.

Luthans, F., and Avolio, B. J. (2014). Brief Summary of Psychological Capital. *Journal of Leadership and Organizational Studies* , Vol.21, Issue.2, (125-129).

Luthans, F., and Youssef, C. M. (2004). Human, Social, and Now Positive Psychological Capital Management: Investing in People for Competitive Advantage. *Organizational Dynamics* , Vol.33, Issue.2, (143-160).

Luthans, F., Avolio, B. J., Avey, J. B., and Norman, S. M. (2007). Positive Psychological Capital: Measurement and Relationship with Performance and Satisfaction. *Personnel Psychology* , Vol.60, (541-572).

Luthans, F., Luthans, K. W., and Luthans, B. C. (2004). Positive Psychological Capital: Beyond Human and Social Capital. *Business Horizons* , Vol.47, Issue.1, (45-50).

Luthans, F., Luthans, K. W., Hodgetts, R. M., and Luthans, B. C. (2001). Positive Approach To Leadership (PAL) Implications for Today's Organizations. *The Journal of Leadership Studies* , Vol.8, Issue.2, (3-20).

Luthans, F., Youssef, C. M., and Avolio , B. J. (2007). *Psychological Capital: Developing the Human Competitive Edge.* New York: Oxford University Press.

Luthans, F., Youssef, C. M., Sweetman, D. S., and Harms, P. D. (2013). Meeting the Leadership Challenge of Employee Well-Being Through Relationship PsyCap and Health PsyCap. *Journal of Leadership and Organizational Studies ,* Vol.20, Issue.1, (118-133).

Luthans, F., Youssef-Morgan, C. M., and Avalio, B. J. (2015). *Psychological capital and beyond.* New York: Oxford University Press.

Lykken, D., and Tellegen, A. (1996). Happiness is a stochastic phenomenon. *Psychological Science,* Vol.7, (186-189).

Lyubomirsky , S. (2019). *Nasıl Multu Olunur? Blimsel Datalarla Kanıtlanan 12 Mutluluk Reçetesi.* (G. Göze, Çev.) İstanbul: Ketebe.

Lyubomirsky, S. (2008). *The How of Happiness* (2. b.). New York: The Penguin Press.

Lyubomirsky, S., King, L. A., and Diener, E. (2005). The benefits of frequent positive affect: Does happiness lead to success? Psychological Bulletin, 131, 803–855. *Psychological Bulletin* , Vol.131, (803-855).

Lyubomirsky, S., Sheldon, K. M., and Schkade, D. (2005). Pursuing Happiness: The Architecture of Sustainable Change . *Review of General Psychology* , Vol.9, Issue. 2, (111-131).

Malkoç, A. (2011). Big five personality traits and coping styles predict subjective well-being: A study with a Turkish Sample. *Procedia Social and Behavioral Sciences*, Vol.12, (577–581).

Marks, G. N., and Fleming, N. (1999). Influences and Consequences of Well-being Among Australian Young People: 1980–1995. *Social Indicators Research ,* Vol.46, Issue.3, (301–323).

Matthews, M. D., Eid, J., Kelly, D., Bailey, J. K., and Peterson, C. (2006). Character Strengths and Virtues of Developing Military Leaders: An International Comparison. *Military Psychology ,* Vol.18, Issue.1, (57-68).

Mauno, S., Ruokolainen, M., Kinnunen, U., and De Bloom, J. (2016). Emotional labour and work engagement among nurses: examining perceived compassion, leadership and work ethic as stress buffers. *The Journal of Advanced Nursing ,* Vol.72, Issue 5, (1169-1181).

May, D. R., Chan, A. K., Hodges, T. D., and Avolio, B. J. (2003). Developing the moral component of authentic leadership. *Organizational Dynamics ,* Vol.32, Issue.3, (247-260).

May, D. R., Gilson, R. L., and Lynn, M. (2004). The psychological conditions of meaningfulness, safety and availability and the engagement of the human spirit at work. *The Journal of Occupations and Organizational Psychology ,* Vol.*77*, Issue.1, (11 – 37).

Mayer, D. M. (2012). A Positive Lens on Organizational Justice: Toward a Moral, Constructive, and Balanced Approach to Reactions to Third-party (in)Justice. G. M. Spreitzer, and K. Cameron (Dü) içinde, *The Oxford Handbook of Positive Organizational Scholarship* (s. 316-324). Oxford/ New York: Oxford University Press.

Mayer, D. M., Bardes, M., and Piccolo, R. F. (2008). Do Servant-leaders Help Satisfy Follower Needs? An Organizational Justice Perspective. *European Journal of Work and Organizational Psychology ,* Vol.17, Issue.2, (180-197).

McCann, J. T., Graves, D., and Cox, L. (2014). Servant Leadership, Employee Satisfaction, and Organisational Performance in Rural Community Hospitals. *International Journal of Business and Management ,* Vol.9, Issue.10, (28-41).

McKee, M. C., Driscoll, C., Kelloway, K., and Kelley, E. (2011). Exploring linkages among transformational leadership, workplace spirituality and well-being in health care workers. *Journal of Management, Spirituality and Religion* , Vol.8, Issue.3, (233–255).

McKenna, B., Rooney, D., and Boal, K. B. (2009). Wisdom principles as a meta-theoretical basis for evaluating leadership. *Leadership Quarterly ,* Vol.2*0*, (177-190).

Mengenci, C. (2015). İş Tatmini, Duygusal Emek ve Tükenmişlik İlişkilerinin Belirlenmesi. *Ege Akademik Bakış ,* Vol.15, Issue.1, (127-139).

Meydan, C. H., ve Şeşen, H. (2011). *Yapısal Eşitlik Modellemesi: AMOS Uygulamaları.* Ankara: Detay Yayıncılık.

Michalos, A. C. (1980). Satisfaction and happiness. *Social Indicators Research ,* Vol.8, (385-442).

Middleton, J. (2002). *Organizational Behavior.* Oxford: Capstone Publishing.

Mill, J. S. (2002). *The basic writings of John Stuart Mill: on liberty, the subjection of women and utilitarianism.* New York: Random House.

Miller, W. C., and Miller, D. R. (2006). *Designing Professional Development for the Knowledge Era: Wisdom Leadership: Exploring its Relation to Spirituality.* TAFE NSW International Centre for VET Teaching and Learning. Darlinghurst: TAFE NSW.

Mishra, A. K., and Mishra, K. E. (2012). Positive Organizational Scholarship and Trust in Leaders. K. Cameron, and G. M. Spreitzer (Dü) içinde, *The Oxford Handbook of Positive Organizational Scholarship* (s. 449 – 461). Oxford/New York: Oxford University Press.

Morrison, M., Tay, L., and Diener, E. (2011). Subjective Well-Being and National Satisfaction: Findings From a Worldwide Survey. *Psychological Science,* Vol.22, Issue.2, (166-171).

Morgan, G. A., Leech, N. L., Gloeckner, G. W., Barrett, K.C. (2004), *SPSS for Introductory Statistics Use and Interpretation*. London: Lawrance Erlbaum Associates Inc.

Mumford, M. D., and Fried, Y. (2014). Give them what they want or give them what they need? Ideology in the study of leadership. *Journal of Organizational Behavior ,* Vol.35, (622-634).

Myers, D. G. (2000). The Funds, Friends, and Faith of Happy People . *American Psychologist ,* Vol.55, Issue.1, (56-67).

Nakamura, J., and Csikszentmihalyi, M. (2009). The Concept of Flow. C. R. Snyder, and S. J. Lopez (Dü) içinde, *Oxford Handbook of Positive Psyhology* (s. 89-105). New York: Oxford University Press.

Nazlı, M. (2015). *Hizmet Sektöründe Kurumsal Yönetimin İşte Mutluluk Üzerine Etkisi.* Yayımlanmamış Doktora Tezi, İzmi: Yaşar Üniversitesi, Sosyal Bilimler Enstitüsü.

Nelson, K., Boudrias, J. S., Brunet, L., Morin, D., De Civita, M., Savoie, A., et al. (2014). Authentic leadership and psychological well-being at work of nurses: The mediating role of work climate at the individual level of analysis. *Burnout Research ,* Vol.1, (90-101).

Ng, W., and Diener, E. (2019). Affluence and Subjective Well-Being: Does Income Inequality Moderate their Associations? *Applied Research Quality Life ,* Vol.*14*, 155-170.

Nicolaides, A. (2006). Management versus leadership in the hospitality industry. *Journal of Travel and Tourism Research ,* Vol.*6* (1), 27-38.

Nielsen , K., and Munir, F. (2009). How do transformational leaders influence followers' affective well-being? Exploring the mediating role of self-efficacy. Vol.*23* (4), 313-329.

Nielsen, K., Randall, R., Yarker, J., and Brenner, S.-O. (2008). The effects of transformational leadership on followers' perceived work characteristics and psychological well-being: A longitudinal study. *Work and Stress ,* Vol.*22* (1), 16-32.

Northouse, P. G. (2016). *Leadershop: Theory and Practice* (7 b.). New York: SAGE Publications.

Organ, D. W. (1996). Leadership: The great man theory revisited. *Business Horizons ,* Vol.39. Issue.3, (1-4).

Owens, B. P., Johnson, M. D., and Mitchell, T. R. (2013). Expressed Humility in Organizations: Implications for Performance, Teams, and Leadership. *Organization Science ,* Vol.24, Issue.5, (1517–1538).

Öcal, H., ve Sarnıç, M. (2017). Dönüştürücü Liderliğin Prososyal Örgütsel Davranış Üzerindeki Etkileri Ve İmalat Endüstrisinde Bir Araştırma . *AKÜ İktisadi ve İdari Bilimler Fakültesi Dergisi ,* Vol.19, Issue.2, (107-125).

Palanski , M. E., and Yammarino, F. J. (2009). Integrity and Leadership: A Multi-level Conceptualization. *The Leadership Quarterly ,* Vol.*20*, Issue.3, (405-420).

Pawelski , J., and Gupta, M. (2009). Utilitarianism. S. Lopez (Dü.) içinde, *The Encyclopedia of Positive Psychology* . Chichester: Blackwell Publishing Ltd.

Peterson , C., Park , N., and Seligman, M. (2005). Orientations to Happiness and Life Satisfaction: The Full Life versus the Empty Life. *Journal of Happiness Studies,* Vol.*6*, (25-41).

Peterson, C., and Seligman, M. (2004). *Character, Strength, and Virtues.* Oxford/New York: Oxford University Press.

Peterson, C., and Seligman, M. E. (2004). *Character Strengths and Virtues: A Handbook and Classification.* New York: Oxford University Press.

Peyrat-Guillard, D., and Glinska-Neweś, A. (2014). I respect you and i help you: Links between positive relationships at work and organizational citizenship behaviour . *Journal of Positive Management ,* Vol.*5* (2), 82-96.

Platon (2016). Devlet, ed. Ulaş, R., Ankara: Bilgi Toplumu Yayınları

Pomaki, G., Maes, S., and ter Doest, L. (2004). Work conditions and employees' self-set goals: Goal processes enhance prediction of psychological distress and well-being. *Personality and Social Psychology Bulletin ,* Vol.30, (685-694).

Powdthavee , N., and Stutzer, A. (2014). Economic Approaches to Understanding Change in Happiness. K. M. Sheldon, and R. E. Lucas (Dü) içinde, *Stability of Happiness* (s. 219-244). Academic Press.

Pryce-Jones, J. (2010). *Happiness at Work Maximizing Your Psychological Capital For Success.* Chichester: Wiley-Blackwell.

Ragins, B. R., and Dutton, J. E. (2007). Positive Relationship at Work: An Intorduction and Invitation. J. E. Dutton, and B. R. Ragins (Dü) içinde, *Exploring positive relationships at work: Building a theoretical and research foundation* (s. 3-25). Mahwah: Lawrence Erlbaum.

Rath, T., and Harter, J. (2010). *Wellbeing – The Five Essential Elements.* New York: Gallup Press.

Rego, A., Sousa, F., Marques, C., and Cunha, M. P. (2014). Hope and positive affect mediating the authentic leadership and creativity relationship. *Journal of Business Research ,* Vol.67, (200-210).

Robbins, S. P., and Judge, T. A. (2015). Örgüt Kültürü. İ. Erdem (Dü.) içinde, Örgütsel Davranış (B. Aydıntan, Çev., s. 519-552). Ankara: Nobel.

Robbins, S. P., and Judge, T. A. (2015). Duygular ve Duygu Durumlar. İ. Erdem (Dü.) içinde, Örgütsel Davranış (H. E. Çolak, Çev., s. 99-132). Ankara: Nobel.

Roberts, L. M., Dutton, J. E., Spreitzer, G. M., Heaphy, E. D., and Quinn, R. E. (2005). Composing the Reflected Best-self Portrait: Building Pathways for Becoming Extraordinary in Work Organizations. *Academy of Management Review,* Vol.*30*, Issue.4, (712-736).

Ross, C. E., and Huber, J. (1985). Hardship and Depression. *Journal of Health and Social Behavior ,* Vol.4, (312-327).

Rost, J. C. (1993). *Leadership for the twenty first century* (2 b.). Westport: Praeger.

Ryan, R. M., and Deci, E. L. (2001). On happiness and human potentials: A review of research on hedonic and eudaimonic well-being. *Annual Review of Psychology ,* Vol.52, (141-166).

Ryff, C. D. (1989). Happiness Is Everything, or Is It? Explorations on the Meaning of Psychological Well-Being. *Journal of Personality and Social Psychology ,* Vol.57, Issue.6, (1069-1081).

Ryff, C. D. (1995). Psychological Weil-Being in Adult Life. *Current Directions in Psychological Science ,* Vol.4, Issue.4, (99-104).

Ryff, C. D., and Singer, B. (1996). Psychological well-being: Meaning, measurement, and implications for psychotherapy research. *Psychotherapy and Psychosomatics ,* Vol.65, Issue.1, (14-23).

Salanova, M., Bakker, A. B., and Llore, S. (2006). Flow At Work: Evidence For an Upward Spiral of Personal and Organizational Resources. *Journal of Happiness Studies,* Vol.7, (1-22).

Sandage, S. J., and Hill, P. C. (2001). The Virtues of Positive Psychology: The Rapprochement and Challenges of an Affirmative Postmodern Perspective. *Journal for the Theory of Social Behaviour ,* Vol.31, Issue.3, (241-260).

Sargut, S. A. (2015). *Lider Yöneticinin Benliğine Yolculuk* (2 b.). İstanbul: Beta.

Schat, A. C., Frone, M. R., and Kelloway, K. E. (2006). Prevalence of Workplace Aggression in the U.S. Workforce: Findings from a National Study. K. E. Kelloway, J. Barling, and J. J. Hurrell içinde, *Handbook of Workplace Violence* (s. 47-89). Thousand Oaks: Sage.

Seligman , M. E., and Csikszentmihalyi, M. (2000). Positive Psychology: An Introduction. *American Psychologist ,* Vol.55, (5–14).

Seligman, M. E. (2002). *Authentic happiness: Using the new positive psychology to realize your potential for lasting fulfillment.* New York: Free Press.

Seligman, M. E. (2012). *Flourish: A Visionary New Understanding of Happiness and Wellbeing.* New York: Free Press.

Seligman, M. E., Steen, T., Park, N., and Peterson, C. (2005). Positive Psychology Progress. *American Psychologist ,* Vol.60, Issue.5, (410-421).

Seligman, M. E., Steen, T., Park, N., and Peterson, C. (2005). Positive Psychology Progress Empirical Validation of Interventions. *Tidsskrift for Norsk Psykologforening.* Vol.42, (874–884).

Sheldon, K. M., and King, L. (2001). Why Positive Psychology Is Necessary. *American Psychologist ,* Vol.56, Issue.3, (216-217).

Skakon, J., Nielsen, K., Borg, V., and Guzman, J. (2010). Are leaders' well-being,behaviours and style associated with the affective well-being of their employees? A systematic review of three decades of research. *Work and Stress ,* Vol.24, Issue.2, (107-139).

Smith, C. A., Organ, D. W., and Nea, J. P. (1983). Organizational Citizenship Behavior: Its Nature and Antecedents. *Journal of Applied Psychology,* Vol.68, Issue.4, (653-663).

Snyder, C. R., Rand, K. L., and Sigmon, D. R. (2002). Hope Theory. C. R. Snyder, and S. Lopez (Dü) içinde, *Handbook of Positive Psychology* (s. 257-276). Oxford, UK: Oxford University Press.

Sosik , J. J., and Cameron,, J. C. (2010). Character and authentic transformational leadership behavior: Expanding the ascetic self toward others. *Consulting Psychology Journal: Practice and Research ,* Vol.62, Issue.4, (251-269).

Sosik, J. J., Gentry, W. A., and Chun, J. (2012). The Value of Virtue in the Upper Echelons: A Multisource Examination of Executive Character Strengths and Performance. *The Leadership Quarterly ,* Vol.23, (367-382).

Soydemir, S., Özdaşlı, K., ve Alparslan, A. M. (2014). Görev-İnsan Odaklı Liderlik Algılamasının Vatandaşa Yönelik Prososyal Hizmet Davranışlarına Etkisi: Kolluk Kuvvetleri Üzerine Bir Araştırma. *AKÜ İİBF Dergisi ,* Vol.16 , Issue.2, (63-81).

Sprecher, S., and Fehr, B. (2005). Compassionate Love for Close Others and Humanity. *Journal of Social and Personal Relationships ,* Vol.22, Issue.5, (629-651).

Stajkovic, A. D., and Luthans, F. (1998). Self-efficacy and Work-related Performance: A Metaanalysis. *Academy of Management Journal ,* Vol.124, Issue.2, (240-261).

Steel, P., Schmidt , J., and Schultz, J. (2008). Refining the relationship between personality and subjective well-being. *Psychological Bulletin ,* Vol.134, Issue.1, (138-161).

Stevens, J. P. (2009). *Applied Multivariate Statistics for the Social Sciences.* (5, Dü.) New York: Routledge.

Stevenson , B., and Wolfers, J. (2013). *Subjective Well-being and Income: Is There Any Evidence of Satiation?* National Bureau Of Economic Research. Cambridge MA: NBER .

Stogdill, R. M. (1974). *Handbook of leadership: A survey of the literature.* New York: Free Press.

Stogdill, R. M. (1950). Leadership, membership and organization. *Psychological Bulletin ,* Vol.47, (1-14).

Stone, A., Russell, R. F., and Patterson, K. (2004). Transformational versus servant leadership: a difference in leader focus. *The Leadership and Organization Development Journal ,* Vol.25, Issue.4, (349-361).

Suls, J., Martin, R., and Wheeler, L. (2000). Social Comparison: Why, With Whom, and With What Effect? *American Psychological Society ,* Vol.11, Issue.5, (159-163).

Şeşen, H. (2015). Örgüt Kültürü. Ü. Sığrı, and S. Gürbüz (Dü) içinde, Örgütsel Davranış (s. 595-632). İstanbl: Beta.

Şişman, M. (2002). Örgütler ve Kültürler. Ankara: Pegem.

Şimşek, Ö. F. (2011). An intentional model of emotional well-being: The development and validation of measure of subjective well-being. *Journal of Happiness Studies ,* Vol.12, (421-442).

Tümkaya, S. (2011). Humor Styles and Socio-Demographic Variables as Predictors of Subjective Well-Being of Turkish University Students. *Education and Science ,* Vol.*36*, Issue.160, (158-170).

Türkay, O., Ünal, A., ve Taşar, O. (2011). Motivasyonel ve Yapısal Etkenler Altında Duygusal Emeğin İşe Bağlılığa Etkisi. *ZKÜ Sosyal Bilimler Dergisi ,* Vol.*7* (14), 201-222.

Tabachnick, B. G., and Fidell, L. S. (2013). *Using Multivariate Statistics* (6 b.). New Jersey: Pearson.

Tabak, A., ve Sığrı, Ü. (2015). Liderlik. Ü. Sığrı, and S. Gürbüz (Dü) içinde, Örgütsel Davranış (3 b., s. 374-415). İstanbul: Beta.

Tamir, M., and Diener, E. (2008). Approach-Avoidance Goals and Well-Being: One Size Does Not Fit All. A. J. Elliot (Dü.) içinde, *Handbook of approach and avoidance motivation.* (s. 416-425). New York: Psychology Press.

Tanaka, J. S., and Huba, G. J. (1985). A fit index for covariance structure models under arbitrary GLS estimation. *Biritish Journal of Mathematical and Statistical Psychology ,* Vol.38, (197-201).

Tepper, B. J. (2007). Abusive supervision in work organizations: Review, synthesis, and research agenda. *Journal of Management ,* Vol.33, Issue.3, (261-289).

Terglav, K., Ruzzier, M. K., and Kaše, R. (2016). Internal branding process: exploring the role of mediators in top management's leadership–commitment relationship. *International Journal of Hospitality Management ,* Vol.54, (1-11).

Thoresen, C. J., Kaplan, S., Barsky, A. P., Warren, C. R., and Chermont, K. (2003). The affective underpinnings of job perceptions and attitudes: A meta-analytic review and integration. *Psychological Bulletin ,* Vol.129, (914-945).

Toor , S., and Ofori, G. (2009). Ethical Leadership: Examining The Relationships With The Full Range Leadership Model, Employee Outcomes, and Organizational Culture. *Journal of Business Ethics* , Vol.90, Issue.4, (533-547).

Topp, C. W., Østergaard, S. D., Søndergaard, S., and Bech, P. (2015). The WHO-5 Well-Being Index: A Systematic Review of the Literature. *Psychotherapy and Psychosomatics ,* Vol.84, (167-176).

Treiman, D. I. (2008). *Quantitative Data Analysis: Doing Social Research to Test Ideas.* San Francisco: JosseY-Bass.

Trevino, L. K., Hartman, L. P., and Brown, M. (2000). Moral Person and Moral Manager: How Executives Develop a Reputation for Ethical Leadership . *California Management Review ,* Vol.42, Issue.4, (128-142).

Tusi, N. (2007). *Ahlak-ı Nasıri.* Anar Gafarov ve Zaur Şükürova (Çev.), İstanbul: Litera Yayınları.

Uhl-Bien, M., Riggio, R. E., Lowe, K. B., and Carsten, M. K. (2014). Followership theory: A review and research agenda. *The Leadership Quarterly ,* Vol.25, (83-104).

Van der Vaart, L., Linde, B., and Cockeran, M. (2013). The State of The Psychological Contract and Employees' Intention to Leave: The Mediating Role of Employee Well-Being. *South African Journal of Psychology ,* Vol.43, Issue.3, (356-369).

Van Knippenberg, D., and De Cremer, D. (2008). Leadership and Fairness: Taking Stock and Looking Ahead. *European Journal of Work and Organizational Psychology,* Vol.17, (173-179).

Veenhoven, R. (1984). *Conditions of Happiness.* Boston: D.Reider Publishing Company.

Veenhoven, R. (1991). Is Happiness Relative? *Social Indicators Research ,* Vol.24, Issue.1, (1-34).

Vittersø , J., and Søholt , Y. (2011). Life satisfaction goes with pleasure and personal growth goes with interest: Further arguments for separating hedonic and eudaimonic wellbeing. *The Journal of Positive Psychology ,* Vol.6, Issue.4, (326-335).

Walumbwa, F. O., Avolio, B. J., Gardner, W. L., Wernsing, T. S., and Peterson, S. J. (2008). Authentic Leadership: Development and validation of a theory-based measure. *Journal of Management ,* Vol.34, Issue.1, (89-126).

Walumbwa, F. O., Luthans, F., Avey, J., and Ok, A. (2011). Authentically leading groups: The mediating role of collective psychological capital and trust. *Journal of Organizational Behavior ,* Vol.1, Issue.32, (4-24).

Wang, H., Sui, Y., Luthans, F., Wang, D., and Wu, Y. (2014). Impact of authentic leadership on performance: Role of followers' positive psychological capital and relational processes. *Journal of Organizational Behavior ,* Vol.1, Issue.35, (5-21).

Warburton, N. (2011). *Felsefenin Kısa Tarihi* (35 b.). (G. Ateşoğlu, Çev.) İstanbul: Alfa.

Wegner, J. (2016). The manifestations of positive leader roles in classical theories of leadership. *Journal of Corporate Responsibility and Leadership,* Vol.3, Issue.3, (91-105).

Weiss, H. W., Nicholas, J. P., and Daus, C. S. (1999). An Examination of The Joint Effects of Affective Experiences and Job Beliefs on Job Satisfaction and Variations in Affective Experiences Over time. *Organizational Behavior and Human Decision Processes ,* Vol.78, (1-24).

Wijewardena, N., Samaratunge, R., and Härtel, C. (2014). Creating better employees through positive leadership behavior in the public sector. *International Journal of Public Administration ,* Vol.37, (288–298).

Williams, S., and Shiaw, W. T. (1999). Mood and organizational citizenship behavior: The effects of positive affect on employee organizational citizenship behavior intentions. *Journal of Psychology ,* Vol.133, (656-668).

Wilson, W. R. (1967). Correlates of avowed happiness. *Psychological Bulletin ,* Vol.67, (294-306).

Winska, J. (2013). Language of Internal Communication in Creating Pro-developmental POP Outcomes. M. J. Stankiewicz (Dü.) içinde, *Positive Management: Managing the Key Areas of Positive Organisational Potential for Company Success* (J. Wińska, and A. Lis, Çev., s. 203-227). Toruń: Dom Organizatora TNOiK.

Yıldırım, A., ve Şimşek, H. (2016). *Sosyal Bilimlerde Nitel Araştırma Yöntemleri* (10 b.). Ankara: Seçkin Yayıncılık.

Yang, C. (2014). Does Ethical Leadership Lead to Happy Workers? A Study on the Impact of Ethical Leadership, Subjective Well-Being, and Life Happiness in the Chinese Culture. *Institute of Business and Management ,* Vol.123, (513-525).

Yeşiltaş, M., Kanten, P., ve Sormaz, Ü. (2013). Otantik Liderlik Tarzının Prososyal Hizmet Davranışları Üzerindeki Etkisi: Konaklama İşletmelerine Yönelik Bir Uygulama. İstanbul Üniversitesi İşletme Fakültesi Dergisi , Vol.42, Issue.2, (333-350).

Yetim, Ü. (2003). The Impacts of Individualism/Collectivism, Self-Esteem, and Feeling Mastery on Life Satisfaction Among The Turkish University Students and Academicians. *Social Indicators Research ,* Vol.61, (297-317).

Yetim, Ü. (2001). *Toplumdan Bireye Mutluluk Resimleri.* İstanbul: Bağlam Yayıncılık.

Yin, R. K. (2011). *Qualitative Research from Start to Finish.* New York: The Guilford Press.

Youssef, C. M., and Luthans, F. (2012). Positive global leadership. *Journal of World Business ,* Vol.47. Issue.4, (539-547).

Youssef-Morgan, C. M., and Luthans, F. (2013). Positive leadership: Meaning and application across cultures. *Published in Organizational Dynamics,* Vol.42, Issue.3, (198–208).

Yukl, G. (2012). *Leadership in organizations.* New Jersey: Prentice Hall.

Zacher, H., Pearce, L. K., Rooney , D., and McKenna, B. (2014). Leaders' Personal Wisdom and Leader–Member Exchange Quality: The Role of Individualized Consideration. *Journal of Business Ethics ,* Vol.121, Issue.2, (171-187).

Zaleznik, A. (1992). Managers and leaders: are they different? *Harvard Business Review. ,* Vol.70, Issue.2, (126-135).

Zbierowski, P., and Gora, K. (2014). Positive leadership: Its nature, antecedents and consequences. *Journal of Positive Management ,* Vol.5, Issue.1, (85 – 99).

Zheng, X., Zhu, W., Zhao, H., and Zhang, C. (2015). Employee well-being in organizations: Theoretical model, scale development, and cross-cultural validation. *Journal of Organizational Behavior ,* Vol.36, (621-644).

Zhu, Y., and Akhtar, S. (2014). How transformational leadership influences follower helping behavior: The role of trust and prosocial motivation. *Journal of Organizational Behavior ,* Vol.35, (373–392).

ULUSLARARASI TİCARET VE LOJİSTİK 4.0:

GÜNCEL TREND VE UYGULAMALAR

Editör:
Dr. Öğr. Üyesi Gökhan Akandere,
Dr. Öğr. Üyesi Fatih Cura

EĞİTİM
yayınevi

ULUSLARARASI TİCARET VE LOJİSTİK 4.0: GÜNCEL TREND VE UYGULAMALAR

Editörler: Dr. Öğr. Üyesi Gökhan Akandere, Dr. Öğr. Üyesi Fatih Cura

Genel Yayın Yönetmeni: Yusuf Ziya Aydoğan (yza@egitimyayinevi.com)
Genel Yayın Koordinatörü: Yusuf Yavuz (yusufyavuz@egitimyayinevi.com)
Sayfa Tasarımı: Eğitim Yayınevi Grafik Birimi
Kapak Tasarımı: Eğitim Yayınevi Grafik Birimi

T.C. Kültür ve Turizm Bakanlığı
Yayıncı Sertifika No: 47830

E-ISBN: 978-625-8223-44-6
1. Baskı, Eylül 2022

Kütüphane Kimlik Kartı

ULUSLARARASI TİCARET VE LOJİSTİK 4.0: GÜNCEL TREND VE UYGULAMALAR

Editörler: Dr. Öğr. Üyesi Gökhan Akandere, Dr. Öğr. Üyesi Fatih Cura
218 s., 165x240 mm
Kaynakça var, dizin yok.
E-ISBN: 978-625-8223-44-6

Copyright © Bu kitabın Türkiye'deki her türlü yayın hakkı Eğitim Yayınevi'ne aittir. Bütün hakları saklıdır. Kitabın tamamı veya bir kısmı 5846 sayılı yasanın hükümlerine göre kitabı yayımlayan firmanın ve yazarlarının önceden izni olmadan elektronik/mekanik yolla, fotokopi yoluyla ya da herhangi bir kayıt sistemi ile çoğaltılamaz, yayımlanamaz.

EĞİTİM
yayınevi
Yayınevi Türkiye Ofis: İstanbul: Eğitim Yayınevi Tic. Ltd. Şti., Atakent mah. Yasemen sok. No: 4/B, Ümraniye, İstanbul, Türkiye

Konya: Eğitim Yayınevi Tic. Ltd. Şti., Fevzi Çakmak Mah. 10721 Sok. B Blok, No: 16/B, Safakent, Karatay, Konya, Türkiye
+90 332 351 92 85, +90 533 151 50 42, 0 332 502 50 42
bilgi@egitimyayinevi.com

Yayınevi Amerika Ofis: New York: Egitim Publishing Group, Inc.
P.O. Box 768/Armonk, New York, 10504-0768, United States of America
americaoffice@egitimyayinevi.com

Lojistik ve Sevkiyat Merkezi: Kitapmatik Lojistik ve Sevkiyat Merkezi, Fevzi Çakmak Mah. 10721 Sok. B Blok, No: 16/B, Safakent, Karatay, Konya, Türkiye
sevkiyat@egitimyayinevi.com

Kitabevi Şubesi: Eğitim Kitabevi, Şükran mah. Rampalı 121, Meram, Konya, Türkiye
+90 332 499 90 00
bilgi@egitimkitabevi.com

İnternet Satış: www.kitapmatik.com.tr
+90 537 512 43 00
bilgi@kitapmatik.com.tr

kitapmatik
İlk okuyan siz olun
İnternetteki kitapçınız

KAYNAKÇA

Adams, Nassau A. (1967) "Import Structure and Economic Growth: A Comparison of Cross-Section and Time-Series Data", Economic Development and Cultural Change, 15(2), pp.143-162

Alan, A. (2018). İhracat Nasıl Yapılır - Örnekler ve Pratik Bilgilerle İhracat Rehberi https://www.ihracat.co/2018/09/ihracat-nasil-yapilir-ornekler-ve.html

Albaum, G., Duerr, E., ve Josiassen, A. (2016). International Marketing and Export Management. (Eighth Edition). Pearson Education Limited. Harlow, UK.

Bade, D. (2010). Export/import procedures and documentation (Fifth edition). Amacom.

Bari, B. (2019). Dış Ticarete Başlangıç ve Uluslararası Satış Sözleşmelerinde Kullanılan Teslim Şekilleri. İ. Şıklar ve E. Kutlu (Ed.), İthalat ve İhracat İşlemleri. Eskişehir: Anadolu Üniversitesi.

Canıtez, M. (2021). Uygulamalı Gümrük Mevzuatı. Ankara: Ekin Basım Yayın

Canıtez, M. (2016). Uygulamalı İhracat-İthalat İşlemler ve Dokümantasyon. Ankara: Gazi Kitabevi Yayınları

E-ticaret Bilgi Platformu (2020). https://www.eticaret.gov.tr/cevrimiciegitim/e-ihracat-nedir-76. Erişim Tarihi: 12.12.2020.

Export.gov (2016). Step by step guide to market research. https://www.export.gov/article2?id=Step-by-Step-Guide

Gümrük Rehberi (2022). T.C. Ticaret Bakanlığı Gümrük Rehberi, Ticari İşlemler. https://gumrukrehberi.gov.tr/sayfa/ihracatta-vergi-iadesi

Karaduman, Ç. ve Ürgen, M. (2019). İthalat Uygulamaları. İ. Şıklar ve E. Kutlu (Ed.), İthalat ve İhracat İşlemleri. Eskişehir: Anadolu Üniversitesi.

Kaya, F. (2009). Dış Ticaret İşlemleri Yönetimi, İstanbul: Beta Yayıncılık, ss. 3-13.

Köksal, M. (2017). İhracat Terimleri El kitabı. İstanbul: Legal Yayıncılık.

Kutlu, E. (2019). Dış Ticarette Mal Bedelinin Ödenme Şekilleri. İ. Şıklar ve E. Kutlu (Ed.), İthalat ve İhracat İşlemleri. Eskişehir: Anadolu Üniversitesi.

OAİB, Orta Anadolu İhracatçı Birlikleri (2022). İhracat iş akış şeması. https://www.oaib.org.tr/tr/bilgi-merkezi-ihracat-is-akis-semasi.html

Resmî Gazete (2020). İthalata İlişkin Genel Esaslar. https://www.mevzuat.gov.tr/MevzuatMetin/20.5.3350.pdf

Sevimli, C. M. (2021). Gümrük Mevzuatı ve Uygulamaları El Kitabı, İstanbul: İstanbul Sanayi Odası.

TCMB, Türkiye Cumhuriyet Merkez Bankası (2022). İhracat Genelgesi. https://www.tcmb.gov.tr

Türkiye Cumhuriyeti Ticaret Bakanlığı (2021). Gümrük İşlemleri. https://ticaret.gov.tr/gumruk-islemleri/sikca-sorulan-sorular/ticari/ithalat

Türkiye İhracatçılar Meclisi (2022). İhracat Türleri. https://www.tim.org.tr/tr/ihracat-ihracat-rehberi-ihracat-turleri

KAYNAKÇA

APEC Transportation Working Group. (2003). *Paperless Trading Demonstration Project - Electronic Transmission of the SANCRT Message* (Issues 203-TR-01.2).

Canıtez, M. (2021a). Türkiye'de İhracat Rejiminde ve Mikro İhracatta Dijital Yapı İçerisinde İhracat Uygulamaları. In M. Canıtez & B. Afşar (Eds.), *Dijital Temelli Uluslararası Ticaret* (pp. 1–26). Ekin Basım Yayın Dağıtım.

Canıtez, M. (2021b). *Uygulamalı Gümrük Mevzuatı* (3. Baskı). Ekin Basım Yayın Dağıtım.

Cataldo, A., Ferrer, J.-C., Rey, P. A., & Sauré, A. (2018). Design of a single window system for e-government services: the chilean case. *Journal of Industrial & Management Optimization*, *14*(2), 561.

DTÖ. (2017). *Ticaretin Kolaylaştırılması Anlaşması*. https://ticaret.gov.tr/data/5c1cdf5913b8761fc-0cf270d/07.Ticaretin Kolaylaştırılması.doc

Duval, Y., & Mengjing, K. (2017). *Digital trade facilitation: Paperless trade in regional trade agreements* (No. 747; ADBI Working Paper).

E-İhracatta Temel Bilgiler. Ticaret Bakanlığı E-Ticaret Akademisi. Erişim Tarihi: Nisan 17, 2022, https://www.eticaret.gov.tr/cevrimiciegitim/e-ihracat-nedir-76

Goldby, M. A. (2017). The rising tide of paperless trade: Analysing the legal implications. In B. Soyer & A. Tettenborn (Eds.), *International Trade and Carriage of Goods* (pp. 145–162). Informa Law from Routledge.

Gümrük Rehberi. Ticaret Bakanlığı. Erişim Tarihi: Nisan 17, 2022, https://gumrukrehberi.gov.tr/sayfa/etgb-elektronik-ticaret-gümrük-beyannamesi-nedir

Gümrükler Bilgilendirme Broşürü. (2019). https://ticaret.gov.tr/data/5d48172313b8762b40ceac49/tb_gumrukler_bilgilendirme_brosur_sunum_020519.pdf

İhracat Bilgilendirme Broşürü. Ticaret Bakanlığı. Erişim Tarihi: Nisan 20, 2022, https://ggm.ticaret.gov.tr/data/5dedfe4d13b876e93804ba65/a2d2d88d4078e50987ed3b6ac035f621.pdf

Laryea, E. (2002). *Paperless Trade: Oppertunities, Challenges and Solutions* (Vol. 1). Kluwer Law International BV.

Laryea, E. (2005). Facilitating paperless international trade: a survey of Law and Policy in Asia. *International Review of Law, Computers & Technology*, *19*(2), 121–142. https://doi.org/10.1080/13600860500131200

Laryea, E. T. (2013). Poverty alleviation through paperless trade. In *Poverty and the International Economic Legal System: Duties to the World's Poor* (pp. 121–133). Cambridge University Press.

Ortak Transit Rejimi ve NCTS. (2019, Ağustos 7). T.C. Ticaret Bakanlığı. https://ticaret.gov.tr/gumruk-islemleri/sikca-sorulan-sorular/ticari/ortak-transit-rejimi-ve-ncts

Gümrük Yönetmeliği, Sayı: 27369, Başbakanlık (Gümrük Müsteşarlığı) (2009). https://www.resmigazete.gov.tr/eskiler/2009/10/20091007M1-1.htm

Ortak Transit Yönetmeliği, Sayı: 28035 (Mükerrer) (2011). https://www.resmigazete.gov.tr/eskiler/2011/08/20110824M1-1.htm

Gümrük Hizmetlerinde "Tek Pencere" Sistemi, Sayı: 28239, Genelge (2012). https://www.resmigazete.gov.tr/eskiler/2012/03/20120320-8.htm

Yatırım Teşvik Belgesi İşlemlerinin Elektronik Ortamda Yürütülmesine İlişkin Yetkilendirme Tebliği, Sayı: 30437, Ekonomi Bakanlığı (2018). https://www.resmigazete.gov.tr/eskiler/2018/05/20180531-6.htm

Gümrük Yönetmeliğinde Değişiklik Yapılmasına Dair Yönetmelik, Sayı: 30783, Ticaret Bakanlığı (2019). https://www.resmigazete.gov.tr/eskiler/2019/05/20190524-2.htm

İthalat İşlemlerinde Elektronik Başvuru Sistemi Tebliği, Sayı: 31447, Ticaret Bakanlığı (2021). https://www.resmigazete.gov.tr/eskiler/2021/04/20210407-26.htm

SEBİS Sistem Güncellemeleri ve Entegrasyonları Konulu Genelge. (2020). Ticaret Bakanlığı. https://files.igmd.org.tr/doc/19102020-174032_sebis-sistem-guncellemeleri-ve-entegrasyonlaripdf.pdf

Serbest Bölgeler Bilgisayar Uygulama Programı. T.C. Ticaret Bakanlığı. Erişim April 18, 2022, from https://eortak.dtm.gov.tr/eortak/login/getPage.htm?page=SBBUP.htm

Sung, H., & Sang, W. (2014). The Progress of Paperless Trade in Asia and the Pacific: Enabling International Supply Chain Integration. In *ADB Working Paper Series on Regional Economic Integration* (No. 137). http://www.adb.org/sites/default/files/publication/152775/reiwp-137.pdf

Elektronik İmza Kanunu, Resmi Gazete (2004). http://www.resmigazete.gov.tr/eskiler/2004/01/20040123.htm#1

Tek Pencere Sistemi - Yatırım Teşvik Belgesi ve Teminatlı İthalat İzni Konulu Genelge. (2016). Gümrük ve Ticaret Bakanlığı. https://www.ticaret.gov.tr/gumruk-islemleri/dijital-gumruk-uygulamalari/tek-pencere-sistemi/genelgeler

KAYNAKÇA

Aktaş, G. Endüstri 4.0'in Gümrük Politikası ve Uygulamaları Üzerine Etkileri. Gümrük ve Ticaret Dergisi, (12), 10-18.

Antrepo Rejimine Tabi Tutulan Eşyaya İlişkin İşlemler Kılavuzu (2017). https://ticaret.gov.tr/data/5d5bf04f13b8763bd0540a6b/v4%20Antrepo%20Rejimine%20Tabi%20Tutulan%20E%C5%9Fyaya%20%C4%B0li%C5%9Fkin%20%C4%B0%C5%9Flemler%20K%C4%B1lavuzu-Versiyon%204.pdf

Atayeter, C., & Arzu, E. R. O. L. (2011). Türkiye'de uygulanmakta olan ihracat teşvikleri. Kahramanmaraş Sütçü İmam Üniversitesi İktisadi ve İdari Bilimler Fakültesi Dergisi, 1(1), 1-26.

Aynur, A., & Kalender, S. (2020). Antrepoların performansının entropi ve TOPSIS yöntemiyle değerlendirilmesi. Dumlupınar Üniversitesi Sosyal Bilimler Dergisi, 65, 1–20.

Brennen, J. S., & Kreiss, D. (2016). Digitalization. The international encyclopedia of communication theory and philosophy, 1–11.

Canıtez, M. (2021). Uygulamalı Gümrük Mevzuatı: Ankara, Gazi Kitabevi Yayınları.

Canıtez, M.(2015). Uygulamalı İhracat- İthalat İşlemler ve Dökümantasyon:Ankara, Gazi Kitabevi Yayınları.

Chalfin, B. (2006). Global customs regimes and the traffic in sovereignty: Enlarging the anthropology of the state. Current Anthropology, 47(2), 243–276.

Dahilde İşleme Rejimi Kararı (2005, 27 Ocak). Resmî Gazete (Sayı:25709)

Delibal, Ö. (2020). Türk Girişimcilerin E-ihracat Faaliyetlerinde Global Elektronik Pazaryerlerinde Karşılaştıkları Sorunlar ve Mikro Ihracat Uygulaması (Doctoral dissertation, Anadolu University (Turkey)).

Dhl Express Mikro İhracat Rehberi (2020) https://gumruk.dhl.com.tr/mikro-ihracat (Erişim tarihi: 02.04.2022)

Ebert, C., & Duarte, C. H. C. (2018). Digital transformation. *IEEE Softw.*, *35*(4), 16-21.

Elibol, N. (2017). Endüstri (4.0) Devrimi ve Gümrük ve Ticaret Bakanlığı. *Gümrük & Ticaret Dergisi*(9), 41-49.

Günaydın, Ö. E. (2020). Serbest bölgeler ve dış ticaret ilişkisi: Ege Serbest Bölgesi üzerine bir araştırma. Uluslararası Sosyal Bilimler ve Eğitim Dergisi, 2(2), 24–43.

Günseli, A. C. A. R. (2021). GLOBAL TİCARETTE DİJİTAL DÖNÜŞÜM: E-İHRACAT. Dijital Gelecek Dijital Dönüşüm-2, 71.

Gümrük Kanunu (1999, 27 Ekim). Resmî Gazete (Sayı: 23866, No: 4458)

Hariçte İşleme Rejimi Kararı (2007, 11 Mayıs). Resmî Gazete (Sayı:26519)

NCTS Uygulaması Yükümlü Kullanıcı Kılavuzu (2014) https://uygulamalar.gtb.gov.tr/ncts/en-tr-10009/yeni_NCTS_Mukellef_Uygulama_Kilavuzu.pdf

Kağıtsız İhracat İşlemleri Yükümlü Kılavuzu (2019) https://ticaret.gov.tr/gumruk-islemleri/dijital-gumruk-uygulamalari/ihracatta-dijital-gumruk-projesi/kilavuz

Kahveci, Ö. Ü. A. (2022). Dijital Dönüşüm Kapsamında Endüstri 4.0 Ve Uluslararası Ticarete Olası Etkileri. Uluslararası Ticaret Ve Lojistikte Güncel Yaklaşımlar Ve Değerlendirmeler 2

Karlı, H., & Tanyaş, M. (2020). Lojistik Yönetiminin Dijital Dönüşümü: Akıllı Lojistik Üzerine Sistematik Literatür Haritalaması. Optimum Ekonomi Ve Yönetim Bilimleri Dergisi, 7(2), 613-632.

Klein, M. (2020). İşletmelerin Dijital Dönüşüm Senaryolari-Kavramsal Bir Model Önerisi. *Elektronik Sosyal Bilimler Dergisi*, *19*(74), 997-1019.

Kril, R. (2021). Common Transit Procedure and NCTS Implementation: the Case of Ukraine. Lex Portus, 7, 32.

Lebid, V., Anufriyeva, T., Savenko, H. ve Skrypnyk, V. (2021). Study of efficiency of simplication of customs formalities on the digitalization basis. Technology audit and production reserves, 1(4), 57.

Liman Tek Pencere Sistemi Acente Klavuzu (2018) https://uygulamalar.gtb.gov.tr

Liu, Q., Trevisan, A. H., Yang, M., & Mascarenhas, J. (2022). A framework of digital technologies for the circular economy: Digital functions and mechanisms. *Business Strategy and the Environment*.

Makrusev, V., Vakhrushev, V., & Nasibullin, A. (2020, October). Institutionalization of intelligent digital customs. In *Proceedings of the Computational Methods in Systems and Software* (pp. 12-19). Springer, Cham.

Orta Anadolu İhracatçı Birlikleri. (2018). Ortak Transit Rejimi ve NCTS: https://www.oaib.org.tr/tr/bilgi-merkezi-sikca-sorulan-sorular-ortak-transit-rejimi-vencts-hakkinda-bilgi-verebilir-misiniz.html adresinden alındı

Sevimli, M. C. (2021). *Gümrük Mevzuatı ve Uygulamaları El Kitabı.* İstanbul: İstanbul Sanayi Odası Yayınları.

Özaydin, T. (2016). Türkiyede dahilde işleme rejiminin ihracata etkileri (Master's thesis, Sosyal Bilimler Enstitüsü).

Özeroğlu, A. İ. (2011). Dış ticaret ve antrepo rejimi. Anadolu BİL Meslek Yüksekokulu Dergisi, 22, 33–38.

Öztürk, N. (2012). Dış ticaret: kuram, politika, uygulama. Ekin Basım Yayın Dağıtım.

TB. 2021. Dijital Gümrük Uygulamaları. https://ticaret.gov.tr/gumruk-islemleri/dijital-gumruk-uygulamalari (Erişim tarihi: 01.04.2022)

TİM, (2021). İhracat 2021 https://tim.org.tr%2Ffiles%2Fdownloads%2FStrateji_Raporlari%2FTIM_Ihracat_2021_Raporu.pdf&clen=5771463&chunk=true (Erişim tarihi: 03.04.2022)

TÜBİSAD, Türkiye'nin Dijital Dönüşüm Endeksi 2021 Raporu. https://tubisad.org.tr%2Ftr%2Fimages%2Fpdf%2Ftubisad-2021-dde-raporu.pdf&clen=40519975&chunk=true (Erişim tarihi: 24.04.2022)

TÜBİSAD, Dijitalleşme Yolunda Türkiye 2021 Trendler ve rehber hedefler 2021 Raporu, https://tubisad.org.tr%2Ftr%2Fimages%2Fpdf%2Fdijitallesme-yolunda-turkiye-raporu-v9.pdf&clen=15569334&chunk=true (Erişim tarihi: 24.04.2022)

Tümenbatur, A. (2012). Serbest bölgeler ve Türkiye ekonomisine katkıları üzerine bir değerlendirme. Çukurova Üniversitesi Sosyal Bilimler Enstitüsü Dergisi, 21(3), 339–356.

UNFCC (2020). What is the Kyoto Protocol?. https://unfccc.int/kyoto_protocol

Yıldız, G. (2013). Ortak Transit Rejimi ve NCTS. Gümrük ve Ticaret Dergisi, 1, 29–32.

Yılmaz, B. N., & Adıgüzel, M. (2022). Türkiye'nin Gümrük Rejimi ile İlgili Sorunların İncelenmesi. Working Paper Series, 3(1), 25–42.

WTO. (2021a). Yıllara göre (1948-2020) Dünya Mal Ticaretinin Gelişimi. https://stats.wto.org/ (Erişim tarihi: 25.03.2022)

WTO. (2021b). Digital.technologies and Trade. https://www.wto.org/english/res_e/reser_e/digitaltech_e.htm (Erişim tarihi: 23.03.2022)

4458 sayılı Gümrük Kanunu'nun uygulanmasına ilişkin Gümrük Yönetmeliği, (07.10.2009 tarihli ve 27369 sayılı mükerrer R.G.)

Kaynakça

Bianchi, C., & Mathews, S. (2016). Internet marketing and export market growth in Chile. *Journal of Business Research*, *69*(2), 426-434.

Cassetta, E., Monarca, U., Dileo, I., Di Berardino, C., & Pini, M. (2020). The relationship between digital technologies and internationalisation. Evidence from Italian SMEs. *Industry and Innovation*, 27(4), 311-339.

Ceci, L. (2022, February 22). *Mobile internet usage worldwide - statistics & facts*. Statista. https://www.statista.com/topics/779/mobile-internet/#dossierContents__outerWrapper

Chen, C. Y., Shih, B. Y., Chen, Z. S., & Chen, T. H. (2011). The exploration of internet marketing strategy by search engine optimization: A critical review and comparison. *African Journal of Business Management*, *5*(12), 4644-4649.

Coppola, D. (2022, February 3). *E-commerce as share of total retail sales worldwide 2015–2025*. Statista. https://www.statista.com/statistics/534123/e-commerce-share-of-retail-sales-worldwide/

Curtis, S. K., & Lehner, M. (2019). Defining the sharing economy for sustainability. *Sustainability*, *11*(3), 567.

De Marchi, V., Giuliani, E., & Rabellotti, R. (2018). Do global value chains offer developing countries learning and innovation opportunities?. *The European Journal of Development Research*, *30*(3), 389-407.

Ghose, A., & Han, S. P. (2011). An empirical analysis of user content generation and usage behavior on the mobile internet. *Management Science*, *57*(9), 1671–1691. https://doi.org/10.1287/mnsc.1110.1350

Google. (2020, September 3). *The new multi-screen world study*. Think with Google. https://www.thinkwithgoogle.com/marketing-strategies/app-and-mobile/the-new-multi-screen-world-study/

Gupta, A. (2014). E-Commerce: Role of E-Commerce in today's business. International *Journal of Computing and Corporate Research*, *4*(1), 1-8.

Guterres, A., & Swing, W. L. (2010). Making the most of human mobility. UNHCR. http://www.unhcr.org/news/editorial/2010/4/4c18cf459/making-human-mobility-antonio-guterres-united-nationshigh-commissioner.html

Ignat, V. (2017, August). Digitalization and the global technology trends. In *IOP Conference Series: Materials Science and Engineering* (Vol. 227, No. 1, p. 012062). IOP Publishing.

Kang, J., & Hustvedt, G. (2014). Building trust between consumers and corporations: The role of consumer perceptions of transparency and social responsibility. *Journal of Business Ethics*, *125*(2), 253-265.

Kotler P., Hermawan, K., & Setiawan, I. (2017). *Marketing 4.0: Moving from Traditional to Digital*. Wiley.

Lamberton, C., & Stephen, A. T. (2016). A thematic exploration of digital, social media, and mobile marketing: Research evolution from 2000 to 2015 and an agenda for future inquiry. *Journal of Marketing*, *80*(6), 146–172. https://doi.org/10.1509/jm.15.0415

Mendiratta, S., Mathur, S., Tanwar, D., & Sharma, S. (2021). Evaluating and Exploring Industry 4.0 Framework. In *Proceedings of the Second International Conference on Information Management and Machine Intelligence* (pp. 41-49). Springer, Singapore.

Pan, L. Y., & Chiou, J. S. (2011). How much can you trust online information? Cues for perceived trustworthiness of consumer-generated online information. *Journal of Interactive Marketing*, *25*(2), 67-74.

Pouri, M. J., & Hilty, L. M. (2018). Conceptualizing the digital sharing economy in the context of sustainability. *Sustainability*, *10*(12), 4453.

Statista. (2021, September 10). *Worldwide digital population as of January 2021*. https://www.statista.com/statistics/617136/digital-population-worldwide/

Velasquez, A., & LaRose, R. (2015). Social media for social change: Social media political efficacy and activism in student activist groups. *Journal of Broadcasting & Electronic Media*, *59*(3), 456-474.

Wang, X., Han, G., Du, X., & Rodrigues, J. J. (2015). Mobile cloud computing in 5G: Emerging trends, issues, and challenges [Guest Editorial]. *IEEE Network*, *29*(2), 4-5.

Watanabe, C., Naveed, K., & Neittaanmäki, P. (2016). Co-evolution of three mega-trends nurtures un-captured GDP – Uber's ride-sharing revolution. *Technology in Society*, *46*, 164–185.

KAYNAKÇA

Aghdaie, F. (2012). "Identifing the Barriers to Iran's Saffron Export by Using Porter's Diamond Model. Canadian Center of Science and Education", International Journal of Marketing Studies.

Altunışık, R., Özdemir, Ş., Torlak, Ö., (2002). "Modern Pazarlama", Sakarya: Değişim Yayınları.

Arpacı T. Ayhan D. Y, Böge E., Tuncer D., Üner M.M, (1992). "Pazarlama", Gazi Yayınları, 1. Baskı, Ankara.

Aygün, M. (2010). "Firma Düzeyinde İhracat Performansının Belirleyicileri: Türk Sermaye Piyasası Örneği", Aygün, Mehmet. "Firma Düzeyinde İhracat Performansının Belirleyicileri: Türk Sermaye Piyasası Örneği", Muhasebe Bilim Dünyası Dergisi, 4, 113–133.

Bulu, M., Eraslan, H. ve Şahin Ö., (2004). "Elmas (Diamond) Modeli ile Ankara Bilişim Kümelenmesi Rekabet Analizi" Osmangazi Üniversitesi Kongre Bildirisi, http://iibf.ogu.edu.tr/kongre/bildiriler/04-01.pdf

Chin, W.W., Gopal, A., Salisbury, W.D., (1997). "Advancing the Theory of Adaptive Structuration: The Development of a Scale to Measure Faithfulness of Appropriation", Information Systems Research, 8(4), 342–367.

Durmuş, B., Yurtkoru, E. S. ve Çinko, M. (2013). "Sosyal Bilimlerde SPSS'le Veri Analizi", Beta Yayıncılık, 5. Baskı. İstanbul.

Fathi, A., and Ahmadian, S. (2015). "Competitiveness of the Iran Automotive Industry for Entrancing into Foreign Markets", 1st International Conference on Applied Economics and Business, ICAEB 2015. Procedia Economics and Finance 36, 29 – 41

Fornell, C., Larcker F. D., (1981). "Evaluating Structural Equation Models with Unobservable Variables and Measurement Error", Journal of Marketing Research, 18, 39-50.

Gorsuch, R. L. (1997), "Exploratory Factor Analysis: Its Role in Item Analysis", Journal of Personality Assessment, 68(3), ss.532-560.

Gündüz, Y., Coşkun, Z. S., (2012). "Öğrenci Algısına Göre Öğretmen Etik Değerler Ölçeğinin Geliştirilmesi: Geçerlik ve Güvenirlik Çalışması", Ahi Evran Üniversitesi Kırşehir Eğitim Fakültesi Dergisi, 13(1), ss. 111-131.

Hair, J. F., Black, W. C., Babin, B. J., Anderson, R. E. and Tatham, R. L. (2009). "Multivariate Data Analysis".7th Edition, Upper Saddle River, NJ: Pearson Prentice Hall.

İslamoğlu. A. H. (2000). "Pazarlama Yönetimi: Stratejik ve Global Yaklaşım", İstanbul, Beta Basım Yayım Dağıtım A.Ş, 2. Baskı.

Johnson, R A., and Wichern, D. W., (2002), "Applied Multivariate Statistical Analysis", Prentice-HallInc., New Jersey.

Johnson, M. E., and Batt, R. J. (2009). "Channel management: Breaking the destructive growth cycle". Supply Chain Management Review, 13(5), 26–33.

Jöreskog, K. G., Sörbom, D., (1984). Lisrel VI. "Analysis of Linear Structural Relationships by Maximum Likelihood, Instrumental Variables, and Least Squares Methods", Mooresville, Indiana: Scientific Software.

Kalaycı, Ş. (2005). "SPSS Uygulamalı Çok Değişkenli İstatistik Teknikleri". Ankara: Asil Yayın Dağıtım.

Kozlu, C. (2013). "Uluslararası Pazarlama", 13. Baskı. İstanbul: Türkiye İş Bankası Kültür Yayınları. Kurtuluş, K. (2010). "Araştırma Yöntemleri". İstanbul: Türkmen Kitabevi.

Porter, M.E. (1990), "The Competitive Advantage of Nations", New York: The Free Press.

Porter, M.E. (1998). "The Competitive Advantage of Nations". Macmillan Business, 33.

Sharma, S., (1996). "Applied Multivariate Techniques", John Wiley & Sons, Inc.

Sousa, C. M.P. (2004), "Export Performance Measurement: An Evaluation of the Empirical Research in the Literature". Academy of Marketing Science Review, 9.

Zou, S., and Stan, S. (1998). "The Determinants of Export Performance: A Review of The Empirical Literature Between 1987 and1997", International Marketing Review, 15(5), pp. 333-356.

KAYNAKÇA

AJOT (2020): Cainiao Smart Logistics Network Shaves off Delivery Times with New Investments in Global Logistics Infrastructure. https://ajot.com/news/cainiao-smart-logistics-networkshaves-off-delivery-times-with-new-investments-inglobal- logistics-infrastructure (Erişim Tarihi: 15.02.2022).

Atayah, O. F., Dhiaf, M. M., Najaf, K., & Frederico, G. F. (2021). Impact of COVID-19 on financial performance of logistics firms: evidence from G-20 countries. Journal of Global Operations and Strategic Sourcing.

Caterpillar (2020). Fisker Inc. Announces Strategic Investment From Caterpillar Ventures. https://www.caterpillar.com/en/company/innovation/ caterpillar-ventures/news/fisker.html. (Erişim Tarihi: 13.02.2022).

Chamola, Vinay, Vikas Hassija, Vatsal Gupta, and Mohsen Guizani. 2020. "A Comprehensive Review of the COVID-19 Pandemic and the Role of IoT, Drones, AI, Blockchain, and 5G in Managing Its Impact." IEEE Access 8: 90225–90265.

Choi, Tsan-Ming. 2020. "Innovative 'Bring-Service-Near-Your-Home' Operations Under Corona-Virus (COVID-19/SARS-CoV-2) the Outbreak: Can Logistics Become the Messiah?" Transportation Research Part E: Logistics and Transportation Review 101961.

Cichosz, M., Wallenburg, C. M., & Knemeyer, A. M. (2020). Digital transformation at logistics service providers: barriers, success factors and leading practices. The International Journal of Logistics Management.

Deloitte (2020). COVID-19 Managing supply chain risk and disruption. https://www2.deloitte.com/global/en/pages/risk/cyber-strategic-risk/articles/covid-19-managing-supply-chain-risk-and-disruption.html Erişim Tarihi: 15.02.2022.

Demir, M. H., Taşer, A., Kara, B., Toyoğlu, H., & Alamur, S. (2019). Çağdaş lojistik uygulamaları. TC Anadolu Üniversitesi Yayını, Eskişehir.

DHL (2016). Logistics trend radar 4. Technical report, DHL Trend Research.

DHL (2020). Solutions, D. C. Innovation, The Logistics Trend Radar. 5. Aufl. DHL Trend Research.

EEWeb (2019): Creating a Smarter Planet With Long Range & Low Power LoRa Devices and the LoRaWAN Protocol. https://www.eeweb.com/profile/semtech/articles/ creating-a-smarter-planet-with-long-range-low-powerlora- devices-and-the-lorawan-protocol (Erişim Tarihi: 12.02.2022).

Erkan, B. (2014). Türkiye'de lojistik sektörü ve rekabet gücü. Assam Uluslararası Hakemli Dergi, 1(1), 44-65.

European Commission. (2017). A Fair and Efficient Tax System in the European Union for the Digital Single Market. Communication from the Commission to the European Parliament and the Council, September 21st, https://eur-lex.europa.eu/legal-content/EN/TXT/?uri=CELEX:52017DC0547 (Erişim Tarihi: 15.01.2022).

Eviation (2020): Company Website. https://www.eviation.co/ (Erişim Tarihi: 18.02.2022).

Gümüş, Y. (2012). Lojistik Faaliyetler ve Maliyetler. Ankara: Gazi Kitabevi

Harrison, A. & van Hoek, R. (2005). Logistics management and strategy. Prentice Hall.

Ho, K., De Weck, O. L., Hoffman, J. A., & Shishko, R. (2014). Dynamic modeling and optimization for space logistics using time-expanded networks. Acta Astronautica, 105(2), 428-443.

Holguín-Veras, J., L. Kalahasthi, and D. G. Ramirez-Rios. (2021). "Service Trip Attraction in Commercial Establishments." Transportation Research Part E: Logistics and Transportation Review 149: Article ID: 102301.

Iddris, F. (2018). Digital supply chain: survey of the literature. International Journal of Business Research and Management, 9(1), 47-61.

International Finance Corporation (IFC) (2020), The Impact of COVID-19 on Logistics Report, https://www.ifc.org/wps/wcm/connect/industry_ext_content/ifc_external_corporate_site/infrastructure/resources/the+impact+of+covid-19+on+logistics (Erişim Tarihi: 01.03.2022).

IRU (2020), COVID-19 Impact on the Road Transport Industry Update: November 2020. https://www.iru.org/resources/iru-library/covid-19-impact-road-transport-industry-update-november-2020 (Erişim Tarihi: 01.03.2022).

Kersten, W., Seiter, M., Von See, B., Hackius, N. & Maurer, T. (2017). Trends and Strategies in Logistics and Supply Chain Management - Digital Transformation Opportunities. Hamburg, Germany: DVV Media Group GmbH.

Kobu, B. (2010). Üretim Yönetimi. İstanbul: Beta Yayıncılık

Küçük, O. (2019). Lojistik İlkeleri ve Yönetimi. Ankara: Seçkin Yayıncılık.

Lee J. Krajewski, Manoj K. Malhotra ve Larry P. Ritzman, Operations Management, Processes and Supply Chains. Pearson, 2016, s.597

Matt, C., Hess, T., & Benlian, A. (2015). Digital transformation strategies. Business & information systems engineering, 57(5), 339-343.

Nižetić, S. (2020). Impact of coronavirus (COVID-19) pandemic on air transport mobility, energy, and environment: A case study. International Journal of Energy Research, 44(13), 10953-10961.

Nøland, J. K. (2021). Prospects and challenges of the hyperloop transportation system: A systematic technology review. IEEE Access.

Okumuş, A. (2020). COVID-19'un Ulaştırma ve Lojistik Sektörüne Etkileri, https://cdn.istanbul.edu.tr/FileHandler2.ashx?f=prof.-dr.-abdullah-okumus---analiz.pdf, (Erişim Tarihi: 09.01.2022).

Pyun, J., & Rha, J. S. (2021). Review of Research on Digital Supply Chain Management Using Network Text Analysis. Sustainability, 13(17), 9929.

Ramos, K. G., Rocha, I. C. N., Cedeño, T. D. D., dos Santos Costa, A. C., Ahmad, S., Essar, M. Y., & Tsagkaris, C. (2021). Suez Canal blockage and its global impact on healthcare amidst the COVID-19 pandemic. International maritime health, 72(2), 145-146.

Saghiri, S., Wilding, R., Mena, C. and Bourlakis, M. (2017), "Toward a three-dimensional framework for omni-channel", Journal of Business Research, Vol. 77, pp. 53-67.

Samuel H. Huang, (2018). Supply Chain Managment For Engineers. Crc Press, 2018, 10.

Sheffi, Y. 2020. The New (Ab)Normal: Reshaping Business and Supply Chain Strategy Beyond Covid-19. Cambridge, MA: MIT CTL Media. Kindle Edition.

Singh, S., Kumar, R., Panchal, R., & Tiwari, M. K. (2021). Impact of COVID-19 on logistics systems and disruptions in food supply chain. International Journal of Production Research, 59(7), 1993-2008.

Singhdong, P., Suthiwartnarueput, K., & Pornchaiwiseskul, P. (2021). Factors Influencing Digital Transformation of Logistics Service Providers: A Case Study in Thailand. The Journal of Asian Finance, Economics and Business, 8(5), 241-251.

Supply Chain Brain (2019): Blockchain and Edge Computing: Supercharging the Supply Chain. https://www.supplychainbrain.com/blogs/1-think-tank/ post/29701-blockchain-edge-computing-superchargingthe- supply-chain (Erişim Tarihi: 17.02.2022).

T.C. Ulaştırma ve Altyapı Bakanlığı (2021). https://www.uab.gov.tr/haberler/suveys-kanalina-alternatif-en-uygun-tasima-rotasi (Erişim Tarihi: 02.03.2022).

UKRI. Available online: https://www.ukri.org/opportunity/manufacturing-made-smarter-innovation-hub-digital-supplychain (Erişim Tarihi: 04.02.2022).

Unilode (2020). Digitisation of the ULD Fleet Is Progressing Fast with all Containers and Pallets Expected to be Digital by End 2021. https://www.unilode.com/digital-solutions/digital-uld-fleet/ (Erişim Tarihi: 03.03.2022).

UTİKAD (2020) Sektör Raporu 2020.

UTİKAD (2020), Demiryolunda İşbirliği Zamanı, https://www.utikad.org.tr/Detay/Sektor-Haberleri/30233/demiryolunda-is-birligi-zamani, (Erişim Tarihi: 17.02.2022).

UTİKAD (2020), İlaç ve Gıda Taşımalarında Uygulamalar Değişiyor, https://www.utikad.org.tr/Detay/Sektor-Haberleri/30580/ilac-ve-gida-tasimalarinda-uygulamalar-degisiyor (Erişim Tarihi: 20.02.2022).

UTİKAD (2020). Geleceğin Taşıma Türü Hyperloop, https://www.utikad.org.tr/Detay/Sektor-Haberleri/30501/gelecegin-tasima-turu:-hyperloop, (Erişim Tarihi: 11.03.2022).

WEF (2016), "World economic forum white paper. Digital transformation of Industries: logistics industry", in Spelman, M., Weinelt, B., Lehmacher, W., Padilla-Taylor, V., Shah, A., Pearson, M., Pinhack, M., Dittrich, M., Daberkow, J., Shroff, S. and Agrawal, P. (Eds), World Economic Forum & Accenture, available at: http://reports.weforum.org/digital-transformation/wp-content/blogs.dir/94/mp/files/pages/files/wef-dti-logisticswhitepaper-final-january-2016.pdf (Erişim Tarihi: 20.01.2022).

WEF (2016). The future of jobs, report by the World Economic Forum, Davos. January 2016. Available at: https://www. weforum.org/reports/the-future-of-jobs/, (Erişim Tarihi: 03.01.2022).

Yankovskaya, V. V., Panko, I. V., Kruglyak, Z. I., Kolesnikov, A. V., & Kosarev, V. E. (2020). Digital supply chain trends in the world economy. International Journal of Supply Chain Management, 9(4), 828-835.

Yurdakul, E. M. (2020). Türkiye'de Lojistik Sektörü Ve Ekonomik Büyüme Arasındaki İlişkinin Var Analizi İle İncelenmesi. Sosyal Ekonomik Araştırmalar Dergisi, 20(40), 174-185.

KAYNAKÇA

Abdirad, M., & Krishnan, K. (2021). Industry 4.0 in logistics and supply chain management: a systematic literature review. Engineering Management Journal, 33(3), 187-201.

Amr, M., Ezzat, M., & Kassem, S. (2019, October). Logistics 4.0: Definition and historical background. In 2019 Novel Intelligent and Leading Emerging Sciences Conference (NILES) (Vol. 1, pp. 46-49). IEEE.

Armengaud, E., Sams, C., Von Falck, G., List, G., Kreiner, C., & Riel, A. (2017). Industry 4.0 as digitalization over the entire product lifecycle: Opportunities in the automotive domain. *Systems, Software and Services Process Improve- ment. EuroSPI 2017. Communications in Computer and Information Science*, *748*.

Bader, F., & Rahimifard, S. (2020). A methodology for the selection of industrial robots in food handling. Innovative Food Science & Emerging Technologies, 64, 102379.

Bader, F.; Rahimifard, S. Challenges for industrial robot applications in food manufacturing. In Proceedings of the 2nd International Symposium on Computer Science and Intelligent Control, Stockholm, Sweden, 21–23 September 2018.

Bag, S., Gupta, S., & Luo, Z. (2020). Examining the role of logistics 4.0 enabled dynamic capabilities on firm performance. The International Journal of Logistics Management.

Bagheri, B., Yang, S., Kao, H. A., & Lee, J. (2015). Cyber-physical systems architecture for self-aware machines in industry 4.0 environment. IFAC-PapersOnLine, 48(3), 1622-1627.

Barreto, L., Amaral, A., & Pereira, T. (2017). Industry 4.0 implications in logistics: an overview. Procedia manufacturing, 13, 1245-1252.

Batz, A., Oleśków-Szłapka, J., Stachowiak, A., Pawłowski, G., & Maruszewska, K. (2020). Identification of logistics 4.0 maturity levels in polish companies—framework of the model and preliminary research. In Sustainable Logistics and Production in Industry 4.0 (pp. 161-175). Springer, Cham.

Bechtsis, D., Tsolakis, N., Vlachos, D., Iakovou, E. (2017). Sustainable Supply Chain Management in The Digitalisation Era: The Impact Of Automated Guided Vehicles. Journal of Cleaner Production, 142, ss. 3970-3984.

Bigliardi, B., Bottani, E., & Casella, G. (2020). Enabling technologies, application areas and impact of industry 4.0: a bibliographic analysis. Procedia manufacturing, 42, 322-326.

Bukowski, L. (2019). Logistics decision-making based on the maturity assessment of imperfect knowledge. Engineering Management in Production and Services, 11(4), 65-79.

Corrêa, J. S., Sampaio, M., & Barros, R. D. C. (2020). An exploratory study on emerging technologies applied to logistics 4.0. Gestão & Produção, 27.

Dawson, M. (2018). Cyber security in industry 4.0: The pitfalls of having hyperconnected systems. Journal of Strategic Management Studies, 10(1), 19-28.

DHL Research. Digital Twins in Logistics. A DHL Perspective on the Impact of Digital Twins on the Logistics Industry. Available online: https://www.dhl.com/content/dam/dhl/global/core/documents/pdf/glo-core-digital-twins-in-logistics.pdf (accessed on 19 April 2020).

Douaioui, K., Fri, M., & Mabroukki, C. (2018). The interaction between industry 4.0 and smart logistics: concepts and perspectives. In 2018 international colloquium on logistics and supply chain management (LOGISTIQUA) (pp. 128-132).

Dubey, R., Gunasekaran, A., Childe, S. J., Papadopoulos, T., Luo, Z., Wamba, S. F., & Roubaud, D. (2019). Can big data and predictive analytics improve social and environmental sustainability? . Technological Forecasting and Social Change, 144, 534-545.

Echelmeyer, W., Kirchheim, A., & Wellbrock, E. (2008, September). Robotics-logistics: Challenges for automation of logistic processes. In 2008 IEEE International Conference on Automation and Logistics (pp. 2099-2103). IEEE.

Elfirdoussi, S., Hrimech, H., Fontane, F., & Kabaili, H. (2020). Industry 4.0: Impact of new technologies on logistics management. In ICT for an Inclusive World (pp. 493-507). Springer, Cham.

Erol, S., Jäger, A., Hold, P., Ott, K., & Sihn, W. (2016). Tangible Industry 4.0: a scenario-based approach to learning for the future of production. Procedia CIRP, 54, 13-18.

Esmaeilian, B., Sarkis, J., Lewis, K., & Behdad, S. (2020). Blockchain for the future of sustainable supply chain management in Industry 4.0. Resources, Conservation and Recycling, 163, 105064.

Gelmez, E., (2020). Endüstri 4.0 Perspektifinden İşletme Fonksiyonları ve Dijital Dönüşüm, Yılmaz N., Salur M., N., (Ed), Lojistik 4.0 (159-174) içinde, Konya, NEÜ Yayınları.

Gelmez, E., (2021). Endüstri 4.0 Bakışıyla Üretim Yönetimi, Gelmez E., Yılmaz N., (Ed), Tedarik Zinciri Yönetiminde Yeni Bir Yaklaşım: Blok Zincir Teknolojisi (143-160) içinde, Konya, Çizgi Kitabevi.

Geodes (2018). https://geodis.com/fr-en/newsroom/press-releases/warehouse-invenotry-using-drones-geodis-and-delta-drone-have-entered-the-industrialization-production-phas-of-their-completely-automated-solution. Accessed 11 Dec 2018

Golpîra, H., Khan, S. A. R., & Safaeipour, S. (2021). A review of logistics internet-of-things: current trends and scope for future research. Journal of Industrial Information Integration, 22, 100194.

Hercko, J., & Botka, M. (2017). Intelligent logistic management. Next generation logistics: technologies and applications. SPH—The Scientific Publishing, 1-18.

Hofmann, E., & Rüsch, M. (2017). Industry 4.0 and the current status as well as future prospects on logistics. Computers in industry, 89, 23-34.

Hofmann, E., Rüsch, M. (2017). Industry 4.0 and The Current Status As Well As Future Prospe- cts On Logistics. Computers in Industry, 89, ss. 23-34.

Issaoui, Y., Khiat, A., Bahnasse, A., & Ouajji, H. (2019). Smart logistics: Study of the application of blockchain technology. Procedia Computer Science, 160, 266-271.

Jabeur, N., Al-Belushi, T., Mbarki, M., & Gharrad, H. (2017). Toward leveraging smart logistics collaboration with a multi-agent system based solution. Procedia Computer Science, 109, 672-679

Jagtap, S., Bader, F., Garcia-Garcia, G., Trollman, H., Fadiji, T., & Salonitis, K. (2020). Food logistics 4.0: Opportunities and challenges. Logistics, 5(1), 2.

Karabegović, I., Karabegović, E., Mahmić, M., & Husak, E. (2015). The application of service robots for logistics in manufacturing processes. Advances in Production Engineering & Management, 10(4).

Kostrzewski, M., Varjan, P., & Gnap, J. (2020). Solutions dedicated to internal logistics 4.0. In Sustainable Logistics and Production in Industry 4.0 (pp. 243-262). Springer, Cham.

Manavalan, E., Jayakrishna, K. (2019). A Review of Internet Of Things (Iot) Embedded Sustai- nable Supply Chain for Industry 4.0 Requirements. Computers & Industrial Engineering, 127, ss. 925-953.

Martín-Gómez, A., Aguayo-González, F., Luque, A. (2019). A Holonic Framework for Mana- ging The Sustainable Supply Chain in Emerging Economies with Smart Connected Metabolism. Resources, Conservation and Recycling, 141, ss. 219-232.

Masood, T., & Egger, J. (2019). Augmented reality in support of Industry 4.0—Implementation challenges and success factors. Robotics and Computer-Integrated Manufacturing, 58, 181-195.

Müller, F., Jaeger, D., Hanewinkel, M. (2019). Digitization in Wood Supply–A Review on How Industry 4.0 Will Change The Forest Value Chain. Computers and Electronics in Agricultu- re, 162, ss. 206-218.

Nowicka, K. (2016). Cloud Computing In Sustainable Mobility. Transportation Research Pro- cedia, 14, ss. 4070-4079.

Oh, J., Jeong, B. (2019). Tactical Supply Planning in Smart Manufacturing Supply Chain. Robotics and Computer-Integrated Manufacturing, 55, ss. 217-233.

Patra, P. (2018). Distribution of Profit in A Smart Phone Supply Chain Under Green Sensitive Consumer Demand. Journal of Cleaner Production, 192, ss. 608-620.

Richey Junior, R. G., Morgan, T. R., Lindsey-Hall, K., & Adams, F. G. (2016). A global exploration of Big Data in the supply chain. International Journal of Physical Distribution & Logistics Management, 46(8), 710-739. http://dx.doi.org/10.1108/IJPDLM-05-2016-0134.

Siemens Mobility. AI-Based Traffic and City Mobility Solutions. Available online: https://www.mobility.siemens.com/global/en/portfolio/road/digital-lab.html (accessed on 29 April 2020).

Simons, S., Abé, P., & Neser, S. (2017). Learning in the AutFab–the fully automated Industrie 4.0 learning factory of the University of Applied Sciences Darmstadt. Procedia Manufacturing, 9, 81-88.

Sorensen, J. (2012). Review of existing literature and deployment tracking surveys decision factors influencing ITS adoption. US Department of Transportation.

Sorensen, J. (2012). Review of existing literature and deployment tracking surveys decision factors influencing ITS adoption. US Department of Transportation.

Stock, T., & Seliger, G. (2016). Opportunities of sustainable manufacturing in industry 4.0. procedia CIRP, 40, 536-541.

Stoltz, M. H., Giannikas, V., McFarlane, D., Strachan, J., Um, J., & Srinivasan, R. (2017). Augmented reality in warehouse operations: opportunities and barriers. IFAC-PapersOnLine, 50(1), 12979-12984.

Swarm Logistics. Available online: https://www.swarmlogistics.net/proof-of-concept-validates-swarm-logistics-system.html (accessed on 19 April 2020).

Szymańska, O., Adamczak, M., & Cyplik, P. (2017). Logistics 4.0-a new paradigm or set of known solutions?. Research in Logistics & Production, 7.

Tang, C. S., & Veelenturf, L. P. (2019). The strategic role of logistics in the industry 4.0 era. Transportation Research Part E: Logistics and Transportation Review, 129, 1-11.

Tiwari, S., Wee, H. M., & Daryanto, Y. (2018). Big data analytics in supply chain management between 2010 and 2016: Insights to industries. Computers & Industrial Engineering, 115, 319-330. http://dx.doi.org/10.1016/j.cie.2017.11.017.

Vazirani, A. The Rising Significance of Cybersecurity for Logistics. Available online: https://www.entrepreneur.com/article/352836 (22 October 2022).

Verma, P., Dixit, V., & Kushwaha, J. (2020, March). Risk and resilience analysis for industry 4.0 in achieving the goals of smart logistics: An overview. In Proceedings of the International Conference on Industrial Engineering and Operations Management.

Waller, M. A., & Fawcett, S. E. (2014). Print a maker movement supply chain: how invention and entrepreneurship will disrupt supply chain design. Journal of Business Logistics, 35(2), 99.

Wang, G., Gunasekaran, A., Ngai, E. W., & Papadopoulos, T. (2016). Big data analytics in logistics and supply chain management: Certain investigations for research and applications. International journal of production economics, 176, 98-110.

Wang, K. (2016, November). Logistics 4.0 solution-new challenges and opportunities. In 6th international workshop of advanced manufacturing and automation (pp. 68-74). Atlantis Press.

Whittaker S (2018) Geodis and Delta Drone Develop Autonomous Warehouse Solution. https://dronebelow.com/2018/04/12/geodis-delta-drone-autonomous-warehouse-inventory/. Accessed 17 Apr 2018

Winkelhaus, S., & Grosse, E. H. (2020). Logistics 4.0: a systematic review towards a new logistics system. International Journal of Production Research, 58(1), 18-43.

Woschank, M., Rauch, E., & Zsifkovits, H. (2020). A review of further directions for artificial intelligence, machine learning, and deep learning in smart logistics. Sustainability, 12(9), 3760.

Wurman, P. R., D'Andrea, R., & Mountz, M. (2008). Coordinating hundreds of cooperative, autonomous vehicles in warehouses. AI magazine, 29(1), 9-9.

Yavas, V., & Ozkan-Ozen, Y. D. (2020). Logistics centers in the new industrial era: A proposed framework for logistics center 4.0. Transportation Research Part E: Logistics and Transportation Review, 135, 101864.

Zhang, L., Luo, Y., Tao, F., Li, B. H., Ren, L., Zhang, X., ... & Liu, Y. (2014). Cloud manufacturing: a new manufacturing paradigm. Enterprise Information Systems, 8(2), 167-187.

Kaynakça

Lee, H. L. ve Billington, C. (1992). "Managing supply chain inventory: pitfalls and opportunities." Sloan management review, 33(3):65–73.

De Koster, R., Le-Duc, T., ve Roodbergen, K. J. (2007). Design and control of warehouse order picking: A literature review. European journal of operational research, 182(2):481–501.

Richards, G. (2017). Warehouse management: a complete guide to improving effi- ciency and minimizing costs in the modern warehouse., Kogan Page Publishers.

Hompel, M., and T. Schmidt. (2006). "Warehouse Management: Automation and Organisation of Warehouse and Order Picking Systems." Springer Science \& Business Media.

Aras, N, Suvacı, B, ve Sayın H.C., (2016). Depolama ve Envanter Yönetimi, Anadolu Üniversitesi

Ali, I., & Phan, H. M. (2022). "Industry 4.0 technologies and sustainable warehousing: a systematic literature review and future research agenda." The International Journal of Logistics Management.

Malinowska, M., Rzeczycki, A., & Sowa, M. (2018). "Roadmap to sustainable warehouse." In SHS Web of Conferences (Vol. 57, p. 01028). EDP Sciences.

Ding, Y., Jin, M., Li, S., & Feng, D. (2021). "Smart logistics based on the internet of things technology: an overview." International Journal of Logistics Research and Applications, 24(4), 323-345.

Alım, M., & Kesen, S. E. (2020). "Smart Warehouses in Logistics 4.0." (pp. 186-201). CRC Press.

Soyaslan, M., Közkurt, C., & Fenercioğlu, A. (2015). "Otomatik Depolama ve Boşaltma Sistemleri (ODBS): Depo Kurulumu ve Performans Çalışmaları Üzerine Araştırma." Academic Platform Journal of Engineering and Science, 3(3), 8-26.

Yılmaz, Ü., & Kuvat, Ö. (2021). "Nesnelerin İnterneti Teknolojisinin Lojistik Faaliyetlerindeki Uygulama Alanları ve Verimliliğe Etkileri." Avrupa Bilim ve Teknoloji Dergisi, (31), 746-754.

Çamlıca, Z., & Akar, G. S. (2014). "Lojistik Sektöründe Sürdürülebilirlik Uygulamaları." Gümüshane University Electronic Journal of the Institute of Social Science/Gümüshane Üniversitesi Sosyal Bilimler Enstitüsü Elektronik Dergisi, 5(11).

Akandere, G. (2019). "Yeşil Depo Yönetimi Uygulamalarının İşletme Performansı Üzerine Etkisi." Atatürk Üniversitesi İktisadi ve İdari Bilimler Dergisi, 33(3), 737-754.

Erdal, M., Görcün, Ö. F., & Saygılı, M. (2010). Depo Yönetimi. İstanbul: UTİKAD.

Canıtez, M. (2009). Uluslararası pazarlamada lojistik ve uygulamalar. Gazi Kitabevi.

Mikalef, P., Pappas, I. O., Krogstie, J., & Pavlou, P. A. (2020). "Big data and business analytics: A research agenda for realizing business value." Information and Management, 57(1). https://doi.org/10.1016/j.im.2019.103237

Staudt, F. H., Alpan, G., Mascolo, M. D. and Rodriguez, C. M. T., (2015) "Warehouse performance measurement: a literature review." International Journal of Production Research, Vol. 53, no. 18, pp. 5524-5544. DOI: 10.1080/00207543.2015.1030466.

Nettsträter A., Geißen T., Witthaut M., Ebel D., Schoneboom J., (2015) "Logistics Software Systems and Functions: An Overview of ERP, WMS, TMS and SCM Systems." In: ten Hompel M., Rehof J., Wolf O. (eds) Cloud Computing for Logistics. Lecture Notes in Logistics. Springer, Cham,

Istiqomah, N.A.; Sansabilla, P.F.; Himawan, D.; Rifni, M. (2020) "The Implementation of Barcode on Warehouse Management System for Warehouse Efficiency." J. Phys. Conf. 1573, 012038

Khan, M. G., Huda, N. U., & Zaman, U. K. U. (2022). "Smart Warehouse Management System: Architecture, Real-Time Implementation and Prototype Design." Machines, 10(2), 150.

Malinowska, M., Rzeczycki, A., & Sowa, M. (2018). "Roadmap to sustainable warehouse." In SHS Web of Conferences (Vol. 57, p. 01028). EDP Sciences.

McGill. (2020). "What is sustainability?" https://www.mcgill.ca/sustainability/files/sustainability/what-is-sustainability.pdf (Erişim tarihi: 15.04.2022)

Doherty, S., Hoyle, S., (2009). "Supply Chain Decarbonisation: the Role of Logistics and Transport in Reducing Supply Chain Carbon Emissions." World Economic Forum, Geneva.

MySilo, https://www.mysilo.com (Erişim tarihi: 14.04.2022)

"Brief Express Lojistik Sektöründe Yeni RFID Teknolojisini Piyasaya Sürdü" https://businessht.bloomberght.com/guncel/haber/1869246-ozellestirilecek-14-fabrikanin-9-unun-kapatilmasi-kacinilmaz (Erişim tarihi: 14.04.2022)

"Özelleştirilecek 14 fabrikanın 9'unun kapatılması kaçınılmaz" https://businessht.bloomberght.com/guncel/haber/1869246-ozellestirilecek-14-fabrikanin-9-unun-kapatilmasi-kacinilmaz (Erişim tarihi: 14.04.2022)

"AS/RS İnsansız Depo" https://www.arsimaendustriyel.com/urunler/as-rs-insansiz-depo/ (Erişim tarihi: 14.04.2022)

6. Kaynakça

Azuma, R. T. (1997). A survey of augmented reality. Presence: teleoperators & virtual environments, 6(4), 355-385.

Azuma, R., Baillot, Y., Behringer, R., Feiner, S., Julier, S., & MacIntyre, B. (2001). Recent advances in augmented reality. IEEE computer graphics and applications, 21(6), 34-47.

Billinghurst, M., Clark, A., & Lee, G. (2015). A survey of augmented reality.

Bottani, E., & Vignali, G. (2019). Augmented reality technology in the manufacturing industry: A review of the last decade. IISE Transactions, 51(3), 284-310.

Brunelli, J., Lukic, V., Milon, T., & Tantardini, M. (2017). Five lessons from the frontlines of Industry 4.0 [White paper]. The Boston Consulting Group. https://image-src.bcg.com/Images/BCG-Five-Lessons-from-the-Frontlines-of-Industry-4.0-Nov-2017_tcm9-175989.pdf

Cirulis, A., & Ginters, E. (2013). Augmented reality in logistics. Procedia Computer Science, 26, 14-20.

Demir, S., Paksoy, T., & Kochan, C. G. (2020a). A Conceptual Framework for Industry 4.0:(How is it Started, How is it Evolving Over Time?). In Logistics 4.0 (pp. 1-14). CRC Press.

Demir, S., Paksoy, T., & Kochan, C. G. (2020b). Logistics 4.0: SCM in Industry 4.0 Era. Logistics 4.0: Digital Transformation of Supply Chain Management, 15.

Demir, S., Yilmaz, I., & Paksoy, T. (2020c). Augmented Reality in Supply Chain Management. In Logistics 4.0 (pp. 136-145). CRC Press.

Directindustry.com. 2022. Pick-to-voice order-picking system by DEMATIC | DirectIndustry. Available at: https://www.directindustry.com/prod/dematic/product-32730-574513.html [Erişim Tarihi: 7 Nisan 2022].

Egger, J., & Masood, T. (2020). Augmented reality in support of intelligent manufacturing–a systematic literature review. Computers & Industrial Engineering, 140, 106195.

Glass. 2019. Tech Specs – Glass. [online] Available at: https://www.google.com/glass/tech-specs/

Glockner, H., Jannek, K., Mahn, J., and Theis, B. (2014). Augmented reality in logistics: Changing the way we see logistics - a DHL perspective.

Günay, D. (2002). Sanayi ve sanayi tarihi. Mimar ve Mühendis Dergisi, 31(2002), 8-14.

Handan, I., 2021. How to Use Scanner Data for Efficient Warehouse Operations. Threadinmotion.com. Available at: https://www.threadinmotion.com/blog/scanner-data [Erişim Tarihi: 7 Nisan 2022].

Jazdi, N. (2014). Cyber physical systems in the context of Industry 4.0. In 2014 IEEE international conference on automation, quality and testing, robotics (pp. 1-4). IEEE.

Julier, S., Baillot, Y., Lanzagorta, M., Brown, D., & Rosenblum, L. (2001). Bars: Battlefield augmented reality system. Naval Research Lab Washington DC Advanced Information Technology.

Kbs-gmbh.de. 2022. pick-by-light – kbs industrieelektronik GmbH – KBS Industrieelektronik GmbH. [online] Available at: <https://www.kbs-gmbh.de/en/stage-pick-by-light1-2/> [Accessed 7 April 2022].

Kohn, V., & Harborth, D. (2018). Augmented reality-A game changing technology for manufacturing processes?. In ECIS (p. 111).

Kyselova, V. (2022). Augmented reality in warehouse — Jasoren. Retrieved 12 April 2022, from https://jasoren.com/augmented-reality-warehouse/

Martí, L., Puertas, R., & García, L. (2014). The importance of the Logistics Performance Index in international trade. Applied economics, 46(24), 2982-2992.

Milgram, P., & Kishino, F. (1994). A taxonomy of mixed reality visual displays. IEICE TRANSACTIONS on Information and Systems, 77(12), 1321-1329.

Mueck, B., Höwer, M., Franke, W., & Dangelmaier, W. (2005). Augmented reality applications for warehouse logistics. In Soft Computing as Transdisciplinary Science and Technology (pp. 1053-1062). Springer, Berlin, Heidelberg.

Mushtaq, A., & Haq, I. U. (2019, February). Implications of blockchain in Industry 4.0. In 2019 International Conference on Engineering and Emerging Technologies (ICEET) (pp. 1-5). IEEE.

Nelson, J., & Keathley, H. (2021). Augmented Reality for Managerial Tasks: Review and Implications for Engineering and Operations Management. Engineering Management Journal, 1-17.

O'Brien, M. (2017). DHL Supply Chain Growing Use of Augmented Reality Glasses. Retrieved 12 April 2022, from https://multichannelmerchant.com/operations/dhl-supply-chain-growing-use-augmented-reality-glasses/

Paelke, V. (2014). Augmented reality in the smart factory: Supporting workers in an industry 4.0. environment. In Proceedings of the 2014 IEEE emerging technology and factory automation (ETFA) (pp. 1-4). IEEE.

Philbeck, T., & Davis, N. (2018). The fourth industrial revolution. Journal of International Affairs, 72(1), 17-22.

Qin, J., Liu, Y., & Grosvenor, R. (2016). A categorical framework of manufacturing for industry 4.0 and beyond. Procedia cirp, 52, 173-178.

Rejeb, A. (2019). The challenges of augmented reality in logistics: a systematic literature review. WSN, 134(2), 281-311.

Reif, R., Günthner, W. A., Schwerdtfeger, B., & Klinker, G. (2010, March). Evaluation of an augmented reality supported picking system under practical conditions. In Computer Graphics Forum (Vol. 29, No. 1, pp. 2-12). Oxford, UK: Blackwell Publishing Ltd.

Remondino, M. (2020). Augmented reality in logistics: qualitative analysis for a managerial perspective. International Journal of Logistics Systems and Management, 36(1), 1-15.

Rüßmann, M., Lorenz, M., Gerbert, P., Waldner, M., Justus, J., Engel, P., & Harnisch, M. (2015). Industry 4.0: The future of productivity and growth in manufacturing industries. Boston consulting group, 9(1), 54-89.

Soar, D. (2020). Daniel Soar · Short Cuts: Built from Light · LRB 4 April 2020. Retrieved 8 March 2022, from https://www.lrb.co.uk/the-paper/v42/n08/daniel-soar/short-cuts

Stoltz, M. H., Giannikas, V., McFarlane, D., Strachan, J., Um, J., & Srinivasan, R. (2017). Augmented reality in warehouse operations: opportunities and barriers. IFAC-PapersOnLine, 50(1), 12979-12984.

Şenbağcı, F. (2008). Uluslararası lojistik yönetiminde denizyolu ulaştırması (Doctoral dissertation, DEÜ Sosyal Bilimleri Enstitüsü).

Thomas, B., Close, B., Donoghue, J., Squires, J., De Bondi, P., Morris, M., & Piekarski, W. (2000, October). ARQuake: An outdoor/indoor augmented reality first person application. In Digest of Papers. Fourth International Symposium on Wearable Computers (pp. 139-146). IEEE.

TTC Solutions. (2021). How logistics companies can benefit from AR (AR in Logistics Business) Retrieved 12 April 2022, from https://ttc-solutions.com/augmented-reality-ar-in-logistics-business-how-logistics-companies-can-benefit-from-ar/

Uva, A. E., Gattullo, M., Manghisi, V. M., Spagnulo, D., Cascella, G. L., & Fiorentino, M. (2018). Evaluating the effectiveness of spatial augmented reality in smart manufacturing: a solution for manual working stations. The International Journal of Advanced Manufacturing Technology, 94(1), 509-521.

Wang, W., Wang, F., Song, W., & Su, S. (2020). Application of augmented reality (AR) technologies in inhouse logistics. In E3S Web of Conferences (Vol. 145, p. 02018). EDP Sciences.

KAYNAKÇA

Achillas, C., Bochtis, D. D., Aidonis, D., & Folinas, D. (2018). *Green supply chain management*. Routledge.

Amr, M., Ezzat, M., & Kassem, S. (2019, October). Logistics 4.0: Definition and historical background. In *2019 Novel Intelligent and Leading Emerging Sciences Conference (NILES)* (Vol. 1, pp. 46-49). IEEE.

Aydın, M. (2009), Afet Sonrasına Yönelik Planlama Çalışmaları: İzmir Örneği, İzmir Kent Sempozyumu, 8-10 Ocak, Sy.115-130.

Aronsson, H., & Brodin, M. H. (2006). The environmental impact of changing logistics structures. *The international journal of logistics management*.

Beken, H. G, (2016). "Sürdürülebilirlik ve Rekabet Edebilirlik Yolu Yeşil Lojistik Mi", Balkan ve Yakındoğu Sosyal Bilimler Dergisi, 2(1).

Cimini, C., Lagorio, A., Pirola, F., & Pinto, R. (2019). Exploring human factors in Logistics 4.0: empirical evidence from a case study. *IFAC-PapersOnLine*, *52*(13), 2183-2188.

Cuturela, S. C., & Manole, A. (2013). A Short Historical Perspective on the Evolution of Logistics and its Implications for Globalization. *Romanian Statistical Review*.

Çetin, Ö. Ü. O., & Sain, A. D. (2018). LOJİSTİK SEKTÖRÜNDE SÜRDÜRÜLEBİLİRLİK UYGULAMALARI.

Feng, W., & Figliozzi, M. (2013). An economic and technological analysis of the key factors affecting the competitiveness of electric commercial vehicles: A case study from the USA market. *Transportation Research Part C: Emerging Technologies*, *26*, 135-145.

Grant, D. B., Wong, C. Y., & Trautrims, A. (2017). *Sustainable logistics and supply chain management: principles and practices for sustainable operations and management*. Kogan Page Publishers.

Goodland, R. (1995). The concept of environmental sustainability. *Annual review of ecology and systematics*, *26*(1), 1-24.

Jiang, Y., Lai, P., Chang, C. H., Yuen, K. F., Li, S., & Wang, X. (2021). Sustainable management for fresh food e-commerce logistics services. *Sustainability*, *13*(6), 3456.

Jørsfeldt, L. M., Hvolby, H. H., & Nguyen, V. T. (2016). Implementing environmental sustainability in logistics operations: a case study. *Strategic Outsourcing: An International Journal*.

Keeble, B. R. (1988). The Brundtland report:'Our common future'. *Medicine and war*, *4*(1), 17-25.

Macharis, C., Melo, S., Woxenius, J., & Van Lier, T. (Eds.). (2014). *Sustainable logistics*. Emerald Group Publishing.

Malhotra, G., & Mishra, S. (2019). Effect of economic growth on the logistics sector in India. *Theoretical Economics Letters*, *9*(1), 210-222.

MÜCEVHER, M. H. Sürdürülebilir Lojistik İçin Üç Öncelikli Strateji: Yeşil Lojistik, Tersine Lojistik ve Yalın Lojistik. *Enderun*, *5*(1), 39-54.

Özsoy, C. E. (2015). Düşük karbon ekonomisi ve Türkiye'nin karbon ayak izi. *Hak İş Uluslararası Emek ve Toplum Dergisi*, *4*(9), 198-215.

Öztürk, M. (2005). Kullanılmış kâğıtların geri kazanılması kullanılmış kâğıttan kâğıt üretimi. *Çevre ve Orman Bakanlığı, Ankara*.

Pelletier, J. A. (2013). From Ancient to Modern Logistics: Evidence in Ancient Egypt & the Early Development of Marketing. In *Proceedings of the Conference on Historical Analysis and Research in Marketing* (Vol. 16, pp. 195-209).

Pelletier, S., Jabali, O., & Laporte, G. (2014). Battery electric vehicles for goods distribution: a survey of vehicle technology, market penetration, incentives and practices. *Availabe online: https://www. cirrelt. ca/DocumentsTravail/CIRRELT-2014-43. pdf (accessed on 19 May 2016)*.

Prebilič, V. (2006). Theoretical aspects of military logistics. *Defense & Security Analysis*, *22*(2), 159-177.

Koçak, R. D. (2020). Lojistiğin Tarihsel Gelişimi: Askeri Gereksinimden İşletme Lojistiğine ve Tedarik Zinciri Yönetimine Evrilme Süreci. *Journal of Yaşar University*, *15*(58), 246-258.

Kaynakça

Balaam, D., Dillman, B. (2015), '20. Bölüm: Çevre: Küresel Felaketten Kaçınma' içinde Uluslararası Ekonomi Politiğe Giriş, Nasuh Uslu (Çev.), Liberte Yay. Basım sayısı:1, s.663-689.

Hakses, H., Al, A. (2022). 'Yeşil Mutabakat, Yeşil İhracat ve Yeşil İthalat' içinde Tüm Boyutlarıyla Yeşil İşletmecilik, Ali Erbaşı (Ed.), Nobel Yay., Basım sayısı:1, s.145-160.

Dağdemir, Ö. (2015). Birleşmiş Milletler İklim Değişikliği Çerçeve Sözleşmesi Ve Ekonomik Büyüme: İklim Değişikliği Politikasının Türkiye İmalat Sanayii Üzerindeki Olası Etkileri, Ankara Üniversitesi SBF Dergisi, 60 (2) , 49-70. Retrieved from https://dergipark.org.tr/en/pub/ausbf/issue/3218/44802

EAP 1973, Declaration of the Council of the European Communities and of the representatives of the Governments of the Member States meeting in the Council of 22 November 1973 on the programme of action of the European Communities on the environment, Official Journal C 112 , 20/12/1973 P. 0001 - 0002

EAP 1977, Resolution of the Council of the European Communities and of the Representatives of the Governments of the Member States meeting within the Council of 17 May 1977 on the continuation and implementation of a European Community policy and action programme on the environment, OJ C 139, 13.6.1977, p. 1–46.

EAP 1983, Official Journal of the European Communities, C 46, 17 February 1983.

EAP 1987, Official Journal of the European Communities, C 328, 7 December 1987.

EAP 1993, Official Journal of the European Communities, C 138, 17 May 1993.

EAP 2002, Decision No 1600/2002/EC of the European Parliament and of the Council of 22 July 2002 laying down the Sixth Community Environment Action Programme, OJ L 242, 10.9.2002, p. 1–15.

EAP 2013, Decision No 1386/2013/EU of the European Parliament and of the Council of 20 November 2013 on a General Union Environment Action Programme to 2020 'Living well, within the limits of our planet' Text with EEA relevance, OJ L 354, 28.12.2013, p. 171–200.

EAP 2022, Decision (EU) 2022/591 of the European Parliament and of the Council of 6 April 2022 on a General Union Environment Action Programme to 2030, PE/83/2021/REV/1, OJ L 114, 12.4.2022, p. 22–36.

EU Office (2020). European Green Deal-Striving to be the first climate-neutral continent, https://euoffice.eurolympic.org/blog/european-green-deal-striving-be-first-climate-neutral-continent (Erişim Tarihi: 24.04.2022).

European Commission (2021a). Consultations on the EU Action Plan "Towards a Zero Pollution Ambition for air, water and soil" Synopsis Report.

European Commission, (2021b) Directorate-General for Research and Innovation, Research & innovation to drive efficient & green mobility, Publications Office, https://data.europa.eu/doi/10.2777/708442

Donella H. Meadows; Dennis L. Meadows; Jorgen Randers; William W. Behrens III, *'The Limits to Growth, A Report For The Club Of Rome's Project On The Predıcament Of Mankınd',* http://www.donellameadows.org/wp-content/userfiles/Limits-to-Growth- digital-scan-version.pdf,

Loiseau, E., Saikku, L., Antikainen, R., Droste, N., Hansjürgens, B., Pitkänen, K., Leskinen, P., Kuikman, P.J., & Thomsen, M. (2016). Green economy and related concepts: An overview. Journal of Cleaner Production, 139, 361-371.

Mathews, J. A. (2012). Green growth strategies—Korean initiatives. Futures, 44(8), 761-769.

Mazza, L., Brink, P., & Mwaniki, J. (2012). Green economy in the European Union. Nairobi: UNEP.

Paterson, M. (2013). 'Yeşil Siyaset' içinde Uluslararası İlişkiler Teorileri, Scott Burchill vd. (Ed.), Küre Yay., Basım sayısı:5, ss.347-377.

Pearce, D., Markandya, A., & Barbier, E. (1989). Blueprint 1: For a Green Economy (1st ed.). Routledge. https://doi.org/10.4324/9781315070223

Sprinz, D., Vaahtoranta, T. (1994). The Interest-Based Explanation of International Environmental Policy. In: Underdal, A. (eds) The Politics of International Environmental Management. European Science Foundation, vol 4. Springer, Dordrecht. https://doi.org/10.1007/978-94-011-4946-4_2

UNEP, U. (2011). Towards a green economy: Pathways to sustainable development and poverty eradication. Nairobi, Kenya: UNEP.

UNFCCC, 2022, *Conference of the Parties (COP)*, https://unfccc.int/process/bodies/supreme-bodies/conference-of-the-parties-cop

UNFCCC, 2015, Adoption of the Paris Agreement, 1/CP.21.

World Commission on Environment. (1992). Our common future. Centre for Our Common Future.

World Development Indicators, (2022), Popular Indicators, https://databank.worldbank.org/indicator/NY.GDP.MKTP.KD.ZG/1ff4a498/Popular-Indicators#

TERM STRUCTURE OF INTEREST RATE AND ECONOMIC ACTIVITIES: OECD CASE

Assist. Prof. Dr. Erkan KARA

EĞİTİM
yayınevi

TERM STRUCTURE OF INTEREST RATE AND ECONOMIC ACTIVITIES: OECD CASE

Assist. Prof. Dr. Erkan Kara

Executive Editor: Yusuf Ziya Aydoğan (yza@egitimyayinevi.com)
Publishing Coordinator: Yusuf Yavuz (yusufyavuz@egitimyayinevi.com)
Interior Designer: Eğitim Yayınevi Graphics Unit
Cover Designer: Eğitim Yayınevi Graphics Unit

Republic of Türkiye Ministry of Tourizm and Culture
Publisher Certificate No: 47830

E-ISBN: 978-625-8223-41-5
1. Edition, October 2022

Printing and Binding
Bulut Dijital Matbaa Sanayi Ticaret Limited Şirketi
Musalla Bağları Mah. İnciköy Sok. 1/A Selçuklu / KONYA
Printing House Certificate No: 48120

Library Information Card
TERM STRUCTURE OF INTEREST RATE AND
ECONOMIC ACTIVITIES: OECD CASE
Assist. Prof. Dr. Erkan Kara
p.99, 165x240 mm
Includes references, no index.
E-ISBN: 978-625-8223-41-5

Bu çalışma yazarın 2017'de kabul edilen "An analysis of relation between interest rate spread and economic activities of Oecd countries using panel data analysis" başlıklı doktora tezinden üretilmiştir.

© All rights for this edition are reserved for Eğitim Yayınevi Tic. Ltd. Şti. No part of this book may be reproduced or transmitted in any form or by any means, including photocopying, electronically or mechanically recording or by any information storage or retrieval system,without permission of Eğitim Yayınevi Tic. Ltd. Şti.

EĞİTİM
yayınevi

Publisher Turkey Office: İstanbul: Eğitim Yayınevi Tic. Ltd. Şti., Atakent mah. Yasemen sok. No: 4/B, Ümraniye, İstanbul, Türkiye

Konya: Eğitim Yayınevi Tic. Ltd. Şti., Fevzi Çakmak Mah. 10721 Sok. B Blok, No: 16/B, Safakent, Karatay, Konya, Türkiye
+90 332 351 92 85, +90 533 151 50 42, 0 332 502 50 42
bilgi@egitimyayinevi.com

Publisher USA Office: New York: Egitim Publishing Group, Inc.
P.O. Box 768/Armonk, New York, 10504-0768, United States of America
americaoffice@egitimyayinevi.com

Logistics and Shipping Center: Kitapmatik Lojistik ve Sevkiyat Merkezi, Fevzi Çakmak Mah. 10721 Sok. B Blok, No: 16/B, Safakent, Karatay, Konya, Türkiye
sevkiyat@egitimyayinevi.com

Bookstore Branch: Eğitim Kitabevi, Şükran mah. Rampalı 121, Meram, Konya, Türkiye
+90 332 499 90 00
bilgi@egitimkitabevi.com

Internet Sales: www.kitapmatik.com.tr
+90 537 512 43 00
bilgi@kitapmatik.com.tr

ilk okuyan siz olun
kitapmatik
internetteki kitapçınız

REFERENCES

Ang, A., Piazzesi, M., & Wei, M. (2006). What Does the Yield Curve Tell us About GDP growth? *Journal of Econometrics* 131 (2006) 359–403.

Bai, J., & Kao, C. (2006). On the estimation and inference of a panel cointegration method with cross-sectional dependence. In: Baltagi, B.H. (Ed.), *Panel Data Econometrics:* Theoretical Contributions and Empirical Applications. Elsevier Science & Technology.

Baltagi, B.H. (2005). *Econometric Analysis of Panel Data*. Third edition, John Wiley&Sons Ltd, England 2005.

Bauer, M.D & Rudebusch, G.D. (2016). Why Are Long-Term Interest Rates So Low? *Federal Reserve Bank of San Francisco*, 2016-36, December 5 2016.

Basdas, U., & Soytas, U. (2010) Stock Returns, Economic Growth, Interest Rates and the 2001 Crisis in Turkey. *The Empirical Economics Letters*, 9, (2010), p.1-7.

Bernard, H. & Gerlach, S. (1996). Does the Term Structure Predict Recessions? The International Evidence *BIS Working Paper No.37*, (September 1996).

Bernanke, B. (1990). On the Predictive Power of Interest Rates and Interest Rate Spreads. *NBER Working Paper Series*, No.3486, October 1990.

Bernanke, B.S., & Blinder, A.S. (1992). The Federal Funds Rate and Channels of Monetary Transmission. *The American Economic Review*, Volume 82, Issue 4, (Sep., 1992), 901-921.

Berndt, E.R., & Fuss, M.A. (1989). Economic Capital Utilisation and Productivity Measurement for Multiproduct Firms With Multiple Quasi-Fixed Inputs. *NBER Working Paper*, 3001-89.

Berument, M.H., Ceylan, N.B., & Dogan, B. (2014). An Interest Rate Spread Based Measure of Turkish Monetary Policy. *Journal Applied Economics,* Volume 46, 2014, Issue15.

Blanchard, O.J. & Summers, L.H., (1984). Perspectives on High World Real Interest Rates. *Brooking Papers on Economic Activity*, 2:1984, 273-334.

Brooks, C., (2004). *Introductory Econometrics for Finance*, (5th edition), Cambridge University Press, Cambridge.

Cankal, E. (2015). Relationship Between Stock Market Returns and Macroeconomic Variables: Evidence from Turkey. *Journal of Economics and Behavioral Studies*, Vol. 7, No. 5, pp. 6-18, October 2015.

Chan, W.S. (2003). "Stock Price Reaction to News and No-News: Drift and Reversal After Headlines" Journal of Financial Economics, Vol.70, Issue 2. 223-260.

Cozier, B., & Tkacz, G. (1994). The Term Structure and real Activity in Canada. *Bank of Canada Working Paper,* 94-3.

Cuaresma, J.C., Gnan, E., & Grünwald, D.R. (2005). The Term Structure as a Predictor of Real Activity and Inflation in the Euro Area. *BIS Papers* No.22, (2005).

Culbertson, J.H., (1957). The Term Structure of Interest Rates. *Quarterly Journal of Economics*, Nov., 485-517.

Dotsey, M. (1998). The Predictive Content of the Interest Rate Term Spread for Future Economic Growth. *Federal Reserve Bank of Richmond , Economic Quarterly*, volume 84/3 Summer 1998.

Duarte Duarte, A., Venetis, I. A., & Paya, I. (2005). Predicting Real Growth and the Probability of Recession in the Euro-Area Using the Yield Spread. *International Journal of Forecasting*, Vol. 21, No. 2, 2005, p. 261-277.

Duca, G. (2007). The Relationship Between the Stock Market and the Economy: Evidence From International Financial Markets. *Bank of Valletta Review*, No.36 Autumn 2007.

Dueker, M.J. (1997). Strengthening the Case for the Yield Curve as a Predictor of U.S. Recessions. *Federal Reserve Bank of St. Louis, Review*, vol.79, (March-April 1997) pages 41-51.

Dumitrescu, E-I., & Hurlin, C. (2012). Testing for Granger Non-causality in Heterogeneous Panels. *Economic Modelling*, Volume 29, Issue 4, July 2012, Pages 1450-1460.

Erdem, E., Guloglu, B., & Nazlioglu, S. (2010). The Macroeconomy and Turkish Agricultural Trade Balance with the EU Countries: Panel ARDL Analysis. *International Journal of Economic Perspectives*, 2010, Volume 4, Issue 1, 371-379.

Ergungor, O.E. (2016). Recession Probabilities. *Economic Commentary*, Number 2016-09, August 23,2016.

Estrella, A., & Mishkin, F.S. (1995). The Term Structure of Interest Rates and Its Role in Monetary Policy For The European Central Bank. *NBER Working Paper Series*, No.5279, September 1995.

Estrella, A. (1996). The Yield Curve as a Predictor of U.S. Recessions. *Federal Reserve Bank of New York, Current Issues in Economics and Finance,* vol.2, No.7 (June 1996).

Estrella, A. (2005). Why Does the Yield Curve Predict Output and Inflation? *The Economic Journal,* vol.115, Issue 555, pages 722-744.

Estrella, A., & Hardouvelis, G.A. (1991). The Term Structure as a Predictor of Real Economic Activity. *The Journal of Finance*, Vol.XLVI, No.2, June 1991.

Estrella, A., & Mishkin, F.S. (1997). The Predictive Power of the Term Structure of Interest Rate of Europe and the United States: Implications for the European Central Bank. *European Economic Review*, vol.41 (1997), pages 1375-1401.

Estrella, A,. & Mishkin, F.S. (1998). Predicting U.S. Recessions: Financial Variables as Leading Indicators*. Review of Economics and Statistics*, vol.80, (February 1998),pages 45-61.

Estrella, A., Rodrigues, A.P., and Schich, S. (2003). How Stable is the Predictive Power of Yield Curve? Evidence from Germany and United States. *The Review of Economics and Statistics,* vol.85, No.3, pages 629-644.

Fougere M., & Merette, M. (1999) Population ageing and economic growth in seven OECD countries. *Economic Modelling*, Vol.6, issue. 3 411-427.

Haubrich, J.G., & Dombrosky, A.M. (1996). Predicting Real Growth Using the Yield Curve. *Federal Reserve Bank of Cleveland, Economic Review*, vol.32 (First Quarter 1996), pages 26-34.

Humpe, A., & Macmillan, P. (2007). Can macroeconomic variables explain long term stock market movements? A comparison of the US and Japan. *Centre for Dynamic Macroeconomic Analysis Working Paper Series*, CDMA 07/20. (2007)

Hsing, Y., & Hsieh, W-J. (2004).Impacts of Monetary, Fiscal and Exchange Rate Policies on Output in China: A Var Approach. *Economics of Planning*, June 2004, Volume 37, issue 2. pp 125–139

Kanagasabapathy, K., & Goyal, R. (2002). Yield Spread as a Leading Indicator of Real Economic Activity: An Empirical Exercise on the Indian Economy. *IMF Working Paper*, WP/02/91, 2002.

Gonzales, J., Spencer, R., & Walz, D. (1999). The information in the Mexican term structure of interest rates: capital market implications.*Journal of International Financial Markets, Institutions and Money*, Volume 9, Issue 2, April 1999, Pages 149–161.

Goodfriend, M. (1993). Interest Rate Policy and the Inflation Scare Problem: 1979–1992. *Federal Reserve Bank of Richmond Economic Quarterly,*Vol. 79 (1993), pp. 1–24.

Grossman, S., & L. Weiss (1980) Heterogenous Information and the Theory of the Business Cycle. *Cowles Foundation Discussion Paper*, No.558, Yale University.

Gupta, R., Ye, Y., & M.Sako, C. (2013) Financial variables and the out-of-sample forecastability of the growth rate of Indian industrial production. *Technological and Economic Development of Economy*, 19:sup1, S83- 99.

Hadri, K. (2000), Testing for Stationarity in Heterogeneous Panels. *Econometrics Journal*, Volume 3, pp. 148-161.

Hadri, K., & Kurozumi, E. (2012). A simple panel stationarity test in the presence of serial correlation and a common factor. *Economics Letters*, 115 (2012), 31-34.

Hicks, J.F., (1946). *Value and Capital*. 2nd edition. (The Clarendon Press, Oxford).

Im, K.S., & Tieslau M. (2005). Panel LM Unit-root Tests with Level Shifts. *Oxford Bulletin of Economics and Statistic*s, 67, 3 (2005) 0305-9049.

Im, K.S., Lee, J., & Tieslau M. (2012). Panel LM Unit Root Tests with Level and Trend Shifts. *Working paper*, 2012.

Im, K.S., Pesaran, M.H., & Shin, Y. (2003), Testing for Unit Roots in Heterogeneous Panels. *Journal of Econometrics*, Vol. 115, Issue 1, pp. 53-74.

Ivanova, D., Lahiri, K., & Seitz, F. (2000). Interest rate spreads as predictors of German inflation and business cycles. *International Journal of Forecasting*, 16 (2000). 39-58.

Grinvalds, H.S. (2011) *The Power of Ideas :The OECD and Labour Market Policy in Canada, Denmark and Sweden*. Submitted PhD Thesis.

Kar, M., Nazlıoğlu, S., & Agır, H. (2011). Financial development and economic growth nexus in the MENA countries: Bootstrap panel granger causality analysis. *Economic Modelling,* 28 (2011) 685-693.

Kozicki, S. (1997). Predicting Real Growth and Inflation with the Yield Spread. *Federal Reserve Bank of Kansas City, Economic Review,* vol.82 (Fourth Quarter 1997), pages 39-57.

Kuosmanen, P., & Vataja, J. (2010). The Role of the Financial Market Variables in Forecasting Macrovariables in Finland: Does the Financial Crisis Make a Difference? *University of Vaasa, Department of Economics Working Papers*, No.16.

Kwark, N.S. (2002). Default Risks, Interest Rate Spreads, and Business Cycles: Explaining the Interest Rate Spread as a Leading Indicator. *Journal of Economic Dynamics & Control*, vol.26 (2002) pages 271-302.

Lee, J. & Strazicich, M.C. (2003). Minimum LM Unit Root Test with Two Structural Breaks. *Review of Economics and Statistics*, 63, pp. 1082-1089.

Levin, A., Lin, C.F., & Chu, C.S.J. (2002). Unit root tests in panel data: asymptotic and finite-sample properties. *Journal of Econometrics*, Volume 108, Issue 1, May 2002, Pages 1–24.

Litterman, R.B., & Weiss, L. (1983). Money, Real Interest Rates and Output: A Reinterpretation of Postwar U.S. Data. *NBER Working Paper*, No:1077.

Mackinnon, J. G. (1991). *Critical Values for Cointegration Tests", R. F. Engle and C. W. J. Granger (Eds), Long-Run Economic Relationship: Readings in Cointegration*. Oxford University Press, New York.

Maddala, G.S., & Wu, S. (1999). A Comparative Study of Unit Root Tests with Panel Data and a New Simple Test. *Oxford Bulletin of Economics and Statistics*, volume 61, issue S1, pages 631- 652.

Mahadeva, L., & Robinson, P. (2004). Unit Root Testing to Help Model Building. *Handbooks in Central Banking*, No.22, Centre for Central Banking Studies, Bank of England.

Marcussen, M. (2004). Multilateral Surveillance and the OECD: Playing the Idea Game. In *The OECD and European Welfare States*. eds. Klaus Armingeon, Michelle Beyeler, 13-32. Cheltenham, UK and Northampton, MA: Edward Elgar.

Moody, J., levin, U., & Rehfuss, S. (1993). Predicting the U.S. Index of Industrial Production (Extended Abstraction), PASE '93: *Parallel Applications in Statistics and Economics*, Mirko Nov´ak (ed.), Special Issue of Neural NetworkWorld, 3 (6) pp. 791-794.

Nickel, C., Rother, P., & Ruelke, J-C. (2011). Fiscal variables and bond spreads – evidence from Eastern European countries and Turkey. *Applied Financial Economics*, 21:17, 1291-1307.

O'Connell P. (1998). The overvaluation of purchasing power parity. *Journal of International Economics,* 44 (1), 1–19. doi: 10.1016/S0022-1996(97)00017-2.

Omay, T. (2008). The Term Structure of Interest Rate as a Predictor of Inflation and Real Economic Activity: Nonlinear Evidence from Turkey. *Munich Personal RePEc Archive*, Paper No. 28572.

Oyedele, O. (2014). The Relationship between the Term Structure of Interest Rates and Nigeria Economic Growth and Inflation Rate. *International Journal of Innovation and Scientific Research*, Volume 11, Issue 2, November 2014, Pages 295–303.

Papadamou, S. (2009). Yield Spreads and Real Economic Activity in East European Transition Economies.*Applied Economics Letters, Taylor & Francis Journals*, vol. 16(5), pages 531-537.

Papadamou, S., & Siriopoulos, C. (2009). Corporate Yield Spread and Real Activity in Emerging Asia: Evidence of a Financial Accelerator for Korea. *Journal of Economic Integration*, 24(2), June 2009; 275-293.

Pedroni P. (1997). Panel Cointegration; Asymptotic and Finite Sample Properties of Pooled Time Series Tests, with an Application to the PPP Hypothesis: New results. *Indiana University, Working Paper*

Pedroni, P. (1999). Critical Values for Cointegration Tests in Heterogeneous Panels with Multiple Regressors. *Oxford Bulletin of Economics and Statistics*, Vol.61, Issue.1, pp.653-570.

Pedroni, P. (2004). Panel Cointegration; Asymptotic and Finite Sample Properties of Pooled Time Series Tests, with an Application to the PPP Hypothesis. *Econometric Theory*, 20, 2004, 597-625.

Pesaran, M.H., & Yamagata, T. (2008). Testing slope homogeneity in large panels. *Journal of Econometrics*, 142 (2008) 50-93.

Pesaran, M.H (2007). A simple panel unit root test in the presence of cross-section dependence. *Journal of Applied Econometrics*, J.Appl. Econ. 265-312.

Pesaran, M.H., Shin, Y., & Smith, R.P. (1999). Pooled Mean Group Estimation of Heterogeneous Panels. *Journal of American Statistical Association*, Vol.94, No.446, (Jun.,1999), pp. 621-634.

Plosser, C.I., & Rouwenhorst, K.G. (1994). International Term Structure and Real Economic Growth. *Journal of Monetary Economics*, Vol.33, Issue.1, February 1994, Pages 133-155.

Renee, V.E., & Rangan, G. (2015). Identifying an Index of Financial Conditions for South Africa. *Studies in Economics and Finance*, Volume 32, Number 2, 2015, pp. 256-274(19)

Roley, V. V., & Sellon, G. H. Jr. (1995). Monetary Policy Actions and Long-Term Interest Rates. *Economic Review - Federal Reserve Bank of Kansas City*; Kansas City 80.4 (Fourth Quarter 1995): 73.

Sahinbeyoglu, G., & Yalcin, C. (2000). The Term Structure of Interest Rates: Does It Tell About Future Inflation? *The Central Bank of the Republic of Turkey, Discussion Paper*. No.2000/2 (March, 2000).

Sarı, R., Hammoudeh, S., & Ewing, B. T. (2007). Dynamic Relationships Between Oil and Metal Commodity Futures Prices. *Geopolitics of Energy*, vol.29 no.17

Sims, C. A. (1980). Comparison of Interwar and Postwar Cycles: Monetarism

Reconsidered. *NBER Working Paper*, no: 430.

Stock, J.H., & Watson, M.W. (1989). New Indexes of Coincident and Leading Economic Indicators. *NBER Macroeconomics Annual,* 1989, Volume 4.

Stiglitz, J. (2016). The Theory of Credit and Macro-economic Stability. *NBER Working Paper* No. 22837.

Telatar, E., Telatar, F., & Ratti, R.A. (2003). On the Predictive Power of the Term Structure of Interest Rates for Future Inflation Changes in the Presence of Political Instability: The Turkish Economy. *Journal of Policy Modeling*, 25 (2003) 931–946.

Valadkhani, A. (2004). Does the Term Structure Predict Australia's Future Output Growth. *Econommic Analysis & Policy*, Vol.33 No.2, September 2004.

Westerlund, J. (2006). Testing for Panel Cointegration with Multiple Structural Breaks. *Oxford Bulletin of Economics and Statistics*,68, 1 (2006) 0305-9049.

Westerlund, J., & Edgerton, D.L. (2007). A Panel Bootstrap Cointegration Test. *Economics Letters,* 97 (2007) 185–190.

Yamak, R., & Tanrıover, B. (2009). Faiz oranı, Getiri Farkı ve Ekonomik Büyüme: Türkiye Örneği (1990-2006). *Dokuz Eylül Üniversitesi İktisadi ve İdari Bilimler Fakültesi Dergisi*, Cilt.24 Sayı.1.

KAMU BORÇ YÖNETİMİ
GENEL ESASLAR

Doç. Dr. Mehmet ELA

EĞİTİM
yayınevi

KAMU BORÇ YÖNETİMİ GENEL ESASLAR

Editör: Doç. Dr. Mehmet Ela

Genel Yayın Yönetmeni: Yusuf Ziya Aydoğan (yza@egitimyayinevi.com)
Genel Yayın Koordinatörü: Yusuf Yavuz (yusufyavuz@egitimyayinevi.com)
Sayfa Tasarımı: Eğitim Yayınevi Grafik Birimi
Kapak Tasarımı: Eğitim Yayınevi Grafik Birimi

T.C. Kültür ve Turizm Bakanlığı
Yayıncı Sertifika No: 47830

ISBN: 978-625-8223-79-8
1. Baskı, Kasım 2022

Baskı Cilt
Bulut Dijital Matbaa Sanayi Ticaret Limited Şirketi
Musalla Bağları Mah. İnciköy Sok. 1/A Selçuklu / KONYA
Matbaa Sertifika No: 48120

Kütüphane Kimlik Kartı

KAMU BORÇ YÖNETİMİ GENEL ESASLAR

Editör: Doç. Dr. Mehmet Ela
132 s., 165x240 mm
Kaynakça var, dizin yok.
ISBN: 978-625-8223-79-8

Copyright © Bu kitabın Türkiye'deki her türlü yayın hakkı Eğitim Yayınevi'ne aittir. Bütün hakları saklıdır. Kitabın tamamı veya bir kısmı 5846 sayılı yasanın hükümlerine göre kitabı yayımlayan firmanın ve yazarlarının önceden izni olmadan elektronik/mekanik yolla, fotokopi yoluyla ya da herhangi bir kayıt sistemi ile çoğaltılamaz, yayımlanamaz.

EĞİTİM
yayınevi
Yayınevi Türkiye Ofis: İstanbul: Eğitim Yayınevi Tic. Ltd. Şti., Atakent mah. Yasemen sok. No: 4/B, Ümraniye, İstanbul, Türkiye

Konya: Eğitim Yayınevi Tic. Ltd. Şti., Fevzi Çakmak Mah. 10721 Sok. B Blok, No: 16/B, Safakent, Karatay, Konya, Türkiye
+90 332 351 92 85, +90 533 151 50 42, 0 332 502 50 42
bilgi@egitimyayinevi.com

Yayınevi Amerika Ofis: New York: Egitim Publishing Group, Inc.
P.O. Box 768/Armonk, New York, 10504-0768, United States of America
americaoffice@egitimyayinevi.com

Lojistik ve Sevkiyat Merkezi: Kitapmatik Lojistik ve Sevkiyat Merkezi, Fevzi Çakmak Mah. 10721 Sok. B Blok, No: 16/B, Safakent, Karatay, Konya, Türkiye
sevkiyat@egitimyayinevi.com

Kitabevi Şubesi: Eğitim Kitabevi, Şükran mah. Rampalı 121, Meram, Konya, Türkiye
+90 332 499 90 00
bilgi@egitimkitabevi.com

İnternet Satış: www.kitapmatik.com.tr
+90 537 512 43 00
bilgi@kitapmatik.com.tr

ilk okuyan siz olun
kitapmatik
internetteki kitapçınız

KAYNAKÇA

Abbas, S. M. A., Belhocine, N., El-Ganainy, A. ve Horton, M. (2011). Historical patterns and dynamics of public debt - evidence from a new database. *IMF Economic Review*, *59*(4), 717-742.

Abbas, S. M. A., Blattner, L., De Broeck, M., El-Ganainy, A. ve Hu, M. (2014). *A 100-year perspective on sovereign debt composition in 13 advanced economies.* https://voxeu.org/article/advanced-economies-sovereign-debt-100-years-data (Erişim Tarihi: 19.02.2022).

ALSF (2019). *Understanding sovereign debt options and opportunities for Africa.* https://www.aflsf.org/sites/default/files/resources/2019-05-31%20Understanding%20Sovereign%20Debt%20Eng.%20v10.pdf (Erişim Tarihi: 22.05.2021).

Andabaka Badurina, A. ve Švaljek, S. (2012). Public debt management before, during and after the crisis. *Financial Theory and Practice*, *36*(1), 73-100.

Anderson, P. ve Togo, E. (2009). Government debt management in low-income countries. C. Braga ve D. Dömeland (Eds.) *Debt relief and beyond: Lessons learned and challenges ahead* içinde (ss. 295-311). Washington: The World Bank Publishing.

Argitis, G. (2017). Evolutionary finance and central banking. *Cambridge Journal of Economics*, *41*(3), 961-976.

Bağcı, H. (2001). *Kamu borçları yönetimi ve Türkiye için bir değerlendirme*. Ankara: Sermaye Piyasası Kurulu Yayınları.

Balıbek, E. (2006). *Establishing a risk management function: notes from Turkish experience*. https://www.oecd.org/finance/public-debt/37858540.pdf (Erişim Tarihi: 01.09.2022).

Baliño, T. J. ve Sundararajan, V. (2008). Public debt management in developing countries: Key policy, institutional, and operational issues. *workshop on debt, finance and emerging issues in financial integration, FFD, DESA* Vol. 1 içinde (ss. 1-23).

Berensmann, K. (2019). *Poor debt management, low government revenues. Why developing countries are facing a renewed debt crisis.* German Institute of Development and Sustainability. https://www.idos-research.de/en/the-current-column/article/why-developing-countries-are-facing-a-renewed-debt-crisis/ (Erişim Tarihi: 29.06.2022).

Bernoth, K. (2013). *Imposing fiscal discipline by financial markets*. http://fmwww.bc.edu/EC-C/U2013/368/FiscalPolicy_2013.pdf (Erişim Tarihi: 05.08.2022).

BIS (2002). The development of bond markets in emerging economies. *BIS Papers*, No. 11.

BIS (2017). *The regulatory treatment of sovereign exposures*. https://www.bis.org/bcbs/publ/d425.pdf (Erişim Tarihi: 04.08.2022).

Blommestein H. J. ve Thunholm E. C. (1997). Institutional and operational arrangements for coordinating monetary, fiscal and public debt management in OECD Countries. V. Sundararajan, P. Dattels ve H. J. Blommestein (Eds.). *Coordinating public debt and monetary management* içinde (ss. 57-76). USA: International Monetary Fund.

Blommestein, H. (2004). *Strategic trends and policies shaping government securities markets in the OECD area*. 6th Tokyo Roundtable on Capital Market Reform in Asia. 28 and 29 September 2004 at the ADB Institute, Tokyo**.**

Blommestein, H. J. ve Turner P. (2012), Interactions Between Sovereign Debt Management and Monetary Policy Under Fiscal Dominance and Financial Instability. *OECD Working Papers on Sovereign Borrowing and Public Debt Management*, No. 3.

Borensztein, E. ve Panizza, U. (2008). The costs of sovereign default. *IMF Working Paper*, No. WP/08/238.

Borensztein, E., Yeyati, E. L. ve Panizza, U. (2006). *Living with debt: How to limit the risks of sovereign finance*. England: Harvard Univ Press.

Cabral, R. (2015). *How strategically is public debt being managed around the globe?* World Bank Report. https://thedocs.worldbank.org/en/doc/173021510086323521-0340022017/original/PDMPublicationDebtManagementStrategyHowStrategicallyisPublicDebtBeing-ManagedAroundtheGlobe.pdf (Erişim Tarihi: 02.07.2022).

Cabral, R. (2016). *Public debt auditing: The role of the debt management strategy*. http://www.intosaicommunity.net/wgpd/content/anual-meeting-2015/15WBRoleDebtM_i.pdf (Erişim Tarihi: 01.02.2022).

Cafaro, S. (2018). The evolving role of the ECB during the euro-crisis. *Revue de l'euro*. No. 52.

Cangöz, M.C. ve Balıbek, E. (2012). Kamu borç yönetiminin genel çerçevesi: yeni eğilimler ve Türkiye'ye yansımaları. M. C. Cangöz ve E. Balıbek (Eds.), *Hazine İşlemleri ve Çağdaş Hazine Yönetimi* içinde (ss.17-44). Ankara: Seçkin Yayıncılık.

Carracedo, M. ve Dattels, P. (1997). Survey of public debt management frameworks in selected countries. Sundararajan, V., Dattels, P.ve Blommestein, H. J. (Eds.). *Coordinating public debt and monetary management*. (ss. 96-162). USA: International Monetary Fund.

Cassard, M. ve Folkerts-Landau, M. D. (2000). Management of sovereign assets and liabilities. M. D. Folkerts-Landau ve M. Cassard (Eds.), *Sovereign assets and liabilities management* içinde (ss. 9-67). Washington DC: International Monetary Fund.

CESifo (2016). *CESifo world economic survey,* Volume 15, No. 4, https://www.cesifo.org/DocDL/WES_4_16_online.pdf (Erişim Tarihi: 01.02.2022).

Claessens, S., Kreuser J. ve Wets, R. J. B. (2000). *Strategic risk management for developing countries: Colombia case study.* Proceedings of The Second Inter-Regional Debt Management Conference, 3- 5 April 2000, Geneva, (ss. 93-111).

Commonwealth Secretariat (1999). *Effective Domestic debt management in developing countries.* United Kingdom: Commonwealth Secretariat Publishing.

Constancio, V. (2012). Contagion and the European debt crisis. *Financial Stability Review*, *16*, 109-121.

Cosio-Pascal, E. (2006). *The debt office and the effective debt management functions: an institutional and operational framework.* https://publications.iadb.org/en/publication/12088/debt-office-and-effective-debt-management-functions-institutional-and-operational (Erişim Tarihi: 06.02.2022).

Currie, E., Dethier, J. J. ve Togo, E. (2003). Institutional arrangements for public debt management. *The World Bank Policy Research Working Paper,* No. 3021.

Das, U. (2010). *The role of debt management for financial stability and growth in Africa.* https://www.mfw4a.org/blog/role-debt-management-financial-stability-and-growth-africa (Erişim Tarihi: 29.06.2022).

Das, U., Papaioannou, M., Pedras, G., Ahmed, F. ve Surti, J. (2010). Managing public debt and its financial stability implications. *IMF Working Paper*, No. 10/280.

De Kock, T. (2000). *Debt management in the African context.* Proceedings of The Second Inter-Regional Debt Management Conference, 3 - 5 April 2000, Geneva, (ss. 119-121).

Demir, M. (2009). *Türkiye'de kamu borçlarının gelişimi ve sürdürülebilirliği*. Konya: Çizgi Kitabevi.

Deredza, C. M. (2007). *Contingent liabilities – The next debt crisis: Size and risk to governments.* Unofficial and Unedited Compilation of Presentations Made During UNCTAD's Sixth Debt Management Conference, 19 - 21 November 2007, Geneva, (ss. 195-203).

DMFAS/UNCTAD (1999). *Effective debt management.* https://unctad.org/system/files/official-document/pogiddmsd15r1.en.pdf (Erişim Tarihi: 01.02.2022)

Dünya Bankası (1999a). Does debt management matter? Yes. *World Bank PREM Notes*, No. 17.

Dünya Bankası (1999b). *Global development finance analysis and summary tables.* USA: World Bank Publishing.

Dünya Bankası (2007). *Managing public debt: From diagnostics to reform implementation*. Washington DC: World Bank.

Dünya Bankası (2015). *Domestic syndications background note*. https://documents1.worldbank.org/curated/en/600031468185642439/pdf/104177-WP-PUBLIC-gov-bonds-Domestic-Syndications-Background.pdf (Erişim Tarihi: 01.08.2022).

Dünya Bankası (2017). *Government debt management: designing debt management strategies.* https://pubdocs.worldbank.org/en/194071527797532524/GDM1-background-notes.pdf (Erişim Tarihi: 10.02.2022).

Dünya Bankası (2019). *Debt Management facility: Guiding countries to smart debt decisions.* https://www.worldbank.org/en/results/2019/07/11/debt-management-facility-guiding-countries-to-smart-debt-decisions (Erişim Tarihi: 29.06.2022).

Dünya Bankası (2022). *International debt statistics. Total debt service (% of GNI) Data.* https://data.worldbank.org/indicator/DT.TDS.DECT.GN.ZS (Erişim Tarihi: 02.08.2022).

Egeli, H. ve Tandırcıoğlu, H. (2009). Borç yönetiminde patronaj sorunu. *Sosyoekonomi*, *10*(10), 7-30.

Erdener G. ve Çiçek, S. (2012). Hazine nakit yönetiminin modernizasyonu: Türkiye Deneyimi. M. C. Cangöz ve E. Balıbek (Eds), *Hazine işlemleri ve çağdaş hazine yönetimi* İçinde (ss.243-278). Ankara: Seçkin yayıncılık.

Essl, S. M., Kilic Celik, S., Kirby, P. ve Proite, A. (2019). Debt in Low-Income Countries: Evolution, Implications, and Remedies. The World Bank Policy Research Working Paper No. 8794.

Fastenrath, F., Schwan, M. ve Trampusch, C. (2017). Where states and markets meet: the financialisation of sovereign debt management. *New Political Economy*, *22*(3), 273-293.

Fitch (2019). *Fitch Upgrades the Republic of Congo to 'CCC'.* https://www.fitchratings.com/research/sovereigns/fitch-upgrades-republic-of-congo-to-ccc-27-03-2019. (Erişim Tarihi: 30.06.2022).

Fitch (2021). *Sovereign rating criteria.* https://www.fitchratings.com/research/sovereigns/sovereign-rating-criteria-11-04-2022 (Erişim Tarihi: 30.06.2022).

Fortin, C. 2007). Opening statement. *Fifth inter-regional debt management conference* içinde (ss. 9-11). Geneva: United Nations Publications.

Gandhi, R. (2012). Sovereign debt management in India: interaction with monetary policy. *Fiscal policy, public debt and monetary policy in emerging market economies* içinde (ss. 193-198). BIS Papers, No. 67.

Gardner, J. ve, Olden, B. (2013). Cash management and debt management: two sides of the same coin? M. Cangiano, T. Curristine ve M. Lazare (Eds.), *Public financial management and its emerging architecture* içinde (ss. 283-310). Washington DC: International Monetary Fund.

Giovannini, A. (1997). Government debt management. *Oxford Review of Economic Policy*, *13*(4), 43-52.

Gorzeń-Mitka, I. (2015). Incorporating velocity into risk analysis. P. Jedlička (Eds.), *Double-blind peer-reviewed proceedings part IV. of the international scientific conference hradec*

economic days 2015 içinde (ss. 174-180). Czech Republic: University of Hradec Králové Publishing.

Gürler, A. S. (1998). *Devlet iç borç yönetimi OECD ülkeleri ve Türkiye uygulaması.* DPT Uzmanlık Tezi, Yayın No. DPT: 2488.

Hazine Müsteşarlığı (2003). *Kamu borç yönetimi raporu Nisan 2003.* https://ms.hmb.gov.tr/uploads/2018/11/Kamu-Bor%C3%A7-Y%C3%B6netim-Raporu-Nisan-2003.pdf (Erişim Tarihi: 01.08.2022).

Hazine Müsteşarlığı (2009). *Kamu borç yönetimi raporu 2009.* https://ms.hmb.gov.tr/uploads/2018/11/Y%C4%B1ll%C4%B1k-Kamu-Bor%C3%A7-Y%C3%B6netimi-Raporu-2009-1.pdf (Erişim Tarihi: 25.09.2022).

Hazine Müsteşarlığı (2015). *Kamu borç yönetimi raporu 2015.* https://ms.hmb.gov.tr/uploads/2018/11/Y%C4%B1ll%C4%B1k-Kamu-Bor%C3%A7-Y%C3%B6netimi-Raporu-2015-1.pdf (Erişim Tarihi: 25.09.2022).

Hoogduin, L., Öztürk, B. ve Wierts, P. (2011). Public debt managers' behaviour interactions with macro policies. *Revue économique*, *62*(6), 1105-1122.

Hubig, A. (2013). *Introduction of a new conceptual framework for government debt management: with a special emphasis on modeling the term structure dynamics*. Germany: Springer Gabler.

IMF (2010). *Press release: IMF forum considers principles of managing public debt in the context of market turbulence*. https://www.imf.org/en/News/Articles/2015/09/14/01/49/pr10275 (Erişim Tarihi: 26.07.2022).

IMF (2011a). *Managing sovereign debt and debt markets through a crisis - practical insights and policy lessons.* https://www.imf.org/-/media/Websites/IMF/Imported/external/np/pp/eng/2011/_041811pdf.ashx (Erişim Tarihi: 27.11.2020).

IMF (2011b). *Public sector debt statistics: guide for compilers and users.* http://tffs.org/pdf/method/2013/psds2013.pdf (Erişim Tarihi: 10.07.2022).

IMF (2014). *Government finance statistics manual 2014.* Washington: IMF Publishing.

IMF (2017). *Stockholm principles guiding principles for managing sovereign risk and high levels of public debt. (updated).* https://www.imf.org/external/np/mcm/stockholm/principles.htm (Erişim Tarihi: 26.07.2022).

IMF ve Dünya Bankası (2000). International financial architecture: an update on world bank group activities. *Developing Committee Report,* No. DC/2000-20.

IMF ve Dünya Bankası (2001). *Guidelines for public debt management.* https://www.imf.org/external/np/mae/pdebt/2000/eng/guide.pdf (Erişim Tarihi: 15.02.2021).

IMF ve Dünya Bankası (2003). *Guidelines for public debt management: accompanying document and selected case studies*. https://www.imf.org/external/pubs/ft/pdm/eng/guide/pdf/080403.pdf (Erişim Tarihi: 15.02.2021).

IMF ve Dünya Bankası (2009). *Managing public debt: formulating strategies and strengthening institutional capacity.* https://www.imf.org/external/np/pp/eng/2009/030309.pdf (Erişim Tarihi: 01.07.2022).

IMF ve Dünya Bankası (2014). *Revised guidelines for public debt management.* https://www.imf.org/en/Publications/Policy-Papers/Issues/2016/12/31/Revised-Guidelines-for-Public-Debt-Management-PP4855 (Erişim Tarihi: 15.02.2021).

IMF ve Dünya Bankası (2017). *The medium-term debt management strategy: an assessment of recent capacity building.* https://www.imf.org/-/media/Files/Publications/PP/2017/pp072817-the-medium-term-debt-management-strategy.ashx (Erişim Tarihi: 01.07.2022).

IMF ve Dünya Bankası (2019). *Developing a medium-term debt management strategy framework (MTDS) - updated guidance note for country authorities*. https://thedocs.worldbank.org/en/doc/671771552946461937-0090022019/original/MTDSGuidanceNote.pdf (Erişim Tarihi: 01.07.2022).

INTOSAI (2003). *Public debt management and fiscal vulnerability: potential roles for SAIs.* https://www.pasai.org/s/issai_5420e.pdf (Erişim Tarihi: 27.11.2020).

INTOSAI (2020). *Audit of public debt management – a handbook for supreme audit institutions.* https://www.idi.no/work-streams/professional-sais/albf-handbook (Erişim Tarihi: 12.06.2022).

ISSAI (t.y.). *ISSAI - 5422 - An exercise of reference terms to carry out performance audit of public debt*. https://www.issai.org/pronouncements/an-exercise-of-reference-terms-to-carry-out-performance-audit-of-public-debt/ (Erişim Tarihi: 20.06.2021).

Jackson, J. K. (2011). Limiting central government budget deficits: international experiences. *CRS Report for Congress,* No. R41122.

Jensen, F. (2003). Guidelines for public debt management*. Third inter-regional debt management conference* içinde (ss.119-143). Geneva: United Nations Publications.

Jensen, O. S. (2006). *Development, formulation and implementation of debt management strategy.* http://www.oecd.org/finance/public-debt/38019797.pdf (Erişim Tarihi: 10.02.2022).

Jonasson T. ve Knight J. (2021). Observations on Debt and Debt Management: Before, During and After the Covid-19 Pandemic. *Multinational Finance Journal, 25*(3/4), 85–99.

Jonasson, T., Papaioannou, M. ve Williams, M. (2020). Debt Management. S. A. Abbas, A. Pienkowski ve K. Rogoff (Eds.), *Sovereign debt: a guide for economists and practitioners* içinde (ss. 192-224). United Kingdom: Oxford University Press.

Jonasson, T.ve Papaioannou, M. (2018). A primer on managing sovereign debt-portfolio risks. *IMF Working Paper*, No. WP/18/74.

Kalderen, L. (1997). Debt management functions and their location. V. Sundararajan, P. Dattel ve H. J. Blommestein (Eds.), *Coordinating public debt and monetary management: institutional and operational arrangements* içinde (ss.79-95). USA: IMF Publications.

Karataş, H. (2019). *Hazine nakit, borç ve risk yönetimi.* Ankara: Gazi Kitabevi.

Keskin, M. (2020). *Merkez bankası ve hazine.* Ankara: Astana Yayınları.

Khan, H.R. (2016). Public debt management: reflections on strategy and structure. C. Singh (Ed.), *Public debt management separation of debt from monetary management in India* içinde (ss. 9-22). India: Springer.

Koç, F. (2012). Varlık yükümlülük yönetimi yaklaşımı. M. C. Cangöz ve E. Balıbek (Eds.), *Hazine işlemleri ve çağdaş hazine yönetimi* içinde (ss.105-117). Ankara: Seçkin yayıncılık.

Koc, F. (2014). *Sovereign asset and liability management framework for DMOs: what do country experiences suggest?* https://unctad.org/system/files/official-document/gdsddf2014misc1_en.pdf (Erişim Tarihi: 01.09.2022).

Köstekçi, A ve Yıldız, F. (2019). *Kamu borç yönetimi Türkiye ve OECD uygulamaları.* Bursa: Ekin Basım yayın Dağıtım.

Kumhof, M. ve Tanner, E. (2005). Government debt: A key role in financial intermediation. *IMF Working Paper*, No. WP/05/57.

Leong, D. (1999). Debt management: theory and practice. *Treasury Occasional Paper*, No. 10.

Magnusson, T. I. (2005). Formalizing a debt management strategy. *World Bank Policy Notes*, No. 69929.

Magnusson, T., Prasad, A. ve Storkey, I. (2010). *Guidance for operational risk management in government debt management.* https://openknowledge.worldbank.org/handle/10986/27822 (Erişim Tarihi: 01.09.2022).

Maurel, J. (2015). *Contributing to debt management capacity building options for DFID.* http://pdmpractice.org/wp-content/uploads/2017/01/DEBT-MANAGEMENT-CAPACITY-BUILDING-Final-.pdf (Erişim Tarihi: 09.10.2021).

Medeiros, C. I., Polan, M. ve Ramlogan, P. (2007). A primer on sovereign debt buybacks and swaps. *IMF Working Paper*, No. WP/07/58.

Mehran, H. (1986). External debt management. *Finance & Development*, *23*(2), 40-41.

Melecky, M. (2007). A cross-country analysis of public debt management strategies. *World Bank Policy Research Working Paper*, No. 4287.

Melecky, M. (2012). Formulation of public debt management strategies: An empirical study of possible drivers. *Economic Systems*, *36*(2), 218-234.

Memiş, D. A., Karadağ, V. G. ve Bingöl, H. (2012). Kredi riski yönetimi. M. C. Cangöz ve E. Balıbek (Eds.), *Hazine işlemleri ve çağdaş hazine yönetimi* içinde (ss.141-168). Ankara: Seçkin Yayıncılık.

Montiel, P. J. (2005). Public debt management and macroeconomic stability: an overview. *The World Bank Research Observer*, *20*(2), 259-281.

Mustapha, S. ve Prizzon, A. (2015). *Debt sustainability and debt management in developing countries. economic and private sector professional evidence and applied knowledge service topic guide*. London: Overseas Development Institute.

Mylonas, P., Schich, S., Thorgeirsson, T. ve Wehinger, G. (2000). New issues in public debt management: government surpluses in several OECD countries, the common currency in Europe and rapidly rising debt in Japan. *OECD Economics Department Working Papers*, No. 239.

Nastri, E. ve Tricarico, M. (2003). Effective debt management in federal countries - the case of Argentina. *Third inter-regional debt management conference* içinde (ss.205-207). Geneva: United Nations Publications.

OECD (1996). Government debt management. G. J. Miller (Ed.), H*andbook of debt management* içinde (ss. 657-692). New York: Marcel Dekker.

OECD (2019). *Masterclass: elements of finance for sustainable and inclusive growth.* https://www.fscmauritius.org/media/70905/sn-6a-mc-1-elements-of-finance-by-robert-patalano.pdf (Erişim Tarihi: 09.10.2021).

OECD (2021), *OECD sovereign borrowing outlook 2021*. Paris: OECD Publishing.

Oyola, J. (2003). Guidance for planning and conducting an audit of internal controls of public debt. *Proceedings of the third inter-regional debt management conference* içinde (ss.145-156). New York and Geneva: United Nations.

Özçelik, C. (2020). Kamu borç yönetimi. B. Açıkgöz (Ed), *Devlet borçları ve kamu borç yönetimi* içinde (s. 77-112). Bursa: Dora Basım-Yayın Dağıtım.

Özyıldız, R. H. (2020). *Hazine ve kamu finansmanı devlet neden ve nasıl borçlanır?* Ankara: Yetkin Yayınları.

Papaioannou, M. G. (2009). Exchange rate risk measurement and management: issues and approaches for public debt managers. *South-Eastern Europe Journal of Economics, 7*(1), 7-34.

Papaioannou, M. G. (2011). Sovereign debt portfolios: risks and liability management operations. *Journal of the Asia Pacific Economy, 16*(3), 354-360.

Pascal, M. (2011). Public debt management - fundamental component of public policy. *CES Working Papers*, *3*(4), 571-578.

Pata, U. ve Ela, M. (2020). *Türkiye'de borç Laffer eğrisi teori ve uygulama*. Ankara: Gazi Kitabevi.

Pehlivan, N. (2003). *Risk analizine dayalı kamu borç yönetimi*. 18.Türkiye maliye sempozyumu, 12-16 Mayıs 2003, Girne, Kuzey Kıbrıs Türk Cumhuriyeti, Marmara Üniversitesi İktisadi ve İdari Bilimler Fakültesi, Maliye Bölümü ve Maliye Araştırma Uygulama Merkezi, Yayın No:16.

Pessoa, M., Fainboim, I. ve Williams, M. (2015). Cash and debt management: interaction, coordination, and integration. C. Pimenta ve M. Pessoa (Eds), *Public financial management in Latin America the key to efficiency and transparency* içinde (ss. 77-127). Washington: Inter-American Development Bank.

Piga, G. (2001). *Derivatives and public debt management*. New York: International Securities Market Association (ISMA).

Proite A. (2020). Recording, monitoring, and reporting public debt - organizing a back office: a guidance note. *World Bank MTI Working Paper*, No. 18.

Quebec (2019). *Policy for the financing of public bodies.* http://www.finances.gouv.qc.ca/documents/Autres/en/AUTEN_PolicyFinPubBodies.pdf (Erişim tarihi: 10.09.2022).

Quintyn, M. G. ve Enoch, C. (1994). Government securities versus central bank securities in developing open market operations: evaluation and need for coordinating arrangements. *IMF Working Papers*, No. 1994(062).

Sandleris, G. (2012). The costs of sovereign defaults: theory and empirical evidence. *Cif Documento de Trabajo,* 02/2012.

Saria, H. (2007). Recent trends and developments in public debt management in HIPC countries country experiences and challenges the case of Tanzania. *MEFMI Fellowship Programme Fulfillment Paper.*

Şen, S. ve Tokatlıoğlu, M. (2020). Kamu maliyesinde bir risk unsuru olarak koşullu yükümlülükler: Türkiye örneği. *Sosyoekonomi, 28*(44), 215-236.

Singh, C. (2005). India needs to separate debt from monetary management. *Stanford Institute for Economic Policy Research*. https://siepr.stanford.edu/publications/policy-brief/india-needs-separate-debt-monetary-management (Erişim Tarihi: 26.06.2021).

Singh, C. (2016a). A separate debt management office. C. Singh (Ed), *Public debt management. India studies in business and economics* içinde (ss. 67-91). New Delhi: Springer.

Singh, C. (2016b). Introduction. C. Singh (Ed), *Public debt management. India studies in business and economics* içinde (ss. 1 - 7). New Delhi: Springer.

Srivastava, P. (2016). Debt management of the government. C. Singh (Eds), *Public debt management. India studies in business and economics* içinde (ss. 23- 39). New Delhi: Springer

Storkey, İ. (2006). *Best practices.* http://www.storkeyandco.com/files/2514/0115/6254/Chapter_on_Best_Practices_2006.pdf (Erişim Tarihi: 20.12.2020).

Swedish National Debt Office (2022). *Financial and risk policy 2022.* https://www.riksgalden.se/globalassets/dokument_eng/about/policy_and_regulations/financial-and-risk-policy-2022-t.pdf (Erişim Tarihi: 26.06.2021).

Temme, P. (2017). *Corporate bond markets in the finance and development debate: the case of Brazil*. Doktora Tezi, Freie Universität Berlin, Almanya.

Togo, E. (2007). Coordinating public debt management with fiscal and monetary policies: an analytical framework. *The World Bank Policy Research Working Paper*, No. 4369.

Tokaç, H., Bakırcı, S. ve Kantarcı, A. (2012). Hazine işlemlerinde operasyonel risk yönetimi. M. C. Cangöz ve E. Balıbek (Eds.), *Hazine işlemleri ve çağdaş hazine yönetimi* içinde (ss.311-326). Ankara: Seçkin Yayıncılık.

Ulusoy, A. (2016). *Devlet borçlanması.* Trabzon: Celepler Matbaacılık.

United Nations (1999). *The "building blocks" of effective government debt management.* https://www.unitar.org/pft/sites/unitar.org.pft/files/DocSeries8.pdf (Erişim Tarihi: 03.06.2022).

United Nations (2006). *Manual on effective debt management*. Thailand: United Nations Publication.

United States (2013). *External debt sustainability and development. Report of the Secretary-General.* https://unctad.org/system/files/official-document/a68d203_en.pdf (Erişim Tarihi: 03.06.2022).

USAID (2010). Developing government bond markets. primer, diagnostic checklist, and guidelines for the preparation of a model scope of work. *FS Series*, No. 12.

Vurucu Demir, M. (2004). 4749 sayılı kamu finansmanı ve borç yönetiminin düzenlenmesi hakkında kanunun getirdiği yenilikler, önceki mevzuat ile karşılaştırılması. *Devlet Bütçe Uzmanlığı Araştırma Raporu.*

Wheeler, G. (2004). *Sound practice in government debt management*. Washington: The World Bank.

Williams, M. (2013). Debt and cash management. R. Allen, R. Hemming ve B. H. Potter (Eds.), *The international handbook of public financial management* içinde (ss. 661-684). London: Palgrave Macmillan.

SAVAŞ VE TİCARET:
20. YÜZYIL BAŞLARINDA RUSYA'DA TİCARÎ FAALİYETLERDE BULUNAN
RİZELİ ESNAF

Dr. Hüseyin SARAÇ

EĞİTİM
yayınevi

SAVAŞ VE TİCARET: 20. YÜZYIL BAŞLARINDA RUSYA'DA TİCARÎ FAALİYETLERDE BULUNAN RİZELİ ESNAF

Dr. Hüseyin SARAÇ
Editör: Prof. Dr. Murat Mustafa ÖNTUĞ

Genel Yayın Yönetmeni: Yusuf Ziya Aydoğan (yza@egitimyayinevi.com)
Genel Yayın Koordinatörü: Yusuf Yavuz (yusufyavuz@egitimyayinevi.com)
Sayfa Tasarımı: Eğitim Yayınevi Grafik Birimi
Kapak Tasarımı: Eğitim Yayınevi Grafik Birimi

T.C. Kültür ve Turizm Bakanlığı
Yayıncı Sertifika No: 47830

ISBN: 978-625-8223-62-0
1. Baskı, Ekim 2022

Baskı Cilt
Bulut Dijital Matbaa Sanayi Ticaret Limited Şirketi
Musalla Bağları Mah. İnciköy Sok. 1/A Selçuklu / KONYA
Matbaa Sertifika No: 48120

Kütüphane Kimlik Kartı

SAVAŞ VE TİCARET: 20. YÜZYIL BAŞLARINDA RUSYA'DA TİCARÎ FAALİYETLERDE BULUNAN RİZELİ ESNAF
Dr. Hüseyin SARAÇ
Editör: Prof. Dr. Murat Mustafa ÖNTUĞ
214 s., 165x240 mm
Kaynakça var, dizin var.
ISBN: 978-625-8223-62-0

Kapak kısmında kullanılan resimler Rize'nin 20. yüzyıl başlarındaki görünüşünü yansıtmaktadır. Bu resimler olay53.com adresinden alınmıştır.

Copyright © Bu kitabın Türkiye'deki her türlü yayın hakkı Eğitim Yayınevi'ne aittir. Bütün hakları saklıdır. Kitabın tamamı veya bir kısmı 5846 sayılı yasanın hükümlerine göre kitabı yayımlayan firmanın ve yazarlarının önceden izni olmadan elektronik/mekanik yolla, fotokopi yoluyla ya da herhangi bir kayıt sistemi ile çoğaltılamaz, yayımlanamaz.

EĞİTİM
yayınevi

Yayınevi Türkiye Ofis: İstanbul: Eğitim Yayınevi Tic. Ltd. Şti., Atakent mah. Yasemen sok. No: 4/B, Ümraniye, İstanbul, Türkiye

Konya: Eğitim Yayınevi Tic. Ltd. Şti., Fevzi Çakmak Mah. 10721 Sok. B Blok, No: 16/B, Safakent, Karatay, Konya, Türkiye
+90 332 351 92 85, +90 533 151 50 42, 0 332 502 50 42
bilgi@egitimyayinevi.com

Yayınevi Amerika Ofis: New York: Egitim Publishing Group, Inc.
P.O. Box 768/Armonk, New York, 10504-0768, United States of America
americaoffice@egitimyayinevi.com

Lojistik ve Sevkiyat Merkezi: Kitapmatik Lojistik ve Sevkiyat Merkezi, Fevzi Çakmak Mah. 10721 Sok. B Blok, No: 16/B, Safakent, Karatay, Konya, Türkiye
sevkiyat@egitimyayinevi.com

Kitabevi Şubesi: Eğitim Kitabevi, Şükran mah. Rampalı 121, Meram, Konya, Türkiye
+90 332 499 90 00
bilgi@egitimkitabevi.com

İnternet Satış: www.kitapmatik.com.tr
+90 537 512 43 00
bilgi@kitapmatik.com.tr

kitapmatik
İnternetteki kitapçınız

BİBLİYOGRAFYA

1. Arşiv Belgeleri

1.1. Başbakanlık Osmanlı Arşivi (BOA)

Başbakanlık Osmanlı Arşivi Hariciye Nezareti

Siyasî Kısım Defterleri (BOA. HR. SYS.)

Rusya'da Ticarî Faaliyetlerde Bulunan Rizelilerle İlgili Bilgi Veren Arşiv Belgelerinin Numaraları:

BOA. HR. SYS. 2394/12-9.; HR. SYS. 2394/12-10.; HR. SYS. 2394/12-9.; HR. SYS. 2394/12-1.; HR. SYS. 2394/12-2.; HR. SYS. 2394/12-11.; HR. SYS. 2394/12-12.; HR. SYS. 2394/12-3.; HR. SYS. 2394/12-4.; HR. SYS. 2394/12-5.; HR. SYS. 2394/12-6.; HR. SYS. 2394/12-13.; HR. SYS. 2394/12-14.; HR. SYS. 2394/12-7.; HR. SYS. 2394/12-8.; HR. SYS. 2394/12-15.; HR. SYS. 2394/3-1.; HR. SYS. 2394/3-2.; HR. SYS. 2394/3-3.; HR. SYS. 2394/3-4.; HR. SYS. 2394/4-17.; HR. SYS. 2394/4-18.; HR. SYS. 2394/6-1.; HR. SYS. 2394/6-2.; HR. SYS. 2394/8-3.; HR. SYS. 2394/8-4.; HR. SYS. 2394/8-5.; HR. SYS. 2394/8-6.; HR. SYS. 2394/8-11.; HR. SYS. 2394/8-12.; HR. SYS. 2394/8-13.; HR. SYS. 2394/8-14.; HR. SYS. 2394/8-15.; HR. SYS. 2394/8-16.; HR. SYS. 2394/8-17.; HR. SYS. 2394/8-18.; HR. SYS. 2394/8-19.; HR. SYS. 2394/8-20.; HR. SYS. 2394/8-21.; HR. SYS. 2394/8-22.; HR. SYS. 2394/8-23.; HR. SYS. 2394/8-24.; HR. SYS. 2394/8-25.; HR. SYS. 2394/8-26.; HR. SYS. 2394/8-29.; HR. SYS. 2394/8-31.; HR. SYS. 2394/9-1.; HR. SYS. 2394/9-2.; HR. SYS. 2394/9-3.; HR. SYS. 2394/9-4.; HR. SYS. 2394/9-5.; HR. SYS. 2394/9-6.; HR. SYS. 2394/9-7.; HR. SYS. 2394/9-8.; HR. SYS. 2394/9-9.; HR. SYS. 2394/9-10.; HR. SYS. 2394/9-13.; HR. SYS. 2394/9-14.; HR. SYS. 2394/9-15.; HR. SYS. 2394/9-16.; HR. SYS. 2394/9-17.; HR. SYS. 2394/9-18.; HR. SYS. 2394/9-20.; HR. SYS. 2394/9-19.; HR. SYS. 2394/11-1.; HR. SYS. 2394/11-2.; HR. SYS. 2394/11-3.; HR. SYS. 2394/11-4.; HR. SYS. 2394/11-5.; HR. SYS. 2394/11-6.; HR. SYS. 2394/11-7.; HR. SYS. 2394/11-8.; HR. SYS. 2394/11-9.; HR. SYS. 2394/11-10.; HR. SYS. 2394/11-11.; HR. SYS. 2394/11-12.; HR. SYS. 2394/11-13.; HR. SYS. 2394/11-14.; HR. SYS. 2394/11-16.; HR. SYS. 2394/11-15.; HR. SYS. 2394/11-17.; HR. SYS. 2394/11-18.; HR. SYS. 2394/11-19.; HR. SYS. 2394/11-20.; HR. SYS. 2394/13-2.; HR. SYS. 2394/13-1.; HR. SYS. 2394/13-3.; HR. SYS. 2394/13-4.; HR. SYS. 2394/13-5.; HR. SYS. 2394/13-6.; HR. SYS. 2394/13-7.; HR. SYS. 2394/13-8.; HR. SYS. 2394/13-10.; HR. SYS. 2394/13-9.; HR. SYS. 2394/13-11.; HR. SYS. 2394/13-13.; HR. SYS. 2394/13-14.; HR. SYS. 2394/13-16.; HR. SYS. 2394/13-15.; HR. SYS. 2394/13-19.; HR. SYS. 2394/13-20.; HR. SYS. 2394/14-1.; HR. SYS. 2394/14-2.; HR. SYS. 2394/14-5.; HR. SYS. 2394/14-6.; HR. SYS. 2394/14-7.; HR. SYS. 2394/14-8.; HR. SYS. 2394/14-9.; HR. SYS. 2394/14-10.; HR. SYS. 2394/14-12.; HR. SYS. 2394/14-11.; HR. SYS. 2394/14-13.; HR. SYS. 2394/14-14.; HR. SYS. 2394/14-19.; HR. SYS. 2394/14-20.; HR. SYS. 2394/18-2.; HR. SYS. 2394/18-1.; HR. SYS. 2394/18-3.; HR. SYS. 2394/18-4.; HR. SYS. 2394/18-5.; HR. SYS. 2394/18-6.; HR. SYS. 2394/18-7.; HR. SYS. 2394/18-8.; HR. SYS. 2394/18-9.; HR. SYS. 2394/18-10.; HR. SYS. 2394/18-11.; HR. SYS. 2394/18-12.; HR. SYS. 2394/18-13.; HR. SYS. 2394/18-14.; HR. SYS. 2394/18-16.; HR. SYS. 2394/18-15.; HR. SYS. 2394/18-17.; HR. SYS. 2394/18-18.; HR. SYS. 2394/18-19.; HR. SYS. 2394/18-20.; HR. SYS. 2394/21-5.; HR. SYS. 2394/21-6.; HR. SYS. 2394/21-7.; HR. SYS. 2394/21-9.; HR. SYS. 2394/21-10.; HR. SYS. 2394/21-11.; HR. SYS. 2394/43-1.; HR. SYS. 2394/43-2.; HR. SYS. 2394/43-3.; HR. SYS. 2394/47-1.; HR. SYS. 2394/47-2.; HR. SYS. 2394/48-3.; HR. SYS. 2394/48-4.; HR. SYS. 2394/48-1.; HR. SYS. 2394/57-8.; HR. SYS. 2394/57-7.; HR. SYS. 2394/57-11.; HR. SYS. 2394/57-12.; HR. SYS. 2394/57-13.; HR. SYS. 2394/57-14.; HR. SYS. 2394/57-15.; HR. SYS. 2394/57-16.; HR. SYS. 2394/57-17.; HR. SYS. 2394/57-18.; HR. SYS. 2394/10-2-1.; HR. SYS. 2394/10-2-2.; HR. SYS. 2394/10-3-1.; HR. SYS. 2394/10-3-2.; HR. SYS. 2394/10-5-1.; HR. SYS. 2394/10-5-2.; HR. SYS. 2394/10-6-1.; HR. SYS. 2394/10-6-2.; HR. SYS. 2394/10-7-1.; HR. SYS. 2394/10-7-2.; HR. SYS. 2394/10-8-1.; HR. SYS. 2394/10-8-2.; HR. SYS. 2394/10-9-2.; HR. SYS. 2394/10-9-1.; HR. SYS. 2394/10-10-2.; HR. SYS. 2394/10-10-1.; HR. SYS. 2394/19-2-1.; HR. SYS. 2394/19-2-2.; HR. SYS.

2394/19-1-1.; HR. SYS. 2394/27-9-1.; HR. SYS. 2394/27-8-1.; HR. SYS. 2394/27-9-2.; HR. SYS. 2394/27-10-1.; HR. SYS. 2394/27-10-2.; HR. SYS. 2394/28-1-1.; HR. SYS. 2394/27-1-2.; HR. SYS. 2394/27-1-1.; HR. SYS. 2394/32-1-1.; HR. SYS. 2394/32-1-2.; HR. SYS. 2394/35-1-1.; HR. SYS. 2394/35-1-2.; HR. SYS. 2394/36-1-1.; HR. SYS. 2394/36-1-2.; HR. SYS. 2394/40-2-1.; HR. SYS. 2394/40-2-2.; HR. SYS. 2394/41-1-1.; HR. SYS. 2394/41-1-2.; HR. SYS. 2394/41-3-1.; HR. SYS. 2394/41-3-2.; HR. SYS. 2394/41-4-1.; HR. SYS. 2394/41-4-2.; HR. SYS. 2394/41-5-1.; HR. SYS. 2394/41-5-2.; HR. SYS. 2394/41-7-1.; HR. SYS. 2394/41-7-2.; HR. SYS. 2394/41-8-1.; HR. SYS. 2394/41-8-2.; HR. SYS. 2394/41-9-1.; HR. SYS. 2394/41-9-2.; HR. SYS. 2394/41-10-1.; HR. SYS. 2394/41-10-2.; HR. SYS. 2394/43-1-1.; HR. SYS. 2394/43-1-2.; HR. SYS. 2394/43-2-1.; HR. SYS. 2394/44-1-1.; HR. SYS. 2394/44-2-2.; HR. SYS. 2394/44-3-1.; HR. SYS. 2394/44-3-2.; HR. SYS. 2394/44-8-1.; HR. SYS. 2394/44-3-2.; HR. SYS. 2394/44-5-1.; HR. SYS. 2394/44-5-2.; HR. SYS. 2394/44-4-1.; HR. SYS. 2394/44-7-1.; HR. SYS. 2394/44-6-1.; HR. SYS. 2394/44-7-2.; HR. SYS. 2394/58-1-1.; HR. SYS. 2394/58-1-2.; HR. SYS. 2394/58-3-1.; HR. SYS. 2394/59-1-1.; HR. SYS. 2394/59-1-2.; HR. SYS. 2394/8-10.; HR. SYS. 2394/8-9.; HR. SYS. 2394/12-9.; HR. SYS. 2394/8-16.; HR. SYS. 2394/3-1.; HR. SYS. 2394/3-2.; HR. SYS. 2394/3-3.; HR. SYS. 2394/3-4.; HR. SYS. 2394/3-5.; HR. SYS. 2394/3-35.; HR. SYS. 2394/3-36.; HR. SYS. 2394/3-7.; HR. SYS. 2394/3-13.; HR. SYS. 2394/3-14.; HR. SYS. 2394/3-9.; HR. SYS. 2394/3-29.; HR. SYS. 2394/3-30.; HR. SYS. 2394/3-11.; HR. SYS. 2394/3-31.; HR. SYS. 2394/3-32.; HR. SYS. 2394/3-15.; HR. SYS. 2394/3-33.; HR. SYS. 2394/3-34.; HR. SYS. 2394/3-17.; HR. SYS. 2394/3-19.; HR. SYS. 2394/3-25.; HR. SYS. 2394/3-26.; HR. SYS. 2394/3-27.; HR. SYS. 2394/3-28.; HR. SYS. 2394/3-37.; HR. SYS. 2394/3-39.; HR. SYS. 2394/3-38.; HR. SYS. 2394/4-1.; HR. SYS. 2394/4-2.; HR. SYS. 2394/4-3.; HR. SYS. 2394/4-7.; HR. SYS. 2394/4-5.; HR. SYS. 2394/4-6.; HR. SYS. 2394/4-9.; HR. SYS. 2394/4-11.; HR. SYS. 2394/4-12.; HR. SYS. 2394/4-15.; HR. SYS. 2394/4-13.; HR. SYS. 2394/4-14.; HR. SYS. 2394/4-21.; HR. SYS. 2394/4-19.; HR. SYS. 2394/4-22.; HR. SYS. 2394/5-3.; HR. SYS. 2394/5-1.; HR. SYS. 2394/5-4.; HR. SYS. 2394/15-1.; HR. SYS. 2394/15-2.; HR. SYS. 2394/17-3.; HR. SYS. 2394/17-1.; HR. SYS. 2394/17-4.; HR. SYS. 2394/21-13.; HR. SYS. 2394/21-15.; HR. SYS. 2394/21-14.; HR. SYS. 2394/21-18.; HR. SYS. 2394/21-19.; HR. SYS. 2394/21-17.; HR. SYS. 2394/22-1.; HR. SYS. 2394/22-3.; HR. SYS. 2394/22-4.; HR. SYS. 2394/24-3.; HR. SYS. 2394/24-4.; HR. SYS. 2394/24-1.; HR. SYS. 2394/25-3.; HR. SYS. 2394/25-1.; HR. SYS. 2394/25-2.; HR. SYS. 2394/26-3.; HR. SYS. 2394/26-1.; HR. SYS. 2394/26-4.; HR. SYS. 2394/29-1.; HR. SYS. 2394/29-3.; HR. SYS. 2394/29-2.; HR. SYS. 2394/30-1.; HR. SYS. 2394/30-4.; HR. SYS. 2394/31-3.; HR. SYS. 2394/31-4.; HR. SYS. 2394/31-1.; HR. SYS. 2394/33-3.; HR. SYS. 2394/33-1.; HR. SYS. 2394/33-2.; HR. SYS. 2394/42-3.; HR. SYS. 2394/42-1.; HR. SYS. 2394/42-4.; HR. SYS. 2394/7-2-1.; HR. SYS. 2394/7-1-1.; HR. SYS. 2394/7-2-2.; HR. SYS. 2394/27-4-1.; HR. SYS. 2394/27-3-1.; HR. SYS. 2394/27-4-2.; HR. SYS. 2394/27-7-1.; HR. SYS. 2394/27-6-1.; HR. SYS. 2394/27-7-2.; HR. SYS. 2394/32-2-1.; HR. SYS. 2394/32-2-2.; HR. SYS. 2394/32-2-1.; HR. SYS. 2394/32-3-1.; HR. SYS. 2394/32-4-1.; HR. SYS. 2394/55-2-1.; HR. SYS. 2394/55-1-1.; HR. SYS. 2394/55-2-2.; HR. SYS. 2394/58-1-1.; HR. SYS. 2394/58-1-2.; HR. SYS. 2394/58-2-1.; HR. SYS. 2394/58-3-1.; HR. SYS. 2394/59-1-2.; HR. SYS. 2394/21-13.; HR. SYS. 2394/21-15.; HR. SYS. 2394/21-14.; HR. SYS. 2394/21-17.; HR. SYS. 2394/21-18.; HR. SYS. 2394/21-19.; HR. SYS. 2394/42-3.; HR. SYS. 2394/42-1.; HR. SYS. 2394/42-4.; HR. SYS. 2394/7-2-1.; HR. SYS. 2394/7-1-1.; HR. SYS. 2394/7-2-2.; HR. SYS. 2394/27-6-1.; HR. SYS. 2394/27-7-2.; HR. SYS. 2394/32-2-1.; HR. SYS. 2394/32-2-2.; HR. SYS. 2394/32-3-1.; HR. SYS. 2394/32-4-1.; HR. SYS. 2394/12-9.; HR. SYS. 2394/14-3.; HR. SYS. 2394/14-4.; HR. SYS. 2394/50-3.; HR. SYS. 2394/50-2.; HR. SYS. 2394/50-1.; HR. SYS. 2394/51-3.; HR. SYS. 2394/51-4.; HR. SYS. 2394/51-1.; HR. SYS. 2394/10-4-1.; HR. SYS. 2394/10-4-2.; HR. SYS. 2394/27-5-1.; HR. SYS. 2394/27-5-2.; HR. SYS. 2394/35-3-1.; HR. SYS. 2394/35-3-2.; HR. SYS. 2394/35-5-1.; HR. SYS. 2394/37-1-1.; HR. SYS. 2394/37-2-1.; HR. SYS. 2394/37-2-2.; HR. SYS. 2394/40-1-2.; HR. SYS. 2394/40-1-1.; HR. SYS. 2394/41-2-1.; HR. SYS. 2394/41-2-2.; HR. SYS. 2394/41-6-1.; HR. SYS. 2394/41-6-2.; HR. SYS. 2394/12-9.; HR. SYS. 2394/16-1.; HR. SYS. 2394/16-2.; HR. SYS.

2394/16-3.; HR. SYS. 2394/34-1.; HR. SYS. 2394/34-3.; HR. SYS. 2394/34-2.; HR. SYS. 2394/38-3.; HR. SYS. 2394/38-4.; HR. SYS. 2394/38-1.; HR. SYS. 2394/46-1.; HR. SYS. 2394/46-2.; HR. SYS. 2394/46-3.; HR. SYS. 2394/23-3.; HR. SYS. 2394/23-1.; HR. SYS. 2394/23-4.; HR. SYS. 2394/23-5; HR. SYS. 2394/49-1.; HR. SYS. 2394/49-2.; HR. SYS. 2394/49-3.; HR. SYS. 2394/52-3.; HR. SYS. 2394/52-2.; HR. SYS. 2394/52-1.; HR. SYS. 2394/27-2-1.; HR. SYS. 2394/27-1-1.; HR. SYS. 2394/27-2-2.; HR. SYS. 2394/35-2-1.; HR. SYS. 2394/35-2-2.; HR. SYS. 2394/35-4-2.; HR. SYS. 2394/12-9.; HR. SYS. 2394/8-7.; HR. SYS. 2394/8-8.; HR. SYS. 2394/23-1.; HR. SYS. 2394/23-3.; HR. SYS. 2394/9-11.; HR. SYS. 2394/9-12.; HR. SYS. 2394/14-17.; HR. SYS. 2394/14-18.; HR. SYS. 2394/57-3.; HR. SYS. 2394/57-4.; HR. SYS. 2394/57-5.; HR. SYS. 2394/45-3.; HR. SYS. 2394/45-1.; HR. SYS. 2394/45-4.; HR. SYS. 2394/32-5-1.; HR. SYS. 2394/32-5-2.; HR. SYS. 2394/12-9.; HR. SYS. 2394/13-17.; HR. SYS. 2394/13-18.; HR. SYS. 2394/57-1.; HR. SYS. 2394/57-2.; HR. SYS. 2394/10-1-1.; HR. SYS. 2394/10-1-2.; HR. SYS. 2394/12-9.; HR. SYS. 2394/14-15.; HR. SYS. 2394/14-16.;

2. Tetkik Eserler

2.1. Kitaplar

ARAS Osman Nuri, "Azerbaycan Para Reformu", *Finans Politik ve Ekonomik Yorumlar Dergisi*, C. 42, 2005.

ARMAOĞLU Fahir, *20. Yüzyıl Siyasi Tarihi*, Alkım Yayınları, İstanbul 2010.

BECERMEN Cengiz, *Klasik Dönem Osmanlı Vergi Sistemi ve Vergi Türleri*, Epamat Basım Yayın, Ankara 2012.

ÇAPRAZ Hayri, *Rusya Dış Ticaret Politikasında Güney Kafkasya*, Fakülte Kitabevi, Isparta 2012.

GÜRSEL Haluk F., *Tarih Boyunca Türk-Rus İlişkileri Bir Siyasi Tarih İncelemesi*, Pia Kitabevi, 1968.

SAMİ Şemseddin, *Kamus-i Türki*, Dersaadet 1317.

UÇAROL Rıfat, *Siyasi Tarih (1789-2010)*, Der Yayınları, İstanbul 2010.

URAVELLİ, Orhan, *İstanbul'dan Geçen Ruslar*, Ümit Yayıncılık, Ankara 2005.

YURDAKUL Eray Serdar, *1877-1878 Osmanlı Rus Savaşı (93 Harbi)*, Sağlık Bilimleri Üniversitesi Yayınları, Ankara 2020.

2.2. Makale ve Tebliğ/Bildiriler

ASLAN Yavuz, "Çarlık Rusyası Yönetiminde Kars'ta Eğitim ve Eğitim Kurumları", *TAED*, C. 59, 2017, s. 548-575.

BEYDİLLİ Kemal, "Küçük Kaynarca Antlaşması", *TDV İslam Araştırma Merkezi Yayınları*, C. 26, İstanbul 2002, s. 524-526.

BİRBUDAK Togay Seçkin, "1853-1856 Kırım Harbi'nde Osmanlı Avusturya İlişkileri", *Belleten*, C. LXXXII (82), S. 293, Ankara 2018, s. 241-268.

DÖRDÜNCÜ Muharrem, "1774 Küçük Kaynarca Antlaşması'ndan 1841 Londra Sözleşmesine Kadar Boğazlar Meselesi", *Afyon Kocatepe Üniversitesi Sosyal Bilimler Dergisi*, C. 3, S. 1, 2001, s. 73-89.

EFE Haydar, "Osmanlı'nın Kuzey ve Doğu Politikası ve Rusya'nın "Sıcak Denizlere İnme Politikası" Kapsamında Şekillenen Doğu Sınırları", *KAÜİİBFD*, C. 9, S. 17, 2018, s. 297-334.

ERKAN Ümmet, "Rusya'da Modernleşme Hareketleri, Rusya Müslümanları ve İsmail Gaspıralı", *Motif Akademi Halkbilimi Dergisi*, C. 12, S. 27, s. 758-776.

KAL'A Ahmet, "Esnaf", *Türkiye Diyanet Vakfı Ansiklopedisi*, C. 11, Türkiye Diyanet Vakfı Yayınları, İstanbul 1995, s. 423-430.

KILIÇ Musa, "Birinci Dünya Savaşı Sürecinde İtilaf Devletleri Vatandaşlarının Zorunlu İkamet Merkezlerinden Biri Olarak Urfa Mutasarrıflığı", *AMS*, 7/1, 2019, s. 72-80.

KÖSE Osman, "Rusya Ahidname Defterine Göre XVIII. Yüzyılda Osmanlı Rus Ticarî İlişkilerinin Seyri", *Balıkesir Üniversitesi Sosyal Bilimler Enstitüsü Dergisi*, C. 15, S. 28, Aralık 2012, s. 199-220.

KURTARAN Uğur, "XVIII. Yüzyıl Osmanlı-Avusturya Antlaşmalarında Belgrad İle İlgili Hükümler", *Yeni Türkiye*, S. 67, 2015, s. 1638-1651.

KUZUCU Serhat, "II. Katerina Dönemi Osmanlı-Rus İlişkilerinde Kırım", *Türk Dünyası Araştırmaları*, S. 185, 2010, s. 107-119.

KUZUCU Serhat, "Rusya Ahidname Defterine Göre XVIII. Yüzyılda Osmanlı Rus Ticarî İlişkilerinin Seyri", *TAD*, C. 35/S. 59, 2016, s. 63-83.

SARAÇ Hüseyin, "Nevşehirli Damat İbrahim Paşa'nın Sadrazamlığı Döneminde Rus Başvekili Kont Gavriil İvanoviç Golovkin'e Yazdığı Mektup", *Akademik Tarih ve Düşünce Dergisi*, C. 5, S. 14, 2018, s. 131-147.

SAVRUN Ergenekon, "Birinci Dünya Savaşı'nda İtilaf ve İttifak Devletlerinin Osmanlı İmparatorluğu Üzerindeki Çıkar Çatışmaları: Türk Bağımsızlığına Giden Yol" *II. Uluslararası Tarih Sempozyumu Birinci Dünya Savaşı 100. Yıl Bildirileri Kitabı*, Dokuz Eylül Üniversitesi Yayınları, İzmir 2015, s. 759-778.

ŞAKAR Uğur, "Açıklamalı Bir Kaynakça Denemesi: 93 Harbi (1877-1878 Osmanlı Rus Savaşı) Üzerine Bazı Çalışmalar", *Eskişehir Osmangazi Üniversitesi Türk Dünyasi Uygulama Merkezi Yakın Tarih Dergisi*, C. 4, S. 4, 2018, s. 1-24.

TAŞKESENLİGİL Muhammed, "16. Yüzyılda Korkunç İvan'ın Rus Tarihindeki Rolu Üzerine", *KARADENİZ*, S. 36, 2017, s. 143-151.

TOPAL Coşkun, "Türk Rus İlişkileri ve Moskova Anlaşması", *Karadeniz Araştırmaları Enstitüsü Dergisi*, C. 4, S. 6, 2018, s. 313-130.

TURAN Şerafeddin, "1829 Edirne Antlaşması", *Ankara Üniversitesi Dil ve Tarih Coğrafya Fakültesi Dergis*i, C. 9, S. 1-2, 1951, s. 111-151.

2.3. Tezler

YÜKSEL Sinan, Rusya'nın Karadeniz Devleti Olma Süreci ve Bu Süreçte Rus-Osmanlı İlişkileri, *Ankara Üniversitesi Sosyal Bilimler Enstitüsü*, Basılmamış Doktora Tezi, Ankara 2011.

2.4. İnternet Kaynağı

https://hemsinturk.wordpress.com/2013/02/08/hemsinli-aileler-sulaleler-k/ (08.04.2022).

DENEYİMSEL PAZARLAMANIN
MÜŞTERİ MEMNUNİYETİ ve SADAKATİNE ETKİSİ

Dr. Uğur ERDOĞAN
Prof. Dr. Muammer ZERENLER

EĞİTİM
yayınevi

DENEYİMSEL PAZARLAMANIN
MÜŞTERİ MEMNUNİYETİ VE SADAKTİNE ETKİSİ

Dr. Uğur Erdoğan
Prof. Dr. Muammer Zerenler

Genel Yayın Yönetmeni: Yusuf Ziya Aydoğan (yza@egitimyayinevi.com)
Genel Yayın Koordinatörü: Yusuf Yavuz (yusufyavuz@egitimyayinevi.com)
Sayfa Tasarımı: Eğitim Yayınevi Grafik Birimi
Kapak Tasarımı: Eğitim Yayınevi Grafik Birimi

T.C. Kültür ve Turizm Bakanlığı
Yayıncı Sertifika No: 47830

ISBN: 978-625-8223-71-2
1. Baskı, Ekim 2022

Baskı Cilt
Bulut Dijital Matbaa Sanayi Ticaret Limited Şirketi
Musalla Bağları Mah. İnciköy Sok. 1/A Selçuklu / KONYA
Matbaa Sertifika No: 48120

Kütüphane Kimlik Kartı
DENEYİMSEL PAZARLAMANIN
MÜŞTERİ MEMNUNİYETİ VE SADAKATİNE ETKİSİ
Dr. Uğur Erdoğan
Prof. Dr. Muammer Zerenler
135 s., 165x240 mm
Kaynakça var, dizin yok.
ISBN: 978-625-8223-71-2

Copyright © Bu kitabın Türkiye'deki her türlü yayın hakkı Eğitim Yayınevi'ne aittir. Bütün hakları saklıdır. Kitabın tamamı veya bir kısmı 5846 sayılı yasanın hükümlerine göre kitabı yayımlayan firmanın ve yazarlarının önceden izni olmadan elektronik/mekanik yolla, fotokopi yoluyla ya da herhangi bir kayıt sistemi ile çoğaltılamaz, yayımlanamaz.

EĞİTİM
yayınevi

Yayınevi Türkiye Ofis: İstanbul: Eğitim Yayınevi Tic. Ltd. Şti., Atakent mah. Yasemen sok. No: 4/B, Ümraniye, İstanbul, Türkiye

Konya: Eğitim Yayınevi Tic. Ltd. Şti., Şükran mah. Rampalı No: 107, Meram, Konya, Türkiye
+90 332 351 92 85, +90 533 151 50 42
bilgi@egitimyayinevi.com

Yayınevi Amerika Ofis: New York: Egitim Publishing Group, Inc.
P.O. Box 768/Armonk, New York, 10504-0768, United States of America
americaoffice@egitimyayinevi.com

Lojistik ve Sevkiyat Merkezi: Kitapmatik Lojistik ve Sevkiyat Merkezi, Fevzi Çakmak Mah. 10721 Sok. B Blok, No: 16/B, Safakent, Karatay, Konya, Türkiye
sevkiyat@egitimyayinevi.com

Kitabevi Şubesi: Eğitim Kitabevi, Şükran mah. Rampalı 121, Meram, Konya, Türkiye
+90 332 499 90 00
bilgi@egitimkitabevi.com

İnternet Satış: www.kitapmatik.com.tr
+90 537 512 43 00
bilgi@kitapmatik.com.tr

kitapmatik
internetteki kitapçınız
kitapmatik.com.tr

KAYNAKÇA

Abdul-Karim, J., Kumar, M. & Rahman, S. (2013). Measuring shopping values of Malaysian retail consumers. *Asia Pacific Journal of Marketing and Logistics*, 25(2), 200-224.

Aditama, R. R. A. & Haryono, T. (2022). The Effect Of Experıentıal Marketıng On Repurchase Intentıon Wıth Customer Satısfactıon Medıatıon And Reputable Brand At Self Cookıng Restaurant. *International Journal of Economics, Business and Accounting Research (IJEBAR)*, *6*(1). 553- 561.

Agrawal VV, Atasu, A. & Van Ittersum, K. (2015). Remanufacturing, Third-Party Competition, and Consumers' Perceived Value of New Products. *Management Science,* 61(1): 60-72.

Ahrholdt, D. C., Gudergan, S. P., & Ringle, C. M. (2017). Enhancing service loyalty: The roles of delight, satisfaction, and service quality. *Journal of Travel Research*, *56*(4), 436-450.

Akgün, V. Ö. & Aslantaş, H. (2021). A Holistic Approach To The Concept Of Experiential Marketing: A Literature Review. 7th International Conference on Business and Economics Studies, Erzurum. 39-62.

Akyalçın, G. (2019). *Küreselleşmenin pazarlama stratejilerine etkisi: Deneyimsel pazarlama üzerine bir araştırma*. Yüksek Lisans Tezi, Bahçeşehir Üniversitesi, Sosyal Bilimler Enstitüsü, İstanbul.

Albayrak, T., Caber, M. & Çömen, N. (2016). Tourist shopping: The relationships among shopping attributes, shopping value, and behavioural intention. *Tourism Management Perspectives*, 18(1):98-106.

Alemdar, Y.M. (2010). *Deneyimsel Pazarlamada Alışveriş Atmosferinin Tüketici Davranışları Üzerindeki Etkisi*. Doktora Tezi. Ege Üniversitesi Sosyal Bilimler Enstitüsü. İzmir.

Alexiou, M. V. (2020). Experience Economy and Co-Creation in A Cultural Heritage Festival: Consumers' Views. *Journal of Heritage Tourism,* 15(2), 200-216.

Ali, M. & Raza, S.A. (2017). Service quality perception and customer satisfaction in Islamic banks of Pakistan: the modified Servqual model. *Total Quality Management & Business Excellence*, 28(5-6):559-577.

Alnaser, F., Ghani, M. & Rahi, S. (2018). Service quality in Islamic banks: The role of Pakserv model, customer satisfaction and customer loyalty. *Accounting*, 4(2):63-72.

Altuğ, N. & Özhan, Ş. (2018). *Pazarlamada Güncel Gelişmeler*. Ankara: Nobel.

Amin, S., & Tarun, M. T. (2019). Experiential Marketing and Customer Satisfaction: A Study on the Restaurant Industry of Bangladesh. *Asian Business Review*, *9*(2), 43-48.

Amoako, G. K., Dzogbenuku, R. K. & Doe, J. K. (2016). How service experience leads to brand loyalty: Perspective from the telecom sector in Ghana. *Journal of Brand Management*, 13(2), 33.

Amoako, G. K., Neequaye, E. K., Kutu-Adu, S. G., Caesar, L. D. & Ofori, K. S. (2019). Relationship marketing and customer satisfaction in the Ghanaian hospitality industry: an empirical examination of trust and commitment. *Journal of Hospitality and Tourism Insights*. 326-340.

Anderson, E.W. & Mittal, V. (2000). Strengthening the satisfaction-profit chain. *Journal of Service Research.* 3(2), 107-120.

Andreani, F. (2007). Experiential marketing. *Jurnal Manajemen Pemasaran*, *2*(1). 1-8.

Anning-Dorson, T., Kastner, A. & Mahmoud, M. (2013). Investigation into mall visitation motivation and demographic idiosyncrasies in Ghana. *Management Science Letters*, 3(2):367-384.

Aracı, U. E., Bulut, Z. A. & Kocak, N. (2017). The relation among experiential marketing, customer satisfaction, and behavioral intention: A study on food and beverage businesses. *Economic and Social Development: Book of Proceedings*, 361-371.

Arief, M., Anshori, M. I., & Anwari, A. Y. (2022). Experiential Marketing and Consumer Satisfaction: Study Meta Analysis. *International Journal of Social Service and Research*, 2(5), 365-375.

Ariska, V., Qomariah, N. & Wijayanti, B. (2020). The impact of service quality, price, products, and trust on consumer satisfaction. *International Journal of Scientific and Technology Research,* 9(4), 1782–1785.

Arismunandar, T. M., Hartoyo, H., & Krisnatuti, D. (2019). The Influence of Experiential Marketing on Customer Satisfaction and Loyalty of Corner Coffee Shop in Langsa. *Jurnal Manajemen & Agribisnis*, 16(1), 77-77.

Arkonsuo, I. R. & Leppiman, A., (2014). Online Word-of-Mouth on Brands and Experience Marketing, *Journal of Management&Change,* 32(33), 43-55.

Arnold, M. J. & Reynolds, K. E. (2003). Hedonic Shopping Motivations. *Journal of Retailing*. 79: 77-95.

Artusi, F., Bellini, E., Dell'Era, C. & Verganti, R. (2020). Designing an omni-experience to save retailing: lessons from an Italian book retailer. *Research-Technology Management*, 63(3), 24-32.

Atasoy A. & Marşap A. (2019). Deneyimsel pazarlama unsurları ve sadakat arasındaki ilişkide müşteri deneyiminin ve tüketicilerin algıladığı faydanın aracılık rolü: Alışveriş merkezlerinde bir araştırma. *İşletme Araştırmaları Dergisi*, 11(3), 2140-2159.

Atasoy, A. (2019). *Deneyimsel Pazarlama Unsurlarının, Müşteri Deneyimi ve Tüketici Algısı Bağlamında Müşteri Memnuniyetine ve Sadakatine Etkisi: Alışveriş Merkezlerinde Bir Araştırma*. Doktora Tezi, İstanbul Aydın Üniversitesi Sosyal Bilimler Enstitüsü, İstanbul.

Atulkar, S. & Kesari, B. (2018). Role of Consumer Traits and Situational Factors on Impulse Buying: Does Gender Matter?. *International Journal of Retail & Distribution Management,* 46 (4): 386-405.

Aurier, P. & N'goala, G. (2010). The differing and mediating roles of trust and relationship commitment in service relationship maintenance and development. *Journal of the Academy of Marketing Science*, 38, 303–325.

Ayazlar, R. (2015). *Akış Deneyiminin Yamaç Paraşütü Deneyim Doyumu ve Yaşam Doyumuna Etkileri*. Doktora Tezi, Adnan Menderes Üniversitesi, Sosyal Bilimler Enstitüsü, Aydın.

Aytaç, Ö. & Öztürk, M. (2018). Çoklu Deneyimin Sembolik Mekânları: Alışveriş Merkezleri. *Uluslararası Toplum Araştırmaları Dergisi.* 8 (9): 2033-2066.

Babacan, M. ve Onat, F. (2002). Postmodern Pazarlama Perspektifi. *Ege Akademik Bakış Dergisi*,2(1), 11-19.

Babin, B. J., Darden, W. R., & Griffin, M. (1994). Work and/or fun: measuring hedonic and utilitarian shopping value. *Journal of Consumer Research*, 20(4), 644-656.

Babin, B. J., Feng, C., & Borges, A. (2021). As the wheel turns toward the future of retailing. *Journal of Marketing Theory and Practice*, *29*(1), 78-91.

Bae, S., Jung, T. H., Moorhouse, N., Suh, M. & Kwon, O. (2020). The influence of mixed reality on satisfaction and brand loyalty in cultural heritage attractions: A brand equity perspective. *Sustainability*, 12(7), 2956.

Bagdare S. & Jain, R. (2013). Measuring Retail Customer Experience. *International Journal of Retail & Distribution Management.* 41 (10): 790-804.

Bahçecioğlu, A. (2014). *Sanal Deneyimsel Pazarlamanın Müşteri Tutumuna Etkisi.* Yüksek Lisans Tezi, Ege Üniversitesi Sosyal Bilimler Enstitüsü*,* İzmir.

Bardakçı A. & Ertuğrul, İ. (2002). Toplam Kalite Yönetiminde Hedef Müşteri Tatmini: Ama Müşteri Kim?. *Review of Social, Economic And Business Studies*, 2, 207- 218.

Baştuğ, Ö. G. M. (2018). Deneyimsel pazarlama ile hizmet kalitesi arasındaki ilişki üzerine bir araştırma. *Nişantaşı Üniversitesi Sosyal Bilimler Dergisi* 6(2), 20-49.

Batat, W. (2019). Experiential Marketing: Consumer Behavior, Customer Experience, and the 7Es. New York: Routledge.

Batı, U. (2018). *Markethink ya da Farkethink: Deneyimsel Pazarlama ve Duyusal Markalama.* İstanbul: İyi Yayınları.

Bawa, R., Sinha, A.K. & Kant, R. (2019). Emerging mall culture and shopping behavior of young consumers. *Advances in Anthropology*, 9(03):125-150.

Bayramtan, G. (2020). *Algılanan E-Hizmet Kalitesinin Müşteri Sadakati Üzerine Etkisi: Endüstriyel Pazarlarda Bir Uygulama.* Yüksek Lisans Tezi, Ufuk Üniversitesi Sosyal Bilimler Enstitüsü, Ankara.

Bayuk, M. & Küçük, F. (2007). Müşteri Tatmini ve Müşteri Sadakati İlişkisi. *Marmara Üniversitesi İktisadi ve İdari Bilimler Dergisi*, *22*(1), 285-292.

Bekar, A. & Sürücü, Ç. (2015). Yiyecek ve İçecek İşletmeleri Tasarımının Tüketici Tercihleri Üzerindeki Etkisi. *Türkiye Sosyal Araştırmalar Dergisi*. 19 (1), 329-376.

Berman, B. (2006). Developing an effective customer loyalty program. *California Management Review*, 49(1), 123-148.

Berry, L. L. (2000). Cultivating service brand equity. *Journal of the Academy of marketing Science*, *28*(1), 128-137.

Berry, L. L., Seiders, K. & Grewal, D. (2002). Understanding service convenience. *Journal of Marketing*, 66(3), 1-17.

Berry, L.L., Carbone, L.P. & Haeckel, S.H. (2002). Managing the Total Customer Experience, *MIT Sloan Management Review, Spring,* 43(3):1-6.

Bhattacharya, A. & Srivastava, M. (2020). A framework of online customer experience: an Indian perspective: an Indian perspective. *Global Business Review*, *21*(3), 800-817.

Bloch, P. H., Ridgway, N. M. & Dawson, S. A. (1994). The shopping mall as consumer habitat. *Journal of retailing*, *70*(1), 23-42.

Bloemer, J., & De Ruyter, K. 1998. On the relationship between store image, store satisfaction and store loyalty. *European Journal of Marketing*. 32(5/6), 499- 513.

Bolton, R. N., Gustafsson, A., McColl-Kennedy, J., Sirianni, N. J., & David, K. T. (2014). Small details that make big differences: A radical approach to consumption experience as a firm's differentiating strategy. *Journal of Service Management*, 25(2), 253-274.

Brakus, J. J., Schmitt, B. H. & Zarantonello, L. (2009). Brand experience: what is it? How is it measured? Does it affect loyalty?. *Journal of Marketing*, 73(3), 52-68.

Bustamante, J. C. & Rubio, N. (2017). Measuring customer experience in physical retail environments. *Journal of Service Management*, 28(5), 884– 913.

Cai, Y. & Shannon, R. (2012). Personal values and mall shopping behaviour: The mediating role of intention among Chinese consumers. *International Journal of Retail & Distribution Management*, 40(4), 290-318.

Calver, S.J. & Page, S.J. (2013). Enlightened hedonism: Exploring the relationship of service value, visitor knowledge and interest, to visitor enjoyment at heritage attractions. *Tourism Management*, 39, 23-36.

Calvo-Porral, C. & Levy-Maninic, C. (2019). Profiling shopping mall customers during hard times. *Journal of Retailing and Consumer Services,* 48(1), 238-246.

Calvo-Porral, C. & Lévy-Mangín, J.P. (2018). Pull factors of the shopping malls: An empirical study. *International Journal of Retail & Distribution Management*, 46(2), 110-124.

Carmo, I. S. D., Marques, S., & Dias, Á. (2022). The Influence of Experiential Marketing on Customer Satisfaction and Loyalty. *Journal of Promotion Management*, 1-25.

Carù, A. & Cova, B. (2003). Revisiting Consumption Experience: A More Humble but Complete View of the Concept. *Marketing Theory*, 3(2), 267-286.

Cassel, E. (2015). *Effects of the four realms of experience on pleasurable pop-up retail and patronage intention*. Doktora Tezi, University of Pretoria.

Celep, E. (2019). Postmodern Pazarlama Anlayışı Çerçevesinde Deneyimsel Pazarlamanın Müşteri Memnuniyeti ve Sadakati ile İlişkisinin İncelenmesi. *Selçuk Üniversitesi Sosyal Bilimler Enstitüsü Dergisi*, (41), 293-301.

Cengiz, E. (2010). Measuring customer satisfaction: Must or not. *Journal of Naval Science and Engineering*, 6(2), 76-88.

Chahal, H. & Bala, M. (2010). Confirmatory study on brand equity and brand loyalty: A special look at the impact of attitudinal and behavioural loyalty. *The Journal of Business Perspective*, 14(1/2), 1-12.

Chang, S. (2018). Experience Economy In Hospitality and Tourism: Gain and Loss Values for Service and Experience. *Tourism Management,* 64, 55-63.

Chang, W. J. (2020). Experiential marketing, brand image and brand loyalty: a case study of Starbucks. *British Food Journal*, 123(1), 209-223.

Chauhan, P. & Sarabhai, S. (2018). Customer Experience Management: Evolution and the Paradigm Shift in Marketing. *Business Perspectives*, 17(1), 19-34.

Chebat, J. C. & Michon, R. (2003). Impact of ambient odors on mall shoppers' emotions, cognition, and spending: A test of competitive causal theories. *Journal of business research*, *56*(7), 529-539.

Chebat, J. C., Sirgy, M. J. & Grzeskowiak, S. (2010). How can shopping mall management best capture mall image. *Journal of Business Research*, *63*(7), 735-740.

Chen, C. C., & Lin, Y. C. (2018). What drives live-stream usage intention? The perspectives of flow, entertainment, social interaction, and endorsement. *Telematics and Informatics*, 35(1), 293-303.

Chen, C. C., Su, P. R., Jiang, J. S., & Lin, M. H. (2022). Research On The Impact Of Cultural And Creatıve Industry Experıentıal Marketıng On Brand Trust And Customer Loyalty. *International Journal Of Organizational Innovation (Online)*, 14(4), 295-309.

Chen, X., Liu, C. & Li, S. (2019). The role of supply chain finance in improving the competitive advantage of online retailing enterprises. *Electronic Commerce Research and Applications*, 33(1), 1-11.

Cheon, Y. R., Choi, W. L., Park, M. J. & Yoo, J. M. (2019). The effects of experiential factors of virtual reality store on perceived information, satisfaction and revisit intention. *Journal of Korean Society of Clothing and Textiles,* 43(5), 682-698.

Chinomona, R. (2016). Brand communication, brand image and brand trust as antecedents of brand loyalty in Gauteng Province of South Africa. *African Journal of Economic and Management Studies*, 7(1), 124-139.

Churchill, G.A. & Surprenant, C. (1982). An investigation into the determinants of customer satisfaction. *Journal of Marketing Research*, 19(4), 491-504.

Çatı, K., Kocaoğlu, C. & Gelibolu, L. (2010). Müşteri Beklentileri ile Müşteri Sadakati Arasındaki İlişki: Beş Yıldızlı Bir Otel Örneği, *Çanakkale Üniversitesi Sosyal Bilimler Enstitüsü Dergisi*, 19 (1), 429-446.

Çavuşoğlu, S. & Durmaz, Y. (2020). *Deneyimsel Pazarlama ve Yeşil Davranış.* İstanbul, Hiperyayın.

Das, G. & Varshneya, G. (2017). Consumer emotions: Determinants and outcomes in a shopping mall. *Journal of Retailing and Consumer Services*, 38, 177–185.

Datta, V. (2017). A conceptual study on experiential marketing: importance, strategic issues and its impact. *International Journal of Research,* 5(7), 26-30.

Datta, V. & Vasantha, S. (2013). Experiential value, customer satisfaction and customer loyalty: an empirical study of KFC in Chennai. *Indian Journal of Applied Research*, 3(9), 334-337.

Davis, A.J. (2011). *Rekabetçi Başarı, Markalaşma Nasıl Değer Katar?* İstanbul: Brandage Yayınları.

de Lima, M. M., Mainardes, E. W., & Rodrigues, R. G. (2020). Tourist expectations and perception of service providers: a Brazilian perspective. *Service Business*, 14(1), 131-166.

Demirdöven, K. (2018). *Müşteri Deneyimi Ustası*. İstanbul: A7 Kitap Yayıncılık.

Demirel, Y. (2017). *Müşteri İlişkileri Yönetimi,* Ankara: Seçkin Yayıncılık.

Dennis, C., Newman, A., Michon, R., Brakus, J. J. & Wright, L. T. (2010). The mediating effects of perception and emotion: Digital signage in mall atmospherics. *Journal of Retailing and Consumer services*, 17(3), 205-215.

Dettori, A. (2019). Sustainability as a matrix of experiential marketing. *International Journal of Marketing Studies*, 11(2), 29.

Dick, A. S. & Basu, K. (1994). Customer Loyalty: Toward an Integrated Conceptual Framework. *Journal of the Academy of Marketing Science*, 22(2), 99-113.

Dimyati, M. & Subagio, N.A. (2018). Customer trust as mediator in the creation of customer relationship intention*, Management & Marketing. Challenges for the Knowledge Society*, 13(1), 710-729.

Ding, C. G., & Tseng, T. H. (2015) On the relationships among brand experience, hedonic emotions, and brand equity. *European Journal of Marketing*, 49(7/8), 994-1015.

Dirsehan, T. (2010). *Temel Deneyimsel Pazarlama ve Örnekler*. İstanbul: İkinci Adam Yayınları

Djatmiko, Y. & Adartha, Y. D. (2018). The Influence of Experiential Marketing on Customer Satisfaction at The Singhasari Resort Batu. *Journal of Hospitality and Service Management*, 6(1), 80–88.

Dubrovski, D. (2001). The Role of Customer Satisfaction in Achieving Business Excellence. *Total Quality Management,* 12(7/8), 910-25.

Eason, C.C., Bing, N.M. & Smothers, J. (2015). Reward me, charity, or both? The impact of fees and benefits in loyalty programs*. Journal of Retailing and Consumer Services*, 25, 71-80.

Ekici, N. (2012). *Deneyimsel pazarlama ve seyahat deneyimi: Türk Hava Yolları Örneği.* (Yayımlanmamış Yüksek Lisans Tezi), Karamanoğlu Mehmet Bey Üniversitesi Sosyal Bilimler Enstitüsü, Karaman.

El-Adly, M. I. (2019). Modelling the relationship between hotel perceived value, customer satisfaction, and customer loyalty. *Journal of Retailing and Consumer Services*, 50, 322-332.

El-Adly, M.I. & Eid, R. (2016). An empirical study of the relationship between shopping environment, customer perceived value, satisfaction, and loyalty in the UAE malls context. *Journal of Retailing and Consumer Services,* 31,217-227.

El-Manstrly, D. & Harrison, T. (2013). A critical examination of service loyalty measures. *Journal of Marketing Management*, *29*(15-16), 1834-1861.

Elmashhara, M. G., & Soares, A. M. (2020). The influence of atmospherics general interior variables on shoppers' emotions and behavior. *The International Review of Retail, Distribution and Consumer Research*, *30*(4), 437-459.

Elsaber, M., & Wirtz, B. W. (2017). Rational and emotional factors of customer satisfaction and brand loyalty in a business-to-business setting. *Journal of Business & Industrial Marketing,* 32(1), 138-152.

Erdem, C. & Tavşan, N. (2019). *Müşteri Deneyimi Yönetimi.* İstanbul: Beta Yayınları.

Erjavec, H. Š., Dmitrović, T., & Povalej Bržan, P. (2016). Drivers of customer satisfaction and loyalty in service industries. *Journal of Business Economics and Management*, *17*(5), 810-823.

Eroğlu, E. (2005). Müşteri Memnuniyet Ölçüm Modeli. *İstanbul Üniversitesi İşletme Fakültesi İşletme Dergisi*, 34(1). 7-25.

Faiz, E. & Kaplan, N. (2020). Online Müşteri Deneyiminin E-Sadakat Üzerindeki Etkisinde E-Memnuniyetin Aracılık Rolü. *Kırklareli Üniversitesi İktisadi ve İdari Bilimler Fakültesi Dergisi*, 9(2), 269-289.

Fang, J., Wen, C., George, B., & Prybutok, V. R. (2016). Consumer heterogeneity, perceived value, and repurchase decision-making in online shopping: The role of gender, age, and shopping motives. *Journal of Electronic Commerce Research*, *17*(2), 116.

Fariz Abdullah, M., Putit, L., & Boon Chui, C. (2014). Impact of Relationship Marketing Tactics (RMT's) & Relationship Quality on Customer Loyalty: A Study within the Malaysian Mobile Telecommunication Industry. *Procedia - Social and Behavioral Sciences*, 130(2011), 371–378.

Fernando, H. S. M., Kumara, H. H. S. N., Mendıs, H. I. A. & Wettawa, W. M. B. S. (2018). Effects of Brand Experience on Consumer Brand Loyalty in Fashion Retail Industry: Moderating the Role of Gender. *Global Journal of Management and Business Research: E Marketing*, 18(7), 47-56.

Flacandji, M. & Krey, N. (2020). Remembering shopping experiences: The shopping experience memory scale. *Journal of Business Research*, 107, 279-289.

Fonvielle, W. (1997). How to know what customers really want. *Training & Development*, 51(9), 40-44.

Fransen, M.L & Lodder, P. (2010). The Effects of Experience-Based Marketing Communication on Brand Relation and Hedonic Brand Attitudes: The Moderating Role of Affective Orientation. *Advances in Consumer Research*, 37, 801-802.

Fu, X. M., Zhang, J. H., & Chan, F. T. (2018). Determinants of loyalty to public transit: A model integrating Satisfaction-Loyalty Theory and Expectation-Confirmation Theory. *Transportation Research Part A: Policy and Practice*, 113, 476-490.

Ganesan, S. (1994). Determinants of long-term orientation in buyer-seller relationships. *Journal of marketing*, *58*(2), 1-19.

Gee, R., Coates, G., & Nicholson, M. (2008). Understanding and profitably managing customer loyalty. *Marketing Intelligence & Planning*. 26(4), 359-374.

Gentile, C.; Spiller, N. & Noci, G. (2007). How to Sustain the Customer Experience: An Overview of Experience Components that Co-create Value with the Customer, *European Management Journal*, 25(5), 395–410.

Gilboa, S. & Vilnai-Yavetz, I. (2013). Shop until you drop? An exploratory analysis of mall experiences. *European Journal of Marketing,* 47(1/2), 239-259.

Gilmore, J. H., & Pine, B. J. (2007). *Authenticity: What consumers really want.* Boston: Harvard Business Press.

Gobé M. (2009). *Emotional branding: The New Paradigm for Connection Brands to people.* New York: Allworth Press.

Gomes, R. M. & Paula, F. (2017). Shopping mall image: systematic review of 40 years of research. *The International Review of Retail, Distribution and Consumer Research*, 27(1), 1-27.

Gómez-Suárez, M., Yagüe, M. J., Schmitz, A., & García-Gumiel, C. (2020). Sensorial and Experiential Marketing in Shopping Centers: Effects on Retailer Performance. In *Handbook of Research on Retailing Techniques for Optimal Consumer Engagement and Experiences*, 162-182.

Greve, G., & Schlüschen, A. (2018). From Customer Relationship Management to Influencer Relationship Management. *Diverse Methods in Customer Relationship Marketing and Management,* 80-91.

Gül, G. (2018). *Deneyimsel Pazarlama Çalışmalarının ve Müşteri Deneyimi Yönetiminin Müşteri Sadakatine Etkisi: İzmir'de Hizmet Sektöründe Bir Araştırma ve Türk Telekom Uygulaması.* Dokuz Eylül Üniversitesi Sosyal Bilimler Enstitüsü, İzmir.

Gültekin, B. & Kement, Ü. (2018). *Müşteri İlişkileri Yönetimi Temel Kavramlar ve Uygulamalar*. Ankara: Nobel Yayıncılık.

Güney, D. (2015). *Deneyimsel Pazarlamanın Müşteri Sadakatine Etkisi: Muğla'daki Butik Otellere Yönelik Uygulama.* Yüksek lisans tezi, Muğla Sıtkı Koçman Üniversitesi, Muğla.

Güney, H. & Karakadılar, İ.S. (2015). Starbucks firmasının deneyimsel pazarlama uygulamalarının incelenmesi. *İşletme İktisadı Enstitüsü Yönetim Dergisi*, 26 (79), 131- 155.

Gürbüz, S. & Şahin, F. (2016). *Sosyal Bilimlerde Araştırma Yöntemleri, Felsefe-Yöntem-Analiz*. Ankara: Seçkin Yayıncılık.

Güven, H. (2019). *Deneyimsel pazarlama ve deneyimsel değerin müşteri memnuniyetine etkisi: İzmir'deki alışveriş merkezlerinde bir uygulama.* Yayımlanmamış Doktora Tezi, Manisa Celal Bayar Üniversitesi Sosyal Bilimler Enstitüsü, Manisa.

Hallencreutz, J., & Parmler, J. (2021). Important drivers for customer satisfaction–from product focus to image and service quality. *Total quality management & business excellence*, *32*(5-6), 501-510.

Hamidi, R., Ainy, H. P., Rinuastuti, B. H., & Athar, H. S. (2022). The Effect of Experiential Marketing and Experiential Value on Customer Loyalty of Coffee Shops in Mataram City Through Satisfaction as a Mediation Variable. *International Journal of Social Science Research and Review*, *5*(3), 67-77.

Hellier, P. K., Geursen, G. M., Carr, R. A. & Rickard J. A. (2003). Customer Repurchase Intention: A General Structural Equation Model. *European Journal of Marketing*, 37 (11), 1762-1800.

Helm, S., Kim, S. H., & Van Riper, S. (2020). Navigating the 'retail apocalypse': A framework of consumer evaluations of the new retail landscape. *Journal of Retailing and Consumer Services*, *54*, 101683.

Hemsley-Brown, J. & Alnawas, I. (2016). Service quality and brand loyalty: the mediation effect of brand passion, brand affection and self-brand connection. *International Journal of Contemporary Hospitality Management*. 28(12), 2771-2794.

Hernández-Ortega, B., & Franco, J. L. (2019). Developing a new conceptual framework for experience and value creation. *Service Business*, *13*(2), 225-248.

Hidayanto, A. N., Ovirza, M., Anggia, P., Budi, N. F. A., & Phusavat, K. (2017). The roles of electronic word of mouth and information searching in the promotion of a new e-commerce strategy: A case of online group buying in Indonesia. *Journal of theoretical and applied electronic commerce research*, 12(3), 69-85.

Hofman-Kohlmeyer, M. (2016). Customer loyalty program as a tool of customer retention: literature review. I*n CBU International Conference Proceedings* (4,199-203), Mart 23-25.

Hopkins, C. D., Grove, S. J., Raymond, M. A. & Laforge, M. C. (2009). Designing the e-servicescape: Implications for online retailers. *Journal of Internet Commerce,* 8(1/2), 23–43.

Hosany, S. & Gilbert, D. (2010) Measuring tourists' emotional experiences toward hedonic holiday destinations. *Journal of Travel Research*, 49(4), 513-526.

Hossain, M.Z., Habiba. K. & Saraj, F. (2017). Do Customer Loyalty Programs Really Work in Airlines Business?. A Study on Air Berlin. *Journal of Service Science and Management*, 10, 360-375.

Hu, H. & Jasper, C. R. (2001). A qualitative study of mall shopping behaviours of mature consumers. *Journal of Shopping Center Research,* 14(1), 17–38.

Hu, H. & Jasper, C.R. (2018). Understanding the shopping experience and its implications for malls as marketing media: attracting and retaining customers through fashion, service, and improved food options. *Journal of Advertising Research*, 58(2), 151-164.

Huddleston, P., Whipple, J., & VanAuken, A. (2003). Food store loyalty: Application of a consumer loyalty framework. *Journal of Targeting, Measurement and Analysis for Marketing*, 12(3), 213-230.

Hult, G.T.M., Sharma, P.N., Morgeson, F.V. & Zhang, Y. (2019). Antecedents and consequences of customer satisfaction: Do they differ across online and offline purchases? *Journal of Retailing,* 95, 10–23.

Hwang, J. & Lyu, S. O. (2015). The antecedents and consequences of well-beign perceptions: An application of the experience economy to golf tournament tourists. *Journal of Destination Marketing and Management*, 4, 248-257.

Idoko, E.C., Ukenna, I.S. & Obeta, C.E. (2019). Determinants of shopping mall patronage frequency in a developing economy: Evidence from Nigerian mall shoppers. *Journal of Retailing and Consumer Services*, 48, 186-201.

Imbug, N., Ambad, S. N. A. & Bujang, I. (2018). The Influence of Customer Experience on Customer Loyalty in Telecommunication Industry. *International Journal of Academic Research in Business and Social Sciences*, 8(3), 103–116.

Indriani, N. R., Rachma, N., & Hufron, M. (2019). Pengaruh Kualıtas Pelayanan Dan Experıental Marketıng Terhadap Word Of Mouth Melaluı Kepuasan Pada Wısata Pulau Merah Banyuwangı. *Jurnal Ilmiah Riset Manajemen*, *8*(19), 113-120.

İslamoğlu, A. H. & Alnıaçık, Ü. (2016). *Sosyal Bilimlerde Araştırma Yöntemleri*. İstanbul: Beta Yayıncılık.

Jensen, J., & Hansen, T. (2006). An Empirical Examination of Brand Loyalty. *Journal of Product & Brand Management*, 15(7), 442–449.

Jones, T. & Taylor, S. F. (2007). The conceptual domain of service loyalty: how many dimensions?. *Journal of services marketing*. 21(1), 36-51.

Juhari, N.H., Ali, H.M. & Khair, N. (2012). The shopping mall servicescape affects customer satisfaction. *In 3rd International Conference on Business and Economic Research*. 617-632.

Jung, A.R. (2017). The influence of perceived ad relevance on social media advertising: An empirical examination of a mediating role of privacy concern. *Computers in Human Behavior.* (70), 303-309.

Junior Ladeira, W., Oliveira de Santini, F., Hoffmann Sampaio, C. & Araujo, C. F. (2016). Experiential value and domain-specific innovativeness during freemium game usage: effects on child well-being. *Young Consumers*, 17(1), 64-77.

Jurowski, C. (2009). An examination of the four realms of tourism experience theory. *In International CHRIE Conference,* 23-30, Ağustos.

Juyal, S. A. & Uniyal, A. (2012). Consumer Complaint Attitude towards Durables: A Study Among Consumers in Uttrakhand. *LBS Journal of Management & Research*, 10(1), 46-58.

Kabadayı, E. T. & Koçak Alan, A. (2014). Deneyimsel Pazarlama: Pazarlamadaki Artan Önemi. *İşletme Araştırmaları Dergisi*, 6(1), 203-217.

Kadirhan, K. (2014). *Deneyimsel Pazarlamada Marka İletişimi Öğelerinin Kullanımı: Coca Cola Mutluluk Çadırı Örnek Olay İncelemesi.* Yüksek Lisans Tezi, Yaşar Üniversitesi Sosyal Bilimler Enstitüsü, İzmir.

Kahn, B. & Deng, X. (2010). Effects on Visual Weight Perceptions of Product Image Locations on Packaging. A. Krishna (ed.), In *Sensory Marketing: Research on the sensuality of products* (259-278), New-York: Taylor and Francis Group,

Kalyoncuoğlu, S. (2018). *Deneyimsel Pazarlama.* Ankara: Gazi Kitabevi.

Kandampully, J. & Solnet, D. (2019). Competitive Advantage Through Service in Hospitality and Tourism, *Tourism Review*, 75 (1), 247-251.

Kao, Y., Huang, L. & Wu, C. (2008). Effects of Theatrical Elements on Experiential Quality and Loyalty Intensions for Theme Parks. *Asia Pacific Journal of Tourism Research*, 13(2), 163-174.

Karadeniz, M., Pektaş, G. Ö. E. & Topal, Y. K. (2013). The effects of experiential marketing and service quality on customer satisfaction and costomer loyalty at shopping centers. *Journal of Naval Sciences and Engineering*, *9*(1), 46-66.

Karagöz, Y. (2017). *SPSS ve AMOS Uygulamalı Nitel-Nicel-Karma Bilimsel Araştırma Yöntemleri ve Yayın Etiği.* Ankara: Nobel Yayıncılık.

Karslıoğlu D. (2019). *Deneyimsel Pazarlamanın Alışveriş Merkezleri Üzerindeki Etkisine Yönelik Bir Araştırma*. (Yayımlanmamış Yüksek Lisans Tezi). Bahçeşehir Üniversitesi Sosyal Bilimler Enstitüsü, İstanbul.

Katrine, D. & Harini, C. (2018). The analysis of effect of sense, feel, think, act, and relate as the experiential marketing variables to customer loyalty of Andelir Hotel Semarang. *Journal of Management,* 4(4),1-19.

Kaul S. 2010. *Experiential Marketing: Myths and Realities*. New Delhi: Viva Books.

Khan, I. & Rahman, Z. (2014). Influence of Experiential Marketing on Customer Purchase Intention: A Study of Passenger Car Market. *Management and Labour Studies,* 39(3), 319–328.

Khare, A. (2011). Mall shopping behavior of Indian small town consumers. *Journal of Retailing and Consumer Services*, 18(1), 110-118.

Kılıç, Ö.F. (2018). *Deneyimsel Pazarlamada Etkili İletişim, İkna Teknikleri ve Emlak Sektöründen Örnek Bir Uygulama.* Doktora Tezi. Haliç Üniversitesi Sosyal Bilimler Enstitüsü. İstanbul.

Kılıç, S. (1998). *Hizmet Pazarlamasında Müşteri Memnuniyeti.* Yüksek Lisans Tezi, Marmara Üniversitesi Sosyal Bilimler Enstitüsü, İstanbul.

Kim, M. K., & Jeong, D. H., (2004). The effects of customer satisfaction and switching barriers on customer loyalty in Korean mobile telecommunication services. *Telecommunications Policy,* 28(2), 145-159.

Kim, J.W., Lee, F. & Suh, Y.G. (2015). Satisfaction and loyalty from shopping mall experience and brand personality. *Services Marketing Quarterly*, 36(1), 62-76.

Klementova, J., Zavadsky, J., & Zavadska, Z. (2015). The measurement and evaluation of the service quality through customers 'satisfaction. *Procedia Economics and Finance*, *26*, 126-130.

Knutson, B. J., Beck, A. J. , Kim, S. H., & Cha, J. (2009). Identifying the Dimensions of the Guest's Hotel Experience. *Cornell Hospitality Quarterly*, 50 (1), 44-55.

Konuk, G. (2014). *Deneyimsel Pazarlama.* Detay Yayıncılık.

Kotler, P. (2003). *Marketing insights from A to Z: 80 concepts every manager needs to know.* New Jersey: John Wiley & Sons, Inc.

Kotler, P. & Armstrong, G. (2012). *Principles of Marketing.* Essex: Pearson Education Limited.

Kotler, P. & Keller K.L (2006). *A framework for marketing management.* USA: Pearson education limited.

Köcher, S. (2015). *The paradox of points: Theoretical foundation and empirical evidence of medium magnitude effects in loyalty programs.* Springer.

Köse, S. G. & Çizer, E. O. (2021). Deneyimsel Pazarlamanın Müşteri Memnuniyeti ve Müşteri Sadakati ile İlişkisi: Akıllı Telefon Sektörüne Yönelik Bir Araştırma. *Business & Economics Research Journal*, *12*(1), 219-232.

Krishna, A. (2008). Spatial Perception Research: An Integrative Review of Length, Area, Volume, and Number Perception. In M. Wedel & R. Pieters (Eds.), *Visual Marketing: From Attention to Action,* New York: Erlbaum,167-192.

Krystallis, A. & Chrysochou, P. (2014). The effects of service brand dimensions on brand loyalty. *Journal of Retailing and Consumer Services*, 21(2), 139-147.

Kumar, P. S. (2014). Impact Of Educational Qualification Of Customer On Information Search: A Study With Reference To Car. *International Journal On Global Business Management And Research,* 2 (2), 1-10.

Kuo, Y.F., Wu, C.M. & Deng, W.J. (2009). The relationships among service quality, perceived value, customer satisfaction, and post-purchase intention in mobile value-added services. *Computers in Human Behavior*, 25(4), 887-896.

Kurşunluoğlu, E. (2014). Shopping centre customer service: Creating customer satisfaction and loyalty. *Marketing Intelligence & Planning*, 32(4), 528-548.

Kushwaha, T., Ubeja, S. & Chatterjee, A.S. (2017). Factors influencing selection of shopping malls: an exploratory study of consumer perception. *Vision,* 21(3), 274- 283.

Kusumawati, A. (2011). Analysing The Influence of Experiential Marketing on Customer Satisfaction and Loyality: The Case of Hypermart Malang Town Squere (Matos), *Jurnal Manajemen Pemasaran Modern.* 3(1), 75–86.

Kuzucu, U.E. (2019). *Hizmet Sektöründe Müşterinin Memnuniyetinin Pazarlamaya Etkisi; Starbucks, Caffe Nero ve Kahve Dünyası Örneği.* Yüksek Lisans Tezi. Maltepe Üniversitesi Sosyal Bilimler Enstitüsü, İstanbul.

Ladhari, R., Souiden, N. & Dufour, B. (2017). The role of emotions in utilitarian service settings: The effects of emotional satisfaction on product perception and behavioral intentions. *Journal of Retailing and Consumer Services*, 34, 10-18.

Lam, S. Y., Shankar, V., Erramilli, M. K. & Murthy, B. (2004). Customer value, satisfaction, loyalty, and switching costs: an illustration from a business-to-business service context. *Journal of the academy of marketing science*, 32(3), 293-311.

Lee, J. & Ko, G. (2021). In-store shopping hassles: Conceptualization and classification. *International Journal of Consumer Studies*, *45*(1), 119-130.

Lee, M. S., Hsiao, H. D. & Yang, M. F. (2010). The study of the relationships among experiential marketing, service quality, customer satisfaction and customer loyalty. *International Journal of Organizational Innovation (Online),* 3(2), 352-378.

Lee, S. H., Chang, S. C., Hou, J. S. & Lın, C. H. (2008). Night Market Experience And Image F Temporary Residents And Foreign Visitors. *International Journal Of Culture, Tourism And Hospitality Research*, 2(3), 217-233.

Lee, S., Jeong, E. & Qu, K. (2020). Exploring theme park visitors' experience on satisfaction and revisit intention: A utilization of experience economy model. *Journal of Quality Assurance in Hospitality and Tourism,* 21(4), 474-497.

Lee, S., Jeong, E. & Qu, K. (2019). Exploring theme park visitors' experience on satisfaction and revisit intention: A utilization of experience economy model. *Journal of Quality Assurance in Hospitality & Tourism*, 1-24.

Lemon, K. N., & Verhoef, P. C. (2016). Understanding customer experience throughout the customer journey. *Journal of Marketing*, 80(6), 69-96.

Lenderman, M. (2006). Experience *The Message: How Experiental Marketing Is Chanhing the Brand World*. USA: Carroll & Graf Publishers.

Lewis, R. C. & Chambers, R. E. (2000). *Marketing Leadership in Hospitality: Foundations and Practices.* New York: John Wiley,

Lie, D., Sudirman, A., Efendi, E., & Butarbutar, M. (2019). Analysis of mediation effect of consumer satisfaction on the effect of service quality, price and consumer trust on consumer loyalty. *International Journal of Scientific and Technology Research*, *8*(8), 421-428.

Lin, M. T. Y. (2019). Effects of experiential marketing on experience value and customer satisfaction in ecotourism. *Ekoloji*, *28*(107), 3151-3156.

Lorcu, F. (2015). *Örneklerle Veri Analizi SPSS Uygulamalı*. Ankara: Detay Yayıncılık.

Magatef, G.S. & Tomalieh, F.E. (2015). The impact of customer loyalty programs on customer retention. *International Journal of Business and Social Science*, 6(8), 78-93.

Maghnati, F., Ling, K.C. & Nasermoadeli, A. (2012). Exploring the Relationship between Experiential Marketing and Experiential Value in the Smartphone Industry. *International Business Research*. 5(11), 169-177.

Maity, M. & Gupta, S. (2016). Mediating effect of loyalty program membership on the relationship between advertising effectiveness and brand loyalty. *Journal of Marketing Theory and Practice,* 24(4), 462-481.

Maklan, S. & Klaus, P. (2011). Customer experience: Are we measuring the right things? *International Journal of Market Research,* 53(6),771-772.

Malik, K., Vardhan, H. & Singh, V. P. (2019). Evaluating the affect of harmony between consumer psyche and brand on customer loyalty in the insurance sector. *Calitatea*. 20(168), 48-53.

Marangoz, M. & Akyıldız, M. (2007). Algılanan Şirket İmajı ve Müşteri Tatmininin Müşteri Sadakatine Etkileri. *Yönetim Bilimleri Dergisi,* 5(1), 194- 218.

Mascarenhas, O. A., Kesavan, R., & Bernacchi, M. (2006). Lasting customer loyalty: a total customer experience approach. *Journal of Consumer Marketing*, 397-405.

Mashingaidze, S. (2014). Customer experience management: New game strategy for competitiveness. *Journal of Governance and Regulation,* 3(3), 52-60.

McCall, M. & Voorhees, C. (2010). The drivers of loyalty program success: An organizing framework and research agenda. *Cornel Hospitality Quarterly,* 51(1), 35-52.

McGoldrick, T. & Oliveira, A. D. (1997). Consumer Misbehaviour Promiscuity or Loyalty in Grocery Shopping. *Journal of Retailing and Consumer Services*, 4(2), 73-81.

Meyer, C. & Schwager, A. (2007). Understanding customer experience. *Harvard Business Review,* 117-26.

Moon, H. & Han, H. (2018). Destination attributes influencing Chinese travelers' perceptions of experience quality and intentions for island tourism: A case of Jeju Island. *Tourism Management Perspectives*, 28,71-82.

Morrison, S. & Crane, F.G. (2007). Building the service brand by creating and managing an emotional brand experience. *Brand Management*. 14 (5), 410–421.

Nadiri,H. & Gunay,N. (2013). An Empirical Study to Diagnose The Outcomes of Customer Experiences In The Trendy Coffe Shops. *Journal of Business Economics and Management,* 14(1), 22–53.

Nagasawa, S. (2008). Customer experience management: Influencing on human Kansei to management of technology. *The TQM Journal*, 20(4), 312-323.

Namin, A. (2017). Revisiting customers' perception of service quality in fast food restaurants. *Journal of Retailing and Consumer Services,* 34, 70-81.

Nigam, A. (2012). Modeling relationship between experientıal marketing, experiential value and purchase intensions in organized quick service chain restaurants shoppers using structural equatiin modeling approach. *Paradigm.* 16(1), 70-79.

Nilsson, E., Gärling, T., Marell, A., & Nordvall, A. C. (2015). Who shops groceries where and how? the relationship between choice of store format and type of grocery shopping. *The International Review of Retail, Distribution and Consumer Research*, 25(1), 1-19.

Ningsih, S.M. & Segoro, W. (2014). The Influence of Customer Satisfaction, Switching Cost and Trusts in A Brand on Customer Loyalty The Survey on Student As Im3 Users in Depok, Indonesia, *Procedia-Social and Behavioral Sciences*, 143, 1015-1019.

Noor, Z. Z., Noor, Z. Z., SH, S., MH, M., & Kn, M. (2020). The model of experiental marketing, service quality, and customer loyalty. *Journal of Talent Development and Excellence*, *12*(1), 192-199.

Odabaşı, Y. (2014*). Postmodern Pazarlama: Tüketim ve Tüketici.* İstanbul: MediaCat Yayınları.

Odabaşı, Y. (2017). *Satışta ve pazarlamada müşteri ilişkileri yönetimi (CRM).* İstanbul: Agora Kitaplığı.

Ogruk, G. & Nacass, A. S. (2018). In-Store Customer Experience and Customer Emotional State in the Retail Industry. *Journal of Research for Consumers*. 32, 110-141.

Oh, H., Fiore, A. M., & Jeoung, M. (2007). Measuring experience economy concepts: Tourism applications. *Journal of travel research*, *46*(2), 119-132.

Oliver, R. (1999). Whence Customer Loyalty. *Journal of Marketing*, 63, 33- 44.

Ong, C. H., Lee, H. W. & Ramayah, T. (2018). Impact of brand experience on loyalty. *Journal of Hospitality Marketing & Management*, *27*(7), 755-774.

Orel, F. D. & Kara, A. (2014). Supermarket self-checkout service quality, customer satisfaction, and loyalty: Empirical evidence from an emerging market. *Journal of Retailing and Consumer services*, *21*(2), 118-129.

Österle, B., Kuhn, M. M., & Henseler, J. (2018). Brand worlds: Introducing experiential marketing to B2B branding. *Industrial Marketing Management*, *72*, 71-98.

Pamuk, B. (2018). *Seramik Sektöründe Deneyimsel Pazarlama: Kurumsal Bağlamda Bir Uygulama.* Yüksek Lisans Tezi, İzmir Kâtip Çelebi Üniversitesi Sosyal Bilimler Enstitüsü, İzmir.

Pandey, S. & Chawla, D. (2018). Online customer experience (OCE) in clothing e-retail: exploring OCE dimensions and their impact on satisfaction and loyalty – Does gender matter? *International Journal of Retail and Distribution Management,* 46(3), 323–346.

Park, E., Chae, B., Kwon, J. & Kim, W. H. (2020). The effects of green restaurant attributes on customer satisfaction using the structural topic model on online customer reviews. *Sustainability*, *12*(7), 2843.

Pei, X.L., Guo, J.N., Wu, T.J., Zhou, W.X. & Yeh, S.P. (2020). Does the effect of customer experience on customer Satisfaction Create a Sustainable Competitive Advantage? A Comparative Study of different shopping situations. *Sustainability*, 12(18), 7436.

Pine, B. J., & Gilmore, J. H. (1998). Welcome to the experience economy. *Harvard Business Review,* 76(4), 97–105.

Polat Üzümcü, T. & Şahin, A. (2017). Konaklama İşletmelerinde Deneyimsel Pazarlama Anlayışı ve Duygusal Emek. Ayşe Günsel (Editör). İstanbul: Umuttepe Yayınları.

Poulsson, S.H.G. & Kale, S.H. (2004). The Experience Economy and Commercial Experiences. *The Marketing Review*, 4(3),267-277.

Prashar, S., Singh, H., Parsad, C. & Vija, S.T. (2017). Predicting Indian shoppers' malls loyalty behaviour. *The Journal for Decision Makers*, 42(4), 234-250.

Pullman, E., M. & Gross, A., M. (2004). Ability of Experience Design Elements to Elict Emotions and Loyalty Behaviour, *Decision Sciences,* 35(3), 551-578.

Radder, L. & Han, X. (2015). An examination of the museum experience based on Pine and Gilmore's experience economy realms. *Journal of Applied Business Research,* 31(2), 455-470.

Rai, K.A. & Medha, S. (2013). The antecedents of customer loyalty: An empirical investigation in life insurance context. *Journal of Competitiveness*, 5(2), 139-163.

Rai, K.A., & Srivastava, M. (2012). Customer loyalty attributes: A perspective. *NMIMS Management Review,* 22, 49-76.

Rajumesh, S. (2014). The impact of consumer experience on brand loyalty: The mediating role of brand attitude. *International Journal of Management and Social Sciences Research*, 3(1), 2319-4421.

Reinartz, W. & Kumar, V. (2002). The Mismanagement of Customer Loyalty. *Harvard Business Review*, 86-94.

Reynolds, J. & Wood, S. (2010). Location decision making in retail firms: evolution and challenge. *International Journal of Retail & Distribution Management*. 38 (11/12), 828-845.

Rezaei, S. & Valaei, N. (2017). Crafting experiential value via smartphone apps channel. *Marketing Intelligence & Planning*. 35(5), 688-702.

Roback, P. & Legler, J. (2021). *Beyond multiple linear regression: applied generalized linear models and multilevel models.* CRC Press, Taylor & Francis Group.

Roozen, I., & Katidis, P. (2019). The importance of the service and shopping customer experience in a retail environment. *Journal of Relationship Marketing*, 18(4), 247-279.

Roswinanto, W., & Strutton, D. (2014). Investigating the advertising antecedents to and consequences of brand experience. *Journal of Promotion Management*, 20(5), 607-627.

Roy, S., Sethuraman, R. & Saran, R. (2016). The effect of demographic and personality characteristics on fashion shopping proneness: A study of the Indian market. *International Journal of Retail & Distribution Management*. 44(4), 426-447.

Sachdeva, I. & Goel, S. (2016). Experiential retailing: Entertainment through shopping. *Advances in Economics and Business Management,* 3(1), 16-22.

Sadachar, A. & Fiore, A. M. (2018). The path to mall patronage intentions is paved with 4E-based experiential value for Indian consumers. *International Journal of Retail & Distribution Management*, 46(5), 442-465.

Schmitt, B. (2011). Experience Marketing: Concepts, Frameworks and Consumer Insights. *Foundations and Trends in Marketing*, 5(2), 55–112.

Schmitt, B. (2003). *Customer Experience Management: A Revolutionary Approach to Connecting with Your Customers.* New Jersey:John Wiley & Sons.

Schmitt, B. H. (1999). *Experiential marketing; How to get customers to sense, feel, think, act and relate to your company and brands*. New York: Free Press

Schmitt, B., Brakus, J. J. & Zarantonello, L. (2015). From experiential psychology to consumer experience. *Journal of Consumer Psychology*, *25*(1), 166-171.

Sebald, A. K. & Jacob, F. (2020). What help do you need for your fashion shopping? A typology of curated fashion shoppers based on shopping motivations. *European Management Journal*, 38(2), 319-334.

Selnes, F. (1993). An Examination of the Effect of Product Performance on Brand Reputation. *European Journal of Marketing*, 279, 19-35.

Šerić, M., Ozretić-Došen, D. & Škare, V. (2020). How can perceived consistency in marketing communications influence customer–brand relationship outcomes?. *European Management Journal*, 38(2), 335-343.

Seyidoğlu, H. (1993). *Bilimsel Araştırma ve Yazma El Kitabı.* Genişletilmiş 5. Baskı, İstanbul: Gutem Yayınları.

Sharma, R. & Sharma, V. (2011). Experiential marketing: A contemporary marketing mix. *International Journal of Management and Strategy*, 2(3), 1-10.

Shaw, C. (2005). *Revolutionize Your Customer Experience.* Basingstoke: Palgrave Macmillan.

Sheu, J. J., Su, Y. H., & Chu, K. T. (2009). Segmenting online game customers–The perspective of experiential marketing. *Expert systems with applications,* 36(4), 8487-8495.

Sigit, K. N. & Soliha, E. (2017). Product Quality And Service Quality To Customer Satisfaction And Loyalty. *Journal of Finance and Banking*, 21(1), 157–168.

Sim, J., Mak, B. & Jones, D. (2006). A model of customer satisfaction and retention for hotels. *Journal of Quality Assurance in Hospitality & Tourism,* 7(3), 1-23.

Singh, H. & Prashar, S. (2013). Factors defining shopping experience: An analytical study of Dubai. *Asian Journal of Business Research*, 3(1), 36-53.

Sit, J.K. & Birch, D. (2014). Entertainment events in shopping malls-profiling passive and active participation behaviors. *Journal of Consumer Behaviour*, 13(6), 3833-92.

Slatten, T., Krog, C., ve Connolley, S. (2011). Make it memorable: Customer experiences in winter amusement parks. *International Journal of Culture,Tourism And Hospitality Research,* 5(1), 80-91.

Smilansky, S. (2009). *Experiential Marketing, a practical guide to interactive barnd experiences*. London: Kogan Page Limited.

Smith, K., & Hanover, D. (2016). *Experiential marketing: Secrets, strategies, and success stories from the World's greatest brands*. John Wiley & Sons.

Snel, A. (2013). Experience as the DNA of a changed relationship between firms and institutions and individuals. In J. Sundbo & F. Sorensen (Eds), *Handbook on the experience economy (*122–145), Cheltenham: Edward Elgar.

Soliha, E., Aquınıa, A., Hayunıngtıas, K. A., & Ramadhan, K. R. (2021). The influence of experiential marketing and location on customer loyalty. *The Journal of Asian Finance, Economics and Business*, *8*(3), 1327-1338.

Song, B., Lee, C., Yoon, B., & Park, Y. (2016). Diagnosing service quality using customer reviews: an index approach based on sentiment and gap analyses. *Service Business,* 10(4), 775-798.

Souiden, N., Kassim, N. M. & Hong, H. J. (2006). The Effect of Corporate Branding Dimensions on Consumers' Product Evaluation: A Cross-Cultural Analysis. *European Journal of Marketing*, 40(7/8), 825-845.

Srivastava, M. & Kaul, D. (2014). Social interaction, convenience and customer satisfaction: The mediating effect of customer experience. *Journal of Retailing and Consumer Services*, 21(6), 1028-1037.

Stamboulis, Y. & Skayannis, P. (2003). Innovation strategies and technology for experience-based tourism. *Tourism management*, *24*(1), 35-43.

Stein, A. & Ramaseshan, B. (2020). The customer experience–loyalty link: moderating role of motivation orientation. *Journal of Service Management*. 31(1), 51-78.

Storey, J. (2017). *Theories of consumption*. Routledge.

Suárez, M. G., & Gumiel, C. G. (2010). Nuevas tendencias en el punto de venta: el marketing sensorial. *Distribución comercial y comportamiento del consumidor*, 233-247.

Sucu, İ. (2020). Kurumsal Sosyal Sorumluluk Kampanyalarının Marka İmajına Etkisi: Turkcell Markası Örneği. *Yalova Sosyal Bilimler Dergisi*, *10*(21), 1-8.

Şahin, E. ve Kaya, F., (2019). Tüketiciden tüketiciye e-ticaret olanağı sağlayan web sitelerinin deneyimsel pazarlama faaliyetlerinin tüketicilerin plansız satın alma davranışlarına ve tatminlerine etkisi: Konya ili örneği. *Selçuk Üniversitesi Sosyal Bilimler Enstitüsü Dergisi*, (41), 255-280.

Şahin, S. ve Şahinoğlu, A. (2022). Yiyecek İçecek İşletmelerinde Deneyimsel Pazarlamanın Davranışsal Sadakat Üzerine Etkisini Belirlemeye Yönelik Bir Çalışma*, Journal of Hospitality and Tourism*, 4(1), 41-56.

Şanlıöz Özgen, H.K. (2018). *Otel İşletmelerinde Deneyimin Oluşma Süreci: Müşteri Farkındalığının İncelenmesi.* Yayımlanmamış Doktora Tezi, Dokuz Eylül Üniversitesi Sosyal Bilimler Enstitüsü, İzmir.

Şendoğdu, A. (2014). Özel Kamu ve Katılım Bankalarında Müşteri Memnuniyeti ve Müşteri Sadakatine Yönelik Bir Araştırma. *Süleyman Demirel Üniversitesi İktisadi ve İdari Bilimler Fakültesi Dergisi,* 19(1), 91-106.

TaghiPourian, J.M., & Bakhsh, M.M. (2015). Loyalty: From Single-Stage Loyalty to Four-Stage Loyalty. *International Journal of New Technology and Research*, 1(6), 48 51.

Tandon, A., Gupta, A. & Tripathi, V. (2016). Managing shopping experience through mall attractiveness dimensions: An experience of Indian metro cities, *Asia Pacific Journal of Marketing and Logistics*, 28(4), 634-649.

Tandon, U., Kiran, R. & Sah, A. N. (2017). Customer satisfaction as mediator between website service quality and repurchase intention: An emerging economy case. *Service Science*, *9*(2), 106-120.

Taşkın, E. (2004). *Müşteri İlişkileri Eğitimi*. İstanbul: Papatya Yayıncılık.

Taşlıyan, M. (2007). Turizm ve Seyahat Sektöründe Çalışanların İş Tatmini ile Müşterilerin Memnuniyeti Arasında İlişki: Kahramanmaraş' ta Bir Alan Araştırması, *Selçuk Üniversitesi Karaman İ.İ.B.F Dergisi*, 12(9), 185-195.

Teng, C.C. & Chang, J.H. (2013). Mechanism of customer value in restaurant consumption: Employee hospitality and entertainment cues as boundary conditions. *International Journal of Hospitality Management,* 32,169-178.

Thompson, H. (2014). *Who Stole My Customer??: Winning Strategies for Creating and Sustaining Customer Loyalty.* FT Press.

Tong, C., Wong, S.K., & Lui, K.P. (2012). The influences of service personalization, customer satisfaction and switching costs on e-loyalty. *International Journal of Economics and Finance*, 4(3), 105-114.

Treadgold, A., & Reynolds, J. (2020). *Navigating the new retail landscape: A guide for business leaders.* Oxford University Press.

Tsai, C.T.S. & Wang, Y.C. (2017). Experiential value in branding food tourism. *Journal of Destination Marketing & Management*, 6(1), 56-65.

Tsaur, S. H., Chiu, Y. & Wang, C. H. (2007). The Visitors Behavioral Consequences of Experiential Marketing. *Journal of Travel & Tourism Marketing*, 21 (1), 47-64.

Tsung-Sheng, C. & Yeh, H. (2016). Gender differences in Taiwan's hypermarkets: Investigating shopping times and product categories. *Asia Pacific Journal of Marketing and Logistics,* 28(4), 650-662.

Tuncay, İ. (2018). *Deneyimsel Pazarlamada Arttırılmış Gerçeklik Uygulamaları ile Tüketici Satın Alma Niyeti Arasındaki İlişki ve Bir Araştırma.* Yüksek Lisans Tezi, Marmara Üniversitesi Sosyal Bilimler Enstitüsü, İstanbul.

Turkson, P. J. (2021). *Customer experience value, satisfaction and behavioural intentions within selected shopping malls in Ghana.* Doktora Tezi. Nelson Mandela Unıversıty, Gqeberha.

Türk, Z. (2020). Deneyimsel pazarlama uygulamalarının telekomünikasyon şirketi kullanıcıları açısından algılanma farklılıklarına yönelik bir araştırma. *Fırat University, The Journal Of International Social Sciences*, 30(1), 329-340.

Uğurluer, S. (2019). *Tüketim Kültürüne Etkileri Bakımından Deneyimsel Pazarlama: Alışveriş Merkezlerinde Özel Gün Uygulamaları Üzerine Bir İnceleme.* Yüksek lisans tezi, Ege Üniversitesi Sosyal Bilimler Enstitüsü, İzmir.

Urdea, A. M., & Constantin, C. P. (2021). Reimagining the Future of Experiential Marketing Strategy After the Impact of COVID-19 Pandemic. *Co-Editors*, 299-301.

Urdea, A. M., Constantin, C. P., & Purcaru, I. M. (2021). Implementing experiential marketing in the digital age for a more sustainable customer relationship. *Sustainability*, *13*(4), 1865.

Uygur, S. M. & Doğan, S. (2013). Deneyimsel pazarlamanın müşteri memnuniyeti üzerine etkisi: Restoranlar üzerine bir araştırma. *Dumlupınar Üniversitesi Sosyal Bilimler Dergisi,* (37), 33-48.

Üner, T. (2010). Pazarlamada müşteri ilişkileri yönetimi (miy) ve e-miy analizlerinin değerlendirilmesi. *Dokuz Eylül Üniversitesi Sosyal Bilimler Enstitüsü Dergisi*. 12(3), 87-104.

Vakulenko, Y., Shams, P., Hellström, D. & Hjort, K. (2019). Online retail experience and customer satisfaction: the mediating role of last mile delivery. *The International Review of Retail, Distribution and Consumer Research*, 29(3), 306-320.

Varnalı, K. (2017). *Müşteri Deneyimi.* İstanbul: Kapital Medya Hizmetleri.

Venkateswarlu, P., Malaviya, S. & Vinay, M. (2020). Determinants of the satisfaction of students studying in private universities-application of Kano model. *Theoretical Economics Letters,* 10(1), 1-16.

Verhoef, P.; Lemon, K. N.; Parasuraman, A.; Roggeveen, A.; Tsiros, M. & Schlesinger, L. A. (2009). Customer experience creation: Determinants, Dynamics and Management Strategies. *Journal of Retailing* 85(1), 31–41.

Vijay, T. S., Prascher, S. & Sahay, V. (2019). The influence of online shopping values and web atmospheric cues on e-loyalty: Mediating role of e-satisfaction. *Journal of Theoretical and Applied Electronic Consumer Research,* 14(1), 1-15.

Voorn, R. J., van der Veen, G., van Rompay, T. J., & Pruyn, A. T. (2018). It takes time to tango: The relative importance of values versus traits in consumer brand relationships. *Journal of Consumer Behaviour,* 17(6), 532-541.

Waeraas, A. (2018). Putting on the velvet glove: The paradox of "soft" core values in "hard" organizations. *Administration and Society*, 50(1), 53-77.

Wagner, T. & Rudolph, T. (2010). Towards a hierarchical theory of shopping motivation. *Journal of Retailing and Consumer Services,* 17(5),15-429.

Wang, T., & Brower, R. (2018). Job satisfaction among federal employees: The role of employee interaction with work environment. *Public Personnel Management*, 48(1), 3-26.

Watson IV, F. G., Beck, T. J., Henderson, M. C., & Palmatier, W. R. (2015). Building, measuring, and profiting from customer loyalty. *Journal of the Academy of Marketing Science.* 43(6), 790-825.

Webb, P., Davidson, G., Edge, R., Falls, D., Keenan, F., Kelly, B. & Shea Irvine, R. (2020). Service users' experiences and views of support for decision-making. *Health & Social Care in the Community*, *28*(4), 1282-1291.

Widowati, R. & Tsabita, F. (2017). The Influence Of Experiential Marketing On Customer Loyalty through Customer Satisfaction As Intervening Variable. *Jurnal Manajemen Bisnis*, *8*(2), 163-180.

Wiedmann, K. P., Labenz, F., Haase, J., & Hennigs, N. (2018). The power of experiential marketing: exploring the causal relationships among multisensory marketing, brand experience, customer perceived value and brand strength. *Journal of Brand Management*, 25(2), 101-118.

Williams, A. (2006). Tourism and Hospitality Marketing: Fantasy, Feeling and Fun. *International Journal of Contemporary Hospitality Management,* 18(6), 482-495.

Wolburg, J. (2014). Lifestyle Brands: A Guide to Aspirational Marketing, *Journal of Consumer Marketing,* 31(4), 331-332.

Wolter, S.J., Bock, D., Smith, S.J., & Cronin Jr, J.J. (2017). Creating ultimate customer loyalty through loyalty conviction and customer-company identification. *Journal of Retailing,* 93(4), 458-476.

Wood, E. H. (2009). Evaluating event marketing: experience or outcome?. *Journal of Promotion Management*, 15(1-2), 247-268.

Wright, L. T., Newman, A., & Dennis, C. (2006). Enhancing consumer empowerment. *European journal of marketing*. 925-935.

Wu, M. Y., & Tseng, L. H. (2015). Customer satisfaction and loyalty in an online shop: An experiential marketing perspective. *International Journal of Business and Management*, 10(1), 104-114.

Wulandari, N. & Sari, R. K. (2016). Linking Experiential Value To Loyalty In Smartphone Industry. *Studies and Scientific Researches Economics Edition*, 2016(24), 77-84.

Yamamoto, G. T. (2003). *Integrated Marketing.* Istanbul: Literatur.

Yaman, Z. & Zerenler, M. (2018). *Postmodernizmin Etkileşim Odaklı Yansımaları: Deneyimsel Pazarlama.* Ankara: Gazi Kitabevi.

Yang, C. C., Chen, P. S. & Chien, Y. H. (2014). Customer expertise, affective commitment, customer participation, and loyalty in B&B services. *International Journal of Organizational Innovation*, 6(4), 174-183.

Yapraklı, Ş. & Keser, E. (2016). Deneyimsel Pazarlama ve Deneyimsel Değerin Müşteri Memnuniyeti ve Müşteri Sadakati Üzerindeki Etkisi: Nostaljik ve Fast Food Restoranlar Üzerinde Bir Uygulama. *The Journal Of Academic Social Science Studies.* 47, 19-35.

Yazıcıoğlu, E. & Erdoğan, S. (2014). *SPSS Uygulamalı Bilimsel Araştırma Yöntemleri.* Gözden Geçirilmiş Yenilenmiş 4. Baskı, Ankara: Detay Yayıncılık.

Yeh, T.M., Chen, S.H. & Chen, T.F. (2019). The relationships among experiential marketing, service innovation, and customer satisfaction: A case study of tourism factories in Taiwan. *Sustainability,* 11(4), 1-12.

Yemez, İ., & Karaca, Ş. (2022). Examining the Impact of Virtual Experiential Marketing on E-Store Image and E Store Loyalty. *Interdisciplinary Description of Complex Systems: INDECS*, 20(4), 413-428.

Yeşilot, F. & Dal, N. E. (2019). Müşteri deneyimi oluşturma ve deneyimsel pazarlama: Iyaşpark alışveriş merkezi (avm) müşterileri ile bir araştırma. *Mehmet Akif Ersoy Üniversitesi Uygulamalı Bilimler Dergisi*, 3(2), 263-296.

Yıldız, Y. (2020). *Termal Turizmde Müşteri Memnuniyeti ve Yaşam Kalitesi Algısı: Ankara-Kızılcahamam Örneği.* Yüksek Lisans Tezi, Balıkesir Üniversitesi Sosyal Bilimler Enstitüsü, Balıkesir.

Yılmaz, M. K. & Vahidli, A. (2020). Deneyimsel Pazarlamanın Tüketicilerin Deneyimsel Memnuniyeti ve Tavsiye Etme Niyetine Etkisi: Samsun golf kulübü örneği. *Türk Turizm Araştırmaları Dergisi*, 4(2), 1454-1476.

Yi, Y. & La, S. (2004). What Influences the Relationship Between Customer Satisfaction and Repurchase Intention? Investigating the Effects of Adjusted Expectations and Customer Loyalty. *Psychology & Marketing*, 21(5), 351-373.

Yi, Y., & Nataraajan, R. (2018). Customer satisfaction in Asia. *Psychology & Marketing,* 35(6), 387-391.

Yogiswari, N. M. M., Suryawardani, I. G. A. O., & Suryawan, A. (2021). The Influence of Experiential Marketing on Visitors' Satisfaction and Intention to Revisit at Batur Camp Bali. *Journal of Business on Hospitality and Tourism*, *7*(1), 180-195.

You-Ming, C. (2010). Study On The Impacts Of Experiential Marketing And Customers, Satisfaction Based On Relationship Quality. *International Journal Of Organizational Innovation*, 3(1), 189-209.

Youssef, Y., Johnston, W. J., Abdelhamid, T., Dakrory, M., & Seddick, M. (2018). A customer engagement framework for a B2B context. *Journal of Business & Industrial Marketing*, 33(1), 145-152.

Yu, Y. T. & Dean, A. (2001). The contribution of emotional satisfaction to consumer loyalty. *International Journal of Service Industry Management*, *12*(3-4), 234-250.

Yuan, Y.H.E. & Wu, C.K. (2008). Relationships Among Experiential Marketing, Experiential Value and Customer Satisfaction. *Journal of Hospitality and Tourism Research*, 32,387-410.

Yurtseven, G. (2011). *Müşteri İlişkileri Yönetiminin Müşteri Sadakatine Etkisi: Otel İşletmeleri Üzerine Bir Araştırma.* Yüksek Lisans Tezi. Gazi Üniversitesi, Eğitim Bilimleri Enstitüsü, Ankara.

Zarantonello, L., & Schmitt, B. H. (2010). Using the brand experience scale to profile consumers and predict consumer behaviour. *Journal of brand management*, 17(7), 532-540.

Zeithaml, V.A. & Bitner, M.J. (2012). *Service Marketing.* Boston: Irwin.

Zena, P. A. & Hadisumarto, A. D. (2013). The study of relationship among experiential marketing, service quality, customer satisfaction, and customer loyalty. *Asean Marketing Journal*. 4(1), 37-46.

Zhao, L., Lu, Y., Zhang, L. & Chau, P.Y. (2012). Assessing the effects of service quality and justice on customer satisfaction and the continuance intention of mobile value-added services: An empirical test of a multidimensional model. *Decision Support Systems*, 52(3), 645-656.

Zurnacı, N. (2012). Kırsal Turizmde; Girişimcilik ve Örgütlenme. *KMÜ Sosyal ve Ekonomik Araştırmalar Dergisi*. 14 (23), 65-70.

İnternet Kaynakları

Aksoy, T. (2015). Duyusal Pazarlama Nasıl Yapılır? https://www.temelaksoy.com/duyusal-pazarlama-nasil-yapilir/. Erişim tarihi: 15.06.2022.

Apple (2022). "Mağazalar", https://www.apple.com/tr/retail/. Erişim Tarihi: 02.08.2022.

AVM Dergi (2022). "Alışveriş Deneyimine Yeni Bir Soluk: FLO Dijital", https://avmdergi.com/alisveris-deneyimine-yeni-bir-soluk-flo-dijital/. Erişim Tarihi: 12.07.2022.

Boyner (2022). "Boyner Now!", https://www.boyner.com.tr/content/boyner-now. Erişim Tarihi: 20.07.2022.

Facebook (2019). Konya Kentplaza AVM. https://www.facebook.com/KonyaKentPlaza/photos/1885074388265959. Erişim Tarihi: 25.07.2022.

Facebook (2021). Novaland Outlet https://www.facebook.com/novalandoutlet/photos/1880926865439877. Erişim Tarihi: 15.07.2022.

Freeman (2017). Global brand experience study: a new era in marketing. https://s3. amazonaws.com/freeman-craft/resources/Freeman-Research-2017-Global-Brand-ExperienceStudy.pdf. Erişim Tarihi: 21.07.2022.

Future Bright (2022).

Gırgıç, M. (2019). Perakendede Müşteri Deneyimi. https://hbrturkiye.com/blog/perakendede-musteri-deneyimi. Erişim Tarihi: 28.07.2022.

Gürak, H. (2004). Bilimsel Araştırma Hazırlama, Eleştiri ve Sunuş Yöntemleri, Araştırmacılara Öneriler. https://econwpa.ub.uni-muenchen.de/econ-wp/othr/papers/0404/0404004.pdf. Erişim Tarihi:15.07.2022

GYODER (2022). "AVM Göstergeleri", www.gyodergosterge.com/detay/avm. Erişim Tarihi: 10.08.2022.

Haber Air (2022). "İstanbul Havalimanı'nda AR ile Alışveriş Dönemi", https://www.haberair.com/haber/Istanbul-havalImani-nda-ar-Ile-alis-verIs-donemI/61656. Erişim Tarihi: 08.06.2022.

Haber Channel (2021). "Kişiye Özel Ayrıcalıklı Alışveriş Deneyimi: Beymen Prive!", https://www.haberchannel.com/kisiye-ozel-ayricalikli-alisveris-deneyimi-beymen-prive. Erişim Tarihi: 08.06.2022.

Habertürk (2019). "DeFacto Akıllı Mağazasını Açtı", https://www.haberturk.com/turkiyedeki-ilk-akilli-moda-magazasi-acildi-2527007-ekonomi. Erişim Tarihi: 21.07.2022.

Harvard Business Review Türkiye (2020). Müşteri Deneyimini Sürdürülebilir Kılmak. https://hbrturkiye.com/dergi/musteri-deneyimini-surdurulebilir-kilmak. Erişim Tarihi: 28.07.2022.

I-AM İstanbul (2019). "Turkcell Pera Flagship Deneyim Mağazası", https://i-amonline.com.tr/turkcell-pera-magaza-konsepti. Erişim Tarihi:15.07.2022.

İHA (2021). "Kişiye Özel Alışveriş Deneyimi", https://www.iha.com.tr/istanbul-haberleri/kisiye-ozel-alisveris-deneyimi-3346351/. Erişim Tarihi: 22.07.2022.

Jones Lang Lasella (2022). "1Ç 2022 Türkiye Makroekonomi ve Gayrimenkul Piyasası Verileri", https://www.jll.com.tr/tr/trendler-ve-bilgiler/arastirma/1c-2022-turkiye-makroekonomi-ve-gayrimenkul-piyasasi-verileri. Erişim Tarihi: 14.08.2022.

Kecsmar, Z. (2022). Experiential Marketing: Creating a Lasting Impression. https://antavo.com/blog/experiential-marketing/. Erişim Tarihi: 21.07.2022.

Kentplaza (2020). "Araban Kentte", http://www.konyakentplaza.com.tr/. Erişim Tarihi: 10.07.2022.

Lawler, E. (2013). The rise of Experiential Marketing. The Special Advertising Section of Advertising Age. http://brandedcontent.adage.com/pdf/experientialmarketing.pdf. Erişim Tarihi: 13.07.2022.

Log (2022). "Dyson'dan Yeni Deneyim Mağazası", https://www.log.com.tr/dyson-dan-yeni-deneyim-magazasi-iste-yeni-magazanin-acildigi-sehir/. 30.05.2022.

Marketing Türkiye (2021). "Migros'tan Yepyeni Bir Mobil Alışveriş Deneyimi", https://www.marketingturkiye.com.tr/haberler/migros-mobil-alisveris/. Erişim Tarihi: 30.05.2022.

Marketing Türkiye (2022). "Perakendeye Yön Veren 6 Müşteri Profili". https://www.marketingturkiye.com.tr/haberler/perakendeye-yon-veren-6-musteri-profili/. Erişim Tarihi: 05.08.2022.

McCulloch (2022). "What is Experiential Marketing? 22 Examples & Takeways", https://ahrefs.com/blog/experiential-marketing/. Erişim Tarihi: 28.07.2022.

NTV (2018). "Dünyanın en etkileyici buz otelleri", https://www.ntv.com.tr/galeri/seyahat/dunyanin-en-etkileyici-buz otelleri,hQCo6gVVSkWgHI4Ytqyu_Q/zoc-mI9x3kOR6ZVP81j96A. Erişim Tarihi: 27.05.2022.

Pazarlamasyon (2020). "Geçtiğimiz Yıllardan On Harika Deneyimsel Pazarlama Örneği", https://www.pazarlamasyon.com/gectigimiz-yillardan-10-harika-deneyimsel-pazarlama-ornegi/. Erişim Tarihi: 29.05.2022.

Resmi Gazete (2016). "Alışveriş Merkezleri Hakkında Yönetmelik", https://www.resmigazete.gov.tr/eskiler/2016/02/20160226-17.htm. Erişim Tarihi: 15.05.2022.

Steel Space (2022). "Mountain Dew Nascar Virtual Reality Experience", https://steelspaceconcepts.com/projects/mountain-dew/. Erişim Tarihi: 14.06.2022.

TDK (2022). "Türk Dil Kurumu Sözlükleri", https://sozluk.gov.tr/. Erişim Tarihi: 10.05.2022.

Tekno Destek (2016). "Marshall Gör Boya Uygulama İncelemesi", https://teknodestek.com.tr/evinizin-yeni-boya-renginin-duvarinizda-nasil-olacagini-gorun-marshall-gorboya-uygulama-incelemesi/. Erişim Tarihi: 05.07.2022.

The Guardian (2016). "Stop holding sleepovers in our stores, Ikea warns pranksters", https://www.theguardian.com/business/2016/dec/21/stop-holding-sleepovers-in-our-stores-ikea-warns-pranksters. Erişim Tarihi: 29.05.2022.

MALİ SÜRDÜRÜLEBİLİRLİK
GÜÇLÜ YEREL YÖNETİMLER
TÜRKİYE SİMÜLASYONU

2007-2016 DÖNEM ANALİZİ

İsmail Sadık YAVUZ

EĞİTİM
yayınevi

MALİ SÜRDÜRÜLEBİLİRLİK
GÜÇLÜ YEREL YÖNETİMLER TÜRKİYE SİMÜLASYONU
2007-2016 DÖNEM ANALİZİ

İsmail Sadık Yavuz

Genel Yayın Yönetmeni: Yusuf Ziya Aydoğan (yza@egitimyayinevi.com)
Genel Yayın Koordinatörü: Yusuf Yavuz (yusufyavuz@egitimyayinevi.com)
Sayfa Tasarımı: Eğitim Yayınevi Grafik Birimi
Kapak Tasarımı: Eğitim Yayınevi Grafik Birimi

T.C. Kültür ve Turizm Bakanlığı
Yayıncı Sertifika No: 47830

ISBN: 978-625-8223-68-2
1. Baskı, Ekim 2022

Baskı Cilt
Bulut Dijital Matbaa Sanayi Ticaret Limited Şirketi
Musalla Bağları Mah. İnciköy Sok. 1/A Selçuklu / KONYA
Matbaa Sertifika No: 48120

Kütüphane Kimlik Kartı
MALİ SÜRDÜRÜLEBİLİRLİK
GÜÇLÜ YEREL YÖNETİMLER TÜRKİYE SİMÜLASYONU
2007-2016 DÖNEM ANALİZİ
İsmail Sadık Yavuz
201 s., 165x240 mm
Kaynakça var, dizin yok.
ISBN: 978-625-8223-68-2

Copyright © Bu kitabın Türkiye'deki her türlü yayın hakkı Eğitim Yayınevi'ne aittir. Bütün hakları saklıdır. Kitabın tamamı veya bir kısmı 5846 sayılı yasanın hükümlerine göre kitabı yayımlayan firmanın ve yazarlarının önceden izni olmadan elektronik/mekanik yolla, fotokopi yoluyla ya da herhangi bir kayıt sistemi ile çoğaltılamaz, yayımlanamaz.

EĞİTİM
yayınevi

Yayınevi Türkiye Ofis: İstanbul: Eğitim Yayınevi Tic. Ltd. Şti., Atakent mah. Yasemen sok. No: 4/B, Ümraniye, İstanbul, Türkiye

Konya: Eğitim Yayınevi Tic. Ltd. Şti., Şükran mah. Rampalı No: 107, Meram, Konya, Türkiye
+90 332 351 92 85, +90 533 151 50 42
bilgi@egitimyayinevi.com

Yayınevi Amerika Ofis: New York: Egitim Publishing Group, Inc.
P.O. Box 768/Armonk, New York, 10504-0768, United States of America
americaoffice@egitimyayinevi.com

Lojistik ve Sevkiyat Merkezi: Kitapmatik Lojistik ve Sevkiyat Merkezi, Fevzi Çakmak Mah. 10721 Sok. B Blok, No: 16/B, Safakent, Karatay, Konya, Türkiye
sevkiyat@egitimyayinevi.com

Kitabevi Şubesi: Eğitim Kitabevi, Şükran mah. Rampalı 121, Meram, Konya, Türkiye
+90 332 499 90 00
bilgi@egitimkitabevi.com

İnternet Satış: www.kitapmatik.com.tr
+90 537 512 43 00
bilgi@kitapmatik.com.tr

kitapmatik
internetteki kitapçınız
kitapmatik.com.tr

KAYNAKÇA

ABD Anayasası. Amerika Birşelik Devletleri.

AbuAl-Foul, B., & Baghestani, H. (2004). The causal relation between government revenue and spending:evidence from egypt and jordan. *Journal of Economics and Finance*, *28*(2), 260–269. https://doi.org/10.1007/BF02761616

Acar, İ. A., & Kitapcı, İ. (2009). Bir mali yerelleşme deneyimi olarak isveç. *Maliye Dergisi*, *157*, 85–104.

Adedeji, O. S., & Thornton, J. (2010). Fiscal sustainability in a panel of Asian countries. *Applied Economics Letters*, *17*(7), 711–715. https://doi.org/10.1080/13504850802297871

Adıgüzel, Ş. (2012). 6360 sayılı yasa'nın Türkiye'nin yerel yönetim dizgesi üzerine etkileri: eleştirel bir değerlendirme. *Toplum ve Demokrasi*, (13–14), 153–176.

Afonso, A. (2005). Fiscal sustainability: the unpleasant european case. *Public Finance Analysis*, *61*(1), 19–44.

Afonso, A., Agnello, L., Furceri, D., & Sousa, R. M. (2011). Assessing long-term fiscal developments: A new approach. *Journal of International Money and Finance*, *30*(1), 130–146. https://doi.org/10.1016/j.jimonfin.2010.08.001

Afonso, A., & Jalles, J. T. (2014). A longer-run perspective on fiscal sustainability. *Empirica*, *41*(4), 821–847. https://doi.org/10.1007/s10663-013-9240-0

Afonso, A., & Rault, C. (2010). What do we really know about fiscal sustainability in the EU? A panel data diagnostic. *Review of World Economics*, *145*(4), 731–755. https://doi.org/10.1007/s10290-009-0034-1

Agnello, L., & Sousa, R. (2009). *The determinants of public deficit volatility* (No. WPS NO1042). Frankfurt.

Ahiakpor, J. C. W., & Amirkhalkhali, S. (1989). On the Difficulty of Eliminating Deficits with Higher Taxes : Some Canadian Evidence. *Southern Economic Journal*, *56*(1), 24–31.

Ahmad, A. H., & Fanelli, S. (2014). Fiscal Sustainability in the Euro-Zone: Is There A Role for Euro-Bonds? *Atlantic Economic Journal*, *42*(3), 291–303. https://doi.org/10.1007/s11293-014-9416-4

Ahmed, S., & Rogers, J. H. (1995). Government budget deficits and trade deficits Are present value constraints satisfied in long-term data? *Journal of Monetary Economics*, *36*(2), 351–374.

Akai, N., & Sakata, M. (2002). Fiscal decentralization contributes to economic growth: evidence from state-level cross-section data for the United States. *Journal of Urban Economics*, *52*(1), 93–108. https://doi.org/10.1016/S0094-1190(02)00018-9

Akbulut, H., & Yereli, A. B. (2016). Kamu Gelirleri ve Kamu Harcamaları Nedensellik İlişkisi: 2006-2015 Dönemi İçin Türkiye Örneği. *Sosyoekonomi*, *24*(27). https://doi.org/10.17233/se.08975

Akçağlayan, A., & Kayıran, M. (2010). Türkiye'de Kamu Harcamaları ve Gelirleri : Nedensellik İlişkisi Üzerine Bir Araştırma. *Eskişehir Osmangazi Üniversitesi İİBF Dergisi*, *5*(2), 129–146.

Akçay, O. C., Alper, C. E., & Özmucur, S. (2001). *Budget Deficit, Inflation and Debt Sustainability: Evidence from Turkey (1970-2000)*. *Bogazici University Institute of Social Sciences Working Paper ISS/EC* (Vol. 12).

Akçoraoğlu, A. (1999). Kamu Harcamaları, Kamu Gelirleri ve Keynesçi Politikalar: Bir Nedensellik Analizi. *Gazi Üniversitesi İİBF Dergisi*, (2), 51–65.

Alesina, A., Campante, F. R., & Tabellini, G. (2008). Why is fiscal policy often procyclical? *Journal of the European Economic Association*, *6*(5), 1006–1036.

Alesina, A., & Perotti, R. (1995). The political economy of budget deficits. *Staff Papers*, *42*(1), 1–31.

Almanya Federal Cumhuriyeti'nin Siyasi Görünümü. Erişim Tarihi: 25 Ağustos 2015, http://www.mfa.gov.tr/almanya-siyasi-gorunumu.tr.mfa

Amerika Hakkında Amerika Birleşik Devletler Anayasası (Açıklamalı). (2004). In *The World Book Encyclopedia*. Chicago: World Book Inc.

Amerikan Hükümetinin Ana Hatları. Erişim Tarihi: 7 Temmuz 2015, http://www.usemb-ankara.org.tr/ABDAnaHatlar/Hukumet.htm#b1

Anderson, W., Wallace, M. S., & Warner, J. T. (1986). Government Spending and Taxation: What Causes What ? *1Southern Economic Journal*, *52*(3), 630–639.

Arıcan, E. (2005). Ricardocu Denklik Teorimi ve Teorilerde Kamu Açıklarına ilişkin Yaklaşımlar: Türkiye Ekonomisine İlişkin Bir Uygulama. *Marmara Üniversitesi İİBF Dergisi2*, *XX*(I), 77–94.

Arısoy, İ., & Ünlükaplan, İ. (2010). Türkiye'de Mali Açıkların Sürdürülebilirliği ile Kamu Gelirleri ve Harcamaları İlişkisinin Analizi. *Maliye Dergisi*, *159*, 444–462.

Aristotle's Political Theory. Erişim Tarihi:12 Aralık 2016, https://plato.stanford.edu/entries/aristotle-politics/

Arrow, K. J. (1969). The organization of economic activity: issues pertinent to the choice of market versus nonmarket allocation. *The Analysis and Evaluation of Public Expenditure: The PPB System*, *1*, 59–73.

Arsel, İ. (1965). *Türk anayasa hukuku'nun umumi esasları*. İstanbul: Mars Ticaret ve Sanayi A.Ş.

Arslan, A. (2012). *Kamu Sektörü Uluslararası Muhasebe Standartları (IPSAS)*. Ankara.

Arthur, S., & Sheffrin, S. (2003). *Economics: Principles in Action*. New Jersey: Pearson Prentice Hall.

Artis, M. J., & Marcellino, M. G. (1998). Fiscal Solvency and Fiscal Forecasting in Europe.

Aslan, A. (2009). Bütçe Açığı Sürdürülebilirliğinin Dinamik Analizi: Türkiye Örneği. *Maliye Dergisi*, (157), 227–234.

Aucoin, P. (1990). Administrative Reform in Public Management: Paradigms, Principles, Paradoxes and Pendulums. *Governance*, *3*(2), 115–137.

Auerbach, A. J., Gokhale, J., & Kotlikoff, L. J. (1991). Generational Accounts: A Meaningful Alternative To Deficit Accounting. *Tax Policy and the Economy*, *5*, 55–110.

Auerbach, A. J., Gokhale, J., & Kotlikoff, L. J. (1992). Generational Accounting: A New Approach To Understanding The Effects Of Fiscal Policy On Saving. *The Scandinavian Journal of Economics*, 303–318.

Auerbach, A. J., Gokhale, J., & Kotlikoff, L. J. (1994). Generational Accounting: A Meaningful Way To Evaluate Fiscal Policy. *The Journal of Economic Perspectives*, *8*(1), 73–94.

Aykaç, B., & Altuok, H. (Editoryal). (2014). *Yönetsel Yapı İncelemeleri*. Ankara: Nobel Yayıncılık.

Azgün, S., & Taşdemir, M. (2006). Bütçe Açıklarının Sürdürülebilirliği:Türkiye'nin Zamanlararası Borçlanma Kısıtının Testi (1980–2004). *Atatürk Üniversitesi İktisadi ve İdari Bilimler Dergisi*, *20*(2).

Baghestani, H., & Mcnown, R. (1994). Do Revenues Or Expenditures Respond To Budgetary Disequilibria? *Southern Economic Journal*, *61*(2), 311–322.

Baglioni, A., & Cherubini, U. (1993). Intertemporal Budget Constraint and Public Debt Sustainability: The Case Of Italy. *Applied Economics*, *25*(2), 275–283.

Bajo-Rubio, O., Díaz-Roldán, C., & Esteve, V. (2010). On The Sustainability of Government Deficits: Some Long-Term Evidence For Spain, 1850–2000. *Journal of Applied Economics*, *13*(2), 263–281.

Balassone, F., & Franco, D. (2000). Assessing Fiscal Sustainability: a Review of Methods with a View to EMU. *Fiscal Sustainability Conference*. https://doi.org/http://dx.doi.org/10.2139/ssrn.2109377

Bardhan, P. (2002). Decentralization of Governance and Development. *The Journal of Economic Perspectives*, *16*(4), 185–205.

Barnhill, T., & Kopits, G. (2003). *Assessing Fiscal Sustainability Under Uncertainty* (No. IMF Working Paper).

Barro, R. (1979). On the Determination of the Public Debt. *The Journal of Political Economy*, *87*(5), 940–971.

Barro, R. J. (1974). Are Government Bonds Net Wealth? *Journal of Political Economy*, *82*(6), 1095–1117.

Baskaran, T., & Feld, L. P. (2013). Fiscal Decentralization and Economic Growth in OECD Countries: Is There a Relationship? *Public Finance Review*, *41*(4), 421–445.

Baskaran, T., Feld, L. P., & Schnellenbach, J. (2016). Fical Federalism, Decentralization, and Economic Growth: A Meta-Analysis. *Economic Inquiry*, *54*(3), 1445–1463. https://doi.org/10.1111/ecin.12331

Başol, K., & Başol, G. (1992). Bütçe Uygulamalarında Yapılan Değişiklikler ve Bütçe Politikalarına Etkileri. *Ankara Üniversitesi SBF Dergisi*, *47*(3), 1. https://doi.org/10.1501/SBFder_0000001586

Belediye Kanunu, Kanun No:1580 (1930).

Belediye Kanunu, Kanun No:5393 (2005).

Bergh, S. (2004). Democratic Decentralisation and Local Participation: a Review of Recent Research. *Development in Practice*, *14*(6), 780–790. https://doi.org/10.1080/0961452042000284012

Bird, R. M., & Vaillancourt, F. (2008). *Fiscal Decentralization in Developing Countries*. Cambridge University Press.

Blackley, P. R. (1986). Causality Between Revenues and Expenditures and the Size of Federal Budget. *Public Finance Review*, *14*(2), 139–156.

Blanchard, O. J. (1990). *Suggestions for a new set of fiscal indicators* (OECD Working Paper, No: 79 No. 79). Paris: OECD Publishing.

Blöndal, J. R. (2014). Budget Review: Germany. *1-80*, *2014*(2).

Boadway, R., & Shah, A. (2009). *Fiscal Federalism Principles and Practice of Multiorder Governance*. New York: Cambridge University Press.

Bodman, P. (2011). Fiscal decentralization and economic growth in the OECD. *Applied Economics*, *43*(23), 3021–3035.

Bohn, H. (1991). Budget Balance through Revenue or Spending Adjustments?: Some Historical Evidence for the United States. *Journal of Monetary Economics*, *27*(3), 333–359.

Bohn, H. (1995). The Sustainability of Budget Deficits in a Stochastic Economy. *Journal of Money, Credit and Banking*, *27*(1), 257–271.

Bohn, H. (1998). The Behavior of US Public Debt and Deficits. *The Quarterly Journal of Economics*, *113*(3), 949–963.

Bohn, H. (2007). Are Stationarity and Cointegration Restrictions Really Necessary for The Intertemporal Budget Constraint? *Journal of Monetary Economics*, *54*(7), 1837–1847. https://doi.org/http://dx.doi.org/10.1016/j.jmoneco.2006.12.012

Brady, G. L., & Magazzino, C. (2017). The Sustainability of Italian Public Debt and Deficit. *International Advances in Economic Research*, *23*(1), 9–20. https://doi.org/10.1007/s11294-016-9623-7

Brandner, P., Diebalek, L., & Schuberth, H. (1998). *Structural Budget Deficits and Sustainability of Fiscal Positions in the European Union*. Wien/Austria: ONB.

Bravo, A. B. S., & Silvestre, A. L. (2002). Intertemporal Sustainability of Fiscal Policies: Some Tests for European Countries. *European Journal of Political Economy*, *18*(3), 517–528.

Brender, A., & Drazen, A. (2005). Political Budget Cycles in New Versus Established Democracies. *Journal of Monetary Economics*, *52*(7), 1271–1295. https://doi.org/10.1016/j.jmoneco.2005.04.004

Brennan, G., & Buchanan, J. M. (1980). *The Power to Tax: Analytic Foundations of a Fiscal Constitution*. Cambridge University Press.

Buchanan, J. M., & Wagner, R. E. (1978). Dialogues Cencerning Fiscal Religion. *Journal of Monetary Economics*, *4*(3), 627–636.

Budina, N., Pang, G., & van Wijnbergen, S. (2007). *Nigeria's Growth Record: Dutch Disease or Debt Overhang?* The World Bank.

Buiter, W. H. (1985). A Guide to Public Sector Debt and Deficits. *Economic Policy*, *1*(1), 13–61.

Burger, P. (2003). *Sustainable Fiscal Policy and Economic Stability*. *Books*. Northampton: Edward Elgar Publishing.

Burkhead, J. V. (1947). Budget Classification and Fiscal Planning. *Public Administration Review*, *7*(4), 228–235. https://doi.org/10.2307/972407

Burnside, C. (2004). *Assessing New Approaches to Fiscal Sustainability Analysis*. *World Bank, mimeo*. http://citeseerx.ist.psu.edu/viewdoc/download?doi=10.1.1.113.9659&rep=rep1&type=pdf

Burnside, C. (2005). *Fiscal Sustainability in Theory and Practice: A Handbook*. Washington: The World Bank.

Busch, A. (1994). Central Bank Independence and the Westminster Model. *West European Politics*, *17*(1), 53–72.

Büyükşehir Belediyelerinin Yönetimi Hakkında Kanun Hükmünde Kararname, Kararname No:195 (1984).

Büyükşehir Belediyesi Kanunu, Kanun No:3030 (1984).

Büyükşehir Belediyesi Kanunu, Kanun No:5216 (2004).

Büyükşehir Belediyesi Kanunu, Kanun No:6360 (2012).

Büyükşehir Belediyesi Sınırları İçerisinde İlçe Kurulması Hakkında Kanun, Kanun No:5747 (2008).

Byrne, J. P., Fiess, N., & MacDonald, R. (2011). The Global Dimension to Fiscal Sustainability. *Journal of Macroeconomics*, *33*(2), 137–150. https://doi.org/http://dx.doi.org/10.1016/j.jmacro.2011.01.002

Camarero, M., Carrion-i-Silvestre, J. L., & Tamarit, C. (2015). The Relatıonshıp Between Debt Level and Fıscal Sustaınabılıty in Organızation for Economıc Cooperation and Development Countries. *Economic Inquiry*, *53*(1), 129–149. https://doi.org/10.1111/ecin.12126

Cambridge Dictionaries. Definition of Sustainable in English. Erişim Tarihi: 17 Şubat 2014, http://dictionary.cambridge.org/dictionary/british/sustainable

Campo-Robledo, J., & Melo-Velandia, L. F. (2015). Sustainability of Latin American Fiscal Deficits: a Panel Data Approach. *Empirical Economics*, *49*(3), 889–907. https://doi.org/10.1007/s00181-014-0905-8

Canbay, T. (1999). *Türkiye'de Kamu Bütçesinde Reform İhtiyacı ve Sıfır Tabanlı Bütçeleme Sistemi*. Dokuz Eylül Üniversitesi Yayınları.

Caporale, G. M. (1995). Bubble Finance And Debt Sustainability: A Test of the Government's İntertemporal Budget Constraint. *Applied Economics*, *27*(12), 1135–1143.

Carre De Malberg, R. (1922). *Contribution a la theorie generale de l'Etat*. Paris.

Carrion Silvestre, J. L., Espasa, M., & Mora, T. (2008). Fiscal Decentralization and Economic Growth in Spain. *Public Finance Review*, *36*(2), 194–218.

Celasun, O., Debrun, X., & Ostry, J. D. (2006). *Primary Surplus Behavior and Risks to Fiscal Sustainability in Emerging Market Countries: A'Fan-Chart'Approach* (No. WP/06/67).

Ceylan, R. (2010). Türkiye'de Mali Sürdürülebilirlik Göstergeleri İstikrarlı mı? *Maliye Dergisi*, *158*, 388–397.

Cheibub, J. A. (2007). *Presidentialism , Parliamentarism , and Democracy*. New York: Cambridge University Press.

Chen, P.-F. (2016). US Fiscal Sustainability and the Causality Relationship Between Government Expenditures and Revenues: A New Approach Based on Quantile Cointegration. *Fiscal Studies*, *37*(2), 301–320. https://doi.org/10.1111/j.1475-5890.2015.12053

Chichilnisky, G. (1996). An Axiomatic Approach to Sustainable Development. *Social Choice and Welfare*, *13*(2), 231–257.

Chortareas, G., Kapetanios, G., & Uctum, M. (2008). Nonlinear Alternatives to Unit Root Tests and Public Finances Sustainability: Some Evidence from Latin American and Caribbean Countries. *Oxford Bulletin of Economics and Statistics*, *70*(5), 645–663.

Conyers, D. (1984). Decentralization and development: A Review of the Literature. *Public Administration and Development*, *4*(2), 187–197.

Croce, M. E., & Juan-Ramon, M. V. H. (2003). *Assessing Fiscal Sustainability: A Cross Country Comparison* (WP/03/145). International Monetary Fund.

Cuddington, J. T. (1997). *Analyzing the sustainability of fiscal deficits in developing countries* (The World Bank Policy Research Working Paper).

Çataloluk, C. (2015). Osmanlı Devlet Bütçesi. *İnsan ve Toplum Bilimleri Araştırmaları Dergisi*, *4*(3), 497. https://doi.org/10.15869/itobiad.56914

Çavuşoğlu, A. T. (2008). Türkiye'de Kamu Gelirleri ve Harcamaları Arasındaki Đlişki Üzerine Ekonometrik Bir Analiz. *Dumlupınar Üniversitesi Sosyal Bilimler Dergisi*, (20), 143–160.

Çetin, H. (2002). Totalitarizm İdeolojik Kökenleri. *Cumhuriyet Üniversitesi Sosyal Bilimler Enstitüsü Dergisi*, *26*(1), 15–43.

Çiçek, H. G., & Mutlucan Sayın, S. (2012). Federal Alman Bütçe Sistemi ve Bütçe Reform Çalışmaları. *Maliye Dergisi*, *Temmuz-Ara*(163).

Çiçek, H. G., & Yavuz, İ. S. (2014). Vergi-Harcama Paradoksu: Türkiye'de Belediyeler Üzerine Bir Araştırma. *Çağdaş Yerel Yönetimler*, *23*(4), 17–31.

Daban, T., Detragiache, E., Di Bella, G., Milesi-Ferretti, G. M., & Symansky, S. (2003). *Rules-based Fiscal Policy in France, Germany, Italy, and Spain*. Washington, DC: International Monetary Fund.

Dalena, M., & Magazzino, C. (2012). Public Expenditure and Revenue in Italy, 1862-1993. *Economic Notes*, *41*(3), 145–172. https://doi.org/10.1111/j.1468-0300.2012.00243.x

Darrat, A. F. (1998). Tax and Spend, or Spend and Tax? An Inquiry into the Turkish Budgetary Process. *Southern Economic Journal*, *64*(4), 940–956.

Darrat, A. F. (2002). Budget Balance Through Spending Vuts or Tax Adjustments? *Contemporary Economic Policy*, *20*(3), 221–233. https://doi.org/10.1093/cep/20.3.221

Davoodi, H., & Zou, H. (1998). Fiscal Decentralization and Economic Growth: A cross-Country Study. *Journal of Urban Economics*, *43*(2), 244–257.

De Mello, L. (2008). Estimating a Fiscal Reaction Function: The Case of Debt Sustainability in Brazil. *Applied Economics*, *40*(3), 271–284.

De Mesquita, B. B., Downs, G. W., Smith, A., & Cherif, F. M. (2005). Thinking inside the Box: A Closer Look at Democracy and Human Rights. *International Studies Quarterly*, *49*(3), 439–457.

Deguit, L. (1928). *Traite de droit conslitulionnel*. Paris.

Demircan, E. S. (2006). "Yeni Ekonomik Düzende Bütçe Sistemlerindeki Değişim Süreci ve Türk Kamu Maliyesinin Uyumu." *Yönetim ve Ekonomi: Celal Bayar Üniversitesi İktisadi ve İdari Bilimler Fakültesi Dergisi*, *13*(2), 47–61. https://doi.org/10.18657/YECBU.12788

Demirel, D. (2011). Tanzimat'tan Cumhuriyet'e Kamu Yönetiöminde Yeniden Yapılanma (1839-1923). *Türk İdare Dergisi*, *Aralık 201*(473), 97–111.

Desai, R. M., Freinkman, L., & Goldberg, I. (2003). *Fiscal Federalism and Regional Growth: Evidence from the Russian Federation in the 1990s* (No. World Bank Policy Research Working Paper 3138).

do Rosario Correia, M., Neck, R., Panagiotidis, T., & Richter, C. (2008). An Empirical Investigation of the Sustainability of the Public Deficit in Portugal. *International Economics and Economic Policy*, *5*(1), 209–223. https://doi.org/10.1007/s10368-008-0105-0

Domar, E. D. (1944). The“ Burden of the Debt” And The National Income. *The American Economic Review*, *34*(4), 798–827.

Duverger, M. (1980). A New Political System Model: Semi-Presidential Government. *European Journal of Political Research*, *8*(2), 165–187. https://doi.org/10.1111/j.1475-6765.1980.tb00569.x

Ebel, R. D., & Yilmaz, S. (2002). *On the measurement and impact of fiscal decentralization*. Washington, DC: World Bank Publications.

Egeli, H. (2002). Mali Açıkların Ölçümüne Yönelik Bazı Gözlemler ve Bu Konuda Geliştirilmiş Alternatif Açık Ölçüleri. *Dokuz Eylül Üniversitesi Sosyal Bilimler Enstitüsü Dergisi*, *4*(2).

Ehrhart, C., & Llorca, M. (2008). The sustainability of fiscal policy: evidence from a panel of six South-Mediterranean countries. *Applied Economics Letters*, *15*(10), 797–803.

Eisenstadt, S. N. (1959). Bureaucracy, bureaucratization, and debureaucratization. *Administrative Science Quarterly*, 302–320.

Elazar, D. J. (1968). Federalism in International Encyclopedia of Social Sciences (Vol. 5), edited by David L. Sills and Robert King Merton. New York: Macmillan.

Elazar, D. J. (1991). *Exploring Federalism*. Tuscaloosa: The University of Alabama Press.

Elliott, G., & Kearney, C. (1988). *The intertemporal government budget constraint and tests for bubbles*. Reserve Bank of Australia.

Elvira, A. (1995). İspanya. *Uluslararası Yerel Yönetimler Konferansı: Üniter ve Federal devletlerde Yerel Yönetimler* (130–140). Ankara.

Enders, W. (2004). *Applied Econometric Time Series*. *Technometrics*. New York: John Wiley&Sons.

Engle, R. F., & Granger, C. W. J. (1987). Co-Integration and Error Correction: Representation, Estimation, and Testing. *Econometrica*, *55*(2), 251–276. https://doi.org/10.2307/1913236

Enikolopov, R., & Zhuravskaya, E. (2007). Decentralization and political institutions. *Journal of Public Economics*, *91*(11), 2261–2290.

Erdoğan, A. (1999). Tanzimat Fermanı’nın Siyasi ve Hukuki Niteliği. *Milli Eğitim Dergisi*, (143).

Erdoğan, M. (2012). *Anayasal Demokrasi*. Ankara: Siyasal Kitapevi.

Ergül, T. (Ed.). (2005). *Başkanlık Sistemi Tartışmaları*. Ankara: Türkiye Barolar Birliği.

European system of accounts ESA 2010. (2013). European Union,.

Falay, N. (1987). *Program bütçe ve sıfır-esaslı bütçe sistemleri*. İstanbul: İstanbul Üniversitesi İktisat Fakültesi Maliye Araştırma Merkföi Yayını.

Fan, C. S., Lin, C., & Treisman, D. (2009). Political decentralization and corruption: Evidence from around the world. *Journal of Public Economics*, *93*(1), 14–34.

Fantini, M. D., & Gittell, M. (1973). *Decentralization: achieving reform*. New York: Praeger.

Federal Almanya Cumhuriyeti Anayasası (1949). Federal Almanya Cumhuriyeti.

Feld, L. P., Baskaran, T., & Schnellenbach, J. (2008). Fiscal federalism, decentralization and economic growth: a meta-analysis. In *64th Congress of the International Institute of Public Finance*. Maastricht.

Feld, L. P., Kirchgässner, G., & Schaltegger, C. A. (2004). *Fiscal federalism and economic performance: evidence from Swiss cantons*. Marburger volkswirtschaftliche Beiträge.

Fesler, J. W. (1965). Approaches to the Understanding of Decentralization. *The Journal of Politics*, *27*(3), 536–566.

Feve, P., & Henin, P. (2000). Assessing effective sustainability of fiscal policy within the G–7. *Oxford Bulletin of Economics and Statistics*, *62*(2), 175–195.

Fincke, B., & Greiner, A. (2010). Do governments in developing countries pursue sustainable debt policies? Empirical evidence for selected countries in Africa and Latin America. *The Journal of Development Studies*, *46*(4), 745–770. https://doi.org/10.1080/00220380903012698

Frank, N., & Ley, E. (2009). On the probabilistic approach to fiscal sustainability: structural breaks and non-normality. *IMF Staff Papers*, *56*(4), 742–757. https://doi.org/10.1057/imfsp.2009.9

Friedman, M. (1978). The limitations of tax limitation. *Policy Review*, *5*(78), 7–14.

Gabriel, V. J., & Sangduan, P. (2010). An efficient test of fiscal sustainability. *Applied Economics Letters*, *17*(18), 1819–1822. https://doi.org/10.1080/13504850903299610

Gabriel, V. J., & Sangduan, P. (2011). Assessing fiscal sustainability subject to policy changes: a Markov switching cointegration approach. *Empirical Economics*, *41*(2), 371–385. https://doi.org/10.1007/s00181-010-0369-4

Garcia, M. J. (2012). The Revenues-Expenditures Nexus: a Panel Data Analysis of Spain's Regions. *International Journal of Academic Research in Economics and Management Sciences*, *1*(1), 24–38.

Gerring, J., & Thacker, S. C. (2004). Political institutions and corruption: The role of unitarism and parliamentarism. *British Journal of Political Science*, *34*(2), 295–330.

Getzner, M., Glatzer, E., & Neck, R. (2001). On the sustainability of Austrian budgetary policies. *Empirica*, *28*(1), 21–40.

Ghatak, S., & Sánchez-Fung, J. R. (2007). Is fiscal policy sustainable in developing economies? *Review of Development Economics*, *11*(3), 518–530. https://doi.org/10.1111/j.1467-9361.2006.00358.x

Giovanni, S. (1997). *Karşılaştırmalı Anayasa Mühendisliği*. İstanbul: Yetkin Yayınevi.

Glossary:European system of national and regional accounts (ESA95). Erişim Tarihi: 15 Ekim 2016, http://ec.europa.eu/eurostat/statistics-explained/index.php/Glossary:European_system_of_national_and_regional_accounts_(ESA95)

Goñi, E. Z. (2004). Budget for results in spain: lessons learned after two decades of reform. In *Organisation for Economic Co-operation and Development (28 February, 2003)*. Citeseer.

Göktan, A. (2008). Türkiye'de mali sürdürülebilirlik üzerine ampirik bir çalışma. *İktisadi ve İdari Bilimler Dergisi*, *25*(2), 425–445.

Göktaş, Ö. (2008). Türkiye ekonomisinde bütçe açığının sürdürülebilirliğinin analizi. *İstanbul Üniversitesi İktisat Fakültesi Ekonometri ve İstatistik Dergisi*, (8), 45–64.

Göze, A. (2011). *Siyasal Düşünceler ve Yönetimler* (13. Baskı). İstanbul: Beta Basım Yayım Dağıtım Yayınları.

Gözler, K. (1999). Hukuk açısından monarşi ve cumhuriyet kavramlarının tanımı sorunu. *Ankara Üniversitesi SBF Dergisi*, *54*(1), 1. https://doi.org/10.1501/SBFder_0000001933

Greenstein, F. I., & Polsby, N. W. (1975). *Handbook of political science* (Vol. 3). Addison Wesley Publishing Company.

Greiner, A., Koeller, U., & Semmler, W. (2007). Debt sustainability in the European Monetary Union: Theory and empirical evidence for selected countries. *Oxford Economic Papers*, *59*(2), 194–218.

Greiner, A., & Semmler, W. (1999). An ınquiry into the sustainability of german fiscal policy: some time-series tests. *Public Finance Review*, *27*(2), 220–236.

Güler, B. A. (2005). *Küreselleşme Döneminde Yerelleşme Sorunu* (1. Baskı). İstanbul: Paragraf Yayınevi.

Güler, B. A., Karasu, K., Akın, Ö., Keskin, N. E., Selin, E., Karahanoğulları, O., … Kutlu, M. N. (2013). *Kamu Yönetimi Ülke İncelemeleri*. (K. Karasu, Ed.). Ankara: İmge Kitapevi.

Günaydın, E. (2003). Analysing the sustainability of fiscal deficits in Turkey. *Hazine Dergisi*, *16*, 1–14.

Günaydın, İ. (2000). Türkiye'de kamu gelirleri ve kamu harcamaları arasındaki nedensel ilişkiler. *Süleyman Demirel Üniversitesi İktisadi ve İdari Bilimler Fakültesi Dergisi*, *5*(1), 55–74.

Günaydın, İ. (2004a). Gelir veya harcama ayarlamaları yoluyla bütçe dengesi sağlanabilir mi? Türkiye örneği. *İktisat İşletme ve Finans*, *19*(218), 84–98.

Günaydın, İ. (2004b). Vergi-harcama tartışması: Türkiye örneği. *Doğuş Üniversitesi Dergisi*, *5*(2), 163–181.

Gürbüz, Y., Jobert, T., & Tuncer, R. (2007). Public debt in turkey: evaluation and perspectives. *Applied Economics*, *39*(3), 343–359.

Güvel, E. A., & Kalyoncu, H. (2006). Bütçe açıklarının sürdürülebilirliği: Avrupa Birliği üyesi ülkeler üzerine bir uygulama. *Iktisat Isletme ve Finans*, *21*(247), 43–50.

Hagen, T. (2010). Effects of parliamentary elections on primary budget deficits in OECD countries - robustness of the results with regard to alternative econometric estimators . *Applied Economics Letters* . ABINGDON : Taylor & Francis . https://doi.org/10.1080/13504850701720015

Hakkio, C. S., & Rush, M. (1991). Is the budget deficit "too large?" *Economic iIquiry*, *29*(3), 429–445.

Hamilton, J. D., & Flavin, M. A. (1986). On the limitations of government borrowing: a framework for empirical testing. *The American Economic Review*, *76*(4), 808–819.

Hansen, A. H. (1947). *Economic Policy and Full Employment*. New York,: Whittlesey House McGraw-Hill Book Company.

Haskamp, U. (2014). Was Spanish fiscal policy sustainable? *Empirica*, *41*(2), 273–286. https://doi.org/10.1007/s10663-013-9211-5

Hatemi-J, A. (2002). Fiscal policy in Sweden: effects of EMU criteria convergence. *Economic Modelling*, *19*(1), 121–136.

Haug, A. A. (1995). Has federal budget deficit policy changed in recent years? *Economic Inquiry*, *33*(1), 104–118.

Heal, G. (2000). *Valuing the future: economic theory and sustainability*. Columbia University Press.

Hekimoğlu, H. B. (2016). *Karşılaştırmalı Siyasal Sistemler*. İstanbul: İstanbul Üniversitesi.

Hepsağ, A. (2011). Mali politikaların sürdürülebilirliğinin yapısal kırılmalı periyodik birim kök testi ile analizi: Türkiye örneği.

Ho, Y.-H., & Huang, C.-J. (2009). Tax-Spend, Spen-Tax, or Fiscal Synchronization: A Panel Analysis of the Chinese Provincial Real Data. *Journal of Economics and Management*, *5*(2), 257–272.

Holmes, M. J., Otero, J., & Panagiotidis, T. (2010). Are EU Budget Deficits Stationary? *Empirical Economics*, *38*(3), 767–778.

Iimi, A. (2005). Decentralization and economic growth revisited: an empirical note. *Journal of Urban Economics*, *57*(3), 449–461.

IMF. (2003). *Review of Application and Methodological Refinements*.

Ipek, E. A. S., Sakal, M., & Çiçek, H. G. (2014). Performans Esaslı Bütçeleme Sistemi ve Diğer Bütçe Sistemlerinden Farklılıkları Üzerine Bir Değerlendirme. *Sosyoekonomi*, *22*(22). https://doi.org/10.17233/se.33283

İl Özel İdaresi Kanunu, Kanun No: 3360 (1987).

İl Özel İdaresi Kanunu, Kanun No: 5302 (2005).

İlgün, M. F. (2016). Mali sürdürülebilirlik: OECD ülkelerine yönelik panel veri analizi. *Atatürk Üniversitesi İktisadi ve İdari Bilimler Dergisi*, *30*(1).

İspanya'nın Siyasi Görünümü. Erişim Tarihi: 25 Ağustos 2015, http://www.mfa.gov.tr/ispanya-siyasi-gorunumu.tr.mfa

İspanya Anayasası (1978). İspanya.

Jellinek, G. (1913). *L'Etat moderne et son droit*. Paris.

Jin, H., Qian, Y., & Weingast, B. R. (2005). Regional decentralization and fiscal incentives: Federalism, Chinese style. *Journal of Public Economics*, *89*(9), 1719–1742.

Jin, J., & Zou, H. (2005). Fiscal decentralization, revenue and expenditure assignments, and growth in China. *Journal of Asian Economics*, *16*(6), 1047–1064.

Johansen, S. (1991). Estimation and hypothesis testing of cointegration vectors in gaussian vector autoregressive models. *Econometrica*, *59*(6), 1551–1580. https://doi.org/10.2307/2938278

Kalağan, G. (2010). Cumhuriyet dönemi Türk kamu bürokrasisi'nde yeniden yapılanma ve yönetsel reform çalışmaları. *Süleyman Demirel Üniversitesi Vizyoner Dergisi2*, *2*(1), 65–84.

Kalyoncu, H. (2005). Fiscal Policy Sustainability: Test ofIintertemporal Borrowing Constraints. *Applied Economics Letters*, *12*(15), 957–962.

Kamalak, İ., Gül, H., & Gül, S. S. (2015). Demokrasi, Siyasal Rejim ve Başkanlık Sistemi Tartışmalarının Karşılaştırmalı Bir Analizi. *Toplum ve Demokrasi Dergisi*, *9*(19), 127–148.

Kamu Mali Yönetimi ve Kontrol Kanunu, Pub. L. No. 5018. Türkiye.

Kapani, M. (2012). *Politika Bilşmine Giriş* (29. Baskı). İstanbul: Bilgi Yayınevi.

Karaarslan, E. (2004). Ülkemizde Devlet Muhasebesinin Serüveni. *Sayıştay Dergisi*, *54*, 37–76.

Katrakilidis, C. P. (1997). Spending and Revenues in Greece: New Evidence from Error Correction Modelling. *Applied Economics Letters*, *4*(July 2012), 387–391.

Kaya, A. (2012). *Mali Sürdürülebilirlik: Teori ve Türkiye Uygulaması*. Ankara Üniversitesi.

Kesik, A. (2005a). 5018 Sayılı Kamu Mali Yönetimi ve Kontrol Kanunu Bağlamında ve AB Sürecinde Türk Kamu İç Mali Kontrol Sistemi. *Kocaeli Üniversitesi Sosyal Bilimler Enstitüsü Dergisi*, *9*(1), 94–114.

Kesik, A. (2005b). Yönetimler Arası Mali İlişkiler ve Türkiye Uygulaması. *Selçuk Üniversitesi İktisadi ve İdari Bilimler Fakültesi Sosyal ve Ekonomik Araştırmalar Dergisi*, (10), 75–103.

Kia, A. (2008). Fiscal sustainability in emerging countries: Evidence from Iran and Turkey. *Journal of Policy Modeling*, *30*(6), 957–972.

Kia, A., & Gardner, N. (2011). Analysing the fiscal process under a stochastic environment: evidence from Egypt. *The Journal of North African Studies*, *16*(1), 19–30. https://doi.org/10.1080/13629380903445666

Kollias, C., & Paleologou, S.-M. (2006). Fiscal Policy in the European Union: Tax and Spend, Spend and Tax, Fiscal Synchronisation or Institutional Separation? *Journal of Economic Studies*, *33*(2), 108–120.

Köy Kanunu, Pub. L. No. 442 (1924).

Krejdl, A. (2006). *Fiscal Sustainability – Definition, Indicators and Assessment of Czech Public Finance Sustainability* (Working Paper Series 3).

Kremers, J. J. M. (1988). Long-run limits on the US federal debt. *Economics Letters*, *28*(3), 259–262.

Kristensen, J. K., Groszyk, W., & Bühler, B. (2002). *Outcome-focused Management and Budgeting*. *OECD Journal on Budgeting*.

Kuştepeli, Y., & Önel, G. (2005). Fiscal Deficit Sustainability with a Structural Break: An Application to Turkey. *Eastern Mediterranean University, Review of Social, Economic and Business Studies*, *5/6*, 189–2008.

Landolfo, L. (2008). Assessing the sustainability of fiscal policies: empirical evidence from the euro area and the United States. *Journal of Applied Economics*, *11*(2), 305.

Langdana, F. K. (2003). *Sustaining Domestic Budget Deficits in Open Economies* (e-Book). Taylor&Francis.

Lijphart, A. (2012). *Patterns of Democracy Government Forms and Performance in Thirty-Six Countries*. Michigan: Yale University Press.

Lin, J. Y., & Liu, Z. (2000). Fiscal decentralization and economic growth in China. *Economic Development and Cultural Change*, *49*(1), 1–21.

Litvack, J., & Ahmad, J. (1998). *Rethinking Decentralization in Developing Countries*. The World Bank. https://doi.org/doi:10.1596/0-8213-4350-5

Litvack, J., Seddon, J., Ahmad, J., Blair, H., Esmail, T., Ford, J., … Kolehmainen-Aitken, R.-L. (1999). *Decentralization Briefing Notes*. Washington, DC: The World Bank.

Liu, P., & Tanner, E. (1995). Intertemporal solvency and breaks in the US deficit process: a maximum-likelihood cointegration approach. *Applied Economics Letters*, *2*(7), 231–235.

Lusinyan, L., & Thornton, J. (2009). The sustainability of South African fiscal policy: an historical perspective. *Applied Economics*, *41*(7), 859–868. https://doi.org/10.1080/00036840701604537

MacDonald, R. (1992). Some Tests of the government's intertemporal budget constraint using US data. *Applied Economics*, *24*(12), 1287–1292.

MacDonald, R., & Speight, A. E. H. (1990). The intertemporal government budget constraint in the UK, 1961-1986. *The Manchester School*, *58*(4), 329–347.

Mackiewicz, M., & Krajewski, P. (2009). On the mechanisms of achieving fiscal (un) sustainability: the case of Poland. *Empirica*, *36*(4), 445–460.

Mackinnon, J. G., Haug, A. A., & Michelis, L. (1999). Numerical Distribution Functions of Likelihood Ratio Tests for Cointegration. *Journal of Applied Econometrics*, *14*(5), 563–577.

MacLeod, G., & Goodwin, M. (1999). Space, scale and state strategy: rethinking urban and regional governance. *Progress in Human Geography*, *23*(4), 503–527.

Maddick, H. (1963). *Democracy, decentralisation and development*. New York: Asia Publishing House.

Mahdavi, S. (2014). Bohn's Test of Fiscal Sustainability of the American State Governments. *Southern Economic Journal*, *80*(4), 1028–1054.

Mahdavi, S., & Westerlund, J. (2011). Fiscal Stringency and Fiscal Sustainability: Panel Evidence from the American State and Local Governments. *Journal of Policy Modeling*, *33*(6), 953–969.

Makrydakis, S., Tzavalis, E., & Balfoussias, A. (1999). Policy regime changes and the long-run sustainability of fiscal policy: an application to Greece. *Economic Modelling*, *16*(1), 71–86.

Maliye Bakanlığı. (n.d.). Türkiye Cumhuriyeti Anayasası ve 5018 Sayılı Kamu Mali Yönetimi ve Kontrol Kanunu Çerçevesinde Merkezi Yönetim Bütçesi Hazırlık ve Kanunlaşma Süreci. Erişim Tarihi: 27 Şubat 2017, http://www.bumko.gov.tr/Eklenti/20,butcehazirlamatakvimi1pdf.pdf?0

Manage, N., & Marlow, M. L. (1986). The Causal Relation between Federal Expenditures and Receipts. *Southern Economic Journal*, *52*(3), 617–629.

Marinheiro, C. F. (2006). The sustainability of Portuguese fiscal policy from a historical perspective. *Empirica*, *33*(2), 155–179. https://doi.org/10.1007/s10663-006-9013-0

Marlow, M. L. (1988). Fiscal decentralization and government size. *Public Choice*, *56*(3), 259–269.

Martin, G. M. (2000). US deficit sustainability: A new approach based on multiple endogenous breaks. *Journal of Applied Econometrics*, *15*(1), 83–105.

Martinez-Vazquez, J., & McNab, R. M. (2006). Fiscal decentralization, macrostability, and growth. *Hacienda Pública Española /Revista de Economia Publica*, (179), 25–49.

Martinez-Vazquez, J., & Timofeev, A. (2010). Decentralization measures revisited. *Public Finance and Management*, *10*(1), 13.

McLure, C. E. (1983). *Tax assignment in federal countries*. Canberra: Centre for Research on Federal Financial Relations, Australian National University Canberra.

McLure, C. E. (2001). The Tax Assignment Problem: Ruminations on How Theory and Practice Depend on History. *National Tax Journal*, *54*(2), 339–363.

Mehrara, M., Pahlavani, M., & Elyasi, Y. (2011). Government Revenue and Government Expenditure Nexus in Asian Countries : Panel Cointegration and Causality. *International Journal of Business and Social Science*, *2*(7), 199–207.

Meinzen-Dick, R., Gregorio, M. Di, & Dohrn, S. (2008). *Decentralization, pro-poor land policies, and democratic governance*. International Food Policy Research Institute (IFPRI).

Meltzer, A. H., & Richard, S. F. (1981). A Rational Theory of the Size of Government. *Journal of Political Economy*, *89*(5), 914–927.

Mercan, M. (2013). Zamanlararası Dış Denge Kısıtı Yaklaşımı Çerçevesinde Türkiye'de Bütçe Açığının Sürdürülebilirliği. *Atatürk Üniversitesi İktisadi ve İdari Bilimler Dergisi*, *27*(3), 91–110.

Meriam-Webster. (n.d.-a). Definition of budget in English. Erişim Tarihi: 27 Ekim 2016, http://www.merriam-webster.com/dictionary/budget

Meriam-Webster. (n.d.-b). Definition of Unitary in English. Erişim Tarihi: 22 Aralık 2016, from https://www.merriam-webster.com/dictionary/unitary

Miller, S. M., & Russek, F. S. (1990). Co-Integration and Error-Correction Models: The Temporal Causality between Government Taxes and Spending. *Southern Economic Journal*, *57*(1), 221–229.

Musgrave, R. A. (1959). *The Theory of Public Finance*. New York: McGraw-Hill Book Company, Inc.

Musgrave, R. A. (1966). *Principles of Budget Determination in Public Finance: Selected Readings*. New York: Random House.

Musgrave, R. A., & Musgrave, P. B. (1989). *Public Finance in Theory and Practice* (Fifth Edit). McGraw-Hill Book Co.

Mutluer, M. K., Öner, E., & Kesik, Ah. (2011). *Bütçe Hukuku*. İstanbul: İstanbul Bilgi Üniversitesi Yayınları.

Nalbant, A. (2012). *Üniter Devlet: Bölgeselleşmeden Küreselleşmeye* (2. Baskı). İstanbul: On İki Levha Yayıncılık.

Narayan, P. K. (2005). The Government Revenue and Government Expenditure Nexus: Empirical Evidence from Nine Asian Countries. *Journal of Asian Economics*, *15*(6), 1203–1216. https://doi.org/10.1016/j.asieco.2004.11.007

Neck, R., & Sturm, J.-E. (Eds.). (2008). *Sustainability of Public Debt*. Massachusetts: The MIT Press.

Nelson, M. A. (1987). Searching for Leviathan: Comment and extension. *The American Economic Review*, *77*(1), 198–204.

Newton, M. T., & Donaghy, P. J. (2003). *Institutions of Modern Spain*. Cambridge: Cambridge University Press.

Nitas, K. (Ed.). (2003). *21. Yüzyılda Yönetim*. Ankara: Türk İdari Vakfı Yayınları.

Oates, W. E. (1972). *Fiscal Federalism*. Edward Elgar Publishing.

Oates, W. E. (1985). Searching for Leviathan: An empirical study. *The American Economic Review*, *75*(4), 748–757.

Oates, W. E. (1995). Comment on "Conflicts and Dilemmas of Decentralization"by Rudolf Hommes. In *Annual World Bank Conference on Development Economics* (pp. 351–353). World Bank Washington, DC.

Oates, W. E. (1999). An Essay on Fiscal Federalism. *Journal of Economic Literature*, *37*(3), 1120–1149.

Oates, W. E. (2005). Toward A Second-Generation Theory of Fiscal Federalism. *International Tax and Public Finance*, *12*(4), 349–373. https://doi.org/10.1007/s10797-005-1619-9

OECD. (n.d.). OECD Fiscal Decentralisation Database. Erişim Tarihi: 31 Ocak 2016, http://www.oecd.org/ctp/federalism/oecdfiscaldecentralisationdatabase.htm

Okçu, M., & Özgür, H. (Eds.). (2013). *Dünyada Yerel Yönetimler*. Ankara: Seçkin Yayınevi.

Olekalns, N. (2000). Sustainability and stability? Australian fiscal policy in the twentieth century. *Australian Economic Papers*, *39*(2), 138–151.

Olson, M. (1993). Dictatorship, Democracy, and Development. *The American Political Science Review*, *87*(3), 567–576. https://doi.org/10.2307/2938736

Ono, H. (2008). Searching for nonlinear effects and fiscal sustainability in G-7 countries. *Applied Economics Letters*, *15*(6), 457–460. https://doi.org/10.1080/13504850600706248

Ortaylı, İ. (2012). *Türkiye Teşkilat ve İdare Tarihi*. Ankara: Cedit Neşriyat.

Otorite. Erişim Tarihi: 21 Aralık 2016, http://tdk.gov.tr/index.php?option=com_bts&arama=kelime&guid=TDK.GTS.585a639bbc8dc7.33068941

Owoye, O. (1995). The Causal Relationship between Taxes and Expenditures in the G7 Countries: Cointegration and Error-Correction Models. *Applied Economics Letters*, *2*, 19–22.

Owoye, O., & Onafowora, O. A. (2010). The Relationship between Tax Revenues and Government Expenditures in European Union and Non-European Union OECD Countries. *Public Finance Review*, *39*(3), 429–461. https://doi.org/10.1177/1091142110386211

Oxford Dictionaries-a. Definition of budget in English. Erişim Tarihi: 27 Ekim 2016, https://en.oxforddictionaries.com/definition/budget

Oxford Dictionaries-b. Definition of sustainable in English. Erişim Tarihi: 17 Şubat 2017, http://www.oxforddictionaries.com/definition/english/sustainable#m_en_gb0833570.006

Oxford Dictionaries.-c. Definition of Unitary in English. Erişim Tarihi: 22 Aralık 2016, https://en.oxforddictionaries.com/definition/unitary

Ozatay, F. (1996). The lessons from the 1994 crisis in Turkey: public debt (mis) management and confidence crisis. *Yapi Kredi Economic Review*, *7*(1), 21–38.

Ozmen, E., & Kogar, C. (1998). Sustainability of budget deficits in Turkey with a structural shift. *METU Studies in Development*, *25*(1), 107–128.

Özcan, S. E. (2011). Statik Mali Sürdürülebilirlik Analizleri. *Maliye Dergisi*, (160), 228–241.

Özşen, U. (2006). *Cumhuriyet Dönemi Bütçe Yönetimi Üzerine Bİr İnceleme*. Ankara Üniversitesi.

Öztürk, L. (2004). Monte-Carlo Simulasyon Metodu ve Bir İşletme Uygulaması. *Doğu Anadolu Bölgesi Araştırmaları*, *3*(1), 116–122.

Papadopoulos, A. P., & Sidiropoulos, M. G. (1999). The sustainability of fiscal policies in the European Union. *International Advances in Economic Research*, *5*(3), 289–307.

Parker, A. N. (1995). *Decentralization: the way forward for rural development?* (No. WP 1475). Washington, DC: World Bank Publications.

Parlak, B., & Caner, C. (2013). *Karşılaştırmalı Siyasal ve Yönetsel Yapılar*. Ankara: Orion Kitapevi.

Payne, J. E. (1997a). International evidence on the sustainability of budget deficits. *Applied Economics Letters*, *4*(12), 775–779.

Payne, J. E. (1997b). The Tax-Spend Debate:The Case of Canada. *Applied Economics Letters*, *4*(6), 381–386.

Payne, J. E., Mohammadi, H., & Cak, M. (2008). Turkish Budget Deficit Sustainability and the Revenue-Expenditure Nexus. *Applied Economics*, *40*(7), 823–830.

Peacock, A. T., & Wiseman, J. (1979). Approaches to the Analysis of Government Expenditure Growth. *Public Finance Review*, *7*(1), 3–23.

Pezzey, J., & Toman, M. A. (2002). *The economics of sustainability*. Ashgate/Dartmouth.

Pınar, A. (1998). A model of Govenmnet Expenditures in Turkey. *Yapı Kredi Economic Review*, *9*(2), 55–71.

Pınar, B. (2009). *Türk Bütçe Hukuku Açısından Kamu Mali Yönetim Sisteminin Hukukî Analizi*. Dokuz Eylül Üniversitesi.

Potrafke, N., & Reischmann, M. (2015). Fiscal Transfers and Fiscal Sustainability. *Journal of Money, Credit and Banking*, *47*(5), 975–1005. https://doi.org/10.1111/jmcb.12231

Quintos, C. E. (1995). Sustainability of the deficit process with structural shifts. *Journal of Business & Economic Statistics*, *13*(4), 409–417.

Radulescu, D. M. (2003). An assessment of fiscal sustainability in Romania . *Post-Communıst Economıes* . Abıngdon : Routledge Journals, Taylor & Francıs Ltd . https://doi.org/10.1080/1463137032000080282

Ragone, N. (2004). *The Everything American Government Book*. Avon, MA: F+W Media.

Ram, R. (1988). Additional Evidence on Causality between Government Revenue and Government Expenditure. *Southern Economic Journal*, *54*(3), 763–769.

Ribot, J. C. (2003). Democratic decentralization of natural resources. In *Beyond Structural Adjustment The Institutional Context of African Development* (pp. 159–182). Springer.

Rodden, J. (2002). The Dilemma of Fiscal Federalism: Grants and Fiscal Performance around the World. *American Journal of Political Science*, *46*(3), 670–687. https://doi.org/10.2307/3088407

Rodriguez-Pose, A., & Ezcurra, R. (2011). Is fiscal decentralization harmful for economic growth? Evidence from the OECD countries. *Journal of Economic Geography*, *11*(4), 619–643.

Rodriguez-Pose, A., & Krøijer, A. (2009). Fiscal decentralization and economic growth in Central and Eastern Europe. *Growth and Change*, *40*(3), 387–417.

Rondinelli, D. A. (1981). Government decentralization in comparative perspective: theory and practice in developing countries. *International Review of Administrative Sciences*, *47*(2), 133–145.

Rondinelli, D. A., Nellis, J. R., & Cheema, G. S. (1983). *Decentralization in developing countries* (No. WP581).

Rose, S. (2010). Instıtutıons and fiscal sustaınabılıty . *National Tax Journal* . WASHINGTON : National Tax Association .

Roskin, M. G. (2014). *Çağdaş Devlet Sistemleri Siyaset, Coğrafya, Kültür* (9. Edisyon). Ankara: Adres Yayınları.

Roskin, M. G., Cord, R. L., Medeiros, J. A., & Jones, W. S. (2013). *Siyaset Bilimim*. (1. Baskı, Ed.). Ankara: Liberte Yayınevi.

Samuelson, P. A. (1954). The pure theory of public expenditure. *The Review of Economics and Statistics*, 387–389.

Samuelson, P. A. (1955). Diagrammatic exposition of a theory of public expenditure. *The Review of Economics and Statistics*, 350–356.

Saunoris, J. W., & Payne, J. E. (2010). Tax more or spend less? Asymmetries in the UK revenue-expenditure nexus. *Journal of Policy Modeling*, *32*(4), 478–487. https://doi.org/10.1016/j.jpolmod.2010.05.012

Sayer, J., Elliott, C., Barrow, E., Gretzinger, S., Maginnis, S., McShane, T., & Shepherd, G. (2005). The implications for biodiversity conservation of decentralized forest resources management. *The Politics of Decentralization: Forests, Power and People*, 121–137.

Schick, A. (2008). *The federal budget: Politics, policy, process*. Washington, DC: Brookings Institution Press.

Schwarz, G. (1978). Estimating the Dimension of a Model. *The Annals of Statistics*, *6*(2), 461–464.

Scott-Joseph, A. (2008). An exploration of alternative methodologies for assessing debt and fiscal sustainability. *Business, Finance & Economics in Emerging Economies*, *3*(2), 175–216.

Seabright, P. (1996). Accountability and decentralisation in government: An incomplete contracts model. *European Economic Review*, *40*(1), 61–89.

Sevda, A. (2014). Türkiye'de Bütçe Gelir ve Harcamalarının Ampirik Analizi. *BDDK Bankacılık ve Finansal Piyasalar*, *8*(1), 141–159.

Sherwood, F. P. (1969). *"Devolution as a Problem of Organization Strategy," in Comparative Urban Research: The Administration and Politics of Cities*. (R. T. Dalan, Ed.). Beverly Hills: Sage Publications.

Shugart, M. S., & Carey, J. M. (1992). *Presidents and Assemblies: Constitutional Design and Electoral Dynamics*. New York: Cambridge University Press.

Siaroff, A. (2003). Comparative presidencies: The inadequacy of the presidential, semi-presidential and parliamentary distinction. *European Journal of Political Research*, *42*(3), 287–312. https://doi.org/10.1111/1475-6765.00084

Silvestrini, A. (2010). Testing fiscal sustainability in Poland:a Bayesian analysis of cointegration. *Empirical Economics*, *39*(1), 241–274.

Smith, G. W., & Zin, S. E. (1991). Persistent deficits and the market value of government debt. *Journal of Applied Econometrics*, 31–44.

Sorensen, B. E., Wu, L., & Yosha, O. (2001). Output fluctuations and fiscal policy: US state and local governments 1978–1994. *European Economic Review*, *45*(7), 1271–1310.

Stegarescu, D., Büttner, T., & Behnisch, A. (2002). *Public Sector Centralization and Productivity Growth: Reviewing the German Experience* (No. Discussion Paper No. 02-03). ZEW Discussion Papers.

Stepan, A., & Skach, C. (1993). Constitutional Frameworks and Democratic Consolidation : Parliamentarianism versus Presidentialism. *World Politics*, *46*(1), 1–22.

Sürdürme TDK Anlamı. Erişim Tarihi: 9 Şubat 2017, http://www.tdk.gov.tr/index.php?option=com_gts&arama=gts&guid=TDK.GTS.589c1badab30d2.24192024

Szarowská, I. (2014). Fiscal decentralisation and economic development in selected unitary European countries. *European Financial and Accounting Journal*, *9*(1), 22–40.

Şen, H., Sağbaş, İ., & Keskin, A. (2010). Türkiye'de Mali Sürdürülebilirliğin Analizi:1975-2007. *Maliye Dergisi*, (158), 103–123.

Şener, H. (1983). *Federal Almanya Bütçe Sistemi*. Maliye Bakanlığı Tetkik Kurulu.

Tanner, E., & Liu, P. (1994). Is the budget deficit "too large"?: some further evidence. *Economic Inquiry*, *32*(3), 511–518.

Tatar, M. (1993). Desantralizasyon ve Sağlık Reformları: Türk Sağlık Sisteminde Yeni Yapılanma Modeline Teorik Bir Bakış. *Amme İdaresi Dergisi*, *26*(4), 137–151.

Thieben, U. (2003). Fiscal Decentralisation and Economic Growth in High-Income OECD Countries. *Fiscal Studies*, *24*(3), 237–274.

Thornton, J. (2007). Fiscal decentralization and economic growth reconsidered. *Journal of Urban Economics*, *61*(1), 64–70.

Tiebout, C. M. (1956). A Pure Theory of Local Expenditures. *Journal of Political Economy*, *64*(5), 416–424.

Trehan, B., & Walsh, C. E. (1988). Common trends, the government's budget constraint, and revenue smoothing. *Journal of Economic Dynamics and Control*, *12*(2–3), 425–444.

Trehan, B., & Walsh, C. E. (1991). Testing Intertemporal Budget Constraints: Theory and Applications to US Federal Budget and Current Account Deficits. *Journal of Money, Credit and Banking*, *23*(2), 206–223.

Treisman, D. (2000). Decentralization and inflation: commitment, collective action, or continuity? *American Political Science Review*, *94*(4), 837–857.

Treisman, D. (2007). *The architecture of government: Rethinking political decentralization*. Cambridge University Press.

Tronzano, M. (2013). The Sustainability of Indian Fiscal Policy: A Reassessment of the Empirical Evidence. *Emerging Markets Finance and Trade*, *49*(sup1), 63–76. https://doi.org/10.2753/REE1540-496X4901S105

Tüğen, K. (2011). *Devet Bütçesi*. İzmir.

Türk, İ. (1962). Türkiyede Bütçe Reformuna Niçin İhtiyaç Vardır? Türkiyede Bütçe Reformu Nasıl Olmalıdır? *Maliye Araştırma Merkezi Konferansları*, *0*(8).

Türkiye Cumhuriyeti Anayasası.

Türkiye için Katılım Ortaklığı Belgesi (2003). Türkiye.

Türköne, M. (2011). *Siyaset*. İstanbul: Etkileşim Yayınları.

Uctum, M., & Wickens, M. (2000). Debt and deficit ceilings, and sustainability of fiscal policies: an intertemporal analysis. *Oxford Bulletin of Economics and Statistics*, *62*(2), 197–222.

Ulusoy, A., & Akdemir, T. (2009). Yerel Yönetimler ve Mali Özerklik: Türkiye ve OECD Ülkelerinin Karşılaştırmalı Analizi. *Balikesir University Journal of Social Sciences Institute*, *12*(21).

Ulusoy, A., & Akdemir, T. (2014). *Mahalli İdareler: Teori-Uygulama-Maliye*. Ankara: Seçkin Yayınevi.

Üçok, C. (1951). Alman Hukukunun Tarihi Gelişmesine Bir Bakış. *Ankara Üniversitesi Hukuk Fakültesi Dergisi*, *VIII*(1,2), 282–292.

Vamvoukas, G. A. (2011). The Tax-Spend Debate with an Application to the EU. *Economic Issues*, *16*(1), 65–88.

van Wijnbergen, S., & France, A. (2012). Assessing Debt Sustainability in a Stochastic Environment: 200 Years of Dutch Debt and Deficit Management. *De Economist*, *160*(3), 219–236. https://doi.org/10.1007/s10645-012-9188-7

Vanhorebeek, F., & Rompuy, P. Van. (1995). Solvency and sustainability of fiscal policies in the EU. *De Economist*, *143*(4), 457–473.

Vilayet Nizamnamesi (1864).

von Furstenberg, G. M., Green, R. J., & Jeong, J.-H. (1986). Tax and Spend, or Spend and Tax? *The Review of Economics and Statics*, *68*(2), 179–188.

Watts, R. L. (1996). *Comparing Federal Systems In The 1990s*. Kingston: Queen's University Press.

Weingast, B. R., Shepsle, K. A., & Johnsen, C. (1981). The political economy of benefits and costs: A neoclassical approach to distributive politics. *Journal of Political Economy*, *89*(4), 642–664.

Wesolowski, W. (1990). Transition from Authoritarianism to Democracy. *Social Research*, *57*(2), 435–461.

Westerlund, J., & Prohl, S. (2010). Panel cointegration tests of the sustainability hypothesis in rich OECD countries. *Applied Economics*, *42*(11), 1355–1364. https://doi.org/10.1080/00036840701721323

Wickens, M., & Uctum, M. (1993). The Sustainability of Current Account Deficits. *Journal of Economic Dynamics and Control*, 423–441.

Wilcox, D. W. (1989). The Sustainability of Government Deficits: Implications of the Present-Value Borrowing Constraint. *Journal of Money, Credit and Banking*, *21*(3), 291–306.

Wildavsky, A. (1978). A Budget For All Seasons? Why The Traditional Budget. *PublicAdministration Review*, (November/December).

Wildavsky, A. (1988). *The New Politics of the Budgetary Process*. Glenview: Scott, Foresman & Co.

Wilson, G. (1994). The Westminster model in comparative perspective. In J. Blondel, D. H. McKay, & I. Budge (Eds.), *Developing democracy: comparative research in honour of J.F.P. Blondel*. London: Sage Publications.

Woller, G. M., & Phillips, K. (1998). Fiscal decentralisation and IDC economic growth: An empirical investigation. *The Journal of Development Studies*, *34*(4), 139–148.

World Bank. Intergovernmental Fiscal Relations. Erişim Tarihi: 28 Mart 2017, http://www1.worldbank.org/publicsector/decentralization/fiscal.htm#1

Xie, D., Zou, H., & Davoodi, H. (1999). Fiscal decentralization and economic growth in the United States. *Journal of Urban Economics*, *45*(2), 228–239.

Yamak, R., & Abdioğlu, Z. (2012). Ampirik Bağlamda Toplam ve Alt Kalemler Bazında Kamu Harcamaları ve Kamu Gelirleri Arasındaki İlişki: Türkiye Örneği. *Hacettepe Üniversitesi İktisadi ve İdari Bilimler Fakültesi Dergisi*, *30*(1).

Yapıcı Kaya, H. (Ed.). (2015a). *Karşılaştırmalı Hükümet Sistemleri: Başkanlık Sistemi*. Ankara: TBMM Araştırma Merkezi Yayınları.

Yapıcı Kaya, H. (Ed.). (2015b). *Karşılaştırmalı Hükümet Sistemleri: Parlamenter Sistem*. Ankara: TBMM Araştırma Merkezi Yayınları.

Yapıcı Kaya, H. (Ed.). (2015c). *Karşılaştırmalı Hükümet Sistemleri: Yarı Başkanlık Sistemi*. Ankara: TBMM Araştırma Merkezi Yayınları.

Yavuz, İ. S., & Dulupçu, M. (2017). Ulusal Devletlerde Yerel Yönetimler Harcama Desantralizasyonu Karşılaştırması: İspanya ve Türkiye Örneği. Süleyman Demirel Üniversitesi İktisadi ve İdari Bilimler Fakültesi Dergisi, 22(3), 855-875.

Yayla, A. (2014). *Karşılaştırmalı Siyasal Sistemler*. İstanbul: Liberte Yayınevi.

Yeşilyurt, Ş., & Cural, M. (2015). Osmanlı İmparatorluğu'nda Bütçe Dengesinin Gelişimi: 1643-1918. *Afyon Kocatepe Üniversitesi İktisadi ve İdari Bilimler Fakültesi Dergisi*, *17*(2).

Yıldırım, K., & Özcan, S. E. (2011). Bütçe Açıklarının Sürdürülebilirliği: 1970–2005 Türkiye Örneği. *Dumlupınar Üniversitesi Sosyal Bilimler Dergisi*, *30*(30), 32–45.

Yılmaz, S. (2007). *Performans Esaslı Bütçeleme ve Türkiye'deki Pilot Uygulamalar*. Ankara.

Yilmaz, S. (2000). The impact of fiscal decentralization on macroeconomic performance. In *Proceedings. Annual Conference on Taxation and Minutes of the Annual Meeting of the National Tax Association* (Vol. 92, pp. 251–260). JSTOR.

Yol, M. A. (2009). Testing the sustainability of current account deficits in developing economies: Evidence from Egypt, Morocco, and Tunisia. *The Journal of Developing Areas*, *43*(1), 177–197.

Young, A. T. (2009). Tax-Spend or Fiscal Illusion ? *Cato Journal*, *29*(3), 469–485.

Zhang, T., & Zou, H. (1998). Fiscal decentralization, public spending, and economic growth in China. *Journal of Public Economics*, *67*(2), 221–240.

Zhang, T., & Zou, H. (2001). The growth impact of intersectoral and intergovernmental allocation of public expenditure: With applications to China and India. *China Economic Review*, *12*(1), 58–81.

GÜNCEL İŞLETMECİLİK ARAŞTIRMALARI 2

Editör
Prof. Dr. Şerafettin SEVİM

EĞİTİM
yayınevi

GÜNCEL İŞLETMECİLİK ARAŞTIRMALARI 2

Editör: Prof. Dr. Şerafettin Sevim

Genel Yayın Yönetmeni: Yusuf Ziya Aydoğan (yza@egitimyayinevi.com)
Genel Yayın Koordinatörü: Yusuf Yavuz (yusufyavuz@egitimyayinevi.com)
Sayfa Tasarımı: Eğitim Yayınevi Grafik Birimi
Kapak Tasarımı: Eğitim Yayınevi Grafik Birimi

T.C. Kültür ve Turizm Bakanlığı
Yayıncı Sertifika No: 47830

ISBN: 978-625-8223-48-4
1. Baskı, Ekim 2022

Baskı Cilt
Bulut Dijital Matbaa Sanayi Ticaret Limited Şirketi
Musalla Bağları Mah. İnciköy Sok. 1/A Selçuklu / KONYA
Matbaa Sertifika No: 48120

Kütüphane Kimlik Kartı

GÜNCEL İŞLETMECİLİK ARAŞTIRMALARI 2
Editör: Prof. Dr. Şerafettin Sevim
252 s., 165x240 mm
Kaynakça var, dizin yok.
ISBN: 978-625-8223-48-4

Yayınlanan kitap bölümlerinin tüm yayın hakları yayıncıya aittir ve yayınlanan yazıların içerik sorumluluğu yazarlara aittir. Kitap bölümlerindeki görüşler yazarların kişisel görüşleri olup herhangi bir kurum veya kuruluşun resmi görüşünü yansıtmamaktadır.

Copyright © Bu kitabın Türkiye'deki her türlü yayın hakkı Eğitim Yayınevi'ne aittir. Bütün hakları saklıdır. Kitabın tamamı veya bir kısmı 5846 sayılı yasanın hükümlerine göre kitabı yayımlayan firmanın ve yazarlarının önceden izni olmadan elektronik/mekanik yolla, fotokopi yoluyla ya da herhangi bir kayıt sistemi ile çoğaltılamaz, yayımlanamaz.

EĞİTİM
yayınevi
Yayınevi Türkiye Ofis: İstanbul: Eğitim Yayınevi Tic. Ltd. Şti., Atakent mah. Yasemen sok. No: 4/B, Ümraniye, İstanbul, Türkiye

Konya: Eğitim Yayınevi Tic. Ltd. Şti., Fevzi Çakmak Mah. 10721 Sok. B Blok, No: 16/B, Safakent, Karatay, Konya, Türkiye
+90 332 351 92 85, +90 533 151 50 42, 0 332 502 50 42
bilgi@egitimyayinevi.com

Yayınevi Amerika Ofis: New York: Egitim Publishing Group, Inc.
P.O. Box 768/Armonk, New York, 10504-0768, United States of America
americaoffice@egitimyayinevi.com

Lojistik ve Sevkiyat Merkezi: Kitapmatik Lojistik ve Sevkiyat Merkezi, Fevzi Çakmak Mah. 10721 Sok. B Blok, No: 16/B, Safakent, Karatay, Konya, Türkiye
sevkiyat@egitimyayinevi.com

Kitabevi Şubesi: Eğitim Kitabevi, Şükran mah. Rampalı 121, Meram, Konya, Türkiye
+90 332 499 90 00
bilgi@egitimkitabevi.com

İnternet Satış: www.kitapmatik.com.tr
+90 537 512 43 00
bilgi@kitapmatik.com.tr

kitapmatik
İnternetteki kitapçınız

KAYNAKÇA

Alper, E. (2020). İş Yerine Gidiş ve Dönüşün İşten Ayrılma Niyetine Etkisi: İş Yaşam Dengesinin Aracılık Rolü, Yayınlanmamış Doktora Tezi, Uludağ Üniversitesi Sosyal Bilimler Enstitüsü.

Andersson, L., & Pearson, C. (1999). Tıt For Tat? The Spiralıng Effect Of Incivility In The Workplace, Academy of Mamagement Review, 24, 452-471.

Anjum, M., Parvez, A., & Ahmed, A. (2017). Relationship Dynamics of Burnout, Turnover Intentions and Workplace Incivility Perceptions, Business & Economic Review, 9(3), 155-172.

Arnoux-Nicolas, C., Sovet, L., Lhotellier, L., Di Fabio, A., & Bernaud, J.-L. (2016). Perceived Work Conditions and Turnover Intentions: The Mediating Role of Meaning of Work, Frontiers in Psychology, 7, 1-9.

Aujla, S. (2010). Exploring the Structual Tenets of Workplace Incivility Using A Mixed Methods Research Approach, The Faculty of Graduate Studies of The University of Guelph Master of Arts, Canada.

Baran, H. (2019). İşyeri Nezaketsizliğinin İşe Adanmaya Etkisinde Psikolojik Sermayenin Rolü, Yayınlanmamış Doktora Tezi, Dumlupınar Üniversitesi Sosyal Bilimler Enstitüsü.

Batga, B., ve Ceyhan, S. (2019). İşyeri Nezaketsizliğinin Çalışanlar Üzerindeki Etkisi: Banka Çalışanları Üzerine Bir Araştırma, Çukurova Araştırmaları Dergisi, 5(2), 250-262.

Bayarçelik, E., ve Fındıklı, M. (2017). İş Tatminin, Örgütsel Adalet ve İşten Ayrılma Niyeti İlişkisindeki Aracılık Rolü, Beykent Üniversitesi Sosyal Bilimler Dergisi, 10(1), 16-31.

Bayrakçı, C. (2019). İşyeri Nezaketsizliği ile İş Stresi Arasındaki İlişki: Akademisyenler Üzerine Bir Araştırma, Yayınlanmamış Yüksek Lisans Tezi, Kafkas Üniversitesi Sosyal Bilimler Enstitüsü.

Bolat, E., ve Özmen, D. (2019). Hemşirelikte Nezaketsizlik Ölçeğinin Türkçe Geçerlik ve Güvenirlik Çalışması, Anadolu Hemşirelik ve Sağlık Bilimleri Dergisi, 22(4), 250-260.

Bowen, D. E. (1982). Some Unintended Consequences of Intention to Quit, Academy of Management Review, 7(2), 205-211.

Chen, H.-T., & Wang, C.-H. (2019). Incivility, Satisfaction And Turnover Intention of Tourist Hotel Chefs Moderating Effects Of Emotional Intelligence, International Journal of Contemporary Hospitality Management, 31(5), 2034-2053.

Dion, M. (2006). The Impact of Workplace Incivility and Occupational Stress on the Job Satisfaction and Turnover Intention of Acute Care Nurses, Doctoral Dissertation, ETD Collection for University Of Connecticut, Storrs.

Dirican, M. (2015). Örgütsel Adalet Algısının İşten Ayrılma Niyeti Üzerindeki Etkisinde Örgütsel Sessizliğin Aracılık Rolü. Yayınlanmamış Doktora Tezi, Dumlupınar Üniversitesi Sosyal Bilimler Enstitüsü.

Dirik, D. (2019). Ulusal Yazın Bağlamında İşten Ayrılma Niyetinin Öncüllerine İlişkin Bir Meta-Analiz Çalışması, Yönetim ve Ekonomi Dergisi, 26(1), 131-155.

Durmaz, S. E. (2019). Hizmet İşletmelerinde Yöneticilerin Liderlik Özelliklerinin Çalışanların Örgütsel Bağlılık ve İşten Ayrılma Niyeti Üzerine Etkisi: Tokat İli Örneği. Yayınlanmamış Yüksek Lisans Tezi, Gaziosmanpaşa Üniversitesi Sosyal Bilimler Enstitüsü.

Ersolak, Ş., ve Üstün, F. (2020). Örgüt İkliminin İşyeri Nezaketsizliği Üzerine Etkisinde Makyavelist Kişilik Özelliklerinin Düzenleyici Rolü, Atatürk Üniversitesi İktisadi ve İdari Bilimler Dergisi, 34(2), 433-460.

Gerhart, B., & Milkovich, G. (1990). Organizational Differences In Managerial Compensation and Financial Performance, Academy of Management Journal, 33(4), 663-691.

Göktepe, E. A., ve Keleş, D. (2019). İşyeri Nezaketsizliği ve İşten Ayrılma Eğilimi İlişkisi; Akademik Personel Üzerine Bir Araştırma. Sosyal Araştırmalar ve Davranış Bilimleri Dergisi, 5(8), 262-273.

Gültaç, A. S. (2019). Örgütsel Sapma ve Nezaketsizlik Davranışları İlişkisinde İşyerinde Dışlanmanın Aracı Rolü: Sağlık Kurumlarında Bir Araştırma, Yayınlanmamış Yüksek Lisans Tezi, Hacettepe Üniversitesi Sosyal Bilimler Enstitüsü.

Huang, H.-T., & Lin, C.-P. (2017). Assessing Ethical Efficacy, Workplace Incivility, and Turnover Intention: A Moderated-Mediation Model, Review Of Managerial Science, 13(4), 1-24.

Işıkay, Ç. (2018). İşyeri Nezaketsizliği, Tükenmişlik ve İş Doyumu İlişkisinde Örgütsel Adalet Algısının Aracılık Rolü: Muğla İli Kamu Hastaneleri Birliğinde Görev Yapan Hemşireler Üzerine Bir Araştırma, Yayınlanmamış Doktora Tezi, Muğla Sıtkı Koçman Üniversitesi Sosyal Bilimler Enstitüsü.

Kalaycı, Ş. (2016). SPSS Uygulamalı Çok Değişkenli İstatistik Teknikleri, B.7, Ankara: Asil Yayın Dağıtım.

Kanten, P. (2014). İşyeri Nezaketsizliğinin Sosyal Kaytarma Davranışı ve İşten Ayrılma Niyeti Üzerindeki Etkisinde Duygusal Tükenmenin Aracılık Rolü, Aksaray Üniversitesi İktisadi ve İdari Bilimler Fakültesi Dergisi, 6(1), 11-26.

Karaca, M., Biçkes, D. M., Çakı, C., ve Karaduman, G. (2017). Medya Yöneticilerinin İş Tatmin Düzeylerinin İşten Ayrılma Niyetleri Üzerindeki Etkisi: Malatya Örneği, Gümüşhane Üniversitesi İletişim Fakültesi Elektronik Dergisi, 5(2), 969-990.

Keleş, D. (2020). Çalışanların Duygusal Emek Davranışlarının Tükenmişlik ve İşten Ayrılma Niyeti Üzerine etkisi: Hizmet Sektöründe Bir Araştırma, Yayınlanmamış Yüksek Lisans Tezi, İstanbul Arel Üniversitesi Lisansüstü Eğitim Enstitüsü.

Kumral, T. (2017). İşyeri Nezaketsizliği ve Örgütsel Sessizlik İlişkisinde Örgütsel Dışlanmanın Aracı Rolü, Yayınlanmamış Yüksek Lisans Tezi, Marmara Üniversitesi Sosyal Bilimler Enstitüsü.

Kumral, T., ve Çetin, C. (2016). İşyeri Nezaketsizliği Üzerine Bir Yazın İncelemesi, Kafkas Üniversitesi Sosyal Bilimler Enstitüsü Dergisi, 1, 153-171.

Kurt, H. (2019). Psikolojik Sözleşme İhlalinin İşten Ayrılma Niyeti Üzerindeki Etkisinde Çalışanın Algıladığı Lider-Üye Etkileşimi Kalitesinin Rolü, Yayınlanmamış Doktora Tezi, Arel Üniversitesi Sosyal Bilimler Enstitüsü.

Laschinger, S. H., Leiter, M., Day, A., & Gilin, D. (2009). Workplace Empowerment, Incivility, and Burnout: Impact on Staff Nurse Recruitment and Retention Outcomes, Journal of Nursing Management, (17), 302-311.

Lim, S., Cortina, L., & Magley, V. (2008). Personal and Workgroup Incivility: Impact on Work and Health Outcomes, Journal of Applied Psychology, 93(1), 95-107.

Linvill, J. S. (2008). Surviving Workplace Incivility: The Use of Supportive Networks as a Coping Strategy, Master of Arts, Purdue University West Lafayette, Indiana.

Martin, R. J., & Hine, D. W. (2005). Development and Validation of the Uncivil Workplace Behavior Questionnaire, Journal of Occupational Health Psychology, 10(4), 477-490.

Mobley, W. H. (1982). Some Unanswered Questions in Turnover And Withdrawal Research, Academy Of Management Review, 7(1), 111-116.

Nakip, M. (2006). Pazarlama Araştırmaları Teknikler ve (SPSS destekli) Uygulamalar B.2, Ankara: Seçkin Yayıncılık.

Pearson, C., & Porath, C. (2005). On the Nature, Consequences and Remedies of Workplace Incivility: No time for "nice"? Think Again, Academy of Management Executive, 19(1), 7-18.

Pearson, C., Andersson, L., & Porath, C. (2000). Assessing and Attacking Workplace Incivility, Organizational Dynamics, 29(2), 123-137.

Perçin Ş.N., ve Arslanergül D.B. (2020). Kurumsal İtibar Yönetiminin Örgütsel Bağlılık ve İşten Ayrılma Niyeti Üzerindeki Etkisi: Kapadokya Örneği, Sosyal Ekonomik Araştırmalar Dergisi, 20(39), 1-31.

Porath, C., & Pearson, C. (2009). How Toxic Colleagues Corrode Performance, Harward Business Rewiew, 87(4), https://hbr.org/2009/04/how-toxic-colleagues-corrode-performance, Erişim (14.10.2020).

Porath, C., & Pearson, C. (2010), The Cost of Bad Behavior. Organizational Dynamics, 39(1), 64-71.

Rosin, H. M., & Korabik, K. (1991). Workplace Variables, Affective Responses and Intention to Leave Among Women Managers, Journal of Occupationa1 Psychology, 64, 317-330.

Rusbult, C., Farrell, D., Rogers, G., & Mainous III, A. (1988). Impact Of Exchange Variables on Exit, Voice, Loyalty and Neglect: An Integrative Model of Responses To Declining Job Satisfaction, Academy of Management Journal, 31(2), 599-627.

Sabuncuoğlu, Z. (2013). İnsan Kaynakları Yönetimi, İstanbul: Beta Basım Yayın Dağıtım.

Şahin, M. (2019). Tükenmişlik Duygusu ve İş Stresinin İşten Ayrılma Niyeti Üzerine Etkileri: Bankacılık Sektöründe Bir Araştırma. Yayınlanmamış Doktora Tezi, Selçuk Üniversitesi Sosyal Bilimler Enstitüsü.

Şimşek, M. Ş., Akgemici, T., ve Çelik, A. (2007). Davranış Bilimlerine Giriş ve Örgütlerde Davranış. Konya: Adım Matbaacılık & Ofset.

Taheri, F., Asarian, M., & Shahhosseini, P. (2020). Workaholism and Workplace Incivility: The Role of Work-Family Enrichment, Management Decision Emerald Publishing Limited, 1-18.

TDK (2022). Güncel Türkçe Sözlük. Türk Dil Kurumu Sözlükleri: https://sozluk.gov.tr/ Erişim (18.10.2020).

Uludağ, G. (2019). Örgütsel Bağlılık İle İşten Ayrılma Niyeti İlişkisini İncelemeye Yönelik Bir Alan Araştırması. Atatürk Üniversitesi Sosyal Bilimler Enstitüsü Dergisi, (Özel Sayı), 23, 2043-2056.

Uyav, T. (2019). Tükenmişliğin İşten Ayrılma Niyeti Üzerindeki Kişilik Özelliklerinin Rolü: Havalimanı Yer Hizmeti Çalışanlarında Bir Araştırma, Yayınlanmamış Yüksek Lisans Tezi, Marmara Üniversitesi Sosyal Bilimler Enstitüsü.

Vasconcelos, A. F. (2020). Workplace Incivility: A Literature Review, International Journal of Workplace Health Management, 7, 1-30.

Yeğen, E. (2019). Çalışanların Örgütsel Sinizm Algılarının İşten Ayrılma Niyetine Etkisi: Seyahat Acentaları Araştırması, Yayınlanmamış Yüksek Lisans Tezi, Nişantaşı Üniversitesi Sosyal Bilimler Enstitüsü.

Yenihan, B., Öner, M., ve Çiftyıldız, K. (2014). İş Stresi ve İşten Ayrılma Niyeti Arasındaki İlişki: Otomotiv İşletmesinde Bir Araştırma, Çalışma İlişkileri Dergisi, 5(1), 38-49.

Yıldız, S., ve Bayrakçı, C. (2020). İşyeri Nezaketsizliği ile İş Stresi Arasındaki İlişki: Akademisyenler Üzerine Bir Araştırma, Pamukkale Üniversitesi Sosyal Bilimler Enstitüsü Dergisi (40), 515-529.

Yılmaz, B. (2019). Örgütsel Bağlılık ve Örgütsel Adaletin İşten Ayrılma Niyetine Etkileri Üzerine Bir Araştırma: Elektrik Sektöründe Bir Uygulama, Stratejik ve Sosyal Araştırmalar Dergisi, 3(1), 181-202.

KAYNAKÇA

Abaslı, K. (2018). Örgütsel Dışlanma, İşe Yabancılaşma ve Örgütsel Sinizm İlişkisine Yönelik Öğretmen Algıları. Yayımlanmamış Doktora Tezi. Hacettepe Üniversitesi Eğitim Bilimleri Enstitüsü: Ankara.

Akşit Aşık, N. (2020). İşyerinde Dışlanma ve Örgütsel Sinizmin İşten Ayrılma Niyetine Etkisi: Otel İşletmelerinde Bir Araştırma. *Journal of International Social Research,* 13(75).736-747.

Alkan, D. P. ve Arıkboğa, F. Ş. (2017). Etik Liderlik ve Örgütsel Vatandaşlık Davranışı İlişkisinde Örgütsel Özdeşleşmenin Aracılık Etkisi ve Bir Uygulama. *Yönetim ve Ekonomi*, 24(2), 349-369.

Artar, M., Adıgüzel, Z., ve Erdil, O. (2019). Örgütlerde Yöneticiye Duyulan Güvenin, Psikolojik Sözleşme İhlali, Örgütsel Dışlanma ve İş Tatmini Arasındaki İlişkilerin İncelenmesi. İşletme Araştırmaları Dergisi, 11 (3), 1417-1432.

Bell, P., Coyne, J., ve Merrington, S. (2013). Exploring Ethics in İntelligence and The Role Of Leadership. *International Journal of Business and Commerce*, *2*(10), 27-37.

Bolat, T. ve Seymen, O. A. (2003). Örgütlerde İş Etiğinin Yerleştirilmesinde Dönüşümcü Liderlik Tarzının Etkileri Üzerine Bir Değerlendirme. *Balıkesir Üniversitesi Sosyal Bilimler Enstitüsü Sosyal Bilimler Dergisi*, 6(9), 59-85.

Brown, M.E., Trevino, L.K. ve Harrison, D.A. (2005). Ethical Leadership: A Social Learning Perspective for Construct Development and Testing. *Organizational Behavior and Human Decision Processes,* 97, 117-134.

Christensen-Salem, A., Walumbwa, F. O., Babalola, M. T., Guo, L. ve Misati, E. (2021). A Multilevel Analysis of The Relationship Between Ethical Leadership and Ostracism: The Roles of Relational Climate, Employee Mindfulness, and Work Unit Structure. *Journal of Business Ethics*, *171*(3), 619-638.

Chung, Y. W. (2015). The Mediating Effects of Organizational Conflict on The Relationships Between Workplace Ostracism with in-Role Behavior and Organizational Citizenship Behavior. *International Journal of Conflict Management*, 26(4), 366-385.

Ciulla, J. B. (2009). Leadership and The Ethics of Care. *Journal of Business Ethics*, 88(1), 3-4.

Çakıroğlu, D. ve Öztürk Başpınar, N. (2021) Etik Liderlik Davranışlarının Örgüt İklimi ve Örgütsel Özdeşleşmeye Etkisi. *Kahramanmaraş Sütçü İmam Üniversitesi Sosyal Bilimler Dergisi*, *18*(3), 1903-1927.

Çelik, C. ve Koşar, A. (2015). Örgüt Kültürü ve İşyerinde Dışlanma Arasındaki İlişki. *Çukurova Üniversitesi Sosyal Bilimler Enstitüsü Dergisi*, *24*(2), 47-62.

Demir, E. (2022). Etik Liderliğin Örgütsel Dışlanma ve Örgütsel Sessizliğe Etkisi: Kırıkkale Üniversitesi Çalışanlarına Yönelik Bir Araştırma. *Social, Mentality and Researcher Thinkers Journal,* 8(56), 493-501.

Doğan, İ.F., Bakan, İ. ve Yılmaz, Y.S. (2017). Etik Liderlik Psikolojik Sözleşme İhlallerini Engelleyebilir mi?. *SOBİDER, Sosyal Bilimler Dergisi*, 4(14), 465-480.

Erer, B. (2021). Örgütsel Dışlanma Algısının İşten Ayrılma Niyetine Etkisinde Örgütsel Bağlılığın Rolü. *Uluslararası Yönetim İktisat ve İşletme Dergisi*, *17*(1), 236-256.

Engelbrecht, A. S., Heine, G. ve Mahembe, B. (2017). Integrity, Ethical Leadership, Trust and Work Engagement. *Leadership & Organization Development Journal*, 38(3), 368-379.

Erol, S. ve Göktaş Kulualp, H. (2019). Etik Liderlik Davranışının Bazı Değişkenler Açısından İncelenmesi. *Karabük Üniversitesi Sosyal Bilimler Enstitüsü Dergisi,* 9(2) , 696-705.

Ferrell, O. C., Fraedrich, J., ve Ferrell, L. (2011). Business Ethics: Ethical Decision Making and Cases. (*8*th ed.) *South-Western Cengage Learning.*

Gamian-Wilk, M. ve Madeja-Bien, K. (2018). *Ostracism in the Workplace, (P. D'Cruz Et Al. (Eds.), Special Topics and Particular Occupations, Professions and Sectors.* Handbooks of Workplace Bullying. Emotional Abuse and Harassment, 4.

Harvey, M., Moeller, M., Kiessling, T. ve Dabic, M. (2019). Ostracism in the Workplace: 'Being Voted Off the Island. *Organizational Dynamics,* 48(4).

Hoogh, A. ve Hartog, D. (2008), Ethical and Despotic Leadership, Relationships With Leader's Social Responsibility, Top Management Team Effectiveness and Subordinates' Optimism, A Multi-Method Study. *The Leadership Quarterly*, 19: 297-311.

Kanwal, I., Lodhi, R. N. ve Kashif, M. (2019). Leadership Styles and Workplace Ostracism Among Frontline Employees. *Management Research Review*. 42(8),991-1013.

Karacaoğlu, K. ve Yumuk, Y. (2014). İşgören Yalnızlığının Bir Öncülü Olarak Örgütlerde Dışlanma: Beş Yıldızlı Otel İşletmeleri Çalışanları Üzerine Bir Araştırma. 15. Ulusal Turizm Kongresi Bildirileri Kitabı, Ankara, 557-572.

Khodashenas, B. Güney, S. ve Gürül, B. (2020). Etik Liderlik Davranışlarının Çalışanların Örgütsel Bağlılıklarına Etkisi. *Uluslararası Sosyal ve Beşerî Bilimler Araştırma Dergisi,* 7(60), 2978-2988.

Kim, M. S. ve Thapa, B. (2018). Relationship of Ethical Leadership, Corporate Social Responsibility and Organizational Performance. *Sustainability*, *10*(2), 447.

Ko, C., Ma, J., Bartnik, R., Haney, M. H. ve Kang, M. (2018). Ethical Leadership: An Integrative Review and Future Research Agenda. *Ethics & Behavior*, *28*(2), 104-132.

Mendonca, M. (2001). Preparing For Ethical Leadership In Organizations. *Canadian Journal of Administrative Sciences/Revue Canadienne Des Sciences De l'Administration*, 18(4), 266-276.

Mlika, M., Khelil, M. B. ve Salem, N. H. (2017). Organizational Ostracism: A Potential Framework in Order To Deal With It. *Safety And Health At Work*, *8*(4), 398-401.

Piccolo, R. F., Greenbaum, R., Hartog, D. N. D. ve Folger, R. (2010). The Relationship Between Ethical Leadership and Core Job Characteristics. *Journal of Organizational Behavior*, *31*(2-3), 259-278.

Özdemir, E. (2003). Liderlik ve Etik. *Uludağ Üniversitesi İktisadi ve İdari Bilimler Fakültesi Dergisi,* Cilt XXII, Sayı 2, 151-168.

Özkeskin, E. (2013). Okul Liderliğinde Etik Liderlik Yaklaşımı. *Çankırı Karatekin Üniversitesi Karatekin Edebiyat Fakültesi Dergisi*, 1(1), 25.

Qing, M., Asif, M., Hussain, A. ve Jameel, A. (2020). Exploring The Impact of Ethical Leadership on Job Satisfaction and Organizational Commitment In Public Sector Organizations: The Mediating Role of Psychological Empowerment. *Review of Managerial Science*, *14*(6), 1405-1432.

Resick, C. J., Hanges, P. J., Dickson, M. W. ve Mitchelson, J. K. (2006), A Cross Cultural Examination of the Endorsement of Ethical Leadership. *Journal of Business Ethics*, 63(4), 345–359.

Samo, A. H., Khan, S., Ali, N. ve Ali, S. (2019). The Impact of Workplace Ostracism on Stress and Employee Engagement. *İşletme Araştırmaları Dergisi*, 11(4), 3471-3484.

Scott, K. D. (2007). The Development and Test of An Exchange-Based Model of Interpersonal Workplace Exclusion. Unpublished Doktoral‟s Thesis, University of Kentucky.

Sharma, M. K. ve Jain, S. (2013). Leadership Management: Principles, Models and Theories. *Global Journal of Management and Business Studies*, *3*(3), 309-318.

Soybalı, H. H. ve Pelit, O. (2018). Örgütsel Dışlanmanın İşten Ayrılma Niyetine Etkisi: Afyonkarahisar'daki Beş Yıldızlı Otel İşletmelerinde Bir Araştırma. *Afyon Kocatepe Üniversitesi Sosyal Bilimler Dergisi*, 20(3), 225-249.

Williams, K. D. ve Gerber, J. (2005). Ostracism: The Making of The Ignored and Excluded Mind. *Interaction Studies,* 6(3), 359-374.

Williams, K. D. ve Nida, S. A. (2011). Ostracism: Consequences and coping. *Current Directions in Psychological Science*, *20*(2), 71-75.

Wu, L., Wei, L. ve Hui, C. (2011). Dispositional Antecedents and Consequences of Workplace Ostracism: An Empirical Examination. *Frontiers of Business Research In China*, *5*(1), 23-44.

Yang, Q. I. ve Wei, H. (2018). The Impact of Ethical Leadership on Organizational Citizenship Behavior: The Moderating Role of Workplace Ostracism. *Leadership & Organization Development Journal*, *39*(1), 100-113.

Yılmaz, E. (2006). Okullardaki Örgütsel Güven Düzeyinin Okul Yöneticilerinin Etik Liderlik Özellikleri ve Bazı Değişkenler Açısından İncelenmesi. Doktora Tezi, Selçuk Üniversitesi, Sosyal Bilimler Enstitüsü: Konya.

Yukl, G. (2002). Leadership In Organizations (Fifth Edition). New Jersey: Prentice Hall.

Zaal, R. O., Jeurissen, R. J. ve Groenland, E. A. (2017). Organizational Architecture, Ethical Culture, and Perceived Unethical Behavior Towards Customers: Evidence From Wholesale Banking. *Journal of Business Ethics*, 158(3), 825-848.

Zhang, H., Yang, Z., Kwan, H. K. ve Wu, F. (2022). Workplace Ostracism and Family Social Support: A Moderated Mediation Model of Personal Reputation. *Asia Pacific Journal of Management*, 1-40.

Zhu, H., Lyu, Y., Deng, X. ve Ye, Y. (2017). Workplace Ostracism and Proactive Customer Service Performance: A Conservation Of Resources Perspective. *International Journal of Hospitality Management*, 64, 62-72.

KAYNAKÇA

Acar, Z. (2014). İtibar yönetiminin bir unsuru: insan kaynağı. *Selçuk Üniversitesi Sosyal Bilimler Meslek Yüksekokulu Dergisi, 9*(1-2), 199-208.

Agel. (2007, 11 1). *Gıdaların halk sağlığı ve ekonomik açısından önemi*. http://sdplatform.com/Dergi/66/Gidalarin-halk-sagligi-ve-ekonomik-acisindan-önemi.aspx adresinden alındı

Ayar, U. (2019). Girişimcilik eğitiminin girişimcilik eğilimi üzerine etkisi ve bir araştırma (Yayınlanmış Yüksek Lisans Tezi). *İstanbul Üniversitesi Sosyal Bilimler Enstitüsü*. İstanbul.

Aytaç, Ö. (2015). Girişimcilik: Sosyo-kültürel bir prespektif. *Dumlupınar Üniversitesi Sosyal Bilimler Dergisi*, 139-160.

azerbaijan-news.az. (2012, 09 29). *Devletin temel görevlerinden biri gıda güvenliğini sağlamaktadır*. azerbaijan-news.az: http://www.azerbaijan-news.az/view-15688/dovletin-qarsisinda-duran-esas-vezifelerden-biri-erzaq-tehlükesizliyini-temin-etmekdir adresinden alındı

Boccaletti, S. (1998). Signaling quality of food products with designations of origin: advantages and limitations. *The İnsitute di Economia Agro-alimentare*. İtaly.

Bucak, T. (2012). Yiyecek ve içecek işletmelerinde ISO 22000 Gıda Güvenliği Yönetim Sisteminin uygalanabilirliği: İzmir ili örneği (Yayınlanmış Doktora Tezi). *T.C. Dokuz Eylül Üniversitesi Sosyal Bilimler Enstitüsü*. İzmir.

Cebeci, Z. (2006). Gıda İzlenilebilirliğinde Bilgi Teknolojileri. *Ulusal tarım kurultayı*, 189-195.

CSFS. (2015, Temmuz). *The Five A's of Food Security. Ryerson Üniversitesi*. Temmuz 2015 tarihinde CSFS (Centre for Studies in Food Security): http://www.ryerson.ca/foodsecurity/our-apporach.html adresinden alındı

Demirbaş, N., Oktay, D., & Tosun, D. (2006). AB sürecindeki Türkiye'de gıda güvenliği açısından geleneksel gıdaların üretim ve pazarlaması. *Harran Üniversitesi Ziraat Fakültesi Dergisi, 10*(3-4), 47-55.

Ergün, B., & Korkmaz, O. (2020). Öğrenen örgütlerde iç girişimcilik. *Gaziantep Üniversitesi Sosyal Bilimler Dergisi, 19*(3), 1166-1193.

Gökaliler, F. (2014). Dijital çağda e-girişimcilik (Yayınlanmış Yüksek Lisans Tezi). *Yaşar Üniversitesi Sosyal Bilimler Enstitüsü*. İzmir.

Gökbunar, R., Aktaş, H., & Kargın, M. (2018). Üniveristelerde sosyal girişimcilik: fırsatlar ve öneriler. *Yönetim ve Ekonomi: Celal Bayar Üniversitesi İktisadi ve İdari bilimler Fakültesi Dergisi, 25*(1), 155-170.

Gülşen , F. (2021). OECD ülkelerinde girişimcilik eğiliminin ekonomik etkileri. *Al Farabi Uluslararası Sosyal Bilimler Dergisi, 6*(1), 10-20.

Güler, Ç., & Çobanoğlu, Z. (tarih yok). Turist Sağlığı. Çevre sağlığı temel kaynak dizisi No:25. Ankara, Türkiye.

Güler, M., Öztürk, M., & Şahin, Ö. N. (2019). A Research Review of Turkey's International Logistics Trade Performance Comparison. *Academic Studies in Social, Human and Administrative Sciences InTraders 2019*, 180-191.

Gürer, A., Sezen, S., & Solmaztürk, A. B. (2014). Üniversite öğrencilerinin girişimci kişşilik özelliklerini ölçmeye yönelik bir alan araştırması. *Üçinci Sektör Sosyal Ekonomi, 49*(2), 1-19.

Gerdan, D., Koç, C., & Vatandaş, M. (2020). Gıda Ürünlerinin İzlenebilirliğinde Blok Zinciri Teknolojisinin Kullanımı. *Tarım Makinaları Bilimi Dergisi, 16*(2), 8-14.

Haller, A.-P. (2012). Concepts of economic growth and development. challenges of knowledge. *Economy Transdisciplinarity Congition*, 66-71.

ikisahil.az. (2019, Haziran 13). *Gıda güvenliğinin sağlanması bir önceliktir*. ikisahil.az: https://ikisahil.az/post/erzaq-tehlükesizliyinin-temin-edilmesi-prioritet-istiqametidir adresinden alındı

Kılıç, S. (2020). KOSGEB girişimcilik eğitimlerinin, girişimci adaylarını girişimcilik eğilimleri üzerindeki etkisinin ölçülmesine yönelik bir araştırma (Yayınlanmış Yüksek Lisans Tezi). *T.C. Dokuz Eylül Üniversitesi Sosyal Bilimler Enstitüsü*. İzmir.

Kırdar , S. S. (2004). Burdur ve Isparta'da üretilen geleneksel peynirler. *Geleneksel Gıdalar Sempozyumu*, 212-216.

Kızılaslan, N., & Kızılaslan, H. (2008). Tüketicilerin satın aldıkları gıda maddeleri ile ilgili bilgi düzeyleri ve tutumları (Tokat ili örneği). *Uludağ Üniversitesi Ziraat Fakültesi Dergisi, 22*(2), 64-67.

Kahan, D. (2012). Entrepreneurship in farming. *Food And Agriculture Organization Of The United Nations* , 1-123.

Karabal, A. (2019). Gıda mevzuatı ve gıda güvenliği. *International Journal of Social And Humanities Sciences*, 179-198.

Kaygın, E., & Güven, B. (2015, Aralık). Girişimci olmayı belirleyen faktörler. Temel kavramlar, girişimcilik türleri, girişimcilikte güncel konular. *Siyahinci Akademi Yayınları* , 35-48.

Müftüoğlu, T. (2004). *Girişimcilik.* Eskişehir: T.C. Anadolu Üniversitesi Yayınları No:955.

Ngan, N. T., & Khoi, B. H. (2020). Using AIC in model choice about entrepreneurial attiude orientation. *İnternational Journal of Psychosocial Rehabilitation, 24*(2), 87-96.

Nur, H. B., & Erataş, F. (2013). kültür farklılıkları ekseninde girişimcilik anlayışındaki değişimler ve yabancı girişimcilik. *Muş Alparslan Üniversitesi Sosyal Bilimler Üniversitesi, 1*(1), 155-171.

Özdevecioğlu, M., & Cingöz, A. (2009). Sosyal girişimcilik ve sosyal girişimciler: teorik çerçeve. *Erciyes Üniversitesi İktisadi ve İdari Bilimler Fakültesi Dergisi*(32), 81-95.

Öztürk, S. (2020). Gıda Güvenliği ve İdare Denetimi. *T.C. İstanbul Ticaret Üniversitesi Sosyal Bilimler Enstitüsü* . İstanbu.

Öztürk, S., & Suluk, S. (2020). Ekonomik büyümenin anahtarı olarak eğitim: İsveç, Norveç ve Danimarka›da eğitim ile ekonomik büyüme arasındaki ilişkinin incelenmesi. *Nevşehir Hacı Bektaş Veli Üniversitesi SBE Dergisi, 10*(1), 381-402.

Sarıtürk, M. (2020). Girişimcilik ve Girişimcilik kamu yönetimi. *Econharran, 4*(5), 66-90.

Şahin, E., & Durlu-Özkaya, F. (2018). Televizyonda yayınlanan gıda reklamlarında gıda güvenliğine yapılan vurgunun tespit edilmesi. *Turizm Akademik Degisi, 5*(1), 265-275.

Şaylan, G. (1974). *Türkiye'de kapitalizm bürokrasi ve siyasal ideoloji.* Ankara: TODAİE.

Uysal, B., & Güney, S. (2016). Entrepreneurial intentions of Türkish buisness studens: an exploration using Shapero's mode. *Yönetim Bilimleri Dergisi*, 165-182.

wise.tv. (2013, Şubat 15). *Girişimciliğin avantajları ve dezavantajları* . wise.tv: https://wise.tv/genel/blog/girisimciligin-avantajlari-ve-dezavantajlari adresinden alındı

www.karliisfikirleri.com. (2019). *Ticaret Nedir? Nasıl Yapılır? Sıfırdan Başlıyoruz!* http://www.karliisfikirleri.com.

Yirmibeşoğlu, Ş. G., & Yaşar Dinçer, F. C. (2018). Uluslararası ticaret bağlamında klasik realizm, neo-realizm ve neo-liberalizm. *Akdeniz Üniversitesi Sosyal Bilimler Enstitüsü Dergisi, 3*, 114-127.

Zengin, B., & Demirkol, Ş. (2015). *Turizm işletmeleri.* İstanbul: Değişim Yayınları.

Zeren , H. E. (2012). Kent öarkalaşması sürecinde iç girişimcilik faktörü. *Kahramanmaraş Sütçü İmam Üniversitesi İktisadi ve İdari bilimler Fakültesi Dergisi, 2*(1), 95-104.

KAYNAKÇA

Bahmani, S., Galindo, M.-A., & Mendez, M. T. (2012). Non-profit organizations, Entrepreneurship, Social capital. *Small Bus Econ, 38*, 271–281.

Brock, Debbi D. Ve Steiner, Susan (2008). "Social Entrepreneurship Education: Is It

Achieving The Desired Aims", http://citeseerx.ist.psu.edu/viewdoc/download?doi=10.1.1.385.8929&rep =rep1&type=pdf.

Certo, S Trevis ve Miller, Toyah (2008). "Social Entrepreneurship': Key Issues and Concepts". Business Horizons 51: 267—271

Curry, A., Donker, J. H., & Michel, P. (2016). Social entrepreneurship and indigenous people. *Journal of Co-operative Organization and Management*,

Coşkun, E., Sarıkaya, M. (2016). Sosyal Girişimcilik Eğitiminde Gönüllü Kuruluşlar. Strategic Public Management Journal. 4, 72-82.

Dees, J. Gregory (1998). "The Meaning of 'Social Entrepreneurship", https://entrepreneurship.duke.edu/ news-item/the-meaning-of-socialentrepreneurship/.

Günlü E. (2015). Sosyal Girişimcilik Olgusunun Kavramsal Analizi ve Turizmde Sosyal Girişimcilik, Sosyal ve Beşerî Bilimler Araştırmaları Dergisi, 35, 23-42.

Gökbunar, R., Aktaş, H., ve Kargın, M. (2018). Üniversitelerde Sosyal Girişimcilik: Fırsatlar ve Öneriler. Yönetim ve Ekonomi: Celal Bayar Üniversitesi İktisadi ve İdari Bilimler Fakültesi Dergisi, 25(1), 155-170.

Johnson, Sherrill (2000). Literature Review on Social Entrepreneurship, https://www.researchgate.net/publication/246704544_Literature_Review_Of_Social_Entrepreneurship.

Suna, İsmail (2017), Sosyal Girişimcilik, Fırat Üniversitesi Sosyal Bilimler Enstitüsü, Girişimcilik ve Yenilik Yönetimi Ana Bilim Dalı Yüksek Lisans Tezi.

Mair, Johanna, and Ignasi Martí (2004). "Social Entrepreneurship: What Are We Talking About", https://www.researchgate.net/publication/4817078_Social_entrepreneurship_What_are_we_talking_about_A_framework_for_future_research.

Martin, Roger L. ve Osberg , Sally (2007). "Social Entrepreneurship': The Case for Definition". *Stanford Social Innovation Review Spring:* 1–17.

Mort, Gillian Sullivan vd. (2003). "Social Entrepreneurship': Towards Pearce, John ve Kay, Alan (2004). "Social Enterprise in Anytown". *Community Development Journal 39(1):* 87–90.

Özçelik, E.(2020). Sosyal Girişimcilik. *International Social Sciences Studies Journal*, 6(63), 2317-2328.

Uzunaslan, İ., Tek, S. (2021). Sosyal Girişimcilik ve Sosyal Hizmet. *Toplum ve Sosyal Hizmet*. 32(3), 1195-1241.

Ruysscher, C. D., Claes, C., Lee, T., Cui, F., Loon, J. V., Maeyer, J. D., & Schalock, R. (2017). A Systems Approach to Social Entrepreneurship. *Voluntas, 28*, 2530–2545.

Robinson, Jeffrey (2006). "Navigating Social and Institutional Barriers to Markets': How Social Entrepreneurs Identify and Evaluate Opportunities". *Social Entrepreneurship*. Ed. Johanna Mair, Jeffrey Robinson ve Kai Hockerts. New York: Palgrave MACmillan. 95–120.

Zahra, Shaker A. vd. (2009). "Venturing A Typology of Social Entrepreneurs': Motives, Search Processes and Ethical Challenges". *Journal of Business Venturing 24*: 519-532.

İnternet Adresleri

http://ashokaturkiye.org/project/cagan-sekercioglu/

http://ashokaturkiye.org/project/hasan-zafer-elcik/

http://ashokaturkiye.org/project/itir-erhart/

http://ashokaturkiye.org/project/mesut-keskin/

http://ashokaturkiye.org/project/uygar-ozesmi/

http://koshishnepal.org/about

http://skoll.org/organization/global-footprintnetwork/
http://www.adimadim.org/adim-adim-nedir/Adim-Adim-Nedir.aspx
http://www.sabancivakfi.org/tr/sosyal-degisim/e-bursum
http://www.sabancivakfi.org/tr/sosyal-degisim/good4trust
https://arikovani.com/projeler/otsimo-otizmegitimini-herkese-ulastirmamiza-yardim-edin/detay
https://blogteb.com
https://cyclingwithoutage.org/about/
https://e- bursum.com/hakkimizda
https://ebursum.com/oduller
https://kusif.ku.edu.tr/yayinlar/sosyal-girisimcilik-serisi/turkiyede-sosyal-girisimcilikkoc-universitesi-ogrencilerinin-gozunden/
https://listelist.com/wp-content/uploads/2019/12/cropped-identity-180x180.png
https://medium.com/türkiye/sosyal-girişimcilik-nedir-nasıl-sosyal-girişimci-olunur-509ac0e39627
https://www.ashoka.org/en AT/fellow/matrika-devkota.
https://www.ashoka.org/en-AT/fellow/ole-kassow
https://www.footprintnetwork.org/aboutus/impact/
https://www.kuzeydoga.net/hakkinda
https://www.miparque.cl/ english/#ourwork
https://www.povertyactionlab.org/evaluation/ upgrading-public-parkschile
https://www.researchgate.net/profile/Cagan_Sekercioglu
https://www.schwabfound.org/awardees/ martin-andrade
https://www.yeniisfikirleri.net/sosyal-girisimcilik-nedir/

KAYNAKÇA

Anbar, A. (2020). Girişimcinin Finansmanında Alternatif Bir Yöntem: Kitlesel Fonlama. *Muhasebe ve Finansman Dergisi,* 88, 237-254.

Atsan, N. ve Erdoğan, E.O. (2015). Girişimciler İçin Alternatif Bir Finansman Yöntemi: Kitle Fonlama (Crowdfunding). *Eskişehir Osmangazi Üniversitesi İİBF Dergisi*,*10*(1), 297-320.

Basefunder (2022, 30 Eylül) Erişim adresi: https://fonangels.com/

Bayar, Y. (2012). Girişimcilik Finansmanında Risk Sermayesi ve Melek Finansmanı. Girişimcilik ve Kalkınma Dergisi, *7*(2), 133-144.

Bayram, K. ve Karaçam, Z. S. (2022). Kitlesel Fonlamanın Tarihsel Gelişimi ve İslami Finansta Başarılı Kitlesel Fonlama Platformları: ETHIS Örneği, *Karatay İslam İktisadı ve Finans Dergisi, 1*(1), 57-76.

BKS Raporu 2019-2022 Nisan. (2022, 27 Eylül). Erişim adresi: https://ms.hmb.gov.tr/uploads/2022/05/BKS-Sistemi-Sunumu.pdf

Butticè, V. & Vismara, S. (2021). Inclusive digital finance: the industry of equity crowdfunding. *The Journal of Technology Transfer, 47*(2).

Chen, H., Gompers, P., Kovner, A., & Lerner, J. (2010). Buy local? The geography of venture capital. *Journal of Urban Economics, 67*(1), 90–102.

Cholakova, M., & Clarysse, B. (2015). Does the possibility to make equity investments in crowdfunding projects crowd out reward–based investments? *Entrepreneurship Theory and Practice, 39*(1), 145–172.

Cumming, D., Meoli, M., & Vismara, S. (2021). Does equity crowdfunding democratize entrepreneurial finance? *Small Business Economics*, 56, 533–552.

Çağlar, M. T. (2019). Yeni Nesil Alternatif Finansman Yöntemi Olarak Kitlesel Fonlama: Dünya ve Türkiye Uygulaması. *Uygulamalı Sosyal Bilimler Dergisi, 3*(2), 18-34.

Efonla (2022, 30 Eylül) Erişim adresi: https://www.efonla.com/proje-kesfet

Fonangels (2022, 30 Eylül) Erişim adresi: https://startupburada.com/- yatirimci

Fonbulucu Invest. (2022, 29 Eylül) Erişim adresi: https://invest.fonbulucu.com/

Fongogo (2022, 30 Eylül) Erişim adresi: https://yatirim.fongogo.com/Project/ProjectList

Fonlabüyüsün (2022, 30 Eylül) Erişim adresi: https://fonlabuyusun.com/projects

Girişim Sermayesi Yatırım Ortaklıkları Tanıtım Rehberi. (2022,27 Eylül). Erişim adresi: https://www.spk.gov.tr/Sayfa/AltSayfa/206

Hacıömeroğlu, O. A. (2020). Paya Dayalı Kitle Fonlamasında Kamuyu Aydınlatma. *Uyuşmazlık Mahkemesi Dergisi, 8*(5), 273-307.

Hossein, M. & Oparaocha, G. O. (2017). Crowdfunding: Motives, Definitions, Typology and Ethical Challenges. *Entrepreneurship Research Journal,* 1-14.

III-35/A.2 Sayılı Kitle Fonlaması Tebliği Basın Duyurusu. (2022, 29 Eylül). Erişim adresi: https://www.spk.gov.tr/Duyuru/Goster/20211027/1

İşler, S.T. (2014). Modern Finansmanda Yeni Bir Dönem: Kitle Fonlama-Crowdfunding. *TSPB Gösterge Dergisi*, Güz Sayısı, 50-66.

İzmirli Ata, F. (2018). Yeni Nesil Finansman Yöntemi Olarak Kitle Fonlama: Türkiye Potansiyeli. MCBÜ Sosyal Bilimler Dergisi, *16*(2), 273-296.

Market size of crowdfunding worldwide in 2021 with a forecast for 2028. (2022, 20 July). Retrived from https://www.statista.com/statistics/1078273/global-crowdfunding-market-size/

Mollick, E. (2014). The dynamics of crowdfunding: An exploratory study. *Journal of Business Venturing, 29*, 1–16.

Paschen, J. (2017). Choose wisely: Crowdfunding through the stages of the startup life cycle. *Business Horizons, 60*(2), 179-188.

Pirgaip, B., Gür, E. ve Can, S. (2021). Paya Dayali Kitle Fonlamasinin Türk İlaç Sektöründe Ar-Ge Harcamalarinin Finansmanindaki Rolü Ve Önemi. *Hacettepe Sağlık İdaresi Dergisi,24*(4): 941-958.

Sakarya, Ş. Ve Bezirgân, E. (2018). Kitlesel Fonlama Platformları: Türkiye Ve Yurtdışı Karşılaştırması. *Düzce Üniversitesi Sosyal Bilimler Enstitüsü* Dergisi, *8* (2), 18-33.

Startup burada (2022, 30 Eylül) Erişim adresi: https://platform.startupburada.com/projects

Vakıf Yatırım Paya Dayalı Kitle Fonlama Platformu. (2022, 29 Eylül) Erişim adresi: https://kf.vakifyatirim.com.tr/

Valanciene, L., & Jegeleviciute, S. (2014). Valuation of Crowdfunding: Benefits and Drawbacks. *Economics and Management, 18*(1), 39-48.

Verheul, I., & Thurik, R. (2001). Start-up capital: "does gender matter?". *Small Business Economics, 16*(4),329–346.

Vismara, S. (2016). Equity retention and social network theory in equity crowdfunding. *Small Business Economics, 46*(4), 579–590.

REFERENCES

Aldaco R, Hoehn D, Laso J, Margallo M, Ruiz-Salm´on J, Cristobal J., Kahhat R, Villanueva-Rey P, Bala A, Batlle-Bayer L, Fullana-I-Palmer P, Irabien A, Vazquez-Rowe I. (2020). Food waste management during the COVID-19 outbreak: a holistic climate, economic and nutritional approach. *Science of the Total Environment,* 742, 140524.

Allabadi, H., Dabis, J., Aghabekian, V., Khader, A., & Khammash, U. (2020). Impact of COVID-19 lockdown on dietary and lifestyle behaviours among adolescents in Palestine. *Dynam Human Health*, 7, 2170.

Amicarelli, V., Lagioia, G., Sampietro, S., & Bux, C. (2022). Has the COVID-19 pandemic changed food waste perception and behavior? Evidence from Italian consumers. *Socio-Economic Planning Sciences*, 82, 101095.

Bender, K. E., Badiger, A., Roe, B. E., Shu, Y., & Qi, D. (2022). Consumer behavior during the COVID-19 pandemic: An analysis of food purchasing and management behaviors in US households through the lens of food system resilience. *Socio-Economic Planning Sciences*, 82, 101107.

Berjan, S., Vaško, Ž., Ben Hassen, T., El Bilali, H., Allahyari, M. S., Tomić, V., & Radosavac, A. (2022). Assessment of household food waste management during the COVID-19 pandemic in Serbia: A cross-sectional online survey. *Environmental Science and Pollution Research*, 29(8), 11130-11141.

Bogevska, Z., Berjan, S., El Bilali, H., Allahyari, M. S., Radosavac, A., & Davitkovska, M. (2022). Exploring food shopping, consumption and waste habits in North Macedonia during the COVID-19 pandemic. *Socio-Economic Planning Sciences*, 82, 101150.

Çavuş, O., Bayhan, I., & Ismail, B. B. (2022). An Overview of the Effect of Covid-19 on Household Food Waste: How Does the Pandemic Affect Food Waste at the Household Level?. *International Journal on Food System Dynamics*, 13(1), 1-16.

Cranfield JAL (2020) Framing consumer food demand responses in a viral pandemic. Canadian Journal of Agricultural Economics/Revue Canadienne d'agroeconomie 68:151–156.

Di Renzo, L., Gualtieri, P., Pivari, F., Soldati, L., Attinà, A., Cinelli, G., ... & De Lorenzo, A. (2020). Eating habits and lifestyle changes during COVID-19 lockdown: an Italian survey. *Journal of translational medicine*, 18(1), 1-15.

Dölekoğlu C.Ö., Var I., (2019). Analysis of food waste in university dining halls: A case study from Turkey. *Fresenius Environmental Bulletin*, 28: 156- 166.

dos Santos, J. I. A. S., da Silveira, D. S., da Costa, M. F., & Duarte, R. B. (2022). Consumer behaviour in relation to food waste: a systematic literature review. *British Food Journal*.

European Commission (2022). "Guidance on reporting of data on food waste and food waste prevention according to Commission Implementing Decision (EU) 2019/2000". Retrieved from: https://ec.europa.eu/eurostat/documents/342366/351811/Guidance+on+food+waste+reporting/5581b0a2-b09e-adc0-4e0a-b20062dfe564

Ferro, C., Ares, G., Aschemann-Witzel, J., Curutchet, M. R., & Giménez, A. (2022). "I don't throw away food, unless I see that it's not fit for consumption": An in-depth exploration of household food waste in Uruguay. *Food Research International*, *151*, 110861.

Filimonau, V., Beer, S., & Ermolaev, V. A. (2022). The COVID-19 pandemic and food consumption at home and away: An exploratory study of English households. *Socio-Economic Planning Sciences*, 82, 101125.

Fonseca, J. R. S. (2013). A latent class model to discover household food waste patterns in Lisbon city in support of food security, public health and environmental protection. *International Journal on Food System Dynamics, 4*(3), 184–197.

Food and Agriculture Organisation (FAO) (2013). The food wastage footprint. Retrieved from http://www.fao.org/docrep/018/i3347e/i3347e.pdf.

Gustavsson, J., Cederberg, C. (2020). Food and Agriculture Organization of Nations, web sayfası: http://www.fao.org/3/a-i2697e.pdf

Hassen, T. B., El Bilali, H., & Allahyari, M. S. (2020). Impact of COVID-19 on food behavior and consumption in Qatar. *Sustainability*, *12*(17), 6973.

Hassen, T. B., El Bilali, H., Allahyari, M. S., Berjan, S., & Fotina, O. (2021). Food purchase and eating behavior during the COVID-19 pandemic: A cross-sectional survey of Russian adults. *Appetite*, 165, 105309.

Hassen, T. B., El Bilali, H., Allahyari, M. S., Berjan, S., & Fotina, O. (2021). Food purchase and eating behavior during the COVID-19 pandemic: A cross-sectional survey of Russian adults. *Appetite,* 165, 105309.

Iranmanesh, M., Ghobakhloo, M., Nilsashi, M., Tseng, M. L., Senali, M. G., & Abbasi, G. A. (2022). Impacts of the COVID-19 pandemic on household food waste behaviour: A systematic review. *Appetite*, 106127.

Jiribi, S., Ismail. H.B., Doggul, D., Debbabi, H. (2020). COVID-19 virus outbreak lockdown: What Impacts on household food wastage?. *Environ Dev Sustain*, Vol. 22, 3939 – 3955.

Kondjoyan, A., Guillard, V., Mirade, P. S., Goli, T., Collignan, A., Arnaud, E., ... & Zakhia-Rozis, N. (2022). Reducing food loss and waste in meat and fruit supply chains: how food engineering can help.

Li, S., Kallas, Z., & Rahmani, D. (2022). Did the COVID-19 lockdown affect consumers' sustainable behaviour in food purchasing and consumption in China?. Food Control, 132, 108352.

Özbük, R. M. Y., Coşkun, A., & Filimonau, V. (2022). The impact of COVID-19 on food management in households of an emerging economy. Socio-Economic planning sciences, 82, 101094. 64534.

Pietrobelli, A., Pecoraro, L., Ferruzzi, A., Heo, M., Faith, M., Zoller, T., ... & Heymsfield, S. B. (2020). Effects of COVID-19 lockdown on lifestyle behaviors in children with obesity living in Verona, Italy: a longitudinal study. Obesity, 28(8), 1382-1385.

Principato, L., Secondi, L., Cicatiello, C., & Mattia, G. (2020). Caring more about food: The unexpected positive effect of the Covid-19 lockdown on household food management and waste. Socio-Economic Planning Sciences, 100953.

Qian K, Javadi F, Hiramatsu M (2020) Influence of the COVID-19 pandemic on household food waste behavior in Japan. Sustainability, 12(23):9942.

Roe, B. E., Bender, K., & Qi, D. (2021). The impact of COVID-19 on consumer food waste. Applied Economic Perspectives and Policy, 43(1), 401-411.

Sarkis, J., Cohen, M. J., Dewick, P., & Schröder, P. (2020). A brave new world: Lessons from the COVID-19 pandemic for transitioning to sustainable supply and production. Resources, conservation, and recycling, 159, 104894.

Sharma, H. B., Vanapalli, K. R., Cheela, V. S., Ranjan, V. P., Jaglan, A. K., Dubey, B., Goel, S., & Bhattacharya, J. (2020). Challenges, opportunities, and innovations for effective solid waste management during and post COVID-19 pandemic. *Resources, Conservation and Recycling, 162*, 105052.

Shi, M. I. N., Xiang, C., & Zhang, X. H. (2020). Impacts of the COVID-19 pandemic on consumers' food safety knowledge and behavior in China. Journal of Integrative Agriculture, 19(12), 2926-2936.

Theodoridis, P. K., & Zacharatos, T. V. (2022). Food waste during Covid-19 lockdown period and consumer behaviour–The case of Greece. Socio-Economic Planning Sciences, 101338.

Ueda, J. M., Pedrosa, M. C., Heleno, S. A., Carocho, M., Ferreira, I. C., & Barros, L. (2022). Food Additives from Fruit and Vegetable By-Products and Bio-Residues: A Comprehensive Review Focused on Sustainability. *Sustainability*, *14*(9), 5212.

United Nations Environment Programme (UNEP) (2021). Food Waste Index Report 2021. Nairobi Retrieved from: https://www.unep.org/resources/report/unep-food-waste-index-report-2021

Vargas-Lopez, A., Cicatiello, C., Principato, L., & Secondi, L. (2022). Consumer expenditure, elasticity and value of food waste: a quadratic almost ideal demand system for evaluating changes in Mexico during COVID-19. Socio-Economic Planning Sciences, 82, 101065.

World Food Programme (2020). "5 facts about food waste and hunger" Retrieved from: https://www.wfp.org/stories/5-facts-about-food-waste-and-hunger#:~:text=One%2Dthird%20of%20food%20produced,worth%20approximately%20US%241%20trillion.

Yang, C. C., Chen, Y. S., & Chen, J. (2022). The Impact of the COVID-19 Pandemic on Food Consumption Behavior: Based on the Perspective of Accounting Data of Chinese Food Enterprises and Economic Theory. Nutrients, 14(6), 1206.

Yıldırım, H., Capone, R., Karanlık, A., Bottalico, F., Debs, P., El Bilali, H., (2016). Food Wastage in Turkey: An Exploratory Survey on Household Food Waste, J. Food Nutr. Res., Vol. 4, 483 – 489.

Zhao, J., Madni, G. R., & Anwar, M. A. (2022). Exploring rural inhabitants' perceptions towards food wastage during COVID-19 lockdowns: Implications for food security in Pakistan. Plos one, 17(3), e02

REFERENCES

Bayrakçı, E., & Köse, S. (2019). Kadın girişimciliğinde "Bir Tık" ötesi: Kadın dijital girişimciler üzerine nitel bir araştırma. *Girişimcilik* İnovasyon *ve Pazarlama Araştırmaları Dergisi*, 3(6), 95-106.

Benito-Osorio, D., Peris-Ortiz, M., Armengot, C. R., & Colino, A. (2013). Web 5.0: the future of emotional competences in higher education. *Global Business Perspectives*, 1(3), 274-287.

Bideratan, G. (2017). *Instagram kullanan kadın girişimciler* üzerine *bir araştırma: Adana ilinde bir uygulama* (Master's thesis). Çağ Üniversitesi Sosyal Bilimler Enstitüsü, Adana.

Bizhanova, K., Mamyrbekov, A., Umarov, I., Orazymbetova, A., & Khairullaeva, A. (2019). Impact of digital marketing development on entrepreneurship. In *E3S Web of Conferences*. (135), EDP Sciences.

Chinonye Moses, Jane Ekeagbara & Dibia Peter, C. M. (2019). Effects of Instagram Marketing on Female Entrepreneurial Performance in Lagos Nigeria: An Exploratory Study. *Covenant Journal of Entrepreneurship*, 3(2).

Dastourian, B., Kawamorita Kesim, H., Seyyed Amiri, N., & Moradi, S. (2017). Women entrepreneurship: effect of social capital, innovation and market knowledge. *AD-minister*, (30), 115-130.

Demiral, N. Ö., & Hassan, A. (2020). Kadın girişimciler ve sosyal medya: Bozcaada konaklama işletmelerinin Instagram sayfalarına yönelik bir araştırma. *Ankara Hacı Bayram Veli* Üniversitesi *Turizm Fakültesi Dergisi*, 23(2), 359-373.

Dubbelink, S. I., Herrando, C., & Constantinides, E. (2021). Social media marketing as a branding strategy in extraordinary times: Lessons from the COVID-19 pandemic. *Sustainability*, 13(18), 10310.

Efe, S. (2019). *Türkiye'de kadın girişimciliği: Instagram kullanımı* üzerinden *Bir Durum Tespiti* (Doctoral dissertation). Marmara Üniversitesi, İstanbul.

Evans, D., Bratton, S., & McKee, J. (2021). *Social media marketing*. AG Printing & Publishing.

Fischer, E. & Reuber, A. R. (2011) Social interaction via new social media: (How) can interactions on Twitter affect effectual thinking and behavior? *Journal of Business Venturing*, 26(1), pp.1-18.

Francesca, M. C., Paola, D., & Paola, P. (2017). Women in business and social media: Implications for female entrepreneurship in emerging countries. *African Journal of Business Management*, 11(14), 316-326.

Gergely, O., & Zerkula, A. (2021). "Either we start from scratch, or we close it." The Effects of the COVID19 pandemic on female entrepreneurs in Transylvania, Romania. Acta Universitatis Sapientiae, *Social Analysis*, 11(1), 60-78.

Grandy, G., Cukier, W., & Gagnon, S. (2020). (In) visibility in the margins: COVID-19, women entrepreneurs and the need for inclusive recovery. *Gender in Management: An International Journal*, 35, 667–675.

Hossain, M., & Rahman, M. F. (2018). Social media and the creation of entrepreneurial opportunities for women. *Management*, 8(4), 99-108.

Kaplan, A. M., & Haenlein, M. (2010). Users of the world, unite! The challenges and opportunities of Social Media. *Business Horizons*, 53(1), 59–68.

Karaçuha, E., & Güven, P. A. D. O. (2018). Dijital inovasyon stratejisi yönetimi. *Uluslararası Bilimsel Araştırmalar Dergisi* (IBAD), 3(1), 118-130.

Kişi, N. (2018). Dijital Çağda Yeni Bir Girişimcilik Yaklaşimi: Dijital Girişimcilik. *Cumhuriyet* Üniversitesi İktisadi *ve* İdari *Bilimler Dergisi*, 19(2), 389-399.

Kohli, R., & Melville, N. P. (2019). Digital innovation: A review and synthesis. *Information Systems Journal,* 29(1), 200-223.

Kraus, S., Roig-Tierno, N., & Bouncken, R. B. (2019). Digital innovation and venturing: An introduction into the digitalization of entrepreneurship. *Review of Managerial Science*, 13(3), 519-528.

Kromidha, E., Yadav, N., & Ilavarasan, P. V. (2021). Digital microfinance crowdfunding for disconnected women entrepreneurs in India. *International Journal of Entrepreneurship and Small Business,* 1, 2-34.

Kubacki, K., Rundle-Thiele, S., Schuster, L., Wessels, C., & Gruneklee, N. (2015c). Digital innovation in social marketing: A systematic literature of interventions using digital channels for engagement. In: Wymer, W (Ed.), *Innovations in social marketing and public health communication: Improving the quality of life for individuals and communities*. pp. 49-66. Berlin: Springer.

Kuşay, Y. (2017). İş gücü alanı olarak sosyal medyanın kullanımı ve girişimci kadınlar. *Marmara* Üniversitesi *Kadın ve Toplumsal Cinsiyet Araştırmaları Dergisi*, 1(1), 23-33.

Laudien, S. M., & Pesch, R. (2019). Understanding the influence of digitalization on service firm business model design: a qualitative-empirical analysis. *Review of Managerial Science*, 13(3), 575-587.

Legard, R., Keegan, J., & Ward, K. (2003). In-depth interviews. In Ritchie J, Lewis J (eds) *Qualitative research practice: a guide for social science students and researchers*. pp 139–169. London: Sage Publications.

Martinez-Ruiz, M. P., & Moser, K. S. (2019). Studying consumer behavior in an online context: The impact of the evolution of the worldwide web for new avenues in research. *Frontiers in Psychology*, 10, 2731.

Mason, A. N., Narcum, J., & Mason, K. (2021). Social media marketing gains importance after Covid-19. *Cogent Business & Management*, 8(1), 1870797.

Melissa, E., Hamidati, A., Saraswati, M. S., & Flor, A. G. (2013, December). Investigating the potentials of social media to support women entrepreneurship in Indonesian urban areas. In *Proceedings of the Sixth International Conference on Information and Communications Technologies and Development: Notes*. pp. 92-95. (2).

Retail Commerce Sales Worldwide (2022). Retrieved from https://www.emarketer.com/chart/242908/retail-ecommerce-sales-worldwide-2019-2024-trillionschange-of-total-retail-sales (accessed on 26 August 2022).

Sangem, M. (2020). Challenges for women entrepreneurs in the wake of COVID-19 pandemic. *Journal of Interdisciplinary Cycle Research*, 12(11), 279-284.

Sarfaraz, L., Faghih, N., & Majd, A. A. (2014). The relationship between women entrepreneurship and gender equality. *Journal of Global Entrepreneurship Research*, 2(1), 1–11.

Sussan, F., & Acs, Z. J. (2017). The digital entrepreneurial ecosystem. *Small Business Economics*, 49(1), 55-73.

Tambunan, T. (2009). Women entrepreneurship in Asian developing countries: Their development and main constraints. *Journal of Development and Agricultural Economics*, 1(2), 027-040.

Tekin, İ. Ç., & Küspeci, P. (2021). Dijital dönüşüm sürecinde yükselen bir değer: Dijital girişimcilik. *Stratejik Yönetim Araştırmaları Dergisi*, 4(1), 81-102

Tortora, D., Chierici, R., Briamonte, M. F., & Tiscini, R. (2021). 'I digitize so I exist'. Searching for critical capabilities affecting firms' digital innovation. *Journal of Business Research*, 129, 193-204.

Yadav, V., & Unni, J. (2016). Women entrepreneurship: research review and future directions. *Journal of Global Entrepreneurship Research*, 6(1), 1-18.

KAYNAKÇA

Başpınar, A. (2005) "Türkiye'de ve Dünyada Denetim Standartlarının Oluşumuna Genel Bir Bakış", Maliye Dergisi, 1(148), 37-38.

Bozkurt, Nejat (2000), Muhasebe Denetimi, Alfa Yayınları, 3.Baskı, İstanbul.

Bülend Özoğlu, Ceyhan Mercan ve Sabri Çakıroğlu (2010), Bir Güvence ve Danışmanlık Hizmeti İç Denetim, 1. Basım, İstanbul: İBB İç Denetim Birimi Başkanlığı Yayınları, Ocak, s. 79.

Çakar, U. & Arbak, Y. (2004). Modern Yaklaşımlar Işığında Değişen Duygu-Zeka İlişkisi ve Duygusal Zeka, Dokuz Eylül Üniversitesi Sosyal Bilimler Enstitüsü Dergisi, 6 (3), 23-48.

Çankaya, M. Çifti, G.E. (2019). Hemşirelerin stresle başa çıkma tarzlarında duygusal zekanın etkisi: Çorum ilinde bir uygulama. Anadolu Üniversitesi Sosyal Bilimler Dergisi, 19(2), 391-414.

Çetinoğlu, T. & Kurnaz, N. (2010) İç Denetimde Güncel Yaklaşımlar, Umuttepe Yayınları, Kocaeli.

Dewina, L. O. (2018). The Importance of Emotional Intelligence for Internal Auditors. Bappenas Working Papers, 1(1), 80-91.

Doğan, S. & Şahin, F. (2007). Duygusal zeka: Tarihsel gelişimi ve örgütler için önemine kavramsal bir bakış. Ç.Ü. Sosyal Bilimler Enstitüsü Dergisi, 16(1), 231-252.

Edizler, G. (2010). İnsan kaynakları yönetiminde duygusal zeka ölçüm ve modelleri. Journal of Yaşar University, 18(5), 2970-2984.

Genç Gülertekin, S., Genç, V., & Gümüş, M. (2016). Otel işletmelerinde duygusal zekanın iş stresi ve iş yaşam dengesi üzerindeki etkisi. Batman Üniversitesi Yaşam Bilimleri Dergisi, 6(2/1), 97-112.

Goleman, D. (1995), Duygusal Zekâ, (Çev.Banu Seçkin Yüksel), 29. Baskı, İstanbul: Varlık Yayınları Sayı:852.

Gürbüz, S., & Yüksel, M. (2008). Çalışma ortamında duygusal zeka: iş performansı, iş tatmini, örgütsel vatandaşlık davranışı ve bazı demografik özelliklerle ilişkisi. Doğuş Üniversitesi Dergisi, 9(2), 174-190.

Güredin, Ersin (2008), Denetim ve Güvence Hizmetleri, Arıkan Basım Yayım, İstanbul.

Gürel, E. &Tat, M. (2010). Çoklu zekâ kuramı: tekli zekâ anlayışından çoklu zekâ yaklaşımına. Uluslararası Sosyal Bilimler Dergisi, 3(11), 336-356.

İnci, G. (2021). Galton'dan günümüze zekâ ve zekâ kuramları. Sosyal Bilimler Araştırmaları Dergisi, 11(3), 1053-1068.

Kandemir, N. (2021). Duygusal zekanın çalışan mesleki bağlılığına ve performnasına etkisi: Çağrı merkezi örneği. Yayınlanmamış Yüksek Lisans Tezi, İstanbul: Altınbaş Üniversitesi, Lisansüstü Eğitim Enstitüsü.

Karayaman, S. (2020). Okul yöneticilerinde duygusal zekâ ve etik karar verme ilişkisi. Turkish Studies Education, 15(4), 2741-2756.

Lawrence B. Sawyer (1998), Internal Auditing, The Institute of Internal Auditors, Altamonte Springs, FL, 1988'den aktaran; Vanasco, p. 5.

Mohd-Sanusi, Z., M. Supar, T. M. Iskandar ve R. N. Sari. (2010). "Organizational Commitment And Emotional Intelligent: Explaining The Interaction Of Personality Traits Of Auditors", Proceeding Of International Conference On Science And Social Research. https://ieeexplore.ieee.org/stamp/stamp.jsp?arnumber=5773916

Philips, Ann W. (2009), ISO 9001:2008 Internal Audits Made Easy: Tools, Techniques, and Step-by- step Guidelines for Successful Internal Audits, 3rd Edition, ASQ Quality Press, Milwaukee, Wisconsin.

Richard L. Ratliff., and Kurt F. (2003) Reding, Introduction to Auditing: Logic, Principles, and Techniques, Altamonte Springs: The Institute of Internal Auditors, 2002, s. xi, Aktaran: Sridhar Ramamoorti, "Internal Auditing: History, Evolution and Prospects", Andrew D. Bailey, Audrey A. Gramling and Sridhar Ramamoorti (Ed.), Research Opportunities in Internal Auditing içinde (1-23), Altamonte Springs: The Institute of Internal Auditors Research Foundation, s. 10.

Ruhl, C. (2020). Intelligence: definitition, theories and testing. Simply Psychology, https://www.simplypsychology.org/intelligence.html#intro (Erişim tarihi: 19.06.2021).

Ruveyda Kızılboğa ve Filiz Özşahin (2013), "Etkin Bir İç Kontrol Sisteminin İç Denetim Faaliyetine ve İç Denetçilere Katkısı", Niğde Üniversitesi İİBF Dergisi, Cilt. 6, Sayı. 2, s. 231.

Salovey, P. & Mayer, J. D. (1990). Emotional Intelligence. Imagination, Cognition and Personality, 9(3), 185-211

Sternberg, Robert J. (2020). Human intelligence. Encyclopedia Britannica, https://www.britannica.com/science/human-intelligence-psychology (Erişim tarihi: 19.06.2021)

Stewart, Jenny and Nava Subramaniam (2010). "Internal Audit Independence and Objectivity: Emerging Research Opportunities". Managerial Auditing Journal. Vol. 25 Iss. 4, ss. 328 – 360

Şahin, O. N., & Şaban, U. Z. A. Y. (2018). Bağımsız denetimde duygusal zeka: bağımsız denetçiler üzerine bir araştırma. Muhasebe Bilim Dünyası Dergisi, 20, 553-589.

Uslu, M. Kestane, A. ve Sezgin, R. (2022). İç Denetimde Kalite Göstergeleri: Türkiye'de Bir Araştırma. Selçuk Üniversitesi Sosyal Bilimler Meslek Yüksekokulu Dergisi, Yıl: 2022 Cilt: 25 Sayı: 1, s.86.

Yaylacı Özdemir, G. (2006). Kariyer planlama ve gelişiminde duygusal zeka faktörü. Ondokuz Mayıs Üniversitesi Eğitim Fakültesi Dergisi, 21, 73-86.

https://sozluk.gov.tr/

https://www.britannica.com/science/human-intelligence-psychology

Türk Dil Kurumu Sözlükleri (sozluk.gov.tr) (30.08.2022)

KAYNAKÇA

Akbay, S. (2017). "Dünyada ve Türkiye'de Sigortacılığın Tarihçesi". F. Kaya içinde, Sigortacılık (ss. 73-85). İstanbul: Beta Yayıncılık.

Alpay, T. (2001). Temel Sigortacılık Bilgileri Ve Uygulamalı Hasar Yönetimi, İstanbul: Yüce Yayım, 48.

Baştürk, Feride Hayırsever, Çakmak, Deniz & Demirtaş, Barış, Sigortacılığa Giriş, Seçkin Yayıncılık, İstanbul, 2017.

Bernstein, P. L. (2019). Tanrılara Karşı: Riskin Olağanüstü Tarihi. (Çev. Feyyat, Çev.) İstanbul: Scala Yayıncılık.

Duygulu, Ercan & Pehlivan, Pınar, Sigorta İşletmeciliği, Detay Yayıncılık, Ankara, 2017.

Güvel, Enver Alper & Güvel, Afitap Öndaş, Sigortacılık, Seçkin Yayıncılık, İstanbul, 2018.

Kahya, Fatih, Osmanlı Devleti'nde Sigortacılık, Libra Yayınları, İstanbul, 2010.

Karaman, Davut, "Sigorta Ve Risk Kavramları", Ferudun Kaya İçinde, Sigortacılık, Beta Yayıncılık, İstanbul, 2017.

Kaya, Ferudun, & Kahya, Mehmet, Sigorta ve Sigortacılık, Beta Yayıncılık, İstanbul, 2017.

KPMG (2022), Sigorta Sektörel Bakış Raporu, https://home.kpmg/tr/tr/home/gorusler/2022/08/sigorta-sektorel-bakis.html.

Orhaner, E. (2013). *Sigortacılık.* Ankara: Siyasal Kitabevi.

Seyidoğlu, H. (1999). Ekonomik Terimler: Ansiklopedik Sözlük. İstanbul: Kuriş Matbaacılık.

Swiss Re, (2022). Sigma: World Insurance, Switzerland.

Türkiye Sigorta Birliği (2022), Sektör Raporu 2021, https://tsb.org.tr/media/attachments/TSB_SEKTOR _TR21_2807.pdf

Türkiye Sigorta Birliği https://www.tsb.org.tr/turkiyede-sigortacilik.aspx?pageID=439

SDDK-Sigortacılık ve Özel Emeklilik Düzenleme ve Denetleme Kurumu (2022), Sigortacılık ve Özel Emeklilik Faaliyetleri Hakkında Rapor.

Uygun, D. (2018). Sigortacılık: Özel Sigorta ve Sosyal Sigorta. İstanbul: Umut Dağıtım Yayınları.

KAYNAKÇA

Acet, H., Güvenek, B., & Soydal, H. (2014). Güvenirlik İhtiyacı ve devletin regülasyonu, *Selçuk Üniversitesi Sosyal Bilimler Meslek Yüksekokulu Dergisi* 9(1-2), 501-520.

Akman, A.Z. ve Arıcıoğlu, M.A. (2019). Şehirlerin rekabetinde sosyal sermayenin önemi üzerine bir araştırma. *KMÜ Sosyal ve Ekonomik Araştırmalar Dergisi*, 21(36), 19-33.

Albayrak, A. N., & Erkut, G. (2010). Türkiye'de bölgesel rekabet gücü analizi, *MEGARON*, 5 (3),137- 148.

Alkin, K., Bulu, M., ve Kaya, H. (2007). İller arası rekabet endeksi: Türkiye'deki illerin rekabetçilik seviyelerinin göreceli olarak ölçülebilmesi için bir yaklaşım. *İstanbul Ticaret Üniversitesi Sosyal Bilimler Dergisi,* 6 (11) ,221-235.

Ataç, O. A. (2017). "Geçim Ekonomisi Teşvikleri: Rekabet Gücü" 29 Kasım 2017; https://www.dunya.com/koseyazisi/gecim-ekonomisi-tesvikleri-rekabet-gucu/392449, erişim tarihi 06.08.2022.

Aydemir, Z.C. (2002), Bölgesel rekabet edebilirlik kapsamında illerin kaynak kullanım görece verimlilikleri: Veri zarflama analizi uygulaması, *DPT Uzmanlık Tezleri*, Yayın NO: DPT:2664, Ankara.

Başaran, İ. (2008). *Kent ve yerel yönetim*, İstanbul; Okutan Yayınları.

Beel, D., Jones, M., & Jones, I. R. (2016). Regulation, governance and agglomeration: Making links in city-region research, *Regional Studies, Regional Science*, 3, 509–530.

Begg, I. (1999). Cities and competitiveness, *Urban Studies*, 36(5-6), pp.795-809.

Brenner, N. (2019). New urban spaces: Urban theory and the scale question, *Regional Studies*, 54, 281–282.

Bruneckiene, J., Cincikaite, R. & Kilijoniene, A. (2012). The specifics of measurement the urban competitiveness at the national and international level, *Inzinerine Ekonomika-Engineering Economics*, 23(3), 256-270.

Doğan, İ.F. ve Bakan, İ. (2020). Rekabet üstünlüğü sağlamada şehir rekabetçiliği, *Hitit Üniversitesi Sosyal Bilimler Enstitüsü Dergisi*, 3(2), 331-351.

Dunning, J. H. (1992). The competitive advantage of countries and the activities of transnational corporations, *Transnational Corporations*, 1(1), 135-168.

Ergül, B., Yavuz A. A. & Yavuz, H. S. (2018) Türkiye'de illerin rekabetçilik düzeyine göre sınıflandırılması, *International Journal of Cultural and Social Studies*, 4(2),623-639.

Etherington, D., & Jones, M. (2016). The city-region chimera: The political economy of metagovernance failure in Britain, *Cambridge Journal of Regions, Economy and Society*, 9, 371–389.

European Commıssıon. (1995). Green paper on innovation. Erişim adresi: http://europa.eu/documents/comm/green_papers/pdf/com95_688_en.pdf .

Gordon, I. (2002). The competitiveness of cities: Why ıt matters ın the 21st century and how we can measure ıt?.,*Cahiers De Laurif N°135, De L'ınstıtut D'aménagement Et D'urbanısme De La Régıon D'ıle-De-France*, 33-41.

Harrison, J. (2007). From competitive regions to competitive city-regions: A new orthodoxy, but some old mistakes, *Journal of Economic Geography*, 7, 311–332.

Harrison, J., & Hoyler, M. (2014). Governing the new metropolis, *Urban Studies*, 51, 2249–2266.

Henden Ş. H. (2018). Kentsel yaşanabilirlik kavramı ve sosyo ekonomik gelişmişlik, *Avrasya Sosyal ve Ekonomi Araştırmaları Dergisi,* 5(6), 71-85.

Huavari, J., Kangasharju, A. & Alanen, A. (2001). Constructing an index for regional competitiveness, *Pellervo Economic Research Institute Working Papers*, 44.

Jonas, A. E. G., & Moisio, S. (2018). City regionalism as geopolitical processes: A new framework for analysis. *Progress in Human Geography*, 42, 350–370.

Keleş, R. (2010). *Kentleşme Politikası.* İstanbul: İmaj Yayınevi.

Keleş, R. (2014). *Kentleşme Politikası*, Ankara: İMGE Kitabevi.

Keleş, R. (2015). *Kent, Kentsel Siyaset ve Çevre Yazıları*, İstanbul: Arkeoloji ve Sanat Yayınları.

Kitson, M., Martin, R., & Tyler, P. (2004), Regional Competitiveness: An elusive yet key concept?, *Regional Studies*, 38(9), 991-999.

Klaus, P. (2004). Urban settings in the competition among cities, *Theomai Journal Society, Nature and Development Studies*, 9.

Koç, M., Özbozkurt, O. B. (2014). Ulusların rekabet üstünlüğü ve elmas modeli üzerine bir değerlendirme, *İşletme ve İktisat Çalışmaları Dergisi*, 2(3), ss.85-91.

Kumral, N. (2008). Bölgesel rekabet gücünü artırmaya yönelik politikalar, *Working Paper*, 08(02),

Lever W.F. ve Turok, I. (1999). Competitive cities: Introduction to the review. *Urban Studies*,36(5-6), 791-793.

Lorne C, vd.,(2020) Assembling the Healthopolis: Competitive city-regionalism and policy boosterism pushing Greater Manchester further, faster., *Trans Inst Br Geogr*. 46, pp.314–329.

Macleod, G. & Goodwin, M. (1999). Space, scale and state strategy: Rethinking urban and regional governance, *Progress in Human Geography*, 23(4), 503-527.

McCann, E. (2013). Policy boosterism, policy mobilities, and the extrospective city. *Urban Geography*, 34, 5–29.

McGuirk, P. (2007). The political construction of the city-region: Notes from Sydney, *International Journal of Urban and Regional Research*, 31, 179–187.

NCC- National Competitiveness Council, (2009). Our cities: Drivers of National Competitiveness. Forfas, Ireland.

OECD, (2007), Territorial Reviews. Competitive Cities: A New Entrepreneurial Paradigm in Spatial Development.

Parlak, Bekir (2011). *Kamu Yönetimi Sözlüğü*, Bursa: MKM Yayıncılık.

Rekabet Derneği (2018). "Rekabet Hakkında" http://www.rekabetdernegi.org/rekabethakkinda.htm, erişim tarihi 30.09.2018.

Rodriguez-Pose, A. (2008). The rise of the "city-region" concept and its development policy implications. *European Planning Studies*, 16, 1025–1046.

Sağır, M. (2016). Sürdürülebilir turizmde rekabet stratejileri, Edt: E. Akgöz içinde, *Turizm Paradigmaları*, (s.233-257),1. Basım, Ankara: Detay Yayıncılık.

Sağır, M., & Göktaş, L. S., (2018), Rekabet İlişkisi İçerisinde Turizm Uygulamaları, Edt. F. Yamaner & E. Eyuboğlu içinde, *İnsan, Toplum ve Spor Bilimleri Araştırmaları Örnekleri* (s.25-47), 1. Basım, Ankara: Nobel Yayıncılık.

Sağır, M., & Türkeri, İ., (2015). "Turizm işletmelerinde stratejik boyutları ile kurumsal sosyal sorumluluk: Örnek incelemeler, *Süleyman Demirel Üniversitesi, Sosyal Bilimler Enstitüsü Dergisi*, 2(22), ss.283-314.

Serrano, F. A. (2003). City competitiveness and attractiveness: A new approach to evaluate economic development ın mexican cities, (PhD thesis). University of Glasgow, Law, Business and Social Sciences, Department of Urban Studies.

Schultz, T. (1968). Education and economic growth: return to education, *Readings in the Economics of Education, UNESCO,* 277-292.

Scott, A. J. (2001). *Global city-regions: Trends, theory*, policy. Oxford, UK: Oxford University Press.

Shen, J. (2004). Urban competitiveness and urban governance in the globalizing world, *Asian Geographer*, 23(1-2), 19-36.

So, M.S. ve Shen, J. (2004). Measuring urban competitiveness in China, *Asian Geographer*, 23(1-2), 71-91.

THE WORLD BANK GROUP. (2015) *Competitive cities for jobs and growth – what, who and how*. NW, Washington, DC, USA.

Türk Dil Kurumu (TDK) (2018). "Rekabet"; http://www.tdk.gov.tr/index.php?option=com_bts&arama =kelime&guid=TDK.GTS.5cd83889bc47c6.95863868, erişim tarihi 06.08.2022

Uluslararası Rekabet Araştırmaları Kurumu (URAK) (2016). İllerarası Rekabetçilik Endeksi (2013-2014); https://drive.google.com/file/d/0BzSH5QdrnBmDdVZSQ2xTbmJCbU0/view, erişim tarihi: 06.08.2022

UN HABITAT (2015). Enhancing the Competitiveness of Cities. Discussion Paper nº 4, October.

URAK. (2018). *İller arası rekabetçilik endeksi,* Urak Uluslararası Rekabet Araştırmaları Kurumu Yayınları.

Voinescu, R. & Moisoiu, C. (2015). *Competitiveness, theoretical and policy approaches - towards a more competitive EU*, Procedia Economics and Finance, 22, pp. 512 – 521.

Zengin, E. Ç., & Sağır, H. (2019) Rekabet Gücü Kapsamında Dünyadaki ve Türkiye'deki Kentlerin Değerlendirilmesi, *Selçuk Üniversitesi Sosyal Bilimler Meslek Yüksekokulu Dergisi,* 22 (2), pp867-889.

Ward, K., & Jonas, A. E. G. (2004). Competitive city-regionalism as a politics of space: A critical reinterpretation of the new regionalism. *Environment and Planning A,* 36, 2119–2139.

WORLD ECONOMIC FORUM (2014). *The Competitiveness of Cities. A Report of the Global Agenda Council on Competitiveness.* Cologny/Geneva, Switzerland.

KAYNAKÇA

Akgün, A. E., Erdil, O., Keskin, H. & Muceldilli, B. (2016). The relationship among gratitude, hope, connections, and innovativeness. *The Service Industries Journal*, *36*(3-4), 102-123.

Allen, S. (2018). *The science of gratitude*. Berkeley:John Templeton Foundation.

Andersson, L. M., Giacalone, R. A. & Jurkiewicz, C. L. (2007). On the relationship of hope and gratitude to corporate social responsibility. *Journal of business ethics*, *70*(4), 401-409.

Bernhard III, H. C. (2020). An ınvestigation of happiness and gratitude among music educators. *Visions of Research in Music Education*, *36*(1), 1-15.

Chen, L., Guo, Y., Song, L. J. & Lyu, B. (2020). From errors to OCBs and creativity: a multilevel mediation mechanism of workplace gratitude. *Current Psychology*, 1-15.

Cortini, M., Converso, D., Galanti, T., Di Fiore, T., Di Domenico, A. & Fantinelli, S. (2019). Gratitude at work works! a mix-method study on different dimensions of gratitude, job satisfaction, and job performance. *Sustainability*, *11*(14), 3902, 1-12.

Day, G., Robert, G. & Rafferty, A. M. (2020). Gratitude in health care: A meta-narrative review. *Qualitative health research*, *30*(14), 2303-2315.

Di Fabio, A., Palazzeschi, L., & Bucci, O. (2017). Gratitude in organizations: a contribution for healthy organizational contexts. *Front in Psy*chology, 8, 1-6.

Edward, J. & Suna, L. (2021). Consumer gratitude and reciprocation toward self-sacrificial environmental csr in fashion markets: understanding the moderation effects of ıncremental theorist and collectivist beliefs. 소비문화연구, *24*(3).

Effendı, M., Nımran, U., Utamı, H. N. & Afrıanty, T. W. (2021). Effects of psychological capital and gratitude on employees ıntention to leave: the role of job satisfaction. *The Journal of Asian Finance, Economics, and Business*, *8*(2), 1125-1134.

Froh, J. J., Bono, G. & Emmons, R. (2010). Being grateful is beyond good manners: gratitude and motivation to contribute to society among early adolescents. *Motivation and Emotion*, *34*(2), 144-157.

Guan, B. & Jepsen, D. M. (2020). Burnout from emotion regulation at work: the moderating role of gratitude. *Personality and Individual Differences*, *156*, 109703, 1-11.

Halberstadt, A. G., Langley, H. A., Hussong, A. M., Rothenberg, W. A., Coffman, J. L., Mokrova, I. & Costanzo, P. R. (2016). Parents' understanding of gratitude in children: a thematic analysis. *Early Childhood Research Quarterly*, *36*, 439-451.

Kaczmarek, L. D., Kashdan, T. B., Drążkowski, D., Bujacz, A. & Goodman, F. R. (2014). Why do greater curiosity and fewer depressive symptoms predict gratitude intervention use? Utility beliefs, social norm, and self-control beliefs. *Personality and Individual Differences*, *66*, 165-170.

Kadir, N. B. Y. A., Omar, F., Desa, A. & Yusooff, F. (2013). Secure style, PWB-related gratitude and SWB-related engagement as predictors of affect balance among social science students in Malaysia: A pilot study. *Pertanika Journal of Social Science and Humanities*, *21*, 85-98.

Khan, B., Bocca, F. & Rahman, A. Gratitude in Islam and Positive Psychology: Establishing a connection. *ICONIPSY Proceedings, 2(1),* 11-19.

Leccardi, C. (2006). Family memory, gratitude and social bonds. *Time and memory, Leiden/Boston: Brill*, 279-302.

Li, C., Dong, Y., Wu, C. H., Brown, M. E. & Sun, L. Y. (2021). Appreciation that inspires: the impact of leader trait gratitude on team innovation. *Journal of Organizational Behavior*, 1-16.

Locklear, L. R., Sheridan, S. & Kong, D. T. (2022). Appreciating social science research on gratitude: Anintegrative review for organizational scholarship on gratitudein the workplace. *Journal of Organization Behaviour*, 1-36.

Mangone, E. (2019). Gratitude and the Relational Theory of Society. *Human Arenas*, *2*(1), 34-44.

Murguialday, J. I. (2017). Personal merit and the politics of gratitude. *Télos*, *21*(2), 39-63.

Müceldili, B., Erdil, O., Akgün, A. E. & Keskin, H. (2015). Collective gratitude: positive organizational scholarship perspective. *International Business Research*, 8(8), 92-102.

Noor, N. M., Rahman, N. D. A. & Zahari, M. I. A. M. (2018). Gratitude, gratitude intervention and well-being in Malaysia. *The Journal of Behavioral Science*, *13*(2), 1-18.

Pillay, N., Park, G., Kim, Y. K. & Lee, S. (2020). Thanks for your ideas: gratitude and team creativity. *Organizational Behavior And Human Decision Processes*, *156*, 69-81.

Ramzan, N., & Rana, S. A. (2014). Expression of gratitude and subjective well-being among university teachers. *Indian Journal of Positive Psychology*, *5*(4), 756-762.

Riskin, A., Bamberger, P., Erez, A., Riskin-Guez, K., Riskin, Y., Sela, R. & Bamberger, E. (2019). Expressions of gratitude and medical team performance. *Pediatrics*, *143*(4), 1-9.

Syropoulos, S. & Markowitz, E. M. (2021). Prosocial responses to COVID-19: Examining the role of gratitude, fairness and legacy motives. *Personality and Individual Differences*, *171*, 110488, 1-8.

Syropoulos, S., Watkins, H. M., Shariff, A. F., Hodges, S. D. & Markowitz, E. M. (2020). The role of gratitude in motivating intergenerational environmental stewardship. *Journal of Environmental Psychology*, *72*, 101517, 1-11.

Tam, K. P. (2022). Gratitude to nature: Presenting a theory of its conceptualization, measurement, and effects on pro-environmental behavior. *Journal of Environmental Psychology*, *79*, 1-14.

Tsang, J. A. (2021). (Un) special favors: gratitude for group-based benefits. *The Journal of Positive Psychology*, *16*(1), 27-37.

Tsang, J., Schnitker, S. A., Emmons, R. A. & Hill, P. C. (2021). Feeling the intangible: antecedents of gratitude toward intangible benefactors. *The Journal of Positive Psychology*, 1-17.

Walker, A.D.M. (1988). Political obligation and the argument from gratitude. *Philosophy & Public Affairs* , Summer,7(3),191-211.

Wang, X., Guchait, P. & Pasamehmetoglu, A. (2020). Anxiety and gratitude toward the organization: Relationships with error management culture and service recovery performance. *International Journal of Hospitality Management*, *89*, 102592, 1-9.

White, E. J., Kraines, M. A., Tucker, R. P., Wingate, L. R., Wells, T. T. & Grant, D. M. (2017). Rumination's effect on suicide ideation through grit and gratitude: A path analysis study. *Psychiatry research*, *251*, 97-102.

Wnuk, M. (2020). Psychometric evaluation of the gratitude toward the organization scale. *Central European Management Journal*, 28(3), 149–167.

KAYNAKÇA

Aideyan, O. (2009). Microfinance and Poverty Reduction in Rural Nigeria. *Savings and Development*, (3), 293–317.

Al-Azzam,M. Charfeddine L. (2022). Financing new entrepreneurship: Credit or microcredit?, *Economics Letters*,Volume 216, issue C.

Albayrak, U. (2016). Kadın Yoksulluğuyla Mücadelede Kadın Girişimciliğinin Desteklenmesi ve Mikro-kredi Uygulamaları: Yalova Örneği. KADEM Kadın Araştırmaları Dergisi, 2 (1) , 89-110

Amin R; Sheikh R.I.(2011). The impact of Micro-finance program on the poor: A Comparative study of Grameen Bank, BRAC and ASA in some selected areas in Bangladesh, *European Journal of Business and Management* www.iiste.org ISSN 2222-1905 (Online) Vol 3, No.4.346-364

Appah, B; John, S. M. :Soreh, W. (2012). Analysis of Microfianance and Poverty Reduction in Bayelsa, *State. Kuwait Chapter of Arabian Journal of Business and Management Review*, 1(7), 38–52

Bedük, A .(2005) Türkiye'de Çalışan Kadın ve Kadın Girişimciliği, *Elektronik Sosyal Bilimler Dergisi*, 4 (12) , 106-117 .

Cardella, G. M; Hernández-Sánchez, B. R. ;Sánchez-García, J. C. (2020). Entrepreneurship and family role: a systematic review of a growing research. *Front. Psychol.*

Chowdhury, M. Jahangir Alam, (2009). Micro credit, micro enterprises, and selfemployment of women: experience from the Grameen Bank in Bangladesh. *FAOIFAD-ILO Workshop*, Rome.

Doğan, B. B.; Kaya, M. (2013). Yoksullukla Mücadelede Mikro Kredi Sistemi: Diyarbakır Örneği. Elektronik Sosyal Bilimler Dergisi, 12 (45) , 144.

Dunford, C., (2012). What If We Turn the Microfinance Theory of Change on Its Head? *Evidence Project.* http://microfinanceandworldhunger.org/2012/10/what-if-we-turn-the-microfinance-theory-of-change-on-its-head

Ece, S. (2014). *Mikro Kredi Kullanan Kadınlar: Şırnak Örneği*, (Yayınlanmış Yüksek Lisans Tezi), Hacettepe Üniversitesi Sosyal Bilimler Enstitüsü, İşletme Anabilim Dalı Yönetim ve Organizasyon.

Ece, S; Ergeneli A. (2019). Mikro Kredi Kullanan ve Kullanmayan Kadınların Girişimci Kişilik Özellikleri: Şırnak Örneği, *Business and Economics Research Journal,* 10-2,435-450

Ecevit, Y.(1995). *Kentsel Üretim Sürecinde Kadın Emeğinin Konumu ve Değişen Biçimleri, 1980'ler Türkiye'sinde Kadın Bakış Açısından Kadınlar*. İstanbul: İletişim Yayınları.

Gonzalez-Vega, C. (1998). Microfinance: broader achievements and new challenges. *Economics and Sociology Occasional Paper*, No. 2518. The Ohio State University.

Güleç, S. (2011). *Kadın Girişimciliği: Karaman Örneği.* (Yayınlanmış Yüksek Lisans Tezi), Karamanoğlu Mehmet Bey Üniversitesi, Sosyal Bilimler Enstitüsü.

Hashemi, Syed M. & Schuler, Sidney Ruth & Riley, Ann P.(1996). Rural credit programs and women's empowerment in Bangladesh*, World Development, Elsevier,* vol. 24(4), 635-653.

Keskin, S. (2014). Türkiye'de kadın girişimcilerin durumu. *Girişimcilik ve Kalkınma Dergisi,* 9(1), 71-94.

Khandker, S. R. (1998). Micro-Credit Programme Evaluation: A Critical Review 1. *IDS bulletin*, *29*(4), 11-20.

Khandker, S. R. (1998). Micro-Credit Programme Evaluation: A Critical Review 1. *IDS bulletin*, *29*(4), 11-20.

Ledgerwood, J. (1999). Microfinance Handbook: An Institutional and Financial Perspective. Washington: The World Bank.

Li, Xia & Gan, Christopher & Hu, Baiding,(2011). Accessibility to microcredit by Chinese rural households. *Journal of Asian Economics, Elsevier*, vol. 22(3), pages 235-246, June.

Lucock D.(2014). The People's Republic of China: Knowledge Work on Credit Growth in Microfinance and Rural Finance, *ADB Consultant's Report*, Asia Development Bank.

Hunt,V., Dobbs R., Gibs E., Madgavkar A., Woetzel J.,Arora S., Hong w. vd. (2016) "The Power of Parıty: Advancıng Women's Equalıty in the Unıted Kıngdom", Mckınsey & Company Unıted Kıngdom,2016. https://www.mckinsey.com/~/media/McKinsey /Featured%20 Insights/Women%20matter/The%20power%20of%20parity%20Advancing%20womens%20 equality%20in%20the%20United%20Kingdom/Power-of-parity-Advancing-womens-equality-in-the-United-Kingdom-Full-report.pdf

Morduch J. (1999). The role of subsidies in microfinance: evidence from the Grameen Bank, Journal of development economics, Volume 60, Issue 1, 229-248.

Mueller, P. (2007), Exploiting Entrepreneurial Opportunities: The Impact of Entrepreneurship on Growth, *Small Business Economics*, 28, 355–362.

Nader, F. Yasmine. (2008). Microcredit and the socio-economic wellbeing of women and their families in Cairo, Journal of Behavioral and Experimental Economics (formerly The Journal of Socio-Economics), Elsevier, 37(2), 644-656.

Oliphant, Wesley & Ma, Hong, (2021). Applying Behavioral Economics to microcredit in China's rural areas, *Journal of Behavioral and Experimental Finance, Elsevier*, vol. 31(C).

Öz, Cihan Selek; Çolakoğlu, Cavit (2014). Türkiye'de Mikro Kredi Uygulamasının Sakarya Ilı Özelinde İncelenmesi, Çalışma ve *Toplum*,4,177-206.

Özçam H. (2022). *Mülakat*, Gülten Şen, Kütahya, 10.09.2022

Özmen, F. (2016). Türkiye'de Kadın İstihdamı ve Mikro Kredi. Süleyman Demirel Üniversitesi Vizyoner Dergisi, 3 (6) , 109-130 .

Özşeker N.A. (2022). *Mülakat*, Gülten Şen, Kütahya, 10.09.2022

Özyılmaz, A.M. (2016). *Türkiye'de Kadın Girişimciliği ve Girişimci Kadınların Karşılaştıkları Sorunlar Üzerine Bir Araştırma*, (Yayınlanmış Yüksek Lisans Tezi), Nevşehir Hacı Bektaş Veli Üniversitesi Sosyal Bilimler Enstitüsü Sosyoloji Anabilim Dalı, Nevşehir.

Pathak H.P.; Gyawali M. (2012). Role of Microfinance in Employment Generation: A Case Study of Microfinance Program of Paschimanchal Grameen Bikash Bank, 7-1, s.31-38.

Roodman, D. (2012). *Due Diligence: An İmpertinent İnquiry İnto Microfinance*. England, CGD Books.

Sarışın A.D. (2022). *Mülakat*, Gülten Şen, Kütahya, 10.09.2022

Türkiye İsrafı Önleme Vakfı (2020).Turkish Grameen Microfinance Program SROI Analysis, Etki yap.Erişim 30.08.2022. . https://socialvalueuk.org/report/turkish-grameen-microfinance-program-sroi-analysis

Türkiye İş Kurumu (2021). İşgücü Piyasası Araştırması Kütahya İli 2021 Yılı Sonuç Raporu

Wrenn, Eoin (2007). Perceptions of the Impact of Microfinance on Livelihood Security, *Research and Perspectives on Development Practice, Kimmage Development Studies Centre*, Holy Ghost College. 1-20

Yıldız Z. (2022). *Mülakat*, Gülten Şen, Kütahya, 10.09.2022

https://Kagider.Org/ Erişim:01.09.2022

https://tgmp.net/tr Erişim:20.08.2022

KAYNAKÇA

Bektaş, H. (2010). *5S Uygulamalarının Kalite ve İyileştirme Üzerine Etkilerinin İncelenmesi ve Hazır Gıda Sektöründe UYgulaması.* acikbilim yök: https://acikbilim.yok.gov.tr/handle/20.500.12812/95315

Buhanec, D. (2020, Temmuz). *Uređenje Radnog Okruženja Po Načelıma 6s Metode.* repozitorij: https://repozitorij.unin.hr/islandora/object/unin%3A3202/datastream/PDF/view

Carrera, J. F., Olmo, A., Cuadrado , M., Escudero, M., & Cuadrado, L. (2021, Eylül). *From Lean 5S to 7S Methodology Implementing Corporate Social Responsibility Concept.* mdpi: https://www.mdpi.com/2071-1050/13/19/10810

Çakırkaya, M., & ACAR, Ö. E. (2016, Ekim). *5S Tekniği Aşamaları ve Makarna Sektöründe Bir Uygulama* . dergipark: https://dergipark.org.tr/tr/pub/atauniiibd/issue/29909/322128

Çanakçıoğlu, D. Ö. (2019, Eylül). *Yalın Düşünce Felsefesinde İsrafla Mücadele Araçları.* dergipark: https://dergipark.org.tr/tr/pub/ssrj/issue/47195/611491

Dhounchak, D. (2017, Ağustos). *Review of 6S Methology.* https://www.journalijdr.com/sites/default/files/issue-pdf/9665.pdf

Dhounchak, D., & Khatak, E. (2017, Şubat). *6s Methodology And Its Applıcatıons.* academia: https://www.academia.edu/34033079/6S_METHODOLOGY_AND_ITS_APPLICATIONS

Fırat, İ. (2014, Ocak). *Yalın Üretim Sistemini Uygulayan İşletmelerin Performansının Ölçülmesi Ve Kahramanmaraş İlinde Bir Uygulama.* acikbilim yök: https://acikbilim.yok.gov.tr/bitstream/handle/20.500.12812/206477/yokAcikBilim_10025988.pdf?sequence=-1&isAllowed=y

Gürsoy, G. Ç. (2020, Aralık). *Yalın Altı Sigma Metodolojisi İle Süreç İyileştirmeye Yönelik Tekstil Sektöründe Bir Uygulama.* 9lib: https://9lib.net/document/6qmkgx4z-yalin-metodolojisi-suerec-iyilestirmeye-yoenelik-tekstil-sektoeruende-uygulama.html

Jakopec, E. (2021). *Radno okruženje po načelima 5S+1 (6S) metode.* University North Digital Repository: https://repozitorij.unin.hr/en/islandora/object/unin%3A4021

Joshi, A. A. (2015, Aralık). *A Review on Seven S (7S) as a tool of Workplace Organization.* docplayer: https://docplayer.net/22881523-A-review-on-seven-s-7s-as-a-tool-of-workplace-organization.html

Kasap, Y. D., & Peker, D. (2009). *Çevik Üretim: Otomotiv Ana Sanayinde Faaliyet Gösteren Bir İşletmenin Çevikliğinin Ortaya Konmasına Yönelik Bir Araştırma.* dergipark: https://dergipark.org.tr/tr/download/article-file/70079

Kaymakcı, Ö. (2012, Ocak). *Bir PTT Şubesinde Yalın Üretim - 5S Uygulaması.* Acikerisim Sakarya: https://acikerisim.sakarya.edu.tr/handle/20.500.12619/80071

Kobayashi, K., Fisher, R., & Gapp, R. (2008, Mart). *Business improvement strategy or useful tool? Analysis of the application of the 5S concept in Japan, the UK and the US.* researchgate: https://www.researchgate.net/publication/38310444_Business_improvement_strategy_or_useful_tool_Analysis_of_the_application_of_the_5S_concept_in_Japan_the_UK_and_the_US

Kocakoç, M. (2008). *Montaj Süreçlerinde Yalın Üretim Verileri Analizi.* acikerisim deu: https://acikerisim.deu.edu.tr/xmlui/bitstream/handle/20.500.12397/12283/227263.pdf?sequence=1&isAllowed=y

Luz, J. d. (2012, Eylül). *Lean ITApplication of 5S/6S Technique in a SME.* 1library: https://1library.org/document/y86rpw0q-lean-application-s-s-technique-sme.html

Mahlaha, K. (2020, Ekim). *A Lean 7S Methodology Framework to Improve Efficiency of Organisational Performance at a Packaging and Fulfilment SME.* proquest: https://www.proquest.com/docview/2624985159?pq-origsite=gscholar&fromopenview=true

Nadaradjane, S. (2018, Kasım). *Implementation of TPM and 6S Lean in Sonafi.* proquest: https://www.proquest.com/docview/2637675431?pq-origsite=gscholar&fromopenview=true

Naqvi, S. S. (2013). *Towards successful implementation of 5Ss in a U.S. manufacturing company with Indian sub-continent workers.* https://commons.emich.edu/cgi/viewcontent.cgi?httpsredir=1&article=1919&context=theses

Osakue, D. E., & Smith, M. (2014, Haziran). *A 6S Experience In A Manufacturing Facility.* Asee peer: https://peer.asee.org/a-6s-experience-in-a-manufacturing-facility

Pinto, A. G. (2021, Ekim). *Melhorıas De Eficıência E Qualıdade Num Departamento De Produção De Embalagens.* Repositório Científico do Instituto Politécnico do Porto: https://recipp.ipp.pt/handle/10400.22/18745

Roll, D. (2011). *An Introduction to 6S*. Vital Enterprises: https://www.vitalentusa.com/learn/6s_article.php

Sağlam, Ş., & Kurutkan, D. N. (2021, Mart). *Bilim Haritalama Tekniklerine Göre 5S Modelinin Bibliyometrik Analizi.* Dergipark: https://dergipark.org.tr/tr/pub/anadoluibfd/issue/61029/868745

Sarı, E. B. (2018, Temmuz). *Yalın Üretim Uygulamaları ve Kazanımları.* dergipark: https://dergipark.org.tr/tr/download/article-file/511751

Singh, A. (2013). A study of role of McKinsey's 7S framework in achieving organizational excellence. Organization Development Journal, 31(3), 39-50. Retrieved from https://www.highbeam.com/doc/1P3-3153977971.html

Singh, C., Singh, D., & Khamba, J. (2021). *Exploring an alignment of lean practices on the health and safety of workers in manufacturing industries.* sciencedirect: https://www.sciencedirect.com/science/article/pii/S2214785321036920?via%3Dihub

Skaf, K. M. (2007, Ağustos). *Application Of Lean Techniques For The Service Industry: A Case Study.* Proquest: https://www.proquest.com/docview/304826237?pq-origsite=gscholar&fromopenview=true

Sousa, E. A. (2018, Mart). *Aplıcação Da Metodologıa Smed Na Produção De Rolhas Capsuladas.* proquest: https://www.proquest.com/docview/2628509750?pq-origsite=gscholar&fromopenview=true

Sumin, A. (2018, Mayıs). *6S-Järjestelmän Suunnittelu Ja Käyttöönotto Rakennustuoteteollisuuden Tuotantoyksikössä.* https://www.theseus.fi/bitstream/handle/10024/147719/Insinoorityo-Art%20Sumin%2022.5.2018%20julkaisuversio.pdf?sequence=1&isAllowed=y

Tekin, M., Arslandere, M., Etlioğlu, M., & Tekin, E. (2018). *Büyük Ölçekli Bir İşletmede 5s Uygulaması.* researchgate: https://www.researchgate.net/publication/328916551_Buyuk_olceklı_bır_ısletmede_5S_uygulaması

Tembo, A. (2021). Strategies to Sustain Business Operations During Continuous Environmental Change. Doctoral Study Submitted in Partial Fulfillment of the Requirements for the Degree of Doctor of Business Administration. Walden University.

Türkan, Ö. U. (2007). *Yalın Üretim Organizasyonunda Personeli Güçlendirmenin Rolü.* Yayınlanmamış Doktora Tezi, Dokuz Eylül Üniversitesi Sosyal Bilimler Enstitüsü, İzmir.

KAYNAKÇA

Ailes, R. (1988). *You are the message : secrets of the master communicators.* Illinois: Homewood, IL: Dow Jones-Irwin.

Alali, S. A. (2019). Busıness communication in global contexts: studying the experiences of native english speakiıng (nes) and non-native english speaking (nnes) professionals in multilingual, multicultural organizations. *Certificate for Approving the Dissertation Candidate for the Degree Doctor of Philosophy*. Oxford, Ohio, ABD: The Graduate School Miami University.

Asheghian, P. & Ebrahimi, B. (1990). *International business: economics, environment, and strategies.* New York, ABD: Harper & Row.

Christensen, L. T. (2008). *Corporate Communications Convention, Complexity, and Critique.* London: Sage Publication.

Cornelissen, J., & Thorpe, R. (2001). The organisation of external communication disciplines in UK companies: A conceptual and empirical analysis of dimensions and determinants. *Journal of Business Communication, 38(4),*, 413-438.

Cornelissen, J. (2004). *Corporate Communications, Theory and Practice.* London: Sage Publications.

Dirsmith, M., & Covaleski, M. (1983). Strategy, External Communication and Environmental Context. *Strategic Management Journal, 4(2),*, 137-151.

Hon, L. C. (1997). What have you done for me lately? exploring effectiveness in public relations. *Journal of Public Relations Research, 9(1)*, 1-30.

Hooper, A. (2017). Corporate communicatıon and intra-organizational legitimacy. *Corporate communication and intra-organizational legitimacy*. Colorado, ABD: ProQuest.

Kikoski, J. (1999). Effective communication in the performance appraisal interview: Face-toface communication for public managers in the culturally diverse workplace. *Public personnel management, 28(2)*, 301-322.

Kotler, P. (2000). *Marketing Management,Millenium Edition.* Boston: Pearson Custom Publishing.

Mazzei, A. (2014). A multidisciplinary approach fora new understanding of corporate communication. *Corporate Communications: An International Journal Vol. 19 No. 2*, 216-230.

Melewar, T., & Karaosmanoğlu, E. (2006). Corporate branding, identity and communications: A contemporary perspective. *The Journal of Brand Management, 14(1-2)*, 1-4.

Mohamad, B. (2013). *The Structural Relationships between Corporate Culture, ICT Diffusion Innovation, Corporate Leadership, Corporate Communication Management (CCM) Activities and Organisational Performance*. London, England: Brunel Business School, Brunel University.

Mohamad, B., Abu Bakar, H., Halim, H., & Ismail, A. (2014). Corporate Communication Management (CCM) and Organisational Performance: A Review of the Current Literature, Conceptual Model and Research Propositions. *Procedia - Social and Behavioral Sciences 155*, 115-122.

Ormeño, M. (2007). *Managing Corporate Brands, A new approach to corporate communication.* Wiesbaden: gabler edition wissenschaft.

Saunders, M. (1999). Linking external communication and organisational effectiveness. *Organisation Development Journal, 17(4),*, 35-40.

Ticehurst, B., Walker, G., & Johnston, R. (1991). Issues in communication management in Australian Organisations. *Australian Journal of Communication, 18(3)*, 81-97.

van Riel, C. B. (1995). *Principles of corporate communication.* London ,New York: Prentice Hall.

van Riel C.vB.M., FombrunC.J.. (2007). *Essentials of corporate communication, Implementing practices for effective reputation management.* USA-CANADA: Routledge Taylor & Francis Group.

White, J., & Dozier, D. (1992). Public relations and management decision-making. J. In Grunig içinde, *Excellence in public relations and communication management.* Hilldale: Lawrence Erlbaum Associates.

Wilcox, D., Cameron, G., & Reber, B. (2015). *Public Relations Strategies and Tactics, Eleventh Edition.* London: Pearson Education Limited.

Yamauchi, K. (2001). Corporate communication: a powerful tool for stating corporate missions. *Corporate Communications: An International Journal Volume 6 . Number 3*, 131-136.

Zephirin, L. (2021). Employees perceptıons regarding management communication duriıng mergers in the janitorial industry: a phenomenologıcal study. *A Dissertation Presented in Partial Fulfillment of the Requirements for the Degree Doctor of Management*. Arizona, ABD: University of Phoenix.

KAYNAKÇA

Ahuja, M., ve Carley, K. (1999). Network structure in virtual organizations. *Organization Science, 10*(6), 741-757.

Akkirman, A.D. (2004). *Sanal işyerinde örgütsel davranış*. Bursa: Aktüel Yayınları.

Asunakutlu, T., ve Coşkun, B. (2000). Stratejik yönetimde örgütün rolüne ilişkin bir değerlendirme. *Dokuz Eylül Üniversitesi Sosyal Bilimler Enstitüsü Dergisi*, *2*(4), 19-27.

Ataman, G. (2009). *İşletme yönetimi: temel kavramlar-yeni yaklaşımlar*. Türkmen Kitabevi.

Atasever, M. (2005). *Sanal Organizasyonların İşletme Kültürüne Getirdiği Yenilikler ve Türkiye" deki Sanal İşletmeler Üzerine Bir Uygulama.* Yayımlanmamış Doktora Tezi, Kütahya Dumlupınar Üniversitesi Sosyal Bilimler Enstitüsü İşletme Anabilim Dalı.

Black, J. A., ve Edwards, S. (2000). Emergence of virtual or network organizations: fad or feature. *Journal of Organizational Change Management*.

Bobek, S., Potocan, V., Sternad, S., & Spicka, H. (2002). Information systems in virtual corporations: Issues for ERP based E-business systems. *Informing Science INSITE*, *8*(2), 91-96.

Bozkurt, V. (1997). *Enformasyon toplumu ve Türkiye: İşin örgütlenmesinde ve işgücünde yapısal değişmeler*. Sistem Yayıncılık.

Brigham, M., & Corbett, M. (1996). Trust and the virtual organisation: Handy cyberias. *New International Perspectives on Telework*.

Bultje, R., ve van Wijk, J. (1998). Typology of virtual organizations, based on definitions, characteristics, and typology. *Virtual Organization.net Newsletter, 2*(3), 7-21.

Byrne, A. (1993), "The Virtual Corporation", *Business Week*, 8, February, 36-41.

Crandall, N. F., ve Wallace, M. J. (1998). Work & rewards in the virtual workplace.

Collins, P. (2003). Operations Management-Going Virtual-Although we still claim that people are our most important assets, in practice it is our computers that are becoming our key assets. We have become so. *Management Services*, *47*(6), 8-15.

Cooper, W. W., ve Muench, M. L. (2000). Virtual organizations: Practice and the literature. *Journal of organizational computing and electronic commerce*, *10*(3), 189-208.

Çavuşoğlu, M. (2004). Sanal organizasyonlar ve elektronik ticaret. *Marmara Üniversitesi İktisadi ve İdari Bilimler Dergisi*, *19*(1), 317-334.

Davenport, T. H., ve Pearlson, K. (1998). Two cheers for the virtual office. *MIT Sloan Management Review*, *39*(4), 51.

Davis, G. B., ve Naumann, J. D. (1997). *Personal productivity with information technology*. McGraw-Hill/Irwin.

DeCenzo, D. A., Robbins, S. P., ve Verhulst, S. L. (2016). *Fundamentals of human resource management*. John Wiley & Sons.

Dess, G. G., Rasheed, A. M., McLaughlin, K. J., & Priem, R. L. (1995). The new corporate architecture. *Academy of Management Perspectives*, *9*(3), 7-18.

Franke, U. J. (1999). The virtual web as a new entrepreneurial approach to network organizations. *Entrepreneurship & regional development*, *11*(3), 203-229.

Genç, N. (2005). *Yönetim ve organizasyon: Çağdaş sistemler ve yaklaşımlar*. Seçkin Yayıncılık.

Gross, A., ve Murthy, D. (2014). Modeling virtual organizations with Latent Dirichlet Allocation: A case for natural language processing. *Neural networks*, *58*, 38-49.

Hoogeveegen, M., Teunissen, W., Vervest, P., ve Wagenaar, R. (1999). Modular network design. *Decision Sciences, 30*(4), 1073-1103.

Kırçova, İ., ve Öztürk, P. (2000). İnternette ticaret ve hukuksal sorunlar. *İstanbul: İTO Yayınları*, *51*.

Kırel, Ç. (2007). Sanal örgütlerde örgütsel davranışın geleceği. *Anadolu Üniversitesi Sosyal Bilimler Dergisi, 7(1),* 93-110.

Kocel, T. (2018). İşletme Yöneticiliği, 17. Baskı, İstanbul: Beta Yayınları.

Laubacher, R., & Malone, T. W. (2000). Retreat of the firm and the rise of guilds: The employment relationship in an age of virtual business. *Twenty-First Century Initiative working paper*, *33*.

Lipnack, J., ve Stamps, J. (1997). Reaching across space, time, and organizations with technology.

Malhotra, A., Majchrzak, A., ve Rosen, B. (2007). Leading virtual teams. *Academy of Management perspectives*, *21*(1), 60-70.

Mazzeschi, M. (2001, June). The virtual organisation. In *Proceedings of the 7th International Conference on Concurrent Enterprising* (pp. 331-336).

Mews, M. (1997). Virtuelle unternehmen zwischen anspruch und wirklichkeit, IT Management, No: 3, 12-17.

Mirze, S. K. (2010). *İşletme*. Literatür Yayıncılık.

Özkalp, E., Sabuncuoğlu, Z. (1990). Örgütlerde davranış, Anadolu Üniversitesi Yayınları, Eskişehir.

Palmer, J. W., ve Speier, C. (1997). A typology of virtual organizations: an empirical study.

Shekhar, S. (2006). Understanding the virtuality of virtual organizations. *Leadership & Organization Development Journal*.

Strader, T. J., Lin, F. R., ve Shaw, M. J. (1998). Information infrastructure for electronic virtual organization management. *Decision support systems*, *23*(1), 75-94.

Şenel, B. (2011). *Teknoloji kabulünün sanal organizasyonların e-hizmet kalitesine etkisi.* Yayımlanmamış Doktora Tezi, Afyon Kocatepe Üniversitesi, Sosyal Bilimler Enstitüsü.

Üçok, Ö. T. (2000). 20. Yüzyılın Örgüt yapılarındaki gelişmeleri bir irdeleme. *Gazi Üniversitesi İktisadi ve İdari Bilimler Fakültesi Dergisi*, *2*(1), 155-162.

Varol, E. S., ve Tarcan, E. (2000). Sanal Çalışıp Gerçek Üretenler: Sanal (Virtual) Organizasyonlar. *İstanbul Üniversitesi İşletme Fakültesi İşletme İktisadı Enstitüsü Dergisi Yönetim, Yıl*, *11*, 25-32.

Westphal, I., Thoben, K. D., ve Seifert, M. (2010). Managing collaboration performance to govern virtual organizations. *Journal of Intelligent Manufacturing*, *21*(3), 311-320.

Yılmaz, H. (2004). İşletmelerde Sanal Takım Modeli Ve İşletmelere Sağladığı Yararlar. *ISGUC The Journal of Industrial Relations and Human Resources*, *6*(1).

Zaim, H. (2001). Sanal işletmelerde yönetim ve organizasyon. *İstanbul Üniversitesi İktisat Fakültesi Mecmuası*, *51*(2), 125.

KAYNAKÇA

Altan, S., & Turunç, Ö. (2021). Algılanan örgütsel destek ile iş yaşamında mutluluk ilişkisinde yaş ve iş yaşam dengesinin rolü. İşletme Araştırmaları Dergisi, 13(3), 2552-2570.

Arslan, Y. & Polat, S. (2017). Adaptation of well-being at work scale to Turkish. *Kuram ve Uygulamada Eğitim Yönetimi*, 23(4), 603-622.

Bingöl, D. (1990). *Personel yönetimi ve beşeri ilişkiler*. Erzurum: Atatürk Üniversitesi Basımevi.

Bulut, A., & Demirhan, G. (2020). Eğitim kurumlarında yönetsel tarz ve örgütsel mutluluk. *Anadolu Kültürel Araştırmalar Dergisi*, *4*(2), 162-176.

Büyükdüvenci, S. (1993). Aristoteles'te mutluluk kavramı. 15-17 Mayıs, *Felsefe Kongresi Bildirileri*, Ankara.

Chaiprasit, K., & Santidhiraku, O. (2011). Happiness at work of employees in small and medium-sized enterprises, Thailand. *Procedia-Social and Behavioral Sciences*, *25*, 189-200.

Çetin, S. & Polat, S. (2021). Ortaokul öğretmenlerinin örgütsel adalet algı düzeyleri ile örgütsel mutluluk düzeyleri arasındaki ilişki. *MANAS Sosyal Araştırmalar Dergisi*, 10(1), 171-182.

Diener, E. (1984). Subjective Well-Being. *Psychological Bulletin,* 95, 542-575.

Diener, E., Scollon, C. N., & Lucas, R. E. (2003). The evolving concept of subjective well-being: the multifaceted nature of happiness. https://citeseerx.ist.psu.edu/viewdoc/download?doi=10.1.1.138.4128&rep=rep1&type=pdf.

Doğan, T. (2013). Beş faktör kişilik özellikleri ve öznel iyi oluş. *Doğuş Üniversitesi Dergisi*, 14(1). 56-64.

Erhan, T. (2021). İşyeri mutluluğu: Bir kavram incelemesi. Uluslararası Toplum Araştırmaları Dergisi, 17(38), 5686-5712.

Erselcan, R. C. ve Özer, S. P. (2018). İş Doyumunun Performansa Etkisinde Mutluluğun Aracılık Rolü Üzerine Bir Araştırma. *Karadeniz Teknik Üniversitesi 26. Ulusal Yönetim ve Organizasyon Bildiriler Kitabı (ss.182-193*). Düzenleyen: Karadeniz Teknik Üniversitesi. Trabzon. 10-12 Mayıs 2018.

Fisher, C.D. (2010). Happiness at work. *International Journal of Management Reviews*, 12, 384–412.

Helliwell, J., Layard, R & J. Sachs (2017), World happiness report 2017. *Sustainable Development Solutions Network, New York, http://worldhappiness. report/ed*.

Kangal, A. (2013). Mutluluk üzerine kavramsal bir değerlendirme ve Türk hane halkı için bazı sonuçlar. *Elektronik Sosyal Bilimler Dergisi*, 13(44), 214-233.

Karnak, B. (2020). Öğretmenlerin mesleki profesyonellikleri ile örgütsel mutlulukları arasındaki ilişki. *Pamukkale Üniversitesi, Eğitim Bilimleri Enstitüsü, Yayınlanmamış Yüksek Lisans Tezi.*

Keser, A. (2018). İşte mutluluk araştırması. *Paradoks Ekonomi, Sosyoloji, ve Politika Dergisi,*14(1), 43-57.

Kırık, A.M. & Sönmez, M. (2017). İletişim ve mutluluk ilişkisinin incelenmesi. İNİF E-Dergi, 2(1), 15-26.

Maruf, M., & Altıntaş, M. (2021). Örgütsel Demokrasinin Örgütsel Mutluluğa Etkisi: Bir Kamu Üniversitesi Örneği. *Esam Ekonomik ve Sosyal Araştırmalar Dergisi*, *2*(1), 129-155.

Merdan, Ethem (2013). Beş faktör kişilik kuramı ile iş değerleri ilişkisinin incelenmesi: Bankacılık sektöründe bir araştırma. *Gümüşhane Üniversitesi Sosyal Bilimler Elektronik Dergisi*, 7, 140-159.

Peterson, C., Park, N., & Seligman, M. E. (2005). Orientations to happiness and life satisfaction: The full life versus the empty life. *Journal of happiness studies*, *6*(1), 25-41.

Solmuş, T. (2004). İş yaşamında duygular ve kişilerarası ilişkiler. İstanbul: Beta Basım.

Tosun, C. M., & Altuntop, S. (2017). Mutluluk ahlakı mümkün müdür? *PESA Uluslararası Sosyal Araştırmalar Dergisi*, *3*(4), 182-192.

Turan, N. (2018). Çalışma mutluluğu: kavram ve kapsam. B.U.Ü. İktisadi ve İdari Bilimler Fakültesi Dergisi, 37(1), 169-212.

Turan Yıldız, E. (2015). İlkçağ felsefesinde faydacılığın temelleri. *Atatürk İletişim Dergisi*, 8, 249-258.

Veenhoven, R. (2013). *Conditions of happiness*. Springer Science & Business Media.

http://www.tdk.gov.tr

https://data.tuik.gov.tr/Bulten/Index?p=Yasam-Memnuniyeti-Arastirmasi-2021-45832

GÜNCEL İŞLETMECİLİK ARAŞTIRMALARI 1

Editör
Prof. Dr. Niyazi KURNAZ

EĞİTİM
yayınevi

GÜNCEL İŞLETMECİLİK ARAŞTIRMALARI 1

Editör: Prof. Dr. Niyazi Kurnaz

Genel Yayın Yönetmeni: Yusuf Ziya Aydoğan (yza@egitimyayinevi.com)
Genel Yayın Koordinatörü: Yusuf Yavuz (yusufyavuz@egitimyayinevi.com)
Sayfa Tasarımı: Eğitim Yayınevi Grafik Birimi
Kapak Tasarımı: Eğitim Yayınevi Grafik Birimi

T.C. Kültür ve Turizm Bakanlığı
Yayıncı Sertifika No: 47830

ISBN: 978-625-8223-46-0
1. Baskı, Ekim 2022

Baskı Cilt
Bulut Dijital Matbaa Sanayi Ticaret Limited Şirketi
Musalla Bağları Mah. İnciköy Sok. 1/A Selçuklu / KONYA
Matbaa Sertifika No: 48120

Kütüphane Kimlik Kartı

GÜNCEL İŞLETMECİLİK ARAŞTIRMALARI 1
Editör: Prof. Dr. Niyazi Kurnaz
282 s., 165x240 mm
Kaynakça var, dizin yok.
ISBN: 978-625-8223-46-0

Yayınlanan kitap bölümlerinin tüm yayın hakları yayıncıya aittir ve yayınlanan yazıların içerik sorumluluğu yazarlara aittir. Kitap bölümlerindeki görüşler yazarların kişisel görüşleri olup herhangi bir kurum veya kuruluşun resmi görüşünü yansıtmamaktadır.

Copyright © Bu kitabın Türkiye'deki her türlü yayın hakkı Eğitim Yayınevi'ne aittir. Bütün hakları saklıdır. Kitabın tamamı veya bir kısmı 5846 sayılı yasanın hükümlerine göre kitabı yayımlayan firmanın ve yazarlarının önceden izni olmadan elektronik/mekanik yolla, fotokopi yoluyla ya da herhangi bir kayıt sistemi ile çoğaltılamaz, yayımlanamaz.

EĞİTİM
yayınevi
Yayınevi Türkiye Ofis: İstanbul: Eğitim Yayınevi Tic. Ltd. Şti., Atakent mah. Yasemen sok. No: 4/B, Ümraniye, İstanbul, Türkiye

Konya: Eğitim Yayınevi Tic. Ltd. Şti., Fevzi Çakmak Mah. 10721 Sok. B Blok, No: 16/B, Safakent, Karatay, Konya, Türkiye
+90 332 351 92 85, +90 533 151 50 42, 0 332 502 50 42
bilgi@egitimyayinevi.com

Yayınevi Amerika Ofis: New York: Egitim Publishing Group, Inc.
P.O. Box 768/Armonk, New York, 10504-0768, United States of America
americaoffice@egitimyayinevi.com

Lojistik ve Sevkiyat Merkezi: Kitapmatik Lojistik ve Sevkiyat Merkezi, Fevzi Çakmak Mah. 10721 Sok. B Blok, No: 16/B, Safakent, Karatay, Konya, Türkiye
sevkiyat@egitimyayinevi.com

Kitabevi Şubesi: Eğitim Kitabevi, Şükran mah. Rampalı 121, Meram, Konya, Türkiye
+90 332 499 90 00
bilgi@egitimkitabevi.com

İnternet Satış: www.kitapmatik.com.tr
+90 537 512 43 00
bilgi@kitapmatik.com.tr

kitapmatik
İnternetteki kitapçınız

KAYNAKÇA

Antolin, P. and Blommestein, H. 2007. Governments and the Market for Longevity-Indexed Bonds. OECD Working Papers on Insurance and Private Pensions, No. 4. OECD Publishing, Paris

Acemoglu D., Johnson S. (2007) Disease and development: The Effect Of Life Expectancy On Economic Growth J. Polit. Econ., 115 (6, pp. 925-985

Barrieu, P., Bensusan, H., El Karoui, N., Hillairet, C., Loisel, S., Ravanelli, C., & Salhi, Y. (2012). Understanding, Modelling and Managing Longevity Risk: Key İssues And Main Challenges. *Scandinavian actuarial journal*, *2012*(3), 203-231.

Bauer, D., & Kramer, F. (2007, July). Risk And Valuation Of Mortality Contingent Catastrophe Bonds. In *Workshop and Mid-Term Conference on Advanced Mathematical Methods for Finance*.

Blackburn, C., Hanewald, K., Olivieri, A., & Sherris, M. (2017). Longevity Risk Management And Shareholder Value For A Life Annuity Business. *ASTIN Bulletin: The Journal of the IAA*, *47*(1), 43-77.

Blake, D. and Burrows, W. 2001. Survivor Bonds: Helping to Hedge Mortality Risk. Journal of Risk and Insurance, 68: 339–348

Blake, D., Cairns, A. J., & Dowd, K. (2006). Living With Mortality: Longevity Bonds And Other Mortality-Linked Securities. *British Actuarial Journal*, *12*(1), 153-197.

Blake, D., Cairns, A., Dowd, K., & MacMinn, R. (2006). Longevity Bonds: Financial Engineering, Valuation, And Hedging. *Journal of Risk and Insurance*, *73*(4), 647-672.

Blake, D. (2018) Longevity: A New Asset Class. Journal of Asset Management, 19, 278–300. https://doi.org/10.1057/s41260-018-0084-9

Blake, David; Cairns, Andrew J.G. *Insurance: Mathematics & Economics.* Jul2021, Vol. 99, p395-439. 45p. DOI: 10.1016/j.insmatheco.2021.04.001.

Brockett, P. L., Chuang, S. L., Deng, Y., & MacMinn, R. D. (2013). Incorporating Longevity Risk And Medical İnformation İnto Life Settlement Pricing. *Journal of Risk and Insurance*, *80*(3), 799-826.

Cairns, A. J. (2013). Robust hedging of longevity risk. *Journal of Risk and Insurance*, *80*(3), 621-648.

Cairns, A. J., Dowd, K., Blake, D., & Coughlan, G. D. (2014). Longevity Hedge Effectiveness: A Decomposition. *Quantitative Finance*, *14*(2), 217-235.

Chen, H., & Cummins, J. D. (2010). Longevity Bond Premiums: The Extreme Value Approach And Risk Cubic Pricing. *Insurance: Mathematics and Economics*, *46*(1), 150-161.

Chen, H., MacMinn, R. D., & Sun, T. (2017). Mortality Dependence And Longevity Bond Pricing: A Dynamic Factor Copula Mortality Model With The GAS Structure. *Journal of Risk and Insurance*, *84*(S1), 393-415.

Chuang, S. L., & Brockett, P. L. (2014). Modeling and pricing longevity derivatives using stochastic mortality rates and the esscher transform. *North American Actuarial Journal*, *18*(1), 22-37.

Cocco, J. F., & Gomes, F. J. (2008). Hedging Longevity Risk. *Desenvolvimento Económico Português no Espaço Europeu*, 3.

D'Amato, V., Di Lorenzo, E., Haberman, S., Sagoo, P., & Sibillo, M. (2018). De-Risking Strategy: Longevity Spread Buy-in. *Insurance: Mathematics and Economics*, *79*, 124-136.

Denuit, M., Devolder, P., & Goderniaux, A. C. (2007). Securitization of Longevity Risk: Pricing Survivor Bonds With Wang Transform in the Lee-Carter Framework. *Journal of Risk and Insurance*, *74*(1), 87-113.

Denuit, M., Haberman, S., & Renshaw, A. E. (2015). Longevity-Contingent Deferred Life Annuities. *Journal of Pension Economics & Finance*, *14*(3), 315-327.

Futagami K., Nakajima T. Population Aging And Economic Growth J. Macroecon., 23 (1) (2001), pp. 31-44

Güner, Z. (2015). Uzun Ömürlülük Riskinin Sosyal Güvenlik Sistemi Dengesine Etkisi. *Sosyal Güvence*, (7), 58-82.

Güner, Z. (2016). Yaşam Tablolarıyla Uzun Ömürlülük Riskinin Emeklilik Sistemine Getirdiği Yükün Karşılaştırılması. *Sosyal Güvence*, (9), 47-81.

Hanbali, H., Denuit, M., Dhaene, J., & Trufin, J. (2019). A Dynamic Equivalence Principle For Systematic Longevity Risk Management. *Insurance: Mathematics and Economics*, *86*, 158-167.

Hunt, A., & Blake, D. (2015). Modelling longevity Bonds: Analysing The Swiss Re Kortis Bond. *Insurance: Mathematics and Economics*, *63*, 12-29.

Kessler, A. (2021). New Solutions To An Age-Old Problem: İnnovative Strategies For Managing Pension And Longevity Risk. *North American Actuarial Journal*, *25*(sup1), S7-S24.

Kestel, S. A. (2012). Uzun Ömür Riskinin Türkiye Emeklilik Fonları Üzerine Olan Etkisinin Değerlendirilmesi.Bilimsel Araştırma projesi.ODTÜ.

Kogure, A., & Kurachi, Y. (2010). A Bayesian Approach To Pricing Longevity Risk Based On Risk-Neutral Predictive Distributions. *Insurance: Mathematics and Economics*, *46*(1), 162-172.

Leung, M., Fung, M. C., & O'Hare, C. (2018). A Comparative Study Of Pricing Approaches For Longevity İnstruments. *Insurance: Mathematics and Economics*, *82*, 95-116.

Li, J. S. H., & Hardy, M. R. (2011). Measuring Basis Risk İn Longevity Hedges. *North American Actuarial Journal*, *15*(2), 177-200.

Li, J. S. H., & Luo, A. (2012). Key Q-Duration: A Framework For Hedging Longevity Risk. *Astin Bulletin: The Journal of the IAA*, *42*(2), 413-452.

Lindbergh, Jessica; Ruth-Aïda Nahum; Sandgren, Sofia. (2009). Population Ageing: Opportunities And Challenges For Retail Banking. The International Journal of Bank Marketing; Bradford, Vol. 26, Iss. 1, 6-24.

MacMinn, R, Brockett, P, and Blake, D, 2006. Longevity Risk And Capital Markets, Journal of Risk and Insurance 73 (2006), pp. 551–7.

Maestas N., Mullen K.J., Powell D. The Effect Of Population Aging On Economic Growth, Labor Force And Productivity Rev. Econ. Stat. (2452) (2016)

Mayhew, L., & Smith, D. (2011). Human Survival At Older Ages And The İmplications For Longevity Bond Pricing. *North American Actuarial Journal*, *15*(2), 248-265.

Olivieri, A., & Pitacco, E. (2008). Assessing The Cost Of Capital For Longevity Risk. *Insurance: Mathematics and Economics*, *42*(3), 1013-1021.

Pecchenino R.A., Pollard S.P. (1997).The Effects Of Annuities, Bequests, And Aging İn An Overlapping Generations Model Of Endogenous Growth Econ. J., 107 (440), pp. 26-46

Pensions Institute. (2021). International Longevity Risk and Capital Markets Solutions Conference, available at: https://www.pensions-institute.org/longevity-risk/

Rouzet, D., Sánchez, A.C., Renault, T. and Roehn, O. (2019), "Fiscal Challenges And İnclusive Growth İn Ageing Societies", OECD Economic Policy Paper, September 2019 No. 27, available at: https://www.oecd-ilibrary.org/economics/fiscal-challenges-and-inclusive-growth-in-ageing-societies_c553d8d2-en (accessed 19 September 2020).

Shen, Y., & Siu, T. K. (2013). Longevity Bond Pricing Under Stochastic İnterest Rate And Mortality With Regime-Switching. *Insurance: Mathematics and Economics*, *52*(1), 114-123.

Sherris, M., Xu, Y., & Ziveyi, J. (2020). Cohort And Value-Based Multi-Country Longevity Risk Management. *Scandinavian Actuarial Journal*, *2020*(7), 650-676.

Stallard, E, (2006). Demographic İssues İn Longevity Risk Analysis, Journal of Risk and Insurance 73, pp. 575–609.

TÜİK, (2020). İstatistiklerle Yaşlılar: 2020. *TÜİK/ Türkiye İstatistik Kurumu Haber Bülteni.* (Sayı: 37227). Erişim adresi: http://www.tuik.gov.tr/Bulten/Index?p=Istatistiklerle-Yaslilar-2020-37227

United Nations Department of Economic and Social Affairs, Population Division (2020). World Population Ageing 2020 Highlights: Living arrangements of older persons. Available at: https://www.un.org/development/desa/pd/.

Wang, Z., & Li, J. S. H. (2016). A DCC-GARCH Multi-Population Mortality Model And İts Applications To Pricing Catastrophic Mortality Bonds. *Finance Research Letters*, *16*, 103-111.

Yang, B., Li, J., & Balasooriya, U. (2015). Using Bootstrapping To İncorporate Model Error For Risk-Neutral Pricing Of Longevity Risk. *Insurance: Mathematics and Economics*, *62*, 16-27.

Y.Lin, S.H. Cox Securitization Of Mortality Risks İn Life Annuities Jorunal of Risk Insuriance., 72 (2) (2005), pp. 227-252

Yıldırım Külekci, B., & Selcuk-Kestel, A. S. (2021). Assessment Of Longevity Risk: Credibility Approach. *Journal of Applied Statistics*, *48*(13-15), 2695-2713.

Zhou, R., Li, J. S. H., & Tan, K. S. (2015). Modeling Longevity Risk Transfers As Nash Bargaining Problems: Methodology And İnsights. *Economic Modelling*, *51*, 460-472.

Zhou, K. Q., & Li, J. S. H. (2021). Longevity Greeks: What Do İnsurers And Capital Market İnvestors Need To Know?. *North American Actuarial Journal*, *25*(sup1), S66-S96.

Zhu, N., & Bauer, D. (2014). A Cautionary Note On Natural Hedging Of Longevity Risk. *North American Actuarial Journal*, *18*(1), 104-115.

KAYNAKÇA

Akgün, F. (2019). Öğretim elemanlarının bilgi ve iletişim teknolojilerine yönelik kabulleri ve teknostres algıları arasındaki ilişkinin incelenmesi. Eğitim Bilimleri Araştırmaları Dergisi 9(2), 40-66.

Akınoğlu, H. F. G. (1993). Teknostres. Türk Kütüphaneciliğii, 7(3), 159-173.

Altıntaş, M. (2020). Teknostres ile değişime direnç arasındaki ilişki: Havacılık sektöründe bir araştırma. ISPEC Uluslararası Sosyal Bilimler ve Beşerî Bilimler Dergisi, 4(2), 1-27.

Baş, M. ve Çakmak, Z. (2012). Gri ilişkisel analiz ve lojistik regresyon analizi ile işletmelerde finansal başarısızlığın belirlenmesi ve bir uygulama. Anadolu Üniversitesi Sosyal Bilimler Dergisi, 12(3): 63-81.

Baş, M., Uygun, H. (2020). Kurumsal yönetim uygulamalarının denetim kalitesi üzerine etkisinin lojistik regresyon analizi ile incelenmesi: BİST-100 uygulaması, Turkish Studies - Economy, 15(1), 111-125.

Çetin, D. (2017). Okul yöneticilerinin teknostres algıları ile bireysel yenilikçilik özellikleri arasındaki ilişkinin incelenmesi Edirne ili örneği (Yayınlanmış Yüksek Lisans Tezi) Trakya Üniversitesi Sosyal Bilimler Enstitüsü, Edirne.

Çınar, O. (2010). Eğitim ve sağlık alanı çalışanlarının dış stres düzeyleri. Elektronik Sosyal Bilimler Dergisi 9(33), 101-121.

Doğrular, M. M. (2019). Teknostresin verimlilik üzerine etkisi (Yayınlanmış Doktora Tezi). Marmara Üniversitesi Sağlık Bilimleri Enstitüsü, İstanbul.

Kaymaz, O. (2019). Teknostres ve iş güvencesizliği ilişkisine yönelik bir uygulama (Yayınlanmış Yüksek Lisans Tezi). Trakya Üniversitesi Sosyal Bilimler Enstitüsü, Edirne.

Kopuz, K. ve Aydın, G. (2020). Sağlık çalışanlarında teknostres: Bir özel hastane örneği. Ekonomi, İşletme ve Maliye Dergisi 2(3), 249-264.

Saltık, Z. (2016). Stresin işgören performansına ve işten ayrılma niyetine etkisi: Konaklama işletmelerinde bir uygulama (Yayınlanmış Yüksek Lisans Tezi). Nevşehir Hacı Bektaş Veli Üniversitesi Sosyal Bilimler Enstitüsü, Nevşehir.

Şahan, E. (2021). Teknostres ve teknostresin görev verimliliğine etkisi (Yayınlanmış Yüksek Lisans Tezi). Fırat Üniversitesi Sosyal Bilimler Enstitüsü, Elâzığ.

Türen, U., Erdem, H. ve Kalkın, G. (2015). İşyerinde tekno-stres ölçeği: Havacılık ve bankacılık sektöründe bir araştırma. Çalışma İlişkileri Dergisi, 6(1), 1-19.

Yener, S. (2018). Teknostresin iş performansı üzerindeki etkisi; tükenmişliğin aracı rolü. Afyon Kocatepe Üniversitesi Sosyal Bilimler Dergisi 20(2), 85-101.

Yıldırım, B. A. (2021). Teknostresin çalışanların karar verme eğilimlerine olan etkisinde iş güvencesizliği ve duygusal zekanın düzenleyici rolü: Havacılık sektöründe bir araştırma (Yayınlanmış Doktora Tezi). Marmara Üniversitesi Sosyal Bilimler Enstitüsü, İstanbul.

Yılmaz, A. ve Ekici, S. (2003). Örgütsel yaşamda stresin kamu çalışanlarının performansına etkileri üzerine bir araştırma. Yönetim ve Ekonomi: Celal Bayar Üniversitesi İktisadi ve İdari Bilimler Fakültesi Dergisi, 10(2), 1-20.

KAYNAKÇA

Allayannis, G. & Weston, J. P. (2001). The Use of Foreign Currency Derivatives and Firm Market Value. *The Review of Financial Studies, 14*(1): 243-276.

Anbar, A. ve Alper, D. (2011). Bankaların Türev Ürün Kullanım Yoğunluğunu Etkileyen Faktörlerin Belirlenmesi. *Muhasebe ve Finansman Dergisi*, (50): ss.77-94.

Aşıkoğlu, R. ve Kayahan, C. (2008). Global Finansal Sistem Etkileşimiyle Türkiye'nin Türev Piyasa Görünümü. *Akü İktisadi ve İdari Bilimler Fakültesi Dergisi, 10*(2): 157-179.

Ayrıçay, Y. (2003). Türev Piyasaların Gelişmekte Olan Piyasalara Olası Etkileri. *Kocaeli Üniversitesi Sosyal Bilimler Enstitüsü Dergisi*, (5): ss.1-19.

Baltagi, B. H. (1995). *Econometric analysis of panel data (Vol. 2)*. New York: Wiley.

Baltagi, B. H. (2005). *Econometric Analysis of Panel Data*, Chichester, John Wiley&Sons.

Bartram, S. M., Brown, G. W. & Fehle, F. R. (2009). International Evidence on Financial Derivative Usage. *Financial Management, 38*(1): 185-206. http://eds.b.ebscohost.com/eds/pdfviewer/pdfviewer? vid=1&sid=e8fe0f47-4295-402c-a33d-e0edd1e65486%40sessionmgr102 [19.02.2019]

Bashir, H., Sultan, K. & Jghef, O. K. (2013). Impact of Derivative Usage on Firm Value: Evidence from Non Financial Firms of Pakistan. *Macrothink Isntitute Journal of Management Research, 5*(4): 108-127.

Belghitar, Y., Clark, E. & Judge, A. (2008). The Value Effects of Foreign Currency and Interest Rate Hedging: The UK Evidence, *International Journal of Business, 13*(1): 43-60.

Belghitar, Y., Ephraim, C. & Mefteh, S. (2013). Foreign Currency Derivatives Use and Shareholder Value. *Intenational Review of Financial Analysis, 29*: 283-293.

Carter, D. A. & Sinkey, J. F. (1998). The use of ınterest rate derivatives by end-users: The case of large community banks. *Journal of Financial Services Research, 14*(1): 17-34.

Carter, D. A., Rogers, D. A. & Simkins, B. J. (2006). Does Hedging Affect Firm Value? Evidence from the US Airline Industry. *Financial management, 35*(1): 53-86.

Chernenko, S. & Faulkender, M. (2011). Two sides of derivative usage: Hedging and speculating with interest rate swaps. *The Journal of Financial and Quantitative Analysis, 46*(6): 1727-1754.

Clark, E. & Mefteh, S. (2010). Foreign Currency Derivatives Use, Firm Value and the Effect of the Exposure Profile: Evidence from France. *International Journal of Business, 15*(2): 183-196.

Cummins, J. D., Phillips, R. D. & Smith, S. D. (1996). Corporate hedging in the insurance industry: The use of financial derivatives by US insurers. *North American Actuarial Journal, 1*(1): 13-40.

Çonkar, K. ve Ata, H. A. (2002). Riskten Korunma Aracı Olarak Türev Ürünlerin Gelişmiş Ülkeler ve Türkiye'de Kullanımı. *AKÜ İktisadi ve İdari Bilimler Fakültesi Dergisi, 4*(2): 1-18.

Demir, S. (2009). Döviz Riskinden Korunma Yöntemleri ve Kullanılma Nedenleri: İMKB Örneği. *Muhasebe ve Finansman Dergisi,* (41): ss.156-170.

Demirgüç-Kunt, A. & Detragiache, E. (1998). The Determinants of Banking Crises in Developing and Developed Countries. Int Monetary Fund, 700 19th St, Nw, Washıngton, Dc 20431 USA (Ed.), *Staff Papers - IMF, 45*(1): 81-109.

Ersoy, E. ve Ünlü, U. (2016). Tezgahüstü Türev Piyasa İşlemleri (Over-the-Counter Derivatives Market Transactions). *Nevşehir Hacı Bayram Veli Üniversitesi Sosyal Bilimler Enstitüsü Dergisi, 6*(1): 143-162.

Geczy, N., Minton, B. A. & Schrand, C. (1997). Why firms use currency derivatives. *The Journal of Finance, 52*(4): 1323-1354.

Guay, W. R. & Kothari, S. P. (2001). How Much Do Firms Hedge with Derivatives? (October 2002). *AFA 2002 Atlanta Meeting.* SRRN: Home web sitesinden erişildi: https://ssrn.com/abstract=262544 [25.02.2019]

Gujarati, D. N. (2009). *Temel Ekonometri*. (Ü. Şenesen ve G. G. Şenesen, Çev.). İstanbul: Literatür Yayıncılık. (Orijinal eserin yayın tarihi 1981).

Haiss, P. R. & Sammer, B. (2010). The Impact of Derivatives Markets on Financial Integration, Risk, and Economic Growth. Paper presented at the Bundesbank / Athenian Policy Forum 10th Biennial Conference on Regulatory Responses to the Financial Crisis, Frankfurt, DE.

Hentschel, L. & Smith Jr., C. W. (1997). Derivatives Regulation: Implications for Central Banks. *Journal of Monetary Economics, 40*(2): 305–346.

Hoyt, R. (1989). Use of financial futures by life insurers. *Journal of Risk and Insurance, 56*(4): 740-748

Hundman, K. (1998). Determinants of Derivative Use by Commerical Banks. *The John Wesley Powell Student Research Conference-9th Annual JWP Conference-April 18th.*

Hundman, K. (1999). An analysis of the determinants of financial derivative use by commercial banks. *The Part Place Economists, 7*: 83-92.

Jin, Y. & Jorion, P. (2006). Firm Value and Hedging: Evidence from U.S. Oil and Gas Producers. *The Journal of Finance, 61*(2): 893-919.

Kapitsinas, S. (2008). The Impact of Derivatives Usage on Firm Value: Evidence from Greece. *National and Kapodistrian University of Athens*, ss.1-48. Munich Personal RePEc Archive web sitesinden erişildi: http://www.observatorioifrs.cl/archivos/05%20-%20Bibliograf%EDa/07%20-%20IF/BIF-003.pdf [22.02.2019].

Keffala, M. R. & Peretti, C. (2013). Effect of the Use of Derivative Instruments on Accounting Risk: Evidence from Banks in Emerging and Recently Developed Countries. *Annals of Economics and Finance, 14*(1): 149-178.

Koppenhaver, G. D. (1990). An empirical analysis of bank hedging in futures markets. *Journal of Futures Markets, 10*(1): 1-12.

Korkmaz, G. (2020). Türev ürünlerin banka karlılığına etkisi: Türk bankacılık sektörü üzerine bir uygulama. Kütahya Dumlupınar Üniversitesi Sosyal Bilimler Enstitüsü Bankacılık ve Finans Anabilim Dalı Yüksek Lisans Tezi, Kütahya.

Kurun, E. ve Yılmaz, M. K. (2007). The Impact of Derivatives on Financial Stability in Turkish Economy Evidence from the Istanbul Stock Exchange and TurkDEX. *International Research Journal of Finance and Economics,* (9): ss.180-200.

Li, L. & Yu, Z. (2010). The Impact of Derivatives Activity on Commercial Banks: Evidence from U.S. Bank Holding Companies. *Asia-Pacific Financial Markets, 17*(3): 303–322.

Lin, J. B., Pantzalis, C., & Park, J. C. (2017). Corporate Derivatives Use Policy and İnformation Environment. *Review of Quantitative Finance and Accounting, 49*(1): 159-194.

Mátyás, L., & Sevestre, P. (1996). *The Econometrics of Panel Data: A Handbook of the Theory and Applications (2.Edition)*. Boston: Kluwer Academic Publisher.

Muller, A., Verschoor, W. F. C. (2005). *The Impact of Corporate Derivative Usage on Foreign Exchange Risk Exposure* (March 2005). SSRN: Home web sitesinden erişildi: https://papers.ssrn.com/sol3/papers.cfm?abstract_id=676012 [17.02.2019].

Naito, J., Laux, J. (2011). Derivatives Usage: Value-Adding or Destroying*?*. *Journal of Business & Economics Research, 9*(11): 41-50.

Nguyen, H. & Faff, R. (2010). Does The Type Of Derivative İnstrument Used By Companies İmpact Firm Value?. *Applied Economics Letters, 17*(7): 681-683.

Oktar, S. ve Yüksel, S. (2016). Bankaların Türev Ürün Kullanımını Etkileyen Faktörler: Mars Yöntemi İle Bir İnceleme. *Finans Politik & Ekonomik Yorumlar, 53*(620): 31-46.

Paligorova, T., & Staskow, R. (2014). The Use of Financial Derivatives by Canadian Firms. Bank of Canada Review, 2014(Autumn), 47-54.

Purnanandam, A. (2007). Interest-Rate Derivatives at Comercial Banks: An Emprical İnvestigation. *Journal of Monetary Economics, 54*(6): 1769-1808.

Rodrigues, P., Schwarz, C. & Seeger, N. (2012). Does the Instıtutıonalization of Derivatives Trading Spur Economic Growth. Paper presented at SRRN. Retrieved from: https://papers.ssrn.com/sol3/papers.cfm?abstract_id=2014805 [05.03.2019]

Shyu, Y. W. & Reichert, A. K. (2002). The determinants of derivative use by U.S. and foreign banks. *Research in Finance, 19*: 143-172.

Sinkey, J. F. & Carter, D. A. (2000). Evidence on the financial characteristics of banks that do and do not use derivatives. *The Quarterly Review of Economics and Finance, 40*(4): 431-449.

Srivastava, S. & Sristavata, D. (2010). Interest rate derivatives in Indian banks. *Serbian Journal of Management, 5*(1): 111-125.

Şendeniz Yüncü, İ., Akdeniz, L. & Aydoğan, K. (2007). Futures Market Development and Economic Growth. *Working Paper Series Bilkent University*, ss. 1-44. CiteSeerX web sitesinden erişildi: http://citeseerx.ist.psu.edu/viewdoc/download?doi=10.1.1.598.3734&rep=rep1&type=pdf [04.03.2019]

Şimşek, K. Ç. (2014). Bankacılıkta Kur Riski ve Kur Riski Yönetiminde Türev Ürünler. Ankara Üniversitesi Sosyal Bilimler Enstitüsü, Doktora Tezi, Ankara

Tanrıöven, C. ve Yenice, S. (2014). Bankaların Türev Araç Kullanımlarının Risklilik ve Kârlılık Üzerine Etkisi- Türkiye Örneği. *Gazi Üniversitesi İktisadi ve İdari Bilimler Fakültesi Dergisi, 16*(3): 25-46.

Tuzcu, S. E. (2015). The Effect of Derivatives Activity on Bank Profitability Before and During the Subprime Mortgage Crisis: Evidence from Turkey. *Ankara University Journal of Social Sciences, 6*(1): 29-56.

Wooldridge, J. M. (2002). *Econometric Analysis of Cross Section and Panel Data*. London: England. The MIT Press. Cambridge, Massachusetts.

Yıldırım, K. ve Aslan, N. (2016). Türk Bankacılık Sektöründe Türev Ürün ve Para Swapı Kullandırma Süreci ve Uygunluk Testi. *ODÜ Sosyal Bilimler Araştırmaları Dergisi (ODÜSOBİAD), 6*(15): 291-306.

KAYNAKÇA

Altına Dayalı Dijital Varlık Platformu. (2022, 10 Eylül). Erişim Adresi: https://biga.takasbank.com.tr/www.tefas.com

Buterin, V. (2013). Ethereum white paper, *GitHub Repository*, *1*: 22-23.

Chang, V., Baudier, P., Zhang, H., Xu, Q., Zhang, J. & Arami, M. (2020). How blockchain can impact financial services – The overview, challenges and recommendations from expert interviewees. *Technological Forecasting & Social Change*, *158*, 1-12.

Chen, M. A., Wu, Q., & Yang, B. (2019). How valuable is FinTech innovation?. *The Review of Financial Studies*, *32*(5), 2062-2106.

Dijital kimlik raporu. (2022, 15 Haziran) Erişim adresi: https://bctr.org/dokumanlar/Dijital_Kimlik.pdf

Dorfleitner, G., Hornuf, L., Schmitt, M. & Weber, M. (2017). *Definition of FinTech and Description of the FinTech Industry*, (pp. 5-10). Springer, Cham.

Finans Alanında Blockchain Kullanımı (2022, 11 Eylül) Erişim adresi: https://blog.aegon.com.tr/finans-alaninda-blockchain-kullanimi/

Global 500. (2022, 15 June). Retrieved from: https://fortune.com/global500/

Göçtürk T. (2021). *Blockchain teknolojisi ve finans sektörüne etkisi üzerine bir inceleme* (Yayınlanmamış Yüksek Lisans Tezi), Aydın Adnan Menderes Üniversitesi, Sosyal Bilimler Enstitüsü, Aydın.

Goldstein, I., Jiang, W. & Karolyi, A. (2019). To FinTech and beyond. *Review of Financial Studies*, *32*(5), 1647–1660.

Gomber, P., Koch, J. A. & Siering, M. (2017). Digital finance and FinTech: current research and future research directions. *J Bus Econ*, *87*, 537–580.

Knight, E., & Wójcik, D. (2020). FinTech, economy and space: Introduction to the special issue. *Environment and Planning A: Economy and Space*, *52*(8), 1490-1497.

Lee, In & Shin, Y. J., (2018). Fintech: Ecosystem, business models, investment decisions, and challenges. *Business Horizons*, *61*(1), 35-46.

Maksym D., Zhavoronok, A., Kudlaieva, N. & Lopashchuk, I. (2021). Transformation of household credit behavior in the conditions of digitalization of the financial services market. *Journal of Optimization in Industrial Engineering*, Special issue 2021, 195-200.

Meiklejohn, S., Pamarole, M., Jordan, G., Levchenko, K., McCoy, D., Voelker, G.M. & Savage, S. (2013). *A fistful of bitcoins*. Proceedings of the 2013 conference on Internet measurement conference - IMC '13, 127–140.

Nakamoto, S. (2008). Bitcoin: a peer-to-peer electronic cash system. (2022,14 June). Retrieved from https://bitcoin.org/files/bitcoin-paper/bitcoin_tr.pdf

Nguyen, Q.K. (2016). *Blockchain - a financial technology for future sustainable development.* In: Proceedings of the 3rd International Conference on Green Technology and Sustainable Development (GTSD). Kaohsiung, Taiwan.

Schär, F. (2021). Decentralized finance: on blockchain and smart contract-based financial markets. *Federal Reserve Bank of St. Louis Review*, *103*(2), 153-74.

Türkiye'nin İlk Finansal Blockchain Projesi Borsa İstanbul Bilişim Teknolojileri Ekibi Tarafından Hayata Geçirildi. (2022, 12 Eylül). Erişim adresi: https://www.borsaistanbul.com/tr/duyuru/1096/turkiyenin-ilk-finansal-blockchain-projesi-borsa-istanbul-bilisim-teknolojileri-ekibi-tarafindan-hayata-gecirildi

Unleashing blockchain in finance. (2022, 12 September). Retrieved from: https://www2.deloitte.com/us/en/pages/finance/articles/unleashing-blockchain-in-finance.html

Usta, A. ve Doğantekin, S. (2017). *Blockchain 101*. İstanbul: Kapital Medya Hizmetleri.

Yılmaz, D. ve Türkmen, S. (2018). Blockchain teknolojisi ve türkiye finans sektöründeki durumu. *Finans Ekonomi ve Sosyal Araştırmalar Dergisi*, *4*(1), 30-45.

Zhu, X. (2020). Blockchain-based identity authentication and intelligent credit reporting, 2nd International Symposium on Big Data and Applied Statistics Journal of Physics: Conference Series 1437.

KAYNAKÇA

Adlığ, Ş. G. (2009). Finansal piyasalarda ardışık bağlanımlı koşullu varyans etkileri, oynaklık tahmini ve Türkiye üzerine bir uygulama. Yüksek Lisans Tezi, İstanbul Üniversitesi Sosyal Bilimler Enstitüsü.

Back, A. (2002). Hashcash - A Denial of Service Counter-Measure., *August*, 1–10. URL http://www.hashcash.org/hashcash.pdf Erişim Tarihi: [13.04.2021]

Bhosale, J. & Mavale, S. (2018). Volatility of select Crypto-currencies: A comparison of Bitcoin, Ethereum and Litecoin. Annual Research Journal of SCMS,6,132-141. URL https://www.scmspune.ac.in /journal/pdf/current/Paper%2010%20-%20Jaysing%20Bhosale.pdf Erişim Tarihi: [01.08.2022]

Bouoıyour, J. & Selmi, R. (2015). Bitcoin Price: Is it really that New Round of Volatility can be on way? Munich University Library: Munich Personal RePEc Archive. *URL* https://mpra.ub.uni-muenchen.de/id/eprint/65580 Erişim Tarihi: [01.08.2022]

Chaum, D. (1983). Blindsig natures forun traceable payments. In Advances in cryptology Springer, Boston, MA, 199-203.

Conrad, C., Custovic, A. & Ghysels, E. (2018). Long-and Short-Term Cryptocurrency Volatility Components: A GARCH-MIDAS Analysis. Journal of Risk and Financial Management, 11(2), 1-12. URL https://www.mdpi.com/1911-8074/11/2/23 Erişim Tarihi: [01.08.2022]

Conti, M., Gangwal, A., & Todero, M. (2019). Blockchain trilemma solver algorand has dilemma over undecidable messages. In Proceedings of the 14th International Conference on Availability, Reliability and Security,1-8. URL https://dl.acm.org/doi/abs/10.1145/3339252.3339255 Erişim Tarihi: [01.08.2022]

Çeşen , M.E (2021). Parasal Fonksiyonları Yerine Getirebilme Açısından Kripto Paralar: Kırılgan Beşli Ülkeleri Üzerine Bir Uygulama, Kütahya Dumlupınar Üniversitesi Lisansüstü Eğitim Enstitüsü Bankacılık ve Finans Anablim Dalı Finansal Ekonomi Tezli Yüksek Lisans Programı tamamlanmış yüksek Lisans Tezi, Kütahya URL https://tez.yok.gov.tr/UlusalTezMerkezi/tezSorguSonucYeni.jsp Erişim Tarihi: [25.09.2022]

Çiçek, M. (2010). Türkiye'de Faiz, Döviz ve Borsa: Fiyat ve Oynaklık Yayılma Etkileri. Ankara Üniversitesi SBF Dergisi, 65(2), 1–28. URL https://dergipark.org.tr/en/pub/ausbf/issue/3072/42579 Erişim Tarihi: [01.08.2022]

Dyhrberg, A. H. (2015). Bitcoin, gold and the dollar – A GARCH volatility analysis. Finance Research Letters ,9(56),1-8. URL https://www.sciencedirect.com/science/article/pii/S1544612315001038?casa _token=bMWdhAApd3EAAAAA:On5p2oBiepN8HuD9sInk2q-7VUwkPhXJ8AO_qcF6qYTc0pvidQ9KkQ932W51g6YHJHzWiOBA9lAM Erişim Tarihi : [01.08.2022]

Erol, İ. (2009). Para-Banka Teori ve Politika. Emek Matbaacılık, Manisa

Evlimoğlu, U. & Gümüş, U. T. (2018). İtibari Paranın Kullanımdan Kaldırılmasına Yönelik Teorik Bir Değerlendirme. Lefke Avrupa Üniversitesi Sosyal Bilimler Dergisi, 9(2), 167–183. https://dergipark.org.tr/en/download/article-file/626405 Erişim Tarihi: [01.08.2022]

Kahraman, İ. K., Küçükşahin, H. & Çağlak, E. (2019). Kripto Para Birimlerinin Volatilite Yapısı: Garch modellerinin karşılaştırılması, Fiscaoeconomia, *3*(2), 21-45. URL https://dergipark.org.tr/en/pub/fsecon/issue/45440/473190 Erişim Tarihi: [01.08.2022]

Kayalıdere, K. (2013). Volatilite tahmin modelleri ve performanslarının ölçümü hisse senedi piyasalarında bir uygulama, Gazi Kitabevi, 1. Baskı Ankara.

Kula, V. & Baykut, E. (2017). Gelişmekte olan ülke borsalarında volatilite: Brıc ve Türkiye örneğinde hesaplamaların yapılması ve sonuçların karşılaştırılması. V. Anadolu International Conference in Economics. Eskişehir, Turkey.

Nakamoto, S. (2008). Bitcoin: A Peer-to-Peer Electronic Cash System. Consulted, October, URL http: //nakamotoinstitute.org/bitcoin/

Parasız, İ. (1999). Para ekonomisi, Ezgi Kitabevi, Bursa.

Sapuric, S. & Kokkinaki, A. (2014). Bitcoin Is Volatile! Isn't That Right? Business Information Systems Workshops. Lecture Notes in Business Information Processing,183, 255-265. https://link.springer.com/chapter/10.1007/978-3-319-11460-6_22 Erişim Tarihi: [01.08.2022]

Sarıkovanlık, V., Koy, A., Akkaya, M., Yıldırım, H. H. ve Kantar, L. (2018). Finans biliminde ekonometri uygulamaları, Seçkin Kitap, 1. baskı

Szabo, N. (1994). Smart Contracts. http://www.fon.hum.5uva.nl/rob/Courses/InformationInSpeech/CDROM/Literature/LOTwinterschool2006/szabo.best.vwh.net/smart.contracts.html Erişim Tarihi: [01.08.2022]

Şahin, Ö., Öncü, M. & Sakarya, Ş. (2015). BİST 100 ve kurumsal yönetim endek volatilitelerinin karşilaştirma analizi. Cumhuriyet Üniversitesi İktisadi ve İdari Bilimler Dergisi, *16*(2), 107–126.

Üzer, B. (2017). Sanal para birimleri. Türkiye Cumhuriyet Merkez Bankası. Ankara.

Yalçın, S. (2019). Kripto değişim araçlarının muhasebeleştirilmesi. Journal of Accounting and Finance (81), 8-11.

Yermack, D. (2014). Tailspotting: Identifying and profiting from CEO vacation trips. Journal of financial economics, 113(2), 252-269.

KAYNAKÇA

6102 Sayılı Türk Ticaret Kanunu (2011), T.C. Resmî Gazete, 27846, 14 Şubat 2011. 213 Sayılı Vergi Usul Kanunu (1961), T.C. Resmî Gazete, 10703, 10704 ve 10705, 10 Ocak 1961, 11 Ocak 1961 ve 12 Ocak 1961.

Boomer, G. (2016), "Blockchain: What it is, and why it matters to CPAs", Accounting Today, October, p.26.

Mourouzis, T. & Chrysostomos, F. (2017), "The Blockchain Revolution: Insights from Top-Management", https://arxiv.org/abs/1712.04649 (21.05.2018)

Muhasebe Sistemi Uygulama Genel Tebliği I (1992), T.C. Resmî Gazete, Mükerrer 21447, 26 Aralık 1992. Finansal Raporlamaya İlişkin Kavramsal Çerçeve Hakkında Tebliğ (2011), T.C. Resmî Gazete, 27828, 27 Ocak 2011.

Raiborn, C. & Sivitanides, M. (2015), "Accounting Issues Related to Bitcoins", The Journal of Corporate Accounting & Finance, January/February, pp.25-34.

Ram, A., Maroun, W. & Garnett, R. (2016), "Accounting for the Bitcoin: Accountability, Neoliberalism and a Correspondence Analysis", Meditari Accountancy Research, Vol. 24 Issue: 1, pp.2-35.

TFRS 9 Finansal Araçlar Standardına İlişkin Türkiye Finansal Raporlama Standardı Hakkında Tebliğ (2017 sürümü) (2017), T.C. Resmî Gazete, 29953, 19 Ocak 2017.

TMS 2 Stoklara İlişkin Türkiye Muhasebe Standardı (2005), T.C. Resmî Gazete, 25701, 15, Ocak 2005.

TMS 7 Nakit Akış Tablolarına İlişkin Türkiye Muhasebe Standardı Hakkında Tebliğ (2005), T.C. Resmî Gazete, 25704, 18 Ocak 2005.

TMS 32 Finansal Araçlar: Sunuma İlişkin Türkiye Muhasebe Standardı Hakkında Tebliğ (2006), T.C. Resmî Gazete, 26330, 26 Ekim 2006.

Usta, A. ve Doğantekin, S. (2017), Blokchain 101, Kapital, İstanbul.

Yalçın, S. (2019). "Kripto Değişim Araçlarının Muhasebeleştirilmesi", Muhasebe ve Finansman Dergisi, (81), 101-120. DOI: 10.25095/mufad.510596.

KAYNAKÇA

Abdioğlu, Nida - Deniz, Devran (2015), "Borsa İstanbul'da İşlem Gören İmalat Sanayi Şirketlerinin Sermaye Yapılarının Firmaya Özgü Belirleyicileri", *Sosyoekonomi, 23*(26), ss. 195-213.

Akgüç, Öztin (1998), Finansal Yönetim, 7. Baskı, Avcıol Yayınları, İstanbul.

Antoniou, Antonios - Güney, Yılmaz - Paudyal, Krishna (2002), Determinants of Corporate Capital Structure: Evidence from European Countries, SSRN Electronic Journal, Durham.

Baltagi, Badi Hani (2021), Econometric Analysis of Panel Data, Sixth Edition, Springer, USA.

Berk, Niyazi (2015), Finansal Yönetim, Türkmen Kitabevi, İstanbul.

Bevan, Alan A. - Danbolt, Jo (2002), "Capital Structure and its Determinants in the United Kingdom - A Decompositional Analysis", *Applied Financial Economics*, *12*(3), pp. 159-170.

Bhabra, Harjeet S. - Liu, Tong - Tırtıroğlu, Doğan (2008), "Capital Structure Choice in a Nascent Market: Evidence from Listed Firms in China", *Financial Management*, pp. 341-364.

Burucu, Hümeyra - Öndeş, Turan (2016), "Türk İmalat Sanayi Firmalarının Sermaye Yapısını Etkileyen Faktörlerin Analizi", *Çankırı Karatekin Universitesi Iktisadi ve Idari Bilimler Fakultesi Dergisi*, *6*(1), ss. 201-225.

Cansız, Seda (2017), Sermaye Yapısını Etkileyen Faktörlerin Mukayeseli İncelemesi ve Teorilerin Test Edilmesi, (Doktora Tezi), Ankara Üniversitesi, Ankara.

Chalmers, David K. - Porta, Marco Della, - Sensini, Luca (2020), "Export Intensity and Leverage: an Empirical Analysis of Spanish SMEs", *International Journal of Economics and Financial Issues*, *10*(5), pp. 382-386.

Chen, Jean J. (2004), "Determinants of Capital Structure of Chinese-Listed Companies", *Journal of Business Research*, *57*(12), pp. 1341-1351.

Cortez, Michael Angelo - Susanto, Stevie (2012), "The Determinants of Corporate Capital Structure: Evidence from Japanese Manufacturing Companies", *Journal of International Business Research*, 10(3), pp. 121-134.

Coşkun, Ali - Güngör, Bener (2015), "Sermaye Yapısını Etkileyen Faktörler: Panel Veri Analizi ile BİST Sınai Sektörü Üzerine Bir Uygulama", *Atatürk Üniversitesi Sosyal Bilimler Enstitüsü Dergisi*, *19*(3), ss. 337-356.

Deesomsak, Rataporn - Paudyal, Krishna - Pescetto, Gioia (2004), "The Determinants of Capital Structure: Evidence from The Asia Pacific Region", *Journal of Multinational Financial Management*, *14*(4), pp. 387-405.

Demirci, N. Savaş (2017), "Sermaye Yapısı Teorilerinin TCMB Sektör Bilançolarıyla Test Edilmesi: İmalat Sanayi Sektörü Üzerine Bir Panel Veri Analizi (2001-2015)", *Business and Economics Research Journal*, *8*(2), ss. 231-245.

Demirhan, Dilek (2009), "Sermaye Yapısını Etkileyen Firmaya Özgü Faktörlerin Analizi: IMKB Hizmet Firmalari Üzerine Bir Uygulama", *Ege Akademik Bakış*, *9*(2), ss. 677-697.

Dragotă, Ingrid Mihaela - Dragotă, Victor - Braşoveanu, Laura Obreja - Semenescu, Andreea (2008), "Capital Structure Determinants: A Sectorial Analysis for the Romanian Listed Companies", *Economic Computation and Economic Cybernetics Studies*, *42*(1-2), ss. 155-172.

Ferri, Michael G - Jones, Wesley H. (1979), "Determinants of Financial Structure: A New Methodological Approach", *The Journal of Finance*, *34*(3), pp. 631-644.

Frank, Murray Z. - Goyal, Vidhan K. (2008), "Trade-Off and Pecking Order Theories of Debt", *Handbook of Empirical Corporate Finance*, *2*, pp. 135-202.

Frank, Murray Z. - Goyal, Vidhan K. (2009), "Capital Structure Decisions: Which Factors Are Reliably Important?", *Financial Management*, 38(1), pp. 1-37.

Gaud, Philippe - Jani, Elion - Hoesli, Martin - Bender, Andre (2005), "The Capital Structure of Swiss Companies: an Empirical Analysis Using Dynamic Panel Data" *European Financial Management*, *11*(1), pp. 51-69.

Hall, Graham - Hutchinson, Patrick - Michaelas, Nicos (2000), "Industry Effects on the Determinants

of Unquoted SMEs' Capital Structure", *International Journal of the Economics of Business*, *7*(3), pp. 297-312.

Hall, Graham - Hutchinson, Patrick - Michaelas, Nicos (2004), "Determinants of the Capital Structures of European SMEs", *Journal of Business Finance & Accounting*, *31*(5 & 6), pp. 711-728.

Harris, Milton - Raviv, Artur (1990), "Capital Structure and the Informational Role of Debt", *The Journal of Finance*, *45*(2), pp. 321-349.

Harris, Milton - Raviv, Artur (1991), "The Theory of Capital Structure", *The Journal of Finance*, *46*(1), pp. 297-355.

Jensen, Michael C. - Meckling, William H. (1976), "Theory of the Firm Managerial Behavior Agency Costs and Ownership Structure", *Journal of Financial Economics*, *3*(4), pp. 305-360.

Kakilli Acaravcı, Songül (2004), Gelişmekte Olan Ülkelerde Sermaye Yapısını Etkileyen Faktörler: Türkiye'de Bir Uygulama, (Doktora Tezi), T.C. Çukurova Üniversitesi, Adana.

Kakilli Acaravcı, Songül (2015), "The Determinants of Capital Structure: Evidence from the Turkish Manufacturing Sector", *International Journal of Economics and Financial Issues*, *5*(1), pp. 158-171.

Korajczyk, Robert A. - Levy, Amnon (2003), "Capital Structure Choice: Macroeconomic Conditions and Financial Constraints", *Journal of Financial Economics*, *68*(1), pp. 75-109.

Li, Larry - Islam, Silvia Z. (2019), "Firm and Industry Specific Determinants of Capital Structure: Evidence from the Australian Market", *International Review of Economics and Finance*, pp. 425-437.

Lisboa, Inês (2017), "Capital Structure of Exporter SMEs During the Financial Crisis: Evidence from Portugal", *European Journal of Management Studies*, *22*(1), pp. 25-49.

Lisboa, Inês (2019), "Capital Structure Choices and Exports: the Case of the Portuguese Mold Industry", *Australasian Accounting, Business and Finance Journal*, *13*(4), pp. 23-45.

Martin, Pablo San - Saona, Paolo (2017), "Capital Structure in the Chilean Corporate Sector: Revisiting the Stylized Facts", *Research in International Business and Finance*, *40*, pp. 163-174.

Matias, Fernanda - Serrasqueiro, Zélia (2017), "Are There Reliable Determinant Factors of Capital Structure Decisions? Empirical Study of Smes in Different Regions of Portugal", *Research in International Businessand Finance*, *40*, pp. 19-33.

Mazur, Kinga (2007), "The Determinants of Capital Structure Choice: Evidence from Polish Companies", *International Atlantic Economic Society*, *13*(4), pp. 495-514.

Modigliani, Franco - Miller, Merton H. (1958), "The Cost of Capital, Corporate Finance and the Theory of Investment", *The American Economic Review*, pp. 261-297.

Myers, Stewart C. - Majluf, Nicholas S. (1984), "Corporate Financing and Investment Decisions When Firms Have Information That Investors Do Not Have", *The Journal of Financial Economics*, *13*(2), pp. 187-221.

Okuyan, Hasan Aydın - Taşçı, Hacı Mehmet (2010), "Sermaye Yapısının Belirleyicileri: Türkiye'deki En Büyük 1000 Sanayi İşletmesinde Bir Uygulama", *BDDK Bankacılık ve Finansal Piyasalar*, *4*(1), ss. 105-120.

Pacheco, Luís (2016), "Capital Structure and Internationalization: The Case of Portuguese Industrial SMEs", *Research in International Business and Finance*, pp. 531-545.

Poyraz, Erhan - Kahraman, Egemen (2020), "İşletmelerin Sermaye Yapısını Etkileyen Makroekonomik ve Firmaya Özgü Değişkenlerin Analizi: Bankacılık ve İnşaat Sektörü Üzerine Bir Uygulama", *Ekonomi ve Yönetim Araştırmaları Dergisi*, ss. 46-63.

Proença, Pedro - Laureanoa, Raul M. S. - Laureanoa, Luis M.S. (2014), "Determinants of Capital Structure and The 2008 Financial Crisis: Evidence from Portuguese SMEs", *Procedia - Social and Behavioral Sciences*, *150*, pp. 182-191.

Rafiq, Muhammad - Iqbal, Asif - Atiq, Muhammad (2008), "The Determinants of Capital Structure

of the Chemical Industry in Pakistan", *The Lahore Journal of Economics*, *13*(1), pp. 139-158.

Rajan, Raghuram G. - Zingales, Luigi (1995), "What Do We Know About Capital Structure? Some Evidence from International Data", *The Journal of Finance*, *50*(5), pp. 1421-1460.

Riahi-Belkaoui, Ahmed (2000), Accounting and the Investment Opportunity Set*,* Quorum Books., London.

Sarıoğlu, Serra Eren - Kurun, Engin - Güzeldere, Harun (2013), "Sermaye Yapısının Belirleyicileri: İMKB'de İşlem Gören Çimento, Otomotiv ve Bilişim Sektörlerinin Sermaye Yapısı Analizi", *Ege Akademik Bakış*, *13*(4), ss. 481-496.

Sayılgan, Güven - Uysal, Bahadır (2011), "Türkiye Cumhuriyet Merkez Bankası Sektörel Bilançoları Kullanarak Sermaye Yapısını Belirleyen Faktörler Üzerine Bir Analiz: 1996-2008", *Ankara Üniversitesi SBF Dergisi*, 66(4), ss. 101-124.

Sheikh, Nadeem Ahmed - Wang, Zongjun (2011), "Determinants of Capital Structure An Empirical Study of Firms in Manufacturing Industry of Pakistan", *Managerial Finance*, *37*(2), pp. 117-133.

Talberg, Magnus - Winge, Christian - Frydenberg, Stein - Westgaard, Sjur (2008), "Capital Structure Across Industries", *Economics of Business*, *15*(2), pp. 181-200.

Titman, Sheridan - Wessels, Roberto (1988), "The Determinants of Capital Structure Choice", *The Journal of Finance*, *43*(1), pp. 1-19.

Toroslu, Mahmut Vefa - Durmuş, Cem Niyazi (2020), Finansal Tablolar Analizi, (Beşinci Baskı), Seçkin Akademik ve Mesleki Yayınlar, Ankara.

Türkiye Cumhuriyet Merkez Bankası. *Sektör Bilançoları – TCMB*, TCMB Web Sitesi: http://www3.tcmb.gov.tr/sektor/2020/dosyalar/menu/foreword_tr.pdf [3 Mart].

Türkiye İş Bankası Yetenek Yönetimi Bölümü (2019), *İstihbarat,* Türkiye İş Bankası A.Ş., İstanbul.

Uysal, Bahadır (2010), Sermaye Yapısını Belirleyen Faktörler: Sektörel Bir İnceleme, (Yüksek Lisans Tezi), T.C. Ankara Üniversitesi, Ankara.

Vo, Xuan Vinh (2017), "Determinants of Capital Structure in Emerging Markets: Evidence from Vietnam", *Research in International Business*, *40*, pp. 105-113.

Voulgaris, F. - Asteriou, D. - Agiomirgianakis, G. (2004), "Size and Determinants of Capital Structure in the Greek Manufacturing Sector", *International Review of Applied Economics*, *18*(2), pp. 247-262.

Yaman, Serdar - Korkmaz, Turhan (2021), "Finansal Başarısızlık Modellerinin Çalışma Sermayesi Yatırım ve Finansman Politikaları Doğrultusunda İncelenmesi: BİST'de Karşılaştırmalı Bir Uygulama", *Gaziantep University Journal of Social Sciences*, *20*(2), ss. 591-610.

Yener, Ahmet Levent (2002), Türk Firmalarının Sermaye Yapısını Etkileyen Faktörler: Beşyüz Büyük Firmadan Hisse Senetleri İMKB'nda İşlem Görenler İçin Bir Analiz, (Doktora Tezi), T.C. Ankara Üniversitesi, Ankara.

Yıldız, Berk - Demireli, Erhan (2019), "Borsa İstanbul AŞ. Perakende Ticaret Sektöründe Sermaye Yapısı Kararlarının Mikro Panel Veri Yöntemi ile İncelenmesi", *Selçuk Üniversitesi Sosyal Bilimler Enstitüsü Dergisi*, ss. 220-234.

Yücedağ Erdinç, Nilüfer (2019), *İmalat Sektörü İşletmelerinin Sermaye Yapısına Etki Eden Faktörlerin Analizi, (Doktora Tezi),* T.C. Ankara Üniversitesi, Ankara.

Zhu, Ting Ting (2014), Capital Structure In Europa: Determinants, Market Timing and Speed of Adjustment, (Doktora Tezi), University of Leicester, UK.

KAYNAKÇA

Altay, E. (2008). Sermaye piyasasında sürü davranışı: İMKB'de piyasa yönünde sürü davranışının analizi. BDDK Bankacılık ve Finansal Piyasalar Dergisi, 2(1), 27-58.

Avery, C., & Zemsky, P. (1998). Multidimensional uncertainty and herd behavior in financial markets. American economic review, 724-748.

Babalos, V., Balcilar, M., & Gupta, R. (2015). Herding behavior in real estate markets: novel evidence from a Markov-switching model. Journal of Behavioral and Experimental Finance, 8, 40-43.

Banerjee, A. V. (1992). A simple model of herd behavior. The quarterly journal of economics, 107(3), 797-817.

Barber, B. M., Lee, Y. T., Liu, Y. J., & Odean, T. (2009). Just how much do individual investors lose by trading?. The Review of Financial Studies, 22(2), 609-632.

Caparrelli, F., D'Arcangelis, A. M., & Cassuto, A. (2004). Herding in the Italian stock market: a case of behavioral finance. The Journal of Behavioral Finance, 5(4), 222-230.

Caporale, G. M., Economou, F., & Philippas, N. (2008). Herd behaviour in extreme market conditions: the case of the athens stock exchange.

Christie, W. G., & Huang, R. D. (1995). Following the pied piper: Do individual returns herd around the market?. Financial Analysts Journal, 51(4), 31-37.

Chang, E. C., Cheng, J. W., & Khorana, A. (2000). An examination of herd behavior in equity markets: An international perspective. Journal of Banking & Finance, 24(10), 1651-1679.

Çelik, S., & Koç, Y. D. (2019). Piyasaların likiditesi sürü davranışını tetikliyor mu?. *İşletme Araştırmaları Dergisi*, 11(2), 990-997.

Doğukanlı, H., & Ergün, B. (2011). İmkb'de Sürü Davranışı: Yatay Kesit Değişkenlik Temelinde Bir Araştırma. Dokuz Eylül Üniversitesi İşletme Fakültesi Dergisi, 12(2), 227-242.

Henker, J., Henker, T., & Mitsios, A. (2006). Do investors herd intraday in Australian equities?. International Journal of Managerial Finance.

Hsieh, S. F. (2013). Individual and institutional herding and the impact on stock returns: Evidence from Taiwan stock market. International Review of Financial Analysis, 29, 175-188.

Hwang, S., & Salmon, M. (2004). Market stress and herding. Journal of Empirical Finance, 11(4), 585-616.

Lakonishok, J., Shleifer, A., & Vishny, R. W. (1992). The impact of institutional trading on stock prices. Journal of financial economics, 32(1), 23-43.

Kayalidere, K. (2012). Hisse Senedi Piyasasında Sürü Davranışı: İMKB'de Ampirik Bir İnceleme. *İşletme Araştırmaları Dergisi*, 4(4), 77-94.

Messis, P., & Zapranis, A. (2014). Herding behaviour and volatility in the Athens Stock Exchange. The Journal of Risk Finance.

Philippas, N., Economou, F., Babalos, V., & Kostakis, A. (2013). Herding behavior in REITs: Novel tests and the role of financial crisis. International Review of Financial Analysis, 29, 166-174.

Ro, S., & Gallimore, P. (2014). Real estate mutual funds: Herding, momentum trading and performance. Real Estate Economics, 42(1), 190-222.

Shyu, J., & Sun, H. M. (2010). Do institutional investors herd in emerging markets? Evidence from the Taiwan stock market. Asian Journal of Finance & Accounting, 2(2), 1.

Tan, L., Chiang, T. C., Mason, J. R., & Nelling, E. (2008). Herding behavior in Chinese stock markets: An examination of A and B shares. Pacific-Basin finance journal, 16(1-2), 61-77.

Wermers, R. (1999). Mutual fund herding and the impact on stock prices. The Journal of Finance, 54(2), 581-622.

Zhou, J., & Anderson, R. I. (2013). An empirical investigation of herding behavior in the US REIT market. The Journal of Real Estate Finance and Economics, 47(1), 83-108.

KAYNAKÇA

A Risk Management Standard (2002). *AIRMIC, ALARM, IRM, 1(14).* http://www.theirm.org/publications/documents/Risk_Management_Standard_030820.pdf [10.09.2011].

Akram, M., & Pilbeam, C. (2015). Critical Success Factors for Effective Risk Management in New Product Development. *Presented at the 6th International Conference on Industrial Engineering and Systems Management (IESM),* Seville, Spain, October

Althonayan, A., Keith, J., and Killackey, H. (2012). Shifting into an ERM Culture. The RMA Journal, 95(2), 12–19.

ANAO (2017), Australian National Audit Office- Risk Management Framework https://www.anao.gov.au/work/corporate/anao-risk-management-framework-2016-17 [08.02.2018]

Arena, M., Arnaboldi, M., & Ward, S. (2010). The Organizational Dynamics of Enterprise Risk Management. *Accounting Organization and Society,* 35(1), 659- 675.

Benjamin, A.S. (2017). Enterprise Risk and Opportunity Management: Concepts and Step-by-Step Examples for Pioneering Scientific and Technical Organizations. Hoboken: John Wiley & Sons, http://dx.doi.org/10.1002/9781119318736.

Boultwood, B. and Dominus, M. (2014). Developing an Effective Risk Culture. Electric Perspectives, 39(3), 57–60

Bromiley, P., McShane, M., Nair, A., & Ward, S. (2015). Enterprise Risk Management: Review, Critique and Research Directions. *Long Range Planning,* 48(4), 265-276.

Brooks, D.W. (2010). Creating a Risk-Aware Culture. In: J. Fraser and B.J. Simkins (eds.), Enterprise Risk Management: Today's Leading Research and Best Practices for Tomorrow's Executives (pp. 87–96). Hoboken: John Wiley & Sons. https://doi.org/10.1002/9781118267080.ch6.

Cantürk, S. (2013). Bilgi Teknolojileri Yönetişimi İçin Yeni Bir Adım: COBIT 5. *KPMG Gündem Araştırması,* https://assets.kpmg/content/dam/kpmg/pdf/2016/06/tr-kpmg-gundem-13-cobit-5.pdf [18.08.2022]

Chapman, R., & Ward, S. (2003). Constructively Simple Estimating: A Project Management Example. *Journal of the Operational Research Society*, 54(10), 1050-1058.

COSO (2004). Enterprise Risk Management-Integrated Framework Executive Summary. https://www.coso.org/Documents/COSO-ERMExecutive-Summary.pdf [04.03.2018].

COSO (2017). Enterprise Risk Management. Aligning Risk with Strategy and Performance

COSO (2018). Enterprise Risk Management Applying Enterprise Risk Management To Environmental,Social And Governance Related Risks https://www.coso.org/Documents/COSO-WBCSD-ESGERM-Executive-Summary.pdf [14.10.2018]

Colquitt, L. L., Hoyt, R. E., & Lee, R. B. (1999). Integrated Risk Management And The Role

The Risk Manager. *Risk Management and Insurance Review*, *2*(3), 43-61.

Cormican, K. (2014). Integrated Enterprise Risk Management: From Process to Best Practice. Modern Economy, 5, 401–413, http://dx.doi.org/10.4236/me.2014.54039

D'Arcy , S., & Brogan , J. (2001). Enterprise Risk Management. *Journal of Risk Management of Korea,* 12(1), 207-228.

Dickinson, J. (2001). Enterprise Risk Management: Its Origins and Conceptual Foundation. *The Geneva Papers on Risk and Insurance Issues and Practice,* 26(3), 360-366.

Dodge, Y., Cox, D., & Commenges, D. (2006). The *Oxford Dictionary of Statistical Terms. Oxford University Press.*

Doherty, N.,(2000). *Integrated risk management: Techniques and strategies for managing corporate risk*. McGraw Hill Professional.

Dvorski Lacković, I., Kurnoga, N. & Miloš Sprčić, D. Three-factor model of Enterprise Risk Management implementation: exploratory study of non-financial companies. *Risk Manag* 24, 101–122 (2022). https://doi.org/10.1057/s41283-021-00086-3

Etges, A.P.B. da S., de Souza, J.S., Kliemann Neto, F.J., and Felix, E.A. (2018). A proposed enterprise risk management model for health organizations. Journal of Risk Research, 1–19. https://doi.org/10.1080/13669877.2017.1422780.

FERMA. (2003). Risk Yönetim Standardı. http://www.ferma.eu/wp content/uploads/2011/11/a-risk-management-standard-turkish-version.pdf. [11.03.2012]

Floricel, S., & Miller, R. (2001). Strategizing For Anticipated Risks And Turbulence İn Large-Scale Engineering Projects. *International Journal of project management*, *19*(8), 445-455.

Fraser, J.R.S. and Simkins, B.J. (2016). The challenges of and solutions for implementing enterprise risk management. Business Horizons, 59, 689–698. http://dx.doi.org/10.1016/j.bushor.2016.06.007

Frigo, M.L. and Anderson, R.J. (2011). Strategic Risk Management: A Foundation for Improving Enterprise Risk Management and Governance. The Journal of Corporate Accounting & Finance, 22(3), 81–88. http://dx.doi.org/10.1002/jcaf.20677

Giddens, A. (2003). *Runaway World: How Globalization is Reshaping Our Lives. The value of enterprise risk management*. England: Taylor & Francis.

Hall, J. (2007). *Internal Auditing and ERM: Fitting in and Adding Value*. Dallas, ABD: The University of Texas at Dallas, 5-7.

Hayne, C., & Free, C. (2014). Hybridized Professional Groups and Institutional Work: COSO And The Rise of Enterprise Risk Management. Enterprise Risk Management: Review, Critique and Research Directions. *Accounting, Organizations and Society,* 39(5), 309-330.

Hoyt, R. E., & Liebenberg, A. P. (2011). The value of enterprise risk management. *Journal of Risk and İnsurance,* 78(4), 795-882.

ISACA (2013). *COBİT 5 - for Risk* . USA: İSACA

İRM (2018). *A Risk Practitioners Guide to ISO 31000: Review of the 2018 version of the ISO 31000 risk management guidelines and commentary on the use of this standard by risk professionals.* England: İRM

ISO (2018). ISO 31000:2018 Risk management – Principles and guidelines

Ittner, C.D., and J. Michels. 2017. Risk-based forecasting and planning and management earnings forecasts. *Review of Accounting Studies* 22: 1005–1047.

Khan, M. J., Dildar, H., & Wagar, M. (2016 Why Do Firms Adopt Enterprise Risk Management Empirical Evidence From France. *Management Decision,* 54(8), 188-907.

Lam, J. 2004. *Enterprise risk management: From incentives to control*, Hoboken, NJ: John Wiley.

Lechner, P., & Gatzert, M. (2017). Determinants And Value Of Enterprise Risk Management: Empirical Evidence From Germany. *Europe Journal of Finance,* 17(8), 1-27.

Liebenberg, A.P., & Hoyt, R.E. (2003). The Determinants Of Enterprise Risk Management: Evidence From The Appointment Of Chief Risk Officers. *Risk management and insurance review*, 6(1), 37-52.

Loach, J.D. (2004). The New Risk İmperative- an Enterprise-Wide Approach. *Handbook of Business Strategy,* 5(1), 29-34.

Lupton, D. (1999). *Risk and sociocultural theory: New directions and perspectives.* England: Cambridge University Press.

Marchetti, A.M. (2012). Enterprise Risk Management Best Practices: From Assessment to Ongoing Compliance. Hoboken: John Wiley & Sons. http://dx.doi.org/10.1002/9781118386699.

Mehr, R.I. & Hedges, B.A. (1963). *Risk management in the business enterprise*, Homewood, IL: R.D. Irwin.

Mensah, G., & Gottwald, W. (2016). Enterprise Risk Management: Factors Associated with Effective Implementation. *Risk Governance & Control: Financial Markets & Institutions*, 6(4), 175-206.

Meulbroek, L. (1998). The promise and challenge of integrated risk management*. Risk Management and Insurance Review*, 5(1), 55.

Mikes, A. and Kaplan, R.S. (2015). When One Size Doesn't Fit All: Evolving Directions in the Research and Practice of Enterprise Risk Management. Journal of Applied Corporate Finance, 27(1), 37–40. http://dx.doi.org/10.1111/jacf.12102.

Miller, K. D. (1998). Economic exposure and integrated risk management. *Strategic Management Journal* 19(5), 497-514.

Olson, D.L. and Wu, D. (2020). Enterprise Risk Management Models. Berlin: Springer. http://dx.doi.org/10.1007/978-3-662-60608-7

Pagach, D., & Warr, R. (2015). The Effects Of Enterprise Risk Management On Firm Performance. *The Routledge Companion to Strategic Risk Management*, 17(2), 381-393.

Pickett, K. S. (2005). *The Essential Handbook of Internal Auditing.* England: John Wiley & Sons, Inc.

PWC (2006). *Her Yönüyle Kurumsal Risk Yönetimi*. İstanbul: Infomag Yayıncılık.

Rahman, M. M., & Kumaraswamy, M. M. (2002). Joint Risk Management Through Transactionally Efficient Relational Contracting. *Construction Management & Economics*, 20(1), 45-54.

Rasmussen, J. (1997). Risk Management İn A Dynamic Society: A Modelling Problem. *Safety science*, *27*(2), 183-213.

Schiller, F., & Prpich, G. (2014). Learning to organise risk management in organisations: What Future for Enterprise Risk Management. *Journal of Risk and Insurance,* 17(8), 999-1017.

Shenkir, W. G. & Walker, P. L. (2018). *Enterprise risk management: Frameworks, elements and integration*. Montvale, NJ: IMA

Shortreed, J. (2010*). Enterprise Risk Management: Today's Leading Research and Best Practices for Tomorrow's Executive.* Hoboken: John Wiley & Sons. https://doi.org/10.1002/9781118267080.ch7.

Teuten, P., 2005. Enterprise Risk Management: Its Evolution And Where It Stands Today. The John Liner Review, 19 (3), pp. 1-13.

Tezbaşaran, A.A. (1997). Likert tipi ölçek geliştirme kılavuzu. İkinci baskı. Ankara: Türk psikologlar derneği yayınları.

Verbano, C., & Venturini, K. (2001). Development Paths Of Risk Management: Approaches, Methods And Fields Of Application*. Journal of Risk Research, 14*(5), 519-550

KAYNAKLAR

AAA ve AICPA (2019), *The Pathways Commission: In Pursuit of Accounting's Curricula of the Future,* viewed 20 January, 2019, <http://commons.aaahq.org/groups/0fa82ab56d/summary>

AAA ve AICPA (2012), *The Pathways Commission: Charting a National Strategy for the Next Generation of Accountants,* 2018, http://commns.aaahq.org

Accounting is Beatiful And Exciting With The Colour Accounting Learning System. (2021). *Teaching Business & Economics; Hassocks, 25*(2), 4-8.

AICPA (2017). Announces Winners of 'Bank On It' Tournaments. Erişim Tarihi: 06.05.2020, https://www.aicpa.org/press/pressreleases/2017/aicpa-announceswinners-of-bank-on-it-tournaments.html

Altınay, A., Demirel, B. L. ve Marşap, B. (2021). Geleceğin İşleri ve Meslekleri Perspektifinden Muhasebe Eğitiminin Değerlendirilmesi. XXXIX. Türkiye Muhasebe Eğitimi Sempozyumu "Değişen Teknoloji ve İş Ortamında Muhasebe". ss. 405-423.

Altunal, I. (2022). Dijital Dünyanın Getirdiği Yeni Eğitim Modeli: Metaverse Dünyasının Eğitimde Kullanımı ve Muhasebe Eğitimine Yansımaları. 40. Türkiye Muhasebe Eğitimi Sempozyumu Dijital Çağda Muhasebe Eğitiminden Beklentiler, ss. 207-214.

Annetta, L. A. (2008). Video games in education: Why they should be used and how they are being used. Theory into Practice, 47(3), 229–239.

Apalı, A., Köse, E. ve Engin, M. (2021). Muhasebe Eğitiminde Geleneksel Yöntem Ve Modern Yöntemler İle Anlatılan Derslerin Öğrencilerde Odaklanma, İlgi Ve Başarı Düzeylerine Etkisi: MAKÜ Örneği. XXXIX. Türkiye Muhasebe Eğitimi Sempozyumu "Değişen Teknoloji ve İş Ortamında Muhasebe". ss. 236-250.

Bruce, K. and Behn, W. F. (2012). The Pathways Commission on Accounting Higher Education: Charting a National Strategy for the Next Generation of Accountants. *Issues in Accounting Education, 27*(3), 595-600.

Buckley, P. and Doyle, E. (2016). Gamification and student motivation. Interactive Learning Environments, 24(6), 1162–1175.

Cano, E. I., Chamizo, J. and Curós, M. P. (2019). Gamification as an educational tool: Kahoot in the learning of accounting. The International Journal of Technologies in Learning, 26(2), 21–33.

Carenys, J., Moya, S. and Vila, M. (2017). Effectiveness of an accounting videogame in terms of attributes, motivation and learning outcomes. Revista Internacional de Organizaciones, 18, 40.

Carenys, J., Moya, S. and Perramon, J. (2017). Is it to Consider Videogames in Accounting Education? A Comparison of a Simulation and a Videogame in Attributes, Motivation and Learning Outcomes. *Spanish Accounting Review, 20*(2), 118-130.

Christopher, J. R., Phillips, M. A., Schertzer, S. M. and Germann, A. (2015). An Exploratory Study of Color Accounting: A New Way to Teach and Learn Accounting. *Journal of Higher Education Theory and Practice; West Palm Beach, 15*(7), 77-85.

Cook, R. W. and Swift, C. O. (2006). The Pedagogical Efficiency of a Sales Management Simulation. *Marketing Education Review*, *16*, 37-46.

Çankaya, F. ve Dinç, E. (2009). Powerpoint ve Klasik Usulde Muhasebe Eğitimi Alan Öğrenciler Arasındaki Farklılıkların Tespiti: Karadeniz Teknik Üniversitesinde Bir Araştırma. *Kocaeli Üniversitesi Sosyal Bilimler Enstitüsü Dergisi*(17), 27-52.

Çukacı, Y. C. ve Elagöz, İ. (2006). Muhasebe Derslerinde Kullanılan Öğretim Yöntemleri ve Öğrenme Stillerinin İlişkisinin Ortaya Konulması ve Dokuz Eylül üniversitesi İktisadi ve İdari Bilimler Fakültesi›nde Bir Uygulama. *D.E.Ü.İ.İ.B.F.Dergisi, 21*(1), 147-164.

Dahiya, S. (2018). Working capital simulation: Managing growth V2. Harvard. Erişim Tarihi: 04.05.2020, https://s3.amazonaws.com/he-product-images/docs/M13862 WorkingCapital_V2.pdf

Davies, M., Lorenz, A., Rosairo, F. and Weaver, L. (2019), *Enhancing Student Engagement in Accounting: The 'Count FEFE' Game/App and Business Simulation Exercise ('Accounting Bissim'),* Presentation on ICAEW HEI 2019 Conference, 18 January, 2019, London, UK.

De Villiers, R. (2016). Emphasising the Usefulness of Simulations in Audit Education: Student Perceptions at a SAICA-Accredited South African University. *Journal of Economic and Financial Sciences, 9*(2), 485-502.

Dereköy, F. ve Aygün, S. E. (2017). İşletme ve Muhasebe Eğitiminin Gelişiminde Simülasyon Uygulaması – Sanal İşletme: Bir Örnek Olay İncelemesi. *UİİİD-IJEAS, (16. UİK Özel Sayısı)*,781-792

Dereköy, F. (2021). İş Simülasyonlarının Muhasebe Eğitimindeki Rolü: Çasbil A.Ş. Örneği. XXXIX. Türkiye Muhasebe Eğitimi Sempozyumu "Değişen Teknoloji ve İş Ortamında Muhasebe". ss. 67-76.

Dominguez, A., Saenz-de-Navarrete, J., de-Marcos, L., Fernández-Sanz, L., Pagés, C. and Martínez-Herráiz, J.-J. (2013). Gamifying learning experiences: Practical implications and outcomes. Computers & Education, 63, 385–388.

Eleren, A., ve Kayahan, C. (2007). Muhasebe Eğitiminin Öğrenci Bakış Açısıyla Değerlendirilmesi ve Afyon Kocatepe Üniversitesi Meslek Yüksek Okullarında Bir Araştırma. *Muhasebe ve Denetime Bakış Dergisi, 7*(23), 47-63.

Erdoğan, M. ve Erdoğan E. R. (2021). Dijitalleşme ve Muhasebe-Finansman Eğitimine Etkisi: İnteraktif Sunum Aracı Uygulaması (Menti Uygulaması). XXXIX. Türkiye Muhasebe Eğitimi Sempozyumu "Değişen Teknoloji ve İş Ortamında Muhasebe". ss 1-14.

Fratto, V. A. (2011). Enhance student learning with powerpoint games: Using twenty questions to promote active learning in managerial accounting. International Journal of Information and Communication Technology Education IJICTE, 7(2). 3.

Fouche, J. P. and Visser, S. S. (2008). An Evaluation of the Integration of a Board Game in Introductory Accounting. *South African Journal of Higher Education, 22*(3), 588- 601.

Gençtürk, M., Demir, Y., ve Çarıkcı, O. (2008). Meslek Yüksek Okulu Öğrencilerinin Muhasebe-Finans Eğitimine Bakış Açıları ve Farkındalıkları Üzerine Bir Uygulama. *Süleyman Demirel Üniversitesi İktisadi ve İdari Bilimler Fakültesi Dergisi, 13*(1), 209-228.

Gomez, J. L. and Monroy, L. D. (2018). Gamification in accounting distance education. Journal of International Scientific Publications, 12, 8.

Gupta, G., Salter, S. B., Lopez, J. C. and Dottin, H. (2015). Using a global simulation to enhance student learning in the mba level management accounting course. Journal of Theoretical Accounting Research, 11(1),126.

GLOBALSYM (2020). GlobalsymEuro Simulación de Negocios. Erişim Tarihi: 07.06.2020, http://www. globalsymeuro2.com/GlobalsymEuro3/GlobalsymEuro4/index.php

Hallinger, P. and Showanasai, P. (2014). Simulation-Based Learning in Management Education. *Journal of Management Development*, *33*(3), 218-244.

Hoffjan, A. K. (2005). Calvos-A Business Game for Your Cost Accounting Course. *Issues in Accounting Education. 20*(1), 63- 80.

ICAEW 2018, *False Assurance. How would you act?,* viewed 15 March 2019, icaew.com/falseassurance

ICAEW 2017, *without Question. Learning Outcomes for Universities,* viewed 20 March 2019, https://www.icaew.com/-/media/corporate/files/technical/audit-and-assurance/false assurance/icaew-without-question-universities.ashx

Jabbar, F. S. (2022). The Reality Of Gap Between Fundamentals Of Accounting Education And The Requirements Of Accounting Market (A Field Study Of A Sample Of Iraqi Universities). *Webology, 19*(1), 6660-6676.

Jaijairam, P. (2012). Engaging accounting students: How to teach principles of accounting in creative and exciting ways. American Journal of Business Education (AJBE), 5(1), 76.

Jamaluddin, J., Mahali, M., Mohd Din, N., Nias Ahmad Mohamad, A., Fadzillah, N. S. M. and Jabar, F. A. (2020). Students motivation level in gamification of accounting teaching and learning: A case of accounting on the block. Social and Management Research Journal, 17(1), 17–34.

Katsaliaki, K., Mustafee, N. and Kumar, S. (2014). A Game-Based Approach towards Facilitating Decision Making for Perishable Products: An Example of Blood Supply Chain. *Expert Systems with Applications*, 41, 4043-4059.

Keys, B. and Wolfe, J. (1990). The Role of Management Games and Simulations in Education and Research. *Journal of Management*, *16*(2), 307- 336.

Kim, J. T. and Lee, W.-H. (2015). Dynamical model for gamification of learning (DMGL). Multimedia Tools and Applications, 74(19), 8483–8493.

Koç, F. (2021). Muhasebe Eğitiminde Oyunlaştırma: Türkiye Muhasebe Standartları/Türkiye Finansal Raporlama Standartları (TMS/TFRS)'Na Göre Değerleme Esaslarının Öğretilmesi. *Uluslararası Yönetim İktisat ve İşletme Dergisi, 17(1), 162-180.*

Kurt, G., Çil Koçyiğit, S. ve Baskan, T. (2022). Muhasebe Eğitiminde Ters Yüz Edilmiş Sınıf Yaklaşımına (TYSY) Akademisyenlerin Bakışı. 40. Türkiye Muhasebe Eğitimi Sempozyumu Dijital Çağda Muhasebe Eğitiminden Beklentiler, Ss. 25-30.

Küçüktop, F. B. ve Kanlıoğlu, E. (2022). Blockchain Teknolojisinin Muhasebe Uygulamalarına Etkisi ve Muhasebe Eğitim Müfredatı ile İlişkilendirilmesi: Muhasebe Bilgi Sistemleri Dersine İlişkin Örnek Ders İzlencesi Önerisi. 40. Türkiye Muhasebe Eğitimi Sempozyumu Dijital Çağda Muhasebe Eğitiminden Beklentiler ss. 85-96.

Lane, D.C. (1995). On a Resurgence of Management Simulations and Games. *Journal of Operational Research Society*, *46*(5), 604-625.

Levant, Y., Coulmont, M. and Sandu, R. (2016). Business Simulation as an Active Learning Activity for Developing Soft Skills. *Accounting Education, 25*(4), 368- 395.

Marriott, N. (2004). Using Computerized Business Simulations and Spreadsheet Models in Accounting Education: A Case Study. *Accounting Education*, 13, 55-70.

Milner, A., Hogue, A., Kapralos, B. and Friedlan, J. (2008). Interactive Accounting Simulation Environment for Accounting Education and Training. *Future Play 2008 Toronto*, Ontario, Canada. November 3-5.

Moncada, S. M. and Moncada, T. P. (2014). Gamification of learning in accounting education. Journal of Higher Education Theory and Practice, 14(3), 9-17.

Morrison, G. R., Ross, S. M. and Baldwin, W. (1992). Learner Control of Context and Instructional Support in Learning Elementary Scholl Mathematics. *Educational Technology Research and Development*, 40, 5-13.

Nah, F. F. H., Telaprolu, V. R., Rallapalli, S. and Venkata, P. R. (2013). Gamification of education using computer games. In S. Yamamoto (Ed.), International conference on human interface and the management of information (HIMI, Springer. (pp. 99-100).

Naham A. and Mohammed I. (2021). The Skills of Accounting Students ın Jordanıan Universities: A Dual Perspective. *Academy of Strategic Management Journal, 20*(6), 1-12.

Özdoğan, B., Güleç, T. C. ve Aktaş, R. (2018). Oyunlaştırmanın muhasebe eğitiminde kullanımı, pilot proje: 'Hesap günü'. Muhasebe Bilim Dünyası Dergisi, 20(1), 179–197.

Rosli, K., Saat, R. M. and Khairudin, N. (2017). Simulating teaching and learning of accounting subject through gamification approach. International Conference on Accounting Studies (ICAS), Putrajaya, Malaysia, 155–159.

Raluca, S. (2016). Using Interactive Methods in Teaching Accounting. *Studies in Business and Economics, 11*(2), 130-139.

Salas, E., Wilson, K. A., Lazzara, E. H., King, H. B., Augenstein, J. S. and Robinson, D. W. (2008). Simulation-Based Training for Patient Safety: 10 Principles That Matter. *Journal of Patient Safety, 4*(1), 3-8.

Simoes, J., Redondo, R. D. and Vilas, A. F. (2013). A social gamification framework for a k-6 learning platform. Computers in Human Behavior, 29(2), 348.

Stancheva, E. (2019). Using Innovative Teaching Methods in Accounting Higher Education. *Journal of International Scientific Publications*(17), 104-116.

Steenkamp, L. P. and Rudman, R. J. (2007). South African Students' Perceptions of the Usefulness of an Audit Simulation. *Meditari Accountancy Research, 15*(2), 23-41.

Thorenou, P. (2001). The Relationship of Training Motivation to Participation in Training and Development. *Journal of Occupational and Organizational Psychology*, *74*(5), 599-621.

Temelli, F. ve Karcıoğlu, R. (2021). Muhasebe Eğitimi Alan İİBF Öğrencilerinin Ters Yüz Sınıf Modeli'ne Yönelik Tutumları: Ağrı İbrahim Çeçen Üniversitesi Örneği. XXXIX. Türkiye Muhasebe Eğitimi Sempozyumu "Değişen Teknoloji ve İş Ortamında Muhasebe". ss. 90-109.

Van Der Merwe, N. (2013). An Evaluation of an Integrated Case Study and Business Simulation to Develop Professional Skills in South African Accountancy Students. *International Business and Economic Research Journal, 12*(10), 1137-1156.

Whitehill, B. (1999). American games: A historical perspective. Board Games Studies Journal, 2, 131–132.

Wolmarans, H. P. (2005). Business Simulations in Financial Management Courses: Are They Valuable to Learners?. *Meditari Accountancy Research, 13*(1), 121-133.

Xiaomei, G. and Lihuang, C. (2013). A Web-Based Virtual Lab for Accounting Skills Practice. *Journal of Digital Information Management, 11*(1), 8-15.

Yaşar, R. Ş. ve Alkan, G. (2019). Muhasebe eğitiminde oyunlaştırma: Dijital oyun tabanlı öğrenme. Muhasebe ve Vergi Uygulamaları Dergisi, 12(2), 331–352

Yu, H. (2022). Research on Multimedia Teaching and Teaching Reform Innovation of Accounting Major in Higher Vocational Colleges under the Background of Big Data and Internet of Things. *Wireless Communications & Mobile Computing (Online); Oxford*.

Yükçü, S., Sarıbay, B., Sarıbay, E. ve Yükçü, C. (2021). Maliyet Muhasebesi Eğitiminde Sınıf İçi Simülasyona Yönelik Muhasebe Anabilim Dalı Öğretim Üyelerinin Görüşleri: Muhasebe Eğitimi Sempozyumu Örneği. XXXIX. Türkiye Muhasebe Eğitimi Sempozyumu "Değişen Teknoloji ve İş Ortamında Muhasebe'. ss 58-66.

KAYNAKLAR

AAA ve AICPA (2012). The Pathways Commission Charting a National Strategy for the Next Generation of Accountants. IAESB Meeting Octobar 24-26, 2012 – London UK.

Ağca, A. ve Zeytinoğlu, E. (2008). Mevcut Muhasebe Eğitimi Değişmeli mi? Öğrencilerin Muhasebe Mesleğine Karşı Tutumları Üzerine Bir Araştırma, XXVII. Türkiye Muhasebe Eğitimi Sempozyumu-, 23-27 Nisan, Antalya, ss. 3-26.

Ahbap, Ö. B. (2014). Renklerin Pazarlama Üzerindeki Etkisi. Yüksek Lisans Tezi, Kültür Üniversitesi Sosyal Bilimler Enstitüsü, İstanbul.

Akdoğan, N. ve Doğan, D. U. (2022). Türkiye'de Muhasebe Eğitiminin Dünü, Bugünü ve Geleceği. 40. Türkiye Muhasebe Eğitimi Sempozyumu, Dijital Çağda Muhasebe Eğitiminden Beklentiler, 1-8.

Albrecht, W. S., ve R. J. Sack. (2000). *Accounting Education: Charting the Course through a Perilous Future,* Accounting Education Series, Volume No. 16. Sarasota, FL: American Accounting Association.

Alemar, I. ve Dwyer, I. (1993). The Effect Of Learning Style And Variations İn Color Coding Strategies (B & W/ Color) İn Facilitating Student Achievement Of Differential Educational Objectives. *International Journal of Instructional Media* 20(1), 61-70.

Alici, N. (2019). İç Mekânda Renk ve Renklerin İnsan Psikolojisine Etkileri. Yüksek Lisans Tezi, Marmara Üniversitesi Güzel Sanatlar Enstitüsü, İstanbul.

Altınay, A., Demirel, B. L. ve Marşap, B. (2021). Geleceğin İşleri ve Meslekleri Perspektifinden Muhasebe Eğitiminin Değerlendirilmesi. XXXIX. Türkiye Muhasebe Eğitimi Sempozyumu "Değişen Teknoloji ve İş Ortamında Muhasebe". Ss. 405-423.

Altunal, I. (2022). Dijital Dünyanın Getirdiği Yeni Eğitim Modeli: Metaverse Dünyasının Eğitimde Kullanımı ve Muhasebe Eğitimine Yansımaları. 40. Türkiye Muhasebe Eğitimi Sempozyumu Dijital Çağda Muhasebe Eğitiminden Beklentiler ss. 207-214.

Apalı, A., Köse, E. ve Engin, M. (2021). Muhasebe Eğitiminde Geleneksel Yöntem Ve Modern Yöntemler İle Anlatılan Derslerin Öğrencilerde Odaklanma, İlgi ve Başarı Düzeylerine Etkisi: MAKÜ Örneği. XXXIX. Türkiye Muhasebe Eğitimi Sempozyumu "Değişen Teknoloji ve İş Ortamında Muhasebe" ss. 236-250.

Aygün, D. ve Gerekan, B. (2012). Muhasebe Dersini İlk Defa Alan Öğrencilerin Derse Yönelik Algılarının Tespiti: Karşılaştırmalı Bir Alan Araştırması, *Yönetim ve Ekonomi Araştırmaları Dergisi,* 18, ss. 48-63.

Ballantine, Joan A., Duff, A. ve Larres, P M., (2018). Accounting and Business Students Approaches to Learning: A Longitudinal Study. *Journal of Accounting Education,* 26(4), 188-201.

Ballou, B., Heitger, D. ve Stoel, D., (2018). Data-Driven Decision-Making And Its İmpact On Accounting Undergraduate Curriculum, *Journal of Accounting Education,* 44, 4-24.

Benbasat, I. Dexter, A. S. (1986). An Investigation of the effectiveness of color and Graphical Information Presentation under Varying Time Constraints, MIS Quarterly, March 59-83.

Benjamin, A. S. (2007). Memory İs More Than Just Remembering: Strategic Control Of Encoding, Accessing Memory, And Making Decisions. In Aaron S. Benjamin and Brian H. Ross (Ed.), Psychology of learning and motivation (pp. 175-223) Academic Press.

Bloom, B. S., M. D. Engelhard, E. J. Furst, W. H. Hill, and D. R. Krathwohl. (1956). Taxonomy of Educational Objectives: The Classification of Educational Goals; Handbook I: Cognitive Domain*,* New York, NY: Longmans, Green.

Boydak, A. (2001), *Öğrenme Stilleri*, Beyaz Yayınları, İstanbul.

Christopher, J. (2015). Transformıng Entrepreneurshıp and Educatıon Wıth Color Accountıng. Presented at the International Center for Global Leadership Conference July 2015 – Placencia, Belize.

Christopher, J., Phillips, M., Schertzer, S. ve Germann, A. (2015). An Exploratory Study of Color Accounting: A New Way to Teach and Learn Accounting. *Journal of Higher Education Theory and Practice,* 15 (7), 77-85.

Colby, A., T. Ehrlich, W. M. Sullivan, and J. R. Dolle. (2011). *Rethinking Undergraduate Business Education: Liberal Learning for the Profession,* San Francisco, CA: Jossey-Bass.

Çukacı, Y. C. ve Elagöz, İ. (2006). Muhasebe Derslerinde Kullanılan Öğretim Yöntemleri İle Öğrenme Stillerinin İlişkisinin Ortaya Konulması ve Dokuz Eylül Üniversitesi İktisadi ve İdari Bilimler Fakültesi'nde Bir Uygulama, *D.E.Ü. İ.İ.B.F. Dergisi, 21(1), 147-164.*

De Mel, S., McKenzie, D. and Christopher, W. (2012). Business Training And Female Enterprise Start-Up, Growth, And Dynamics: Experimental evidence from Sri Lanka.

Demirdöğmez, M. (2021). Girişimlerin (İşletmelerin) Kullandıkları Renkler ve Pazarlamada Renk Psikolojisi. *Dijital Communicaiton Journal,* 4(5), 92-105.

Demirkan, Ş. (2001). Muhasebe Eğitim Yöntemleri. XX. Türkiye Muhasebe Eğitimi Sempozyumu, Antalya.

Dereköy, F. (2021). İş Simülasyonlarının Muhasebe Eğitimindeki Rolü: Çasbil A.Ş. Örneği. XXXIX. Türkiye Muhasebe Eğitimi Sempozyumu "Değişen Teknoloji ve İş Ortamında Muhasebe" ss. 67-76.

Drexler, Alejandro, Greg Fischer, and Antoinette Schoar (2014). Keeping It Simple: Financial Literacy and Rules of Thumb. *American Economic Journal: Applied Economics,* 6(2): 1–31.

Dzulkifli, M. A. ve Mustafar, M. F. (2013). The İnfluence Of Colour On Memory Performance: A Review. *Malaysian Journal of Medical Science*, 20(2), 3-9.

Erdoğan, M. ve Erdoğan E. R. (2021). Dijitalleşme ve Muhasebe-Finansman Eğitimine Etkisi: İnteraktif Sunum Aracı Uygulaması (Menti Uygulaması). XXXIX. Türkiye Muhasebe Eğitimi Sempozyumu "Değişen Teknoloji ve İş Ortamında Muhasebe". ss 1-14.

Ertuğrul, İ. ve Özdemir, S. (2014). Muhasebe Dersi Alan Ön lisans ve Lisans Öğrencilerinin Derse Yönelik Tutumlarının Tespiti: Ege Bölgesinde Bir Uygulama. *Niğde Üniversitesi İktisadi ve İdari Bilimler Fakültesi Dergisi,* 7(1), 204-214.

Farley, F. H. ve Grant, A. P. (1976). Arousal And Cognition: Memory For Color Versus Black And White Multimedia Presentation. *Journal of Psychology,* 94, 147-150.

Fenko, A., Schifferstein, Huang, T.-C., & Hekkert, P. (2009). What Makes Products Fresh: The Smell Or The Color? *Food Quality and Preference*, 20, 372–379.

Geiger, Marshall A. ve Ogilby, Suzanne M. (2000). The First Course In Accounting: Students' Perceptions And Their Effect On The Decision To Major In Accounting. *Journal of Accounting Education,* 18 (2), 63 - 78.

Gittings, L. Taplin, R. Kerr, B. (2020). Experiential Learning Activities In University Accounting Education: A Systematic Literature Review. *Journal Of Accounting Education,* 52(c), 1-13.

Gül, M. (2021). Dünyanın Önde Gelen Üniversitelerinde Muhasebe Eğitiminin İncelenmesi ve Türkiye Üniversiteleri ile Karşılaştırılması. Doktora Tezi, İnönü Üniversitesi Sosyal Bilimler Enstitüsü, Malatya.

Güzel, P., Yıldırak, D. ve Esentaş, M. (2020). Rekreasyonel Tesislerde Renklerin Dili, *Sportif Bakış: Spor ve Eğitim Bilimleri Dergisi* 7(1),1-10.

Holmes, A, F. ve Rasmussen, S, J. (2018). Using Pinterest to Stimulate Student Engagement, Interest, And Learning In Managerial Accounting Courses. *Journal Of Accounting,* 43, 43-56.

Jones, J. P. ve Fields, K. T. (2001). The Role Of Supplemental Instruction In The First Accounting Course, *Issues in Accounting Education,* 16(4), 531-547.

İçli, G. E. ve Çopur, M. E. (2008). Pazarlama İletişiminde Renklerin Rolü. *Trakya Üniversitesi Sosyal Bilimler Dergisi,* 10(1),22-33.

Karreman, G.H., Ahern, J.T., Kuijl, J.G. ve Gae, J. (2007). Trends İn Global Accounting Education. Royal Nıvra Publications Departmant, 13-20.

Kumi, R. (2010). The İmplications of Color and Affect on Memory And Recall. Doctoral Student Research Proposal, University of Arkansas.

Kurt, G., Çil Koçyiğit, S. ve Baskan, T. (2022). Muhasebe Eğitiminde Ters Yüz Edilmiş Sınıf Yaklaşımına (TYSY) Akademisyenlerin Bakışı. 40. Türkiye Muhasebe Eğitimi Sempozyumu Dijital Çağda Muhasebe Eğitiminden Beklentiler, ss. 25-30.

Küçüktop, F. B. ve Kanlıoğlu, E. (2022). Blockchain Teknolojisinin Muhasebe Uygulamalarına Etkisi ve Muhasebe Eğitim Müfredatı ile İlişkilendirilmesi: Muhasebe Bilgi Sistemleri Dersine İlişkin Örnek Ders İzlencesi Önerisi. 40. Türkiye Muhasebe Eğitimi Sempozyumu Dijital Çağda Muhasebe Eğitiminden Beklentiler ss. 85-96.

Longo, P. J. (2001). What Happens To Student Learning When Color İs Added To A New Knowledge Representation Strategy? Implications From Visual Thinking Networking. Paper Presented At

The Combined Annual Meetings of the National Science Teachers Association and the National Association for Research in Science Teaching (St. Louis, MO, March 5-28, 2001. Retrieved from: *http://files.eric.ed.gov/fulltext/ED454096.pdf.*

Lozhkin, L. D., Neganov, V. A., ve Soldatov, A. A. (2014). Colorimetrically Accurate Color Accounting And External Conditions Of Perception Television İmage. *Physics of Wave Processes and Radio Systems*, *17*(1), 73-82.

Martinez A., C., Esteban P. And Jaime R. T. (2013). Micro-Entrepreneurship Training And Asset Transfers: Short Term İmpacts On The Poor. *Amerıcan Economıc Journal: Applıed Economıcs ,* 10(2), 101-124.

Mohamed, E. (2003). Accounting Knowledge And Skills And Challenges Of A Global Business Environment Managerial. *Finance,* 29 (7), 3-16

Myers, J. (2004). The Color of Learning. *American Society of Training and Development*, 19-20.

Otto, C. (2013). Writing With Color to Enhance Comprehension. In T. Bastiaens & G. Marks (Eds.), *Proceedings of E-Learn: World Conference on E-Learning in Corporate, Government, Healthcare, and Higher Education 2013* (pp. 182-188). Chesapeake, VA: Association for the Advancement of Computing in Education (AACE).

O'Connell, B. (2015). Shaping The Future Of Accounting İn Busines Education İn Australia, Curtin Research Publications.

Özcan, M. (2018). Renklerin Tüketimde ve Sağlıkta Önemi, *Black Sea Journal of Agriculture* 1(3): 83-88.

Pathways Commission (2012). Charting A National Strategy For The Next Generation Of Accountants.

Pincus, Karen V. (2017). Forces For Change In Higher Education And Implications For The Accounting Academy, *Journal Of Accounting Education,* 40, 1-18.

Robilliard, M. ve Frampton, P. (2010). *Parable*. ACA International.

Sedighian, K. ve Sedighian, A. S. (1997). Aesthetic Response: Children's Reactions to Color and Graphics in Educational Software. ED-MEDIA 97: World Conference on Educational Multimedia and Hypermedia, Calgary, Canada. Retrieved from: http://www.cs.ubc.ca/labs/egems/kamran8.doc.

Sikkema, S. E., ve Sauerwein, J. A. (2015). Exploring Culture-Specific Learning Styles İn Accounting Education. *Journal Of International Education İn Business,* 8(2), 78-91.

Smilek, D., Dixon, M. J., Cudahy, C. ve Merikle, P.M. (2002). Synesthetic Color Experiences İnfluence Memory. *Psychological Science*, 13(6), 548-552.

Stancheva-Todorova, E. (2019). Accounting Educators And Practitioners On Alert – The Time For Bigger And Constant Changes Has Come! To Be Published İn: Proceeds From Scientific Conference "Accounting, audit and finance in the changing world", 19 April, 2019, University of Economics – Varna, Publishing House "Science & Economics

Sullivan, E. A. (2008). Color Me Profitable. *Marketing News.* 8.

Şakrak, M. (2001). Muhasebe Eğitiminde Amaç Tanımının Değişim Gereği: Fonksiyonel Yönetici ve Çalışanların Muhasebe Eğitimi. XX. Türkiye Muhasebe Eğitimi Sempozyumu, Tekirova/ Antalya.

Temelli, F. ve Karcıoğlu, R. (2021). Muhasebe Eğitimi Alan İİBF Öğrencilerinin Ters Yüz Sınıf Modeli'ne Yönelik Tutumları: Ağrı İbrahim Çeçen Üniversitesi Örneği. XXXIX. Türkiye Muhasebe Eğitimi Sempozyumu "Değişen Teknoloji ve İş Ortamında Muhasebe". ss. 90-109.

Yalur, R. (2021). Grafik Tasarımda Renklerle Düşünme. *İdil,* 79, 478–493.

Yaşar, Ş., Alkan, G., (2019). Muhasebe Eğitiminde Oyunlaştırma: Dijital Oyun Tabanlı Öğrenme. *Muhasebe ve Vergi Uygulamaları Dergisi,* 12(2), 331-352.

Yükçü, S., Sarıbay, B., Sarıbay, E. ve Yükçü, C. (2021). Maliyet Muhasebesi Eğitiminde Sınıf İçi Simülasyona Yönelik Muhasebe Anabilim Dalı Öğretim Üyelerinin Görüşleri: Muhasebe Eğitimi Sempozyumu Örneği. XXXIX. Türkiye Muhasebe Eğitimi Sempozyumu "Değişen Teknoloji ve İş Ortamında Muhasebe'. ss 58-66.

Zaif, F., ve Ayanoğlu, Y. (2007). Muhasebe Eğitiminde Kalitenin Arttırılmasında Ders Programlarının Önemi: Türkiye'de Bir İnceleme" Gazi Üniversitesi İktisadi ve İdari Bilimler Fakültesi Dergisi 9(1), 115- 136.

KAYNAKÇA

Ağdeniz, Ş. ve Çelikay, D.Ş. (2019). Z Kuşağının Muhasebe Eğitimi: Muhasebe 4.0. XXXVIII. Türkiye Muhasebe Eğitimi Sempozyumu

Akkuş, İ., Özhan, U. ve Çakır, H. (2021). Student Views on the Use of Online Student Response Systems: The Kahoot! Case. Journal of Qualitative Research in Education, 25: 235-254

Aslan, B. ve Şeker, H. (2017). Interactive Response Systems (IRS) Socrative Application Sample. Journal of Education and Learning, 6(1): 167-174

Badgers, H. (2021). WEB 1.0'dan WEB 4.0'a İnternetin Evrimi. https://nttdatasolutions.com/tr/author /honeybadger/ (12.04.2022)

Bolat, Y.İ., Şimşek, Ö. ve Ülker, Ü. (2017). Oyunlaştırılmış Çevrimiçi Sınıf Yanıtlama Sisteminin Akademik Başarıya Etkisi ve Sisteme Yönelik Görüşler. *Abant İzzet Baysal Üniversitesi Eğitim Fakültesi Dergisi*, 17 (4), 1741-1761.

Can, Y. (2018). Öğrenci Yanıt Sisteminin Ortaöğretim Öğrencilerinin İngilizce Derslerindeki Başarıları ve Başarı Duyguları Üzerine Etkileri. Gaziosmanpaşa Üniversitesi Eğitim Bilimleri Enstitüsü Eğitim Bilimleri ABD, Yayınlanmamış Yüksek Lisans Tezi.

Cardenas-Moncada, C., Veliz-Campos, M. ve Veliz, L. (2021). Game-Based Student Response Systems: The Impact of Kahoot in a Chilean Vocational Higher Education EFL Classroom. Call-EJ, 21(1): 64-78, http://callej.org/journal/21-1/Cardenas-Veliz-Veliz2020.pdf (12.04.2022)

Carnaghan, C., Edmonds, T.P. ve Lechner, T.A. (2011). Using Student Response Systems in the Accounting Classroom: Strenghths, Strategies and Limitations. *Journal of Accounting Education,* 29(2011): 265-283

Chen, D.ve Chiang, M.T. (2020). Applying Student Response System to Improve Accounting Learning Achievement of University Students in Thailand. *Rangsit Journal of Educational Studies*, 7(2):1-11

Çelik, S. (2015). Investigating the Effect of Student Response System Supported Think-Pair-Share Pedagogy on Preparatory School EFL Students' Vocabulary Achievement. Middle East Technical University The Graduate School of Social Sciences.

Durso, S.O., Reginato, L. Ve Cornacchione, E. (2019). Gamification in Accounting and Students' Skillset. *Advances in Scientific and Applied Accounting*, 12(3): 1-21

Ergin, H. (2010). Muhasebeye Giriş. Dumlupınar Üniversitesi Yayınları: Kütahya

Frick, H., Birt, J. ve Waters, J. (2020). Enhancing Student Engagement in Large Management Accounting Lectures. Accounting & Finance, 60(2020): 271-298

Gök, T. (2011). Using the Clossroom Response System to Enhance Students' Learning and Classroom Interactivity. *Eurasian Journal of Educational Research,* 45: 49-68

Gündüz, A.Y. ve Akkoyunlu, B. (2020). Sınıf Cevap Sistemleri İçin oyunlaştırma Aracı: Kahoot!. Hacettepe Üniversitesi Eğitim Fakültesi Dergisi, 35(3): 480-488

Herrada, R.I., Banos, R. ve Alcayde, A. (2020). Student Response Systems: A Multidisciplinary Analysis Using Visual Analytics. Education Sciences, 10(348): 1-23

IFAC-International Federation of Accountants. (2019). Handbook of International Education Pronouncements. https://www.iaesb.org/publications/2019-handbook-international-education-standards (12.04.2022)

Jamaluddin, J., Mahali, M., Din, N.M., Ahmad, M.A.N., Fadzillah, N.S.M. ve Jabar, F.A. (2020). Students' Motivation Leven in Gamification of Accounting Teaching and Learning-A Case of Accounting on the Block. *Social and Management Research Journal*, 17(1): 17-36

Nasu, V.H., Afonso, L.E. ve Nogueria, D.R. (2021). Usage of a Web-Based Student Response System (SRS) in the Classroom: an Analysis of Accounting Students' Perception. REVISTA EVIDENCIAÇÃO CONTÁBIL & FINANÇAS João Pessoa, 9(1): 134-154

Newmark, R., Seaton, L.P. ve Stallings, M. (2011). Student Response System Technology in Accounting Information Systems Courses. *AIS Educator Journal,* 6(2011): 32-58

Owen, H.E. ve Licorish, S.A. (2020). Game-Based Student Response System: The Effectiveness of Kahoot! On Junior and Senior Information Science Students' Learning. *Journal of Information Technology Education: Research*,19: 511-553

Öztürk, M.S. ve Erdoğan, M. (2018). Muhasebe Eğitiminde Bilgi Teknolojileri Kullanımı Üzerine Bir Araştırma. *Akdeniz İ.İ.B.F. Dergisi*, (38): 173-196

Prensky, M. (2001). Digital Natives, Digital Immigrants. Horizon, MCB University Press, Vol.9 No.5, https://www.marcprensky.com/writing/Prensky%20-%20Digital%20Natives,%20Digital%20Immigrants%20-%20Part1.pdf (12.04.2022)

Quizizz. (2022). https://quizizz.com/admin (04.05.2022)

Rosli, K., Khairudin, N. ve Saat, R.M. (2019). Gamification in Entrepreneurship and Accounting Education. *Academy of Entrepreneurship Journal,* 25(3): 1-6

Sevilengül, O. (2001). Tekdüzen Muhasebe Sistemi ile Uyumlu Genel Muhasebe. Gazi Kitabevi: Ankara

Temelli, F. (2019). Öğrencilerin Muhasebe Derslerinde Teknoloji Kullanımına Yönelik Tutumlarının, Derse Odaklanma ve İlgileri Üzerine Etkisinin Faktör Analizi ve Yapısal Eşitlik Modeli ile İncelenmesi: Ağrı İbrahim Çeçen Üniversitesi İİBF Örneği. *Manas Sosyal Araştırmalar Dergisi,* 8 (4): 3651-3667.

Tenker, N. (1997). Finansal Muhasebe. Gazi Kitabevi: Ankara

Turan, Z. ve Meral, E. (2018). Game-Based Versus to Non-Game-Based: The Impact of Student Response Systems on Students'Achievements, Engagements and Test Anxieties. *Informatics in Education*, 17(1): 105-116

Wang, A.I. (2015). The Wear Out Effect of a Game-Based Student Response System. *Computers & Education* 82: 217-227

Wang, A.I., Zhu, M. ve Saetre, R. (2013). Does Gamification of a Student Response System Boost Student Engagement, Motivation and Learning? – An Evaluation of the Game-based Student Response System Kahoot!. https://folk.idi.ntnu.no/alfw/publications/comparison_3_quiz-methods-paperdraft .pdf (12.04.2022)

We Are Social ve Hoousutie. (2022). Digital 2022 April Global Statshot. https://wearesocial.com/uk/blog /2022/04/more-than-5-billion-people-now-use-the-internet/ (05.05.2022)

Wong, A. (2016). Student Perception on a Student Response System Formed by Combining Mobile Phone and a Polling Website. *International Journal of Education and Development using Information and Communication Technology (IJEDICT),* 12(1): 144-153

Yaşar, Ş. ve Alkan, G. (2019). Muhasebe Eğitiminde Oyunlaştırma: Dijital Oyun Tabanlı Öğrenme. *Muhasebe ve Vergi Uygulamaları Dergisi*. 12 (2), 331-352.

Yıldırım, S. (2008). Sınıf İçi Etkileşim Uygulaması: Dinleyici Yanıt Sisteminin Kullanımı ve Değerlendirilmesi. Atatürk Üniversitesi Fen Bilimleri Enstitüsü Bilgisayar ve Öğretim Teknolojileri Eğitimi Anabilim Dalı, Yayınlanmamış Yüksek Lisans Tezi.

Yıldırım, S., Karaman, S. Ve Zengin, S. (2014). The Effects Of Audience Response Systems On Student Achievement: Erzurum Police College Sample. *K. Ü. Kastamonu Eğitim Dergisi*, 23 (2): 467-478

Zaif, F. ve Ayanoğlu, Y. (2007). Muhasebe Eğitiminde Kalitenin Arttırılmasında Ders Programlarının Önemi: Türkiye'de Bir İnceleme. Gazi Üniversitesi İktisadi ve İdari Bilimler Fakültesi Dergisi 9(1): 115- 136

Zhao, F. (2019). Using Quizizz to Integrate Fun Multiplayer Activity in the Accounting Classroom. *International Journal of Higher Education*, 8(1): 37-43

KAYNAKÇA

Akbaş H. Canikli S (2018). Determinants of voluntary greenhouse gas emission disclosure: An empirical investigation on Turkish firms. Sustainability, 11(1): 107,1-24

Akbaş, H. E. (2014), Firma Özellikleri ve Çevresel Açıklama: Borsa Istanbul 100 Endeksinde Yer Alan Firmalar Üzerine Ampirik Bir Araştırma. *Muhasebe ve Finansman Dergisi*, (62), 145-164.

Alfani, G. A. & Diyanty, V. (2020). Determinants of carbon emission disclosure. J. Econ. Business, Account. Ventur, 22(3), 333-346.

Brammer, S. & Pavelin, S. (2006). Voluntary environmental disclosures by large UK companies. Journal of Business Finance & Accounting, 33(7-8), 1168-1188.

Busch, T. & Lewandowski, S. (2018). Corporate carbon and financial performance: A meta-analysis. *Journal of Industrial Ecology*, *22*(4), 745-759.

Deegan, C. & Blomquist, C. (2006). Stakeholder influence on corporate reporting: An exploration of the interaction between WWF-Australia and the Australian minerals industry. *Accounting, Organizations and Society,* 31, 343-372.

Deegan, C. & Unerman J. (2006). *Financial Accounting Theory: European Edition,* McGraw-Hill Education.

Deegan, C. (2007). *Australian Financial Accounting,* (5th edn), McGrawHill, Sydney.

Desai, R. (2022). Determinants of corporate carbon disclosure: A step towards sustainability reporting. Borsa Istanbul Review.

Enkvist, P., Naucler, T. & Oppenheim, J. M. (2008). Business Strategies For Climate Change. *The McKinsey Quarterly, 8*(2), 24-33.

Gunawan, H. & Lina, E. O. (2015). Mandatory and voluntary disclosure of annual report on investor reaction. International Journal of Economics and Financial Issues, 5(1), 311-314.

Halimah, N. P. & Yanto, H. (2018). Determinant of carbon emission disclosure at mining companies listed in indonesia stock exchange. KnE Social Sciences, 127-141.

Hollindale, J. L. (2012). Voluntary disclosure of GHG emission information by Australian Companies. unpublished doctoral thesis

IPCC, (2007). *Climate Change 2007: Synthesis Report,* https://www.ipcc.ch/site/assets/uploads/2018/02/ ar4_syr_full_report.pdf (Erişim Tarihi: 07.11.2019)

IPCC, (2013). *Climate Change 2013: The Physical Science Basis,* http://www.climatechange 2013.org/images/report/WG1AR5_SPM_FINAL.pdf (Erişim Tarihi: 04.11.2019)

IPCC, (2014). *Climate Change 2014: Mitigation of Climate Change,* https://www. ipcc.ch/site/assets/uploads/2018/02/ipcc_wg3_ar5_full.pdf (Erişim 04.11.2019)

Jannah, R. & Muid, D. (2014). Analisis Faktor-Faktor Yang Mempengaruhi Carbon Emission Disclosure Pada Perusahaan Di Indonesia (Studi Empiris Pada Perusahaan Yang Terdaftar Di Bursa Efek Indonesia Periode 2010-2012). *Diponegoro Journal Of Accounting*, *3*(2), 1000–1010.

Kestane, A. & Sezgin, R. Karbon Muhasebesi Perspektifinde Karbon Emisyonu Açıklamalarının Belirleyicileri. *Uluslararası Afro-Avrasya Araştırmaları Dergisi*, *7*(13), 92-106.

Krisnawanto, K., & Solikhah, B. (2019). The Determinants of Carbon Emission Disclosure Moderated by Institutional Ownership. Accounting Analysis Journal, 8(2), 135-142.

Lee, J., Kim, S., & Kim, E. (2021). Voluntary disclosure of carbon emissions and sustainable existence of firms: with a focus on human resources of internal control system. Sustainability, 13(17), 9955.

Liao L., Luo L. & Tang Q L (2015). Gender diversity, board independence, environmental committee and greenhouse gas disclosure. British Accounting Review, 47(4): 409–424

Malarvizhi, P. & Matta, R. (2016), "Link between corporate environmental disclosure and firm performance–perception or reality?", The British Accounting Review, Vol. 36 No. 1, pp. 107-117.

Monteiro, A. P., Pereira, C., & Barbosa, F. M. (2021). Environmental disclosure on mandatory and voluntary reporting of Portuguese listed firms: the role of environmental certification, lucratively and corporate governance. Meditari Accountancy Research.

Pratiwi, L., Maharani, B., & Sayekti, Y. (2021). Determinants of Carbon Emission Disclosure: An Empirical Study on Indonesian Manufacturing Companies. The Indonesian Accounting Review, 11(2), 197-207.

Sezgin, R. (2021). *Karbon Emisyon Yönetiminde Karbon Yönetim Muhasebesi*. Editör: Niyazi Kurnaz. Eğitim Yayınevi.

Sra, J. K., Booth, A. L., & Cox, R. A. (2022). Voluntary carbon information disclosures, corporate-level environmental sustainability efforts, and market value. Green Finance, 4(2), 179-206.

Stanny E. (2013). Voluntary disclosures of emissions by US firms. Business Strategy and the Environment, 22(3): 145–158

Yang, H., Le Luo, L., & Bhattacharyya, A. (2021). Mandatory Environmental Reporting in Australia: An In-depth Analysis of Quantity and Quality. Abacus, 57(4), 737-779.

Zhang, Y.-J. & Liu, J.-Y. (2020). Overview of research on carbon information disclosure. Frontiers of Engineering Management. https://doi.org/10.1007/s42524-019-0089-1

İnternet Kaynakları

https://climate.nasa.gov/(05.09.2022).

https://climate.nasa.gov/(05.09.2022).

KAYNAKÇA

Akgün, V. Ö., & Ergün, G. S. (2016). Yeni bir pazarlama yaklaşımı olarak nöropazarlama üzerine kuramsal bir araştırma. *Selçuk Üniversitesi Sosyal ve Teknik Araştırmalar Dergisi*, (11), 223-235.

Baldi, R. (2017). Decision making and Neuroaccounting perspective: an Eye-Tracking investigation on Accounting information disclosure.

Barton, J., Berns, G. S., & Brooks, A. M. (2014). The neuroscience behind the stock market's reaction to corporate earnings news. *The Accounting Review*, *89*(6), 1945-1977.

Bercea, M. D. (2012, August). Anatomy of methodologies for measuring consumer behavior in neuromarketing research. In *Proceedings of the Lupcon Center for Business Research (LCBR) European Marketing Conference. Ebermannstadt, Germany*.

Birnberg, J. G., & Ganguly, A. R. (2012). Is neuroaccounting waiting in the wings? essay. *Accounting, Organizations and Society*, *37*(1), 1-13.

Breiter, H. C., Block, M., Blood, A. J., Calder, B., Chamberlain, L., Lee, N., ... & Zhang, F. (2015). Redefining neuromarketing as an integrated science of influence. *Frontiers in Human Neuroscience*, *8*, 1073.

Camerer, C., Loewenstein, G., & Prelec, D. (2005). Neuroeconomics: How neuroscience can inform economics. *Journal of economic Literature*, *43*(1), 9-64.

Carvalho, C. V. D. O., Cornacchione, E., Rocha, A. F. D., & Rocha, F. T. (2017). Cognitive brain mapping of auditors and accountants in going concern judgments. *Revista Contabilidade & Finanças*, *28*, 132-147.

Chen, Y., Jermias, J., & Panggabean, T. (2016). The role of visual attention in the managerial Judgment of Balanced-Scorecard performance evaluation: Insights from using an eye-tracking device. *Journal of accounting research*, *54*(1), 113-146.

Çetin, O., & Temurtaş, F. (2018). Çok Katmanlı ve Radyal Tabanlı Yapay Sinir Ağları ile Manyetoensefalografi Sinyallerinin Sınıflandırılması. *Electronic Letters on Science and Engineering*, *14*(1), 32-38.

Da Fonseca, M. S. F. (2016). *The Role of Information Format in Financial Decision-Making: Bridging Psychology, Neuroscience and Accounting Research* (Doctoral dissertation, Universidade de Lisboa (Portugal)).

Demir, M. (2015). Pozitron emisyon tomografi (pet) fiziği. *Bulletin of Thoracic Surgery/Toraks Cerrahisi Bülteni*, *6*(2).

Demircioğlu, E. N., & Ever, D. (2021). Nörobilimin muhasebeye etkisi: Nöromuhasebe. *Ömer Halisdemir Üniversitesi İktisadi ve İdari Bilimler Fakültesi Dergisi*, *14*(2), 612-623.

Ebitz, R. B., & Hayden, B. Y. (2021). The population doctrine in cognitive neuroscience. *Neuron*, *109*(19), 3055-3068.

Eskenazi, P. I., Hartmann, F. G., & Rietdijk, W. J. (2016). Why controllers compromise on their fiduciary duties: EEG evidence on the role of the human mirror neuron system. *Accounting, Organizations and Society*, *50*, 41-50.

Farrell, A. M., Goh, J. O., & White, B. J. (2014). The effect of performance-based incentive contracts on system 1 and system 2 processing in affective decision contexts: fMRI and behavioral evidence. *The Accounting Review*, *89*(6), 1979-2010.

Fehrenbacher, D. D., Schulz, A. K. D., & Rotaru, K. (2018). The moderating role of decision mode in subjective performance evaluation. *Management Accounting Research*, *41*, 1-10.

Gedik, Y. (2020). Nöropazarlama ve Nöropazarlama Araçları: Teorik Bir Çerçeve. *Ankara Üniversitesi Sosyal Bilimler Dergisi*, *11*(2), 251-267.

Grigg, L., & Griffin, A. L. (2014). A role for eye-tracking research in accounting and financial reporting?. In *Current trends in eye tracking research* (pp. 225-230). Springer, Cham.

Henry, E., & Peytcheva, M. (2020). Joint effects of boilerplate and text markup on the judgments of novice and experienced users of financial information. *Behavioral research in accounting*, *32*(1), 1-20.

Herek, D., & Karabulut, N. (2010). Manyetik rezonans görüntüleme. *TTD Toraks Cerrahisi Bülteni*, *1*(3), 214-222.

Huber, M, Kassawat, P., Roby, A., L., Chen, C. ve Phillips, A. (2021). Neuroaccounting: What Management Accountants Can Learn from Neuroscience to Develop Talent and Expertise. *Management Accounting Quarterly*, *22*(3), 1-9.

Karmarkar, U. R., Shiv, B., & Knutson, B. (2015). Cost conscious? The neural and behavioral impact of price primacy on decision making. *Journal of Marketing Research*, *52*(4), 467-481.

Kramer, S., & Maas, V. S. (2020). Selective attention as a determinant of escalation bias in subjective performance evaluation judgments. *Behavioral Research in Accounting*, *32*(1), 87-100.

Marşap, B., & Gökten, P. O. (2016). Davranışsal muhasebe: kuramsal yaklaşım. *İşletme Araştırmaları Dergisi*, *8*(4), 345-359.

Martin, R. (2019). Examination and implications of experimental research on investor perceptions. *Journal of Accounting Literature*.

Olsen, C., & Gold, A. (2018). Future research directions at the intersection between cognitive neuroscience research and auditors' professional skepticism. *Journal of Accounting literature*.

Sangani, M., Abdoli, M., & Valiyan, H. (2022). Investigating the Periodic Cognitive Biorhythmic Cycle Theory in Auditor Information Foraging Behavior. *Management Accounting*, *14*(51), 87-104.

Sezgin, R. (2021). *Karbon Emisyon Yönetiminde Karbon Yönetim Muhasebesi*. Editör: Niyazi Kurnaz. Eğitim Yayınevi.

Sirois, L. P., Bédard, J., & Bera, P. (2018). The informational value of key audit matters in the auditor's report: Evidence from an eye-tracking study. *Accounting Horizons*, *32*(2), 141-162.

Tank, A. K., & Farrell, A. M. (2022). Is neuroaccounting taking a place on the stage? A review of the influence of Neuroscience on accounting research. *European Accounting Review*, *31*(1), 173-207.

Usul, H., & Çağlan, E. (2018). Nöromuhasebe. *World of Accounting Science*, *20*(2).

Uzbay, İ. T. (2016). Beyni anlamak sadece nörobilim ile mümkün mü? Beyin yüzyılında nörolojik bilimlerden sosyal bilimlere yeni açılımlar, yeni yaklaşımlar. *Üsküdar Üniversitesi Sosyal Bilimler Dergisi*, (1), 119-155.

Wang, B. (2018). Analysis of corporate social responsibility decision-making behavior based on cognitive neuroscience. *NeuroQuantology*, *16*(6).

Werner, C., Sauer, M., & Geis, C. (2021). Super-resolving microscopy in neuroscience. *Chemical Reviews*, *121*(19), 11971-12015.

Zak, P. J. (2004). Neuroeconomics. *Philosophical Transactions of the Royal Society of London. Series B: Biological Sciences*, *359*(1451), 1737-1748.

İnternet Kaynakları

https://www.noropazarlama.net/2020/05/23/eeg-fmri-hangisini-ne-zaman-kullanmali/

http://www.noronpsikiyatri.com/tms/

https://uzmancheckup.com/cocuklarda-eeg-cekimi/eeg-cekimi-hangi-hastaliklari-teshis-eder/

Firmalar, devam eden finansal performans elde etmek için dikkatlerini hem kısa hem de uzun vadeli sürdürülebilirlik üzerinde dengeleyerek "çok yönlü" olmalıdırlar. Sürdürülebilirliğe yönelik çabalarına öncülük etme potansiyeline sahip oldukları iddia edilen kamu sektörü kuruluşları potansiyel olarak kurumsal girişimciler olarak işlev görebilirler.

KAYNAKÇA

Andriof, J. ve Waddock, S. (2002). Unfolding stakeholder thinking: Theory, responsibility and engagement. In J. Andriof, S. Waddock, B. Husted, ve S. S. Rahman (Eds.), *Unfolding stakeholder thinking* (19-42). Sheffield: Greenleaf.

Azzone, G., Brophy, M., Noci, G., Welford, R. ve Young, W., (1997). A stakeholders' view of environmental reporting. *Long Range Plan*, 30(5), 699-709. (Erişim adresi) https://doi.org/10.1016/s0024-6301(97)00058-7.

Bebbington, J., Brown, J., Frame, B., ve Thomson, I. (2007). Theorizing engagement: The potential of a critical dialogic approach. *Accounting, Auditing & Accountability Journal*, 20(3), 356-381.

Chakhovich, T. ve Virtanen, T. (2021). Accountability for sustainability – An institutional entrepreneur as the representative of future stakeholders, Critical Perspectives on Accounting. Terhi Chakhovich, Tuija Virtanen, *Critical Perspectives on Accounting*, (Erişim tarihi 01.03.2022) https://doi.org/10.1016/j.cpa.2021.102399.

Crilly, D. ve Sloan, P. (2012). Enterprise logic: explaining corporate attention to stakeholders from the 'inside-out'. *Strat. Manag. J*. 33(10), 1174-1193.

Çalık, M. (2019). Paydaşlar açısından çevresel yönetim muhasebesi bilgi dinamikleri, Ö.Z. Güven (Ed.), H.G. Doğrul (Ed.), İşletme ve Ekonomi Yazıları ÇEVRE, (21-48), Ankara, Ekin Yayınevi.

Dillard, J., ve Vinnari, E. (2019). Critical dialogical accountability: From accounting-based accountability to accountability-based accounting, *Critical Perspectives on Accounting*. 62, 16-38.

Freeman, R.E. (1984). *Strategic Management, A Stakeholder Approach*. Pitman Publishing, Boston, MA.

Fobbe, L. ve Hilletofth, P. (2021). The role of stakeholder interaction in sustainable business models. A systematic literature review*, Journal of Cleaner Production*, 327, 129510.

Global Reporting Initiative (GRI). (2018). *Consolidated set of GRI sustainability reporting standards. Global reporting initiative*. (Erişim tarihi, 01.03.2022) http://www.ekvilib.org/wpcontent/uploads /2018/03/GRI-standardi-2016.pdf

Gray, R. (2010). Is accounting for sustainability actually accounting for sustainability. . .and how would we know? An exploration of narratives of organisations and the planet, *Accounting, Organizations and Society*. 35, 47-62.

Harjoto, M.A., Hoepner, A.G.F. ve Li, O. (2022). A stakeholder resource-based view of corporate social irresponsibility: Evidence from China, Journal of Business Research. 144, 830-843.

Harrison, J.S. ve van der Laan Smith, J. (2015). Responsible accounting for stakeholders. *J. Manag. Stud*. 52 (7), 935-960.

H€orisch, J., Schaltegger, S. ve Freeman, R. Edward (2020). Integrating stakeholder theory and sustainability accounting: A conceptual synthesis, *Journal of Cleaner Production*, 275, 124097.

International Federation of Accountants (IFAC). (2005). *Environmental management accounting*. (Erişim tarihi, 01.03.2022) https://www.ifac.org/system/ files/publications/files/international-guidance-docu-2.pdf,

International Federation of Accountants (IFAC). (2015). *Accounting for Sustainability*, (Erişim tarihi, 01.03.2022), https://www.ifac.org/system/files/publications/files/IFACJ3441_Accounting_for_sus tainability_FINALWEB.pdf.

Joseph, G. (2006). Understanding management accounting techniques in the context of organizational change, *Management Accounting Quarterly*, 7(4), 24-32.

Joshi, S. ve Li, Y. (2016). What Is Corporate sustainability and how do firms practice it? A management accounting research perspective, *Journal of Management Accounting Research*. 28 (2), 1-11.

Journeault, M., Perron, A. ve Valli`eres, L. (2021). The collaborative roles of stakeholders in supporting the adoption of sustainability in SMEs, *Journal of Environmental Management*, 287, 11234.

Kaur, A. ve Lodhia, S. (2018). Stakeholder engagement in sustainability accounting and reporting. Accounting. *Auditing & Accountability Journal,* 31(1), 338-368.

Keddie, L. (2020). *What is sustainability accounting? What does ESG mean? We have answers*, (Erişim tarihi 02.03.2022) https://theconversation.com/what-is-sustainability-accounting-what-does-esg-mean-we-have-answers-150996

Lee, M.T. ve Raschke, R.L. (2020). Innovative sustainability and stakeholders' shared understanding: The secret sauce to "performance with a purpose", *Journal of Business Research* 108, 20-28.

Mahmoudian, F., Lu, J., Yu, D., Nazari, J.A. ve Herremans, I.M. (2021). Inter-and intra-organizational stakeholder arrangements in carbon management accounting*, The British Accounting Review*. 53, 100933.

Mitchell, R.K., van Buren, H.J., Greenwood, M. ve Freeman, R.E. (2015). Stakeholder inclusion and accounting for stakeholders. *J. Manag. Stud.* 52 (7), 851-877.

Porter, M. E., ve Kramer, M. R. (2006). The link between competitive advantage and corporate social responsibility. *Harvard Business Review*, 84(12), 78-92.

Journeault, M., Perron, A. ve Valli`eres, L. (2021). The collaborative roles of stakeholders in supporting the adoption of sustainability in SMEs, *Journal of Environmental Management*, 287, 112349.

Reuters (2022). *Volkswagen says diesel scandal has cost it 31.3 billion euros*, (Erişim tarihi 10.03.2022) https://www.reuters.com/article/us-volkswagen-results-diesel-idUSKBN2141JB.

Rodrigue, M., Magnan, M. ve Boulianne, E. (2013). Stakeholders' influence on environmental strategy and performance indicators: A managerial perspective, *Management Accounting Research*. 24, 301-316.

Schaltegger, S., ve Burritt, R. L. (2010). Sustainability accounting for companies: Catchphrase or decision support for business leaders? Journal of World Business, 45(4), 375-384.

Schneider, A. (2015). Reflexivity in sustainability accounting and management: transcending the economic focus of corporate sustainability, *J. Bus. Ethics*, 127(3), 525-536.

Sezgin, R. (2021). *Karbon Emisyon Yönetiminde Karbon Yönetim Muhasebesi*. Editör: Niyazi Kurnaz. Eğitim Yayınevi.

Şen, G. (2022). Kırsal bölgelerde yaşayan engelli kadınların ekonomik açıdan incelenmesi; Kütahya ili örneği, *Avrasya Sosyal ve Ekonomi Araştırmaları Dergisi*, 9 (2), 177-189.

United Nations, (2015). *Transforming Our World: the 2030 Agenda for Sustainable Development*. Resolution Adopted by the General Assembly on 25 September 2015. New York. (Erişim tarihi 10.03.2022) http://www.un.org/ga/search/view_doc.asp?symbol¼A/RES/70/1&Lang¼E.

Veronicaa, S., Alexeisc, G.P., Valentinad, C. ve Elisa, G. (2020). Do stakeholder capabilities promote sustainable business innovation in small and medium-sized enterprises? Evidence from Italy, *Journal of Business Research.* 119, 131-141.

Williams, S. ve Robinson, J. (2020). Measuring sustainability: An evaluation framework for sustainability transition experiments, *Environmental Science and Policy*. 103, pp.58-66.

KAYNAKÇA

Alao B.B. & Gbolagade L.O. (2019).'An Assessment Of How Industry 4.0 Technology İs Trasforming Audit Landscape And Business Models', International Journal Of Academic Accounting, 3(10): 15-20.

Akbaş, A. Ve Çakırcı O. (2022). 'Endüstri 4.0'ın Bağımsız Denetçilere ve Denetim Uygulamalarına Etkisi', Muhasebe ve Finansman Dergisi, (94): 53-72.

Aracı, H. Ve Şen, V. (2021). 'Muhasebe Eğitimine Endüstri 4.0'ın Etkileri', Yönetim ve Ekonomi Dergisi, 28(4):875-889.

Arslan Coşkun, M. ve Demirkan, S. 'Endüstri 4.0 ve Muhasebe Sistemine Etkisi Üzerine Kuramsal Bir İnceleme', Enderun Dergisi, 3(1):40-56.

Ayala ,F.N. ve Frank, G.A. (2019).'Industry 4.0. Technologies: Implementation Patterns İn Manufactoring Companies' ,International Journal Of Production Economics, 210: 15-26.

Bağcı, E. (2018). Endüstri 4.0: Yeni Üretim Tarzını Anlamak. Gümüşhane Üniversitesi Sosyal Bilimler Dergisi, 9 (24) , 122-146

Banger, G. (2018). Endüstri 4.0 Uygulama ve Dönüşüm Rehberi, Dorlion Yayınevi, Ankara

Banger, G. (2018). Endüstri 4.0 Ekstra. Dorlion Yayınevi, Ankara.

Bozkurt, N. (1998). Muhasebe Denetimi, Alfa Yayınları, İstanbul

Bozkurt, E. ve Efeoğlu, R. (2018). Sanayi 4.0 ve İşgücü Piyasasına Etkisi. 4.Uluslararası Kafkasya-Orta Asya Dış Ticaret ve Lojistik Kongresi.

Bozkurt, Y. ve Armağan, E. (2016). Bulut Bilişimde Kişisel Verilerin Korunması, Yetkin Yayınları, İstanbul

Çakır, N. N. (2018). ENDÜSTRİ 4.0 VE ÇALIŞMANIN GELECEĞİ. Ejovoc (Electronic Journal of Vocational Colleges) , ICETID 2018 , 97-105

Demirkol, F.Ö. ve İkvan, A. (2020). 'Denetimin Geleceği: Endüstri 4.0. Etkisinde Denetimin Yeniden Dizaynı' , Uluslararası Muhasebe ve Finansman Araştırmaları Dergisi, 2(1): 55-72.

Dursun, G. D., Ektik, D., ve Tutçu, B., (2019). 'Mesleğin Dijitalleşmesi: Muhasebe 4.0' , Avrasya Sosyal ve Ekonomi Araştırmaları Dergisi (ASEAD), 6(6):263-271.

Erlane, K.G. ve Kamaruzzaman, M. (2019). 'Industry 4.0.: Employers Expectatıons Of Accounting Graduates And Its Implıcatıons On Teachıng And Learnıng Practıces', International Journal Of Education And Practice, 7(1): 19-29.

Ergüven, E. vd. (2018). 'Endüstri 4.0'ın Getirdiği Devrimsel Değişimler Işığında Muhasebe Sistemlerinin Yeniden Yapılandırılması' , Muhasebe ve Denetime Bakış, 18(54):139-148

Erturan, İ. E. ve Ergin, E. (2017). 'Muhasebe Denetiminde Nesnelerin İnterneti: Stok Döngüsü', Muhasebe Ve Finansman Dergisi, 13-32.

Güler, E. (2018). 'Endüstri 4.0'ın Muhasebe ve Denetim Mesleğine Etkileri', Akademik Sosyal Araştırmalar Dergisi, 6(78): 522-531.

Gönen, S. ve Rasgen, M. (2019). 'Endüstri 4.0 ve Muhasebenin Dijital Dönüşümü' , MANAS Sosyal Araştırmalar Dergisi, 8(3): 2899-2917.

Görçün, Ö.F. (2016). Dördüncü Endüstri Devrimi, Beta Yayıncılık, İstanbul

Haseb, M., vd. (2019). 'Industry 4.0.: A Solution Towords Technology Challenges Of Sustainoble Business Performance', Social Sciences, 8(154): 2-24.

Hoffmann, E. and Rüsch, M. (2017). 'Industry 4.0 And The Current Status as Well as Future Prospects On Logistics' , Computers in Industry, 89:23-34.

Kabaklarlı, E. (2017). 'Türkiye İmalat Sanayinin Büyümesi ve Verimliliğin Geleceğinde Endüstri 4.0'ın Rolü Dinamik Panel Veri Uygulaması', İktisadi Araştırmalar Vakfı, İstanbul.

Kablan, A. (2018). 'Endüstri 4.0 'Nesnelerin İnterneti 'Akıllı İşletmeler ve Muhasebe Denetimi' , Süleyman Demirel Üniversitesi İktisadi ve İdari Bilimler Fakültesi Dergisi, Özel Sayı: 1561-1579.

Kamber, E. ve Sönmeztürk B. G. İ. (2019). ENDÜSTRİ 4.0 TÜRKİYE FARKINDALIĞI. Mehmet Akif Ersoy Üniversitesi Sosyal Bilimler Enstitüsü Dergisi, 11 (30) , 836-847.

Karakelleoğlu, M.İ., Gönen, S. ve Galip, Y. (2018). 'Endüstri 4.0 Devriminin Muhasebe Sistemine Etkisi: Örnek Olay Çalışması' İzmir Uluslararası İktisadi İdari Bilimler Kongresi.

Karapınar Çakmak, D. ve Öcal, D. (2020). 'Endüstri 4.0'ın Endüstrilerin Yapısı ve Paydaş İlişkileri Üzerine Yansımaları', Selçuk Üniversitesi Sosyal Bilimler Meslek Yüksek Okulu Dergisi, 23(2):684-705.

Karabayır, M. E. (2019). 'Endüstri 4.0 Uygulamaları ile Muhasebe ve Denetim İlişkisi' , siyasal kitapevi.

Kayar, A., Ayvaz, B. ve Öztürk, F. (2018). "Akıllı fabrikalar, akıllı üretim: endüstri 4.0'a genel bakış", International Eurasian Conference on Science, Engineering and Technology (EurasianSciEnTech 2018), November 22-23, 2018 Ankara, www.EurasianSciEnTech.org ORAL PRESENTATION: 1651.

Olejnik, K.M. anda Pitakaso, R. (2019). 'Industry 4.0.: State Of The Art And Research Implıcatıons', 15(4): 475-485.

Özden, V. (2018). ENDÜSTRİ 4.0 VE ULUSLARARASI FİNANSAL RAPORLAMA STANDARTLARINA ETKİLERİ. Süleyman Demirel Üniversitesi İktisadi ve İdari Bilimler Fakültesi Dergisi, Endüstri 4.0 ve Örgütsel Değişim Özel Sayısı, 1639-1650

Özsoylu, A.F. (2017). 2Endüstri 4.0', Çukurova Üniversitesi İİBF Dergisi, 21(1): 41-64.

Öztürk, M.S.; Acar, D. (2015). 'Sürekli Kontrol ve Risk Değerlendirmesi Kapsamında Bir Sürekli Denetim Uygulaması' , Süleyman Demirel Üniversitesi, İktisadi ve İdari Bilimler Fakültesi Dergisi, 20(4): 67-85.

Pamuk, S.N. ve Soysal, M. (2018). 'Yeni Sanayi Devrimi Endüstri 4.0 Üzerine Bir İnceleme', Verimlilik Dergisi, 1(41): 41-66.

Schuh, G., and etc. (2014), Collaboration mechanisms to increase productivity in the context of Industrie 4.0. Procedia CIRP 19

Schwab, K. (2017). Dördüncü Sanayi Devrimi, (Z. Dicleli, Çev.) Optimist Yayıncılık, İstanbul.

Soylu, A. (2018). 'Endüstri 4.0 ve Girişimcilikte Yeni Yaklaşımlar', Pamukkale Üniversitesi Sosyal Bilimler Enstitüsü Dergisi, 32:43-57.

Şahiner, A. ve Yürekli, E. (2017). 'Muhasebe Eğitimi ve Endüstri 4.0 İlişkisi', Akademik Sosyal Araştırmalar Dergisi, 5(55):152-162.

Toker, K. "Endüstri 4.0 ve Sürdürülebilirliğe Etkileri". İstanbul Üniversitesi İşletme Fakültesi İşletme İktisadı Enstitüsü Yönetim Dergisi 29 (2018): 51-64

TÜSİAD, (2016), Türkiye'nin küresel rekabetçiliği için bir gereklilik olarak sanayi 4.0: Gelişmekte olan ekonomi perspektifi.

Tutar, S. (2019). 'Endüstri 4.0'ın Muhasebe Mesleğine Olası Etkileri' , Uluslararası Ekonomi, İşletme ve Piyasa Dergisi, 3(2): 323-344.

Tutar, S. (2018). Endüstri 4.0'ın Muhasebeye Etkisi, Sakarya Üniversitesi SBE Yüksek Lisans Tezi.

Wang, S., Van, J., Li,D. ve Zhang, C.(2016). Akıllı Fabrika Endüstrisinin 4.0 Uygulaması: Bir Görünüm. Uluslararası Dağıtılmış Sensör Ağları Dergisi, 1-10.

Yıldırım, Y. (2019). Endüstri 4.0'a kapsamlı bir bakış: 2011'den bugüne, Bilgi Dünyası, 20 (2), 217-249.

Yıldız, A. (2018). "Endüstri 4.0 ve Akıllı Fabrikalar", Sakarya Üniversitesi Fen Bilimleri Enstitüsü Dergisi, 22(2): 546-556.

KAYNAKÇA

AICPA & CIMA, (2020). Digital transformation reimagined: Accountants' lessons learned and tips for moving forward.

Akdoğan, N. & Akdoğan, U. (2018). Büyük veri – bilişim teknolojindeki gelişmelerin muhasebe uygulamalarına ve muhasebe mesleğine etkisi. Muhasebe ve Denetim Dergisi.

Aksoy, T. (2007). Basel'li ve İç Kontrol, Ankara: Serbest Muhasebeci ve Mali Müşavirler Odası Yayını, No: 53.

Arraou P. (2016). The certified public accountant and the digital economy. Ordre des Experts-Comptables.

Bogasiu, Ralluca I & Ardeleanu, N. (2021). Advantages and Disadvantages of Digitalision in Accounting. The 16 Th Edıtıon of the ınternational conferance. European integratıon realıtues and perspectives.

Botea, R. (2018). Profesia de contabil este cea mai în pericol de a fi înlocuită de digitalizare. Contabilul care se adaptează schimbării va rămâne, în timp ce contabilul care nu ţine pasul va ieşi din piaţă/ The accounting profession is most in danger of being replaced by digitization. The accountant who adapts to change will remain, while the accountant who does not keep upwill leave the market.

Boghian, F. & Socoliuc M. (2020). The future of the accounting profession in the era of digitalisation. IREK – AESM (Institutional Repository of Economic Knowledge).

CECCAR Business Magazine, (2019). Profesia contabilă într-o economie bazată pe globalizare și digitalizare/ The accounting profession in an economy based on globalization and digitalization.

Coşkun Arslan, M., ve Demirkan, S. (2019). Endüstri 4.0 ve Muhasebe Sistemine Etkisi Üzerine Kuramsal Bir İnceleme, Enderun Dergisi.

Çancı, M., & Erdal, M. (2003). Lojistik Yönetimi, İstanbul: Utikad Yayınları.

Danimir, Gulin; Mirjana, Hladika & Ivana, Valenta (2019). Digitalization and the Challenges for the Accounting Profession. Proceedings of the ENTRENOVA - ENTerprise REsearch InNOVAtion Conference, Rovinj. Croatia, 12-14 September 2019.

Dimitrui, O., Matei,M.,(2014); A New Paradigim Of Accounting Through Cloud Computing, Procedia Economics and Financei

European Commission (2017). Europe's Digital Progress Report 2017

Fledsberg, K. (2019). Digitalization of the Accounting Industry. University of Agder,

Hegedűs, M., & Nedelka, E. (2020). The impact of digitalization and Industry 4.0 on the audit. LIMES: A II. Rákóczi Ferenc Kárpátaljai Magyar Főiskola Tudományos Évkönyve,

Gupta, S. (2018). Organizational Barriers to Digital Transformation, (Thesis for the M.A, Degree. Sweden:KTH Industrial Engineering and Management Industrial Management). Retrieved from: https://www.diva-portal.org/smash/get/diva2:1218220/FULLTEXT01.pdf

Güney, S., ve Özyiğit, H. (2015). Muhasebedeki Verilerin Yönetimde Kullanılması ve Elektronik Muhasebe Verilerinin Yönetim Kararlarına Etkisi, Elektronik Sosyal Bilimler Dergisi.

Sabuncu, B. (2022). The effects of digital transformation on the accounting profession. Ömer Halisdemir, Üniversitesi İktisadi ve İdari Bilimler Fakültesi Dergisi.

Sevim, A. (2009). Dijital Muhasebe. Eskişehir: Anadolu Üniversitesi Yayınları.

Szabó-Szentgróti, G., & Gelencsér, M. (2018). The emergence of conflicts between different generations in company practices. In Csata, A., Fejér-Király, G., Kassay, J., Nagy, B., Zsarnóczky, M., Pop, & Pál, L. (eds.) 14th Annual International Conference on Economics and Business: Challenges in the Carpathian Basin : Innovation and technology in the knowledge based economy, Csíkszereda , 10-12 May, 2018 Csíkszereda, Romania: Sapientia Hungarian University of Transylvania

Tănase, V. & Paraschiv, R. (2018). Digitizare, Digitalizare şi Transformare digitală/ Digitization, Digitalization and Digital Transformation. Cercetări filosofico-psihologice/ Philosophical-psychological research, year X, no 2, Bucharest.

Tekbaş,İ.(2020). Covid-19 Muhasebeyi Sonsuza Kadar Değiştirecek! http://www.muhasebetr.com / yazarlarimiz/ismailtekbas/039/

Tekbaş,İ., Kurnaz,E. ve Azaltun, M. (2018). Dijital Muhasebe Okur Yazarlığı: Muhasebe Meslek Mensupları Üzerine Bir Araştırma. 5 th International Congress on Accounting and Finance Research (ICAFR'18)

Thomson Reuters (2021). Transformación digital en los estudios contables: ¿por dónde comenzar?/ Digital transformation in accounting studies: where to start ?

The website Uwigo (2020). La Transformación Digital de la contabilidad/ The Digital Transformation of Accounting.

SAĞLIK KURUMLARI PENCERESİNDEN
POZİTİF ÖRGÜTSEL DAVRANIŞ

Editörler
Prof. Dr. Arzu KARACA
Dr. Öğr. Üyesi Eray Ekin SEZGİN

EĞİTİM
yayınevi

SAĞLIK KURUMLARI PENCERESİNDEN
POZİTİF ÖRGÜTSEL DAVRANIŞ

Prof. Dr. Arzu Karaca
Dr. Öğr. Üyesi Eray Ekin Sezgin

Genel Yayın Yönetmeni: Yusuf Ziya Aydoğan (yza@egitimyayinevi.com)
Genel Yayın Koordinatörü: Yusuf Yavuz (yusufyavuz@egitimyayinevi.com)
Sayfa Tasarımı: Eğitim Yayınevi Grafik Birimi
Kapak Tasarımı: Eğitim Yayınevi Grafik Birimi

T.C. Kültür ve Turizm Bakanlığı
Yayıncı Sertifika No: 47830

ISBN: 978-625-8223-35-4
1. Baskı, Eylül 2022

Baskı Cilt
Bulut Dijital Matbaa Sanayi Ticaret Limited Şirketi
Musalla Bağları Mah. İnciköy Sok. 1/A Selçuklu / KONYA
Matbaa Sertifika No: 48120

Kütüphane Kimlik Kartı
SAĞLIK KURUMLARI PENCERESİNDEN
POZİTİF ÖRGÜTSEL DAVRANIŞ
Prof. Dr. Arzu Karca
Dr. Öğr. Üyesi Eray Ekin Sezgin
410 s., 165x240 mm
Kaynakça var, dizin yok.
ISBN: 978-625-8223-35-4

Copyright © Bu kitabın Türkiye'deki her türlü yayın hakkı Eğitim Yayınevi'ne aittir. Bütün hakları saklıdır. Kitabın tamamı veya bir kısmı 5846 sayılı yasanın hükümlerine göre kitabı yayımlayan firmanın ve yazarlarının önceden izni olmadan elektronik/mekanik yolla, fotokopi yoluyla ya da herhangi bir kayıt sistemi ile çoğaltılamaz, yayımlanamaz.

EĞİTİM
yayınevi

Yayınevi Türkiye Ofis: İstanbul: Eğitim Yayınevi Tic. Ltd. Şti., Atakent mah. Yasemen sok. No: 4/B, Ümraniye, İstanbul, Türkiye

Konya: Eğitim Yayınevi Tic. Ltd. Şti., Şükran mah. Rampalı No: 107, Meram, Konya, Türkiye
+90 332 351 92 85, +90 533 151 50 42
bilgi@egitimyayinevi.com

Yayınevi Amerika Ofis: New York: Egitim Publishing Group, Inc.
P.O. Box 768/Armonk, New York, 10504-0768, United States of America
americaoffice@egitimyayinevi.com

Lojistik ve Sevkiyat Merkezi: Kitapmatik Lojistik ve Sevkiyat Merkezi, Fevzi Çakmak Mah. 10721 Sok. B Blok, No: 16/B, Safakent, Karatay, Konya, Türkiye
sevkiyat@egitimyayinevi.com

Kitabevi Şubesi: Eğitim Kitabevi, Şükran mah. Rampalı 121, Meram, Konya, Türkiye
+90 332 499 90 00
bilgi@egitimkitabevi.com

İnternet Satış: www.kitapmatik.com.tr
+90 537 512 43 00
bilgi@kitapmatik.com.tr

kitapmatik
internetteki kitapçınız
kitapmatik.com.tr

KAYNAKÇA

Aba G. (2009). İş yaşam kalitesi ve motivasyon ilişkisi: sağlık sektöründe bir uygulama. Akdeniz Üniversitesi, Sosyal Bilimler Enstitüsü, Yüksek Lisans Tezi, Antalya.

Agusto, N. W., Mediawati, A. S., & Komariah, M. Factors Related to Quality of Nursing Work Life (QNWL) during The COVID-19 Pandemic: A Scoping Review.

Ajala, E. M. (2013). Quality of work life and workers wellbeing: the industrial social workers approach. Ife PsychologIA, 21(2):46-56.

Almalki M.J., Fitzgerald G., & Clark M.(2012). Quality of work life among primary health care nurses in the Jazan region, Saudi Arabia: a cross-sectional study. Hum Resour Health. 2012; 10:30. https://doi.org/10. 1186/1478-4491-10-30 PMID: 22971150

Carlson, Hovard C., (1983). A model of quality of work life as a developmental process. *Education and Training*, 25(1):27-32.

Certo, S.C. (2004). Modern management: quality, ethics, and the global environ. Boston: Allyn And Bacon, (4):46-57

Chao, M. C., Jou, R. C., Liao, C. C. ve Kuo, C. W. (2015). Workplace Stress, Job Satisfaction, Job Performance, and Turnover Intention of Health Care Workers in Rural Taiwan, Asia-Pacific Journal of Public Health, 27 (2), NP1827 –NP1836.

Çavuşoğlu, F. (2002). ***İşletmelerin Sosyal Sorumlulukları ve Çalışma Hayatının Kalitesinin Artırılması Üzerine Etkisi***, Yayınlanmamış, Yüksek Lisans Tezi, Sakarya Üniversitesi, Sosyal Bilimler Enstitüsü, Sakarya.

Davis, L.E, & Chems, A.B. The Quality of Working Life: Problems, Prospects and the State of the Art, (4):34-41.

Erdem, M. (2008). Öğretmenlere Göre Kamu ve Özel Liselerde İş Yaşamı Kalitesi ve Örgütsel Bağlılıkla İlişkisi, Yayımlanmamış, Doktora Tezi, Ankara Üniversitesi Eğitim Bilimleri Enstitüsü, Ankara.

Gülmez, H. (2013). Çalışanların Yaşam Kalitesini Etkileyen Faktörler. *Turkish Journal of Family Medicine And Primary Care*, 7(4):74-82.

Hsu, M.Y., & Kernohan, G. (2006).Dimensions of hospital nurses' quality of workinglife. J AdvNurs, 54(1):120–131.

Islam, M.B., (2012). Factors Affecting quality of work life: An analysis on employees of private limited companies in Bangladesh. *Global Journal of Management and Business Research*, 18:23–31.

Jofreh, M., Dashgarzadeh, K., & Khoshbeen, F. (2012). The Relationship between Quality of Work Life with Staff Performance of Iranian Gas Engineering and Development Company. *Research Journal of Applied Sciences, Engineering and Technology*, 4(15):2507-2514.

Karabay, M. E. (2015), Sağlık Personelinin İş Stresi, İş-Aile Çatışması ve İş-Aile-Hayat Tatminlerine Yönelik Algılarının İşten Ayrılma Niyeti Üzerindeki Etkilerinin Belirlenmesi Üzerine Bir Araştırma, Çanakkale On sekiz Mart Üniversitesi *Yönetim Bilimleri Dergisi*, 13(26):113-134.

Karaca, Ş.B., (2014). Sağlık Hizmetlerinde Kalite Yönetimi ve Hasta Beklentileri Konusunda Bir Uygulama, Yayımlanmamış, Yüksek Lisans Tezi, Adnan Menderes Üniversitesi Sosyal Bilimler Enstitüsü, Aydın.

Kavuncubaşı, Şahin, Hastane ve Sağlık Kurumları Yönetimi, Ankara: Siyasal Kitabevi, 2010.

Kaya, E. (2010). İş Stresi ve Tükenmişlik Duygusunun İşten Ayrılma Niyeti Üzerine Etkileri: Sağlık Personeli Üzerinde Bir Uygulama, Yayınlanmamış Yüksek Lisans Tezi, Gebze Yüksek Teknoloji Enstitüsü Sosyal Bilimler Enstitüsü, Gebze.

Kılıç R, ve Keklik B. (2012). Sağlık Çalışanlarında İş Yaşam Kalitesi ve Motivasyona Etkisi Üzerine Bir Araştırma. *Afyon Kocatepe Üniversitesi* İİBF Dergisi, 14(2):147-160.

Kim, H., ve Lee, S. Y. (2009). Supervisory Communication, Burnout and Turnover Intention among Social Workers in Health Care Settings. *Social Work in Health Care*, 48:364-385.

Krijgsheld, M., Tummers, L. G., & Scheepers, F. E. (2022). Job performance in healthcare: a systematic review. *BMC Health Services Research*, 22(1):1-17.

Lai, S. L., Chang, J., & Hsu, L. Y. (2012). Does effect of workload on quality of work life vary with generations?. *Asia Pacific Management Review*, 17(4):437-451.

Lapa, T.A., Madeira, F.M., Viana, J.S. & Pinto-Gouveia, J. (2017). Burnout syndrome and wellbeing in anesthesiologists: The importance of emotion regulation strategies. *Minerva Anestesiol*, 83:191–199.

Leitão, J., Pereira, D., & Gonçalves, Â. (2021). Quality of work life and contribution to productivity: Assessing the moderator effects of burnout syndrome. *International Journal of Environmental Research and Public Health*, 18(5):2425.

Marescaux, E., De Winne, S., & Forrier, A. (2019). Developmental HRM, employee well-being and performance: The moderating role of developing leadership. *Eur. Manag. Rev*. 16:317–331.

Martel J.P, & Dupuis, G. (2006). Quality of work life: Theoretical and methodological problems, and presentation of a new model and measuring instrument. *Social indicators research*, 77(2):333-368.

Martins N, & Van der Berg Y. (2013). The relationship between organisational trust and quality of work life. *Journal Of Human Resource Management*, 11(1):1-13.

Morton, H. C. (1977). A Look at Factors Affecting the Quality of Working Life. *Monthly Labor Review*, 100(10):64–65.

Mosadeghrad, A. M., Ferlie, E. & Rosenberg, D. (2011), A Study of Relationship Between Job Stress, Quality of Working Life and Turnover Intention Among Hospital Employees. *Health Services Management Research*, 24:170-181.

Mosedeghrad, A. M. (2013). Occupational Stress and Turnover Intention: Implications for Nursing Management. *International Journal of Health Policy and Management*, 1(2):169-176.

Nadler, David A., Lawler, & Edward, E., (1983). Quality of work life: Perceptions and direction. Organizational Dynamics, 11(3):20–30.

Nekouei M.H., Othman, M.B, Masud, J, & Ahmad, A. (2014). Quality of Work Life and Job Satisfaction among employee in government organizations in IRAN. *Journal of Basic and Applied Scientific Research*, 4(1):217-229.

O'Brien-Pallas L. & Baumann A. (1992). Quality of nursing worklife issues – a unifying framework. Canadian Journal of Nursing Administration 5 (2):12–16.

Özaslan, G. (2010). Araştırma görevlilerinin çalışma yaşamı kalitesinin değerlendirilmesi, Selçuk Üniversitesi, Eğitim Bilimleri Enstitüsü, Yüksek Lisans Tezi, Konya.

Özkalp, E. ve Çiğdem, K. (2001). Örgütsel Davranış, Eskişehir: T.C. Anadolu Üniversitesi Eğitim, Sağlık ve Bilimsel Araştırma Çalışmaları Vakfı Yayını.

Pugalendhi, Subburcthina Bharathi, Umaselvi, M., Nakkeeran, Senthil Kumar, (2010). Quality of work life: Perception of Vollege teachers. *New England journal of Medicine*, 47-65.

Rethinam, G.S, & Ismail, M. (2008). Constructs Of Quality Of Work Life: A Perspective Of Information Technology Professionals. *European Journal of Social Sciences*, (1):4-9.

Saygılı, M., (2008). Hastane Çalışanlarının Çalışma Ortamlarına İlişkin Algıları ile İş Doyumu Düzeyleri Arasındaki İlişkinin Değerlendirilmesi, Yayımlanmamış, Yüksek Lisans Tezi, Hacettepe Üniversitesi Sağlık Bilimleri Enstitüsü, Ankara.

Serbest, F. (2000). İş Yaşamı Niteliği. *Verimlilik Dergisi,* 2:21-35.

Shanafelt, T.D., Boone, S., Tan, L., Dyrbye, L.N., Sotile, W., Satele, D., West, C.P., Sloan, J., & Oreskovich, M.R. (2012). Burnout and satisfaction with work-life balance among US physicians relative to the general US population. Arch. Intern. Med., 172:1377–1385.

Sirgy, M. Joseph, Efraty, David, Siegel, Phillip & Lee, Dong-jin, (2001). A new measure of quality of work life (QWL) based on need satisfaction and spillover theories. *Social Indicators Research,* 55:241–302.

Smeltzer, G. (1990). An Analisis of Quality of Work Life (QWL) and career related variable. *American Journal of Applied Sciences*, 3(12):2151-2159.

Söderlund, M. (2017). Employee display of burnout in the service encounter and its impact on customer satisfaction. *J. Retail. Consum. Serv.* 37:168–176.

Srivastava S., Misra R., & Madan P. (2019). The Saviors Are Also Humans': Understanding the Role of Quality of Work Life on Job Burnout and Job Satisfaction Relationship of Indian Doctors. *Journal of Health Management,* 21(2):210-229.

Taşdan M. ve Mustafa E., (2010). İlköğretim Okulu Öğretmenlerinin İş Yaşamı Kalitesi ile Örgütsel Değer Algıları Arasındaki İlişki Düzeyi. *Yüzüncü Yıl Üniversitesi Eğitim Fakültesi Dergisi,* 2:92-113.

Tekingündün, S., ve Kurtuldu, A. (2015). İşten Ayrılma Niyeti, İş Tatmini, Örgütsel Bağlılık, Liderlik ve İş Stresi Arasındaki İlişkilerin Analizi: Bir Hastane Örneği. *Journal of Human Sciences,* 12(1):1501-1517.

Türk U. (2015). ERP Uygulamalarının Çalışma Yaşamının Kalitesine Etkilerinin Değerlendirilmesi, T.C. Sakarya Üniversitesi, Sosyal Bilimler Enstitüsü, İşletme Ana Bilim Dalı, Doktora Tezi, Sakarya.

Uçak, A., (2009). Sağlık Personelinin Maruz Kaldığı İş Kazaları ve Geribildirimlerinin Değerlendirilmesi, Yayımlanmamış, Yüksek Lisans Tezi, Afyon Kocatepe Üniversitesi Sağlık Bilimleri Enstitüsü, Afyonkarahisar.

Wu, T-Y., Fox, D. P., Stokes, C. ve Adam, C. (2012). Work-Related Stress and Intention to Quit in Newly Graduated Nurses, Nurse Education Today, 32:669-674.

Yalkın, S. (2010). Sağlık Hizmetlerinde Kalite Yönetimi ve Kalitenin Servqual Yöntemi ile Ölçülmesine Yönelik Bir uygulama, Yayımlanmamış, Yüksek Lisans Tezi, Gazi Üniversitesi Sosyal Bilimler Enstitüsü, Ankara.

KAYNAKÇA

Adams, J. Stacy (1965). Inequity in Social Exchange. *Advances in Experimental Social Psychology,* (Der.) L. Berkowitz, New York: Academic Press, 2:267- 299.

Adams, J. Stacy (1963). Toward an Understanding of Inequity. *Journal of Abnormal and Social Psychology*, 67(5):422-436.

Altaş, S.S., ve Çekmecelioğlu, H.G., (2007). İş Tatmini, Örgütsel Bağlılık ve Örgütsel Vatandaşlık Davranışının İş Performansı Üzerindeki Etkileri: Bir Araştırma. Öneri, 7(28):47-57.

Bolat, O.İ. ve Bolat, T., (2008). Otel İşletmelerinde Örgütsel Bağlılık ve Örgütsel Vatandaşlık Davranışı İlişkisi. *Balıkesir Üniversitesi Sosyal Bilimler Enstitüsü Dergisi*, 11(19):75-94.

Çekmecelioğlu, H.G., ve Keleş, Ö., (2009). Örgüt İklimi, Örgütsel Vatandaşlık Davranışı ve İş Performansı Arasındaki İlişkilerin İncelenmesi: Bir Araştırma. 17. Ulusal Yönetim ve Organizasyon Kongresi Bildiri Kitabı. 21-23 Mayıs. Eskişehir: Eskişehir Osmangazi Üniversitesi Yayınları, 162, 590-596.

Çınar, F., (2000). Organizasyonel Yurttaşlık Davranışı ve Bir Uygulama. Uludağ Üniversitesi Sosyal Bilimler Enstitüsü Yüksek Lisans Tezi, Bursa.

Çoban, C., (2020). Zorunlu Örgütsel Vatandaşlık Davranışının Örgütsel Sinizm Üzerindeki Etkisinde Psikolojik Sermayenin Rolü. Hatay Mustafa Kemal Üniversitesi Sosyal Bilimler Enstitüsü Doktora Tezi, Hatay.

Demirtaş, M.D., (2020). Bankacılık Sektöründeki Kadın Çalışanların Duygusal Zeka Düzeyleri İle Örgütsel Vatandaşlık Davranışları Arasındaki İlişki: İzmir İli Örneği. İzmir Katip Çelebi Üniversitesi Sosyal Bilimler Enstitüsü Doktora Tezi, İzmir.

Dönder, H.H., (2006). Öğretmenlerin Örgütsel Davranışları ve Bürokrasi. Afyon Kocatepe Üniversitesi Sosyal Bilimler Enstitüsü Yüksek Lisans Tezi, Afyonkarahisar.

Emerson, Richard M. (1976). Social Exchange Theory. *Annual Review of Sociology,* 2:335-362.

Ertan, E., (2020). Konaklama İşletmeleri Çalışanlarının Pozitif Psikolojik Sermayeleri İle Örgütsel Vatandaşlık Davranışları Arasındaki İlişkiyi Belirlemeye Yönelik Bir araştırma. Kafkas Üniversitesi Sosyal Bilimler Enstitüsü Yüksek Lisans Tezi, Kars.

Gouldner, A. (1960). The Norm of Reciprocity: A Preliminary Statement. *American Sociological Rewiev*, 25(2):171-173.

Gürbüz, S., (2007). Yöneticilerin Örgütsel Vatandaşlık Davranışlarının İş Tatmini ve Algıladıkları Örgütsel Adalet İle İlişkisi. İstanbul Üniversitesi Sosyal Bilimler Enstitüsü Doktora Tezi, İstanbul.

Kar, D.P. & Tewari, H.R. (1999). Organizational Culture and Organizational Citizenship Behavior. *Indian Journal of Industrial Relations*, 34(4):421-433.

Karaaslan, A., Ergun, Ö.D. ve Kulaklıoğlu, A.S., (2009). Örgütsel Vatandaşlık Davranışı ve Bilgi Paylaşımı Arasındaki İlişkiye Yönelik Bir Araştırma. *Afyon Kocatepe Üniversitesi İ.İ.B.F. Dergisi,* 11(2):135-160.

Karaman, A., ve Aylan, S., (2012). Örgütsel Vatandaşlık. *Kahramanmaraş Sütçü İmam Üniversitesi İktisadi ve İdari Bilimler Fakültesi Dergisi,* 2(1):35-48

Keleş, Y., ve Pelit, E., (2009). Otel İşletmesi İşgörenlerinin Örgütsel Vatandaşlık Davranışları: İstanbul'daki Beş Yıldızlı Otel İşletmelerinde Bir Araştırma. *Ekonomik ve Sosyal Araştırmalar Dergisi*, 5(2):24- 45.

Samancı, G., ve Yücel, C., (2009). Örgütsel Güven ve Örgütsel Vatandaşlık Davranışı. *Fırat Üniversitesi Sosyal Bilimler Dergisi,* 19(1):113-132.

Sezgin, E.E., (2022). Örgütsel Kayırmacılık. E. Kaygın, O. Kavak ve E. Topçuoğlu (Eds.), Örgütsel Davranışta Ölçek Araştırmaları I (s. 103-118) içinde, Eğitim Yayınevi, Konya.

Sezgin, F. (2005). Örgütsel Vatandaşlık Davranışları: Kavramsal Bir Çözümleme ve Okul Açısından Bazı Çıkarımlar. *Gazi Eğitim Fakültesi Dergisi*, 25(1):317-339.

Taşcı, D. ve Koç, U., (2007). Örgütsel Vatandaşlık Davranışı-Örgütsel Öğrenme Değerleri İlişkisi: Akademisyenler Üzerinde Görgül Bir Araştırma. *Anadolu Üniversitesi Sosyal Bilimler Dergisi*, 7(2):373-382.

KAYNAKÇA

Acar, T. (2019). Dönüşen Sağlıkta 'Çalışmanın' Halleri. *Sınıftan Sınıfa Fabrika Dışında Çalışma Manzaraları* içinde, A. Buğra (Der.), İstanbul: İletişim Yayınları, 149-180.

Akkuş, U. (1991). *Yönetime Katılma.* Marmara Üniversitesi Sosyal Bilimler Enstitüsü Yüksek Lisans Tezi, İstanbul.

Bağımsız Sosyal Bilimciler (BSB). (2011). Ücretli Emek ve Sermaye Derinleşen Küresel Kriz ve Türkiye'ye Yansımaları. İstanbul: Yordam Kitap.

Block, P. (1993). *Stewardships: Choosing Service Over Self Interest.* San Francisco: Brrett-Koehler.

Bulut, N. (2003). Demokrasiyi İdeal Anlamına Yaklaştırma Çabası Olarak Radikal Demokrasi. *AÜEHFD,* 7(1-2):41-68.

Butcher, D. & Clarke, M. (2002). Organizational Politics: The Cornerstane for Organizational Democracy. *Organizational Dynamics,* 31(1):35-46.

Cevahir, E. (2016). *Türkiye'de Sağlık Sisteminin Dönüşümü: Toplumsal Yansıma Örnekleri*. İstanbul: Kibele Yayınları.

Collins, D. (1995). A Social Policy Theory of Workplace Demokracy: Class Conflict, Constituent, Reactions and Organization Outcomes at a Gainsharing Facility. *Organizations Science,* 6(6):628-644.

Collom, E. (2001). Clarifying the Cross-Class Support for Workplace Dempcracy. *Berkeley Journal of Sociology,* 45 September, 70-103.

Çankaya, M. (2018). Örgütsel Demokrasinin İş Tatminine Etkisi ile Sağlık Sektörü Çalışanlarının Örgütsel Demokrasi Algıları ve İş Tatmini Düzeylerinin Tespitine Yönelik Bir Araştırma. *Akademik Sosyal Araştırmalar Dergisi,* Yıl: 6, Sayı: 82, 404-426.

Çeçen, A. (2020). *Adalet Kavramı.* 5. Baskı, Astana Yayınları: Ankara

Çiftçi, G. E. (2021). Örgütsel Demokrasi. Örgütsel Davranış Üzerine Literatürel Analiz ve Ölçekler içinde, M. Ak (Ed.), İstanbul Nobel Yayınları, 303-337.

Demirel, E. T. ve Gündoğdu, G. (2018). Örgütsel Demokrasi. Örgütsel Davranış Odaklı Yönetsel Yaklaşımlar içinde, E. Aydoğan (Ed.), Ankara: Gazi Kitapevi, 157-162.

Diener, R. B. (2011). *Positive Psychology as Social Change*. London: Springer Dortrecht Heidelberg.

Ekin, N. (1971). İşçi-İşveren İşbirliği Kavramının Teorik Esasları. *Sosyal Siyaset Konferansları Dergisi,* 23:1-19.

Erkal Çoşan, P. ve Altın Gülova, A. (2014). Örgütsel Demokrasi. *Yönetim ve Ekonomi*, 21(2):231-248.

Erkal, Coşan P. (2012). Örgütsel Demokrasi: Kamu ve Özel Sektör Çalışanlarına Yönelik Bir Araştırma*. Celal Bayar Üniversitesi Sosyal Bilimler Enstitüsü Doktora Tezi*, Manisa.

Erol, H. ve Özdemir, A. (2014). Türkiye'de Sağlık Reformları ve Sağlık Harcamalarının Değerlendirilmesi. *SGD Sosyal Güvenlik Dergisi,* 4(1):9-34.

Fişek, K. (1977). *Yönetime Katılma*, Ankara: Türkiye ve Orta Doğu Amme İdaresi Enstitüsü Yayınları.

Foley, J. R. & Polanyi, M. (2006). Workplace Democracy: Why Bother?. *Economic and Industrial Democracy,* 27(1):173-191.

Geçkil, T. (2013). Örgütsel Demokrasi ile Örgütsel Vatandaşlık Davranışları Arasındaki İlişki: TRB1 Bölgesindeki Üniversite Hastanelerinde Bir Uygulama. *Cumhuriyet Üniversitesi Sosyal Bilimler Enstitüsü Doktora Tezi,* Sivas.

Geçkil, T. ve Tikici, M. (2015). Örgütsel Demokrasi Ölçeği Geliştirme Çalışması. *Amme İdaresi Dergisi,* 48(4):41-78.

Hamzaoğlu, O. (2014). Türkiye'de Özel Hastaneler: Sermayenin Yeni Birikim Alanı ya da AKP'nin Patron Sevgisi. *Toplum ve Hekim***,** 29(6):430-438.

Hançerlioğlu, O. (1993). *Ekonomi Sözlüğü*, İstanbul: Remzi Kitapevi.

Hoffman, M. F. (2002). Do All Things Whith Counsel Benedictine Women and Organizational Democracy. *Communication Studeies*, 53(3):203-218.

Kağnıcıoğlu, D. (2005). Avrupa Sosyal Modelinin Oluşturulma Sürecinde Bir Endüstriyel Demokrasi Aracı Olan Yönetime Katılmanın Rolü. İstanbul Üniversitesi İktisat Fakültesi Mecmuası, Prof. Dr. Toker Dereli'ye Armağan, 55(1):271-296.

Kassing, J. W. (1997). *Articulating, Antagonizing and Dispacing: A Model of Employee Dissent, Communication Studies*, 48(4):311-332.

Kerr, J. L. (2004). The Limits of Organizational Democracy. *Academy of Manegement Ex*ecutive, 18(3):81-95.

Kuşçu Karatepe, H. (2019). Hemşirelerde Politik Duyarlılık ve Örgütsel Demokrasi Algısı Arasındaki İlişkinin Belirlenmesi. İstanbul Üniversitesi-Cerrahpaşa Lisansüstü Eğitim Enstitüsü Doktora Tezi, İstanbul.

Lansbury, D. R. (2009). Workpalace Democracy and the Global Financial Crisis. *Journal of Industrial Relations,* Sage Publications, 51:1-22.

Man, F. (2015). Akılcılık, Kontrol ve Hegemonya: Örgütlerde Emek Kontrolleri Üzerine Eleştirel Bir Değerlendirme. *Karatahta İş Yazıları Dergisi,* 2:45-64.

Mıhçıoğlu, C. (1983). Türkiye'de Yönetime Katılma. *AÜ SBF Dergisi,* 38(1):115-122.

Oral Ataç, L. ve Köse, S. (2017). Örgütsel Demokrasi ve Örgütsel Muhalefet İlişkisi: Beayaz Yakalılar Üzerine Bir Araştırma. *İstanbul Üniversitesi İşletme Fakültesi Dergisi,* 46(1):117-132.

Özbudun, E. (2008). *Türk Anayasa Hukuku.* Gözden Geçirilmiş 9. Baskı, Ankara: Yetkin Yayınları.

Pala, K. (2014). Neoliberal Sağlık Reformlarının Etkisi: Kamu Hastanelerinde Finansman Yapısı Değişiyor. *Toplum ve Hekim*, 29(6):414-429.

Pateman, C. (1970). *Participation and Democtaric Theory.* London: Cambridge Univ. Press

Rawls, J. (2021). *Bir Adalet Teorisi.* V. A. Coşar (Çev.), Ankara: Phoenix Yayınları.

Schumpeter, J. (2021). *Kapitalizm, Sosyalizm ve Demokrasi.* V. A. Coşar (Çev.), İstanbul: Dorlion Yayınevi.

Sertlek, T. (2008). Sağlık hizmetleri ve Taşeronlaştırma. *Toplum ve Hekim*, 23(4):309-312.

Smith, M. (1976). Barriers to Organizational Democracy in Public Administration. *Administration and Society*, 8(3):275-317.

Şahin, Ç. E. (2011). Beşeri Sermaye ve İnsan Kaynakları: Eleştirel Bir Yaklaşım. İstanbul: Tan Kitapevi Yayınları.

Şahin, Ç.E. ve Kablay, S. (2015). Türkiye Kömür Madenciliğinde Çalışma Rejiminin Evrimi ve Özyönetim Seçeneği. İdeal Kent, 16:210-257.

Talas, C. (1970). Endüstriyel Demokrasi ve Türkiye'de Uygulanma Olanakları. *AÜ SBF Dergisi*, 25(2):191-234.

Tocqueville, A. (2016). *Amerika'da Demokrasi*, S. S. Özdemir (Çev.), İstanbul: İletişim Yayınları.

Tuna, O. (2011). İşçi-İşveren İşbirliği Türkiye'de Uygulama ve Bu Konuda Mevcut İmkânlar. *Sosyal Siyaset Konferansları Dergisi*, 22:89-107.

Tunç, H. (2008). Demokrasi Türleri ve Müzakereci Demokrasi Kavramı. *Gazi Üniversitesi Hukuk Fakültesi Dergisi,* 12(1-2):1113-1132.

Tüzün, H. (2008). Daha Esnek İstihdam Daha Az Sağlık: Taşeronlaşmanın Çalışanların Sağlığına, Sağlık Çalışanlarına ve Sağlık hizmetlerine Etkileri. *Toplum ve Hekim*, 23(5):322-331.

Uslu, A. (2014). Demokrasi. *Siyaset Bilimi: Kavramlar, İdeolojiler, Disiplinler Arası İlişkiler* içinde, G. Atılgan, E. A. Aytekin (Haz.), 137-152.

Ünlütürk Ulutaş, Ç. (2011). Türkiye'de Sağlık Hizmetlerinin Dönüşümü. *Ankara Üniversitesi Sosyal Bilimler Enstitüsü Doktora Tezi,* Ankara.

Webb, S. & Webb, B. (1897). *Industrial Democracy*, London: Longman.

Weber, W. (2001). Threats to and Prospects for Organizational Democracy Research: Extended Versionof a Contribution for the International Conference. *Participation Between Markets and Organizational Democracy*, Organised by ManfredMoldaschl and Wolfgang G. Weber, University of Tecnology, Munich, Feb. 16/17, 1-12

Yazdani, N. (2010). Organization Democracy and Organization Stracture: Role of Strategic Leadership Enviromental Uncertenly. *Reaserch Journal of the Institute of Business Administration,* 5(2):51-73.

Yenimahalleli Yaşar, G. (2008). Türkiye'de 1980 Sonrası Sağlık Politikalarında Gözlenen Neoliberal Dönüşüm ve Sonuçları Üzerine Değerlendirmeler. *Mülkiye***,** 32(260):157-191.

Yenimahalleli Yaşar, G. ve Uğurluoğlu, E. (2010). Neoliberalizm, Küreselleşme ve Sağlık. *AÜ Dikimevi Sağlık Hizmetleri Meslek Yüksekokulu Dergisi*, 9(1):1-10.

KAYNAKÇA

Anderson, P. (2002). Asseement and Development of Executive Function (EF) During Childhood. *Child Neuropsycholog*, 8(2):71-82.

Armbruster, D.J.N., Ueltzhöffer, K., Basten, U. & Fiebach, C.J. (2012). Prefrontal cortical mechanisms underlying individual differences in cognitive flexibility and stability. *Journal of Cognitive Neuroscience*, 24(12):2385–2399.

Canas, J. J., Antoli, A., Fajardo, I. & Salmeron, L. (2004). Cognitive Inflexibility and the Development and use of Startegies for Solving Complex Dynamic Problems: Effects of Different Types of Training. *Theoretical Issues in Ergonomcs Science*, 9:1-14.

Canas, J. J., Quesada, J. F., Antoli, A. & Fajardo, I. (2003). Cognitive flexibility and Adaptability to Environmental Changes in Dynamic Complex Problem-Solving Tasks. *Ergonomics*, 46(5):482-501.

Dajani, D.R. & Uddin, L.Q. (2015). Demystifying cognitive flexibility: Implications for clinical and developmental neuroscience. *Trends in Neurosciences*, 38(9):571-578.

Dennis, J.P. & Wal, S.W. (2010). The Cognitive Flexibility Inventory: Instrument Developmentand Estimates of Reliability and Validity. *Cognitive Therapy and Research.* 34:241–253.

Gonzales, C.A., Figueroa, I.J., Bellows, B.G., Rhodes, D. & Youmans, R.J., (21-26 July 2013). A New Behavioral Measure of Cognitive Flexibility. In Engineering Psychology and Cognitive Ergonomics. *Understanding Human Cognition: 10th International Conference, EPCE,* Proceedings, Part I. Las Vegas, NV, USA: 297-306.

Farcic, N., Barac, I., Lovric, R., Pacaric, S., Gvozdanovic, Z. & VeIlakovac, V. (2020). The Influence of Self-Concept on Clinical Decision-Making in Nurses and Nursing Students: A Cross-Sectional Study. International Journal of Environmental Research and Public Health.17,3059: 1-13.

Koopmans, L., Bernaard, C.M., Schaufeli, W.B., Vet, H.C.W & Beek A.J. (2011). Conceptual Frameworks of Individual Work Performance A Systematic Review. *Jounalof Occupational and Environmetal Medicine*, 53(8):856-866.

Martin, M.M. & Anderson, C.M. (2001). The Relationship between Cognitive Flexibility And Affinity-Seeking Strategies. A. M. Columbus (Ed). In *Advances in Psychological Research*. 4. New York: Nova Science Publishers, 93-100.

Martin, M. M. & Anderson, C. A. (1998). The cognitive flexibility scale: Three validity studies. *Communication Reports*, 11(1):1-9.

Martin, M.M. & Anderson, C.M. (2001). The Relationship between Cognitive Flexibility And Affinity-Seeking Strategies. A. M. Columbus (Ed). In *Advances in Psychological Research*. 4. New York: Nova Science Publishers, 93-100.

Martin, M. M. & Rubin, R. B. (1995). A New Measure of Cognitive Flexibility. *Psychological Reports*, 76:623-626.

Martin, M. M., Anderson, C. A. & Thweatt, K.S. (1998). Aggressive Communication Traits and Their Relationships with the Cognitive Flexibility Scale and the *Communication Flexibility Scale. Journal of Social Behavior and Personality*, 13(3):531-540.

Martin, M. M., Staggers, S. M. & Anderson, C. M. (2011). The Relationship Between Cognitive Flexibility with Dogmatism, Intellectual Flexibility, Preference for Consistency and Self-Compassion. Communication Research Report, 28(3):275-280.

Martinez, D.L. & Brusoni, S. (2018). Cognitive flexibility and adaptive decision-making: Evidence from a laboratory study of expert decision makers. *Strategic Management Journal,* 39:1031–1058.

Scherer, R. (2015). Is it time for a new measurement approach? A closer look at the assessment of cognitive adaptability in complex problem solving. *Frontiers in Psychology*, 6(1664):1-4.

Stager, M. & Leithwood, K.A. (1988). Cognitive Flexibility and Inflexibility in Principals' Problem Solving. *Annual Meeting of the American Educational Research Association Conference Paper*, 5(9):1-28.

Stevens, A.D. (2009). Social Problem-Solving and Cognitive Flexibility: Relations to Social Skills and Problem Behavior of At-Risk Young Children. In Clinical Psychology Seattle Pacific University School of Psychology, Family ve Community Doctoral Thesis.

KAYNAKÇA

Ang S. & L. Van Dyne. (2015). Handbook of cultural intelligence: theory, measurement, and applications (2'nci baskı), New York: Routledge.

Ang, S. & L. Van Dyne (2008). "Conceptualization of Cultural Intelligence: Definition, Distinctiveness, and Nomological Network." In Handbook on Cultural Intelligence: Theory, Measurement and Applications. Edited by Ang Soon and Linn Van Dyne, 3–15. New York: Sharpe.

Baltacı, A. (2017). Relations between Prejudice, Cultural Intelligence and Level of Entrepreneurship: A Study of School Principals. *International Electronic Journal of Elementary Education*, 9(3):645-666.

Campinha-Bacote, J. (2002). Cultural Competence in Psychiatric Nursing: Have you "Asked" the Right Questions?. *Journal of The American Psychiatric Nurses Association*, 8:183-187.

Dutta, M.J. & Dutta, D. (2013) Multinational Going Cultural: A Postcolonial Deconstruction of Cultural Intelligence, *Journal of International and Intercultural Communication*, 6(3):241-258,

Earley, P.C. (2003). Redefining Interactions across Cultures and Organizations: Moving Forward with Cultural Intelligence. *Organizational Behaviour*, 24:271-299.

Earley, P. C. & Mosakowski, E. (2004). Cultural Intelligence, *Harvard Business Review*. 82(1 1): 139-146.

Erciyes, E. (2018). The fusion of national culture and organizational culture in international settings, *METU Studies in Development*, 45 (April), 1-23.

Fayol, H. (1916). Administration industrielle et générale', Bulletin de la Société de l'Industrie Minérale, fifth series, 10(3):5-162.

Geertz, C. (1973). The Interpretation of Cultures. New York: Basic Books, Inc.

İşçi, E., Söylemez, Ö., ve Kaptanoğlu, Y.A. (2013). Örgütlerde Kültürel Zekâ ve Hastane İşletmelerinde Kültürel Zekâ Düzeyinin Belirlenmesine Yönelik Bir Araştırma. *KAU IIBF Dergisi*, 4(5):1-18.

Harvey, D. (2005). A Brief History of Neoliberalism, Oxford: Oxford University Press.

Health Research & Educational Trust. (2013, June). Becoming a culturally competent health care organization. Chicago, IL: Illinois. Health Research & Educational Trust.

Saylor Academy (2012). https://saylordotorg.github.io/text_leading-with-cultural-intelligence/s05-cultural-intelligence-defined.html Erişim tarihi 08.05.2022

Schein, E.H. (2004). Organizational Culture and Leadership. Third ed. San Francisco: Jossey-Bass Inc.

Shepherd, S.M., Cynthia W.-E., Newton, D., Sivasubramaniam, D. & Paradies, Y. (2019). The challenge of cultural competence in the workplace: perspectives of healthcare providers. . BMC Health Services Research, 19: 135-146.

Solomon, A., & Steyn, R. (2017). Leadership styles: the role of cultural intelligence. *SA Journal of Industrial Psychology*, 43:1–12.

Weech-Maldonado R., Elliott MN. & Pradhan R. (2012). Moving towards culturally competent health systems: organizational and market factors. *Soc Sci Med,* 75:815–822.

WHO (2015). Cultural Contexts of Health and Well-being, No. 2. Copenhagen: WHO Regional Office for Europe.

WHO (2022). Health Evidence Network Synthesis Report 75. How do the cultural contexts of waste practices affect health and well-being? Copenhagen: WHO Regional Office for Europe.

KAYNAKÇA

Akbolat M. ve Işık, O. (2012). Sağlık çalışanlarının duygusal zekâ düzeylerinin motivasyonlarına etkisi. *Dumlupınar Üniversitesi Sosyal Bilimler Dergisi,* 32(1):109-123.

Akın, M. (2004). İşletmelerde Duygusal Zekanın Üst Kademe Yöneticiler ile Astları Arasındaki Çatışmalar Üzerindeki Etkileri (Kayseri'deki Büyük Ölçekli İşletmelerde Bir Uygulama). Anadolu Üniversitesi Sosyal Bilimler Enstitüsü Doktora Tezi, Eskişehir.

Ak Sütlü, S. (2013). Sağlık Çalışanlarında Duygusal Zeka ve Tükenmişlik İlişkisi. Beyken Üniversitesi Sosyal Bilimler Enstitüsü Yüksek Lisans Tezi, İstanbul.

Alkan, C. (2019). İnsan Kaynakları Çalışanlarında Duygusal Zekanın İşyeri Davranışlarına Etkisi. Bahçeşehir Üniversitesi Sosyal Bilimler Enstitüsü Yüksek Lisans Tezi, İstanbul.

Asiamah, N., Mensah, H.K. & Oteng-Abayie, E.F. (2016). Health workers' emotional ıntelligence development: An examination of the potential roles of tenure, education and training. *International Journal of Research in Nursing,* 7(1):24-34.

Arslan, R., Efe, D. ve Aydın, E. (2013). Duygusal zeka ve örgütsel bağlılık arasındaki ilişki: Sağlık çalışanları üzerinde bir araştırma. *Uluslararası Alanya İşletme Fakültesi Dergisi,* 5(3):169-180.

Aslan, Ş. ve Özata, M. (2006). Sağlık yöneticilerinde duygusal zeka boyutlarının Cooper Sawaf Haritasıyla araştırılması. *Hacettepe Sağlık İdaresi Dergisi,* 9(2):197-222.

Aslan, Ş. ve Özata, M. (2008). Duygusal zeka ve tükenmişlik arasındaki ilişkilerin araştırılması: Sağlık çalışanları örneği. *Erciyes Üniversitesi İktisadi ve İdari Bilimler Fakültesi Dergisi*, (30):77-97.

Baydilli Yıldız, B. (2020). Özel Kurumlarda Çalışan Hemşirelerin Duygusal Zeka Düzeyi ve Problem Çözme Becerisinin İşten Ayrılma Niyeti Üzerine Etkisi. Yeditepe Üniversitesi Sağlık Bilimleri Enstitüsü Yüksek Lisans Tezi, İstanbul.

Bayram, G.E. (2019). Turist rehberlerinde duygusal zeka, motivasyon, performans ilişkisi. *Turizm Akademik Dergisi,* 6(2):43-59.

Ben Rajab, O.M.M. (2019). Örgüt Yapısı ve Duygusal Zekanın Sağlık Hizmet Kalitesi Üzerine Etkisi: Libya Trablus Hastanesinde Bir Araştırma. Kastamonu Üniversitesi Sosyal Bilimler Enstitüsü Doktora Tezi, Kastamonu.

Black, J., Kim, K., Rhee, S., Wang, K. & Sakchutchawan, S. (2019). Self-efficacy and emotional intelligence influencing team cohesion to enhance team performance. *Team Performance Management: An International Journal,* 25(1/2):100-119.

Boncukçu, M. ve Esen, E. (2020). Duygusal zekanın duygusal emek davranışı ve çalışanların müşterilere yönelik davranışına etkisi. *Çağ Üniversitesi Sosyal Bilimler Dergisi,* 17(1):1-16.

Budak, F. (2014). Sağlık kurumları yönetiminde duygusal zeka. *Akademik Bakış Dergisi,* (43).

Büyükbayram, A. ve Gürkan, A. (2014). Hemşirelerin iş doyumunda duygusal zekanın rolü. *Psikiyatri Hemşireliği Dergisi,* 5(1):41-48.

Carminati, L. (2021). Emotions, emotion management and emotional ıntelligence in the workplace: Healthcare professionals' experience in emotionally-charged situations. *Frontiers in Sociology,* (6).

Caruso, D.R. & Salovey, P. (2007). Duygusal Zeka Yöneticisi, (Çev. H. Kayra), İstanbul: Crea Yayıncılık.

Cascio, M.I., Magnano, P., Parenti, I. & Plaia, A. (2017). The role of emotional ıntelligence in health care professionals burnout. *International Journal of Healthcare and Medical Sciences,* 3(2):8-16.

Cherniss, C. (2000). *Emotional intelligence: What it is and why it matters.* Paper presented at the Annual Meeting of the Society for Industrial and Organizational Psychology, New Orleans. Retrieved from https://www.associacaoamigosdagrandeidade.com/wp-content/uploads/filebase/artigos/CARY%20CHERNISS%20Emotional%20Intelligence%20what%20it%20is%20and%20whi%20it%20matters.pdf.

Civanoğlu, S.P. (2015). Duygusal Zeka ile Tükenmişlik ve Örgütsel Bağlılık Düzeyleri Arasındaki İlişkinin İncelenmesi Üzerine Bir Araştırma. Beykent Üniversitesi Sosyal Bilimler Enstitüsü Yüksek Lisans Tezi, İstanbul.

Côté, S. (2014). Emotional intelligence in organizations. *Annual Review of Organizational Psychology and Organizational Behavior,* (1):459-488.

Çankaya, M. ve Çiftçi, G.E. (2019). Hemşirelerin stresle başa çıkma tarzlarında duygusal zekanın etkisi: Çorum ilinde bir uygulama. *Anadolu Üniversitesi Sosyal Bilimler Dergisi,* 19(2):391-414.

Çiftçi, G.E., Gürer, A. ve Uçan, F. (2021). Çalışanların duygusal zeka düzeyinin çatışma yönetimine etkisi: Bir alan araştırması. *Atatürk Üniversitesi İktisadi ve İdari Bilimler Dergisi,* 35(2):721-747.

Çimli, S. ve Çelik, M. (2019). Çalışanların duygusal zeka düzeylerinin stresle başa çıkma tarzları üzerine etkisi. *Türk Sosyal Bilimler Araştırmaları Dergisi,* 4(1):80-92.

Demir, T. ve Kara, E. (2019). Duygusal zeka ve örgütsel stres ilişkisi: Osmaniye'de sağlık çalışanları üzerine bir araştırma. *Çukurova Üniversitesi İktisadi ve İdari Bilimler Fakültesi Dergisi,* 23(1):1-16.

Denizsu Pamukcu, S. (2020). Birinci Basamak Sağlık Çalışanlarının Duygusal Zeka Düzeyleri ile İletişim Becerileri Arasındaki İlişki. Celal Bayar Üniversitesi Sağlık Bilimleri Enstitüsü Yüksek Lisans Tezi, Manisa.

Dhani, P. & Sharma, T. (2016). Emotional intelligence; history, models and measures. *International Journal of Science Technology and Management,* 5(7):189-201.

Drigas, A.S. & Papoutsi, C. (2018). A new layered model on emotional intelligence. *Behavioral Sciences,* (8):45-61.

Erigüç, G. & Köse, S.D. (2013). Evaluation of emotional ıntelligence and communication skills of health care manager candidates: A structural equation modeling. *International Journal of Business and Social Science,* 4(13):115-123.

Furat, H. (2016). Çalışma Hayatı, Duygusal Zeka, İş Doyumu ve Karşılıklı İlişkileri. Beykent Üniversitesi Sosyal Bilimler Enstitüsü Yüksek Lisans Tezi, İstanbul.

Gayathri, N. & Meenakshi, K. (2013). A literature review of emotional intelligence. *International Journal of Humanities and Social Science Invention,* 2(3):42-51.

Goleman, D. (1995). Emotional Intelligence: Why it can matter more than IQ. New York: Bantam Books Publishers.

Gomez, M.S. & Breso, E. (2020). In pursuit of work performance: Testing the contribution of emotional intelligence and burnout. *International Journal of Environmental Research and Public Health,* (17):5373-5385.

Gören, H. (2016). Sağlık Çalışanlarının Duygusal Zeka Düzeyleri ile İş Doyumu Arasındaki İlişkiye Dair Bir Alan Araştırması. İstanbul Gelişim Üniversitesi Sosyal Bilimler Enstitüsü Yüksek lisans Tezi, İstanbul.

Gül, E. ve Güney, A. (2019). Duygusal zeka ve iletişim becerileri arasındaki ilişki. *Finans Ekonomi ve Sosyal Araştırmalar Dergisi,* 14(2):141-158.

Güllüce, A.Ç. ve İşcan, Ö.F. (2010). Mesleki tükenmişlik ve duygusal zeka arasındaki ilişki. *Eskişehir Osmangazi Üniversitesi İktisadi ve İdari Bilimler Fakültesi Dergisi,* 5(2):7-29.

Güney, S. (2020). Davranış Bilimleri. Ankara: Nobel Yayınevi.

Güvercin, S. (2020). Kamu Kurumlarında Çalışan Sağlık Yöneticilerinin Duygusal Zekalarının İş Tatminine Etkisi. Yeditepe Üniversitesi Sağlık Bilimleri Enstitüsü Yüksek Lisans Tezi, İstanbul.

Issah, M. (2018). Change leadership: The role of emotional intelligence. *Sage open,* 8(3):1-6.

İnce, M., Gül, H. ve Gözükara, M.Y. (2015). Duygusal zeka ile işgören performansı arasındaki ilişkiler üzerine ampirik bir araştırma. *Gümüşhane Üniversitesi Sosyal Bilimler Elektronik Dergisi,* 6(12):226-245.

Jurado, M., Perez Fuantes, M., Ruiz, N.F.O., Marquez, M.S. & Linares, J.J.G. (2019). Self-Efficacy and Emotional Intelligence as Predictorsof Perceived Stress in Nursing Professionals. *Medicina,* (55):237-250.

Kılınç, E. (2019). Sağlık Örgütlerinde Duygusal Zeka. Eriş, H. & Bucak, F. (Ed.). *Sağlık Bilimlerinde Yeni Gelişmeler* (s. 29-62) içinde, İksad Yayınevi, Ankara.

Koç, E. (2021). İşletmelerde duygusal zekanın rolü, önemi ve potansiyeli: Uygulamalar ve örnekler. *Sosyal Bilimler Araştırmaları Dergisi,* 4(2):21-46.

Korkmaz, A.K. ve Sazkaya, M.K. (2018). Duygusal zekanın örgütsel bağlılık üzerine etkisinin incelenmesi. *Avrasya Spor Bilimleri Araştırmaları,* 3(2):57-74.

Köse, E. (2019). Çalışanların duygusal zeka düzeyleriyle tükenmişlik algıları arasındaki ilişkinin araştırılması. *İstanbul Ticaret Üniversitesi Sosyal Bilimler Dergisi,* 18(35):193-212.

Kuşaklı, B.Y. ve Bahçecik, N. (2012). Yönetici hemşirelerin duygusal zeka yetenekleri ve liderlik davranışları. *İstanbul Üniversitesi Florence Nightingale Hemşirelik Dergisi,* 20(2):112-119.

Mayer, J.D. (2001). Emotion, Intelligence, and Emotional Intelligence. Forgas, J.P. (Ed.), *Handbook of Affect and Social Cognition* (s. 410-451) içinde, Lawrence Erlbaum Associates Publishers, London.

Mayer, J.D. & Geher, G. (1996). Emotional intelligence and the identification of emotion. *Intelligence,* (22):89-113.

Mayer, J.D. & Salovey, P. (1995). Emotional intelligence and the construction and regulation of feelings. *Applied & Preventive Psychology,* (4):197-208.

Mayer, J.D., Salovey, P. & Caruso, D.R. (2000). Models of Emotional Intelligence. Sternberg, R.J. (Ed.). *Handbook of Intelligence* (s. 396-422) içinde, Cambridge University Press, New York.

Onay, M. (2011). Çalışanın sahip olduğu duygusal zekasının ve duygusal emeğinin, görev performansı ve bağlamsal performans üzerindeki etkisi. *Ege Akademik Bakış,* 11(4):587-600.

Ökten, M. (2019). Hemşirelerin Duygusal Zeka Düzeyleri ile İletişim Becerileri Arasındaki İlişkinin İncelenmesi. Beykent Üniversitesi Sosyal Bilimler Enstitüsü Yüksek Lisans Tezi, İstanbul.

Özdemir, K. (2016). Liderlik Uygulamaları ile Duygusal Zeka Boyutları Arasındaki İlişkinin İncelenmesi. Süleyman Demirel Üniversitesi Sosyal Bilimler Enstitüsü Yüksek Lisans Tezi, Isparta.

Özüren, E. (2018). Örgütlerde Duygusal Zeka ve Örgütsel Stres İlişkisi Tekstil Sektörü Üzerine Bir Araştırma. İstanbul Gelişim Üniversitesi Sosyal Bilimler Enstitüsü Yüksek Lisans Tezi, İstanbul.

Palmer, B.R., Gignac, G., Ekermans, G. & Stough, C. (2008). A Comprehensive Framework for Emotional İntelligence. Emmerling, R.J. & Shanwal, V.K. (Ed.). *Emotional Intelligence: Theoretical and Cultural* (s. 17-38) içinde, Nova Science Publishers, New York.

Papageorgiou, D.E., Mpolioudaki, E., Papala, E., Stamataki, P., Kagialari, M. & Stathopoulos, T. (2009). Nurses and emotional intelligence: A descriptive study. *Research Papers,* 2(3):63-68.

Payasoğlu, N. (2019). Bankacılık Sektöründe Çalışanların Duygusal Zeka Seviyelerinin İş Performansı Üzerindeki Etkisi: Gaziantep İli Örneği. Hasan Kalyoncu Üniversitesi Sosyal Bilimler Enstitüsü Yüksek Lisans Tezi, Gaziantep.

Polat, A. (2020). Duygusal Zeka ve Saldırganlık Arasındaki İlişkinin Belirlenmesi: Hemşirelerde Bir Araştırma. Kahramanmaraş Sütçü İmam Üniversitesi Sosyal Bilimler Enstitüsü Yüksek Lisans Tezi, Kahramanmaral.

Prof. Dr. Sirel Karakaş Psikoloji Sözlüğü. https://www.psikolojisozlugu.com/. (Erişim Tarihi, 13/05/2022).

Rathi, N. (2014). Impact of emotional ıntelligence and emotional labor on organizational outcomes in service organizations: A conceptual model. *South Asian Journal of Management,* 21(4):54-71.

Razzaq, F., Zadeh, Z.F. & Aftab, F. (2016). A theoretical evaluation of four influential models of emotional intelligence. *Bahria Journal of Professional Psychology,* 15(2):39-62.

Rivers, S.E., Handley Miner, I.J., Mayer, J.D. & Caruso, D.R. (2020). Emotional Intelligence. Sternberg, R.J. (Ed.). *The Cambridge Handbook of Intelligence* (s. 709-735) içinde, Cambridge University Press, New York.

Rosenstein, A.H. & Stark, D. (2015). Emotional intelligence: **A** critical tool to understand and ımprove behaviors that ımpact patient care. *Journal of Psychology and Clinical Psychiatry,* 2(1).

Schutte, N.S., Malouff, J.M., Bobik, C., Coston, T.D., Greeson, C., Jedlicka, C., Rhodes, E. & Wendorf, G. (2001). Emotional intelligence and interpersonal relations. *The Journal of Social Psychology,* 141(4):523-536.

Seymen, B. (2019). Çalışma Yaşamında Duygusal Zeka ile Mesleki Tükenmişlik Eğilimi Arasındaki İlişkiye Yönelik Bir Araştırma. Manisa Celal Bayar Üniversitesi Sosyal Bilimler Enstitüsü Yüksek Lisans Tezi, Manisa.

Sirem, S. (2009). Duygusal Zeka Düzeyi ve İş Tatmini İlişkisinin Analizi: Afyonkarahisar İli Kamu Sağlık Çalışanlarına Yönelik Bir Uygulama. Dumlupınar Üniversitesi Sosyal Bilimler Enstitüsü Yüksek Lisans Tezi, Kütahya.

Sü Eröz, S. (2013). Örgütlerde duygusal zeka. *Balıkesir Üniversitesi Sosyal Bilimler Enstitüsü Dergisi,* 16(29):213-242.

Şen, E. (2019). Sağlık Kurumları Yöneticilerinin Karar Alma Süreçlerinde Duygusal Zeka Kullanımına Yönelik Bir Alan Araştırması. İstanbul Arel Üniversitesi Sosyal Bilimler Enstitüsü Yüksek Lisans Tezi, İstanbul.

Şenol, L. (2022). Örgüt ve Duygusal Zeka. Üzüm, B. (Ed.). *Güncel Kavramlar Örgütsel Davranış* (s. 91-106) içinde, Eğitim Yayınevi, İstanbul.

Temeloğlu, E. (2018). Duygusal Zeka ile Problem Çözme Becerisi Arasındaki İlişki. Pamukkale Üniversitesi Sosyal Bilimler Enstitüsü Yüksek Lisans Bitirme Projesi, Denizli.

Türk Dil Kurumu Sözlükleri. https://sozluk.gov.tr/. (Erişim Tarihi, 13/05/2022).

Uludağ, G. (2018). Duygusal zeka ile iş doyumu ilişkisini incelemeye yönelik bir alan araştırması. *Sosyal Bilimler Enstitüsü Dergisi,* (42):179-198.

Ulutürk, F. (2021). Çalışanların Duygusal Zeka Seviyeleri ile İş Tatminleri ve İş Performansları Arasındaki İlişki: Ankara OSB'lerinde Bir Araştırma. İstanbul Gelişim Üniversitesi Lisansüstü Eğitim Enstitüsü Doktora Tezi, İstanbul.

Üstün, F. ve Koca Ballı, A.İ. (2019). Çalışanların duygusal zekaları iş motivasyonlarını etkiler mi? Sağlık çalışanları örneği. *Turkish Studies – Economics, Finance, Politics,* 14(2):555-577.

Wu, Y., Lian, K., Hong, P., Liu, S., Lin, R.M. & Lian, R. (2019). Teachers' emotional intelligence and self-efficacy: Mediating role of teaching performance. *Social Behavior and Personality,* 47(3):1-10.

Yan, İ. (2008). Duygu-Zeka İlişkisi ve Duygusal Zekanın Yöneticiler Üzerindeki Etkilerine Yönelik Bir Araştırma. Afyon Kocatepe Üniversitesi Sosyal Bilimler Enstitüsü Yüksek Lisans Tezi, Afyon.

Yılmaz, C. (2014). Kamu Kurumlarında Duygusal Zeka ve Örgütsel İklimine Etkisi. Karabük Üniversitesi Sosyal Bilimler Enstitüsü Yüksek Lisans Tezi, Karabük.

KAYNAKÇA

Acar, F. (2002). Duygusal zekâ ve liderlik. *Erciyes Üniversitesi Sosyal Bilimler Enstitüsü Dergisi*, 12(53-68).

Aksaraylı, M., ve Özgen, I. (2008). Akademik kariyer gelişiminde duygusal zekanın rolü üzerine bir araştırma [A study on the role of emotional intelligence in academic career development]. *Ege Academic Review/ Ege Akademik Bakış*, 8(2):755-769

Albretch, K. (2006).Sosyal Zeka: Başarının Yeni Bilimi. İstanbul: Timaş Yayınları.

Arslan, M., ve Budak, Y. (2015). Duygusal zekâ eğitiminin öğrencilerin duygusal zekâ düzeylerine etkisi. *Journal of International Management, Educational and Economics Perspectives,* 3(1):13–26.

Beheshtifar M., & Roasaei F. (2012). Role of social intelligence in organizational leadership. *European journal of social sciences*, 28:197-203.

Broscio, M., & J. Scherer. (2003). Building job security: Strategies for becoming a highly valued contributor. *Journal of Healthcare Management*. 48(3):147–51.

Coleman, J. S. (1988). Social Capital in the Creation of Human Capital. *American Journal of Sociology*, 94:S95–S120.

Crowne, K.A. (2009) The relationships among social intelligence, emotional intelligence and cultural intelligence, *Organization Management Journal*, 6(3):48-163.

Çavuş, M. F. (2012). Socialization and Organizational Citizenship Behavior among Turkish Primary and Secondary School Teachers. *Work,* 43(3):361-368.

Çavuş, M. F., Pekkan, N. Ü., ve Develi, A. (2017). Sosyal Zekanın Örgütsel Sosyalleşme Üzerindeki Etkisini Belirlemeye Yönelik Bir Araştırma, *V. Örgütsel Davranış Kongresi*, 3-4 Kasım, Antalya.

Daniel, M. H. (1997). Intelligence Testing: Status and Trends. *American Psychologist*, 52(10):1038-1045.

Davidson, P., R. Anderson, D. Hilberman, T. Nakazono. (2000). A framework for evaluating the impact of health services management education. *Journal of Health Administration Education* 18(1):63–110.

Dinç, A., Cangöl. E., ve Sögüt S. (2017). Ebelik Öğrencilerinin Mesleki Tercih Hakkında Düşünceleri. *Cumhuriyet Üniversitesi Sağlık Bilimleri Enstitüsü Dergisi*. 2:15–23.

Doğan, T. (2006). Üniversite Öğrencilerinin Sosyal Zeka Düzeylerinin Depresyon ve Bazı Değişkenlerle İlişkisinin İncelenmesi. (Yayımlanmamış Yüksek Lisans Tezi), Sakarya Üniversitesi, Sosyal Bilimler Enstitüsü, Sakarya.

Doğan, T. (2015). Kısa psikolojik sağlamlık ölçeği'ninTürkçe uyarlaması: Geçerlik ve güvenirlik çalışması. *The Journal of Happiness & Well-Being*, 3:93–102.

Doğan, T., ve Cetin, B. (2009). The Validity, Reliability and Factorial Structure of the Turkish Version of the Tromso Social Intelligence Scale. *Kuram ve Uygulamada Eğitim Bilimleri,* 9:709-720.

Döş, İ., ve Cömert. M. (2012). Öğretmen Denetiminde Çoklu Zeka Kuramı.*Turkish Journal of Education*, 1(1):38-51.

Ergün, O. (2016). Ergenlerde duygusal zeka özellikleri ile psikolojik sağlamlık arasındaki ilişkinin incelenmesi. (Yayınlanmamış Yüksek Lisans Tezi) İstanbul: T.C. İstanbul Arel Üniversitesi Sosyal Bilimler Enstitüsü. Eğitim Bilimleri Anabilim Dalı Rehberlik ve Psikolojik Danışmanlık Bilim Dalı, İstanbul.

Ergun, S. (2011). İş Yerinde Sosyal Zeka. İstanbul: Yalın Yayıncılık.

Eshghi P, Arofzad S, & Hosaini T.A. (2013). Relationship between social intelligence with effective influence among physical education expertise in Isfahan Education Organizations. *Eur J Exp Biol*., 3:168–72.

Goleman, D. (2006). Sosyal zekâ: İnsan ilişkilerinin yeni bilimi. İstanbul:Varlık Yayınları.

Hançer, M., ve Tanrısevdi, A. (2003). Sosyal zeka kavramının bir boyutu olarak empati ve performans üzerine bir inceleme. *Cumhuriyet Üniversitesi Edebiyat Fakültesi Sosyal Bilimler Dergisi*, 27:211–25.

İlhan, M., ve Çetin, B. (2014). Sosyal ve kültürel zekâ arasındaki ilişkinin yapısal eşitlik modeli ile incelenmesi. *Turkish Journal of Education*, 3:4-15.

Karagüven, Ü.M.H. (2015). Empati ve sosyal zekâ. *International Journal of Social Science*. (34):187–97.

Kobe, L.M., Reiter-Palmon, R., & Rickers, J.D. (2001). Self-reported leadership experiences in relation to inventoried social and emotional intelligence. *Curr Psychol*., 20:154–163

Köknel, Ö. (2003). Akıl ile Düşünme Gücü, İstanbul: Altın Kitaplar Yayınevi.

Lovejoy, M.S. (2008). Indiana School Superintendents and the Relationship Between Gender and Levels of Social Intelligence.Doktora Tezi,İndıana State Universty.

Mayer, J. D., & Salovey, P. (1993). The intelligence of emotional intelligence. *Intelligence*, 17(4):433-442.

McCormick, J., Alavi, S. B. & Hanham, J. (2015). The importance of context when applying social cognitive theory in organizations. A. Örtenblad (Ed.). Handbook of Research on Management Ideas and Panaceas: Adaptation and Context, 110-129, Edward Elgar Publishing Limited, UK.

Murphy, K. R. (2013), A critique of emotional ıntelligence: What are the problems and how can they be fixed. New York : Routledge.

Nelis, D., Kotsou, I., Quoidbach, J., Hansenne, M., Weytens, F.,Dupuis, P., & Mikolajczak, M. (2011). Increasing emotional competence improves psychological and physical well-being, social relationships, and employability. *Emotion,* 11(2):354–366.

Oral, B. (2004). Eğitimde Çoklu Zeka Kuramları. XIII. Ulusal Eğitim Bilimleri Kurultayı. 6 – 9 Temmuz. İnönü Üniversitesi Eğitim Fakültesi, Malatya, Türkiye.

Ross, A. Wenzel, F.J., & Mitlyng J.W. (2002). Leadership for the Future: Core Competencies in Healthcare. Chicago: HAP

Salovey, P., & Mayer, J. D. (1990). Emotional Intelligence. *Imagination, Cognition, and Personality*, (9):185-211.

Samur, Ö.A. (2008). Okul öncesi öğretmenlerinin duygusal zekâ yetenekleri iş doyumları ve tükenmişlik düzeylerinin bazı değişkenler. *Elementary Education Online,* 7:578–99.

Schmidt, F. L., & Hunter, J. E. (1993). Tacit knowledge, practical intelligence, general mental ability, and job knowledge. *Current Directions in Psychological Science, 2*(1):8–9.

Seal, C. R., Boyatzis, R. E., & Bailey, J. R. (2006). Fostering Emotional and Social Intelligence in Organizations. *Organization Management Journal*, 3(3):190-209.

Silvera D.H., Martinussen M, & Dahl T.I. (2001). The Tromsø Social Intelligence Scale, a self-report measure of social intelligence. *Scand J Psychol*., 42:313–9.

Smith, B.W., Dalen, J., Wiggins, K., Tooley E., Christopher, P., Jennifer, Bernard, J. (2008). The brief resilience scale: Assessing the ability to bounce back. *International Journal of Behavioral Medicine*, 15:194–200.

Sütlü, S. (2013). Sağlık çalışanlarında duygusal zeka ve tükenmişlik ilişkisi, Beykent Üniversitesi Sosyal Bilimler Enstitüsü Yayımlanmış Yüksek Lisans Tezi, İstanbul.

Tasci, G., ve Titrek, O. (2021). Investigation of faculty members' emotional intelligence. *European Journal of Educational Research*, 10(4):1727-1740

Thorndike, E. L. (1920). Intelligence and Its Use, *Harper's Magazine*, 140:227-235.

Turan, S., Karadağ, E., Bektaş, F. (2011), Üniversite yapısı içerisinde öğrenen örgüt ve örgütsel bağlılık ilişkisi üzerine bir araştırma. *Kuram ve Uygulamada Eğitim Yönetimi Dergisi*, 17(4):627-638.

Weil, P., R. Bogue, R. Morton. (2001). Achieving success through community leadership. Chicago: Health Administration Press

World Economic Forum. (2020). The Future of Jobs Report 2020. *Geneva: World Economic Forum.*

Yaşarsoy, E. (2006). Duygusal zekâ gelişim programının, eğitilebilir zihinsel engelli öğrencilerin davranış problemleri üzerindeki etkisinin incelenmesi. Çukurova Üniversitesi, Sosyal Bilimler Enstitüsü, Yüksek Lisans Tezi.

Yılmaz, E. (2021). Duygusal Zekâ Geliştirme Eğitim Programının (DZGP) Öğrencilerin Duygusal Zekâ Becerilerine Etkisi. *The Journal of International Lingual Social and Educational Sciences*, 7(2):74-86.

Yılmaz, M. (2002). Duygusal zekâ düşünme becerileri eğitiminin annelerin duygusal zekâ düzeyine etkisi. Yayımlanmamış Doktora Tezi. Ondokuz Mayıs Üniversitesi, Sosyal Bilimler Enstitüsü, Samsun.

KAYNAKÇA

Ada, S. ve Bal, C. G. (2013). Aile hekimlerinin bilişim sistemleri öz-yeterlik algıları: Kahramanmaraş ilinde bir alan araştırması. Ç.Ü. Sosyal Bilimler Enstitüsü Dergisi, 22(1):1-12.

Akbulut, E. (2020). *Sınıf öğretmenlerinin öz yeterlilik algıları ile kaynaştırma eğitimine yönelik tutumları arasındaki ilişkinin değerlendirilmesi*. Yayınlanmamış yüksek lisans tezi, Dicle Üniversiteleri, Diyarbakır.

Akgül Gündoğdu, N. ve Güler,G. (2016).”Healthy lifestyle behaviors and self-efficacy levels of health care professionals working at primary health care ınstitutions”. *Hemşirelikte Araştırma Geliştirme Dergisi*, 18(1):14-27.

Aydoğdu,O.Ç.(2020).İçsel pazarlamanın işten ayrılma niyetleri üzerine etkisinde çalışanların öz yeterliliklerinin rolü. Yayınlanmamış yüksek lisans tezi, Toros Üniversitesi, Mersin.

Baysal, E. (2010). *Hemşirelerde öz-yeterlilik inancı ve is doyumu İlişkisi: Bir üniversite hastanesinde saha çalışması*. Yayınlanmamış yüksek lisans tezi, İstanbul Üniversitesi, Sosyal Bilimler Enstitüsü, İstanbul.

Burhanoğlu, N. (2021). *The effect of posttraumatıc cognıtıons on The posttraumatıc stres s and Posttraumatıc growth ın covıd-19 Pandemıc: the medıatıng role of hope and Self-efficacy*. Yayınlanmamış yüksek lisans tezi, Izmir University of Economics, İzmir.

Chuo,Y.H., Tsai, C.H.,Lan,Y.L.& Tsai,C.S.(2011). The effect of organizational support, self efficacy, and computer anxiety on the usage intention of e-learning system in hospital. *African Journal of Business Management,* 5(14):5518-5523.

Conner, M. ve Norman, P. (1995). *Predicting Health Behaviour: Research and Practice with Social Cognition Models*. Buckingham: Open University Press.

Dural, G. (2020). *Kemoterapi alan hastalara neuman sistemler Modeli’ne göre verilen eğitim ve izlemin öz yeterlilik ve semptom kontrolüne etkisi*. Yayınlanmamış doktora tezi, İnönü Üniversitesi Sağlık Bilimleri Enstitüsü, Malatya.

Durmaz, Ş. ve Ören, K.(2017).Öz yeterlilik ve öz güvenin işgücü ve istihdama etkisine bir bakış. *Aksaray Üniversitesi İktisadi ve İdari Bilimler Fakültesi Dergisi*, 9*(1*), 109-120.

Eroğlu, T. (2018). *Toplum ruh sağlığı merkezlerinde takip edilen şizofreni hastalarının hastalıklarına ilişkin bilgi ve görüşleri ile ilaç uyum ve genel öz yeterlilik düzeyleri arasındaki ilişkinin incelenmesi*. Yayınlanmamış yüksek lisans tezi, Ankara Yıldırım Beyazıt Üniversitesi, Sağlık Bilimleri Enstitüsü, Ankara.

Ersoy, Y. (2011).*Doğum eyleminde öz yeterlilik ölçeğinin geçerlik ve güvenirlik çalışması*. Yayınlanmamış yüksek lisans tezi, Akdeniz Üniversitesi Sağlık Bilimleri Enstitüsü, Antalya.

Gloudemans, H.A., Schalk, R.M.J.D. & Reynaert, W. (2013). The relationship between critical thinking skills and self-efficacy beliefs in mental health nurses. *Nurse Education Today*, 33(*3*):275-280.

Grembowski, D., Patrick, D., Diehr, P., Durham, M., Beresford, S., Kay, E. & Hecht, J. (1993). Self-Efficacy and Health Behavior Among Older Adults. *Journal of Health and Social Behavior*, 34(*2*):89-104.

Güngör Önlen, B. ve Öngel, V. (2018). Türkiye’de sağlık yöneticiliği eğitimi ve yüksek lisans öğrencilerinin öz değerlendirmeleri. Süleyman Demirel Üniversitesi İktisadi ve İdari Bilimler Fakültesi Dergisi. Özel Sayısı, Cilt. 23, 887-903.

Kansu, A.F. ve Hızlı Saya, G. (2018). Öz yeterlik, yaşam anlamı ve yaşam bağlılığı kavramları üzerine bir inceleme. Üsküdar Üniversitesi İletişim Fakültesi Akademik Dergisi, 1(1):78-89.

Kara, E. (2019). Psikolojik sözleşmenin örgütsel bağlılığa etkisinde öz yeterliliğin rolü üzerine bir çalışma. *Osmaniye Korkut Ata Üniversitesi İktisadi ve İdari Bilimler Fakültesi Dergisi*, 3(*1*):23-36.

Katch, H. & Mead, H. (2010). The role of self-efficacy in cardiovascular disease self-management: A review of effective programs. *Patient Intelligence*, 2:33-44.

Kavak, P. (2021). Okul öncesi öğretmenlerinin teknoloji öz yeterlilik düzeylerinin incelenmesi (İzmir ili örneği). Yayınlanmamış yüksek lisans tezi, Dicle üniversitesi eğitim bilimleri enstitüsü,Diyarbakır.

Koçak, M. Y. (2017*). Hemşirelerin öz-yeterlilik algıları ile problem çözme becerilerinin incelenmesi*. Yayınlanmamış yüksek lisans tezi, İstanbul Üniversitesi Sağlık Bilimleri Enstitüsü, İstanbul.

Kulakçı, H. (2011). *Huzurevinde verilen hemşirelik hizmetlerinin hizmetlerinin yaşlıların öz yeterlilik algıları ve sağlıklı yaşam biçimi davranışlarına etkisinin değerlendirilmesi*. Yayınlanmamış doktora tezi, Hacettepe Üniversitesi Sağlık Bilimleri Enstitüsü, Ankara.

Kulakçı, H., Ayyıldız, T. Z., Emiroğlu ,O. N. ve Köroğlu, E. (2012). Huzurevinde yaşayan yaşlıların öz yeterlilik algılarının ve sağlıklı yaşam biçimi davranışlarının değerlendirilmesi. *Dokuz Eylül Üniversitesi Hemşirelik Yüksekokulu Elektronik Dergisi*, 5 (*2*):53-64.

Leganger ,A., Kraft, P. & Roysamb,E. (2000) Perceived self-efficacy in health behaviour research: Conceptualisation, measurement and correlates. *Psychology and Health*, 15(*1*):51-69.

Muz, G. ve Eğlence, R.(2012). Hemodiyaliz uygulanan hastalarda öz bakım gücü ve öz yeterliliğin değerlendirilmesi. *Balıkesir Sağlık Bilimleri Dergisi*, 2(1):15-21.

Norgaard, B., Rgarrd,, Ammentorp, J., Kyvık, K.O., Kofoed, P.E. & Med. (2012). Communication Skills Training Increases Self-Efficacy of Health Care Professionals. *Journal of contınuıng educatıon ın the health professıons,* 32(*2*):90–97.

Özpulat, P. (2016). Öz yeterlilik düzeyi ile sağlıklı yaşam biçimi arasındaki ilişki. *Gümüşhane Üniversitesi Sağlık Bilimleri Dergisi*, 5(*3*):37-44.

Samancı, M. (2019). *Aile hekimlerinin öz yeterlilik algılarının tükenmişlikleri üzerindeki etkisi.,* Yayınlanmamış yüksek lisans tezi, On Dokuz Mayıs Üniversitesi, Samsun.

Şeşen, H. (2010). Kontrol odağı, genel öz yeterlilik, is tatmini ve örgütsel adalet algısının örgütsel vatandaşlık davranışına etkisi: Ankara'da bulunan kamu kurumlarında bir araştırma. *H.Ü. İktisadi ve İdari Bilimler Fakültesi Dergisi*, 28 (*2*), 195-220.

Taş, D. ve Turanlıgil, F. (2017). Sağlık çalışanlarının bilgisayar teknolojisine karşı tutumları ile teknoloji öz-yeterliği düzeylerinin işgücü devrine etkisi: Gaziantep üniversitesi tıp fakültesi hastanesi örneği. *Anadolu Üniversitesi İktisadi ve İdari Bilimler Fakültesi Dergisi*, 21(*2*):1-17.

Thomas, D.M., Love, K.M. Belle, C.R., Tyler, K.M. Brown, C.L. & Garriott, P.O.(2009). Self-efficacy, motivation, and academic adjustment among african american women attending ınstitutions of higher education. *The Journal of Negro Education*, 78(*2*):159-171.

Tut, G. (2022). Öz duyarlılığın psikolojik dayanıklılık, psikolojik iyi oluş ve öz yeterlilik üzerindeki etkisi. Yayınlanmamış yüksek lisans tezi Osmaniye Korkut Ata Üniversitesi Sosyal Bilimler Enstitüsü, Osmaniye.

Yıldırım, G. ve Atilla, G.(2020). Öz Yeterliğin Bilinçli Farkındalık ve Benlik Saygısına Etkisi. *Eskişehir Osmangazi Üniversitesi Sosyal Bilimler Dergisi*, 21(*1*):59-84.

Yılmaz Koçak, M. (2017). *Hemşirelerin öz-yeterlilik algıları ile problem çözme becerilerinin incelenmesi*. Yayınlanmamış yüksek lisans tezi, İstanbul Üniversitesi, İstanbul.

KAYNAKÇA

Akçay Dündar A., Timur N. ve Ulukan C. (2013). Kent Merkezinde Faaliyet Gösteren Beş Yıldızlı Otel İşletmelerinde Araçsal ve Sembolik Özelliklerin Örgütsel Çekiciliğe Etkisi, *Eskişehir Osmangazi Üniversitesi İ.İ.B.F. Dergisi*, 8(1):319-340

Akçay, A.D. (2014). Örgütsel Çekicilik Bağlamında Otel İşletmelerini Rakiplerinden Ayıran Özellikler. *Anadolu Üniversitesi Sosyal Bilimler Dergisi*, 14(1):175-186.

Akman, Y. (2017). Örgütsel çekicilik, örgütsel imaj ve örgütsel sadakat arasındaki ilişkilerin öğretmen görüşlerine göre incelenmesi. Hacettepe Üniversitesi Eğitim Bilimleri Enstitüsü, Doktora Tezi, Ankara.

Akman, Y. ve Özdemir, M. (2018). Örgütsel Çekicilik Ölçeği 'nin Geliştirilmesi: Geçerlik ve Güvenirlik Çalışması. *Pamukkale Üniversitesi Sosyal Bilimler Enstitüsü Dergisi*, 33:371-380.

Bretz, R., & Judge, T. (1994). Person-Organization Fit and The Theory Of Work Adjustment: Implications for Satisfaction, Tenure and Career Success. *Journal of Vocational Behavior*, 44:32-54.

Ceyhan, C. (2022). İşletmelerde Stratejik İnsan Kaynakları Yönetimi Anlayışının Çalışanların Örgütsel Çekicilik Algılamalarına Etkisinde Örgütsel Motivasyonun Aracı Rolü Türk Sivil Havacılık Sektöründe Bir Araştırma. İstanbul Aydın Üniversitesi Lisansüstü Eğitim Enstitüsü, Yüksek Lisans Tezi, İstanbul.

Dural, S., Aslan, G., Alinçe, M., ve Araza, A. (2014). Örgütsel çekicilik: Bir ölçek uyarlama çalışması. *Doğuş Üniversitesi Dergisi*, 15(2):141-154.

Güllü, S. ve Şahin, S. (2018). Bir Spor Kurumunda Örgütsel Çekicilik Algısı İle Örgütsel Vatandaşlık Davranışının İncelenmesi. *Turkish Studies Social Sciences,* 13(26):637-654.

Öksüz, B. (2012). İşletmelerde Örgütsel Çekiciliğin Arttırılmasında İşveren Markalaşması ve İnsan Kaynaklarına Yansıması. Ege Üniversitesi Sosyal Bilimler Enstitüsü, Doktora Tezi, İzmir.

Özüçağlıyan, H.N. (2015). İş Zenginleştirmenin Örgütsel Çekicilik Üzerine Etkisi. Maltepe Üniversitesi Sosyal Bilimler Enstitüsü, Yüksek Lisans Tezi, İstanbul.

Polat M.ve Meydan C.H. (2010). Örgütsel Özdeşleşmenin Sinizm ve İşten Ayrılma Niyeti ile İlişkisi Üzerine Bir Araştırma. *Kara Harp Okulu Savunma Bilimleri Enstitüsü Dergisi*, 9(1):145-172.

Joseph, S., Sahu, S., & Khan, K. A. U. Z. (2014). Organizational Attractiveness as a predictor of Employee retention, *IOSR Journal of Business and Management (IOSR-JBM),* 16(9):41-44.

Saygılı, M. ve Özer, Ö. (2020). Sağlık Çalışanlarında Ekip Çalışması Tutumlarının İncelenmesi. *Süleyman Demirel Üniversitesi Vizyoner Dergisi*, 11(27):444-454.

Tangi, M.E. (2019). Hemşirelerin örgütsel güven düzeyinin örgütsel çekicilik ve algılanan örgütsel destek ile ilişkisinin değerlendirilmesi. Haliç Üniversitesi Sağlık Bilimleri Enstitüsü, Yüksek Lisans Tezi, İstanbul.

Tengilimoğlu, D., Zekioğlu, A., ve Topçu., H.G., (2019) Sağlık Çalışanlarının Sağlıklı Çalışma Ortamına İlişkin Algılarının İncelenmesi. *ACU Sağlık Bil Dergisi*, 10(3):455-463.

Yıldız, M. L. (2013). Algılanan Kişi-Örgüt Uyumu, Tanınırlık, İmaj, Örgütsel Çekicilik ve İşe Başvurma Niyeti Arasındaki İlişkilerin Yapısal Eşitlik Modellemesi ile İncelenmesi. *Marmara Üniversitesi, İ.İ.B. Dergisi*, 34(1):153-173.

Yorulmaz, R., Yıldırım Gürkan, D., ve Çimke, S. (2020) Üniversite Hastanesinde Mesleki Uygulama Yapan Öğrencilerin Örgütsel Çekicilik Algılarının Değerlendirilmesi. *Gümüşhane Üniversitesi Sağlık Bilimleri Dergisi*, 9(2):125-132.

KAYNAKÇA

Attar, M. (2014). Üst Düzey Yöneticilerin Liderlik Özelliklerinin Örgütsel Ustalık Düzeyine Etkisi: Türk Bankacılık Sektörü Üzerine Bir Araştırma. Selçuk Üniversitesi Sosyal Bilimler Enstitüsü Doktora Tezi, Konya.

Bakan, İ., ve Sezer, B. (2017). Örgütsel Ustalığın Performans Yönetimi Üzerindeki Etkisi: Bir Alan Çalışması. *Kahramanmaraş Sütçü İmam Üniversitesi Sosyal Bilimler Dergisi*, 14(2):323-346.

Benner, M.J. & Tushman, M.L. (2003). Exploitation, exploration and process management: the productivity dilemma revisited. *Academy of Management Review*, 28(2):238-256.

Blank, S. (2013). Why the lean start-up changes everything. *Harvard Business Review*, 91(5):63-72.

Birkinshaw, J. & Gibson, C. (2004). Building ambidexterity into an organization. *MIT Sloan Management Review*, 45(4):47-55.

Birkinshaw, J. & Gupta, K. (2013). Clarifying the distinctive contribution of ambidexterity to the field of organization studies. *The Academy of Management Perspective*, 27(4):287-298.

Bodwell, W. (2011). A Theoretical Model of Organizational Ambidexterity in Hospitals. Yayınlanmamış Doktora Tezi, Colorado State University, School of Education, Colorado

Bodwell, W., & Chermack, T.J. (2010). Organizational ambidexterity: Integrating deliberate and emergent strategy with scenario planning. *Technological Forecasting and Social Change*, 77(2):193-202.

Burgess, N., Strauss, K., Currie, G., & Wood, G. (2015). Organizational ambidexterity and the hybrid middle manager: The case of patient safety in UK hospitals. *Human Resource Management*, 54(S1):87-109.

Cantarello, S., Martini, A. & Nosella, A. (2012). A multi-level model for organizational ambidexterity in the search phase of the innovation process. *Creativity and Innovation Management*, 21(1):28-48.

Carmeli, A., & Halevi, M.Y. (2009). How top management team behavioral integration and behavioral complexity enable organizational ambidexterity: The moderating role of contextual ambidexterity. *The leadership quarterly*, *20*(2):207-218.

Chen, Y. (2017). Dynamic ambidexterity: How innovators manage exploration and exploitation. *Business Horizons*, 60(3):385-394.

Çelik, B. (2021). Örgütsel Çift Yetenekliliğin Örgütsel Çeviklik Üzerindeki Etkisi. Marmara Üniversitesi Sosyal Bilimler Enstitüsü Yüksek Lisans Tezi, İstanbul.

Çetin, Ç.K. (2018). Örgütsel Ustalık (Örgütsel Çift-Yönlülük). E. Aydoğan (Ed.), Örgütsel Davranış Odaklı Yönetsel Yaklaşımlar (s.315-331) içinde, Gazi Kitabevi, Ankara.

Duncan, R.B. (1976). The ambidextrous organization: Designing dual structures for innovation. In R. H. Kilmann, L. R. Pondy, & D. Slevin (Eds.), *The management of organization,* vol. 1: 167–188. New York: North-Holland.

Foglia, E., Ferrario, L., Lettieri, E., Porazzi, E., & Gastaldi, L. (2019). What drives hospital wards' ambidexterity: Insights on the determinants of exploration and exploitation. *Health policy*, 123:1298-1307.

Gabbay, J., & Le May, A. (2004). Evidence-based guidelines or collectively constructed mindlines: Ethnographic study of knowledge management in primary care. *British Medical Journal,* 329:1031–1036.

Gastaldi, L. & M. Corso, (2012). Smart Healthcare Digitalization: Using ICT to Effectively Balance Exploration and Exploitation Within Hospitals. *International Journal of Engineering Business Management,* 4:1-13.

Gibson, C.B., & Birkinshaw, J. (2004). The antecedents, consequences, and mediating role of organizational ambidexterity. *Academy of management Journal*, 47(2):209-226.

Ghoshal, S., & Bartlett, C. (1994). Linking organizational context and managerial action: The dimensions of quality in management. *Strategic Management Journal,* 15:91-112.

Gleiss, A., & Lewandowski, S. (2022). Removing barriers for digital health through organizing ambidexterity in hospitals. *Journal of Public Health*, 30:21-35.

Gözen, A. (2018). Aile İşletmelerinde Aile Etkisi ve Örgütsel Ustalık Kavramlarının İşletme Performansı Üzerindeki Etkilerinin İncelenmesi. İstanbul Ticaret Üniversitesi Sosyal Bilimler Enstitüsü Doktora Tezi, İstanbul.

Gschwantner, S., & Hiebl, M.R.W. (2016). Management Control Systems and Organizational Ambidexterity. *Journal of Management Control*, 27(4):371-404.

Gülenç, S., ve Kozak, M. A. (2019). Medikal turizm hizmeti veren hastanelerde sağlık otelciliği hizmetleri ile örgütsel ustalık ilişkisi. *Seyahat ve Otel İşletmeciliği Dergisi*, 16(3):366-382.

He, Z. L. & Wong P.K. (2004). Exploration vs. exploitation: an empirical test of the ambidexterity hypothesis. *Organization Science*, 15(4):481-494.

Heracleous L, Papachroni A, Andriopoulos C. & Gotsi, M. (2017). Structural ambidexterity and competency traps: Insights from Xerox PARC. *Technological Forecasting and Social Change*, 117:327-338.

Jansen, J.J.P., George, G., Van den Bosch, F.A., & Volberda, H.W. (2008). Senior team attributes and organizational ambidexterity: The moderating role of transformational leadership. *Journal of Management Studies*, 45(5):982-1007.

Junni, P., Sarala, R. M., Taras, V. A. S., & Tarba, S. Y. (2013). Organizational ambidexterity and performance: A meta-analysis. *Academy of Management Perspectives,* 27(4):299-312.

Karani, A., Jayswal, M., Panda, R., & Trivedi, P. (2021). ''If you fulfill your promise, I will be an asset for you": exploring the relationship between psychological contract fulfillment and individual ambidexterity. *International Journal of Sociology and Social Policy*. doi: 10.1108/IJSSP-06-2021-0164 [Epub ahead of print].

Kang, S.C., Morris, S.S., & Snell, S.A. (2007). Relational archetypes, organizational learning, and value creation: Extending the human resource architecture. *Academy of Management Review*, 32(1):236–256.

Kizito, M. & Kahiigi, E. (2018). Conflicting logics in IT Governance: Achieving ambidexterity in healthcare organisations. In: AMCIS 2018 Proceedings, New Orleans.

Korkmaz, A.Ç. (2018). Geçmişten günümüze hasta güvenliği. İnönü Üniversitesi Sağlık Hizmetleri Meslek Yüksek Okulu Dergisi, 6(1):10-19.

Koster, F., & van Bree, G. (2018). How managers evoke ambidexterity and collaboration: a qualitative study in a Dutch hospital. *International Journal of Innovation and Technology Management*, 15:1850049.

Kwak, C,, Lee, J. & Lee, H. (2016) Effects of information technology on team innovation and inter-team coordination: an exploratory investigation of process ambidexterity. In: 2016 49th Hawaii international conference on system sciences (HICSS). IEEE, Koloa, 5309–5318.

Lai, H.C., & Weng, C.S. (2010). How to manage organizational ambidexterity in the phase of technological discontinuity? Paper presented at the annual meetings of the Academy of Management, Montreal.

Lin, Z.J., Yang, H. & Demirkan, I. (2007). The Performance consequences of ambidexterity in strategic alliance formations: empirical investigation and computational theorizing. *Management Science*, 53:1645-1658.

Liu, C., Chen, H., Cao, X., Sun, Y., Liu, C. Y., Wu, K., ... & Chiou, W. K. (2022). Effects of mindfulness meditation on doctors' mindfulness, patient safety culture, patient safety competency and adverse event. *International Journal of Environmental Research and Public Health*, 19(6):3282.

March, J.G. (1991). Exploration and exploitation in organizational learning. *Organization Science,* 2(1):71–87.

Martin, A., Keller, A., & Fortwengel, J. (2019). Introducing conflict as the microfoundation of organizational ambidexterity. *Strategic Organization*, 17(1):38-61.

Mura, M., Radaelli, G., Spiller, N., Lettieri, E., & Longo, M. (2014). The effect of social capital on exploration and exploitation: modelling the moderating effect of environmental dynamism. *Journal of Intellectual Capital*, 15(3):430-450.

Nickerson, J., & Zenger, T. (2002). Being efficiently fickle: A dynamic theory of organizational choice. *Organization Science*, 13:547–566.

Nosella, A., Cantarello, S., & Filippini, R. (2012). The intellectual structure of organizational ambidexterity: A bibliographic investigation into the state of the art. *Strategic Organization*, 10(4):450-465.

O'Reilly, C.A., & Tushman, M.L. (2008). Ambidexterity as a dynamic capability: Resolving the innovator's dilemma. *Research in Organizational Behavior*, 28:185–206.

O'Reilly, C.A., & Tushman, M.L. (2013). Organizational ambidexterity: Past, present, and future. *Academy of Management Perspectives*, 27(4):324-338.

O'Reilly, C.A., & Tushman, M.L. (2011). Organizational ambidexterity in action: How managers explore and exploit. *California management review*, 53(4):5-22.

Paliokaite, A. & Pacesa, N (2014). The Relationship Between Organizational Foresight and Organizational Ambidexterity. *Technological Forecasting & Social Change*, 101:165-181.

Pellegrinelli, S., Murray-Webster, R., & Turner, N. (2015). Facilitating Organizational Ambidexterity Through the Complementary Use of Projects and Programs. *International Journal of Project Management*, 33(1):153-164.

Pertusa-Ortega, E. & Molina-Azorin, J. (2018). A joint analysis of determinants and performance consequences of ambidexterity. *BRQ Business Research Quarterly*, 21(2):1-15.

Petro, Y. (2017). Ambidexterity through Project Portfolio Management Resolving paradoxes in organizations (Doctoral dissertation, The British University in Dubai (BUiD)).

Prange, C., & Schlegelmilch, B.B. (2009). The role of ambidexterity in marketing strategy implementation: Resolving the exploration-exploitation dilemma. *Business Research*, 2(2):215-240.

Raisch, S., Birkinshaw, J., Probst, G., & Tushman, M. L. (2009). Organizational ambidexterity: Balancing exploitation and exploration for sustained performance. *Organization Science*, 20(4):685-695.

Raisch, S. & Zimmermann, A. (2017). Pathways to Ambidexterity: A Process Perspective on the Exploration-Exploitation Paradox. W.K. Smith, M.W. Lewis, P. Jarzabkowski & A. Langley (Eds.), in The Oxford Handbook of Organizational Paradox (pp. 315-331), Oxford University Press.

Russo, A., & Vurro, C. (2010). Cross-boundary ambidexterity: Balancing exploration and exploitation in the Fuel Cell Industry. *European Management Review*, 7(1):30–45.

Salas-Vallina, A., Alegre, J., & Ferrer-Franco, A. (2021). Well-being-oriented management (WOM), organizational learning and ambidexterity in public healthcare: a two wave-study. *International Public Management Journal*, 1-26.

Salas Vallina, A., Moreno-Luzon, M. D., & Ferrer-Franco, A. (2019). The individual side of ambidexterity. Do inspirational leaders and organizational learning resolve the exploitation-exploration dilemma?. *Employee Relations: The International Journal*, 41(3):592–613.

Siachou, E., & Gkorezis, P. (2018). Empowering leadership and organizational ambidexterity: a moderated mediation model. In Evidence-based HRM: a Global Forum for Empirical Scholarship. Emerald Publishing Limited.

Smith, W.K., Binns, A., & Tushman, M. (2010). Complex business models: Managing strategic paradoxes simultaneously. *Long Range Planning*, 43:448-461.

Şimşek, Z. (2009). Organizational ambidexterity: towards a multilevel understanding. *Journal of Management Studies*, 46(4):597–624.

Simsek, Z., Heavey, C., Veiga, J. F., & Souder, D. (2009). A typology for aligning organizational ambidexterity's conceptualizations, antecedents, and outcomes. *Journal of management studies*, 46(5):864-894.

Tarafdar, M. & Gordon, S.R. (2007). Understanding the influence of information systems competencies on process innovation: a resource-based view. *The Journal of Strategic Information Systems*, 16(4):353–392.

Tushman, M.L., & Anderson, P. (1986). Technological Discontinuities and Organizational Environments. Administrative Science Quarterly, 31(3):439-465.

Tushman, M.L., & O'Reilly, C.A. (1996). Ambidextrous organizations: Managing evolutionary and revolutionary change. *California Management Review*, 38(4):8-30.

Ubeda-Garcia, M., Claver-Cortes, E., Marco-Lajara, B. ve Zaragoza-Saez, P. (2020). Toward a dynamic construction of organizational ambidexterity: Exploring the synergies between structural differentiation, organizational context, and interorganizational relations, *Journal of Business Research*, 112:363–372.

Waring, J., Currie, G., Crompton, A., & Bishop, S. (2013). An exploratory study of knowledge brokering in hospital settings: Facilitating knowledge sharing and learning for patient safety?. *Social Science & Medicine*, 98:79–86.

Wang, C.L., & Rafiq, M. (2014). Ambidextrous organizational culture, Contextual ambidexterity and new product innovation: a comparative study of UK and Chinese high-tech firms. *British Journal of management*, 25:58-76.

Yan, M., Chen, L., Dong, X., Yu, Y., & Hu, Y. (2019). Build Cross-boundary Ambidexterity in A High-tech Company. *Academy of Management Proceedings*, 2019(1):11495.

Yang, Y., Yan, M., Dong, X., & Hu, Y. (2022). R&D modes and firm performance in high-tech companies: A research based on cross-boundary ambidexterity and network structures. Proceedings of the 55th Hawaii International Conference on System Sciences.

KAYNAKÇA

Akbulut, S., (2017). Yabancılaşma olgusunun örgütsel güven ve örgütsel vatandaşlık davranışına etkisi üzerine bir araştırma: Adıyaman Üniversitesi örneği. Adıyaman Üniversitesi Sosyal Bilimler Enstitüsü Yüksek Lisans Tezi, Adıyaman.

Aktuna, M., (2007). İnsan kaynakları yönetimi eğitim fonksiyonunun örgütsel güvene etkileri ve bir uygulama. Dumlupınar Üniversitesi Sosyal Bilimler Enstitüsü Yüksek Lisans Tezi, Kütahya.

Altuntaş, S. ve Baykal, U. (2010). Relationship Between Nurses' Organizational Trust Levels and Their Organizational Citizenship Behaviors. *Journal of Nursing Scholarship*, 42(2):186–194

Anderson, E. & Narus, J. A. (1990). A Model Of Distributor Firm And Manufacturer Firm Working Partnership. *Journal of Marketing*, 54:42-58.

Aydın, S. (2017). Örgütsel güven-iş tatmini ilişkisi: İstanbul'daki 4-5 yıldızlı otellerde çalışanlar üzerinde bir araştırma. Nişantaşı Üniversitesi Sosyal Bilimler Enstitüsü Yüksek Lisans Tezi, İstanbul.

Basit, G., & Duygulu, S. (2018). Nurses' organizational trust and intention to continue working at hospitals in Turkey. Collegian 25(2):163-169.

Bellou, V. & Thanopoulos, J. (2006). Enhancing Service Quality in a Hospital Setting. *Review of Business*, 27(1):26-32.

Bromiley, P. & Cummings, L.L. (1996). The Organizational Trust Inventory *(OTI)",* Roderick M. Kramer ve Tom R. Tyler (Der.), *Trust in Organizations:* 302-319.

Butler, J.K. (1991). Towards Understanding and Measuring Conditions of Trust; Evolution Of A Conditions Of Trust Inventory. *Journal of Management,* 17(3):643-663.

Büte, M., (2011). Etik iklim örgütsel güven ve bireysel performans arasındaki ilişki. *Atatürk Üniversitesi İktisadi ve İdari Bilimler Dergisi*, 25(1):171- 192.

Durmuş S, Günay O (2007). Hemşirelerde iş doyumu ve anksiyete düzeyini etkileyen faktörler. Erciyes Tıp Dergisi 29(2):139-146.

Firth-Cozens J (2004). Organisational trust: The keystone to patient safety. BMJ Quality & Safety 13(1):56-61.

Güleryüz, G.D. (2017). *Öğretmenlerin örgütsel güven seviyeleri ve motivasyon seviyeleri ilişkisinin incelenmesi (Bursa İli Nilüfer İlçesi Örneği.* Yeditepe Üniversitesi Eğitim Bilimleri Enstitüsü Yüksek Lisans Tezi, İstanbul.

Gün, İ. ve Söyük, S. (2017). Sağlık Kuruluşlarında Örgüt İklimi ve Örgütsel Güven Arasındaki İlişki. Acıbadem Üniversitesi Sağlık Bilimleri Dergisi, 8(1):40-48.

Güney, S. (2011). **Örgütsel Davranış.** Nobel Akademik Yayıncılık, Ankara.

Hosmer, L.T. (1995). Trust: The Connecting Link between Organization Theory Philosophical.

İkinci, S.S. (2017). Sağlık Kurumlarında Örgütsel Güven. M. Çimen ve S. Deniz (Eds.), Sağlık Kurumları Yönetiminde Örgütsel Davranış Konuları (s.87-106), Nobel Akademik Yayıncılık, Ankara.

İşler, D. B ve Özdemir, D (2010). Hastane İşletmelerinde İçsel Pazarlama Yaklaşımının İş Tatmini ve Örgütsel Bağlılık Üzerine Etkisi: Isparta İli Örneği, Hacettepe Sağlık İdaresi Dergisi, Cilt:13, Sayı:2, S:115-142

Kahveci, G. (2015). Okullarda örgüt kültürü, örgütsel güven, örgütsel yabancılaşma ve örgütsel sinisizm arasındaki ilişkiler. Fırat Üniversitesi Eğitim Bilimleri Enstitüsü Doktora Tezi, Elazığ.

Kaplan, S. M. (2011). Öğretmenlerin iş yerinde yalnızlık duygularının okullardaki örgütsel güven düzeyi ve bazı değişkenler açısından incelenmesi. Selçuk Üniversitesi Eğitim Bilimleri Enstitüsü Yüksek Lisans Tezi, Konya.

Kayısı, A.K., (2016). Çalışanların örgütsel güven düzeyleri ile motivasyon düzeyleri arasındaki ilişkinin incelenmesi (Fatih Sultan Mehmet Vakıf Üniversitesi örneği). Yeditepe Üniversitesi Eğitim Bilimleri Enstitüsü Yüksek Lisans Tezi, İstanbul.

Khiavi FF, Shakhi K, Dehghani R, & Zahiri M (2016). The correlation between organizational justice and trust among employees of rehabilitation clinics in hospitals of Ahvaz, Iran. Electronic Physician 8(2): 1904.

Kirkpatrick, A.S. & Locke, A.E. (1991). Leadership: Do traitsmatter?". *Academy of Management Executive.* 5(2):48-60.

Küskü, F. (1999). Yöneten-Yönetilen İlişkisinde Güven: Ampirik Bir İnceleme. *Amme İdaresi Dergisi,* 45-69.

Mayer, R.C., James, H.D. & Schoorman, F.D. (1995). An Integrative Model of Organizational Trust. *The Academy of Management Review*. 20:709-734.

Mishra, A.K. (1996). Organizational Responsesto Crisis: "The Role of Trust, Roderick M Kramer ve Rom T.Tyler (Der), *Organizations: Frontiers of Theory and Research,* 114-139.

Mishra, J. & Morrisey, M. A. (1990). *Trust In Employee/Employer Relationships: A Survey Of West Michigan Managers.* Public Personnel Management, Washington: Winter.

Moorman, C., Deshpande, R., & Zaltman, G. (1993). Factors affecting trust in market research relationships. *Journal of marketing,* 57(1):81-101.

Morgan, R. & Hunt, S. (1994). The Commitment-Trust Theory of Relationship Marketing. *Journal of Marketing*, 58:20-38.

Neves, P. & Caetano, A. (2006). Social Exchange Processes in Organizational Change: The Roles of Trustand Control. *Journal of Change Management.* 6(4):351-364.

Okur, F., (2016). Örgütsel Sessizlik Ve Örgütsel Güven Arasındaki İlişkinin İncelenmesi: Tekstil Sektöründe Bir Araştırma. Beykent Üniversitesi Sosyal Bilimler Enstitüsü Yüksek Lisans Tezi, İstanbul.

Özdemir, E.N. (2015). Whistleblowing (Bilgi İfşasının) örgütsel güvene etkileri üzerine bir alan araştırması. Dumlupınar Üniversitesi Sosyal Bilimler Enstitüsü Yüksek Lisans Tezi, Kütahya.

Özel, A. F. (2017). Sağlık Çalışanlarının Etık İklım Algısının Örgütsel Güven ve Bıreysel Performansa Etkısı. Yüksek Lisans Tezi, Trakya Üniversitesi, Edirne.

Özgür, G., ve Tektaş, P. (2018). An examination of the correlation between nurses› organizational trust and burnout levels. Applied Nursing Research 43: 93-97.

Rempel, J. & Holmes, J. (1986). How Do I TrustThee?. *Psychology Today*, 28-34.

Rousseau, D., Sitkin, M., & Burt, S.B. (1998). Not SoDifferentAfter At All: A Cross-Discipline View of Trust. *Academy of Management Review,* 23:393-405.

Sezgin, E.E. ve Baykoca, R.Z.Ç. (2021). Sağlık Kurumlarında Sinizm. A. Karaca ve E.E. Sezgin (Eds.), Sağlık Kurumları Penceresinden Negatif Örgütsel Davranış (s. 313-328), Eğitim Yayınevi, Konya.

Sezgin, E.E. ve Düşükcan, M. (2020). Hemşirelerin öz yeterlilik inanç düzeylerinin performansları üzerindeki etkisi: Elazığ ili örneği. *Manas Sosyal Araştırmalar Dergisi*, 9(3):1689-1702.

Shaw, R.B. (1997). *Trust in Balance: Building Successful Organizations on Results, Integrity and Concern.* Jossey-BossPublishers: San Francisco.

Shockley-Zalabak, P., Ellis K. & Winograd, G. (2000). Organizational Trust: WhatItMeans, Why It Matters. *Organization Development Journal*, 18(4).

Shockley-Zalabak, P., Ellis K. & Cesaira, R. (2000). IABC Research Foundation Univels New Study on Trust. *Communication World*, Aug/Sep, 17(6).

Taş, Ö. (2012). Örgütsel bağlılık, örgütsel güven ve iş doyumu arasındaki ilişki: özel bir hastane örneği. Ankara Üniversitesi Sağlık Bilimleri Enstitüsü Yüksek Lisans Tezi, Ankara.

Tekingündüz, S. (2012), "Örgütsel bağlılık üzerinde örgütsel güven ve iş tatmininin etkisinin belirlenmesine yönelik bir alan çalışması", Gazi Üniversitesi, Sosyal Bilimler Enstitüsü, Doktora Tezi, Ankara

Tokgöz, E. (2012). Örgütsel güven, örgütsel özdeşleşme ve örgütsel vatandaşlık davranışı arasındaki ilişki. Balıkesir Üniversitesi Sosyal Bilimler Enstitüsü Yüksek Lisans Tezi, Balıkesir.

Tokgöz, E. ve Seymen, A.O. (2008). Örgütsel güven, örgütsel özdeşleşme ve örgütsel vatandaşlık davranışı arasındaki ilişki: bir devlet hastanesinde araştırma. Öneri Dergisi. 10(39):61-76.

Topaloğlu, G.Ö. (2010). *İşgörenlerin adalet ve etik algıları açısından örgütsel güven ile örgütsel bağlılık ilişkisi.* Atılım Üniversitesi Sosyal Bilimler Enstitüsü Yüksek Lisans Tezi, Ankara.

Türk Dil Kurumu (2020). Türkçe Güncel Sözlük. https://sozluk.gov.tr/ Erişim: 18.09.2020

Ünal, A. (2011). Örgütsel güvenin duyusal emeğe etkisi: İstanbul'da yerleşik dört ve beş yıldızlı otel işletmeleri üzerinde bir araştırma. Sakarya Üniversitesi Sosyal Bilimler Enstitüsü Yüksek Lisans Tezi, Sakarya.

Yıldız, H. (2015). *Pozitif Psikolojik Sermaye, Örgütsel Güven ve Örgütsel Vatandaşlık Arasındaki İlişki*. Balıkesir Üniversitesi Sosyal Bilimler Enstitüsü Doktora Tezi, Balıkesir.

Yılmaz, B.M. (2013). Planlanmış davranış teorisi çerçevesinde sağlık amaçlı bitkisel ürün kullanımı ve medyanın rolü. Selçuk Üniversitesi Sosyal Bilimler Enstitüsü Doktora Tezi, Konya.

Yılmaz, K., (2009). Özel dershane öğretmenlerinin örgütsel güven düzeyleri ile örgütsel vatandaşlık davranışları arasındaki ilişki. *Kuram ve Uygulamada Eğitim Yönetimi Dergisi*, 15(59):471-490.

Yüksel, C. (2018). Otelcilik sektöründe örgütsel güven algısı ve örgütsel bağlılık ilişkisi: İstanbul dört ve beş yıldızlı konaklama işletmeleri çalışanları örneği. Nişantaşı Üniversitesi Sosyal Bilimler Enstitüsü Yüksek Lisans Tezi, İstanbul.

KAYNAKÇA

Avey, J.B., Luthans, F. & Jensen, S.M. (2009). Psycological Capital: A Positive Resource for Combaing Employee Stress and Turnover. *Human Resource Management.* 48(5):677– 693.

Avey, J.B., Reichard, R.J., Luthans, F. & Mhatre, K.H. (2011). Meta-Analysis of the Impact of Positive Psychological Capital on Employee Attitudes, Behaviors, and Performance. *Human Resource Development Quarterly.* 22(2):127-152.

Bandura, A. & Locke, E.A. (2003). Negative Self-Efficacy and Goal Effects Revisited. *Journal of Applied Psychology*. 88(1):87–99.

Franklin & Gkiouleka, (2021), A Scoping Review of Psychosocial Risks to Health Workers during the Covid-19 Pandemic. Int. J. Environ. Res. Public Health, 18, 2453, 1-20.

Huang, L. & Luthans, F. (2015). Toward Better Understanding of the Learning Goal Orientation–Creativity Relationship: The Role of Positive Psychological Capital. *Applied Psychology Rewiew*. 64(2):444–472.

Kanga, L., Maa, S., Chenb, M., Yangb, j., Wanga, y., Lia, R., Yaoa, L., Baia, H., Caic, Zhongxiang, Yangd B.X., Hue, S., Zhangf, K., Wanga, G., Mag, C, & Liua,Z. (2020), Impact on mental health and perceptions of psychological care among medical and nursing staff in Wuhan during the 2019 novel coronavirus disease outbreak: A cross-sectional study. *Brain, Behavior, and Immunity*, 87:11–17.

Liu, L., Chang, Y., Fu, J., Wang, J., & Wang, L. (2012). The mediating role of psychological capital on the association between occupational stress and depressive symptoms among Chinese physicians: A cross-sectional study. BMC Public Health, 12, 219–227.

Luthans, F. (2002). The Need for and Meaning of Positive Organizational Behavior. *Journal of Organizational Behavior.* 23:695-706.

Luthans, F., Avey, J.B., Avolio, B.J., Norman, S.M., & Combs, G.M. (2006). Psychological capital development: toward a micro-intervention. *Journal of Organizational Behaviour.* 27:387–393.

Luthans, F., Avolio, B.J., Avey, J.B. & Norman, S.M. (2007b). Positive Psychological Capital: Measurement and Relationship with Performance and Satisfaction. Personnel Psychology. 60:541–572.

Luthans, F., Luthans, K.W. & Luthans, B.C. (2004b). Positive psychological capital: Beyond human and social capital. *Business Horizons*. 47(1):45-50.

Luthans, F., Youssef, C.M. & Avolio, B.J. (2007a). *Psychological Capital: Developing the Human Competitive Edge.* New York: Oxford University Press.

Luthans, F., Youssef, C.M. & Avolio, B.J. (2015). *Psychological Capital and Beyond*. New York: Oxford University Press.

Luthans, F., Avey, J.B., Avolio, B.J., Suzanne J. & Peterson, S.J. (2010). The Development and Resulting Performance Impact of Positive Psychological Capital. *Human Resource Development Quarterly*. 21(1):41-67.

Luthans, F., Avolio, B., Walumbwa, F. & Li, W. (2005). The Psychological Capital of Chinese Workers: Exploring The Rrelationship with Performance. *Management and Organization Review*, 1:247–269.

Luthans, F. & Morgan, C.M.Y. (2017). Psychological Capital: An Evidence-Based Positive Approach. *Annual Review of Organizational Psychology and Organizational Behavior*. 4, 339-366.

Luthans, F., Norman, S.M., Avolio, B.J. & Avey, J.B. (2008). The mediating role of psychological capital in the supportive organizational climate- employee performance relationship. *Journal of Organizational Behavior*, 29:219–238.

Luthans, F. & Youssef, C.M. (2004). Human, Social, and Now Positive Psychological Capital Management: Investing in People for Competitive Advantage. *Organizational Dynamics,* 33(2):143-160.

Morgan, C.M.Y. & Luthans, F. (2015). Psychological Capital and Well-being. *Stress and Health,* 31:180–188.

Nafei, W. (2015). Meta-Analysis of the Impact of Psychological Capital on Quality of Work Life and Organizational Citizenship Behavior: A Study on Sadat City University. *International Journal of Business Administration*, 6(2):42-59.

Newman, A., Ucbasaran, D., Zhu, F. & Hirst, G. (2014). Psychological Capital: A Rewiew and Synthesis. *Journal of Organizational Behavior*. 35, 120–138.

Peterson, S.J., Luthans, F., Avolio, B.J., Walumbwa, F.O. & Zhang, Z., (2011). Psychological Capital and Employee Performance: A Latent Growth Modeling Approach. *Personnel Psychology*. 64:427–450.

Seligman, M.E.P. (2002). Positive Psychology, Positive Prevention, and Positive Therapy. C. Snyder ve S. Lopez (Eds).In *Handbook of Positive Psychology*. New York, Oxford. Oxford University Press.

Seligman, M. E. P. & Csikszentmihalyi, M. (2000). Positive psychology: An Introduction. *American Psychologist*. 55(1):5-14.

Sheratona, M., Deob, N., Duttc, T., Suranid, S., Hall-Flavine, D., & Kashyap, R. (2020). Psychological effects of the COVID 19 pandemic on healthcare workers globally: A systematic review. Psychiatry Research 292:1-6.

Snyder, C.R. (2002). Hope Theory: Rainbows in the Mind. *Psychological Inquiry*. 13(4):249–275.

Snyder, C.R., Irving, L.M. & Anderson, J.R. (1991). Hope and Health. C. R. Snyder ve D. R. Forsyth (Eds.). In *Pergamon general psychology series, Vol. 162. Handbook of social and clinical psychology: The health perspective*. Elmsford, NY, US: Pergamon Press.285-305.

Sweetman, D., Luthans, F., Avey, J.B. & Luthans, B.C. (2010). Relationship Between Positive Psychological Capital and Creative Performance. *Canadian Journal of Administrative Sciences*, 28:4-13.

Stajkovic, A. & Luthans, F. (1998). Social Cognitive Theory and Self-Efficacy: Going Beyond Traditional Motivational and Behavioral Approaches. *Organizational Dynamics,* 26(4):62–74.

Walumbwa, F. O., Avolio, B.J. & Hartnell, C.A. (2010). An Investigation of The Relatinships among Leader and Follower Psychlogical Capital, Service Climate, And Job Performance. *Personnel Psychology*, 63:937-963.

KAYNAKÇA

Adıgüzel, O. ve Kayadibi, K. (2015). Kişi-Örgüt Uyumu Sürecinde Entelektüel Sermayenin İş Doyumu ve Örgütsel Çekicilik Üzerine Etkisi: Bir Üniversite Hastanesi Örneği. İşletme Araştırmaları Dergisi, 7(4):92-122.

Adıgüzel, O. ve Keklik B., (2011). Sağlık Kurumlarındaki İşgörenlerin İş Doyumu ve Bir Uygulama, *Dumlupınar Üniversitesi Sosyal Bilimler Dergisi*, 29:305-318.

Adkins C. L., Russell, C. J.& Werbel, J. D. (1994). Judgments of fit in the selection process: The role of work value congruence. *Personnel Psychology*, *47*(3):605-623.

Akbaş, T. T. (2011). Algılanan Kişi-Örgüt Uyumunun Örgütsel Vatandaşlık Davranışları Üzerindeki Etkisi: Görgül Bir Araştırma. *Yönetim Bilimleri Dergisi*, 9(1):56-81.

Allison, L. (2007). TheEffects of Person-Organization Fit, Needs-Supplies Fit andType of Change on Resistanceto Change, Wayne State University, UMI Microform, Michigan.

Argun, M. (2007). Kurumsal Sosyalizasyon Uygulamalarının Birey-Kurum Uyumuna Etkileri. Yayınlanmamış Doktora Tezi, Dokuz Eylül Üniversitesi Sosyal Bilimler Enstitüsü, İzmir.

Autry, C. W. & Daugherty, P. J. (2003). Warehouse Operations Employees: Linking Person-Organization Fit, Job Satisfaction, and Coping Responses. *Journal of Business Logistics*, 24(1):171-197.

Bingöl, D. (1998). İnsan Kaynakları Yönetimi. İstanbul: Beta Basım Yayım.

Bright, L. (2007). Does Person-Organization Fit Mediate Relationship Between Public Service Motivation and the Job Performance of Public Employees . *Review of Public Personnel Administration*, 27:364-379.

Cable, D. M. & Edwards, J. R. (2004). Complementary and Supplementary Fit: A Theoretical and Empirical Integration. *Journal of Applied Psychology*, 89(5):822-834.

Cable, D. M., & Judge, T. A. (1996). Person–organization fit, job choice decisions, and organizational entry. *Organizational Behavior and Human Decision Processes*, *67*(3):294-311.

Can, H. (2002). Organizasyon ve Yönetim. Ankara: Siyasal Kitabevi.

Carless, S. A. (2005). Person–job fit versus person–organization fit as predictors of organizational attraction and job acceptance intentions: A longitudinal study. *Journal of Occupational and Organizational Psychology*, *78*(3):411-429.

Chatman, J. A. (1989). Improving interactional organizational research: A model of person-organization fit. *The Academy of Management Review,* 14(3):333-349.

Chatman, J. A. (1991). Matching people and organizations: selection and socialization in public accounting firms. *Administrative Science Quarterly,* 36(3):459-484.

Çalık, T. (2003). İşgörenlerin Örgüte Uyumu (Örgütsel Sosyalizasyon). *Türk Eğitim Bilimleri Dergisi*, *1*(2).

Çalık, T. ve Ereş, F. (2006). Kariyer Yönetimi Tanımlar Kavramlar İlkeler. Ankara:Gazi Kitapevi.

Gadot, E. D.& Meiri, S. (2008). New Public Management Values and Person-Organization Fit: A Socia – Psychological Approachand Empirical Examination Among Public Sector Personnel. *Public Administration*, 86(1):111-131.

Görmüş, A. Ş. (2009). Entelektüel Sermaye ve İnsan Kaynakları Yönetiminin Artan Önemi. *Afyon Kocatepe Üniversitesi İ.İ.B.F. Dergisi*, 11(1):57-75.

Herriot, P. (1982). Essential psychology. values, attitudes and behaviour change. New York: Methuen Co. Ltd.

Irak, D. U. (2012). İş Yerinde Birey-Çevre Uyumu: Kuramsal Yaklaşımlar ve Örgüt Psikolojisindeki Yeri. *Türk Psikoloji Yazıları*, 15(30):12-22.

İpçioğlu, İ. ve Uysal, G. (2009). İnsan Kaynakları Uygulamaları ve Duygusal Bağlılık Arasındaki İlişki: İlaç Firmaları Satış Gücü Üzerine Bir Analiz. İş, Güç; Endüstri İlişkileri ve İnsan Kaynakları Dergisi, 11(3):131-148.

Kanbur, E. (2017). Psikolojik Güçlendirme ve Örgütsel Özdeşleşme Arasında Birey- Örgüt Uyumunun Aracı Rolü. *Uluslararası Sosyal ve Eğitim Bilimleri Dergisi*, 4(7):63-82.

Kesen, M. (2017). Birey Örgüt Uyumunun Duygusal Emek Üzerindeki Etkileri: Hemşireler Üzerine Görgül Bir Araştırma. *Süleyman Demirel Üniversitesi Vizyoner Dergisi*, 8(18):75-89.

Kilby, R. W. (1993). The study of human values. Lanham: University Press of America, Inc.

Mcculloch, M, C. ve Turban, D. B. (2007). Using person-organization fit to select employees for high-turnover jobs. *International Journal of Selection and Assessment*, *15*(1):63-71.

McDonald, P. & Gandz, J. (1991). Identification of Values Relevant to Business Research. *Human Resource Management,* 30:217-236.

McDonald, P. & Gandz, J. (1992). Getting Value From Shared Values. *Organizational Dynamics,* 20:64-77.

Meglino, B. M. & Ravlin, E. C. (1998). Individual Values in Organizations: Concepts, Controversies, and Research. *Journal of Management.* 24:351-389.

Muchinsky, P. M. & Monahan, C. J. (1987). What is person-environment congruence? Supplementary versus complementary models of fit. *Journal Of Vocational Behavior,* 31(3):68-277.

Özçelik, K. (2011). Kişi Örgüt Uyumu ve Etik İklimin Hastaneye Bağlılığa Etkisi: Hemşireler Üzerinde Bir Araştırma. Yayımlanmamış Yüksek Lisans Tezi. Beykent Üniversitesi Sosyal Bilimler Enstitüsü, İstanbul.

Piasentin, K. A.& Chapman, D. S. (2007). Perceived Similarity and Complementarity as Predictors of Subjective Person-Organization Fit. *Journal of Occupational and Organizational Psycology*, *British PsycologicalSociety*, 80(2):341-354.

Plunkett, W.R. & Attner, R.F. (1992). Introduction to Management. 4th Edition, Boston: PWS-KENT Publishing Company.

Polatçı, S. ve Cindiloğlu, M. (2013). Kişi-Örgüt Uyumunun Örgütsel Vatandaşlık Davranışına Etkisi: Duygusal Bağlılığın Aracılık Rolü. *Süleyman Demirel Üniversitesi İktisadi ve İdari Bilimler Fakültesi Dergisi*, 18(3):299-318.

Polatçı, S., Özçalık, F. ve Cindiloğlu, M. (2014). Üretkenlik Karşıtı İş Davranışı ve Örgütsel Vatandaşlık Davranışı Üzerinde Kişi-Örgüt Uyumunun Etkileri. *İktisadi ve İdari Bilimler Fakültesi Dergisi*, 7(3):1-12.

Sağnak, M. (2004). Value Congruence and results in organizations, *Educational Administration in Theory and Practice*, 37:72-95.

Schwartz, S. H. & Bilsky, W. (1987). Toward A Universal Psychological Structure of Human Values. *Journalof Personalityand Social Psychology,* 53:550-562.

Sezgin, F. (2006). İlköğretim Okulu Öğretmenlerinin Birey-Örgüt Değer Uyumuna İlişkin Algıları. *Kuram ve Uygulamada Eğitim Yönetimi*, 48:557-583.

Sisman, M. (2002). *Örgütler ve Kültürler.* Ankara: Pegem Yayıncılık.

Şimşek Ilkım, N. ve Derin, N. (2018). Algılanan İş Güvensizliği, İş Tatmini ve Birey- Örgüt Uyumu Kavramları Arasındaki İlişkiler. *Sosyal Ekonomik Araştırmalar Dergisi,* 18(36):238-254.

Takahashi, K. & Watanabe, N. (1997). The emergence and development of a psychodinamic approach to Japanese managerial operations. In search of hidden relationships: the unconscious process of organizational socialization.

Turban, D. B. (2001). Organizational attractiveness as an employer on college campuses: An examination of the applicant population. *Journal of Vocational Behavior*, *58*(2):293-312.

Türe Yılmaz, A., Kök Eren, H. ve Yıldırım, A. (2019). Hemşirelerde Yöneticiye Güvenin Kişi- Örgüt Uyumuna Etkisi. *Afyon Kocatepe Üniversitesi Sosyal Bilimler Dergisi*, 21(4):1205-1215.

Ulutaş, M. (2011). Harmonik Yönetim. Konya: Nüve Kültür Merkezi Yayınları.

Weiner, B. (1985). An attributional theory of achievement motivation and emotion. *Psychological review*, *92*(4):548.

Westerman, J. W., & Vanka, S. (2005). A cross-cultural empirical analysis of person-organization fit measures as predictors of student performance in business education: Comparing students in the United States and India. *Academy of Management Learning & Education*, *4*(4):409-420.

Wright, T. A. & Wright, V. P. (2000). How Our Values Influences the Manner in Which Organizational Research is Framed and Interpreted. *Journal of Organizational Behavior,* 21:603-607.

Yıldırımbulut, E. (2006) The Effects of Person-Job Fit Person-Organization Fit and Social Support on Job Stress: A Study in Call Centers, Yüksek Lisans Tezi. Marmara Üniversitesi Sosyal Bilimler Enstitüsü, İstanbul.

Yıldız, M.L. (2013). Algılanan Kişi Örgüt Uyumu, Tanınırlık, İmaj, Örgütsel Çekicilik ve İşe Başvurma Niyeti Arasındaki İlişkilerin Yapısal Eşitlik Modellemesi ile İncelenmesi. *Marmara Üniversitesi İ.İ.B.F. Dergisi*, 34(1):153-173.

Yıluzar, H. (2016). Kişi-Örgüt Uyumu ile İşe Adanmışlık ve Örgütsel Bağlılık İlişkisi: Sağlık Sektöründe Bir Araştırma. Yayımlanmamış Yüksek Lisans Tezi. Akdeniz Üniversitesi Sosyal Bilimler Enstitüsü, Antalya.

Yücel, İ.ve Çetinkaya, B. (2016). Birey-Örgüt Uyumu ile Örgütsel Bağlılık Arasındaki İlişkide Cinsiyetin Rolü: Kayseri Örneği. *Aksaray Üniversitesi İktisadi ve İdari Bilimler Fakültesi Dergisi,* 8(3):17-30.

KAYNAKÇA

Abu Bakar, H., & McCann, R. M. (2018). An examination of leader-member dyadic politeness of exchange and servant leadership on group member performance. *International Journal of Business Communication,* 55(4):501-525.

Arslan, F. (2022). İş Yaşamında Lider-Üye Etkileşimin Yiyecek-İçecek Çalışanlarının İş Performansına ve Örgütsel Özdeşleşme Düzeylerine Etkisi. Çatalhöyük Uluslararası Turizm ve *Sosyal Araştırmalar Dergisi*, (8):148-155.

Atwater, L., & Carmeli, A. (2009). Leader–member exchange, feelings of energy, and involvement in creative work. *The Leadership Quarterly*, *20*(3):264-275.

Atakişi, C. (2020). *Lider üye etkileşiminin örgütsel özdeşleşmeye etkisi pozitif psikolojik sermayenin aracı rolü: Kafkas Üniversitesi örneği* (Master›s thesis, Sosyal Bilimler Enstitüsü).

Bauer, T. N., & Erdogan, B. (2015*). Leader-member exchange (LMX) theory: An introduction and overview.* Oxford handbook of leader-member exchange, 3-9.

Biçer, M. (2021). Örgütsel Sadakat ve Lider-Üye Etkileşiminin Çalışanların Bireysel İş Performansları Üzerindeki Etkileri*. İnsan ve Toplum Bilimleri Araştırmaları Dergisi*, 10(2):518-1538.

Bitmis, G. M., & Ergeneli, A. (2012). The moderating effect of work stress on the relationships between dimensions of leader-member exchange and job satisfaction. *Journal of Global Strategic Management*, *6*(1):112-120.

Bozdoğan, S. C., & Elibol, G. (2020). The effect of leader member exchange on organizational support, job satisfaction and job performance. *Current Researches in Economics and Administrative Sciences*, 496.

Bhal, K. T., Gulati, N., & Ansari, M. A. (2009). Leader-member exchange and subordinate outcomes: test of a mediation model. *Leadership & Organization Development Journal*.

Chatalalsingh, C., & Reeves, S. (2014). Leading team learning: what makes interprofessional teams learn to work well?. Journal of interprofessional care, 28(6):513-518.

Chen, C. H. V., Wang, S. J., Chang, W. C., & Hu, C. S. (2008). The effect of leader-member exchange, trust, supervisor support on organizational citizenship behavior in nurses. *Journal of Nursing Research*, 16(4):321-328.

Çiçeklioğlu, H. (2020). Psikolojik sermayenin lider üye etkileşimine etkisi: sağlık sektöründe bir alan araştırması. *Pamukkale Üniversitesi Sosyal Bilimler Enstitüsü Dergisi*, 41:192-208.

Doğanay, E. (2022). *Lider-üye etkileşimi ve örgütsel sessizlik ile örgüt sağlığı arasındaki ilişki. Yayımlanmamış doktora tezi*, Dicle Üniversitesi, Diyarbakır.

Day, D. V., & Miscenko, D. (2016). Leader-member exchange (LMX): Construct evolution, contributions, and future prospects for advancing leadership theory.

Davies, A., Wong, C. A., & Laschinger, H. (2011). Nurses' participation in personal knowledge transfer: the role of leader–member exchange (LMX) and structural empowerment. *Journal of Nursing Management*, *19*(5):632-643.

Dienesch, R. M., & Liden, R. C. (1986). Leader-member exchange model of leadership: A critique and further development. Academy of Management Review, II , 618-634.

Duygu, Ü., & Uğurluoğlu, Ö. (2019). Examining the Impact of Leader–Member Exchange on Organizational Citizenship Behaviour in Healthcare Sector. *İş ve İnsan Dergisi,* 6(1)

Erdurmazlı, E., & Kalkın, G. (2022, may*). Lider-üye etkileşimi ve lidere bağlılık ilişkisinin incelenmesi.* In 4 th International congress on multidisciplinary social sciences (p. 124).

Filiz, M. (2020). Sağlık kurumlarında liderlik ve örgütsel bağlılık arasındaki ilişkiyi inceleyen çalışmaların sistematik derlemesi. *Dicle Üniversitesi İktisadi ve İdari Bilimler Fakültesi Dergisi*, *10*(20):276-296.

Gottfredson, R. K., Wright, S. L., & Heaphy, E. D. (2020). A critique of the Leader-Member Exchange construct: Back to square one. The Leadership Quarterly, 31(6):101385.

Graen, G. B., & Scandura, T. A. (1987). Toward a psychology of dyadic organizing. In B. M. Staw & L. L. Cummings (Eds.), *Research in organizational behavior* (Vol. 9, pp. 175-208). Greenwich, CT: JAI

Gregory, B., & Osmonbekov, T. (2019). Leader–member exchange and employee health: an exploration of explanatory mechanisms. *Leadership & Organization Development Journal*

Hanson, W. R., & Ford, R. (2010). Complexity leadership in healthcare: Leader network awareness. *Procedia-Social and Behavioral Sciences*, 2(4):6587-6596.

Hanse, Jan Johansson; Harlin, Ulrika; Jarebrant, Caroline; Ulin, Kerstin; Winkel, Jörgen (2016). *The impact of servant leadership dimensions on leader-member exchange among health care professionals. Journal of Nursing Management,* 24(2):228–234. doi:10.1111/jonm.12304

Harris, K. J., Harris, R. B. ve Eplion, D. M. (2007). Personality, Leader-Member Exchanges, and Work Outcomes. *Journal of Behavioral and Applied Management*, 8(2):92-107.

Ilies, R., Nahrgang, J. D., & Morgeson, F. P. (2007). Leader-member exchange and citizenship behaviors: a meta-analysis. *Journal of applied psychology*, *92*(1):269.

Jha, S., & Jha, S. (2013). Leader-member exchange: A critique of theory & practice. *Journal of Management & Public Policy, 4(2).*

Kang, D. S., & Stewart, J. (2007). Leader-member exchange (LMX) theory of leadership and HRD: Development of units of theory and laws of interaction. *Leadership & Organization Development Journal.*

Kónya, V., Grubić-Nešić, L., & Matić, D. (2015). The influence of leader-member communication on organizational commitment in a central European hospital. *Acta Polytechnica Hungarica,* 12(3):109-128.

Köse, S. D., Uğurluoğlu, Ö., ve Tuncay, K. Ö. S. E. (2015). Sağlık çalışanlarının hizmetkâr liderlik algılarının lider-üye etkileşimi ve örgütsel güven üzerindeki etkisi. *Türkiye sosyal araştırmalar dergisi, 19(2):239-262.*

Laschinger H.K.S., Purdy N. & Almost J. (2007) The impact of leader-member exchange quality, empowerment, and core self-evaluation on nurse manager's job satisfaction. Journal of Nursing Administration 37(5):221–229.

Liden, R. C., & Maslyn, J. M. (1998). Multidimensionality of leadermember exchange: An empirical assessment through scale development. Journal of Management, 24:43-72.

Lloyd, K. J., Boer, D., & Voelpel, S. C. (2015). From Listening to Leading: Toward an Understanding of Supervisor Listening Within the Framework of Leader-Member Exchange Theory. *International Journal of Business Communication*.

Maslyn, J. M., Schyns, B., & Farmer, S. M. (2017). Attachment style and leader-member exchange: the role of effort to build high quality relationships. Leadership & Organization Development Journal

Maslyn, John M., & Uhl-Bien, Mary (2001). *Leader-member exchange and its dimensions: Effects of self-effort and other's effort on relationship quality. Journal of Applied Psychology,* 86(4):697–708. doi:10.1037/0021-9010.86.4.697

Nahrgang, J. D., & Seo, J. J. (2015). How and why high leader-member exchange (LMX) relationships develop: Examining the antecedents of LMX. *The Oxford handbook of leader-member exchange*, 87-118.

Hunt, T. J. (2014). Leader-member exchange relationships in health information management. *Perspectives in health information management*, 11(Spring).

Northouse, P. G. (2021). *Leadership: Theory and practice*. Sage publications.

Özer, Ö. (2019). Hemşirelerde lider-üye etkileşimi ve çalışan performansının incelenmesi. *Sağlık ve Hemşirelik Yönetim Dergisi*, *6*(1):11-21.

Öztürk, M., ve Eryeşil, K. (2016). Lider-üye etkileşimi ve örgütsel destek algılarının çalışanların işten ayrılma niyeti üzerindeki etkisi. *Selçuk Üniversitesi Sosyal Bilimler Meslek Yüksek Okulu Dergisi*, *19*(2):123-141.

Ürek, D. (2015). Sağlık kurumlarında lider-üye etkileşim düzeyi ve örgütsel vatandaşlık davranışı arasındaki ilişkinin değerlendirilmesi.

Press. Graen, G. B., & Uhl-Bien, M. (1995). Relationship-based approach to leadership: Development of leader-member exchange (LMX) theory of leadership over 25 years: Applying a multi-level multi-domain perspective. *Leadership Quarterly*, 6:219-247

Rüzgar, N., ve Çelebi, Ö. F. (2019). Sağlık Sektörü Çalışanlarının Görev Performansı ve Bağlamsal Performans Davranışlarının Lider-Üye Etkileşimi Teorisi Çerçevesinde İncelenmesi. *Hakem kurulu/arbıtratıon commıttee*, 99.

Sayan, İ., & Güney, S. (2019). The impact of leadership style on organizational citizenship behavior: determining the level of motivation in health workers. *Uluslararası Liderlik Çalışmaları Dergisi: Kuram ve Uygulama*, *2*(1):19-40.

Sayan, İ. (2018). Kurumsal liderlik tarzlarını algılamanın örgütsel bağlılık ve vatandaşlığa etkisinde çalışanların motivasyon seviyelerinin rolü ve bir araştırma. *İstanbul, Turkey: Yayınlanmamış Doktora Tezi, İstanbul Aydın Üniversitesi Sosyal Bilimleri Enstitüsü*.

Silva, A. (2016). What is leadership? *Journal of Business Studies Quarterly*, *8*(1):1.

Şahin, F. (2011). Lider-üye etkileşimi ile işten ayrılma niyeti arasındaki ilişki üzerinde cinsiyetin etkisi. *Ege Akademik Bakış*, *11*(2):277-288.

Tierney, P. (2015). LMX and creativity. *The Oxford Handbook of leader–member exchange*, 175-188.

Thomas C.H. and Lankau M.J. (2009) Preventing Burnout: The Effects of LMX and Mentoring on Socialization, Role Stress and Burnout, Human Resource Management, 48(3):417-432

Volmer, J., Spurk, D., & Niessen, C. (2012). Leader–member exchange (LMX), job autonomy, and creative work involvement. *The leadership quarterly*, *23*(3):456-465.

Yadmaa, N. (2020). *Lider üye etkileşiminin kariyer memnuniyeti ve bireysel performans üzerindeki etkisi: Moğolistan sağlık kurumlarında bir araştırma* (Master›s thesis, Trakya Üniversitesi Sosyal Bilimler Enstitüsü).

KAYNAKÇA

Allen, L. A. (1958). *Management and Organization* . New York: McGraw-Hill Series in Management.

Anielski, M. (2007). *The Economics of Happiness: Building Genuine Wealth.* Canada : New Society Publishers.

Aras, M. (2022). Örgütlerde Çatışma ve Yönetimi . M. Aras, & T. Karabey içinde, *Sağlık Profesyonellerinde Örgütsel Davranış* (s. 90-105). Tokat : İstanbul Tıp Kitapevleri .

Archontaki, D., Lewis, G. J., & Bates, T. C. (2013). Genetic Influence on Psychological Well-Being: A Nationally Representative Twin Study. *Journal of Personality*, 221-231.

Baldwin, S. (2006). Organizational Justice . *Institute for Employment Studies* , 1-13.

Barsade, S., & O'Neill, O. A. (2016, 02). *Manage Your Emotional Culture.* 02 24, 2020 tarihinde Harvard Business Review: https://hbr.org/2016/01/manage-your-emotional-culture adresinden alındı

Baumeister, R. F., & Leary, M. R. (1995). The Need to Belong: Desire for Interpersonal Attachments as a Fundamental Human Motivation. *Psyschological Bulletin, 117*(3):497-529.

Benzo, R. P., Kirsch, J. L., & Nelson, C. (2018). Compassion, Mindfulness and the Happiness of Health Care Workers. *Explore (NY), 13*(3):201-206.

Bingöl, D. (2010). *İnsan Kaynakları Yönetimi.* İstanbul: Beta Yayınevi.

Burton, J. (2009). *WHO Healthy Workplace Framework and Model: Background and Supporting Literature and Practice.* England: World Health Organizations .

Cropanzano, R., & Wright, T. A. (2001). When a "Happy" Worker Is Really A "Productive" Worker A Review and Further Refinement of The Happy-Productive Worker Thesis. *Consulting Psychology Journal Practice and Research, 53*(3):182-199.

Cyeltshen, C., & Beri, N. (2019). Levels of Work Place Happiness, Organizational Commitment, Work Motivation and Job Satisfaction Among Secondary School Teachers in Bhutan. *International Journal of Recent Technology and Engineering, 7*(6):428-435.

Field, L. K., & Buitendach, J. H. (2011). Happiness, Work Engagement, Organizational Commitment of support Staff at A Tertiary Education Institution in South Africa. *SA Journal of Industrial Psychology, 37*(1):946-956.

Fisher, C. D. (2010). Happiness at Work. *International Journal of Management Reviews, 12*:384-412.

Frandsen, S. (2017). Organizational Image. C. Scott, & L. Lewis içinde, *The international Encyclopedia of Organizational Communication* (s. 1795-1804). Sweden: John Wiley& Sons .

Glass, J. F. (1992). Understanding Organizations and The Workplace. R. Straus içinde, *Using Sociology: An Introduction from The Clinical Perspective* (s. 1-36). Los Angeles: General Hall .

Greenberg, J. (1988). Equity and Workplace Status: A Field Experiment. *Journal of Applied Psychology, 73*(4):606-613.

Hersey, R. (1932). Rates of Production and Emotional State . *Personnel Journal*, 355-364.

Hobfoll, S. (1989). Conservation of Resources: A New Attempt at Conceptualizing Stress. *Amrican Psychologist , 44*(3):513-524.

Kalaw, A. D. (2015). *Handbook on Productivity.* Hirakawa, Japan: Asian Productivity Organization.

Koçel, T. (2010). *İşletme Yöneticiliği.* İstanbul: Beta Basım A.Ş.

Luhmann, M., & Intelisano, S. (2018). Hedonic Adaptation and Set Point for Subjective Well-Being. E. Deiner, & S. O. Tay içinde, *Handbook of Well-Being* (s. 1-26). Salt Lake City: DEF Publishers.

Marin, J. M., Campayo, J. G., Mera, D. M., & Hoyo, Y. L. (2009). A New Definition of Burnout Syndrome Based on Farber's Proposal. *Journal of Occupational Medicine and Toxicology, 31*(4):1-17.

Martela, F., & Riekki, T. J. (2018). Autonomy, Competenc, Relatedness, and Beneficence: A Multicultural Comparison of the Four Pathways to Meaningful Work. *Frontiers in Psychology, 9*:1-14.

McKee, A. (2017, 10). *Happiness Traps.* 02 24, 2020 tarihinde Harvard Business Review: https://hbr.org/2017/09/happiness-traps adresinden alındı

McMahon, D. (2006). *Happiness: A History* . New York: Grove Press.

Moore, A. (2019). *Hedonism*. (E. N. Zalta, Düzenleyen, & S. U. Metaphysics Research Lab, Prodüktör) 01 30, 2020 tarihinde The Standford Encyclopedia of Philosophy: https://plato.stanford.edu/archives/win2019/entries/hedonism/} adresinden alındı

Moss, J. (2019, 11). *Harvard Business Review.* 02 24, 2020 tarihinde Burnout is About Your Workplace, Not Your People: https://hbr.org/2019/12/burnout-is-about-your-workplace-not-your-people adresinden alındı

Muthuri, R. N., Senkubuge, F., & Hongoro, C. (2020). Determinants of happiness among healthcareprofessionals between 2009 and 2019:a systematic review. *Humanities & Social Sciences Communications*, 1-14.

Naik, R. P., Somasundaram, M., & Naik, K. (2014). Competency Management. *Journal of Humanities and Social Science* , 47-52.

Nisar, S., & Siddiqui, D. A. (2019). A Survey on The Role of Fringe Benefits in Employee Satisfaction-An Analysis of Organizations of Pakistan. *International Journal of Human Resource Studies, 9*(1):232-252.

Nozick, R. (1974). *The Experience Machine*. 01 29, 2020 tarihinde www.uky.edu.tr: http://www.uky.edu/~mwa229/RobertNozickTheExperienceMachine.pdf adresinden alındı

Oaya, Z. C., & Mambula, C. J. (2019). Impact of Fringe Benefits on Employee Performance: A Study of Nasco Group Jos Plateau State. *Researchgate*, 1-22.

Opatha, H. H. (2015). Happiness: Hedonic and Eudemonic Perspectives and Dynamics. *3rd HR Dialogue, 3*(1):29-54.

Oswald, A. J., Proto, E., & Sgroi, D. (2015). Happiness and Productivity. *Journal of Labor Economics, 33*(4):789-822.

Paulsson, K., Ivergard, T., & Hunt, B. (2005). Learning at Work: Competence Development or Competence-Stress. *Applied Ergonomics*, 135-144.

Pryce, J., & Lindsay, J. (2014). What Happiness at Work is and How to Use It. *Industrial and Commercial Training, 46*(3):130-134.

Quick, J. C., Cooper, C., Little, L. M., & Nelson, D. L. (2010). Positive Organizational Behavior at Work. E. b. Ford. içinde, *International Review of Industrial and Organizational Psychology* (Cilt 25, s. 253-292). USA: John Wiley & Sons, Ltd.

Rastagi, M. (2019). A Psychometric Validation of The Happiness at Workplace Scale. *Industrial and Commercial Training*, 1-19.

Robbins, S., Judge, T. A., Millett, B., & Boyle, M. (2014). *Emotions and Moods in Organizational Behavior 7th Edition.* Australia: Pearson Australia.

Sığrı, Ü., & Sözen, C. (2013). *Örgütsel Davranış* . İstanbul : Beta Yayınları .

Simmons, B. L. (2014). Happy Workers and Happy Organizations. E. b. Cooper içinde, *Work and Wellbeing: Wellbeing: A Complete Reference Guide, Volume III* (s. 1-18). USA: John Wiley & Sons, Inc.

Sopow, E. (2012). *The Reality of Respect: Respectful Workplace Literature Review and Employee Survey Analysis.* "E" Division Headquarters: Royal Canadian Mounted Police. Canada: Continuous Improvement Unit, Operations Strategy Branch.

Štreimikienė, D., & Grundey, D. (2009). Life Satisfaction and Happiness - The Factors in Work Performance. *Economics and Sociology, 2*(1):9-26.

Sule, O. E., Amuni, S. I., Obasan, K. A., & Banjo, H. A. (2015). Wages and Salaries as a Motivational Tool For Enhanging Organizational Performance. A Survey of Selected Nigerian Workplace. *EuroEconomica, 34*(1):7-26.

TDK. (2020). *Türk Dil Kurumu Sözlük*. 02 14, 2020 tarihinde https://sozluk.gov.tr/?kelime=s%C4%B1ra%20sayg%C4%B1%20g%C3%B6zetmek adresinden alındı

Thin, N. (2012). *Social Happiness: Theory into Policy and Practice* . Bristol: The Policy Press University of Bristol.

Uslu, N. B. (2018). Farabi ve Aristoteles'te Mutluluk Ahlakı. *Kırıkkale Üniversitesi Sosyal Bilimler Dergisi, 8*(2):469-480.

Vikipedi. (2020, 02 12). *Amerikan Bağımsızlık Bildirgesi.* Vikipedi: https://tr.wikipedia.org/wiki/Amerikan_Ba%C4%9F%C4%B1ms%C4%B1zl%C4%B1k_Bildirisi adresinden alındı

Wheatley, D. (2017). Autonomy in Paid Work and Employee Subjective Well Being. *Work and Occupations*, 296-328.

KAYNAKÇA

Akıncı, T. (2017). Lise Öğretmenlerin Yönetici Ruhsal Liderlik Algılarının Öğretmen Liderliği Ve Öz-Yetkinliklerine Etkisi. Marmara Üniversitesi İstanbul Sabahattin Zaim Üniversitesi Eğitim Yönetimi Ve Denetimi Ortak Lisansüstü Programları, İstanbul.

Aksakal, H. İ. (2020). İlköğretim Okullarında Örgütsel Sinisizm Ve Örgütsel Maneviyatın Örgütsel Bağlılık Üzerindeki Rolü, Recep Tayyip Erdoğan Üniversitesi Sosyal Bilimler Enstitüsü, Eğitim Yönetimi Teftişi Planlaması ve Ekonomisi Bilim Dalı Yüksek Lisans Tezi, Rize.

Ardıç, T. (2013). Ortaokullarda Görevli Öğretmenlerin Ruhsal Liderliğe İlişkin Algıları (Diyarbakır İli Örneği). Dicle Üniversitesi Eğitim Bilimleri Enstitüsü Eğitim Bilimleri Eğitimi Anabilim Dalı Eğitim Yönetimi, Teftişi, Planlaması ve Ekonomisi Bilim Dalı Yüksek Lisans Tezi, Diyarbakır.

Ashmos, D. P. & Duchon, D. (2000). Spirituality at Work: A Conceptualization and Measure. *Journal of Management Inquiry*, 9(2):134-145.

Atakul, Ş. (2022). İşyeri Maneviyatı Ve Örgütsel Adaletin Örgütsel Bağlılık, İş Tatmini Ve İşten Ayrılma Niyeti Üzerindeki Etkileri, İstanbul Sabahattin Zaim Üniversitesi, İşletme Anabilim Dalı, İşletme Yönetimi Bilim Dalı Yüksek Lisans Tezi, İstanbul.

Avcı, N. (2019). İşyeri Maneviyatı ile Çalışan Performansı Arasındaki İlişki Üzerine Bir İnceleme. *e-Journal of media/Yeni Medya Elektronik Dergi*, 3(3):213-225.

Baloğlu, N. ve Karadağ, E. (2009). Ruhsal Liderlik Üzerine Teorik Bir Çözümleme. *Kuram Ve Uygulamada Eğitim Yönetimi,* 15(58):165-190.

Baykal, E. ve Zehir, C. (2018). Mediating Effect Of Psychological Capital On The Relationship Between Spiritual Leadership And Performance. *Economics and Management*, 21 (3), 124-140.

Bekiş, T. (2013). *İşyeri Maneviyatının İş Tamini ve Örgütsel Bağlılığa Etkisi Üzerine Bir Araştırma*. (Yayınlanmamış Doktora Tezi). Niğde Üniversitesi, Sosyal Bilimler Enstitüsü, Niğde.

Caoili, C. (2015). The Role of Spirituality in Treatment and Recovery from Eating Disorders. All Theses and Dissertations. Paper5484. Retreived on 11 February 2017 from (http://scholarsarchive.byu.edu/cgi/viewcontent.cgi?article=6483&context=etd)

Çakıroğlu, D. (2017). Algılanan Örgütsel Maneviyatın Psikolojik Sözleşmeye Etkisi: Sağlık Çalışanları Üzerine Bir Araştırma. (Yayınlanmamış Doktora Tezi). Gazi Üniversitesi, Ankara.

Çavuşoğlu, F. S. (2021). İşyeri Maneviyatının, Çalışanların Örgütsel Vatandaşlık Davranışı Ve Üretim Karşıtı İş Davranışı Üzerinde Etkisi, İstanbul Sabahattin Zaim Üniversitesi, İşletme Anabilim Dalı, İşletme Yönetimi Bilim Dalı Yüksek Lisans Tezi, İstanbul.

Çoban, Ö. (2019). Okullarda Örgütsel Maneviyatın Artırılmasına İlişkin Öğretmen Görüşleri, Gaziantep Üniversitesi Eğitim Bilimleri Enstitüsü, Eğitim Yönetimi Teftişi Planlaması Ve Ekonomisi Bilim Dalı Yüksek Lisans Tezi, Gaziantep.

Dhiman, S. (2017). Spiritual Leadership: A Superior Way To Be And Serve. In Holistic Leadership 1, 155-179. https://link.springer.com.

Egel, E. & Fry, L. W. (2017). Spiritual Leadership As A Model For Islamic Leadership. *Public Integrity*, 19(1):77-95.

Eisler, R. & Montouori, A. (2003). The Human Side of Spirituality. Handbook of Workplace Spirituality and Organizational Performance, 46-56.

Ergen, T. (2011). Stratejik Liderlik Ve Takım Çalışmalarındaki Rolü Erzurum İli 112 Acil Sağlık Hizmetlerinde Bir Uygulama. Yüksek Lisans Tezi Atatürk Üniversitesi Sosyal Bilimler Enstitüsü İşletme Ana Bilim Dalı, Erzurum.

Gümüşsoy, Y. (2020). Ruhsal Liderliğin Hizmet İnovasyon Davranışı Üzerindeki Etkisinde, Takım Uyumu Ve Bilgi Paylaşımının Aracılık Rolü Üzerine Bir Araştırma. Aksaray Üniversitesi Sosyal Bilimler Enstitüsü İşletme Anabilim Dalı Doktora Tezi. Aksaray.

Gündüz, Ş. (2014). Ruhsal Liderlik İle Örgütsel Sinizm Arasındaki İlişki: Duygusal Zekânın Aracı

Etkisi. Marmara Üniversitesi Sosyal Bilimler Enstitüsü İşletme Anabilim Dalı Yönetim ve Organizasyon Bilim Dalı Doktora Tezi. İstanbul.

Hatipoğlu, G. (2022). Örgütsel Saygınlık İle Örgütsel Özdeşleşme Arasındaki İlişkide Sosyal Rol Kimliğinin Ve Örgütsel Tinselliğin Aracı Rolü, Pamukkale Üniversitesi Eğitim Bilimleri Enstitüsü, Eğitim Yönetim Teftişi, Planlaması ve Ekonomisi Bilim Dalı Doktora Tezi, Denizli.

Henery, N. (2003). Constructions Of Spirituality in Contemporary Nursing Theory. *Journal of Advanced Nursing,* 42(6):550-557. https://doi.org/10.1046/j.1365-2648.2003.02658.x

Jain M.M., Joshi A., Tayade G.N., Jaiswar S.R. & Thakkar K. B. (2013). Knowledge, Attitude and Practices Regarding "The Role of Spirituality in Current Medical Practice amongst Medical Professionals" In a Tertiary Care Hospital. *Journal of Evolution of medical and Dental Sciences*, 2. 204-225. https://doi.org/10.14260/jemds/245.

Kahraman, N., Akbaş, D. ve Sözer, E. (2019). Bilişsel-Olmayan Öğrenme Durum Ve Süreçlerini Ölçme Ve Değerlendirmede Boylamsal Yaklaşımlar: Duygu Cetveli Alan Uygulaması Örneği. *Bolu Abant İzzet Baysal Üniversitesi Eğitim Fakültesi Dergisi*, 19 (1):257-269.

Kesken, J. ve Ayyıldız, A. N. (2008). Liderlik Yaklaşımlarında Yeni Perspektifler: Pozitif Ve Otantik Liderlik. *Ege Akademik Bakış*, 8(2):729-754.

Kılıç, B. (2018). Ruhsal Liderlik, Örgüt Kültürü Ve Örgütsel Sessizliğin Okul Başarısına Etkisi. Eskişehir Osmangazi Üniversitesi Eğitim Bilimleri Enstitüsü Eğitim Bilimleri Anabilim Dalı Eğitim Yönetim Bilim Dalı Doktora Tezi. Eskişehir.

Kinjerski, V. M. & Skrypnek, B. (2006). Measuring The Intangible: Development Of The Spirit At Work Scale. *The Sixty-Fifth Annual Meeting Of The Academy Of Management, Atlanta: The Academy Of Management*, 1-16.

Koenig, H. (2008). Medicine, Religion, And Health: Where Science And Spirituality Meet. West Conshohocken, PA: Templeton Foundation Press.

Kutanis, R. Ö., Bayraktaroğlu, S. ve Yıldırım, E. (2007). Nitel Araştırmanın Dayanılmaz Hafifliği. 2. 15.Ulusal Yönetim ve Organizasyon Kongresi, 25-27 Mayıs, Sakarya Üniversitesi, Sakarya.

Mitroff, I. I. & Denton, E. A. (1999). A Study of Spirituality in the Workplace. *Sloan Management Review,* 40, 83–91. Retrieved from http://strandtheory.org/images/Spirituality_in_the_workplace-Mitroff_Denton.pdf.

Narcıkara, E. B. (2017). Spiritüel Liderlik Davranışlarının Algılanan Performans Üzerine Etkisi. T.C. Yıldız Teknik Üniversitesi Sosyal Bilimler Enstitüsü Yönetim ve Organizasyon Anabilim Dalı İşletme Yönetim Doktora Programı Doktora Tezi. İstanbul.

Nita, M. (2019). Spirituality' in Health Studies: Competing Spiritualities And The Elevated Status of Mindfulness, *Journal of Religion and Health*, 58: 1605-1618.

Özen, Ş. (2001). Türk Yöne-tim/Organizasyon Yazınında Yöntem Sorunu: Kongre Bildirileri Üzerine Bir İnceleme. *Doğu Akdeniz Üniversitesi Turizm Araştırmaları Dergisi*, 1 (1):89-115.

Petchsawanga, P. & Duchon, D. (2009). Measuring Workplace Spirituality in An Asian Context. *Human Resource Development International*, 12(4).

Poroch, N., Arabena, K., Tongs, J., Larkin, S., Fisher, J. & Henderson, G. (2009). Spirituality and Aboriginal People's Social And Emotional Wellbeing: A review. Cooperative Research Centre for Aboriginal Health, Casuarina, N. T

Puchalski, C. M., Benjamin B., Kogan, M. & Butler, A. (2014). Spriuality and Health: The Development of a Field, *Academic Medicine*, 89(1).

Rautela, S. & Sharma, A. (2019). Spirituality and Social Media: Connecting the Dots, *International Journal of Interactive Mobile Technologies (iJIM),* 13(9):81-97.

Roberts, J. A., Brown, D., Elkins, T., & Larson, D. B. (1997). Factors Influencing Views Of Patients With Gynecologic Cancer About End-Of-Life Decisions. *American Journal of Obstetrics and Gynecology*, 176 (1):166–172.

Rocha, R. G. & Pinheiro, P. G. (2021). Organizational Spirituality: Concept and Perspectives, *Journal*

of Business Ethics, 171:241-252.

Ruddock, B. & Cameron, R. J. (2010). Spirituality in Children And Young People: A Suitable Topic For Educational And Child Psychologists? *Educational Psychology in Practice*, 26 (1), 25-34. https://doi.org/10.1080/02667360903522751

Scopus, (2022). https://www.scopus.com/results/results.uri?sort=plf-f&src=s&st1=spirituality&sid=165e7fab7bbab4872b79e789c6ee1f72&sot=b&sdt=b&sl=27&s=TITLE-ABSKEY%28spirituality%29&origin=searchbasic&editSaveSearch=&yearFrom=Before+1960&yearTo=Present, Erişim Tarihi: 09.03.2020.

Seybold, K. S. (2007). Explorations in Neuroscience, Psychology And Religion. Aldershot: Ashgate.

Seyyar, A. (2009). Çalışma Hayatında ve İşyerinde Maneviyat. *Kamuda Sosyal Politika*, 3(11):42-52.

Togay, U. (2015). Okul Yöneticilerinin Liderlik Özelliklerinin Bazı Değişkenler Açısından İncelenmesi: Mersin Örneği. Kahramanmaraş Sütçü İmam Üniversitesi Sosyal Bilimler Enstitüsü Eğitim Bilimleri Anabilim Dalı Eğitim Yönetimi Teftişi Planlaması Ekonomisi Bölümü Yüksek Lisans Tezi. Kahramanmaraş.

Trdizin, (2022). https://app.trdizin.gov.tr/search/searchResults.xhtml?from=1960&to=2022&database=Fen-Sosyal&query=defaultSearchField-AND-spiritual&order=score-DESC, Erişim Tarihi: 14.03.2020.

Web of Science, (2022). https://www.webofscience.com/wos/woscc/summary/9c75d660-d443-4ad3-9c3b-47e59b331499-28ab9753/relevance/1, Erişim Tarihi: 09.03.2020.

Yükseköğretim Kurulu, (2022). https://tez.yok.gov.tr/UlusalTezMerkezi/tezSorguSonucYeni.jsp (Erişim Tarihi: 04.03.2022).

KAYNAKÇA

Akçay, C. ve Çoruk, A. (2012). Çalışma Yaşamında Duygular ve Yönetimi: Kavramsal Bir İnceleme. *Eğitimde Politika Analizi Dergisi,* 1(1):3-25.

Altaş, S. B. ve Özişli, Ö. (2021). Duygusal Emek ile İş Tatmini ve Bireysel Performans Arasındaki İlişki. *Uluslararası Sosyal Araştırmalar Dergisi,* 14(76):862-873.

Ashforth, B. E. & Humpherey, R. H. (1993). Emotional Labor in Service Roles: The Influence of Identitiy. *Academy of Management Review,* 18 (1):88-115.

Baykal, E. (2018). Sosyal Kimlik Teorisi Perspektifiyle Kraliçe Arı Sendromu. *Karadeniz Teknik Üniversitesi Sosyal Bilimler Enstitüsü Sosyal Bilimler Dergisi,* 16:159- 175.

Becker, W. J. (2010). Shared Display Rules and Emotional Labor in Work Teams. The University of Arizona.

Begenirbaş, M. ve Turgut, E. (2014). İş Performansının Sağlanmasında Çalışanın Duygusal Emeğinin ve Örgütte Güven Algısının Etkileri. İş, Güç» Endüstri İlişkileri ve İnsan Kaynakları Dergisi, 16(3):131-149.

Bolton, S. C. (2001). Changing Faces: Nurses as Emotional Jugglers. *Sociology of Health & Illness,* 23(1):85-100.

Chau, S.L., Dahling, J.J., Levy, P.E. & Diefendoff, J.M. (2009). A Predictive Study of Emotional Labor and Turnover. *Journal of Organizational Behavior,* 30:1151-1163.

Çağlıyan, V. Fındık, M. & Doğanalp, B. (2013). A Consideration on Emotional Labour, Burnout Syndrome and Job Performance: The Case of Health Institutions. *Mediterranean Journal of Social Sciences,* 4(10):532-540.

Değirmenci, S. (2010). Hemşirelerin Duygusal Emek Davranışı ve Etkileyen Faktörler. *Yüksek Lisans Tezi,* İstanbul Üniversitesi, Sosyal Bilimler Enstitüsü, İstanbul.

Doğan, A. ve Sığrı, Ü. (2017). Duygusal Emek: Hemşireler Üzerine Bir Çalışma. İş ve İnsan Dergisi, 4(2):113-126.

Duman, N. (2017). Duygusal Emek: Bir Literatür Değerlendirmesi. *International Journal Entrepreneurship and Management Inquiries Dergisi*, 1(1):29-39.

Freudenberger, H. J. (1974), Staff Burnout. *Journal of Social Issue,* 30:159-165.

Glomb, T. M., Steel, P. D., & Arvey, R. D. (2002). Office sneers, snipes, and stab wounds: Antecedents, consequences, and implications of workplace violence and aggression. In R. Lord, R. Klimoski, & R. Kanfer (Eds.), Frontiers of industrial and organizational psychology: Emotions and work: 227–259. San Francisco: Jossey-Bass.

Gosserand, R. H. (2003). An Examination of Individual and Organizational Factors Related to Emotional Labor. *Yayımlanmamış Doktora Tezi,* Louisiana State University, Lousiana.

Grandey, A. A. (2000). Emotion Regulation in the Workplace: A new Way to Conceptualize Emotional Labor. *Journal of Occupational Health Psychology,* 5(1):95-110.

Gray, B. & Smith, B. (2009). Emotional Labour and the Clinical Settings of Nursing Care: The Perspectives of Nurses in East London. *Nurse Education in Practice,* 9:253-261.

Gross, J. J. (1998). The Emerging Field of Emotion Regulation: An Integrative Review. *Review of General Psychology,* 2(3):271-299.

Hacıvelioğlu, D. Can, H. Ö. ve Oran, N. T. (2020). Ebelik Mesleğinde Duygusal Emek. *Anadolu Üniversitesi Sosyal Bilimler Dergisi,* 20(4):163-172.

Hochschild, A.R. (1979). Emotional Work, Feeling Rules and Social Structure. *The American Journal of Sociology,* 85(3):551-575.

Hochschild, A. R. (1983). The Managed Heart: Commercialization of Human Feeling. University of California Press, Berkeley.

Karaca, A. ve Emül, E. (2022). The Effect of Compassion Fatique on Work Satisfaction in Healthcare Professionals During the Covid-19 Pandemic Period. *Sosyal Araştırmalar ve Yönetim Dergisi,* 1:89-104.

Kesen, M. ve Akyüz, B. (2016). Duygusal Emek ve Prososyal Motivasyonun İşe Gömülmüşlüğe Etkisi: Sağlık Çalışanları Üzerine Bir Uygulama. Ç.Ü. Sosyal Bilimler Enstitüsü Dergisi, 25(2):233-250.

Keser, A. (2009). Çalışma Psikolojisi. Ekin Yayınevi. Bursa.

Kruml, S. M. & Geddes, D. (2000). Exploring The Dimensions of Emotional Labor. *Management Communication Quarterly,* 14(1):8-49.

Mann, S. Cowburn, J. (2005). Emotional Labour and Stress within Mental Health Nursing. *Journal of Psychiatric and Mental Health Nursing,* 12, 154-162.

Maslach, C. & Jackson, S. E. (1981). The measurement of experienced burnout. Journal of Occupatıonal Behavıour, 2:99-113.

Mavi, Y. (2016). Duygusal Emek: Etkilediği ve Etkilendiği Faktörler Üzerine Bir Alan Çalışması. *Yüksek Lisans Tezi,* Kahramanmaraş Sütçü İmam Üniversitesi, Sosyal Bilimler Enstitüsü, Kahramanmaraş.

Morris, A. J. & Feldman, D. C. (1996). The Dimensions, Antecedents, and Consequences of Emotional Labor. *Academy of Management Review*, 21(4):986-1010.

Oral, L. Ve Köse, S. (2011). Hekimlerin Duygusal Emek Kullanımı ile İş Doyumu ve Tükenmişlik Düzeyleri Arasındaki İlişkiler Üzerine Bir Araştırma. *Süleyman Demirel Üniversitesi İktisadi ve İdari Bilimler Fakültesi Dergisi,* 16(2):463- 492.

Öz, E. Ü. (2007). Duygusal Emek Davranışlarının Çalışanların İş Sonuçlarına Etkisi. *Doktora Tezi,* Marmara Üniversitesi, Sosyal Bilimler Enstitüsü, İstanbul.

Öz, S. D. ve Baykal, Ü. (2017). Hemşirelerin Duygusal Emek Davranışı. *Sağlık ve Hemşirelik Yönetimi Dergisi,* 3(4):143-147.

Özdemir, G. Yalçın, M. ve Akbıyık, M. (2013). Hizmet Sektöründe Duygusal Emek Davranışlarının Müşteri İlişkileri Üzerindeki Etkisi: Boyner Örneği. *NWSA-Humanities,* 4C0170, 8(3):301-320.

Philips, S. (1996). Labouring the Emotions: Expanding the Remit of Nursing Work? *Joumal of Advanced Nursing,* 24:139-43.

Rafaeli, A. & Sutton, R. I. (1987). Expression of Emotion as Part of the Work Role. *Academy of Management Review,*12(1):23-37.

Schaubroeck, J. & Jones, J. R. (2000). Antecedents of Workplace Emotional Labor Dimensions and Moderators of Their Effects on Physical Symptoms. *Journal of Organizational Behavior,* 21:163-183.

Scott, B. A. Christopher, M. B. & David T. W. (2012). Chameleonic or Consistent? A Multilevel Investigation of Emotional Labor Variability and Self-Monitoring. *The Academy of Management Journal,* 55(4):905-926.

Şentürk, F. K. Ve Karakış, K. (2020). Duygusal Zekânın Duygusal Emek Üzerindeki Etkisi. *Business & Management Studies: An International Journal,* 8(3):2953-2991.

Şeyhanlıoğlu, H. Ö. (2021). Otel İşletmelerinde Duygusal Emek ve Temel Benliğin Yapıcı Normdışı Davranış Üzerindeki Etkisi: Personel Güçlendirmenin Aracılık Rolü. *Doktora Tezi,* Sakarya Uygulamalı Bilimler Üniversitesi, Lisansüstü Eğitim Enstitüsü, Sakarya.

Tokmak, İ. (2014). Duygusal Emek ile İşe Yabancılaşma İlişkisinde Psikolojik Sermayenin Düzenleyici Etkisi. İşletme Araştırmaları Dergisi, 6(3):134-156.

Türkay, O. Ünal, A. ve Taşar, O. (2011). Motivasyonel ve Yapısal Etkenler Altında Duygusal Emeğin İşe Bağlılığa Etkisi. *ZKÜ Sosyal Bilimler Dergisi,* 7(14):201-222.

Urnek, S. (2021). Merhamet Yorgunluğu ve Duygusal Emek İlişkisi: Konya İlinde Bir Uygulama. *Yüksek Lisans Tezi,* Necmettin Erbakan Üniversitesi, Sağlık Bilimleri Enstitüsü, Konya.

Wharton, A. S. (2009). The Sociology of Emotional Labor. *Annual Review of Sociology,* 35: 147-165.

Yetim, B. ve Erigüç, G. (2019). Sağlık Çalışanlarında Duygusal Emek ile İlgili Yapılan Çalışmalara Yönelik Bir İnceleme. *Anadolu Üniversitesi Sosyal Bilimler Dergisi,* 19(2): 225-240.

Yürür, S. ve Ünlü, O. (2011). Duygusal Emek, Duygusal Tükenme ve İşten Ayrılma Niyeti İlişkisi. İş, Güç Endüstri İlişkileri ve İnsan Kaynakları Dergisi, 13(2):84-103.

KAYNAKLAR

Ahmed, I., Rehman, W. U., Ali, F., Ali, G., & Anwar, F. (2018). Predicting employee performance through organizational virtuousness: Mediation by affective well-being and work engagement. *Journal of Management Development*, 37(6):493-502.

Akbolat, M., Durmuş, A., ve Ünal, Ö. (2017). Örgütsel erdemliliğin personel güçlendirmeye etkisi ve otantik liderliğin aracı rolü. *İşletme Bilimi Dergisi*, *5*(2):71-88.

Bateman, T. S., & Crant, J. M. (1993). The proactive component of organizational behavior: A measure and correlates. *Journal of organizational behavior*, *14*(2):103-118.

Bayraktaroğlu, H. C. ve Özcan Z. (2020). Nikomakhos'a etik bağlamında aristoteles' in erdem etiği. *Uludağ Üniversitesi İlahiyat Fakültesi Dergisi*, 29(1):277-296.

Bright, D. S., Cameron, K. S., & Caza, A. (2006). The amplifying and buffering effects of virtuousness in downsized organizations. *Journal of Business Ethics*, *64*(3):249-269.

Cameron, K. S. (2003). Organizational virtuousness and performance. In: *Positive organizational scholarship* (Cameron, K.S., Dutton, J.E., & Quinn, R.E., Eds.) pp. *48*-65, San Francisco: Berrett-Koehler.

Cameron, K. S., & Caza, A. (2013). Virtuousness as a source of happiness in organizations. In S. A. David, I. Boniwell, & A. C. Ayers (Eds.), *The Oxford handbook of happiness* (pp. 676–692). Oxford: Oxford University Press.

Cameron, K. S., & Winn, B. (2012). Virtuousness in organizations. In K. S. Cameron & G. M. Spreitzer (Eds.), *The Oxford handbook of positive organizational scholarship* (pp. 231–244). New York: Oxford University Press.

Cameron, K. S., (2008). The virtuous organization: An introduction. In *The virtuous organization: Insights from some of the world's leading management thinkers*. In: The Virtuous Organization and Crises. Ed: Manz, C. C., Cameron, K. S., Manz, K. P., & Marx, R. D. (pp. 17).

Cameron, K. S., Bright, D., & Caza, A. (2004). Exploring the Relationships between Organizational Virtuousness and Performance. American Behavioral Scientist, 47(6):766–790. doi:10.1177/0002764203260209

Cameron, K., Mora, C., Leutscher, T., & Calarco, M. (2011). Effects of positive practices on organizational effectiveness. *The Journal of Applied Behavioral Science*, *47*(3):266-308.

Caza, B., & Bagozzi, R. P. (2010). *Reacting to adversity: An identity-based perspective*. Working paper.

Chun, R. (2005). Ethical character and virtue of organizations: An empirical assessment and strategic implications. *Journal of Business Ethics*, *57*(3):269-284.

Dubey, S., Ruparel, N., & Choubisa, R. (2020). Does organizational virtuousness and psychological capital impact employee performance: evidence from the banking sector. *Development and Learning in Organizations: An International Journal*, 34(5):17-19.

Frede, D. (2017). "Plato's Ethics: An Overview", *The Stanford Encyclopedia of Philosophy* (Winter 2017 Edition), Edward N. Zalta (ed.), URL = https://plato.stanford.edu/archives/win2017/entries/plato-ethics/

Güzel, Ş. ve Aslan, Ş. (2021). Sağlık Çalışanlarının İş Becerikliliği ile Çalışmaya Tutkunluk İlişkisinde Örgütsel Erdemliliğin, Öz-Yeterliğin ve Duygusal Zekânın Aracılık Rolü. *Yönetim Bilimleri Dergisi*, *19*(41), 631-664.

Hursthouse, R. & Pettigrove, G. (2018). "Virtue Ethics", *The Stanford Encyclopedia of Philosophy* (Winter 2018 Edition), Edward N. Zalta (ed.), URL = <https://plato.stanford.edu/archives/win2018/entries/ethics-virtue/>.

Jalilzadehamin, B., Bohlooli, N., Rahimi, G., & Najafgholidoust, A. (2019). Investigating the Promotion Determinants of Organizational Virtuousness of Tabriz Treatment and Educational Centers. *Quarterly Journal of Public Organizations Management*, *7*(3):155-164.

Kaptein, M. (2008). Developing and testing a measure for the ethical culture of organizations: The corporate ethical virtues model. Journal of Organizational Behavior: The International Journal of Industrial, Occupational and Organizational Psychology and Behavior, 29(7):923-947.

Khoshouei, M. S., & Nouri, A. (2013). Factor structure of organizational Virtuousness and the role of organizational citizenship behavior in it. *Knowledge & Research in Applied Psychology*, *14*(4):26-34.

MacKay, K. (2022). Public Health Virtue Ethics. *Public Health Ethics*, *15*(1):1-10.

Magnier-Watanabe, R., Uchida, T., Orsini, P., & Benton, C. (2017). Organizational virtuousness and job performance in Japan: does happiness matter?. *International Journal of Organizational Analysis*, 25(4):628-646.

Magnier-Watanabe, R., Uchida, T., Orsini, P., & Benton, C. F. (2020). Organizational virtuousness, subjective well-being, and job performance: Comparing employees in France and Japan. *Asia-Pacific journal of business administration*, 12(2):115-138.

Malik, S.Z., & Naeem, R. (2016). Organizational virtuousness, perceived organizational support and organizational citizenship behavior: a mediation framework. *Journal of Behavioural Sciences*, *26*(1):113-129.

Meyer, M. (2018). The evolution and challenges of the concept of organizational virtuousness in positive organizational scholarship. *Journal of Business Ethics*, *153*(1):245-264.

Newstead, T. P., Macklin, R., Dawkins, S., & Martin, A. (2018). What is virtue? Advancing the conceptualization of virtue to inform positive organizational inquiry. Academy of Management Perspectives. doi:10.5465/amp.2016.0162

Nikandrou, I., & Tsachouridi, I. (2015). Towards a better understanding of the "buffering effects" of organizational virtuousness' perceptions on employee outcomes. *Management Decision*, *53*(8):1823-1842.

Park, N., & Peterson C.M. (2003) Virtues and Organizations, in K. S. Cameron, J. E. Dutton and R. E. Quinn (eds.), Positive Organizational Scholarship: Foundations of a New Discipline, Berrett Koehler, San Francisco, pp. 33–47.

Pellegrino, E. D. (1995). Toward a virtue-based normative ethics for the health professions. *Kennedy Institute of Ethics Journal*, *5*(3):253-277.

Rego, A., Ribeiro, N., & Cunha, M. P. (2010). Perceptions of organizational virtuousness and happiness as predictors of organizational citizenship behaviors. *Journal of Business Ethics*, *93*(2):215-235.

Rego, A., Ribeiro, N., e Cunha, M. P., & Jesuino, J. C. (2011). How happiness mediates the organizational virtuousness and affective commitment relationship. *Journal of business research*, *64*(5):524-532.

Rozier, M. D. (2016). Structures of virtue as a framework for public health ethics. *Public Health Ethics*, *9*(1):37-45.

Scheier, M. F., & Carver, C. S. (1985). Optimism, coping, and health: assessment and implications of generalized outcome expectancies. *Health psychology*, *4*(3):219-247.

Seligman, M. E. P., & Csikszentmihalyi, M. (2014). Positive Psychology: An Introduction. Flow and the Foundations of Positive Psychology, 279–298.

Singh, S., David, R., & Mikkilineni, S. (2018). Organizational virtuousness and work engagement: Mediating role of happiness in India. *Advances in Developing Human Resources*, *20*(1):88-102.

Sison, A. J. G., & Ferrero, I. (2015). How different is neo-Aristotelian virtue from positive organizational virtuousness?. *Business Ethics: A European Review*, *24*:S78-S98.

Sun, H. J., & Yoon, H. H. (2022). Linking organizational virtuousness, engagement, and organizational citizenship behavior: The moderating role of individual and organizational factors. *Journal of Hospitality & Tourism Research*, *46*(5):879-904.

Tomlinson, T. (2008). Caring for risky patients: duty or virtue?. *Journal of medical ethics*, *34*(6):458-462.

Van Oudenhoven, J. P., De Raad, B., Timmerman, M. E., Askevis-Leherpeux, F., Boski, P., Carmona, C., ... & Yik, M. (2014). Are virtues national, supranational, or universal?. *SpringerPlus*, *3*(1):1-12.

Worline, M. C., Dutton, J. E., Frost, P. J., Janov, J., Lilius, J., & Maitlis, S. (2002). Creating fertile soil: The organizing dynamics of resilience (Working paper). *Ann Arbor: University of Michigan School of Business*.

Yastıoğlu, S., ve Alparslan, A. M. (2020). İyi Karakterli Örgüt Özellikleri: Örgütsel Erdemlilik Literatürüne İlişkin Bibliyometrik Bir Analiz. *Çukurova Üniversitesi Sosyal Bilimler Enstitüsü Dergisi*, *29*(3):1-28.

KAYNAKÇA

Akgün, A. E., Keskin, H., Byrne, J. C. ve Aren, S. (2007). Emotional and learning capability and their impact on product innovativeness and firm performance. *Technovation*, 27(9), 501-513.

Akgün, A. E., Keskin, H. ve Byrne, J. (2009). Organizational emotional capability, product and process innovation, and firm performance: An empirical analysis. *Journal of Engineering and Technology Management*, 26(3): 103-130.

Akgün, A. E., Keskin, H., Byrne, J. C. ve Gunsel, A. (2011). Antecedents and results of emotional capability in software development project teams. *Journal of Product Innovation Management*, 28(6): 957-973.

Amabile, T. M. (1983). The social psychology of creativity: A componential conceptualization. *Journal of Personality and Social Psychology*, 45(2): 357-376.

Ashforth, B. E. (1998). Becoming: How does the process of identification unfold? D. A. Whetten ve P. C. Godfrey (Ed.), *Identity in organizations: Developing theory through conversations* (s. 7-22) içinde, Thousand Oaks, CA: Sage.

Ashkanasy, N. M. & Dorris, A. D. (2017). Emotions in the workplace. *Annual Review of Organizational Psychology and Organizational Behavior*, 4: 67-90.

Barsade, S. G. (2002). The ripple effect: Emotional contagion and its influence on group behavior. *Administrative Science Quarterly*, 47(4): 644-675.

Barsade, S. G., Brief, A. P., & Spataro, S. E. (2003). The affective revolution in organizational behavior: The emergence of a paradigm. J. Greenberg (Ed.), *Organizational behavior: The state of the science* (s. 3–52) içinde, USA: Lawrence Erlbaum Associates Publishers.

Barsade, S. G. & Gibson, D. E. (2007). Why does affect matter in organizations?. *Academy of Management Perspectives*, 21(1): 36-59.

Campbell, A. & Luchs, K. S. (2002). Temel Yetenek Tabanlı Strateji: Rekabetçi İş Ortamında Ayırt Edici Özellikler. E. Sungur (Çev.), İstanbul: Epsilon Yayıncılık.

Damasio, A. R. (1994). Descartes' error emotion, reason, and the human brain. New York: Putnam.

Delmatoff, J., & Lazarus, I. R. (2014). The most effective leadership style for the new landscape of healthcare. *Journal of Healthcare Management*, 59(4): 245-249.

Fahy, J. & Alan, S. (1999). Strategic Marketing and the Resource Based View of the Firm, *Academy of Marketing Science Review*, 10(1): 1-21.

Fiebig, G. V. & Kramer, M. W. (1998). A framework for the study of emotions in organizational contexts. *Management Communication Quarterly*, 11(4): 536-572.

Fineman, S. (1993). Emotion in Organizations. Sage Publications, London

Flam, H. (1993). Fear, loyalty and greedy organizations. S. Fineman (Ed.), *Emotion in organizations* (s. 58-75) içinde, London: Sage.

Frost, P. J. (2003). Toxic Emotions at Work. Boston: Harvard Bus. Sch. Press.

Goleman, D. (1995). Emotional intelligence. New York: Bantam Books. https://books.google.com.tr/books?id=OgXxhmGiRB0Cveprintsec=frontcovervedq=Emotional+intelligencevehl=trve-sa=Xveredir_esc=y#v=snippetveq=lovevef=false

Güney, S. (2020). Akademik, Yüksek Lisans, Doktora Yeterlik ve Doçentlik Sınavları için Yönetim ve Organizasyon El Kitabı. Ankara: Nobel Yayın.

Higgins, J. M. & Julian W. V. (1993). Strategic Management: Text and Cases, United Kingdom: Saunders College Publishing/Hawcourt Brace.

Hill, C. W. L. & Gareth R. J. (2008). Strategic Management: An Integrated Approach, 8th edition, USA: Cengage Learning.

Hochschild, L. E. (1983). The managed heart: Commercialization of human feeling. Berkeley, CA: University of California Press.

Hu, X. & Kaplan, S. (2015). Is "feeling good" good enough? Differentiating discrete positive emotions at work. *Journal of Organizational Behavior*, 36(1): 39-58.

Hughes, V. (2017). Standout nurse leaders... What's in the research?. *Nursing Management*, 48(9), 16-24.

Huy, Q. N. (1999). Emotional capability, emotional intelligence, and radical change. *Academy of Management Review*, 24(2): 325-345.

Huy, Q. N. (2005). An emotion-based view of strategic renewal. Szulanski, G., Porac, J. and Doz, Y. (Ed.) *Strategy Process: Advances in Strategic Management* (s. 3-37) içinde, Bingley: Emerald Group Publishing Limited.

Kanter, R. M. (1983). The change masters. New York: Simon and Schuster. https://books.google.com.tr/books?id=apPuoLfQ2CgCveprintsec=frontcovervedq=The+change+mastersvehl=trve-sa=Xveredir_esc=y#v=onepageveqvef=false

Kaplan, S., Cortina, J., Ruark, G., LaPort, K. & Nicolaides, V. (2014). The role of organizational leaders in employee emotion management: A theoretical model. *The Leadership Quarterly*, 25(3): 563-580.

Littlejohn, P. (2012). The missing link: using emotional intelligence to reduce workplace stress and workplace violence in our nursing and other health care professions. *Journal of Professional Nursing*, 28(6): 360-368.

Locke, E. A. & Latham, G.P. (1999). A Theory of Goal Setting and Task Performance. NJ: Prentice-Hall, Englewood Cliffs.

Mayer, J. D. & Salovey, P. (1997). Emotional development and emotional intelligence. Nova Iorque: Basics Books.

McAllister, D. J. (1995). Affect and cognition-based trust as foundations for interpersonal cooperation in organizations. *Academy of Management Journal*, 38(1): 24-59.

Morris, J. A. & Feldman, D. C. (1996). The dimensions, antecedents and consequences of emotional labor. *Academy of Management Review*, 21(4): 986-1010.

Nsour, D. A. A. D. (2016). The Moderator effect of Emotional Capability on the Relationship between Emotional Intelligence and Project Success. Middle East University Faculty of Business Master of Business Administration, Jordan.

Özkalp, E. (2013). Örgütsel Davranışa Giriş ve Yöntem. A. Ç. Kırel ve O. Ağlargöz (Ed.) *Örgütsel Davranış* (s. 2-26) içinde, Anadolu Üniversitesi Yayınları, Eskişehir.

Peterson, S.J., Reina, C.S., Waldman, D.A. & Becker, W.J. (2015). Using Physiological Methods to Study Emotions in Organizations. New Ways of Studying Emotions in Organizations (Research on Emotion in Organizations, Vol. 11), Emerald Group Publishing Limited, Bingley.

Reus, T. H. & Liu, Y. (2004). Rhyme and reason: Emotional capability and the performance of knowledge-intensive work groups. *Human Performance*, *17*(2): 245-266.

Robbins, S. P. & Judge, T. A. (2012). Organizational Behavior. USA: Pearson.

Salovey, P. & Mayer, J. D. (1990). Emotional intelligence. Imagination, Cognition and Personality, 9(3): 185-211.

Schein, E. H. (1992). Organisational culture and leadership (2nd Ed). San Francisco: Jossey-Bass.

Schmidt, D. (1997). Organizational change and the role of emotional intelligence. Paper presented at the annual meeting of the Academy of Management, Boston.

Scott, J. (2013). How healthcare leaders can increase emotional intelligence. *Radiology Management*, Suppl:11-6. PMID: 24358581.

Shankar, K. (2018). Emotional capability and its impact on strategic transformation: a case study of an Indian telecom firm. Aston University Business Administration, Doctoral dissertation, United Kingdom.

Teece, D. J., Pisano, G. & Shuen, A. (1997). Dynamic capabilities and strategic management. *Strategic Management Journal*, 18(7): 509-533.

Turan, A. (2014). Temel yetenek ve dış kaynaklardan yararlanma tekniklerine felsefik bir bakış: dinamik beceriler ve iş modeli yaklaşımlarıyla ilişkilendirme. *Kafkas Üniversitesi İktisadi ve İdari Bilimler Fakültesi Dergisi*, 5(7): 147-170.

Uğurluoğlu, Ö., Bilgin, İ. ve Ürek, D. (2019). Sağlık Kurumlarında Stratejik Yönetim. Ankara: Nobel Yayın.

Watson, D. & Clark, L. A. (1984). Negative affectivity: The disposition to experience negative emotional states. Psychological Bulletin, 96(3): 465– 490.

Weiss, H. M. & Cropanzano, R. (1996). Affective events theory. *Research in Organizational Behavior*, 18(1): 1-74.

Vandewaa, E. A., Turnipseed, D. L. & Cain, G. (2016). Panacea or placebo? An evaluation of the value of emotional intelligence in healthcare workers. *Journal of Health and Human Services Administration*, 38(4): 438-477.

Vroom, V. H. (1964). Work and Motivation. New York: Wiley.

Yang, C. C. (2015). The Integrated Model of Core Competence and Core Capability. *Total Quality Management ve Business Excellence*, 26 (1): 173-189.

KAYNAKÇA

Ajlouni, W. M. E., Kaur, G., & Alomari, S. A. (2021). The impact of employees' gender and age on organizational citizenship behavior using a fuzzy approach. *Social Science Computer Review*, 39(6): 1237-1252.

Akcay, V. H. (2018). Örgütlerde prososyal davranışlar, sinizm ve psikolojik sermaye ilişkisi: Örgütle özdeşleşmenin moderatör etkisi. *Business and Economics Research Journal*, 9(2): 381-393.

Alparslan, A. M., Can, A., ve Oktar, Ö. F. (2014). Algılanan örgütsel desteğin yardım etme davranışına etkisinde örgütsel özdeşleşmenin aracılık rolü: Hastane çalışanları üzerine bir araştırma. *ISGUC The Journal of Industrial Relations and Human Resources*, 16(2): 113-128.

Aodton, P., Wareewanich, T., & Chankoson, T. (2021). The mediation of work engagement between job satisfaction and organizational citizenship behavior: A study of healthcare sector. *International Journal of Entrepreneurship*, 25, 1-11.

Baranik, L. E., & Eby, L. (2016). Organizational citizenship behaviors and employee depressed mood, burnout, and satisfaction with health and life: The mediating role of positive affect. *Personnel Review*, 45(4): 626-642.

Basu, E., Pradhan, R. K., & Tewari, H. R. (2017). Impact of organizational citizenship behavior on job performance in Indian healthcare industries: The mediating role of social capital. *International Journal of Productivity and Performance Management*, 66(6): 780-796.

Bateman, T. S., & Organ, D. W. (1983). Job satisfaction and the good soldier: The relationship between affect and employee "citizenship". *Academy of Management Journal*, 26(4): 587-595.

Biagioli, V., Prandi, C., Giuliani, L., Nyatanga, B., & Fida, R. (2016). Prosocial behaviour in palliative nurses: Psychometric evaluation of the prosociality scale. *International Journal of Palliative Nursing*, 22(6): 292-298.

Blau, P. M. (1964). Exchange and Power in Social Life. New York, NY: Wiley.

Brief, A. P., & Motowidlo, S. J. (1986). Prosocial organizational behaviors. *Academy of Management Review*, 11(4): 710-725.

Brock, J. M., Lange, A., & Leonard, K. L. (2016). Generosity and prosocial behavior in healthcare provision: Evidence from the laboratory and field. *Journal of Human Resources*, 51(1): 133-162.

Cha, J., Chang, Y. K., & Kim, T. Y. (2014). Person–organization fit on prosocial identity: Implications on employee outcomes. *Journal of Business Ethics*, 123(1): 57-69.

Cheng, L., Ye, Y., Zhong, Z., Zhang, F., Hu, X., Cui, R., & Chen, Q. (2020). Mediating effects of general self-efficacy on the relationship between the source of meaning in life and prosocial behaviours in vocational college nursing students: A cross-sectional study. *PLoS One*, 15(12): e0243796.

Chu, C. I., Lee, M. S., & Hsu, H. M. (2006). The impact of social support and job stress on public health nurses' organizational citizenship behaviors in rural Taiwan. *Public Health Nursing*, 23(6): 496-505.

Derin, N., Demirtaş, Ö., ve Doğan, T. G. B. (2020). Vizyoner liderlik davranışlarının örgütsel destek aracılığıyla örgütsel vatandaşlık davranışları üzerindeki etkisi: Psikolojik rahatlığın düzenleyici rolü. *Pamukkale Üniversitesi Sosyal Bilimler Enstitüsü Dergisi*, 41: 550-562.

Feather, J., McGillis Hall, L., Trbovich, P., & Baker, G. R. (2018). An integrative review of nurses' prosocial behaviours contributing to work environment optimization, organizational performance and quality of care. *Journal of Nursing Management*, 26(7): 769-781.

Fehr, E., & Fischbacher, U. (2004). Social norms and human cooperation. *Trends in Cognitive Sciences*, 8(4): 185-190.

Fryburg, D. A., Ureles, S. D., Myrick, J. G., Carpentier, F. D., & Oliver, M. B. (2021). Kindness media rapidly inspires viewers and increases happiness, calm, gratitude, and generosity in a healthcare setting. *Frontiers in Psychology*, 11: 591942.

İpek, M., ve Özbilgin, İ. (2015). Prososyal davranışta liderlik tarzının rolü: Milletvekili-danışman ilişkisi üzerine bir araştırma. *Mehmet Akif Ersoy Üniversitesi Sosyal Bilimler Enstitüsü Dergisi*, 1(13): 129-149.

Kafashan, S., Sparks, A., Griskevicius, V., & Barclay, P. (2014). Prosocial behavior and social status. J. T. Cheng, J. L. Tracy, & C. Anderson (Der./Eds.), *The Psychology of Social Status* (s. 139–158) içinde, Springer, New York, NY.

Kanten, P. (2014). İş yaşamının kalitesinin proaktif ve prososyal örgütsel davranışlar üzerindeki etkisi: Sağlık sektörü çalışanları üzerine bir araştırma. *Süleyman Demirel Üniversitesi İktisadi ve İdari Bilimler Fakültesi Dergisi*, 19(1): 251-274.

Karacaoğlu, K., ve Güney, Y. (2010). Öğretmenlerin örgütsel bağlılıklarının, örgütsel vatandaşlık davranışları üzerindeki etkisi: Nevşehir ili örneği. Öneri Dergisi, 9(34): 137-153.

Kegans, L., McCamey, R. B., & Hammond, H. (2012). Organizational citizenship behavior and work experience. *Hospital Topics*, 90(3): 74-81.

Kesen, M., ve Akyüz, B. (2016). Duygusal emek ve prososyal motivasyonun işe gömülmüşlüğe etkisi: Sağlık çalışanları üzerine bir uygulama. Çukurova Üniversitesi Sosyal Bilimler Enstitüsü Dergisi, 25(2): 233-250.

Kılınç, M., Yiğit, V., ve Doğanşah, Y. (2019). Sağlık çalışanlarında örgütsel muhalefet ve örgütsel prososyal davranışlar arasındaki ilişkinin tespit edilmesine yönelik bir araştırma. *Avrasya Sosyal ve Ekonomi Araştırmaları Dergisi*, 6(12): 143-158.

Kırılmaz, H., Yorgun, S., ve Atasoy, A. (2016). Sağlık çalışanlarında psikososyal risk faktörlerini belirlemeye yönelik bir araştırma. *Uluslararası Kültürel ve Sosyal Araştırmalar Dergisi (UKSAD)*, 2(Özel Sayı 1): 66-82.

Kim, Y., & Jang, S. J. (2019). Nurses' organizational communication satisfaction, emotional labor, and prosocial service behavior: A cross-sectional study. *Nursing & Health Sciences*, 21(2): 223-230.

Koberg, C. S., Wayne Boss, R., Goodman, E. A., Boss, A. D., & Monsen, E. W. (2005). Empirical evidence of organizational citizenship behavior from the health care industry. *International Journal of Public Administration*, 28(5-6): 417-436.

Konovsky, M. A., & Organ, D. W. (1996). Dispositional and contextual determinants of organizational citizenship behavior. *Journal of Organizational Behavior*, 17(3): 253-266.

Lee, H. J. (2001). Willingness and capacity: The determinants of prosocial organizational behaviour among nurses in the UK. *International Journal of Human Resource Management*, 12(6): 1029-1048.

Liebe, U., Naumann, E., & Tutic, A. (2019). Prosocial behavior across professional boundaries: Experimental evidence from hospitals. *SAGE Open*, 9(2): 1-12.

McCrae, R. R., & Costa, P. T. (1987). Validation of the five-factor model of personality across instruments and observers. *Journal of Personality and Social Psychology*, 52(1): 81-90.

Naami, A., Mehrabizadeh Honarmand, M., Bassak Nejad, S., Hassanvand Amouzadeh, M., Asadi, A., & Sanaeenasab, N. (2020). Relationship between religious attitude and prosocial behavior considering the mediating role of empathy and altruism in nursing and medical students. *Journal of Mazandaran University of Medical Sciences*, 29(182): 73-81.

Ng, W., & Diener, E. (2021). Stress's association with subjective well-being around the globe, and buffering by affluence and prosocial behavior. *The Journal of Positive Psychology*, 1-12.

Ong, J. F. B., Tan, J. M. T., Villareal, R. F. C., & Chiu, J. L. (2019). Impact of quality work life and prosocial motivation on the organizational commitment and turnover intent of public health practitioners. *Review of Integrative Business and Economics Research*, 8(4): 24-43.

Organ, D. W. (1988). Organizational Citizenship Behavior: The Good Soldier Syndrome. Lanham: Lexington Books.

Prottas, D. J., & Nummelin, M. R. (2018). Behavioral integrity, engagement, organizational citizenship behavior, and service quality in a healthcare setting. *Journal of Healthcare Management*, 63(6): 410-424.

Raposa, E. B., Laws, H. B., & Ansell, E. B. (2016). Prosocial behavior mitigates the negative effects of stress in everyday life. *Clinical Psychological Science*, 4(4): 691-698.

Schnake, M. (1991). Organizational citizenship: A review, proposed model, and research agenda. *Human Relations*, 44(7): 735-759.

Söyler, S. (2018). Sağlık çalışanlarının maruz kaldıkları iş stresi ile iş doyumu ilişkisinin incelenmesi: Bir meta-analiz çalışması. *Online Türk Sağlık Bilimleri Dergisi*, 3(4): 190-205.

Suazo, I., Pérez-Fuentes, M. D. C., Molero Jurado, M. D. M., Martos Martínez, Á., Simón Márquez, M. D. M., Barragán Martín, A. B., ... & Gázquez Linares, J. J. (2020). Moral sensitivity, empathy and prosocial behavior: Implications for humanization of nursing care. *International Journal of Environmental Research and Public Health*, 17(23): 8914.

Sucu, M. (2021). Pandemi döneminde sağlık çalışanlarının duygusal zekâ durumları ile prososyal davranışları arasındaki ilişkiyi incelemeye yönelik bir araştırma. *Journal of Administrative Sciences/Yonetim Bilimleri Dergisi*, 19(41): 665-698.

Weller, J., Boyd, M., & Cumin, D. (2014). Teams, tribes and patient safety: Overcoming barriers to effective teamwork in healthcare. *Postgraduate Medical Journal*, 90(1061): 149-154.

Yüksekbilgili, Z., ve Küçüközkan, Y. (2017). Sağlık kurumlarında örgüt iklimi ile çalışanların iş performansı arasındaki ilişkinin incelenmesi. *Süleyman Demirel Üniversitesi Vizyoner Dergisi*, 8(17): 34-46.

KAYNAKÇA

Aslan, Ş., ve Uyar. S. (2020). Çalışma Yaşam Kalitesi ve Proaktif Çalışma Davranışının Bireysel ve Kurumsal Değişkenlerle İlişkileri. Bolu Abant İzzet Baysal Üniversitesi Sosyal Bilimler Enstitüsü Dergisi, 20(3):779-811.

Bateman, T. S., & Crant, J. M. (1999). Proactive behavior: meaning, impact, recommendations. Business Horizons, 42(3):63-70.

Crant, J. M. (2000). Proactive behavior in organizations. Journal of Management, 26(3):435-462.

Erdogan, B., & Bauer, T. N. (2005). Enhancing career benefits of employee proactive personality: The role of fit with jobs and organizations. Personnel Psychology, 58(4): 859-891.

Eren, E. (2015). Örgütsel Davranış ve Yönetim Psikolojisi, 15. Baskı, İstanbul: Beta Basım Yayım Dağıtım A.Ş.

Fay, D., & Frese, M. (2001). The concept of personal initiative: An overview of validity studies. Human performance, 14(1):97-124.

Grant, A. M., & Ashford, S. J. (2008). The dynamics of proactivity at work. Research in Organizational Behavior, 28:3-34.

https://blog.softwareag.com/taking-a-proactive-approach-to-health-care, (Erişim Tarihi: 15.06.2022).

https://kolaybilgim.com/proaktif-ne-demek/, (Erişim Tarihi: 16.06.2022).

Kanten, P. (2012). İşgörenlerde İşe Adanmanın ve Proaktif Davranışların Oluşumunda Örgütsel Güven ile Örgütsel Özdeşleşmenin Rolü, Süleyman Demirel Üniversitesi Sosyal Bilimler Enstitüsü Doktora Tezi, Isparta.

Kanten, P. (2014). Effect of quality of work life (QWL) on proactive and prosocial organizational behaviors: A research on health sector employees. Süleyman Demirel University Journal of Faculty of Economics & Administrative Sciences, 19(1).

Kanten, P. ve Yeşiltaş, M. (2013). Pozitif Örgütsel Davranışlar Üzerine Kavramsal Bir İnceleme. Süleyman Demirel Üniversitesi Vizyoner Dergisi, 4(8):83-106.

Kara, N. O., Vergili, A., ve Erdem, R. (2016). Sağlık Çalışanlarının Proaktif Kişilik Yapıları ile Duygusal Bulaşma Durumları Arasındaki İlişkinin İncelenmesi Üzerine Bir Araştırma. Balkan Sosyal Bilimler Dergisi, 91-103.

Li, C. J., Li, F., Chen, T., & Crant, J. M. (2022). Proactive personality and promotability: mediating roles of promotive and prohibitive voice and moderating roles of organizational politics and leader-member exchange. Journal of Business Research, 145:253-267.

Mostafa, A. M. S., & El-Motalib, E. A. A. (2019). Servant leadership, leader–member exchange and proactive behavior in the public health sector. Public Personnel Management, 48(3):309-324.

Oğuzhan, Y. S. (2020). Çalışanlardaki Öz Yeterlilik Algısının Örgütsel Sinizm ve Örgütsel Güvene Etkisi Üzerine Bir Araştırma. Erciyes Üniversitesi Sosyal Bilimler Enstitüsü Dergisi, (48):433-449.

Rehnström, K., & Dahlborg-Lyckhage, E. (2016). Proactive interventions: an observational study at a Swedish emergency department. SAGE Open, 6(3):1-8, 2158244016658083.

Strauss, K., Griffin, M. A., & Rafferty, A. E. (2009). Proactivity directed toward the team and organization: The role of leadership, commitment and role-breadth self-efficacy. British Journal of Management, 20(3):279-291.

Tosun, E. (2012). Proaktif Kişilik ile Satış Performansı Arasındaki İlişki ve Bir Uygulama. İstanbul Üniversitesi Sosyal Bilimler Enstitüsü Yüksek Lisans Tezi, İstanbul.

Uslu, D. ve Mansur, F. (2017). Sağlık yönetici adaylarının bireysel-sosyal yenilikçilik ve proaktiflik özelliklerini belirlemeye yönelik bir araştırma. Gazi Üniversitesi İktisadi ve İdari Bilimler Fakültesi Dergisi Gazi Akademi Genç Sosyal Bilimciler Sempozyumu 2017 Özel Sayısı (52-68).

Ünal, Ç. (2022). Hemşirelerin Psikolojik Dayanıklılıkları ile Proaktif Kişilik Özellikleri Arasındaki İlişkinin İncelenmesi. İstanbul Medeniyet Üniversitesi Lisansüstü Eğitim Enstitüsü Yüksek Lisans Tezi, İstanbul.

Wu, C. H. W., & Parker, S. K. (2013). Thinking and acting in anticipation: A review of research on proactive behavior. Advances in Psychological Science, 21(4):679-700.

Yolcu, İ. U. (2017). Proaktif Kişilik ile Proaktif Çalışma Davranışı İlişkisi Üzerinde İşe Gönülden Adanma ve Psikolojik Güçlendirmenin Etkisi. Bülent Ecevit Üniversitesi Sosyal Bilimler Enstitüsü Doktora Tezi, Zonguldak.

Yolcu, İ. U., ve Çakmak, A. F. (2017). Proaktif Kişilik ile Proaktif Çalışma Davranışı Arasındaki İlişkide İşe Gönülden Adanmanın Aracı Etkisi. Business & Management Studies: An International Journal, 5(4):76-96.

KAYNAKÇA

Aljarameez, F. (2019). The Relatıonshıps of Structural Empowerment, Psychologıcal Empowerment and Organızatıonal Commıtment In Saudı and Non-Saudı Regıstered Staff Nurses in Saudı Arabıa, (doktora tezi), The Faculty Of The School Of Nursing Widener University ,Erişim adresi: ProQuest Dissertations and Theses accountid=86210.

Altındiş, S., ve Özutku, H. (2011). Psikolojik Güçlendirme ve Güçlendirmeyi Etkileyen Faktörler: Türkiye'deki Devlet Hastanelerinde Bir Araştırma. *Afyon Kocatepe Üniversitesi Sosyal Bilimler Dergisi,* 13(1): 161-191.

Albasal, N.A., Eshah, N., Minyawi, H.E., Albashtawy, M., & Alkhawaldeh, A. (2022). Structural and Psychological Empowerment and Organizational Commitment among Staff Nurses in Jordan, *Nursing Forum,* 1–8.

Amor, A.M. , Xanthopoulou, D., & Calvo, N. (2021). Structural Empowerment, Psychological Empowerment, and Workengagement: A cross-country Study. *European Management Journal,* 39:779-789.

Amanumey, E.,K., (2007). Psychological Climate, Psychological Empowerment and Empowered Behaviour: A Study in a Luxury Hotel Group, (doktora tezi), School Of Management Unıversıty Of Surrey, Erişim adresi: ProQuest Dissertations and Theses accountid=86210.

Barnes, K. (2006) The Relationship between Perceived Organization Structure and Perceived Technology and Individual Psychological and Group Empowerment, (doktora tezi) The University at Albany, State University of New York, Erişim adresi ProQuest Dissertations and Theses –. accountid=86210.

Boydak Özan , M., Gündüzalp, S., Yaraş, Z., Polat, H,., ve Şener, G. (2016). Kadınların Yönetici Olma İsteğinde Personel Güçlendirme Uygulamalarının Etkisi, *Ahi Evran Üniversitesi Kırşehir Eğitim Fakültesi Dergisi (KEFAD)*, Cilt 17, Sayı 3, Aralık 2016, Sayfa 537-558.

Conger, J. A. & Kanungo, R. N. (1988). The Empowerment Process: Integrating Theory and Practice. *Academy of Management Review,* 13(3):471-482.

Çavuş, M. F., ve Demir, Y. (2011). Personel Güçlendirme ve Tükenmişlik:Sağlık Çalışanları Üzerine Bir Araştırma, III. Sağlıkta Performans ve Kalite Kongresi, 216-222.

Çekmecelioğlu, H.G., Eren, E. (2007). Psikolojik Güçlendirme, Örgütsel Bağlılık ve Yaratıcı Davranış Arasındaki ilişkilerin Değerlendirilmesi. *Yönetim Dergisi*, 18(57):13-25.

Düzenli, H. (2021). Algılanan Babacan Liderlik Davranışlarının Algılanan Öz Performans Üzerine Etkisinde Öz Liderlik ve Psikolojik Güçlendirmenin Aracılık Rolü: Enerji Sektöründe Bir Araştırma. *Yayımlanmamış Doktora tezi.* İstanbul Arel Üniversitesi, Lisansüstü Eğitim Enstitüsü, İstanbul.

Erdem, H., Gökmen, Y., ve Türen, U. (2016). Psikolojik Güçlendirme Boyutlarının İş Performansı Üzerine Etkisinde Örgütsel Bağlılığın Aracılık Rolü: Görgül Bir Araştırma. *Doğuş Üniversitesi Dergisi,* 17(2):161-176

Gül, K. (2019). Personel Güçlendirmenin Örgütsel Bağlılık Oluşturmadaki Etkisi: Sağlık İşletmelerinde Bir Uygulama, *Yayınlanmamış Yüksek Lisans Tezi,* Necmettin Erbakan Üniversitesi Sağlık Bilimleri Enstitüsü, Konya.

Gürhan, M. (2006). Hemşirelik Hizmetleri Yönetiminde Çalışanları Güçlendirme. *Yayınlanmamış Yüksek Lisans Tezi,* Marmara Üniversitesi, Sağlık Bilimleri Enstitüsü, İstanbul.

Housner, J. A., (2002). An Examınatıon of The Relatıonshıp between Psychologıcal Empowerment and Professıonalısm in Nursıng,(Doktora tezi), Erişim adresi ProQuest Dissertations and Theses accountid=86210.

Hsieh, S.H. , Lee, C.T., & Tseng, T.H. (2022). Psychological Empowerment and User Satisfaction: Investigating the Influences of Online Brand Community Participation, *Information & Management,* 59(1):103570.

Iqbal, Q., Ahmad, N. H., Nasim, A., & Khan, S. A. R. (2020). A Moderated-mediation Analysis of Psychological Empowerment: Sustainable Leadership and Sustainable Performance. *Journal of Cleaner production,* 262:121429.

Jong, J., (2015). Linking Goal Perceptions to Employee Performance in the Public Sector: Assessing the Mediating Role of Psychological Empowerment and the Moderating Role of Work Context, (doktora tezi), University At Albany, State University Of New York Erişim adresi ProQuest Dissertations and Theses accountid=86210.

Kurtluk, E. (2019). Hemşirelikte Yapısal ve Psikolojik Güçlendirme Uygulamalarının Karşılaştırmalı Değerlendirmesi. *Sağlık Bilimleri Üniversitesi Hemşirelik Dergisi,* 1(2):116-121.

Kwesi, Amenumey, E. (2017). Psychological Climate, Psychological Empowerment and Empowered Behaviour: A Study in a Luxury Hotel Group (doktora tezi), School Of Management Unıversıty Of Surrey, Erişim adresi ProQuest Dissertations and Theses accountid=86210.

Lloyd, P., Braithwaite, J., & Southon, G. (1999). Empowerment and the Performance of Health Service, *Journal of Management in Medicine,* 3(2):83-94.

Lyu, D., Ji, L., Zheng, Q., Yuying & Fan, B..Y. (2019). Abusive Supervision and Turnover Intention: Mediating Effects of Psychological Empowerment of Nurses. *International Journal of Nursing Sciences*, 6:198-203.

Mert, E., ve Bayrak Kök, S. (2017). Örgütsel Adalet ve Psikolojik Güçlendirme Arasındaki İlişkinin İncelenmesi, International Conference On Eurasian Economies.

Metin, F. (2021). İşten Ayrılma Niyeti ve Psikolojik Güçlendirme: Bilişim Çalışanları Üzerine Bir Araştırma, Yayımlanmamış Doktora tezi, Ankara Üniversitesi, Sosyal Bilimler Enstitüsü, Ankara.

Ouyang, Y-Q., Zhou, W-B., & Qu, H. (2015). The Impact of Psychological Empowerment and Organisational Commitment on Chinese Nurses' job Satisfaction. *Contemporary Nurse,* 50(1):80–91.

Öztürk, H. (2010). Yoğun Bakımlarda Çalışan Hemşirelerin Güçlendirme Algısı Ve Ortamı Güçlendirme Açısından Değerlendirmeleri, Hemşirelik Hizmetleri Yönetimi Programı, *Yayımlanmamış Yüksek lisans tezi,* Ankara.

Öztürk, Z., ve Gök, G. (2021). Sağlık Hizmetlerinde Toplam Kalite Yönetimi ve Akreditasyon, Siyasal Kitabevi.

Park, Chan Kyun (2015). Predicting Employee Engagement: An Exploration of the Roles of Transformational Leadership, Power Distance Orientation, Psychological Collectivism, and Psychological Empowerment in Korean Organizations,(Doktora tezi), The Faculty Of The Graduate School Of The Unıversıty Of Mınnesota, Erişim adresi ProQuest Dissertations and Theses –. accountid=86210.

Polston-Murdoch, Leana (2015). Innovative Behavior in Local Government: Exploring the Impact of Organizational Learning Capacity, Authentic Leadership, Psychological Empowerment, and the Moderating Role of Intrinsic Motivation (doktora tezi), Regent University School Of Business & Leadership, Erişim adresi ProQuest Dissertations and Theses accountid=86210.

Quinn, R. E., & Spreitzer, G. M. (1997). The road to empowerment: Seven questions every leader should consider. *Organizational Dynamics, 26*(2), 37–49. https://doi.org/10.1016/S0090-2616(97)90004-8

Safari, K., Haghighi, A.S., Rastegar, A., & Jamshidi, A. (2011). The Relationship between Psychological Empowerment and Organizational Learning, Procedia - Social and Behavioral Sciences 30:1147-1152.

Saif, N.,İ., & Saleh, A.S. (2013). Psychological Empowerment and Job Satisfaction in Jordanian Hospitals, *International Journal of Humanities and Social Science*, 3(16) (Özel sayı).

Spreitzer, G. M. (1996). Social Structural Characteristics of Psychological Empowerment. *Academy of Management Journal,* 39(2):483-504.

Spreitzer, G.M. (1995). Psychological Empowerment in the Workplace: Dimensions, Measurement, and Validation , The Academy of Management Journal 38(5):1442-1465.

Spreitzer, G. M. 1997. Toward a common ground in defining empowerment, Research in Organizational Change and Development, Vol. 10: 31-62. Greenwich, CT: JAI Press

Türe, A., ve Özlü, M., (2019). Hemşirelikte Personel Güçlendirme, *International Social Sciences Studies Journal,* 5(51):7051-7059.

Uğrak, U., Erigüç, G., ve Uzuntarla, Y. (2016). Personel Güçlendirme ve Sağlık Sektörü, Çankırı Karatekin Üniversitesi Sosyal Bilimler Enstitüsü Dergisi, 7(1):69-84.

Yanık, A., ve Açar, V., (2020). Sağlık Çalışanlarında Psikolojik Güçlendirme Algısının Sinerjik İklim Algısına Etkisi, *Mehmet Akif Ersoy Üniversitesi Sosyal Bilimler Enstitüsü Dergisi,* Sayı/Issue: 31 - Mayıs/May, 2020.

Yılmaz, C., ve Tan, A., (2018). Psikolojik Güçlendirmenin Örgütsel Özdeşleşmeye Etkisi: Gaziantep Büyükşehir İtfaiyesinde Bir Araştırma, Türk İdare Dergisi, Sayı 486.

KAYNAKÇA

Abbasi, S. G., Shabbir, M. S., Abbas, M., & Tahir, M. S. (2021). HPWS and Knowledge Sharing Behavior: The Role of Psychological Empowerment and Organizational Identification in Public Sector Banks. *Journal of Public Affairs*, 21(3), e2512.

Andaç Demirtaş, A. (2003). Sosyal Kimlik Kuramı, Temel Kavram ve Varsayımlar. İletişim Araştırmaları, 1(1):123-144.

Bartels, J. Menno D. J., Ad P., Oscar P., & Marjolijn V. D. M. (2006). "Horizontal and Vertical Communication as Determinants of Professional and Organizational Identification" *Personel Review*, 39(2):210-226.

Brown, A. D. (2017). Identity Work And Organizational Identification. *International Journal of Management Reviews*, 19(3):296-317.

Cole, S. M, & Heike B. (2006). Organizational Identity Strength, Identification, and Commitment and Their Relationships to Turnover Intention: Does Organizational Hierarchy Matter?, *Journal of Organizational Behaviour*, 27:585- 605.

Costa, S., Daher, P., Neves, P., & Velez, M. J. (2022). The Interplay Between Ethical Leadership and Supervisor Organizational Embodiment On Organizational Identification and Extra-Role Performance. *European Journal of Work and Organizational Psychology*, 31(2):214-225.

Cremer, D. D. (2005). Procedural and Distributive Justice Effects Moderated by Organizational Identification. *Journal of Managerial Psychology*, 20(1):4-13.

Çimenci, S. (2013). Örgütsel Adalet Algısının Örgütsel Vatandaşlık Davranışı Üzerindeki Etkisi Ve Örgütsel Özdeşleşmenin Aracılık Rolü: Afyon Karahisar İlinde Bir Araştırma, Yüksek Lisans Tezi, Afyon Kocatepe Üniversitesi Sosyal Bilimler Enstitüsü, Afyon.

Dukerich, M. Janet, Brian R. Golden, Stephen M. Shortell (2002). Beauty Is in The Eye of The Beholder: The Impact Of Organizational Identification, Identity and Image On The Cooperative Behaviors Of Physician. *Administratvie Science Quarterly*, 47(3):507-533.

Ertürk, Alper (2003). Örgütsel Kimlik Algısı: Etkileyen Faktörler ve Sonuçları, Doktora Tezi, Gebze Teknik Üniversitesi, Sosyal Bilimler Enstitüsü, Gebze.

Ete, Z., Epitropaki, O., Zhou, Q., & Graham, L. (2022). Leader and Organizational Behavioral Integrity and Follower Behavioral Outcomes: The Role of Identification Processes. *Journal of Business Ethics*, 176(4):741-760.

Greco, L. M., Porck, J. P., Walter, S. L., Scrimpshire, A. J., & Zabinski, A. M. (2022). A Meta-Analytic Review of Identification at Work: Relative Contribution of Team, Organizational, and Professional Identification. *Journal of Applied Psychology*, 107(5):795.

Hogg, M. A. (2000). Social Identity and Social Comparison. In Handbook of Social Comparison (pp. 401-421). Springer, Boston, MA.

Hogg, M. A., & Reid, S. A. (2006). Social Identity, Self-Categorization, and The Communication of Group Norms. *Communication Theory*, 16(1):7-30.

Huggins W. V., Christine M. Riordon, Rodger W. Griffeth (1998). The Development and Longitudinal Test of a Model of Organizational Identification. *Journal of Applied Social Psychology,* 28(8):724-749.

Inoue, Y., Lock, D., Gillooly, L., Shipway, R., & Swanson, S. (2022). The Organizational Identification and Well-Being Framework: Theorizing About How Sport Organizations Contribute to Crisis Response and Recovery. *Sport Management Review*, 25(1):1-30.

İşcan, Ö. F. (2006). Dönüştürücü/Etkileşimci Liderlik Algısı ve Örgütsel Özdeşleşme İlişkisinde Bireysel Farklılıkların Rolü. *Akdeniz Üniversitesi İktisadi ve İdari Bilimler Fakültesi Dergisi*, 11:160-177.

Lipponen, J. (2001). Organizational Identifications, Antecedents and Consequences of Identifications, in a Shipyard Context, Doctoral Thesis, University of Helsinki Department of Social Psychology, Helsinki.

Lythreatis, S., Mostafa, A. M. S., Pereira, V., Wang, X., & Del Giudice, M. (2021). Servant Leadership, CSR Perceptions, Moral Meaningfulness and Organizational Identification-Evidence From the Middle East. *International Business Review*, 30(5):101772.

Ma, D., Fee, A., Grabowski, S., & Scerri, M. (2022). Dual Organizational Identification in Multinational Enterprises and Interpersonal Horizontal Knowledge Sharing: A Conceptual Model. *Journal of International Management*, 28(1):100907.

Malhotra, N., Sahadev, S., & Sharom, N. Q. (2022). Organisational Justice, Organisational İdentification and Job Involvement: The Mediating Role of Psychological Need Satisfaction And The Moderating Role of Person-Organisation Fit. *The International Journal of Human Resource Management,* 33(8), 1526-1561.

Northouse, P. G. (2016). Leadership: Theory and Practice. Londra: Western Michigan University Sage Publications.

Özdemir, H. Ö. (2007). Çalışanların Kurumsal Sosyal Sorumluluk Algılamalarının Örgütsel Özdeşleşme, Örgütsel Bağlılık ve İş Tatminine etkisi: OPET Çalışanlarına Yönelik Uygulama, Doktora Tezi, Marmara Üniversitesi, Sosyal Bilimler Enstitüsü, İstanbul.

Shah, S. H. A., Cheema, S., Al-Ghazali, B. M., Ali, M., & Rafiq, N. (2021). Perceived Corporate Social Responsibility and Pro-Environmental Behaviors: The Role of Organizational Identification and Coworker Pro-Environmental Advocacy. *Corporate Social Responsibility and Environmental Management,* 28(1):366-377.

Smidts, A., Adriann T. H., Pruyn, C. & Van Riel B. (2001). The Impact of Employee Communication and Perceived External Prestige on Organizational Identification. *Academy of Management Journal*, 44(5):1051-1062.

Tajfel, H. (1963). Stereotypes. Race, 5(2):3-14.

Tajfel, H. (1974). Social Identity And Intergroup Behaviour. *Social Science Information*, 13(2):65-93.

Turner, J. C. (1975). Social Comparison And Social Identity: Some Prospects for Intergroup Behaviour. *European Journal of Social Psychology*, 5(1):1-34.

Turner, J. C. & Brown, R. (1978). Social Status, Cognitive Alternatives and Intergroup Relations. Differentiation Between Social Groups: Studies in The Social Psychology Of Intergroup Relations, 201-234.

Turner, J. C., & Reynolds, K. J. (2010). The Story of Social Identity. In Rediscovering Social Identity: Key Readings. Psychology Press, Taylor & Francis.

Van Dijk, T. A. (2009). Society and Discourse: How Social Contexts Influence Text And Talk. Cambridge University Press.

Worchel, S., Iuzzini, J., Coutant, D., & Ivaldi, M. (2000). A Multidimensional Model of Identity: Relating Individual and Group Identities to Intergroup Behaviour. Social Identity Processes: Trends in Theory and Research, 15-32.

Yue, C. A., Men, L. R., & Ferguson, M. A. (2021). Examining the Effects of Internal Communication and Emotional Culture on Employees' Organizational Identification. *International Journal of Business Communication*, 58(2):169-195.

KAYNAKÇA

Akarca, M. (2021). Psikolojik Sahiplenme ve Örgütsel Değişime Dönük Tutumun, İş Tatmini, İş Stresi ve İşten Ayrılma Niyetine Etkisi: Sağlık Çalışanları Üzerinde Bir Uygulama. Ankara Yıldırım Beyazıt Üniversitesi Sosyal Bilimler Enstitüsü Doktora Tezi, Ankara.

Brown, G., Pierce, J. L., & Crossley, C. (2014). Toward an Understanding of The Development of Ownership Feelings. *Journal of Organizational Behavior*, *35*(3):318-338.

Campbell P, H., Joy, G. & Roll, K. (2016). Psychological Ownership: Effects and Applications. *Said Business School WP*, 32:1-18.

Chang, H. Y., Huang, T. L., Wong, M. K., Shyu, Y. I. L., Ho, L. H., Chen, L. C., ... & Teng, C. I. (2022). Relationship between Psychological Ownership of The Nursing Profession and Turnover İntention: A Correlational Survey among Taiwanese Nurses. *Journal of Nursing Management*. 1-10.

Dawkins, S., Tian, A. W., Newman, A., & Martin, A. (2017). Psychological Ownership: a Review and Research Agenda. *Journal of Organizational Behavior*, *38*(2):163-183.

Dirik, D., & İ., Eryılmaz, (2016). A Research on The Relationshıp between Psychological Ownership and Workaholism. *Süleyman Demirel Üniversitesi İktisadi ve İdari Bilimler Fakültesi Dergisi,* 21(4):1433-1448.

Feldermann, S. K. & Hiebl, M. R. (2022). Psychological Ownership and Stewardship Behavior: The Moderating Role of Agency Culture. *Scandinavian Journal of Management*, *38*(2):1-12.

Han, T. S., Chiang, H. H., McConville, D. & Chiang, C. L. (2015). A Longitudinal İnvestigation of Person–Organization Fit, Person–Job Fit, and Contextual Performance: The Mediating Role of Psychological Ownership. *Human Performance*, 28(5):425–439.

Hee, C. & Young, J. (2019). Effects of Psychological Ownership, Self-Leadership, and Social Exchange Relationships on İnnovative Behavior of Military Hospital Personnel. Korean Journal of Occupational Health Nursing, 28(3):166-175.

Hocaoğulları, Y. (2020). Örgüt Sağlığının Psikolojik Sahiplenme Üzerindeki Etkisi: Duygusal Sermayenin Düzenleyici Rolü. Nevşehir Hacı Bektaş Veli Üniversitesi Sosyal Bilimler Enstitüsü Yüksek Lisans Tezi, Nevşehir.

Islam, T., Asif, A., Jamil, S. & Ali, H. F. (2022). How Abusive Supervision Affect Knowledge Hiding? The Mediating Role of Employee Silence and Moderating Role of Psychological Ownership. *VINE Journal of Information and Knowledge Management Systems*, 1-19.

Jing, J., & Yan, J. (2022). Study on the Effect of Employees' Perceived Organizational Support, Psychological Ownership, and Turnover Intention: A Case of China's Employee. *International Journal of Environmental Research and Public Health*, *19*(10):1-18.

Kalmaz, M. (2019). Psikolojik Sahiplenmenin Çalışanların Ekstra Rol Davranışı Üzerine Etkisi: Özel Sektörde Bir Araştırma. Dokuz Eylül Üniversitesi Sosyal Bilimler Enstitüsü Yüksek Lisans Tezi, İzmir.

Kaur, D., Sambasivan, M., & Kumar, N. (2013). Effect of Spiritual İntelligence, Emotional İntelligence, Psychological Ownership and Burnout on Caring Behaviour of Nurses: A Cross-Sectional Study. *Journal of Clinical Nursing*, *22*(21-22):3192-3202.

Liu, F., Chow, I. H. S., Zhang, J. C. & Huang, M. (2019). Organizational İnnovation Climate and İndividual İnnovative Behaviour: Exploring The Moderating Effects of Psychological Ownership and Psychological Empowerment. *Review of Managerial Science*, 13(4):771–789.

Mehmood, S. A., Malik, M. A. R., Akhtar, M. S., Faraz, N. A., and Memon, M. A. (2021). Organizational justice, psychological ownership and organizational embeddedness: A conservation of resources perspective. *International Journal of Manpower*.

Mifsud, M., Molines, M., Cases, A. S., & N'Goala, G. (2019). It's MY Health Care Program: Enhancing Patient Adherence Through Psychological Ownership. *Social Science and Medicine*, *232*:307-315.

Paré, G., Sicotte, C., & Jacques, H. (2006). The Effects of Creating Psychological Ownership on Physicians' Acceptance of Clinical İnformation Systems. *Journal of the American Medical Informatics Association*, 13(2):197-205.

Pierce, J. L., & Jussila, I. (2009). Collective Psychological Ownership within The Work and Organizational Context: Construct İntroduction and Elaboration. *Journal of Organizational Behavior*, *31*(6):810-834.

Pierce, J. L., Kostova, T., & Dirks, K. T. (2003). The State Of Psychological Ownership: Integrating And Extending A Century Of Research. *Review of General Psychology*, *7*(1):84-107.

Ramos, H. M., Man, T. W. Y., Mustafa, M., & Ng, Z. Z. (2014). Psychological Ownership in Small Family Firms: Family and Non-Family Employees' Work Attitudes and Behaviours. *Journal of Family Business Strategy*, *5*(3):300-311.

Schirle, L. (2016). Organızatıonal Clımate and Psychologıcal Ownershıp ın an Advanced Practıce Nursıng Sample. Submitted to the Faculty of the University of Miami. a Dıssertatıon, Florida.

Schirle, L., McCabe, B. E., & Mitrani, V. (2019). The Relationship between Practice Environment and Psychological Ownership in Advanced Practice Nurses. *Western Journal of Nursing Research*, 41(1):6-24.

Taşdemir, D. Ç., Ceyhan, S., ve Çıkmaz, G. (2022). Organizasyona Karşı Hissedilen Psikolojik Sahiplenme-İş Performansı İlişkisi: Gıda Sektörü Örneği. *İşletme Araştırmaları Dergisi*, *14*(2):1175-1188.

Temizkan Y., Ö. (2019). Psikolojik Güçlendirme İle Psikolojik Sahiplenme Arasındaki İlişkinin Değerlendirilmesi: Devlet Hastanesi Örneği. *Ankara Hacı Bayram Veli Üniversitesi İktisadi ve İdari Bilimler Fakültesi Dergisi*, 21(3):640-665.

Zhang, G., Wang, C. L., Liu, J. & Zhou, L. (2022). Why Do Consumers Prefer a Hometown Geographical İndication Brand? Exploring The Role of Consumer İdentification with The Brand and Psychological Ownership. *International Journal of Consumer Studies*. 00; 1-12.

MODERN SONRASI
YÖNETİM UYGULAMALARI

Editörler:
Dr. Öğr. Üyesi Ayşe Nihan ARIBAŞ
Doç. Dr. Ayşegül DÜZGÜN

EĞİTİM
yayınevi

MODERN SONRASI YÖNETİM UYGULAMALARI

Editörler: Dr. Öğr. Üyesi Ayşe Nihan Arıbaş, Doç. Dr. Ayşegül Düzgün

Genel Yayın Yönetmeni: Yusuf Ziya Aydoğan (yza@egitimyayinevi.com)
Genel Yayın Koordinatörü: Yusuf Yavuz (yusufyavuz@egitimyayinevi.com)
Sayfa Tasarımı: Eğitim Yayınevi Grafik Birimi
Kapak Tasarımı: Eğitim Yayınevi Grafik Birimi

T.C. Kültür ve Turizm Bakanlığı
Yayıncı Sertifika No: 47830

ISBN: 978-625-8341-92-8
1. Baskı, Eylül 2022

Baskı Cilt
Bulut Dijital Matbaa Sanayi Ticaret Limited Şirketi
Musalla Bağları Mah. İnciköy Sok. 1/A Selçuklu / KONYA
Matbaa Sertifika No: 48120

Kütüphane Kimlik Kartı

MODERN SONRASI YÖNETİM UYGULAMALARI
Editörler: Dr. Öğr. Üyesi Ayşe Nihan Arıbaş, Doç. Dr. Ayşegül Düzgün
304 s., 165x240 mm
Kaynakça var, dizin yok.
ISBN: 978-625-8341-92-8

Copyright © Bu kitabın Türkiye'deki her türlü yayın hakkı Eğitim Yayınevi'ne aittir. Bütün hakları saklıdır. Kitabın tamamı veya bir kısmı 5846 sayılı yasanın hükümlerine göre kitabı yayımlayan firmanın ve yazarlarının önceden izni olmadan elektronik/mekanik yolla, fotokopi yoluyla ya da herhangi bir kayıt sistemi ile çoğaltılamaz, yayımlanamaz.

EĞİTİM
yayınevi
Yayınevi Türkiye Ofis: İstanbul: Eğitim Yayınevi Tic. Ltd. Şti., Atakent mah. Yasemen sok. No: 4/B, Ümraniye, İstanbul, Türkiye

Konya: Eğitim Yayınevi Tic. Ltd. Şti., Fevzi Çakmak Mah. 10721 Sok. B Blok, No: 16/B, Safakent, Karatay, Konya, Türkiye
+90 332 351 92 85, +90 533 151 50 42, 0 332 502 50 42
bilgi@egitimyayinevi.com

Yayınevi Amerika Ofis: New York: Egitim Publishing Group, Inc.
P.O. Box 768/Armonk, New York, 10504-0768, United States of America
americaoffice@egitimyayinevi.com

Lojistik ve Sevkiyat Merkezi: Kitapmatik Lojistik ve Sevkiyat Merkezi, Fevzi Çakmak Mah. 10721 Sok. B Blok, No: 16/B, Safakent, Karatay, Konya, Türkiye
sevkiyat@egitimyayinevi.com

Kitabevi Şubesi: Eğitim Kitabevi, Şükran mah. Rampalı 121, Meram, Konya, Türkiye
+90 332 499 90 00
bilgi@egitimkitabevi.com

İnternet Satış: www.kitapmatik.com.tr
+90 537 512 43 00
bilgi@kitapmatik.com.tr

kitapmatik
İnternetteki kitapçınız

KAYNAKÇA

Abell, D.F. (1980). *Defining the Business: The Starting Point of Strategic Planning*, Prentice Hall Englewood Cliffs, NJ.

Akal, Z. (1995), "Toplam Kalite Yönetimi ve Performans Ölçme Değerlendirme Sistemleri" *Verimlilik Dergisi*, Toplam Kalite Özel Sayısı, MPM Yayınları, S. 85

Allen, K. (2006). *Launching New Ventures,* Boston: Houghton Mifflin.

Austin, J. ; Stevenson, H. & Wei-Skillern, J. (2006) "Social and Commercial Entrepreneurship: Same, Different, or Both?", *Entrepreneurship Theory and Practice*, January,1-19.

Barney, J. (1991). "Firm Resources and Sustained Competitive Advantage," *Journal of Management*, 17,99–120;

Barney, J. (2001). "Is the Resource-Based View a Useful Perspective for Strategic Management Research? Yes," *Academy of Management Review,* 26, (1), 41-56.

Barringer, B. & Ireland, D. (2006). *Entrepreneurship*, NJ: Prentice-Hall.

Casson, M. (1982). *The Entrepreneur*, Totowa, NJ: Barnes and Noble.

Cole, A. (1959). *Business Enterprise in Its Social Setting*, Cambridge, MA: Harvard University.

Dollinger, M. J. (2008). *Entrepreneurship; Strategies and Resources, Lombards İllinois*, 4. Edt. U.S.A.

Drucker, P. (1985). *Innovation and Entrepreneurship*, New York: Harper & Row.

Gartner, W. (1985). "The Conceptual Framework for Describing the Phenomenon of New Venture Creation," *Academy of Management Review*, 10, 696–706.

Garvin, D. (1998). *Managing Quality*, New York: Free Press.

Garvin, D. A. (1984), "What Does ''Product Quality'' Really Mean?", *Sloan Management Review*, 26(1):25-43.

Garvin, D. A. (1987), "Competing on the Eight Dimensions of Quality", *Harvard Business Review*, 6:101-109.

Güçlü, N. (2003), "Stratejik Yönetim", *Gazi Eğitim Fakültesi Dergisi*, 23 (2), ss. 61–85.

Hart, M.; Stevenson, H. & Dial, J. (1995). "Entrepreneurship: A Definition Revisited," *Babson Frontiers of Entrepreneurship Research*.

Hoselitz, B. (1952). "Entrepreneurship and Economic Growth." *American Journal of Economic Sociology*.

İbicioğlu, H., Özdağlı, K. ve Alparslan, A. M. (2009), "Girişimci Özellikler ve Girişimcilik Türü Tercihi Üzerinde Ebeveyn Etkisi: Mehmet Akif Ersoy Üniversitesi Araştırması, *Selçuk Üniversitesi Sosyal Bilimler Meslek Yüksekokulu Dergisi*, 12(1-2).

Jiwa S., Lavelle D. Ve Rose A. (2004), "Netrepreneur Simulation: Enterprise Creation for the Online Economy", International Journal of Retail&Distribution Management, 32 (11-12), ss. 587-596.

Karadal, H. (2016). *Girişimcilik; Uygulamalı Girişimcilik Eğitimi, Güncel Konular, Girişimci Destekleri, İş planı*, (Edt. Karadal, H.), Girişimcilik Bilgisi, Beta Basım Yayın Dağıtım, 4. Baskı, Kasım, İSTANBUL.

Knight, F. (1921). *Risk, Uncertainty and Profit*, Boston: Houghton Mifflin.

Kuratko, D, & Hodgetts, R. (2004). *Entrepreneurship*, 6th ed., Mason, Ohio: Thompson-Southwestern.

Low, M. & MacMillan, J. (1988) "Entrepreneurship: Past Research and Future Challengers." *Journal of Management,* 14, 139–161.

McClelland, D. (1961). *The Achieving Society*, New York: John Wiley.

Özdaşlı, K. Ve Özkara, B. (2010) "Girişimcilerimizin iş fikri bulma yöntemleri ve iş fikri bulma yöntemlerinin karar verme tarzları ile ilişkisi: Isparta-Burdur girişimcileri üzerinde bir araştırma", *Gazi Üniversitesi İktisadi ve İdari Bilimler Fakültesi Dergisi*, 12/2 (2010). 119-142.

Porter, M. E. (2010). *Rekabet Stratejisi Sektör ve Rakip Analizi Teknikleri*.(Çev.: G. Ulubilgen). İstanbul: Sistem Yayıncılık.

Salvatore, D. (2005). "G 7 Ülkelerinde Yeni Ekonomi ve Büyüme", *C.Ü. İktisadi ve İdari Bilimler Dergisi*, 6(1), 63.

Schmitz, J. A. (1989), "Imitation, Entrepreneurship and Long-Run Growth", *Journal of Political Economy*, 97(3).

Schumpeter, J. (1934). *The Theory of Economic Development*, Cambridge, MA: Harvard University Press.

Shane, S. & Venkataraman, S. (2000). "The Promise of Entrepreneurship as a Field of Research,"*Academy of Management Review*, 25, 217-226.

Stevenson, H. ; Roberts, M. & Grousbeck, H. (1989). *New Business Venture and the Entrepreneur*, Homewood, IL: Irwin.

Walden Kayaks (2004), http://www.waldenkayak.com/.

KAYNAKÇA

Abu-Saifan, S. (2012). Social Entrepreneurship: Definition and Boundaries. *Technology Innovation Management Review*, 2(2).

Alvord, S. H., Brown, L. D., ve Letts, C. W. (2004). Social Entrepreneurship and Societal Transformation: An Exploratory Study. *The Journal Of Applied Behavioral Science*, 40(3), 260-282.

Austin, J., Stevenson, H., ve Wei–Skillern, J. (2006). Social And Commercial Entrepreneurship: Same, Different, Or Both?. *Entrepreneurship Theory And Practice*, 30(1), 1-22.

Besler, S. (2010). Sosyal Girişimcilik. İçinde S. Besler (Editör), *Sosyal Girişimcilik*, İstanbul:Beta Yayınevi.

Bornstein, D., ve Davis, S. (2010). *Social Entrepreneurship: What Everyone Needs To Know?* New York: Oxford University Press.

Dees, J. G. (2018). The Meaning of Social Entrepreneurship, İçinde Dees (Editör), *Case Studies in Social Entrepreneurship and Sustainability* (pp. 22-30). Routledge.

Emerson, J. ve Twerksy, F. (1996). *New Social Entrepreneurs: The Success, Challenge and Lessons of Non-profit Enterprise Creation.* San Francisco: Roberts Foundation, Homeless Economic Development Fund.

Mair, J., ve Martî, I. (2006). Social Entrepreneurship Research: a Source of Explanation, Prediction, and Delight. *Journal of World Business*, 41(1), 36-44.

Noruzi, M. R., Westover, J. H., ve Rahimi, G. R. (2010). An Exploration of Social Entrepreneurship in the Entrepreneurship Era. *Asian Social Science*, 6(6), 3.

Peredo, A. M., ve McLean, M. (2006). Social Entrepreneurship: A Critical Review of The Concept. Journal of World Business, 41(1), 56-65.

Praszkier, R., ve Nowak, A. (2011). Social Entrepreneurship: Theory and Practice. Cambridge University Press.

Rennie, H. G. (2006). Social Entrepreneurship and Regional Economic Development: A Conceptual Framework. İçinde Gatrell, J. D., Reid, N., ve Gatrell, D. (Editör), *Enterprising Worlds* (ss. 257-270). Dordrecht: Springer.

Sanger, M. B., ve Levin, M. A. (1992). Using Old Stuff in New Ways: Innovation As A Case Of Evolutionary Tinkering. *Journal of Policy Analysis and Management*, 11(1), 88-115.

Sullivan Mort, G., Weerawardena, J., ve Carnegie, K. (2003). Social Entrepreneurship: Towards Conceptualisation. *International Journal of Nonprofit and Voluntary Sector Marketing*, 8(1), 76-88.

Ülgen Aydınlık, A. (2016). *Girişimcilik*, Beta, İstanbul.

Weerawardena, J., ve Mort, G. S. (2006). Investigating Social Entrepreneurship: A Multidimensional Model. *Journal of World Business,* 41(1), 21-35.

KAYNAKÇA

Agolla, J. E., ve Ongori, H. (2007). Critical review of literature on workforce diversity. African Journal of Business Management, 72-76.

Akinnusi, D. M., Sonubi, O. O., ve Oyewunmi, A. E. (2017). Fostering effective workforce diversity management in Nigerian organizations: The challenge of Human Resource Management. *International Review of Management and Marketing*, *7*(2), 108-116.

Aksu, N. (2008). Örgüt kültürü bağlamında farklılıkların yönetimi ve bir uygulama, Doktora Tezi, Uludağ Üniversitesi Sosyal Bilimler Enstitüsü, Bursa.

Amaliyah, A. (2015). The importance of workplace diversity management. *International Journal of Sciences: Basic and Applied Research*, *17*(2), 175-182.

Akyol, M, E ve Sürgevil, O. (2015). İşgücü farklılıklarının yönetiminde yetkinliklerin rolü, *Yönetim Arastırmaları Dergisi*, *12*(1-2), 63-86.

Arslan, Y. (2018). Öğretmenlerin farklılıkların yönetimi yaklaşımlarına ilişkin algıları ile örgütsel mutluluk algıları arasındaki ilişki. Doktora Tezi, Kocaeli Üniversitesi, Sosyal Bilimler Enstitüsü, Kocaeli.

Arumugam, A., D., Shanmugavelu, GD., Yahya Osman, D., ve Khairi Ariffin, D. M. (2021). Leadershıp Strategy In Managıng Workplace Dıversıty. *EPRA International Journal of Research & Development (IJRD)*, *6*(11), 1-1.

Balanagalakshmi, B., ve Kumari, S. S. (2019). Employees' perception on diversity in management. *International Journal of Recent Technology and Engineering*, *8*(1), 7-11.

Balyer, A., ve Gündüz, Y. (2010). Yönetici ve Öğretmenlerin Okullarında Farklılıkların Yönetimine İlişkin Algılarının İncelenmesi Examining the Perceptions of Administrators and Teachers Related To Diversity Management in Their Schools. *Marmara Üniversitesi Atatürk Eğitim Fakültesi Eğitim Bilimleri Dergisi*, *32*(32), 25-43.

Bedi, P., Lakra, P., ve Gupta, E. (2014). Workforce diversity management: Biggest challenge or opportunity for 21st century organizations. *Journal of Business and Management*, *16*(4), 102-107.

Begeç, S. (2013). Effective diversity management initiatives. *International Review of Management and marketing*, *3*(2), 63-74.

Brazzel, M. (2003). Historical and theoretical roots of diversity management. *Handbook of Diversity Management: Beyond Awareness to Competency Based Learning, New York: University Press of America*, 51-93.

Bulşu, Ç., ve Gümüş, M. (2018). Farklılıkların Yönetimi ve Örgütsel Bağlılığın İşten Ayrılma Niyetine Etkisi, *Journal of Tourism and Gastronomy Studies*, *322*, 344.

Cletus, H. E., Mahmood, N. A., Umar, A., ve Ibrahim, A. D. (2018). Prospects and challenges of workplace diversity in modern day organizations: A critical review. *HOLISTICA–Journal of Business and Public Administration*, *9*(2), 35-52.

Demirel, Y., ve Özbezek, B. D. (2016). Örgütlerde zenginliğin kaynağı olarak farklılıkların yönetimi: Kavramsal bir inceleme. *Çankırı Karatekin Üniversitesi Sosyal Bilimler Enstitüsü Dergisi*, *7*(1), 1-28.

Edewor, P., ve Aluko, Y. A. (2007). Diversity management, challenges and opportunities in multicultural organizations. *The International Journal of Diversity in Organisations, Communities & Nations*, *7*(7).

Fapohunda, T. (2016). Workplace Diversity Management: A Corporate Performance Driver. *International Journal for Research in Business, Management and Accounting*, *2*(1), 43-56.

Fischer, M. (2007). Diversity management and the business case. *Equal opportunities and ethnic inequality in European labour markets*, *95*.

Foma, E. (2014). Impact of workplace diversity. *Review of Integrative Business and Economics Research*, *3*(1), 382.

Goel, S. (2018). The Impact Of Workplace Dıversıty–Benefıts And Challenges. *Ijrar-International Journal Of Research And Analytical Reviews*, *5*(2), 2207-2209.

Gonzalez, J.A. ve Zamanian, A., 2015. Diversity in organizations. In: James D. Wright(editor-in-chief), *International Encyclopedia of the Social & Behavioral Sciences,* 2nd edition, Vol 6. Oxford: Elsevier. pp.595–600.

Green, K. A., López, M., Wysocki, A., Kepner, K., Farnsworth, D., ve Clark, J. L. (2002). Diversity in the workplace: Benefits, challenges, and the required managerial tools. *University of Florida*, *1*(4), 1-3.

Herrera, R., Duncan, P., Ree, M., ve Williams, K. (2013). Diversity as a predictor of leadership effectiveness. *Journal of Diversity Management (JDM)*, *8*(1), 1-14.

Hudson Jr, S. W. (2014). Diversity in the Workforce. *Journal of Education and Human Development*, *3*(4), 73-82.

Kebede, H., G. (2017). Gender Diversity in Management Positions and Organizational Performance: A Review of Literature. *Management Studies and Economic Systems*, *3*(4), 245-252.

Kevser, M. (2019). Farklılıkların Yönetimi Kavramına Yönelik Kuramsal Bir Değerlendirme. *Uluslararası İşletme ve Ekonomi Çalışmaları Dergisi*, *1*(2), 86-95.

Köllen, T. (2021). Diversity management: A critical review and agenda for the future. *Journal of Management Inquiry*, *30*(3), 259-272.

Kumudha, A., ve Jennet, R. (2018). A study about how workforce diversity (cultural, age, gender, ethnicity), training and development influences on employee's performance in their workplace in Information Technology companies, Bangalore. *International Journal of Management, IT and Engineering*, *8*(3), 52-76.

Kurtulmuş, M., ve Karabıyık, H. (2016). Farklılıkların yönetiminin öğretmenlerin örgütsel özdeşleşmesine ve işten ayrılma niyetine etkisi. *International Journal of Human Sciences*, *13*(1), 1324-1341.

Matuska, E., ve Sałek-Imińska, A. (2014). Diversity Management as Employer Branding Strategy–Theory and Practice. *Human Resources Management & Ergonomics*, *8*(2), 72-87.

Memduhoğlu, H. (2011). Liselerde farklılıkların yönetimi: bireysel tutumlar, örgütsel değerler ve yönetsel politikalar. *Mersin Üniversitesi Eğitim Fakültesi Dergisi*, *7*(2), 37-53.

Memduhoğlu, H. B. (2011). Okullarda farklılıkların örgütsel doğurguları: bir örnek olay incelemesi. *Ondokuz Mayis University Journal Of Education Faculty*, *30*(2), 115-138.

Morrison, M., Lumby, J., ve Sood, K. (2006). Diversity and diversity management: Messages from recent research. *Educational Management Administration & Leadership*, *34*(3), 277-295.

Ospina, S. (2001). Managing diversity in civil service: A conceptual framework for public organizations. *Managing diversity in the civil service*, *1*, 1-29.

Őnday, Ő. (2016). Global workforce diversity management and the challenge of managing diversity: Situation on world and in turkey. *Global Journal of Human Resource Management*, *4*(1), 31-51.

Özan, M. B. ve Polat, M. (2013). İlköğretim öğretmenlerinin farklılıkların yönetimine yönelik algıları:Muş ili örneği. E-*International Journal of Educational Research, 4*(4), 55-77.

Özdemir, F. (2018). Diversity management–towards managing capabilities. *Journal of Human Resources Management Research*, 1-11.

Özkaya, M. O., Özbilgin, M., ve Şengül, C. M. (2008). Türkiye'de farklılıkların yönetimi: Türk ve yabancı ortaklı şirket örnekleri. *Selçuk Üniversitesi Sosyal Bilimler Enstitüsü Dergisi*, (19), 359-374.

Patrick, H. A., ve Kumar, V. R. (2012). Managing workplace diversity: Issues and challenges. *Sage Open*, *2*(2), 1-15.

Samuel, A. P., ve Odor, H. O. (2018). Managing diversity at work: key to organizational survival. *European Journal of Business and Management*, *10*(16), 41-46.

Saxena, A. (2014). Workforce diversity: A key to improve productivity. *Procedia economics and finance*, *11*, 76-85.

Suharnomo, S. (2018). Diversity Management and Organizational Culture: Literature Review, Theoretical Perspectives, and Future Directions. *International Journal of Civil Enginering and Technology (IJCIET)*, *9*(1), 172-178.

Sürgevil, O., ve Budak, G. (2008). İşletmelerin farklılıkların yönetimi anlayışına yaklaşım tarzlarının saptanmasına yönelik bir araştırma. *Dokuz Eylül Üniversitesi Sosyal Bilimler Enstitüsü Dergisi*, *10*(4), 65-96.

Tamunomiebi, M. D., ve John-Eke, E. C. (2020). Workplace Diversity: Emerging Issues in Contemporary. *International Journal of Academic Research in Business and Social Sciences*, *10*(2), 255-265.

Taşlıyan, M., Çiçeklioğlu, H., ve Afşar, A. (2017). Farklılıkların yönetimi ve ayrımcılık algısının üniversite öğrencilerinin akademik performansları üzerine etkileri: Bir alan araştırması. *Kahramanmaraş Sütçü İmam Üniversitesi İktisadi ve İdari Bilimler Fakültesi Dergisi*, *7*(2), 101-124.

Tozkoparan, G., ve Vatansever, Ç. (2011). Farklılıkların Yönetimi: İnsan Kaynakları Yöneticilerinin Farklılık Algısı Üzerine Bir Odak Grup Çalışması. *Akdeniz İktisadi İdari Bilimler Dergisi, 11*(21), 89-109.

Yücelen, M ve Kamasak, R. (2007). Farklılıkların Etkin Yönetimi: Çalışanların Farklılık Algısı ve Ampirik bir Araştırma. İçinde: İşgücündeki Farklılıkların Yönetimi, Edt: Beliz Dereli.

Wambui, T. W., Wangombe, J. G., Muthura, M. W., Kamau, A. W., ve Jackson, S. M. (2013). Managing Workplace Diversity: A Kenyan Pespective. *International Journal of Business and Social Science*, *4*(16), 199-218.

KAYNAKÇA

Aboramadan, M., Turkmenoglu, M. A., Dahleez, K. A. ve Cicek, B. (2020). Narcissistic Leadership and Behavioral Cynicism in The Hotel Industry: The Role of Employee Silence and Negative Workplace Gossiping. *International Journal of Contemporary Hospitality Management 33*(2), 428-447.

Akyüz, M. (2018). Stratejik Liderlik. *Stratejik Yönetim Araştırmaları Dergisi*, *1*(1), 45-66.

Almog-Bareket, G. (2012). Visionary Leadership in Business Schools: An Institutional Framework. *Journal of Management Development, 31*(4), 431- 440.

Atay, S. (2010). Çalışan narsist (1. Baskı). İstanbul: Namar Yayınları.

Avolio, B. J. (2005). *Leadership Development in Balance: Made/Born*. London: Psychology Press.

Avolio, B. J. ve Gardner, W. L. (2005). Authentic Leadership Development: Getting to the Root of Positive Forms of Leadership. *The Leadership Quarterly*, *16*(3), 315-338.

Ay, F. A. ve Keleş, K. (2017). Etkileşimci ve Dönüşümcü Liderlik Tarzlarının İşten Ayrılma Niyeti ve İş Performansı Üzerinde Etkisi. *Gümüşhane Üniversitesi Sağlık Bilimleri Dergisi, 6*(4), 193-203.

Bakan, İ., ve Doğan, İ. F. (2012). Hizmetkâr Liderlik. *Kahramanmaraş Sütçü İmam Üniversitesi İktisadi ve İdari Bilimler Fakültesi Dergisi, 2*(2), 1-12.

Bass B. M. ve Avolio B. J. (1990). Developing Transformational Leadership: 1992 and beyond. *Journal of European Industrial Training, 14*(5), 21–27

Bass, B. M. (1999). Two Decades of Research and Development in Transformational Leadership. European *Journal of Work and Organizational Psychology, 1*(8), 9-32.

Bass, B. M. 1990. *Bass and Stogdill's Handbook of Leadership: Theory, Research, and Managerial Applications*. New York: Free Press,

Bass, B.M. (1990). From Transactional to Transformational Leadership: Learning to Share the Vision. *Organizational Dynamics, 19*(3), 19-31.

Bennis, W. (1991). Managing the Dream: Leadership in the 21st Century. *The Antioch Review*, *49*(1), 22-28.

Brown, M. E. ve Treviño, L. K. (2006). Ethical Leadership: A Review and Future Directions. *The Leadership Quarterly*, *17*(6), 595-616.

Brown, M. E., Treviño, L. K. ve Harrison, D. (2005). Ethical Leadership: A Social Learning Perspective for Construct Development and Testing. *Organizational Behavior and Human Decision Processes*, *97*(2), 117-134.

Byars, Lloyd L. (1987), *Strategic Management*, 2nd edn, New York: Harper & Row.

Cannella Jr, A. A. (2001). Upper Echelons: Donald Hambrick on Executives and Strategy. *Academy of Management Perspectives*, *15*(3), 36-42.

Celik, A. (2022). The Place and Importance of Effective Leadership in Overcoming Economic Backwardness *Proceedings Book*, 322-331.

Ciulla, J. B. (2005). Integrating Leadership with Ethics: Is Good Leadership Contrary to Human Nature? In P. J. Doh ve S. A. Stumpf (Eds.), *Handbook on Responsible Leadership and Governance in Global Business* (pp. 159-179). Cheltenham: Edward Elgar Publishing Limited.

Ciulla, J. B. ve Forsyth, D. R. (2013). *Leadership Ethics*. *The SAGE Handbook of Leadership.* London: Sage Publication.

Collins, J. (2006). Level 5 leadership: The triumph of humility and fierce resolve. In. D. Mayle (Editör), *Managing innovation and change (ss. 67-76).* London: Sage Publication.

Conger, J. A. (1999). Charismatic and Transformational Leadership in Organizations: An Insider's Perspective on These Developing Streams of Research. *The Leadership Quarterly*, *10*(2), 145-179.

Conger, J. A. ve Kanungo, R. N. (1994). Charismatic Leadership in Organizations: Perceived Behavioral Attributes and Their Measurement. *Journal of Organizational Behavior, 15*(5), 439-452

Çelik, A. ve Şimşek, M. Ş. (2017). *Yönetim ve Organizasyon*. Konya: Eğitim Yayınevi.

Danışman, S. A. (2013). Bir Doğu Liderliğinin Batı Liderlik Yaklaşımları Perspektifinden Değerlendirilmesi: Konosuke Matsushita. *Yalova Sosyal Bilimler Dergisi*, *3*(5), 139-150.

Den Hartog, D. N., House, R. J., Hanges, P. J., Ruiz-Quintanilla, S. A., Dorfman, P. W., Abdalla, I. A., ... ve Zhou, J. (1999). Culture Specific and Cross-Culturally Generalizable Implicit Leadership Theories: Are Attributes of Charismatic/Transformational Leadership Universally Endorsed? *The Leadership Quarterly, 10*(2),219-256.

Dowling, W. F. (1975). At General Motors: System 4 Builds Performance and Profits. *Organizational Dynamics*, *3*(3), 23-38.

Drucker, P. (2012). *The Practice of Management*. London: Routledge.

Edwards, M. R. (1992). Symbiotic Leadership: A Creative Partnership for Managing Organizational Effectiveness. *Business Horizons, 35*(3), 28-34.

Eren, M. Ş. ve Titizoğlu, Ö. Ç. (2014). Dönüşümcü ve Etkileşimci Liderlik Tarzlarının Örgütsel Özdeşleşme ve İş Tatmini Üzerindeki Etkileri. *Sosyal Ekonomik Araştırmalar Dergisi, 14*(27), 275-303.

Evans, M. G. (1970). The Effects of Supervisory Behavior on the Path-Goal Relationship. *Organizational Behavior and Human Performance*, *5*(3), 277-298.

Fiedler, F. E. (1965). Engineer the Job to Fit the Manager. *Harvard Business Review*. 43, 115–22.

Fiedler, F. E. (1971). Validation and Extension of the Contingency Model of Leadership Effectiveness: A Review of Empirical Findings. *Psychological Bulletin*, *76*(2), 128-148.

Fiedler, F. E. (1976). The Leadership Game: Matching the Man to the Situation. *Organizational Dynamics*, *4*(3), 6-16.

Fu, J., Long, Y., He, Q. ve Liu, Y. (2020). Can Ethical Leadership Improve Employees' Well-Being at Work? Another Side of Ethical Leadership Based on Organizational Citizenship Anxiety. *Frontiers in Psychology, 11*, 1478-1491.

Gardner, T. S., Di Bernardo, D., Lorenz, D. ve Collins, J. J. (2003). Inferring Genetic Networks and Identifying Compound Mode of Action Via Expression Profiling. *Science*, *301*(5629), 102-105.

George J. M. ve Jones, R. (2012). *Understanding and Managing Organizational Behavior*. New York: McGraw-Hill.

Georgopoulos, B. S., Mahoney, G. M. ve Jones Jr, N. W. (1957). A Path-Goal Approach to Productivity. *Journal of Applied Psychology*, *41*(6), 345-353.

Goffee, R. ve Jones, G. (2005). Managing Authenticity: The Paradox of Great Leadership. *Harvard Business Review*, *83*(12), 86-94.

Goleman, D. (2017). Leadership That Gets Results. In *Leadership Perspectives* (pp. 85-96). London: Routledge.

Graen, G. B. (2006). In the Eye of the Beholder: Cross-Cultural Lesson in Leadership From Project GLOBE: A Response Viewed From The Third Culture Bonding (TCB) Model of Cross-Cultural Leadership. *Academy of Management Perspectives*, *20*(4), 95-101.

Greenleaf, R. K. (1977). *Servant Leadership: A Journey in to The Nature of Legitimate Power and Greatness*. New York: Paulist Press.

Greenleaf, R. K., Frick, D. M., ve Spears, L. C. (1996). *On Becoming A Servant–Leader*. San Francisco: Jossey-Bass.

Guy, M. E. (1990). *Ethical Decision Making İn Everyday Work Situations*. Westport: Greenwood Publishing Group.

Hamlin, R. G. (2005). Toward Universalistic Models of Managerial Leader Effectiveness: A Comparative Study of Recent British and American Derived Models of Leadership. *Human Resource Development International*, *8*(1), 5-25.

Harter, S. (2002). Authenticity. In C. R. Snyder ve S. Lopez (Eds.), *Handbook of positive psychology* (pp. 382–394). Oxford: Oxford University Press.

House, R. J. (1971). A Path Goal Theory of Leader Effectiveness. *Administrative Science Quarterly*, 321-339.

House, R. J. (1996). Path-Goal Theory of Leadership: Lessons, Legacy and A Reformulated Theory. *The Leadership Quarterly*, *7*(3), 323-352.

House, R. J. ve Mitchell T. R. (1974). Path Goal Theory of Leadership. *Journal of Contemporary Business,* 81–97.

House, R. J. ve Podsakoff, P. M. (2013). Leadership Effectiveness: Past Perspectives and Future Directions for Research. *Organizational Behavior*, 55-92.

Hussain, M. ve Hassan, D. (2016). The Leadership Styles Dilemma in the Business World. *International Journal of Organizational Leadership*, *5*, 411-425.

Hutchison, S., Valentino, K. E. ve Kirkner, S. L. (1998). What Works for the Gander Does Not Work as Well for the Goose: The Effects of Leader Behavior. *Journal of Applied Social Psychology*, *28*(2), 171-182.

Ireland, R. D. ve Hitt, M. A. (2005). Achieving and Maintaining Strategic Competitiveness in the 21st Century: The Role of Strategic Leadership. *Academy of Management Perspectives*, *19*(4), 63-77.

İbicioğlu, H., Özmen, H. İ. ve Taş, S. (2009). Liderlik Davranışı ve Toplumsal Norm İlişkisi: Ampirik Bir Çalışma. *Suleyman Demirel University Journal of Faculty of Economics & Administrative Sciences*, *14*(2), 1-23.

Jaques, E. ve Clement, S. D. (1994). *Executive Leadership: A Practical Guide to Managing Complexity*. John Wiley & Sons.

Juurikkala, O. (2012). Likeness to the Divinity? Virtues and Charismatic Leadership. *EJBO: Electronic Journal of Business Ethics and Organizational Studies, 17*(2), 4-15.

Kadir, A. N. J., Adebayo, T. A. ve Olumide, S. A. (2020). Visionary Leadership and Staff Innovative Behavior in Public Colleges of Education in Kwara State, Nigeria. *International Journal of Education, 12*(2), 63-72.

Kasımoğlu, M. ve Ammari, D. (2020). Transformational Leadership and Employee Creativity Across Cultures. *Journal of Management Development, 39*(4), 475-498.

Kaynak, İ., Akıllıbaş, E. ve Çiçek, B. (2022). İçsel Pazarlamanın Yaratıcı Çalışan Performansı Üzerindeki Etkisinde Narsist Liderliğin Rolü. *Business & Management Studies: An International Journal*, *10*(2), 664-682.

Keller, R. T. 1992. Transformational Leadership and the Performance of Research and Development Project Groups. *Journal of Management.* 18, 489–502.

Kernis, M. H. (2003). Toward a Conceptualization of Optimal Self-Esteem. *Psychological Inquiry, 14*, 1–26.

Khan, S. N. (2010). Impact of Authentic Leaders on Organization Performance. *International Journal of Business and Management*, *5*(12), 167-172.

Kippenberger, T. (2002). *Leadership Styles: Leading*. John Wiley & Sons.

Kirkpatrick, S. A., (2004). *Visionary Leadership Theory: Encyclopidia of Leadership*. London: SAGE publication.

Koçel, T. (2011). İşletme Yöneticiliği, İstanbul: Beta Yayın.

Koontz, H. ve H. Weihrich (1988), *Management*, 6th edn, New York: Harper & Row.

Kotter, J. P. (1990). A Force for Change: How Leadership Divers From Management. San Francisco: Jossey-Bass.

Köksal, O. (2011). Bir Kültürel Liderlik Paradoksu: Paternalizm. *Mustafa Kemal Üniversitesi Sosyal Bilimler Enstitüsü Dergisi*, *8*(15), 101-122.

Köse, S. (2022). Etik liderlik. İçinde B. Üzüm (Edt.) *Güncel Kavramlarla Örgütsel Davranış* (ss. 77-90), Konya: Eğitim Yayınevi.

Liden, R. C., Wayne, S. J., Zhao, H. Ve Henderson, D. (2008). Servantleadership: Development of a Multidimensional Measure and Multi-Level Assessment. *The Leadership Quarterly,19*(2),161–177.

Likert, R. (1967). *The Human Organization: Its Management and Value*. New York: McGraw-Hill.

Luthans, F. (2008), *Organizational Behavior*. (11th Edition), Singapore: McGrawHill/Irwin publications.

Luthans, F. ve Avolio, B. J. (2003). Authentic Leadership: A Positive Developmental Approach. In K. S. Cameron, J. E. Dutton ve R. E. Quinn (Eds.), *Positive Organizational Scholarship* (pp. 241–261). San Francisco: Barrett-Koehler

Marquis, B. L. ve Huston, C. J. (2009). *Leadership Roles and Management Functions in Nursing: Theory and Application*. Philadelphia: Lippincott Williams & Wilkins.

Mirvis, P. (2006). Creating a Community of Leaders. *Organizational Dynamics*, *35*(1), 69-82.

Northouse, P. G. (2021). *Leadership: Theory and Practice*. London: Sage publications.

Odumeru, J. A. ve Ogbonna, I. G. (2013). Transformational vs. Transactional Leadership Theories: Evidence in Literature. *International Review of Management and Business Research, 2*(2), 355-361

Padilla, A., Hogan, R. ve Kaiser, R. B. (2007). The Toxic Triangle: Destructive Leaders, Susceptible Followers and Conducive Environments. *The Leadership Quarterly, 18*(3), 176-194.

Pitta, D. A., Fung, H. G. ve Isberg, S. (1999). Ethical Issues Across Cultures: Managing the Differing Perspectives of China and The USA. *Journal of Consumer Marketing*, 16(3), 240-256.

Polatcı, S. ve Mülayim, M. (2021) Örgütsel Sinizm Üzerinde Dönüşümcü ve Etkileşimci Liderlik Tarzlarının Etkisi. *Journal of Management and Economics Research, 19*(4), 30-47.

Robbins, S. P. ve Coulter, M. (2016). *Management*. 13th edition. Essex: Pearson Education Limited

Rosenthal, S. A. ve Pittinsky, T. L. (2006). Narcissistic Leadership. *The Leadership Quarterly*, *17*(6), 617-633.

Russell, R. F. ve Stone, A. G. (2002). A Review of Servant Leadershipattributes: Developing A Practical Model. *Leadership & Organization Development Journal, 23*(3), 145–157.

Senge, P. (2006). Shared vision. In P. Senge, (Ed.) *The Fifty Disciplines. The Art and Practice of the Learning Organisation* (pp. 205-232). New York: Bantam-Doubleday.

Shamir, B. ve Eilam, G. (2005). "What's Your Story?" A Life-Stories Approach to Authentic Leadership Development. *The Leadership Quarterly*, *16*(3), 395-417.

Tekin, Y. ve Ehtiyar, R. (2011). Visionary Leaders: The Major Actors of Success. *Journal of Yasar University, 24*(6), 4007-4023.

Umalihayati, U., Hardhienata, S. ve Wulandari, D. (2022). How Does Innovative Behavior Mediating the Effect of Visionary Leadership. Learning Organization and Creativity on Lecturers' Performance? *Multicultural Education, 8*(4),21-36.

Van Dierendonck, D. (2011). Servant Leadership: A Review Andsynthesis. *Journal of Management, 37*(4), 1228–1261.

Vera, D. ve Crossan, M. (2004). Strategic Leadership and Organizational Learning. *Academy of Management Review. 29*(2), 222-240.

Warren, B. (1999). The End of Leadership. *Organizational Dynamics*, 24(2), 71-80.

Westley, F. ve Mintzberg, H. (1989). Visionary Leadership and Strategic Management. *Strategic Management Journal, 10*(S1), 17–32.

Yağıcı, G. ve Aydın Küçük, B. (2022). Narsist Liderlik Tarzının Bireysel Sonuçlar Üzerine Etkisi: İş Özerkliğinin Rolü. *Marmara Üniversitesi İktisadi ve İdari Bilimler Dergisi*, *44*(1), 197-220.

Yammarino, F. J., Dansereau, F. ve Kennedy, C. J. (2001). A Multiple-Level Multidimensional Approach to Leadership: Viewing Leadership Through An Elephant's Eye. *Organizational Dynamics*, 149-163.

Yukl, G. ve Lepsinger, R. (2005). Why Integrating the Leading and Managing Roles is Essential for Organizational Effectiveness. *Organizational Dynamics*. 34(4), 361-375.

KAYNAKÇA

Alcalá, M. (2002). El Coaching, una Herramienta Para Desarrollar El Potencial. *Capital Humano: Revista Para La İntegración Y Desarrollo De Los Recursos Humanos,* 15(160), 56-58.

Allen, T. D., Johnson, H. A. M., Xu, X., Biga, A., Rodopman, O. B., & Ottinot, R. C. (2009). Mentoring and Protégé Narcissistic Entitlement. *Journal of Career Development*, 35(4), 385-405.

Allenbough, G.E. (1983), "A Management Tool for More Effective Work Performance", *Management Review*, 72, 21–26.

Bandura, T. (1977), Social Learning Theory, Prentice-Hall, Englewood Cliffs, NJ.

Bigelow. B (1938) Building an Effective Training Program For Field Salesmen, *Personnel,* 14: 142-50

Bou-Pérez, J. F. (2007). *Coaching Para Docentes.* San Vicente-Alicante: Editorial Club Universitario.

Carroll, A. B. (1975). The Joining-Up Process: Issues in Effective Human Resource Development. *Training & Development Journal,* 29(8), 3–7

Chao, G.T., Walz, P.M. and Gardner, P.D. (1992), "Formal and İnformal Mentorships: a comparison on Mentoring Functions And Contrast With Nonmentored Counterparts", *Personnel Psychology*, Vol. 45 No. 3, pp. 619-36.

Chen, M. H. (2007). Exploring the Relationship Between Effective Coaching Leadership, Group Cohesion, and Achievement Motivation in College Basketball Teams in Taiwan (Doctoral dissertation, United States Sports Academy).

Clawson, J. (1979), " *Superior-Subordinate Relationships for Managerial Development*", Doctoral Dissertation, Harvard Business School, Boston, MA.

Clutterbuck, D., & Lane, G. (Eds.). (2004). The Situational Mentor: an İnternational Review of Competences and Capabilities in Mentoring. Burlington: Gower Publishing Company.

Goleman, D. (2000). *Coaching,* C. A. A. D. P. Daniel (Author of Emotional Intelligence) Leadership That Gets Results. Harvard Business Review.

Collins, E.G. and Scott, P. (1978), "Everyone Who Makes it Has a Mentor", *Harvard Business Review*, Vol. 56, pp. 89-101.

Connor, M. 2007. *Coaching and Mentoring at Work: Developing Effective Practice*. Buckingham, GBR: Open University Press

De la Corte, J. (2002). La Figura Del¿ Coaching¿ En El Ámbito Laboral. Derecho Y Conocimiento: Anuario *Jurídico Sobre La Sociedad De La İnformación Y Del Conocimiento*, (2), 269-284.

Eby, L. T., & Allen, T. D. (2002). Further İnvestigation Of Protégés' Negative Mentoring Experiences: Patterns and Outcomes. *Group & Organization Management*, 27(4), 456-479.

Eby, L. T., & McManus, S. E. (2004). The Protégé's Role in Negative Mentoring Experiences. *Journal of Vocational behavior*, 65(2), 255-275.

Eby, L. T., McManus, S. E., Simon, S. A., & Russell, J. E. (2000). The Protege's Perspective Regarding Negative Mentoring Experiences: The Development of a Taxonomy. *Journal of vocational behavior,* 57(1), 1-21.

Ellinger, A. D., & Bostrom, R. P. (1999). Managerial Coaching Behaviors in Learning Organizations. *Journal of Management Development*, 18(9), 759-766.

Ellinger, A. D., Beattie, R. S., & Hamlin, R. G. (2010). *The Manager as Coach. The Complete Handbook of Coaching*, 257-270.

Ellinger, A. D., Ellinger, A. E., & Keller, S. B. (2003). Supervisory Coaching Behavior, Employee Satisfaction, and Warehouse Employee Performance: A Dyadic Perspective in the Distribution İndustry. *Human Resource Development Quarterly*, 14(4), 435-458.

Ellinger, A. D., Hamlin, R. G., & Beattie, R. S. (2008). Behavioural İndicators of İneffective Managerial Coaching: A Cross-National Study. *Journal of European Industrial Training*.

Everd, R. and Selman, J.C. (1983), "Coaching and the Art of Management", *Organizational Dynamics,* Vol. 18, pp. 16-22.

Friday, S. S., & Green, A. L. (2004). A Reconceptualization of Mentoring and Sponsoring. *Management Decision*, 42(5), 628-644.

Gallwey, W.T. (1974) *The İnner Game of Tennis. The Classic Guide to the Mental Side of Peak Performance*. New York: Random House Trade Paperbacks.

Garrett-Harris, R. (2006). *E-mentoring and SMES*: MentorByNet pilot. Megginson, Clutterbuck, Garvey, Stokes & Garrett-Harris, Mentoring in action: A practical guide, 134-141.

Goleman, D. (1998). *Working with Emotional İntelligence*. London: Bloomsbury Publishing.

Goleman, D., Welch, S., & Welch, J. (2012). *What Makes a Leader?(*pp. 93-102). New York: Findaway World, LLC. Retrieved on March, 10, 2020.

Graham, S., Wedman, J. F., & Garvin–Kester, B. (1993). Manager Coaching Skills: Development and Application. *Performance Improvement Quarterly,* 6(1), 2-13.

Grant, A. M. (2017). The third 'Generation'of Workplace Coaching: Creating a Culture of Quality Conversations. Coaching: *An International Journal of Theory, Research and Practice*, 10(1), 37-53.

Hamilton, B. A. and Scandura, T. A. (2003). "EMentoring: Implications for Organizational Learning and Development in a Wired World." *Organizational Dynamics*, 31, 388-402.

Hawkins, P. & Smith, N. 2006. *Coaching, Mentoring, and Organizational Consultancy: Supervision and Development.* Maidenhead: Open University Press.

Hunt, D.M. (1986) "*Formal vs. İnformal Mentoring: Towards a Framework*", pp. 8- 14 in Gray, W.A. and Gray, M.M. (eds) Mentoring: Aid to Excellence in Career Development, Business and the Professions – Proceedings of the First International Conference on Mentoring Vol. II. International Association for Mentoring: Vancouver.

Inzer, L. D., & Crawford, C. B. (2005). A Review of Formal and İnformal Mentoring: Processes, Problems, and Design. *Journal of leadership Education*, 4(1), 31-50.

Johnson, W.B. (2016) *On Being a Mentor: A Guide for Higher Education Faculty*, 2nd edn. Mahwah: Erlbaum.

Joiner, T. A., Bartram, T., & Garreffa, T. (2004). The Effects of Mentoring on Perceived Career Success, Commitment and Turnover İntentions. *Journal of American Academy of Business*, 5(1/2), 164-170.

Kondrasuk, J. N. (1979). The Best Method to Train Managers. *Training & Development Journal,* 33(8), 46–48.

Kram, K.E. (1980), "*Mentoring Processes at Work: Developing Relationships in Managerial Careers",* Doctoral Dissertation, Yale University, New Haven, CT.

Kram, K.E. (1983), "Phases of The Mentor Relationship", *Academy of Management Journal*, Vol. 26, pp. 608-25.

Kram, K.E. (1985). *Mentoring at Work: Developmental Relationships in Organizational Life*, Scott, Foresman, Glenview, IL.

Kram, K.E. and Isabella, L.A. (1985), "Mentoring Alternatives: The Role of Peer Relationships in Career Development", *Academy of Management Journal,* Vol. 28, pp. 110-32.

Kuzu, A., Kahraman, M., & Odabaşı, H. F. (2012). *Mentörlükte Yeni Bir Yaklaşım: E-mentörlük.*

Lillian T. EBY and Tammy D. ALLEN, "Further İnvestigation of Protégés' Negative Mentoring Experiences: Patterns and Outcomes", *Group & Organization Management*, Vol: 27, No: 4, (December 2002), s. 460.

Luecke, R. (2007). İş Dünyasında Koçlar Ve Mentorlar. Ümit Şensoy (çev.). İstanbul: Türkiye İş Bankası Kültür Yayınları.

Macky, K., & Boxall, P. (2007). The Relationship Between 'High-Performance Work Practices' and Employee Attitudes: An İnvestigation Of Additive And İnteraction Effects. t*he International Journal of Human Resource Management,* 18(4), 537-567.

Mintzberg, H. 2001. Managing Exceptionally. *Organization Science,* 12(6), 759-771

Newton, P., & Bristoll, H. (2013). *Principles of Coaching*. Free Management Books.

Noe, R.A. (1988a), "Women and Mentoring: A Review and Research Agenda", *Academy of Management Review*, Vol. 13 No. 1, pp. 65-78.

Noe, R.A. (1988b), "An İnvestigation of The Determinants of Successfully Assigned Mentoring Relationship", *Personnel Psychology*, Vol. 41, pp. 457-79.

Özkalp, E., Kırel, Ç., Sungur, Z., & Cengiz, A. A. (2006). Örgütsel toplumsallaşma sürecinde mentorluk ve mentor'un yeri ve önemi: anadolu üniversitesi araştırma görevlileri üzerine bir inceleme.

Passmore, J. (2007). Coaching and Mentoring—The Role of Experience and Sector Knowledge. International Journal of Evidence Based Coaching and Mentoring.

Peterson, D. B., & Hicks, M. D. (1996). *Leader as Coach*. Minneapolis: Personnel Decisions Inc.

Popper, M., & Lipshitz, R. (1992). Coaching on Leadership. *Leadership & Organization Development Journal.*

Ragins, B. R., & Cotton, J. L. (1999). Mentor Functions And Outcomes: A Comparison Of Men and Women in Formal and İnformal Mentoring Relationships. *Journal of applied psychology*, 84(4), 529.

Ragins, B.R. (1997), "Diversified Mentoring Relationships in Organizations: A Power Perspective", *Academy of Management Review,* Vol. 22, pp. 482-521.

Ravier, L. (2005). ¿ Cuál Es La Historia Del Coaching. *Coaching magazine*, 1, 1-6.

Reddick, R.J. and Young, M.D. (2012) '*Mentoring Graduate Students of Color'*, in S. Fletcher and C.A. Mullen (eds), The SAGE Handbook of Mentoring and Coaching in Education. Thousand Oaks: Sage, pp. 412–29

Scandura, T. A., & Pellegrini, E. K. (2007). *Workplace Mentoring: Theoretical Approaches and Methodological İssues.* The Blackwell Handbook Of Mentoring: A Multiple Perspectives Approach, 71-91.

Sully de Luque, M., and Sommer, S.M. (2000), 'The Impact of Culture on Feedback Seeking Behavior: An Integrated Model and Propositions,*' Academy of Management Review,* 25, 829–849.

Tokatlı, A. (2020). Mentorluk Fonksiyonları İle Kişilik Özellikleri Arasındaki İlişki Ve Kişilik Özelliklerinin Mentorluk Fonksiyonlarına Etkisi: Beş Faktör Kişilik Modeli Çerçevesinde Bir Araştırma. Yüksek Lisans Tezi. İstanbul: Bahçeşehir Üniversitesi,

Wheatley, M. (1997). Goodbye, Command and Control. *Leader to Leader*, 1997(5), 21–28

Wilson, C. (2011). *Developing a Coaching Culture.*

Yamnill, S., & McLean, G. N. (2001). Theories Supporting Transfer of Training. *Human Resource Development Quarterly*, 12(2), 195-208.

Zachary, L. J., & Fischler, L. A. (2009). *The Mentee's Guide: Making Mentoring Work For You*. John Wiley & Sons.

Zeus P, Skiffington S. 2002. *The Coaching At Work Toolkit: A Complete Guide To Techniques And Practice.* North Ryde, Australia: Mcgraw-Hill Book Comp

KAYNAKÇA

Akçakanat, Ö. (2012). Kurumsal risk yönetimi ve kurumsal risk yönetim süreci. *Süleyman Demirel Üniversitesi Vizyoner Dergisi*, *4*(7), 30-46.

Atan, M. (2002). *Risk yönetimi ve türk bankacılık sektöründe bir uygulama*. Yayımlanmamış Doktora Tezi, Ankara: Gazi Üniversitesi.

Aydeniz, S. (2008). İş*letmelerde gelecek (futures) ve opsiyon sözleşmeleri ile risk yönetimi.* İstanbul: Arıkan Basım Yayım Dağıtım.

Bayrakdaroğlu, A., Sarı, B. ve Heybeli, B. (2013). İşletmelerinin finansal risk yönetiminde türev ürün kullanımlarına ilişkin bir saha araştırması: Denizli ili örneği. *Muhasebe ve Finansman Dergisi*, (57), 57-88.

Birliği, T. B. (2004). Risk yönetimi ve BASEL II'nin kobi'lere etkileri. *Türkiye Bankalar Birliği, 228.*

Coates, I. V., ve John, C. (2007). The goals and promise of the Sarbanes-Oxley Act. *Journal of economic perspectives*, *21*(1), 91-116.

COSO. (2022, Mayıs 13). *COSO - Committee of Sponsoring Organizastions*. COSO: https://www.coso.org/SitePages/About-Us.aspx adresinden alındı

Çakmakçı, E. (2010). *Sanayi Şirketlerinde Risk Yönetimi ve İMKB'de İşlem Gören Sanayi Şirketlerine Yönelik Bir Araştırma. İstanbul Üniversitesi Sosyal Bilimler Enstitüsü Yayınlanmamış Doktora Tezi, İstanbul*.

Çipil, M. (2019). *Sigortacılık ve risk yönetimi* (3 b.). Ankara: Seçkin Yayınları.

D'arcy, S. P., ve Brogan, J. C. (2001). Enterprise risk management. *Journal of Risk Management of Korea*, *12*(1), 207-228.

Demirbaş, M. (2005). İç kontrol ve iç denetim faaliyetlerinin kapsamında meydana gelen değişimler. İstanbul Ticaret Üniversitesi Sosyal Bilimler Dergisi, 7.

Derici, O., Tüysüz, Z., ve Sarı, A. (2007). Kurumsal risk yönetimi ve Sayıştay uygulaması. *Sayıştay Dergisi*, (65), 151-172.

Eken, M. H., ve Gaygısız, H. (2010). Bireysel emeklilik şirketlerinde risk yönetimi ve Türkiye örneği. *Maliye ve Finans Yazıları*, *1*(88), 55-78.

Emhan, A. (2009). Risk yönetim süreci ve risk yönetmekte kullanılan teknikler. *Atatürk Üniversitesi İktisadi ve İdari Bilimler Dergisi*, *23*(3), 209-220.

Erol, M. (2007). BASEL-I ve BASEL-II Uzlaşısı'nın bankalar tarafından işletmelere verilen kredilerde risk yönetimi aracı olarak kullanılması. *Muhasebe ve Finansman Dergisi*, (36), 155-160.

Fıkırkoca, M. (2003). *Bütünsel risk yönetimi.* Pozitif Matbacılık, Ankara.

Golshan, M., ve Rasid, A. (2012). What leads firms to enterprise risk management adoption. *A Literature*.

Graham, A. (2011). Integrated risk management. Implementation guide. *Queens University School of Policy Studies. post. queensu. ca*.

Griffiths, P. (2016). *Risk-based auditing*. Routledge.

Hevesi, G. A. (2005). Standards for Internal Control in New York State Government.

Hillson, D. (2002). Extending the risk process to manage opportunities. *International Journal of project management*, *20*(3), 235-240.

Hopkin, P. (2018). *Fundamentals of risk management: understanding, evaluating and implementing effective risk management*. Kogan Page Publishers.

Hubbard, D. W. (2020). *The failure of risk management: Why it's broken and how to fix it*. John Wiley & Sons.

IRM. (2022, Mayıs 13). *IRM - Institute of Risk Management*. IRM: https://www.theirm.org/what-we-do/about-us/ adresinden alındı

Kanunu, T. T. (2011). Kanun No: 6102. *Resmi Gazete*, (27846).

Kaya, Y. (2015). *Kobi'lerde kurumsal risk yönetimi.* Yayımlanmamış Doktora Tezi, Denizli: Pamukkale Üniversitesi.

Keskinlioğlu, V. (2012). *Kurumsal risk yönetimi ve finansal oranların firma riski ve performansı üzerindeki etkilerinin analizi: İMBKde ampirik bir çalışma* (Master's thesis, Sosyal Bilimler Enstitüsü).

Kızılboğa, R. (2012). Risk yönetimi ve ülke uygulamalarında yönetim modelleri. *Akademik Araştırmalar ve Çalışmalar Dergisi (AKAD)*, *4*(7).

Kutlu, H. A., ve Demirci, N. S. (2008). Kapsamlı bir risk yönetimi düzenlemesi: Basel II ve KOBİ'lere muhtemel etkileri. *Muhasebe ve Finansman Dergisi*, (40), 200-212.

Lam, J. (2003). *Enterprise risk management: from incentives to controls* (Vol. 181). John Wiley & Sons.

Marchetti, A. M. (2005). *Beyond Sarbanes-Oxley compliance: Effective enterprise risk management*. John Wiley & Sons.

Moeller, R. R. (2007). *COSO enterprise risk management: understanding the new integrated ERM framework*. John Wiley & Sons.

Okay, E. (2002). Bankacılıkta risk yönetiminin gelişimi ve önemi. İstanbul Ticaret Üniversitesi D*ergisi*. 1(2), 123-133.

Özsoy, M. T. (2012). Yeni Türk Ticaret Kanunu ve şirketlerde kurumsal risk yönetimi. *Mali Çözüm Dergisi*. 22(110), 165-186.

PESTLE. (2022, Mayıs 13). *PESTLE*. PESTLE: https://pestleanalysis.com/what-is-pestle-analysis/ adresinden alındı.

Protiviti Independent Risk Consulting (2006), Guide to enterprise risk management, Atlanta, ABD, https://www.protiviti.com/sites/default/files/protivitierm_faqguide.pdf (E.T.: 13.05.2022).

Purdy, G. (2010). ISO 31000: 2009—setting a new standard for risk management. *Risk Analysis: An International Journal*, *30*(6), 881-886.

Soydemir, S. (2011). Modernizmin karanlik yüzü: Risk toplumu. *Sosyal ve Beşeri Bilimler Dergisi*, *3*(2), 169-178.

Uzun, A. K. (2011). Kurumsal risk yönetimi ve iç denetim. *Önce Kalite Dergisi*, *151*(3), 1-4.

Woods, M. (2022). *Risk management in organisations: An integrated case study approach*. Routledge.

KAYNAKÇA

Ataman, G. (2002); İşletme Yönetimi Temel Kavramlar & Yeni Yaklaşımlar, 2. Baskı, Türkmen Kitabevi, İstanbul.

Aydemir, M., ve Demirci, M. K. (2005). Son dönemlerde yaşanan krizlerin işletmeler üzerindeki olumlu etkilerinin analizi. *Cumhuriyet Üniversitesi Sosyal Bilimler Dergisi*, *29*(1), 65-81.

Chong, J. K. S. (2004). Six Steps To Beter Crisis Management. *Journal of Business Strategy*. 25(2), 43-46.

Coombs, W. T. (2004). Impact Of Past Crises On Current Crisis Communication Insights From Situational Crisis Communication Theory. *Journal Of Business Communication*, 41(3), 265-289.

Coombs, W. T. (2007). Protecting Organization Reputations During A Crisis: The Development And Application Of Situational Crisis Communication Theory. *Corporate Reputation Review*, 10(3), 163-176.

Çelik, C., ve Özdevecioğlu, M. (2002). Otel işletmelerinin ekonomik krizden etkilenme düzeyleri ve kriz dönemlerinde uyguladıkları politikalara ilişkin bir araştırma. *Çukurova Üniversitesi Sosyal Bilimler Enstitüsü Dergisi*, *9*(9).

Dubrovski, D. (2016). Handling corporate crises based on the correct analysis of its causes. *Journal of Financial Risk Management*, *5*(04), 264.

Eco, U. (2001). *Umberto Eco ile Kriz Üstüne*. L. Yılmaz (Söy. Yap.), Cogito İçinde, 27.

Fearn-Banks, K. (2011). *Crisis Communications: A Casebook Approach* - 4th Ed. New York: Routledge.

Haşit, G. (2000). İşletmelerde Kriz Yönetimi ve Türkiye'nin Büyük Sanayi 184 İşletmeleri Üzerinde Yapılan Bir Araştırma Çalışması. Eskişehir: Eskişehir, Anadolu Üniversitesi Yayınları.

Kadıbeşegil, S. (2002). *Kriz Geliyorum Der*. İstanbul: MediaCat Yayınları.

Karacan, S., ve Savcı, M. (2011). Kriz Dönemlerinde İşletmelerin Mali Başarisizlik Nedenleri. *Kocaeli Üniversitesi Sosyal Bilimler Dergisi*, (21), 39-54.

Karakaya, A. (2004). Stratejik Yönetim Sisteminin Kriz Yönetimine Katkısı Üzerine Bir Araştırma. *Teknoloji*, *7*(2).

Karcıoğlu, F., ve Kaygın, E. (2010). Krizin organizasyonların yönetsel ve örgütsel yapısına olumsuz etkileri ve işgörenlerin iş tatmini düzeylerinin belirlenmesi üzerine bir uygulama. *KAU İİBF Dergisi*, *1*(1), 23-40.

Kındır, S. ve İ., Kılınç (2005). Editör: M. Tikici, *Örgütsel Davranış*, Ankara: Nobel Yay. Dağ.

Klann, G. (2003). Crisis Leadership: Using Military Lessons, Organizational Experiences, and The Power of Influence To Lessen The Impact of Chaos on The People You Lead. *Center For Creative Leadership.*

Luecke, R. (2015). *Felaketleri Önleme Becerisi, Kriz Yönetimi.* Harvard Business Essentials, İstanbul: Yaylacık Matbaa.

Mehr, M. K., ve Jahanian, R. (2016). Crisis management and its process in organization. *Mediterranean Journal of Social Sciences*, *7*(5 S1), 143-143.

Mikušová, M., ve Horváthová, P. (2019). Prepared for a crisis? Basic elements of crisis management in an organisation. *Economic research-Ekonomska istraživanja*, *32*(1), 1844-1868.

Mitroff, I., Shrivastava, P. ve Udwadia, F. E. (1987). Effective Crisis Management. *The Academy Of Management Executive*, 1(3), 283-292.

Mitroff, I., Shrivastava, P. ve Udwadia, F. E. (1987). Etkili Kriz Yönetimi. *Yönetim Perspektifleri Akademisi*, *1*(4), 283-292.

Mitroff, I., I., ve G., Anagnos (2000). *Managing Crises Before They Happen: What Every Executive and Manager Needs to Know about Crisis Management*, New York: Amacom.

Oparanma, A. O., ve Wechie, I. (2014). Crisis management processes to ensure effective and continuous performance. *Journal of Business and Management*, *16*(8), 01-04.

Özdevecioğlu, M; (2002), "Krizin işletmelerin yönetsel ve örgütsel yapısı üzerindeki olumsuz etkileri ve Kayseri sanayi işletmelerinde yapılan bir araştırma", Erciyes Üniversitesi İktisadi ve İdari Bilimler Fakültesi Dergisi, 19, 93-114.

Pauchant, T. C. ve Poseline D. (1993). Recent Research in Crisis Management: A Study of 24 Authors' Publications from 1986 to 1991. *Industrial & Encironmental Crisis Quarterly,* 1(7), 43-66.

Peker, Ö. ve Aytürk, N. (2000). *Etkili Yönetim Becerileri Öğrenilebilir ve Geliştirilebilir.* Ankara: Yargı Yayınevi.

Pira, A. ve Sohodol, Ç. (2012*). Kriz Yönetimi: Halkla İlişkiler Açısından Bir Değerlendirme* (4. Baskı). İstanbul: İletişim Yayınları.

Saka, R. O. (2014). Crisis management strategy and its effects on organizational performance of multinational corporations in Nigeria: Empirical evidence from Promassidor Ltd. *European Journal of Business and Management*, *6*(23), 79-86.

Stafford, G., YU, L., ve Armoo, A. K. (2002). Crisis Management and Recovery: How Washington D.C. Hotels Responded To Terrorism Tourism, Security And Safety From Theory Tp Practice Elseivier Butterworth. *Heinemann*, 291- 313.

Tağraf, H., ve Arslan, N. T. (2003). Kriz oluşum süreci ve kriz yönetiminde proaktif yaklaşım, Cumhuriyet Üniversitesi İktisadi ve İdari Bilimler Dergisi, 4 (1), 149-160.

Türk Dil Kurumu Online https://sozluk.gov.tr/ (Erişim Tarihi: 04.06.2022).

Tüz, M. V. (2001). *Kriz ve İşletme Yönetimi*. Bursa: Alfa Yayınları.

Valackiene, A. (2011). Theoretical substation of the model for crisis management in organization. *Inžinerinė ekonomika*, *22*(1), 78-90.

Waryjas, M. (1999). Effective crisis management: Grace under pressure. *KMZ Rosenman Katten Muchin Zavis Rosenman*, 1-16.

Ulmer, R. R., Sellnow, T. L. ve Seeger M. V. (2011). Effective *Crisis Communication Moving From Crisis To Opportunity*. USA: Sage Publications.

KAYNAKLAR

Açıkalın, A. (1998). Daha bir kaosu yönetmek. Kuram ve Uygulamada Eğitim Yönetimi, Bahar, 14, 149-150.

Afifi, WA ve Weiner, JL (2004). Motive edilmiş bilgi yönetimi teorisine doğru. *İletişim Teorisi* , 14(2), 167–190.

Akçadağ, T. (2013). Okul yöneticilerinin bakış açılarıyla üst yönetimler: Sorunlar, beklentiler, çözüm önerileri ve yansımalar. International Journal of Human Sciences, 10, 2, 379-399.

Alkan, V. (2016). İletişim Türleri. İçinde Etkili İletişim, (der.) Bülent Güven. 2. Baskı. Ankara: Pegem, s.21-51.

Babrow, A.S., Hines, S.C. ve Kasch, C.R. (2000). "Managing Uncertainty in Illness Explanation: An Application of Problematic Integration Theory". Explaining Illness: Research, Theory, and Strategies: 41–67.

Berger, C.R. (2005). "Interpersonal Communication: Theoretical Perspectives, Future Prospects". *Journal of Communication*. Oxford, England: Oxford University Press. **55** (3): 415–447.

Berger, CR (1987). Belirsizlik altında iletişim. ME Roloff & GR Miller'da (ed.), *Kişilerarası süreçler: İletişim araştırmalarında yeni yönler* . Newbury Park, CA: Sage, s. 39-62.

Berger, C.R. ve Bradac, J.J. (1982). *Dil ve sosyal bilgi: Kişilerarası ilişkilerde belirsizlik* . Londra: Edward Arnold.

Berger, C.R. ve Calabrese, R.J. (1975). İlk etkileşimlerde ve ötesinde bazı keşifler: Gelişimsel bir kişilerarası iletişim teorisine doğru. *İnsan İletişimi Araştırması* , 1(2), 99–112.

Berger, C.R. ve Kellermann, K. (1983). Sormak ya da sormamak: Bu bir soru mu? RN Bostrom'da (ed.), *İletişim yıllığı 7* . Newbury Park, CA: Sage, s. 342–368.

Bordia, P., Hunt, E., Paulsen, N., Tourish, D., ve Difonzo, N. (2004). Uncertainty During Organizational Change: Is İt All About Control?. European Journal Of Work and Organizational Psychology, 13(3), 345-365.

Bos, V.D, K., Poortvliet, P. M., Maas, M., Miedema, J. ve Van den Ham, E. J. (2005). An enquiry concerning the principles of cultural norms and values: The impact of uncertainty and mortality salience on reactions to violations and bolstering of cultural worldviews. Journal of Experimental Social Psychology, 41(2), 91-113.

Bousdekis, A., Magoutas, B., Apostolou, D., ve Mentzas, G. (2015). A Proactive Decision Making Framework for Condition-Based Maintenance. Industrial Management & Data Systems, 115(7), 1225-1250.

Bradac, J. J. (2001). Theory Comparison: Uncertainty Reduction, Problematic İntegration, Uncertainty Management, and Other Curious Constructs. Journal of Communication, 51(3), 456-476.

Brashers, D. (2001). "Communication and Uncertainty Management". *Journal of Communication*. Oxford University Press. September 2001: 477–497.

De Coninck, J. (2010). The effect of organizational justice, perceived organizational support, and perceived supervisor support on marketing employees' level of trust. Journal of Business Research, 63, 1349-1355.

Edwards, J. A., Weary, G. ve Reich, D. A. (1998). Causal uncertainty: Factor structure and relation to the big five personality factors. Personality and Social Psychology Bulletin, 24, 451-462.

Fromm, E. (2004). Anaerkil Toplum ve Kadın Hakları. Birinci Baskı. (Çev. Acar Doğangün). İstanbul: Arıtan Yayınevi.

Fumio K. (2007). Measuring emerging categories of innovation: Modularity and business model, Journal of Accounting and Economics, Volume 44, Issues 1–2, September 2007, Pages 287–297.

Goldoff, A. C. (2007). Decision-making in organizations: the new paradigm. International Journal of Public Administration, 23, 11, 2017- 2044.

Griffin, E. A. (2012). A first look at communication theory/Em Griffin. New York: McGraw-Hill,.

Gudykunst, W. (1995). "The Uncertainty Reduction and Anxiety-Uncertainty Reduction Theories of Berger, Gudykunst, and Associates". *Watershed Research Traditions in Human Communication Theory*. SUNY Press: 67–100.

Hitt M.A.,Ireland R.D. ve Hoskisson R.E. Strategic Management, West Pub.Col.1995.

Humphreys, P. ve Berkeley, D. (1985). Behavioral Decision Making. Handling Uncertainty: İçinde 257-282. United States: Springer.

Ishikawa, J. (2012). Transformational leadership and gatekeeping leadership: The roles of norm for maintaining consensus and shared leadership in team performance, Springer Science+Business Media, LLC 2012, Asia Pac J Manag (2012) 29:265–283.

Kajs, L. T. ve Mc Collum, D. L. (2009). Examining tolerance for ambiguity in the domain of educational leadership. Academy of Educational Leadership Journal, May, 13,2.

Kilmann, R. H. (1983). A typology of organization typologies: Toward parsimony and integration in the organizational sciences, Human Relations, 36(6), 523-548.

Knapp, M.L. ve Vangelisti, A.L. (2011). *Interpersonal Communication and Human Relationships*. Boston, MA: Allyn and Bacon. pp. 36–49.

Knight, F. H. (2012). Risk, uncertainty and profit. Dover Publications Inc., New York. New Jersey.

Knobloch, L. K. ve Solomon, D. H. (1999). Measuring the sources and content of relational uncertainty. Communication Studies, 50, 4, 261-278.

Kodaira, W. (2002). The Influence of Self Construals on Anxiety/Uncertainty Management Processes in Japan and The United States (Master's Thesis). California State University, Fullerton.

Kosenko, K. (2014). Uncertainty Management Theory. (pp 1425-1427). In Encyclopedia of Health Communication (Ed. T. L. Thompson). Los Angeles, London, New Delhi, Washington DC: SAGE Publications, Inc.

Kökdemir, D. (2003). Belirsizlik durumlarında karar verme ve problem çözme. (Yayımlanmamış Doktora Tezi). Ankara Üniversitesi, Ankara.

Köse, S., Kartal, B., & Kayalı N. (2003). Örgütsel vatandaşlık davranışı ve tutuma ilişkin faktörlerle ilişkisi üzerine bir araştırma, Erciyes Üniversitesi İİBF Dergisi, 20, 1-17.

Kramer, M. W. (1999). Motivation to Reduce Uncertainty: A Reconceptualization Of Uncertainty Reduction Theory. Management Communication Quarterly, 13(2), 305-316.

Küçükkömürler, S. (2017). Belirsizliğin psikolojik etkileri. Nesne, 5(10), 329-344.

Ladouceur, R., Gosselin, P. ve Dugas, M. J. (2000). Experimental manipulation of intolerance of uncertainty: A study of a theoretical model of worry. Behavior Research and Therapy, 38, 9, 933-941.

Leech, N. L. ve Onwuegbuzie, A. J. (2009). A Typology Of Mixed Methods Research Designs. Quality & Quantity, 43(2), 265-275

Lerner, M. J. (2003). The justice motive: Where social psychologists found it, how they lost it, and why they may not find it again. Personality and Social Psychology Review, 1, 388-89.

Lerner, M. J. (2003). The justice motive: Where social psychologists found it, how they lost it, and why they may not find it again. Personality and Social Psychology Review, 1, 388-89.

Lorenz, N.Edward. "The Butterfly Effect" in The Chaos Avant-Garde: Memories of the Early Days of Chaos Theory, eds. Ralph Abraham and Yoshisuke Ueda. London: World Scientific, 2000, pp. 91–94.

Magnezi, R., Dankner, R. S., Kedeme, R. ve Reuveni, H., (2006). "Outsourcing Primary Medical Care in Israeli Defense Forces: De.

Major, E., Asch, D. ve Cordey-Hayes, M. (2001). Foresight as a Core Competence, Pergamon-Futures.33;s.96.

Monat, A., Averill, J. R. ve Lazarus, R. S. (1972). Anticipatory stress and coping reactions under various conditions of uncertainty. Journal of Personality and Social Psychology, 24, 2, 237-253.

Özkalp, E. ve Kırel, Ç., (2010), Örgütsel Davranış, 4. Baskı, Ekin Yayınevi, Bursa.

Özutku, H., (2008), "Örgüte Duygusal, Devamlılık ve Normatif Bağlılık ile İş Performansı Arasındaki İlişkinin İncelenmesi", İstanbul Üniversitesi İşletme Fakültesi Dergisi, Cilt 37, Sayı 2, 79-97.

Primeaux, P. S. M., Karri, R. ve Caldwell, C. (2003). Cultural insights to Justice: A theoretical perspective through a subjective lens. Journal of Business Ethics, 46, 187–99.Smithson, M. (2008). The Many Faces and Masks of Uncertainty. In (Eds. D. Bemmer and M. Smithson) Uncertainty and Risk Multidisciplinary Perspectives(Earthscan. London.

Rains, S. A. ve Tukachinsky, R. (2015). Information Seeking in Uncertainty Management Theory: Exposure To Information About Medical Uncertainty and Information-Processing Orientation As Predictors of Uncertainty Management Success. Journal of Health Communication, 20(11), 1275-1286.

Rintamaki, L.S. ve Hseih, E. (2010). "Remembering the legacy of Dale E.. Brashers and his contributions to health communication". *Health Communication*. 25 (8): 633–637.

Robert D. Austin, Richard L. Nolan, ve Shannon O'Donnell, (2009). The IT Leader's Hero Quest, Harvard Business School, Published: May 11, 2009, Copyright, 2007 President and Fellows of Harvard College.

Ross, L., Greene, D. ve House, P. (1977). The "false consensus effect": An egocentric bias in social perception and attribution processes. Journal of Experimental Social Psychology, 13(3), 279-301.

Scott, S. G., ve Bruce, R. A. (1994). Determinants of İnnovative Behavior: A Path Model of Individual Innovation in The Workplace. Academy of Management Journal, 37(3), 580-607.

Sedikides, C., De Cremer, D., Hart, C. M. ve Brebels, L. (2010). The uncertain self: A handbook of perspectives from social and personality psychology. R. M. Arkin, K. C. Oleson ve P. J. Carroll (Ed.) Procedural fairness responses in the context of self-uncertainty. Mahwah, NJ: Lawrence Erlbaum Associates.

Shane, S. (1995), Uncertainty Avoidance and the Preference for Innovation Championing Roles, Journal of International Business Studies, 26(1), 47-68.

Sığrı, Ü. ve Tığlı, M. (2006). Hofstede'nin "Belirsizlikten kaçınma" kültürel boyutunun yönetsel örgütsel süreçlere ve pazarlama açısından tüketici davranışlarına etkisi. Marmara Üniversitesi İ.İ.B.F. Dergisi, 21, 1, 327-342.

Sigler, T.H. ve Pearson, C.M. (2000), Creating An Empowering Culture: Examining The Relationship Between Organizational Culture and Perceptions of Empowerment, Journal of Quality Management, 5, 27- 52.

Siu, W. (2008). Complexity theory and school reform. National Association of Secondary School Principals, NASSP Bulletin, 92, 2, 154-164.

Smith, L. W. (2016). Managıng Reform Efforts in Tımes of Uncertaınty: Effects Of Prıncıpal Support and Leadershıp on Teachers' Implementatıon Commıtment to Common Core Reform Inıtıatıves. (Doctoral Dissertation) Department of Educational Administration and Supervisionof the College of Education and Health Professions. University of Arkansas, USA.

Steerling, VA. Rains, S. A., ve Tukachinsky, R. (2015). Information Seeking in Uncertainty Management Theory: Exposure To İnformation About Medical Uncertainty and İnformation-Processing Orientation As Predictors of Uncertainty Management Success. Journal of Health Communication, 20(11), 1275-1286.

Strauss, K. (2009). Future Work Selves: How Hoped For İdentities Motivate Proactive Behaviour At Work. (Doctoral dissertation) University of Sheffield, Sheffield, UK.

Svetlova, E. ve Fiedler, M. (2011), "Understanding Crisis: On the Meaning of Uncertainty and Probability", Dejuan, O., Febrero, E. ve Marcuzzo, M. C (der.), The First Great Recession of the 21st Century: Competing Explanations, ss: 42-62, Cheltenham: Edward Elgar.

Taylor, J. ve Mc Adam, R. (2004), Innovation Adoption And İmplementation İn Organizations: A Review And Critique, Journal of General Management 30(1), 17-38.

Tetenbaum, T. J. (1998). Shift ing paradigms: from Newton to chaos. Organizational Dynamics, Spring, 21-32.

Tobin, S. J. ve Raymundo, M. M. (2010). Causal uncertainty and psychological well-being: The moderating role of accommodation (secondary control). Personality and Social Psychology Bulletin, 36, 371-383.

Tutar, H., Yılmaz, M.K. ve Erdönmez, C. (2003). Genel ve Teknik İletişim. 1. Baskı. Ankara: Nobel Yayınevi.

Ünsar, S. ve Ayan, A. (2015). İş Tatmininin Örgütsel Bağlılık Üzerine Etkisi: İlaç Sektörü Üzerine Bir Araştırma. Verimlilik Dergisi, (4):79-98.

KAYNAKÇA

Ak, S. (2016). Değişim Yönetimi, Tezsiz Yüksek Lisans Tezi. Kırklareli: Kırklareli Üniversitesi.

Akgeyik, T. (2013). Değişim Yönetimi: İnsan Kaynakları Yönetiminin Yeni Görev Alanı. *Maliye Araştırma Merkezi Konferansları*, (40). https://dergipark.org.tr/en/pub/iumamk/issue/752/8675 (E.T.: 02.03.2022)

Akyüz, S. (2021). Herakleitos, *Eskiçağ Araştırmaları Dergisi*, Yıl: 3, (24), 1-9.

Bartan, K. O., ve Taşkıran, H. B. (2018). Kurumsal Değişim Yönetimi Sürecinde Kurum İçi İletişimin Rolü. *Gümüşhane Üniversitesi İletişim Fakültesi Elektronik Dergisi*, *6*(2), 1155-1184. https://doi.org/10.19145/e-gifder.433327.

Basım, N., ve Şeşen, H. (2008). Örgütsel Değişim ve Değişim Yönetimi. M.Ş. Şimşek., ve A. Çelik, (Editörler), Çağdaş Yönetim ve Örgütsel Başarım. (s. 379-419). Konya: Eğitim Kitabevi.

Basım, N., Şeşen, H., ve Çetin, F. (2009). Değişim ve Örgütler. K. Varoğlu ve H. N., Basım (Editörler), Örgütlerde Değişim ve Öğrenme, (s. 13-43), Ankara: Siyasal Kitabevi.

Bose, I., ve Gupta, S. (2021). Change Management Theories: A Study on COMAIR, South Africa. *Indian Journal of Industrial Relations*, *56*(3), 480-491.

Bridges, W., ve Mitchell, S. (2000). Leading Transition: A New Model for Change. *Leader to Leader*, *16*(3), 30-36.

Brisson-Banks, C., V. (2010). Managing Change And Transitions: A Comparison Of Different Models And Their Commonalities. *Library Management*. *31*(4-5), 241-252.

Budak, G., ve Budak, G. (2004). İşletme Yönetimi, (5. Baskı.). İzmir: Barış Yayınları Fakülteler Kitabevi.

Burnes, B. (2004). Kurt Lewin And The Planned Approach To Change: A Re-Appraisal. *Journal of Management studies*, *41*(6), 977-1002. https://doi.org/10.1111/j.1467-6486.2004.00463.x.

Bruce, E. (2019). Resisting Change, https://www.mindtools.com/blog/resisting-change/, (E.T.: 23.04.2022).

By, R. T. (2005). Organisational Change Management: A Critical Review. *Journal Of Change Management*, *5*(4), 369-380. DOI: 10.1080/14697010500359250 (ET.: 04.03.2022).

Cheprasov, A. (2022). Incremental and Radical Change: Definition and Examples, https://study.com/academy/lesson/incremental-radical-change-definitionexamples.html#:~:text=Radical%20change%20refers%20to%20a,%2C%20norms%2C%20and%20so%20on. (ET.: 04.03.2022).

Courtney, F. (Jun 2020). 6 Steps To Effective Organizational Change Management, https://www.pulselearning.com/blog/6-steps-effective-organizational-change-management/ (E.T.: 23.04.2022).

Çağlar, İ. (2013). *Küresel Normlu Çağdaş Değişim Yönetimi Aracı Olarak Örgüt Geliştirme*, Ankara: Nobel Yayıncılık.

Dinçer, Ö., Yılmaz, C. (2003). Başbakanlık, T. C. (2003). *Değişimin Yönetimi İçin Yönetimde Değişim.* http://www.sp.gov.tr/upload/xSpKutuphane/files/ewRtI+Degisimin_Yonetimi_icin_Yonetimde_Degisim_2003_.pdf 20-21, (ET.: 04.03.2022).

Genç, N., (2007). *Yönetim ve Organizasyon: Çağdaş Sistemler ve Yaklaşımlar*. (3. Baskı. ss, 416), Ankara: Seçkin Yayınları

Gill, R. (2003). Change Management -Or Change Leadership? *Journal Of Change Management*, *3*(4), 307-318. https://doi.org/10.1080/714023845

Güçlü, N., ve Şehitoğlu, E. T. (2006). Örgütsel Değişim Yönetimi. *Atatürk Üniversitesi Kazım Karabekir Eğitim Fakültesi Dergisi*, (13), 240-254

Graham, J. (2005). Organizational Change Management And Projects. In *PMI® Global Congress*., https://www.pmi.org/learning/library/organizational-change-management-projects-7457.

Hiatt, J. M. (2006). The Essence of ADKAR: A Model For İndividual Change Management. *Fort Collins Colorado: Prosci*. https://www.yashada.org/yash/ttt_new/static_pgs/TC/The-Essence-of-ADKAR.pdf. (E.T.: 26.04.2022). https://www.prosci.com/methodology/adkar. (E.T.: 26.04.2022).

https://barishaznedar.wordpress.com/2018/03/17/degisim-yonetimi-icin-adkar-modeli-bolum-1/. (E.T.: 26.04.2022).

Hicks, K. (March 9 2022). Organizational Change Management: 8 Proven Models To Help Navigate Change, https://www.zendesk.com/blog/change-management-models/

https://wmbridges.com/about/what-is-transition/, Bridges Transition Model, (E.T.: 22.04.2022).

https://www.businessballs.com/improving-workplace-performance/nudge-theory/, Businessballs 2013-14. Nudge Theory Concept Thaler and Sunstein. Nudge Theory Terminology Thaler-Sunstein/Kahneman-Tversky. (E.T.: 22.04.2022).

https://whatfix.com/change-management/ (E.T.: 23.04.2022).

https://www.prosci.com/resources/articles/tips-for-managing-resistance-to-change, (E.T.: 23.04.2022).

https://ebrary.net/2907/management/types_changes (ET.: 05.03.2022).

https://opentextbc.ca/principlesofmanagementopenstax/chapter/managing-change/#ch09rfin-8 (ET.: 04.03.2022).

https://www.prosci.com/methodology/adkar/ (E.T.: 22.04.2022)

https://pdrrehberi.com/neden-ayni-nehirde-iki-kere-yikanilmaz (ET.: 06.03.2022).

https://www.albertsolino.com/blog/degisim-yonetimi-nedir/#Degisim_Yonetiminin_Karsilastigi_Engeller_ve_Degisimde_Basarisizligi_Onlemenin_Yollari; (ET.: 06.03.2022).

https://www.igi-global.com/dictionary/how-do-you-know-if-it-is-any-good/24444. (ET.: 04.03.2022).

https://www.managementstudyguide.com/kurt-lewins-change-management-model.htm (ET.: 05.03.2022).

https://www.igi-global.com/dictionary/incremental-change/14070. (ET.: 12.03.2022).

https://www.oreilly.com/library/view/organisational-change/9789332510487/xhtml/ch3.3.3.xhtml#:~:text=Proactive%20change%20is%20change%20that,made%20necessary%20by%20outside%20forces (ET.: 04.03.2022).

https://www.referenceforbusiness.com/management/Pr-Sa/Reactive-vs-Proactive-Change.html#ixzz7MlassK00 (ET.: 04.03.2022).

https://www.ricoh-usa.com/en/insights/articles/the-3-most-common-change-management-problems, (E.T.: 22.04.2022).

Hussain, S. T., Lei, S., Akram, T., Haider, M. J., Hussain, S. H., ve Ali, M. (2018). Kurt Lewin' s Change Model: A Critical Review Of The Role Of Leadership And Employee İnvolvement in Organizational Change. *Journal of Innovation and Knowledge*, *3*(3), 123-127.

Hussey. D., E. (1997). *Kurumsal Değişimi Başarmak*, İstanbul: Rota Yayınları

Indeed Editorial Team, (2021). https://www.indeed.com/career-advice/career-development/change-management-strategy, (E.T.: 23.04.2022).

Juoperi, S. (Mar 17, 2022). 7 Real-Life Organizational Change Examples and Best Practices, https://www.howspace.com/resources/organizational-change-examples-and-best-practices (E.T.: 23.04.2022).

Kaminski, J. (2011). Theory Applied To İnformatics-Lewin's Change Theory. *Canadian Journal of Nursing Informatics*, *6*(1).

Kandwal, D. (2020). 4 Powerful Reasons For A Company's Resistance To Change, https://www.numrcxm.com/post/4-powerful-reasons-for-a-companys-resistance-to-change, (E.T.: 23.04.2022).

Kaushik, K. (Feb. 19. 2022). 7 Organizational Change Management Strategies, https://www.apty.io/blog/organizational-change-management-strategies, (E.T.: 23.04.2022).

Koçel, T. (2020). İşletme Yöneticiliği, (18. Baskı). İstanbul: Beta Yayınları

Kotter, J. P. (1995). Leading Change: Why Transformation Efforts Fail. (57-68), https://asset-pdf.scinapse.io/prod/2134648895/2134648895.pdf (ET.: 03.03.2022).

Kotter, J. P. (2007). Leading Change Why Transformation Efforts Fail, HBR's 10 Must Reads On Change, (1-12), http://midlands.carolinagreenhouse.com/wp-content/uploads/2014/08/HBR-10-Must-Reads-on-Change.pdf#page=100 (ET.: 03.03.2022).

Krakoff, S. The 10 Best Organizational Change Management Strategies, https://online.champlain.edu/blog/best-organizational-change-management-strategies

Kramer, J., ve Magee, J. (1990). The Evolving Philosophers Problem: Dynamic Change Management. *IEEE Transactions on Software Engineering*, *16*(11), 1293-1306. https://www.researchgate.net/publication/3187315_The_Evolving_Philosophers_Problem_Dynamic_Change_Management, DOI:10.1109/32.60317 (ET.: 07.03.2022).

Kuipers, B. S., Higgs, M., Kickert, W., Tummers, L., Grandia, J., ve Van der Voet, J. (2014). The Management Of Change In Public Organizations: A Literature Review. *Public administration*, *92*(1), 1-20. https://doi.org/10.1111/padm.12040,

Lawrence, R., P. (1969). How to Deal With Resistance to Change, https://hbr.org/1969/01/how-to-deal-with-resistance-to-change, (ET.: 23.04.2022).

Lewin, K. (1951). Field Theory in Social Science: Selected Theoretical Papers (Edited by Dorwin Cartwright.). New York, Harper Brothers,

Li, L. (June 16, 2020). Organizational Change Done Right: Examples From The Giants Of The Industry, https://www.tinypulse.com/blog/3-examples-of-organizational-change-and-why-they-got-it-right (E.T.: 23.04.2022).

Littlepage, B., Clark, T., ve Stout, L. (2018). Preparing for Promise: A Case Study on Proactive Change. *Journal of College Orientation, Transition, and Retention*, *25*(2), 59-75

Machiavelli, N. (1981). *Prens*. (Çev: N. Güvenç, N), İstanbul: Anahtar Kitaplar Yayınevi

McGregor, J. (2007). CM-Configuration Change Management. *J. Object Technol.*, *6*(1), 7-15.

Mento, A., Jones, R., ve Dirndorfer, W. (2002). A Change Management Process: Grounded in Both Theory And Practice. *Journal of change management*, *3*(1), 45-59.

Michels, D. ve Murphy, K.(June 29, 2020): The Power to Change, You Can Build A Company That Thrives İn These Times Of Constant Change. https://www.bain.com/insights/the-power-to-change/ (ET.: 07.03.2022).

Mind Tools Content Team, https://www.mindtools.com/pages/article/newPPM_94.htm, Lewin' s Change Management Model Understanding The Three Stages Of Change, (ET.: 05.03.2022).

Moran, J. W., ve Brightman, B. K. (2000). Leading Organizational Change. Journal of Workplace Learning: Employee Counselling Today, 12(2), 66-74, https://doi.org/10.1108/13665620010316226, https://www.academia.edu/31721144/Leading_organizational_change (ET.: 08.03.2022).

Mulholland, B. (September 3, 2021). Change Management Models: 8 Proven Examples To Evolve and Thrive, https://www.process.st/change-management-models/#mckinsey

Mutlu, M. K., ve Kahraman, Y. (2012). Değişim Yönetimi: Üniversite Öğrencilerinin İnanç Sistemindeki Değişimler. *Yönetim ve Ekonomi: Celal Bayar Üniversitesi İktisadi ve İdari Bilimler Fakültesi Dergisi*, *19*(2), 219-237. https://dergipark.org.tr/en/download/article-file/146102

Öge, S. (2013). Değişim Yönetimi. İ. Bakan ve M. Paksoy (Editörler*). Yönetim ve Organizasyon*, (s. 361-390). İstanbul: Lisans Yayıncılık

Özelmas, K., E. (2018). Değişim-Etkinlik-Rekabet Açısından Yönetim. A. Akdemir (Editör). Örgütlerin Yönetimi, Kavramsal-Kuramsal, Tematik ve Kurumsal Açılardan Yönetim, (s.. 615-637), İstanbul: Beta Yayınları

Özkalp, E. ve Kırel, Ç. (2010). Örgütsel Davranış, (4. Baskı). Bursa: Ekin Basın Yayın Dağıtım

Özkara, B. (1999). *Evrimci Ve Devrimci Örgütsel Değişim*, Afyon: Kocatepe Üniversitesi Yayınları

Pedersen, C. Ø. R., ve Dalum, B. (2004). Incremental Versus Radical Change-The Case Of The Digital North Denmark Program. (s. 1-25). Paper Presented At 10th International Schumpeter Society Conference Bocconi University, 9-12 June Milano, Italy. https://vbn.aau.dk/ws/files/198123011/ISS_DDN_18_05_BD.pdf (ET.: 12.03.2022).

Pratt, M. (2019). Change Management, https://www.techtarget.com/searchcio/definition/change-management#:~:text=Change%20management%20is%20a%20systematic,people%20to%20adapt%20to%20change. (ET.: 07.03.2022).

Ramos, D. (24. Nov. 2021). 8 Elements Of an Effective Change Management Process, https://www.smartsheet.com/8-elements-effective-change-management-process (E.T.: 22.04.2022).

Robbins P. S. ve Judge A. T. (2012). Örgütsel Değişim ve Stres Yönetimi. (Çev: B. Aydıntan), İ. Erdem (Editör). Örgütsel Davranış. (14. Basım. s. 588-628). Ankara: Nobel yayınları

Royce, P. (2018). Recipe For Change Management Success. *Optimum Online*, *48*(2), 59-62. http://www.optimumonline.ca/pdf/48-2/Royce.pdf, . (ET.: 07.03.2022).

Saetren, G. B., ve Laumann, K. (2017). Organizational Change Management Theories And Safety-A Critical Review. *Safety Science Monitor*, *20*(1), 1-10

Simmering (2022), https://www.referenceforbusiness.com/managemen (ET.: 08.03.2022).

Smith, C. (September 15, 2020). Why People Resist Change in Business (and What to Do About It), https://www.casseo.com/why-people-resist-change-in-business-and-what-to-do-about-it/, (E.T.: 23.04.2022).

Spacey, j. (2020). 12 Examples Of Organizational Change, https://simplicable.com/en/organizational-change-management (E.T.: 23.04.2022).

Sriboonnark, N., P. (2018). Innovation and Change Management. In *ASEAN/Asian Academic Society International Conference Proceeding Series,* 756-764. file:///C:/Users/ASUS/Downloads/430-1368-1-SM%20(1).pdf (ET.: 08.03.2022).

Stobierski, T. (21.01.2022). Organizational Change Management: What It Is and Why It's Important, https://online.hbs.edu/blog/post/organizational-change-management (E.T.: 22.04.2022).

Şimşek, M., Ş., Akgemci, T., ve Çelik, A. (2011). Davranış Bilimlerine Giriş ve Örgütlerde Davranış, (7. Baskı). Ankara: Gazi Kitabevi

Tanner, R. (Jun 25, 2021). Organizational Chance: 8 Reason Why People Resist Change, https://managementisajourney.com/organizational-change-8-reasons-why-people-resist-change/ (E.T.: 23.04.2022).

Thaler, H., R ve Sunstein, R., C. (2008). Nudge: Improving Decisions About Helath, Wealth, and Happiness, New Haven-London, Yale University Press, pp.293

Tunçer, P. (2013). Değişim Yönetimi. *International Journal of Social Science*, *6*(2), 891-915.

Uçkun, C. G. (2002). Değişim Yönetimi. İ. Dalay., R. Çoşkun., ve R. Altunışık (Editörler). Stratejik Boyutuyla Modern Yönetim Teorileri, (s. 102-121). İstanbul: Beta Yayınları.

Wang, D. (12 nApril 2016). 8 Strategies For Change Management That Actually Work, https://www.tinypulse.com/blog/sk-strategies-for-change-management.

Wojciechowski, E., Pearsall, T., Murphy, P., ve French, E. (2016). A Case Review: Integrating Lewin's Theory With Lean's System Approach For Change. *Online journal of issues in nursing*, *21*(2). DOI:10.3912/OJIN.Vol21No02Man04 (ET.: 07.03.2022).

Yadav, H., ve Kumar, A. (2014). Change Management–Challenges and Theories. *International.* 5(3). 337-349

Yeşil, A. (2018). Örgütlerde Değişimin Önemi ve Değişim Yönetimi Üzerine Kavramsal Bir Değerlendirme. *Uluslararası Akademik Yönetim Bilimleri Dergisi*, *4*(5), 307-323

KAYNAKÇA

Abdolvand, N., Albadvi, A., ve Ferdowsi, Z. (2008). Assessing Readiness for Business Process Reengineering. *Business Process Management Journal*, 14 (4), 497-511.

Ahire, S. L., Landeros, R., ve Golhar, D. Y. (1995). Total Quality Management: A Literature Review and An Agenda for Future Research. *Production and Operations Management*, 4(3), 277-306.

Aktan, C. C. (2011). Organizasyonlarda Değişim Yönetimi: Değişim Mühendisliği. *Organizasyon ve Yönetim Bilimleri Dergisi*, 3(1), 67-78.

Al-Mashari, M., ve M. Zairi (2000). Revisiting BPR: A Holistic Review of Practice and Development. *Business Process Management Journal*, (6), 10–42.

Arndt, M., ve Bigelow, B. (1998). Reengineering: Deja Vu All Over Again. *Health Care Management Review*, 22(3), 58-66.

Atayeter, C. (1997). Günümüz İşletmelerinde Süreç Yenileme (Reengineering) Faaliyetleri. Öneri Dergisi, 2(7), 141-147.

Attaran, M. (2000). Why Does Reengineering Fail? A Practical Guide for Successful İmplementation. *Journal of Management Development*. 19(9), 794-801.

Attaran, M., ve Wood, G. G. (1999). How to Succeed at Reengineering. *Management Decision*, 37(10), 752–757.

Bambacas, M., ve Patrickson, M. (2008). Interpersonal Communication Skills That Enhance Organisational Commitment. *Journal of Communication Management*, 12(1), 52-72

Bertagnolli, F. (2018). *Lean management: Introduction and In-Depth Study of Japanese Management Philosophy.* Springer Fachmedien Wiesbaden.

Best, M. H. (2001). *The New Competitive Advantage: The Renewal of American Industry*. New York: Oxford University Press.

Bettis, R. A., ve Hitt, M. A. (1995). The New Competitive Landscape. *Strategic Management Journal*, 16 (S1), 7-19.

Blair, H., Grey Taylor, S., ve Randle, K. (1998). A Pernicious Panacea - A Critical Evaluation of Business Re-Engineering. *New Technology, Work and Employment*, 13(2), 116-128.

Blustain, H., Goldstein, P., ve Lozier, G. (1998). Assessing The New Competitive Landscape. *Cause/ Effect*, 21(3), 19-27.

Case, P. (1999). Remember Re-Engineering? The Rhetorical Appeal of A Managerial Salvation Device. *Journal of Management Studies*, (36), 419–441.

Chan, P. S., ve Peel, D. (1998). Causes and Impact of Reengineering. *Business Process Management Journal*, 4(1), 44-55.

Charron, R., Harrington, H. J., Voehl, F., ve Wiggin, H. (2014). *The Lean Management Systems Handbook* (Vol. 4). Boca Raton: CRC Press.

Cohen, K. J., ve Cyert, R. M. (1973). Strategy: Formulation, İmplementation, and Monitoring. *The Journal of Business*, 46(3), 349-367. Cole, R. E. (1994). Reengineering The Corporation: A Review Essay. *Quality Management Journal*, 1(4), 77-85.

D. Grant. (2002). A Wider View of Business Process Reengineering. *Communications of the ACM*, 45(2), 2002, 85-90.

Dahlgaard, J. J., Khanji, G. K., ve Kristensen, K. (2008). *Fundamentals Of Total Quality Management*. London: Routledge.

Davenport, T. H. (1993a). Need Radical İnnovation and Continuous İmprovement? Integrate Process Reengineering and TQM. *Planning Review*, 21(3), 6-12.

Davenport, T. H. (1993b). *Process İnnovation: Reengineering Work Through İnformation Technology*. Massachusetts: Harvard Business Press.

Davenport, T. H., ve Short, J. E. (1990). The New İndustrial Engineering: İnformation Technology and Business Process Redesign. *Sloan Management Review*, 31 (4), 11-27.

Davies, B. J., ve Davies, B. (2004). Strategic Leadership. *School Leadership & Management*, 24(1), 29-38.

DeToro, I., ve McCabe, T. (1997). How To Stay Flexible and Elude Fads. *Quality Progress*, 30(3), 55.

Drucker, P. F. (1992). Organizations. *Harvard Business Review*, 20(7), 281-293.

Fazel, F. (2003). TQM vs. BPR. *Quality Progress*, 36(10), 59-66.

Fazel, F., ve Salegna, G. (1996). An İntegrative Approach for Selecting a TQM/BPR İmplementation Plan. *International Journal of Quality Science*, 1(3), 6-23.

Fazey, I., Gamarra, J. G., Fischer, J., Reed, M. S., Stringer, L. C., ve Christie, M. (2010). Adaptation Strategies for Reducing Vulnerability to Future Environmental Change. *Frontiers in Ecology and the Environment*, 8(8), 414-422.

Fedorowicz, J., ve Konsynski, B. (1992). Organization Support Systems: Bridging Business and Decision Processes. *Journal of Management Information Systems*, 8(4), 5-25.

Gabbett, T. J., ve Whiteley, R. (2017). Two Training-Load Paradoxes: Can We Work Harder And Smarter, Can Physical Preparation and Medical Be Teammates?. *International Journal of Sports Physiology and Performance*, 12(2), 50-54.

Grant, D. (2016). Business Analysis Techniques ın Business Reengineering. B*usiness Process Management Journal*, 22(1),75-88.

Grint, K. (1994). Reengineering History: Social Resonances and Business Process Reengineering. *Organization*, 1(1), 179-201.

Grint, K. ve P. Case (1998). The Violent Rhetoric of Re-Engineering: Management Consultancy on The Offensive. *Journal of Management Studies*, (35), 557–577.

Grover, V., Jeong, S., Kettinger, W., ve Teng, J. (1995). The İmplementation of Business Process Reengineering. *Journal of Management Information Systems*, 12(1), 109–144.

Gruba, P., ve Al-Mahmood, R. (2004). Strategies For Communication Skills Development. In R. Lister and A. Young (Editor). Proceedings of the Sixth Australasian Conference on Computing Education-Volume 30 (101-107). Australia: 1 January 2004.

Haarhaus, T., ve Liening, A. (2020). Building Dynamic Capabilities To Cope With Environmental Uncertainty: The Role of Strategic Foresight. *Technological Forecasting and Social Change*, 155, 120033.

Hall, E. A., Rosenthal, J., ve Wade, J. (1994). How To Make Reengineering Really Work. *McKinsey Quarterly*, (2), 107-107.

Hall, G., ve Rosenthal, J. (1993). How To Make Reengineering Really Work. *Harvard Business Review*, 71(6), 119-131.

Hammer, M. (1990). Reengineering Work: Don't Automate, Obliterate. *Harvard Business Review*, 68(4), 104-112.

Hammer, M. (2003). *The Agenda: What Every Business Must Do To Dominate The Decade*. New York: Crown Business.

Hammer, M. ve Stanton, A. (1995). *The Reengineering Revolution: The Handbook*. New York: Harper Business.

Hammer, M., ve Champy, J. (1993). *Reengineering the Corporation: A Manifesto for Business Revolution* New York: Collins Business Essentials.

Hammer, M., Champy, J., (1994). *Değişim Mühendisliği: İş İdaresinde Devrim için Bir Manifesto*. (çev. S. GÜL). İstanbul: Sabah Kitapları.

Hannan, M. T., & Freeman, J. (1977). The Population Ecology of Organizations. *American Journal of Sociology*, 82(5), 929-964.

Harvey, S., ve Millett, B. (1999). OD, TQM And BPR: A Comparative Approach. *Australian Journal of Management & Organisational Behaviour*, 2(3), 30-42.

Helfat, C. E. (2000). Guest Editor's Introduction to The Special Issue: The Evolution of Firm Capabilities. *Strategic Management Journal*, 21(10–11), 955-959.

Hitt, M. A., Haynes, K. T., ve Serpa, R. (2010). Strategic Leadership For The 21st Century. *Business Horizons*, (53), 437-444.

Holland, W. E., ve Kumar, S. (1995). Getting Past The Obstacles To Successful Reengineering. *Business Horizons*, 38(3), 79-86.

Kamhawi, E. (2008). Determinants Of Bahraini Managers' Acceptance of Business Process Reengineering. *Business Process Management Journal*, 12(2), 166-187.

Keil, T. (2004). Building External Corporate Venturing Capability. *Journal of Management Studies*, 41(5), 799-825.

Klein, M. M. (1994). Reengineering Methodologies and Tools a Prescription for Enhancing Success. *Information System Management*, 11(2), 30-35.

Klein, M. M. (1995). Requirements for Successful Reengineering. I*NFOR: Information Systems and Operational Research*, 33(4), 225-233.

Lee, S. M., ve Asllani, A. (1997). TQM And BPR: Symbiosis and a New Approach for Integration. *Management Decision*, 35(6),409-416.

Magutu, P. O., Nyamwange, S. O., ve Kaptoge, G. K. (2010). Business Process Re-Engineering For Competitive Advantage. *African Journal of Business & Management (AJBUMA)*, (1),135-150.

Manganelli, R.L. (1993). Define `re-engineer'. *Computerworld*, 27(29), 86-87.

Myatt, M. (2006). The Impact of Globalization on Business. http://www.n2growth.com/blog/the-impact-of-globalization-on-business/ (Erişim Tarihi: 06.07.2022).

Mintzberg, H. (1977). Strategy Formulation as A Historical Process. I*nternational Studies of Management & Organization*, 7(2), 28-40.

Mourdoukoutas, P., ve Papadimitriou, S. (1998). Do Japanese Companies Have A Competitive Strategy?. *European Business Review*. 98(4), 227-234.

N. Genç (2005). *Yönetim ve Organizasyon: Çağdaş Sistemler ve Yaklaşımlar* (*2.Baskı*). Ankara: Seçkin Yayınevi.

Ohno, T. (1982). How The Toyota Production System Was Created. *Japanese Economic Studies*, 10(4), 83-101.

O'Neill, P., ve Sohal, A. S. (1999). Business Process Reengineering A Review of Recent Literature. *Technovation*, 19(9), 571-581.

Özer, M. A. (2012). Etkin ve verimli yönetim için değişim mühendisliği uygulamaları. *Verimlilik Dergisi*, (2), 7-33.

Petrozzo, Daniel and John Stepper (1994). *Successful Reengineering*, New York: Van Nostrand.

Porras, J.I. and Robertson, P.J. (1992). Organisational Development: Theory, Practice and Research. Inn M. D. Dunnette ve L.M. Hough (Editor), *Handbook of Organisational Psychology*, 2nd edition., Palo Alto, CA: Consulting Psychologists Press.

Porter, M. (1985). *Competitive Advantage*, Free Press, New York.

Porter, M. E., ve Millar, V. E. (1985). How Information Gives You Competitive Advantage. *Harvard Business Review*, 63(4), 149–160.

Porter, M.E., (1980). *Competitive Strategy*. Free Press, New York.

Porter, M.E., (1980). The Competitive Advantage of Nations. *Harvard Business Review*, 68 (2), 73-92.

Reijers, H.A. ve Mansar, S.L. (2005). Best Practices In Business Process Redesign: An Overview and Qualitative Evaluation of Successful Redesign Heuristics. *Omega*, 33(4), 283-306.

Ringim, K. J., Razalli, M. R., ve Hasnan, N. (2010). Framework of Business Process Re-Engineering Success And Failure Factors. In: 2nd International Conference on Technology and Operations Management (ICTOM) (ss. 1-135), Langkawi: 5-7 July 2010.

Rust, R. T., ve Espinoza, F. (2006). How Technology Advances Influence Business Research and Marketing Strategy. *Journal of Business Research*, 59(10-11), 1072-1078.

Sanchez, R. (1995). Strategic Flexibility In Product Competition. *Strategic Management Journal*, 16(S1), 135-159.

Saruhan, Ş.C. (2015). Yönetim Düşüncesinin ve Uygulamalarının Gelişimi. İçinde S. Besler ve Z. Tonus (Editör), *Yönetimde Güncel Yaklaşımlar* (s. 2-45), Eskişehir: Anadolu Üniversitesi Yayını No:2663.

Smart, P. A., Maddern, H., ve Maull, R. S. (2009). Understanding Business Process Management: Implications For Theory And Practice. *British Journal of Management*, 20(4), 491-507.

Smith, A. (2011). *Ulusların Zenginliği-2*. (çev. M. Saltoğlu). Ankara: Palme Yayıncılık.

Sussan, A. P., ve Johnson, W. C. (2003). Strategic Capabilities of Business Process: Looking For Competitive Advantage. *Competitiveness Review*, 13(2), 46-52.

Süerdem, Arzu (2006). Değişim Mühendisliği, http://www.sitetky.com/frameset/ot/otmak13.html, (Erişim Tarihi: 15.07.2022).

Teece, D. J. (1992). Competition, Cooperation, And Innovation: Organizational Arrangements For Regimes Of Rapid Technological Progress. *Journal of Economic Behavior & Organization*, 18(1), 1-25.Teng, J. T., Jeong, S. R., & Grover, V. (1998). Profiling Successful Reengineering Projects. *Communications of the ACM*, 41(6), 96-102.

Valentine, R., ve Knights, D. (1998). TQM And BPR-Can You Spot The Difference?. *Personnel Review*, 27(1), 78-85.

Vaszkun, B., ve Tsutsui, W. M. (2012). A Modern History of Japanese Management Thought. *Journal of Management History*, 18(4), 368-385.

Wajcman, J. (2002). Addressing Technological Change: The Challenge To Social Theory. *Current Sociology*, 50(3), 347-363.

Wang, X. (2017). Reengineering Methodologies. *Holıstıca*, 8(3), 97-102.

Wells, G. Ronald (1993). Yetki Devri (çev. V. Üner), İstanbul: Rota Yayınları.

Williams, A., J. Davidson, S. Waterworth ve R. Partington (2003). Total Quality Management Versus Business Process Re-Engineering: A Question of Degree, *Proceedings of the Institution of Mechanical Engineers, Part B: Journal of Engineering Manufacture*, 217(1), 1–10.

Willmott, H. (1995). The Odd Couple?: Re-Engineering Business Processes; Managing Human Relations. *New Technology, Work and Employment*, 10(2), 89-98.

Yıldırmaz, H. (2014). Michael Martin Hammer (1948-2008). İçinde Ö. Livvarçin ve D. Kurt (Editör), *Yönetim Biliminde 49 İnsan 49 Teori* (s. 305-313). 3. Baskı, İstanbul: Beta Yayınevi.

Zellner, G. (2011). A Structured Evaluation of Business Process Improvement Approaches. *Business Process Management Journal*, 17(2), 203-237.

KAYNAKÇA

Atak, M. (2011). Örgütsel Bilginin Yönetimi ve Öğrenen Organizasyon Yazınındaki Yeri. *İş Güç, Endüstri İlişkileri ve İnsan Kaynakları Dergisi*, *13*(2), 155-176.

Barrette, J., Lemyre, L., Cornеı, W. ve Beauregard, N. (2007). Organizational Learning Among Senior Public-Service Executives: An Empirical Investigation of Culture, Decisional Latitude and Supportive Communication. *Canadian Public Administration.* 50 (3), 333– 354.

Chonko, L. B., Dubinsky, A. J., Jones, E. ve Roberts, J. A. (2003). Organizational and Individual Learning in the Sales Force: An Agenda for Sales Research. *Journal of Business Research*, *56*(12), 935-946.

Crossan, M. M., Lane, H. W., White, R. E. ve Djurfeldt, L. (1995). Organizational Learning: Dimensions For a Theory. *The International Journal of Organizational Analysis*.

Çam, S. (2002). Öğrenen Organizasyon ve Rekabet Üstünlüğü, İstanbul: Papatya Yayıncılık.

Çömlekçi, M. G. (2020). Yönetim Teorileri ve Yaklaşımları Çerçevesinde "Beşinci Disiplin". *Yıldız Sosyal Bilimler Enstitüsü Dergisi*, *4*(1), 92-99.

Dodgson, M. (1993). Organizational Learning: A Review o Some Literatures, *Organization Studies*, 14(3), 375–394.

Fiol, C. M. ve Lyles, M. A. (1985). Organizational Learning. *Academy of Management Review*, *10*(4), 803-813.

Freytag, P. V. ve Hollensen, S. (2001). The Process of Benchmarking, Benchlearning and Benchaction. *The TQM Magazine*.

Garvin, D. A. (1993), Building a Learning Organization. *Harvard Business Review.* https://hbr.org/1993/07/building-a-learning-organization.

Garvin, D. A. (2000). *Learning in action: A guide to putting the learning organization to work*. Harvard Business Review Press.

Guns, B. ve Anundsen, K. (1996). The Faster Learning Organization: Gain and Sustain The Competitive Edge, USA, *Pfeiffer and Company,* 1996.

Hodgetts, R. M., Luthans, F. ve Lee, S. M. (1994). New Paradigm Organizations: From Total Quality to Learning to World-Class. *Organizational Dynamics*, *22*(3), 5-19.

Kıngır, S. ve Mesci, M. (2007). Öğrenen Organizasyonlar. *Elektronik Sosyal Bilimler Dergisi,* 6 (19), 63-81.

Kıngır, S. ve Mesci, M. (2007). Öğrenen organizasyonlar. *Elektronik Sosyal Bilimler Dergisi*, *6*(19), 63-81.

Malhotra, Y. (1996). Organizational Learning and Learning Organizations: An Overview, http://www.brint.com/papers/orglrng.htm.

Marquardt, M. J. (1996). *Building the Learning Organization: A Systems Approach to Quantum Improvement and Global Success*. New York: Mc Graw Hill.

Marquardt, M. J. (2002). *Building the learning organization: Mastering the 5 Elements for Corporate Learning*. Nicholas Brealey Publishing.

McGill, M. E. ve Slocum Jr, J. W. (1993). Unlearning the Organization. *Organizational Dynamics*, *22*(2), 67-79.

Morgan, C.T. (1989). Psikolojiye Giriş Ders Kitabı. (çev. H. Arıç vd.). Ankara: Hacettepe Üniversitesi Yayınları.

Pedler M. J. Boydell T. ve Burgoyne J. G. (1989). The Learning Company. In Studies in Continuing Education 11 (2) 91 101. Researchgate.net/profile/John-Burgoyne-3/publication/261645144_The_Learning_Company/links/00b7d53b944f692659000000/The-Learning-Company.pdf. E.T.: 27.06.2022.

Quresh, F. U. (2008). Information Technology and Organizational Learning The IT Role on OL at Accenture and ABB. Sweden, Malardalen Unıversıty.

Senge, P. M. (1990). *The Art and Practice of The Learning Organization* (Vol. 1). New York: Doubleday. http://www.seeing-everything-in-a-new-way.com/uploads/2/8/5/1/28516163/peter-senge-the-fifth-discipline.pdf . E.T. 21.06.2022.

Senge, P. M. (1992). Mental Models. *Planning Review*.

Senge, P. M. (1997). The Fifth Discipline. *Measuring Business Excellence*.

Senge, P. M., (2018). *Beşinci Disiplin. Öğrenen Organizasyon Sanatı ve Uygulaması*. (çev. A. İldeniz, A, Doğukan ve B. Pal). İstanbul: YKY. https://docplayer.biz.tr/203148604-Peter-m-senge-besinci-disiplin-ogrenen-organizasyon-sanati-ve-uygulamasi.html. E.T: 20.06.2022.

Tolgay, F. (2010). Öğrenen Organizasyonlar ve Bir Uygulama. Yüksek Lisans Tezi. İstanbul: Bahçeşehir Üniversitesi.

Yazıcı, S. (2001). Öğrenen Organizasyonlar, İstanbul: Alfa Yayınları.

KAYNAKÇA

Akdemir, A. (2008). *Vizyon Yönetimi*. Bursa: Ekin Kitabevi.

Argote, L. ve Mcgrath, J.D. (1993). Group Processes in Organizations: Continuity and Change. *International Review of Industrial and Organizational Psychology*, S. 8, 333-389.

Baltaş, A. (2003). *Değer Katan Ekip Çalışması*. İstanbul: Remzi.

Baneres, D. ve Conesa, J. (2017). A life-long learning recommender system to promote employability. *International Journal of Emerging Technologies in Learning (iJET)*, 12(06), 77–93.

Barutçugil, İ. (2004). *Stratejik İnsan Kaynakları Yönetimi*. İstanbul: Kariyer Yayıncılık.

Becerikli, Y.S. (2013). Takım Çalışmaları ve Verimlilik İlişkisi: Karar Alma Süreçlerinin Etkinlik Kazanmasında Liderin Rolü. *Verimlilik Dergisi,* S. 3, 93-116.

Blanchard, K., Carew, D. ve Parisi-Carew, E. (1996). How to Get Your Group to Perform Like a Team. *Training & Development*, 50(9), 34.

Bonebright, D. (2010). 40 Yıllık Fırtına: Tuckman'ın Küçük Grup Gelişimi Modelinin Tarihsel Bir İncelemesi. *Uluslararası İnsan Kaynakları Geliştirme Dergisi,* 13(1), 111-120.

Cafoğlu, Z. (1996). *Eğitimde Toplam Kalite Yönetimi*. İstanbul: Avni Akyol Ümit Kültür ve Eğitim Vakfı.

Carr, C. (1992). Planning Priorities for Empowered Teams. *Journal of Business Strategy*, (13)5, 43-47.

Cavaleri, S. ve Obloj, K. (1993). *Management Systems.* Wadsworth Publising Company.

Cohen, S.G. ve Bailey, D.E. (1997). What Makes Teams Work: Group Effectiveness Research From The Shop Floor to the Executive Suite. *J. Manage, S.* 23, 239–290.

Cohen, P. R. ve Levesque, H. J. (1991). Teamwork. *Nous*, 25(4), 487-512.

Çetin, Ç. (2009). *Liderlik Stilleri Değişim Yönetimi ve Ekip Çalışması*. İstanbul: İstanbul Ticaret Odası Yayınları.

Daft, R. (1994). *Understanding Management* (3. Baskı). Florida: Harcourt Brace College Publishers.

Donellon, A. (1998). *Takım Dili*. İstanbul: Sistem Yayıncılık.

Dumaine, B. (1994). The Trouble With Teams. *Fortune*, (130)5, 86- 92.

Efil, İ. (2005). *İşletme Organizasyonu ve Ekip Çalışması.* Bursa: Alfa Aktüel Yayınları.

Eren, E. ve Gündüz, H. (2002). İş Çevresinin Yaratıcılık Üzerine Etkileri ve Bir Araştırma. *Doğuş Üniversitesi Dergisi,* S.5, 65-84.

Eren, E. (2012). *Yönetim ve Organizasyon, Çağdaş ve Küresel Yaklaşımlar* (12. Baskı). İstanbul: Beta Yayınları.

Fajana, S. (2002). *Human Resources Management: An Introductory*, Labofin and Company. Lagos.

Fapohunda, T.M. (2013). Towards Effective Team Building in the Workplace. *International Journal of Education and Research,* (1)4, 1-12.

Field, S.W. ve Swift, K.G. (1996). *Effecting a Quality Change: An Engineering Approach*. London: Arnold.

Grosse, A., ve Loftesness, D. (2017). *Scaling Teams: Strategies for Building Successful Teams and Organizations*. O'Reilly Media, Inc.

Hackman, R. ve Wageman, R. (2005), When and How Team Leaders Matter. *Research in Organizational Behavior, S.* 26, 37-74.

Halvorsen, K. (2013). Team Decision Making in The Work Place: A Systematic Review of Discourse Analytic Studies. *Journal of Applied Linguistics and Professional Practice*, 7(3), 273- 296.

Heifetz, R.A. ve Laurie, D.L. (1997). The Work of Leadership. *Harward Business Review*, S.75, 124-134.

Johnson, D.W. ve Johnson, F.P. (1994). *Joining Together: Group Theory and Group Skills.* New York: Prentice-Hall International.

Katzenbach, J.R. ve Smith, D.K. (1993). *The Wisdom of Teams*. New York: McKinsey & Company.

Kreitner, R. (1983). *Management.* Boston: Houghton Mifflin Company.

LaFasto, F.M. ve Larson, C. (2001). *When Teams Work Best: 6,000 Team Members and Leaders Tell What it Takes to Succeed.* Sage Publications.

Lake, D., Baerg, K. ve Paslawski, T. (2015). *Teamwork, Leadership and Communication: Collaboration Basics for Health Professionals*. Brush Education.

Levi, D. ve Askay, D. A. (2020). *Group dynamics for teams*. Sage Publications.

McCann, D.J. ve Mead, M.H.S. (2018). *Team management systems research* (5. Baskı). Brisbane, Australia.

Mears, P. (1994). *Organization Teams: Building Continuous Quality Improvement*, St. Lucie Press, Florida.

Mehek, A. ve Baker, S. (2020). Team Management: Effective Too. *International Research Journal of Modernization in Engineering Technology and Science*, 2(6), 1376-1379.

Michan, S. ve Rodger, S. (2000). Etkili Ekiplerin Özellikleri: Literatür Taraması. *Avustralya Sağlık İncelemesi,* 23(3), 201-208.

Mitchell, J. A. (2008). *Teams Work.* United States of America: New Hope.

Nadikattu, R.R. (2019). Risk Management in Private Sector. *International Journal of Computer Trends and Technology,* 67(5), 202-207.

Northouse, P.G. (1997). Leadership: Theory and Practice. *Sage Publication*, 21(1), 115-117.

O'Connel, M.S., Doverspike, D. ve Cober, A.B. (2002). *Leadership and Semiautonomous Work Team Performance: A Field Study*. Group & Organization Management, S. 27, 50-64.

Özkalp, E. (1997). Takım Çalışmalarının Günümüz Yönetim Sistemlerindeki Yeri ve Takım Yönetim Tekerleği. *Anadolu Üniversitesi İktisadi ve İdari Bilimler Fakültesi Dergisi*, Eskişehir, 431-461.

Özkalp, E. (1981). *Davranış Bilimleri ve Organizasyonlarda Davranış*. Eskişehir İİBF Akademik Yayınları.

Özler, D.E. ve Koparan, E. (2006). Takım Performansına Etki Eden Takım Çalışmasına İlişkin Faktörlerin Belirlenmesine Yönelik Bir Araştırma. *Akademik Bakış Uluslararası Hakemli Sosyal Bilimler Dergisi*, 8, 1-29.

Pehlivan, G. (2007). Başarılı Ürün Geliştirme İçin Ekip Çalışması Etkinliği: Mühendis-Endüstriyel Tasarımcılar ve Mühendis-Geliştirme Projelerini Tasarlamak Arasındaki İlişki. Yüksek Lisans Tezi. Ankara: Mühendis-Endüstriyel Tasarımcılar Orta Doğu Teknik Üniversitesi.

Pınar, A.H. (2006). Takım Yönetimi ve Etkin Takım Yönetimine bir Örnek: Chevron'da Kendini Yöneten Takım Uygulaması. *Uludağ Üniversitesi İktisadi ve İdari Bilimler Fakültesi Dergisi*, 25(1), 109-126.

Robbins, S.P. ve Judge T.A. (2009). *Organizational Behavior*. USA: Pearson Prentice Education.

Robbins, H. ve Finley, M. (1995). *Why Teams Don't Work: What Went Wrong and How to Make it Right*. New Jersey: Peterson's Pacesetter Books.

Robbins, S. P. ve De Cenzo, D. A. (1998). *Fundamentals of Management.* New Jersey: Prentice Hall Inc.

Richter, S. ve Lechner, U. (2011). Communication and Performance of Command and Control Teams: Results of an Exploratory Team-Shooter Experiment, *The International C2 Journal,* 5(2), 2-28.

Saavedra, R., Cohen, S.G. ve Denison, D.R., (2006). Costumer Service Teams. *Journal of Organizational Behavior*, 20, 359-401.

Scarnati, J. T. (2001). On becoming a team player. *Team Performance Management: An International Journal*, 7(1/2), 5-10.

Seavor, C. (2008). Building Teams for Productivity and Efficiency. *Nursing Leadership and Management*, 183-200.

Soni, V.D. (2020). Importance and Strategic Planning of Team Management. *International Journal of Innovative Research in Technology*, (7)2, 47-50.

Stojadinović-Jovanović, S., Bojović, I. ve Dašić, B. (2021). *Team and Teamwork in the Function of Effective Management,* Ekonomski Signali, 16(1), 95-112.

Thompson, L.L. (2004). *The Team: A guide for Managers*. *New Jersey: Pearson Education*.

Tuckman, B. (1975). Developmental Sequence in Small Groups. *Psychological Bulletin,* 63(6), 384–399.

Verburg, R. M., Bosch-Sijtsema, P. Ve Vartiainen, M. (2013). Getting it done: Critical success factors for project managers in virtual work settings. *International Journal of Project Management*, 31, 68-79.

Weiss, D.H. (1993). *Başarılı Ekip Oluşturma.* (çev. E. Tuskan). İstanbul: Rota Yayın Yapım Tanıtım.

Yılmaz, R.H. (2010). Takım Üyelerinin Güven Duygusu ve Verimlilikleri Arasındaki İlişkiler. Yüksek Lisans Tezi. İstanbul: Beykent Üniversitesi.

Zehir, C. ve Özşahin, M. (2008). Takım Yönetimi ve Takım Etkinliğini Belirleyen Faktörler: Savunma Sanayinde Ar-Ge Yapan Takımlar Üzerinde Bir Saha Araştırması. *Doğuş Üniversitesi Dergisi*, 9(2), 266 -279.

KAYNAKÇA

Acuner, T., Baki, B. ve Cengiz, E. (2004). Yaratıcı Örgüt Kültürü Faktörlerinin Belirlenmesi Üzerine Bir Araştırma: Trabzon Yurdu Müdürlüğü Örneği. *Atatürk Üniversitesi Sosyal Bilimler Enstitüsü Dergisi*, 4(2), 325-335.

Aluftekin, N. (2012). Yenilik Kaynakları ve Stratejileri. İçinde C. Uzkurt ve A. E. Demirci (Editör), *Yenilik Yönetimi* (s.100-128). Eskişehir: T.C. Anadolu Üniversitesi Yayınları. Yayın No: 2602/1570.

Altuntuğ, U. N. (2008). İşletmelerin Sürdürülebilir Başarılara Ulaşmalarında Yenilikçi Olmalarının Rolü. *Süleyman Demirel Üniversitesi İktisadi ve İdari Bilimler Fakültesi Dergisi*, *13*(2), 361-370.

Anderson, J. V. (1992). Weirder Than Fiction: The Reality and Myths of Creativity. *Academy of Management Executive,* 6(4), 40-47.

Amabile, T. M. (1988). A Model of Creativity and Innovation in Organizations. In B. M. Staw, & L. L. Cummings (Eds.), Research in Organizational Behavior,, Vol. 10 (pp. 123 – 67). Greenwich, CT: JAI Press.

Amabile, T. M., Conti, R., Coon, H., Lazenby, J. ve Herron, M. (1996). Assessing The Work Environment for Creativity. *Academy of Management Journal*, 39(5),1154-1184.

Bakan, İ. ve Büyükbeşe T. (2004). Yaratıcılık ve Yaratıcılık Yönetimi. İçinde İ. Bakan(Editör). Çağdaş Yönetim Yaklaşımları İlkeler, Kavramlar ve Yaklaşımlar (s.5-33), Beta Basım Yayım ve Dağıtım A.Ş İstanbul.

Barutçugil, İ.(1981).*Teknolojik Yenilik ve Araştırma Geliştirme Yönetimi***.** Bursa**:** Bursa Üniversitesi Yayınlan, No:3-014-0042.

Basadur, M. ve Gelade, G. (2003). Using The Creative Problem Solving Profile (CPSP) for Diagnosing and Solving Real-World Problems. *Emergence*, 5(3), 22-47.

Beycioğlu, K. ve Aslan, M. (2010). Okul Gelişiminde Temel Dinamik Olarak Değişim ve Yenileşme: Okul Yöneticileri ve Öğretmenlerin Rolleri. *Yüzüncü Yıl Üniversitesi Eğitim Fakültesi Dergisi*, *7*(1), 153-173.

Bozkurt, Ö. ve Göral, M. 2013. Modern Liderlik Tarzlarının Yenilik Stratejilerine Etkisini Belirlemeye Yönelik Bir Çalışma. *Anadolu Üniversitesi Sosyal Bilimler Dergisi,* 13(4), 1-14.

Budak, G.ve Budak, G.(2010).İşletme Yönetimi. İzmir: Barış Yayınları Fakülteler Kitabevi.

Camisón, C. ve Monfort-Mir, V. M. (2012). Measuring Innovation in Tourism From The Schumpeterian and The Dynamic-Capabilities Perspectives. *Tourism Management*, 33(4), 776-789.

Cesário, M., Fernandes, S., Jesus, B. ve Monteiro Barata, J. (2015). Sources of Innovation: The Case of Portuguese Consultancy Sector. *Journal of Technology Management & Innovation*, 10(3), 44-52.

Cook, P. (1998). The Creativity Advantage- Is Your Organization The Leader Of The Pack? [elektronik versiyon]. *Industrial and Commercial Training,* 30,179-184.

Cooper, R. G. (1990). Stage-gate Systems: A New Tool for Managing New Products. *Business Horizons*, 33(3), 44-54.

Cowan, R. ve Jonard, N. (2003). The Dynamics of Collective İnvention. *Journal of Economic Behavior & Organization*, 52(4), 513-532.

Damanpour, F. (1991). Organizational Innovation: A Meta-Analysis of Effects of Determinants and Moderators. *Academy of Management Journal*, *34*(3), 555-590.

Damanpour, F. ve Gopalakrishnan, S. (1998). Theories of Organizational Structure and İnnovation Adoption: The Role of Environmental Change. *Journal of Engineering and Technology Management*, 15(1), 1-24.

Demirci, A.E. (2012). Temel Kavramlar. İçinde C. Uzkurt ve A. E. Demirci (Editör), *Yenilik Yönetimi* (s.2-15). Eskişehir: T.C. Anadolu Üniversitesi Yayınları. Yayın No: 2602/1570.

Drejer, A. (2002), Situations for Innovation Management: Towards A Contingency Model. *European Journal of Innovation Management*, 5(1), 4-17.

Drucker, P. F. (1974). *Tasks, Responsibilities, Practices*. New York, NY: Harper & Row.

Drucker, P. F. (1985). *Innovation and Entrepreneurship*. New York: Harper & Row Publ.

Duran, C., & Saraçoğlu, M. (2009). Yeniliğin yaratıcılıkla olan ilişkisi ve yeniliği geliştirme süreci. *Yönetim ve Ekonomi Dergisi*, 16(1), 57-71.

Durna, U. (2000). Yenilik Yönetimi ve Yenilik Yönetiminde Etkin Olan Örgütsel Yapı ve Faktörler ve Bir Araştırma. Doktora Tezi. *İstanbul: İstanbul Üniversitesi.*

Ercan, T. ve Begenirbaş, M. (2013). Çalışanların Yenilikçi Davranışları Üzerinde Sosyal Sermaye Ve Yenilikçi İklimin Rolü: Sağlık Sektöründe Bir Araştırma. *KHO Bilim Dergisi*, 23(2), 110.

Eveleens, C. (2010). Innovation Management; A Literature Review of Innovation Process Models and Their Implications. *Science*, 800(2010), 900.

Freeman, C. ve Soete L.(1997). The Economies of Industrial Innovation, 3. Ed., London.

Girdauskienė, L., Sakalas, A. ve Savanevičienė, A. (2012). Human Resource Management in A Creative Organization. *International Conference on Economics Marketing and Management IPEDR*, 28, 78-82.

Givens, P. R. (1962). Identifying and Encouraging Creative Processes: The Characteristics of The Creative Individual and The Environment That Fosters Them. *The Journal of Higher Education*, 33(6), 295-301.

Göker, A. (2003). Ulusal İnovasyon Sistemi. *TÜSİAD Yayınları*, 19-122.

Gupta, S., Malhotra, N. K., Czinkota, M. ve Foroudi, P. (2016). Marketing innovation: A consequence of competitiveness. *Journal of business research*, 69(12), 5671-5681.

Hirst, G., Van Knippenberg, D., & Zhou, J. (2009). A Cross-Level Perspective on Employee Creativity: Goal Orientation, Team Learning Behavior, and Individual Creativity. *Academy Of Management Journal*, 52(2), 280-293.

Joo, B. K., Yang, B. ve McLean, G. N. (2014). Employee Creativity: The Effects of Perceived Learning Culture, Leader–Member Exchange Quality, Job Autonomy, and Proactivity. *Human Resource Development International*, 17(3), 297-317.

Ilori, M. O., Oke, J. S. ve Sanni, S. A. (2000). Management of New Product Development in Selected Food Companies in Nigeria. *Technovation*, 20(6), 333-342.

İraz, R. (2010). Yaratıcılık ve Yenilik Bağlamında Girişimcilik ve Kobiler (2. Baskı). Konya: Çizgi.

Kılıç, M. (2013). İnnovasyon ve İşletmeler. *Hacettepe Üniversitesi İktisadi ve İdari Bilimler Fakültesi Dergisi*, 7(1-2).

Koçel, T.(2010).İşletme Yöneticiliği. İstanbul: Beta Basım Yayım.

Lange, O. (1943). A Note on Innovations. *The Review of Economic Statistics*, 25(1), 19- 25.

Matthews, J. (2003). Knowledge Management and Organizational Learning: Strategies and Practices for Innovation. In *International Conference on Organizational Learning and Knowledge (5th)* (pp. 1-12).

Nasution, H. N., Mavondo, F. T., Matanda, M. J. ve Ndubisi, N. O. (2011). Entrepreneurship: Its Relationship with Market Orientation and Learning Orientation and as Antecedents to Innovation and Customer Value. *Industrial Marketing Management*, 40(3), 336-345.

Nybakk, E., Crespell, P. ve Hansen, E., (2011) Climate for Innovation and Innovation Strategy as Drivers for Success in the Wood Industry: Moderation Effects of Firm Size, Industry Sector, and Country of Operation. *Silva Fennica*, 45(3), 415-430.

OECD. (2002). *Frascati Kılavuzu: Araştırma ve Deneysel Geliştirme Taramaları İçin Önerilen Standart Uygulama*. (TÜBİTAK, Çev.)

Oldham, G. R. Ve Cummings, A. (1996). Employee Creativity: Personal and Contextual Factors at Work. *Academy of Management Journal*, 39(3), 607-634.

Ojasalo, J. (2008).Management of Innovation Networks: A Case Study of Different Approaches. *European Journal of Innovation Management*, 11(1), 51-86.

Ortatepe, K. A. (2001). Yaratıcılık ve Buluş Yönetimi Banka Sektöründe Bir Uygulama. Doktora Tezi. İstanbul: Marmara Üniversitesi.

Oslo Manual (2005). Guidelines for Collecting and Interpreting Innovation Data (3rd edition). OECD, Paris: Eurostat.

Özdaşlı, K. (2010). İşletmelerde Yenilikçi Örgüt Yapısı Oluşturmak: Çok Unsurlu Bir Model Önerisi. *Türkiye Sosyal Araştırmalar Dergisi*, (1), 93-110.

Porter, M.E. (1990) The Competitive Advantage of Nations, New York, NY: Free Press.

Pratali, P. (2003).Strategic Management of Technological İnnovations in The Small to Medium Enterprise. *European Journal of Innovation Management*, 6(1),18-31.

Roberts, E. B. (2007). Managing Invention and Innovation. *Research-Technology Management*, *50*(1), 35-54.

Robertson, T. S. (1967). The Process of Innovation and The Diffusion of Innovation. *Journal of Marketing*, 31(1), 14-19.

Shalley, C. E. ve Gilson, L. L. (2004). What Leaders Need to Know: A Review of Social and Contextual Factors That Can Foster or Hinder Creativity. *The Leadership Quarterly*, 15(1), 33-53.

Smith, M., Busi, M., Ball, P. ve Van der Meer, R. (2008). Factors Influencing An Organisations Ability to Manage Innovation: Astructured Literature Review and Conceptual Model. *International Journal of Innovation Management,* 12(4), 655-676.

Şimşek, M.Ş., Akgemci T., ve Çelik A.(2001). *Davranış Bilimlerine Giriş ve Örgütlerde Davranış*. Ankara: Nobel Yayın Dağıtım.

Weerawardena, J. (2003).The Role of Marketing Capability in Innovation-based Competitive Strategy. *Journal of Strategic Marketing*, 11(1), 15-35.

Williamson, B. (2001). Creativity, The Corporate Curriculum and The Future: A Case Study. *Futures*, 33(6), 541-555.

Woodman, R. W., Sawyer, J. E. ve Griffin, R. W. (1993). Toward A Theory of Organizational Creativity. *Academy of Management Review*, 18(2), 293-321.

Taş, H. (2002). Yaratıcı Örgüt Kültürünün Oluşturulmasında Yönetim Süreçlerinin Yönetimi. *Kuram ve Uygulamada Eğitim Yönetimi*, 32(32), 532-555.

Taşkın, E. (2014). İşletmelerde Yenilik Yönetiminin Önemi. *The Importance of Innovation Management), Politik Ekonomik Durum*, *202*(7).

Tidd, J., Bessant, J. ve Pavitt, K. (2005). *Managing Innovation: Integrating Technological, Market and Organizational Change.* 3rd Edition. John Wiley & Sons.

Tushman, M. ve Nadler, D. (1986). Organizing for Innovation. *California Management Review*, 28(3), 74-92.

Utterback, J. M. ve Abernathy, W. J. (1975). A Dynamic Model of Process and Product Innovation. *Omega,* 3(6), 639-656.

Uzkurt C.(2012). Yenilik Yönetimi ve Yenilikçi Örgüt Kültürü. **İçinde C. Uzkurt ve A. E. Demirci (Editör),** *Yenilik Yönetimi* (s.64-81). Eskişehir: T.C. Anadolu Üniversitesi Yayınları. Yayın No: 2602/1570.

Ülgen H. ve Mirze K.(2010). İşletmelerde Stratejik Yönetimi. İstanbul:Beta Basım Yayım.

Yıldırım, E.(2007). Bilgi Çağında Yaratıcılığın ve Yaratıcılığı Yönetmenin Önemi. *Karamanoğlu Mehmetbey Üniversitesi Sosyal Ve Ekonomik Araştırmalar Dergisi*, 1, 109-120.

Yılmaz, A, ve İraz, R. (2013). Örgütsel Yaratıcılık Kültürü Bağlamında Çalışanların Yaratıcılık Yönetimine İlişkin Tutumlarının Değerlendirilmesi: Konya İli Devlet ve Katılım Bankaları Örneği. *The Journal of Academic Social Science Studies,* 6(5), 829-855.

Zerenler, M., Türker, N., ve Şahin, E. (2007). Küresel Teknoloji, Araştırma-Geliştirme Ar-Ge Ve Yenilik İlişkisi. *Selçuk Üniversitesi Sosyal Bilimler Enstitüsü Dergisi*, (17), 653-667.

Zhou, J. ve George, J. M. (2001). When Job Dissatisfaction Leads to Creativity: Encouraging The Expression of Voice. *Academy of Management Journal,* 44, 682-696.

Zhou, J. ve George, J. M. (2003). Awakening Employee Creativity: The Role of Leader Emotional Intelligence. *The Leadership Quarterly*, 14(4-5), 545-568.

KAYNAKÇA

Aysal, İ. (2019). İşletmeler Arası Stratejik İşbirliği ve Büyüme Havayolu İşletmelerinin Analizi. Yüksek Lisans Tezi. İstanbul: Marmara Üniversitesi.

Bucklin, L. P. ve Sengupta, S. (1993). Organizing Successful Co-Marketing Alliances. *Journal of Marketing*, 57(2), 32-46.

Burshtein, S. (2001). Intellectual Property and Technology Due Diligence In Business Transactions (Part 2). *The Journal Of World Intellectual Property*, 4(4), 513-548.

Chen, H. ve Chen, T. J. (2002). Asymmetric Strategic Alliances: A Network View. *Journal of Business Research*, 55(12), 1007-1013.

Chernysheva, A. M., Degtereva, E. A. ve Chernikov, S. U. (2022). Development of Strategic Alliances Between Russia and Hungary in The Field of Pharmaceuticals. *RUDN Journal of Economics*, 30(2), 220-230.

Culpan, R. (2008). The Role of Strategic Alliances in Gaining Sustainable Competitive Advantage for Firms. *Management Revue*, 19(1/2), 94-105.

Çakar, M. ve Danışman, A. (2012). Kurumsal Kuram. İçinde Sözen, H.C. ve Basım, H.N. (Editör), Örgüt Kuramları (s.241-269). İstanbul: Beta Yayınları.

Das, T. K. ve Teng, B. S. (2000). A Resource-Based Theory of Strategic Alliances. *Journal of Management*, 26(1), 31-61.

Dealtry, R. (2008). Exploration of A Contextual Management Framework for Strategic Learning Alliances. *Journal of Workplace Learning*, 20(6), 443-452.

Dinçer, Ö. (2013). *Stratejik Yönetim ve İşletme Politikası.* İstanbul: Alfa Yayınları.

Elmuti, D. ve Kathawala, Y. (2001). An Overview of Strategic Alliances. *Management Decision,* 39(3), 205-217.

Grant, R. M. ve Baden-Fuller, C. (2004). A Knowledge Accessing Theory of Strategic Alliances. *Journal of Management Studies*, 41(1), 61-84.

Gök, S.G. (2021). Stratejik Esneklik. İçinde Kaplan, M. (Editör), *Strateji Yönetsel Bağlam Çerçevesinde Güncel Okumalar,* (s. 194-208). Konya: Eğitim Yayınevi.

Gulati, R. (1998). Alliances and Networks. *Strategic Management Journal*, 19(4), 293-317.

Güldür, E. A. ve Özçelikay, G. (2017). İlaç Sanayinde Küreselleşme ve Stratejik İşbirlikleri. *Ekonomi Bilimleri Dergisi*, 11(1), 64-78.

Holotiuk, F., Klus, M. F., Lohwasser, T. S. ve Moormann, J. (2018). Motives to Form Alliances for Digital Innovation: The Case Of Banks and Fintechs. *BLED Conference Proceedings*, 22, 301-315.

IšoraItė, M. (2009). Importance of Strategic Alliances in Company's Activity. *Intellectual Economics*, 1(5), 39-46.

Kale, P. ve Singh, H. (2009). Managing Strategic Alliances: What Do We Know Now, And Where Do We Go From Here?. *Academy of Management Perspectives*, 23(3), 45-62.

Karakılıç, N. Y. (2009). Stratejik İttifak Oluşumunda Temel Yeteneklerin Önemi: Tariş Opet Stratejik İttifakı Balanced Scorecard Örneği. *Balıkesir Üniversitesi Sosyal Bilimler Enstitüsü Dergisi*, 12(21), 200-214.

Kasych, A. (2019). Effectiveness of The Companies Participating in International Strategic Alliances: Methodological and Analytical Aspects. *Littera Scripta*, 43-61.

Koçel, T. (2018). İşletme Yöneticiliği. İstanbul: Beta Yayıncılık.

Kurt, Z. ve Korkmazyürek, H. (2019). Franchising Uygulamasının Başarısını Etkileyen Faktörler: Mersin İlinde Bir Araştırma. *Toros Üniversitesi İİBF Sosyal Bilimler Dergisi*, 6(11), 25-50.

Liang, J. ve Huang, Y. (2010). Risk Management in Alliance: The Effects of Contractual-Based Versus Relation-Based Governance. In *2010 International Conference on Management and Service Science,* 1-4.

Link, A. N. (2015). Strategic Alliances: Introduction to The Special Issue. *Economics of Innovation and New Technology*, 24(5), 401-402.

Liu, Z. (2020). Research on The Impact of Alliance Portfolio Diversity on International Performance in Multinational Alliance, *Journal of Management and Humanity Research*, 3, 43-59.

McCutchen Jr, W. W., Swamidass, P. M. ve Teng, B. S. (2004). R&D Risk-Taking in Strategic Alliances: New Explanations For R&D Alliances in The Biopharmaceutical Industry. *MIR: Management International Review*, 44(1), 53-67.

Meydan, C. H. (2011). Kaynak Bağımlılığı, İşlem Maliyetleri, Örgütsel Ağ Ve Yeni-Kurumsal Kuram İle Örgütlerin İttifak Oluşturma Sebepleri Üzerine Bir İnceleme. *Savunma Bilimleri Dergisi*, 9(2), 17-40.

Oğuz, F. (2010). Örgüt İktisadı: Ekonomi, Hukuk ve Örgüt İlişkileri. İçinde Sargut, A.S. ve Özen, Ş. (Editör), Örgüt kuramları (s. 193-235). Ankara: İmge Kitabevi.

Pellicelli, A. C. (2003). Strategic Alliances. EADI Workshop *"Clusters and Global Value Chains in The North and The Third World"*, 1-21.

Pratono, A. H. ve Ratih, R. V. S. (2019). International Alliance Strategies: A Case Study of The Indonesian Medical Device Industry. In *Globalization and Development*, 381-400.

Robinson, D. T. ve Stuart, T. E. (2007). Network Effects in The Governance of Strategic Alliances. *The Journal of Law, Economics, & Organization*, 23(1), 242-273.

Russo, M. ve Cesarani, M. (2017). Strategic Alliance Success Factors: A Literature Review on Alliance Lifecycle. *International Journal of Business Administration*, 8(3), 1-9.

Sohrabi, R., Rahmani, M. ve Roshani, S. (2021). Strategic Alliance and Partnership in Organizations: An Overview of Foundations. *Turkish Journal of Computer and Mathematics Education (TURCOMAT)*, 12(1), 546-562.

Sun, C. C. (2014). A Conceptual Framework For R&D Strategic Alliance Assessment For Taiwan's Biotechnology Industry. *Quality & Quantity*, 48(1), 259-279.

Taşgit, Y. E. ve Çiçek, T. (2020). Stratejik İttifaklar ve Sürdürülebilir Rekabet Avantajı İlişkisi. *Uluslararası İktisadi ve İdari İncelemeler Dergisi*, (27), 223-238.

Temel, E. ve Ertaş, F. (2020). Effects of Joint Production on Production Costs: Brick Factory Sample. *Muhasebe ve Vergi Uygulamaları Dergisi*, 13(3), 883-910.

Tjemkes, B., Vos, P. ve Burgers, K. (2018). *Strategic Alliance Management*. London and New York: Rouledge.

Ülgen, H. ve Mirze, K. (2004). İşletmelerde Stratejik Yönetim. İstanbul: Literatür Yayınevi.

Yu, B., Xu, H. ve Dong, F. (2019). Vertical vs. Horizontal: How Strategic Alliance Type Influence Firm Performance?. *Sustainability*, 11(23), 6594.

SAĞLIK KURUMLARINDA SOSYAL SERMAYE VE REKABET ÜSTÜNLÜĞÜ BİR SİSTEMATİK DERLEME

Dr. Gürhan YILDIZ
Prof. Dr. Ahmet YATKIN

EĞİTİM
yayınevi

SAĞLIK KURUMLARINDA SOSYAL SERMAYE VE REKABET ÜSTÜNLÜĞÜ BİR SİSTEMATİK DERLEME

Editör: Dr. Gürhan Yıldız, Prof. Dr. Ahmet Yatkın

Genel Yayın Yönetmeni: Yusuf Ziya Aydoğan (yza@egitimyayinevi.com)
Genel Yayın Koordinatörü: Yusuf Yavuz (yusufyavuz@egitimyayinevi.com)
Sayfa Tasarımı: Eğitim Yayınevi Grafik Birimi
Kapak Tasarımı: Eğitim Yayınevi Grafik Birimi

T.C. Kültür ve Turizm Bakanlığı
Yayıncı Sertifika No: 47830

ISBN: 978-625-8341-75-1
1. Baskı, Eylül 2022

Baskı Cilt
Bulut Dijital Matbaa Sanayi Ticaret Limited Şirketi
Musalla Bağları Mah. İnciköy Sok. 1/A Selçuklu / KONYA
Matbaa Sertifika No: 48120

Kütüphane Kimlik Kartı

SAĞLIK KURUMLARINDA SOSYAL SERMAYE VE REKABET ÜSTÜNLÜĞÜ BİR SİSTEMATİK DERLEME

Editör: Dr. Gürhan Yıldız, Prof. Dr. Ahmet Yatkın
218 s., 165x240 mm
Kaynakça var, dizin yok.
ISBN: 978-625-8341-75-1

Copyright © Bu kitabın Türkiye'deki her türlü yayın hakkı Eğitim Yayınevi'ne aittir. Bütün hakları saklıdır. Kitabın tamamı veya bir kısmı 5846 sayılı yasanın hükümlerine göre kitabı yayımlayan firmanın ve yazarlarının önceden izni olmadan elektronik/mekanik yolla, fotokopi yoluyla ya da herhangi bir kayıt sistemi ile çoğaltılamaz, yayımlanamaz.

EĞİTİM
yayınevi
Yayınevi Türkiye Ofis: İstanbul: Eğitim Yayınevi Tic. Ltd. Şti., Atakent mah. Yasemen sok. No: 4/B, Ümraniye, İstanbul, Türkiye

Konya: Eğitim Yayınevi Tic. Ltd. Şti., Fevzi Çakmak Mah. 10721 Sok. B Blok, No: 16/B, Safakent, Karatay, Konya, Türkiye
+90 332 351 92 85, +90 533 151 50 42, 0 332 502 50 42
bilgi@egitimyayinevi.com

Yayınevi Amerika Ofis: New York: Egitim Publishing Group, Inc.
P.O. Box 768/Armonk, New York, 10504-0768, United States of America
americaoffice@egitimyayinevi.com

Lojistik ve Sevkiyat Merkezi: Kitapmatik Lojistik ve Sevkiyat Merkezi, Fevzi Çakmak Mah. 10721 Sok. B Blok, No: 16/B, Safakent, Karatay, Konya, Türkiye
sevkiyat@egitimyayinevi.com

Kitabevi Şubesi: Eğitim Kitabevi, Şükran mah. Rampalı 121, Meram, Konya, Türkiye
+90 332 499 90 00
bilgi@egitimkitabevi.com

İnternet Satış: www.kitapmatik.com.tr
+90 537 512 43 00
bilgi@kitapmatik.com.tr

kitapmatik
İnternetteki kitapçınız

Dahil Edilen Çalışma Listesi

Tokunaga, M. ve Hashimoto, H. (2013). Factors affecting the entry of for-profit providers into a price regulated market for formal long-term care services: a case study from Japan. *Social Science & Medicine* (76), s.143-149.

Pallotti, F. ve Lomi, A. (2011). Network influence and organizational performance: The effects of tie strength and structural equivalence. *European Management Journal* (29), s. 389-403.

Weech-Maldonado, R., Dreachslin, J. L., Brown, J., Pradhan, R., Rubin, K. L. ve Schiller, C. (2012). Cultural competency assessment tool for hospitals: evaluating hospitals' adherence to the culturally and linguistically appropriate services standards. *Health Care Management Review*, 37(1), s. 54- 66.

Benning, T. M. ve Dellaert, B. G. C. (2013). Paying more for faster care? ındividuals' attitude toward price-based priority access in health care. *Social Science & Medicine* (84), 119-128.

Lin, X., Lu, L. ve Pan, J. (2021). Hospital market competition and health technology diffusion: *an empirical study of laparoscopic appendectomy in China*. *Social Science & Medicine* (286).

Pan, J., Liu, D. ve Ali, S. (2015). Patient dissatisfaction in China: what matters. *Social Science & Medicine* (143), S.145-153.

Jin, S., Qian, S. ve Zhu, H. (2013). Identifying key factors of patient satisfaction based on servqual and dematel. *Journal of Theoretical and Applied Information Technology*, 20th February, Vol. 48 No.2, 973- 978.

Grennan, M. (2014). Bargaining ability and competitive advantage: empirical evidence from medical devices. *Management Science Articles in Advance*, 1–15.

Tannady, H., Tannady, H., Ismuhadjar ve Zamı, A. (2019). The effect of organizational culture and employee engagement on job performance of healthcare ındustry in province of Jakarta, Indonesia. *QUALITY Access to Success*, Vol. 20, No. 169, 18-22.

Makarem, S., C. ve Al-Amin, M. (2014). Beyond the service process: the effects of organizational and market factors on customer perceptions of health care services. *Journal of Service Research*, Vol. 17(4), s. 399-414.

Ekingen, E., Ekemen, M. A., Yıldız, A. Ve Korkmazer, F. (2018). The effect of ıntrapreneurship and organizational factors on the ınnovation performance in hospital. *Revista De Cercetare Si Interventie Sociala* – Vol. 62, s. 196-219.

Pavla, S., Jana, H., Jana, L., Juliana, T., Soňa, Z. ve Jan, Č. (2017). The Key Factors Influencing Clients' Decision-Making in The Market Of Selected Planned Healthcare in The Czech Republic, Journal of Competitiveness (9), s. 94-113.

Pollak, F. ve Belovdska, K. (2015). Multifactor Analysis of Online Reputation as a Tool for Enhancing Competitiveness of Selected Health care Providers. *4th Annual International Conference on Enterprise Marketing and Globalization*, 6- 12.

Ștefan, C. S. (2018). Do the management tools care for health organizations?, *Management Research and Practice*, Volume 10, Issue 4, s.89-101.

Baloch, Q., B. ve Siddiq, A. (2016). Role of strategic leadership in competitive healthcare services: a case study of hospitals in Pakistan. *PUTAJ – Humanities and Social Sciences*, Vol. 23 (1), 89-100.

Serafim, A. L., Veloso, C. M., ve Ribeiro, H. (2018). Satisfaction Determinants Of Healthcare Professionals And Institutions in Portugal's North Region. *35th International Scientific Conference on Economic and Social Development – Sustainability from an Economic and Social Perspective,* Lisbon.

Majchrzak-Lepczyk, J. ve Bober, B. (2016). Selected aspects of the logistics network of public hospitals in the competitive market of health services. *Logforum Scientific Journal of Logistics*, (4), 247-267.

Wall, W. P. (2013). Is cross-cultural management the key to success in global healthcare competition?. *International Journal of Business and Information*, 70-95.

Cho, K. H., Park, E. C., Nam, Y. S., Lee, S. H., Nam, C. M. ve Lee, S. G. (2016). Impact of Market Competition on Continuity of Care and Hospital Admissions for Asthmatic Children: A Longitudinal Analysis of Nationwide Health Insurance Data 2009- 2013. *PLOS ONE March.*

Wani, D., Malhotra, M. ve Venkataraman, S. (2018). Impact of competition on process of care and resource investments, *Journal of Operations Management*, 57, 23-35.

Karahanna, E. ve Preston, D. S. (2013). The Effect of Social Capital of the Relationship Between the CIO and Top Management Team on Firm Performance. *Journal of Management Information System*, Summer Vol.30 (1), 15-55.

Ansmann, L., Hower, I. K ve Wirtz, M. A., Kowalski, C., Ernstmann, N., McKee, L. ve Pfaff, H. (2020). Measuring social capital of healthcare organizations reported by employees for creating positive workplaces- validation of the SOCAPO-E instrument, *BMC Health Services Research* 20.

Najar, A. V., Ghasemnejad, M., Habibi, M. ve Abbasi, S. (2014). The Relationship between Social Capital and Nurses' Performance in Hospitals of Mashhad City, Iran. *International Journal of Travel Medicine and Global Health*, 2(3), 111-114.

Karahanna, E., Chen, A., Liu, Q. B., ve Serrano, C. (2019). Capitalizing on Health Information Technology to Enable Digital Advantage in U.S. Hospitals, MIS Quarterly Vol. 43 No. 1, s. 113-140

Nitzsche, A., Kuntzb, L. ve Miedanerb, F. (2017). Staff working in hospital units with greater social capital experience less work-home conflict: Secondary analysis of a cross-sectional study. *International Journal of Nursing Studies,* 75, 139-146.

Yang, C. W. (2014). Implementing hospital ınnovation in taiwan: the perspectives of ınstitutional theory and social capital, The ınternational journal of health planning and management. *Wiley Online Library.*

Lee, C. T. (2013). Social capital and relational coordination in outpatient clinics: An interprofessional analysis. *Journal of Interprofessional Care*, 27, 81–87.

Chang, H. H., Chung-Jye Hung, C., Huanga, C. Y., Wonga, K. H. ve Tsai, Y. J. (2017). Social capital and transaction cost on co-creating IT value towards inter-organizational EMR Exchange. *International Journal of Medical Informatics*, 97, 247- 260.

Ansmann, L., Wirtz, M., Kowalski, C., Pfaff, H., Visser, A. ve Ernstmann, N. (2014). The Impact Of The Hospital Work Environment on Social Support From Physicians in Breast Cancer Care. *Patient Education and Counseling*, 96, 352-360.

Strömgren, M., Eriksson, A., Bergman, D., Dellve, L. (2016). Social capital among healthcare professionals: A prospective study of its importance for job satisfaction, work engagement and engagement in clinical improvements. *International Journal of Nursing Studies,* 53, 116-125.

Hsu, C., Chang, C., Huang, H. ve Chiang, C. (2011). The relationships among social capital, organisational commitment and customer-oriented prosocial behaviour of hospital nurses. *Journal of Clinical Nursing*, 20, 1383–1392.

Aloisio, L. D., Baumbusch, J., Estabrooks, C. A., Bostrom, A., Chamberlain, S., Cummings, G. G., Thompson, G. ve Squires, J. E. (2019). Factors affecting job satisfaction in long-term care unit managers, directors of care and facility administrators: a secondary analysis. *Wileyonlinelibrary J Nurs Manag.*, 27, 1764–1772.

Kowalski, C., Ommen, O., Driller, E., Ernstmann, N., Wirtz, M. A., Köhler, T. ve Pfaff, H. (2010). Burnout in nurses – the relationship between social capital in hospitals and emotional exhaustion, *Journal of Clinical Nursing*, 19, 1654–1663.

Lee, W., Lai, M., Lin, L. ve Huang, H. (2011). Value creation potential of individual and organizational memory in health care services. *Expert Systems with Applications*, 38, 10658- 10664.

Salmani, N., Abbaszadeh, A. ve Rassouli, M. (2014). Factors creating trust in hospitalized children's mothers towards nurses. Iran J Pediatr; Vol 24 (No 6), 729-738. Erişim adresi: https://web.archive.org/web/20180519082319/http://www.bioline.org.br/pdf?pe14121

Andersen, L. L., Poulsen, O. M., Sundstrup, E., Brandt, M., Jay, K., Clausen, T., Borg, V., Persson, R., & Jakobsen, M. D. (2015). Effect of physical exercise on workplace social capital: Cluster randomized controlled trial. Scandinavian Journal of Public Health, 43(8), 810–818. https://doi.org/10.1177/1403494815598404

Lida, M., Watanabe, K., Imamura, K., Sakuraya, A., Asaoka, H., Sato, N., Nozawa, K. ve Kawakami, N. (2020). Development and validation of the japanese version of the team job crafting scale for nurses. *Research in Nursing and Health Wiley,* 44, 329–343. doi:10.1002/nur.22110

Spatz, E.S., Bernheim, S.M., Horwitz, L.I. ve Herrin, J. (2020). Community factors and hospital wide readmission rates: Does context matter? PLoS ONE, 15. doi:10.1371/journal.pone.0240222

Shin, J. I. ve Lee, E. (2016). The effect of social capital on job satisfaction and quality of care among hospital nurses in south korea. *J. Nurs. Manag.* 24 (7), 934–942.

Jun, S. Y. (2017). The mediating effect of social capital on the relationship between public health managers' transformational leadership and public health nurses' organizational empowerment in korea public health. *Asian Nursing Research,* 11, 246-252.doi:10.1016/j.anr.2017.08.006

KAYNAKLAR

Abdioğlu, H. ve Yavuz, S. (2013). İşletmelerde sosyal sermayenin ölçümlenmesi ve raporlanmasına ilişkin bir araştırma. Afyon Kocatepe Üniversitesi İktisadi ve İdari Bilimler Fakültesi Dergisi, 15 (1) , 25-56 . Erişim adresi: https://dergipark.org.tr/tr/pub/akuiibfd/issue/1619/20279

Adam, F. ve Rencovic, B. (2003). Social capital recent debates and trends, trend Report. Social Science Information, 42, 2, 155-183. https://doi.org/10.1177/0539018403042002001

Adler, P. ve Kwon, S. W. (2002). Social Capital: Prospects for A New Concept. Academy of Management Review. Doi: 27. 17-40. 10.5465/AMR.2002.5922314.

Adler, P. S., Kwon, S.-W. ve Heckscher, C. (2008). Professional work: the emergence of collaborative community. Organization Science, 19(2), 359–376. http://www.jstor.org/stable/25146184

Howitt, P., Aghion, P. ve Mayer-Foulkes, D. (2005). The Effect of Financial Development on Convergence: Theory and Evidence. *The Quarterly Journal of Economics*. Doi: 120. 173-222. 10.1162/qjec.2005.120.1.173.

Ağcasulu, H. (2017). Sosyal sermaye kavramı ve temel bakış açılarının karşılaştırılması. *Süleyman Demirel Üniversitesi Vizyoner Dergisi*, Cilt: 8, Sayı: 17, 114-129. Doi: 10.21076/vizyoner.283179

Akbolat, M. (2009). *Türkiye sağlık sektöründe rekabet stratejileri: hastaneler üzerine bir araştırma.* Doktora Tezi Sakarya Üniversitesi Sosyal Bilimler Enstitüsü. Erişim adresi: https://hdl.handle.net/20.500.12619/77600

Akkuş, Y. (2018). Şifahane'den hastahaneye osmanlı toplumunda vakıf, sağlık ve tıp (1. Baskı). Atıf Yayınları.

Akolaş, A. (2005). Küresel rekabet stratejileri ve bilişim teknolojisi etkileşimi. Pazarlama Dünyası Dergisi, 19(3). Erişim adresi: http://dergisosyalbil.selcuk.edu.tr/susbed/article/view/693

Aktan, C. C. ve Vural, İ., Y. (2004). Rekabet gücü ve türkiye: Türkiye'nin endüstriyel ve ulusal rekabet gücü. Türkiye İşveren Sendikaları Konfederasyonu Rekabet Dizisi: 2. Erişim adresi: (PDF) Rekabet Gücü ve Rekabet Stratejileri (researchgate.net)

Aktan, C. C. ve Işık, A. K. (2007). Sağlığın korunması ve geliştirilmesine yönelik evrensel sağlık bildirgelerine toplu bir bakış. Aktan, C. C. ve Saran, U. (Ed.). *Sağlık Ekonomisi ve Sağlık Yönetimi* içinde (206-222 ss.). Aura Kitapları, İstanbul

Alayoğlu, N. (2010). Rekabet üstünlüğü sağlamada insan kaynakları ve rekabet stratejileri uyumunun önemi, *İstanbul Ticaret Üniversitesi Sosyal Bilimler Dergisi,* 9(17), 27-49. Erişim adresi: https://arastirmax.com/tr/publication/istanbul-ticaret-universitesi-sosyal-bilimler-dergisi/9/17/rekabet-ustunlugu-saglamada-insan-kaynaklari-rekabet-stratejileri-uyumunun-onemi/arid/b29280b7-255f-4f4c-8b42

Aldaibat, B. (2017). The role of social capital in enhancing competitive advantage. *International Journal of Business and Management Invention*, Volume 6 Issue 4, 66-78. Erişim adresi: (PDF) The Role of Social Capital in Enhancing Competitive Advantage (researchgate.net)

Alghamdi, H. ve Bach, C. (2013). Quality as competitive advantage. International Journal of Management of & Information Technology, 8(1), 1265-1272. Doi: 10.24297/ijmit.v8i1.690.

Alishahi, A.G., Kateb, M. ve Kazemzadehbeytali, M. (2015). Interactive Role of Social Capital Dimensions in Effective Training of Medical Sciences Faculty Members. *Iranian Journal of Medical Education*, 15, 639-647.

Aloisio, L. D., Baumbusch, J., Estabrooks, C. A., Bostrom, A., Chamberlain, S., Cummings, G. G., Thompson, G. ve Squires, J. E. (2019). Factors affecting job satisfaction in long-term care unit managers, directors of care and facility administrators: a secondary analysis. Wileyonlinelibrary J Nurs Manag., 27, 1764–1772. https://doi.org/10.1111/jonm.12871

Altay, A. (2007). Bir kamu malı olarak sosyal sermaye ve yoksulluk ilişkisi, Ege Akademik Bakış, 7(1), 337-362. Erişim adresi: Microsoft Word - m16.doc (dergipark.org.tr)

Andersen, L. L., Poulsen, O. M., Sundstrup, E., Brandt, M., Jay, K., Clausen, T., Borg, V., Persson, R. ve Jakobsen, M. D. (2015). Effect of physical exercise on workplace social capital: Cluster randomized controlled trial. Scandinavian Journal of Public Health, 43(8), 810–818. https://doi.org/10.1177/1403494815598404

Ansmann, L., Hower, I. K ve Wirtz, M. A., Kowalski, C., Ernstmann, N., McKee, L. ve Pfaff, H. (2020). Measuring social capital of healthcare organizations reported by employees for creating positive workplaces-validation of the SOCAPO-E instrument, *BMC Health Services Research 20*. https://doi.org/10.1186/s12913-020-05105-9

Ansmann, L., Wirtz, M., Kowalski, C., Pfaff, H., Visser, A. ve Ernstmann, N. (2014). The impact of the hospital work environment on social support from physicians in breast cancer care, *Patient Education and* Counseling, 96, 352-360. doi: 10.1016/j.pec.2014.07.016.

Arena, M. ve Uhl-Bien, M. (2016). Complexity leadership theory: Shifting from human capital to social capital. People & Strategy journal, 39 (2), 22-27. Erişim adresi: ComplexityLeadershipTheory_ HRPS_39.2_Arena_Uhl_Bien.pdf (sagewaysconsulting.com)

Arasteh, H. R, Azizi, S. M, Jafarir, R. A. ve Mohammadi, J. Z. (2010). A study of ethical intelligence of students. *J Strateg Cult*; 3(1011), 201–214. Erişim adresi: (PDF) A comprehensive framework for retailer's financial policy (researchgate.net)

Arnold, A. (1994). *The big bang theory of competition in health care. Health care marketing a foundation for managed quality*. Edit: Philip D. Cooper, Third Edition, An Apsen Publication Apsen Publishers, Inc. Gaithersburg, Maryland, 13-18.

Arrow, K. (1962). The economic ımplications of learning by doing. The Review of Economic Studies, 29(3), 155–173. https://doi.org/10.2307/2295952

Arrow, K. (1962). Economic welfare and the allocation of resources for ınventions, ın the rate and direction of ınventive activity, Nelson, R., Princeton, N.J.(Ed.); Princeton University Press.

Atlı, Y. ve Yücel, N. (2018). Sağlık kurumları, sağlık kurumlarında marka ve Elâzığ ili sağlık sektörü. *Fırat Üniversitesi İİBF Uluslararası İktisadi ve İdari Bilimler* Dergisi, 2(2), 45-63. Erişim adresi: https://dergipark.org.tr/en/pub/usaysad/issue/62190/930579

Avolio, B. J. ve Bass, B. M. (2004). Multifactor leadership questionnaire. University of Nebraska, Gallup Leadership Institute. Manual and Sampler Set (3rd ed.). Redwood City, CA: Mindgarden. http://dx.doi.org/10.1207/s1532754xjprr1602_2

Ayvaz, A. (2012*). Örgütsel vatandaşlık davranışlarının toplumsal vatandaşlık içerisindeki konumu ve birbirleriyle olan etkileşimi üzerine bir araştırma*. (Yayımlanmamış Yüksek Lisans Tezi). Selçuk Üniversitesi, Konya. Erişim adresi: Ulusal Tez Merkezi | Anasayfa (yok.gov.tr)

Baker, W. E. (1990). Market networks and corporate behavior. American Journal of Sociology, 96(3), 589-625. Erişim adresi: http://www.jstor.org/stable/2781065

Baloch, Q., B. ve Siddiq, A. (2016). Role of strategic leadership in competitive healthcare services: a case study of hospitals in Pakistan. *PUTAJ – Humanities and Social Sciences,* Vol. 23 (1), 89-100.

Baraniecka, A. ve Witkowski, J. (2011). The social capital in supply chain management identification and development, In: Capital and investment in education, *XIV International Conference on Human Capital and Investment in Education*, University of Finance and Administration, Prague.

Baraniecka, A. (2016). How to measure the social capital in a supply chain? Anna acta logistica. *International Scientific Journal About Logistics,* 3(4), 23-30. 10.22306/al.v3i4.74.

Barich, H. ve Kotler, P. (1991). A framework for marketing image management. *Sloan Management Review, Winter*,32, 2, 94-104. PMID: 10111301.

Bass, B. M. ve Avolio, B. J. (1990) Developing trans-formational leadership: 1992 and beyond. *Journal Of European Industrial Training*, 14, 21-27. http://dx.doi.org/10.1108/03090599010135122

Başak, S. ve Öztaş, N. (2010). Güven ağbağları, sosyal sermaye ve toplumsal cinsiyet. *Gazi Üniversitesi İktisadi ve İdari Bilimler Fakültesi Dergisi*, 12(1), 27-56. Erişim adresi: Pdf Görüntüleyici | TR Dizin

Barret, R. (2017). T*he values-driven organization: cultural health and employee well-being as a pathway to sustainable performance* (2. Baskı). Routledge, London.

Bates, T. (1994). Social resources generated by group support networks may not be beneficial to asian immigrant-owned small businesses. *Social Forces*, 72, 3, 671-689. *https://doi.org/10.2307/2579776*

Bazerman, M.H., Chadwick-Jones, J.K., Nicholson, N. ve Brown, C.A. (1982). Social psychology of absenteeism. Praeger, New York, NY. doi:10.2307/2067525

Becker, G. S. (1964). Human capital: a theoretical and empirical analysis with special reference to education. University of Chicago Press, Chicago. doi:10.7208/chicago/9780226041223.001.0001

Becker, H. S. (1982). Culture: A sociological view. *Yale Review*, 71, 513-527.

Belliveau, M. A., O'Reilly, C. A. ve Wade, J. B. (1996). Social capital at the top: Effects of social similarity and status on ceo compensation. *The Academy of Management Journal*, 39(6), 1568–1593. https://doi.org/10.2307/257069

Benning, T. M., ve Dellaert, B. G. (2013). Paying more for faster care? Individuals' attitude toward price-based priority access in health care. *Social science & medicine*, 84, 119-28. doi:10.1016/j.socscimed.2013.02.002

Bernstein, A. B. ve Anne, K. G. (1998). Defining competition in markets: why and how? *Health Services Research*, 33(5), 1421-1438. Corpus ID: 31335248

Bhandari, H. ve Yasunobu, K. (2009). What is Social Capital? A Comprehensive Review of the Concept. Asian Journal of Social Science, 37, 480-510. DOI:10.1163/156853109X436847

Biddle, S.J.H., Wang, C.K J., Kavussanu, M. ve Spray, C.M. (2003). Correlates of achievement goal orientations in physical activity: A systematic review of research. European Journal of Sport Science, 3(5). Erişim adresi: (15) Correlates of achievement goal orientations in physical activity: A systematic review of research | Joan Duda - Academia.edu

Bittman, B. K., Bruhn, T., Stevens, C., Westengard, J., ve Umbach, P. O. (2003). Recreational music-making: a cost-effective group ınterdisciplinary strategy for reducing burnout and improving mood states ın long-term care workers'. Advances In Mind-Body Medicine, 19 (3–4), 4–15. https://doi.org/10.2202/1548-923X.1044

Blunck, F. (2006). What is competitiveness? Estados Unidos. Competitiveness Summer School. 74[1], 1-32. doi: 10.5772/intechopen.79305

Blundell, R., Griffith, R. ve Reenen J. V. (1999). Market share, market value and ınnovation in a panel of british manufacturing firm. Review of Economic Studies, 66, 529-554. doi:10.1111/1467-937X.00097

Boddy, D. (2017). *Management – an introduction* (7. Baskı). Pearson Education, Harlow.

Boehnke, K., Bontis, N., Distefano, J. J. ve Distefano, A. C. (2003). Transformational leadership: An Examination of Cross-National Differences and similarities, Leadership and Organization Development Journal, 5-15. doi:10.1108/01437730310457285

Bolino, M. C., Turnley, W. H. ve Bloodgood, J. M. (2002). Citizenship behavior and the creation of social capital in organizations. Academy of Management Review, 27(4), 505-522. https://doi.org/10.2307/4134400

Bono, E. (1996). *Rekabet Üstü* (çeviren Oya ÖZEL). Remzi Kitabevi, İstanbul.

Borg, V., Mateu, N. C. ve Clausen, T. (2014). Udvikling af en ny metode til undersøgelse af social kapital på arbejdspladsen. The National Research Centre for the Working Environment, Copenhagen. Corpus ID: 185150160

Bourdieu, P. (1984). *Distinction: A* social critique of the judgement of taste. (Çev. Richard Nice). Routledge & Kegan Paul Ltd., London. Erişim adresi: File:Pierre Bourdieu Distinction A Social Critique of the Judgement of Taste 1984.pdf - Monoskop

Bourdieu, P. (1986). *The forms of capital. In handbook of theory and research for the sociology of education*, John G. Richardson (Ed.), 241-258, New York: Greenwood. Erişim adresi: rbasicsbourdieu1986-theformsofcapital.pdf (socialcapitalgateway.org)

Bourdieu, P. (1992). Thinking about limits. Theory, *Culture & Society*, 9(1), 37–49. https://doi.org/10.1177/026327692009001003

Bowling, N. A. ve Hammond, G. D. (2008). A meta-analytic examination of the construct validity of the michigan organizational assessment questionnaire job satisfaction subscale. Journal of Vocational Behavior, 73(1), 63–77. https://doi.org/10.1016/j.jvb.2008.01.004

Boxman, E., A., W., P., M De Grant ve Flap H., D. (1991). The impact of social and human capital on the income attainment of dutch managers, Social Networks 13, 51-73. doi:10.1016/0378-8733(91)90013-J

Bramer, W. M., Jonge, G. B., Rethlefsen, M. L., Mast, F. ve Kleijnen, J. (2018). A systematic approach to searching: an efficient and complete method to develop literature searches. Journal of the Medical Library Association, 106 (4), 531- 541. doi: 10.5195/jmla.2018.283

Brandenburger, A. ve Stuart, H. (1996). Value-based business strategy. J. Econom. Management Strategy 5, 5–24. https://doi.org/10.1111/j.1430-9134.1996.00005.x

Brandenburger A, Stuart H (2007) Biform games. Management Sci., 53, 537–549. doi:10.1287/mnsc.1060.0591

Briner, R.B. ve Walshe, N.D. (2014). From Passively Received Wisdom to Actively Constructed Knowledge: Teaching Systematic Review Skills As a Foundation of Evidence-Based Management. *Academy of Management Learning and Education, 13*, 415-432. doi:10.5465/AMLE.2013.0222

Broadbent, M. ve Kitzis, E.S. (2005). The New CIO leader. Harvard Business School Press, Boston. https://doi.org/10.1287/mnsc.1060.0591

Buckley, P. J., Pass, C. L. ve Prescott, K. (1988). Measures of international competitiveness: a critical survey. Journal of Marketing Management, 4(2), 175–200. doi:10.1080/0267257X.1988.9964068

Budak, G. (2015). *Psikolojik Dayanıklılık ve Örgütsel Adalet Algısının Örgütsel Vatandaşlık Davranışı Üzerine Etkisi,* (Yüksek Lisans Tezi, Başkent Üniversitesi Sosyal Bilimler Enstitüsü). Erişim adresi: Ulusal Tez Merkezi, Türkiye. Erişim adresi: Pdf Görüntüleyici | TR Dizin

Burt, Ronald S. and Burt, Ronald S., Structural Holes: The Social Structure of Competition (1992). University of Illinois at Urbana-Champaign's Academy for Entrepreneurial Leadership Historical Research Reference in Entrepreneurship, Available at SSRN. https://ssrn.com/abstract=1496205

Burt, R. S. (1997). The contingent value of social capital. *Administrative Science Quarterly*, 42(2), 339–365. https://doi.org/10.2307/2393923

Burt, R. (2005). Brokerage and closure: An introduction to social capital. Administrative Science Quarterly, 52(3), 482–485. Erişim adresi: B&C_Introduction.pdf (ronaldsburt.com)

Byrne, D. (1998). *Complexity Theory and the Social Sciences*, Routledge, London.

Bazerman, M., Curhan, J., Moore, D. ve Valley, K. (2000). Negotiation. Annual Rev. Psych. 51, 279–314. https://doi.org/10.1146/annurev.psych.51.1.279

Cabinet Office, Government of Japan. (2002). 2002 *White paper on aging society*. Tokyo: Gyosei (in Japanese). Erişim adresi: Annual Report on the Ageing Society - Cabinet Office Home Page (cao.go.jp)

Cai, W., Polzin, F. ve Stam, E. (2020). Legal Institutions, Social Capital, and Financial Crowdfunding: A Multilevel Perspective. doi: 10.1007/978-3-030-46309-0_9.

Cai, W., Polzin, F. ve Stam, E. (2021). Crowdfunding and social capital: A systematic review using a dynamic perspective. Technological Forecasting and Social Change, 162, 120412. doi: 10.1016/j.techfore.2020.120412

Caplan, G. (1974). Support systems and community mental health: lectures on concept development. New York: Behavioral Publication. https://doi.org/10.1176/ps.25.10.682-a

Carpiano, R. M., Fitterer, L. M. (2014). Questions of Trust in Health Research on Social Capital: What Aspects of Personal Network Social Capital Do They Measure? Social Science & Medicine. doi:10.1016/j.socscimed.2014.06.001

Casanueva, C., Gallego, A. ve Sancho, M. (2013). Network resources and social capital in airline alliance portfolios. Tourism Management, 36, 441-453. doi:10.1016/J.TOURMAN.2012.09.014

Chang, H. H. ve Chuang, S. (2011). Social capital and individual motivations on knowledge sharing: Participant involvement as a moderator. *Information & management*, 48(1), 9-18. https://doi.org/10.1016/j.im.2010.11.001

Chang, H.H., Hung, C., Huang, C., Wong, K.H. ve Tsai, Y. (2017). Social capital and transaction cost on co-creating IT value towards inter-organizational EMR exchange. *International journal of medical informatics, 97*, 247-260. doi:10.1016/j.ijmedinf.2016.10.015

Chatain, O. ve Zemsky, P. (2007). The horizontal scope of the firm: Organizational tradeoffs vs. buyer-supplier relationships. Management Sci. 53, 550–565. doi: 10.1287/mnsc.1060.0680

Chen, X., Yang, W. ve Huang, D. (2010). Corporate life cycle and the accrual model: an empirical study based on chinese listed companies. Frontiers of Business Research in China, 4 (4), 580-607. DOI:10.1007/S11782-010-0112-1

Cheng, W., Y. ve Chang, H. (2006). Quality competition among hospitals: the effects of perceived quality and perceived expensiveness on health care consumers. American Journal Of Medical Quality, 21(1), 68–75. doi: 10.1177/1062860605283618

Chikán, A. (2008). National and firm competitiveness: A general research model, Competitiveness Review. An International Business Journal, Vol. 18, 20- 28. doi:10.1108/10595420810874583

Cho, K. H., Park, E. C., Nam, Y. S., Lee, S. H., Nam, C. M. ve Lee, S. G. (2016). Impact of market competition on continuity of care and hospital admissions for asthmatic children: A longitudinal analysis of nationwide health ınsurance data 2009- 2013. PLoS ONE,11, 1-13. http://dx.doi.org/10.1371/journal.pone.0150926

Chow, I. H. (2009). The relationship between social capital, organizational citizenship behavior, and performance outcomes: An empirical study from china. SAM Advanced Management Journal, 44-53.

Claridge, T. (2014). Is social capital important? Erişim adresi: https://www.socialcapitalresearch.com/is-social-capital-important/#respond

Claridge, T. (2018). Dimensions of social capital - structural, cognitive, and relational Erişim adresi: https://d1fs2th61pidml.cloudfront.net/wp-content/uploads/2018/01/Dimensions-of-Social-Capital.pdf?x9109

Claridge, T. (2019). Sources of social capital. Social Capital Research, 1-9.

Erişim adresi: https://d1fs2th61pidml.cloudfront.net/wp-content/uploads/2018/01/Dimensions-of-Social-Capital.pdf?x9109

Cohen, D. ve Prusak, L. (2001). In good company. Harvard Business School Press, 94.

Coleman, J., Hoffer, T. ve Kilgore, S. (1982). Cognitive outcomes in public and private schools. Sociology of Education, 55(2), 65–76. https://doi.org/10.2307/2112288

Coleman, J. S. (1988). Social capital in the creation of human capital. *American Journal of Sociology*, 94 (suppl.), 95-120. http://www.jstor.org/stable/2780243

Coleman, J. S. (1990). *Foundations of social theory*. The Belknap Press of Harvard University Press. Cambridge, MA.

Collins, J. C. ve Porrass, J. I. (1994). *Built to last, successful habits of visionary companies,* New York: Harper Colllins.

Collins, C. J ve Smith, K.G. (2006), Knowledge exchange and combination: The role of human resource practices in the performance of high-technology firms. Academy of Management Journal, 49, 544–560. https://doi.org/10.5465/AMJ.2006.21794671

Combs, J. G., Ketchen, D. J. Jr. (1999). Explaining interfirm cooperation and performance: Toward a reconciliation of predictions from the resource-based view Organizational Economics. Strategic Management Journal, 20, 867-888. https://doi.org/10.1002/(SICI)1097-0266(199909)20:9<867::AID-SMJ55>3.0.CO;2-6

Committee of Experts on Health Services in a Multicultural Society. (2006). *Adapting health care services to cultural diversity in multicultural Europe*. Council of Europe, Paris. Erişim adresi: https://rm.coe.int/16805d7397

Conrad, D. A. ve Christianson, J. B. (2004). Penetrating the black box: Financial incentives for enhancing the quality of physician services. Medical Care Research and Review, 61(3), 37-68. doi:10.1177/1077558704266770

Cook, D., Mulrow, C.D. ve Haynes, R. (1997). Systematic Reviews: Synthesis of Best Evidence for Clinical Decisions. *Annals of Internal Medicine, 126*, 376-380. doi:10.7326/0003-4819-126-5-199703010-00006

Coşar, Y. (2008). Otel işletmelerinde rekabet üstünlüğünü etkileyen faktörler: Yöneticiler üzerine bir araştırma, anatolia: Turizm Araştırmaları Dergisi, Cilt 19, Sayı 1, 45-56. Erişim adresi: coşar.pdf (mu.edu.tr)

Chandra, A. ve Skinner, J. (2012). Technology growth and expenditure growth in health care. Journal of Economic Literature, 50(3), 645–680. http://www.jstor.org/stable/23270474

Csath, M., Nagy, B., Taksás, B., Vinogradov S. ve Györpál, T. (2018). *Report of the research on the necessary and possible tasks to enhance competitiveness and create a more entrepreneur-friendly business environment*. National University of Public Service Budapest.

Çıraklı, Z. ve Sayım, F. (2009). Hastanelerdeki sağlık hizmetlerinde kalite yönetim sistemlerinin maliyet fayda, maliyet etkililik analizi göstergelerinin incelenmesi. *Uluslararası Sağlıkta Performans ve Kalite Kongresi Bildiriler Kitabı,* 2, 347- 355.

Çiçek, R. (2003). Rekabet stratejileri ve michael porter'ın jenerik rekabet stratejilerinin pazarlama karması (4p) elemanlarında kullanılması. *MPM,* Ankara.

Çivi, E. (2001). Rekabet gücü: Literatür araştırması. Yönetim ve Ekonomi, Cilt 8, Sayı: 2, 21-38. Erişim adresi: Microsoft Word - Emin ÇÝVÝ (arastirmax.com)

Daft, Richard L. (1992). O*rganization theory and design*. New York, NY: West.

Dağlı, G. H. (2006). Türkiye'de sağlık sektörünün yapısı (Yayınlanmamış Yüksek Lisans Tezi), Ankara Üniversitesi Sosyal Bilimler Enstitüsü Kamu Ekonomisi (Maliye) Anabilim Dalı, Ankara.

Daniel B., Schwier, R. A. ve McCalla, G., (2003). Social capital in virtual learning communities and distributed communities of practice. Canadian Journal of Learning and Technology, Volume 29(3). doi:10.21432/T21S4R

Davidsson, P. ve Honig, B. (2003). The role of social and human capital among nascent entrepreneurs. *Journal* of Business Venturing, 18, 301 – 331. doi:10.5465/APBPP.2000.5438611

Deming, W. E. (1982). Quality, productivity and competitive position, Cambridge, MA: MIT Center for Advanced Engineering Study. https://doi.org/10.1002/qre.4680020421

Demir, Y. (2009). Stratejik insan kaynakları yönetimi açısından performans değerlendirme yöntemlerinin incelenmesi: örnek bir hizmet işletmesi için karşılaştırmalı bir model. *E-Journal Of New World Sciences Academ*y, 4(1), 35-59 Erişim adresi: (10) Stratejik İnsan Kaynakları

Yönetimi Açısından Performans Değerlendirme Yöntemlerinin İncelenmesi: Örnek Bir Hizmet İşletmesi İçin Karşılaştırmalı Bir Model | Yeter DEMİR USLU - Academia.edu

Demirci, M. K. ve Arık, N. (2013). Sosyal sermaye faktörlerinin örgütsel vatandaşlık davranışı ile ilişkisi: Akademisyenler üzerine ampirik bir çalışma, 1. *Örgütsel Davranış Kongresi, 15-16 Kasım 2013*, 131-135. Erişim adresi: Microsoft Word - 3.Necdet Bilgin.doc (mku.edu.tr)

Davies, H.T.O., Nutley, S.M. ve Smith, P.C. (1999). Editorial: What works? The role of evidence in public sector policy and practice. Public Money and Management, 19(1), 3–5. doi: 10.1111/1467-9302.00144

Devers, K. J., Brewster, L. R. ve Lawrence P. C. (2003) Changes in hospital competitive strategy: A new medical arms race? Health services research, 38(1), 447-469. https://doi.org/10.1111/1475-6773.00124

Dewey, J. (1916). Democracy and education: An introduction to the philosophy of education. New York: MacMillan. Erişim adresi: Microsoft Word - Dewey - Democracy and Education chs 1-8.doc (wordpress.com)

Diener, E., Oishi, S. ve Lucas, R. E. (2009). Subjective well-being: The science of happiness and life satisfaction. In S. J. Lopez ve C. R. Snyder (Ed.), Oxford Handbook of Positive Psychology (2nd ed., 187-194 ss.). New York, NY: Oxford University Press. https://doi.org/10.1093/oxfordhb/9780195187243.013.0017.

Direcçao-Geral da Saude. (2005). Centros de Sau´de e Hospitais: Recursos e Produçao do SNS 2004. Lisboa, Novembro

Dixon, A., Robertson, R., Appleby, J., Burge, P., Devlin, N. ve Magee, H. (2010). Patient choice: How patients choose and how providers respond. london: the king's fund. Erişim adresi: Patient Choice: how patient choose and how providers respond - final report - Picker Institue Europe, Office of Health Economics, RAND Europe, The King's Fund, June 2010 (kingsfund.org.uk)

Doğan, Ö. İ, Marangoz, M. ve Topoyan, M. (2003). İşletmelerin iç ve dış pazarda rekabet gücünü etkileyen faktörler ve bir uygulama. Dokuz Eylül Üniversitesi Sosyal Bilimler Enstitüsü Dergisi, 5(2), 114-139. Erişim adresi: Microsoft Word - dogan-marangoz-topoyan.doc (deu.edu.tr)

Dor, A., Koroukian, S.M., Xu, F., Stulberg, J.J., Delaney, C.P. ve Cooper, G.M. (2012). Pricing of surgeries for colon cancer. *Cancer, 118*. doi:10.1002/cncr.27573

Dornbusch, R., Fischer, S. ve Startz, R. (1998) Macro Economics. (Çev: Yıldırım, E.: Ak, Fisunoğlu, M., Yıldırım, R.), Akademi Yayınları, İstanbul.

Douglas, T. J. ve Ryman, J. A. (2003), Understanding Competitive Advantage in The General Hospital Industry: Evaluating Strategic Competencies. Strategic Management Journal, 24, 333–347. http://www.jstor.org/stable/20060536

Downs, S. H. ve Black, N. (1998). The feasibility of creating a checklist for the assessment of the methodological quality both of randomised and non-randomised studies of health care ınterventions. Journal of Epidemiology & Community Health ;52(6), 377-384. doi: 10.1136/jech.52.6.377

Dranove, D. ve White, W. (1994). Recent theory and evidence on competition in hospital markets. J Eco Manage Strateg, 3, 170–209. https://doi.org/10.1111/j.1430-9134.1994.00169.x

Drucker, P. F. (1974). *Management: Tasks, Responsibilities, Practices'.* New York: Harper Row.

Dubbin, L., Chang, J.S., ve Shim, J.K. (2013). Cultural health capital and the interactional dynamics of patient-centered care. *Social science & medicine, 93*, 113-20 . DOI:10.1016/j.socscimed.2013.06.014

Dursun, Y. ve Çerçi, M. (2004), Algılanan Sağlık Hizmeti Kalitesi, Algılanan Değer, Hasta Tatmini ve Davranışsal Niyet İlişkileri Üzerine Bir Araştırma. Erciyes Üniversitesi iktisadi ve İdari Bilimler Fakültesi Dergisi, 23. Erişim adresi: 1- _1-16. syf._.doc (dergipark.org.tr)

Düzgün, R. (2007). Türkiye'nin Uluslararası Rekabet Gücü: Çok Değişkenli İstatistiksel Bir Analiz, *Erciyes Üniversitesi Sosyal Erciyes Üniversitesi Sosyal Bilimler Enstitüsü Dergisi*, 23, 421-440.

Eiriz, V., Barbosa, N. ve Figueiredo, J.A. (2010). A conceptual framework to analyse hospital competitiveness. *The Service Industries Journal, 30*, 437 - 448. doi:10.1080/02642060802236137

Ekinci, A. (2010). *Okullarda Sosyal Sermaye*, Ankara: Nobel Yayın Dağıtım.

Ekingen, E., Ekemen, M. A., Yıldız, A. ve Korkmazer, F. (2018). The Effect of Intrapreneurship and Organizational Factors on the Innovation Performance in Hospital. Revista De Cercetare Si Interventie Sociala, Vol. 62, 196-219. Erişim adresi: (PDF) The Effect of Intrapreneurship and Organizational Factors on the Innovation Performance in Hospital (researchgate.net)

Elmacı, O. ve Kurnaz, N. (2004). Sürdürülebilir Rekabet Gücüne Yönelik Vizyon Arayışlarında Faaliyet Tabanlı Maliyetleme (FTM) Yaklaşımı. Erişim adresi: http://www.muhasebetr.com/makaleler/14.asp

Epstein R. M., Franks P., Fiscella K., Shields C.G., Meldrum S. C. ve Kravitz, R. L. (2005). Measuring patient-centered communication in patient-physician consultations: theoretical and practical issues. *Social Science & Medicine,* 61, 1516–1528.

Erdoğan, E. (2006). Sosyal sermaye, güven ve Türk gençliği, 1–39. Erişim adresi: http://urbanhobbit.net/PDF/Sosyal Sermaye_emre erdogan.pdf

Ergin, R. A. (2007). *Sosyal Sermayenin Yöneticiler Bağlamında Ölçülmesine Yönelik Konya Sanayisinde Bir Araştırma*. Yüksek Lisans Tezi, Selçuk Üniversitesi Fen Bilimleri Enstitüsü.

Erol, Y. ve İnce, A. R. (2012). Rekabette pozisyon okulu düşüncesi ve kaynak tabanlı görüşün karşılaştırılması. *C.Ü. İktisadi ve İdari Bilimler Dergisi*, 13(1), 97-114. Erişim adresi: Rekabette Pozisyon Okulu Düşüncesi ve kaynak tabanlı görüşün karşılaştırılması | TR Dizin

Erselcan, F. (2009). Disiplinlerarası ortak bir çalışma alanı olarak sosyalsermaye. C.Ü Sosyal Bilimler Dergisi, 2009, cilt 35, sayı 2, 248-256. Erişim adresi: Microsoft Word - 10. Feray Erselcan.doc (cumhuriyet.edu.tr)

Erwin, P. J. (2004). By the clock: How much time does an expert search take? MLA News. Oct; (370), 1-12.

Farag, A., Blegen, M., Gedney-Lose, A., Lose, D. ve Perkhounkova, Y. (2017). Voluntary medication error reporting by ed nurses: Examining the association with work environment and social capital, Journal Of Emergency Nursing Volume 43, Issue 3, 246- 254. doi:10.1016/j.jen.2016.10.015

Farrell, G., Thirion, S. Ve François, M. (2020). Social competitiveness Creating a territorial development strategy in the light of the LEADER experience, chapter 1, 7-14. Erişim adresi: Information type : Social competitiveness: Creating a territorial development strategy in light of the LEADER experience (aeidl.eu)

Farr, J. (2004). Social capital a conceptual history. *Political Theory*, Vol 32 (1), 6-33. doi:10.1177/0090591703254978

Ferguson, B. R. (2000). Implementing supply chain management. *Production and Inventory Management Journal*, Vol. 41, No. 2, 64-67.

Fleming, L., Mingo, S. ve Chen, D. (2007). Collaborative brokerage, generative creativity, and creative success. Administrative Science Quarterly, 52 (Sep.), 443–475. doi:10.2189/asqu.52.3.443

Fox, J. ve Gershman, J. (2000). The world bank and social capital: Lessons from ten rural development projects in the philippines and Mexico. Policy Sciences, 33, 399–419. Erişim adresi: http://www.jstor.org/stable/4532512

Franziska, B. What is competitiveness? Erişim adresi: http://www.competitiveness.org/article/articleview/774, Erişim tarihi: 20.5.21

Field, J. (2003). *Social Capital*. London: Routledge.

Field, John, (2006). *Sosyal sermaye*, (Çev. Bahar Bilgen ve Bayram Şen). Bilgi Üniversitesi Yayınları, İstanbul.

Fine, B. (2008). Social capital versus social history. Social History, 33: 4, 442-467 doi:10.1080/03071020802410445

Fukuyama, F. (1995). Trust: The social virtues and the creation of prosperity. New York, N.Y. Simon and Schuster. Erişim adresi: http://www.jstor.org/stable/20752121

Fukuyama, F. (2000). Social Capital and Civil Society, IMF Working Paper No. 00/74. Erişim adresi: https://ssrn.com/abstract=879582 Erişim Tarihi: 17. 01 2021

Fukuyama, F. (2001). Social capital, civil society and development. Third World Quarterly, 22(1), 7–20. Erişim adresi: Social capital, civil society and development (emu.edu.tr)

Fukuyama, F. (2002). Social capital and development: The coming agenda. SAIS Review, Volume 22, Number 1, Winter-Spring 2002, 23-37. doi:10.1353/sais.2002.0009

Furukawa, T. A., Kawakami, N., Saitoh, M., Ono, Y., Nakane, Y.,Nakamura, Y., Tachimori, H., Iwata, N., Uda, H., Nakane, H.,Watanabe, M., Naganuma, Y., Hata, Y., Kobayashi, M., Miyake, Y.,Takeshima, T., ve Kikkawa, T. (2008). The performance of theJapanese version of the K6 and K10 in the World Mental HealthSurvey Japan.International Journal of Methods in Psychiatric Research,17, 152–158.https://doi.org/10.1002/mpr.257

Fussell, S.R., Kraut, R.E., Lerch, F.J., Scherlis, W.L., McNally, M.M., Cadiz, J.J. (Eds.), (1998). Proceedings of the ACM conference on computer supported cooperative work. Seattle, WA: ACM.

Ganesha, K., Dhanush, S., Swapnil, R., S., M. (2015). 2017 International Conference on Innovations in information Embedded and Communication Systems (ICIIECS).

Gerni, M. (2013). *İlişkilerin maddi yönü: Sosyal sermaye ve örgütsel boyutu.* İstanbul, Beta Basım.

Gerşil, G., Keskin, R. (2018). Sosyal sermayenin güven unsurunun değerlendirilmesi: Manisa celal bayar üniversitesi iktisadi ve idari bilimler fakültesi öğrencilerine yönelik bir uygulama. *Yüzüncü Yıl Üniversitesi Sosyal Bilimler Enstitüsü Dergisi, (42), 155-178. Erişim adresi: 657327 (dergipark.org.tr)*

Gilbert, R. ve Newberry, D. (1982). Preemptive patenting and the persistence of monopoly. American Economic Review, 72 (3), 514-526. Erişim adresi: http://www.jstor.org/stable/1831552

Gloede, T.D., Hammer, A., Ommen, O., Ernstmann, N., & Pfaff, H. (2013). Is social capital as perceived by the medical director associated with coordination among hospital staff? A nationwide survey in German hospitals. Journal of Interprofessional Care, 27, 171 - 176. doi:10 .3109/13561820.2012.724125

Goldstein, M., Ward, P. T., Leong G. K. ve Butler T. W. (2002), The effect of location, strategy, and operations technology on hospital performance. Journal of Operations Management, 20, 63–75. doi:10.1016/S0272-6963(01)00081-X

Goldstein, B. E. (2011). *Cognitive Psychology.* Belmont, CA: Wadsworth.

Gooderham, P. N. (2007). Enhancing knowledge transfer in multinational corporations: A dynamic capabilities driven model. Knowledge Management Research & Practice, 5, 34–43. doi:10.1057/ palgrave.kmrp.8500119

Gökmenoğlu: M., Akal, M. ve Altunışık, R. (2012). Ulusal rekabet gücünü belirleyen faktörler üzerine değerlendirmeler. Rekabet Dergisi, (52), 3-43. Erişim adresi: acarindex-1423911147.pdf (ajindex.com)

Göksel, A., Aydıntan, B., Bingöl, D. (2010). Örgütlerde bilgi paylaşımı: Sosyal sermaye boyutundan bir bakış, *Ankara Üniversitesi SBF* Dergisi, cilt 65, No 4, 87–109. Erişim adresi: Örgütlerde Bilgi Paylaşım Davranışı : Sosyal Sermaye Boyutundan Bir Bakış (dogus.edu.tr)

Grant, M.J. ve Booth, A. (2009). A typology of reviews: an analysis of 14 review types and associated methodologies. *Health information and libraries journal, 26 2*, 91-108. doi:10.1111/j.1471-1842.2009.00848.x

Granovetter, Mark S. (1992). Economic institutions as social constructions: A framework for analysis. *Acta sociologica*, 35(1), 3-11. https://doi.org/10.1177/000169939203500101

Green, S., Higgins, J., Alderson, P., Clarke, M., Mulrow, C. ve Oxman, A. (2008). What is a systematic review? In J. Higgins, & S. Green (Eds.). Cochrane handbook for systematic reviews of interventions: Cochrane book series (pp. 1–9). London: The Cochrane Collaboration.

Grennan, M. (2014). Bargaining ability and competitive advantage: Empirical evidence from medical devices. Management Science Articles in Advance, 1–15. https://doi.org/10.1287/ mnsc.2014.2006

Grootaert, C., Narayan, D., Jones, V. N. ve Woolcock, M. (2004). Integrated questionnaire for the measurement of social capital. The World Bank Social Capital Thematic Group, World Bank Working Paper No. 18. Erişim adresi: (PDF) Measuring Social Capital, An Integrated Questionnaire. Word Bank Working Paper No. 18 (researchgate.net)

Güloğlu, U., Hazır, K. ve Miman, M. (2015). Tedarik zinciri yönetimi, örgüt yapıları, yaklaşımlar ve organizasyon kuramları ilişkisi. *Gümüşhane Üniversitesi, İktisadi ve İdari Bilimler Fakültesi IV. Ulusal Lojistik ve Tedarik Zinciri Kongresi 21-23 Mayıs 2015*, Gümüşhane, 193-199

Gür, A. (2012). *Rekabet Gücünün Oluşturulmasında Nitelikli İşgücünün Önemi*. İş'te Çalışanlar, 6, 35-37.

Haes, H., Bensing, J. (2009). Endpoints in medical communication research, proposing a framework of functions and outcomes*. Patient Educ Couns*, 74, 94-284. doi: 10.1016/j.pec.2008.12.006

Halpern, D. (2005). Social capital. Cambridge, UK: Polity Press.

Hammer, A., Arah, O. A., Dersarkissian, M., Thompson, C. A., Mannion, R. ve Wagner, C. (2013). The relationship between social capital and quality management systems in european hospitals: A quantitative study. PLoSONE. https://doi.org/10.1371/journal.pone.0085662

Han, J., Woo, H.Y., Ju, E., Lim, S. ve Han, S. (2013). Effects of nurses' social capital on turnover intention: focused on the mediating effects organizational commitment and organizational cynicism]. *Journal of Korean Academy of Nursing, 43 4*, 517-25. doi:10.4040/jkan.2013.43.4.517

Hanifan, L. J. (1916). The Rural School Community Center*. The Annals of the American Academy of Political and Social Science*. 67, 130-138. https://archive.org/details/jstor-1013498/page/n1/mode/2up Erişim 13. 05. 2021

Haque, I., Bell, M., Dahlman, C., Lall ve Keith, P., (1995). *Trade, Technology, and International Competitiveness*. EDI Development Studies, Economic Development Institute, World Bank, Washington DC.

Harris, I.C., McDaniel Jr., R.R., 1993. Untangling healthcare competition. Health Prog. 74 (20–23), 30.

Hazleton, V. ve Kennan, W.R. (2000). Social capital: reconceptualizing the bottom line. *Corporate Communications: An International Journal, 5*, 81-87.. doi:10.1108/13563280010372513

Hedström, P., Sandell, R. ve Stern, C. (2000). Mesolevel networks and the diffusion of social movements: The case of the Swedish social democratic party. American Journal of Sociology, 106, 145–172. DOI:10.1086/303109

Hendry, C., Jones, A., Arthur, M. and Pettigrew, A. (1991). Human resource development in small to medium sized enterprises. *Employment Department Research Paper 88*. 1-94.

Herzlinger, Regina E. (1997), Market driven healthcare: Who wins, who loses in the transformation of america's largest service ındustry. Cambridge, MA: Perseus Books. Erişim adresi: Market-driven health care : Regina E. Herzlinger : Free Download, Borrow, and Streaming : Internet Archive

Ho, S.-Y. ve Fu, H. J. (2018). The impacts of leadership styles on work performances and organizational innovations in the financial distress industry. Revista de Cercetare si Interventie Sociala, 60, 25-38. Erişim adresi: rcis60_02.pdf

Hofstede G. (1991). Cultures and organizations: Software of the mind, New York: McGraw-Hill. doi:10.5860/choice.42-5937

Hofstede, G., Hofstede, G. J. ve Minkov, M. (2010). Cultures and Organizations: Software of the Mind (Rev. 3 rd ed.). New York: McGraw-Hill. Erişim adresi: Cultures and Organizations Software of The Mind (nbu.bg)

Homans, G.C. (1961) Social Behavior: Its elementary forms. Harcourt, Brace and World, New York. Erişim adresi: Social behavior: its elementary forms : Homans, George Caspar, 1910- : Free Download, Borrow, and Streaming : Internet Archive

Horowitz, M. D., Rosensweig, J. A. ve Jones, C.A. (2007). Medical tourism: Globalization of the healthcare marketplace, MedGenMed, 9(4), 33- 39. Erişim adresi: Medical Tourism: Globalization of the Healthcare Marketplace (nih.gov)

Hsu, C., Chang, C., Huang, H. ve Chiang, C. (2011). The relationships among social capital, organisational commitment and customer-oriented prosocial behaviour of hospital nurses, Journal of Clinical Nursing, 20, 1383–1392. doi:10.1111/j.1365-2702.2010.03672.x

Hultell, D., Gustavsson, J.P. (2010). A psychometric evaluation of the Scale of Work Engagement and Burnout (SWEBO). Work 37 (3), 261–274. doi: 10.3233/WOR-2010-1078

Hunink, M., Weinstein, M.C. (2014). *Decision making in health and medicine: Integrating Evidence and values*. Cambridge, United Kingdom: Cambridge University Press.

Huysman, M ve Dirk de Wit (2004). Practices of Managing Knowledge Sharing: Towards a Second Wave of Knowledge Management, Knowledge and Process Management, Volume 11, Number 2, 81–92. doi:10.1002/kpm.192

Inglehart, R. (1997) *Modernization and postmodernization: cultural, economic and political change in 43 societies*. Princeton: Princeton University Press.

Işık, C. ve Keskin, G. (2013). Bilgi ekonomilerinde rekabet üstünlüğü oluşturulması açısından inovasyonun önemi. Atatürk Üniversitesi İktisadi ve İdari Bilimler Dergisi, 27(1), 41-57. Erişim adresi: (PDF) Bilgi Ekonomilerinde Rekabet Üstünlüğü Olusturulması Açısından Inovasyonun Önemi (researchgate.net)

Institute of Medicine (2001). Crossing the quality chasm: a new health system for the 21st century. Washington, DC: National Academy Press.

Jafari, M., Pourtaleb, A. ve Khodayari, R. (2018). The impact of social capital on clinical risk management in nursing: A survey in İranian public educational hospitals. Nursing Open, 5, 285-291. Erişim adresi: The impact of social capital on clinical risk management in nursing: a survey in Iranian public educational hospitals (nih.gov)

Jaffe, A. B. (2015). Technology diffusion. In: Scott, R., Kosslyn, S. (Eds.), Emerging trends in the social and behavioral sciences. John Wiley & Sons, 1–15. https://doi.org/10.1002/9781118900772.etrds0328

Jensen, J. H., Flachs, E. M., Skakon, J., Rod, N. H. ve Bonde, J. P. (2019). Longitudinal associations between organizational change, work-unit social capital, and employee exit from the work unit among public healthcare workers: a mediation analysis. Scand J Work Environ Health, 45(1), 53–62. doi: 10.5271/sjweh.3766

Jiang J. Y, Liu C. W. (2015). High performance work systems and organizational effectiveness: the mediating role of social capital. Hum Resour Manag Rev.;25:126–37. https://doi.org/10.1016/j.hrmr.2014.09.001.

Jin, S., Qian, S. ve Zhu, H. (2013). Identifying key factors of patient satisfaction based on SERVQUAL and DEMATEL, Journal of Theoretical and Applied Information Technology 20th February, Vol. 48 No.2, 973- 978. doi:10.4103/jehp.jehp_316_19

John P. Kotter, J. P. ve Heskett J. L. (1992). Corporate culture and performance. New York: The Free Press.

Joskow, P. L. (1980). The effects of competition and regulation on hospital bed supply and the reservation quality of hospital. The Bell Journal of Economics, 11(2), 441–447. https://doi.org/10.2307/3003372

Juran, J. M. (1979). Quality control handbook, Section 28. New York: McGraw-Hill.

Jun, S. Y. (2017). The mediating effect of social capital on the relationship between public health managers' transformational leadership and public health nurses' organizational empowerment in korea public health. Asian Nursing Research 11, 246-252. doi:10.1016/j.anr.2017.08.006

Kahya, E. ve Erdemir, A. D. (2000). *Bilimin Işığında Osmanlı'dan Cumhuriyet'e Tıp ve Sağlık Kurumları*, (1. Baskı), TDV yayınları.

Kapu, H.(2008). Sosyal sermaye ve organizasyonların öngörü yeteneğini geliştirme gücü. İktisadi ve İdari Bilimler Dergisi, 22(1), 259-288. Erişim adresi: Journal of Economics and Administrative Sciences » Submission » SOSYAL SERMAYE VE ORGANİZASYONLARIN ÖNGÖRÜ YETENEĞİNİ GELİŞTİRME GÜCÜ (dergipark.org.tr)

Karaaslan, A. ve Tuncer, G. (2010). Uluslararası rekabet gücünün artırılmasında temel devlet politikaları. Dumlupınar Üniversitesi Sosyal Bilimler Dergisi, 26, 1-24. Erişim adresi: Uluslararası Rekabet Gücünün Artırılmasında Temel Devlet Politikaları (dogus.edu.tr)

Karaca-Mandic, P., Town, R. J., Wilcock, A. (2017). The effect of physician and hospital market structure on medical technology diffusion. Health Serv. Res. 52, 579–598. doi:10.1111/1475-6773.12506

Karahanna, E. ve Watson, R. T (2006). Information systems leadership. IEEE transactions on engineering management, 53, 2, 171–176. doi:10.1109/TEM.2006.872247

Karagül, M., ve Dündar, S. (2006). Sosyal sermaye ve belirleyicileri üzerine ampirik bir çalışma. Akdeniz İktisadi ve İdari Bilimler Fakültesi Dergisi, (12), 61–78. Erişim adresi: Sosyal Sermaye ve Belirleyicileri Üzerine Ampirik Bir Çalışma (dogus.edu.tr)

Karahanna, E. ve Preston, D. S. (2013). The effect of social capital of the relationship between the CIO and top management team on firm performance. Journal of Management Information System, Summer Vol.30 (1), 15-55. doi:10.2753/MIS0742-1222300101

Karahanna, E., Chen, A., Liu, Q. B., ve Serrano, C. (2019). Capitalizing on health ınformation technology to enable digital advantage in U.S. hospitals, MIS Quarterly Vol. 43 No. 1, 113-140. doi: 10.25300/MISQ/2019/12743

Karasek, R., Brisson, C., Kawakami, N., Houtman, I., Bongers, P. ve Amick, B. (1998). The Job Content Questionnaire (JCQ): An instrument for internationally comparative assessments of psychosocial job characteristics. *Journal of Occupational Health Psychology, 3*(4), 322–355. https://doi.org/10.1037/1076-8998.3.4.322.

Kavuncubaşı, Ş. (2000). *Hastane ve Sağlık Kurumları Yönetimi*, Ankara: Siyasal Kitabevi, 1.

Kayabaşı, A. (2007). İşletmelerin Rekabet Gücünün Geliştirilmesinde Lojistik Faaliyetlerin Performansının Arttırılması: Üretim İşletmeleri Üzerine Bir Uygulama. Doktora Tezi. Dokuz Eylül Üniversitesi Sosyal Bilimler Enstitüsü, İzmir.

Kayalı, C., Yereli, M., Soysal, M. ve Terim, B. (2004). Marka Değerinin Firmaların Piyasa Değeri ve Finansal Performansları Üzerindeki Etkileri. 8.*Uluslararası Finans Sempozyumu*, 27-28 Ekim, İstanbul, 180-195.

Ketchen, D. J. ve Hult, G. T. M. (2007). Bridging organization theory and supply chain management: the case of best value supply chains. Journal Of Operations Management 25, 573-580. Erişim adresi: Bridging organization theory and supply chain management: The case of best value supply chains (isiarticles.com)

Khvtisiashvili, I. (2012). How does corporate image affects the competitive advantage of Georgian Banking Segment. *Journal of Business*, 1(1), 35-44. Erişim adresi: How Does Corporate Image Affect the Competitive Advantage of Georgian Banking Segment | Journal of Business (ibsu.edu.ge)

Kıyat, G. B. D. (2018). Sosyal Sermayenin kurum kimliğindeki önemi üzerine bir inceleme. *Avrasya Sosyal* ve Ekonomi Araştırmaları Dergisi (ASEAD), cilt 5, sayı 9, 131-146. Erişim adresi: Avrasya Sosyal ve Ekonomi Araştırmaları Dergisi » Submission » SOSYAL SERMAYENİN KURUM KİMLİĞİNDEKİ ÖNEMİ ÜZERİNE BİR İNCELEME (dergipark.org.tr)

Kızılkaya, O. (2017). Sosyal sermayenin ekonomik büyüme üzerindeki potansiyel etkisi: Türkiye için yapısal kırılmalı eşbütünleşme analizi. Sosyoekonomi Journal, 25, 175-194. doi:10.17233/sosyoekonomi.285901

Kim, D. W. (2011) The relationship between transformational leadership and quality of nurses' care Service with nurses' organization citizenship behavior as a moderator. Health Soc Welf Rev.;31(2), 206-236. doi:10.15709/hswr.2011.31.2.206

Kimberly, K. R., Evanisko M. J. (1981). Organizational innovation: The ınfluence of ındividual, organizational and contextual factors on hospital adoption of technological and administrative innovations. Acad Manage J 24(4), 689–713. Doi: 10.2307/256170

Kitapçı, İ. (2017). Piyasa başarısızlıklarına alternatif bir çözüm: Sosyal sermaye yaklaşımı. Hukuk ve İktisat Araştırmaları Dergisi, Cilt 9, Sayı 1. Erişim adresi: Hukuk ve İktisat Araştırmaları Dergisi » Submission » MOTİVASYONEL BİR GÜÇ OLARAK SOSYAL SERMAYE KAVRAMI VE RASYONALİTESİ (dergipark.org.tr)

Knoke, D. (1999). *Organizational networks and corporate social capital in corporate social capital and liability*, S. M. Gabbay (Ed.). Boston: Kluwer, 17-42.

Kocatepe, H. ve Yavuz, A. (2007). Devlet yardımlarının firmaların rekabet gücü üzerine etkisi. Isparta: SDÜ Sosyal Bilimler Enstitüsü.

Koçak, A., Özer, A. ve Gürel, E. (2005). Kaynak temelli yaklaşımda pazarlama kabiliyetinin boyutları. H.Ü. İİBF Dergisi, 23(1). doi:10.17065/huiibf.68229

Klassen, T. P., Jahad, A. R., ve Moher, D. (1998). Guides for Reading and Interpreting Systematic Reviews. Archives of Pediatric & Adolescent Medicine, 152, 700-704. https://doi.org/10.1001/archpedi.152.7.700

Koontz, H. ve Weihrich, H. (2010). *Essentials of management: An international perspective*. McGraw Hill, New Delhi.

Kogut, B. ve Zander, U. (1992). Knowledge of the Firm, Combinative Capabilities, and the Replication of Technology. Organization Science, 3(3), 383–397. http://www.jstor.org/stable/2635279

Kotler, P. (1972). A Generic concept of marketing. *Journal of Marketing*, 36(2), 46–54. https://doi.org/10.2307/1250977

Kouvonen, A., Kivimäki, M., Vahtera, J., Oksanen, T., Elovainio, M., Cox, T., Virtanen, M., Pentti, J., Cox, S.J., ve Wilkinson, R.G. (2006). Psychometric evaluation of a short measure of social capital at work. BMC Public Health, 6, 251 - 251. doi:10.1186/1471-2458-6-251

Kowalski, C., Ommen, O., Driller, E., Ernstmann, N., Wirtz, M.A., Köhler, T. ve Pfaff, H. (2010). Burnout in nurses - the relationship between social capital in hospitals and emotional exhaustion. Journal of clinical nursing, 19 11-12, 1654-63. doi:10.1111/j.1365-2702.2009.02989.x

Kruk, M.E., ve Freedman, L.P. (2008). Assessing health system performance in developing countries: A review of the literature. *Health Policy*, 85(3), 263–276. DOI:10.1016/J.HEALTHPOL.2007.09.003

Lakhal, L. (2009). Impact of Quality on Competitive Advantage and Organizational Performance. The Journal of the Operational Research Society, 60(5), 637–645. http://www.jstor.org/stable/40206780

Landry, R., Amara, N. ve Lamari, M. (2002). Does social capital determine innovation? To what extent? *Technological Forecasting & Social Change*, 69, 681–701. https://doi.org/10.1016/S0040-1625(01)00170-6

Latane, B., Williams, K. ve Harkins, S. (1979). Many hands make light the work: the causes and consequences of social loafing. *Journal of Personality and Social Psychology*, Vol. 37, No. 6, 822-832. doi:10.1037/0022-3514.37.6.822

Leana C. R. ve Buren H. J. V. III. (1999). Organizational social capital and employment practices. *The Academy of Management Review*, 24(3), 538-555. https://doi.org/10.5465/amr.1999.2202136

Leblebici, D. N. (2004). Örgüt-çevre ilişkisinde yeni perspektif arayışı: dinamik çevre ve örgütsel doku. *H.Ü. İİBF Dergisi*, 22(2). DOI:10.17065/HUIIBF.08899

Lee, C. T. (2013). Social capital and relational coordination in outpatient clinics: An interprofessional analysis. *Journal of Interprofessional Care*, 27, 81–87. DOI:10.3109/13561820.2012.736094

Lee, W., Lai, M., Lin, L. ve Huang, H. (2011). Value creation potential of individual and organizational memory in health care services. *Expert Systems with Applications*, 38, 10658-10664. DOI:10.1016/j.eswa.2011.02.119

Leebow, W. (2012). *Customer service for professional in health care: Key behaviors that enhance the patient and family experience*. USA: Leebov Golde Group.

Letsie, T. M. (2017). Antecedents of intrapreneurship practice among public hospital unit nurse managers. International Journal of Africa Nursing Sciences, 7, 126-135. DOI:10.1016/j.ijans.2017.11.003

Levin, J. (2003). Editorial. *Journal of Endotoxin Research*, 9(6), 339–339. doi: 10.1177/09680519030090060501.

Levy, M. ve Weitz, B. A. (2007). *Retailing Management.* New York: McGraw Hill.

Lichtenstein G. A. ve Lyons T. S. (2008). Revisiting the business life-cycle: Proposing an actionable model for assessing and fostering entrepreneurship. *The International Journal of Entrepreneurship and Innovation,* 9(4):241-250. doi:10.5367/000000008786208759

Lida, M., Watanabe, K., Imamura, K., Sakuraya, A., Asaoka, H., Sato, N., Nozawa, K. ve Kawakami, N. (2020). Development and validation of the japanese version of the team job crafting scale for nurses. *Research in Nursing and Health Wiley,* 44, 329–343. doi:10.1002/nur.22110

Lim, S. M., Shin, E. S., Lee, S. H., Seo, K. H., Jung, Y. M. ve Jang J. E. (2011). Tools for assessing quality and risk of bias by levels of evidence. *Journal of Korean Med Assoc*; 54(4), 419.

Lin, N., Cook, K. S.ve Burt, R. S. (2001). *Social capital theory and research.* Aldine Transaction a division of Transaction Publishers. New Brunswick (U.S.A) and London (U.K).

Lin, N. (2008). Building a network theory of social capital. ın n. lin, k. cook, R. S. Burt (Eds.), Social Capital Theory and Research, 4th Edition, New Jersey: Aldine Transaction, 3– 30. http://www.insna.org/PDF/Connections/v22/1999_I-1-4.pdf

Lin, X., Lu, L. ve Pan, J. (2021). Hospital market competition and health technology diffusion: An empirical study of laparoscopic appendectomy in China. Social Science & Medicine (286). DOI: 10.1016/j.socscimed.2021.114316

Liu, G. H. W., Wang, E. Ve Chua, C. H. E. (2015). Leveraging social capital to obtain top management support in complex, cross-functional it projects. Journal of the Association for Information Systems, Vol. 16, Issue 8, 707-737. doi:10.17705/1JAIS.00404

Longest, B. B., Rakich, S. J. ve Darr, K. (2000). *Managing health services organizations and systems*. Baltimore: Health Professions Press.

Lorraine, F. P., ve White, H. C. (1971). The structural equivalence of individuals in social networks. Journal of Mathematical Sociology, (1), 49–80. DOI:10.1080/0022250X.1971.9989788

Loury, G. (1977). *A dynamic theory of radical ıncome differences in women, minorities, and employment discrimination*. A. LeMund. (Ed.) Lexington, Mass: Lexington Books.

Lua, H., Zhaoa, Y., Whileb, A. (2019). Job satisfaction among hospital nurses: A literature review, *International Journal of Nursing Studies,* 94, 21-31.

Luft, Harold S., James C. Robinson, Deborah W. Garnick, Robert G. Hughes, Stephen J. McPhee, Sandra S. Hunt ve Jonathan Show-stack (1986). Hospital Behavior in a Local Market Conte.

Luthans, F., Avolio, B. J., Avey, J. B. ve Norman, S., M. (2007). Positive psychological capital: measurement and relationship with performance and satisfaction. *Personel Psychology*, 60, 541–572.

Luthans, F., Youssef, C. M. ve Avolio, B. J. (2007). Psychological Capital: Developing the Human Competitive Edge. New York: Oxford University Press.

Majchrzak-Lepczyk, J., Bober, B. (2016). Selected aspects of the logistics network of public hospitals in the competitive market of health services. *Logforum Scientific Journal of Logistics,* (4), 247-267.

Makarem, S., C. ve Al-Amin, M. (2014). Beyond the service process: The effects of organizational and market factors on customer perceptions of health care services. *Journal of Service Research*, Vol. 17(4), 399-414.

Marangoz, M. ve Özberk, T. M. (2020). Sürdürülebilir rekabet avantajı sağlamada kaynak avantajı teorisi ve pazar yönlülük yaklaşımı. *Manisa Celal Bayar Üniversitesi İ.İ.B.F Yönetim ve Ekonomi,* 27(1), 69-89.

Marquis, R., Spencer, E. M., Mills, A. E., Rorty, M. V. ve Werhane, P. H. (2004). Organization Ethics in Health Care . *Journal of Business Ethics,* 50, 295–296. https://doi.org/10.1023/B:BUSI.0000024779.14937.

MacDonald, G., Ryall M.D. (2004) How do value creation and competition determine whether a firm appropriates value? *Management Sci.*, 50, 1319–1333.

Masca, M. ve Karagül, M. (2005). Sosyal sermaye üzerine bir inceleme. *Ekonomik ve Sosyal Araştırmalar Dergisi*, 1, 37-52.

Mathis, J. ve Sand-Zantman, W. (2014). Competition and investment: What do we know from the literature? Institut D'economie Industriele.

Maier-Rigaud, F., 2012. Competition in Hospital Service-the Policy Dimension.

McCarter, M. W. ve Northcraft, G. B. (2007). Happy together? Some insights from viewing managed supply chains as social dilemmas. *Journal of Operations Management* 25(2), 498–511.

McCort, D. ve Malhotra, N. K. (1993). Culture and consumer behavior: toward an understanding of cross-cultural consumer behavior in international marketing. *J Int Consum Mark*; 6(2):91–127.

Mead, N. ve Bower, P. (2000). Patient-centredness: a conceptual framework and review of the empirical literature. *Social Science & Medicine*, 51, 1087–1110.

Mendis, Asoka (1998) Social Capital Formation and Institutions for Sustainability (University of British Columbia, Vancouver), (Workshop Proceedings) November 16–17 (Also available at http://www.sdri.ubc.ca/gbfp/soc_cap. html). Erişim Tarihi:19.09.2021

Muller, R. (2015). Order Fulfillment as a Competitive Advantage.

Mizruchi, M. S. ve Marquis, C. (2005). Egocentric, sociocentric, or dyadic? Identifying the appropriate level of analysis in the study of organizational networks. Social Networks, 28, 187–208. doi:10.1016/j.socnet.2005.06.002

Moon, M. J. (1999). The pursuit of managerial entrepreneurship: Does organization matter? *Public Administration Review*, 59(1), 31–43. https://doi.org/10.2307/977477

Moorhead, s., Hazlett, d., Harrison, L., Carroll, J., Irwin, A., ve Hoving, C. (2013). A new dimension of health care: systematic review of the uses, benefits, and limitations of social media for health communication, Journal of Medical Internet Research,15 (4), 85. https://doi.org/10.2196/jmir.1933

Morse, J., Barrett, M., Mayan, M., Olson, K. ve Spiers, J. (2002). Verification strategies for establishing reliability and validity in qualitative research. International Journal of Qualitative Methods. 1., s. 1-19. doi:10.1177/160940690200100202

Nachum, L., Jones G. G. ve Dunning J. H. (2001). The international competitiveness of The UK and its multinational enterprises. Structural Change and Economic Dynamics, 277-294. doi:10.1016/S0954-349X(01)00016-9

Noblit, G.W. and Hare, R.D. (1988) Meta-Ethnography: Synthesizing Qualitative studies. Sage Publications, Newbury park. https://doi.org/10.4135/9781412985000

Nahapiet, J. ve Ghoshal, S. (1998). Social capital, intellectual capital, and the organizational advantage. The Academy of Management Review, 23(2), 242-266. https://doi.org/10.2307/259373

Najar, A., Ghasemnejad, M., Habibi, M., Abbasi, S. (2014). The relationship between social capital and nurses' performance in hospitals of mashhad city, Iran. International Journal of Travel Medicine and Global Health, 2(3), 115-118. Erişim adresi: The Relationship between Social Capital and Nurses' Performance in Hospitals of Mashhad City, Iran (ijtmgh.com)

Narayan D. ve Cassidy M. F. (2001). A dimensional approach to measuring social capital: Development and validation of a social capital ınventory. Current Sociology.49(2), 59–102. doi:10.1177/0011392101049002006

National Health and Medical Research Council. (2000). How to Review The Evidence: Systematic Identification and Review of The Scientific Literature. Erişim adresi: How to use the evidence: assessment and application of scientific evidence (nhmrc.gov.au)

Nazari, G. H. (2009). The role of social capital on labor productivity. Tadbir.;20(202), 43-48.

Negritoiu, M. (1997). Salt înainte, (Ed.) Pro şi Ed. Expert, Bucureşti.

Nemati, N., Navidi, P. (2016). The effect of organizational intelligence and moral intelligence on job involvement; with the mediator role of social capital. J Cult Manage; 10(31), 43–55. Erişim adresi: Scopus - Document details - null

Ngo-Metzger, Q., Telfair, J., Sorkin, D. L., Weidmer, B., Weech Maldonado, R., Hurtado, M., et al. (2006). Cultural competency and quality of care: Obtaining the patient's perspective. New York: The Commonwealth Fund. Erişim adresi: Cultural Competency and Quality of Care: Obtaining the Patient's Perspective | Commonwealth Fund

Nickell, S. J. (1996). Competition and Corporate Performance. Journal of Political Economy, 104, 724–746. Erişim adresi: Competition and Corporate Performance | Journal of Political Economy: Vol 104, No 4 (uchicago.edu)

Nitzsche, A., Kuntzb, L. ve Miedanerb, F. (2017). Staff working in hospital units with greater social capital experience less work-home conflict: Secondary analysis of a cross-sectional study, International Journal of Nursing Studies 75, 139-146. DOI:10.1016/j.ijnurstu.2017.07.020

Neuman, W.L. (2002). Social research methods: Qualitative and quantitative approaches (5th ed.). Boston: Allyn and Bacon. doi: 10.2307/3211488.

OECD. (2001). The Well-being of Nations: The Role of Human and Social Capital. Untitled Document (oecd.org) Erişim Tarihi: 17.04.2019

Oh, E. H. ve Chung, B. Y. (2011). The effect of empowerment on nursing performance, job satisfaction, organizational commitment, and turnover intention in hospital nurses. J Korean Acad Nurs Admin; 17(4), 391- 401. doi:10.11111/JKANA.2011.17.4.391

Oksanen, T., Kawachi, I., Jokela, M., Kouvonen, A., Suzuki, E., Takao, S., Virtanen, M., Pentti, J., Vahtera, J. ve Kivimaki, M. (2012). Workplace social capital and risk of chronic and severe hypertension: a cohort study. Journal of Hypertension, 30(6), 1129-1136. https://doi.org/10.1097/HJH.0b013e32835377ed

Oliver, C. (1997). Sustainable Competitive Advantage: Combining Institutional and ResourceBased Views. Strategic Management Journal, 18(9). https://doi.org/10.1002/(SICI)1097-0266(199710)18:9<697::AID-SMJ909>3.0.CO;2-C

Olesen, K.G., Thoft, E. ve Hasle, P. (2008). *Virksomhedens Sociale Kapital. Copenhagen*: The Danish Working Environment Council & The National Research Centre for the Working Environment.

Or, Z., Rococco, E., Tour´e, M., Bonastre, J., 2020. Impact of competition versus centralisation of hospital care on process quality: a multilevel analysis of breast cancer surgery in France. Int. J. Health Pol. Manag.

Order Fulfillment as a Competitive Advantage - Supply Chain 24/7 (supplychain247.com) Erişim Tarihi: 12.06.2021

Oxenstierna, G., Widmark, M., Finnholm, K., Elofsson, S., 2008. A new questionnaire and model for research into the impact of work and the work environment on employee health. Scand. J. Work Environ. Health 34 (6), 150

Özata, M. (2004.), *Sağlık Bilişim Sistemlerinin Hastane Etkiliğinin Arttırılmasında Yeri Ve Önemi (Veri Zarflama Analizine Dayalı Bir Uygulama).* Doktora Tezi, Selçuk Üniversitesi Sosyal Bilimler Enstitüsü, Konya.

Özdemir, A. A. (2008). Sosyal ağ özellikleri bakış açısıyla sosyal sermaye ve bilgi yaratma ilişkisi: Akademisyenler üzerinde yapılan bir alan araştırması. *Anadolu Üniversitesi Sosyal Bilimler Dergisi*, 8(2), 81–102.

Özsağır, A. ve Akın, A. (2012). Hizmetler Sektörü İçinde Hizmet Ticaretinin Yeri ve Karşılaştırmalı Bir Analizi. *Elektronik Sosyal Bilimler Dergisi,* 11(41), s. 311-331.

Palazoğlu C. A, Koç Z. (2019). Ethical sensitivity, burnout, and job satisfaction in emergency nurses. *Nurs Ethics*, 26(3), 809–822.

Pallotti, F. ve Lomi, A. (2011). Network influence and organizational performance: The effects of tie strength and structural equivalence. *European Management Journal* (29), s. 389-403.

Pan, J., Liu, D. ve Ali, S. (2015). Patient dissatisfaction in china: What matters. *Social Science & Medicine* (143), 145-153.

Papatya, N. (2003). *Sürdürülebilir Rekabette Stratejik Yönetim ve Pazarlama Odağı: Kaynak Tabanlılık Görüşü, Kavramsal ve Kuramsal Çerçeve*. Ankara: Nobel Yayın Dağıtım.

Papatya, N., Papatya, G. ve Hamşioğlu, B. (2007). KOBİ'lerin Rekabette Meydan Okuma Stratejisi: Sürdürülebilir Yenilik ve Pazarlama Yeteneklerinin Yapılandırılması. *4. KOBİ'ler ve Verimlilik Kongresi Kongre Kitabı*, (Ed.: Gençyılmaz, G.) İstanbul Kültür Üniversitesi Yay., İstanbul, 425-434.

Parasuraman, A., Zeithaml, V. A. ve Berry, L. L. (1994). Reassessment of expectation in measuring service quality: implication for further research. *Journal of Marketing* 58 (1), 111–124.

Park, H. B., Kang, J. S., ve Kim, S. M. (2003). The creation of social capital and intellectual capital, and their effects on organizational performance management. The Korea Public Administration Journal, 12(1), 3-35.

Parsons, T. ve Shils, E. A. (1951). Toward a general theory of action. Cambridge, MA: Harvard University Press.

Pavla, S., Jana, H., Jana, L., Juliana, T., Soňa, Z. ve Jan, Č. (2017). The Key Factors Influencing Clients' Decision-Making in The Market Of Selected Planned Healthcare in The Czech Republic, Journal of Competitiveness (9), 94-113.

Paxton, P. (2002). Social capital and democracy: An interdependent relationship. *American Sociological Review*, Vol. 67, No. 2, 254-277.

Pennar, K. (1997). The tie that leads to prosperity: The economic value of social bonds is only beginning to be measured. *Business Weekly*, 153 – 155.

Perkins, D. ve Long, D. (2002). Neighborhood sense of community and social capital. *Psychol. Sense Commun.*, 291–318.

Pettinger, T. (2017), International Competitiveness. https://www.economicshelp.org/trade2/international_competitiveness/

Pfaff, H., Pühlhofer, F., Brinkmann, A., Lütticke, J., Nitzsche A. ve Steffen P. (2004). Forschungsbericht 4-2004: Der Mitarbeiterkennzahlenbogen (MIKE): Kompendium valider Kennzahlen; Kennzahlenhandbuch. The employee survey (MIKE): compendium of valid scales; manual Cologne: Klinikum der Univ. zu Köln, Inst. und Poliklinik für Arbeitsmedizin, Sozialmedizin und Sozialhygiene, Abt. Med. Soziologie.

Pollak, F. ve Belovdska, K. (2015). Multifactor analysis of online reputation as a tool fot enhancing competitiveness of selected health care providers. 4th Annual International Conference on Enterprise Marketing and Globalization, 6- 12.

Porter, M. E. (1985). Competitive advantage: Creating and sustaining superior performance. New York: The Free Pres.

Porter, M. E. (1998). Competitive advantage creating and sustaining superior performance with a new ıntroduction. Free Press, New York.

Porter, M. ve Elizabeth O. T. (2004), Redefining competition in health care. *Harvard Business Review*, 1–14.

Piccoli, G. ve Ives, B. (2005). IT dependent strategic initiatives and sustained competitive advantage: A review and synthesis of the literature. MIS Quarterly, 29, 4, 747–776.

Porter, M. E. ve Teisberg, E. O. (2006). Redefining health care: creating value- based competition on results. Harvard way, Boston, Massachusetts: Harvard Business School Press.

Porter, M. E., Stern, S., Green, M. (2017). Social progress ındex 2017. Social progress ımperative. Washington, USA.

Portes, A. (1995) "Economic sociology and the sociology of ımmigration: A conceptual overview," in Alejandro Portes (ed.) *The economic sociology of ımmigration: Essays on networks.*

Portes, A. (1998). Social capital: Its origins and applications in modern sociology. *Annual review of sociology*, *24*(1), s. 1-24.

Portes, A. (2000). Social capital: Its origins and applications in modern sociology. In E. L. Lesser (Ed.), *Knowledge and social capital: Foundations and applications* 43–67. USA: Butterworth – Heinemann.

Pawson, R. (2002). Does Megan's Law work? A theory-driven systematic review (Working Paper 8). London: *ESRC UK Centre for Evidence Based Policy and Practice.*

Petticrew, M. ve Roberts, H. (2006). Systematic reviews in the social sciences: A practical guide. *Counselling and Psychotherapy Research*, 6:4, 304-305, Ltd. https://doi.org/10.1080/14733140600986250

Preston, D., Chen, D. Q. ve Leidner, D. E. (2008). Examining the antecedents and consequences of CIO strategic decision-making authority: An empirical study. Decision Sciences Journal, 39, 4, 605–642.

Preston, D. ve Karahanna, E. (2009). Antecedents of IS strategic alignment: A nomological network. Information Systems Research, 20, 2, 159–179. doi:10.1287/isre.1070.0159

Putnam, R. D. (1993). Making democracy work: Civic traditions in modern Italy. Princeton: Princeton University Press, 163- 181. Erişim adresi: Uvod Robert D Putnam_ -Making democracy work _ civic traditions in modern Italy.pdf (cuni.cz)

Putnam, R. D. (1995). Bowling Alone: America's Declining Social Capital. Journal of Democracy, January, 65-78. doi:10.1353/jod.1995.0002

Putnam, R. D. (2001). Social capital: Measurement and consequences. Isuma: Canadian Journal of Policy Research, 41-51. Erişim adresi: 1825848.pdf (oecd.org)

Rechenthin, D. (2004). Project safety as a sustainable competitive advantage. Journal Of Safety Research, 35.

Riva, J. J., Malik, K. M., Burnie, S. J., Endicott, A. R. ve Busse, J. W. (2012). What is your research question? An introduction to the PICOT format for clinicians. The Journal of the Canadian Chiropractic Association, 56(3), 167–171. Erişim adresi: What is your research question? An introduction to the PICOT format for clinicians - PMC (nih.gov)

Rivers, P.A., Glover, S.H., 2008. Health care competition, strategic mission, and patient satisfaction: research model and propositions. J. Health Organisat. Manag., 22, 627–641. doi:10.1108/14777260810916597

Russo, F. (2016). What is the CSR's focus in healthcare? Journal of Business Ethics, 134, 323-334. Erişim *adresi: https://www.jstor.org/stable/24703773*

Pahlevan Sharif, S., Mura, P. ve Wijesinghe, S. (2019). A systematic review of systematic reviews in tourism. *Journal of Hospitality and Tourism Management*. 39. 158-165. 10.1016/j.jhtm.2019.04.001.

Sabır, H. (2014). Küreselleşen dünyada rekabet politikası ve gelişmekte olan ülkeler. Gümrük Ticaret Dergisi, 3, 23-32. Erişim adresi: 1020913 (dergipark.org.tr)

Saleh, A. A, Ratajeski, M. A. ve Bertolet, M. (2014). Grey literature searching for health sciences systematic reviews: a prospective study of time spent and resources utilized. Evid Based Libr Inf Pract.; 9(3), 28–50. doi: 10.18438/b8dw3k

Salmani, N., Abbaszadeh, A. ve Rassouli, M. (2014). Factors creating trust in hospitalized children's mothers towards nurses. Iran J Pediatr; Vol 24 (No 6), 729-738. Erişim adresi: https://web.archive.org/web/20180519082319/http://www.bioline.org.br/pdf?pe14121

Samancıoğlu, S. ve Karadakovan, A. (2010). Yaşlı sağlığının korunması ve geliştirilmesi. Fırat Sağlık Hizmetleri Dergisi, 5(13), 125-141.

Sanchez-Famoso, V., Maseda, A., Jainaga, T. I. (2014). Relationship between family and non-family social capital: The case of Spanish family firms. Revista Europea de Direccion y Economia de la Empresa, 22(4), 177–185. doi:10.1016/J.REDEE.2013.09.001

Saukani, N. ve İsmail, N. A. (2018). Identifying the components of social capital by categorical principal component analysis. Springer Science Business Media B.V., part of Springer Nature, 631-655. doi:10.1007/S11205-018-1842-2

Sayım, F. ve Aydın V. (2011). Hizmet sektörü özellikleri ve sistematik olmayan risklerin sektör menkul kıymetleri ile etkileşimine dair teorik bir çalışma. Dumlupınar Üni Sosyal Bilimler Dergisi, 29, 1-14. Erişim adresi: Hizmet Sektörü Özellikleri ve Sistematik Olmayan Risklerin Sektör Menkul Kıymetleri ile Etkileşimine Dair Teorik Bir Çalışma (dogus.edu.tr)

Scherer, F. M. (1967). Research and development resource allocation under rivalry. *Quarterly Journal of Economics, 81*, 359-394. https://doi.org/10.2307/1884807

Schermerhorn, John R. Jr. (2005): *Management* (8. Baskı). Hoboken: John Wiley & Sons.

Schiff, M. (1992). Social capital, labour mobility, and welfare: The impact of uniting states. Rationailty and Society 4. https://doi.org/10.1177/1043463192004002003

Schuller, T., Baron, S. ve Field, J. (2000). Social capital: A review and critique. In Baron et al. (Ed.) Social capital: Critical perspectives. Oxford: Oxford University Press.

Schumpeter, J. A. (1939). B*usiness cycles: A theoretical, historical, and statistical analysis of the capitalist process*. McGraw-Hill, New York.

Scott, W. R. (1987). The adolescence of institutional theory. Administrative Science Quarterly, 32(4), 493–511. https://doi.org/10.2307/2392880

Seviçin, A. (2005). Rekabet stratejileri geliştirme sürecinde stratejik grup analizi. Zonguldak Karaelmas Üniversitesi SBE Dergisi, 1(1). doi:10.11122/ijmeb.2014.1.1.99

Serafim, A. L., Veloso, C. M., ve Ribeiro, H. (2018). Satisfaction determinants of healthcare professionals and ınstitutions in portugal's north region, 3*5th International Scientific Conference on Economic and Social Development – Sustainability from an Economic and Social Perspective*, Lisbon.

Sharifi, N. ve Najar, L. (2016). Psychometric characteristics of minnesota job satisfaction questionnaire (MSQ). J Psychom;4(15):1–10. doi:10.19082/3616

Sharma, K. ve Agrawal, D. (2015). The Emerging Role Of Organızatıonal Cıtızenshıp Behavior in Sustaining Competitive Advantage. *A Journal Of Radix International Educational And Research Consortium,* 4(9), 1-9.

Shea B. J., Reeves, B. C., Wells, G., Thuku, M., Hamel, C., Moran, J., Moher, D., Tugwell, P., Welch, V., Kristjansson, E. ve Henry, D.A. (2017). AMSTAR 2: a critical appraisal tool for systematic reviews that include randomised or non-randomised studies of healthcare interventions, or both. BMC Med Res Methodol. Erişim adresi: 1471-2288-7-10.fm (amstar.ca)

Sheingold, B. H. ve Sheingold, S. H. (2013). Using a social capital framework to enhance measurement of the nursing work environment. Journal of Nursing Management 21 (5), 790–801

Shim, J. K. (2010). Cultural health capital: a theoretical approach to understanding health care interactions and the dynamics of unequal treatment. Journal of Health and Social Behavior, 51(1), s. 1–15.

Shin, J. I. ve Lee, E. (2016). The Effect of Social Capital on Job Satisfaction and Quality of Care Among Hospital Nurses in South Korea. J. Nurs. Manag. 24 (7), 934–942.

Siisiainen, M. (2003). Two Concepts of Social Capital: Bourdieu vs. Putnam. North, 40(2), s. 183–204.

Silveira, P., Reve, E.V., Daniel, F., Casati, F. ve Bruin, E.D. (2013). Motivating and assisting physical exercise in independently living older adults: A pilot study. International journal of medical informatics, 82 5, 325-34. doi:10.1016/j.ijmedinf.2012.11.015

Silvey, R. ve Elmhrist, R. (2003). Engendering social capital: Women workers and rural–urban networks in Indonesia's crisis. World Development, Vol. 31, 865-879. doi:10.1016/S0305-750X(03)00013-5

Sirikrai, S. B. ve Tang, J. C. S. (2006). Industrial competitiveness analysis: Using the analytic hierarchy process. *Journal of High Technology Management Research*, 1, 771-83.

Skinner, W. (1974). *The Focused Factory*. Harvard Business Review, 52, 113-121.

Smith, A. (1997). *Ulusların Zenginliği*, çev. Ayşe Yunus ve Mehmet Bakırcı, İstanbul, Alan Yayıncılık.

Smith, M. A. (2011) Are you a transformational leader. Nurs Manag.;42(9), 44-50.

Sobel, J. (2002). Can we trust social capital? *Journal Of Economic Literature*, 15, 139–154. doi:10.1257/0022051027001

Sohn, M. W. (2002), A relational approach to measuring competition among hospitals. Health Services Research, 37(2), 457–482. https://doi.org/10.1111/1475-6773.032

Sorokin, P. A. (1994). Çağdaş Sosyoloji Kuramları. (Münir Raşit Öymen, çev.), Kültür Bakanlığı Yayınları. Harper (Orijinal eserin yayın tarihi 1928).

Sözen, C. ve Özdevecioğlu, M. (2002). *Sağlık hizmetlerinde ve işletmelerinde yönetim*. Nobel Yayın Dağıtım, Ankara.

Sözen, C. H. (2009). ***Örgütsel öğrenme, değişim ve sosyal ağ düzenekleri***, Örgütlerde değişim ve öğrenme içinde. Kadir Varoğlu ve Nejat Basım (ed.), Siyasal Yayınevi, 123-145.

Spatz, E.S., Bernheim, S.M., Horwitz, L.I. ve Herrin, J. (2020). Community factors and hospital wide readmission rates: Does context matter? PLoS ONE, 15. doi:10.1371/journal.pone.0240222

Spetz, J. ve Baker, L. (1999). Has managed care affected the availability of medical technology? Public Policy Institute of California, San Francisco. Erişim adresi: (PDF) Has Managed Care Affected the Availability of Medical Technology? (researchgate.net)

Stanley, D. (2003). What do we know about social cohesion: The research perspective of the federal government's social cohesion research network. The Canadian Journal of Sociology / Cahiers canadiens de sociologie. 28. 5-17. doi:10.2307/3341872

Steinfield, C., Ellison, N.B. ve Lampe, C. (2008). Social capital, self-esteem, and use of online social network sites: A longitudinal analysis. Journal of Applied Developmental Psychology, 29, 434-445. doi:10.1016/J.APPDEV.2008.07.002

Stevens, J. F. (1989). Integrating the supply chain. International Journal of Physical Distribution and Materials Management 19 (8), 3-8. doi:10.1108/EUM0000000000329

Stewart, M., Brown, J., Weston, W., McWhinney, I., McWilliam, C. ve Freeman, T. (2003). Patient-centered medicine: Transforming the clinical method. Sage; London. doi: https://doi.org/10.1136/bmj.311.7019.1580

Strobel, R.J., Likosky, D.S., Brescia, A.A., Kim, K. M., Wu, X., Patel, H. J., Deeb, G. M. ve Thompson, M. P. (2020). The effect of hospital market competition on the adoption of transcatheter aortic valve replacement. *The Annals of thoracic surgery,* 109, 473–479. doi:10.1016/j.athoracsur.2019.06.025

Strömgren, M., Eriksson, A., Bergman, D. ve Dellve, L. (2016). Social capital among healthcare professionals: A prospective study of its importance for job satisfaction, work engagement and engagement in clinical improvements. International Journal of Nursing Studies, 53, 116-125. doi: 10.1016/j.ijnurstu.2015.07.012

Strömgren, M. (2017). Social Capital in Healthcare: A resource for sustainable engagement in organizational improvement work (Doktora tezi). KTH Royal Institute of Technology, Huddinge, Sweden. https://orcid.org/0000-0002-8457-679X

Sung, T. J. (2007). The Methodology of Research. Hakjisa.

Szreter, S. ve Woolcock, M. (2004). Health by association? Social capital, social theory, and the political economy of public health. Int J Epidemiol; 33, 650–67. doi: 10.1093/ije/dyh013.

Şan, M. K. ve Şimşek, R. (2011). Sosyal Sermaye Kavramının Tarihsel- Sosyolojik Arkaplanı, Akademik İncelemeler Dergisi Cilt:6, Sayı:1. doi:10.17550/AID.74968

Şenkal, A. (2005). Sivil toplum ve sosyal sermaye: sosyal politikaya dayalı alternatif kalkınma modeli arayışları. *İktisat Fakültesi Mecmuası,* 55(1), 791–810. Erişim adresi: https://dergipark.org.tr/tr/download/article-file/8070

Ştefan, C. S. (2018). Do the management tools care for health organizations? Management Research and Practice Volume 10, Issue 4, 89-101. Erişim adresi: Management Research and Practice (ase.ro)

Tannady, H., Tannady, H., Ismuhadjar ve Zami, A. (2019). The effect of organizational culture and employee engagement on job performance of healthcare ındustry in province of Jakarta, Indonesia. *QUALITY Access to Success*, Vol. 20, No. 169, 18-22.

Tengilimoğlu, D. (2001). *Sağlık Kuruluşlarında Halkla ilişkiler*. Gazi Kitabevi.

Tengilimoğlu, D. (2001a). Hastane Seçimine Etkili Olan Faktörler: Bir Alan Uygulaması. *Gazi Üniversitesi İİBF Dergisi*, 3(1), 85–98.

Teo, T. S. H. ve Yu, Y. (2005). Online buying behavior: a transaction cost economics perspective. *Omega* 33, 451–465. https://doi.org/10.1016/j.omega.2004.06.002

Thabane L, Thomas T, Ye C, Paul J. (2009). Posing the research question: not so simple. Can J Anaesth. Jan;56(1), 71–79. doi: 10.1007/s12630-008-9007-4

The Global Competitiveness Report 2013 – 2014. Part 1 measuring competitiveness. World Economic Forum. https://www.valoraccion.com/the-12-pillars-of-competitiveness-part-i/ Erişim Tarihi: 20.08.2020

The Global Innovation Index (GII) (2015), "Effective Innovation Policies for Development" https://www.globalinnovationindex.org/userfiles/file/reportpdf/GII-2015-v5.pdf Erişim Tarihi: 14.08.2020

Throsby, D. (1999). Cultural Capital, Journal of Cultural Economics 23, 3–12. http://www.jstor.org/stable/41810682

Timmermans, S. ve Haas, S. (2008). Towards a sociology of disease, Sociol. Health Illn., 30, 659–676. DOI: 10.1111/j.1467-9566.2008.01097.x

Timurçin, D. (2010). Türkiye'de KOBİ'lerin rekabet gücü ve rekabet üstünlüğü sağlamada kümelenmenin etkisi. Doktora Tezi. T.C. İstanbul Üniversitesi Sosyal Bilimler Enstitüsü, İstanbul.

Tocqueville, A. D. (2000). Democracy in America (1840). *Trans. Henry Reeve*, *2*.

Tokunaga, M. ve Hashimoto, H. (2013). Factors affecting the entry of for-profit providers into a price regulated market for formal long-term care services: A case study from japan. Social Science & Medicine (76), 143-149. https://doi.org/10.1016/j.socscimed.2012.10.018

Töremen, F. ve Ersözlü, A. (2010). *Eğitim Örgütlerinde Sosyal Sermaye ve Yönetimi*. İdeal Kültür Yayıncılık, İstanbul.

Tranfield, D., Denyer, D., ve Smart, P. (2003). Towards a methodology for developing evidence-informed management knowledge by means of systematic review. British Journal of Management, 14, 207–222. https://doi.org/10.1111/1467-8551.00375

Tsai, W. ve Ghoshal: (1998). Social capital and value creation: the role of ıntrafirm networks. *Academy of Management Journal*, *41*(4), 464–476. http://dx.doi.org/10.2307/257085

Tüylüoğlu, Ş. (2006). Sosyal sermaye, iktisadi performans ve kalkınma: bir yazın taraması. *Akdeniz İktisadi ve İdari Bilimler Fakültesi Dergisi*, 12, 14–60. Erişim adresi: DURKHEIM'IN SOL ELİ: PIERRE BOURDIEU VE SOSYALİST SİYASET (ajindex.com)

Uğurlu, Ö. Y. (2016). Sosyal sermaye ve iş performansı arasındaki ilişkide örtülü bilgi paylaşımı davranışının aracılık etkisi: sigortacılık sektöründe bir araştırma. Dokuz Eylül Üniversitesi Sosyal Bilimler Enstitüsü Dergisi, 18(1), 147–164. https://doi.org/10.16953/deusbed.59272

Uphoff, N. Wıjayaratna, C. M., (2000). Demonstrated benefits from social capital: the productivity of farmer organizations in gal oya, Sri Lanka. World Development, Vol. 28, No. 11, 1875- 1890. doi:10.1016/S0305-750X(00)00063-2

Uslaner, E. (1999). Democracy and social capital. In M. Warren (Ed.), *Democracy and Trust* (121-150 ss.).

Uyargil, C. (1997). Stratejik İnsan Kaynakları Yönetiminde Performans Değerlendirme. Human Resource. Yönetim ve İnsan Kaynakları Dergisi, 1(8), 22-25. Erişim adresi: Microsoft Word - 3C0003 _35-59_ C341UC514HVQ-4.rtf (dergipark.org.tr)

Van den Hoof, B., Huysman, M. (2009). Managing Knowledge Sharing: Emergent and Engineering Approaches. Information and Management, 46, 1-8. doi: 10.1016/j.im.2008.09.002

Vandei, R. (2007). Developing A Framework to Describe the Interaction of Social and Intellectual Capital in Organizations. *Journal of Knowledge Management Practice*, 8 (1). Erişim adresi: http://www.tlainc.com/articl130.html

Varabyova, Y., Blankart, C.R., Greer, A.L., Schreyogg, J. (2017). The determinants of medical technology adoption in different decisional systems: a systematic literature review. Health Pol., 121, 230-242.

doi: 10.1016/j.healthpol.2017.01.005.

Vural, Y. (2006). Uluslararası Rekabet Gücünün Teşvikinde Devletin Rolü. (Ed: Aktan C.C., Dileyici, D.) Yaşar Vural, *Kamu Ekonomisi ve Kamu Politikası* (179–200 ss.), Seçkin Yayıncılık, Ankara.

Wade, M. ve Hulland, J. (2004). The resource-based view and information systems research: Review, extension, and suggestions for future research. MIS Quarterly, 28, 1, 107–142. https://doi.org/10.2307/25148626

Wall S. (1995). Epidemiology for prevention. *International Jour*nal of Epidemiology. 24, 655–664. https://doi.org/10.1093/ije/24.4.655

Wall, W. P. (2013). Is cross-cultural management the key to success in global healthcare competition?. *International Journal of Business and Information*, 70-95. doi: 10.6702/ijbi.2013.8.1.3.

Wani, D., Malhotra, M. ve Venkataramanc, S. (2018). İmpact of competition on process of care and resource investments. Journal of Operations Management, 57, 23-35. doi:10.1016/J.JOM.2017.12.002

Wanzer M. B, Booth-Butterfield M ve Gruber K. (2004). Perceptions of health care providers' communication: relationships between patient-communication and satisfaction. Health Communication, 16(3), 363–384. doi: 10.1207/S15327027HC1603_6

Weber, M. (1946). The Protestant Sects and the Spirit of Capitalism, In Hans H. Gerth and Mills C. Wright (Ed) From Max Weber. New York: Oxford University Press. Erişim adresi: (10) The Protestant ethic and the" spirit" of capitalism and other writings | Shareen Rahim - Academia.edu

Weech-Maldonado, R., Dreachslin, J. L., Brown, J., Pradhan, R., Rubin, K. L. ve Schiller, C., (2012). Cultural competency assessment tool for hospitals: evaluating hospitals' adherence to the culturally and linguistically appropriate services standards. Health Care Management Review, 37(1), 54- 66. doi:10.1097/HMR.0b013e31822e2a4f

Weech-Maldonado, R., Elliott, M. N., Pradhan, R., Schiller, C., Dreachslin, J. ve Hays, R. (2012). Moving towards culturally competent health systems: Organizational and market factors. *Social Science &* Medicine (75), 815- 822. doi:10.1016/j.socscimed.2012.03.053

Weed, M. (2005). Research Synthesis in Sport Management: Dealing with "Chaos in the Brickyard". European Sport Management Quartely. 5. 77-90. doi: 10.1080/16184740500089763.

Weed, M. (2006). Sports tourism research 2000–2004: A systematic review of knowledge and a meta-evaluation of methods. Journal of Sport & Tourism, 11(1), 5–30. https://doi.org/10.1080/14775080600985150

Weiss, J., Berner, E., Johnson, K., Giuse, D., Murphy, B. ve Lorenzi, N. (2013). Recommendations for the design, implementation and evaluation of social support in online communities, networks and groups. J. Biomed. Inform. 46, 970–976. doi:10.1016/j.jbi.2013.04.004

Wenger, E. (1998). Communities of practice: learning as a social system. Systems thinker, 9, 5. Erişim adresi: 3CE1D80F (participativelearning.org)

Willmott, P. (1986*). Social networks, informal care and public policy.* Policy Studies Institute, London.

Williams, J. (2008). Accidents, claiming, and regional subcultures: are medical errors and malpractice lawsuits related to social capital? *Journal of Safety Research*, 39, 3, 287–294. doi: org/10.1016/j.jsr.2008.01.001.

Wolffgram E. ve Rutkowski K. (2001). Supply chain management in Polish enterprises. *Gospodarka Materiałowa i Logistyka*, 11.

Woolcock M. ve Narayan D. (2000). Social capital: ımplications for development theory, research and policy. *World Bank Research Observer*,15(2), 225-249. doi: 15. 225-49. 10.1093/wbro/15.2.225.

Wright, J. D., Chen, L., Accordino, M., Taback, B., Ananth, C. V., Neugut, A. I. ve Hershman, D. L. (2019). Regional market competition and the use of immediate breast reconstruction after mastectomy. *Ann. Surg Oncol.*, 26, 62–70. doi:10.1245/s10434-018-6825-7.

Yammarino, F. J. (1994). Indirect leadership: Transformational leadership at a distance. In B. M. Bass & B. J. Avolio (Ed.), *Improving organizational effectiveness through transformational leadership*, 26–47. Sage Publications, Inc.

Yan, Y., Zhang, J., ve Guan, J. (2018). The dynamics of technological partners: a social network perspective. *Technology Analysis & Strategic Management*, 30, 405-420. doi:10.1080/09537325.2017.1321110

Yang, C. W. (2014). Implementing hospital innovation in Taiwan: the perspectives of institutional theory and social capital. *The International Journal Of Health Planning And Management.* 405-420. doi: 10.1080/09537325.2017.1321110

Yang, C.W. (2015). Implementing hospital innovation in Taiwan: the perspectives of institutional theory and social capital. Int J Health Plann Manage. Oct-Dec;30(4):403-25. doi: 10.1002/hpm.2248.

Yıldırım, A. ve Bakır, M. Ş. (2014). Sağlık Kurumlarında Üretim ve Süreç Yönetimi Üzerine Bir Değerlendirme: Malatya Turgut Özal Tıp Merkezi Örneği, *21 -22 Mart 2014 Üretim Ekonomisi Kongresi* Erişim adresi: https://docplayer.biz.tr/17341364-Saglik-kurumlarinda-uretim-ve-surec-yonetimi-uzerine-bir-degerlendirme-malatya-turgut-ozal-tip-merkezi-ornegi.html

Yıldız, Z. ve Topuz, H. (2011). Sosyal Sermaye ve Ekonomik Kalkınma İlişkisi Açısından Türkiye Üzerine Bir Değerlendirme. *Sosyal Siyaset Konferansları*, 61(2), 201–226. Erişim adresi: ResearchGate

Yiğit, A. ve Erdem, R. (2016). Sağlık teknolojisi değerlendirme: *kavramsal bir çerçeve. Süleyman Demirel Üniversitesi Sosyal Bilimler Enstitüsü Dergisi,1(23), 215-249. Erişim adresi: 284477 (dergipark.org.tr)*

Yiyit, T. (2017). Sosyal sermaye kavramına *türkiye'deki örgütsel davranış çalışmaları açısından bir bakış. Hitit Üniversitesi Sosyal Bilimler Enstitüsü Dergisi, 10(2), 1499-1520. doi: 10.17218/hititsosbil.303694*

Zarea, H. (2012). Organizational citizenship behaviors and their relationship to social capital in public organizations of qom province. Iranian Journal of Management Studies, 5(1), 279-96. doi: 10.22059/IJMS.2012.24719

Zheng, W. A. (2010). Social capital perspective from ındividuals to nations: where is empirical literature directing us*? International Journal of Management Reviews*, 151-183. https://doi.org/10.1111/j.1468-2370.2008.00247.x

Zidrou, C., Kleisiaris, C. ve Adamakidou, T. (2021). Associations between disability in activities of daily living and social capital aspects among older adults: a scoping review, *Journal of Frailty, Sarcopenia and Falls*, Vol. 6, No. 3, 119- 130. doi: 10.22540/JFSF-06-119

Zweifel, P. (2016) A Novel way to compare health care systems and to assess their potential competitiveness. Economic Affairs, 36, 155– 167. doi: 10.1111/ecaf.12175.

TRANSFORMATION OF LOVE

Elif Güvendi YALÇIN

EĞİTİM
yayınevi

TRANSFORMATION OF LOVE
Elif Güvendi Yalçın

Executive Editor: Yusuf Ziya Aydoğan (yza@egitimyayinevi.com)
Publishing Coordinator: Yusuf Yavuz (yusufyavuz@egitimyayinevi.com)
Interior Designer: Eğitim Yayınevi Graphics Unit
Cover Designer: Eğitim Yayınevi Graphics Unit

Republic of Türkiye Ministry of Tourizm and Culture
Publisher Certificate No: 47830

ISBN: 978-625-8341-74-4
1. Edition, October 2022

Printing and Binding
Bulut Dijital Matbaa Sanayi Ticaret Limited Şirketi
Musalla Bağları Mah. İnciköy Sok. 1/A Selçuklu / KONYA
Printing House Certificate No: 48120

Library Information Card
TRANSFORMATION OF LOVE
Elif Güvendi Yalçın
p.198, 125x195 mm
Includes references, no index.
ISBN: 978-625-8341-74-4

© All rights for this edition are reserved for Eğitim Yayınevi Tic. Ltd. Şti. No part of this book may be reproduced or transmitted in any form or by any means, including photocopying, electronically or mechanically recording or by any information storage or retrieval system,without permission of Eğitim Yayınevi Tic. Ltd. Şti.

EĞİTİM
yayınevi

Publisher Turkey Office: İstanbul: Eğitim Yayınevi Tic. Ltd. Şti., Atakent mah. Yasemen sok. No: 4/B, Ümraniye, İstanbul, Türkiye

Konya: Eğitim Yayınevi Tic. Ltd. Şti., Fevzi Çakmak Mah. 10721 Sok. B Blok, No: 16/B, Safakent, Karatay, Konya, Türkiye
+90 332 351 92 85, +90 533 151 50 42, 0 332 502 50 42
bilgi@egitimyayinevi.com

Publisher USA Office: New York: Egitim Publishing Group, Inc.
P.O. Box 768/Armonk, New York, 10504-0768, United States of America
americaoffice@egitimyayinevi.com

Logistics and Shipping Center: Kitapmatik Lojistik ve Sevkiyat Merkezi, Fevzi Çakmak Mah. 10721 Sok. B Blok, No: 16/B, Safakent, Karatay, Konya, Türkiye
sevkiyat@egitimyayinevi.com

Bookstore Branch: Eğitim Kitabevi, Şükran mah. Rampalı 121, Meram, Konya, Türkiye
+90 332 499 90 00
bilgi@egitimkitabevi.com

Internet Sales: www.kitapmatik.com.tr
+90 537 512 43 00
bilgi@kitapmatik.com.tr

ilk okuyan siz olun
kitapmatik
internetteki kitapçınız

REFERENCES

Aron, A., & Aron, E.1986. Love and the Expansion of Self:Understanding Attraction and Satisfaction. Washington: Hemisphere Publication Corporation.

Astell, A.W.1990. *The Songs of Songs in the Middle Ages*. Ithaca: Cornell University Press.

Atkinson, T.2001. Radical Feminism and Love: 1974. *Women and Romance: A Reader*. (Ed. Susan Weissner and Susan Ostrov.) New York: New York University Press.

Beer, G. 1970. *The Romance*. London: Methuen Press.

Becker,S. 1999. *Gothic Forms of Feminine Fictions*. New York: Manchester University Press.

Bell, R.R.1975. Marriage and Family Interaction (4th Ed.). Homewood,IL: Dorsey Press.

Berger, P. and Kellner, H. 1964. 'Marriage and the Construction of Reality'. Diogenes, reprinted in M. Anderson (ed.), *The Sociology of the Family*. Hamondsworth, Penguin,1980,pp. 302-24.

Bernard, J. 1981. *The Female World*. New York: Free P.

Blake,S.L.2003. What "Race" Is the Sheik? : Reading a Desert Romance. Doubled Plots: Romance and History. Ed.Susan Strehle and Mary Paniccia Carden. Jackson: University Press of Mississippi.

Bosman, J. 2010. Lusty Tales and Hot Sales: Romance E-Books Thrive. from: http://www.nytimes.com/2010/12/09/books/09romance.html.

Brackett, K. P. 2000. Facework Strategies Among Romance Fiction Readers. *The Social Science Journal (*37).3.pp. 347-360.

Brugha, T.,Singleton,N. 2004. Primary Group Size, Social Support, Gender and Future Mental Health Status in a Prospective Study of People Living in Private Households Throughout Great Britain. *Psychological Medicine*. 2005, (35). Pp. 705–714. United Kingdom: Cambridge University Press

Brundage, J. A. 1987. Law, Sex and Christian Society in Medieval Europe.Chicago; London: University of Chicago Press.

***Cambridge Advanced Learners Dictionary* 2008,** 3rd. Edn. Cambridge UK: Cambridge University Press

Cancian, F.M. 1986. The Feminization of Love. *Women and Romance:A Reader*

(Ed. Susan Weissner and Susan Ostrov.). New York: New York University Press.pp. 189-204

Cawelti, J. G.1976. *Adventure. Mystery and Romance: Formula Stories as Art and Popular Culture.* Cawelti JG—Chicago.

Cawelti, J. G.1978. Romance :The Once and Future Queen. The Wilson Quarterly 2.3 (Summer): 102-109.JSTOR.web. 29 March 2016.

Chafe, W.H.1991.*The Paradox of Change: American Women in the 20th Century*.New York: Oxford University Press.

Chodorow, N. 1978. *The Reproduction of Mothering : Psychoanalysis and the Sociology of Gender*. Berkeley: University of California Press.

Cohn, J. 1988, *Romance and the Erotics of Property: Mass-Market Fiction for Women*. Durham and London: Duke University Press.

Coontz, S. 2005. *Marriage, a History: From Obedience to Intimacy.* New York: Penguin Press.

Coontz, S. 2006. *The Social Origins of Private Life: A History of American Families, 1600– 1900.* New York: Verso.

Coward, R. 1984. Overwhelming Desire. *Female Desire: Women's Sexuality Today.* London:Paladin. p.191.

Crawford,E. 1999. The Women's Suffrage Movement: A reference Guide 1866-1928. UCL Press: UK and USA.

Crusie,S.J. 1997. Romancing Reality: The Power of Romance Fiction to Reinforce and Re-Vision the Real. *Paradoxa: Studies in World Literary Genres* 3(1-2):pp. 81–93.

Dahlerup,D. 1986.(ed).*The New Women's Movement: Feminism and Political Power in Europe and the Usa*. New York and London: Sage

Dear Author. 2009. It's Still Rock and Roll To Me. *Dear Author*. Retrieved March

29, 2015 (http://dearauthor.com/features/letters-of-opinion/its-still-rock-androll-to-me/).

De beauvoir, S.1974. *The Second Sex*. New York: Vintage.

Dekker, G. **1987.** *The American Historical Romance*. Cambridge: Cambridge University Press.

DeLamotte, E. C.1990. *Perils of the Night: A Feminist Study of Nineteenth-Century Gothic*. Oxford University Press on Demand.

Dicker, R. C. 2008. *Seal Studies : History of U.S. Feminisms.* Berkley, US: Seal Press.

Dixon J. 1998.*The Romantic Fiction Of Mills & Boon: 1909-1995*. London: UCL Press.

Douglas, A. 1980. Soft Porn Culture. *New Republic* (183)9.pp 25-29.

Doyle, M. V. 1985. The Rhetoric of Romance: A Fantasy Theme Analysis of Barbara Cartland Novels. *The Southern Speech Communication Journal*, (51): pp.24-48.

Drabinsky, K. 2015. Unpacking the Romance Novel in 2015. CityPaper. Retrieved in September 23, 2015 from http://www.citypaper.com/special/bigbooks/bcp-092315-feature-books-romance-novels-20150923-story.html.

Duby. G.1994. *Love and Marriage in the Middle Ages*. trans. Jane Dunnett Chicago: University of Chicago Press

Duncan, I.2005. *Modern Romance and Transformations of the Novel: The Gothic, Scott, Dickens*, Cambridge:Cambridge University Press.

Evans, M. 1999. Falling in Love with Love is Falling for Make Believe: Ideologies of Romance in Post-Enlightenment Culture. *Love and Eroticism.* Ed. Mike Featherstone. London: Sage.

Faust, B.1980. *Women, Sex and Pornography.* New York: Macmillan.

Felman, S. 1975. Review: Women and Madness: The Critical Phallacy. *Diacritics*. 5.4 2-10. *JSTOR*. Web. 6 Sep. 2016.

Featherstone, M. Ed.1999. *Published in association with Theory, Culture & Society : Love & Eroticism*. London, GB: SAGE Publications Ltd.

Firestone,S. 1970. Love. The Dialectic of Sex. New York: William Morrow.

Fox, L.J.1947. *How to Keep Happily Married.* Philadelphia: Dorrence.

Franiuk, R., Cohen, D.,&Pomerantz, E.M. 2002. Implicit Theories of Relationships: Implications for Relationship Satisfaction and Longevity. Personal Relationships. Retrieved from Academic Search Database. (9)pp. 345.367.

Frenier, M. D. 1981.*Good-Bye Heathcliff: Changing Heroes, Heroines, Roles and Values in Women's Category Romances.* New York: Greenwood Press.

Frye, N. 1957. *Anatomy of Criticism: Four Essays*.Princeton, NJ.: Princeton University Press,

Fugelso, K. (edt) 2011. *Studies in Medievalism XXII: Corporate Medievalism.* D.S. Brewer: Cambridge.

Gerhard, J. F. 2001. *Desiring Revolution: Second-Wave Feminism and the Rewriting of American Sexual Thought, 1920 to 1982*. New York: Columbia University Press.

Giddens, A. 1992. *The Transformation of Intimacy: Sexuality, Love and Eroticism in Modern Societies.* Stanford: Stanford UP.

Gilbert, S. and Gubar, S. 1979. *Madwoman in the Attic: The Woman Writer and the Nineteenth Century Literary Imagination.* New Heaven: Yale UP.

Goodison, L. 1983. Really Being in Love Means Wanting to Live in a Different World. *Women and Romance: A Reader*. Ed.Susan Weissner and Susan Ostrov. 2001. New York: New York University Press.

Gordon J. R. and Whelan-Berry, K.S.2004. It Takes Two to Tango: an Empirical Study of Perceived Spousal/ Partner Support for Working Women. *Women in Management Review*.(Vol. 19 Iss 5.) pp. 260 - 273

Gorry, A. 1999. *Leaving home for romance: Tourist women's adventures abroad.* Unpublished doctoral dissertation. Santa Barbara: University of California

Gravdal,K. 1991. *Ravishing Maidens: Writing Rape in Medieval French Literature and Law.* Philadelphia, PA.: University of Pennsylvania Press.

Gravdal,K. 1992. Chrétien de Troyes, Gratian, and the Medieval Romance of Sexual Violence, Signs: *Journal of Women in Culture and Society*.(Volume 17, No:3.) pp.312-320

Greer, G.1970.*The Female Eunuch*.London: Mc Gibbon & Kay Press.

Greg, W. R. 1869. *Why are Women Redundant?* London: N. Trübner& Co.,60 Paternoster Row

Grossi, R. 2014. *Looking For Love in the Legal Discourse of Marriage.* Canberra ACT Australia: ANU Press

Guiley, R.1983. *Love Lines: The Romance Reader's Guide to Printed Pleasures.*New York: Facts on File Publications.

Hall, G.F. 2008. Inverting the Southern Belle: Romance Writers Redefine Gender Myths. *Journal of Popular Culture* 41(1):pp.37–55.

Hajda,J. 1967. A Time for Reading. *Trans– Action* 4.(5). Pp.25-35

Hardy, E. J. 1887. *How to Be Happy though Married.* New York: Scribner.

Haskell, M. 1976. The 2000 Year Old Misunderstanding. *Ms.Magazine* (Nov 1976). pp. 84-85.

Hazen, H. 1983. *Endless Rapture: Rape, Romance, and the Female Imagination.* NewYork: Scribner.

Heywood, L. & Drake, J.1997.*Third Wave Agenda: Being Feminist, Doing Feminism*. Minneapolis: University of Minnesota.

Hipsky, M. 2011. *Modernism and the Women's Popular Romance in Britain*: *1885-1925.* Ohio: Ohio University Press.

Hoeveler, D. L. 1998. *Gothic Feminism: The Professionalization of Gender from Charlotte Smith to the Bront's.* Pennsylvania: Pennsylvania State University Press.

Holmes, D.2006. *Romance and Readership in Twentieth-Century France Love Stories.* GB: OUP Oxford.

Honey, M.1985. *Creating Rosie the Riveter: Class, Gender, and Propaganda During World War II.* USA: The University of Massachusetts

hooks, B. 2002. *Communion: The Female Search for Love.* New York: William Morrow.

Howells, C.A.2014. *Love, Mystery and Misery: Feeling in Gothic Fiction.* Great Britain: Bloomsbury P.

Illouz, E. 2008. *Saving the Modern Soul:Therapy, Emotions, and the Culture of Self-Help (1).* Berkeley, US: University of California Press.

Jackson, R. 1981.*Fantasy: The Literature of Subversion*, Taylor and Francis e-Library.

Jankowiack, W.R., Fischer, E.F.1992. A Cross-Cultural Perspective on Romantic Love. *Ethnology (*Vol. 31, No. 2) pp. 149-155

Jensen, M.A. 1984. *Love's Sweet Return: The Harlequin Story*. Bowling Green: Popular Press.

Jones, A.R. 1986 Mills & Boon Meets Feminism. *The Progress of Romance; The Politics of Popular Fiction,*(ed.) Jean Radford pp. 630-48.

Kamble,J. 2008. *Uncovering and Recovering the Popular Romance Novel*. (*A Thesis Dissertation).* Retrieved from: https://conservancy.umn.edu/bitstream/handle/11299/47092/Kamble_umn_0130E_10108.pdf?sequence=1

Kennedy, M., Lubelska,C.,Walsh, V. (ed). 2005. *Making Connections: Women's Movements, Women's Lives.* London, Washington, D.C: Taylor& Francis.

Ker, W.P.1957. *Epic and Romance: Essays on Medieval Literature*. London: Macmillan.

Kerr, J. 1989. *Fiction Against History; Scott as Storyteller.* Cambridge: Cambridge UP.

Kilgour, M. 2013.*The Rise of the Gothic Novel*. London and New York: Routledge Press.

King, A.2004. The Prisoner of Gender: Foucault and the Disciplining of the Female Body. *Journal of International Women's Studies*, 5(2), 29-39. Available at: http://vc.bridgew.edu/jiws/vol5/iss2/4

Kristin, C.2009. *Making Marriage Work : A History of Marriage and Divorce in the Twentieth-Century United States.* Chapel Hill, US: The University of North Carolina Press.

Krentz, J.A. 1992. Introduction. *Dangerous Men and Adventurous Women: Romance Writers on the Appeal of Romance*. (Ed.J.A.Krentz) Philadelphia: University of Pennsylvania Press. Pp.100-20.

Krentz, J.A. 1992. Trying to Tame the Romance: Critics and Correctness. *Dangerous Men and Adventurous Women: Romance Writers on the Appeal of the Romance.*(Ed.J.A.Krentz) Philadelphia: University of Pennsylvania Press.

Kollontai, A. 1977. *Selected Writings of Alexandra Kollontai.* London: Allison and Busby.

Kruger, D., Fisher, M., & Jobling, I. 2003. Proper and dark heroes as dads and cads: Alternative mating strategies in British Romantic literature. *Human Nature*.(*14)*.pp.305-317.

Kruse, H. H.1981. *Mark Twain and "Life On the Mississipi*". USA: University of Massachusetss Press.

Kundin, S. G.1985. Romance versus reality: A look at YA romantic fiction. *Top of the News.(* 41).pp. 361-368.

Langford, W. 1999. *Revolutions of the Heart: Gender, Power, and the Delusions of Love.* London: Routledge.

Lee, L.J.2008. Guilty Pleasures: Reading Romance Novels as Reworked Fairy Tales. Marvels and Tales. *Academic Library Database.(*22). Pp. 52-66.

Levy, A.2005. *Female Chauvinist Pigs: Women and the Rise of Raunch Culture.* New York: Free.

Lewis.C.S.1936. *The Allegory of Love: A Study in Medieval Tradition.* New York: Oxford University Press.

Lindholm, C. 1998. Love and Structure. *Theory, Culture & Society (*15.3) pp: 243-63.

Lowery, M.M.1983. *The Traditional Romance Formula: How to Write Romance Novels that Sell.* Rawson Associates Press.

Luhmann, N.1982. *Love as Passion. The Codification of Intimacy.* Stanford: Stanford University Press.

Lukacs, Georg. 1963. *The Historical Novel.* Trans. Hannah and Stanley Mitchell. Boston: Beacon Press.

Makinen, M.2001. The Romance. *Feminist Popular Fiction*. 23-55. New York: Palgrave.

McAleer J. 1999. *Passion's Fortune: The story of Mills & Boon.* Oxford New York: Oxford University Press.

Modleski, T.1991. Some Functions of Feminist Criticism: Or, the Scandal of the Mute Body.*Feminism Without Women: Culture and Criticism in a Postfeminist Age.* New York: Routledge. Pp.35-58.

Modleski, T.2001. From Feminism Without Women. *Women and Romance: A Reader*. (Ed. Susan Weissner and Susan Ostrov.) New York: New York University Press. Pp.223-48

Modleski, T.2008. *Loving with a Vengeance: Mass-Produced Fantasies for Women.* New York: Routledge.

Moers,E. 1977. Novel: A Forum on Fiction. (Vol. 11, No. 1 (Autumn, 1977), pp. 63-65. Retrieved 13-01-2017.

Moody, N.1998. Mills and Boon Temptation: Sex and the Single Couple in the 1990s. Fatal Attractions: Re-Scripting Romance in Contemporary Literature and Film. (Ed. Lynne Pearce and Gina Wisker.) London: Pluto pp.141-156.

Mussell, K. 1984.*Fantasy and Reconciliation: Contemporary Formulas of Women's Romance Fiction.* Westport, CT: Greenwood Press.

Nyquist, M. 1993. Romance in the Forbidden Zone. *Re imagining women: representations of women in culture* (ed. S. C Neuman and Glennis Byron) Toronto; Buffalo: University of Toronto Press. pp.160-81.

O'farrell, B. 1997.(ed). *Beyond Gender: The New Politics of Work and Family.* USA: John Hopkins University Press

Palmer, D.1992. Let Me Tell You About My Readers. *Dangerous Men and Adventurous Women: Romance Writers on the Appeal of the Romance.* (Ed. J.A. Krentz). Philadelphia: University of Pennsylvania Press. Pp. 155-158.

Pearce, L. 2007. *Romance Writing*. Cambridge: Polity Press.

Peplau, L.A. &Gordon, S.L.1985. Women and Men in Love: Gender Diffferences in Close Heterosexual Relationships. *Women, Gender, and Social* Psychology (eds. V.E.O'Leary, R.K. Unger, & B. S. Wallston) pp.257-292

Perebinossoff, P.2001. What Does a Kiss Mean? The Love Comic Formula and the Creation of the Ideal Teen-Age Girl. *Women and*

Romance: A Reader. (Ed. Susan Ostrov). New York: NYU Press. Pp. 403-413

Phillips, S. E. 1992. The Romance and the Empowerment of Women., *Dangerous Men and Adventurous Women: Romance Writers on the Appeal of the Romance.* (Ed. J.A. Krentz) Philadelphia: University of Pennsylvania Press. Pp. 53-59.

Punter, D. 2014. *The Literature of Terrror: A History of Gothic Fictions from 1765 to the Present Day*. NY USA: Routledge Press.

Putter, A. 2014. *An Introduction to the Gawain- Poet.* London and New York: Routledge

Quick, A. 1995.[Krentz, J.A.]. *Mystique.* New York: Bantam Books.

Radford, J.1986. *The Progress of Romance: The Politics of Popular Fiction.* London: Routledge & Kegan Paul.

Radway, J.A. 1984. *Reading the Romance: Women, Patriarchy, and Popular Literature*. Chapel Hill, NC.: University of North Carolina Press.

Radway, J. A. 1991. *Reading the Romance: Women, Patriarchy, and Popular Literature,* University of North Carolina Press, Chapel Hill and London

Reeve, C. 2001. *The Progress of Romance*. New York: Garland Press.

Regis, P. 2007. *A Natural History of the Romance Novel*. Philadelphia: University of Pennsylvania Press.

Roach, C.M. 2016. *Happily Ever After: The Romance Story in Popular Culture*. Bloomington: Indiana University Press.

Rodale, M. 2016. *Dangerous Books for Girls: The Bad Reputation of Romance Novels Explained.* Philadelphia: University of Philadelphia Press.

Romance Writers of America. 2016. Romance Subgenres**.** Retrieved in 28 September 2016 from http://www.rwa.org.

Romance Writers of America. 2017. Romance Writers of America's 2016 Market Research on Romance Readers. Retrieved http://eweb.rwational.org/eweb/docs/16marketresearch.pdf.

Romance Writers of America. 2015. The Romance Genre. *Romance Writers of America.* Retrieved December 8,2014 http://my.rwa.org/romance.

Romance Writers of America. 2014. Romance Industry Statistics. *Romance Writers of America*.Retrieved December 8, 2014 From http://eweb.rwanational.org/eweb/dynamicpage.aspx?webcode=StatisticsIndustry).

Romancewiki. 2016. Retrived in 15 May, 2016 from Romancewiki.com

Rosenberg, E. 1960. *From Shylock to Svengali: Jewish Stereotypes in English Fiction.* Stanford, California: Stanford University Press.

Rothman, R. 1987. *Hands and Hearts: A History of Courtship in America.* Cambridge: Harvard University Press.

Ryder, M.E. 1999. Smoke and Mirrors: Event Patterns in the Discourse Structure of a Romance Novel. *Journal of Pragmatics*. (31)pp. 1067-1080.

Seidel, K. G. 1992. Judge Me by the Joy I Bring. *Dangerous Men & Adventurous Women*. (Ed. J.A. Krentz). Philadelphia, PA: University of Pennsylvania Press.pp. 159-180.

Seidman, S. 1991. *Romantic Longings: Love in America, 1830- 1930.* New York: Routledge.

Shortfall, S. 1994. Farm Women's Groups: Feminist or Farming or Community Groups or New Social Movements. *Sociological Forum*. 18 (2). Pp: 215-244.

Showalter, E. (ed) 1990. Introduction. *Speaking of Gender*. (Ed. E. Showalter) London: Routledge. Pp. 132-145.

Shumway D.R.2003. *Modern Love: Romance and Intimacy, and the Marriage Crisis*. New York,US : New York University Press.

Scott,W.1819.*Ivanhoe.* Retrieved from: https://portalconservador.com/livros/Walter-Scott-Ivanhoe.pdf

Scott, W.1834. *Essays on Chivalry, Romance and the Drama*. Robert Cadell, Edinburgh, Whittaker and Co.,London. (Essay on Chivalry first published 1818).

Smith, A. 2013.*Gothic Literature.* Edinburgh: Edinburg Univ Press.

Snitow, A.B. 1979. Mass Market Romance: Pornography for Women is Different. *Radical History Review* (Spring/Summer1979 (20). Pp. 141-161.

Sylvester, L. M. 2008. *Medieval Romance and the Construction of Heterosexuality*. New York: Palgrave Macmillan

Solomon, R.C. 2006. *About Love: Reinventing Romance For Our Times*. IndianaPolis/Cambridge: Hackett Publishing Company, Inc.

Sommers, C. H.1994. *Who Stole Feminism?: How Women Have Betrayed Women*. New York: Simon&Schuster.

Sprehter, S., & Metts,S.1989. Development of the 'Romantic Beliefs Scale' and Examination of the Effects of Gender and Gender-Role

Orientation. *Journal of Social and Personal Relationships*. (6). pp. 387-411.

Steinem, G. 1992. *Revolution from within.* Toronto: Little, Brown and Co.

Stone, L. 1979. *The Family, Sex and Marriage in England 1500-1800*. Abridged ed. New York: Harper & Row

Sutherland, J.2007. *Bestsellers: A very Short Introduction*. Oxford: Oxford University Press.

Thurston, C.1987. *Romance Revolution: Erotic Novels for Women and the Quest for a New Sexual Identity*. Urbana and Chicago: University of Illinois Press.

Thomas, A. 2006. Fan Fiction Online: Engagement, Critical Response and Affective Play through Writing**.** *Australian Journal of Language&Literacy.* 29 (3) pp:226-39

Tong, R. 2009. *Feminist Thought: A More Comprehensive Introduction*. New York: Westview Press.

Townend, A. 1984. Historical Overview. *Words of Love: A Complete Guide to Romantic Fiction.* (Ed. Eileen Fallon.) New York: Garland.

Tuch,R. 2004. The Single Woman- Married Man Syndrome. USA Rowman&Littlefield Publishers

Turner, P. 2015. *Devil's Advocates: The Blair Witch Project.* Great Britain: Auteur

Vecchio, S. 1992. The Good Wife. *A History'of Women in the West*. (Vol II. Silences of the Middle Ages. Trans. Clarissa Botsford. Ed. Christiane Klapisch- Zuber) pp.110-130.

Vivanco, L., and Kramer, K. 2010. There are Six Bodies in this Relationship: An Anthropological Approach to the Romance Genre. *Journal of Popular Romance Studies* 1.1. (4. 1). (ed. J. Salinger). Pp. 41-67.

Vivanco, L. 2011. *For Love and Money: The Literary Art of the Harlequin Mills &Boon Romance.* HEB/Humanities-Ebooks.

Walker,R. 2001. Becoming the Third Wave. *Identity Politics in the Women's Movement.* (3. 13) (Ed. J. Swissler) pp. 78-80.

Wallace, D. 2013.*The Female Gothic Histories: Gender History and the Gothic.*, Cardiff: University of Wales Press.

Wallace D., Smith A. 2009. The Female Gothic: New Directions. New York: Palgrave Macmillan

Watt, J. 2004. *Contesting the Gothic: Fiction, Genre, and Cultural Conflict, 1764-1832.* United Kingdom: Cambridge University Press

Watt, I. 1999. *The Rise of the Novel*. Berkeley: U of California Press.

Wendell, S., and Tan, C., 2009. *Beyond Heaving Bosoms. The Smart Bitches' Guide to the Romance Novels*. New York: A Fireside Book.

Williamson, P. 1992. By Honor Bound: The Heroine as Hero. *Dangerous Men and Adventurous Women: Romance Writers on the Appeal of the Romance.* (Ed. J.A. Krentz) Philadelphia: University of Pennsylvania Press.pp. 125-132.

Wogan-B., J.2004. Virginity Always Comes Twice: Virginity and Profession, Virginity and Romance. *Maistresse of My Wit: Medieval Women, Modern Scholars*. (Ed. Louise D"Arcens and Juanita Feros Ruys.) pp. 335-369.

Woodiwiss, K.1972. *The Flame and the Flower.* New York: Avon.

Woodiwiss, K.1974. *The Wolf and the Dove*. New York: Avon Books

Woods, R.L.1958. (edt). *The catholic concept o f love and marriage.* Phildelphia PA: Lippincott.

World Health Organization. 2012. Gender and Women's Mental Health. www.who.int. Retrieved December 8, 2014 from lhttp://www.who.int/mental_health/prevention/genderwomen/en/

SAĞLIKTA DEĞİŞEN PARADİGMALAR

Editör:
Dr. Öğr. Üyesi Fatma ÇİFTÇİ KIRAÇ
Dr. Öğr. Üyesi Melek YAĞCI ÖZEN

EĞİTİM
yayınevi

SAĞLIKTA DEĞİŞEN PARADİGMALAR

Editör: Dr. Öğr. Üyesi Fatma Çiftçi Kıraç, Dr. Öğr. Üyesi Melek Yağcı Özen

Genel Yayın Yönetmeni: Yusuf Ziya Aydoğan (yza@egitimyayinevi.com)
Genel Yayın Koordinatörü: Yusuf Yavuz (yusufyavuz@egitimyayinevi.com)
Sayfa Tasarımı: Eğitim Yayınevi Grafik Birimi
Kapak Tasarımı: Eğitim Yayınevi Grafik Birimi

T.C. Kültür ve Turizm Bakanlığı
Yayıncı Sertifika No: 47830

ISBN: 978-625-8223-75-0
1. Baskı, Ekim 2022

Baskı Cilt
Bulut Dijital Matbaa Sanayi Ticaret Limited Şirketi
Musalla Bağları Mah. İnciköy Sok. 1/A Selçuklu / KONYA
Matbaa Sertifika No: 48120

Kütüphane Kimlik Kartı

SAĞLIKTA DEĞİŞEN PARADİGMALAR
Editör: Dr. Öğr. Üyesi Fatma Çiftçi Kıraç, Dr. Öğr. Üyesi Melek Yağcı Özen
204 s., 165x240 mm
Kaynakça var, dizin yok.
ISBN: 978-625-8223-75-0

Copyright © Bu kitabın Türkiye'deki her türlü yayın hakkı Eğitim Yayınevi'ne aittir. Bütün hakları saklıdır. Kitabın tamamı veya bir kısmı 5846 sayılı yasanın hükümlerine göre kitabı yayımlayan firmanın ve yazarlarının önceden izni olmadan elektronik/mekanik yolla, fotokopi yoluyla ya da herhangi bir kayıt sistemi ile çoğaltılamaz, yayımlanamaz.

EĞİTİM
yayınevi
Yayınevi Türkiye Ofis: İstanbul: Eğitim Yayınevi Tic. Ltd. Şti., Atakent mah. Yasemen sok. No: 4/B, Ümraniye, İstanbul, Türkiye

Konya: Eğitim Yayınevi Tic. Ltd. Şti., Fevzi Çakmak Mah. 10721 Sok. B Blok, No: 16/B, Safakent, Karatay, Konya, Türkiye
+90 332 351 92 85, +90 533 151 50 42, 0 332 502 50 42
bilgi@egitimyayinevi.com

Yayınevi Amerika Ofis: New York: Egitim Publishing Group, Inc.
P.O. Box 768/Armonk, New York, 10504-0768, United States of America
americaoffice@egitimyayinevi.com

Lojistik ve Sevkiyat Merkezi: Kitapmatik Lojistik ve Sevkiyat Merkezi, Fevzi Çakmak Mah. 10721 Sok. B Blok, No: 16/B, Safakent, Karatay, Konya, Türkiye
sevkiyat@egitimyayinevi.com

Kitabevi Şubesi: Eğitim Kitabevi, Şükran mah. Rampalı 121, Meram, Konya, Türkiye
+90 332 499 90 00
bilgi@egitimkitabevi.com

İnternet Satış: www.kitapmatik.com.tr
+90 537 512 43 00
bilgi@kitapmatik.com.tr

ilk okuyan siz olun
kitapmatik
internetteki kitapçınız

KAYNAKÇA

Akalın, B., & Veranyurt, Ü. (2022). Sağlık 4.0 ve sağlıkta yapay zekâ. *Sağlık Profesyonelleri Araştırma Dergisi*, *4*(1), 57–64.

Akgerman, A., Özdemir Yavuz, E. D., Kavaslar, İ., & Güngör, S. (2022). Yapay zekâ ve hemşirelik. *Journal of Artificial Intelligence in Health Sciences*, *2*(1), 21–27. https://doi.org/10.52309/jaihs.v2i1.36

Altunışık, R. (2015). Büyük veri: fırsatlar kaynağı mı yoksa yeni sorunlar yumağı mı? *Yildiz Social Science Review*, *1*(1), 45–76.

Aslan, Y. (2022). Tematik dijital sağlık endeksinin değerlendirilmesi. *International Journal of Applied Economic and Finance Studies*, *7*(1), 60–67.

Atasever, S., Azgınoğlu, N., & Terzi, R. (2021). Sağlıkta yapay zekâ kullanımı. *Yapay Zekâ Ve Büyük Veri Çalışmaları, Siber Güvenlik ve Mahremiyet* (Cilt 3, pp. 177–199). Nobel.

Berker, B. B., Albuz, B., Yakar, F., Egemen, E., & Bakırarar, B. (2022). Büyük veri teknolojilerinin sağlık alanındaki kullanımı ve nöroşirürjideki yansımaları. *Türk Nöroşir Dergisi*, *32*(2), 131–135.

Cirban Ekrem, E., & Daşıkan, Z. (2021). Perinatal dönemde yapay zekâ teknolojisinin kullanımı. *Eurasian Journal of Health Technology Assessment*, *5*(2), 147–162. https://doi.org/10.52148/ehta.980568

Çoban, N., Ertiğit, T., Dülcek, S., Beydağ, K. D., & Ortabağ, T. (2022). Hemşirelik mesleğinde yapay zekâ ve robot teknolojilerinin yeri. *Fenerbahçe Üniversitesi Sağlık Bilimleri Dergisi*, *2*(1), 378–385.

Delanerolle, G., Yang, X., Shetty, S., Raymont, V., Shetty, A., Phiri, P., et al. (2021). Artificial intelligence: a rapid case for advancement in the personalization of gynaecology/obstetric and mental health care. *Women's Health. 17,* 1-20. https://doi.org/10.1177/17455065211018111.

Dignum, V. (2018). Ethics in artificial intelligence: introduction to the special issue. *Ethics and Information Technology*, 20(1), 1-3.

Doğan Merih, Y., Ertürk, N., Yemenİcİ, M., & Satman, İ. (2021). Evde sağlık hizmetlerinde teknoloji kullanımı. *Türkiye Sağlık Enstitüleri Başkanlığı Dergisi*, *4*(3), 76–89.

Etzioni, A., & Etzioni, O. (2017). Incorporating ethics into artificial intelligence. The Journal of Ethics, 21(4), 403-418.

Filiz, E., Güzel, Ş., & Şengül, A. (2022). Sağlık profesyonellerinin yapay zekâ kaygı durumlarının incelenmesi. *Journal of Academic Value Studies*, *8*(1), 47–55.

Güneç, H. G., Gökyay, S. S., Kaya, E., & Cesur Aydın, K. (2022). Toplum yapay zekâ ile dental tanı konmasına hazır mı? *Selcuk Dental Journal*, *9*(1), 200–207. https://doi.org/10.15311/selcukdentj.915522

Ha J. G., Page, T., Thorsteinsson, G. A. (2011). Study on technophobia and mobile device design. *International Journal of Contents,* 7(2), 17-25.

Hardy, M., & Harvey, H. (2020). Artificial intelligence in diagnostic imaging: Impact on the radiography profession. *The British Journal of Radiology, 93*(1108), 1-7.

Hoşgör, H., & Güngördü, H. (2022). Sağlıkta yapay zekânın kullanım alanları üzerine nitel bir araştırma. *European Journal of Science and Technology*, *35*, 395–407. https://doi.org/10.31590/ejosat.1052614

Johnson, D. G., & Verdıcchıo, M. (2017). AI anxiety. *Journal of the Association for Information Science and Technology. 68*(9), 2267-2270. https://doi.org/10.1002/asi.23867

Karanfiloğlu, M., & Toprak, Ö. (2018). Endüstri 4.0 Ve Kurumsal İletişim Yönetişimi. *Yönetişimde Yeni Yaklaşımlar*. Kriter Yayınevi.

Keskinbora, K. H. (2019). Medical ethics considerations on artificial intelligence. *Journal of Clinical Neuroscience. 64,* 277-282. https://doi.org/10.1016/j.jocn.2019.03.001

Kok, J. N., Boers, E. J., Kosters, W. A., Van der Putten, P., & Poel, M. (2009). Artificial intelligence: definition, trends, techniques, and cases. *Artificial intelligence*, *1*, 270-299.

Mesquita, A. C., Zamarioli, C. M., & De Carvalho, E. C., (2016). The use of robots in nursing care practices: An exploratory descriptive study. *Online Brazilian Journal of Nursing, 15*(3), 404-413.

Mysona, D. P., Kapp, D. S., Rohatgi, A., Lee, D., Mann, A. K., Tran, P., Tran, L., She, J., & Chan, J. K. (2021). Applying artificial ıntelligence to gynecologic oncology: a review. *Obstetrical & Gynecological Survey*. 76(5), 292-301. doi: 10.1097/OGX.0000000000000902 Nergiz, M. (2022). İşbirlikçi yapay zekâ konsepti: federe öğrenmeye genel bir bakış. *Dicle University Journal of Engineering*, *13*(2), 279–286. https://doi.org/10.24012/dumf.1130789

Paganoni, M. C. (2019). Framing Big Data A Linguistic and Discursive Approach. Switzerland: Palgrave Macmillan

Serindere, M. (2022). Meme Görüntülemede Yapay Zekâ Kullanımı. Editör: C. Everekliоğlu & M. Erten, *Sağlık Bilimlerinde Güncel Araştırmalar içinde* (Cilt 2, pp. 130–146). Gece Kitaplığı Yayınları.

Singil, N. (2022). Yapay zekâ ve insan hakları. *Public and Private International Law Bulletin*, *42*(1), 121–158. https://doi.org/10.26650/ppil.2022.42.1.970856

Taşlıyan, M., & Yılmaz, Ö. İ. (2022). Yapay zekâ ve işletmeler açısından sonuçları. *International Academic Social Resources Journal*, *7*(36), 463–471.

Tekindal, M. A., Tekindal, M., Demirsöz, M., & Özel, Z. (2022). Klinik çalışmalarda yapay zekâ uygulamalarının raporlanmasında Consort-Aı protokolünün kullanımı. *Eurasian Journal of Veterinary Sciences*, *38*(2), 66–74. https://doi.org/10.15312/eurasianjvetsci.2022.366

Terzi, R. (2021). Sağlık sektöründe açıklanabilir yapay zekâ. *yapay zekâ ve büyük veri çalışmaları, Siber Güvenlik Ve Mahremiyet* içinde (Cilt 3, pp. 157–175). Nobel Yayınları.

Tönge, Ç., Emrahoğlu, M. E., Oğuz, E., İnam, O., & Özgür Büyükatalay, E. (2022). Nöroşirürjide yapay zekâ ve gelecek. *Türk Nöroşir Dergisi*, *32*(2), 136–141.

Tunç Abubakar, T., Çetinkaya Bozkurt, Ö., & Kalkan, A. (2022). Büyük Veri Kullanımının Türk İşletmelerinin Ürün Ve Süreç İnovasyonu Üzerindeki Etkisi. *Doğuş Üniversitesi Dergisi*, *23*(1), 87–103.

Türk, S. G., & Terzi, M. (2022). Sinir bilim ve yapay zekâ. *Journal of Artificial Intelligence in Health Sciences*, *2*(1), 8–12. https://doi.org/10.52309/jaihs.v2i1.29

Türker Şener, L., Bozkaya, D. N., & Kıtır, T. (2022). Covıd-19 sürecindeki yapay zekâ, dijital sağlık tanı ve tedavisindeki gelişmeler. *Journal of Artificial Intelligence in Health Sciences*, *2*(1), 13–20. https://doi.org/10.52309/jaihs.v2i1.37

Ünal, S., & Sezgin, A. A. (2021). Büyük veri (Big Data)'nin yapay zekâ uygulamalarında toplumsal sınıflandırmaya yönelik kaygılar. *AJIT-e: Bilişim Teknolojileri Online Dergisi, 12*(44), 47-70.

Yıldız, Z., Başkurt, F., & Süzen, A. A. (2021). İnsan yürüyüşünün yapay zekâyla sınıflandırılması: sistemik bir gözden geçirme. *Süleyman Demirel Üniversitesi Sağlık Bilimleri Dergisi*, *12*(1), 110–116. https://doi.org/10.22312/sdusbed.788684

KAYNAKÇA

Baig, M.M., Hosseini, G.H., & Conolly, J.M. (2015). Mobile healthcare applications: system design review, critical ıssues and challenges. *Australasian Physical and Engineering Science In Medicine,* 38 (1), 23-38.

Chen, Q., Lu, Y. (2018). Construction and application effect evaluation of integrated management platform of intelligent hospital based on big data analysis. *Chin Med Herald*, 15(35), 161-74.

Chui, K.T., Alhalabi, W., Pang, S.S. H., De, Pablos, P.O., Liu, R. W., Zhao, M. (2017). Disease diagnosis in smart healthcare: ınnovation, technologies and applications, *Sustainability*, 9, 1-23.

Demirkan, H.A. (2013). Smart healthcare systems framework. *IT Professional*, 15(5), 38-45.

Dhar, J., Ranganathan, A. (2015). Machine learning capabilities in medical diagnosis applications: computational results for hepatitis disease. *Int J Biomed Eng Technol*, 17(4), 330-40.

Esteva, A., Kuprel, B., Novoa, RA., et al. (2016). Dermatologist-level classification of skin cancer with deep neural networks. *Nature*, 542(7638), 115-8.

Frost & Sullivan. (2020). News; Press Releases: Smart Cities to Create Business Opportunities Worth $2.46 Trillion by 2025.

Geller, NL., Kim, DY., Tian, X. (2016). Smart technology in lung disease clinical trials. *Chest*, 149(1), 22-6.

Güler, E., Eby, G., (2015). Akıllı ekranlarda mobil sağlık uygulamaları. *Eğitim ve Öğretim Araştırmaları Dergisi*, 4(3), 4-3.

Ho, K., (2013). Health-e-apps: a project to encourage effective use of mobile health applications. *British Columbia Medical Journal*, 55-10.

Jiang, N.,Wang, L., Xu, X. (2021). Research on smart healthcare services: based on the design of app health service platform. *Journal of Healthcare Engineering*, ID 9922389, 1-8, https://doi.org/10.1155/2021/9922389.

Kayyali, R., Peletidi, A., Ismal, M., Hashim, Z., Bandeira, P., Bonnah, J., (2017). Awareness and use of mhealth apps: a study from england, *Pharmacy (Basel)*,5(2), 5-33.

Liu, JT., Liu, YH. (2018). Application of computer molecular simulation technology and artificial intelligence in drug development. *Technol Innov Appl*, (2), 46-7.

Liu, L., Stroulia, E., Nikolaidis, I., Miguel-Cruz, A., Rios, Rincon A. (2016). Smart homes and home health monitoring technologies for older adults: a systematic review. *Int J Med Inform*, 91, 44-59.

Merck, SF. (2017). Chronic disease and mobile technology: an innovative tool for clinicians. *Nurs Forum*, 52(4), 298-305.

Nugent, T., Upton, D., Cimpoesu, M. (2016). Improving data transparency in clinical trials using blockchain smart contracts. *F1000 Res*, 5, 2541.

Ortiz, CL. (2018). Holistic conversational assistants. *Ai Mag*, 39(1):88-90.

Perez, M.B., Diaz, T.I., Coronado, L.M., (2013). Mobile health applications for the most prevalent conditions by the world health organization: review and analysis, *Journal Of Medıcal Internet Research*, 15-6.

Peters, BS., Armijo, PR., Krause, C., Choudhury, SA., Oleynikov, D. (2018). Review of emerging surgical robotic technology. *Surg Endosc*, 32(4), 1636-55.

Polat, K., Gunes, S. (2008). Principles component analysis, fuzzy weighting pre-processing and artificial immune recognition system based diagnostic system for diagnosis of lung cancer. *Expert Syst Appl*, 34(1), 214-21.

Pramanik, I., Lau, R.Y.K., Demirkan, H., Azad, A. K. (2017). Smart health: Big data enabled health paradigm with in smart cities, *Expert Systems With Applications,* 87, 370-383.

Redfern, J. (2017). Smart health and innovation: facilitating health-related behaviour change. *Proc Nutr Soc*, 76(3), 328-32.

Rochaa, N.P., Dias, A., Santinha, G., Rodrigues, M., Queiros, A., Rodrigues, C. (2019). Smart cities and public health: a systematic review, *Procedia Computer Science*, 164, 516-523.

Solanas, A., Batista, E., Rallo, R. (2017). Trends and challenges in smart healthcare research: a journey from data to wisdom, *2017 IEEE 3rd International Forum on Research and Technologies for Society and Industry (RTSI)*,1-6, 10.1109/RTSI.2017.8065986.

Solanas, A., Patsakis, C., Conti,M., Vlachos, S. I., Ramos, V., Falcone, F., Postolache, O.,Pérez-Martínez, P. A., DiPietro, R., Perrea, D. N., Martínez-Ballesté, A. (2014). Smart health: a context-aware health paradigm with in smart cities, *IEEE Communications Magazine*, 52(8), 74-81.

Sundaravadivel, P., Kougianos, E. (2017). Everything you wanted to know about smart health care. *IEEE Consumer Electronics Magazine*, 6, 18-28.

Suzuki, T., Tanaka, H., Minami, S., Yamada, H., Miya, T. (2013). Wearable wireless vital monitoring technology for smart healthcare, *7th International Symposium on Medical Information and CommunicationTechnology (ISMICT)*, 1-4.

Tian, S., Yang, W., Grange, J., Wang, P., Huang, W, Ye, Z. (2019). Smart healthcare: making medical care more intelligent, *Gelobal Health Journal*, 3(3), 62-65.

UCLA. (2022). University of California. Erişim Tarihi: 13.06.2022, Erişim Adresi: http://newsroom.ucla.edu/dept/faculty/aydogan-ozcan-wins-international-commissionfor-optics-prize

Wang, WD., Lang, JY. (2018). Reflection and prospect: precise radiation therapy based on bioomics/radiomics and artificial intelligence technology. *Chin J Clin Oncol*, 45(12), 604-8.

White, RW. (2018). Skill discovery in virtual assistants. *Commun ACM*, 61(11):106-13.

Willard-Grace, R., DeVore, D., Chen, EH., Hessle, D., Bodenheimer, T., Thom, DH. (2013). The effectiveness of medical assistant health coaching for low-income patients with uncontrolled diabetes, hypertension, and hyperlipidemia: protocol for a randomized controlled trial and baseline characteristics of the study population. *Bmc Fam Pract,*14,27.

Xue, X Y. Zeng, Y. Zhang, S. Lee and Z. Yan, (2021). A study on an application system for the sustainable development of smart healthcare in china, *IEEE Access*, 9, 111960-111974, doi: 10.1109/ACCESS.2021.3099806.

Ye, ZW., Wu, XH. (2018). The latest application progress of mixed reality technology in orthopedics. *J Clin Surg*, 26(1), 13-4.

Yin, H., Akmandor, A. O., Mosenia, A., Jha, N. K. (2018). Smart Healthcare, Foundations and Trends in Electronic Design Automation, 12(4), 401–466.

KAYNAKÇA

Alvarez, R. C. (2002). The Promise of e-Health – a Canadian Perspective. E Health International, 1(4), 1–6. https://doi.org/10.1186/1476-3591-1-4

Ata, B. (2018). Bilim Teknoloji ve Sosyal Değişme (B. Ata, Ed.). Pegem Akademi.

Aydın, C. H. (2018). Çevrim İçi İletişim. In B. Kılınç & U. Eriş (Eds.), İletişim BİIgisi (p. 150). Anadolu Üniversitesi Yayınları.

Aydın, D. (2001). Genel Hastanelerde Teknolojik Gelişmelerin Bina İhtiyaç Programına Etkilerinin Araştırılması [Doktora Tezi]. Fen Bilimleri Enstitüsü.

Baur, C., Deering, M. J., & Hsu, L. (2001). The Internet and Health Communication: Experiences and Expectations (R. Rice & J. Katz, Eds.). SAGE Publications. https://doi.org/10.4135/9781452233277

Cooper, P. (2016). Data, Information, Knowledge and Wisdom. Anaesthesia and Intensive Care Medicine, 18(1), 55–56.

David, S. K., & Rafiullah, M. (2017). Novel Health Mobile Technology as an Emerging Strategy in Diabetes Management. In Case Study of Innovative Projects - Successful Real Cases. InTech. https://doi.org/10.5772/67508

Eysenbach, G. (2001). What is e-health? Journal of Medical Internet Research, 3(2), e20. https://doi.org/10.2196/jmir.3.2.e20

Hoque, M. R. (2016). An empirical study of mHealth adoption in a developing country: the moderating effect of gender concern. BMC Medical Informatics and Decision Making, 16(51), 1–10.

Källander, K., Tibenderana, J. K., Akpogheneta, O. J., Strachan, D. L., Hill, Z., ten Asbroek, A. H. A., Conteh, L., Kirkwood, B. R., & Meek, S. R. (2013). Mobile Health (mHealth) Approaches and Lessons for Increased Performance and Retention of Community Health Workers in Low- and Middle-Income Countries: A Review. Journal of Medical Internet Research, 15(1), 1–13. https://doi.org/10.2196/jmir.2130

Kamila, K., & Bhattacharjee, S. (2014). Knowledge Management, Knowledge Society and Knowledge Economy. In N. R. Naik (Ed.), International Conference on Sustainability of Digital Libraries (pp. 331–343).

Kao, C. K., & Liebovitz, D. M. (2017). Consumer Mobile Health Apps: Current State, Barriers, and Future Directions. American Academy of Physical Medicine and Rehabilitation, 9, 106–115. https://doi.org/10.1016/j.pmrj.2017.02.018

Kara, S. (2017). Teknoloji ve Toplumsal Değişim İlişkisinin Sosyal İnşa Kuramı Bağlamında İncelenmesi. Dört Öge, 6(12), 117–131.

Kılınç, B. (2018). İletişime Giriş. In B. Kılınç & U. Eriş (Eds.), İletişim Bilgisi (p. 10). Anadolu Üniversitesi Yayınları.

Liew, A. (2007). Understanding Data, Information, Knowledge and Their Inter-Relationships. Journal of Knowledge Management Practice, 7(2), 1–10.

Mesthene, E. G. (1973). Technological Change Its Impact on Man and Society (3rd ed.). Harvard University Press.

Oh, H., Rizo, C., Enkin, M., & Jadad, A. (2014). What is Ehealth?: A Systematic Review of Published Definitions. World Hospitals and Health Services, 41(1), 32–40.

Patrick, K., Griswold, W. G., Raab, F., & Intille, S. S. (2008). Health and the Mobile Phone. American Journal of Preventive Medicine, 35(2), 177–181. https://doi.org/10.1016/j.amepre.2008.05.001

Qureshi, M. M., Farooq, A., & Qureshi, M. M. (2021). Current eHealth Challenges and recent trends in eHealth applications. https://arxiv.org/ftp/arxiv/papers/2103/2103.01756.pdf

Ramanathan, N., Swendeman, D., Comulada, W. S., Estrin, D., & Rotheram-Borus, M. J. (2013). Identifying Preferences for Mobile Health Applications for Self-Monitoring and Self-Management: Focus Group Findings from HIV-Positive Persons and Young Mothers. International Journal of Medical Informatics, 82(4), 38–46. https://doi.org/10.1016/j.ijmedinf.2012.05.009

Sadiku, M. N. O., Shadare, A. E., & Musa, S. M. (2017). Mobile Health. International Journal of Engineering Research, 6(10), 450–452. https://doi.org/10.5958/2319-6890.2017.00061.7

Sağlık Bakanlığı. Erişim Tarihi: 09.08.2022. Erişim Tarihi: [https://www.saglik.gov.tr/].

Tezcan, C. (2016). Sağlığa Yenilikçi Bir Bakış Açısı: Mobil Sağlık. https://tusiad.org/tr/yayinlar/raporlar/item/8676-dunya-ornekleri-isiginda-turkiyede-mobil-saglik

TÜSAP. (2020). Global Teknolojik Gelişmelerin Türk Sağlık Sistemine Etkileri. Sağlık Teknolojileri Raporu. https://tusap.org/wp-content/uploads/2020/09/13ncuTOPLANTI.pdf

WHO. (2018). Use of Appropriate Digital Technologies for Public Health. https://apps.who.int/iris/bitstream/handle/10665/274134/B142_20-en.pdf?sequence=1&isAllowed=y

Yumurtacı, O. (2017). A Re-Evaluation of Mobile Communicatıon Technology: A Theoretical Approach for Technology Evaluation in Contemporary Digital Learning. Turkish Online Journal of Distance Education, 18(1), 213–223.

KAYNAKÇA

Abraham, M., & Annunziata, M. (2017). Augmented reality is already improving worker performance. *Harvard Business Review*. https://hbr.org/2017/03/augmented-reality-is-already-improving-worker-performance.

Aileni, R.M., Valderrama, A.C., &Strungaru, R.(2017). Wearable electronics for elderly healthmonitoring and active living. In: *Ambient Assisted Living and Enhanced Living Environments* (1st ed., pp. 247–269). Elsevier,.https ://doi. org/10.1016/B978-0-12-80519 5-5.00010 -7

Ananthanarayan S., & Siek, K. A. (2012). Persuasive Wearable Technology Design for Health and Wellness. *6th International Conference on Pervasive Computing Technologies for Healthcare (PervasiveHealth) and Workshops*, USA

Araujo de Carvalho, I., Epping-Jordan, J., Pot, A.M., Kelley, E., Toro, N., Thiyagarajan, J.A., & Beard, J.R. (2017). Organizing integrated health-care services to meet older people's needs. Bull. *World Health Organ*. 95(11), 756–763. https ://doi.org/10.2471/ BLT.16.18761 7

Atzori, L., Iera, A., & Morabito, G. (2010). The internet of things: A survey. *Computer networks*, 54(15), 2787-2805.

Baker, S. B., Xiang, W., & Atkinson, I. (2017). "Internet of Things for Smart Healthcare: Technologies, Challenges, and Opportunities", *IEEE Access*, s. 1-25.

Barnard R., & Shea, J. T. (2004) *How wearable technologies will impact the future of health care*. In Lymberis A. and Rossi D. (eds.) Wearable eHealth Systems for Personalised Health Management pp: 49-55. IOS Press, Amsterdam

Barnes, K., Kauffman, V., & Connolly, C. (2014). Health wearables: Early days. *PwC Health Research Institute Report*.

Behkami, N. A., & Daim, T. U. (2012). Research forecasting for health information technology (HIT), using technology intelligence. *Technological Forecasting and Social Change,* 79(3), 498–508. https://doi.org/10.1016/j.

Bélissent, J. (2010). *Getting Clever About Smart Cities: New Opportunities Require New Business Models*. Retrieved from Cambridge, Massachusetts, USA.

Bonato P. (2010). Advances in Wearable Technology and its Medical Applications. *32nd Annual International Conference of the IEEE*, Argentina.

Botsis, T., &Hartvigsen, G., (2008). Current status and future perspectives in telecare for elderly people suffering from chronic diseases. *J. Telemed. Telecare* 14, 195–203.

https://doi.org/10.1258/jtt.2008.070905.

Bushko R. G. (2005).Studies in health technology and informatics. Future of intelligent and extelligent health environment. IOS Press, Amsterdam.

Canhoto, A. I., & Arp, S. (2017). Exploring the factors that support adoption and sustained use of health and fitness wearables. *Journal of Marketing Management*, 33 (1–2), 32–60. https://doi.org/10.1080/0267257X.

Casselman, J., Onopa, N., &Khansa, L. (2017). Wearable healthcare: lessons from the past and a peek into the future. *Telematics Inform*. 34, 1011–1023. https://doi.org/ 10.1016/j.

Chan, M., Esteve, D., Furniols, J., Escriba, C.,& Campo E. (2012). Smart wearable systems: Current status ans future challenges. Nov;56(3):137-56. University of Tolouse, Toulouse, France.

Değerli M., & Yıldırım, S.Ö. (2020). Identifying critical success factors for wearable medical devices: a comprehensive exploration. *Universal Access in the Information Society* 21:121–143 https://doi.org/10.1007/s10209-020-00763-2

Deloitte (2014). Healthcare and Life Sciences Predictions 2020. The Creative Studio at Deloitte, London.

Do, H.M., Pham, M., Sheng, W., Yang, D., &Liu, M.(2018). RiSH: a robot-integrated smart home for elderly care. *Robot. Auton. Syst*. 101, 74–92. https://doi.org/10.1016/j.robot

EC. (2013). Report on the Public Consultation on IoT Governance. Retrieved from https://www.google.com/url?sa=t&rct=j&q=&esrc=s&source=web&cd=&cad=r

Erdem, Ö. (2015). *HoneyThing: nesnelerin interneti için tuzak sistem*. (Yüksek Lisans Tezi), İstanbul Şehir Üniversitesi

EU-IoT. (2009). Internet of Things – An Action Plan for Europe. Retrieved from Brusseles: https://eurlex.europa.eu/LexUriServ/LexUriServ.do?uri=COM:2009:0278:FIN:EN:

Ferreira, J.J., Fernandes, C.I., Rammal, H.G., & Veiga, P.M. (2021). Wearable technology and consumer interaction: A systematic review and research agenda. *Computers in Human Behavior,* 118, 106710. 1-10.

Gay V., & Leijdekkers, P. (2007). A Health Monitoring System Using Smart Phones and Wearable Sensors. *International Journal of ARM* 8(2): 29-36.

Godfrey, A., Hetherington, V., Shum, H., Bonato, P., Lovell, N.H., &Stuart, S. (2018). From A to Z: wearable technology explained. *Maturitas*113(April), 40–47. https://doi.org/10.1016/j. matur itas.

Haghi, M., Thurow, K., &Stoll, R. (2017). Wearable devices in medical internet of things: scientific research and commercially available devices. *Healthc. Inform. Res.*23(1), 4. https://doi.org/10.4258/hir.

Hentschel, M.A., Haaksma, M.L., & Van de Belt, T.H. (2016). Wearable technology for the elderly: underutilized solutions. *Eur. Geriatr. Med.*7(5), 399–401. https://doi.org/10.1016/j. eurge r.

Holtermann, A., Schellewald, V., Mathiassen, S. E., Gupta, N., Pinder, A., &Punakallio, A., (2017). A practical guidance for assessments of sedentary behavior at work: A PEROSH initiative. *Applied Ergonomics*, 63, 41–52. https://doi.org/10.1016/j. apergo.

Hung K., Zhang, Y. T.,& Tai, B. (2004). Wearable Medical Devices for Tele-Home Healthcare. *26th Annual International Conference of the IEEE*. September 1-5, San Francisco, CA, USA.

Jung, Y., Kim, S., & Choi, B. (2016). Consumer valuation of the wearables: The case of smartwatches. *Computers in Human Behavior*, 63, 899–905. https://doi.org/10.1016/ j.chb.

Kalantari, M. (2017). Consumers' adoption of wearable technologies: Literature review, synthesis, and future research agenda. *International Journal of Technology Marketing*, 12(3), 274–307.

Kang, H.G., Mahoney, D.F., Hoenig, H., Hirth, V.A., Bonato, P., Hajjar, I., &Lipsitz, L.A. (2010). In situ monitoring of health in older adults: technologies and issues. *J. Am. Geriatr. Soc.* 58, 1579–1586. https://doi.org/10.1111/j.1532-5415.2010.02959.x.

Kaur, K., & Kaur, R. (2016). "Internet of Things to promote Tourism: An insight into Smart Tourism", *International Journal of Recent Trends in Engineering & Research* (IJRTER, 02 (04), s. 2455-1457

Kekade, S., Hseieh, C. H., Islam, M. M., Atique, S., Mohammed Khalfan, A., &Li, Y. C. (2018). The usefulness and actual use of wearable devices among the elderly population. *Computer Methods and Programs in Biomedicine*, 153, 137–159.

Kim, D., & Solomon, M. G. (2016). *Fundamentals of information systems security* (3rd Edition). Jones & Bartlett Learning.

Kim, T. B., & Ho, C. T. B. (2021). Validating the moderating role of age in multi-perspective acceptance model of wearable healthcare technology. *Telematics and Informatics*, 61, 101603.

Kim, Y.K., Wang, H., &Mahmud, M.S. (2016). Wearable body sensor network for health care applications. In: *Smart Textiles and Their Applications* (pp. 161–184). Elsevier. https :// doi. org/10.1016/B978-0-08-10057 4-3.00009 -6

Lee, H., & Whang, M. (2018). An enhanced method to estimate heart rate from seismocardiography via ensemble averaging of body movements at six degrees of freedom. *Sensors.* 18 (1): 238

Leonhardt S. (2006).*Personal Healthcare Devices*. In Mukherjee et al. (eds.) Am I ware Hardware Technology Drivers of Ambient Intelligence Philips Research Book Series Volume 5 pp: 349-370. Springer, Netharlands.

Liu, Y., Wang, H., Zhao, W., Zhang, M., Qin, H.,& Xie, Y. (2018). Flexible, stretchable sensors for wearable health monitoring: sensing mechanisms, materials, fabrication strategies and features. *Sensors*. 18 (2): 645

Mair, F.S., Goldstein, P., Shiels, C., Roberts, C., Angus, R., O'connor, J., Haycox, A., & Capewell, S. (2006). Recruitment difficulties in a home telecare trial. *J. Telemed. Telecare* 12, 26–28. 10.1258/135763306777978371

Maitland J., Siek, K. A.,& Chalmers, M. (2009). Persuasion not Required: Obstacles Faced by Low Income Caregivers to Improve Dietary Behaviour. *3rd International Conference on Pervasive Computing Technologies for Healthcare*, Greece.

Malmivaara, M. (2009). *The emergence of wearable computing. In: Smart clothes and wearable technology*. McCann, J. & Bryson, D. (eds.). Cambridge, England: Woodhead publishing Ltd, pp 3-24.

Minerva, R., Biru, A., & Rotondi, D. (2015). Towards a definition of the Internet of Things (IoT). *IEEE Internet Initiative*, 1(1), 1-86.

Montgomery, K., Chester, J., & Kopp, K. (2018). Health wearables ensuring fairness, preventing discrimination, and promoting equity in an emerging internet-of-things environment. *Journal of Information Policy*, 8(SI), 34–77. https://doi.org/10.5325/ jinfopoli.8.2018.0034

Morris, F.,& Choi, P. (2005). Changing physical activity levels and exercise patterns. In Browning, C. and Thomas, S. (eds.) Behavioural Change: An Evidence-based Handbook for Social and Public Health pp: 115-152. Elsevier Churchill Livingston, UK.

Mukherjee, Sy (2017). "Why Health Care Is Especially Vulnerable to Ransomware Attacks", *Fortune.2017*,http://fortune.com/2017/05/15/ransomware-attack-healthcare/

Nasir, S., & Yurder, Y. (2015). Consumers' and physicians' perceptions about high tech wearable health products. In S. Sener, E. Saridogan, & S. Staub (Eds.), *World conference on technology, innovation and entrepreneurship*(pp. 1261–1267). Amsterdam, Netherlands: Elsevier Science Bv. https://doi.org/10.1016/j. sbspro.

PA (2014). *Wearable Technology Putting the Patient at the Center of Healthcare*. PA Consulting Technology Innovation, UK.

Rauschnabel, P. A., Brem, A., & Ivens, B. S. (2015). Who will buy smart glasses? Empirical results of two pre-market-entry studies on the role of personality in individual awareness and intended adoption of Google Glass wearables. *Computers in Human Behavior,* 49, 635-647.

Rutherford, J. J. (2010). Wearable technology. *IEEE engineering in medicine and biology magazine*, 29(3), pp 19-24.

Saxena, P. (2016). "The advantages and disadvantages of Internet of Things", https://e27.co/ advantages-disadvantages-internet-things-20160615/

Schall, M. C., Jr., Sesek, R. F., & Cavuoto, L. A. (2018). Barriers to the adoption of wearable sensors in the workplace: A survey of occupational safety and health professionals. *Human Factors,* 60(3), 351–362. https://doi.org/10.1177/ 001872081775390.7

Steele, R., Lo, A., Secombe, C., &Wong, Y.K., (2009). Elderly persons' perception and acceptance of using wireless sensor networks to assist healthcare. *Int. J. Med. Inf.* 78, 788–801. https://doi. org/10.1016/j.ijmedinf.2009.08.001

Talukder, M. S., Sorwar, G., Bao, Y., Ahmed, J., & Palash, M. A. S. (2020). Predicting antecedents of wearable healthcare technology acceptance by elderly: A combined SEM-neural network approach. *Technological Forecasting and Social Change*, 150, 119793. https://doi.org/10.1016/j. Tutorialspoint (2016). *Internet of Things*, Tutorials Point (I), Pvt. Ltd

Weinberg, B. D., Milne, G. R., Andonova, Y. G., & Hajjat, F. M. (2015). Internet of Things: Convenience vs. privacy and secrecy. *Business Horizons*, 58(6), 615-624.

World Health Organization. (2015). World report on ageing and health. Luxembourg

Wright, R., & Keith, L. (2014). Wearable technology: If the tech fits, wear it. *Journal of Electronic Resources in Medical Libraries,* 11(4), 204–216. https://doi.org/10.1080/ 15424065.2014.969051

Wu, J., Li, H., Cheng, S., & Lin, Z. (2016). The promising future of healthcare services: When big data analytics meets wearable technology. *Information & Management*, 53 (8), 1020–1033. https://doi.org/10.1016/j.im. SI.

Xia, F., Yang, L. T., Wang, L., & Vinel, A. (2012). Internet of things. *International journal of communication systems*, 25(9), 1101.

Yetimler, E. (2017). Internet of Things (Nesnelerin İnterneti) Nedir? Cihazların Etkileşim Trendleri. Retrieved from http://www.karel.com.tr/blog/internet-thingsnesnelerin-interneti-nedir-cihazlarin-etkilesim-trendleri

Zheng, J., Shen, Y., Zhang, Z., Wu, T., Zhang, G., &Lu, H. (2013). Emerging wearable medical devices towards personalized healthcare. In: *Proceedings of the 8th International Conference on Body Area Networks* (pp. 427–431). ACM. https://doi.org/10.4108/icst.bodyn ets.

KAYNAKÇA

Ak, B. (2013). Sağlıkta Yeni Hedef: Dijital Hastaneler, *Akademik Bilişim 2013 – XV. Akademik Bilişim Konferansı Bildirileri.* 971- 976.

Akalın, B. & Veranyurt, Ü. (2020). Sağlıkta Dijitalleşme ve Yapay Zekâ. SDÜ *Sağlık Yönetimi Dergisi*, 2(2), 128-137.

Albayrak, A. (2021). Dijital Hastane. Editörler: Özlü, C., Gedik, M.A., Köylüoğlu, N., Yangal, H.S. & Özlü, A., *Sağlıkta Yapay Zekâ ve Uygulamaları* içinde: Akademisyen Kitabevi, 31- 40.

Aslan Ş. &, Güzel Ş. (2019). Endüstri 4.0 Gelişim Süreci ve Sağlıkta Dijital Dönüşüm. *2nd International Congress On New Horizons In Education And Social Sciences (ICES - 2019) Proceedings*, 650-659.

Atkinson, K. M., Ducharme, R., Westeinde, J., Wilson, S. E., Deeks, S. L., Pascali, D., & Wilson, K. (2015). Vaccination Attitudes and Mobile Readiness: A Survey Of Expectant and New Mothers. *Human vaccines & immunotherapeutics, 11(4), 1039–1045.*

Avaner, T. & Avaner, E.B. (2018). Yazılım Teknolojileri ve Sağlık Yönetimi: HIMSS ya da Dijital Hastane Hizmetleri Üzerine Bir Değerlendirme. *Yasama Dergisi*, (37), 5-28.

Bayer, E., Kuyrukçu, A.N. & Akbaş, S. (2019). Dijital Hastane Uygulamalarının Hastane Çalışanlarının ve Yöneticilerinin Perspektifinden Değerlendirilmesi; Bir Devlet Hastanesi Örneği. *Akademik Araştırmalar ve Çalışmalar Dergisi,* 11(21), 1-27.

Blumenthal, D. (2017). Data Withholding in the Age of Digital Health. *The Milbank Quarterly*, 95(1), 15-18.

Callender, C., Marshall, B., Cardon, P.W. & Patel, N. (2015). Obstacles to The Adoption of Cloud Computing: Best Practicies in Technology and Communication. *Issues in Information Systems*, 16(2), 133-139.

Coşkun, M.B. (2018). Türk Kamu Yönetimi Perspektifinden E-Sağlık Hizmetleri ve Sağlık Politikalarındaki Yeri Üzerine Bir İnceleme. *Yönetim ve Ekonomi Araştırmaları Dergisi*, 16(1), 289-302.

Çavmak, Ş. & Tor-Kadıoğlu, C. (2021). Dijitalleşen Dünyada Tüketicilerin Hastane Hizmetlerinden Beklentileri. Editör: Tor-Kadıoğlu, C., *Dijital Pazarlamada Güncel Araştırmalar* içinde, Artikel Akademi, 121-142.

Demir Alkan A. & Torun N. (2022). Dijital Hastane Ortamında Çalışan Sağlık Profesyonellerinin Deneyimleri; Avantajlar, Kolaylıklar ve Güçlükler. *Uluslararası İktisadi ve İdari İncelemeler Dergisi*, 36, 223-236.

Denizli, F. & Demirtaş, Ö. (2022). Dijital Hastaneye Dönüşüm Sürecinde Sağlık Çalışanlarının Teknolojiye Hazır Bulunuşluk Durumlarının Değerlendirilmesi: Bir Kamu Hastanesi Örneği. *Pamukkale Üniversitesi Sosyal Bilimler Enstitüsü Dergisi,* 49, 163-174.

Doğan, S. (2021). Dünyada ve Türkiye'de Belgelendirilmiş Dijital Hastaneler Üzerine Bir Araştırma. *Journal of Social and Humanities Sciences Research*, 8(71), 1588-1597.

Dunn, P. & Hazzard, E. (2019). Technology Approaches to Digital Health Literacy. *International Journal of Cardiology*, 294-296.

Fuat Yalman, F. & Filiz, M. (2022). Sağlık Hizmetlerinde 4.0 Uygulamaları ve Sağlık Yönetimine Yansımaları. *Sağlık ve Toplum, 32(1),* 53-63.

Gemlik, H.N., Eldemir, G. & Arslanoğlu, A. (2021). Covid-19 Pandemi Döneminde Dijital Hastanelerin İnstagram İletişimi Üzerine Nitel Bir Araştırma. *Assam Uluslararası Hakemli Dergi (Assam-Uhad),* 8(18), 19-27.

Grann, A. F., Erichsen, R., Nielsen, A. G., Frøslev, T. & Thomsen, R. W. (2011). Existing Data Sources For Clinical Epidemiology: The Clinical Laboratory İnformation System (LABKA) Research Database at Aarhus University, Denmark. *Clinical Epidemiology*, 3, 133-138.

Güleç, K. & Keklik, B. (2019). Bilgi Teknolojilerinin Sağlık Sektörüne Girişi: Dijital Hastaneler, *IV. Uluslararası Stratejik ve Sosyal Araştırmalar Sempozyumu -Tam Metin Kitabı,* 430-437.

Güleç, K. & Keklik, B. (2020). Dijital Hastaneler. Editör: Eke, E., *Sağlık Yönetiminde Güncel Tartışmalar* içinde: Ankara: Nobel Akademik ve Yayıncılık, 43-75.

Güvey, M.E. (2022). HIMSS (Sağlık Bilgi ve Yönetim Sistemleri Topluluğu)-EMRAM (Elektronik Tıbbi Kayıt Benimseme Modeli). Editörler: Uysal, B. & Semiz, T., *Sağlık Hizmetlerinde Dijitalleşme ve Geleceği* içinde: İksad Yayınları, 99-116.

HIMMS (2020a). HIMSS Analytics, Erişim Tarihi: 23.10.2022**,** Erişim Adresi: https://himsseurasia.com/en/himss-analytics/.

HIMMS (2022b), HIMSS Celebrates 60 Years with Major Membership Milestone. Erişim Tarihi: 23.10.2022, Erişim Adresi: https://www.himss.org/news/himss-celebrates-60-years-major-membership-milestone

HIMMS (2022c), Who We Are, Erişim Tarihi: 23.10.2022, Erişim Adresi: https://www.himss.org/who-we-are

HIMMS (2022d), Electronic Medical Record Adoption Model (EMRAM), Erişim Tarihi: 23.10.2022, Erişim Adresi: https://www.himss.org/what-we-do-solutions/digital-health-transformation/maturity-models/electronic-medical-record-adoption-model-emram

HIMMS (2022e), Stage 6 and 7 Facilities by Location, Erişim Tarihi: 23.10.2022, Erişim Adresi: https://www.himss.org/what-we-do-solutions/digital-health-transformation/achievement-list

Holmgren, A. J. & Adler-Milstein, J. (2017). Health Information Exchange in US Hospitals: The Current Landscape and a Pathto Improved Information Sharing. *Journal of Hospital Medicine*, 12(3), 193-198.

Işık, T. (2019a), Sağlık İletişiminde Dijital İletişim Kanallarının Kullanımı: Sektör Aktörlerinden Acıbadem Hastanesinin Dijital İletişim Kanalı ve Sosyal Medya Hesaplarının İncelenmesi. *CİDER*, 2, 147-162.

Işık, T. (2019b). Türkiye'de Sağlık Kurumlarında Dijital Dönüşüm Adımları. Editör: Altuntaş, E.Y., *Sağlık Hizmetleri Uygulamalarında Dijital Dönüşüm* içinde: Eğitim Yayınevi, 11-40.

Karaağaç M. & Bağlama, S.S. (2020). Dijital Hastane Sistemlerinin Hemşirelerin Zihinsel İş Yükü ve Tıbbi Hataya Eğilimlerine Etkisi. *Sağlık ve Hemşirelik Yönetimi Dergisi* (*SHYD)*, 7(2), 215-226.

Kaya, N. & Gemlik, H.N. (2021). Hastane Yöneticilerinin Hastanelerin Dijitalleşmesine Bakış Açıları Üzerine Nitel Bir Araştırma. *Journal of Academic Perspective on Social Studies*, (1), 59-71.

Khan, A. & Mir, M.S. (2021), Digital Hospitals. *Scholarly Journal of Biological Science,* 10(1), 1-2.

Kılıç, T. & Bostan, S. (2021). Sağlık Hizmetlerinin Değerlendirilmesinde, Hasta Odaklı Yaklaşım: Hasta Dostu Ölçeği Tasarımı. *Hacettepe Sağlık İdaresi Dergisi*, 24(3), 555-570.

Kılıç, T. & Tosun, N. (2021). Akıllı Sağlık Ekosistemi ve Güncel Uygulama Örnekleri. *İşletme Bilimi Dergisi*, 9(3), 543-564.

Kılıç, T. (2016). E-Sağlık ve Tele-Tıp Hollanda ve Dünyadan İyi Uygulama Örnekleriyle. AZ Kitap.

Kim S.J., Roh J.W., Kim S., Park J.Y. & Choi D. (2020). Current State and Strategy for Establishing a Digitally Innovative Hospital - Memorial Review Article for Opening of Yongin Severance Hospital. *Yonsei Med J*, 61(8), 647-651.

Korucu, K.S. & Demir, M. (2017). A New Trend In Health: Digital Hospıtal. Editörler: Aydın, M., Pınarcıoğlu, N.Ş. & Uğurlu, Ö., *Current Debates in Public Finance, Public Administration & Environmental Studies, Current Debates* içinde, 3, IJOPEC Publication, London, 385-400.

Köksal, A. & Esatoğlu, A.E. (2005). Ankara İlindeki Üniversite ve Özel Hastanelerde Kullanılan Elektronik Hastane Bilgi Sistemlerinin Analizi. *Ankara Üniversitesi Dikimevi Sağlık Hizmetleri Meslek Yüksekokulu Dergisi*, 7(1), 53-65.

Kuo, K. M., Liu, C. F. & Ma, C. C. (2013). An İnvestigation Of The Effect Of Nurses' Technology Readiness On The Acceptance Of Mobile Electronic Medical Record Systems. *BMC Medical İnformatics And Decision* Making, 13(1), 1-14.

Küçük, Y.S. (2022). Türkiye'de Dijital Hastane Çalışmaları. Editörler: Uysal, B. & Semiz, T., *Sağlık Hizmetlerinde Dijitalleşme ve Geleceği* içinde: İksad Yayınları, 117-142.

Limon, S. (2019). Hastanelerdeki Tıbbi Dokümanların Geleneksel Ortamdan Elektronik Ortama Dönüşümü, *Isparta Uygulamalı Bilimler Üniversitesi Uygulamalı Sosyal Bilimler ve Güzel Sanatlar Dergisi (SOSGÜZ)*, 1(1), 30-39.

Lu, X., Duan, H., Li, H., Zhao, C., & An, J. (2005). The Architecture Of Enterprise Hospital Information System. *IEEE Engineering in Medicine and Biology 27th Annual Conference. Conference Proceedins*, 6957–6960.

Öndoğan, A.G. (2021). Bilişim Teknolojileri Doğrultusunda Değişen Hasta Dosyası Yapısı ve Hasta Dosyaları Arşivleri. *Kesit Akademi Dergisi*, 7(29), 628-651.

Öner, F. (2014). Sağlık Bilişimi, Türkiye'de Sağlık Bilgi Enformasyon Sistemleri ve Dijital Hastaneler. Yayınlanmamış Yüksek Lisans Tezi, T.C. Beykent Üniversitesi, Sosyal Bilimler Enstitüsü İşletme Yönetimi Anabilim Dalı Hastane ve Sağlık Kurumları Yönetimi Bilim Dalı, İstanbul.

Özbek F, Yardımsever M, Saka O. (2007). Akdeniz Üniversitesi Hastanesi Laboratuvar ve Radyoloji Bilgi Sistemi Mimarisi. In: Akademik Bilişim'07 - Ix. Akademik Bilişim Konferansı.

Özbek, F., Yardımsever, M. ve Saka, O. (2007). Akdeniz Üniversitesi Hastanesi Laboratuvar ve Radyoloji Bilgi Sistemi Mimarisi, Akademik Bilişim'07 - IX. Akademik Bilişim Konferansı, 311-316.

Özen, H. (2021). Dijital Sağlık Hizmetlerinin Sürdürülebilir Kalkınma Hedefleri Açısından Değerlendirilmesi, *OPUS Uluslararası Toplum Araştırmaları Dergisi*, 17(38), 5440-5472.

Peker, S.V., Van Giersbergen M.Y. & Biçersoy, G. (2018). Sağlık Bilişimi ve Türkiye'de Hastanelerin Dijitalleşmesi, *Kastamonu Sağlık Akademisi,* 3(3), 228-267.

Purkuloğlu, E., Ün, A. & Yürürdurmaz, F. (2019). Hemşire Karar Destek Sistemleri Uygulamaları. *Hacettepe Sağlık İdaresi Dergisi*, 22(3): 491-514.

Sağlık Bakanlığı (2014). HIMSS (Healthcare Information and Management Systems Society - Sağlık Bilgi ve Yönetim Sistemleri Topluluğu). Erişim Tarihi: 23.10.2022, Erişim Adresi: https://dijitalhastane.saglik.gov.tr/TR,4871/himss-healthcare-information-and-management-systems-society---saglik-bilgi-ve-yonetim-sistemleri-toplulugu.html

Sağlık Bakanlığı (2018). Tam Donanımlı Dijital Hastane Kılavuzu 2018. Erişim Tarihi: 23.10.2022, Erişim Adresi: https://dijitalhastane.saglik.gov.tr/Eklenti/23473,tam-donanimli-dijital-hastane-kilavuzupdf.pdf?0

Sağlık Bakanlığı (2020). Electronic Medical Record Adoption Model (EMRAM), Erişim Tarihi: 23.10.2022, Erişim Adresi: https://dijitalhastane.saglik.gov.tr/TR,4872/electronic-medical-record-adoption-model-emram.html

Sağlık Bakanlığı (2022), Emram seviye 7 ve Emram seviye 6 hastaneleri, Erişim Tarihi: 23.10.2022, Erişim Adresi: https://dijitalhastane.saglik.gov.tr/TR,56261/emram-seviye-7.html, https://dijitalhastane.saglik.gov.tr/TR,56267/emram-seviye-6.html

Sarıyıldız, A.Y. (2022). Dijital Hastane. Editörler: Uysal, B. & Semiz, T., *Sağlık Hizmetlerinde Dijitalleşme ve Geleceği* içinde: İksad Yayınları, 53-72.

Saygun, M. (2021). Teletıp Uygulamalarında Toplum Uyumu ve Hasta Memnuniyeti. Editörler: Kutsal, Y.G. & Aslan, D., *Teletıp Yaşlılık ve Teletıp Uygulamaları* içinde: Türk Geriatri Derneği, 17-26

Sebetci, Ö., Hanaylı, M.C., Dönük G.G. (2017). Hastanelerin Dijitalleşme Sürecinde HIMSS-EMRAM Modeli Kullanımının Dünyada ve Türkiye'deki Genel Durumunun İncelenmesi. *İşletme Araştırmaları Dergisi*, 9(4), 360-374.

Seçmen, H.İ. (2021). Dördüncü Sanayi Devrimi Sürecinde Medya İşletmelerindeki Yapısal ve Ekonomik Dönüşüme İlişkin Öngörüler. *Ahi Evran Akademi (AEA)*, 2(2), 81-97.

Sullivan, C., Staib, A., Ayre, S., Daly, M., Collins, R., Draheim, M. & Ashby, R. (2016). Pioneering Digital Disruption: Australia's First Integrated Digital Tertiary Hospital. *The Medical Journal of Austuralia*, 205, 386-389.

Şahin, D. & Yılmaz, S. (2021). Endüstri 4.0 Uygulamalarının Sağlık Kurumlarında İnsan Kaynakları Yönetimine Etkilerinin Değerlendirilmesi. Uluslararası Sağlık Yönetimi ve Stratejileri Araştırma Dergisi (*Usaysad)*, 7(1), 142-155.

Tüfekci, N., Yorulmaz, R. & Cansever, İ. H. (2017). Digital Hospital. *Journal of Current Researches on Health Sector,* (7)2, 143-156.

Uysal, B. & Ulusinan, E. (2020). Güncel Dijital Sağlık Uygulamalarının İncelenmesi. *Selçuk Sağlık Dergisi*, 1, 46-60.

Van Garderen, A, Snoswell C.L. (2021). Text Automation Tool to Improve Pharmacist Productivity and Work Capacity In A Digital Hospital: A Pilot Study. *Journal of Pharmacy Practice and Research*, 51, 415–419.

Yelmen, A. (2016). Klinik Bilgi Sistemlerine İlişkin Lisans Sözleşmeleri Hakkında Değerlendirmeler. *İnönü Üniversitesi Hukuk Fakültesi Dergisi,* 7(2), 365-382.

Yiğit, A. & Kara, N.O. (2019). Hastanelerde Otomatik İlaç Dağıtım Sistemi Kullanımı Üzerine Bir Araştırma. *Selçuk Üniversitesi Sosyal Bilimler Enstitüsü Dergisi*, 42, 66-74.

Yorulmaz, M. & Demirhan, N. (2022). Dijital Hastane Bileşenleri. Editörler: Uysal, B. & Semiz, T., *Sağlık Hizmetlerinde Dijitalleşme ve Geleceği* içinde: İksad Yayınları, 73-98.

Zengin, A.Y., Sağlam, Ş., Temel, B.N. & Dağ, B. (2021). *Sağlık 4.0, Dijital Sağlık Hizmetleri ve Müşteri Memnuniyeti Yönetici Bakış Açısı*, Ankara: Gazi kitapevi.

KAYNAKÇA

Altunbudak, N. (2022). Metaverse Sağlıkta Neleri Değiştirecek. Erişim Tarihi: 07.07.2020, Erişim Adresi: https://www.saglikteknoloji.com/saglikta-metaverse-neleri-degistirecek/

Araujo Novaes, M., Hartvigsen, G., Haddad, A.E., vd. (2020). Telecare Within Different Specialities. Editor: Gogia, S.B., Fundamentals of Telemedicine and Telehealth içinde: Academic Press.

Barrett, M. A., Humblet, O., Hiatt, R. A., & Adler, N. E. (2013). Big data and disease prevention: from quantified self to quantified communities. *Big Data,* 1(3), 168-175.

Becevic, M., Sheets, L. R., Wallach, E., McEowen, A., Bass, A., Mutrux, E. R., & Edison, K. E. (2020). Telehealth and telemedicine in Missouri. *Missouri Medicine,* 117(3), 228-234.

Botin, L., Bertelsen, P., & Nøhr, C. (2017). Sustainable and Viable Introduction of Tele-Technologies in Healthcare. Editor: Vivian, V. E-Health Two-Sided Markets: Implementation and Business Models içinde: Academic Press, 93–123.

Chaet, D., Clearfield, R., Sabin, J. E., & Skimming, K. (2017). Ethical practice in telehealth and telemedicine. *Journal of General Internal Medicine*, 32(10), 1136-1140.

Darkins, A. W. & Cary, M. A. (2000). *Telemedicine and Telehealth: Principles, Policies, Performances and Pitfalls*. New York: Springer Publishing Company.

Doolittle, G. C., Spaulding, A. O., & Williams, A. R. (2011). The Decreasing Cost of Telemedicine and Telehealth. *Telemedicine and e-Health*, 17(9), 671–675.

El-Miedany, Y. (2017). Telehealth and telemedicine: how the digital era is changing standard health care. *Smart Homecare Technology and Telehealth*, 4, 43-51.

Fatehi, F., & Wootton, R. (2012). Telemedicine, telehealth or e-health? A bibliometric analysis of the trends in the use of these terms. *Journal of Telemedicine and Telecare*, 18(8), 460-464.

FCC (Federal Communications Commission) (2022). Telehealth, Telemedicine, and Telecare: What's What? Erişim Tarihi: 02.07.2022, Erişim Adresi: https://www.fcc.gov/general/telehealth-telemedicine-and-telecare-whats-what

Field, M.J. (1996). *Telemedicine: A Guide to Assessing Telecommunications in Health Care*. Washington (DC): National Academies Press.

Gajarawala, S. N., & Pelkowski, J. N. (2021). Telehealth benefits and barriers. *The Journal for Nurse Practitioners*, 17(2), 218-221.

Gogia, S. B. (Ed.). (2020a). *Fundamentals of Telemedicine and Telehealth*. Academic Press.

Gogia, S.B. (2020b). Rationale, History and Basics of Telehealth. Editör: Gogia, S.B. Fundamentals of Telemedicine and Telehealth içinde: Academic Press.

Gutierrez, M. A., Moreno, R. A., & Rebelo, M. S. (2017). Information and Communication Technologies and Global Health Challenges. Editörler: Fatima Marin, H., Massad, E., Gutierrez, M. A., Rodrigues, R. J., & Sigulem, D. Global Health Informatics içinde: Academic Press, 50–93.

Kvedar, J., Coye, M. J., & Everett, W. (2014). Connected health: a review of technologies and strategies to improve patient care with telemedicine and telehealth. *Health Affairs*, 33(2), 194-199.

Larsen, D., Hudnall Stamm, B., Davis, K., & Magaletta, P. R. (2004). Prison telemedicine and telehealth utilization in the United States: state and federal perceptions of benefits and barriers. *Telemedicine Journal & e-Health*, 10(Supplement 2), 81-90.

Lewtas, J. (2001). Telemedicine in rheumatology. *The Journal of Rheumatology*, 28(8), 1745-1746.

Maheu, M., Whitten, P. & Allen, A. (2001). *E-Health, Telehealth, and Telemedicine: A Guide to Startup and Success*. San Francisco: Jossey-Bass.

Mayo Clinic (2022). Telehealth: Technology meets health care. Erişim Tarihi: 02.07.2022, Erişim Adresi: https://www.mayoclinic.org/healthy-lifestyle/consumer-health/in-depth/telehealth/art-20044878

NEJM Catalyst (2018). What Is Telehealth? Erişim Tarihi: 02.07.2022, Erişim Adresi: https://catalyst.nejm.org/doi/full/10.1056/CAT.18.0268

Nelson, R. (2017). Telemedicine and telehealth: the potential to improve rural access to care. *AJN The American Journal of Nursing*, 117(6), 17-18.

Picot, J. (2000). Meeting the need for educational standards in the practice of telemedicine and telehealth. *Journal of Telemedicine and Telecare*, 6(2_suppl), 59-62.

Resmi Gazete (2022). Uzaktan Sağlık Hizmetlerinin Sunumu Hakkında Yönetmelik. https://www.resmigazete.gov.tr/eskiler/2022/02/20220210-2.htm

Stamm, B. H., & Perednia, D. A. (2000). Evaluating psychosocial aspects of telemedicine and telehealth systems. *Professional Psychology: Research and Practice*, 31(2), 184–189.

Thomason, J. (2021). MetaHealth - How will the Metaverse Change Health Care? *Journal of Metaverse* , 1 (1) , 13-16 .

Tuckson, R. V., Edmunds, M., & Hodgkins, M. L. (2017). Telehealth. *New England Journal of Medicine,* 377(16), 1585-1592.

U.S. Department of Health and Human Services (2022). What is telehealth? Erişim Tarihi: 03.07.2022, Erişim Adresi: https://telehealth.hhs.gov/patients/understanding-telehealth/

Weinstein, R. S., Lopez, A. M., Joseph, B. A., Erps, K. A., Holcomb, M., Barker, G. P., & Krupinski, E. A. (2014). Telemedicine, telehealth, and mobile health applications that work: opportunities and barriers. *The American Journal of Medicine*, 127(3), 183-187.

KAYNAKÇA

Akobeng A.K. (2005a). Principles of evidence based medicine. *Archives of Disease in Childhood*, 90 (8), 837-840.

Akobeng, A. K. (2005b). Understanding randomised controlled trials. *Archives of Disease in Childhood*, 90 (8), 840-844.

Alsaqqa H.H. (2020). Toward organizational evidence-based management in healthcare organizations. *International Journal of Health Services Research and Policy,* 5 (2), 162-177.

Ata O.U. (2019). Kanıta dayalı tıp (KDT). *Tıp Fakültesi Klinikleri,* 2(3), 83-89.

Aygör, H., Ege, E. & Altuntuğ, K. (2014). Kanıta dayalı uygulamada IOWA modeli. *Ege Üniversitesi Hemşirelik Fakültesi Dergisi*, 30 (3), 92-98.

Babaoğlu, M.Ö., Yaşar, Ü., Dost, T. & Kayaalp, S.O. (2009). Kanıta dayalı tıp: kavramlar, örnekler ve görüşler. Türkiye Klinikleri J Med Sci, 29(5), 1298-1305.

Bakioğlu, A. & Özcan, Ş. (2016). *Meta-analiz*. Ankara: Nobel Yayıncılık.

Barends, E., Ten Have, S. & Huisman, F. (2012). Learning from Other Evidence-Based Practices: The Case of Medicine (Editör: Rousseau D.M.), The Oxford Handbook of Evidence-Based Management içinde: Oxford University Press, 25-42. Erişim Tarihi: 28.08.2022, Erişim adresi: https://academic.oup.com/edited-volume/36314/chapter abstract/318649648?redirectedFrom=fulltext

Barends, E., Rousseau, D.M. & Briner, R.B. (2014). *Evidence-Based Management. The Basic Principles*. Amsterdam: The Center for Evidence-Based Management. Erişim Tarihi: 20.08.2022, Erişim adresi: https://cebma.org/wp-content/uploads/Evidence-Based-Practice-The-Basic-Principles-vs-Dec-2015.pdf

Başgöl, Ş. & Kızılkaya Beji, N. (2015). Doğum eyleminin birinci evresinde sık yapılan uygulamalar ve kanıta dayalı yaklaşım. *Düzce Üniversitesi Sağlık Bilimleri Enstitüsü Dergisi*, 5 (2), 32-39.

Briner, R.B., Denyer, D. & Rousseau, D.M. (2017). Evidence-based management: concept cleanup time? *Academy of Management Perspectives*, 23 (4). Erişim Tarihi: 18.08.2022, Erişim adresi: Evidence-Based Management: Concept Cleanup Time? | Academy of Management Perspectives (aom.org)

Cochrane A.L. (1979). A Critical Review. (Editör: Teeling-Smith G. & Wells N), 1931-1971: A Critical Review With Particular Reference To The Medical Profession Medicines For The Year 2000 içinde: Office of Health Economics, London, 2-12. Erişim Tarihi: 01.09.2022, Erişim adresi: https://www.ohe.org/system/files/private/publications/102%20-%20Medicines_for_the_year_2000_TeelingSmith_1979_0.pdf

da Costa B.R. & Jüni P. (2014). Systematic reviews and meta-analyses of randomized trials: principles and pitfalls. European heart journal, 35 (47), 3336-3345.

Davies, T.O.H., Nutley, M.S. & Smith C.P. (2000). Introducing Evidence-Based Policy And Practive İn Public Services (Editör: Davies H.T.O., Nutley S.M., Smith P.C.) What works?: Evidence-Based Policy and Practice in Public Services içinde: Bristol: The Policy Press publishing, 1-13. Erişim adresi: **What works? Evidence based policy and practice in public services (bums.ac.ir)**

Davies, H. & Nutley, S. (2000). Healthcare: Evidence to the Fore (Editör: Davies H.T.O., Nutley S.M., Smith P.C.) What Works?: Evidence-Based Policy and Practice in Public Services içinde: Bristol: The Policy Press Publishing, 43-69. Erişim adresi: **What works? Evidence based policy and practice in public services (bums.ac.ir)**

Davidoff, F., Haynes, R.B., Sackett ,D.L. & Smith, R. (1995). Evidence-based medicine. *BMJ,* 310, 1085-1086.

Donar, Bayın G. (2019). Sağlık Yönetiminde Kanıta Dayalı Yaklaşım (Editör: Erigüç G.) Sağlık Kurumlarında Örgüt Yapısı ve Güncel Yönetsel Yaklaşımlar içinde Ankara: Siyasal Kitabevi, 251-278.

Farmer, R. & Lawrenson, R. (2004). *Lecture Notes İn Epidemiology And Public Health Medicine.* Fifth Edition. Blackwell Publishing.

Fisher, C.G., & Wood, K.B. (2007). Introduction to and techniques of evidence-based medicine. *Spine*, 32(19), 66-72.

French, P. (1999). The development of evidence-based nursing. *Journal of Advanced Nursing* 29 (1), 72–78.

French, P. (2002). What is the evidence on evidence-based nursing? An epistemological concern. *Journal of Advanced Nursing,* 37 (3), 250–257.

Güneş, Ü. (2017). Hemşirelikte kanıta dayalı uygulama sürecinin adımları. *Uluslararası Hakemli Hemşirelik Araştırmaları Dergisi*, 9, 171-187.

Google Scholar. (2022). Erişim Tarihi: 16.06.2022, Erişim adresi: https://scholar.google.com

Gray, G.E. (2002). Evidence-based medicine: An introduction for psychiatrists. *Journal of Psychiatric Practice*, 8 (1), 5-13.

Guo, R., Farnsworth, T.J. & Hermanson, P.M. (2016). Assessment of evidence-based management training program application of a logic model. *The International Journal of Management and Business*, 7 (1), 57-74.

Guyatt, G. H., Sackett, D. L., Cook, D. J., Guyatt, G., Bass, E., Brill-Edwards, P.,..…& Wilson, M. (1993). Users' guides to the medical literature: ıı. how to use an article about therapy or prevention a. are the results of the study valid? *Jama,* 270 (21), 2598-2601.

Guyatt, G. H., Oxman, A. D., Kunz, R., Vist, G. E., Falck-Ytter, Y., & Schünemann, H. J. (2008). What is "quality of evidence" and why is it important to clinicians? *Bmj*, 336 (7651), 995-998.

Harrison J.E. (2000). Evidence-based orthodontics: where do ı find the evidence? *Journal of Orthodontics*, 27(1), 71–78.

Hayran, O. (2016). *Kanıta Dayalı İnsan Odaklı Sağlık Yönetimi*. İstanbul: Yüce reklam/yayım/dağıtım.

Huić, M. (2008). Evidence-based medicine and clinical practice. *Acta Medica Academica*, 37 (1), 29-37.

Hunter, D. J. (2009). Relationship between evidence and policy: a case of evidence based policy or policy based evidence? *Public Health*, 123 (9), 583-586.

Johnson, C. (2008). Evidence-based practice in 5 simple steps. *Journal of Manipulative & Physiological Therapeutics,* 31(3), 169-170.

Kanıta Dayalı Yönetim Kılavuzu. (2019). Erişim Tarihi: 13.08.2022, Erişim adresi: Scrum.org

Karaçam, Z. (2013). Sistematik derleme metodolojisi: Sistematik derleme hazırlamak için bir rehber. *Dokuz Eylül Üniversitesi Hemşirelik Fakültesi Elektronik Dergisi*, 6 (1), 26-33.

Kovner, A.R., Elton J.J. & Billings, J. (2000). Evidence-based management. *Frontiers of Health Services Management,* 16 (4), 3–46.

Kumar, S. (2000). Evidence-based medicine: The new paradigm of clinical decision making. *Indian Journal of Urology*, 17 (1), 73.

Lee, Y.K. (2003). Evidence-based practice in Hong Kong: issues and implications in its establishment. *Journal of Clinical Nursing,* 12, 618–624.

Lowe, M. & Brewster, D.R. (2003). Evidence-based medicine and clinical practice. *Journal of paediatrics and child health*, *39*(2), 145-146.

Masic, I., Miokovic, M. & Muhamedagic, B. (2008). Evidence based medicine–new approaches and challenges. *Acta Informatica Medica*, 16 (4), 219-225.

Melvin, C.L. & Jenkins, C. (2015). *Bir Sistematik Derlemeyi Planlama.* (Editör: Greenberg R.S), Medikal Epidemiyoloji Toplum Sağlığı ve Etkili Sağlık Hizmetleri içinde: (Çeviren: Saltık A., 5.Basımdan Çeviri, 2020). Ankara: Palme Yayınevi.

Melnyk, B.M., Fineout-Overholt, E., Stillwell, S.B. & Williamson, K.M. (2010). Evidence-based practice: step by step: the seven steps of evidence-based practice. *AJN The American Journal of Nursing,* 110 (1), 51-53.

Niessen, L. W., Grijseels, E. W. & Rutten, F. F. H. (2000). The evidence based approach in health policy and health care delivery. *Social Science and Medicine*, 51(6), 859-869.

Oxford Advanced Learner's Dictionary. (2022). Erişim Tarihi: 20.09.2022, Erişim Adresi: https://www.oxfordlearnersdictionaries.com/definition/english/evidence_1?q=evidence

Özyılmaz, A. & Eser, S. (2014). Yönetim kalitesini artırmada kanıt temelli yönetim katkı sağlayabilir mi? *Gaziantep Üniversitesi Sosyal Bilimler Dergisi,* 13(1), 25-39.

Pai, M., McCulloch, M., Gorman, J. D., Pai, N., Enanoria, W., Kennedy, G., Tharyan, P. & Colford, J. M. J (2004). Systematic reviews and meta-analyses: an illustrated, step-by-step guide. *The National Medical Journal Of India*, *17*(2), 86-95.

Pandis, N. (2011). The evidence pyramid and introduction to randomized controlled trials. *American Journal Of Orthodontics And Dentofacial Orthopedics*, 140 (3), 446-447.

Pfeffer, J. & Sutton, R.I. (2006). Evidence-based management. *Harvard Business Review*, 1-13. Erişim adresi: https://hbr.org/2006/01/evidence-based-managemen

Popay, J. & Williams, G. (1998). Qualitative research and evidence-based healthcare. *Journal of the Royal Society of Medicine*, 35 (1), 32-37.

Pubmed (2022). Erişim Tarihi: 04.09.2022, Erişim Adresi: https://pubmed.ncbi.nlm.nih.gov

Renfrew, M.J. (1997). The development of evidence-based practice. *British Journal of Midwifery*, 5 (2), 100–104.

Rosner, A.L. (2012). Evidence-based medicine: revisiting the pyramid of priorities. *Journal of Bodywork and Movement Therapies*, 16 (1), 42-49.

Rousseau, D.M. (2005). Evidence-Based Management in Health Care. (Editör: Korunka C., & Hoffmann P.) Change and Quality in Human Service Work içinde: Munich: Hampp, 33-46.

Rousseau D.M. (2012). Envisioning Evidence-Based Management (Editör: Rousseau D.M.) The Oxford Handbook of Evidence-Based Management içinde: Oxford

University Press, 3-24. Erişim Tarihi: 05.08.2022, Erişim Adresi: https://academic.oup.com/edited-volume/36314/chapter abstract/318649449?redirectedFrom=fulltext

Sackett, D.L., Rosenberg, W.M., Gray, J.M., Haynes, R.B. & Richardson, W.S. (1996). Evidence based medicine: what it is and what it isn't. *BMJ*, 312 (7023), 71-72.

Sackett, D.L., Strauss, S.E., Richardson, W.S., Rosenberg, W. & Haynes, R.B. (2000). *Evidence-Based Medicine: How To Practice And Teach EBM*, 2nd ed. New York: Churchill Livingstone.

Sackett, D.L. (1997). Evidence-based medicine. *Seminars in Perinatology*, 21 (1), 3–5.

Sessler, D.I, Imrey, P.B. (2015a). Clinical research methodology 3: randomized controlled trials. *Anesthesia & Analgesia*. 121 (4),1052-1064.

Sessler, D.I., Imrey, P.B. (2015b). Clinical research methodology 2: observational clinical research. *Anesthesia & Analgesia*, 121 (4), 1043-1051.

Shah, H.M. & Chung, K.C. (2009). Archie Cochrane and his vision for evidence-based medicine. *Plastic And Reconstructive Surgery*, 124 (3), 982.

Stavrou, A., Challoumas, D. & Dimitrakakis, G. (2014). Archibald Cochrane (1909–1988): the father of evidence-based medicine. *Interactive Cardiovascular And Thoracic Surgery*, 18 (1), 121-124.

Straus, S.E. & McAlister, F.A. (2000). Evidence-based medicine: a commentary on common criticisms. *CMAJ*, 163 (7), 837-841.

Straus, S. E., Glasziou, P., Richardson, W. S., & Haynes, R. B. (2018). *Evidence-Based Medicine E-Book: How To Practice And Teach EBM.* Fifty Edition; Elsevier Health Sciences.

Sümbüloğlu, K., Sümbüloğlu, V. & Güney Z. (2007). *Klinik Araştırmalar Bilimsel Planlama Ve Analiz Yöntemleri*. Hatiboğlu Yayınları, Ankara.

Sohrabi, Z. & Zarghi, N. (2015). Evidence-based management: an overview. *Creative Education*, 6, 1776-1781.

Şen, S. & Yıldırım, İ. (2020). *CMA ile Meta-Analiz Uygulamaları*. Ankara: Anı Yayıncılık.

Tezcan, S.G. (2017). *Temel Epidemiyoloji*. Ankara: Hipokrat Kitabevi.

The Center for Evidence-Based Management (2022). Erişim Tarihi: 10.09.2022, Erişim Adresi: https://cebma.org/about-cebma/

The Cochrane Library (through the Cochrane Collaboration). Erişim Tarihi: 18.08.2022, Erişim Adresi: http://www.cochrane.org

Topuzoğlu, A. & Ay, P. (2007). *Kanıta Dayalı Tıp-Klinik Epidemiyolojik Çalışmaların Eleştirel Değerlendirilmesi*. İstanbul: Ege Yayınları.

Türk Dil Kurumu (2022). Erişim Tarihi: 22.09.2022, Erişim Adresi: https://sozluk.gov.tr

Ulakbim (2022). Erişim Tarihi: 28.09.2022, Erişim Adresi: https://ulakbim.tubitak.gov.tr

UpToDate (2022). Erişim Tarihi: 01.08.2022, Erişim Adresi: http://www.uptodate.com

Uysal, O. A. (2019). Kanıta dayalı tıp (KDT). *Tıp Fakültesi Klinikleri Dergisi*, *2* (3), 83-89.

Virgilio, R.F., Chiapa, A.L. & Palmarozzi,, E.A. (2007). Evidence-based medicine, part 1. An introduction to creating an answerable question and searching the evidence. *Journal of Osteopathic Medicine*, 107 (8), 295-297.

Yılmaz M. (2005). Hemşirelik bakım hizmetinin kalitesini geliştirme yolu olarak kanıta dayalı uygulama. *C.Ü. Hemşirelik Yüksekokulu Dergisi*, 9 (1), 41-48.

Yılmaz, E. & Çöl M. (2014). Kanıta dayalı tıp. *Journal of Clinical and Analytical Medicine*, 5(6), 537-542.

Zakowski, L., Seibert, C. & VanEyck, W.S. (2004). Evidence-based medicine: answering questions of diagnosis. *Clinical Medicine & Research*, 2 (1), 63-69.

Walshe, K. & Rundall, T.G. (2001). Evidence-based management: from theory to practice in health care. *The Milbank Quarterly*, 79 (3), 429-457.

Wan, T.T.H. (2006). Healthcare informatics research: from data to evidence-based management. *Journal Med Sys,* 30 (1), 3–7.

Weinfeld, J. & Finkelstein, K. (2005). How to answer your clinical questions more efficiently. *Family Practice Management*, 12 (7), 37-41.

KAYNAKÇA

Çankaya, H. (2019). *Biyoteknoloji ve İnsan Hakları*. Ankara Üniversitesi Sosyal Bilimler Ensititüsü Kamu Hukuku Anabilim Dalı, Doktora Tezi, Ankara.

Çoban, A. (2014). Biyoteknoloji, habermas ve kendimiz olmak. *Mülkiye*, *242*, 237–253.

Collins, F. S., & McKusick, V. A. (2001). Implications of the Human Genome Project for Medical Science. *JAMA*, *285*(5), 540–544. https://doi.org/10.1001/JAMA.285.5.540

Delhove, J., Osenk, I., Prichard, I., & Donnelley, M. (2020). Public Acceptability of Gene Therapy and Gene Editing for Human Use: A Systematic Review. *Human Gene Therapy*, *31*(1–2), 20–46.

Demir, A. (2013). Etik açıdan insan genom projesi. *İstanbul Ticaret Üniversitesi Sosyal Bilimleri Dergisi*, *12*(23), 317–327.

Demir Karabulut, S., Kasapoğlu, N., Kocak, I. A. A., Külhaş, İ. B., & Andırın, A. N. (2019). İnsan Genom Projesinin Korkulan Rüyası; Ayrıcalıklı İnsan Yaratma. *Türkiye Biyoetik Dergisi*, *6*(3), 109–115.

Filiz, Ö. (2001). İnsan Genom Projesinin İlginç Sonuçlan ve Sağlık Alanına Getirecekleri. *FABAD J. Pharm*, *26*, 59–60.

Garver, K. L., & Garver, B. (1994). The Human Genome Project and eugenic concerns. *American Journal of Human Genetics*, *54*(1), 148–158.

Gibbs, R. A. (2020). The Human Genome Project changed everything. *Nature Reviews Genetics 2020 21:10*, *21*(10), 575–576. https://doi.org/10.1038/s41576-020-0275-3

Hetu, M., Koutouki, K., & Joly, Y. (2019). Genomics for All: International open science projects and cpacity building in the developing world. *Frontiers in Genetics*, *10*(95), 1–9. https://doi.org/10.3389/FGENE.2019.00095/BIBTEX

Hinterberger, A. (2017). Marked 'h' for human: Chimeric life and the politics of the human. *BioSocieties*, *13*(2), 453–469. https://doi.org/10.1057/S41292-017-0079-7

Küçükali, A. (2021). *Gen Teknolojileri ve İnsan Hakları*. Ankara Üniversitesi Sosyal Bilimler Enstitüsü Kamu Hukuku Anabilim Dalı, Yüksek Lisans Tezi, Ankara.

Ledley, F. D. (1996). Pharmaceutical Approach to Somatic Gene Therapy. *Pharmaceutical Research 1996 13:11*, *13*(11), 1595–1614. https://doi.org/10.1023/A:1016420102549

Liscum, M., & Garcia, M. L. (2022). You can't keep a bad idea down: Dark history, death, and potential rebirth of eugenics. *The Anatomical Record*, *305*(4), 902–937. https://doi.org/10.1002/AR.24849

Maxson Jones, K., Ankeny, R. A., & Cook-Deegan, R. (2018). The Bermuda Triangle: The Pragmatics, Policies, and Principles for Data Sharing in the History of the Human Genome Project. *Journal of the History of Biology*, *51*(4), 693. https://doi.org/10.1007/S10739-018-9538-7

Örçen, N. (2012). Doku Kültüründeki Uygulamaları ve Bitki Islahındaki Kullanımı. *Harran Tarım ve Gıda Bilimleri Dergisi*, *16*(3), 9–17.

Özsoy, E. (2012). Genetik *Çalışmalarda Etik*.Erişim Tarihi: 03.08.2022, Erişim Adresi: https://www.slideshare.net/aguner/genetik-almalarda-etik.

Pooja, A. G. (2021). The Human Genome Project. *EduFabrica Biyoloji Cbizimki - Genetics*, 1-10.

Roberts, L. (2001). A History of the Human Genome Project. *Science*, *291*(5507), 1195–1200.

Sağıroğlu, N. A. (2017). Öjeni ve Sağlam Bedenlilik. *FLSF Felsefe ve Sosyal Bilimler Dergisi*, *30*, 115–133.

Sakaki, Y. (2019). A Japanese history of the Human Genome Project. *Proceedings of the Japan Academy. Series B, Physical and Biological Sciences*, *95*(8), 441. https://doi.org/10.2183/PJAB.95.031

Samsunlu, E. T. (2021). Gen Terapisinde CRISPR-Cas9. *Elal Bayar Üniversitesi Sağlık Bilimleri Enstitüsü Dergisi*, *8*(3), 574–580. https://doi.org/10.34087/cbusbed.905029

Sawicki, M. P., Samara, G., Hurwitz, M., & Passaro, E. (1993). Human Genome Project. *The American Journal of Surgery*, *165*(2), 258–264. https://doi.org/10.1016/S0002-9610(05)80522-7

Szebik, I., & Glass, K. C. (2001).Ethical İssues Of Human Germ-Cell Therapy: A Preparation For Public Discussion. *Academic Medicine*, *76*(1), 32–38.

Temin, H. M. (2008). Safety Considerations in Somatic Gene Therapy of Human Disease with Retrovirus Vectors. *Human Gene Therapy*, *1*(2), 111–123. https://doi.org/10.1089/HUM.1990.1.2-111

Tuğ, A., Hancı, İ. H., & Balseven, A. (2002). İnsan genom projesi: Umut mu, kabus mu. *Sürekli Tıp Eğitimi Dergisi*, *11*(2), 56–57.

Türkmen, A. S. (2017). *Doğum Öncesi Genetik Müdahalenin Hukuki Etkileri*. İstanbul Üniversitesi Sosyal Bilimler Enstitüsü Kamu Hukuku Anabilim Dalı, Yüksek Lisans Tezi, İstanbul.

Ulutin, T. (2005). İnsan genom projesi. *Temel Moleküler Hematoloji Kursu*, *70*, 70–72.

Üstün, Ç., & Demirci, N. (2016). Biyoteknoloji, tıp ve etik. *Ege Tıp Dergisi*, *55*(3), 158–162.

Walker, R. L., & Morrissey, C. (2014). Bioethics Methods In The Ethical, Legal, and Socıal Implicatıons Of The Human Genome Project Literature. *Bioethics*, *28*(9), 481–490. https://doi.org/10.1111/BIOE.12023

KAYNAKÇA

American Cancer Society (2022). Precision or Personalized Medicine. Erişim Tarihi: 13.08.2022 Erişim Adresi: https://www.cancer.org/treatment/treatments-and-side-effects/treatment-types/precision-medicine.html#:~:text=What%20is%20precision%20medicine%3F,personalized%20medicine%20or%20personalized%20care.

Baiardini, I., &Heffler, E. (2019). ThePatient-Centered Decision System as perthe 4Ps of Precision Medicine. In *Implementing Precision Medicine in Best Practices of Chronic Airway Diseases*. AcademicPress.

Ban, J., & Pejatović., M. M. (2019). Nanotechnology Approaches for Autologous Stem Cell Manipulation in Personalized Regenerative Medicine. Editors:Bodiroga-Vukobrat., N. &Rukavina, N. &Pavelic, K. & Sander, G.G. In *Personalized Medicine in Healthcare Systems*: Springer, Cham.

Boğaziçi Üniversitesi (2022). Boğaziçi Üniversitesi Türkiye Genom Araştırması. Erişim Tarihi: 22.08.2022 Erişim Adresi: http://turkiyegenomprojesi.boun.edu.tr/

Chan, I. S., &Ginsburg, G. S. (2011). Personalized medicine: progress and promise. *Annua lreview of genomics and human genetics*, *12*, 217-244.

Collins, F. S., & Fink, L. (1995). The human genome project. *Alcohol health and research world*, *19*(3), 190.

Ferryman, K., &Pitcan, M. (2019). What Is Precision Medicine? A Primer on Contemporary Issues and Concerns.Editors: Mousa, S. A., Bawa, R., & Audette, G. F. In *The Road from Nanomedicineto Precision Medicine*. USA: Jenny Stanford Publishing.

Ginsburg, G. S., & McCarthy, J. J. (2001). Personalized medicine: revolutionizing drug discovery and patient care. *TRENDS in Biotechnology*, *19*(12), 491-496.

Ginsburg, G. S., &Willard, H. F. (2009). Genomic and personalized medicine: foundations and applications. *Translationalresearch*, *154*(6), 277-287.

Goetz, L. H., &Schork, N. J. (2018). Personalized medicine: motivation, challenges, and progress. *Fertility and sterility*, *109*(6), 952-963.

Green, S., Dam, M. S., &Svendsen, M. N. (2022). Patient-derivedOrganoids in Precision Oncology–Towards a Science of andfortheIndividual? Editors: Beneduce, C., &Bertolaso, M. In *PersonalizedMedicine in theMaking* (pp. 125-146). Switzerland: Springer.

Hamburg, M. A., & Collins, F. S. (2010). The path to personalized medicine. *New England Journal of Medicine*, *363*(4), 301-304.

Hood, L., &Auffray, C. (2013). Participatory medicine: a driving force for revolutionizing healthcare. *Genomemedicine*, *5*(12), 1-4.

Hood, L., & Flores, M. (2012). A personal view on systems medicine and the emergence of proactive P4 medicine: predictive, preventive, personalized and participatory. *New biotechnology*, *29*(6), 613-624.

International Human GenomeSequencingConsortium. (2004). Finishing the euchromatic sequence of the human genome. *Nature*, *431*(7011), 931-945.

Issa, A. M. (2007). Personalized medicine and the practice of medicine in the 21st century. *McGill Journal of Medicine: MJM*, *10*(1), 53.

Jain, K. K. (2021). *Textbook of personalizedmedicine* (Vol. 3).Switzerland: Springer.

Jeon, J., Du, M., Schoen, R. E., Hoffmeister, M., Newcomb, P. A., Berndt, S. I., ... & Genetics and Epidemiology of Colorectal Cancer Consortium. (2018). Determining risk of colorectal cancer and starting age of screening based on lifestyle, environmental, and geneticfactors. *Gastroenterology*, *154*(8), 2152-2164.

Jonsson, J. J., &Stefansdottir, V. (2019). Ethicalissues in precision medicine. *Annals of ClinicalBiochemistry*, *56*(6), 628-629.

Kannel, W. B., Dawber, T. R., Kagan, A., Revotskie, N., &Stokes III, J. (1961). Factors of risk in the development of coronary heart disease—six-year follow-up experience: the Framingham Study. *Annals of internalmedicine*, *55*(1), 33-50.

Khan, M. M. K. S., Cole, A. G., &Mannino, D. M. (2022). Precision medicine in chronic obstructive pulmonary disease: how far have we come?. *CurrentOpinion in PulmonaryMedicine*, *28*(2), 115-120.

Korngiebel, D. M., Thummel, K. E., & Burke, W. (2017). Implementingprecisionmedicine: the ethical challenges. *Trends in pharmacological sciences*, *38*(1), 8-14.

Liu, X., Luo, X., Jiang, C., & Zhao, H. (2019). Difficulties and challenges in the development of precision medicine. *Clinical Genetics*, *95*(5), 569-574.

Luzzatto, L., & Seneca, E. (2014). G6 PD deficiency: a classic example of pharmacogenetics with on-going clinical implications. *British journal of haematology*, *164*(4), 469-480.

Mirnezami, R., & Arsalan Wafi(2020). TheFuture of Precision Medicine. Editors: Faintuch, J.,& Faintuch, S. In: *Precision Medicinefor Investigators, Practitioners and Providers*:Academic Press.

NationalInstitutes of Health (2022). Help Me Understand Genetics-Precision Medicine. Erişim Tarihi:13.08.2022. Erişim Adresi: https://medlineplus.gov/genetics/understanding/precisionmedicine/definition/

National Research Council. (2011). Toward precision medicine: building a knowledge network for biomedical research and a new taxonomy of disease.

Özer, M., & Bostancı, İ. (2021). Precision medicine (hassas tıp) kavramı ve immünolojik hastalıkların tedavisindeki yeri. *Güncel Pediatri Dergisi*, 19:259-270

Özdemir, Z., & Karakurt, A. (2016). İlaç metabolizması ve farmasötik kimyada önemi. *Annals of Health Sciences Research, 5*(2), 35-46.

Pavelić, K., Kraljević Pavelić, S., &Sedić, M. (2016). Personalized Medicine: ThePathTo New Medicine. Editors:Bodiroga-Vukobrat., N. &Rukavina, N. &Pavelic, K. &Sander, G.G. In *Personalized Medicine A New Medical and Social Challenge*. Switzerland: Springer.

Pirtle, C. J., &Ehrenfeld, J. M. (2020). Information Technology and Patient Protection. Editors: Faintuch, J. &Faintuch, S. In: *Precision Medicine for Investigators, Practitioners and Providers*:AcademicPress.

Śliwczynski, A., &Orlewska, E. (2016). Precision medicine for managing chronic diseases. *PolArchMedWewn*, *126*(9), 681-687.

Tekpınar, L., & Erdem, R. (2019). Kişiselleştirilmiş Tıp Ve Genom Araştırmalarının Sağlık Çıktıları Bağlamında Değerlendirilmesi. *Hacettepe Sağlık İdaresi Dergisi*, *22*(4), 843-862.

Türk Kanser Araştırma ve Savaş Kurumu Derneği (2021). Kanser Tedavisinde Moleküler Biyobelirteç Temelli Kişiselleştirilmiş Tıp Fırsatları Ve Sorunlar Raporu ve Ulusal Kanser Politikası Yol Haritası Çok Paydaşlı Çalıştayı. Erişim Tarihi:13.08.2022 Erişim Adresi: https://turkkanser.org/uploads/pdf/biyobelirtecler.pdf

Türkiye Sağlık Enstitüleri Başkanlığı [TÜSEB] (2022). Türkiye Biyoteknoloji Enstitüsü. Erişim Tarihi: 13.08.2022 Erişim Adresi: https://www.tuseb.gov.tr/tbe/hakkimizda

Ulutin, T. (2005). İnsan genom projesi. *Moleküler Hematoloji ve Sitogenetik Alt Komitesi, Temel Moleküler Hematoloji Kursu*, *70*, 72.

Whitcomb, D. C. (2012). What is personalized medicine and what should it replace?. *Nature reviews Gastroenterology & hepatology*, *9*(7), 418-424.

Zenner, H. P., &Božić, M. (2019). Personalized Medicine: Cutting Edge Developments. Editors:Bodiroga-Vukobrat., N. & Rukavina, N. &Pavelic, K. &Sander, G.G. In *Personalized Medicine in Healthcare Systems*: Springer, Cham.

KAYNAKÇA

Atasoy M. (2018). *Kronik Hastalıklara Yaklaşımda Yeni bir Sistematik – Fonksiyonel Tıp.* (3. Basım). İzmir: Meta Basım Matbaacılık.

Aytaç, Ö. &Kurtdaş, M.Ç. (2015). Sağlık-Hastalığın Toplumsal Kökenleri ve Sağlık Sosyolojisi. *Fırat Üniversitesi Sosyal Bilimler Dergisi*, *25*(1), 231-250.

Borghi, L., Galli, F., & Maria Anna, V.E. (2016). *"Promoting Patient Engagement and Participation for Effective Healthcare Reform".* Editör: Guendalina Graffigna, The Patient-Centered Medicine as the Theoretical Framework for Patient Engagement içinde: IGI Global.

Borrell-Carrió, F., Suchman, A. L. &Epstein, R. M. (2004). The biopsychosocial model 25 yearslater: Principles, practice, and scientifi cinquiry. *TheAnnals of Family Medicine,* 2(6), 576-582.

De Maeseneer, J., Van Weel, C., Daeren, L., Leyns, C., Decat, P., Boeckxstaens, P., Avonts, D., &Willems, S. (2012). From "patient" to "person" to "people": the need for integrated, people-centered healthcare. *International Journal of Person Centered Medicine*, *2*(3), 601-614.

Deacon, B. J. (2013). The biomedical model of mental disorder: A critical analysis of ıts validity, utility, and effects on psychotherapy research, *Clinical Psychology Review, 33,* 846-861.

Demir, B. (2020). Sağlığın kavramsallaştırılması ve insan odaklı sağlık hizmetlerinde kalite ve akreditasyon perspektifi. *İnsan & İnsan, 7(24),* 62-83.

Engel, G. L. (1977). The need for a new medical model: A challenge for biomedicine. *Science,196(4286),* 129- 136.

Engel, G. L. (1978). The biopsychosocial model and the education of Health professionals. *Annals of The New York Academy of Sciences, 310(1),* 169-181.

Fix, G. M., Van Deusen Lukas, C., Bolton, R. E., Hill, J. N., Mueller, N., LaVela, S. L., &Bokhour, B. G. (2018). Patient-centredcare is a way of doing things: How Health care employees conceptualize patient-centred care. *Health Expectations*, *21*(1), 300-307.

Frankel, R., Quill, T. &Mcdaniel, S. (2004). The biopsychosocial approach: Past, present, future. *The Permanente Journal, 8(3),* 76-77.

Functionalmedicine.com. (2022). Fonksiyonel Tıp Nedir. Erişim Tarihi: 08.08.2022. Erişim Adresi: https://www.functionalmedicine.com.tr/fonksiyonel-tip-nedir

Gcscleroderma.wordpress.com. (2017). Thriving With Functional Medicine. Erişim tarihi: 09.08.2022. Erişim Adresi: https://gcscleroderma.wordpress.com/2017/07/13/thriving-with-functional-medicine/

George, E. & Engel, L. (1980). The Clinical application of the biopsychosocial model. *The American Journal of Psychiatry,5,* 535-544.

Gorski, D. (2016). Science based medicine.org. Functional medicine: The ultimate misnomer in the world of integrative medicine. Erişim Tarihi: 10.08.2022. Erişim Adresi: https://sciencebasedmedicine.org/functional-medicine-the-ultimate-misnomer-in-the-world-of-integrative-medicine/

Gorski, D. (2018). Science based medicine.org. Functional medicine: Reams of useless tests in one hand, a huge in voice in the other. Erişim Tarihi: 10.08.2022. Erişim Adresi: https://sciencebasedmedicine.org/functional-medicine-reams-of-useless-tests-in-one-hand-a-huge-invoice-in-the-other/

Green, A. R., Carrillo, J. E., &Betancourt, J. R. (2002). Why the disease-based model of medicine fail sourpatients. *Western journal of Medicine*, *176*(2), 141.

Havelka, M., Despot Lučanin, J., &Lučanin, D. (2009). Biopsychosocial model–the integrated approach to Health and disease. *Collegium Antropologicum, 33(1),* 303-310.

İndependent.ie. (2018). Functiona lmedicine: Is it the future of Health careor just another wellness trend? Erişim Tarihi: 10.08.2022. Erişim Adresi: https://www.independent.ie/life/health-wellbeing/functional-medicine-is-it-the-future-of-healthcare-or-just-another-wellness-trend-37437566.html

İremturan.com. (2022). Fonksiyonel Tıp Nedir? Erişim tarihi: 08.08.2022. Erişim Adresi: https://www.iremturan.com/fonksiyonel-tip-nedir/

Jones, D.S. &Quin S. (2010). Textbook of Functional Medicine. Colorgraphics (3th ed.). USA: Gig Harbor.

Korucu, K. S., Söylemez, Ş. Ç., &Oksay, A. (2021). Biyopsikososyal Yaklaşım Ve Gelişim Süreci. *Süleyman Demirel Üniversitesi Vizyoner Dergisi*, *12*(30), 689-700.

Kumbasar, B. (2016). Hasta odaklı sağlık hizmetlerinde iletişim. *Sağlık Bilimleri ve Meslekleri Dergisi*, *3*(1), 85-90.

Larson, J. S. (1999). The conceptualization of health. *Medical care research and review*, *56*(2), 123-136.

New EnglandNaturopathic Health. (2022). Functional Health Assessment. Erişim Tarihi: 08.08.2022. Erişim Adresi: https://www.naturopathicme.com/functional-health-assessment/

Owen, F. K. & Çelik, N. D. (2018). Yaşam boyu sağlıklı yaşam ve iyilik hali. *Psikiyatride Güncel Yaklaşımlar, 10(4),* 440-453.

Patient.info. (2022). Therapiesand Theories Outside Traditional Medicine. Erişim Tarihi: 08.08.2022. Erişim Adresi: https://patient.info/doctor/therapies-and-theories-outside-traditional-medicine

Quackwatch.org. (2013). Some Notes on Jeffrey Blandand Metagenics. Erişim Tarihi: 10.08.2022, Erişim Adresi: https://quackwatch.org/consumer-education/bland/

Reynolds, A. (2009). Patient-centeredcare. *Radiologic technology*, *81*(2), 133-147.

Sampson, W. (2008). Functional Medicine – New Kid on theBlock. Erişim Tarihi: 10.08.2022. Erişim Adresi: https://sciencebasedmedicine.org/functional-medicine-new-kid-on-the-block/

Sampson, W. (2009). Functional Medicine (FM) What Is It?. Erişim Tarihi: 10.08.2022. Erişim Adresi: https://sciencebasedmedicine.org/fuctional-medicine-fm-what-is-it/

Sarafina, E. P. & Smith W. T. (2011). Health psychology: Biopsychosocial interactions. (7th ed.). USA: John WileySons Inc.

Sceptic.com. (2022).Functional Medicine: Pseudo scientific Silliness. Erişim Tarihi: 10.08.2022. Erişim Adresi: https://www.skeptic.com/reading_room/why-functional-medicine-is-bogus/

Science based medicine.org. (2017). AAFP: FunctionalMedicine lackssupporting evidence; includes "harmful" and "dangerous" treatments. Erişim Tarihi: 10.08.2022. Erişim Adresi: https://sciencebasedmedicine.org/aafp-functional-medicine-lacks-supporting-evidence-includes-harmful-and-dangerous-treatments/

Science based medicine .org. (2018). AAFP should publish research behind finding that functional medicine lacks evidence, contains harmful and dangerous practices. Erişim Tarihi: 10.08.2022. Erişim Adresi: https://sciencebasedmedicine.org/aafp-confirms-finding-that-functional-medicine-lacks-evidence-and-may-be-dangerous-we-need-to-know-why/

Somunoğlu, S. (1999). Kavramsal Açıdan Sağlık. *Hacettepe Sağlık idaresi Dergisi. 4(1);* 51-62.

Şahin, G. & Artıran, F.A.İ. (2014). "Hasta Merkezli Bakım-Ortak Karar Alma Süreci ve Kalite". *Türkiye Klinikleri J FamMed-Special Topics. 5(3);* 38-42.

Taukeni, S. G. (2019). Introductory chapter: Bio-psychosocial model of health. In Psychology of Health-Biopsychosocial Approach. DOI: 10.5772/intechopen.85024

Türel, B. (2019). Fonksiyonel Tıp Nedir? *Journal of Biotechnology and Strategic Health Research, 3(özel sayı);* 150-154.

Yazar, H., Yılmaz, M. Z., Kayacan, Y., Yazar, F. E., & Yazar, O. İ. (2019). Tıpta Yeni Sistematik Bakış Açıları; Helal Yaşam Tıbbı, Fonksiyonel Tıp, Holistik Tıp, *Yaşam Tarzı Tıbbı. Helal Yaşam Tıbbı Dergisi, 1(1),* 1-22.

KAYNAKÇA

Akdeniz, E. (2014), Sağlık diplomasisi. Birlikte Sağlık Dergisi, 26-28.

Altılı, R. (2021), Turkey's Health Diplomacy. JOEEP: Journal of Emerging Economies and Policy, 6(2), 394-405.

Asadı-Ları, M., Ahmadi Teymourlouy, A., Malekı, M. &Afshari, M. (2021), Opportunities and challenges of global health diplomacy for prevention and control of noncommunicable diseases: a systematic review. *BMC health services research*, 21(1), 1-10.

Anderson, M.S. (1993), The Rise of Modern Diplomacy 1450 - 1919 (1st ed.). Routledge. https://doi.org/10.4324/9781315844152.

Aysan, M.F. & Paluluoğlu, M. (2020), Dönüşen Diplomasi ve Türkiye: Aktörler Alanlar, Araçlar. İçinde: Sağlık Diplomasisi.

Badeau J.S. (1970), Diplomasi ve tıp. New York Tıp Akademisi Bülteni. 46 (5):303–312.

Barston, R. P. (2019). Modern diplomacy. Routledge.

Beıgbeder, Y. (1998), The World Health Organization. Netherlands: Martinus Nijhoff Publishers.

Bırn, A. (2009), The stages of international (global) health: Histories of success of successes of history? Global Public Health, 4(1), 50–68.

Bourne P.G., (1978), "A Partnership for International Health Care", Public Health Reports, Cilt: 93, Sayı:2, s.114–123.

Bourne, P. G, (1978), A partnership for international health care, Public Health Reports (Washington, D.C.: 1974), 93(2), 114–123.

Çelikpala, M. (2007), 1990'lardan Günümüe Türk-Rus İlişkileri. Avrasya Dosyası, 13(1), 267-298.

Delısle, J. (2020), Foreign Policy through Other Means: Hard Power, Soft Power, and China's Turn to Political Warfare to Influence the United States. Orbis, 64(2), 174-206.

Duda H.Ü. (2008), Uluslararası Örgütler Bağlamında Global Sağlık Politikaları, Doktora Tezi, İstanbul Üniversitesi, İstanbul.

Feldbaum, H., Lee, K., & Mıchaud, J. (2010), Global health and foreign policy. Epidemiologic Reviews, 82-92

Hocking, B., Kurbalıja, J. & Katrandjıev, V. (2006), Multistakeholder Diplomacy: Challenges and Opportunities. Jurnal Green Growth dan Manajemen Lingkungan, 1, 26-41.

Howard-Jones, N., World Health Organization. (1975), The scientific background of the International Sanitary Conferences, 1851-1938.

Hunter, A., Wilson, L., Stanhope, M., Hatcher, B., Hattar, M., Messıas, D. K. H. & Powell, D. (2013), Global health diplomacy: An integrative review of the literature and implications for nursing. Nursing Outlook, 61(2), 85-92.

Institute For Health Metrics And Evaluation (IHME), (2021), Erişim adresi: https://vizhub.healthdata.org/fgh/. Erişim tarihi, Haziran 2022

Institute Of Medicine. (1997). America's vital interest in global health.

İnan, E. (2012), Kamu Diplomasisi ve Halkla İlişkiler Ekseni. In A. Ö. T. E. Öztürk (Ed.), Kamu Diplomasisi (1st ed., p. 64,65). Tasam Yayınları.

Kahraman, N. & Cinman, M. (2019), Kamu Diplomasisinin Uygulama Alanı Olarak Sağlık Diplomasisi. Muhakeme Dergisi, 2(1), 60-71.

Katz R., Kornblet S. & Arnold G. (2011), Defining health diplomacy: changing demands in the era of globalization. Milbank Q, 89(3):503–23.

Katz, R., Kornblet, S., Arnold, G., Lief, E.& Fıscher, J. E. (2011), Defining health diplomacy: changing demands in the era of globalization. The Milbank quarterly, 89(3), 503–523. https://doi.org/10.1111/j.1468-0009.2011.00637.x

Kickbusch, I.& Ivanova, M. (2013), The history and evolution of global health diplomacy. In Global Health Diplomacy (pp. 11-26). Springer, New York, NY.

Kickbusch, I. & Liu, A. (2022), Global health diplomacy—reconstructing power and governance. The Lancet.

Kickbusch, I., Nikogosian, H., Kazatchkıne, M., & Kökény, M. (2021), A guide to global health diplomacy. Graduate Institute of International and Development Studies, Global Health Centre.

Lee, K. & Fang, J. (2013), Historical Dictionary of the World Health Organization (Vol. 15). Rowman & Littlefield.

Lee, K. & Smıth, R. (2011), What is ‘ Global Health Diplomacy ’? A Conceptual Review What i s ‘ Global Health Diplomacy ’ ? A Conceptual Review. Global Health Governance, 5(1), 1–13.

Lee, K. & Smıth, R. (2011), What is ‘global health diplomacy’? A conceptual review. http://blogs.shu.edu/ghg/files/2011/11/Lee-and-Smith What -is-Global-Healt-Diplomacy- adresinden alındı.

Metin B. (2020), Küresel Salgın Hastalıklar ve Uluslararası Sağlık Örgütlenmeleri – Dünya Sağlık Örgütü ve Türkiye İlişkileri. https://www.healthworldnews.net/dunya-saglik-orgutu-ve-turkiye-iliskileri/

Metin, S. (2021), Osmanlı Devleti’nden Lozan’a Karantina Teşkilatlanması: Yeni Bir Kapitülasyon Muydu?. Dokuz Eylül Üniversitesi Hukuk Fakültesi Dergisi, 23(2), 905-957.

Ministers Of Foreıgn Affaırs Of Brazil, France, Indonesia, Norway, Senegal, South Africa, And Thailand (2007). Oslo Ministerial Declaration—global health: a pressing foreign policy issue of our time. *The Lancet*, 369(9570), 1373-1378.

Mushtaq, Ş. & Muştak, Ü. (2021), Küresel sağlık diplomasisine ilişkin kavramsal bir araştırma. *Tarsus Üniversitesi Uygulamalı Bilimler Fakültesi Dergisi*, 1(2), 55-67.

Novotny, T. E., Kickbusch, I. & Told, M. (2013), 21st century global health diplomacy (Vol. 3). World Scientific.

Nye, J. S. (2011), The future of power. Public Affairs.

OECD (2022). The development assistande committee: enabling effective development Erişim Tarihi: Haziran 2022 Erişim Adresi: https://www.oecd.org/dac/dac-global-relations/2016_TURKISH_Joining%20the%20DAC.pdf

Oerther, D. B. & Oerther, S. (2021), Advancing global public health using science-for-diplomacy. Perspectives in Public Health, 141(3), 133-135.

Oppenheım, L. (1920), International law: A treatise, Volume I, Peace. R. F. Roxburgh (Ed.) London: Longmans, Green and Co.

Ruckert, A., Labonté, R., Lencucha, R., Runnels, V.& Gagnon, M. (2016), Global health diplomacy: a critical review of the literature. Social science & medicine, 155, 61-72.

Samancı, U. (2016), Dünya Sağlık Örgütü Ve Normatif İşlevi. Dokuz Eylul University Journal of Graduate School of Social Sciences, 18(1).

Saxena R.P. (2021), Internatıonal health agencıes and theır ımportant role. https://www.communityhealthnursing.guru/2020/06/international-health-agencies.html

Spykman, N.J. (1942), Frontiers, security, and international organization. Geographical Review, 32(3), 436-447.

Topkaya, Ö. (2016), Sosyal Politika Bağlamında Dünyada Sağlık Politikalarının Tarihsel Gelişimi. Süleyman Demirel Üniversitesi İktisadi ve İdari Bilimler Fakültesi Dergisi, 21(2), 707-722.

Tosunoğlu, Ş. (2015). Türkiye’nin resmi kalkinma yardimlari politikasi: eğilimler ve hedefler. Hak İş Uluslararası Emek ve Toplum Dergisi, 4(10), 9-29.

Walker, C. & Ludwig, J. (2017). From ‘soft power’to ‘sharp power’: Rising authoritarian influence in the democratic world. Sharp power: Rising authoritarian influence, 8-25.

Walt, G. (1998), Globalisation of international health. The Lancet, 351(9100), 434-437.

Wise, K. (2009). Public relations and health diplomacy. Public Relations Review, 35(2), 127–129. https://doi.org/10.1016/j.pubrev.2009.01.003

World Health Organization. (1968), The Second Ten Years of the World Health Organization (1958-1967), Geneva, 1968

World Health Organization. (2022), Countries. Erişim adresi: https://www.who.int/countries (Erişim Tarihi, Haziran 2022)

World Health Organization. (1958), The first ten years of the World Health Organization: 19. Geneva: World Health Organization/Palais des Nations.

World Health Organization. (2021), Health Diplomacy. http://www.emro.who.int/health-topics/health-diplomacy/index.html Erişim Tarihi: Haziran 2022

KAYNAKÇA

Agarwal, C., Jha, A., Anand, V., Kumar, A. & Kasar, M. (2022). A study implement blockchain in health care. *International Journal of Innovative Research in Technology, 9*(2), 480-484.

Angraal, S., Krumholz, H. M., & Schulz, W. L. (2017). Blockchain technology: applications in health care. *Circulation: Cardiovascular quality and outcomes*, *10*(9), e003800, 1-3.

Azaria, A., Ekblaw, A., Vieira, T., & Lippman, A. (2016, August). Medrec: Using blockchain for medical data access and permission management. In *2016 2nd international conference on open and big data (OBD)* (pp. 25-30). IEEE.

Casino, F., Dasaklis, T. K., & Patsakis, C. (2019). A systematic literature review of blockchain-based applications: Current status, classification and open issues. *Telematics and informatics*, *36*, 55-81.

Chang, S. E., & Chen, Y. (2020). Blockchain in health care innovation: literature review and case study from a business ecosystem perspective. *Journal of medical Internet research*, *22*(8), e19480, 1-14.

Chen, L., Lee, W. K., Chang, C. C., Choo, K. K. R., & Zhang, N. (2019). Blockchain based searchable encryption for electronic health record sharing. *Future generation computer systems*, *95*, 420-429.

Chenthara, S., Ahmed, K., Wang, H., Whittaker, F., & Chen, Z. (2020). Healthchain: A novel framework on privacy preservation of electronic health records using blockchain technology. *Plos one*, *15*(12), e0243043, 1-35.

Croman, K., Decker, C., Eyal, I., Efe Gencer, A., Juels, A., Kosba, A., & Tech, C. (2016). On Scaling Decentralized Blockchains. Eds: Clark, J., Meiklejohn, S., Ryan, P., Wallach, D., Brenner, M., Rohloff, K. In *Financial Cryptography and Data Security*. FC 2016. Lecture Notes in Computer Science, vol 9604. Springer, Berlin, Heidelberg.

Crosby, M., Pattanayak, P., Verma, S., & Kalyanaraman, V. (2016). Blockchain technology: Beyond bitcoin. *Applied Innovation*, *2*(6-10), 71.

Deloitte. (2016). Blockchain Applications in Insurance. Turning a Buzzword into a Breakthrough for Health and Life Insurers. Erişim Adresi: https://www2.deloitte.com/content/dam/Deloitte/us/Documents/financial-services/us-fsi-blockchain-in-insurance-ebook.pdf E.T.:29.09.2022.

Don, J. S. G., & Motalebi, F. (2021, July). Decentralization using Blockchain Health Records Management. In *2021 International Conference on Green Energy, Computing and Sustainable Technology (GECOST)* (pp. 1-5). IEEE.

Ejaz, M., Kumar, T., Kovacevic, I., Ylianttila, M., & Harjula, E. (2021). Health-blockedge: Blockchain-edge framework for reliable low-latency digital healthcare applications. *Sensors*, *21*(7), 2502, 1-22.

Elgazzar, R., & Stendal, K. (2020). Blockchain in health care: hope or hype?. *Journal of Medical Internet Research*, *22*(7), e17199, 1-8.

Esmaeilzadeh, P. (2022). Benefits and concerns associated with blockchain-based health information exchange (HIE): a qualitative study from physicians' perspectives. *BMC Medical Informatics and Decision Making*, *22*(1), 1-18.

Estonia. (2020). Frequently Asked Question about KSI blockchain in Estonia. Erişim Adresi: https://e-estonia.com/wp-content/uploads/2020mar-faq-ksi-blockchain-1-1.pdf E.T.:28.09.2022.

Fan, K., Wang, S., Ren, Y., Li, H., & Yang, Y. (2018). Medblock: Efficient and secure medical data sharing via blockchain. *Journal of medical systems*, *42*(8), 1-11.

Fang, H. S. A., Tan, T. H., Tan, Y. F. C., & Tan, C. J. M. (2021). Blockchain personal health records: systematic review. *Journal of medical Internet research*, *23*(4), e25094, 1-19.

Gaynor, M., Tuttle-Newhall, J., Parker, J., Patel, A., & Tang, C. (2020). Adoption of blockchain in health care. *Journal of medical Internet research*, *22*(9), e17423, 1-10.

Gupta, S., & Sadoghi, M. (2021). Blockchain transaction processing. P*reprint arXiv:2107.11592*.

Hardin, T., & Kotz, D. (2019, October). Blockchain in health data systems: A survey. In *2019 sixth international conference on internet of things: Systems, management and security (IOTSMS)* (pp. 490-497). IEEE.

Hasselgren, A., Kralevska, K., Gligoroski, D., Pedersen, S. A., & Faxvaag, A. (2020). Blockchain in healthcare and health sciences—A scoping review. *International Journal of Medical Informatics*, *134*, 104040, 1-10.

Henry, R., Herzberg, A., & Kate, A. (2018). Blockchain access privacy: Challenges and directions. *IEEE Security & Privacy*, *16*(4), 38-45.

Hueber, O. (2020). Blockchain and health: For a health blockchain compatible with Covid-19 data management. Erişim Adresi: https://hal.archives-ouvertes.fr/hal-02564394 E.T.: 30.09.2022.

Hughes, F., & Morrow, M. J. (2019). Blockchain and health care. *Policy, Politics, & Nursing Practice*, *20*(1), 4-7.

IBM. (t.y.). Healthcare rallies for blockchain. Erişim Adresi: www.ibm.com/downloads/cas/BBRQK3WY E.T.: 30.09.2022

IET Healthcare. (2019). Blockchain in healthcare. Erişim Adresi: https://www.theiet.org/impact-society/factfiles/healthcare-factfiles/blockchain-in-healthcare/ E.T.:30.09.2022.

Ismail, L., Materwala, H., & Zeadally, S. (2019). Lightweight blockchain for healthcare. *IEEE Access*, *7*, 149935-149951.

Kant, N., & Anjali, K. (2022). Blockchain Technology: A Strategic Resource. Eds: Idress, S.M., Agarwal, P & Alam, M.A. In *Blockchain for Healthcare Systems,* CRC Press.

Khezr, S., Moniruzzaman, M., Yassine, A., & Benlamri, R. (2019). Blockchain technology in healthcare: A comprehensive review and directions for future research. *Applied sciences*, *9*(9), 1736, 1-28.

Kuo, T. T., Kim, H. E., & Ohno-Machado, L. (2017). Blockchain distributed ledger technologies for biomedical and health care applications. *Journal of the American Medical Informatics Association*, *24*(6), 1211-1220.

Laplante, P., & DeFranco, J. F. (2021). Blockchain innovations for healthcare [Guest Editors' introduction]. *IT Professional*, *23*(04), 19-20.

Lee, K., Lim, K., Jung, S. Y., Ji, H., Hong, K., Hwang, H., & Lee, H. Y. (2020). Perspectives of patients, health care professionals, and developers toward blockchain-based health information exchange: qualitative study. *Journal of medical Internet research*, *22*(11), e18582.

Leeming, G., Ainsworth, J., & Clifton, D. A. (2019). Blockchain in health care: hype, trust, and digital health. *The Lancet*, *393*(10190), 2476-2477.

Mayer, A. H., da Costa, C. A., & Righi, R. D. R. (2020). Electronic health records in a Blockchain: A systematic review. *Health informatics journal*, *26*(2), 1273-1288.

Monteil, C. (2019). Blockchain and health.Eds: Andre, A. In *Digital Medicine*. Health Informatics. Springer, Cham.

Monteiro, A. C. B., França, R. P., Iano, Y., & Arthur, R. (2022). An Overview of Blockchain Technology Concepts from a Modern Perspective. Eds: Idress, S.M., Agarwal, P & Alam, M.A. In *Blockchain for Healthcare Systems*. CRC Press.

Nawari, N. O., & Ravindran, S. (2019). Blockchain technology and BIM process: review and potential applications. *Journal of Information Technology in Construction.*, *24*(12), 209-238.

Radanovic, I., & Likic, R. (2018). Opportunities for use of blockchain technology in medicine. *Applied health economics and health policy*, *16*(5), 583-590.

Randall, D., Goel, P., & Abujamra, R. (2017). Blockchain applications and use cases in health information technology. *Journal of Health & Medical Informatics*, *8*(3), 8-11.

Rather, I. H., & Idrees, S. M. (2022). Blockchain technology and its applications in the healthcare sector. Eds: Idress, S.M., Agarwal, P & Alam, M.A. In *Blockchain for Healthcare Systems*. CRC Press.

Reda, M., Kanga, D. B., Fatima, T., & Azouazi, M. (2020). Blockchain in health supply chain management: State of art challenges and opportunities. *Procedia Computer Science*, *175*, 706-709.

Saberi, S., Kouhizadeh, M., Sarkis, J., & Shen, L. (2019). Blockchain technology and its relationships to sustainable supply chain management. *International Journal of Production Research*, *57*(7), 2117-2135.

Shahnaz, A., Qamar, U., & Khalid, A. (2019). Using blockchain for electronic health records. *IEEE Access*, *7*, 147782-147795.

Shrier A.A., Chang, A., Diakun-Thibault, N., Forni, L., Landa, F., Mayo, J., & van Riezen, R. (2016). Blockchain and health it: Algorithms, privacy and data. *Project PharmOrchard of MIT's Experimental Learning "MIT FinTech: Future Commerce.", White Paper August*.

Staffa, M., Sgaglione, L., Mazzeo, G., Coppolino, L., D'Antonio, S., Romano, L., et al. (2018). An OpenNCP-based solution for secure eHealth data exchange. *Journal of Network and Computer Applications*, *116*, 65-85.

StClaire, T. (2017). How Blockchain Can Solve Real Problems in Healthcare. Erişim Adresi: https://www.linkedin.com/pulse/how-blockchain-can-solve-real-problems-healthcare-tamara-stclaire E.T.: 28.09.2022.

Swan, M. (2015). *Blockchain: Blueprint for a new economy*. " O'Reilly Media.

Toufaily, E., Zalan, T., & Dhaou, S. B. (2021). A framework of blockchain technology adoption: An investigation of challenges and expected value. *Information & Management*, *58*(3), 103444, 1-17.

Wahab, A., & Memood, W. (2018). Survey of consensus protocols. P*reprint arXiv:1810.03357*.

Weber, R. M. (2018). An Advisor's Introduction to Blockchain. *Journal of Financial Service Professionals*, *72*(6).

Wu, Y., Yan, Z., Yu, F. R., Deng, R., Varadharajan, V., & Chen, W. (2020). Guest Editorial: Blockchain and healthcare computing. *IEEE Journal of Biomedical and Health Informatics*, *24*(8), 2144-2145.

Xu, J., Xue, K., Li, S., Tian, H., Hong, J., Hong, P., & Yu, N. (2019). Healthchain: A blockchain-based privacy preserving scheme for large-scale health data. *IEEE Internet of Things Journal*, *6*(5), 8770-8781.

Yue, X., Wang, H., Jin, D., Li, M., & Jiang, W. (2016). Healthcare data gateways: found healthcare intelligence on blockchain with novel privacy risk control. *Journal of medical systems*, *40*(10), 1-8.

Zhang, P., Schmidt, D. C., White, J., & Lenz, G. (2018). Blockchain technology use cases in healthcare. *Advances in computers,* 111, 1-41.

Zhao, H., Bai, P., Peng, Y., & Xu, R. (2018). Efficient key management scheme for health blockchain. *CAAI Transactions on Intelligence Technology*, *3*(2), 114-118.

Zheng, Z., Xie, S., Dai, H., Chen, X., & Wang, H. (2017, June). An overview of blockchain technology: Architecture, consensus, and future trends. In *2017 IEEE international congress on big data (BigData congress)* (pp. 557-564). IEEE.

Zhu, H., & Zhou, Z. Z. (2016). Analysis and outlook of applications of blockchain technology to equity crowdfunding in China. *Financial innovation*, *2*(1), 1-11.

MARKA YÖNETİMİNE GİRİŞ:
KAVRAMLAR ve ÖRNEKLER

DR. NAİM ÇETİNTÜRK

EĞİTİM
yayınevi

MARKA YÖNETİMİNE GİRİŞ: KAVRAMLAR VE ÖRNEKLER

Dr. Naim Çetintürk

Genel Yayın Yönetmeni: Yusuf Ziya Aydoğan (yza@egitimyayinevi.com)
Genel Yayın Koordinatörü: Yusuf Yavuz (yusufyavuz@egitimyayinevi.com)
Sayfa Tasarımı: Eğitim Yayınevi Grafik Birimi
Kapak Tasarımı: Eğitim Yayınevi Grafik Birimi

T.C. Kültür ve Turizm Bakanlığı
Yayıncı Sertifika No: 47830

ISBN: 978-625-8223-54-5
1. Baskı, Ekim 2022

Baskı Cilt
Bulut Dijital Matbaa Sanayi Ticaret Limited Şirketi
Musalla Bağları Mah. İnciköy Sok. 1/A Selçuklu / KONYA
Matbaa Sertifika No: 48120

Kütüphane Kimlik Kartı

MARKA YÖNETİMİNE GİRİŞ: KAVRAMLAR VE ÖRNEKLER

Dr. Naim Çetintürk
130 s., 165x240 mm
Kaynakça var, dizin yok.
ISBN: 978-625-8223-54-5

Copyright © Bu kitabın Türkiye'deki her türlü yayın hakkı Eğitim Yayınevi'ne aittir. Bütün hakları saklıdır. Kitabın tamamı veya bir kısmı 5846 sayılı yasanın hükümlerine göre kitabı yayımlayan firmanın ve yazarlarının önceden izni olmadan elektronik/mekanik yolla, fotokopi yoluyla ya da herhangi bir kayıt sistemi ile çoğaltılamaz, yayımlanamaz.

EĞİTİM
yayınevi
Yayınevi Türkiye Ofis: İstanbul: Eğitim Yayınevi Tic. Ltd. Şti., Atakent mah. Yasemen sok. No: 4/B, Ümraniye, İstanbul, Türkiye

Konya: Eğitim Yayınevi Tic. Ltd. Şti., Fevzi Çakmak Mah. 10721 Sok. B Blok, No: 16/B, Safakent, Karatay, Konya, Türkiye
+90 332 351 92 85, +90 533 151 50 42, 0 332 502 50 42
bilgi@egitimyayinevi.com

Yayınevi Amerika Ofis: New York: Egitim Publishing Group, Inc.
P.O. Box 768/Armonk, New York, 10504-0768, United States of America
americaoffice@egitimyayinevi.com

Lojistik ve Sevkiyat Merkezi: Kitapmatik Lojistik ve Sevkiyat Merkezi, Fevzi Çakmak Mah. 10721 Sok. B Blok, No: 16/B, Safakent, Karatay, Konya, Türkiye
sevkiyat@egitimyayinevi.com

Kitabevi Şubesi: Eğitim Kitabevi, Şükran mah. Rampalı 121, Meram, Konya, Türkiye
+90 332 499 90 00
bilgi@egitimkitabevi.com

İnternet Satış: www.kitapmatik.com.tr
+90 537 512 43 00
bilgi@kitapmatik.com.tr

kitapmatik
İlk okuyan siz olun
İnternetteki kitapçınız

KAYNAKÇA

Aaker, D. (1996). Measuring Brand Equity Across Products and Markets. *California Management Review, 3*(38), s. 102-103.

Adams, S., Morioka, N., & Stone, T. L. (2006). *Logo Design Workbook: A Hands-On Guide to Creating Logos.* Rockport Publishers.

Akadal, B. (2019). *Marka Yaratmak: Markalaşmanın Altın Kuralları.* Eren Akademi.

Aktuğlu, I. (2004). *Marka Yönetimi Güçlü ve Başarılı Markalar İçin Temel İlkeler.* İletişim Yayınları.

Aktuğlu, I. (2016). *Marka Yönetimi: Güçlü ve Başarılı Markalar İçin Temel İlkeler.* İletişim Yayınları.

Albayrak, M., & Dölekoğlu, C. (2006). Gıda Perakendeciliğinde Market Markalı Ürün Stratejisi. *Akdeniz İİBF Dergisi*(11), s. 204.

Ambler, T., & Styles, C. (1997). Brand Development Versus New Product Development: Toward a Process Model of Extensions Decisions. *Journal of Product & Brand Management, 6*, s. 226.

Ar, A. A. (2003). Marka Yaratma ve Kalite İlişkisi. *Standart-Ekonomik ve Teknik Dergi*(502), s. 55.

Avcılar, M., & Varinli, İ. (2013). *Perakende Marka Değerinin Ölçümü ve Yapısal Eşitlik Modeli Uygulaması.* Detay Yayıncılık.

Batra, R., Myers, J. G., & Aaker, D. A. (2009). *Advertising Management.* Pearson Education.

Bell, S. (2008). *International Brand Management of Chinese Compaines: Case Stuides on the Chinese Household Appliances and Consumer Electronics Industry Entering US and West European Markets.* Springer Science & Business Media.

Blythe, J. (2001). *Essentials of Marketing.* Pearson Education.

Borca, G. (2002). *Bu Topraklardan Dünya Markası Çıkar Mı?* Kapital Medya Hizmetleri.

Bradley, F. (1995). *Marketing Management: Providing, Communicating and Delivering Value.* Prentice Hall.

Chernatory, L., & McDonalds, M. (2000). *Creating Powerful Brands In Consumer Service and Industrial Markets.* Oxford Heinemann.

Croft, A. C. (1990). The Case of the Missing Corporate Culture. *Public Relations Quarterly, 1*(35), s. 17.

Dahlen, M., & Rosengran, S. (2005). Brands Affect Slogans Affect Brands: Competitive Interference, Brand Equity and the Brand Slogan Link. *Journal of Brand Management, 3*(12), s. 151-154.

Drummond, G., & Ensor, J. (2006). *Introduction to Marketing Concepts.* Routledge.

Edell, J. A., & Stealin, R. (1983). The Information Processing of Pictures in Print Advertisements. *Journal of Consumer Research, 10*, s. 45-60.

Elitok, B. (2003). *Hadi Markalaşalım.* Sistem Yayınları.

Elliott, R. H., Rosenbaum-Elliott, R., Percy, L., & Pervan, S. (2015). *Strategic Brand Management.* Oxford University Press.

Eren, E. (1996). *Yönetim ve Organizasyon.* Beta Yayınları.

Ertürk, Y. (2015, 01 25). Bilgi Portal: http://www.bilgiportal.com/yazi/marka-danismani-marka-olmak-3089, adresinden alındı

Farida, H., Leavitt, P., & Williams, R. (2005). *Branding: A Guide for Your Journey to Best-Practise Purposes.* APQC.

Fırlar, B. G. (2000, Mayıs-Haziran). Günümüzde Marka ve Konumun Belirlenmesi. *Pazarlama Dünyası Dergisi*, s. 20.

Franzen, G., & Moriarty, S. (2008). *The Science and Art of Branding.* M.E.Sharpe.

Goffee, R., & Jones, G. R. (2003). *Kurum Kültürü.* Kapital Medya Hizmetleri.

Greenberg, J., & Baron, R. A. (1995). *Behaviour in Organizations: Understanding and Managing the Human Side of Work.* Prentice Hall.

Hallberg, G. (1995). *All Consumers Are Not Created Equal: The Differential Marketing Strategy for Brand Loyalty and Profits.* John Wiley & Sons.

Hedging, T., Knudtzen, C. F., & Bjerre, M. (2009). *Brand Management: Research Theory and Practice.* Routledge.

Hem, L. E., & Iversen, N. M. (2002). How to Develop a Destination Brand Logo: A Qualitative and Quantitative Approach. *Scandinavian Journal of Hospitality and Tourism, 2*(4), s. 83.

Hitchens, P., & Hitchens, J. (2014). *Brand Management In A Week: How To Be A Successful Brand Manager In Seven Simple Steps.* Hachette UK.

Irwin, R. L., Sutton, W. A., & Mccarthy, L. M. (2008). *Sport Promotion and Sales Management.* Human Kinetics.

İslamoğlu, H. A. (1993). *Pazarlama İlkeleri.* Karadeniz Teknik Üniversitesi İ.İ.B.F. Yayınları.

Jerome E. McCarthy, W. P. (1990). *Basic Marketing: A Managerial Approach.* Homewood.

Kapferer, J. N. (1992). *Strategic Brand Management: New Approaches to Creating and Evaluating Brand Equity.* The Free Press Simon & Schuster Inc.

Kazmi, S. H. (2007). *Marketing Management: Text and Cases.* Excel Books.

Kazmi, S. H., & Batra, S. K. (2009). *Advertising Sales and Promotion.* Excel Books.

Keller, K. L. (2003). *Strategic Brand Management: Building, Measuring and Managing Brand Equity.* Prentice Hall.

Keller, K. L., Heckler, S., & Houston, M. J. (1998). The Effects of Brand Name Suggestiveness on Advertising Recall. *The Journal of Marketing, 62*(1), s. 49.

Klimchuk, M. R., & Krasovec, S. A. (2013). *Packaging Design: Successful Product Branding From Concept to Shelf.* John Wiley & Sons.

Kostelijk, E., & Alsem, K. J. (2020). *Brand Positioning: Connecting Marketing Strategy and Communications.* Routledge.

Kotler, P., & Armstrong, L. (2004). *Principles of Marketing.* Prentice Hall International.

Kotler, P., & Pfoertsch, W. (2006). *B2B Brand Management.* Springer Science and Business Media.

Kozlu, C. (1996). *Kurumsal Kültür.* Bilkom Yayınları.

Kozlu, C. (2003). *Uluslararası Pazarlama.* Türkiye İş Bankası Kültür Yayınları.

Köktürk, M. S., Yalçın, M. A., & Çobanoğlu, E. (2008). *Kurum İmajı: Oluşumu ve Ölçümü.* Beta Yayınları.

Kumar, N., Steenkamp, J.-B. E., & Nirmalya. (2007). *Private Label Strategy: How to Meet the Store Brand Challenge.* Harvard Business Press,.

Kuraner, T. (2011). *Halkla İlişkiler Faaliyetleri ve Kurum Kültürü: Eskişehir Osmangazi Üniversitesi Örneği.* Dumlupınar Üniversitesi.

Kuşakçıoğlu, A. (2003). *Marka Kimliği ve Kurum Kimliği Arasındaki Bağıntı,.* Ankara Üniversitesi Sosyal Bilimler Enstitüsü.

Lalaounis, S. T. (2020). *Strategic Brand Management and Development: Creating and Marketing Successful Brands.* Routledge.

Lamb, C., Hair, J., & McDaniel, C. (2010). *Marketing.* Cengage Learning.

Landa, R. (2005). *Designing Brand Experience: Creating Powerful Integrated Brand Solutions.* Cengage Learning.

Lao, F. (1998). *Marketing Management: Concepts and Applications for Strategic Marketing Planning.* Rex Printing Company.

Lepir, J. (2001). European Private Label. *Global Cosmetic Industry, 169*(2), s. 72.

Levy, S. J. (1999). *Brands, Consumers, Symbols and Research: Sidney J Levy on Marketing.* SAGE.

Marketing Türkiye. (2022, 07 06). https://www.marketingturkiye.com.tr/wp-content/uploads/2020/04/kigili.png adresinden alındı

McDonald, M., & Dunbar, I. (2012). *Market Segmentation: How To Do It and How To Profit From It.* John Wiley and Sons Publication .

Mondy, W. R., & Noe, R. M. (1987). *Personnel: The Management of Human Resources.* Allyn and Bacon Publishing Incorporation.

Mucuk, İ. (2000). *Pazarlama İlkeleri.* Türkmen Kitabevi.

Murpy, J. (1997). *Brands: New Wealth Creators.* New York University Publications.

Okay, A. (2005). *Kurum Kimliği.* Kapital Medya Hizmetleri.

Okonkwo, U. (2007). *Fashion Branding: Trends, Tactics, Techniques.* Palgrave MacMillan.

Oneill, J. W., & Mattila, A. S. (2004). Hotel Branding Strategy: Its Relationship to Guest Satisfaction and Room Revenue. *Journal of Hospitality and Tourism Resarch*(28), s. 157.

Overland, A. P. (2016). *Always On: Digital Brand Strategy in a Big Data World.* Routledge.

Öztuğ, F. (1997). Marka Değeri: Kavram ve Yönetimi. *Pazarlama Dünyası Dergisi, 11*(61), s. 24.

Öztürk, P. (2006). Rekabet Gücü Olarak Marka Faktörü, Marka Oluşturma Stratejileri ve Koruma Sistemleri. İktisat İşletme ve Finans(244), s. 78.

Panda, T. K. (2009). *Marketing Management: Text and Cases.* Excel Books.

Parameswaran, M. (2006). *Building Brand Value: Five Steps to Building Powerful Brands.* McGraw-Hill Education.

Pride, W., & Ferrell, O. (2010). *Marketing.* Cengage Learning Inc.

Pringle, H., & Gordon, W. (2001). *Marka Kültürü.* Scala Yayınları,.

Randall, G. (2000). *Markalaştırma: Stratejinizi Planlamada Doğru Rehber.* Rota Yayınları.

Robbins, S. P. (2001). *Organizational Behaviour.* Prentice Hall.

Rowles, D. (2017). *Digital Branding: A Complete Step-by-Step Guide to Strategy, Tactics, Tools and Measurement.* Kogan Page Publishers.

Saiz, P., & Castro, R. (2022). *The Brand and Its History: Trademarks, Branding and National Identity.* New York: Routledge.

Schein, E. H. (1999). *Corporate Culture.* Jossey-Bass Company.

Schmitt, B., & Simonson, A. (1997). *Marketing Aesthetics: The Strategic Management of Brands, Identity and Image.* The Free Press.

Schultz, D. E., Barnes, B. E., Schultz, H. F., & Azzaro, M. (2015). *Building Customer-brand Relationships.* Routledge.

Sengupta, S. (2005). *Brand Positioning: Strategies for Competitive Advantage.* McGraw Hill Education.

Sharp, B. M. (1993). Managing Brand Extension. *Journal of Consumer Marketing, 10*(3), s. 16.

Topkara, U. A. (2002). *Marka Yönetimi.* Derin Yayınları.

Tosun, N. B. (2014). *Marka Yönetimi.* Beta Basım A.Ş.

Uztuğ, F. (2003). *Markan Kadar Konuş.* Mediacat.

Van Gelder, S. (2005). *Global Brand Strategy: Unlocking Branding Potential Accross Countries, Cultures & Markets.* Kogan Page Publishers.

Watkins, R., & Leigh, D. (2009). *Handbook of Improving Performance in the Workplace, The Handbook of Selecting and Implementing Performance Interventions.* John Wiley & Sons.

Wheeler, A. (2012). *Designing Brand Identity: An Essential Guide for the Whole Branding Team.* Wiley and Sons.

William M. Pride, O. C. (1983). *Marketing: Basic Concepts and Decisions.* Houghton Mifflin.

Yurtgüder, Y. A. (2004). *Perakendecilikte Özel Mağaza Kullanımı ve Tüketiciler Tarafından Benimsenme Durumu.* Dokuz Eylül Üniversitesi İşletme Ana Bilim Dalı.

(2015, 01 25). Fayda Patent: http://faydapatent.com/markanin-tarihcesi.html adresinden alındı

(2022, 08 19). Statista: www.statista.com adresinden alındı

(2022, 08 20). Pinterest: https://www.pinterest.com.au/pin/489907265716586529/ adresinden alındı

(2022, 08 20). Rafineri: http://www.rafineri.net/fanzineri/?p=3691 adresinden alındı

(2022, 08 20). Snickers TR: http://www.facebook.com/snickersTR adresinden alındı

(2022, 08 20). Akakçe: https://cdn.akakce.com/abc/abc-lavanta-tazeligi-renkliler-icin-600-gr-elde-yikama-z.jpg adresinden alındı

(2022, 08 20). Hürriyet: http://www.hurriyet.com.tr adresinden alındı

(2022, 08 22). Biletix: http://www.biletix.com.tr adresinden alındı

(2022, 08 21). Marka123: https://marka123blog.wordpress.com/2012/11/20/turkcell-logosunun-evrimi/ adresinden alındı

(2022, 08 21). Luxuo: https://www.luxuo.com/culture/celebrities/nicki-minaj-big-sean-2ne1-adidas-campaign.html adresinden alındı

(2022, 08 21). Cosmpolitan: https://www.cosmopolitan.com/uk/worklife/a11808155/why-diet-coke-coke-zero-tastes-different/ adresinden alındı

(2022, 08 21). Logo Design Love: https://www.logodesignlove.com/stretching-the-virgin-logo adresinden alındı

(2022, 08 31). Marketing Türkiye: https://www.marketingturkiye.com.tr/wp-content/uploads/2020/04/kigili.png adresinden alındı

(2022, 08 19). Türk Patent Enstitüsü: http://www.tpe.gov.tr adresinden alındı

MİLLİ MÜCADELE DÖNEMİNİ KONU ALAN ROMANLARDA POPÜLER KÜLTÜR TEMSİLLERİ

DUYGU ÜNALAN

EĞİTİM
yayınevi

MİLLİ MÜCADELE DÖNEMİNİ KONU ALAN ROMANLARDA POPÜLER KÜLTÜR TEMSİLLERİ

Duygu Ünalan

Genel Yayın Yönetmeni: Yusuf Ziya Aydoğan (yza@egitimyayinevi.com)
Genel Yayın Koordinatörü: Yusuf Yavuz (yusufyavuz@egitimyayinevi.com)
Sayfa Tasarımı: Eğitim Yayınevi Grafik Birimi
Kapak Tasarımı: Eğitim Yayınevi Grafik Birimi

T.C. Kültür ve Turizm Bakanlığı
Yayıncı Sertifika No: 47830

ISBN: 978-625-8223-53-8
1. Baskı, Ekim 2022

Baskı Cilt
Bulut Dijital Matbaa Sanayi Ticaret Limited Şirketi
Musalla Bağları Mah. İnciköy Sok. 1/A Selçuklu / KONYA
Matbaa Sertifika No: 48120

Kütüphane Kimlik Kartı

MİLLİ MÜCADELE DÖNEMİNİ KONU ALAN ROMANLARDA POPÜLER KÜLTÜR TEMSİLLERİ

Duygu Ünalan
142 s., 165x240 mm
Kaynakça var, dizin yok.
ISBN: 978-625-8223-53-8

Copyright © Bu kitabın Türkiye'deki her türlü yayın hakkı Eğitim Yayınevi'ne aittir. Bütün hakları saklıdır. Kitabın tamamı veya bir kısmı 5846 sayılı yasanın hükümlerine göre kitabı yayımlayan firmanın ve yazarlarının önceden izni olmadan elektronik/mekanik yolla, fotokopi yoluyla ya da herhangi bir kayıt sistemi ile çoğaltılamaz, yayımlanamaz.

EĞİTİM
yayınevi
Yayınevi Türkiye Ofis: İstanbul: Eğitim Yayınevi Tic. Ltd. Şti., Atakent mah. Yasemen sok. No: 4/B, Ümraniye, İstanbul, Türkiye

Konya: Eğitim Yayınevi Tic. Ltd. Şti., Fevzi Çakmak Mah. 10721 Sok. B Blok, No: 16/B, Safakent, Karatay, Konya, Türkiye
+90 332 351 92 85, +90 533 151 50 42, 0 332 502 50 42
bilgi@egitimyayinevi.com

Yayınevi Amerika Ofis: New York: Egitim Publishing Group, Inc.
P.O. Box 768/Armonk, New York, 10504-0768, United States of America
americaoffice@egitimyayinevi.com

Lojistik ve Sevkiyat Merkezi: Kitapmatik Lojistik ve Sevkiyat Merkezi, Fevzi Çakmak Mah. 10721 Sok. B Blok, No: 16/B, Safakent, Karatay, Konya, Türkiye
sevkiyat@egitimyayinevi.com

Kitabevi Şubesi: Eğitim Kitabevi, Şükran mah. Rampalı 121, Meram, Konya, Türkiye
+90 332 499 90 00
bilgi@egitimkitabevi.com

İnternet Satış: www.kitapmatik.com.tr
+90 537 512 43 00
bilgi@kitapmatik.com.tr

ilk okuyan siz olun
kitapmatik
İnternetteki kitapçınız

KAYNAKÇA

Adaklı, G. (2006). *Türkiye'de Medya Endüstrisi*. Ankara: Ütopya Yayınevi.

Adıvar, H. E. (2016a). *Kalp A*ğrısı. İstanbul: Can Yayınları.

Adıvar, H. E. (2016b). *Ateşten G*ömlek. İstanbul: Can Yayınları.

Adıvar, H. E. (2016c). *Vurun Kahpeye.* İstanbul: Can Yayınları.

Adorno, T.W ve Horkheimer, M. (2014). *Aydınlanmanın Diyalektiği.* (çev. N. Ülner ve E. Öztarhan Karadoğan). İstanbul: Kabalcı Yayıncılık.

Adorno, T.W. (2011). *Kültür Endüstrisi-Kültür Yönetimi*. (çev. N. Ülner, M. Tüzel ve E. Gen). İstanbul: İletişim Yayınları.

Aktaş, Ş. (2006). Milli Edebiyat Dönemi. İçinde Komisyon. *Türk Edebiyatı Tarihi* (s. 187-272). İstanbul: T.C. Kültür ve Turizm Bakanlığı Yayınları.

Akyüz, K. (1995). *Modern Türk Edebiyatının Ana Çizgileri 1860-1923.* İstanbul. İnkılâp Yayınları.

Argunşah, H. (2007). Milli Edebiyat. İçinde R. Korkmaz (Editör). *Yeni Türk Edebiyatı* (s. 171-222). Ankara: Grafiker Yayıncılık.

Arslan, N. (2007). *Türk Romanının Oluşumu*. Ankara: Phoenix Yayıevi.

Ateş, T. (2004). *Türk Devrim Tarihi.* İstanbul: İstanbul Bilgi Üniversitesi Yayınları.

Aybars, E. (1994). *Türkiye Cumhuriyeti Tarihi I.* İzmir: Dokuz Eylül Üniversitesi Hukuk Fakültesi Döner Sermaye İşletmesi Yayınları.

Berman, M. (2014). *Marksizmle Maceram.* (çev. A. Ülçer). İstanbul: İletişim Yayınları.

Barret, O. B. (2006). Ekonomi Politik Yaklaşım. İçinde L. Yaylagül (Der.), *Kitle* İletişiminin Ekonomi Politiği (s. 1-16). Ankara: Dalbaz Yayıncılık.

Berkes, N. (2008). *Türkiye'de Çağdaşlaşma*. İstanbul: Yapı Kredi Yayınları.

Çakmur, B. (1998). Kültürel Üretimin Ekonomi Politiği. *Kültür ve İletişim,* 1(2), 111-148.

Çaycı, E. (2009a). Mustafa Kemal Anadolu'da. İçinde Komisyon. *Türkiye Cumhuriyeti Tarihi* (s. 93-101). Kocaeli: Umuttepe Yayınları.

Çaycı, E. (2009b). Lozan Barış Konferansı. İçinde Komisyon. *Türkiye Cumhuriyeti Tarihi* (s. 137-150). Kocaeli: Umuttepe Yayınları.

Çelik, Y. (2006). Roman 1920-1960. İçinde T. Halman, O. Horata, Y. Çelik vd. (Editör). *Türk Edebiyatı Tarihi* (s. 215-274). Ankara: TC Kültür ve Turizm Bakanlığı Yayınları.

Çelik, Y. (2013). Toplumsal Yapı ve Değişim. İçinde A. Akyıldız (Editör), *Osmanlı Devleti'nde Yenileşme Hareketleri* (s. 154-175). Eskişehir: Anadolu Üniversitesi Yayınları.

Çetin, N. (2009). *Roman* Çözümleme *Y*öntemi. Ankara: Öncü Kitap.

Çetişli, İ. (2004). *Metin Tahlillerine Giriş 2*. Ankara: Akçağ Yayınları.

Çetişli, İ. (2007). İkinci Meşrutiyet Döneminde Ortaya Çıkan Fikri, Siyasi Hareketler ve Türk Edebiyatına Yansımaları. İçinde İ. Çetişli, N. Çetin, A. Doğan, vd. (Haz.), *II. Meşrutiyet Dönemi Türk Edebiyatı* (s. 125-370). Ankara: Akçağ Yayınları.

Dağtaş, B. (2015). *Tanzimat Sonrası Yayıncılık ve Roman*. İstanbul: Ütopya Yayınevi.

Dağtaş, B. ve Dağtaş, E. (2009a). Tüketim Kültürü, Yaşam Tarzları, Boş Zamanlar ve Medya Üzerine Bir Literatür Taraması. İçinde B. Dağtaş ve E. Dağtaş (Der.), *Medya, Tüketim Kültürü ve Yaşam Tarzları* (s. 27-75). Ankara: Ütopya Yayınevi.

Dağtaş, B. ve Dağtaş, E. (2009b). *Medya, Tüketim Kültürü ve Yaşam Tarzları.* Ankara: Ütopya Yayınevi.

Demircan, B. (2009). I. TBMM'nin Açılışı. İçinde Komisyon. *Türkiye Cumhuriyeti Tarihi* (s. 115-123). Kocaeli: Umuttepe Yayınları.

Devellioğlu, F. (2003). *Osmanlıca-Türkçe Ansiklopedik Lûgat*. Ankara: Aydın Kitabevi.

Diren, H. (2012). Aşk Kültür Yabancılaşma. *Sanat Cephesi.* (9). http://www.sanatcephesi.org/Sanat-Cephesi/9 (E.T.: 31.10.2016)

Dobb, M. (2007). *Kapitalizmin Gelişimi Üzerine İncelemeler/ Geçiş Tartışmaları.* (çev. F. Akar). İstanbul: Belge Uluslararası Yayıncılık.

Eaton, J. (1990). *Ekonomi Politik.* Ankara: Bilim ve Sosyalizm Yayınları.

Engelhardt, E. P. (2010). *Türkiye'de* Çağdaşlaşma Hareketleri. (çev: Ö. Uğurlu ve N. Uğurlu). İstanbul: Örgün Yayınevi.

Engels, F. (2011). Karl Marx'ın Ekonomi Politik Eleştirisi. İçinde K. Marx (Editör). *Ekonomi Politiğin Eleştirisine Katkı* (s. 23-24). Ankara: Sol Yayınları.

Erdoğan, İ. (1999). Popüler Kültür: Kültür Alanında Egemenlik ve Mücadele. İçinde N. Güngör (Der.), *Popüler Kültür ve İktidar* (s.18-53). Ankara: Vadi Yayınları.

Erdoğan, İ. (2001a). Kitle İletişimi Örneğiyle Marksist Siyasal Ekonomi Yaklaşımı. *Praksis.* (4), 276-313.

Erdoğan, İ. (2001b). Popüler Kültürde Gasp ve Popülerin Gayrimeşruluğu. *Doğu Batı*, (15) 2, 65-106.

Erdoğan, İ. (2014). *Medya Teori ve Araştırmaları*. Ankara: Erk Yayınları.

Erdoğan, İ. (2004). Popüler Kültürün Ne Olduğu Üzerine. *Bilim ve Aklın Aydınlığında Eğitim Dergisi,* 57, 1-18.

Erdoğan, İ. ve Alemdar, K. (2011). *Kültür ve İletişim.* Ankara: ERK Yayınları.

Feyizoğlu, Ö. (2009). Ulusal Kongre'den Ulusal Meclise. İçinde Komisyon. *Türkiye Cumhuriyeti Tarihi* (s. 103-114). Kocaeli: Umuttepe Yayınları.

Fiske, J. (2012). *Popüler K*ültürü *Anlamak.* İstanbul: Parşömen Yayıncılık.

Fung, A.Y.H. (2006). Medya Ekonomisinin Politikası ve Medya Politikasının Ekonomisi: Kısa Bir Bakış. İçinde L. Yaylagül (Der.), *Kitle* İletişiminin Ekonomi Politiği (s. 31-60). Ankara: Dalbaz Yayıncılık.

Fülbert, G. (2014). *Kapitalizmin Kısa Tarihi.* İstanbul: Yordam Kitap.

Gans, H. (2012). *Popüler Kültür ve Yüksek Kültür.* İstanbul: Yapı Kredi Yayınları.

Garnham, N. (2006). Kitle İletişimin Ekonomi Politiğine Katkı. İçinde L. Yaylagül (Der), *Kitle* İletişiminin Ekonomi Politiği (s.173-186). Ankara: Dalbaz Yayıncılık.

Garnham, N. (2008). Bir Kültürel Materyalizm Teorisine Doğru. İçinde S. Çelenk (Der.), Kırılmalar ve *Uzlaşmalar* (s. 67-83). Ankara: De Ki Basım Yayım Ltd. Şti.

Gevgilili, A. (1989). *Türkiye'de Kapitalizmin Gelişmesi ve Sosyal Sınıflar.* Ankara: Bağlam Yayıncılık.

Golding, P. ve Murdock, G. (2014). Kültür, İletişim ve Ekonomi Politik. İçinde S. İrvan (Der.), *Medya Kültür Siyaset* (s. 49-75). Ankara: Pharmakon Yayınevi.

Gündüz, M. (2010). *Osmanlı Mirası Cumhuriyet'in İnşası: Modernleşme, Eğitim, Kültür ve Aydınlar.* Ankara: Lotus Yayınları.

Güngör, N. (2013). İletişim *Kuramlar ve Yaklaşımlar.* Ankara: Siyasal Kitabevi.

Güntekin, R. N. (1993). *Ateş Gecesi.* İstanbul: İnkılâp Yayınları.

Güntekin, R. N. (2014a). *Gizli El*. İstanbul: İnkılâp Yayınları.

Güntekin, R. N. (2015). *Yeşil Gece*. İstanbul: İnkılâp Yayınları.

Güntekin, R. N. (2016). *Damga.* İstanbul: İnkılâp Yayınları.

Güvenç, B. (1999). İnsan ve *K*ültür. İstanbul: Remzi Kitabevi.

Kacıroğlu, M. (2009). Millî Mücadele ve Erken Dönem Cumhuriyet Romanında Harp Zenginleri. *Karadeniz Araştırmaları*, 20,117-136.

Kantarcıoğlu, S. (2004). *Türk ve Dünya Romanlarında Modernizm*. Ankara: Akçağ Yayınları.

Karaosmanoğlu, Y. K. (2006). *Yaban.* İstanbul: İletişim Yayınları.

Karaosmanoğlu, Y. K. (2015). *Ankara*. İstanbul: İletişim Yayınları.

Karaosmanoğlu, Y. K. (2016a). *Sodom ve Gomore.* İstanbul: İletişim Yayınları.

Karaosmanoğlu, Y. K. (2016b). *Kiralık Konak.* İstanbul: İletişim Yayınları

Kellner, D. (1982). TV, Ideologyan Demancipatory Popular Culture. İçinde H. Newcomb (Editör), *Television: The Critical View* (s.386-421). Oxford: Oxford University Press.

Kellner, D. (2008). Ayrımın Üstesinden Gelmek: Kültürel Çalışmalar ve Ekonomi-Politik. İçinde S. Çelenk (Editör), İletişim Çalışmalarında Kırılmalar *ve Uzlaşmalar* (s.147-172). Ankara: De Ki.

Kongar, E. (1994). İmparatorluktan *Günümüze Türkiye'nin Toplumsal Yapısı.* İstanbul: Remzi Kitabevi.

Korkmaz, N. (2008). Kültürel İncelemeler Geleneğinde "Kültür, Popüler Kültür ve İdeoloji" Sorunu. İçinde L. Yaylagül ve N. Korkmaz (Der), *Medya Popüler Kültür ve İdeoloji* (s. 171-185). Ankara: Dipnot Yayınları.

Korkmaz, N. ve Yaylagül, L. (2008). Kitle Kültürü/Popüler Kültür Tartışmaları. İçinde L. Yaylagül ve N. Korkmaz (Der), *Medya Popüler Kültür ve İdeoloji* (s. 125-138). Ankara: Dipnot Yayınları.

Korkmaz, R. (2006). Yenileşme Tarihi, Sosyo-Kültürel ve Estetik Temelleri. İçinde Komisyon. *Türk Edebiyatı Tarihi* (s. 17-42). İstanbul: T.C. Kültür ve Turizm Bakanlığı Yayınları.

Kozanoğlu, C. (1996). 80'lerde Gündelik Hayat. İçinde F. Aral, A.S. Aslandaş vd. (Haz.), *Yüzyıl Biterken Cumhuriyet Dönemi Türkiye Ansiklopedisi cilt 13* (s. 596-600). İstanbul: İletişim Yayınları.

Kurdakul, Ş. (2000). Çağdaş Türk *Edebiyatı*. İstanbul: Evrensel Basım Yayın.

Lewis, B. (1988). *Modern Türkiye'nin Doğuşu*. (çev: M. Kıratlı). Ankara: Türk Tarih Kurumu Yayınları.

Marx, K ve Engels, F. (2013). *Alman İdeolojisi*. (çev. T. Ok ve O. Geridönmez). İstanbul: Evrensel Basım Yayın.

Marx, K. (1976). *1844 Elyazmaları, Ekonomi Politik ve Felsefe*. (çev. K. Somer). Ankara: Sol Yayınları.

Marx, K. (2011). *Ekonomi Politiğin Eleştirisine Katkı.* (çev. S. Belli). Ankara: Sol Yayınları.

Marx, K. (2015a). *Kapital I. cilt*. (çev. M. Selik). İstanbul: Yordam Yayınları.

Marx, K. (2015b). *Kapital III. cilt.* (çev. M. Selik). İstanbul: Yordam Yayınları.

Moran, B. (2004). *Türk Romanına Eleştirel Bir Bakış I*. İstanbul: İletişim Yayınları.

Munyar, H. (2009). Atatürk Dönemi Siyasal Gelişmeler. İçinde Komisyon. *Türkiye Cumhuriyeti Tarihi* (s. 151- 157). Kocaeli: Umuttepe Yayınları.

Okay, O. (2011). *Batılılaşma Devri Türk Edebiyatı.* İstanbul: Dergâh Yayınları.

Oktay, A. (1996). 80'lerde Türkiye'de Kültürel Değişim. İçinde F. Aral, A.S. Aslandaş vd. (Haz.), *Yüzyıl Biterken Cumhuriyet Dönemi Türkiye Ansiklopedisi cilt 13* (s. 822-825). İstanbul: İletişim Yayınları.

Ortaylı, İ. (2007). *Batılılaşma Yolunda*. İstanbul: Merkez Kitaplar.

Oskay, Ü. (2010a). *Kitle* İletişimin Kültürel İşlevleri. İstanbul: Der Yayınları.

Oskay, Ü. (2010b). *Yıkanmak* İstemeyen Çocuklar Olalım. İstanbul: Yapı Kredi Yayınları.

Ökçün, G. (1970). *Osmanlı Sanayi:1913,1915 Yılları Sanayi İstatistiki.* Ankara: Ankara Üniversitesi Siyasal Bilgiler Fakültesi.

Özdemir, N. (1999). *Türk ve Dünya Edebiyatında Dönemler-Yönelimler.* Ankara: Bilgi Yayınevi.

Özer, Ö. (2012). İletişimin Radikal Ekonomi Politik Yaklaşımı Çerçevesinde Haberin Ekonomi Politiği. İçinde Ö. Özer (Editör), *Haberi Eleştirmek* (s. 21-52). İstanbul: Literatürk Yayınları.

Özer, Ö. ve Dağtaş, E. (2011). *Popüler Kültürün Hakimiyeti.* İstanbul: Literatürk Yayınları.

Pamuk, O. (1998). *Cevdet Bey ve Oğulları.* İstanbul: İletişim Yayınları.

Sağlık, Ş. (2010). *Popüler Roman Estetik Roman*. Ankara: Akçağ Yayınları.

Sarıoğlu, M. (2009). I. Dünya Savaşı Sonrası Osmanlılar. İçinde Komisyon. *Türkiye Cumhuriyeti Tarihi* (s. 81-91). Kocaeli: Umuttepe Yayınları.

Savran, S. (2013). Karl Marx/Kapital. *Marksist Klasikleri Okuma Kılavuzu*. İstanbul: Yordam Kitap.

Seyidoğlu, H. (1992). *Ekonomik Terimler Ansiklopedik Sözlük.* Ankara: Güzem Yayınları.

Sözen, M ve Tanyeli, U. (1994). *Sanat Kavram ve Terimleri Sözlüğü*. İstanbul: remzi Kitabevi.

Stalin, J. (2009). *Diyalektik Materyalizm ve Tarihsel Materyalizm.* (çev. Z. Seyhan). Ankara: Bilim ve Sosyalizm Yayınları.

Sweezy, P. (2009). *Marksizm* Üzerine Dört Ders. (çev. T. Öncel). İstanbul: Yordam Kitap. *Tanzimat'tan Bugüne Edebiyatçılar Ansiklopedisi* (2003). İstanbul: Yapı Kredi Yayınları.

Tunaya, T. Z. (2009). Türkiye'de Siyasal Gelişmeler. İstanbul: İstanbul Bilgi Üniversitesi Yayınları.

Turhan, M. (1969). *Kültür Değişmeleri*. Ankara: Milli Eğitim Bakanlığı Yayınları.

Türk Dil Kurumu (1998a). *Türkçe S*özlük. Cilt 1. Ankara.

Türk Dil Kurumu (1998b). *Türkçe S*özlük. Cilt 2. Ankara.

Türkay, M. (2012). *Türkiye'de Kapitalizmin Gelişme Dinamikleri.* http://kongrekaraburun.org/index.php/gecmi-kongreler/kongre-2012/kongre-takvimi/156-tuerkiyede-kapitalizmin-gelime-dinamikleri [E.T.: 21.10.2016].

Ulu, C. (2013). I. Dünya Savaşı ve İşgal Sürecinde İstanbul'da Yaşanan Sosyal ve Ahlaki Çözülme (1914-1922). *Tarih Dergisi*. Sayı 58 (2), 87-129

Ulusoy, M. (2009). Ulusal Bağımsızlık Savaşı ve Antlaşmalar. İçinde Komisyon. *Türkiye Cumhuriyeti Tarihi* (s. 125-136). Kocaeli: Umuttepe Yayınları.

Uyguner, M. (1993a). *Reşat Nuri Güntekin.* Ankara: Bilgi Yayınları.

Uyguner, M. (1993b). *Yakup Kadri Karaosmanoğlu*. Ankara: Bilgi Yayınevi.

Uyguner, M. (1994). *Halide Edip Adıvar.* Ankara. Bilgi Yayınevi.

Wallerstein, I. (2006). *TarihselKkapitalizm.* İstanbul: Metis Yayınları.

Yaylagül, L. (2006). Kapitalizm, Medya, Popüler Kültür ve İdeoloji. İçinde L. Yaylagül (Der.), *Kitle* İletişiminin Ekonomi Politiği (s. 289-326). Ankara: Dalbaz Yayıncılık.

Yaylagül, L. ve Dağtaş, E. (2006). Akademik Bir Disiplin Olarak İletişim: Tarihsel Materyalist Bir Eleştiri Denemesi. İçinde L. Yaylagül (Der.), *Kitle* İletişiminin Ekonomi Politiği (s. 327-351). Ankara: Dalbaz Yayıncılık.

Yazıcı, N. (2011). *Milli Mücadele ve Türkiye Cumhuriyeti İnkılâp Tarihi.* İstanbul: Bahçeşehir Üniversitesi Yayınları.

Yetişgin, M. (2014). *Modern Avrupa Tarihi.* Ankara: Nobel Yayınları.

Zubritski, Y., Mitropolski, D. ve Kerov, V. (2011). İlkel *Topluluk Köleci Toplum Feodal Toplum*. (çev. S. Belli). Ankara: Sol Yayınları.

Zubritski, Y., Mitropolski, D. ve Kerov, V. (2014). *Kapitalist Toplum.* (çev. S. Belli). Ankara: Sol Yayınları.

SİNEMA VE EDEBİYAT
ÜZERİNE YAZILAR

Derya ÇETİN & İkbal BOZKURT AVCI

EĞİTİM
yayınevi

SİNEMA VE EDEBİYAT ÜZERİNE YAZILAR

Editörler: Derya Çetin, İkbal Bozkurt Avcı

Genel Yayın Yönetmeni: Yusuf Ziya Aydoğan (yza@egitimyayinevi.com)
Genel Yayın Koordinatörü: Yusuf Yavuz (yusufyavuz@egitimyayinevi.com)
Sayfa Tasarımı: Eğitim Yayınevi Grafik Birimi
Kapak Tasarımı: Eğitim Yayınevi Grafik Birimi

T.C. Kültür ve Turizm Bakanlığı
Yayıncı Sertifika No: 47830

ISBN: 978-625-8223-51-4
1. Baskı, Ekim 2022

Baskı Cilt
Bulut Dijital Matbaa Sanayi Ticaret Limited Şirketi
Musalla Bağları Mah. İnciköy Sok. 1/A Selçuklu / KONYA
Matbaa Sertifika No: 48120

Kütüphane Kimlik Kartı

SİNEMA VE EDEBİYAT ÜZERİNE YAZILAR

Editörler: Derya Çetin, İkbal Bozkurt Avcı
190 s., 165x240 mm
Kaynakça var, dizin yok.
ISBN: 978-625-8223-51-4

Copyright © Bu kitabın Türkiye'deki her türlü yayın hakkı Eğitim Yayınevi'ne aittir. Bütün hakları saklıdır. Kitabın tamamı veya bir kısmı 5846 sayılı yasanın hükümlerine göre kitabı yayımlayan firmanın ve yazarlarının önceden izni olmadan elektronik/mekanik yolla, fotokopi yoluyla ya da herhangi bir kayıt sistemi ile çoğaltılamaz, yayımlanamaz.

EĞİTİM
yayınevi

Yayınevi Türkiye Ofis: İstanbul: Eğitim Yayınevi Tic. Ltd. Şti., Atakent mah. Yasemen sok. No: 4/B, Ümraniye, İstanbul, Türkiye

Konya: Eğitim Yayınevi Tic. Ltd. Şti., Fevzi Çakmak Mah. 10721 Sok. B Blok, No: 16/B, Safakent, Karatay, Konya, Türkiye
+90 332 351 92 85, +90 533 151 50 42, 0 332 502 50 42
bilgi@egitimyayinevi.com

Yayınevi Amerika Ofis: New York: Egitim Publishing Group, Inc.
P.O. Box 768/Armonk, New York, 10504-0768, United States of America
americaoffice@egitimyayinevi.com

Lojistik ve Sevkiyat Merkezi: Kitapmatik Lojistik ve Sevkiyat Merkezi, Fevzi Çakmak Mah. 10721 Sok. B Blok, No: 16/B, Safakent, Karatay, Konya, Türkiye
sevkiyat@egitimyayinevi.com

Kitabevi Şubesi: Eğitim Kitabevi, Şükran mah. Rampalı 121, Meram, Konya, Türkiye
+90 332 499 90 00
bilgi@egitimkitabevi.com

İnternet Satış: www.kitapmatik.com.tr
+90 537 512 43 00
bilgi@kitapmatik.com.tr

kitapmatik
İlk okuyan siz olun
İnternetteki kitapçınız

KAYNAKÇA

Adanır, O. (2003). *Sinemada Anlam ve Anlatım*. İstanbul: Alfa Basım Yayım.

Aktaş, S. (2011). Bir Yeni Roman Uyarlaması Olan "Saatler" Filminde Metinlerarasılık ve Göstergeler Arasılık. Yayınlanmamış Yüksek Lisans Tezi. İstanbul: İstanbul Kültür Üniversitesi.

Arslan, C. (2020). Sanatta Gerçeğin Sinemasal Olanaklılığı ya da Olanaksızlığı: Otto e Mezzo (1963), Andrei Rublev (1966) Synecdoche, New York (2008). *SineFilozofi Dergisi,* 2020 Özel Sayı, 611-627.

Asiltürk, C. (2007). Düşünce, İnsan Dili ve Sanat Dili. *Beykent Üniversitesi Sosyal Bilimler Dergisi* 1 (1), 191- 213

Aslan, M., Tayanç, D. A. (2018). Tarkovsky'nin "Ayna"sına Yansıyan Bellek: Bellek Türleri, Özellikleri ve Süreçleri Açısından "Ayna" Filminin Analizi. *Akdeniz İletişim Dergisi.* 30, 301-321.

Bachmann, G. (2009). Andrey Tarkovski'yle Karşılaşma. (çev. E. Kılıç), J. Gianvito (Editör), *Şiirsel Sinema: Andrey Tarkovski İçinde*. (ss.6-13) İstanbul: Agora Kitaplığı

Bozkurt Avcı, İ. ve Çetin, D. (2022). Andrey Tarkovski Sinemasında Zaman-İmgesi: Ayna. *Akdeniz Üniversitesi İletişim Fakültesi Dergisi,* 37, 319-335

Bureau, P. (2009). Ben Şiirsel Sinemadan Yanayım. (çev. E. Kılıç), J. Gianvito (Editör), *Şiirsel Sinema: Andrey Tarkovski İçinde*. (ss.1-5) İstanbul: Agora Kitaplığı

Can, A., Uğurlu, F. (2010). "Gölgesizler" Filmi ve Edebiyat Sinema İlişkisi Üzerine. *Selçuk İletişim,* 6 (3) 76-84.

Chaudhuri, S. & Finn, H. (2016). Açık İmge: Şiirsel Gerçekçilik ve Yeni İran Sineması (çev. T. Toprak). *sinecine,* 7(1), 139-161

Christie, L. (2009). Yoruma Karşı. (çev. E. Kılıç), J. Gianvito (Editör). *Şiirsel Sinema: Andrey Tarkovski İçinde.* (ss77-85) İstanbul: Agora Kitaplığı

Çetin, M. (2016). Hadislerde "Tuz"un Yeri ve Yaşamsal Dengedeki Rolü. *Uluslararası Sosyal Araştırmalar Dergisi.* 9(43), 2394-2400.

Devarrieux, C. (2009). Ayna: Sanatçı Bir Asalak Gibi Çocukluğuyla Beslenir. (çev. E. Kılıç), J. Gianvito (Editör), *Şiirsel Sinema: Andrey Tarkovski İçinde.* (ss.53-55) İstanbul: Agora Kitaplığı

Dinç, D. G. (2015). Sinema ve Şiir. *Eleştirel Pedagoji*. Kasım-Aralık. 7(42). 38-39.

Erkanı, M. E. (2022). Cemal Süreya'nın Güzelleme Şiirinde Palimpsestik Ekfrasis Olarak Lev Kuleshov'un "Yaratıcı Anatomi"si. *Tykhe,* 7(12), 132-142.

Guibert, H. (2009). Nostalghia'nın Siyah Tonu. (çev. E. Kılıç), J. Gianvito (Editör). *Şiirsel Sinema: Andrey Tarkovski İçinde.* (ss.100-110) İstanbul: Agora Kitaplığı

Göz M. (2014). Sinemanın Gelişimi, Uyarlamalar ve Tarkovsky, *Fraktal: 3 Aylık Edebiyat Düşünce Dergisi.* Aralık-Ocak-Şubat 2013-2014, 1, 34-39.

Güneş, M. (2017). Tarkovski Sineması'nda Yönetmenin Mucizesi Olarak Sanatsal Gerçeklik Fenomeni. Yayınlanmamış Yüksek Lisans Tezi. İstanbul: Kadir Has Üniversitesi.

Gürpınar, D. B. Yenen, Ö. (2019) Yeşilçam Sineması'nda Şiirsellik Arayışı. *SineFilozofi Dergisi,* 2019 Özel Sayı. 256-274.

Hoberman, J ve Bachmann, G. (2009). İki Dünya Arasında. (çev. E. Kılıç), J. Gianvito (Editör), *Şiirsel Sinema: Andrey Tarkovski İçinde*. (ss.111-121) İstanbul: Agora Kitaplığı

IMDB (Internet Movie Database). Andrei Tarkovsky (1932–1986) https://www.imdb.com/name/nm0001789/?ref_=nv_sr_srsg_0 Erişim Tarihi: (02.05.2022).

İşimov, V., Shejko, R. (2009). Yirminci Yüzyıl ve Sanatçı. (çev. E. Kılıç), J. Gianvito (Editör), *Şiirsel Sinema: Andrey Tarkovski İçinde.* (ss.156-191). İstanbul: Agora Kitaplığı

Lacovino, V. (2009) Televizyon Çağında Benim Sinemam. (çev. E. Kılıç), J. Gianvito (Editör), *Şiirsel Sinema: Andrey Tarkovski İçinde.* (ss.122-130) İstanbul: Agora Kitaplığı

Netzeband, G. (2009). Dovjenko'yu Seviyorum!. (çev. E. Kılıç), J. Gianvito (Editör), Şiirsel Sinema: Andrey Tarkovski İçinde. (ss.45-52). İstanbul: Agora Kitaplığı.

Nuyan, E. (2011). Kısa Bir Sinema Felsefesi Tarihçesi: R. Arnheim, S. Eisenstein, A. Tarkovsky. *Kaygı,* 16, 133-141.

Osmanoğlu, Ö. (2018). Tarkovsky Sinemasında Sanat ve Maneviyat İlişkisi: Andrei Rublev Üzerine Bir İnceleme. TRT Akademi. 3(5) 28-56.

Osmanoğlu, Ö. (2015). Andrei Tarkovsky'nin Şiirsel Ayna'sı. *Fəlsəfə və Sosial-Siyasi Elmlər (AFSEA),* 1 (37), 81-104.

Özdoğru, P. (2004). *Minimalizm ve Sinema.* İstanbul: Es Yayınları.

Özsoy, M. (2017). Şiirsel Sinema: Andrey Tarkovski - John Gianvito. *SineFilozofi Dergisi.* 2(3), 171-173.

Pasolini, P.P. (1992). *Hepimiz Tehlikedeyiz*. İstanbul: Şehir Yayınları

Pasolini, P. P. (1976). The Cinema of Poetry: In Movies and Methods. Vol. 1. (Ed. Bill Nichols). Berkeley: University of California Press, 1976. https://dilipshakya.files.wordpress.com/2013/04/pasolini1976-cinema-n-poetry.pdf Erişim Tarihi: 05.05.2022

Savaş, H. (1995). Şiir-Sinema İlişkisi. Yayınlanmamış Yüksek Lisans Tezi. Eskişehir: Anadolu Üniversitesi.

Sayılgan, Ö. (2009). Dramatizme Bir Karşı Duruş Sinemada Lirizm "Sokak". Yayınlanmamış Yüksek Lisans Tezi. İstanbul: Marmara Üniversitesi.

Sinemamüzik Arşiv (Sinema). Ayna. https://www.sinemamuzik.com/detay/ayna Erişim Tarihi: (15.05.2022)

Söğüt, A. Balki, M. (2019). Mekânda Şiirsel Arayışlar Üzerine: Şiirsel Olarak Tanımlanan Mekânlar Zerinden Şiirsellik Sorgusu. (Ed. E. İslamoğlu, S. Yıldırımalp). *Sosyal Bilimlerde Yeni Araştırmalar İçinde.* (ss.237-252). Ankara: Berikan Yayınevi.

Şentürk, M. U. (2021). Bilim-Kurgu Sinemasında Şiirsel Bir Deneme: Solaris. *Türkiye Film Araştırmaları Dergisi*. 1(1)58-64.

Tarkovski, A. (1992). *Mühürlenmiş Zaman.* (çev. F. Ant) İkinci Baskı. İstanbul: Afa Yayınları.

Tarkovsky, A. (1989). *Sculpting in Time: Tarkovsky The Great Russian Filmaker Discusses His Art* (Trans. K. H.Blair). Austin: University of Texas Press.

Tezcan, V. (2016). Tarkovsky'de Sanat Yapıtı: Özdeğin Sınırlarını Sonsuza Zorlamak. *Süleyman Demirel Üniversitesi Sosyal Bilimler Enstitüsü Dergisi,* 23, 311-328.

Torun, A. (2016). Kiarostami'de Gösterilmeyenin Görüntüsü, Şiir ve Şirin. *Jasss.* 49, 1-15.

Torun, A. (2014). Ayna'ya Yeniden Bakmak: Andrei Tarkovsky'nin Ayna (Zerkalo) Filmi Ve Zaman-Basınç Kuramı. *Uluslararası Hakemli İletişim ve Edebiyat Araştırmaları Dergisi.* 2(4) 132-149.

Tunalı, D. ve Ersümer, A. O. (2021). Şiirin Sineması: Edip Cansever Şiirinin Nesnel Bağlılaşım Yoluyla Filmsel İmgeye yaklaşması. *The Turkish Online Journal of Design, Art and Communication – TOJDAC*, 11(1). 64-84.

Turan, C. (2017). Andrey Tarkovski'nin Ayna Filminde Oyunculuk. Yayınlanmamış Yüksek Lisans Tezi. İstanbul: Haliç Üniversitesi.

Turovskaya, M. (1989). *Tarkovsky Cinema as Poetry.* London: Faber and Faber

Uğur, U. (2020). Göstergelerarasılık Bağlamında Sinema Tiyatro Edebiyat ve Fotoğraf. *ODÜ Sosyal Bilimler Araştırmaları Dergisi*, 10 (2), 528-548.

Wright, J. (2017). Objects in the Mirror: Micro-Narrative and Biomorphic Representation in Tarkovsky's Zerkalo. *Trans-Humanities,* 10(1), pp. 129–153.

Yelmen, M. F. (2017). Siyah Beyaz Fotoğrafın Şiirselliği Üzerine. *Yedi: Sanat, Tasarım ve Bilim Dergisi.* 18, 51-60.

Yergebekov, M (2003). Tarkovski Sineması. Yayınlanmamış Yüksek Lisans Tezi. Ankara: Ankara Üniversitesi

Yıldırım, A., Şimşek, H. (2008). *Sosyal Bilimlerde Nitel Araştırma Yöntemleri* (6.Baskı). Ankara: Seçkin Yayıncılık.

KAYNAKÇA

Aker, H (2021a). Gündelik Hayat, Gündelik Direniş, Gündelikçi: Toz Bezi. İçinde M. Serarslan, *Türk Sinemasında Kadınlık Halleri - Temsil, Anlatı ve Toplumsal Cinsiyet* (s. 229-254). Konya: Literatürk Academia.

Aker, H. (2021b). Filmler Aracılığıyla Okul Saldırılarını/Katliamlarını Yeniden Düşünmek: Sebepler, Sonuçlar, Öneriler. İçinde M. M. Kuyucu ve H.Çiftçi. *A'dan Z'ye İletişim Çalışmaları-2* (s. 217-250), Ankara: İksad Publishing.

Badinter, E. (2011). *Kadınlık mı? Annelik mi?* (çev. A. Ekmekçi). İstanbul: İletişim Yayınları.

Balint, M. (2018). *Primary Love and Psycho-Analytic Technique*. New York : Routledge.

Bergman, I. [Productor/Yapımcı]. (1966). *Persona.* Bergman, I. [Director/Yönetmen]. İsveç: AB Svensk Filmindustri.

Dalton, M. M. (2013). Conquer or Connect: Power, Patterns, and the Gendered Narrative. *Journal off Film and Video*, 65(1-2), 23-29.

Ekici, A. (2016). Popüler Film Anlatısı ve Gizemin Taşıyıcısı Kadın. *Moment Dergi*, *Sinema ve Politika*, 3(2), 319-338.

Fox, J., Roeg, L., and Salerno, B. [Productors/Yapımcılar]. (2011). *Kevin Hakkında Konuşmalıyız/We Need to Talk About Kevin*. Ramsay, L. [Director/Yönetmen]. ABD: BBC Films.

Frankl, V. (1995). İnsanın Anlam Arayışı. (çev. S. Budak). Ankara: Öteki Yayıları.

Genette, G. (2011). *Anlatı Söylemi*. (çev. F. B. Aydar). İstanbul: Boğaziçi Üniversitesi Yayınevi.

Guimarães, M. C. P. (2009). The Renewed Status of the Passage to the Act. *Agora-Estudos Em Teoria Psicanalítica*, 12(2), 291-306.

Klein, M. (2011). *Haset ve Şükran*. (çev. O. Koçak ve Y. Erten). İstanbul: Metis Yayınları.

Klein, M. (2012). *Sevgi, Suçluluk ve Onarım*. (çev. A. A. Köşkdere). (2.basım). İstanbul: Kanat Kitap.

Lacan, J. (1988). The Seminar of Jacques Lacan, Book II: The Ego in Freud's Theory and in the Technique of Psychoanalysis. (1954-1955/trans by. S. Tomaselli). UK: Cambridge University Press.

Lacan, J. (1990). Note on the Child. *Analysis*, (2), 7-8.

Lacan, J. (2013). *Televizyon*. (çev. A. Soysal). İstanbul: Monokl Yayınları.

Lacan, J. (2020). *The object relation: The seminar of Jacques Lacan. Book IV.* (1956-1957/trans. by. A. Price). Cambridge, UK: Polity Press.

McFarlane, B. (2010). Reading Film and Literature. In D. Cartmell and I. Whelehan (Editors), *The Cambridge Companion to Literature on Screen* (s. 15-28). NY: Cambridge University Press.

Miller, T. (2010). *Annelik Duygusu: Mitler ve Deneyimler*. (çev. G. Tuncer). İstanbul: İletişim Yayınları.

Nichols, B. (2010). *Engaging Cinema. An Introduction to Film Studies.* New York and London: W. W. Norton & Company Inc.

Sartre, J. P. (2005). *Varoluşçuluk* (çev. A. Bezirci). İstanbul: Say Yayınları.

Shriver, L. (2002). *We Need to Talk About Kevin*. New York: Counter Point.

Soler, C. (2005). *What Lacan Said About Women: A Psychoanalytic Study*. (trnas. by. J. Holland). LLC: Other Press.

Winnicott, D. W. (1963). The Maturational Processes and the Facilitating Environment: Studies in the Theory of Emotional Development. In M. M. R. Khan (Editor). *Training for Child Psychiatry* (s. 193-202). London: Hogarth Press and The Institute of Psychoanalysis.

Winnicott, D. W. (2005). *Playing and Reality* (2. Edt.). Londra: Routledge Classics.

Winnicott, D. W. (2006). *The Family and Individual Development*. London: Routledge Classics.

KAYNAKÇA

Akay, A. (2015). *Minör Politika.* İstanbul: Otonom Yayıncılık.

Aytaç, A. M. ve Demirtaş, M. (2014). Giriş. İçinde A. M. Aytaç ve M. Demirtaş (Editör), *Göçebe Düşünmek.* (s. 9-24). İstanbul: Metis Yayınları.

Barbery, M. (2020). *Kirpinin Zarafeti.* (çev. I. Ergüden). İstanbul: Kırmızı Kedi Yayınevi.

Bogue, R. (2005). The Minor. In C. J. Stivale (Editor), *Gilles Deleuze Key Concepts.* (p. 110-120). Montreal & Kingston, Ithaca: McGill-Queen's University Press.

Bogue, R. (2013). *Deleuze ve Guattari.* (çev. İ. Öğretir & A. Utku). İstanbul: Otonom Yayıncılık.

Colebrook, C. (2013). *Gilles Deleuze.* (çev. C. Soydemir). Ankara: Doğu Batı Yayınları.

Deleuze, G. (2021a). Kritik ve Klinik. (çev. İ. Uysal). İstanbul: Norgunk Yayıncılık.

Deleuze, G. (2021b). *Sinema II: Zaman-İmge.* (çev. B Yalım & E. Koyuncu). İstanbul: Norgunk Yayıncılık.

Deleuze, G. & Guattari, F. (1990). *Kapitalizm ve Şizofreni 1 Göçebebilimi İncelemesi: Savaş Makinası.* (çev. A. Akay). İstanbul: Bağlam Yayıncılık.

Deleuze, G. & Guattari, F. (2005). *A Thousand Plateaus: Capitalism and Schizophrenia.* (trans. B. Massumi). London & Minneapolis: University of Minnesota Press.

Deleuze, G. & Guattari, F. (2015). *Kafka: Minör Bir Edebiyat İçin.* (çev. I. Ergüden). İstanbul: Dedalus Kitap.

Deleuze, G. & Parnet, C. (2016). *Diyaloglar.* (çev. A. Akay). İstanbul: Bağlam Yayıncılık.

Demirtaş, M. (2016). Edebiyat ve Şizofreni. İçinde. Ö. Faruk (Editör), *Dışardan Düşünmek: Deleuze ve Guattari Perspektifinden Felsefe, Siyaset ve Sanat Yazıları.* (s. 311-330). Ankara: Chiviyazıları Yayınevi.

Gürbilek, N. (2020). *İkinci Hayat Kaçmak, Kovulmak, Dönmek Üzerine Denemeler.* İstanbul: Metis Yayınları.

Kafka, F. (2013). *Günlükler.* (çev. K. Şipal). İstanbul: Cem Yayınevi.

Kara, O. E. (2014). Temsil'den Kaçış'a Minör Siyaset. İçinde A. M. Aytaç ve M. Demirtaş (Editör), *Göçebe Düşünmek.* (s. 229-255). İstanbul: Metis Yayınları.

Martin-Jones, D. (2014). Minör Sinemalar. (çev. M. Özbank ve Y. Başkavak). İçinde D. Sutton ve D. Martin-Jones (Editör), *Yeni Bir Bakışla Deleuze.* (s. 71-84). İstanbul: Kolektif Kitap.

Oğuz, A. (Yönetmen ve Yapımcı) ve (2007). *Mutluluk.* [Sinema Filmi]. Türkiye: ANS Production.

Öztürk, M. (2007). *Franz Kafka ve Sinema.* İstanbul: Donkişot Güncel Yayınlar.

Parr, A. (2005). *The Deleuze Dictionary.* Edinburguh: Edinburgh University Press.

Rodowick, D. N. (2018). *Gilles Deleuze'ün Zaman Makinesi.* (çev. E. Ekici). İstanbul: Küre Yayınları.

Sauvagnargues, A. (2013). *Deleuze and Art.* (trans. S. Bankston). London, New Delhi, New York, Sydney: Bloomsbury Publishing.

Solmaz, M. (2018). Kapitalist Düzene Meydan Okuma: Böcek-Oluş. İçinde Z. Kara (Editör). *Gerçeklik, Arzu ve Göçebelik Üzerine.* (s. 179-208). Konya: Çizgi Kitabevi.

Turanlı, G. (2021). *Gilles Deleuze'ün Sanatçı-Filozofu.* Konya: Çizgi Kitabevi.

KAYNAKÇA

Aktok, Ö. Ve Bal, M. (2010). *Heidegger.* Ankara: Doğu Batı Yayınları.

Antakyalıoğlu, Z. (2013). *Roman Kuramına Giriş.* İstanbul: Ayrıntı Yayınları.

Bergson, H. (2005). *Matter and Memory*. (çev. M. Paul & S. Palmer)New York: Zone Books.

Bogue, R. (2021). *Deleuze, Sinema ve Felsefe.* (çev. E. Ekici). İstanbul: Küre Yayınları.

Colebrook, C. (2013). *Gilles Deleuze.* (çev. C. Soydemir). Ankara: Doğu Batı Yayınları.

Çetin, Z. (2001). Roman-Sinema Etkileşimi: Yeni Roman ve Yeni Dalga. *Marmara İletişim,* 11(11), 143-166.

Deleuze, G. (2014). *Sinema I: Hareket-İmge.* (çev. S. Özdemir). İstanbul: Norgunk Yayıncılık.

Deleuze, G. (2021). *Sinema II: Zaman-İmge.* (çev. B. Yalım & E. Koyuncu). İstanbul: Norgunk Yayıncılık.

Hauser, A. (1984). *Sanatın Toplumsal Tarihi: Rokoko, Klasisizm, Romantizm, Naturalizm, Empresyonizm ve Film Çağı.* (çev. Y. Gölönü). Ankara: Remzi Kitabevi.

Heidegger, M. (2012). *Varlık ve Zaman.* (çev. K. H. Ökten). İstanbul: Agora Kitaplığı.

Kundera, M. (2012). *Roman Sanatı.* (çev. A. Bora). İstanbul: Can Yayınları.

Martin-Jones, D. (2014). Sinemada Hareket-İmajlar, Zaman-İmajlar ve Melez-İmajlar. (çev. M. Özbank ve Y. Başkavak). İçinde D. Sutton ve D. Martin-Jones (Editör), *Yeni Bir Bakışla Deleuze.* (s. 109-122). İstanbul: Kolektif Kitap.

Nadeau, M. (1981). Yeni Roman ve Alain Robbe-Grillet. (çev. A. Bezirci). İçinde, *Yeni Roman.* (s. 11-17). İstanbul: Yazko.

Rancière, J. (2016). *Sinematografik Masal.* (çev. T. Ertuğrul). İstanbul: Küre Yayınları.

Robbe-Grillet, A. (1981). *Yeni Roman.* (çev. A. Bezirci). İstanbul: Yazko.

Robbe-Grillet, A. (2015). *Yeni Roman.* (çev. E. Korkut). İstanbul: Kafekültür Yayıncılık.

Rodowick, D. N. (2018). *Gilles Deleuze'ün Zaman Makinesi.* (çev. E. Ekici). İstanbul: Küre Yayınları.

Sütcü, Ö. Y. (2005). *Gilles Deleuze'de İmge Hareketi Olarak Sinemanın Felsefesi.* İstanbul: Es Yayınları.

Sütcü, Ö. Y. (2014). Dünya ve İnsan İmgesi: Sinematografik İnanç. *Felsefelogos,* 55, 27-37.

Watt, I. (2007). *Romanın Yükselişi: Defoe, Richardson ve Fielding Üzerine İncelemeler.* (çev. F. B. Aydar). İstanbul: Metis Yayınları.

KAYNAKÇA

Adak, H. (2011). Otobiyografik Benliğin Çok-Karakterliliği: Halide Edib'in İlk Romanlarında Toplumsal Cinsiyet. İçinde T. Güney (ed.), S. Irzık ve J. Parla (der.), *Kadınlar Dile Düşünce: Edebiyat ve Toplumsal Cinsiyet* (s. 161-178). İstanbul: İletişim.

Adıvar, H. E. (2022). *Vurun Kahpeye*. İstanbul: Can.

Alkan, A.ve Çakır, S. (2012). Osmanlı İmparatorluğu'ndan Modern Türkiye'ye Cinsiyet Rejimi: Süreklilik ve Kırılmalar. İçinde F. Alpkaya ve B. Duru. *1920'den Günümüze Türkiye'de Toplumsal Yapı ve Değişim* (s. 229-271). Ankara: Phoenix.

Aytemiz, B. U. (2015). Fitne ve Feda: *Vurun Kahpeye*'de Din ve Milliyetçilik, *Monograf: Edebiyat Eleştirisi Dergisi*. 4, 168-190. http://monografjournal.com/sayilar/4/monograf-sayi-4.pdf#page=168 (E. T.: 12.09.2022).

Berktay, F. (1998). Cumhuriyet'in 75 Yıllık Serüvenine Kadınlar Açısından Bakmak. İçinde A. B. Hacımirzaoğlu. *75 Yılda Kadınlar ve Erkekler* (s. 1-11). İstanbul: Tarih Vakfı Yurt Yayınları.

Berktay, F. (2012). *Tarihin Cinsiyeti*. İstanbul: Metis.

Bora, T. (2017). *Cereyanlar: Türkiye'de Siyasî İdeolojiler*. İstanbul: İletişim.

Bora, A. (2021). *Feminizm Kendi Arasında*. İstanbul: İletişim.

Çetinsaya, G. (2007). Halide Edip Adıvar. İçinde Bora, M. Gültekingil. *Modern Türkiye'de Siyasî Düşünce. Modernleşme ve Batıcılık* (s. 88-91). Cilt 3. İstanbul: İletişim.

Dirlikyapan, J. Ö. (2022). Sunuş. İçinde J. Ö. Dirlikyapan. *Mesafeyi Aramak: 2010'lu Yılların Romanları Üzerine Yazılar* (s. 11-15). İstanbul: Metis.

Durakbaşa, A. (2021a). *Halide Edib: Türk Modernleşmesi ve Feminizm*. İstanbul: İletişim.

Durakbaşa, A. (2021b). Halide Edip Adıvar efsanesi Habertürk'te. https://www.youtube.com/watch?v=c3BqELxLn6M&ab_channel=Habert%C3%BCrkTV (E. T.: 03.08.2022).

Germen, B. (2018). The Melodramatics of Turkish Modernity: *Vurun Kahpeye* [Strike the Slut] and Its Cinematic Afterlife. Department of Comparative Literature and the Graduate School of the University of Oregon. https://scholarsbank.uoregon.edu/xmlui/bitstream/handle/1794/24237/Germen_oregon_0171A_12341.pdf?sequence=1&isAllowed=y (E. T.: 10.08.2022).

https://sozluk.gov.tr/

İleri, S. (2022). Vurun Kahpeye: Birkaç izlenim. İçinde *Vurun Kahpeye* (s. 157-159). İstanbul: Can.

Kandiyoti, D. (2011). Türkiye'de Toplumsal Cinsiyet ve Kadın Çalışmaları: Gelecek için Geçmişe Bakış. İçinde S. Sancar. *Birkaç Arpa Boyu… 21. Yüzyıla Girerken Türkiye'de Feminist Çalışmalar: Prof. Dr. Nermin Abadan Unat'a Armağan* (s. 41-60). İstanbul: Koç Üniversitesi.

Kandiyoti, D. (2013). Cariyeler, Fettan Kadınlar ve Yoldaşlar: Türk Romanında Kadın İmgeleri. İçinde *Cariyeler, Bacılar, Yurttaşlar: Kimlikler ve Toplumsal Dönüşümler* (s. 146-161). İstanbul: Metis.

Kuyucak Esen, Ş. (2010). *Türk Sinemasının Kilometre Taşları (Dönemler ve Yönetmenler)*. İstanbul: Agora.

Moran, B. (2016). *Türk Romanına Eleştirel Bir Bakış 1: Ahmet Mithat'tan A. H. Tanpınar'a*. İstanbul: İletişim.

Onaran, A. Ş. (1999). *Türk Sineması* (1. Cilt). Ankara: Kitle.

Önertoy, O. (2011). Halide Edip Adıvar'ın romanlarında toplumsal eleştiri. Türkoloji Dergisi. 18/1. 37-46. https://dergipark.org.tr/en/pub/turkoloji/article/526964 (E. T.: 15.09.2022).

Özgüç, A. (2005). *Türlerle Türk Sineması: Dönemler/ Modalar/Tiplemeler*. İstanbul: Dünya.

Özön, N. (1995). *Karagözden Sinemaya: Türk Sineması ve Sorunları*. 1. Cilt. Ankara: Kitle.

Öztürk, S. R. (2012). Türkiye'de Sinema. İçinde F. Alpkaya ve B. Duru. *1920'den Günümüze Türkiye'de Toplumsal Yapı ve Değişim* (s. 457-478). Ankara: Phoenix.

Sancar, S. (2014). *Türk Modernleşmesinin Cinsiyeti: Erkekler Devlet, Kadınlar Aile Kurar*. İstanbul: İletişim.

Scognamillo, G. (2003). *Türk Sinema Tarihi*. İstanbul: Kabalcı.

Ural, T. (2020). Erken Cumhuriyet Dönemi Romanında Feminist Söz. İçinde T. Bora. *Modern Türkiye'de Siyasî Düşünce: Feminizm* (s. , 715-730). Cilt 10. İstanbul: İletişim.

Yıldırmaz, S. ve Temizarabacı Yıldırmaz, Y. (2015). Üç Tarz-ı Tahayyül: Halide Edib Adıvar, Yakup Kadri Karaosmanoğlu ve Peyami Safa'nın Ütopyacı Gelecek Kurgularında İdeoloji ve Toplumsal Cinsiyet. İçinde T. Bora (ed.), S. Coşar ve A. Özman (der.). *Milliyetçilik ve Toplumsal Cinsiyet: Edebiyat, Medya, Siyaset* (s. 289-321). İstanbul: İletişim.

KAYNAKÇA

Bazin, A. (1960). The Ontology of the Photographic Image. *Film Quarterly,* 13(4), 4-9.

Cardullo, R.J. (2013). Cinema as 'Social Documentary': The Film Theory of André Bazin, Revisited. *Studies in French Cinema,* 13(1), 33-46.

Cunningham, V. (2014). Melodrama and Victorian Realist Fiction. *Anglia*, 132 (2), 242–252.

Çetin, N. (2003). *Roman Çözümleme Yöntemi*. Ankara: Öncü Basımevi.

Dickens, C. (1971). *Oliver Twist.* (Çev: Nihal Önol). İstanbul: Doğan Kardeş Matbaacılık.

Dovey, L. (2012). Fidelity, Simultaneity and the 'Remaking' of Adaptation Studies. *Adaptation and Cultural Appropriation (Literature, Film, and the Arts) II*, 10(9), 162-185.

Ermarth, E. (1981). Realism, Perspective, and the Novel. *Critical Inquiry*, 7(3), 499-520.

Godfrey, B. J. (1993). Regional Depiction in Contemporary Film. *Geographical Review,* 83(4), 428-440.

Gottlieb, H. (1994). Subtitling: Diagonal translation. *Perspectives: Studies in Translatology*, 2(1), 101-121.

Hutcheon, L. (2004). On the Art of Adaptation. *Daedalus,* 133 (2), 108-111.

Kazan, V.R. (2019). Literature and Cinema: Ways of Interaction in the 21st Century. Journal of Social Studies Education Research, 10(4), 357-369.

Lay, S. (2007). Good Intentions, High Hopes and Low Budgets: Contemporary Social Realist Filmmaking in Britain. *New Cinemas: Journal of Contemporary Film*, 5(3), 231-244.

McFarlane, B. (2005). The Novel and the Rise of Film and Video: Adaptation and British Cinema. (Edit: Brian W. Shaffer). *A Companion to the British and Irish Novel 1945–2000 II*, New Jersey: Blackwell Publishing, s.194-209.

Patrick, C. (1992). Film (Adaptation) as Translation: Some Methodological Proposals. *Target,* 4(1), 53-70.

Pereira, N. M. (2008). Book Illustration as (Intersemiotic) Translation: Pictures Translating Words. *Meta Journal des traducteurs,* 53(1), 104-119.

Polanski, R., Sarde, A. ve Benmussa, R. (Yapımcı) ve Polanski, R. (Yönetmen). (2005). Oliver Twist. Çek Cumhuriyeti: R.P. Productions.

Zhang, Y., Liu, J. (2009). Subtitle Translation Strategies as a Reflection of Technical Limitations: a Case Study of Ang Lee's Films. *Asian Social Science,* 5(1), 113-118.

KAYNAKÇA

Alqadi, K. (2015). Literature and Cinema. *International Journal of Language and Literature*, *3*(1), 42-48.

Baker, M., & Saldanha, G. (Ed.). (2020). *Routledge encyclopedia of translation studies* (Third edition). Routledge, Taylor & Francis Group.

Barker, M., & Mathijs, E. (Ed.). (2008). *Watching the Lord of the rings: Tolkien's world audiences*. Peter Lang.

Can, A. & Uğurlu, F. (2013). "Gölgesizler" Filmi ve Edebiyat Sinema İlişkisi Üzerine . S*elçuk İletişim, 6* (3), 76-84. https://dergipark.org.tr/tr/pub/josc/issue/19021/200618

Çakır, S. (2019). Sinema ve Edebiyat İlişkisine Yöntemsel Bir Bakış. *SineFilozofi*. https://doi.org/10.31122/sinefilozofi.512804

Doğan, Ş. (2020). Pazarlama ve popüler kültür: *Yüzüklerin Efendisi*'nin pazarlama stratejileriyle yeniden üretimi. *Gümüşhane Üniversitesi İletişim Fakültesi Elektronik Dergisi*. https://doi.org/10.19145/e-gifder.647311

Erkal İpek, Ç. (2013). *Çiğdem Erkal İpek ve Yüzüklerin Efendisi Filmleri*. https://ortadunya.com/forum/viewtopic.php?p=185159. (Erişim tarihi: 10.08.2022).

Etxeberria, J. G. (2008). Metamorphosing Worlds in the Cinema of the Fantastic. *CLCWeb: Comparative Literature and Culture*, *10*(4). https://doi.org/10.7771/1481-4374.1396

Jackson, P. (Yapımcı ve Yönetmen). (2001). *Yüzüklerin Efendisi: Yüzük Kardeşliği*. [The Lord of the Rings: Fellowship of the Ring]. ABD: New Line Cinema.

Kristeva, J. (1989). *The Kristeva Reader*. Basil Blackwell.

Kutlay-, S. Y. (2020). Discoursive Constraints of Translating Fantastic Literature. *Journal of History School*, *XLVII*(XLVII), 2739-2755. https://doi.org/10.29228/joh.45577

Le Guin, U. K. (2006). Amerikalılar Ejderhalardan Neden Korkar? *Kadınlar, Rüyalar, Ejderhalar,* (Çev. M. Ahıska, Trans.) (s.48-52). İstanbul: Metis Yayınları.

Liu, F.-M. C. (2014). Revisiting the Translator's Visibility: Does Visibility Bring Rewards? *Meta*, *58*(1), 25-57. https://doi.org/10.7202/1023808ar

Manlove, C. (1999). T*he Fantasy Literature of England.* Eugene: Resource Publications.

Mathijs, E. (Ed.). (2006). *The Lord of the Rings: Popular culture in global context* (1. publ). Wallflower Press.

Mencütekin, M. (2009). Film Alt Yazısı Çevirisi Esasları ve Türkiye'de Popüler Uygulama Örnekleri . *Selçuk Üniversitesi Edebiyat Fakültesi Dergisi, 0* (22), 197-214 . https://dergipark.org.tr/tr/pub/sefad/issue/16482/172120.

Özenç Kasımoğlu, M. (2020). *J. R. R. Tolkien'in Orta Dünya Mitolojisi Kapsamında Yüzüklerin Efendisi Adlı Eserinin Türkçe Çevirisine Metinlerarası Odaklı Bir Bakış* [Doktora Tezi]. Yıldız Teknik Üniversitesi.

Özlük, N. (2011). *Türk edebiyatında fantastik roman* (1. baskı). Hiperlink.

Pym, A. (1996). Venuti's Visibility. *Target. International Journal of Translation Studies*, *8*(1), 165-177. https://doi.org/10.1075/target.8.1.12pym

Schleiermacher, F. (2012). On Different Methods of Translating. *The Translation Studies Reader* (Lawrence Venuti, ed.), 43-63, Londra: Routledge.

Şahbaz, R. P., & Kılıçlar, A. (2009). Filmlerin ve Televizyon Dizilerinin Destinasyon İmajina Etkileri. *İşletme Araştırmaları Dergisi, 1*(1), 31–52. Geliş tarihi gönderen https://isarder.org/index.php/isarder/article/view/5

Şahin, A. (2015). Film Çevirilerinde Artı ve Eksileriyle Alt yazı Yöntemi, *The Journal of International Social Research, (8)* 37, Nisan, 971-976. www.sosyalarastirmalar.comIssn:1307-9581.

Taşdan, T. E., & Tarakçioğlu, A. Ö. (2018). "The One" "to Rule the Other" Translations: Comparative Analysis of the Turkish Translations of The Fellowship of the Ring and The Hobbit from an Intertextual Perspective. *International Journal of Comparative Literature and Translation Studies*, *6*(2), 19. https://doi.org/10.7575/aiac.ijclts.v.6n.2p.19

TDK (2022). T*ürk Dil Kurumu Sözlükleri.* https://sozluk.gov.tr/. (Erişim tarihi: 01.08.2022).

Todorov, T. (1975). *The fantastic: A structural approach to a literary genre*. Cornell University Press.

Tolkien, J. R. R. (1939). *On Fairy Stories*. www.coolcavalry.files.wordpress.com. https://coolcalvary.files.wordpress.com/2018/10/on-fairy-stories1.pdf. (Erişim tarihi: 02.08.2022)

Tolkien, J. R. R. (1975). Guide to the Names in the Lord of the Rings. A Tolkien Compass. (Ed. Jared Lobdell). P. 153-201.

Tolkien, J. R. R. (2012a). *The lord of the rings. 1: The fellowship of the ring* (Film tie-in ed). HarperCollins Publ.

Tolkien, J. R. R. (2012b). *The Lord of the Rings: The Return of the King*. Harper Collins Publishers.

Tolkien, J. R. R. (2015). Letter 163 to W. H. Auden (1955). *The Official Website of the J. R. R. Tolkien Estate.* https://www.tolkienestate.com/en/writing/letters/letter-163-to-wh-auden.html.

Tolkien, J. R. R., Erkal, Ç. İ., & Somay, B. (2012). *Yüzüklerin efendisi* (9.basım). Metis Yayınları.

Uğur, V. (2011). Türk Edebiyatında Fantastik Roman. *Türk Dili ve Edebiyatı Dergisi, 42* (42), 133-154.

Uğur, V. (2013). *1980 sonrası Türkiye'de popüler roman* (1 baskı). Koç Üniversitesi Yayınları.

Ulrych, M. (2000). *Domestication and foreignification in film translation*. https://www.openstarts.units.it/bitstream/10077/9228/1/Ulrych.pdf. (Erişim tarihi: 10.08.2022)

Venuti, L. (1995). *The translator's invisibility a history of translation*. Routledge. https://ebookcentral.proquest.com/lib/ulaval/detail.action?milDocID=7357

Venuti, L. (2005). Translation, History, Narrative. *Meta*, *50*(3), 800-816. https://doi.org/10.7202/011597ar

Yıldız Kayadevir, R. (2019). Uyarlama Sinema Filmleri Üzerine Bir Sorgulama: Sinema Seyircilerinin Okuma Pratikleri. *SineFilozofi*. https://doi.org/10.31122/sinefilozofi.508817

Yüce, T. (2005). Sinema ve Edebiyat Türleri Arasında Görülen Etkileşimler. *ZKÜ Sosyal Bilimler Dergisi*, *1*, 67-74.

KAYNAKÇA

Atılgan, G. (2015). Tarımsal Kapitalizmin Şafağı Altında. İçinde Gökhan Atılgan, Cenk Saraçoğlu, Ateş Uslu (Ed.) *Osmanlı'dan Günümüze Türkiye'de Siyasal Hayat*. s. 387-501 İstanbul: Yordam Kitap.

Aydoğan, P. (2018) Yunus Nadi ve Köycülük Düşüncesi. *Ankara Üniversitesi SBF Dergisi*. Cilt 73, No. 2. s.419-452.

Bora, T. (2017) *Cereyanlar-Türkiye'de Siyasi İdeolojiler*. İstanbul: İletişim Yayınları.

Irmak, E. (2018). *Eski Köye Yeni Roman-Köy Romanının Tarihi, Kökeni ve Sonu (1950-1980)*, İstanbul: İletişim Yayınları.

Kaplan, R. (1988) *Cumhuriyet Dönemi Türk Romanında Köy*. Ankara: Kültür ve Turizm Bakanlığı Yayınları.

Karaömerlioğlu, A. (2017) *Orada Bir Köy Var Uzakta- Erken Cumhuriyet Döneminde Köycü Söylem*. İstanbul: İletişim Yayınları.

Karpat, K. (1962) Çağdaş Türk Edebiyatında Sosyal Konular. İstanbul: Varlık Yayınevi.

Moran, B. (2021a) *Edebiyat Kuramları ve Eleştiri* İstanbul: İletişim Yayınları.

Moran, B. (2021b) *Türk Romanına Eleştirel Bir Bakış 2- Sabahattin Ali'den Yusuf Atılgan'a-* İstanbul: İletişim Yayınları.

Naci, F. (1981). *Türkiye'de Roman ve Toplumsal Değişme* İstanbul: Gerçek Yayınevi.

Oktay, A. (2008) Türkiye'de Sosyalist Gerçekçilik İçinde (Ed: Murat Gültekingil *Modern Türkiye'de Siyasi Düşünce Cilt 8: Sol*, s.1074-1081 İstanbul: İletişim Yayınları.

Parla, T. (2020) *Ziya Gökalp, Kemalizm ve Türkiye'de Korporatizm,* İstanbul: Metis Yayınları.

Timur, T. (2019) *Osmanlı-Türk Romanında Tarih, Toplum ve Kimlik*- Ankara: İmge Kitabevi.

Türkeş, A. Ömer (2008) Solun Romanı İçinde Ed: Murat Gültekingil *Modern Türkiye'de Siyasi Düşünce Cilt 8: Sol*, s.1052-1073 İstanbul: İletişim Yayınları.

Uçar, A. (2016) Ellili Yıllarda Edebiyat Ortamı- Toplumculuğun Modernizmle Dansı İçinde Ed: Mete Kaan Kaynar *Türkiye'nin 1950'li Yılları.* s.471-484 İstanbul: İletişim Yayınları.

Yazarsız (1960). *Beş Romancı Tartışıyor*. İstanbul: Düşün Yayınları.

Yıldırmaz, S.(2009) *From* İmaginary *to Real: A Social History of the Peasantry in Turkey (1945-1960),* Yayınlanmamış Doktora Tezi. İstanbul: Boğaziçi Üniversitesi Atatürk Enstitüsü.

Yıldırmaz, S. (2021) *Türkiye'de Köylülüğün Sosyal Tarihi(1945-1960).* İstanbul: İletişim Yayınları.

Zürcher, Eric. J. (2000). *Modernleşen Türkiye'nin Tarihi*. İstanbul: İletişim Yayınları.

YARARLANILAN ROMANLAR

Mahmut Makal- Bizim Köy (1950)
Fakir Baykurt- Yılanların Öcü (1954)
Fakir Baykurt- Irazca'nın Dirliği (1961)
Fakir Baykurt – Tırpan (1970)
Fakir Baykurt – Kara Ahmet Destanı (1977)
Fakir Baykurt- Kaplumbağalar (1980)
Talip Apaydın – Sarı Traktör (1958)
Yaşar Kemal – İnce Memed (1955)
Yaşar Kemal – Orta Direk (1960)
Yaşar Kemal – Yer Demir Gök Bakır (1963)
Yaşar Kemal- Ölmez Otu (1968)
Yaşar Kemal – Akçasazın Ağaları 1 Demirciler Çarşısı Cinayeti (1974)
Yaşar Kemal – Akçasazın Ağaları 2 Yusufçuk Yusuf (1975)
Kemal Tahir- Sağırdere (1955)
Kemal Tahir- Yediçınar Yaylası (1958)
Kemal Tahir- Köyün Kamburu (1959)
Kemal Tahir- Büyük Mal (1970)
Orhan Kemal – Bereketli Topraklar Üzerinde (1954)
Orhan Kemal – Hanımın Çiftliği (1961)
Sabahattin Ali- Kuyucaklı Yusuf (1937)

KAYNAKÇA

Akıncı, A. (2014). Türkiye'nin Darbe Geleneği: 1960 ve 1971 Müdehaleleri. *Eskişehir Osmangazi Üniversitesi İİBF Dergisi*. 9/1, 55-72.

Aysal, N. (2005). Anadolu'da Aydınlanma Hareketinin Doğuşu: Köy Enstitüleri. *Ankara Üniversitesi Türk İnkılap Tarihi Enstitüsü Atatürk Yolu Dergisi*. 35-36, 267-282.

Bal, İ. (2002). Türk Dış Politikası 1960 – 1980. *Türkler*. C.17, Ankara: Yeni Türkiye Yayınları.

Başgüney, H. (2011). Sinematek (Türk Sinema Derneği): 1965-1980 Arasında Sinema ve Politika Tartışmaları. S. Kırel (Editör), *Türk ve Dünya Sineması Üzerine Sentezler* içinde. İstanbul: Parşömen yayıncılık, 55-66

Dağdemir, Ö. ve Küçükkalay, A. M. (1999). Türkiye'de 1960 – 1980 Müdahale Dönemi Ekonomileri: İktisat Politikaları ve Makro Ekonomik Göstergeler Açısından Bir Karşılaştırma. *Dumlupınar Üniversitesi Sosyal Bilimler Dergisi*. 3/11, 121 – 138.

Daldal, A. (2005). *1960 Darbesi ve Türk Sinemasında Toplumsal Gerçekçilik*. İstanbul: Homer Kitabevi.

Dülger, İ. (2002). Cumhuriyet Döneminde Türk Toplumu. *Türkler*. C.17, Ankara: Yeni Türkiye Yayınları.

Erus, Z. Ç. (2015). Genç Sinema ve Devrimci Sinema Hareketleri. İstanbul: Es Yayınları.

Esen, K. Ş. (2010). *Türk Sinemasının Kilometre Taşları*. İstanbul: Agora Kitaplığı.

Hancıağız, E. (2016). "Türkiye'nin Toplumsal ve Kültürel Yapısındaki Delilik Olgusunun Türk Sinemasına Yansıması.". *Abant Kültürel Araştırmalar Dergisi*, 1(2): 1-20.

Kaplan, N. (2004). *Aile Sineması Yılları 1960'lar*. İstanbul: Es Yayınları.

Kırel, S. (2005). *Yeşilçam Öykü Sineması*. İstanbul: Babil Yayınları.

Kıvılcımlı, H. (1970). *27 Mayıs ve Yön Hareketinin Sınıfsal Eleştirisi*. İstanbul: Köxüz Yayınları.

Kongar, E. (2015). *21. Yüzyılda Türkiye: 2000'li Yıllarda Türkiye'nin Toplumsal Yapısı*. İstanbul: Remzi Kitabevi.

Neziroğlu, İ. (2003). *Türkiye'de Askeri Müdahaleler ve Basın 1950 – 1980*. Ankara: Türk Demokrasi Vakfı.

Onaran, A. Ş. (1997). Lütfi Ömer Akad ve Sineması. *Avrupalı Yönetmenler* içinde. Ankara: Kitle Yayınları, 1997, 9-25.

Onaran, A. Ş. (1995). *Türk Sineması (II.Cilt)*. Ankara: Kitle Yayınları.

Özdemir, H. (2002). 1960 – 1980 Dönemi. *Türkler*. C.17, Ankara: Yeni Türkiye Yayınları.

Süzgün, İ. (t.y.). *Nejat Saydam*. http://www.tsa.org.tr/kisi/kisibio/724/nejat-saydam (03.01.2016).

Ünal, M. (2010). "Türk Sinemasında Kemal Sunal". *Yeni Düşünceler*, 5: 68-78.

Yalansız, N. (2012). 27 Mayıs Darbesi Sonrası Celal Bayar ve Eski Demokrat Partililerin Türk Siyasi Hayatına Etkileri. *International Periodical For The Languages, Literature and History of Turkish or Turkic.* 7/3, 2585-2598.

Yorgancılar, S. (2010). İki Sembol Sinema Akımı: Milli Sinema ve Ulusal Sinema. *Umran*. Ekim Sayısı, 71-74.

KAYNAKÇA

Akay, A. (2005). Postmodernizm. İstanbul: L&M Yayıncılık.

Alpay, O. (2019). Postmodernizmin Rus Edebiyatına Yansımaları. Yayımlanmamış Doktora Tezi. Ankara: Gazi Üniversitesi.

Aslan, S. ve Yılmaz, A. (2001). Modernizme Bir Başkaldırı Projesi Olarak Postmodernizm. *Cumhuriyet Üniversitesi İktisadi ve İdari Bilimler Dergisi*, 2(2), 93-108.

Bahtin, M. (2001). *Karnavaldan Romana Edebiyat Teorisinden Dil Felsefesine Seçme Yazılar* (çev. C. Soydemir). İstanbul: Ayrıntı Yayınları.

Bahtin, M. (2004). *Dostyevski Poetikasının Sorunları* (çev. C. Soydemir), İstanbul: Metis Yayınları.

Bahtin, M. (2016). Söylem Türleri ve Başka Yazılar (çev. O. N. Çiftci). İstanbul: Metis Yayınları.

Bakır, H. ve Bahtiyar, G. (2021). Modernizmden Postmodernizme İktisat. İstanbul İktisat Dergisi, 71(2), 341-366.

Becerikli, R. (2016). Türk Sineması'nda Anlatı ve Karakter Açısından Birey. Yayımlanmamış Doktora Tezi. İzmir: Ege Üniversitesi.

Bingöl, U. (2017). Postmodernizm ve Gelenek. *Hikmet-Akademik Edebiyat Dergisi (Journal of Academic Literature),* Gelenek ve Postmodernizm Özel Sayısı, 3, 20-33.

Büyükdüvenci, S. ve Öztürk S. R. (2014). *Postmodernizm ve Sinema*. Ankara: Dipnot Yayınları.

Büyükdüvenci, S. ve Öztürk, S. R. (1997). *Postmodernizm ve Sinema (1. Baskı)*. Ankara: Bilim ve Sanat Yayınları.

Çağlar, N. O. (2008). Postmodern Anlayışta Siyaset ve Kimlik. *Süleyman Demirel Üniversitesi İktisadi ve İdari Bilimler Fakültesi Dergisi*, 13(3), 369-386.

Çetişli, İ. (2014). *Batı Edebiyatında Edebi Akımlar*. Ankara: Akçağ Yayınları.

Çolak, M. (2006). *Sinema ve Zeitgeist:* ÇağdaşToplumsal *Kriz ve Postmodern Sinemanın Yükselişi*. Yayımlanmamış Yüksek Lisans Tezi, İzmir: Ege Üniversitesi.

Danow, D. K. (1995). *The Spirit Of Carnival: Magical Realism and The Grotesque*. Lexington, Kentucky: The University Press of Kentucky.

Degli-Esposti, C. (1998) *Postmodernism in the Cinema*. New York: Berghahn Books.

Derrida, J. (1974). *Glas*. Lincoln: University of Nebraska Press.

Docherty, T. (1993). Postmodernism: A Introduction (Der: T. Docherty) Postmodernism: A Reader İçinde, London: Routledge, 1-31.

Doltaş, D. (2003). *Postmodernizm ve Eleştirisi*. İstanbul: İnkılâp Yayınları.

Eagleton, T. (2011). *Postmodernizmin Yanılsamaları* (çev. M. Küçük). İstanbul: Ayrıntı Yayınları.

Ecevit, Y. (2001). *Türk Romanında Postmodern* Açılımlar. 1. Baskı. İstanbul: İletişim Yayınları.

Ecevit, Y. (2016). *Türk Romanında Postmodernist Açılımlar*. 10. Baskı. İstanbul: İletişim Yayınları.

Eliuz, Ü. (2016). *Oyunda Oyun Postmodern Roman*. İstanbul: Kesit Yayınları.

Emre, İ. (2006). *Postmodernizm ve Edebiyat*. Ankara: Anı Yayıncılık.

Erdemir, F. (2009). Postmodern Sinemada Kahramanın Dönüşümü. İstanbul Üniversitesi İletişim Fakültesi Dergisi, 35, 21-40.

Giddens, A. (1998). *Modernliğin Sonuçları*. (2. Basım) (çev. E. Kuşdil). İstanbul: Ayrıntı Yayınları.

Hutcheon, L. (2020). *Postmodernizmin Poetikası* (çev. Y. Balcı). Ankara: Hece Yayınları.

İspir, N. ve Kaya, Z. (2011). Sinemada Postmodern Arayışlar. *Atatürk* İletişim *Dergisi*,2, 81-100.

Jameson, F. (1990). Postmodernizm ya da Geç Kapitalizmin Kültürel Mantığı. (Ed:Necmi Zekâ). Postmodernizm içinde 59-116. İstanbul: Kıyı Yayınları.

Karabulut, M. ve Biricik, İ. (2017). Postmodern Edebiyatın "Ne"liği. Hikmet-Akademik Edebiyat Dergisi (Journal of Academic Literature), Gelenek ve Postmodernizm Özel Sayısı, 3, 34-45.

Karadoğan, A. (2005). Postmodern Sinema mı Film mi?. İletişim Araştırmaları, 3(1-2), 133-160.

Kaya, Z. (2011). Sinemada Postmodern Arayışlar: Ucuz Roman ve Kayıp Otoban Örnekleriyle. Yayımlanmamış Doktora Tezi. Erzurum: Atatürk Üniversitesi.

Kızılçelik, S. (1996). *Postmodernizm Dedikleri*. İzmir: Saray Kitapevleri.

Kızıler, F. (2006). *Moderniteden Postmoderniteye Kavramsal Bir Yolculuk*. Erzurum: Salkım Söğüt Yayınları.

Koçakoğlu, A. (2010). *Yerli Bir Postmodern İhsan Oktay Anar*. Konya: Palet Yayınları.

Kumar, K. (2004). *Sanayi Sonrası Toplumdan Postmodern Topluma Çağdaş Dünyanın Yeni Kuramları* (çev. M. Küçük). Ankara: Dost Kitabevi.

Lucy, N. (1997). *Postmodern Edebiyat Kuramına Giriş* (çev. A. Aksoy). İstanbul: Ayrıntı Yayınları.

Lyotard, J. F. (1984). The Postmodern Condition: A Report on Knowledge (Ed: Geoff Bennington ve Brian Massumi). Manchester: Manchester University Press.

Lyotard, J. F. (1990). Postmodern nedir sorusuna cevap. İçinde N. Zekâ (Edited by), *Postmodernizm*. İstanbul: Kıyı Yayınları.

Lyotard, J.F. (1979). *The Postmodern Condition*. Minnesota: Minnesota Üniversitesi Basını.

Lyotard. J.F. (1990). *Postmodern Durum* (çev. A. Çiğdem). İstanbul: Ara Yayıncılık.

Menteşe, O. B. (1992). *Modernizmden Postmodernizme*. Littera Edebiyat Yazılar. Ankara: Karşı Yayınları.

Odabaşı, Y. (2017). *Tüketim Toplumu-Yetinen Toplumdan Tüketen Topluma*. İstanbul: Aura Yayınları.

Oliver, B. (2014), Postmodernizm ve Sinema (der. ve çev. S. Büyükdüvenci ve R. Öztürk) *Modernite, Modernizm ve Postmodernist Film: Verhoeve'ın Temel İçgüdü'sündeki Yüzeysellikler* (s.37-61). Ankara: Dipnot Yayınları.

Özel, Z. (2006). Postmodern Dönem Fotoğraf Sanatında Kendine Mal Etme: Sherman, Morimura, Ungun. *Selçuk İletişim Dergisi,* 4(2), 158- 174.

Özsevgeç, Y. (2017). Postmodernizm Üzerine. *Uluslararası Sosyal Araştırmalar Dergisi*, 10(54), 135-142.

Öztürk, A. (2020). Postmodern Bir Film Anlatısı: Kayıp Otoban. *Mehmet Akif Ersoy Üniversitesi Uygulamalı Bilimler Dergisi*, 4(1), 127-151.

Rosenau, P. M. (2004). *Postmodernizm ve Toplum Bilimleri* (çev.T. Birkan). Ankara. Bilim ve Sanat Yayınları.

Sarı, M. (2020). Bahtinyen Karnavalesk Bağlamında Kült Film Kavramı. *Akdeniz Üniversitesi İletişim Fakültesi Dergisi*, 33, 230-250.

Sarup, M. (1995). *Postyapısalcılık ve Postmodernizm* (Çev: Abdulbaki Güçlü). Ankara: Ark Yayınları.

Sazyek, H. (2002). Türk Romanında Postmodernist Yöntemler ve Yönelimler. *Hece Dergisi Türk Romanı Özel Sayısı*, 493-509.

Sennett, R. (2019). *Karakter Aşınması/Yeni Kapitalizmde İşin Kişilik Üzerindeki Etkileri* (çev. B. Yıldırım). İstanbul: Ayrıntı Yayınları.

Soykan, Ö. N. (1995). *Felsefe ve Dil*. İstanbul:Kabalcı Yayınevi.

Sönmez, M. F. (2022). *Sosyal Kimlik ve Sosyal Medya (İki Benzemezin Hikâyesi).* Konya. Eğitim yayınevi.

Sungur, E. (2016). *Postmodern* Tüketim Anlayışında Dindar Yaşam Biçimleri. Yayımlanmamış Doktora Tezi. Rize: Recep Tayyip Erdoğan Üniversitesi.

Tekeli, İ. (2017). Postmodernizm Tartışmaları Üzerine Düşünceler. *Düşünme Dergisi*, 10, 8-19.

Tekşan, M. (2013). Hasan Ali Toptaş, Murat Gülsoy Ve Murathan Mungan'ın Hikâyelerinde Postmodern Unsurlar. Yayımlanmamış Yüksek Lisans Tezi. Çanakkale:18 Mart Üniversitesi.

Timur, K. (1999). Tanımı Yapılamayan Postmodernizm. *Dumlupınar Üniversitesi Sosyal Bilimler Dergisi*, 1, 319-323.

Timur, K. (2013). Kural Tanımayan Bir İdeoloji: Postmodernizm. *Hikmet-Akademik Edebiyat Dergisi,* Gelenek ve Postmodernizm Özel Sayısı, 1-9.

Uğurlu, H. (2005). Çağımız Sinemasında Postmodernizmin Yansımaları: Jorge Luis Borges ve Terry Gilliam. Kurgu Anadolu Üniversitesi İletişim Bilimleri Fakültesi Uluslararası Hakemli İletişim Dergisi, 21(21), 183-188.

Warhol, R. (2005). Neonarrative or How to Render the Unnarratable in Realist Fiction and Contemporary Film, içinde J. Phelan ve P. J. Rabinowitz (Editör), A Companion to Narrative Theory (s. 220-232). Oxford: Blackwell Publishing.

Wittgenstein, L. (1998). *Culture and Value*(2. Baskı). Oxford: Blackwell Publishing.

Wittgenstein, L. (2011). Mavi Kitap Kahverengi Kitap (çev. D. Şahiner). İstanbul: İş Bankası Kültür Yayınları.

Yaz, M. (2022). Postmodernizmde Tüketim, Medya ve Bilgi Teknolojisi. *Meriç Uluslararası Sosyal ve Stratejik Araştırmalar Dergisi*, 6(16), 113-123.

Yıldırım, M. (2009). Modernizm, Postmodernizm ve Kamu Yönetimi. *Uluslararası İnsan Bilimleri Dergisi*, 6(2), 380-397.

Yıldırım, Y. (2012). Sanat, Yaşam ve Mikhail Bakhtin Arasındaki Büyük Diyalog, *Muhafazakar Düşünce*, 9(33-34), 29-44.

Yılmaz, A. ve Uzunçelebi, H. (2015). Modern Tüketim Kültüründen Postmodern Tüketim Kültürüne Geçişin Elektronik Ticaret Üzerinde Oluşturduğu Etkiler. *Atatürk İletişim Dergisi,* 9, 13-34.

BİR YAŞAM ALANI OLARAK

DİJİTAL MEDYA

(Kuramlar, Uygulamalar, Tartışmalar)

Editörler
Ferihan AYAZ
Birgül TAŞDELEN

EĞİTİM
yayınevi

BİR YAŞAM ALANI OLARAK DİJİTAL MEDYA

Editör: Ferihan Ayaz, Birgül Taşdelen

Genel Yayın Yönetmeni: Yusuf Ziya Aydoğan (yza@egitimyayinevi.com)
Genel Yayın Koordinatörü: Yusuf Yavuz (yusufyavuz@egitimyayinevi.com)
Sayfa Tasarımı: Eğitim Yayınevi Grafik Birimi
Kapak Tasarımı: Öğr. Gör. Revşan Şen

T.C. Kültür ve Turizm Bakanlığı
Yayıncı Sertifika No: 47830

ISBN: 978-625-8223-47-7
1. Baskı, Ekim 2022

Baskı Cilt
Bulut Dijital Matbaa Sanayi Ticaret Limited Şirketi
Musalla Bağları Mah. İnciköy Sok. 1/A Selçuklu / KONYA
Matbaa Sertifika No: 48120

Kütüphane Kimlik Kartı

BİR YAŞAM ALANI OLARAK DİJİTAL MEDYA

Editör: Ferihan Ayaz, Birgül Taşdelen
288 s., 165x240 mm
Kaynakça var, dizin yok.
ISBN: 978-625-8223-47-7

Yayınlanan kitap bölümlerinin tüm yayın hakları yayıncıya aittir ve yayınlanan yazıların içerik sorumluluğu yazarlara aittir. Kitap bölümlerindeki görüşler yazarların kişisel görüşleri olup herhangi bir kurum veya kuruluşun resmi görüşünü yansıtmamaktadır.

Copyright © Bu kitabın Türkiye'deki her türlü yayın hakkı Eğitim Yayınevi'ne aittir. Bütün hakları saklıdır. Kitabın tamamı veya bir kısmı 5846 sayılı yasanın hükümlerine göre kitabı yayımlayan firmanın ve yazarlarının önceden izni olmadan elektronik/mekanik yolla, fotokopi yoluyla ya da herhangi bir kayıt sistemi ile çoğaltılamaz, yayımlanamaz.

EĞİTİM
yayınevi
Yayınevi Türkiye Ofis: İstanbul: Eğitim Yayınevi Tic. Ltd. Şti., Atakent mah. Yasemen sok. No: 4/B, Ümraniye, İstanbul, Türkiye

Konya: Eğitim Yayınevi Tic. Ltd. Şti., Fevzi Çakmak Mah. 10721 Sok. B Blok, No: 16/B, Safakent, Karatay, Konya, Türkiye
+90 332 351 92 85, +90 533 151 50 42, 0 332 502 50 42
bilgi@egitimyayinevi.com

Yayınevi Amerika Ofis: New York: Egitim Publishing Group, Inc.
P.O. Box 768/Armonk, New York, 10504-0768, United States of America
americaoffice@egitimyayinevi.com

Lojistik ve Sevkiyat Merkezi: Kitapmatik Lojistik ve Sevkiyat Merkezi, Fevzi Çakmak Mah. 10721 Sok. B Blok, No: 16/B, Safakent, Karatay, Konya, Türkiye
sevkiyat@egitimyayinevi.com

Kitabevi Şubesi: Eğitim Kitabevi, Şükran mah. Rampalı 121, Meram, Konya, Türkiye
+90 332 499 90 00
bilgi@egitimkitabevi.com

İnternet Satış: www.kitapmatik.com.tr
+90 537 512 43 00
bilgi@kitapmatik.com.tr

kitapmatik
İlk okuyan siz olun
İnternetteki kitapçınız

KAYNAKÇA

Aghaei, S., Nematbakhsh, M. A., and Farsani, H. K. (2012). Evolution of the world wide web: From web 1.0 to web 4.0. *International Journal of Web & Semantic Technology*, *3* (1), 1-10.

Alexander, B. (2006). A new way of innovation for teaching and learning. *Educause Review, 41* (2), 32−44.

Almeida F. (2017). Concept and dimensions of web 4.0. *International Journal of Computers and Technology, 16* (7), 7040-7046.

Almekhlafi, A. G., and Abulibdeh, E. S. A. (2018). K-12 teachers' perceptions of Web 2.0 applications in the United Arab Emirates?. *Interactive Technology and Smart Education, 15* (3), 238-261.

Ante, L. (2022). Non-fungible token (NFT) markets on the Ethereum blockchain: Temporal development, cointegration and interrelations. *Economics of Innovation and New Technology*, 1-19.

Atalay, G. E. (2018). Blokzincir teknolojisi ve gazeteciliğin geleceği. *Stratejik ve Sosyal Araştırmalar Dergisi*, *2* (2), 45-54.

Beniger, J. R. (1989). *The control revolution: Technological and economic origins of the ınformation society*. Amerika: Harvard University Press.

Benito-Osorio, D., Peris-Ortiz, M., Armengot, C. R., and Colino, A. (2013). Web 5.0: the future of emotional competences in higher education. *Global Business Perspectives*, *1* (3), 274-287.

Berners-Lee, T. (1989) The World Wide Web: A very short personal history. https://www.w3.org/People/Berners-Lee/ (Erişim Tarihi: 10.09.2022).

Berners-Lee, T. (2007). *Semantik Web'e hoşgeldiniz*. Çev: S. Özdemir. *Elektrik Mühendisliği Dergisi, (431*), 45-46.

Berners-Lee, T., and Fischetti, M. (2000). *Weaving the web: The original design of the world wide web by its invertor.* İngiltere: Harper Collins Publishers.

Berners-Lee, T., Hendler, J., and Lassila, O. (2001a). The semantic web. *Scientific American*. 284 (5), 28-37.

Berners-Lee, T., Hendler, J., and Lassila, O. (2001b). The semantic web: A new form of web content that is meaningful to computers will unleash a revolution of new possibilities. *Scientific American, 284* (5), 35-40.

Birsen, H. (2013). İnternet yayıncılığı nedir?. *İnternet yayıncılığı* (ss. 2-21). Ed: H. İ. Gürcan. Eskişehir: Anadolu Üniversitesi Yayınları.

Castells, M. (2005). The network society: From knowledge to policy. *The Network Society: from Knowledge to Policy* (pp. 3-21). Ed: M. Castells. Washington, DC: Center for Transatlantic Relations.

Cevher, R. (2016). *Kullanımlar ve doyumlar yaklaşımı bağlamında ilahiyat fakültesi öğrencilerinin sosyal medya kullanımına yönelik bir araştırma: İstanbul Üniversitesi örneği.* Yayımlanmış Yüksek Lisans Tezi, Gaziantep: Gaziantep Üniversitesi, Sosyal Bilimler Enstitüsü.

Chevet, S. (2018). *Blockchain technology and non-fungible tokens: Reshaping value chains in creative industries.* Yayımlanmamış yüksek lisans tezi. HEC, Paris.

Choudhury, N. (2014). World wide web and its journey from web 1.0 to web 4.0. *International Journal of Computer Science and Information Technologies, 5* (6), 8096-8100.

Dağlı, İ. (2021). Nft iktisadi bir balon mu yoksa dijital varlıkların geleceği mi? Kripto paraların ardından hızla büyüyen nft piyasaları. *Bilim ve Teknoloji Politikaları* (ss.87-101), Ed: B. S. Oğuztürk, F. Özbey ve H. Çapar. Ankara: Gazi Kitabevi.

Dearstyne (2007). Blogs, mashups, & wikis: Oh, my! Ready or not, web 2.0, a new generation of web-based services, is changing the way people work and the way records and documents are created, used, and shared. *Information Management Journal, 41* (4), 24−33.

DiNucci, D., (1999). "Fragmented future". *Print, 53* (4), 32, 221–222.

Dominic, M., Francis, S., and Pilomenraj, A. (2014). E-learning in web 3.0. *International Journal of Modern Education and Computer Science*, *6* (2), 8-14.

Dowling, M. (2022). Is non-fungible token pricing driven by cryptocurrencies?. *Finance Research Letters, 44*, 102097.

Erciş, S. (2004). Siberuzay iletişiminde pazarlama ve ürün satışlarına faydaları. *İstanbul Üniversitesi İletişim Fakültesi Dergisi*, 19, 435-445.

Ersöz, B. (2020). Yeni nesil web paradigması-web 4.0. *Bilgisayar Bilimleri ve Teknolojileri Dergisi, 1* (2), 58-65.

Fairfield, J. A. (2022). Tokenized: The law of non-fungible tokens and unique digital property. *Indiana Law Journal, 97*, 1261-1313.

Franceschet, M., Colavizza, G., Finucane, B., Ostachowski, M. L., Scalet, S., Perkins, J., and Hernández, S. (2021). Crypto art: A decentralized view. *Leonardo, 54* (4), 402-405.

Hendler, J. (2009). Web 3.0 emerging. *Computer*, *42* (1), 111-113.

Köksal, T. (2021). Dijital dünyada 'suretsiz toplum'. *Atatürk Üniversitesi Sosyal Bilimler Enstitüsü Dergisi*, *25* (3), 1249-1259.

Lal, M. (2011). Web 3.0 in education & research. *BVICAM's International Journal of Information Technology*, 3(2), 335- 340.

Levy, M. (2009). "WEB 2.0 implications on knowledge management". *Journal of Knowledge Management, 13* (1), 120-134.

Manovich L. (2001). *The language of new media*. MIT Press.

McLuhan, M., (1964). *Understanding media: The extensions of man*. Canada: McGraw-Hill.

Morris, R. D. (2011). Web 3.0: Implications for online learning. *TechTrends, 55* (1), 42-46.

Müller, N. (2010). *Media evolution*. Hamburg.

Naik, U. & Shivalingaiah, D. (2008). Coparative study of web 1.0, web 2.0 and web 3.0. *6th International CALIBER (28-29 Mart)*'de sunulan bildiri. University of Allahabad, Hindistan.

Nakamoto, S. (2008). Bitcoin: A peer-to-peer electronic cash system. https://bitcoin.org/bitcoin.pdf (Erişim adresi: 4.10.2022).

Oncu, E. (2021). Non fungible token piyasa hacminin tahmin edilmesi: Facebook prophet analizi. *AL Farabi 10th International Conference on Social Sciences (16-17 Kasım)'da sunulan bildiri*, ss. 542-548, Malatya, Türkiye.

O'Shields, R. (2017). Smart contracts: Legal agreements for the blockchain. *UNC School of Law, 21* (1), 176-194.

Patel, K. (2013). Incremental journey for world wide web: Introduced with web 1.0 to recent web 5.0–a survey paper. *International Journal of Advanced Research in Computer Science and Software Engineering, 3* (10), 410-417.

Pierro, M. D. (2017). What is the blockchain? *Computing in Science & Engineering*, 19 (5), 92-95.

Postman, N. (2018). *Televizyon: öldüren eğlence gösteri çağında kamusal söylem*, Çev: O. Akınhay. İstanbul: Ayrıntı Yayınları.

Sarı, Ü. (2022). Yeni nesil bir temsil alanı metaverse. *Dijital Demokrasi* (ss.173-194), Ed: S. Çil. Konya: Eğitim Yayınevi.

Scoları, C. (2009). Mapping Conversations about new media: The theoretical field of digital communication. *New Media & Society, 11* (6), 945.

Segendorf, B. (2014). What is bitcoin. *Sveriges Riksbank Economic Review*, 2, 71-87

Silverstone, A. (2004). *¿Por qué estudiar los medios, Buenos Aires*, Argentina: Amorrortu.

Swartz, L. (2017). Blockchain dreams: Imagining techno-economic alternatives after bitcoin. *Another Economy is Possible: Culture and Economy in a Time of Crisis* (ss. 82-105). Ed: M. Castells. Cambridge: Polity Press.

Törenli, N. (2005). *Yeni medya, yeni iletişim ortamı*. Ankara: Bilim ve Sanat.

Wang, Q., Li, R., Wang, Q., and Chen, S. (2021). Non-fungible token (NFT): Overview, evaluation, opportunities and challenges. arXiv preprint arXiv:2105.07447.

Warmke, C. (2021). What is bitcoin?. *Inquiry*, 1-43.

Westerlund, L. ve Kaivo-oja, J. (2012). Digital evolution—From information society to ubiquitous society. *Service design: On the evolution of design expertise* (s. 137-154), Ed: T. Kuosa ve L. Westerlund. Estonia: Print Best Printing House.

Yanık, A. (2016). "Yeni medya nedir ne değildir?", *Uluslararası Sosyal Araştırmalar Dergisi, 9*(45) 898-910.

Yaşa, H. (2017). *Nefret söylemi inşasında sosyal medyanın rolü: Ekşi Sözlük örneği*. Yayımlanmış Yüksek Lisans Tezi, Antalya: Akdeniz Üniversitesi, Sosyal Bilimler Enstitüsü.

İnternet Kaynakları

http-1: http://www.oreillynet. com/pub/a/oreilly/tim/news/2005/09/30/whatis-web-20.html (Erişim tarihi: 12.07.2022).

http-2: https://coinyuppie.com/grayscale-metaverse-report-web-3-0-and-virtual-cloud-economy/ (Erişim tarihi: 23.09.2022).

http-3: http://bigthink.com/big-think-tv/web-40-the-ultra-intelligentelectronic-agent-is-coming. (Erişim tarihi: 03.06.2022).

http-4: https://www.endustri40.com/endustri-4-0dan-toplum-5-0a/ (Erişim tarihi: 18.05.2022).

http-5: https://www.lse.ac.uk/media-and-communications/assets/documents/research/Blockchain-POLIS-Report-Jan-2019.pdf. (Erişim tarihi: 16.04.2022).

http-6: https://www.cjr.org/tow_center_reports/blockchain-in-journalism.php (Erişim tarihi: 05.09.2022).

http-7: https://wan-ifra.org/2021/06/blockchain-and-the-news-media-towards-practical-applications/ (Erişim tarihi: 08.07.2022).

http-8: https://forkast.news/blockchain-journalism-newshash-ipfs/ (Erişim tarihi: 19.09.2022).

KAYNAKÇA

Aydemir, D. (2021). *Siberfeminizm: Siborgbeden ve siber kimlikte cinsiyetin durumu.* Ankara: Urzeni.

Baudrillard, J. (2011). *Simulakrlar ve simülasyon.* Çev.: O. Adanır. Ankara: Doğu Batı.

Beck, U. (1992). *Risk society: Towards a newmodernity.* London: ThousandOaks, and New DelhiSage Publications,

Bilici, İ. E. (2014). *Medya okuryazarlığı ve e*ğitimi. İstanbul: Nobel.

Binark M ve Löker K. (2011). *Sivil toplum örgütleri için bilişim rehberi.* STGM, Ankara.

Binark, M. (2005). İnterneti ve/ya bilgisayar dolayımlı iletişim ortamını incelemek isteyen bir araştırmacının soruları ve sorunları. İnternet, Toplum, Kültür *(ss. 177-190)*. Der: M. Binark, B. Kılıçbay. Ankara: Epos

Binark, M. (Der.) (2014). *Yeni medya* çalışmalarında araştırma yöntem ve tekni*kleri*. İstanbul: Ayrıntı.

Binark, M. ve Bayraktutan G. (2013). *Ayın karanlık y*üzü: Yeni *medya ve etik*. İstanbul: Kalkedon.

Binark, M. ve Bayraktutan Sütçü G. (2007). Teknogünlüklerdekiçoklu sessiz yaşamlar. Yeni medyanın sessiz enstrümanları -Yeni orta sınıf gençlik. *Yeni Medya Çalışmaları* (ss. 147-176). Der: M. Binark, Ankara: Dipnot.

Caliskan-Islam, A., vd. (2016). Semantics derived automatically from language corpora necessarily contain human biases. *Science,* 356(6334), 183–186.

Castells, M. (2008). *Enformasyon çağı: Ekonomi, toplum ve k*ültür (Cilt 1): Ağ *toplumunun y*ükselişi. İstanbul: Bilgi Üniversitesi.

Chayko, M. (2018) *Süper bağlantılı: İnternet, dijital medya ve tekno-sosyal hayat*. Çev: B. Bayındır, D. Yemgin ve T. Bayra. İstanbul: Der.

Daniels, J. (2009). Rethinking cyberfeminism(S): Race, gender and embodiment. *Women'ss Studies Quarterly.* 37(1/2), 101–124 http://www.jstor.org/stable/27655141 (Erişim tarihi: 23.09.2022).

Durna, T., Binark M. ve Bayraktutan G. (2019). Önsöz. İletişim *hakkı ve yeni medya: Tehditler ve olanaklar*. Ankara: Umag.

Foucault, M. (1992). *Hapishanenin doğuşu*. Çev: M. A. Kılıçbay. Ankara: İmge.

Fuch, C. (2014). *Dijital emek ve Karl Marx.* Çev: T. E. Kalaycı ve S. Oğuz. Ankara: NotaBene

Goffman, E. (2014). *Günlük yaşamda benliğin sunumu*. Çev: B. Sezar. İstanbul: Metis

Hartley, J. (1982). *Understanding news*. Methuen: London

Harvey, D. (2012). *Marx'ın Kapital'i için k*ılavuz.Çev.: B. O. Doğan. İstanbul: Metis.

Işıklı, Ş ve Ercan S. (2020). *Dijital* çağın ruhsal danışmanları*: Çevrimiçi terapi ve manevi danışmanlık uygulamaları.* İstanbul: İskenderiye.

İşbilici, H. İ. (2021). *Online manevi danışmanlık*. İstanbul: İskenderiye.

Jones, S. (2002). *Virtual culture: Identity andcommunication in cybersociety.* London: Sage.

Jurgenson, N. (2012) When atoms meet bits: Social media, the mobile web and augmented revolution. *Future Internet.* 4. 83-91.

Lana F. R. And Kimberlie K. (2014). Televizyon haberlerinde gösterge olarak kadın. Çev: N. Kara. *Medya Kültür ve Siyaset* (ss. 423-446). Ed: S. İrvan. Ankara: Pharmakon

Laughey, D. (2010). *Media studies: Theories and approaches*. Harpender: Oldcastle Books.

Livingston, S. (2008). Internet literacy, young peoples negotioation of new online opportunities. *Digital Youth, Innovation and the Unexpected* (ss. 101-122). Ed: T. Mc Pherson, Cambridge, MA: Mit Press.

Manovich, L. (2001). *The language of new media.* Cambridge: Massachusetts Institute of Technology.

McLuhan, M. (2001). *Global k*öy. İstanbul: Scala Yayıncılık.

Morva O.ve Saka E. (2018). *Kolektif zeka: Yeni medya perspektifinden katkılar,* İstanbul: Kalkedon

Mungan, G. (2017). *Bigmind: How collective intelligence can change our world.* Princeton: Princeton University Press.

Narin, B. ve Ünal S. (2019). Ünlü fotoğraflarının sızdırılmasındaki etik sorunlar: Türkiye medyası örneği. İletişim *hakkı ve yeni medya: Tehditler ve olanaklar* (ss. 119-138). Der: T. Durna, M. Binark ve G. Bayraktutan. Ankara: Umag.

OECD (2007). Convergence and next generation Networks. Ministerial Background Report

Özdemir, İ. (2012). Sanal kültür, yanılsama mı gerçeklik mi? *Folklor ve Edebiyat,* Siber Kültür özel sayısı, 18(72): 13-34.

R. E. Rice (1987). Computer-mediated communication and organizational innovation. *Journal of Communication*, 37(4), 65-94.

Rogers, E. (1986). *Communication technology: The new media in society.* New York: Free Publishing

Sayar, K. (2001) Bedenimi alabilirsin, tabii, ruhumu da! Küreselleşmenin psikolojik boyutları. *Defter*, 44, 75-103

Sullivan, C. (2014). Protecting Digital identity in cloud: Regulating crossborder data disclosure. *Computer Law&Security Review.* 30(2), 137-152.

Timisi, N. (2019). Dijital medya, deneyim ve tanıklık. İletişim Hakkı ve Yeni Medya: Tehditler ve Olanaklar *(ss. 23-50).* Ed*.:* T. Durna, M. Binark ve G. Bayraktutan. Ankara: Umag.

Toffler, A. (2018). Üçüncü *dalga: Bir f*ütürist *ekonomi analizi klasiği.* Çev: S. Yeniçeri. İstanbul: Koridor.

Van Dijk, J. (2006). *The network society.* London: Sage.

Wright, E. O. (1997). *Class counts: Comparative studie sin class analysis.* Cambridge: Cambridge University Press

Yanık, A. (2016). Yeni medya nedir, ne değildir? *Journal of International Social Research,* 9(45), 898- 910

Yengin, D. (2010). *Dijital oyunlarda şiddet olgusu: Yeni şiddet* (Doktora tezi). Marmara Üniversitesi, Sosyal Bilimler Enstitüsü, İstanbul

Yeşil, S. (Şubat 2007). *Telekomünikasyon, bilgi teknolojileri ve yayıncılık sektörlerinde yakınsama ve düzenleyici kurumların yeniden yapılandırılması*, (Uzmanlık Tezi). Bilgi Teknolojileri ve İletişim Kurumu, Yayın No: 0073, Ankara.

Zhao, J. vd. (Ed.) (2017). Men also like shopping: Reducing gender bia samplification using corpus-level constraints. *Conference on Empirical Methods in Natural Language Processing (7-11 Eylül)*'de sunulan bildiri*,* ss*.* 2979–2989. Copenhagen, Denmark.

İnternet Kaynakları:

html-1. https://www.etimolojiturkce.com/kelime/medya (Erişim tarihi: 23.09.2022).

html-2. https://thepentacle.org/2021/08/02/infografik-eyleyicilik/: Erişim tarihi: 23.09.2022)

html-3. https://journals.sagepub.com/home/nms (Erişim tarihi: 5.1.2021)

html-4. www.babelnet.org (Erişim tarihi: 23.09. 2022).

html-5. https://www.ntv.com.tr/saglik/zayiflama-hapi-katili-oldu,_ALrMZeMlUCZ-N7HeoiLpQ (Erişim tarihi: 23.09.2022)

html-6. http://politus.com.tr/sizinti-gazeteciligi/ (Erişim tarihi: 23.09.2022).

KAYNAKÇA

Alpay, Y. (2020). Hakikat askıda. *Pasajlar Dergisi: Post-Truth Çağı, 2*(4), 13-16.

Bail, C. A., Argyl, L. P., T. W., Bumpus, J. P., Chen, H., Hunzaker, M. B.,Volfovsky, A. (2018). Exposure to opposing views on social media can increase political polarization. *Proceedings of the National Academy of Sciences , 115*(37), 9216-9221.

Balle, F., & Eymery, G. (1991). *Yeni medyalar*. 3 baskı. Çev.: M. S. Şakiroğlu. İstanbul: İletişim Yayınları.

Bishop, J. (2014). Representations of 'trolls' in mass media communication: A review of media-texts and moral panics relating to 'internet trolling'. *Int. J. Web Based Communities, 10*(1), 7-24.

Bradshaw, S., & Howard, P. N. (2018). *Challenging truth and trust: A global inventory of organized social media manipulation.* Oxford: The computational propaganda project of University of Oxford.

Cinelli, M., Morales, G. D., Galeazzi, A., Quattrociocchi, W., & Starnini, M. (2021). The echo chamber effect on social media. *Proceedings of the National Academy of Sciences, 118*(9), 1-8. https://www.pnas.org/doi/epdf/10.1073/pnas.2023301118 (Erişim tarihi: 27.09.2022).

Clucas, T. (2020). 'Don't feed the trolls' social media and the limits of free speech. *Violence and Trolling on Social Media*. Ed.: S. Polak, & D. Trottier. (s. 267). Amsterdam : Amsterdam University Press.

Coles, B. A., & West, M. (2016). Trolling the trolls: Online forum users constructions of the nature and properties of trolling. *Computers in Human Behavior, 60*, 233-244.

Çelik, N. (2021). Post-truth çağında gerçekliğin sosyal inşasına sosyolojik bir bakış. *Elektronik Sosyal Bilimler Dergisi, 20*(79), 1540-1555.

Çelik, N. (2021). Sosyal medyada krizin mizahı: Zaytung›da Covid-19 paylaşımları. *Ticarileşme, Politika ve Etik Üçgeninde Sağlık Konulu Yayıncılık Tartışmaları* (s. 95-125). Ed: F. Ayaz. Konya: Eğitim Yayınevi.

Dal, E. P., & Erdoğan, E. (2021). *Medya dezenformasyonu sözlüğü - Temel kavramlar.* İstanbul: NATO.

Davids, N. (2021). Academic freedom and the fallacy of a post-truth era. *Educational Philosophy and Theory, 53*(11), 1183-1193. doi:10.1080/00131857.2021.1917363 (Erişim tarihi: 28.09.2022).

Ferrara, E. (2015). Manipulation and abuse on social media. *SIGWEB Newsletter , Spring*(2015), 1-9.

Fichman, P., & McClelland, M. W. (2020). The impact of gender and political affiliation on trolling. *First Monday, 26*(1). https://doi.org/10.5210/fm.v26i1.11061 (Erişim tarihi: 28.09.2022).

Fitzpatrick, N. (2018). Media manipulation 2.0: The impact of social media on news, competition, and accuracy. *Athens Journal of Mass Media and Communications, 4*(1), 45-62. https://doi.org/10.30958/ajmmc.4.1.3 (Erişim tarihi: 28.09.2022).

Foucault, M. (2005). *Entelektüelin siyasi işlevi, seçme yazılar I.* (2 baskı). Çev: I. Ergüden, O. Akınbay ve F. Keskin. İstanbul: Ayrıntı Yayınları.

Fuchs, C. (2010). Class, knowledge and new media. *Media, Culture & Society, 32*(1), 141-150.

Fuchs, C. (2020). *Sosyal medya: Eleştirel bir giriş* (2 baskı). Çev: D. Saraçoğlu, & İ. Kalaycı. İstanbul: Noteene Yayınları.

Gezer, Ş. G. (2022). Bilgi güvensizliğinin güvenlik boyutu. *Medya Dezenformasyonu Politika Notu*, *Türkiye'de Medya Dezenformasyonuyla Mücadele Projesi* (ss. 15-19). Ed: E. P. Dal, & E. Erdoğan. İstanbul. https://www.rdmedu.com/yay%C4%B1nlar/medya-dezenformasyonu-politika-notu (Erişim tarihi: 28.09.2022).

Gillani, N., Yuan, A., Saveski, M., Vosoughi, S., & Roy, D. (2018). Me, my echo chamber, and I: Introspection on social media polarization. *World Wide Web Conference*, s. 823-831. Lyon, France. https://doi.org/10.1145/3178876.3186130 (Erişim tarihi: 28.09.2022).

Habermas, J. (2001). *İletişimsel eylem kuramı. Çev.:* M. Tüzel. İstanbul: Kabalcı Yayınevi.

Hannan, J. (2018). Trolling ourselves to death? Social media and post-truth politics. *European Journal of Communication*, 33(2), 214-226.

Herring, S., Kirk, J.-S., Scheckler, R., & Barab, S. (2002). Searching for safety online: Managing 'trolling' in a feminist forum.*The Information Society, 18*, 371–384.

Jacobson, S., Myung, E., & Johnson, S. L. (2016). Open media or echo chamber: The use of links in audience discussions on the Facebook pages of partisan news organizations. *Information, Communication & Society, 19*(7), 875-891. http://dx.doi.org/10.1080/1369118X.2015.1064461 (Erişim tarihi: 28.09.2022).

Jakubowicz, A. (2017). Alt_Right White Lite: Trolling, hate speech and cyber racism on social media. *Cosmopolitan Civil Societies: an Interdisciplinary Journal, 9*(3), 41-60.

Jeanneney, J. N. (2006). *Başlangıcından günümüze medya tarihi*. (2 baskı). Çev.: E. Atuk. İstanbul: Yapı Kredi Yayınları.

Kant, I. (1991). *An answer to the question: 'What is Enlightenment?Çev.:*H. B. Nisbet. London, England: Penguin Books.

Kessler, G. (2022, Temmuz 20). *The truth behind the rhetoric*. The Washington Post: https://www.washingtonpost.com/news/fact-checker/ (Erişim tarihi: 28.09.2022).

Leeson, P. T. (2008). Media freedom, political knowledge, and participation. *Journal of Economic Perspectives, 22*(2), 155-169. doi:10.1257/jep.22.2.155 (Erişim tarihi: 28.09.2022).

Lewis, A. M. (2017). *Media manipulation and disinformation online.* New York City : Data & Society Research Institute. https://datasociety.net/output/media-manipulation-and-disinfo-online/ (Erişim tarihi: 28.09.2022).

Lister, M., Dovey, J., Giddings, S., Grant, I., & Kelly, K. (2008). *New media: A critical introduction.* (2 baskı). New York: Routledge.

Livingstone, S. (1999). New media, new audiences? *New Media & Society, 1*(1), 59-66.

Lumsdena, K., & Morgan, H. (2017). Media framing of trolling and online abuse: Silencing strategies, symbolic violence, and victim blaming. *Feminist Media Studies*, 1-15. http://dx.doi.org/10.1080/14680777.2017.1316755 (Erişim tarihi: 28.09.2022).

Milan, S. (2015). When algorithms shape collective action: Social media and the dynamics of cloud protesting. *Social Media+ Society, 1*(2), 1-10. https://journals.sagepub.com/doi/pdf/10.1177/2056305115622481 (Erişim tarihi: 28.09.2022).

Milyavskaya, M., Saffran, M., Hope, N., & Koestner, R. (2018). Fear of missing out: Prevalence, dynamics, and consequences of experiencing FOMO. *Motivation and Emotion, 42*(5), 725-737.

Netlingo. (2022, Temmuz 07). *Netlingo*. Netlingo the internet dictionary: https://www.netlingo.com/word/troll.php (Erişim tarihi: 28.09.2022).

Nickerson, R. S. (1998). Confirmation bias: A ubiquitous phenomenon in many guises. *Review of General Psychology, 2*(2), 175-220.

Ortiz, S. M. (2020). Trolling as a collective form of harassment: An inductive study of how online users understand trolling. *Social Media+ Society, 6*(2).

Palmer, K. E. (2020). *#Kancelkulture: An analysis of cancel culture and social media activism through the lens of minority college students.* The College of Wooster, Ohio: Senior Independent Study Theses.

Romano, A. (2019). Why we can't stop fighting about cancel culture. *Vox Magazine*, 1-12. https://courses.bowdoin.edu/sociology-1101-spring-2020/wp-content/uploads/sites/319/2020/05/What-is-cancel-culture_-Why-we-keep-fighting-about-canceling-people.-Vox.pdf (Erişim tarihi: 28.09.2022).

Rydin, Y. (2007). Re-examining the role of knowledge within planning theory. *Planning Theory, 6*(1), 52-68.

Saka, E. (2018). Social media in Turkey as a space for political battles: AKTrolls and other politically motivated trolling. *Middle East Critique*, 1-17. https://doi.org/10.1080/19436149.2018.1439271 (Erişim tarihi: 28.09.2022).

Shantharaju, S., & Vagdevi, H. (2018). Manifestation of misogynic connotations in digital age: An empirical study of social media users in the context of gender trolling. *Research Journal of Humanities and Social Sciences, 9*(1). doi:10.5958/2321-5828.2018.00010.4 (Erişim tarihi: 28.09.2022).

Sismondo, S. (2017). Post-truth? *Social Studies of Science, 47*(1), 3-6. https://journals.sagepub.com/doi/full/10.1177/0306312717692076 (Erişim tarihi: 28.09.2022).

Todd, P. R., & Melancon, J. (2019). Gender differences in perceptions of trolling in livestream video broadcasting. *Cyberpsychology, Behavior, and Social Networking, 22*(7), 472-476.

Tucker, J. A., Guess, A., Barberá, P., Vaccari, C., Siegel, A., Sanovich, S., . . . Nyhan, B. (2018). *Social media, political polarization, and political disinformation: A Review of the scientific literature.* California: William and Flora Hewlett Foundation.

Turcotte, J., York, C., Irving, J., Scholl, R. M., & Pingree, R. J. (2015). News recommendations from social media opinion leaders: Effects on media trust and ınformation seeking. *Journal of Computer-Mediated Communication*, 520–535.

Twitter. (2022, Temmuz 10). Twitter: https://twitter.com/hashtag/TrollerYaln%C4%B1zDe%C4%9Fildir?t=zrgPEd04wMPyj4qj-fTiRA&s=03 (Erişim tarihi: 28.09.2022).

Uyar, T. (2021). *Safsatalar.* İstanbul: Destek Yayınları.

Walton, D. (2003). *A pragmatic theory of fallacy.* Alabama : University Alabama Press.

Yaylagül, L. (2016). *Kitle iletişim kuramları.* Ankara: Dipnot Yayınları.

KAYNAKÇA

Arslan, H. (2017). *Epistemik cemaat bir bilim sosyolojisi denemesi*. İstanbul: Paradigma Yayınları.
Basalla, G. (2013). *Teknolojinin evrimi*. İstanbul: Doğu Batı Yayınları.
Başaran, F. (2014). *İletişim ve emperyalizm*. Ankara: Ütopya Yayınevi.
Bauman, Z. (2017). *Küreselleşme toplumsal sonuçları*. İstanbul: Ayrıntı Yayınları.
Baygül, S. (2020). Küreselleşme ve teknoloji üzerine bir değerlendirme. *Uluslararası Beşerî Bilimler ve Eğitim* Dergisi. 6 (13), 395-411
Benhabib, S. (2005). *Eleştiri, norm ve ütopya: Eleştirel teorinin temellerine dair bir inceleme.* İstanbul: İletişim Yayınları.
Çağlar, Ş, Porghamrezaeieh, S. (2012). *Şövalyelik mesleği gazeteciliğin keskin kılıcı haber.* İstanbul: Anonim Yayıncılık.
Çakır, M. (2018). *Bilgi toplumu kuramları ve prekaryatartışmaları*. İstanbul: Pales Yayınları.
Çetinkaya, A. (2018). *İçerik üretiminden reklama çevrimiçi gazetecilik*. Ankara: Nobel Akademik Yayıncılık.
Çoban, S. (2013). Teknolojik determinizm bağlamında bilgi toplumu strateji belgesinin incelenmesi. *XIV. Akademik Bilişim Konferansı*'nda (23-25 Ocak) sunulan bildiri (ss. 29). Antalya, Türkiye.
Ellul, J. (2003). *Teknoloji toplumu.* İstanbul: Bakış Yayınları.
Enveri E. (2019). Kolektif akıl ve folklor: Sözlü geleneğin anonimliği üzerine. *Kültür Araştırmaları Dergisi*,1(2), s.124-127.
Friedman, J. (2017). Küresel sistem, küreselleşme ve modernitenin parametreleri. *Postmodernizm ve İslam küreselleşme ve oryantalizm* (ss.99-135). Ed: Y. Aktay- A. Topçuoğlu. İstanbul: Vadi Yayınları.
Geuss, R. (2002). *Eleştirel teori Habermas ve Frankfurt Okulu*. İstanbul: Ayrıntı Yayınları.
Güçdemir, Y. (2015). *Sanal ortamda iletişim: Bir halkla ilişkiler perspektifi*. İstanbul: Derin Yayınları
Güçdemir, Y. (2017). *Sosyal medya*. İstanbul: Derin Yayınları.
Kaya İlhan, Ç. (2022). Küreselleşme çerçevesinde medya ve futbol iİlişkisi: H&M ve Türk Telekom reklam filmleri üzerinden bir inceleme, *İletişim ve Medya* (ss.127-137). Ed: A. Yapar Gönenç ve G. Bozkurt. İstanbul: DER Yayınları.
Kihtir, A. Erbuyurucu, A. G. (2012). Küreselleşme çağında medyanın dönüşümü. *Uluslararası İletişimin Ekonomi-Politiği İletişim Politikalarında Küreselleşme* (ss.185-205).Ed: M. Bostancı. İstanbul: Chiviyazıları Yayınevi.
Köksal Odabaş, U. (2018). Frankfurt Okulu ya da eleştirel teori üzerine. *Dört Öğe Dergisi*, 14,211-233.
Kuşay, Y. (2010). Sosyal medyanın gücü ve uygulama örnekleri. *İkinci Medya Çağında İnternet.* F. Aydoğan-A. Akyüz. İstanbul: Alfa Yayınları.
Özgen, M. (2006). *Gazetecinin etik kimliği*. İstanbul: Set Systems Yayıncılık.
Özkan, A. (2013). *Eleştirel kuram bağlamında Türkiye'de medya-siyaset ilişkileri*. Yayınlanmış Yüksek Lisans Tezi. Kütahya: Dumlupınar Üniversitesi Sosyal Bilimler Enstitüsü.
Özkantar, M.Ö. (2020). İletişimin ekonomi politiği bağlamındaMetropiafilmine dair bir inceleme. *1.st International Conference on Communication in New World*Konferansı'nda (22-23 *Şubat) sunulan* bildiri. Adana, Türkiye.
Sancaktar, C. (2009). *Adam Smith'in ekonomi politik düşüncesinde devletin işlevleri ve kamu hizmetleri.* https://www.researchgate.net/publication/321125731_Adam_Smith'in_Ekonomi-Politik_Dusuncesinde_Devletin_Islevleri_ve_Kamu_Hizmetleri (Erişim tarihi: 23.09.2022).
Selvi, Ö. (2012). Bilgi toplumu, bilgi yönetimi ve halkla ilişkiler. *Gümüşhane Üniversitesi İletişim Fakültesi Dergisi.*1(3), 192.
Standing, G. (2020). *Prekaryayeni tehlikeli sınıf.* İstanbul: İletişim Yayınları.
Tokgöz, O. (2015). *Temel gazetecilik*. Ankara: İmge Kitabevi.
Vural, B., Sabuncuoğlu, A. (2008). Bilgi iletişim teknolojileri ve ütopyan bakış açısı. Konya: *Selçuk İletişim*.5 (3), 5-19
Wayne, M. (2006). *Marksizm ve medya araştırmaları anahtar kavramlar*, *çağdaş eğilimler*. İstanbul: Yordam Kitap.
Yaylagül, L. (2008). *Kitle iletişim kuramları, egemen ve eleştirel yaklaşımlar*. Ankara: Dipnot Yayınları.

İnternet Kaynakları

html-1. https://www.basinkonseyi.org.tr (Erişim tarihi: 23.09.2022)
html-2. https://www.basinkonseyi.org.tr (Erişim tarihi: 23.09.2022)
html-3. https://www.tgc.org.tr/ (Erişim tarihi: 23.09.2022).

KAYNAKÇA

Abidin, C. (2021). From "networked publics" to "refracted publics": A companion framework for researching "below the radar" studies. *Social Media+ Society*, *7*(1), 1-13

boyd, d. (2008). *Taken out of context: American teen sociality in networked publics*. Doktora tezi. Berkeley, Kaliforniya Üniversitesi.

boyd, d. (2008). Why youth (heart) social network sites: The role of networked publics in teenage social life. *The John D. and Catherine T. MacArthur Foundation Series on Digital Media and Learning: Youth, Identity and Media Volume* (ss. 119–142). Ed.: Buckingham, Cambridge, MA: MIT Press.

boyd, d. (2010). Social network sites as networked publics: Affordances, dynamics, and implications. *Networked Self* (ss. 39 - 58). Ed: Z. Papacharissi. İngiltere: Routledge.

boyd, d., &Marwick, A. E. (2011). Social privacy in networked publics: Teens' attitudes, practices, and strategies. *A decade in internet time: Symposium on the dynamics of the internet and society (21-24 Eylül 2011)'de sunulan bildiri (ss.1-29)*. Londra, İngiltere.

Chan, G. H. (2022). The social capital accumulation in the contemporary era. *Internet Research*. (Online First). https://doi.org/10.1108/INTR-12-2020-0711 (Erişim tarihi: 23.09.2022).

Chua, V. (2013). Contextualizing 'networked individualism': The interplay of social categories, role relationship sand tasks. *Current Sociology*, *61*(5-6), 602-625.

Friedland, L. A., Hove, T., &Rojas, H. (2006). The networked public sphere. *Javnost-the Public*, *13*(4), 5-26.

McEwen, R., &Wellman, B. (2013). Relationships, community, and networked individuals. *The Immersive Internet: Reflections on the Entangling of Their Virtual with Society Politics and the Economy* (ss. 168-179). Ed.: R. Teigland ve D. Power. Hampshire: Palgrave Macmillan.

Pieber, D. A. ve Quan-Haase, A. (2019). Upclose and impersonal: Locative media and the changing nature of the networked individual in the city. *Handbook on Cities and Networks* (ss. 409-426). Ed.: Z. Neal ve C. Rozenblat. Glos: Edward Elgar.

Rainie, H., &Wellman, B. (2012). *Networked: The new social operating system*. Mit Press.

Szabla, M., &Blommaert, J. (2020). Does context really collapse in social media interaction?. *Applied Linguistics Review*, *11*(2), 251-279.

Tindall, D., McLevey, J., Koop-Monteiro, Y., & Graham, A. (2022). Bigdata, computational social science, and other recent innovations in social network analysis. *Canadian Review of Sociology/ Revue Canadienne de Sociologie*. 59(2), 271-288.

Vacca, R., Cañarte, D., ve Vitale, T. (2022). Beyond ethnic solidarity: The diversity and specialisation of socialties in a stigmatised migrant minority. *Journal of Ethnicand Migration Studies*, 48(13): 3113-3141.

Wellman, B. (2002). The rise (and possible fall) of networked individualism. *Connections*, *24*(3), 30-32.

Wellman, B., Quan-Haase, A., Boase, J., Chen, W., Hampton, K., Díaz, I., &Miyata, K. (2003). The social affordances of the internet for networked individualism. *Journal of Computer-Mediated Communication*, *8*(3), https://doi.org/10.1111/j.1083-6101.2003.tb00216.x (Erişim tarihi: 23.09.2022).

KAYNAKÇA

Atmaca, M. Ç. (2020). Mikhail Bakhtin'in ütopik materyalizmi: Karnaval ve diyalog bağlamında kairolojik bir zaman kavramsallaştırması. *Kilikya Felsefe Dergisi*, 1, 91-101.

Bakardijeva, M. (2008). *Bulgarian online forums as carnival. Popular political forms and new media. Proceedings Cultural Attitudes Towards Communication and Technology* (ss. 286-300). Ed.: F. Sudweeks, H. Hrachovec ve C. Ess. Australia: Murdoch University.

Bakhtin, M. (2004). Rabelais and his world. *Literary Theory: An Anthology*. Ed. J. Rivkin, M. Ryan. Maiden USA: Blackwell Publishing

Bergère, C. (2020). From street corners to social media: The changing location of youth citizenship in Guinea. *African Studies Review*, *63*(1), 124-145.

Boje, D. M. (2001). Carnivalesque resistance to global spectacle: A critical postmodern theory of public administration. *Administrative Theory & Praxis*, 23(3), 431-458, DOI: 10.1080/10841806.2001.11643535 (Erişim tarihi: 28.09.2022).

Brandist, C. (2011). *Bahtin ve çevresi. İstanbul: Doğu Batı Yayınları.*

Bruner, M. L. (2005). Carnivalesque protest and the humorless state*, Text and Performance Quarterly*, 25(2), 136-155, DOI: 10.1080/10462930500122773 (Erişim tarihi: 28.09.2022).

Cano Cuenca, G. (2015). El análisis del marco discursivo y la ruptura populista de podemos. *Revista Teknokultura* 12, 55–75.

Çalışkan, S. (2006). Ethic ala esthetics/aesthetic ethics: The case of Bakhtin. *Cankaya University Journal of Arts and Sciences*, *1*(5), 1-8.

Dönmez, İ. H. (2015). Sınav ve iktidarın meşruiyeti:" ve padişah Keloğlan'a sorar...". *Moment Dergi*, *2*(1), 296-314. DOI: https://doi.org/10.17572/mj2015.1.296314 (Erişim tarihi: 28.09.2022).

Dönmez, İ. H. (2020). Edebiyat, İletişim ve toplum ilişkisini kurmaya katkı sağlayan öncü yaklaşımlar. *İletişim Kuram ve Araştırma Dergisi*, *2020*(50), 117-132.

Emerson, C. (2000). The next hundred years of Mikhail Bakhtin (The view from the classroom). *Rhetoric Review*, *19*(1-2), 12-27.

Gardiner, M. (1992). *The Dialogics of Critique: M.M. BakhtinandtheTheory of Ideology* (1st ed.). Routledge. https://doi.org/10.4324/9780203203828 (Erişim tarihi: 28.09.2022)

Graefer, A., Kilby, A. &Kalviknes Bore, I. L. (2019). Unruly women and carnivales que counter control: Offensive humor in mediated social protest. *Journal of Communication Inquiry*, *43*(2), 171-193. DOI: 10.1177/0196859918800485 (Erişim tarihi: 28.09.2022)

Grindon, G. (2004). Carnival against capital: Acomparison of Bakhtin, Vaneigemand Bey. *Anarchist Studies*, *12*(2), 147-161.

Hohnarth, A. (2009). *Mikhail Bakhtin's appropriation in the west and a needed return to primary texts: A review of authoritative criticism and a return to the Idyllic chronotope in jude the obscure.* Yüksek lisans tezi. Virginia Common Wealth University Master of Arts, Amerika

Horst, H. A. (2011). Free, social, and inclusive: Appropriation and resistance of new media technologies in Brazil. *International Journal of Communications*, *5*, 437-462.

Kalaman, S.& Batu, M. (2020). Carnivalesque theory and social networks: A qualitative research on Twitter accounts in Turkey. *New Media and Visual Communication in Social Networks*, (ss. 270-288). Ed: S. Kir. Pennsylvania: IGI Global.

Kıpçak, N. S. (2016). *Yeni karnaval olarak yeni medya: Karnavalesk nitelikleri ile Twitter*. Doktora Tezi. İstanbul: Marmara Üniversitesi, Sosyal Bilimler Enstitüsü.

Kolodziej-Smith, R. (2014). Bahktin and the carnivalesque: Calling for a balanced analysis within organizational communication studies. *Kaleidoscope: A Graduate Journal of Qualitative Communication Research*, *13*(1), 8.

Mälksoo, M. (2010). *The politics of becoming European: A study of Polish and Baltic post cold war security* ımaginaries. Oxon: Routledge.

Myles, D. (2019). 'Anne goes rogue for abortion rights!': Hashtag feminism and the polyphonic nature of activist discourse. *New Media &Society*, 21(2), 507-527.

Nguyen, J. (2018). Politics and the Twitter revolution: A brief literature review and implications for future research. *Social Networking*, *7*(4), 243-251.

Özdemir, Ö. (2014). Karnavalesk club kültürü. *Karadeniz Teknik Üniversitesi İletişim Araştırmaları Dergisi*, 4(1),30-46.

Puente, S. N., Maceiras, S. D. A., &Romero, D. F. (2021). Twitter activism and ethical witnessing: Possibilities and challenges of feminist politics against gender-based violence. *Social Science Computer Review*, 39(2), 295-311.

Rabelais, F. (2014). *Gargantua*, Çev: S. Eyüboğlu vd. *İstanbul: Türkiye İş Bankası Kültür Yayınları*.

Rahimi, B. (2011). Facebook Iran thecarnivalesquepolitics of onlinesocialnetworking. *Sociologica*, (3), 1-17. Doi: 10.2383/36424 (Erişim tarihi: 28.09.2022)

Salzbrunn, M. (2020). The twenty-first-century reinvention of carnival rituals in Paris and Cherbourg: Extending the boundaries of belonging via politicized ritual. *Journal of Festive Studies*, *2*(1), 105-127.

Sözen, M. F. (2013). Bakhtin'in romanda" karnavalesk" kavramı ve sinema. *Akdeniz Sanat*, *2*(4), 65-86

Thompson, C. J. (2007). A carnivalesque approach to the politics of consumption (or) grotesque realism and the analytics of the excretory economy. *The Annals of the American Academy of Political and Social Science*, *611*(1), 112-125. DOI: 10.1177/0002716207299303 (Erişim tarihi: 28.09.2022)

Turan, M. (2008). Kaos teorisi: Bauman ve Bakhtin. Erişim adresi: https://kitaplar.ankara.edu.tr/xmlui/bitstream/handle/20.500.12575/60402/11507.pdf?sequence=1&isAllowed=y (Erişim tarihi: 19.06.2022).

Uçak, U. (2017). The surreal codes used in written and visual messages by new media and transformation of meaning in the concepts of play-real. *TOJDAC*, 7 (1). 87-98. DOI: 10.7456/10701100/008 (Erişim tarihi: 28.09.2022)

Uygun, E. & Akbulut, D. (2018). Karnavalesk kuramı ve Instagram ortamına yansımaları. *Yeni Medya Elektronik Dergisi*, 2(2), 73-89. DOI: 10.17932/IAU.EJNM.25480200.2018.2/2. (Erişim tarihi: 28.09.2022)

Zulli, D. (2020). Evaluating hashtag activism: Examining the theoretical challenges and opportunities of #BlackLivesMatter. *Participations*, *17*(1), 197-215.

KAYNAKÇA

Abunales, D. (2016). Peace journalism: Preparing aspiring journalists to value culture of peace. *Asia Pacific Media Educator, 26*(2), 252–269.

Adegbola, O., & Zhang, W. (2020). Examining determinants of adherence to peace journalism: Empathy, reporting efficacy, and perceived journalistic roles. *Media, War & Conflict*: https://doi.org/10.1177/1750635220948548 (Erişim tarihi: 13.06.2022).

Alankuş, S. (2016). *Barış gazeteciliği elkitabı.* İstanbul: IPS İletişim Vakfı.

Arsan, E. (2003). Çatışma ve savaş dönemlerinde gazetecilik. *Gazetecilik ve Habercilik* (ss. 125-136), Ed: S. Alankuş. İstanbul: IPS İletişim Vakfı.

Atanesyan, A. (2020). Media framing on armed conflicts: Limits of peace journalism on the Nagorno-Karabakh conflict. *Journal of Intervention and Statebuilding, 14*(4), 534-550.

Atay, A. (2016). Communicating with the "other": Peace journalism as a form of self–other relationship. *Journal of Media Ethics, 31*(3), 188-195.

Baudrillard, J. (2003). *Simulark ve similasyon*, Çev: O. Adanır, O. Ankara: Doğu-Batı.

Bläsi, B. (2004). Peace journalism and the news production process. *Confict & Communication Online*, 3(1-2). https://regener-online.de/journalcco/2004/pdf_2004/blaesi.pdf (Erişim tarihi: 10.06.2022).

Cangöz, İ. (2013). İnsanların savaşı, kelimelerin barışı. *Gazeteciliğe Başlarken* (s. 73-97), Ed: S. Alankuş. İstanbul: IPS İletişim Vakfı.

Ciftcioğlu, V., & Shaw, I. (2020). Peace journalism in times of 'war risks': Coverage of the hydrocarbons conflict in Turkish Cypriot and Greek Cypriot newspapers.*The International Communication Gazette*: https://doi.org/10.1177/1748048520915668 (Erişim tarihi: 10.06.2022)

Doll, M., & Moy, P. (2022). Mapping peace journalism: Toward a shared understanding of success. *Journalism Studies, 23*(2), 263-280.

Erbaysal Filibeli, T. (2016). Gezi Parkı protestoları ve haber dili: Barış gazeteciliği perspektifiyle haber analizleri. *İleti-ş-im* (25), 39-74.

Ersoy, M. (2016). War–peace journalism in the turkish press: Countries come to the brink of war. *The International Communication Gazette, 78*(3), 247–266.

Ersoy, M., & Miller, L. (2020). Peace journalism strategy for creating a public value sphere. *International Peacekeeping, 27*(3), 395-416.

Fawcett, L. (2002). Why peace journalism isn't news. *Journalism Studies, 3*(2), 213-223.

Galtung, J. (2003). Peace journalism. *Media Asia, 30*(3), 177-180.

Güçlü, İ. (2021). *Sosyal bilimlerde nitel araştırma yöntemleri.* Ankara: Nika Yayınevi.

Haffner, S. (2018). *Bir Alman'ın hikayesi hatırladıklarım (1914-1933), Çev.:* H. Demirel. İstanbul: İletişim.

Hanitzsch, T. (2004). Journalists as peace keeping force? Peace journalism and mass communication theory. *Journalism Studies, 5*(4), 483-495.

Hanitzsch, T. (2007). Situating peace journalism in journalism studies: A critical appraisal. *Conflict & Communication Online*, 6(2) https://regener-online.de/journalcco/2007_2/pdf/hanitzsch.pdf (Erişim tarihi: 15.06.2022).

İrvan, S. (2006). Peace journalism as a normative theory: Premises and obstacles. *GMJ: Mediterranean Edition, 1*(2), 34-39.

Lee, S. (2010). Peace journalism: Principles and structural limitations in the news coverage of three conflicts. *Mass Communication and Society, 13*(4), 361-384.

Loyn, D. (2007). Good journalism or peace journalism*?Conflict &Communication Online*, 6(2) https://regener-online.de/journalcco/2007_2/pdf/loyn.pdf (Erişim tarihi: 12.05.2022).

Lynch, J., & McGoldrick, A. (2012). Responses to peace journalism. *Journalism, 14*(8), 1041–1058.

McGoldrick, A., & Lynch, J. (2000). Peace journalism what is it? How to do it? https://www.transcend.org/tri/downloads/McGoldrick_Lynch_Peace-Journalism.pdf (Erişim tarihi: 09.05.2022).

McGoldrick, A., & Lynch, J. (2016). Audience responses to peace journalism. *Journalism Studies, 17*(5), 628-646.

Nohrstedt, S., & Ottosen, R. (2015). Peace journalism: A proposition for conceptual and methodological improvements. *Global Media and Communication*, 11(3), 219-235. https://doi.org/10.1177/1742766515606289 (Erişim tarihi: 17.04.2022).

Ottosen, R. (2010). The war in Afghanistan and peace journalism in practice. *Media,War & Conflict, 3*(3), 261–278.

Shinar, S. (2009). Can peace journalısm make progress? *The International Communication Gazette, 71*(6), 451-471.

Şen, A. (2013). Medyanın savaş söylemleri: Barış gazeteciliği perspektifinden anaakım ve alternatif haber medyasında Suriye sorunu. *Selçuk İletişim, 8*(1), 164-175.

Tehranian, M. (2002). Peace journalism negotiating global media ethics. *Press/Politics, 7*(2), 58-83.

Wimmer, R., & Dominick, J. (2007). İçerik çözümlemesi, Çev: Ü. Atabek. *Medya Metinlerini Çözümlemek* (ss. 19-46), Ed: G. Şendur Atabek, Ü. Atabek. Ankara: Siyasal

Haberler

http-1:https://www.sabah.com.tr/yasam/rusya-ukrayna-savasinin-ilk-bebegi-gozlerini-siginakta-acti-5886398 (Erişim tarihi: 13.07.2022)

http-2:https://www.sabah.com.tr/galeri/yasam/son-dakika-insanlik-siginakta-rusya-ukrayna-savasindan-aci-manzaralari-sabah-goruntuledi (Erişim tarihi: 13.07.2022)

http-3:https://www.sabah.com.tr/dunya/son-dakika-rusya-ukrayna-savasi-ile-ilgili-son-durumdan-bahseden-muhabirlerden-skandal-sozler-sosyal-medya-ayaga-kalkti-5887566 (Erişim tarihi: 15.07.2022)

http-4:https://www.sabah.com.tr/galeri/yasam/son-dakika-rusya-ukrayna-savasinda-kahreden-anlar-bu-goruntuler-akillara-2-dunya-savasini-getirdi (Erişim tarihi: 14.07.2022)

http-5:https://www.sozcu.com.tr/2022/dunya/kiev-tren-istasyonunda-izdiham-6983322/ (Erişim tarihi: 16.07.2022)

http-6:https://www.sozcu.com.tr/2022/dunya/rusya-ukrayna-savasi-cocuk-hastanesinde-losemi-hastasi-cocuklar-siginakta-tedavi-oluyor-6981685/ (Erişim tarihi: 16.07.2022)

http-7:https://www.sabah.com.tr/galeri/yasam/rusya-mi-ukrayna-mi-aralarinda-turkiye-de-var-ulke-ulke-asker-gucu (Erişim tarihi: 13.07.2022)

http-8:https://www.sabah.com.tr/galeri/yasam/son-dakika-rusya-ukrayna-savasi-2-gunune-girdi-aci-bilanco-paylasildi-baskentten-patlama-sesleri-geliyor (Erişim tarihi: 13.07.2022)

http-9:https://www.sabah.com.tr/dunya/son-dakika-rusya-ukrayna-savasindan-carpici-goruntuler-icisleri-bakanligi-duyurdu-helikopteri-boyle-vurdular-5890356 (Erişim tarihi: 14.07.2022)

http-10:https://www.sabah.com.tr/gundem/2022/03/04/son-dakika-rusya-ukrayna-savasinda-bayraktar-tb-2-ve-montro-manipulasyonu-turkiyeyi-atesin-icine-cekmeye-calisiyorlar (Erişim tarihi: 16.07.2022)

http-11:https://www.sabah.com.tr/dunya/son-dakika-rusya-ukrayna-savasinda-putin-en-korkulan-silahini-sahaya-surdu-tam-bir-canavar-5890441 (Erişim tarihi: 15.07.2022)

http-12:https://www.sabah.com.tr/gundem/2022/02/28/son-dakika-kabine-toplantisi-sona-erdi-gundem-rusya-ukrayna-savasi-baskan-erdogan-birazdan-aciklama-yapacak (Erişim tarihi: 14.07.2022)

http-13:https://www.sozcu.com.tr/2022/dunya/rusya-ukrayna-savasinda-korkunc-bilanco-olu-ve-yarali-sayisi-aciklandi-6978594/ (Erişim tarihi: 16.07.2022)

http-14:https://www.sozcu.com.tr/2022/dunya/rusya-ukrayna-savasinda-son-durum-kievde-patlama-sesleri-yolda-olu-askerler-rus-ucagi-dustu-6973054/ (Erişim tarihi: 16.07.2022)

http-15:https://www.sozcu.com.tr/2022/dunya/rusya-karadenizdeki-gemilere-ates-acti-6974884/ (Erişim tarihi: 16.07.2022)

http-16:https://www.sozcu.com.tr/2022/dunya/analiz-ukraynanin-askeri-gucu-rusyanin-cok-gerisinde-6974170/ (Erişim tarihi: 16.07.2022)

http-17:https://www.sozcu.com.tr/2022/dunya/bati-rusyaya-karsi-ukraynaya-askeri-destegi-artiriyor-6975984/ (Erişim tarihi: 16.07.2022)

http-18:https://www.sozcu.com.tr/hayatim/yasam-haberleri/eski-ukrayna-guzeli-eline-silah-aldi-rusyaya-gozdagi-verdi/ (Erişim tarihi: 16.07.2022)

http-19:https://www.sozcu.com.tr/2022/dunya/turkiye-ile-abd-arasinda-rusya-ukrayna-gorusmesi-6980426/ (Erişim tarihi: 16.07.2022)

http-20:https://www.sozcu.com.tr/2022/dunya/almanya-basbakani-scholz-rusya-ukrayna-savasi-daha-da-tirmanacak-6982730/ (Erişim tarihi: 16.07.2022)

http-21:https://www.sozcu.com.tr/2022/gundem/cumhurbaskani-erdogandan-rusya-ve-ukrayna-aciklamasi-6980358/ (Erişim tarihi: 16.07.2022)

http-22:https://www.sabah.com.tr/finans/gundem/rusya-ukrayna-savasi-nedeniyle-yatirimcilara-temkinli-olun-uyarisi-5887214 (Erişim tarihi: 16.07.2022)

http-23:https://www.sabah.com.tr/galeri/ekonomi/son-dakika-brent-petrol-ve-dogal-gazin-atesi-sonmuyor-altin-fiyatlari-yeniden-yukseliyor-rusya-ukrayna-savasi-piyasalari-salliyor (Erişim tarihi: 16.07.2022)

KAYNAKÇA

Alejandro, J. (2010). *Journalism in theage of socialmedia*. Reuters Institute Fellowship Paper. Oxford: Oxford University.

Atton C. ve Hamilton J (2008). *Alternative journalism*. London: SAGE.

Aydoğan, F. ve Kırık, A.M. (2012). Alternatif medya olarak yeni medya. *Akdeniz Üniversitesi İletişim Fakültesi Dergisi*, *2*(18), 58-69.

Beall, G. (2017). 8 Keys to connecting with teens on social media. https://www.business2community.com/social-media/8-keys-connecting-teens-social media01807524#77j03v2I3w35piry.97 (Erişim tarihi: 16.06.2022)

Bilgin, B. C. (2022). TikTok: Türkiye'de en çok takipçisi olan haber yayıncıları. https://journo.com.tr/tiktok-en-cok-takipci-haber (Erişim tarihi: 17.06.2022)

Bulut, S. (2020). Egemen söylemin kıyısındakiler: Alternatif bir platform olarak Youtube'da gazetecilik ve gazeteciler üzerine bir inceleme. *Erciyes İletişim Dergisi, 7*(2), 727-748.

Chen, J., Song, X., Nie, L., Wang, X., Zhang, H. Chua, T. (2016). Micro tells macro: Predicting the popularity of micro-videos via a transductive model. The 24th ACM international conference on Multimedia October'da sunulan bildiri (ss. 898–90). https://doi.org/10.1145/2964284.2964314 (Erişim tarihi: 13.05.2022)

Chen, S. P., Wilson, N., Chen, G. M., Chang C. (2015). Longer, higher quality videos preferred by news Viewers. *Newspaper Research Paper. 36*(2). 212-224.

Dağtaş, E., & Şirvanlı, T. (2020). Anaakım medya karşısında alternatif medya yayıncılığı: Ünsal Ünlü'nün "Patronsuz" programı örneği. *Intermedia International E-journal, 7*(13), 317-337.

Fenton, N., &Barassi, V. (2011). Alternative media and social networking sites: The politics of individuation and political participation. *The Communication Review, 14*(3), 179-196.

Fishman, E. (2016) How long should your next video be? https://wistia.com/learn/marketing/optimal-video-length#1-videos-up-to-2-minutes-long-get-tons-of-engagement (Erişim tarihi: 13.05.2022)

Gehl, R. W. (2015). The case for alternative social media. *Social Media Society, 1*(2), 187-201.

Granger, J. (2022). Nine tips for journalists to get started on TikTok. https://www.journalism.co.uk/news/nine-tips-for-journalists-to-get-posting-on-tiktok/s2/a926675/ (Erişim tarihi: 12.05.2022)

Güçlü, İ. (2019). *Sosyal bilimlerde nitel araştırma yöntemleri*. Ankara: Nobel Yayınları.

Hermida, A. (2012). Social journalism: Exploring how social media is shaping journalism. *The Handbook of Global Online Journalism*, Edited by Eugenia Siapera and Andreas Veglis. John Wiley&Sons, Inc.

Horner, H. (2022). Short-form video content is key to 2022 marketing strategies https://ceoworld.biz/2022/02/23/short-form-video-content-is-key-to-2022-marketing-strategies/#:~:text=The%20Marketing%20Advantages%20of%20Short%2DForm%20Video&text=There%20are%20a%20few%20reasons,view%20the%20brand%20as%20genuine (Erişim tarihi: 11.06.2022)

Hung, W. (2018). What we learned analyzing 650,000 hits. https://sumo.com/stories/how-many-visitors-read-article (Erişim tarihi: 16.06.2022)

Lin, Z. (2016). Traditional media, social media, andalternative media in Hong Kong's umbrella movement. *Asian Politics&Policy, 8*(2), 365-372.

Manjoo, F. (2013). You won't finish this article https://slate.com/technology/2013/06/how-people-read-online-why-you-wont-finish-this-article.html (Erişim tarihi: 14.06.2022)

Nguyen, P. X., Rogez, G., Fowlkes, C., & Ramanan, D. (2016). The open world of micro-videos. *Journalism Practices,* 7(4), 724-743.

Nielsen, R. K., Cornia A., ve Kalogeropoulos, A. (2016). Challenges and opportunities for news media and journalism in an increasingly digital mobile, and social media environment. https://papers.ssrn.com/sol3/papers.cfm?abstract_id=2879383 (Erişim tarihi: 16.06.2022)

Pınarbaşı, T. E. ve Astam, F. K. (2020). Haberin dönü(şü)mü: Sosyal medya gazeteciliği pratikleri, İNİF E- Dergi, 5(1), 70-87.

Rimmer, K. (2022). 9 Dynamic video marketing trends for 2022: From video SEO to TikTok. https://www.envato.com/blog/video-marketing-trends/ (Erişim tarihi: 16.06.2022)

Savage, C. (2009). Does length matter? It does for video! https://wistia.com/learn/marketing/does-length-matter-it-does-for-video (Erişim tarihi: 16.06.2022)

Segura, S. L. (2022). Video marketing trends for 2022. https://www.azonetwork.com/marketing-science/blog/video-marketing-trends-for-2022 (Erişim tarihi: 16.05.2022)

Silvio, S. (2019). The importance of social media and digital marketing to attract millennials' behavior as a consumer. *Journal of International Business Research and Marketing, 4*(2) 7-10. https://doi.org/10.18775/jibrm.1849-8558.2015.42.3001 (Erişim tarihi: 16.06.2022)

Song, Y. (2021) Research on urban brand promotion based on short video marketing in the new media environment: Taking the spring city of Jinan as an example, *Advances in Social Science, Education and Humanities Research,* 6(31), 1467-1472.

Spangler, T. (2022) TikTok bumps up max video length to 10 minutes. https://variety.com/2022/digital/news/tiktok-maximum-video-length-10-minutes-1235191773/ (Erişim tarihi: 16.06.2022)

Su, Y., Li., Y., Bai., X., Jing, P. (2020). Predicting the popularity of micro-videos via a feature-discrimination transductive model. *Multimedia Systems26*(1), 519–534 https://doi.org/10.1007/s00530-020-00660-x (Erişim tarihi: 16.06.2022)

Şen, A. F. (2020). Bir dijital gazetecilik uygulaması olarak video gazeteciliği ve çevrimiçi haber videoları. Yeni Gazetecilik: Mecralar, Deneyimler, Olanaklar (ss. 177-214), Ed: Ö. Erkman, vd. İstanbul: Kafka.

Thurman, N. & Lupton, B. (2018). Convergence calls: Multimedia storytelling at british news website. *Convergence: The International Journal of Research into New Media Technologies14*(4) 439-455. doi: 10.1177/1354856508094662 (Erişim tarihi: 16.06.2022)

Tok, İ. (2021). Ulusal gazetelerin bir haber mecrası olarak Youtube'u kullanma biçimlerinin incelenmesi. *Selçuk İletişim Dergisi, 14*(1), 306-335.

Walker, K. (2020). Videos are getting shorter...and here's why! https://www.azonetwork.com/marketing-science/blog/videos-are-getting-shorterand-heres-why (Erişim tarihi: 16.06.2022)

Wright, C. 2017. "Are beauty bloggers more ınfluential than traditional industry." *Journal of Promotional Communications,* 5(3), 303-32.

Xiang, Y. (2019). User-generated news: Netizen journalism in China in the age of short video. *Global Media and China,* 4(1), 52-71.

Zinderen, A. (2021). YouTube ortamındaki haberciliği haritalandırmak: Gazetecilerin YouTube haber kanalları üzerine tanımlayıcı bir çalışma. *Atatürk Üniversitesi Sosyal Bilimler Enstitüsü Dergisi, 25*(3), 932-950.

İnternet Kaynakları

http-1: https://blog.hubspot.com/marketing/content-trends-preferences (Erişim tarihi: 12.05.2022)

http-2: https://www.zenithmedia.com/online-video-viewing-to-reach-100-minutes-a-day-in-2021/ (Erişim tarihi: 11.05.2022)

http-3: https://www.statista.com/statistics/259477/hours-of-video-uploaded-to-youtube-every minute/ (Erişim tarihi: 03.05.2022)

http-4: https://www.searchmetrics.com/knowledge-hub/studies/universal-search-study/

(Erişim tarihi: 12.05.2022)

http-5: https://wearesocial.com/uk/blog/2022/01/digital-2022-another-year-of-bumper-growth-2/ (Erişim tarihi: 11.05.2022)

http-6:https://www.tubics.com/blog/number-of-youtube channels#:~:text=As%20of%20 2020%2C%20there%20are,hours%20of%20video%20every%20minute. (Erişim tarihi: 12.05.2022)

http-7: https://www.statista.com/statistics/272835/share-of-internet-users-who-watch-online-videos/ (Erişim tarihi: 20.05.2022).

http-8: https://optinmonster.com/video-marketing-statistics-what-you-must-know/ (Erişim tarihi: 14.05.2022)

http-9:https://www.wordstream.com/blog/ws/2017/03/08/video-marketing-statistics#:~:text=-Video%20Marketing%20Engagement%20Statistics&text=Marketers%20who%20use%20video%20grow,social%20videos%20(via%20tubularinsights).&text=Social%20video%20generates%2012%20times%20more%20shares%20than%20text%20and%20images%20combined (Erişim tarihi: 14.05.2022)

http-10:https://reutersinstitute.politics.ox.ac.uk/sites/default/files/2021 06/Digital_News_ Report_2021_FINAL.pdf (Erişim tarihi: 17.05.2022)

http-11: https://wearesocial.com/uk/blog/2022/01/digital-2022-another-year-of-bumper-growth-2/ (Erişim tarihi: 11.05.2022)

http-12: https://www.brandingturkiye.com/tiktokta-10-dakikalik-video-donemi-basliyor/ (Erişim tarihi: 16.05.2022)

http-13:https://www.pewresearch.org/journalism/2012/07/16/video-length/#:~:text=The%20median%20length%20of%20a,2%20minutes%20and%2023%20seconds. (Erişim tarihi: 16.05.2022)

http-14: TikTok (t.y.) https://www.tiktok.com/@washingtonpost (Erişim tarihi: 14.05.2022)

http-15:https://www.pewresearch.org/journalism/2012/07/16/video-length/#:~:text=The%20median%20length%20of%20a,2%20minutes%20and%2023%20seconds. (Erişim tarihi: 16.05.2022)

http-16:https://awesome.vidyard.com/rs/273-EQL-130/images/2019-Video-in-business-benchmark-report_WEB.pdf (Erişim tarihi: 21.05.2022)

http-17:https://awesome.vidyard.com/rs/273-EQL-130/images/2022_Vidyard_Video_in_Business_Benchmark_Report.pdf?mkt_tok=MjczLUVRTC0xMzAAAAGE57BWp4yO5FS9fCJrOsdeljsjNW5qWSBLbvLlNE8gXJ5xckXTLLWO-vTwpA4C4fiJ3FfER8RN31nfQyRTF083Hwyia3nbQ09r4T5O3y0OVUM3RHU(Erişim tarihi: 21.05.2022)

http-18: https://blog.hubspot.com/marketing/content-trends-preferences(Erişim tarihi: 14.05.2022)

http-19: https://www.minimatters.com/youtube-best-video-length/(Erişim tarihi: 14.05.2022)

KAYNAKÇA

Adanır, O. (2008). *Simülasyon kuramı üzerine notlar ve söyleşiler*, İstanbul: Hayal Et Kitap Yayınları, 2008.

Akerson, F. (2016). *Göstergebilime giriş*. Bilge Kültür Sanat, İstanbul.

Aktan, E., ve Çakmak, V. (2015, Eylül). Halkla İlişkiler öğrencilerinin sosyal medyadaki siber zorbalık duyarlılıklarını ölçmeye ilişkin bir araştırma. *Gümüşhane Üniversitesi İletişim Fakültesi Elektronik Dergisi*, 3(2), 159-177.

Aktuğoğlu, I. K., ve Aytekin, N. (2007). Reklam mesajlarının algılanmasında iletişimsizlik: Kültürel yanlış anlamalar. *Communication in Peace/Conflict in Communication*. 2(4),133-142.

Barthes R. (1979). *Göstergebilim ilkeleri*. Çev.: B. Vardar-M. Rifat. Ankara: Kültür Bakanlığı.

Barthes, R. (2015). *Göstergebilimsel serüven*. Çev: M. Rıfat ve S. Rıfat. (8.Baskı). İstanbul: Yapı Kredi Yayınları.

Başoğlu, N. (2019). Reklam afişlerinde Peirce'ün görüntüsel gösterge, belirti ve simge kavramlarının kullanılması. *Uluslararası Sosyal Araştırmalar Dergisi / TheJournal of International Social Research*, 12(63), 434-440.

Baudrillard, J. (2016). *Simülakrlar ve simülasyon*, Çev.: O. Adanır. Ankara: Doğu Batı Yayınları.

Bertrand, D. (2000). *Yazınsal göstergebilim kitabı* (Précis de sémiotiquelittéraire), Paris. Nathan Universite.

Bircan, U. (2015). *Roland Barthes ve göstergebilim*, Dicle Üniversitesi: Edebiyat Dergisi Sayı:13, 17-41.

Deniz İ. (2003). İletişim becerileri eğitiminin ilköğretim 8. sınıf öğrencilerinin iletişim becerisi düzeylerine Etkisi. Yüksek Lisans Tezi, Ankara: Gazi Üniversitesi, Eğitim Bilimleri Enstitüsü, Ankara.

Erdoğan, İ. (2005). İletişimi anlamak. Ankara: Erk Yayınları.

Giovanni, M. (1993). *Therois of thesing in classical antiquity*. USA: İndiana University Press.

Manetti, G. (1993). *Theories of the sign in classical antiquity*, Çev. C. Richardson. İndiana: İndiana University Press.

McAdams DP. (1989). The development of a narrative identity. Personality Psychology Recent Trends and Emerging Directions (ss. 160-174), Ed: D.M. Buss, N. Cantor. New York: Springer-Verlag New York Inc.

Mutlu, E. (2012). İletişim sözlüğü. Ankara, Sofos Yayınları.

Özmakas, U. (2009). Charles Sanders Pierce'in gösterge kavramı. *Uşak Üniversitesi Sosyal Bilimler Dergisi*. 2(1), 32-45.

Özmen, Ş. Y. (2018). Dijital şiddet, siber zorbalık ve yeni medya okuryazarlığı üzerine bir değerlendirme. *Uluslararası Sosyal Araştırma Dergisi,* 11(61), 958-966.

Peirce, Charles. (1982). *Writings of Charles S. Pierce a chronical edition.* Cilt 1. Indiana: Indiana University Press.

Rıfat, M. (2009). *Göstergebilimin ABC'si*, İstanbul: Say Yayınları.

Rıfat, M., (2005) *XX. yüzyılda dilbilim ve göstergebilim kuramları 2*. İstanbul: Yapı Kredi Yayınları.

Saussure F. D. (1985). *Genel dilbilim dersleri*. Çev.: B. Vardar. İstanbul: Multilingual Yayınları.

Silverman, K. (1983). *The subject of semiotics*. New York: Oxford University Press.

Soydaş, N. (2018). İletişim bence. İstanbul, İnkilap Yayınları.

Stanton, N. (1982). *What do you mean "communication" an* ıntroduction *to communication in business*, London: PanBooks.

Tombul, I. ve Sarı, G. (2021). Transformation of self presentation in virtualspace, *İletişim Kuram ve Araştırma Dergisi*, 2021 (53) , 93-108 . doi: 10.47998/ikad.852841 (Erişim Tarihi: 14.09.2022)

Traum, D. (1996). What is miscommunication? http://tecfa.unige.ch/ tecfa/research/cscps/Papers/ Aaai96m3ws/node2.html (Erişim tarihi: 23.03.1996).

Utma, S. (2019). Bilgi çağında iletişim olgusu ve "iletişimsizlik" becerisi. *Avrasya Sosyal ve Ekonomi Araştırmaları Dergisi (ASEAD)*. 6(2), 263-274.

Van Leeuwen, T. (2001). Semiotics and iconography. *The Handbook of Visual Analysis*, (ss. 92-118). Ed.: T Van Leeuwen, C. Jewitt. Londra: Sage Publications.

Yücel, H. (2016). Groupe u, edelin, klinkenberg, minguet. *Metin Çözümlemeleri* (ss. 287-311), Ed. Y. İnceoğlu, N. A. Çomak. (2. Baskı). İstanbul: Ayrıntı Yayınları.

İnternet Kaynakları

http-1: https://hdfilmfullizle.com/sanal-hayatlar-disconnect-2012-izle/ (Erişim Tarihi: 17.06.2022)

http-2:https://flxt.tmsimg.com/assets/p9535645_p_v8_ae.jpg (Erişim Tarihi: 03.09.2022).

KAYNAKÇA

Alikılıç, Ö., & Şule, B. A. Ş. (2019). Dijital feminizm: Hashtag'in cinsiyeti. *Fe Dergi*, *11*(1), 89-111.

Benkler, Y. (2006). *The wealth of networks*. New Haven, CT: Yale University Press.

Bryers L. (2013). Internet and social interaction. *Encyclopedia of Media and Communication.* (s. 372-373). Ed.: M. Danesi. Kanada: University of Toronto Press.

Castells, M. (2009). *Communication power*. Oxford: Oxford University Press.

Castells, M. (2012). *Networks of outrage and hope: Social movements in the internet age.* Cambridge: Polity Press.

Connell, R. W. (2017). *Toplumsal cinsiyet ve iktidar*. Çev.: C. Soydemir. İstanbul: Ayrıntı Yayınları.

Crossley, N., & Roberts, J. M. (2004). *After Habermas: New perspectives on the public sphere*. Amerika: Blackwell Publishing.

Dahlgren, P., & Relieu, M. (2000). L'espace public et l'internet. Structure, espace et communication. *Réseaux. Communication-Technologie-Société*, *18*(100), 157-186.

Danesi, M. (Ed.). (2013). *Encyclopedia of media and communication*. University of Toronto Press.

DiMaggio, P., Hargittai, E., Neumann., W. R., and Robinson, J. P. (2001), Social implications of the internet, *Annual Review of Sociology* 27, 307-336)

Donovan, J. (2016). *Feminist teori*. İstanbul: İletişim Yayınları.

Downey, J., & Fenton, N. (2003). New media, counter publicity and the public sphere. *New media & society*, *5*(2), 185-202.

Eslen-Ziya, H. (2022). Establishing networked misogyny as a counter movement: The analysis of the online anti-Istanbul convention presence. *Convergence*, 0(0), https://doi.org/10.1177/13548565221089218. (Erişim tarihi: 4.10.2022).

Eylül, Akar, Bayar, Ö., & Koçtürk, N. (2021). İstanbul Sözleşmesi: Twitter üzerinden sözleşmeye karşı çıkanların görüşlerine yönelik bir söylem analizi. *Uluslararası İnsan Çalışmaları Dergisi*, *4*(7), 88-106.

Flew, T., & Smith, R. (2011). *New media: An introduction.* Canada: Oxford University Press.

Fuchs, C. (2015). *Culture and economy in the age of social media.* İngiltere: Routledge.

Giddens, A. (2012). *Sosyoloji*. Çev.: C. Güzel. Ankara: Kırmızı Yayınları.

Habermas, J. (1991). *The structural transformation of the public sphere: An inquiry into a category of bourgeois society*. Cambridge: MIT press.

Habermas, J. (2003). *Kamusallığın yapısal dönüşümü*. Çev.: T. Bora, M. Sancar. İstanbul: İletişim Yayınları.

Herbst, P. (2001). *Wimmin, wimps & wallflowers: An encyclopaedic dictionary of gender and sexual orientation bias in the United States*. Amerika: Intercultural Press.

Hülür H., Yaşin, C. (2019). Yöntem ve kuram açısından Twitter araştırmalarının bir panoraması. Twitter Araştırmaları (ss.9-43), Ed.: H. Hülür – C. Yaşin. Ankara: Ütopya Yayınevi.

Işıklar, G. (2017). Yeni medya ve internet dolayımlı sosyal yaşam. *Yeni Medya Analizleri* (s.99-119), Ed.: S. Gezgin, A. E. İralı. Konya: Eğitim Yayınevi.

Keskin, F., Ulusan, A. (2019). Kamusal alan tartışmaları ve Twitter. *Twitter Araştırmaları* (s.265-289), Ed.: H. Hülür – C. Yaşin. Ankara: Ütopya Yayınevi.

Köselerli, B. B. (2017). Yeni medya ortamının yeni kamusal alan olarak kullanımı üzerine bir değerlendirme. *Humanities Sciences*, *12*(1), 51-64.

Kruse, L. M., Norris, D. R., & Flinchum, J. R. (2018). Social media as a public sphere? Politics on social media. *The Sociological Quarterly*, *59*(1), 62-84.

Lee, P. S., So, C. Y., & Leung, L. (2015). Social media and Umbrella Movement: Insurgent public sphere in formation. *Chinese Journal of Communication*, *8*(4), 356-375.

Lister, M., Dovey, J., Giddings, S., Grant, I., & Kelly, K. (2008). *New media: A critical introduction*. İngiltere: Routledge.

McGregor, S. C., & Mourão, R. R. (2016). Talking politics on Twitter: Gender, elections, and social networks. *Social media+ society*, *2*(3), 2056305116664218.

Meeks, L. (2016). Gendered styles, gendered differences: Candidates' use of personalization and interactivity on Twitter. *Journal of Information Technology & Politics*, *13*(4), 295-310.

Oakley, A. (1972). *Sex, gender and society.* London: Temple Smith.

Onyshkevych, R. (2022). Issues in the practice of implementing the Istanbul Convention. *Teisines-Minties-Svente, 81-95.* https://repository.mruni.eu/bitstream/handle/007/18310/Teisines_minties_svente-82-96.pdf?sequence=1 (Erişim tarihi: 4.10.2022).

Özer, Ö. (2016). *Doyumun öyküsü: Twitter örneğinde kullanımlar ve doyumlar kuramı çerçevesinde yapılan araştırmalar*. Konya: Literatürk Academia.

Papacharissi, Zizi. 2009. The Virtual Sphere 2.0. The Internet, the public shpere, and beyond. *Routledge Handbook of Internet Politics (ss. 230-245)*, Ed.: A. Chadwick and P. N. Howard, New York: Routledge.

Polletta, F., & Chen, P. C. B. (2013). Gender and public talk: Accounting for women's variable participation in the public sphere. *Sociological Theory*, *31*(4), 291-317.

Scott, J. W. (1996). *Feminism and history: Oxford readings in feminism*. New York: Oxford UP.

Sepetçi, T. (2019). Kamusal alanın dijital formu: Twitter üzerine bir literatür incelemesi. *Twitter Araştırmaları* (s.289-325), Ed.: H. Hülür – C. Yaşin. Ankara: Ütopya Yayınevi.

Skalli, L. H. (2006). Communicating gender in the public sphere: Women and information technologies in the MENA. *Journal of Middle East Women's Studies*, *2*(2), 35-59.

Snyder, R. C. (2008). What is third-wave feminism? A new directions essay. *Signs: Journal of women in culture and society*, *34*(1), 175-196.

Sosyal medya raporu. https://www.commencis.com/wp-content/uploads/2021/04/Sosyal-Medya-Raporu (Erişim tarihi: 21.06. 2022).

Stoller, R. J. (1984). *Sex and gender: The development of masculinity and femininity*. London: Karnac Books.

Szostak, N. (2013). Girls on Youtube: Gender politics and the potential for a public sphere. *The McMaster Journal of Communication*, *10* (5).45-58.

Thorsen, E., & Sreedharan, C. (2019). # EndMaleGuardianship: Women's rights, social media and the Arab public sphere. *New media & society*, *21*(5), 1121-1140.

Topuz, S. K. (2014). Sosyo-ekonomik siyasal ve kültürel faktörler ekseninde kadın milletvekili temsil oranına ilişkin bir analiz: OECD Ülkeleri Örneği. *Hacettepe Üniversitesi İktisadi ve İdari Bilimler Fakültesi Dergisi*, *32*(1), 211-228.

Umunç, C. (2019a). *Twitter ve eleştirel söylem analizi*. *Twitter Araştırmaları* (s.43-74) Ed.: H. Hülür – C. Yaşin.Ankara: Ütopya Yayınevi.

Umunç, C. (2019b). Kadına yönelik şiddet temalı kamu spotlarının göstergebilimsel çözümlemesi. *Afyon Kocatepe Üniversitesi Sosyal Bilimler Dergisi*, *21*(4), 1316-1334.

Umunç, C., & Kümbül, T. (2018). Toplumsal cinsiyet sorunu açısından Recep Tayyip Erdoğan ve Barack Obama'nın konuşmalarında kadın. *Abant Kültürel Araştırmalar Dergisi*, *3*(5), 121-138.

Van Dijk, J. (2016). *Ağ toplumu*. Epsilon Yayincilik Ltd. Sti.

Wagner, K. M., Gainous, J., & Holman, M. R. (2017). I am woman, hear me tweet! Gender differences in Twitter use among congressional candidates. *Journal of Women, Politics & Policy*, *38*(4), 430-455.

Wallaschek, S., Kaushik, K., Verbalyte, M., Sojka, A., Sorci, G., Trenz, H. J., & Eigmüller, M. (2022). Same same but different? Gender politics and (Trans-) National Value Contestation in Europe on Twitter. *Politics and Governance*, *10*(1), 146-160.

Winfrey, K. L., & Schnoebelen, J. M. (2019). Running as a woman (or man): A review of research on political communicators and gender stereotypes. *Review of Communication Research*, *7*, 109-138.

Yeniçeri, B. (2019). Twitter ve toplumsal cinsiyet çalışmaları. *Twitter Araştırmaları* (s.233-265), Ed.: H. Hülür – C. Yaşin. Ankara: Ütopya Yayınevi

İnternet Kaynakları

http-1. https://www.commencis.com/wp-content/uploads/2021/04/Sosyal-Medya-Raporu (Erişim tarihi: 4.10.2022)

KAYNAKÇA

Basile, (t.y.). *Coding with data in the newsroom.* Erişim adresi: https://datajournalism.com/read/handbook/two/working-with-data/coding-in-the-newsroom (Erişim tarihi: 15.07.2022)

Berret, C. ve Phillips, C. (2016). Teaching data and computational journalism. *Knight Foundation.* Erişim adresi: https://journalism.columbia.edu/system/files/content/teaching_data_ and_ computational_journalism.pdf (Erişim tarihi: 15.07.2022)

Boyles, J.L. (2020). Deciphering code: How newsroom developers communicate journalistic labor. *Journalism Studies*, 21(3), 336-351.doi:10.1080/1461670X.2019.1653218 (Erişim tarihi: 15.07.2022)

Broussard, M. (2015) Teaching coding in journalism schools: Considerations for a secure technological infrastructure. *Computation + Journalism*, October 2–3, New York.

Buttry, S. (2013, 22 Ekim). *6 reasons journalism schools should teach students computer code*. Erişim adresi:https://stevebuttry.wordpress.com/2013/10/22/6-reasons-journalism-schools-should-teach-students-computer-code/(Erişim tarihi: 17.07.2022)

Chimbel, A. (2015, 26 Ocak). *Why journalism students need a baseline understanding of coding.* Erişim adresi: http://mediashift.org/2015/01/why-journalism-students-need-a-baseline-understanding-of-coding/(Erişim tarihi: 15.07.2022)

Chimbel, A. (2019). De-coded: Coding more language than toy. Ed: J. Sarachan.*Coding pedagogy* Erişim adresi: http://codingpedagogy.net/chapter03/index.html (Erişim tarihi: 18.08.2022)

Coddington, M. (2015). Clarifying journalism's quantitative turn. *Digital Journalism,* 3(3), 331–348, doi: 10.1080/21670811.2014.976400 (Erişim tarihi: 15.07.2022)

Cohen, S., Hamilton, J.T. ve Turner, F. (2011). Computational journalism. *Communications of the ACM,* 54(10), 66-71. doi: 10.1145/2001269.2001288 (Erişim tarihi: 15.07.2022)

Cook, L. (2015, 7 Mayıs). *Why journalism students don't learn CS.* Erişim adresi: https://source.opennews.org/articles/journalism-students-and-cs/(Erişim tarihi: 18.08.2022)

Cruz, J. (2018, 30 Ekim). *Why journalists need data and coding skills more than ever?* Erişim adresi: https://ijnet.org/en/story/why-journalists-need-data-and-coding-skills-more-ever#:~:text=Knowing%20how%20to%20code%20can,processes%20like%20downloading%20countless%20spreadsheets. (Erişim tarihi: 15.07.2022)

Dağ, P. (2014, 26 Ekim). Bilinç değişikliği yaratan bir gazetecilik. Erişim adresi: http://platform24.org/veri-gazeteciligi/537/bilinc-degisikligi-yaratan-bir-gazetecilik(Erişim tarihi: 18.08.2022)

Dixon, V. (2018, 1 Ağustos). *Should journalists learn to code?* Erişim adresi: https://vincedixonportfolio.com/2018/08/01/should-journalists-learn-code/ (Erişim tarihi: 18.08.2022)

Felker, C. (2013, 19 Ağustos). *Maybe note very body should learn to code.* Erişim adresi: https://slate.com/technology/2013/08/everybody-does-not-need-to-learn-to-code.html (Erişim tarihi: 15.07.2022)

Foust, J.C. ve Bradshaw, K.A. (2020). Pushing boundaries: How coding is (andisn't) taught in accredited journalism programs. *Journalism&Mass Communication Educator*, 75(3), 335–347. doi: 10.1177/1077695820912953 (Erişim tarihi: 15.07.2022)

Journalists learning how to code is just journalists learning how to publish. (t.y.). Erişim adresi: https://onlinejournalismblog.com/2016/06/30/journalists-learning-how-to-code-is-just-learning-how-to-publish/(Erişim tarihi: 15.07.2022)

Khazan, O. (2013, 21 Ekim). *Should journalism schools require reporters to 'learn code'?No*. Erişim adresi: https://www.theatlantic.com/education/archive/2013/10/should-journalism-schools-require-reporters-to-learn-code-no/280711/(Erişim tarihi: 18.07.2022)

Lewis, N.P. (2020). Defining and teaching datajournalism: A typology. *Journalism&Mass Communication Educator*. 76(1), 78-90. doi: 10.1177/1077695820924309 (Erişim tarihi: 13.07.2022)

Lewis, S.C. ve Usher, N. (2014). Code, collaboration, and the future of journalism. *Digital Journalism*, 1-12. doi: 10.1080/21670811.2014.895504 (Erişim tarihi: 13.07.2022)

Lindgren, C.A. (2021). Writing with data: A study of coding on a data-journalism team. *Written Communication,* 38(1), 114-162. doi: 10.1177/0741088320968061 (Erişim tarihi: 13.07.2022)

López-García, X., Rodríguez-Vázquez, A.I. ve Pereira-Fariña, X. (2017). Technological skills and new professional profiles: Present challenges for journalism [Competencias tecnológicas y nuevo sperfiles profesionales: Desafíos del periodismo actual]. *Comunicar*, 53, 81-90. doi:10.3916/C53-2017-08 (Erişim tarihi: 13.07.2022)

Martin, D. (2019). Multimodality, writing studies, and teaching HTML and CSS as rhetorical design. Ed. J. Sarachan. *Coding Pedagogy.* Erişim adresi: http://codingpedagogy.net/ chapter06/index.html(Erişim tarihi: 16.07.2022)

McAdams, M. (2017a, 5 Temmuz). *Code and journalism today*. Erişim adresi: https://code.likeagirl.io/code-and-journalism-today-ce8909628ce5 (Erişim tarihi: 16.07.2022)

McAdams, M. (2017b, 10 Temmuz). What educators should understand about code and journalism. *Media Shift*. http://mediashift.org/2017/07/educators-understand-code-journalism/(Erişim tarihi: 16.07.2022)

Mensing, D. (2010). Rethinking [again] the future of journalism education. *Journalism Studies,* 11(4), 511-523. doi:10.1080/14616701003638376 (Erişim tarihi: 16.07.2022)

Meza, R. (2016). Computational thinking and journalism education. Ed. C. Singla,, I. Da Rocha ve X. Ramon. *Integrated journalism in Europe*. (ss. 179-206). Barcelona: EuropeanCommission.

Mulligan, M. (2012, 5 Eylül). *Miranda Mulligan: Want to produce hirablegrads, journalism schools? Teach them to code*. Erişim adresi: https://www.niemanlab.org/2014/04/cindy-royal-are-journalism-schools-teaching-their-students-the-right-skills/ (Erişim tarihi: 18.08.2022)

Narin, B. (2018). Teaching hightech storytelling: Reorganizing journalism education for programmer journalists and data journalists. *Nuevosescenarios de la comunicación: Retos y convergencias* (ss.169–201). Ed. M.L. Parades. Ecuador: Centro de Publicaciones PUCE.

Parker, R. (2022, 6 Temmuz). *Coding for journalists: Why it's useful&where to start.* Erişim adresi: https://mediablog.prnewswire.com/2022/07/06/coding-for-journalists/ (Erişim tarihi: 18.08.2022)

Pavlik, J.V. (2014). The news code: Implications of data, algorithms and connectivity for journalism quality in the digital age*. IV. International Conference On Online Journalism.* Erişim adresi: https://www.academia.edu/12015536/Livro_de_Atas_do_IV_COBCIBER_THE_NEWS_CODE_IMPLICATIONS_OF_DATA_ALGORITHMS_AND_CONNECTIVITY_FOR_JOURNALISM_QUALITY_IN_THE_DIGITAL_AGE(Erişim tarihi: 18.08.2022)

Raja, T. (2014, 16 Haziran). Is coding the new literacy? *Mother Jones*. Erişim adresi: https://www.motherjones.com/media/2014/06/computer-science-programming-code-diversity-sexism-education/(Erişim tarihi: 16.07.2022)

Royal, C. (2012). The journalist as programmer: A case study of the New York Times interactive news technology department.*ISOJ,* 2(1), 5-24. Erişim adresi: https://isoj.org/wp-content/uploads/2016/10/ISOJ_Journal_V2_N1_2012_Spring.pdf (Erişim tarihi: 16.07.2022)

Royal, C. (2017). Coding the curriculum: Journalism education for the digital age. *Global journalism education in the 21st century: Challenges&innovations* (ss. 383–407). Ed. R.S. Goodman ve E. E. Steyn. Berkeley, CA: RegentPress.

Sambrook, R. (2014, 27 Nisan). *Journalists can learn lessons from coders in developing the creative future*. Erişim adresi: https://www.theguardian.com/media/ 2014/apr/27/journalists-coders-creative-future (Erişim tarihi: 16.07.2022)

Sarachan, J. (2019). The current state of coding curriculum within media and communication departments. *Coding pedagogy.* Ed: J. Sarachan. Erişim adresi: http://codingpedagogy.net/index.html(Erişim tarihi: 18.08.2022)

Sinclair, H. (2017, 18 Temmuz). *Should journalists learn how to code? It can't hurt.* Erişim adresi: https://medium.com/the-walkley-magazine/should-journalists-learn-how-to-code-it-cant-hurt-ef04ce327fe4 (Erişim tarihi: 16.07.2022)

Spinner, J. (2014, 24 Eylül). *The big conundrum: Should journalists learn code?* Erişim adresi: https://ajr.org/2014/09/24/should-journalists-learn-code/(Erişim tarihi: 18.08.2022)

Stencel, M. ve Perry, K. (2016). Super powers: The digital skills media leaders say newsrooms need going forward. *Tow-Knight Center for Entrepreneurial Journalism*. Erişim adresi: http://webdesign.cindyroyal.net/handouts/Superpowers_%20Digital%20Skills%20Newsrooms%20Need_.pdf(Erişim tarihi: 18.08.2022)

Usher, N. (2016). *Interactive journalism: Hackers, data, and code*. Champaign, IL: University of Illinois Press.

Weinstein, J. ve Perez-Gascon, A. (t.y.). *What is coding? Coding definition and what coding is used for.* Erişim adresi: https://careerkarma.com/blog/what-is-coding-used-for/(Erişim tarihi: 18.08.2022)

Weiss, A.S. ve Retis, J. (2018). I don't like maths, that's why I am in journalism: Journalism student perceptions and myths about data journalism. *Asia Pacific Media Educator,* 28(I), 1-15. doi: 10.1177/1326365X18780418 (Erişim tarihi: 16.07.2022)

Wihbey, J. ve Coddington, M. (2017). Knowing the numbers: Assessing attitudes among journalists and educators about using and interpreting data, statistics, and research. *#ISOJ Journal*, 7(1), 5-24. Erişim adresi: https://isoj.org/research/knowing-the-numbers-assessing-attitudes-among-journalists-and-educators-about-using-and-interpreting-data-statistics-and-research/ (Erişim tarihi: 15.07.2022)

Wiley, S.K. (2021): The grey area: How regulations impact autonomy in computational journalism. *Digital Journalism*, 1-18. doi: 10.1080/21670811.2021.1893199 (Erişim tarihi: 16.07.2022)

Wolcott, R. C. (2017, 22 Kasım). *Learning to code will eventually be as useful as learning Ancient Greek.* Erişim adresi: https://qz.com/work/1135017/learning-to-code-will-eventually-be-as-useful-as-learning-ancient-greek/ (Erişim tarihi: 15.07.2022)

KAYNAKÇA

Ağaoğulları, M. A. ve Köker, L. (2013). *İmparatorluktan tanrı devletine.* Ankara: İmge Yayınları.

Ayaz, H. (2022). *Dijital yurttaşlık ekseninde dijital melezler ve haber*. Konya: Eğitim Yayınevi.

Best, S. V. (2011). *Postmodern teori,* Çev: M. Küçük. İstanbul: Ayrıntı.

Büyüköztürk, Ş., Çokluk, Ö. ve Köklü, N. (2011). *Sosyal bilimler için istatistik.* Ankara: Pegem Akademi.

Castells, M. (2013). *Ağ toplumunun yükselişi-enformasyon çağı: Ekonomi toplum ve kültür,* Çev.: E. Kılıç. İstanbul: İstanbul Bilgi Üniversitesi Yayınları.

Creswell, J. (2017). *Karma yöntemler*, Çev: G. Hacıömeroğlu. *Araştırma Deseni: Nitel, Nicel ve Karma Yöntem Yaklaşımları.*(ss.215-239), Ed: S.B. Demir. Ankara: Eğiten Kitap.

Dijck, V. J. ve Hacker, K. (2003). The digital divide as a complex and dynamic phenomenon. *The Information Society An International Journal*, 19 (4), 315-326.

Dursun, D. (2016). *Siyaset bilimi.* İstanbul: Beta.

Elçi, C. A. (2015). *Bilişim teknolojileri ve yazılım dersi öğretim programına yönelik öğrenci*. Yayımlanmamış Yüksek Lisans Tezi. Adana: Çukurova Üniversitesi, Eğitim Bilimleri Enstitüsü.

Gerim, G. (2017). Çağdaş yurttaşlığı kavramak: Temel yaklaşımlar, yeni boyutlar ve yeni bir yurttaşlık çerçevesi. *Istanbul Journal of Sociological Studies,* 56 (2), 155-182.

Karabacak, Z. İ. ve Aslı, S. A. (2019). Türkiye'de dijital dönüşüm ve dijital okuryazarlık. *Türk İdare Dergisi, 91*(488), 319-343.

Kutlu, H. A. (2015). *Meslek etiği.* Ankara: Nobel Yayıncılık.

Lyons, R. (2012). *Investigating student gender and grade level differences in digital citizenship behavior*. Yayımlanmamış Doktora Tezi, USA: Walden University

Mengü, S. Ç. ve Görpe, S. (2007). Halkla ilişkilerde aydınlanma: Kamusal iletişim stratejilerinin gerçekleşmesinde halkla ilişkiler rolleri ve etik. *Halkla İlişkiler ve Reklam Üzerine Etik Değerlendirmeler* (ss.1-81), Ed: İ. Sayımer ve P. Yayınoğlu Eraslan. İstanbul: Beta.

Metin, Ö. (2021). *Sosyal bilgiler öğretmen adaylarının dijital vatandaşlık yeterliliklerinin belirlenmesi*. Yayımlanmamış Doktora Tezi, Giresun: Giresun Üniversitesi, Sosyal Bilimler Enstitütü.

Mossberger, K., Tolbert, C. ve McNeal, R.S (2008). *Digital citizenship: The Internet, society, and participation.* Cambridge: MIT Press.

Mossberger, K. (2008). Toward digital citizenship: Addressing inequality in the information age. *Routledge Handbook of Internet Politics* (ss 173-185), Ed:A. Chadwick ve P. N. Howard. London: Routledge.

Mutlu, B., Yıldırım, A., Toprak, A., Aygül, E., Börekçi, S. ve Çomu, T. (2009). *Toplumsal paylaşım ağı olarak Facebook: Görüyorum öyleyse varım.* İstanbul: Kalkedon.

Polat, E. G. (2011). Osmanlı'dan günümüze vatandaşlık anlayışı. *Ankara Barosu Dergisi*, 3 (3), 128-157.

Ribble, M. (2015). *Digital citizenship in schools.* Eugene, OR:: International Society for Technology in Education.

Sakallı, H. (2015). *Sınıf öğretmeni adaylarının dijital vatandaşlık düzeyleri ile siber zorbalık*. Yayımlanmamış Yüksek Lisans Tezi, Aydın: Adnan Menderes Üniversitesi, Eğitim Bilimleri Enstitüsü.

Som Vural, S. (2016). *Üniversite öğrencilerinin bakış açısıyla dijital vatandaşlık göstergelerinin incelenmesi*. Yayımlanmamış Doktora Tezi, Eskişehir: Anadolu Üniversitesi, Eğitim Bilimler Enstitüsü.

Şahan, S. (2021). *Siyasal liderlik: İmaj ve seçmen davranışları üzerine bir değerlendirme.* Konya: Literatürk Academia.

Van Dijk, J. (2012). *Ağ toplumu.* İstanbul: Kafka.

Yürekli, H. (2019). Nicel veri analiz teknikleri. *Eğitimde Araştırma Yöntemleri* (ss. 420-450). Ed: S. Şen ve İ. Yıldırım. Ankara: Nobel.

Zincirkıran, M. (2021). *Sosyoloji.* Bursa : Dora Yayıncılık.

İnternet Kaynakları

http 1: https://data.tuik.gov.tr/Bulten/Index?p=Hanehalki-Bilisim-Teknolojileri-(BT)-Kullanim-Arastirmasi-2021-37437 (Erişim tarihi: 15.07.2022)

http 2: https://www.internetworldstats.com/stats.htm (Erişim tarihi: 14.09.2022).

KAYNAKÇA

Ashley, S. (2019). Beyond fact-checking: 5 things schools should do to foster news literacy. *The Conversation.* https://scholarworks.boisestate.edu/communication_facpubs/105/ (Erişim tarihi: 05.09.2022).

Ashley, S. (2020). *News literacy and democracy.* New York ve London: Taylor and Francis.

Ashley, S., Maksl, A. ve Craft, S. (2013). Developing a news media literacy scale. *Journalism and Mass Communication Educator,* 68(1), 7-21.

Aslan, S. (2010). Türkiye'de sivil toplum. *Elektronik Sosyal Bilimler Dergisi*, 9(31), 260-283.

Asraful, A., Namhee, C.ve Kyun Soo, K. (2018). The role of news media literacy in predicting news personalization and news engagement. *Ewha Journal of Social Sciences,* 34(1).

Atabek, N. ve Dağtaş, E. (1998). *Kamuoyu ve iletişim.* Eskişehir: T.C. Anadolu Üniversitesi Yayınları.

Aufderheide, P. (1993). *Media literacy*. The National Leadership Conference on Media Literacy Raporu. Aspen Institute, Communications and Society Program, Amerika Birleşik Devletleri: Massachusetts Avenue, NW, Washington. https://eric.ed.gov/?id=ED365294 (Erişim tarihi: 26.09.2022).

Aydoğan, F.ve Kırık, A. M. (2012). Alternatif medya olarak yeni medya. *Akdeniz Üniversitesi İletişim Fakültesi Dergisi,* (18), 58-69.

Craft, S. Ashley, S. ve Maksl, A. (2017). News media literacy and conspiracy theory endorsement. *Communication and the Public*, 2(4), 388-401.

Çalışkan, O. (2014). Kamusal alan bağlamında ağ toplumu ve yeni kamusal alan arayışı. *Maltepe Üniversitesi İletişim Fakültesi Dergisi,* 1(1), 41-62.

Gillmor, D. (2008). Principles for a new media literacy. Berkman Center for Internet and Society at Harvard University. http://dx.doi.org/10.2139/ssrn.1323889 https://papers.ssrn.com/sol3/papers.cfm?abstract_id=1323889 (Erişim tarihi: 06.09.2022).

Habermas, J. (2003). *Kamusallığın yapısal dönüşümü*. Çev: T. Bora ve M. Sancar. İstanbul: İletişim Yayınları.

Higdon, N. (2020). What is fake news? A foundational question for developing effective critical news literacy education. *Democratic Communiqué,* 29(1), 1-18.

Hobbs, R. (2010). News literacy: What works and what doesn't. Association for Education in Journalism and Mass Communication (AEJMC) konferasında sunulan bildiri, Denver, Colorado, Amerika Birleşik Devletleri. https://citeseerx.ist.psu.edu/viewdoc/download?doi=10.1.1.822.1677&rep=rep1&type=pdf (Erişim tarihi: 05.09.2022).

Jolls, T. ve Wilson, C. (2014). The core concepts: Fundamental to media literacy yesterday, today and tomorrow. *Journal of Media Literacy Education*, 6(2), 68-78.

Lee, T. (2019). The global rise of "fake news" and the threat to democratic elections in the USA. *Public Administration and Policy.*22 (1), 15-24.

Lin, T. B., Li, J. Y., Deng, F. ve Lee, L. (2013). Understanding new media literacy: An explorative theoretical framework. *Journal of educational technology and society,* 16(4), 160-170.

Livingstone, S. (2004). What is media literacy? *Intermedia*, 32(3). pp. 18-20.

Maksl, A., Craft, S., Ashley, S. ve Miller, D. (2017). The usefulness of a news media literacy measure in evaluating a news literacy curriculum. *Journalism and Mass Communication Educator*, 72(2), 228-241.

Malik, M. M., Cortesi, S. ve Gasser, U. (2013). The challenges of defining'news literacy'. Berkman Center Research Publication. https://papers.ssrn.com/sol3/papers.cfm?abstract_id=2342313 (Erişim tarihi: 06.09.2022).

Mason, L. E., Krutka, D. ve Stoddard, J. (2018). Media literacy, democracy, and the challenge of fake news. *Journal of Media Literacy Education*, 10(2), 1-10.

Morozov, E. (2011). *The net delusion: The dark side of Internet freedom*. New York: PublicAffairs.

Ng, W. (2012). Can we teach digital natives digital literacy?. *Computers and education*, *59*(3), 1065-1078.

Özgul, G. E. (2012). Bir görme biçimi olarak yeni medya: kamusal bir alan imkânının araştırılması. *Yaşar Üniversitesi E-Dergisi*, 7(26), 4526-4547.

Pennycook, G. ve Rand, D. G. (2021). The psychology of fake news. *Trends in cognitive sciences*, 25(5), 388-402.

Potter, W. J. (2010). The state of media literacy. *Journal of broadcasting and electronic media*, 54(4), 675-696.

Schudson, M. (2014). How to think normatively about news and democracy. 1, 1-15. Oxford: Oxford University Press.https://www.academia.edu/28188814/How_to_Think_Normatively_About_News_and_Democracy_How_to_Think_Normatively_About_News_and_Democracy_The_Oxford_Handbook_of_Political_Communication (Erişim tarihi: 07.09.2022).

Shao, C., Ciampaglia, G. L., Varol, O., Flammini, A. ve Menczer, F. (2017). The spread of fake news by social bots. https://www.researchgate.net/publication/318671211_The_spread_of_fake_news_by_social_bots (Erişim tarihi: 06.09.2022).

Tandoc Jr, E. C., Lim, Z. W.ve Ling, R. (2018). Defining "fake news" A typology of scholarly definitions. *Digital journalism,* 6(2), 137-153.

Thoman, E. ve Jolls, T. (2003). Literacy for the 21st century, an overview and orientation guide to media literacy education, part I: Theory CML MediaLit Kit™ A Framework for Learning and Teaching in a Media Age. Center for Media Literacy.https://www.medialit.org/reading-room/literacy-21st-century-overview-orientation-guide-media-literacy-education (Erişim tarihi: 06.09.2022).

Vraga, E. K., Tully, M., Maksl, A., Craft, S.ve Ashley, S. (2021). Theorizing news literacy behaviors. *Communication Theory*, 31(1), 1-21.

Watson, C. A. (2018). Digital literacy: Detecting fake news in a post-truth era.https://digitalcommons.law.uga.edu/cgi/viewcontent.cgi?article=1064&context=cle (Erişim tarihi: 06.09.2022).

Zelizer, B. (2015). Terms of choice: Uncertainty, journalism, and crisis. *Journal of Communication,* 65(5), 888-908.

KAYNAKÇA

Adıyaman, F. (2022). Hakikat ötesi çağda yalan haber doğrulama pratikleri. *Disiplinlerarası Bir Alan Olarak Dijitalleşme* (s. 183-197). Ed: E. Eroğlu ve H. Ayaz. Konya: Eğitim Yayınevi.

Alcott, H., ve Gentzkow, M. (2017). Social media and fakenews in the 2016 election. *Journal of Economic Perspectives*, 31(2), 211-236.

Algül, A. ve Sütçü, C. (2015). Değişen haber algısı: Kullanıcılar sosyal medyadaki haberleri nasıl değerlendiriyorlar? *Global Media Journal Tr Edition*, 6(11), 18- 34.

Balcı, Ş., & Bekiroğlu, O. (2014). Medyanın kritik ve süreğen dönemeci: Üniversite öğrencilerinin gözünden medya haberlerinin güvenilirliği. *Selçuk İletişim Dergisi*, 8(2), 192-217.

Başaran, Y. K. (2017). Sosyal bilimlerde örnekleme kuramı. *Akademik Sosyal Araştırmalar Dergisi*, 47(5), 480-495.

Büyüköztürk, Ş. (2017). Sosyal bilimler için veri analizi el kitabı. Ankara: Pegem Akademi.

Choudhury, N. (2014). World wide web itsjourneyfrom web 1.0 to web 4.0. *International Journey of Computer Science an Information Technologies*, 5(6), 8096-8100.

Creswell, J. W. (2014). *Educational research: Planning, conducting, and evaluating quantitative and qualitative research*. New York: Pearson.

Çömlekçi, M.F. (2019). Sosyal medyada dezenformasyon ve haber doğrulama platformlarının pratikleri. *Gümüşhane Üniversitesi İletişim Fakültesi Elektronik Dergisi*. 7, 1549-1563.

Dunne, A., Lawlor, M., &Rowley, J. (2010). Young people's use of online social networking sites–a uses and gratifications perspective. *Journal of Research in Interactive Marketing*, 4(1), 46-58.

Erkan, G., &Ayhan, A. (2018). Siyasal iletişimde dezenformasyon ve sosyal medya: Bir doğrulama platformu olarak teyit.org. *Akdeniz Üniversitesi İletişim Fakültesi Dergisi*, (AKİL), 30, 201-223.

Erümit, S.F., & Keleş, E. (2018). İnternetin gelişimi: Dünü, bugünü ve yarını. İnternet Ve Ağ Toplumu (ss. 1-33). Ed.: E. Keleş. Ankara: Pegem Akademi.

Göksel, A.G., & Akgün, A. (2021). Üniversite öğrencilerinin sosyal medyaya güven düzeylerinin incelenmesi. *Spormetre The Journal of Physical Education and Sport Sciences*, 19(4), 241-256.

Kalaycı, Ş. (2017). *SPSS uygulamalı çok değişkenli istatistik teknikleri*. Ankara: Dinamik Akademi Yayın Dağıtım.

Kaplan, M. A., ve Haenlein, M. (2010). Users of the world, unite! The challenges and opportunities of social media, *Business Horizons*, 53(1), 59-68.

Kavaklı, N. (2019). Yalan haberle mücadele ve internet teyit/haber doğrulama platformları. *Erciyes İletişim Dergisi*. 6(1), 663-682.

Kılıç, D., & İspir, N. B. (2020). Sosyal medya haber içeriklerine güven ve kullanıcı motivasyonları. *E-Kurgu Anadolu Üniversitesi İletişim Bilimleri Fakültesi Uluslararası Hakemli Dergisi*, 28(1), 266-285.

Kim H. Y. (2013). Statistical notes for clinical researchers: Assessing normal distribution (2) using skewness and kurtosis. *Restorative Dentistry&Endodontics*, 38(1), 52-54.

Kiousis, S. (2001). Public trust or mistrust? Perceptions of media credibility in the information age. *Mass Communication and Society*, 4(4), 381-403.

Ma, L., Lee, C. S., &Goh, D.H. (2014). Understanding news sharing in social media. An explanation from the diffusion of innovation theory. *Online Information Review*, 38(5), 598–615.

Solanki, M.R., &Dongaonkar, A. (2016). A journey of human comfort: Web 1.0 to web 4.0. *International Journal of Research and Scientific Innovation*, 3(9), 75-78.

Taşdemir, E., & Karadeniz, B. (2021). Covid-19 pandemisi hakkında sosyal medyada üretilen yalan haberleri doğrulama platformları üzerinden okumak: Teyit.org örneği. *Karadeniz İletişim Araştırmaları Dergisi,* 11(2), 59-83.

Williams, D.L., Crittenden, V.L., Keo, T., ve McCarty, P. (2012), The use of social media: An exploratory study of uses among digital natives. *Journal of Public Affairs*, 12(2), 127-136.

Yaşar, İ. H., & Uğurhan, Y. Z. C. (2021). Sosyal medyada güven ve teyit: Sosyal medya kullanım sıklığı bağlamında bir inceleme. İNİF E- Dergi, 6(1), 32-52.

Yaşar, İ.H. (2022). Kullanımlar ve doyumlar yaklaşımı ekseninde sosyal medyaya ilişkin güven ve motivasyon ilişkisinin incelenmesi. *Disiplinlerarası Bir Alan Olarak Dijitalleşme* (s. 147-162). Ed.: E. Eroğlu ve H. Ayaz. Konya: Eğitim Yayınevi.

Yumrutaş, M. (2022). Covid-19 pandemi sürecinde aşı haberleri ve haber doğrulama platformları: "Doğruluk payı" ve "teyit" örnekleri. Üsküdar Üniversitesi İletişim Fakültesi Dergisi. 5(9), 194-222.

İnternet Kaynakları

html-1 https://wearesocial.com/uk/blog/2022/01/digital-2022-another-year-of-bumper-growth-2/ (Erişim tarihi: 20.06.2022).

html-2 https://recrodigital.com/we-are-social-2022-turkiye-sosyal-medya-kullanimi-verileri/ Erişim tarihi: 22.06.2022).

html-3 https://www.brandwatch.com/blog/react-brexit-post-truth/ (Erişim tarihi: 24.06.2022).

html-4 https://digitalage.com.tr/haber-dogrulama-sitelerinin-yukselisi/ (Erişim tarihi: 26.06.2022).

KAYNAKÇA

Adorno, T. W. ve Horkheimer, M. (2014). *Aydınlanmanın diyalektiğ*i, Çev: N. Ülner ve E. Öztarhan Karadoğan. İstanbul: Kabalcı yayıncılık. (Orijinal eserin yayın tarihi 1944).

Althusser, L. (2000). *İdeoloji ve devletin ideolojik aygıtları*, Çev: Y. Alp ve M. Özışık. İstanbul: İletişim Yayınları.

Anderson, S. ve Balsamo, A. (2008). A pedagogyforori ginalsynners. *Digital Youth,* İnnovation*, and the Unexpected* (ss. 241-259), Ed: T. McPherson, J. D. ve C. T. MacArthur. Cambridge: The MIT Press.

Aristotle (1893). *The Nichomachean ethics of Aristotle*, Çev: F. H. Peters. Londra: Kegan Paul, Trench, Truebner&Co.

Aşkan, H. & Cemiloğlu Altunay, M. (2018). Teknolojik ilerlemenin distopik imgesi: siyah ayna televizyon serisi. İnönü Üniversitesi İletişim Fakültesi Elektronik Dergisi (İNİF E-Dergi), 3 (2), 49-62

Auwal, A. M. (2015). New media and education: Assessing its impacts on the academic performances of Nigerian students. *New Media and Mass Communication*, 16(3), 29-32.

Aydoğan, H. (2017). *Immanuel Kant'ın 'salt aklın sınırları içinde din'inde din tasavvuru.* Doktora Tezi. Sakarya: Sakarya Üniversitesi, Sosyal Bilimler Enstitüsü.

Bayık, F. (2019). Aristoteles ve Descartes bağlamında akıl ve zekâ kavramlarının farkları. Kaygı. *Bursa Uludağ Üniversitesi Fen-Edebiyat Fakültesi Felsefe Dergisi*, 18(1), 172-187.

Berke, Z. (2020). İki ayrı perspektiften mitos-logos ilişkisi. *Kaygı*, 19(1), 135-151.

Büyükyakalı, N. (2019). *Descartes'ta akıl ve irade ilişkisi*. Yüksek Lisans Tezi. Kırklareli: Üniversitesi, Sosyal Bilimler Enstitüsü.

Couldry, N. ve Mejias, U. A. (2020). *The costs of connection: How data are colonizing human life and appropriating it for capitalism*. Amerika: Stanford UniversityPress.

Çakır, M. (2014). Yeni medyaya ilişkin eleştirel yaklaşımları ve tespitleri ile Christian Fuchs. *Yeni Medyaya Eleştirel Yaklaşımlar* (ss.81-130), Ed. M. Çakır. İstanbul: Doğu Kitabevi.

Erkızan, N. ve Çüçen, A. (2013). *Felsefe tarihi 1 - Antik çağ ve orta çağ felsefesi tarihi*, Bursa: Sentez Yayıncılık.

Fuchs, C. (2011). Cognitive capitalism or informational capitalism? The role of class in the information economy. *Cognitive Capitalism, Education And Digital Labor* (ss. 75-119). Ed. M. Peters ve E. Bulut. New York: Peter Lang.

Giroux, H. A. (2019). Authoritarian is mand the challenge of higher education in the age of Trump. *Action, Criticism, and Theory for Music Education* 18(1), 6-25.

Habermas, J. (2006). Political communication in media society: Does democracy stil enjoy an epistemic dimension? The impact of normative theory on empirical research. *Communication Theory*, 16(4), 411-426.

Harvey, D. (1997). *Postmodernliğin durumu*, Çev: S. Savran. Metis Yayınları.

Hocaoğlu, D. (2007). Sokrates-öncesi Grek felsefesi ders notu. http://www.durmushocaoglu.com/data/yazipdf/DHocaoglu_685__DERS_NOTU_FELSEFE_SokratesOncesi_Grek_Felsefesi_Edisyon_2.pdf?rnd=170758605 (Erişim tarihi: 30.05.2022).

Kant, I. (1984). *Seçilmiş yazılar*, Çev: N. Bozkurt. İstanbul: Remzi Kitabevi.

Karamolla, M ve Kiriş Yılmaz, N. (2020). Adorno ve Horkheimer'ın araçsal akıl eleştirisi. *Journal of History School*, 48, 3562-3580.

Khan, M. I. (2009). A critical assessment of education by applying Habermas. *A Journal of Critical the Ory and Practice*, 1(1).

Kuçuradi, I. (1967). *Nietzsche ve insan*. İstanbul: Yankı yayınları.

Kuhn, T. (1982). *Bilimsel devrimlerin yapısı, Çev:* N. Kuyaş. İstanbul: Alan Yayıncılık.

Levinson, P. (2012). *New new media*. ABD: Pearson Higher Edition.

Lin, T. B., Li, J. Y., Deng, F., & Lee, L. (2013). Understanding new media literacy: An explorative theoretical framework. *Journal of Educational Technology And Society*, 16(4), 160-170.

Lister, M., Dovey, J., Giddings, S., Grant, I., Kelly, K. (2009). *New media. A criticalintroduction*. London and New York: Routledge.

Poster, M. (1995). *İkinci medya çağı*, Çev.Ö. Özer, Ş. Karasar. Ankara: Polity Yayınları.

Manovich, L. (2013). *Software takes command*. New York: Bloomsburry Academic.

McLuhan, M. (1964). *The extension of man: Understanding media*. *New York: McGraw-Hi11*.

Nichols, R. E. (2008). Kind of like emerging from the shadows: Adolescent girls as multiliteracy pedagogues. *Media, Learning, and Sites of Possibility* (s. 119-156). Ed. M. L. Hill ve L. Vasudevan. New York: Peter Lang.

Okmeydan, S. B. (2017). Postmodern kültürde gözetim toplumunun dönüşümü: 'Panoptikon'dan 'sinoptikon've 'omniptikon'a. *AJIT-e: Bilişim Teknolojileri Online Dergisi*, 8(30), 45-69.

Olpak, M. A. (2018). http://bilimveaydinlanma.org/kopernik-kepler-galileo-newton-bilimsel-dunya-gorusunun-olusumunu-nasil-etkilediler/ (Erişim tarihi: 30.09.2022).

O'neil, C. (2016). *Weapons of math destruction: How big data increase inequality and threatens democracy*. ABD: Broadwaybooks.

Özsoy, S. Güneş merkezli evren anlayışı: Kopernik, Kepler ve Galilei neyi değiştirdi?. *Felsefe ve Sosyal Bilimler Dergisi*, 20, 95-112

Ponzanesi, S. (2021). Postcolonial intellectuals: new paradigms. *Postcolonial Studies*, 24(4), 433-447.

Ross, W. D., Smith J. A., Mure vd. (1908). *The works of Aristotle*, Oxford: The Clarendon Press.

Rousseau, J. (2007). *Bilimler ve sanatlar üstüne söylev*, Çev: S. Eyüboğlu. İstanbul: İş Bankası Kültür Yayınları. (Orijinal eserin yayın tarihi 1749)

Spivak, G. C. (1988). Can the subaltern speak?.*Marxizm and the Interpretation of Culture*, (ss. 271-313). Ed: C. Nelson ve L. Grossberg. Urbana ve Chicago: University of Illinois Press.

Splichal, S. (2007). Does history matter. Grasping the idea of public service at its roots. *From Public Service Broadcasting to Public Service Media.* (ss. 237-256).Ed: G. F. Lowe ve J. Badoel. Gothenburg: Nordicom.

Springer, C. (1998). *Elektronik eros: Sanayi sonraki çağda beden ve arzu*. Çev. H. Güneş. İstanbul: Sarmal Yayınları.

Standing, G. (2014). *Prekarya: Yeni tehlikeli sınıf*. İstanbul: İletişim Yayınları

MESLEKLER
VE
KİŞİLİK

Dr. Zeynep DEMİRGİL

EĞİTİM
yayınevi

MESLEKLER VE KİŞİLİK

Yazar: Dr. Zeynep Demirgil

Genel Yayın Yönetmeni: Yusuf Ziya Aydoğan (yza@egitimyayinevi.com)
Genel Yayın Koordinatörü: Yusuf Yavuz (yusufyavuz@egitimyayinevi.com)
Sayfa Tasarımı: Eğitim Yayınevi Grafik Birimi
Kapak Tasarımı: Durmuş Ali Gürtoklu

T.C. Kültür ve Turizm Bakanlığı
Yayıncı Sertifika No: 47830

ISBN: 978-625-8223-33-0
1. Baskı, Eylül 2022

Baskı Cilt
Olgun-Çelik Matbaa Ambalaj Yayın Reklam İnş. San. Tic. Ltd. Şti.
Büsan Organize San. 10670 Sk. No:26/D, Karatay/Konya
Matbaa Sertifika No: 51986

Kütüphane Kimlik Kartı

MESLEKLER VE KİŞİLİK

Yazar: Dr. Zeynep Demirgil
180 s., 165x240 mm
Kaynakça var, dizin yok.
ISBN: 978-625-8223-33-0

Copyright © Bu kitabın Türkiye'deki her türlü yayın hakkı Eğitim Yayınevi'ne aittir. Bütün hakları saklıdır. Kitabın tamamı veya bir kısmı 5846 sayılı yasanın hükümlerine göre kitabı yayımlayan firmanın ve yazarlarının önceden izni olmadan elektronik/mekanik yolla, fotokopi yoluyla ya da herhangi bir kayıt sistemi ile çoğaltılamaz, yayımlanamaz.

EĞİTİM
yayınevi
Yayınevi Türkiye Ofis: İstanbul: Eğitim Yayınevi Tic. Ltd. Şti., Atakent mah. Yasemen sok. No: 4/B, Ümraniye, İstanbul, Türkiye

Konya: Eğitim Yayınevi Tic. Ltd. Şti., Fevzi Çakmak Mah. 10721 Sok. B Blok, No: 16/B, Safakent, Karatay, Konya, Türkiye
+90 332 351 92 85, +90 533 151 50 42, 0 332 502 50 42
bilgi@egitimyayinevi.com

Yayınevi Amerika Ofis: New York: Egitim Publishing Group, Inc.
P.O. Box 768/Armonk, New York, 10504-0768, United States of America
americaoffice@egitimyayinevi.com

Lojistik ve Sevkiyat Merkezi: Kitapmatik Lojistik ve Sevkiyat Merkezi, Fevzi Çakmak Mah. 10721 Sok. B Blok, No: 16/B, Safakent, Karatay, Konya, Türkiye
sevkiyat@egitimyayinevi.com

Kitabevi Şubesi: Eğitim Kitabevi, Şükran mah. Rampalı 121, Meram, Konya, Türkiye
+90 332 499 90 00
bilgi@egitimkitabevi.com

İnternet Satış: www.kitapmatik.com.tr
+90 537 512 43 00
bilgi@kitapmatik.com.tr

ilk okuyan siz olun
kitapmatik
internetteki kitapçınız

KAYNAKÇA

Adcock, J. S., (1957). "The Differentiation of Temperament from Personality", *The Journal of General Psychology*, 57, ss. 103-112.

Adcock, J. S., (2002). *Temperament: A Psycgological Perspective*, New York: Kluwer Academic Publishers.

Adler, A., (1977). *İnsanı Tanıma Sanatı*, 1. Baskı, İstanbul: Dergâh Yayınları.

Adler, A., (1998). *Yaşama Sanatı*, Çev. Kamuran Şipal, 6. Basım, İstanbul: Say Yayınları.

Adler, A., (2002). *Sosyal Duygunun Gelişiminde Bireysel Psikoloji*, Çev. Dr. Halis Özgü, İstanbul: Hayat Yayınları.

Adler, A., (2011). *Yaşamın Anlam ve Amacı*, Çev. Kamuran Şipal, 9. Basım, İstanbul: Say Yayınları.

Akbal Ergül, Y., Demir, H., Sağnak, N., (2007). "Yoğun Bakım Hemşirelerinin Görev Tanımları ile İlgili Çalışma", *Yoğun Bakım Hemşireliği Dergisi*, 11(2), 102-113.

Akın, H. B., (2001). *Yeni Ekonomi*, Konya: Çizgi Kitabevi.

Aktaş, H., (2011). "Sivil Havacılık İşletmelerinde Beşerî Faktörler Perspektifinden Uçuş Ekibi Kaynak Yönetimi: "Sivil Havacılık İşletmeleri Pilotlarının Kişilik Yapıları ile Uçuş Ekibi Kaynak Yönetimi Tutumları Arasındaki İlişki"", İstanbul Üniversitesi, Sosyal Bilimler Enstitüsü, Doktora Tezi, İstanbul.

Aktaş, Y., (2016). "Yoğun Bakım Hemşirelerinin Hastaların Psikolojik Bakım Gereksinimlerini Belirlemeye ve Uygulamaya Yönelik Görüşlerinin İncelenmesi", İzmir Kâtip Çelebi Üniversitesi, Sağlık Bilimleri Enstitüsü, Yüksek Lisans Tezi, İzmir.

Akyürek, S., Koydemir, F. S., Atalay, E., Bıçaksız, A., (2014). *Sivil-Asker İlişkileri ve Ordu-Toplum Mesafesi*, Ankara: BİLGESAM Yayınları.

Allemand, M., Zimprich, D., Hertzog, C., (2007). "Cross-Sectional Age Differances and Longitudinal Age Changes of Personality in Middle Adulthood and Old Age", *Journal of Personality*, 75(2), ss. 323-358.

Allik, J., McCrea, R. R., (2004). "Toward a Geogaphy of Personality Traits: Patterns of Profiles across 36 Cultures", *Journal of Cross-Cultural Psychology*, 35(13), ss. 13-28.

Allport, F. H., Allport, G. W., (1921). "Personality Traits: Their Classification and Measurement", *Journal of Abnormal and Social Psychology*, 16, ss. 1-40.

Allport, G. W., (1937). *Personality A Psychological Interpretation*, New York: Hanry Holt and Company.

Allport, G. W., (1961). *Pattern and Growth in Personality*, New York: Holt, Rinehart ve Winston.

Allport, G. W., Odbert, H. S., (1936). "Trait-names: A Psycholexical Study", *Psychological Monographs*, 211, ss. 47.

Altun, S., Çolak, E., (2011). *Öğrenme Öğretme Kuram ve Yaklaşımları*, 1. Basım, Ankara: Anı Yayıncılık.

Ankara Üniversitesi Açık Ders Malzemeleri, (2019). https://acikders.ankara.edu.tr/pluginfile.php/48401/mod_resource/content/1/Kişilik%202.pdf, Erişim Tarihi: 20.10.2019.

Antalyalı, Ö. L., Bolat, Ö., (2017). "Öğrenilmiş İhtiyaçlar Bağlamında Temel Motivasyon Kaynakları (TMK) Ölçeğinin Geliştirilmesi, Güvenilirlik ve Geçerlik Analizi", *AİBÜ Sosyal Bilimler Enstitüsü Dergisi*, 17(1), ss. 83-114.

Arık, F., Arık, I. A., (2016). "Grounded Teori Metodolojisi ve Türkiye'de Grounded Teori Çalışmaları", *Akademik Başarı Dergisi*, 58, ss. 285-309.

Asendorpf, J. B., Wilpers, S., (1998). "Personality Effects on Social Relationships", *Journal of Personality and Social Psychology*, 74(6), ss. 1531-1544.

Atak, H., (2011). "Ruh Sağlığı Çalışmalarında Yeni Bir Psikososyal Değişken: Eylemlilik", *Psikiyatride Güncel Yaklaşımlar*, 3(3), ss. 483-512.

Atli, A., (2012). "Lise Öğrencilerinin Mesleki Değerlerinin İncelenmesi", İnönü Üniversitesi, Eğitim Bilimleri Enstitüsü, Doktora Tezi, Malatya.

Atli, A., Kaya, M., (2017). "Üniversite Öğrencilerinin Mesleki Kişilik Tipleri", *Bingöl Üniversitesi Sosyal Bilimler Enstitüsü Dergisi*, 7(14), ss. 331-342.

Atwood, G. E., Stolorow, R. D., (2013). *Buluttaki Yüzler: Kişilik Kuramında* Öznelerarasılık, Çev. Özgür Gelbal, 1. Basım, İstanbul: Psikoterapi Enstitüsü Eğitim Yayınları.

Aydoğan, E., (2015). "Marx ve Öncüllerinde Yabancılaşma Kavramı", *Atatürk Üniversitesi Edebiyat Fakültesi Sosyal Bilimler Dergisi*, 54, ss. 273-282.

Aytaç, Ö., İlhan, S., (2008). "Yeni Kapitalizmin Kaotik Evreni: Belirsizlik, Sömürü ve Ahlaki Kriz", *Dokuz Eylül Üniversitesi Sosyal Bilimler Enstitüsü Dergisi*, 10(1), ss. 182-210.

Aytaç, S., (2005). *Çalışma Yaşamında Kariyer*, 2. Baskı, Bursa: Ezgi Kitabevi.

Bahadır, A., (2006). *Jung ve Din*, 1. Basım, Konya: A.K.B Yayınları.

Bandura, A., (1963). "The Role of Imitation in Personality Development", *The Journal of Nursery Education*, 18(3), ss. 1-9.

Bandura, A., (1977). *Social Learning Theory*, New York: General Learning Press.

Bandura, A., (1982a). "Self-efficacy Mechanism in Human Agency", *American Psychologist*, 37 (2), ss. 122-147.

Bandura, A., (1982b). "The Psychology of Chance Encounters and Life Paths", *American Psychologist*, 37 (7), ss. 747-755.

Bandura, A., (1986). "From Thought to Action: Mechanisms of Personal Agency", *New Zealand Journal of Psyschology*, 15 (1), ss. 1-17.

Bandura, A., (2001). "Social Cognitive Theory: An Agentic Perspective", *Annual Reviews Psychology*, 52, ss. 1-26.

Bandura, A., (2002). "Social Cognitive Theory in Cultural Context", *Applied Psychology: An International Review*, 51 (2) ss. 269-290.

Barret, J., (2009). Career, Attitude and Selection Tests, 3rd Edition, London: Kogan Page.

Bartram, D., (1995). "The Predictive Validity of the EPI and 16PF for Military Flying Training", *Journal of Occupational and Organizational Psychology*, 68, ss. 219-236.

Başar, M., Doğan, M. C., Şener, N., Uzun, Ö., Topal, H., (2018). "İlkokulda Öğretmen Öğrenci İletişimi ve Sonuçları", *Uşak Üniversitesi Eğitim Araştırmaları Dergisi*, 4(1), 1-17.

Başaran, İ. E., (1972). *Psikoloji*, 2. Basım, Ankara: Ayyıldız Matbaası.

Berry, D. S., Jones, G. M., Kuczaj, S. A., (2000). "Differing States of Mind: Regional Affiliation", *Personality Judgment, and Self -View, Basic and Applied Social Psychology*, 22(1), ss. 43-56.

Bilgiç, M. S., Akyürek, S., Koydemir, F. S., (2015). "Türkiye'de Askerlik Sistemi Nasıl Olmalıdır?", *Bilge Strateji*, 7(13), ss. 97-127.

Bleidorn, W., (2012). "Hitting the Road to Adulthood: Short-Term Personality Development During a Major Life Transition", *Personality and Social Psychology Bullettin,* 38(12), ss. 1594-1608.

Bleidorn, W., Klimstra, T. A., Denissen, J. J. A., Rentfrow, P. J., Potter, J., Gosling, S. D., (2013). "Personality Maturation Around the World: A Cross-Cultural Examination of Social-Investment Theory", *Psychological Science*, 24(12), ss. 2530-2540.

Boe, O., Bang, H., (2017). "The Big 12: The Most Important Character Strenghts for Military Officers", *Athens Journal of Social Sciences,* 4(2), ss. 161-174.

Bordin, E. S., Nachmann, B., Segal, S. J., (1963). "An Articulated Framework for Vocational Development", *Journal of Counseling Psychology*, 10(2), ss. 107-116.

Borkenau, P., Hrebicova, M., Kuppens, P., Realo, A., Allik, J., (2013). "Sex Differences in Variability in Personality: A Study in Four Samples", *Journal of Personality*, 81(1), ss. 49-60.

Bouchard, T. J., Matt, M., (2003). "Genetic and Environmental Influences on Human Pyschological Differences", *Developmental Neurobiology*, 54(1), ss. 4-45.

Bourgeois, J. A., Hall, M. J., Crosby, R. M., Drexler, K. G., (1993). "An Examination of Narcissistic Personality Traits a Seen in a Military Population", *Military Medicine*, 158(3), ss. 170-174.

Boyacı, A., Karacabey, M. F., Bozkuş, K., (2016). "Ortaöğretim Son Sınıf Öğrencilerinin Meslek Yönelimi ve Yükseköğretim Kurumlarının Seçimini Etkileyen Faktörler", *Cumhuriyet International Journal of Education*, 5(3), ss. 67-77.

Bradley, R. H., Crowny, R. F., (2002). "Socioeconomic Status and Child Development", *Annual Reviews Psychology*, 53, ss. 371-399.

Breger, L., (2005). *Freud: Görüntünün Ortasındaki Karanlık*, Çev. Aslı Biçen, 2. Basım, İstanbul: Yapı Kredi Yayınları.

Brousseau, K. R., Prince, J., (1981). "Job-Person Dynamics: An Extension of Longitudinal Research", *Journal of Applied Psychology*, 66(1), ss. 59-62.

Bulduklu, Y., (2019). "Eleştirel Çalışmalarda Nitel Araştırma Yöntemi Olarak Gömülü Teori", *Kritik İletişim Çalışmaları Dergisi,* 1(1), ss. 1-14.

Burger, J. M., (2006). *Kişilik Psikoloji Biliminin İnsan Doğasına Dair Söyledikleri*, Çev. İnan Deniz Erguvan Sarıoğlu, 1. Basım, İstanbul: Kaknüs Yayınları.

Buscaglia, L. F., (2018). *Kişilik*, Çev. Nejat Ebcioğlu, İstanbul: İnkılap Kitabevi.

Butcher, J. N., (2010). "Minnesota Multiphasic Personality Inventory", *The Corsini Encyclopedia of Psychology*, ss. 1-3.

Büyük Türkçe Sözlük, (2019). Türk Dil Kurumu, http://www.tdk.gov.tr/index.php?option=com_bts&arama=kelime&guid=TDK.GTS.5c5eb245882a67.11793256, Erişim Tarihi: 09.02.2019.

Büyük Türkçe Sözlük, (2019). Türk Dil Kurumu, http://www.tdk.gov.tr/index.php?option=com_bts&arama=kelime&guid=TDK.GTS.5c5eb256dd9038.86019436, Erişim Tarihi: 11.02.2019.

Caplan, R. D., (1987). "Person-Environment Fit Theory and Organizations: Commensurate Dimensions, Time Perspectives, and Mechanisms", *Journal of Vocational Behavior*, 31, ss. 248-267.

Carr-Wolker, P., Bowers, L., Callaghan, P., Nijman, H., Paton, J., (2004). "Attiudes Towards Personality Disorders: Comparison between Prison Officers and Psychiatric Nurses", *Legal and Criminological Psychology*, 9, ss. 265-277.

Cattell, R. B., (1945). "The Description of Personality: Principles and Findings in a Factor Analysis", *The American Journal of Psychology*, 58(1), ss. 69-90.

Cattell, R. B., (1950). *Personality: A Systematic, Theoretical and Factual Study*, New York: McGraw-Hill.

Cattell, R. B., (1958). "What is "Objective" in "Objective Personality Tests"?", *Journal of Counseling Psychology*, 5(4), ss. 285-289.

Cattell, R. B., (1963). "Personality, Role, Mood and Situation-Perception: Unifying Theory Of Modulators", *Psychological Review*, 70(1), ss. 1-18.

Cattell, R. B., (2009). *Concepts of Personality*, U.S.A: Aldine Transaction.

Cattell, R. B., Krug, S., (1967). "Personality Factor Profile Peculiar to the Student Smoker", *Journal of Counseling Psychology*, 14(2), ss. 116-121.

Cattell, R. B., Morony, J. H., (1962). "The Use of the 16 PF in Distinguishing Homosexuals, Normals, and General Criminals", *Journal of Counseling Psychology*, 26(6), ss. 531-540.

Cattell, R. B., Stice, G. F., Kristy, N. F., (1957). "A First Approximation of Nature-nurture Ratios for Eleven Primary Personality Factors in Objective Tests", *Journal of Abnormal and Social Psychology*, 54(2), ss. 143-159.

Cervone, D., Pervin, L. A., (2016). *Kişilik Psikolojisi, Kuram ve Araştırma*, Çev. Ed. Mustafa Baloğlu, 12. Basım, Ankara: Nobel Yayınları.

Charmaz, K., (1996). *Rethinking Methods in Pyschology*, London: Sage Publications.

Charmaz, K., (2000). *Handbook of Qualitative Research*, 2. Edition, C.A: Sage Publications.

Church, A. T., Burke, P. J., (1994). "Exploratory and Confirmatory Tests of the Big Five and Tellegen's Three and Four-Dimensional Models", *Personality Processes and Individual Differences,* 66(1), ss. 93-114.

Cloninger, C. R., (1994). "Temperament and Personality", *Current Opinion in Neurobiology*, 4, ss. 266-273.

Cloninger, C. R., (2003). *Understanding Human Development: Dialogues with Lifespan Psychology*, New York: Kluwer Academic Publishers.

Cooper, C., (2002). *Individual Differences*, 2. Basım, New York: Oxford Univesity Press.

Corbin, J., Strauss, A., (1990). "Grounded Theory Research: Procedures, Canons, and Evauative Criteria", *Qualitative Sociology*, 3(1), ss. 3-21.

Costa, P. T., McCrea, R. R., Löckenhoff, C. E., (2019). "Personality Across the Life Span", *Annual Reviews of Psychology*, 70(1), ss. 1-26.

Creswell, J. W., (2013). *Nitel Araştırma Yöntemleri*, Çev. Mesut Bütün, Selçuk Beşir Demir, 3. Baskı, Ankara: Siyasal Kitabevi.

Crites, J. O., (1962). "Parental Identification in Relation to Vocational Interest Development", *Journal of Educational Psychology*, 53(6), ss. 262-270.

Cüceloğlu, D., (2015). *İnsan ve Davranışı*, 31. Basım, İstanbul: Remzi Kitabevi.

Çakmak, Z., (1992). "Çoklu Ayırma ve Sınıflandırma Analizi; Eğitimde Öğrencilerin Meslek Seçimine Uygulanması", Anadolu Üniversitesi Yayınları, Doktora Tezi, Eskişehir.

Çalışma ve Sosyal Güvenlik Bakanlığı, "Fiili Hizmet Süresi Zammı Uygulamasının Usul ve Esasları Hakkında Yönetmelik", Resmî Gazete, 27010, 27 Eylül 2008.

Çamdibi, H. M., (1994). *Şahsiyet Terbiyesi ve Gazali*, 2. Basım, İstanbul: Marmara Üniversitesi İlahiyat Fakültesi Vakfı Yayınları.

Çatak, B., (2017). "Türk Toplumunda Askeri Değerlerin Karşılığı Üzerine Bir Araştırma", Hacettepe Üniversitesi, Sosyal Bilimler Enstitüsü, Yüksek Lisans Tezi, Ankara.

Çelikten, M., Şanal, M., Yeni, Y., (2005). "Öğretmenlik Mesleği ve Özellikleri", *Sosyal Bilimler Enstitüsü Dergisi*, 19(2), ss. 297-237.

Çolak, M., (2015). *Çalışma Kültürü*, Bursa: Ekin Yayınevi.

Darr, W., (2009). "Big Five Perosnality Research in the Military: A Meta- analysis", *DGMPRA TM*, 23, ss. 1-42.

De Raad, B., Peabody, D., (2005). "Cross-Culturally Recurrent Personality Factors: Analyses of Three Factors", *European Journal of Personality*, 19, ss. 451-474.

Dede, M., Çınar, S., (2008). "Dahiliye Yoğun Bakım Hemşirelerinin Karşılaştıkları Güçlükler ve İş Doyumlarının Belirlenmesi", *Maltepe Üniversitesi Hemşirelik Bilim ve Sanatı Dergisi*, 1(1), ss. 3-14.

Demirkasımoğlu, N., (2014). "Öğretmenlerin Psikolojik Sözleşme Algıları ve İş Çevresine Uyum Düzeyleri", *Eurasion Journal of Educational Research*, 56, ss. 1-24.

Di Blas, L., Forzi, M., (1999). "Refining a Descriptive Structure of Personality Attributes in the Italian Language: The Abridged Big Three Circumplex Structure", *Journal of Personality and Social Psychology*, 76(3), ss. 451-481.

Dienesch, R. M., Liden, R. C., (1986). "Leader- Member Exchange Model of Leadership: A Critique and Further Development", *The Academy of Management Review*, 11(3), ss. 618-634.

Digman, J. M., (1990). "Personality Structure: Emergence of the Five-Factor Model", *Annual Reviews Psychology*, 41, ss. 417-440.

Digman, J. M., Shmelyov, A. G., (1996). "The Structure of Temperament and Personality in Russian Children", *Personality Processes and Individual Differences*, 71(2), ss. 341-351.

Duman, M. Z., (2014). *Tüketim Toplumu*, 1. Basım, Ankara: Kadim Yayınları.

Durkheim, E., (2006). *Sosyoloji Dersleri*, Çev. Ali Berktay, 1. Baskı, İstanbul: İletişim Yayınları.

Eke, B., (1987). "Bir Sosyal Sınıf Belirleyicisi Olarak Meslek Faktörü", *İstanbul Üniversitesi İktisat Fakültesi Mecmuası*, C.45, ss. 377-401.

Emmons, R. A., (2014). "Din ve Kişilik", Çev. Gülüşan Göcen, *İnsan ve Toplum Bilimleri Araştırmaları Dergisi*, 3(1), ss. 165-187.

Engin, İ., (1990). "Kültür-Kişilik İlişkisi", *Ankara Üniversitesi Dil ve Tarih-Coğrafya Fakültesi Dergisi*, 33(1-2), ss. 171-176.

Erbaş, E., Şahin Perçin, N., (2016). "Kişi-Çevre Uyumu ve akım Çalışması İşlevsizliği İlişkisinde Ahlaki Çözülme'nin Aracı Rolü", *Yönetim ve Ekonomi Araştırmaları Dergisi*, 14(2), ss. 77-91.

Erdoğmuş, N., (2003). *Kariyer Geliştirme: Kuram ve Uygulama*, 1. Baskı, Ankara: Nobel Yayınları.

Eren, E., (2015). *Örgütsel Davranış ve Yönetim Psikolojisi*, 15. Baskı, Ankara: Beta Yayıncılık.

Eroğlu, F., (2015). *Davranış Bilimleri*, 14. Basım, İstanbul: Beta Yayıncılık.

Eron, L. D., (1987). "The Development of Aggressive Behavior From the Perspective of a Developing Behaviorism", *American Psychologist*, 42(5), ss. 435-442.

Evetts, J., (2012). "Professionalism: Value and Ideology", *Current Sociology*, 61(6-5), ss. 778-796.

Evetts, J., (2014). *International Handbook of Research in Professional and Practice-based Learning*, New York: Springer Dordrecht Heidelberg.

Eysenck, H. J., (1977). "Personality and Factor Analysis: A Reply to Guilford", *Psychological Bulletin*, 84(3), ss. 405-411.

Eysenck, S. B. G., Eysenck, H. J., Barrett, P., (1985). "A Revised Version of the Psychoticism Scale", *Personality and Individual Differences*, 6(1), ss. 21-19.

Eyüboğlu, N., (1993). "Meslekler, Kişilik Özellikleri ve Avukatlar ile Muhasebecilerin Kişilik Özelliklerine İlişkin Bir Araştırma", İstanbul Üniversitesi, Sosyal Bilimler Enstitüsü, Yüksek Lisans Tezi, İstanbul.

Feist, G. J., (1998). "A Meta-Analysis of Personality in Scientific and Artistic Creativity", *Personality and Social Psychology Review*, 2(4), ss. 290-309.

Felsefe Terimler Sözlüğü, (2019). Türk Dil Kurumu Sözlükleri, http://sozluk.gov.tr/, Erişim Tarihi: 10.09. 2019.

Fordham, F., (1999). *Jung Psikolojisi*, Çev. Aslan Yalçıner, 5. Basım, İstanbul: Say Yayınları.

Frese, M., (1982). "Occupational Socialization and Psychological Development: An Underemphasized Research Perspective in Industrial Psychology", *Journal of Occupational Psychology*, 55, ss. 209-224.

Freud, S., (1992). *Endişe*, Çev. Leyla Özcengiz, 2. Basım, İstanbul: Dergâh Yayınları.

Freud, S., (1999). *Psikanalize Giriş Dersleri*, Çev. Selçuk Budak, 4. Basım, Ankara: Öteki Ajans.

Freud, S., (2014). *Sigmund Freud Ruh ve Haz*, 1. Basım, İstanbul: Kafekültür Yayıncılık.

Galip, Y., (2004). *Gelişim ve Öğrenme*, 2. Basım, Ankara: Gündüz Eğitim ve Yayıncılık.

Garcia- Sedeno, M., Navarro, J. I., Menacho, I., (2009). "Relationship Between Personality Traits and Vocational Choice", *Psychological Reports*, 105, ss. 1-10.

Geçtan, E., (2017). *Psikanaliz ve Sonrası*, 16. Basım, İstanbul: Metis Yayınları.

Geçtan, E., (2018a). *Hayat*, 15. Basım, İstanbul: Metis Yayınları.

Geçtan, E., (2018b). *İnsan Olmak*, 16. Basım, İstanbul: Metis Yayınları.

Gezgin, M. F., (2011). "Çalışma Sosyolojisi-Sosyal Gelişme Kitle İletişimi İlişkileri (I)", *Sosyoloji Konferansları*, 0(26), ss. 55-95.

Giddens, A., (2005). *Sosyoloji*, Ankara: Ayraç Yayınevi.

Giddens, A., (2009). *Kapitalizm ve Modern Sosyal Teori*, Çev. Ümit Tatlıcan, 1. Baskı, İstanbul: İletişim Yayınları.

Goldberg, L. R., (1990). "An Alternative "Description of Personality": The Big-Five Factor Structure", *Journal of Personality and Social Psychology*, 59(6), ss. 1216-1229.

Goldsmith, H. H., Buss, A. H., Plomin, R., Rothbart, M. K., Thomas, A., Chess, S., Hinde, R. A., McCall, R. B., (1987). "What is Temperament? Four Approaches", *Child Development*, 58(2), ss. 505-529.

Goode, W. J., (1957). "Community Within a Community: The Professions", *American Sociological Reivew*, 22(2), ss. 194-200.

Gottesman, I. I., (1963). "Heritability of Personality", *Psychological Monographs: General and Applied*, 77(9), ss. 1-21.

Gottfredson, G. D., (1999). John L. "Holland's Contributions to Vocaitonal Psychology: A Review and Evaluation", *Journal of Vocational Behavior*, 55, ss. 15-40.

Göka, E., Beyazyüz, M., (2011). *Geçimsizler: Kişilikleri Tanıma ve Geçinmeyi Kolaylaştırma Kitabı*, 1. Basım, İstanbul: Timaş Yayınları.

Gökdeniz, İ., Merdan, E., (2011). "Kişilik ile Kariyer Seçimi Arasındaki İlişkinin İncelenmesi", *Aksaray Üniversitesi İİBF Dergisi*, 3(2), ss. 24-36.

Gökpınar, İ., (2018). "Eğitim Yöneticilerinin ve Sınıf Öğretmenlerinin Kişilik Özellikleri ile İş Stres Düzeyleri Arasındaki İlişkinin İncelenmesi", Marmara Üniversitesi, İstanbul Sabahattin Zaim Üniversitesi, Eğitim Yönetimi ve Denetimi Ortak Yüksek Lisans Programı, Yüksek Lisans Tezi, İstanbul.

Göloğlu Demir, C., Demir, E., Bolat, Y., (2017). "Sınıf Öğretmenlerinin Motivasyonları ile Kişilik Özellikleri Arasındaki İlişki", *Mustafa Kemal Üniversitesi Sosyal Bilimler Enstitüsü Dergisi*, 14(37), ss. 73-87.

Grint, K., (1998). *Çalışma Sosyolojisi*, Çev. Veysel Bozkurt, 1. Baskı, İstanbul: Alfa Basım Yayın.

Guba, E. G., Lincoln, Y. S. (1994). *Competing Paradigms in Qualitative Research,* Ed. N. K. Denzin, Y.S. Lincoln, Handbook of Qualitative Research, Thousand Oaks, CA: Sage, ss. 105-117.

Gunthert, K. C., Cohen, L. H., Armeli, S., (1999). "The Role of Neuroticism in Daily Stress and Coping", *Journal of Personality and Social Psychology*, 77(5), ss. 1087-1100.

Hall, C. S., (1999). *Freudyen Psikolojiye Giriş*, Çev. Ersan Devrim, İstanbul: Kaknüs Yayınları.

Hardt, M., Negri, A., (2001). *Empire*, Fourth Printing, United States of America: Harvard University Press.

Harris, M. A., Brett, C. E., Johnson, W., Deary, I. J., (2016). "Personality Stability From Age 14 to Age 77 Years", *Psychology and Aging*, 31(8), ss. 862-874.

Hatipoğlu, S., (2002). "Cerrahi Yoğun Bakım Hemşireliği İlkeleri", *Gülhane Tıp Dergisi*, 44(4), ss. 475-479.

Heath, D. H., (1977). "Some Possible Effects of Occupation on the Maturing of Professional Men", *Journal of Vocational Behavior*, 11, ss. 263-281.

Helson, R., Wink, P., (1992). "Personality Change in Women From the Early 40s to the Early 50s", *Psychology and Aging*, 7(1), ss. 46-55.

Hofstede, G., (2011). "Dimensionalizing Cultures: The Hofstede Model in Context", *Online Readings in Psychology and Culture*, 2(1), ss. 1-26.

Hofstee, W. K. B., Kiers, H. A. L., De Raad B., Goldberg, L. R., Ostendorf, F., (1997). "A Comparison of Big- Five Structures of Personality Traits in Dutch, English and German", *European Journal of Personality*, 11(1), ss. 15-31.

Holland, J. L., (1958). "A Personality Inventory Employing Occupational Tittles", *Journal of Applied Psychology*, 42(5), ss. 336-342.

Holland, J. L., (1960). "The Relation of the Vocational Preference Inventory to the Sixteen Personality Factor Questionnaire", *Journal of Applied Psychology*, 44(4), ss. 291-296.

Holland, J. L., Karuse, A. H., Nixon, M. E., Trembath, M.F., (1953). "The Classification of Occupations by Means of Kuder Interest Profiles: I. The Development of Interest Groups", *The Journal of Applied Psychology*, 37(4), ss. 263-269.

Holland, J. L., Viernstein, M. C., Kuo, H., Karweit, N. L., Blum, Z. D., (1970). *A Psychological Classification of Occupations*, (Research Report No.90), Center for Social Organization of School: Johns Hopkins University.

Hopwood, C. J., Donnellan, M. B., Blonigen, D. M., Krueger, R. F., McGue, M., Iacona, W. G., Burt, S. A., (2011). "Genetic and Environmental Influences on Personality Trait Stabiliy and Growth During the Transition to Adulthood: A Three- Wave Longitudinal Study", *Journal of Personality and Social Psychology*, 100(3), ss. 545-556.

Hudson, N. W., Roberts, B. W., Lodi-Smith, J., (2012). "Personality Trait Development and Social Investment in Work", *Journal of Research in Personality,* 46, ss. 334-344.

Hughes, E. C., (1964). *Men and Their Work*, Second Printing, London: The Free Press of Glencoe.

Ickes, W., Snyder, M., Garcia, S., (1997). *Handbook of Personality Psychology*, U.S.A: Academic Press.

Ilgar, M.Z., Ilgar, S. C., (2013). "Nitel Bir Araştırma Deseni Olarak Gömülü Teori", *İZÜ Sosyal Bilimler Dergisi*, 1-2, ss. 197-247.

İlbars, Z., (1987). "Kişiliğin Oluşmasında Kültürel Etmenler", *Ankara Üniversitesi Dil ve Tarih-Coğrafya Fakültesi Dergisi*, 31(1-2), ss. 201-211.

İlhan, S., (2008). "Yeni Kapitalizm ve Meslek Olgusunun Değişen Anlamları Üzerine", *Dumlupınar Üniversitesi Sosyal Bilimler Dergisi*, 21, ss. 313-328.

İplik, E., Yalçın, A., (2017). "Birey-Çevre Uyumunun İşe Yönelik Tutumlara Etkisinde Kültürel Adaptasyonun Rolü: Yabancı Uyruklu Akademisyenler Üzerine Bir Araştırma", *Uluslararası Ticaret ve Ekonomi Araştırmaları Dergisi*, 1, ss. 121-137.

İslamoğlu, A., Alnıaçık, Ü., (2016). *Sosyal Bilimlerde Araştırma Yöntemleri*, 5. Baskı, İstanbul: Beta Yayıncılık.

Jackson, J. J., Thoemmes, F., Jonkmann, K., Lüdtke, O., Trautwein, U., (2012). "Military Training and Personality Trait Development: Does the Military Make the Man, or Does the Man Make the Military?", *Psychological Science*, 23(3), ss. 270-277.

Jackson, J.J., (2011). "The Effects of Educational Experiences on Personality Trait Devolopment", University of Illinois, Doktora Tezi, Urbana- Champaign.

Jang, K. L., Livesley, W. J., Vernon, P. A., (1996). "Heritability of the Big Five Personality Dimension and Their Facets: A Twin Study", *Journal of Personality*, 64(3), ss. 577-591.

Jayawickreme, E., Blackie, L. E., (2014). "Post-truamatic Growth as Positive Personality Change: Evidence, Controversies and Future Direction, European Journal of Personality", 28, ss. 312-331.

Jensen-Campbell, L. A., Knack, J. M., Rex-Lear, M., (2009). *The Cambridge Handbook of Personality Psychology*, 1st Edition, New York: Cambridge University Press.

Johnson, J. A., Ostendorf, F., (1993). "Clarification of the Five-Factor Model With the Abridged Big Five Dimensional Circumplex", *Journal of Personality and Social Psychology*, 65(3), ss. 563-576.

Johnson, W., (1999). "Personality Characteristic of Future Military Leaders", *Military Medicine*, 164(12), ss. 906-910.

Jones, E., (2004). *Sigmund Freud Yaşamı ve Eserleri*, Çev. Emre Kaplan, Ayşen Tekşen Kapkın, 1. Basım, İstanbul: Kabalcı Yayınevi.

Jung C. G., (2004). *İnsan Ruhuna Yöneliş*, Çev. Engin Büyükinal, 5. Basım, İstanbul: Say Yayınları.

Jung, C. G., (1974). *Psychological Types*, Çev. Gerhard Adler, R.F.C. Hull, Volume 6, Princeton, N.J: Princeton University Press.

Jung, C. G., (2009). *İnsan ve Sembolleri*, Çev. Ali Nahit Babaoğlu, 4. Basım, İstanbul: Okuyanus Yayınları.

Kağıtçıbaşı, Ç., (2006). *Yeni İnsan ve İnsanlar*: Sosyal Psikolojiye Giriş, 10. Basım, İstanbul: Evrim Yayınevi.

Kamaşak, R., Bulutlar, F., (2010). "Kişilik, Mesleki Tercih ve Performans İlişkisi: Akademik Personel Üzerine Bir Araştırma", *Organizasyon ve Yönetim Bilimleri Dergisi*, 2(2), ss. 119-126.

Karanikola, M., Giannakopoulou M., Mpouzika, M., Kaite, C. P., Tsiaousis, G. Z., Papathanassoglou, E. D. E., (2015). "Dysfunctional Psychological Responses Among Intensive Care Unit Nurses: A Systematic Review of the Literature", *Revista Da Escola De Enfermagem USP*, 49(5), ss. 847-857.

Keser, A., (2009). *Çalışma Psikolojisi*, Bursa: Ekin Yayınevi.

Kırdök, O., Doğanülkü, H. A., (2018). "Öğretmenlerin Mesleki Bağlılıklarının Yordayıcısı Olarak Kişilik Özellikleri", *Turkish Studies*, 13(19), ss. 1164-1175.

Kjaerulff, J., (2015). *Flexible Capitalism*, Oxford: Berghahn Books.

Koç, G., (2005). *Gelişim ve Öğrenme*, 4. Basım, Ankara: Anı Yayıncılık.

Koçel, T., (2014). *İşletme Yöneticiliği*, 15. Baskı, İstanbul: Beta Yayıncılık.

Kohn, M. L., Schooler, C., (1973). "Occupational Experience and Psychological Functioning: An Assesment of Reciprocal", *American Sociological Reivew*, 38, ss. 97-118.

Kohn, M. L., Schooler, C., (1982). "Job Conditions and Personality: A Longitudinal of Their Reciprocal Effects", *American Journal of Sociology*, 87(6), ss. 1257-1286.

Köknel, Ö., (1982). *Kaygıdan Mutluluğa Kişilik*, 3. Baskı, İstanbul: Altın Kitaplar Basımevi.

Kurt, H., Ekici, G., Aksu, Ö., Aktaş, M., (2013). "Öğretmen Adaylarının Kişilik Tipleriyle Sınıf Yönetimi Profilleri Arasındaki İlişkisinin Değerlendirilmesi", *Eğitim Öğretim Araştırmaları Dergisi*, 2(2), ss. 189-198.

Kutaniş, R. Ö., Elçi, M., (2006). "Psikoteknik Testlerin Birbirleri ve Bireysel Özellikler ile Uyumu: Bir Geçerlilik Analizi", *Akademik İncelemeler Dergisi*, 2(1), ss. 1-18.

Kuzgun, Y., (2009). *Meslek Gelişimi ve Danışmanlığı*, 3. Baskı, Ankara: Nobel Yayınları.

Kuzgun, Y., (2011). *Meslek Rehberliği ve Danışmanlığına Giriş*, 6. Basım, Ankara: Nobel Yayınları.

Lawson, H. A., (1986). "Occupational Socialization and the Design of Teacher Education Programs", *Journal of Teaching in Physical Education*, 5, ss. 107-116.

Leon, G. R., Gillum, B., Gillum, R., Gouza, M., (1979). "Personality Stability and Change Over a 30-Year Period- Middle Age to Old Age", *Journal of Consulting and Clinical Psychology*, 47(3), ss. 517-524.

Levine, S., (1953). "Occupational and Personality: The Relation between Social Factors of the Job and Human Orientedness", Xerox University, Doktora Tezi, Michigan.

Liden, R. C., Graen, G., (1980). "Generalizability of the Vertical Dyad Linkage Model of Leadership", *The Academy of Management Journal,* 23(3), ss. 451-465.

Liden, R. C., Maslyn, J. M., (1998). "Multidimensionality of Leader-Member Exchange :An Empirical Assessment Through Scale Development", *Journal of Management,* 24(1), ss. 43-72.

Liden, R. C., Sparrowe, R. T. , Wayne, S. J., (1997). "Leader-Member Exchange Theory: The Past and Potential for The Future", *Research in Personnel and Human Resources Management,* 15, ss. 47-119.

Loehlin, J. C., McCrea, R. R., Costa, P. T., John, O. P., (1998). "Heritabilities of Common and Measure-Specific Components of the Big Five Personality Factors", *Journal of Research in Personality*, 32, ss. 431-453.

Lokhande, A., Dongre, A., (2017). "Mapping Personality Traits of Doctors With Big 5 Personality Dimensions", *International Journal of Scientific Research and Review*, 6(12), ss. 161-165.

Lordoğlu, K., Özkaplan, N., (2007). *Çalışma İktisadı*, 3. Baskı, İstanbul: Der Yayınları.

Low, K. D., Yoon, M., Roberts, B. W., Rounds, J., (2005). "The Stability of Vocational Interests From Early Adolescence to Middle Adulthood: A Quantitative Review of Longitudinal Studies", *Psychological Bulletin*, 131(5), ss. 713-737.

Maleki, B., Sanei, S., Borhani, H., Ghavami, A., (2012). "Effect of Military Training on Personality Traits of Military Students", *Iranian Journal of Military Medicine*, 13(4), ss. 195-200.

Mau, W., Lynn, R., (2001). "Gender Differences on the Scholastic Aptitude Test, the American College Test and College Grades", *Educational Psychology*, 21(2), ss. 133-136.

McAdams, D. P., (1992). "The Five-Factor Model in Personality: A Critical Appraisal", *Journal of Personality*, 60(2), ss. 329-361.

McAdams, D. P., (1994). *Can Personality Change?*, U.S.A: American Psychological Association.

McClean, M., (2006). *Hayatınızın Avı*, Çev. Didem Ak, 1. Baskı, İstanbul: ALTEO Yayıncılık.

McClelland, D. C., (1951). *Personality*, New York: Hanry Holt And Company.

McClelland, D. C., (1985). "How Motives, Skills, and Values Determine What People Do", *American Psychologist*, 40(7), ss. 812-825.

McCraw, R. K., Bearden, D. L., (1990). "Personality Factors in Failure to Adapt to the Military", *Military Medicine*, 155(3), ss. 127-130.

McCrea, R. R., Allik, J., (2002). *The Five-Factor Model of Personality Across Cultures*, 1st Edition, New York: Springer Science+Business Media, LLC.

McCrea, R. R., Costa, P. T., (1994). "The Stability of Personality: Observation and Evaluations", *Current Directions in Psychological Science*, 3(6), ss. 173-175.

McCrea, R. R., Costa, P. T., Ostendorf, F., Angleitner, A., Hrebickova, M., Avia, M. D., Sanz, J., Sanchez-Bernardos, M. L., (2000). "Nature Over Nature: Temperament, Personality, and Life Span Development", *Journal of Personality and Social Psychology*, 78(1), ss. 173-186.

McCrea, R. R., Costa, P. T., Pedroso De Lima, M., Simoes, A., Ostendorf, F., Angleitner, A., Marusic, I., Bratko, D., Caprara, G. V., Barbaranelli, C., Chae, J. H., (1999). "Age Differences in Personality Across the Adult Life Span: Parallels in Five Cultures", *Developmental Psychology*, 35(2), ss. 466-477.

McCrea, R. R., Costa, P. T., (2003). *Personality in Adulthood: A Five Factor Theory Perspective*, Second Edition, New York: Guilford Press.

McCrea, R. R., John, O. P., (1992). "An Introdaction to the Five-Factor Model and Its Applications", *Journal of Personality*, 60(2), ss. 175- 215.

McCrea, R. R., Terracciona, A., (2005). "Universal Features of Personality Traits From the Observer's Perspective: Data From 50 Cultures", *Journal of Personality and Social Psychology*, 88(3), ss. 547-561.

McGue, M., Bacon, S., Lykken, D. T., (1993). "Personality Stability and Change in Early Adulthood: A Behavioral Genetic Analysis", *Developmental Psychology*, 29(1), ss. 96-109.

Merriam, S. B., (2015). *Nitel Araştırma*, Çev. Ed. Selahattin Turan, 3. Baskı, Ankara: Nobel Yayınları.

Miller, G., (1980). "The Interpretation of Nonoccupational Work in Modern Society: A Preliminary Discussion and Typology", *Social Problems*, 27(4), ss. 381-391.

Mitchell, S. A., (2009). *Psikanalizde İlişkisel Kavramlar ve Bir Bütünleşme*, Çev. Gülenbaht Algaç, İrem Anlı, 1. Basım, İstanbul: İstanbul Bilgi Üniversitesi Yayınları.

Mitchell, S. A., Black, M. J., (2012). *Freud ve Sonrası Modern Psikanalitik Düşüncenin Tarihi*, Çev. Ayhan Eğrilmez, 1. Basım, İstanbul: İstanbul Bilgi Üniversitesi Yayınları.

Mohamedkheir, R. A., Amara, Z. M., Balla, S. A., Mohamed, H. A. A., (2016). "Occupational Stress Among Nurses Working in Intensive Care Units in Public Hospitals of Khartoum State", *American Journal of Health Research*, 4(6), 166-171.

Morgan, C. T., (2011). *Psikolojiye Giriş*, Çev. Buket Tegin, 19. Baskı, Konya: Eğitim Kitabevi Yayınları.

Morse, N. C., Weiss, R. S., (1955). "The Function and Meaning of Work and the Job", *American Sociological Reivew*, 20 (2), ss. 191-198.

Murray, H. A., (1938). *Explorations in Personality*, New York: Oxford Univesity Press.

Nakao, K., Takaishi, J., Tatsuta, K., Katayama, H., Iwase, M., Yorifuji, K., Takeda, M., (2000). "The Influences of Family Environment on Personality Traits", *Psychiatry and Clinical Neurosciences*, 54, ss. 91-95.

Neyer, F. J., Lehnart, J., (2007). "Relationships Matter in Personality Development: Evidence From an 8-Year Longitudinal Study Across Young Adulthood", *Journal of Personality*, 75(3), ss. 535-568.

Niles, S. G., Harris- Bowlsbey, J., (2013). *21. Yüzyılda Kariyer Gelişimi Müdahaleleri*, Çev. Fidan Korkut Owen, 4.Basım, Ankara: Nobel Yayınları.

Odabaşı, S., (2011). *Kariyer Yönetimi*, İstanbul: Kumsaati Yayınları.

Olson, M. H., Hergenhahn, B. R., (2016). *Öğrenmenin Kuramları*, Çev. Ed. Muzaafer Şahin, 9. Basım, İstanbul: Nobel Yayınları.

Orwell, G., (2015). *Bin Dokuz Yüz Seksen Dört*, Çev. Celal Üster, 51. Basım, İstanbul: Can Sanat Yayınları.

Ören, K., (2013). *Çalışma Sosyolojisi*, 1. Basım, Ankara: Nobel Yayınları.

Ören, K., Yüksel, H., (2012). "Geçmişten Günümüze Çalışma Hayatı", *HAK-İŞ Uluslararası Emek ve Toplum Dergisi*, 1(1), ss. 34-59.

Özdemir, Y. B., (2010). "Öğretmen Kimliği: Sınıf Öğretmenleri Üzerine Sosyolojik Bir Çalışma", Fırat Üniversitesi, Sosyal Bilimler Enstitüsü, Yüksek Lisans Tezi, Elâzığ.

Özsoy, E., Yıldız, G., (2013). "Kişilik Kavramının Örgütler Açısından Önemi: Bir Literatür Taraması", *İşletme Bilimi Dergisi*, 1(2), ss. 1-12.

Özsoy, O., (2003). *Geleceğin Meslekleri*, İstanbul: Hayat Yayınları.

Öztürk, B., Şahin, F. T., Koç, G., (2002). "İlköğretim Okullarında Öğretmen Beklentilerini Etkileyen Öğrenci Özellikleri", *Kuram ve Uygulamada Eğitim Yönetimi*, 31, ss. 390-441.

Panzeralla, R., (1979). "Military Life and Some Personality Variables", *Military Medicine*, 144(6), ss. 398-401.

Parlak, K., (2002). *Çağımızın Gözde Meslekleri ve Yüksek Öğretim Programları*, 1. Basım, İstanbul: Beyaz Yayınları.

Polatcı, S., Cindiloğlu, M., (2013). "Kişi-Örgüt Uyumun Örgütsel Vatandaşlık Davranışına Etkisi: Duygusal Bağlılığın Aracılık Rolü", *Süleyman Demirel Üniversitesi İktisadi ve İdari Bilimler Fakültesi Dergisi*, 18(3), ss. 299-318.

Reardon R. C., Messer, M. A., (2014). "Professional Interpretive Report", *SDS Self- Directed Search*, ss. 1-20.

Roberts, B. W., (1997). "Plaster or Plasticity: Are Adult Work Experiences Associated with Personality Change in Woman?", *Journal of Personality*, 65(2), ss. 205-232.

Roberts, B. W., (2006). "Personality Development and Organizational Behavior", *Research in Organizational Behavior*, 27, ss. 1-40.

Roberts, B. W., (2009). "Back to the future: Personality and Assessment and Personality Development", *Journal of Research in Personality*, 43, ss. 137-145.

Roberts, B. W., (2017). "A Revised Sociogenomic Model of Personality Traits", *Journal of Personality*, 86(1), ss. 23-35.

Roberts, B. W., DelVecchio, W. F., (2000). "The Rank-Order Consistency of Personality Traits From Childhood to Old Age: A Quantitative Review of Longitudinal Studies", *Psychological Bulletin*, 126(1), ss. 3-25.

Roberts, B. W., Jackson, J. J., (2008). "Sociogenomic Personality Psychology", *Journal of Personality*, 76(6), ss. 1523-1544.

Roberts, B. W., Mroczek, D., (2008). "Personality Trait Change in Adulthood", *Current Directions in Psychological Science*, 17(1), ss. 31-35.

Roberts, B. W., Nickel, L. B., (2017). "A Critical Evaluation of the Neo-Socioanalytic Model of Personality", *Personality Development Across the Lifespan*, ss. 157-177.

Roberts, B. W., Robins, R. W., (2004). "Person-Environment Fit Theory and Its Implications for Personalitiy Development: A Longitudinal Study", *Journal of Personality*, 72(1), ss. 89-110.

Roberts, B. W., Robins, R. W., Trzesniewski, K. H., Caspi, A., (2003). *Handbook of the Life Course,* New York: Kluwer Academic Publishers.

Roberts, B. W., Walton, K. E., Viechtbauer, W., (2006). "Patterns of Mean-Level Change in Personality Traits Across the Life Course: A Meta Analysis of Longitudinal Studies", *Psychological Bulletin*, 132(1), ss. 1-25.

Roberts, B. W., Wood, D., Smith, J. L., (2005). "Evaluating Five Factor Theory and Social Investment Perspectives on Personality Trait Development", *Journal of Research in Personality*, 39, ss. 166-184.

Robins, R. W., Fraley, R. C., Roberts, B. W., Trzesniewski, (2001). "A Longitudinal Study of Personality Change in Young Adulthood", *Journal of Personality*, 69(4), ss. 617-640.

Romar, J., Frisk, A., (2017). "The Influence of Occupational Socialization on Novice Teacher' Practical Knowledge, Confidence amd Teaching in Physical Education", *Qualitative Research in Education*, 6(1), ss. 86-116.

Rotter, J. B., (1966). "Generalized Expectancies for İnternal Versus External Control of Reinforcement", *Psychological Monographs: General and Applied*, 80(1), ss. 1-28.

Rounds, J. B., Tracey, T. J., (1990). *Career Counseling: Contemporary Topics in Vocational Psychology*, Hilssdale, US: Lawrence Erlbaum Associates.

Saks, M., (2012). "Defining a Profession: The Role of Konwledge and Expertise", *Professions and Professionalism*, 2(1), ss. 1-10.

Sambur, B., (2005). *Bireyselleşme Yolu: Jung'un Psikoloji Teorisi*, 1. Basım, Ankara: Elis Yayınları.

Sargut, A., (2015). *Kültürler Arası Farklılaşma ve Yönetim*, 4. Baskı, Ankara: İmge Kitabevi.

Sarı, E., (2016). *Osmanlı'da Çocuk,* 1. Baskı, Antalya: Nokta E-Book.

Saucier, G., Goldberg, L. R., (1996). "Evidence for the Big Five in analyses of familiar English Personality Adjectives", *European Journal of Personality*, 10, ss. 61-77.

Saudino, K. J., Gagne, J. R., Grant, J., Ibatoulina, A., Marytuina, T., Ravich-Scherbo, I., Whitfield, K., (1999). "Genetic and Environmental Influences on Personality in Adult Russian Twins", *International Journal of Behavioral Development*, 23(2), ss. 375-389.

Schein, E. H., (1970). *Occupational Socialization in the Proffesions: The Case of Role Innovation*, Washington: Massachusetts Institute of Technology.

Schneider, B., (1987). "The People Make the Place", *Personality Psychology*, 40, ss. 437-453.

Schneider, B., Smith, D. B., Taylor, S., Fleenor, J., (1998). "Personality and Organizations: A Test of the Homogeneity of Personality Hypothesis", *Journal of Applied Psychology*, 83(3), ss. 462-470.

Schunk, D. H., (2009). *Öğrenme Teorileri*, Çev. Ed. Muzaafer Şahin, 5. Basım, Ankara: Nobel Yayınları.

Scollon, C. N., Diener, E., (2006). "Love, Work, and Changes in Extraversion and Neuroticism Over Time", *Journal of Personality and Social Psychology*, 91(6), ss. 1152-1165.

Seçer, H. Ş., (2007). "Mesleki Yaşam Modelinin Oluşturulması ve Mesleki Analizlerde Kullanılması", Dokuz Eylül Üniversitesi, Sosyal Bilimler Enstitüsü, Doktora Tezi, İzmir.

Seggie, F. N., Bayyurt, Y., (2015). *Nitel Araştırma*, 1. Baskı, Ankara: Anı Yayıncılık.

Selimhocaoğlu, A., (2004). "İletişim ve Sınıf İçi İletişimin Önemi", *XIII. Ulusal Eğitim Bilimleri Kurultayı*, 6-9 Temmuz 2004, İnönü Üniversitesi Eğitim Fakültesi, Malatya.

Sennett, R., (2013). *Karakter Aşınması: Yeni Kapitalizmde İşin Kişilik Üzerindeki Etkileri*, Çev. Barış Yıldırım, 7. Basım, İstanbul: Ayrıntı Yayınları.

Shields, G. S., Toussaint, L. L., Slavich, G. M., (2016). "Stress-related Changes in Personality: A longitudinal Study of Perceived Stress and Triat Pessimism", *Journal of Research in Personality*, 64, ss. 61-68.

Sıvacıoğlu, R., (2015). *Askeri Mevzuat,* RMZ Yayıncılık.

Silah, M., (2005). *Endüstride Çalışma Psikolojisi*, 2. Baskı, Ankara: Seçkin Yayıncılık.

Simanowitz, V., Pearce P., (2003). *Personality Development*, Berkshire, UK: Open University Press.

Simon, Y. R., (1971). *Work, Society, and Culture*, New York: Fordham University Press.

Skinner, B. F., (1971). *Beyond Freedom and Dignity*, Indianapolis: Hackett Publishing Company.

Somer, O., (2001). "Çeşitli Çalışma Alanlarının Beş-Faktör Kişilik Boyutlarıyla İlişkisi", *Ege Eğitim Dergisi*, 1(1), ss. 31-40.

Somer, O., Goldberg, L. R., (1999). "The Structure of Turkish Trait-Descriptive Adjectives", *Personality and Individual Differences*, 76(3), ss. 431-450.

Somer, O., Korkmaz, M., Tatar, A., (2002). "Beş Faktörlü Kişilik Envanteri'nin Geliştirilmesi-I: Ölçek ve Alt Ölçeklerin Oluşturulması", *Türk Psikoloji Dergisi*, 17(49), ss. 21-33.

Steimel, R. J., Suziedelis, A., (1963). "Perceived Parental Influence and Inventoried Interests", *Journal of Counseling Psychology*, 10(3), ss. 289-295.

Stienen, M. N., Scholtes, F., Samuel, R., Weil, A., Weyerbrock, A., Surbeck, W., (2018). "Different but Similar: Personality Traits of Surgeons and Internists-Results of a Cross-Sectional Observational Study", *BMJ Open*, 8(7), ss. 2-7.

Su, R., Murdock, C., Rounds, J., (2015). *APA Handbook of Career Interventions*, Washington: American Psychological Association.

Suliman, N., Einat, T., (2018). "Does Work Stress Change Personalities? Working in Prison as a Personality-Changing Factor Among Correctional Officers", *Criminal Justice and Behavior*, 20(10), ss. 1-16.

Sümer, H. C., Çiftci, O. S., Sümer, N., Demirutku, K., (2000). "Subay Kişilik Özelliklerinin Ölçülmesi ve Yapı Geçerliği Çalışmaları", *Türk Psikoloji Dergisi*, 15(45), ss. 15-36.

Şeker Sır, N., (2016). "Öğretmen Adaylarının 5 Faktörlü Kişilik Kuramına Göre Kişilik Özelliklerinin Belirlenmesi ve Bazı Değişkenlere Göre İncelenmesi", Yıldız Teknik Üniversitesi, Sosyal Bilimler Enstitüsü, Yüksek Lisans Tezi, İstanbul.

Şeker, G., Kaya, A., (2018). "Lise Öğrencilerinin Meslek Seçiminde Aile Desteği: Bir Ölçek Geliştirme Çalışması", *Türk Psikolojik Danışma ve Rehberlik Dergisi,* 8(49), ss. 157-171.

Şimşek, M. Ş., Çelik, A., Akgemici, T., (2015). *Davranış Bilimlerine Giriş ve Örgütlerde Davranış*, 9. Basım, Konya: Eğitim Yayınevi.

Tatar, A., Özmen, H. E., Aksu, F., (2017). "Genç Kadınlarda Eldeki 2./4. Parmak Uzunluk Oranına Göre Kişilik Özellikleri Profilinin İncelenmesi", *Nobel Medicus*, 13(1), ss. 39-47.

Tatar, A., Saltukoğlu, G., Dal, G., Atay, B., (2013). "Eczacıların Beş Faktör Modeli Çerçevesinde Kişilik Özelliklerinin İncelenmesi ve Meslek Grubu Profillerinin Oluşturulması", *FSM İlmi Araştırmalar, İnsan ve Toplum Bilimleri Dergisi*, 2, ss. 323-341.

Taylor, F. W., (2007). *Bilimsel Yönetim İlkeleri*, 3. Baskı, Konya: Çizgi Kitabevi.

Tecimer, S., (2017). "Lise Öğrencilerinin Kariyer Gelişiminde Aile Rolünün Farklı Değişkenlere Göre İncelenmesi", Doğu Akdeniz Üniversitesi, Lisansüstü Eğitimi Öğretim ve Araştırma Enstitüsü, Yüksek Lisans Tezi, Gazimağusa.

Terracciona, A., Costa, P. T., McCrea, R. R., (2006). "Personality Plasticity After Age 30", *Personality and Social Psychology Bullettin*, 32, ss. 999-1009.

Terzi, B., Kaya, N., (2011). "Yoğun Bakım Hastasında Hemşirelik Bakımı", *Yoğun Bakım Dergisi*, 1, ss. 21-25.

Toffler, A., (1981). *The Third Wave*, New York: Bantam Books.

Trull, T. J., Geary, D. C., (1997). "Comparison of the Big-Five Factor Structure Across Samples of Chinese and American Adults", *Journal of Personality Assessment*, 69(2), ss. 324-341.

TSK, (2019). https://www.tsk.tr/Sayfalar?viewName=Tarihce, Erişim Tarihi: 18.09.2019.

Tuzcuoğlu, S., (1994). "Meslek Seçimi ve Önemi", *M.Ü. Atatürk Eğitim Fakültesi Eğitim Bilimleri Dergisi*, 6, ss. 265-280.

Türk Silahlı Kuvvetleri İç Hizmet Kanunu, Kanun No. 211, Tertip: 4, Cilt: 1, Sayfa: 1008.

Uysal Irak, D., (2012). "İşyerinde Birey-Çevre Uyumu: Kuramsal Yaklaşımlar ve Örgütsel Psikolojideki Yeri", *Türk Psikoloji Yazıları*, 15(30), ss. 12-22.

Uysal, H. T., Aydemir, S., Genc, E., (2017). "Maslow's Hierarchy of Needs in 21st Century: The Examination of Vocational Differences", *Researches on Science and Art in 21st Century Turkey*, ss. 211-227.

Üzen, Ş., Karabacak, D., Özlem, D., Alev, (2016). "Yoğun Bakımda Çalışan Hemşirelerin Örgütsel Stres Düzeylerinin Belirlenmesi", *Yoğun Bakım Hemşireliği Dergisi*, 19(1), ss. 15-20.

Vaisburg, A. V., (2014). "The Effective Occupational Socialization of Specialists: A Model and Reality", *Asian Social Science*, 11(3), ss. 344-352.

Vianello, M., Schnabel, K., Sriram, N., Nosek, B., (2013). "Gender Diffences in İmplicit and Explicit Personality Traits", *Personality and Individual Differences*, 55, ss. 994-999.

Weeks, K., (2011). *Çalışma Sorunu*, Çev. Tamer Tosun, İstanbul: Ayrıntı Yayınları.

Weiss, V., (1993). "Book Review: Genes and Environment in Personality Development" John C. Loehlin. Sage, Newbury Park, CA. (Individual Differences and Development Series 2), 1992, 144 pp., *European Journal of Personality*, 7(3), ss. 209-210.

Wilensky, H. L., (1964). "The Professionalization of Everyone?", *American Journal of Sociology*, 70(2), ss. 137-158.

Wille, B., (2012). "Personality and Career Advancement: A Reciprocal Approach", Universiteit Gent, Faculteit Psychologie En Pedagogische Wetenschappen, Doktora Tezi, Belçika.

Wille, B., Beyers, W., Fruyt, F. D., (2012). "A Transactional Approach to Person-Environment Fit: Reciprocal Realtions Between Personality Development and Career Role Growth Across Young to Middle Adulthood", *Journal of Vocational Behavior*, 81, ss. 307-321.

Woods, S. A., Patterson, F. C., Wille, B., Koczwara, A., (2016). "Personality and Occupational Specialty", *Career Development International*, 21(3), ss. 262-278.

Woods, S. A., Wille, B., Wu, C., Lievens, F., Fruyt, F. D., (2019). "The Influence of Work on Personality Trait Development: The Demands-Affordances Transactional (DATA) Model, an Integrative Review, and Research Agenda", *Journal of Vocational Behavior*, 110, ss. 258-271.

Wrzus, C., Roberts, B. W., (2017). "Processes of Personality Development in Adulthood: TESSARE Framework", *Personality and Social Psychology Review*, 21(3), ss. 253-277.

Wu, C., (2016). "Personality Change via Work: A Job Demand-Control Model of Big-Five Personality Change", *Journal of Vocational Behavior*, 92, ss. 157-166.

Yapıcı, M., Ulu, F. B., (2010). "İlköğretim 1. Sınıf Öğretmenlerinin Okul Öncesi Öğretmenlerinden Beklentileri", *Kuramsal Eğitimbilim*, 3(1), ss. 43-55.

Yapıcı, Ş., (2001). "Sınıf Öğretmenlerinin Kişilik Profili", *Afyon Kocatepe Üniversitesi Sosyal Bilimler Dergisi*, 3(1), ss. 213-225.

Yavuz, K., (1987). *Psikanalizde İlk Dini Gelişmelerin Değeri*, Erzurum: Atatürk Üniversitesi Basımevi.

Yazgan İnanç, B., Yerlikaya, E. E., (2015). *Kişilik Kuramları*, 10. Basım, Ankara: Pegem Akademi.

Yazıcı, K., (2006). "Değerler Eğitimi'ne Genel Bir Bakış", *Türklük Bilimi Araştırmaları,* (19), ss. 499-522.

Yeşilyaprak, B., (1993). "Kişilik Gelişiminde Ailesel Faktörlerin Etkisine İlişkin Bir Araştırma", *Aile ve Toplum*, 3(1), ss. 1-16.

Yeşilyaprak, B., (2012). *Mesleki Rehberlik ve Kariyer Danışmanlığı*, 3. Baskı, Ankara: Pegem Akademi.

Yetim, A., Göktaş, Z., (2004). "Öğretmenin Mesleki ve Kişisel Nitelikleri", *Kastamonu Eğitim Dergisi*, 12(2), ss. 541-550.

Yıldırım, A., Şimşek, H., (2011). *Sosyal Bilimlerde Nitel Araştırma Yöntemleri*, 8. Baskı, Ankara: Seçkin Yayıncılık.

Yıldırım, N., Öner, S., (2016). "Etkili/Başarılı Sınıf Öğretmenleri Üzerine Nitel Bir Analiz", *Ahi Evran Üniversitesi Kırşehir Eğitim Fakültesi Dergisi (KEFAD)*, 17(3), ss. 135-155.

Yılmaz, O., (2011). "Mesleki İlgi Envanteri'nin Geliştirilmesi", Hacettepe Üniversitesi, Sosyal Bilimler Enstitüsü, Yüksek Lisans Tezi, Ankara.

Yörükan T., (2000). *Alfred Adler Bireysel Psikoloji*, Sosyal Roller ve Kişilik, 1. Basım, Ankara: Kültür Yayınları.

Yörükan T., (2017). *Alfred Adler: Sosyal Roller ve Kişilik*, 5. Basım, İstanbul: Kültür Yayınları.

Yüksel, Y., (2010). "Esnek Kapitalizm ve Altın Yakalı Çalışanlar", *İş Ahlakı Dergisi*, 3(5), ss. 97-117.

Zel, U., (2011). *Kişilik ve Liderlik*, 3. Basım, Ankara: Nobel Yayınları.

Zencirkıran, M., (2017). *Davranış Bilimleri*, 2. Baskı, Bursa: DORA

Zysberg, L., Berry, D. M., (2005). "Gender and Student's Vocational Choices in Entering the Field of Nursing", *Nursing Outlook*, 53(4), ss. 193-198

SANAL DENEYİMSEL PAZARLAMA

ÇEVRİMİÇİ ALIŞVERİŞ YÖNELİMLERİ, SATIN ALMA NİYETİ VE MÜŞTERİ SADAKATİ EKSENİNDE ANALİZ

ÖĞR. GÖR. DR. PINAR KAYIKÇI BARDAKÇI

EĞİTİM
yayınevi

SANAL DENEYİMSEL PAZARLAMA
ÇEVRİMİÇİ ALIŞVERİŞ YÖNELİMLERİ, SATIN ALMA
NİYETİ VE MÜŞTERİ SADAKATİ EKSENİNDE ANALİZ

Yazar: Öğr. Gör. Dr. Pınar Kayıkçı Bardakçı

Genel Yayın Yönetmeni: Yusuf Ziya Aydoğan (yza@egitimyayinevi.com)
Genel Yayın Koordinatörü: Yusuf Yavuz (yusufyavuz@egitimyayinevi.com)
Sayfa Tasarımı: Eğitim Yayınevi Grafik Birimi
Kapak Tasarımı: Eğitim Yayınevi Grafik Birimi

T.C. Kültür ve Turizm Bakanlığı
Yayıncı Sertifika No: 47830

ISBN: 978-625-8223-30-9
1. Baskı, Ekim 2022

Baskı Cilt
Olgun-Çelik Matbaa Ambalaj Yayın Reklam İnş. San. Tic. Ltd. Şti.
Büsan Organize San. 10670 Sk. No:26/D, Karatay/Konya
Matbaa Sertifika No: 51986

Kütüphane Kimlik Kartı

SANAL DENEYİMSEL PAZARLAMA
ÇEVRİMİÇİ ALIŞVERİŞ YÖNELİMLERİ, SATIN ALMA
NİYETİ VE MÜŞTERİ SADAKATİ EKSENİNDE ANALİZ
Yazar: Öğr. Gör. Dr. Pınar Kayıkçı Bardakçı
154 s., 165x240 mm
Kaynakça var, dizin yok.
ISBN: 978-625-8223-30-9

Copyright © Bu kitabın Türkiye'deki her türlü yayın hakkı Eğitim Yayınevi'ne aittir. Bütün hakları saklıdır. Kitabın tamamı veya bir kısmı 5846 sayılı yasanın hükümlerine göre kitabı yayımlayan firmanın ve yazarlarının önceden izni olmadan elektronik/mekanik yolla, fotokopi yoluyla ya da herhangi bir kayıt sistemi ile çoğaltılamaz, yayımlanamaz.

EĞİTİM
yayınevi
Yayınevi Türkiye Ofis: İstanbul: Eğitim Yayınevi Tic. Ltd. Şti., Atakent mah. Yasemen sok. No: 4/B, Ümraniye, İstanbul, Türkiye

Konya: Eğitim Yayınevi Tic. Ltd. Şti., Fevzi Çakmak Mah. 10721 Sok. B Blok, No: 16/B, Safakent, Karatay, Konya, Türkiye
+90 332 351 92 85, +90 533 151 50 42, 0 332 502 50 42
bilgi@egitimyayinevi.com

Yayınevi Amerika Ofis: New York: Egitim Publishing Group, Inc.
P.O. Box 768/Armonk, New York, 10504-0768, United States of America
americaoffice@egitimyayinevi.com

Lojistik ve Sevkiyat Merkezi: Kitapmatik Lojistik ve Sevkiyat Merkezi, Fevzi Çakmak Mah. 10721 Sok. B Blok, No: 16/B, Safakent, Karatay, Konya, Türkiye
sevkiyat@egitimyayinevi.com

Kitabevi Şubesi: Eğitim Kitabevi, Şükran mah. Rampalı 121, Meram, Konya, Türkiye
+90 332 499 90 00
bilgi@egitimkitabevi.com

İnternet Satış: www.kitapmatik.com.tr
+90 537 512 43 00
bilgi@kitapmatik.com.tr

kitapmatik
İnternetteki kitapçınız

KAYNAKÇA

Addis, M. and Holbrook, M. B. (2001). On the conceptual link between mass customisation and experiential consumption: An explosion of subjectivity. *Journal of Consumer Behavior*, *1* (1), 50-66. doi:10.1002/cb.53

Ağca, G. ve Kozbekçi Ayranpınar, S. (2021). Moda sektöründe artırılmış gerçeklik ve sanal gerçeklik. *yedi: Sanat, Tasarım ve Bilim Dergisi,* 25, 1-15. doi:10.17484/yedi.731854.

Aho, S. K. (2001). Towards a general theory of touristic experiences: Modeling experience process in tourism. *Tourism Review*, *56* (3, 4), 33-37.

Ajzen, I. (1991). The theory of planned behavior. *Organizational Behavior And Human Decision Processes*, *50*(2), 179-211.

Al-Ayed, S. (2022). The impact of e-commerce drivers on e-customer loyalty: Evidence from KSA. *International Journal of Data and Network Science*, *6*(1), 73-80.

Akat, İ. (1984). Pazarlama yönetimi. Üçel Yayınları.

Aksoy, R. (2006). İnternet ortamında pazarlama. Seçkin Yayınları.

Alabay, M. N. (2010). Geleneksel pazarlamadan yeni pazarlama yaklaşımlarına geçiş süreci. *Suleyman Demirel University Journal of Faculty of Economics &Administrative Sciences*, *15*(2).

Alagöz, S. B. ve Ekici, N. (2009). Ambalaja ilişkin tutum ve davranışlar: Karaman ili araştırması. *Karamanoğlu Mehmetbey* Üniversitesi Sosyal ve Ekonomik *Araştırmalar Dergisi, 2009*(2), 84-94.

Alan, A. K., Kabadayi, E. T. and Bakis, S. (2019). Creating experience in digital music services: The role of personal innovativeness and mobility–creating experience in digital music services. *In Structural Equation Modeling Approaches to E-Service Adoption*, 125-147). IGI Global.

Alkilani, K., Ling, K. C. and Abzakh, A. A. (2013). The impact of experiential marketing and customer satisfaction on customer commitment in the world of social networks. *Asian Social Science*, *9* (1), 262-270.

Alos, J. (10 Haziran 2022). Virtual experiential marketing: Customer experience to influence sales. https://www.fluxpanda.com/blog/virtual-experiential-marketing

Anderson, R. and Srinivasan, S. (2003). E-satisfaction and e-loyalty: A contingency framework. *Psychology & Marketing*, *20*(2), 123–138.

Anggraini, N. P. N., Jodi, I. W. G. A. S. and Putra, D. P. (2020). The influence of experiential marketing and e-service quality on e-satisfaction and repurchase intention. *In Journal of International Conference Proceedings* (JICP), *3*(2), 50-58.

Arief, M., Anshori, M. I. and Anwari, A. Y. (2022). Experiential marketing and consumer satisfaction: Study meta analysis. *International Journal of Social Service and Research, 2*(5), 365-375.

Aslan, Ş. (Ed.) (2018). Sosyal bilimlerde araştırma yöntemleri. Eğitim Yayınevi.

Arslanoğlu, İ. (2016). Bilimsel yöntem ve araştırma teknikleri. Gazi Kitabevi.

Aydın, M. S. ve Çakır, E. (2021). Elektronik ticarette sadakati etkileyen faktörlerin e-sadakate etkisi. *Süleyman Demirel Üniversitesi Vizyoner Dergisi*, *12* (32) , 1226-1239. doi: 10.21076/vizyoner.880272.

Aydın Ayvacı, Ö. (25 Nisan 2022). Online'ın 2022 Karnesi, https://www.capital.com.tr/is-dunyasi/arastirmalar/onlinein-2022-karnesi

Aydoğdu, V. (2021). *Sanal deneyim etkinliği ve fijital pazarlama kapsamında konsol oyunlarının tüketicilerin satın alma niyeti üzerine etkisinin incelenmesi.* [Yayınlanmamış Doktora Tezi]. Anadolu Üniversitesi.

Aykaç, S.Ö. ve Kervenoael, R. (2008). Türkiye'de e-bankacılık: Tüketici deneyimleri. *13. Ulusal Pazarlama Kongresi*, Nevşehir, 73-81.

Babacan, M. ve Onat, F. (2002). Postmodern pazarlama perspektifi. *Ege Academic Review*, *2*(1), 11-20.

Babin, B. J., Darden, W. R. and Griffin, M. (1994). Work and/or fun: Measuring hedonic and utilitarian shopping value. *Journal of Consumer Research*, *20*(4), 644-656.

Bahçecioğlu, A. (2014). *Sanal deneyimsel pazarlamanın tüketici tutumuna etkisi.* [Yayınlanmamış Yüksek Lisans Tezi]. Ege Üniversitesi.

Bardakçı, A. (2004). Kitlesel bireyselleştirme uygulama yöntemleri. *Akdeniz İktisadi ve İdari Bilimler Fakültesi Dergisi*, 8, 1-17.

Baron, R. M. and Kenny, D. A. (1986). The moderator–mediator variable distinction in social psychological research: Conceptual, strategic, and statistical considerations. *Journal of personality and social psychology*, *51*(6), 1173-1182.

Barutçu, S. (2008). Perakendecilik sektöründe teknolojik değişim: E-perakendecilik, e-mağaza bağlılığı ve e-mağaza bağlılığını etkileyen faktörler. *Süleyman Demirel Üniversitesi İktisadi ve İdari Bilimler Fakültesi Dergisi*, *13*(1), 317-334.

Batat, W. (2022). Customer experience and experiential marketing: A research framework. *Experiential Marketing in an Age of Hyper-Connectivity: Navigating the Customer Experience Journey*, *1*.

Batı, U. (2017). Marketing ya da farkething: Deneyimsel pazarlama ve duyusal markalama. Kitap Kulübü Yayıncılık.

Bhaskar, P.P. and Kumar, D.P. (2016). Customer loyalty on e-commerce. *International Journal of Management Research and Reviews*, *6*(12), 1661.

Baudrillard, J. (2011). Simülakrlar ve simülasyon. Doğu Batı Yayınları.

Bayraç, H. N. (2003). Yeni ekonominin toplumsal, ekonomik ve teknolojik boyutları. *Osmangazi Üniversitesi Sosyal Bilimler Dergisi*, *4*(1), 55.

Beckman, E., Kumar, A. and Kim, Y.K. (2013). The impact of brand experience on downtown success. *Journal of Travel Research*, *52*(5), 646–658.

Bergami, M. and Bagozzi, R.P. (2000). Self-categorization, affective commitment, and group selfesteem as distinct aspects of social identity in an organization. *British Journal of Social Psychology*, *39*(4), 555–577.

Berridge, G. (2007). Events design and experience. Routledge.

Berry, L. L. Carbone, L. P. and Haeckel, S. H. (2002). Managing the total customer experience. *Sloan Management Review*, *43*(3), 85-89.

Bhaskar, P.P. ve Kumar, D.P. (2016). Customer loyalty on e-commerce. *International Journal of Management Research and Reviews*, *6*(12), 1661.

Black, P. (1998). An international overview of curricular approaches and models in technology education. *The Journal of Technology Studies*, *24*(1), 24-30.

Bleier, A., Harmeling, C. M. and Palmatier, R. W. (2019). Creating effective online customer experiences. *Journal of marketing, 83*(2), 98-119.

Bocock R. (1997). Tüketim (Çev. İrem Kutluk). Dost Kitabevi Yayınları.

Bosnjak, M., Galesic, M. and Tuten, T. (2007). Personality determinants of online shopping: Explaining online purchase intentions using a hierarchical approach. *Journal of Business Research*, *60*(6), 597-605.

Bowen, J. and Chen, S-L. (2001). The relationship between customer loyalty and customer satisfaction. *International Journal of Contemporary Hospitality Management, 13*(5), 213-217.

Brakus, J. J., Schmitt, B. H. and Zhang, S. (2014). Experiential product attributes and preferences for new products: The role of processing fluency. *Journal of Business Research*, *67*(11), 2291-2298.

Broekhuizen, T.L.J. and Alsem, K.J. (2012). Success factors for mass customization: A conceptual model. *Journal of Market-Focused Management*, 5, 309-330.

Brown, S. (1995). Postmodern marketing. Routledge.

Brown, M., Pope, N. and Voges, K. (2003). Buying or browsing? An exploration of shopping orientations and online purchase intention. *European Journal of Marketing*, *37*(11/12), 1666–1684.

Bütün, M., Budak, V., Selçuk, M., Emre, İ. ve Şimşek, İ. (2019). Eğitimde sanal gerçeklik uygulamalarında erişilebilirlik ve uyumluluk. *Eğitim Teknolojisi Kuram ve Uygulama*, *9* (1), 257.

Büyüköztürk, Ş. (2002). Faktör analizi: Temel kavramlar ve ölçek geliştirmede kullanımı. *Kuram ve uygulamada eğitim yönetimi*, *32*(32), 470-483.

Can, A. (2017). SPSS ile bilimsel araştırma sürecinde nicel veri analizi. 5. Baskı, Pegem Akademi.

Carmo, I. S. D., Marques, S. and Dias, Á. (2022). The influence of experiential marketing on customer satisfaction and loyalty. *Journal of Promotion Management*, 1-25.

Carter, T. J. and Gilovich, T. (2010). The relative relativity of material and experiential purchases. *Journal of Personality and Social Psychology*, *98*(1),146–159.

Caru, A. and Cova, B. (2003). Revisiting comsumption experience: A more humble but complete view of the concept. *Marketing Theory*, *3*(2), 267-286.

Castaneda, J. A., Munoz-Leiva, F. and Luque, T. (2007). Web acceptance model (WAM): Moderating effects of user experience. *Information & management*, *44*(4), 384-396.

Chai L. T., Ling K. C. and Piew T. H. (2011), Airline e-ticketing service: How eservice quality and customer satisfaction impacted purchase intention. International business management, *5*(4), 200-208.

Chakraborty, T. and Balakrishnan, J. (2017). Exploratory tendencies in consumer behaviour in online buying across gen X, gen Y and baby boomers. *International Journal of Value Chain Management, 8*(2), 135-150.

Chang, C. and Tu, C. (2005). Exploring store image, customer satisfaction and customer loyalty relationship: Evidence from Taiwanese hypermarket industry. *Journal of American Academy of Business*, *7*(2), 197–202.

Chang, H. H. (2007). Critical factors and benefits in the implementation of customer relationship management. *Total Quality Management*, *18*(5), 483-508.

Chang, P. and Chieng, M. (2006). Building consumer–brand relationship: A cross-cultural experiential view. *Psychology & Marketing*, *23*(11), 927-959.

Chang, W. L., Yuan, S. T. and Hsu, C. W. (2010). Creating the experience economy in e-commerce. *Communications of the ACM*, *53*(7), 122-127.

Chen, Z. and Dubinsky, A. J. (2003). A conceptual model of perceived customer value in e-commerce: A preliminary investigation. *Psychology & Marketing*, *20*(4), 323-347.

Chen, J. S. and Liu, C. C. (2006). Virtual experimential marketing on online purchase intention. *Proceedings of the 11th Annual Conference of Asia Pacific Decision Sciences Institute Hong Kong*, 14-18, 325-333.

Chen, J. S. and Liu, C. C. (2007). Virtual experiential marketing practices: An examination of the moderating effects. *International Conference on Service Systems and Service Management,* IEEE, 1-6.

Chen, J., Ching, R. K., Luo, M. M. and Liu, C. C. (2008). Virtual experiential marketing on online customer intentions and loyalty. *In Proceedings of the 41st Annual Hawaii International Conference on System Sciences (HICSS 2008)*, IEEE, 271-271.

Chen, B. and Jin, Y. (2012). Online customer experience and its determinants in eretailing. *International Review on Computers and Software*, *7*(5), 2353–2360.

Chen, J. and Hung, Y.W. (2015). Online shopping orientation and purchase behaviour for high- touch products. *International Journal of Electronic Commerce Studies*, *6* (2), 187-202.

Chen, A. H. and Wu, R. Y. (2022). Mediating effect of brand image and satisfaction on loyalty through experiential marketing: A case study of a sugar heritage destination. *Sustainability*, *14*(12), 7122.

Childers, T. L., Carr, C. L., Peck, J. and Carson, S. (2001). Hedonic and utilitarian motivations for online retail shopping behavior. *Journal of retailing*, *77*(4), 511-535.

Cho N. and Park S. (2001). Development of electronic commerce user-consumer satisfaction index (ECUSI) for internet shopping. *Industrial Management & Data Systems, 101*(8), 400-405.

Cho, M., Bonn, M. A. and Kang, S. (2014). Wine attributes, perceived risk and online wine repurchase intention: The cross-level interaction effects of website quality. *International Journal of Hospitality Management*, *43*, 108-120.

Coley, A. and Burgess, B. (2003). Gender differences in cognitive and affective impulse buying. *Journal of Fahion Marketing and Management*, *7*(3), 282-295.

Contreras, F. L. and Ramos, M. L. Z. (2016). What is marketing? A study on marketing managers' perception of the definition of marketing. *In Forum Empresarial*, *21*(1), 49-69, Universidad de Puerto Rico.

Constantinides, E., Lorenzo-Romero, C. and Gómez, M. A. (2010). Effects of web experience on consumer choice: A multicultural approach. *Internet research*.

Cova, B. (1996). The postmodern explained to managers: Implications for marketing. *Business Horizons*, *39*(6), 15-24.

Csikszentmihalyi, M. (1975). Beyond boredom and anxiety: Experiencing flow in wok and play. Jossey-Bass.

Çakır, S.Y., Eğinli, A.T. ve Özlem, Ö.O. (2006). Hediye verme davranışı ve alışveriş merkezlerinde deneyim yaratma stratejileri: Sevgililer günü örneği. İletişim Araştırmaları Dergisi, *4*(1), 97-120.

Çatı, K., Koçoğlu, C.M. ve Gelibolu, L. (2010). Müşteri beklentileri ile müşteri sadakati arasındaki ilişki: Beş yıldızlı bir otel örneği. Çukurova Üniversitesi Sosyal Bilimler Enstitüsü Dergisi, *19*(1), 429-446.

Çeltek, E. (2010). *Deneyimsel pazarlama unsurlarının otellerin bakış a*çısı *ile değerlendirilmesi: Türkiye'deki 4 ve 5 yıldızlı otel işletmelerinde bir uygulama.* [Yayımlanmamış Doktora Tezi]. Anadolu Üniversitesi.

Dailey, L. (2004). Navigational web atmospherics: Explaining the influence of restrictive navigational cues. *Journal of Business Research, 57*(7), 795–803.

Darden, W. R. and Babin, B. J. (1994). Exploring the concept of affective quality: Expanding the concept of retail personality. *Journal of Business research, 29*(2), 101-109.

Darian, J. C. (1987). In-home shopping: Are there consumer segments?. *Journal of Retailing*, *63*, 163–186.

Davis, A.J. (2011). Rekabetçi başarı, markalaşma nasıl değer katar?. Brandade Yayınları.

Day, G.S. (1969). A two-dimensional concept of brand loyalty. *Journal of Advertising*, *9*(3), 29–35.

De Wulf, K., Schillewaert, N., Muylle, S. and Rangarajan, D. (2006). The role of pleasure in web site success. Information & Management, *43*(4), 434-446.

Deligöz, K. ve Ünal, S. (2014). Deneyimsel pazarlama uygulamalarının marka tercihi üzerindeki etkisini belirlemeye yönelik bir araştırma (Kahve Dünyası ve Starbucks örneği). *Atatürk Üniversitesi İktisadi ve İdari Bilimler Dergisi*, *31*(1).

Deligöz, K. (2016). Deneyimsel pazarlama. Siyasal Kitabevi.

Dhanapal, S., Vashu, D. and Subramaniam, T. (2015). Perceptions on the challenges of online purchasing: A study from "baby boomers", generation "X" and generation "Y" point of views. *Contaduría y administración*, *60*, 107-132.

Dhillon, R., Agarwal, B. and Rajput, N. (2022). Experiential marketing strategies used by luxury cosmetics companies. *Innovative Marketing, 18*(1), 49-62. doi:10.21511/im.18(1).2022.05

Dick, A. S. and Basu, K. (1994). Customer loyalty: Toward an integrated conceptual framework. *Journal of the Academy of Marketing*, *22,* 99-113.

Dijital Türkiye Raporu. (23 Mart 2022). https://www.guvenliweb.org.tr/dokuman-detay/we-are-social-subat-2022-turkiye-raporu

Dirsehan, T. (2010). Temel deneyimsel pazarlama ve örnekler. İkinci Adam Yayınları.

Dixit, S. K. and Prayag, G. (2022). Gastronomic tourism experiences and experiential marketing. *Tourism Recreation Research, 47*(3), 217-220.

Dodd, T. H., Laverie, D.A., Wilcox, J.F. and Duhan, D.F. (2005). Differential effects of experience, subjective knowledge, and objective knowledge on sources of information used in consumer wine purchasing. *Journal of Hospitality&Tourism Research*, *29*(1), 3-19.

Dong, B., Evans, K. R. and Zou, S. (2008). The effects of customer participation in co-created service recovery. *Journal of the academy of marketing science*, *36*(1), 123-137.

Doolin, B., Dillon, S., Thompson,F. and Corner, J. L. (2005). Perceived risk, the internet shopping experience and online purchasing behavior: A new zealand perspective. *Global Information Management, 13*(2): 66–88.

Doyle, P. (2003). Değer temelli pazarlama (*Çev. Gülfidan Barış). Kapital Medya Hizmetleri AŞ.*

Drucker, P. F. (2007). Innovation and entrepreneurship (Revised Edition). Oxford University Press.

Eastlick, M. A., Lotz, S. L. and Warrington, P. (2006). Understanding online B-to-C relationships: An integrated model of privacy concerns, trust, and commitment. *Journal of business research, 59*(8), 877-886.

Ekici, N. (2012). *Deneyimsel pazarlama ve seyahat deneyimi: Türk Hava Yolları örneği.* [Yayınlanmamış Yüksek Lisans Tezi]. Karamanoğlu Mehmet Bey Üniversitesi.

Ekiz, D. (2009). Bilimsel Araştırma Yöntemleri. Anı Yayıncılık.

Ellis, G.D. and Rossman, J.R. (2008). Creating value for participants through experience through experience staging: Park, recreation and tourism in the experience industry. *Journal of Park and Recreation Administration, 26* (4), 1-20.

Eroglu, S. A., Machleit, K. A. and Davis, L. M. (2003). Empirical testing of a model of online store atmospherics and shopper responses. *Psychology & marketing, 20*(2), 139-150.

Eti, H. S. (2021). Pandemi sürecinde marka pazarlama stratejileri. *Balkan Sosyal Bilimler Dergisi, 10*(20), 1-9.

Eyüboğlu, E. (2011). Augmented reality as an exciting online experience: Is it really beneficial for brands*?*. *International Journal of Social Sciences and Humanity Studies, 3*(1), 113-123.

Falk, J.H. and Dierking, L. D. (1992). The museum experience. Whalesback Books.

Faqih, K. M. (2013). Exploring the influence of perceived risk and internet self-efficacy on consumer online shopping intentions: Perspective of technology acceptance model. *International Management Review*, *9*(1), 67-77.

Flavián, C., Guinalíu, M. and Gurrea, R. (2006). The role played by perceived usability, satisfaction and consumer trust on website loyalty. *Information & management*, *43*(1), 1-14.

Fornell, C. (1992). A national customer satisfaction barometer: The Swedish experience. *Journal of marketing*, *56*(1), 6-21.

Fornell, C. and Larcker, D. F. (1981). Evaluating structural equation models with unobservable variables and measurement error. *Journal of marketing research*, *18*(1), 39-50.

Fournier, S. (1998). Consumers and their brands: Developing relationship theory in consumer research. *Journal of Consumer Research, 24*(4), 343–373.

Freemantle, D. (2000). Müşteri neden hoşlanır: Müşteri hizmetinde mükemmellik ve duygusal katma değer (Çev. İsmail Hunut). Alışverişler Merkezleri ve Perakendeciler Derneği.

Gammack, J. and Hodkinson, C. (2003). Virtual reality, involvement and the consumer interface. *Journal of Organizational and End User Computing (JOEUC)*, *15*(4), 78-96.

Ganapathi, R. (2015). A study on factors affecting online shopping behavior of consumers in Chennai. *Journal of management research and analysis*, *2*(2), 123-126.

García, J. A. C., Galindo, A. D. V. and Suárez, R. M. (2018). The effect of online and offline experiential marketing on brand equity in the hotel sector. *Spanish journal of marketing-ESIC*.

García-Salirrosas, E. E., Acevedo-Duque, Á., Marin Chaves, V., Mejía Henao, P. A. and Olaya Molano, J. C. (2022). Purchase intention and satisfaction of online shop users in developing countries during the COVID-19 pandemic. *Sustainability*, *14*(10), 6302.

Gegez, E. (2007). Pazarlama araştırmaları. Beta Yayınları.

Gelter, H. (2006). Towards an understanding of experience production. *Articles on experiences*, *4*, 28-50.

Gentile, C., Spiller, N. and Noci, G. (2007). How to sustain the customer experience: An overview of experience components that co-create value with the customer. *European management journal*, *25*(5), 395-410.

Ghani, J. A. and Deshpande, S. P. (1994). Task characteristics and the experience of optimal flow in human—computer interaction. *The Journal of psychology*, *128*(4), 381-391.

Girard, T., Korgaonkar, P. and Silverblatt, R. (2003). Relationship of type of product, shopping orientations, and demographics with preference for shopping on the Internet. *Journal of Business and Psychology*, *18*(1), 101-120.

Gommans, M., Krishman, K. S. and Scheffold, K. B. (2001). From brand loyalty to e-loyalty: A conceptual framework. *Journal of Economic & Social Research*, *3*(1), 43-58.

Goodwin, C. and Gremler, D. D. (1996). Friendship over the counter: How social aspects of service encounters influence consumer service loyalty. *Advances in services marketing and management*, *5*, 247-282.

Önder Gödekmerdan, L. ve Çakıroğlu Deniz, A. (2021). Sosyal ağ pazarlaması, çevrimiçi tüketici katılımı, satın alma niyeti ve marka sadakati arasındaki ilişkiler. *BMIJ, 9* (3):1045-1059, doi:https://doi.org/10.15295/bmij.v9i3.1873.

Grant, I. J. and Stephen, G. R. (2006). Communicating culture: An examination of the buying behaviour of 'tweenage'girls and the key societal communicating factors influencing the buying process of fashion clothing. *Journal of targeting, measurement and analysis for marketing*, *14*(2), 101-114.

Gremler, D. D. and Brown, S. W. (1996). Service loyalty: Its nature, importance, and implications. *Advancing service quality: A global perspective*, *5*(1), 171-181.

Grundey, D. (2008). Experiential marketing vs. traditional marketing: Creating rational and emotional liaisons with consumers. *The Romanian Economic Journal, 29*(3), 133-151.

Günay, G. N. (2008a). Hizmet pazarlamasından deneyimsel pazarlamaya: Bir güzellik merkezinde uygulama. *13.Ulusal Pazarlama Kongresi, Nevşehir*, *64*, 72.

Günay, N. G. (2008b). Deneyimsel pazarlama: süpermarketler nasıl deneyim yaratabilirler. *Muhan Soysal İşletmecilik Konferansı Bildiri Kitapçığı*, 181-192.

Günay, N. G. (2009). Deneyimsel pazarlama ve mekân oluşturma. *Pazarlama ve İletişim Kültürü Dergisi*, *1*, 30-34.

Gürbüz, S. ve Şahin, F. (2016). Sosyal bilimlerde araştırma y*öntemleri*. Seçkin Yayıncılık.

Gürbüz, S. (2021). Amos ile yapısal eşitlik modellemesi: Temel ilkeler ve uygulamalı analizler. Seçkin Yayıncılık.

Güven, H. (2019). *Deneyimsel pazarlama ve deneyimsel değerin müşteri memnuniyetine etkisi: İzmir'deki alışveriş merkezlerinde bir uygulama*. [Yayımlanmamış Doktora Tezi]. Manisa Celal Bayar Üniversitesi.

Güzel, F. Ö. ve Papatya, N. (2012). Duygusal arayışların pazarlamayla dansı: Deneyim pazarlaması kavramsal bir analiz. *İşletme Araştırmaları Dergisi*, *4*(4), 109-125.

Ha, S. and Stoel, L. (2012). Online apparel retailing: Roles of e-shopping quality and experiential e-shopping motives. *Journal of Service Management, 23* (2), 197-215.

Hacıalioğlu, A. ve Sağlam, M. (2021). COVID-19 pandemi sürecinde tüketici davranışları ve e-ticaretteki değişimler. *Medya ve Kültürel Çalışmalar Dergisi, 3*(1), 16-29.

Hair, J. F., Gabriel, M. and Patel, V. (2014). AMOS covariance-based structural equation modeling (CB-SEM): Guidelines on its application as a marketing research tool. *Brazilian Journal of Marketing*, *13*(2).

Hançer, M. (2003). Konaklama endüstrisinde müşteri sadakati; anlam, önem, etki ve sonuçlar. *Seyahat ve Turizm Araştırmaları Dergisi*, *3*(1-2), 39-45.

Hansen, T. and Jensen, J. M. (2009). Shopping orientation and online clothing purchases: The role of gender and purchase situation. *European Journal of Marketing*.

Hardy, Q. (2020). COVID-19 and our surprising digital transformation, forbes. *Retrieved July*, *28*.

Hartmann, P. and Ibáñez, V. A. (2007). Managing customer loyalty in liberalized residential energy markets: The impact of energy branding. *Energy Policy*, *35*(4), 2661-2672.

Hausman, A. V. and Siekpe, J. S. (2009). The effect of web interface features on consumer online purchase intentions. *Journal of business research, 62*(1), 5-13.

Hemmington, N. (2007). From service to experience: Understanding and defining the hospitality business. *The Service Industries Journal*, *27*(6), 747-755.

Hennig-Thurau, T. (2000). Relationship marketing: Gaining competitive advantage through customer satisfaction and customer retention. Springer Science & Business Media.

Herrera, V. J. R., Carrillo, E. P. M., Herrera, S. E. V. and Villar, F. C. (2020). Influence of experiential marketing on online engagement of the consumer in the fashion industry in the city of aguascalientes. *Advances in Management and Applied Economics, 10*(4), 1-8.

Hilken, T., Chylinski, M., Keeling, D. I., Heller, J., de Ruyter, K. and Mahr, D. (2022). How to strategically choose or combine augmented and virtual reality for improved online experiential retailing. *Psychology & Marketing, 39*(3), 495-507.

Hirschman, E.C. and Holbrook, M.B (1982). The experiental aspects of consumption: Consumer fantasies, feelings, and fun. *Journal of Consumer Research*, *9*(2), 132-140.

Hoch, S.J. (2002). Product Experience is Seductive. *Journal of Consumer Research*, *29*, 448.

Ho, Y. C., Li, Y. C. and Su, T. H. (2006). A discussion of refractive medical behavior from an experiential marketing viewpoint. *Journal of Hospital Marketing & Public Relations*, *16*(1-2), 45-68.

Hoffman, D. L. and Novak, T. P. (1996). Marketing in hypermedia computer-mediated environments: Conceptual foundations. *Journal of marketing*, *60*(3), 50-68.

Holbrook, M. B. (2006). Consumption experience, customer value, and subjective personal introspection: An illustrative photographic essay. *Journal of business research*, *59*(6), 714-725.

Hong, I. B. and Cho, H. (2011). The impact of consumer trust on attitudinal loyalty and purchase intentions in B2C e-marketplaces: Intermediary trust vs. seller trust. *International journal of information management, 31*(5), 469-479.

Hosany, S. and Witham, M. (2009). Dimensions of cruiser's experiences, satisfaction, and intention to reccommend. *Journal of Travel Research*, *49*(3), 351-364.

Hsu, C. L., Lin, J. C. C. and Chiang, H. S. (2013). The effects of blogger recommendations on customers' online shopping intentions. *Internet Research*.

Hu, L. T. and Bentler, P. M. (1998). Fit indices in covariance structure modeling: Sensitivity to underparameterized model misspecification. *Psychological methods*, *3*(4), 424.

Hulu, P., Sudiyono, R. N., Mustofa, M., Yani, A. and Hartati, R. (2022). Experiential marketing, perceived quality and advertising to the decision to purchase honey Artana products. *International Journal of Multicultural and Multireligious Understanding*, *9*(5), 283-292.

Indrawati, L., Hermanto, Y. B. and Panjaitan, T. W. (2022). Implementation of experiential marketing in tourism development in East Java. *Budapest International Research and Critics Institute (BIRCI-Journal): Humanities and Social Sciences*, *5*(1), 5360-5371.

Iwasaki, Y. and Havitz, M. (1998). A path analytical model of the relationships between involvement, pychological commitment and loyalty. *Journal of Leisure Research, 30*(2), 256–280.

İçten, T. ve Bal, G. (2017). Artırılmış gerçeklik teknolojisi üzerine yapılan akademik çalışmaların içerik analizi. *Bilişim Teknolojileri Dergisi*, *10*(4), 401-415.

İrik, Ö. (2005). *Hizmet kalitesinin müşteri bağlılığı üzerine etkileri ve Tansaş süpermarket işletmelerinde bir uygulama*. [Yayınlanmamış Yüksek Lisans Tezi]. Dumlupınar Üniversitesi.

Jacoby, J. and Chestnut, R. (1978). Brand loyalty: Measurement and management. John Wiley and Sons.

Javalgi, R. R. G. and Moberg, C. R. (1997). Service loyalty: Implications for service providers. *Journal of services marketing*, *11*(3), 165-179.

Jensen, J. M. (2012). Shopping orientation and online travel shopping: The role of travel experience. *International Journal of Tourism Research, 14*(1), 56-70.

Jiang, K. and Zhang, Z. G. (2008). The influence of online store perception on customer behavior in the experiential marketing context. *4th International Conference on Wireless Communications, Networking and Mobile Computing*, IEEE, 1-4.

Johnston, R. and Kong, X. (2011). The customer experience: a road-map for improvement. *Managing Service Quality: An International Journal*, *21*(1), 5-24.

Ladeira, W. J., de Santini, F. O., Sampaio, C. H. and Araujo, C. F. (2016). Experiential value and domain-specific innovativeness during freemium game usage: Effects on child well-being. *Young Consumers*, *17*(1), 64-77. doi:10.1108/YC-07-2015-00538

Kabadayi, S. and Gupta, R. (2005). Website loyalty: An empirical investigation of its antecedents. *International Journal of Internet Marketing and Advertising, 2*(4), 321–345.

Kabadayı, T.E. ve Alan, K.A. (2014). Deneyimsel pazarlama: Pazarlamadaki artan önemi. İşletme Araştırmaları Dergisi, *6* (1), 203-217.

Kalit, E. (2018). Müşteri deneyimi ustası. Derleyen: Kaan.

Kaltcheva, V. D. and Weitz, B. A. (2006). When should a retailer create an exciting store environment?. *Journal of marketing*, *70*(1), 107-118.

Kalyoncuoğlu, S. (2018). Deneyimsel Pazarlama. Gazi Kitabevi.

Kanat, E. B. (2020). Deneyimsel pazarlamanın en güzel örnekleri. https://www.iienstitu.com/blog/deneyimsel-pazarlamanin-en-guzel-ornekleri

Kara, G. ve Kimzan, H. S. (2015). Marka deneyimi ve tekrar satın alma niyeti arasındaki ilişkide müşteri tatmininin rolü. *Anadolu Üniversitesi Sosyal Bilimler Dergisi*, *17*(4), 73-90.

Karagöz, Y. (2019). SPPS, AMOS, META uygulamalı istatistiksel analizler. Nobel Akademik Yayıncılık.

Kartawinata, B. R. and Wardhana, A. (2013). Marketing strategies and their impact on marketing performance of Indonesian ship classification society. *International Journal of Science and Research, 4*(2), 69-74.

Kassim, N. M. and Abdullah, N. A. (2008). Customer loyalty in e-commerce settings: An empirical study. *Electronic Markets*, *18*(3), 275-290.

Kaya, B. S. (22 Şubat 2022). Dostlar alışverişte görsün: Türkiye'nin e-ticaret rakamları belli oldu. https://www.marketingturkiye.com.tr/haberler/turkiye-e-ticaret-rakamlari-subat/

Keller, K. L. (2013). Building strong brands in a modern marketing communications environment. *In The Evolution of Integrated Marketing Communications*, Routledge, 73-90.

Khalifa, M. and Shen, N. (2005). Effects of electronic customer relationship management on customer satisfaction: A temporal model. *In Proceedings of the 38th Annual Hawaii international conference on system sciences*, IEEE, 1-10.

Khan, S. and Rizvi, A. H. (2012). Factors influencing the consumers' intention to shop online. *Skyline business journal*, *7*(1).

Kılıçaslan, Y., Güzel, H. A., Şiriner, İ., Yıldırım, K., Esen, E. ve Taşdemir, M. (2013). İktisada Giriş. Açıköğretim Fakültesi Yayınları.

Kırçova, İ. (2008). İnternette pazarlama. 4. Baskı. Beta Basım Yayım Dağıtım.

Kim, J. and Park, J. (2005). A consumer shopping channel extension model: attitude shift toward the online store. *Journal of Fashion Marketing and Management: An International Journal*.

Kim, A. J. and Ko, E. (2012). Do social media marketing activities enhance customer equity? An empirical study of luxury fashion brand. *Journal of Business Research, 65*(10), 1480-1486. doi:10.1016/j.jbusres.2011.10.014.

Kim, J. and Lennon, S. J. (2013). Effects of reputation and website quality on online consumers' emotion, perceived risk and purchase intention: Based on the stimulus-organism-response model. *Journal of Research in Interactive Marketing*.

Kipman, M. E. (2013). *Online (çevrimiçi) alışveriş sitelerinde e-hizmet kalitesi ve e-hizmet telafi kalitesi'nin elektronik sadakat üzerine etkileri* (Yayın nu. 28513059). [Doktora Tezi, Marmara Üniversitesi]. ProQuest Open. https://www.proquest.com/docview/2606869469?pqorigsite=gscholar&fromopenview=true

Kipper, G. and Rampolla, J. (2012). Augmented reality: An emerging technologies guide to AR. Elsevier.

Klaus, P.P. and Maklan, S. (2013). Towards a better measure of customer experience. *International Journal of Market Research*, *55*(2), 227-245.

Kline, R. B. (2019). Yapısal eşitlik modellemesinin ilkeleri ve uygulaması (Çev. Ed. Serhat Şen). Nobel Akademik Yayıncılık.

Koç, E. (2007). Tüketici davranışı ve pazarlama stratejileri: Global ve yerel yaklaşımlar. Seçkin Yayıncılık.

Konuk, G. (2014). Deneyimsel pazarlama. Detay Yayıncılık.

Koo, D. (2005). Inter-relationships among store images, store satisfaction, and store loyalty among Korea discount retail patrons. *Asia Pacific Journal of Marketing and Logistics, 15*(4), 42–71.

Koo, D. M. and Ju, S. H. (2010). The interactional effects of atmospherics and perceptual curiosity on emotions and online shopping intention. *Computers in Human Behavior, 26*(3), 377-388.

Korkmaz,, S., Eser, Z., Öztürk, A.S. ve Işın, F.B. (2009). Pazarlama: Kavramlar- ilkerler- kararlar. Siyasal Kitabevi.

Korzaan, M. L. (2003), Going with the flow: Predicting online purchase intentions. *Journal of Computer Information Systems, 43* (4), 25–31.

Kotler, P. (1974). Marketing during periods of shortage. *Journal of marketing, 38*(3), 20-29.

Kotler, P. (1986). The prosumer movement: A new challenge for marketers. *Advances in Consumer Research, 13,* 510-513.

Kotler, P. (1989). From mass marketing to mass customization. *Planning review*, *17*(5), 10-13.

Kotler, P. and Armstrong, G. (2004). Principles of marketing. Prentice Hall.

Kotler, P. (2005). A'dan Z'ye pazarlama: Pazarlamayla ilgilenen herkesin bilmesi gereken 89 kavram (Çev: Aslı Kalem Bakkal). Marka Yayınları.

Köleoğlu, N. ve Çolakoğlu, H. (2017). Sanal deneyımsel pazarlama ve ağızdan ağza iletişim niyeti ilişkisi. *Journal of Awareness*, *2*(special 2), 19-32.

Köleoğlu, N., Şahin, Ö. U. ve Çolakoğlu, H. (2018). Sanal deneyimsel pazarlama ile davranışsal niyet ilişkisindeki sosyal ajanların aracılık rolü. Dora Yayıncılık.

Kullnig, I. (2020). The image of IKEA's online portals in times of COVID-19 with regards to its CSR and experiential marketing. *Exemplified by IKEA Austria.*

Kung, M., Monroe, K., B., and Cox, J., L. (2002). Pricing on the internet. *Journal of Product and Brand Management, 11*(5), 274-287.

Kuo, N. W. (2011). A holistic customer experience design on the internet. *Advances in Information Sciences and Service Sciences, 3*(1), 110-117. doi:10.4156/aiss.vol3.issue1.13

Kutlu, E. (2000). Bilgi toplumunda kalkınma stratejileri. Anadolu Üniversitesi Yayınları.

LaSalle, D., La Salle, D. and Britton, T. (2003). Priceless: Turning ordinary products into extraordinary experiences. Harvard Business Press.

Le Bel, J. L. (2005). Beyond the friendly skies: an integrative framework for managing the air travel experience. *Managing Service Quality: An International Journal*, *15*(5), 437-451.

Lee, J., Park, D. H. and Han, I. (2011). The different effects of online consumer reviews on consumers' purchase intentions depending on trust in online shopping malls: An advertising perspective. *Internet research.*

Leighton, D. (2008). Hold your nose-you're going underwater: An integrated experiential approach to marketing in the heritage sector. *International Tourism Conference 2008 Cultural And Event Tourism: Issues And Debates.*

Lemke, F., Clark, M. and Wilson, H. (2011). Customer experience quality: An exploration in business and consumer contexts using repertory grid technique. *Journal Of The Academy Of Marketing Science. 39*(6), 846-869.

Lemon, K. N. and Verhoef, P. C. (2016). Understanding customer experience throughout the customer journey. *Journal of marketing*, *80*(6), 69-96.

Lenderman, M. (2006). Experience the message: How experiental marketing is chanhing the brand World. Carroll & Graf Publishers.

Lesser, J. A. and Hughes, M. A. (1986). Towards a typology of shoppers. *Business horizons, 29*(6), 56-62.

Levin, A. M., Levin, I. P. and Weller, J. A. (2005). A multi-attribute analysis of preferences for online and offline shopping: Differences across products, consumers, and shopping stages. *Journal of Electronic Commerce Research, 6*(4), 281.

Lewis, R. C. and Chambers, R. E. (2000). Marketing leadership in hospitality. John Wiley.

Li, H., Kuo, C. and Russell, M.G. (1999). The impact of perceived channel utilities, shopping orientations, and demographics on the consumer's online buying behaviour. *Journal of ComputerMediated Communication, 5*(2), 38–46.

Li, H., Daugherty, T. and Biocca, F. (2001). Characteristics of virtual experience in electronic commerce: A protocol analysis. *Journal of interactive Marketing, 15*(3), 13-30.

Li, N. and Zhang, P. (2002). Consumer online shopping attitudes and behavior: An assessment of research. Eight Americas Conference on Information Systems *(AMCIS 2002 proceedings)*, *74*, 508-517.

Li, M. L. and Green, R. D. (2011). A mediating influence on customer loyalty: The role of perceived value. *Journal of Management and Marketing research*, *7*, 1-12.

Liang, C.J. and Wang, W.H. (2008). Do loyal and more involved customers reciprocate retailer's relationship efforts?. *Journal of Services Research, 8*(1), 63–90.

Liao, Z. and Cheung, M. T. (2001). Internet-based e-shopping and consumer attitudes: an empirical study. *Information & management, 38*(5), 299-306.

Lin, K. M. (2006). *An examination of the relationship between experiential marketing strategy and guests' leisure behavior in Taiwan hot-spring hotels.* [Doctoral dissertation, United States Sports Academy]. ProQuest Open. https://www.proquest.com/docview/304907512?pqorigsite=gscholar&fromopenview=true

Lin, M. M., Liu, C. S., Jiang, J. S. and Lin, M. H. (2022). A study on the impact of experiential marketing on service quality and customer satisfactıon from the perspective of cultural creativity. *International Journal of Organizational Innovation, 14*(4).

Lindstrom, M. (2007). Duyular ve markalar (Çev. Ümit Şensoy). Optimist Yayınevi.

Ling, K. C., Chai, L. T. and Piew, T. H. (2010). The effects of shopping orientations, online trust and prior online purchase experience toward customers' online purchase intention. *International business research*, *3*(3), 63.

Liu, C., Marchewka, J. T. and Ku, C. (2004). American and Taiwanese perceptions concerning privacy, trust, and behavioral intentions in electronic commerce. *Journal of Global Information Management (JGIM), 12*(1), 18-40.

Liu, J. and Chen, J. (2006). Virtual Experiential Marketing on Online Purchase Intention. *11th Annual conference of Asia pacific Decision Sciences Institute Hong Kong*, *14*(18), 325–333.

Liu, D., Shi, M., Kang, Y., Egamberdiev, N. and Bakhareva, A. (2022). Factors affecting online purchase intention of consumers: A comparative approach between China and Uzbekistan. *European Journal of International Management, 17*(1), 114-148.

López-Sintas, J., García-Álvarez, E. and Pérez-Rubiales, E. (2012). The unforgettable aesthetic experience: The relationship between the originality of artworks and local culture. *Poetics*, *40*(4), 337-358.

Lorentzen, A. (2009). Cities in the experience economy. *European planning studies*, 17(6), 829-845.

Ludin, I.H.B.H. and Cheng, B.L. (2014). Factors influencing customer satisfaction and e-loyalty: Online shopping environment among the young adults. *Management Dynamics in the Knowledge Economy, 2*(3), 462

Luo, M. M., Chen, J., Ching, R. K. H. and Liu, C. C. (2010). An examination of the effects of virtual marketing on online customer intentions and loyalty. *The Service Industries Journal, 31*(13), 2163-2191.

Luo, M., Chen, J., Ching, R. and Liu, C. (2011). An examination of the effects of virtual experiential marketing on online customer intentions and loyalty. *The Service Industries Journal, 31,* 2163–2191.

Ma, Y. J. and Niehm, L. S. (2006). Service expectations of older generation Y customers: An examination of apparel retail settings. *Managing service quality: an international journal*, 16(6), 620-640.

Mai, N. T. T., Jung, K., Lantz, G. and Loeb, S. G. (2003). An exploratory investigation into impulse buying behavior in a transitional economy: A study of urban consumers in Vietnam. *Journal of International Marketing*, *11*(2), 13-35.

Maitlo, M. Z., Gul, R. and Ali, I. (2020). Experiential marketing at the bottom of the pyramid: Theoretical extension and analysis. *Sukkur IBA Journal of Management and Business*, *7*(2), 36-59.

Manthiou, A., Lee, S., Tang, L. and Chiang, L. (2014). The experience economy approach to festival marketing: Vivid memory and attendee loyalty. *Journal of services marketing, 28*(1), 22-35.

McCole, P. (2004). Refocusing marketing to reflect practice. *Marketing Intelligence&Planning*, *22*(5), 531-539.

Menon, S. and Kahn, B. (2002). Cross-category effects of induced arousal and pleasure on the internet shopping experience. *Journal of Retailing, 78*, 31- 40.

Meyer, C. and Schwager, A. (2007). Understanding customer experience. *Harvard business review*, *85*(2), 116.

Mimoun, M. S. B., Miltgen, C. L. and Slama, B. (2022). Is the shopper always the king/queen? Study of omnichannel retail technology use and shopping orientations. *Journal of Retailing and Consumer Services, 65*, 102844.

Mitchell, V. W. and Harris, G. (2005). The importance of consumers' perceived risk in retail strategy. *European Journal of marketing*.

Moorman, C., Deshpande, R. and Zaltman, G. (1993). Factors affecting trust in marketing research relationships. *Journal of Marketing, 57*(1), 81–101.

Morrison, D. G. (1979). Purchase intentions and purchase behavior. *The Journal of Marketing, 43*(2), 65-74.

Mosley, R. (2007). Customer experience, organizational culture and the employer brand. *Journal of Brand Management, 15*(2),123-134

Mucuk, İ. (2010). Modern işletmecilik. Türkmen Kitabevi.

Murray, S. D., Jin, H. S. and Martin, B. A. (2022). The role of shopping orientation in variety-seeking behaviour. *Journal of Business Research, 145*, 188-197.

Nambisan, P. and Watt, J. H. (2011). Managing customer experiences in online product communities. *Journal of Business Research, 64*(8), 889-895.

Nagasawa, S. (2008). Customer experience management influencing on human kansei to management of technology. *The TQM Journal, 20*(4), 312-323.

Nasution, R. A., Sembada, A. Y., Miliani, L., Resti, N. D. and Prawono, D. A. (2014). The customer experience framework as baseline for strategy and implementation in servise marketing. *Procedia- Social and Behavioral Sciences*, *148*, 254-261.

Nazir, S., Tayyab, A., Sajid, A., ur Rashid, H. and Javed, I. (2012). How online shopping is affecting consumers buying behavior in Pakistan?. *International Journal of Computer Science Issues (IJCSI), 9*(3), 486.

Nguyen, B. And Mutum, D. S. (2012). A review of customer relationship management: Successes, advances, pitfalls and futures. *Business Process Management Journal, 18*(3), 400-419.

Noble, S.M., Griffith, D.A. and Adjei, M.T. (2006). Drivers of local merchant loyalty: Understanding the influence of gender and shopping motives. *Journal of Retailing, 82*(3), 177–188.

Novak, T. P., Hoffman, D. L. and Yung, Y. F. (2000). Measuring the customer experience in online environments: A structural modeling approach. *Marketing science, 19(*1), 22-42.

O'Malley, L. and Tynon, C. (2000). Relationship Marketing in Consumer MarketsRhetoric or Reality. *European Journal of Marketing*, *34*(7), 797-815.

Odabaşı, Y. (2004). Postmodern pazarlama. MediaCat Yayınları.

Oh, H., Fiore, A. M. and Jeoung, M. (2007). Measuring experience economy concepts: Tourism applications, *Journal of Travel Research, 46*, 119-132.

Okan, I. Ö. (2010). *Elektronik Sadakat: Türkiye'de Elektronik Sadakati Etkileyen Faktörler*. [Yayınlanmamış Yüksek Lisans Tezi]. TOBB Ekonomi ve Teknoloji Üniversitesi.

Oliver R. L. (1997). Satisfaction: A behavioral perspective on the consumer. Irwin-McGraw-Hill.

Oral, S. ve Çelik, A. (2013). Türkiye'yi ziyaret eden turistlerin estetik deneyimleri üzerine bir araştırma. İşletme Araştırmaları Dergisi, *5*(4), 170-190.

Öğüt A. (2001). Bilgi çağında yönetim. Nobel Yayın Dağıtım.

Öz, Ö. (2006) *Birebir pazarlamada müşterilerin sadakat göstergelerinin incelenmesi: Örnek bir firmada araştırma*. [Yayınlanmamış Yüksek Lisans Tezi]. Akdeniz Üniversitesi.

Özcan, M. H. ve Argan, M. (2014). Tüketiciyle online (çevrimiçi) bağ kurma ile sadakat ve yeniden satın alma niyeti arasındaki ilişki: Facebook örneği. *Tüketici ve Tüketim Araştırmaları Dergisi, 6*(1), 51-82.

Özer, N. (2011). *E-hizmet kalitesinin e-müşteri bağlılığına etkisi: Anadolu Üniversitesi* öğretim elemanları üzerine bir a*raştırma.* [Yüksek Lisans Tezi, Anadolu Üniversitesi]. PreQuest Open. https://www.proquest.com/docview/2604439563?pqorigsite=gscholar&fromopenview=true

O'Sullivan, E. L. and Spangler, K. J. (1998). Experience marketing: strategies for the new Millennium. Venture Publishing Inc.

Padmavathy, C., Balaji, M. S. and Sivakumar, V. J. (2012). Measuring effectiveness of customer relationship management in Indian retail banks. *International Journal of Bank Marketing, 30(*4), 246-266.

Pardeshi, V. H. and Khanna, V. (2021). Factors influencing online apparel shopping orientation among women in Mumbai. *Journal of Global Entrepreneurship Research*, 1-12.

Pappas, I. O., Giannakos, M. N. and Chrissikopoulos, V. (2012), Personalized services in online shopping : Enjoyment and privacy. *International Conference on Information Society (i-Society 2012)*, IEEE, 168–173.

Park, C.W. and Young, S.M. (1986). Consumer response to television commercials: The impact of involvement and background music on brand attitude formation. *Journal of Marketing Research, 23*(1), 11–24.

Pavlou, P.A. (2003). Consumer acceptance of electronic commerce: Integrating trust and risk with the technology acceptance model. *International Journal of Electronic Commerce*, *7,* 101-134

Pekpostalcı A. (2015). *Alışveriş mekânlari tasarımında deneyimsel pazarlama metodu ve örnekler üzerinde analizi.* [Yayınlanmamış Doktora Tezi]. Mimar Sinan Güzel Sanatlar Üniversitesi.

Pentina, I., Amialchuk, A. and Taylor, D. G. (2011). Exploring effects of online shopping experiences on browser satisfaction and e-tail performance. *International Journal of Retail & Distribution Management*.

Petkus, E. (2004). Enhancing the application of experiential marketing in the arts. *International Journal of Nonprofit and Voluntary Sector Marketing, 9*(1), 49-56.

Pine, B.J. and Gilmore, J.H. (2018). Deneyim ekonomisi (Çev. Levent Cinemre). Optimist Yayınları.

Pollard, D., Chuo, S. and Lee, B. (2008). Strategies for mass customization. *Journal of Business&Economics Research*, *6*(7), 77-86.

Poulsson, S.H. and Kale, S.H. (2004). The experience economy and commercial experiences, *The Marketing Review, 4(*3), 267.

Prahalad, C. K. and Ramaswamy, V. (2001). The value creation dilemma: New building blocks for co-creating experience. *Harvard Business Review, 18*(3), 5-14.

Purwanto, A. (2022). The role of digital leadership, e-loyalty, e-service quality and e-satisfaction of Indonesian e-commerce online shop. *International Journal of Social and Management Studies, 3*(5), 51-57.

Rahman, Z., Moghavvemmi, S., Suberamanaian, K., Zanuddin, H. and Md Nasir, H. N. B. (2018). Mediating impact of fan-page engagement on social media connectedness and followers purchase intention. *Online Information Review, 42*(7), 1082-1105.

Rahmania, M. A. and Wahyono, W. (2022). Interaction of e-service quality, experiential marketing, trust, and satisfaction on repurchase intention. *Management Analysis Journal, 11*(1), 71-82.

Rainoldi, M., Winckel, A. V. D., Yu, J. and Neuhofer, B. (2022). Video game experiential marketing in tourism: Designing for experiences. *In ENTER22 e-Tourism Conference*, Springer, Cham. 3-15.

Ravald, A. and Grönroos, C. (1996). The value concept and relationship marketing. *European journal of marketing, 30(*2), 19-30.

Reinartz W, Krafft M. and Hoyer W. D. (2004). The customer relationship management process: Its measurement and impact on performance. *Journal of Marketing Research, 41*(3), 293-305.

Richins, M. L. (1997). Measuring emotions in the consumption experience. *Journal of Consumer Research, 24,* 127–146.

Rodgers, W., Negash, S. and Suk, K. (2005). The moderating effect of on-line experience on the antecedents and consequences of on-line satisfaction. *Psychology and Marketing, 22*(4), 313–331.

Rohm, A. J. and Swaminathan, V. (2004). A typology of online shoppers based on shopping motivations. *Journal of business research*, *57*(7), 748-757.

Rook, D. W. and Fisher, R. J. (1995). Normative influences on impulsive buying behavior. *Journal of consumer research*, *22*(3), 305-313.

Rose, S., Hair, N. and Clark, M. (2011). Online customer experience: A review of the business-to-consumer online purchase context. *International Journal of Management Reviews, 13*(1), 24-39.

Rose, S., Clark, M., Samouel, P. and Hair, N. (2012). Online customer experience in eretailing: An empirical model of antecedents and outcomes. *Journal of Retailing, 88*(2), 308-322.

Rothaermela, F.T. and Sugiyama, S. (2001). Virtual Internet communities and commercial success: Individual and community-level theory in the atypical case of www.TimeZone.com. *Journal of Management, 27*(3), 297–312.

Rowley, J. and Jillian D. (1999). Customer loyalty: A relative consept for libraries. *Library Management*, 2 (6), 345-351.

Rowley, J. and Dawes, J. (2000). Disloyalty: a closer look at non-loyals. *Journal of consumer marketing*, *17*(6), 538-547.

Same, S. and Larimo, J. (2012). Marketing theory: Experience marketing and experiential marketing. *7th International Scientific Conference "Business and Management 2012"*, Vilnius Gediminas Technical University, 480-487.

Sanders, E. B. N. (2005). Information, inspiration and co-creation. *In Proceedings of the 6th International Conference of the European Academy of Design*. Bremen: University of the Arts.

Sanlı G. (2021). *Deneyimsel pazarlamanın marka tercihine etkisi üzerine ampirik bir araştırma.* [Yayınlanmamış Doktora Tezi]. Manisa Celal Bayar Üniversitesi.

Santos, J. (2003). E-service quality: A model of virtual service quality dimensions. *Managing Service Quality. 13*(3), 233-246.

Sari, D. M. F. P. and Aprialita, S. D. (2020). The influence of content, influencer, and experiential marketing on customer engagement of online game applications. *Revıew Of Management, Accountıng, and Busıness Studıes, 1*(1), 27-36.

Saruhan, Ş. C. ve Özdemirci, A. (2016). *Bilim, felsefe ve metedoloji*. İnkilap Kitabevi.

Schermelleh-Engel, K.,Moosbrugger, H. and Müller, H. (2003). Evaluatingthe fit of structural equation models: Tests of significance and descriptive goodness of fit measures. *Methods Of Psychological Research Online, 8*(2), 23-74.

Schmitt, B.H. (1999a). Experiential marketing. The Free Press.

Schmitt, B. (1999b). Experiential marketing: How to get customers to sense, feel, think, act and relate to your company and brands. Free Press.

Schmitt, B. (1999). Experiential marketing, *Journal of Marketing Management, 15* (1-3), 53-67.

Schmitt, B.H. (2000). Creating and managing brand experiences on the internet. *Design Management Journal, 11*(4), 53-58.

Schmitt, B. and Simonson, A. (2000). Pazarlama estetiği (Çev. Z. Ayman). Sistem Yayıncılık.

Schmitt, H. B. and Rogers, L. D. (2008). Handbook on brand and experience management. Edward Elgar Publishing Limited.

Schmitt, B. H. (2010). Experience marketing: Concepts, frameworks and consumer insights, *Foundations and Trends in Marketing,* 5(6), 55- 112.

Schmitt, B. and Zarantonello, L. (2013). Consumer experience and experiential marketing: A critical review, *Review of Marketing Research*, 10, 25–61.

Schwarz, N. (1986). Feelings as information: Informational and motivational functions of affective states. In E.T. Higgins and R.M. Serrentino (Eds.), Handbook of motivation and cognition, The Guilford Press, 2, 527–561.

Schwarzl, S. and Grabowska, M. (2015). Online marketing strategies: the future is here. *Journal of International Studies, 8*(2).

Seock, Y.K. and Norton, M. (2007). Attitude toward internet web sites, online information search, and channel choices for purchasing. *Journal of Fashion Marketing and Management, 11(*4),571–586.

Seock, Y. K. and Bailey, L. R. (2008). The influence of college students' shopping orientations and gender differences on online information searches and purchase behaviours. *International journal of consumer studies, 32*(2), 113-121.

Setiawan, R., Rani, K., Cavaliere, L. P. L., Hiep, N. T., Halder, S., Raisal, I. and Rajest, S. S. (2020). *References for shopping online Versus in stores what do customers prefer and how do offline retailers cope with it?* [Doctoral dissertation, Petra Christian University]. Repository open. http://repository.petra.ac.id/18964/2/Publikasi4_04045_6772.pdf

Sexton, R. S., Johnson, R. A. and Hignite, M. A. (2002). Predicting internet/e-commerce use. *Internet research.*

Shobeiri, S., Mazaheri, E. and Laroche, M. (2018). Creating the right customer experience online: The influence of culture. *Journal of Marketing Communications, 24* (3), 270-290.

Sharma, P., Chen, I. S. and Luk, S. T. (2012). Gender and age as moderators in the service evaluation process. *Journal of services marketing.*

Sharma, J. and Rather, R. A. (2016). The role of customer engagement in ensuring sustainable development in hospitality sector. *International Journal of Hospitality & Tourism Systems, 9*(1), 33-43.

Sheth, J. (2020). Impact of COVID-19 on consumer behavior: Will the old habits return or die? *Journal of Business Research*, *117*, 280-283.

Sheu, J., Su, Y. and Chu, K. (2009). Segmenting online game customers – The perspective of experiential marketing. *Expert Systems with Applications*, *36*(4), 8487–8495.

Shim, S., Eastlick, M.A., Lotz, S.I. and Warrington, P. (2001). An online prepurchase intentions model: The role of intention on search. *Journal of Retailing, 77*(3), 394–416.

Shobeiri, S., Laroche, M. and Mazaheri, E. (2013). Shaping e-retailer's website personality: The importance of experiential marketing. *Journal of retailing and consumer services, 20*(1), 102-110.

Shobeiri, S., Mazaheri, E. and Laroche, M. (2014). Improving customer website involvement through experiential marketing. *The Service Industries Journal, 34*(11), 885-900.

Simon, D., Kriston, L., Loh, A., Spies, C., Scheibler, F., Wills, C. and Härter, M. (2010). Confirmatory factor analysis and recommendations for improvement of the Autonomy-Preference-Index (API). *Health expectations*, *13*(3), 234-243.

Sirohi, N., McLaughlin, E. and Wittink, D. (1998). A model of consumer perceptions and store loyalty intentions for a supermarket retailer. *Journal of Retailing, 74*(2), 223–245.

Skadberg Y.X. and Kimmel J.R. (2004). Visitors' flow experience while browsing a web site: its measurement, contributing factors, and consequences. *Computers in Human Behavior, 20*(3), 403–422.

Smilansky, S. (2009). Experiential marketing: A practical guide to interactive brand experiences. Kogan Page.

Song, J. H. and Zinkhan, G. M. (2008). Determinants of perceived web site interactivity. *Journal of marketing, 72*(2), 99-113.

Srinivasan, S., Anderson, R. and Ponnavolu, K. (2002). Customer loyalty in e- commerce: An exploration of its antecedents and consequences. *Journal of Retailing, 78*(1), 41-50.

Stell, R. and Paden, N. (2002). Creating retail web sites for different consumer shopping orientations. *Journal of Internet Commerce, 1*(1), 3-16.

Steuer, J. (1992). Defining virtual reality: Dimensions determining telepresence. *Journal of communication*, *42*(4), 73-93.

Sundbo, J. and Darmer, P. (2008). Creating experiences in the experience economy. Edward Elgar Publishing.

Sümer, N. (2000). Yapisal eşitlik modelleri: Temel kavramlar ve örnek uygulamalar. Türk Psikoloji Yazıları.

Szmigin, I. and Bourne, H. (1998). Consumer equity in relationship marketing. *Journal of Consumer Marketing, 15* (6), 544-557.

Szymanski, D. M. and Hise, R. T. (2000). E-satisfaction: An initial examination. *Journal of retailing*, *76*(3), 309-322.

Şahin, E. ve Kaya, F. (2019). Tüketiciden tüketiciye e-ticaret olanağı sağlayan web sitelerinin deneyimsel pazarlama faaliyetlerinin tüketicilerin plansız satın alma davranışlarına ve tatminlerine etkisi: Konya ili örneği. *Selçuk Üniversitesi Sosyal Bilimler Enstitüsü Dergisi*, (41), 255-280.

Ta, A. H., Aarikka-Stenroos, L. and Litovuo, L. (2022). Customer Experience in Circular Economy: Experiential Dimensions among Consumers of Reused and Recycled Clothes. *Sustainability, 14*(1), 509.

Tarhan, U. (23 Şubat 2011). https://www.ufuktarhan.com/makale/ray-ban-sanal-ayna-virtual-mirror-gozluk-almadan-once-deneyin

Taşkıran, Ö. ve Kızılırmak, İ. (2019). Deneyimsel pazarlama kapsamında sanal turların müze ziyaretlerine etkisi: Panorama 1453 örneği. *Uygulamalı Sosyal Bilimler Dergisi, 3*(1), 1-19.

Tek, Ö.B. (2006). Pazarlamada değer yaratmak. Hayat Yayıncılık.

Thomson, M., MacInnis, D. and Park, C. (2005). The ties that bind: Measuring the strength of consumers' emotional attachments to brands. *Journal of Consumer Psychology, 15*(1), 77-91.

Thomson, H. N. (2010). *Virtual experiential marketing at Marriott International, Inc: An wxamination of effects on consumer purchase intentions.* [Doctoral dissertation, University of North Carolina Wilmington]. Uncw open. http://dl.uncw.edu/Etd/2010-3/thomsonh/heatherthomson.pdf

Toffler A. (1980). The third wave. William Morrow.

Toffler, A. (2008). Üçüncü dalga: Bir fütürist ekonomi analizi klasiği (Çev. Selim Yeniçeri). Koridor Yayıncılık.

Tongtong, Z. (2011). Notice of retraction: Evaluation of customer experience in shopping online based on AHP. *In 2011 International Conference on E-Business and E-Government (ICEE)*, IEEE, 1-4.

Topuz, H. (2021). *Deneyimsel pazarlamanın marka aşkı üzerindeki etkisi ve tüketici romantizmi: Bir otomobil markası üzerine bir araştırma.* [Yayımlanmamış Doktora Tezi]. Kocaeli Üniversitesi.

Torlak, Ö. (2008). Pazarlamanın yeni tanımı ve pazarlama karmasındaki değişime ilişkin değerlendirmeler. (Ed: İ. Varinli ve K. Çatı). Detay Yayıncılık.

Torlak, Ö., Altunışık, R. ve Özdemir, Ş. (2007). Postmodern dünyada tüketimi yeniden anlamlandıracak yeni müşteri. Hayat Yayınları.

Toska, A., Zeqiri, J., Ramadani, V. and Ribeiro-Navarrete, S. (2022). Covid-19 and consumers' online purchase intention among an older-aged group of Kosovo. *International Journal of Emerging Markets*, (ahead-of-print).

Toufaily, E., Ricard, L. and Perrien, J. (2013). Customer loyalty to a commercial website: Descriptive meta-analysis of the empirical literature and proposal of an integrative model. *Journal of Business Research, 66*(9), 1436-1447.

Trevino L.K. and Webster J. (1992). Flow in computer-mediated communication. *Communication Research, 19*(5), 539–573.

Tsai, S. P. (2005). Integrated marketing as management of holistic consumer experience. *Business Horizons*, *48*(5), 431-441.

Tsaur, S.H., Chiu, Y.T. and Wang, C.H. (2007). The visitors behavioral consequences of experiental marketing: An empirical study on taipei zoo, *Journal of Travel&Tourism Marketing, 21*(1), 47-64.

Tu, J.C. and Yang, C.H. (2019). Consumer needs for hand touch product designs based on the experience economy. *Sustainability Journal, 11,* 1-17.

Turel, O., Serenko, A. and Bontis, N. (2010). User acceptance of hedonic digital artifacts: A theory of consumption values perspective. *Information & Management, 47*(1), 53–59.

Türk Dil Kurumu Sözlükleri (2022). https://sozluk.gov.tr/

Türk, M. Ve Eker İşcioğlu, T. (2020). Sadakat programına yönelik tutum, mağaza memnuniyeti, mağaza Sadakati ve satın alma niyeti arasındaki etkileşim: Kozmetik perakendeciliği örneği. *Anadolu Üniversitesi Sosyal Bilimler Dergisi, 20*(2), 103-126.

Editor:
Assist. Prof. Dr. Mehmet Çolak

International Research in Agriculture

EĞİTİM
yayınevi

INTERNATIONAL RESEARCH IN AGRICULTURE SCIENCES
Editor: Assist. Prof. Dr. Mehmet Çolak

Executive Editor: Yusuf Ziya Aydoğan (yza@egitimyayinevi.com)
Publishing Coordinator: Yusuf Yavuz (yusufyavuz@egitimyayinevi.com)
Interior Designer: Eğitim Yayınevi Graphics Unit
Cover Designer: Eğitim Yayınevi Graphics Unit

Republic of Türkiye Ministry of Tourizm and Culture
Publisher Certificate No: 47830

ISBN: 978-625-8223-24-8
1. Edition, September-October2022

Printing and Binding
Bulut Dijital Matbaa Sanayi Ticaret Limited Şirketi
Musalla Bağları Mah. İnciköy Sok. 1/A Selçuklu / KONYA
Printing House Certificate No: 48120

Library Information Card
INTERNATIONAL RESEARCH IN AGRICULTURE SCIENCES
Editor: Assist. Prof. Dr. Mehmet Çolak
p. 90, 125x195 mm
Includes references, no index.
ISBN: 978-625-8223-24-8

© All rights for this edition are reserved for Eğitim Yayınevi Tic. Ltd. Şti. No part of this book may be reproduced or transmitted in any form or by any means, including photocopying, electronically or mechanically recording or by any information storage or retrieval system,without permission of Eğitim Yayınevi Tic. Ltd. Şti.

EĞİTİM
yayınevi

Publisher Turkey Office: İstanbul: Eğitim Yayınevi Tic. Ltd. Şti., Atakent mah. Yasemen sok. No: 4/B, Ümraniye, İstanbul, Türkiye

Konya: Eğitim Yayınevi Tic. Ltd. Şti., Fevzi Çakmak Mah. 10721 Sok. B Blok, No: 16/B, Safakent, Karatay, Konya, Türkiye
+90 332 351 92 85, +90 533 151 50 42, 0 332 502 50 42
bilgi@egitimyayinevi.com

Publisher USA Office: New York: Egitim Publishing Group, Inc.
P.O. Box 768/Armonk, New York, 10504-0768, United States of America
americaoffice@egitimyayinevi.com

Logistics and Shipping Center: Kitapmatik Lojistik ve Sevkiyat Merkezi, Fevzi Çakmak Mah. 10721 Sok. B Blok, No: 16/B, Safakent, Karatay, Konya, Türkiye
sevkiyat@egitimyayinevi.com

Bookstore Branch: Eğitim Kitabevi, Şükran mah. Rampalı 121, Meram, Konya, Türkiye
+90 332 499 90 00
bilgi@egitimkitabevi.com

Internet Sales: www.kitapmatik.com.tr
+90 537 512 43 00
bilgi@kitapmatik.com.tr

ilk okuyan siz olun
kitapmatik
internetteki kitapçınız

REFERENCES

Abdille, M.H. Singh, R.P. and Jayaprakasha, G.K. (2005). Antioxidant Activity of The Extracts From Dillenia İndica Fruits. *Food Chem.*, 90 (4): 891-896.

Abushita, A.A., Daood, H.G. and Biacs, P.A. (2000). Change in Carotenoids and Antioxidant Vitamins in Tomato as a Function of Varietal and Technological Factors. *Journal of Agricultural and Food Chemistry*, 48: 2075-2081.

Aherne, S., Jiwan, M.A., Daly, T. and O'Brien, N.M. (2009). Geographic Location Has Greater Impact On Carotenoid Content And Bio accessibility From Tomato Than Variety. *Plant Food for Human Nutrition*, 64 (4), 250-256.

Aksoy, H.M., Kaya, Y., Öztürk, M., Seçgin, Z., Önder, H. and Okumuş, A. (2017). Pseudomonas Putida–Induced Response İn Phenolic Profile of Tomato Seedlings (Solanum Lycopersicum L.) İnfected By Clavibacter Michiganensis Subsp. Michiganensis. *Biological Control.* 105: p. 6-12.

Amundson, S., Deyton, D. E., Kopsell, D. A., Hitch, Walt., More, A. and Sams, C.E. (2012). Optimizing Plant Density and Production Systems to Maximize Yield of Greenhouse-grown 'Trust' Tomatoes. in *Hort. Technology* Volume 22 issue 1page 44-48.

Arias, R., Lee, T.C., Specca, D. and Janes, H. (2000). Quality Comparison of Hydroponic Tomatoes (Lycopersicon Esculentum) Ripened on and off Vine. *J. Food Sci* 65, 545-548.

Asao, T., Shimizu, N., Ohta, K. and Hosoki, T. (1999). Effect of rootstocks on the extension of harvest period of cucumber (Cucumis sativus L.) grown in non-renewal hydroponic. *J. Jap. Soc. Hort. Sci.* 68(3):598-602.

Aung, M. (1999). Effect of Pruning and Spacing on Performance of Fresh Market Tomato. Report of the *Asian Vegetable Research and Development Center*, Bangkok, Thailand.

Bargefurd, B.R. and Harker, T.C. (1998). Fresh Market Tomato Cultivar Evaluation. Centers At Piketon, Exploring Economic Opportunities. *Ohio State University Extension Enterprise Center* 1864 Shyville Road. Piketon, Ohio.

Barrero, L.S., Cong, B., Wu, F. and Tanksley, S.D. (2006). Developmental Characterization Of The Fascinated Locus And Mapping of Arabidopsis Candidate Genes Involved in The Control of Floral Meristem Size and Carpel Number in Tomato. *Genome* 49: 991–1006.

Barrett, D.M., Weakley, C., Diaz, J.V. and Watnik, M. (2007). Qualitative and Nutritional Differences In Processing Tomatoes Grown Under Commercial Organic And Conventional Production Systems. *Journal of Food Science*, 72(9):441-451.

Borisoy, V.Y. Borisova, R.L. and Belik V.T. (1978). Dependence of Tomato Yield on Range and Plant Training Puti Povysheniya Urozhainosti *Plodov Ovoshchnykh* 5459.

Budak, Z. and Erdal, İ. (2016). The Effect of Foliar Calcium Application on Yield, Fruit Quality, and Mineral Nutrition in Different Greenhouse Tomato Varieties, *Journal of Soil Science and Plant Nutrition*, 4(1):1-10 p.

Chang, C.H. Lin, H.Y., Chang, C.Y. and Liu, Y.C. (2006). Comparisons on The Antioxidant Properties of Fresh, Freeze-Dried And Hot-Air-Dried Tomatoes. *Journal of Food Engineering* 77: 478- 485.

Charlo, H.C.O. Castoldi, R., Ito L.A. Fernandes, C. and Braz Y.B. (2007). The Yield of Cherry Tomatoes in Protected Cultivation With Different Types of Pruning and Spacing. *Acta Hort*. 761323326.

Cheniclet, C., W.Y. Rong, M. Causse, N. Frangne, L. Bolling, Carde, J.P. and Renaudin, J.P. (2005). Cell Expansion And Endoreduplication Show A Large Genetic Variability in Pericarp and Contribute Strongly To Tomato Fruit Growth. *Plant Physiol.* 139: 1984–1994.

Daka, K., Gül, A. and Engindeniz, S. (2012). Production and Marketing Of Tomatoes For Export in Greenhouses in Muğla Province, *E.Ü. Journal of the Faculty of Agriculture*, 49(2):175-185.

Demirtaş, E.I. Asri, F., Özkan, C.F. and Arı, N. (2012). The Effects of Organic and Chemical Fertilizer Applications on Soil Fertility And Plant Nutrition in Greenhouse Tomato Cultivation, *Batı Akdeniz Agricultural Research Institute Derim Journal,* 29(1):9-22 p.

Dorais, M., Ehret, D.L. and Papadopoulos, A.P. (2008). Tomato (*Solanum lycopersicum*) Health Components: From The Seed To The Consumer, *Phytochem Rev* 7, 231-250.

Dumas, Y., Dadomo, M., Di Lucca, G. and Grolier, P. (2003). Effects of Environmental Factors and Agricultural Techniques on Antioxidant Content of Tomatoes, *J Sci Food Agr* 83, 369-382.

Elattir, H. (2003). Plant Density Effects on Processing Tomato Grown in Morocco. *Acta Horticulture*, 613:197-200.

Ellnain-Wojtaszek, M., Kruczyniski, Z. and Kasprzak, J. (2003). Investigation of The Free Radical Scavenging Activity of Ginkgo Biloba L. Leaves. *Fitoterapia,* 74 (1-2):1-6.

Eltez, R.Z., Tüzel, Y., Gül, A., Tüzel, Ġ.H. and Duyar, H. (2002). Effects of Different Ec Levels Of Nutrient Solution on Greenhouse Tomato Growing, *Acta Horticulture*, 573:443-448 p.

Estan M.T., Martinez-Rodriguez, M.M., Perez-Alfocea, F., Flowers, T.J. and Bolarin, M.C. (2005). Grafting Raises The Salt Tolerance of Tomato Through Limiting The Transport Of Sodium and Chloride To The Shoot. *Journal of Experimental Botany*, 56(412):703-712.

Ertekin, Ü. (1997). Fertilization. The Greenhouse Tomato Cultivation Book. *Mars Printing House*, Ulus-Ankara.

Hernandez, G.V.M. and Sanchez, D.P. (1992). Response To Planting Distance and Pruning System in Tomatoes (*Lycopersicon Esculentum* Mill) Growing in Hydroponics Culture in A Basic Greenhouse. *Revista Chapping*, 74: 23-25.

Hobson, G. and Adams, P. (1988). Working on The Famous Cherry Flavour. *Grower,* 109(2), HN 15-19.

Horchani, F., Khayati, H., Raymond, P., Brouquisse, S. and Aschi, S. (2009). Contrasted Effects of Prolonged Root Hypoxia on Tomato (Solanum Lycopersicum) Roots And Fruits Metabolism. *J Agron Crop Sci* 195, 313–318.

Kacar, B. (1984). Plant Nutrition Practice Guide. *Ankara University Faculty of Agriculture Publications*: 899., Textbook: 250., 317 p., Ankara.

Karaçalı, İ. (2014). Storage and Marketing of Garden Products. *Ege University Faculty of Agriculture Publication* No: 494, Bornova, İzmir, 486p.

Karataş, A., Erdoğan, H. and Ünlü, H. (2005). The Effects of Growing Tomatoes and Some Vegetables Together on Yield And İncome in A Geothermal Heated Glass Greenhouse, *Garden*, 34(2):37-46 s.

Kaur, R., Savage, G. P. And Dutta, P.C. (2002). Antioxidant Vitamins in Four Commercially Grown Tomato Cultivars. *Proceedings of the Nutrition Society of New Zealand*, 27, 69-74.

Khah, E.M. (2005). Effect of Grafting on Growth, Performance, and Yield of Aubergine (Solanum Melongena L) in The Field and Greenhouse. *Journal of Food, Agriculture & Environment* Vol.3 (3&4): 92-94.

Kochlar, S.L. and Joseph, R.T. (1986). Tropical Crops. *Macmillan Publisher,* Hong Kong, pp: 220

Lopez, J., R.M., Ruiz, R. Ballesteros, Ciruelos, A. and Ortiz,R. (2000). Color And Lycopene Content of Several Commercial Tomato Varieties at Different Harvesting Dates. İn VII International Symposium on the Processing Tomato 542. 2000. 35.

Lopez, J., Vega Galvez, A., Torres, M.J., Lemus Mondaca, R., Quispe Fuentes, I. and Di Scala, K. (2013). Effect of Dehydration Temperature on Physico-Chemical Properties And Antioxidant Capacity of Goldenberry (Physalis Peruviana L.). *Chılean Journal Of Agrıcultural Research*. 2013. 73(3), 293- 300.

Marsic, N.K. and Osvald, J. (2004). The Influence of Grafting on Yield of Two Tomato Cultivars (Lycopersicon Esculentum Mill.) Grown in A Plastic House. *Acta Agriculturae Slovenica*, 83(2):243-249.

Myanmar, M.A. (1999). Effect of Pruning And Spacing on Performance of Fresh Market Tomato. ARC-AVRDC Training Report. *Kasetsart University*, Nakhon Pathom, Thailand: ARC-AVRDC. pp: 174-183.

McGuire, G.R. (1992). Reporting of Objective Color Measurements. *HortScience,* 27(12): 1254-1255.

Muhammad, A. and Singh, A. (2007). Intra-row Spacing And Pruning Effects on Fresh Tomato Yield in Sudan Savanna of Nigeria. *Journal of Plant Sciences* 2: 153-161.

Özbay, N. and Ateş, K. (2015). Determination of Table Tomato Varieties Suitable For The Ecological Conditions of Bingöl Province*. Turkish Journal of Agriculture and Natural Sciences*, 2(2): 226-236.

Özdemir, A. and Özer, H. (2016). The Effect of Different Fertilizer Doses on Quality and Yield in Organic Greenhouse Tomato Cultivation*, Süleyman Demirel University Journal of Faculty of Agriculture*, 11(1):17-26 p.

Özer, H. and Özdemir, A. (2015). Effect of Leaf Pruning on Yield And Quality of Organically Grown Grape Tomato (Solanum Lycopersicum L.). *Anatolian Agricultural Science. journal./Anadolu J Agr Sci*, 30 (2015) 1-6 ISSN: 1308-875 (Print) 1308-8769 (Online) doi: 10.7161/ anajas.2015.30.1.1-6.

Özkaplan, M. and Balkaya, A. (2019). The Effects of Light And Temperature on The Fruit Quality Parameters Of Cluster Tomatoes Growing in Soilless Culture. *Anadolu J Agr. Sci.* 34 (3) 227-238. doi:10.7161/omuanajas.551680.

Öztekin, G.B., Tüzel, Y. and Ece, M. (2015). The Effects of The Use of Nitrogen-Fixing Bacteria on Plant Growth, Yield And Fruit Quality in Greenhouse Tomato Cultivation, *Iğdır Uni. Institute of Science Journal*, 5(1):21-27 p.

Papadopoulos, A. and Ormrod, D. (1990). Plant Spacing Effects on Yield of The Greenhouse Tomato. *Can. J. Plant Sci*.70565573.

Pernice, R., Parisi, M., Giordano, I., Pentangelo, A., Graziani, G., Gallo, M. and Ritieni, A. (2010). Antioxidants Profile of Small

Tomato Fruits: Effect of İrrigation and İndustrial Process. *Scientia Horticulturae,* 126(2), 156–163.

Petro-Turza, M. (1986). Flavor of Tomato and Tomato Products. *Food Reviews International*, 1986. 2(3): p.309-351.

Raiola, A., Rigano, M.M., Calafiore, R. Frusciante, L. and Barone, A. (2014). Enhancing The Health-Promoting Effects of Tomato Fruit For Biofortified Food. *Mediators of inflammation*. 2014;139873. doi: 10.1155/2014/139873. Epub 2014 Mar 12.

Sacks, E.J. and Francis. D.M. (2001). Genetic and Environmental Variation For Tomato Flesh Color in A Population of Modern Breeding Lines. *Journal of the American Society for Horticultural Science*, 126(2), 221-226.

Sağlam, N. And Yazgan A. (1995). The Effects of Planting Density and The Number of Trusses Per Plant on Earliness, Yield, and Quality of Tomato Grown Under Unheated High Plastic Tunnel. *Acta Horticulturae*, 412, 258- 267.

Sahlin, E., Savage, G.P and Lister, C.E. (2004). Investigation of The Antioxidant Properties of Tomatoes After Processing, *Journal of Food Composition and Analysis*, 17:635-647.

Saka, A.K. (2012). Effects of Different Planting Systems and Distances on Growth, Development, Yield and Quality in First Early Organic Tomato (Solanum Lycopersicum L.) and Cucumber (Cucumis sativus L.) Cultivation in Greenhouse. *Ondokuz Mayıs University Graduate School of Natural and Applied Sciences, Master Thesis*, 70s.

Sevgican, A. (1999). Greenhouse Vegetable Cultivation (Soilless Agriculture). *Ege University, Faculty of Agriculture Publications* No: 526, Bornova, Izmir.

Sönmez, K. and Ellialtıoğlu, Ş. (2014). A review on Tomatoes, Carotenoids and The Factors Affecting Them. *Derim*, 31(2):107-130.

Toor, R.K., Savage, G.P. and Lister, C.E. (2006). Seasonal Variations İn The Antioxidant Composition of Greenhouse Grown Tomatoes. *J. Food Compost. Anal.* 19(1):1-10.

Turkish Statistical Institute, (2019). Turkish Statistical Institute. www.tuik.gov.tr (Access Date: 16.02.2021).

Turkish Statistical Institute, (2020). Turkish Statistical Institute. www.tuik.gov.tr (Access Date: 14.01.2020).

Tüzel, Y., Öztekin, G.B., Ongun, A.R., Gümüş, M., Tüzel, İ.H. and Eltez, R.Z. (2004). Organic Tomato Production in The Greenhouse. *Acta Hort*., 659:729-736 p.

Tüzel, Y., Duyar, H., Öztekin, G.B. and Gül, A. (2009). The Effects of Tomato Rootstocks on Plant Growth, Temperature Summation Demand, Yield and Quality at Different Climate Dates. *Ege University Journal of Agriculture Faculty*, 46(2):79-92.

Ulukapı, K., Ercan, K. and Onus, N.A. (2009). The Effects of Different Cultivation Methods and Planting Distances on Yield and Quality of M19 Bunch Tomato Variety. *Akdeniz Unv. Faculty of Agriculture.* 22 (2), 233-238.

URL-1: Armstrong Tomato Rootstock Characteristics and Disease Resistance. https://www.syngenta.com.tr. (Access Date: 17.02.2020).

URL-2: Anka F1 Tomato Cultivar Characteristics, Synergy seed. https://www.sinerjitohum.com.tr (Access Date: 17.02. 2021).

URL-3: Vegetable Varieties Characteristics. https://www.tarimorman.gov.tr/BUGEM (Access Date: 28. 12. 2020).

Uzun, S. 2000. The Effect of Temperature and Light on Plant Growth, Development and Yield. *Ondokuz Mayıs University Journal of the Faculty of Agriculture,* 15(1): 105-108.

Ünlü, H. and Padem, H. (2009). The Effects of The Use of Farm Manure, Microbial Fertilizer and Plant Activator on Yield and Quality Characteristics in Organic Tomato Cultivation. *Ecology,* 19(73): 1-9.

Verheul, M.J. (2012). Effects of Plant Density, Leaf Removal, And Light İntensity on Tomato Quality and Yield. In VII International Symposium on Light in Horticultural Systems 956: 365-372.

Vinson, J.A., Hao, Y. and Zubic, S.K. (1998). Food antioxidant Quantity and Quality İn Foods: *Vegetables. Journal of Agricultural Food Chemistry*, 46, 3630–3634.

Wasserman, B.J. (1985). Effect of Plant Density on Vegetable Crops. An Overview. *AVRDC-TOP Training Report Agric. J. Agric.* University Bangkok, Thailand, pp: 85-90.

Yetişir, H., Yarşi, G. And Sarı, N. (2005). Inoculation in Vegetables. *Garden,* 33(1-2): 27-37.

Zhang, Y.W. (1999). Spacing and Pruning Effect on Tomato Yield. *AVRDC J.*, 156: 1-5.

REFERENCES

Akter, S., Kadir, J., Juraimi, A.S. and Saud, H.M. (2016). In Vitro Evaluation of *Pseudomonas* Bacterial Isolates from Rice Phylloplane for Biocontrol of *Rhizoctonia solani* and Plant Growth Promoting Traits. *Journal of Environmental Biology,* 37, 597.

Alawiye, T.T. and Babalola, O.O. (2019). Bacterial Diversity and Community Structure in Typical Plant Rhizosphere. *Diversity,* 11.

Badiaa, E., Abdeljabbar, H., Mohamed, R.H., Abdellatif, B. and Najla, S.Z. (2012). In Vivo and In Vitro Evaluation of Antifungal Activities from A Halotolerant *Bacillus subtilis* Strain J9. *African Journal of Microbiology Research,* 6, 4073-4083.

Bais, H.P., Fall, R. and Vivanco, J.M. (2004). Biocontrol of *Bacillus subtilis* against Infection of *Arabidopsis* Roots by *Pseudomonas syringae* is Facilitated by Biofilm Formation and Surfactin production. *Plant Physiology*, 134, 307-319.

Bianciotto, V., Andreotti, S., Balestrini, R., Bonfante, P. and Perotto, S. (2001). Mucoid Mutants of The Biocontrol Strain *Pseudomonas fluorescens* CHA0 Show Increased Ability in Biofilm Formation on Mycorrhizal and Nonmycorrhizal Carrot Roots. *Molecular Plant-Microbe Interactions,* 14, 255-260.

Bogino, P.C., De Las Mercedes Oliva, M., Sorroche, F.G. and Giordano, W. (2013). The Role of Bacterial Biofilms and Surface Components in Plant-Bacterial Associations. *International Journal of Molecular Sciences,* 14, 15838-15859.

Chen, Y., Yan, F., Chai, Y., Liu, H., Kolter, R., Losick, R. and Guo, J.H. (2013). Biocontrol of Tomato Wilt Disease by *Bacillus subtilis* Isolates from Natural Environments Depends on Conserved Genes Mediating Biofilm Formation. *Environmental Microbiology,* 15, 848-864.

Choudhary, D.K. (2012). Microbial Rescue to Plant under Habitat-Imposed Abiotic and Biotic Stresses. *Applied Microbiology and Biotechnology,* 96, 1137-1155.

Çam, S. and Küçük, Ç. (2020). The Effect of Salinity on Growth, Antagonistic Potential, Protease Activity, and Proline Content of *Trichoderma harzianum*. *Commagene Journal of Biology,* 4, 62-66.

Çam, S. and Brinkmeyer, R. (2020a). Differential Expression of *vvhA* and CPS Operon Allele 1 Genes in *Vibrio vulnificus* under Biofilm and Planktonic Conditions. *Antonie van Leeuwenhoek,* 113, 1437-1446.

Çam, S. and Brinkmeyer, R. (2020b). The Effects of Temperature, pH, and Iron on Biofilm Formation by Clinical versus Environmental Strains of *Vibrio vulnificus*. *Folia Microbiologica,* 65, 557-566

Dean, R., Van Kan, J.A.L., Pretorius, Z.A., Hammond-Kosack, K.E., Di Pietro, A., Spanu, P.D., Rudd, J.J., Dickman, M., Kahmann, R., Ellis, J. and Foster, G.D. (2012). The Top 10 Fungal Pathogens in Molecular Plant Pathology. *Molecular Plant Pathology,* 13, 414-430.

Espinosa-Urgel, M., Kolter, R. and Ramos, J.L. (2002). Root Colonization by *Pseudomonas putida*: Love at First Sight. *Microbiology,* 148, 341-343.

Fessia, A., Barra, P., Barros, G. and Nesci, A. (2022). Could *Bacillus* Biofilms Enhance The Effectivity of Biocontrol Strategies in The Phyllosphere? *Journal of Applied Microbiology,* DOI: 10.1111/jam.15596

Fitzpatrick, C.R., Salas-González, I., Conway, J.M., Finkel, O.M., Gilbert, S., Russ, D., Teixeira, P.J.P.L. and Dangl, J.L. (2020). The Plant Microbiome: From Ecology to Reductionism and Beyond. *Annual Review of Microbiology,* 74, 81-100.

Flemming, H.C. and Wingender, J. (2010). The Biofilm Matrix. *Nature Reviews Microbiology,* 8, 623-633.

Ganesan, S., Kuppusamy, R.G. and Sekar, R. (2007). Integrated Management of Stem Rot Disease (*Sclerotium rolfsii*) of Groundnut (*Arachis hypogaea* L.) Using *Rhizobium* and *Trichoderma harzianum* (ITCC-4572). *Turkish Journal of Agriculture and Forestry,* 31, 103-108.

Ghadamgahi, F., Tarighi, S., Taheri, P., Saripella, G.V., Anzalone, A., Kalyandurg, P.B., Catara, V., Ortiz, R. and Vetukuri, R.R. (2022). Plant Growth-Promoting Activity of *Pseudomonas aeruginosa* FG106 and Its Ability to Act as a Biocontrol Agent against Potato, Tomato and Taro Pathogens. *Biology,* 11, 140.

Glick, B.R. (2012). Plant Growth-Promoting Bacteria: Mechanisms and Applications. *Scientifica,* 2012.

Haggag, W.M. (2010). The Role of Biofilm Exopolysaccharides on Biocontrol of Plant Diseases. *Biopolymers,* 14, 271-284.

Haggag, W.M. and Timmusk, S. (2008). Colonization of Peanut Roots by Biofilm-Forming *Paenibacillus polymyxa* Initiates Biocontrol against Crown Rot Disease. *Journal of Applied Microbiology,* 104, 961-969.

Heredia-Ponce, Z., Gutiérrez-Barranquero, J.A., Purtschert-Montenegro, G., Eberl, L., De Vicente, A. and Cazorla, F.M. (2021). Role of

Extracellular Matrix Components in The Formation of Biofilms and Their Contribution to The Biocontrol Activity of *Pseudomonas chlororaphis* PCL1606. *Environmental Microbiology,* 23, 2086-2101.

Hong, C.E., Kwon, S.Y. and Park, J.M. (2016). Biocontrol Activity of *Paenibacillus polymyxa* AC-1 against *Pseudomonas syringae* and Its Interaction with *Arabidopsis thaliana*. *Microbiological Research,* 185, 13-21.

Huang, T.P., Tzeng, D.D.S., Wong, A.C.L., Chen, C.H., Lu, K.M., Lee, Y.H., Huang, W.D., Hwang, B.F. and Tzeng, K.C. (2012). DNA Polymorphisms and Biocontrol of *Bacillus* Antagonistic to Citrus Bacterial Canker with Indication of The Interference of Phyllosphere Biofilms. *PLOS ONE,* 7, e42124.

Innerebner, G., Knief, C. and Vorholt, J.A. (2011). Protection of *Arabidopsis thaliana* against Leaf-Pathogenic *Pseudomonas syringae* by *Sphingomonas* Strains in a Controlled Model System. *Applied and Environmental Microbiology,* 77, 3202-3210.

Jefferson, K.K. (2004). What Drives Bacteria to Produce a Biofilm? *FEMS Microbiology Letters,* 236, 163-173.

Kakembo, D. and Lee, Y.H. (2019). Analysis of Traits for Biocontrol Performance of *Pseudomonas parafulva* JBCS1880 against Bacterial Pustule in Soybean Plants. *Biological Control,* 134, 72-81.

Khasa, Y.P. (2017). Microbes as Biocontrol Agents. In Kumar, V., Kumar, M., Sharma, S., Prasad, R. (eds), *Probiotics and Plant Health* (pp. 507-552). Singapore: Springer.

Khezri, M., Ahmadzadeh, M., Jouzani, G.S., Behboudi, K., Ahangaran, A., Mousivand, M. and Rahimian, H. (2011). Characterization of Some Biofilm-Forming *Bacillus subtilis* Strains and Evaluation of Their Biocontrol Potential against *Fusarium culmorum*. *Journal of Plant Pathology,* 93, 373-382.

Legein, M., Smets, W., Vandenheuvel, D., Eilers, T., Muyshondt, B., Prinsen, E., Samson, R. and Lebeer, S. (2020). Modes of Action of Microbial Biocontrol in The Phyllosphere. *Frontiers in Microbiology,* 1619.

Ling, N., Wang, T. and Kuzyakov, Y. (2022). Rhizosphere Bacteriome Structure and Functions. *Nature Communications,* 13, 836.

Lugtenberg, B.J.J., Dekkers, L. and Bloemberg, G.V. (2001). Molecular Determinants of Rhizosphere Colonization by *Pseudomonas*. *Annual Review of Phytopathology,* 39, 461-490.

Luo, C., Zhou, H., Zou, J., Wang, X., Zhang, R., Xiang, Y. and Chen, Z. (2015). Bacillomycin L and Surfactin Contribute Synergistically to

The Phenotypic Features of *Bacillus subtilis* 916 and The Biocontrol of Rice Sheath Blight Induced by *Rhizoctonia solani*. *Applied Microbiology and Biotechnology,* 99, 1897-1910.

Mansfield, J., Genin, S., Magori, S., Citovsky, V., Sriariyanum, M., Ronald, P., Dow, M.A.X., Verdier, V., Beer, S.V. and Machado, M.A. (2012). Top 10 Plant Pathogenic Bacteria in Molecular Plant Pathology. *Molecular Plant Pathology,* 13, 614-629.

Martins, P.M.M., Merfa, M.V., Takita, M.A. and De Souza, A.A. (2018). Persistence in Phytopathogenic Bacteria: Do We Know Enough? *Frontiers in Microbiology,* 9, 1099.

Miquel Guennoc, C., Rose, C., Labbé, J. and Deveau, A. (2018). Bacterial Biofilm Formation on The Hyphae of Ectomycorrhizal Fungi: A Widespread Ability under Controls? *FEMS Microbiology Ecology,* 94(7), fiy093.

Mireles, J.R., Toguchi, A. and Harshey, R.M. (2001). *Salmonella enterica* Serovar *typhimurium* Swarming Mutants with Altered Biofilm-Forming Abilities: Surfactin Inhibits Biofilm Formation. *Journal of Bacteriology,* 183, 5848-5854.

Morcillo, R.J.L. and Manzanera, M. (2021). The Effects of Plant-Associated Bacterial Exopolysaccharides on Plant Abiotic Stress Tolerance. *Metabolites,* 11, 337.

Morikawa, M. (2006). Beneficial Biofilm Formation by Industrial Bacteria *Bacillus subtilis* and Related Species. *Journal of Bioscience and Bioengineering,* 101, 1-8.

Nicolopoulou-Stamati, P., Maipas, S., Kotampasi, C., Stamatis, P. and Hens, L. (2016). Chemical Pesticides and Human Health: The Urgent Need for A New Concept in Agriculture. *Frontiers in Public Health,* 4, 148.

Ongena, M. and Jacques, P. (2008). *Bacillus* Lipopeptides: Versatile Weapons for Plant Disease Biocontrol. *Trends in Microbiology,* 16, 115-125.

Osdaghi, E., Shams-Bakhsh, M., Alizadeh, A., Lak, M.R. and Maleki, H.H. (2011). Induction of Resistance in Common Bean by *Rhizobium leguminosarum* bv. *phaseoli* and Decrease of Common Bacterial Blight. *Phytopathologia Mediterranea,* 50, 45-54.

Pfeilmeier, S., Caly, D.L. and Malone, J.G. (2016). Bacterial Pathogenesis of Plants: Future Challenges from A Microbial Perspective: Challenges in Bacterial Molecular Plant Pathology. *Molecular Plant Pathology,* 17, 1298-1313.

Pontes, J.G.D.M., Fernandes, L.S., Dos Santos, R.V., Tasic, L. and Fill, T.P. (2020). Virulence Factors in The Phytopathogen–Host Interactions: An Overview. *Journal of Agricultural and Food Chemistry,* 68, 7555-7570.

Rudrappa, T., Biedrzycki, M.L. and Bais, H.P. (2008). Causes and Consequences of Plant-Associated Biofilms. *FEMS Microbiology Ecology,* 64, 153-166.

Saladin, G. and Clément, C. (2005). Physiological Side Effects of Pesticides on Non-Target Plants. *Agriculture and Soil Pollution: New Research,* 53-86.

Salvatierra-Martinez, R., Arancibia, W., Araya, M., Aguilera, S., Olalde, V., Bravo, J. and Stoll, A. (2018). Colonization Ability as An Indicator of Enhanced Biocontrol Capacity—An Example Using Two *Bacillus amyloliquefaciens* Strains and *Botrytis cinerea* Infection of Tomatoes. *Journal of Phytopathology,* 166, 601-612.

Samavat, S., Besharati, H. and Behboudi, K. (2011). Interactions of Rhizobia Cultural Filtrates with *Pseudomonas fluorescens* on Bean Damping-Off Control. *Journal of Agricultural Science and Technology,* 13, 965-976.

Sang, M.K. and Kim, K.D. (2014). Biocontrol Activity and Root Colonization by *Pseudomonas corrugata* Strains CCR04 and CCR80 against Phytophthora Blight of Pepper. *BioControl,* 59, 437-448.

Scholthof, K.B.G., Adkins, S., Czosnek, H., Palukaitis, P., Jacquot, E., Hohn, T., Hohn, B., Saunders, K., Candresse, T., Ahlquist, P., Hemenway, C. and Foster, G.D. (2011). Top 10 Plant Viruses in Molecular Plant Pathology. *Molecular Plant Pathology,* 12, 938-954.

Sehrawat, A., Sindhu, S.S. and Glick, B.R. (2022). Hydrogen Cyanide Production by Soil Bacteria: Biological Control of Pests and Promotion of Plant Growth in Sustainable Agriculture. *Pedosphere,* 32, 15-38.

Singh, P.K., Singh, M. and Vyas, D. (2010). Biocontrol of Fusarium Wilt of Chickpea Using Arbuscular Mycorrhizal Fungi and *Rhizobium leguminosorum* biovar. *Caryologia,* 63, 349-353.

Sivakumar, N., Sathishkumar, R., Selvakumar, G., Shyamkumar, R. and Arjunekumar, K. (2020). Phyllospheric Microbiomes: Diversity, Ecological Significance, and Biotechnological Applications. In Yadav, A., Singh, J., Rastegari, A., Yadav, N. (eds), *Plant Microbiomes for Sustainable Agriculture*, (p. 113-172). Springer, Cham.

Stockwell, V.O., Johnson, K.B., Sugar, D. and Loper, J.E. (2002). Antibiosis Contributes to Biological Control of Fire Blight by

Pantoea agglomerans Strain EH252 in Orchards. *Phytopathology,* 92, 1202-1209.

Subhadra, B. (2022). Biofilm Composition and Applications. *Coatings*, 12(7), 1026.

Sun, D., Zhuo, T., Hu, X., Fan, X. and Zou, H. (2017). Identification of a *Pseudomonas putida* as Biocontrol Agent for Tomato Bacterial Wilt Disease. *Biological Control,* 114, 45-50.

Thapa, S. and Prasanna, R. (2018). Prospecting The Characteristics and Significance of The Phyllosphere Microbiome. *Annals of Microbiology,* 68, 229-245.

Thind, B.S. (2019). *Phytopathogenic Bacteria and Plant Diseases*, Boca Raton: CRC Press.

Velmourougane, K., Prasanna, R. and Saxena, A.K. (2017). Agriculturally Important Microbial Biofilms: Present Status and Future Prospects. *Journal of Basic Microbiology,* 57, 548-573.

Vimal, S.R., Singh, J.S., Arora, N.K. and Singh, S. (2017). Soil-Plant-Microbe Interactions in Stressed Agriculture Management: A review. *Pedosphere,* 27, 177-192.

Volpiano, C.G., Lisboa, B.B., Granada, C.E., José, J.F.B.S., Oliveira, A.M.R.D., Beneduzi, A., Perevalova, Y., Passaglia, L.M.P. and Vargas, L.K. (2019). Rhizobia for Biological Control of Plant Diseases. In Kumar, V., Prasad, R., Kumar, M., Choudhary, D. (eds), *Microbiome in Plant Health and Disease* (p. 315-336). Singapore: Springer.

Wallace, P.K. (2010). Evaluation of The Colonization and Biofilm Production by *Burkholderia pyroccinia* FP62 on Geranium Leaves. Masters Thesis. Corvallis, Oregon, USA: Oregon State University.

Wallace, R.L., Hirkala, D.L. and Nelson, L.M. (2018). Efficacy of *Pseudomonas fluorescens* for Control of Mucor Rot of Apple during Commercial Storage and Potential Modes of Action. *Canadian Journal of Microbiology,* 64, 420-431.

Weng, J., Wang, Y., Li, J., Shen, Q. and Zhang, R. (2013). Enhanced Root Colonization and Biocontrol Activity of *Bacillus amyloliquefaciens* SQR9 by *abrB* Gene Disruption. *Applied Microbiology and Biotechnology,* 97, 8823-8830.

Wu, L., Wu, H.J., Qiao, J., Gao, X. and Borriss, R. (2015). Novel Routes for Improving Biocontrol Activity of *Bacillus* Based Bioinoculants. *Frontiers in Microbiology,* 6, 1395.

Wu, Y., Cai, P., Jing, X., Niu, X., Ji, D., Ashry, N.M., Gao, C. and Huang, Q. (2019). Soil Biofilm Formation Enhances Microbial Community

Diversity and Metabolic Activity. *Environment International,* 132, 105116.

Xu, Y.B., Chen, M., Zhang, Y., Wang, M., Wang, Y., Huang, Q.B., Wang, X. and Wang, G. (2014). The Phosphotransferase System Gene *ptsl* in The Endophytic Bacterium *Bacillus cereus* is Required for Biofilm Formation, Colonization, and Biocontrol against Wheat Sharp Eyespot. *FEMS Microbiology Letters,* 354, 142-152.

Zeriouh, H., De Vicente, A., Pérez-García, A. and Romero, D. (2014). Surfactin Triggers Biofilm Formation of *Bacillus subtilis* in Melon Phylloplane and Contributes to The Biocontrol Activity. *Environmental Microbiology,* 16, 2196-2211.

Zhang, X., Hu, Z., Pan, H., Bai, Y., Hu, Y. and Jin, S. (2022). Effects of Rare Earth Elements on Bacteria in Rhizosphere, Root, Phyllosphere and Leaf of Soil–Rice Ecosystem. *Scientific Reports,* 12, 1-17.

Zhou, H., Luo, C., Fang, X., Xiang, Y., Wang, X., Zhang, R. and Chen, Z. 2016. Loss of GltB Inhibits Biofilm Formation and Biocontrol Efficiency of *Bacillus subtilis* Bs916 by Altering The Production of γ-polyglutamate and Three Lipopeptides. *PLOS ONE,* 11, e0156247.

Zhu, M.L., Wu, X.Q., Wang, Y.H. and Dai, Y. (2020). Role of Biofilm Formation by *Bacillus pumilus* HR10 in Biocontrol against Pine Seedling Damping-Off Disease Caused by *Rhizoctonia solani*. *Forests,* 11.

REFERENCES

Alexander, J.M., Lembrechts, J.J., Cavieres, L.A., Daehler, C., Haider, S. and Kueffer, C. (2016). Plant invasions into mountains and alpine ecosystems: Current status and future challenges. *Alpine Botany*, 126(2), 89–103.

Azmi, M. (2002). Weed succession is affected by repeated application of the same herbicide in direct-seeded rice. *Journal of Tropical Agriculture and Food Science*, 30, 151–161.

Betancur, A.D. and Chel, G.L. (1997). *J. Agric. Food Chem*., 45, 4237–4241.

Bhattarai, K.R., Måren, I.E. and Subedi, S.C. (2014). Biodiversity and invasibility: Distribution patterns of invasive plant species in the Himalayas, Nepal. *Journal of Mountain Science*, 11(3), 688–696.

Bogin, C. (1955). A revision of the genus Sagittaria (Alismataceae). *Memoirs of the New York Botanical Garden,* 9(2), 179–233.

Caton, B.P., Foin, T.C. and Hill, J.E. (1999). A plant growth model for integrated weed management in direct seeded rice III. Interspecific competition for light. *Field Crops Research*, 63, 47–61.

Champion, P.D., Burnett, D.A. and Petroeschevsky, A. (2008). *Risk assessment of tradeable aquatic plant species in Australia* (NIWA Client Report: AUS2008/001). National Institute of Water and Atmospheric Research, Australia, Perth.

Chang, S.M. (1988). *Journal of Food Science*, 837–840.

Chapuis-Lardy, L., Vanderhoeven, S., Dassonville, N., Koutika, L.S. and Meerts, P. (2006) Effect of the exotic invasive plant Solidago gigantea on soil phosphorus status. *Biology and Fertility of Soil*. 42(6), 481–489.

Chauhan, B.S. (2012). Weed ecology and weed management strategies for dry-seeded rice in Asia. *Weed Technology,* 26, 1–13.

Chauhan, B.S. and Johnson, D.E. (2011). Row spacing and weed control timing affect the yield of aerobic rice. *Field Crops Research,* 121, 226–231.

Davis, P.H. (1965-1988). Flora of Turkey and East Aegean Islands, Edinburg University Publications, Edinburg.

Ehrenfeld, J.G. (2003). Effects of exotic plant invasions on soil nutrient cycling processes. *Ecosystems*, 6(6), 503–523.

Fei, S., Phillips, J. and Shouse, M. (2014). Biogeomorphic impacts of invasive species. *Annual review of ecology, evolution, and systematics*, 23(45), 69–87.

Ford, K.A. and Champion, P.D. (2020). *Flora of New Zealand Seed Plants*. Retrieved from: https://www.researchgate.net/publication/348445166_Flora_of_New_Zealand_-_Seed_Plants_7_Alismataceae (Date of access:15.09.2022).

Grieve, M. (2005). Arrowhead, Retrieved from: https://www.botanical.com/botanical/mgmh/a/arrow063.html (Date of access: 20.09.2022).

Haynes, R.R. and Holm-Neilsen, L.B. (1994). The Alismataceae, *Flora Neotropica*, New York Botanical Garden Press, 64, 1–112. New York.

Holm, L., Doll, J., Holm, E., Pancho, J. and Herberger, J. (1997). *Sagittaria sagittifolia L. Alismataceae, Water Plantain Family.* 699–707 in World Weeds: Natural Histories and Distribution. John Wiley & Sons, Inc, New York.

Hroudova, Z., Hrouda, L., Zakbavsky, P. and Ostry, I. (1988). Ecobiology and distribution of *Sagittaria sagittifolia* L. in Czechoslovakia. *Folia Geobotanica et Phytotaxonomica,* 23(3), 337–373.

Iwakami, S., Endo, M., Saika, H., Okuno, J., Nakamura, N., Yokoyama, M., Watanabe, H., Toki, S., Uchino, A. and Inamura, T. (2014). Cytochrome P450 CYP81A12 and CYP81A21 are associated with resistance to two acetolactate synthase ınhibitors in Echinochloa phyllopogon. *Plant Physiology*, 165, 618–629.

Kacan, K. (2022). Determination of Weed Emergence Differences and Densıtıes in Sunflower (*Helianthus Annuus* L.) Fıelds in Different Regions., Resilient Agriculture With The Help of Crop Diversification, ISBN: 978-625-8323-39-9, 121–142, Ankara, Iksad yayinevi.

Keener, B.R. (2005). *Molecular Systematics and revision of the aquatic Monocot Genus Sagittaria (Alismataceae)*. PhD Thesis. The University of West Alabama, Tuscaloosa, Alabama.

Kohli, R.K., Batish, D.R., Singh, H.P. and Dogra, K.S. (2006). Status, invasiveness and environmental threats of three tropical American invasive weeds (*Parthenium hysterophorus* L., *Ageratum conyzoides* L., *Lantana camara* L.) in India. *Biological Invasions*. 8, 1501–1510.

Leung, B., Lodge, D.M., Finnoff, D., Shogren, J.F., Lewis, M.A. and Lamberti, G. (2002). An ounce of prevention or a pound of cure: bioeconomic risk analysis of invasive species. Proceedings: *Biological Sciences,* 269, 2407–2413.

Liu, H., Ramsden, L., and Corke H. (1997). *Carbohydrate Polymers*, 34, 283–289.

Lodge, D.M., Simonin, P.W., Burgiel, S.W., Keller, R.P., Bossenbroek J.M., Jerde, C.L., Kramer, A.M., Rutherford, E.S., Barnes, M.A.,

Wittmann, M.E., Chadderton, W.L., Apriesnig, J.L., Beletsky, D., Cooke, R.M., Drak, J.M., Egan, S.P., Finnoff, D.C., Gantz, C.A., Grey, E.K., Hoff, M.H., Howeth, J.G., Jensen, R.A., Larson, E.R., Mandrak, N.E., Mason, D.M., Martinez, F.A., Newcomb, T.J., Rothlisberger J.D., Tucker, A.J., Warziniack, T.W. and Zhang, H. (2016). Risk analysis and bioeconomics of invasive species to ınform policy and management. *Annual Review of Environmental Resources,* 41, 453–488.

Miki, T. and Kondoh, M. (2002). Feedbacks between nutrient cycling and vegetation predict plant species coexistence and invasion. *Ecology Letters*. 5(5), 624–633.

Mishri, L.S. and Kailash, P.B. (2005). Response of wet seeded rice varieties to sowing dates. *Nepal Agriculture Research Journal,* (6), 35–38.

Odum EP, 1983. Grundlagen der Ökologie (Band 1,2). Georg Thieme Verlag, Stuttgart.

Önen, H., and Özcan, S. (2010). *Weed struggle in relation to climate change. The effects of climate change on agriculture and possible precautions*. 2, T.C. Kayseri Governorship Provincial Directorate of Agriculture Publication, Sapling Ofset, Kayseri,

Parker, I.M., Simberloff, D., Lonsdale, W.M., Goodell, K., Wonham, M., Kareiva, P.M., Williamson, M.H., Von Holle, B., Moyle, P.B., Byers, J.E. and Goldwasser, L. (1999). Impact: Toward a framework for understanding the ecological effects of invaders. *Biological Invasions,* (1), 3–19.

Pauchard, A., Kueffer, C., Dietz, H., Daehler, C.C., Alexander, J., Edwards, P.J., Arévalo, J.R., Cavieres, L., Guisan, A., Haider, S., Jakobs, G., McDougall, K.L., Millar, C.I., Naylor, B.J. and Parks C.G. (2009). Ain't no mountain high enough: plant invasions reaching new elevations. *Frontiers in Ecology and the Environment.* 7(9), 479–86.

Ren, G.Y., Li, D., Wang, L., Ozkan, N. and Mao, Z.H. (2010). *Carbohydrate Polymers*, (79), 101–105.

Sala, A., Verdaguer, D. and Vila, M. (2007). Sensitivity of the invasive geophyte oxalis pes-caprae to nutrient availability and competition. *Annals of Botany*, 99(4), 637–645.

Sala, O.E, Chapin, F.S., Armesto, J.J., Berlow, E., Bloomfield, J., Dirzo, R., Huber-Sanwald, E., Huenneke, L.F., Jackson, R.B, Kinzig, A., Leemans, R., Lodge, D.M., Mooney, H.A., Oesterheld, M., Poff, N.L., Sykes, M.T., Walker, B.H., Walker, M. and Wall, D.H. (2000)

Biodiversity–global biodiversity scenarios for the year 2100. *Science,* 287(5459), 1770–1774.

Smith, R.J. (1983). Weeds of major economic importance in rice and yield losses due to weed competition. *Proceedings of the Conference on Weed Control in Rice*. 19–36, IRRI, Los Banos.

Smith, S.D., Strain, B.R. and Sharkey, T.D. (1987). Effects of CO2 enrichment on four Great Basingrasses. *Functional Ecology,* (1), 139–143.

Takeshi, M. and Kondoh, M. (2002). Feedbacks between nutrient cycling and vegetation predict plant species coexistence and invasion. *Ecology Letters,* 5(5), 624–633. https://doi.org/10.1046/j.1461-0248.2002.00347.x (Date of access:18.09.2022).

USDIIS. (2021). Department of the Interior. 2021. U.S. *Department of the Interior Invasive Species Strategic Plan*, Fiscal Years 2021-2025, Washington. https://www.doi.gov/sites/doi.gov/files/doi-invasive-species-strategic-plan-2021-2025-508.pdf (Date of access:10.09.2022).

USGPO. (1999). Government Publishing Office, Invasive Species, Executive Order 13112, Federal Register/Vol. 64, No.25, (February 8, 1999), *Presidential Documents,* 6183–6186. https://www.govinfo.gov/content/pkg/FR-1999-02-08/html/99-3184.htm (Date of access:10.09.2022).

Uygur FN, 1985. Untersuchungen Zu art und Bedeutung der Verunkrautung in der Çukurova unter besonderer Berücksichigung von Cynodon dactylon (L.) Pers. Und Sorghum halepense (L.) Pers. Verlag Josef Margraf, Aichtal. PLITS 1985/3(5), 109.

Wani, I.A., Sogi, D.S. and Gill, B.S. (2012). *International Journal of Food Science Technology*, (47), 1993–1999.

Wilcove, D. S., Rothstein, D., Dubow, J., Phillips, A. and Losos, E. (1998). Quantifying threats to imperiled species in the United States, Assessing the relative importance of habitat destruction, alien species, pollution, overexploitation, and disease, *BioScience*, 48(8), 607–615. https://doi.org/10.2307/1313420 (Date of access:16.09.2022).

Editör
Dr. Öğr. Üyesi Mehmet Çolak

Ziraat, Orman ve Su Ürünleri

Alanında Uluslararası Araştırmalar IV

EĞİTİM
yayınevi

ZİRAAT, ORMAN VE SU ÜRÜNLERİ ALANINDA ULUSLARARASI ARAŞTIRMALAR IV
Editör: Dr. Öğr. Üyesi Mehmet Çolak

Genel Yayın Yönetmeni: Yusuf Ziya Aydoğan (yza@egitimyayinevi.com)
Genel Yayın Koordinatörü: Yusuf Yavuz (yusufyavuz@egitimyayinevi.com)
Sayfa Tasarımı: Eğitim Yayınevi Grafik Birimi
Kapak Tasarımı: Eğitim Yayınevi Grafik Birimi

T.C. Kültür ve Turizm Bakanlığı
Yayıncı Sertifika No: 47830

ISBN: 978-625-8223-21-7
1. Baskı, Eylül-Ekim 2022

Baskı Cilt
Bulut Dijital Matbaa Sanayi Ticaret Limited Şirketi
Musalla Bağları Mah. İnciköy Sok. 1/A Selçuklu / KONYA
Matbaa Sertifika No: 48120

Kütüphane Kimlik Kartı
ZİRAAT, ORMAN VE SU ÜRÜNLERİ ALANINDA ULUSLARARASI ARAŞTIRMALAR IV
Editör: Dr. Öğr. Üyesi Mehmet Çolak
104 s., 125x195 mm
Kaynakça var, dizin yok.
ISBN: 978-625-8223-21-7

Copyright © Bu kitabın Türkiye'deki her türlü yayın hakkı Eğitim Yayınevi'ne aittir. Bütün hakları saklıdır. Kitabın tamamı veya bir kısmı 5846 sayılı yasanın hükümlerine göre kitabı yayımlayan firmanın ve yazarlarının önceden izni olmadan elektronik/mekanik yolla, fotokopi yoluyla ya da herhangi bir kayıt sistemi ile çoğaltılamaz, yayımlanamaz.

EĞİTİM
yayınevi

Yayınevi Türkiye Ofis: İstanbul: Eğitim Yayınevi Tic. Ltd. Şti., Atakent mah. Yasemen sok. No: 4/B, Ümraniye, İstanbul, Türkiye

Konya: Eğitim Yayınevi Tic. Ltd. Şti., Fevzi Çakmak Mah. 10721 Sok. B Blok, No: 16/B, Safakent, Karatay, Konya, Türkiye
+90 332 351 92 85, +90 533 151 50 42, 0 332 502 50 42
bilgi@egitimyayinevi.com

Yayınevi Amerika Ofis: New York: Egitim Publishing Group, Inc.
P.O. Box 768/Armonk, New York, 10504-0768, United States of America
americaoffice@egitimyayinevi.com

Lojistik ve Sevkiyat Merkezi: Kitapmatik Lojistik ve Sevkiyat Merkezi, Fevzi Çakmak Mah. 10721 Sok. B Blok, No: 16/B, Safakent, Karatay, Konya, Türkiye
sevkiyat@egitimyayinevi.com

Kitabevi Şubesi: Eğitim Kitabevi, Şükran mah. Rampalı 121, Meram, Konya, Türkiye
+90 332 499 90 00
bilgi@egitimkitabevi.com

İnternet Satış: www.kitapmatik.com.tr
+90 537 512 43 00
bilgi@kitapmatik.com.tr

kitapmatik
İlk okuyan siz olun
İnternetteki kitapçınız

KAYNAKÇA

Acar, R., Yorgancılar, M., Atalay, E. ve Yaman, C. (2011). Farklı Tuz Uygulamalarının Bezelyede (*Pisum sativum* L.) Bağıl Su İçeriği, Klorofil ve Bitki Gelişimine Etkisi, *Selçuk Tarım ve Gıda Bilimleri Dergisi*, 25(3), 42-46.

Arnon, D.I. (1949). Copper Enzymes in Isolated Chloroplasts. Polyphenoloxidase in Beta vulgaris. *Plant physiology*, 24(1), 1-15.

Ashrafuzzaman, M., Lubna, F.A., Holtkamp, F., Manning, W.J., Kraska, T. and Frei, M. (2017). Diagnosing Ozone Stress and Differential Tolerance in Rice (*Oryza sativa* L.) with Ethylenediurea (EDU), *Environmental pollution*, 230, 339-350.

Atar, F. ve Güney, D. (2021). Doğu Gürgeni (*Carpinus orientalis* Mill.) Fidanlarında Farklı Önişlem ve Yükseltiye Bağlı Olarak Klorofil İçeriğinin Değişimi. *Bartın Orman Fakültesi Dergisi*, *23*(1), 236-243.

Atar, F., Güney, D., Bayraktar, A., Yıldırım, N. and Turna, İ. (2020). Seasonal Change of Chlorophyll Content (Spad Value) in Some Tree And Shrub Species. *Turkish Journal of Forest Science*, 4(2), 245-256.

Atar, F., Guney, D., Hatipoglu, E. and Turna, I. (2013). Determination of Chlorophyll Content of Common Hornbeam (*Carpinus betulus* L.) Seedling's obtained from Seed of Different Altitudes. International Caucasia Forestry Symposium (pp 151-157). Artvin: 24-26 October 2013.

Azia, F. and Stewart, K.A. (2001). Relationships Between Extractable Chlorophyll and SPAD Values in Muskmelon Leaves, *Journal of Plant Nutrition*, 24(6), 961-966.

Campbell, R.J., Mobley, K.N., Marini, R.P. and Pfeiffer, D.G. (1990). Growing Conditions Alter The Relationship Between SPAD-501 Values and Apple Leaf Chlorophyll, *HortScience*, *25*(3), 330-331.

Chen, Y.D., Zhang, X., Zhou, X.Q. and Chen, G.H. (2007). Preliminary Studies on Thickness of Nondestructive Rice (*Oryza sativa* L.) Leaf Blade, *Agricultural Sciences in China*, *6*(7), 802-807.

Chernikova, T., Robinson, J.M., Lee, E.H. and Mulchi, C.L. (2000). Ozone Tolerance and Antioxidant Enzyme Activity in Soybean Cultivars, *Photosynthesis Research*, 64(1), 15-26.

Coste, S., Baraloto, C., Leroy, C., Marcon, É., Renaud, A., Richardson, A.D., Roggy, J.C.,Schimann, H., Uddling, J. and Hérault, B. (2010). Assessing Foliar Chlorophyll Contents with The SPAD-502 Chlorophyll Meter: A Calibration Test with Thirteen Tree

Species of Tropical Rainforest in French Guiana, *Annals of Forest Science*, *67*(6), 607-607.

Curran, P.J., Dungan, J.L. and Gholz, H.L. (1990). Exploring The Relationship Between Reflectance Red Edge and Chl Content in *Slash pine*, *Tree Physiol*., 7, 33-48.

Çetin, M. (2017). Change in Amount of Chlorophyll in Some Interior Ornamental Plants. *Kastamonu University Journal of Engineering and Sciences,* 3(1), 11-19.

Dai, Y., Shen, Z., Liu, Y., Wang, L., Hannaway, D. and Lu, H. (2009). Effects of Shade Treatments on The Photosynthetic Capacity, Chlorophyll Fluorescence, and Chlorophyll Content of *Tetrastigma hemsleyanum* Diels et Gilg, *Environmental And Experimental Botany*, 65(2-3), 177-182.

Del Pozo, A., Yáñez, A., Matus, I.A., Tapia, G., Castillo, D., Sanchez-Jardón, L. and Araus, J.L. (2016). Physiological Traits Associated with Wheat Yield Potential and Performance Under Water-Stress in a Mediterranean environment, *Frontiers in Plant Science*, 7, 987.

Demircioğlu (Yıldız), N. and Yılmaz, H. (2005). Light pollution: Problems and Sollution Proposals, *Atatürk Üniv. Ziraat Fak. Derg*, 36(1), 117-123.

Demirel, K., Genc, L., Camoglu, G. and Asık, S. (2010). Assessment of Water Stress Using Chlorophyll Readings and Leaf Water Content for Watermelon, *Journal of Tekirdag Agricultural Faculty*, 7(3), 155-162.

Elkoca, E. (2003). Air Pollution and Its Effects on Plants, *Atatürk Üniv. Ziraat Fak. Derg*., 34(4), 367-374.

Fanizza, G., Gatta, C.D. and Bagnulo, C. (1991). A non-destructive determination of leaf chlorophyll in *Vitis vinifera*, *Annals of Applied Biology*, 119(1), 203-205.

Fotovat, R., Valizadeh, M. and Toorchi, M. (2007). Association Between Water-Use Efficiency Components and Total Chlorophyll Content (SPAD) in Wheat (*Triticum aestivum* L.) Under Well-Watered and Drought Stress Conditions, *Journal of Food Agriculture and Environment*, 5(3/4), 225.

Gond, V., Baret, F., Ruelle, B. and Weber, S. (2002). Utilisation De Photographies Hémisphériques Sous Le Couvert Forestier Guyanais. *Bois et forêts des tropiques*, *274*(4), 71-72.

Gond, V., De Pury, D. G., Veroustraete, F. and Ceulemans, R. (1999). Seasonal Variations in Leaf Area İndex, Leaf Chlorophyll, and Water Content; Scaling-Up to Estimate Fapar and Carbon Balance in a

Multilayer, Multispecies Temperate Forest, *Tree physiology*, *19*(10), 673-679.

Gottardini, E., Cristofori, A., Cristofolini, F., Nali, C., Pellegrini, E., Bussotti, F. and Ferretti, M. (2014). Chlorophyll-Related Indicators are Linked to Visible Ozone Symptoms: Evidence from A Field Study on Native *Viburnum lantana* L. Plants in Northern Italy, *Ecological Indicators*, 39, 65-74.

Güneş, A. and İnal, A. (1995). The Effect of Foliar Applied Glucose on The Yield and Chlorophyll Content of Wheat (*Triticum aestium* L.) Grown at Different Photoperiods, *Pamukkale University Journal of Engineering Sciences*, *1*(1), 69-72.

Hasanuzzaman, M., Nahar, K., Alam, M.M., Roychowdhury, R. and Fujita, M. (2013). Physiological, Biochemical, and Molecular Mechanisms of Heat Stress Tolerance in Plants. *International Journal of Molecular Sciences*, *14*(5), 9643-9684.

Hawkins, T.S., Gardiner, E.S. and Comer, G.S. (2009). Modeling The Relationship between Extractable Chlorophyll and SPAD-502 Readings for Endangered Plant Species Research, *Journal for Nature Conservation,* 17(2), 123-127.

Hund, A., Frascaroli, E., Leipner, J., Jompuk, C., Stamp, P. and Fracheboud, Y. (2005). Cold Tolerance of The Photosynthetic Apparatus: Pleiotropic Relationship between Photosynthetic Performance and Specific Leaf Area of Maize Seedlings, *Molecular Breeding*, 16(4), 321-331.

Inada, K. 1963. Studies on a Method for Determining The Deepness of Green Color and Chlorophyll Content of İntact Crop Leaves and Its Practical Applications. 1. Principle for Estimating The Deepness of Green Color and Chlorophyll Content of Whole Leaves, *Proc. Crop Sci. Soc. Japan,* 32, 157-162.

Jangpromma, N., Songsri, P., Thammasirirak, S. and Jaisil, P. (2010). Rapid Assessment of Chlorophyll Content in Sugarcane Using A SPAD Chlorophyll Meter Across Different Water Stress Conditions, *Asian Journal of Plant Sciences*, 9(6), 368-374.

Jiang, C., Johkan, M., Hohjo, M., Tsukagoshi, S. and Maruo, T. (2017). A Correlation Analysis on Chlorophyll Content and SPAD Value in Tomato Leaves, *HortResearch,* 71, 37-42.

Karipçin, M.Z. (2009). Determination of Drought Tolerance on Wild and Domestic Watermelon Genotypes, Phd Thesis, Department of horticulture institute of natural and applied sciences university of Cukurova.

Kaya, L.G., Çetin, M. and Doygun, H. (2015). A Holistic Approach in Analyzing The Landscape Potential: Porsuk Dam Lake and Its Environs. Turkey, *Fresenius Environmental Bulletin*, 18(8), 1525-1533.

Knudson, L. L., Tibbitts, T. W. and Edwards, G. E. (1977). Measurement of Ozone Injury by Determination of Leaf Chlorophyll Concentration, *Plant physiology*, 60(4), 606-608.

Kulaç, Ş., Nzokou, P., Guney, D., Cregg, B. M. and Turna, I. (2012). Growth and Physiological Response of Fraser Fir [*Abies fraseri* (Pursh) Poir.] Seedlings to Water Stress: Seasonal and Diurnal Variations in Photosynthetic Pigments and Carbohydrate Concentration, *HortScience*, 47(10), 1512-1519.

Kutbay, H. G. and Kılınç, M. (1992). Bazı bitkilerdeki klorofil a ve klorofil b içeriklerinin mevsimsel değişimi, *FÜ XI. Ulusal Biyoloji Kongresi. Genel Biyoloji*, 195(202), 24-27.

Lamb, J.J., Eaton-Rye, J.J. and Hohmann-Marriott, M.F. (2012). An LED-Based Fluorometer for Chlorophyll Quantification in The Laboratory and in The Field, *Photosynthesis research*, 114(1), 59-68.

Lichtenthaler, H.K., Burgstahler, R., Buschmann, C., Meier, D., Prenzel, U. and Schönthal, A. (1983). Effect of High Light and High Light Stress on Composition, Function and Structure of The Photosynthetic Apparatus, In Effects of stress on photosynthesis (pp. 353-370). Springer, Dordrecht.

Limantara, L., Dettling, M., Indrawati, R. and Brotosudarmo, T.H.P. (2015). Analysis on The Chlorophyll Content of Commercial Green Leafy Vegetables, *Procedia Chemistry*, 14, 225-231.

Manetas, Y., Grammatikopoulos, G. and Kyparissis, A. (1998). The Use of The Portable, Non-Destructive, SPAD-502 (Minolta) Chlorophyll Meter with Leaves of Varying Trichome Density and Anthocyanin Content, *Journal of Plant Physiology*, 153(3-4), 513-516.

Marenco, R.A., Antezana-Vera, S.A. and Nascimento, H.C.S. (2009). Relationship Between Specific Leaf Area, Leaf Thickness, Leaf Water Content and SPAD-502 Readings in Six Amazonian Tree Species, *Photosynthetica*, 47(2), 184-190.

Markwell, J., Osterman, J.C. and Mitchell, J.L. (1995). Calibration of The Minolta SPAD-502 Leaf Chlorophyll Mete,. *Photosynthesis Research*, 46(3), 467-472.

Monje, O.A. and Bugbee, B. (1992). Inherent Limitations of Nondestructive Chlorophyll Meters: A Comparison of Two Types of Meters, *HortScience*, *27*(1), 69-71.

Nemeskéri, E. and Helyes, L. (2019). Physiological Responses of Selected Vegetable Crop Species to Water Stress, *Agronomy*, 9(8), 447.

Olascoaga, B., Juurola, E., Pinho, P., Lukeš, P., Halonen, L., Nikinmaa, E., Back, J. and Porcar-Castell, A. (2014). Seasonal Variation in The Reflectance of Photosynthetically Active Radiation from Epicuticular Waxes of Scots pine (*Pinus sylvestris*) Needles, *Boreal Environment Research* 19 (suppl. B), 132–141.

Öncel, I., Üstün, S. and Keles, Y. (2004). Fotosentez, Bitki Fizyolojisi Laboratuvar Kılavuzu, A.Ü.F.F. Döner Sermaye İşletme Yayınları, 48, 76-77. Ankara.

Parry, C., Blonquist Jr, J. M. and Bugbee, B. (2014). In Situ Measurement of Leaf Chlorophyll Concentration: Analysis of The Optical/Absolute Relationship, *Plant, cell and environment*, 37(11), 2508-2520.

Perks, M.P., Osborne, B.A. and Mitchell, D.T. (2004). Rapid Predictions of Cold Tolerance in Douglas-Fir Seedlings Using Chlorophyll Fluorescence After Freezing, *New Forests*, 28(1), 49-62.

Phothi, R. and Theerakarunwong, C.D. (2017). Effect of Chitosan on Physiology, Photosynthesis and Biomass of Rice (*Oryza sativa* L.) Under Elevated Ozone, *Australian Journal of Crop Science*, 11(5), 624-630.

Pinkard, E.A., Patel, V. and Mohammed, C. (2006). Chlorophyll and Nitrogen Determination for Plantation-Grown *Eucalyptus nitens* and *E. globulus* Using A Non-Destructive Meter, *Forest Ecology and Management*, 223(1-3), 211-217.

Porra, R.J., Thompson, W.A.A. and Kriedemann, P.E. (1989). Determination of Accurate Extinction Coefficients and Simultaneous Equations for Assaying Chlorophylls A and B Extracted with Four Different Solvents: Verification of The Concentration of Chlorophyll Standards by Atomic Absorption Spectroscopy, *Biochimica et Biophysica Acta (BBA)-Bioenergetics*, 975(3), 384-394.

Richardson, A.D., Duigan, S.P. and Berlyn, G.P. (2002). An Evaluation of Noninvasive Methods to Estimate Foliar Chlorophyll Content, *New phytologist*, 153(1), 185-194.

Rose, R. and Haase, D. (2002). Chlorophyll Fluorescence and Variations in Tissue Cold Hardiness in Response to Freezing Stress in Douglas-Fir Seedlings, *New Forests*, 23(2), 81-96.

Ruiz-Espinoza, F.H., Murillo-Amador, B., Garcia-Hernandez, J.L., Fenech-Larios, L., Rueda-Puente, E. O., Troyo-Dieguez, E., Kaya, C. and Beltran-Morales, A. (2010). Field Evaluation of The

Relationship Between Chlorophyll Content in Basil Leaves and A Portable Chlorophyll Meter (SPAD-502) Readings, *Journal of Plant Nutrition*, 33(3), 423-438.

Samdur, M.Y., Singh, A.L., Mathur, R.K., Manivel, P., Chikani, B.M., Gor, H.K. and Khan. M.A. (2000). Field Evaluation of Chlorophyll Meter for Screening Groundnut (*Arachis hypogaea* L.) Genotypes Tolerant to İron-Deficiency Chlorosis, *Current Science*, 79, 211-214.

Schaper, H. and Chacko, E.K. (1991). Relation Between Extractable Chlorophyll and Portable Chlorophyll Meter Readings in Leaves of Eight Tropical and Subtropical Fruit-Tree Species, *Journal of Plant Physiology*, 138(6), 674-677.

Şevik, H., Çetin, M. and Işınkaralar, K. (2016). Bazı Iç Mekan Süs Bitkilerinin Kapalı Mekanlarda Karbondioksit Miktarına Etkisi, *Düzce Un. Bilim ve Teknoloji Dergisi*, 4(2), 493-500.

Sevik, H., Guney, D., Karakas, H. and Aktar, G. (2012). Change to Amount of Chlorophyll on Leaves Depend on İnsolation in Some Landscape Plants, *International Journal of Environmental Sciences*, 3(3), 1057-1064.

Shibaeva, T.G., Mamaev, A.V. and Sherudilo, E.G. (2020). Evaluation of a SPAD-502 Plus Chlorophyll Meter to Estimate Chlorophyll Content in Leaves with İnterveinal Chlorosis, *Russian Journal of Plant Physiology*, 67(4), 690-696.

Silkina, O.V. and Vinokurova, R.I. (2009). Seasonal Dynamics of Chlorophyll and Microelement Content in Developing Conifer Needles of *Abies sibirica* and *Picea abies*. *Russian journal of plant physiology,* 56(6), 780-786.

Singh, B., Sharma, R.K., Kaur, J., Jat, M.L., Martin, K.L., Singh, V., Singh, Y., Chandna, P., Choudhary, O.P., Gupta, R.K., Thind, H.S., Uppal, H.S., Singh, J., Khurana, H.S., Kumar, A., Uppal, R.K., Vashistha, M., Raun, W.R. and Gupta, R.K. (2011). Assessment of The Nitrogen Management Strategy Using an Optical Sensor for Irrigated Wheat. *Agron. Sustain. Develop*., 31, 589-603.

Srichaikul, B., Bunsang, R., Samappito, S., Butkhup, S. and Bakker, G. (2011). Comparative Study of Chlorophyll Content in Leaves of Thai *Morus alba* Linn. Species, *Plant Science Research*, *3*(2), 17-20.

Taner, S. and Sade, B. (2005). Low Temperature Effect of Cereal (A review), *Journal of Crop Research*, 2, 19-28.

Tunalı, M.M., Çarpıcı, E.B. and Çelik, N. (2012). Effects of Different Nitrogen Rates on Chlorophyll Content, Leaf Area Index and Grain Yield of Some Maize Cultivars, *Tarım Bilimleri Araştırma Dergisi*, 5(1), 131-133.

Uddling, J., Gelang-Alfredsson, J., Piikki, K. and Pleijel, H. (2007). Evaluating The Relationship between Leaf Chlorophyll Concentration and SPAD-502 Chlorophyll Meter Readings, *Photosynthesis research*, 91(1), 37-46.

Wang, Q., Chen, J., Stamps, R. H. and Li, Y. (2005). Correlation of Visual Quality Grading and SPAD Reading of Green-Leaved Foliage Plants, *Journal of plant nutrition*, *28*(7), 1215-1225.

Yakar, N. and E. Bilge. (1987). Fotosentez, Genel Botanik, İstanbul Üniversitesi, Fen Fakültesi Yayınları, ISBN:975-404-016-8, İstanbul

Yamamoto, A., Nakamura, T., Adu-Gyamfi, J.J. and Saigusa, M. (2002). Relationship Between Chlorophyll Content in Leaves of Sorghum and Pigeonpea Determined by Extraction Method and by Chlorophyll Meter (SPAD-502), *Journal of Plant Nutrition*, 25(10), 2295-2301.

Yıldırım, E., Turan, M. and Güvenç, İ. (2008). Effect of Foliar Salicylic Acid Applications on Growth, Chlorophyll and Mineral Content of Cucumber Grown Under Salt Stress, *Journal of plant nutrition*, 31(3), 593-612.

Yi, Q., Álvarez-Iglesias, L., Malvar, R. A., Romay, M. C. and Revilla, P. (2021). A Worldwide Maize Panel Revealed New Genetic Variation for Cold Tolerance, *Theoretical and Applied Genetics*, 134(4), 1083-1094.

Zavoruev, V.V. and Zavorueva, E.N. (2002). Changes in The Ratio between The Peaks of Red Chlorophyll Fluorescence in Leaves of *Populus balsamifera* During Vegetation, *Doklady Biochemistry And Biophysics*, 387, 1-6.

KAYNAKÇA

Aydemir, M. (1968). Azot ve su gelişim faktörlerinin pamuk verimine etkileri. 1968 Yılı Faaliyet Raporu, Pamuk Araştırma Enstitüsü Müdürlüğü, Aydın.

Aydeniz, A. ve Brohi, A.R. (1991). Gübreler ve Gübreleme. C. Üniv. Ziraat Fak. Yayınları: 10, Ders Kitabı:3, Tokat.

Bayar, (2019). Pamuk Yetiştiriciliğinde Topraktan ve Yapraktan Azotlu Gübre Uygulamalarının Verim ve Kalite Üzerine Etkileri, Aydın Adnan Menderes Üniversitesi, Fen Bilimleri Enstitüsü, Toprak Bilimi Ve Bitki Besleme Anabilim Dalı, 2019-Yüksek Lisans Tezi-148.

Bibi, Z., Khan, N., Mussarat, M., Khan, M. J., Ahmad, R., Khan, I. U. and Shahen, S. (2011). Response of Gossypium hirsutum genotypes to various nitrogen levels. Pak. J. Bot., 43(5): 2403-2409.

Bilen, S., Sezen, Y. (1993). Toprak reaksiyonunun bitki besin elementleri elverişliliği üzerine etkisi. Atatürk Üniversitesi Ziraat Fakültesi Dergisi, 24(2).

Boşgelmez, A., Boşgelmez, Y. Y., Savaşçı, S., Paslı, N., Kaynaş, S. (1997). Ekoloji - I. ISVAK, 2. İzmir Caddesi No: 46/1 Kızılay - Ankara.

Brady, N. C., Weil. R.R. (2008). The Nature and Properties of Soils. Pearson Prentice Hal Inc, New Jersey USA.

Brohi, A., Aydeniz, A., Karaman, M.R., Erşahin, S. (1994). Bitki Besleme. Gazi Osman Paşa Üniv., Ziraat Fak. Yayınları: 4 Kitaplar Serisi: 4, Tokat.

Brohi, A.R., Aydeniz, A., Karaman, M.R. (1997).Toprak Verimliliği (Genişletilmiş II.Baskı).Türk Hava Kurumu Basımevi, Ankara, 308 s. (s.215-222)

Büyük, G. (2006). "Çukurova Koşullarında Mısır Çeşitlerinde Değişik Dönemlerde Uygulanan Farklı Azot Dozlarının Azot Kullanım Etkinliğine, Tane Verimine ve Kaliteye Etkisi" Doktora Tezi. Çukurova Üniversitesi Fen Bilimleri Enstitüsü Toprak Ana Bilim Dalı. 143 sayfa, Adana, (2006).

Çolakoğlu, H. ve Atalay, İ. A. (1982). Ege Bölgesi Koşullarında Yetiştirilen Pamuğun Mineral Besin Kapsamları ve Bunların Toprak-Bitki ve Ürün ile Olan İlişkileri. TÜBİTAK Tarım ve Ormancılık Araştırma Grubu Proje No: TOAG-360, Ankara.

Durkal, N. ve Mert, M. (2017). Araştırma Makalesi. Mustafa Kemal Üniversitesi Ziraat Fakültesi Dergisi, 22(2):19-34

Emiroğlu, Ş. H. (1970). Değişik Sulama, Gübreleme ve Ekim Mesafesi Şartları Altında Coker Pamuğunun Verimle İlgili Bazı Vasıfları Üzerinde Araştırmalar. Ege Üniversitesi Ziraat Fakültesi Yayınları, No:157, İzmir.

FAO, (2018). Food And Agricultura Organization.

https://www.fao.org (E.T.: 05.07.2018).

Galloway, J. N at el. (2004). "Nitrogen cycles: past, present, and future generations". Biogeochemistry, no. 70: 153–226.

Gazanfer, S. (2003). An overview of the Turkish cotton in dustry with special emphasis on the available tools and techniques of price risk management. Aegean Textiles and Raw Materials Exports Union Report.

Gençer, O., Özüdoğru, T., Kaynak, M. A., Yılmaz, A. ve Ören, N. (2005). Türkiye'de pamuk üretimi ve sorunları.

Gözüyeşil, A. (2013). Damla Sulama Yönteminde Azotun Bölerek Uygulamasının Pamukta Verim, Randıman Ve Bitki Beslenmesi Üzerine Etkisi. Yüksek Lisans Tezi, Mustafa Kemal Üniversitesi Fen Bilimleri Enstitüsü, Hatay.

Guthrie, D., Baker, B., Hickey, M., Hodges, S. and Silvertooth, J. (1994). Developing a nitrogen manage-ment strategy. In: Cotton Physiology Today, 5 (4). National Cotton Council, Memphis, TN, USA.

Gündüz, F. F., Özlem, A., Gündüz, S. ve Dölekoğlu, C. Ö. (2020). Determination of the factors affecting cotton export of Turkey: A panel gravity model approach. Akademik Hassasiyetler, 7(13): 547-564.

Haliloğlu, H. ve Oğlakçı, M. (2000). Effects of Different Nitrogen Rates on Earliness, Yield and Yield Distribution of Cotton. The Interregional Cooperative Research Network on Cotton. A Joint Workshop and Meeting of the All Working Groups 20-24 September, pg 137- 142, Adana/Turkey.

Hassan, M., Muhammed, T., Nasrullah, M., Iqbal, M., Nasir, A. and Haq, I. (2003). Cotton Response to Split Application of Nitrogen Fertilizer. Asian Journal of Plant Sciences 2(6): 457-460.

Hibberd, D. E., Ladewig, J.H., Hunter, M. N. and Blight, G. W. (1990). Responses in Cotton Yields to Nitrogen and Phosphorus Fertilizers in the Emerald Irrigation Area, Central Queensland, Australian Journal of Experimental Agriculture, 30: 661-667.

ICAC, (2021). International Cotton Advisory Committee, Cotton This Month, 1 April 2021, Washington DC – USA.

İrget, M. E., Tepecik, M., Çakıcı, H., Anaç, D., Atalay, İ. Z. ve Çolakoğlu, H., (2010). Farklı Taban Gübrelerinin Pamukta Verim ve Besin Maddesi Alınımına Etkisi. Ege Üniversitesi Ziraat Fakültesi Dergisi, (Özel Sayı): 124-130.

İşler, E. (2009). Farklı aşılama yöntemleri ile bakteri (Bradyrhizobium japonicum) aşılamasının azot fiksasyonuna ve tane verimine etkisi. Yüksek Lisans Tezi, Süleyman Demirel Üniversitesi Fen Bilimleri Enstitüsü, 53 s.

Jokela, W.E and Randall, G.W. (1997). "Fate of fertilizer nitrogen an affected by time and rate of application on corn", Soil Science Society of America Journal. 61:1695-1703

Kacar, B. ve Katkat, A.V. (1999). Bitki Besleme. U.Ü. Güçlendirme Vakfı Yayın No:127-3.

Karademir, Ç., Karademir, E., Doran, İ. ve Altıkat, A. (2006). Farklı azot ve fosfor dozlarının pamuğun verim, verim bileşenleri ve bazı erkencilik kriterlerine etkisi. Journal of Agricultural Sciences, 12 (02):121-129.

Karam, F. Mounzer, O. Sarkis F and Lahoud, R. (2002). "Yield and nitrogen recovery of lettuce under different irrigation regimes", J. Appl. Hort. 4(2):70-76.

Kaynak, M.A., Oğlakcı, M. ve Çölkesen, M. (1994). Harran Ovası Koşullarında, Pamukta (Gossypium hirsutum L.), Farklı Sıra Arası ve Sıra Üzeri Uzaklıklarının Verim, Verim Unsurları ve Lif Özelliklerine Etkisi Üzerinde Bir Araştırma. Tarla Bitkileri Kongresi Bildiri Kitabı, 25-29 Nisan 1994, İzmir, Cilt I: 214-217.

Kılıç, R. ve Korkmaz, K. (2012). "Kimyasal gübrelerin tarım topraklarında artık etkileri", Biyoloji Bilimleri Araştırma Dergisi 5(2): 87-90.

Koray, H. ve Arcak, S. (1997). Toprak Biyolojisi (Toprak Ekosistemine Giriş). Ankara Üniv. Ziraat Fak. Yayınları No: 1486, Ders Kitabı: 447. Ankara.

Lambert, R.J. Esgar, R.W. and Joos, D.K. (2000). "Factors Affecting the Removal of Soil Nitrogen by Corn Hybrids", January 24-26. Illinois Fertilizer Conference Proceedings.

Luo, Z., Liu, H., Li, W., Zhao, Q., Dai, J., Tian, L. And Dong, H., 2018. Effects of reduced nitrogen rate on cotton yield and nitrogen use efficiency as mediated by application mode or plant density. Field Crops Research, 218:150-157.

Madani, A., Oveysi, M. (2015). Fiber quality and yield response of cotton to nitrogen supply. International Conference on Chemical, Food and Environment Engineering (ICCFEE'15), p. 12-14, (Jan.11-12, 2015) Dubai (UAE).

Mart, C. (2005) Pamukta Entegre Üretim. Kahramanmaraş Sütçü İmam Üniversitesi Yayınları: 119-93.

Mert, M. (2007). Pamuk tarımının temelleri. TMMOB Ziraat Mühendisleri Odası Teknik Yayınları No: 7.

Mert, M., Çopur, O. ve Özek, H. S., (2015). Lif bitkileri üretiminde değişimler ve yeni arayışlar. Türkiye Ziraat Mühendisliği VIII. Teknik Kongresi, 12-16 Ocak 2015, Ankara, Bildiler Kitabı-1: 450-472.

Morrill, L. G. and J.E. Dowson. (1962). Growth rates of nitrifying chemoautotrophs İn soiI. Jour Bacteriologia, 16: 418-428.

Muchow, R. C. (1994). "Effect of nitrogen on yield determination in irrigated maize in tropical and subtropical environments", Field Crops Research. 38(1): 1-13.

Oosterhuis, D.M., Coker, D.L. and Brown, R.S. (2001). Field evaluation of plant growth regulators. Arkansas Agri. Exp. Sta. Research Series, 497: 70-74.

Öğüş, L. (1970). Toprak Bitki Münasebetleri. Çeviri. Atatürk Üni. Ziraat Fak. Yay. No: 75.

Özer, M. S. ve Dağdeviren, İ. (1986). Harran Ovası Koşullarında Pamuğun Azotlu Gübre İsteği. Köy Hizmetleri Araştırma Enstitüsü Müd.Yayınları No:25, Şanlıurfa.

Presterl, T. Seitz, G. Landbeck, M. Thiemt, E.M. Schmidt, W and Geiger, H.H. (2003). "Improving nitrogen-use efficiency in european maize: estimation of quantitative genetic parameters", Crop Sci. 43:1259–1265.

Sarımehmetoğlu, G. (2007). "Farklı Sulama Uygulamaları Altında Mısır Çeşitlerinin Sulama Suyu ve Gübre Kullanım Etkinliği", Yüksek Lisans Tezi. Çukurova Üniversitesi Fen Bilimleri Enstitüsü Tarımsal Yapılar ve Sulama Ana Bilim Dalı. 59 sayfa, Adana.

Seilsepour, M., Rashidi, M. (2011). Effect of Different Application Rates of Nitrogen on Yield and Quality of Cotton (Gossypium hirsutum). American-Eurasian J. Agric. & Environ. Sci. 10(3): 366-370.

Sezen, Y. (1991). Toprale Kimyası. Atatürk Üni. Ziraat Fak. Yay. No : 127: 120-122

Smil, V. (1997). Global population and nitrogen cycle. Sci. Am. 277, 76-81.

Smith, B., Richards, R.L ve Newton, W. E., (2004). Catalysts for Nitrogen Fixation: Nitrogenases, Relevant Chemical Models and Commercial Processes, (Boston: Kluwer Academic Publishers, 2004), 57.

Staley T.E and Perry, H.D. (1995). "Maize silage utilization of fertilizer and soil nitrogen on a Hill-land Ultisol relative to tillage method", Agronomy Journal. 87: 835-842.

Sutton, M. A., Howard, C.M., Erisman, J.W., Billen, G., Bleeker, A. Grennfelt, P., Van Grinsven, H., Grizzetti, B. (2011). The European Nitrogen Assessment: Sources, effects and policy perspectives. Cambridge, Cambridge University Press. ISBN: 978110700612.

Swain, D.K. Bhaskar, B.C. Krishnan, P. Rao, K.S. Nayak, S.K and Dash, R.N. (2006). "Variation in yield, N uptake and N use efficiency of medium and late duration rice varieties", Journal of Agricultural Science. 144: 69–83.

TEMA, (2018). "Azot Döngüsü,"http://toprak.tema.org.tr. (E.T.: Haziran 2018).

TEPGE, (2021). T.C. Tarım ve Orman Bakanlığı, Tarımsal Ekonomi ve Politika Geliştirme Enstitüsü (TEPGE), Tarım Ürünleri Piyasaları: Pamuk. Temmuz, 2020. E.T.: Mart 2021. https://arastirma.tarimorman.gov.tr. (E.T.: Mart 2021).

Tok, H. H. (1997). Bitki Besleme, T.Ü. Tekirdag Ziraat Fak. Yay. No:109, Tekirdag.

Tozan, Ş. (1990). Büyük Menderes Havzası Topraklarında Azot, Fosfor ve Potasyum Gübrelerinin Pamuğun Topraktan Kaldırdığı Besin Maddesi Miktarları ve Bazı Lif Kalitesi Üzerine Etkileri. Ege Üniv. Fen Bilimleri Ens, Toprak Anabilim Dalı, (Doktora Tezi).

TÜİK, (2020). Türkiye İstatistik Kurumu. www.tuik.gov.tr. (E.T.: Ocak 2020).

TÜİK, (2021). Türkiye İstatistik Kurumu. Bitkisel Ürün İstatistikleri. https://data.tuik.gov.tr/. (E.T.: Nisan 2021).

USDA, (2020). United States Department of Agriculture Foreign Agricultural Service, December 2020 Report, Cotton: World Markets and Trade, 1-28. Retrieved from:https://downloads.usda.library.cornell.edu/.

URL-1: https://agronil.com.tr. (E.T.: 16.06.2021).

URL-2. http://www.dso.org.tr. (E.T.: 10.11.2021).

URL-3: https://www.toros.com.tr. (E.T.: 26.07.2016).

Uzun, N. (2016). Farklı karasu ve azot dozlarının pamuk bitkisinde (*Gossypium hirsutum* L.) verim ve kalite özelliklerine etkisi (Master›s thesis, Adnan Menderes Üniversitesi, Fen Bilimleri Enstitüsü).

Üzen, N., Çetin, Ö. (2018). Pamukta Farklı Lateral Aralıkları ve Azotun Fertigasyonda Uygulama Sıklığının Lif Verimi ile Besin İçeriğine Etkisi. *Toprak Su Dergisi*, *7*(1), 40-48.

Weir, B. L., Kerby, T. A., Hake, K. D., Roberts, B. A., Zelinski L. J. (1996). Cotton fertility. Cotton Production Manual. Beltwide Cotton Production Research Conferences, 9-12 January 1996, University of California, CA, U.S.A, 210- 227.

USDA, (2021). https://www.tarimorman.gov.tr. (E.T.: 13.10.2021).

Wullschleger, S. D. and Oosterhuis, D. M. (2008). Canopy development and photosynthesis of cotton as influenced by nitrogen nutrition. Journal of Plant Nutrition, 13 (9):1141-1154.

KAYNAKÇA

Abtew, W., Melesse, A. (2013). "Climate Change and Evapotranspiration." In Evaporation and Evapotranspiration, 197 202. Dordrecht, Netherlands: Springer.

AFAD, (2021). T.C. İçişleri Bakanlığı Afet ve Acil Durum Yönetimi Başkanlığı. https://www.afad.gov.tr/bartin-kastamonu-ve-sinopta-meydana-gelen-yagislar-hakkinda---1-9-1800, (Erişim Tarihi: 20.04.2022).

Atapattu, S., (2009). Climate Change, Human Rights, and Forced Migration Implications for International Law, 27(2009-2010)3 Wis. Int'l L.J.

Aydın, M., Belkayalı N. (2016). Küre Dağları Milli Parkı Su Kaynaklarının Rekreasyonal Amaçlı Kullanımı. Türk Tarım-Gıda Bilim ve Teknoloji Dergisi. 4(10): 893-902.

Aydın, M., Ugiş, A., Akkuzu, E., Ünal, S. (2017). Forest fire effects on water resources. *Kastamonu University Journal of Forestry Faculty*, 17 (4) , 554-564.

Balcıoğlu, Y. E. (2021). Bodrum, Marmaris, Köyceğiz ve Muğla'da Sıcaklık ve Yağış Değişkenlerinin Analizi ve Ekstrem Olaylar. Marmara Üniversitesi Sosyal Bilimler Enstitüsü, Yüksek Lisans Tezi, İstanbul.

Baloğlu, A. (2011). Post modern göçmen ruhu: köken, özlem, arada kalmışlık, utanç ve nihayet bir tutam 'barış'. Studien zur deutschen Sprache und Literatur 1. 87-98. http://dergipark.gov.tr/iuaded/issue/1027/11563 (Erişim Tarihi: 10.07.2018).

Belkayalı, N., Ayan Çeven, E. (2019). Does Immigration Affect Space Identity? Kastamonu Cumhuriyet Square Sample. SAGE Open, 9(4), 2158244019894274.

Belkayalı, N., Güloğlu, Y. (2019). Physical and Social Barriers for Disabled Urban Park Users: Case Study from Kastamonu, Turkey. Forestist 2019, 69, 35–43.

BMIDCS, (2002). İklim Değişikliği Çerçeve Sözleşmesi. http://webdosya.csb.gov.tr/db/iklim/webmenu/webmenu12421_1.pdf. (Erişim Tarihi: 20.07.2018).

Boano, C., Zetter, R., Morris, T. (2008). Environmentally Displaced People: Understanding The Linkages Between Environmental Change, Livelihood and Forced Migration. Oxford: Refugee Studies Centre.

Boyd, M., (1989). Family and Personal Networks in International Migration: Recent Developments and New Agendas. Sage Publications, Inc. on behalf of the Center for Migration Studies of NewYork, Inc. https://www.jstor.org/stable/pdf/2546433.pdf (Erişim Tarihi: 20.02.2020).

Cesur, İ. (2021). İklim Değişikliği Bağlamında Kadın Orman İşçiliği ve Hukuksal Temeli (Kastamonu Örneği). *Kastamonu Üniversitesi Fen Bilimleri Enstitüsü,* Doktora Tezi, Kastamonu.

Çağlar, T. (2018). Göç Çalışmaları İçin Kavramsal Bir Çalışma. Toros Üniversitesi İİSBF Sosyal Bilimler Dergisi, Cilt: 5, Sayı: 8, s. 26-49.

Çakır, S. (2011). Geleneksel Türk Kültüründe Göç ve Toplumsal Değişme. SDÜ Fen Edebiyat Fakültesi Sosyal Bilimler Dergisi, Aralık 2011, Sayı:24, s. 129- 142.

Çelik, M. A., Bayram, H., Özüpekçe, S. (2018). An assessment on climatological, meteorological and hydrological disasters that occurred in Turkey in the last 30 years (1987-2017). International Journal of Geography and Geography Education, 38, 295-310.

Çevre ve Orman Bakanlığı, (2010). Karbon Piyasalarında Ormancılık Sektörüne Bakış. http://www.karbonkayit.cob.gov.tr/. (Erişim Tarihi: 24.07.2018).

Demirel, B. A. (2004). Doğu'da Göçün Temelleri. Pivolka (Başkent Üniversitesi İktisadi ve İdari Bilimler Fakültesi Eleştirel-Yaratıcı Düşünme ve Davranış Araştırmaları Laboratuvarı), Yıl:3, Sayı:14, Ankara.

EFFIS, (2021). The European Forest Fire Information System. https://effis.jrc.ec.europa.eu/about-effis, (Erişim Tarihi: 20.04.2022).

Ekşi, N. (2016). İklim Mültecileri. Göç Araştırmaları Dergisi, Cilt:2, Sayı:2, Temmuz-Aralık 2016, s.10-58. http://www.gam.gov.tr/files/nuray-eksi.pdf. (Erişim Tarihi: 20.07.2018).

Erdal, M. B., and Oeppen, C. (2017). Forced to leave? The Discursive and Analytical Significance of Describing Migration as Forced and Voluntary. Journal of Ethnic and Migration Studies, 2018 Vol. 44, No. 6, 981–998 https://doi.org/10.1080/1369183X.2017.1384149.

Euronews, (2021). https://tr.euronews.com/2021/08/01/turkiye-de-yangnlarda-son-durum-20-yerde-sondurme-cal-smalar-suruyor. (Erişim Tarihi: 20.04.2022).

Ferris, E. (2007). Making sense of climatechange, natural disasters and displacement: a work in progress (lecture), Brookings Institution Washington, DC. https://www.brookings.edu/. (Erişim Tarihi: 19.07.2018).

Fichter, J. (1994). Sosyoloji Nedir? (Çev: Nilgün Çelebi). Atilla Kitabevi. Ankara.

Foresight, (2011). Migration and Global Environmental Change: Final Project Report. London: The Government Office for Science. https://www.gov.uk/. (Erişim Tarihi: 09.07.2018).

Güloğlu, Y., Bulut, A. (2016). İklim değişikliği konusunda orman fakültesi öğrencilerinin bilgi düzeylerinin belirlenmesi (Kastamonu Üniversitesi Orman Fakültesi örneği). *Kastamonu* Üniversitesi Orman Fakültesi Dergisi, 16 (2): 640-654.

Güloğlu, Y. (2017). National and international conservation of biological diversity in terms of administrative law "sample of Turkey. L. Bitz (Ed.), Genetic Diversity, InTech, Rijeka, Croatia.

Güloğlu, Y., Cesur, İ., Bulut, A. (2018). Ağaçlandırılacak Orman Arazilerine Yönelik Teşviklerdeki Değişim. 5. Uluslararası Sosyal Beşeri ve İdari Bilimler Sempozyumu 25-26-27 Ekim 2018, Tam Metin Kitabı, ss. 786-793.

Günes, Y., Aydin, A. (2010). The legal aspects of public participation in forest management in Turkey. *African Journal of Agricultural Research*, 5. 1539-1548.

Hallegatte, S., M. Fay, M. Bangalore, T. Kane, J. Rozenberg, A. Vogt-Schilb, U. Narloch., (2016). "Shock Waves: Managing the Impacts of Climate Change on Poverty." Climate Change and Development. Washington, DC: World Bank. https://openknowledge.worldbank.org/bitstream/handle/. (Erişim Tarihi: 19.07.2018).

Hallegatte, S., A. Vogt-Schilb, M. Bangalore, and J. Rozenberg. (2017). Un breakable: Building the Resilience of the Poor in the Face of Natural Disasters. Washington, DC: World Bank. https://openknowledge.worldbank.org/. (Erişim Tarihi: 19.07.2018).

Hinnawi, E. E. (1985). Environmental refugees. UNEP, https://digitallibrary.un.org/record/121267. (Erişim Tarihi: 20.08.2019).

IDMC (Internal Displacement Monitoring Centre), (2021). Global Internal Displacement Database. www.internal-displacement.org/database/displacement-data. (Erişim Tarihi: 07.04.2022).

IOM (International Organizationfor Migration), (2009). Migration, Environment and Climate Change: Assessing the Evidence, ed. F. Laczkoand C. Aghazarm. Geneva.

IOM (International Organization for Migration), (2009). Göç Terimleri Sözlüğü. Uluslararası Göç Hukuku, No: 18.

IOM (International Organization for Migration), (2019). https://publications.iom.int/, (Erişim Tarihi: 20.02.2020).

IOM (International Organization for Migration), (2022). https://publications.iom.int/system/files/pdf/WMR-2022.pdf, (Erişim Tarihi: 20.07.2022).

IPCC, (2007). Climate Change 2007: Impacts, Adaptation and Vulnerability. Contribution of Working Group II to the Fourth Assessment Report of the Intergovernmental Panel on Climate Change, Cambridge University Press, Cambridge, UK, 976pp.

IPCC, (2021). Climate Change 2021: The Physical Science Basis. Contribution of Working Group I to the Sixth Assessment Report of the Intergovernmental Panel on Climate Change, Cambridge University Press. www.ipcc.ch/report/, (Erişim Tarihi: 04.04.2022).

İçduygu A., Sirkeci, İ. (1999). Cumhuriyet Dönemi Türkiye'sinde Göç Hareketleri. Tarih Vakfı Yayınları.

Jacobson, J., L. (1988). Environmental Refugees: a Yard stick of Habitability. Washington, D.C., World watch Institute, 1988. 42 p. (World watch Paper 86.)

Kok, P. (1999). The Definition of Migration and Its Application: Making Sense of Recent South African Census and Survey Data. Southern African Journal of Demography Vol. 7, No. 1 (1997-1999), pp. 19-30.

Kurt, H. (2006). Göç Eğilimleri ve Olası Etkileri. Yönetim Bilimleri Dergisi, Cilt:4, Sayı: 1, 2006.

Kümbetoğlu, N. (1997). Göçmenlik, Mültecilik, Yeni Bir Yaşam ve Sonrası, Toplum ve Göç. II. Ulusal Sosyoloji Kongresi. Ankara. Sosyoloji Derneği Yayınları, 271-280.

Laurent-Lucchetti, J. M. Couttenier, T., Vischel X. Vollenweider (2019). Droughts, land degradation and migration. In: Addressing the Land Degradation– Migration Nexus: The Role of the United Nations Convention to Combat Desertification. IOM, Geneva.

Lee, E. S. (1996). A Theory of Migration. Demography, Vol:3, No:1, pp.47-57. https://www.jstor.org/ (Erişim Tarihi: 10.07.2018).

McADAM Jane, (2011). Swimming against the Tide: Why a Climate Change Displacement Treaty is Not the Answer, 23 1 IJRL.

McAuliffe, M., A. and Triandafyllidou (eds.) (2022). World Migration Report 2022. International Organization for Migration (IOM), Geneva.

Meteorolojik Afetler Şube Müdürlüğü, (2019-2020). https://mgm.gov.tr. (Erişim Tarihi: 10.11.2021).

Morrison, P.A. (1980). Introduction and overview. In: Morrison, P.A. (Ed.). Population movements: Their forms and functions in urbanization and development. Liege: International Union for the Scientific Study of Population (IUSSP), pp. 3-18.

Missirian, A., and Schlenker, W. (2017). Asylum applications respond to temperature fluctuations. Science, 358(6370):1610–1614.

Mutluer, M. (2003). Uluslararası Göçler ve Türkiye: Kuramsal ve Ampirik Bir Alan Araştırması Denizli-Tavas. İstanbul: Çantay kitabevi.

Myers, N., and Kent, J. (1995). Enviromental Exodus: An Emergent Crisis in the Global Arena. Project of the Climate Institute, Washington DC.

Myers, N. (2002). Environmental Refugees: a Growing Phenomenon of the 21st Century. The Royal Society, https://www.jstor.org/stable/3066769?seq=1#page_scan_tab_contents. (Erişim Tarihi: 10.07.2018).

OGM, (2020). Türkiye Orman Varlığı 2020. https://www.ogm.gov.tr. (Erişim Tarihi: 20.07.2021).

Olsson, L., Oppondon, M., Tschakert, P. (2012). Livelihoods and Poverty. Climate Change 2013 The Physical Science Basis. Intergovermental Panel on Climate Change, Chapter13.

Özerim, G. (2016). Çevresel Göçlerden Doğal Afet Sonrası Göçlere: Uluslararası Toplum ve Uluslararası Aktörler Ekseninde Bir Değerlendirme. Afetlerle Kalkınma Tecrübeler, Politikalar, Beklentiler. Efil Yayınevi, Birinci Baskı, s.289-310.

Özşahin, E. (2013). Türkiye'de Yaşanmış (1970-2012) Doğal Afetler Üzerine Bir Değerlendirme. 2. Türkiye Deprem Mühendisliği ve Sismoloji Konferansı, 25-27 Eylül 2013, MKÜ, HATAY.

Warner, K., Hamza, M., Oliver-Smith, A., Renaud., F., Julca, A. (2009). Climate Change, Environmental Degradationand Migration. https://www.berlin-institut.org/. (Erişim Tarihi: 10.07.2018).

Rigaud, K. K., de Sherbinin, Al., Jones, B., Bergmann, J., Clement, vd. (2018). Groundswell: Preparing for Internal Climate Migration. World Bank, Washington, DC. World Bank.

Sachs, J. (2007). The Climate Adaptation Challenge. Address to the Global Humanitarian Forum, Geneva, 11 October 2007, p. 1. http://www.ghf-geneva.org/. (Erişim Tarihi: 10.07.2018).

Stern, N. (2007). The Economics of Climate Change: The Stern Review. Cambridge: Cambridge University Press. doi:10.1017/CBO9780511817434.

Suhrke, A. (1992). Pressure Points: Environmental Degradation, Migration and Conflict. https://www.researchgate.net/publication/. (Erişim Tarihi: 10.07.2018).

Sunata, U. (2013). Sosyoloji için Emek Göçünü Yeniden Tanımlamak. VII. Ulusal Sosyoloji Kongresi Bildiriler Kitabı, s. 187.

SYGM, (2016). T.C. Orman ve Su İşleri Bakanlığı Su Yönetimi Genel Müdürlüğü (SYGM) Taşkın ve Kuraklık Yönetimi Dairesi Başkanlığı, İklim Değişikliğinin Su Kaynaklarına Etkisi Projesi, Proje Nihai Raporu. Ankara.

Şahin, S., Güloğlu, N. V. (2021). Göçmen Sağlığı, İntihar ve Önleme Stratejileri, Editör: Erkan Arslan, Yerel ve Küresel Eksende Uluslararası Göç Üzerine İncelemeler, Ankara: Nobel Yayınevi, 129-164.

Talay, L., Akpinar, N., Balkayali, N. (2010). Barriers to Playground Use for Children with Disabilities: A Case from Ankara, Turkey. African Journal of Agricultural Research 5 (9): 848–855.

TBMM, (2008). Küresel ısınmanın etkileri ve su kaynaklarının sürdürülebilir yönetimi konusunda kurulan meclis araştırması komisyonu raporu, Türkiye Büyük Millet Meclisi. https://acikerisim.tbmm.gov.tr. (Erişim Tarihi: 24.07.2018).

The World Bank Group, (2018). Groundswell Preparing for Internal Climate Migraiton. https://www.worldbank.org/. (Erişim Tarihi: 05.07.2018).

Toksoy, D., Bayramoğlu, M. M. (2017). Rural Development and Forest Villages. KTU Publications No:244, Trabzon, Turkey, 232p.

Toksoy, D., Bayramoğlu, M. M. (2020). Agricultural Forestry. Serander, Trabzon, Turkey, 200p.

TUİK, (2018). Nüfus Projeksiyonları, 2018-2080. https://data.tuik.gov.tr/. (Erişim Tarihi: 07.04.2022).

UNHCR (United Nations High Commissioner for Refugees), (2015). UNHCR, The Environment & Climate Change. http://www.unhcr.org/540854f49.pdf. (Erişim Tarihi: 10.07.2018)

UNICEF, (2021). The State of Food Security and Nutrition in the World 2021. https://data.unicef.org/resources/sofi-2021/, (Erişim Tarihi: 20.07.2022).

URL-1: https://www.afad.gov.tr/tr/23792/Aciklamali-Afet-YonetimiTerimleriSozlugu. (Erişim Tarihi:17.07.2018).

URL-2: http://www.globalization101.org/environmental-refugees/. (Erişim Tarihi: 19.12.2018).

Warner, K., Hamza, M., Oliver-Smith, A., Renaud., F., Julca, A. (2009). Climate Change, Environmental Degradationand Migration. https://www.berlin-institut.org/. (Erişim Tarihi: 10.07.2018).

Watkiss, P., vd. (2005). The Impacts and Costs of Climate Change, European Commission - Directorate General Environment. https://ec.europa.eu/clima/sites/clima/files/strategies/2020/docs/final_report2_en.pdf. (Erişim Tarihi: 24.07.2018).

Yılmaz, A. (2014). Uluslararası Göç Çeşitleri, Nedenleri ve Etkileri. https://www.researchgate.net/publication/, (Erişim Tarihi: 09.07.2018).

KAYNAKÇA

Abebe, H. (2017). Effect of Cane Length and Rooting Media on Rooting and Shoot Growth of Grape (*Vitis vinifera* L.) Stem Cuttings at Raya Valley, Northern Ethiopia. Masters's thesis. Hawassa University College of Agriculture.

Akinyele, A.O. (2010). Effects of Growth Hormones, Rooting Media and Leaf Size on Juvenile Stem Cuttings of *Buchholzia coriacea* Engler. *Annals of Forest Research,* 53, 127-133.

Bayraktar, A., Güney, D. ve Chavoshi, S.H. (2022). Kırmızı Yapraklı Japon Akçaağacının Çelikle Üretilmesinde Farklı Sera Ortamları ile Oksinlerin Etkileri. *Ormancılık Araştırma Dergisi*, 9(Özel Sayı), 84-90.

Bayraktar, A., Atar, F., Yıldırım, N. and Turna, I. (2018a). Effects of Different Media and Hormones on Propagation by Cuttings of European Yew (*Taxus baccata* L.). *Sumarski List*, 142(9-10), 509-516.

Bayraktar, A., Yıldırım, N., Atar, F. and Turna, I. (2018b). Effects of Some Auxins on Propagation by Hardwood Cutting of Autumn Olive (*Elaeagnus umbellata* Thunb.). *Ormancılık Araştırma Dergisi*, 5(2), 112-116.

Bayraktar, A., Yıldırım, N., Atar, F. and Turna, I. (2017). The Effects of Rooting Media and Some Auxins on Propagation by Cutting of *Cryptomeria japonica* D.Don 'Elegans' (Henk&Hochst.) Mast. International Forestry and Environment Symposium (ss. 202). Trabzon,: November 7-10, 2017.

Bellamine, J., Penel, C., Greppin, H. and Gaspar, T. (1998). Confirmation of the Role of Auxin and Calcium in The Late Phase of Adventitious Root Formation. *Plant Growth Regulator,* 26, 191-194. https://doi.org/10.1023/A:1006182801823

Cooper, W.C. (1935). Hormones in Relation to Root Formation on Stem Cuttings. *Plant Physiology*, 10(4), 789-794. https://doi.org/10.1104/pp.10.4.789

Çetin, V. (2002). Meyve ve Sebzelerde Kullanılan Bitki Gelişmeyi Düzenleyiciler. *Gıda ve Yem Bilimi Teknolojisi Dergisi,* 2, 40-50.

Davis, T.D., Haissig, B.E. and Sankhla, N. (1989). *Adventitious Root Formation in Cuttings. Advances in Plant Sciences Series*, Vol. 2. Dioscorides Press, Portland, Oregon, USA.

De Klerk, G.J., Van der Krieken, W. and De Jong, J. (1999). Review the Formation of Adventitious Roots: New Concepts, New Possibilities. *In Vitro Cellular & Developmental Biology-Plant,* 35(3), 189-199. https://doi.org/10.1007/s11627-999-0076-z

Dirr, M.A. (1998). *Manual of Woody Landscape Plants: Their Identification, Ornamental Characteristics, Culture, Propagation and Uses*. 5th ed. Stipes Publishing Co., Champaign, IL.

Ermeydan, M., Ermeydan, N. ve Bekaroğlu, G. (2011). *Bitki Bilgisi, Bahçıvanlık El Kitabı*. İstanbul Büyükşehir Belediyesi Yayınları, 13-107s, İstanbul.

Erst, A.A., Gorbunov, A.B. and Erst, A.S. (2018). Effect of Concentration, Method of Auxin Application and Cultivation Conditions on In Vitro Rooting of Bog Blueberry (*Vaccinium uliginosum* L.). *Journal of Berry Research,* 8, 41-53.

Fogaça, C.M. and Fett-Neto, A.G. (2005). Role of Auxin and Its Modulators in The Adventitious Rooting of *Eucalyptus* Species Differing in Recalcitrance. *Plant Growth Regulation*, 45(1), 1-10. https://doi.org/10.1007/s10725-004-6547-7

Gehlot, A., Gupta, R.K., Tripathi, A., Arya, I.D. and Arya, S. (2014). Vegetative Propagation of *Azadirachta indica*: Effect of Auxin and Rooting Media on Adventitious Root Induction in Mini-Cuttings. *Advances in Forestry Science,* 1, 1-9.

Grunewald, W., Noorden, G.V., Isterdael, G.V., Beeckman, T., Gheysen, G. and Mathesius, U. (2009). Manipulation of Auxin Transport in Plant Roots During Rhizobium Symbiosis and Nematode Parasitism. *Plant Cell,* 21(9), 2553-2562. https://doi.org/10.1105/tpc.109.069617

Güney, D., Chavoshi, S.H., Bayraktar, A. and Atar, F. (2021a). The Effects of Temperature and Exogenous Auxin on Cutting Propagation of Some Junipers. *Dendrobiology*, 86, 29-38.

Güney, D., Bayraktar, A., Atar, F. and Turna, I. (2021b). The Effects of Different Factors on Propagation by Hardwood Cuttings of Some Coniferous Ornamental Plants. *Šumarski List*, 145(9-10), 467-477.

Güney, D., Bayraktar, A., Atar, F. ve Turna, İ. (2021c). Açelya (Azalea sp.) Çeliklerinin Köklendirilmesi Üzerine Farklı Fitohormonların Etkileri. *Ormancılık Araştırma Dergisi*, 8(1), 80-87.

Güney, D., Chavoshi, S.H. ve Bayraktar, A. (2016). *Magnolia liliiflora* Türünün Çelik ile Köklendirilmesi Üzerine Farklı Sera Ortamı ve Hormonların Etkisi. VI. Süs Bitkileri Kongresi, Tam Metin Bildiriler Kitabı (57-62), Antalya: 19-22 Nisan 2016.

Hartmann, T.H., Kester, D.E., Davies, F.T. and Geneve, R.L. (2002). *Plant Propagation, Principles and Practises*. New Jersey, pp. 880.

Hunt, R.S. and J.H. O'Reilly. (1984). Evaluation of Control of Lawson Cypress Root Rot Resistant Root Stocks. *Can. J. Plant Pathol,* 6, 172-174.

Iliev, I., Iliev, N., Dancheva, D., Corneanu, M., Tsaktsira, M., Gajdošová, A. and Mladenova, S. (2010) Factors Affecting the Rooting of Cuttings from Cultivars of *Chamaecyparis lawsoniana* (A. Murr.) Parl. *Annals of the University of Craiova-Agriculture, Montanology, Cadastre Series,* 40, 174-181.

Krüssmann, G. (1985). *Manual of Cultivated Conifers*. Timber Press, Portland, OR.

Mamıkoğlu, N.G. (2015). *Türkiye'nin Ağaçları ve Çalıları*. NTV Yayınları, 727 s., Ankara.

Nag, S., Saha, K. and Choudhuri, M.A. (2001). Role of Auxin and Polyamines in Adventitious Root Formation in Relation to Changes

in Compounds Involved in Rooting. *Journal of Plant Growth Regulation,* 20, 182-194. https://doi.org/10.1007/s003440010016

Nordström, A.C., Jacobs, F.A. and Eliasson, L. (1991). Effect of Exogenous Indole-3-Acetic Acid and Indole-3-Butyric Acid on Internal Levels of the Respective Auxins and Their Conjugation with Aspartic Acid during Adventitious Root Formation in Pea Cuttings. *Plant Physiology*, 96, 856-861. https://doi.org/10.1104/pp.96.3.856

Oliveira, M.C. and Ribeiro J.F. (2013). Enraizamento de Estacas de *Euplassa inaequalis* (Pohl) Engl. de Mata de Galeria em Diferentes Estações do Ano. *Bioscience Journal,* 29, 991-999.

Singh, K.K. and J.S.A. (2020). Review on Vegetative Propagation of Grape (*Vitis vinifera* L) through Cutting. *Global Journal of Bio-Science and Biotechnology,* 9, 50-55.

Stuepp, C.A., Wendling, I., Xavier, A. and Zuffellatoribas, K.C. (2018). Vegetative Propagation and Application of Clonal Forestry in Brazilian Native Tree Species. *Pesquisa Agropecuária Brasileira,* 53, 985-1002.

Stumpf, E.R.T., Grolli, P.R. and Sczepanski, P.H.G. (2001). Effect of Indolbutyric Acid, Substrates and Cuttings on *Chamaecyparis lawsoniana* Parl. Rooting. *Revista Brasileira de Agrociência,* 7, 101-105.

Stumpf, E.R.T., Grolli, P.R. and Da Silva, J.A.G. (1999). Rooting of *Chamaecyparis lawsoniana* Parl. Cuttings with Indolebutyric Acid In Five Media. *Ciência Rural,* 29, 207-211.

Şimşek, Y. (1993). *Orman Ağaçların Islahına Giriş*. Ormancılık Araştırma Enstitüsü Yayınları, 312s., Ankara.

Turna, İ. (2017). *Kent Ormancılığı (Kentsel Yeşil Alanlar)*. Karadeniz Teknik Üniversitesi, Orman Fakültesi, Genel Yayın No: 245, Fakülte Yayın No: 43, Trabzon: KTÜ Matbaası.

Ürgenç, S. (1992). *Ağaç ve Süs Bitkileri Fidanlık ve Yetiştirme Tekniği*. İstanbul Üniversitesi Orman Fakültesi, İstanbul Üniversitesi Yayınları No. 3676, İstanbul Üniversitesi Orman Fakültesi Yayınları No. 418, İstanbul.

Wendling, I., Stuepp, C.A. and Zuffellato-Ribas, K.C. (2016). Araucaria Clonal Forestry: Types of Cuttings and Mother Tree Sex in Field Survival and Growth. *Cerne,* 22, 19-26.

Yahyaoğlu, Z. ve Güney, D. (2013). *Ağaç Islahı Ders Notu*. Karadeniz Teknik Üniversitesi, Orman Fakültesi, Ders Notları Yayın No: 93, Trabzon.

Yıldırım, N., Bayraktar, A., Atar, F., Güney, D., Öztürk, M. and Turna, I. (2020). Effects of Different Genders and Hormones on Stem Cuttings of *Salix anatolica*. *Journal of Sustainable Forestry*, 39(3), 300-308.

Editör:
Dr. Yakup Zühtü Birinci

Spor Bilimleri

Alanında Uluslararası Araştırmalar IV

EĞİTİM
yayınevi

SPOR BİLİMLERİ ALANINDA ULUSLARARASI ARAŞTIRMALAR IV

Editör: Dr. Yakup Zühtü Birinci

Genel Yayın Yönetmeni: Yusuf Ziya Aydoğan (yza@egitimyayinevi.com)
Genel Yayın Koordinatörü: Yusuf Yavuz (yusufyavuz@egitimyayinevi.com)
Sayfa Tasarımı: Eğitim Yayınevi Grafik Birimi
Kapak Tasarımı: Eğitim Yayınevi Grafik Birimi

T.C. Kültür ve Turizm Bakanlığı
Yayıncı Sertifika No: 47830

ISBN: 978-625-8223-20-0
1. Baskı, Eylül-Ekim 2022

Baskı Cilt
Bulut Dijital Matbaa Sanayi Ticaret Limited Şirketi
Musalla Bağları Mah. İnciköy Sok. 1/A Selçuklu / KONYA
Matbaa Sertifika No: 48120

Kütüphane Kimlik Kartı

SPOR BİLİMLERİ ALANINDA ULUSLARARASI ARAŞTIRMALAR IV
Editör: Dr. Yakup Zühtü Birinci
192 s., 125x195 mm
Kaynakça var, dizin yok.
ISBN: 978-625-8223-20-0

Copyright © Bu kitabın Türkiye'deki her türlü yayın hakkı Eğitim Yayınevi'ne aittir. Bütün hakları saklıdır. Kitabın tamamı veya bir kısmı 5846 sayılı yasanın hükümlerine göre kitabı yayımlayan firmanın ve yazarlarının önceden izni olmadan elektronik/mekanik yolla, fotokopi yoluyla ya da herhangi bir kayıt sistemi ile çoğaltılamaz, yayımlanamaz.

EĞİTİM
yayınevi

Yayınevi Türkiye Ofis: İstanbul: Eğitim Yayınevi Tic. Ltd. Şti., Atakent mah. Yasemen sok. No: 4/B, Ümraniye, İstanbul, Türkiye

Konya: Eğitim Yayınevi Tic. Ltd. Şti., Fevzi Çakmak Mah. 10721 Sok. B Blok, No: 16/B, Safakent, Karatay, Konya, Türkiye
+90 332 351 92 85, +90 533 151 50 42, 0 332 502 50 42
bilgi@egitimyayinevi.com

Yayınevi Amerika Ofis: New York: Egitim Publishing Group, Inc.
P.O. Box 768/Armonk, New York, 10504-0768, United States of America
americaoffice@egitimyayinevi.com

Lojistik ve Sevkiyat Merkezi: Kitapmatik Lojistik ve Sevkiyat Merkezi, Fevzi Çakmak Mah. 10721 Sok. B Blok, No: 16/B, Safakent, Karatay, Konya, Türkiye
sevkiyat@egitimyayinevi.com

Kitabevi Şubesi: Eğitim Kitabevi, Şükran mah. Rampalı 121, Meram, Konya, Türkiye
+90 332 499 90 00
bilgi@egitimkitabevi.com

İnternet Satış: www.kitapmatik.com.tr
+90 537 512 43 00
bilgi@kitapmatik.com.tr

ilk okuyan siz olun
kitapmatik
internetteki kitapçınız

KAYNAKÇA

Åberg, N. D., Brywe, K. G., & Isgaard, J. (2006). Aspects of growth hormone and insulin-like growth factor-I related to neuroprotection, regeneration, and functional plasticity in the adult brain. *TheScientificWorldJournal*. *6*, 53-80. DOI: https://doi.org/10.1100/tsw.2006.22

Agid, Y., Buzsáki, G., Diamond, D. M., Frackowiak, R., Giedd, J., Girault, J. A., ... & Weinberger, D. (2007) How can drug discovery for psychiatric disorders be improved?. *Nature reviews Drug discovery*, *6*(3), 189-201. DOI: https://doi.org/10.1038/nrd2217

Albagmi, F. M., Alansari, A., Al Shawan, D. S., AlNujaidi, H. Y., & Olatunji, S. O. (2022) Prediction of generalized anxiety levels during the Covid-19 pandemic: A machine learning-based modeling approach. *Informatics in Medicine Unlocked, 28*, 100854. DOI: https://doi.org/10.1016/j.imu.2022.100854

Anderson-Hanley, C., Barcelos, N. M., Zimmerman, E. A., Gillen, R. W., Dunnam, M., Cohen, B. D., ... & Kramer, A. F. The aerobic and cognitive exercise study (ACES) for community-dwelling older adults with or at-risk for mild cognitive impairment (MCI): neuropsychological, neurobiological and neuroimaging outcomes of a randomized clinical trial. *Frontiers in aging neuroscience*. 2018; *10*, 76. DOI: https://doi.org/10.3389/fnagi.2018.00076

Aydin, S. Three new players in energy regulation: preptin, adropin and irisin. *Peptides*. 2014; *56*, 94-110. DOI: https://doi.org/10.1016/j.peptides.2014.03.021

Berton, O., McClung, C. A., DiLeone, R. J., Krishnan, V., Renthal, W., Russo, S. J., ... & Nestler, E. J. Essential role of BDNF in the mesolimbic dopamine pathway in social defeat stress. *Science*. 2006; *311*(5762), 864-868. DOI: https://doi.org/10.1126/science.1120972

Birinci, Y. Z. *Veteran sporcularda farklı tip akut egzersizin serum beyin kaynaklı nörotrofik faktör (BDNF) düzeyleri ve nörobilişsel işlevler üzerine etkisi* (Doctoral thesis] Bursa Uludag University; 2021.

Birinci, Y. Z., Korkmaz, N. H., & Ozturk, I. E. Can Exergames use as an educational tool in Physical education for cognitive, social and affective domains. *International Journal of Scientific and Technological Research, Special Issue of Educational Sciences*. 2020; *6*(6). DOI: 10.7176/JSTR/6-06-11

Birinci, Y. Z., Korkmaz, N. H., Deniz, M., Pancar, S., Çetinoglu, G., & Topçu, H. The Effects of Exergames on the Attitudes of Secondary School Female Students towards Physical Education. *Journal of Educational Issues*. 2021; *7*(3), 291-300. DOI: https://doi.org/10.5296/jei.v7i3.19187

Birinci, Y. Z., Sagdilek, E., Taymur, I., Budak, E., Beyaz, A., Vatansever, S., ... & Sahin, S. Acute effects of different types of exercises on

insulin-like growth factor-1, homocysteine and cortisol levels in veteran athletes. *Medicine*. 2022; *11*(3), 968-74. DOI: 10.5455/medscience.2022.02.028

Birinci, Y. Z., Şahin, Ş., Vatansever, Ş., & Pancar, S. Yaşlılarda fiziksel egzersizin beyin kaynaklı nörotrofik faktör (bdnf) üzerine etkisi: deneysel çalışmaların sistematik derlemesi. *Spor Hekimliği Dergisi*. 2019; *54*(4), 276-287. DOI: 10.5152/tjsm.2019.142

Blumenthal, J. A., Babyak, M. A., Moore, K. A., Craighead, W. E., Herman, S., Khatri, P., ... & Krishnan, K. R. Effects of exercise training on older patients with major depression. *Archives of internal medicine*. 1999; *159*(19), 2349-2356. DOI: 10.1001/archinte.159.19.2349

Blumenthal, J. A., Sherwood, A., Rogers, S. D., Babyak, M. A., Murali Doraiswamy, P., Watkins, L., ... & Hinderliter, A. Understanding prognostic benefits of exercise and antidepressant therapy for persons with depression and heart disease: the UPBEAT study—rationale, design, and methodological issues. *Clinical trials*. 2007; *4*(5), 548-559. DOI: https://doi.org/10.1177%2F1740774507083388

Bostrom, P., Wu, J., Jedrychowski, M. P., Korde, A., Ye, L., Lo, J. C., et al. A PGC1-alpha-dependent myokine that drives brown-fat-like development of white fat and thermogenesis. *Nature. 2012;* 481, 463–468. DOI: https://doi.org/10.1038/nature10777

Byun, J. E., & Kang, E. B. The effects of senior brain health exercise program on basic physical fitness, cognitive function and BDNF of elderly women-a feasibility study. *Journal of Exercise Nutrition & Biochemistry. 2016; 20*(2), 8. DOI: https://doi.org/10.20463%2Fjenb.2016.06.20.2.2

Calvo, D., Gunstad, J., Miller, L. A., Glickman, E., & Spitznagel, M. B. Higher serum insulin-like growth factor-1 is associated with better cognitive performance in persons with mild cognitive impairment. *Psychogeriatrics*. 2013; *13*(3), 170-174. DOI: https://doi.org/10.1111/psyg.12023

Carmassi, C., Dell'Osso, L., Bertelloni, C. A., Pedrinelli, V., Dell'Oste, V., Cordone, A., ... & Tosato, S. Three-Month Follow-up Study of Mental Health Outcomes after a National COVID-19 Lockdown: Comparing Patients with Mood or Anxiety Disorders Living in an Area with a Higher Versus Lower Infection Incidence. *The Journal of Clinical Psychiatry*. 2022;*83*(2), 39558.

Carro, E., Nuñez, A., Busiguina, S., & Torres-Aleman, I. Circulating insulin-like growth factor I mediates effects of exercise on the brain. *Journal of Neuroscience*. 2000; *20*(8), 2926-2933. DOI: https://doi.org/10.1523/JNEUROSCI.20-08-02926.2000

Cassilhas, R. C., Antunes, H. K. M., Tufik, S., & De Mello, M. T. Mood, anxiety, and serum IGF-1 in elderly men given 24 weeks of high resistance exercise. *Perceptual and Motor skills*. 2010; *110*(1), 265-276. DOI: https://doi.org/10.2466%2Fpms.110.1.265-276

Chattarji, S., Tomar, A., Suvrathan, A., Ghosh, S., & Rahman, M. M. Neighborhood matters: divergent patterns of stress-induced plasticity across the brain. *Nature neuroscience*. 2015; *18*(10), 1364-1375. DOI: https://doi.org/10.1038/nn.4115

Chen, B., Dowlatshahi, D., MacQueen, G. M., Wang, J. F., & Young, L. T. Increased hippocampal BDNF immunoreactivity in subjects treated with antidepressant medication. *Biological psychiatry*. 2001; *50*(4), 260-265. DOI: https://doi.org/10.1016/S0006-3223(01)01083-6

Clark-Raymond, A., Meresh, E., Hoppensteadt, D., Fareed, J., Sinacore, J., and Halaris, A. Vascular endothelial growth factor: a potential diagnostic biomarker for major depression. *Journal of Psychiatric Research. 2014; 59*, 22-27. DOI: https://doi.org/10.1016/j.jpsychires.2014.08.005

Cotman, C. W., Berchtold, N. C., & Christie, L. A. Exercise builds brain health: key roles of growth factor cascades and inflammation. *Trends in neurosciences*. 2007; *30*(9), 464-472. DOI: https://doi.org/10.1016/j.tins.2007.06.011

de Alcantara Borba, D., da Silva Alves, E., Rosa, J. P. P., Facundo, L. A., Costa, C. M. A., Silva, A. C., ... & de Mello, M. T. Can IGF-1 serum levels really be changed by acute physical exercise? A systematic review and meta-analysis. *Journal of Physical Activity and Health*. 2020; *17*(5), 575-584. DOI: https://doi.org/10.1123/jpah.2019-0453

De Sousa, R. A. L., Improta-Caria, A. C., Aras-Júnior, R., de Oliveira, E. M., Soci, Ú. P. R., & Cassilhas, R. C. Physical exercise effects on the brain during COVID-19 pandemic: links between mental and cardiovascular health. *Neurological Sciences*,. 2021; *42*(4), 1325-1334. DOI: https://doi.org/10.1007/s10072-021-05082-9

Deak, F., & Sonntag, W. E. Aging, synaptic dysfunction, and insulin-like growth factor (IGF)-1. *Journals of Gerontology Series A: Biomedical Sciences and Medical Sciences*. 2012;*67*(6), 611-625. DOI: https://doi.org/10.1093/gerona/gls118

Deslandes, A. C. Exercise and mental health: what did we learn in the last 20 years?. *Frontiers in psychiatry*. 2014;*5*, 66. DOI: https://doi.org/10.3389/fpsyt.2014.00066

Ding, Q., Vaynman, S., Akhavan, M., Ying, Z., & Gomez-Pinilla, F. Insulin-like growth factor I interfaces with brain-derived neurotrophic factor-mediated synaptic plasticity to modulate aspects of exercise-induced cognitive function. *Neuroscience*. 2006; *140*(3), 823-833. DOI: https://doi.org/10.1016/j.neuroscience.2006.02.084

Dinoff, A., Herrmann, N., Swardfager, W., & Lanctot, K. L. The effect of acute exercise on blood concentrations of brain-derived neurotrophic factor in healthy adults: a meta-analysis. *European Journal of Neuroscience*. 2017; *46*(1), 1635-1646. DOI: https://doi.org/10.1111/ejn.13603

Dishman, R. K., Berthoud, H. R., Booth, F. W., Cotman, C. W., Edgerton, V. R., Fleshner, M. R., ... & Zigmond, M. J. Neurobiology of exercise. *Obesity*. 2006; *14*(3), 345-356. DOI: https://doi.org/10.1038/oby.2006.46

Du, X., Chen, W., Zhan, N., Bian, X., & Yu, W. The effects of low-intensity resistance training with or without blood flow restriction on serum BDNF, VEGF and perception in patients with post-stroke depression. *Neuroendocrinology Letters*. 2021; *42*(4), 229-235.

Duman, R. S., & Monteggia, L. M. A neurotrophic model for stress-related mood disorders. *Biological psychiatry*. 2006; *59*(12), 1116-1127. DOI: https://doi.org/10.1016/j.biopsych.2006.02.013

Dun, S. L., Lyu, R. M., Chen, Y. H., Chang, J. K., Luo, J. J., & Dun, N. J. Irisin-immunoreactivity in neural and non-neural cells of the rodent. *Neuroscience*. 2013; *240*, 155-162. DOI: https://doi.org/10.1016/j.neuroscience.2013.02.050

Duric, V., & Duman, R. S. (2013). Depression and treatment response: dynamic interplay of signaling pathways and altered neural processes. *Cellular and molecular life sciences*. 2013; *70*(1), 39-53. DOI: https://doi.org/10.1007/s00018-012-1020-7

Duron, E., Funalot, B., Brunel, N., Coste, J., Quinquis, L., Viollet, C., ... & Hanon, O. Insulin-like growth factor-I and insulin-like growth factor binding protein-3 in Alzheimer's disease. *The Journal of Clinical Endocrinology & Metabolism*. 2012; *97*(12), 4673-4681. DOI: https://doi.org/10.1210/jc.2012-2063

Dyer, A. H., Vahdatpour, C., Sanfeliu, A., & Tropea, D. The role of Insulin-Like Growth Factor 1 (IGF-1) in brain development, maturation and neuroplasticity. *Neuroscience*. 2016; *325*, 89-99. DOI:https://doi.org/10.1016/j.neuroscience.2016.03.056

Eisch, A. J., Bolaños, C. A., De Wit, J., Simonak, R. D., Pudiak, C. M., Barrot, M., ... & Nestler, E. J. Brain-derived neurotrophic factor in the ventral midbrain–nucleus accumbens pathway: a role in depression. *Biological psychiatry*. 2003; *54*(10), 994-1005. DOI: https://doi.org/10.1016/j.biopsych.2003.08.003

Elemery, M., Lazary, J., Kiss, S., Dome, P., Pogany, L., & Faludi, G. Change of circulating vascular endothelial growth factor (VEGF) level and reduction of anhedonia is associated in patients with major depressive disorder treated with rTMS. *Frontiers in Psychiatry*. 2022; 1021. DOI: 10.3389/fpsyt.2022.806731

Farshbaf, M., & Alviña, K. Multiple roles in neuroprotection for the exercise derived myokine irisin. *Frontiers in aging neuroscience*. 2021; *13*, 649929. DOI: https://doi.org/10.3389/fnagi.2021.649929

Fernandes, B. S., Gama, C. S., Ceresér, K. M., Yatham, L. N., Fries, G. R., Colpo, G., ... & Kapczinski, F. Brain-derived neurotrophic factor as a state-marker of mood episodes in bipolar disorders: a systematic review and meta-regression analysis. *Journal of psychiatric*

research. 2011; *45*(8), 995-1004. DOI: https://doi.org/10.1016/j.jpsychires.2011.03.002

Fernandes, B. S., Steiner, J., Berk, M., Molendijk, M. L., Gonzalez-Pinto, A., Turck, C. W., ... & Gonçalves, C. A. Peripheral brain-derived neurotrophic factor in schizophrenia and the role of antipsychotics: meta-analysis and implications. *Molecular psychiatry*. 2015; *20*(9), 1108-1119. DOI: https://doi.org/10.1038/mp.2014.117

Forouzanfar, M., Rabiee, F., Ghaedi, K., Beheshti, S., Tanhaei, S., Shoaraye Nejati, A., ... & Nasr-Esfahani, M. H. Fndc5 overexpression facilitated neural differentiation of mouse embryonic stem cells. *Cell biology international*. 2015; *39*(5), 629-637. DOI: https://doi.org/10.1002/cbin.10427

Gillan, C. M., & Rutledge, R. B. Smartphones and the neuroscience of mental health. *Annual Review of Neuroscience*. 2021; *44*, 129-151. DOI: https://doi.org/10.1146%2Fannurev-neuro-101220-014053

Gourgouvelis, J., Yielder, P., Clarke, S. T., Behbahani, H., & Murphy, B. A. Exercise leads to better clinical outcomes in those receiving medication plus cognitive behavioral therapy for major depressive disorder. *Frontiers in psychiatry*. 2018; *9*, 37. DOI: https://doi.org/10.3389/fpsyt.2018.00037

Green, M. J., Matheson, S. L., Shepherd, A., Weickert, C. S., & Carr, V. J. Brain-derived neurotrophic factor levels in schizophrenia: a systematic review with meta-analysis. *Molecular psychiatry*,. 2011; *16*(9), 960-972. DOI: https://doi.org/10.1038/mp.2010.88

Gubbi, S., Quipildor, G. F., Barzilai, N., Huffman, D. M., & Milman, S. 40 YEARS of IGF1: IGF1: the Jekyll and Hyde of the aging brain. *Journal of molecular endocrinology*. 2018; *61*(1), T171-T185. DOI: https://doi.org/10.1530/JME-18-0093

Hadidi, N., Treat-Jacobson, D. J., & Lindquist, R. Poststroke depression and functional outcome: a critical review of literature. *Heart & lung*. 2009; *38*(2), 151-162. DOI: http://dx.doi.org/10.1016/j.hrtlng.2008.05.002

Halmai, Z., Dome, P., Dobos, J., Gonda, X., Szekely, A., Sasvari-Szekely, M., ... & Lazary, J. Peripheral vascular endothelial growth factor level is associated with antidepressant treatment response: results of a preliminary study. *Journal of affective disorders*. 2013; *144*(3), 269-273. DOI: https://doi.org/10.1016/j.jad.2012.09.006

Han, W., Zhang, C., Wang, H., Yang, M., Guo, Y., Li, G., ... & Jiang, P. Alterations of irisin, adropin, preptin and BDNF concentrations in coronary heart disease patients comorbid with depression. *Annals of translational medicine*. 2019; *7*(14). DOI: https://doi.org/10.21037%2Fatm.2019.05.77

Hartmann, T. E., Robertson, C. V., Miller, T. D., Hunter, J. R., & Skein, M. Associations between exercise, inflammation and symptom

severity in those with mental health disorders. *Cytokine*. 2021; *146*, 155648. DOI: https://doi.org/10.1016/j.cyto.2021.155648

Herold, F., Törpel, A., Schega, L., & Müller, N. G. Functional and/or structural brain changes in response to resistance exercises and resistance training lead to cognitive improvements–a systematic review. *European Review of Aging and Physical Activity*. 2019; *16*(1), 1-33. DOI: https://doi.org/10.1186/s11556-019-0217-2

Hirsch, M. A., Toole, T., Maitland, C. G., & Rider, R. A. The effects of balance training and high-intensity resistance training on persons with idiopathic Parkinson's disease. *Archives of physical medicine and rehabilitation*. 2003; *84*(8), 1109-1117. DOI: https://doi.org/10.1016/S0003-9993(03)00046-7

Hofmann, T., Elbelt, U., Ahnis, A., Obbarius, A., Rose, M., Klapp, B. F., & Stengel, A. The exercise-induced myokine irisin does not show an association with depressiveness, anxiety and perceived stress in obese women. *Journal of physiology and pharmacology: an official journal of the Polish Physiological Society*. 2016; *67*(2), 195-203. PMID: 27226179.

Ikai, S., Suzuki, T., Uchida, H., Saruta, J., Tsukinoki, K., Fujii, Y., & Mimura, M. Effects of weekly one-hour Hatha yoga therapy on resilience and stress levels in patients with schizophrenia-spectrum disorders: an eight-week randomized controlled trial. *The Journal of Alternative and Complementary Medicine*. 2014; *20*(11), 823-830. DOI: https://doi.org/10.1089/acm.2014.0205

Jacob, L., Tully, M. A., Barnett, Y., Lopez-Sanchez, G. F., Butler, L., Schuch, F., ... & Smith, L. The relationship between physical activity and mental health in a sample of the UK public: A cross-sectional study during the implementation of COVID-19 social distancing measures. *Mental health and physical activity*. 2020; *19*, 100345. DOI: https://doi.org/10.1016/j.mhpa.2020.100345

Jedrychowski, M. P., Wrann, C. D., Paulo, J. A., Gerber, K. K., Szpyt, J., Robinson, M. M., ... & Spiegelman, B. M. Detection and quantitation of circulating human irisin by tandem mass spectrometry. *Cell metabolism*. 2015; *22*(4), 734-740. DOI: https://doi.org/10.1016/j.cmet.2015.08.001

Jo, D., & Song, J. Irisin acts via the PGC-1α and BDNF pathway to improve depression-like behavior. *Clinical Nutrition Research*. 2021; *10*(4), 292. DOI: https://doi.org/10.7762%2Fcnr.2021.10.4.292

Kerling, A., Kück, M., Tegtbur, U., Grams, L., Weber-Spickschen, S., Hanke, A., ... & Kahl, K. G. Exercise increases serum brain-derived neurotrophic factor in patients with major depressive disorder. *Journal of affective disorders*. 2017; *215*, 152-155. DOI: https://doi.org/10.1016/j.jad.2017.03.034

Kim, H. J., Song, B. K., So, B., Lee, O., Song, W., & Kim, Y. Increase of circulating BDNF levels and its relation to improvement of physical

fitness following 12 weeks of combined exercise in chronic patients with schizophrenia: a pilot study. *Psychiatry research*. 2014; *220*(3), 792-796. DOI: https://doi.org/10.1016/j.psychres.2014.09.020

Kim, S., Choi, J. Y., Moon, S., Park, D. H., Kwak, H. B., & Kang, J. H. Roles of myokines in exercise-induced improvement of neuropsychiatric function. *Pflügers Archiv-European Journal of Physiology*. 2019; *471*(3), 491-505. DOI: https://doi.org/10.1007/s00424-019-02253-8

Kimhy, D., Vakhrusheva, J., Bartels, M. N., Armstrong, H. F., Ballon, J. S., Khan, S., ... & Sloan, R. P. The impact of aerobic exercise on brain-derived neurotrophic factor and neurocognition in individuals with schizophrenia: a single-blind, randomized clinical trial. *Schizophrenia bulletin*. 2015; *41*(4), 859-868. DOI: https://doi.org/10.1093/schbul/sbv022

Kraemer, R. R., Shockett, P., Webb, N. D., Shah, U., & Castracane, V. D. A transient elevated irisin blood concentration in response to prolonged, moderate aerobic exercise in young men and women. *Hormone and metabolic research*. 2014; *46*(02), 150-154. DOI: 10.1055/s-0033-1355381

Kramer A. An overview of the beneficial effects of exercise on health and performance. In: Junjie X, editor. Physical Exercise for Human Health; Singapore: Springer Nature; 2020. p. 3-22. DOI: 10.1007/978-981-15-1792-1_1

Krogh, J., Rostrup, E., Thomsen, C., Elfving, B., Videbech, P., & Nordentoft, M. The effect of exercise on hippocampal volume and neurotrophines in patients with major depression–a randomized clinical trial. *Journal of affective disorders*. 2014; *165*, 24-30. DOI: https://doi.org/10.1016/j.jad.2014.04.041

Kuga, G. K., Botezelli, J. D., Gaspar, R. C., Gomes, R. J., Pauli, J. R., & Leme, J. A. C. D. A. Hippocampal insulin signaling and neuroprotection mediated by physical exercise in Alzheimer´ s Disease. *Motriz: Revista de Educação Física*. 2017; *23*. DOI: https://doi.org/10.1590/S1980-6574201700SI0008

Kurdi, F. N., & Flora, R. Physical exercise increased brain-derived neurotrophic factor in elderly population with depression. *Open access Macedonian journal of medical sciences*. 2019; *7*(13), 2057. DOI: https://doi.org/10.3889%2Foamjms.2019.574

Laske, C., Banschbach, S., Stransky, E., Bosch, S., Straten, G., Machann, J., ... & Eschweiler, G. W. Exercise-induced normalization of decreased BDNF serum concentration in elderly women with remitted major depression. *International Journal of Neuropsychopharmacology*. 2010; *13*(5), 595-602. DOI: https://doi.org/10.1017/S1461145709991234

Leustean, L., Preda, C., Teodoriu, L., Mihalache, L., Arhire, L., & Ungureanu, M. C. (2021). Role of Irisin in Endocrine and

Metabolic Disorders—Possible New Therapeutic Agent?. *Applied Sciences*, *11*(12), 5579. DOI: https://doi.org/10.3390/app11125579

Lommatzsch, M., Zingler, D., Schuhbaeck, K., Schloetcke, K., Zingler, C., Schuff-Werner, P., & Virchow, J. C. The impact of age, weight and gender on BDNF levels in human platelets and plasma. *Neurobiology of aging*. 2005; *26*(1), 115-123. DOI: https://doi.org/10.1016/j.neurobiolaging.2004.03.002

Lourenco, M. V., Frozza, R. L., de Freitas, G. B., Zhang, H., Kincheski, G. C., Ribeiro, F. C., ... & De Felice, F. G. Exercise-linked FNDC5/irisin rescues synaptic plasticity and memory defects in Alzheimer's models. *Nature medicine*. 2019; *25*(1), 165-175. DOI: 10.1038/s41591-018-0275-4

Löffler, D., Müller, U., Scheuermann, K., Friebe, D., Gesing, J., Bielitz, J., ... & Körner, A. Serum irisin levels are regulated by acute strenuous exercise. *The Journal of Clinical Endocrinology & Metabolism*. 2015; *100*(4), 1289-1299. DOI: https://doi.org/10.1210/jc.2014-2932

Ma, C., Lin, M., Gao, J., Xu, S., Huang, L., Zhu, J., ... & Chen, L. The impact of physical activity on blood inflammatory cytokines and neuroprotective factors in individuals with mild cognitive impairment: a systematic review and meta-analysis of randomized-controlled trials. *Aging Clinical and Experimental Research*. 2022; 1-14. DOI: https://doi.org/10.1007/s40520-021-02069-6

Mahalakshmi, B., Maurya, N., Lee, S. D., & Bharath Kumar, V. Possible neuroprotective mechanisms of physical exercise in neurodegeneration. *International journal of molecular sciences*. 2020; *21*(16), 5895. DOI: https://doi.org/10.3390/ijms21165895

Marquez, C. M. S., Vanaudenaerde, B., Troosters, T., & Wenderoth, N. High-intensity interval training evokes larger serum BDNF levels compared with intense continuous exercise. *Journal of Applied Physiology*. 2015; 119, 1363-1373. DOI: https://doi.org/10.1152/japplphysiol.00126.2015

Martinowich, K., Manji, H., & Lu, B. New insights into BDNF function in depression and anxiety. *Nature neuroscience*. 2007; *10*(9), 1089-1093. DOI: https://doi.org/10.1038/nn1971

Matsuno, H., Tsuchimine, S., O'Hashi, K., Sakai, K., Hattori, K., Hidese, S., ... & Sohya, K. Association between vascular endothelial growth factor-mediated blood–brain barrier dysfunction and stress-induced depression. *Molecular Psychiatry*. 2022; 1-11. DOI: https://doi.org/10.1038/s41380-022-01618-3

Mattson, M. P. Energy intake and exercise as determinants of brain health and vulnerability to injury and disease. *Cell metabolism*. 2012; *16*(6), 706-722. DOI: https://doi.org/10.1016/j.cmet.2012.08.012

McDowell, C. P., Dishman, R. K., Gordon, B. R., & Herring, M. P. Physical activity and anxiety: a systematic review and meta-analysis

of prospective cohort studies. *American journal of preventive medicine*. 2019; *57*(4), 545-556. DOI: https://doi.org/10.1016/j.amepre.2019.05.012

McGurk, S. R., Otto, M. W., Fulford, D., Cutler, Z., Mulcahy, L. P., Talluri, S. S., ... & Mueser, K. T. A randomized controlled trial of exercise on augmenting the effects of cognitive remediation in persons with severe mental illness. *Journal of Psychiatric Research*. 2021; *139*, 38-46. DOI: https://doi.org/10.1016/j.jpsychires.2021.04.033

Miao, Z., Wang, Y., & Sun, Z. The relationships between stress, mental disorders, and epigenetic regulation of BDNF. *International journal of molecular sciences*. 2020; *21*(4), 1375. DOI: https://doi.org/10.3390/ijms21041375

Molendijk, M. L., Spinhoven, P., Polak, M., Bus, B. A. A., Penninx, B. W. J. H., & Elzinga, B. M. Serum BDNF concentrations as peripheral manifestations of depression: evidence from a systematic review and meta-analyses on 179 associations (N= 9484). *Molecular psychiatry*. 2014; *19*(7), 791-800. DOI: https://doi.org/10.1038/mp.2013.105

Morland, C., Andersson, K. A., Haugen, Ø. P., Hadzic, A., Kleppa, L., Gille, A., ... & Bergersen, L. H. Exercise induces cerebral VEGF and angiogenesis via the lactate receptor HCAR1. *Nature communications*. 2017; *8*(1), 1-9. DOI: https://doi.org/10.1038/ncomms15557

Munkholm, K., Vinberg, M., & Kessing, L. V. Peripheral blood brain-derived neurotrophic factor in bipolar disorder: a comprehensive systematic review and meta-analysis. *Molecular psychiatry*. 2016; *21*(2), 216-228. DOI:https://doi.org/10.1038/mp.2015.54

Nagahara, A. H., & Tuszynski, M. H. Potential therapeutic uses of BDNF in neurological and psychiatric disorders. *Nature reviews Drug discovery*. 2011; *10*(3), 209-219. DOI: https://doi.org/10.1038/nrd3366

Papp, C., Pak, K., Erdei, T., Juhasz, B., Seres, I., Szentpeteri, A., ... & Zsuga, J. Alteration of the irisin–brain-derived neurotrophic factor axis contributes to disturbance of mood in COPD patients. *International Journal of Chronic Obstructive Pulmonary Disease*. 2017; *12*, 2023. DOI: https://doi.org/10.2147%2FCOPD.S135701

Pereira, D. S., de Queiroz, B. Z., Miranda, A. S., Rocha, N. P., Felício, D. C., Mateo, E. C., ... & Pereira, L. S. M. Effects of physical exercise on plasma levels of brain-derived neurotrophic factor and depressive symptoms in elderly women—a randomized clinical trial. *Archives of physical medicine and rehabilitation*. 2013; *94*(8), 1443-1450. DOI: https://doi.org/10.1016/j.apmr.2013.03.029

Perlis, R. H. Exercising heart and head in managing coronavirus disease 2019 in Wuhan. *JAMA network open*. 2020; *3*(3), e204006-e204006. DOI: 10.1001/jamanetworkopen.2020.4006

Phillips, C., & Fahimi, A. Immune and neuroprotective effects of physical activity on the brain in depression. *Frontiers in Neuroscience*. 2018; *12*, 498. DOI: https://doi.org/10.3389/fnins.2018.00498

Piya, M. K., Harte, A. L., Sivakumar, K., Tripathi, G., Voyias, P. D., James, S., ... & McTernan, P. G. The identification of irisin in human cerebrospinal fluid: influence of adiposity, metabolic markers, and gestational diabetes. *American Journal of Physiology-Endocrinology and Metabolism*. 2014; *306*(5), E512-E518. DOI: https://doi.org/10.1152/ajpendo.00308.2013

Rentería, I., García-Suárez, P. C., Martínez-Corona, D. O., Moncada-Jiménez, J., Plaisance, E. P., & JiméNez-Maldonado, A. Short-term high-Intensity interval training increases systemic brain-derived neurotrophic factor (BDNF) in healthy women. *European journal of sport science*. 2020; *20*(4), 516-524. DOI: https://doi.org/10.1080/17461391.2019.1650120

Rolland, Y., Pillard, F., Klapouszczak, A., Reynish, E., Thomas, D., Andrieu, S., ... & Vellas, B. Exercise program for nursing home residents with Alzheimer's disease: A 1-year randomized, controlled trial. *Journal of the American Geriatrics Society*. 2007; *55*(2), 158-165. DOI: https://doi.org/10.1111/j.1532-5415.2007.01035.x

Sallis, R. E. Exercise is medicine and physicians need to prescribe it!. *British journal of sports medicine*. 2009;*43*(1), 3-4. DOI: http://dx.doi.org/10.1136/bjsm.2008.054825

Sanada, K., Zorrilla, I., Iwata, Y., Bermúdez-Ampudia, C., Graff-Guerrero, A., Martínez-Cengotitabengoa, M., & González-Pinto, A. The efficacy of non-pharmacological interventions on brain-derived neurotrophic factor in schizophrenia: a systematic review and meta-analysis. *International journal of molecular sciences*. 2016; *17*(10), 1766. DOI: https://doi.org/10.3390/ijms17101766

Schmitt, K., Holsboer-Trachsler, E., & Eckert, A. BDNF in sleep, insomnia, and sleep deprivation. *Annals of medicine*. 2016; *48*(1-2), 42-51. DOI: https://doi.org/10.3109/07853890.2015.1131327

Schobersberger, W., Hobisch-Hagen, P., Fries, D., Wiedermann, F., Rieder-Scharinger, J., Villiger, B., ... & Jelkmann, W. Increase in immune activation, vascular endothelial growth factor and erythropoietin after an ultramarathon run at moderate altitude. *Immunobiology*. 2000; *201*(5), 611-620. DOI: https://doi.org/10.1016/S0171-2985(00)80078-9

Schuch, F. B., Deslandes, A. C., Stubbs, B., Gosmann, N. P., da Silva, C. T. B., & de Almeida Fleck, M. P. Neurobiological effects of exercise on major depressive disorder: a systematic review. *Neuroscience & Biobehavioral Reviews*. 2016; *61*, 1-11. DOI: https://doi.org/10.1016/j.neubiorev.2015.11.012

Schuch, F. B., Vancampfort, D., Firth, J., Rosenbaum, S., Ward, P. B., Silva, E. S., ... & Stubbs, B. Physical activity and incident depression:

a meta-analysis of prospective cohort studies. *American Journal of Psychiatry*. 2018; *175*(7), 631-648. DOI: https://doi.org/10.1176/appi.ajp.2018.17111194

Shirayama, Y., Chen, A. C. H., Nakagawa, S., Russell, D. S., & Duman, R. S. Brain-derived neurotrophic factor produces antidepressant effects in behavioral models of depression. *Journal of Neuroscience*. 2002; *22*(8), 3251-3261. DOI: https://doi.org/10.1523/JNEUROSCI.22-08-03251.2002

Siteneski, A., Cunha, M. P., Lieberknecht, V., Pazini, F. L., Gruhn, K., Brocardo, P. S., & Rodrigues, A. L. S. Central irisin administration affords antidepressant-like effect and modulates neuroplasticity-related genes in the hippocampus and prefrontal cortex of mice. *Progress in Neuro-Psychopharmacology and Biological Psychiatry*. 2018; *84*, 294-303. DOI: https://doi.org/10.1016/j.pnpbp.2018.03.004

Siuciak, J. A., Lewis, D. R., Wiegand, S. J., & Lindsay, R. M. Antidepressant-like effect of brain-derived neurotrophic factor (BDNF). *Pharmacology Biochemistry and Behavior*. 1997; *56*(1), 131-137. DOI: https://doi.org/10.1016/S0091-3057(96)00169-4

Smith, P. J., & Merwin, R. M. The role of exercise in management of mental health disorders: an integrative review. *Annual review of medicine*. 2012;*72*, 45. DOI: https://doi.org/10.1146%2Fannurev-med-060619-022943

Song, X., Quan, M., Lv, L., Li, X., Pang, L., Kennedy, D., ... & Fan, X. Decreased cortical thickness in drug naive first episode schizophrenia: in relation to serum levels of BDNF. *Journal of psychiatric research*. 2015; *60*, 22-28. DOI: https://doi.org/10.1016/j.jpsychires.2014.09.009

Sothmann, M. S., Buckworth, J., Claytor, R. P., Cox, R. H., White-Welkley, J. E., & Dishman, R. K. Exercise training and the cross-stressor adaptation hypothesis. *Exercise and sport sciences reviews*. 1996; *24*(1), 267-288.

Sousa, R. A. L. D., Improta-Caria, A. C., & Souza, B. S. D. F. Exercise–linked irisin: consequences on mental and cardiovascular health in type 2 diabetes. *International Journal of Molecular Sciences*. 2021; *22*(4), 2199. DOI: https://doi.org/10.3390/ijms22042199

Stein, A. M., da Silva, T. M. V., de Melo Coelho, F. G., Rueda, A. V., Camarini, R., & Galduróz, R. F. S. Acute exercise increases circulating IGF-1 in Alzheimer's disease patients, but not in older adults without dementia. *Behavioural Brain Research*. 2021; *396*, 112903. DOI: https://doi.org/10.1016/j.bbr.2020.112903

Stimpson, N. J., Davison, G., & Javadi, A. H. Joggin'the noggin: towards a physiological understanding of exercise-induced cognitive benefits. *Neuroscience & Biobehavioral Reviews*. 2018; *88*, 177-186. DOI: https://doi.org/10.1016/j.neubiorev.2018.03.018

Ströhle, A., Stoy, M., Graetz, B., Scheel, M., Wittmann, A., Gallinat, J., ... & Hellweg, R. Acute exercise ameliorates reduced brain-derived neurotrophic factor in patients with panic disorder. *Psychoneuroendocrinology*. 2010; *35*(3), 364-368. DOI: https://doi.org/10.1016/j.psyneuen.2009.07.013

Swenson, S., Blum, K., McLaughlin, T., Gold, M. S., & Thanos, P. K. (2020). The therapeutic potential of exercise for neuropsychiatric diseases: A review. *Journal of the neurological sciences*, *412*, 116763. DOI: https://doi.org/10.1016/j.jns.2020.116763

Szilasi, M. E., Pak, K., Kardos, L., Varga, V. E., Seres, I., Mikaczo, A., ... & Zsuga, J. The Alteration of Irisin—Brain-Derived Neurotrophic Factor Axis Parallels Severity of Distress Disorder in Bronchial Asthma Patients. *Frontiers in Neuroscience*. 2017; *11*, 653. DOI: https://doi.org/10.3389/fnins.2017.00653

Szuhany, K. L., & Otto, M. W. Assessing BDNF as a mediator of the effects of exercise on depression. *Journal of psychiatric research*. 2020; *123*, 114-118. DOI: https://doi.org/10.1016/j.jpsychires.2020.02.003

Szuhany, K. L., Bugatti, M., & Otto, M. W. A meta-analytic review of the effects of exercise on brain-derived neurotrophic factor. *Journal of psychiatric research*. 2015; *60*, 56-64. DOI: https://doi.org/10.1016/j.jpsychires.2014.10.003

Teche, S. P., Nuernberg, G. L., Sordi, A. O., de Souza, L. H., Remy, L., Ceresér, K. M. M., & Rocha, N. S. Measurement methods of BDNF levels in major depression: a qualitative systematic review of clinical trials. *Psychiatric Quarterly*. 2013; *84*(4), 485-497. DOI: https://doi.org/10.1007/s11126-013-9261-7

Teufel, A., Malik, N., Mukhopadhyay, M., & Westphal, H. Frcp1 and Frcp2, two novel fibronectin type III repeat containing genes. *Gene*. 2002; *297*(1-2), 79-83. DOI: https://doi.org/10.1016/S0378-1119(02)00828-4

Tipton, C. M. (2014). The history of "Exercise Is Medicine" in ancient civilizations. *Advances in physiology education*, *38*(2), 109-117. DOI: 10.1152/advan.00136.2013.

Tsai, C. L., Pai, M. C., Ukropec, J., & Ukropcová, B. Distinctive effects of aerobic and resistance exercise modes on neurocognitive and biochemical changes in individuals with mild cognitive impairment. *Current Alzheimer Research*. 2019; *16*(4), 316-332. DOI: https://doi.org/10.2174/1567205016666190228125429

Tsai, C. L., Ukropec, J., Ukropcová, B., & Pai, M. C. An acute bout of aerobic or strength exercise specifically modifies circulating exerkine levels and neurocognitive functions in elderly individuals with mild cognitive impairment. *NeuroImage: Clinical*. 2018; *17*, 272-284. DOI: https://doi.org/10.1016/j.nicl.2017.10.028

Tsuchiya, Y., Ando, D., Takamatsu, K., & Goto, K. Resistance exercise induces a greater irisin response than endurance

exercise. *Metabolism*. 2015; *64*(9), 1042-1050. DOI: https://doi.org/10.1016/j.metabol.2015.05.010

Tu, W. J., Qiu, H. C., Liu, Q., Li, X., Zhao, J. Z., & Zeng, X. Decreased level of irisin, a skeletal muscle cell-derived myokine, is associated with post-stroke depression in the ischemic stroke population. *Journal of Neuroinflammation*. 2018; *15*(1), 1-10. DOI: https://doi.org/10.1186/s12974-018-1177-6

Udo, H., Hamasu, K., Furuse, M., & Sugiyama, H. VEGF-induced antidepressant effects involve modulation of norepinephrine and serotonin systems. *Behavioural brain research*. 2014; *275*, 107-113. DOI: 10.1016/j.bbr.2014.09.005

Van Praag, H., Kempermann, G., & Gage, F. H. Running increases cell proliferation and neurogenesis in the adult mouse dentate gyrus. *Nature neuroscience*. 1999; *2*(3), 266-270. DOI: https://doi.org/10.1038/6368

Voelcker-Rehage C, Niemann C. Structural and functional brain changes related to different types of physical activity across the life span. *Neuroscience Biobehavioral. Reviews. 2013; 37*, 2268–2295. DOI: https://doi.org/10.1016/j.neubiorev.2013.01.028

Wang, D., Li, H., Du, X., Zhou, J., Yuan, L., Ren, H., ... & Chen, X. Circulating brain-derived neurotrophic factor, antioxidant enzymes activities, and mitochondrial DNA in bipolar disorder: An exploratory report. *Frontiers in psychiatry*. 2020; *11*, 514658. DOI: https://doi.org/10.3389%2Ffpsyt.2020.514658

Wang, S., & Pan, J. Irisin ameliorates depressive-like behaviors in rats by regulating energy metabolism. *Biochemical and biophysical research communications*. 2016; *474*(1), 22-28. DOI: https://doi.org/10.1016/j.bbrc.2016.04.047

Wrann, C. D. FNDC5/Irisin–their role in the nervous system and as a mediator for beneficial effects of exercise on the brain. *Brain plasticity*. 2015; *1*(1), 55-61. DOI: 10.3233/BPL-150019

Wrann, C. D., White, J. P., Salogiannnis, J., Laznik-Bogoslavski, D., Wu, J., Ma, D., ... & Spiegelman, B. M. Exercise induces hippocampal BDNF through a PGC-1α/FNDC5 pathway. *Cell metabolism*. 2013; *18*(5), 649-659. DOI: 10.1016/j.cmet.2013.09. 008

Yeh, S. H., Lin, L. W., Chuang, Y. K., Liu, C. L., Tsai, L. J., Tsuei, F. S., ... & Yang, K. D. Effects of music aerobic exercise on depression and brain-derived neurotrophic factor levels in community dwelling women. *BioMed research international*, *2015*. DOI: https://doi.org/10.1155/2015/135893

Yoon, J. R., Ha, G. C., Kang, S. J., & Ko, K. J. Effects of 12-week resistance exercise and interval training on the skeletal muscle area, physical fitness, and mental health in old women. *Journal of Exercise Rehabilitation*. 2019; *15*(6), 839. DOI: https://doi.org/10.12965%2Fjer.1938644.322

Yu, Q., Li, G., Ding, Q., Tao, L., Li, J., Sun, L., ... & Yang, Y. Irisin protects brain against ischemia/reperfusion injury through suppressing TLR4/MyD88 pathway. *Cerebrovascular Diseases*. 2020; *49*(4), 346-354. DOI: https://doi.org/10.1159/000505961

Zheng, B., Liao, Z., Locascio, J. J., Lesniak, K. A., Roderick, S. S., Watt, M. L., ... & Global PD Gene Expression (GPEX) Consortium. Pgc-1 α, a potential therapeutic target for early intervention in parkinson's disease. *Science translational medicine*. 2010; *2*(52), 52ra73-52ra73. DOI: https://doi.org/10.1126/scitranslmed.3001059

Zsuga, J., Tajti, G., Papp, C., Juhasz, B., & Gesztelyi, R. FNDC5/irisin, a molecular target for boosting reward-related learning and motivation. *Medical Hypotheses*. 2016; *90*, 23-28. DOI: https://doi.org/10.1016/j.mehy.2016.02.020

KAYNAKÇA

1. Alves, R., Viana, B., Silva, H., Guimarães, C., Vieira, A., Santos, D., ve Gentil, P. (2021). Postactivation Potentiation Improves Performance in a Resistance Training Session in Trained Men. *Journal of Strength and Conditioning Research*, 35(12), 3296–3299.
2. Arias, J., Coburn, W., Brown, E. ve Galpin, A. (2016). The Acute Effects of Heavy Deadlifts on Vertical Jump Performance in Men. *Sports,* (4)2, 22-30.
3. Bauer, P., Sansone, P., Mitter, B., Makivic, B., Seitz, L. ve Tschan, H. (2019). Acute Effects of Back Squats on Countermovement Jump Performance Across Multiple Sets of a Contrast Training Protocol in Resistance-Trained Men. *Journal of Strength and Conditioning Research*, (33)4, 995–1000.
4. Bevan, H., Cunningham, D., Tooley, P., Owen, J., Cook, C. ve Kilduff L. (2010). Influence of Post-Activation Potentiation on Sprinting Performance in Professional Rugby Players. *Journal of Strength and Conditioning Research*, (24)3, 701-705.
5. Blazevich, A. ve Babault, N. (2019). Post-Activation Potentiation Versus Post-Activation Performance Enhancement in Humans: Historical Perspective, Underlying Mechanisms, and Current Issues. *Frontiers in Physiology,* 10, 1359.
6. Bompa, T. ve Buzzichelli, C. (2015). *Periodization Training for Sports*. USA: Human Kinetics.
7. Boullosa, D., Beato, M., Dello I.A., Cuenca, F.F., Doma, K., Schumann, M., Zagatto, A.M., Loturco, I. ve Behm, D.G. (2020). A New Taxonomy for Post-Activation Potentiation in Sport. *International Journal of Sports Physiology and Performance*, 19, 1-4.
8. Carbone, L., Garzón, M., Chulvi, M., Bonilla, D., Alonso, D., Benitez, P., Petro, J. ve Vargas, M. (2020). Effects of Heavy Barbell Hip Thrust vs Back Squat on Subsequent Sprint Performance in Rugby Players. *Biol Sport,* 37(4), 325–331.
9. Chatzopoulos, D., Michailidis, C., Giannakos, A., Alexiou, K., Patikas, D., Antonopoulos, C. ve Kotzmanidis, C. (2007). Post-Activation Potentiation Effects After Heavy Resistance Exercise on Running Speed. *Journal of Strength and Conditioning Research*, 21(4), 1278-1281.
10. Chiu, L., Fry, A., Weiss, L., Schilling, B., Brown, L. ve Smith, S. (2003). Post-Activation Potentiation Response in Athletic and Recreationally Trained Individuals. *Journal of Strength and Conditioning Research*, (17)4, 671-677.

11. Chiu, L.Z. ve Barnes, J.L. (2003). The Fitness-Fatigue Model Revisited: İmplications for Planning Short and Long-Term Training. *Strength and Conditioning Journal,* 25(6), 42–51.
12. Crewther, B., Kilduff, L., Cook, C., Middleton, M., Bunce, P. ve Yang, G. (2011). The Acute Potentiating Effects of Back Squats on Athlete Performance. *Journal of Strength and Conditioning Research*, 25(12), 3319–3325.
13. Dello, I. ve Seitz, L. (2018). Hip Thrust-Based PAP Effects on Sprint Performance of Soccer Players: Heavy-Loaded Versus Optimum-Power Development Protocols. *Journal of Sports Sciences*, 36(20), 2375–2382.
14. Fradkin, A.J, Zazryn, T.R. ve Smoliga, J.M. (2010). Effects of Warming-Up on Physical Performance: A Systematic Review With Meta-Analysis. *Journal of Strength and Conditioning Research*, 24(1), 140–148.
15. Hamada, T., Sale, D.G., Macdougall, J.D. ve Tarnopolsky, M.A. (2000). Post-Activation Potentiation, Fiber Type, and Twitch Contraction Time in Human Knee Extensor Muscles. *Journal of Applied Physiology*, 88(6), 2131- 2137.
16. Healy, R. ve Comyns, T. M. (2017). The Application of Post-Activation Potentiation Methods to İmprove Sprint Speed. *Strength and Conditioning Journal*, 39(1), 1-9.
17. Kaçoğlu, C. ve Kırkaya, İ. (2020). The Acute Effects of Pre-Conditioning Activities With a Weighted Vest on Subsequent Linear Sprint and Change of Direction Performance in Physical Education Students. *Asian Journal of Education and Training,* 6(3), 341-346.
18. Kopp, K. ve Beliso, M. (2017). Post-Activation Potentiation of a Back Squat to Romanian Deadlift Superset on Vertical Jump And Sprint Time. *International Journal of Sports Science,* 7(2), 36-44.
19. Krzysztofik, M., Wilk, M., Filip, A., Zmijewski, P., Zajac, A. ve Tufano, J.J. (2020). Can Post-Activation Performance Enhancement (PAPE) Improve Resistance Training Volume During the Bench Press Exercise?. *International Journal of Environmental Research and Public Health*, 17(7), 2554.
20. Lim, J.J. ve Kong, P.W. (2013). Effects of İsometric and Dynamic Post-Activation Potentiation Protocols on Maximal Sprint Performance. *Journal of Strength and Conditioning Research*, 27(10), 2730–2736.
21. Lima, L.C., Oliveira, F.B., Oliveira, T.P., Assumpcao, C.O., Greco, C.C., Cardozo, A.C. ve Denadai, B.S. (2014). Post-Activation Potentiation Biases Maximal Isometric Strength Assessment. *Biomed Research International*, 2014, 126961.

22. MacIntosh, B.R. (2010). Cellular and Whole Muscle Studies of Activity Dependent Potentiation. İçinde Rassier D.E. (Editor), *Muscle Biophysics* (s. 315-342). Springer: New York.
23. Maloney, S.J., Turner, A. ve Miller, S. (2014). Acute Effects of a Loaded Warm-Up Protocol on Change of Direction Speed in Professional Badminton Players. *J Appl Biomech*, 30(5), 637-642.
24. Mangus, B. C., Takahashi, M., Mercer, J. A., Holcomb, W. R., Mcwhorter, J. W., ve Sanchez, R. (2006). Investigation of Vertical Jump Performance after Completing Heavy Squat Exercises. *Journal of Strength and Conditioning Research*, 20(3), 597–600.
25. Marshall, J., Turner, A.N., Jarvis, P.T., Maloney, S.J., Cree, J.A. ve Bishop, C. J. (2019). Postactivation Potentiation and Change of Direction Speed in Elite Academy Rugby Players. *Journal of Strength and Conditioning Research*, 33(6), 1551–1556.
26. Prieske, O., Behrens, M., Chaabene, H., Granacher, U. Ve Nicola, A. (2020). Maffiuletti Time to Differentiate Postactivation "Potentiation" from "Performance Enhancement" in the Strength and Conditioning Community. *Sports Medicine,* 50, 1559–1565.
27. Robbins, D.W. (2005). Post-Activation Potentiation and Its Practical Applicability: A Brief Eeview. *Journal of Strength and Conditioning Research*, 19, 453–458.
28. Sale, D.G. (2002). Post-Activation Potentiation: Role in Human Performance. *Exercise and Sport Sciences Reviews*, 30(3), 138–143.
29. Sarı C., Koz, M., Salcman, V., Gabrys, T. ve Karayiğit, R. (2022). Effect of Post-Activation Potentiation on Sprint Performance After Combined Electromyostimulation and Back Squats. *Applied Sciences*. 2022; 12(3), 1481.
30. Seitz, L.B. ve Haff, G.G. (2016). Factors Modulating Post-Activation Potentiation of Jump, Sprint, Throw and Upper-Body Ballistic Performances: A Systematic Review With Meta-Analysis. *Sports Medicine,* 46(2), 231–240.
31. Seitz, L.B., Trajano, G.S. ve Haff, G.G. (2014). The Back Squat and the Power Clean: Elicitation of Different Degrees of Potentiation. *Journal of Physical Activity and Health,* 9, 643-649.
32. Smith, C.E., Hannon, J.C., McGladrey, B., Shultz, B., Eisenman, P. ve Lyons, B. (2014). The Effects of a Post-Activation Potentiation Warm-Up on Subsequent Sprint Performance. *Hum. Mov.* 15, 36–44.
33. Sole, C.J., Moir, G., Davis, S.E. ve Witmer, C.A. (2013). Mechanical Analysis of the Acute Effects of a Heavy Resistance Exercise Warm-Up on Agility Performance in Court-Sport Athletes. *J Hum Kinet*. 39(1), 147-56.

34. Sönmez, Ç. (2020). Farklı Önyüklemeli Pliometrik Egzersizlerle Uygulanan Aktivasyon Sonrası Potansiyasyonun Sürat Performansına Etkisi. Yüksek Lisans Tezi. Ankara: Hacettepe Üniversitesi.
35. Sygulla, K.S. ve Fountaine, C.J. (2014). Acute Post-Activation Potentiation Effects in NCAA Division II Female Athletes. *International Journal of Exercise Science*, (7)3, 212–219.
36. Till, K.A. ve Cooke, C. (2009). The Effects of Post-Activation Potentiation on Sprint and Jump Performance of Male Academy Soccer Players. *Journal of Strength and Conditioning Research*, 23(7), 1960–1967.
37. Tillin, N. ve Bishop, D. (2009). Factors Modulating Post-Activation Potentiation and Its Effect on Performance of Subsequent Explosive Activities. *Sports Medicine*, 39(2), 147-166.
38. Tobin, D. P. ve Delahunt, E. (2014). The Acute Effect of a Plyometric Stimulus on Jump Performance in Professional Rugby Players. *Journal of Strength and Conditioning Research,* 28(2), 367–372.
39. Wilson, J.M., Duncan, N.M., Marin, P.J., Brown, L.E., Loenneke, J.P., Wilson, S.M., Jo, E., Lowery R.P. ve Ugrinowitsch, C. (2013). Meta-Analysis of Postactivation Potentiation and Power: Effects of Conditioning Activity, Volume, Gender, Rest Periods, and Training Status. *Journal of Strength and Conditioning Research*, 27(3), 854–859.
40. Xenofondos, A., Laparidis, K., Kyranoudis, A., Galazoulas, C., Bassa, E. ve Kotzamanidis, C. (2010). Post-Activation Potentiation: Factors Affecting It and the Effect on Performance. *Journal of Physical Education and Sport,* (28)3, 32-38.
41. Yağcı, S. ve Pelvan, S. (2019). Farklı Kasılma Çeşitlerinin Postaktivasyon Potansiyeline Etkisinin İncelenmesi. *Türkiye Klinikleri J. Sports Sci,* 11(3), 138-145.
42. Zois, J., Bishop, D., Ball, K. ve Aughey, R. (2011). High-İntensity Warm-Ups Elicit Superior Performance to A Current Soccer Warm-Up Routine. *J. Sci. Med. Sport.* 14(6), 522-528.

KAYNAKÇA

Anderson, D. I., Magill, R. A., & Sekiya, H. (1994). A reconsideration of the trials-delay of knowledge of results paradigm in motor skill learning. *Research Quarterly for Exercise and Sport*, *65*(3), 286-290.

Benedetti, C., & Mccullagh, P. (1987). Post-knowledge of results delay: Effects of interpolated activity on learning and performance. *Research Quarterly for Exercise and Sport*, *58*(4), 375-381.

Benjaminse, A., Gokeler, A., Dowling, A. V., Faigenbaum, A., Ford, K. R., Hewett, T. E., … Myer, G. D. (2015). Optimization of the anterior cruciate ligament injury prevention paradigm: Novel feedback techniques to enhance motor learning and reduce injury risk. *journal of orthopaedic & sports physical therapy*, *45*(3), 170-182.

Bertram, C. P., Marteniuk, R. G., & Guadagnoli, M. A. (2007). On the use and misuse of video analysis. *International Journal of Sports Science & Coaching*, *2*(1_suppl), 37-46.

Bilodeau, E. A. (1969). *Principles of Skll Acquisition*. Academic Press.

Brucker, B. S., & Buylaeva, N. V. (1996). Biofeedback effect on electromyography responses in patients with spinal cord injury. *Archives of Physical Medicine and Rehabilitation*, *77*(2), 133-137.

Buekers, Martinus J., & Magill, R. A. (1995). The role of task experience and prior knowledge for detecting invalid augmented feedback while learning a motor skill. *The Quarterly Journal of Experimental Psychology Section A*, *48*(1), 84-97.

Buekers, Martinus J., Magill, R. A., & Sneyers, K. M. (1994). Resolving a conflict between sensory feedback and knowledge of results, while learning a motor skill. *Journal of motor behavior*, *26*(1), 27-35.

Buekers, Martinus JA, Magill, R. A., & Hall, K. G. (1992). The effect of erroneous knowledge of results on skill acquisition when augmented information is redundant. *The Quarterly Journal of Experimental Psychology Section A*, *44*(1), 105-117.

Butler, M. S., Reeve, T. G., & Fischman, M. G. (1996). Effects of the instructional set in the bandwidth feedback paradigm on motor skill acquisition. *Research Quarterly for Exercise and Sport*, *67*(3), 355-359.

Chiviacowsky, S., & Wulf, G. (2005). Self-controlled feedback is effective if it is based on the learner's performance. *Research quarterly for exercise and sport*, *76*(1), 42-48.

Chiviacowsky, S., & Wulf, G. (2007). Feedback after good trials enhances learning. *Research quarterly for exercise and sport*, *78*(2), 40-47.

Chollet, D., Micallef, J. P., & Rabischong, P. (1988). Biomechanical signals for external biofeedback to improve swimming techniques. *Swimming Science V. Champaign, IL: Human Kinetics Books*, 389-396.

Dee Gallagher, J., & Thomas, J. R. (1980). Effects of varying post-KR intervals upon children's motor performance. *Journal of Motor Behavior*, *12*(1), 41-46.

Fishman, S., & Tobey, C. (1978). The ideas and influence of McCloy, Nash, and Williams What's going on in the gym: Descriptive studies of physical education classes. *Motor Skills: Theory Into Practice*, 51-62.

Ford, P., Hodges, N. J., & Williams, A. M. (2007). Examining action effects in the execution of a skilled soccer kick by using erroneous feedback. *Journal of motor behavior*, *39*(6), 481-490.

Giblin, G., Farrow, D., Reid, M., Ball, K., & Abernethy, B. (2015). Exploring the kinaesthetic sensitivity of skilled performers for implementing movement instructions. *Human Movement Science*, *41*, 76-91.

Goodwin, J. E., & Meeuwsen, H. J. (1995). Using bandwidth knowledge of results to alter relative frequencies during motor skill acquisition. *Research quarterly for exercise and sport*, *66*(2), 99-104.

Guadagnoli, M. A., Dornier, L. A., & Tandy, R. D. (1996). Optimal length for summary knowledge of results: The influence of task-related experience and complexity. *Research quarterly for exercise and sport*, *67*(2), 239-248.

Guadagnoli, M. A., & Lee, T. D. (2004). Challenge point: A framework for conceptualizing the effects of various practice conditions in motor learning. *Journal of motor behavior*, *36*(2), 212-224.

Guadagnoli, M., Holcomb, W., & Davis, M. (2002). The efficacy of video feedback for learning the golf swing. *Journal of sports sciences*, *20*(8), 615-622.

Hebert, E. P., & Landin, D. (1994). Effects of a learning model and augmented feedback on tennis skill acquisition. *Research quarterly for exercise and sport*, *65*(3), 250-257.

Herbert, W. J., Heiss, D. G., & Basso, D. M. (2008). Influence of feedback schedule in motor performance and learning of a lumbar multifidus muscle task using rehabilitative ultrasound imaging: A randomized clinical trial. *Physical Therapy*, *88*(2), 261-269.

Huang, H., Wolf, S. L., & He, J. (2006). Recent developments in biofeedback for neuromotor rehabilitation. *Journal of neuroengineering and rehabilitation*, *3*(1), 1-12.

Janelle, C. M., Barba, D. A., Frehlich, S. G., Tennant, L. K., & Cauraugh, J. H. (1997). Maximizing performance feedback effectiveness through videotape replay and a self-controlled learning environment. *Research quarterly for exercise and sport*, *68*(4), 269-279.

Janelle, C. M., Kim, J., & Singer, R. N. (1995). Subject-controlled performance feedback and learning of a closed motor skill. *Perceptual and motor skills*, *81*(2), 627-634.

Kernodle, M. W., & Carlton, L. G. (1992). Information feedback and the learning of multiple-degree-of-freedom activities. *Journal of motor behavior*, *24*(2), 187-195.

Kovacs, A. J., & Shea, C. H. (2011). The learning of 90 continuous relative phase with and without Lissajous feedback: External and internally generated bimanual coordination. *Acta psychologica*, *136*(3), 311-320.

Laughlin, D. D., Fairbrother, J. T., Wrisberg, C. A., Alami, A., Fisher, L. A., & Huck, S. W. (2015). Self-control behaviors during the learning of a cascade juggling task. *Human Movement Science*, *41*, 9-19.

Lee, T. D., & Magill, R. A. (1983). The locus of contextual interference in motor-skill acquisition. *Journal of Experimental Psychology: Learning, Memory, and Cognition*, *9*(4), 730.

Lee, T. D., White, M. A., & Carnahan, H. (1990). On the role of knowledge of results in motor learning: Exploring the guidance hypothesis. *Journal of Motor Behavior*, *22*(2), 191-208.

Lindahl, L. G. (1945). Movement analysis as an industrial training method. *Journal of Applied Psychology*, *29*(6), 420.

Lintern, G., Roscoe, S. N., & Sivier, J. E. (1990). Display principles, control dynamics, and environmental factors in pilot training and transfer. *Human Factors*, *32*(3), 299-317.

Magill, R. A., & Schoenfelder-Zohdi, B. (1996). A visual model and knowledge of performance as sources of information for learning a rhythmic gymnastics skill. *International Journal of Sport Psychology*, *27*(1), 7-22.

Magill, Richard A. (1988). Activity during the post-knowledge of results interval can benefit motor skill learning. İçinde *Advances in psychology* (C. 50, ss. 231-246). Elsevier.

Magill, Richard A. (1998). Knowledge is more than we can talk about: Implicit learning in motor skill acquisition. *Research Quarterly for Exercise and Sport*, *69*(2), 104-110.

Magill, Richard A., & Anderson, D. I. (2012). The roles and uses of augmented feedback in motor skill acquisition. *Skill acquisition in sport: Research, theory and practice*, 3-21.

Magill, Richard A., Chamberlin, C. J., & Hall, K. G. (1991). Verbal knowledge of results as redundant information for learning an anticipation timing skill. *Human Movement Science*, *10*(4), 485-507.

Marteniuk, R. G. (1986). Information processes in movement learning: Capacity and structural interference effects. *Journal of Motor Behavior*, *18*(1), 55-75.

Moreland, J. D., Thomson, M. A., & Fuoco, A. R. (1998). Electromyographic biofeedback to improve lower extremity function after stroke: A meta-analysis. *Archives of physical medicine and rehabilitation*, *79*(2), 134-140.

Rothstein, A. M. (1976). On the Misreading of Montaigne: Que sais-je? or Que ne sais-je pas?. *Liberal Education*, *62*(1), 62-66.

Salmoni, A. W., Schmidt, R. A., & Walter, C. B. (1984). Knowledge of results and motor learning: A review and critical reappraisal. *Psychological bulletin*, *95*(3), 355.

Schmidt, R. A., Young, D. E., Swinnen, S., & Shapiro, D. C. (1989). Summary knowledge of results for skill acquisition: Support for the guidance hypothesis. *Journal of Experimental Psychology: Learning, Memory, and Cognition*, *15*(2), 352.

Selder, D. J., & del Rolan, N. (1979). Knowledge of performance, skill level and performance on the balance beam. *Canadian Journal of Applied Sport Sciences*.

Sherwood, D. E. (1988). Effect of bandwidth knowledge of results on movement consistency. *Perceptual and Motor Skills*, *66*(2), 535-542.

Sidaway, B., Moore, B., & Schoenfelder-Zohdi, B. (1991). Summary and frequency of KR presentation effects on retention of a motor skill. *Research Quarterly for Exercise and Sport*, *62*(1), 27-32.

Silverman, S., Woods, A. M., & Subramaniam, P. R. (1998). Task structures, feedback to individual students, and student skill level in physical education. *Research Quarterly for Exercise and Sport*, *69*(4), 420-424.

Solmon, M. A., & Lee, A. M. (1996). Entry Characteristics, Practice Variables, and Cognition: Student Mediation of Instruction. *Journal of Teaching in Physical Education*, *15*(2).

Swinnen, S. P., Schmidt, R. A., Nicholson, D. E., & Shapiro, D. C. (1990). Information feedback for skill acquisition: Instantaneous knowledge of results degrades learning. *Journal of Experimental Psychology: Learning, Memory, and Cognition*, *16*(4), 706.

Swinnen, S. P., Walter, C. B., Lee, T. D., & Serrien, D. J. (1993). Acquiring bimanual skills: Contrasting forms of information feedback for interlimb decoupling. *Journal of Experimental Psychology: Learning, Memory, and Cognition*, *19*(6), 1328.

Trinity, J., & Annesi, J. J. (1996). Coaching with video. *Strategies*, *9*(8), 23-26.

Vander Linden, D. W., Cauraugh, J. H., & Greene, T. A. (1993). The effect of frequency of kinetic feedback on learning an isometric force production task in nondisabled subjects. *Physical therapy*, *73*(2), 79-87.

Wallace, S. A., & Hagler, R. W. (1979). Knowledge of performance and the learning of a closed motor skill. *Research Quarterly. American Alliance for Health, Physical Education, Recreation and Dance*, *50*(2), 265-271.

Weeks, D. L., & Kordus, R. N. (1998). Relative frequency of knowledge of performance and motor skill learning. *Research Quarterly for Exercise and Sport*, *69*(3), 224-230.

Winstein, C. J., & Schmidt, R. A. (1990). Reduced frequency of knowledge of results enhances motor skill learning. *Journal of Experimental Psychology: Learning, Memory, and Cognition*, *16*(4), 677.

Wood, C. A., Gallagher, J. D., Martino, P. V., & Ross, M. (1992). ALTERNATE FORMS OF KNOWLEDGE OF RESULTS-INTERACTION OF AUGMENTED FEEDBACK MODALITY ON LEARNING. *Journal of Human Movement Studies*, *22*(6), 213-230.

Wulf, G., & Schmidt, R. A. (1996). Average KR degrades parameter learning. *Journal of motor behavior*, *28*(4), 371-381.

Wulf, G., Shea, C., & Lewthwaite, R. (2010). Motor skill learning and performance: A review of influential factors. *Medical education*, *44*(1), 75-84.

Young, D. E., & Schmidt, R. A. (1992). Augmented kinematic feedback for motor learning. *Journal of motor behavior*, *24*(3), 261-273.

Zubiaur, M., Oña, A., & Delgado, J. (1999). Learning volleyball serves: A preliminary study of the effects of knowledge of performance and of results. *Perceptual and motor skills*, *89*(1), 223-232.

KAYNAKLAR

Atalı, L., Altuntaş, T. ve Tarım, T. (2020). Koronavirüs (COVID-19) Salgını Sürecinde Büyükşehir Belediyelerinin Spor ve Fiziksel Aktiviteye Yönelik Hizmetlerinin İncelenmesi. *FOCUSS Spor Yönetimi Araştırmaları Dergisi*, 1(1), 46-64.

Bakhsh, M. A., Khawandanah, J., Naaman, R. K. ve Alashmali, S. (2021). The İmpact Of COVID-19 Quarantine on Dietary Habits and Physical Activity in Saudi Arabia: A Cross-Sectional Study. *BMC Public Health*, 21(1), 1-10.

Bloom, D. E. ve Cadarette, D. (2019). Infectious Disease Threats İn The Twenty-First Century: Strengthening The Global Response. *Frontiers in Immunology*, 10(549), 1-12.

Bull, F. C., Al-Ansari, S. S., Biddle, S., Borodulin, K., Buman, M. P., Cardon, G. ... ve Willumsen, J. F. (2020). World Health Organization 2020 Guidelines on Physical Activity and Sedentary Behaviour. *British Journal of Sports Medicine*, 54(24), 1451-1462.

Caspersen, C. J., Powell, K. E. ve Christenson, G. M. (1985). Physical Activity, Exercise, And Physical Fitness: Definitions and Distinctions for Health-Related Research. *Public Health Reports*, 100(2), 126-131.

Cengiz, C. ve Ateş, B. (2022). COVİD-19 Pandemi Sürecinde Çocuk ve Ergenlerde Sağlıkla İlişkili Fiziksel Uygunluk. *Turkish Studies - Social*, 17(4), 647-664.

Cheval, B., Sivaramakrishnan, H., Maltagliati, S., Fessler, L., Forestier, C., Sarrazin, P. ... ve Boisgontier, M.P. (2021). Relationships Between Changes in Self-Reported Physical Activity, Sedentary Behaviour And Health During The Coronavirus (COVID-19) Pandemic in France and Switzerland. *Journal of Sports Sciences*, 39(6), 699-704.

Clemente-Suárez, V. J., Beltrán-Velasco, A. I., Ramos-Campo, D. J., Mielgo-Ayuso, J., Nikolaidis, P. A., Belando, N. ve Tornero-Aguilera, J.F. (2022). Physical Activity and COVID-19. The Basis for an Efficient Intervention in Times of COVID-19 Pandemic. *Physiology &Behavior*, 244(113667), 1-11.

Constandt, B., Thibaut, E., De Bosscher, V., Scheerder, J., Ricour, M. ve Willem, A. (2020). Exercising in Times of Lockdown: An Analysis of The Impact Of COVID-19 on Levels and Patterns of Exercise Among Adults in Belgium. *International Journal of Environmental Research and Public Health*, 17(11), 4144.

de Souza, F. R., Motta-Santos, D., dos Santos Soares, D., de Lima, J. B., Cardozo, G. G., Guimarães, L. S. P. ... ve Dos Santos, M. R.

(2021). Association of Physical Activity Levels and The Prevalence of COVID-19-Associated Hospitalization. *Journal of Science and Medicine in Sport*, 24(9), 913-918.

Ding, D., del Pozo Cruz, B., Green, M. A. ve Bauman, A. E. (2020). Is the COVID-19 Lockdown Nudging People to be More Active: A Big Data Analysis. *British Journal of Sports Medicine*, 54(20), 1183-1184.

Duplaga, M. ve Grysztar, M. (2021). The Association between Future Anxiety, Health Literacy and the Perception of the COVID-19 Pandemic: A Cross-Sectional Study. In *Healthcare,* 9(1), 43.

Dwyer, M. J., Pasini, M., De Dominicis, S. ve Righi, E. (2020). Physical activity: Benefits and Challenges During The COVID-19 Pandemic. *Scandinavian Journal of Medicine &Science in Sports*, 30(7), 1291.

England S. New Exercise Habits Forming During Coronavirus Crisis. London, UK: Sport England, 2020.

Ercan, Ş. ve Keklicek, H. (2020). COVID-19 Pandemisi Nedeniyle Üniversite Öğrencilerinin Fiziksel Aktivite Düzeylerindeki Değişimin İncelenmesi. *İzmir Katip Çelebi Üniversitesi Sağlık Bilimleri Fakültesi Dergisi*, 5(2), 69-74.

Ferreira-Júnior, J. B., Freitas, E. D. ve Chaves, S. F. (2020). Exercise: A Protective Measure or an "Open Window" For COVID-19? A Mini Review. *Frontiers in Sports and Active Living*, 2(61), 1-6.

Grande A.J., Reid H., Thomas E.E., Nunan D. ve Foster C. (2016). Exercise prior to influenza vaccination for limiting influenza incidence and its related complications in adults. Cochrane Database Syst Rev 2016;22

Goodyear, V. A., Boardley, I., Chiou, S. Y., Fenton, S. A., Makopoulou, K., Stathi, A. ... ve Thompson, J. L. (2021). Social Media Use İnforming Behaviours Related To Physical Activity, Diet And Quality Of Life During COVID-19: A Mixed Methods Study. *BMC Public Health*, 21(1), 1-14.

Hagger, M.S. (2019). Habit and Physical Activity: Theoretical Advances, Practical İmplications, and Agenda for Future Research. *Psychology of Sport and Exercise*, *42*, 118-129.

Hall, G., Laddu, D. R., Phillips, S. A., Lavie, C. J. ve Arena, R. (2021). A Tale of Two Pandemics: How Will COVID-19 and Global Trends in Physical Inactivity and Sedentary Behavior Affect one Another?. *Progress in Cardiovascular Diseases,* 64, 108-110.

Hammami, A., Harrabi, B., Mohr, M. ve Krustrup, P. (2022). Physical Activity And Coronavirus Disease 2019 (COVID-19): Specific Recommendations for Home-Based Physical Training. *Managing Sport and Leisure*, 27(1-2), 26-31.

Kavasoğlu, İ., Kaplan, A. ve Yenel, F. (2021). Instagram Posts of Turkish Olympic Athlete in The Covid-19 Pandemic. *International Journal of Recreation and Sports Science*, *5*(1), 19-30.

Kirsch, M. ve Vitiello, D. (2022). The COVID-19 Pandemic Lowers Active Behavior of Patients with Cardiovascular Diseases, Healthy Peoples and Athletes. *International Journal of Environmental Research and Public Health*, 19(3), 1108.

Klemm, K., Krell-Roesch, J., De Clerck, I. L., Brehm, W. ve Boes, K. (2021). Health-Related Fitness in Adults From Eight European Countries—An Analysis Based on Data From the European Fitness Badge. *Frontiers in Physiology*, 11(615237), 1-10.

Kohl 3rd, H. W., Craig, C. L., Lambert, E. V., Inoue, S., Alkandari, J. R. ve Leetongin, G. (2012). The Pandemic of Physical Inactivity: Global Action for Public Health. *The Lancet*, 380(9838), 294-305.

Korkmaz, N., Öztürk, İ. E., Rodoplu, C. ve Uğur, S. (2020). Ortaokul Öğrencilerinin Covid-19 Salgını Sürecinde Fiziksel Aktivite Düzeylerindeki Değişikliklerin İncelenmesi (Bursa İli Örneği). *Beden Eğitimi ve Spor Bilimleri Dergisi*, 22(4), 101-115.

Lee-Won, R. J., Jang, I., Kim, H. S. ve Park, S. G. (2022). The Relationship between Future Anxiety Due to COVID-19 and Vigilance: The Role of Message Fatigue and Autonomy Satisfaction. *International Journal of Environmental Research and Public Health*, 19(3), 1062.

Madan, S., Sembhi, J., Khurana, N., Makkar, K. ve Byati, P. (2022). Yoga for Preventive Health: A Holistic Approach. *American Journal of Lifestyle Medicine*, 0(0), 1-6.

Marques, A., Sarmento, H., Martins, J. ve Nunes, L. S. (2015). Prevalence of Physical Activity in European Adults—Compliance with the World Health Organization's Physical Activity Guidelines. *Preventive Medicine*, 81, 333-338.

Martinez-Gonzalez, M. A., Varo, J. J., Santos, J. L., Irala, J. D., Gibney, M. J., Kearney, J. ve Martinez, J. A. (2001). Prevalence of physical activity during leisure time in the European Union. *Official Journal of the American College of Sports Medicine*, 1142-1146.

Miles, L. (2007). Physical Activity and Health. *Nutrition Bulletin*, 32(4), 314-363.

Mutz, M. ve Gerke, M. (2021). Sport and Exercise in Times of Self-Quarantine: How Germans Changed Their Behaviour at the Beginning of the Covid-19 Pandemic. *International Review for the Sociology of Sport*, 56(3), 305-316.

Nieman, D. C. ve Wentz, L. M. (2019). The compelling link between physical activity and the body's defense system. *Journal of Sport and Health Science*, 8(3), 201-217.

Orr, K., Ta, Z., Shoaf, K., Halliday, T. M., Tobin, S. ve Baron, K. G. (2022). Sleep, Diet, Physical Activity, and Stress during the COVID-19 Pandemic: A Qualitative Analysis. *Behavioral Sciences*, 12(3), 66.

Öncen, S., Aydın, S. ve Molla, E. (2020). COVID-19 Pandemisi Döneminde Sokağa Çıkma Sınırlaması Olan ve Olmayan İllerde Yaşayan Spor Bilimleri Öğrencilerinin Fiziksel Aktivite Düzeylerinin Değerlendirilmesi. *Electronic Turkish Studies*, 15(6), 739-750.

Öztürk, O. ve Bayraktar, D. (2020). Pandemilerin Şafağında: COVID-19 ve Fiziksel İnaktivite. *İzmir Katip Çelebi Üniversitesi Sağlık Bilimleri Fakültesi Dergisi*, 5(2), 143-146.

Sheth, J. (2020). Impact of Covid-19 on Consumer Behavior: Will the Old Habits Return or Die?. *Journal of Business Research*, 117, 280-283.

Stables J. Garmin data reveals how the world is working out during the lockdown. Available: https://www.wareable.com/garmin/garmin-data-lockdown-7940 [Accessed 15 Apr 2020].

Ünlü, H., Öztürk, B., Aktaş, Ö., ve Büyüktaş, B. (2020). Bireylerin Covıd-19 Sürecinde Fiziksel Aktivite Düzeylerindeki Değişimin İncelenmesi. *Türkiye Spor Bilimleri Dergisi*, 4(2), 79-87.

Wood, W. (2017). Habit in Personality and Social Psychology. *Personality and Social Psychology Review,* 21(4), 389-403.

World Health Organization. How to stay physically active during COVID-19 self-quarantine. 2020. https://www.euro.who.int/en/health-topics/diseaseprevention/physical-ctivity/news/news/2020/3/how-to-stay-physically-active-during-covid-19-self-quarantine. Accessed 25 Jul 2020

Yüce, G. E. ve Muz, G. (2021). COVID-19 Pandemisinin Yetişkinlerin Diyet Davranışları, Fiziksel Aktivite ve Stres Düzeyleri Üzerine Etkisi. *Cukurova Medical Journal*, 46(1), 283-291.

KAYNAKÇA

Ahmaidi, S., Granier, P., Taoutaou, Z., Mercier, J., Dubouchaud, H., & Prefaut, C. (1996). Effects of active recovery on plasma lactate and anaerobic power following repeated intensive exercise. *Medicine and Science in Sports and Exercise*, *28*(4), 450-456. https://doi.org/10.1097/00005768-199604000-00009

Allen, D. G. (2001). Eccentric muscle damage: mechanisms of early reduction of force. *Acta Physiologica Scandinavica*, *171*(3), 311-319. https://doi.org/10.1046/J.1365-201X.2001.00833.X

Al-Nawaiseh, A. M., Pritchett, R. C., & Bishop, P. A. (2016). Enhancing Short-Term Recovery After High-Intensity Anaerobic Exercise. *Journal of Strength and Conditioning Research*, *30*(2), 320-325. https://doi.org/10.1519/JSC.0000000000001060

Alparslan, T., Arabaci, R., Güngör, A. K., Şenol, L., & Küçük, N. (2022). The Effect of Static Stretching Exercises at Different Times on Heart Rate Variability Before Anaerobic Capacity Test. *Journal of Sport Sciences Researches*, *7*(1), 149-161. https://doi.org/10.25307/JSSR.1053448

Andersson, H., Raastad, T., Nilsson, J., Paulsen, G., Garthe, I., & Kadi, F. (2008). Neuromuscular fatigue and recovery in elite female soccer: Effects of active recovery. *Medicine and Science in Sports and Exercise*, *40*(2), 372-380. https://doi.org/10.1249/MSS.0B013E31815B8497

Ascensão, A., Leite, M., Rebelo, A. N., Magalhães, S., & Magalhães, J. (2011). Effects of cold water immersion on the recovery of physical performance and muscle damage following a one-off soccer match. *Journal of Sports Sciences*, *29*(3), 217-225. https://doi.org/10.1080/02640414.2010.526132

Ascensão, A., Rebelo, A., Oliveira, E., Marques, F., Pereira, L., & Magalhães, J. (2008). Biochemical impact of a soccer match — analysis of oxidative stress and muscle damage markers throughout recovery. *Clinical Biochemistry*, *41*(10-11), 841-851. https://doi.org/10.1016/J.CLINBIOCHEM.2008.04.008

Babault, N., Cometti, C., Maffiuletti, N. A., & Deley, G. (2011). Does electrical stimulation enhance post-exercise performance recovery? *European Journal of Applied Physiology*, *111*(10), 2501-2507. https://doi.org/10.1007/S00421-011-2117-7

Bangsbo, J., Iaia, F. M., & Krustrup, P. (2007). Metabolic Response and Fatigue in Soccer. *International Journal of Sports Physiology and Performance*, *2*(2), 111-127. https://doi.org/10.1123/IJSPP.2.2.111

Barlow, A., Clarke, R., Johnson, N., Seabourne, B., Thomas, D., & Gal, J. (2007). Effect of massage of the hamstring muscles on selected

electromyographic characteristics of biceps femoris during sub-maximal isometric contraction. *International Journal of Sports Medicine*, *28*(3), 253-256. https://doi.org/10.1055/S-2006-924295

Barnett, A. (2006). Using recovery modalities between training sessions in elite athletes: does it help? *Sports Medicine (Auckland, N.Z.)*, *36*(9), 781-796. https://doi.org/10.2165/00007256-200636090-00005

Bartholomew, J. R., Schaffer, J. L., & McCormick, G. F. (2011). Air travel and venous thromboembolism: Minimizing the risk. *Cleveland Clinic Journal of Medicine*, *78*(2), 111-120. https://doi.org/10.3949/ccjm.78a.10138

Bengtsson, H., Ekstrand, J., & Hägglund, M. (2013). Muscle injury rates in professional football increase with fixture congestion: an 11-year follow-up of the UEFA Champions League injury study. *British Journal of Sports Medicine*, *47*(12), 743-747. https://doi.org/10.1136/BJSPORTS-2013-092383

Bishop, D. (2008). An applied research model for the sport sciences. *Sports Medicine*, *38*(3), 253-263. https://doi.org/10.2165/00007256-200838030-00005/FIGURES/2

Bradley, P. S., Archer, D. T., Hogg, B., Schuth, G., Bush, M., Carling, C., & Barnes, C. (2016). Tier-specific evolution of match performance characteristics in the English Premier League: it's getting tougher at the top. *Journal of Sports Sciences*, *34*(10), 980-987. https://doi.org/10.1080/02640414.2015.1082614

Brown, F., Gissane, C., Howatson, G., van Someren, K., Pedlar, C., & Hill, J. (2017). Compression Garments and Recovery from Exercise: A Meta-Analysis. *Sports Medicine (Auckland, N.Z.)*, *47*(11), 2245-2267. https://doi.org/10.1007/S40279-017-0728-9

Crane, J. D., Ogborn, D. I., Cupido, C., Melov, S., Hubbard, A., Bourgeois, J. M., & Tarnopolsky, M. A. (2012). Massage therapy attenuates inflammatory signaling after exercise-induced muscle damage. *Science Translational Medicine*, *4*(119). https://doi.org/10.1126/SCITRANSLMED.3002882

Dadebo, B., White, J., & George, K. P. (2004a). A survey of flexibility training protocols and hamstring strains in professional football clubs in England. *British Journal of Sports Medicine*, *38*(4), 388-394. https://doi.org/10.1136/BJSM.2002.000044

Dadebo, B., White, J., & George, K. P. (2004b). A survey of flexibility training protocols and hamstring strains in professional football clubs in England. *British Journal of Sports Medicine*, *38*(4), 388-394. https://doi.org/10.1136/BJSM.2002.000044

Davies, C. T. M., & White, M. J. (1981). Muscle weakness following eccentric work in man. *Pflügers Archiv 1981 392:2*, *392*(2), 168-171. https://doi.org/10.1007/BF00581267

di Salvo, V., Gregson, W., Atkinson, G., Tordoff, P., & Drust, B. (2009). Analysis of high intensity activity in premier league soccer. *International Journal of Sports Medicine*, *30*(3), 205-212. https://doi.org/10.1055/S-0028-1105950/ID/29

Dupont, G., Nedelec, M., McCall, A., McCormack, D., Berthoin, S., & Wisløff, U. (2010). Effect of 2 Soccer Matches in a Week on Physical Performance and Injury Rate. *The American Journal of Sports Medicine*, *38*(9), 1752-1758. https://doi.org/10.1177/0363546510361236

Ekstrand, J., Hägglund, M., & Waldén, M. (2011). Injury incidence and injury patterns in professional football: the UEFA injury study. *British Journal of Sports Medicine*, *45*(7), 553-558. https://doi.org/10.1136/BJSM.2009.060582

E-Magazine, A. C.-U. O. C., & 2003, undefined. (t.y.). Recovery strategies for sports performance. *Smscs.Ca*. Geliş tarihi gönderen http://www.smscs.ca/wp-content/uploads/2016/01/recoverystrategies.pdf

Gabrielsen, A., Videbek, R., Johansen, L. B., Warberg, J., Christensen, N. J., Pump, B., & Norsk, P. (2000). Forearm vascular and neuroendocrine responses to graded water immersion in humans. *Acta Physiologica Scandinavica*, *169*(2), 87-94. https://doi.org/10.1046/J.1365-201X.2000.00680.X

García-Manso, J. M., Rodríguez-Matoso, D., Rodríguez-Ruiz, D., Sarmiento, S., de Saa, Y., & Calderón, J. (2011). Effect of cold-water immersion on skeletal muscle contractile properties in soccer players. *American Journal of Physical Medicine & Rehabilitation*, *90*(5), 356-363. https://doi.org/10.1097/PHM.0B013E31820FF352

Halson, S. L. (2011). Does the time frame between exercise influence the effectiveness of hydrotherapy for recovery? *International Journal of Sports Physiology and Performance*, *6*(2), 147-159. https://doi.org/10.1123/IJSPP.6.2.147

Hausswirth, C., & Mujika, I. (2013). *Recovery for performance in sport*. Human Kinetics. Geliş tarihi gönderen https://books.google.com/books?hl=tr&lr=&id=pO56DwAAQBAJ&oi=fnd&pg=PR1&dq=Hausswirth+C+and+Mujika+I.+Recovery+for+Performance+in+Sport.+Champaign,+IL:+Human+Kinetics,+2013&ots=H0t_acHxbF&sig=lxp1YNedCL_3XY4F9k3vGtgTUew

Hawkins, R. D., Hulse, M. A., Wilkinson, C., Hodson, A., & Gibson, M. (2001). The association football medical research programme: an audit of injuries in professional football. *British Journal of Sports Medicine*, *35*(1), 43-47. https://doi.org/10.1136/BJSM.35.1.43

Hebestreit, H., Mimura, K. I., & Bar-Or, O. (1993). Recovery of muscle power after high-intensity short-term exercise: comparing boys and

men. *Https://Doi.Org/10.1152/Jappl.1993.74.6.2875*, *74*(6), 2875-2880. https://doi.org/10.1152/JAPPL.1993.74.6.2875

Hemmings, B., Smith, M., Graydon, J., & Dyson, R. (2000). Effects of massage on physiological restoration, perceived recovery, and repeated sports performance. *British Journal of Sports Medicine*, *34*(2), 109-114. https://doi.org/10.1136/BJSM.34.2.109

Hill, J., Howatson, G., van Someren, K., Leeder, J., & Pedlar, C. (2014). Compression garments and recovery from exercise-induced muscle damage: a meta-analysis. *British Journal of Sports Medicine*, *48*(18), 1340-1346. https://doi.org/10.1136/BJSPORTS-2013-092456

Ispirlidis, I., Fatouros, I. G., Jamurtas, A. Z., Nikolaidis, M. G., Michailidis, I., Douroudos, I., … Taxildaris, K. (2008a). Time-course of changes in inflammatory and performance responses following a soccer game. *Clinical Journal of Sport Medicine*, *18*(5), 423-431. https://doi.org/10.1097/JSM.0B013E3181818E0B

Ispirlidis, I., Fatouros, I. G., Jamurtas, A. Z., Nikolaidis, M. G., Michailidis, I., Douroudos, I., … Taxildaris, K. (2008b). Time-course of changes in inflammatory and performance responses following a soccer game. *Clinical Journal of Sport Medicine*, *18*(5), 423-431. https://doi.org/10.1097/JSM.0B013E3181818E0B

Kellmann, M. (2002). Current status and directions of recovery research. Içinde *books.google.com*. Human Kinetics. Geliş tarihi gönderen https://books.google.com/books?hl=tr&lr=&id=Qp-WkTxvlvIC&oi=fnd&pg=PA301&dq=Kellmann+M.+Current+status+and+directions+of+recovery+research.+In:+Enhancing+Recovery:+Preventing+Underperformance+in+Athletes.+Kellmann+M,+ed.+Champaign,+IL:+Human+Kinetics.+pp.+301%E2%80%93311,+2002.&ots=qK2CDRdmaK&sig=jEHvTv59d-LchvoKyO2BBSdO83A

Kinugasa, T., & Kilding, A. E. (2009). A comparison of post-match recovery strategies in youth soccer players. *Journal of Strength and Conditioning Research*, *23*(5), 1402-1407. https://doi.org/10.1519/JSC.0B013E3181A0226A

Kosar, A. C., Candow, D. G., & Putland, J. T. (2012). Potential beneficial effects of whole-body vibration for muscle recovery after exercise. *Journal of Strength and Conditioning Research*, *26*(10), 2907-2911. https://doi.org/10.1519/JSC.0B013E318242A4D3

Leeder, J., Gissane, C., van Someren, K., Gregson, W., & Howatson, G. (2012). Cold water immersion and recovery from strenuous exercise: a meta-analysis. *British Journal of Sports Medicine*, *46*(4), 233-240. https://doi.org/10.1136/BJSPORTS-2011-090061

Magalhães, J., Rebelo, A., Oliveira, E., Silva, J. R., Marques, F., & Ascensão, A. (2010a). Impact of Loughborough Intermittent Shuttle Test versus soccer match on physiological, biochemical and

neuromuscular parameters. *European Journal of Applied Physiology*, *108*(1), 39-48. https://doi.org/10.1007/S00421-009-1161-Z/FIGURES/6

Magalhães, J., Rebelo, A., Oliveira, E., Silva, J. R., Marques, F., & Ascensão, A. (2010b). Impact of Loughborough Intermittent Shuttle Test versus soccer match on physiological, biochemical and neuromuscular parameters. *European Journal of Applied Physiology*, *108*(1), 39-48. https://doi.org/10.1007/S00421-009-1161-Z/FIGURES/6

Malone, J. K., Blake, C., & Caulfield, B. M. (2014). Neuromuscular electrical stimulation during recovery from exercise: a systematic review. *Journal of Strength and Conditioning Research*, *28*(9), 2478-2506. https://doi.org/10.1519/JSC.0000000000000426

Marin, P. J., Zarzuela, R., Zarzosa, F., Herrero, A. J., Garatachea, N., Rhea, M. R., & García-López, D. (2012). Whole-body vibration as a method of recovery for soccer players. *Http://Dx.Doi.Org/10.1080/17461391.2010.536579*, *12*(1), 2-8. https://doi.org/10.1080/17461391.2010.536579

Marqués-Jiménez, D., Calleja-González, J., Arratibel, I., Delextrat, A., & Terrados, N. (2016). Are compression garments effective for the recovery of exercise-induced muscle damage? A systematic review with meta-analysis. *Physiology & Behavior*, *153*, 133-148. https://doi.org/10.1016/J.PHYSBEH.2015.10.027

McLellan, T. M., Cheung, K. S. Y., & Jacobs, I. (1991). Incremental test protocol, recovery mode and the individual anaerobic threshold. *International Journal of Sports Medicine*, *12*(2), 190-195. https://doi.org/10.1055/s-2007-1024666

Minett, G. M., & Costello, J. T. (2015). Specificity and context in post-exercise recovery: It is not a one-size-fits-all approach. *Frontiers in Physiology*, *6*(APR), 130. https://doi.org/10.3389/FPHYS.2015.00130/BIBTEX

Mohr, M., Mujika, I., Santisteban, J., Randers, M. B., Bischoff, R., Solano, R., … Krustrup, P. (2010). Examination of fatigue development in elite soccer in a hot environment: a multi-experimental approach. *Scandinavian Journal of Medicine & Science in Sports*, *20*(SUPPL. 3), 125-132. https://doi.org/10.1111/J.1600-0838.2010.01217.X

Monedero, J., & Donne, B. (2000). Effect of recovery interventions on lactate removal and subsequent performance. *International Journal of Sports Medicine*, *21*(8), 593-597. https://doi.org/10.1055/S-2000-8488

Ndlec, M., McCall, A., Carling, C., Legall, F., Berthoin, S., & Dupont, G. (2012). Recovery in soccer: part I - post-match fatigue and time

course of recovery. *Sports Medicine (Auckland, N.Z.)*, *42*(12), 997-1015. https://doi.org/10.2165/11635270-000000000-00000

Nédélec, M., McCall, A., Carling, C., Legall, F., Berthoin, S., & Dupont, G. (2012). Recovery in Soccer. *Sports Medicine 2012 43:1*, *43*(1), 9-22. https://doi.org/10.1007/S40279-012-0002-0

Palacios-Huerta, I. (2004). Structural changes during a century of the world's most popular sport. *Statistical Methods and Applications 2004 13:2*, *13*(2), 241-258. https://doi.org/10.1007/S10260-004-0093-3

Poppendieck, W., Faude, O., Wegmann, M., & Meyer, T. (2013). Cooling and performance recovery of trained athletes: a meta-analytical review. *International Journal of Sports Physiology and Performance*, *8*(3), 227-242. https://doi.org/10.1123/IJSPP.8.3.227

Poppendieck, W., Wegmann, M., Ferrauti, A., Kellmann, M., Pfeiffer, M., & Meyer, T. (2016). Massage and Performance Recovery: A Meta-Analytical Review. *Sports Medicine (Auckland, N.Z.)*, *46*(2), 183-204. https://doi.org/10.1007/S40279-015-0420-X

Rampinini, E., Bosio, A., Ferraresi, I., Petruolo, A., & Morelli, A. (2011). Match-Related Fatigue in Soccer Players. *Medicine & Science in Sports & Exercise: Official Journal of the American College of Sports Medicine, ISSN 0195-9131, Vol. 43, Nº. 11, 2011, Págs. 2161-2170*, *43*(11), 2161-2170. Geliş tarihi gönderen https://dialnet.unirioja.es/servlet/articulo?codigo=3902081&info=resumen&idioma=ENG

Reilly, T. (2006). The Science of Training - Soccer : A Scientific Approach to Developing Strength, Speed and Endurance. *The Science of Training - Soccer*. https://doi.org/10.4324/9780203966662

Reilly, T., & Ekblom, B. (2005). The use of recovery methods post-exercise. *Journal of Sports Sciences*, *23*(6), 619-627. https://doi.org/10.1080/02640410400021302

Rey, E., Lago-Penas, C., Lago-Ballesteros, J., & Casáis, L. (2012). The effect of recovery strategies on contractile properties using tensiomyography and perceived muscle soreness in professional soccer players. *Journal of Strength and Conditioning Research*, *26*(11), 3081-3088. https://doi.org/10.1519/JSC.0B013E3182470D33

Rey, E., Padrón-Cabo, A., Barcala-Furelos, R., Casamichana, D., & Romo-Pérez, V. (2018). Practical active and passive recovery strategies for soccer players. *Strength and Conditioning Journal*, *40*(3), 45-57. https://doi.org/10.1519/SSC.0000000000000247

Ribeiro, J., Sarmento, H., Silva, A. F., & Clemente, F. M. (2021). Practical Postexercise Recovery Strategies in Male Adult Professional Soccer Players: A Systematic Review. *Strength & Conditioning Journal*, *43*(2), 7-22. https://doi.org/10.1519/SSC.0000000000000582

Robertson, A., Watt, J. M., & Galloway, S. D. R. (2004). Effects of leg massage on recovery from high intensity cycling exercise. *British Journal of Sports Medicine*, *38*(2), 173-176. https://doi.org/10.1136/BJSM.2002.003186

Rowsell, G. J., Coutts, A. J., Reaburn, P., & Hill-Haas, S. (2009). Effects of cold-water immersion on physical performance between successive matches in high-performance junior male soccer players. *Journal of Sports Sciences*, *27*(6), 565-573. https://doi.org/10.1080/02640410802603855

Rowsell, G. J., Coutts, A. J., Reaburn, P., & Hill-Haas, S. (2011). Effect of post-match cold-water immersion on subsequent match running performance in junior soccer players during tournament play. *Journal of Sports Sciences*, *29*(1), 1-6. https://doi.org/10.1080/02640414.2010.512640

Skorski, S., Mujika, I., Bosquet, L., Meeusen, R., Coutts, A. J., & Meyer, T. (2019). The Temporal Relationship Between Exercise, Recovery Processes, and Changes in Performance. *International Journal of Sports Physiology and Performance*, *14*(8), 1015-1021. https://doi.org/10.1123/IJSPP.2018-0668

Stølen, T., Chamari, K., Castagna, C., & Wisløff, U. (2005). Physiology of soccer: An update. *Sports Medicine*, *35*(6), 501-536. https://doi.org/10.2165/00007256-200535060-00004/FIGURES/2

Taylor, T., West, D. J., Howatson, G., Jones, C., Bracken, R. M., Love, T. D., … Kilduff, L. P. (2015). The impact of neuromuscular electrical stimulation on recovery after intensive, muscle damaging, maximal speed training in professional team sports players. *Journal of Science and Medicine in Sport*, *18*(3), 328-332. https://doi.org/10.1016/J.JSAMS.2014.04.004

Tessitore, A., Meeusen, R., Cortis, C., & Capranica, L. (2007). Effects of different recovery interventions on anaerobic performances following preseason soccer training. *Journal of Strength and Conditioning Research*, *21*(3), 745-750. https://doi.org/10.1519/R-20386.1

Wilcock, I. M., Cronin, J. B., & Hing, W. A. (2006). Physiological response to water immersion: a method for sport recovery? *Sports Medicine (Auckland, N.Z.)*, *36*(9), 747-765. https://doi.org/10.2165/00007256-200636090-00003

Yun, S. H., Choi, J. K., & Park, Y. S. (2004). Cardiovascular responses to head-out water immersion in Korean women breath-hold divers. *European Journal of Applied Physiology*, *91*(5-6), 708-711. https://doi.org/10.1007/S00421-003-1010-4

KAYNAKLAR

1. Ajimsha, M. S., Al-Mudahka, N. R., & Al-Madzhar, J. A. (2015). Effectiveness of myofascial release: systematic review of randomized controlled trials. *Journal of bodywork and movement therapies*, *19*(1), 102-112.
2. Alonso-Calvete, A., Lage-Rey, A., Lorenzo-Martínez, M., & Rey, E. (2021). Does a short intervention with vibration foam roller recover lifeguards better after a water rescue? A pilot study. *The American Journal of Emergency Medicine*, *49*, 71-75.
3. Barnes, M. F. (1997). The basic science of myofascial release: morphologic change in connective tissue. *Journal of bodywork and movement therapies*, *1*(4), 231-238.Bradbury-Squires, D. J., Noftall, J. C., Sullivan, K. M., Behm, D. G., Power, K. E., & Button, D. C. (2015). Roller-massager application to the quadriceps and knee-joint range of motion and neuromuscular efficiency during a lunge. *Journal of athletic training*, *50*(2), 133-140.
4. Bradbury-Squires, D. J., Noftall, J. C., Sullivan, K. M., Behm, D. G., Power, K. E., & Button, D. C. (2015). Roller-massager application to the quadriceps and knee-joint range of motion and neuromuscular efficiency during a lunge. *Journal of athletic training*, *50*(2), 133-140.
5. Bushell, J. E., Dawson, S. M., & Webster, M. M. (2015). Clinical relevance of foam rolling on hip extension angle in a functional lunge position. *The Journal of Strength & Conditioning Research*, *29*(9), 2397-2403.
6. Byrne, C., Twist, C., & Eston, R. (2004). Neuromuscular function after exercise-induced muscle damage. *Sports medicine*, *34*(1), 49-69.
7. Cheatham, S. W., Kolber, M. J., Cain, M., & Lee, M. (2015). The effects of self-myofascial release using a foam roll or roller massager on joint range of motion, muscle recovery, and performance: a systematic review. *International journal of sports physical therapy*, *10*(6), 827.
8. Couture, G., Karlik, D., Glass, S. C., & Hatzel, B. M. (2015). The effect of foam rolling duration on hamstring range of motion. *The open orthopaedics journal*, *9*, 450.
9. Curran, P. F., Fiore, R. D., & Crisco, J. J. (2008). A comparison of the pressure exerted on soft tissue by 2 myofascial rollers. *Journal of sport rehabilitation*, *17*(4), 432-442.
10. Grieve, R., Goodwin, F., Alfaki, M., Bourton, A. J., Jeffries, C., & Scott, H. (2015). The immediate effect of bilateral self myofascial release on the plantar surface of the feet on hamstring and lumbar

spine flexibility: A pilot randomised controlled trial. *Journal of bodywork and movement therapies*, *19*(3), 544-552.

11. Halperin, I., Aboodarda, S. J., Button, D. C., Andersen, L. L., & Behm, D. G. (2014). Roller massager improves range of motion of plantar flexor muscles without subsequent decreases in force parameters. *International journal of sports physical therapy*, *9*(1), 92.
12. Healey, K. C., Hatfield, D. L., Blanpied, P., Dorfman, L. R., & Riebe, D. (2014). The effects of myofascial release with foam rolling on performance. *The Journal of Strength & Conditioning Research*, *28*(1), 61-68.
13. Hemmings, B. (2000). Psychological and immunological effects of massage after sport. *British Journal of Therapy and Rehabilitaiton*, *7*(12), 516-519.
14. Jay, K., Sundstrup, E., Søndergaard, S. D., Behm, D., Brandt, M., Særvoll, C. A., ... & Andersen, L. L. (2014). Specific and cross over effects of massage for muscle soreness: randomized controlled trial. *International journal of sports physical therapy*, *9*(1), 82.
15. Kalén, A., Pérez-Ferreirós, A., Barcala-Furelos, R., Fernández-Méndez, M., Padrón-Cabo, A., Prieto, J. A., ... & Abelairas-Gómez, C. (2017). How can lifeguards recover better? A cross-over study comparing resting, running, and foam rolling. *The American Journal of Emergency Medicine*, *35*(12), 1887-1891.
16. Kay, A. D., & Blazevich, A. J. (2012). Effect of acute static stretch on maximal muscle performance: a systematic review. *Medicine & Science in Sports & Exercise*, *44*(1), 154-164.
17. Kelly, S., & Beardsley, C. (2016). Specific and cross-over effects of foam rolling on ankle dorsiflexion range of motion. *International journal of sports physical therapy*, *11*(4), 544.
18. Keskin, K., Birinci, Y. Z., Topçu, H., & Pancar, S. (2021). The Effects of Different Passive Rest Periods On Submaximal Running Performance. *The Journal of Eurasia Sport Sciences and Medicine*, *3*(1), 41-49.
19. Lee, C. L., Chu, I. H., Lyu, B. J., Chang, W. D., & Chang, N. J. (2018). Comparison of vibration rolling, nonvibration rolling, and static stretching as a warm-up exercise on flexibility, joint proprioception, muscle strength, and balance in young adults. *Journal of sports sciences*, *36*(22), 2575-2582.
20. MacDonald, G. Z., Penney, M. D., Mullaley, M. E., Cuconato, A. L., Drake, C. D., Behm, D. G., & Button, D. C. (2013). An acute bout of self-myofascial release increases range of motion without a subsequent decrease in muscle activation or force. *The Journal of Strength & Conditioning Research*, *27*(3), 812-821.

21. Manheim, C. J. (2001). *The Myofascial Release Manual*, third ed.Slack Incorporated, New Jersey, USA.
22. Mauntel, T. C., Clark, M. A., & Padua, D. A. (2014). Effectiveness of myofascial release therapies on physical performance measurements: A systematic review. *Athletic Training & Sports Health Care*, *6*(4), 189-196.
23. McKenney, K., Elder, A. S., Elder, C., & Hutchins, A. (2013). Myofascial release as a treatment for orthopaedic conditions: a systematic review. *Journal of athletic training*, *48*(4), 522-527.
24. Mikesky, A. E., Bahamonde, R. E., Stanton, K., Alvey, T., & Fitton, T. (2002). Acute effects of the stick on strength, power, and flexibility. *The Journal of Strength & Conditioning Research*, *16*(3), 446-450.
25. Miller, J. K., & Rockey, A. M. (2006). Foam rollers show no increase in the flexibility of the hamstring muscle group. *UW-L Journal of Undergraduate Research*, *9*, 1-4.
26. Miller, J. K., & Rockey, A. M. (2006). Foam rollers show no increase in the flexibility of the hamstring muscle group. *UW-L Journal of Undergraduate Research*, *9*, 1-4.
27. Mohr, A. R., Long, B. C., & Goad, C. L. (2014). Effect of foam rolling and static stretching on passive hip-flexion range of motion. *Journal of sport rehabilitation*, *23*(4), 296-299.
28. Myers, T. W. (2013). *Anatomy trains e-book: myofascial meridians for manual and movement therapists*. Elsevier Health Sciences.
29. Peacock, C. A., Krein, D. D., Silver, T. A., Sanders, G. J., & Von Carlowitz, K. P. A. (2014). An acute bout of self-myofascial release in the form of foam rolling improves performance testing. *International journal of exercise science*, *7*(3), 202.
30. Pearcey, G. E., Bradbury-Squires, D. J., Kawamoto, J. E., Drinkwater, E. J., Behm, D. G., & Button, D. C. (2015). Foam rolling for delayed-onset muscle soreness and recovery of dynamic performance measures. *Journal of athletic training*, *50*(1), 5-13.
31. Prentice, W.E. (2002). *Therapeutic Modalities for Physical Therapist*. 2nd edition. McGraw Hill Medical publishing division, New York. 430-431.
32. Renan-Ordine, R., Alburquerque-SendÍn, F., Rodrigues De Souza, D. P., Cleland, J. A., & Fernández-De-Las-Penas, C. (2011). Effectiveness of myofascial trigger point manual therapy combined with a self-stretching protocol for the management of plantar heel pain: a randomized controlled trial. *journal of orthopaedic & sports physical therapy*, *41*(2), 43-50.

33. Schroeder, A. N., & Best, T. M. (2015). Is self myofascial release an effective preexercise and recovery strategy? A literature review. *Current sports medicine reports*, *14*(3), 200-208.
34. Simic, L., Sarabon, N., & Markovic, G. (2013). Does pre-exercise static stretching inhibit maximal muscular performance? A meta-analytical review. *Scandinavian journal of medicine & science in sports*, *23*(2), 131-148.
35. Skarabot, J., Beardsley, C., & Štirn, I. (2015). Comparing the effects of self-myofascial release with static stretching on ankle range-of-motion in adolescent athletes. *International journal of sports physical therapy*, *10*(2), 203.
36. Sullivan, K. M., Silvey, D. B., Button, D. C., & Behm, D. G. (2013). Roller-massager application to the hamstrings increases sit-and-reach range of motion within five to ten seconds without performance impairments. *International journal of sports physical therapy*, *8*(3), 228.
37. Şenormancı, G., Korkmaz, N., Şenormancı, Ö., Uğur, S., Topsaç, M., & Gültekin, O. (2021). Effects of exercise on resilience, insight and functionality in patients with chronic schizophrenia in a psychiatric nursing home setting: a randomized controlled trial. *Issues in Mental Health Nursing*, *42*(7), 690-698.
38. Wilke, J., Müller, A. L., Giesche, F., Power, G., Ahmedi, H., & Behm, D. G. (2020). Acute effects of foam rolling on range of motion in healthy adults: a systematic review with multilevel meta-analysis. *Sports Medicine*, *50*(2), 387-402.

Kaynaklar

Alekhina, S. V., (2013). Razvitiye inklyuzivnogo obrazovaniya v svete novogo Zakona "Ob obrazovanii v Rossiyskoy Federatsii, Bulletin of the Educational and Methodological Association of Higher Education Institutions of the Russian Federation on Psychological and Pedagogical Education, num 1 Vol: 4 (2013): 73-79.

Amor, A. M., Hagiwara, M., Shogren, K. A., Thompson, J. R., Verdugo, M. Á., Burke, K. M., & Aguayo, V. (2019). International perspectives and trends in research on inclusive education: A systematic review. *International Journal of Inclusive Education*, *23*(12), 1277-1295.

Avramidis, E., Bayliss, P., & Burden, R. (2000). A Survey into mainstream teachers' attitudes towards the inclusion of children with special education needs in the ordinary school in one local education authority. Educational Psychology, 20(2), 191–211.

Avramidis, E., & Kalyva, E. (2007). The influence of teaching experience and Professional development on Greek teachers' attitudes towards inclusion. European Journal of Special Needs Education, 22(4), 367–389.

Avramidis, E., & Norwich, B. (2002). Teachers' attitudes towards integration/inclusion: A review of the literature. European Journal of Special Needs Education, 17(2), 129–147.

Baglieri, S. & Shapiro, A. (2017). Disability Studies and the Inclusive Classroom Critical Practices for Embracing Diversity in Education. Routledge. New York.

Bailey, et al., (2009). The educational benefits claimed for physical education and school sport: An academic review. *Research Papers in Education*,*24*(1),1–27.https://doi.org/10.1080/02671520701809817)

Black-Hawkins, K., Florian, L., & Rouse, M. (2007). Achievement and inclusion in schools. London, England: Routledge.

Buell, M. J., Hallam, R., Gamel-McCormick, M., & Scheer, S. (1999). A survey of general and special education teachers' perceptions and inservice needs concerning inclusion. International Journal of Disability, Development and Education, 46(2), 143–156.

Castagno, K. S. (2001). Special Olympics unified sports: Changes in male athletes during a basketball season. Adapted Physical Activity Quarterly, 18(2), 193-206.

Doll, W. (2004). The four R's—An alternative to the Tyler rationale. İçinde D. J. Flinders, S. J. Thornton (ed.), *The curriculum studies reader* (pp. 253–260). New York, NY: Routledge.

Echeita, G., Simón, C. Márquez, C. Fernández, M. L. Moreno, A. & Pérez, E. (2017). "Análisis y valoración del área de Educación del III Plan de Acción para Personas con Discapacidad en la Comunidad de Madrid (2012-2015)." [Analysis and assessment of the Area of Education in the III Plan of Action for People with Disability in the Autonomous Community of Madrid]. Siglo Cero 48 (1): 51–71.

Ergin, M. (2022). Beden eğitimi öğretmenlerinin kaynaştırma uygulamalarına yönelik görüşleri. Turkish Studies - Education, 17(1), 73-90. https://dx.doi.org/10.7827/TurkishStudies.52149

European Agency for Development in Special Needs Education (EADSNE). (2003). *Key principles for special needs education. Recommendations for policy makers*. Odense: Author.

Fish, W. W. (2008). The IEP meeting: Perceptions of parents of students who receive special education services. Preventing School Failure, 53, 8–14.

Forlin, C. (2001). Inclusion: Identifying potential stressors for regular class teachers. Educational Research, 43(3), 235–245.

Hunt, P., & McDonnell, J. (2007). Inclusive education. Handbook on developmental disabilities, 269291.

İra, N. ve Gör, D. (2018). Eğitim fakültesi öğretim üyelerinin kapsayıcı eğitime yönelik görüşleri. Turkish International Journal of Special Education and Gidance & Counselling 7(2), 29-38.

Jordan, A., Schwartz, E., & McGhie-Richmond, D. (2009). Preparing teachers for inclusive classrooms. Teaching and Teacher Education, 25(4), 535–542.

Karasu, N. (2022). Kapsayıcı Eğitim. İçinde E. L. İlhan, E. Yarımkaya, O. K. Esentürk (Editör). Özel Gereksinimli Bireyler İçin Uyarlanmış Beden Eğitimi ve Spor. Ankara: Pegem Akademi.

Kniveton, B. H. (2004). Adolescent perceptions of the importance of teachers as a therapeutic support in coping with their problems. Emotional and Behavioural Differences, 9(4), 239–248

MEB. (2015). Özel Eğitim ve Rehberlik Danışma Hizmetleri. Kaynaştırma Yoluyla Eğitim Uygulamaları Kılavuz Kitapçığı

Magomedov, R., Popova, M., & Vartanova, Y. (2020). Inclusive education in the field of physical education and sports. *Revista Inclusiones*, *7*(2), 355-365.

Nilholm, C., & K. Göransson. (2017). "What is Meant by Inclusion? An Analysis of European and North American Journal Articles with High Impact." European Journal of Special Needs Education 32 (3): 437–451. doi:10.1080/08856257.2017.1295638.

Orhan, B. E., Uzunçayır, D., & İlhan, L. (2021). Kaynaştırma eğitimi sürecinde beden eğitimi ve spor öğretmenlerinin karşılaştıkları sorunlara ilişkin görüş ve önerileri. *Aksaray University Journal of Sport and Health Researches*, *2*(1), 28-49.

Özer, D. (2020). Özel Gereksinimli Öğrenciler İçin Beden Eğitimi ve Spor. Nobel Yayıncılık. Ankara.

Öztürk, C. & Eratay, E. (2010). Eğitim uygulama okuluna devam eden zihin engelli öğrencilerin öğretmenlerinin bireyselleştirilmiş eğitim programı hakkında görüşlerinin belirlenmesi. Abant İzzet Baysal Üniversitesi Dergisi, 10(2), 145-159.

Öztürk, M., Şahin, Ş. & Güngör, A. K. (2021). Beden Eğitimi Ve Spor Öğretmenlerinin Mental Rotasyon Ve Problem Çözme Becerileri Üzerine Bir İnceleme: Bursa İli Örneği . Uluslararası İnsan Ve Sanat Araştırmaları Dergisi , 6 (4) , 535-547 . Retrieved From Https://Dergipark.Org.Tr/Tr/Pub/İjhar/İssue/66144/992184

Rehm, R. S., Fisher, L. T., Fuentes-Afflick, E., & Chesla, C. A. (2013). Parental advocacy styles for special education students during the transition to adulthood. Qualitative Health Research, 23, 1377–1387.

Rakap, S., & Kaczmarek, L. (2010). Teachers' attitudes towards inclusion in Turkey. European Journal of Special Needs Education, 25(1), 59–75.

Ross-Hill, R. (2009). Teacher attitude towards inclusion practices and special needs students. Journal of Research in Special Educational Needs, 9(3), 188–198.

Sabah, S., Taşmektepligil, M. Y., Taner, T. U. N. Ç., Ermiş, A., & Çavuşoğlu, G. (2020). Kaynaştırma Öğrencilerinin Beden Eğitimi Dersine Yönelik Görüş ve Gereksinimlerinin İncelenmesi. *Spormetre Beden Eğitimi ve Spor Bilimleri Dergisi*, 18(1), 81-95.

Saloviita, T. (2020). Attitudes of Teachers Towards Inclusive Education in Finland, Scandinavian Journal of Educational Research, 64:2, 270-282, DOI: 10.1080/00313831.2018.1541819

Scruggs, T., & Mastropieri, M. A. (1996). Teacher perceptions of mainstreaming/inclusion, 1958-1995: A research synthesis. Exceptional Children, 63(1), 59–74.

Sucuoğlu, B. & Kargın, T. (2006). İlköğretimde Kaynaştırma Uygulamaları: *Yaklaşımlar, Yöntemler, Teknikler*. İstanbul: Morpa.

UNESCO. (1990). The World Declaration on Education for All. New York: Author.

UNESCO. (1994). The Salamanca Statement and Framework for action on special needs education: Adopted by the World Conference on Special Needs Education; Access and Quality. Salamanca, Spain, 7-10 June 1994. Unesco.

UNESCO (2000). The Dakar Framework for Action, Education for All: Meeting our Collective Commitments, adopted by the World Education Forum (Dakar, Senegal, 26–28 April 2000). Paris: UNESCO.

UNESCO. (2008). *Inclusive Education: the Way of the Future*. Paris: Author.

United Nations. (2006). *Convention on the Rights of Persons with Disabilities*. Retrieved from https://www.un.org/development/desa/disabilities/convention-on-the-rights-of-persons-with-disabilities.html.

Yarımkaya, E., Esentürk, O. K. & İlhan, E. L. (2022). Beden Eğitimi ve Sporda Kapsayıcı Eğitim ve Bireyselleştirilmiş Eğitim Programı. İçinde E. L. İlhan, E. Yarımkaya, O. K. Esentürk (Editör). Özel Gereksinimli Bireyler İçin Uyarlanmış Beden Eğitimi ve Spor. Ankara: Pegem Akademi.

Walker, V., DeSpain, S. N., Thompson, J. R., & Hughes. C. (2014). Assessment and Planning in k-12 Schools: A Social-Ecological Approach. Inclusion 2 (2): 125–139. doi:10.1352/2326-6988-2.2.125

Warnock, M. (1978). *Meeting Special Educational Needs: A Brief Guide by Mrs. Mary Warnock to the Report of the Committee of Enquiry Into [the] Education of Handicapped Children [and] Scottish Education Department [and] Welsh Office*. London: HMSO.

Wolery, M. (1989). Transitions in early childhood special education: Issues and procedures. Focus on Exceptional Children, 22, 1–16.

Editör:
Doç. Dr. Murat Dal

Mimarlık, Planlama ve Tasarım

Alanında Uluslararası Araştırmalar II

EĞİTİM
yayınevi

MİMARLIK, PLANLAMA VE TASARIM ALANINDA ULUSLARARASI ARAŞTIRMALAR II

Editör: Doç. Dr. Murat Dal

Genel Yayın Yönetmeni: Yusuf Ziya Aydoğan (yza@egitimyayinevi.com)
Genel Yayın Koordinatörü: Yusuf Yavuz (yusufyavuz@egitimyayinevi.com)
Sayfa Tasarımı: Eğitim Yayınevi Grafik Birimi
Kapak Tasarımı: Eğitim Yayınevi Grafik Birimi

T.C. Kültür ve Turizm Bakanlığı
Yayıncı Sertifika No: 47830

ISBN: 978-625-8223-19-4
1. Baskı, Eylül-Ekim 2022

Baskı Cilt
Bulut Dijital Matbaa Sanayi Ticaret Limited Şirketi
Musalla Bağları Mah. İnciköy Sok. 1/A Selçuklu / KONYA
Matbaa Sertifika No: 48120

Kütüphane Kimlik Kartı

MİMARLIK, PLANLAMA VE TASARIM ALANINDA ULUSLARARASI ARAŞTIRMALAR II

Editör: Doç. Dr. Murat Dal
174 s., 165x240 mm
Kaynakça var, dizin yok.
ISBN: 978-625-8223-19-4

Copyright © Bu kitabın Türkiye'deki her türlü yayın hakkı Eğitim Yayınevi'ne aittir. Bütün hakları saklıdır. Kitabın tamamı veya bir kısmı 5846 sayılı yasanın hükümlerine göre kitabı yayımlayan firmanın ve yazarlarının önceden izni olmadan elektronik/mekanik yolla, fotokopi yoluyla ya da herhangi bir kayıt sistemi ile çoğaltılamaz, yayımlanamaz.

EĞİTİM
yayınevi
Yayınevi Türkiye Ofis: İstanbul: Eğitim Yayınevi Tic. Ltd. Şti., Atakent mah. Yasemen sok. No: 4/B, Ümraniye, İstanbul, Türkiye

Konya: Eğitim Yayınevi Tic. Ltd. Şti., Fevzi Çakmak Mah. 10721 Sok. B Blok, No: 16/B, Safakent, Karatay, Konya, Türkiye
+90 332 351 92 85, +90 533 151 50 42, 0 332 502 50 42
bilgi@egitimyayinevi.com

Yayınevi Amerika Ofis: New York: Egitim Publishing Group, Inc.
P.O. Box 768/Armonk, New York, 10504-0768, United States of America
americaoffice@egitimyayinevi.com

Lojistik ve Sevkiyat Merkezi: Kitapmatik Lojistik ve Sevkiyat Merkezi, Fevzi Çakmak Mah. 10721 Sok. B Blok, No: 16/B, Safakent, Karatay, Konya, Türkiye
sevkiyat@egitimyayinevi.com

Kitabevi Şubesi: Eğitim Kitabevi, Şükran mah. Rampalı 121, Meram, Konya, Türkiye
+90 332 499 90 00
bilgi@egitimkitabevi.com

İnternet Satış: www.kitapmatik.com.tr
+90 537 512 43 00
bilgi@kitapmatik.com.tr



KAYNAKÇA

6-t. (2019). Fransa'da Serbest Yüzen Elektrikli Scooter Hizmetlerinin Kullanımları ve Kullanıcıları, https://6-t.co/trottinettes-freefloating/ (E.T.: 13.05.2022).

Aguilera-García, Á., Gomez, J. ve Sobrino, N. (2020). Exploring The Adoption of Moped Scooter-Sharing Systems in Spanish Urban Areas. *Cities*, 96, 102424.

Aitken, S. J., Choy, O. S. ve Monaro, S. (2019). A Qualitative Study Exploring Patient Concerns And Values in Chronic Limb-Threatening Ischemia. *Journal of Surgical Research*, 243, 289-300.

Audikana, A., Ravalet, E., Baranger, V. ve Kaufmann, V. (2017). Implementing Bikesharing Systems in Small Cities: Evidence From The Swiss Experience. *Transport Policy*, 55, 18-28.

Austin Ulaştırma Departmanı. (2019). Paylaşılan Küçük Araç Mobilite Sistemlerinin Konuşlandırılması ve Çalıştırılması İçin Direktör Kuralları, https://austintexas.gov/page/shared-mobility-regulations-and-license-application (E.T.: 11.05.2022).

Bachand-Marleau, J., Lee, B. H. ve El-Geneidy, A. M. (2012). Better Understanding of Factors Influencing Likelihood of Using Shared Bicycle Systems And Frequency of Use. *Transportation Research Record*, 2314(1), 66-71.

Böcker, L., Anderson, E., Uteng, T. P. ve Throndsen, T. (2020). Bike Sharing Use in Conjunction To Public Transport: Exploring Spatiotemporal, Age And Gender Dimensions in Oslo, Norway. *Transportation Research Part A: Policy And Practice*, 138, 389-401.

Braun, V. ve Clarke, V. (2019). Psikolojide Tematik Analizin Kullanımı. Şad, S.N., Özer, N., Atli, A. (Çevirenler). *Eğitimde Nitel Araştırmalar Dergisi – Journal of Qualitative Research in Education,* 7(2), 873-898. doi: 10.14689/issn.2148-2624.1.7c.2s.17m

Buck, D., Buehler, R., Happ, P., Rawls, B., Chung, P. ve Borecki, N. (2013). Are Bikeshare Users Different From Regular Cyclists? A First Look At Short-Term Users, Annual Members, And Area Cyclists in The Washington, DC, Region. *Transportation Research Record*, 2387(1), 112-119.

Cairns, S., Behrendt, F., Raffo, D., Beaumont, C. ve Kiefer, C. (2017). Electrically-Assisted Bikes: Potential Impacts On Travel Behaviour. *Transportation Research Part A: Policy And Practice*, 103, 327-342.

Clewlow, R. R. (2019). The Micro-Mobility Revolution: The İntroduction And Adoption of Electric Scooters İn The United States. In Proceedings of the 98th Annual Meeting of the Transportation Research Board, 13. Washington, DC: Transportation Research Board, https://trid.trb.org/view/1572549 (E.T.: 06.04.2022).

Cohen, B. (2012). 6 Key Components For Smart Cities 2012, UBM Future Cities City News, http://www.ubmfuturecities.com/author.asp?section_id=219&doc_id=524053&image_number=1 (07.04.2022)

Degele, J., Gorr, A., Haas, K., Kormann, D., Krauss, S., Lipinski, P., ... ve Hertweck, D. (2018). Identifying E-scooter Sharing Customer Segments Using Clustering. İçinde 2018 IEEE International Conference on Engineering, Technology and Innovation (ICE/ITMC) (s. 1-8). Stuttgart: 17-20 Haziran.

Ertoy Sarıışık, B. ve Yalçıner Ercoşkun, Ö. (2021). E-Scooter Systems: Problems, Potentials, And Planning Policies in Turkey. İçinde F. Annansingh (Editör), *Examining the Socio-Technical Impact of Smart Cities* (s. 36-67). IGI Global.

Fan, Y. ve Zheng, S. (2020). Dockless Bike Sharing Alleviates Road Congestion By Complementing Subway Travel: Evidence From Beijing. *Cities*, 107, 102895.

Finck, M., Lamping, M., Moscon, V. ve Richter, H. (2020). Smart Urban Mobility As A Regulatory Challenge. İçinde M. Finck et al. (Editör), *Smart Urban Mobility* (s. 1-17), Springer: Berlin, Heidelberg.

Fishman, E., Washington, S. ve Haworth, N. (2014). Bike Share's Impact On Car Use: Evidence From The United States, Great Britain, And Australia. *Transportation Research Part D: Transport and Environment*, 31, 13-20.

González, F., Melo-Riquelme, C. ve de Grange, L. (2016). A Combined Destination And Route Choice Model For A Bicycle Sharing System. *Transportation*, 43(3), 407-423.

Hardt, C. ve Bogenberger, K. (2019). Usage Of E-Scooters in Urban Environments. *Transportation Research Procedia*, 37, 155-162.

He, P., Zou, Z., Zhang, Y. ve Baiocchi, G. (2020). Boosting The Eco-Friendly Sharing Economy: The Effect of Gasoline Prices on Bikeshare Ridership in Three US Metropolises. *Environmental Research Letters*, 15(11), 114021.

Hiselius, L. W. ve Svensson, Å. (2017). E-bike Use in Sweden–CO_2 Effects Due To Modal Change And Municipal Promotion Strategies. *Journal of Cleaner Production*, 141, 818-824.

ITDP (Institute for Transportation and Development Policy). (2020). Mikromobilitenin Tanımı, https://www.itdp.org/multimedia/defining-micromobility/ (E.T.: 11.05.2022).

ITS Direktifi. (2010). Akıllı Ulaşım Sistemlerinin Konuşlandırılması İçin Çerçeve, https://ec.europa.eu/transport/sites/transport/files/themes/its/road/doc/2010_09_15_its_directive_2010-40-eu-standard.pdf (E.T.: 22.04.2022).

Kostrzewska, M. ve Macikowski, B. (2017). Towards Hybrid Urban Mobility: Kick Scooter As A Means of Individual Transport in The City. *IOP Conference Series: Materials Science and Engineering*, 245(5).

Kruijf, J., Ettema, D., Kamphuis, C. B. ve Dijst, M. (2018). Evaluation of An Incentive Program To Stimulate The Shift From Car Commuting To E-Cycling in The Netherlands. *Journal of Transport & Health*, 10, 74-83.

Link, C., Strasser, C. ve Hinterreiter, M. (2020). Free-floating Bikesharing in Vienna- A User Behaviour Analysis. *Transportation Research Part A: Policy and Practice*, 135, 168-182.

MAP21. (2012). 21. Yüzyılda Gelişmek İçin İlerlemek, https://www.fhwa.dot.gov/map21/ (E.T.: 21.04.2022).

McNeil, N., MacArthur, J., Broach, J., Cummings, A., Stark, R., Sanders, R. ve Witte, A. (2019). National Scan of Bike Share Equity Programs. Portland, OR: Transportation Research and Education Center, https://trec.pdx.edu/research/project/1278/National_Scan_%20of_Bike_Share_Equity_Programs (E.T.: 22.04.2022).

McQueen, M., Abou-Zeid, G., MacArthur, J. ve Clifton, K. (2020). Transportation Transformation: Is Micromobility Making a Macro Impact on Sustainability?. *Journal of Planning Literature*, 36(1) 46-61.

Oppenheim, A.N. (2000). *Questionnaire Design,Interviewing and Attitude Measurement.* Continuum: London.

Önder, H. ve Ulukavak, M. (2020). Yerel Yönetimler İçin Çok Modlu Taşımacılıkta Akıllı Hareketlilik Önerileri. *Türkiye Coğrafi Bilgi Sistemleri Dergisi*, 2(2), 83-89.

Öztaş Karlı, R. G. ve Çelikyay, S. (2022). Current Trends in Smart Cities: Shared Micromobility. İçinde M. Ben Ahmed, et al. (Editör), *Innovations in Smart Cities Applications Volume* 5, Lecture Notes in Networks and Systems 393 (s. 187-198), Springer, Cham.

Karlı, R. G. Ö., Karlı, H. ve Çelikyay, H. S. (2022). Investigating the Acceptance of Shared E-Scooters: Empirical Evidence from Turkey. *Case Studies on Transport Policy,* 10, 1058-1068.

Park, C. ve Sohn, S. Y. (2017). An Optimization Approach For The Placement of Bicycle-Sharing Stations To Reduce Short Car Trips: An Application To The City of Seoul. *Transportation Research Part A: Policy and Practice*, 105, 154-166.

PBOT (Portland Bureau of Transportation). (2018). 2018 E-scooter Findings Report. Portland, OR: Portland Bureau of Transportation, https://www.portlandoregon.gov/transportation/article/709719 (E.T.: 13.05.2022).

Peters, L. ve MacKenzie, D. (2019). The Death And Rebirth of Bikesharing in Seattle: Implications For Policy And System Design. *Transportation Research Part A: Policy and Practice,* 130, 208-226.

Resmî Gazete. (2021). E-scooter Yönetmeliği, https://www.resmigazete.gov.tr/eskiler/2021/04/20210414-3.htm (05.05.2022).

Seidman, I. (2006). *Interviewing as Qualitative Research, A Guide for Researchers in Education and the Social Sciences*. New York: Teachers College Press.

Şengül, R. ve Yüksel Altıntaş, H. (2020). Akıllı Kentin Bir Bileşeni Olarak Akıllı Ulaşım Uygulamalarının İncelenmesi: Kocaeli Büyükşehir Belediyesi Örneği. *International Journal of Cultural and Social Studies*, 6(2), 487-502.

Tavassoli, K. ve Tamannaei, M. (2020). Hub Network Design For Integrated Bike-And-Ride Services: A Competitive Approach To Reducing Automobile Dependence. *Journal of Cleaner Production*, 248, 119247.

Yang, Y., Heppenstall, A., Turner, A. ve Comber, A. (2019). A Spatiotemporal And Graph-Based Analysis of Dockless Bike Sharing Patterns To Understand Urban Flows Over The Last Mile. *Computers, Environment and Urban Systems*, 77, 101361.

Yıldırım, A. ve Şimşek, H. (2008). *Sosyal Bilimlerde Nitel Araştırma Yöntemleri.* Ankara: Seçkin Kitapevi.

KAYNAKÇA

Anisi, A. (2008). Early Islamic architecture in Iran (637-1059). Doktora Tezi. Edinburgh Sanat Koleji, İskoçya.

Anisi, A. (2009). The Davāzdah Imām Mausoleum At Yazd: A Re-Examination. Iran, 47, 57-68. Retrieved from http://www.jstor.org/stable/25651464

Aslanapa, O. (2000). Türk Sanatı. İstanbul: Remzi Kitabevi.

Bonner, J. (2017). Islamic Geometric Patterns: Their Historical Development and Traditional Methods of Construction New York, USA: Springer Nature.

Carrillo, A. (2016). The Sasanian Tradition in Abbāsid Art: Squinch Fragmentation As The Structural Origin Of The Muqarnas. Mirabilia, 22(1), 201-226.

Cezar, M. (1977). Anadolu Öncesi Türklerde Şehir ve Mimarlık. İstanbul: İş Bankası Kültür Yayınları

Çeşmeli, İ. (2005). Orta Asya Camilerinde Tipoloji (7-13. Yüzyillar). Yüksek Lisans Tezi. Yıldız Teknik Üniversitesi, İstanbul.

Deveci, A. (2017). Türkmensahra'daki Kabus Kulesi, Dünyanın En Yüksek Tuğla Kulesi. Uluslararası Sosyal Araştırmalar Dergisi, 10(48), 292-310.

Eastmond, A. (2017). Akhlat, Builders and Buildings. In In Tamta's World: The Life and Encounters of a Medieval Noblewoman from the Middle East to Mongolia (Vol. 282-321). Cambridge: Cambridge University Press.

Eskandarnezhad, O. (2015). Metaphorical Expressions In Architecture: Understanding Symbolic Meanings Of Qabus Tower In Iran. Orta Doğu Teknik Üniversitesi, Ankara.

Ettinghausen, R., & Grabar, O. (1987). The Art And Architecture Of Islam 650-1250. USA: Penguin Yayınları.

Hrbas, M., & Knobloch, E. (1965). textsThe art of Central Asia. London: Hamlyn.

Kazemivand, A. (2016). Büyük Selçuklu Camilerinde Kubbeli Mekan Kullanımı ve Köken Araştırması (Yüksek Lisans). AnkaraGazi Üniversitesi.

Massaiu, M. (2018). The Representation of Power in the Art and Architecture
of the Kingdom of Sicily during the Norman Period (1130-1189 AD). Doktora Tezi. Kordoba Üniversitesi, Kordoba.

Moradi, A. (2019). Transition Zone in Seljuq Dome Chambers. Journal of Islamic Architecture, 6(1), 24-32.

Mülayim, S. (1982). Anadolu Türk Mimarisinde Geometrik Süslemeler: Selçuklu Çagi. Ankara: Kültür ve Turizm Bakanlığı.

Mülayim, S. (1999). Değişimin Tanıkları Ortaçağ Türk Sanatında Süsleme ve İkonografi. İstanbul.

Özkeçeci, İ. (2016). İlk Dönem Hâkânî (Karahanlı) Camilerindeki Bazı Tuğla Süsleme Unsurları. İnsan ve Toplum Bilimleri Araştırmaları Dergisi, 5, 721. doi:10.15869/itobiad.37776

Tabbaa, Y. (2001). The Transformation of Islamic Art during the Sunni Revival. Seattle and London: University of Washington Press

URL-1. Servistan Sarayı'nın kubbesine geçişte kullanılan tromp. https://archives.saltresearch.org/handle/123456789/81671 (E.T.: 02.06.2022).

URL-2. Element from a Stalactite Squinch (Muqarnas). https://www.metmuseum.org/art/collection/search/449462 (E.T.: 29.05.2022).

URL-3. Sâmâni Türbesi. https://tr.wikipedia.org/wiki/S%C3%A2m%C3%A2ni_T%C3%BCrbesi#/media/Dosya:Samanid_Mausoleum_inside_detail_1.JPG (E.T.: 29.05.2022).

URL-4. Arab-Ata Mausoleum. https://www.tripadvisor.com/LocationPhotoDirectLink-g8146493-d8124521-i134297585-Arab_Ata_Mausoleum-Tim_Samarqand_Province.html (E.T.: 22.05.2022).

URL-5. Shir Kebir mosque seen from inside. http://www.traveladventures.org/continents/asia/dekhistan03.html (E.T.: 29.05.2022).

URL-6. Türkmenistan Astanababa Türbesi. https://twitter.com/jakaranda01/status/814892896944001027 (E.T.: 02.06.2022).

URL-7. Talhatan Baba Camisi. https://okuryazarim.com/wp-content/uploads/2017/03/Talhatan-Baba-Camisi-kemeleri-ve-kasnak-b%C3%B6l%C3%BCm%C3%BC.jpg (E.T.: 10.06.2022).

URL-8. Ayşe Bibi Türbesi. http://www.modernsilkroadtour.com/ipekyolu_files/2018719104245203_20171228175838687_4.jpg (E.T.: 10.06.2022).

URL-9. Ayşe Bibi Türbesi. https://okuryazarim.com/wp-content/uploads/2017/01/Ay%C5%9Fe-Bi-bi-T%C3%BCrbesi-17.jpg (E.T.: 12.06.2022).

URL-10. Buxhoro Namozgohi. https://www.archnet.org/_next/image?url=https%3A%2F%2Fadmin.archnet.org%2Frails%2Factive_storage%2Fblobs%2FeyJfcmFpbHMiOnsibWVzc2FnZSI6IkJBaHBBcE9tIiwiZXhwIjpudWxsLCJwdXIiOiJibG9iX2lkIn19--55463e759bcf7a5e5f8074e3c225e1cadf8bee9f%2FICW0052.jpg&w=640&q=75 (E.T.: 10.06.2022).

URL-11. Özbekistan'da İpek Yolu! , http://punto-punto.blogspot.com/2018/11/ozbekistanda-ipek-yolu_17.html (E.T.: 15.06.2022).

URL-12. Kalan Minaresi (3). https://okuryazarim.com/wp-content/uploads/2017/01/Kalan-Minaresi-3.jpg (E.T.: 01.06.2022).

URL-13. Vabkent Minaresi (1). https://okuryazarim.com/wp-content/uploads/2017/01/Vabkent-Minaresi-1.jpg.

URL-14. Photos: The Historic Haroon Prison in Shahr-e-Rey, Iran. http://www.payvand.com/news/12/sep/1061.html (E.T.: 12.06.2022).

URL-15. squinch of qibla dome chamber, Friday mosque, Ardistan, Iran. https://www.alamy.com/squinch-of-qibla-dome-chamber-friday-mosque-ardistan-iran-image64881290.html?imageid=519B0D13-302E-4E4D-88FF-CDCA909DB0E0&p=63192&pn=1&searchId=ae4f41a0465886ff59a26b01ea91e858&searchtype=0.

URL-16. Masjid-i Jami' (Zavarah). https://www.archnet.org/sites/1694?media_content_id=1516.

URL-17. Masjid-i Jami' (Gulpayagan). https://www.archnet.org/sites/3872?media_content_id=40994 (E.T.:02.06.2022).

URL-18. Kümbet-i Surh. https://okuryazarim.com/wp-content/uploads/2017/04/K%C3%BCmbet-i-Surh-1.jpg (E.T.:06.06.2022).

URL-19. Sultan Sencer Türbesi. https://twitter.com/tasvirsanatlari/status/1184431564060528640 (E.T.:10.06.2022).

URL-20. qibla dome chamber of Friday mosque, Sin, Isfahan oasis, Iran. https://www.alamy.com/qibla-dome-chamber-of-friday-mosque-sin-isfahan-oasis-iran-image64881398.html (E.T.:20.06.2022).

URL-21. Ribat-i Sharaf. https://www.archnet.org/sites/3873?media_content_id=41485 (E.T.:20.05.2022).

URL-22. Ribat-i Sharaf. https://www.archnet.org/sites/3873?media_content_id=41484 (E.T.:20.05.2022).

URL-23. Ribat-ı Şerif. https://i1.wp.com/www.sanatinyolculugu.com/wp-content/uploads/2019/01/5805d0fa6a8e2.jpg?resize=1200%2C626&ssl=1 (E.T.:20.05.2022).

URL-24. Kümbet-i Ali. https://okuryazarim.com/kumbet-i-ali/.

URL-25. Tuğrul Bey Türbesi. https://tarihiyapi.net/tugrul-bey-turbesi/.

URL-26. Mashhad-i Bayazid Bastami. https://www.archnet.org/sites/1599?media_content_id=62633 (E.T.:07.06.2022).

URL-27. Barsiyan Mescid-i Cuması. https://www.sanatinyolculugu.com/barsiyan-mescid-i-cumasi/ (E.T.:05.06.2022).

URL-28. Seh Gunbad. www.selcuklumirasi.com/architecture-detail/seh-gunbad (E.T.:07.06.2022).

URL-29. Gunbad-i Qabud. shorturl.at/dAH59 (E.T.:20.06.2022).

URL-30. Masjid-i Jami' (Gulpayagan). https://www.archnet.org/sites/3872?media_content_id=40991 (E.T.:05.06.2022).

URL-31. Demavent Kümbeti. https://okuryazarim.com/wp-content/uploads/2017/04/Demavent-K%C3%BCmbeti-23.jpg (E.T.:10.06.2022).

URL-32. Bimaristan Nur al-Din (Damascus). https://www.archnet.org/sites/3548?media_content_id=35915 (E.T.: 05.05.2022).

URL-33. Menuçehr Cami - Ani -Kars. http://www.turkiyenintarihieserleri.com/?oku=2624 (E.T.:20.06.2022).

URL-34. DİVRİĞİ -SİTTE MELİK AHMET KÜMBETİ - SİVAS. https://turkiyenintarihieserleri.com/?oku=1075 (E.T.:22.06.2022).

URL-35. Mümine Hatun Türbesi. https://i2.wp.com/www.sanatinyolculugu.com/wp-content/uploads/2019/01/m%C3%BCm.jpg?resize=1200%2C641&ssl=1 (E.T.:07.06.2022).

URL-36. Hoca Atabek Türbesi. https://www.ikolsoftware.com/public/resized/low/image_data/original/570572df50d16d10a291454551d3e9b155b7ce4c/57ff665b013d4.jpg (E.T.:10.06.2022).

KAYNAKÇA

Aladağ, H. (2010). *Kültür Varlıklarının Korunmasında Koruma Yönetimi Süreci, Yüksek Lisans Tezi,* ss. 10-11. Yıldız Teknik Üniversitesi Fen Bilimleri Enstitüsü.

Altundağ, M., Erdöl, H. (2019). Kentsel Dönüşüm Alanlarında Tescilli Yapılar: Erzurum Model. *Türkiye Sağlıklı Kentler Birliği, https://www.skb.gov.tr/kentsel-donusum-alanlarinda-tescilli-yapilar-erzurum-modeli-s31057k/*, (E.T.: 15.07.2022).

Ciritci, İ. (2020). İstanbul 19.Yüzyıl Konut Yapılarını Koruma ve Yeniden Kullanım Kararları: Fatih İlçesi, Emin Sinan Mahallesi'nde Otel Örneği. *Mimarlık ve Yaşam Dergisi 5*(2), 335-359.

Çelik, H., Özgan, E., Kösen, N. (2004). Krom Magnezit Tuğla Tozunun (Ateş Tuğlası) Portland Çimentosunun Priz Başlama ve Sonu Sürelerine Etkisi. *Politeknik Dergisi 7*(1), 79-85.

Çetin, Y. (2006). Geleneksel Türk Evinde Cumba. *Sanat Tarihi Dergisi 15*(2), 18-27.

Göğebakan, Y. (2018). Kültür Varlıklarının Korunmasının ve Algılanabilirliklerinin Sağlanmasının Yönetsel ve Hukuksal Boyutu: Malatya Karakaş Konağı. *Sanat ve Tasarım Dergisi 12*, 121-141.

Kap, T., Sağlık, M. (2018). Tarihi Eser Restorasyonunda Beton Teknolojisinin Kullanımı. İleri Teknoloji Bilimleri Dergisi *7*(2), 88-99.

Karaca, F., & Öztürk, Z. (2012). Ground level ozone exposure and distribution over the historical Peninsula of Istanbul. *Journal of Cultural Heritage 13*(1), 69–76.

Koramaz, T. K. (2018). Housing Renewal Sites and Spatial Features of Deterioration and Deprivation in Istanbul's Historic Peninsula. *Journal of Urban Planning and Development 144*(1), 1-10.

Kutlu, R. (2019). Bir Tasarım Öğesi Olarak Günışığı. *Turkish Online Journal of Design Art and Communication 9*(2), 226-233.

Özdemir, G., Yilmaz, M., Yalçin, M., & alvarez, maria D. (2014). Stakeholders' Perception of Istanbul's Historical Peninsula as a Sustainable Destination. *Tourism Planning & Development 12*(1), 87–98.

Uğur, T,. Güleç, A. (2016). Harç, Sıva ve Diğer Kompozit Malzemelerde Kullanılan Bağlayıcılar ve Özellikleri. *Restorasyon ve Konservasyon Çalışmaları Dergisi 17*, 77-91.

Ural, Ş. (2017). Sokak, Şehir ve İnsan. *Urla Felsefe Günleri,* Ed: Şafak Ural, Mahmut Tolon, Etki Yayınları, ss.59-76.

URL-1. https://kentrehberi.fatih.bel.tr/webgis/. (E.T.: 12.07.2022).

URL-2. https://www.google.com/maps. (E.T.: 11.07.2022).

URL-3. https://www.birlikcati.com.tr/blog/betopan-nedir-nerelerde-kullanilir-olculeri. (E.T.: 10.07.2022).

KAYNAKÇA

Çakır Kıasıf, G. (2016). Enerji Etkin Çift Kabuk Cephe Sistemlerinde Yangın Performansını İyileştirecek Yöntemler, 8.Ulusal Çatı ve Cephe Sempozyumu, 02-03 Haziran 2016, MSGSÜ, İstanbul.

Çakır Kıasıf, G. (2019). Sürdürülebilir Yükseköğretim Yapıları, Yapı Dergisi: 448, İstanbul.

Çakır, S. (2017). Yeşil Okul Tasarım Ölçütlerinin İrdelenmesi: Türkiye'deki Mevcut Okul Binaları Üzerinde Örnekleme. Yüksek Lisans Tezi. İstanbul: Yıldız Teknik Üniversitesi.

Eizenberg, E. ve Jabareen, Y. (2017). Social Sustainability: A New Conceptual Framework. *Sustainability*, 9(68), 1-16.

Gedik, Y. (2020). Sosyal, Ekonomik Ve Çevresel Boyutlarla Sürdürülebilirlik Ve Sürdürülebilir Kalkınma. *International Journal of Economics, Politics, Humanities & Social Sciences*, 3(3), 196-215.

Karadayı, T. T., Yüksek, İ., ve Tunçbiz, İ. (2017). İlkokul Binalarının Ekolojik Açıdan İyileştirilmesi: İstanbul Tuzla Tapduk Emre İlkokulu Örneği. *Mehmet Akif Ersoy Üniversitesi Fen Bilimleri Enstitüsü Dergisi*, 8(1), 22-33.

Keleş, Ö. (2021). Sürdürülebilir Gelişme İçin Sürdürülebilir Okullar. *Uluslararası Maarif Dergisi* 2(5), 38-43.

Kim, J. J. ve Rigdon, B. (1998). Sustainable Architecture Module: Introduction to Sustainable Design. *National Pollution Prevention Center for Higher Education,* 1-28.

Öç, B. (2013). Sürdürülebilir Tasarım: Ürün Tasarımı Ve Üretimi Temelinde Malzemelerin Geri Dönüştürülmesi Bilinci. Yüksek Lisans Tezi. İstanbul: İstanbul Teknik Üniversitesi.

Sanei, M. Khodadad, M., ve Ghadim, F. P. (2017). Effective Instructions in Design Process of Urban Public Spaces to Promote Sustainable Development. *World Journal of Engineering and Technology,* 5, 241-253.

Sev, A. (2009). Sürdürülebilir Mimarlık, YEM Yayın, İstanbul.

Sönmez, B. ve Çakır Kıasıf, G. (2019). Çevresel, Sosyal ve Ekonomik Bağlamda Akıllı Cephe Sistemlerinin Sürdürülebilir Kalkınmaya Etkileri, Haliç Üniversitesi Fen Bilimleri Dergisi 2018,1: 63-98

Şahin, B. E. ve Dostoğlu, N. (2015). Okul Bina Tasarımında Sürdürülebilirlik. *Uludağ Üniversitesi Mühendislik Fakültesi Dergisi*, 20(1), 75-91.

Tonguç, B. ve Özbayraktar, M. (2017). Sürdürülebilir Okul Öncesi Eğitim Yapılarının Sosyal ve Kültürel Sürdürülebilirlik Açısından İncelenmesi. *Mimarlık ve Yaşam Dergisi*, 2(1), 27-46.

Topçu, E. (2020). Yüksek Yapılarda Çevresel ve Sosyal Sürdürülebilirlik Boyutunun İncelenmesi: İzmir Yeni Kent Örneği. Yüksek Lisans Tezi. İzmir: Dokuz Eylül Üniversitesi

Uygun Ugutmen, M. ve Çakır Kıasıf, G. (2020). Türkiye'deki Sürdürülebilir Yükseköğretim Yapılarının Etkin Kaynak Yönetimi Kapsamında Değerlendirilmesi. *Haliç Üniversitesi Fen Bilimleri Dergisi*, 3(1), 109-137.

Yazar, H. K. (2006). Sürdürülebilir Kentsel Gelişme Çerçevesinde Orta Ölçekli Kentlere Dönük Kent Planlama Yöntem Önerisi. Doktora Tezi. Ankara: Ankara üniversitesi.

Yıldırım, A. (2021). Sürdürülebilirlik Yaklaşımlarına Göre Leed Sertifikasyon Sisteminde İç Mekan Malzeme Kullanımı. Yüksek Lisans Tezi. Ankara: Başkent Üniversitesi.

İnternet Kaynakları

URL-1. https://www.usgbc.org/projects (E.T.: 2022.09.09, 12:00).

URL-2. https://www.usgbc.org/about/mission-vision (E.T.: 2022.09.09, 12:00).

URL-3. https://www.usgbc.org/leed (E.T.: 2022.09.09, 12:00).

URL-4. https://www.tedronesans.k12.tr/turkiyedeki-ilk-leed-gold-sertifikali-kolej/ (E.T.:2022.09.09, 12:00).

URL-5. https://ronesans.com/en/proje/ted-ronesans-college/ (E.T.: 2022.09.09, 12:00).

URL-6. https://www.haberler.com/guncel/ted-ronesans-koleji-tepeden-tirnaga-cevreci-6112352-haberi/ 2022.09.09, 12:02.

URL-7. https://www.cihangir.k12.tr/kampuslerimiz/bahcesehir/ (E.T.: 2022.09.09, 12:02).

URL-8. https://www.ekoyapidergisi.org/cihangir-koleji-bahcesehir-kampusu-cocuk-psikolojisine-ve-guvenligine-uygun-olarak-tasarlanan-kolej (E.T.: 2022.09.09, 12:02).

URL-9. https://erketasarim.com/bahriye-ucok-ekolojik-cocuk-yuvasi-turkiye-de-ilk-leed-platin-sertifikasi-alan-cocuk-yuvasi-oldu/ (E.T.: 2022.09.09, 12:02).

URL-10. https://www.arkiv.com.tr/proje/bahriye-ucok-anaokulu/7299 (E.T.: 2022.09.09, 12:04).

URL-11. https://www.arkiv.com.tr/proje/terakki-vakfi-okullari-tuzla-tepeoren-kampusu-lise-yapisi/7320 (E.T.:2022.09.09, 12:04).

URL-12. https://www.mimarizm.com/mimari-projeler/egitim/terakki-vakfi-okullari-tuzla-tepeoren-kampusu_127714 (E.T.: 2022.09.09, 12:04).

URL-13. https://www.arkiv.com.tr/proje/terakki-vakfi-okullari-tuzla-tepeoren-kampusu/3762 (E.T.: 2022.09.09, 12:04).

URL-15. https://www.santiye.com.tr/leed-platin-sertifikali-i-lk-ve-tek-kamu-okulu-ataturk-fen-lisesi-1843.html (E.T. 22.09.09, 12:04).

URL-16. https://iafl.meb.k12.tr/meb_iys_dosyalar/34/12/161002/icerikler/bahce_68208.html?CHK=1f63f0dffccb06bc8a27b6f89cf306b8 (E.T.: 2022.09.09, 12:05).

KAYNAKÇA

Aytıs, S.(1991). Yüksek Yapıların Gelişimine Toplu Bir Bakış, Yapı Dergisi, 116, İstanbul.

Çakır Kıasıf, G. (2020). Su Yönetimi ve Yapı Endüstrisindeki Su Etkin Otel Tasarımları: İstanbul'daki LEED Sertifikalı Sürdürülebilir Otel Karşılaştırmaları. MTD Uluslararası Hakemli Tasarım ve Mimarlık Dergisi; Sayı: 19: 97-133.

Erdede, S. B., Bektaş, S. (2014). Ekolojik Açıdan Sürdürülebilir Taşınmaz Geliştirme ve Yeşil Bina Sertifika Sistemleri. Harita Teknolojileri Elektronik Dergisi; 1: 1-12.

Ersoy, H. (1994). Yapı Biyolojisi, İnsan, Yapı ve Çevre. Yapı Dergisi; 146: 56-60.

Hess-Kosa, K. (2011). Indoor Air Quality-The Latest Sampling and Analytical Methods. Taylor&Francis Group, LLC, New York; 3-5.

Koç, E., Şenel, M. C., Kaya, K. (2018). Türkiye'deki Sanayi Sektörünün Genel Durum – Sanayi Ciro Endeksi. Mühendis ve Makine; Cilt:59, Sayı:692: 17-34.

Norhidayah, A., Chia-Kuang L., Azhar, M.K., Nurulwahida, S. (2013). Indoor Air Quality and Sick Building Syndrome in Three Selected Buildings. Procedia Engineering; Volume 53: 93-98.

Orhan, İ. H., Kaya, L.G. (2016). Leed Belgeli Yeşil Binalar ve İç Mekan Kalitesinin İncelenmesi. Mehmet Akif Ersoy Üniversitesi Fen Bilimleri Enstitüsü Dergisi Özel Sayı; 1: 18-28.

Özdamar, M., Umaroğulları, F. (2017)Bir Ofis Yapısı Örneğinde Isıl Konfor ve İç Hava Kalitesinin İncelenmesi. Megaron; 12 (1): 27-40.

Sev, A. (2009). Sürdürülebilir Mimarlık, YEM Yayın, İstanbul.

Sev, A. Ve Özgen, A. (2003). Yüksek Binalarda Sürdürülebilirlik ve Doğal Havalandırma, Yapı Dergisi, Eylül 2003, 262, İstanbul.

Tuğlu Karslı, H.U. (2008). Sürdürülebilir Mimarlık Çerçevesinde Ofis Yapılarının Değerlendirilmesi ve Çevresel Performans Analizi İçin Bir Model Önerisi, MSGSÜ Fen Bilimleri Enst., İstanbul.

İnternet Kaynakları

URL-1. https://globalabc.org/news/launched-2020-global-status-report-buildings-and-construction (Erişim Tarihi: 01.06.2022, 14:00.)

URL-2. https://www.ntv.com.tr/dunya/insaat-ve-yapi-endustrisi-dunyadaki-karbon-emisyonlarinin-ucte-birinden-fazlasina-neden-oluyor,Z_R8Oi4poEG2H4_d_qUSTg (Erişim Tarihi: 05.06.2022, 14:44)

URL-3. https://www.usgbc.org/projects (Erişim Tarihi: 28.06.2022, 16:38)

URL-4. https://www.tmb.org.tr/tr/p/606588ac4e2c483e72ff8f9b/leed-platin-sertifikasi (Erişim Tarihi: 15.07.2022, 21:05)

URL-5. https://www.mimarizm.com/haberler/gundem/turkiye-muteahhitler-birligi-binasi-na-leed-platin-sertifikasi_117795 (Erişim Tarihi: 16.07.2022, 22:14)

URL-6.https://www.yesilbinadergisi.com/yayin/730/prokon-ekon-sirketler-grubu-yonetim-binasi_22247.html#.YyjO5nZBzIU (Erişim Tarihi: 16.07.2022, 23:30)

URL-7. https://www.yesilbinadergisi.com/edergi/21/49/24/#zoom=z (Erişim Tarihi: 16.07.2022, 23:45)

KAYNAKÇA

Akkoyunlu, K. (2007). *Sürdürülebilir Kent, Kent ve Politika: Antik Kentten Dünya Kentine*, Der: Ayşegül Mengi, İmge Yayınevi, Ankara.

Anfuso, G., Williams, A. T., Hernández, J. C., Pranzini, E. (2014). Coastal scenic assessment and tourism management in western Cuba. *Tourism Management*, *42*, 307-320.

Asero, V., Skonieczny, S. (2018). Cruise tourism and sustainability in the Mediterranean. Destination Venice. *Mobilities, Tourism and Travel Behavior—Contexts and Boundaries; InTechOpen limited: London, UK*, 93-106.

Asgari, N., Hassani, A., Jones, D., Nguye, H. H. (2015). Sustainability ranking of the UK major ports: Methodology and case study. *Transportation Research Part E: Logistics and Transportation Review*, *78*, 19-39.

Aslanoğlu, E., ve Balakan, A. (2016). An analysis of cruise tourism on Turkish economy; a case study for Istanbul and Barcelona ports. *Yildiz Social Science Review*, *2*(2), 1-28.

Avcı, S. (2017). Kıyı Alanlarının Kullanımında Beşerî Faktörler. *İçinde Yasal ve Bilimsel Boyutları ile Kıyı, Jeomorfoloji Derneği Yayını, Sayfa*, 117-146.

Baixinho, A. D. (2016). *Cruise ships and post-industrial port cities dynamics: an experimental sensory ethnographic approach to contemporary social, spatial and material interactions* (Doctoral dissertation, Goldsmiths, University of London).

Balık, İ. (2014). Limanlar ve liman yeri seçimi. *Kent Akademisi*, *7*(18), 37-48.

Barragán, J. M., de Andrés, M. (2015). Analysis and trends of the world's coastal cities and agglomerations. *Ocean & Coastal Management*, 114, 11-20.

Battistelli, L., Coppola, T., Fantauzzi, M., Quaranta, F. (2011). A case study on the environmental impact of harbour activities: analysis and solutions. In *Proceedings of the 1st International Symposium on Naval Architecture and Maritime, Istanbul, Turkey* (23-24).

Beatley, T. (1994). *Ethical land use: Principles of policy and planning*. Johns hopkins university press.

Bilal, E. (2019). *Galataport yenilenme sürecinde Cumhuriyet dönemi kültür mirası üzerine bir değerlendirme: Galata-Karaköy yolcu salonu* (Master›s thesis, Fen Bilimleri Enstitüsü).

Brida, J. G., Pulina, M., Riaño, E., Aguirre, S. Z. (2013). Cruise passengers in a homeport: A market analysis. *Tourism Geographies*, *15*(1), 68-87.

Burton, C., Louviere, J. J., Young, L. C. (2004). Choosing museums: the application of discrete choice modelling in predicting increased visitor frequency. In *British Academy of Management Conference*. British Academy of Management.

Bulut, E., Taş M. (2019). Kıyı Mimari Kimliğinin Sürdürülebilirliği: Bursa/Gemlik. *Yalvaç Akademi Dergisi*, *2*(1), 45-57.

Campbell, S. (2000). Cold war metropolis: The fall and rebirth of Berlin as a world city. *Retrieved March*, *26*, 2007.

Carter, N. A., Dawson, J., Parker, C., Cary, J., Gordon, H., Kochanowicz, Z., Weber, M. (2018). Arctic Corridors and Northern Voices: Governing marine transportation in the Canadian Arctic (Sachs Harbour, Inuvialuit Settlement Region, Northwest Territories community report).

Carvache-Franco, M., Carvache-Franco, O., Carvache-Franco, W., Alvarez-Risco, A., Estrada-Merino, A. (2021). Motivations and segmentation of the demand for coastal cities: A study in Lima, Peru. *International Journal of Tourism Research*, *23*(4), 517-531.

Caves, R. W., Wagner, F. W. (2018). *Livable Cities from a Global Perspective*. London, UK: Routledge.

Cheng, Z., Gong, L., Li, C. (2020). *Design and Practice of Cruise Ports*. Springer Singapore, Imprint: Springer.

Cullinane, K., Yap, W. Y., Lam, J. S. (2006). The port of Singapore and its governance structure. *Research in Transportation Economics*, *17*, 285-310.

Çimenoğlu, G. (2011). Kruvaziyer turizminin kent ile ilişkisi bağlamında Karaköy Salıpazarı bölgesi.

Darcy, S. A., Cameron, B., Dwyer, L., Taylor, T. L., Wong, E., Thomson, A. K. (2008). Visitor accessibility in urban centres (Technical Report 90040).

Dawson, R. C., Khan, M., Gornitz, V., Lemos, M. F., Atkinson, L., Pullen, J., Usher, L. (2018). Urban areas in coastal zones.

Demircioğlu, C. Y. (2017). *Küresel kent bağlamında limanlar: Galataport örneği* (Doctoral dissertation). Yıldız Teknik Üniversitesi, Sosyal Bilimler Enstitüsü.

Dikçınar Sel, B. (2018). İstanbul Kıyılarında Farklı Toplumsal Yapılar ve Kıyı İlişkileri. *Megaron*, *13*(3).

Dokay-Çed Raporu (2015). Salıpazarı Nihai Çevresel Etki Değerlendirme Raporu

Doody, B. J. (2008). *Riccarton Bush and the natural and social realities of native trees in Christchurch, New Zealand* (Doctoral dissertation, Lincoln University).

Doody, B. J., Sullivan, J. J., Meurk, C. D., Stewart, G. H., & Perkins, H. C. (2010). Urban realities: the contribution of residential gardens to the conservation of urban forest remnants. *Biodiversity and conservation*, *19*(5), 1385-1400.

Dragin, A., Jovičći, D., & Bošković, D. (2010). Economic impact of cruise tourism along the Paneuropean corridor VII. *Economic research-Ekonomska istraživanja*, *23*(4), 127-141.

Duranton, G., ve Puga, D. (2014). The growth of cities. *Handbook of economic growth*, *2*, 781-853.

Dwyer, L., Forsyth, P. (1998). Economic significance of cruise tourism. *Annals of tourism research*, *25*(2), 393-415.

El Menchawy, A. (2008). Urban regeneration in Mediterranean cities: an integrated urban development of Brownfield sites. *WIT Transactions on Ecology and the Environment*, *117*, 115-127.

Elnokaly, A., Elseragy, A., Alsaadani, S. (2009). Sustaining historical city centres through urban regeneration.

Emekli, G. (2014). İkinci konut kavramı açısından turizm coğrafyasının önemi ve Türkiye'de ikinci konutların gelişimi. *Ege Coğrafya Dergisi*, *23*(1), 25-42.

Emmanuel-Douglas, I. (2008, January). Performance evaluation of combined cycles for cruise ship applications. In *ASME International Mechanical Engineering Congress and Exposition* (Vol. 48692, pp. 183-194).

Erdoğan, N., & Erdogan, İ. (2005). Ekoturizm Betimlemeleriyle İletilenlerin Doğası.

Erdoğan, Z. (2006). *Kıyı Alanlarının Yeniden Geliştirmesinde Turizmin Rolü-Galataport Örneğinde Yapılabilirlik Analizi* (Doctoral dissertation, Fen Bilimleri Enstitüsü).

Ergan, D. (2011). Kentsel yoksunluk bağlamında kentsel yeşil alanlar: Osmaniye örneği.

Ergin, Z. (1988). Tuzun üretim teknolojisi ve insan sağlığındaki yeri. *Bilimsel Madencilik Dergisi*, *27*(1), 9-30.

Esteve-Perez, J., Garcia-Sanchez, A. (2018). Dynamism patterns of western mediterranean cruise ports and the coopetition relationships between major cruise ports. *Polish maritime research*.

Fabregat, A., Vázquez, L., Vernet, A. (2021). Using Machine Learning to estimate the impact of ports and cruise ship traffic on urban air quality: The case of Barcelona. *Environmental Modelling & Software*, *139*, 104995.

FAO. (2016). *Evaluation of certain food additives: eighty-second report of the Joint FAO*. World Health Organization.

Fernández-Gámez, M. A., Valcarce-Ruiz, L., Becerra-Vicario, R., Diéguez-Soto, J. (2022). A dynamic modelling approach to manage the cruise port of call. *Research in Transportation Business & Management*, 100818.

Fleming, D. K. (1997). World container port rankings. *Maritime policy and management*, *24*(2), 175-181.

Gibson, P., Papathanassis, A., Milde, P. (2011). *Cruise Sector Challenges*. Springer.

Goodall, B. (1987). *The Penguin dictionary of human geography*. Puffin Books.

Güreşçi, E. (2011). Türkiye'de köyden kente göç ve düşündürdükleri. *Sosyoekonomi*, *15*(15).

Hanak, E., Moreno, G. (2012). California coastal management with a changing climate. *Climatic Change*, *111*(1), 45-73.

Hein, C., ve Littlejohn, A. (2021). Rotterdam Past, Present, and Future: a Global Port-City as the Crossroads. *Portus*, (42).

Hershman, M. J. (2017). *Urban ports and harbor management: Responding to change along US waterfronts*. Routledge.

Hershman, M. J., Kory, M. (2017). Federal port policy: Retrenchment in the 1980s. In *Urban ports and harbor management* (pp. 99-121). Routledge.

Hossain, M. I. (1984). *Urban waterfront: problems and potentials of Boston* (Doctoral dissertation), Massachusetts Institute of Technology.

Hou, L., ve Geerlings, H. (2016). Dynamics in sustainable port and hinterland operations: A conceptual framework and simulation of sustainability measures and their effectiveness, based on an application to the Port of Shanghai. *Journal of Cleaner Production*, *135*, 449-456.

Hoyle, B. S. (1989). The port—City interface: Trends, problems and examples. *Geoforum*, *20*(4), 429-435.

James, P. (2014). *Urban sustainability in theory and practice: circles of sustainability*. Routledge.

James, P., Magee, L., Mann, J., Partoredjo, S., Soldatic, K. (2015). Circles of sustainability. *Liverpool Settling Strangers*.

Järviluoma, J. (1992). Alternative tourism and the evolution of tourist areas. *Tourism Management*, *13*(1), 118-120.

Jefferson, T. A., Hung, S. K., & Würsig, B. (2009). Protecting small cetaceans from coastal development: Impact assessment and mitigation experience in Hong Kong. *Marine Policy*, *33*(2), 305-311.

Joris, E., ve Eeckhout, R. (1999). Valletta Cruise passenger Terminal, received 1st prize in 2009 from The World Architecture Community and The European Union Prize for Cultural Heritage in 2006 and The Malta Architectural Heritage prize in 2005.

Kaşlı, B. (2008). *İstanbul'da Yeniden İşlevlendirilen Korumaya Değer Endüstri Yapıları ve İç Mekan Müdahaleleri: Santralistanbul Örneği* (Doctoral dissertation, Sosyal Bilimler Enstitüsü).

Keleş, R. (2002). *Kentleşme Politikası,* İmge Kitabevi, Ankara, 2002, s.89. 3.

Keyfitz, N. (1980). Do cities grow by natural increase or by migration. *Geographical Analysis*, *12*(2).

Kipke, J. J., Štrumberger, N., Kovačević, D. (1999). Cargo Transportation Adriatic-Danube Region with Reference to Croatian Harbours and Ports. *Promet-Traffic&Transportation*, *11*(6), 335-341.

Köse V. (2017). Nehirler, Kıyılar, Limanlar ve Kentler. *Anadolu*, (43), 179-210.

Korotayev, A., and Grinin, L. (2006). The Urbanization and Political Development of the World System: A comparative quantitative analysis. *Hıstory & Mathematıcs: Historical Dynamics And Development Of Complex Societies,* P. Turchin, LE Grinin, VC de Munck, AV Korotayev, eds, 115-153.

Küçüktaşdemir, G. (2013). Türkiyede turizm mimarisi olgusunun, yerden bağımsızlık, kimliksizlik ve yeniden işlevlendirme kavramları açısından irdelenmesi: Akdeniz Bölgesi, Antalya örneği.

Lange, D. (2015). Cruise Summary Report POS480, 05th Feb.–12th Feb., 2015, Las Palmas–Las Palmas (Spain).

Lawton, L. J., Butler, R. W. (1987). Cruise ship industry—patterns in the Caribbean 1880–1986. *Tourism Management*, *8*(4), 329-343.

LESP (Laboratory of Environment and Spatial Planning). (2005) Towards an urban regeneration policy in coastal mediterranean cities, University of Thessaly-General Secretariat for Research and Technology, Ministry of Development, 30-1.

Lee, B. C. (2019). The effect of gamification on psychological and behavioral outcomes: Implications for cruise tourism destinations. *Sustainability*, *11*(11), 3002.

Lee-Partridge, J. E., Teo, T. S., Lim, V. K. (2000). Information technology management: the case of the Port of Singapore Authority. *The Journal of Strategic Information Systems*, *9*(1), 85-99.

Liu, J. H., & Hills, P. (1997). Environmental planning, biodiversity and the development process: the case of Hong Kong's Chinese white dolphins. *Journal of Environmental Management*, *50*(4), 351-367.

Liu, H., Zhou, G., Wennersten, R., & Frostell, B. (2014). Analysis of sustainable urban development approaches in China. *Habitat international*, *41*, 24-32.

Lucialli, P., Ugolini, P., ve Pollini, E. (2007). Harbour of Ravenna: The contribution of harbour traffic to air quality. *Atmospheric Environment*, *41*(30), 6421-6431.

Lynch, K. A. (2008). What Is the Form of a City, and How Is It Made?. In *Urban Ecology* (pp. 677-690). Springer, Boston, MA.

MacNeill, T., Wozniak, D. (2018). The economic, social, and environmental impacts of cruise tourism. *Tourism Management*, *66*, 387-404.

Marafa, L. (2003). Integrating natural and cultural heritage: the advantage of feng shui landscape resources. *International Journal of Heritage Studies*, *9*(4), 307-323.

Marrack, D. O. (2021). Harbour Facilities and Marine Accessibility in British Columbia's Isolated and Coastal Communities.

Merico, E., Dinoi, A., Contini, D. (2019). Development of an integrated modelling-measurement system for near-real-time estimates of harbour activity impact to atmospheric pollution in coastal cities. *Transportation Research Part D: Transport and Environment*, *73*, 108-119.

Marshall, T. (2004). *Transforming Barcelona: the renewal of a European metropolis*. Routledge.

Naess, P. (2001). Urban planning and sustainable development. *European Planning Studies*, *9*(4), 503-524.

Navarro-Ruiz, S., Casado-Díaz, A. B., Ivars-Baidal, J. (2019). Cruise tourism: the role of shore excursions in the overcrowding of cities. *International Journal of Tourism Cities*.

Neumann, B., Vafeidis, A. T., Zimmermann, J., Nicholls, R. J. (2015). Future coastal population growth and exposure to sea-level rise and coastal flooding-a global assessment. *PloS one*, *10*(3), e0118571.

Nijkamp, P., ve Perrels, A. (2014). *Sustainable cities in Europe*. Routledge.

Olson, D. J. (2017). Public port accountability: a framework for evaluation. In *Urban Ports and Harbor Management* (pp. 307-331). Routledge.

Orams, M. B., & Brons, A. (1999). Potential impacts of a major sport/tourism event: The America's Cup 2000, Auckland, New Zealand. *Visions in Leisure and Business*, *18*(1), 3.

Papathanassis, A. (2019). The growth and development of the cruise sector: a perspective article. *Tourism Review*.

Perlman, F. (1983). *Against his-story, against Leviathan!*. Detroit: Black & Red.

Pirlone, F., Erriu, D. (2016). Waterfront and urban regeneration. *TeMA-Journal of Land Use, Mobility and Environment*, *9*(3), 305-322.

Praveena, S. M., Aris, A. Z. (2010). Groundwater resources assessment using numerical model: A case study in low-lying coastal area. *International Journal of Environmental Science & Technology*, *7*(1), 135-146.

Razovic, M. (2016). the role of cruIsIng tourIsm In tourIsm develoPment of sPlIt. *Ekonomiczne Problemy Turystyki*, *36*(4), 197-209.

Ritchie, H., Roser, M. (2018). Urbanization. *Our world in data*.

Robson, B. T. (2012). *Urban growth: an approach*. Routledge.

Sağlık, A., Kelkit, A., Sağlık, E. (2012). Kentsel kıyı alanlarında yerleşim baskısı sonucu oluşan çevresel sorunlar: Çanakkale kenti örneği. *Biyoloji bilimleri araştırma dergisi*, *5*(2), 145-149.

Santos, M., Radicchi, E., Zagnoli, P. (2019). Port's role as a determinant of cruise destination socio-economic sustainability. *Sustainability*, *11*(17), 4542.

Satterthwaite, D. (2021). *The Earthscan reader in sustainable cities*. Routledge.

Sauer, I. J., Roca, E., & Villares, M. (2021). Integrating climate change adaptation in coastal governance of the Barcelona metropolitan area. *Mitigation and Adaptation Strategies for Global Change*, *26*(4), 1-27.

Schiller, N. G., Çağlar, A. (2011). *Locating migration: Rescaling cities and migrants*. Cornell University Press.

Sheppard, A., ve Smith, N. (2013). *Study skills for town and country planning*. Sage.

Smith, M. E. (2007). Form and meaning in the earliest cities: a new approach to ancient urban planning. *Journal of planning history*, *6*(1), 3-47.

Svaetichin, I. (2016). Cruise ship generated waste in the Baltic Sea: A study from the port's point of view on a possible updated waste management system.

Swarbrooke, J. (1999). *Sustainable tourism management*. Cabi.

Teo, H. H., Tan, B., Valacich, J. (1994). Leveraging EDIS to Improve Organizational and Interorganizational Productivity: Findings from the World's Busiest Port.

Tibbetts, J. (2002). Coastal cities: living on the edge. *Environmental Health Perspectives*, *110*(11), A674-A681.

Timmerman, P., & White, R. (1997). Megahydropolis: coastal cities in the context of global environmental change. *Global Environmental Change*, *7*(3), 205-234.

Torbianelli, V. (2012). The local economic impact of cruises: From figures to the active policies of the European harbour cities. *Pomorstvo*, *26*(1), 139-150.

Wang, J. J., Cheng, M. C. (2010). From a hub port city to a global supply chain management center: a case study of Hong Kong. *Journal of Transport Geography*, *18*(1), 104-115.

Wong, P. P. (1993). *Tourism vs environment: the case for coastal areas* (Vol. 26). Springer Science & Business Media.

Weeden, C., Lester, J. A., Thyne, M. (2011). Cruise tourism: Emerging issues and implications for a maturing industry. *Journal of Hospitality and Tourism Management*, *18*(1), 26-29.

Wilson, F. W., & Clark, D. A. (2000, September). Forecast aids to lessen the impact of Marine Stratus on San Francisco International Airport. In *9th Conference on Aviation, Range & Aerospace Meteorology, Orlando, FL*.

Yılmaz, M. (2012). Küreselleşme ve kentsel yoksulluk: Sosyolojik bir perspektif. *İnsan ve Toplum Bilimleri Araştırmaları Dergisi*, *1*(4), 257-287.

Yoo, G., Hwang, J. H., Choi, C. (2011). Development and application of a methodology for vulnerability assessment of climate change in coastal cities. *Ocean & Coastal Management*, *54*(7), 524-534.

Vallega, A. (2001). Urban waterfront facing integrated coastal management. *Ocean & Coastal Management*, *44*(5-6), 379-410.

Valionienė, E., Pletkauskaitė, G. (2014). Assessment of possibilities to increase cruise shipping flows in Lithuania. In *Proceedings of the 18th International Conference" Transport means* (pp. 253-256).

Zhang, H., Hu, Z., Xu, Z., & Song, Y. (2015). An integrated planning framework for different types of PEV charging facilities in urban area. *IEEE Transactions on Smart Grid*, *7*(5), 2273-2284.

İnternet Kaynakları

URL-1 https://www.sfchronicle.com/sf/article/Big-S-F-housing-development-will-go-gang-busters-16721048.php, Erişim Tarihi: 22 Kasım 2021.

URL-2 https://zh.wikipedia.org/zh- hans/File:Central_and_Wan_Chai_Reclamation_ aerial_ view_2018.jpg, Erişim Tarihi: 27 Aralık 2021.

URL-3 https://www.maritimebusinessworld.com/barcelona-cruise-port-obtains-the-safe-travels-stamp-1485h.htm, Erişim Tarihi: 8 Temmuz 2020.

URL-4 https://www.arkitera.com/haber/galataportun-master-planini-dror-ve-gensler-tasarliyor/, Erişim Tarihi: 9 Mayıs 2017.

URL-5 https://conceptsandprojects.com/2020/07/02/galataport-master-plan-istanbula-yeni-dror-gensler/, Erişim Tarihi: 4 Haziran 2018.

URL-6 http://megaprojeleristanbul.com/#galataport-salipazari-kruvaziyer-liman-alani, Erişim Tarihi: 02.03.2020.

URL-7 https://www.trthaber.com/foto-galeri/galataport-istanbul-ikinci-yolcu-gemisini-agirliyor/39438.html, Erişim Tarihi: 19 Ekim 2021.

URL-8 https://www.trthaber.com/haber/turkiye/istanbulun-yeni-limanina-ilk-yolcu-gemisi-nisanda-geliyor-455859.html, Erişim Tarihi: 22 Ocak 2020.

URL-9 https://www.galataport.com/tr/liman/liman-hakkinda, Erişim Tarihi: 8 Haziran 2022.

KAYNAKÇA

Aldemir, T. (2015). *A proposal of an instructional design model for gamified learning environments: GELD model.* Yayımlanmamış Yüksek Lisans Tezi. Ankara: Orta Doğu Teknik Üniversitesi, Fen Bilimleri Enstitüsü.

Burke, B. (2014). *Gamify: how gamification motivates people to do extraordinary things.* New York: Routledge.

Chou, Y.K. (2015). *Actionable gamification: beyond points, badges, and leaderboards.* Createspace Independent Publishing Platform.

Cosentino, V., Gerard, S. and Cabot, J. (2017). A Model-based approach to gamify the learning of modeling. *Proceedings of the 5th Symposium on Conceptual Modeling Education co-located with the 36th International Conference on Conceptual Modeling (ER).* Valencia, Spain, pp. 15–24.

Deterding, S., Sicart, M., Nacke, L., O'Hara, K., Dixon, D. (2011). Gamification: Using game design elements in non-gaming contexts. *Proceedings of the International Conference on Human Factors in Computing Systems* (s. 2425-2428). Vancouver: ACM New York.

Escribano, F. (2010). *Gamification model canvas evolution for design ımprovement: player profiling and decision support models.* Temmuz 22, 2019 tarihinde https://gecon.es/: https://gecon.es/wp-content/uploads/2017/07/GMC- Evolution_vDef.pdf adresinden alındı.

Gee, J. P. (2005). Learning by design: good video games as learning machines. *E- learning, 2*(1), 5-16.

Hunicke, R., Leblanc, M. and Zubek, R. (2004). *MDA: A formal approach to game design and game research.* Proceedings of the AAAI Workshop on Challenges in Game (s. 1-5). California: The AAAI Press.

Kapp, K. M. (2012). *The gamification of learning and instruction: Game-based methods and strategies for training and education.* San Francisco: John Wiley & Sons.

Kapp, K. M., Blair, L. and Mesch, R. (2013). *The gamification of learning and instruction fieldbook: theory into practice.* New York: Wiley and Sons.

Kiili, K. (2005). Digital game-based learning: Towards an experiential. *Internet and Higher Education*, *8*(2005), 13-24.

Kumar, J. M. and Herger, M. (2014). *Gamification at work: designing engaging business software.* Kopenhagen: The Interaction Design Foundation.

Malas, R. I. and Hamtini, T. M. (2016). A gamified e-learning design model to promote and improve learning. *International Review on Computers and Software (IRECOS), 11*(1), 8-19.

Morschheuser, B., Hassan, L., Werder, K. and Hamari, J. (2018). How to design gamification? A method for engineering gamified software. *Information and Software Technology*, *95*, 219-237.

Nicholson, S. (2014). A recipe for meaningful gamification. T. Reiners, & L. C. Wood içinde, *Gamification in Education and Business* (s. 1-20). Heidelberg: Springer.

Niman, N. B. (2014). *The gamification of higher education.* New York: Palgrave Macmillan.

Rutkauskiene, D., Gudoniene, D., Maskeliunas, R. and Blazauskas, T. (2016). The gamification model for e-learning participants engagement. V.L. Uskov et al. (eds.), Smart Education and e-Learning, Smart Innovation, Systems and Technologies DOI 10.1007/978-3-319-39690-3_26, Switzerland: Springer International Publishing.

Su, C.-H. and Cheng, C.-H. (2014). A mobile gamification learning system for improving the learning motivation and achievements. *Journal of Computer Assisted Learning*, *31*, 268-286.

Werbach, K. and Hunter, D. (2012). *For the win: how game thinking can revolutionize your business.* United States: Wharton Digital Press.

Werbach, K. and Hunter, D. (2015). *The gamification toolkit.* Philadelphia: Wharton Digital Press.

Yang, Y. (2014, Kasım 1). *Three questions to ask before you embark on gamification.* eLearn: https://elearnmag.acm.org/archive.cfm?aid=2686999 (Erişim tarihi: 12.07.2019).

Zichermann, G. and Cunningham, C. (2011). *Gamification by design: implementing game mechanics in web and mobile apps.* Sebastopol: O'Reilly Media, Inc.

KAYNAKÇA

Aru, K. A. (1949). Türk Hamamlar Etüdü. Doçentlik Tezi. İstanbul: İstanbul Teknik Üniversitesi, Fen Bilimleri Enstitüsü, 12- 30.

Ata, İ.A. (2017). Mübadelenin Mimari Tanıkları: Niğde Yeşilburç (Tenei) Köyü Fatma-İbrahim Oral Konağı Örneği. Yüksek Lisans Tezi. Konya: Selçuk Üniversitesi.

Bilirgen, E. ve Taşkın, B. (2006). *Hamam: Osmanlı'da Yıkanma Geleneği ve Berberlik Zanaatı*. İstanbul: Topkapı Sarayı Müzesi Yayınevi.

Dağtekin, E. (2007). Güneydoğu Anadolu Bölgesi Geleneksel Hamam Tipolojisi ve Buna Bağlı Koruma Ölçütlerinin Oluşturulması. Doktora Tezi. Ankara: Gazi Üniversitesi Fen Bilimleri Enstitüsü Mimarlık Anabilim Dalı.

Dijk, K.V. ve Taylor, J. G. (2011). *Cleanliness and Culture: Indonesian Histories*. ABD: Brill.

Ekiz, M. (2014). Niğde'de Hristiyan Türklere Ait Olduğu Düşünülen Üç Hamam. *Avrasya Uluslararası Araştırmalar Dergisi*, 5 (5), 95-117.

Eyice, S. (1994). Hamam. Türkiye Diyanet Vakfı İslam Ansiklopedisi, C.15.

Fagan, G. G. (1993). Three Studies in Roman Public Bathing: Origins, Growth and Social Aspects. Doktora Tezi. Hamilton: McMaster University, Hıstory/Roman Studies Programme.

Gabriel, A. (1962). Niğde Tarihi. (Çev. Ahmed Akif Tütenk) Ankara: Bengi Matbaası.

Galanti, A. (1951). Niğde Bor Tarihi. İstanbul: Tan Matbası.

Gray, H. F. (1940). Sewerage in Ancient and Mediaeval Times. *Sewage Works Journal*, 12(5), 939-946.

Güthenke, C. (2006). Watching the Great Sea of Beauty: Thinking the Ancient Greek Mediterranean, Princeton/Stanford Working Papers.

Hattapoğlu, M. (2004). Su Olgusunun Yerleşmeler Evrimindeki Yeri ve Günümüzde Bir Kentsel Tasarım Elemanı Olarak Yeniden Yorumlanması. Yüksek Lisans Tezi. İstanbul: MSGSÜ, Fen Bilimleri Enstitüsü.

Kuzucu, L. (2008). *Krifçe'den Yeşilburç'a Mübadil Yaşamlar*. İstanbul: Lozan Mübadilleri Vakfı Yayınları.

Mackay, E. J. H. (1934). Further Excavations at Mohenjo-Daro. *Journal of the Royal Society of Arts*, 82(4233), 206-224.

Murat L. (2012). Hititlerde Su Kültü. *Tarih Araştırmaları Dergisi*, (31): 125-158.

Naumann, R. (2007). *Eski Anadolu Mimarlığı*. (çev. B. Madra). Ankara: Türk Tarih Kurumu Yayınları.

Ödekan, A. (1999). Eczacıbaşı Sanat Ansiklopedisi. İstanbul: Eczacıbaşı Yayınevi.

Özal, G. ve Saban, D. (2022). Niğde'deki Rum Okullarının Korunması Üzerine Bir İnceleme. İdealkent, 13(35), 66-96.

Sevimli, Ş. (2005). Anadolu Uygarlıklarında Temizlik Kavramı ve Uygulamalarının Evrimi. Doktora Tezi. Adana: Çukurova Üniversitesi, Sağlık Bilimleri Enstitüsü.

Sözen, M. ve Tanyeli, U. (1980). *Sanat ve Kavram Terimleri Sözlüğü*. İstanbul: Remzi Yayınevi.

Şehitoğlu, E. (2008). *Bursa Hamamları*. İstanbul: Tarih Vakfı Yurt Yayınları.

Taşçıoğlu, T. ve Pasiner, A. (1998). *Türk Hamamı*. İstanbul: Unilever Yayınevi.

Vidale, M. (2010). Aspects of Palace life at Mohenjo-Daro. *South Asian Studies*, 26(1), 59-76.

Yegül, F. K. (2009). Anadolu Su Kültürü: Türk Hamamları ve Yıkanma Geleneğinin Kökleri ve Geleceği. *Anadolu*, (35), 99-118.

Yılmaz, A. (2013). *Bir Mübadele Öyküsü*. Ankara.

Yılmazkaya, O. (2002). *Aydınlık Kubbenin Altındaki Sıcaklık-Türk Hamamı*. İstanbul: Çitlembik Yayınları.

Editor:
Dr. Pınar Doğanay

International Research in Social Human and Administrative Science VIII

EĞİTİM
yayınevi

INTERNATIONAL RESEARCH IN SOCIAL, HUMAN AND ADMINISTRATIVE SCIENCES VIII
Editor: Dr. Pınar Doğanay

Executive Editor: Yusuf Ziya Aydoğan (yza@egitimyayinevi.com)
Publishing Coordinator: Yusuf Yavuz (yusufyavuz@egitimyayinevi.com)
Interior Designer: Eğitim Yayınevi Graphics Unit
Cover Designer: Eğitim Yayınevi Graphics Unit

Republic of Türkiye Ministry of Tourizm and Culture
Publisher Certificate No: 47830

ISBN: 978-625-8223-18-7
1. Edition, September-October 2022

Printing and Binding
Bulut Dijital Matbaa Sanayi Ticaret Limited Şirketi
Musalla Bağları Mah. İnciköy Sok. 1/A Selçuklu / KONYA
Printing House Certificate No: 48120

Library Information Card
INTERNATIONAL RESEARCH IN SOCIAL, HUMAN AND ADMINISTRATIVE SCIENCES VIII
Editor: Dr. Pınar Doğanay
p. 210, 125x195 mm
Includes references, no index.
ISBN: 978-625-8223-18-7

© All rights for this edition are reserved for Eğitim Yayınevi Tic. Ltd. Şti. No part of this book may be reproduced or transmitted in any form or by any means, including photocopying, electronically or mechanically recording or by any information storage or retrieval system,without permission of Eğitim Yayınevi Tic. Ltd. Şti.

EĞİTİM
yayınevi

Publisher Turkey Office: İstanbul: Eğitim Yayınevi Tic. Ltd. Şti., Atakent mah. Yasemen sok. No: 4/B, Ümraniye, İstanbul, Türkiye

Konya: Eğitim Yayınevi Tic. Ltd. Şti., Fevzi Çakmak Mah. 10721 Sok. B Blok, No: 16/B, Safakent, Karatay, Konya, Türkiye
+90 332 351 92 85, +90 533 151 50 42, 0 332 502 50 42
bilgi@egitimyayinevi.com

Publisher USA Office: New York: Egitim Publishing Group, Inc.
P.O. Box 768/Armonk, New York, 10504-0768, United States of America
americaoffice@egitimyayinevi.com

Logistics and Shipping Center: Kitapmatik Lojistik ve Sevkiyat Merkezi, Fevzi Çakmak Mah. 10721 Sok. B Blok, No: 16/B, Safakent, Karatay, Konya, Türkiye
sevkiyat@egitimyayinevi.com

Bookstore Branch: Eğitim Kitabevi, Şükran mah. Rampalı 121, Meram, Konya, Türkiye
+90 332 499 90 00
bilgi@egitimkitabevi.com

Internet Sales: www.kitapmatik.com.tr
+90 537 512 43 00
bilgi@kitapmatik.com.tr

ilk okuyan siz olun
kitapmatik
internetteki kitapçınız

REFERENCES

Akay, S., &Kurtulus, A. (2017). Öğretmen adaylarinin geometric düşünme düzeyleri ve beyin baskinliklarinin bazi değişkenler açisindan incelenmesi. *Mehmet Akif Ersoy Üniversitesi Eğitim Fakültesi Dergisi*, *1*(41), 38-61.

Akkus Çakir, N., &Senemoglu, N. (2015). Yüksek öğretimde analitik düşünme becerileri. *Kastamonu Eğitim Dergisi*, *24*(3), 1487-1502.

Alkan, H., &BukovaGüzel, E. (2005). Öğretmen adaylarinda matematikseld üşünmenin gelişimi. *Gazi Üniversitesi Gazi Eğitim Fakültesi Dergisi*, *25*(3), 221-236.

Amer (2005). *Analytical Thinking*. Center for Advancement of Postgraduate Studies and Research in Engineering Sciences-Cairo University (CAPSCU).

Ariol, S. (2009). *Matematik* öğretmen *adaylarinin bütüncül (holistik) ve analitik düşünme stillerinin matematiksel problem* çözme *becerilerine etkisi* [Yükseklisanstezi, HacettepeÜniversitesi].

Armstrong, S. J. (2000). The influence of individual cognitive style on performance in management education. *Educational Psychology*, *20*(3), 323-339.

Art-in, S. (2010). Theoretical and Practical Studies Relating to Learning Management to Develop Analytical Thinking. *Journal Of Education Khon Kaen University*, *33*(1), 12-24.

Atasoy, E., & Konyalihatipoglu, M. E. (2019). Investigation of students' holistic and analytical thinking styles in learning environments assisted with dynamic geometry software. *Egitim ve Bilim*, *44*(199).

Balestrieri, M. (2014). Rurality and competitiveness. Some observations on the local area: The case of the Sardinian Region. *International Journal of Rural Management*, *10*(2), 173-197.

Bogdanov, N., Meredith, D., & Efstratoglou, S. (2008). A typology of rural areas in Serbia. *Ekonomskianali*, *53*(177), 7-29.

Büyüköztürk, S., KiliçÇakmak, E., Akgün, Ö. E., Karadeniz, S., &Demirel, F. (2018). *Bilimsel araştirma yöntemleri*. Pegem Akademi.

Can, A. (2020). *SPSS ile bilimsel araştirma sürecinde nicel veri analizi.* Pegem Akademi.

Champion, T., & Hugo, G. (2004). *New forms of urbanization: Beyond the urban-rural dichotomy.* Routledge.

Cosby, A. G., & Picou, J. S. (1973). Structural models and occupational aspirations: Black-white variations among deep-south adolescents. *Journal of Vocational Behavior*, *3*(1), 1-14.

Creswell, J. W. (2020). *Eğitim araştirmalari.* (H. Ekşi, Çev.). Edam.

Cunha, P. R. (2005, March). Teaching software engineering using project-based learning. *Proceedings of the Exploring Innovation in Education and Research,* 1-5.

Çakir, N. (2013). Üniversite *eğitiminin* üst *düzey düşünme becerilerinin gelişimine etkisi* [Doktora tezi, Hacettepe Üniversitesi].

Çelik, H., Gürpinar, C., Baser, N., & Erdogan, S. (2015). Öğrencilerin analitik düşünme becerisinin gelişimi üzerine fen bilgisi öğretmenlerinin görüşleri. *Akademik Platform*, 396-408.

Çetinkaya, Z. (2011). Türkçe öğretmen adaylarinin eleştirel düşünmeye ilişkin görüşlerinin belirlenmesi. *Ahi Evran Üniversitesi Kirşehir Eğitim Fakültesi Dergisi*, *12*(3), 93-108.

Çiftçi, K. (2010). *Kirsal bölgelerdeki matematik eğitimi sorunlari:* öğretmen *ve* öğrenciler *açisindan bir değerlendirmeçali*şmas*i* [Yüksek lisans tezi, Eskişehir Osmangazi Üniversitesi].

Çörek Öztas, Ç. (2017). *Büyükşehir belediyelerinde kentleşen kirsal alanlarin planlama sorunlarina yönelik sürdürülebilir model* önerisi [Doktoratezi, Gazi Üniversitesi].

Çubukçu, Z. (2004, Temmuz). Öğretmen adaylarinin düşünme stillerinin öğrenme biçimlerini tercih etmelerindeki etkisi. *Proceedings of the XIII.National Educational Sciences Congress.*

DeGeorge, B., & Santoro, A. M. (2004). Manipulatives: A Hands-On Approach to Math. *Principal*, *84*(2), 28-28.

Demirel, İ. N. (2011). *Köy ve kent okullarinda* öğrenim *gören ilköğretim 2. Kademe* öğrencilerinin *görsel sanatlar dersine ilişkin tutumlarinin karşilaştirilmasi* [Yüksek lisans tezi, Karadeniz Teknik Üniversitesi].

Descartes, R. (2014). *Aklin yönetimi için kurallar*, (Engin, S. Çev.). Say Yayinlari.

Devlet Planlama Teşkilati [DPT], (2000). *Sekizinci beş yillik kalkinma plani kirsal kalkinma* özel *ihtisas raporu.*https://www.sbb.gov.tr/wp-content/uploads/2021/12/Sekizinci_Bes_Yillik_Kalkinma_Plani-2001-2005.pdf adresinden erişilmiştir.

Devlet Planlama Teşkilati [DPT], (2004). *Dokuzuncu beş yillik kalkinma plani kirsal kalkinma* özel *ihtisas raporu.* https://www.sbb.gov.tr/ozel-ihtisas-komisyonu-raporlari/#1543312239598-270307fa-a003 adresinden erişilmiştir.

Dinçer, B., & Saracaloglu, A. S. (2011). Öğretmen adaylarinin düşünme stilleri profillerinin çeşitli değişkenler açisindan incelenmesi. *Türk Eğitim Bilimleri Dergisi*, *9*(4), 701-744.

Eckman, M., & Frey, D. K. (2005). Using the WebCT NAFTA program to promote analytical thinking and global awareness competencies through a team approach. *Clothing and Textiles Research Journal*, *23*(4), 278-289.

Erdogan, L. (2021). *Coğrafi bilgi teknolojileri ve akilli uygulama teknolojileri ile kirsal kalkinmanin değerlendirilmesi* [Yüksek lisans tezi, Erciyes Üniversitesi].

Ersoy, E., & Baser, N. (2013). Matematiksel düşünme ölçeğinin geliştirilmesi. *Kastamonu Eğitim Dergisi*, *21*(4), 1471-1486.

Fan, X., & Chen, M. J. (1998). Academic Achievement of Rural School Students: A Multi-Year Comparison with Their Peers in Suburban and Urban Schools.

Freed, C., & Pena, R. (2001). Minority education and "analytical thinking skills": Traditionalizing disempowerment. *The high school journal*, *85*(2), 24-32.

Gökçek, T., & Toker, S. (2015). Ortaokul öğrenci ve öğretmenlerinin kirsaldaki matematik eğitimine bakiş açilari. *Boğaziçi Üniversitesi Eğitim Dergisi*, *33*(2), 43-67.

Haciömeroglu, G., & Haciömeroglu, E. S. (2017). Examining the relationship between gender, spatial ability, logical reasoning ability, and preferred mode of processing. *Adiyaman University Journal of Educational Sciences*, *7*(1), 116-131.

Hamburg, M. (1985). *Basic statistics: A modern approach.* Harcourt Brace Jovanovich.

Hammouri, H. A. (2003). An investigation of undergraduates' transformational problem-solving strategies: Cognitive/metacognitive processes as predictors of holistic/analytic strategies. *Assessment & Evaluation in Higher Education*, *28*(6), 571-586.

Howley, C. B. (2002). Research about mathematics achievement in the rural circumstance. *Journal of Research in Rural Education*, *18*(2), 86-95.

Irwanto, I. (2017). The characteristic of analytical thinking and science process skills (atsps) test for senior high school students. In *The 2nd International Seminar on Chemical Education.* (pp. 382-392).

Irwanto, Rohaeti, E., Widjajanti, E., &Suyanta. (2017, August). Students' science process skill and analytical thinking ability in chemistry learning. *Proceedings of the AIP Conference, 1868*(1).

Kala, N., & Kirman Bilgin, A. (2020). Fen bilimleri öğretmen adaylarinin analitik düşünme becerisi ile ilgili mesleki bilgilerinin belirlenmesi. *Türk Eğitim Bilimleri Dergisi*, *18*(2), 525-544.

Kalkinma Bakanligi, (2013). *Onuncu kalkinma plani (2014-2018). https://www.sbb.gov.tr/wp-content/uploads/2021/12/Onuncu_Kalkinma_Plani-2014-2018.pdf* adresinden erişilmiştir.

Kalkinma Bakanligi, (2018). *On birinci kalkinma plani (2019-2023) kirsal kalkinma* özel *ihtisas raporu.*https://www.sbb.gov.tr/wp content/

uploads/2020/04/KirsalKalkinmaOzelIhtisasKomisyonuRaporu.pdf adresinden erişilmiştir.

Kandemir, M. A. (2017). Sinif ve ilköğretim matematik öğretmen adaylarinin eleştirel düşünme eğilim düzeylerinin bazi değişkenlere gore incelenmesi. *Electronic Turkish Studies*, *12*(6).

Kanyilmaz, B. M., & ÖzataYücel, E. (2020). The evaluation of teachers' in-class practices and opinions for developing analytical thinking skill of primary school students in the course of science. *Egitim ve Bilim*, *45*(204), 23-39.

Kao, C. Y. (2014). Exploring the relationships between analogical, analytical, and creative thinking. *Thinking Skills and Creativity*, *13*, 80-88.

Kaplan, M. (2010). *Kirsalda fen ve teknoloji dersi* öğrenme *ortamlarinin yapilandirmaci* öğrenme *açisindan değerlendirilmesi* [Yüksek lisans tezi, Eskişehir Osmangazi Üniversitesi].

Karasar, N., (2005). *Bilimsel araştirma yöntemi*. Nobel Yayin Dağitim.

Karenina, A., Widoretno, S., & Prayitno, B. A. (2020, April). Effectiveness of problem solving-based module to improve analytical thinking. *Proceedings of the Journal of Physics: Conference Series, 1511*(1).

Kömürcü, İ. (2019). Yaraticilik bağlaminda sanatçi adaylarinin eleştirel düşünme becerileri. *MANAS Sosyal Araştirmalar Dergisi*, *8*(2), 1659-1676.

Madenüs, M., & Sengül, H. A. (2019). Kirsal suça eleştirel bir bakiş: kirsal topluluklarin suçu etkileyen özellikleri. *Journal of International Social Research*, *12*(63).

McCracken, J. D., & Barcinas, J. D. T. (1991). Differences between rural and urban schools, student characteristics, and student aspirations in Ohio. *Journal of research in rural education*, *7*(2), 29-40.

Montaku, S. (2011). Results of "analytical thinking skills" training through students in system analysis and design course. *Proceedings of the IETEC'11 Conference*,*7,* 1-11.

Montaku, S., Kaittikomol, P., & Tiranathanakul, P. (2012). The model of analytical thinking skill training process. *Research Journal of Applied Sciences*, *7*(1), 17-20.

Nuroso, H., Siswanto, J., & Huda, C. (2018). Developing a learning model to promote the skills of analytical thinking. *Journal of Education and Learning (EduLearn)*, *12*(4), 775-780.

Ocak, G., & Park, F. (2020). Lise öğrencileri için analitik düşünme ölçeği geliştirme çalişmasi. *Afyon Kocatepe Üniversitesi Sosyal Bilimler Dergisi*, *22*(1), 49-68.

Ocaña-Riola, R., & Sánchez-Cantalejo, C. (2005). Rurality index for small areas in Spain. *Social Indicators Research*, *73*(2), 247-266.

Özdemir, O. (2020). Türkçe eğitiminde geliştirilmesi gereken bir üst düzey düşünme becerisi: Analitik düşünme. *Ana Dili Eğitimi Dergisi*, *8*(3), 950-971.

Özlü, Dedeoglu Özkan & Beyazli (2020). Kirsalliğin seçilmiş sosyo-demografik değişkenler yardimiyla kümelenmesi ve zamana bağli değişimi. *Planlama, 31*(1), 31-46.

Pallant, J. (2001). *SPSS survival manual*. Open University Press.

Ramdiah, S., Mayasari, R., Husamah & Fauzi, A. (2018, December). The effect of TPS and PBL learning models to the analytical ability of students in biology classroom. *Proceedings of the Asia-Pacific Forum on Science Learning and Teaching, 19*(2), 1-15.

T. C. Resmi Gazete (12 Kasim 2012). On dört ilde büyük şehir belediyesi ve yirmi yedi ilçe kurulmasi ile bazi kanun ve kanun hükmünde kararnamelerde değişiklik yapilmasina dair kanun.

Robbins, J. K. (2011). Problem solving, reasoning, and analytical thinking in a classroom environment. *The Behavior Analyst Today*, *12*(1), 41-48.

Rusou, Z., Zakay, D., & Usher, M. (2013). Pitting intuitive and analytical thinking against each other: The case of transitivity. *Psychonomic bulletin & review*, *20*(3), 608-614.

Sebetci, Ö., & Aksu, G. (2014). Öğrencilerin mantiksal ve analitik düşünme becerilerinin programlama dilleri başarisina etkisi. *Journal of Educational Sciences & practices*, *13*(25), 65-83.

Schultz, J. E. (2002). *Mathematics Education in Rural Communities in Light of Current Trends in Mathematics Education*. *Working Paper.*

Tabachnick, B. G., & Fidell, L. S. (2007). *Using multivariate statistics*. Pearson.

Taşova, H. (2011). *Matematik* öğretmen *adaylarinin modelleme etkinliklere ve performans sürecinde düşünme ve görselleme becerilerinin incelenmesi* [Yüksek lisans tezi, Marmara Üniversitesi].

Türkiye bilimsel ve Teknik araştirma kurumu [TUBITAK], (2005). *Eğitim ve insani kaynaklari sonuç raporu ve strateji belgesi.* https://www.tubitak.gov.tr/tubitak_content_files/vizyon2023/eik/EIK_Sonuc_Raporu_ve_Strat_Belg.pdf adresinden erişilmiştir.

Umay, A., & Ariol, S. (2011). Baskin olarak bütüncül stilde düşünenlerle baskin olarak analitik stilde düşünenlerin problem çözme davranişlarinin karşilaştirilmasi. *Pamukkale Üniversitesi Eğitim Fakültesi Dergisi*, *30*(30), 27-37.

Üstündag, T. (2003). *Yaraticili*ğa *yolculuk*. Pegem Akademi.

Wahyuni, T. S., &Analita, R. N. (2017, December). Guided–inquiry laboratory experiments to improve students' "analytical thinking

skills". *Proceedings of the Development of Chemical Education in 21st Century Learning AIP Conference,1911*.

Yavas, T. (2007). *Kirsal alanda ve kent merkezinde* çali*ş*an *sinif* öğretmenlerinin *iş doyumu* [Yüksek lisans tezi, Firat Üniversitesi].

Yeşilyurt, E. (2021). Eleştirel düşünme ve öğretimi: tüm boyut ve ögelerine kavramsal bir bakiş. *Journal of International Social Research*, *14*(77).

Yildiz, A., & Baltaci, S. (2016). İlköğretim matematik öğretmen adaylarinin geometrik olasilik problemlerini çözme süreçlerinin analitik düşünme bağlaminda incelenmesi. *Mehmet Akif Ersoy* Üniversitesi *Eğitim Fakültesi Dergisi, 39*, 91-111.

Zohar, A., & Dori, Y. J. (2003). Higher order thinking skills and low-achieving students: Are they mutually exclusive?. *The journal of the learning sciences*, *12*(2), 145-181.

REFERENCES

Aka, B. (2017). Kamu ve Özel Sektörde Çalışan Yöneticilerin Kuşak Farklılıkları ve Örgütsel Bağlılık Düzeyleri Arasındaki İlişkinin İncelenmesi: İzmir İlinde Bir Araştırma. (Doktora Tezi). İzmir: İzmir Katip Çelebi Üniversitesi, Sosyal Bilimler Enstitüsü.

Alan, H. ve Boz, H. (2022). Covıd-19 Küresel Salgınının Gençlerin Kariyer Değerlendirmeleri ve Dijital Girişimcilik Niyetlerine Etkisi: Nicel Bir Araştırma. *Mehmet Akif Ersoy Üniversitesi İktisadi Ve İdari Bilimler Fakültesi Dergisi*, *9*(1), 31-62.

Celep, S. (2017). Girişimcilik türleri: Genel bir Çerçeve. *Maliye Finans Yazıları*. (Özel Sayı), 71-96. https://web.p.ebscohost.com/ehost/pdfviewer/pdfviewer?vid=0&sid=df4c98aa-32ef-4f96-a3b1-3706f77b1cc8%40redis

Cezayirlioğlu, A. B. (2015). Dijital Dünya ve Gelecek: Hemen Şimdi! https://medium.com/@andacbaran/dijital-d%C3%BCnya-ve-%C5%9Şirketler. Date of access: 06.06.2022

Çelik, H. E. ve Yılmaz, V. (2013). LISREL 9.1 ile Yapısal Eşitlik Modellemesi. Ankara: Anı Yayıncılık.

Çevik-Tekin, İ. ve Küsbeci, P. (2021). Dijital Dönüşüm Sürecinde Yükselen Bir Değer: Dijital Girişimcilik. *Stratejik Yönetim Araştırmaları Dergisi*, *4*(1), 81-102.

Backes-Gellner, U. ve Moog, P. (2013). The disposition to become an entrepreneur and the jacks-of-all-trades in social and human capital. *The Journal of Socio-Economics, 47*, 55-72.

Davidson, E. ve Vaast, E. (2010, January). Digital entrepreneurship and its socio-material enactment. In 2010 43rd Hawaii International Conference on System Sciences (pp. 1-10). IEEE.

Eyel, C. Ş. ve Sağlam, H. (2021). Dijital Dönüşüm ve Girişimcilikteki Değişim: Dijital Girişimcilik. *Atlas Sosyal Bilimler Dergisi*, *5*(6), 7-20.

Hacıalioğlu, A. ve Sağlam, M. (2021). Covıd-19 Pandemi Sürecinde Tüketici Davranışları ve E-Ticaretteki Değişimler. *Medya Ve Kültürel Çalışmalar Dergisi*, *3*(1), 16-29.

Gürbüz, S. ve Şahin, F. (2015). *Sosyal Bilimlerde Araştırma Yöntemleri* (2.Baskı). Ankara: Seçkin Yayıncılık.

Kırpık, G. (2018). Z Kuşağının Girişimcilik, Profesyonellik Ve Liderlik Niyeti Üzerine Bir Araştırma: Kahta Örneği. 2. Uluslararası Gap İşletme Bilimleri Ve Ekonomi Kongresi *Kongre Kitabı*, 36-55.

Kişi, N. (2018). Dijital Çağda Yeni Bir Girişimcilik Yaklaşımı: Dijital Girişimcilik. Cumhuriyet Üniversitesi İktisadi Ve İdari Bilimler Dergisi, 19(2), 389-399.

Kline, R. B. (2019). Yapısal eşitlik modellemesinin ilkeleri ve uygulaması (S. Şen, Çev.). Ankara: Nobel Yayıncılık.

Kollmann, T. (2006). What is E-entrepreneurship? Fundamentals of Company Founding in the Net Economy. Int. J. *Technology Management,* 33(4), 322-340.

Le Dinh, T., Vu, M. C. ve Ayayi, A. (2018). Towards a Living Lab for Promoting the Digital Entrepreneurship Process. *International Journal of Entrepreneurship*, *22*(1), 1-17.

McKinsey & Company. (2020/a, Ağustos 24). McKinsey: Moda tutkunları sürdürülebilir markalar istiyor. Aralık 19, 2020 McKinsey: https://www.mckinsey.com/tr/our-insights/fashion-enthusiasts-wantsustainable-brands. Date of access:07.06.2022.

Meydan, H. ve Şeşen, H. (2015). *Yapısal Eşitlik Modellemesi AMOS Uygulamaları.* Ankara: Detay Yayıncılık.

Rashidi, R., Yousefpour, S., Sani, Y. ve Rezaei, S. (2013, October). Presenting a butterfly ecosystem for digital entrepreneurship development in knowledge age. In *2013 7th International Conference on Application of Information and Communication Technologies* (pp. 1-4). IEEE.

Recker, J., ve von Briel, F. (2019). The Future of Digital Entrepreneurship Research: Existing and Emerging Opportunities. In *ICIS*.

Schumacker, R. ve Lomax, R. (2010). A beginner's guide to structural equation modeling. NJ: Taylor & Francis Group.

Şeşen, H. ve Basım, H. N. (2012). Demografik faktörler ve kişiliğin girişimcilik niyetine etkisi: Spor bilimleri alanında öğrenim gören üniversite öğrencileri üzerine bir araştırma. Ege Akademik Bakış, 12(Özel sayı), 21-28.

Tabachnick, B. G. ve Fidell, L. S. (2013). *Using multivariate statistics* (Sixth edition). United States: Pearson Education.

Uğurbulduk, H. ve Efeoğlu, İ. E. (2021). Z Kuşağı, Değerleri ve Çalışma Hayatından Beklentileri. *Social and Education*, Chapter 3, 53-73.

Uysal, S. (2019). Z Kuşağının Çalışma Hayatından Beklentileri: Bir Alan Araştırması. Yayınlanmamış Yüksek Lisans Tezi. Sosyal Bilimler Enstitüsü, Yalova Üniversitesi.

REFERENCES

Aho, S. K. (2001). 'Towards a General Theory of Touristic Experiences: Modelling Experience Process in Tourism', *Tourism Review*, 56(3/4), pp. 33-37.

Albayrak, A. & Özkul, E. (2013). 'Y Kuşağı Turistlerin Destinasyon İmaj Algıları Üzerine Bir Araştırma', *Turkish Studies - International Periodical For The Languages, Literature and History of Turkish or Turkic*, 8(6), pp. 15-31.

Altınay Özdemir, M., Acar, A. & İstanbullu Dinçer, F. (2018). 'Dünden Bugüne Spiritüel Turizm', *Uluslararası Sosyal Araştırmalar Dergisi,* 11(58).

Antalyalı, Ö. L., & Bolat, Ö. (2017). 'Öğrenilmiş İhtiyaçlar Bağlamında Temel Motivasyon Kaynakları (TMK) Ölçeğinin Geliştirilmesi, Güvenilirlik ve Geçerlik Analizi', *Abant İzzet Baysal Üniversitesi Sosyal Bilimler Enstitüsü Dergisi*, 17(1), pp. 83-114.

Aşan, K. & Akoğlan Kozak, M. (2015). 'Postmodern Turist Deneyimi ve Bisiklet Turizmi', *International Journal Of Eurasia Social Sciences,* 6(21), pp. 265-288.

Avcıkurt, C. (2018). Y Kuşağı Turistler veya Y "Kâşifleri". [Online] https://www.turizmajansi. com/haber/y-kusagi-turistler-veya-y-kasiflerih28067/ [Accessed: 18. 11. 2020].

Aydın, S. & Sezerel, H. (2017). 'Seyahat Motivasyonlarına İlişkin Bir Yazın İncelemesi', *Nevşehir Hacı Bektaş Veli Üniversitesi SBE Dergisi*, 7 (2), pp. 118-140.

Baloğlu, Ş. & Uysal, M. (1996). 'Market Segments of Push and Pull Motivations: A Canonical Correlation Approach', *International Journal of Contemporary Hospitality Management*, 8(3), pp. 32-38.

Behrstock-Sherratt, E. & Coggshall, J. G. (2010). 'Realizing the Promise of Generation Y', *Educational Leadership*, 67(8), pp. 28-34.

Benckendorff, P. Moscardo, G. & Pendergast, D. (Eds.) (2010). *Tourism and Generation Y,* Wallingford, Oxfordshire: Cabi International.

Bingöl, D. (2003) İnsan Kaynakları Yönetimi, İstanbul: Beta Basım Yayım Dağıtım.

Bolton, R. N., Parasuraman, A., Hoefnagels, A., Migchels, N., Kabadayı, S., Gruber, T., Komarova, Y. & Solnet, D. (2013). 'Understanding Generation Y and Their Use of Social Media: A Review and Research Agenda', *Journal of Service Management*, 24(3), pp. 245-267.

Brooker, E. & Joppe, M. (2013). 'Trends in Camping and Outdoor Hospitality—An International Review', *Journal of Outdoor Recreation and Tourism*, 3 (1-6).

Brunner-Sperdin, A. & Peters, M. (2009), 'What Influences Guests" Emotions? The Case of High-quality Hotels', *International Journal of Tourism Research*, 11: ss. 171-183.

Budak, G, (2008). *Yetkinliğe Dayalı İnsan Kaynakları Yönetimi*, İzmir: Barış Yayınları.

Cheer, J. M., Belhassen, Y., & Kujawa, J. (2017). 'The Search For Spirituality in Tourism: Toward A Conceptual Framework for Spiritual Tourism', *Tourism Management Perspectives*, 24: pp. 252-256.

Chon, K. S. (1989). 'Understanding Recreational Traveler's Motivation, Attitude and Satisfaction', *Tourism Review*, 44(1), pp. 3-7.

Cohen, E. (1972). 'Towards Sociology of International Tourism', *Social Research*, 23(2), pp. 221-232.

Cohen, E. (1979). 'A Phenomenology of Tourist Experiences', *Sociology*, 13(2), pp. 179-201.

Crompton, J.L. (1979). 'Motivations for Pleasure Vacation', *Annals of Tourism Research*, 6(4), pp. 408-424.

Çetinkaya, Ö. (2017). 'Kruvaziyer Turistlerinin Deneyimleri, Memnuniyetleri ve Davranışsal Niyetleri: İstanbul'da Örnek Bir Çalışma', İşletme Araştırmaları Dergisi, 9(2), pp. 110-132.

Çöp, S, İbiş, S. & Kızıldemir, Ö. (2020). 'Seyahat Motivasyonlarının X, Y ve Z Kuşaklarına Göre Farklılıklarının İncelenmesi Üzerine Bir Araştırma', *OPUS Uluslararası Toplum Araştırmaları Dergisi*, 16 (30), 2528-2550.

Dalgıç, A. & Birdir, K. (2015). 'Yayla Turizmine Katılan Turistlerin Seyahat Motivasyonları, Algılanan Değer, Tatmin Düzeyleri ve Sadakatleri Üzerine Bir Araştırma', *Journal of Tourism and Gastronomy Studies*, 3(3), pp. 3-17.

Dalton, R., Lynch, P. & Lally, A., M. (2009). Towards An Understandıng Of Experıence Concept Development In Tourısm Servıce Desıgn (Rıkon Group), https://www.semanticscholar.org/paper/TOWARDS-AN-UNDERSTANDING-OF-EXPERIENCE-CONCEPT-IN-Dalton Lynch/080e93c7f0a055d39ad98a9b36901cd27f5cc048

Dann, G. (1981). 'Tourist motivation an appraisal', *Annals of Tourism Research*, 8(2), pp. 187-219.

Doğan, H. Z. (2004). *Turizmin Sosyo-Kültürel Temelleri*, Ankara: Detay Yayıncılık.

Dann, J. D. (1977). *Unity And Diversity in The New Testament: An Inquiry into yhe Character of Earliest Christianity*, Norwich: Scm Press.

Dunne, G. (2009). *Motivation and Decision Making in City Break Travel,* Saarbrucken, Germany: VDM Publishing.

Durgun, S. (2020). İşgörenlerin Zaman Perspektifleri ile Temel Motivasyon Kaynakları Arasındaki İlişkinin İncelenmesi: Otel İşletmelerinde Bir Araştırma, Gazi Üniversitesi Sosyal Bilimler Enstitüsü, *Yayınlanmamış Yüksek Lisans Tezi*, Ankara.

Durucu, Ş. (2016). İşte gençlerin seyahat trendleri, https://www.sabah.com.tr/turizm/2016/01/27/iste-genclerin-seyahat-trendleri, Erişim Tarihi: 23.12.2020.

Erol, N. (2020). Kurgulama Düzeyi Teorisi Perspektifinden Yerel Gıda Tüketim Motivasyon Unsurlarının Gastronomi Amaçlı Seyahat Niyetine Etkisinin İncelenmesi, Gazi Üniversitesi Eğitim Bilimleri Enstitüsü, *Yayınlanmamış Doktora Tezi,* Ankara.

Gunn, C. A. (1994). *Tourism Planning, Basic, Concept, Cases*, Publishing Office Taylor and Francis, USA.

Hamilton, M. (2000). An analysis of the Festival for Mind-Body-Spirit, London. In Sutcliffe, S. and Bowman, B. (Eds). *Beyond new age: Exploring alternative spirituality*. Edinburgh: Edinburgh University Press, pp. 188-200.

Harman, S. (2014). 'Bağımsız Hareket Eden Yerli Gezginlerin Seyahat Motivasyonları Üzerine Bir Araştırma', *Uluslararası Yönetim İktisat ve İşletme Dergisi*, 21(10), pp.107-128.

Horner, S. & Swarbrooke, J. (2007). *Consumer Behavior in Tourism*, Oxford: Elsevier.

http://www.htlconsultants.com/2017/07/02/y-kusagi-ve-turizm/ (Accessed: 08. 12. 2020).

Iso-Ahola, S.E. (1982) 'Toward a Social Psychological Theory of Tourism Motivation: A Rejoinder', *Annals of Tourism Research*, 9(2), pp. 256-262.

İçöz, O. (1998). *Seyahat Acentaları ve Tur Operatörlüğü*, 2. Baskı, Ankara: Turhan Kitapevi.

İribaş, M. (2019). Tatil Motivasyonları ve Tatil Yeri Seçiminde Etkili Olan Faktörler Üzerine Bir Araştırma, Karabük Üniversitesi Sosyal Bilimler Enstitüsü, *Yayınlanmamış Yüksek Lisans Tezi,* Karabük.

Jang, S. & Cai, L. (2002). 'Travel Motivations and Destination Choice: A Study of British Outbound Market', *Journal of Travel & Tourism Marketing*, 13(3), pp. 111-133.

Kaçar, F. (2020). İnanç Turizmine Katılan Yabancı Turistlerin Seyahat Motivasyonu ve Mekan Algısı: Ayasofya Müzesi Örneği, Karabük Üniversitesi Lisansüstü Eğitim Enstitüsü, *Yayınlanmamış Yüksek Lisans Tezi*, Karabük.

Kattiyapompong, U. (2009), Profiling Gen Y - Where Do They Travel?, Proceedings of the Australian and New Zealand Marketing Academy Conference, ANZMAC, pp. 1-7.

Kavalcı, K. & Ünal, S. (2016). 'Y ve Z kuşaklarının öğrenme stilleri ve tüketici karar verme tarzları açısından karşılaştırılması', *Atatürk Üniversitesi Sosyal Bilimler Enstitüsü Dergisi*, 20(3), pp. 1033-1050.

Keskin, E., Sezen, N. & Dağ, T. (2020). 'Unutulmaz Turizm Deneyimi, Müşteri Memnuniyeti, Tekrar Ziyaret ve Tavsiye Etme Niyeti Arasındaki İlişkiler: Kapadokya Bölgesini Ziyaret Eden Turistlere Yönelik Araştırma', *Journal of Recreation and Tourism Research*, 7(2), pp. 239-264.

Kim, S. S., Lee, C. K. & Klenosky, D. B. (2003). 'The Influence of Push and Pull Factors at Korean National Parks', *Tourism Management*, 24(2), pp.169-180.

Koç, H. & Topaloğlu, M. (2012). İşletmeciler İçin Yönetim Bilimi, (2. Baskı), Ankara: Seçkin Yayıncılık.

Kyles, D. (2005). 'Managing Your Multigenerational Workforce', *Strategic Finance*, 87(6), pp. 52-55.

LaPierre, L. L. (1994). 'A Model for Describing Spirituality'. *Journal of Religion and Health*, 33(2), pp.153-161.

Larsen, S. (2007). 'Aspects of a Psychology of the TouristExperience', *Scandinavian Journal of Hospitality and Tourism,* 7(1), pp. 7-18.

Leask, A., Fyall, A., & Barron, P. (2013). 'Generation Y: Opportunity or Challenge–Strategies to Engage Generation Y in The UK Attractions' Sector', *Current Issues in Tourism*, 16(1), pp. 17-46.

Lin, H. Zheng, M. Gursoy, D. & Fu, X. (2019). 'Impact of tourist-to-tourist interaction on tourism experience: The mediating role of cohesion and intimacy', *Annals of Tourism Research*, 76: pp. 153-167.

Lundin, K. (2018). Post-Millennial Marketing: How to Market Effectively to Generation Z, https://www.crowdspring.com/blog/marketing-generation-z/ [Accessed: 20. 12. 2020].

Maslow, A. H. (1954). *The Instinctoid Nature of Basic Needs*. Journal of Personality.

McClelland, D. C. (1961). 'Achievement and Entrepreneurship: A Longitudinal Study', *Journal of Personality and Organizational Behavior*, 1(4), pp. 389-392.

Mengü, C. (2017). 'Turizmde Motivasyon Stratejileri', *Journal of Social and Humanities Sciences Research,* 4(15), pp. 1987-1999.

Norman, A. (2011). *Spiritual Tourism: Travel and Religious Practice in Western Society*, London, New York: Continuum.

Norman, A. (2004). Spiritual Tourism: Religion And Spirituality In Contemporary Travel. University of Sydney, Arts. Thesis.

Oh, H., Fiore, A. & Jeoung, M. (2007). 'Measuring Experience Economy Concepts: Tourism Applications', *Journal of Travel Research*, 46(2), pp.119-32.

Oraç, E. (2019). Y Kuşağının Seyahat Tercihlerine Etki Eden Faktörler: Karşılaştırmalı Amprik Bir Araştırma, Selçuk Üniversitesi Sosyal Bilimler Enstitüsü, *Yüksek Lisans Tezi*, Konya.

Oral, S. & Çelik, A. (2013), 'Türkiye'yi Ziyaret Eden Turistlerin Estetik Deneyimleri Üzerine Bir Araştırma', İşletme Araştırmaları Dergisi, 5(4), pp. 170-190.

Önen, L. & Tüzün, B. (2005). *Motivasyon*, İstanbul: Epsilon Yayıncılık.

Özkan, Ç. & Koleoğlu, N. (2019). Turistlerin Seyahat Motivasyonları ve Memnuniyet Düzeyleri Arasındaki İlişki: Kanonik Korelasyon Analizi. Afyon Kocatepe Üniversitesi Sosyal Bilimler Dergisi, 21 (3), 981-994.

Özyurt, F. (2017). Otelinizde Konaklayan Y Kuşağı'nın Farkında Mısınız?, https://ajans360.com/blog/otelinizde-konaklayan-y-kusaginin-farkindamisiniz/, Erişim Tarihi: 19 Kasım 2018.

Paraszthy, L. (2015). Spirituality as a Hidden Tourist Attraction (Doctoral dissertation, bgf).

Pendergast, D. (2010). Tourism and Y Generation, Benckendorff, P., Moscardo, G., Pendergast, D., (Ed), *In Getting to Know The Y Generation*, Cambridge: CBA İnternational.

Perçin, N. Ş. & Mahmutoğulları, D. (2018). Y Kuşağının Turizm Endüstrisine Etkisi. (Ed.), Ş. Aydın ve M. Boz, *Turizmde Güncel Konu ve Eğilimler II* içinde (pp. 127-147), Ankara: Detay Yayıncılık.

Pine II, B. J. & Gilmore, J. H. (1998). 'Welcome to the Experience Economy', *Harvard Business Review*, 76(4), pp. 96-105.

Polat, E. (2017). 'Genç bireylerin Turistik Tercihlerinin Belirlenmesi Üzerine Balıkesir Kent Merkezinde Bir Araştırma', *Uluslararası Kültürel ve Sosyal Araştırmalar Dergisi (UKSAD)*, 3(2), pp. 234-250.

Rainer, T. & Rainer, J. (2011). The Millennials: Connecting to America's Largest Generation. Nashville: B&H Publishing Group.

Raj, M. (2014). 'Women Empowerment Through Employment Opportunities in India', *Int. J. Manag. Int. Bus. Stud*, 4(1), pp. 93–100.

Rızaoğlu, B. (2003). *Turizm Davranışı*. Ankara: Detay Yayıncılık.

Rızaoğlu, B. (2012). *Turizm Davranışı* (3. Basım), Ankara: Detay Yayıncılık.

Ryan, C. (1991). *Recreational Tourism*, International Thomas Business Pres, USA.

Schaar, A. (2008). An Analysis For The Potential of Spiritual Tourism At Bali, Journey of The Self: The Rise of Spiritual Tourism, Bachelor Thesis, NHTV University of Applied Sciences.

Seçilmiş, C. & Köz, E. N. (2015). 'Sürdürülebilir Kültür Turizmi Algısının Nesillere Göre Tekrar Gelme Niyetine Etkisi', *Journal of Tourism and Gastronomy Studies*, 3(3), pp. 69-78.

Serçek, G. Ö. & Serçek, S. (2017). 'X, Y ve Z Kuşaklarındaki Turistlerin Destinasyon İmaj Algılarının Karşılaştırılması', *Seyahat ve Otel İşletmeciliği Dergisi*, 14(1), pp. 6-19.

Shanthakumari, R. (2017). 'Challenges and Opportunities of Spiritual Tourism in India' *International Journal of Applied Research*, 3(1), pp. 737-740.

Smith, M. (2003). 'Holistic Holidays: Tourism and the Reconciliation of Body, Mind and Spirit', *Tourism Recreation Research*, 28(1), pp. 103-108.

Smith, M., MacLeod, N. & Hart Robertson, M. (2010). *Key Concepts in Tourist Studies*, London, Thousand Oaks, CA, New Delhi, Singapore: Sage.

Solunoğlu, A. & Yayla, Ö. (2020). 'Deneyim Kalitesinin Memnuniyet Ve Yaşam Kalitesine Etkisi: Kırıkkale Büyük Şehir Parkında Bir Uygulama', *Seyahat ve Otel İşletmeciliği Dergisi*, 17(1), pp. 20-31.

Sözen, N. & Şahin, Ş. (1998). *Kamping (Planlama–Uygulama–İşletme),* Peyzaj Mimarisi Derneği Yayınları, Ankara.

Swarbrooke, J. & Horner, S. (2007). *Consumer Behaviour in Tourism*. Routledge.

Tağ, M. N. & Çetinkaya, B. (2019). 'Öznel İyi Oluş Hali, Başkasına Güven ve İş Motivasyonu Arasındaki İlişki: Beklenti Teorisi Çerçevesinde Çok Düzeyli Analiz', *Uluslararası Yönetim İktisat ve İşletme Dergisi,* 15(3), pp. 858-888.

Toksöz, D. & Aras, S. (2016). 'Turistlerin Seyahat Motivasyonlarında Yöresel Mutfağın Rolü', *Journal of Tourism and Gastronomy Studies*, 4 (Special issue1), pp. 174-189.

Tufur, M. (2011). *Türkiye'nin Y Kuşağı*, MediaCat Özel Eki Mayıs sayısı, pp. 35-36.

Vroom, V. H. (1967). *Work and motivation.* (3. Baskı). New York: John Wiley&Sons.

Yayla, Ö. (2019). Factors Affecting the Tourist Purchase Behaviour. eds. Krystev, Efe ve Atasoy, in *Theory and Practice in Social Sciences*, pp: 580-590, Sofia: St. Kliment Ohridski University Pres.

Yıldız, B., Kılıç, N. S. & Gürbüz, K. A. (2016). 'Balıkesir Kent Halkının Yaşadıkları Kentteki Rekreasyon Faaliyetlerine Katılımları ve Yerel Rekreasyon İmkanlarının Yeterlilik Düzeylerinin Belirlenmesi', *Journal of Recreation and Tourism Research*, 3(1), pp. 10-23.

Yurcu, G., Kasalak, M. A. & Akıncı, Z. (2018). 'Turistlerin Boş Zaman Motivasyonunu ve Tatminini Etkileyen Faktörler: Beldibi Örneği', *Manas Sosyal Araştırmalar Dergisi*, 7(2), pp. 517-536.

REFERENCES

Ailawadi, K. L., & Keller, K. L. (2004). Understanding retail branding: Conceptual insights and research priorities. *Journal of Retailing*, *80*(4), 331–342. https://doi.org/10.1016/j.jretai.2004.10.008

Albayrak, M., & Dölekoğlu, C. (2006). Gıda Perakendeciliğinde Market Markalı Ürün Stratejisi. *Akdeniz İ.İ.B.F. Dergisi*, *11*, 204–218.

Alloza, A. (2008). Brand Engagement and Brand Experience at BBVA, the Transformation of a 150 Years Old Company. *Corporate Reputation Review*, *11*(4), 371–379. https://doi.org/10.1057/crr.2008.31

Armstrong, G., Adam, S., Denize, S., & Kotler, P. (2014). *Principles of marketing*. Pearson Australia.

Bagozzi, R. P., Li, Y., & Philips, L. W. (1991). Assessing Construct Validity in Organizational Research. Administrative Science Quarterly, 36(3), 421-458. http://dx.doi.org/10.2307/2393203

BİM (2022). About Us, https://english.bim.com.tr/Categories/108/about-us.aspx

Brakus, J. J., Schmitt, B. H., & Zarantonello, L. (2009). Brand Experience: What Is It? How Is It Measured? Does It Affect Loyalty? Journal of Marketing, 73(3), 52–68. https://doi.org/10.1509/jmkg.73.3.52

Cachero-Martínez, S., & Vázquez-Casielles, R. (2018). Developing the Marketing Experience to Increase Shopping Time: The Moderating Effect of Visit Frequency. *Administrative Sciences*, *8*(4), 77. https://doi.org/10.3390/admsci8040077

Carù, A., & Cova, B. (2003). Revisiting consumption experience: A more humble but complete view of the concept. *Marketing Theory*, *3*(2), 267–286. https://doi.org/10.1177/14705931030032004

Hirschman, E. C., & Holbrook, M. B. (1986). Expanding the Ontology and Methodology of Research on the Consumption Experience. *Perspectives on Methodology in Consumer Research*, 213–251. https://doi.org/10.1007/978-1-4613-8609-4_7

Hultén, B. (2011). Sensory marketing: The multi-sensory brand-experience concept. *European Business Review*, *23*(3), 256–273. https://doi.org/10.1108/09555341111130245

Kılıç, S., & Altıntaş, M. H. (2009). Strategic Using of Private Labels from Retailers ' Perspective in Turkey. *Ankara Üniversitesi SBF Dergisi*, *64*(4), 153–173.

Lamey, L., Deleersnyder, B., Dekimpe, M. G., & Steenkamp, J. B. E. M. (2007). How business cycles contribute to private-label success: Evidence from the United States and Europe. *Journal of Marketing*, *71*(1), 1–15. https://doi.org/10.1509/jmkg.71.1.1

Nysveen, H., Pedersen, P. E., & Skard, S. (2013). Brand experiences in service organizations: Exploring the individual effects of brand experience dimensions. *Journal of Brand Management*, *20*(5), 404–423. https://doi.org/10.1057/bm.2012.31

Private Label Today. (2019). Industry News, PLMA International. Retrieved August 18, 2022, from https://www.plmainternational.com/industry-news/private-label-today

Oliver, R.L. (1997) Satisfaction: A Behavioral Perspective on the Consumer. The McGraw-Hill Companies, Inc., New York.

Reicheld, Fredrick (1996), The Loyalty Effect: The Hidden Force Behind Growth, Profits, and Lasting Value. Boston: Harvard Business School Press.

Yazıcı, A. (2011). Perakendecilikte Özel Marka Kullanımı ve Uygulamaları, Yayımlanmamıs Doktora Tezi, Adnan Menderes University.

Yeniçeri-Alemdar, M. (2012). Duygusal Pazarlamada Değer Yıldızı Modeli Beyaz Eşya TV Reklam Mesajları Üzerine Bir İnceleme. *Global Media Journal*, *3*, 208–245.

Zarantonello, L., & Schmitt, B. H. (2010). Using the brand experience scale to profile consumers and predict consumer behaviour. *Journal of Brand Management*, *17*(7), 532–540. https://doi.org/10.1057/bm.2010.4

Zarantonello, L., & Schmitt, B. H. (2013). The impact of event marketing on brand equity: The mediating roles of brand experience and brand attitude. International Journal of Advertising, 32(2), 255–280. https://doi.org/10.2501/IJA-32-2-255-280

REFERENCES

Balassa, B. ve L., Bauwens (1987). Intra-Industry Specialization in a Multi-Country and Multi-Industry Framework, *The Economic Journal,* C. 97, S. 388, ss.923-939.

Baleix J. M. ve A.I. Egido, (2005). Trade Types With Developed and Developing Countries What Can We Learn From Spanish Data?, *Working Papers DEFI 05-06.*

Breusch, T. S. and Pagan, A. R. (1980). The Lagrange multiplier test and its applications to model specification in econometrics. *Review of Economic Studies*. 47: 239-253. doi: https://doi.org/10.2307/2297111.

Clark, D. P. ve D.L., Stanley, (1999). Determinants of Intra-Industry Trade between Developing Countries and the United States, *Journal of Economic Development,* C. 24, S. 2, ss.79-92.

Dumitrescu, E. I. and Hurlin, C. (2012). Testing for Granger non-causality in heterogeneous panels. *Economic Modelling.* 29(4): 1450-1460. doi: https://doi.org/10.1016/j.econmod.2012.02.014.

Ekanayake, E. M., (2001). Determinants Of Intra-Industry Trade: The Case Of Mexico, *The International Trade Journal,* V. 15 (1), ss.89–112.

Grossman, G. ve Helpman, E., (1993). *Innovation And Growth in The Global Economy,* Cambridge, Massachusetts: MIT Press.

Helpman, E., (1981). International Trade in the Presence of Product Differentiation, Economies of Scale, and Monopolistic Competition, *Journal of International Economics,* V. 11, 305-340.

Hummels, D. ve J. Levinsohn, (1995). Monopolistic Competition and International Trade: Reconsidering the Evidence, *Quarterly Journal of Economics,* V. 110, ss.799-836.

Kibritçioğlu, A., (2007). Adam Smith'in Uluslararası İktisat Kuramı"na Katkıları Hakkında, On Adam Smith's Contributions to the International Trade Theory, *MPRA Paper No. 2595*, University Library of Munich, Germany.

Krugman, P., (1979). Increasing Returns, Monopolistic Competition and International Trade, *Journal of International Economics,* V. 9, ss.469-479.

Krugman, P., (1980). Scale Economies, Product Differentiation, and the Pattern of Trade, *American Economic Review,* V. 70, No: 5, ss.950-959.

Krugman, P., (1981). Intra-industry Specialization and the Gains from Trade, *Journal of Political Economy,* V. 89, 959-973.

Küçüksakarya, S. (2016). Türkiye'nin serbest ticaret anlaşmaları kapsamında endüstri-içi ticareti üzerine bir inceleme. *Aksaray Üniversitesi İktisadi ve İdari Bilimler Fakültesi Dergisi*, *8*(2), 27-41.

Lancaster, K., (1980). Intra-Industry Trade under Perfect Monopolistic Competition, *Journal of International Economics,* V. 10, ss. 151-175.

Lee Y. S. (1989). A Study of the Determinants of Intra-Industry Trade among the Pacific Basin Countries, *Review of World Economics/ Weltwirtschaftliches Archiv*, V. 125 (2), ss.346-358

Loertscher, R.,ve F., Wolter, (1980). Determinants Of Intra-Industry Trade Among Countries And Across Industries, *Review of World Economics,* V. 116(2),ss. 280-293.

Özdemir, M.,, Kösekahyaoğlu, L. (2019). Türkiye'nin İhracatçı Sektörlerinde Endüstri İçi Ticaretin Payı: 1990-2017 Dönemi Üzerine Bir İnceleme, *Uygulamalı Sosyal Bilimler ve Güzel Sanatlar Dergisi*, *1*(1), 40-56.

Özkaya, M (2013). Endüstri-içi ticaret ve ekonomik büyüme ilişkisi: Türk imalat sanayi endüstrisi üzerine bir uygulama. *Finans Politik ve Ekonomik Yorumlar Dergisi*, 50(586), 51 - 59.

Pesaran, M. H. (2004). General diagnostic test for cross section dependence in panels. *Working Paper*. University of Cambridge and USC. doi: 10.2139/ssrn.572504.

Pesaran, M. H. and Yamagata T. (2008). Testing slope homogeneity in large panels. *Journal of Econometrics*. 142(1): 50-93. doi: https://doi.org/10.1016/j.jeconom.2007.05.010.

Rasekhi, S. ve S., Shojaee, (2012). Determinant Factors Of Vertical İntra İndustry Trade in Agricultural Sector: A Study Of Iran and Her Main Trading Partners, *Agricultural Economics – Czech*, V. 58, ss. 180-190.

Rasekhi, S., & Ramezani, M. (2017). The Nexus between Economic Growth and Intra-Industry Trade. *International Journal of Business and Development Studies*, *9*(1), 47-66.

Swamy, P. A. V. B. (1970). Efficient Inference in a Random Coefficient Regression Model. *The Econometric Society.* 38(2): 311-323. doi: https://doi.org/10.2307/1913012.

Tharakan, P.K. ve B. Kerstens (1995). Does North-South Horizontal Intra-Industry Trade Really Exist? An Analysis of the Toy Industry, *Weltwirtschaftliches Archiv,* V. 131, ss.86-105.

Westerlund, J. (2008). Panel Cointegration Tests of the Fisher Effect. *Journal of Applied Econometrics.* 23(2): 193-223. doi: https://doi.org/10.1002/jae.967.

World Steel Association, (https://worldsteel.org/steel-topics/statistics/world-steel-in-figures-2022/).

Zhou, F., Yang, J., & Lan, Y. (2009). An Empirical Study on Relations between Intra-Industry Trade in Chinese Manufacturing and Economic Growth. In *2009 Second International Conference on Future Information Technology and Management Engineering*, pp. 511-516.

REFERENCE

Baker, S. R., Bloom, N., & Davis, S. J. (2016). Measuring economic policy uncertainty. *Quarterly Journal of Economics*, *131*(4), 1593–1636. https://doi.org/10.1093/qje/qjw024

Bernanke, B. S. (1983). Irreversibility, Uncertainty, and Cyclical Investment. *The Quarterly Journal of Economics*, *98*(1), 85. https://doi.org/10.2307/1885568

Bloom, N. (2009). The Impact of Uncertainty Shocks. *Econometrica*, *77*(3), 623–685. https://doi.org/10.3982/ECTA6248

Bloom, N., Kose, A. M., & Terrones, M. E. (2013). Held Back by Uncertainty: Recoveries are slowed when businesses and consumers are unsure of the future. *Finance & Development*, *50*(001). www.policyuncertainty.com.

Cai, Y. (2018). Predictive Power of us Monetary Policy Uncertainty Shock on Stock Returns in Australia and New Zealand. *Australian Economic Papers*, *57*(4), 470–488. https://doi.org/10.1111/1467-8454.12130

Chiang, T. C. (2021). Spillovers of U.S. market volatility and monetary policy uncertainty to global stock markets. *North American Journal of Economics and Finance*, *58*. https://doi.org/10.1016/j.najef.2021.101523

Dickey, D. A., & Fuller, W. A. (1979). Distribution of the Estimators for Autoregressive Time Series with a Unit Root. *Journal of the American Statistical Association*, *74*(366a), 427–431. https://doi.org/10.1080/01621459.1979.10482531

Dickey, D. A., & Fuller, W. A. (1981). Likelihood Ratio Statistics for Autoregressive Time Series with a Unit Root. *Econometrica*, *49*(4), 1057. https://doi.org/10.2307/1912517

Dixit, A., & Pindyck, R. (1994). *Investment under Uncertainty*. Princeton University Press.

Enders, W. (2014). *Applied Econometric Time Series* (Fourth Ed.). John Wiley & Sons, Inc.

Husted, L., Rogers, J., & Sun, B. (2017). Monetary Policy Uncertainty. *International Finance Discussion Paper*, *2017*(1215), 1–56. https://doi.org/10.17016/IFDP.2017.1215

Koenker, R., & Bassett, G. (1978). Regression Quantiles Author (s): Roger Koenker , Gilbert Bassett and Jr . Published by : The Econometric Society Stable URL : https://www.jstor.org/stable/1913643 The Econometric Society is collaborating with JSTOR to digitize , preserve and extend acce. *Econometrica*, *46*(1), 33–50.

Kwiatkowski, D., Phillips, P. C. B., Schmidt, P., & Shin, Y. (1992). Testing the null hypothesis of stationarity against the alternative of a unit root. *Journal of Econometrics*, *54*(1–3), 159–178. https://doi.org/10.1016/0304-4076(92)90104-Y

Paule-Vianez, J., Gómez-Martínez, R., & Prado-Román, C. (2020). Effect of Economic and Monetary Policy Uncertainty on stock markets. Evidence on return, volatility and liquidity. *Economics Bulletin*, *40*(2), 1261–1271.

Paule-Vianez, J., Prado-Román, C., & Gómez-Martínez, R. (2020). Monetary policy uncertainty and stock market returns: influence of limits to arbitrage and the economic cycle. *Studies in Economics and Finance*, *37*(4), 777–798. https://doi.org/10.1108/SEF-04-2020-0102

Phillips, P., & Perron, P. (1988). Testing for a Unit Root in Time Series Regression. *Biometrika*, *75*(2), 335–346.

Ugurlu-Yildirim, E., Kocaarslan, B., & Ordu-Akkaya, B. M. (2021). Monetary policy uncertainty, investor sentiment, and US stock market performance: New evidence from nonlinear cointegration analysis. *International Journal of Finance and Economics*, *26*(2), 1724–1738. https://doi.org/10.1002/ijfe.1874

Wen, F., Shui, A., Cheng, Y., & Gong, X. (2022). Monetary policy uncertainty and stock returns in G7 and BRICS countries: A quantile-on-quantile approach. *International Review of Economics and Finance*, *78*, 457–482. https://doi.org/10.1016/j.iref.2021.12.015

REFERENCES

(2022). Tab College: https://www.tabkoleji.k12.tr/meslek-seçimi-yaparken-dikkat-edilmesi-gerekenler/ adresinden alındı

Akdeniz, E. (2018). Selection of the Best Employee in a Business with the AHP Method: An Organizational Analysis in the IT Sector. *Süleyman Demirel University Journal of Social Sciences Institute*, p. 61-90.

Bağırkan, Ş. (1983). Decision making,. *journal publications Istanbul*, p. 18-20.

Bedir, N., & Eren, T. (2015). Personnel Selection Problem with AHP-PROMETHEE Methods Integration: An Application in the Retail Industry. *Social Sciences Research Journal, 4*(4), p. 46-58.

Çetin, A. (2019). Performance Evaluation with Fuzzy Topsıs and Ahp Methods: An Application at Esenboğa Airport. *Department of Econometrics, Department of Applied Operations Research* .

Dinçer, E. (2019). Analytical Hierarchy Method and Other Methods in the Evaluation of Investment Projects Comparison and an Application, *Doctoral Thesis, M.U.S.B.E., Istanbul,*, p.177.

Gülenç, İ. F., & Bilgin, G. (2012). A Model Proposal For Investment Decısıons: AHP Method Retrieved from. *Öneri Dergisi, 9*(34), p. 97-107.

Kocakaya, J. (2019). Solution Application of Supply Chain Management with Ahp: Selection of Spare Parts Manufacturer in Automotive Sector with Analytical Hierarchy Process (AHP). . *Suleyman Demirel University, Institute of Science and Technology.*

Long, H. (2013). Evaluation of Service Quality in Cargo Transportation Sector: Ahs and Topsıs Method. *Gazi University Institute of Educational Sciences, Business Education Master's Program.*

Ömürbek, N., & Şimşek, A. (2014). Onlıne Shoppıng Sıte Selectıon Wıth Analytıcal Hıerarchy Process And Analytıcal Network Process Methods. *Journal of Management and Economics Research,, 12*(22), p. 306-327.

Ömürbek, N., Demirci, N., & Akalin, P. (2014). Scıentıfic Selectıon Wıth Analytıcal Network Process And Topsıs Methods. *Journal of Academic Research and Studies (AKAD), 5*(9), p. 118-140.

Ömürbek, N., Üstündağ, S., & Helvacıoğlu, Ö. C. (2013). Use of Analytical Hierarchy Process (AHP) in Establishment Site Selection: An Application in Isparta Region . *Journal of Management Sciences, 11*(21), p. 101-116.

Öztürk, N. (2019). Evaluation of the Sustainability Practices of Airports in Turkey with the Ahp Method. . *Istanbul University Institute of Social Sciences, Department of Transportation and Logistics Management.*

Özyoruk, Y., & Özcan, E. C. (2008). Applyıng the Analytıcal Hıerarchy Process ın Supplıer Selectıon: An Example From the Automotıve Industry. *Journal of the Faculty of Economics and Administrative Sciences of Süleyman Demirel University, 13*(1), p. 133-144.

Saaty. (1980). The Analytic Hierarchy Process,. *Mcgraw-Hill, New York*, p. 11-16.

Saaty, & Basak. (1993). Group Decision Making Using The Analytcal Hıerarchy Process. *Mathl. Compat. Modelling Vol. 17, No. 415, p*. 101-109.

Saaty, & Wargas. (1987). Uncertainty and Rank Order In The Analytic Hierarchy Process. *European Journal of Operational Research*, p. 107-117.

Soysal, A., & Arıcıoğulları, K. (2021). Proficiency in Vocational Choice and Affecting Vocational Choice Factors: A Study on Health Management Students. *Kahramanmaraş Sutcu Imam University Journal of Social Sciences*, p. 2138-2153.

Tosun, K. (1987). Business Administration Istanbul University Press, Istanbul,. p. 308.

Yetim, S. (2004). Some Concepts of the Analytical Hierarchy Process. *Kastamonu Journal of Education, 12*(2), p. 457.

REFERENCES

Ahmad, S. And Schroeder, RG. (2011). Knowledge Management Through Technology Strategy: Implications For Competitiveness, *Journal Of Manufacturing Technology Management*, 22(1), Pp. 6-24.

Alavi, M, Leidner, DE (2001). Knowledge Management And Knowledge Management Systems: Conceptual Foundations And Research Issues. *MIS Quarterly* , Vol.25, No.1, Pp.107-136.

Bartol, KM, Abhishek S (2002). Encouraging Knowledge Sharing: The Role Of Organizational Reward Systems. *Journal Of Leadership And Organizational Studies* 9 (1): 64–76.

Batmaz, Nihat and Abdulvahap Özcan.(2008). Factors Affecting Innovation And Social Welfare Relationship. *International Economic And Administrative Studies _ _ Journal* , Volume 1, Issue 1, P.46.

Bayus, L. Barry (2008). Understanding Customer Needs. (Eds. Scott Shane *), Handbook Of Technology And Innovation Management* ,, 117, A John Wiley And Sons, Ltd., Publication.

Bingol M. (2006). IT Technologies And Innovation In Enterprises : On Manufacturing Enterprises In Erzurum , Erzincan and Bayburt, Master Thesis, Atatürk University Institute Of Social Sciences, Erzurum.

Bülbül, H.(2003) Product And Process Innovation In Providing Competitive Advantage: Information Technologies Application. Phd Thesis, Selcuk University Institute of Social Sciences, Konya.

Cengiz E, Ayyıldız, H, Kirkbir, F. (2005). Factors Influencing The Success Of New Product Development Process. *Erciyes University* İ.İ.*BF Journal ,* Issue 24, P.135.

Cheng, M, Y, H, JSY, Lau, PM (2009). Knowledge Sharing In Academic Institutions: A Study Of Multimedia. *University Malaysia Electronic Journal Of Knowledge Management* , Vol.7, Issue 3, Pp.313-324.

Celiktas, H. (2008). Innovation Management: A Research On The Determination Of Innovation Practices In Companies Operating In The *Çukurova* Region. Master Thesis *,* Çukurova University, Institute Of Social Sciences, Adana.

Darroch, J. And R. Mcnaughton. (2003). Beyond Market Orientation Knowledge Management And The Innovativeness Of New Zealand Firms. *European Journal of Marketing.* 37.3/4, 572-593.

Deruntz, BD And Turner, RM (2003). Organizational Considerations For Advanced Manufacturing Technology. *The Journal of Technology Studies*, Vol. 29 Issue 1, 1-7.

Dincer, A. (2010). Measuring The Innovation Power Of Businesses And An Application In Smes Operating In The City Of Eskisehir. Master Thesis, Dumlupınar University Institute Of Social Sciences, Kütahya.

Doherty, N., Marples, CG And Suhamı, A. (1999). The Relative Success Of Alternative Approaches To Strategic Information Systems Planning: An Empirical Analysis. *Journal Of Strategic Information Systems* , 8 (3), Pp. 263-283.

Dundar, I. P. And Gürocak, K. (2013). The Impact Of New Communication Technologies On Print Media Businesses: A Study To Examine The Impact Of New Communication Technologies On The Reader . *Ordu University Journal Of Social Sciences* 7: 121-127.

Elibol, Halil (2005). The Effects of The Use Of Information Technologies On Organizational Structures Of Businesses. *Selcuk University Journal Of Social Sciences Institute* , (13), 155-162.

Engin U. (2015). A Research On Management Information Systems In The Banking Sector And The Effects Of The System On Employees . Master Thesis, Beykent University Institute of Social Sciences, Istanbul.

Er, Avni (2007). Effects of Information Technologies On Institutional Performance. Master Thesis, Beykent University, Istanbul.

Ettlie, J and Reza, E. (1992). Organizational Integration and Process Innovation. *Academy Of Management Journal ,* Vol .35 No:4 795–827

Feeny, S, Rogers, M. (2003). Innovation And Performance: Benchmarking Australian Firms . *The Australian Economic Review,* VOL.36 NO. 3, Pp.253-264

Gurteen, David (1999). Creating A Knowledge Sharing Culture. *Knowledge Management Magazine* 5 (2): 1-4.

Gules, H (2000). The Place And Importance Of Information Systems In Total Quality Management. Journal Of *Dokuz Eylul University Faculty Of Economics And Administrative Sciences* , Issue:1, Ps *: 103-113.*

Hagedoorn, J. and Cloodt, M. (2003). Measuring Innovative Performance: Is There An Advantage In Using Multiple Indicators?. *Research Policy* , Vol.32, 1365–1379.

Hamel, G. (2006). The Why, What and How Of Management Innovation. *Harvard Business Review (February*), 72-84.

Hanh, TTH, And S. Siengthai. (2014). The Impact Of BPR, TQM, OL And Ownership Structure On Product Innovation In Vietnamese Equitized Firms. *Asian Journal Of Management Research.* 4.3, 361-377.

Hult, GTM, Hurley, RF And Knight, GA ., (2003). Innovativeness: Its Antecedents And Impact On Business Performance, *Industrial Marketing Management,* 33 , 429-438.

İbicoğlu, H, Turunc, Ö And Dalgar, H (2004). The Effects Of Process Renewal On Employee Satisfaction: A Study In Süleyman Demirel University Medical Faculty Hospital. *Süleyman Demirel University* İ . İ.*BF Journal* , Vol. 9, No. 1, P.30.

Jonsson Patrik, (2000). An Empirical Taxonomy Of Advanced Manufacturing Technology. *International Journal Of Operations & Production Management* , Vol. 20, No. 12, 1446-1474.

Karl. E. S, Roland S. (2002). Colaborative Climate And Effectiveness Of Knowledge Work. *Journal Of Knowledge Management ,* Vol: 6, No:5, P. 420.

Kilic, HA (2014). *The Effect Of Knowledge Sharing On Innovation In Business,* Master Thesis, Marmara University Institute Of Social Sciences, Istanbul.

Kilic, K. and Keklik B., (2012). The Effect Of General Firm Characteristics On Innovation Practices In Smes: A Study In Balıkesir Province . *Erciyes University Journal Of The Faculty Of Economics And Administrative Sciences* , Issue 39, P.93-118.

Liker, JK, Haddad, G., Karlin, J. (1999). Perspectives On Technology And Work Organization. *Annual Review Of Sociology* , 25, 575–96.

Lin, HF (2007). Knowledge Sharing And Firm Innovation Capability: An Empirical Study. *International Journal Of Manpower* , 28(3/4), Pp.315-332.

Lin, RJ, R. Chen.H and Chiu.K (2010). Customer Relationship Management And Innovation Capability: An Emprical Study. *Industrial Management & Systems.* 110.1, 111-133.

Love, P, Lattimore. R. (2009). International Trade: Free, Fair And Open?, OECD.

Manufacturing Technology on Organizational Structure. *The Journal Of High*

Matthew, A. And Semeraro, Q. (2005). Design Of Advanced Manufacturing Systems: Models For Capacity Planning In Advanced Manufacturing Systems, 2nd Edition, Springer, New York, 267s.

Mesmer, JR, Dechurc, LA (2009). Information Sharing And Team Performance: A Meta-Analysis . *Journal Of Applied Psychology,* Vol. 94, No. 2, Pp.535-546

Misirdali F.(2006). *The Effect Of Social Capital On Information Sharing Within The Organization : An Application In Kütahya Porselen A. Ş . , Master Thesis , Dumlupınar University Institute Of* Social Sciences, Kütahya.

Nada, N., Kholeif, M., Elbadawy, A., And Burn, T. (2010). An Integrated Innovation Management Framework. Proceedings Of International Workshop On Innovation & Entrepreneurship Congress, November 11-12, İzmir

Oerlemans, LAG, Buys, AJ, And Pretorius, MW (2001). Research Design For The South African Innovation Survey 2001. Working Paper 01.02, The Netherlands: Eindhoven Center For Innovation Studies.

Oylumlu, H. (2006). *Determining The Conditions Affecting The Innovation Of A Company* , Master Thesis, Istanbul Technical University, Institute Of Science And Technology, Istanbul.

Patterson, MG, West, MA, and Wall, TD., (2004). Integrated Manufacturing, Empowerment, And Company Performance. *Journal Of Organizational Behavior* , 25, 641–665.

Penning J. and Kim, H. (2009). Innovation And Strategic Renewal In Mature Markets:A Study Of The Tennis Racket Industry. *Organization Science.* 20 (2), Pp. 368-383.

Riege, A. (2005). Three-Dozen Knowledge-Sharing Barriers Managers Must Consider. *Journal Of Knowledge Management* , Vol. No. 9 3,2005, P. 18-35

Spanyi, KE., **(**2004). Innovation In A Re-Emerging Economy, Lessons From The Hungarian Experience. *The Innovation Journal: The Public Sector Innovation Journal,* 11**,** 1-10.

Tellis, GJ, Eisingerich, AB, Chandy EK and Prabhu, JC., (2008). Competing for The Future: Patterns In The Global Location Of R&D Centers By The World's Largest Firms. *Institute For The Study Of Business Markets Report.* 06.2008, 1- 13.

Top, S. and Dilek, S. (2013). Evaluation Of The Perception Of Institutional Information Sharing Of Employees In The Health Service Sector Through Relationship Analysis. *Suleyman Demirel Journal Of The Faculty Of Economics And Administrative Sciences Of The University* , C:18, P:1, Isparta, Pp.283-304.

Venkatraman, N. (1994). IT-Enabled Business Transformation: From Automation To Business Scope Redefinition *S* Loan *Management Review*

Wang, Z., and Wang.N. (2012). Knowledge Sharing, Innovation And Firm Performance. *Expert Systems With Applications.* 39, 8899-8908.

Yapar, İ. (2015). *Innovation and The Importance Of Innovation In Smes: Case Of Kayseri* Master's Thesis, Niğde Ömer Halis Demir University Social Sciences Institute, Niğde.

Zerenler, M., Turker N., Sahin, E., (2007). Global Technology, Research & Development (R&D) And Innovation Relationship , *Selcuk University Journal Of Social Sciences Institute,* Issue: 17, 654-667.

REFERENCES

Andersen, T. J., and Nielsen, B. B. (2009). Adaptive strategy making: The effects of emergent and intended strategy modes. *European Management Review*, *6*(2), 94-106.

Barca, M., and Balcı, A. (2006). Kamu politikalarına nasıl stratejik yaklaşılabilir? *Amme İdaresi Dergisi*, 39(2), 29–51.

Berry, F. S. (1994). Innovation in public management: The adoption of strategic planning. *Public administration review*, 322-330.

Boyne, G., and Gould-Williams, J. (2003). Planning and performance in public organizations An empirical analysis. *Public Management Review*, *5*(1), 115-132.

Brenes, E. R., Mena, M., and Molina, G. E. (2008). Key success factors for strategy implementation in Latin America. *Journal of Business research*, *61*(6), 590-598.

Bryson, J. M., Berry, F. S., and Yang, K. (2010). The State of Public Strategic Management Research : A Selective Literature Review and Set of Future Directions. *The American Review of Public Administration,* 40(5), 495–521. https://doi.org/10.1177/0275074010370361

Chandler, A. J. (1962). *Strategy and Structure: Chapters in the His-tory of the American Industrial Enterprise.* MIT.

Coşkun, B., and Yıldırım, Ç. P. (2018). Türkiye'de Stratejik Planlama: Son Dönem Gelişmelerin İncelenmesi. *Strategic Public Management Journal*, 4(8), 1-16.

Crittenden, V. L., and Crittenden, W. F. (2008). Building a capable organization: The eight levers of strategy implementation. *Business Horizons*, *51*(4), 301-309.

Czarniawska, B., and Joerges, B. (1996). Travels of ideas. Translating organizational change, 56, 13-47.

DiMaggio, P. J., and Powell, W. W. (1991). *Introduction* in The New Institutionalism in Organizational Analysis, edited by Paul J. DiMaggio and Walter W. Powell. Chicago: The University of Chicago Press. 1–40

Eadie, D. C. (1983). Putting a powerful tool to practical use: The application of strategic planning in the public sector. *Public Administration Review*, *43*(5), 447-452.

Elbanna, S., and Fadol, Y. (2016) An Analysis of the Comprehensive Implementation of Strategic Plans in Emerging Economies: The United Arab Emirates as a Case Study. *European Management Review*, 13: 75–89. doi: 10.1111/emre.12068.

Elbanna, S., Andrews, R., and Pollanen, R. (2016). Strategic planning and implementation success in public service organizations: Evidence from Canada. *Public Management Review*, 18(7), 1017-1042.

Hambrick, D. C. (1987). The top management team: key to strategic success. *California Management Review*, 30(1), 88–108.

Hansen, J. R. and Jacobsen, C. B. (2016), Changing Strategy Processes and Strategy Content in Public Sector Organizations? A Longitudinal Case Study of NPM Reforms' Influence on Strategic Management. *British Journal of Management*, 27: 373–389. doi:10.1111/1467-8551.12157

Hopkins, W. E., and Hopkins, S. A. (1997). Strategic planning-financial performance relationships in banks: A causal examination. *Strategic Management Journal*, *18*(8), 635-652.

Johnsen, Å. (2015). Strategic management thinking and practice in the public sector: A strategic planning for all seasons?. *Financial Accountability and Management*, 31(3), 243-268.

Johnsen, Å. (2016). Strategic Planning and Management in Local Government in Norway: Status after Three Decades. *Scandinavian Political Studies*, *39*(4), 333-365.

Johnson, L., (2004) Execute your strategy-without killing it. *Harvard Management Update*, 9: 3–5.

Kamu Malî Yönetimi ve Kontrol Kanunu (2003, December 10) Retrievew from http://www.mevzuat.gov.tr/MevzuatMetin/1.5.5018.pdf

Kamuda Stratejik Yönetim (n.d.) Retrieved from http://www.sp.gov.tr/tr/

Kim, W., and Mauborgne, R. (1998). Procedural Justice, Strategic Decision Making, and the Knowledge Economy. *Strategic Management Journal, 19*(4), 323-338.

McGuire, M. (2006). Collaborative public management: Assessing what we know and how we know it. *Public Administration Review*, *66*(s1), 33-43.

Meyer, J. W., and Rowan, B. (1977). Institutionalized organizations: Formal structure as myth and ceremony. *American Journal of Sociology*, 83(2), 340-363.

Mintzberg, H. (1990). The design school: reconsidering the basic premises of strategic management. *Strategic Management Journal*, *11*(3), 171-195.

Moore, M. H. (1995). *Creating public value: Strategic management in government*. Harvard university press.

Papadakis, V. M., Loukas, S., and Chambers, D. (1998). Strategic decision-making processes: the role of management and context. *Strategic Management Journal*, 19(2), 115–147.

Poister, T. H. (2010). The future of strategic planning in the public sector: Linking strategic management and performance. *Public Administration Review*, *70*(s1), s246-s254.

Poister, T. H., Pitts, D. W., and Edwards, L. H. (2010). Strategic management research in the public sector: A review, synthesis, and future directions. *The American Review of Public Administration*, 40(5), 522-545

Porter, M (1986). *Competitive Strategy*. Harvard Business School Press.

Ring, P. S., and Perry, J. L. (1985). Strategic management in public and private organizations: Implications of distinctive contexts and constraints. *Academy of Management Review, 10*, 276-286.

Røvik, K. A. (2016). Knowledge Transfer as Translation: Review and Elements of an Instrumental Theory. *International Journal of Management Reviews*, 18(3), 290–310. https://doi.org/10.1111/ijmr.12097

Thornton, P. H., and Ocasio, W. (2008). *Institutional logics*. The Sage handbook of organizational institutionalism, 840(2008), 99-128.

Westley, F., and Mintzberg, H. (1989). *Visionary Leadership and Strategic Management*. In Management Journal , Summer (Vol. 10). https://www.jstor.org/stable/2486580

Editor:
Prof. Dr. Didem Önay Derin

International Research in Health Sciences IV

EĞİTİM
yayınevi

INTERNATIONAL RESEARCH IN HEALTH SCIENCES IV
Editor: Prof. Dr. Didem Önay Derin

Executive Editor: Yusuf Ziya Aydoğan (yza@egitimyayinevi.com)
Publishing Coordinator: Yusuf Yavuz (yusufyavuz@egitimyayinevi.com)
Interior Designer: Eğitim Yayınevi Graphics Unit
Cover Designer: Eğitim Yayınevi Graphics Unit

Republic of Türkiye Ministry of Tourizm and Culture
Publisher Certificate No: 47830

ISBN: 978-625-8223-16-3
1. Edition, September-October 2022

Printing and Binding
Bulut Dijital Matbaa Sanayi Ticaret Limited Şirketi
Musalla Bağları Mah. İnciköy Sok. 1/A Selçuklu / KONYA
Printing House Certificate No: 48120

Library Information Card
INTERNATIONAL RESEARCH IN HEALTH SCIENCES IV
Editor: Prof. Dr. Didem Önay Derin
p. 162, 125x195 mm
Includes references, no index.
ISBN: 978-625-8223-16-3

© All rights for this edition are reserved for Eğitim Yayınevi Tic. Ltd. Şti. No part of this book may be reproduced or transmitted in any form or by any means, including photocopying, electronically or mechanically recording or by any information storage or retrieval system,without permission of Eğitim Yayınevi Tic. Ltd. Şti.

EĞİTİM
yayınevi

Publisher Turkey Office: İstanbul: Eğitim Yayınevi Tic. Ltd. Şti., Atakent mah. Yasemen sok. No: 4/B, Ümraniye, İstanbul, Türkiye

Konya: Eğitim Yayınevi Tic. Ltd. Şti., Fevzi Çakmak Mah. 10721 Sok. B Blok, No: 16/B, Safakent, Karatay, Konya, Türkiye
+90 332 351 92 85, +90 533 151 50 42, 0 332 502 50 42
bilgi@egitimyayinevi.com

Publisher USA Office: New York: Egitim Publishing Group, Inc.
P.O. Box 768/Armonk, New York, 10504-0768, United States of America
americaoffice@egitimyayinevi.com

Logistics and Shipping Center: Kitapmatik Lojistik ve Sevkiyat Merkezi, Fevzi Çakmak Mah. 10721 Sok. B Blok, No: 16/B, Safakent, Karatay, Konya, Türkiye
sevkiyat@egitimyayinevi.com

Bookstore Branch: Eğitim Kitabevi, Şükran mah. Rampalı 121, Meram, Konya, Türkiye
+90 332 499 90 00
bilgi@egitimkitabevi.com

Internet Sales: www.kitapmatik.com.tr
+90 537 512 43 00
bilgi@kitapmatik.com.tr

ilk okuyan siz olun
kitapmatik
internetteki kitapçınız

References

Aida, J., Ando, Y., Akhter, R., Aoyama, H., Masui, M., & Morita, M. (2006). Reasons for permanent tooth extractions in Japan. *Journal of epidemiology*, *16*(5), 214-219.

Alkhalaf, R., Neves, A. D. A., Banerjee, A., & Hosey, M. T. (2020). Minimally invasive judgement calls: managing compromised first permanent molars in children. *British Dental Journal*, *229*(7), 459-465.

Albadri, S., Zaitoun, H., McDonnell, S. T., & Davidson, L. E. (2007). Extraction of first permanent molar teeth: results from three dental hospitals. *British dental journal*, *203*(7), E14-E14.

Ay, S., Ağar, U., Bıçakçı, A. A., & Köşger, H. H. (2006). Changes in mandibular third molar angle and position after unilateral mandibular first molar extraction. *American journal of orthodontics and dentofacial orthopedics*, *129*(1), 36-41.

Brusevold, I. J., Kleivene, K., Grimsøen, B., & Skaare, A. B. (2022). Extraction of first permanent molars severely affected by molar incisor hypomineralisation: a retrospective audit. *European Archives of Paediatric Dentistry*, *23*(1), 89-95.

Cobourne, M. T., Williams, A., & Harrison, M. (2014). National clinical guidelines for the extraction of first permanent molars in children. *British dental journal*, *217*(11), 643-648.

Demirjian A. A new system of dental age assessment. Hum Biol 1973;45:21127.

Eichenberger, M., Erb, J., Zwahlen, M., & Schätzle, M. (2015). The timing of extraction of non-restorable first permanent molars: a systematic review Introduction. *Eur J Paediatr Dent*, *16*(4), 8-272.

Elfseyie, M., Alaskandrani, R., Huew, R., & Elsenussi, S. (2020). Evaluation of health status of the first permanent molars of children aged 6 to 12 years in Benghazi, Libya. *IJMSSSR*, *2*, 110-116.

Hamza, M., Chlyah, A., Bousfiha, B., Badre, B., Mtalsi, M., Saih, H., & El Arabi, S. (2020). Pathology and abnormality of the first permanent molar among children. *Human Teeth-Key Skills and Clinical IllustrationsIntechOpen*.

Jabłonowska, D., Reszelewska, K., & Smołka, P. (2021). Consequences and management of early loss of first permanent molars in children. In *Forum Ortodontyczne/Orthodontic Forum* (Vol. 17, No. 3, pp. 205-218). Termedia.

Jälevik, B., & Möller, M. (2007). Evaluation of spontaneous space closure and development of permanent dentition after extraction of hypomineralized permanent first molars. *International journal of paediatric dentistry*, *17*(5), 328-335.

Kılınç, G., Candan, Ü., Akkemik, Ö. K., Evcil, M. S., & Ellıdokuz, H. 12-18 Yaş Grubu Çocuklarda Daimi Birinci Büyük Azı Dişlerin Durum

Değerlendirilmesi: Retrospektif Radyografik Çalışma. *Atatürk Üniversitesi Diş Hekimliği Fakültesi Dergisi*, *26*(1).

Khouja, T., & Smith, K. J. (2018). Cost-effectiveness analysis of two caries prevention methods in the first permanent molar in children. *Journal of public health dentistry*, *78*(2), 118-126.

Kotsanos, N., Kaklamanos, E. G., & Arapostathis, K. (2005). Treatment management of first permanent molars in children with Molar-Incisor Hypomineralisation. *European journal of paediatric dentistry*, *6*(4), 179.

Maden, D. E. A., & Altun, C. (2013). Çocuk Dişhekimliğinde Kötü Prognozlu Daimi Birinci Molarların Çekim Endikasyonları Ve Klinik Değerlendirmeleri. *Atatürk Üniversitesi Diş Hekimliği Fakültesi Dergisi*, *23*(3), 408-413.

Saber, A. M., Altoukhi, D. H., Horaib, M. F., El-Housseiny, A. A., Alamoudi, N. M., & Sabbagh, H. J. (2018). Consequences of early extraction of compromised first permanent molar: a systematic review. *BMC oral health*, *18*(1), 1-15.

Serindere, G., Bolgul, B., Parlar, T., & Cosgun, A. (2019). Effects of first permanent molar extractıon on space changes observed in the dental arch using data mining method. *Niger J Clin Pract*, *22*(7), 936-942.

Taylor, G. D., Vernazza, C. R., & Abdulmohsen, B. (2020). Success of endodontic management of compromised first permanent molars in children: a systematic review. *International Journal of Paediatric Dentistry*, *30*(3), 370-380.

Teo, T. K. Y., Ashley, P. F., Parekh, S., & Noar, J. (2013). The evaluation of spontaneous space closure after the extraction of first permanent molars. *European Archives of Paediatric Dentistry*, *14*(4), 207-212.

William, V., Messer, L. B., & Burrow, M. F. (2006). Molar incisor hypomineralization: review and recommendations for clinical management. *Pediatric dentistry*, *28*(3), 224-232.

Wu, M., Chen, L., Bawole, E., Anthonappa, R. P., & King, N. M. (2017). Is there sufficient evidence to support an optimum time for the extraction of first permanent molars?. *European Archives of Paediatric Dentistry*, *18*(3), 155-161.

REFERENCES

Bülbül, A., Bas, E. K. ve Uslu, S. (2017). AtesliYenidogan Bebeklerin Yönetimi. Şişli Etfal Hastanesi Tip Bülteni, 51(1), 26.

Coşkun, İ. Y., (2011). Annelerin Çocuklarında Ateş İle İlgili bilgi Düzeyleri, Tutum ve Davranışları. Uzmanlık Tezi, İstanbul Bilim Üniversitesi Çocuk Sağlığı Ve Hastalıkları Anabilim Dalı, İstanbul.

Çaka, S. Y., Çınar, N., ve Altınkaynak, S. (2015). Ateşli Çocuğa Yaklaşım. *Journal of Human Rhythm,* 1(4), 133-138.

Çavuşoğlu, H., (2008). Çocuk Sağlığı Hemşireliği. Sistem Ofset Basımevi, Ankara, Türkiye, 377-395.

Davies, P., ve Maconochie, I. (2009). The Relationship Between Body Temperature, Heart Rate andRespiratory Rate in Children. EmergencyMedicineJournal, 26(9), 641-643.

Işık, D.R. (2008).Yaşam Bulguları. Temel Hemşirelik Kavramlar, İlkeler, Uygulamalar, Akça Ay, F., (Ed.). İstambul Medikal Yayıncılık, İstanbul, Türkiye, 270-311.

Demir, M., VE Bayat, M., (2005). Tokat Karşıyaka Doğum ve Çocuk Hastanesi Acil Servisine Yüksek Ateş Şikayetiyle Getirilen 0-5 Yaş Grubu Çocukların Annelerinin Yüksek Ateşle İlgili Bilgi ve Tutumları. Sağlık Bilimleri Dergisi, 14, 22-30.

Dinçer, Ş., (2017). Çocuk Kliniklerinde Hemşire Olarak Çalışan Sağlık Profesyonellerinin Ateş Yönetimi Konusundaki Bilgilerinin Belirlenmesi. Y.Lisans Tezi, Selçuk Üniversitesi Sağlık Bilimleri Enstitüsü, Konya.

Duru, C. O., Akinbami, F. O., andOrimadegun, A. E. (2012). A comparison of tympanicandrectaltemperatures in termNigerianneonates. BMC Pediatrics, 12(1), 86.

Erdem, Y., (2016). Yenidoğanlarda Isı Dengesinin Yönetimi. Yenidoğan Yoğun Bakım Hemşireliği, Güdücü Tüfeki, F., Küçük Alemdar, D., Kardaş Özdemir, F., (Edidörler). Nobel Akademik Yayıncılık Eğitim ve Danışmanlık, Ankara, Türkiye, 87-120.

Hadgu, G., Almaz, S., Murugan, R., Sisay, S., Mebrahtu, A., Gizenesh, K., ... andGeremedhin, H. (2017). Comparison of Body TemperatureBetween 5min and 10min GlassMercuryThermometers in Under-5 Children in Axum Saint Mary Hospital, Central Zone of Tigray, Ethiopia. AmericanJournal of MedicalSciences, 5(1), 10-19.

Halıcıoğlu, O., Koc, F., Akman, S. A., ve Teyin, A. (2011). Ateşli Çocuklarda, Annelerin Evde Ateşe Yaklaşımı, Bilgileri ve Sosyodemografik Özellikler ile İlişkisi.İzmir Dr. Behçet Uz Çocuk Hastanesi Dergisi, 1(1), 13-19.

Hallsworth M. Termoregülasyon. İçinde: Yenidoğan hemşireliği. Edt: Meeks M, Hallsworth M, Yeo H. Rotatıp Kitabevi, 2012, ikinci baskı, Ankara, Sıhhiye, s: 79-81.

Imamoğlu, E. Y., (2018). Yenidoğanda Ateş ve Hipotermiye Yaklaşım. Klinik Tıp Aile Hekimliği, 10(4).

Inan, S. (2016). Yenidoğanlarda Isı Dedgesinin Yönetimi. Yenidoğan Yoğun Bakım Hemşireliği, Güdücü Tüfekçi, F., Küçük Alemdar, D., Kardaş Özdemir, F., (Edidörler). Nobel Akademik Yayıncılık Eğitim ve Danışmanlık, Ankara, Türkiye, 87-120.

Işler, A., Aydin, R., Güven, Ş. T., & Günay, S. (2014). Comparison of Temporal Arteryto Mercuryand Digital Temperature Measurement in Pediatrics. International emergencynursing, 22(3), 165-168.

Keklik, S., Karakul, A., Öztornacı, B. Ö., Akgül, E. A., Doğan, P., Doğan, Z., ve Sarı, H. Y., (2020). COVID-19 Tanısı Olan Çocuk Hastalarda Ateş Yönetimi. *İzmir Katip Çelebi Üniversitesi Sağlık Bilimleri Fakültesi Dergisi*, *5*(2), 123-128.

Kuğuoğlu, S., (2004). *Çocuklarda Yüksek Ateş*in *Acil Bakımı*. Yüce yayıncılık, İstanbul, Türkiye, 537-550.

Shabalina IG, Petrovic N, de Jong JMA, Kalinovich A V, Cannon B, Nedergaard J. UCP1 in brite/beige adipose tissue mitochondria is functionally thermogenic. Cell Rep. 2013;5(5):1196-1203. doi:10.1016/j.celrep.2013.10.044

Somer A., Törün S.H. Ateş Patofizyolojisi ve İnflamatuar Yanıt. In: Somer A, ed. Çocuklarda Ateş. 1st Ed. İstanbul; 2014:27-39.

Su, Y., Ma, C., Chen, J., Wu, H., Luo, W., Peng, Y., ... ve Li, H. (2020). Printable, Highly Sensitive Flexible Temperature Sensors for Human Body Temperature Monitoring: A Review. Nanoscale Research Letters, 15(1), 1-34.

Taştan Y., (2001). Ateşli Çocuklar ve Sepsis. İ.Ü. Cerrahpaşa Tıp Fakültesi Sürekli Tıp Eğitimi Etkinlikleri Pediatrik Aciller Sempozyumu, İstanbul, Türkiye, 57-68.

Teller, J., Ragazzi, M., Simonetti, G. D., & Lava, S. A. (2014). Accuracy of tympanic and forehead thermometers in private paediatric practice. *Acta paediatrica (Oslo, Norway: 1992)*, *103*(2), e80–e83. https://doi.org/10.1111/apa.12464

Temel, A. B., Arabacı, Z., ve KAHVECİ, T., (2016). Annelerin Çocuklarında Ateş Yönetimi ile ilgili Bilgi, Tutum ve Uygulamalarının Değerlendirilmesi. Sağlık Akademisi Dergisi, 1(1), 1-17.

Törüner, E.K., ve Büyükgönenç, L., (2012). Çocuk Sağlığı: Temel Hemşirelik Yaklaşımları. Göktuğ Yayıncılık, Ankara, Türkiye, 389-471.

Uğur, C., ve Say, A.Z., (2018). Suçiçeği Ve Komplikasyonlarının Değerlendirilmesi. *Zeynep Kamil Tıp Bülteni,* 49(2), 205-208.

Zhen, C., Xia, Z., Ya Jun, Z., Long, L., Jian, S., GuiJu, C., &Long, L. (2015). Accuracy of infrared Tympanic Thermometry Used in TheDiagnosis of Fever in Children: A Systematic Reviewand Meta-analysis. Clinical pediatrics, 54(2), 114-126.

REFERENCES

Akdemir, N., ve Birol, L., (2003). *İç hastalıkları ve hemşirelik bakımı*. Sistem Ofset Basımevi, 1121-1129, Ankara, Türkiye.

Aksoy, V., Şen, V., ve Tan, İ., (2016). Toplum Kökenli Pnömoni Tanısı ile Hastaneye Yatırılan Çocukların Değerlendirilmesi. *Arch Pediatr,* 1(1), 27-34.

Ay F., Ertem U., Ozcan N., Oren B., Isık R., ve Sarvan S., (2008). Basic nursing, concepts, principles, practices. *Medical Publishing*, 5-30.

Aydın Avcı, İ., (2007). *Enfeksiyon Hastalıkları*. Göktuğ Basım Yayın ve Pazarlama, 2-210, Amasya, Türkiye.

Becerra, J. C., Bildstein, L. S., ve Gach, J. S., (2016). Recent insights into the HIV/AIDS pandemic. *Microbial cell*, *3*(9), 451.

Cameron, A., Ewen, M., Auton, M., ve Abegunde, D., (2011). Medicines Prices, Availability and Affordability. *The World Medicines situation*, 1-30.

Çaka, S. Y., Çınar, N., ve Altınkaynak, S. (2015). Ateşli çocuğa yaklaşım. *Journal of Human Rhythm*, 1(4), 133-138.

Çavuşoğlu, H., (2008). *Çocuk Sağlığı Hemşireliği*. Sistem Ofset Basımevi, 394, Ankara, Türkiye.

Çavuşoğlu, H., (2015). İlaçların uygulanması. *Çocuk Sağlığı Hemşireliği,* Çavuşoğlu H. (ed). Sistem Ofset Basım Yayın San. Tic. Ltd. Şti, Ankara, Türkiye, (251-270).

Çeçen, E., Atlıhan, F., Çorumlu, Ö., ve Demirli, H., (2004). Efficacy of Vitamin A Treatment in Childhood Pneumonia. *The Journal of Tepecik Education and Research Hospital*, *14*(1), 49-56.

Çimen, S., (2013). Çocuklarda ilaç uygulamaları. *Pediatri Hemşireliği,* Conk Z, Başbakkal Z, Balyılmaz H, Bolışık B. (ed). Akademisyen Tıp Kitabevi, İstanbul, Turkiye, 800.

Dinçer, Ş., (2017). Çocuk Kliniklerinde Hemşire Olarak Çalışan Sağlık Profesyonellerinin Ateş Yönetimi Konusundaki Bilgilerinin Belirlenmesi. *Yüksek Lisans Tezi*, *T.C. Selçuk Üniversitesi Sağlık Bilimleri Enstitüsü*, Konya.

Düzkaya, D. S., ve Bozkurt, G., (2013). Çocuklarda Sepsis ve Hemşirelik Bakımı. *Yoğun Bakım Hemşireliği Dergisi*, 17(1), 21-28.

Ey, J.L., Smith, S., M., ve Fulginiti, V.A., (1981). Varicella hepatitis without neurologic symptoms or findings. *Pediatrics*, 67(2), 285-287.

Grant, G.B., Reef, S.E., Patel, M., Knapp, J.K., ve Dabbagh, A., (2017). Progress in rubella and congenital rubella syndrome control and elimination Worldwide. *MMWR Morb Mortal Wkly Rep*, *66*(45), 1256.

Güneysu Tunaman, S., Eryılmaz, N., Kösretaş, B. (2022). The KnowledgeLevels and Health Beliefs of Vocational School of Health Services Students about Human Papilloma Virus (HPV) and Vaccine.

İnönü Üniversitesi Sağlık Hizmetleri Meslek Yüksekokulu Dergisi, 10(1), 180-198. doi: 10.33715/inonusaglik.1053013

Hviid, A., Hansen, J. V., Frisch, M., ve Melbye, M., (2019). Measles, mumps, rubella vaccination and autism: a nationwide cohort study. *Annals of internal medicine*, *170*(8), 513-520.

İlter, H. (2020). Konya ilinde çocukluk çağı aşı reddi konusunda anne-baba görüşleri ve aşılamayı etkileyen faktörler. *Doktora tezi, T.C. Necmettin Erbakan Üniversitesi, Sağlık Bilimleri Enstitüsü Halk Sağlığı Anabilim Dalı, Konya.*

Keklik, S., Karakul, A., Öztornacı, B. Ö., AkgüL, E. A., Doğan, P., Doğan, Z., ve Sarı, H.Y., (2020). COVID-19 Tanısı Olan Çocuk Hastalarda Ateş Yönetimi. *İzmir Katip Çelebi Üniversitesi Sağlık Bilimleri Fakültesi Dergisi*, 5(2), 123-128.

Keudel, H. ve Capelle, B., (2006). Çocuk Hastalıkları. Kızılca G. (ed). Elma Basım, İstanbul, Türkiye, 84.

Mandleco, B.L., ve Potts, N.L., (2011). Pediatric Nursing: Caring for Children and Their Families. 3rd Edition. Publisher: Delmar Cengage Learning.

Maxwell, S., (2009). Rational Prescribing: The Principles Of Drug Selection. *Clinical Medicine*, 9: 481–5.

Öztürk, S., Avşar, G., Yağcı, N., ve Taşcı, S. (2008). Hemşirelik yüksekokulu öğrencilerinin klinikte enfeksiyondan korunmaya yönelik davranişlarinin belirlenmesi. Anadolu Hemşirelik ve Sağlık Bilimleri Dergisi, 11(4), 59-66.

Rudan, I., Boschi-Pinto, C., Biloglav, Z., Mulholland, K., ve Campbell, H., (2008). Epidemiology and etiology of childhood pneumonia. *Bulletin of the world health organization*, 86, 408-416B.

Rudolph, C.D., (2013). Rudolph Pediatri. Yudarök M. (ed). Güneş Tıp Kitabevi, Ankara, Türkiye, 1592.

Sabah-Özcan, S., Ghaniya, D.E., ve Yılmaz, N., (2018). Yozgat Çevresinde Yaşayan Çocuklarda Brusella Antikor Seropozitifliği. *Türk Hijyen ve Deneysel Biyoloji Dergisi*.

Saunders, R., ve Suarca, I.K. (2019). Diagnosis dan Tatalaksana Difteri. *Cermin Dunia Kedokteran*, 46(2), 98-101.

Savaşer, S., (1997). Su çiçeği. *Çocuk Sağlığı ve Hastalıkları Hemşireliği El Kitabı*. Birlik Ofset Ltd, 172-173, İstanbul, Türkiye.

Schmidt, S., (2020). Childhood diseases: Focus On Measles. *South African Pharmacist's Assistant*, *20*(1), 26-28.

Shane, A.L., Sánchez, P.J., ve Stoll, B.J., (2017). Neonatal sepsis. *The lancet*, 390(10104), 1770-1780.

Taylor, L.E., Swerdfeger, A.L., ve Eslick, G.D. (2014). Vaccines Are Not Associated With Autism: An Evidence-Based Meta-Analysis Of Case-Control And Cohort Studies. *Vaccine*, 32(29), 3623-3629.

Terzi, H., ve Kitiş, Y., (2018). Boğmaca Bağışıklamasında Farklı Bir Yaklaşım: Koza Stratejisi. *Türkiye Klinikleri Hemsirelik Bilimleri*, *10*(1).

Tinsley, E., (2017). Common Childhood İllnesses: Tonsillitis. *Journal of Health Visiting*, 5(2), 68–71.

Tinsley, E., (2017). Managing Childhood Ailments: Rubella. *Journal of Health Visiting*, 5(9), 440–441.

Tinsley, E., (2017). Managing Childhood Ailments: Scarlet Fever. *Journal of Health Visiting, 5(10), 496–497.*

Tosun, H., (2012). İlaç Yönetimi. *Hemşirelik Esasları Hemşirelik Bilimi ve Sanatı,* Aştı T. Ve Karadağ A. (eds). Akademi Basın ve Yayıncılık, İstanbul, Türkiye, 722-726.

Törüner, E.K., ve Büyükgönenç, L., (2012). Çocuk Sağlığı: Temel Hemşirelik Yaklaşımları. Göktuğ Yayıncılık, Ankara, Türkiye, 270-305.

Uğur, C., ve Say, A.Z., (2018). Suçiçeği Ve Komplikasyonlarının Değerlendirilmesi. *Zeynep Kamil Tıp Bülteni,* 49(2), 205-208.

Ümit, Z., (2019). Kızamık, Kızamıkçık, Kabakulak Aşısı ve Otizm. *Çocuk Enfeksiyon Dergisi*, 13(2), 118-119.

Wang, J.Y., Wu, Y.H., Liu, S.J., Lin, Y.S., ve Lu, P.H., (2018). Vitamin B12 For Herpetic Neuralgia: A Meta-Analysis Of Randomised Controlled Trials. *Complementary therapies in medicine*, 41, 277-282.

World Health Organization (WHO). Pnömoni. (erişim tarihi: 18.10.2020) Erişim adresi: https://www.who.int/health-topics/pneumonia/#tab=tab_1

World Health Organization (WHO). Kızamıkta Küresel Durum. [Erişim tarihi 18.10.2020]. Erişim adresi: https:// www.who.int/csr/don/26-november-2019-measles-global_situation/en/

World Health Organization (WHO). Sepsis. (Erişim tarihi:18.10.2020) Erişim adresi: https://www.who.int/news-room/fact-sheets/detail/sepsis

World Health Organization (WHO). The World Medicines Situation 2011. (Erişim tarihi: 19.10.2020) Erişim adresi: http://www.who.int/medicines/areas/policy/world_medicines_situation/WMS_ch6_wPricing_v6.pdf

Yaşa Öztürk, G., Öztürk, G., ve Yıldız, S., (2016). Paralitik Poliomyelit Sekelinde Tedavi Planına Eklenen Refleksoloji İle Kombine Tedavinin Etkileri: Olgu Sunumu. *Turkish Journal Integrative Medicine*, *4*(1), 1-9.

KAYNAKLAR

Acar, M., (2005) Nedenleri, Sonuçları ve Ortadan Kaldırılma Yollarıyla Piyasa Başarısızlığı, Piyasa Dergisi, Cilt:4, Sayı:13,

Afzal W., Roland D. ve Al-Squri M. N. (2008) Informatin Asymmetry and Product Voluation: An Exploratory Study. Journal of Information Science 35(2): 1-14.

Agrawal, A. (2007). Understanding Sub-Prime Crisis in Information Asymmetry Framework.

Akerlof, G.A., ve Kranton, R.E. (2005), Identity and the Economics of Organizations, Journal of Economic Prespectives, Cilt 19, Sayı 1, ss. 9- 32.

Akkaş, E., (2012), Vekâlet Teorisi Çerçevesinde Hasta-Hekim İlişkileri Üzerine Bir Çalışma: "Isparta İl Merkezi Hastaneleri Örneği, Yüksek Lisans Tezi, Süleyman Demirel Üniversitesi Sosyal Bilimler Enstitüsü Sağlık Yönetimi Anabilim Dalı, Isparta.

Alunöz, U. (2013). Türk Bankacılık Sistemindeki Asimetrik Bilgi Probleminin Oyun Teorisi Çerçevesinde Analizi. Dicle Üniversitesi İktisadi ve İdari Bilimler Fakültesi Dergisi, 2(5), 1-19.

Amagoh, F. (2009). Information Asymmetry and The Contractıng Out Process, The Innovation Journa.: The Public Sector. Innovation Journal, 14(2): 1-14.

Amit, R. ve Brander, J., Zott, C., (1998), Why Do Venture Capital Firms Exist? Theory and Canadian Evidence, University of British Columbia, Vancouver, British Columbia, Canada.

Arbiter, P. (2015). Asymmetric Information and Organizational Design. In W. F. Samuelson & S. G. Marks (Eds.), Managerial Economics (8th ed., pp. 446–464). John Wiley and Sons.

Arrow, K. J. (1963). Uncertainty and The Welfare Economics of Medical Care. The American Economic Review. 53(5):941-973

Aydın D, Aba YA. (2019). Annelerin Sağlık Okuryazarlığı Düzeyleri İle Emzirme Öz Yeterlilik Algıları Arasındaki İlişki. Dokuz Eylül Üniversitesi Hemşirelik Fakültesi Elektronik Dergisi. 12 (1): 31-39.

Başol, E. (2018). Hasta ile Sağlık Çalışanları (Doktor ve Hemşire) Arasındaki İletişim Sorunları ve Çözüm Önerileri,International Anatolia Academic Online Journal, 4(1), 1-18.

Baye, M. R. (2010). Managerial Economics and Business Strategy (7th Ed.). McGrawHill/Irwin.

Berkman, N. D. Davis, T. C. & Mccormack, L. (2010). Health Literacy: What is It? Journal of Health Communication, 15 (2), 9-19.

Bernhardt, Jay M. and Cameron Kezie A. (2003). Accessing, Understanding and Applying Health Communication Messages: The Challenge of Health Literacy, İçinde: Thompson Teresa L. Vd., Handbook of Health Communication, London, Lawrence Erlbaum Associates: 583-605.

Beşer, H. B. (2018). Piyasanın ve devletin başarısızlığında asimetrik bilginin etkisi. Bursa: Ekin Basım Yayın Dağıtım.

Bilir, N. (2014). Sağlık Okur-Yazarlığı. Turk J Public Health.12(1).

Boon, H. ve Steward, M. (1998). Patient-Physician communication assesment Instruments. Patient Education And Counseling, 35(3), 161-176.

Broecker, T. (1990), Credit-Worthiness Tests and Interbank Competition, Econometric, 58: 429-452,

Çoban, O. (2005). Bilgi asimetrisi kaynaklı piyasa başarısızlığının giderilmesinde kamunun rolü. Amme İdaresi Dergisi, 38 (2), 135-151.

Dalkılıç, S., (2022) Sağlık Hizmetlerinde Tüketici Davranışları ve Sağlıkla İlgili İnternet Kullanımının Hasta Güçlendirme Üzerindeki Etkisi: E-Sağlık Okuryazarlığının Aracılık Rolü, Yozgat Bozok Üniversitesi Lisansüstü Eğitim EnstitüsüDoktora Tezi, Yozgat.

Delavar, F., Pashaeypoor, S., & Negarandeh, R. (2018). Health literacy index: A new tool for health literacy assessment, Journal of Hayat, 24(1), 1-6.

Duncan, P. (2009). Values, ethics and health care. Londra: Sage Publications.

Durmaz, T., ve Erdem, R. (2017). Hastanelerde Arz Kaynaklı Gereksiz Sağlık Hizmeti Kullanımının Hasta Algısı Üzerinden Değerlendirilmesi. Journal of Suleyman Demirel University Institute of Social Sciences, 29(4).

Eggleston K. ve Hsieh C. R. (2004), Health Care Payment Incentives: A Comparative Analysis of Reforms in Taiwan, Korea and China, Department of Economics Tufts University, Medford,

Ercoşkun, S. (2017). Bir piyasa başarısızlığı nedeni olarak asimetrik bilgi problemi. Uluslararası Bilimsel Araştırmalar Dergisi (IBAD), 443-448.

Erdoğan, M. (2008). Bankacılık Sektöründe Asimetrik Bilgi: Sorunlar ve Çözüm Önerileri. DPÜ Sosyal Bilimler Dergisi (20), 1-20.

Ergül, S.K. (2019). Bakım Vericilerin Sağlık Okuryazarlığı ve İlişkili Faktörler (Yüksek Lisans Tezi), T.C. Necmettin Erbakan Üniversitesi.

Eroglu N, Oflaz NK:Türkiye'de Yerleşik Bireylerin Sağlık Okuryazarlık Düzeylerinin Genel Sağlık Harcamaları Üzerindeki Etkisi. International Journal of Finance & Banking Studies (2147-4486).;6(2):44- 59,2017

Fedaseyeu, V., (2010), 21st Centurry Economics A Reference Handbook, SAGE Publiactions Inc, ss.3-1000.

Feldstein, P. J. (2005). Health care economics (Sixth edition). United States of America: Thomson Delmar Learning.

Frank R. G.; Glazer J. ve McGuire T. (1997) Measuring Adverse Selection in Managed Health Care, Journal of Health Economics, 19: 829-854

Gaynor M. ve Vogt W. B. (1999) Antitrust and Competition in Health Care Markets, Rand Journal of Economics: 1-42.

Grossman, J. S., ve Stiglitz E. J. (1980). On the impossibility of informationally efficient markets. The American Economic Review, 70 (3), 393-408.

Guinness, L. ve Wiseman, V., (2011), Introduction to Health Economics, Second Edition, Virginia: Open University Press.

Güngör, M., Tözer, A., ve Evren, G. (2014). Bilgi toplumunda enformasyon asimetrisi kavramı ve düzenleyici kurumların rolü, Türkiye incelemesi.http://inettr.org.tr/inetconf16/sunum/inet-tr11-2.doc adresinden alınmıştır.1-8.

Hall, A.J. Roter, L.D. ve Rand, S.C. (1981). Communication Affect Between Patient ans Physicians. Journal of Healty and Social Behavior, 22(1), 18-30.

Health UDo, Services H, Prevention OoD, Promotion H. (2011). National action plan to improve health literacy. Washington, DC; 2010. Contract No: Document Number. 2011.

Hicks, L. L., (2014), Economics of Health and Medical Care, 6. Edition, Columbia: Jones & Bartlett Learning.

Huffman, W. E. (2009). Does information change behavior? Working Paper-Department of Economics, Iowa State University, (No. 1043-2016-85347), 1-9.

Jensen, M. C. ve Mechling, W., (1976), Theory of The Firm: Managerial Behavior, Agency Costs and Ownership Structure, Journal of Financail Economics, Cilt 3, Sayfa 4, ss.308.

Jones, A., ve Zanola, R. (2001). Agency and health care. In Public decision-making processes and asymmetry of information(pp. 165-188). Springer, Boston, MA.

Jovic-Vranes A, Bjegovic-Mikanovic V, Marinkovic J. (2009). Functional health literacy among primary health-care patients: Data from the Belgrade pilot study. J Public Health.31(4):490–5.

Kalkınma Bakanlığı (2014). Sağlik hizmetlerinin etkinliğinin artirilmasi ve mali sürdürülebilirlik.

Lim, J. Y. (2007). The effect of patient's asymmetric information problem on elderly use of medical care. Applied Economics, 39(16), 2133-2142.

Mcconnell, C. Brue, S. Ve S. Flynn. (2009). Economics (Principles, Problems, and Policies). Published by McGraw-Hill/Irwin.

McPake, B. ve Normand, C. (2008). Health Economics: An international perspective (Second edition). New York: Routledge. Merkouris, A., Ifantopoulos, J., Lanara.

Nguyen, H. (2011). The Principal-Agent Problems in Health Care: Evidence from Prescribing Patterns of Private Providers in Vietnam. Health Policy and Planning,26, i53-i62

Nielsen-Bohlman L, Panzer A, Hamlin BN. (2004). Health Literacy: A prescription to end confusion. The Natıonal Academies Press, Washington.

Nutbeam D., (2000) Health Literacy as a public health goal: A challenge for contemporary health education and communication strategies into the 21st century. Health Promotion International. 15:259-67.

Nutbeam D. (1998) Health promotion glossary. Health Promot. Int.;13 (4):349-64.

Onotai L. (2008). A Review of the impact of the health literacy status of patients on health outcomes. Niger Heal J. 8(3–4):32–8.

Organization WH. Health literacy: the solid facts. 2013. URL: http:// www euro who int/__data/assets/pdf_file/0008/190655/e96854 pdf [accessed 2014-10-27][WebCite Cache]. 2014.

Özcan, S., Baş, K. ve Taş, Y., (2013), Sağlık Sektöründe Bilgi Asimetrisinin Hasta Memnuniyetine Etkisi; Yalova Ağız ve Diş Sağlığı Merkezinde Bir Uygulama, International Conference on Eurasıan Economies, ss.822-831.

Perloff, J. (2015). Microeconomics. Pearson Education.

Qi, S., Hua, F., Xu, S., Zhou, Z., & Liu, F. (2021). Trends of global health literacy research (1995–2020): Analysis of mapping knowledge domains based on citation data mining, Research Artıcle, 16(8), 23.

Resmi Gazete. (1998). Hasta Hakları Yönetmeliği. [Available from: http://mevzuat.basbakanlik.gov.tr/Metin. Aspx?MevzuatKod=7.5.4847&MevzuatIliski=0&sourceXmlS earch=Hasta%20Haklar%C4%B1.

Sağlık Bakanlığı. (2016). Faaliyet raporu-2016. p. 32.

Sarıyar, S., & Kılıç, H. F. (2019). Sağlık Okuryazarlığının Değerlendirilmesinde Kullanılan Araçlar, Hacettepe Üniversitesi Hemşirelik Fakültesi Dergisi, 6(2), 126-131.

Sezer A, Kadıoğlu H. (2014). Yetişkin Sağlık Okuryazarlığı Ölçeğinin Geliştirilmesi. Anadolu Hemşirelik ve Sağlık Bilimleri Dergisi. 17(3).

Sezgin, D. (2011), Tıbbileştirilen Yaşam Bireyselleştirilen Sağlık, İstanbul, Ayrıntı.

Shmanske S. (1996) Information Asymmetries in Health Services: The Market Can Cope, The Independent Review, 1(2): 191-200.

Sørensen K, Pelikan JM, Röthlin F, Ganahl K, Slonska Z, Doyle G, et al. (2015). Health literacy in Europe: comparative results of the European health literacy survey (HLS-EU). European journal of public health. 25(6):1053-8.

Sorensen K, Van Den Broucke S, Fullam J, Doyle G, Pelikan J, Slonska Z, et al. (2012). Health literacy and public health: A systematic review and integration of definitions and models. BMC Public Health. 2012;12(1):80

Susam, N., (2015), Kamu Maliyesi Temel Kavram ve Esasları, 1. Baskı, İstanbul

T. C. Sağlık Bakanlığı. Kronik Hastalıklar Raporu (2006). TC Sağlık Bakanlığı Tedavi Hizmetleri Genel Müdürlüğü, Ankara.

Tanrıöver M, Yıldırım H, Ready N, Çakır B, Akalın E. (2014)Türkiye sağlık okuryazarlığı araştırması. Sağlık-Sen Yayınları Aralık.

Temel, K. ve Aydın, M. (2018) Sağlık Hizmetlerinde, Hasta-Hekim İlişkisinde Yaşanan Bilgi Asimetrisinin Ortaya Çıkardığı Ekonomik Sorunlar: Çanakkale Örneği. Hacettepe Sağlık İdaresi Dergisi, 21(4), 745-765.

Tepecik, F. ve Yazıcı, A., (2012), Sağlık Sektöründeki Etik Problemlerin Nedenleri, International Conference on Eurasıan Economies, ss.382-388

Türk Hipertansiyon ve Böbrek Hastalıkları Derneği. (2012)Türk Hipertansiyon Prevalans Calışması-2. http://www.turkhipertansiyon.org/prevelans_calismasi_2.php

Uğurlu Z, Akgün H. S. (2019). Sağlık Kurumlarına Başvuran Hastaların Sağlık Okuryazarlığının ve Kullanılan Eğitim Materyallerinin Sağlık Okuryazarlığına Uygunluğunun Değerlendirilmesi. Mersin Üniversitesi Sağlık Bilimler Dergisi. 12(1):96-106.

Ünal, M., (2021). Sağlık Hizmetlerinde Asimetrik Enformasyon Sorunu ve Çözüm Önerileri. Journal of Medical Sciences, 2(1), 6-11.

Ünver, S. (2020). Aile sağlığı merkezine kayıtlı tip 2 diyabetes mellitus hastalarının diyabet ve sağlık okuryazarlığı düzeyinin değerlendirilmesi. Tıpta uzmanlık tezi. Afyonkarahisar Sağlık Bilimleri Üniversitesi, Afyonkarahisar.

Ürek, D. ve Erigüç, G. (2018). Vekalet Teorisinin Sağlık Sektöründeki Yansımaların Ulusal ve Uluslararası Çalışmalar Bağlamında Değerlendirilmesi. Uluslararası Sağlık Yönetimi ve Stratejileri Araştırma Dergisi, 4 (2), 180-194.

Vick, S., ve Scott, A. (1998). Agency in health care. Examining patients' preferences for attributes of the doctor–patient relationship. Journal of health economics, 17(5), 587-605

WHO. (2013). Health Literacy, The Solid Facts.

World Health Organization. (2013). Health literacy: The solid facts. Cophenhagen: WHO Regional Office for Europe.

Yay, T., Yay, G. G. Ve Yılmaz, E. (2001). Küreselleşme Sürecinde Fınansal Krizler ve Finansal Düzenlemeler. İstanbul: İstanbul Ticaret Odası.

Zarcadoolas, C., Pleasant, A. and Greer, D. S. (2005). Understanding Health Literacy: An Expanded Model. Health Promotion International, 20(2):195-203.

REFERENCES

Akbulut, Y., Terekli, G., Yıldırım, T. (2012), "Outsourcing in Turkish hospitals: a systematic review", *Ankara Sağlık Hizmetleri Dergisi,* Vol. 11, No. 2

Akewushola S., Elegbede, W. (2013), "Outsourcing Strategy and Organizational Performance: Empirical Evidence from Nigeria Manufacturing Sector", *European Scientific Journal*, Vol. 9, No. 19, pp. 291-299

Akyürek, Ç. E. (2013), "Sağlık Sisteminde Dış Kaynaklardan Yararlanma: T.C. Sağlık Bakanlığı Hastaneleri'nde Dış Kaynaklardan Yararlanma Uygulamalarının Değerlendirilmesi", PhD thesis, Hacettepe University, Ankara

Alvarez, M. R., Kerr Jr, B. J., Burtner, J., Ledlow, G., Fulton, L. V. (2011a), "Effects of outsourced nursing on quality outcomes in long-term acute-care hospitals", *JONA*, Vol. 41 No. 3, pp. 138-143.

Alvarez, M. R., Kerr Jr, B. J., Burtner, J., Ledlow, G., Fulton, L. V. (2011b), "Use of outsourced nurses in long-term acute care hospitals: outcomes and leadership preferences", *JONA,* Vol. 41, No. 2, pp. 90-96.

Aromataris, E.C., Pearson, A. (2014), "The systematic review: an overview", *The American journal of nursing*, Vol. 114, No. 3, pp. 53-58.

Asan, A. (2017), "Uluslararası Bilimsel Dergi İndeksleri, Önemleri ve Türkiye Kaynaklı Dergilerin Durumu: Bölüm 1: Bilimsel Dergi İndeksleri", *Acta Medica Alanya*, Vol. 1, No. 1, pp. 33-42.

Aydın, N. (2016), "DışKaynakKullanım Nedenleri ve Uygulamalar", *ABMYO Dergisi*, Vol. 41, pp. 61-79.

Barati, O., Najibi, M., Yusefi, A. R., Dehghan, H., Delavari, S. (2019), "Outsourcing in Shiraz University of Medical Sciences; a before and after study", *Journal of the Egyptian Public Health Association*, Vol. 94, No. 1, pp. 1-8.

Bates, J., Sharratt, M., King, J. (2014), "Successful outsourcing: improving quality of life through integrated support services", *In Healthcare management forum,* Vol. 27, No. 1, pp. 58-67.

Becevic, M., Clarke, M. A., Alnijoumi, M. M., Sohal, H. S., Boren, S. A., Kim, M. S., Mutrux, R. (2015), "Robotic Telepresence in a Medical Intensive Care Unit—Clinicians' Perceptions", *Perspectives in health information management*, Vol. 12 No. (Summer).

Bristol, A.D. (2005), "Everyone is; Should Healthcare? Outsourcing: Issues in Strategic Planning, Organizational Culture, and

Organizational Ethics", Ph.D. thesis, Texas University, Houston, Texas.

Campbell, S. M., Roland, M. O., Buetow, S. A. (2000), "Defining quality of care. *Social science & medicine"*, Vol. 51, No. 11, pp. 1611-1625.

Chen, B. (1999), "Outsourcing. Advantages and disadvantages of these processes with regard to the management from the view of the technical services in a hospital". *Bulletin de la Societe des Sciences Medicales du Grand-duche de Luxembourg*, Vol. 4, pp. 57-63.

Crosby, P. B. (1992), *Completeness. Quality for the 21st Century*, Dutton: USA

Czerw, A. I., Kowalska, M., Religioni, U. (2014), "Differences in the use of outsourcing in public and private institutions providing medical services", *Archives of medical science: AMS*, Vol. 10, No. 3, p. 618.

Dankner, R., Rieck, J., Bentacur, A. G., Bar Dayan, Y., Shahar, A. (2007), "*Civilian doctors in military clinics--outsourcing for better medicine*", *Military Medicine*, Vol. 172, No. 1, pp. 75–78.

Donabedian, A. (1988), "The quality of care: how can it be assessed?", *Jama,* Vol. 260, No. 12, pp. 1743-1748.

Giannola, G., Torcivia, R., Farulla, R. A., Cipolla, T. (2019), "Outsourcing the Remote Management of Cardiac Implantable Electronic Devices: Medical Care Quality Improvement Project", *JMIR cardio,* Vol. 3, No. 2, pp. e9815.

Graham, Y., Hayes, C., Mehrotra, P., Spratt, J., Siddle, K., Cox, J. (2019), "Clinicians' perceptions of the quality of outsourced radiology and actions taken around perceived imaging errors in practice", *European radiology,* Vol. 29, No. 4, pp .1649-1654.

Gronroos, C. (1984), "A service quality model and its marketing implications", *Europian Journal of Marketing,* Vol. 18, No. 4, pp .36-44.

Hohmann, J., de Villiers, P., Urigo, C., Sarpi, D., Newerla, C., Brookes, J. (2012), "Quality assessment of outsourced after-hours computed tomography teleradiology reports in a Central London University Hospital", *European journal of radiology*, Vol. 81, No. 8, pp. e875-e879.

Ikediashi, D., Ekanem, A. M. (2015), "Outsourcing of facilities management (FM) services in public hospitals", *Journal of Facilities Management*, Vol. 13, No. 1, pp .85-102.

İlgün, G. (2019), *Sağlık Kurumlarında Dış Kaynak Kullanımı, (Ed. Erigüç, G.), Sağlık Kurumlarında Örgüt Yapısı ve Güncel Yönetsel Yaklaşımlar*, Siyasal:Ankara

Juran, J., Godfrey, A. B. (1999), *Quality Handbook*, Republished McGraw-Hill.

Karimi S, Agharahimi Z, Yaghoubi M (2012), "Impacts of outsourcing in educational hospitals in Iran: A study on Isfahan University of Medical Sciences-2010", *J Educ Health Promot*, Vol. 1, No. 25, pp .1-5.

Khatri, N., Gupta, V. (2016), "Effective implementation of health information technologies in US hospitals", *Health care management review*, Vol. 41, No. 1, pp .11-21.

Kılıç, S. (2015), "Kappa Testi", *Journal of Mood Disorders*, Vol. 5, No. 3, pp .142–144.

Kwon, J., Yoon, B. J. (2003), "Prevalence of outsourcing and perception of clinical nutrition managers on performance of health care dietetics services", *Journal of the American Dietetic Association*, Vol. 103, No. 8, pp .1039-1042.

Madu, C. N., Madu, A. A. (2002). Dimensions of e-quality. *International Journal of Quality & reliability management*, 19(3), 246-258

Marr, J., Tam, R., Simms, S., Bacchus, F. (2011), "An integrated outsourcing solution at York Central Hospital". *Healthcare Quarterly*, Vol. 14, No. 1, pp .95-97.

Moher, D., Liberati, A., Tetzlaff, J., Altman, D.G. (2009), "Preferred Reporting Items for Systematic Reviews and MetaAnalyses: The PRISMA Statement", *PLoS Med* Vol. 6, No. 7

Moore Jr., J. D. (1996), "Outsourcing firms ride changing tides", *Modern Healthcare*, Vol. 26, No. 36, pp .61-68

Mosadeghrad, A. M. (2013), "Healthcare service quality: towards a broad definition", *International journal of health care quality assurance,* Vol. 26, No. 3, pp. 203-219.

Moschuris, S. J., Kondylis, M. N. (2006), "Outsourcing in public hospitals: a Greek perspective". *Journal of Health Organization and Management*, Vol. 20, No. 1, pp .4-14.

Mujasi, P. N., Nkosi, Z. Z. (2019), "Exploring perceptions, motivations, and practices regarding outsourcing support services by general hospitals in Uganda: A mixed methods study", *The International journal of health planning and management,* Vol. 34, No. 2, pp. e1272-e1292.

Olofsson, P. T., Aspelin, P., Bohlin, J., Blomqvist, L. (2019), "The impact of contracts on outsourcing computed tomography examinations from a Swedish public university hospital to a private radiology unit", *Radiography*, Vol. 25, No. 2, pp. 148-154.

Olofsson, T.P., Aspelin, P., Bergstrand, L., Blomqvist, L. (2014), "Patients' experience of outsourcing and care related to magnetic resonance examinations", *Upsala journal of medical sciences,* Vol. 119, No. 4, pp. 343-349.

Parasuraman, A., Zeithaml, V. A., Berry, L. L. (1985), "A conceptual model of service quality and its implications for future research", *Journal of Marketing,* Vol. 49, No. 4, pp. 41-50.

Polit, D. F., Beck, C. T. (2009), *Essentials of nursing research: Appraising evidence for nursing practice.* Lippincott Williams & Wilkins: China

Porter, M. E. (2010), "What is value in health care?", *New England Journal of Medicine,* Vol. 363, No. 26, pp. 2477-2481.

Raeissi, P., Sokhanvar, M., Kakemam, E. (2018), "Outsourcing in Iranian hospitals: findings from a qualitative study", *The International journal of health planning and management*, Vol. 33, No4., pp. e1250-1261.

Reeves, C. A., Bednar, D. A. (1994), "Defining quality: alternatives and implications", *Academy of Management Review,* Vol. 19, No. 3, pp. 419-445.

Roberts, V. (2001), "Managing strategic outsourcing in the healthcare industry", *Journal of Healthcare Management*, Vol. 46, No. 4, p. 39.

Wakefield, B. J., Tripp-Reimer, T., Rosenbaum, M. E., Rosenthal, G. E. (2007), "Veterans' use of Department of Veterans Affairs care and perceptions of outsourcing inpatient care", *Military Medicine*, Vol. 172 No. 6, pp. 565-571.

WHO (2008), World Health Organization, Guidance on developing quality and safety strategies with a Health System Approach. Copenhagen

Sayfouri, N., Kouchekyazdi, S., Etemadian, M., Asadi, R. (2020), "A Systemic Inquiry into a Hospital's Reformation Actions", *Systemic Practice and Action Research,* pp. 1-18.

Yiğit, V., Tengilimoglu, D., Kisa, A., Younis, M. Z. (2007), "Outsourcing and its implications for hospital organizations in Turkey", *Journal of health care finance*, Vol. 33 No. 4, pp. 86–92.

Yıldırım, S. (2014), *Yönetim Teorileri,* Siyasal Kitabevi, Ankara.

Young, S. (2008), "Outsourcing in public health: a case study of contract failure and its aftermath", *Journal of Health Organization and Management,* Vol. 22, No.

REFERENCES

Açak M, Narinç Ç. Eğitim Fakültesi Öğrencilerinin Engellilere Yönelik Tutumlarının İncelenmesi (Malatya İl Örneği). Germenica Beden Eğitimi ve Spor Bilimleri Dergisi 2020; 1: 19-27.

Armstrong M, Morris C, Abraham C, Tarrant M. Interventions Utilizing Contact with People with Disabilities To Improve Children's Attitudes Towards Disability: A Systematic Review And Meta-Analysis. Disabil Health J 2017;10: 11-22.

Arslan I, Bektaş H. Üniversite Öğrencilerinin Yaşam Doyumunun Ölçülmesi. IGUSABDER 2019; 8:767-784.

Coban AI, Ozden SA, Tekindal MA, Polat G. Assessing health science students' attitudes towards persons with disabilities in Turkey. Biomedical Research 2017;28(12):5370-5377.

Çalbayram NÇ, Aker MN, Akkuş B, Durmuş FK, Tutar S. Sağlık Bilimleri Fakültesi Öğrencilerinin Engellilere Yönelik Tutumları. Ankara Sağlık Bilimleri Dergisi 2018;7(1):30-40.

Diener E, Emmons RA, Larsen RJ, Griffin S. The satisfaction with life scale. J Pers Assess 1985;49(1):71-75.

Dost MT. Üniversite Öğrencilerinin Yaşam Doyumunun Bazı Değişkenlere Göre İncelenmesi. Pamukkale Üniversitesi Eğitim Fakültesi Dergisi 2007; 22(2): 132-142.

Elshurbjy AJ, Ellulu MS. Association between stress and dietary behaviors among university students: Mini review. Med Clin Arch 2017;1(2):1-3.

Engelli haklarına ilişkin sözleşme. Available from: [https://ailevecalisma.gov.tr/media/12323/ulusal_rapor_taslak.pdf] Accessed at: 29.10.2021.

Erişkinler İçin Engellilik Değerlendirilmesi Hakkında Yönetmelik. 2019, 20 Şubat. Resmi Gazete (Sayı: 30692). Available from: [https://www.Resmigazete.Gov.Tr/Eskiler/2019/02/20190220-2.Htm.] Accessed at: 27.10.2021.

Folkman S, Lazarus, RS. An analysis of coping in a middle-aged community sample. J Health Soc Behav 1980; 21:219-239.

Ganesan Y, Talwar O, Fauzan N, Onn YB. A Study on Stress Level and Coping Strategies among Undergraduate Students. Journal of Cognitive Sciences and Human Development 2018;3(2):37-47.

Gedik Z, Toker H. Üniversite Öğrencilerinin Engelli Bireylere Yönelik Tutumları ve Sosyal Beğenirlik Düzeyleri. Yükseköğretim ve Bilim Dergisi 2018; 8:111-116.

Gençtürk Z, Korkut G. Üniversite Öğrencilerinin Engelli Bireylere Yönelik Tutumlarının İncelenmesi. Bingöl Üniversitesi Sosyal Bilimler Enstitüsü Dergisi 2020; 19:105-126.

Girli A, Yıldırım HS, Kırkım G, Narin S. University students' attitudes towards disability and their views on discrimination. Int. J. Dev. Disabil 2016;62(2):98-107.

Gokce A, Gunes G, Seyitoglu DC. The Attitudes and Behaviors of the Medical Faculty Students of Inonu University towards the Disabled. Med-Science 2016;5(2):351-362.

Karavardar G, Korkmaz C. Üniversite Öğrencilerinin Yaşam Doyumu ve Stresle Başa Çıkma Stratejilerinin İncelenmesi: Giresun Üniversitesi İşletme Bölümü Örneği. Akademik Sosyal Araştırmalar Dergisi 2018;6(83):33-46.

Kaya B. Effects of pandemic on mental health. J Clin Psy 2020; 23:123-124.

Khan MJ, Younas T, Ashraf S. Problem Solving Styles as Predictor of Life Satisfaction Among University Students. Pak. J. Pyschol Res 2016;31(1):209-222.

Köker S. Normal ve Sorunlu Ergenlerin Yaşam Doyumu Düzeylerinin Karşılaştırılması (Yayınlanmamış Yüksek Lisans Tezi). Ankara Üniversitesi Sosyal Bilimler Enstitüsü. 1991.

Kwaah C, Essılfie G. Stress and Coping Strategies among Distance Education Students at the University of Cape Coast, Ghana. Turk. Online J Distance Educ 2018;18(3):120-134.

Maurya AK, Parasar A. Attitudes toward Persons with Disabilities: A Relationship of Age, Gender, and Education of Students. Int J Indian Psychol 2017;4(4):138-143.

Mıdık Ö. Tutumun Ölçme ve Değerlendirmesi. Türkiye Klinikleri 2018:19-26.

Ojha R, Kumar V. A Study on Life Satisfaction and Emotinal Well-Being Among University Students. IJPP 2017;8(2):112-116.

Özdelikara A, Arslan A. Engellilik Durumunun Belirlenmesi ve Engelli Hizmetlerine Yönelik Beklentiler. Akademik Bakış Dergisi 2017; 62:98-110.

Palad Y, Barquia R, Domingo H, Flores C, Padilla L, Ramel J. Scoping Review of Instruments Measuring Attitudes Toward Disability. Disabil Health J 2016; 9:354-374.

Roriz Ferreira V, Veiga Jardim T, Lima Sousa AL, Chinem Rosa BM, Veiga Jardim PC. Smoking, alcohol consumption and mental health: Data from the Brazilian study of Cardiovascular Risks in Adolescents (ERICA). Addict Behav Rep 2019; 9:100147.

Sahin H, Akyol A. Evaluation of nursing and medical students' attitudes towards people with disabilities. J Clin Nurs 2010;19(15-16): 2271-2279.

Schnettler B, Miranda-Zapata E, Grunert K, Lobos G, Denegri M, Hueche C, et al. Life Satisfaction of University Students in Relation

to Family and Food in a Developing Country. Front. Pyschol 2017; 8:1552.

Seccombe JA. Attitudes towards disability in an undergraduate nursing curriculum: a literature review. Nurse Educ Today 2007;27: 459–465.

Serin NB, Serin O, Özbaş LF. Predicting university students' life satisfaction by their anxiety and depression level. Procedia Soc Behav Sci 2010; 9:579-582.

Şahin NH, Durak A. Stresle Başaçıkma Tarzları Ölçeği: Üniversite Öğrencileri İçin Uyarlanması. Türk Psikoloji Dergisi 1995;10(34):56-73.

T.C. Başbakanlık Özürlüler İdaresi Başkanlığı, 1997. Toplum Özürlülüğü Nasıl Anlıyor Temel Araştırması. Available from: www.ozida.gov.tr

Tahir U. Stress and eating behavior. Adv Obes Weight Manag Control 2016 4(4): 101-105.

Temiz ZT, Gökçek VU. Yurtta Kalan Üniversite Öğrencilerinin Anksiyete, Sosyal Destek ve Yaşam Doyum Düzeyleri İle Baş Etme Stillerinin İncelenmesi. FSM İlmî Araştırmalar İnsan ve Toplum Bilimleri Dergisi 2020; 15:431-458.

Tervo RC, Azuma S, Palmer G, Redinius P. Medical students' attitudes toward persons with disability: a comparative study. Arch Phys Med Rehabil 2002; 83:1537-42.

Thistlethwaite JE, Ewart BR. Valuing diversity: helping medical students explore their attitudes and beliefs. Med Teach 2003;25(3):277–281.

Tsitsas G, Nanopoulos P, Paschali A. Life Satisfaction, and Anxiety Levels among University Students. Creat. Educ 2019; 10:947-961.

Türkiye İstatistik Kurumu (TÜİK). Özürlülerin Sorun ve Beklentilerinin Araştırılması 2010. Türkiye İstatistik Kurumu Haber Bülteni. 2011.

United Nations Department of Economic and Social Affairs. Disability and Development Report. New York. 2018.

Ünal V, Yıldız M. Üniversite Gençliğinin Engellilere Yönelik Tutumlarının İncelenmesi: Sivas Örneği. JASSS 2017; 57:341-358.

World Health Organisation (WHO). World Report on Disability. Geneva. 2011. https://www.who.int/teams/noncommunicable-diseases/sensory-functions-disability-and-rehabilitation/world-report-on-disability#:~:text=World%20Report%20on%20Disability%202011,a%20figure%20of%20around%2010%25.

Yelpaze İ, Yakar L. Üniversite Öğrencilerinin Yaşam Doyumu ve Bilişsel Esnekliklerinin İncelenmesi. Türk Psikolojik Danışma ve Rehberlik Dergisi 2019; 9(54): 913-935.

Yıkılmaz M, Güdül MD. Üniversite Öğrencilerinde Yaşamda Anlam, Bilinçli Farkındalık, Algılanan Sosyoekonomik Düzey ve Yaşam Doyumu Arasındaki İlişkiler. Ege Eğitim Dergisi 2015;2(16):297-315.

References

Babiker, A., & Diczfalusy, U. (1998). Transport of side-chain oxidized oxysterols in the human circulation. *Biochimica et Biophysica Acta (BBA)-Lipids and Lipid Metabolism*, *1392*(2-3), 333-339.

Baek, A. E., Yu, Y. R. A., He, S., Wardell, S. E., Chang, C. Y., Kwon, S., ... & Nelson, E. R. (2017). The cholesterol metabolite 27 hydroxycholesterol facilitates breast cancer metastasis through its actions on immune cells. *Nature communications*, *8*(1), 1-11.

Bensinger, S. J., Bradley, M. N., Joseph, S. B., Zelcer, N., Janssen, E. M., Hausner, M. A., & Tontonoz, P. (2008). LXR signaling couples sterol metabolism to proliferation in the acquired immune response. *Cell*, *134*(1), 97-111.

Bilotta, M. T., Petillo, S., Santoni, A., & Cippitelli, M. (2020). Liver X receptors: regulators of cholesterol metabolism, inflammation, autoimmunity, and cancer. *Frontiers in immunology*, *11*, 584303.

Björkhem, I. (2007). Rediscovery of cerebrosterol. *Lipids*, *42*(1), 5-14.

Björkhem, I., & Diczfalusy, U. (2002). Oxysterols: friends, foes, or just fellow passengers?. *Arteriosclerosis, thrombosis, and vascular biology*, *22*(5), 734-742.

Björkhem, I., & Eggertsen, G. (2001). Genes involved in initial steps of bile acid synthesis. *Current opinion in lipidology*, *12*(2), 97-103.

Bodin, K., Andersson, U., Rystedt, E., Ellis, E., Norlin, M., Pikuleva, I., ... & Diczfalusy, U. (2002). Metabolism of 4β-hydroxycholesterol in humans. *Journal of Biological Chemistry*, *277*(35), 31534-31540.

Brown, A. J., & Jessup, W. (2009). Oxysterols: sources, cellular storage and metabolism, and new insights into their roles in cholesterol homeostasis. *Molecular aspects of medicine*, *30*(3), 111-122.

Burkard, I., Rentsch, K. M., & von Eckardstein, A. (2004). Determination of 24S-and 27-hydroxycholesterol in plasma by high-performance liquid chromatography-mass spectrometry. *Journal of lipid research*, *45*(4), 776-781.

Chimento, A., Casaburi, I., Avena, P., Trotta, F., De Luca, A., Rago, V., ... & Sirianni, R. (2019). Cholesterol and its metabolites in tumor growth: therapeutic potential of statins in cancer treatment. *Frontiers in endocrinology*, *9*, 807.

de Freitas, F. A., Levy, D., Reichert, C. O., Cunha-Neto, E., Kalil, J., & Bydlowski, S. P. (2022). Effects of Oxysterols on Immune Cells and Related Diseases. *Cells*, *11*(8), 1251.

de Freitas, F. A., Levy, D., Zarrouk, A., Lizard, G., & Bydlowski, S. P. (2021). Impact of oxysterols on cell death, proliferation, and differentiation induction: Current status. *Cells*, *10*(9), 2301.

DeBarber, A. E., Lütjohann, D., Merkens, L., & Steiner, R. D. (2008). Liquid chromatography–tandem mass spectrometry determination of plasma 24S-hydroxycholesterol with chromatographic separation of 25-hydroxycholesterol. *Analytical biochemistry*, *381*(1), 151-153.

Diczfalusy, U., Nylén, H., Elander, P., & Bertilsson, L. (2011). 4β-hydroxycholesterol, an endogenous marker of CYP3A4/5 activity in humans. *British journal of clinical pharmacology*, *71*(2), 183-189.

Duc, D., Vigne, S., & Pot, C. (2019). Oxysterols in autoimmunity. *International journal of molecular sciences*, *20*(18), 4522.

Dwyer, J. R., Sever, N., Carlson, M., Nelson, S. F., Beachy, P. A., & Parhami, F. (2007). Oxysterols are novel activators of the hedgehog signaling pathway in pluripotent mesenchymal cells. *Journal of Biological Chemistry*, *282*(12), 8959-8968.

Griffiths, W. J., & Wang, Y. (2011). Analysis of oxysterol metabolomes. *Biochimica et Biophysica Acta (BBA)-Molecular and Cell Biology of Lipids*, *1811*(11), 784-799.

Griffiths, W. J., & Wang, Y. (2018). An update on oxysterol biochemistry: New discoveries in lipidomics. *Biochemical and biophysical research communications*, *504*(3), 617-622.

Griffiths, W. J., & Wang, Y. (2020). Oxysterols as lipid mediators: Their biosynthetic genes, enzymes and metabolites. *Prostaglandins & other lipid mediators*, *147*, 106381.

Griffiths, W. J., Abdel-Khalik, J., Crick, P. J., Yutuc, E., & Wang, Y. (2016). New methods for analysis of oxysterols and related compounds by LC–MS. *The Journal of steroid biochemistry and molecular biology*, *162*, 4-26.

Griffiths, W. J., Crick, P. J., & Wang, Y. (2013). Methods for oxysterol analysis: past, present and future. *Biochemical pharmacology*, *86*(1), 3-14.

Griffiths, W. J., Yutuc, E., Abdel-Khalik, J., Crick, P. J., Hearn, T., Dickson, A., ... & Wang, Y. (2019). Metabolism of non-enzymatically derived oxysterols: clues from sterol metabolic disorders. *Free Radical Biology and Medicine*, *144*, 124-133.

Guillemot-Legris, O., Mutemberezi, V., & Muccioli, G. G. (2016). Oxysterols in metabolic syndrome: from bystander molecules to bioactive lipids. *Trends in molecular medicine*, *22*(7), 594-614.

Hutchinson, S. A., Lianto, P., Moore, J. B., Hughes, T. A., & Thorne, J. L. (2019). Phytosterols inhibit side-chain oxysterol mediated activation of LXR in breast cancer cells. *International journal of molecular sciences*, *20*(13), 3241.

Ikonen, E. (2008). Cellular cholesterol trafficking and compartmentalization. *Nature reviews Molecular cell biology*, *9*(2), 125-138.

Ito, A., Hong, C., Rong, X., Zhu, X., Tarling, E. J., Hedde, P. N., ... & Tontonoz, P. (2015). LXRs link metabolism to inflammation through Abca1-dependent regulation of membrane composition and TLR signaling. *elife*, *4*, e08009.

Kim, D., Lee, K. M., Lee, C., Jo, Y. S., Muradillaevna, M. S., Kim, J. H., ... & Song, P. (2021). Pathophysiological role of 27-hydroxycholesterol in human diseases. *Advances in Biological Regulation*, 100837.

Kloudova, A., Guengerich, F. P., & Soucek, P. (2017). The role of oxysterols in human cancer. *Trends in Endocrinology & Metabolism*, *28*(7), 485-496.

Kloudova-Spalenkova, A., Holy, P., & Soucek, P. (2021). Oxysterols in cancer management: From therapy to biomarkers. British Journal of Pharmacology, 178(16), 3235-3247.

Kulig, W., Cwiklik, L., Jurkiewicz, P., Rog, T., & Vattulainen, I. (2016). Cholesterol oxidation products and their biological importance. *Chemistry and physics of lipids*, *199*, 144-160.

Lathe, R., Sapronova, A., & Kotelevtsev, Y. (2014). Atherosclerosis and Alzheimer-diseases with a common cause? Inflammation, oxysterols, vasculature. *BMC geriatrics*, *14*(1), 1-30.

Leonarduzzi, G., Sottero, B., & Poli, G. (2002). Oxidized products of cholesterol: dietary and metabolic origin, and proatherosclerotic effects. *The Journal of nutritional biochemistry*, *13*(12), 700-710.

Levy, D., de Melo, T. C., Ruiz, J. L., & Bydlowski, S. P. (2017). Oxysterols and mesenchymal stem cell biology. *Chemistry and physics of lipids*, *207*, 223-230.

Lu, R., Ito, J., Iwamoto, N., Nishimaki-Mogami, T., & Yokoyama, S. (2009). FGF-1 induces expression of LXRα and production of 25-hydroxycholesterol to upregulate the apoE gene in rat astrocytes. *Journal of lipid research*, *50*(6), 1156-1164.

Lum, L., & Beachy, P. A. (2004). The Hedgehog response network: sensors, switches, and routers. *science*, *304*(5678), 1755-1759.

Luu, W., Sharpe, L. J., Capell-Hattam, I., Gelissen, I. C., & Brown, A. J. (2016). Oxysterols: old tale, new twists. *Annual review of pharmacology and toxicology*, *56*, 447-467.

Lyu, J., Yang, E. J., & Shim, J. S. (2019). Cholesterol trafficking: An emerging therapeutic target for angiogenesis and cancer. *Cells*, *8*(5), 389.

Ma, L., & Nelson, E. R. (2019). Oxysterols and nuclear receptors. *Molecular and cellular endocrinology*, *484*, 42-51.

Matysik, S., Klünemann, H. H., & Schmitz, G. (2012). Gas chromatography–tandem mass spectrometry method for the simultaneous determination of oxysterols, plant sterols, and cholesterol precursors. *Clinical chemistry*, *58*(11), 1557-1564.

Mutemberezi, V., Guillemot-Legris, O., & Muccioli, G. G. (2016). Oxysterols: From cholesterol metabolites to key mediators. *Progress in lipid research*, *64*, 152-169.

Mutemberezi, V., Guillemot-Legris, O., & Muccioli, G. G. (2016). Oxysterols: From cholesterol metabolites to key mediators. *Progress in lipid research*, *64*, 152-169.

Nachtergaele, S., Mydock, L. K., Krishnan, K., Rammohan, J., Schlesinger, P. H., Covey, D. F., & Rohatgi, R. (2012). Oxysterols are allosteric activators of the oncoprotein Smoothened. *Nature chemical biology*, *8*(2), 211-220.

Olkkonen, V. M., Béaslas, O., & Nissilä, E. (2012). Oxysterols and their cellular effectors. *Biomolecules*, *2*(1), 76-103.

Otaegui-Arrazola, A., Menendez-Carreño, M., Ansorena, D., & Astiasarán, I. (2010). Oxysterols: A world to explore. *Food and Chemical Toxicology*, *48*(12), 3289-3303.

Polo, G., Burlina, A., Furlan, F., Kolamunnage, T., Cananzi, M., Giordano, L., ... & Burlina, A. (2016). High level of oxysterols in neonatal cholestasis: a pitfall in analysis of biochemical markers for Niemann-Pick type C disease. *Clinical Chemistry and Laboratory Medicine (CCLM)*, *54*(7), 1221-1229.

Reinmuth, L., Hsiao, C. C., Hamann, J., Rosenkilde, M., & Mackrill, J. (2021). Multiple targets for oxysterols in their regulation of the immune system. *Cells*, *10*(8), 2078.

Russell, D. W. (2000). Oxysterol biosynthetic enzymes. *Biochimica et Biophysica Acta (BBA)-Molecular and Cell Biology of Lipids*, *1529*(1-3), 126-135.

Sacchetti, P., Sousa, K. M., Hall, A. C., Liste, I., Steffensen, K. R., Theofilopoulos, S., ... & Arenas, E. (2009). Liver X receptors and oxysterols promote ventral midbrain neurogenesis in vivo and in human embryonic stem cells. *Cell stem cell*, *5*(4), 409-419.

Schroepfer Jr, G. J. (2000). Oxysterols: modulators of cholesterol metabolism and other processes. *Physiological reviews*.

Schulman, I. G. (2017). Liver X receptors link lipid metabolism and inflammation. *FEBS letters*, *591*(19), 2978-2991.

Szedlacsek, S. E., Wasowicz, E., Hulea, S. A., Nishida, H. I., Kummerow, F. A., & Nishida, T. (1995). Esterification of oxysterols by human plasma lecithin-cholesterol acyltransferase. *Journal of Biological Chemistry*, *270*(20), 11812-11819.

Ursan, R., Odnoshivkina, U. G., & Petrov, A. M. (2020). Membrane cholesterol oxidation downregulates atrial β-adrenergic responses in ROS-dependent manner. *Cellular Signalling*, *67*, 109503.

van Reyk, D. M., & Jessup, W. (1999). The macrophage in atherosclerosis: modulation of cell function by sterols. *Journal of leukocyte biology*, *66*(4), 557-561.

Vejux, A., Abed-Vieillard, D., Hajji, K., Zarrouk, A., Mackrill, J. J., Ghosh, S., ... & Lizard, G. (2020). 7-Ketocholesterol and 7β-hydroxycholesterol: In vitro and animal models used to characterize their activities and to identify molecules preventing their toxicity. *Biochemical pharmacology*, *173*, 113648.

Vihervaara, T., Jansen, M., Uronen, R. L., Ohsaki, Y., Ikonen, E., & Olkkonen, V. M. (2011). Cytoplasmic oxysterol-binding proteins: sterol sensors or transporters?. *Chemistry and physics of lipids*, *164*(6), 443-450.

Wada, T., Kang, H. S., Jetten, A. M., & Xie, W. (2008). The emerging role of nuclear receptor RORα and its crosstalk with LXR in xeno-and endobiotic gene regulation. *Experimental Biology and Medicine*, *233*(10), 1191-1201.

Zanjani, B. N., Samadi, A., Isikhan, S. Y., Lay, I., Beyaz, S., Gelincik, A., ... & Arda, N. (2022). Plasma levels of oxysterols 7-ketocholesterol and cholestane-3β, 5α, 6β-triol in patients with allergic asthma. *Journal of Asthma*, 1-10.

Zhang, H., Lianto, P., Li, W., Xu, M., Moore, J. B., & Thorne, J. L. (2022). Associations between liver X receptor polymorphisms and blood lipids: a systematic review and meta-analysis. *Steroids*, 109057.

Zhang, Y., Yu, C., Liu, J., Spencer, T. A., Chang, C. C., & Chang, T. Y. (2003). Cholesterol is superior to 7-ketocholesterol or 7α-hydroxycholesterol as an allosteric activator for acyl-coenzyme A: cholesterol acyltransferase 1. *Journal of Biological Chemistry*, *278*(13), 11642-11647.

Editors:
Prof. Dr. Şakir Taşdemir
Assist. Prof. Dr. Ahmet Cevahir Çınar

International Research in Engineering II

EĞİTİM
yayınevi

INTERNATIONAL RESEARCH IN ENGINEERING SCIENCES II
Editors: Prof. Dr. Şakir Taşdemir, Assist. Prof. Dr. Ahmet Cevahir Çınar

Executive Editor: Yusuf Ziya Aydoğan (yza@egitimyayinevi.com)
Publishing Coordinator: Yusuf Yavuz (yusufyavuz@egitimyayinevi.com)
Interior Designer: Eğitim Yayınevi Graphics Unit
Cover Designer: Eğitim Yayınevi Graphics Unit

Republic of Türkiye Ministry of Tourizm and Culture
Publisher Certificate No: 47830

ISBN: 978-625-8223-15-6
1. Edition, September-October 2022

Printing and Binding
Bulut Dijital Matbaa Sanayi Ticaret Limited Şirketi
Musalla Bağları Mah. İnciköy Sok. 1/A Selçuklu / KONYA
Printing House Certificate No: 48120

Library Information Card
INTERNATIONAL RESEARCH IN ENGINEERING SCIENCES II
Editor: Prof. Dr. Şakir Taşdemir, Assist. Prof. Dr. Ahmet Cevahir Çınar
p. 126, 125x195 mm
Includes references, no index.
ISBN: 978-625-8223-15-6

© All rights for this edition are reserved for Eğitim Yayınevi Tic. Ltd. Şti. No part of this book may be reproduced or transmitted in any form or by any means, including photocopying, electronically or mechanically recording or by any information storage or retrieval system,without permission of Eğitim Yayınevi Tic. Ltd. Şti.

EĞİTİM
yayınevi

Publisher Turkey Office: İstanbul: Eğitim Yayınevi Tic. Ltd. Şti., Atakent mah. Yasemen sok. No: 4/B, Ümraniye, İstanbul, Türkiye

Konya: Eğitim Yayınevi Tic. Ltd. Şti., Fevzi Çakmak Mah. 10721 Sok. B Blok, No: 16/B, Safakent, Karatay, Konya, Türkiye
+90 332 351 92 85, +90 533 151 50 42, 0 332 502 50 42
bilgi@egitimyayinevi.com

Publisher USA Office: New York: Egitim Publishing Group, Inc.
P.O. Box 768/Armonk, New York, 10504-0768, United States of America
americaoffice@egitimyayinevi.com

Logistics and Shipping Center: Kitapmatik Lojistik ve Sevkiyat Merkezi, Fevzi Çakmak Mah. 10721 Sok. B Blok, No: 16/B, Safakent, Karatay, Konya, Türkiye
sevkiyat@egitimyayinevi.com

Bookstore Branch: Eğitim Kitabevi, Şükran mah. Rampalı 121, Meram, Konya, Türkiye
+90 332 499 90 00
bilgi@egitimkitabevi.com

Internet Sales: www.kitapmatik.com.tr
+90 537 512 43 00
bilgi@kitapmatik.com.tr

ilk okuyan siz olun
kitapmatik
internetteki kitapçınız

REFERENCES

Allwood, B. W., Koegelenberg, C.F., Ngah, F.D., Lovemore, S., Irusen, M.E., et al. (2022). Predicting COVID-19 Outcomes from Clinical and Laboratory Parameters in an Intensive Care Facility during the Second Wave of the Pandemic in South Africa. *IJID Regions* 3: 242–47. https://www.sciencedirect.com/science/article/pii/S2772707622000522.

Başaran, E., Şengür, A., Cömert, Z., Budak, Ü., Çelik, Y., Valeppan, S. (2019). Normal and Acute Tympanic Membrane Diagnosis Based on Gray Level Co-Occurrence Matrix and Artificial Neural Networks. In *2019 International Artificial Intelligence and Data Processing Symposium (IDAP)*, 1–6, Malatya, 2019.

Bhagat, N., and Gurmanik K. (2022). MRI Brain Tumor Image Classification with Support Vector Machine. *Materials Today: Proceedings* 51: 2233–44.

Çelik, Y., Başaran, E., and Dilay, Y. (2022). "Identification of Durum Wheat Grains by Using Hybrid Convolution Neural Network and Deep Features." *Signal, Image and Video Processing* 16(4): 1135–42. https://doi.org/10.1007/s11760-021-02094-y.

Deb, S. D., Kumar R.J., Jha, K., and Prem S. T.(2022). A Multi Model Ensemble Based Deep Convolution Neural Network Structure for Detection of COVID19. *Biomedical Signal Processing and Control* 71: 103126.

Dong, K., Zhou, C., Ruan, Y., and Li, Y. (2020). MobileNetV2 Model for Image Classification. *2nd International Conference on Information Technology and Computer Application (ITCA)*, 476–80, Guangzhou, 2020.

Dudzik, W., Nalepa, J., and Kawulok, M. (2021). Evolving Data-Adaptive Support Vector Machines for Binary Classification. *Knowledge-Based Systems* 227: 107221.

Fayek, H. H. (2021). 5G Poor and Rich Novel Control Scheme Based Load Frequency Regulation of a Two-Area System with 100% Renewables in Africa. *Fractal and Fractional* 5(1).

Fırıldak, K., Talu, M.F., and Çelik, G. (2020). Transfer Öğrenme ve Çekişmeli Üretici Ağ Yaklaşımlarını Kullanarak Cilt Lezyonu Sınıflandırma Doğruluğunu İyileştirilmesi. *Fırat Üniversitesi Mühendislik Bilimleri Dergisi* 32(2): 491–98.

Hu, P., Jeng-Shyang, P., and Shu-Chuan, C. (2020). Improved Binary Grey Wolf Optimizer and Its Application for Feature Selection. *Knowledge-Based Systems* 195: 105746.

Imak, A. et al. (2022). Dental Caries Detection Using Score-Based Multi-Input Deep Convolutional Neural Network. *IEEE Access* 10: 18320–29.

Thirumoorthy, K., and Muneeswaran, K. (2021). Feature Selection Using Hybrid Poor and Rich Optimization Algorithm for Text Classification. *Pattern Recognition Letters* 147: 63–70.

Karadal, C. H.et al. (2021). Automated Classification of Remote Sensing Images Using Multileveled MobileNetV2 and DWT Techniques. *Expert Systems with Applications* 185: 115659.

Li, S. et al. (2022). Prediction of Coal Spontaneous Combustion Temperature Based on Improved Grey Wolf Optimizer Algorithm and Support Vector Regression. *Fuel* 324: 124670.

Miri, M. S., Abràmoff, M.D., Kwon, Y.H., and Garvin, M.K. (2016). Multimodal Registration of SD-OCT Volumes and Fundus Photographs Using Histograms of Oriented Gradients. *Biomedical Optics Express* 7(12): 5252–67.

Mirjalili, S., Mirjalili, S.M. and Lewis, A. (2014). Grey Wolf Optimizer. *Advances in Engineering Software* 69: 46–61.

Muralidharan, N., Gupta, S., Prusty, M.R., and Tripathy, R.K. (2022). Detection of COVID19 from X-Ray Images Using Multiscale Deep Convolutional Neural Network. *Applied Soft Computing* 119: 108610.

Owais, Muhammad et al. (2021). Light-Weighted Ensemble Network with Multilevel Activation Visualization for Robust Diagnosis of COVID19 Pneumonia from Large-Scale Chest Radiographic Database. *Applied Soft Computing* 108: 107490.

Panwar, H. et al. (2020). A Deep Learning and Grad-CAM Based Color Visualization Approach for Fast Detection of COVID-19 Cases Using Chest X-Ray and CT-Scan Images. *Chaos, Solitons & Fractals* 140: 110190.

Konstantinos, P., Tampakoudis, I., Drogalas, G., and Kiosses, N. (2022). A Support Vector Machine Model for Classification of Efficiency: An Application to M&A. *Research in International Business and Finance* 61: 101633.

Reddy, D. H. et al. (2022). COVID-19 Cases and Their Outcome among Patients with Uncommon Co-Existing Illnesses: A Lesson from Northern India. *Clinical Epidemiology and Global Health* 15: 101044.

Fernández,R., Salvador et al. (2022). The Dental Office: A Safe Place against COVID19 and Other Future Pandemics. *Advances in Oral and Maxillofacial Surgery* 7: 100305.

Moosavi, S., Hamid, S., and Bardsiri, V.K. (2019). Poor and Rich Optimization Algorithm: A New Human-Based and Multi Populations Algorithm. *Engineering Applications of Artificial Intelligence* 86: 165–81.

Sandler, M. et al. (2018). Mobilenetv2: Inverted Residuals and Linear Bottlenecks. In *Proceedings of the IEEE Conference on Computer Vision and Pattern Recognition*, 4510–20.

Thirumoorthy, K, and K Muneeswaran. (2022). An Elitism Based Self-Adaptive Multi-Population Poor and Rich Optimization Algorithm for Grouping Similar Documents. *Journal of Ambient Intelligence and Humanized Computing* 13(4): 1925–39. https://doi.org/10.1007/s12652-021-02955-x.

Toğaçar, M., Ergen, B., Cömert, Z., and Özyurt, F. (2020). A Deep Feature Learning Model for Pneumonia Detection Applying a Combination of MRMR Feature Selection and Machine Learning Models. *IRBM* 41(4)

Toğaçar, M. et al. 2022. Detection of COVID-19 Findings by the Local Interpretable Model-Agnostic Explanations Method of Types-Based Activations Extracted from CNNs. *Biomedical Signal Processing and Control* 71: 103128.

Lan, V.H., Ng, K.T.V., Richter, R., and An, C. (2022). "Analysis of Input Set Characteristics and Variances on K-Fold Cross Validation for a Recurrent Neural Network Model on Waste Disposal Rate Estimation." *Journal of Environmental Management* 311: 114869.

Wang, Y., Pan, Z., and Dong, J. (2022). A New Two-Layer Nearest Neighbor Selection Method for KNN Classifier. *Knowledge-Based Systems* 235: 107604. https://

URL-1: "WHO Coronavirus (COVID-19) Dashboard." 2022. https://covid19.who.int/. (Data Access: 28.06.2022).

URL-2: Elmasry, Anas. 2020. "COVID-19, Normal, Pneumonia_CT_Images." https://www.kaggle.com/datasets/anaselmasry/covid19normalpneumonia-ct-images?select=pneumonia_CT. (Data Access:28.06.2022)

Yugander, P. et al. (2022). "Extraction of Blood Vessels from Retinal Fundus Images Using Maximum Principal Curvatures and Adaptive Histogram Equalization." In *2022 First International Conference on Electrical, Electronics, Information and Communication Technologies (ICEEICT)*, 1–4, Trichy, 2022.

Zhang, Y.D., Satapathy, S.C., Zhang, X., and Wang, S. (2021). Covid-19 Diagnosis via DenseNet and Optimization of Transfer Learning Setting. *Cognitive computation*: 1–17.

REFERENCES

Ahmadyan, A. (2019). *Singular Value Decomposition in Computer Vision*. Retrieved September 10th 2022 from https://adel.ac/singular-value-decomposition-in-computer-vision/

Aly, M., Rahouma, K. H., & Ramzy, S. M. (2021). Pay attention to the speech: COVID-19 diagnosis using machine learning and crowdsourced respiratory and speech recordings. *Alexandria Engineering Journal*. https://doi.org/10.1016/j.aej.2021.08.070

Aytaş, N., Afacan, E., & İnanç, N. (2018). *Signal and Noise Subspace Decomposition for a Linear Antenna Array Using SVD.* 2018 26th Signal Processing and Communications Applications Conference (SIU). 1-4.

Bagad, P., Dalmia, A., Doshi, J., Nagrani, A., Bhamare, P., Mahale, A., . . . Panicker, R. (2020). Cough Against: COVID Evidence of COVID-19 Signature in Cough Sounds. *Preprint from arXiv*.

Burges, C. J. (1998). A tutorial on support vector machines for pattern recognition. *Data mining and knowledge discovery*, *2*(2), 121-167. https://doi.org/10.1023/A:1009715923555

Chaudhari, G., Jiang, X., Fakhry, A., Han, A., Xiao, J., Shen, S., & Khanzada, A. (2020). Virufy: Global Applicability of Crowdsourced and Clinical Datasets for AI Detection of COVID-19 from Cough. *ArXiv*, *2011.13320*.

Chawla, N. V., Bowyer, K. W., Hall, L. O., & Kegelmeyer, W. P. (2002). SMOTE: synthetic minority over-sampling technique. *Journal of artificial intelligence research*, *16*, 321-357. https://doi.org/10.1613/jair.953

Coppock, H., Gaskell, A., Tzirakis, P., Baird, A., Jones, L., & Schuller, B. W. (2021). End-2-End COVID-19 Detection from Breath & Cough Audio. *Preprint from arXiv:2102.08359v1*.

Fakhry, A., Jiang, X., Xiao, J., Chaudhari, G., Han, A., & Khanzada, A. (2021). Virufy: A Multi-Branch Deep Learning Network for Automated Detection of Covid-19. *preprint from arXiv:2103.01806*.

GitHub. (2021). *Virufy COVID-19 Open Cough Dataset. GitHub - virufy/virufy_data, (n.d.).* https://github.com/virufy/virufy_data *(accessed October 08, 2021).*

Golub, G. H., & Reinsch, C. (1971). Singular value decomposition and least squares solutions. In *Linear algebra* (pp. 134-151). Springer. https://doi.org/10.1007/978-3-662-39778-7_10

Hassanpour, H., Mesbah, M., & Boashash, B. (2004). Time-frequency feature extraction of newborn EEG seizure using SVD-based

techniques. *EURASIP Journal on Advances in Signal Processing*, *2004*(16), 1-11. https://doi.org/10.1155/S1110865704406167

He, H., Bai, Y., Garcia, E. A., & Li, S. (2008). *ADASYN: Adaptive synthetic sampling approach for imbalanced learning.* 2008 IEEE International Joint Conference on Neural Networks (IEEE World Congress on Computational Intelligence),

Huang, Y., Meng, S., Li, X., & Fan, W. (2018). A classification method for wood vibration signals of Chinese musical instruments based on GMM and SVM. *Traitement du Signal*, *35*(2). https://doi.org/10.3166/TS.35.137-151

Imran, A., Posokhova, I., Qureshi, H. N., Masood, U., Riaz, M. S., Ali, K., . . . Nabeel, M. (2020). AI4COVID-19: AI enabled preliminary diagnosis for COVID-19 from cough samples via an app. *Inform Med Unlocked*, *20*, 100378. https://doi.org/10.1016/j.imu.2020.100378

Lee, S., & Hayes, M. H. (2004). Properties of the singular value decomposition for efficient data clustering. *IEEE Signal processing letters*, *11*(11), 862-866. https://doi.org/10.1109/LSP.2004.833513

López, F. (2021). *SMOTE: Synthetic Data Augmentation for Tabular Data*. Retrieved September 13th from https://towardsdatascience.com/smote-synthetic-data-augmentation-for-tabular-data-1ce28090debc

Melek Manshouri, N. (2021). Identifying COVID-19 by using spectral analysis of cough recordings: a distinctive classification study. *Cogn Neurodyn*, 1-15. https://doi.org/10.1007/s11571-021-09695-w

Mouawad, P., Dubnov, T., & Dubnov, S. (2021). Robust Detection of COVID-19 in Cough Sounds: Using Recurrence Dynamics and Variable Markov Model. *SN Comput Sci*, *2*(1), 34. https://doi.org/10.1007/s42979-020-00422-6

Narin, A., Kaya, C., & Pamuk, Z. (2021). Automatic detection of coronavirus disease (COVID-19) using X-ray images and deep convolutional neural networks. *Pattern Anal Appl*, 1-14. https://doi.org/10.1007/s10044-021-00984-y

Pahar, M., Klopper, M., Warren, R., & Niesler, T. (2021). COVID-19 cough classification using machine learning and global smartphone recordings. *Comput Biol Med*, *135*, 104572. https://doi.org/10.1016/j.compbiomed.2021.104572

Vapnik, V. N. (1999). An overview of statistical learning theory. *IEEE transactions on neural networks*, *10*(5), 988-999. https://doi.org/10.1109/72.788640

Yücelbaş, C. (2017). *Extraction of Signal Components for Online Sleep Tracing and Staging System. PhD Thesis.* Selçuk University. Konya, Turkey.

Yücelbaş, Ş. (2017). *Analyzing the relationship of ECG parameters with the sleep stages and OSAS. PhD Thesis.* Selçuk University. Konya, Turkey.

Yücelbaş, Ş., Yücelbaş, C., Tezel, G., Özşen, S., & Yosunkaya, Ş. (2018). Automatic sleep staging based on SVD, VMD, HHT and morphological features of single-lead ECG signal. *Expert Systems with Applications*, *102*, 193-206. https://doi.org/10.1016/j.eswa.2018.02.034

REFERENCES

Abril, A.M., Treviño, J.G. (2012). Standardized Runoff Index (SRI). *WFD, Common Implementation Strategy-Water Scarcity and Droughts Expert Group*, *12*:2012.

Achite, M., Jehanzaib, M., Elshaboury, N., Kim, T.W. (2022). Evaluation of machine learning techniques for hydrological drought modeling: A case study of the wadi ouahrane basin in algeria. *Water*, *14*(3):431.

Aghelpour, P., Bahrami-Pichaghchi, H., Varshavian, V. (2021). Hydrological drought forecasting using multi-scalar streamflow drought index, stochastic models and machine learning approaches, in northern Iran. *Stochastic Environmental Research and Risk Assessment*, *35*(8):1615-1635.

Borji, M., Malekian, A., Salajegheh, A., Ghadimi, M. (2016). Multi-time-scale analysis of hydrological drought forecasting using support vector regression (SVR) and artificial neural networks (ANN). *Arabian Journal of Geosciences*, 9(19):1-10.

Breiman, L. (2001). Random forest, vol. 45. *Mach Learn*, 1.

Dehghan, S., Salehnia, N., Sayari, N., Bakhtiari, B. (2020). Prediction of meteorological drought in arid and semi-arid regions using PDSI and SDSM: a case study in Fars Province, Iran. *Journal of Arid Land*, *12*(2):318-330.

Deo, R.C., Tiwari, M.K., Adamowski, J.F., Quilty, J.M. (2017). Forecasting effective drought index using a wavelet extreme learning machine (W-ELM) model. *Stochastic environmental research and risk assessment*, 31(5):1211-1240.

Felix, A.Y., Sasipraba, T. Flood detection using gradient boost machine learning approach." *Proc., 2019 International Conference on Computational Intelligence and Knowledge Economy (ICCIKE)*, IEEE, 779-783.

Fung, K.F., Huang, Y.F., Koo, C.H., Mirzaei, M. (2020). Improved SVR machine learning models for agricultural drought prediction at downstream of Langat River Basin, Malaysia. *Journal of Water and Climate Change*, 11(4):1383-1398.

Jehanzaib, M., Bilal Idrees, M., Kim, D., and Kim, T.W. (2021). Comprehensive evaluation of machine learning techniques for hydrological drought forecasting. *Journal of Irrigation and Drainage Engineering*, *147*(7):04021022.

Keshavarz, M., Karami, E., Vanclay, F. (2013). The social experience of drought in rural Iran. *Land use policy*, 30(1):120-129.

Łabędzki, L., Bąk, B. (2014). Meteorological and agricultural drought indices used in drought monitoring in Poland: a review. *Meteorology Hydrology and Water Management. Research and Operational Applications*, *2*.

Lange, H., and Sippel, S. (2020). Machine learning applications in hydrology. In *Forest-water interactions* (pp. 233-257). Springer, Cham.

Liao, S., Liu, Z., Liu, B., Cheng, C., Jin, X., Zhao, Z. (2020). Multistep-ahead daily inflow forecasting using the ERA-Interim reanalysis data set based on gradient-boosting regression trees." *Hydrology and Earth System Sciences*, 24(5):2343-2363.

Mehr, A. D., Kahya, E., Özger, M. (2014). A gene–wavelet model for long lead time drought forecasting. *Journal of Hydrology*, 517:691-699.

Mohammed, S., Elbeltagi, A., Bashir, B., Alsafadi, K., Alsilibe, F., Alsalman, A., ...and Harsányi, E. (2022). A comparative analysis of data mining techniques for agricultural and hydrological drought prediction in the eastern Mediterranean. *Computers and Electronics in Agriculture*, *197*:106925.

Mokhtarzad, M., Eskandari, F., Jamshidi Vanjani, N., Arabasadi, A. (2017). Drought forecasting by ANN, ANFIS, and SVM and comparison of the models. *Environmental earth sciences*, 76(21): 1-10.

Nguyen, L.B., Li, Q.F., Ngoc, T.A., Hiramatsu, K. (2015). Adaptive Neuro–Fuzzy Inference System for Drought Forecasting in the Cai River Basin in Vietnam.

Özger, M., Mishra, A.K., Singh, V.P. (2012). Long lead time drought forecasting using a wavelet and fuzzy logic combination model: a case study in Texas. *Journal of Hydrometeorology*, *13*(1), 284-297.

Prasad, R., Deo, R.C., Li, Y., Maraseni, T. (2017). Input selection and performance optimization of ANN-based streamflow forecasts in the drought-prone Murray Darling Basin region using IIS and MODWT algorithm. *Atmospheric Research*, 197:42-63.

Rezaeian-Zadeh, M., Tabari, H. (2012). MLP-based drought forecasting in different climatic regions. *Theoretical and Applied Climatology*, 109(3): 407-414.

Rose, M., Chithra, N. (2022). Tree-based ensemble model prediction for hydrological drought in a tropical river basin of India. *International Journal of Environmental Science and Technology*, 1-18.

Sahour, H., Gholami, V., Torkaman, J., Vazifedan, M., Saeedi, S. (2021). Random forest and extreme gradient boosting algorithms for streamflow modeling using vessel features and tree-rings. *Environmental Earth Sciences*, 80(22):1-14.

Salimi, H., Asadi, E., Darbandi, S. (2021). Meteorological and hydrological drought monitoring using several drought indices. *Applied Water Science*, *11*(2):1-10.

Shamshirband, S., Hashemi, S., Salimi, H., Samadianfard, S., Asadi, E., Shadkani, S., Kargar, K., Mosavi, A., Nabipour, N., and Chau, K.W. (2020). Predicting standardized streamflow index for hydrological drought using machine learning models. *Engineering Applications of Computational Fluid Mechanics*, 14(1):339-350.

Shukla, S., Wood, A.W. (2008). Use of a standardized runoff index for characterizing hydrologic drought. *Geophysical research letters*, *35*(2).

Ven, J.V.D. (2022). Using Random Forest Machine learning to estimate the impact of hydrological drought on the shipping industry.

REFERENCES

A. A. E. Sidhom, S. A. R. Naga, and A. M. Kamal, “Friction stir spot welding of similar and dissimilar high density polyethylene and polypropylene sheets,” Adv. Ind. Manuf. Eng., vol. 4, no. November 2021, 2022, doi: 10.1016/j.aime.2022.100076.

A. Sharma, Z. A. Khan, and A. N. Siddiquee, “A short review of the effect of plunge depth on friction stir welding of aluminium pipes,” Mater. Today Proc., no. 1504-1506, 2022, doi: 10.1016/j.matpr.2022.05.257.

A. Sharma, Z. A. Khan, and A. N. Siddiquee, “Review of various methods of keyhole removal in friction stir welding sheets and pipes,” Mater. Today Proc., no. 404-409, 2022, doi: 10.1016/j.matpr.2022.04.883.

C. K. Sivakumar, Y. Robinson, P. Prema, S. Joe Patrick Gnanaraj, and M. Appadurai, “Mechanical characteristics of aluminium alloy joints produced by friction stir welding,” Mater. Today Proc., no. 5620-5624, 2022, doi: 10.1016/j.matpr.2022.04.831.

H. Sharma, S. Kumar Tiwari, A. Kumar, and S. Rana, “Experimental investigation of mechanical and tribological properties of AA2024-T3 friction stir welded butt joint,” Mater. Today Proc., no. 1165-1169, 2022, doi: 10.1016/j.matpr.2022.03.408.

K. Praneetha, M. Apoorva, T. Prasanna Laxmi, S. Ravi Sekhar, and S. Sravan Sashank, “Experimental investigation on aluminium alloy AA6082 and AA2014 using the friction stir welding,” Mater. Today Proc., no. 3397-3404, 2022, doi: 10.1016/j.matpr.2022.04.270.

L. Özler, G. Tosun, and M. E. Özcan, “Influence of B_4C powder reinforcement on coating structure, microhardness and wear in friction surfacing,” Mater. Manuf. Process., vol. 35, no. 10, pp. 1135–1145, 2020, doi: 10.1080/10426914.2020.1772480.

L. Zuo, W. Shao, X. Zhang, and D. Zuo, “Investigation on tool wear in friction stir welding of SiCp/Al composites,” Wear, vol. 498–499, no. December 2021, 2022, doi: 10.1016/j.wear.2022.204331.

M. Amatullah, M. Jan, M. Farooq, A. S. Zargar, A. Maqbool, and N. Z. Khan, “Effect of tool rotational speed on the friction stir welded aluminum alloys: A review,” Mater. Today Proc., no. 245-250, 2022, doi: 10.1016/j.matpr.2022.03.220.

M. Arif, D. Kumar, and A. Noor Siddiquee, “Friction stir welding and friction stir spot welding of polymethyl methacrylate (PMMA) to other materials: A review,” Mater. Today Proc., no. 220-225, 2022, doi: 10.1016/j.matpr.2022.02.621.

M. F. Raza and G. G. Yapici, “Effects of interlayer on the friction stir spot welding of stainless steel,” Mater. Today Proc., no. 4291-4294, 2022, doi: 10.1016/j.matpr.2022.04.797.

M. S. Rajawat, S. Pagrut, S. Dwivedi, R. Raj, and A. R. Dixit, “Materials Today: Proceedings,” vol. 56, pp. 949–953, 2022.

R. Raja, A. Parthiban, S. Jeyakumar, and B. Radha Krishnan, “Investigation of mechanical properties of friction stir welding aluminium alloy AA7475-T651 and AA2219-O,” Mater. Today Proc., vol. 60, pp. 1421–1423, 2022, doi: 10.1016/j.matpr.2021.10.439.

S. Du, H. Liu, Y. Gao, D. Li, Y. Zuo, and L. Zhou, “Achievement of defect-free and high-ductility TA5 alloy joint by dynamic supporting friction stir welding,” J. Mater. Process. Technol., vol. 306, no. April, 2022, doi: 10.1016/j.jmatprotec.2022.117635.

S. Kumar Maurya, R. Kumar, S. Krishna Mishra, A. Sharma, A. Singh Yadav, and V. Ranjan Kar, “Friction stir welding of cast aluminum alloy (A319): Effect of process parameters,” Mater. Today Proc., vol. 56, pp. 1024–1033, 2022, doi: 10.1016/j.matpr.2022.03.271.

REFERENCES

Anonymous, (2012). Where is the location and location of Bilecik on the map of Turkey? https://www.lafsozluk.com/2012/01/bilecik-ilinin-turkiye-haritasindaki.html (Recived: 3.07.2022).

Bouzgou, H., Benoudjit, N., (2011). Multiple architecture systems for wind speed prediction. *Appl Energy*, 88:2463–71.

Bozoğlu, Ö., and Baran, T. (2012). Wavelet transform analysıs of raınfall tıme serıes. *VII. National Hydrology Congress*, *26*, 27.

Chen, N., Qian, Z., Meng, X. (2013). Multistep wind speed forecasting based on wavelet and gaussian processes. *Mathematical Problems in Engineering*, 2013.

Fei, S.W. (2020). The hybrid model of empirical wavelet transform and relevance vector regression for monthly wind speed prediction. *International Journal of Green Energy*, *17*(10):583-590.

Feng, C., Cui, M., Hodge, B.M., Zhang, J.A. (2017). data-driven multi-model methodology with deep feature selection for short-term wind forecasting. *Appl Energy*, 190:1245–57.

Grbić, R., Kurtagić, D., Slišković, D. (2013). Stream water temperature prediction based on Gaussian process regression. *Expert Syst Appl.* 40:7407–7414

Grieu, S., Polit, M., Tuan, T. Q., Linh, T.H. (2009, March). Forecasting of wind speed using wavelets analysis and cascade-correlation neural networks. *In European Wind Energy Conference and Exhibition (EWEC)* (Vol. 1, No. 1, p. 558). Ewea.

Hamzaçebi, C., Kutay, F. (2004). Electric consumption forecasting of Turkey using artificial neural networks up to year 2010. *Journal of Gazi University Faculty of Engineering and Architecture*, 19(3).

Jiang, Y., Liu, S., Zhao, N., Xin, J., Wu, B. (2020). Short-term wind speed prediction using time varying filter-based empirical mode decomposition and group method of data handling-based hybrid model. *Energy Conversion and Management*, *220*:113076.

Karbasi, M. (2018). Forecasting of multi-step ahead reference evapotranspiration using wavelet-Gaussian process regression model. *Water resources management,* 32(3):1035-1052.

Kisi, O., Shiri, J., Makarynskyy, O. (2011). Wind speed prediction by using different wavelet conjunction models. *The International Journal of Ocean and Climate Systems*, *2*(3):189-208.

Liu, H., Mi, X., Li, Y. (2018). Wind speed forecasting method based on deep learning strategy using empirical wavelet transform, long short

term memory neural network and Elman neural network. *Energy Convers Manage, 156*:498–514.

Liu, M.D., Ding, L., Bai, Y.L. (2021). Application of hybrid model based on empirical mode decomposition, novel recurrent neural networks and the ARIMA to wind speed prediction. *Energy Conversion and Management*, *233*, 113917.

Osório, G.J, Matias, J.C.O., Catalão, J.P.S. (2015). Short-term wind power forecasting using adaptive neuro-fuzzy inference system combined with evolutionary particle swarm optimization, wavelet transform and mutual information. *Renew Energy*, 75:301–7.

Pei, S., Qin, H., Zhang, Z., Yao, L., Wang, Y., Wang, C., ... and Yi, T. (2019). Wind speed prediction method based on empirical wavelet transform and new cell update long short-term memory network. *Energy conversion and management*, 196:779-792.

Santhosh, M., Venkaiah, C., Kumar, D.V. (2018). Ensemble empirical mode decomposition based adaptive wavelet neural network method for wind speed prediction. *Energy conversion and management*, 168:482-493.

Saxena, B.K., Mishra, S., Rao, K.V.S. (2021). Offshore wind speed forecasting at different heights by using ensemble empirical mode decomposition and deep learning models. *Applied Ocean Research*, *117*:102937.

Tang, L. H., Bai, Y.L., Yang, J., Lu, Y.N. (2020). A hybrid prediction method based on empirical mode decomposition and multiple model fusion for chaotic time series. Chaos, Solitons & Fractals, 141, 110366.

Tascikaraoglu, A., Sanandaji, B.M., Poolla, K., Varaiya, P. (2016). Exploiting sparsity of interconnections in spatio-temporal wind speed forecasting using Wavelet Transform. *Appl Energy*, 165:735–47.

Tascikaraoglu, A., Uzunoglu, M.A. (2014). Review of combined approaches for prediction of short-term wind speed and power. *Renew Sustain Energy Rev.* 34:243–54.

Tian, Z., Li, S., Wang, Y. (2020). A prediction approach using ensemble empirical mode decomposition-permutation entropy and regularized extreme learning machine for short-term wind speed. *Wind Energy*, *23*(2):177-206.

Williams, C.K., Barber, D. (1998). Bayesian classification with Gaussian processes. *IEEE Transactions on pattern analysis and machine intelligence*, 20(12):1342-1351.

Yu, C., Li, Y., Zhang, M. (2017). Comparative study on three new hybrid models using Elman Neural Network and Empirical Mode Decomposition based technologies improved by Singular Spectrum Analysis for hour-ahead wind speed forecasting. *Energy Conversion and Management*, 147:75-85.

Zhang, C., Wei, H., Zhao, J., Liu, T., Zhu, T., Zhang, K. (2016). Short-term wind speed forecasting using empirical mode decomposition and feature selection. *Renewable Energy*, 96:727–37.

Zhang, G., Patuwo, B.E., Hu, M.Y. (1998). Forecasting with artificial neural networks: The state of the art. *International journal of forecasting*, 14(1):35-62.

REFERENCES

Aggarwal, S., Kumar, N., Alhussein, M., & Muhammad, G. (2021). Blockchain-based UAV path planning for healthcare 4.0: Current challenges and the way ahead. IEEE Network, 35(1), 20-29.

Azaria, A., Ekblaw, A., Vieira, T., & Lippman, A. (2016, August). Medrec: Using blockchain for medical data access and permission management. In *2016 2nd international conference on open and big data (OBD)* (pp. 25-30). IEEE.

Berdik, D., Otoum, S., Schmidt, N., Porter, D., & Jararweh, Y. (2021). A survey on blockchain for information systems management and security. Information Processing & Management, 58(1), 102397.

Bhavin, M., Tanwar, S., Sharma, N., Tyagi, S., & Kumar, N. (2021). Blockchain and quantum blind signature-based hybrid scheme for healthcare 5.0 applications. Journal of Information Security and Applications, 56, 102673.

Bhuiyan, M. Z. A., Zaman, A., Wang, T., Wang, G., Tao, H., & Hassan, M. M. (2018, May). Blockchain and big data to transform the healthcare. In Proceedings of the International Conference on Data Processing and Applications (pp. 62-68).

Chukwu, E., & Garg, L. (2020). A systematic review of blockchain in healthcare: frameworks, prototypes, and implementations. Ieee Access, 8, 21196-21214.

Debnath, S., Chattopadhyay, A., & Dutta, S. (2017, November). Brief review on journey of secured hash algorithms. In 2017 4th International Conference on Opto-Electronics and Applied Optics (Optronix) (pp. 1-5). IEEE.

Di Pierro, M. (2017). What is the blockchain?. Computing in Science & Engineering, 19(5), 92-95.

Dimitrov, D. V. (2019). Blockchain applications for healthcare data management. Healthcare informatics research, 25(1), 51-56.

Islam, N., Faheem, Y., Din, I. U., Talha, M., Guizani, M., & Khalil, M. (2019). A blockchain-based fog computing framework for activity recognition as an application to e-Healthcare services. Future Generation Computer Systems, 100, 569-578.

Kassab, M., DeFranco, J., Malas, T., Laplante, P., Destefanis, G., & Neto, V. V. G. (2019). Exploring research in blockchain for healthcare and a roadmap for the future. IEEE Transactions on Emerging Topics in Computing, 9(4), 1835-1852.

Khezr, S., Moniruzzaman, M., Yassine, A., & Benlamri, R. (2019). Blockchain technology in healthcare: A comprehensive review and directions for future research. Applied sciences, 9(9), 1736.

Kumar, T., Ramani, V., Ahmad, I., Braeken, A., Harjula, E., & Ylianttila,

M. (2018, September). Blockchain utilization in healthcare: Key requirements and challenges. In 2018 IEEE 20th International conference on e-health networking, applications and serv.

Lewenberg, Y., Sompolinsky, Y., & Zohar, A. (2015, January). Inclusive block chain protocols. In International Conference on Financial Cryptography and Data Security (pp. 528-547). Springer, Berlin, Heidelberg.

Mettler, M. (2016, September). Blockchain technology in healthcare: The revolution starts here. In 2016 IEEE 18th international conference on e-health networking, applications and services (Healthcom) (pp. 1-3). IEEE.

Miyachi, K., & Mackey, T. K. (2021). hOCBS: A privacy-preserving blockchain framework for healthcare data leveraging an on-chain and off-chain system design. Information Processing & Management, 58(3), 102535.

Nakamoto, S. (2008). Bitcoin: A peer-to-peer electronic cash system. Decentralized Business Review, 21260.

Nguyen, C. T., Hoang, D. T., Nguyen, D. N., Niyato, D., Nguyen, H. T., & Dutkiewicz, E. (2019). Proof-of-stake consensus mechanisms for future blockchain networks: fundamentals, applications and opportunities. IEEE Access, 7, 85727-85745.

Pieprzyk, J., & Sadeghiyan, B. (Eds.). (1993). *Design of hashing algorithms*. Berlin, Heidelberg: Springer Berlin Heidelberg.

Shen, B., Guo, J., & Yang, Y. (2019). MedChain: Efficient healthcare data sharing via blockchain. Applied sciences, 9(6), 1207.

Swanson, T. (2015). Consensus-as-a-service: a brief report on the emergence of permissioned, distributed ledger systems. Report, available online.

Yaeger, K., Martini, M., Rasouli, J., & Costa, A. (2019). Emerging blockchain technology solutions for modern healthcare infrastructure. Journal of Scientific Innovation in Medicine, 2(1).

Yue, X., Wang, H., Jin, D., Li, M., & Jiang, W. (2016). Healthcare data gateways: found healthcare intelligence on blockchain with novel privacy risk control. *Journal of medical systems*, *40*(10), 1-8.

Zheng, Z., Xie, S., Dai, H., & Wang, H. (2016). Blockchain Challenges and Opportunities: A Survey; Work Paper. Inderscience Publishers: Geneva, Switzerland.

Zhou, L., Wang, L., & Sun, Y. (2018). MIStore: a blockchain-based medical insurance storage system. Journal of medical systems, 42(8), 1-17.

Zyskind, G., & Nathan, O. (2015, May). Decentralizing privacy: Using blockchain to protect personal data. In 2015 IEEE Security and Privacy Workshops (pp. 180-184). IEEE.

Editor:
Assoc. Prof. Dr. Bahadır Gülbahar

International Research in Education III

EĞİTİM
yayınevi

INTERNATIONAL RESEARCH IN EDUCATION SCIENCES III
Editor: Assoc. Prof. Dr. Bahadır Gülbahar

Executive Editor: Yusuf Ziya Aydoğan (yza@egitimyayinevi.com)
Publishing Coordinator: Yusuf Yavuz (yusufyavuz@egitimyayinevi.com)
Interior Designer: Eğitim Yayınevi Graphics Unit
Cover Designer: Eğitim Yayınevi Graphics Unit

Republic of Türkiye Ministry of Tourizm and Culture
Publisher Certificate No: 47830

ISBN: 978-625-8223-14-9
1. Edition, September-October 2022

Printing and Binding
Bulut Dijital Matbaa Sanayi Ticaret Limited Şirketi
Musalla Bağları Mah. İnciköy Sok. 1/A Selçuklu / KONYA
Printing House Certificate No: 48120

Library Information Card
INTERNATIONAL RESEARCH IN EDUCATION SCIENCES III
Editor: Assoc. Prof. Dr. Bahadır Gülbahar
p. 128, 125x195 mm
Includes references, no index.
ISBN: 978-625-8223-14-9

© All rights for this edition are reserved for Eğitim Yayınevi Tic. Ltd. Şti. No part of this book may be reproduced or transmitted in any form or by any means, including photocopying, electronically or mechanically recording or by any information storage or retrieval system,without permission of Eğitim Yayınevi Tic. Ltd. Şti.

EĞİTİM
yayınevi

Publisher Turkey Office: İstanbul: Eğitim Yayınevi Tic. Ltd. Şti., Atakent mah. Yasemen sok. No: 4/B, Ümraniye, İstanbul, Türkiye

Konya: Eğitim Yayınevi Tic. Ltd. Şti., Fevzi Çakmak Mah. 10721 Sok. B Blok, No: 16/B, Safakent, Karatay, Konya, Türkiye
+90 332 351 92 85, +90 533 151 50 42, 0 332 502 50 42
bilgi@egitimyayinevi.com

Publisher USA Office: New York: Egitim Publishing Group, Inc.
P.O. Box 768/Armonk, New York, 10504-0768, United States of America
americaoffice@egitimyayinevi.com

Logistics and Shipping Center: Kitapmatik Lojistik ve Sevkiyat Merkezi, Fevzi Çakmak Mah. 10721 Sok. B Blok, No: 16/B, Safakent, Karatay, Konya, Türkiye
sevkiyat@egitimyayinevi.com

Bookstore Branch: Eğitim Kitabevi, Şükran mah. Rampalı 121, Meram, Konya, Türkiye
+90 332 499 90 00
bilgi@egitimkitabevi.com

Internet Sales: www.kitapmatik.com.tr
+90 537 512 43 00
bilgi@kitapmatik.com.tr

ilk okuyan siz olun
kitapmatik
internetteki kitapçınız

REFERENCES

Akhan, N. E. (2010). İlköğretim Sosyal Bilgiler Öğrencilerinde Ekonomi Okuryazarlığının Durumu Ve Geliştirilmesi. PhD Thesis. Ankara: Gazi University.

Aktepe, V. (2019). Ailede Değerler Eğitimi ve Program İhtiyacı. in. R. Turan ve K. Ulusoy (Ed.) *Farklı Yönleriyle Değerler Eğitimi* (78-94). Ankara Pegem Akademi.

Aladağ, E. (2015). Sosyal Bilgiler Öğretiminde Yaratıcı Drama. in. M. Safran (Ed.) *Sosyal Bilgiler Öğretimi.* (435-471). Ankara: Pegem Akademi.

Antalya Valiliği İl Milli Eğitim Müdürlüğü (2011). Değerler Eğitimi İlköğretim, 12-14, Antalya.

Aydın, M. (2003). Gençliğin Değer Algısı: Konya Örneği. *Değerler Eğitimi Dergisi*, 1(3), 121-144.

Barnet Vetzat, C. & Wolff, F. C. (2002). Motives for Pocket Money Allowance and Family Incentives. *Journal of Economic Psychology*, 23(3), 339-366.

Bilgin, A. (1995). Tasavvuf ve Tekke Edebiyatı. *İlmî Araştırmalar*, (1), 61-82.

Bodzin, A. M., Fu, Q., Peffer, T. E. & Kulo, V. (2013). Developing Energy Literacy in us Middle-Level Students Using The Geospatial Curriculum Approach. *International Journal of Science Education*, 35(9), 1561-1589. https://doi.org/10.1080/09500693.2013.769139

Bogdan, R.C. & Biklen, S. K. (2007). *Qualitative Research For Education: An Introduction To Theory and Methods*. Boston: Pearson Allyn & Bacon.

Bozkuş, S. & Üçdoğruk, Ş. (2007). Hane Halkı Tasarruf Tercihleri-Türkiye Örneği. *8. Türkiye Ekonometri ve İstatistik Kongresi, İnönü* University Malatya.

Çam, İ. D., Yılar, M. B. & Ünal, O. (2020). Son Dönem Osmanlı ve Güncel Ders Kitaplarında Tasarruf Değeri. *Ondokuz Mayıs Üniversitesi Eğitim Fakültesi Dergisi,* 39(3), 350-374. https://doi.org/10.7822/omuefd.808799

Deveci, H. & Çengelci Köse, T. (2019). Değerler Eğitiminde Güncel Olaylar ile Belirli Gün ve Haftalardan Yararlanma. in. R. Turan ve K. Ulusoy (Ed.), *Farklı Yönleriyle Değerler Eğitimi* (191-210), Ankara: Pegem Akademi.

Durdukoca, Ş. F. (2019). Identifying the Attitudes and Views of Social Sciences Teachers Toward Values Education in Turkey. *World Journal of Education*, 9(1), 103-117. https://doi.org/10.5430/wje.

v9n1p103

Ersoy, F. (2019). Sosyal Bilgiler Öğretmen Adaylarının Israf Algısı. *Journal of Innovative Research in Social Studies*, 2(2), 91-116.

Ersoy, S. (2008). Çocuklara Para Yönetimini Öğretmede Ebeveyn Rehberliği. *Sakarya Üniversitesi Eğitim Fakültesi Dergisi*, 0(15), 140-157.

Ezer, F. & Kınacı, M. K. (2020). Sosyal Bilgiler Öğretmen Adaylarının Değerler Eğitimine ve Sosyal Bilgiler Öğretim Programında Yer Alan Değerlere Yönelik Görüşleri. İnönü Üniversitesi Eğitim Fakültesi Dergisi, 21(1), 346-365. https://doi.org/10.17679/inuefd.547138

Güvenç, H. (2017). Öğretim Programlarımızda Finansal Okuryazarlık. *Elementary Education Online*, 16(3), 935-948. https://doi.org/10.17051/ilkonline.2017.330233

Haçat, O. S. & Demir, F. B. (2020). Sosyal Bilgiler Ders Kitaplarının Değerler Açısından Incelenmesi. *Journal of History School,* 49, 4443-4446. https://doi.org/10.29228/Joh.46733

Hsieh, H. F. & Shannon, S., E. (2005). Three Approaches to Qualitative Content Analysis. *Qualitative Health Research.* 15(9), 1277-1288.

Horan, C. (2005). Money Management Starts With Allowance. *Kids Allowance Articles*. http://www.kidsmoney.org//allart.htm#Values

Kanar, S. (2019). Animasyon Filmlerinin Öğrencilerin Değer Gelişimine Etkileri: Arabalar 1 Animasyon Filmi Örneği. Master's Thesis. İstanbul: Marmara University.

Koçak, E. (2020). Tüketicilerin Hane İçi Enerji Tasarrufu Davranışına Etki Eden Faktörlerin İncelenmesi. Master's Thesis. Ankara: Hacettepe University.

Koletsou, A. & Mancy, R. (2011). Which Efficacy Constructs for Large-Scale Social Dilemma Problems? Individual and Collective Forms of Efficacy and Outcome Expectancies in the Context of Climate Change Mitigation. *Risk Management*, 13(4), 184-208. https://doi.org/10.1057/rm.2011.12

Lee, Y. K. (2017). A Comparative Study of Green Purchase Intention between Korean and Chinese Consumers: The Moderating Role of Collectivism. *Sustainability,* 9(10), 1-17. https://doi.org/10.3390/su9101930

Maxwell, J. A. (2018). *Nitel Araştırma Tasarımı: Etkileşimli Bir Yaklaşım* Ankara: Nobel Yayın.

Merriam, S. B. (2013). *Nitel Araştırma. Desen ve Uygulama Için Bir Rehber*. Ankara: Nobel Yayın.

Miles, B. M. & Huberman, A. M (1994). *Genişletilmiş Bir Kaynak: Nitel Veri Analizi*. Ankara: Pegem Akademi.

Milli Eğitim Bakanlığı. (2018). T.C. Milli Eğitim Bakanlığı Sosyal Bilgiler Dersi Öğretim Programı. http://mufredat.meb.gov.tr/ProgramDetay.aspx?PID=354

Oluk, S., Kaya Şengören, S. & Babadağ, G. (2019). Öğretmen Adaylarının Enerji Tasarrufuna Yönelik Tutum ve Davranışlarının Bazı Değişkenler Açısından Değerlendirilmesi. *Buca Eğitim Fakültesi Dergisi*, 47, 1-13.

Özdemir, K. K. (2012). Türkiye Finansal Yeterlilik Araştırması Ön Sonuçları. TÜSİAD Finansal Okuryazarlık Konferansı. http://www.fo-der.org/wp-content/uploads/2013/09/Finansal-Yeterlilik-Anket-sonuclari-TUSIAD.pdf

Patton, M. Q. (2018). *Nitel Araştırma ve Değerlendirme Y*öntemleri. Ankara: Pegem Akademi.

Schug, M. C. & Hagedorn, E. A. (2005). The Money Savy Pig Goes to Big City: Testing the Effectiveness of an Economics Curriculum for Young Children. *The Social Studies*, 96(2), 68–71.

T.C. Kalkınma Bakanlığı. (2014). Onuncu Kalkınma Planı: Yurtiçi Tasarruflar Özel İhtisas Komisyonu Raporu.

Temel Bir Yaşam Becerisi: Finansal Okuryazarlık. (2016). https://tedmem.org/mem-notlari/degerlendirme/temel-bir-yasam-becerisi-finansal-okuryazarlik.

TİSVA (Türkiye İsrafı Önleme Vakfı). (2020). *İsraf Raporu 2020.* 7-8 http://www.tisva.net/eyayin/israf_raporu_2020.html

Türk Dil Kurumu (2022) https://sozluk.gov.tr/

Ulusoy, K. (2007). Lise Tarih Programında Yer Alan Geleneksel ve Demokratik Değerlere Yönelik Öğrenci Tutumlarının ve Görüşlerinin Çeşitli Değişkenler Açısından Değerlendirilmesi. Master's Thesis. Ankara: Gazi University.

Uluyol, O. (2011). Türkiye'de Ailelerin Tasarruf Yapma Alışkanlıkları ve Tasarrufları Değerlendirme Yöntemleri Üzerine Bir Araştırma. *Elektronik Sosyal Bilimler Dergisi.* 10(35), 167-179.

Uzunöz, A., Aktepe, V. & Özağaçhanlı, Z. (2020). Sosyal Bilgiler Öğretmen Adaylarının Tasarruf Değerine Ilişkin Metaforik Algıları. *Nevşehir Hacı Bektaş Veli Üniversitesi SBE Dergisi, 10*(1), 36-51. https://doi.org/10.30783/nevsosbilen.659945

Ünlü, İ. & Kaşkaya, A. (2018). Sosyal Bilgiler Öğretmenlerinin Değer Eğitimine Ilişkin Görüşlerinin Incelenmesi. *Uluslararası Türkçe Edebiyat Kültür Eğitim Dergisi*, 7(4), 2656-2679.

Yalçınkaya, E. & Er, T. (2019). Sosyal Bilgiler Eğitiminde Finansal Okuryazarlık. *Nevşehir Hacı Bektaş Veli Üniversitesi SBE Dergisi*, 9(1), 1-24.

Yaşaroğlu, C. (2018). Öğretim Programlarında Değerler: Hayat Bilgisi Dersi Örneği. *Anemon Muş Alparslan Üniversitesi Sosyal Bilimler Dergisi,* 6(5), 725-733. https://doi.org/10.18506/anemon.394551

Yeşil, R. & Aydın, D. (2007). Demokratik Değerlerin Eğitiminde Yöntem ve Zamanlama. *Türkiye Sosyal Araştırmalar Dergisi*, 11(2), 65-84.

Yıldırım, A. & Şimşek, H. (2018). *Sosyal Bilimlerde Nitel Araştırma Yöntemleri*. Ankara: Seçkin Yayıncılık.

Yiğittir, S. (2010). İlköğretim Öğrenci Velilerinin Okullarda Kazandırılmasını Arzuladığı Değerler. *Değerler Eğitimi Dergisi,* 8(19), 207-223.

REFERENCES

Ainley, J., Kos, J., Nicholas, M. (2008). Participation in science, mathematics and technology in Australian education. *Australian Council for Educational Research (ACER)* https://research.acer.edu.au/acer_ monographs/4/

Akaygün, S., Aslan-tutak, F. & Özel, S. (2020). Türkiye'de STEM Eğitiminde Araştırmalar ve Uygulamalar . Boğaziçi Üniversitesi Eğitim Dergisi , STEM Eğitimi , 1-2 . Retrieved from https://dergipark.org.tr/tr/pub/buje/issue/58376/842630

Altan, E.B. ,Yamak ve H., ve Kırıkkaya, E.B. (2016). FeTeMM eğitim yaklaşımının öğretmen eğitiminde uygulanmasına yönelik bir öneri: tasarım temelli fen eğitimi. Trakya Üniversitesi Eğitim Fakültesi, 6(2), 212-232.

Andrews, E., Bufford, A., Banks, D., Curry, A., & Curry, M. (2014). STEM Modules: Developing Innovative Approaches to Enhance Student Learning. Paper presented at the ASEE Gulf-Southwest Conference Organized by Tulane University, New Orleans

Angın, D. E. ve Arı, R. (2013). Proje temelli eğitim programının 60-71 aylık çocukların kavram gelişimine etkisi. *Adnan Menderes Üniversitesi Eğitim Fakültesi Eğitim Bilimleri Dergisi*, 5(1), 22-34.

Ayvacı, H. Ş & Ayaydın, A. (2017). Bilim teknoloji mühendislik sanat ve matematik (STEAM). (Ed. Çepni, S.) Kuramdan Uygulamaya STEM+A+E Eğitimi, (s. 115- 130). Ankara: Pegem Akademi.

Balat, G. ve Günşen, G. (2017). Okul öncesi dönemde stem yaklaşımı. Akademik Sosyal Araştırmalar Dergisi, 5(42), 337-348

Bahçeşehir Üniversitesi. (2016, Mart 2). STEM öğretmen eğitimi programı.

http://stem.bahcesehir.edu.tr/projeler_STEM_ogretmen_egitim_programi.html. adresinden alındı

Baran, E., Canbazoğlu-Bilici, S., & Mesutoğlu, C. (2015). Fen, teknoloji, mühendislik ve matematik (FeTeMM) spotu geliştirme etkinliği. Araştırma Temelli Etkinlik Dergisi (ATED), 5(2), 60-69.

Batı, Ç. ve Yetişir, M.I. (2017). Fen eğitiminde bilgi işlemsel düşünme ve bütünleştirilmiş alanlar yaklaşımı (STEAM). Pamukkale Üniversitesi Eğitim Fakültesi Dergisi, 41(41), 91-103.

Bequette, J. W. & Bequette, M. B. (2012) A Place for Art and Design Education in The

STEM conversation. Art Education, 65(2), 40-47, DOI:10.1080/00043125.2012.11519167

Çorlu, M. (2013). Uzman alan öğretmeni eğitimi modeli ve görüşler. Nisan 15, 2016 tarihinde http://fetemm.tstem.com/gorusler. adresinden alındı

Costantino, T. (2018). STEAM by Another Name: Transdisciplinary Practice in Art and

Design Education. Arts Education Policy Review, 119 (2), 100-106, DO I:10.1080/10632913.2017.1292973

Dağ, F.ve Durdu, L. (2011). Öğretmen adaylarının proje tabanlı öğrenme sürecine yönelik görüşleri. *Education Sciences,* 7(1), 200-211.

Gardner, H. (2013). Çoklu zeka: yeni ufuklar. İstanbul: Optimist.

Gess, A. H. (2017). STEAM Education: Separating Fact from Fiction. Technology and Engineering teacher, 39-41.

Herro, D., Quigley, C., Andrews, J. & Delacruz, G. (2017). Co-Measure: Developing an Assessment for Student Collaboration in STEAM Activities. *International Journal of STEM Education*, 4(26), 1-12. DOI 10.1186/s40594-017-0094-z

Hunter-Doniger, T., & Sydow, L. (2016). A Journey from STEM to STEAM: A middle school case study. The Clearing House, 89(4-5), 159-166.

Katz-Buonincontro, J. (2018). Gathering STE(A)M: Policy, Curricular, and Programmatic Developments in Artsbased Science, Technology, Engineering, and Mathematics Education Introduction to the Special Issue of Arts Education Policy Review: STEAM Focus. *Arts Education Policy Review*, 119(2), 73

Koehler, M.J., & Mishra, P. (2009). What is technological pedagogical content knowledge? Contemporary Issues in Technology and Teacher Education, 9(1), 60-70.

Ludwig, M., Marklein, M. B., & Song, M. (2016). Arts integration: A promising approach to improving early learning. American Institutes for Research. 1-14.–76.

MEB (2016). STEM eğitimi raporu, MEB Yenilik ve Eğitim Teknolojileri Genel Müdürlüğü (YEĞİTEK), 6 Eylül 2016.

Morrison J. (2006). Attributes of STEM Education. TIES STEM Education Monograph Series. http://www.tiesteach.org/monographs.aspx

O'Hanley, H. (2015). The STEAM Initiative. 10, https://www.artsandactivities

Pinasa, S., Siripun, K., & Yuenyong, C. (2017). Developing Design-Based STEM Education

Learning Activities To Enhance Students' Creative Thinking. International Conference for Science Educators and Teachers (ISET) 2017 AIP Conf. Proc. 1923, 030076-1–030076-6; https://doi.org/10.1063/1.5019567

Piaget, J. (1957). *Construction of reality in the child.* London: Routledge & Kegan Paul.

Riley, S. (2015). Why the Arts? Arts Integration and STEAM in Early Childhood.

Riley, S. (2018). How to Write a Curriculum from Start to Finish.https://educationcloset.com/2018/07/01/how-to-write-a-curriculum-from-start-to-finish/dan erişilmiştir.

Rolling, J.H. (2016). Reinventing the STEAM engine for art and design education. Art education, 69(4).4-7.

Şahin, F, Güven, İ ve Yurdatapan, M. (2011). Proje tabanlı eğitim uygulamalarının okul öncesi çocuklarında bilimsel süreç becerilerinin gelişimine etkisi. *Marmara Üniversitesi Atatürk Eğitim Fakültesi Eğitim Bilimleri Dergisi*, 33(33), 157-176.

STEM Akademi. (2013, Nisan 24). Dünyada STEM. Nisan 16, 2016 tarihinde www.stemakademi.com.tr. adresinden alındı

Straus, V. (2013). Top 10 skills children learn from the Arts https://www.oaea.org/assets/PR/top%2010%20skills%20children%20learn%20from%20the%20arts.pdf

Tan, M., Temiz, B.K. (2003). Fen öğretiminde bilimsel süreç becerilerinin yeri ve önemi.

Pamukkale Üniversitesi *Eğitim Fakültesi Dergisi,* 13, 89-101.

Taylor, P. C. (2017). Enriching STEM with The Arts to Better Prepare 21st Century

Citizens. International Conference for Science Educators and Teachers (ISET) 2017 AIP Conf. Proc. 1923, 020002-1–020002-5; https://doi.org/10.1063/1.5019491

Thibaut, L., Ceuppens, S., De Loof, H., De Meester, J., Goovaerts, L., Struyf, A., et al. (2018a). Integrated STEM Education: A Systematic Review of Instructional Practices in Secondary Education. European Journal of STEM Education, 3(1), 02. https://doi.org/10.20897/ejsteme/85525

Toulmin, C. N., & Groome, M. (2007). Building a Science, Technology, Engineering, and Math

Agenda. In: National Governors Association. https://files.eric.ed.gov/fulltext/ED496324.pdf

Vygotsky, L. S. (1978). *Mind in society: The development of higher psychological processes*. Cambridge, MA: Harvard University Press.

REFERENCES

AA (2020). *During the pandemic period, online book sales increased by 100 percent*, retriewed from https://www.aa.com.tr/tr/turkiye/pandemi-doneminde-online-kitap-satislari-yuzde-100-artti/1888126 on 10.07.2021

DHA (2020). *Reading decreased during the pandemic period,* retriewed from https://www.dha.com.tr/yurt/pandemi-doneminde-kitap-okuma-azaldi/haber-1770854 on 09.07.2021

Doering, A. (2006). Adventure learning: Transformative hybrid online education. *Distance Education*, 27(2), 197-215.

Evans, M. (2010). *Books in the home as important as parents' education level,* retriewed from https://www.unr.edu/nevada-today/news/2010/books-in-the-home-as-important-as-parents-education-level on 10.07.2021.

Foucault M. (1977). *Discipline and Punish: The Birth of the Prison.* New York: Vintage Books.

Foucault, M. (1978). *The History of Sexuality,* Paris: Éditions Gallimard.

Hodges, C., Moore, S., Lockee, B., Trust, T. ve Bond, A. (2020). *The difference between emergency remote teaching and online learning*, retriewed from https://er.educause.edu/articles/2020/3/the-difference-between-emergency-remote-teaching-and-online-learning/560/01/ on 07.07.2021.

Kumar, A. (2012). *Blended learning in higher education,* IJACP 2012, Proceeding of International Conference on Business Management & Information Systems.

TÜİK (2019). retriewed from https://www.dogrulukpayi.com/bulten/kitap-ve-kutuphane-istatistikleri on 10.07.2021.

Yurdakal, İ. H. (2021). Views of teacher candidates views about emergency distance education during the covid-19 outbreak, *The Journal of Higher Education and Science*, 11 (2), 1-31.

REFERENCES

Açar, B. (2007). *Öğrencilerin kuvvet konusundaki başarılarının kavram haritası ile ölçülmesi.* Yayımlanmamış Yüksek Lisans Tezi, Gazi Üniversitesi, Ankara.

Ayvacı, H. Ş., & Devecioğlu, Y. (2002). *Kavram haritasının fen bilgisi başarısına etkisi.* Ulusal Fen Bilimleri ve Matematik Eğitimi Kongresi, Orta Doğu Teknik Üniversitesi, Ankara.

Barut, Ö. (2006). *İlköğretim 7.sınıf fen bilgisi konularının kavram haritaları ile öğretilmesi.* Yayımlanmamış Yüksek Lisans Tezi, Yüzüncü Yıl Üniversitesi, Van.

Bektüzün, B., & Yel, M. (2019). Canlıların sınıflandırılması ve biyolojik çeşitlilik konusunun kavram haritası ile öğretimin 9. sınıf öğrencilerinin akademik başarılarına etkisi. *Gazi University Journal of Gazi Educational Faculty, 39*(1), 91-113.

Bramwell-Lalor, S., & Rainford, M. (2014). The effects of using concept mapping for improving advanced level biology students' lower- and higher-order cognitive skills. *International Journal of Science Education*, *36*(5), 839-864.

Büyüköztürk, Ş. (2004). Veri analizi el kitabı. Ankara.

Clayton, L. H. (2006). Concept mapping: An effective, active teaching-learning method. *Nursing Education Perspectives, 27*(4), 197-203.

Czerniak, C. M., & Haney, J. J. (1998). The effect of collaborative concept mapping on elementary preservice teachers' anxiety, efficacy, and achievement in physical science. *Journal of Science Teacher Education. 9*(4), 303-320.

Çepni, S. & Ayvacı, H.Ş. (2007). *Fen ve Teknoloji eğitiminde alternatif (performans) değerlendirme yaklaşımları.* S. Çepni (Ed.). Kuramdan uygulamaya Fen ve Teknoloji öğretimi. Ankara: Pegem A.

Davies, M. (2011). Concept mapping, mind mapping and argument mapping: what are the differences and do they matter? *Higher Education*, *62*(3), 279-301.

Ghani, I. A., Ibrahim, N. H., Yahaya, N. A., & Surif, J. (2017). Enhancing students' HOTS in laboratory educational activity by using concept map as an alternative assessment tool. *Chemistry Education Research and Practice*, *18*(4), 849-874.

Goldsmith, T. E., & Johnson, P. J. (1989). *A structural Assesment of Similirity of Graphs.* Pathfinder Associative Networks: Studies in Knowledge Organization. Norwood, NJ: Ablex.

Guastello, E. F., Beasley, T. M., & Sinatra, R. C. (2000). Concept mapping effects on science content comprehension of low-achieving

ınner-city seventh graders. *Remedial and Special Education. 21*(6), 356-364.

Güneş, T., Güneş, M. H., & Çelikler, D. (2006). Fen bilgisi öğretmenliği programı biyoloji II ders konularının öğretilmesinde kavram haritası kullanımının öğrenci başarısı üzerine etkileri. *Ahi Evran Üniversitesi Kırşehir Eğitim Fakültesi Dergisi, 7*(2), 39-49.

Hilbert, T. S., & Renkl, A. (2008). Concept mapping as a follow-up strategy to learning from texts: what characterizes good and poor mappers? *Instructional Science, 36*(1), 53-73.

Hough, S., O'Rode, N., Terman, N. & Weissglass, J. (2007). Using concept maps to assess change in teachers' understandings of algebra: A respectful approach. *Journal of Mathematics Teacher Education, 10*(1), 23-41.

İnel, D., Evrekli, E., Deniş. H., & Günay Balım, A. (2011). Fen öğretmen adaylarının kavram haritalarına ilişkin görüşleri. *Uşak Üniversitesi Sosyal Bilimler Dergisi*, *4*(2), 239-266.

İngeç, Ş. K. (2008). Kavram haritalarının değerlendirme aracı olarak fizik eğitiminde kullanılması. *Hacettepe Üniversitesi Eğitim Fakültesi Dergisi, 35*(35), 195-206.

Irvine, L. M. C. (1995). Can concept mapping be used to promote meaninful learning in nurse education? *Journal of Advanced Nursing, 21*, 1175-1179.

Jacobs-Lawson, J. M., & Hershey, D. A. (2002). Concept maps as an assessment tool in psychology courses. *Teaching of Psychology, 29*(1), 25-29.

Kaptan, F. (1998). Fen öğretiminde kavram haritası yönteminin kullanılması. *Hacettepe Üniversitesi Eğitim Fakültesi Dergisi, 14*, 95–99.

Kaptan, F. (1999). *Fen Bilgisi Öğretimi.* İstanbul: Milli Eğitim Basımevi.

Kaya, O. N. (2003). Eğitimde alternatif bir değerlendirme yolu: kavram haritaları. Hacettepe Üniversitesi Eğitim Fakültesi Dergisi, 25(25).

Kaya, O. N. (2008). A student-centred approach: Assessing the changes in prospective science teachers' conceptual understanding by concept mapping in a general chemistry laboratory. *Research in Science Education*, *38*(1), 91-110.

Kazancı, M., Atılboz, N. G., Bora, N. & Altın, M. (2003). Kavram haritalama yönteminin lise 3. sınıf öğrencilerinin genetik konularını öğrenme başarısı üzerine etkisi. *Hacettepe Üniversitesi Eğitim Fakültesi Dergisi, 25*, 135-141.

Kinchin, I. M. (2000). Concept mapping in biology. *Journal of Biological Education, 34*(2), 61-68.

Krieglstein, F., Schneider, S., Beege, M., & Rey, G. D. (2022). How the design and complexity of concept maps influence cognitive learning processes. *Educational Technology Research and Development*, *70*(1), 99-118.

Kutluca, T., Döner, M., & Butakın, V. (2017). Rasyonel sayılar konusunun öğretiminde kavram haritasının kullanılabilirliğinin değerlendirilmesi. *Adıyaman Üniversitesi Eğitim Bilimleri Dergisi, 7*(1), 149-171.

Küçükaydın, M. A. (2020). Fen eğitiminde kavram öğretimi konulu araştırmaların sistematik derleme yöntemiyle incelenmesi. *Ege Eğitim Dergisi*, *21*(2), 36-56.

Kwon, S. Y., & Cifuentes, L. (2009). The comparative effect of individually-constructed vs. collaboratively- constructed computer-based concept maps. *Computers & Education, 52*, 365-375.

Lalor, S. B., & Rainford, M. (2014). The effects of using concept mapping for improving advanced level biology students' lower- and higher-order cognitive skills. *International Journal of Science Education, 36*(5), 839-863.

Llinás, J. G., Macías, F. S., & Márquez, L. M. T. (2020). The use of concept maps as an assessment tool in physics classes: Can one use concept maps for quantitative evaluations?. *Research in Science Education*, *50*(5), 1789-1804.

Lopez, E. J., Shavelson, R. J., Nandagopal, K., Szu, E., & Penn, J. (2014). Ethnically diverse students' knowledge structures in first-semester organic chemistry. *Journal of Research in Science Teaching*, *51*(6), 741-758.

McClure J. R., Sonak B. & Suen H. K., (1999), Concept map assessment of classroom learning: reliability, validity, and logistical practicality, *Journal of Research in Science Teaching, 36*(4), 475–492.

Ministry of Education [MONE]. (2007) Program Geliştirme ve Ölçme Değerlendirme Birimi. Ankara.

Müjdeci, S. (2009). *Matematik eğitiminde alternatif bir ölçme değerlendirme aracı olarak kavram haritalarının kullanılması* (Yayımlanmamış yüksek lisans tezi). Marmara Üniversitesi Eğitim Bilimleri Enstitüsü, İstanbul.

Novak, J. D. (1990). Concept maps and vee diagrams: Two metacognitive tools to facilitate meaningful learning. *Instructional Science, 19*, 29-52.

Novak, J. D., & Cañas, A. J. (2008). The Theory Underlying Concept Maps and How to Construct and Use Them, Technical Report IHMC Cmap Tools 2006-01, http://cmap.ihmc.us/Publications/ResearchPapers/TheoryCmaps/TheoryUnderlyingConceptMaps.htm

Novak, J. D., & Gowin, D. B. (1984). *Learning How to Learn.* United States of America: Cambridge University Press.

Novak, J. D., Bob Gowin, D., & Johansen, G. T. (1983). The use of concept mapping and knowledge vee mapping with junior high school science students. *Science Education, 67*(5), 625-645.

Oluk, N. T., & Ekmekçi, G. (2019). Farklı kavram haritası oluşturma yöntemlerinin karşılaştırılması: Kimya öğretmen adayı görüşleri. *Kastamonu Eğitim Dergisi*, *27*(3), 1163-1177.

Özmen, H., Demircioğlu, G., & Coll, R. K. (2009). A comparative study of the effects of a concept mapping enhanced laboratory experience on Turkish high school students' understanding of acid-base chemistry. *International Journal of Science and Mathematics Education, 7*(1), 1-24.

Rice, D. C., Ryan, J. M., & Samson, S. M. (1998). Using concept maps to assess student learning in the science classroom: Must different methods compete? *Journal of Research in Science Teaching: The Official Journal of the National Association for Research in Science Teaching, 35*(10), 1103-1127.

Roberts, R., & Johnson, P. (2015). Understanding the quality of data: a concept map for 'the thinking behind the doing'in scientific practice. *The Curriculum Journal*, *26*(3), 345-369.

Ruiz-Primo, M. A., Shavelson, R. J., Li, M., & Schultz, S. E. (2001). On the validity of cognitive interpretations of scores from alternative concept-mapping techniques. *Educational Assessment*, *7*(2), 99-141.

Santhanam, E., Leach, C., & Dawson, C. (1998). Concept mapping: How should it be introduced, and there is evidence for long term benefit? *Higher Education, 35*, 317-328.

Sarıca, R., & Çetin, B. (2012). Öğretimde kavram haritaları kullanımının öğrencilerin akademik başarısına ve kalıcılığa etkisi. *İlköğretim Online, 11*(2), 306-318.

Siew Lian, M. W. (1998). An investigation into high-achiever and low- achiever knowledge organization and knowledge processing in concept mapping: A case study. *Research in Science Education. 28*(3), 337-352.

Sket, B. ve Glazar, S. A. (2005). Using concept maps in teaching organic chemical reactions. *Acta Chimica Slovenica. 52,* 471-477.

Smith, E. L., Blakeslee, T. D., & Anderson, C. W. (1993). Teaching strategies associated with conceptual change learning in science. *Journal of Research in Science Teaching, 30* (2), 111–126.

Subaşı, G. (2000). Etkili öğrenme: öğrenme stratejileri. *Milli Eğitim Dergisi*, *146*.

Sungur, S., Tekkaya, C., & Geban, O. (2001). The contribution of conceptual change texts accompanied by concept mapping to students' understanding of human circulatory system. *School Science and Mathematics,101*(2), 91–101.

Şahin, F. (2002). Kavram haritalarinin değerlendirme araci olarak kullanilmasi ile ilgili bir araştirma. *Pamukkale Üniversitesi Eğitim Fakültesi Dergisi, 11*(11), 17-32.

Tekkaya, C. (2003). Remediating high school students' misconceptions concerning diffusion and osmosis through mapping and conceptual change text. *Research in Science & Technological Education, 21*(1), 5–16.

Uzuntiryaki, E., & Geban, Ö. (2005). Effect of conceptual change approach accompanied with concept mapping on understanding of solution concepts. *Instructional Science, 33*, 311–339.

Williams, C. G. (1998). Using concept maps to assess conceptual knowledge of function. *Journal for Research in Mathematics Education. 29*(4), 414-421.

REFERENCES

Akdemir, O. (2011). Distance education in our higher education. Journal of Higher Education and Science, 1 (2), 69-71.

Akturk, C. (2017). The Effect of Distance Education on the Success of Teacher Candidates: The Example of Kilis 7 Aralik University. International Journal of Contemporary Educational Research, 3 (1), 1-12.

Arslan, R. and Bircan, H. (2019). Development of Attitude Scale Towards the Courses Offered in Distance Education at Cumhuriyet University. Cumhuriyet University Journal of Economics and Administrative Sciences, 20 (2), 409-427.

Ateş, A., Altun, E., (2008). Investigation of Attitudes of Computer Teacher Candidates towards Distance Education in terms of Various Variables. Journal of Gazi Education Faculty, 28 (3), 125-145.

Barış M. (2015). Examining University Students' Attitudes Towards Distance Education: The Example of Namık Kemal University. Sakarya University Journal of Education, 5 (2) ,36-46.

Boling, E. C., Hough, M., Krinsky, H., Saleem, H., ve Stevens, M. (2012). Cuttingthedistance in distanceeducation: Perspectives on whatpromotespositive, online learningexperiences. The Internet andHigherEducation, 15 (2), 118-126.

Büyüköztürk, S. (2002). Factor analysis: basic concepts and its use in scale development. Journal of Educational Administration in Theory and Practice, 32 (1), 470-48.

Büyüköztürk, S. (2005). Data analysis handbook for the social sciences (5th Edition). Ankara: Pagem Publishing.

Büyüköztürk, S. (2011). Handbook of data analysis for the social sciences (14th Edition). Ankara: Pagem Publishing.

Dede, Y., & Yaman, S. (2008). Motivation scale for learning science: validity and reliability study. Necatibey Education Faculty Electronic Journal of Science and Mathematics Education (EFMED), 2 (1), 19-37.

Demirkıran, Ö., Bayra, E. and Baysan, E. (2016). The effect of distance education students' following the courses on their end-of-term success (Afyon Kocatepe University Example). Turkish Journal of Social Research, 20 (1), 47-75.

Fidan, M. 2016. Attitudes and Epistemological Beliefs of Distance Education Students towards Distance Education. Hacettepe University Faculty of Education Journal, 31 (3), 536-550.

George, D. ve Mallery, P. (2001). SPSS for Windows; Step by step. Allyn& Bacon, The United States of America.

Kalayci, S. (2009). SPSS Applied Multivariate Statistical Technique. Ankara: Asil Yayın Dağıtım Ltd. Sti.

Karasar, N. (1998). Scientific Research Method. Ankara: Nobel Publication Distribution.

Kaya, Z. (2002). Distance Education (1st Edition). Ankara: Pegem A Publishing.

Barracks, T. (2016). Attitude Scale Development Study Towards Distance Education. Aegean Journal of Education, 17 (1) , 258-271.

Kline, R. B. (2011). Principles and practice of structural equation modeling. New York: The Guilford Press.

Meydan, C. H. and Şenen, H. (2015). Structural equation modeling AMOS applications. Ankara: Detay Publishing.

Pallant, J. (2011). SPSS survivalmanual: A step by step guideto data analysisusing SPSS for Windows (3rd edition). Maidenhead, England: Open University Pressand McGraw HillEducation.

Pehlivan, H. (1994). Attitudes of Educational Sciences Students Towards their Department. Hacettepe University Faculty of Education Journal, 10 (1), 49-53.

Schumacker R. E. ve Lomax R. G. (2010). A beginner's guide to structural equation modeling. New York: Taylor & Francis Group.

Şahin, S. (2006). Computersimulations in scienceeducation: Implications fordistance education. Turkish Online Journal of DistanceEducation, 7 (4), 1-13.

Uzoglu, M. (2017). Views of Science Teacher Candidates on Distance Education. Black Sea Journal of Social Sciences, 9 (16), 335-351.

Yalman, M. (2013). Computer Aided Distance Education System (Moodle) Satisfaction Level of Education Faculty Students. Electronic TurkishStudies, 8 (8), 1395-1406.

Yenilmez, K., Turgut, M., Balbağ, M. (2017). An Investigation of Teacher Candidates' Attitudes Towards Distance Education in Terms of Some Variables. Journal of Erzincan University Faculty of Education, 19 (2), 91-107.

Yıldız, S., (2016), Attitudes of Pedagogical Formation Students towards Distance Education, Journal of AİBU Social Sciences Institute, 16 (1), 301-329.

Zengin, F., Kırılmazkaya, G. and Keçeci, G. (2011). The effect of smart board use on primary school students' success and attitude in science and technology lesson. Education Sciences, 7 (2), 526-537.

Editors:
Assoc. Prof. Dr. Murat Dal

International Research in Architecture Sciences

EĞİTİM
yayınevi

INTERNATIONAL RESEARCH IN ARCHITECTURE SCIENCES
Editor: Assoc. Prof. Dr. Murat Dal

Executive Editor: Yusuf Ziya Aydoğan (yza@egitimyayinevi.com)
Publishing Coordinator: Yusuf Yavuz (yusufyavuz@egitimyayinevi.com)
Interior Designer: Eğitim Yayınevi Graphics Unit
Cover Designer: Eğitim Yayınevi Graphics Unit

Republic of Türkiye Ministry of Tourizm and Culture
Publisher Certificate No: 47830

ISBN: 978-625-8223-13-2
1. Edition, September-October 2022

Printing and Binding
Bulut Dijital Matbaa Sanayi Ticaret Limited Şirketi
Musalla Bağları Mah. İnciköy Sok. 1/A Selçuklu / KONYA
Printing House Certificate No: 48120

Library Information Card
INTERNATIONAL RESEARCH IN ARCHITECTURE SCIENCES
Editor: Assoc. Prof. Dr. Murat Dal
p. 102, 125x195 mm
Includes references, no index.
ISBN: 978-625-8223-13-2

© All rights for this edition are reserved for Eğitim Yayınevi Tic. Ltd. Şti. No part of this book may be reproduced or transmitted in any form or by any means, including photocopying, electronically or mechanically recording or by any information storage or retrieval system,without permission of Eğitim Yayınevi Tic. Ltd. Şti.

EĞİTİM
yayınevi

Publisher Turkey Office: İstanbul: Eğitim Yayınevi Tic. Ltd. Şti., Atakent mah. Yasemen sok. No: 4/B, Ümraniye, İstanbul, Türkiye

Konya: Eğitim Yayınevi Tic. Ltd. Şti., Fevzi Çakmak Mah. 10721 Sok. B Blok, No: 16/B, Safakent, Karatay, Konya, Türkiye
+90 332 351 92 85, +90 533 151 50 42, 0 332 502 50 42
bilgi@egitimyayinevi.com

Publisher USA Office: New York: Egitim Publishing Group, Inc.
P.O. Box 768/Armonk, New York, 10504-0768, United States of America
americaoffice@egitimyayinevi.com

Logistics and Shipping Center: Kitapmatik Lojistik ve Sevkiyat Merkezi, Fevzi Çakmak Mah. 10721 Sok. B Blok, No: 16/B, Safakent, Karatay, Konya, Türkiye
sevkiyat@egitimyayinevi.com

Bookstore Branch: Eğitim Kitabevi, Şükran mah. Rampalı 121, Meram, Konya, Türkiye
+90 332 499 90 00
bilgi@egitimkitabevi.com

Internet Sales: www.kitapmatik.com.tr
+90 537 512 43 00
bilgi@kitapmatik.com.tr

ilk okuyan siz olun
kitapmatik
internetteki kitapçınız

REFERENCES

Ağaoğlu, M. N., and Başdemir, H. (2019). Kent içi ulaşım sorunları ve çözüm önerileri. *Gaziosmanpaşa Bilimsel Araştırma Dergisi (GBAD), 8*(1), 27-36.

Akman, E., Akman, Ç., and Karakuş, M. (2018). Yavaş şehir kriterleri çerçevesinde Seferihisar belediyesinin faaliyetlerinden yerel halkın memnuniyet düzeyi. *Afyon Kocatepe* Üniversitesi *Sosyal Bilimler Dergisi,* 20(2), 65-84.

Akpınar, O., and Pektaş, E. K. (2019). Yavaş şehirler (Cittaslow) ve kentsel yaşam kalitesi üzerindeki etkileri: Seferihisar halkının algısı üzerine bir araştırma. *Kocatepe İİBF Dergisi, 21*(1), 31-46.

Cansaran, D. (2018). Küreselleşmeye aykırı bir yaşam biçimi "sakin kentler": Seferihisar örneği. İdealkent, 9(25), 885-908.

Coşkun, K., and Esin, N. (2017). Kentlerde ulaşım dönüşümü: yeşil ulaşım altyapısı. Okan University, Faculty of Art Design and Architecture, Department of Architecture, 123-134.

Çelikyay, S., and Öztaş, R. G. (2019). Sürdürülebilir kentsel gelişmede mahalle ölçeği, mimarlik, planlama ve tasarım alanında araştırma ve değerlendirmeler. Gece Akademi, ISBN:978-605-7631-54-1, 227-238.

Çetinkaya, Z., and Ciravoğlu, A. (2016). Sürdürülebilir yerleşim modellerinin karşılaştırılması: eko-kent ve yavaş kent. İdealkent*, 7*(18), 246-267.

Demir, M. G. (2018). Yavaş hareketin kentsel ölçekteki yeni yansıması: Cittaslow. *Ulusal* Çevre *Bilimleri Araştırma Dergisi, 1*(4), 203-210.

Dikmen Kazancı, A. (2019). *Sürdürülebilir Turizm Kapsamında Cittaslow (Sakin Kentler Birliği) Hareketinin Tirebolu Kent* Örneği *(Giresun-Türkiye)'nde Uygulanması,* Master Thesis, Karadeniz Technical University Institute of Science and Technology, Trabzon.

Ekşi, Y. E., and Baz, İ. (2019). Cittaslow-Sakin şehirlerdeyaşanabilir liküzerinebiraraştırma. İstanbul *Ticaret* Üniversitesi *Teknoloji ve Uygulamalı Bilimler Dergisi,* 1(2), 71-76.

Güdül Workshop. (2017). ŞBP 261 A Şehircilik *Projesi Güdül Atölyesi Raporu*. Project Managers: Doç.Dr. Özge Yalçıner Ercoşkun, Prof. Dr. Hülagü Kaplan, Yrd.Doç.Dr. Hayri Ulvi, Öğr.Gör.Dr. Perihan Kiper, Arş.Gör. Sezen Savran Aslan. Gazi University, Department of City and Regional Planning, Ankara.

Güdül Municipality. (2020, Şubat). *Existing development plan*. Direct communication with the Directorate of Public Works. Ankara.

Güdül District Governorship. (2013). *Güdül Gelişim Planı*. Ankara Kalkınma Ajansı: TR51/12/DFD/0035 Güdül İlçesi›nin Gelişim Yönlerinin Araştırılma Projesi, Ankara.

Güdül District Governorship. (2014). *Güdül'ün Tarihi*. Ankara Kalkınma Ajansı: TR51/14/SOSKA/0086 Toplumsal Birliktelik Projesi, Ankara.

Internet: URL-1, Cittaslow Türkiye. URL: https://cittaslowturkiye.org/, Date of Last Access: 16.06.2019.

Internet: URL-2, Güdül Cittaslow Announcement. URL: https://gudul.bel.tr/gudul-ankara-ve-ic-anadolu-bolgesinin-ilk-cittaslow-kenti-oldu/, Date of Last Access: 17.06.2020.

Internet: URL-3, Güdül Cittaslow Application Acceptance. URL: https://www.haberler.com/gudul-un-sakin-sehir-basvurusu-kabul-edildi-13139786-haberi/, Date of Last Access: 07.07.2020.

Internet: URL-4, Ankara/Güdül District Cittaslow Application File. (2020). URL: http://www.sakinsehirgudul.net/img/turkce.pdf, Date of Last Access: 07.07.2020.

Keskin, E. B. (2015). *Yavaş* Şehir. (Second edition). İstanbul: Uludağ Yayınları.

Köse, H. H. (2019). *Sakin* Şehirde *(Cittaslow) Yaşayanların Misafirperverlik Anlayışlarının Yerli Turistlerin* Şehri *Tekrar Ziyaret Etme Niyeti* Üzerindeki *Etkisi: Seferihisar* Örneği*,* Master's Thesis, Bursa Uludağ University Institute of Social Sciences, Bursa.

Matta, E., ve Caballero, G. (2016). Possible implementation of Cittaslow tourban centres of theworld. *International Federation of LandscapeArchitects (IFLA)*.

Numanoğlu, E., ve Güçer, E. (2018). Interms of localpeople, the Cittaslow movementperception: Thecase of Perşembe. *Journal of MultidisciplinaryAcademicTourism*, 3(2), 11-22.

Özer Tekin, N. B. (2018). *Türkiye'de Kapitalizmin* İşleyişi *Sürecinde Sakin* Şehir *Hareketi ve Sürdürülebilirliği: Seferihisar* Örneği*,* PhD Thesis, Ankara University Institute of Social Sciences, Ankara.

Özhancı, E.,Bozhüyük Ardahanlıoğlu, Z., ve Yılmaz, H. (2012). Sakin şehir üyelik süreci analizi. *Atatürk* Üniversitesi *Ziraat Fakültesi Dergisi, 43*(2), 163-173.

Özkan, H. C. (2011). *Bir Sürdürülebilir Kent Modeli: Yavaş* Şehir *Hareketi,* Master's Thesis, Yıldız Technical University Institute of Science and Technology, İstanbul.

Özmen, Ş. Y., Birsen, Ö., ve Birsen, H. (2016). Kentleşme dinamiklerine Cittaslow kentler üzerinden bakmak: Türkiye›deki Cittaslow

şehirleri üzerine bir araştırma. *Anadolu Üniversitesi İletişim Bilimleri Fakültesi Uluslararası Hakemli Dergisi, 24*(2), 9-22.

Ponikowska, K. (2019). Cittaslow ideas as elements of building a territorialbrand. A case study of Kalety. *ZarządzaniePubliczne,* 2(46), 119-129.

Sarıyıldız, M. (2019). *Sakin Kent Algısı* Üzerine *Bir Araştırma: "Bolu-Göynük* Örneği*",* Master's Thesis, Kırıkkale University Institute of Social Sciences, Kırıkkale.

Sırım, V. (2012). Çevreyle bütünleşmiş bir yerel yönetim örneği olarak "sakin şehir" hareketi ve Türkiye'nin potansiyeli. *Tarih Kültür ve Sanat Araştırmaları Dergisi,* 1(4), 119-131.

Tumlin, J. (2012). SustainableTransportation. *Sustainable Transportation Planning: Tools for Creating Vibrant, Healthy, and Resilient Communities,*Hoboken, N.J.:Wiley, 7-22.

Tural, S. Ö. (2018). *Sakin* Şehir *(Cittaslow) Kavramının Peyzaj Mimarlığı Açısından, Isparta/Eğirdir* Örneğinde İncelenmesi*,* Master Thesis, Akdeniz University Institute of Science and Technology, Antalya.

Tonk, E. C. (2020). *Yavaş Şehir Unvani Alan Kentlerin Sürdürülebilir Ulaşim Bağlaminda İncelenmesi ve Ankara Güdül İlçesi için Öneriler,* Master Thesis, The Graduate School of Natural And Applied Sciences of Gazi University, Ankara.

Türkseven Doğrusoy, İ., ve Dalgakıran, A. (2011). An alternative approach in sustainable planning: Slow urbanism. *Archnet-IJAR, International Journal of ArchitecturalResearch, 5*(1), 127-142.

Uğurlar, A. (2019). Kentsel ulaşımda özel araç odaklı düzenlemelere eleştirel bir bakış. *OPUS Uluslararası Toplum Araştırmaları Dergisi*, 13(19), 1976-2014.

Ulvi, H. (2002). *Kent* İçi *Ulaşımda Bisiklet Kullanımı Konya* Örneğinde *Bir Araştırma,* Master's Thesis, Selçuk University Institute of Science and Technology, Konya.

Ulvi, H., ve Kaplan, H. (2019). Bisiklet ve yaya ulaşımının millî parklarda karbon ayak izi etkilerinin araştırılması. *Kent Akademisi,* 12(3), 460-474.

Yalçıner Ercoşkun, Ö. (2007). *Sürdürülebilir Kent İçin Ekolojik-Teknolojik (Eko-Tek) Tasarım: Ankara- Güdül Örneği,* PhD Thesis, Gazi University Institute of Science and Technology, Ankara.

Yalçıner Ercoşkun, Ö. (2018). *Sürdürülebilir Kentsel Planlama ve Tasarım: Dünya Örnekleri*. Ankara: Gazi Kitabevi.

REFERENCES

Ahunbay, Z. (2009). Tarihi çevre koruma ve restorasyonu. Yapı Endüstri Merkezi Yayınlar. 174s. İstanbul.

Aliasghari Khabbazi, P. Erdoğan, E. (2012). İslam Bahçeleri. Tekirdağ Ziraat Fakültesi Dergisi, 9 (2).

Anonymous. (1982). ICOMOS, Uluslararası Anıtlar ve Sitler Konseyi Türkiye Milli Komitesi

Anonymous. (1994). ICOMOS, Uluslararası Anıtlar ve Sitler Konseyi Türkiye Milli Komitesi

Atalay-Seçen, E. (2011). Dolmabahçe Sarayı ve Bayıldım Bahçeleri 19. Yüzyıl tasarım ilkeleri ve restitüsyonu. Doktora Tezi. Ankara Üniversitesi, Fen Bilimleri Enstitüsü, Ankara.

Çotuksöken, B. (2009). Kent, Kimlik ve Kültür. TMMOB Mimarlar Odası Yerel Yönetimler Sempozyumu, 6-7 Şubat 2009, İstanbul.

Larco, N. (2010). Both/And: Merging Global and Local Identity through Design. A Case Study of Puerto Madero, Buenos Aires. Journal of Urban Design, 15 (2);195-210.

Pakben, U. F. (2013). Tarihi yapıların rölöve ve analizinde kullanılan belgeleme teknikleri. Yüksek Lisans Tezi. Dokuz Eylül Üniversitesi, Fen Bilimleri Enstitüsü. İzmir.

Pusic, L. (2004). Sustainable Development and Urban Identity: A Social Context. Spatium (ISSN 1450-569X); 24(11); 1-6.

TMMOB Teknik Şartname. İstanbul.

The Florence Charter: Historic Gardens, ICOMOS, IFLA, (1982). Convention Concerning the Protection of the World Cultural and Natural Heritage (The General Conference of UNESCO adopted on 16 November 1972)

Union of Chambers of Turkish Engineers and Architects Technical Specification, 2022.

Yargıç, S. (2009). Küreselleşen Kentlerde İkonik Yapıların Kentsel Kimlik Oluşumuna Etkileri Üzerine İrdeleme. Yıldız Teknik Üniversitesi, Fen Bilimleri Enstitüsü, Mimarlık Anabilim Dalı, Yüksek Lisans Tezi. İstanbul.

REFERENCES

Alisan-Yetkin A. (2018). Community-based Mixed Method Research to Understand Rapidly Changing Cultural Landscapes. Doctoral Dissertation. Blacksburg, VA: Virginia Polytechnic Institute and State University.

Creswell, J. W., & Clark, V. L. P. (2011). Designing and conducting mixed methods research. USA: SAGE Publications.

Fagerholm, N., & Kayhko, N. (2009). Participatory mapping and geographical patterns of the social landscape values of rural communities in Zanzibar, Tanzania. *FENNIA, 187*(1), 43-60

Greene, J. C. (2007). *Mixed methods in social inquiry*. San Francisco, CA: John Wiley & Sons.

Hann, I. B., & Hann, C. (2001). *Turkish Region: State, Market and Social Identities on the East Black Sea Coast.* Santa FE, NM: School of American Research Press.

Hann, I. B. (2007). Hemshinli-Lazi relations in northeast Turkey. In Simonian, H. H. (Ed.), *The Hemshin: History, Society and Identity in the Highlands of Northeast Turkey* (pp. 338-352). New York, NY: Routledge.

Martinez, R. A. B. (2008). Grassroots Support Organizations and Transformative Practices. *Journal of Community Practice, 16*(3), 339-358.

Meeker, M. E. (2002). *A Nation of Empire: The Ottoman Legacy of Turkish Modernity* Berkeley, CA: University of California Press.

Morse, C. E., Strong, A. M., Mendez, V. E., Lovell, S. T., Troy, A. R., & Morris, W. B. (2014). Performing a New England landscape: Viewing, engaging, and belonging. *Journal of Rural Studies*, *36*, 226-236.

Ozyurek, E. (2006). *Nostalgia for the modern: State secularism and everyday politics in Turkey*. Durham, NC:Duke University Press.

Sanoff, H. (2000). *Community Participation Methods in Design and Planning*. USA: John Wiley & Sons.

REFERENCE

Botwina, R., Botwina, J. (2012). Looking for meaning in architecture: getting closer to landscape semantics. *Journal of Studies in logic, grammar and rhetoric*, 28 (41), 221-231.

Cole, R., Lorch, R. (2003). *Buildings, Culture & Environment: Informing Local and Global Practice*. Hoboken: Wiley-Blackwell Press.

Crawford, J. D. (1996) Order in Disorder, https://science.sciencemag.org/content/262/5141/1910 (E.T.: 12.04.2018)

Doraj, P., Özyılmaz, H., Hossein Eskandani, O. and Haghjou, A. (2022). İran'Nın Soğuk ve Sıcak İklim Bölgelerinde Geleneksel Evlerin Tipoloji Değerlendirmesi (Tebriz ve Yezd Örneği). *The Turkish Online Journal of Design Art and Communication*, 12 (2), 401-419.

Fan Wang, Y. L.(2002).Thermal adaptation and thermal environment in university classrooms and offices in Harbin. *Energy and Buildings*, 34(10), 985-1001

Ghobadian, V. (2004). *Contemporary Architecture of the West*. Tahran: Scientific and Cultural Publishing Company.

Giedion, S. (1992). *Space, Time, and Architecture.* (çev. M. Mozeyyeni). Tahran: Nashr-e Khak.

Hossein Eskandani, O., Yılmaz S. and Doraj P., (2021). Analysis of Double Shell Domes in Iranian Architecture. *Ulakbilge Journal of Social Sciences*, 9 (56), 90-98.

Kloos M. (1993). *Public Interiors*. Amesterdam: Architecture & Nature Press.

Kurtich, J., Eakin, G. (1993). *Interior Architecture*. London: International Thomson Publishing.

Lozano Eduardo E. (1990). *Community Design and the Culture of Cities*. New York: Cambridge University Press.

Lang, J. (1987). *Creating Architectural Theory: The Role of the Behavioral Sciences in Environmental Design*. New York: Van Nostrand Reinhold press.

Lechner, N., Wily, J. (2001). *Heating Cooling lighting Design Methods for Architects*. Hoboken: published simultaneously in canada.

Moore, F. (2008). Understanding Structures. McGraw-Hill Science Publisher, 304 P

Nationalencyklopedin, http://www.ne.se/uppslagsverk/encyklopedi/lång/fraktal (E.T.: 02.06.2016)

Roth Leland, M., Ergün A. (2000). *Mimarlığın Öyküsü*. İstanbul: kabalci publishig.

Schulz, Ch. N. (1988). *Architecture: Meaning and Place*. (çev. V. Norouz Borazjani). Tahran: Nashr-e khak.

Yılmaz, S., Doraj, P. and Hossein Eskandani, O. (2020). The Effective Technological Fields In Development Of Modern Architecture. *Journal of Social and Humanities Sciences Research*, 7(55), 321-329.

Editör: Doç. Dr. Bahadır Gülbahar

Eğitim Bilimleri

Alanında Uluslararası Araştırmalar XIV

EĞİTİM yayınevi

EĞİTİM BİLİMLERİ ALANINDA ULUSLARARASI ARAŞTIRMALAR XIV

Editör: Doç. Dr. Bahadır Gülbahar

Genel Yayın Yönetmeni: Yusuf Ziya Aydoğan (yza@egitimyayinevi.com)
Genel Yayın Koordinatörü: Yusuf Yavuz (yusufyavuz@egitimyayinevi.com)
Sayfa Tasarımı: Eğitim Yayınevi Grafik Birimi
Kapak Tasarımı: Eğitim Yayınevi Grafik Birimi

T.C. Kültür ve Turizm Bakanlığı
Yayıncı Sertifika No: 47830

ISBN: 978-625-8223-11-8
1. Baskı, Eylül-Ekim 2022

Baskı Cilt
Bulut Dijital Matbaa Sanayi Ticaret Limited Şirketi
Musalla Bağları Mah. İnciköy Sok. 1/A Selçuklu / KONYA
Matbaa Sertifika No: 48120

Kütüphane Kimlik Kartı

EĞİTİM BİLİMLERİ ALANINDA ULUSLARARASI ARAŞTIRMALAR XIV
Editör: Doç. Dr. Bahadır Gülbahar
340 s., 165x240 mm
Kaynakça var, dizin yok.
ISBN: 978-625-8223-11-8

Copyright © Bu kitabın Türkiye'deki her türlü yayın hakkı Eğitim Yayınevi'ne aittir. Bütün hakları saklıdır. Kitabın tamamı veya bir kısmı 5846 sayılı yasanın hükümlerine göre kitabı yayımlayan firmanın ve yazarlarının önceden izni olmadan elektronik/mekanik yolla, fotokopi yoluyla ya da herhangi bir kayıt sistemi ile çoğaltılamaz, yayımlanamaz.

EĞİTİM
yayınevi
Yayınevi Türkiye Ofis: İstanbul: Eğitim Yayınevi Tic. Ltd. Şti., Atakent mah. Yasemen sok. No: 4/B, Ümraniye, İstanbul, Türkiye

Konya: Eğitim Yayınevi Tic. Ltd. Şti., Fevzi Çakmak Mah. 10721 Sok. B Blok, No: 16/B, Safakent, Karatay, Konya, Türkiye
+90 332 351 92 85, +90 533 151 50 42, 0 332 502 50 42
bilgi@egitimyayinevi.com

Yayınevi Amerika Ofis: New York: Egitim Publishing Group, Inc.
P.O. Box 768/Armonk, New York, 10504-0768, United States of America
americaoffice@egitimyayinevi.com

Lojistik ve Sevkiyat Merkezi: Kitapmatik Lojistik ve Sevkiyat Merkezi, Fevzi Çakmak Mah. 10721 Sok. B Blok, No: 16/B, Safakent, Karatay, Konya, Türkiye
sevkiyat@egitimyayinevi.com

Kitabevi Şubesi: Eğitim Kitabevi, Şükran mah. Rampalı 121, Meram, Konya, Türkiye
+90 332 499 90 00
bilgi@egitimkitabevi.com

İnternet Satış: www.kitapmatik.com.tr
+90 537 512 43 00
bilgi@kitapmatik.com.tr

kitapmatik
İlk okuyan siz olun
İnternetteki kitapçınız

Kaynakça

Akbaş, O. (2004). Türk Milli Eğitim Sisteminin Duyuşsal Amaçlarının İlköğretim II. Kademedeki Gerçekleşme Derecesinin Değerlendirilmesi. Doktora Tezi. Ankara: Gazi Üniversitesi.

Akbaş, O. (2008). Değer Eğitimi Akımlarına Genel Bir Bakış. *Değerler Eğitimi Dergisi, 6*(16), 9-27.

Aktepe, V. ve Gündüz, M. (2021). Sosyal Bilgilerde Değerler Eğitimi. İçinde, V. Aktepe, M. Gündüz, N. Kurtdede Fidan ve E. Yalçınkaya (Editörler), *Kuramdan Uygulamaya Sosyal Bilgiler Öğretimi* (210-231). Ankara: Pegem Akademi.

Alver, M. ve Kesicioglu, S. (2020). Karakter ve Değer Eğitimi Yaklaşımları ve Uygulamaları. İçinde M. Kağan ve N. Yılmaz (Editörler), *Karakter ve değer Eğitimi* (s.155-173). Pegem Akademi.

Ay, E. (2015). Sosyal Bilgilerde değerler Eğitimi. İçinde C. Dönmez ve K. Yazıcı (Editörler), *Sosyal Bilgiler Öğretimi* (s.233-260). Ankara: Pegem Akademi.

Aydın, A. (2005). Dil ve Tarih Coğrafya Fakültesi Öğrencilerinin Değer Hiyerarşileri ile İlahiyat Fakültesi Öğrencilerinin Değer Hiyerarşilerinin Karşılaştırılması. Yüksek Lisans Tezi, Ankara: Ankara Üniversitesi.

Balcı, A. ve Yelken, T. (2013). İlköğretim Sosyal Bilgiler Programında Yer Alan Değerler ve Değer Eğitimi Uygulamaları Konusunda Öğretmen Görüşleri. *Ahi Evran Üniversitesi Kırşehir Eğitim Fakültesi Dergisi, 14*(1), 195-213.

Başçı-Namlı, Z. (2015). Sosyal Bilgiler Dersinde Değerler Eğitimi. İçinde R. Sever (Editör), *Sosyal Bilgiler Öğretimi* (s. 351-372). Ankara: Nobel Yayıncılık.

Biter, M. ve Çalışkan, H. (2019). Sosyal Bilgiler Derslerinde Eğitsel Oyunlarla Değerler Eğitimi: Bir Eylem Araştırması. Journal of Interdisciplinary Education: *Theory and Practice, 1*(1), 1-28.

Bolat, Y. (2016). Sosyal Değerleri ve Değerleri Eğitimini Hedefler. *Akademik Sosyal Dergisi, 4* (29), 322-348.

Can, H. (2022). Sosyal Bilgiler Dersinde Değerler Eğitiminin Uygulanabilirliğine İlişkin Öğretmen Görüşleri. Yüksek Lisans Tezi. Elazığ: Fırat Üniversitesi.

Can-Aran, Ö. & Demirel, Ö. (2013). Dördüncü ve Beşinci Sınıf Öğretmenlerinin Sosyal Bilgiler Dersinde Değerler Eğitimi Uygulamalarına İlişkin Görüşleri. *Elektronik Sosyal Bilimler Dergisi, 12*(46), 151-168.

Coşkun, D. (2014). Değerler Eğitimi. İçinde S. İnan (Editör), *Öğretmen ve Öğretmen Adayları İçin Sosyal Bilgiler Eğitimine Giriş Kavramlar, Yaklaşımlar, Etkinlikler* (s. 111-128). Ankara. Anı Yayıncılık.

Çalışkan, H. ve Uzunkol, E. (2021). Sosyal Bilgiler Alanı, Özellikleri ve Temel Araçları. İçinde, V. Aktepe, M. Gündüz, N. Kurtdede Fidan ve E. Yalçınkaya (Editörler), *Kuramdan Uygulamaya Sosyal Bilgiler Öğretimi* (22-40). Ankara: Pegem Akademi.

Çengelci-Köse, T. (2021). Değerlerin tanımı ve Sınıflandırması. İçinde A. Yıldırım (Editör), *Erken Çocuklukta Karakter ve Değer Eğitimi* (s. 100-109). Ankara: Pegem Akademi.

Dilmaç, B. (1999). İlköğretim Öğrencilerine İnsani Değerler Eğitimi Verilmesi ve Ahlaki Olgunluk Ölçeği ile Eğitimin Sınanması. Yüksek Lisans Tezi. İstanbul: Marmara Üniversitesi.

Doğanay, A. (2009). Değerler Eğitimi. İçinde C. Öztürk (Editör), *Sosyal Bilgiler Öğretimi; Demokratik Vatandaşlık Eğitimi* (s.225-256). Pegem Akademi.

Er, H. ve Körükcü, M. (2020). Biyografiler ile Sosyal Bilgiler Öğretimi. İçinde H. Tokcan (Editör), *Sosyal Bilgilerde Sözlü ve Yazılı Edebiyat İncelemeleri* (2. Baskı) (s. 295-319). Ankara: Pegem Akademi.

Güneş, F. (2015). *Değerler Eğitiminde Yaklaşım ve Modeller. Eğitimde Gelecek Arayışları: Dünden Bugüne Türkiye'de Beceri*. Ankara: Atatürk Kültür, Dil ve Tarih Yüksek Kurumu Atatürk Araştırma Merkezi Yayınları.

Güngör, E. (1998). *Değerler Psikolojisi Üzerine Araştırmalar*. İstanbul: Ötüken Yayınları.

Işıker, Y. (2022). Sosyal Bilgiler Dersinde Argümantasyona Dayalı Etkinliklerin Ahlaki Muhakeme Gelişimine Etkisi. Doktora Tezi. Ankara: Gazi Üniversitesi.

İbret, B. Ü. , Karatekin, K. ve Avcı, E. (2015). Sosyal Bilgiler Dersinde Coğrafya Öğretiminin Değerler Eğitimi Açısından Önemi. *Milli Eğitim Dergisi, 45*(207), 5-23.

Karababa, A. (2019). Kuramsal Temelde Değer. İçinde, B. Dilmaç ve H. H. Bircan (Editörler), *Değerler ve Değerler Psikolojisi* (3. Baskı) (s. 1-18). Ankara: Pegem Akademi.

Katılmış, A. (2010). Sosyal Bilgiler Derslerindeki Bazı Değerlerin Kazandırılmasına Yönelik Bir Karakter Eğitimi Programının Geliştirilmesi. Doktora Tezi. İstanbul: Marmara Üniversitesi.

Köç, A., Demirkaya, H. ve Ünal, O. (2020). Sosyal Bilgiler Eğitiminde Değerler Eğitimi Açısından Mehmet Akif ve Safahat. *Uluslararası Sosyal ve Eğitim Bilimleri Dergisi, 7*(13), 98-118.

Körükcü, M. ve Şahingöz, M. (2016). Sosyal Bilgiler Öğretmen Adaylarının Küresel Bağlantılar Öğrenme Alanına Yönelik Tutumlarının Çeşitli Değişkenler Açısından İncelenmesi. *Gazi Eğitim Bilimleri Dergisi, 2*(2), 129-150.

Körükcü, M., ve Uslu, S. (2018). Ortaokul Öğrencilerinin Öğrenme Sürecinde Yardım İsteme Düzeylerinin Demografik Değişkenler Açısından İncelenmesi. *Electronic Turkish Studies, 13*(19), 1235-1247.

Meydan, H. (2014). Okulda Değerler Eğitiminin Yeri ve Değerler Eğitimi Yaklaşımları Üzerine Bir Değerlendirme. *BEÜ İlahiyat Fakültesi Dergisi, 1*(1), 93-108.

Milli Eğitim Bakanlığı [MEB] (2018). Sosyal Bilgiler Dersi Öğretim Programı (İlkokul ve Ortaokul 4, 5, 6 ve 7. Sınıflar), http://mufredat.meb.gov.tr/Dosyalar/201812103847686-SOSYAL%20B%C4%B0LG%C4%B0LER%20%C3%96%C4%9ERET%C4%B0M%20PROGRAMI%20.pdf (E. T.: 01.09.2022).

Ömeroğlu, E. ve Sapsağlam, Ö. (2020). *Erken Çocuklukta Karakter ve Değer eğitimi* (2. Baskı) Pegem Akademi: Ankara.

Schwartz, S. H. (2012). An Overview of The Schwartz Theory of Basic Values. *Online Readings in Psychology and Culture, 2(*1), 1-20.

Sinoğlu-Günden, T. (2021). Karakter ve Değer Eğitiminde Temel Kavramlar. İçinde A. Yıldırım (Editör), *Erken Çocuklukta Karakter ve Değer Eğitimi* (s. 2-25). Ankara: Pegem Akademi.

Şahin, T. ve Katılmış, A. (2016). Sosyal Bilgiler Öğretmen Adaylarının Değerler Eğitimi Öz-Yeterlilikleri. *Alan Eğitimi Araştırmaları Dergisi, 2*(1), 1-16.

Şahin, T., ve Katılmış, A. (2016). Sosyal Bilgiler Öğretmen Adaylarının Değerler Eğitimi Öz-Yeterlilikleri. *Alan Eğitimi Araştırmaları Dergisi, 2*(1), 1-16.

Tezcan, M. (2018). *Değerler Eğitimi Sosyolojik Yaklaşım*. Anı Yayıncılık: Ankara.

Topal, Y. (2019). Değerler Eğitimi ve On Kök Değer. *Mavi Atlas, 7*(1), 245-254.

Ulusoy, K. (2021). *Karakter, Değerler ve Ahlak Eğitim* (2. Baskı). Pegem Akademi: Ankara.

Ulusoy, K. ve Arslan, A. (2019). Değerli Bir Kavram Olarak Değer ve Değerler Eğitimi. İçinde R. Turan ve K. Ulusoy (Editörler), *Farklı Yönleriyle Değerler Eğitimi* (s.2-15). Ankara: Pegem Akademi.

Ulusoy. ve Dilmaç, B. (2020). *Değerler Eğitimi* (6. Baskı). Pegem Akademi: Ankara.

Uslu, S. (2015). Sosyal Bilgiler Öğretmenlerinin Yeterlikleri. İçinde C. Dönmez ve K. Yazıcı (Editörler), *Sosyal Bilgiler Öğretimi* (s. 59-89). Ankara: Pegem Akademi.

Yalçınkaya, E. ve Uslu, S. (2015). Sosyal Bilgilerin Tarihçesi ve Temel Eğitimdeki Yeri. İçinde R. Sever (Editör), Sosyal Bilgiler Öğretimi (s. 25-45). Ankara: Nobel Yayıncılık.

Yazar, T. ve Tutal, Ö. (2020) Değer Eğitimi Yaklaşımları. G. Izgar ve B. Dilmaç (Editörler), Değer Eğitimi Kavram, İlke ve Yaklaşımlar (s.147-168), Ankara: Pegem Akademi.

Yazıcı, K. (2006). Değerler Eğitimi'ne Genel Bir Bakış. *Türklük Bilimi Araştırmaları,* (19), 499-522.

Yıldırım, S.G. , Becerikli, S. ve Demirel, M. (2017). Farklı Bakış Açılarına Göre Sosyal Bilgiler Dersinde Değerler Eğitimi. *İlköğretim Online, 16*(4), 1575-1588.

Yiğittir, S. ve Kaymakcı, S. (2012). Sosyal Bilgiler Dersi Öğretim Programı Uygulama Kılavuzu'nda Yer Alan Etkinliklerin Değer Eğitimi Yaklaşımları Açısından İncelenmesi. *Ahi Evran Üniversitesi Kırşehir Eğitim Fakültesi Dergisi, 13*(2), 49-73.

Zbar Of Zbar, V., Brown, D. ve Bereznicki, B. (2003). The Values Education Study, Final Report. http://www.curriculum.edu.au. (E. T.: 05.09.2022).

KAYNAKÇA

Acelajado, M. J. (2011). Blended Learning: A Strategy For Improving The Mathematics Achievement Of Students In A Bridging Program. *The Electronic Journal of Mathematics and Technology,* 5(3), 1933-2823.

Akgündüz, D. (2013). *Fen Eğitiminde Harmanlanmış Öğrenme ve Sosyal Medya Destekli Öğrenmenin Öğrencilerin Başarı, Motivasyon, Tutum ve Kendi Kendine Öğrenme Becerilerine Etkisi.* Doktora Tezi. İstanbul Marmara Üniversitesi.

Aksoğan, M. (2011). *Harmanlanmış Öğrenmenin Öğrencilerin Akademik Başarısına ve Öğrenmedeki Kalıcılığa Etkisi*. Yüksek Lisans Tezi. Elazığ Fırat Üniversitesi.

Alfahadi, A. M., Alsalhi, A. A., & Alshammari, A. S. (2015). EFL Secondary School Teachers' Views On Blended Learning In Tabuk City. *English Language Teaching*, 8(9), 51-85.

Alonso, F., López, G., Manrique, D., & Vines, J. M. (2005). An Instructional Model For Web-Based E-Learning Education With A Blended Learning Process Approach. *British Journal of Educational Technology,* 36(2), 217-235.

Barış, M. F., & Çankaya, P. (2016). Akademik Personelin Uzaktan Eğitim Hakkındaki Görüşleri. *Journal of Human Science,* 13(1), 399–413.

Bishop, K. ve Denley, P. (2007). *Learning Science Teaching*. England: Open University Press.

Çetinkaya, M (2017). Fen Eğitiminde Modelleme Temelinde Düzenlenen Kişiselleştirilmiş Harmanlanmış Öğrenme Ortamlarının Başarıya Etkisi. *Ordu Üniversitesi Sosyal Bilimler Araştırmaları Dergisi,* 7(2)*,* 287-296.

Cheung, W. S. & Hew, K. F. (2012). Our Journey From Face-To-Face To Blended Learning Approach: Important Lessons Learned. In *International Conference on e-Learning* (p. 27). Academic Conferences International Limited.

Çırak Kurt, S. (2017). Bir Harmanlanmış Öğrenme Deneyimi. *İlköğretim Online*, 16(2), 860-886.

Çobanoğlu, A. A., Uzunboylar, O., & Altun, E. (2017). Çevrimiçi Öğrenme Hazırbulunuşluk, Tutum ve Algılanan Çevrimiçi Sosyalliğin İşbirlikli Harmanlanmış Bir Derste İncelenmesi. *Elektronik Sosyal Bilimler Dergisi*, 16(63), 1218-1229.

Dikmenli, Y., & Eser Ünaldı, Ü. (2013). Harmanlanmış Öğrenme ve Sanal Sınıfa Dönük Öğrenci Görüşleri. *Amasya Üniversitesi Eğitim Fakültesi Dergisi*, 2(2), 326-347.

Ekici, F., Kara. İ. & Ekici. E. (2012). The Prımary Student Teachers' Vıews About A Blended Learnıng Applıcatıon In A Basıc Physıcs Course. *Turkish Online Journal of Distance Education-TOJDE,* 13(2), 291-310.

Fuquene, H. G. (2020). *The Use Of Social Networking Sites To Promote EFL Learners' Engagement İn Writing Classes And Their Perspectives Towards The Use Of Instagram.* Yüksek lisans tezi. İstanbul. Bahçeşehir Üniversitesi.

Fidan, M. (2020). CoviD-19 Belirsizliğinde Eğitim: İlkokulda Zorunlu Uzaktan Eğitime İlişkin Öğretmen Görüşleri. *Uşak Üniversitesi Eğitim Araştırmaları Dergisi,* 6(2), 24- 43.

Graham, C. (2006). Blended Learning Systems: Definition, Current Trends And Future Directions. In C. Bonk & C. Graham (Eds.), *The handbook of blended learning: Global perspectives, local designs* (3–21). San Francisco: Pfeiffer.

Hadjerrouit, S. (2008). Towards A Blended Learning Model For Teaching And Learning Computer Programming: A Case Study. *Informatics in Education - An International Journal,* 7(2), 181-210.

Huang, E.Y, Lin, S. W., Huang, T.K. (2012). What Type Of Learning Style Leads To Online Participation In The Mixed-Mode Elearning Environment? A Study Of Software Usage Instruction. *Computers & Education,* 58(1), 338-349.

Kistow, B. (2011). Blended Learning in Higher Education: A Case Study of Graduate School of Business, *Trinidad and Tobago. Caribbean Teaching Scholar, 1*(2), 115-128. MEB (2011). Coğrafya dersi öğretim programı (9,10,11, ve 12. sınıflar), Talim Terbiye Kurulu Başkanlığı.

Lim, J., Kim, M., Chen, S. S. And Ryder, C. E. (2006). An Empirical Investigation Of Student Achievement And Satisfaction In Different Learning Environments. *Journal of Instructional Psychology,* 35(2), 113-119.

Naaj, M. A., Nachouki, M. & Ankit, A. (2012). Evaluating Student Satisfaction With Blended Learning in A Gender-Segregated Environment. *Journal of Information Technology Education: Research*, 11(1), 185-200.

Patrick, S., Kennedy, K. ve Powell, A. (2013). Mean What You Say: Defining and Integrating Personalized, Blended and Competency Education. *International Association for K-12 Online Learning.*

Thorne, K. (2007). *Blended learning: How to integrate online and traditional learning.* Glasgow: Kogan Page.

Turan, Z., & Göktaş, Y. (2015). Yükseköğretimde Yeni Bir Yaklaşım: Öğrencilerin Ters Yüz Sınıf Yöntemine İlişkin Görüşleri. *Journal of Higher Education & Science/Yükseköğretim ve Bilim Dergisi*, 5(2), 156-164.

Yılmaz, Ö. (2017). Yükseköğretimde Harmanlanmış Öğrenme: Fen Eğitimi Dersi Uygulamasına Yönelik Öğrenci Görüşleri. S. K. Aynur B. Bstancu (Ed.), *Eğitim Araştırmaları ve Öğretmen Eğitimi* (pp. 133-142). EYUDER Yayınları.

Zitter, I. and A. Hoeve (2012), "Hybrid Learning Environments: Merging Learning and Work Processes to Facilitate Knowledge Integration and Transitions", *OECD Education Working Papers,* 81, OECD Publishing. doi: 10.1787/5k97785xwdvf-en.

ELEKTRONİK KAYNAKLAR

(URL-1) https://www.it.iitb.ac.in/~s1000brains/rswork/dokuwiki/media/5_ingredientsofblended_learning_design.pdf (Erişim Tarihi: 29.06.2022)

KAYNAKÇA

Akın, U. ve Özdemir, M. (2009). Öğretmen adaylarının demokratik değerlerinin çeşitli değişkenler açısından incelenmesi: Eğitim bilimleri fakültesi örneği. *Anakara Üniversitesi Eğitim Bilimleri Fakültesi Dergisi, 42*(2), 183-198.

Aksit, N., Hartsmar, N., & Moraeus, L. (2008). "NGOs and higher education:working together for citizenship education and the development of identities." [Online] Retrieved on 21-July-2012 at URL:http://dspace.mah.se/ dspace/bitstream/handle/2043/8731/NGOs%20and%20Higher%20 Education.p df?sequence=1

Avrupa Konseyi (2011). *Avrupa konseyi demokratik yurttaşlık ve insan hakları eğitimi bildirgesi.* Strasbourg: Avrupa Konseyi Yayınları. [Online] http://www.coe.int/t/dg4/education/edc/Source/ Charter/Charter_brochure_TU. pdf adresinden 15.06.2012 tarihinde indirilmiştir.

Ayvacı, H. Ş. ve Akyıldız, S. (2009). Topluma hizmet uygulamaları dersinin bireye ve topluma kazandırdıkları ve toplumun beklentileri. *Milli Eğitim*, *38*(184), 102-119.

Bajaj, M. (2011). Teaching to transform, transforming to teach: Exploring the role of teachers in human rights education in India. *Educational Research, 53*(2), 207-221.

Creswell, J. W. (2007). *Qualitative inquiry & reseach design.* (2nd Ed.). London: Sage.

de Weerd, M., Gemmeke, M., Rigter, J., & Van Rij, C. (2005). Indicators for monitoring active citizenship and citizenship education. Amsterdam: Regioplan Beleidsonderzoek. Retrieved 26-October-20012 at URL: http://ec.europa.eu/education/more-information/doc/citizenship_ en.pdf

Doğanay, A. (2009). Öğretmen adaylarının vatandaşlık algısı ve eylemlerinin siyasal toplumsallaşma bağlamında değerlendirilmesi. *1. Uluslararası Avrupa Birliği, Demokrasi, Vatandaşlık ve Vatandaşlık Eğitimi Sempozyumu* içinde (s. 18-35). Ankara: Pegem A.

Elma, C., Kesten, A., Kıroğlu, K., Uzun, E. M., Dicle, A. N. ve Palavan, Ö. (2010). Öğretmen adaylarının topluma hizmet uygulamaları dersine ilişkin algıları. *Kuram ve Uygulamada Eğitim Yönetimi, 16*(2), 231-252.

Gearon, L. (2006). NGOs and education: Some tentative considerations. *Reflecting Education, 2*(2), 8-22.

Jagannathan, S. (2003). The role of nongovernmental organizations in primary education: A study of six NGOs in India. [Online] Retrieved on 21-October- 2012 at URL:

http://elibrary.worldbank.org/docserver/download/2530.pdf?expires=13541856 38&id=id&accna-me=guest&checksum=ABDBFB8714A019ADF139AE36AA C23CDE

İçduygu, A., Meydanoğlu, Z. ve Sert D. Ş. (2011). Türkiye'de sivil toplum bir dönüm noktası. *Uluslararası Sivil toplum Endeksi Projesi Türkiye Ülke Raporu II.* İstanbul: TÜSEV Yayınları.

Kallioniemi, A., Lalor, J. Misiejuk, D., & Zaleskiene, I. (2009). *Developing the curriculum with NGOs.* [Online] Retrieved on 21-October-2012 at URL: http://www.londonmet.ac.uk/fms/ MRSite/Research/cice/pubs/hec/hec-design- 08.pdf

Kallioniemi, A, Lalor, J., Misiejuk, D., & Zaleskiene, I. (2011). *Higher education and NGO collaboration in teacher education.* [Online] Retrieved on 21- October-2012 at URL: http://cice. londonmet.ac.uk

Karahan, F., Sardoğan, M. E., Özkaymaklı, E. ve Dicle, A. N. (2006). Öğretmen adaylarında Demokratik Tutum, Nevrotik Eğilimler ve Kendini Gerçekleştirme. *Hacettepe Üniversitesi Eğitim Fakültesi Dergisi, 30,* 149-158.

Keyman, F. E. (2008). *Avrupa'da ve Türkiye'de sivil toplum.* http://www.siviltoplumakademisi. org.tr/index.php?option=com_content&view=art icle&id=473:avrupada-ve-tuerkiyede-sivil-toplum&catid=49: akademik&Itemid= 113 adresinden 25.09.2012 tarihinde indirilmiştir.

MEB. (2005). *İlköğretim Sosyal Bilgiler Dersi Öğretim Programı ve Kılavuzu 6-7. Sınıflar*. Ankara: MEB Yayınları.

Moustakas, C. (2004). *Phenomenological research methods.* (1st Ed.). London: Sage.

NCSS. (1992). *A vision of powerful teaching and learning in social studies: Building social understanding and civic efficacy.* Retrieved 01-August-2006 at URL: http://www.socialstudies.org/positions/powerful

Özdemir, S. M. ve Tokcan, H. (2010). Topluma hizmet uygulamaları dersinin öğretmen adaylarının görüşlerine göre değerlendirilmesi. *Selçuk Üniversitesi Ahmet Keleşoğlu Eğitim Fakültesi Dergisi, 30,* 41-61.

Park, S. Y. (2007). *Citizenship education through NGOs.* Retrieved 20-May-2012 at URL

http://www.citized.info/pdf/commarticles/Citizenship%20Education%20throug h%20NGOs%20-%20sun%20young.pdf.

Potter, J. (2002). *Active citizenship in schools.* London: Kogan Page Limited.

QCA. (1998). *Education for citizenship and the teaching of democracy in schools: Final report of the advisory group on citizenship (the Crick report).* London: QCA.

Sönmez, Ö. F. (2010). Öğretmen adaylarının topluma hizmet uygulamaları dersine yönelik görüşlerinin kazanım boyutunda değerlendirilmesi. *The Black Sea Journal of Social Science, 2*(2), 53-72.

Yeğen, M., Keyman, E. F., Çalışkan, M. A. ve Tol, U. U. (2010). Türkiye'de gönüllü kuruluşlarda sivil toplum kültürü. Yaşama Dair Vakfı. (YADA) http://www.yasamadair.org/Adminjkl/1.pdf adresinden 25.08.2012 tarihinde alınmıştır.

KAYNAKLAR

Ayyıldız, E., & Üzümcü, Ö. (2016). Uluslararası eğitimde bir seçenek: uluslararası bakalorya ilk yıllar programı (IBPYP). *Uluslararası Erken Çocukluk Eğitimi Çalışmaları Dergisi*, 1(2), 64-73.

Çamlıkaya, Ş. E. (2007). *IB PYP programına yakından bir bakış ve Türk milli eğitim müfredatını uygulayan bir ilköğretim okulunun, IB PYP'ye göre hazırlanmış müfredatından örnek çalışma*. Yüksek Lisans Tezi, Yeditepe Üniversitesi Sosyal Bilimler Enstitüsü, İstanbul.

Dugonjic, L. (2015). Who Needs a United Nations School?: A Struggle between International Officials and Education Specialists. New York, 1946-1949. *Prospects: Comparative Journal of Curriculum, Learning, and Assessment,* 45(1), 127-140.

Eaude, T. (2013). *Primary education: A literature review.* The Hague, NL: International Baccalaureate Organization.

Hayden, M. (2011) Transnational spaces of education: the growth of the international school sector. *Globalisation, Societies and Education, 9(*2), 211-224.

Hayden, M. (2018). Professional developmen of educators: The İnternational Baccalaureate. Hayden, M., Thompson, J., & Levy, J. (Eds.).. *The Sage handbook of research in international education*. London: Sage.

Hill, I. (2000). Internationally-minded schools. *The International Schools Journal*, 20(1), 24.

Hill, I. (2001). *Curriculum development and ethics in international education.* https://www.researchgate.net/profile/Ian-Hill-5/publication/237286779_Curriculum_development_and_ethics_in_international_education/links/563198c508ae0530378d3100/Curriculum-development-and-ethics-in-international-education.pdf

Hill, I. (2001a). Early stirrings: The beginnings of the international education movement. *The International Schools Journal*, 20(2), 11.

Hill, I. (2002). The history of international education: an International Baccalaureate perspective. Hayden, M., Thompson, J., & Walker, G. (Eds.). *International Education in Practice: dimensions for national & international schools.* London: Kogan Page .

Hill, I. (2012). Evolution of education for international mindedness*. Journal of Research in International Education,* 11(3), 245-261.

IBO. (2019). Programme standards and practices. https://www.ibo.org/globalassets/publications/become-an-ib-school/programme-standards-and-practices-en.pdf

IBO. (2020). *Personal inquiries in the PYP: Supporting PYP educators.* https://www.ibo.org/contentassets/117bf04eac9f45eda7d6b7afaf671ba0/personal-inquiries-in-the-pyp---supporting-pyp-educators.pdf

IBO (2021). *The IB Primary Years Programme Education for a better world.* https://www.ibo.org/globalassets/digital-toolkit/brochures/pyp-programme-brochure-en.pdf

IBO (2021). Learnin and teaching. http://www.ibmidatlantic.org/Teaching%20and%20Learning%20in%20the%20PYP.pdf

IBO (2022a). *The history of the IB.* https://www.ibo.org/globalassets/digital-toolkit/presentations/1711-presentation-history-of-the-ib-en.pdf

IBO (2022b*). the learner*. https://www.ibo.org/programmes/primary-years-programme/curriculum/the-learner/

IBO. (2022c). *Learning and teaching*. https://www.ibo.org/programmes/primary-years-programme/curriculum/learning-and-teaching/

IBO (2022d). *Engage: What value do the transdisciplinary themes hold for learners*?. http://d2sog-mhdubry8r.cloudfront.net/PYP+PD+nanos/Final+Eng/Learning+in+a+transdisciplinary+world/index.html#/page/5d319f2f0b2f6265fec77230

IBO. (2022e). *Engage: How do the different types of action look, feel and sound?* https://international-baccalaureate.s3-eu-west-1.amazonaws.com/PYP+PD+nanos/PYPPDnanos-phase2/Final+En/Actionintheearlyyears/index.html#/page/5e0b19c471e5916fa6d9ba9e

IBO (2022f). *Find an IB World School.* https://www.ibo.org/programmes/find-an-ib-school/?SearchFields.Region=&SearchFields.Country=TR&SearchFields.Keywords=&SearchFields.Language=&SearchFields.BoardingFacilities=&SearchFields.SchoolGender=&SearchFields.ProgrammePYP=true&SearchFields.TypePublic=true&SearchFields.TypePrivate=true&SearchFields.Sort=pyp&SearchFields.SortDirection=Asc&page=3

Karataş, F. N. (2018). *İlk Yıllar eğitim programının (Primary Years Programme) okul öncesine devam eden çocuklardaki Bilimsel Süreç Becerilerine (BSB) etkisi.* Yüksek Lisans Tezi, Yıldız Teknik Üniversitesi Sosyal Bilimler Enstitüsü, İstanbul.

Polat, D. Ş. (2020). Kuruluşundan çöküşüne Milletler Cemiyeti sistemi. *Elektronik Sosyal Bilimler Dergisi,* 19(76), 1950-1967.

Thomson, P. (2018). Ecolint and the origins of the International Baccalaureate. *The International School of Geneva and the United World Colleges in the early years of the International Baccalaureate* içinde (ss. 4-19). https://www.uwc.org/attachments/download.asp?file=2772&type=pdf

Ulusan, Ş. (2008). Türkiye'nin Milletler Cemiyeti'ne (Cemiyet-i Akvam) girişi-öncesi ve sonrası. *Çağdaş Türkiye Tarihi Araştırmaları Dergisi,* 7(16), 237-258.

UNESCO (2022). *Resolutions of the General Conference*. http://portal.unesco.org/en/ev.php-URL_ID=31281&URL_DO=DO_TOPIC&URL_SECTION=201.html

KAYNAKÇA

Adel, S.M.R., Najjari, H., Farivar, M. ve Heydarnejad, T. (2020). The Influence of Emotion Based Language Instruction on Speaking and Writing Skills among EFL Learners: An Empirical Study. *IJLLT*, 3(12), 215-225.

al-Khabti, Ali Bin Salih Said. (2002). The Optimal Strategies for Teaching Vocabulary to EFL Intermediate and Secondary School Students. *Journal of King Abdulaziz University : Education Sciences,* 15(1), 3-17.

Arnold, J. (1999). Visualization: Language Learning with the Mind's Eye. İçinde J. Arnold (Editör), Affect in Language Learning (s. 260-278). Cambridge: Cambridge University Press.

Brown T.S. ve Perry, F.L. (1991). A Comparison of Three Learning Strategies for ESL Vocabulary Acquisition. *TESOL Quarterly,* 25(4), 655-670.

Corballis, M.C. (2014). Left Brain, Right Brain: Facts and Fantasies. *PLoS Biol,* 12(1), e1001767.

Craik, F.I.M. ve Lockhart, R.S. (1972). Levels of Processing: A Framework for Memory Research. *Journal of Verbal Learning and Verbal Behavior,* 11*,* 671-684.

Craik, F.I.M. ve Tulving, E. (1975). Depth of Processing and the Retention of Words in Episodic Memory. *Journal of Experimental Psychology: General,* 104(3), 268-294.

Decarrico, J.S. (2001). Vocabulary Learning and Teaching. İçinde M. Celce-Murcia (Editör), *Teaching English as a Second or Foreign Langua*ge (s. 285-299). Boston: Heinle & Heinle.

Gamma, E. (2021). Left brain vs. Right brain. Simply Psychology, www.simplypsychology.org/left-brain-vs-right-brain.html

Greenspan, S.I. ve Shanker, S. (2004). *The First Idea: How Symbols, Language, and Intelligence Evolved from Our Primate Ancestors to Modern Humans.* Cambridge, MA: Da Capo Press.

Gu, P.Y. (Eylül 2003). Vocabulary Learning in Second Language: Person, Task, Context and Strategies. *TESL-EJ,* 7(2), 1-26.

Hall, G. ve Cook, G. (2012). Own-language Use in Language Learning and Teaching. *Language Teaching,* 45(3), 272-308.

Hall, G. ve Cook, G. (2013). *Own-language Use in ELT: Exploring Global Practices and Attitudes*. Londra: British Council.

Hulstijn, J.H. (1997). Mnemonic Methods in Foreign Language Vocabulary Learning: Theoretical considerations and Pedagogical Implications. İçinde J. Coady ve T. Huckin (Editörler), *Second Language Vocabulary Acquisition: A Rational for Pedagogy* (s. 203-224). Cambridge: Cambridge University Press.

Iheanacho, C.C. (1997). Effects of Two Multimedia Computer-assisted Language Learning Programs on Vocabulary Acquisition of Intermediate Level ESL Students. Yayınlanmamış Doktora Tezi. Blacksburg, VA: Polytechnic Institute and State University.

Joe, A. (1995). Test-based Tasks and Incidental Vocabulary Learning: A Case Study. *Second Language Research,* 11*,* 149-158.

Joseph, R. (1988). The Right Cerebral Hemisphere: Emotion, Music, Visual-spatial Skills, Body-image, Dreams, and Awareness. *Journal of Clinical Psychology,* 44(5), 630-673.

Myers-Schulz, B., Pujara, M., Wolf, R.C. ve Koenigs, M. (2013). Inherent Emotional Quality of Human Speech Sounds. *Cognition and Emotion,* 27(6), 1105-1113.

Nation, P. (2001). *Learning Vocabulary in Another Language.* Cambridge: Cambridge University Press.

Nation, I.S.P. (2009). *Teaching ESL/EFL Reading and Writing*. New York: Routledge.

Nattinger, J. (1988). Some Current Trends in Vocabulary Teaching. İçinde R. Carter ve M. McCarthy (Editörler), *Vocabulary and Language Teaching* (s. 62-82). Londra: Longman.

Paivio, A. (1986). *Mental Representations: A Dual Coding Approach.* New York: Oxford University Press.

Sagarra, N. ve Alba, M. (2006). The Key is in the Keyword: L2 Vocabulary Learning Methods with Beginning Learners of Spanish. *Modern Language Journal,* 90(2), 228-243.

Shahian, L., Pishghadam, R. ve Khajavy, G.H. (2017). Flow and Reading Comprehension: Testing the Mediating Role of Emotioncy. *Issues in Educational Research*, 27(3), 527-549.

Schmidtke, D.S., Conrad, M. ve Jacobs, A.M. (2014). Phonological iconicity. *Frontiers* in. *Psychology*, 5:80, 1-6.

Terzioğlu, M. ve Yavuz, F. (t.y.). *RFT İlişkisel Çerçeve Kuramı (Relational frame theory – RFT): Bir Dil ve Biliş Teorisi.* Türkiye Bağlamsal Bilimler ve Psikoterapiler Derneği (TURBAD). http://www.baglamsalbilimler.org/act-rft/rft/

Stewart, T. ve Vailette, N. (Editörler). (2001). *Language Files: Materials for an Introduction to Language and* Linguistics (8th edition). Columbus, OH: Ohio State University Press.

VanPatten, B., Williams, J. ve Rott, S. (2004). Form-Meaning Connections in Second Language Aquisition. İçinde B. VanPatten, J. Williams, S. Rott ve M. Overstreet (Editörler), *Form-Meaning Connections in Second Language Acquisition* (s. 1–26). Lawrence Erlbaum Associates Publishers.

Waugh, L.R . (1994). Degrees of Iconicity in the Lexicon. *Journal of Pragmatics,* 22(1), 55-70.

Widdowson, H.G. (1990). *Aspects of Language Teaching.* Oxford: Oxford University Press.

Zengin, B. (2006). *Türk öğrencilerin İngilizce kelimeleri öğrenmelerinde anlamsal-anahtar sözcük yöntemi.* Yayınlanmamış Doktora Tezi. Erzurum: Atatürk Üniversitesi.

Zengin, B. (2007a). Humorous Link Potential between L1 (Turkish) and FL (English) in Foreign Language Teaching. *EKEV Akademi Dergisi*, 11(32), 153-166.

Zengin, B. (2007b). The Effect of the Keyword-semantic Method on the EFL Vocabulary Learning of Turkish Students. *Bayburt Eğitim Fakültesi Dergisi,* 2(1), 50-76.

Zengin, B. (2008). İngilizce ile Türkçe arasındaki uluslararası köprüler. Salkımsöğüt Yayınevi

Zengin, B. (2013). Numerical/visual elaboration of the temporal distance in teaching tenseaspect distinctions in English. *World Journal of English Language*, 3(3), 1-19.

Zengin, B., Başal, A. ve Yükselir, C. (2019). Investigation into the Perceptions of English Teachers and Instructors on the Use of Literature in English Language Teaching. *The Reading Matrix: An International Online Journal*, 19, 155-166.

KAYNAKLAR

Akın, U. ve Yıldırım, N. (2015). Öğretmenlerin Eğitime İnanma Düzeyleri Ölçeği (ÖEİDÖ): Geçerlik ve Güvenirlik Çalışması. *E-International Journal of Educational Research,* 6(1), 70-83.

Alış, B. (2019). Öğretmenlerin Örgütsel Adalet Algısı ile Örgütsel Adanmışlıkları Arasındaki İlişki (K. Maraş Örneği). Yüksek Lisans Tezi. Kahramanmaraş: Kahramanmaraş Sütçü İmam Üniversitesi.

Alim, N. (2019). Öğretmenlerin Algılarına Göre Öğretmen Liderliği ile Örgütsel Adanmışlık Arasındaki İlişkinin İncelenmesi. Yüksek Lisans Tezi. Rize: Recep Tayyip Erdoğan Üniversitesi.

Alpar, R. (2018).*Uygulamalı İstatistik ve Geçerlik-G*üvenirlik. Ankara: Detay Yayıncılık.

Altun, G. (2010). Özel Eğitim Kurumlarında Çalışan Öğretmenlerin Örgütsel Güven Düzeyleri ile Örgütsel Bağlılıkları Arasındaki İlişkinin İncelenmesi. Yüksek Lisans Tezi. İstanbul: Marmara Üniversitesi.

Altunay, E. (2017) İlköğretim Okulu Öğretmenlerinin Örgütsel Güven ve Adanmışlık Düzeyleri Arasındaki İlişkinin İncelenmesi, *Milli Eğitim*, 213(Kış), 37-66.

Boz, M. (2014). Meslek Liselerinde Çalışan Öğretmenlerle Anadolu Liselerinde Çalışan Öğretmenlerin Tükenmişlik Düzeylerinin Karşılaştırılması (Ankara İli Sincan İlçesi Örneği*)*. Yüksek Lisans Tezi. Ankara: Çankaya Üniversitesi.

Bursalıoğlu, Z. (2000). *Okul Yönetiminde Yeni Yapı ve Davranış*. Ankara: Pegem.

Butucha, K. G. (2013). Teachers' Perceived Commitment as Measured by Age, Gender and School Type. *Greener Journal of Educational Research,* 3(8), 363-372.

Celep, C. (1998). Eğitim Örgütlerinde Öğretmenlerin Örgütsel Adanmışlığı, *Eğitim ve Bilim*, 56-62. http://egitimvebilim. ted. org.tr /index.php/ EB/article/ view/ 5236/1391. (E.T: 03.08.2022).

Çavuşoğlu, D. ve Savaş, A. C. (2016). Meslek Liselerinde Çalışan Kültür Dersi Öğretmenlerinin Karşılaştıkları Sorunlar ve Çözüm Önerileri (Pazarcık İlçesi Örneği). Çağdaş Yönetim Bilimleri Dergisi, 3(1)11-13.

Çavuşoğlu, İ. (2005). Endüstri Meslek Liselerinde Çalışan Öğretmenlerin Tükenmişlik Düzeyleri ile Bazı Kişisel Değişkenler Arasındaki İlişki. Yüksek Lisans Tezi. Bolu: Abant İzzet Baysal Üniversitesi.

Demir, T. (2016). Meslek Lisesi Öğretmenlerinin İş Yaşam Kalitesine İlişkin Algıları ile Örgütsel Bağlılık Düzeyleri Arasındaki İlişki. Yüksek Lisans Tezi. İstanbul: İstanbul Sabahattin Zaim Üniversitesi.

Doğan, S. ve Karataş, A. (2011). Örgütsel Etiğin Çalışan Memnuniyetine Etkisi Üzerine Bir Araştırma. *Erciyes Üniversitesi İktisadi ve İdari Bilimler Fakültesi Dergisi,* 0(37), 1-40.

Doğan, Ü. (2015). Özel Eğitim Kurumlarında Çalışan Öğretmenlerin Örgütsel Adanmışlık Düzeyleri İle Müdürlerinin Hizmetkâr Liderlik Davranışları Arasındaki İlişki. Yayımlanmamış Yüksek Lisans Tezi. Samsun: Ondokuz Mayıs Üniversitesi.

Ekinci, Ö. (2012). Ortaöğretim Okulu Öğretmenlerinin Yıldırma Davranışları ile Örgütsel Adanmışlıkları Arasındaki İlişki. Yüksek Lisans Tezi. Konya: Necmettin Erbakan Üniversitesi.

Ekinci, Ö. ve Yıldırım, A. (2015). Ortaöğretim Okullarında Yıldırma Davranışları İle Örgütsel Adanmışlık Arasındaki İlişkinin İncelenmesi. *Uluslararası Eğitim Bilimleri Dergisi,* 2(5), 509-528.

ERG, (2014). Türkiye Eğitim Sisteminde Eşitlik ve Akademik Başarı; Araştırma Raporu ve Analizi. http://kasaum.ankara.edu.tr/files/2013/02/ERGe%C5%9FitlikWEB.22.05.14.pdf. (E.T.: 11.03.2022).

Erkul, A. ve Dalgıç, G. (2014). Meslek Lisesi Öğretmenlerinin Mesleki Tükenmişlik Düzeylerinin İncelenmesi. *Eğitim Bilimleri Araştırmaları Dergisi, 4* (2), 1-18. http://ebad-jesr.com/.

Goldhaber, D. (2002). The Mystery of Good Teaching. *Education Next,* 2(1), 50-55.

İnce, M. ve Gül, H. (2005). Yönetimde Yeni Bir Paradigma: Örgütsel Bağlılık. Konya: Çizgi Yayıncılık.

Kalaycı, Ş. (2016). SPSS Uygulamalı Çok Değişkenli İstatistik Teknikleri. Ankara: Asil Yayınları

Kalaz, M. (2016). Öğretmen Görüşlerine Göre Okul Yöneticilerinin Etik Liderlik Özellikleri İle Öğretmenlerin Örgütsel Adanmışlıkları Arasındaki İlişkinin İncelenmesi. Yüksek Lisans Tezi. İstanbul: Yıldız Teknik Üniversitesi.

Karasar, N. (2018). *Araştırmalarda Rapor Hazırlama*. Ankara: Nobel Akademik Yayıncılık.

Kavgacı, H. (2014). İlköğretim Kurumu Öğretmenlerinin İşle Bütünleşme Düzeylerinin Bireysel ve Örgütsel Değişkenlerle İlişkisi.Yayınlanmamış Doktora Tezi. Ankara: Gazi Üniversitesi.

Koruklu, N., Feyzioğlu, B., H.Ö. Kiremit ve Aladağ, E. (2013). Öğretmenlerin İş Doyumu Düzeylerinin Bazı Değişkenlere Göre İncelenmesi. *Mehmet Akif Ersoy Üniversitesi Eğitim Fakültesi Dergisi,* 13(25), 119-137.

MEB (2014). Türkiye Mesleki ve Teknik Eğitim Strateji Belgesi ve Eylem Planı 2014-2018. https://mtegm.meb.gov.tr/meb_iys_dosyalar/2016_07/29122004_mte_stareji_belgesi_2014_2018_1.pdf (E.T.: 06.08.2022).

Porter, L. W. Steers, R. M. Mowday, R. T. ve Boulian, P. U. (1974). Organizational Commitment, Job Satisfaction and Turnover among Psychiatric Technicians. *Journal of Applied Psychology,* 59(5), 603–609.

Shukla, S. (2014). Teaching Competency, Professional Commitment and Job Satisfaction-A Study Of Primary School Teachers. *Journal of Research & Method in Education,* 4(3) 44-64.

TTKB (2022). Öğretmenlik Alanları, Atama ve Ders Okutma Esasları. https://ttkb.meb.gov.tr/www/ogretmenlik-alanlari/icerik/201 (E.T.: 06.08.2022).

Tunacan, S. ve Çetin, C. (2009). Lise Öğretmenlerinin İş Doyumunu Etkileyen Faktörlerin Tespitine İlişkin bir Araştırma. *M.Ü. Atatürk Eğitim Fakültesi Eğitim Bilimleri Dergisi*, 29(29) 155-172.

Turhan, M., Demirli, C., ve Nazik, G. (2012). Sınıf Öğretmenlerinin Mesleğe Adanmışlık Düzeyine Etki Eden Faktörler: Elazığ Örneği. İstanbul Ticaret Üniversitesi Sosyal Bilimler Dergisi, 11(21), 179-192.

Türk, E. (2015). Türk Eğitim Sistemi ve Ortaöğretim. Orta Öğretim Genel Müdürlüğü. https://www.google.com.tr/url?sa=t&rct=j&q=&esrc=s&source=web&cd=&cad=rja&uact=8&ved=2ahUKEwiWzZWhuun2AhWLSfEDHcivAP0QFnoECA8QAQ&url=http%3A%2F%2Fogm.meb.gov.tr%2Fmeb_iys_dosyalar%2F2017_06%2F13153013_TES_ve_ORTAYYRETYM_son10_2.pdf&usg=AOvVaw37WPxck5m07K79mi55NkNS, (E.T.: 28.03.2022).

Kaynaklar

Altaylar, B., & Kazak, S. (2021). The Effect of Realistic Mathematics Education on Sixth Grade Students' Statistical Thinking. *Acta Didactica Napocensia*, *14*(1), 76-90.

Batanero, C., Burrill, G., Reading, C., & Rossman, A. (Eds.). (2008). Joint ICMI/IASE Study: Teaching Statistics in School Mathematics. Challenges for Teaching and Teacher Education. Proceedings of the ICMI Study 18 and 2008 IASE Round Table Conference. Monterrey, Mexico: International Commission on Mathematical Instruction and International Association for Statistical Education.

Ben-Zvi, D., & Friedlander, A. (1997). Statistical thinking in a technological environment. In J. Garfield and G. Burrill (Eds.), *Research on the role of technology in teaching and learning statistics* (pp. 45-55). Voorburg, The Netherlands: International Statistical Institute.

Ben-Zvi, D., & Garfield, J. (2004). Statistical literacy, reasoning, and thinking: Goals, definitions, and challenges. In *The challenge of developing statistical literacy, reasoning and thinking* (pp. 3-15). Springer, Dordrecht.

Burrill, G., & Biehler, R. (2011). Fundamental statistical ideas in the school curriculum and in training teachers. In *Teaching statistics in school mathematics-Challenges for teaching and teacher education* (pp. 57-69). Springer, Dordrecht.

Burrill, G., & Camden, M. (Eds.). (2005). Curricular Development in Statistics Education: International Association for Statistical Education 2004 Roundtable. Voorburg, The Netherlands: International Statistical Institute.

Cobb, G. W., & Moore, D. S. (1997). Mathematics, statistics, and teaching. *American Mathematical Monthly, 104*(9), 801–823.

Cockcroft, W. H. (1982). *Mathematics counts.* London: Her Majesty's Stationery Office.

delMas, R. C. D. (2004). A comparison of mathematical and statistical reasoning. In *The challenge of developing statistical literacy, reasoning and thinking* (pp. 79-95). Springer, Dordrecht.

Doluzengin, B. (2019). *Gerçekçi matematik eğitiminin altıncı sınıf öğrencilerinin istatistiksel düşünme becerilerine, başarı güdülerine ve bilgilerinin kalıcılığına etkisi*. Yayınlanmamış yüksek lisans tezi, Pamukkale Üniversitesi Eğitim Bilimleri Enstitüsü, Denizli.

Franklin, C., Kader, G., Mewborn, D., Moreno, J., Peck, R., Perry, M., & Scheaffer, R. (2005). Guidelines for assessment and instruction in statistics education (GAISE) report: A pre-K-12 curriculum framework. Alexandria, VA: American Statistical Association.

Gal, I. (2002). Adults' statistical literacy: Meanings, components, responsibilities. *International Statistical Review, 70*, 1–25.

Gal, I. (2004). Statistical literacy. In *The challenge of developing statistical literacy, reasoning and thinking* (pp. 47-78). Springer, Dordrecht.

Gal, I., & Garfield, J. B. (1997). Curricular goals and assessment challenges in statistics education. In I.Gal & J. B. Garfield (Eds.), *The assessment challenge in statistics education* (pp. 1–13). Amsterdam: IOS Press.

Garfield, J. B., Ben-Zvi, D., Chance, B., Medina, E., Roseth, C., & Zieffler, A. (2008). *Developing students' statistical reasoning: Connecting research and teaching practice*. New York: Springer.

Garfield, J., delMas, R., & Chance, B. (2003, April). The Web-based ARTIST: Assessment resource tools for improving statistical thinking. In *Assessment of statistical reasoning to enhance educational quality, at the annual meeting of the american educational research association (AERA)* (pp. 1-22).

Gattuso, L., & Ottaviani, M. G. (2011). Complementing mathematical thinking and statistical thinking in school mathematics. In *Teaching statistics in school mathematics-Challenges for teaching and teacher education* (pp. 121-132). Springer, Dordrecht.

Greer, B. (2000). Statistical thinking and learning. *Mathematical Thinking and Learning, 2*(1), 1–9.

Hoerl, R.W., & Snee, R.D. (2001). *Statistical thinking: Improving business performance.* Pacific Grove, CA: Duxbury.

Jones, G. A., Langrall, C.W., Thornton, C. A., Mooney, E. S.,Wares, A., Jones, M. R., Perry, B., Putt, I. J., & Nisbet, S. (2001). Using students' statistical thinking to inform instruction. *Journal of Mathematical Behavior, 20*, 109–144.

Jones, G., Thornton, C., Langrall, C., Mooney, E., Perry, B., & Putt, I. (2000). A framework for characterizing children's statistical thinking. *Mathematical Thinking and Learning,* 2(4), 269-307.

Martignon, L. (2011). Future Teachers' training in statistics: the situation in Germany. In *Teaching statistics in school mathematics-Challenges for teaching and teacher education* (pp. 33-36). Springer, Dordrecht.

Mooney, E.S. (2002). Development of a middle school statistical thinking framework. Submitted for publication, *Mathematical Thinking and Learning,* 4, 1, 23-63.

Moore, D. S. (1992). Teaching statistics as a respectable subject. *Statistics for the twenty-first century*, 14-25.

Moore, D. (1998). Statistics among the liberal arts. *Journal of the American Statistical Association, 93*, 1253–1259.

National Council of Teachers of Mathematics. (2000). *Principles and standards for school mathematics*. Reston, VA: Author.

National Council of Teachers of Mathematics. (2014). Principles to actions: Ensuring mathematical success for all. Reston, VA: National Council of Teachers of Mathematics.

Newton, J., Dietiker, L., & Horvath, A. (2011). Statistics education in the United States: Statistical reasoning and the statistical process. In *Teaching statistics in school mathematics-Challenges for teaching and teacher education* (pp. 9-13). Springer, Dordrecht.

Pfannkuch, M., & Wild, C. (2004). Towards an understanding of statistical thinking. In *The challenge of developing statistical literacy, reasoning and thinking* (pp. 17-46). Springer, Dordrecht.

Scheaffer, R. L., Watkins, A. E., & Landwehr, J. M. (1998). What every high-school graduate should know about statistics. In S. J. Lajoie (Ed.), *Reflections on statistics: Learning, teaching, and assessment in grades K–12* (pp. 3–26). Mahwah, NJ: Lawrence Erlbaum Associates, Inc.

Schield, M. (1999). Statistical literacy: Thinking critically about statistics. *Of Significance, 1*(1), 15–20.

Shaughnessy, J. M., Garfield, J., & Greer, B. (1996). Data handling. In *International handbook of mathematics education* (pp. 205-237). Springer, Dordrecht.

Watson, J. M. (1997). Assessing statistical thinking using the media. *The assessment challenge in statistics education*, *12*, 107-121.

Wild, C. J., & Pfannkuch, M. (1999). Statistical thinking in empirical enquiry. *International Statistical Review,* 67(3), 223-265.

KAYNAKÇA

Altınkurt, Y. & Yılmaz, K. (2012a). Relationship between the school administrators' power sources and teachers' organizational trust levels in Turkey. *Journal of Management Development, 31*(1), 58–70. Doi:10.1108/02621711211191005

Altınkurt, Y. & Yılmaz, K. (2012b). Relationship between School Administrators' Organizational Power Sources and Teachers' Organizational Citizenship Behaviors. *Educational Sciences: Theory & Practice, 12*(3), 1843-1852.

Altınkurt, Y. & Yılmaz, K. (2013). Okullarda örgütsel güç ölçeği'nin geliştirilmesi: Geçerlik ve güvenirlik çalişmasi. *E-International Journal of Educational Research, 4*(4), 1-17

Altınkurt, Y., Yılmaz, K., Erol, E. & Salalı, E.T.(2014). Relationship between school principals' use of power sources and teachers' organizational cynicism perceptions. *Journal of Teacher Education and Educators, 3*(1), 25-52.

Arslantaş, H. İ. & Uğur, İ. D. (2018). Öğretmen algılarına göre yöneticilerin sahip oldukları örgütsel güç kaynakları düzeyi. *Siirt Üniversitesi Sosyal Bilimler Enstitüsü Dergisi, 6*(11), 46-63.

Astley, W. G. & Sachdeva, P. S. (1984). Structural sources of intra-organizational: Power: A theoretical synthesis. *Academy of Management Review, 9*(1), 104–113. Doi:10.5465/amr.1984.4278071

Atwater, L. E. & Yammarino, F. J. (1996). Bases of power in relation to leader behavior: A field investigation. *Journal of Business and Psychology, 11*(1), 3-22

Bacharach, S. B. & Lawler, E. J. (1980). *Power and politics in organizations*. Jossey-Bass Incorporated Pub.

Bakan, İ. & Büyükbeşe, T. (2010). Liderlik "türleri" ve "güç kaynakları" na ilişkin mevcut-gelecek durum karşılaştırması. *Karamanoğlu Mehmetbey Üniversitesi Sosyal ve Ekonomik Araştırmalar Dergisi,* (2), 73-84.

Bierstedt, Robert (1950), An Analysis of Social Power, *American Sociological Review, 15*(6), 730-738

Bluhm, W.T. (1966). Varieties of political theory. American Political Science Review, 61(3), 784-785. DOI: https://doi.org/10.1017/S0003055400201299

Bursalıoğlu, Z. (1997). *Eğitim yönetimi teori ve uygulamaları*. Ankara: Pegem Özel Eğitim Hizmetleri.

Çakır, B. S. (2009). *İlköğretim okullarındaki yönetici ve öğretmenlerin örgütsel değişme ve örgütsel değişime direnme olgularını algılamaları üzerine bir araştırma*. Yayımlanmamış yüksek lisans tezi. Selçuk Üniversitesi-Sosyal Bilimler Enstitüsü

Crozier, M. (1973). The problem of power. *Social research, 40*(2), 211-228

Dahl, R. A. (1957). The concept of power. *Behavioral science, 2*(3), 201-215.

DeCarlo, M. (2018). *Scientific inquiry in social work*. Pressbooks. https://scientificinquiryinsocialwork.pressbooks.com/

Emerson, T. I. (1962). Malapportionment and judicial power. *The Yale Law Journal, 72*(1), 64-80. https://www.jstor.org/stable/794541

Ertürk, A. (2007). Güç ve güç türleri. *Çağdaş Eğitim Dergisi, 32*(343), 40-47. Erişim adresi https://docplayer.biz.tr/40633927-Cagdas-egitim-dergisi.html

Eryılmaz, İ. (2019). Sosyal güç, lider-üye etkileşimi ve iş tatmini ilişkisinde politik yetinin düzenleyici rolü: Bankacılık sektöründe bir araştırma. *Atatürk Üniversitesi İktisadi ve İdari Bilimler Dergisi, 33* (1) , 373-393. https://dergipark.org.tr/tr/pub/atauniiibd/issue/43125/413525 adresinden 22.05.2021 tarihinde indirilmiştir.

Etzioni, A. (1980). *Sociological reader on complex organizations*. Holt, Rinehart & Winston of Canada Ltd.

Fayol, H. (1939), *Sınai ve umumi işlerde idare* (Çev. Asim Çalikoğlu). Çizgi Kitabevi, İstanbul

Forster, N. (1995). *The analysis of company documentation*. (Editörler: C. Cassell & G. Symon), Qualitative methods in organizational research: A practical guide içinde (pp.147–166). London:

Sage

French, J. R. & Raven, B. (1959). *The bases of social power*. (Editör: D. Cartwright), Studies in social power içinde (pp. 150-167). Oxford, England, Univer. Michigan.

Gardner, J. W. (1990). *On leadership.* New York: Free Press.

Gearin, C. A. (2017). New higher education president integration: change and resistance viewed through social power bases and a change model lens. Jou*rnal of Higher Education Policy and Management, 39(5),* 559–574. Doi:10.1080/1360080x.2017.1354768

Giddens, A. (2005). *Sosyoloji.* Ayraç Yayınevi, Ankara

Gönenç, L. (2001). Meşruiyet kavramı ve anayasaların meşruiyeti problemi. *Ankara Üniversitesi Hukuk Fakültesi Dergisi, 50* (1), 131-152.

Helvacı, M. A. (2011). Değişime karşı direncin nedenlerini belirleme ölçeği. *E-Journal of New World Sciences Academy, 6*(3), 2033-2047.

Hofstede, G. (1980b). *Culture's consequences: International differences in work-related values.* Beverly Hills, CA: Sage

Hofstede, G. (2001). *Culture's consequences: Comparing values, behaviors, institutions and organizations across nations*. Sage publications.

Hofstede, G. (2011). *Dimensionalizing Cultures: The Hofstede Model in Context*. Online Readings in Psychology and Culture, Unit 2. http://scholarworks.gvsu.edu/orpc/vol2/iss1/8 adresinden 12.06.2021 tarihinde indirilmiştir.

Jalili, M. (2013). Effects of leaders and social power on opinion formation in complex networks. *Simulation, 89*(5), 578–588. https://doi.org/10.1177/0037549712462621 adresinden 14.03.2021 tarihinde indirilmiştir.

Johnson, J. L., Koenig, H. F., & Brown, J. R. (1985). *The bases of marketing channel power: An exploration and confirmation of their underlying dimensions.* (Editör: Robert F. Lusch) AMA Educators' Proceedings içinde (pp. 160-165). American Marketing Association, Chicago.

Karakaş, A. (2020). Okul müdürlerinin kullandıkları güç türlerinin temeline ilişkin öğretmen algılamaları: Fenomenografik bir araştırma. *Egitimde Nitel Araştırmalar Dergisi*, *8*(1), 39-72. Doi:10.14689/issn.2148- 2624.1.8c.1s.3m

Kipnis, D. (1976). *The power holders*. Chicago: The University of Chicago Press. http://scholar.google.com/scholar_lookup?hl=en&publication_year=1976&author=+Kipnis%2C+D.&title=Thepowerholders adresinden 17.03.2021 tarihinde indirilmiştir.

Mintzberg, H. (1983). *The power game and the players*. Classics of organization theory, 6, 334-341.

Mittal, R., & Elias, S. (2016). Social power and leadership in cross-cultural context. *Journal of Management Development, 35*(1), 58-74.

Nye, J. S. (1990). Soft Power. *Foreign Policy*, (80), 153–171. https://www.wilsoncenter.org/sites/default/files/media/documents/page/joseph_nye_soft_power_journal.pdf

Özaslan, G. (2019). Principals' conceptions of teachers' power basis: a phenomenographic study, *International Journal of Educational Management, 33*(5), 1035-1051, https://doi.org/10.1108/IJEM-07-2017-0166 adresinden 26.07.2021 tarihinde indirilmiştir.

Pfeffer, J. (1992). *Managing with power: Politics and influence in organizations*. Boston: Harvard Business Press.

Pierro, A., Raven, B. H., Amato, C., & Bélanger, J. J. (2013). *Bases of social power, leadership styles, and organizational commitment. International Journal of Psychology, 48(6), 1122–1134.* Doi:10.1080/00207594.2012.733398

Robertson, C. J. (2000). The global dispersion of chinese values: A three-country study of confucian dynamism. *MIR: Management International Review, 40*(3), 253-268. https://www.econbiz.de/Record/the-global-dispersion-of-chinese-values-a-three-country-study-of-confucian-dynamism-robertson-christopher/10001508321 adresinden 03.04.2021 tarihinde indirilmiştir.

Schryen, G., Wagner G., & Benlian, A. (2015). *Theory of knowledge for literature reviews: An epistemological model, takonomy and emprical analysis of IS literature*, Thirty Sixth International Conference on Information Systems, Fort Worth.

Singh, A. Eng. P., Asce, F. (2009). Organizational power in perspective. *Leadership and Management in Engineering, 9*(4), 165–176. Doi:10.1061/(asce)lm.1943-5630.0000018

Speer, P. W. (2008). Social power and forms of change: Implications for psychopolitical validity. *Journal of Community Psychology, 36*(2), 199-213.

Toytok, E. H. & Uçar, A. (2018). The effect of administrators' behaviors that involves favoritism on organizational opposition. *Journal of Education and Training Studies, 6*(3a), 68-77.

Uçar, L. (2016). *Okul yöneticilerinin kullandıkları güç türleri ve örgütsel depresyon: Bir ilişkisel tarama modeli,* (Yayımlanmamış Yüksek Lisans Tezi). Siirt Üniversitesi, Sosyal Bilimler Enstitüsü: Siirt.

Uludağ Kodal, D. (2019). Okul öncesi eğitim kurumu yöneticilerinin kullandıkları güç türleri ile öğretmenlerin örgütsel bağlılık düzeyleri arasındaki ilişki (Yayımlanmamış Yüksek Lisans Tezi), Pamukkale Üniversitesi, Eğitim Bilimleri Enstitüsü: Denizli.

Urwick, L. F. (1944). *The elements of administration*. New York: Harper & brothers

Weber, M. (1947). *The theory of social and economic organization.* New York: Free Press.

Yaman, E , Irmak, Y . (2014). Yöneticiler ve öğretmenler arasindaki güç mesafesi. *Mustafa Kemal Üniversitesi Sosyal Bilimler Enstitüsü Dergisi, 7* (13), 164-172.

Ziblim, L. & Ertürk, A. (2022). The organizational power applied by school principals and its effect on teachers' perception of power distance. *Participatory Educational Research (PER), 9*(4), 26-42, https://dergipark.org.tr/en/download/article-file/1962965 adresinden 07.08.2022 tarihinde indirilmiştir.

Ziblim, L. (2020). Okul yöneticilerinin kullandığı güç kaynakları ile öğretmenlerin güç mesafesi arasındaki ilişki (Muğla/Türkiye-Tamale/Gana örneği). (Yayımlanmamış Yüksek Lisans Tezi), Muğla Sıtkı Koçman Universitesi, Eğitim Bilimleri Enstitüsü: Muğla.

KAYNAKÇA

Akpınar, T., ve Çakmakkaya, B. Y. (2014). İş Sağlığı ve Güvenliği Açısından İşverenlerin Risk Değerlendirme Yükümlülüğü. *Çalışma ve Toplum*, *40*(1), 273-304

Baggett, R. K. ve Collins, P. A. (2013). School Vulnerability Assessments. İçinde E. S. Dunlap (Editör), *The Comprehensive Handbook of School Safety* (s. 3-15). USA: Taylor & Francis Group, CRC Press

Bayraktar, H., Sahtiyancı, E., ve Kuru, A. (2019). Risk Değerlendirme Matris Yöntemi Kullanarak Okullarda Deprem Kaynaklı Yapısal Olmayan Risklerin Olası Etkilerinin Belirlenmesi. *Afet ve Risk Dergisi*, *2*(2), 128-152.

Ceylan, H., ve Başhelvacı, V. S. (2011). Risk Değerlendirme Tablosu Yöntemi İle Risk Analizi: Bir uygulama. *International Journal of Engineering Research and Development*, *3*(2), 25-33.

Dunlap, E. S. (2013). Metrics. İçinde E. S. Dunlap (Editör), *The Comprehensive Handbook of School Safety* (s. 377-386). USA: Taylor & Francis Group, CRC Press

Felekoğlu, B., ve Taşan, S. Ö. (2017). İş İle İlgili Kas İskelet Sistemi Rahatsızlıklarına Yönelik Ergonomik Risk Değerlendirme: Reaktif/Proaktif Bütünleşik Bir Sistematik Yaklaşım. *Gazi Üniversitesi Mühendislik Mimarlık Fakültesi Dergisi*, *32*(3), 777-793

Kök Sevdalı, N. (2019). Okul Yöneticilerinin İş Sağlığı ve Güvenliği Çalışmaları ve Karşılaştıkları Sorunlar. Yüksek Lisans Tezi. Kastamonu: Kastamonu Üniversitesi

Laszcz-Davis, C. (2019). Enterprise Risk Management: An Integrated Approach. İçinde S. Z. Mansdorf (Editör), *Handbook of Occupational Safety and Health* (s.381-424). USA: John Wiley & Sons

Manuele, F. E. (2019). Occupational Safety and Health Management. İçinde S. Z. Mansdorf (Editör), *Handbook of Occupational Safety and Health* (s.653-670). USA: John Wiley & Sons

OHS-Organizational Health and Safety in Schools (2017). *A handbook for workplaces, OHS in schools: A practical guide for school leaders*. https://www.worksafe.vic.gov.au/

Oturakçı, M., ve Dağsuyu, C. (2017). Risk Değerlendirmesinde Bulanık Fine-Kinney Yöntemi ve Uygulaması. *Karaelmas İş Sağlığı ve Güvenliği Dergisi, 1*(1), 17-25

Özkılıç, Ö. (2005). İş *Sağlığı ve* Güvenliği, Yönetim Sistemleri v*e Risk Değerlendirme Metodolojileri*. Ankara: TİSK Yayınları

Pecitto, M. (2020). Strategic Thinking in OSH Management. İçinde D. Podgorski (Editör), *New Opportunities and Challenges in Occupational Safety and Health Management* (s. 65-92). USA: Taylor & Francis Group, CRC Press

Pecitto, M. ve Sklad, A. (2020). Application of Process Approach to OSH Management. İçinde D. Podgorski (Editör), *New Opportunities and Challenges in Occupational Safety and Health Management* (s. 7-34). USA: Taylor & Francis Group, CRC Press

Rausand, M. (2011). *Risk Assessment: Theory, Methods, and Applications*. USA: John Wiley & Sons.

Rausand, M. ve Haugen, S. (2020). *Risk Assessment: Theory, Methods, and Applications* (second edition). USA: John Wiley & Sons.

Sabuncuoğlu, A., ve Beytekin, O. F. (2022). Okul Müdürlerinin İş Sağlığı Ve Güvenliği Yükümlülüklerine İlişkin Uygulamalarının İncelenmesi/Analysis of School Principals' Practices Regarding Their Occupational Health and Safety Liabilities. *e-Uluslararası Eğitim Araştırmaları Dergisi*, *13*(2), 39-56.

Sarı, E. (2019). Eğitim Kurumları İç Ortam Tozlarında Ağır Metal Konsantrasyonlarının İncelenmesi ve Risk Değerlendirilmesi. Yüksek Lisans Tezi. Konya: Necmettin Erbakan Üniversitesi

Taylor, G., Easter, K. ve Hegney, R. (2004). *Enhancing Occupational Safety and Health*. Great Britain: Elsevier Butterworth-Heinemann

Turan, A., ve Müezzinoğlu, A. (2006). Risk Değerlendirme Yöntemleri. *TTB Mesleki Sağlık ve Güvenlik Dergisi*, *7*(25), 32-36.

Vatansever, Ç. (2014). Risk Degerlendirme'de Yeni Bir Boyut: Psikososyal Tehlike ve Riskler. *Çalışma ve Toplum*, *40*(1), 117-138

Yılmaz, N., ve Şenol, M. B. (2017). İş Sağlığı ve Güvenliği Risk Değerlendirme Süreci için Bulanık Çok Kriterli Bir Model ve Uygulaması. *Journal of the Faculty of Engineering and Architecture of Gazi University*, *32*(1), 77-87.

Yivli, İ. ve Kuzucuoğlu, A. H. (2020). İstanbul Zeytinburnu Ve Fatih ilçelerindeki anaokullarında çalışan öğretmenlerde, iş sağlığı ve güvenliği alanında farkındalık oluşturma uygulamaları. *OHS Academy*, *3*(2), 144-15

KAYNAKÇA

Ağır, F. (2007). Özel Okullarda ve Devlet Okullarında Çalışan İlköğretim Öğretmenlerinin Uzaktan Eğitime Karşı Tutumlarının Belirlenmesi. Yayımlanmamış Yüksek Lisans Tezi. Balıkesir:- Balıkesir Üniversitesi Fen Bilimleri Enstitüsü.

Ateş, A. ve Altun, E. (2008). Bilgisayar Öğretmeni Adaylarının Uzaktan Eğitime Yönelik Tutumlarının Çeşitli Değişkenler Açısından İncelenmesi. *Gazi Eğitim Fakültesi Dergisi, 28*(3), 125-145.

Aziz, A. (1982). *Radyo Ve* Televizyonla Eğitim. Ankara: Ankara Üniversitesi Eğitim Fakültesi.

Başar, M., Arslan, S., Günsel, E. ve Akpınar, M. (2019). Öğretmen Adaylarının Uzaktan Eğitim Algısı. *Journal of Multidisciplinary Studies in Education*, *3*(2), 14-22.

Bozkurt, A. (2017). Türkiye'de Uzaktan Eğitimin Dünü, Bugünü Ve Yarını. *Açıköğretim Uygulamaları ve Araştırmaları Dergisi, 3*(2), 85-124.

Buckland, M. ve Dye, C. (1991). *The Development of Electronic Distance Education Delivery Systems in The United States: Recurring and Emerging Themes in History and Philosophy of Education.* Paper presented at the annual conference of the Midwestern Educational Research Association, Chicago, IL. https://eric.ed.gov/?id=ED345713

Büyüköztürk, Ş.(2005). Anket Geliştirme. *Türk Eğitim Bilimleri Dergisi, 3(*2), 133 – 151.

Can,Ş. (2008). Fen Eğitiminde Web Tabanlı Eğitim. Yayımlanmamış Yüksek Lisans Tezi. Manisa: Celal Bayar Üniversitesi Fen Bilimleri Enstitüsü.

Çetiner, M. H., Gencel, Ç. ve Erten, Y. M. (1999). İnternete *Dayalı Uzaktan Eğitim ve Çoklu Ortam Uygulamaları.* 5. İnternet Konferansı Tebliğleri. Ankara 19-21 Kasım 1999.

Dean, L. (1994). Telecomputer Communication: The Model for Effective Distance Learning. *ED Journal*, *8* (12), J-1-J-9.

Demiray, U. (1999). *Kuruluşunun 5. Yılında Açık Öğretim Lisesi İle İlgili Çalışmalar kaynakçası 1992-1997.* Ankara: Eğitim Teknolojileri Genel Müdürlüğü.

Ergin,C. (2010). İlköğretim Öğretmenlerinin Uzaktan Eğitime Bakış açıları (Van il örneği). Yayımlanmamış Yüksek Lisans Tezi. Van: Yüzüncü Yıl Üniversitesi Sosyal Bilimler Enstitüsü.

Fraenkel, J.R. ve Wallen, N.E. (2009). *How to Design and Evaluate Research in Education*. New York: McGraw-Hill.

Goldman, K. R. (2013). Hashtag Learning: How Online Communities Can Transform Education in The Arts And Humanities. Master's thesis. NY: Sotheby's Institute of Art New York.

Gök, B. (2011). Uzaktan Eğitimde Görev Alan Öğretim Elemanlarının Uzaktan Eğitim Algısı. Yayımlanmamış Yüksek Lisans Tezi. Ankara: Gazi Üniversitesi Bilişim Enstitüsü.

Gündüz, A.Y. (2013). Öğretmen Adaylarının Uzaktan Eğitim Algısı.Yayımlanmamış Yüksek Lisans Tezi Sakarya: Sakarya Üniversitesi Eğitim Bilimleri Enstitüsü.

Hall, O. (2006). Enhancing Management Education Using Hybrid Learning Nets: A Perspective from Working Adults. *Journal of Business and Management*, *12*(1), 45-58.

Horzum, M. B., Ayvaz, A. ve Albayrak, E. (2012). Sınıf Öğretmenlerinin Hizmet İçi Eğitimde Uzaktan Eğitime Yönelik İnançları. *Ege Eğitim Dergisi*, *1*(13), 56–721.

İşman, A. (2005). *Uzaktan Eğitim: Genel Tanımı, Türkiye'deki ve Dünyadaki Proje Değerlendirmeleri* (2. Baskı). Ankara: Öğreti.

İşman, A. (2011). *Uzaktan* Eğitim (4. Baskı). Ankara: Pegem Akademi.

Jones, N. ve Laffey, J. (2002). The Astd E- Learning Handbook: Best Prtices, Strategies And Case Studies For An Emerging Field. İçinde A. Rossett (Ed), *How to Facilitate E-Collaboration and E- Lerning in Organization* (pp. 250). Mc Graw :Hill Companies.

Karaca, İ., Karaca, N., Karamustafaoğlu, N. ve Özcan, M. (2021). Öğretmenlerin Uzaktan Eğitimin Yararına İlişkin Algılarının İncelenmesi. *Journal of International Psychological Counseling and Guidance Researches, 3* (1), 209-224. https://doi.org/10.47793/hp.844113

Karasar, N. (2012). *Bilimsel Araştırma Yöntemi.* Ankara: Nobel Akademik Yayıncılık.

Karataş, S. (2008). *Temel Kavramlar Ve Kuramsal Temeller: İnternet Temelli Eğitim*. Ankara: Nobel.

Kaya, Z. (2002). *Uzaktan Eğitim*. Ankara: Pegem Akademi.

Kırık, A. M. (2014). Uzaktan Eğitimin Tarihsel Gelişimi ve Türkiye'deki Durumu. *Marmara* İletişim, 21*,* 73-94.

Kocabaş, E.(2014).Lojistik Regresyon ve Bankacılık Verileri Üzerine Bir Uygulama. Yayımlanmamış Yüksek Lisans Tezi. İstanbul: Yıldız Teknik Üniversitesi Fen Bilimleri Enstitüsü.

Koloğlu, T. F. (2016). Öğretim Elemanlarının Uzaktan Eğitime Bakış Açıları ve Hazırbulunuşlukları: Ordu Üniversitesi örneği. Yayımlanmamış Yüksek Lisans Tezi. Afyonkarahisar: Afyon Kocatepe Üniversitesi Fen Bilimleri Enstitüsü.

Kurnaz, A., Kaynar, H., Şentürk-Barışık, C. ve Doğrukök, B. (2020). Öğretmenlerin Uzaktan Eğitime İlişkin Görüşleri. *Millî Eğitim Dergisi*, *49* (1), 293-322.

Miles, M. B. ve Huberman, A.M. (1994). *Qualitative Data Analysis:An Expanded Sourcebook*. (2nd Edition). Calif.: SAGE Publications.

Moşoğlu, B. ve Kaya, A. (2020). Koronavirüs Hastalığı (COVID-19) Sebebiyle Uygulanan Uzaktan Eğitime Yönelik Öğretmen Tutumlarının İncelenmesi. *Kahramanmaraş Sütçü İmam Üniversitesi Eğitim Dergisi, (2)*1, 15-43.

Nasser, R. ve Abouchedid, L. K. (2000). *Attitudes and Concerns Towards Distance Education: The* Case Of Lebanon. https://www.researchgate.net/publication/242283571_Attitudes_and_Concerns_to wards_Distance_Education_The_Case_of_Lebanon adresinden edinilmiştir.

Nizam, F. (2004). Eğitim Öğretimde Kitle İletişim Araçlarının Kullanım Olanakları ve Avantajları. *KATÜ Akademik Bilişim*, 1-17.

Şimşek, A., İskenderoğlu, T. ve İskenderoğlu, M. (2010). *Investigating Preservice Computer Teachers' Attitudes Towardsdistance Education.*,Trabzon: Karadeniz Technical University, Fatih Faculty of Education

Tekin, O. (2007). Uzaktan Eğitim Yöntemi İle Verilen Hizmet-İçi Eğitim Programının Öğretmenlerin Öz-Yeterlik Algıları ve Tutumlarına Etkisi. Yayımlanmamış Yüksek Lisans Tezi. Muğla:Muğla Üniversitesi Sosyal Bilimler Üniversitesi.

Uşun, S. (2000). *Dünyada ve Türkiye'de Bilgisayar Destekli Öğretim*. Ankara: Pegem Akademi.

Uşun, S. (2006). *Uzaktan Eğitim.* Ankara: Nobel.

Ülkü, S. (2018). İlkokullarda Görev Yapan Öğretmenlerin Uzaktan Eğitime Yönelik Tutumları. Yayımlanmamış Yüksek Lisans Tezi. Bolu:Abant İzzet Baysal Üniversitesi Eğitim Bilimleri Enstitüsü.

Yalman, M. ve Kutluca, T. (2013). Matematik Öğretmeni Adaylarının Bölüm Dersleri İçin Kullanılan Uzaktan Eğitim Sistemi Hakkındaki Yaklaşımları. *Dicle Üniversitesi Ziya Gökalp Eğitim Fakültesi Dergisi*, 21, 197-208.

Yeager, C., Hurley-Dasgupta, B., ve Bliss, C. A. (2013). Cmoocs and Global Learning: An Authentic Alternative. *Journal of Asynchronous Learning Networks*, *17*(2), 133-147.

Yıldırım, S. ve Kaban, A. (2010). Öğretmen Adaylarının Bilgisayar Destekli Eğitime Karşı Tutumları. *Uluslararası İnsan Bilimleri Dergisi, (7)*2, 158- 168.

Yumbul, E. (2021). Liselerde Görev Yapan Öğretmenlerin Uzaktan Eğitime Yönelik Tutumlarının İncelenmesi.Yayımlanmamış Yüksek Lisans Tezi. Samsun: Ondokuz Mayıs Üniversitesi Lisansüstü Eğitim Enstitüsü.

Zhang, H., Yun, S. ve Baek, Y. (2017). Teachers' Attitudes Toward Mobile Learning in Korea. *The Turkish Online Journal of Educational Technology, 16*(1), 154-163. https://scholarworks.boisestate.edu/edtech_facpubs/155/

KAYNAKÇA

Akın, U. & Özdemir, M. (2009). The Examination of Teacher Candidates' Democratic Values in Terms of Various Variables: the Case of Faculty of Educational Sciences . Ankara University Journal of Faculty of Educational Sciences (JFES) , 42 (2) , 183-198 . DOI: 10.1501/Egifak_0000001182

Avcı, E. (2011). İlköğretim sosyal bilgiler öğretmenlerinin karakter eğitimine dair özyeterliklerinin incelenmesi. Doktora Tezi, Ankara, Gazi Üniversitesi.

Avcı, M. (2020). Öğretmenlerin değerler eğitimine yönelik tutumlarının incelenmesi. Yüksek Lisans Tezi, Elazığ, Fırat Üniversitesi.

Balcı, A. F. Yanpar Yelken, T. (2013). İlköğretim sosyal bilgiler programında yer alan değerler ve değer eğitimi uygulamaları konusunda öğretmen görüşleri. *Ahi Evran Üniversitesi Kırşehir Eğitim Fakültesi Dergisi (KEFAD). 14*(1), 195-213.

Batmaca, M.K. (2016). Sınıf öğretmenlerinin 4. sınıf sosyal bilgiler dersinde yer alan değerlerin öğretimine ilişkin görüşleri. Yüksek Lisans Tezi, Kars, Kafkas Üniversitesi

BLASE, J. J. (1983). Teachers' Perceptions of Moral Guidance. *The Clearing House, 56*(9), 389-393.

Can, Ö. (2008). Dördüncü ve beşinci sınıf öğretmenlerinin sosyal bilgiler dersinde değerler eğitimi uygulamalarına ilişkin görüşleri. Yüksek Lisans Tezi, Ankara, Hacettepe Üniversitesi

Cihat YAŞAROĞLU.(2014).*Sinif Öğretmenlerinin Değerler Eğitimine Yönelik Tutumlarinin Çeşitli Değişkenler Açisindan İncelenmesi*.The Journal of Academic Social Science Studies

Cooper, D. (2014). Character education: A study of an elementary school leadership Academy. Doctoral Thesis, USA, Wilmington University.

Coşkun, D. (2011). İlköğretim birinci kademe 5. sınıf sosyal bilgiler dersinde değerler eğitimi Denizli ili örneği, Yüksek Lisans Üniversitesi, Denizli, Pamukkale Üniversitesi.

Çengelci, T. , Hancı, B. & Karaduman, H. (2013). Okul Ortamında Değerler Eğitimi Konusunda Öğretmen ve Öğrenci Görüşleri . *Değerler Eğitimi Dergisi,* 11(25) , 33-56 .

Çetin, Ş. (2013). Öğretmen adaylarının millî değerlerin öğretimine yönelik tutumlarının farklı değişkenler açısından incelenmesi. *Turkish Studies International Periodical ForThe Languages, Literature and History of Turkish or Turkic, 8*(8), 1733- 1743.

Çetinbaş, E. (2015). Sınıf öğretmenlerinin değerler eğitimine yönelik yeterliliklerinin incelenmesi. Yüksek Lisans Tezi, Antalya, Akdeniz Üniversitesi.

Çiftçi, S. & Gürhan, E. (2017). İlkokullarda Uygulanan Değerler Eğitimi Uygulamalarının Yönetici Ve Sınıf Öğretmenlerinin Görüşlerine Göre Değerlendirilmesi (Konya-Selçuklu Örneği). *Uluslararası Eğitim Bilimleri Dergisi*, (13), 230-246.

Doğan, İ. (2012). *Eğitim sosyolojisi*. (2. Basım). Ankara: Nobel.

Evin, İ. ve Kafadar, O. (2004). İlköğretim sosyal Bilgiler programının ve ders kitaplarının ulusal ve evrensel değerler yönünden içerik çözümlemesi. *Türk Eğitim Bilimleri Dergisi. 3*(2), 293-304.

FIRAT, N. Ş., & AÇIKGÖZ, K. (2012). Bazı Değişkenler Açısından Öğretmenlerin Değer Sistemleri. *Hacettepe Üniversitesi Eğitim Fakültesi Dergisi*(43), 422-435.

FİDAN, N. K. (2013). Sosyal Bilgiler Dersinde Değerler Eğitimi: Nitel Bir Çalışma. *The Journal of Academic Social Science Studies International Journal of Social Science, 6(*3), 361-388.

Geçgel, Ş. (2019). Sosyal bilgiler öğretmen adaylarının aktif yurttaşlık öz yeterlikleri ve millî değerlerin öğretimine yönelik tutumları arasındaki ilişkinin incelenmesi. Yüksek Lisans Tezi, Niğde, Niğde Ömer Halisdemir Üniversitesi.

Gerim, G. (2017). Luhmann'ın Sosyal Sistemler Teorisinin Kitle İletişim Araçları ve Sosyal Medyaya Bakış Açısı Üzerine Eleştirel Bir İnceleme. İnsan ve Toplum*, 7*(2) , 141-154 .

Karaca, A. & Kurtuluş, M.A. (2017). Pedagojik formasyon öğrencilerinin millî değerlere ilişkin düşüncelerinin bazı değişkenler açısından incelenmesi. Asya Studies, 1(1), 1-10.

Karadağ Çaydaşi, S.(2019).Sınıf öğretmenlerinin değer öğretimine ilişkin görüşleri ve öğretim programına bağlılıklarının değerlendirilmesi. Yüksek Lisans Tezi, Kars, Kafkas Üniversitesi

Karakaş, H. (2015). Değerler eğitimi etkinliklerinin okul öncesi öğretmenlerine göre değerlendirilmesi: Nitel bir çalışma. Dünden Bugüne Türkiye'de Beceri, Ahlak ve Değerler Eğitimi Uluslararası Sempozyumu (Bartın), 1, 623-624.

Karakülçe, N. (2018). İlkokul yöneticilerinin ve sınıf öğretmenlerinin değerler eğitimi ve demokratik tutumlarının incelenmesi. Yüksek Lisans Tezi, İstanbul, Marmara Üniversitesi Sebahattin Zaim Üniversitesi.

Kolaç, E. ve Karadağ, R. (2012). Türkçe öğretmeni adaylarının "değer" kavramına yükledikleri anlamlar ve değer sıralamaları. İlköğretim Online, 11(3), 762- 777

KÖKSAL, O., DİLCİ, T., GÜROL, M., & BEYDİLLİ, R. (2013, July). 6-12 Yaş Çocukluk Dönemi Değer Eğitimine İlişkin Sınıf Öğretmenlerinin Görüşleri. *The Journal of Academic Social Science Studies, 6*(7), 715-730.

Oğuz, E. (2011). Öğretmenlerin örgütsel vatandaşlık davranışları ile yöneticilerin liderlik stilleri arasındaki ilişki. *Kuram ve Uygulamada Eğitim Yönetimi Dergisi, 17*(3), 377-403.

Özen, Y. (2014). Türk millî kültüründe değerler ve değerlerin milletleşmeye etkisi. *Hikmet Yurdu Dergisi, 7*(14), 59-87.

Özkartal, M. (2009). İlköğretim sanat etkinlikleri dersinde dede korkut destanının millî değerlerin kazanılmasına etkisi. Doktora Tezi, Ankara, Gazi Üniversitesi.

Öztürk, T. ve Özkan, Z. S. (2018). Hayat Bilgisi Ders Kitaplarındaki Metin ve Görsellerin Değerler Açisindan İncelenmesi. *Eğitimde Nitel Araştırmalar Dergisi - Journal of Qualitative Research in Education, 6*(1), 172-204.

Schwartz, S.H. (1994). İnsanın yapısında ve içeriğinde evrensel yönler var mı? Değerler? *Sosyal Sorunlar Dergisi,* 50, 19-45

Schwartz, S.H. (2012). An overview of the schwartz theory of basic values. *Online Readings in Psychology and Culture, 2*(1), 1-20.

MEMİŞOĞLU, H. (2013). İlköğretim 4. ve 5. Sınıf Öğretmenlerinin Sosyal Bilgiler Dersinde Değerler Eğitimine İlişkin Görüşleri. *The Journal of Academic Social Science Studies International Journal of Social Science, 6*(3), 405-425.

Ulusoy, K. ve Arslan, A. (2016). *Değerli Bir Kavram Olarak Değerler Eğitimi*. R. Turan ve K. Ulusoy (Editörler). Farklı yönleriyle değerler eğitimi. 2.Baskı. Ankara: Pegem Akademi, ss. 2-15.

YAZICI, M. (2013). Değerler Eğitimine Gönüllü Katılan Öğretmenlerin Profili ve Görüşleri. *The Journal of Academic Social Science Studies International Journal of Social Science, 6*(2), 995-1023.

YILMAZ, F., & MERTER, F. (2012). Sınıf Öğretmeni Adaylarının Küreselleşme Çerçevesinde Değerler Eğitimine İlişkin Görüşleri. *The Journal of Academic Social Science Studies, 5*(3), 285-300.

KAYNAKÇA

Akbaş, Y. ve Toros, S. (2016). Sosyal bilgiler öğretiminde interaktif kavram karikatürleri ve kavram haritaları kullanımının akademik başarıya etkisi. *Turkish Studies,* 11(9), 53-68.

Akbaş, Y. ve Uzunöz A. (2011). Kavramsal değişim yaklaşımına dayalı coğrafya öğretimi: Bir uygulama örneği, *e-Journal of New World Sciences Academy,* 6 (2): 1659-1678.

Alkış, S. (2009). *Sosyal bilgilerde kavram öğretimi.* Mustafa Safran (ed.), Sosyal Bilgiler Öğretimi. Ankara: Pegem A.

Bülbül, S. (1989). *Demokrasi Eğitiminde Öneriler (Panel II).* Demokrasi İçin Eğitim, Ankara: TED Yayınları.

Çağır, S. (2020). *Sosyal bilgiler kavramlarının öğretiminde zekâ ve akıl oyunları.* Yayımlanmamış yüksek lisans tezi, Yıldız Teknik Üniversitesi Sosyal Bilimler Enstitüsü, İstanbul.

Çal, G. (2020). *İlkokul dördüncü sınıf öğrencilerinin Türkçe dersi sözcükte anlam alt öğrenme alanına ait kavram yanılgılarının tespitine ilişkin öğretmen görüşleri.* Yayımlanmamış yüksek lisans tezi, İnönü Üniversitesi Eğitim Bilimleri Enstitüsü, Malatya.

Çaycı, B., Demir M.K., Başaran, M. ve Demir, M. (2007). Sosyal bilgiler dersinde iş birliğine dayalı öğrenme ile kavram öğretimi. *Kastamonu Eğitim Dergisi,* 15(2), 619-630.

Demirel, Ö. ve Kıroğlu, K. (2020). *Ders kitabı incelemesi.* Ankara: Pegem Akademi Yayınları.

Doğanay, A. (2005). Öğretimde Kavram ve Genellemelerin Geliştirilmesi. C, Öztürk ve D, Dilek (Ed.), *Hayat Bilgisi ve Sosyal Bilgiler Öğretimi* içinde (s.265-296). Ankara: Pegem A.

Ekici, Ö. (2013). *Avusturya ve Türkiye'deki ortaokullarda demokrasi eğitimi içeriğine ilişkin öğretmen görüşlerinin karşılaştırılması (Viyana-Diyarbakır örneği).* Yayımlanmamış yüksek lisans tezi, İnönü Üniversitesi Eğitim Bilimleri Enstitüsü, Malatya.

Elvan, Ö. (2012). *Sosyal bilgiler öğretiminde çalışma yaprakları kullanılmasının kavram yanılgılarını gidermeye etkisi.* Yayımlanmamış yüksek lisans tezi, Ahi Evran Üniversitesi Sosyal Bilimler Enstitüsü, Kırşehir.

Erden, M. ve Akman, Y. (1997). *Gelişim-öğrenme-öğretme.* Ankara: Arkadaş Yayınevi.

Gümüş, E. (2004). Ortaöğretim coğrafya ders kitaplarına bir bakış. *Hasan Ali Yücel Eğilim Fakültesi Dergisi,* 1, 83-87.

Güven, S. (2009). Demokrasi eğitimi. Refik Turan, Ali Murat Sünbül, Hakan Akdağ (ed.), *Sosyal bilimler öğretiminde yeni yaklaşımlar* içinde. (s. 416-486). Ankara: Pegem Akademi.

Hayta, N. (2003). *Ders kitabı inceleme kılavuzu.* Ankara: Nobel Yayıncılık.

Heyneman, S. P. (2006). The Role of Textbooks in a Modern System of Education. In Bralavsky, Cecilia (Edt.), *Textbooks and the quality learning for all: Some lessons learned from ınternational experience, (ss. 31-93).* Geneva: International Bureau of Education.

http://mevzuat.meb.gov.tr/dosyalar/1605.pdf adresinden 09.08.2021 tarihinde edinilmiştir.

https://mufredat.meb.gov.tr/Dosyalar/20181210384768 6-SOSYAL%20B%C4%B0LG%C4%B0LER%20%C3%96%C4%9ERET%C4%B0M%20PROGRAMI%20.pdf adresinden 01/08/2021 tarihinde edinilmiştir.

Kabapınar, Y. (2012). Yeni öğrenme anlayışının ışığında sosyal bilgiler ders kitapları. C. Öztürk (Ed). S*osyal bilgiler öğretimi* içinde (s. 367-401). Ankara: Pegem Akademi.

Kılıç, S. (2019). *Türk dili ve edebiyatı öğretmenlerinin 9. sınıf Türk dili ve edebiyatı ders kitabı (2017-2018) hakkındaki görüşleri (Ankara İli Çankaya Örneği).* Yayımlanmamış yüksek lisans tezi, Gazi Üniversitesi Eğitim Bilimleri Enstitüsü, Ankara.

Koçoğlu, E. (2012). Cumhuriyetten günümüze insan hakları ve demokrasi kavramları açısından sosyal bilgiler dersi eğitim programının incelenmesi, *Dicle Üniversitesi Sosyal Bilimler Enstitüsü Dergisi,* 7, 1-20.

Kozaner, Ç. (2012). *Sosyal bilgiler öğretmen adaylarının ilköğretim ikinci kademe sosyal bilgiler derslerindeki demokrasi konularına yönelik görüşleri (Gazi Üniversitesi örneği).* Yayımlanmamış yüksek lisans tezi, Gazi Üniversitesi Eğitim Bilimleri Enstitüsü, Ankara.

Köksal, H. (2016). İlköğretim sosyal bilgiler dersi öğretim programı. Refik Turan ve Tahsin Yıldırım (Ed.), *Sosyal bilgilerin temelleri* (1. Baskı) içinde (s. 30-55). Ankara: Anı Yayıncılık.

Kürümlüoğlu, M. (2019). *6. Sınıf sosyal bilgiler dersi demokrasinin serüveni ünitesindeki kavram yanılgılarını giderme: Bir eylem araştırması.* Yayımlanmamış yüksek lisans tezi, Kırşehir Ahi Evran Üniversitesi Sosyal Bilimler Enstitüsü, Kırşehir.

MEB. (2013). *İlköğretim 4. Sınıf Sosyal Bilgiler Öğretmen Kılavuz Kitabı (4. baskı).* Ankara: MEB Yayınları.

Memişoğlu, H., Ve Tarhan, E. (2016). Sosyal Bilgiler Öğretmenlerinin Kavram Öğretimine İlişkin Görüşleri, *Eğitim Ve Öğretim Araştırmaları Dergisi,* 5, 6-20.

Nalçacı, A. (2011). İlköğretim 5. sınıf sosyal bilgiler ders kitabının öğretmen görüşlerine göre değerlendirilmesi (Erzurum örneği). *Atatürk Üniversitesi Sosyal Bilimler Enstitüsü Dergisi*, 15(2), 321-335.

Özdemir, H. (2020). *Fen bilgisi öğretmenlerinin ders kitabı dışında kaynak kullanıp kullanmadıkları üzerine bir araştırma.* Yayımlanmamış yüksek lisans tezi, Atatürk Üniversitesi Eğitim Bilimleri Enstitüsü, Erzurum.

Pingel, F. (2004). *Ders kitaplarını araştırma ve düzeltme rehberi.* Unesco, (N. Elhüseyni, Çev), İstanbul: Tarih Vakfı Yurt Yayınları.

Sabancı, O. (2008). *İlköğretim 7. sınıf öğrencilerinin sosyal bilgiler dersinde yer alan vatandaşlık konularıyla ilgili kavramsal anlamaları.* Yayımlanmamış yüksek lisans tezi, Gazi Üniversitesi Eğitim Bilimleri Enstitüsü, Ankara.

Soylu, T. ve Memişoğlu, H. (2019). Sosyal bilgiler öğretmenlerinin kavram öğretimine ilişkin görüşlerinin belirlenmesi, *International Journal of Social Sciences and Education Research*, 5 (4), 464-484. DOI: 10.24289/ijsser.648605

Şahin, Y.T. ve Yıldırım, S. (1999). *Öğretim Teknolojileri ve Materyal Geliştirme,* Ankara: Anı Yayıncılık.

Şimşek, N. (2011). İlköğretim sosyal bilgiler dersinde öğrencilerin demokratik kazanımlarının çeşitli değişkenler açısından incelenmesi. *Milli Eğitim Dergisi,* 41 (190), 188-202.

Tan, Ş. (2007). *Öğretimi planlama ve değerlendirme* (11. Baskı). Ankara: Pegem Akademi.

Tokcan, H. (2015). *Sosyal bilgiler öğretiminde kavram öğretimi.* Ankara: Pegem Akademi Yayınları.

Touraine, A. (2004). *Demokrasi Nedir?* **(**O. Kunal Çev), İstanbul: YKB Yayınları.

Turgut, S. (2011). *Orta öğretim 10. sınıf tarih ders kitabının öğrenci görüşlerine göre değerlendirilmesi.* Yayımlanmamış yüksek lisans tezi, Gazi Üniversitesi Eğitim Bilimleri Enstitüsü, Ankara.

Ülgen, G. (2001). *Kavram geliştirme (kuramlar ve uygulamalar)* (3.Baskı). Ankara: Pegem A.

Yalçın, S. (1994). *Metinden öğrenme ilkelerine göre hazırlanan ders kitabının öğrenci erişisine etkisi.* Doktora tezi, Hacettepe Üniversitesi Sosyal Bilimler Enstitüsü, Ankara.

Yıldırım, A. (2007). *Seçilen bir ders kitabı değerlendirme ölçeğinin lise II fizik ders kitabına uygulanması*. Yayımlanmamış Yüksek lisans tezi. Selçuk Üniversitesi Fen Bilimleri Enstitüsü, Konya.

Yoho, R. F. (1986). Effectiveness of four concept teaching strategies on social studies concept acquisition and retention. *Theory and Research in Social Education*, *14*(3), 211-223.

KAYNAKÇA

Aamodt, S., Wang, S. (2018). *Çocuğunuzun Beynine Hoş Geldiniz*, cev: Cem Duran. İstanbul: İndigo Bas. Yay. Dağ. Paz. Rek. Ltd. Şti.

Açıkgöz, K.Ü. (2009). *Aktif Öğrenme.* 11. Baskı. İzmir: Biliş.

Adıgüzel Ö. (2015). *Eğitimde Yaratıcı Drama.* 8. Baskı. Ankara: Pegem Akademi.

Alacapınar, F. G. (2015). Örnek Olay Yöntemi Ve Eğitimde Örnek Olaylar. 2. Baskı. Ankara: Anı Yayıncılık.

Aykaç N. (2009). *Öğretme ve Öğrenme Sürecinde Aktif Öğretim Yöntemleri.* 2. Baskı. Ankara: Naturel Yayıncılık.

Başar, M., Batur, Z. Karasu, M. (2014). Kukset Tekniğinin Öğrencilerin Zıt Ve Eşanlamlı Kelimeleri Anlamalarına Etkisi. *Kastamonu Eğitim Dergisi*, 22(3), 909-922.

Bayram, Y. T. , Çalışkan, H. (2019). Sosyal Bilgiler Dersinde Kullanılan Oyunlaştırılmış Yaratıcı Etkinlikler: Bir Eylem Araştırması. *Journal of Individual Differences in Education*, 1(1), 30-49.

Benek, İ., Kocakaya, S. (2012). İstasyonlarda Öğrenme Tekniğine Yönelik Öğrenci Görüşleri. *Eğitim ve Öğretim Araştırmaları Dergisi.* Cilt 1, sayı 3, 8-18.

Boçkay, D. (2019). Sosyal Bilgiler Öğretiminin Tarihsel Gelişimi Türkiye'de Sosyal Bilgiler Öğretimi. İçinde Hüseyin Mertol, S. Levent Zorluoğlu, Çiğdem Akkanat (Editör). Özel Eğitimde Fen ve Sosyal Bilgiler Öğretimi. (s. 101-110). Ankara: Nobel Akademik Yayıncılık.

Bodur, Ş. (2011). İlköğretim Sosyal Bilgiler Dersinde Aktif Öğrenme Tekniklerinin Kavram Yanılgılarını Gidermeye Etkisi (Yayınlanmamış Yüksek Lisans Tezi). Sakarya: Sakarya Üniversitesi Eğitim Bilimleri Enstitüsü İlköğretim Ana Bilim Dalı Sosyal Bilgiler Eğitimi Bilim Dalı.

Courtney, R. (1989). *Play, Drama and Thought*. Toronto: Simon and Pierre Publishing Co.

Çelikkaya, T. (2014). Sosyal Bilgiler Dersinde Drama Yönteminin Önemi Ve Uygulama Örnekleri. *Turkish Studies*, 9(2), 447-469.

Demirel, Ö., Kaya Z. (2008). Eğitimle İlgili Temel Kavramlar. İçinde Özcan Demirel, Zeki Kaya (Editör). *Eğitim Bilimine Giriş.* 2. Baskı.. (s. 1-22). Ankara: Pegem.

Demirel, Ö. (2012). *Planlamadan Değerlendirmeye Öğretme Sanatı* (19. Baskı). Ankara: Pegem Akademi Yayıncılık.

Dolmaz, M., Kılıç, R. (2017). Sosyal Bilgiler Dersi Tarih Konularının Öğretiminde Aktif Öğrenme Ve Öğretmen Görüşleri Doğrultusunda Değerlendirilmesi. *International Journal of Field Education* , 3(1), 42-59.

Duman, B. (2015). *Neden Beyin Temelli Öğrenme?* 4. Baskı. Ankara: Pegem Akademi.

Erdoğan, İ. (2021). Eğitim Bilimi: Geçmişten Bugüne. HAYEF: *Journal of Education*, 18(1), 2-20.

Erginer E. (2015). *Öğretim İlke ve Yöntemleri Uygulamalı Bir Çalışma*. Ankara: Pegem Akademi. 6. Baskı

Fer, S., Cırık, İ. (2007). *Yapılandırmacı* Öğrenme Kuramdan Uygulamaya. İstanbul: Morpa

Fidan, N. (2012). *Okulda Öğrenme ve Öğretme*. Ankara: Pegem Akademik. 3. Baskı.

Gönen, M. (1999). Çocuk Eğitiminde Yaratıcı Dramanın Kullanılması. İçinde Ö. Adıgüzel (Editör). *Yaratıcı Drama 1999-2002 Yazılar.* (s.34-42). Ankara: Natürel Yayınları.

Güneş, E. (2009). Fen ve teknoloji dersinde istasyon tekniği ile yapılan öğretimin erişiye ve kalıcılığa etkisi. (Yayınlanmamış Yüksek Lisans Tezi). Ankara:.Hacettepe Üniversitesi Sosyal Bilimler Enstitüsü Eğitim Bilimleri Anabilim Dalı, Eğitim Programları ve Öğretim Bilim Dalı.

Johnson D. W.,.Johnson, R. T. (1990). Cooperative Learning and Achievement. İçinde Shlomo Sharan (Editör). *Cooperative Learning: Theory and Research*. (s. 23-37). New York: Praeger.

Kabapınar, Y. (2014). *Kuramdan Uygulamaya Sosyal Bilgiler* Öğretimi. Ankara: Pegem Akademi.

Kanadlı, S. (2019). Öğretim Teknikleri. İçinde Tuğba Yanpar Yelken, Cenk Akay (Editör). Öğretim İlke ve Yöntemleri. 5.Baskı. (s. 257-310). Ankara: Anı.

Kaya, B., Ersoy, F. (2011). Geleneksel Sınıflarda Sosyal Bilgiler Dersinde Zaman İçinde Bilim Ünitesinde Aktif Öğrenme Yönteminin Öğrenci Başarısı ve Tutumu Üzerine Etkisi . *Uluslararası Sosyal Bilimler Eğitimi Dergisi*, 1 (2), 92-103.

Kemankaşlı, N. & Gür, H. (2015). Yapılandırmacı Öğrenme Ortamının Öğrencilerin Sosyal ve Psikomotor Becerileri ile Psikolojik ve Bilişsel Özelliklerine Etkisi. *Trakya Üniversitesi Eğitim Fakültesi Dergisi*, 6(1), 78-88.

Kılıç, E. (2016). Platon'un Devlet Diyaloğu Bağlamında Eğitim Anlayışı. *Felsefe Arşivi*. 5. Sayı, 2016/II, 67-84.

Kol, S. (2011). Erken Çocuklukta Bilişsel Gelişim ve Dil Gelişimi. *Sakarya Üniversitesi Eğitim Fakültesi Dergisi.* 21, 1-21.

Küçükahmet, A. (2009). Öğretim İlke ve Yöntemleri. 23.Basım. Nobel. Ankara.

MEB (2018). Sosyal Bilgiler Dersi Öğretim Programı. 201812103847686-Sosyal Bilgiler Öğretim Programı .pdf (meb.gov.tr) Erişim: 07.07.2022

Ocak, G. & Didin, M. (2018). Öğrencilerin Yapılandırmacı Sosyal Bilgiler Öğrenme Öğretme Sürecine Yönelik Görüşleri ile Sosyal Bilgiler Dersine Yönelik Tutumları Arasındaki İlişki. *Karaelmas Eğitim Bilimleri Dergisi*. 6 (1) , 1-14.

Özden, Y. (2003). Öğrenme ve Öğretme. Ankara: PegemA Yayıncılık.

Özdoğan, M. (2008) Yapılandırmacı Yaklaşım Doğrultusunda Hazırlanan Yeni Sosyal Bilgiler Programında Aktif Öğrenme Tekniklerinin Kullanımı (Kalın ve Bayat İlköğretim Okulları Örneği). (Yayınlanmamış Yüksek Lisans Tezi) Tokat: T.C. Gaziosmanpaşa Üniversitesi İlköğretim Ana Bilim Dalı Sosyal Bilgiler Öğretmenliği Bilim Dalı.

Seefelt, C. , Castle, S. , Falconer, R. C. (2015). Sosyal Bilgiler Nedir? İçinde Çev Ed: Sevgi Coşkun Keskin, çev: Sevgi Coşkun Keskin, Deniz Yüceer. *Okul Öncesi, İlkokul Çocukları İçin Sosyal Bilgiler Öğretimi*. (s. 1-24). Ankara: Nobel Akademik Yay.

Senemoğlu, N. (2015). *Gelişim, Öğrenme ve Öğretim, Kuramdan Uygulamaya.* 24. Baskı. Ankara: Yargı Yayınevi.

Somers, J. (1994). *Drama İn The Curriculum*. London: Cassel Educational Limited.

Sünbül M. A. (2014). Öğretim İlke ve Yöntemleri. 6. Baskı. Konya: Eğitim Yayınevi.

Şahiner, D. G. S. (2008). İlköğretim sosyal bilgiler dersinde aktif öğrenme tekniklerinin demokratik tutumlara ve ders başarısına etkisi (Yayınlanmamış Yüksek Lisans Tezi). İzmir: T. C. Dokuz Eylül Üniversitesi Eğitim Bilimleri Enstitüsü İlköğretim Ana Bilim Dalı Sosyal Bilgiler Öğretmenliği Programı.

Şener, N., Başar, M. (2021). Kukset Technique on Chronology Teaching. *International Journal of Progressive Education.* 17(4). 239-261.

Tok, T. N. (2017). Etkili Öğretim İçin Yöntem ve Teknikler. İçinde Ahmet Doğanay (Editör). Öğretim İlke ve Yöntemleri. 11. Baskı. Ankara: Pegem.

Türkben, T. (2015). Aktif Öğrenme Yöntemiyle Oluşturulmuş Sınıf Ortamının Öğrenciler Üzerindeki Etkisi *Turkish Studies* 10 Sayı. 899-916.

Yıldırım, M. (2019). Sosyal Bilgiler Öğretmenlerinin Aktif Öğrenme Yöntemlerini Kullanma Durumları. *Uluslararası Sosyal Bilgilerde Yeni Yaklaşımlar Dergisi*. 3(2), 183-204.

Yıldız, V. (1999). İşbirlikçi Öğrenme İle Geleneksel Öğrenme Grupları Arasındaki Farklar. *Hacettepe Üniversitesi Eğitim Fakültesi Dergisi.* 16-17. 155-163.

Yiğit, A. (2007). İlköğretim 2. Sınıf Seviyesinde Bilgisayar Destekli Eğitici Matematik Oyunlarının Başarıya ve Kalıcılığa Etkisi (Yayımlanmamış Yüksek Lisans Tezi). Adana: Çukurova Üniversitesi Sosyal Bilimler Enstitüsü.

KAYNAKÇA

Ağır, F. (2007). *Özel* Okullarda ve Devlet Okullarında *Çalışan* Ilköğretim *Öğretmenlerinin* Uzaktan Eğitime Karşı Tutumlarının Belirlenmesi. Yayımlanmamış Yüksek Lisans Tezi. Balıkesir: Balıkesir Üniversitesi

Alkan, C. (2019). Açık Üniversite. *Ankara* Üniversitesi *Eğitim Bilimleri Fakültesi Dergisi, 14*(1), 339-351. https://doi.org/10.1501/Egifak_0000000738

Altunışık, R., Coşkun, R., Bayraktaroğlu, S., & Yıldırım, E. (2010). *Sosyal Bilimlerde Araştırma Yöntemleri*. Sakarya: Sakarya.

Basharina, O., Guardado, M., & Morgan, T. (2008). Negotiating Differences: Instructors' Reflections on Challenges in İnternational Telecollaboration. *The Canadian Modern Language Review / La revue canadienne des langues vivantes,* 65(2), 275-305.

Bengtsson, M. (2016). How To Plan And Perform A Qualitative Study Using Content Analysis. *NursingPlus Open*, (2), 8-14. https://doi.org/10.1016/j.npls.2016.01.001

Bogdan, R. C., & Biklen, S. K. (1992*). Qualitative research for education: An introduction to theory and methods.* (2nd ed.). Boston: Allyn and Bacon.

Boz, A. (2019). Öğretmen Adaylarının Teknoloji Kabullenme ve Kullanımı Bağlamında Uzaktan Eğitim Algılarının İncelenmesi. Yayımlanmamış Yüksek Lisans Tezi. Konya: Necmettin Erbakan Üniversitesi.

Bulut, İ. (2021). Sosyal Bilgiler Öğretmenlerinin Uzaktan Eğitimle Sosyal Bilgiler Öğretimine Yönelik Görüşlerinin Analizi. Yayımlanmamış Yüksek Lisans Tezi. Malatya: İnönü Üniversitesi

Büyüköztürk, Ş., Kılıç Çakmak, E., Akgün, Ö. E., Karadeniz, Ş., & Demirel, F. (2008). *Eğitimde Bilimsel Araştırma Yöntemleri.* Pegem.

Chester, A., Buntine, A., Hammond, K., & Atkinson, L. (2011). Podcasting in Education: Student Attitudes, Behavior and Self- Efficacy. *Educational Technology & Society. 14* (2), 236–247.

Coryell, J. E., & Chlup, D. T. (2007). Implementing E-Learning Components With Adult English Language Learners: Vital Factors and Lessons Learned. *Computer Assisted Language Learning, 20*(3), 263- 278.

Creswell, J. W. (2014*). Research design: Qualitative, quantitative, and mixed methods approaches.* (4th Ed.). Thousand Oaks, CA: Sage.

Çepni, S. (2012). *Araştırma ve Proje Çalışmalarına Giriş*. Trabzon: Celepler.

Demir, E. (2014). Uzaktan Eğitime Genel Bir Bakış. *Dumlupınar Üniversitesi Sosyal Bilimler Dergisi*, (39), 203-211.

Deniz, S. (2021). *Öğretmenlere* Yönelik Uzaktan Eğitim Tutum Ölçeğinin Geliştirilmesi ve Öğretmen Tutumlarının Çeşitli Değişkenlere Göre İncelenmesi. Yayımlanmamış Yüksek Lisans Tezi. Gaziantep: Gaziantep Üniversitesi.

Don, M. R. (2005). An Investigation of The Fundamental Characteristics In Quality Online Spanish İnstruction. *CALICO Journal, 22*(2), 285-306.

Dörnyei, Z. (2007). *Research methods in applied linguistics*: *Quantitative, qualitative, and mixed methodologies.* Oxford: Oxford University.

EADTU (2013). Quality Matters of Distance Learning. http://e-xcellencelabel.eadtu.eu/

Gall, D. M., Gall, P. J., & Borg, W. R. (2007). *Educational research: An introduction*. (8th ed.). New York: Pearson.

Galusha, J. M. (1997). Barriers to Learning in Distance Education. *Interpersonal Computing and Technology Journal, 5*(3), 6-14.

Gillham, B. (2000). *Case Study Research Methods.* New York: Bloomsbury.

Gülbahar, Y., & Alper, A. (2009). A Content Analysis Of The Studies In Instructional Technologies Area. *Ankara University Journal of Faculty of Educational Sciences*, *42*(2), 93-111.

Hampel, R. (2006). Rethinking Task Design for The Digital Age: A Framework for Language Teaching and Learning İn A Synchronous Online Environment. *ReCALL, 18*(1), 105–121.

Harker, M., & Koutsantoni, D. (2005). Can It Be As Effective? Distance Versus Blended Learning in A Web-Based EAP Programme. *ReCALL, 17*(2), 197–216

Harry, K., John, M. ve Keegan, D. (1993). *Distance Education: New Perspectives.* London: Routledge.

İşman, A. (2011). Öğretim *Teknolojileri ve Material Tasarımı.* Ankara: Pegem.

Kaban, A. (2013). Uzaktan Eğitim Kalite Standartlarının Belirlenmesi ve Atatürk Üniversitesi Uzaktan Eğitim Sisteminin İncelenmesi. Yayımlanmamış Doktora Tezi. Ankara: Gazi Üniversitesi.

Kaya, Z. (2002). *Uzaktan Eğitim*. Ankara: Pegem.

Kırık, A. M. (2016). Historical Development of Distance Education and The Situation in Turkey. *Marmara* Üniversitesi İletişim *Dergisi,* (21), 73-94. https://doi.org/10.17829/midr.20142110299

Kırmacı, Ö. ve Acar, S. (2018). Eş Zamanlı Çevrimiçi Uzaktan Eğitimde Kampüs Öğrencilerinin Sorunları. *Eğitimde Teori ve Uygulama Dergisi, 14*(3), 276-291. https://doi.org/10.17244/eku.378138

Kraemer, A. (2008). Formats of distance learning. In S. Goertler & P. Winke (Eds.), Opening doors through distance language education: Principles, perspectives and practices (pp. 11–42). San Marcos, TX: CALICO.

Krippendorff, K. (2004). Reliability in Content Analysis: Some Common Misconceptions and Recommendations. *Human Communication Research, 30* (3), 411-433. https://doi.org/10.1093/hcr/30.3.411

Madyarov, I. (2009). Designing A Workable Framework For Evaluating Distance Language Instruction. *CALICO Journal, 26*(2), 290-308.

McKinney, D., Dyck, J. L., & Luber, E. S. (2009). Itunes University and The Classroom: Can Podcasts Replace Professors? *Computers and Education, 52*, 617–623.

Merriam, S.B. (1988). *Case Study Research İn Education: A Qualitative Approach*. San Francisco: Jossey-Bass.

Moore, M. G., & Kearsley, G. (2005). *Distance Education: A Systems View.* Belmont, CA: Thomson Wadsworth.

Muppala, JK. & Kong, CK. (2007). Podcasting and Its Use In Enhancing Course Content. *Computers and Advanced Technology In Education*.

Murday, K., Ushida, E., & Chenoweth, A. N. (2008). Learners' and Teachers' Perspectives on Language Online. *Computer Assisted Language Learning, 21*(2), 125-142.

Nizam, F. (2004). Possibilities and Advantages of Using Mass Media in Education. *Karadeniz Technical University Journal of Academic Informatics*, *1*-17.

Oblinger, D.G. (2000). The Nature and Purpose of Distance Education. *Technology Source Archive.*

O'Dowd, R., & Waire, P. (2009). Critical Issues in Telecollaborative Task Design. *Computer Assisted Language Learning, 22*(2), 173-188.

Özbay, Ö. (2015). Dünyada ve Türkiye'de Uzaktan Eğitimin Güncel Durumu. *Uluslararası Eğitim Bilimleri Dergisi,* (5), 376-394.

Özyürek, A., Begde, Z., Yavuz, N. F. ve Özkan, İ. (2016). Uzaktan Eğitim Uygulamalarının Öğrenci Gözüyle Değerlendirilmesi. *Karabük Üniversitesi Sosyal Bilimler Enstitüsü Dergisi*, *6*(2), 592-605.

Polkinghorne, D. E. (2005) Language and Meaning: Data Collection In Qualitative Research. *Journal of Counseling Psychology, 52*(2), 137-145.

Punch, K. F. (2005). *Introduction To Social Research: Quantitative and Qualitative Approaches.* (D. Bayrak, H. B. Arslan & Z. Akyüz, Trans.). Ankara: Siyasal.

Reuter, R. (2009). Online Versus in The Classroom: Student Success in a Hands-on Lab Class. *American Journal of Distance Education, 23*(3), 151-162.

Schlosser, L. A. ve Simonson, M. R. (2006). *Distance Education: Definition and Glossary of Terms* (2nd Ed.). Greenwich, CT: IAP/Information Age Pub.

Seidman, I. (2006). *Interviewing as Qualitative Research: A Guide For Researchers in Education and The Social Sciences*. New York: Teachers College.

Selvi, K. (2006). Right Of Education and Distance Learning. *Eurasian Eğitim Araştırmaları Degisi, 22*, 201-211.

Shenton, A. K. (2004). Strategies For Ensuring Trustworthiness In Qualitative Research Projects. *Education For Information*, *22*(2), 63-75. https://doi.org/10.3233/EFI-2004-22201

Silverman, D. (2016). *Qualitative Research*. Thousand Oaks, CA: Sage.

Simonson, M., Smaldino, S., Albright, M., & Zvacek, S. (2003). *Teaching and Learning at a Distance: Foundations Of Distance Education.* NJ: Pearson.

Uşun, S. (2006). *Uzaktan Eğitim*. Ankara: Nobel.

Xing, M., Wang, J., & Spencer, K. (2008). Raising Students' Awareness of Cross-Cultural Contrastive Rhetoric In English Writing Via An E-Learning Course. *Language Learning & Technology, 12*(2), 71-93.

Yalın, H. İ. (Ed.). (2008). *Basic Concepts and Theoretical Foundations: Internet-Based Education*. Ankara: Nobel.

Yıldırım, A., & Şimşek, H. (2008). *Sosyal Bilimlerde Nitel Araştırma Yöntemleri*. Ankara: Seçkin.

Yin, R. K. (2003). *Case Study Research: Design and Methods*. Thousand Oaks, CA: Sage.

Young, D. J. (2008). An Empirical Investigation of The Effects of Blended Learning on Student Outcomes in A Redesigned Intensive Spanish Course. *CALICO Journal, 26*(1), 160-181.

KAYNAKÇA

Ağmaz, R. F. ve Ergulec, F. (2020). Türkiye'de Okul Öncesi Eğitiminde Teknoloji Kullanımı Alanında Araştırma Eğilimleri: Lisansüstü Tezlerin İçerik Analizi. *Akdeniz Eğitim Araştırmaları Dergisi,* 14(31), 60-86.

Akgün, İ. H. ve Akgün, M. (2021). Sosyal Bilgiler Eğitiminde Teknoloji Kullanımına Yönelik Tezlerin İncelenmesi. *Mehmet Akif Ersoy Üniversitesi Eğitim Fakültesi Dergisi,* 58, 227-247.

Arslan, G. B., Kızılay, E. ve Hamalosmanoğlu, M. (2022). Eğitimde Teknoloji Entegrasyonu ile ilgili Türkiye'de Yapılan Çalışmaların İncelenmesi. *Anadolu Üniversitesi Eğitim Fakültesi Dergisi,* 6(1), 39-55.

Clark, J. T. (2020). Distance education. Clinical Engineering Handbook. İçinde (Editör: Ernesto Iadanza, *Academic Press* 410-415.

Deka, S. (2011). Eğitim Teknolojisi Tarihi, https://eziniearticles.com/?History-of-Educational-Technology&id=6097021

Demirci Güler, M. P. ve Irmak, B. (2018). Content Analysis of Research on Technology Use in Science Education. *Journal of Kirsehir Education Faculty*, 19(3).

Dikmen, C. H. ve Demirer, H. (2016). Türkiye'de Teknolojik Pedagojik Alan Bilgisi Üzerine 2009-2013 Yılları Arasında Yapılan Çalışmalardaki Eğilimler. *Turkish Journal of Education,* 5(1), 33-46.

Donmuş Kaya, E. ve Eroğlu, M. (2021). Türkiye'de Teknoloji ile İlgili Yapılmış Eğitim Programları ve Öğretim Lisansüstü Tezlerin Teknoloji ve Araştırma Eğilimleri: 2015-2020 Dönemi. *Kahramanmaraş Sütçü İmam Üniversitesi Sosyal Bilimler Dergisi,* 18(2), 772-807.

Ersoy, M. ve Gürgen, L. (2021). Eğitim teknolojileri ile ilgili yayımlanan makalelerin incelenmesi, *E-Uluslararası Eğitim Araştırmaları Dergisi, 12*(2), 1-16.

Göktaş, Y., Küçük, S., Aydemir, M., Telli, E., Arpacık, O., Yıldırım, G. ve Reisoğlu, I. (2012). Educational technology research trends in Turkey: A content analysis of the 2000-2009 decade. *Educational Sciences: Theory and Practice,* 12(1), 177–199.

Gülbahar, Y. ve Alper, A. (2009). A content analysis of the studies in instructional technologies area. *Eğitim Bilimleri Fakültesi Dergisi*, 42(2), 93.

Kıranlı Güngör, S. ve Dertli, G. (2021). Yükseköğretim kurumlarında eğitim teknolojisi üzerine yapılmış çalışmaların analizi. *Journal of Computer and Education Research*, *9*(18), 795-830.

MEB (2020c, Ocak 18). EBA Tanıtım Videosu, http://www.eba.gov.tr/videoizle/eba---fatih-projesi%20tanitimi/5333be53227a7c5f04ffdbc076ed2560fd38cdb832001

Sözbilir, M. ve Kutu, H. (2008). Development and current status of science education research in Turkey. *Essays in Education*, 1-22.

Şimşek, A., Özdamar, N., Becit, G., Kılıçer, K., Akbulut, Y. ve Yıldırım, Y. (2008). Türkiye'deki eğitim teknolojisi araştırmalarında güncel eğilimler. *Selçuk Üniversitesi Sosyal Bilimler Enstitüsü Dergisi,* 19, 439-458.

Şimşek, A., Özdamar, N., Uysal, Ö., Kobak, K., Berk, C., Kılıçer, T. ve Çiğdem, H. (2009). İki binli yıllarda Türkiye'deki eğitim teknolojisi araştırmalarında gözlenen eğilimler. *Kuram ve Uygulamada Eğitim Bilimleri,* 9, 941-966.

Ulutaş F. ve Ubuz, B. (2008). Matematik Eğitiminde Araştırmalar ve Eğilimler: 2000 ile 2006 Yılları Arası. İlköğr*etim Online,* 7(3), 614-626.

Zengin, M., Şengel, E. ve Özdemir, M.,A (2018). Eğitimde mobil öğrenme üzerine araştırma eğilimleri: Türkiye örneği. *Journal of Instructional Technologies and Teacher Education*, 7 (1), 18-35

Kaynakça

Anyon, J. (1980). Social Class And The Hidden Curriculum Of Work. *The Journal of Education, 162*(1), 67-92.

Apple, M.W. (2013). *Can Education Change Society?*. New York: Routledge.

Bowles, S., & Gintis, H. (1976). *Schooling in Capitalist America: Educational Reform and the Contradictions of Economic Life*. New York: Basic Books.

Burawoy, M. (2012). Freire Meets Bourdieu. İçinde M. Burawoy & K. Holdt (Yazarlar), *Conversations with Bourdieu: The Johannesburg Moment* (s. 103-118). Johannesburg: Wits University Press.

Çengel, M. (2013). Sınıf İkliminin Oluşması Sürecinde Örtük Program: Meslek Liseleri Üzerine Bir Araştırma. Doktora tezi. Aydın: Adnan Menderes Üniversitesi.

Çengel, M. (2017). Eğitim İsteği: Açık ve Örtük Program Bağlamında Bir İnceleme [Educational Aspiration: A Review With Respect to Formal and Hidden Curriculum]. İlköğretim Online, 16(2), 601-613.

Duran, V., Ekici, G. (2018, Kasım). Bir Habitus Olarak Eğitim Programı. İçinde E. Eyuboğlu, S. Baskın (Editörler) Cemil Meriç – 10. Sosyal Bilimler ve Spor Kongresi. 974-992. Hatay: 23-25 Kasım.

Edelsky, C. (1999). *Making Justice Our Project, Teachers Working Toward Critical Whole Language Project*. Illionis: Versa Press.

Ellis, A. K. (2015). *Eğitim programı modelleri: Tanım(lar)a doğru*. (Çev. S. Padem). Konya: Eğitim Yayınevi.

Furlong, A. (2017). *Routledge Handbook of Youth and Young Adulthood*. New York: Routledge.

Demirel, Ö. (2013). *Eğitimde program geliştirme Kuramdan Uygulamaya*. Ankara: Pegem Akademi Yayıncılık.

Dreeben, R. (1968). *On What Is Learned In School.* California: Addison-Wesley Publishing Company.

Giroux, H. A. (1983). *Theory And Resistance In Education: A Pedagogy For The Opposition.* Massachusetts: Bergin & Garvey.

Gump, P. (1969). Reviewed Work(s): Life in Classrooms by Philip W. Jackson. *American Educational Research Association 6* (1), 109 – 112.

Pace, J., L., Hemmings, A. (2007). Understanding Authority in Classrooms: A Review of Theory, Ideology, and Research. *American Educational Research Association, 77*(1), 4 – 27.

İnal, K. (2013). Neoliberal Eğitim ve Yeni İlköğretim Müfredatının Eleştirisi. *Praksis, 14*, 265-287.

Kalaycı, N., Güneş, E. (2014). Resmi Programdaki Örtük Mesajların Öğrencilerin Özgürlük Değerine İlişkin Algıları Üzerindeki Etkisinin Belirlenmesi Özgürlük mü? Güvenlik mi?. *Türk Eğitim Bilimleri Dergisi 12*(1), 17-34.

Kaplan, İ. (1999). Türkiye'de milli eğitim ideolojisi ve siyasal toplumsallaşma üzerindeki etkisi. İstanbul: İletişim Yayınları.

Kazaz, M., Çoban, M. (2010). Televizyon Haberleri ve Egemen Söylemin Yeniden Üretimi Sürecinde İdeoloji İnşa Stratejilerinin Kullanımı. *Selçuk İletişim 6*(2), 191-206.

Kentli, F., D. (2009). Comparison of Hidden Curriculum Theories. *European Journal of Educational Sciences, 1(2),* 83-88.

Lears, T. J. J. (1985). The Concept of Cultural Hegemony: *Problems and Possibilities. The American Historical Review 90* (3), 567-593.

Lecompte, M. (1978). Learning to Work: The Hidden Curriculum of the Classroom. *Anthropology & Education Quarterly 9* (1), 22 – 37.

Orhan, A., & Acar, F. E. (2018). Göz ardı edilen program ve Türkiye'deki yansımaları. *Eğitimde Kuram ve Uygulama, 14*(3), 292-305.

Özsöz, C. (2009). *Pierre Bourdieu Sosyolojisi ve Simgesel Şiddet* (Yüksek Lisans Tezi).

Sarı, M. (2007). Demokratik Değerlerin Kazanımı Sürecinde Örtük Program: Düşük Ve Yüksek "Okul Yaşam Kalitesi"ne Sahip İki İlköğretim Okulunda Nitel Bir Çalışma. Doktora Tezi. Adana: Çukurova Üniversitesi.

Sayılan, F. (2017). Yeniden Üretim. *Eleştirel Pedagoji, (53)*1, 135 – 137.

Skelton, A. (1997). Studying hidden curricula: developing a perspective in the light of postmodern insights, *Curriculum Studies*, *(5)*2, 177-193.

Tezcan, M. (2005). *Sosyolojik Kuramlarda Eğitim.* Ankara: Anı Yayıncılık.

Orhan, A., & Acar, F. E. (2018). Göz ardı edilen program ve Türkiye'deki yansımaları. *Eğitimde Kuram ve Uygulama, 14*(3), 292-305.

Pollard, A., Bourne, J. (2001). *Teaching and Learning in the Primary School*. New York: Routledge.

Yüksel, S. (2002). Yükseköğretimde Eğitim-Öğretim Faaliyetleri Ve Örtük Program. *Uludağ Üniversitesi Eğitim Fakültesi Dergisi,15*(1), 361-370.

Purpel, D. E. (1972). *Curriculum And The Cultural Revolution: A Book Of Essays And Readings*. California: McCutchan Publishing Corporation.

Veznedaroğlu, R. L. (2007). Okulda Ve Sınıfta Örtük Program (Bir Özel İlköğretim Okulu Örneği). Doktora Tezi. Ankara: Ankara Üniversitesi.

KAYNAKÇA

Atak, H. (2017). Piaget ve Vygotsky'nin kuramlarında çocukların toplumsallaşma süreci. *Psikiyatride Güncel Yaklaşımlar*, *9*(2), 163-176. https://doi.org/10.18863/pgy.281372

Bennett, J. (2003). *Teaching and learning science*. Continuum Press.

Bennett, J., Lubben, F., & Hogarth, S. (2007). Bringing science to life: A synthesis of the research evidence on the effects of context-based and STS approaches to science teaching. *Science Education*, 91(3), 347-370.

Bennett, J., & Lubben, F. (2006). Context-based chemistry: The Salters approach. *International Journal of Science Education,* 28(9), 999–1015. https://doi.org/10.1080/09500690600702496

Bennett, J. (2016). Bringing science to life: Research evidence. In R. Taconis, P. den Brok, & A. Pilot (Eds.), *Teachers creating context-based learning environments in science* (pp. 21-41). Sense Publishers.

Çam, F. (2008). Yaşam temelli öğrenme. *Eğitişim Dergisi*, 20(11), 54-20.

Çınar, S. (2022). Thematic content analysis of postgraduate dissertations on technological pedagogical content knowledge: The case of Turkey. *Kastamonu Education Journal*, *30*(1), 251-272. https://doi.org/10.24106/kefdergi. 819783

de Putter-Smits, L. G. A., Taconis, R., & Jochems, W. M. G. (2013). Mapping context-based learning environments: The construction of an instrument. *Learning Environments Research*, *16*(3), 437-462. https://doi.org/10.1007/s10984-013-9143-9

Demirci, C., Sarıay, S. A., & Avcı, H. S. (2021). The evaluation of flipped classroom themed master's theses and dissertations in Turkey between 2015 and 2020. *Osmangazi Journal of Educational Research*, 9(1), 205-226.

Finkelstein, N. (2001, July). Context in the context of physics and learning. In *Physics Education Research Conference Proceedings. Rochester, NY: PERC Publishing*.

Gilbert, J. K. (2006). On the nature of "context" in chemical education. International *Journal of Science Education*, 28(9), 957-976. https://doi.org/10.1080/09500690600702470

Glynn, S. M., & Winter, L. K. (2004). Contextual teaching and learning of science in elementary schools. *Journal of Elementary Science Education*, 16(2), 51-63.

Güngör, B. A., Metin, M., & Saraçoğlu, S. (2022). A content analysis study towards researches regarding context-based learning approach in science education by between years 2010 and 2020 in Turkey. *Journal of Science Learning*, *5*(1), 54-63.

Kabuklu, Ü. N., & Kurnaz, M. A. (2019). Fen eğitimi alanında Türkiye'de yapılmış bağlam temelli öğretim konulu çalışmaların tematik incelemesi. *Asya Öğretim Dergisi*, *7*(1), 32-53.

Kuhn, J., & Müller, A. (2014). Context-based science education by newspaper story problems: A study on motivation and learning effects. *Perspectives in Science*, *2*(1-4), 5-21. https://doi.org/10.1016/j.pisc.2014.06.001

Lyons, T. (2006). Different countries, same science classes: Students' experiences of school science in their own words. *International Journal of Science Education*, 28(6), 591–613. https://doi.org/10.1080/09500690500339621

Mayring, P. (2011). *Nitel sosyal araştırmaya giriş*. Bilgesu Yayıncılık.

Miles, M. B., & Huberman, A. M. (1994). *Qualitative data analysis: An expanded sourcebook*. Sage.

Parchmann, I., Gräsel, C., Baer, A., Nentwig, P., Demuth, R., & Ralle, B. (2006). "Chemie im kontext": A symbiotic implementation of a context-based teaching and learning approach. *International Journal of Science Education*, 28(9), 1041- 1062. https://doi.org/10.1080/09500690600702512

Pilot, A., & Bulte, A. M. W. (2006). The use of "contexts" as a challenge for the chemistry curriculum: Its successes and the need for further development and understanding. *International Journal of Science Education*, 28(9), 1087- 1112. https://doi.org/10.1080/09500690600730737

Taconis, R., den Brok, P. & Pilot, A. (2016). Introduction. In R. Taconis, P. den Brok, & A. Pilot (Eds.), *Teachers creating context-based learning environments in science* (pp. 1-19). Sense Publishers.

Tekbıyık, A. (2010). *Bağlam temelli yaklaşımla ortaöğretim 9. sınıf enerji ünitesine yönelik 5E modeline uygun ders materyallerinin geliştirilmesi* [Yayımlanmamış doktora tezi]. Karadeniz Teknik Üniversitesi, Trabzon.

Tufançlı, S. (2021). 2016-2020 yılları arasında ters yüz sınıf modeli ile yapılmış lisansüstü tezlerin yapısal incelenmesi. *Sakarya Üniversitesi Eğitim Fakültesi Dergisi*, 21(2), 135-150. https://doi.org/10.53629/sakaefd.915077

Ültay, E., & Ültay, N. (2014). Context-based physics studies: A thematic review of the literature. *H. U. Journal of Education, 29*(3), 197-219.

Ültay, N., & Çalık, M. (2012). A thematic review of studies into the effectiveness of context-based chemistry curricula. *Journal of Science Education and Technology*, *21*(6), 686-701. https://doi.org/10.1007/s10956-011-9357-5

Wieringa, N., Janssen, F. J. J. M., & Van Driel, J. H. (2011). Biology teachers designing context-based lessons for their classroom practice: The importance of rules-of-thumb. *International Journal of Science Education*, 33(17), 2437-2462. https://doi.org/10.1080/09500693.2011.553969

Yel, Ü. (2022). *Sosyal bilgiler dersinde bağlam temelli öğretim süreçleri* [Yayımlanmamış doktora tezi]. Gazi Üniversitesi, Ankara.

Yıldırım, A. & Şimşek, H. (2011). *Sosyal bilimlerde nitel araştırma yöntemleri*. Seçkin Yayıncılık.

KAYNAKÇA

Akgündüz, D., Aydeniz, M., Çakmakçı, G., Çavaş, B., Çorlu, M. S., Öner, T. ve Özdemir, S. (2015). STEM eğitimi Türkiye raporu: Günün modası mı yoksa gereksinimi? İstanbul: Aydın Üniversitesi.

Chien, C. ve Hui, A.N.N. (2010). Creativity in early childhood education: Teacher's perception in three Chinese societies. *Thinking Skills and Creativity, 5*(2), 49-60.

Choi, Y. ve Choi, H. (2016). Element analysis for the creativity-character education. *Advanced Science and Technology Letters, 127*, 260-263. doi:10.14257/astl.2016.127.52

Collard, P. ve Looney, J. (2014). Nurturing Creativity in Education. *European Journal of Education. 49*(3), 348-364. doi:10.1111/ejed.12090

Çorlu, M. A. ve Aydın, E. (2016). Evaluation of learning gains through integrated STEM projects. *International Journal of Education in Mathematics, Science and Technology, 4*(1), 20-29. doi:10.18404/ijemst.35021

Dejarnette, N. K. (2012). America's children: Providing early exposure to STEM (Science,Technology, Engineering and Math) initiatives. *Journal of Education, 133*(1), 77-84.

Doğan, A., Kıs, E. ve Cançelik, M. (2015). 20 Eylül 2022 tarihinde www.kodokuluweebly.com. adresinden alındı.

Eroğlu, S. ve Bektaş, O. (2016). STEM eğitimi almış fen bilimleri öğretmenlerinin STEM temelli ders etkinlikleri hakkındaki görüşleri. *Eğitimde Nitel Araştırmalar Dergisi*, *4*(3), 43-67.

Ertürk (1972). *Eğitimde program geliştirme*. Ankara: Hacettepe

Ilgar, R. (2007). Çevre eğitiminde yaygın eğitimin rolü ve önemi. *Ondokuz Mayıs Üniversitesi Eğitim Fakültesi Dergisi, 23*, 38-50.

Kılıç, B. (2011). *İlköğretim sekizinci sınıf öğrencilerinin bilimsel yaratıcılık ve bilimsel tutum düzeylerinin belirlenmesi*. Yüksel Lisans Tezi, Osmangazi Üniversitesi Eğitim Bilimleri Enstitüsü, Eskişehir.

Morrison, J. (2006). *Attributes of STEM education: The student, the school, the classroom [Monograph].* Baltimore, MD: Teaching Institute for Excellence in STEM. Web: http://www.psea.org/uploadedFiles/TeachingandLearning/Career_and_Technical_Eucation/Attributes%20of%20STEM%20Education%20with%20Cover%202%20.pdf adresinden 30 Eylül 2022'de alınmıştır.

National Research Council (2012). *Education for life and work: Developing transferable knowledge and skills in the 21st century*. Committee on Defining Deeper Learning and 21st Century Skills, James W. Pellegrino and Margaret L. Hilton, Editors. Board on Testing and Assessment and Board on Science Education, Division of Behavioral and Social Sciences and Education. Washington, DC: The National Academies Press.

Göztepe Yıldız, S. ve Özdemir, A. Ş. (2015). A content analysis study about STEM education. *The Turkish Online Journal of Educational Technology, September*, 14-21.

Gülay, H. ve Önder, A. (2011). *Sürdürülebilir gelişim için okulöncesi dönemde çevre eğitimi*, Ankara: Nobel Yayınları.

Gülhan, F. ve Şahin, F. (2016). Fen-teknoloji-mühendislik-matematik entegrasyonunun (STEM) 5. Sınıf öğrencilerinin bu alanlarla ilgili algı ve tutumlarına etkisi. *International Journal of Human Sciences, 13*(1), 602-620. https://doi.org/10.14687/ijhs.v13i1.3447

Havice, W. (2009). The power and promise of a STEM education: Thriving in a complex technological world. In ITEEA (Eds.), *The overlooked stem ımperatives: Technology and engineering* (pp. 10-17). Reston, VA: ITEEA. Retrieved from: https://www.iteea.org/

http://scientix.meb.gov.tr/icerik/22

http://scientix.meb.gov.tr/images/upload/Event_35/Gallery/STEM%20E%C4%9Fitimi%20%C3%96%C4%9Fretmen%20El%20Kitab%C4%B1.pdf

https://yegitek.meb.gov.tr/STEM_Egitimi_Raporu.pdf

Holdren, J. P., Lander, E. S. ve Varmus, H. (2010). *Report to the president prepare and ınspire: k-12 education in science, technology, engineering, and math (STEM) for america's future*. Executive Office of the President President's Council of Advisors on Science and Technology (PCAST).

Hu, W. ve Adey, P. ((2002)). A scientific creativity test for secondary school students. *International Journal of Science Education, 24*(4), 389-403. doi:10.1080/09500690110098912

Kennedy T. J. ve Odell M. R. L. (2014). Engaging students in STEM education. *Journal of Science Education International*, *25*(3), 246-258.

Organisation for Economic Co-operation and Development (OECD). (2010). *Education at a glance 2010: OECD indicators*. Paris: OECD.

Paulus, P. B. (2000). Groups, teams, and creativity: the creative potential of idea generating groups. *Applied Psychology, 49*(2), 237-263.

Rıza, E.T. (1999). *Yaratıcılığı geliştirme teknikleri*. İzmir: Anadolu Matbaası

Roberts, A. (2012). A Justification for STEM education. *Journal of Technology and Engineering Teacher. May/June*, 1-5. Retrieved from: https://www.iteea.org/File.aspx?id=86478&v=5409fe8e

T.C. Çevre ve Orman Bakanlığı (2004). *Türkiye çevre atlası*, Ankara, s.452. https://webdosya.csb.gov.tr/db/ced/icerikler/turk-yecevreatlas--20180514084340.pdf adresinden 25 Eylül 2022 tarihinde erişildi.

Thomas, B. ve Watters, J. J. (2015). Perspectives on australian, indian and malaysian approaches to STEM education. *International Journal of Educational Development*, *45*, 42-53.

Samuels, K. ve Seymour, R. (2015). The middle school curriculum: Engineering anyone? *Technology and Engineering Teacher, 74*(6), 8-12.

Sanders, M. (2009). STEM, STEM education, STEMmania. *The Technology Teacher, December/ January*, 20-26.

Soylu, Ş. (2016). STEM education in early childhood in Turkey. *Journal of Educational and Instructional Studies in the World*, *6*(1), 38-47.

Wang, X. (2013). Why students choose STEM majors: Motivation, high school learning, and postsecondary context of support. *American Educational Research Journal, 50*(5), 1081-1121.

Yıldırım, B. (2015). *Eğitsel oyun ve dönüt-düzeltmenin öğrenme düzeyi ve kalıcılığa etkisi*. Yüksek Lisans Tezi, Necmettin Erbakan Üniversitesi, Konya.

Yenilmez, K. ve Yolcu, B. (2007). Öğretmen davranışlarının yaratıcı düşünme becerilerinin gelişimine katkısı. *Sosyal Bilimler Dergisi*, 18, 95-105.

Yıldırım, B. ve Altun, Y. (2015). STEM eğitim ve mühendislik uygulamalarının fen bilgisi laboratuvar dersindeki etkilerinin incelenmesi. *El-Cezerî Fen ve Mühendislik Dergisi, 2*(2), 28-40.

Yıldırım, A., Özgürlük, B., Parlak, B., Gönen, E. ve Polat, M. (2016). *TIMSS 2015 ulusal matematik ve fen bilimleri ön raporu 4. ve 8. sınıflar*. Ankara: MEB.

Zemelman, S., Daniels, H. ve Hyde, A. (2005). *Best practice: New standards for teaching and learning in America's school* (3rd Edition). Portsmouth, NH: Heinemann.

KAYNAKÇA

Ahn, S. ve Choi, J. (2004). Teachers' Subject Matter Knowledge as a Teacher Qualification: A Synthesis of the Quantitative Literature on Students' Mathematics Achievement, chrome-extension://efaidnbmnnnibpcajpcglclefindmkaj/https://files.eric.ed.gov/fulltext/ED490006.pdf, (E.T.: 12.04.2022)

Aktağ, I. ve Walter J. (2005). Öğretmen Adaylarının Mesleki Yeterlilik Duygusu. *Spormetre Beden Eğitimi ve Spor Bilimleri Dergisi*, 3(4), 127-131.

Aktaş, H. (2018). DKAB Öğretmen Adaylarının Öğretmen Özyeterlik ve Empati Düzeyleri Arasındaki İlişki (T90 Bölgesi Örneği). İçinde H. Y. Acuner, B. Nazıroğlu ve A. Güneş (Editörler). 2. Uluslararası Din Eğitimi Kongresi (ss. 42-60). Antalya: 9 – 11 Kasım 2018.

Ataman, O. ve Adıgüzel, A. (2019). Türkiye ve Avustralya Öğretmen Yetiştirme Sistemleri Modellerinin Karşılaştırmalı ve Akreditasyon İncelemesi. *Teorik Eğitim Bilimleri Dergisi*, 12(2), 678-700.

Biçer, N. ve Alan, Y. (2017). Türkçe Okul Adaylarının Kitap Okumanın Genel Öz Yeterlikleri Yoğun. *Erzincan Üniversitesi Eğitim Fakültesi Dergisi*, 19(1), 100-116.

Buldu, M. (2014). Öğretmen Yeterlik Düzeyi Değerlendirmesi ve Mesleki Gelişim Eğitimleri Planlanması Üzerine Bir Öneri. *Milli Eğitim Dergisi*, 44(204), 114-134.

Coşkun, E., Özer, B. ve Tiryaki, N. E. (2010). Türkçe Öğretmen Adaylarının Özel Alan Yeterlik Algılarının Değerlendirilmesi. *Dokuz Eylül Üniversitesi Buca Eğitim Fakültesi Dergisi*, 27, 123-136.

Çapri, B. ve Çelikkaleli, Ö. (2008). Öğretmen Adaylarının Öğretmenliğe İlişkin Tutum ve Mesleki Yeterlik İnançlarının Cinsiyet Program ve Fakültelerine Göre İncelenmesi. *İnönü Üniversitesi Eğitim Fakültesi Dergisi*, 9(15), 33-53.

Çelik, Ö., Yorulmaz, A., ve Çokçalışkan, H. (2019). Öğretmen Genel Yeterlikleri Açısından Sınıf Öğretmenleri ve Öğretmen Adaylarının Kendilerini Değerlendirmeleri. *Eskişehir Osmangazi Üniversitesi Sosyal Bilimler Dergisi*, 20(Özel Sayı), 203-215.

Dede, Y. (2008). Matematik Öğretmenlerinin Öğretimlerine Yönelik Yeterlik Algıları. *Türk Eğitim Bilimleri Dergisi*, 6(4), 741-757.

Dilci, T. ve Yıldız, H. (2012). Öğretmen Adaylarının Mesleki Yeterliklerine İlişkin İnançları. *Sosyal Bilimler Araştırmaları Dergisi*, 7(1), 245-265.

Durmuşoğlu, M. C., Yanık, C. ve Akkoyunlu, B. (2009). Türk ve Azeri Öğretmen Adaylarının Öğretmenlik Mesleğine Yönelik Tutumları. *Hacettepe Üniversitesi Eğitim Fakültesi Dergisi*, 24(36), 76-86.

Gelen, İ. ve Özer, B. (2008). Öğretmenlik Mesleği Genel Yeterliklerine Sahip Olma Düzeyleri Hakkında Öğretmen Adayları ve Öğretmenlerin Görüşlerinin Değerlendirilmesi. *Mustafa Kemal Üniversitesi Sosyal Bilimler Enstitüsü Dergisi*, 5(9), 39-55.

Goe, L. ve Stickler, L. M. (2008). Teacher Quality and Student Achievement: Making the Most of Recent Research. TQ Research & Policy Brief. *National comprehensive center for teacher quality*, chrome-extension://efaidnbmnnnibpcajpcglclefindmkaj/https://files.eric.ed.gov/fulltext/ED520769.pdf, (E.T.: 12.04.2022)

Göçmen, E. (2014). *İnönü Üniversitesi Eğitim Fakültesi Mezunlarının Mesleki Yeterlik Düzeyi.* Yüksek Lisans Tezi. Malatya: İnönü Üniversitesi.

Gökçe, A. T. (2013). Aday Öğretmenlerin Öğretme ve Öğrenmeye Yönelik Yeterliklerine İlişkin Yaşadıkları Sorunlar. *Eğitim Bilimleri ve Uygulama,* 12(23), 23-42.

Görkaş, B. (2017). İngilizce Öğretmen Adaylarının Özel Alan Yeterliliklerinin YÖK, MEB Ve İngiliz Dili Eğitimi Lisans Programlarında Bulunan Yeterlilikler Açısından İncelenmesi. Yüksek Lisans Tezi. Antalya: Akdeniz Üniversitesi.

Gürler, S. A. ve Tekmen, B. (2020). Okul Öncesi Öğretmen Adaylarının Öğretmen Yeterlilik Algıları Üzerine Bir İnceleme. *Başkent University Journal of Education*, 7(1), 158-168.

Kahramanoğlu, R., ve Yusuf, A. Y. (2013). Sınıf Öğretmeni Adaylarının Özel Alan Yeterlik Algılarının Çeşitli Değişkenler Açısından İncelenmesi. *Uluslararası Türkçe Edebiyat Kültür Eğitim Dergisi*, 2(2), 285-301.

Kan, A. (2014). Albert Bandura ve Sosyal Öğrenme Kuramı. İçinde S. Büyükalan Filiz (Editör), *Öğrenme Öğretme Kuram ve Yaklaşımları* (s. 76 – 98). Ankara: Pegem Akademi Yayıncılık.

Karacaoğlu, Ö. C. (2008). Öğretmenlerin Yeterlilik Algilari. *Yüzüncü Yıl Üniversitesi Eğitim Fakültesi Dergisi*, 5(1), 70-97.

Kararmaz, S. ve Arslan, A. (2014). İlköğretim İngilizce Öğretmenlerinin Öğretmenlik Mesleği Özel Alan Yeterliklerine İlişkin Algılarının Belirlenmesi. *Uşak Üniversitesi Sosyal Bilimler Dergisi,* 7(4), 203-232.

Kavcar, C. (1982). Tarihe Karışan Bir Öğretmen Yetiştirme Modeli: Yüksek Öğretmen Okulu. *Ankara Üniversitesi Eğitim Bilimleri Fakültesi Dergisi*, 15(1), 197-214.

Kaya, U. (2019). Din Öğretmeni Adaylarının Öğretmenlik Mesleği Öz Yeterlik Algıları: Marmara Üniversitesi İlahiyat Fakültesi Örneği. *Van İlahiyat Dergisi*, 7(10), 65-112.

Keskin, Y. (2013). Mesleki Yeterliklerin Kazanılma Sürecinde Öğretmen Adaylarının Görüşlerinin Değerlendirilmesi (Din Kültürü Ve Ahlak Bilgisi Bölümü İle İlköğretim Bölümü Karşılaştırması). *Electronic Turkish Studies*, 8(3), 319-339.

Koçyiğit, M., Erdem, C. ve Eğmir, E. (2020). Öğretmenlerin ve Öğretmen Adaylarının Öğretmenlik Mesleği Yeterliliklerine İlişkin Öz Değerlendirmeleri. *Cumhuriyet Uluslararası Eğitim Dergisi*, 9(3), 774-799.

Kuran, K. ve Aktaş, İ. (2010). Öğretmenlik Meslek Bilgisi Derslerinin Öğretmen Adayları Görüşlerine Göre Değerlendirilmesi. İçinde S. Seferoğlu, F. Bayrak, Ç. Güler, S. G. Mazman ve F. Özdinç (Editörler). Uluslararası Öğretmen Yetiştirme Politikaları ve Sorunları Sempozyumu II (ss. 783-793). Ankara: 16 - 18 Mayıs 2010.

Mentiş Taş, A. (2004). Sosyal Bilgiler Öğretmenliği Eğitimi Program Standartlarının Belirlenmesi. Ankara Üniversitesi Eğitim Bilimleri Fakültesi Dergisi, 37 (1), 28-51.

MEB, Milli Eğitim Bakanlığı (2017). Öğretmenlik mesleği genel yeterlikleri. https://oygm.meb.gov.tr/meb_iys_dosyalar/2017_12/11115355_YYRETMENLYK_MESLEYGENEL_YETERLYKLERY.pdf (E. T.: 14.04.2022).

National Board for Professional Teaching Standards (2016). *https://www.nbpts.org/wp-content/uploads/2018/12/EAYA-MATH.pdf* (E. T.: 12.10.2019).

Numanoğlu, G. ve Bayır, Ş. (2009). Bilgisayar Öğretmen Adaylarının Öğretmenlik Mesleği Genel Yeterliklerine İlişkin Görüşleri. *Ahi Evran Üniversitesi Kırşehir Eğitim Fakültesi Dergisi*, 10(1), 197-212.

Nye, B., Konstantopoulos, S., ve Hedges, L. V. (2004). How Large Are Teacher Effects? *Educational* Evaluation and Policy Analysis, 26(3), 237-257.

Seferoğlu, S. S. (2004). Öğretmen Adaylarının Öğretmen Yeterlilikleri Açısından Kendilerini Değerlendirmeleri. Hacettepe Üniversitesi Eğitim Fakültesi Dergisi, 19(26), 131-140.

Selvi, K. (2010). Teachers' Competencies. Cultura International Journal of Philosophy of Culture and Axiology, 7(1), 167-175.

Sezer, E. (2020). İlköğretim Matematik Öğretmenliği Lisans Programlarında Alan Eğitimi Derslerinin Özel Alan Yeterliklerini Kazandırması Yönünden Değerlendirilmesi. Doktora Tezi. Bursa: Uludağ Üniversitesi.

Şeker, H., Deniz, S. ve Görgen, İ. (2005). Tezsiz Yüksek Lisans Öğretmen Adaylarının Öğretmenlik Yeterlikleri Değerlendirmeleri. Kuram ve Uygulamada Eğitim Yönetimi, 42(42), 237-253.

Türnüklü, E. B. (2005). Matematik Öğretmen Adaylarının Pedagojik Alan Bilgileri ile Matematiksel Alan Bilgileri Arasındaki İlişki. Eurasian Journal of Educational Research , 5(21), 234 – 247.

Yalçın İncik, E. ve Akay, C. (2015). Eğitim Fakültesi Ve Pedagojik Formasyon Sertifika Programlarında Öğrenim Gören Öğretmen Adaylarının Öğretmenlik Mesleği Genel Yeterliklerine Yönelik Görüşleri. Ahi Evran Üniversitesi Kırşehir Eğitim Fakültesi Dergisi, 16(2), 179-197.

Yavuz, M., Özkaral, T. ve Yıldız, D. (2015). Uluslararası Raporlarda Öğretmen Yeterlikleri Ve Öğretmen Eğitimi. International Journal of Educational Studies, 2(2), 60-71.

Yeşilyurt, E. (2011). Öğretmen Adaylarının Öğretmenlik Mesleğinin Genel Yeterliklerine Yönelik Yeterlik Algıları. Türk Eğitim Bilimleri Dergisi, 9(1), 71-100.

Zuya, H. E., Kwalat, S. K., ve Attah, B. G. (2016). Pre-Service Teachers' Mathematics Self-Efficacy and Mathematics Teaching Self-Efficacy. Journal of Education and Practice, 7(14), 93-98.

KAYNAKÇA

Abeysekera, L. ve Dawson, P. (2015). Motivation and cognitive load in the flipped classroom: definition, rationale and a call for research. *Higher Education Research and Development,* 34 (1), 1-14.

Alsancak-Sırakaya, D. (2015). *Tersyüz sınıf modelinin akademik başarı, öz - yönetimli öğrenme hazırbulunuşluğu ve motivasyon üzerine etkisi.* (Yayımlanmamış Doktora Tezi). Gazi Üniversitesi, Eğitim Bilimleri Enstitüsü, Ankara.

Aydal, M. (2017). İşbirlikli öğrenmeye dayalı öğrenme yaklaşımının görsel sanatlar dersindeki *erişiye, tutuma ve öğrenilenlerin kalıcılığına etkisi*.(Yayınlanmamış Doktora Tezi). Necmetti Erbakan Üniversitesi, Konya.

Aydın, B. ve Demirer, V. (2017). Ters yüz sınıf modeli çerçevesinde gerçekleştirilmiş çalışmalara bir bakış: içerik analizi. *Eğitim Teknolojisi Kuram ve Uygulama Dergisi,* 7(1),57-82.

Bergmann, J. ve Sams, A. (2012). *Flip your classroom, reach every student in every class every day.* Washington, DC: Eugene, OR: International Society for Technology in education (ISTE).

Bolatlı, Z. (2018). *Mobil uygulama ile desteklenmiş ters-yüz öğretim ortamı kullanan öğrencilerin akademik başarılarının ve işbirlikli* öğrenmeye yönelik görüşlerin incelenmesi. (Yayınlanmamış Yüksek Lisans Tezi). Selçuk Üniversitesi, Konya.

Buluç, B. (2019). *Araştırma görevlilerinde iş becerikliliği: psikososyal değişkenler açısından bir değerlendirme.* (Yayınlanmamış Yüksek Lisans Tezi). Ankara Üniversitesi, Ankara.

Calp, Ş. ve Bacanlı, H. (2016). Algılanan akademik yeterlik ve özerklik desteğinin özerk akademik motivasyon ve akademik başarıyla ilişkisi. *Mehmet Akif Ersoy Üniversitesi Eğitim Fakültesi Dergisi,* 40, 300- 317.

Chandler, P. ve Sweller, J. (1991). Cognitive load theory and the format of instruction. *Cognition and Instruction,* 8 (4), 293-332.

Cırık, İ. (2005). İlköğretim 5.sınıf sosyal bilgiler dersi 'güzel yurdumuz *türkiye' ünitesi için sosyo-kültürel oluşturmacı ve geleneksel öğrenme ortamının öğrenenlerin akademik başarılarına, öğrenme kalıcılığına ve görüşlerine etkisi.* (Yayınlanmamış Yüksek Lisans Tezi).Yıldız Teknik Üniversitesi, İstanbul.

Copley, J. (2007). Audio and video podcasts of lectures for campus-based students:Production and evaluation of student use. *Innovations in Education and Teaching International,* 44(4), 387–399.

Çetin, S. A.(2017). Ters yüz sınıf modelinin yabancılara türkçe öğretiminde kullanılması üzerine bir öneri. *Uluslararası Türkoloji Araştırmaları ve İncelemeleri Dergisi,* 3(1), 61-70.

Ekin, T. (2012). *Sönümlenme yöntemiyle oluşturulmuş web temelli öğretimin öğrencilerin bilişsel yüklenmesine, akademik başarısına ve transfer becerisine etkisi*. (Yayınlanmamış Doktora Tezi). Gazi Üniversitesi, Ankara.

Fraga, L. M. ve Harmon, J.(2014) The flipped classroom model of learning in higher education: an ınvestigation of preservice teachers' perspectives and achievement, *Journal of Digital Learning in Teacher Education,* 31:1, 18-27.

Fulton, K. (2012). Upside down and inside out: Flip your classroom to improve student learning. *Learning & Leading with Technology*, 39(8), 12-17.

Gençer, B. G., Gürbulak, N., & Adıgüzel, T. (2014). *Eğitimde yeni bir süreç: Ters-yüz sınıf sistemi.* International Teacher Education Conference. Dubai, UAE.

Hayırsever, F. ve Orhan, A. (2018). Ters yüz edilmiş öğrenme modelinin kuramsal analizi. *Mersin Üniversitesi Eğitim Fakültesi Dergisi*, 14(2), 572-596.

Kalem, S. ve Fer, S. (2003). Aktif öğrenme modeliyle oluşturulan öğrenme ortamının, öğrenme, öğretme ve iletişim sürecine etkisi. *Kuram ve Uygulamada Eğitim Bilimleri Dergisi*, 3(2), 433-461.

Kara, C. O. (2016). *Ters yüz sınıf. Tıp Eğitimi Dünyası* Dergisi ,45 , 12-26.

Kates, R. F., Byrd, D. M., & Haider, R. M. (2015). Every picture tells a story: The power of 3 teaching method. *Journal of Educators Online,* 12(1), 189-211.

Keser, E. (2018). Üniversite öğrencilerinin ayrışma-bireyleşme sürecinin öz belirleme kuramı çerçevesinde incelenmesi. (Yayınlanmamış Yüksek Lisans Tezi). Ege Üniversitesi, İzmir.

Kılıç, E. ve Karadeniz, Ş. (2004). Hiper ortamlarda öğrencilerin bilişsel yüklenme ve kaybolma düzeylerinin belirlenmesi. *Kuram ve Uygulamada Eğitim Yönetimi,* 40, 562-579

Koçak, G. (2019). *Ters yüz öğrenmenin 7.sınıf öğrencilerinin akademik başarılarına etkisi.* (Yayınlanmamış Yüksek Lisans Tezi). İnönü Üniversitesi, Malatya.

Krathwohl, D. R. (2002). A revision of Bloom's taxonomy: An overview. *Theory Into Practice,* 41, 212–218.

Marlowe, C. A. (2012). *The effect of the flipped classroom on student achievement and stress.* (Master's Thesis). Montana State University, Science Education,. Montana.

McGivney-Burelle, J., & Xue, F. (2013). Flipping calculus. *PRIMUS,* 23(5), 477-486

Owston, R., Lubshenyuk, D. ve Wideman, H. (2011). *Owston, R., Lupshenyuk, D., & Wideman, H. (2011). Lecture capture in large undergraduate classes: Student perceptions and academic performance.* The Internet and Higher Education*, 14(4), 262-268.*

Ök, S. (2019).*Ters yüz öğrenme ortamlarında öğrencilerin akademik başarılarının ve öz düzenleyici öğrenme becerilerinin araştırılması.* (Yayınlanmamış Yüksek Lisans Tezi). Balıkesir Üniversitesi, Balıkesir.

Prashar, A. (2015). Assessing the flipped classroom in operations management:a pilot study. *Journal of Educatıon Forbusıness,* 90, 126-138.

Ryan, R. ve Deci, E. (2000). Self-determination theory and the facilitation of intrinsic motivation, social development, and well-being. *American Psychologist,* 55(1), 68-78.

Sakar, D. ve Uluçınar-Sağır, Ş. (2017). Eğitimde ters-yüz çevrilmiş sınıf uygulamaları. *International Journal of Social Sciences and Education Research*, 3(5), 1094-1916.

Seçgin, M. G. (2019). Öğretmen adaylarının algıladığı özerklik, yeterlik ve ilişkili olma: yaratıcı drama atölyelerinin kullanıldığı bir öz belirleme uygulaması. (Yayınlanmamış Yüksek Lisans Tezi). Binali Yıldırım Üniversitesi, Erzincan.

Selçuklu, O. (2019). Öğretmenlerin yapılandırmacı öğrenme yaklaşımlarının incelenmesi. (Yayınlanmamış Yüksek Lisans Tezi). Necmettin Erbakan Üniversitesi, Konya.

Serçemeli, M. (2016). Muhasebe eğitiminde yeni bir yaklaşım önerisi: ters yüz edilmiş sınıflar. *Muhasebe ve Finansman Dergisi,* 115-126.

Strayer, J. F. (2012). How learning in an inverted classroom influences cooperation, innovation and task orientation. *Learning Environments Research*, 15(2), 171-193.

Sönmez, H. (2017). *Yenilenmiş bloom taksonomisine göre tasarlanan ortaokul Türkçe dersi öğretim programı (model önerisi).* (Yayınlanmamış Doktora Tezi). Marmara Üniversitesi, İstanbul.

Schunk, D. H., & Zimmerman, B. J. (2008). *Motivation and self-regulated learning: Theory, research and applications.* New York: LEA

Suna, Y. (2019). *Aktif öğrenme yaklaşımının 7.sınıf matematik dersi rasyonel sayılar konusunun öğretime etkisinin akademik başarı, tutum ve kalıcılık düzeyleri bağlamında incelenmesi.* (Yayınlanmamış Yüksek Lisans Tezi). Gaziosmanpaşa Üniversitesi, Tokat.

Torun, F. ve Dargut, T. (2015). Mobil öğrenme ortamlarında ters yüz sınıf modelinin gerçekleştirilebilirliği üzerine bir öneri. *Adnan Menderes Üniversitesi Eğitim Fakültesi Eğitim Bilimleri Dergisi,* 6(2), 20-29.

Turan, Z., ve Göktaş, Y. (2015). Yükseköğretimde Yeni Bir Yaklaşım: Öğrencilerin Ters Yüz Sınıf Yöntemine İlişkin Görüşleri. *Yükseköğretim ve Bilim Dergisi,* 5(2), 156-164.

Turingan, J. P. ve Yang,Y. (2009). A Cross-cultural comparison of self-regulated learning skills between Korean and Filipino college students. *Asian Social Science,* 5(12), 3-10.

Ünsal, H. (2018). Ters yüz öğrenme ve bazı uygulama modelleri. *Gazi Eğitim Bilimleri Dergisi,* 4(2), 39-50.

Verleger, M. A. ve Bishop, J. L.(2013). *The flipped classroom: A survey of the research*, 120th ASEE Annual Conference & Exposition. Franklyn. Atlanta, USA. June 23-26.

Yalçın, M. (2018). *Fen bilgisi eğitiminde arcs motivasyon modeli kullanılarak hazırlanan bir eğitim yazılımının öğrenme üzerine etkilerinin araştırılması.* (Yayınlanmamış Doktora Tezi). Ondokuz Mayıs Üniversitesi, Samsun.

Yıldız, Y. (2017). *Flüt eğitiminde ters yüz öğrenme modelinin öğrencilerin akademik başarıları motivasyonları ve performansları üzerine etkisinin incelenmesi.* (Yayınlanmamış Doktora Tezi) Marmara Üniversitesi, İstanbul.

Yıldız, Ş. N., Sarsar, F. ve Çobanoğlu-Ateş A. (2017). Dönüştürülmüş sınıf uygulamalarının alanyazına dayalı incelenmesi. *Elektronik Sosyal Bilimler Dergisi*, 16(60), 76-86.

Zengin, M. (2010). *Yapılandırmacılık ve din eğitimi ilköğretim DKAB öğretim programlarının değerlendirilmesi ve öğretmen görüşleri açısından etkililiği.* (Yayınlanmamış Doktora Tezi) Marmara Üniversitesi, İstanbul.

https://www.viewsonic.com/library/education/8-benefits-of-a-flipped classroom. (E.T.: 25.09.2022).

KAYNAKÇA

Anderson, K. M. (2007). Tips for teaching: Differentiating instruction to include all students. *Preventing School Failure.* 51(3), 49 – 53.

Anderson, L. W., Krathwohl, D.R. (2001). *A taxonomy for learning, teaching and assessing: A revision of Bloom's taxonomy of educational objectives.* New York: Longman.

Bergman, J., Sams, A. (2012). Flip your classroom: Reach every student in every class everyday. Washington, DC: *International Society for Technology in Education.*

Billings, D. M. (2016). 'Flipping' the Classroom. Promoting active learning and the transfer of classroom concepts to clinical practice. *Teachıng For Practıce.* 116,(9). 52 – 56.

Bishop, J. L. & Verleger, M. A. (2013, June). The flipped classroom: A survey of the research. In *ASEE National Conference Proceedings.* Atlanta, GA.

Brame, C. (2013). Flipping the classroom. Vanderbilt University Center for Teaching. Erişim; http://cft.vanderbilt.edu/guides-sub-pages/flipping-the-classroom/.

Brewer, R. D., Carroll, D. (2016). Flipped and Differentiated: Creating Engaging In-Class Activities. Proceedings Of The 1st Annual Higher Education Flipped Learning Conference. 25 – 29. Greeley, Colorado.

Christiansen, M. A. (2014). Inverted teaching: applying a new pedagogy to a university organic chemistry class. *J Chem Educ*. 91,(11). 1845 – 1850.

Compton, J. D. (2016). Flipped Learning with Turkish Students: Issues of Dissonance to Possible Harmonization. *The Global E – Learning Journal*. 5, (2). 1 – 7.

Çevikbaş, M., Argün, Z. (2017). An Innovative Learning Model in Digital Age: Flipped Classroom. Journal of Education and Training Studies. (5),11. 189 – 200. doi number: https://doi.org/10.11114/jets.v5i11.2322.

E-Classes – Erasmus +. (2017). Flip your classes through multimedia enriched apprenticeship simulations and develop e-skills for VET teachers and students to enhance youth employability. 1-RO01-KA202-037344.

Filiz, O., Kurt A. A. (2015). Flipped Learning: Misunderstandings and the Truth. *Journal of Educational Scienses Research.* International E – Journal. 5,(1). 215 – 229. doi number: http://dx.doi.org/10.12973/jesr.2015.51.13.

Flipped Learning Network. (2012). Improve student learning and teacher satisfaction with one flip of the classroom. Erişim: http:// flippedlearning1.files.wordpress.com/ 2012/07/ classroomwindowinfographic7-12.pdf.

Gonza´lez - Go´mez D., Jeong J. S., Rodrı´guez, D. A., Can˜ada - Can˜ada, F. (2016). Performance and Perception in the Flipped Learning Model: An Initial Approach to Evaluate the Effectiveness of a New Teaching Methodology in a General Science Classroom. *Journal of Science Education and Technology.* 450 – 459.

Gopalan, C. (2016). Flipped and Differentiated: Creating Engaging In-Class Activities. Proceedings Of The 1st Annual Higher Education Flipped Learning Conference. 92 – 96. Greeley, Colorado.

Hamdan, N., McKnight, P., McKnight, K. and Arfstrom, K.M. (2013) The Flipped Learning Model: A White Paper Based on the Literature Review Titled "A Review of Flipped Learning".

Kunnskapsdepartementet. (2015). Læreplan i kroppsøving (KRO1-04). Erişim: http://www.udir.no/kl06/kro1-04/.

Lage, M. J., Platt, G. J., and Treglia, M. (2000), Inverting the classroom: A gateway to creating an inclusive learning environment. *The Journal of Economic Education*. 31,(1). 30 – 43.

McDonald, K., Smith, C. M. (2013). The Flipped Classroom for Professional Development: Part I. Benefits and Strategies. *The Journal of Continuing Education in* Nursing. 44,(10). 437–438.

Michigan Radio (2013, Nov. 4), Macomb county high school see success in 'flipped classroom' education strategy, Erişim: http://michiganradio.org/post/macombcounty-high-school-see-success-flipped-classroomeducation-strategy.

Mok, H. N. (2012), Student Usage Patterns and Perceptions for Differentiated Lab Exercises in an Undergraduate Programming Course. *IEEE Transactions on Education.* 55,(2). 213 – 217.

Mok, H. N. (2014). Teaching tip: The flipped classroom. *Journal of Information Systems Education.* 25,(1). 7 – 11.

Muir, T., Chick, H. (2014). Flipping the Classroom: A Case Study of a Mathematics Methods Class. Curriculum in focus: Research guided practice (Proceedings of the 37th annual conference of the Mathematics Education Research Group of Australasia) pp. 485–492. Sydney: Merga.

Østerlie, O. (2016). Flipped Learning In Physical Education: Why And How? Faculty of Teacher and Interpreter Education, Norwegian University of Science and Technology, Oslo, Norway. *Physical Education and New Technologies*, 166 – 176.

Roehl, A., Reddy, S. L., Shannon, G. J. (2013). The flipped classroom: An opportunity to engage millennial students through active learning strategies. *Journal of Family & Consumer Sciences*. 105,(2). 44 – 49.

Sams, A., Bergmann, J. (2014). Flipped learning: Gateway to student engagement. International Society for Technology in Education.

Walvoord, B.E., Anderson, V.J. (1998). Effective Grading*: A tool for learning and assessment*. San Francisco: Jossey-Bass.

Watters, A. (2012), Top Ed-Tech Trends of 2012: The flipped classroom, Inside Higher Ed, Erişim: http://www.insidehighered.com/blogs/hack-highereducation/top-ed-tech-trends-2012-flipped-classroom.

http://michiganradio.org/post/macombcounty-high-school-see-success-flipped-classroomeducation-strategy. (E.T.:03.02.2020).

http://www.udir.no/kl06/kro1-04/. (E.T.:03.02.2020).

http://www.insidehighered.com/blogs/hack-highereducation/top-ed-tech-trends-2012-flipped-classroom. (E.T.:05.01.2020).

https://vln.school.nz/file/view/904927/flipped-lesson-plan-template.(E.T.:05.01.2020)

http://www.e-classes.eu. (E.T:08.12.2019)

https://cft.vanderbilt.edu/guides-sub-pages/flipping-the-classroom/. (E.T.:13.01.2020).

http://flippedlearning.org/domain/46. (E.T.: 15.01.2020).

https://flippedlearning.org/. (E.T.: 15.01.2020).

https://www.scribd.com/document/385792928/Flipped-Classroom-Lesson-Plan-About-Mechatronics. (E.T.: 18.12.2019).

http://flippedlearning1.files.wordpress.com/2012/07/classroom windowinfographic7-12.pdf. (E.T.: 21.12.2019).

https://thesecondprinciple.com/wp-content/uploads/2019/10/blooms-taxonomy-revised.pdf.(E.T.: 15.01.2020).

https://tr.wikipedia.org/wiki/Podcast. (E.T.: 25.02.2020).

Editör:
Dr. Öğr. Üyesi Zehra Gündar

Filoloji

Alanında Uluslararası Araştırmalar II

EĞİTİM
yayınevi

FİLOLOJİ ALANINDA ULUSLARARASI ARAŞTIRMALAR II
Editör: Dr. Öğr. Üyesi Zehra Gündar

Genel Yayın Yönetmeni: Yusuf Ziya Aydoğan (yza@egitimyayinevi.com)
Genel Yayın Koordinatörü: Yusuf Yavuz (yusufyavuz@egitimyayinevi.com)
Sayfa Tasarımı: Eğitim Yayınevi Grafik Birimi
Kapak Tasarımı: Eğitim Yayınevi Grafik Birimi

T.C. Kültür ve Turizm Bakanlığı
Yayıncı Sertifika No: 47830

ISBN: 978-625-8223-10-1
1. Baskı, Eylül-Ekim 2022

Baskı Cilt
Bulut Dijital Matbaa Sanayi Ticaret Limited Şirketi
Musalla Bağları Mah. İnciköy Sok. 1/A Selçuklu / KONYA
Matbaa Sertifika No: 48120

Kütüphane Kimlik Kartı

FİLOLOJİ ALANINDA ULUSLARARASI ARAŞTIRMALAR II
Editör: Dr. Öğr. Üyesi Zehra Gündar
76 s., 125x195 mm
Kaynakça var, dizin yok.
ISBN: 978-625-8223-10-1

Copyright © Bu kitabın Türkiye'deki her türlü yayın hakkı Eğitim Yayınevi'ne aittir. Bütün hakları saklıdır. Kitabın tamamı veya bir kısmı 5846 sayılı yasanın hükümlerine göre kitabı yayımlayan firmanın ve yazarlarının önceden izni olmadan elektronik/mekanik yolla, fotokopi yoluyla ya da herhangi bir kayıt sistemi ile çoğaltılamaz, yayımlanamaz.

EĞİTİM
yayınevi

Yayınevi Türkiye Ofis: İstanbul: Eğitim Yayınevi Tic. Ltd. Şti., Atakent mah. Yasemen sok. No: 4/B, Ümraniye, İstanbul, Türkiye

Konya: Eğitim Yayınevi Tic. Ltd. Şti., Fevzi Çakmak Mah. 10721 Sok. B Blok, No: 16/B, Safakent, Karatay, Konya, Türkiye
+90 332 351 92 85, +90 533 151 50 42, 0 332 502 50 42
bilgi@egitimyayinevi.com

Yayınevi Amerika Ofis: New York: Egitim Publishing Group, Inc.
P.O. Box 768/Armonk, New York, 10504-0768, United States of America
americaoffice@egitimyayinevi.com

Lojistik ve Sevkiyat Merkezi: Kitapmatik Lojistik ve Sevkiyat Merkezi, Fevzi Çakmak Mah. 10721 Sok. B Blok, No: 16/B, Safakent, Karatay, Konya, Türkiye
sevkiyat@egitimyayinevi.com

Kitabevi Şubesi: Eğitim Kitabevi, Şükran mah. Rampalı 121, Meram, Konya, Türkiye
+90 332 499 90 00
bilgi@egitimkitabevi.com

İnternet Satış: www.kitapmatik.com.tr
+90 537 512 43 00
bilgi@kitapmatik.com.tr

kitapmatik
İlk okuyan siz olun
İnternetteki kitapçınız

KAYNAKÇA

Ahmed Resmî Efendi (1163/1750). Sefînetü'r-Rü'esâ. Topkapı Müzesi, Revan, 1455.

Ahmed Resmî Efendi (1163/1750?). Hmîletü'l-Küberâ. Topkapı Müzesi. Emanet Hazinesi, 1403.

Akçataş, A. (2010). Türkiye Türkçesinde Yapı, İşlev ve Anlam İlişkileri Açısından Cümle Grupları ve Cümle Türleri Üzerine Bir Deneme-I. *Türk Dili Araştırmaları Yıllığı – Belleten*, 55 (2007/1), 7-20 . Retrieved from https://dergipark.org.tr/ tr/pub/belleten/issue/45406/569306

Akçataş, A. (2010). Türkiye Türkçesinde Yapı, İşlev ve Anlam İlişkileri Açısından Cümle Grupları ve Cümle Türleri Üzerine Bir Deneme-II. *Türk Dili Araştırmaları Yıllığı - Belleten*, 55 (2007/2), 7-14.

Ayrancı, B. B. (2017). Cümle Problemlerine Dair Bir Alan Yazın Araştırması. *Route Educational & Social Science Journal*, Volume 4(6), October.

Bulak, Ş. (2020). Türkiye Türkçesinde Yapılarına Göre Cümleler. *Uluslararası Sosyal Araştırmalar Dergisi*, C. 13(72), 35-52.

Delice, İ. (2012). Yapı Açısından Cümle Sorunu. *Turkish Studies*, Volume 7/3, 871-876.

Ercilasun, A. B. (2016). *Başlangıçtan Yirminci Yüzyıla Türk Dili Tarihi*, 17. Baskı. Ankara: Akçağ.

Ergin, M. (2013). *Türk Dil Bilgisi*. İstanbul: Bayrak Basım/Yayım/ Tanıtım.

Fidancı, M. (1996). Sıralı Cümle. *Türk Dili*, C. 1996/I(534), 1315-1324.

Gece, K. M. (1998). Türkiye Türkçesinde Bağlı Cümle. *Türk Dili*, C. 1998/II(562), 332-339.

Kara, S. (2012). Sıralı Cümle Üzerine Bir İnceleme. *Turkish Studies*, Volume 7/4 Fall, 2163-2171.

Karaca, H. (2021). Birleşik fiillerin tasnifi ve yapısında birleşik fiil olan birleşik fiiller. *RumeliDE Dil ve Edebiyat Araştırmaları Dergisi*, 22, 258-266.

Karahan, L. (1994). Türkçede Birleşik Cümle Problemi. *Türk Dili*, 505, 19-23.

Karahan, L. (1999). *Türkçede Söz Dizimi -Cümle Tahlilleri-*, 6. Baskı. Ankara: Akçağ Yayınları.

Karahan, L. (2000). Yapı Bakımından Cümle Sınıflandırmaları Üzerine. *Türk Dili*, C. 2000/II(583), 16-23.

Karahan, L. (2019). *Türkçede Söz Dizimi*, 26. Baskı. Ankara: Akçağ Yayınları.

Kerimoğlu, Caner (2007). Türkçe Dil Bilgisi Öğretiminde Yapı Bakımından Cümle Sınıflandırmaları. *Dokuz Eylül Üniversitesi Buca Eğitim Fakültesi Dergisi* 21,. 98-107.

Korkmaz, Z. (2019). *Dil Bilgisi Terimleri Sözlüğü, Tıpkıbasım*. Ankara: Türk Dil Kurumu Yayınları.

Levend, A. S. (1960). *Türk Dilinde Gelişme ve Sadeleşme Evreleri*, İkinci Basım. Ankara: Türk Dil Kurumu Yayınları.

Mansuroğlu, M. (1955). Türkçede Cümle Çeşitleri ve Bağlayıcıları. *Türk Dili Araştırmaları Yıllığı - Belleten*, 3, 59-71.

Müldür, F. (2016). Noam Chomsky'de Üretici Dilbilgisi: Derin Yapı ve Düzey Yapı Ayrımı. *Kaygı*, 27, 59-74.

Özkan, M. (1995). *Türk Dilinin Gelişme Alanları ve Eski Anadolu Türkçesi*. İstanbul: Filiz Kitabevi.

Tulum, M. (2011). *Osmanlı Türkçesine Giriş*, 4. Baskı. Eskişehir: Anadolu Üniversitesi Yayınları.

Turan, Z. (1999). Cümlenin Yapısı ile İlişkilendirilen "Basit" ve "Birleşik" Kavramları Üzerine. *Türklük Bilimi Araştırmaları*-VIII, 299-311.

Üstünova, K. (1998). Cümle Çözümlemelerinde Yüzey Yapı-Derin Yapı İlişkileri. *Türk Dili*, S. 563, 398-406

KAYNAKÇA

Aksan, D. (1995). *Şiir Dili ve Türk Şiir Dili*. Ankara: Ergin Yayınları.

Altun, M. (2011). *Türkçede Kelime Grupları Çözümlemeleri "Türk Romanlarından Örneklerle"*. İstanbul: Mvt Yayıncılık.

Arıcan, T. (2021). Türkçe Rap'in Dönüşüm Evrelerinde Geçişkenlikler: Direniş, Marjinalleşme ve Tarz. *Eurasian Journal Of Music And Dance*, 18, 53-69.

Arslan H., Kıtlıoğlu M. (2019). Madde Alt Kültürünün Dile Gelmiş Hâli: Rap Müzik. *Addicta: The Turkish Journal On Addictions*, 6 (3), 821–845.

Bahtiyar, A., Can, B. (2016). Fen Öğretmen Adaylarının Bilimsel Süreç Becerileri ile Bilimsel Araştırmaya Yönelik Tutumlarının İncelenmesi. *Dokuz Eylül Üniversitesi Buca Eğitim Fakültesi Dergisi*, 42, 47-58.

Banguoğlu, T. (1990). *Türkçenin Grameri*. Ankara: TDK Yayınları.

Barem, G. M. Q. (2018). Telafer Mikrotoponimleri ve Dil İncelemesi. Yüksek Lisans Tezi. İzmir: Ege Üniversitesi.

Başkan, Ö. (1989). Türk Köy Adları Üzerine Bir Deneme. *TDAY-Belleten*, 2, 237-251.

Büyüköztürk, Ş., Akgün, Ö. E., Karadeniz, Ş., Demirel, F. ve Kılıç, E. (2013). *Bilimsel Araştırma Yöntemleri.* Ankara: Pegem Akademi.

Çelik, A. (2015). Nilgün Marmara'nın Şiirlerinde Dil Sapmaları. *Uluslararası Türk Dünyası Kültür Araştırmaları Dergisi*, 1 (1), 76-91.

Çelik, A. (2021). Türkiye Türkçesinde Bir Söz Dizimi Terimi Önerisi: Kısa Çizgi Öbeği (Kısa Çizgi İşaretiyle Kurulmuş Bütünleşiklik Bildiren Öbek). *Çeşm-i Cihan: Tarih Kültür ve Sanat Araştırmaları Dergisi*, 8 (2), 147-165.

Çelik A., Sevinç F. (2020). Bartın İli Merkez Köylerinden Derlenen Bazı Silikyeradları ve Dil Analizi. T. Karakök, H. Demir (Ed.). *Bartın Araştırmaları I* içinde (ss. 121-137). İstanbul: Hiperyayın.

Çelik, A., Uysal, R. (2020). Bartın İli Ulus İlçesi Uluköy ve Zafer Köyleri Mikrotoponimleri ve Dil İncelemesi. *Rumelide Dil ve Edebiyat Araştırmaları Dergisi*, 21, 151-169.

Çolak, M. (2021). Türkiye Türkçesinde Edebi Kitap Adlarının Söz Dizimi Açısından İncelenmesi. *Uluslararası Sosyal Araştırmalar Dergisi*, 14 (76), 62-75.

Erkol, F. (2013). Afyonkarahisar İli Çay İlçesi Miktoponimleri ve Dil İncelemesi. Yüksek Lisans Tezi. Afyonkarahisar: Afyon Kocatepe Üniversitesi

Ersoy, F. (2016). *Türkiye Türkçesinde Kelime Tahlilleri*. Ankara: Gazi Kitabevi.

Gülensoy, T. (1987). Elâzığ, Bingöl ve Tunceli İlleri Yer Adlarına Bir Bakış. *Erciyes*, 115, 5-8.

Karahan, L. (2012). *Türkçede Söz Dizimi*. Ankara: Akçağ Yayınları.

Karasar, N. (2011). *Bilimsel Araştırma Yöntemleri*. Ankara: Nobel Yayınları.

Kök, J. (2019). Popüler Batı Müziği Şarkı Sözlerinde Argo Kullanımı ve Dil Bilimsel Analizi. Yüksek Lisans Tezi. Denizli: Pamukkale Üniversitesi.

Köprülü, M. F. (1925). Oğuz Etnolojisine Dair Tarihi Notlar. *Türkiyat Mecmuası*, I, 185-211.

Kul, E. (2008). Şiir Dilinde Sapmalar ve Bir Uygulama. *E-Journal of New World Sciences Academy*, 3 (3), 373-389.

Kuşdemir, A. (2017). Yerköy Mikrotoponimlerinde Görülen Coğrafi Terimler. *Kesit Akademi Dergisi*, 3 (12), 510-529.

Oturakçı Orbay, N. (2018). Türkiye Türkçesindeki Tatlı Adlarına Adbilimsel Bir Yaklaşım. *International Journal of Languages Education and Teaching*, 6 (1), 396-413.

Oturakçı Orbay, N. (2019). Sözdizimi Özellikleri Bakımından Öykü Kitapları Adları. *TÜRÜK Uluslararası Dil, Edebiyat ve Halkbilim Araştırmaları Dergisi*, 7(18), 167-179.

Oturakçı Orbay, N. (2020a). Sözdizimi Özellikleri Bakımından Şiir Kitabı Adları. *İdil Sanat ve Dil Dergisi*, 66 (2020 Şubat), 311-328.

Oturakçı Orbay, N. (2020b). Türk Filmi Adlarına Adbilimsel Bir Yaklaşım. *13. Uluslararası Dil, Edebiyat ve Kültür Araştırmaları Kongresi* içinde (ss. 1003-1010). İstanbul: 6-8 Kasım 2020.

Parlak Kalkan, G. (2020). TV Dizi Adlarındaki Kelime Grupları Üzerine Bir İnceleme, Doç. Dr. Emel İslamoğlu ve Dr. Elif Alp (Ed.), *Sosyal Bilimlerde Yeni Araştırmalar-IV* içinde. Ankara: Berikan Yayınevi.

Parlak Kalkan, G. (2021). Dil Bilgisel Görünümleri Açısından Tv Dizi Adları. *Söylem Filoloji Dergisi*, 6 (3), 794-819.

Parlatır, İ., Şahin, H. (2010). *Türk Dili Sözlü ve Yazılı Anlatım Türleri ile Anlatım Teknikleri*. Bursa: Ekin Basım Yayın Dağıtım.

Sakaoğlu, S. (2001). *Türk Ad Bilimi 1-Giriş*. Ankara: Türk Dil Kurumu Yayınları.

Şahin, İ. (2007). Türkçe Yer Adlarının Yapısı Üzerine. *Atatürk Üniversitesi Türkiyat Araştırmaları Enstitüsü Dergisi*, 32, 1-14.

Şahin, İ. (2011). Yeradıbilimi Araştırmalarında Mikrotoponiminin Yeri, Önemi ve Araştırma Yöntemi: Tırnak Köyü (İçel/Gülnar) Örneği. *Turkish Studies-International Periodical for the Languages, Literature And History of Turkish or Turkic*, 6 (1), 1807-1830.

Şahin, İ. (2013). Türkiye Yeradbiliminde Terim ve Tür Sınıflandırması Sorunları. *Avrasya Terim Dergisi*, 1 (1), 46-58.

Şahin, İ. (2019). *Adbilim*. Ankara: Pegem Akademi.

Toklu, O. (2003). *Şiir Dili ve Çevirisi*. Ankara: Akçağ Yayınları.

Üstünova, K. (2021). İyelik Ekinin Belirtme İşlevi ya da Tamlayanı Tamlananın Sıfatı Yapan Ek. Rasim Özyürek, Ayşegül Celepoğlu, Abide Doğan, Mine Nihan Doğan, Ayşen Gençtürk Demirel (Ed.). *XVI. Uluslararası Büyük Türk Dili Kurultayı Cilt 1 içinde* (ss.180-188). Ankara: 26-27 Eylül 2021.

Üzel, O. (2007). Servet-i Fünûn Dergisi (401-442. Sayılar) (İnceleme ve Seçilmiş Metinler). Yüksek Lisans Tezi. Sivas: Cumhuriyet Üniversitesi.

Vural, H., Böler T. (2011). *Ses ve Şekil Bilgisi*. İstanbul: Kesit Yayınları.

Yılmaz C., Kaya, M. (2018). Bir Mikrotoponimi Denemesi Ayancık'ta Zingal Orman İşletmesi'nin Yer Adlarına Etkisi. *Doğu Coğrafya Dergisi*, 23(39). 149-164.

Yorulmaz Kahve, M. (2018). Muğla Yer Adları Üzerine Bir Dil İncelemesi Menteşe'deki Silikyeradları. Doktora Tezi. Muğla: Muğla Sıtkı Koçman Üniversitesi.

Yurtbaşı, M. (2017). Türkiye'de 2000-2017 Döneminde Oluşan veya Yaygınlaşan Yeni Sözler (Neolojizmler), *Akademik Sosyal Araştırmalar Dergisi*, 5 (40), 491- 562.

İnternet Kaynakları:

URL-1: https://sozluk.gov.tr/
(E.T.: 23.08.2018).

URL-2: https://www.etimolojiturkce.com/
(E.T.: 23.08.2018).

Editör: Doç. Dr. Şenol Afacan

Güzel Sanatlar

Alanında Uluslararası Araştırmalar IV

EĞİTİM yayınevi

GÜZEL SANATLAR ALANINDA ULUSLARARASI ARAŞTIRMALAR IV
Editör: Doç. Dr. Şenol Afacan

Genel Yayın Yönetmeni: Yusuf Ziya Aydoğan (yza@egitimyayinevi.com)
Genel Yayın Koordinatörü: Yusuf Yavuz (yusufyavuz@egitimyayinevi.com)
Sayfa Tasarımı: Eğitim Yayınevi Grafik Birimi
Kapak Tasarımı: Eğitim Yayınevi Grafik Birimi

T.C. Kültür ve Turizm Bakanlığı
Yayıncı Sertifika No: 47830

ISBN: 978-625-8223-09-5
1. Baskı, Eylül-Ekim 2022

Baskı Cilt
Bulut Dijital Matbaa Sanayi Ticaret Limited Şirketi
Musalla Bağları Mah. İnciköy Sok. 1/A Selçuklu / KONYA
Matbaa Sertifika No: 48120

Kütüphane Kimlik Kartı
GÜZEL SANATLAR ALANINDA ULUSLARARASI ARAŞTIRMALAR IV
Editör: Doç. Dr. Şenol Afacan
120 s., 125x195 mm
Kaynakça var, dizin yok.
ISBN: 978-625-8223-09-5

Copyright © Bu kitabın Türkiye'deki her türlü yayın hakkı Eğitim Yayınevi'ne aittir. Bütün hakları saklıdır. Kitabın tamamı veya bir kısmı 5846 sayılı yasanın hükümlerine göre kitabı yayımlayan firmanın ve yazarlarının önceden izni olmadan elektronik/mekanik yolla, fotokopi yoluyla ya da herhangi bir kayıt sistemi ile çoğaltılamaz, yayımlanamaz.

EĞİTİM
yayınevi

Yayınevi Türkiye Ofis: İstanbul: Eğitim Yayınevi Tic. Ltd. Şti., Atakent mah. Yasemen sok. No: 4/B, Ümraniye, İstanbul, Türkiye

Konya: Eğitim Yayınevi Tic. Ltd. Şti., Fevzi Çakmak Mah. 10721 Sok. B Blok, No: 16/B, Safakent, Karatay, Konya, Türkiye
+90 332 351 92 85, +90 533 151 50 42, 0 332 502 50 42
bilgi@egitimyayinevi.com

Yayınevi Amerika Ofis: New York: Egitim Publishing Group, Inc.
P.O. Box 768/Armonk, New York, 10504-0768, United States of America
americaoffice@egitimyayinevi.com

Lojistik ve Sevkiyat Merkezi: Kitapmatik Lojistik ve Sevkiyat Merkezi, Fevzi Çakmak Mah. 10721 Sok. B Blok, No: 16/B, Safakent, Karatay, Konya, Türkiye
sevkiyat@egitimyayinevi.com

Kitabevi Şubesi: Eğitim Kitabevi, Şükran mah. Rampalı 121, Meram, Konya, Türkiye
+90 332 499 90 00
bilgi@egitimkitabevi.com

İnternet Satış: www.kitapmatik.com.tr
+90 537 512 43 00
bilgi@kitapmatik.com.tr

kitapmatik
İlk okuyan siz olun
internetteki kitapçınız

KAYNAKÇA

Aki, E. (1995) Müzisyenlerde Üst Ekstremite ve Gövde Değerlendirmesi, Yayınlanmamış Yüksek Lisans Tezi, Hacettepe Üniversitesi Sağlık Bilimleri Enstitüsü, Ankara

Akın, G. (2001) Eğitim Fakülteleri Güzel Sanatlar Eğitimi Bölümü Müzik Eğitimi Anabilim Dalında Uygulanabilecek Viyolonsel Müfredatının İncelenmesi, Yayımlanmamış Doktora Tezi, Marmara Üniversitesi Fen Bilimleri Enstitüsü, İstanbul

Avcı, Ş. (1997) Müzisyenlerde Görülen Kas İskelet Sistemi Sorunları, Yayınlanmamış Yüksek Lisans Tezi, Trakya Üniversitesi Sağlık Bilimleri Enstitüsü, Edirne

Bilgütay, S. (2005) Müzisyenlerde Kas İskelet Sistemi İle İlgili Risk Faktörleri ve Çalışma Kapasitesinin Değerlendirilmesi, 1. Müzisyen Sağlığı Günleri Sempozyumu

Bird, H.A. (2013) Overuse Syndrome in Musicians, International League of Associations of Rheumatology, Page:475-479

Büyükaksoy, F. (1997) Keman Öğretiminde İlkeler ve Yöntemler, Armoni Ltd. Şti, Ankara

Can, Ö. (2009) Keman Eğitimi VI-Günlük Çalışmalar, Evrensel Müzikevi, Ankara

Collins, P. (2007) The Violinist's Guide to The Alexander Technique, School of Alexander Studies, London, England. http://www.alexandertechnique.com/articles/violinist/ (E.T.21.10.2013)

Çimen, G. (2003) Çalgı Çalmaya Bağlı Fiziksel Rahatsızlıklar. Cumhuriyetimizin 80. Yılında Müzik Sempozyumu (S:175-180) İnönü Üniversitesi, Malatya

Dündar, G. E. (2008) Keman ve Viyola Çalan Öğrencilerde Ortaya Çıkan Fiziksel Sağlık Problemleri ve Çözüm Önerileri, Yayımlanmamış Yüksek Lisans Tezi, Marmara Üniversitesi Eğitim Bilimleri Enstitüsü, İstanbul

Fayez, S. (2001) Kuramdan Uygulamaya Başlangıç Keman Eğitimi Teknik-İlke ve Yöntemler, Yurtrenkleri Yayınevi, Ankara

Fenmen, M. (1991) Müzikçinin El Kitabı, Ankara

Fry, H.J.H. (1986) "Overuse Syndrome in Musicians: Prevention and Management", The Lancet (September), Page:728–731.

Kaya, E. E. (2010) Müzik Öğretmeni Yetiştiren Kurumlarda Makamsal Etüt ve Egzersizlerle Viyolonsel Eğitiminin Uygulanabilirliği, Yayımlanmamış Doktora Tezi, Selçuk Üniversitesi Sosyal Bilimler Enstitüsü, Konya

Kempter, S. (2003) How to Muscles Learn-Teaching Violin with The Body in Mınd, Warner Bros Publications, Miami-Florida, Usa

Leska, M. (2010) Violın and Yoga: Benefits of Yoga for Violinists. Submitted in Partial Fulfillment of the Requirements for The Degree of Doctor of Musical Arts in The School of Music in The Graduate School of the University of Alabama, Tuscaloosa, Usa

Mennen, U. (2000) Medical Conditions Affecting the Musician's Hand, Musicius,2000/1, Vol:28/1, Page:65-72

Menuhin, Y. (1971) Violin-Six Lessons with Yehudi Menuhin, Faber Music Ltd. 38, Russell Square

Norris, R. (2011) The Musician's Survival Manual – A Guide to Preventing and Treating Injuries in Instrumentalists, Northampton, Usa

Paull, B. ve Harrison, C. (1997) The Athletic Musician: A Guide to Playing Without Pain, Scarecrow Press, London

Ross, J. W. (2001) Violin Playing: Teaching Freedom of Movement, Master of Music, Faculty of Humanities University of Pretoria, South Africa

Scholes, P. A. (2002) The Oxford Companion Music, London, England

Shafarman, S. (2012) Fitness, Exercises and Feldenkrais Method, Senseability, Issue:58, Winter, Usa

Tanriverdi, A. (1997) Anadolu Güzel Sanatlar Liselerinin Müzik Bölümlerinde Uygulanan Çalgı Eğitimi ve Viyola'nın Çalgı Eğitimi İçerisindeki Yeri, Mavi Nota Dergisi, Trabzon

Watson, A. (2006) What Studying Musicians Tell Us About Motor Control of the Hand, Journal of Anatomy, Number:208, Page:527-542, Usa

Winding, E. (1982) Yoga for Musicians and Other Special People. Sherman Oaks, Ca: Alfred Pub. Co.

Yağışan, N. (2004) Çalgı İcracılarında Kas-İskelet Problemleri ve Nedenleri, Selçuk Üniversitesi Sosyal Bilimler Enstitüsü Dergisi, Sayı:11, Sf: 561-574, Konya

Yağışan, N. (2008) Keman Çalmanın Biyomekanik Analizi, Eğitim Kitabevi Yayınları, Konya

KAYNAKÇA

Alpay, T. Ö., (2010). *Romantik dönemde varyasyon ve Johannes Brahms'ın solo piyano için varyasyonları* [Yayımlanmamış sanatta yeterlilik tezi]. Dokuz Eylül Üniversitesi.

Bailey, K. (2019). *The evolution of variation form in the music of Webern,* Colombia University Libraries Journals.

Cangal, N., (2021). *Müzik formları* (7. Baskı). Ankara: Arkadaş Yayınevi.

Cangal, N. (2014). *Armoni* (7. Baskı). Ankara: Arkadaş Yayınevi.

City College, (2016). Classical period https://ccsf.instructure.com/courses/4055/pages/classical-period-2 (E.T.: 27.01.2022).

Edlund, B., (2020). *Analytical variations: Eight critical essays on applied music theory,* Berlin: International Academic Publishers.

Goetchius, P., (1915). *The larger forms of musical composition: An exhaustive explanation of the variation, rondos and sonata designs, for the general student of musical analysis, and for the special student of structural composition,* New York: G. Shirmer Inc.

Hauser, A., (1984). *Sanatın toplumsal tarihi* (Y. Gölönü, Çev.) (1. Baskı). İstanbul: Remzi Kitapevi.

Hodeir, A., (2016). *Müzikte türler ve biçimler* (4.Baskı). (İ, Usmanbaş, Çev). İstanbul: Pan Yayıncılık

İlyasoğlu, E., (2009). *Zaman içinde müzik* (8. Baskı). İstanbul: Remzi Kitapevi.

Ito, J., (2014). Theme and variations. Andrew. https://www.andrew.cmu.edu/user/johnito/ music_theory/Form/Form4lrgr/ThVar.pdf (E.T.: 27.01.2022).

Károlyi, O. (2011). *Müziğe giriş* (M. Nemutlu) (6. Baskı). İstanbul: Pan Yayıncılık.

Michels, U., & Vogel, G. (2015). *Müzik Atlası* (S. Uçar, Çev.). İstanbul: Alfa Basım Yayım Dağıtım.

Mimaroğlu, İ., (2019). *Müzik tarihi* (13.Baskı). İstanbul: Varlık Yayınları.

Pachet, F., Papadopoulos, A., & Roy, P. (2017, October). *Sampling Variations of Sequences for Structured Music Generation*. In ISMIR (pp. 167-173).

Sampaolo, M., (2014). Musical variation. Britannica. https://www.britannica.com/art/musical-variation (E.T.: 27.01.2022).

Say, A., (2012). *Müzik sözlüğü* (4. Baskı). Ankara: Müzik Ansiklopedisi Yayınları.

Sisman, E. R. (1993). *Haydn and the classical variation* (Vol. 5). Harvard University Press.

Sözer, V., (2012). *Müzik terimleri sözlüğü* (1. Baskı). İstanbul: Remzi Kitapevi.

Stein, L. (2007). *Structure and style: The study and analysis of musical forms* (Expanded edition). Miami: Warner Bros. Publications.

NOTA KAYNAKÇASI

Krommer, F., (1803). *Op. 9, Variazioni per il Violino* https://imslp.org/wiki/7_Variations%2C_Op.9 _(Krommer%2C_Franz) (E.T.: 20.01.2022).

Lacroix, A., (1805). *Variations pour le violon sur l'air: O mein lieber Augustin* https://imslp.org/wiki/7 _Variations_on_'O_mein_lieber_Augustin'_(Lacroix%2C_Antoine) (E.T.: 20.01.2022).

Müller, H. F., *Op. 6, Variations sur l'air Contre les chagrins de la vie pour Violon* https://imslp.org/ wiki/8_Variations_on_%27Contre_les_chagrins_de_la_vie%27,_Op.6_(M%C3%BCller,_Heinrich_Friedrich) (E.T.: 20.01.2022).

Stadler, J., (1821) *Variationen fuer die Violine Ueber das beliebte Olmer Lied* https://imslp.org/wiki/ 12_Variations_on_the_Olmer_Lied_(Stadler%2C_Joseph) (E.T.: 20.01.2022).

KAYNAKÇA

Arıkoç, B. (2019). Okul Öncesi Dönemde Duygusal Zeka Ve Empati İle Ahlaki Ve Sosyal Kural Bilgisi Arasındaki İlişkinin İncelenmesi. Yüksek Lisans Tezi. Ankara: Hacettepe Üniversitesi.

Çetinel, K. (2017). The Relationship Between Musical Training And Empathy. Yüksek Lisans Tezi. Gazimağusa: Eastern Mediterranean University.

Dönmez, C. D. (2021). Farklı Meslek Sahibi Bireylerin Transaksiyonel Analiz Kuramına Göre Ego Durumlarının İncelenmesi. Yüksek Lisans Tezi. İstanbul: Bahçeşehir Üniversitesi.

Gürbüz, S. (2022). Yetişkinlerde Ego Kimlik Statülerinin Psikolojik Doğum Sırası Açısından İncelenmesi. Yüksek Lisans Tezi. İstanbul: İstanbul Maltepe Üniversitesi.

Kortan, S. (2010) Müzikli Dramatizasyonun İlköğretim İkinci Kademe Öğrencilerinin Empatik Eğilimleri Üzerine Etkisi. Yüksek Lisans Tezi. İzmir: Dokuz Eylül Üniversitesi.

Kumru, T. N. (2021). Özgünlüğün Kişilik Özellikleri, Duygusal Zeka Ve Empati İle İncelenmesi. Yüksek Lisans Tezi. İstanbul: Fatih Sultan Mehmet Vakıf Üniversitesi.

Küçük, D. P. (2011). Müzik Öğretmeni Adaylarının Empatik Eğilimleri İle İletişim Becerileri Arasındaki İlişkinin İncelenmesi. 2nd International Conference on New Trends in Education and Their Implications (ss. 935-942). Antalya: 27-29 April 2011.

Özer, G. (2016). Empati Eğitim Programının Anaokulu Çocuklarının Empatik Ve Prososyal Becerilerine Etkisinin İncelenmesi. Doktora Tezi. Ankara: Hacettepe Üniversitesi.

Savaş, M. (2018). *Batı Müziğinde Form ve Analiz*. Ankara: Müzik Eğitimi Yayınları.

Şentürk İ. (2021) Okul Öncesi Öğretmen Adaylarının Empati Yönelimlerinin Öz-Yeterliliklerine Etkisinin İncelenmesi. Yüksek Lisans Tezi. İstanbul: İstanbul Aydın Üniversitesi.

Uçan, A. (2005). *Müzik Eğitimi Temel Kavramlar-İlkeler-Yaklaşımlar ve Türkiye'deki Durum*. Ankara: Evrensel Müzikevi.

Wöllner, C. (2017). Audience responses in the light of perception–action theories of empathy. İçinde E. King ve C. Waddington (Editörler), *Music and Empathy* (ss.139-156). London: *Routledge.*

KAYNAKÇA

Akpınar, H. (2011). Şanlıurfa'da dini musiki. Ankara: Yayın Evi 36.

Akpınar, M. (2002). Türk Halk Müziğinin Keman ile Seslendirilmesi Üzerine Bir Araştırma. *Selçuk Üniversitesi Sosyal Bilimler Enstitüsü Dergisi*, 8, 47-55

Asiltürk, T. (2019). Şanlıurfa Türkülerinin Yapısal Özelliklerinin İncelenmesi ve Müzik Eğitiminde Kullanılma Durumları. Yüksek Lisans Tezi. Ankara: Gazi Üniversitesi.

Aydın, S. (2009). Halk bilimi gösteri sanatları halk müziği anonim müzik ve gösterimleri. T.C. Kültür Ve Turizm Bakanlığı Türkiye Kültür Portalı Projesi, Ankara.

Creswell, J.W. (2017). *Araştırma deseni: Nitel, nicel ve karma yöntem yaklaşımları*. (S.B. Demir, Çev.). Ankara: Eğiten Kitap.

Fidan, C. (2014). Keman Eğitiminde Van Türkülerini Çalma Ve Yorumlama Yöntemleri. Yüksek Lisans Tezi. Ankara: Gazi Üniversitesi,

Gülüm, O. (2020). Aydın Kadıoğlu Zeybeğinin Kemana Uyarlanması. *Eurasian Journal of Music and Dance* , (17) , 77-110. DOI: 10.31722/ejmd.844777

Kıral, B. (2020). Nitel Bir Veri Analizi Yöntemi Olarak Doküman Analizi. *Siirt Üniversitesi Sosyal Bilimler Enstitüsü Dergisi*, 15, 170-189.

Nacakcı, Z., Canbay, A. (2013). *Müzik Kültürü.* Ankara: Pegem Akademi.

Özbek, M. A. (1998). *Türk halk müziği el kitabı*. Ankara: Atatürk Kültür Merkezi

Pelikoğlu, M. C. (2007). Mesleki Müzik Eğitiminde Geleneksel Türk Halk Müziği Dizilerinin İsimlerinin Değerlendirilmesi. Doktora Tezi. Ankara: Gazi Üniversitesi

Sun M. ve M. Katoğlu (1993). *Türk Kalarak Çağdaşlaşma*. Ankara: Müzik Ansiklopedisi Yayınları.

Telli, Z. (2011). Şanlıurfa Halk Müziğinde Kullanılan Eserlerin Makamsal Analizi. Yüksek Lisans Tezi. Kırıkkale: Kırıkkale Üniversitesi.

Topaloğlu, T. (2019). Viyolonsel Eğitiminde Aksak Usullü Eserlerin Seslendirilmesine Yönelik Uygulamaların Öğrenci Performansına Etkisi. Doktora Tezi. Ankara: Gazi Üniversitesi.

Turan, Ş. (2014). *Türk Kültür Tarihi. Ankara*: Bilgi Yayınevi

Türkmen, U. (1996). *Notalarıyla Niğde türküleri*. Niğde: Elma.

Uçan, A. (2005). *Müzik Eğitimi*. Ankara: Evrensel Müzik Evi.

Vural, Akar, R., Cenkseven, Önder, F. (2005). Eğitim Araştırmalarında Örnek Olay (Vaka) Çalışmaları: Tanımı, Türleri, Aşamaları ve Raporlaştırılması. *Süleyman Demirel Üniversitesi Burdur Eğitim Fakültesi Dergisi,* 6(10), 126 - 139.

Editör: Dr. Öğr. Gör. Ramazan Bezci

İlahiyat

Alanında Uluslararası Araştırmalar V

EĞİTİM yayınevi

İLAHİYAT ALANINDA ULUSLARARASI ARAŞTIRMALAR V

Editör: Dr. Öğr. Gör. Ramazan Bezci

Genel Yayın Yönetmeni: Yusuf Ziya Aydoğan (yza@egitimyayinevi.com)
Genel Yayın Koordinatörü: Yusuf Yavuz (yusufyavuz@egitimyayinevi.com)
Sayfa Tasarımı: Eğitim Yayınevi Grafik Birimi
Kapak Tasarımı: Eğitim Yayınevi Grafik Birimi

T.C. Kültür ve Turizm Bakanlığı
Yayıncı Sertifika No: 47830

ISBN: 978-625-8223-08-8
1. Baskı, Eylül-Ekim 2022

Baskı Cilt
Bulut Dijital Matbaa Sanayi Ticaret Limited Şirketi
Musalla Bağları Mah. İnciköy Sok. 1/A Selçuklu / KONYA
Matbaa Sertifika No: 48120

Kütüphane Kimlik Kartı

İLAHİYAT ALANINDA ULUSLARARASI ARAŞTIRMALAR V
Editör: Dr. Öğr. Gör. Ramazan Bezci
168 s., 125x195 mm
Kaynakça var, dizin yok.
ISBN: 978-625-8223-08-8

Copyright © Bu kitabın Türkiye'deki her türlü yayın hakkı Eğitim Yayınevi'ne aittir. Bütün hakları saklıdır. Kitabın tamamı veya bir kısmı 5846 sayılı yasanın hükümlerine göre kitabı yayımlayan firmanın ve yazarlarının önceden izni olmadan elektronik/mekanik yolla, fotokopi yoluyla ya da herhangi bir kayıt sistemi ile çoğaltılamaz, yayımlanamaz.

EĞİTİM
yayınevi

Yayınevi Türkiye Ofis: İstanbul: Eğitim Yayınevi Tic. Ltd. Şti., Atakent mah. Yasemen sok. No: 4/B, Ümraniye, İstanbul, Türkiye

Konya: Eğitim Yayınevi Tic. Ltd. Şti., Fevzi Çakmak Mah. 10721 Sok. B Blok, No: 16/B, Safakent, Karatay, Konya, Türkiye
+90 332 351 92 85, +90 533 151 50 42, 0 332 502 50 42
bilgi@egitimyayinevi.com

Yayınevi Amerika Ofis: New York: Egitim Publishing Group, Inc.
P.O. Box 768/Armonk, New York, 10504-0768, United States of America
americaoffice@egitimyayinevi.com

Lojistik ve Sevkiyat Merkezi: Kitapmatik Lojistik ve Sevkiyat Merkezi, Fevzi Çakmak Mah. 10721 Sok. B Blok, No: 16/B, Safakent, Karatay, Konya, Türkiye
sevkiyat@egitimyayinevi.com

Kitabevi Şubesi: Eğitim Kitabevi, Şükran mah. Rampalı 121, Meram, Konya, Türkiye
+90 332 499 90 00
bilgi@egitimkitabevi.com

İnternet Satış: www.kitapmatik.com.tr
+90 537 512 43 00
bilgi@kitapmatik.com.tr

ilk okuyan siz olun
kitapmatik
internetteki kitapçınız

KAYNAKÇA

Adhoni Z.A., Al Hamad, H., Siddiqi, A.A., Parvez, M. ve Adhoni Z.A. (2013). Cloud-based

Online Portal and Mobile Friendly Application for Holy Quran. *Life Science Journal,* 10(12s):524-538] (ISSN:1097-8135).

Al-Ayyoub, M., Damer, N.A.M.A ve Hmeidi, İ. (2018). Using Deep Learning For Automatically Determining Correct Application of Basic Quranic Recitation Rules. *The International Arab Journal of Information Technology,* Vol. 15, No. 3A, Special Issue. 620-625.

Arf, C. (1959). Atatürk Üniversitesi, Üniversite Çalışmalarını Muhite Yayma ve Halk Eğitimi

Yayınları Konferanslar Serisi, No. I, Atatürk Üniversitesi, 1958-1959 Öğretim Yılı, Halk Konferansları I. Erzurum.

Aslan, E., (2014). Yabancı Dil Öğretiminde Robot Öğretmenler, *Ondokuz Mayıs Üniversitesi Eğitim Fakültesi Dergisi,* 33(1), 15-26.

Aşlamacı, İ. ve Gök, Ö. F. (November 2019). "Öğretmenlerine Göre Ortaokul Din, Ahlak ve

Değerler Alanı Seçmeli Derslerinde Karşılaşılan Sorunlar: Nitel Bir Araştırma". *Dergiabant,* 7(14), 354-385.

Akyürek, S. (2010). *Din Öğretimi Model, Strateji, Yöntem ve Teknikler.* Ankara: Nobel Yayın Dağıtım.

Aydın, İ. H. ve Değirmenci, C. H. (2018). *Yapay Zekâ.* İstanbul: Girdap Kitap.

Başkonak, M. ve Akşener, A. (Aralık 2020) Kuran Öğretiminde Yeni Yaklaşımlar: On Saatte

Online Kuran Eğitimi Örneği". *Şırnak Üniversitesi İlahiyat Fakültesi Dergisi* 11 (25), 714-740.

Cüceloğlu, D. (1991). *İnsan ve Davranışı*, İstanbul: Remzi Kitabevi.

Çetin, A. «TECVİD», TDV İslâm Ansiklopedisi, (09.05.2022).

Demirezen, V. ve Korkmaz, M. (2018) "Kuran Kursu Öğreticilerinin Yöntem Anlayışları".

Tokat Gaziosmanpaşa Üniversitesi İlahiyat Fakültesi Dergisi, 6(2), 29-58.

Dikmen, A. A. (Mart 1995). İş Doyumu ve Yaşam Doyumu İlişkisi. *Ankara Üniversitesi SBF Dergisi,*50(03), 115-140.

Ergezer, H., Dikmen, M. ve Özdemir, E., PİVOLKA, Yıl: 2, Sayı: 6, Nisan 2003, 14-17.

Eyüpoğlu, Ş. Z. ve Saner, T. (2009). "The Relationship Between Job Satisfaction and Academic Rank: A Study of Academicians in

Northern Cyprus", Paper presented at the World Conference on Educational Science, Northern Cyprus, Business Administration Department: East University, (686-691). Lefkosa, Northern Cyprus: 20th October 2009.

Giddens, A. (2000). *Sosyoloji*, (Yayına hazırlayan: Hüseyin Özel, Cemal Güzel), Ankara: Ayraç Yayınları.

Goodfellow, I., Bengio, Y. ve Courville, A. (2017).*Deep Learning*. London, England: The MIT Press Cambridge, Massacchusetts.

Güneş, F. (2017). Alıştırmalardan Etkinliklere: Eğitimdeki Gelişmeler. *Karadeniz Sosyal Bilimler Dergisi*, 9(2), 103-120.

Hesapçıoğlu, M. (1994). *Öğretim İlke ve Yöntemleri.* İstanbul: Beta Basın Yayın Dağıtım AŞ, 4. Baskı.

İnik, Ö. ve Ülker, E. (2017). Derin Öğrenme ve Görüntü Analizinde Kullanılan Derin Öğrenme Modelleri. *Gaziosmanpaşa Bilimsel Araştırma Dergisi*, 6 (3), 85-104.

Kablan, S. (Aralık 2019) Kur'ân-ı Kerim Öğretiminde Teknolojik İmkânlar ve Kullanımı. *İlahiyat Akademi*, 10, 65-86.

Kamarudin, N., Al-Haddad, S. A. R., Hashim, S. J., Nematollahi M. A., ve Bin Hassan, A. R.

(2014). Feature extraction using Spectral Centroid and Mel Frequency Cepstral

Coefficient for Quranic Accent Automatic Identification, IEEE Student Conference on Research and Development, (pp. 1-6). Penang, Malaysia: 16-17 December 2014.

Kaya, Z. (2006). *Öğretim Teknolojileri ve Materyal Geliştirme*. Ankara: Pegem A Yayıncılık.

Krech, D., Crutcfield R. S. ve Ballachey E. L. (1962). *Individual in Society*. Tokyo: McGraw Hill Book Company, Inc.

Küçüker, A., Yüzkollar, C., Şanslı, A. ve Şen, F. (2006). Speaker Recognition Using MFCC and Artificial Neural Network for Security Systems. *Electronic Letters on Science & Engineering*, 2 (2), 8-15.

Locke, E. A. (1976). *The Nature and Causes of Job Satisfaction*. *Handbook of Industrial and organizational psychology.* Ed. Marwin D. Dunette, Chicago, USA.

Mahmod, M.A. ve Zeki, A.M. *Automated Quranic Tajweed Checking Rules System Through Recitation Recognition: A Review* [Konferans sunumu]. 4 th International Conference On Islamic Applications in Computer Science and Technology, Sudan: (2016, 20-22 Dec).

Mohammed, A., Sunar, M. S. ve Salamb, Md. S. Hj. (2015). Quranic Verses Verification using Speech Recognition Techniques. *Jurnal Teknologi (Sciences&Engineering)* 73:2, 99–106.

Nielsen, M. A. (2015). *Neural Networks and Deep Learning*. Determination Press.

Noor Jamaliah, I., Mohd Yamani Idna, I., Zaidi, R. ve Noor Naemah, A.R. (2013 November).

Automated Tajweed Checking Rules Engine for Quranic Learning. *Multicultural Education & Technology Journal* 7(4):275-287.

Pirim, H. (2006). Yapay Zeka Teknoloji Bağımlı Yaşamın Matematiksel Desenleri-I, *Journal of Yasar University*, 1(1), 81-93.

Sarıgül, K. (2020). *Dijital Ortamlarda Dil Öğretimi Mobil Uygulama Örnekleri,* Elektronik Yayın.

Shafie, N., Adam, M.Z., Daud, S.M. ve Abas, H. (2019). A Model of Correction Mapping for

Al-Quran Recitation Performance Evaluation. *International Journal of Advanced Trends in Computer Science and Engineering*, Volume 8, No.1.3.,208-213.

Smith, A. (1972). *İnsan Yapısı ve Yaşamı*. (çev. E. Onur ve N. Tektaş). İstanbul: Remzi Kitabevi.

Sönmez, V. (2006). Eğitimin Tarihsel Temelleri: İçinde V. Sönmez (Editör), *Eğitim Bilimine Giriş* (s. 25-60). Ankara: Anı Yayıncılık.

Şenat, A. F. (2011), İlahiyat Fakültesi Öğrencilerinin Anlayarak Kur'ân Okuma Durumları Üzerine Bir Çalışma. *Ankara Üniversitesi İlahiyat Fakültesi Dergisi,* 52, 143-164.

Tekgüç, U. ve Adalıer, A. (2019). Eğitimde Derin Öğrenme Uygulamaları, İçinde: A. İşman,

H. F. Odabaşı ve B. Akkoyunlu (Editörler), *Eğitim Teknolojileri Okumaları* (s. 243-260). Ankara: Pegem Akademi.

Tiwari, A. Badal, T. and Singal, G. "Maze Solving with humanoid robot NAO using Real-

Time object detection," 2021 International Conference on Computer Communication and Informatics (ICCCI) (pp. 1-6). Coimbatore: 2021.

Topaloğlu, M., Tekkanat, E. ve Malakçı, G. (Temmuz 2019). Akıllı Cihaz ve İnsan Etkileşimi: Nesnelerin İnterneti. *Ege Eğitim Teknolojileri Dergisi*, 3(1), 11-19.

Tunç, İ. (2018). Elifba (Kuran) Öğretim Tekniklerinin Standardizasyonu ve Yeni Bir Elifba Önerisi. Yüksek Lisans Tezi. İstanbul: Sabahattin Zaim Üniversitesi Sosyal Bilimler Enstitüsü.

URL-1: TÜİK, https://biruni.tuik.gov.tr/medas/?kn=153&locale=tr (E. T.: 18.02.2022).

URL-2: https://play.google.com/store/apps/details?id=com.duolingo&hl=tr,

Diyanet İşleri Başkanlığı, https://kuran.diyanet.gov.tr/elifba/ (E:T.: 12.05.2021).

URL-3: Tunç, İ., Elif-Bâ, http://Elif-Ba.org/ (E. T.: 1.08.2020).

URL-4: https://azure.microsoft.com/tr-tr/overview/what-is-deep-learning/ (E.T.: 09.03.2022).

Yalçın, N. (2008), Konuşma Tanıma Teorisi ve Teknikleri. *Kastamonu Eğitim Dergisi,* 16 (1), 249-266.

Yılmaz, N. (2021). Yayınlanmamış Doktora tezi. İmam Hatip Liselerinde Kur'ân-ı Kerim Öğretiminde Yeni Yöntemler ve Materyal Kullanımı. Bursa: Uludağ Üniversitesi Sosyal Bilimler Enstitüsü.

KAYNAKÇA

Apel, Willi. 1950. "Acoustics". *Harvard Dictionary of Music* 12.

Arslan, Celil. 2015. "Nevşehir Cami ve Mescit Mihraplarında Bezeme Anlayışı". *Erciyes Üniversitesi Sosyal Bilimler Enstitüsü Dergisi* 1(38).

Arslan, Fazlı. 2007. "Türk Musikisi Yazmalarında/Edvarlarda 'Akustik' Konusu". *Cumhuriyet Üniversitesi İlahiyat Fakültesi Dergisi* 11(1):263-78.

Ayverdi, İlhan. 2010a. "Mahfil". *Kubbealtı Lugatı* 756.

Ayverdi, İlhan. 2010b. "Mihrap". *Kubbealtı Lugatı* 756.

Barlow, Wayne. 1985. "Acoustics" editör B. Bohle. *The International Cyclopedia of Music and Musicians*.

Bozkurt, Nebi. 2005. "Minber". *Türkiye Diyanet Vakfı İslâm Ansiklopedisi* 30.

Campbell, Murray ve Clive Greated. 2001. "Loudness" editör S. Sadie ve J. Tyrrell. *The New Grove Dictionary of Music And Musicians*.

Carr, Bruce. 2001. "Acoustic" editör S. Sadie ve J. Tyrrell. *The New Grove Dictionary of Music And Musicians*.

Çal, Hasan Cem ve Furkan Keçeli. 2019. "Müziğin Gürültüsünden Gürültünün Müziğine: Noise Müzik". Temmuz 28.

Çam, Nusret. 2008. *İslamda Sanat Sanatta İslam*. 4. bs. Ankara: Akçağ Yayınları.

Çoruhlu, Yaşar. 2002. "Kürsü". *Türkiye Diyanet Vakfı İslâm Ansiklopedisi* 26.

Ergül, Reha. 2013. "Psikoakustik ve Film Sesinde Algısallık". *Selçuk İletişim* 4(3):138-45. doi: 10.18094/si.27961.

Erzincan, Tuğba. 2005. "Mihrap". *Türkiye Diyanet Vakfı İslâm Ansiklopedisi* 30:31.

Eyice, Semavi. 1993. "Cami". *Türkiye Diyanet Vakfı İslâm Ansiklopedisi* 7.

Fırat, Hasan Baran ve Zerhan Yüksel Can. 2015. "Mevlevihanelerin Akustik Özellikleri Üzerine Bir Değerlendirme". İstanbul.

Gülgen, Hicabi. 2016. "Bursa Ulu Cami Müezzin Mahfili ve Tezyinatı". *Uludağ Üniversitesi İlahiyat Fakültesi Dergisi* 25(1):51-72.

Gündüz, Filiz. 2005. "Minare". *Türkiye Diyanet Vakfı İslâm Ansiklopedisi* 30.

Gürer Yücel, Filiz. 2014. *Ses Bilgisi ve Akustik Konusunun Disiplinler Arası Öğretimi*. Ankara: Nobel Akademik Yayıncılık.

Kara, Mustafa. 2011. "Tekke". *Türkiye Diyanet Vakfı İslâm Ansiklopedisi* 40.

Kılıçlıoğlu, Safa, Nezihe Araz ve Hakkı Devrim, ed. 1992. "Akustik". *Meydan Larousse Büyük Lûgat ve Ansiklopedi*.

Lawrence, Kinsler E., Austin R. Frey, Alan B. Coppens ve James V. Sanders. 2000. *Fundamentals of Acoustics*. 4th ed. United States of America: Hamilton Press.

Mülayim, Selçuk. 2002. "Kubbe". *Türkiye Diyanet Vakfı İslâm Ansiklopedisi* 26.

Nature, Music and Relaxing Videos. 2016. "2 Hours of Relaxing Laundry Room Sounds". Geliş tarihi 05 Ocak 2021 (https://www.youtube.com/watch?v=JvtiUwVVRhk).

Önen, Ufuk. 2007. *Ses Kayıt ve Müzik Teknolojileri*. Onuncu Basım. İstanbul: Çitlembik Yayınları.

Özçevik, Aslı ve Zerhan Yüksel Can. 2020. "Türk Makam Müziği İcra Edilen Kapalı Mekanların Hacim Akustiği Bakımından İncelenmesi ve Değerlendirilmesi". *Megaron - Yıldız Teknik Üniversitesi Mimarlık Fakültesi E-Dergisi* 15(2).

Özkan, İsmail Hakkı. 2020. *Türk Mûsıkîsi Nazariyatı ve Usûlleri*. 18. bs. İstanbul: Ötüken Neşriyat.

Parker, Barry. 2019. *Güçlü Titreşimler - Müziğin Fiziği*. 2. bs. Ankara: TÜBİTAK.

Pekgökgöz, Recep Kadir ve Gökçe Taş. 2017. "Ayarlı Kütle Sönümleyicili Yüksek Minarelerin Dinamik Analizi". *Gazi Üniversitesi Mühendislik Mimarlık Fakültesi Dergisi* 32(1). doi: 10.17341/gazimmfd.300618.

Saat, Abdullah. 2008. "İstanbul Selâtin Camilerindeki Vaaz Kürsüleri". Y. Lisans Tezi, Selçuk Üniversitesi Sosyal Bilimler Enstitüsü, Konya.

Shure Incorporated. 2020. "Microphones: Polar Pattern/Directıonality". *Shure Polar Patterns*. Geliş tarihi 05 Ocak 2021 (https://www.shure.es/musicos/descubre/contenido-didactico/polar-patterns).

Tanman, M. Baha. 2003. "Mahfil". *Türkiye Diyanet Vakfı İslâm Ansiklopedisi* 27.

Tanman, M. Baha ve Sevgi Parlak. 2011. "Tekke". *Türkiye Diyanet Vakfı İslâm Ansiklopedisi* 40.

Tarikci, Abdurrahman. 2015. *Müzik Teknolojisine Giriş*. 1. bs. Ankara: Müzik Eğitim Yayınları.

Tıraşcı, Mehmet. 2017. *Türk Mûsikîsi Nazariyatı Tarihi*. 1. bs. İstanbul: Kayıhan Yayınları.

Yaman, Muammer ve Özlem Sağıroğlu. 2020. "Osmanlı Dini Mimarisinde Akustik Performansın Geleneksel Yapım Teknikleri Çerçevesinde İncelenmesi". *TÜBAV Bilim Dergisi* 13(1):38-49.

Yelkenci Sert, Fatma, Halil İbrahim Alpaslan ve Özgül Yılmaz Karaman. 2017. "Manisa Sultan (Mesir) Camisi'nin Akustik Özelliklerinin Değerlendirilmesi". *Sanat Tarihi Dergisi* 26(2):243-59. doi: 10.29135/std.296398.

Yıldırım, Evren. 2003. "Yeni Cami'nin Akustik Açıdan Performans Değerlendirmesi". Y. Lisans Tezi, İstanbul Teknik Üniversitesi Fen Bilimleri Enstitüsü.

Yılmaz Demirkale, Sevtap. 2007. *Çevre ve Yapı Akustiği - Mimarlar ve Mühendisler İçin El Kitabı*. İstanbul: Birsen Yayınevi.

Zeren, Ayhan. 2003. *Müzik Sorunlarımız Üzerine Araştırmalar*. 1. bs. İstanbul: Pan Yayıncılık.

Zeren, Ayhan. 2018. *Müzik Fiziği*. 7. bs. İstanbul: Pan Yayıncılık.

KAYNAKÇA

Alain, T. (2016). *Bugünün Dünyasını Anlamak İçin Yeni Bir Paradigma.* (çev. O. Kunal). İstanbul: Yapı Kredi Yayınları.

Amman, T. (2017). Anlamak ve Arınmak: Sosyoloji ile Tasavvuf Arasında Köprülerin Kurulması. *APJIR- Academic Platform Journal of Islamic Research,* 1(1), 20.

Barkan, L. (1964). İstila Devrinde Kolonizatör Türk Dervişleri ve Zaviyeler. *Vakıflar Dergisi,* 11(3), 185.

Bauman, Z. (2016). *Cemaatler Güvenli Olmayan Bir Dünyada Güvenlik Arayışı*. (çev. N. Soysal). İstanbul: Say Yayınları.

Bilgiseven. K. (1986). *Genel Sosyoloji*. İstanbul: Filiz Kitabevi.

Bottomore, T. (1984). *Toplumbilim*. (çev. Ü. Oskay). İstanbul: Beta Yayınları.

Erkal, E. (1983). *Sosyoloji.* İstanbul: Filiz Kitabevi.

Gölpınarılı, A. (2004). *Tasavvuf*. İstanbul: Milenyum Yayınları.

Günay, E., Acer, V., (1999). *Toplumsal Değişme, Tasavvuf, Tarikatlar ve Türkiye.* Kayseri: Erciyes Üniversitesi Yayınları.

Haksever, A. (2012). *Tasavvuf Tanımları-Tasavvuf El Kitabı-*. Ankara: Grafiker Yayınları.

Işık, Z. (2017). *Devlet ve Tarikat Osmanlı Toplumunda Devlet Tarikat İlişkilerinin İdeolojik ve Sosyolojik Zemini.* Konya: Çizgi Kitabevi Yayınları.

İbn Battûta. (1916). *Seyahatname-i İbn Battûta.* (çev. M. Şerif). İstanbul: Matbaa-i Amire.

İbrahim, M. (1993). Eski Yugoslavya'da İslam Kültürünün Yerleşmesinde Tarikatların Önemi. *İslami Araştırmalar Dergisi,* 6(4), 250.

Kaya, Y. (2022). *Toplumsal Değişme*. Ankara: İksad Yayınları.

Kaygusuz, İ. (2022). Moderleşme Sürücünde Tasavvuf ve Günümüzde Tasavvuf Kültürünün Taşıyıcıları. *Türkiye İlahiyat Araştırmaları Dergisi*, 6 (1*),* 366.

Kuşeyrî, A. *er-Risâle.* (1980). (çev. A. Arslan) İstanbul: Arslan Yayınları.

Küçük, H. (1976). *Tarikatlar*. İstanbul: Türdav Yayınları.

Mardin, Ş. (1992). *Din ve İdeoloji*. İstanbul: İletişim Yayınları.

Öktemus, E. (2021). Tasavvufta Konuşma ve Sohbet Adabı. Yüksek Lisans Tezi. İstanbul: Üsküdar Üniversitesi.

Öztürk, A. (2017). Tasavvuf Sosyolojisinin İmkânları ve Krizleri Üzerine (Orta Asya Tasavvufi İslamlaşması Örneğinde). *APJIR- Academic Platform Journal of Islamic Research,* 1(1), 72.

Perşembe, E. (1991). Toplumsal Değişme ve Din İlişkileri Üzerine. *Ondokuz Mayıs Üniversitesi İlahiyat Fakültesi Dergisi,* 5 (5), 171-180.

Sakallı, B. (1994.) Tekke, Zaviye ve Türbelerin Türk Toplumundaki Rolleri, Kapatılmaları ve Tepkiler. *Türkiye Günlüğü Dergisi,* 29 (4), 203.

Serrâc, N. (1996). *el-Lüma-İslam Tasavvufu*. (çev. H. Yılmaz). İstanbul: Altınoluk Yayınları.

Subaşı, N. (2014). *Din Sosyolojisi.* Ankara: Dem Yayınları.

Tezcan, M. (1984). *Eğitim Sosyolojisi*. Ankara: Çağ Matbaası.

Uludağ, S. (1997). Halvet Der-Encümen. *Türkiye Diyanet Vakfı İslâm Ansiklopedisi.* İstanbul: TDV Yayınları, 15/387-388.

Uludağ, S. (2009). Sohbet. *Türkiye Diyanet Vakfı İslam Ansiklopedisi.* İstanbul: TDV Yayınları, 37/350.

Ülgener, S. (1981). *Zihniyet ve Din İslam Tasavvuf ve Çözülme Devri İktisat Ahlakı*. İstanbul: Der Yayınları.

Yıldırım, E. (2021). *Sufî Sosyoloji Maneviyatın Toplumsal Varoluşu*. İstanbul: Beyan Yayınları.

Yılmaz, H. (2010). *Anahatlarıyla Tasavvuf ve Tarikatlar*. İstanbul: Ensar Neşriyat.

Yılmaz, Ö. (2020). *Tasavvuf Bize Ne Söyler?*. İstanbul: Sûfî Kitapevi.

Yılmaz, Y. (2017). Barış'ın İslam'ın Temel Kaynakları ve İslam Tarihi'ndeki Yeri. *FSM İlmî Araştırmalar İnsan ve Toplum Bilimleri Dergisi,* 10(5), 375-397.

KAYNAKÇA

Abû'l-Farac (1987). *Abû'l-Farac Tarihi*. c.II, (çev. Ö. R. Doğrul) Ankara: TTK Yayınları.

Barthold, V.V. (1990). *Moğol İstilâsına Kadar Türkistan*. (çev. H. D. Yıldız) Ankara: TTK yayınları.

Burgu, Y. S. (2011). *Anadolu Selçukluları, Alâeddin Keykubad ve Zamanı*. İstanbul: Selenge Yayınları.

Bünyatov, Z. (2003). *Hârezmşahlığı ve Enuştekinler Devleti*. (çev. T. Rızayev) İstanbul: Derin Yayınları.

Cüveynî, A. M. (1999). *Tarih-i Cihan Güşa*. (çev. M. Öztürk) Ankara: Kültür Bakanlığı Yayınları.

Cûzcânî, M.S. (2015). *Tabakât-ı Nâsırî Gazneliler, Selçuklular, Atabeglikler ve Hârezmşahlar*, *Terc. ve Notlar* (çev. E. Göksu) Ankara: TTK yayınları.

Geyikoğlu, H. (1992). Doğu Anadolu'da Hârezmşahlar, Yayınlanmamış Yüksek Lisans Tezi, Erzurum: Atatürk Üniversitesi Sosyal Bilimler Enstitüsü.

Gürbüz, O. (2012). "Celâleddin Hârezmşah'ın Son Günleri", Erzurum: Atatürk Üniversitesi İlahiyat Fakültesi Dergisi, s.37/29-46.

İbnü'l-Esîr (1987). *İslâm Tarihi El kâmil fi't-tarih*, c.XII, (çev. A. Ağırakça- A. Özaydın) İstanbul: Türkiyat Matbaacılık.

Kazvinî, H. M. (1913). *The Ta'rikh-i-Guzida,* Part II Containing the Bridged Translation and İndicates: e. g. browne and r. a. nicholson, printed by e. j. brill Leyden.

Müverrih Kiragos. (2009). *Ermeni Müverrihlerine Göre Moğollar*, (çev. G. Solmaz) Ankara: Elips y-Yayınları.

Müverrih Vardan (1937). *Türk Fütuhatı Tarihi (889-1269*). c.III, (çev. Hrant d. Andreasyan) İstanbul: İstanbul Üniversitesi Edebiyat Fakültesi Yayınları.

Nesevî. (1934) .*Celâlüttin Hârezmşah*. (çev. N. Asım) İstanbul: Devlet Matbaası.

Reşid, İbrahim (2022), *Moğollara Karşı Celâleddin Harizmşah*, 26 Eylül 2023, https://www.gzt.com/mecra/mogollara-karsi-celleddin-harizmsah.

Ömerî, Ş. F. (2019). *Mesâlikü'l-ebsâr fi Memâliki'l-emsâr (Türkler Hakkında Gördüklerim ve Duyduklarım).* (çev. A. Batur) İstanbul: Selenge Yayınları.

Spuler, B. (1957). İran Moğolları siyaset İdare ve Kültür İlhanlılar Devri, 1220-1350, (çev. C. Köprülü) Ankara: TTK Yayınları.

TANERİ, Aydın (1993), "Celâleddin Hârizmşah", DİA, C.VII. İstanbul: TDV Yayınları ss.248-250.

Taneri, A. (1993). *Hârezmşahlar*. Ankara: Kültür Bakanlığı Yayınları.

Taneri, A. (1997). "Hârezmşahlar", DİA, C.XVI. İstanbul: TDV Yayınları, ss.228-231.

Turan, Osman. (1958). *Türkiye Selçukluları Hakkında Resmî Vesikalar, (Metin, Tercüme ve Araştırmalar).* Ankara: TTK Yayınları.

Yinanç, M. H. (2007). "Celâleddin Hârezmşah", Makaleler, (çev. F. Başar, vd.)Ankara: TTK Yayınları, 205-212.

KAYNAKÇA

Kur'an-ı Kerim.

Abdulbâkî, Muhammed Fuâd. *el-Mu'cemu'l-Mufehres lielfâzi'l-Kur'an'il-Kerîm.* İstanbul: Çağrı Yayınları, 1990.

Beğavî, Ebu Muhammed Hüseyin b. Mes'ud. *Meâlimu't-Tenzîl fî Tefsîri'l-Kur'an.* Tahkik: Muhammed Abdullah en-Nemir vd., Riyad: Dâru Taybe, 1417/1997.

Beydavî, Kâdı Nâsıruddin Ebu Said Abdullah İbn Ömer b. Muhammed eş-Şirazî. *Envâru't-Tenzîl ve Esrâru't-Te'vîl.* Beyrut: Daru'l-Kütübi'l-İlmiyye, 2011.

Buhari, Ebu Abdillah Muhammed b. İsmail. *el-Camiu's-Sahîh (I-VIII C.).* İstanbul: Çağrı Yayınları, 1981.

Dartma, Bahattin. "Dînî Ve Tarihî Metinler Baglamında Hz. İbrâhim'in Tarihen Varlıgı ve Gerçek Babasının Kimligi Üzerine Bir İnceleme", *Araşan Sosyal Bilimler Enstitüsü İlmî Dergisi 9-10,* Bişkek, 2010.

Ebu Davud, Süleyman b. Eş'as es-Sicistani. Sünen (I-V C.). İstanbul: Çağrı Yayınları, 1981.

Ebu Suud, Muhammed b. Muhammed el-İmadî. *İrşâdu'l-Akli's-Selîm ilâ Mezâyâ'l-Kitâbi'l-Kerîm.* Beyrut: Dâru İhyâi't-Türâsi'l-Arabî, tsz.

Elmalılı, Muhammed Hamdi Yazır. *Hak Dini Kur'an Dili.* İstanbul: Eser Neşriyat ve Dağıtım, tsz.

İbn Âşûr, Muhammed Tâhir. et-Tahrîr ve't-Tenvîr. Tunus: ed-Dâru't-Tûnusiyye, 1984.

İbn Atiyye, Ebu Muhammed Abdulhak el-Endelusî. *el-Muharreru'l-Vecîz fî Tefsîri'l-Kitabi'l-Azîz.* Tahkik: Abdusselam Muhammed, Beyrut: Dâru'l-Kütübi'l-İlmiyye, 1422.

İbn Kesîr, Ebu'l Fidâ İsmâil ed-Dımeşkî. *Tefsîru'l-Kur'âni'l-Azîm.* İhtisâr ve Tahkîk: Muhammed Alî Sâbûnî, Beyrut: Daru'l-Fikr, 1419/1999.

İslamoğlu, Mustafa. *Kur'an Surelerinin Kimliği.* İstanbul: Akabe Vakfı Yayınları, 3. Baskı, 2011.

Kayacan, Murat, Hz. Nûh'un Oğluyla İlişkisi, https://www.muratkayacan.com/2014/10/hz-Nûhun-ogluyla-iliskisi.html, Erişim Tarihi: 03.10.2022

Kurt, Yaşar. "Kur'an Kıssalarında Aile". Kur'an'ın Nüzulünün 1400. Yılı münasebeti ile Kur'an'da Aile Sempozyumu, Soma 2010.

Kurtûbî, Ebu Abdillah Muhammed b. Ahmed el-Ensârî. *el-Câmi' li Ahkâmi'l-Kur'ân.* Beyrut-Lübnan: Daru'l-Kütübi'l-İlmiyye, 1971.

Mevdudî. *Tefhimu'l-Kur'an.* Çev. Kayani, Muhammed Han, Yusuf Karaca, Nazife Şişman, İsmail Bosnalı, Ali Ünal, Hamdi Aktaş. İstanbul: İnsan Yayınları, 1997.

Mukatil b. Süleyman. *Tefsîr-u Mukatil b. Süleyman,* Beyrut: Dâr-u İhyai't-Turâs, 1423.

Öztürk, Mahmut. *Peygamberlerin Aile Bireyleriyle İmtihanı.* Şanlıurfa: Sonçağ Yayınları, 2016.

Râzî, Fahruddin er-Râzî. Mefatîhu'l-Gayb=et-Tefsîru'l-Kebîr. Beyrut: Dar-u İhyâi't-Türâsi'l-Arabî, et-Tebatu's-Sâlise, 1420/1999.

Saîd Havvâ. *el-Esâs fi't-Tefsîr.* Kâhire: Dâru's-Selâm, 1424.

Şafiî, Muhammed b. İdris. *Tefsiru'l-İmami'ş-Şafiî.* Tahkik: Ahmed b. Mustafa el-Ferrân, el-Memleketu'l-Arabiyyetu's-Suudiyye: Dâru't-Tedmuriyye, 1427/2006.

Şevkanî, Muhammed b. Ali b. Muhammed. Fethu'l-Kadîr. Dımeşk: Dâru İbni Kesîr, 1414.

Taberî, Ebu Ca'fer Muhammed b.Cerîr. *Câmiu'l-Beyân fî Te'vîli'l-Kur'an.* Tahkik: Ahmed Muhammed Şakir, Beyrut: Mûessesetu'r-Risâle, 1420/2000.

Turan, Maşallah. "Mustafa İslamoğlu'nun Kur'an Surelerinin Kimliği İsimli Eserindeki Bazı Farklı Yorumların Kritiği", *Şırnak Üniversitesi İlahiyat Fakültesi Dergisi.* 2018/1, yıl: 9, cilt: IX, sayı: 19.

Vahidî, Ebu Hasan Ali b. Ahmed b. Muhammed b. Ali. *el-Vesît fî Tefsiri'l-Kur'ani'l-Mecîd,* Tahkik: Adil Ahmed Abdulmevcûd vdğr. Lübnan-Beyrut: Dâru'l-Kütübi'l-İlmiyye, 1415/1994.

KAYNAKÇA

Abudullah Jassim, S. (2019). Posthumanism: A Study of Mark Twain's "A Dog's Tale". *Journal of Tikrit University for Humanities*, 26 (7), 47-30. https://doi.org/10.25130/jtuh.26.2019.36

Bardziński, F. (2014). Transhumanism and Evolution. Considerations on Darwin, Lamarck and Transhumanism. *Ethics in Progress*, 5 (2), 103-115. https://doi.org/10.14746/eip.2014.2.8

Bostrom, N. (2003). The Transhumanist FAQ -A General Introduction-. *Published by the World Transhumanist Association*, 1-56. https://nickbostrom.com/views/transhumanist.pdf (E.T.:12.10.2022).

Bostrom, N. (2005). Transhumanist Values. *Ethical Issues for the Twenty-First Century*, 4, 3-14. https://nickbostrom.com/ethics/values.pdf (E.T.:12.10.2022).

Bouzenita, A. İ. (2018). "The Most Dangerous Idea?" Islamic Deliberations on Transhumanism. *Darulfunun İlahiyat*, 29 (2), 201-228. https://doi.org//10.26650/di.2018.29.2.0031

Brodbeck, R. C. (2015). *Hazreti İnsan.* (çev. Ö. M. Çolakoğlu, 10. b.). İstanbul: Sufi Kitap.

Burdett, M. S. (2015). *Eschatology and the Technological Future*. New York: Routledge Taylor & Francis Group.

Campbell, H., ve Walker, M. (2005). Religion and Transhumanism: Introducing a Conversation. *Journal of Evolution & Technology*, 14 (2), 1-15.

Dağ, A. (2019). Yaratılışa Müdahale ve Yeni Bir Evrimci Neo-Darwinist Bir Yaklaşım Olarak Transhümanizm. *FLSF Felsefe ve Sosyal Bilimler Dergisi*, *27*, 153-168.

Dağ, A. (2021). *İnsansız Dünya Transhümanizm.* (3. b.). İstanbul: Ketebe Yayınları.

Demir, A. (2018). Ölümsüzlük ve Yapay Zekâ Bağlamında Transhümanizm. *AJIT-e: Online Academic Journal of Information Technology*, 9 (31), 95-104. https://doi.org/10.5824/1309-1581.2018.1.006.x

Doğan, İ. (2021). Transhümanizm: "Allah'ın Yarattığını Değiştirme" veya İnsana Karşı Şeytan 2.0. *Marife Dini Araştırmalar Dergisi*, 21 (1), 11-36. https://doi.org/10.33420/marife.895568

Dorst, B. (1994). Üstad, Mürid ve Sûfi Grubu: Günümüzde Sûfi ilişkileri. İçinde J. M. Spiegelman, P. V. İ. Han, & T. Fernandez (Editör), & (çev. K. Yazıcı & R. Kutlu), *Jung Psikolojisi ve Tasavvuf.* (ss. 21-32). İstanbul: İnsan Yayınları.

Emre, Y. (2021). Cenneti Dünyada Aramak: Ölümsüzlük Arzusu, Uzatılmış Yaşam ve Din. İçinde T. Demir (Editör), *Din ve Transhümanizm* (ss. 175-202). Ankara: Eskiyeni Yayınları.

Eraydın, S. (2012). *Tasavvuf ve Tarikatlar.* (10. b.). İstanbul: Marmara Üniversitesi İlahiyat Fakültesi Vakfı Yayınları.

Ferrando, F. (2013). Posthumanism, Transhumanism, Antihumanism, Metahumanism, and New Materialisms Differences and Relations. *Existenz Journal*, 8 (2), 26-32.

Goldberg, S. (2009). Does The Wall Still Stand? The Implications Of Transhumanism For The Separation Of Church And State. *Georgetown Law Faculty Working Papers*, 107. https://scholarship.law.georgetown.edu/fwps_papers/107/ (E.T.:12.10.2022).

Habermas, J. (2019). *İnsan Doğasının Geleceği.* (çev. K. H. Ökten). İstanbul: Alfa Basım Yayım Dağıtım.

Harari, Y. N. (2021). *Homo Deus Yarının Kısa Bir Tarihi.* (çev. P. N. Taneli). (26. b.). İstanbul: Kolektif Kitap.

Harrison, P., ve Wolyniak, J. (2015). The History of Transhumanism. *Notes and Queries*, 62 (3), 465-467. https://doi.org/10.1093/notesj/gjv080

Huxley, J. (1957). *New Bottles for New Wine*. London: Chatto & Windus.

Huxley, J. (1962). Eugenics in Evolutionary Perspective. *The Eugenics Review*, 54 (3), 123-141. PMID: 21260855; PMCID: PMC2982363

Jones, R. A. L. (2016). *Against Transhumanism The Delusion of Technological Transcendence 1.0*. http://www.softmachines.org/wordpress/wp-content/uploads/2016/01/Against_Transhumanism_1.0.pdf (E.T.:12.10.2022).

Kılıç Ahmedî, B. (2021). İslam ve Transhümanizm Bağlamında Süper Müslüman Kavramının Analizi. *Kocatepe İslami İlimler Dergisi*, 4 (2), 238-258. https://doi.org/10.52637/kiid.1001949

Kurt, İ. (2021). *Transhümanizm ve Tekillik Bağlamında Dinin Geleceği*. Ankara: Eskiyeni Yayınları.

Kurzweil, R. (2021). *İnsanlık 2.0: Tekilliğe Doğru Biyolojisini Aşan İnsan* (çev. M. Şengel). (7. b.). İstanbul: Alfa Basım Yayım Dağıtım.

Merriam-Webster (2022). "Luddite"
https://www.merriam-webster.com/dictionary/Luddite (E.T.: 06.10.2022).

More, M. (2013). The Philosophy of Transhumanism. İçinde M. More & N. Vita-More (Editör), *The Transhumanist Reader: Classical and Contemporary Essays on the Science, Technology, and Philosophy of the Human Future* (ss. 3-17). West Sussex: Wiley - Blackwell.

Musa, A. Y. (2009). A Thousand Years, Less Fifty: Toward a Quranic View of Extreme Longevity. İçinde D. F. Maher & C. Mercer (Editör), *Religion and the Implications of Radical Life Extension* (ss. 123-131). New York: Palgrave Macmillan.

Ocak, H. (2021). İslam Düşüncesinde Üstün İnsan Tasavvuru ve Transhümanizm & Posthümanizm. İçinde M. Tekin & M. Özdemir (Editör), *Transhümanizm & PostHümanizm -Disiplinlerarası Bir Çalışma-* (ss. 77-104). Ankara: Eskiyeni Yayınları.

Peters, T. (2010). Transhumanism and the Posthuman Future: Will Technological Progress Get Us There? İçinde G. R. Hansell & W. Grassie (Editör), *H± Transhumanism and its Critics* (ss. 147-175). Philadelphia: Metanexus Institute.

Sayar, K. (2013). *Sufi Psikolojisi.* (9. b.). İstanbul: Timaş Yayınları.

Sorgner, S. L. (2009). Nietzsche, the Overhuman, and Transhumanism. *Journal of Evolution and Technology*, 20 (1), 29-42.

Tirosh-Samuelson, H. (2010). Engaging Transhumanism. İçinde G. R. Hansell ve W. Grassie (Editör), *H± Transhumanism and its Critics* (ss. 19-52). Philadelphia: Metanexus Institute.

Tirosh-Samuelson, H. (2012). Transhumanism as a Secularist Faith. *Zygon*, *47* (4), 710-734. https://doi.org/10.1111/j.1467-9744.2012.01288.x

Wilcox, L. (2001). *Sufizm ve Psikoloji.* (çev. O. Düz). İstanbul: İnsan Yayınları.

Yılmaz, H. K. (2011). *Anahatlarıyla Tasavvuf ve Tarîkatlar.* (14. b.). İstanbul: Ensar Yayınları.

Editör: Doç. Dr. Mete Kazaz

İletişim ve Medya Alanında Uluslararası Araştırmalar X

EĞİTİM yayınevi

İLETİŞİM VE MEDYA ALANINDA ULUSLARARASI ARAŞTIRMALAR X
Editör: Doç. Dr. Mete Kazaz

Genel Yayın Yönetmeni: Yusuf Ziya Aydoğan (yza@egitimyayinevi.com)
Genel Yayın Koordinatörü: Yusuf Yavuz (yusufyavuz@egitimyayinevi.com)
Sayfa Tasarımı: Eğitim Yayınevi Grafik Birimi
Kapak Tasarımı: Eğitim Yayınevi Grafik Birimi

T.C. Kültür ve Turizm Bakanlığı
Yayıncı Sertifika No: 47830

ISBN: 978-625-8223-07-1
1. Baskı, Eylül-Ekim 2022

Baskı Cilt
Bulut Dijital Matbaa Sanayi Ticaret Limited Şirketi
Musalla Bağları Mah. İnciköy Sok. 1/A Selçuklu / KONYA
Matbaa Sertifika No: 48120

Kütüphane Kimlik Kartı
İLETİŞİM VE MEDYA ALANINDA ULUSLARARASI ARAŞTIRMALAR X
Editör: Doç. Dr. Mete Kazaz
236 s., 165x240 mm
Kaynakça var, dizin yok.
ISBN: 978-625-8223-07-1

Copyright © Bu kitabın Türkiye'deki her türlü yayın hakkı Eğitim Yayınevi'ne aittir. Bütün hakları saklıdır. Kitabın tamamı veya bir kısmı 5846 sayılı yasanın hükümlerine göre kitabı yayımlayan firmanın ve yazarlarının önceden izni olmadan elektronik/mekanik yolla, fotokopi yoluyla ya da herhangi bir kayıt sistemi ile çoğaltılamaz, yayımlanamaz.

EĞİTİM
yayınevi
Yayınevi Türkiye Ofis: İstanbul: Eğitim Yayınevi Tic. Ltd. Şti., Atakent mah. Yasemen sok. No: 4/B, Ümraniye, İstanbul, Türkiye

Konya: Eğitim Yayınevi Tic. Ltd. Şti., Fevzi Çakmak Mah. 10721 Sok. B Blok, No: 16/B, Safakent, Karatay, Konya, Türkiye
+90 332 351 92 85, +90 533 151 50 42, 0 332 502 50 42
bilgi@egitimyayinevi.com

Yayınevi Amerika Ofis: New York: Egitim Publishing Group, Inc.
P.O. Box 768/Armonk, New York, 10504-0768, United States of America
americaoffice@egitimyayinevi.com

Lojistik ve Sevkiyat Merkezi: Kitapmatik Lojistik ve Sevkiyat Merkezi, Fevzi Çakmak Mah. 10721 Sok. B Blok, No: 16/B, Safakent, Karatay, Konya, Türkiye
sevkiyat@egitimyayinevi.com

Kitabevi Şubesi: Eğitim Kitabevi, Şükran mah. Rampalı 121, Meram, Konya, Türkiye
+90 332 499 90 00
bilgi@egitimkitabevi.com

İnternet Satış: www.kitapmatik.com.tr
+90 537 512 43 00
bilgi@kitapmatik.com.tr

İlk okuyan siz olun
kitapmatik
İnternetteki kitapçınız

Kaynakça

12 Best Decentralized Social Media Networks in 2022. (2022, 1 Şubat). Erişim adresi: https://bitshills.com/best-decentralized-social-media-networks/ (E.T.: 10.06.2022)

A History of the Dynamic Web (2007, 7 Aralık). Erişim adresi: https://www.pingdom.com/blog/a-history-of-the-dynamic-web/ (E.T.: 10.06.2022)

Ali, F. (2021, 16 Temmuz). *The top 5 problems with blockchain technology*. Erişim adresi: https://www.makeuseof.com/problems-with-blockchain-technology/ (E.T.: 10.06.2022)

Allyn, B. (2021, 21 Kasım). *People are talking about Web3. Is it the Internet of the future or just a buzzword?* Erişim adresi:https://www.npr.org/2021/11/21/1056988346/web3-internet-jargon-or-future-vision (E.T.: 10.06.2022)

Antonopoulos, A. (2014). Bitcoin security model: Trust by computation. *O'Reilly- Radar.* Erişim adresi: http://radar.oreilly.com/2014/02/bitcoin-security-model-trust-by-computation.html (E.T.: 15.06.2022)

Atzori, M. (2015). *Blockchain technology and decentralized governance: Is the state still necessary?* Erişim adresi: https://ssrn.com/abstract=2709713 (E.T.: 15.06.2022)

Barassi, V. ve Treré, E. (2012). Does Web 3.0 come after Web 2.0? Deconstructing theoretical assumptions through practice. *New Media & Society*, 14(8), 1269-1285. doi:10.1177/1461444812445878

Beck, J. (2022, 12 Ocak). *What is Web3? Here are some ways to explain it to a friend.* Erişim adresi: https://consensys.net/blog/blockchain-explained/what-is-web3-here-are-some-ways-to-explain-it-to-a-friend/ (E.T.: 12.06.2022)

Blackburn, A., Huber, C., Eliaz, Y., Shamim, M.S., Weisz, D., Seshadri, G., Kim, K., Hang, S., Aiden, E.L. (2022). Cooperation among an anonymous group protected Bitcoin during failures of decentralization. Erişim adresi: https://arxiv.org/pdf/2206.02871.pdf (E.T.: 15.06.2022)

Bouchagiar, G. (2018). Privacy and Web 3.0: Implementing trust and learning from social networks. *Review of European Studies*, 10(4), s.16-32. doi:10.5539/res.v10n4p16

boyd, D.M. ve Ellison, N.N. (2007). Social network sites: Definition, history, and scholarship. *Journal of Computer-Mediated Communi*cation, 13(1), 210-230. doi: 10.1111/j.1083-6101.2007.00393.x

Cryptopedia Staff (2022, 31 Ocak). *Decentralized social media networks on Ethereum.* Erişim adresi: www.gemini.com/cryptopedia/ethereum-social-network-decentralized-social-media-platform (E.T.: 15.06.2022)

de Filippi, P. ve Lavayssière, X. (2020). Blockchain technology: Toward adecentralized governance of digital platforms? A. Grear ve D. Bollier (Ed.). *The great awakening: Newmodes of life amidst capitalist ruins.* Brooklyn: NY: Punctum Book. doi: 10.21983/P3.0285.1.00

Dutta, S. ve Saini, K. (2021). Blockchain and social media. P. Raj, K. Saini ve C. Surianarayanan (Ed.). *Blockchain technology and applications* içinde (s.101-114). London, New York: CRC Press.

Fagan, S. (2022, 24 Mart). *Why web3 and web 3.0 are not the same?* Erişim adresi: https://www.reworked.co/information-management/why-web3-and-web-30-are-not-the-same/ (E.T.: 15.06.2022)

Geroni, D. (2021, 19 Kasım). *The role of blockchain in web 3.0.* Erişim adresi: https://101blockchains.com/blockchain-in-web-3-0/ (E.T.: 13.06.2022)

Giffin, K. (2020, 1 Nisan). *Should social media be more rewarding? Sapien thinks so.* Erişim adresi: https://scet.berkeley.edu/sapien-network-rewards-you-for-using-social-media/ (E.T.: 13.06.2022)

Guidi, B. (2020). When blockchain meets online social networks. *Pervasive and Mobile Computing*, 62, 1-14. doi: 10.1016/j.pmcj.2020.101131

Guidi, B. ve Michienzi, A. (2020). Users and bots behaviour analysis in blockchain social media. *Seventh International Conference on Social Networks Analysis, Management and Security (SNAMS)*, 1-8. doi: 10.1109/SNAMS52053.2020.9336553.

Guidi, B., Michienzi, A. ve Ricci, L. (2021). A Graph-Based Socioeconomic Analysis of Steemit. *IEEE Transactions on Computational Social Systems*, 8(2), 365-376. doi: 10.1109/TCSS.2020.3042745.

Heindl, E. veSuphakorntanakit, N. (2008*). Web 3.0. Furtwangen, Germany: E-Business Technology, Hachschule Furtwangen University.* Erişim adresi: https://webuser.hs-furtwangen.de/~heindl/ebte-08ss-web-20-Suphakorntanakit.pdf (E.T.: 13.06.2022)

How is it different from what we already have?. (t.y.). Erişim adresi: https://society2.com/ (E.T.: 15.06.2022)

Holcomb, L. B., Beal, C., ve Robertson, A. (2009). Using Web 2.0 to support learning in the social studies context our journey from Web 1.0 to Web 2.0 and beyond. *Social Studies Research and Practice,* 4 (3), 44-55. doi: 10.1108/SSRP-03-2009-B0005

Jing, TW ve Murugesan, RK (2018). A theoretical framework to build trust and prevent fake news in social media using blockchain. *International conference of reliable information and communication technology* içinde (s.955–962). doi: 10.1007/978-3-319-99007-1_88

Kapanova, K., Guidi, B., Michienzi, A. ve Koidl, K. (2020). Evaluating posts on the Steemit Blockchain: Analysis on topics based on textual cues. doi: 10.1145/3411170.3411248

Keller, L. (2021, 22 Kasım). *What decentralization can offer Web 3.0 and social media Part 1*. Erişim adresi:https://forkast.news/decentralization-offers-web-3-social-media-part-1/ (E.T.: 15.06.2022)

Khan, R. (2018, 10 Eylül). *Peepeth – A blockchain-based alternative to Twitter*. Erişim adresi: https://blockpublisher.com/peepeth-a-blockchain-based-alternative-to-twitter/ (E.T.: 15.06.2022)

Khan, F. (2021, 27 Ocak). *Open-Source social media and Web 3.0* Erişim adresi: https://www.visary.io/web3-social/ (E.T.: 15.06.2022)

Król, K. (2020). Evolution of online mapping: from Web 1.0 to Web 6.0. *Geomatics, Landmanagement and Landscape*, 1, 33-51. doi: 10.15576/GLL/2020.1.33

Li, C. ve Palanisamy, B. (2021). Incentivized blockchain-based social media platforms: A case study of steemit. *Proceedings of ACM Conference on Web Science (WebSci'19).* doi: 10.1145/3292522.3326041

Markman, J. (2021, 22 Aralık). *Facebook ve Google, Web 3.0'da gizlilikten nasıl uzak duracak?* Erişim adresi:https://www.forbes.com/newsletters/jonmarkman/2021/12/22/how-facebook-and-google-will-shun-privacy-in-web-30/?sh=332ab5836f9a (E.T.: 16.06.2022)

Marr, B. (2018, 19 Şubat). *The 5 big problems with blockchain everyone should be aware of.* Erişim adresi: https://www.forbes.com/sites/bernardmarr/2018/02/19/the-5-big-problems-with-blockchain-everyone-should-be-aware-of/?sh=41efd1a91670 (E.T.: 16.06.2022)

Morris, R.D. (2011). Web 3.0: Implications for online learning. *TechTrends*, 55 (1), 42-46. doi: 10.1007/s11528-011-0469-9

Mulders, M. (2021, 17 Kasım). *How Sapien is redefining the world of social networking*. Erişim adresi: https://cryptopotato.com/sapien-redefining-world-social-networking/ (E.T.: 16.06.2022)

Nakamoto, S. (2008). Bitcoin: Eşten-eşe Elektronik Nakit Ödeme Sistemi. (Çev: bitcoinhaber.net). Erişim adresi: https://bctr.org/wp-content/uploads/2019/03/t%C3%BCrk%C3%A7e_ bitcoin.pdf (E.T.: 16.06.2022)

Paez, D. (t.y.). *What is steemit and how does it work?* Erişim adresi: https://www.inverse.com/article/41699-what-is-steemit-how-does-it-work (E.T.: 16.06.2022)

Page, R., Bardon, D., Unger, J.W. ve Zappavigna, M. (2014). *Researching language and social media. A student guide.* London ve New York: Routledge.

Patel, K. (2013). Incremental journey for world wide web: Introduced with Web 1.0 to recent Web 5.0–a survey paper. *International Journal of Advanced Research in Computer Science and Software Engineering*, 3(10), 410-417.

Petkanics, D. (2021, 9 Kasım). *Web 3.0 can repair the attention-driven digital economy.* Erişim adresi: https://techcrunch.com/2021/11/08/web-3-0-can-repair-the-attention-driven-digital-economy/ (E.T.: 16.06.2022)

Rene, G., Mapes, D. ve Samit, J. (2019). *The spatial web how Web 3.0 will connect humans, machine and AI to transform the world*. (e-book).

Rodeck, D. ve Schmidt, J. (2022, 10 Şubat). *What is blockchain?* Erişim adresi: https://www.forbes.com/advisor/investing/what-is-blockchain/ (E.T.: 12.06.2022)

Satheeshan S. (2022, 30 Ocak). Web3 vs Web 3.0. Erişim adresi: https://www.linkedin.com/ pulse/web3-vs-web-30-satheeshan-siva/?trk=articles_directory

Sen, J. (2021, 25 Aralık). *Spinning out the third web: What is Web 3.0 and why are techtitans bickering over it.* Erişim adresi: https://www.businesstoday.in/technology/internet/story/ spinning-out-the-third-web-what-is-web-30-and-why-are-tech-titans-bickering-over-it-316808-2021-12-25 (E.T.: 16.06.2022)

Shafiq, H. (t.y.). *What is Steemit and how does it work?* Erişim adresi: https://coinmarketcap.com/alexandria/article/what-is-steemit-and-how-does-it-work (E.T.: 16.06.2022)

Solanki, M. R. ve Dongaonkar, A. (2016). A Journey of human comfort: Web 1.0 to Web 4.0. *International Journal of Research and Scientific Innovation (IJRSI*), 3(9), 124-134.

Top decentralized Twitter alternatives you should use (and why). (t.y). Erişim adresi: https://blockchain-media.org/en/luchshie-decentralizovannye-alternativy-twitter-kotorye-vy-dolzhny-ispolzovat-i-pochemu/ (E.T.: 10.06.2022)

Upadhyay, N. (2019). Challenges and opportunities. *Transforming social media business models through blockchain* içinde (s.31-36). Bingley: Emerald Publishing Limited. doi:10.1108/978-1-83867-299-720191004

Üren, Ç. (2022, 3 Mayıs). *Dev firmalara ait olmayan, merkeziyetsiz bir sosyal medya mümkün mü?* Erişim adresi: https://www.independentturkish.com/node/503826/ya%C5%9 Fam/dev-firmalara-ait-olmayan-merkeziyetsiz-bir-sosyal-medya-m%C3%BCmk%C3%BCn-m%C3%BC (E.T.: 16.06.2022)

Vergne, J. (2020). Decentralized vs. distributed organization: Blockchain, machine Learning and the future of the digital Platform. Organization Theory. Erişim adresi: doi: 10.1177/2631787720977052

Vogel, N. (2015). The Great Decentralization: How Web 3.0 Will Weaken Copyrights,15 J. MARSHALL REV. INTELL. PROP. L. 136 Erişim adresi: https://papers.ssrn.com/sol3/papers.cfm?abstract_id =2738357 (E.T.: 16.06.2022)

Waddell, A. (2019). *Web 3.0. The new era of data.* Erişim adresi: https://www.academia.edu/39468575/Web_3.0_The_New _Era_of_Data (E.T.: 16.06.2022)

Walters, L. (2022, 22 Mart). *Sapien network launches historical avatar-based NFT passports.* Erişim adresi: https://coinquora.com/sapien-network-launches-historical-avatar-based-nft-passports/ (E.T.: 16.06.2022)

What Is Web3? (2022, 16 Mart). Erişim adresi: https://chain.link/education/web3 (E.T.: 16.06.2022)

What is Web 3.0 and how it will transform the digital era (2022, 16 Şubat). Erişim adresi: https://timesofindia.indiatimes.com/business/cryptocurrency/blockchain/what-is-web-3-0-and-how-it-will-transform-the-digital-era/articleshowprint/89623763.cms (E.T.: 16.06.2022)

Yaga, D., Mell, P., Roby, N. ve Scarfone, K. (2018). Blockchain technology overview (Tech. Rep. No. NIST. 40 R. V. PELT ET AL. IR.8202). Gaithersburg, MD: National Institute of Standards and Technology. Erişim adresi: https://arxiv.org/abs/1906.11078 (E.T.: 16.06.2022)

URL-1: https://chain.link/education/web3 (E.T.:10.06.2022)

URL-2: https://www.beyaz.net/tr/guvenlik/makaleler/yuksek_erisilebilirlik.html (E.T.:08.06.2022)

URL-3: https://ethereum.org/en/dapps/#what-are-dapps (E.T.:12.06.2022)

URL-4: https://steemit.com/ (E.T.:12.06.2022)

URL-5: https://steemit.com/faq.html#What_is_Steemit_com (E.T.:12.06.2022)

URL-6: https://peepeth.com/welcome (E.T.: 8.06.2022)

ULR-7: https://peepeth.com/about (E.T.: 8.06.2022)

URL-8: https://v2-app.sapien.network/ (E.T.: 14.06.2022)

KAYNAKLAR

Atasoy, E. (2020). Distopik Kurgu ve Ümitvar Distopya Bağlamında Ütopyacılık Geleneği, Gaziantep University Journal of Social Sciences, 19 (3), ss. 1135-1147. https://doi.org/10.21547/jss.715654.

Aydoğan, F. (Ed.). (2021). Medya Kuramları I. Der Yayınları. Shırky, C. "Sosyal Medyanın Politik Gücü", s.158.

Brotherten Rob (2018), Şüpheci Zihinler, Çev. Cihat Taşçıoğlu, İstanbul: Nemesis Yayınları.

Değer G. Değer (2022), Koronavirüs Pandemi Döneminde Aşı Karşıtlığı, Sosyal Medya ve Komplo Teorileri, 58, ss.123-138. https://doi.org/10.47998/ikad. 1070190.

Diglin, G. (2014). Living the Orwellian Nightmare: New Media And Digital Dystopia, E–Learning and Digital Media, 11 (6), ss. 608-618. DOI:10.2304/elea.2014.11.6.608.

Garimella, K., Morales, G., Gionis, A., Mathioudakis, M. (2018). Political Discourse on Social Media: Echo Chambers, Gatekeepers, and the Price of Bipartisanship, Proceedings of the 2018 World Wide Web Conference, April 23-27, ss. 913-927, https://doi.org/10.1145/3178876.3186139.

Geçel, E. (2020). TRT Akademi İnfodemi Araştırması, "Geleneksel Medya Gücünü Koruyor", TRT Akademi Dergisi, https://trtakademi.net/koronavirus-kategori/trt-akademi-infodemi-arastirmasi-raporu/.

Gülarslan Değer, K. (2022). Koronavirüs Pandemi Döneminde Aşı Karşıtlığı, Sosyal Medya ve Komplo Teorileri, İletişim Kuram ve Araştırma Dergisi, 58, s.127, Depoux, A., Martin S., ve diğ. (2020) "The pandemic of social media panic travels faster than the COVID-19 outbreak, Journal of Travel Medicine", *27* (3). ss.1-2. https://doi.org/10.1093/jtm/taaa031.

Huxley, A. (2013). Cesur Yeni Dünya. (Ü. Tosun. Çev.).İthaki Yayınları.

Habermas, L. (2020). Kamuoyu. (O. Doğuş Yılmaz. Çev.). Kabalcı Yayınevi.

Kawasaki, G. (2015). Sosyal Medya Sanatı. (M. Benveniste, Çev.). MediaCat Yayınları.

More, T. (2021), Utopıa. (S. Eyüboğlu, V. Günyol, M. Urgan. Çev.) İş Bankası Kültür Yayınları.

Narin, B. (2018). Kişiselleştirilmiş Çevrimiçi Haber Akışının Yankı Odası Etkisi, Filtre Balonu ve Siberbalkanizasyon Kavramları Çerçevesinde İncelenmesi, Selçuk İletişim, 11 (2), ss. 232-251. https://doi.org/10.18094/josc.340471.

Neydim, N., Polatel A. (2020). Distopya Romanlarının Oluşumu ve Tarihsel gelişimi; Çevirilerinin İncelenmesinde Öne Çıkan Kuramsal Yaklaşımlar, İstanbul Üniversitesi Çeviribilim Dergisi, 12, ss. 53-75, DOI: 10.26650/iujts.2020.12.0004.

Uluk, M. (2018). Hakikat sonrası çağda yeni medya ve yalan haberler. Dorion Yayınları.

KAYNAKÇA

Alver, F. (2004). "Neil Postman'ın Çocukluğun Yok Oluş Sürecinde İletişim Teknolojisi Eleştirisinin Eleştirisi". İletişim Araştırmaları, 2 (2), 129-141.

Ball, M. (2020). The Metaverse: What it is, Where to Find it, and Who Will Build it. https://www.matthewball.vc/all/themetaverse.

Basu, T. (2021). The metaverse has a groping problem already. MIT Technology Review.

Colley, Thebault-Spieker, Yilun Lin, Fischman, Hakkila, Kuehl, Nisi, Nunes, Wenig, Wenig, Hecht, Schoning. (2017) The geography of pokémon go: Beneficial and problematic effects on places and movement. In Proceedings of the 2017 CHI Conference on Human Factors in Computing Systems, CHI '17, page 1179–1192, New York, NY, USA, 2017. Association for Computing Machinery.

Global Trends 2030 Dijk, V.J. (2018*). Ağ Toplumu*, Epsilon Yayınevi.

: Alternatıve Worlds, Natıonal Intellıgence Councıl (Dec. 2012), www.dni.gov/nic/globaltrends.

Johnson, J. (2022). "Metaverse - Statistics & facts." Statista, Last Modifed 23/02/2022, accessed 25/02/2022. https://www.statista.com/topics/ 8652/metaverse/

Lee, J. Y. (2021). A Study on Metaverse Hype for Sustainable Growth. InternationalJjournal ofAdvanced Smart Convergence.

Manovich L., (2014). HTML'den Borges'e Yeni Medya‖, HTML'den Borges'e Yeni Medya,Yeni Medya'ya Eleştirel Yaklaşımlar, Ed.Mukadder Çakır, İstanbul: Doğu Kitabevi.

Marx, G. (2001). Murky conceptual waters: The public and the private. Ethics and Information Technology, 3, 157–169. https://doi.org/10.1023/A: 1012456832336

Mystakidis, S. (2022). Metaverse. *Encyclopedia, 2*(1), 486-497.

Ning, H., Wang, H., Lin, Y., Wang, W., Dhelim, S., Farha, F., Ding, J., & Daneshmand, M. (2021). A Survey on Metaverse: the State-of-the-art, Technologies, Applications, and Challenges. *ArXiv, abs/2111.09673*.

Slater, M.; Gonzalez-Liencres, C.; Haggard, P.; Vinkers, C.; Gregory-Clarke, R.; Jelley, S.; Watson, Z.; Breen, G.; Schwarz, R.; Steptoe, W.; et al. The Ethics of Realism in Virtual and Augmented Reality. Front. Virtual Real. 2020, 1, 1.

Sriram, G. K. (2022). A comprehensive survey on Metaverse. *International Research Journal of Modernization in Engineering Technology*, *4*(2), 772-775.

Steinfeld, N. (2015). "Trading with privacy: the price of personal information,"OnlineInf. Rev., Timisi, N. (2016). Dijital Kavramlar, Olanaklar, Deneyimler. İstanbul: *Kalkedon Yayınevi*.

Kaynaklar

Adorno, T. W., Horkeimer, M. (2014). Aydınlanmanın Diyalektiği. (Çev.: Nihat Ülner ve Elif Öztarhan Karadoğan). Ankara: Kabalcı Yayınları.

Bauman, Z. (2015). Akışkan Modern Dünyada Kültür. Ankara: Atıf Yayınları.

Bauman, Z. (2018). Kuşatılmış Toplum. (Çev.: Akın Emre Pilgir). İstanbul: Ayrıntı Yayınları.

Baytekin, E. P. (2015). Halkla İlişkiler Perspektifinden Güncel Pazarlama Yaklaşımları. Ankara: Nobel Yayınları.

Belk, R. W. (1988). "Third World Consumer Culture". Erdoğan Kumcu ve A. Fuat Fırat (Der.). Research in Marketing, Supplement 4 Marketing and Development: Towarr Broader Dimensions. Greenwich: JAI Press INC.

Best, S., Kellner, D., (2011). Postmodern Teori Eleştirel Soruşturmalar. İstanbul: Ayrıntı Yayınları.

Bocock, R. (1997). Tüketim. Ankara: Dost Kitabevi.

Çakır, M. (2014). Görsel Kültür ve Küresel Kitle Kültürü. Ankara: Ütopya Yayınevi.

Çalışkan, K. (2003). «Sosyal İhtiyaçlar, Sosyal Beğenilirlik ve Popüler Kültür». ISGUC The Journal of Industrial Relations and Human Resources, 5 (1), 0-0.

Featherstone, M. (2013). Postmodernizm ve Tüketim Kültürü. (Çev.: Mehmet Küçük). İstanbul: Ayrıntı Yayınları.

Fıske, J. (1999) Popüler Kültürü Anlamak. Ankara: Ark Kitapları.

Firat, A.F., Dholakia, N., Venkatesh, A. (1995). "Marketing in Postmodern World", European Journal of Marketing, 29 (1), 40-56.

Güriz A. (1995). Kapitalist İdeoloji Üzerine Bir İnceleme. Ankara: Siyasal Kitabevi.

Illıch, I. (1990). Tüketim Köleliği. İstanbul: Pınar Yayınları.

Kaban Kadıoğlu, Z. (2014). Tüketim İletişimi Süreçler, Algılar ve Tüketim. İstanbul: Pales Yayınları.

Küçükkalay, A. M. (1997). "Endüstri Devrimi ve Ekonomik Sonuçlarının Analizi". Süleyman Demirel Üniversitesi İktisadi ve İdari Bilimler Fakültesi Dergisi, 2 (2), 51-68.

Mahiroğulları, A. (2011). "Endüstri Devrimi Sonrasında Emeğin İstismarını Belgeleyen İki Eser: Germinal ve Dokumacılar". Sosyoloji Konferansları Dergisi, 32, 41-53.

McRobbie, A. (1999). Postmodernizm ve Popüler Kültür. (Çev.: Almıla Özdek). İstanbul: Sarmal Yayınevi.

Odabaşı, Y. (2017). Tüketim Kültürü Yetinen Toplumdan Tüketen Topluma. İstanbul: Aura Yayınları.

Odabaşı, Y. (1997) Tüketim Kültürü, Yetinen Toplumdan Tüketen Topluma. İstanbul: Aura Yayınevi.

Orçan, M. (2014). Osmanlı'dan Günümüze Modern Tüketim Kültürü. Ankara: Harf Eğitim Yayıncılığı.

Rigel, N. (1993). Medya Ninnileri. İstanbul: Sistem Yayıncılık.

Zengingönül, O. (2012). Küresel Put: Tüketim Ekonomisi Yeni Sapkınlık: Sosyal Bilinç. Ankara: Nobel Yayınları.

KAYNAKÇA

Atkin, C. & Heald, G. (1976). Effects Of Political Advertising, *Public Openion Quarterly*, 40, 216-228.

Barthes, R. (1979). *Göstergebilim İlkeleri*. Ankara: Kültür Bakanlığı Yayınları.

Bruce, E. P., Nam-Hyun, U. & Erica, W. A. (2002). An Exploration of the Effects of Negative Political Advertising on Political Decision Making, *Journal of Advertising*, 31(1), 13-25.

Kaid, L. L., Postelnicu, M., Landreville, K., Yun, H. J., LeGrange, A. G. (2007). The Effects of Political Advertising on Young Voters, *American Behavioral Scientist,* 50(9), 1137-1151.

Keskin, F. (2016). *Politik Kampanya Teorik ve Pratik*. Ankara: Siyasal Kitabevi.

Kutlu, Ö. (2018). *Siyasal İletişimde Olumsuz Reklam Kullanımı*. Ankara: Gece Kitaplığı.

Law, W. (2021). Decomposing Political Advertising Efects On Vote Choice, *Public Choice*, 188, 525-547.

Lilleker, D. G. (2013). *Siyasal İletişim Temel Kavramlar*. İstanbul: Kaknüs Yayınları.

Matthes, J. and Marquart, F. (2013). A New Look at Campaign Advertising and Political Engagement: Exploring the Effects of Opinion-Congruent and -Incongruent Political Advertisements, *Communication Research*, 42(1) 134-155.

Ojekwe, G. I. (2016). Polıtıcal Advert Campaıgns And Votıng Behavıour: Akinwunmi Ambode's 2015 Election Campaign in Lagos State, *Journal of African Elections*, 15(2), 13-27.

Spenkuch, J. L. and Toniatti, D. (2018). Political Advertising and Election Results, *The Quarterly Journal of Economics*, 133(4), 1981-2036.

Tan, A. (2002). İlke *ve Uygulamasıyla Politik Pazarlama*. İstanbul: Papatya Yayıncılık.

Tekinalp, Ş., Uzun, R. (2013). İletişim Araştırmaları ve *Kuramları.* İstanbul: Beta Basım.

www.ransparencyreport.google.com. E.T. 20.03.2022.

KAYNAKÇA

Baumann, S., ve de Laat, K6. (2012). Socially Defunct: A Comparative Analysis of The Underrepresentation of Older Women in Advertising. *Poetics*, 40(6), 514-541. https://doi.org/10.1016/j.poetic.2012.08.002

Bradley, D. ve Longino, C. (2001). How Older People Think About Images of Aging in Advertising and The Media. *Generations*, 25(3), 17-21. https://citeseerx.ist.psu.edu/viewdoc/download?doi=10.1.1.465.8774&rep=rep1&type=pdf adresinden erişildi.

Clarke, L. H., Bennett, E. V. ve Liu, C. (2014). Aging and Masculinity: Portrayals in Men's Magazines. *Journal of Aging Studies*, 31, 26-33. https://doi.org/10.1016/j.jaging.2014.08.002

Crenshaw, K6. (1989). Demarginalising The Intersection of Race and Sex: A Black Feminist Critique of Antidiscrimination Doctrine, Feminist Theory, and Anti-Racist Politics. *University Chicago Legal Forum*, (1), 139-167.

Çayır, K6. (2012). Yaşa Dayalı Ayrımcılık. İçinde K6. Çayır ve M. A. Ceyhan (Editör), *Ayrımcılık Çok Boyutlu Yaklaşımlar.* İstanbul: Bilgi Üniversitesi Yayınları. https://l24.im/PFx adresinden erişildi.

Donlon, M. M., Ashman, O., ve Levy, B. R. (2005). Re-vision of Older Television Characters: A Stereotype-Awareness Intervention. *Journal of Social Issues*, 61(2), 307-319. DOI:10.1111/j.1540-4560.2005.00407.x

Eisend, M. (2022). Older People in Advertising, *Journal of Advertising*, 51(3), 308-322, DOI: 10.1080/00913367.2022.2027300

Elden, M., Ulukök, Ö. ve Yeygel, S. (2005). *Şimdi Reklamlar….* İstanbul: İletişim Yayınları

Erdoğan, İ. (2004). Popüler Kültürün Ne Olduğu Üzerine. *Bilim ve Aklın Aydınlığında Eğitim Dergisi*, 5(57), 1-18.

Festervand, T. A. ve Lumpkin, J. R. (1985). Response of Elderly Consumers To Their Portrayal By Advertisers. *Current Issues and Research in Advertising*, 8(1), 203-226. https://www.tandfonline.com/doi/abs/10.1080/01633392.1985.10505381 adresinden erişildi.

Gantz, W., Gartenberg, H. M. ve Rainbow, C. K6 (1980). Approaching Invisibility: The Portrayal of The Elderly in Magazine Advertisements. *Journal of Communication*, *30*(1), 56-60.

Gerbner, G., Gross, I, Signorielli, N. ve Morgan, M. (1980). Aging with Television: Images on Television Drama and Conceptions of Social Reality. *Journal of Communication*, 30(1), 37-47. DOI:10.1111/j.1460-2466.1980.tb01766.x

Gerbner, G., Gross, L., Morgan, M. ve Signorielli, N. (1986). Living With Television: The Dynamics of The Cultivation Process. İçinde J. Bryant ve D. Zillmann (Editör), *Perspectives on Media Effects* (ss. 17-40). Hillsdale, NJ: Lawrence Erlbaum.

Haboush, A., Warren, C. S. ve Benuto, L. (2012). Beauty, Ethnicity, and Age: Does Internalization of Mainstream Media Ideals Influence Attitudes Towards Older Adults?. *Sex Roles*, 66(9), 668-676. DOI:10.1007/s11199-011-0102-6

Johnson, F. L. (2008). *Imaging in Advertising: Verbal and Visual Codes of Commerce.* New York: Routledge.

Kessler, E. M., Schwender, C. ve Bowen, C. E. (2010). The Portrayal of Older People's Social Participation On German Prime-Time Tv Advertisements. *Journals of Gerontology Series B: Psychological Sciences and Social Sciences*, 65(1), 97-106. https://doi.org/10.1093/geronb/gbp084

Lee, B., Kim, B. C. ve Han, S. (2006). The Portrayal of Older People in Television Advertisements: A Cross-Cultural Content Analysis of The United States and South Korea. *The International Journal of Aging and Human Development*, 63(4), 279-297.https://doi.org/10.2190/ELLG-JELY-UCCY-4L8M

Lee, M. M., Carpenter, B. ve Meyers, L. S. (2007). Representations of Older Adults in Television Advertisements. *Journal of Aging Studies*, 21(1), 23-30. https://doi.org/10.1016/j.jaging.2006.04.001

Mair, C., ve Cili, S. (2016). *Advertising and Middle-Aged and Older Women: An Online Survey.* The British Psychological Society Annual Conference, Nottingham, UK: 26-28 Nisan 2016. Erişim

adresi: https://ualresearchonline.arts.ac.uk/id/eprint/9279/1/BPS%202016%20Mair%20Cili%20Abstract.pdf

Miller, P. N., Miller, D. W., McKibbin, E. M. ve Pettys, G. L. (1999). Stereotypes of The Elderly in Magazine Advertisements 1956–1996. *The International Journal of Aging and Human Development*, 49(4), 319-337. https://doi.org/10.2190/A078-FRJE-NQ1P-C3KY

Ong, F.S. ve Chang, H.K6. (2009). Older People As Models in Advertisements: A Cross-Cultural Content Analysis of Two Asian Countries. *Journal of Business & Policy Research,* 4 (2), 1–15. http://eprints.um.edu.my/8744/1/All.pdf adresinden erişilmiştir.

Peterson, R. T. (1992). The depiction of Senior Citizens in Magazine Advertisements: A Content Analysis. *Journal of Business Ethics*, 11(9), 701-706. https://doi.org/10.1007/BF01686350

Phillips, B. J. (2022). Exploring How Older Women Want To Be Portrayed in Advertisements. *International Journal of Advertising*, 1-28. DOI: 10.1080/02650487.2022.2061758

Prieler, M., Ivanov, A. ve Hagiwara, S. (2017). The representation of Older People in East Asian Television Advertisements. *The International Journal of Aging and Human Development*, 85(1), 67-89. https://doi.org/10.1177/0091415016677972

Prieler, M., Kohlbacher, F., Hagiwara, S. ve Arima, A. (2011). Gender Representation of Older People in Japanese Television Advertisements. *Sex Roles*, 64(5), 405-415. https://doi.org/10.1007/s11199-010-9923-y

Raman, P., Harwood, J., Weis, D., Anderson, J. ve Miller, G. (2008). Portrayals of Age Groups in U.S. and Indian Magazine Advertisements: A Cross-Cultural Comparison*. The Howard Journal of Communications*, 19(3), 221-240. DOI: 10.1080/10646170802218214

Roberts, S. D. Ve Zhou, N. (1997). The 50 and Older Characters in The Advertisements of Modern Maturity: Growing Older, Getting Better?. *Journal of Applied Gerontology*, 16(2), 208-220. https://doi.org/10.1177/073346489701600205

Robinson, T., Gustafson, B. ve Popovich, M. (2008). Perceptions of Negative Stereotypes of Older People in Magazine Advertisements: Comparing The Perceptions of Older Adults and College Students. *Ageing & Society*, 28(2), 233-251. DOI:10.1017/S0144686X07006605

Roy, A. ve Harwood, J. (1997). Underrepresented, Positively Portrayed: Older Adults in Television Commercials. *Journal of Applied Communication Research,* 25, 35-56. https://doi.org/10.1080/00909889709365464

Stern, S. R. ve Mastro, D. E. (2004). Gender Portrayals Across The Life Span: A Content Analytic Look At Broadcast Commercials. *Mass Communication & Society*, 7(2), 215-236. https://doi.org/10.1207/s15327825mcs0702_5

Sudbury-Riley, L. ve Idris, I. (2016). The Representation of Older Adults in Malaysian Advertising. *The International Journal of Aging and Society,* 6(3), 1–16. http://livrepository.liverpool.ac.uk/id/eprint/3000687 adresinden erişilmiştir.

Tunaley, J. R., Walsh, S. ve Nicolson, P. (1999). 'I'm Not Bad For My Age': The Meaning of Body Size andEating in The Lives of Older Women. *Ageing & Society*, 19(6), 741-759. doi:10.1017/S0144686X99007515

Türkiye İstatistik Kurumu (2021). "İstatistiklerle Yaşlılar 2021" https://data.tuik.gov.tr/Bulten/Index?p=Istatistiklerle-Yaslilar-2021-45636#:~:text=Ya%C5%9Fl%C4%B1%20n%C3%BCfus%20olarak%20kabul%20edilen,9%2C7'ye%20y%C3%BCkseldi. (E.T.:03.09.2022).

Unwin, S. (1974). How Culture Affects Advertising Expression and Communication Style. *Journal of Advertising*, 3(2), 24-27. https://doi.org/10.1080/00913367.1974.10672524

URL-1: https://www.huseyinsayin.com/asiri-iletisim-ve-mesaj-patlamasi/ (E.T.:26.08.2022)

Ursic, A. C., Ursic, M. L. ve Ursic, V. L. (1986). A Longitudinal Study of The Use of The Elderly in Magazine Advertising. *Journal of Consumer Research*, 13(1), 131-133. https://doi.org/10.1086/209054

Yasa, F. (2021). Toplumsal Cinsiyet Rolleri Bağlamında Yaşlılığın Temsili: Televizyon Reklamları Üzerine Bir Araştırma. *Türkiye İletişim Araştırmaları Dergisi*, (38), 222-241. DOI: 10.17829/turcom.930934

Yıldırım, A. ve Şimşek, H. (2011). Sosyal *Bilimlerde Nitel Araştırma Yöntemleri*. Ankara: Seçkin.

KAYNAKÇA

Azizi, A. (2011). Can Iran's new TV chief bring IRIB, Rouhani closer? https://www.al- monitor.com/originals/2014/11/iran-irib-sarafraz-press-tv.html (E.T.: 16.06.2022).

Alimardani, M. (2022). New "Protection" Bill on İnternet Freedom. https://iranprimer.usip.org/blog/2021/oct/14/internet-freedom-iran-and-new-protection-bill (E.T.: 01.07.2022).

Aytaş M. (2020). Metin Erksan Sinemasında İrrasyonel Duyguların İfade Biçimi ve Zaman İmge: Sevmek Zamanı. İçinde Nergiz Karadaş-Serhat Koca, *Filmlerle Düşünmek: Yansımalar, Seyir ve Temsil,* s.163-180, Konya: Literatürk Academia

Aytaş M. (2020). Sinemanın Sınırlarını Genişletmek; Sanattan Sinemaya Avant-Garde Tavır. İçinde Aytekin Can, Murat Aytaş ve Naci Anıl Konya (Ed.). *Deneysel Sinema: Dünya ve Türk Sinemasında Deneysel Akımlar, Filmler ve Yönetmenler*. s.13-43. Konya: Tablet Kitabevi.

Aytaş, M. (2022). 1980'li Yıllar Türkiye'sinde Yaşanan Sosyal, Siyasal, Ekonomik Dönüşümler ve Sinemaya Yansımaları. İçinde Serhat Koca, *Türk Sinemasının 80'li Yılları: Toplumsal Kırılma ve Sinemanın Dönüşümü,* s.121-146, Konya: Literatürk Academia

Baghestan, G, A. (2010). İran's Media Landscape: Law, Policiy and Media Freedom. Human Communication. A Publication of the Pacific and Asian Communication Association. Vol. 12, No. 3, pp.239-254. https://irp.fas.org/dni/osc/iran-tv (E.T.: 13.06.2022).

Çabuk, D. (2013). Avrupa Birliği'ne Katılım Sürecinde Türkiye'de Medya Politikalarının Dönüşümü. Gümüşhane Üniversitesi İletişim Fakültesi Elektronik Dergisi, 2, (1). https://dergipark.org.tr/en/pub/e- gifder/issue/7470/98362 (E.T.:14.06.2022).

Coşkun, S. (2017). Avrupa Birliği'nin Görsel-İşitsel Politikası Bağlamında Almanya, Fransa, İngiltere ve İtalya'daki Radyo ve Televizyon Yayın Hizmetlerinin Denetimi. İnsan&İnsan, 4, (13), 2017, 199-222.

El-Nawawy, M. (2010). Media, Power, and Politics in the Digital Age. Editör: Yahya R. Kamalipour. 1 İçinde: The 2009 Iranian Presidential Election in the Coverage of CNN and Al-Jazeera English Websites. Maryland: y Rowman & Littlefield Publishers, Inc.

Elmjouie, Y. (2015). Iranian press freedoms grow for still-wary journalists. https://www.theguardian.com/world/2013/nov/30/iran-new-press-freedoms (E.T.: 14.06.2022).

Falasiri, A. and Ghanavizi, N. (2015). Social Media in İran. Politics and Society after 2009. Editör: David

M. Faris and Babak Rahimi. 6 İçinde. "The Persian Blogosphere in Dissent". New York: The State Üniversity of New York Press.

Ganği, S. A. (2003). ʿĀliğenāb-*e Sorxpuš va* ʿĀliğenābān-*e Xākestari,* Teheran,

fidh.org. (2020). Orwellian State: Islamic Republic of İran's State Media as a Weapon of Mass Suppressin. https://www.fidh.org/IMG/pdf/iran749aweb.pdf (E.T.: 20.05.2022).

Görgülü, Y. (2020). İstihbarat ve Paramiliter Grupların Medyaya Yönelik Gözetimi ve Baskısı: İran Örneği. Asya Studies, 4 (12), 142-155. DOI: 10.31455/asya.710301. https://dergipark.org.tr/en/pub/asya/issue/55644/710301 (E.T.: 13.06.2022).

Gündede, S. (2019). İran İslam Cumhuriyetinde Basın. İran Araştırmaları Merkezi, (İRAM). Editör: Hasret Karali.

Jafari, S. (2018). Iran's TV censors draw ridicule, protests. https://www.al- monitor.com/originals/2018/04/iran-irib-state-media-censorship-roma-khuzestan-parliament.html (E.T.: 14.06.2022).

Karami, A. (2016). Iran's Supreme Council of Cyberspace announces plans for social media monitoring. https://justice4iran.org/persian/wp-content/uploads/2021/01/Irans-Supreme-Council-of-Cyberspace-announces-plans-for-social-media-monitoring-Al-Monitor-the-Pulse-of-the-Middle-East.pdf (E.T.: 02.07.2022).

Kazaz A. (2021). Reklam Filmlerinin Çocuk Ünlüleri: Popüler Kültür Çerçevesinde Bir Değerlendirme. İçinde Aytekin Can, Murat Aytaş ve Hacer Aker Konya (Ed.). *SİNEMA VE ÇOCUK-1 Türk ve Dünya Sinemasında Çocuk İmgesi ve Çocukluk Halleri.* s.251-283. Konya: Tablet Kitabevi.

Koca, S. (2020). Henri Bergson'un Zaman Anlayışı ve Sinemada Zaman. İçinde Nergiz Karadaş-Serhat Koca, *Filmlerle Düşünmek: Yansımalar, Seyir ve Temsil,* s.251-276, Konya: Literatürk Academia

Koca, S. (2022). Bir Bulmaca Film Anlatısı Örneği Olarak Adı Vasfiye. İçinde Serhat Koca, *Türk Sinemasının 80'li Yılları: Toplumsal Kırılma ve Sinemanın Dönüşümü,* s.187-206, Konya: Literatürk Academia

Kırık, A. M. (2013). İran'da Radyo Yayıncılığı: Dinleyiciler Üzerine Bir Araştırma. Akademik Bakış Uluslararası Hakemli Sosyal Bilimler Dergisi, (39), 1-16. Retrieved from https://dergipark.org.tr/tr/pub/abuhsbd/issue/32923/365748.

Langford, M. (2015). Social Media İn İran. (Ed. Faris, M, D. and Rahimi, Babak). İçinde *13, "İranian Cinema and Social Media "*State University of New York Press. New York.

Mahazeri, R. (2013). Black Sunday' the day Iran arrested journalists. Euro News: https://www.euronews.com/2013/02/01/black-sunday-the-day-iran-arrestedjournalists (E.T.:13.06.2022).

Omidvar, N. Jawaldeh, A., Âmini, M. vd., (2021). Food Marketing to Children in Iran: Regulation that Needs Further Regulation. Current Research in Nutrition and Food Science. 9, (3): 722-744. https://www.foodandnutritionjournal.org/volume9number3/food-marketing-to-children-in-iran-regulation-that-needs-further-regulation/(E.T.: 16.06.2022).

Özkan, H, ve Rıgıderakhshan, M. (2021). İran'da *Medya ve Siyaset.* İstanbul: Çizgi Kitabevi.

تصویب نامه شورای عالی فضای مجازی در خصوص شرح وظایف، اختیارات و اعضای کمیسیون عالی (2011). .rc.majlis ir. (02.07.2022 .امنیت فضای مجازی کشور https://rc.majlis.ir/fa/law/print_version/821931 :.E.T)

Rafsanjani, S., R. Anosheh, vd.,(2021). The function of media diplomacy of the IRIB in order to provide national interests during the Corona crisis**.** Contemporary political Studies, Institute for Humanities and Cultural Studies (IHCS). 11(4). https://politicalstudy.ihcs.ac.ir/article_6431_5f6d472ece835f22abe1c7b501eb461e.pdf?lang=en (E.T.: 13.06.2022).

Rsf.org (2018). https://rsf.org/en/iran-tries-censor-coverage-protests-media-based-abroad (E.T.: 14.06.2022).

Sadeghi, F. (2018). Link to interview of Ansar-e Hezbollah's leader. https://twitter.com/fresh_sadegh/status/1001844806342074368?lang=ca (E.T.: 02.07.2022).

Veisi, R. M. (2011). The Elections Fallout Journalists On Their Struggle For Democratic Change. (Ed. Michaelsen, M.). From Guerrilla Journalism In Tehran To Exile Journalism In Prague.10 İçinde (s.175- 189). Berlin: Friedrich- Ebert- Stiftung Department For Middle East And North Africa. Ayrıca Bak. https://library.fes.de/pdf-files/iez/08560 (E.T.: 14.06.2022).

Yegin, A. (2009). İran *Siyasetini Anlama Kılavuzu.* Ankara: Seta Yayıncılığı.

Zanconato, A. (2017). İran Media-Landscape. https://www.academia.edu/34547039/Iran_Media_Landscape (E.T.: 16.06.2022).

KAYNAKÇA

Bergson, H. (2007). *Madde ve Bellek: Beden-Tin İlişkisi Üzerine Bir Deneme.* (çev. I. Ergüden). Ankara: Dost Kitabevi.

Bogue, R. (2021). *Deleuze, Sinema ve Felsefe.* (çev. E. Ekinci). İstanbul: Küre Yayınları.

Chandler, J. (2021). Duygulanım-İmge ve Hareket-İmge. (çev. N. Yakut). İçinde D. N. Rodowick (Editör), *Deleuze'ün Film Felsefesinin İzleri* (s. 237-256). İstanbul: Küre Yayınları.

Colebrook, C. (2013). *Gilles Deleuze.* (çev. C. Soydemir). Ankara: Doğu Batı Yayınları.

Colman, F. (2005). Cinema: Movement-Image-Recognitin-Time. In C. J. Stivale (Editor), *Gilles Deleuze Key Concepts* (p. 141-156). London: Routledge.

Deamer, D. (2016). *Deleuze's Cinema Books: Three Introductions to the Taxonomy of Images.* Edinburgh: Edinburgh University Press.

Deamer, D. (2018). Cineosis. http://deleuzecinema.com/2018/10/31/cineosis/ (E.T.: 12.06.2022).

Deleuze, G. (1997). *Cinema 2 The Time-Image.* (trans. H. Tomlinson & R. Galeta). Minneapolis: University of Minnesota Press.

Deleuze, G. (2014). *Sinema I Hareket-İmge.* (çev. S. Özdemir). İstanbul: Norgunk Yayıncılık.

Deleuze, G. (2021). *Sinema II Zaman-İmge.* (çev. B. Yalım ve E. Koyuncu). İstanbul: Norgunk Yayıncılık.

Deleuze, G. ve Guattari, F. (2001). *Felsefe Nedir?.* (çev. T. Ilgaz) İstanbul: Yapı Kredi Yayınları.

Deleuze, G. & Guattari, F. (2005). *A Thousand Plateaus Capitalism and Schizophrenia.* (trans. B. Massumi) Minneapolis & London: University of Minnesota Press.

Gönen, M. (2008). *Paradoksal Sanat Sinema.* İstanbul: Versus Kitap.

İnal, A. (2003). Roland Barthes: Bir Avant-Garde Yazarı, *İletişim: Araştırmaları,* 1 (1), 9-38.

Marks, L. U. (1994). A Deleuzian Politics of Hybrid Cinema. *Screen,* 35 (3), 244-264.

Martin-Jones, D. (2014). Sinemada Hareket-İmajlar, Zaman-İmajlar ve Melez-İmajlar (çev. M. Özbank ve Y. Başkavak). İçinde D. Sutton ve D. Martin-Jones (Editör), *Yeni Bir Bakışla Deleuze.* (s. 109-122). İstanbul: Kolektif Kitap.

McKee, A (2003). *Textual Analysis: A Beginner's Guide*. London, Thousand Oaks & New Delhi: Sage Publication.

Nodeciu, M. (1981). Yeni Roman ve Alain Robbe-Grillet. (çev. A. Bezirci). İçinde A. Robbe-Grillet. *Yeni Roman.* (s. 11-17). İstanbul: Yazko.

Özçınar, M. (2021). *Deleuze ve Sinema.* İzmir: Cem Yayınevi.

Öztürk, S. (2016). *Sinefilozofi: Kurosawa'nın Düşler'inde Sinefilozofik Bir Yolculuk*. Ankara: Heretik Yayınları.

Öztürk, S. (2018). *Sinema Felsefesine Giriş: Film-Yapımı Felsefe*. Ankara: Ütopya Yayınevi.

Öztürk, S. (2019). Kristal-İmajın Yüzlerinden Kıyameti İzlemek: Yol Kenarı (2017). İçinde A. Oktan ve M. Aytaş (Editör), *Arafta İmgeler: Sinemada Kimlik Aidiyet ve Ontolojik İkilemler.* (s. 113-137). İstanbul: Doruk Yayınları.

Rajchman, J. (2013). *Deleuze Bağlantıları.* (çev. B. Şannan). İstanbul: Bağlam Yayıncılık.

Rancière, J. (2016). *Sinematografik Masal.* (çev. T. Ertuğrul) İstanbul: Küre Yayınları.

Rodowick, D. N. (2018). *Gilles Deleuze'ün Zaman Makinesi.* (çev. E. Ekici) İstanbul: Küre Yayınları.

Sofuoğlu, H. (2004). *Düşüncenin Sinematografik Yapısı: Hareket-Zaman ve Görüntü*. Eskişehir: Eğitim Sağlık ve Bilimsel Araştırma Çalışmaları Vakfı.

Stam, R. (2019). *Sinema Teorisine Giriş.* (çev. S. Salman ve Ç. Asatekin). İstanbul: Ayrıntı Yayınları.

Sütcü, Ö. Y. (2014). Dünya ve İnsan İmgesi: Sinematografik İnanç. *Felsefelogos* (55), 27-37.

KAYNAKÇA

Aciyan, E. P. (2018). *Kamusal alanın dönüşümü bağlamında dijital platformlarda kadın hareketleri: Dijital Topuklar ve 5 Harfliler web sitelerinin ve sosyal medya hesaplarının incelenmesi*.

Akarsu, B. (1975). *Felsefe Terimleri Sözlüğü*. Ankara: Türk Dil Kurumu Yayınları.

Aydoğan, A. (2011). *Küresel medya*. İstanbul: Beta Yayınları.

Bociurkiw, M. (2001). *Revolution by cell phone*. Forbes. https://www.forbes.com/asap/2001/0910/028.html / 21.07.2017.

Boschele, F. A., ve Çetin, Ö. Ö. (2017), Dijital İletişim Teknolojileri ve Toplumsal Hareketler Bağlamında Hacktivizm, *Üsküdar Üniversitesi Sosyal Bilimler Dergisi*, Sayı:5, ss: 429-452.

Cammaerts, B. (2007). *Activism and Media*. B. Cammaerts, and N. Carpentier (Ed.) içinde, Reclaiming the Media Communication Rights and Democratic Media Roles (s. 217- 224). Bristol: İntellect.

Castells, M. (2005). *Enformasyon çağı: Ekonomi, toplum ve kültür/ Birinci cilt ağ toplumunun yükselişi*. İstanbul: İstanbul Bilgi Üniversitesi Yayınları.

Castells, M. ve İnce M. (2006). *Manuel Castells ile söyleşiler*. (Kılıç E. Çev.) İstanbul: İstanbul Bilgi Üniversitesi Yayınları

Dağtaş, E. ve Yıldırım, O. (2019), İnternet ve Toplumsal Dayanışma:"Plaza Eylem Platformu" ve "Metal İş Eylemleri" Örnekleri, *Kritik İletişim Çalışmaları Dergisi*, Cilt: 1, Sayı:2, ss: 29-56.

Gitlin, T. (1980). *The Whole World is Watching: Mass Media in the Making and Unmaking of the New Left*. Berkeley/London: University of California Press.

Gürel, E., ve Nazlı, A. (2019). Dijital Aktivizm: Change.org Kampanyaları Üzerine Bir Analiz. *Anadolu Üniversitesi Sosyal Bilimler Dergisi*, 19 (4), 187- 206.

Hakverdigil, R.K. (2019), Top*lumsal Hareketlerin Dijital Dönüşümü: Slaktivizm Üzerine Bir Araştırma,* Marmara Üniversitesi Sosyal Bilimler Enstitüsü Gazetecilik Anabilim Dalı Bilişim Bilim Dalı, Yüksek Lisans Tezi, İstanbul.

İnceoğlu, Y. ve Çoban, S. (2015). *İnternet ve Sokak*. İstanbul: Ayrıntı Yayınları.

Jurıs, J. S. (2007). Hacking Global Justice. *Changing Politics through Digital Networks*, October 5- 6.

Karagöz, K. (2013). Yeni Medya Çağında Dönüşen Toplumsal Hareketler ve Dijital Aktivizm Hareketleri. *İletişim ve Diplomasi Dergisi*, 1 (1), 131-158.

Karatzogianni, A. (2015). *Firebrand waves of digital activism 1994-2014: The rise and spread of hacktivism and cyberconflict*. Basingstoke: Palgrave Macmillan.

Karhula, P. (2011). *What is the effect of Wikileaks for freedom of information?* https://www.ifla.org/files/faife/publications/spotlights/wikileakskarhula.pdf.

Kiraz, S. ve Kestel, S. (2017). Kadınların Madun Sorunsalı ve Bir Alternatif Olarak Yeni Medyada Dijital Aktivizm: Change.Org. *İstanbul Üniversitesi İletişim Fakültesi Dergisi*, (53), 139-163.

Koffel, C. (2003). *Globalisation of Youth Activism and Human Rights*. Prague: Global Youth Action Network and Peace Child International. 117- 127.

Kökalan Ç., F. (2009), *Küreselleşme sürecinde sosyal bir hareket olarak karşı küreselleşme hareketleri/ Türkiye sosyal forumu örneği*. Ege Üniversitesi Sosyal Bilimler Enstitüsü Sosyoloji Anabilim Dalı Doktora Tezi.

Köse, G. (2020), Toplumsal Hareketlenmede Önemli Bir Durak: Sosyal Ağlarda Dijital Aktivizm ve Dinamiklerine İlişkin Y ve Z Kuşağının Farkındalıkları Üzerine Bir Araştırma, *Uluslararası Toplum Araştırmaları Dergisi*, Cilt: 15, Sayı:22, ss: 1255- 1288.

Landler, M. ve Markoff J. (2007), *In Estonia, what may be the first war in cyberspace*. The New York Times. https://www.nytimes.com/2007/05/28/business/worldbusiness/28ihtcyberwar.4.5901141.html.

Lee, Y. ve Hsieh, G. (2013). *Does Slactivism Hurt Activism? : The Effects Of Moral Balancing And Consistency ın Online Activism*. CHI'13, France.

Leiserowitz, A. A., Maibach E. W., Roser-Renouf C. ve Dawson E. (2013). "Climategate, public opinion, and the loss of trust." *American Behavioral Scientist* 57(6), 818-837.

Paktin, S. (2013). *Change.Org: Katılımcı Demokrasi ve Aktivizm*. Akademik Bilişim Konferansı Akdeniz Üniversitesi, Antalya.

Peksan, S. (2007). *Alternatif küreselleşme hareketleri*. Marmara Üniversitesi Sosyal Bilimler Enstitüsü Çalışma Ekonomisi ve Endüstri İlişkileri Anabilim Dalı Çalışma Ekonomisi Bilim Dalı Yüksek lisans tezi.

Postill, J. (2016). *Doing remote ethnography*. The Routledge Companion to Digital Ethnography, London: Routledge.

Sivitanides, M. ve Shah, V. (2011). The era of digital activism. In *Conference for Information Systems Applied Research* (Vol. 4, No. 1842).

Somel, C. (2001). Küreselleşen Dünyada Kalkınma Stratejisi Nasıl Olmalı?. *Mülkiye Dergisi*, *25*(229), 185-200.

Sutherland, W. J., Aveling, R., Brooks, T. M., Clout, M., Dicks, L. V., Fellman, L., ... & Watkinson, A. R. (2014). A horizon scan of global conservation issues for 2014. *Trends in ecology & evolution*, *29*(1), 15-22.

Turhan, D. G. (2017). Dijital Aktivizm. *Süleyman Demirel Sosyal Bilimler Dergisi*, (26), 26- 44.

Türk Dil Kurumu. (2011). *Türkçe Sözlük (5. b.)*. Ankara: Türk Dil Kurumu Yayınları.

Yegen, C. (2014). Dijital Aktivizmin Bir Türü Olarak Hacktivizm ve "Redhack". *EJournal of Intermedia*, 1 (1), 118-132.

Yılmaz, B., Dündar, G. ve Oskay, T. (2015). Dijital Ortamda Aktivizm: Online İmza Kampanyalarına Katılım Davranışlarının İncelenmesi (Kocaeli Üniversitesi İletişim Fakültesi Öğrencileri Üzerine Bir Araştırma). *E-Journal of Intermedia*, 2 (2), 481-504.

KAYNAKÇA

Adams, T. B., Bezner, J. R., & Steinhardt, M. A. (1997). The conceptualization and measurement of perceived wellness: Integrating balance across and within dimensions. *American Journal of Health Promotion, 11*(3), 208-218.

Adams, T. B., Bezner, J. R., Drabbs, M. E., Zambarano, R. J., & Steinhardth, M. A. (2000). Conceptualization and Measurement of the Spiritual and Psychological Dimensions of Wellness in a College Population. *Journal of American College Health, 48*(4), 165-173.

Arslan, M. (2006). Değişim Sürecinde Yeni Dindarlık Formları: "Yeni Çağ" İnanışları Örneği. *Değerler Eğitimi Dergisi, 4*(11), 9-25.

Azizağaoğlu, A., & Altunışık, R. (2012). Postmodernizm, Sembolik Tüketim ve Marka. *Tüketici ve Tüketim Araştırmaları Dergisi, 4*(2), 33-50. https://betadergi.com/ttad/yonetim/icerik/makaleler/33-published.pdf adresinden alınmıştır

Babacan, M., & Onat, F. (2002). Postmodern Pazarlama Perspektifi. *Ege Akademik Bakış Dergisi, 2*(1), 11-20. https://dergipark.org.tr/tr/download/article-file/556755 adresinden alınmıştır

Baudrillard, J. (2012a). *Tüketim Toplumu.* İstanbul: Ayrıntı Yayınları.

Baudrillard, J. (2012b). *Kötülüğün Şeffaflığı.* (I. Ergüden, Çev.) İstanbul: Ayrıntı Yayınları.

Bauman, Z. (2000). *Siyaset Arayışı.* (Y. Alogan, Çev.) İstanbul: Metis Yayıncılık.

Bauman, Z. (2004). *Akışkan Aşk.* (I. Ergüden , Çev.) İstanbul: Alfa Yayınları.

Bocock, R. (2005). *Tüketim.* Ankara: Dost Kitabevi.

Bourdieu, P., & Whiteside, S. (1990). *Photography: A Middle-Brow Art.* Stanford: Stanford University.

Brown, S. (1993). Postmodern Marketing? *European Journal of Marketing, 27*(4), 19-34.

Cankurtaran, M. (2005). Yaşlılık, Yaşlanma Mekanizmaları, Antiaging ve Yaşam Tarzı Değişiklikleri. *7.Ulusal İç Hastalıkları Kongresi* (s. 1-5). Antalya: Kongre Kitapçığı.

Dunn, H. L. (1961). *High Level Wellness.* Virginia: R. W. Beatty.

Eliade, M. (2017). *Okültizm Büyücülük ve Kültürel Modalar.* (C. Soydemir, Çev.) İstanbul: Doğu Batı Yayınları.

Featherstone, M. (2013). *Postmodernizm ve Tüketim Kültürü.* (M. Küçük, Çev.) İstanbul: Ayrıntı Yayınları.

Fırat, A. F., & Venkatesh, a. (1993). Postmodernity : The Age of Marketing. *International Journal of Research in Marketing, 10*, 227-249.

Fromm, E. (2015). *Analitik Sosyoloji-Modern Çağın Telaşı, Vicdanın Yitimi ve Varoluş.* (S. Fırıncıoğulları, Çev.) İstanbul: Gece Kitaplığı.

Gürsoy, Ö., & Sevin, H. D. (2021). Boş Zaman Aktivitelerine Katılım ile Algılanan Wellness (Esenlik) İlişkisi. *OPUS International Journal of Society Researches, 18*(42), 5444-5479.

Harvey, D. (2012). *Postmodernliğin Durumu* (6.Baskı b.). (S. Savran, Çev.) İstanbul: Metis Yayıncılık.

Hatipler, M. (2017). Postmodernizm, Tüketim, Popüler Kültür ve Medya. *Bilgi Sosyal Bilimler Dergisi, 34*, 32-50. https://dergipark.org.tr/en/pub/bilgisosyal/issue/29145/313804 adresinden alınmıştır

Horton, B. W., & O'Fallon, M. J. (2011). Employee Wellness in the Private Club Industry. *Journal of Human Resources in Hospitality & Tourism, 10*(3), 285-303. doi:10.1080/15332845.2011.555880

Jackson, J., & Sirianni, N. (2009). Building the bottom line by developing the frontline: Career development for service employees. *Business Horizons, 52*(3), 279-287. doi:10.1016/j.bushor.2009.01.005

Jameson, F. (1994). *Postmodernizm: Ya Da Geç Kapitalizmin Mantığı.* (N. Plümer, Çev.) İstanbul: Yapı Kredi Yayınları.

Karaoğlu, G. (2022). The Problem of Human Existence From the Mind of God to the Digital Mind. *Current Perspectives in Social Sciences, 26*(3), 342-349.

Kirkland, A. (2014). What Is Wellness Now? *Journal of Health Politics, Policy and Law, 39*(5), 957-970.

Lefebvre, H. (1998). *Modern Dünyada Gündelik Hayat.* İstanbul: Metis Yayınları.

Loo, H., & Reijen, W. (2006). *Modernleşmenin Paradoksları* (2. Baskı b.). (K. Canatan, Çev.) İstanbul: İnsan Yayınları.

Lyotard, J. F. (1997). *Postmodern Durum* (2. Baskı b.). (A. Çiğdem, Çev.) İstanbul: Vadi Yayınları.

Miller, J. W. (2005). Wellness: The History and Development of a Concept. *Spektrum Freizeit, 27*(1), 84-106.

Müftüoğlu, O. (2005, 08 15). *Wellness Tutkusu Yayılıyor*. www.hurriyet.com.tr: https://www.hurriyet.com.tr/wellness-tutkusu-yayiliyor-3142903 adresinden alınmıştır

Myers, J. E., Sweeney, T. J., & Witmer, J. M. (2000). The Wheel of Wellness Counseling for Wellness: A Holistic Model for Treatment Planning. *Journal of Counseling & Development*, 251-266.

Odabaşı, Y. (2016). *Tüketim Kültürü.* İstanbul: Aura.

Orçan, M. (2004). *Osmanlı'dan Günümüze Modern Türk Tüketim Kültürü.* Ankara: Kadim Yayıncılık.

Organization, W. H. (2017). Constitution of World Health Organization: Principles. Geneva: World Health Organization.

Paker, K. O. (2011). Postmodern Bilgelik: Yeni Çağ Söyleminde Kişisel Gelişim ve 'Ruhsal Alıştırmalar'. *Psikoloji Çalışmaları Dergisi*(31), 61-98.

Powers, S. K., & Dodd, S. L. (2018). *Her Yönüyle Fitness ve Sağlıklı Yaşam.* (M. Üzel, Çev.) Nobel Akademik Yayıncılık.

Rachele, J. N., Washington, T. L., Cuddihy, T. F., Barwais, F. A., & McPhail, S. M. (2013). Valid and Reliable Assessment of Wellness Among Adolescents: Do You Know What You're Measuring? *International Journal of Wellbeing, 3*(2), 162-172.

Ritzer, G. (2000). *Büyüsü Bozulmuş Dünyayı Büyülemek: Tüketim Araçlarının Devrimcileştirilmesi* . İstanbul: Ayrıntı Yayınları.

Roscoe, L. J. (2009). Wellness: A Review of Theory and Measurement For Counselors. *Journal of Counseling and Development, 87*(2), 216-226.

Seeman, T. E., Dubin, L. F., & Seeman, M. (2003). Religiosity/spirituality and health: A critical review of the evidence for biological pathways. *American Psychologist, 58*(1), 53-63.

Sennett, R. (2013). *Kamusal İnsanın Çöküşü.* (S. Durak, & A. Yılmaz, Çev.) İstanbul: Ayrıntı Yayınları.

Sezgin, D. (2011). *Tıbbileştirilen Yaşam Bireyselleştirilen Sağlık.* İstanbul: Ayrıntı Yayınları.

Sim, S. (2006). *Postmodern Düşüncenin Eleştirel Sözlüğü.* (M. Erkan, & A. Utku, Çev.) Ankara: eBabil Yayıncılık.

Solomon, M. R. (2003). *Tüketici Krallığının Fethi.* (S. Çetinkaya, Çev.) İstanbul: MediaCat Yayınları.

Solomon, M., Bamossy, G., Askegaard, S., & Hogg, M. K. (2013). *Consumer Behaviour: A European Perspective.* Pearson .

Stewart, J. L., Rowe, D. A., & LaLance, R. E. (2000). Reliability and Validity Evidence for the Testwell: Wellness Inventory—High School Edition. *Measurement in Physical Education and Exercise Science*, 7-173.

Yalçi, A. (2022). Postmodern Gündelik Hayatta Normalin Zorbalığı. *Mütefekkir, 9*(17), 177-198. doi:https://doi.org/10.30523/mutefekkir.1128649

Yılmaz, A., & Uzunçelebi, H. (2015). Modern Tüketim Kültüründen Postmodern Tüketim Kültürüne Geçişin Elektronik Ticaret Üzerinde Oluşturduğu Etkiler. *Atatürk İletişim Dergisi*(9), 13-34. https://dergipark.org.tr/tr/download/article-file/397721 adresinden alınmıştır

KAYNAKÇA

ADEEVEE (2005). *Birinci Reklam Kampanyası*, https://www.adeevee.com/2005/02/concern-india-foundation-anti-abortion-female-foeticide-outdoor/, Erişim Tarihi: 09.10.2022.

ADEEVEE (2006). İkinci Reklam Kampanyası, https://www.adeevee.com/2006/03/pro-life-philippines-anti-abortion-message-russian-doll-print/, Erişim Tarihi: 09.10.2022.

ADEEVEE (2011). Üçüncü Reklam Kampanyası, https://www.adeevee.com/2011/01/national-center-for-problems-of-healthy-lifestyle-development-anti-abortion-message-tombstone-print/, Erişim Tarihi: 09.10.2022.

ADEEVEE (2022). *Adeevee* Kürtaj Kelimesini İçeren Reklam Kampanyaları, https://www.adeevee.com/search/index/all/0/60/, Erişim Tarihi: 09.10.2022.

Adler, N. E., David, H. P., Major, B. N., Roth, S. H., Russo, N. F., & Wyatt, G. E. (1990). Psychological Responses After Abortion. *Science*, 248(4951), 41-44.

Aktaş, E., & Arıca, F. A. (2020). İnsan Ticaretinin Cinsel Sömürü Boyutu: Cinsel Sömürü Karşıtı Kampanya Afişleri Üzerine İnceleme. *Göç Araştırmaları Dergisi*, 6(2), 292-325.

AOTW (2018a). *Dördüncü Reklam Kampanyası*, https://www.adsoftheworld.com/campaigns/no-to-abortion, Erişim Tarihi: 09.10.2022.

AOTW (2018b). *Beşinci Reklam Kampanyası*, https://www.adsoftheworld.com/campaigns/listen-fdf35388-7e2f-4b9f-8099-36c70ee7348a, Erişim Tarihi: 09.10.2022.

AOTW (2019). *Altıncı Reklam Kampanyası*, https://www.adsoftheworld.com/campaigns/missing-girls, Erişim Tarihi: 09.10.2022.

AOTW (2022). *Ads Of The World Kürtaj Kelimesini İçeren Reklam Kampanyaları*, https://www.adsoftheworld.com/campaigns?search=abortion&button=, Erişim Tarihi: 09.10.2022.

Bankole, A., Singh, S., & Haas, T. (1999). Characteristics of Women Who Obtain Induced Abortion: A Worldwide Review. *International Family Planning Perspectives*, 25(2), 68-77.

Baytimur, T. (2022). Geoffrey Leech'in Anlamlandırmanın Yedi Türü Işığında Uluslararası Af Örgütü'nün İşkence Karşıtı Kampanyaları. *Erciyes İletişim Dergisi*, 9(2), 825-841.

Beckman, L. J. (2017). Abortion in the United States: The Continuing Controversy. *Feminism & Psychology*, 27(1), 101-113.

Bélanger, D., & Flynn, A. (2009). The Persistence of Induced Abortion in Cuba: Exploring the Notion of An "Abortion Culture". *Studies in Family Planning*, 40(1), 13-26.

Boland, R., & Katzive, L. (2008). Developments in Laws on Induced Abortion: 1998-2007. *International Family Planning Perspectives*, 34(3), 110-120.

Boyle, E. H., Kim, M., & Longhofer, W. (2015). Abortion Liberalization in World Society, 1960–2009. *American Journal of Sociology*, 121(3), 882-913.

Bozdemir, O. (2020). Organ Ticaretinin Önlenmesine Yönelik Kampanyalar: ABD Ulusal İnsan Kaçakçılığı Kaynak Merkezinin Kamu Spotlarının Göstergebilimsel İncelemesi. *Göç Araştırmaları Dergisi*, 6(2), 368-389.

Carlton, C. L., Nelson, E. S., & Coleman, P. K. (2000). College Students' Attitudes toward Abortion and Commitment to the Issue. *The Social Science Journal*, 37(4), 619-625.

Coleman, P. K., Reardon, D. C., Strahan, T., & Cougle, J. R. (2005). The Psychology of Abortion: A Review and Suggestions for Future Research. *Psychology & Health*, 20(2), 237-271.

Coleman, P. K. (2011). Abortion and Mental Health: Quantitative Synthesis and Analysis of Research Published 1995–2009. *The British Journal of Psychiatry*, 199(3), 180-186.

David, H. P. (1992). Abortion in Europe, 1920-91: A Public Health Perspective. *Studies in Family Planning*, 23(1), 1-22.

Evans, D. P., & Narasimhan, S. (2020). A Narrative Analysis of Anti-Abortion Testimony and Legislative Debate Related to Georgia's Fetal "Heartbeat" Abortion Ban. *Sexual and Reproductive Health Matters*, 28(1), 215-231.

Fergusson, D. M., John Horwood, L., & Ridder, E. M. (2006). Abortion in Young Women and Subsequent Mental Health. *Journal of Child Psychology and Psychiatry*, 47(1), 16-24.

Fiske, J. (2017). İletişim Çalışmalarına Giriş. Çev: Süleyman İrvan. 5. Basım. Ankara: Bilim ve Sanat Yayınları.

Forrest, J. D., Sullivan, E., & Tietze, C. (1979). Abortion in the United States, 1977-1978. *Family Planning Perspectives*, 11(6), 329-341.

Fuszara, M. (1991). Legal Regulation of Abortion in Poland. *Signs: Journal of Women in Culture and Society*, 17(1), 117-128.

Georges, E. (1996). Abortion Policy and Practice in Greece. *Social Science & Medicine*, 42(4), 509-519.

Granberg, D., & Granberg, B. W. (1980). Abortion Attitudes, 1965-1980: Trends and Determinants. *Family Planning Perspectives*, 12(5), 250-261.

Grimes, D. A., Benson, J., Singh, S., Romero, M., Ganatra, B., Okonofua, F. E., & Shah, I. H. (2006). Unsafe Abortion: The Preventable Pandemic. *The Lancet*, 368(9550), 1908-1919.

Gülada, M. O. (2019). Çocuk İşçiliğinin Önlenmesine Yönelik Hazırlanan Kamu Spotu Reklamlarının Göstergebilimsel Analizi. *SGD-Sosyal Güvenlik Dergisi*, 9(1), 215-235.

Gülada, M. O. (2020). İnsan Ticareti Bağlamında Çocuk Evliliğini Önlemeye Yönelik UNICEF Tarafından Hazırlanan Kamu Spotu Reklamları Üzerine İnceleme. *Göç Araştırmaları* Dergisi, 6(1), 144-168.

Hamilton, B. E., & Ventura, S. J. (2006). Fertility and Abortion Rates in the United States, 1960–2002. *International Journal of Andrology*, 29(1), 34-45.

Hazar, Ç. M., & Avcı, Ö. (2021). Algı Yönetimi. Ed: Fatma Geçikli. *Stratejik Halkla İlişkiler Yönetimi: Kavram, Kuram ve Uygulamalar* (s. 137-153). İstanbul: Beta Yayıncılık.

Henshaw, S. K., & Van Vort, J. (1994). Abortion Services in the United States, 1991 and 1992. *Family Planning Perspectives*, 26(3), 100-112.

Henshaw, S. K. (1995). Factors Hindering Access to Abortion Services. *Family Planning Perspectives*, 27(2), 54-87.

Henshaw, S. K., Singh, S., Oye-Adeniran, B. A., Adewole, I. F., Iwere, N., & Cuca, Y. P. (1998). The Incidence of Induced Abortion in Nigeria. *International Family Planning Perspectives*, 24(4), 156-164.

Hodes, R. (2016). The Culture of Illegal Abortion in South Africa. *Journal of Southern African Studies*, 42(1), 79-93.

Hout, M. (1999). Abortion Politics in the United States, 1972–1994: From Single Issue to Ideology. *Gender Issues*, 17(2), 3-34.

Hull, T. H., Sarwono, S. W., & Widyantoro, N. (1993). Induced Abortion in Indonesia. *Studies in Family Planning*, 24(4), 241-251.

Jones, R. K., Zolna, M. R., Henshaw, S. K., & Finer, L. B. (2008). Abortion in the United States: Incidence and Access to Services, 2005. Perspectives on Sexual and Reproductive Health, 40(1), 6-16.

Jones, R. K., Kost, K., Singh, S., Henshaw, S. K., & Finer, L. B. (2009). Trends in Abortion in the United States. *Clinical Obstetrics and Gynecology*, 52(2), 119-129.

Kaposy, C. (2010). Improving Abortion Access in Canada. *Health Care Analysis*, 18(1), 17-34.

Lara, D., Strickler, J., Olavarrieta, C. D., & Ellertson, C. (2004). Measuring Induced Abortion in Mexico: A Comparison of Four Methodologies. *Sociological Methods & Research*, 32(4), 529-558.

Marston, C., & Cleland, J. (2003). Relationships between Contraception and Abortion: A Review of the Evidence. *International Family Planning Perspectives*, 29(1), 6-13.

Moore, A. M., Jagwe-Wadda, G., & Bankole, A. (2011). Men's Attitudes about Abortion in Uganda. *Journal of Biosocial Science*, 43(1), 31-45.

Miller, B. D. (2001). Female-Selective Abortion in Asia: Patterns, Policies, and Debates. *American Anthropologist*, 103(4), 1083-1095.

Ntontis, E., & Hopkins, N. (2018). Framing A 'Social Problem': Emotion in Anti-Abortion Activists' Depiction of the Abortion Debate. *British Journal of Social Psychology*, 57(3), 666-683.

Pedersen, W. (2008). Abortion and Depression: A Population-Based Longitudinal Study of Young Women. *Scandinavian Journal of Public Health*, 36(4), 424-428.

Rebouché, R. (2016). Abortion Rights as Human Rights. *Social & Legal Studies*, 25(6), 765-782.

Roberti, A. (2021). "Women Deserve Better:" The Use of the Pro-Woman Frame in Anti-abortion Policies in US States. *Journal of Women, Politics & Policy*, 42(3), 207-224.

Rowlands, S. (2011). Misinformation on Abortion. *The European Journal of Contraception & Reproductive Health Care*, 16(4), 233-240.

Sathar, Z. A., Singh, S., & Fikree, F. F. (2007). Estimating the Incidence of Abortion in Pakistan. *Studies in Family Planning*, 38(1), 11-22.

Sedgh, G., Henshaw, S. K., Singh, S., Bankole, A., & Drescher, J. (2007). Legal Abortion Worldwide: Incidence and Recent Trends. *Perspectives on Sexual and Reproductive Health*, 39(4), 216-225.

Sheldon, S. (2016). The Decriminalisation of Abortion: An Argument for Modernisation. *Oxford Journal of Legal Studies*, 36(2), 334-365.

Singh, S., Prada, E., Mirembe, F., & Kiggundu, C. (2005). The Incidence of Induced Abortion in Uganda. *International Family Planning Perspectives*, 31(4), 183-191.

Singh, S., Fetters, T., Gebreselassie, H., Abdella, A., Gebrehiwot, Y., Kumbi, S., & Audam, S. (2010). The Estimated Incidence of Induced Abortion in Ethiopia, 2008. *International Perspectives on Sexual and Reproductive Health*, 36(1), 16-25.

Steinberg, J. R., & Russo, N. F. (2008). Abortion and Anxiety: What's the Relationship?. *Social Science & Medicine*, 67(2), 238-252.

KAYNAKÇA

Akca, E. B. (2015). Medyada Annelik Temsilleri ve Anne Savaşları: Haftanın Annesi Yarışma Programının Analizi. *Kadın/Woman 2000 - Kadın Araştırmaları Dergisi, 16*(2), 91-112.

Arslan, E. (2012). Reklam Söyleminin İdeolojik Düzlemde Örnekler Üzerinden Değerlendirilmesi. *Kültür ve İletişim Dergisi, 15*(2), 63-98.

Bal, S. (2014). Reklamların Eskimeyen Yüzü "Muhteşem Annelik" Anneler Günü Reklamları Örneği. *Ankara Üniversitesi İLEF Dergisi, 1*(2), 59-85.

Baudrillard, J. (2008). *Tüketim Toplumu - Söylenceleri Yapıları.* (H. Deliceçaylı, & F. Keskin, Çev.) İstanbul: Ayrıntı Yayınları.

Baudrillard, J. (2020). *Simülakrlar ve Simülasyon.* (O. Adanır, Çev.) Ankara: Doğu Batı Yayınları.

Bayazıt, D. Z. (2020). Reklamlarda Annelik Miti: Özel Gün Reklamı Olarak "Anneler Günü" Reklamlarının Analizi. *Opus Uluslararası Toplum Araştırmaları Dergisi, 15*(22), 1157-1182.

Berger, J. (1986). *Görme Biçimleri.* (Y. Salman, Çev.) İstanbul: Metis Yayınları.

Bozkur, B., & Taylan, A. (2020). Medyada Annelik Temsili: Ana Akım ve Alternatif Medyada Anneliğin Sunumuna Yönelik Karşılaştırma. *Akdeniz Üniversitesi İletişim Fakültesi Dergisi*(34), 45-65.

Büyükduman, D. (2022). Televizyon Reklamlarında Eleştirel Söylem Analizi: Kasap Döner Reklam Filmi İncelemesi. *Spor, Eğitim ve Çocuk, 2*(2), 67-97.

Çakar, S. M. (2005). Reklamın Toplumsal Değer Yapılanmasına Etkisi. *İstanbul Üniversitesi İletişim Fakültesi Dergisi*(3), 113-132.

Demirci, K. (2017). *Reklam Dayatır - REklamın Tarihsel ve İdeolojik Özelliklerine Bir Bakış.* Ankara: Ütopya Yayınevi.

Deneçli, C. (2015). Reklamlarda Ünlü Kullanımında Cinsiyetin Marka Üzerindeki Etkisi. *Marmara Üniversitesi Öneri Dergisi, 11*(44), 337-350.

Dumanlı, D. (2011). Reklamlarda Toplumsal Cinsiyet Kavramı ve Kadın İmgesinin Kullanımı; Bir İçerik Analizi. *Yalova Sosyal Bilimler Dergisi*(2), 132-149.

Erdoğan, İ. (2022). *ELEK ROLÜ OYNAYAN REKLAMCILIK: REKLAMIN TOPLUMDA ROLÜ VE ETKİSİ: LİBERAL ANLAYIŞ*. 08 01, 2022 tarihinde İnsan, Toplum ve İletişim: https://irfanerdogan.com/uydurular/ adresinden alındı

Fairclough, N. (1995). *Media Discourse.* London & New York: Arnold Publishers.

Fiske, J. (2003). *İletişim Çalışmalarına Giriş.* (S. İrvan, Çev.) Ankara: Pharmakon.

Güneş, A. (2012). Çağdaş Bir Çözümleme Yöntemi: Göstergebilim. *e-Journal of New World Sciences Academy, 7*(2), 31-43.

Hekimoğlu, G. (2019). Ataerkil Söylemin Medyadaki İzdüşümü: Rinso Reklam Filmi Üzerine Bir İnceleme. *BAİBÜ Sosyal Bilimler Enstitüsü Dergisi, 19*(24), 1189-1206.

Kadıoğlu, C. T. (2021). Pazarlamada Femvertising: Selpak Reklam Filminin Analizi. *Opus Uluslararası Toplum Araştırmaları Dergisi, 17*(18), 5304-5331.

Kalan, Ö. G. (2010). Reklamda Çocuğun Toplumsal Cinsiyet Teorisi Bağlamında Konumlandırılışı: 'Kinder' Reklam Filmleri Üzerine Bir İnceleme. *İstanbul Üniversitesi İletişim Fakültesi Dergisi, 1*(38), 75-89.

Kaplan, N. (2013). Televizyon ve Sanal Dünyada Üretilen Kadın Kimliğine Eleştirel Bir Yaklaşım. C. Bilgili, & G. Şener içinde, *Sosyal Medya ve Ağ Toplumu-II: Kültür, Kimlik, Siyaset* (s. 155-164). İstanbul: Reklam Yaratıcıları Derneği.

Karaman, E. D., & Doğan, N. (2018). Annelik Rolü Üzerine: Kadının "Annelik" Kimliği Üzerinden Tahakküm Altına Alınması. *Gümüşhane Üniversitesi İletişim Fakültesi Elektronik Dergisi, 6*(2), 1475-1495.

Limon, S., & Zeğerek, E. Ç. (2021). Reklamlarda Kadınlara Yönelik Kalıpyargıların Dönüşen Sunumu: Elidor Reklam Örneği. *Atatürk İletişim Dergisi*(21), 73-92.

Mengü, S. Ç. (2005). Reklâmın Toplumsal Değer Yapılanmasına Etkisi. *İstanbul Üniversitesi İletişim Fakültesi Dergisi*(3), 113-132.

Nas, A. (2013). Reklamlarda Gençlik Kimliğinin Kurgulanması: "Genç Turkcell" Örneği. *Selçuk Üniversitesi İletişim Fakültesi Akademik Dergisi, 8*(1), 116-127.

Papatya, N., & Güneş, M. A. (2018). Reklamlarda İdeolojik Dil ve Söylem: Norman Fairclough Ekseninde Eleştirel Bir Değerlendirme. *Mehmet Akif Ersoy Üniversitesi İktisadi ve İdari Bilimler Fakültesi Dergisi, 5*(3), 954-976.

Sancar, S. (2013). *Erkeklik: İmkansız İktidar.* İstanbul: Metis Yayınları.

Serttaş, A. (2015). Yeni Medyada Reklam Yapmak: Yaratıcılığın Sınırları. A. Özkan, N. Tandaçgüneş, & B. Ö. Doğan içinde, *Yeni Medya ve Reklam* (s. 23-40). İstanbul: Derin Yayınları.

Sever, M. (2015). Kadınlık, annelik, gönüllü çocuksuzluk: Elisabeth Badinter'den Kadınlık mı Annelik mi?, Tina Miller'dan Annelik Duygusu: Mitler ve deneyimler ve Corinne Maier'den No Kid üzerinden bir karşılaştırmalı okuma çalışması. *Fe Dergi 7*(2), 72-86.

Timisi, N. (1997). *Medyada Cinsiyetçilik.* Ankara: KSSGM Yayınları.

Tuncer, E. S. (2020). Göstergebilimin Çözümleme Modelleri Işığında Reklam Anlatıları. *Atatürk İletişim Dergisi*(20), 73-102.

Ünlükaya, A. (2021). Kadın Odaklı Reklamcılıkta (Femvertising) Sunulan Postfeminist Söylemler: L'oreal Paris – "This is an ad for men» Reklam Afişlerinin Göstergebilimsel Çözümlemesi. *Nişantaşı Üniversitesi Sosyal Bilimler Dergisi, 9*(1), 1-19.

Yavuz, V., & Erdoğan, M. G. (2020). Liberal ve Eleştirel Paradigmanın Reklama Bakış Açısı: Reklamda Özne Olarak Kadın. *Avrasya Uluslararası Araştırmalar Dergisi, 8*(22), 333-348.

Yücebaş, S. (2019). Kadının İmkânsız Tamlığı Olarak Annelik: Reklamlarda Anneler. *Akdeniz Üniversitesi İletişim Fakültesi Dergisi*(31), 577-600.

Zoonen, L. v. (2014). Medyaya Feminist Yaklaşımlar. S. İrvan içinde, *Medya Kültür Siyaset* (s. 365-398). Ankara: Pharmakon Yayınevi.

Kaynakça

Akyazı, A. (2018). Gazetecilikte Dijitalleşme ve Haber Üretimine Yansıması: Robot Gazeteciler. O. Uçak içinde, *Dijital Medya ve Gazetecilik* (s. 15-30). Eğitim Yayınevi.

Branscombe, M. (2017, Ocak 25). *Artificial Intelligence's Next Big Step: Reinforcement Learning*. The News Atack: thenewstack.io/reinforcement-learning-ready-real-world/ adresinden alındı

Cürgen, E. (2019, Kasım 19). *Gazetecilikte yapay zekâ kullanımının en beğenilen 10 yolu*. Journo: https://journo.com.tr/gazetecilik-yapay-zeka adresinden alındı

Drew, K. K., & Thomas, R. J. (2017). From Separation to Collaboration . *Digital Journalism*, 196-215.

Katona, Z., Knee, J. A., & Sarvary, M. (2013, Haziran 3). Agenda Chasing and Contests Among News Providers. *Columbia Business School Research Paper*, s. 13-49.

Levy, D., & Radcliffe, D. (2016, Haziran 15). *Social Media Is Changing Our Digital New Habits - But to Varying Degrees in Us and UK*. The Conversation: https://theconversation.com/social-media-is-changing-our-digital-news-habits-but-to-varying-degrees-in-us-and-uk-60900 adresinden alındı

Lewis, S. C., & Westlund, O. (2015). Actors, Actants, Audiences, and Activities in Cross- Media News Work. *Digital Journalism*, 19-37.

Marconi, F. (2020). *Newsmakers Artificial Intelligence and The Future of Journalism.* New York: Columbia University Press.

Naimat, A. (2016, Ağustos 29). *The New Artificial Intelligence Market.* O'Reilly: https://www.oreilly.com/radar/the-new-artificial-intelligence-market/ adresinden alındı

Newman, N. (2018). *Journalism, Media and Technology Trends and Predictions 2018.* Oxford: Reuters Institute for the Study of Journalism.

Newman, N. (2022, 10 15). *Journalism, Media and Technology Trends and Predictions 2019*. Reuters Institute Politics: https://reutersinstitute.politics.ox.ac.uk/sites/default/files/2019-01/Newman_Predictions_2019_FINAL.pdf adresinden alındı

Oda, S. (2018, Mayıs 2018). *This Media Startup Is Beating the Competition With a Newsroom Run by Robots.* Bloomberg: https://www.bloomberg.com/news/articles/2018-05-27/the-airline-geek-trying-to-build-a-media-giant-with-no-reporters. adresinden alındı

Oremus, W. (2014, Mart 17). *The First News Report on the L.A. Earthquake Was Written by a Robot*. Slate: https://slate.com/technology/2014/03/quakebot-los-angeles-times-robot-journalist-writes-article-on-la-earthquake.html adresinden alındı

Pavlik, J. (2001). *Journalism and New Media.* New York: Columbia University Press.

Perrin, N. (2018, Eylül 19). *Amazon Is Now the No. 3 Digital Ad Platform in the US*. Insider Intelligence: https://www.insiderintelligence.com/content/amazon-is-now-the-no-3-digital-ad-platform-in-the-us adresinden alındı

Social and demographic differences in news habits and attitudes. (2014, Mart 17). American Press Instute: https://www.americanpressinstitute.org/publications/reports/survey-research/social-demographic-differences-news-habits-attitudes/ adresinden alındı

Szews, P. (2018). Data journalism, geojournalism, CAR i robot journalism jako nowe odmiany i terminy w dziennikarstwie. *Folia Litteraria Polonica*, 209-222.

Wang, S. (2018, Şubat 22). *After Years of Testing, the Wall Street Journai Has Built a Paywall That Bends to the Individual Reader*. Nieman Lab : https://www.niemanlab.org/2018/02/after-years-of-testing-the-wall-street-journal-has-built-a-paywall-that-bends-to-the-individual-reader/ adresinden alındı

Willens, M. (2019, Ocak 3). *Forbes is building more AI tools for its reporters*. Digiday: https://digiday.com/media/forbes-built-a-robot-to-pre-write-articles-for-its-contributors/ adresinden alındı

Xinhua News Agency. (2018, Kasım 8). *World's First AI News Anchor Makes 'His' China Debut*. Xinhua News Agency: http://www.xinhuanet.com/webSkipping.htm adresinden alındı

Xinhua News Agency. (2018, Haziran 15). Xinhua Upgrades Al-Based News Production System. Çin.

Yoneshige, K. (2019, Haziran 19). *About JX PRESS-English*. JX Press: jxpress.net/about/about-jx-pree/ adresinden alındı

Editör:
Dr. Öğr. Üyesi Mustafa Emre Akçay

Matematik ve Fen

Alanında Uluslararası Araştırmalar VII

EĞİTİM
yayınevi

MATEMATİK VE FEN ALANINDA ULUSLARARASI ARAŞTIRMALAR VII
Editör: Dr. Öğr. Üyesi Mustafa Emre Akçay

Genel Yayın Yönetmeni: Yusuf Ziya Aydoğan (yza@egitimyayinevi.com)
Genel Yayın Koordinatörü: Yusuf Yavuz (yusufyavuz@egitimyayinevi.com)
Sayfa Tasarımı: Eğitim Yayınevi Grafik Birimi
Kapak Tasarımı: Eğitim Yayınevi Grafik Birimi

T.C. Kültür ve Turizm Bakanlığı
Yayıncı Sertifika No: 47830

ISBN: 978-625-8223-06-4
1. Baskı, Eylül-Ekim 2022

Baskı Cilt
Bulut Dijital Matbaa Sanayi Ticaret Limited Şirketi
Musalla Bağları Mah. İnciköy Sok. 1/A Selçuklu / KONYA
Matbaa Sertifika No: 48120

Kütüphane Kimlik Kartı

MATEMATİK VE FEN ALANINDA ULUSLARARASI ARAŞTIRMALAR VII
Editör: Dr. Öğr. Üyesi Mustafa Emre Akçay
206 s., 125x195 mm
Kaynakça var, dizin yok.
ISBN: 978-625-8223-06-4

Copyright © Bu kitabın Türkiye'deki her türlü yayın hakkı Eğitim Yayınevi'ne aittir. Bütün hakları saklıdır. Kitabın tamamı veya bir kısmı 5846 sayılı yasanın hükümlerine göre kitabı yayımlayan firmanın ve yazarlarının önceden izni olmadan elektronik/mekanik yolla, fotokopi yoluyla ya da herhangi bir kayıt sistemi ile çoğaltılamaz, yayımlanamaz.

EĞİTİM
yayınevi

Yayınevi Türkiye Ofis: İstanbul: Eğitim Yayınevi Tic. Ltd. Şti., Atakent mah. Yasemen sok. No: 4/B, Ümraniye, İstanbul, Türkiye

Konya: Eğitim Yayınevi Tic. Ltd. Şti., Fevzi Çakmak Mah. 10721 Sok. B Blok, No: 16/B, Safakent, Karatay, Konya, Türkiye
+90 332 351 92 85, +90 533 151 50 42, 0 332 502 50 42
bilgi@egitimyayinevi.com

Yayınevi Amerika Ofis: New York: Egitim Publishing Group, Inc.
P.O. Box 768/Armonk, New York, 10504-0768, United States of America
americaoffice@egitimyayinevi.com

Lojistik ve Sevkiyat Merkezi: Kitapmatik Lojistik ve Sevkiyat Merkezi, Fevzi Çakmak Mah. 10721 Sok. B Blok, No: 16/B, Safakent, Karatay, Konya, Türkiye
sevkiyat@egitimyayinevi.com

Kitabevi Şubesi: Eğitim Kitabevi, Şükran mah. Rampalı 121, Meram, Konya, Türkiye
+90 332 499 90 00
bilgi@egitimkitabevi.com

İnternet Satış: www.kitapmatik.com.tr
+90 537 512 43 00
bilgi@kitapmatik.com.tr

ilk okuyan siz olun
kitapmatik
internetteki kitapçınız

KAYNAKLAR:

Acar, I. (1996). Polietilen Tereftalat Atıklarının Hidroksiaminlerle Reaksiyon Ara Ürünlerinin Araştırılması, Yüksek Lisans Tezi, İstanbul, İstanbul Üniversitesi Fen Bilimleri Enstitüsü Kimya Mühendisleri Anabilim Dalı, Haziran 1996

Aljamali, N,M. (2015). Reiew in Carbonyl Compounds, International Technology and Innovation Research Journal, Volume: 1, Issue: 1, April 2015

Atasoy, E. (2001). Eskişehir'de Uçucu Organik Bileşiklerin (VOC) Emisyon Potansiyelinin Belirlenmesi, Yüksek Lisans Tezi, Eskişehir, Fen Bilimleri Enstitüsü Çevre Mühendisliği Anabilim Dalı, Ocak-2001

Aydın, E. (2008). Brom ve Klorlu 2- Nitrodien'den S- ve N,S- Sübstitüye Tiyoeterlerin Sentezi, Yüksek Lisans Tezi, İstanbul, T.C. İstanbul Üniversitesi Fen Bilimleri Enstitüsü Kimya Anabilim Dalı, Organik Kimya Programı, Haziran 2008

Aydın, S. (2019). Yeni C2- Simetrik Kiral Tetraamit Bileşiklerinin Sentezi ve Antioksidan Özelliklerinin İncelenmesi, Yüksek Lisans Tezi, Batman, T.C. Batman Üniversitesi Fen Bilimleri Enstitüsü Kimya Anabilim Dalı Eylül-2019

Beyan, A.C ve Demiral, Y. (2021). Mesleksel Uçucu Organik Bileşik Maruz Kalımı ve Genototoksisite, Çalışma ve Toplum, 2021/3

Çakır, C. (2010). İş ve İşçi Sağlığı Açısından İşyeri Kirleticileri, Yüksek lisans Tezi, İstanbul, T.C. İstanbul Üniversitesi Adli Tıp Enstitüsü Fen Bilimleri Anabilim Dalı, Ocak-2010

Çoşkunses, F,I. (2008). Kanserojen Kimyasal Maddeler ve İş Sağlığı ve Güvenliği, T.C. Çalışma ve Sosyal Güvenlik Bakanlığı İş Sağlığı ve Güvenliği Genel Müdürlüğü, İş Sağlığı ve Güvenliği Uzmanlık Tezi, Ankara-2008

Dalkılıç, E. (2019). Endüstriyel Ortam Havasında Uçucu Organik Bileşiklerin Tespiti, Yüksek lisans Tezi, Konya, T.C. Konya Teknik Üniversitesi Lisansüstü Eğitim Enstitüsü, Çevre Mühendisliği Anabilim Dalı, Aralık-2019

Darçın, P ve Balanlı, A. (2018). Yapı Ürünlerinden Kaynaklanan Uçucu Organik Bileşiklerin Yapı Biyolojisi Açısından İrdelenmesi, MEGARON 2018: 597-607

DeRuiter, J. (2005). Ethers and Thioethers, Principles of Drug Action 1, Spring 2005

El-Newehy, M. (2016). Organic Chemistry, Carboxylic Acids and Their Derivatives

Ercan, İ. (2011). Simetrik ve Asimetrik Diaçilamin Sentez Çalışmaları, Yüksek lisans Tezi, Balıkesir, T.C. Balıkesir Üniversitesi Fen Bilimleri Enstitüsü Kimya Anabilim Dalı, Aralık-2011

Exposure to Hazardous Chemicals at Work and Resulting Health Impacts: A Global Review, International Labour Office-Geneva: ILO, 2021

Güzel, B; Canlı, O ve Olgun, Ö.E. (2018). Sularda Uçucu Organik Bileşikler ve Sağlığa Etkileri, *Anadolu Üniversitesi Bilim ve Teknoloji Dergisi C Yaşam Bilimleri ve Biyoteknoloji*, Cilt: 7, Sayı: 2, S: 277-290, 2018

Joshi, B.C; Joshi, N ve Kumar, A. (2018). Organic Chemistry-II, O. Prakash (Editör), School of Sciences Department of Chemistry Uttarakhand Open University, BSCCH-202

Joshi, D.R and Adhikari, N (2019). An Overview on Common Organic Solvents and Their Toxicity, Journal of Pharmaceutical Research İnternational, 28(3); 1-18, 2019; Article no.JPRI.49840, ISSN: 2456-9119

Jovanovic, J ve Jovanovic, M. (2003). The Effect of Organic Solvents on The Peripheral Nervous System in Exposed Workers, Medicine and Biology, Vol: 10, No 1, 2003, pp.47-51

Karadağ, Ö,K. (2005). Solvent Nedenli Sağlık Risklerinin Yönetimi, Türk Tabipleri Birliği Mesleki Sağlık ve Güvenlik Dergisi, Ekim-Kasım-Aralık 2005

Karakuş, M. (2014). Alkoksikarbonilaminobenzoik Asit Esterlerinin Sentezi, Yüksek Lisans Tezi, Malatya, T.C. İnönü Üniversitesi Fen Bilimleri Enstitüsü Kimya Anabilim Dalı, Mayıs 2014

Kumar, A. (2018). Organic Chemistry-II, O. Prakash (Editör), School of Sciences Department of Chemistry Uttarakhand Open University, Haldwani, Nainital-263139, BSCCH-202, Carboxylic Acids, Unit No. 6-7, Page: 180-228

Leggio, A; Bagala, J; Belsito, E.L; Comande, A; Greco, M and Liguoni, A. (2017). Formation of Amides: One-pot Condensation of Carboxylic Acids and Amines Mediated by TİCI4, Chemistry Central Journal (2017). 11: 87

Pruthu, K. (2014). Organic Solvents-Health Hazards, Journal of Chemical and Pharmaceutical Sciences, National Seminar on Impact of Toxic Metals, Minerals and Solvents Leading to Environmental Pollution-2014, ISSN: 0974-2115

Siegel, M; Starks, S.E; Sanderson, W.T, Kamel, F; Hoppin, J.A and Gerr, F. (2017). Organic Solvent Exposure and Depressive Symtoms Among Licensed Pesticide Applicators in The Agricultural Health Study, HHS Public Access, İnt Arch Occup Environ Health. 2017 Nowember; 90(8): 849-857

Şendur, G ve Toprak, M. (2013). Öğretmen Adaylarının Organik Kimya Konularındaki Anlama Düzeylerinin ve Kavram Yanılgılarının Bir Analizi: Alkoller Örneği, Necatibey Eğitim Fakültesi Elektronik

Fen ve Matematik Eğitimi Dergisi, NEF- EFMED Cilt: 7, Sayı: 1, Haziran 2013

Şentürk, E. (2019). Farklı Yapıdaki Ketonların Hidrazon ve Semikarbazonlarının Sentezi, Yüksek Lisans Tezi, İstanbul, T.C. İstanbul Üniversitesi Cerrahpaşa Lisansüstü Eğitim Enstitüsü Kimya Anabilim Dalı, Organik Kimya Programı, 2019

T.C. Milli Eğitim Bakanlığı Kimya Teknolojisi, Aldehit ve Ketonlar, Ankara-2012

T.C. Milli Eğitim Bakanlığı Kimya Teknolojisi, MEGEP, Alkoller ve Eterler, Ankara-2008

Tidei, C; Saccomandi, V; Bagnoli, L; Marini, F and Santi, C. (2012). Green Oxidations of Aldehydes to Carboxylic Acids and Esters, ECSOC-16, 16th International Electronic Conference on Synthetic Organic Chemistry, 2012

Uysal, B. (2012). Bor Alkoksitlerin Homojen ve Heterojen Katalizör Olarak Aldehit ve Ketonların İndirgenmesi Üzerine Etkileri ve İndirgenme Reaksiyon Kinetiğinin İncelenmesi, Doktora Tezi, T.C. Akdeniz Üniversitesi Fen Bilimleri Enstitüsü Kimya Anabilim Dalı, 2012

Yavuz, Ş. (2020). Organik Kimya Laboratuvarında Kullanılan Kimyasalların İş Sağlığı ve Güvenliği Açısından Zararlarının İncelenmesi, OHS ACADEMY İş Sağlığı ve Güvenliği Akademi Dergisi, Cilt: 3, Sayı: 3, S: 221-229, 2020

Yılmaz, N. (2011). Solvente Uzun Süreli Maruz Kalan İşçilerin Dikkat ve Bellek Süreçlerinin incelenmesi, Yüksek Lisans Tezi, İstanbul, T.C. Maltepe Üniversitesi Sosyal Bilimler Enstitüsü Psikoloji Anabilim Dalı, Endüstri ve Örgüt Psikolojisi, Ekim-2011

URL-1: Study of Chemical Properties of Carboxylic Acids, https://med-chemistry.pdmu.edu.ua (E.T.: 16.07.2022)

URL-2: Preparation and Reaction of Carboxylic Acids, http://www.idc-online.com (E.T.: 16.07.2022)

URL-3: Tanınma Tepkimeleri 1, Alkoller Lucas Testi, https://avys.omu.edu.tr (E.T.: 16.07.2022)

URL-4: Aldehit ve Ketonlar, https://yunus.hacettepe.edu.tr (E.T.: 26.07.2022)

URL-5: Namlı, H; Aldehitler ve Ketonlar, Organik Kimya Ders Notları, http://w3.balikesir.edu.tr (E.T.: 26.07.2022)

KAYNAKLAR

Aalipour, M., Šťastný, B., Horký, F., ve Jabbarian Amiri, B. (2022). Scaling an Artificial Neural Network-Based Water Quality Index Model from Small to Large Catchments. *Water*, *14*(6), 920.

Abba, S. I., Abdulkadir, R. A., Sammen, S. S., Pham, Q. B., Lawan, A. A., Esmaili, P., ve Al-Ansari, N. (2022). Integrating feature extraction approaches with hybrid emotional neural networks for water quality index modeling. *Applied Soft Computing*, *114*, 108036.

Abba, S. I., Pham, Q. B., Saini, G., Linh, N. T. T., Ahmed, A. N., Mohajane, M., ve Bach, Q. V. (2020). Implementation of data intelligence models coupled with ensemble machine learning for prediction of water quality index. *Environmental Science and Pollution Research*, *27*(33), 41524-41539.

Aguilera, P. A., Frenich, A. G., Torres, J. A., Castro, H., Vidal, J. M., ve Canton, M. (2001). Application of the Kohonen neural network in coastal water management: methodological development for the assessment and prediction of water quality. *Water research*, *35*(17), 4053-4062.

Ahamed, K. I., ve Akthar, S. (2016). A study on neural network architectures. *Comp. Eng. Intell. Syst*, *7*, 1-7.

Ahmad, S., Khan, I. H., ve Parida, B. P. (2001). Performance of stochastic approaches for forecasting river water quality. *Water research*, *35*(18), 4261-4266.

Ahmad, Z., Rahim, N. A., Bahadori, A., ve Zhang, J. (2017). Improving water quality index prediction in Perak River basin Malaysia through a combination of multiple neural networks. *International Journal of River Basin Management*, *15*(1), 79-87.

Ahmed, A. N., Othman, F. B., Afan, H. A., Ibrahim, R. K., Fai, C. M., Hossain, M. S., ve Elshafie, A. (2019). Machine learning methods for better water quality prediction. *Journal of Hydrology*, *578*, 124084.

Akıner, M. E., ve Akıner, İ. (2021). Water quality analysis of drinking water resource lake Sapanca and suggestions for the solution of the pollution problem in the context of sustainable environment approach. *Sustainability*, *13*(7), 3917.

Aksoy, B., Özölçer, İ. H., Dündar, O., ve İlhan, A. S. (2019). Determination of the Amount of Suspended Solids With Artificial Neural Network at The Filyos River.

Aldhyani, T. H., Al-Yaari, M., Alkahtani, H., ve Maashi, M. (2020). Water quality prediction using artificial intelligence algorithms. *Applied Bionics and Biomechanics*, *2020*.

Alizadeh M.J. ve Kavianpour M.R. (2015). Development of wavelet-ANN models to predict water quality parameters in Hilo Bay Pacific Ocean. Mar Pollut Bull 98:171–178

Althelaya, K. A., El-Alfy, E. S. M., ve Mohammed, S. (2018, April). Stock market forecast using multivariate analysis with bidirectional and stacked (LSTM, GRU). In *2018 21st Saudi Computer Society National Computer Conference (NCC)* (pp. 1-7). IEEE.

Altuntaş, M. (2018). Yeşilırmak havzası su kalitesi parametrelerinin yapay zekâ teknikleriyle modellenmesi (Yüksek Lisans, Erciyes Üniversitesi / Fen Bilimleri Enstitüsü).

Azad, A., Karami, H., Farzin, S., Mousavi, S. F., ve Kisi, O. (2019). Modeling river water quality parameters using modified adaptive neuro fuzzy inference system. *Water Science and Engineering*, *12*(1), 45-54.

Azad, A., Karami, H., Farzin, S., Saeedian, A., Kashi, H., ve Sayyahi, F. (2018). Prediction of water quality parameters using ANFIS optimized by intelligence algorithms (case study: Gorganrood River). *KSCE Journal of Civil Engineering*, *22*(7), 2206-2213

Babu, C. N., ve Reddy, B. E. (2014). A moving-average filter based hybrid ARIMA–ANN model for forecasting time series data. *Applied Soft Computing*, *23*, 27-38.

Baghapour, M.A., Shooshtarian, M.R., ve Zarghami, M. (2020). Process mining approach of a new water quality index for long-term assessment under uncertainty using consensus-based fuzzy decision support system. *Water Resources Management*, 34,1155–1172. https://doi.org/10.1007/s11269-020-02489-5

Bahrami, S., Niaei, A., Illán-Gómez, M. J., TarjomANNejad, A., Mousavi, S. M., ve Albaladejo-Fuentes, V. (2017). Catalytic reduction of NO by CO over CeO2-MOx (0.25) (M= Mn, Fe and Cu) mixed oxides—Modeling and optimization of catalyst preparation by hybrid ANN-GA. *Journal of environmental chemical engineering*, *5*(5), 4937-4947.

Bansal, S., ve Ganesan, G. (2019). Advanced evaluation methodology for water quality assessment using artificial neural network approach. *Water Resources Management*, *33*(9), 3127-3141.

Barzegar, R., Aalami, M. T., ve Adamowski, J. (2020). Short-term water quality variable prediction using a hybrid CNN–LSTM deep learning model. *Stochastic Environmental Research and Risk Assessment*, *34*(2), 415-433.

Bhagat, S. K., Tung, T. M., ve Yaseen, Z. M. (2020c). Development of artificial intelligence for modeling wastewater heavy metal removal: State of the art, application assessment and possible future research. *Journal of Cleaner Production*, *250*, 119473. https://doi.org/10.1016/j.jclepro.2019.119473

Bi, J., Lin, Y., Dong, Q., Yuan, H., ve Zhou, M. (2021). Large-scale water quality prediction with integrated deep neural network. *Information Sciences*, *571*, 191-205.

Bisht, D. C., ve Jangid, A. (2011). Discharge modelling using adaptive neuro-fuzzy inference system. *International Journal of Advanced Science and Technology*, *31*(1), 99-114.

Cai, Q., Zhang, D., Zheng, W., ve Leung, S. C. (2015). A new fuzzy time series forecasting model combined with ant colony optimization and auto-regression. *Knowledge-Based Systems*, *74*, 61-68.

Chang, F.J., Tsai, Y.H., Chen, P.A., Coynel, A., ve Vachaud, G. (2015). Modeling water quality in an urban river using hydrological factors–Data driven approaches. *J Environ Manage* 151,87–96.

Chen, K., Chen, H., Zhou, C., Huang, Y., Qi, X., Shen, R., ve Ren, H. (2020). Comparative analysis of surface water quality prediction performance and identification of key water parameters using different machine learning models based on big data. *Water research*, *171*, 115454.

Chen, Y., Song, L., Liu, Y., Yang, L., ve Li, D. (2020). A review of the artificial neural network models for water quality prediction. *Applied Sciences*, *10*(17), 5776.

Chen, Z., Xu, H., Jiang, P., Yu, S., Lin, G., Bychkov, I., ve Liu, Z. (2021). A transfer Learning-Based LSTM strategy for imputing Large-Scale consecutive missing data and its application in a water quality prediction system. *Journal of Hydrology*, *602*, 126573

Çıtakoğlu, H., ve Özeren, Y. (2021). Modeling of Sakarya Basin Water Quality Parameters with Artificial Neural Networks. European Journal of Science and Technology, (24), 10-17.

Dawood, T., Elwakil, E., Novoa, H. M., ve Delgado, J. F. G. (2021). Toward urban sustainability and clean potable water: Prediction of water quality via artificial neural networks. *Journal of Cleaner Production*, *291*, 125266.

Dilmi, S., ve Ladjal, M. (2021). A novel approach for water quality classification based on the integration of deep learning and feature extraction techniques. *Chemometrics and Intelligent Laboratory Systems*, *214*, 104329.

Dong, Q., Lin, Y., Bi, J., ve Yuan, H. (2019). An integrated deep neural network approach for large-scale water quality time series prediction. In *2019 IEEE International Conference on Systems, Man and Cybernetics (SMC)* (pp. 3537-3542). IEEE.

Emamgholizadeh S, Kashi H, Marofpoor I, Zalaghi E (2014) Prediction of water quality parameters of Karoon river (Iran) by artificial intelligence-based models. Int J Environ Sci Technol 11:645–656. https://doi.org/10.1007/s13762-013-0378-x

Erdoğan, İ. (2019). Doğu Karadeniz Havzası akarsularında su kalitesinin incelenmesi ve askıda katı madde konsantrasyonunun tahmin edilmesi (Doctoral dissertation, Karadeniz Teknik Üniversitesi/Fen Bilimleri Enstitüsü).

Faruk, D. Ö. (2010). A hybrid neural network and ARIMA model for water quality time series prediction. *Engineering applications of artificial intelligence*, *23*(4), 586-594.

Fu, B., Merritt, W. S., Croke, B. F., Weber, T. R., ve Jakeman, A. J. (2019). A review of catchment-scale water quality and erosion models and a synthesis of future prospects. *Environmental modelling & software*, *114*, 75-97.

Gajendran, C., Srinivasamoorthy, K., ve Thamarai, P. (2019). *GIS and Geostatistical Techniques for Groundwater Science*; Elsevier: Amsterdam, The Netherlands, 153–164.

Gao, S., Huang, Y., Zhang, S., Han, J., Wang, G., Zhang, M., ve Lin, Q. (2020). Short-term runoff prediction with GRU and LSTM networks without requiring time step optimization during sample generation. *Journal of Hydrology*, *589*, 125188.

Gao, S., Zhou, M., Wang, Y., Cheng, J., Yachi, H., ve Wang, J. (2018). Dendritic neuron model with effective learning algorithms for classification, approximation, and prediction. *IEEE transactions on neural networks and learning systems*, *30*(2), 601-614.

Gardner Jr, E. S. (2006). Exponential smoothing: The state of the art—Part II. *International journal of forecasting*, *22*(4), 637-666.

Gazzaz, N. M., Yusoff, M. K., Aris, A. Z., Juahir, H., ve Ramli, M. F. (2012). Artificial neural network modeling of the water quality index for Kinta River (Malaysia) using water quality variables as predictors. *Marine pollution bulletin*, *64*(11), 2409-2420.

Günhan, E. (2019). Ergene Nehri su kalitesinin değerlendirilmesi ve yapay sinir ağları ile kimyasal oksijen ihtiyacının belirlenmesi (Master's thesis, Fen Bilimleri Enstitüsü).

Haghiabi, A. H., Nasrolahi, A. H., ve Parsaie, A. (2018). Water quality prediction using machine learning methods. *Water Quality Research Journal*, *53*(1), 3-13.

Hameed, M., Sharqi, S. S., Yaseen, Z. M., Afan, H. A., Hussain, A., ve Elshafie, A. (2017). Application of artificial intelligence (AI) techniques in water quality index prediction: a case study in tropical region, Malaysia. *Neural Computing and Applications*, *28*(1), 893-905.

He, J. Q., Liu, N., Han, M. L., ve Chen, Y. (2021). Research on Danjiang Water Quality Prediction Based on Improved Artificial Bee Colony Algorithm and Optimized BP Neural Network. *Scientific Programming*, *2021*.

Hinton, G. E., Osindero, S., ve Teh, Y. W. (2006). A fast learning algorithm for deep belief nets. *Neural computation*, *18*(7), 1527-1554.

Ho, J. Y., Afan, H. A., El-Shafie, A. H., Koting, S. B., Mohd, N. S., Jaafar, W. Z. B., ve El-Shafie, A. (2019). Towards a time and cost effective approach to water quality index class prediction. *Journal of Hydrology*, *575*, 148-165

Huang, M., Tian, D., Liu, H., Zhang, C., Yi, X., Cai, J., ve Ying, G. (2018). A hybrid fuzzy wavelet neural network model with self-adapted fuzzy-means clustering and genetic algorithm for water quality prediction in rivers. *Complexity*, *2018*.

Huang, W., ve Yang, Y. (2019). Water quality sensor model based on an optimization method of RBF neural network. *Computational Water, Energy, and Environmental Engineering*, *9*(1), 1-11.

Imani, M., Hasan, M. M., Bittencourt, L. F., McClymont, K., ve Kapelan, Z. (2021). A novel machine learning application: Water quality resilience prediction Model. *Science of the Total Environment*, *768*, 144459.

Imneisi, I. B., ve Aydin, M. (2019). Using algorithm (Levenberg marquardt) as activation function to prediction water quality index (WQI) in Kastamonu City-Turkey. *LJEEST*, *2*, 22-30.

Juditsky, A., Hjalmarsson, H., Benveniste, A., Delyon, B., Ljung, L., Sjöberg, J., ve Zhang, Q. (1995). Nonlinear black-box models in system identification: Mathematical foundations. Automatica, 31(12), 1725-1750.

Kadkhodazadeh, M., ve Farzin, S. (2021). A novel LSSVM model integrated with GBO algorithm to assessment of water quality parameters. *Water Resources Management*, *35*(12), 3939-3968.

Keskin, T. E., Düğenci, M., ve Kaçaroğlu, F. (2015). Prediction of water pollution sources using artificial neural networks in the study areas of Sivas, Karabük and Bartın (Turkey). *Environmental Earth Sciences*, *73*(9), 5333-5347

Khan, Y., ve See, C. S. (2016, April). Predicting and analyzing water quality using Machine Learning: a comprehensive model. In *2016 IEEE Long Island Systems, Applications and Technology Conference (LISAT)* (pp. 1-6). IEEE.

Kılıç, E., Arslan, M. T., ve Haznedar, B. (2018). Water quality prediction of Asi River using fuzzy based approach. In *Proceedings of 3rd International Congress on Applied Ichthyology & Aquatic Environment* (pp. 369-373).

Krtolica, I., Cvijanović, D., Obradović, Đ., Novković, M., Milošević, D., Savić, D., ... ve Radulović, S. (2021). Water quality and macrophytes in the Danube River: Artificial neural network modelling. *Ecological Indicators*, *121*, 107076.

Latif, S. D., Birima, A. H., Ahmed, A. N., Hatem, D. M., Al-Ansari, N., Fai, C. M., ve El-Shafie, A. (2022). Development of prediction model for phosphate in reservoir water system based machine learning algorithms. *Ain Shams Engineering Journal*, *13*(1), 101523.

Leong W. C., Bahadori, A., Zhang, J., ve Ahmad, Z. (2021). Prediction of water quality index (WQI) using support vector machine (SVM) and least square-support vector machine (LS-SVM). *International Journal of River Basin Management*, *19*(2), 149-156.

Li, J., Abdulmohsin, H. A., Hasan, S. S., Kaiming, L., Al-Khateeb, B., Ghareb, M. I., ve Mohammed, M. N. (2019). Hybrid soft computing approach for determining water quality indicator: Euphrates River. *Neural Computing and Applications*, *31*(3), 827-837.

Liu, P., Wang, J., Sangaiah, A. K., Xie, Y., ve Yin, X. (2019). Analysis and prediction of water quality using LSTM deep neural networks in IoT environment. *Sustainability*, *11*(7), 2058.

Loc, H. H., Do, Q. H., Cokro, A. A., ve Irvine, K. N. (2020). Deep neural network analyses of water quality time series associated with water sensitive urban design (WSUD) features. *Journal of Applied Water Engineering and Research*, *8*(4), 313-332.

Maind, S. B., ve Wankar, P. (2014). Research paper on basic of artificial neural network. *International Journal on Recent and Innovation Trends in Computing and Communication*, *2*(1), 96-100.

Makarynska, D., ve Makarynskyy, O. (2008). Predicting sea-level variations at the Cocos (Keeling) Islands with artificial neural networks. *Computers & Geosciences*, *34*(12), 1910-1917.

Malinova, T., ve Guo, Z. X. (2004). Artificial neural network modelling of hydrogen storage properties of Mg-based alloys. *Materials Science and Engineering: A*, *365*(1-2), 219-227.

Manzar, M. S., Benaafi, M., Costache, R., Alagha, O., Mu'azu, N. D., Zubair, M., ve Abba, S. I. (2022). New generation neurocomputing learning coupled with a hybrid neuro-fuzzy model for quantifying water quality index variable: A case study from Saudi Arabia. *Ecological Informatics*, 101696.

Mitrović, T., Antanasijević, D., Lazović, S., Perić-Grujić, A., ve Ristić, M. (2019). Virtual water quality monitoring at inactive monitoring sites using Monte Carlo optimized artificial neural networks: a case study of Danube River (Serbia). *Science of the Total Environment*, *654*, 1000-1009.

Moosavi, M., ve Soltani, N. (2013). Prediction of hydrocarbon densities using an artificial neural network–group contribution method up to high temperatures and pressures. *Thermochimica Acta*, *556*, 89-96.

Nair, V., ve Hinton, G. E. (2010, January). Rectified linear units improve restricted boltzmANN machines. In *Icml*.

Najah, A., El-Shafie, A., Karim, O. A., ve El-Shafie, A. H. (2013). Application of artificial neural networks for water quality prediction. *Neural Computing and Applications*, *22*(1), 187-201.

Nayak, J. G., Patil, L. G., ve Patki, V. K. (2021). Artificial neural network based water quality index (WQI) for river Godavari (India). *Materials Today: Proceedings*.

Newhart, K. B., Holloway, R. W., Hering, A. S., ve Cath, T. Y. (2019). Data-driven performance analyses of wastewater treatment plants: A review. *Water research,* 157, 498-513.

Noori, N., Kalin, L., ve Isik, S. (2020). Water quality prediction using SWAT-ANN coupled approach. *Journal of Hydrology*, *590*, 125220.

Nouraki, A., Alavi, M., Golabi, M., ve Albaji, M. (2021). Prediction of water quality parameters using machine learning models: a case study of the Karun River, Iran. *Environmental Science and Pollution Research*, *28*(40), 57060-57072.

Nourani, V., Paknezhad, N. J., Sharghi, E., ve Khosravi, A. (2019). Estimation of prediction interval in ANN-based multi-GCMs downscaling of hydro-climatologic parameters. *Journal of Hydrology*, *579*, 124226.

Olyaie, E., Abyaneh, H. Z., ve Mehr, A. D. (2017). A comparative analysis among computational intelligence techniques for dissolved oxygen prediction in Delaware River. *Geoscience Frontiers*, *8*(3), 517-527.

Othman, F., Alaaeldin, M. E., Seyam, M., Ahmed, A. N., Teo, F. Y., Ming Fai, C., ve El-Shafie, A. (2020). Efficient river water quality index prediction considering minimal number of inputs variables. *Engineering Applications of Computational Fluid Mechanics*, *14*(1), 751-763.

Öz, N., Topal, B., ve Uzun, H. I. (2019). Prediction of water quality in Riva River watershed.

Park, J., Lee, W. H., Kim, K. T., Park, C. Y., Lee, S., ve Heo, T. Y. (2022). Interpretation of ensemble learning to predict water quality using explainable artificial intelligence. *Science of The Total Environment*, *832*, 155070.

Peleato, N. M., Legge, R. L., ve Andrews, R. C. (2018). Neural networks for dimensionality reduction of fluorescence spectra and prediction of drinking water disinfection by-products. *Water research*, *136*, 84-94.

Prasad, D. V. V., Venkataramana, L. Y., Kumar, P. S., Prasannamedha, G., Harshana, S., Srividya, S. J., ve Indraganti, S. (2022). Analysis and prediction of water quality using deep learning and auto deep learning techniques. *Science of The Total Environment*, *821*, 153311.

Rajaee, T., Khani, S., ve Ravansalar, M. (2020). Artificial intelligence-based single and hybrid models for prediction of water quality in rivers: A review. *Chemometrics and Intelligent Laboratory Systems*, *200*, 103978.

Rezaie-Balf, M., Attar, N. F., Mohammadzadeh, A., Murti, M. A., Ahmed, A. N., Fai, C. M., ve El-Shafie, A. (2020). Physicochemical parameters data assimilation for efficient improvement of water quality index prediction: Comparative assessment of a noise suppression hybridization approach. *Journal of Cleaner Production*, *271*, 122576.

Rizal, N. N. M., Hayder, G., ve Yusof, K. A. (2022). Water Quality Predictive Analytics Using an Artificial Neural Network with a Graphical User Interface. *Water*, *14*(8), 1221.

Rumelhart, D., Hinton, G.E., ve Williams, R.J. (1986). Learning internal representations by error propagation. In: Rumelhart DE, McCelland JL (eds) Parallel distributed processing vol 1 chap. 8. MIT Press, Cambridge, Mass

Sagar, S. S., Chavan, R. P., Patil, C. L., Shinde, D. N., ve Kekane, S. S. (2015). Physico-chemical parameters for testing of water-A review. *International Journal of Chemical Studies*, *3*(4), 24-28.

Sakaa, B., Elbeltagi, A., Boudibi, S., Chaffaï, H., Islam, A. R. M., Kulimushi, L. C., ve Wong, Y. J. (2022). Water quality index modeling using random forest and improved SMO algorithm for support vector machine in Saf-Saf river basin. *Environmental Science and Pollution Research*, 1-18.

Sattari, M. T., Joudi, A. R., ve Kusiak, A. (2016). Estimation of water quality parameters with data-driven model. *Journal-American Water Works Association*, *108*(4), E232-E239.

Sengorur, B., Koklu, R., ve Ates, A. (2015). Water quality assessment using artificial intelligence techniques: SOM and ANN—A case study of Melen River Turkey. *Water Quality, Exposure and Health*, *7*(4), 469-490.

Setshedi, K. J., Mutingwende, N., ve Ngqwala, N. P. (2021). The use of artificial neural networks to predict the physicochemical characteristics of water quality in three district municipalities, Eastern Cape Province, South Africa. *International Journal of Environmental Research and Public Health*, *18*(10), 5248.

Shahid, F., Zameer, A., ve Muneeb, M. (2020). Predictions for COVID-19 with deep learning models of LSTM, GRU and Bi-LSTM. *Chaos, Solitons & Fractals*, *140*, 110212.

Shao, D., Nong, X., Tan, X., Chen, S., Xu, B., ve Hu, N. (2018). Daily water quality forecast of the south-to-north water diversion project of China based on the cuckoo search-back propagation neural network. *Water*, *10*(10), 1471.

Sharma, N., Zakaullah, M., Tiwari, H., ve Kumar, D. (2015). Runoff and sediment yield modeling using ANN and support vector machines: a case study from Nepal watershed. *Modeling Earth Systems and Environment*, *1*(3), 1-8.

Singh, B., Sihag, P., Singh, V. P., Sepahvand, A., ve Singh, K. (2021). Soft computing technique-based prediction of water quality index. *Water Supply*, *21*(8), 4015-4029.

Song, C., Yao, L., Hua, C., ve Ni, Q. (2021). A water quality prediction model based on variational mode decomposition and the least squares support vector machine optimized by the sparrow search algorithm (VMD-SSA-LSSVM) of the Yangtze River, China. *Environmental Monitoring and Assessment*, *193*(6), 1-17.

Şener, Ş., Davraz, A., ve Karagüzel, R. (2013). Evaluating the anthropogenic and geologic impacts on water quality of the Eğirdir Lake, Turkey. *Environmental earth sciences*, *70*(6), 2527-2544.

Tiyasha TTM, Yaseen ZM (2020) A survey on river water quality modelling using artificial intelligence models: 2000–2020. J Hydrol 585:124670. https://doi.org/10.1016/j.jhydrol.2020.124670

Tung, T. M., ve Yaseen, Z. M. (2020). A survey on river water quality modelling using artificial intelligence models: 2000–2020. *Journal of Hydrology,* 585, 124670.

Tung, T. M., ve Yaseen, Z. M. (2021). Deep learning for prediction of water quality index classification: tropical catchment environmental assessment. *Natural Resources Research*, *30*(6), 4235-4254.

U.S. Environmental Protection Agency. State Development of Numeric Criteria for Nitrogen and Phosphorus Pollution; US Environmental Protection Agency: Washington, DC, USA, 2015.

Ucun Ozel, H., Gemici, B. T., Gemici, E., Ozel, H. B., Cetin, M., ve Sevik, H. (2020). Application of artificial neural networks to predict the heavy metal contamination in the Bartin River. *Environmental Science and Pollution Research*, *27*(34), 42495-42512.

UN Water (2018). *Sustainable development goal 6*. Synthesis report on water and sanitation. Online: http://www.unwater.org/publication_categories/sdg-6-synthesis-report-2018-on-water-and-sanitation/.

Vijay, S., ve Kamaraj, K. (2021) Prediction of water quality index in drinking water distribution system using activation functions based ANN. Water Resour Manage 35:535–553. https://doi.org/10.1007/s11269-020-02729-8

Wang, Y., Zhou, J., Chen, K., Wang, Y., ve Liu, L. (2017). Water quality prediction method based on LSTM neural network. In: 2017 12th International Conference on Intelligent Systems and Knowledge Engineering (ISKE) (pp. 1–5). IEEE. https://doi.org/10.1109/ISKE.2017.8258814

Wang, Q., ve Wang, S. (2021). A predictive model of chlorophyll a in western lake erie based on artificial neural network. *Applied Sciences*, *11*(14), 6529.

Wang, Y., Zhou, J., Chen, K., Wang, Y., ve Liu, L. (2017), November). Water quality prediction method based on LSTM neural network. In *2017 12th international conference on intelligent systems and knowledge engineering (ISKE)* (pp. 1-5). IEEE.

Wegayehu, E. B., ve Muluneh, F. B. (2022). Short-Term Daily Univariate Streamflow Forecasting Using Deep Learning Models. *Advances in Meteorology*, *2022*.

WHO (2017) Guidelines for drinking-water quality: first addendum to the fourth edition. https://doi.org/10.1016/S1462-0758(00)00006-6

Wiangkham, A., Ariyarit, A., ve Aengchuan, P. (2022). Prediction of the influence of loading rate and sugarcane leaves concentration on fracture toughness of sugarcane leaves and epoxy composite using artificial intelligence. *Theoretical and Applied Fracture Mechanics*, *117*, 103188.

Wu W, Dandy GC, Maier HR (2014) Protocol for developing ANN models and its application to the assessment of the quality of the ANN model development process in drinking water quality modelling. Environ Modell Softw 54:108-127. https://doi.org/10.1016/j.envsoft.2013.12.016

Wu, J., ve Wang, Z. (2022). A hybrid model for water quality prediction based on an artificial neural network, wavelet transform, and long short-term memory. *Water,* 14(4), 610.

Yamak, P. T., Yujian, L., ve Gadosey, P. K. (2019, December). A comparison between arima, lstm, and gru for time series forecasting. In *Proceedings of the 2019 2nd International Conference on Algorithms, Computing and Artificial Intelligence,* (pp. 49-55).

Yang, F., Moayedi, H., ve Mosavi, A. (2021). Predicting the degree of dissolved oxygen using three types of multi-layer perceptron-based artificial neural networks. *Sustainability*, *13*(17), 9898.

Yang, Y., Xiong, Q., Wu, C., Zou, Q., Yu, Y., Yi, H., ve Gao, M. (2021). A study on water quality prediction by a hybrid CNN-LSTM model with attention mechanism. *Environmental Science and Pollution Research*, *28*(39), 55129-55139.

Ye, Q., Yang, X., Chen, C., ve Wang, J. (2019, June). River water quality parameters prediction method based on LSTM-RNN model. In *2019 Chinese Control And Decision Conference (CCDC)* (pp. 3024-3028). IEEE.

Yetilmezsoy, K., Ozkaya, B., ve Cakmakci, M. (2011). Artificial intelligence-based prediction models for environmental engineering. *Neural Network World*, *21*(3).

Yılmaz, B. (2015). Akarçay Havzasında Çözünmüş Oksijen Değerlerinin Yapay Sinir Ağları ile Belirlenmesi. Uzmanlık Tezi, Orman ve Su İşleri Bakanlığı.

Yu, Z., Yang, K., Luo, Y., ve Shang, C. (2020). Spatial-temporal process simulation and prediction of chlorophyll-a concentration in Dianchi Lake based on wavelet analysis and long-short term memory network. *Journal of Hydrology*, *582*, 124488.

Zhang, G., Patuwo, B. E., ve Hu, M. Y. (1998). Forecasting with artificial neural networks: The state of the art. *International journal of forecasting*, *14*(1), 35-62.

Zhang, Y., Wu, L., Ren, H., Liu, Y., Zheng, Y., Liu, Y., ve Dong, J. (2020). Mapping water quality parameters in urban rivers from hyperspectral images using a new self-adapting selection of multiple artificial neural networks. *Remote Sensing*, *12*(2), 336.

Zhou, J., Wang, Y., Xiao, F., Wang, Y., ve Sun, L. (2018). Water quality prediction method based on IGRA and LSTM. *Water,* 10(9):1148. https://doi.org/10.3390/w10091148

Zhou, Y. (2020). Real-time probabilistic forecasting of river water quality under data missing situation: Deep learning plus post-processing techniques. *Journal of Hydrology*, *589*, 125164.

Zhuang, W., Zhao, X., Zhu, F., Liu, J., ve Xu, H. Y. (2017). Application of water quality evaluation model based on gray correlation analysis and artificial neural network algorithm. In *2017 9th International Conference on Modelling, Identification and Control (ICMIC)* (pp. 993-997). IEEE.

Ziyad Sami, B. F., Latif, S. D., Ahmed, A. N., Chow, M. F., Murti, M. A., Suhendi, A., ve El-Shafie, A. (2022). Machine learning algorithm as a sustainable tool for dissolved oxygen prediction: a case study of Feitsui Reservoir, Taiwan. *Scientific Reports*, *12*(1), 1-12.

Zonouz, P. R., Niaei, A., ve Tarjomannejad, A. (2016). Modeling and optimization of toluene oxidation over perovskite-type nanocatalysts using a hybrid artificial neural network-genetic algorithm method. *Journal of the Taiwan Institute of Chemical Engineers*, *65*, 276-285.

Zou, Q., Xiong, Q., Li, Q., Yi, H., Yu, Y., ve Wu, C. (2020). A water quality prediction method based on the multi-time scale bidirectional long short-term memory network. *Environmental Science and Pollution Research*, *27*(14), 16853-16864.

Zuo, R., Xiong, Y., Wang, J., ve Carranza, E. J. M. (2019). Deep learning and its application in geochemical mapping. *Earth-science reviews*, *192*, 1-14.

KAYNAKÇA

Albayrak, A. S. (2006). *Uygulamalı çok değişkenli istatistik teknikleri*. Asil yayın dağıtım.

Bandalos, D. L., & Gerstner, J. J. (2016). Using factor analysis in test construction.

Bektaş, H., & Tekin, D. D. M. (2015). İkili Değişkenler İçin Faktör Analizi: Çalışma Yaşamı Kalitesi Üzerine Bir Uygulama.

Brown, T. A. (2015). *Confirmatory factor analysis for applied research*. Guilford publications.

Büyüköztürk, Ş. (2002). Faktör analizi: Temel kavramlar ve ölçek geliştirmede kullanımı. *Kuram ve uygulamada eğitim yönetimi, 32*(32), 470-483.

Büyüköztürk, Ş. (2004). Veri analizi el kitabı.

Cattell, R. B. (1966). The scree test for the number of factors. *Multivariate Behavioral Research, 1*(2), 245-276.

Cattell, R. B. (1978). Fixing the number of factors: The most practicable psychometric procedures. In *The Scientific Use of Factor Analysis in Behavioral and Life Sciences* (pp. 72-91): Springer.

Child, D. (2006). The Essentials of Factor Analysis. 3nd edn ed. *London: Bloomsbury Academic*.

Comrey, A. L., & Lee, H. B. (1992). A first course in factor analysis, 2nd edn. hillsdale, nj: L. In: Erlbaum Associates.

Cudeck, R. (2000). Exploratory factor analysis. In *Handbook of Applied Multivariate Statistics and Mathematical Modeling* (pp. 265-296): Elsevier.

Çokluk, Ö., Şekercioğlu, G., & Büyüköztürk, Ş. (2012). *Sosyal Bilimler için Çok Değişkenli İstatistik: SPSS ve LISREL Uygulamaları (Vol. 2)*. Pegem Akademi Ankara.

Çolakoğlu, Ö. M., & Büyükekşi, C. (2014). Evaluation of factors effecting exploratory factor analysis process. *Karaelmas Journal of Educational Sciences, 2*(1), 58-64.

De Coster, J. (1998). *Overview of factor analysis*. In: Tuscaloosa, AL.

Erkuş, A. (2012). *Psikolojide ölçme ve ölçek geliştirme*. Ankara: Pegem Akademi Yayınları.

Fabrigar, L. R., Wegener, D. T., MacCallum, R. C., & Strahan, E. J. (1999). Evaluating the use of exploratory factor analysis in psychological research. *Psychological Methods, 4*(3), 272.

Fabrigar, L. R., & Wegener, D. T. (2011). *Exploratory factor analysis*. Oxford University Press.

Field, A. (2013). *Discovering Statistics Using IBM SPSS Statistics*. Sage.

Goldberg, L. R., & Velicer, W. F. (2006). Principles of exploratory factor analysis. *Differentiating Normal and Abnormal Personality, 2*, 209-337.

Goodwin, L. D., & Leech, N. L. (2006). Understanding correlation: Factors that affect the size of r. *The Journal of Experimental Education, 74*(3), 249-266.

Gorsuch, R. L.(2014). *Factor analysis: Classic edition*. Routledge.

Guilford, J. P. (1954). Psychometric methods.

Guttman, L. (1954). Some necessary conditions for common-factor analysis. *Psychometrika, 19*(2), 149-161.

Hair, J. F., Anderson, R. E., Tatham, R. L., & William, C. (2006). *Multivariate Data Analysis. Vol. 6*. Pearson Prentice Hall, Upper Saddle River.

Black (2006), Multivariate Data Analysis. *International Edition, Prentice Hall, New Jersey, 16*.

Harman, H. H. (1976). *Modern factor analysis*. University of Chicago press.

Henson, R. K., & Roberts, J. K. (2006). Use of exploratory factor analysis in published research: Common errors and some comment on improved practice. *Educational and Psychological measurement, 66*(3), 393-416.

Horn, J. L. (1965). A rationale and test for the number of factors in factor analysis. *Psychometrika, 30*(2), 179-185.

Hotelling, H. (1933). Analysis of a complex of statistical variables into principal components. *Journal of educational psychology, 24*(6), 417.

Jensen, A. R. (1998). *The factor. Westport, CT.* Prager.

Johnson, R., & Wichern, D. others, (2014). *Applied Multivariate Statistical Analysis, Vol. 4*. In: Prentice-Hall New Jersey.

Jöreskog, K. G. (1966). *UMLFA, a Computer Program for Unrestricted Maximum Likelihood Factor Analysis*. Educational Testing Service.

Jöreskog, K. G. (1967). Some contributions to maximum likelihood factor analysis. *Psychometrika, 32*(4), 443-482.

Jöreskog, K. G. (1969). A general approach to confirmatory maximum likelihood factor analysis. *Psychometrika, 34*(2), 183-202.

Jung, S. (2013). Exploratory factor analysis with small sample sizes: A comparison of three approaches. *Behavioural Processes, 97*, 90-95.

Kaiser, H. F. (1970). A second generation little jiffy.

Karaman, H., Burcu, A., & Aktan, D. (2017). Açımlayıcı faktör analizinde kullanılan faktör çıkartma yöntemlerinin karşılaştırılması. *Gazi Üniversitesi Gazi Eğitim Fakültesi Dergisi, 37*(3), 1173-1193.

Kline, P. (2014). *An easy guide to factor analysis*. Routledge.

Koçak, D., Çokluk, Ö., & Kayri, M. (2016). Faktör sayısının belirlenmesinde MAP testi, paralel analiz, K1 ve yamaç birikinti grafiği yöntemlerinin karşılaştırılması. *Van Yüzüncü Yıl Üniversitesi Eğitim Fakültesi Dergisi, 13*(1), 330-359.

Krazanowski, W. (1988). Principles of multivariate analysis. *Clarendon Press, ISBN0, 19*, 852230.

Lawley, D. N. (1940). Vi.—the estimation of factor loadings by the method of maximum likelihood. *Proceedings of the Royal Society of Edinburgh, 60*(1), 64-82.

Lawley, D. N. (1942). XIV.—Further Investigations in Factor Estimation. *Proceedings of the Royal Society of Edinburgh Section A: Mathematics, 61*(2), 176-185.

Lawley, D. N. (1943). The application of the maximum likelihood method to factor analysis. *British Journal of Psychology*.

Ledesma, R. D., & Valero-Mora, P. (2007). Determining the number of factors to retain in EFA: An easy-to-use computer program for carrying out parallel analysis. *Practical Assessment, Research, and Evaluation, 12*(1), 2.

Lingard, H. C., & Rowlinson, S. (2006). Sample size in factor analysis: why size matters. *Retrieved in Data, 3*, 1-12.

Mooi, E., Sarstedt, M., & Mooi-Reci, I. (2018). Principal component and factor analysis. In *Market Research* (pp. 265-311). Springer.

Nunnally, J. C. (1994). *Psychometric theory 3E*: Tata McGraw-Hill Education.

O'connor, B. P. (2000). SPSS and SAS programs for determining the number of components using parallel analysis and Velicer's MAP test. *Behavior Research Methods, Instruments, & Computers, 32*(3), 396-402.

Öngen, K. B. (2010). *Doğrulayıcı faktör analizi ile bir uygulama.* Bursa Uludag University (Turkey).

Özgüven, E. (1994). Psikolojik Testler. *Yeni Doğuş Matbaası, Ankara*.

Pett, M. A., Lackey, N. R., & Sullivan, J. J. (2003). *Making Sense of Factor Analysis: The Use of Factor Analysis for Instrument Development in Health Care Research*. Sage.

Polat, Y. (2012). Faktör analizi yöntemlerinin karşılaştırmalı olarak incelenmesi ve hayvancılık denemesine uygulanışı. *Yayınlanmamış Doktora Lisans Tezi, Çukurova Üniversitesi Fen Bilimleri Enstitüsü, Adana.*

Rennie, K. M. (1997). Exploratory and Confirmatory Rotation Strategies in Exploratory Factor Analysis.

Russell, D. W. (2002). In search of underlying dimensions: The use (and abuse) of factor analysis in Personality and Social Psychology Bulletin. *Personality and Social Psychology Bulletin, 28*(12), 1629-1646.

Saraçlı, S. (2011). Faktör analizinde yer alan döndürme metotlarının karşılaştırmalı incelenmesi üzerine bir uygulama. *Düzce Üniversitesi Sağlık Bilimleri Enstitüsü Dergisi, 1*(3), 22-26.

Snook, S. C., & Gorsuch, R. L. (1989). Component analysis versus common factor analysis: A Monte Carlo study. *Psychological Bulletin, 106*(1), 148.

Sofroniou, N., & Hutcheson, G. D. (1999). The multivariate social scientist. *The Multivariate Social Scientist*, 1-288.

Spearman, C. (1904). "General Intelligence," Objectively Determined and Measured. *The American Journal of Psychology, 15*(2), 201-292.

Şencan, H., & Fidan, Y. (2020). Likert verilerinin kullanıldığı keşfedici faktör analizlerinde normallik varsayımı ve faktör çıkarma üzerindeki etkisinin SPSS, Factor ve Prelis yazılımlarıyla sınanması. *Business & Management Studies: An International Journal, 8*(1), 640-687.

Şencan, H. (2005). *Güvenilirlik ve geçerlilik*. Hüner Şencan.

Tabachnick, B. G., Fidell, L. S., & Ullman, J. B. (2007). *Using multivariate statistics (Vol. 5)*. Pearson Boston, MA.

Tatlıdil, H. (2002). *Uygulamalı Çok Değişkenli İstatistiksel Analiz*. Ziraat Matbaacılık, Ankara.

Terzi, Y. (2019). Anket, güvenilirlik–geçerlilik analizi. *Ondokuz Mayis Üniversitesi, Samsun https://personel. omu. edu. tr/docs/ders_ dokumanlari/1030_32625_1500. pdf*.

Thompson, B. (2004). Exploratory and confirmatory factor analysis: Understanding concepts and applications. *Washington, DC, 10694*(000).

Thurstone, L. (1947). Multiple factor analysis. Chicago: Univer. *of Chicago Press, 1956*, 131.

Tokiçin, U., Kurnaz, M. A., & Yüzbaşıoğlu, M. K. (2020). Farkli Gösterimler Hakkinda Öz-Yeterlik İnanç Ölçeği Geliştirme Çalişmasi. *Kırklareli Üniversitesi Sosyal Bilimler Dergisi, 4*(1), 1-19.

Tucker, L. R., & MacCallum, R. C. (1997). Exploratory factor analysis. *Unpublished manuscript, Ohio State University, Columbus*.

Turanli, M., Cengiz, D. T., & Bozkır, Ö. (2012). Faktör analizi ile üniversiteye giriş sınavlarındaki başarı durumuna göre illerin sıralanması. *Istanbul University Econometrics and Statistics e-Journal*(17), 45-68.

Velicer, W. F. (1976). Determining the number of components from the matrix of partial correlations. *Psychometrika, 41*(3), 321-327.

Watkins, M. W. (2018). Exploratory factor analysis: A guide to best practice. *Journal of Black Psychology, 44*(3), 219-246.

Yaşlıoğlu, M. M. (2017). Sosyal bilimlerde faktör analizi ve geçerlilik: Keşfedici ve doğrulayıcı faktör analizlerinin kullanılması. *İstanbul Üniversitesi İşletme Fakültesi Dergisi, 46*, 74-85.

Yong, A. G., & Pearce, S. (2013). A beginner's guide to factor analysis: Focusing on exploratory factor analysis. *Tutorials in Quantitative Methods for Psychology, 9*(2), 79-94.

Yurdabakan, İ., & Çüm, S. (2017). Scale development in behavioral sciences (based on exploratory factor analysis). *Turkish Journal of Family Medicine and Primary Care, 11*(2), 108-126.

Zöller, M. (2012). *A Comparison between Principal Component Analysis and Factor Analysis.* Paper presented at the IEEE GSC.

Zwick, W. R., & Velicer, W. F. (1986). Comparison of five rules for determining the number of components to retain. *Psychological Bulletin, 99*(3), 432.

KAYNAKLAR

Barthelmebs, L., Calas-Blanchard, C., Istamboulie, G., Marty, J. L., & Noguer, T. (2010). Biosensors as analytical tools in food fermentation industry. *Bio-Farms for Nutraceuticals*, 293-307.

Bohunicky, B., & Mousa, S. A. (2011). Biosensors: the new wave in cancer diagnosis. *Nanotechnology, science and applications*, *4*, 1.

Borisov, S. M., & Wolfbeis, O. S. (2008). Optical biosensors. *Chemical reviews*, *108*(2), 423-461.

Buerk, D. G. (2014). *Biosensors: theory and applications*. Crc Press.

Burmeister, J. J., Palmer, M., & Gerhardt, G. A. (2005). L-lactate measures in brain tissue with ceramic-based multisite microelectrodes. *Biosensors and Bioelectronics*, *20*(9), 1772-1779.

Chen, T., Friedman, K. A., Lei, I., & Heller, A. (2000). In situ assembled mass-transport controlling micromembranes and their application in implanted amperometric glucose sensors. *Analytical chemistry*, *72*(16), 3757-3763.

Clark Jr, L. C., & Lyons, C. (1962). Electrode systems for continuous monitoring in cardiovascular surgery. *Annals of the New York Academy of sciences*, *102*(1), 29-45.

Eldefrawi, M. E., Sherby, S. M., Andreou, A. G., Mansour, N. A., Annau, Z., Blum, N. A., & Valdes, J. J. (1988). Acetylcholine receptor-based biosensor. *Analytical letters*, *21*(9), 1665-1680.

Estevez, M. C., Otte, M. A., Sepulveda, B., & Lechuga, L. M. (2014). Trends and challenges of refractometric nanoplasmonic biosensors: A review. *Analytica chimica acta*, *806*, 55-73.

Fuentes, M., Mateo, C., Guisán, J. M., & Fernández-Lafuente, R. (2005). Preparation of inert magnetic nano-particles for the directed immobilization of antibodies. *Biosensors and Bioelectronics*, *20*(7), 1380-1387.

Gialamas, A., Yelland, L. N., Ryan, P., Willson, K., Laurence, C. O., Bubner, T. K., & Beilby, J. J. (2009). Does point-of-care testing lead to the same or better adherence to medication? A randomised controlled trial: the PoCT in General Practice Trial. *Medical Journal of Australia*, *191*(9), 487-491.

Haleem, A., Javaid, M., Singh, R. P., Suman, R., & Rab, S. (2021). Biosensors applications in medical field: a brief review. *Sensors International*, *2*, 100100.

Heller, A., & Feldman, B. (2008). Electrochemical glucose sensors and their applications in diabetes management. *Chemical reviews*, *108*(7), 2482-2505.

Hong, C. Y., Chen, X., Liu, T., Li, J., Yang, H. H., Chen, J. H., & Chen, G. N. (2013). Ultrasensitive electrochemical detection of cancer-

associated circulating microRNA in serum samples based on DNA concatamers. *Biosensors and Bioelectronics*, *50*, 132-136.

Kusnezow, W., Jacob, A., Walijew, A., Diehl, F., & Hoheisel, J. D. (2003). Antibody microarrays: an evaluation of production parameters. *Proteomics*, *3*(3), 254-264.

Liu, Y., Matharu, Z., Howland, M. C., Revzin, A., & Simonian, A. L. (2012). Affinity and enzyme-based biosensors: recent advances and emerging applications in cell analysis and point-of-care testing. *Analytical and bioanalytical chemistry*, *404*(4), 1181-1196.

Luppa, P. B., Müller, C., Schlichtiger, A., & Schlebusch, H. (2011). Point-of-care testing (POCT): Current techniques and future perspectives. *TrAC Trends in Analytical Chemistry*, *30*(6), 887-898.

Lynn, N. S., Šípová, H., Adam, P., & Homola, J. (2013). Enhancement of affinity-based biosensors: effect of sensing chamber geometry on sensitivity. *Lab on a Chip*, *13*(7), 1413-1421.

Mayhew, M. P., Reipa, V., Holden, M. J., & Vilker, V. L. (2000). Improving the cytochrome P450 enzyme system for electrode-driven biocatalysis of styrene epoxidation. *Biotechnology progress*, *16*(4), 610-616.

Menti, C., Henriques, J. A. P., Missell, F. P., & Roesch-Ely, M. (2016). Antibody-based magneto-elastic biosensors: potential devices for detection of pathogens and associated toxins. *Applied microbiology and biotechnology*, *100*(14), 6149-6163.

Murphy, L. (2006). Biosensors and bioelectrochemistry. *Current opinion in chemical biology*, *10*(2), 177-184.

Neher, E. (2001). Molecular biology meets microelectronics. *Nature Biotechnology*, *19*(2), 114-114.). Rudolph, A. S., & Reasor, J. (2001). Cell and tissue based technologies for environmental detection and medical diagnostics. *Biosensors and Bioelectronics*, *16*(7-8), 429-431.

Nikoleli, G. P., Karapetis, S., Bratakou, S., Nikolelis, D. P., Tzamtzis, N., Psychoyios, V. N., & Psaroudakis, N. (2016). Biosensors for security and bioterrorism: definitions, history, types of agents, new trends and applications. *Biosensors for security and bioterrorism applications*, 1-13.

Njagi, J., Chernov, M. M., Leiter, J. C., & Andreescu, S. (2010). Amperometric detection of dopamine in vivo with an enzyme based carbon fiber microbiosensor. *Analytical chemistry*, *82*(3), 989-996.

Özoğlu, Ö., Ünal, M. A., & Güneş Altutaş, E. (2017). Biyosensörler: gıda ve sağlık alanında laktat biyosensörleri. *Türk Yaşam Bilimleri Dergisi*, *2*(2), 180-193.

Rogers, K. R. (2000). Principles of affinity-based biosensors. *Molecular biotechnology*, *14*(2), 109-129.

Thakur, M. S., & Ragavan, K. V. (2013). Biosensors in food processing. *Journal of food science and technology*, *50*(4), 625-641.

Thévenot, D. R., Toth, K., Durst, R. A., & Wilson, G. S. (2001). Electrochemical biosensors: recommended definitions and classification. *Biosensors and bioelectronics*, *16*(1-2), 121-131.

Tsugawa, W., Ishımura, F., Ogawa, K., & Sode, K. (2000). Development of an enzyme sensor utilizing a novel fructosyl amine oxidase from a marine yeast. *Electrochemistry*, *68*(11), 869-871.

Wang, J. (2001). Glucose biosensors: 40 years of advances and challenges. *Electroanalysis: An International Journal Devoted to Fundamental and Practical Aspects of Electroanalysis*, *13*(12), 983-988.

Wang, J. (2002). Electrochemical nucleic acid biosensors. *Analytica chimica acta*, *469*(1), 63-71.

Wang, J., Wang, L., Di, J., & Tu, Y. (2008). Disposable biosensor based on immobilization of glucose oxidase at gold nanoparticles electrodeposited on indium tin oxide electrode. *Sensors and Actuators B: Chemical*, *135*(1), 283-288.

Wang, P., Xu, G., Qin, L., Xu, Y., Li, Y., & Li, R. (2005). Cell-based biosensors and its application in biomedicine. *Sensors and Actuators B: Chemical*, *108*(1-2), 576-584.

Willner, I., & Katz, E. (2000). Integration of layered redox proteins and conductive supports for bioelectronic applications. *Angewandte Chemie International Edition*, *39*(7), 1180-1218.

Wilson, G. S., & Hu, Y. (2000). Enzyme-based biosensors for in vivo measurements. *Chemical reviews*, *100*(7), 2693-2704.

Wu, C., Du, L., Zou, L., Zhao, L., Huang, L., & Wang, P. (2014). Recent advances in taste cell-and receptor-based biosensors. *Sensors and Actuators B: Chemical*, *201*, 75-85.

Yeung, C. K., Ingebrandt, S., Krause, M., Offenhäusser, A., & Knoll, W. (2001). Validation of the use of field effect transistors for extracellular signal recording in pharmacological bioassays. *Journal of pharmacological and toxicological methods*, *45*(3), 207-214.

Zhang, Y., & Wilson, G. S. (1993). In vitro and in vivo evaluation of oxygen effects on a glucose oxidase based implantable glucose sensor. *Analytica chimica acta*, *281*(3), 513-520.

Ziegler, C. (2000). Cell-based biosensors. *Fresenius' journal of analytical chemistry*, *366*(6), 552-559.

KAYNAKLAR

Adak, A., Ünal, Y.C., Yücel, S., Vural, Z., Turan, F.B., Yalcin-Özuysal, Ö., vd. (2020) Connexin 32 induces pro-tumorigenic features in MCF10A normal breast cells and MDA-MB-231 metastatic breast cancer cells. *Biochimica et Biophysica Acta* (BBA) - Molecular Cell Research. 1867(12): 118851. doi: 10.1016/j.bbamcr.2020.118851

Ahmad, S. ve Evans,W. (2002). Post-translational integration and oligomerization of connexin 26 in plasma membranes and evidence of formation of membrane pores: implications for the assembly of gap junctions. *Biochemical Journal* 365:693-699.

Asadi-Khiavi, M., Hamzeiy, H., Khani, S., Nakhlband, A., Barar. J. (2011). Gap junctions: the claymore for cancerous cells. *Bioimpacts* 1 (2):113-9. doi: 10.5681/bi.2011.015.

Avanzo, J.L., Mesnil, M., Hernandez-Blazquez, F.J., Mackowiak, I.I., Cabrera Mori, C.M., da Silva, T.C., Salgado Oloris, S.C. vd., (2004). Increased susceptibility to urethane-induced lung tumors in mice with decreased expression of connexin43. *Carcinogenesis* 25 (10):1973-1982. doi: 10.1093/carcin/bgh193.

Bedner, P., Steinhäuser, C. ve Theis, M. (2012). Functional redundancy and compensation among members of gap junction protein families? *Biochimica et Biophysica Acta (BBA) - Biomembranes* 1818 (8):1971-1984. doi: https://doi.org/10.1016/j.bbamem.2011.10.016.

Bergoffen, J., Scherer, S.S., Wang, S., Scott, M.O., Bone, L.J., Paul, D.L, Chen, K., Lensch, M.W., Chance, P.F., Fischbeck, K.H. (1993). Connexin mutations in X-linked Charcot-Marie-Tooth disease. *Science* 262 (5142):2039-2042. doi: 10.1126/science.8266101.

Beyer, E. C., ve Berthoud. V.M. (2018). Gap junction gene and protein families: Connexins, innexins, and pannexins. *Biochim Biophys Acta Biomembr* 1860 (1):5-8. doi: 10.1016/j.bbamem.2017.05.016.

Bond, S.L., Bechberger, J.F., Khoo, N.K.S., Naus, C.C.G. (1994). Tranfection of C6 Glioma Cells with Connexin32: The Effects of Expression of a Nonendogenous Gap JUnction Protein. *Cell Growth Differ* 5:179-186.

Brauner, T. ve Hülser, D.F. (1990). Tumor Cell Invasion and Gap Junctional Communication II. Normal and Malignant Cells Confronted in Multieell Spheroids. *Invasion Metastasis* 10:31-43.

Burt, J.M., Nelson, T.K., Simon, A.M., Fang, J.S. (2008). Connexin 37 profoundly slows cell cycle progression in rat insulinoma cells. *American Journal of Physiology-Cell Physiology* 295 (5):C1103-C1112.

Chan, D K. ve Chang, K.W. (2014). GJB2-associated hearing loss: Systematic review of worldwide prevalence, genotype, and auditory

phenotype. *The Laryngoscope* 124 (2):E34-E53. doi: 10.1002/lary.24332.

Cronier, L., Crespin, S., Strale, P.O., Defamie, N., Mesnil, M. (2009). Gap junctions and cancer: new functions for an old story. *Antioxid Redox Signal* 11 (2):323-38. doi: 10.1089/ars.2008.2153.

Duflot-Dancer, A., Mesnil, M. ve Yamasaki, H. (1997). Dominant-negative abrogation of connexin-mediated cell growth control by mutant connexin genes. *Oncogene* 18:2151-2158.

Eghbali, B., Kessler J.A., Reid, L.M., Roy, C, Spray, D.C. (1991). Involvement of gap junctions in tumorigenesis: transfection of tumor cells with connexin 32 cDNA retards growth in vivo. *Proceedings of the National Academy of Sciences* 88 (23):10701-10705.

Elias, L. A.,Wang, D.D. ve Kriegstein, A. R. (2007). Gap junction adhesion is necessary for radial migration in the neocortex. *Nature* 448 (7156):901-7. doi: 10.1038/nature06063.

Elzarrad, M.K, Haroon, A., Willecke, K., Dobrowolski, R., Gillespie, M.N. Al-Mehdi, A-B. (2008). Connexin-43 upregulation in micrometastases and tumor vasculature and its role in tumor cell attachment to pulmonary endothelium. *BMC medicine* 6 (1):20.

Evans, W.H. ve Martin, P.M. (2002). Gap junctions: structure and function (Review). *Molecular Membrane Biology* 19 (2):121-136. doi: 10.1080/09687680210139839.

Falk, M.M, Kumar, N.M. ve Gilula, N.B. (1994). Membrane insertion of gap junction connexins: polytopic channel forming membrane proteins. *J. Cell Biol* 127:343-355.

Falk, M.M., Kells, R.M. ve Berthoud, V.M. (2014). Degradation of connexins and gap junctions. *FEBS letters* 588 (8):1221-1229. doi: 10.1016/j.febslet.2014.01.031.

Frank, M., Eiberger, B., Janssen-Bienhold, U., de Sevilla Muller, L.P., Tjarks, A., Kim, J.S., Maschke, S. vd., (2010). Neuronal connexin-36 can functionally replace connexin-45 in mouse retina but not in the developing heart. *J Cell Sci* 123 (Pt 20):3605-15. doi: 10.1242/jcs.068668.

Freidin, M., Asche, S., Bargiello, T.A., Bennett, M.V., Abrams, C.K. (2009) Connexin 32 increases the proliferative response of Schwann cells to neuregulin-1 (Nrg1). *Proc Natl Acad Sci USA* 106 (9):3567-72. doi: 10.1073/pnas.0813413106.

Goldberg, G.S., Valiunas, V. ve Brink, P.R. (2004). Selective permeability of gap junction channels. *Biochim Biophys Acta* 1662 (1-2):96-101. doi: 10.1016/j.bbamem.2003.11.022.

Graeber, S.H, ve Hülser, D.F. (1998). Connexin transfection induces invasive properties in HeLa cells. *Experimental Cell Research* 243 (1):142-149.

Hada, S., Sato, H., Virgona, N., Hagiwara, N., Saito, T., Suzuki, K., Asano, R., Yano, T. (2006). Connexin 32 expression reduces malignant phenotype in human A549 adenocarcinoma cells: Implication of Src involvement. *Oncology Reports,* 16:1149-1154.

Harris, A.L. (2001) Emerging issues of connexin channels: biophysics fills the gap. Q Rev Biophys 34(3):325-472. https://doi.org/10.1017/s0033583501003705.

Hirschi, K., Xu, C., Tsukamoto, T., Sager, R. (1996) Gap junction genes Cx26 and Cx43 individually suppress the cancer phenotype of human mammary carcinoma cells and restore differentiation potential. *Cell Growth Differ* 7 (7):861-870.

Huang R-P, Fan Y, Hossain MZ, Peng A, Zeng Z-L, Boynton AL (1998) Reversion of the neoplastic phenotype of human glioblastoma cells by connexin 43 (cx43). *Cancer Research* 58 (22):5089-5096.

Ito, A., Katoh, F. Kataoka, T.R. Okada, M., Tsubota, N., Asada, K., Yoshikawa, S., Maeda, Y., Kitamura, Y., Nojima, H.A. (2000). A role for heterologous gap junctions between melanoma and endothelial cells in metastasis. *J Clin Invest* 105 (9):1189-97.

Ito, A., Morita, N., Miura, D., Koma, Y., Kataoka, T.R., Kitamura, Y., Kita, Y., Nojima, H.A. (2004). Derivative of oleamide potently inhibits the spontaneous metastasis of mouse melanoma BL6 cells. *Carcinogenesis* 25:2015-2022.

Ito, A., Koma, Y., Uchino. K., Okada, T., Ohbayashi, C., Tsubota, N., Okada, M. (2006). Increased expression of connexin 26 in the invasive component of lung squamous cell carcinoma: Significant correlation with poor prognosis. *Cancer Letters* 234 (2):239-248. doi: 10.1016/j.canlet.2005.03.049.

Jee, H., Lee, S-H., Park, J-W., Lee, B-R., Nam, K.T., Kim, D-Y. (2013) Connexin32 inhibits gastric carcinogenesis through cell cycle arrest and altered expression of p21Cip1and p27Kip1. *BMB reports* 46(1):25-30. doi:10.5483/bmbrep.2013.46.1.078

Jee, H., Nam, K,T., Kwon, H-J., Han, S-U., Kim, D-Y. (2011) Altered expression and localization of connexin32 in human and murine gastric carcinogenesis. Digestive diseases and sciences. 56(5):1323-32. doi:10.1007/s10620-010-1467-z.

Jiang, J. X. ve Gu, S. (2005). Gap junction- and hemichannel-independent actions of connexins. *Biochimica et Biophysica Acta (BBA)* 1711 (2): 208-214. doi: doi:10.1016/j.bbamem.2004.10.001.

Kanczuga-Koda, L., Sulkowska, M., Koda, M., Rutkowski, R., Sulkowski, S. (2007)Increased expression of gap junction protein--connexin 32 in lymph node metastases of human ductal breast cancer. *Folia Histochemica et Cytobiologica* 45 (I):175-180.

Kanczuga-Koda, L., Koda, M., Sulkowski, S., Wincewicz, A., Zalewski, B., Sulkowska, M. (2010). Gradual loss of functional gap junction within progression of colorectal cancer—a shift from membranous CX32 and CX43 expression to cytoplasmic pattern during colorectal carcinogenesis. *In vivo* 24 (1):101-107.

Kim, M.S, Gloor, G.B. ve Bai, D. (2013). The distribution and functional properties of Pelizaeus–Merzbacher-like disease-linked Cx47 mutations on Cx47/Cx47 homotypic and Cx47/Cx43 heterotypic gap junctions. *Biochemical Journal* 452 (2):249-258. doi: 10.1042/bj20121821.

Kotini, M. ve Mayor, R. (2015). Connexins in migration during development and cancer. *Developmental Biology* 401:143-151. doi: 10.1016/j.ydbio.2014.12.023.

Kumar, N.M. ve Gilula, N.B. (1996). The Gap Junction Communication Channel. *Cell* 84 (3):381-388. doi: http://dx.doi.org/10.1016/S0092-8674(00)81282-9.

Laird, D.W. (1996). The Life Cycle of a Connexin: Gap Junction Formation, Removal, and Degradation. *Journal of Bioenergetics and Biomembranes* 28 (4):311-318.

Laird, D.W. (2006). Life cycle of connexins in health and disease. *Biochem J* 394 (Pt 3):527-43. doi: 10.1042/BJ20051922.

Laird, D.W. (2010). The gap junction proteome and its relationship to disease. *Trends Cell Biol* 20 (2):92-101. doi: 10.1016/j.tcb.2009.11.001.

Langlois, S., Cowan, K.N., Shao, Q., Cowan, B.C., Laird, D.W. (2008). Caveolin-1 and-2 interact with connexin43 and regulate gap junctional intercellular communication in keratinocytes. *Molecular biology of the cell* 19 (3):912-928.

Leithe, E., Kjenseth, A., Sirnes, S., Stenmark, H., Brech, A. ve Rivedal, E. (2009). Ubiquitylation of the gap junction protein connexin-43 signals its trafficking from early endosomes to lysosomes in a process mediated by Hrs and Tsg101. *Journal of cell science* 122 (21):3883-3893.

Leithe, E. ve Rivedal, E. (2007). Ubiquitination of Gap Junction Proteins. *J Membrane Biol* 2017:43-51. doi: 10.1007/s00232-007-9050-z.

Li, Q., Omori, O., Nishikawa, Y., Yoshioka, Y., Yamamoto, Y., Enomoto, K. (2007). Cytoplasmic accumulation of connexin32 protein enhances motility and metastatic ability of human hepatoma cells in vitro and in vivo. *Int J Cancer* 121 (3):536-46. doi: 10.1002/ijc.22696.

Lin, J.H.C, Takano, T., Cotrina, M.L., Arcuino, G., Kang, J., Liu, S., Gao, Q., Jiang, L., Li, F., Lichtenberg-Frate, H. (2002). Connexin 43 enhances the adhesivity and mediates the invasion of malignant glioma cells. *The Journal of neuroscience* 22 (11):4302-4311.

McLachlan, E., Shao, Q., Wang, H., Langlois, S., Laird, D.W. (2006). Connexins Act as Tumor Suppressors in Three-dimensional Mammary Cell Organoids by Regulating Differentiation and Angiogenesis. *Cancer Research* 66 (20):9886-9894. doi: 10.1158/0008-5472.can-05-4302.

McLachlan, E., Shao, Q., Laird, D.W. (2007). Connexins and Gap Junctions in Mammary Gland Development and Breast Cancer Progression. *Journal of Membrane Biology* 218 (1-3):107-121. doi: 10.1007/s00232-007-9052-x.

Mehta, P.P., Perez-Stable, C., Nadji, M., Mian, M., Asotra, K., Roos, B.A. (1999). Suppression of human prostate cancer cell growth by forced expression of connexin genes. *Dev Genet* 24:91-110.

Mese, G., Richard, G. ve White, T.W. (2007). Gap junctions: basic structure and function. *J Invest Dermatol* 127 (11):2516-24. doi: 10.1038/sj.jid.5700770.

Mesnil, M., Crespin, S., Avanzo J-L., Zaidan-Dagli, M-J. (2005). Defective gap junctional intercellular communication in the carcinogenic process. *Biochimica et Biophysica Acta (BBA)-Biomembranes* 1719 (1):125-145.

Milks, L.C., Kumar, N.M., Houghten, N., Unwin, N., Gilula, N.B. (1988). Topology of the 32-kD liver gap junction protein determined by site-directed antibody localizations. *EMBO J*. 7:2967-2975.

Navolotski, A., Rumjnzev, A., Lü, H., Proft, D., Bartholmes, P., Zänker, K.S. (1997). Migration and gap junctional intercellular communication determine the metastatic phenotype of human tumor cell lines. *Cancer letters* 118 (2):181-187.

Okamoto, T., Akita, N., Kawamoto, E., Hayashi, T., Suzuki, K., Shimaoka, M. (2014) Endothelial connexin32 enhances angiogenesis by positively regulating tube formation and cell migration. *Exp Cell Res* 321 (2):133-41. doi: 10.1016/j.yexcr.2013.12.002.

Paul, D. L. (1995). New functions for gap junctions. *Current Opinion in Cell Biology* 7 (5):665-672. doi: http://dx.doi.org/10.1016/0955-0674(95)80108-1.

Plum, A.,G.,. Hallas, T., Magin, F., Dombrowski, A., Hagendorff, B., Schumacher, C., Wolpert, J.S. vd., (2000). Unique and shared functions of different connexins in mice. *Current Biology* 10 (18):1083-1091.

Qin, H., Shao, Q., Curtis, H., Galipeau, J., Belliveau, D.J., Wang T, Alaoui-Jamali, M.A., Laird., D.W. 2002. Retroviral delivery of connexin genes to human breast tumor cells inhibits in vivo tumor growth by a mechanism that is independent of significant gap junctional intercellular communication. *J Biol Chem* 277 (32):29132-8. doi: 10.1074/jbc.M200797200.

Qin, H;, Shao, Q; Thomas, T; Kalra, J; Alaoui-Jamali, MA, Laird, DW. 2003. Connexin26 regulates the expression of angiogenesis-related genes in human breast tumor cells by both GJIC-dependent and -independent mechanisms. *Cell Commun Adhes* 10 (4-6):387-393.

Rahman, S., Carlile, G., Evans, W.H. (1993). Assembly of hepatic gap junctions: topography and distribution of connexin 32 in intracellular and plasma membranes determined using sequence-specific antibodies. *J. Biol. Chem* 268:1260-1265.

Retamal, M.A, Schalper, K.A, Shoji, K.F, Bennett, M.V.L., Saez, J.C. (2007). Opening of connexin 43 hemichannels is increased by lowering intracellular redox potential. *PNAS* 104 (20):8322–8327.

Sanchez, H.A. ve Verselis, V.K. (2014). Aberrant Cx26 hemichannels and keratitis-ichthyosis-deafness syndrome: insights into syndromic hearing loss. *Frontiers in Cellular Neuroscience* 8:354.

Schalper, K. A., Carvajal-Hausdorf, D., Oyarzo, M.P. (2014). Possible role of hemichannels in cancer. *Front Physiol* 5:237. doi: 10.3389/fphys.2014.00237.

Shaw, R. M., Fay, A.J., Puthenveedu, M.A., von Zastrow, M., Jan, Y-N., Jan, L.Y. (2007). Microtubule plus-end-tracking proteins target gap junctions directly from the cell interior to adherens junctions. *Cell* 128 (3):547-560.

Simpson, K. J., Selfors, L.M, Bui, J., Reynolds, A., Leake, D., Khvorova, A., Brugge, J.S. (2008). Identification of genes that regulate epithelial cell migration using an siRNA screening approach. *Nature cell biology* 10 (9):1027-1038.

Sohl, G. ve Willecke, K. (2004). Gap junctions and the connexin protein family. *Cardiovasc Res* 62 (2):228-32.

Solan, J.L. ve Lampe, P.D. (2009). Connexin 43 Phosphorylation – Structural Changes and Bological Effects. *Biochem J.* 419 (2):261-272. doi: 10.1042/BJ20082319.

Srinivas, M., Verselis, V.K. ve White, T.W. (2018). Human diseases associated with connexin mutations. *Biochim Biophys Acta Biomembr* 1860 (1):192-201. doi: 10.1016/j.bbamem.2017.04.024.

Suarez, S., ve Ballmer-Hofer, K. (2001). VEGF transiently disrupts gap junctional communication in endothelial cells. *Journal of Cell Science* 114 (6):1229-1235.

Thévenin, A.F., Kowal, T.J., Fong, T.F., Kells, R.M, Fisher, C.G., Falk, M.M. (2013). Proteins and mechanisms regulating gap-junction assembly, internalization, and degradation. *Physiology (Bethesda, Md.)* 28 (2):93-116. doi: 10.1152/physiol.00038.2012.

Uğur, D., Güngül, T.B., Yücel, S., Özçivici, E., Yalcin-Özuysal, Ö., Meşe, G. (2022) Connexin 32 overexpression increases proliferation,

reduces gap junctional intercellular communication, motility and epithelial-to-mesenchymal transition in Hs578T breast cancer cells. J Cell Commun Signal. 16(3):361-376. doi: 10.1007/s12079-021-00665

Vuyst, E.D., Decrock, E., De Bock, M., Yamasaki, H., Naus,C.C., Evans, W.H., Leybaert, L. (2007). Connexin Hemichannels and Gap Junction Channels Are Differentially Influenced by Lipopolysaccharide and Basic Fibroblast Growth Factor. *Mol Biol Cell* 18 (1):34-46. doi: 10.1091/mbc.E06-03-0182.

Waldo, K., Lo, C.W. ve Kirby, M.L. (1999). Connexin 43 Expression Reflects Neural Crest Patterns during Cardiovascular Development. *Developmental Biology* 208:307-323.

Wei Zhang, J.A., DeMattia, H.S.ve Couldwell., W.T. (2003). Communication between malignant glioma cells and vascular endothelial cells through gap junctions. *Journal of Neurosurgery* 98 (4):846-853. doi: doi:10.3171/jns.2003.98.4.0846.

White, T.W. (2003). Nonredundant Gap Junction Functions *News Physiol Sci* 18:95-99.

Willecke, K., Eiberger, J., Degen, J., Eckardt, D., Romualdi, A., Guldenagel, M. vd., (2002). Structural and functional diversity of connexin genes in the mouse and human genome. *Biol Chem* 383 (5):725-37. doi: 10.1515/BC.2002.076.

Yamasaki, H., Krutovskikh, V., Mesnil, M., Tanaka, T., Zaidan-Dagli, M.L., Omori, Y. (1999). Role of connexin (gap junction) genes in cell growth control and carcinogenesis. *Comptes Rendus de l'Académie des Sciences-Series III-Sciences de la Vie* 322 (2):151-159.

Yamasaki, H. ve Naus C.G.C. (1996). COMMENTARY: Role of connexin genes in growth control. *CarcinogenesisI* 17 (6):1199-1213. doi: 10.1016/S0764-4469(99)80038-9

Yamasaki, R. (2018). Connexins in health and disease. *Clinical and Experimental Neuroimmunology* 9 (1):30-36.

Yeh, E.S., Williams, C.J., Williams, C.B., Bonilla, I.V., Klauber-DeMore, N., Phillips, S.L. (2017). Dysregulated connexin 43 in HER2-positive drug resistant breast cancer cells enhances proliferation and migration. *Oncotarget* 8 (65):109358-69. doi: 10.18632/oncotarget.22678.

Zhang, Y-W., Morita, I., Ikeda, M., Ma ,K-W., Murota, S. (2001) Connexin43 suppresses proliferation of osteosarcoma U2OS cells through post-transcriptional regulation of p27. *Oncogene* 20(31). doi:10.1038/sj.onc.1204563

Kaynaklar

Au W. W., Ramanujam, V. M. S., Ward, J. B., Legator, M. S. (1991). Chromosome aberrations in lymphocytes of mice after sub-acute low-level inhalation exposure to benzene. *Mutat Res*., 260(2): 219–224.

Bolsunovsky, A., Dementyev, D., Trofimova, E., Iniatkina, E., Kladko, Y., Petrichenkov, M. (2019). Chromosomal aberrations and micronuclei induced in onion (*Allium cepa*) by gamma-radiation. *Journal of Environmental Radioactivity*, 207: 1-6.

Brusick, D., (1980). *Fundamentals of Genetic Toxicology. In: Principles of Genetic Toxicology, Chapter 2.* Plenum Press, New York, pp. 11–44.

Choy W.N. (2001). *Genetic Toxicology and Cancer Risk Assessment*. Marcel Dekker, New York, 29-187.

Gomes, A. M., Orr, B., Novais-Cruz, M., De Sousa, F., Macário-Monteiro, J., Lemos, C., Ferrás, C., Maiato, H. (2022). Micronuclei from misaligned chromosomes that satisfy the spindle assembly checkpoint in cancer cells. *Current Biology*, https://doi.org/10.1016/j.cub.2022.08.026.

Grant, W. F. (1978). Chromosome aberrations in plants as a monitoring system. *Environmental Health Perspectives*, 27: 37-43.

Gürsel, İ. M. (2009). *Atopik Dermatitli Hastalarda Kromozom İnstabilitesinin Kardeş Kromatid Değişim Yöntemi ve Diepoksibütan ile İndüklenerek İncelenmesi*. Yüksek lisans tezi, İstanbul Üniversitesi, Sağlık Bilimleri Enstitüsü.

Hayashi, M., Mac Gregor, J. T., Gatehouse, D. G., Adler, I. D., Blakey, D. H., Dertinger, S., Krishna, G., Morita, T., Russo, A., Sutou, S. (2000). *In vivo* rodent erythrocyte micronucleus assay: Aspects of protocol desing including repeated treatments,integration with toxicity testing, and automated scoring, A report from the international work shop on genotoxicity test procedures (IWGTP). *Environ Mol Mutagen*, 35: 234-52.

Heddle, J. (1973). A rapid *in vivo* test for chromosome damage. *Mutat. Res*., 18: 187-90.

Jagetia, G. C., Jayakrishnan, A., Fernandes, D., and Vidyasagar, M. S. (2001). Evaluation of micronuclei frequency in the cultured peripheral blood lymphocytes of cancer patients before and after radiation treatment. *Mutat*. *Res.*, 491: 9-16.

Preston, J., Hoffmann, G. R. (2015). Genetic Toxicology, Chapter 9, Casarett & Doull's Essentials of Toxicology, McGraw Hill / Medical; 3rd edition August 17, 2015.

Karmakar, A. (2013). *Allium cepa* root chromosomal aberration assay. A Review (1). *Indian J. Pharm. Biol. Res*, 1 (3).

Kirsch-Volders, M., Elhajouji, A., Cundari, E., Van Hummelen, P. (1997). The *in vitro* micronucleus test: A multiendpoint assay to detect simultaneously mitotic delay, apoptosis, chromosome breakage, chromosome loss and nondisjunction. *Mutat. Res.*, 392 (1-2): 19-30.

Kirsch-Volders, M.; Vanhauwaert, A.; Eichenlaub-Ritter, U.; Decordier, I. (2003). Indirect Mechanisms of Genotoxicity, *Toxicol. Lett*, 140-141: 63-74.

Kocaman, A. Y. (2007). Acetamiprid ve Alpha-Cypermethrin Pestisidlerinin Tek Başına ve Karışım Halinde Kullanıldıkları Zaman İnsan Periferal Lenfositlerindeki İn vitro Genotoksik Etkileri. Doktora Tezi, Çukurova Üniversitesi Fen Bilimleri Enstitüsü, Adana, 207 s.

Krishna, G., Hayashi, M. (2000). *In vivo* rodent micronucleus assay: protocol, conduct and data interpretation. *Mutat. Res*., 455: 155-66.

Mateuca, R., Lombaert, N., Aka, P.V., Decordier, I., Kirsch-Volder, M. (2006). Chromosomal Changes: Induction, Detection, Methods, and Applicability in Human Biomonitoring. *Biochimie*, 88: 1515-31.

Mortelmans, K S.D. Rupa, S.D. (2004). Current Issues in Genetic Toxicology Testing for Microbiologists. *Adv Appl Microbiol*, 56: 379-401.

Neves, C. S., Gomes, S. S. L., dos Santos, T. R., de Almeida, M. M., de Souza, Y. O., Garcia, R. M. G., Otoni, W. C., Chedier, L. M., Viccini, L. F., de Campos, J. M. S. (2016). The phytoecdysteroid β-ecdysone is genotoxic in Rodent Bone Marrow Micronuclei and *Allium cepa* L. Assays. *Journal of Ethnopharmacology*, 177: 81–84.

Perry, P., Wolff, S. (1974). New giemsa method for differential staining of sister chromatids. *Nature*, 261:156-158.

Schmid, W. (1975). The micronucleus test. *Mutat. Res*, 31, 9-15.

Sinha, A. K., Gollapudi, B. B., Linscombe, V. A., Bruce, R. J., McClintock, M. L. (1985). Analyses for *in vitro* Growth Conditions, Citokinetics and SCE in Lymphocytes Cultured from the Spague Dawley Rat. *In vitro Cellular and Developmental Biology*. 21,10: 583-588.

Stoper, H., Müler, O. S. (1997). Micronuclei as a biological endpoint for genotoxicity: A minireview. *Toxicology in Vitro*, 11: 661-67.

Şekeroğlu, Z. A. ve Şekeroğlu, V. (2011). Genetik Toksisite Testleri, (2011). *TÜBAV Bilim* 4(3): 221-229.

Tanrıverdi, N. (1991). *Kardeş Kromatid Değişimi (SCE)*. Bilim Uzmanlığı Tezi, Çukurova Üniversitesi, Sağlık Bilimleri Enstitüsü, Adana, 70 s.

URL-1. https://assets.publishing.service.gov.uk/government/uploads/system/uploads/attachment_data/file/1043249/strategy-for-genotoxicity-testing-of-chemicals-guidance.pdf.

U.S. Environmental Protection Agency (EPA) (1998). Health Effects Test Guidelines OPPTS 870.5385 Mammalian Bone Marrow Chromosome Aberration Test. EPA 712-C-98-225. U.S. EPA, Washington, DC.

Vural, N. (2005). *Toksikoloji*. Ankara Üniversitesi Eczacılık Fakültesi Yayınları, Ankara, 115-129.

Young R. R. (2002). Genetic Toxicology. *Toxicology*, 173: 103-21.

Zeiger, E. (2004). History and Rationale of Genetic Toxicology Testing: An Impersonal, and Sometimes Personal. *Environ. Mol. Mutagen*., 44: 363-71.

Widel, M., Kolosza, Z., Jedrus, S., Lukaszczyk, B., Raczek-Zwierzycka, K., Swierniak, A. (2001). Micronucleus assay *in vivo* provides significant prognostic information in human cervical carcinoma; the updated analysis. Int. 1. *Radiation BioI*, 77(5): 631-636.

Wilson, D. M., Thompson, L. H. (2007). Molecular mechanisms of sister-chromatid exchange. *Mutation Research*, 616: 11–23.

KAYNAKLAR

Adhikari, A; Mahar, K.S. (2016). DNA Targeted Anthraquinone Derivatives; An Important Anticancer Agents, *International Journal of Pharmacy and Pharmaceutical Sciences*, Vol 8, Issue 6, 17-25. Armitage, Bruce; Yu, Changjun; Devadoss, Chelladurai; Schuster, Gary B., Cationic Anthraquinone Derivatives as Catalytic DNA Photonucleases: Mechanisms for DNA Damage and Quinone Recycling. Journal of the American Chemical Society 1994, 116, (22), 9847-9859.

Aydın, G. (2011). *Yeni Tetrakisazo Boyarmaddelerin Sentezi ve Elektronik Spektrumlarının İncelenmesi,* Yüksek Lisans Tezi, T.C. Pamukkale Üniversitesi Fen Bilimleri Enstitüsü, Kimya Anabilim Dalı, Denizli.

Bayık, N. (2020). *Spiro Türevi Siklotrifosfazen Bileşikleri ile Antrakinonların Reaksiyonları Ve Biyolojik Aktivite Özelliklerinin İncelenmesi*, Yüksek Lisans Tezi, T.C. Gebze Teknik Üniversitesi, Fen Bilimleri Enstitüsü, Kimya Anabilim Dalı, Kocaeli.

Burgess, R. (2017). *Harvesting Color: How to Find Plants and Make Natural Dyes*. ISBN 9781579654252.

Canbulat, M. (2006). *Bazı Antrakinon Boyar Maddelerinin Sentezlenmesi*, Yüksek Lisans Tezi, Gazi Üniversitesi Fen Bilimleri Enstitüsü, Ankara.Çakmak, D. (2003). *Rumex Palcher Türü Bitkiden Antrakinon Eldesi ve Bitkideki Antrakinon Miktarının Spektroskopik Olarak Belirlenmesi*, Yüksek Lisans Tezi, T.C. Mustafa Kemal Üniversitesi Fen Bilimleri Enstitüsü Kimya Anabilim Dalı, Antakya.

Deveoğlu, O; Karadağ, R. (2011). Genel Bir Bakış: Doğal Boyar Maddeler, *Fen Bilimleri Dergisi*, 23 (1) 21-32.

Diaz, G; Miranda, I.L; Sartori, S.K. (2018). Anthraquinones: An Overview, *Studies in Natural Products Chemistry,* 58, 313-338. https://doi.org/10.1016/B978-0-444-64056-7.00011-8

Dollendorf, C; Kreth, S.K; Choi, S.W and Ritter, H. (2013). Polymerization of Novel Methacrylated Anthraquinone Dyes*, Beilstein J. Org. Chem*. 9, 453-459, doi:10.3762/bjoc.9.48

Ertürk, S. (1996). *Digitalis Antrakinonları Üzerinde Teşhis ve Yapı Aydınlatılması Çalışmaları*, Doktora Tezi, İstanbul Üniversitesi Sağlık Bilimleri Enstitüsü, İstanbul.

Fouillaud, M; Venkatachalam, M; Grondin, I and Dufosse, L. (2017). *Anthraquinones* HAL Id: hal-01657104, https://hal.univ-reunion. Fr/hal-01657104, Submitted on 6 Dec 2017.

Hacıosmanoğlu, E., Özkök F., Onsu A.K., Bektaş M., Varol B., Pehlivan S., (2018). Synthesis of new anthraquinone derivates and anticancer effects on breast cancer cell lines. (EPSTEM). 4, 271-276.

Hill, E. L. (2012). *Evaluating the fungistatic and fungicidal activities of bianthrones as synthetic intermediates to novel hypericin analogues*. Master thesis, University of Central Lancashire, England.

Kırbaç, E. (2010). *Endüstriyel Atıklarda Boya Maddelerinin Elektrokoagülasyonla Uzaklaştırılması,* Yüksek Lisans Tezi, T.C. Sakarya Üniversitesi Fen Bilimleri Enstitüsü, Analitik Kimya Anabilim Dalı, Sakarya.

Koç, M. (2021). *Antrakinon Grupları Taşıyan Çinko Ftolosiyanin Bileşiklerinin Sentezi ve Yapılarının Aydınlatılması,* Yüksek Lisans Tezi, T.C. Pamukkale Üniversitesi Fen Bilimleri Enstitüsü Biyomedikal Mühendisliği Anabilim Dalı, Denizli.Koçyiğit, H; Manav, E. (2018*).* Karışık Ürolitik ile Antrakinon Boyanın Kesikli Sistemde Biyosorpsiyonu, İzoterm ve Kinetik Çalışmaları, *Süleyman Demirel Fen Bilimleri Enstitüsü Dergisi*, Cilt 22, Özel Sayı, 236-242. Masi, M; Evidente, A. (2020). Fungal Bioactive Anthraquinones and Analogues, *Toxins,* 2020, 12, 714; doi: 10.3390/toxins 12110714

Moutaouakkila, A; Blaghen, M. (2011). Decolorization of the Anthraquinone Dye Cibacron Blue 36-A with Immobilized Coprinus Cinereus in Fluidized Bed Bioreactor, ISSN 0003-6838, *Applied Biochemistry and Microbiology,* 2011, 47(1), 59-65.

Ortiz, E; Solis, H; Norem, L ve Serna, S.L. (2017). Degradition of Red Anthraquinone Dyes; Alizarin, Alizarins S and Alizarin Complexone by Ozonation, *International Journal of Environmental Science and Development,* Vol.8, No.4, 255-259.

Paçacı, T. (2017). *Aktive Edilmiş Doğal Adsorbanlar ile Sulu Çözeltilerden Boyar Maddelerin Giderilmesi,* Yüksek Lisans Tezi, T.C. Bozok Üniversitesi Fen Bilimleri Enstitüsü, Kimya Anabilim Dalı, Yozgat. Palacios, S. (2009). *Decolourization of Azo and Anthraquinone Dyes by Mean of Microorganisms Growing on Wood Chips,* PhD Thesis, School of Technology and Design, Department of Bioenergy, May 2009, Växjö University, Sweden.Parladı, F.M. (2020). *Antrakinon Türevlerinin Sentezi ve Özelliklerinin İncelenmesi,* Yüksek lisans Tezi, T.C. İnönü Üniversitesi Fen Bilimleri Enstitüsü, Kimya Anabilim Dalı, Malatya.

Parladı, U. (2019). *Yeni Disübtitü Antrakinon Türevlerinin Sentezi ve Özelliklerinin İncelenmesi,* Yüksek Lisans Tezi, T.C. İnönü Üniversitesi Fen Bilimleri Enstitüsü, Kimya Anabilim Dalı, Malatya.

Slama, H.B.; Chenari Bouket, A.; Pourhassan, Z.; Alenezi, F.N.; Silini, A.; Cherif-Silini, H.; Oszako, T.; Luptakova, L.; Golińska, P.; Belbahri, L. (2021). Diversity of Synthetic Dyes from Textile Industries, Discharge Impacts and Treatment Methods. *Applied Sciences*,, 11(14), 6255-6276. https://doi.org/10.3390/app11146255.

Steingruber, E. (2004). “Indigo and Indigo Colorants”. Ullmann’s Encyclopedia of Industrial Chemistry. Weinheim: Wiley-VCH. doi:10.1002/14356007.a14_149.pub2.

Yang, X.Q; Zhao, X.X; Liu, C.Y; Zheng, Y and Qian, S.J. (2009). Decolorization of Azo, Triphenylmethane and Anthraquinone Dyes by a Newly Isolated Trametes Sp. SQ01 and Its lactacase, *Process Biochem*, Doi: 10.1016/j.procbio.2009.06.015.

Zvarich, V.I., Stasevich, M.V., Stan’ ko, O.V., Komarovskaya-Porokhnyavets, E.Z., Poroikov, V.V., Rudik, A.V., Lagunin, A.A., Vovk, M.V., Novikov, V.P. (2014). Computerized Prediction, Synthesis and Antimicrobial Activity of New AminoAcid Derivates Of 2-Chloro-N-(9,10-Dioxo-9,10-Dihydroanthracen-1- Yl) Acetamide. *Pharma. Chem. J*. 48(9), 584-588.

Editörler:
Prof. Dr. Şakir Taşdemir
Dr. Öğr. Üyesi Ahmet Cevahir Çınar

Mühendislik

Alanında Uluslararası Araştırmalar VII

EĞİTİM
yayınevi

MÜHENDİSLİK ALANINDA ULUSLARARASI ARAŞTIRMALAR VII
Editörler: Prof. Dr. Şakir Taşdemir, Dr. Öğr. Üyesi Ahmet Cevahir Çınar

Genel Yayın Yönetmeni: Yusuf Ziya Aydoğan (yza@egitimyayinevi.com)
Genel Yayın Koordinatörü: Yusuf Yavuz (yusufyavuz@egitimyayinevi.com)
Sayfa Tasarımı: Eğitim Yayınevi Grafik Birimi
Kapak Tasarımı: Eğitim Yayınevi Grafik Birimi

T.C. Kültür ve Turizm Bakanlığı
Yayıncı Sertifika No: 47830

ISBN: 978-625-8223-05-7
1. Baskı, Eylül-Ekim 2022

Baskı Cilt
Bulut Dijital Matbaa Sanayi Ticaret Limited Şirketi
Musalla Bağları Mah. İnciköy Sok. 1/A Selçuklu / KONYA
Matbaa Sertifika No: 48120

Kütüphane Kimlik Kartı
MÜHENDİSLİK ALANINDA ULUSLARARASI ARAŞTIRMALAR VII
Editörler: Prof. Dr. Şakir Taşdemir, Dr. Öğr. Üyesi Ahmet Cevahir Çınar
132 s., 125x195 mm
Kaynakça var, dizin yok.
ISBN: 978-625-8223-05-7

Copyright © Bu kitabın Türkiye'deki her türlü yayın hakkı Eğitim Yayınevi'ne aittir. Bütün hakları saklıdır. Kitabın tamamı veya bir kısmı 5846 sayılı yasanın hükümlerine göre kitabı yayımlayan firmanın ve yazarlarının önceden izni olmadan elektronik/mekanik yolla, fotokopi yoluyla ya da herhangi bir kayıt sistemi ile çoğaltılamaz, yayımlanamaz.

EĞİTİM
yayınevi

Yayınevi Türkiye Ofis: İstanbul: Eğitim Yayınevi Tic. Ltd. Şti., Atakent mah. Yasemen sok. No: 4/B, Ümraniye, İstanbul, Türkiye

Konya: Eğitim Yayınevi Tic. Ltd. Şti., Fevzi Çakmak Mah. 10721 Sok. B Blok, No: 16/B, Safakent, Karatay, Konya, Türkiye
+90 332 351 92 85, +90 533 151 50 42, 0 332 502 50 42
bilgi@egitimyayinevi.com

Yayınevi Amerika Ofis: New York: Egitim Publishing Group, Inc.
P.O. Box 768/Armonk, New York, 10504-0768, United States of America
americaoffice@egitimyayinevi.com

Lojistik ve Sevkiyat Merkezi: Kitapmatik Lojistik ve Sevkiyat Merkezi, Fevzi Çakmak Mah. 10721 Sok. B Blok, No: 16/B, Safakent, Karatay, Konya, Türkiye
sevkiyat@egitimyayinevi.com

Kitabevi Şubesi: Eğitim Kitabevi, Şükran mah. Rampalı 121, Meram, Konya, Türkiye
+90 332 499 90 00
bilgi@egitimkitabevi.com

İnternet Satış: www.kitapmatik.com.tr
+90 537 512 43 00
bilgi@kitapmatik.com.tr

ilk okuyan siz olun
kitapmatik
internetteki kitapçınız

KAYNAKÇA

Bayır, İ., 2003, Belirsizlik içeren dinamik sistemlerin Lyapunov metodu ile kontrolü, Fırat Üniversitesi

Csanadi, B., Tar, J.K., 2019. Novel model referance adaptive control designed by a lyapunov function that is kept at low value by fixed point iteration, Recent Advences in Intelligent Engineering (book), 129-137.

Demirkıran, F., 2015, Bariyer lyapunov fonksiyon tabanlı kısıtlı geri adımlama kontrol, Pamukkale Ü

Koç, Y., 2015, Yumuşak Anahtarlamalı Çift Katlı Yükselten DA-DA Dönüştürücü Tasarımı, Analizi ve Uygulaması. Yüksek lisans tezi, Yüzüncü Yıl Üniversitesi Fen Bilimleri Enstitüsü. Van.

Kuo, B.C., Otomatik Kontrol Sistemleri

Li, X., Zhang, Z., 2017, Study on the output controllability of buck-boost converter, Proceedings of IEEE Int. Conf. On Mechatronics and Automation, Japan.

Liu, C., Dong, C., Zhou,Z., Wang, Z., 2020, Bariyer lyapunov function based reinforcement learning control fora ir breathing hypersonic vehicle with variable geometry inlet, Aerospace Science and Technology, 96.

Matsuo, H. and Harada, K., 1976, The cascade connection of switching regulators, IEEE Trans. on Ind. Appl., 12, (2), 192-198,

Morales-Saldaña, J. A., E. Carbajal-Gutiérrez, E. and Leyva-Ramos, J., 2002, Modeling of Switch-Mode DA-DA Cascade Converters," IEEE Trans. on Aerospace and Electronic Systems, 38, (1), 295-299.

Ridley, R.B., 1989, Average Small Signal Analysis of the Boost Converter Power Factor Correction Circuit, VPEC Seminar Proceedings, 108-120.

Salimi, M., 2018, Practical implementation of the lyapunov based nonlinear controller in DA-DA boost converter for MPPT of the PV systems, Solar Energy, 173, 246-255.

Sanders, S. R. and Verghese, G. C., 1991, Synthesis of averaged circuit models for switched power converters, IEEE Trans. on Circuits and Systems, 38, 905-915.

Sun, J., Mitchell, D.M., Greuel, M.F., Krein, P.T., Bass, R.M., 1998, Modeling of PWM converters in discontinuous conduction mode-A reexamination, in Proc. IEEE Power Electron. Spec. Conf., 1, 615–622.

Van Rensburg, J.F.J, Case, M.J., Nicolae, D.V., 2008, Double-Boost DC to DC converter, IEEE, 08, 707-711.

Venkataramanan, R., 1986, Sliding mode control of power converters, Thesis of doctor.

Vorperian, V., 1988, Simplify Your PWM Converter Analysis Using the Model of the PWM switch, VPEC Current, a Publication of the Virginia Power Electronics Center.

Yılmaz, Ü., 2020, Investıgatıon of high efficient DA-DA converters for on-board battery charging system in electric vehicles, PhD thesis, Çukurova University.

Wang, X., Schirmer, S.G., 2010, Analyasis of lyapunov method for control of quantum states, IEEE, 55, (10), 2259-2270.

KAYNAKÇA

Başeğmez, İ. H. (2007). Kesme Açısından Yetersiz Betonarme Kısa Kolonların Lifli Polimerler ile Depreme Karşı Güçlendirilmesi. Yüksek Lisans Tezi. İstanbul: İstanbul Teknik Üniversitesi.

Demir, S. (2013). Mevcut Betonarme Yapılarda Kısa Kolon Davranışlarının İyileştirilmesi. Yüksek Lisans Tezi. Trabzon: Karadeniz Teknik Üniversitesi.

Gohobarah, A. ve Elmandooh Galal, K. (2004). Seismic Rehabilitation of Short Rectangular RC Columns. *Journal of Earthquake Engineering*, 8 (1), 45-68.

İlki, A., Demir, C., Bedirhanoglu, I., Kumbasar, N. (2009). Seismic Retrofit of Brittle and Low Strength RC Columns using Fiber Reinforced Polymer and Cementitious Composites. *Advances in Structural Engineering*, 12(3), 325-347.

Kayacık, F. (2022). Kısa Kolon Etkisindeki Betonarme Çerçevelerin SIFCON Panellerle Güçlendirilmesi. Yüksek Lisans Tezi. Konya: Konya Teknik Üniversitesi.

Koçak, A., (2015) Earthquake Performance of FRP Retrofitting of Short Columns Around Bandtype Windows. *Structural Engineering & Mechanics*, 53(1), 1-16.

Meral, E. (2019). Betonarme Binalarda Kısa Kolon Etkilerinin Araştırılması. International Journal of Engineering Research and Development, 11(2), 515-527.

Özdemir, P. (1998). Kesme Dayanımı Yetersiz Kısa Kolonların Onarım ve Güçlendirilmesinde Bir Uygulama Seçeneği. Doktora Tezi. İstanbul: *İstanbul Teknik Üniversitesi.*

Promis, G., Ferrier , E., Hamelin, H. (2009). Effect of External FRP Retrofitting On Reinforced Concrete Short Columns For Seismic Strengthening. *Composite Structures*, 88, 367-379.

Shehata, L. A. E. M., Carneiro L. A. V., Shehata L. C. D. (2002). Strength of Short Concrete Columns Confined with CFRP Sheets, *Materials and Structures*, 35, 50-58.

Şeker, M., & Bedirhanoğlu, İ. (2019). Düşük dayanımlı betona sahip betonarme kısa kolonların kesme etkileri altında davranışlarının incelenmesi. Dicle Üniversitesi Mühendislik Fakültesi Mühendislik Dergisi, 10(1), 385-395.

URL 1: https://www.insaatim.com/betonarme-kolonlarin-guclendirmesi/ (E.T.: 26.08.2022)

URL 2: https://www.aspacelik.com.tr/hizmetler/celik-guclendirme/ (E.T.: 26.08.2022)

URL 3: https://karbonfiberbinaguclendirme.com/ (E.T.: 26.08.2022)

Yılmaz, E. (2019). Depremlerde Meydana Gelen Tipik Betonarme Yapı Hasarlarına 2018 Türkiye Bina Deprem Yönetmeliğine Göre Alınabilecek Önlemler. Yüksek Lisans Tezi. İstanbul: İstanbul Teknik Üniversitesi.

KAYNAKLAR

Alibaba. (2022). History of Alibaba, https://www.alibabagroup.com/en/about/history, (E.T.: 15.06.2022).

AlibabaGroup. (2022). Smart Factory of Alibaba, https://www.alibabagroup.com/en/news/article?news=p200916, (E.T.: 15.06.2022).

Alizila. (2022). Smart Factory of Alibaba, https://www.alizila.com/alibaba-xunxi-digital-factory-reimagines-manufacturing, (E.T.: 15.06.2022).

Bekey, G. A. (1998). On autonomous robots. *The Knowledge Engineering Review*, 13(2), 143-146.

B10nix. (2022). About B10nix, http://www.b10nix.com, (E.T.: 10.04.2022).

Carmigniani, J., & Furht, B. (2011). *Augmented reality: an overview*. Handbook of augmented reality, 3-46.

Çelik, K., Güleryüz, S., & Özköse, H. (2018). 4. Endüstri Devrimine Kuramsal Bakış. *Avrasya Sosyal ve Ekonomi Araştırmaları Dergisi*, *5*(9), 86-95.

Digitsole. (2022). About Digitsole, https://www. digitsole.com, (E.T.: 10.04.2022).

Dillon, T., Wu, C., & Chang, E. (2010). Cloud computing: issues and challenges. *In 2010 24th IEEE international conference on advanced information networking and applications,* IEEE, 27-33.

Dreyer, S., Egger, A., Püschel, L., & Röglinger, M. (2020). Prioritising smart factory investments–A project portfolio selection approach. *International Journal of Production Research*, 1-17.

Europa. (2022). What is RAMI4.0, https://ec.europa.eu/futurium/en/system/files/ged/a2-schweichhart-reference_architectural_model_industrie_4.0_rami_4.0.pdf, (E.T.: 16.06.2022).

Fakhri, A. B., Mohammed, S. L., Khan, I., Sadiq, A. S., Alkazemi, B., Pillai, P., & Choi, B. J. (2020). Industry 4.0: Architecture and equipment revolution. *Computers, Materials & Continua*, DOI:10.32604/cmc.2020.012587.

Forbes. (2022). The four levels of a smart factory evolution, https://www.forbes.com/sites/willemsundbladeurope/2019/02/05/the-four-levels-of-a-smart-factory-evolution/?sh=7089d5a556f6, (E.T.: 20.02.2022).

Gantz, J., & Reinsel, D. (2011). Extracting value from chaos. *IDC iview*, (1142), 9-10.

Grady, J. O. (1994). System integration (Vol. 5). *CRC press*.

Gobbetti, E., & Scateni, R. (1998). Virtual reality: Past, present, and future. *Virtual environments in clinical psychology and neuroscience: Methods and techniques in advanced patient-therapist interaction.*

Graphics. (2022). Smart Factory of Alibaba, https://graphics.wsj.com/alibaba, (E.T.: 15.06.2022).

Horváth, I. (2014). What the design theory of social-cyber-physical systems must describe, explain and predict?. In *An anthology of theories and models of design*, Springer, London, 99-120.

Hugo Boss. (2022). Smart Factory of Hugo Boss, https://group.hugoboss.com/en/company, (E.T.: 15.06.2022).

Hwang, G., Lee, J., Park, J., & Chang, T. W. (2017). Developing performance measurement system for Internet of things and smart factory environment. *International Journal of Production Research*, 55(9), 2590–2602.

IEC 62264. (2021). What is IEC 62264?, https://www.iso.org/standard/57308.html, (E.T.: 07.10.2021).

ISA 95. (2021). What is ISA 95?, https://www.isa.org/standards-and-publications/isa-standards/isa-standards-committees/isa95, (E.T.: 07.10.2021).

ISO 15704. (2021). What is ISO 15704?, https://www.iso.org/standard/71890.html, (E.T.: 07.10.2021).

ISO 22400. (2021). What is ISO 22400?, https://www.iso.org/standard/54497, (E.T.: 07.10.2021).

I-Scoop. (2022). Some technologies of the fourth industrial revolution, https://www.i-scoop.eu/industry-4-0/manufacturing-industry, (E.T.: 20.02.2022).

Johnson, A. M., & Axinn, S. (2013). The morality of autonomous robots. *Journal of Military Ethics*, 12(2), 129-141.

Kaizen40. (2022). Endüstri 4.0'ın tarihsel gelişimi, https://www.kaizen40.com/dorduncu-sanayi-devrimi-nedir, (E.T.: 18.10.2022).

Kayar, A., Ayvaz, B., & Öztürk, F. (2018). Akıllı fabrikalar, akıllı üretim: endüstri 4.0'a genel bakış. *In International Eurasian Conference on Science, Engineering and Technology*, s. 22-23.

KickStarter. (2022). The everyday smart bra, https://www.kickstarter.com/projects/vitaliwear/the-everyday-smart-bra-your-intuitive-wellness-coa, (E.T.: 15.06.2022).

Lee, S. E., Ju, N., & Lee, K. H. (2021). Visioning the Future of Smart Fashion Factories Based on Media Big Data Analysis. *Applied Sciences*, 11(16), 7549.

Liaqait, R. A., Hamid, S., Warsi, S. S., & Khalid, A. (2021). A Critical Analysis of Job Shop Scheduling in Context of Industry 4.0. *Sustainability*, 13(14), 7684.

Nord, J. H., Koohang, A., & Paliszkiewicz, J. (2019). The Internet of Things: Review and theoretical framework. *Expert Systems with Applications*, 133, 97-108.

MasterCard. (2022). History of Unilever, https://www.mastercardcenter.org/about-us/featured-partners/unilever, (E.T.: 15.06.2022).

Mehrpouya, M., Dehghanghadikolaei, A., Fotovvati, B., Vosooghnia, A., Emamian, S. S., & Gisario, A. (2019). The potential of additive manufacturing in the smart factory industrial 4.0: A review. *Applied Sciences*, 9(18), 3865.

Miraz, M. H., Ali, M., Excell, P. S., & Picking, R. (2015, September). A review on Internet of Things (IoT), Internet of everything (IoE) and Internet of nano things (IoNT). *In 2015 Internet Technologies and Applications (ITA)*, IEEE, 219-224.

Morlock, F., Wienbruch, T., Leineweber, S., Kreimeier, D., & Kuhlenkoetter, B. (2016). Industry transformation of manufacturing companies—Maturity based migration to cyber-physical-manufacturing system. *ZWF Z. Wirtsch. Fabr*, 111, 306-309.

Oztemel, E., & Gursev, S. (2020). Literature review of Industry 4.0 and related technologies. *Journal of Intelligent Manufacturing*, 31(1), 127-182.

Örnek, Ö., Vatan, S., Sarıoğlu, S., & Yazıcı, A. (2018, October). Anomaly Detection for Autonomous Transfer Vehicles in Smart Factories. *In 2018 6th International Conference on Control Engineering & Information Technology (CEIT),* IEEE, 1-5.

Plattform Industrie 4.0. (2022). What is a Smart Factory?, https://www.plattform-i40.de/SiteGlobals/IP/Forms/Listen/Glossar/EN/Glossary_Formular.html?resourceId=1081500&input_=1081490&pageLocale=en&titlePrefix=S#form-1081500, (E.T.: 20.02.2022).

Puviyarasu, S.A. & Cunha, C. D., (2021). Smart Factory: From concepts to operational sustainable outcomes using test-beds. *Log forum-Scientific journal of logistics*. 1, 7-23.

Qi, Q., & Tao, F. (2019). A smart manufacturing service system based on edge computing, fog computing, and cloud computing. *IEEE Access*, 7, 86769-86777.

Raji, R. S. (1994). Smart networks for control. *IEEE spectrum*, 31(6), 49-55.

Ramesh, A. N., Kambhampati, C., Monson, J. R., & Drew, P. J. (2004). Artificial intelligence in medicine. *Annals of the Royal College of Surgeons of England*, 86(5), 334.

Rosin, F., Forget, P., Lamouri, S., & Pellerin, R. (2020). Impacts of Industry 4.0 technologies on Lean principles. *International Journal of Production Research*, 58(6), 1644-1661.

Şekkeli, Z. H., & Bakan, İ. (2018). Akıllı Fabrikalar. *Journal of Life Economics*, 5(4), 203-220.

Shi, Z., Xie, Y., Xue, W., Chen, Y., Fu, L., & Xu, X. (2020). Smart factory in Industry 4.0. *Systems Research and Behavioral Science*, 37(4), 607-617.

Stair, R., & Reynolds, G. (2017). *Fundamentals of information systems*. Cengage Learning.

SupplementPolice, (2022). *Vitali wear smart bra*. 15.05.2022 tarihinde SupplementPolice sitesi https://supplementpolice.com/vitali-wear-smart-bra adresinden alındı.

Terry, S., Lu, H., Fidan, I., Zhang, Y., Tantawi, K., Guo, T., & Asiabanpour, B. (2020). The Influence of Smart Manufacturing towards Energy Conservation: A Review. *Technologies*, 8(2), 31.

Twi-Global. (2022). What is a smart factory?, https://www.twi-global.com/technical-knowledge/faqs/what-is-a-smart-factory, (E.T.: 20.02.2022).

Unilever. (2022). Smart Factory of Unilever, https://www.unilever.com/news/news-search/2020/smart-sustainable-safe-our-digitalised-towers-set-for-the-future, (E.T.: 20.02.2022).

Wan, J., Yang, J., Wang, Z., & Hua, Q. (2018). Artificial intelligence for cloud-assisted smart factory. *IEEE Access*, 6, 55419-55430.

Wang, S., Wan, J., Zhang, D., Li, D., & Zhang, C. (2016). Towards smart factory for industry 4.0: a self-organized multi-agent system with big data based feedback and coordination. *Computer networks*, 101, 158-168.

White, K. P., & Ingalls, R. G. (2011). Introduction to simulation. *In Proceedings of the 2011 Winter Simulation Conference (WSC)*, IEEE, 1374-1388.

Xenoma. (2022). About Xenoma, https://xenoma.com, (E.T.: 15.05.2022).

Yang, H., Kumara, S., Bukkapatnam, S. T., & Tsung, F. (2019). The Internet of Things for Smart Manufacturing: A review. *IISE Transactions*, 51(11), 1190-1216.

Yuan, Z., Qin, W., & Zhao, J. (2017). Smart manufacturing for the oil refining and petrochemical industry. *Engineering*, 3(2), 179-182.

Zeng, Y., & Yin, Y. (2017). Virtual and physical systems intrareferenced modelling for smart factory. *Procedia CIRP*, 63, 378–383. https://doi.org/10.1016/j.procir.2017.03.105.

25.040.01. (2021). Endüstriyel otomasyon sistemleri için oluşturulmuş protokoller ve projeler, https://www.iso.org/ics/25.040.01/x, (E.T.: 15.05.2022).

KAYNAKÇA

Aljarrah, M., Parvez, M. A., Li, J., Essadiqi, E. ve Medraj, M. (2007). Microstructural characterization of Mg–Al–Sr alloys. Science and Technology of Advanced Materials, 8(4), 237-248.

Callister Jr, W. D. ve Rethwisch, D. G. (2020). Callister's materials science and engineering. John Wiley & Sons.

Cao, G., Zhang, C., Cao, H., Chang, Y. A. ve Kou, S. (2010). Hot-tearing susceptibility of ternary Mg-Al-Sr alloy castings. Metallurgical and Materials Transactions A, 41(3), 706-716.

Chen Q. ve Sundman B (2002) Computation of partial equilibrium solidification with complete interstitial and negligible substitutional solute back diffusion. Mater Trans 43:551-559.

Flemings, M. C. (1974). Solidification Processing. McGraw-Hill, New York.

Jing, B., Yangshan, S., Shan, X., Feng, X., ve Tianbai, Z. (2006). Microstructure and tensile creep behavior of Mg–4Al based magnesium alloys with alkaline-earth elements Sr and Ca additions. Materials Science and Engineering: A, 419(1-2), 181-188.

Kaufman, L., ve Bernstein, H. (1970). Computer calculation of phase diagrams. With special reference to refractory metals.

Kou, S. (2003). Welding Metallurgy, second edition. J. Wiley and Sons, New Jersey.

Lee, J. G. (2016). Computational materials science: an introduction. CRC press.

Liu, Z. K. (2020). Computational thermodynamics and its applications. Acta Materialia, 200, 745-792.

Liu, ZK. (2009). First-Principles Calculations and CALPHAD Modeling of Thermodynamics. J. Phase Equilib. Diffus. 30, 517.

Makhmudov, M. M., Vakhobov, A. V., Dzhuraev, T. D., ve Ganiev, I. N. (1980). Combined solubility of components of a magnesium aluminum-strontium system in aluminum-and magnesiumrich regions. Doklady Akademii Nauk Tadzhikshoi SSR, 23(1), 25-28.

Nayeb-Hashemi, A.A. ve Clark, J.B. (1986). The Mg–Sr (Magnesium-Strontium) system. Bulletin of Alloy Phase Diagrams 7, 149–156.

Ohno, K., Esfarjani, K., & Kawazoe, Y. (2018). Computational materials science: from ab initio to Monte Carlo methods. Springer.

Pandat (2013)-Phase Diagram Calculation software package for Multicomponent Systems, Computherm LLC, Madison, WI 53719.

Pekguleryuz, M. O. ve Baril, E. (2016). Development of creep resistant Mg-Al-Sr alloys. In Essential readings in magnesium technology (pp. 283-289). Springer, Cham.

Prince, A., & Nikitina, N. (1988). A Comprehensive Compendium of Evaluated Constitutional Date and Phase Diagram, vol. 16.

Saunders, N., & Miodownik, A. P. (Eds.). (1998). CALPHAD (calculation of phase diagrams): a comprehensive guide. Elsevier.

Saunders, N., ve Miodownik, A. P. (Eds.). (1998). CALPHAD (calculation of phase diagrams): a comprehensive guide. Elsevier.

Schaffnit P, Stallybrass C, Kondrad J, vd., (2015). A Scheil-Gulliver model dedicated to the solidification of steel. CALPHAD 48:184-188.

Soysal, T. (2021). A criterion to find crack-resistant aluminium alloys to avoid solidification cracking. Science and Technology of Welding and Joining, 26(2), 99-105.

Soysal, T. (2021). Effect of solidification models on predicting susceptibility of carbon steels to solidification cracking. Welding in the World, 65(10), 1943-1954.

Soysal, T. (2022). Estimating the Effects of Filler Metal and Alloying Elements for Against Solidification Cracking Susceptibility of AZ-Mg Alloys. Journal of the Institute of Science and Technology, 12(1), 412-422.

Sundman, B., Lukas, H. L ve Fries, S. G. (2007). Computational thermodynamics: the Calphad method (p. 79). Cambridge: Cambridge university press.

URL-1: https://thermocalc.com/about-us/methodology/the-calphad-methodology (E.T.: 25.9.2022).

URL-2: http://web.hitit.edu.tr/dosyalar/materyaller/eminerdin@hititedutr300320186Q3C5L6N.pdf (E.T.: 30.9.2022)

URL-3: https://www.princeton.edu/~maelabs/mae324/glos324/strontium.htm (E.T.: 02.10.2022).

Wood, W. W. ve Parker, F. R. (1957). Monte Carlo Equation of State of Molecules Interacting with the Lennard-Jones Potential. I. A Supercritical Isotherm at about Twice the Critical Temperature. The Journal of Chemical Physics, 27(3), 720-733.

Zhang, C., Cao, H. B., Cao, G. P., Kou, S. ve Chang, Y. A. (2008). The solidification of magnesium-rich alloys containing Al, Ca, and Sr. JOM, 60(12), 48-51.

KAYNAKÇA

Akar, F. (2009). *Şablon Eşleme Yöntemi ile Plaka Tanima ve Değerlendirme Sistemi* [Atatürk Üniversitesi]. https://tez.yok.gov.tr/UlusalTezMerkezi

Anagnostopoulos, C. N. E., Anagnostopoulos, I. E., Psoroulas, I. D., Loumos, V., & Kayafas, E. (2008). License plate recognition from still images and video sequences: A survey. *IEEE Transactions on Intelligent Transportation Systems*, *9*(3), 377–391. https://doi.org/10.1109/TITS.2008.922938

Aydın, Y., & Akar, F. (2022). *Copy move forgery detection with SURF and MSER combination*. *July*. https://doi.org/10.28948/ngmuh.1075784

Aydın, Y., Özdemir, D., & Özyer, G. T. (2017). Traffic Sign Recognition System for Imbalanced Dataset. *Journal of Computers*, *12*(6), 543–549. https://doi.org/10.17706/jcp.12.6.543-549

Dawson, J. A. L., & Catling, I. (1986). Electronic road pricing in Hong Kong. *Transportation Research Part A: General*, *20*(2), 129–134. https://doi.org/https://doi.org/10.1016/0191-2607(86)90039-7

Du, S., Ibrahim, M., Shehata, M., & Member, S. (2013). *Automatic License Plate Recognition (ALPR): A State-of-the-Art Review*. *23*(2).

Hauslen, R. A. (1977). The Promise of Automatic Vehicle Identification. *IEEE Transactions on Vehicular Technology*, *26*(1), 30–38. https://doi.org/10.1109/T-VT.1977.23653

Laroca, R., Zanlorensi, L. A., Gonçalves, G. R., Todt, E., Schwartz, W. R., & Menotti, D. (2021). An efficient and layout-independent automatic license plate recognition system based on the YOLO detector. *IET Intelligent Transport Systems*, *15*(4), 483–503. https://doi.org/10.1049/itr2.12030

Lubna, Mufti, N., & Shah, S. A. A. (2021). Automatic Number Plate Recognition : A Detailed Survey of. *Sensors*, *21*(9), 3028. https://www.mdpi.com/1424-8220/21/9/3028/pdf

Shashirangana, J., Padmasiri, H., Meedeniya, D., & Perera, C. (2021). Automated license plate recognition: A survey on methods and techniques. *IEEE Access*, *9*, 11203–11225. https://doi.org/10.1109/ACCESS.2020.3047929

Tang, J., Wan, L., Schooling, J., Zhao, P., Chen, J., & Wei, S. (2022). Automatic number plate recognition (ANPR) in smart cities: A systematic review on technological advancements and application cases. *Cities*, *129*, 103833. https://doi.org/https://doi.org/10.1016/j.cities.2022.103833

Watson, R. J., & Christensen, J. L. (2017). Big data and student engagement among vulnerable youth: A review. *Current Opinion in Behavioral Sciences*, *18*, 23–27. https://doi.org/https://doi.org/10.1016/j.cobeha.2017.07.004

URL-1: http://www.anpr-international.com/history-of-anpr/ (E.T.: 26.09.2022).

Editör: Prof. Dr. Didem ÖNAY DERİN

Sağlık Bilimleri

Alanında Uluslararası Araştırmalar X

EĞİTİM yayınevi

SAĞLIK BİLİMLERİ ALANINDA ULUSLARARASI ARAŞTIRMALAR X

Prof. Dr. Didem Önay Derin

Genel Yayın Yönetmeni: Yusuf Ziya Aydoğan (yza@egitimyayinevi.com)
Genel Yayın Koordinatörü: Yusuf Yavuz (yusufyavuz@egitimyayinevi.com)
Sayfa Tasarımı: Eğitim Yayınevi Grafik Birimi
Kapak Tasarımı: Eğitim Yayınevi Grafik Birimi

T.C. Kültür ve Turizm Bakanlığı
Yayıncı Sertifika No: 47830

ISBN: 978-625-8223-04-0
1. Baskı, Eylül-Ekim 2022

Baskı Cilt
Bulut Dijital Matbaa Sanayi Ticaret Limited Şirketi
Musalla Bağları Mah. İnciköy Sok. 1/A Selçuklu / KONYA
Matbaa Sertifika No: 48120

Kütüphane Kimlik Kartı
SAĞLIK BİLİMLERİ ALANINDA ULUSLARARASI ARAŞTIRMALAR X
Prof. Dr. Didem Önay Derin
586 s., 165x240 mm
Kaynakça var, dizin yok.
ISBN: 978-625-8223-04-0

Copyright © Bu kitabın Türkiye'deki her türlü yayın hakkı Eğitim Yayınevi'ne aittir. Bütün hakları saklıdır. Kitabın tamamı veya bir kısmı 5846 sayılı yasanın hükümlerine göre kitabı yayımlayan firmanın ve yazarlarının önceden izni olmadan elektronik/mekanik yolla, fotokopi yoluyla ya da herhangi bir kayıt sistemi ile çoğaltılamaz, yayımlanamaz.

EĞİTİM
yayınevi
Yayınevi Türkiye Ofis: İstanbul: Eğitim Yayınevi Tic. Ltd. Şti., Atakent mah. Yasemen sok. No: 4/B, Ümraniye, İstanbul, Türkiye

Konya: Eğitim Yayınevi Tic. Ltd. Şti., Fevzi Çakmak Mah. 10721 Sok. B Blok, No: 16/B, Safakent, Karatay, Konya, Türkiye
+90 332 351 92 85, +90 533 151 50 42, 0 332 502 50 42
bilgi@egitimyayinevi.com

Yayınevi Amerika Ofis: New York: Egitim Publishing Group, Inc.
P.O. Box 768/Armonk, New York, 10504-0768, United States of America
americaoffice@egitimyayinevi.com

Lojistik ve Sevkiyat Merkezi: Kitapmatik Lojistik ve Sevkiyat Merkezi, Fevzi Çakmak Mah. 10721 Sok. B Blok, No: 16/B, Safakent, Karatay, Konya, Türkiye
sevkiyat@egitimyayinevi.com

Kitabevi Şubesi: Eğitim Kitabevi, Şükran mah. Rampalı 121, Meram, Konya, Türkiye
+90 332 499 90 00
bilgi@egitimkitabevi.com

İnternet Satış: www.kitapmatik.com.tr
+90 537 512 43 00
bilgi@kitapmatik.com.tr

kitapmatik
İnternetteki kitapçınız

Kaynaklar

1. Mardon RE, Halim S, Pawlson LG, Haffer SC. Management of urinary incontinence in Medicare managed care beneficiaries: results from the 2004 Medicare Health Outcomes Survey. Arch Intern Med 2006; 166:1128.
2. Lukacz ES, Santiago-Lastra Y, Albo ME, Brubaker L. Urinary Incontinence in Women: A Review. JAMA. 2017 Oct 24;318(16):1592-1604. doi: 10.1001/jama.2017.12137
3. Lee UJ, Feinstein L, Ward JB, Kirkali Z, Martinez-Miller EE, Matlaga BR, Kobashi KC. Prevalence of Urinary Incontinence among a Nationally Representative Sample of Women, 2005-2016: Findings from the Urologic Diseases in America Project. J Urol. 2021 Jun;205(6):1718-1724. doi: 10.1097/JU.0000000000001634
4. Morrill M, Lukacz ES, Lawrence JM, Nager CW, Contreras R, Luber KM. Seeking healthcare for pelvic floor disorders: a population-based study. Am J Obstet Gynecol. 2007 Jul;197(1):86.e1-6. doi: 10.1016/j.ajog.2007.02.051.
5. Sierra T, Sullivan G, Leung K, Flynn M. The negative predictive value of preoperative urodynamics for stress urinary incontinence following prolapse surgery. Int Urogynecol J. 2019 Jul;30(7):1119-1124. doi: 10.1007/s00192-018-03864-y.
6. Groth T, Guralnick ML, O'Connor RC. Review of female stress urinary incontinence. Minerva Med. 2007 Jun;98(3):203-9.
7. Barbosa L, Boaviagem, A, Moretti E, & Lemos A. Multiparity, Age and Overweight/Obesity as Risk Factors for Urinary Incontinence in Pregnancy: A Systematic Review and Meta-Analysis. International Urogynecology Journal 2018:1-15.
8. Thüroff JW. Epidemiology of bladder control problems. Curr Opin Urol. 1999 Jul;9(4):283-4. doi: 10.1097/00042307-199907000-00001.
9. Hampel C, Wienhold D, Benken N, Eggersmann C, Thüroff JW. Definition of overactive bladder and epidemiology of urinary incontinence. Urology. 1997 Dec;50(6A Suppl):4-14; discussion 15-7. doi: 10.1016/s0090-4295(97)00578-5.
10. Subak LL, Wing R, West DS, Franklin F, Vittinghoff E, Creasman JM, et al. Weight loss to treat urinary incontinence in overweight and obese women. N Engl J Med 2009; 360: 481-490
11. Nygaard I. Clinical practice. Idiopathic urgency urinary incontinence. N Engl J Med 2010; 363: 1156-1162
12. Baines G, Araklitis G, Flint R, Robinson D, Cardozo L. What affects the placebo effect? Eur J Obstet Gynecol Reprod Biol. 2020 Mar;246:134-137. doi: 10.1016/j.ejogrb.2020.01.023
13. Thakar R, Stanton S. Regular review: management of urinary incontinence in women. BMJ. 2000 Nov 25;321(7272):1326-31. doi: 10.1136/bmj.321.7272.1326
14. Ferrie BG, Smith JS, Logan D, Lyle R, Paterson PJ. Experience with bladder training in 65 patients. Br J Urol. 1984;56:482–484.
15. Burgio KL, Locher JL, Goode PS, Hardin JM, McDowell BJ, Dombrowski M, et al. Behavioral vs drug treatment for urge urinary incontinence in older women: a randomized controlled trial. JAMA. 1998;280:1995–2000.
16. Cardozo LD, Abrams PD, Stanton SL, Feneley RC. Idiopathic bladder instability treated by biofeedback. Br J Urol. 1978;50:521–523
17. Kegel AH: Progressive resistance exercise in the functional restoration of the perineal muscles. Am J Obstet Gynecol 56: 238-248, 1948
18. Cammu H, Van Nylen M. Pelvic floor exercises in genuine urinary stress incontinence. Int Urogynecol J Pelvic Floor Dysfunct. 1997;8:297–300.
19. Schüssler B, Von Obernitz N, Frimberger J, ROmisch M, and Hesse U: Analysis of successful treatment of SUI by pelvic floor reeducation. A urodynamic and radiological study. Neurourol Urodynam 9: 433-434, 1990
20. Cammu H, Van Nylen M. Pelvic floor muscle exercises: 5 years later. Urology. 1995 Jan;45(1):113-7; discussion 118. doi: 10.1016/s0090-4295(95)97180-7

21. Simpson L. Stress incontinence in younger women: prevention and treatment. Nurs Stand. 2000 May 24-30;14(36):49-54; quiz 56, 58. doi: 10.7748/ns2000.05.14.36.49.c2841.
22. Peattie AB, Plevnik S, Stanton SL. Vaginal cones: a conservative method of treating genuine stress incontinence. Br J Obstet Gynaecol. 1988;95:1049–1053.
23. Pieber D, Zivkovic F, Tamussino K, Ralph G, Lippitt G, Fauland B. Pelvic floor exercise alone or with vaginal cones in the treatment of mild to moderate stress urinary incontinence in pre-menopausal women. Int Urogynecol J Pelvic Floor Dysfunct. 1995;6:14–17
24. Eriksen BC, Bergman S, Eiknes SH. Maximal electrical stimulation of the pelvic floor in female detrusor instability and urge incontinence. Neurourol Urodyn. 1989;8:219–230.
25. Brubaker L, Benson JT, Bent A, Clark A, Shott S. Transvaginal electrical stimulation for female urinary incontinence. Am J Obstet Gynecol. 1997;177:536–540
26. Sand PK, Richardson DA, Staskin DR, Swift SE, Appell RA, Whitmore KE, et al. Pelvic floor electrical stimulation in the treatment of genuine stress incontinence: a multicenter, placebo-controlled trial. Am J Obstet Gynecol. 1995;173:72–79
27. Bo K, Talseth T, Holme I. Single blind, randomised controlled trial of pelvic floor exercises, electrical stimulation, vaginal cones, and no treatment in management of genuine stress incontinence in women. BMJ. 1999;318:487–493
28. Lim R, Liong ML, Leong WS, Khan NA, Yuen KH. Magnetic stimulation for stress urinary incontinence: study protocol for a randomized controlled trial. Trials. 2015 Jun 21;16:279. doi: 10.1186/s13063-015-0803-1.
29. Lo TS, Tseng LH, Lin YH, Liang CC, Lu CY, Pue LB. Effect of extracorporeal magnetic energy stimulation on bothersome lower urinary tract symptoms and quality of life in female patients with stress urinary incontinence and overactive bladder. J Obstet Gynaecol Res. 2013 Nov;39(11):1526-32. doi: 10.1111/jog.12090.
30. Lim R, Liong ML, Leong WS, Karim Khan NA, Yuen KH. Pulsed Magnetic Stimulation for Stress Urinary Incontinence: 1-Year Followup Results. J Urol. 2017 May;197(5):1302-1308. doi: 10.1016/j.juro.2016.11.091.
31. Lim R, Lee SW, Tan PY, Liong ML, Yuen KH. Efficacy of electromagnetic therapy for urinary incontinence: A systematic review. Neurourol Urodyn. 2015 Nov;34(8):713-22. doi: 10.1002/nau.22672
32. Liu Z, Liu Y, Xu H, et al.. Effect of electroacupuncture on urinary leakage among women with stress urinary incontinence: a randomized clinical trial. JAMA 2017;317:2493–501.
33. Chen F, Zhou J, Wu W, et al.. Study on the therapeutic effect of floating needle therapy combined with pressing acupoint embedding for female stress urinary incontinence after childbirth: a randomized trial. Ann Palliat Med 2021;10:7786–93.
34. Cao F, Zhang S, Huang J, Gan L, Zhuansun Q, Lin X. The effect of acupuncture on postpartum stress urinary incontinence: A protocol for systemic review and meta-analysis. *Medicine (Baltimore)*. 2022;101(29):e29177. Published 2022 Jul 22. doi:10.1097/MD.0000000000029177
35. Zhong Y, Song Y, Zeng F, Zhao Y, Black B, Guan Y. Effectiveness of electroacupuncture for female stress urinary incontinence: a systematic review and Meta-analysis. J Tradit Chin Med. 2020 Oct;40(5):707-720. doi: 10.19852/j.cnki.jtcm.2020.05.001.
36. Sun B, Liu Y, Su T, Sun Y, Liu Z. Electroacupuncture for stress-related urinary incontinence in elderly women: data analysis from two randomised controlled studies. BMJ Support Palliat Care. 2022 May;12(e1):e164-e170. doi: 10.1136/bmjspcare-2019-002034
37. Dmochowski RR. Radiofrequency bladder neck suspension for the treatment of genuine stress urinary incontinence. Curr Urol Rep. 2002 Oct;3(5):378-81. doi: 10.1007/s11934-002-0080-x.
38. Davilla DW, Neal D, Horbach N, Peacher J, Doughtie JD, Karram M. A bladder-neck support prosthesis for women with stress and mixed incontinence. Obstet Gynecol. 1999;93:938–942
39. Staskin D, Bavemdam T, Miller J, Davilla GW, Diokno A, Knapp P, et al. Effectiveness of a urethral control insert in the management of stress urinary incontinence. Urol. 1996;47:629–636.

40. Tincello DG, Adams EJ, Bolderson J, Richmond DH. A urinary control device for management of female stress incontinence. Obstet Gynecol. 2000;95:417–420
41. Li H, Westney OL. Injection of Urethral Bulking Agents. Urol Clin North Am. 2019 Feb;46(1):1-15. doi: 10.1016/j.ucl.2018.08.012.
42. Gorton E, Stanton SL, Monga A, Wiskind A, Lentz G, Bland D. Periurethral collagen injections: long term follow-up. Br J Urol. 1999;84:966–971.
43. Zhao W, Zhang C, Jin C, Zhang Z, Kong D, Xu W, Xiu Y. Periurethral injection of autologous adipose-derived stem cells with controlled-release nerve growth factor for the treatment of stress urinary incontinence in a rat model. Eur Urol. 2011 Jan;59(1):155-63. doi: 10.1016/j.eururo.2010.10.038. Epub 2010 Oct 26. Erratum in: Eur Urol. 2020 Apr;77(4):e108.
44. Arjmand B, Safavi M, Heidari R, Aghayan H, T Bazargani S, Dehghani S, Goodarzi P, Mohammadi-Jahani F, Heidari F, Payab M, Pourmand G. Concomitant Transurethral and Transvaginal-Periurethral Injection of Autologous Adipose Derived Stem Cells for Treatment of Female Stress Urinary Incontinence: A Phase One Clinical Trial. Acta Med Iran. 2017 Jun;55(6):368-374.
45. Du XW, Wu HL, Zhu YF, Hu JB, Jin F, Lv RP, Sun S, Wang HY, Xu JW. Experimental study of therapy of bone marrow mesenchymal stem cells or muscle-like cells/calcium alginate composite gel for the treatment of stress urinary incontinence. Neurourol Urodyn. 2013 Mar;32(3):281-6. doi: 10.1002/nau.22291
46. Klapper-Goldstein H, Tamam S, Sade S, Weintraub AY. A systematic review of stem cell therapy treatment for women suffering from stress urinary incontinence. Int J Gynaecol Obstet. 2022 Apr;157(1):19-30. doi: 10.1002/ijgo.13769
47. Leone Roberti Maggiore U, Alessandri F, Medica M, Gabelli M, Venturini PL, Ferrero S. Periurethral injection of polyacrylamide hydrogel for the treatment of stress urinary incontinence: the impact on female sexual function. J Sex Med. 2012 Dec;9(12):3255-63. doi: 10.1111/j.1743-6109.2012.02955.x
48. Appell RA. Clinical efficacy and safety of tolterodine in the treatment of overactive bladder: a pooled analysis. Urology. 1997;50:90–99.
49. Jundt K, Peschers U, Kentenich H. The investigation and treatment of female pelvic floor dysfunction. Dtsch Arztebl Int. 2015 Aug 17;112(33-34):564-74. doi: 10.3238/arztebl.2015.0564.
50. Erdinc A, Gurates B, Celik H, Polat A, Kumru S, Simsek M. The efficacy of venlafaxine in the treatment of women with stress urinary incontinence. Arch Gynecol Obstet. 2009 Mar;279(3):343-8. doi: 10.1007/s00404-008-0729-x.
51. Kim MM, Kreydin EI. The Association of Serum Testosterone Levels and Urinary Incontinence in Women. J Urol. 2018 Feb;199(2):522-527. doi: 10.1016/j.juro.2017.08.093
52. Tzur T, Yohai D, Weintraub AY. The role of local estrogen therapy in the management of pelvic floor disorders. Climacteric. 2016 Apr;19(2):162-71. doi: 10.3109/13697137.2015.1132199.
53. Alperin M, Burnett L, Lukacz E, Brubaker L. The mysteries of menopause and urogynecologic health: clinical and scientific gaps. Menopause. 2019 Jan;26(1):103-111. doi: 10.1097/GME.0000000000001209.
54. Robinson D, Cardozo LD. The role of estrogens in female lower urinary tract dysfunction. Urology. 2003 Oct;62(4 Suppl 1):45-51. doi: 10.1016/s0090-4295(03)00676-9.
55. Lovatsis D, Drutz HP. The role of estrogen in female urinary incontinence and urogenital aging: a review. Ostomy Wound Manage. 1998 Jun;44(6):48-53.
56. Hextall A, Cardozo L. The role of estrogen supplementation in lower urinary tract dysfunction. Int Urogynecol J Pelvic Floor Dysfunct. 2001;12(4):258-61. doi: 10.1007/s001920170049
57. Trutnovsky G, Rojas RG, Mann KP, Dietz HP. Urinary incontinence: the role of menopause. Menopause. 2014 Apr;21(4):399-402. doi: 10.1097/GME.0b013e31829fc68c

58. Castellani D, Saldutto P, Galica V, Pace G, Biferi D, Paradiso Galatioto G, Vicentini C. Low-Dose Intravaginal Estriol and Pelvic Floor Rehabilitation in Post-Menopausal Stress Urinary Incontinence. Urol Int. 2015;95(4):417-21. doi: 10.1159/000381989.
59. Siddle N, Versi E. Stress urinary incontinence and the forgotten female hormones. Int Urogynecol J. 2022 Jul;33(7):1711-1716. doi: 10.1007/s00192-022-05178-6
60. Mounir DM, Hernandez N, Gonzalez RR. Update: The Clinical Role of Vaginal Lasers for the Treatment of the Genitourinary Syndrome of Menopause. Urology. 2021 May;151:2-7. doi: 10.1016/j.urology.2020.09.012.
61. Portman DJ, Gass ML, Vulvovaginal Atrophy Terminology Consensus Conference Panel. Genitourinary syndrome of menopause: new terminology for vulvovaginal atrophy from the International Society for the Study of Women's Sexual Health and the North American Menopause Society. Menopause 2014 October 01;21(10):1063-1068
62. Song S, Budden A, Short A, Nesbitt-Hawes E, Deans R, Abbott J. The evidence for laser treatments to the vulvo-vagina: Making sure we do not repeat past mistakes. Aust N Z J Obstet Gynaecol 2018 April 01;58(2):148-162
63. Fistonić N, Fistonić I, Lukanovič A, Findri Guštek Š, Sorta Bilajac Turina I, Franić D. First assessment of short-term efficacy of Er:YAG laser treatment on stress urinary incontinence in women: prospective cohort study. Climacteric. 2015;18 Suppl 1:37-42. doi: 10.3109/13697137.2015.1071126.
64. Lapii GA, Yakovleva AY, Neimark AI. Structural Reorganization of the Vaginal Mucosa in Stress Urinary Incontinence under Conditions of Er:YAG Laser Treatment. Bull Exp Biol Med. 2017 Feb;162(4):510-514. doi: 10.1007/s10517-017-3650-0.
65. Pergialiotis V, Prodromidou A, Perrea DN, Doumouchtsis SK. A systematic review on vaginal laser therapy for treating stress urinary incontinence: Do we have enough evidence? Int Urogynecol J 2017 October 01;28(10):1445-1451

KAYNAKLAR

Ahmadian, M., Duncan, R. E., Jaworski, K., Sarkadi-Nagy, E., & Sul, H. S. (2007). Triacylglycerol metabolism in adipose tissue. *Future Lipidol*, *2*(2), 229–237. https://doi.org/10.2217/17460875.2.2.229

Almind, K., Doria, A., & Kahn, C. R. (2001). Putting the genes for type II diabetes on the map. *Nature*, *7*(3), 277–279. https://doi.org/10.1038/85405

Aparicio, H. J., Benjamin, E. J., Callaway, C. W., Carson, A. P., Cheng, S., Elkind, M. S. V, Evenson, K. R., Ferguson, J. F., Knutson, K. L., Lee, C. D., Lewis, T. T., Loop, M. S., Lutsey, P. L., Mackey, J., & Matchar, D. B. (2021). Heart disease and stroke statistics-2021 update a report from the American heart association. *Circulation*, *143*(8), 254–743. https://doi.org/10.1161/CIR.0000000000000950

Bonnefont, J., Djouadi, F., Prip-buus, C., Gobin, S., Munnich, A., & Bastin, J. (2004). Carnitine palmitoyltransferases 1 and 2 : biochemical , molecular and medical aspects. *Molecular Aspects of Medicine*, *25*(5–6), 495–520. https://doi.org/10.1016/j.mam.2004.06.004

Brown, N. F., Weis, B. C., Husti, J. E., Foster, D. W., & Mcgarry, J. D. (1995). Mitochondrial carnitine palmitoyltransferase ısoform switching in the developing rat heart. *Journal of Biological Chemistry*, *270*(15), 8952–8957. https://doi.org/10.1074/jbc.270.15.8952

Calle, E. E., Rodriguez, C., & Kimberly Walker-Thurmond, M. J. T. (2003). Overweight, obesity, and mortality from cancer in a prospectively studied cohort of U.S. adults. *N Engl J Med*, *348*(17), 1625–1638. https://doi.org/10.1056/NEJMoa021423

Carrasco, P., Jacas, J., Sahún, I., Muley, H., Ramírez, S., Puisac, B., Mezquita, P., Pié, J., Dierssen, M., & Casals, N. (2013). Carnitine palmitoyltransferase 1C deficiency causes motor impairment and hypoactivity. *Behavioural Brain Research*, *256*, 291–297. https://doi.org/10.1016/j.bbr.2013.08.004

Carrasco, P., Sahu, I., Mcdonald, J., Ramírez, S., Jacas, J., Gratacós, E., Dierssen, M., Casals, N., & Cugat, E.-S. (2012). Ceramide levels regulated by carnitine palmitoyltransferase 1C control dendritic spine maturation and cognition. *J Biol Chem.*, *287*(25), 21224–21232. https://doi.org/10.1074/jbc.M111.337493

Carrasco, P., Sahún, I., McDonald, J., Ramírez, S., Jacas, J., Gratacós, E., Sierra, A. Y., Serra, D., Herrero, L., Acker-Palmer, A., Hegardt, F. G., Dierssen, M., & Casals, N. (2012). Ceramide levels regulated by carnitine palmitoyltransferase 1C control dendritic spine maturation and cognition. *J Biol Chem.*, *287*(25), 21224–21232. https://doi.org/10.1074/jbc.M111.337493

Casals, N., Zammit, V., Herrero, L., Fadó, R., Rodríguez-rodríguez, R., & Serra, D. (2016). Progress in lipid research carnitine palmitoyltransferase 1C : from cognition to cancer. *JPLR*, *61*, 134–148. https://doi.org/10.1016/j.plipres.2015.11.004

Casas, M., Fadó, R., Domínguez, J. L., Roig, A., Kaku, M., Chohnan, S., Solé, M., Unzeta, M., Alfredo Jesús Miñano-Molina, José Rodríguez-Álvarez, E. J. D., & Casals, N. (2020). Sensing of nutrients by CPT1C controls SAC1 activity to regulate AMPA receptor trafficking. *J Cell Biol*, *219*(10). https://doi.org/10.1083/jcb.201912045

Console L, Giangregorio N, Indiveri C, T. (2014). Carnitine / acylcarnitine translocase and carnitine palmitoyltransferase 2 form a complex in the inner mitochondrial membrane. *Mol Cell Biochem.*, *2*, 307–314. https://doi.org/10.1007/s11010-014-2098-z

DiMauro, S., Hirano, M., & Schon, E. A. (2006). Approaches to the treatment of mitochondrial diseases. *Muscle Nerve*, *34*(3), 265–283. https://doi.org/10.1002/mus.20598

Donohoe, C. L., Lysaght, J., Sullivan, J. O., & Reynolds, J. V. (2017). Emerging concepts linking obesity with the hallmarks of cancer. *Trends in Endocrinology & Metabolism*, *28*(1), 46–62. https://doi.org/10.1016/j.tem.2016.08.004

Eaton, S., Bartlett, K., Pourfarzam, M., James, S., Infirmary, R. V., & Ne, N. (1996). Mammalian mitochondrial β -oxidation. *Biochem J.*, *357*, 345–357. https://doi.org/10.1042/bj3200345

Elguero, E., Gabriela, V., Arciuch, A., & Jose, J. (2012). Mitochondrial regulation of cell cycle and proliferation. *Antioxid Redox Signal.*, *16*(10), 1150–1180. https://doi.org/10.1089/ars.2011.4085

Fado, R., Rosalía, R.-R., & Casals, N. (2021). Progress in lipid research the return of malonyl-CoA to the brain : cognition and other stories. *Progress in Lipid Research*, *81*(101071), 1–11. https://doi.org/10.1016/j.plipres.2020.101071

Fadó, R., Soto, D., Alfredo J Miñano-Molina, M. P., Carrasco, P., Yefimenko, N., Rodríguez-Álvarez, J., & Casals, N. (2015). Novel regulation of the synthesis of α-amino-3-hydroxy-5-methyl-4-isoxazolepropionic acid (AMPA) receptor subunit GluA1 by carnitine palmitoyltransferase 1C (CPT1C) in the hippocampus. *J Biol Chem.*, *290*(42), 25548–25560. https://doi.org/10.1074/jbc.M115.681064

Fathollahipour, S., Patil, P. S., & Leipzig, N. D. (2019). Oxygen regulation in development: lessons from embryogenesis towards tissue engineering. *Cells Tissues Organs*, *205*((5-6)), 350–371. https://doi.org/10.1159/000493162.Oxygen

Fillmore, N., & Lopaschuk, G. D. (2014). Critical review malonyl CoA : a promising target for the treatment of cardiac disease. *IUBMB Life*, *66*(3), 139–146. https://doi.org/10.1002/iub.1253

Finkelstein, E. A., Ruhm, C. J., & Kosa, K. M. (2005). Economic causes and consequences of obesity. *Annu Rev Public Health*, *2*(26), 239–257. https://doi.org/10.1146/annurev.publhealth.26.021304.144628

Gobin, S., Bonnefont, J.-P., Prip-Buus, C., Mugnier, C., Ferrec, M., Demaugre, F., Jean-Marie Saudubray, H. R., Djouadi, F., Wilcox, W., Cederbaum, S., Haas, R., Nyhan, W. L., Green, A., Gray, G., Girard, J., & Thuillier, L. (2002). Organization of the human liver carnitine palmitoyltransferase 1 gene (CPT1A) and identification of novel mutations in hypoketotic hypoglycaemia. *Hum Genet.*, *111*(2), 179–189. https://doi.org/10.1007/s00439-002-0752-0

Guan, L., Chen, Y., Wang, Y., Zhang, H., Fan, S., Gao, Y., Jiao, T., Fu, K., Sun, J., Yu, A., Huang, M., & Bi, H. (2019). Effects of carnitine palmitoyltransferases on cancer cellular senescence. *J Cell Physiol*, *234*(2), 1707–1719. https://doi.org/10.1002/jcp.27042

Hashimoto, H., Olson, E. N., & Bassel-Duby, R. (2018). Therapeutic approaches for cardiac regeneration and repair. *Nat Rev Cardiol.*, *15*(10), 585–600. https://doi.org/10.1038/s41569-018-0036-6

Hirota, Y., Ohara, T., Zenibayashi, M., Kuno, S., Fukuyama, K., Teranishi, T., Kouyama, K., & Kazuaki Miyake. (2007). Lack of association of CPT1A polymorphisms or haplotypes on hepatic lipid content or insulin resistance in Japanese individuals with type 2 diabetes mellitus. *Metabolism*, *56*(5), 656–661. https://doi.org/10.1016/j.metabol.2006.12.014

Huang, J., Diaz-meco, M. T., & Moscat, J. (2018). The macroenviromental control of cancer metabolism by p62. *Cell Cycle*, *17*(17), 2110–2121. https://doi.org/10.1080/15384101.2018.1520566

Janeiro, M. H., Ramírez, M. J., Milagro, F. I., Martínez, J. A., & Solas, M. (2018). Implication of Trimethylamine N-Oxide (TMAO) in disease: potential biomarker or new therapeutic target. *Nutrients*, *1*(10(10)), 1398.

Jernberg, J. N., Bowman, C. E., Wolfgang, M. J., & Scafidi, S. (2018). Developmental regulation and localization of carnitine palmitoyltransferases (CPTs) in rat brain. *J Neurochem*, *142*(3), 407–419. https://doi.org/10.1111/jnc.14072

Joshi, M., Kim, J., D'Alessandro, A., Monk, E., Bruce, K., Elajaili, H., Nozik-Grayck, E., Andrew Goodspeed, J. C. C., & Schlaepfer, I. R. (2020). CPT1A over-expression ıncreases reactive oxygen species in the mitochondria and promotes antioxidant defenses in prostate cancer. *Cancers (Basel)*, *12*(11), 3431. https://doi.org/10.3390/cancers12113431

Joshi, P. R., & Zierz, S. (2020). Muscle carnitine palmitoyltransferase II (CPT II) deficiency: A conceptual approach. *Molecules*, *13*(25(8)), 1784. https://doi.org/10.3390/molecules25081784

Kim, H.-Y., Lee, K.-M., Kim, S.-H., Kwon, Y.-J., Chun, Y.-J., & Choi, H.-K. (2016). Comparative metabolic and lipidomic profiling of human breast cancer cells with different metastatic potentials. *Oncotarget*, *11*(7(41)), 67111–67128. https://doi.org/10.18632/oncotarget.11560

Kurtz, M., Evangelina Capobianco, N. M., Sabrina Lorena Roberti, E. A., Jawerbaum, & Alicia. (2014). PPAR ligands improve impaired metabolic pathways in fetal hearts of diabetic rats. *J Mol Endocrinol*, *53*(2), 237–246. https://doi.org/10.1530/JME-14-0063

Laflamme, M. A., & Murry, C. E. (2011). Heart regeneration. *Nature*, *473*(7347), 326–335. https://doi.org/10.1038/nature10147

Lauby-Secretan, B., Scoccianti, C., Loomis, D., Grosse, Y., Bianchini, F., & Straif, K. (2016). Body fatness and cancer viewpoint of the IARC working group. *N Engl J Med*, *375*(8), 794–798. https://doi.org/10.1056/NEJMsr1606602

Lin, C.-W., Yu-Ju Peng, Y.-Y. L., Mersmann, H. J., & Ding, S.-T. (2020). LRRK2 Regulates CPT1A to Promote β-Oxidation in HepG2 Cells. *Molecules*, *25*(18), 4122. https://doi.org/10.3390/molecules25184122.

Lock, M. C., Darby, J. R. T., Soo, J. Y., Brooks, D. A., Perumal, S. R., Selvanayagam, J. B., Seed, M., Macgowan, C. K., Porrello, E. R., Tellam, R. L., Morrison, J. L., Thomas, C., & Clark, J. E. (2019). Differential response to ınjury in fetal and adolescent sheep hearts in the ımmediate post-myocardial ınfarction period. *Front Physiol.*, *10*(5), 208. https://doi.org/10.3389/fphys.2019.00208

Longo, N., Frigeni, M., & Pasquali, M. (2016). Carnitine transport and fatty acid oxidation. *BBA - Molecular Cell Research*, *1863*(10), 2422–2435. https://doi.org/10.1016/j.bbamcr.2016.01.023

López, M., Lage, R., Saha, A. K., Pérez-Tilve, D., Vázquez, M. J., Varela, L., Susana Sangiao-Alvarellos, S. T., Raghay, K., Sergio Rodríguez-Cuenca, Rosangela M Deoliveira, T. C., Rakesh Datta, Jesse Z Dong, M. C., & Vidal-Puig, A. (2008). Hypothalamic fatty acid metabolism mediates the orexigenic action of ghrelin. *Cell Metab*, *7*(5), 389–399. https://doi.org/10.1016/j.cmet.2008.03.006

Lukas Van Oudenhove, S. M., Lassman, D., Uddin, B., Paine, P., Coen, S., Gregory, L., Tack, J., & Aziz, Q. (2011). Fatty acid-induced gut-brain signaling attenuates neural and behavioral effects of sad emotion in humans. *J Clin Invest*, *121*(8), 3094–3099. https://doi.org/10.1172/JCI46380

Maria Rosaria Ricciardi, S. M., Allegretti, M., Licchetta, R., Calarco, A., Torrisi, M. R., Foà, R., Nicolai, R., & Gianfranco Peluso, A. T. (2015). Targeting the leukemia cell metabolism by the CPT1a inhibition: functional preclinical effects in leukemias. *Blood*, *126*(16), 1925–1929.

Mashima, T., Sato, S., Sugimoto, Y., Tsuruo, T., & Seimiya, H. (2009). Promotion of glioma cell survival by acyl-CoA synthetase 5 under extracellular acidosis conditions. *Oncogene*, *28*, 9–19. https://doi.org/10.1038/onc.2008.355

Mayer, C. M., & Belsham, D. D. (2010). Palmitate attenuates insulin signaling and induces endoplasmic reticulum stress and apoptosis in hypothalamic neurons: rescue of resistance and apoptosis through adenosine 5' monophosphate-activated protein kinase activation. *Endocrinology*, *151*(2), 576–585. https://doi.org/10.1210/en.2009-1122

Mcgarry, J. D., Mannaerts, G. P., & Foster, D. W. (1977). *A possible role for malonyl-CoA in the regulation of hepatic fatty acid oxidation and ketogenesis*. *60*(1), 265–270.

Michel van Weeghel, Desiree Abdurrachim, R. N., Carmen A Argmann, Riekelt H Houtkooper, J. H., Nabben, M., Denis, S., Ciapaite, J., Kolwicz, S. Cj., Lopaschuk, G. D., Auwerx, J., Nicolay, K., Christine Des Rosiers, R. J. W., Zuurbier, C. J., & Jeanine J Prompers, S. M. H. (2018). Increased cardiac fatty acid oxidation in a mouse model with decreased malonyl-CoA sensitivity of CPT1B. *Cardiovasc. Res.*, *114*(10), 1324–1334. https://doi.org/10.1093/cvr/cvy089

Mierxiati Abudurexiti, W. Z., Wang, Y., Wang, J., Xu, W., Huang, Y., Zhu, Y., Shi, G., Zhang, H., Zhu, Y., Shen, Y., Dai, B., Wan, F., Lin, G., & Dingwei Ye. (2020). Targeting CPT1B as a potential therapeutic strategy in castration-resistant and enzalutamide-resistant prostate cancer. *The Prostate*, *80*, 950–961. https://doi.org/10.1002/pros.24027

Munir, R., Lisec, J., Swinnen, J. V, & Zaidi, N. (2022). Too complex to fail? Targeting fatty acid metabolism for cancer therapy. *Prog Lipid Res.*, *85*, 85:101143. https://doi.org/10.1016/j.plipres.2021.101143

NF, B., RS, M., I, S., V, E., MJ, B., JM, S., AS, F., JA, K., PM, M., JD, M., & JC, C. (2001). Molecular characterization of L-CPT I deficiency in six patients: insights into function of the native enzyme. *J Lipid Res*, *42*, 1134–1142.

Parikh, S., Saneto, R., Falk, M. J., Anselm, I., Cohen, B. H., & Haas, R. (2009). A modern approach to the treatment of mitochondrial disease. *Curr Treat Options Neurol.*, *11*(6), 414–430. https://doi.org/10.1007/s11940-009-0046-0

Prince, M., Ali, G.-C., Guerchet, M., Prina, A. M., Albanese, E., & Wu, Y.-T. (2016). Recent global trends in the prevalence and incidence of dementia, and survival with dementia. *Alzheimers Res Ther.*, *8(1)*, 23. https://doi.org/10.1186/s13195-016-0188-8

Qu, Q., Zeng, F., Liu, X., Wang, Q. J., & Deng, F. (2016). Fatty acid oxidation and carnitine palmitoyltransferase I: emerging therapeutic targets in cancer. *Cell Death Dis*, *7*(5), 2226. https://doi.org/10.1038/cddis.2016.132

Romano, A., Justyna Barbara Koczwara, C. A. G., Vergara, D., Bonaventura, M. V. M. Di, Gaetani, S., & Giudetti, A. M. (2017). Fats for thoughts: An update on brain fatty acid metabolism. *Int J Biochem Cell Biol*, *84*, 40–45. https://doi.org/10.1016/j.biocel.2016.12.015

Sanchez-Macedo, N., Feng, J., Faubert, B., Chang, N., Elia, A., Rushing, E. J., Tsuchihara, K., Bungard, D., Berger, S. L., Jones, R. G., Mak, T. W., & Zaugg, K. (2013). Depletion of the novel p53-target gene carnitine palmitoyltransferase 1C delays tumor growth in the neurofibromatosis type I tumor model. *Cell Death Differ*, *20*(4), 659–668. https://doi.org/10.1038/cdd.2012.168

Sánchez-Martínez, R., Cruz-Gil, S., Marta Gómez de Cedrón, Mónica Álvarez-Fernández, T. V., Molina, S., García, B., Herranz, J., & Moreno-Rubio, J. (2015). A link between lipid metabolism and epithelial-mesenchymal transition provides a target for colon cancer therapy. *Oncotarget*, *17*(6(36)), 38719-36. https://doi.org/10.18632/oncotarget.5340

Schlaepfer, I. R., Nambiar, D. K., Ramteke, A., Kumar, R., Dhar, D., Agarwal, C., Bergman, B., Graner, M., Maroni, P., Singh, R. P., Agarwal, R., & Deep, G. (2015). Hypoxia induces triglycerides accumulation in prostate cancer cells and extracellular vesicles supporting growth and invasiveness following reoxygenation. *Oncotarget*, *6*(26), 22836–22856. https://doi.org/10.18632/oncotarget.4479

Schoors, S., Bruning, U., Missiaen, R., Queiroz, K. C., Borgers, G., Elia, I., Zecchin, A., Anna Rita Cantelmo, S. C., Goveia, J., Heggermont, W., Goddé, L., Vinckier, S., Paul P Van Veldhoven, G. E., Schoonjans, L., Gerhardt, H., Dewerchin, M., Baes, M., Bock, K. De, Ghesquière, B., … Carmeliet, P. (2015). Fatty acid carbon is essential for dNTP synthesis in endothelial cells. *Nature*, *9*(520(7546)), 192–19. https://doi.org/10.1038/nature14362

Schoors, S., Bruning, U., Missiaen, R., Queiroz, K. C., Borgers, G., Elia, I., Zecchin, A., Cantelmo, A. R., Christen, S., Goveia, J., Heggermont, W., Goddé, L., Vinckier, S., Veldhoven, P. P. Van, Eelen, G., Schoonjans, L., Gerhardt, H., Dewerchin, M., Baes, M., … Carmeliet, P. (2015). Fatty acid carbon is essential for dNTP synthesis in endothelial cells. *Nature*, *520*(7546), 192–197. https://doi.org/10.1038/nature14362

Sierra, A. Y., Gratacos, E., Carrasco, P., Clotet, J., & Cugat, S. (2008). CPT1c ıs localized in endoplasmic reticulum of neurons and has carnitine palmitoyltransferase activity. *JBC*, *283*(11), 6878–6885. https://doi.org/10.1074/jbc.M707965200

Snel, M., Jonker, J. T., Schoones, J., Lamb, H., Roos, A. De, Pijl, H., Smit, J. W. A., Meinders, A. E., & Jazet, I. M. (2012). Ectopic fat and insulin resistance: pathophysiology and effect of diet and lifestyle interventions. *Int J Endocrinol.*, *2012*, 983814. https://doi.org/10.1155/2012/983814

Tsai, J.-H., Chi, M. M.-Y., Schulte, M. B., & Moley, K. H. (2014). The fatty acid beta-oxidation pathway is important for decidualization of endometrial stromal cells in both humans and mice. *Biol Reprod*, *90*(2), 34. https://doi.org/10.1095/biolreprod.113.113217

Vallance, H. D., Koochin, A., Branov, J., Rosen-Heath, A., Bosdet, T., Wang, Z., Hazen, S. L., & Horvath, G. (2018). Marked elevation in plasma trimethylamine-N-oxide (TMAO) in patients with mitochondrial disorders treated with oral l-carnitine. *Mol Genet Metab Rep.*, *3*(15), 130–133. https://doi.org/10.1016/j.ymgmr.2018.04.005

Vantaku, V., Dong, J., Ambati, C. R., Perera, D., Donepudi, S. R., Amara, C. S., Putluri, V., Ravi, S. S., Robertson, M. J., Piyarathna, D. W. B., Villanueva, M., Rundstedt, F.-C. von, , Balasubramanyam Karanam, L. Y. B., Terris, M. K., Bollag, R. J., Lerner, S. P., Apolo, A. B., Villanueva, H., Lee, M., … Putluri, N. (2019). Multi-omics Integration Analysis Robustly Predicts High-Grade Patient Survival and Identifies CPT1B Effect on Fatty Acid Metabolism in Bladder Cancer. *Clin Cancer Res*, *25*, 3689–701. https://doi.org/10.1158/1078-0432.CCR-18-1515

Wang, M., Wang, K., Liao, X., Hu, H., Chen, L., Meng, L., Gao, W., & Li, Q. (2021a). Carnitine palmitoyltransferase system : a new target for anti-ınflammatory and anticancer therapy? *Front Pharmacol*, *12*, 1–16. https://doi.org/10.3389/fphar.2021.760581

Wang, M., Wang, K., Liao, X., Hu, H., Chen, L., Meng, L., Gao, W., & Li, Q. (2021b). Carnitine Palmitoyltransferase System: A New Target for Anti-Inflammatory and Anticancer Therapy? *Frontiers in Pharmacology*, *12*(760581), 1–16. https://doi.org/10.3389/fphar.2021.760581

Wang, Z., Ying, Z., Bosy-westphal, A., Zhang, J., Schautz, B., Later, W., Heymsfield, S. B., & Mu, M. J. (2010). Specific metabolic rates of major organs and tissues across adulthood : evaluation by mechanistic model of resting energy expenditure 1 – 4. *Am J Clin Nutr.*, *92(6)*(4), 1369–1377. https://doi.org/10.3945/ajcn.2010.29885

Wolfgang, M. J., Kurama, T., Dai, Y., Suwa, A., Asaumi, M., Matsumoto, S., Cha, S. H., Shimokawa, T., & Lane, M. D. (2006). The brain-specific carnitine palmitoyltransferase-1c regulates energy homeostasis. *Proc Natl Acad Sci U S A*, *9*(103), 7282–7287. https://doi.org/10.1073/pnas.0602205103

Wolfgang, M. J., & Lane, M. D. (2006). Control of energy homeostasis: role of enzymes and intermediates of fatty acid metabolism in the central nervous system. *Annu Rev Nutr.*, *26*, 23–44. https://doi.org/10.1146/annurev.nutr.25.050304.092532

Yan, S., Yang, X., Liu, H., Fu, N., Ouyang, Y., & Qing, K. (2015). Long-chain acyl-CoA synthetase in fatty acid metabolism involved in liver and other diseases : An update. *WCG*, *21*(12), 3492–3498. https://doi.org/10.3748/wjg.v21.i12.3492

Zammit, V. A. (2008). My Favorite Enzyme Carnitine Palmitoyltransferase 1 : Central to Cell Function. *IUBMB Life*, *60*(5), 347–354. https://doi.org/10.1002/iub.78

KAYNAKÇA

Uzun, A. ve Leonard Jr, L. (2000). The Anastomotic Artery Connecting The Axillary or Brachial Artery To One of The Forearm Arteries. *Folia Morphologica*, 59(3), 217-220.

Natsis, K., Papadopoulou, A. L., Papathanasiou, E., Noussios, G., Paraskevas, G., and Lazaridis, N. (2009). Study of Two Cases of High-Origin Radial Artery in Humans. *Eur J Anat*, 13(2), 97-103.

Standring, S. (2008) Gray's Anatomy. London: Elsevier Churchill Livingstone Publishers.

Suganthy J., Koshy S., Indrasingh I., and Vettivel S.(2002) A Very Rare Absence of Radial Artery : A Case Report. *J Anat. Soc. India*.51(1). 61-64.

Malcic-Gürbüz, J., Gürünlüoğlu, R., Özdoğmuş, Ö., ve Yalin, A. (2002). Unique Case Of Trifurcation Of The Brachial Artery: İts Clinical Significance. Clinical Anatomy: *The Official Journal of the American Association of Clinical Anatomists and the British Association of Clinical Anatomists*, 15(3), 224-227.

Natsis, K., Papadopoulou, A. L., Papathanasiou, E., Noussios, G., Paraskevas, G., Lazaridis, N. (2009). Study of two cases of high-origin radial artery in humans. *Eur J Anat*, *13*(2), 97-103.

Aughsteen, A. A., Hawamdeh, H. M., and Al-Khayat, M. (2011). Bilateral variations in the branching pattern of brachial artery. *International Journal of Anatomical Variations*, *4*, 167-170.

Arıncı K, Elhan A. (2016) *Anatomi. 6*. Cilt, 2. Baskı, Ankara ,Güneş Kitapevi Ltd. şti.

K.L. Moore, A.F. Dalley, A.M.R. Agur, (2014) *Clinically Oriented Anatomy*, seventh ed., Philadelphia, Lippincott Williams & Wilkins

Yıldırım, M. ve Marur, T. (2015) Prometheus Anatomi Atlası Cilt 1, Ankara, Palme Yayıncılık.

Jacomo, A. L., Martinez, C. A. R., Saleh, S. O., Andrade, M., & Akamatsu, F. E. (2014). A rare pattern of brachial artery variation-case report. *International Journal of Morphology*.

Adachi, B. (1928). *Das Arteriensystem der Japaner.* Kyoto, Maruzen.

Coleman, S. S., & Anson, B. J. (1962). Arterial patterns in the hand based upon a study of 650 specimens. *Plastic and Reconstructive Surgery*, *29*(1), 85-86.

Jacomo, A. L., Martinez, C. A. R., Saleh, S. O., Andrade, M., & Akamatsu, F. E. (2014). A rare pattern of brachial artery variation-case report. *International Journal of Morphology*.

Pelin, C., Zagyapan, R., Mas, N. and Karabay, G. (2006) An unusual course of the radial artery. *Folia Morphol. (Warsz), 65(4)*:410-3.

Yang, H. J., Gil, Y. C., Jung, W. S., and Lee, H. Y. (2008). Variations of the superficial brachial artery in Korean cadavers. *Journal of Korean Medical Science*, *23*(5), 884-887.

Shubha, R., Sudarshan Babu, K. G., Mekala, D., Jeyanthi, K., & Lalitha, C. (2013). An anatomical study of variations in termination of brachial artery: embryological basis and clinical implication. *J Dent Med Sci (IOSR)*, *9*(1), 68-77.

Vollala, V. R., Nagabhooshana, S., and Bhat, S. M. (2008). Trifurcation of brachial artery with variant course of radial artery: rare observation. *Anatomical science international*, *83*(4), 307-309.

Vandana, R., Suresh, N. M., Lakshmi, P. R., and Veena, P. (2012). Variation in course and branching pattern of Brachial artery. *Anatomica Karnataka*, *6*(3), 42-8.

Patnaik, V. V. G., Kalsey, G., & Singla, R. K. (2001). Trifurcation of brachial artery-A case report. *J Anat Soc India*, *50*(2), 163-165.

Das, S., Singh, S., & Paul, S. (2005). Double profunda brachii and abnormal branching pattern of the brachial artery. *Tim Med J*, *2*, 159-161.

Natsis, K., Papadopoulou, A. L., Paraskevas, G., Totlis, T., & Tsikaras, P. (2006). High origin of a superficial ulnar artery arising from the axillary artery: anatomy, embryology, cinical significance and a review of the literature. *Folia morphologica*, *65*(4), 400-405.

Vollala, V. R., Jetti, R., & Soni, S. (2011). High origin of an ulnar artery–development and surgical significance. *Chang Gung Med J*, *34*(6), 39-42.

Suganthy, J., Koshy, S., Indrasingh, I., & Vettivel, S. (2002). A very rare absence of radial artery: a case report. *J Anat Soc India*, *51*(1), 61-64.

Clarke, E., Olszewska, A., Zarzecki, M., Przybycień, W., Dubrowski, A., Depukat, P., and Żytkowski, A. (2022). Case report of the brachial artery trifurcation: An anatomical study and concise literature review. *Translational Research in Anatomy*, *27*, 100198.

S. Standring, (2016). Gray's Anatomy: the Anatomical Basis of Clinical Practice, 41st ed, Churchill Livingstone, Edinburgh, London,.

A.Y. Nasr, (2012) The radial artery and its variations: anatomical study and clinical implications, *Folia Morphol*. 71 (4) 252–262.

Docimo, S., Kornitsky, D. E., Hill, R. V., & Elkowitz, D. E. (2009). Arterio-arterial malformation between a high origin radial artery and brachial artery within the cubital fossa-its clinical and embryological significance: a case report. *Cases Journal*, *2*(1), 1-5.

Vickers, N. J. (2017). Animal communication: when i'm calling you, will you answer too?. *Current biology*, *27*(14), R713-R715.

Wysiadecki, G., Polguj, M., Haładaj, R., & Topol, M. (2017). Low origin of the radial artery: a case study including a review of literature and proposal of an embryological explanation. *Anatomical science international*, *92*(2), 293-298.

Gupta, N., Anshu, A., & Dada, R. (2014). Trifurcation of superficial brachial artery: a rare case with its clinico-embryological implications. *La Clinica Terapeutica*, *165*(5), 243-247.

Vollala, V. R., Nagabhooshana, S., & Bhat, S. M. (2008). Trifurcation of brachial artery with variant course of radial artery: rare observation. *Anatomical science international*, *83*(4), 307-309.

Haładaj, R., Wysiadecki, G., Dudkiewicz, Z., Polguj, M., & Topol, M. (2018). The high origin of the radial artery (brachioradial artery): its anatomical variations, clinical significance, and contribution to the blood supply of the hand. *BioMed Research International*.

Fernandes, C. M., Amaro, P. M., Martins, R. C., & Seabra, J. H. (2013). Torque loss in cylindrical roller thrust bearings lubricated with wind turbine gear oils at constant temperature. *Tribology International*, *67*, 72-80.

Narayanan, S., & Murugan, S. (2018). Bifurcation of brachial artery into a common radial–interosseous trunk and superficial ulnar artery: a rare variation. *Anatomical Science International*, *93*(3), 400-403.

Rodriguez-Baeza, A., Nebot, J., Ferreira, B., Reina, F., Perez, J., Sanudo, J. R., & Roig, M. (1995). An anatomical study and ontogenetic explanation of 23 cases with variations in the main pattern of the human brachio-antebrachial arteries. *Journal of Anatomy*, *187*(Pt 2), 473.

Rodríguez-Niedenführ, M., Vázquez, T., Nearn, L., Ferreira, B., Parkin, I., & Sanudo, J. R. (2001). Variations of the arterial pattern in the upper limb revisited: a morphological and statistical study, with a review of the literature. *The Journal of Anatomy*, *199*(5), 547-566.

Clarke, E., Skrzat, J., Mazur, M., Musiał, A., Sienkiewicz, J., Radek, M., ... & Wysiadecki, G. (2022). Anatomical variations of the superficial ulnar artery: case series observed on historical specimens prepared by Ludwik Karol Teichmann. *Folia Morphologica*, *81*(1), 227-233.

Yoshinaga, K., Tanii, I., & Kodama, K. (2003). Superficial brachial artery crossing over the ulnar and median nerves from posterior to anterior: embryological significance. *Anatomical science international*, *78*(3), 177-180.

KAYNAKLAR

Avadhanula, V., Rodriguez, C. A., DeVincenzo, J. P., Wang, Y., Webby, R. J., Ulett, G. C., & Adderson, E. E. (2006). Respiratory viruses augment the adhesion of bacterial pathogens to respiratory epithelium in a viral species-and cell type-dependent manner. *Journal of virology*, *80*(4), 1629-1636.

Bertin, L., Pons, G., d'Athis, P., Duhamel, J., Maudelonde, C., Lasfargues, G., . . . Olive, G. (1996). A randomized, double-blind, multicentre controlled trial of ibuprofen versus acetaminophen and placebo for symptoms of acute otitis media in children. *Fundamental & clinical pharmacology*, *10*(4), 387-392.

Bluestone, M. B. (2005). *Eustachian tube: structure, function, role in otitis media*. PMPH-USA.

Boonacker, C., Rovers, M. M., Browning, G. G., Hoes, A. W., Schilder, A. G., & Burton, M. J. (2014). Adenoidectomy with or without grommets for children with otitis media: an individual patient data meta-analysis.

Bowatte, G., Tham, R., Allen, K., Tan, D., Lau, M., Dai, X., & Lodge, C. (2015). Breastfeeding and childhood acute otitis media: a systematic review and meta-analysis. *Acta Paediatrica*, *104*, 85-95.

Brennan-Jones, C. G., Whitehouse, A. J., Park, J., Hegarty, M., Jacques, A., Eikelboom, R. H., . . . Jamieson, S. E. (2015). Prevalence and risk factors for parent-reported recurrent otitis media during early childhood in the W estern A ustralian P regnancy C ohort (R aine) S tudy. *Journal of paediatrics and child health*, *51*(4), 403-409.

Bull, P., Haggard, M., & Raglan, E. (2009). Surgical Management of Otitis Media With Effusion in Children. Clinical Guideline 60 NICE (National Institute for Health and Clinical Excellence). London: Royal College of Obstetricians and Gynaecologists; 2008. *This guideline recommends the insertion of tympanostomy tubes in children with persistent bilateral otitis media with effusion documented over a period of 3 months. Adjuvant adenoidectomy is not recommended in the absence of persistent and/or frequent upper respiratory tract symptoms*.

Burton, M., Venekamp, R., van Dongen, T., van der Heijden, G., Van Zon, A., & Schilder, A. (2016). Antibiotics for otitis media with effusion in children. *Cochrane Database of Systematic Reviews*.

Casselbrant, M., & Mandel, E. (2014). Otitis media in the age of antimicrobial resistance. *Bailey's Head and neck surgery otolaryngology. 5thed. Philadelphia: Lippincott Williams and Wilkins*, 1479-1506.

Casselbrant, M. L., Brostoff, L. M., Flaherty, M. R., Bluestone, C. D., Cantekin, E. I., Doyle, W. J., & Fria, T. J. (1985). Otitis media with effusion in preschool children. *The Laryngoscope*, *95*(4), 428-436.

Casselbrant, M. L., Mandel, E. M., Fall, P. A., Rockette, H. E., Kurs-Lasky, M., Bluestone, C. D., & Ferrell, R. E. (1999). The heritability of otitis media: a twin and triplet study. *Jama*, *282*(22), 2125-2130.

Chonmaitree, T., Alvarez-Fernandez, P., Jennings, K., Trujillo, R., Marom, T., Loeffelholz, M. J., . . . Pyles, R. B. (2015). Symptomatic and asymptomatic respiratory viral infections in the first year of life: association with acute otitis media development. *Clinical Infectious Diseases*, *60*(1), 1-9.

Chonmaitree, T., Jennings, K., Golovko, G., Khanipov, K., Pimenova, M., Patel, J. A., . . . Fofanov, Y. (2017). Nasopharyngeal microbiota in infants and changes during viral upper respiratory tract infection and acute otitis media. *PloS one*, *12*(7), e0180630.

Chonmaitree, T., Revai, K., Grady, J. J., Clos, A., Patel, J. A., Nair, S., . . . Henrickson, K. J. (2008). Viral upper respiratory tract infection and otitis media complication in young children. *Clinical Infectious Diseases*, *46*(6), 815-823.

Costelloe, C., Metcalfe, C., Lovering, A., Mant, D., & Hay, A. D. (2010). Effect of antibiotic prescribing in primary care on antimicrobial resistance in individual patients: systematic review and meta-analysis. *Bmj*, *340*.

Coticchia, J., Zuliani, G., Coleman, C., Carron, M., Gurrola, J., Haupert, M., & Berk, R. (2007). Biofilm surface area in the pediatric nasopharynx: chronic rhinosinusitis vs obstructive sleep apnea. *Archives of Otolaryngology–Head & Neck Surgery*, *133*(2), 110-114.

de Hoog, M. L., Venekamp, R. P., van der Ent, C. K., Schilder, A., Sanders, E. A., Damoiseaux, R. A., . . . Bruijning-Verhagen, P. (2014). Impact of early daycare on healthcare resource use related to upper respiratory tract infections during childhood: prospective WHISTLER cohort study. *BMC medicine*, *12*(1), 1-8.

Fortanier, A. C., Venekamp, R. P., Boonacker, C. W., Hak, E., Schilder, A. G., Sanders, E. A., & Damoiseaux, R. A. (2014). Pneumococcal conjugate vaccines for preventing otitis media. *Cochrane Database of Systematic Reviews*(4).

García-Cobos, S., Moscoso, M., Pumarola, F., Arroyo, M., Lara, N., Pérez-Vázquez, M., . . . Campos, J. (2014). Frequent carriage of resistance mechanisms to β-lactams and biofilm formation in Haemophilus influenzae causing treatment failure and recurrent otitis media in young children. *Journal of Antimicrobial Chemotherapy*, *69*(9), 2394-2399.

Gu, X., Keyoumu, Y., Long, L., & Zhang, H. (2014). Detection of bacterial biofilms in different types of chronic otitis media. *European Archives of Oto-Rhino-Laryngology*, *271*(11), 2877-2883.

Hoffman, H. J., Park, J., Losonczy, K. G., & Chiu, M. S. (2007). Risk factors, treatments, and other conditions associated with frequent ear infections in US children through 2 years of age: the early childhood longitudinal study–birth cohort (ECLS-B). 9th International Symposium on Recent Advances in Otitis Media, St. Pete Beach, FL,

Kwon, C., Lee, H. Y., Kim, M. G., Boo, S. H., & Yeo, S. G. (2013). Allergic diseases in children with otitis media with effusion. *International journal of pediatric otorhinolaryngology*, *77*(2), 158-161.

Laine, M. K., Tähtinen, P. A., Ruuskanen, O., Huovinen, P., & Ruohola, A. (2010). Symptoms or symptom-based scores cannot predict acute otitis media at otitis-prone age. *Pediatrics*, *125*(5), e1154-e1161.

Leach, A. J., & Morris, P. S. (2006). Antibiotics for the prevention of acute and chronic suppurative otitis media in children. *Cochrane Database of Systematic Reviews*(4).

Leichtle, A., Lai, Y., Wollenberg, B., Wasserman, S. I., & Ryan, A. F. (2011). Innate signaling in otitis media: pathogenesis and recovery. *Current allergy and asthma reports*, *11*(1), 78-84.

Lieberthal, A. S., Carroll, A. E., Chonmaitree, T., Ganiats, T. G., Hoberman, A., Jackson, M. A., . . . Sevilla, X. D. (2013). The diagnosis and management of acute otitis media. *Pediatrics*, *131*(3), e964-e999.

MacIntyre, E. A., Karr, C. J., Koehoorn, M., Demers, P., Tamburic, L., Lencar, C., & Brauer, M. (2010). Otitis media incidence and risk factors in a population-based birth cohort. *Paediatrics & child health*, *15*(7), 437-442.

Mandel, E. M., Doyle, W. J., Winther, B., & Alper, C. M. (2008). The incidence, prevalence and burden of OM in unselected children aged 1–8 years followed by weekly otoscopy through the "common cold" season. *International journal of pediatric otorhinolaryngology*, *72*(4), 491-499.

Marom, T., Marchisio, P., Tamir, S. O., Torretta, S., Gavriel, H., & Esposito, S. (2016). Complementary and alternative medicine treatment options for otitis media: a systematic review. *Medicine*, *95*(6).

Mattos, J. L., Colman, K. L., Casselbrant, M. L., & Chi, D. H. (2014). Intratemporal and intracranial complications of acute otitis media in a pediatric population. *International journal of pediatric otorhinolaryngology*, *78*(12), 2161-2164.

Mittal, R., Robalino, G., Gerring, R., Chan, B., Yan, D., Grati, M. h., & Liu, X.-Z. (2014). Immunity genes and susceptibility to otitis media: a comprehensive review. *Journal of Genetics and Genomics*, *41*(11), 567-581.

Monasta, L., Ronfani, L., Marchetti, F., Montico, M., Vecchi Brumatti, L., Bavcar, A., . . . Tamburlini, G. (2012). Burden of disease caused by otitis media: systematic review and global estimates. *PloS one*, *7*(4), e36226.

Nitsche, M. P., & Carreño, M. (2015). Antibiotics for acute otitis media in children. *Medwave*, *15*(Suppl 2), e6295.

Norhayati, M. N., Ho, J. J., & Azman, M. Y. (2017). Influenza vaccines for preventing acute otitis media in infants and children. *Cochrane Database of Systematic Reviews*(10).

Paradise, J. L., Rockette, H. E., Colborn, D. K., Bernard, B. S., Smith, C. G., Kurs-Lasky, M., & Janosky, J. E. (1997). Otitis media in 2253 Pittsburgh-area infants: prevalence and risk factors during the first two years of life. *Pediatrics*, *99*(3), 318-333.

Revai, K., Patel, J. A., Grady, J. J., & Chonmaitree, T. (2008). Tympanometric findings in young children during upper respiratory tract infections with and without acute otitis media. *The Pediatric infectious disease journal*, *27*(4), 292-295.

Rosenfeld, R. M., Tunkel, D. E., & Schwartz, S. R. (2022). Office insertion of tympanostomy tubes and the role of automated insertion devices. *Otolaryngology–Head and Neck Surgery*, *166*(2), 219-223.

Rosenfeld, R. M., Tunkel, D. E., Schwartz, S. R., Anne, S., Bishop, C. E., Chelius, D. C., . . . Kim, A. H. (2022). Executive Summary of Clinical Practice Guideline on Tympanostomy Tubes in Children (Update). *Otolaryngology–Head and Neck Surgery*, *166*(2), 189-206.

Rovers, M., Black, N., Browning, G., Maw, R., Zielhuis, G., & Haggard, M. (2005). Grommets in otitis media with effusion: an individual patient data meta-analysis. *Archives of disease in childhood*, *90*(5), 480-485.

Rovers, M. M., Numans, M. E., Langenbach, E., Grobbee, D. E., Verheij, T. J., & Schilder, A. G. (2008). Is pacifier use a risk factor for acute otitis media? A dynamic cohort study. *Family practice*, *25*(4), 233-236.

Rye, M. S., Bhutta, M. F., Cheeseman, M. T., Burgner, D., Blackwell, J. M., Brown, S. D., & Jamieson, S. E. (2011). Unraveling the genetics of otitis media: from mouse to human and back again. *Mammalian Genome*, *22*(1), 66-82.

Shaikh, N., Hoberman, A., Paradise, J. L., Rockette, H. E., Kurs-Lasky, M., Colborn, D. K., . . . Zoffel, L. M. (2009). Responsiveness and construct validity of a symptom scale for acute otitis media. *The Pediatric infectious disease journal*, *28*(1), 9-12.

Simon, F., Haggard, M., Rosenfeld, R., Jia, H., Peer, S., Calmels, M.-N., . . . Teissier, N. (2018). International consensus (ICON) on management of otitis media with effusion in children. *European annals of otorhinolaryngology, head and neck diseases*, *135*(1), S33-S39.

Stach, B. A., & Ramachandran, V. (2021). *Clinical audiology: An introduction*. Plural Publishing.

Teele, D. W., Klein, J. O., Rosner, B., & Group, G. B. O. M. S. (1989). Epidemiology of otitis media during the first seven years of life in children in greater Boston: a prospective, cohort study. *Journal of infectious diseases*, *160*(1), 83-94.

Tos, M. (1984). Epidemiology and natural history of secretory otitis. *Otology & Neurotology*, *5*(6), 459-462.

Veenhoven, R., Bogaert, D., Uiterwaal, C., Brouwer, C., Kiezebrink, H., Bruin, J., . . . Zegers, B. (2003). Effect of conjugate pneumococcal vaccine followed by polysaccharide pneumococcal vaccine on recurrent acute otitis media: a randomised study. *The Lancet*, *361*(9376), 2189-2195.

Zhang, Y., Xu, M., Zhang, J., Zeng, L., Wang, Y., & Zheng, Q. Y. (2014). Risk factors for chronic and recurrent otitis media–a meta-analysis. *PloS one*, *9*(1), e86397.

7. REFERANSLAR

Adhikari, R., Soni, A. (2022). *Submandibular sialadenitis and sialadenosis*. StatPearls Publishing, Treasure Island, FL.

Alcamo, E.I., Bergdahl, J. (2003). *Anatomy Coloring Workbook*. New York: Pricanton Review Publishing.

Martinez, S. A., Leung, A. K., Wong, A. L., Robson, W. L. M., & Pinto, A. (1994). Benign lymphoepithelial lesion (Mikulicz's syndrome) of the submandibular glands in a four-year-old boy. *Otolaryngology--Head and Neck Surgery*, *111*(3P1), 302-304.

Amaechi, B.T. ve Higman, S.M. (2001). In Vitro Remineralisation Of Eroded Enemal Lesions By Saliva. *J Dent,* 29, 371-376.

Arıncı, K. ve Elhan, A. (2016). *Anatomi*. Ankara: Güneş Tıp Kitapevleri.

Arifoğlu, Y. (2021). *Her Yönüyle Anatomi*. 3. İstanbul: İstanbul Tıp Kitabevleri.

Armstrong, M.A. ve Turturro, M.A. (2013). Salivary Gland Emergencies. *Emerg Med Clin North Am*, 31(2), 481-99.

Bailey, B. J. (2011). *Baş & boyun cerrahisi--otolarengoloji*. Güneş Tıp Kitabevleri.

Balıkçı, H. ve Özkul, M.H. (2012). Tükürük Bezi Hastalıkları. Klinik Gelişim Dergisi, 25(4),87-92.

Beahm, D. D., Peleaz, L., Nuss, D. W., Schaitkin, B., Sedlmayr, J. C., Rivera-Serrano, C. M., ... & Walvekar, R. R. (2009). Surgical Approaches To The Submandibular Gland: A Review Of Literature. *International journal of surgery*, *7*(6), 503-509.

Bhovi, T. V., Jaju, P. P., Ojha, S., & Bhadouria, P. (2016). Giant Submandibular Sialolith İn An Old Female Patient: A Case Report And Review Of Literature. *Journal of Indian Academy of Oral Medicine and Radiology*, *28*(4), 437.

Bialek, E. J., Jakubowski, W., Zajkowski, P., Szopinski, K. T., & Osmolski, A. (2006). US Of The Major Salivary Glands: Anatomy And Spatial Relationships, Pathologic Conditions, And Pitfalls. *Radiographics*, *26*(3), 745-763.

Chan, J. K. (1998). Kuttner Tumor (Chronic Sclerosing Sialadenitis) Of The Submandibular Gland: An Underrecognized Entity. *Advances in Anatomic Pathology*, *5*(4), 239-251.

Çöloğlu, A.S. (2007). Oral Patoloji-Ağız Patolojisi. *Yeditepe Üniversitesi Yayını*.

Kooper, D. P., Leemans, C. R., Hulshof, M. C. C. M., Claessen, F. A. P., & Snow, G. B. (1998). Management Of Benign Lymphoepithelial Lesions Of The Parotid Gland İn Human İmmunodeficiency Virus-Positive Patients. *European archives of oto-rhino-laryngology*, *255*(8), 427-429.

Dawes, C., & Watanabe, S. (1987). The Effect Of Taste Adaptation On Salivary Flow Rate And Salivary Sugar Clearance. *Journal of dental research*, *66*(3), 740-744.

El-Naggar, A.K., Chan, J.K.C., Grandis, J.T., Takata, T., Slootweg P.J. (2017). WHO Classification of Head and Neck Tumours. 4th ed. Geneva, Switzerland

Erinanç, A., Yücel, E., Türker, M., & delilbaşı, E. (1984). Tükrük Bezi Taşları (vaka raporu). *Gazi Üniversitesi Diş Hekimliği Fakültesi Dergisi*, *1*(1-2), 137-141.

Erten, H. (2003). Tükrüğün Ağız-Diş Sağlığı Bakımından Önemi ve Koruyucu Fonksiyonları. *Gazi Üniversitesi Diş Hekimliği Fakültesi Dergisi*, *20*(2), 61-65.

Seifert, G., & Donath, K. (1976). Classification Of The Pathohistology Of Diseases Of The Salivary Glands—Review Of 2,600 Cases İn The Salivary Gland Register. *Beiträge zur Pathologie*, *159*(1), 1-32.

Seifert, G., & Donath, K. (1977). On The Pathogenesis Of The Küttner Tumor Of The Submandibular Gland--Analysis Of 349 Cases With Chronic Sialadenitis of The Submandibular (author's transl). *HNO*, *25*(3), 81-92.

Hordijk, G. J., & Meyer, C. J. L. M. (1981). Benign Lymphoepithelial Lesion And Malignancy. *Archives of oto-rhino-laryngology*, *230*(2), 201-207.

Greenberg, M. S., Glick, M., Ship, J. A. (2003). *Burket's oral medicine: diagnosis and treatment*. Hamilton: Bc Decker.

Grisius, M.M. ve Fox, P.C. Salivary Gland Diseases. In: Burket's Oral Medicine: Diagnosis & Treatment. 10th edn. Hamilton: BC Decker Inc. 2003; 235-265.

Guggenheimer, J., Close, J. M., & Eghtesad, B. (2009). Sialadenosis İn Patients With Advanced Liver Disease. *Head and neck pathology*, *3*(2), 100-105.

Heft, M. W., & Baum, B. J. (1984). Basic Biological Sciences Unstimulated And Stimulated Parotid Salivary Flow Rate İn İndividuals Of Different Ages. *Journal of dental research*, *63*(10), 1182-1185.

Holmberg, K. V., & Hoffman, M. P. (2014). Anatomy, Biogenesis And Regeneration Of Salivary Glands. *Saliva: secretion and functions*, *24*, 1-13.

Holsinger, F. C., & Bui, D. T. (2007). Anatomy, Function, And Evaluation Of The Salivary Glands. In *Salivary gland disorders* (pp. 1-16). Springer, Berlin, Heidelberg.

Hubar, J. S., Guggenheimer, J., & Evan, M. (1990). " Megalith". *Oral Surgery, Oral Medicine, and Oral Pathology*, *70*(2), 245-245.

Humphrey, S. P., & Williamson, R. T. (2001). A Review Of Saliva: Normal Composition, Flow, And Function. *The Journal of prosthetic dentistry*, *85*(2), 162-169.

MacLean, H., Ironside, J. W., Cullen, J. F., & Butt, Z. (1993). Mikulicz Syndrome And Disease: 2 Case Reports Highlighting The Difference. *Acta ophthalmologica*, *71*(1), 136-141.

Iontcheva, I., Oppenheim, F. G., & Troxler, R. F. (1997). Human Salivary Mucin MG1 Selectively Forms Heterotypic Complexes With Amylase, Proline-Rich Proteins, Statherin, And Histatins. *Journal of dental research*, *76*(3), 734-743.

Jensen, J. L., Howell, F. V., Rick, G. M., & Correll, R. W. (1979). Minor Salivary Gland Calculi: A Clinicopathologic Study Of Forty-Seven New Cases. *Oral Surgery, Oral Medicine, Oral Pathology*, *47*(1), 44-50.

Karasalihoğlu, A. (1992). *Kulak Burun Boğaz Hastalıkları ve Baş-Boyun Cerrahisi*. Güneş Kitapevi

Katz, A. D., & Catalano, P. (1987). The Clinical Significance Of The Various Anastomotic Branches Of The Facial Nerve: Report Of 100 Patients. *Archives of Otolaryngology–Head & Neck Surgery*, *113*(9), 959-962.

Kivelä, J., Parkkila, S., Parkkila, A. K., & Rajaniemi, H. (1999). A Low Concentration Of Carbonic Anhydrase İsoenzyme VI İn Whole Saliva is Associated With Caries Prevalence. *Caries research*, *33*(3), 178-184.

Mandel, I. D. (1987). The Functions Of Saliva. *Journal of dental research*, 66(1), 623-627.

Matsuba, H. M., Simpson, J. R., Mauney, M., & Thawley, S. E. (1986). Adenoid Cystic Salivary Gland Carcinoma: A Clinicopathologic Correlation. *Head & neck surgery*, *8*(3), 200-204.

Mauz, P. S., Mörike, K., Kaiserling, E., & Brosch, S. (2005). Valproic Acid-Associated Sialadenosis Of The Parotid And Submandibular Glands: Diagnostic And Therapeutic Aspects. *Acta oto-laryngologica*, *125*(4), 386-391.

GLEESON, M. J., Cawson, R. A., & BENNETT, M. H. (1986). Benign Lymphoepithelial Lesion: A Less Than Benign Disease. *Clinical Otolaryngology & Allied Sciences*, *11*(1), 47-52.

Möller, I., Janta, I., Backhaus, M., Ohrndorf, S., Bong, D. A., Martinoli, C., ... & Naredo, E. (2017). The 2017 EULAR Standardised Procedures For Ultrasound İmaging İn Rheumatology. *Annals of the rheumatic diseases*, *76*(12), 1974-1979.

Myers, E.N. ve Ferris, R.L. (2007). *Salivary gland disorders*. USA: Springer Science & Business Media.

Ozan, H. (2014). Anatomi. Ankara: Klinisyen Tıp Kitabevleri.

Günhan, O., Celasun, B., Doğan, N., Onder, T., Pabuşçu, Y., & Finci, R. (1992). Fine Needle Aspiration Cytologic Findings İn A Benign Lymphoepithelial Lesion With Microcalcifications. A Case Report. *Acta cytologica*, *36*(5), 744-747.

Özbayrak, S. (2003). *Ağız Hastalıkları Atlası; Tanı Kriterleri, Ayırıcı Tanı ve Tedavi Yaklaşımları*. İstanbul: Quintessence Yayıncılık.

Clark, P. M., & Gamble, J. W. (1978). Mikulicz Disease Of A Minor Salivary Gland. *Journal of Oral Surgery, 36*(11), 895-897.

Persound, M. (1992). The Devoloping Human. Clinically Oriented Embryology. (Çeviri Editörü: Yıldırım, M., Okar, İ., Dalcık). İstanbul: Nobel Kitapevi.

Probst, R., Grevers, G., Iro, H. (2006). *Basic Otorhinolaryngology*. New York, NY: Georg Thieme Verlag.

Rapidis, A. D., Stavrianos, S., Lagogiannis, G., & Faratzis, G. (2004). Tumors of the submandibular gland: clinicopathologic analysis of 23 patients. *Journal of oral and maxillofacial surgery*, *62*(10), 1203-1208.

Scully, C., & Felix, D. H. (2005). Oral Medicine—Update For The Dental Practitioner: Dry Mouth And Disorders Of Salivation. *British dental journal*, *199*(7), 423-427.

Sperber GH, 1989. *Craniofacial embryology.* London: Wright.

Steiger, R., & Storck, C. (2012). CME ORL 5. Bilateral pre-auricular swelling. Sialadenitis of all salivary glands in bulimia. *Praxis*, *101*(11), 748-749.

Witt, R.L. (2005). *Salivary Gland Diseases*. New York: Thieme Medical Publishers.

Anavi, Y. ve Mintz, S. (1992). Benign Lymphoepithelial Lesion Of The Sublingual Gland. *Journal of oral and maxillofacial surgery*, *50*(10), 1111-1113.

Yaman, F., Ünlü, G., Atılgan, S. (2006). Ağiz İçine Sürmüş Submandibular Sialolitiazis:(Olgu Sunumu). *Atatürk Üniversitesi Diş Hekimliği Fakültesi Dergisi*, *2006*(2), 70-73.

Zelles, T., Purushotham, K. R., Macauley, S. P., Oxford, G. E., Humphreys-Beher, M. G. (1995). Concise Review: Saliva And Growth Factors: The Fountain Of Youth Resides İn Us all. *Journal of dental research*, *74*(12), 1826-1832.

Zenk, J., Hosemann, W. G., & Iro, H. (1998). Diameters of the main excretory ducts of the adult human submandibular and parotid gland: a histologic study. *Oral Surgery, Oral Medicine, Oral Pathology, Oral Radiology, and Endodontology*, *85*(5), 576-580.

KAYNAKLAR

Ashworth, N. (2014). Carpal tunnel. *Bmj, 349*, g6437.

Bakhtiary, A. H., & Rashidy-Pour, A. (2004). Ultrasound and laser therapy in the treatment of carpal tunnel syndrome. *Australian Journal of Physiotherapy, 50*(3), 147-151.

Baute, V., Keskinyan, V. S., Sweeney, E. R., Bowden, K. D., Gordon, A., Hutchens, J., & Cartwright, M. S. (2018). A randomized, controlled trial of magnetic therapy for carpal tunnel syndrome. *Muscle & nerve, 58*(2), 310-313.

Becker, J., Nora, D. B., Gomes, I., Stringari, F. F., Seitensus, R., Panosso, J. S., & Ehlers, J. A. C. (2002). An evaluation of gender, obesity, age and diabetes mellitus as risk factors for carpal tunnel syndrome. *Clinical Neurophysiology, 113*(9), 1429-1434.

Bilgin Badur, N., Unlu Ozkan, F., & Aktas, I. (2020). Efficacy of shortwave diathermy in ulnar nerve entrapment at the elbow: a double-blind randomized controlled clinical trial. *Clinical rehabilitation, 34*(8), 1048-1055.

Blumenthal, S., Herskovitz, S., & Verghese, J. (2006). Carpal tunnel syndrome in older adults. *Muscle & Nerve: Official Journal of the American Association of Electrodiagnostic Medicine, 34*(1), 78-83.

Brown, N., & Westhoff, D. (1998). Packaging CRA loans into securities. *Mortgage Banking, 58*, 32-41.

Burton, C., Chesterton, L. S., & Davenport, G. (2014). Diagnosing and managing carpal tunnel syndrome in primary care. *British Journal of General Practice, 64*(622), 262-263.

Casale, R., Damiani, C., Maestri, R. a., & Wells, C. (2012). Pain and electrophysiological parameters are improved by combined 830-1064 high-intensity LASER in symptomatic carpal tunnel syndrome versus Transcutaneous Electrical Nerve Stimulation. A randomized controlled study. *European journal of physical and rehabilitation medicine, 49*(2), 205-211.

Chammas, M., Boretto, J., Burmann, L. M., Ramos, R. M., Santos Neto, F. C. d., & Silva, J. B. (2014). Carpal tunnel syndrome-Part I (anatomy, physiology, etiology and diagnosis). *Revista brasileira de ortopedia, 49*, 429-436.

Chen, K.-T., Chen, Y.-P., Kuo, Y.-J., & Chiang, M.-H. (2022). Extracorporeal Shock Wave Therapy Provides Limited Therapeutic Effects on Carpal Tunnel Syndrome: A Systematic Review and Meta-Analysis. *Medicina, 58*(5), 677.

Ciampa, A. R., de Prati, A. C., Amelio, E., Cavalieri, E., Persichini, T., Colasanti, M., Musci, G., Marlinghaus, E., Suzuki, H., & Mariotto, S. (2005). Nitric oxide mediates anti-inflammatory action of extracorporeal shock waves. *FEBS letters, 579*(30), 6839-6845.

del Barrio, S. J., Gracia, E. B., García, C. H., de Miguel, E. E., Moreno, J. T., Marco, S. R., & Laita, L. C. (2018). Tratamiento conservador en pacientes con síndrome del túnel carpiano con intensidad leve o moderada. Revisión sistemática. *Neurología, 33*(9), 590-601.

Dincer, U., Cakar, E., Kiralp, M. Z., Kilac, H., & Dursun, H. (2009). The effectiveness of conservative treatments of carpal tunnel syndrome: splinting, ultrasound, and low-level laser therapies. *Photomedicine and laser surgery, 27*(1), 119-125.

Durmaz, H. Ö., Tuncay, F., Durmaz, H., & Erdem, H. R. (2022). Comparison of Radial Extracorporeal Shock Wave Therapy and Local Corticosteroid Injection Effectiveness in Patients With Carpal Tunnel Syndrome: A Randomized Controlled Study. *American Journal of Physical Medicine & Rehabilitation, 101*(7), 685-692.

Ekim, A., & Çolak, E. (2008). Karpal Tünel Sendromunda Ultrason Tedavisi: Plasebo Kontrollü Bir Çalışma. *Turkish Journal of Physical Medicine & Rehabilitation/Turkiye Fiziksel Tip ve Rehabilitasyon Dergisi, 54*(3).

Erickson, M., Lawrence, M., Stegink Jansen, C., Coker, D., Amadio, P., & Cleary, C. (2019). Carpal tunnel syndrome: A summary of clinical practice guideline recommendations-using the evidence to guide physical therapist practice. *J. Orthop. Sports Phys. Ther, 49*, 359-360.

Genova, A., Dix, O., Saefan, A., Thakur, M., & Hassan, A. (2020, Mar 19). Carpal Tunnel Syndrome: A Review of Literature. *Cureus, 12*(3), e7333. https://doi.org/10.7759/cureus.7333

Ghasemi-Rad, M., Nosair, E., Vegh, A., Mohammadi, A., Akkad, A., Lesha, E., Mohammadi, M. H., Sayed, D., Davarian, A., & Maleki-Miyandoab, T. (2014). A handy review of carpal tunnel syndrome: From anatomy to diagnosis and treatment. *World journal of radiology, 6*(6), 284.

Haase, J. (2007). Carpal tunnel syndrome—a comprehensive review. *Advances and technical standards in Neurosurgery*, 175-249.

Hammer, D. S., Adam, F., Kreutz, A., Kohn, D., & Seil, R. (2003). Extracorporeal shock wave therapy (ESWT) in patients with chronic proximal plantar fasciitis: a 2-year follow-up. *Foot & ankle international, 24*(11), 823-828.

Joshi, A., Patel, K., Mohamed, A., Oak, S., Zhang, M. H., Hsiung, H., Zhang, A., & Patel, U. K. (2022). Carpal Tunnel Syndrome: Pathophysiology and Comprehensive Guidelines for Clinical Evaluation and Treatment. *Cureus, 14*(7).

Katz, J. N. (2002). Clinical practice. Carpal tunnel syndrome. *N Engl J Med, 346*, 1807-1812.

Lopes-Martins, R. A. B., Penna, S. C., Joensen, J., Vereid Iversen, V., & Magnus Bjordal, J. (2007). Low level laser therapy [LLLT] in inflammatory and rheumatic diseases: a review of therapeutic mechanisms. *Current Rheumatology Reviews, 3*(2), 147-154.

Mariotto, S., de Prati, A. C., Cavalieri, E., Amelio, E., Marlinghaus, E., & Suzuki, H. (2009). Extracorporeal shock wave therapy in inflammatory diseases: molecular mechanism that triggers anti-inflammatory action. *Current medicinal chemistry, 16*(19), 2366-2372.

Naeser, M. A., Hahn, K.-A. K., Lieberman, B. E., & Branco, K. F. (2002). Carpal tunnel syndrome pain treated with low-level laser and microamperes transcutaneous electric nerve stimulation: a controlled study. *Archives of physical medicine and rehabilitation, 83*(7), 978-988.

Phalen, G. S. (1966). The Carpal-Tunnel Syndrome: SEVENTEEN YEARS'EXPERIENCE IN DIAGNOSIS AND TREATMENT OF SIX HUNDRED FIFTY-FOUR HANDS. *JBJS, 48*(2), 211-228.

Piravej, K., & Boonhong, J. (2004). Effect of ultrasound thermotherapy in mild to moderate carpal tunnel syndrome. *Journal of the Medical Association of Thailand= Chotmaihet Thangphaet, 87*, S100-106.

Razali, H., RAJ, N. B., Wan-Arfah, N., Yusoff, Z., & Ramalingam, V. EFFECTIVENESS OF PHYSIOTHERAPY INTERVENTIONS ON SYMPTOM SEVERITY AND HAND FUNCTION IN PATIENTS WITH IDIOPATHIC CTS.

Rochkind, S., Drory, V., Alon, M., Nissan, M., & Ouaknine, G. E. (2007). Laser phototherapy (780 nm), a new modality in treatment of long-term incomplete peripheral nerve injury: a randomized double-blind placebo-controlled study. *Photomedicine and laser surgery, 25*(5), 436-442.

Sarıfakıoğlu, B., Güzelant, A. Y., & Özduran, E. (2014). Gonartroz Tedavisinde kısa dalga diatermi ve ultrason tedavi etkinliğinin karşılaştırılması. *Türk Osteoporoz Dergisi, 20*, 16-20.

Solomon, D. H., Katz, J. N., Bohn, R., Mogun, H., & Avorn, J. (1999). Nonoccupational risk factors for carpal tunnel syndrome. *Journal of general internal medicine, 14*(5), 310-314.

TIKIZ, C., DURUÖZ, T., Zeliha, Ü., CERRAHOĞLU, L., & YALÇINSOY, E. (2013). Karpal Tünel Sendromunda Düşük Enerjili Lazer ve Kesikli Ultrason Tedavi Etkinliklerinin Karşılaştırılması: Plasebo Kontrollü Bir Çalışma. *Journal of Physical Medicine & Rehabilitation Sciences/Fiziksel Tup ve Rehabilitasyon Bilimleri Dergisi, 16*(3).

Uchiyama, S., Itsubo, T., Nakamura, K., Kato, H., Yasutomi, T., & Momose, T. (2010). Current concepts of carpal tunnel syndrome: pathophysiology, treatment, and evaluation. *Journal of Orthopaedic Science, 15*(1), 1-13.

Vulpiani, M., Trischitta, D., Trovato, P., Vetrano, M., & Ferretti, A. (2009). Extracorporeal shockwave therapy (ESWT) in Achilles tendinopathy. A long-term follow-up observational study. *Journal of Sports Medicine and Physical Fitness, The, 49*(2), 171.

Weintraub, M. I., & Cole, S. P. (2000). Neuromagnetic treatment of pain in refractory carpal tunnel syndrome: an electrophysiological and placebo analysis. *Journal of back and musculoskeletal rehabilitation, 15*(2-3), 77-81.

Werner, R. A., & Andary, M. (2002). Carpal tunnel syndrome: pathophysiology and clinical neurophysiology. *Clinical Neurophysiology, 113*(9), 1373-1381.

Zamborsky, R., Kokavec, M., Simko, L., & Bohac, M. (2017, Jan 26). Carpal Tunnel Syndrome: Symptoms, Causes and Treatment Options. Literature Reviev. *Ortop Traumatol Rehabil, 19*(1), 1-8. https://doi.org/10.5604/15093492.1232629

Zyluk, A., & Strychar, J. (2005). Results of the treatment of carpal tunnel syndrome--a review. *Chirurgia Narzadów Ruchu i Ortopedia Polska, 70*(6), 439-445.

KAYNAKLAR

Ahmad, Z., Siddiqui, N., Malik, S., Abdus-Samee, M., Tytherleigh-Strong, G., & Rushton, N. (2013). Lateral epicondylitis: a review of pathology and management. *The bone & joint journal, 95*(9), 1158-1164.

Aoki, M., Wada, T., Isogai, S., Kanaya, K., Aiki, H., & Yamashita, T. (2005). Magnetic resonance imaging findings of refractory tennis elbows and their relationship to surgical treatment. *Journal of shoulder and elbow surgery, 14*(2), 172-177.

Babaei-Ghazani, A., Shahrami, B., Fallah, E., Ahadi, T., Forough, B., & Ebadi, S. (2020). Continuous shortwave diathermy with exercise reduces pain and improves function in Lateral Epicondylitis more than sham diathermy: A randomized controlled trial. *Journal of bodywork and movement therapies, 24*(1), 69-76.

Bishai, S. K., & Plancher, K. D. (2006). The basic science of lateral epicondylosis: update for the future. *Techniques in Orthopaedics, 21*(4), 250-255.

Bisset, L., Paungmali, A., Vicenzino, B., & Beller, E. (2005). A systematic review and meta-analysis of clinical trials on physical interventions for lateral epicondylalgia. *British journal of sports medicine, 39*(7), 411-422.

Calfee, R. P., Patel, A., DaSilva, M. F., & Akelman, E. (2008). Management of lateral epicondylitis: current concepts. *JAAOS-Journal of the American Academy of Orthopaedic Surgeons, 16*(1), 19-29.

Cohen, M., & da Rocha Motta Filho, G. (2012). Lateral epicondylitis of the elbow. *Revista Brasileira de Ortopedia (English Edition), 47*(4), 414-420.

Connell, D., Burke, F., Coombes, P., McNealy, S., Freeman, D., Pryde, D., & Hoy, G. (2001). Sonographic examination of lateral epicondylitis. *American Journal of roentgenology, 176*(3), 777-782.

Coombes, B. K., Bisset, L., & Vicenzino, B. (2009). A new integrative model of lateral epicondylalgia. *British journal of sports medicine, 43*(4), 252-258.

Cyriax, J. H. (1936). The pathology and treatment of tennis elbow. *JBJS, 18*(4), 921-940.

da Silva, M. P., Tamaoki, M. J., Blumetti, F. C., Belloti, J. C., Smidt, N., & Buchbinder, R. (2018). Electrotherapy modalities for lateral elbow pain. *The Cochrane Database of Systematic Reviews, 2018*(6).

de Vos, R.-J., Windt, J., & Weir, A. (2014). Strong evidence against platelet-rich plasma injections for chronic lateral epicondylar tendinopathy: a systematic review. *British journal of sports medicine, 48*(12), 952-956.

Dedes, V., Tzirogiannis, K., Polikandrioti, M., Dede, A. M., Mitseas, A., & Panoutsopoulos, G. I. (2020). Comparison of radial extracorporeal shockwave therapy with ultrasound therapy in patients with lateral epicondylitis. *Journal of Medical Ultrasonics, 47*(2), 319-325.

Dones, V. C., Grimmer, K., Thoirs, K., Suarez, C. G., & Luker, J. (2014). The diagnostic validity of musculoskeletal ultrasound in lateral epicondylalgia: a systematic review. *BMC medical imaging, 14*(1), 1-11.

Dorf, E. R., Chhabra, A. B., Golish, S. R., McGinty, J. L., & Pannunzio, M. E. (2007). Effect of elbow position on grip strength in the evaluation of lateral epicondylitis. *The Journal of hand surgery, 32*(6), 882-886.

du Toit, C., Stieler, M., Saunders, R., Bisset, L., & Vicenzino, B. (2008). Diagnostic accuracy of power Doppler ultrasound in patients with chronic tennis elbow. *British journal of sports medicine, 42*(11), 872-876.

Dundar, U., Turkmen, U., Toktas, H., Ulasli, A. M., & Solak, O. (2015). Effectiveness of high-intensity laser therapy and splinting in lateral epicondylitis; a prospective, randomized, controlled study. *Lasers in medical science, 30*(3), 1097-1107.

Eygendaal, D., Rahussen, F. T. G., & Diercks, R. (2007). Biomechanics of the elbow joint in tennis players and relation to pathology. *British journal of sports medicine, 41*(11), 820-823.

Ezzati, K., Fekrazad, R., & Raoufi, Z. (2019). The effects of photobiomodulation therapy on post-surgical pain. *Journal of lasers in medical sciences, 10*(2), 79.

Faro, F., & Wolf, J. M. (2007). Lateral epicondylitis: review and current concepts. *The Journal of hand surgery, 32*(8), 1271-1279.

Gadau, M., Yeung, W.-F., Liu, H., Zaslawski, C., Tan, Y.-S., Wang, F.-C., Bangrazi, S., Chung, K.-F., Bian, Z.-X., & Zhang, S.-P. (2014). Acupuncture and moxibustion for lateral elbow pain: a systematic review of randomized controlled trials. *BMC complementary and alternative medicine, 14*(1), 1-19.

GARDNER, R. C. (1970). 30 Tennis Elbow: Diagnosis, Pathology and Treatment: Nine Severe Cases Treated by a New Reconstructive Operation. *Clinical Orthopaedics and Related Research®, 72*, 248-253.

Guler, N. S., Sargin, S., & Sahin, N. (2018). Efficacy of extracorporeal shockwave therapy in patients with lateral epicondylitis: A randomized, placebo-controlled, double-blind clinical trial. *Northern Clinics of Istanbul, 5*(4), 314.

Ismael, M. M. M., Arafa, M. M., Zohiery, E., Kadry, A. A., & Ibrahim, S. E. (2020). Comparative effectiveness of extracorporeal shock wave therapy, local corticosteroid injection, and conventional physiotherapy in treatment of chronic lateral epicondylitis. *Egyptian Rheumatology and Rehabilitation, 47*(1), 1-6.

Kanagaraj, R., & Physiotherapy, O. (2021). The Role of Progressive Strengthening, Stretching Exercises and Ultrasound in Chronic Lateral Epicondylitis "A Comparative Study.". *Int J Innov Sci Res Technol [Internet], 6*(6), 44-64.

Kannus, P. (1997). Etiology and pathophysiology of chronic tendon disorders in sports. *Scandinavian journal of medicine & science in sports, 7*(2), 78-85.

Kannus, P., & Jozsa, L. (1991). Histopathological changes preceding spontaneous rupture of a tendon. A controlled study of 891 patients. *The Journal of bone and joint surgery. American volume, 73*(10), 1507-1525.

Kaptchuk, T. J. (2002). Acupuncture: theory, efficacy, and practice. *Annals of internal medicine, 136*(5), 374-383.

Kaydok, E., Ordahan, B., Solum, S., & Karahan, A. Y. (2020). Short-Term efficacy comparison of high-intensity and low-intensity laser therapy in the treatment of lateral epicondylitis: a randomized double-blind clinical study. *Archives of Rheumatology, 35*(1), 60.

Kjaer, M. (2004). Role of extracellular matrix in adaptation of tendon and skeletal muscle to mechanical loading. *Physiological reviews, 84*(2), 649-698.

Kniesel, B., Huth, J., Bauer, G., & Mauch, F. (2014). Systematic diagnosis and therapy of lateral elbow pain with emphasis on elbow instability. *Archives of orthopaedic and trauma surgery, 134*(12), 1641-1647.

Koçak, F. A., Kurt, E. E., Sas, S., Tuncay, F., & Erdem, H. R. (2019). Short-term effects of steroid injection, kinesio taping, or both on pain, grip strength, and functionality of patients with lateral epicondylitis: A single-blinded randomized controlled trial. *American Journal of Physical Medicine & Rehabilitation, 98*(9), 751-758.

Kraushaar, B. S., & Nirschl, R. P. (1999). Tendinosis of the elbow (tennis elbow): clinical features and findings of histological, immunohistochemical, and electron microscopy studies. *Journal of Bone and Joint Surgery, 81*(2), 259.

Kroslak, M., Pirapakaran, K., & Murrell, G. A. (2019). Counterforce bracing of lateral epicondylitis: a prospective, randomized, double-blinded, placebo-controlled clinical trial. *Journal of shoulder and elbow surgery, 28*(2), 288-295.

Kurppa, K., Viikari-Juntura, E., Kuosma, E., Huuskonen, M., & Kivi, P. (1991). Incidence of tenosynovitis or peritendinitis and epicondylitis in a meat-processing factory. *Scandinavian journal of work, environment & health*, 32-37.

Landesa-Piñeiro, L., & Leirós-Rodríguez, R. (2022). Physiotherapy treatment of lateral epicondylitis: a systematic review. *Journal of back and musculoskeletal rehabilitation, 35*(3), 463-477.

Ma, K.-L., & Wang, H.-Q. (2020). Management of lateral epicondylitis: a narrative literature review. *Pain Research and Management, 2020*.

Mackay, D., Rangan, A., Hide, G., Hughes, T., & Latimer, J. (2003). The objective diagnosis of early tennis elbow by magnetic resonance imaging. *Occupational Medicine, 53*(5), 309-312.

Mishra, A. K., Skrepnik, N. V., Edwards, S. G., Jones, G. L., Sampson, S., Vermillion, D. A., Ramsey, M. L., Karli, D. C., & Rettig, A. C. (2014). Efficacy of platelet-rich plasma for chronic tennis elbow: a double-blind, prospective, multicenter, randomized controlled trial of 230 patients. *The American journal of sports medicine, 42*(2), 463-471.

Nirschl, R. P., & Alvarado, G. J. (2009). Tennis elbow tendinosis. In *Morrey's The Elbow and Its Disorders* (pp. 626-642). Elsevier.

Nirschl, R. P., & Pettrone, F. (1979). Tennis elbow. The surgical treatment of lateral epicondylitis. *The Journal of bone and joint surgery. American volume, 61*(6A), 832-839.

Özmen, T., Koparal, S. S., Karataş, Ö., Eser, F., Özkurt, B., & Gafuroğlu, T. Ü. (2021). Comparison of the clinical and sonographic effects of ultrasound therapy, extracorporealshock wave therapy, and Kinesio taping in lateral epicondylitis. *Turkish Journal of Medical Sciences, 51*(1), 76-83.

Parmar, B. A., & Shukla, Y. U. (2020). Effect of Eccentric versus Concentric Exercise on Pain, Grip Strength and Function in Lateral Epicondylitis-A Comparative Study. *Int J Sci Healthcare Res, 5*(2), 98-109.

Patterson-Kane, J., Becker, D., & Rich, T. (2012). The pathogenesis of tendon microdamage in athletes: the horse as a natural model for basic cellular research. *Journal of comparative pathology, 147*(2-3), 227-247.

Runge, F. (1873). Zur genese und behandlung des schreibekrampfes. *Berl Klin Wochenschr, 10*(1), 245-248.

Sampson, S., Gerhardt, M., & Mandelbaum, B. (2008). Platelet rich plasma injection grafts for musculoskeletal injuries: a review. *Current reviews in musculoskeletal medicine, 1*(3), 165-174.

SEÇER, E., & UÇURUM, S. G. Lateral Epikondilit Rehabilitasyonunda Kullanılan Güncel Fizyoterapi Yaklaşımlarının Ağrı ve Fonksiyon Üzerine Etkinliği. İzmir Katip Çelebi Üniversitesi Sağlık Bilimleri Fakültesi Dergisi, 7(2), 373-381.

Sharma, P., & Maffulli, N. (2005). Tendon injury and tendinopathy: healing and repair. *JBJS, 87*(1), 187-202.

Shiri, R., Viikari-Juntura, E., Varonen, H., & Heliövaara, M. (2006). Prevalence and determinants of lateral and medial epicondylitis: a population study. *American journal of epidemiology, 164*(11), 1065-1074.

Silverstein, B., Welp, E., Nelson, N., & Kalat, J. (1998). Claims incidence of work-related disorders of the upper extremities: Washington state, 1987 through 1995. *American journal of public health, 88*(12), 1827-1833.

Stasinopoulos, D. (2018). Can extracorporeal shock-wave therapy be used for the management of lateral elbow tendinopathy? *World journal of methodology, 8*(3), 37.

Taylor, S. A., & Hannafin, J. A. (2012). Evaluation and management of elbow tendinopathy. *Sports health, 4*(5), 384-393.

Testa, G., Vescio, A., Perez, S., Petrantoni, V., Mazzarella, G., Costarella, L., & Pavone, V. (2020). Functional outcome at short and middle term of the extracorporeal shockwave therapy treatment in lateral epicondylitis: A case-series study. *Journal of Clinical Medicine, 9*(3), 633.

Thanasas, C., Papadimitriou, G., Charalambidis, C., Paraskevopoulos, I., & Papanikolaou, A. (2011). Platelet-rich plasma versus autologous whole blood for the treatment of chronic lateral elbow epicondylitis: a randomized controlled clinical trial. *The American journal of sports medicine, 39*(10), 2130-2134.

Trinh, K., Phillips, S.-D., Ho, E., & Damsma, K. (2004). Acupuncture for the alleviation of lateral epicondyle pain: a systematic review. *Rheumatology, 43*(9), 1085-1090.

Trudel, D., Duley, J., Zastrow, I., Kerr, E. W., Davidson, R., & MacDermid, J. C. (2004). Rehabilitation for patients with lateral epicondylitis: a systematic review. *Journal of Hand Therapy, 17*(2), 243-266.

Vaquero-Picado, A., Barco, R., & Antuña, S. A. (2016). Lateral epicondylitis of the elbow. *EFORT open reviews, 1*(11), 391-397.

Walz, D. M., Newman, J. S., Konin, G. P., & Ross, G. (2010). Epicondylitis: pathogenesis, imaging, and treatment. *Radiographics, 30*(1), 167-184.

Wilhelm, A. (2009). Lateral epicondylitis review and current concepts. *Journal of Hand Surgery, 34*(7), 1358-1359.

Zwerus, E. L., Somford, M. P., Maissan, F., Heisen, J., Eygendaal, D., & Van Den Bekerom, M. P. (2018). Physical examination of the elbow, what is the evidence? A systematic literature review. *British journal of sports medicine, 52*(19), 1253-1260.

KAYNAKLAR

(USPSTF), U. S. P. S. T. F. (2015). *Abnormal blood glucose and type 2 diabetes mellitus: Screening*. https://www.uspreventiveservicestaskforce.org/uspstf/recommendation/screening-for-abnormal-bloodglucose-and-type-2-diabetes/;2015

Amer, O. E., Sabico, S., Alfawaz, H. A., Aljohani, N., Hussain, S. D., Alnaami, A. M., Wani, K., ve ark. (2020). Reversal of Prediabetes in Saudi Adults: Results from an 18 Month Lifestyle Intervention. *Nutrients*, *12*(3). https://doi.org/10.3390/nu12030804

American Diabetes, A. (2020). 2. Classification and Diagnosis of Diabetes: Standards of Medical Care in Diabetes-2020. *Diabetes Care*, *43*(Suppl 1), S14-S31. https://doi.org/10.2337/dc20-S002

American Diabetes Association Professional Practice, C. (2022a). 2. Classification and Diagnosis of Diabetes: Standards of Medical Care in Diabetes-2022. *Diabetes Care*, *45*(Suppl 1), S17-S38. https://doi.org/10.2337/dc22-S002

American Diabetes Association Professional Practice, C. (2022b). Addendum. 10. Cardiovascular Disease and Risk Management: Standards of Medical Care in Diabetes-2022. Diabetes Care 2022;45(Suppl. 1):S144-S174. *Diabetes Care*, *45*(9), 2178-2181. https://doi.org/10.2337/dc22-ad08

Andes, L. J., Cheng, Y. J., Rolka, D. B., Gregg, E. W., & Imperatore, G. (2020). Prevalence of Prediabetes Among Adolescents and Young Adults in the United States, 2005-2016. *JAMA Pediatr*, *174*(2), e194498. https://doi.org/10.1001/jamapediatrics.2019.4498

Çakmak Karaaslan, Ö., Özilhan, M. O., Çöteli, C., & Maden, O. (2021a). Akut miyokard enfarktüslü hastalarda prediyabetin kardiyovasküler hastalık riski üzerine etkisi. *Klinik ve Deneysel Tıp Arşivleri*, *6*(2), 83-87.

Çakmak Karaaslan, Ö., Özilhan, M. O., Çöteli, C., & Maden, O. (2021b). Impact of prediabetes on cardiovascular disease risk in patients with acute myocardial infarctions. *Archives of Clinical and Experimental Medicine*, *6*(2), 83-87. https://doi.org/10.25000/acem.881170

Ceyhan, K., & Altunkas, F. (2012). [Prediabetes, becoming the equivalent of coronary artery disease]. *Turk Kardiyol Dern Ars*, *40*(5), 458-465. https://doi.org/10.5505/tkda.2012.40325 (Prediyabet koroner arter hastaligi esdegeri olma yolunda.)

Chatterjee, R., Thomas, L., Svetkey, L., Brancati, F. L., Califf, R. M., & Edelman, D. (2013). Effects of changes in potassium with valsartan use on diabetes risk: Nateglinide and Valsartan in Impaired Glucose Tolerance Outcomes Research (NAVIGATOR) trial. *Am J Hypertens*, *26*(6), 723-726. https://doi.org/10.1093/ajh/hpt016

Chiasson, J. L., Josse, R. G., Gomis, R., Hanefeld, M., Karasik, A., Laakso, M., & Group, S.-N. T. R. (2002). Acarbose for prevention of type 2 diabetes mellitus: the STOP-NIDDM randomised trial. *Lancet*, *359*(9323), 2072-2077. https://doi.org/10.1016/S0140-6736(02)08905-5

Church, T. S., Blair, S. N., Cocreham, S., Johannsen, N., Johnson, W., Kramer, K., Mikus, C. R., ve ark. (2010). Effects of aerobic and resistance training on hemoglobin A1c levels in patients with type 2 diabetes: a randomized controlled trial. *JAMA*, *304*(20), 2253-2262. https://doi.org/10.1001/jama.2010.1710

Colberg, S. R., Sigal, R. J., Yardley, J. E., Riddell, M. C., Dunstan, D. W., Dempsey, P. C., Horton, E. S., ve ark. (2016). Physical Activity/Exercise and Diabetes: A Position Statement of the American Diabetes Association. *Diabetes Care*, *39*(11), 2065-2079. https://doi.org/10.2337/dc16-1728

Diabetes Prevention Program Research, G. (2015). Long-term effects of lifestyle intervention or metformin on diabetes development and microvascular complications over 15-year follow-up: the Diabetes Prevention Program Outcomes Study. *Lancet Diabetes Endocrinol*, *3*(11), 866-875. https://doi.org/10.1016/S2213-8587(15)00291-0

Evert, A. B., Dennison, M., Gardner, C. D., Garvey, W. T., Lau, K. H. K., MacLeod, J., Mitri, J., ve ark. (2019). Nutrition Therapy for Adults With Diabetes or Prediabetes: A Consensus Report. *Diabetes Care*, *42*(5), 731-754. https://doi.org/10.2337/dci19-0014

Geva, M., Shlomai, G., Berkovich, A., Maor, E., Leibowitz, A., Tenenbaum, A., & Grossman, E. (2019). The association between fasting plasma glucose and glycated hemoglobin in the prediabetes range and future development of hypertension. *Cardiovasc Diabetol*, *18*(1), 53. https://doi.org/10.1186/s12933-019-0859-4

Gillett, M. J. (2009). International Expert Committee report on the role of the A1c assay in the diagnosis of diabetes: Diabetes Care 2009; 32(7): 1327-1334. *Clin Biochem Rev*, *30*(4), 197-200. https://www.ncbi.nlm.nih.gov/pubmed/20011212

IDF Diabetes Atlas 9th edition. (2019). 2019-https://www.slideshare.net/SuviKarurangaRNMPH/idf-diabetes-atlas-9th-edition-2019

International Expert, C. (2009). International Expert Committee report on the role of the A1C assay in the diagnosis of diabetes. *Diabetes Care*, *32*(7), 1327-1334. https://doi.org/10.2337/dc09-9033

Kanat, M., DeFronzo, R. A., & Abdul-Ghani, M. A. (2015). Treatment of prediabetes. *World J Diabetes*, *6*(12), 1207-1222. https://doi.org/10.4239/wjd.v6.i12.1207

Kaplinsky, E. (2020). DAPA-HF trial: dapagliflozin evolves from a glucose-lowering agent to a therapy for heart failure. *Drugs Context*, *9*. https://doi.org/10.7573/dic.2019-11-3

King, P., Peacock, I., & Donnelly, R. (1999). The UK prospective diabetes study (UKPDS): clinical and therapeutic implications for type 2 diabetes. *Br J Clin Pharmacol*, *48*(5), 643-648. https://doi.org/10.1046/j.1365-2125.1999.00092.x

Kutlu, R., Sayın, S., & Koçak, A. (2016). Applicability of the Finnish Diabetes Risk (FINDRISC) as a Screening Tool for Type 2 Diabetes Mellitus. *Konuralp Medical Journal*, *8*(3), 158-166.

Lam, D. W., & LeRoith, D. (2012). The worldwide diabetes epidemic. *Curr Opin Endocrinol Diabetes Obes*, *19*(2), 93-96. https://doi.org/10.1097/MED.0b013e328350583a

Perreault, L. (2000). Prediabetes. In K. R. Feingold, B. Anawalt, A. Boyce, G. Chrousos, W. W. de Herder, K. Dhatariya, K. Dungan, J. M. Hershman, J. Hofland, S. Kalra, G. Kaltsas, C. Koch, P. Kopp, M. Korbonits, C. S. Kovacs, W. Kuohung, B. Laferrere, M. Levy, E. A. McGee, R. McLachlan, J. E. Morley, M. New, J. Purnell, R. Sahay, F. Singer, M. A. Sperling, C. A. Stratakis, D. L. Trence, & D. P. Wilson (Eds.), *Endotext*. https://www.ncbi.nlm.nih.gov/pubmed/30860692

Perreault, L., Pan, Q., Mather, K. J., Watson, K. E., Hamman, R. F., Kahn, S. E., & Diabetes Prevention Program Research, G. (2012). Effect of regression from prediabetes to normal glucose regulation on long-term reduction in diabetes risk: results from the Diabetes Prevention Program Outcomes Study. *Lancet*, *379*(9833), 2243-2251. https://doi.org/10.1016/S0140-6736(12)60525-X

Perreault, L., Temprosa, M., Mather, K. J., Horton, E., Kitabchi, A., Larkin, M., Montez, M. G., ve ark. (2014). Regression from prediabetes to normal glucose regulation is associated with reduction in cardiovascular risk: results from the Diabetes Prevention Program outcomes study. *Diabetes Care*, *37*(9), 2622-2631. https://doi.org/10.2337/dc14-0656

Raben, A., Vestentoft, P. S., Brand-Miller, J., Jalo, E., Drummen, M., Simpson, L., Martinez, J. A., ve ark. (2021). The PREVIEW intervention study: Results from a 3-year randomized 2 x 2 factorial multinational trial investigating the role of protein, glycaemic index and physical activity for prevention of type 2 diabetes. *Diabetes Obes Metab*, *23*(2), 324-337. https://doi.org/10.1111/dom.14219

Satman, I., Omer, B., Tutuncu, Y., Kalaca, S., Gedik, S., Dinccag, N., Karsidag, K., ve ark. (2013). Twelve-year trends in the prevalence and risk factors of diabetes and prediabetes in Turkish adults. *Eur J Epidemiol*, *28*(2), 169-180. https://doi.org/10.1007/s10654-013-9771-5

TEMD. (2022). *Türkiye Endokrinoloji ve Metabolizma Derneği Diabetes Mellitus Çalışma ve Eğitim Grubu, Diabetes Mellitus ve Komplikasyonlarının Tanı, Tedavi ve İzlem Kılavuzu*. BAYT Bilimsel Araştırmalar Basın Yayın ve Tanıtım Ltd. Şti. https://file.temd.org.tr/Uploads/publications/guides/documents/diabetes-mellitus_2022.pdf

Wang, L., Peng, W., Zhao, Z., Zhang, M., Shi, Z., Song, Z., Zhang, X., ve ark. (2021). Prevalence and Treatment of Diabetes in China, 2013-2018. *JAMA*, *326*(24), 2498-2506. https://doi.org/10.1001/jama.2021.22208

KAYNAKÇA

Arslantaş, H. İ. (2011). Öğretim Elemanlarinin Öğretim Stratejileri-Yöntem Ve Teknikleri, Iletişim Ve Ölçme Değerlendirme Yeterliklerine Yönelik Öğrenci Görüşleri. Mustafa Kemal Üniversitesi Sosyal Bilimler Enstitüsü Dergisi, 8(15), 487-506.

Aytur, T. ve Kantek, F. (2020). Türkiye'de Hemşirelik Ve Teknoloji Alaninda Yapilan Çalişmalarin İncelenmesi. *Uluslararası Sağlık Yönetimi ve Stratejileri Araştırma Dergisi*, 6(3), 395-410.

Biyotıp Sözleşmesi. https://sbu.saglik.gov.tr/hastahaklari/biyotipsozlesme.htm, (E.T.:20.04.2022).

Boz, İ.I. (2017). Bestcare Projesi: Tamamlayici Terapilerle Avrupa Birliği Standartlarinda Hemşirelik Bakiminin Geliştirilmesi; Ulusal Hemşirelikte Araştirma Kongresi (126-132). Ulucanlar Yarı Açık Cezaevi Kültür ve Kongre Merkezi. Ankara: Nisan 20-22 2017.

Bozkurt, G. ve Türkmen, E. (2019). Yoğun Bakım Hemşireliğinde Sertifika Programları. *Yoğun Bakım Hemşireliği Dergisi*, *23*(2), 107-113.

Chan, R., Brown, G.T., Ludlow, L. (2014). What is the purpose of higher education?: A comparison of institutional and student perspectives on the goals and purposes of completing a bachelor's degree in the 21st century. Paper presented at the American Education Research Association (AERA) conference. Philadelphia, PA.

Çayır, A. (2020). Hemşire Öğretim Elemanlarının Akademik Formasyon Becerileri: Bir Eğitim Programı Önerisi. Doktora Tezi. İstanbul: İstanbul Üniversitesi-Cerrahpaşa Lisansüstü Eğitim Enstitüsü.

Doğan-Keskin, A. ve Aral, N. (2021). Sağlık İnsan Gücü Eğilimleri: Son On Yılın Sistematik Bir Analizi. *Yükseköğretim Dergisi*, 11(3), 625-637.

Doğan, M.Y. (2021). Bir Kamu Hastanesinde Kadın Sağlığı Hemşirelerinin Inovasyon Çalışmaları Ve Inovatif Ürün Örnekleri; Gözlemsel Bir Çalışma. Turkiye Klinikleri Hemsirelik Bilimleri;13(1).

Hemşirelik Kanunu (1954). Resmi Gazete, https://www.saglik.gov.tr/TR,10378/tarihi25021954--sayisi6283--rg-tarihi02031954--rg-sayisi8647-hemsirelik-kanunu.html, (E.T.:15.05.2022).

Hemşirelik Yönetmeliği (2010). Resmi Gazete, https://www.mevzuat.gov.tr/mevzuat?MevzuatNo=13830&MevzuatTur=7&MevzuatTertip=5date, (E.T.: 15.05.2022)

Kiran, B. ve Taşkiran, E.G. (2015). Türkiye'de Hemşirelik Eğitimi ve İnsan Gücü Planlamasina Bakiş. *Mersin Üniversitesi Tıp Fakültesi Lokman Hekim Tıp Tarihi ve Folklorik Tıp Dergisi*, 5(2), 62-68.

Klinik Araştirmalar Hakkinda Yönetmelik (2018). https://www.resmigazete.gov.tr/eskiler/2011/08/20110819-9.htm. (21.02.2022).

Khorshid, L., Demiray, A., Korhan, E.A., Yönt, G. H. (2012). Bir Hemşirelik Dergisinin İncelenmesi. *Ege Üniversitesi Hemşirelik Fakültesi Dergisi*, 28(1), 47-55.

Kocaman, G. ve Yürümezoğlu, H.A. (2015). Türkiye'de Hemşirelik Eğitiminin Durum Analizi: Sayılarla Hemşirelik Eğitimi 1996-2015. *Yükseköğretim ve Bilim Dergisi*, (3), 255-262.

Öğretim Üyesi Dışındaki Öğretim Elemanı Kadrolarına Yapılacak Atamalarda Uygulanacak Merkezi Sınav İle Giriş Sınavlarına İlişkin Usul Ve Esaslar Hakkında Yönetmelik (2018). Resmi Gazete, https://www.resmigazete.gov.tr/eskiler/2018/11/20181109-3.htm, (E.T.: 15.06.2022).

Özsoy S.A. (2009). Hemşirelikte Araştirma Öncelikleri. *Hemşirelikte Araştırma Geliştirme Dergisi*, 2009; 11(1): 52-59.

Sağlık Bakanlığı Sertifikalı Eğitim Yönetmeliği (2014). Resmi Gazete, https://www.resmigazete.gov.tr/eskiler/2014/02/20140204-2.htm, (E.T.:16.06.2022).

Sağlık Bilgi Sistemleri Genel Müdürlüğü, https://sbsgm.saglik.gov.tr/Eklenti/41611/0/haber-bulteni-2020pdf.pdf, (E.T.: 21.04.2022).

Samet, I. ve Beykoz, S.Y. (2018). Türk Yükseköğretiminde Yeni Bir Paradigma: Kalite Güvence Sistemi. *Kastamonu Üniversitesi İktisadi ve İdari Bilimler Fakültesi Dergisi*, 20(3), 7-22.

Sağlık Hizmetleri Genel Müdürlüğü, Sertifikalı Eğitim Programları, Eğitim ve Sertifikasyon Daire Başkanlığı, https://shgmesdb.saglik.gov.tr/TR-63589/sertifikali-egitim-programlari.html, (E.T.:13.05.2022).

Türk Hemşireler Derneği (THD), https://www.thder.org.tr/uzman-hemsire-kadrosu-var-mi#:~:text=Uzman%20hem%C5%9Fireler%2C%20temel%20hem%C5%9Firelik%20rollerinin,de%C4%9Ferlendirir.%E2%80%9D%20h%C3%BCkm%C3%BC%20yer%20almaktad%C4%B1r, (E.T.: 21.04.2022).

URL-1: Yükseköğretim Bilgi Yönetim Sistemi, YÖK (2021a), https://istatistik.yok.gov.tr/, (E.T.: 20.04.2022).

URL-2: http://www.studyinturkey.gov.tr/StudyinTurkey/ShowDetail?rID=OByH-vYrcPvo=&&cId=PE4Nr 0mMoY4=,(E.T.: 09.05.2022).

URL-3: Koç Üniversitesi. Semahat Arsel Hemşirelik Eğitim Uygulama ve Araştırma Merkezi. https://sanerc.ku.edu.tr/, (E.T.:20.04.2022).

URL-4: T.C. Üniversitelerarası Kurul Başkanlığı, Doçentlik Bilgi Sistemi, Available from: https://www.uak.gov.tr/Sayfalar/docentlik/basvuru-sartlari/2022/2022-mart-donemi-docentlik-basvuru-sartlari.aspx, (E.T.: 22.06.2022).

URL-5: Yükseköğretim Kurulu. YÖK [cited 2022 Jun 10]. https://yokatlas.yok.gov.tr/lisans-bolum.php?b=10248, (E.T.: 20.04.2022).

URL-6: Eğitim Her Yerde. Yükseköğretim alanında misyon farklılaşması, https://egitimheryerde.net/alan-odakli-universite-olmak-neden-onemli-yuksekogretim-alaninda-misyon-farklilasmasine-kazandirir/, (E.T.:20.04.2022).

URL-7: Kütahya Sağlık Bilimleri Üniversitesi, https://avesis.ksbu.edu.tr/proje/b813ff7a-3656-4f4e-860c-9b4110edbaed/simav-kestanesi-kadin-ve-engelli-istihdamina-kapi-aciyor, (E.T.:20.04.2022).

URL-8: Ağrı İbrahim Çeçen Üniversitesi, https://www.agri.edu.tr/detail.aspx-?id=47174&bid=1&tid=13, (E.T.:20.04.2020).

URL-9: Gazi Üniversitesi, https://sbf-hem.gazi.edu.tr/view/page/257923, (E.T.:20.04.2022).

URL-10: Hacettepe Üniversitesi. http://sgdb.hacettepe.edu.tr/sayfa_dosyalari/raporlar/stratejik_plan/2018-2022_HU_SP.pdf, (E.T.:20.04.2022).

URL-11: Akdeniz Üniversitesi, http://huam.akdeniz.edu.tr/. (E.T.:20.04.2022).

URL-12: Hemşirelik Fonu Destekleme Programı, https://sanerc.ku.edu.tr/vkv-hemsirelik-fonu-proje-destekleme-programi/vkv-hemsirelik-fonu-proje-destekleme-programi-nedir/, (E.T.: 21.04.2022).

URL-13; Hacettepe Üniversitesi. http://www.hemsirelik.hacettepe.edu.tr/tr/menu/projeler-386, (E.T.: 20.04.2022).

URL-14: Akdeniz Üniversitesi, https://www.akdeniz.edu.tr/hemsirelik-fakultesi-hemsirelik-alaninda-tubitak-uluslararasi-ikili-isbirligi-1001-proje-deneyimleri/, (E.T.: 20.04.2022).

URL-15: Sakarya Üniversitesi, https://saglikbilimleri.sakarya.edu.tr/tr/icerik/13932/67406/yayin-ve-proje, (E.T.: 20.04.2022).

URL-16: Fırat Üniversitesi, https://bap.firat.edu.tr/?act=guest&act2=projeler&durum=tamam&__pg_id__=P132&Pfakulte=15, (E.T.: 20.04.2022).

URL-17: Ankara Üniversitesi, http://nursingdepartment.nursing.ankara.edu.tr/projeler/, (E.T.: 20.04.2022).

URL-18: Hemşirelik Dernekleri Kamuoyu Açıklaması [http://dijitalhemsire.net/ulusal-hemsirelik-dernekleri-kamuoyu-aciklamasi/, (E.T.: 22.06.2022).

URL-19: https://www.saglikpersonelihaber.net/gundem/hemsirelik-fakultesine-veteriner-alindi-profesor-belgin-akin-istifa-h12371.html, (E.T.: 22.06.2022).

URL-20: https://medyascope.tv/2022/01/27/adiyaman-universitesinde-kisiye-ozel-kadro-universite-hemsirelik-kadrosuna-tip-mezunu-olmak-sarti-getirdi-sinav-hakkini-evli-cift-kazandi/, (E.T.: 22.06.2022).

URL-21:https://www.gazeteruzgarli.com/yok-hemsirelik-kadrolarina-tip-doktoru-egitimi-sarti-koyulmasina-goz-yumuyor/, (E.T.: 22.06.2022).

URL-22: Hemşirelik akademik kadroları ile ilgili haber, https://www.habersaglikcilar.com/hemsirelik-akademik-kadrolarina-meslek-disi-atama-olmamali.html, (E.T.:22.06.2022).

URL-23: Akıllı Uzmanlaşmaya Yönelik Bölgesel Araştırma ve Yenilik Stratejisi Hazırlama Kılavuzu. Akıllı Uzmanlaşma. Doğu Anadolu Kalkınma Ajansı, https://www.daka.org.tr/panel/files/files/yayinlar/Akilli-uzmanlasma-stratejisi.pdf, (E.T.:20.04.2022).

URL-24: YÖK Atlas, https://yokatlas.yok.gov.tr/lisans.php?y=107610734, (E.T.: 31.08.2022).

Yılmaz, A., Yazgan, E. Ö., Dur, B., Salman, F., Demir, A. (2017). Türkiye'de Hemşirelik Lisansüstü Tezlerinin Yayın Olma Durumu: Bibliyometrik Çalışma 1977-2016. *Hemşirelikte Araştırma Geliştirme Dergisi,* 19(3), 34-44.

Yildirim, J.G. ve Dündar, B.N. (2017). Uluslararasılaşmanın Yansımaları: Avrupa Birliği Değişim Programlarının Hemşirelik Eğitimine Etkileri. İ*zmir Katip Çelebi Üniversitesi Sağlık Bilimleri Fakültesi Dergisi,* 2(1), 37-43.

Yükseköğretim Kurulu. Bölgesel Kalkınma Odaklı Misyon Farklılaşması. YÖK, https://bolgeselkalkinma.yok.gov.tr/Sayfalar/bolgesel-kalkinma-odakli-universite-ziyaretleri-burdur.aspx. (E.T.:20.04.2022).

KAYNAKLAR

Adelman, R. D., Tmanova, L. L., Delgado, D., Dion, S., & Lachs, M. S. (2014). Caregiver burden: a clinical review. *JAMA*, *311*(10), 1052–1060. https://doi.org/10.1001/jama.2014.304

Ågren, S., Evangelista, L. S., Hjelm, C., & Strömberg, A. (2012). Dyads affected by chronic heart failure: a randomized study evaluating effects of education and psychosocial support to patients with heart failure and their partners. *Journal of cardiac failure*, *18*(5), 359–366. https://doi.org/10.1016/j.cardfail.2012.01.014

Agren, S., Evangelista, L., & Strömberg, A. (2010). Do partners of patients with chronic heart failure experience caregiver burden?. *European journal of cardiovascular nursing*, *9*(4), 254–262. https://doi.org/10.1016/j.ejcnurse.2010.03.001

Alzheimer's Association 2017 Alzheimer's disease facts and figures. *Alzheimer's Dement.* 2017;13:325–373. doi: 10.1016/j.jalz.2017.02.001.

Amer Nordin, A., Mohd Hairi, F., Choo, W. Y., & Hairi, N. N. (2019). Care Recipient Multimorbidity and Health Impacts on Informal Caregivers: A Systematic Review. *The Gerontologist*, *59*(5), e611–e628. https://doi.org/10.1093/geront/gny072

Amtmann, D., Liljenquist, K. S., Bamer, A., Gammaitoni, A. R., Aron, C. R., Galer, B. S., & Jensen, M. P. (2020). Development and validation of the University of Washington caregiver stress and benefit scales for caregivers of children with or without serious health conditions. *Quality of life research : an international journal of quality of life aspects of treatment, care and rehabilitation*, *29*(5), 1361–1371. https://doi.org/10.1007/s11136-019-02409-0

Anizar RDS, Pudjiastuti E. Descriptive study regarding the resilience of wives as caregivers in type II diabetes mellitus (DM) patients at the Sejiran Setason Regional Hospital. *Prosiding Psikologi* 3:1-6. https://docplayer.info/63199146-Prosiding-psikologi-issn.html (Erişim Tarihi: 27 Ağustos 2022).

Arias-Rojas, Mauricio, Carreño-Moreno, Sonia e Posada-López, CarolinaIncerteza dos cuidadores familiares na doença de pacientes sob cuidados paliativos e fatores associados. Revista Latino-Americana de Enfermagem [online]. 2019, v. 27, e3200. ISSN 1518-8345. https://doi.org/10.1590/1518-8345.3185.3200. (Erişim Tarihi: 25 Ağustos 2022).

Baig, A. A., Benitez, A., Quinn, M. T., & Burnet, D. L. (2015). Family interventions to improve diabetes outcomes for adults. *Annals of the New York Academy of Sciences*, *1353*(1), 89–112. https://doi.org/10.1111/nyas.12844

Buhler-Wilkerson K. (2007). Care of the chronically ill at home: an unresolved dilemma in health policy for the United States. *The Milbank quarterly*, *85*(4), 611–639. https://doi.org/10.1111/j.1468-0009.2007.00503.x

Choi, S., & Seo, J. (2019). Analysis of caregiver burden in palliative care: An integrated review. *Nursing forum*, *54*(2), 280–290. https://doi.org/10.1111/nuf.12328

Chung M. L. (2020). Caregiving in Heart Failure. *The Journal of cardiovascular nursing*, *35*(3), 229–230. https://doi.org/10.1097/JCN.0000000000000696

Cowie, M. R., Anker, S. D., Cleland, J., Felker, G. M., Filippatos, G., Jaarsma, T., Jourdain, P., Knight, E., Massie, B., Ponikowski, P., & López-Sendón, J. (2014). Improving care for patients with acute heart failure: before, during and after hospitalization. *ESC heart failure*, *1*(2), 110–145. https://doi.org/10.1002/ehf2.12021

Denno, M. S., Gillard, P. J., Graham, G. D., DiBonaventura, M. D., Goren, A., Varon, S. F., & Zorowitz, R. (2013). Anxiety and depression associated with caregiver burden in caregivers of stroke survivors with spasticity. *Archives of physical medicine and rehabilitation*, *94*(9), 1731–1736. https://doi.org/10.1016/j.apmr.2013.03.014

Desai, A. S., & Stevenson, L. W. (2012). Rehospitalization for heart failure: predict or prevent?. *Circulation*, *126*(4),501–506.https://doi.org/10.1161/CIRCULATIONAHA.112.125435

Dickson, A., O'Brien, G., Ward, R., Flowers, P., Allan, D., & O'Carroll, R. (2012). Adjustment and coping in spousal caregivers following a traumatic spinal cord injury: an interpretative phenomenological analysis. *Journal of health psychology*, *17*(2), 247–257. https://doi.org/10.1177/1359105311411115

Dionne-Odom, J. N., Demark-Wahnefried, W., Taylor, R. A., Rocque, G. B., Azuero, A., Acemgil, A., Martin, M. Y., Astin, M., Ejem, D., Kvale, E., Heaton, K., Pisu, M., Partridge, E. E., & Bakitas, M. A. (2017). The self-care practices of family caregivers of persons with poor prognosis cancer: differences by varying levels of caregiver well-being and preparedness. *Supportive care in cancer : official journal of the Multinational Association of Supportive Care in Cancer*, *25*(8), 2437–2444. https://doi.org/10.1007/s00520-017-3650-7

Duggleby, W., Williams, A., Ghosh, S., Moquin, H., Ploeg, J., Markle-Reid, M., & Peacock, S. (2016). Factors influencing changes in health related quality of life of caregivers of persons with multiple chronic conditions. *Health and quality of life outcomes*, *14*, 81. https://doi.org/10.1186/s12955-016-0486-7

El-Jawahri, A., Greer, J. A., Pirl, W. F., Park, E. R., Jackson, V. A., Back, A. L., Kamdar, M., Jacobsen, J., Chittenden, E. H., Rinaldi, S. P., Gallagher, E. R., Eusebio, J. R., Fishman, S., VanDusen, H., Li, Z., Muzikansky, A., & Temel, J. S. (2017). Effects of Early Integrated Palliative Care on Caregivers of Patients with Lung and Gastrointestinal Cancer: A Randomized Clinical Trial. *The oncologist*, *22*(12), 1528–1534. https://doi.org/10.1634/theoncologist.2017-0227

Elmståhl, S., Dahlrup, B., Ekström, H., & Nordell, E. (2018). The association between medical diagnosis and caregiver burden: a cross-sectional study of recipients of informal support and caregivers from the general population study 'Good Aging in Skåne', Sweden. *Aging clinical and experimental research*, *30*(9), 1023–1032. https://doi.org/10.1007/s40520-017-0870-0

Faronbi, J. O., Faronbi, G. O., Ayamolowo, S. J., & Olaogun, A. A. (2019). Caring for the seniors with chronic illness: The lived experience of caregivers of older adults. *Archives of gerontology and geriatrics*, *82*, 8–14. https://doi.org/10.1016/j.archger.2019.01.013

Farzi, S., Farzi, S., Moladoost, A., Ehsani, M., Shahriari, M., & Moieni, M. (2019). Caring Burden and Quality of Life of Family Caregivers in Patients Undergoing Hemodialysis: A Descriptive-Analytic Study. *International journal of community based nursing and midwifery*, *7*(2), 88–96. https://doi.org/10.30476/IJCBNM.2019.44888

Ge, L., & Mordiffi, S. Z. (2017). Factors Associated With Higher Caregiver Burden Among Family Caregivers of Elderly Cancer Patients: A Systematic Review. *Cancer nursing*, *40*(6), 471–478. https://doi.org/10.1097/NCC.0000000000000445

Grant, M., Sun, V., Fujinami, R., Sidhu, R., Otis-Green, S., Juarez, G., Klein, L., & Ferrell, B. (2013). Family caregiver burden, skills preparedness, and quality of life in non-small cell lung cancer. *Oncology nursing forum*, *40*(4), 337–346. https://doi.org/10.1188/13.ONF.337-346

Gupta, S., Isherwood, G., Jones, K., & Van Impe, K. (2015). Assessing health status in informal schizophrenia caregivers compared with health status in non-caregivers and caregivers of other conditions. *BMC psychiatry*, *15*, 162. https://doi.org/10.1186/s12888-015-0547-1

Ito, E., & Tadaka, E. (2017). Quality of life among the family caregivers of patients with terminal cancer at home in Japan. *Japan journal of nursing science : JJNS*, *14*(4), 341–352. https://doi.org/10.1111/jjns.12164

International Diabetes Federation. IDF Diabetes Atlas. 7th ed. Brussels: International Diabetes Federation; 2017.

Kim, H., Chang, M., Rose, K., & Kim, S. (2012). Predictors of caregiver burden in caregivers of individuals with dementia. *Journal of advanced nursing*, *68*(4), 846–855. https://doi.org/10.1111/j.1365-2648.2011.05787.x

Kim, Y., & Schulz, R. (2008). Family caregivers' strains: comparative analysis of cancer caregiving with dementia, diabetes, and frail elderly caregiving. *Journal of aging and health*, *20*(5), 483–503. https://doi.org/10.1177/0898264308317533

Lecame, M., Lobbedez, T., Allard, C., Hurault de Ligny, B., El Haggan, W., & Ryckelynck, J. P. (2006). Impact des infections du liquide de dialyse sur le taux d'hospitalisation des patients traités par dialyse péritonéale [Hospitalization of peritoneal dialysis patients: the impact of peritonitis episodes on the hospitalization rate]. *Nephrologie & therapeutique*, *2*(2), 82–86. https://doi.org/10.1016/j.nephro.2005.12.003

Lukhmana, S., Bhasin, S. K., Chhabra, P., & Bhatia, M. S. (2015). Family caregivers' burden: A hospital based study in 2010 among cancer patients from Delhi. *Indian journal of cancer*, *52*(1), 146–151. https://doi.org/10.4103/0019-509X.175584

Lu, N., Liu, J., & Lou, V. W. (2016). Exploring the reciprocal relationship between caregiver burden and the functional health of frail older adults in China: A cross-lag analysis. *Geriatric nursing (New York, N.Y.)*, *37*(1), 19–24. https://doi.org/10.1016/j.gerinurse.2015.08.014

Mason, B., Nanton, V., Epiphaniou, E., Murray, S. A., Donaldson, A., Shipman, C., Daveson, B. A., Harding, R., Higginson, I. J., Munday, D., Barclay, S., Dale, J., Kendall, M., Worth, A., & Boyd, K. (2016). 'My body's falling apart.' Understanding the experiences of patients with advanced multimorbidity to improve care: serial interviews with patients and carers. *BMJ supportive & palliative care*, *6*(1), 60–65. https://doi.org/10.1136/bmjspcare-2013-000639

Mello, J. A., Macq, J., Van Durme, T., Cès, S., Spruytte, N., Van Audenhove, C., & Declercq, A. (2017). The determinants of informal caregivers' burden in the care of frail older persons: a dynamic and role-related perspective. *Aging & mental health*, *21*(8), 838–843. https://doi.org/10.1080/13607863.2016.1168360

Mok, M., Liu, C., Lam, M. F., Kwan, L., Chan, G., Ma, M., Yap, D., Chiu, F., Choy, C., Tang, S., & Chan, T. M. (2019). A Longitudinal Study on the Prevalence and Risk Factors for Depression and Anxiety, Quality of Life, and Clinical Outcomes in Incident Peritoneal Dialysis Patients. *Peritoneal dialysis international : journal of the International Society for Peritoneal Dialysis*, *39*(1), 74–82. https://doi.org/10.3747/pdi.2017.00168

National Alliance for Caregiving (NAC) in partnership with National Cancer Institute (NCI) and the Cancer Support Community (CSC). *Cancer Caregiving in the U.S. An Intense, Episodic, and Challenging Care Experience*. June 2016. İnternet: https://www.caregiving.org/wpcontent/uploads/2020/05/CancerCaregivingReport_FINAL_June-17-2016.pdf. Erişim Tarihi 26 Ağustos 2022.

National Alliance for Caregiving (NAC) and Association for the Advancement of Retired Persons (AARP) Public Policy Institute. *Research Report. Caregiving in the U.S*. 2015. İnternet: https://www.aarp.org/content/dam/aarp/ppi/2015/caregiving-in-the-united-states-2015-report-revised.pdf. Erişim Tarihi 26 Ağustos 2022.

Nipp, R. D., El-Jawahri, A., Fishbein, J. N., Gallagher, E. R., Stagl, J. M., Park, E. R., Jackson, V. A., Pirl, W. F., Greer, J. A., & Temel, J. S. (2016). Factors associated with depression and anxiety symptoms in family caregivers of patients with incurable cancer. *Annals of oncology : official journal of the European Society for Medical Oncology*, *27*(8), 1607–1612. https://doi.org/10.1093/annonc/mdw205

Pasacreta, J. V., & McCorkle, R. (2000). Cancer care: impact of interventions on caregiver outcomes. *Annual review of nursing research*, *18*, 127–148.

Price, M. L., Surr, C. A., Gough, B., & Ashley, L. (2020). Experiences and support needs of informal caregivers of people with multimorbidity: a scoping literature review. *Psychology & health*, *35*(1), 36–69. https://doi.org/10.1080/08870446.2019.1626125

Punchik, B., Komarov, R., Gavrikov, D., Semenov, A., Freud, T., Kagan, E., Goldberg, Y., & Press, Y. (2017). Can home care for homebound patients with chronic heart failure reduce hospitalizations and costs?. *PloS one*, *12*(7), e0182148. https://doi.org/10.1371/journal.pone.0182148

Rodakowski, J., Skidmore, E. R., Rogers, J. C., & Schulz, R. (2012). Role of social support in predicting caregiver burden. *Archives of physical medicine and rehabilitation*, *93*(12), 2229–2236. https://doi.org/10.1016/j.apmr.2012.07.004

Rezaei, H., Niksima, S. H., & Ghanei Gheshlagh, R. (2020). Burden of Care in Caregivers of Iranian patients with chronic disorders: a systematic review and meta-analysis. *Health and quality of life outcomes*, *18*(1), 261. https://doi.org/10.1186/s12955-020-01503-z

Riegel, B., Jaarsma, T., & Strömberg, A. (2012). A middle-range theory of self-care of chronic illness. *ANS. Advances in nursing science*, *35*(3), 194–204. https://doi.org/10.1097/ANS.0b013e318261b1ba

Roche DClinPsy, L., Croot, K., MacCann, C., Cramer, B., & Diehl-Schmid, J. (2015). The Role of Coping Strategies in Psychological Outcomes for Frontotemporal Dementia Caregivers. *Journal of geriatric psychiatry and neurology*, *28*(3), 218–228. https://doi.org/10.1177/0891988715588830

Saldanha xavier, B. lessa, Santos, I. dos, & Silva, F. V. C. e. (2017). Promovendo autocuidado em clientes em hemodiálise: aplicação do diagrama de nola pender Promoting self-care in clients

on hemodialysis: application of the nola pender's diagram. *Revista De Pesquisa Cuidado é Fundamental Online*, *9*(2), 545–550. https://doi.org/10.9789/2175-5361.2017.v9i2.545-550

Semere, W., Althouse, A. D., Rosland, A. M., White, D., Arnold, R., Chu, E., Smith, T. J., & Schenker, Y. (2021). Poor patient health is associated with higher caregiver burden for older adults with advanced cancer. *Journal of geriatric oncology*, *12*(5), 771–778. https://doi.org/10.1016/j.jgo.2021.01.002

Scherbring M. (2002). Effect of caregiver perception of preparedness on burden in an oncology population. *Oncology nursing forum*, *29*(6), E70–E76. https://doi.org/10.1188/02.ONF.E70-E76

Sherwood, P. R., Given, C. W., Given, B. A., & von Eye, A. (2005). Caregiver burden and depressive symptoms: analysis of common outcomes in caregivers of elderly patients. *Journal of aging and health*, *17*(2), 125–147. https://doi.org/10.1177/0898264304274179

Siegel, R. L., Miller, K. D., & Jemal, A. (2015). Cancer statistics, 2015. *CA: a cancer journal for clinicians*, *65*(1), 5–29. https://doi.org/10.3322/caac.21254

Simpson, C., & Carter, P. (2013). Short-term changes in sleep, mastery & stress: impacts on depression and health in dementia caregivers. *Geriatric nursing (New York, N.Y.)*, *34*(6), 509–516. https://doi.org/10.1016/j.gerinurse.2013.07.002

Subih, M., AlBarmawi, M., Bashir, D. Y., Jacoub, S. M., & Sayyah, N. S. (2020). Correlation between quality of life of cardiac patients and caregiver burden. *PloS one*, *15*(8), e0237099. https://doi.org/10.1371/journal.pone.0237099

Suksatan, W., Tankumpuan, T., & Davidson, P. M. (2022). Heart Failure Caregiver Burden and Outcomes: A Systematic Review. *Journal of primary care & community health*, *13*, 21501319221112584. https://doi.org/10.1177/21501319221112584

Tarawneh, R., & Holtzman, D. M. (2012). The clinical problem of symptomatic Alzheimer disease and mild cognitive impairment. *Cold Spring Harbor perspectives in medicine*, *2*(5), a006148. https://doi.org/10.1101/cshperspect.a006148

Terada, T., Nakamura, K., Seino, K., Kizuki, M., & Inase, N. (2018). Cost of shifting from healthcare to long-term care in later life across major diseases: analysis of end-of-life care during the last 24 months of life. *Journal of rural medicine : JRM*, *13*(1), 40–47. https://doi.org/10.2185/jrm.2955

Trevino, K. M., Prigerson, H. G., & Maciejewski, P. K. (2018). Advanced cancer caregiving as a risk for major depressive episodes and generalized anxiety disorder. *Psycho-oncology*, *27*(1), 243–249. https://doi.org/10.1002/pon.4441

Troidle, L., Watnick, S., Wuerth, D. B., Gorban-Brennan, N., Kliger, A. S., & Finkelstein, F. O. (2003). Depression and its association with peritonitis in long-term peritoneal dialysis patients. *American journal of kidney diseases : the official journal of the National Kidney Foundation*, *42*(2), 350–354. https://doi.org/10.1016/s0272-6386(03)00661-9

Ulutas, O., Farragher, J., Chiu, E., Cook, W. L., & Jassal, S. V. (2016). Functional Disability in Older Adults Maintained on Peritoneal Dialysis Therapy. *Peritoneal dialysis international : journal of the International Society for Peritoneal Dialysis*, *36*(1), 71–78. https://doi.org/10.3747/pdi.2013.00293

Yancy, C. W., Jessup, M., Bozkurt et al. (2013). 2013 ACCF/AHA guideline for the management of heart failure: executive summary: a report of the American College of Cardiology Foundation/American Heart Association Task Force on practice guidelines. *Circulation*, *128*(16), 1810–1852. https://doi.org/10.1161/CIR.0b013e31829e8807

Weitzner, M. A., McMillan, S. C., & Jacobsen, P. B. (1999). Family caregiver quality of life: differences between curative and palliative cancer treatment settings. *Journal of pain and symptom management*, *17*(6), 418–428. https://doi.org/10.1016/s0885-3924(99)00014-7

World Health Organization. Global report on diabetes. World Health Organization. 2016. https://www.who.int/publications/i/item/9789241565257 (Erişim Tarihi: 27 Ağustos 2022)

KAYNAKLAR

Aksoy M (2007). *Ansiklopedik Beslenme, Diyet ve Gıda Sözlüğü*. Ankara: Hatipoğlu Yayınları.

Akyer, Ş. P., Adigüzel, E., Sabir, N., Akdoğan, I., Yilmaz, B., & Yonguç, G. N. (2014). Comparison of ultrasonography and skinfold measurements of subcutaneous fat thickness in the evaluation of body composition. *Anatomy,* 8(1).

BAPEN (2011). The British Association for Parenteral and Enteral Nutrition (BAPEN). Erişim Adresi: https://www.bapen.org.uk/pdfs/must/must_explan.pdf

Baysal A, Baş M (2008). *Yetişkinlerde Ağırlık Yönetimi*. Ankara:Türkiye Diyetisyenler Derneği.

Bhupathiraju, S. N., & Hu, F. B. (2016). Epidemiology of obesity and diabetes and their cardiovascular complications. Circulation research, 118(11), 1723-1735.

Brodie, D. Moscrip, V. Hutcheon, R. (1998). Body Composition Measurement: A Review of Hydrodensitometry, Anthropometry, and Impedance Methods. *Nutrition*, 14(3), 296-310.

Carr, A. J., Jefferson, R. J., Weisz, I., & Turner-Smith, A. R. (1989). Correction of body height in scoliotic patients using ISIS scanning. Spine, 14(2), 220-222.

Carter, O. D., & HAYNES, S. G. (1987). Prevalence rates for scoliosis in US adults: results from the first National Health and Nutrition Examination Survey. International journal of epidemiology, 16(4), 537-544.

Casadei, K., & Kiel, J. (2019). Anthropometric measurement.

CDC. (2007). National health and nutrition examination survey (NHANES) anthropometry procedures manual. Series National Health and Nutrition Examination Survey (NHANES): Anthropometry Procedures Manual, 3-1.

Consultation, W. E. (2004). Appropriate body-mass index for Asian populations and its implications for policy and intervention strategies. Lancet (London, England), 363(9403), 157-163.

Cyganek, K., Katra, B., & Sieradzki, J. (2007). Porównanie pomiarów tkanki tłuszczowej u otyłych pacjentów z zastosowaniem metody bioimpedancji elektrycznej i densytometrycznej. Diabetologia Praktyczna, 8(12).

De Onis, M., & Habicht, J. P. (1996). Anthropometric reference data for international use: recommendations from a World Health Organization Expert Committee. The American journal of clinical nutrition, 64(4), 650-658.

Dżygadło, B., Łepecka-Klusek, C., & Pilewski, B. (2012). Wykorzystanie analizy impedancji bioelektrycznej w profilaktyce i leczeniu nadwagi i otyłości. Probl Hig Epidemiol, 93(2), 274-280.

Eker, E. Şahin, M. (2002). Birinci basamakta obeziteye yaklaşım. *Sürekli Tıp Eğitimi Dergisi*, 11 (7); 246-251.

Elia, M. (2003). The 'MUST' report. Nutritional screening of adults: a multidisciplinary responsibility.

Flegal, K. M., Kit, B. K., Orpana, H., & Graubard, B. I. (2013). Association of all-cause mortality with overweight and obesity using standard body mass index categories: a systematic review and meta-analysis. Jama, 309(1), 71-82.

Fryar, C. D., Gu, Q., Ogden, C. L., & Flegal, K. M. (2016). Anthropometric reference data for children and adults; United States, 2011-2014.

Gallagher, D., Visser, M., Wang, Z., Harris, T., Pierson Jr, R. N., & Heymsfield, S. B. (1996). Metabolically active component of fat-free body mass: influences of age, adiposity, and gender. Metabolism, 45(8), 992-997.

Goh, L.G.H. Dhaliwal, S.S. Welborn, T.A. Lee, A.H. Della, P.R. (2014). Anthropometric measurements of general and central obesity and the prediction of cardiovascular disease risk in women: a cross-sectional study. *BMJ Open*; 4:e004138.

Henry, C. J. K. (2005). Basal metabolic rate studies in humans: measurement and development of new equations. Public health nutrition, 8(7a), 1133-1152.

Heymsfield SB, McManus C, Smith J, Stevens V, Nixon DW. Anthropometric measurement of muscle mass: revised equations for calculating bone-free arm muscle area. Am J Clin Nutr 36: 680 –690, 1982.

Hughes, V. A., Roubenoff, R., Wood, M., Frontera, W. R., Evans, W. J., & Fiatarone Singh, M. A. (2004). Anthropometric assessment of 10-y changes in body composition in the elderly. The American journal of clinical nutrition, 80(2), 475-482.

Isjwara, R. I., Lukito, W., & Schultink, J. W. (2007). Comparison of body compositional indices assessed by underwater weighing, bioelectrical impedance and anthropometry in Indonesian adolescent girls. Asia Pacific journal of clinical nutrition, 16(4).

Jansen, L. A., Backstein, R. M., & Brown, M. H. (2014). Breast size and breast cancer: a systematic review. Journal of Plastic, Reconstructive & Aesthetic Surgery, 67(12), 1615-1623.

Jiménez, E. G. (2013). Composición corporal: estudio y utilidad clínica. Endocrinología y nutrición, 60(2), 69-75.

Kehayias, J. J., Fiatarone, M. A., Zhuang, H., & Roubenoff, R. (1997). Total body potassium and body fat: relevance to aging. The American journal of clinical nutrition, 66(4), 904-910.

Kılıç, P. Pekcan, G. (2012). Yetişkin Bireylerde El Kavrama Gücü Referans Değerleri. *Beslenme ve Diyet Dergisi*, 40(1):32-42.

Kidy, F. F., Dhalwani, N., Harrington, D. M., Gray, L. J., Bodicoat, D. H., Webb, D., ... & Khunti, K. (2017, June). Associations between anthropometric measurements and cardiometabolic risk factors in white European and South Asian adults in the United Kingdom. In Mayo Clinic Proceedings (Vol. 92, No. 6, pp. 925-933). Elsevier.

Köksal, E., & Küçükerdönmez, Ö. (2008). Şişmanlığı saptamada güncel yaklaşımlar. A. Baysal, & M. Baş, *Yetişkinlerde ağırlık yönetimi*, 35-70.

Krause's food & the nutrition care process (2021). Ankara: Nobel Tıp Kitabevi.

Kuehnapfel, A., Ahnert, P., Loeffler, M., Broda, A., & Scholz, M. (2016). Reliability of 3D laser-based anthropometry and comparison with classical anthropometry. Scientific reports, 6(1), 1-11.

Kulkarni, B., Kuper, H., Taylor, A., Wells, J. C., Radhakrishna, K. V., Kinra, S., ... & Hills, A. P. (2013). Development and validation of anthropometric prediction equations for estimation of lean body mass and appendicular lean soft tissue in Indian men and women. Journal of Applied Physiology, 115(8), 1156-1162.

Kuriyan, R. (2018). Body composition techniques. The Indian journal of medical research, 148(5), 648.

Kusher, R.F. Schoeller, D.A. Fjeld, C.R. Danford, L. (1992). Is ımpedans ındex (ht2/R) significant in predicting total body water? *American Journal of Clinical Nutrition*. 56: 835–839.

Laohabut, I., Udol, K., Phisalprapa, P., Srivanichakorn, W., Chaisathaphol, T., Washirasaksiri, C., ... & Auesomwang, C. (2020). Neck circumference as a predictor of metabolic syndrome: A cross-sectional study. Primary Care Diabetes, 14(3), 265-273.

Larsson, I., Lindroos, A. K., Peltonen, M., & Sjöström, L. (2003). Potassium per kilogram fat-free mass and total body potassium: predictions from sex, age, and anthropometry. American Journal of Physiology-Endocrinology and Metabolism, 284(2), E416-E423.

Lean, M.J. Han, T.S. Deurenberg, P. (1996). Predicting body composition by densitometry from simple anthropometric measurements. *American Journal of Clinical Nutrition*. 63:4-14.

Lee, J. J. (2014). Assessment of body composition: total, central, and regional adiposity via stereovision body imaging (Doctoral dissertation).

Lemos, T., & Gallagher, D. (2017). Current body composition measurement techniques. Current opinion in endocrinology, diabetes, and obesity, 24(5), 310.

Madden, A. M., & Smith, S. (2016). Body composition and morphological assessment of nutritional status in adults: a review of anthropometric variables. Journal of human nutrition and dietetics, 29(1), 7-25.

Marra, M., Sammarco, R., De Lorenzo, A., Iellamo, F., Siervo, M., Pietrobelli, A., ... & Contaldo, F. (2019). Assessment of body composition in health and disease using bioelectrical impedance analysis (BIA) and dual energy X-ray absorptiometry (DXA): a critical overview. Contrast Media & Molecular Imaging, 2019.

Martins, K.A. Monego, E.T. Paulinelli, R.R. Junior, R.F. (2011). Comparison of methods to evaluate total body fat and its distribution.*Rev Bras Epidemiol*. 14(4): 677-87.

McAuley, P. A., & Blair, S. N. (2011). Obesity paradoxes. Journal of sports sciences, 29(8), 773-782.

Nevill, A. M., Duncan, M. J., Lahart, I. M., & Sandercock, G. R. (2017). Scaling waist girth for differences in body size reveals a new improved index associated with cardiometabolic risk. Scandinavian journal of medicine & science in sports, 27(11), 1470-1476.Nuttall, F. Q. (2015). Body mass index: obesity, BMI, and health: a critical review. Nutrition today, 50(3), 117.

Norman, K., Stobäus, N., Gonzalez, M. C., Schulzke, J. D., & Pirlich, M. (2011). Hand grip strength: outcome predictor and marker of nutritional status. Clinical nutrition, 30(2), 135-142.

Özkaya, V. (2010). Vücut Yağının Saptanmasında Çesitli Antropometrik Ölçümlerle Biyoelektrik Empedans ve Çift Foton Absorbsiyometri Yöntemlerinin Karsılaştırılması. Yüksek Lisans Tezi, Kayseri: Erciyes Üniversitesi.

Padilla, C. J., Ferreyro, F. A., & Arnold, W. D. (2021). Anthropometry as a readily accessible health assessment of older adults. Experimental Gerontology, 153, 111464.

Pai, M. P. (2012). Drug dosing based on weight and body surface area: mathematical assumptions and limitations in obese adults. Pharmacotherapy: The Journal of Human Pharmacology and Drug Therapy, 32(9), 856-868.

Patel, T. P., Rawal, K., Bagchi, A. K., Akolkar, G., Bernardes, N., Dias, D. D. S., ... & Singal, P. K. (2016). Insulin resistance: an additional risk factor in the pathogenesis of cardiovascular disease in type 2 diabetes. Heart failure reviews, 21(1), 11-23.

Pawlak, A., Ręka, G., Olszewska, A., Warchulińska, J., & Piecewicz-Szczęsna, H. (2021). Methods of assessing body composition and anthropometric measurements–a review of the literature. Journal of Education, Health and Sport, 11(4), 18-27.

Pekcan, G. (2011). *Beslenme Durumunun Saptanması, Diyet El Kitabı*. Ankara: Hatipoğlu Yayınları.

Pereira, D. C. R., Araújo, M. F. M. D., Freitas, R. W. J. F. D., Teixeira, C. R. D. S., Zanetti, M. L., & Damasceno, M. M. C. (2014). Neck circumference as a potential marker of metabolic syndrome among college students. Revista latino-americana de enfermagem, 22, 973-979.

Porta, J. Suso, J.M.G. (1995). Body composition assessment. Critical and methodological analysis. *CAR News Sandoz Sport Research*. 7:4-12.

Qin, Q., Yang, Y., Chen, J., Jiang, Y., Li, A., Huang, M., ... & Ding, S. (2021). Bioelectrical impedance analysis versus quantitative computer tomography and anthropometry for the assessment of body composition parameters in China. Scientific Reports, 11(1), 1-10.

Saka, M. Türker, P. Ercan, A. Kızıltan, G. Baş, M. (2014). Is neck circumference measurement an indicator for abdominal obesity? A pilot study on Turkish Adults. *African Health Sciences*.14 (3):570-575.

Saruhan, S. Pekcan, D. (2001). Yaşlılarda Antropometrik yöntemlerle beslenme durumunun değerlendirilmesi, boy uzunluğu ve vücut ağırlığının saptanmasında denklemler. *Beslenme ve Diyet Dergisi*, 30(2): 32-41.

Schwab, F., Dubey, A., Gamez, L., El Fegoun, A. B., Hwang, K., Pagala, M., & Farcy, J. P. (2005). Adult scoliosis: prevalence, SF-36, and nutritional parameters in an elderly volunteer population. Spine, 30(9), 1082-1085.

Silva, D. A. S., Lang, J. J., Petroski, E. L., Mello, J. B., Gaya, A. C., & Tremblay, M. S. (2020). Association between 9-minute walk/run test and obesity among children and adolescents: evidence for criterion-referenced cut-points. PeerJ, 8, e8651.

Stabe, C., Vasques, A. C. J., Lima, M. M. O., Tambascia, M. A., Pareja, J. C., Yamanaka, A., & Geloneze, B. (2013). Neck circumference as a simple tool for identifying the metabolic syndrome and insulin resistance: results from the Brazilian Metabolic Syndrome Study. Clinical endocrinology, 78(6), 874-881.

Strzelecki, A., Ciechanowicz, R., & Zdrojewski, Z. (2011). Sarkopenia wieku podeszłego. Gerontologia Polska, 19(3-4).

T.C. Sağlık Bakanlığı. Türkiye Halk Sağlığı Kurumu, 2016. Ankara: Türkiye Beslenme Rehberi.

Taylor, A. E., Ebrahim, S., Ben-Shlomo, Y., Martin, R. M., Whincup, P. H., Yarnell, J. W., ... & Lawlor, D. A. (2010). Comparison of the associations of body mass index and measures of central adiposity and fat mass with coronary heart disease, diabetes, and all-cause mortality: a study using data from 4 UK cohorts. The American journal of clinical nutrition, 91(3), 547-556.

Utkualp, N., & Ercan, I. (2015). Anthropometric measurements usage in medical sciences. BioMed research international, 2015.

URL-1: https://www.topendsports.com/testing/skinfold-tricep.htm (Erişim Tarihi: 21.09.2022)

URL-2: https://www.topendsports.com/testing/skinfold-bicep.htm (Erişim Tarihi: 21.09.2022)

URL-3 : https://www.topendsports.com/testing/images/skinfold-ilicac-crest-pinch-640w.jpg (Erişim Tarihi: 21.09.2022)

Weir, C. B., & Jan, A. (2019). BMI classification percentile and cut off points.

WHO, (2004). Appropriate body-mass index for Asian populations and its implications for policy and intervention strategies. *The Lancet*, 363(9403), 157–163.

Winter, J. E., MacInnis, R. J., Wattanapenpaiboon, N., & Nowson, C. A. (2014). BMI and all-cause mortality in older adults: a meta-analysis. The American journal of clinical nutrition, 99(4), 875-890.

Wolfe, R. R. (2006). The underappreciated role of muscle in health and disease. The American journal of clinical nutrition, 84(3), 475-482.

Yang, G. R., Yuan, S. Y., Fu, H. J., Wan, G., Zhu, L. X., Bu, X. L., ... & Beijing Community Diabetes Study Group. (2010). Neck circumference positively related with central obesity, overweight, and metabolic syndrome in Chinese subjects with type 2 diabetes: Beijing Community Diabetes Study 4. Diabetes care, 33(11), 2465-2467.

Yardımcı, H. Özçelik, A.Ö. (2006). Ankara İli Gölbaşı İlçesinde Yetişkin Kadınların Antropometrik Ölçümleri ve Beslenme Alışkanlıkları Üzerinde Bir Araştırma. Ankara Üniversitesi Ev Ekonomisi Yüksekokulu, Yayın No:13.

Zhang, F. L., Ren, J. X., Zhang, P., Jin, H., Qu, Y., Yu, Y., ... & Yang, Y. (2021). Strong Association of Waist Circumference (WC), Body Mass Index (BMI), Waist-to-Height Ratio (WHtR), and Waist-to-Hip Ratio (WHR) with Diabetes: A Population-Based Cross-Sectional Study in Jilin Province, China. Journal of diabetes research, 2021.

KAYNAKÇA

Akçakoyun M. (2004). Koroner arter hastalığı olgularında koroner risk faktörleri ile endotel fonksiyonları arasındaki ilişki (Uzmanlık Tezi). Koşuyolu Kalp Eğitim ve Araştırma Hastanesi, İstanbul.

Alphan E. (2013). *Hastalıklarda beslenme tedavisi*. Ankara: Hatipoğlu Yayınları. 1. Baskı.

Applegate, L. (2011). Beslenme ve Diyet Temel İlkeleri (2. Baskı). Özpınar H. (Çev. Ed.). İstanbul: İstanbul Medikal Yayıncılık. 103-157.

Arslan, M. (2018). Beslenme alışkanlıkları ve fiziksel aktivite düzeylerinin analizi: Marmara üniversitesi öğretim üyeleri üzerine bir çalışma. Dicle Tıp Dergisi. 45(1): 59-69.

Arslantaş, H., Adana, F., Öğüt, S., Ayakdaş, D., & Korkmaz, A. (2017). Hemşirelik öğrencilerinin yeme davranışları ve ortoreksiya nervoza (sağlıklı beslenme takıntısı) ilişkisi: kesitsel bir çalışma. Psikiyatri Hemşireliği Dergisi, 8(3), 137-144.

Aygün, M. (2012). Obezite ve Yönetimi. İçinde: Durna Z. (Editör). Kronik Hastalıklar ve Bakım, İstanbul: Nobel Matbaacılık, 341-378.

Babacan Abanonu G. (2005). Koroner Arter Hastalığı Majör Risk Faktörleri ve C Reaktif Proteinin Değerlendirilmesi. Haydarpaşa Numune Eğitim ve Araştırma Hastanesi 5. İç Hastalıkları Kliniği İç Hastalıkları Uzmanlık Tezi, İstanbul.

Baysal A. (2011). Beslenme. Ankara: Hatipoğlu Basın ve Yayıncılık. 13. Baskı.

Berdanıer D.C., Dwyer T.J., Heber D. (2014). Handbook of Nutrıtıon and Food Third Edition, 847-928

Bozbaş, H., Yildirir, A., Pirat, B., Eroğlu, S., Korkmaz, M. E., Atar, İ., ... & Müderrisoğlu, H. (2008). Increased lipoprotein (a) in metabolic syndrome: is it a contributing factor to premature atherosclerosis?. Anatolian Journal of Cardiology/Anadolu Kardiyoloji Dergisi, 8(2).

Buğan B. & Çelik, T. (2014). Risk factors for coronary artery disease. Journal of Clinical and Analytical Medicine, 5(2), 159-163.

Cominacini L, Rigoni A, Pasini AF, Garbin U, Davoli A, Campagnola M, Pastorino AM, Lo Cascio V, Sawamura T. (2001). The binding of oxidized low-density lipoprotein (ox-LDL) to oxLDL receptor-1 in endothelial cells reduces the intracellular concentration of nitric oxide through an increased production of superoxide. J Biol Chem. 276:13750-13755.

Çavdar F. (2015). *Beslenme.* Baydem Yayıncılık.

Eren E., Özer İ. (2018). Eski Anadolu toplumlarında beslenme alışkanlıkları. Güncel Turizm Dergisi. 2(Ek.1): 308-323.

Ersoy G., Hasbay A. (2006). Sporcu Beslenmesi. Ankara: Sinem Matbaacılık.

Gauthier TW, Scalia R, Murohara T, Guo JP, Lefer AM. (1995). Nitric oxide protects against leukocyte-endothelium interactions in the early stages of hypercholesterolemia. Arterioscler Thromb Vasc Biol 1995;15:1652–1659.

Gershuni V.M. (2018). Saturated fat: part of a healthy diet. *Curr Nutr Rep*.7(3):85-96.

Gharibzahedi S. M. T., Jafari S. M. (2017). The importance of minerals in human nutrition: bioavailability, food fortification, processing effects and nanoencapsulation. *Trends in Food Science & Technology. 62:* 119-132.

Gropper S.S., Simith J.L. (2013). *Advanced nutrition and human metabolism.* USD: Wadsworh Cengage Learning.

Gülcan, A. R., Karakaş, M. S., Akdemir, B., Uçar, M., Altekin, R. E., & Yılmaz, H. (2014). Metabolik sendromlu hastalarda ortalama trombosit hacminin subklinik ateroskleroz ile ilişkisi Relation between mean platelet volume and subclinical atherosclerosis in patients with metabolic syndrome.

Gümüşderelioğlu, M., Maviş, B., Karakeçili, A., Kahraman, A.S., Çakmak, S., Tığlı, S., Demirtaş, T., Aday, S., 2007. Doku Mühendisliğinde Nanoteknoloji. Bilim ve Teknik Dergisi, Yeni Ufuklara Eki, Ekim Sayısı.

Güngüneş, A., Çelik, K., Şahin, M., Özbek, M., Çakal, E., ÇAKIR, E., ... & DELİBAŞI, T. (2016). Kardiyovasküler risk faktörü olarak fibrinojen, yüksek duyarlılıklı C-reaktif protein ve lipid

parametrelerinin subklinik hipotiroidili hastalardaki düzeyi. Turkish Journal of Clinics and Laboratory, 7(3), 65-71.

Halit Z. (2012). Ateroskleroz patogenezi. Deneysel ve Klinik Tıp Dergisi, 29: 101-106.

Hall E., Guyton J. ve Hall (2011). Tıbbi Fizyoloji (11. Baskı). Çağlayan Yeğen B. (Çev. Ed.) Güneş Kitabevi, Ankara. 830-880.

Hamm C.W., Möllmann, H., Bassand J.P., Van de Werf F. (2009). Acute Coronary Syndrom. In: Camm AJ, Lücher TF, Serruys PW, editors. The ESC Textbook of Cardiovascular Medicine. 2nd ed. New York: Oxford Universty Press. 535-97.

Harrison DG. (1997). Endothelial function and oxidant stress. Clin Cardiol. 20:11-17.

Kardiyoloji Miniatlas (2003). 1. Baskı. AND danışmanlık, eğitim, yayıncılık ve organizasyon Ltd. Şti. 155-162.

Koplay, M., & Erol, C. (2013). Koroner arter hastalığı. Türk Radyoloji Seminerleri, 1, 57-69.

Köylü H. Klinik Anlatımlı Tıbbi Fizyoloji, Nobel Tıp Kitabevleri, Ankara, 2014; 350-365.

Libby P, Ridker PM, Maseri A. (2002). Inflammation and atherosclerosis. Circulation. 105:1135-1143.

Merdol T.K. (2015). Temel Beslenme ve Diyetetik, Güneş Kitabevi, İstanbul, 5-17.

Mergen, H., Mergen, B. E., Tavlı, T., Öngel, K., & Tavlı, V. (2010). Lipoprotein metabolizması hastalıkları ve tedavisine yaklaşım. Türkiye Aile Hekimliği Dergisi, 14(1), 38-45.

Meseri R. (2010). Türkiye'de sağlıklı beslenme politika ve uygulamaları. *Toplum ve Hekim 25(3):*198-206.

Mitrovska, S., Jovanova, S., Matthiesen, I., & Libermans, C. (2009). Atherosclerosis: Understanding pathogenesis and challenge for treatment. Nova Science Publishers.

Mol S. (2008). Balık yağı tüketimi ve insan sağlığı üzerine etkileri. *Journal of Fisheries Sciences*. *2(4):*601-607.

Navruz S., Tek N. (2014). Yüksek proteinli diyet akımlarının vücut ağırlığının korunması ve sağlık üzerine kısa ve uzun dönemli etkileri. *Gümüşhane Üniversitesi Sağlık Bilimleri Dergisi. 3(1):* 656-673.

OECD. Obesity Update. http://www.oecd.org/health/healthsystems/obesity-update.htm. (ET:24.07.2018).

Onat T., Emerk K., Sözmen E.Y. (2006). İnsan biyokimyası. Ankara: Palme yayıncılık. 2. Baskı.

Onat, A., Can, G., Yüksel, H., Ademoğlu, E., Erginel-Ünaltuna, N., Kaya, A., & Altay, S. (2017). TEKHARF 2017 Tıp Dünyasının Kronik Hastalıklara , Yaklaşımına Öncülük. In Logos Yayıncılık, İstanbul (Vol. 104).

Ovayolu N., Ovayolu Ö. (2016). Patofizyoloji, ikinci Baskı , Nobel Tıp Kitaabevi.

Özdoğu H. (2007). İnflamasyonda baş aktör endotel. Türkiye Hematoloji Derneği (6. ilk basamak kursu), Ankara.

Pearson, T. A., Blair, S. N., Daniels, S. R., Eckel, R. H., Fair, J. M., Fortmann, S. P., ... & Taubert, K. A. (2002). AHA guidelines for primary prevention of cardiovascular disease and stroke: 2002 update: consensus panel guide to comprehensive risk reduction for adult patients without coronary or other atherosclerotic vascular diseases. Circulation, 106(3), 388-391.

Pekcan G. (2006). Sağlıklı Yasam Biçimi ve Diyet Kalitesi: Sağlıklı Diyet Göstergeleri. 5. Uluslararası Beslenme ve Diyetetik Kongresi 59-60.

Pekcan, G. (2008). Beslenme durumunun saptanmasi. *Diyet El Kitabi*, 67-141.

Prevention and management of the global epidemic of obesity. Report of the WHO Consultation on Obesity (Geneva, June, 3– 5, 1997). Geneva: WHO. file:///C:/Users/tr/Documents/ Downloads/ WHO_NUT_NCD_98.1_(p1-158).pdf (ET: 20.03.2020).

Raghu B., Venkatesan P (2012). Relationship Between Cigarette Smoking And Novel Risk Factors For Cardiovascular Disease. Journal Of Bıomedıcal Scıences, 1-4.

Samur G. (2006). İşçi ve İş Veriminin Geliştirilmesinde Beslenmenin Önemi. İş Hukuku ve İktisat Dergisi. 1-5.

Sar M. (2006). Patoloji (4. Baskı), Tumer Yayıncılık. 128-133.

Saraç Z. F., Yılmaz M. (2015). Yaşlılık ve sağlıklı beslenme. Ege *Tıp Dergisi. 54 (Ek Sayı/ Supplement):*(1-11).

Soyal A., Demir H. (2017). Yüksek proteinli diyetlerin metabolizma üzerine etkisi. *Adnan Menderes Üniversitesi Sağlık Bilimleri Fakültesi Dergisi. 1(2)*:61-66.

Stary HC, Chandler AB, Dinsmore RE, Fuster V, Glagov S, Insull W Jr, Rosenfeld ME, Schwartz CJ, Wagner WD, Wissler RW. (1995). A definition of advanced types of atherosclerotic lesions and histological classification of atherosclerosis. A report from the Committee on Vascular Lesions of the Council on Arteriosclerosis ,American Heart Association. Circulation. 92:1355-13.

Sucu M. Karadede A. A. Temamogulları A. V. (2001). Miyokard Infarktüsü Geçiren Genç Hastalarda Risk Faktörü Olarak Homosistein ve Lipoprotein (a)'nın Onemi ve Etkileşimleri. Türk Kardiyol Dern. Arş. 29: 437-444.

Şahin, Ç. E. , Sezerol, M. A. & Atak, M. (2021). Türkiye›deki Birinci Basamak Sağlık Merkezlerinde Sağlıklı Beslenme ve Obezite Hizmetlerinin Değerlendirilmesi . Anatolian Clinic the Journal of Medical Sciences , 26 (1) , 60-69 . DOI: 10.21673/anadoluklin.743525

T.C. Sağlık Bakanlığı. (2019). Türkiye Beslenme ve Sağlık Araştırması (TBSA). Ankara: T.C. Sağlık Bakanlığı Yayın No:1132.

Tayar M, Korkmaz N. (2007). Beslenme ve Sağlık, Beslenme ve Sağlıklı Yaşam. 2. Baskı, Ankara: Nobel Yayın Dağıtım. 1-10

Tedik S. (2017). Fazla kilo/obezitenin önlenmesinde ve sağlıklı yaşamın desteklenmesinde hemşirenin rolü. *Turkish Journal of Diabetes and Obesity. 2*:54-62.

Tetik, S. S., & Tanrıverdi, B. (2017). Aterosklerozun patofizyolojisi ve risk faktörleri. Marmara Pharmaceutical Journal, 21(1), 1-9.

Vallance PJT, Webb DJ. (2003). Vascular endothelium, its physiology and pathophysiology. CRC Press.

World Health Organization. (2019). Thirteenth General programme of work 2019-2023 Geneva: World Health organization.

YALÇIN, A., & Çetin, M. (2001). Plazma lipoproteinleri ve klinik önemi. *J Fac Vet Med*, *20*, 123-129.

Yalın TY, Mete K. (2011). Endotel Disfonksiyonu. Pamukkale Tıp Dergisi, 4:152-157.

Yalın, S., & Gök, H. (2001). Egzersiz ve lipidler. Türk Kardiyoloji Derneği Arşivi, 29(12), 762-769.

Yentür, E. (2011). Beslenme durumunun değerlendirilmesi. Klinik Gelişim, 24, 1-4.

Yücecan, S. (2007). Tüketici sağlığı, yaşam kalitesi ve optimal beslenme. Tüketici Yazıları (I), 187.

KAYNAKLAR

Akkurt, G. (2019). Düzenli ağırlık egzersizi yapan bireylerde izole hidrolize whey proteini kullanımının tiroid hormonları, karaciğer ve böbrek fonksiyon testleri üzerine etkisi. *Ankara Medical Journal, 19*(1), 178-186.

Atalay, D. ve Erge, H. S. (2018). Gıda takviyeleri ve sağlık üzerine etkileri. *Food and Health, 4*(2), 98-111.

Aydın, R., Akça, F., Aras, D. ve Baydan, M. (2019). Kırmızı pancar suyu yoluyla nitrat tüketiminin fizyolojik performans ve sağlık üzerine etkileri. *SPORMETRE Beden Eğitimi ve Spor Bilimleri Dergisi, 17*(4), 14-17.

Bailey, R. L., Gahche, J. J., Miller, P. E., Thomas, P. R. ve Dwyer, J. T. (2013). Why US adults use dietary supplements. *JAMA internal medicine, 173*(5), 355-361.

Bassit, R. A., Sawada, L. c. A., Bacurau, R. F., Navarro, F., Martins Jr, E., Santos, R. V., Caperuto, E.C., Rogeri, P. ve Rosa, L. F. C. (2002). Branched-chain amino acid supplementation and the immune response of long-distance athletes. *Nutrition, 18*(5), 376-379.

Bayram, H. M. ve Öztürkcan, S. A. (2020). Sporcularda ergojenik destekler. *Turkiye Klinikleri J Health Sci, 5*(3), 641-652.

Bilgiç, P. ve Ersoy, G. (2009). Amino asit suplemanlarının vücut bileşimine etkisi. *Beslenme ve Diyet Dergisi, 37*(1-2), 81-91.

Burke, L., Deakin, V. ve Deakin, V. (2000). *Clinical sports nutrition*: McGraw-Hill Beijing, Boston.

Burke, L. M., Hawley, J. A., Wong, S. H. ve Jeukendrup, A. E. (2011). Carbohydrates for training and competition. *Journal of sports sciences, 29*(sup1), S17-S27.

Carter, J., Jeukendrup, A. ve Jones, D. (2004). The effect of carbohydrate mouth rinse on 1-h cycle time trial performance. *Medicine & Science in Sports & Exercise, 36*(12), 2107-2111.

Cermak, N. M., Res, P. T., de Groot, L. C., Saris, W. H. ve van Loon, L. J. (2012). Protein supplementation augments the adaptive response of skeletal muscle to resistance-type exercise training: a meta-analysis. *The American journal of clinical nutrition, 96*(6), 1454-1464.

Cermak, N. M. ve van Loon, L. J. (2013). The use of carbohydrates during exercise as an ergogenic aid. *Sports Medicine, 43*(11), 1139-1155.

Clarke, N. D., Kornilios, E. ve Richardson, D. L. (2015). Carbohydrate and caffeine mouth rinses do not affect maximum strength and muscular endurance performance. *The Journal of Strength & Conditioning Research, 29*(10), 2926-2931.

Coombes, J. S. ve Hamilton, K. L. (2000). The effectiveness of commercially available sports drinks. *Sports Medicine, 29*(3), 181-209.

Cribb, P. J., Williams, A. D., Carey, M. F. ve Hayes, A. (2006). The effect of whey isolate and resistance training on strength, body composition, and plasma glutamine. *International journal of sport nutrition and exercise metabolism, 16*(5), 494-509.

D'Angelo, S. ve Tafuri, D. (2020). Nutraceutical: their role in improving sports performance. *Sport Science, 13*(Suppl 1), 7-12.

Dolan, P., Witherbee, K. E., Peterson, K. M. ve Kerksick, C. M. (2017). Effect of carbohydrate, caffeine, and carbohydrate+ caffeine mouth rinsing on intermittent running performance in collegiate male lacrosse athletes. *The Journal of Strength & Conditioning Research, 31*(9), 2473-2479.

Dorling, J. L. ve Earnest, C. P. (2013). Effect of carbohydrate mouth rinsing on multiple sprint performance. *Journal of the International Society of Sports Nutrition, 10*(1), 41.

Durkalec-Michalski, K., Jeszka, J. ve Podgórski, T. (2017). The effect of a 12-week beta-hydroxy-beta-methylbutyrate (HMB) supplementation on highly-trained combat sports athletes: A randomised, double-blind, placebo-controlled crossover study. *Nutrients, 9*(7), 753.

Ertin, H. ve Bardakçı, T. (2020). Sporda İnsanı Geliştirme: Doping ve Dopingle Mücadelenin Tarihi. *Turkiye Klinikleri Journal of Medical Ethics-Law and History, 28*(1), 99-109.

Eudy, A. E., Gordon, L. L., Hockaday, B. C., Lee, D. A., Lee, V., Luu, D., Martinez, C. A., Ambrose, P. J. ve Pharm, D., F. (2013). Efficacy and safety of ingredients found in preworkout supplements. American journal of health-system pharm*acy, 70*(7), 577-588.

Faure, C., Morio, B., Chafey, P., Le Plénier, S., Noirez, P., Randrianarison-Huetz, V., Cynober, L., Aussel, C. ve Moinard, C. (2013). Citrulline enhances myofibrillar constituents expression of skeletal muscle and induces a switch in muscle energy metabolism in malnourished aged rats. *Proteomics, 13*(14), 2191-2201.

Field, A. E., Sonneville, K. R., Falbe, J., Flint, A., Haines, J., Rosner, B. ve Camargo Jr, C. A. (2014). Association of sports drinks with weight gain among adolescents and young adults. *Obesity, 22*(10), 2238-2243.

Fink, H. H. ve Mikesky, A. E. (2017). *Practical applications in sports nutrition*: Jones & Bartlett Learning.

Hall, M., ve Trojian, T. H. (2013). Creatine supplementation. *Current sports medicine reports, 12*(4), 240-244.

Holecek, M. (2013). Side effects of long-term glutamine supplementation. *Journal of parenteral and Enteral Nutrition, 37*(5), 607-616.

Karakuş, M. (2014). Sporcularda ergojenik destek. *Spor Hekimliği Dergisi, 49*(4), 155-167.

Kasper, A. M., Cocking, S., Cockayne, M., Barnard, M., Tench, J., Parker, L. McAndrew, J., Langan-Evans, C., Close, G. L. ve Morton, J. P. (2016). Carbohydrate mouth rinse and caffeine improves high-intensity interval running capacity when carbohydrate restricted. *European journal of sport science, 16*(5), 560-568.

Kerksick, C. M., Wilborn, C. D., Roberts, M. D., Smith-Ryan, A., Kleiner, S. M., Jäger, R. ve Galvan, E. (2018). ISSN exercise & sports nutrition review update: research & recommendations. *Journal of the International Society of Sports Nutrition, 15*(1), 38.

Kıvrak, A. O. ve Uçar, G. (2012). Kolostrumun özellikleri ve sporcularda kullanımı. *Türk Spor ve Egzersiz Dergisi, 14*(2), 138-142.

Liddle, D. G. ve Connor, D. J. (2013). Nutritional supplements and ergogenic AIDS. *Primary Care: Clinics in Office Practice, 40*(2), 487-505.

Lun, V., Erdman, K. A., Fung, T. S. ve Reimer, R. A. (2012). Dietary supplementation practices in Canadian high-performance athletes. *International journal of sport nutrition and exercise metabolism, 22*(1), 31-37.

Maughan, R. ve Noakes, T. (1991). Fluid replacement and exercise stress. *Sports Medicine, 12*(1), 16-31.

Maughan, R. J., Burke, L. M., Dvorak, J., Larson-Meyer, D. E., Peeling, P., Phillips, S. M. ve Geyer, H. (2018). IOC consensus statement: dietary supplements and the high-performance athlete. *International journal of sport nutrition and exercise metabolism, 28*(2), 104-125.

Millen, A. E., Dodd, K. W. ve Subar, A. F. (2004). Use of vitamin, mineral, nonvitamin, and nonmineral supplements in the United States: the 1987, 1992, and 2000 National Health Interview Survey results. *Journal of the American Dietetic Association, 104*(6), 942-950.

Morton, R. W., Murphy, K. T., McKellar, S. R., Schoenfeld, B. J., Henselmans, M., Helms, E., Aragon, A. A., Devries, M. C., Banfield, L., Krieger, J. W. ve Phillips, S. M. (2018). A systematic review, meta-analysis and meta-regression of the effect of protein supplementation on resistance training-induced gains in muscle mass and strength in healthy adults. *British journal of sports medicine, 52*(6), 376-384.

Murray, B. (2007). Hydration and physical performance. *Journal of the American College of Nutrition, 26*(sup5), 542S-548S.

Naclerio, F., Larumbe-Zabala, E., Cooper, R., Jimenez, A. ve Goss-Sampson, M. (2014). Effect of a carbohydrate-protein multi-ingredient supplement on intermittent sprint performance and muscle damage in recreational athletes. *Applied Physiology, Nutrition, and Metabolism, 39*(10), 1151-1158.

Negro, M., Giardina, S., Marzani, B. ve Marzatico, F. (2008). Branched-chain amino acid supplementation does not enhance athletic performance but affects muscle recovery and the immune system. *Journal of Sports Medicine and Physical Fitness, 48*(3), 347.

Oliver, J. M., Joubert, D. P., Martin, S. E. ve Crouse, S. F. (2013). Oral creatine supplementation's decrease of blood lactate during exhaustive, incremental cycling. *International journal of sport nutrition and exercise metabolism, 23*(3), 252-258.

Orkun, T. ve Ersoy, G. (2010). Yeni bir spor içeceği: Süt. *Beden Eğitimi ve Spor Bilimleri Dergisi, 4*(2), 98-108.

Orrù, S., Imperlini, E., Nigro, E., Alfieri, A., Cevenini, A., Polito, R., Daniele, A., Buono, P. ve Mancini, A. (2018). Role of functional beverages on sport performance and recovery. *Nutrients, 10*(10), 1470.

Papadopoulou, S., Kroustalloudi, E., Pagkalos, I., Kokkinopoulou, A. ve Hassapidou, M. (2017). The effect of ergogenic supplements and mediterranean diet on cycling performance. Differences according to duration and intensity. *Arab Journal of Nutrition and Exercise (AJNE)*, 23-39.

Pöchmüller, M., Schwingshackl, L., Colombani, P. C. ve Hoffmann, G. (2016). A systematic review and meta-analysis of carbohydrate benefits associated with randomized controlled competition-based performance trials. *Journal of the International Society of Sports Nutrition, 13*(1), 27.

ResmiGazete. (2013). Türk Gıda Kodeksi Takviye Edici Gıdalar Tebliği. *Tarım Gıda ve Hayvancılık Bakanlığı, 16*.

Rexroat, R. (2014). NCAA national study of substance use habits of college student-athletes. *National Collegiate Athletic Association (NCAA)*, 1-101.

Rollo, I., Williams, C., Gant, N. ve Nute, M. (2008). The influence of carbohydrate mouth rinse on self-selected speeds during a 30-min treadmill run. *International journal of sport nutrition and exercise metabolism, 18*(6), 585-600.

Rollo, I., Williams, C. ve Nevill, M. (2011). Influence of ingesting versus mouth rinsing a carbohydrate solution during a 1-h run. *Medicine & Science in Sports & Exercise, 43*(3), 468-475.

Schneider, M. B., Benjamin, H. J., Bhatia, J. J., Abrams, S. A., De Ferranti, S. D., Silverstein, J. ve Greer, F. R. (2011). Sports drinks and energy drinks for children and adolescents: are they appropriate? *Pediatrics, 127*(6), 1182-1189.

Shane-McWhorter, L. (2009). Dietary supplements for diabetes: an evaluation of commonly used products. *Diabetes Spectrum, 22*(4), 206-213.

Sinclair, J., Bottoms, L., Flynn, C., Bradley, E., Alexander, G., McCullagh, S., Thomas F. ve Hurst, H. T. (2014). The effect of different durations of carbohydrate mouth rinse on cycling performance. *European journal of sport science, 14*(3), 259-264.

Şahin, M. A. ve Karayiğit, R. (2020). Sporcu ve enerji içeceklerinin spor performansına etkileri ve sporcu beslenmesindeki yeri. *Turkiye Klinikleri Spor Bilimleri, 12*(3).

Şemşek, Ö., Yüktaşır, B. ve Şemşek, S. (2001). Ergojenik yardımcı olarak kullanılan besin suplementleri. *Beden Eğitimi ve Spor Bilimleri Dergisi, 1*(3).

Şemşek, Ö., Yüktaşır, B. ve Şemşek, S. (2001). Ergojenik yardımcı olarak kullanılan besin suplementleri. *Atatürk niversitesi Beden Eğitimi ve Spor Bilimleri Dergisi, 1*(3), 74-81.

Thomas, D. T., Erdman, K. A. ve Burke, L. M. (2016). Position of the Academy of Nutrition and Dietetics, Dietitians of Canada, and the American College of Sports Medicine: nutrition and athletic performance. *Journal of the Academy of Nutrition and Dietetics, 116*(3), 501-528.

Turnagöl, H., Aktitiz, S., Korur, D. C. ve Kuru, D. (2020). Farklı spor dallarında spor ve enerji içeceklerinin kullanımı ve performansa etkileri. *Spor Bilimleri Dergisi, 31*(1), 29-44.

Wilborn, C. D., Taylor, L. W., Outlaw, J., Williams, L., Campbell, B., Foster, C. A., Smith-Ryan, A., Stacie, U. ve Hayward, S. (2013). The effects of pre-and post-exercise whey vs. casein protein consumption on body composition and performance measures in collegiate female athletes. *Journal of sports science & medicine, 12*(1), 74.

Wilson, J. M., Fitschen, P. J., Campbell, B., Wilson, G. J., Zanchi, N., Taylor, L., . . . Hoffman, J. R. (2013). International society of sports nutrition position stand: beta-hydroxy-beta-methylbutyrate (HMB). *Journal of the International Society of Sports Nutrition, 10*(1), 6.

Yılmaz, B. ve Türker, P. F. (2015). Sporcularda immünonütrisyon desteği. *ERÜ Sağlık Bilimleri Fakültesi Dergisi, 3*(1), 60-66.

KAYNAKÇA

Alessio H.M., Hagerman A.E. ve Fulkerson B.K. (2000). Generation of Reactive Oxygen Species after Exhaustive Aerobic and Isometric Exercise. Medicine and Science in Sports and Exercise, 32, 1576-1581.

Altemimi A., Lakhssassi N., Baharlouei A., Watson D.G. ve Lightfoot D.A. (2017). Phytochemicals: Extraction, Isolation, and Identification of Bioactive Compounds from Plant Extracts. Plants, 6(4), 42.

Anand U., Jacobo-Herrera N., Altemimi A. Ve Lakhssassi N. (2019). A Comprehensive Review on Medicinal Plants as Antimicrobial Therapeutics: Potential Avenues of Biocompatible Drug Discovery. Metabolites, 9, 258.

Aoi W., Naito Y., Takanami Y., Ishii T., Kawai Y., Akagiri S., Kato Y., Osawa T. ve Yoshikawa T. (2008). Astaxanthin Improves Muscle Lipid Metabolism in Exercise via Inhibitory Effect of Oxidative CPT I Modification. Biochemical and Biophysical Research Communications, 366, 892–897.

Aoi W., Naito Y., Takanami Y., Kawai Y., Sakuma K., Ichikawa H., Yoshida N. ve Yoshikawa T. (2004). Oxidative Stress and Delayed-Onset Muscle Damage After Exercise. Free Radical Biology and Medicine, 15, 480–487.

Bigard X.A., Janmot C. ve Merino D. (1996). Endurance Training Affects Myosin Heavy Chain Phenotype in Regenerating Fast-Twitch Muscle. Journal of Applied Physiology, 81, 2658-2665.

Billat V.L., Flechet B., Petit B., Muriaux G. ve Koralsztein J.P. (1999). Interval Training at VO2 Max Effects on Aerobic Performance and Overtraining Markers. Medicine and Science in Sports and Exercise, 31, 156–163.

Bloomer R.J., Goldfarb A.H. ve McKenzie M.J. (2006). Oxidative Stress Response to Aerobic Exercise: Comparison of Antioxidant Supplements. Medicine and Science in Sports and Exercise, 38(6), 1098–1105.

Borsheim E., Aarsland A. ve Wolfe R.R. (2004). Effect of Amino Acid, Protein, and Carbohydrate Mixture on Net Muscle Protein Balance After Resistance Exercise. International Journal of Sport Nutrition and Exercise Metabolism, 14, 255–271.

Braakhuis A.J. (2012). Effect of Vitamin C Supplements on Physical Performance. Current Sports Medicine Reports, 11(4), 180–184.

Calabrese E.J., Iavicoli, I. ve Calabrese V. (2012). Hormesis: Why it is Important to Biogerontologists. Biogerontology, 13(3), 215–235.

Carluccio F., Lenucci M., Piro G., Siems W. ve Lu O.J. (2016). Integrated Medicine with Vegetable Derived Antioxidant and Vitamin D: Effects on Oxidative Stress and Bone Mineral Metabolism of Aged Patients with Renal Disease. Functional Foods in Health and Disease, 6, 379-387.

Castell L.M. (2003). Glutamine Supplementation in vitro and in vivo, in Exercise and in Immuno depression. Sports Medicine, 33, 323–345.

Clarkson P.M. ve Thompson H.S. (2000). Antioxidants: What Role do They Play in Physical Activity and Health? The American Journal of Clinical Nutrition, 72, 637-646.

Dröge W. (2002). Free Radicals in the Physiological Control of Cell Function. Physiological Reviews, 82, 47-95.

Esmarck B., Andersen J.L., Olsen S., Richter E.A., Mizuno M. ve Kjaer M. (2001). Timing of Postexercise Protein Intake is Important for Muscle Hypertrophy with Resistance Training in Elderly Humans. Journal of Physiology, 535, 301–311.

Finaud J., Lac G. ve Filaire E. (2006). Oxidative Stress: Relationship with Exercise and Training. Sports Medicine, 36, 327-358.

Fraser G.E. (2009). Vegetarian Diets: What do We Know of Their Effects on Common Chronic Diseases? American Journal of Clinical Nutrition, 89, 1607-1612.

Gaman L., Stoian I. and Atanasiu V. (2011). Can Aging be Slowed?: Hormetic and Redox Perspectives. Journal of Medicine and Life, 4(4), 346–351.

Gleeson M., Nieman D.C. ve Pederson B.K. (2004). Exercise, Nutrition and Immune Function. Journal of Sports Sciences, 22, 115–125.

Gomes E.C., Silva A.N. ve de Oliveira M.R. (2012). Oxidants, Antioxidants, and the Beneficial Roles of Exercise-Induced Production of Reactive Species. Oxidative Medicine and Cellular Longevity, 2012, 756132.

Gomez-Cabrera M.C., Domenech E. ve Romagnoli M. (2008). Oral Administration of Vitamin C Decreases Muscle Mitochondrial Biogenesis and Hampers Training-Induced Adaptations in

Endurance Performance. American Journal of Clinical Nutrition, 87, 142-149.
Gomez-Cabrera M.C., Ristow M. and Vina J. (2012). Antioxidant Supplements in Exercise: Worse than Useless? American Journal Of Physiology-Endocrinology And Metabolism, 302, 476-479.
Haminiuk C.W., Maciel G.M., Plata-Oviedo M.S. ve Peralta R.M. (2012). Phenolic Compounds in Fruitsean Overview. International Journal of Food Science and Technology, 47, 2023-2044.
Haskell W.L., Lee I.M. ve Pate R.R. (2007). American College of Sports Medicine; American Heart Association. Physical Activity and Public Health: Updated Recommendation for Adults from the American College of Sports Medicine and the American Heart Association. Circulation, 116, 1081–1093.
Iriti M. ve Faoro F. (2004). Plant Defense and Human Nutrition: Phenylpropanoids on the Menu. Current Topics in Nutrition Research, 2, 47–65.
Iriti M. ve Faoro F. (2009). Chemical Diversity and Defense Metabolism: How Plants Cope with Pathogens and Ozone Pollution. International Journal of Molecular Sciences, 10(8), 3371–3399.
Jowko E., Sacharuk J., Balasinska B., Wilczak J., Charmas M., Ostaszewski P. ve Charmas R. (2012). Effect of a Single Dose of Green Tea Polyphenols on the Blood Markers of Exercise-Induced Oxidative Stress in Soccer Players. International Journal of Sports Nutrition and Exercise Metabolism, 22(6), 486–496.
Kaulmann A. ve Bohn T. (2014). Carotenoids, Inflammation, and Oxidative Stress Implications of Cellular Signaling Pathways and Relation to Chronic Disease Prevention. Nutrition Research, 34, 907-929.
Kaulmann A. ve Bohn T. (2016). Bioactivity of Polyphenols: Preventive and Adjuvant Strategies toward Reducing Inflammatory Bowel Diseases-Promises, Perspectives, and Pitfalls. Oxidative Medicine and Cellular Longevity, 2016, 9346470.
Kim D.O. ve Lee C.Y. (2004). Comprehensive Study on Vitamin C Equivalent Antioxidant Capacity (VCEAC) of Various Polyphenolics in Scavenging a Free Radical and Its Structural Relationship. Critical Reviews in Food Science and Nutrition, 44, 253-273.
Komorowski J.R., Ojalvo S.P., Sylla S., Tastan H., Orhan C., Tuzcu M., Sahin N. ve Sahin K. (2020). The Addition of an Amylopectin/Chromium Complex to Branched-Chain Amino Acids Enhances Muscle Protein Synthesis in Rat Skeletal Muscle. Journal of the International Society of Sports Nutrition, 17(1), 26.
Kroymann J. (2011). Natural Diversity and Adaptation in Plant Secondary Metabolism. Current Opinion in Plant Biology, 14(3), 246-251.
Kubukeli Z.N., Noakes T.D. ve Dennis S.C. (2002). Training Techniques to Improve Endurance Exercise Performances. Sports Medicine, 32, 489-509.
Kumar S. Ve Pandey A.K. (2013). Chemistry and Biological Activities of Flavonoids: an Overview. Scientific World Journal, 1-16.
Laursen P.B. ve Jenkins D.G. (2002). The Scientific Basis for High-Intensity Interval Training. Sports Medicine, 32, 53-73.
Lee R., Margaritis M., Channon K.M. ve Antoniades C. (2012). Evaluating Oxidative Stress in Human Cardiovascular Disease: Methodological Aspects and Considerations. Current Medicinal Chemistry, 9, 2504–2520.
Liu R.H. (2004). Potential Synergy of Phytochemicals in Cancer Prevention: Mechanism of Action. Advances in Nutrition, 134, 3479-3485.
Liu R.H. (2013). Health-Promoting Components of Fruits and Vegetables in the Diet. Advances in Nutrition, 4, 384-392.
Lobo V., Patil A., Phatak A. ve Chandra N. (2010). Free Radicals, Antioxidants and Functional Foods: Impact on Human Health. Pharmacognosy Reviews, 4(8), 118-126.
MacRae H. S. ve Mefferd K.M. (2006). Dietary Antioxidant Supplementation Combined with Quercetin Improves Cycling Time Trial Performance. International Journal of Sport Nutrition and Exercise Metabolism, 16(4), 405-419.
Mastaloudis A., Traber M.G., Carstensen K. ve Widrick J.J. (2006). Antioxidants did not Prevent Muscle Damage in Response to an Ultramarathon Run. Medicine and Science in Sports and Exercise, 38(1), 72-80.
Mccall G.E., Byrnes W.C., Fleck S.J., Dickinson A. ve Kraemer W.J. (1999). Acute and Chronic Hormonal Responses to Resistance Training Designed to Promote Muscle Hypertrophy. Canadian Journal of Applied Physiology, 24, 96–107.

Mordi R.C., Ademosun O.T., Ajanaku C.O., Olanrewaju I.O. ve Walton JC. (2020). Free Radical Mediated Oxidative Degradation of Carotenes and Xanthophylls. Molecules, 25(5), 1038.

Morillas-Ruiz J.M., Villegas Garcia J.A., Lopez F.J., Vidal-Guevara M.L. and Zafrilla P. (2006). Effects of Polyphenolic Antioxidants on Exercise-Induced Oxidative Stress. Clinical Nutrition, 25 (3), 444-453.

Murase T., Haramizu S., Shimotoyodome A., Tokimitsu I. ve Hase T. (2006). Green Tea Extract Improves Running Endurance in Mice by Stimulating Lipid Utilization During Exercise. American Journal of Physiology-Regulatory, Integrative and Comparative Physiology, 290, 1550-1556.

Nayak B., Liu R.H. ve Tang J. (2015). Effect of Processing on Phenolic Antioxidants of Fruits, Vegetables, and Grains Review. Critical Reviews in Food Science and Nutrition, 55, 887-918.

Nehlsen-Cannarella S.L., Fagoaga O.R., Nieman D.C., Henson D.A., Butterworth D.E., Schmitt R.L., Bailey E.M., Warren B.J., Utter A. ve Davis J.M. (1997). Carbohydrate and the Cytokine Response to 2.5 h of Running. Journal of Applied Physiology, 82, 1662–1667.

Neubauer O., Konig D. ve Wagner K.H. (2008). Recovery After an Ironman Triathlon: Sustained Inflammatory Responses and Muscular Stress. European Journal of Applied Physiology, 104, 417–426.

Nikolaidis M.G., Kyparos A., Spanou C., Paschalis V., Theodorou A.A. ve Vrabas I.S. (2012). Redox Biology of Exercise: An Integrative and Comparative Consideration of Some Overlooked Issues. Journal of Experimental Biology, 215, 1615–1625.

Oh T.W., Oh T.W. ve Ohta F. (2003). Dose-Dependent Effect of Capsaicin on Endurance Capacity in Rats. British Journal of Nutrition, 90, 515–520.

Orhan C., Sahin E., Er B., Tuzcu M., Lopes A.P., Sahin N., Juturu V. ve Sahin K. (2021). Effects of Exercise Combined with Undenatured Type II Collagen on Endurance Capacity, Antioxidant Status, Muscle Lipogenic Genes and E3 Ubiquitin Ligases in Rats. Animals (Basel), 11(3), 851.

Palazzetti S., Richard M., Favier A. ve Margaritis I. (2003). Overloaded Training Increases Exercise-Induced Oxidative Stress and Damage. Canadian Journal of Applied Physiology, 28, 588-604.

Peake J.M. (2003). Vitamin C: Effects of Exercise and Requirements with Training. International Journal of Sport Nutrition and Exercise Metabolism, 13, 125–151.

Phillips G.C. (2007). Glutamine: The Nonessential Amino Acid for Performance Enhancement. Current Sports Medicine Reports, 6, 265–268.

Phillips S.M. (2004). Protein Requirements and Supplementation in Strength Sports. Nutrition, 20, 689-695.

Phillips T., Childs A.C., Dreon D.M., Phinney S. ve Leeuwenburgh C. (2003). A Dietary Supplement Attenuates IL-6 and CRP After Eccentric Exercise in Untrained Males. Medicine and Science in Sports and Exercise, 35, 2032–2037.

Phillipson J.D. (2001). Phytochemistry and Medicinal Plants. Phytochemistry, 56, 237-243.

Pisoschi A.M. ve Pop A. (2015). The Role of Antioxidants in the Chemistry of Oxidative Stress: A Review. European Journal of Medicinal Chemistry, 5(97), 55-74.

Poulsen H.E., Loft S. ve Vistisen K. (1996). Extreme Exercise and Oxidative DNA Modification. Journal of Sports Sciences, 14, 343-346.

Powers S.K. ve Lennon S.L. (1999). Analysis of Cellular Responses to Free Radicals: Focus on Exercise and Skeletal Muscle. Proceedings Nutrition Society of London, 58, 1025-1033.

Powers S.K., Deruisseau K.C., Quindry J. ve Hamilton K.L. (2004). Dietary Antioxidants and Exercise. Journal of Sports Sciences, 22, 81-94.

Powers S.K., Talbert E.E. ve Adhihetty P.J. (2011). Reactive Oxygen and Nitrogen Species as Intracellular Signals in Skeletal Muscle. Journal of Physiology, 589, 2129–2138.

Radak Z., Zhao Z., Koltai E., Ohno H. ve Atalay M. (2013). Oxygen Consumption and Usage During Physical Exercise: The Balance Between Oxidative Stress and ROS-Dependent Adaptive Signaling. Antioxidants and Redox Signaling, 18(10), 1208–1246.

Reid M.B. (2001). Invited Review: Redox Modulation of Skeletal Muscle Contraction: What We Know and What We Don't. Journal of Applied Physiology, 90, 724-731.

Ristow M. ve Schmeisser S. (2011). Extending Life Span by Increasing Oxidative Stress. Free Radical Biology and Medicine, 51(2), 327–336.

Rochfort S. ve Panozzo J. (2007). Phytochemicals for Health, the Role of Pulses. Journal of Agricultural and Food Chemistry, 55, 7981-7994.

Ryu S., Choi S.K., Joung S.S., Suh H., Cha Y.S., Lee S. ve Lim K. (2001). Caffeine as a Lipolytic Food Component Increases Endurance Performance in Rats and Athletes. Journal of Nutritional Science and Vitaminology, 47, 139–146.

Sahin K., Orhan C., Tuzcu M., Sahin N., Erten F. ve Juturu V. (2018). Capsaicinoids Improve Consequences of Physical Activity. Toxicology Reports, 15(5), 598-607.

Seifried H.E., Anderson D.E., Fisher E.I. ve Milner J.A. (2007). A Review of the Interaction Among Dietary Antioxidants and Reactive Oxygen Species. The Journal of Nutritional Biochemistry, 18, 567-579.

Sharp M., Wilson J., Stefan M., Gheith R., Lowery R., Ottinger C., Reber D., Orhan C., Sahin N., Tuzcu M., Durkee S., Saiyed Z. ve Sahin K. (2021). Marine Phytoplankton Improves Recovery and Sustains Immune Function in Humans and Lowers Proinflammatory Immunoregulatory Cytokines in a Rat Model. Physical Activity and Nutrition, 25(1), 42-55.

Shimomura Y., Murakami T., Nakai N., Nagasaki M. ve Harris R.A. (2004). Exercise Promotes BCAA Catabolism: Effects of BCAA Supplementation on Skeletal Muscle During Exercise. Journal of Nutrition, 134, 1583–1587.

Strobel N.A., Peake J.M. ve Matsumoto A. (2011). Antioxidant Supplementation Reduces Skeletal Muscle Mitochondrial Biogenesis. Medicine and Science in Sports and Exercise, 43(6), 1017–1024.

Suzuki K., Peake J. ve Nosaka K. (2006). Changes in Markers of Muscle Damage, Inflammation and HSP70 After an Ironman Triathlon Race. European Journal of Applied Physiology, 98, 525–534.

Tauler P., Aguilo A. ve Fuentespina G.E. (2006). Response of Blood Cell Antioxidant Enzyme Defences to Antioxidant Diet Supplementation and to Intense Exercise. European Journal of Nutrition, 45, 187–195.

Taurino M., De Domenico S., Bonsegna S., Poltronieri P., Pastor V. ve Flors V. (2013). Jasmonate Signaling in Plant Development and Defense Response to Multiple (a) Biotic Stresses. Plant Cell Reports, 32, 1085-1098.

Thompson D., Bailey D.M. ve Hill J. (2004). Prolonged Vitamin C Supplementation and Recovery from Eccentric Exercise. European Journal of Applied Physiology, 92, 133–138.

Valko M., Leibfritz D. ve Moncol J. (2007). Free Radicals and Antioxidants in Normal Physiological Functions and Human Disease. International Journal of Biochemistry and Cell Biology, 39(1), 44–84.

Vermerris W. ve Nicholson R. (2008). Isolation and Identification of Phenolic Compounds. Phenolic Compound Biochemistry, 151, 196.

Visioli F. ve Davalos A. (2012). Polyphenols and Cardiovascular Disease: A Critical Summary of the Evidence. Mini Reviews in Medicinal Chemistry, 11(14), 1186-1190.

Visioli F., De La Lastra C.A., Andres-Lacueva C., Aviram M., Calhau C., Cassano A., D'Archivio M., Faria A., Fave G., Fogliano V., Llorach R., Vitaglione P., Zoratti M. ve Edeas M. (2011). Polyphenols and Human Health: A Prospectus. Critical Reviews in Food Science and Nutrition, 51(6), 524–546.

Watson T.A., Callister R., Taylor R.D., Sibbritt D.W., MacDonald-Wicks L.K. ve Garg M.L. (2005). Antioxidant Restriction and Oxidative Stress in Short-Duration Exhaustive Exercise. Medicine and Science in Sports and Exercise, 37, 63-71.

Whayne T.F. ve Maulik N. (2012). Nutrition and the Healthy Heart with an Exercise Boost. Canadian Journal of Physiology and Pharmacology, 90, 967–976.

Willett W.C. (2002). Balancing Lifestyle and Genomics Research for Disease Prevention. Science, 296, 695-698.

Winkel-Shirley B. (2002). Biosynthesis of Flavonoids and Effects of Stress. Current Opinion in Plant Biology, 5(3), 218-223.

Yuan H., Ma Q., Ye L. ve Piao G. (2016). The Traditional Medicine and Modern Medicine from Natural Products. Molecules, 21, 559.

Yunsoo K., Jin K.Y. Yeni L., Bumjo O., Yeon K.J., Jildau B. ve Oran K. (2018). Combination of Diet Quality Score, Plasma Carotenoids, and Lipid Peroxidation to Monitor Oxidative Stress. Oxidative Medicine and Cellular Longevity, 1-11.

KAYNAKÇA

Ahn, S. H., Kim, J. H., Cho, Y. Y., Suh, S., Kim, B. J., Hong, S., Lee, S. H., Koh, J. M., & Song, K. H. (2019). The effects of cortisol and adrenal androgen on bone mass in Asians with and without subclinical hypercortisolism. *Osteoporosis international: a journal established as result of cooperation between the European Foundation for Osteoporosis and the National Osteoporosis Foundation of the USA*, *30*(5), 1059–1069. https://doi.org/10.1007/s00198-019-04871-5

Alsuwaidan, M. T., Kucyi, A., Law, C. W., & McIntyre, R. S. (2009). Exercise and bipolar disorder: a review of neurobiological mediators. *Neuromolecular medicine*, *11*(4), 328–336. https://doi.org/10.1007/s12017-009-8079-9

American Psychiatric Association (APA) (2013). Diagnostic and Statistical Manual of Mental Disorders, 5th ed. Arlington, VA: American Psychiatric Association.

Antunes, H. K., Stella, S. G., Santos, R. F., Bueno, O. F., & de Mello, M. T. (2005). Depression, anxiety and quality of life scores in seniors after an endurance exercise program. *Revista brasileira de psiquiatria (Sao Paulo, Brazil: 1999)*, *27*(4), 266–271. https://doi.org/10.1590/s1516-44462005000400003

Ashton, M. M., Mohebbi, M., Turner, A., Marx, W., Berk, M., Malhi, G. S., Ng, C. H., Cotton, S. M., Dodd, S., Sarris, J., Hopwood, M., Stubbs, B., & Dean, O. M. (2020). Physical Activity as a Predictor of Clinical Trial Outcomes in Bipolar Depression: A Subanalysis of a Mitochondrial-Enhancing Nutraceutical Randomized Controlled Trial. *Canadian journal of psychiatry. Revue canadienne de psychiatrie*, *65*(5), 306–318. https://doi.org/10.1177/0706743719889547

Awick, E. A., Ehlers, D. K., Aguiñaga, S., Daugherty, A. M., Kramer, A. F., & McAuley, E. (2017). Effects of a randomized exercise trial on physical activity, psychological distress and quality of life in older adults. *General hospital psychiatry*, *49*, 44–50. https://doi.org/10.1016/j.genhosppsych.2017.06.005

Baldessarini R. J. (2002). Treatment research in bipolar disorder: issues and recommendations. *CNS drugs*, *16*(11), 721–729. https://doi.org/10.2165/00023210-200216110-00001

Bauer, I. E., Gálvez, J. F., Hamilton, J. E., Balanzá-Martínez, V., Zunta-Soares, G. B., Soares, J. C., & Meyer, T. D. (2016). Lifestyle interventions targeting dietary habits and exercise in bipolar disorder: A systematic review. *Journal of psychiatric research*, *74*, 1–7. https://doi.org/10.1016/j.jpsychires.2015.12.006

Bauer, I. E., Kiropoulos, L. A., Crist, N. P., Hamilton, J. E., Soares, J. C., & Meyer, T. D. (2018). A qualitative study investigating bipolar patients' expectations of a lifestyle intervention: A self-management program. *Archives of psychiatric nursing*, *32*(4), 555–560. https://doi.org/10.1016/j.apnu.2018.03.002

Bauer, M., Grof, P., Rasgon, N., Bschor, T., Glenn, T., & Whybrow, P. C. (2006). Temporal relation between sleep and mood in patients with bipolar disorder. *Bipolar disorders*, *8*(2), 160–167. https://doi.org/10.1111/j.1399-5618.2006.00294.x

Beyer, JL., Payne, ME. (2016). Nutrition and Bipolar Depression, Psychiatric Clinics of North America, 39 (1): 75-86. https://doi.org/10.1016/j.psc.2015.10.003

Bly, M. J., Taylor, S. F., Dalack, G., Pop-Busui, R., Burghardt, K. J., Evans, S. J., McInnis, M. I., Grove, T. B., Brook, R. D., Zöllner, S. K., & Ellingrod, V. L. (2014). Metabolic syndrome in bipolar disorder and schizophrenia: dietary and lifestyle factors compared to the general population. *Bipolar disorders*, *16*(3), 277–288. https://doi.org/10.1111/bdi.12160

Brietzke, E., Mansur, R. B., Subramaniapillai, M., Balanzá-Martínez, V., Vinberg, M., González-Pinto, A., Rosenblat, J. D., Ho, R., & McIntyre, R. S. (2018). Ketogenic diet as a metabolic therapy for mood disorders: Evidence and developments. *Neuroscience and biobehavioral reviews*, *94*, 11–16. https://doi.org/10.1016/j.neubiorev.2018.07.020

Brüchle W, Schwarzer C, Berns C, Scho S, Schneefeld J, Koester D, Schack T, Schneider U, Rosenkranz K. (2021). Physical activity reduces clinical symptoms and restores neuroplasticity in major depression. Front Psychiatry;12: 660642.

Catalan-Matamoros, D., Gomez-Conesa, A., Stubbs, B., & Vancampfort, D. (2016). Exercise improves depressive symptoms in older adults: An umbrella review of systematic reviews and meta-analyses. *Psychiatry research*, *244*, 202–209. https://doi.org/10.1016/j.psychres.2016.07.028

Cerimele, J. M., Chwastiak, L. A., Dodson, S., & Katon, W. J. (2014). The prevalence of bipolar disorder in general primary care samples: a systematic review. *General hospital psychiatry*, *36*(1), 19–25. https://doi.org/10.1016/j.genhosppsych.2013.09.008

Cotman, C. W., Berchtold, N. C., & Christie, L. A. (2007). Exercise builds brain health: key roles of growth factor cascades and inflammation. *Trends in neurosciences*, *30*(9), 464–472. https://doi.org/10.1016/j.tins.2007.06.011

Daumit, G. L., Dickerson, F. B., Wang, N. Y., Dalcin, A., Jerome, G. J., Anderson, C. A., Young, D. R., Frick, K. D., Yu, A., Gennusa, J. V., 3rd, Oefinger, M., Crum, R. M., Charleston, J., Casagrande, S. S., Guallar, E., Goldberg, R. W., Campbell, L. M., & Appel, L. J. (2013). A behavioral weight-loss intervention in persons with serious mental illness. *The New England journal of medicine*, *368*(17), 1594–1602. https://doi.org/10.1056/NEJMoa1214530

Duman, C. H., Schlesinger, L., Russell, D. S., & Duman, R. S. (2008). Voluntary exercise produces antidepressant and anxiolytic behavioral effects in mice. *Brain research*, *1199*, 148–158. https://doi.org/10.1016/j.brainres.2007.12.047

Elavsky, S., McAuley, E., Motl, R. W., Konopack, J. F., Marquez, D. X., Hu, L., Jerome, G. J., & Diener, E. (2005). Physical activity enhances long-term quality of life in older adults: efficacy, esteem, and affective influences. *Annals of behavioral medicine : a publication of the Society of Behavioral Medicine*, *30*(2), 138–145. https://doi.org/10.1207/s15324796abm3002_6

Fagiolini, A., Chengappa, K. N., Soreca, I., & Chang, J. (2008). Bipolar disorder and the metabolic syndrome: causal factors, psychiatric outcomes and economic burden. *CNS drugs*, *22*(8), 655–669. https://doi.org/10.2165/00023210-200822080-00004

Fagiolini, A., Kupfer, D. J., Houck, P. R., Novick, D. M., & Frank, E. (2003). Obesity as a correlate of outcome in patients with bipolar I disorder. *The American journal of psychiatry*, *160*(1), 112–117. https://doi.org/10.1176/appi.ajp.160.1.112

Fernandes, B. S., Berk, M., Turck, C. W., Steiner, J., & Gonçalves, C. A. (2014). Decreased peripheral brain-derived neurotrophic factor levels are a biomarker of disease activity in major psychiatric disorders: a comparative meta-analysis. *Molecular psychiatry*, *19*(7), 750–751. https://doi.org/10.1038/mp.2013.172

Firth, J., Stubbs, B., Teasdale, S. B., Ward, P. B., Veronese, N., Shivappa, N., Hebert, J. R., Berk, M., Yung, A. R., & Sarris, J. (2018a). Diet as a hot topic in psychiatry: a population-scale study of nutritional intake and inflammatory potential in severe mental illness. *World psychiatry: official journal of the World Psychiatric Association (WPA)*, *17*(3), 365–367. https://doi.org/10.1002/wps.20571

Firth, J., Rosenbaum, S., Ward, P. B., Curtis, J., Teasdale, S. B., Yung, A. R., & Sarris, J. (2018b). Adjunctive nutrients in first-episode psychosis: A systematic review of efficacy, tolerability and neurobiological mechanisms. *Early intervention in psychiatry*, *12*(5), 774–783. https://doi.org/10.1111/eip.12544

Firth, J., Veronese, N., Cotter, J., Shivappa, N., Hebert, J. R., Ee, C., Smith, L., Stubbs, B., Jackson, S. E., & Sarris, J. (2019). What Is the Role of Dietary Inflammation in Severe Mental Illness? A Review of Observational and Experimental Findings. *Frontiers in psychiatry*, *10*, 350. https://doi.org/10.3389/fpsyt.2019.00350

Fornaro, M., Solmi, M., Veronese, N., De Berardis, D., Buonaguro, E. F., Tomasetti, C., Perna, G., Preti, A., & Carta, M. G. (2017). The burden of mood-disorder/cerebrovascular disease comorbidity: essential neurobiology, psychopharmacology, and physical activity interventions. *International review of psychiatry (Abingdon, England)*, *29*(5), 425–435. https://doi.org/10.1080/09540261.2017.1299695

Frank, E., Wallace, M. L., Hall, M., Hasler, B., Levenson, J. C., Janney, C. A., Soreca, I., Fleming, M. C., Buttenfield, J., Ritchey, F. C., & Kupfer, D. J. (2015). An Integrated Risk Reduction Intervention can reduce body mass index in individuals being treated for bipolar I disorder: results from a randomized trial. *Bipolar disorders*, *17*(4), 424–437. https://doi.org/10.1111/bdi.12283

Galvez, J. F., Bauer, I. E., Sanches, M., Wu, H. E., Hamilton, J. E., Mwangi, B., Kapczinski, F. P., Zunta-Soares, G., & Soares, J. C. (2014). Shared clinical associations between obesity and impulsivity in rapid cycling bipolar disorder: a systematic review. *Journal of affective disorders*, *168*, 306–313. https://doi.org/10.1016/j.jad.2014.05.054

Gillhoff, K., Gaab, J., Emini, L., Maroni, C., Tholuck, J., & Greil, W. (2010). Effects of a multimodal lifestyle intervention on body mass index in patients with bipolar disorder: a randomized controlled trial. *Primary care companion to the Journal of clinical psychiatry*, *12*(5), PCC.09m00906. https://doi.org/10.4088/PCC.09m00906yel

Goldstein, T. R., Goldstein, B. I., Mantz, M. B., Bailey, B., & Douaihy, A. (2011). A brief motivational intervention for preventing medication-associated weight gain among youth with bipolar disorder: treatment development and case report. *Journal of child and adolescent psychopharmacology*, *21*(3), 275–280. https://doi.org/10.1089/cap.2010.0104

Grande, I., Berk, M., Birmaher, B., & Vieta, E. (2016). Bipolar disorder. *Lancet (London, England)*, *387*(10027), 1561–1572. https://doi.org/10.1016/S0140-6736(15)00241-X

Hays, A.E. (2008). Effect of an acute bout of aerobic exercise on dehydroepiandrosterone sulphate (DHEAS) in clinically diagnosed bipolar subjects. Unpoblished Doctoral Thesis, University of Pittsburg, Pittsburg.

Hearing, C. M., Chang, W. C., Szuhany, K. L., Deckersbach, T., Nierenberg, A. A., & Sylvia, L. G. (2016). Physical Exercise for Treatment of Mood Disorders: A Critical Review. *Current behavioral neuroscience reports*, *3*(4), 350–359. https://doi.org/10.1007/s40473-016-0089-y

Holmqvist Larsson, K., Lowén, A., Hellerstedt, L., Bergcrona, L., Salerud, M., & Zetterqvist, M. (2020). Emotion regulation group skills training: a pilot study of an add-on treatment for eating disorders in a clinical setting. *Journal of eating disorders*, *8*, 12. https://doi.org/10.1186/s40337-020-00289-1

Huh, JY., Mougios, V., Kabasakalis, A., Fatouros I, Siopi A, Douroudos II, Filippaios A, Panagiotou G, Park KH, Mantzoros CS. (2014). Exercise-induced irisin secretion is independent of age or fitness level and increased irisin may directly modulate muscle metabolism through AMPK activation. J Clin Endocrinol Metab. 99:E2154-61.

Jacka, F. N., Pasco, J. A., Mykletun, A., Williams, L. J., Hodge, A. M., O'Reilly, S. L., Nicholson, G. C., Kotowicz, M. A., & Berk, M. (2010). Association of Western and traditional diets with depression and anxiety in women. *The American journal of psychiatry*, *167*(3), 305–311. https://doi.org/10.1176/appi.ajp.2009.09060881

Jacka, F. N., Pasco, J. A., Mykletun, A., Williams, L. J., Nicholson, G. C., Kotowicz, M. A., & Berk, M. (2011). Diet quality in bipolar disorder in a population-based sample of women. *Journal of affective disorders*, *129*(1-3), 332–337. https://doi.org/10.1016/j.jad.2010.09.004

Jain, A., & Mitra, P. (2021). Bipolar Affective Disorder. In *StatPearls*. StatPearls Publishing.

Jewell, L., Abtan, R., Scavone, A., Timmins, V., Swampillai, B., & Goldstein, B. I. (2015). Preliminary evidence of disparities in physical activity among adolescents with bipolar disorder. *Mental Health and Physical Activity, 8, 62–67.* doi:10.1016/j.mhpa.2015.04.001

Jo, D., Song, J. (2021). Irisin Acts via the PGC-1α and BDNF Pathway to Improve Depression-like Behavior. Clin Nutr Res. 10(4):292-302 https://doi.org/10.7762/cnr.2021.10.4.292

Kallio, P., Kolehmainen, M., Laaksonen, D. E., Pulkkinen, L., Atalay, M., Mykkänen, H., Uusitupa, M., Poutanen, K., & Niskanen, L. (2008). Inflammation markers are modulated by responses to diets differing in postprandial insulin responses in individuals with the metabolic syndrome. *The American journal of clinical nutrition*, *87*(5), 1497–1503. https://doi.org/10.1093/ajcn/87.5.1497

Katon W. J. (2003). Clinical and health services relationships between major depression, depressive symptoms, and general medical illness. *Biological psychiatry*, *54*(3), 216–226. https://doi.org/10.1016/s0006-3223(03)00273-7

Kilbourne, A. M., Goodrich, D. E., Lai, Z., Post, E. P., Schumacher, K., Nord, K. M., Bramlet, M., Chermack, S., Bialy, D., & Bauer, M. S. (2013). Randomized controlled trial to assess reduction of cardiovascular disease risk in patients with bipolar disorder: the Self-Management Addressing Heart Risk Trial (SMAHRT). *The Journal of clinical psychiatry*, *74*(7), e655–e662. https://doi.org/10.4088/JCP.12m08082

Kilbourne, A. M., Rofey, D. L., McCarthy, J. F., Post, E. P., Welsh, D., & Blow, F. C. (2007). Nutrition and exercise behavior among patients with bipolar disorder. *Bipolar disorders*, *9*(5), 443–452. https://doi.org/10.1111/j.1399-5618.2007.00386.x

Lee, S. Y., Wang, L. J., Chang, C. H., Wu, C. C., Chen, H. L., Lin, S. H., Chu, C. L., Lu, T., & Lu, R. B. (2017). Serum DHEA-S concentration correlates with clinical symptoms and neurocognitive function in patients with bipolar II disorder: A case-controlled study. *Progress in neuro-psychopharmacology & biological psychiatry*, *74*, 31–35. https://doi.org/10.1016/j.pnpbp.2016.11.006

Majewski, M., Kozlowska, A., Thoene, M., Lepiarczyk, E., & Grzegorzewski, W. J. (2016). Overview of the role of vitamins and minerals on the kynurenine pathway in health and disease. *Journal*

of physiology and pharmacology : an official journal of the Polish Physiological Society, *67*(1), 3–19.

Maninger, N., Wolkowitz, O. M., Reus, V. I., Epel, E. S., & Mellon, S. H. (2009). Neurobiological and neuropsychiatric effects of dehydroepiandrosterone (DHEA) and DHEA sulfate (DHEAS). *Frontiers in neuroendocrinology*, *30*(1), 65–91. https://doi.org/10.1016/j.yfrne.2008.11.002

Markianos, M., Tripodianakis, J., Sarantidis, D., & Hatzimanolis, J. (2007). Plasma testosterone and dehydroepiandrosterone sulfate in male and female patients with dysthymic disorder. *Journal of affective disorders*, *101*(1-3), 255–258. https://doi.org/10.1016/j.jad.2006.11.013

Marquez, D. X., Aguiñaga, S., Vásquez, P. M., Conroy, D. E., Erickson, K. I., Hillman, C., Stillman, C. M., Ballard, R. M., Sheppard, B. B., Petruzzello, S. J., King, A. C., & Powell, K. E. (2020). A systematic review of physical activity and quality of life and well-being. *Translational behavioral medicine*, *10*(5), 1098–1109. https://doi.org/10.1093/tbm/ibz198

McAulay, C., Dawson, L., Mond, J., Outhred, T., & Touyz, S. (2021). "The Food Matches the Mood": Experiences of Eating Disorders in Bipolar Disorder. *Qualitative health research*, *31*(1), 100–112. https://doi.org/10.1177/1049732320956267

Melo, M. C., Daher, E., Albuquerque, S. G., & de Bruin, V. M. (2016). Exercise in bipolar patients: A systematic review. *Journal of affective disorders*, *198*, 32–38. https://doi.org/10.1016/j.jad.2016.03.004

Meyer B., Rahman R., Shepherd R. (2007). Hypomanic personality features and addictive tendencies. *Pers. Indiv. Dif.* 42, 801–810 10.1016/j.paid.2006.08.024

Ng, F., Dodd, S., & Berk, M. (2007). The effects of physical activity in the acute treatment of bipolar disorder: a pilot study. *Journal of affective disorders*, *101*(1-3), 259–262. https://doi.org/10.1016/j.jad.2006.11.014

O'Neil, A., Berk, M., Itsiopoulos, C., Castle, D., Opie, R., Pizzinga, J., Brazionis, L., Hodge, A., Mihalopoulos, C., Chatterton, M. L., Dean, O. M., & Jacka, F. N. (2013). A randomised, controlled trial of a dietary intervention for adults with major depression (the "SMILES" trial): study protocol. *BMC psychiatry*, *13*, 114. https://doi.org/10.1186/1471-244X-13-114

Osby, U., Brandt, L., Correia, N., Ekbom, A., & Sparén, P. (2001). Excess mortality in bipolar and unipolar disorder in Sweden. *Archives of general psychiatry*, *58*(9), 844–850. https://doi.org/10.1001/archpsyc.58.9.844

Özenoğlu, A. (2016). Psikiyatrik Bozukluklar ve Farmakoterapilerinin Beslenme ile İlişkisi. Beslenme ve Diyetetik Güncel Konular-3 (İçinde). Muhittin Tayfur, Betül Çiçek (Eds). Hatiboğlu Yayınları:192. Ankara. I. Baskı, Sayfa: 91-126.

Özenoğlu, A. (2018). Duygudurumu, Besin ve Beslenme İlişkisi. Acıbadem Üniv. (ACU) Sağlık Bilimleri Dergisi; 9(4): 357-365. https://doi.org/10.31067/0.2018.56

Özenoğlu, A. (2019). Psikiyatrik bozukluklar ve beslenme tedavisi. Hastalıklarda Beslenme Tedavisi (İçinde). Alphan E. (Ed). Hatiboğlu Yayınevi, 5. Basım, Ankara, Sayfa: 915-1000

Özenoğlu, A. (2020), Beslenme psikiyatrisi. Beslenme ve Diyetetiğin Psikososyal Boyutu (içinde). Özenoğlu, A. (Ed). Nobel Akademik Yayıncılık, 2. Baskı, Ankara

Pawełczyk, T., Piątkowska-Janko, E., Bogorodzki, P., Gębski, P., Grancow-Grabka, M., Trafalska, E., Żurner, N., & Pawełczyk, A. (2018). Omega-3 fatty acid supplementation may prevent loss of gray matter thickness in the left parieto-occipital cortex in first episode schizophrenia: A secondary outcome analysis of the OFFER randomized controlled study. *Schizophrenia research*, *195*, 168–175. https://doi.org/10.1016/j.schres.2017.10.013

Prieto, M. L., Cuéllar-Barboza, A. B., Bobo, W. V., Roger, V. L., Bellivier, F., Leboyer, M., West, C. P., & Frye, M. A. (2014). Risk of myocardial infarction and stroke in bipolar disorder: a systematic review and exploratory meta-analysis. *Acta psychiatrica Scandinavica*, *130*(5), 342–353. https://doi.org/10.1111/acps.12293

Rucklidge, J. J., Kaplan, B. J., & Mulder, R. T. (2015). What if nutrients could treat mental illness?. *The Australian and New Zealand journal of psychiatry*, *49*(5), 407–408. https://doi.org/10.1177/0004867414565482

Russo-Neustadt, A., Ha, T., Ramirez, R., & Kesslak, J. P. (2001). Physical activity-antidepressant treatment combination: impact on brain-derived neurotrophic factor and behavior in an animal model. *Behavioural brain research*, *120*(1), 87–95. https://doi.org/10.1016/s0166-4328(00)00364-8

Schinder, A. F., & Poo, M. (2000). The neurotrophin hypothesis for synaptic plasticity. *Trends in neurosciences*, *23*(12), 639–645. https://doi.org/10.1016/s0166-2236(00)01672-6

Steckhan N, Hohmann C-D, Kessler C, Dobos G, Michalsen A, Cramer H. (2016). Effects of different dietary approaches on inflammatory markers in patients with metabolic syndrome: a systematic review and meta-analysis. *Nutrition 32*(3):338–48. doi: 10.1016/j.nut.2015.09.010

Suto, M., Murray, G., Hale, S., Amari, E., & Michalak, E. E. (2010). What works for people with bipolar disorder? Tips from the experts. *Journal of affective disorders*, *124*(1-2), 76–84. https://doi.org/10.1016/j.jad.2009.11.004

Sylvia, L. G., Ametrano, R. M., & Nierenberg, A. A. (2010). Exercise treatment for bipolar disorder: potential mechanisms of action mediated through increased neurogenesis and decreased allostatic load. *Psychotherapy and psychosomatics*, *79*(2), 87–96. https://doi.org/10.1159/000270916

Sylvia, L. G., Iosifescu, D., Friedman, E. S., Bernstein, E. E., Bowden, C. L., Ketter, T. A., Reilly-Harrington, N. A., Leon, A. C., Calabrese, J. R., Ostacher, M. J., Rabideau, D. J., Thase, M. E., & Nierenberg, A. A. (2013a). Use of treatment services in a comparative effectiveness study of bipolar disorder. *Psychiatric services (Washington, D.C.)*, *64*(11), 1119–1126. https://doi.org/10.1176/appi.ps.201200479

Sylvia, L. G., Friedman, E. S., Kocsis, J. H., Bernstein, E. E., Brody, B. D., Kinrys, G., Kemp, D. E., Shelton, R. C., McElroy, S. L., Bobo, W. V., Kamali, M., McInnis, M. G., Tohen, M., Bowden, C. L., Ketter, T. A., Deckersbach, T., Calabrese, J. R., Thase, M. E., Reilly-Harrington, N. A., Singh, V., … Nierenberg, A. A. (2013b). Association of exercise with quality of life and mood symptoms in a comparative effectiveness study of bipolar disorder. *Journal of affective disorders*, *151*(2), 722–727. https://doi.org/10.1016/j.jad.2013.07.031

Sylvia, L. G., Salcedo, S., Bernstein, E. E., Baek, J. H., Nierenberg, A. A., & Deckersbach, T. (2013c). Nutrition, Exercise, and Wellness Treatment in bipolar disorder: proof of concept for a consolidated intervention. *International journal of bipolar disorders*, *1*(1), 24. https://doi.org/10.1186/2194-7511-1-24

Sylvia, L. G., Janos, J. A., Pegg, S. L., Dufour, S. C., Chang, W. C., Bernstein, E. E., Davis, B., Ellard, K. K., Deckersbach, T., & Nierenberg, A. A. (2019a). Feasibility and Acceptability of a Lifestyle Intervention For Individuals With Bipolar Disorder. *Journal of psychiatric practice*, *25*(6), 451–460. https://doi.org/10.1097/PRA.0000000000000426

Sylvia, L. G., Pegg, S. L., Dufour, S. C., Janos, J. A., Bernstein, E. E., Chang, W. C., Hall, N. E., Ellard, K. K., Nierenberg, A. A., & Deckersbach, T. (2019b). Pilot study of a lifestyle intervention for bipolar disorder: Nutrition exercise wellness treatment (NEW Tx). *Journal of affective disorders*, *250*, 278–283. https://doi.org/10.1016/j.jad.2019.03.033

Sylvia, L. G., Shelton, R. C., Kemp, D. E., Bernstein, E. E., Friedman, E. S., Brody, B. D., McElroy, S. L., Singh, V., Tohen, M., Bowden, C. L., Ketter, T. A., Deckersbach, T., Thase, M. E., Reilly-Harrington, N. A., Nierenberg, A. A., Rabideau, D. J., Kinrys, G., Kocsis, J. H., Bobo, W. V., Kamali, M., … Calabrese, J. R. (2015). Medical burden in bipolar disorder: findings from the Clinical and Health Outcomes Initiative in Comparative Effectiveness for Bipolar Disorder study (Bipolar CHOICE). *Bipolar disorders*, *17*(2), 212–223. https://doi.org/10.1111/bdi.12243

Thomson, D., Turner, A., Lauder, S., Gigler, M. E., Berk, L., Singh, A. B., Pasco, J. A., Berk, M., & Sylvia, L. (2015). A brief review of exercise, bipolar disorder, and mechanistic pathways. *Frontiers in psychology*, *6*, 147. https://doi.org/10.3389/fpsyg.2015.00147

URL-1: https://www.webmd.com/bipolar-disorder/guide/bipolar-diet-foods-to-avoid

Vieta, E., Berk, M., Schulze, T. *et al.* (2018). Bipolar disorders. *Nat Rev Dis Primers* 4, 18008 https://doi.org/10.1038/nrdp.2018.8

WHO (2002). International Health Conference. Constitution of the World Health Organization (WHO). 1946. *Bulletin of the World Health Organization*, *80*(12), 983–984.

Wright, K. A., Everson-Hock, E. S., & Taylor, A. H. (2009). The effects of physical activity on physical and mental health among individuals with bipolar disorder: *A systematic review. Mental Health and Physical Activity, 2(2), 86–94.* doi:10.1016/j.mhpa.2009.09.001

Wright, K., Armstrong, T., Taylor, A., & Dean, S. (2012). 'It's a double edged sword': a qualitative analysis of the experiences of exercise amongst people with Bipolar Disorder. *Journal of affective disorders*, *136*(3), 634–642. https://doi.org/10.1016/j.jad.2011.10.017

Yu, B., Ozveren R. ve Shebani S.D. (2021). The use of a low carbohydrate, ketogenic diet in bipolar disorder: systematic review, *Research Square*, https://doi.org/10.21203/rs.3.rs-334453/v1

KAYNAKÇA

1. Altun HK, Yıldız EA, Akın M. Effects of synbiotic therapy in mild-to- moderately active ulcerative colitis: A randomized placebo-controlled study. The Turkish Journal of Gastroenterology. 2019;30(4):313.
2. Asha MZ, Khalil SFH. Efficacy and Safety of Probiotics, Prebiotics and Synbiotics in the Treatment of Irritable Bowel Syndrome: A systematic review and meta-analysis. Sultan Qaboos Univ Med J. 2020;20(1):e13-e24.
3. Bajramagic S, Hodzic E, Mulabdic A, Holjan S, Smajlovic SV, Rovcanin A. Usage of Probiotics and its Clinical Significance at Surgically Treated Patients Sufferig from Colorectal Carcinoma. Medical Archives. 2019;73(5):316.
4. Basturk A, Artan R, Yilmaz A. Efficacy of synbiotic, probiotic, and prebiotic treatments for irritable bowel syndrome in children: A randomized controlled trial. Turk J Gastroenterol. 2016;27(5):439-43.
5. Baysal A, Aksoy M, Besler H, Bozkurt N, Keçecioğlu S, Mercanlıgil S, et al. Diyet el kitabı. Ankara: Hatipoğlu Baskı. 2002:225-53.
6. Bjarnason I, Sission G. A randomised, double-blind, placebo-controlled trial of a multi-strain probiotic in patients with asymptomatic ulcerative colitis and Crohn's disease. Inflammopharmacology. 2019;27(3):465-73.
7. Cao H, Liu X, An Y, Zhou G, Liu Y, Xu M, et al. Dysbiosis contributes to chronic constipation development via regulation of serotonin transporter in the intestine. Sci Rep. 2017;7(1):10322.
8. Chu JR, Kang S-Y, Kim S-E, Lee S-J, Lee Y-C, Sung M-K. Prebiotic UG1601 mitigates constipation-related events in association with gut microbiota: A randomized placebo-controlled intervention study. World journal of gastroenterology. 2019;25(40):6129.
9. Costello SP, Hughes PA, Waters O, Bryant RV, Vincent AD, Blatchford P, et al. Effect of fecal microbiota transplantation on 8-week remission in patients with ulcerative colitis: a randomized clinical trial. Jama. 2019;321(2):156-64.
10. Silva BC, Lyra AC, Rocha R, Santana GO. Epidemiology, demographic characteristics and prognostic predictors of ulcerative colitis. World J Gastroenterol. 2014;20(28):9458-67.
11. Dimidi E, Christodoulides S, Scott SM, Whelan K. Mechanisms of action of probiotics and the gastrointestinal microbiota on gut motility and constipation. Advances in Nutrition. 2017;8(3):484-94.
12. Dong L-N, Wang M, Guo J, Wang J-P. Role of intestinal microbiota and metabolites in inflammatory bowel disease. Chinese medical journal. 2019;132(13):1610.
13. Ducrotte P, Sawant P, Jayanthi V. Clinical trial: Lactobacillus plantarum 299v (DSM 9843) improves symptoms of irritable bowel syndrome. World J Gastroenterol. 2012;18(30):4012-8.
14. Elif E, İLKTAÇ HY. İrritable Bağırsak Sendromunda Güncel Diyet Yaklaşımları. İstanbul Sabahattin Zaim Üniversitesi Fen Bilimleri Enstitüsü Dergisi.1(1):1-6.
15. Emmanuel A, Mattace-Raso F, Neri MC, Petersen KU, Rey E, Rogers J. Constipation in older people: A consensus statement. Int J Clin Pract. 2017;71(1).
16. Enck P, Aziz Q, Barbara G, Farmer AD, Fukudo S, Mayer EA, et al. Irritable bowel syndrome. Nat Rev Dis Primers. 2016;2:16014.
17. Eun CS, Kwak M-J, Han DS, Lee AR, Park DI, Yang S-K, et al. Does the intestinal microbial community of Korean Crohn's disease patients differ from that of western patients? BMC gastroenterology. 2016;16(1):28.
18. Feuerstein JD, Cheifetz AS. Crohn Disease: Epidemiology, Diagnosis, and Management. Mayo Clin Proc. 2017;92(7):1088-103.
19. Forootan M, Bagheri N, Darvishi M. Chronic constipation: A review of literature. Medicine (Baltimore). 2018;97(20):e10631.

20. Fuentes S, Rossen NG, van der Spek MJ, Hartman JH, Huuskonen L, Korpela K, et al. Microbial shifts and signatures of long-term remission in ulcerative colitis after faecal microbiota transplantation. ISME J. 2017;11(8):1877-89.
21. Halkjær SI, Christensen AH, Lo BZS, Browne PD, Günther S, Hansen LH, et al. Faecal microbiota transplantation alters gut microbiota in patients with irritable bowel syndrome: results from a randomised, double-blind placebo-controlled study. Gut. 2018;67(12):2107-15.
22. Holster S, Lindqvist CM, Repsilber D, Salonen A, de Vos WM, König J, et al. The effect of allogenic versus autologous fecal microbiota transfer on symptoms, visceral perception and fecal and mucosal microbiota in irritable bowel syndrome: a randomized controlled study. Clinical and translational gastroenterology. 2019;10(4).
23. Johnsen PH, Hilpüsch F, Cavanagh JP, Leikanger IS, Kolstad C, Valle PC, et al. Faecal microbiota transplantation versus placebo for moderate-to-severe irritable bowel syndrome: a double-blind, randomised, placebo-controlled, parallel-group, single-centre trial. The lancet Gastroenterology & hepatology. 2018;3(1):17-24.
24. Kamarli Altun H, Akal Yildiz E, Akin M. Effects of synbiotic therapy in mild- to-moderately active ulcerative colitis: A randomized placebo-controlled study. Turk J Gastroenterol. 2019;30(4):313-20.
25. Kaya YD. Huzursuz Bağırsak Sendromu. Jour Turk Fam Phy. 2019;10(4):205- 13.
26. Li L, Li X, Zhong W, Yang M, Xu M, Sun Y, et al. Gut microbiota from colorectal cancer patients enhances the progression of intestinal adenoma in Apc(min/+) mice. EBioMedicine. 2019;48:301-15.
27. Lindberg G, Hamid S, Malfertheiner P, Thomsen O, Fernandez LB, Garisch J, et al. Constipation: a global perspective. World Gastroenterology Organisation Global Guidelines. 2010;11.
28. Ma H-Q, Yu T-T, Zhao X-J, Zhang Y, Zhang H-J. Fecal microbial dysbiosis in Chinese patients with inflammatory bowel disease. World journal of gastroenterology. 2018;24(13):1464.
29. Magro DO, Santos A, Guadagnini D, de Godoy FM, Silva SHM, Lemos WJF, et al. Remission in Crohn's disease is accompanied by alterations in the gut microbiota and mucins production. Scientific reports. 2019;9(1):1-10.
30. Mima K, Nishihara R, Qian ZR, Cao Y, Sukawa Y, Nowak JA, et al. Fusobacterium nucleatum in colorectal carcinoma tissue and patient prognosis. Gut. 2016;65(12):1973-80.
31. Nishida A, Inoue R, Inatomi O, Bamba S, Naito Y, Andoh A. Gut microbiota in the pathogenesis of inflammatory bowel disease. Clin J Gastroenterol. 2018;11(1):1-10.
32. Nobutani K, Sawada D, Fujiwara S, Kuwano Y, Nishida K, Nakayama J, et al. The effects of administration of the Lactobacillus gasseri strain CP 2305 on quality of life, clinical symptoms and changes in gene expression in patients with irritable bowel syndrome. Journal of applied microbiology. 2017;122(1):212-24.
33. Ordas I, Eckmann L, Talamini M, Baumgart DC, Sandborn WJ. Ulcerative colitis. Lancet. 2012;380(9853):1606-19.
34. Paramsothy S, Kamm MA, Kaakoush NO, Walsh AJ, van den Bogaerde J, Samuel D, et al. Multidonor intensive faecal microbiota transplantation for active ulcerative colitis: a randomised placebo-controlled trial. The Lancet. 2017;389(10075):1218-28.
35. Pinheiro I, Robinson L, Verhelst A, Marzorati M, Winkens B, den Abbeele PV, et al. A yeast fermentate improves gastrointestinal discomfort and constipation by modulation of the gut microbiome: results from a randomized double-blind placebo- controlled pilot trial. BMC Complement Altern Med. 2017;17(1):441.
36. Polakowski CB, Kato M, Preti VB, Schieferdecker MEM, Campos ACL. Impact of the preoperative use of synbiotics in colorectal cancer patients: A prospective, randomized, double-blind, placebo-controlled study. Nutrition. 2019;58:40-6.

37. Quigley EM, Fried M, Gwee KA, Khalif I, Hungin AP, Lindberg G, et al. World Gastroenterology Organisation Global Guidelines Irritable Bowel Syndrome: A Global Perspective Update September 2015. J Clin Gastroenterol. 2016;50(9):704- 13.
38. Richard ML, Liguori G, Lamas B, Brandi G, da Costa G, Hoffmann TW, et al. Mucosa-associated microbiota dysbiosis in colitis associated cancer. Gut Microbes. 2018;9(2):131-42.
39. Shin A, Preidis GA, Shulman R, Kashyap PC. The gut microbiome in adult and pediatric functional gastrointestinal disorders. Clinical Gastroenterology and Hepatology. 2019;17(2):256-74.
40. Sokol H, Leducq V, Aschard H, Pham H-P, Jegou S, Landman C, et al. Fungal microbiota dysbiosis in IBD. Gut. 2017;66(6):1039-48.
41. Tian H, Ge X, Nie Y, Yang L, Ding C, McFarland LV, et al. Fecal microbiota transplantation in patients with slow-transit constipation: a randomized, clinical trial. PloS one. 2017;12(2):e0171308.
42. Torres J, Mehandru S, Colombel JF, Peyrin-Biroulet L. Crohn's disease. Lancet. 2017;389(10080):1741-55.
43. Türker P, Günaldı S. Crohn Hastalığı ve Tıbbi Beslenme. Güncel Gastroenteroloji,(20). 2016:3,267-73.
44. Xiao ZL, Pricolo V, Biancani P, Behar J. Role of progesterone signaling in the regulation of G-protein levels in female chronic constipation. Gastroenterology. 2005;128(3):667-75.
45. Yılmaz İ, Dolar ME, Özpınar H. Effect of administering kefir on the changes in fecal microbiota and symptoms of inflammatory bowel disease: A randomized controlled trial. The Turkish Journal of Gastroenterology. 2019;30(3):242.
46. Yu J, Feng Q, Wong SH, Zhang D, yi Liang Q, Qin Y, et al. Metagenomic analysis of faecal microbiome as a tool towards targeted non-invasive biomarkers for colorectal cancer. Gut. 2017;66(1):70-8.
47. Yu LC. Microbiota dysbiosis and barrier dysfunction in inflammatory bowel disease and colorectal cancers: exploring a common ground hypothesis. J Biomed Sci. 2018;25(1):79.
48. Yu YR, Rodriguez JR. Clinical presentation of Crohn's, ulcerative colitis, and indeterminate colitis: Symptoms, extraintestinal manifestations, and disease phenotypes. Semin Pediatr Surg. 2017;26(6):349-55.
49. Zhang Y, Yu X, Yu E, Wang N, Cai Q, Shuai Q, et al. Changes in gut microbiota and plasma inflammatory factors across the stages of colorectal tumorigenesis: a case-control study. BMC Microbiol. 2018;18(1):92.

KAYNAKÇA

Arango Duque G. ve Descoteaux A. (2014). Macrophage Cytokines: Involvement in Immunity and Infectious Diseases. Frontiers in Immunology, 5, 491.

Benzler J., Ganjam G.K., Pretz D., Oelkrug R., Koch C.E. ve Legler K. (2015). Central Inhibition of IKKb/NF-kB Signaling Attenuates High-Fat Diet Induced Obesity and Glucose Intolerance. Diabetes, 64, 2015–2027.

Bloomgarden Z.T. (2006). Third Annual World Congress on the Insulin Resistance Syndrome: Associated Conditions. *Diabetes Care*, 29, 2165-2174.

Catrysse L. ve van Loo G. (2017). Inflammation and the Metabolic Syndrome: The Tissue-Specific Functions of NF-κB. Trends Cell Biology, 27(6), 417-429.

Christ A., Lauterbach M. ve Latz E. (2019). Western Diet and the Immune System: an Inflammatory Connection. Immunity, 51, 794-811.

Cristancho A.G. ve Lazar M.A. (2011). Forming Functional Fat: A Growing Understanding of Adipocyte Differentiation. Nature Reviews Molecular Cell Biology, 12, 722-734.

Demas G.E., Chefer V., Talan M.I. ve Nelson R.J. (1997). Metabolic Costs of Mounting an Antigen-Stimulated Immune Response in Adult and Aged C57BL/6J Mice. American Journal of Physiology, 273, R1631-1637.

Douglass J.D., Dorfman M.D., Fasnacht R., Shaffer L.D. ve Thaler J.P. (2017). Astrocyte IKKb/NF-kB Signaling is Required for Diet-Induced Obesity and Hypothalamic Inflammation. Molecular Metabolism, 6, 366-373.

Draznin B. (2006). Molecular Mechanisms of Insulin Resistance: Serine Phosphorylation of Insulin Receptor Substrate-1 and Increased Expression of p85α: The Two Sides of a Coin. Diabetes, 55(8), 2392-2397.

Ellulu M.S., Patimah I., Khaza'ai H., Rahmat A. ve Abed Y. (2017). Obesity and Inflammation: The Linking Mechanism and the Complications. Archives of Medical Science, 13, 851-863.

Eriksson J.W. (2007). Metabolic Stress in Insulin's Target Cells Leads to ROS Accumulation: a Hypothetical Common Pathway Causing Insulin Resistance. FEBS Letters, 581, 3734-3742.

Furman D., Campisi J., Verdin E., Carrera-Bastos P., Targ S., Franceschi C., Ferrucci L., Gilroy D.W., Fasano A. ve Miller G.W. (2019). Chronic Inflammation in the Etiology of Disease Across the Life Span. Nature Medicine, 25, 1822-1832.

Gregor M.F. ve Hotamisligil G.S. (2011). Inflammatory Mechanisms in Obesity. Annual Review of Immunology, 29, 415-445.

Guyenet S.J. ve Schwartz M.W. (2012). Clinical Review: Regulation of Food Intake, Energy Balance, and Body Fat Mass: Implications for the Pathogenesis and Treatment of Obesity. *Journal of Clinical Endocrinology and Metabolism*, 97, 745–755.

Horvath T.L., Andrews Z.B. ve Diano S. (2009). Fuel Utilization by Hypothalamic Neurons: Roles for ROS. Trends in Endocrinology and Metabolism, 20, 78-87.

Hotamisligil G.S. (2006). Inflammation and Metabolic Disorders. Nature, 444, 860–867.

Hotamisligil G.S. (2010). Endoplasmic reticulum stress and the inflammatory basis of metabolic disease. Cell, 140, 900-917.

Huang T.T., Kudo N., Yoshida M. ve Miyamoto S. (2000). A Nuclear Export Signal in the N-terminal Regulatory Domain of IkappaBalpha Controls Cytoplasmic Localization of Inactive NF-kappaB/IkappaBalpha Complexes. Proceedings of the National Academy of Sciences, 97, 1014-1019.

Iyer A., Fairlie D.P., Prins J.B., Hammock B.D. ve Brown L. (2010). Inflammatory Lipid Mediators in Adipocyte Function and Obesity. Nature Reviews Endocrinology, 6, 71-82.

Kaneto H., Katakami N., Kawamori D., Miyatsuka T., Sakamoto K., Matsuoka T.A., Matsuhisa M. ve Yamasaki Y. (2007). Involvement of Oxidative Stress in the Pathogenesis of Diabetes. Antioxidants and Redox Signaling, 9, 355-366.

Kitahara C.M., Flint A.J., de Gonzalez A.B., Bernstein L., Brotzman M., MacInnis R.J., Moore S.C., Robien K., Rosenberg P.S., Singh P.N., Weiderpass E., Adami H.O., Anton-Culver H., Ballard-Barbash R., Buring J.E., Freedman D.M, Fraser G.E., Freeman L.E.B., Gapstur S.M., Gaziano J.M., Giles G.G., Hakansson N., Hoppin J.A., Hu F.B., Koenig K., Linet M.S., Park Y., Patel A.V., Purdue M.P., Schairer C., Sesso H.D., Visvanathan K., White E., Wolk A., Zeleniuch-Jacquotte A. ve Hartge P. (2014). Association Between Class III Obesity (BMI of 40-59 kg/m2) and Mortality: A Pooled Analysis of 20 Prospective Studies. *PLoS Medicine*, 11, e1001673.

Kracht M., Müller-Ladner U. ve Schmitz M.L. (2020). Mutual Regulation of Metabolic Processes and Proinflammatory NF-κB Signaling. Journal of Allergy and Clinical Immunology, 146(4), 694-705.

Kratz M., Coats B.R., Hisert K.B., Hagman D., Mutskov V., Peris, E., Schoenfelt K.Q., Kuzma J.N., Larson I. Ve Billing P.S. (2014). Metabolic Dysfunction Drives a Mechanistically Distinct Proinflammatoryphenotype in Adipose Tissue Macrophages. Cell Metabolism, 20, 614-625.

Lauterbach M.A. ve Wunderlich F.T. (2017). Macrophage Function in Obesity-Induced Inflammation and Insülin Resistance. Pflugers Archiv European Journal of Physiology, 2017, 469, 385-396.

Lawrence T. (2009). The Nuclear Factor NF-kappaB Pathway in Inflammation. Cold Spring Harbor Perspectives in Biology, 1, a001651.

Lee H., Lee Y.J., Choi H., Ko E.H. ve Kim J.W. (2009). Reactive Oxygen Species Facilitate Adipocyte Differentiation by Accelerating Mitotic Clonal Expansion. Journal of Biological Chemistry, 284, 10601-10609.

Li N. ve Karin, M. (1999). Is NF-kappaB the Sensor of Oxidative Stress? FASEB Journal, 13, 1137-1143.

Li Y., Wang H., Zhou X., Xie X., Chen X. ve Jie Z. (2016). Cell Intrinsic Role of NF-kappaB Inducing Kinase in Regulating T Cell-Mediated Immune and Autoimmune Responses. Scientific Reports, 6, 22115.

Liu T., Zhang L., Joo D. ve Sun S.C. (2017). NF-kappaB Signaling in Inflammation. Signal Transduction and Targeted Therapy, 2, 17023.

Lumeng C.N. ve Saltiel A.R. (2011). Inflammatory Links Between Obesity and Metabolic Disease. Journal of Clinical Investigation, 121, 2111–2117.

Manna P. ve Jain S.K. (2015). Obesity, Oxidative Stress, Adipose Tissue Dysfunction, and the Associated Health Risks: Causes and Therapeutic Strategies. Metabolic Syndrome and Related Disorders, 13, 423-444.

Marseglia L., Manti S., D'Angelo G., Nicotera A., Parisi E., Di Rosa G., Gitto E.ve Arrigo T. (2014). Oxidative Stress in Obesity: A Critical Component in Human Diseases. International Journal of Molecular Sciences, 16, 378-400.

Martínez-Abundis E., Reynoso-von Drateln C., Hernández-Salazar E. ve González-Ortiz M. (2007). Effect of Etanercept on Insulin Secretion and Insulin Sensitivity in a Randomized Trial with Psoriatic Patients at Risk for Developing Type 2 Diabetes Mellitus. Archives of Dermatological Research, 299(9), 461-465.

Medina-Gomez G., Gray S.L., Yetukuri L., Shimomura K., Virtue S., Campbell M., Curtis R.K., Jimenez-Linan M., Blount M., Yeo G.S., Lopez M., Seppänen-Laakso T., Ashcroft F.M., Oresic M. ve Vidal-Puig A. (2007). PPAR gamma 2 Prevents Lipotoxicity by Controlling Adipose Tissue Expandability and Peripheral Lipid Metabolism. PLOS Genetics, 3(4), e64.

Moloney J.N. ve Cotter T.G. (2018). ROS Signalling in the Biology of Cancer. Seminars in Cell and Developmental Biology, 80, 50–64.

Nestle M. ve Jacobson M.F. (2000). Halting the Obesity Epidemic: A Public Health Policy Approach. *Public Health Reports*, 115, 12–24.

Oeckinghaus A. ve Ghosh S. (2009).The NF-kappaB Family of Transcription Factors and Its Regulation. Cold Spring Harbor Perspectives in Biology, 1, a000034.

Orhan C., Şahin N., Tuzcu Z., Komorowski J.R. ve Şahin K. (2017). Combined Oral Supplementation of Chromium Picolinate, Docosahexaenoic Acid, and Boron Enhances Neuroprotection in Rats Fed a High-Fat Diet. Turkish Journal of Medical Sciences, 47(5), 1616-1625.

Ozcan U., Cao Q., Yilmaz E., Lee A.H., Iwakoshi N.N. ve Ozdelen E. (2004). Endoplasmic Reticulum Stress Links Obesity, Insulin Action, and Type 2 Diabetes. Science, 306, 457-461.

Pham C.G., Bubici C., Zazzeroni F., Papa S., Jones J., Alvarez K., Jayawardena S., De Smaele E., Cong R., Beaumont C., Torti F.M., Torti S.V. ve Franzoso G. (2004). Ferritin Heavy Chain Upregulation by NF-kappaB Inhibits TNFalpha-induced Apoptosis by Suppressing Reactive Oxygen Species. Cell, 119, 529-542.

Pizzino G., Irrera N., Cucinotta M., Pallio G., Mannino F., Arcoraci V., Squadrito F., Altavilla D. ve Bitto A. (2017). Oxidative Stress: Harms and Benefits for Human Health. Oxidative Medicine and Cellular Longevity, 2017, 8416763.

Reilly S.M. ve Saltiel A.R. (2017). Adapting to Obesity with Adipose Tissue Inflammation. Nature Reviews Endocrinology, 13, 633-643.

Rodriguez-Hernandez H., Simental-Mendia L.E., Rodriguez-Ramirez G. ve Reyes-Romero M.A. (2013). Obesity and Inflammation: Epidemiology, Risk Factors, and Markers of Inflammation. International Journal of Endocrinology, 2013, 678159.

Romanyukha A.A., Rudnev S.G. ve Sidorov I.A. (2006). Energy Cost of Infection Burden: an Approach to Understanding the Dynamics of Host-Pathogen Interactions. Journal of Theoretical Biology, 241, 1-13.

Sahin K, Orhan C, Tuzcu M, Sahin N, Ozdemir O, Juturu V. (2017). Ingested Capsaicinoids can Prevent Low-Fat-High-Carbohydrate Diet and High-Fat Diet-Induced Obesity by Regulating the NADPH Oxidase and Nrf2 Pathways. Journal of Inflammation Research, 13(10), 161-168.

Sahin K., Kucuk O., Orhan C., Erten F., Sahin N. ve Komorowski J.R. (2021). Effects of Supplementing Different Chromium Histidinate Complexes on Glucose and Lipid Metabolism and Related Protein Expressions in Rats Fed a High-Fat Diet. Journal of Trace Elements in Medicine and Biology, 65,126723.

Sahin K., Orhan C., Akdemir F., Tuzcu M., Sahin N., Yılmaz I. ve Juturu V. (2017). β-Cryptoxanthin Ameliorates Metabolic Risk Factors by Regulating NF-κB and Nrf2 Pathways in Insulin Resistance Induced by High-Fat Diet in Rodents. Food and Chemical Toxicology, 107, 270-279.

Sauter N.S., Schulthess F.T., Galasso R., Castellani L.W. ve Maedler K. (2008). The Antiinflammatory Cytokine Interleukin-1 Receptor Antagonist Protects from High-Fat Diet-Induced Hyperglycemia. Endocrinology,149, 2208-2218.

Savini I., Catani M.V., Evangelista D., Gasperi V. ve Avigliano L. (2013). Obesity-Associated Oxidative Stress: Strategies Finalized to Improve Redox State. International Journal of Molecular Sciences, 14, 10497–10538.

Scheja L. ve Heeren J. (2019). The Endocrine Function of Adipose Tissues in Health and Cardiometabolic Disease. Nature Reviews Endocrinology, 15, 507-524.

Schmid J.A. ve Birbach A. (2008). IkappaB Kinase Beta (IKKbeta/IKK2/IKBKB)–a Key Molecule in Signaling to the Transcription Factor NF-kappaB. Cytokine and Growth Factor Reviews, 19, 157-165.

Selcuk M.Y., Aygen B., Dogukan A., Tuzcu Z., Akdemir F., Komorowski J.R., Atalay M. ve Sahin K. (2012). Chromium Picolinate and Chromium Histidinate Protects Against Renal Dysfunction by Modulation of NF-κB Pathway in High-Fat Diet Fed and Streptozotocin-Induced Diabetic Rats. Nutrition and Metabolism, 8(9), 30.

Serra D., Mera P., Malandrino M.I., Mir J.F. ve Herrero L. (2013).Mitochondrial Fatty Acid Oxidation in Obesity. Antioxidants and Redox Signaling, 19, 269-284.

Smith U. ve Kahn B.B. (2016). Adipose Tissue Regulates Insulin Sensitivity: Role of Adipogenesis, de novo Lipogenesis and Novel Lipids. Journal of Internal Medicine, 280, 465-475.

Spiegelman B.M. ve Flier J.S. (2001). Obesity and the Regulation of Energy Balance. *Cell*, 104, 531–543.

Stepien M., Stepien A., Wlazel R.N., Paradowski M., Banach M. ve Rysz J. (2014). Obesity Indices and Inflammatory Markers in Obese Non-diabetic Normo- and Hypertensive Patients: Acomparative Pilot Study. Lipids in Health and Disease, 13, 29.

Sun S.C. (2011). Non-canonical NF-kappaB Signaling Pathway. Cell Research, 21, 71-85.

Sun S.C. (2012). The Noncanonical NF-kappaB Pathway. Immunological Reviews, 246, 125-140.

Sun S.C. ve Liu Z.G. (2011). A Special Issue on NF-kappaB Signaling and Function. Cell Research, 21, 1-2.

Tieri P., Termanini A., Bellavista E., Salvioli S., Capri M. ve Franceschi C. (2012). Charting the NF-κB Pathway Interactome Map. PLoS ONE, 2012, 7, e32678.

Tokunaga F., Sakata S.I., Saeki Y., Satomi Y., Kirisako T., Kamei K., Nakagawa T., Kato M., Murata S., Yamaoka S., Yamamoto M., Akira S., Takao T., Tanaka K. ve Iwai K. (2009). Involvement of Linear Polyubiquitylation of NEMO in NF-κB Activation. Nature Cell Biology, 11, 123-132.

Trayhurn P. (2013). Hypoxia and Adipose Tissue Function and Dysfunction in Obesity. Physiological Reviews, 93, 1–21.

Tuzcu M., Sahin N., Orhan C., Agca C.A., Akdemir F., Tuzcu Z., Komorowski J. ve Sahin K. (2011). Impact of Chromium Histidinate on High Fat Diet Induced Obesity in Rats. Nutrition and Metabolism, 3(8), 28.

Tuzcu Z., Orhan C., Sahin N., Juturu V. ve Sahin K. (2017). Cinnamon Polyphenol Extract Inhibits Hyperlipidemia and Inflammation by Modulation of Transcription Factors in High-Fat Diet-Fed Rats. Oxidative Medicine and Cellular Longevity, 2017, 1583098.

Wellen K.E. ve Hotamisligil G.S. (2003). Obesity-Induced Inflammatory Changes in Adipose Tissue. Journal of Clinical Investigation, 112, 1785–1788.

Zhang Y., Proenca R., Maffei M., Barone M., Leopold L. ve Friedman J.M. (1994). Positional Cloning of the Mouse Obese Gene and Its Human Homologue. Nature, 372, 425–432.

KAYNAKÇA

Abdu, T.A., Elhadd, T., Pfeifer, M. ve Clayton, R.N. (2001). Endothelial Dysfunction İn Endocrine Disease. *Trends Endocrinol Metab,*12: 257-265.

Aggarwal, B. ve Jain, V. (2018). Obesity İn Children: Definition, Etiology And Approach. *Indian J Pediatr,* 85:463-471.

Alpözgen, A. ve Özdinçler, A. (2016). Fiziksel Aktivite ve Koruyucu Etkileri: Derleme. *Sağlık Bilimleri ve Meslekleri Dergisi.*3(1):66- 72.

Alegría Ezquerra, E., Castellano Vázquez, J.M. ve Alegría Barrero, A. (2008). Obesity, Metabolic Syndrome And Diabetes: Cardiovascular İmplications And Therapy. *Rev Esp Cardiol,* 61(7):752-64.

Whaley, M.H., Brubaker, P.H., Robert Michael Otto, Armstrong, L.E. (2006). American College of Sports Medicine. ACSM's Guidelines for Exercise Testing and Prescription. 7th ed. Philadelphia, PA, USA: Lippincott Williams & Wilkins;366.

Armstrong, S.C. ve Skinner, A.C. (2016). Defining "success" in childhood obesity interventions in primary care. *Pediatrics.* 138(4):e20162497.

Balady G.J. (2000). ACSM's guidelines for exercises testing and prescription. American College of Sports Medicine. Lippincott Williams & Wilkins, 6th Ed. 368

Bertakis, K.D. ve Azari, R. (2005). Obesity And Use Of Health Care Services. *Obesity Research,* 13(2): 372-379.

Blonde, L., Pencek, R. ve MacConel, L. (2015). Association Among Weight Change, Glycemic Control, And Markers Of Cardiovascular Risk With Exenatide Once Weekly: A Pooled Analysis Of Patients With Type 2 Diabetes. *Cardiovascular Diabetology,* 14:12.

Byrd, A.S., Toth, A.T. ve Stanford, F.C. (2018). Racial Disparities İn Obesity Treatment. *Curr Obes Rep,* 7:130-138.

Caspersen, C.J., Powell, K.E. ve Christenson, G.M. (1985). Physical Activity, Exercise,And Physical Fitness: Definitions And Distinctions For Health-Relatedresearch. *Public Health Rep,* 100(2):126-131.

Chen, L., Magliano, D. J., & Zimmet, P. Z. (2012). The worldwide epidemiology of type 2 diabetes mellitus—present and future perspectives. *Nature reviews endocrinology*, *8*(4), 228-236.

Cooppan, R., Flood, T.M. (1985). Obesity and diabetes. In: Marble A, Kroll LP,eds. Eds.Joslin's Diabetes Mellitus. Philadelphia: Lea & Febiger. 373.

Çubukçu, E., Zeybek, R. ve Shafeı, N. (2010). Farklı Konut Bölgelerinde Yaşayanların Fiziksel Aktivite Alışkanlıklarının Karşılaştırılması. *Megaron,*5(2):82.

Davy, K.P. ve Hall, J.E. (2004). Obesity And Hypertension: Two Epidemics Or

One? *Am J Physiol Regul Integr Comp Physiol*, 286: R803-13.

Derneği, A. Y. (2010). Türkiye toplumunun fiziksel aktivite düzeyi araştırması.

Diabetes Mellitus ve Komplikasyonlarının Tanı. (2019). Tedavi ve İzlem Kılavuzu. Türkiye Endokrin ve Metabolizma Derneği.

Doğru, K. A. S. Y. İ. (2003). Beslenme. 3. *Basım, İstanbul: Literatür Yayıncılık*, 6-15.

Donnelly, J.E., Blair, S.N., Jakicic, J.M., Manore, M., Rankin, J. ve Smith, B. (2009). Appropriate Physical Activity Intervention Strategies for Weight Loss and Prevention of Weight Regain for Adults. *Medicine & Science in Sports & Exercise,* 41(2):459-471.

Dunitz, M. (2001). Obezite ve İlişkili Hastalıkların Tedavisi, 1. Baskı, İstanbul, AND Danışmanlık Eğitim Yayıncılık ve Organizasyon Ltd. Şti.

Fernandes, R. A., Rosa, C. S., Buonani, C., Oliveira, A. R. D., & Freitas Júnior, I. F. (2007). The use of bioelectrical impedance to detect excess visceral and subcutaneous fat. *Jornal de pediatria*, *83*, 529-534.

Fonseca-Junior, S. J., Sá, C. G. A. D. B., Rodrigues, P. A. F., Oliveira, A. J., & Fernandes-Filho, J. (2013). Physical exercise and morbid obesity: a systematic review. *ABCD. Arquivos Brasileiros de Cirurgia Digestiva (São Paulo)*, *26*, 67-73.

Hubert, H.B., Feinleib, M., McNamara, P.M. ve Castelli, W.P. (1983). Obesity as an independent risk factor for cardiovascular disease: a 26-year follow-up of participants in the Framingham Heart Study. *Circulation,* 67: 968-977

González-Muniesa, P., Mártinez-González, M.A., Hu, F.B., Després, J.P., Matsuzawa, Y., Loos, R.J.F., Moreno, L.A., Bray, G.A. ve Martinez, J.A. (2017). Obesity. *Nat Rev Dis Primers*, 3:17034.

Jakicic, J.M., Rogers, R.J., Davis, K.K. ve Collins, K.A. (2018). Role Of Physical Activity And Exercise İn Treating Patients With Overweight And Obesity. *Clin Chem,* 64:99.

Jakicic, J. M., Clark, K., Coleman, E., Donnelly, J. E., Foreyt, J., Melanson, E., ... & Volpe, S. L. (2001). Appropriate intervention strategies for weight loss and prevention of weight regain for adults. *Medicine & Science in Sports & Exercise*. 33 (12):2145-56.

Ji, L., Zou, D., Qian, L.ve Kadziola, Z. (2015). Increasing Body Mass İndex İdentifies Chinese Patients With Type 2 Diabetes Mellitus At Risk Of Poor Outcomes. *Journal of Diabetes and its Complications,* 15: 1056-8727.

Johns, D.J., Hartmann-Boyce, J., Jebb, S.A. ve Aveyard, P. (2014). Diet Or Exercise İnterventions Vs Combined Behavioral Weight Management Programs: A Systematic Review And Meta-Analysis Of Direct Comparisons. *J Acad Nutr Diet*, 114:1557–68.

International Diabetes Federation. IDF Diabetes Atlas Tenth Edition, https://diabetesatlas.org/ (E.T.: Erişim: 20.07.2022).

Kadouh, H.C. ve Acosta, A. (2017). Current Paradigms İn The Etiology Of Obesity. *Tech Gastrointest Endosc,* 19:2-11.

Kataoka, Y., Yasuda, S., Miyamoto, Y., Sase, K., Kosuge, M., Kimura, K., ... & DIANA study investigators. (2015). Atheroma Progression in Obese Early-stage Diabetic Japanese Patients in Response to Glycemic Control: Sub-analysis from the DIANA Study. *Journal of atherosclerosis and thrombosis*, *22*(7), 697-705.

Ketel, I. J., Volman, M. N., Seidell, J. C., Stehouwer, C. D., Twisk, J. W., & Lambalk, C. B. (2007). Superiority of skinfold measurements and waist over waist-to-hip ratio for determination of body fat distribution in a population-based cohort of Caucasian Dutch adults. *European Journal of Endocrinology*, *156*(6), 655-661.

Kettaneh, A., Heude, B., Lommez, A., Borys, J. M., Ducimetière, P., & Charles, M. A. (2005). Reliability of bioimpedance analysis compared with other adiposity measurements in children: the FLVS II Study. *Diabetes & metabolism*, *31*(6), 534-541.

Kiess, W., Galler, A., Reich, A., Müller, G., Kapellen, T., Deutscher, J., ... & Kratzsch, J. (2001). Clinical aspects of obesity in childhood and adolescence. *Obesity reviews*, *2*(1), 29-36.

Kostrzewa-Nowak, D., Nowak, R., Jastrzębski, Z., Zarębska, A., Bichowska, M., Drobnik-Kozakiewicz, I., ... & Cięszczyk, P. (2015). Effect of 12-week-long aerobic training programme on body composition, aerobic capacity, complete blood count and blood lipid profile among young women. *Biochemia medica*, *25*(1), 103-113.

Kitahara, C. M., Flint, A. J., Berrington de Gonzalez, A., Bernstein, L., Brotzman, M., MacInnis, R. J., ... & Hartge, P. (2014). Association between class III obesity (BMI of 40–59 kg/m2) and mortality: a pooled analysis of 20 prospective studies. *PLoS medicine*, *11*(7), e1001673.

Köksal, G., & HG, Ö. (2008). Çocuk ve ergenlik döneminde obezite. *Klasmat matbaacılık*, 8-28.

Krebs, N.F. ve Jacobson, M.S. (2003). Prevention of pediatric overweight and obesity. *Pediatrics.* 112: 424-30.

Krul, M., van der Wouden, J.C., Schellevis, F.G., van Suijlekom-Smit, L.W. ve Koes, B.W. (2009). Musculoskeletal Problems İn Overweight And Obese Children. *Ann Fam Med,* 7:352-356.

Kulak, E., Berber, B., Temel, H., Kutluay, S. N., Yıldırım, M., Dedeoğlu, F. N., ... & Save, D. (2019). Aile hekimliğine başvuran bireylerde tip 2 diyabet risk düzeyinin belirlenmesi. *Türkiye Aile Hekimliği Dergisi*, *23*(1), 20-30.

Laskowski, E.R. (2012). The Role Of Exercise İn The Treatment Of Obesity. *PM*

*R,*4:840–844.

Laws, A. (1996). Free Fatty Acids, İnsulin Resistance And Lipoprotein Metabolism. *Curr Opin Lipidol,* 7(3):172-177.

Lee, V., McKay, T. ve Arden, C. (2015). Awareness and Perception of Plant-Based Diets for the Treatment and Management of Type 2 Diabetes in a Community Education Clinic: A Pilot Study. *Journal of Nutrition and Metabolism,* 28:8.

Lin, J. S., O'Connor, E., Evans, C. V., Senger, C. A., Rowland, M. G., & Groom, H. C. (2014). Behavioral counseling to promote a healthy lifestyle in persons with cardiovascular risk factors: a systematic review for the US Preventive Services Task Force. *Annals of internal medicine*, *161*(8), 568-578.

Livhits, M., Mercado, C., Yermilov, I., Parikh, J. A., Dutson, E., Mehran, A., ... & Gibbons, M. M. (2010). Behavioral factors associated with successful weight loss after gastric bypass. *The American Surgeon*, *76*(10), 1139-1142.

Maffeis, C., Pietrobelli, A., Grezzani, A., Provera, S., & Tatò, L. (2001). Waist circumference and cardiovascular risk factors in prepubertal children. *Obesity research*, *9*(3), 179-187.

Nambiar, S., Hughes, I. ve Davies, P.S. (2010). Developing Waistto-Height Ratio Cut-Offs To Define Overweight And Obesity İn Children And Adolescents. *Public Health Nutr,* 26:1-9.

McCoy, S.M., Jakicic, J.M. ve Gibbs, B.B. (2016). Comparison Of Obesity, Physical Activity, And Sedentary Behaviors Between Adolescents With Autism Spectrum Disorders And Without. *J Autism Dev Disord,* 46(7):2317-26.

Mendelson, M., Borowik, A., Michallet, A. S., Perrin, C., Monneret, D., Faure, P., ... & Flore, P. (2016). Sleep quality, sleep duration and physical activity in obese adolescents: effects of exercise training. *Pediatric obesity,* 11(1), 26-32.

Moore, G., Durstine, J. L., Painter, P., & American College of Sports Medicine. (2016). *Acsm's exercise management for persons with chronic diseases and disabilities, 4E*. Human Kinetics.

Oguz, G., Karabekiroglu, A., Kocamanoglu, B. ve Sungur, M.Z. (2016). Obezite Ve Bilişsel Davranışçı Terapi. *Psikiyatride Güncel Yaklaşımlar,* 8:133-144.

Özarmağan, S., & Bozbora, A. (2008). Obezitenin tanımı ve temel bilgiler. İçinde: Orhan Y, Bozbora A.(editörler), Obezite Medikal ve Cerrahi Tedavi, 1, 289-301.

Özkan, S. ve Yılmaz, E. (2008). Hastanede çalışan hemşirelerin sağlıklı yaşam biçimi davranışları. *Fırat Sağlık Hizmetleri Dergisi,* 3(7): 90-105.

Prevention, W. H. O. (1997). management of the global epidemic of obesity. Report of the WHO Consultation on Obesity (Geneva, 3–5 June, 1997). *Geneva: WHO*, *11*.

Siavash, M., Sadeghi, M., Salarifar, F., Amini, M., & Shojaee-Moradie, F. (2008).

Comparison of body mass index and waist/height ratio in predicting definite coronary artery disease. *Annals of Nutrition and Metabolism*, *53*(3-4), 162-166.

Sim, L. A., Lebow, J., Wang, Z., Koball, A., & Murad, M. H. (2016). Brief primary care obesity interventions: a meta-analysis. *Pediatrics*, *138*(4).

Siu, P. M., & Yuen, Q. S. (2014). Supplementary use of HbA1c as hyperglycemic criterion to detect metabolic syndrome. *Diabetology & metabolic syndrome*, *6*(1), 1-7.

Skrypnik, D., Bogdański, P., Mądry, E., Karolkiewicz, J., Ratajczak, M., Kryściak, J., Musialik D.P,. ve Walkowiak, J. (2015). Effects of endurance and endurance strength training on body composition and physical capacity in women with abdominal obesity. *Obesity facts,* 8(3), 175-187.

Smith, S. R. (1996). The endocrinology of obesity. *Endocrinology and metabolism clinics of north america*, *25*(4), 921-942.

Swift, D.L., McGee, J.E., Earnest, C.P., Carlisle, E., Nygard, M. ve Johannsen, N.M. (2018). The Effects Of Exercise And Physical Activity On Weight Lossand Maintenance. *Prog Cardiovasc Dis,* 61(2):206–13.

Takahashi, T., Satoru, E. ve Masahiro, K. (2017). Improvement Of Pulmonary Function After Comprehensive Obesity Rehabilitation Program İn Obese Patients. *The Tohoku Journal of Experimental Medicine,* 242(3):215-221.

Takeshima, N., Rogers, M., Islam, M., Yamauchi, T., Watanabe, E., ve Okada, A. (2004). Effect Of Concurrent Aerobic And Resistance Circuit Exercise Training On Fitness İn Older Adults. *Eur J Appl Physiol.* 93(1-2):173-182.

Taştan, K., Harmancı, H., Sincan, S. ve Öztekin, C. (2020). Aşırı Kilolu ve Obez Bireylerde Kulak Akupunkturu ve NLP Uygulamalarının Kilo Verme Üzerine Etkinliğinin Karşılaştırılması. *Konuralp Tıp Dergisi,*12(2), 290-29.

Teixeira, P., Carraça, E., Marques, M., Rutter, H., Oppert, J., Bourdeaudhuij, I., Lakerveld, J. ve Brug, J. (2015). Successful Behavior Change İn Obesity İnterventions İn Adults: A Systematic Review Of Self-Regulation Mediators. *BMC Medicine,*13:84.

Telles, S., Sharma, S. K., Kala, N., Pal, S., Gupta, R. K., & Balkrishna, A. (2018). Twelve weeks of yoga or nutritional advice for centrally obese adult females. Frontiers in endocrinology, 9, 466.

TEMD Diabetes Mellitus ve Komplikasyonlarının Tanı, Tedavi ve İzlem Kılavuzu, (2015).

The American College of Sports and Medicine ACSM, 2009.

Tortop, Y., Ön, B.O. ve Öğün, E.S. (2010). Bayanlarda 12 Hafta Uygulanan Step-Aerobik Egzersiz Programının Bazı Fiziksel Uygunluk Parametreleri Üzerine Etkisi. *Selçuk Üniversitesi Beden Eğitimi ve Spor Bilim Dergisi,* 12: 91-97.

Tsigos, C., Hainer, V., Basdevant, A., Finer, N., Fried, M., Mathus-Vliegen,

E., Micic, D., Maislos, M., Roman, G., Schutz, Y., Toplak, H. ve Zahorska-Markiewicz, B. (2008). Management Of Obesity İn Adults: European Clinical Practice Guidelines. *Obes Facts*, 1: 106–116.

Türkiye İstatistik Kurumu, Türkiye Sağlık Araştırması. (2019). sayı:33661, (E.T.:Erişim Tarihi: 31.08.2022)

US Department of Health and Human Services. (2008). Physical activity guidelines for Americans . US Department of Health and Human Services. *Centers for Disease Control and Prevention*.

Weintraub, W. S., Daniels, S. R., Burke, L. E., Franklin, B. A., Goff Jr, D. C., Hayman, L. L., ... & Whitsel, L. P. (2011). Value of primordial and primary prevention for cardiovascular disease: a policy statement from the American Heart Association. *Circulation*, *124*(8), 967-990.

Whitaker, R. C., Wright, J. A., Pepe, M. S., Seidel, K. D., & Dietz, W. H. (1997). Predicting obesity in young adulthood from childhood and parental obesity. *New England journal of medicine*, *337*(13), 869-873.

Winett, R.A. (2001). Carpinelli RN: Potential Health-Related Benefits Of Resistance Training. *Prev Med*, 33:503–513.

World Health Organization. (2000). Obesity: preventing and managing the global epidemic. Report of a WHO Consultation. Geneve: World HealthOrganization Technical Report Series.1-253.

Villareal, D. T., Aguirre, L., Gurney, A. B., Waters, D. L., Sinacore, D. R., Colombo, E., ... & Qualls, C. (2017). Aerobic or resistance exercise, or both, in dieting obese older adults. *New England Journal of Medicine,* 376(20), 1943-1955.

Yaprak, Y. (2004). Obez Bayanlarda Aerobik Ve Kuvvet Çalışmasının Oksijen Kullanımına Ve Kalp Debisine Etkileri. *Spormetre Beden Eğitimi ve Spor Bilimleri Dergisi,* 2(2):73-80.

Zheng, Y., Ley, S.H. ve Hu, F.B. (2018). Global Aetiology And Epidemiology Of Type 2 Diabetes Mellitus And İts Complications. *Nature Reviews Endocrinology,* 14(2):88.

KAYNAKÇA

American Psychiatric Association. Diagnostic and statistical manual of mental disorders (DSM-5®). 5th ed. Arlington VA: American Psychiatric Association, 2013. https://doi.org/10.1176/appi.books.9780890425596

Arnold, C., Johnson, H., Mahon, C., & Agius, M. (2019). The effects of eating disorders in pregnancy onmother and baby: a review. *Psychiatria Danubina*, *31*(Suppl 3), 615–618. https://www.psychiatria-danubina.com/UserDocsImages/pdf/dnb_vol31_noSuppl%203/dnb_vol31_noSuppl%203_615.pdf

Babicz-Zielińska, E., Wądołowska, L., Tomaszewski, D. (2013). Eating Disorders: Problems of Contemporary Civilisation – A Review. Polish Journal of Food and Nutrition Sciences, 63(3), 133-146. Doi: https://doi.org/10.2478/v10222-012-0078-0

Bannatyne, A., Hughes, R., Stapleton, P., Watt, B., & Mackenzie-Shalders, K. (2018). Consensus on the assessment of disordered eating in pregnancy: an international Delphi study. *Archives of Women's Mental Health, 21*. Doi: 10.1007/s00737-017-0806-x

Brown, A., Rance, J., & Warren, L. (2015). Body image concerns during pregnancy are associated with a shorter breast feeding duration. *Midwifery*, *31*(1), 80–89. Doi: 10.1016/j.midw.2014.06.003

Bulik, C. M., Reba, L., Siega-Riz, A. M., & Reichborn-Kjennerud, T. (2005). Anorexia nervosa: definition, epidemiology, and cycle of risk. *The International journal of eating disorders*, *37 Suppl*, S2–S21. Doi: 10.1002/eat.20107

Cevik, E., & Yanikkerem, E. (2020). The factors affecting self-esteem, depression and body image of pregnant women in a state hospital in Turkey. *Journal of the Pakistan Medical Association,* 70(7), 1159-1164. Doi: https://www.jpma.org.pk/PdfDownload/10005

Coyne, S. M., Liechty, T., Collier, K. M., Sharp, A. D., Davis, E. J., & Kroff, S. L. (2018). The Effect of Media on Body Image in Pregnant and Postpartum Women. *Health communication*, *33*(7), 793–799. Doi: 10.1080/10410236.2017.1314853

Çelik, M. N., Samur, F. G. (2018). Pregnancy and Eating Behavior Disorders. *The Journal of Gynecology-Obstetrics and Neonatology, 15(*3), 130-134.

Doi: https://dergipark.org.tr/en/download/article-file/932014

Franko, D. L., Blais, M. A., Becker, A. E., Delinsky, S. S., Greenwood, D. N., Flores, A. T., Ekeblad, E.R., Eddy, K. T., & Herzog, D. B. (2001). Pregnancy complications and neonatal outcomes in women with eating disorders. *The American journal of psychiatry*, *158*(9), 1461–1466. Doi: 10.1176/appi.ajp.158.9.1461

Grabe, S., Ward, L. M., & Hyde, J. S. (2008). The role of the media in body image concerns among women: a meta-analysis of experimental and correlational studies. *Psychological bulletin*, *134*(3), 460–476. Doi: 10.1037/0033-2909.134.3.460

Hodgkinson, E. L., Smith, D. M., & Wittkowski, A. (2014). Women's experiences of their pregnancy and postpartum body image: a systematic review and meta-synthesis. *BMC pregnancy and childbirth*, *14*, 330. Doi: https://doi.org/10.1186/1471-2393-14-330

Janas-Kozik, M., Żmijowska, A., Zasada, I., Jelonek, I., Cichoń, L., Siwiec, A., & Wilczyński, K.M. (2021).

Systematic Review of Literature on Eating Disorders During Pregnancy-Risk and Consequences for Mother and Child. *Frontiers in psychiatry*, *12*, 777529. Doi: 10.3389/fpsyt.2021.777529

Khan, A. N., Khalid, S., Khan, H. I., & Jabeen, M. (2011). Impact of today's media on university student's body image in Pakistan: a conservative, developing country's perspective. *BMC public health*, *11*, 379. Doi: 10.1186/1471-2458-11-379

Kimmel, M. C., Ferguson, E. H., Zerwas, S., Bulik, C. M., & Meltzer-Brody, S. (2016). Obstetric and gynecologic problems associated with eating disorders. *The International journal of eating disorders*, *49*(3), 260–275. Doi: 10.1002/eat.22483

Koubaa, S., Hällström, T., Lindholm, C., & Hirschberg, A. L. (2005). Pregnancy and neonatal outcomes in women with eating disorders. *Obstetrics and gynecology*, *105*(2), 255–260.

Doi: 10.1097/01.AOG.0000148265.90984.c3

Linna, M. S., Raevuori, A., Haukka, J., Suvisaari, J. M., Suokas, J. T., & Gissler, M. (2014). Pregnancy, obstetric, and perinatal health outcomes in eating disorders. *American journal of obstetrics and gynecology*, *211*(4), 392.e1–392.e3928. Doi: 10.1016/j.ajog.2014.03.067

Mathieu J. (2009). What is pregorexia?. *Journal of the American Dietetic Association*, *109*(6), 976–979.

Doi: 10.1016/j.jada.2009.04.021

Micali, N., Simonoff, E., & Treasure, J. (2007). Risk of major adverse perinatal outcomes in women with eating disorders. *The British journal of psychiatry: the journal of mental science*, *190*, 255–259. Doi: 10.1192/bjp.bp.106.020768

Micali, N. (2008). Eating disorders and pregnancy. *Psychiatry, 7,* 191-193.

Doi: 10.1016/j.mppsy.2008.02.003

Mirghani, H. M., & Hamud, O. A. (2006). The effect of maternal diet restriction on pregnancy outcome. *American journal of perinatology*, *23*(1), 21–24. Doi: 10.1055/s-2005-923435

National Institute for Health and Care Excellence. Eating disorders: recognition and treatment. 2017. Available at https://www.nice.org.uk/guidance/ng69. Accessed August 24, 2022.

Pettersson, C. B., Zandian, M., & Clinton, D. (2016). Eating disorder symptoms pre- and postpartum. *Archives of women's mental health*, *19*(4), 675–680. Doi: 10.1007/s00737-016-0619-3

Rasmussen, K. M., Yaktine, A. L., & Institute of Medicine (US) and National Research Council (US) Committee to Reexamine IOM Pregnancy Weight Guidelines (Eds.). (2009). *Weight Gain During Pregnancy: Reexamining the Guidelines*. National Academies Press (US). Doi: 10.17226/12584

Saleem, T., Saleem, S., Shoib, S., Shah, J., & Ali, S. A. (2022). A rare phenomenon of pregorexia in Pakistani women: need to understand the related behaviors. *Journal of eating disorders*, *10*(1), 74. Doi: 10.1186/s40337-022-00589-8

Santos, A., Benute, G., Santos, N., Nomura, R., de Lucia, M., & Francisco, R. (2017). Presence of eating disorders and its relationship to anxiety and depression in pregnant women. *Midwifery*, *51*, 12–15. Doi: 10.1016/j.midw.2017.05.005

Sebastiani, G., Andreu-Fernández, V., Herranz Barbero, A., Aldecoa-Bilbao, V., Miracle, X., Meler Barrabes, E., Balada Ibañez, A., Astals-Vizcaino, M., Ferrero-Martínez, S., Gómez-Roig, M. D., & García-Algar, O. (2020). Eating Disorders During Gestation: Implications for Mother's Health, Fetal Outcomes, and Epigenetic Changes. *Frontiers in pediatrics*, *8*, 587. Doi: 10.3389/fped.2020.00587

Symington, E. A., Baumgartner, J., Malan, L., Zandberg, L., Ricci, C., & Smuts, C. M. (2018). Nutrition during pregnancy and early development (NuPED) in urban South Africa: a study protocol for a prospective cohort. *BMC Pregnancy Childbirth, 18,* 308. Doi: https://doi.org/10.1186/s12884-018-1943-6

Takimoto, H., Mitsuishi, C., & Kato, N. (2011). Attitudes toward pregnancy related changes and self-judged dieting behavior. *Asia Pacific journal of clinical nutrition*, *20*(2), 212–219.

Doi: https://apjcn.nhri.org.tw/server/APJCN/20/2/212.pdf

Triunfo, S., & Lanzone, A. (2015). Impact of maternal under nutrition on obstetric outcomes. *Journal of Endocrinological Investigation, 38*(1), 31-8. Doi: 10.1007/s40618-014-0168-4

Tuncer, E., Gümüş, A. B., & Keser, A. (2020). The importance of pregorexia awareness. *Clinical and Experimental Health Sciences, 10*(3), 186–90.

Doi: https://dergipark.org.tr/tr/download/article-file/926962

Treasure, J., Duarte, T. A., & Schmidt, U. (2020). Eating disorders. *Lancet (London, England)*, *395*(10227), 899–911. Doi: 10.1016/S0140-6736(20)30059-3

Ward, V. B. (2008). Eating disorders in pregnancy. *BMJ (Clinical research ed.)*, *336*(7635), 93–96.

Doi: 10.1136/bmj.39393.689595.BE

Watson, H. J., Von Holle, A., Knoph, C., Hamer, R. M., Torgersen, L., Reichborn-Kjennerud, T., Stoltenberg, C., Magnus, P., & Bulik, C. M. (2015). Psychosocial factors associated with bulimia nervosa during pregnancy: An internal validation study. *The International journal of eating disorders*, *48*(6), 654–662. Doi: 10.1002/eat.22361

Watson, H. J., Zerwas, S., Torgersen, L., Gustavson, K., Diemer, E. W., Knudsen, G. P., Reichborn-Kjennerud, T., & Bulik, C. M. (2017). Maternal eating disorders and perinatal outcomes: A three-generation study in the Norwegian Mother and Child Cohort Study. *Journal of abnormal psychology*, *126*(5), 552–564. Doi: 10.1037/abn0000241

KAYNAKLAR

1. Atalay F. (2019). Bireylerin Ağız ve Diş Sağlığına İlişkin Tutum ve Davranışlarının İstatiksel Yöntemlerle İncelenmesi: Afyonkarahisar İli Örneği, Yüksek Lisans Tezi.
2. Büyük, D. Ş., Çetinkaya, A., Özmen, D., Tayhan, A., Uyar F. (2018). 11-12 yaş grubu çocukların ağız ve diş sağlığı konusundaki bilgi ve davranışlarının değerlendirilmesi. Dokuz Eylül Üniversitesi Hemşirelik Fakültesi Elektronik Dergisi, 11.2: 78-86.
3. Gökalp, S., Guciz Dogan, B., Tekçiçek, M., Berberoglu, A., & Ünlüer, Ş. (2010). National survey of oral health status of children and adults in Turkey. Community Dental Health, 27.1: 12.
4. Topaloglu-Ak, A., Eden, E., & Frencken, J. E. (2009). Managing dental caries in children in Turkey-a discussion paper. BMC Oral Health, 9.1: 1-8.
5. Öztunç, H., Haytaç, M. C., Özmeriç, N., & Uzel, İ. (2000). Adana ilinde 6-11 yaş grubu çocukların ağız-diş sağlığı durumlarının değerlendirilmesi (Adana DSİ İİköğretim Okulu, 1999). Gazi Üniversitesi Diş Hekimliği Fakültesi Dergisi, 17.2: 1-6.
6. Satcher, D. (2000) Oral health in America: a report of the Surgeon General. Rockville, MD: National Institute of Dental and Craniofacial Research, National Institutes of Health.
7. Türk Diş Hekimleri Birliği (2020). FDI 2020 Vizyon (Geniş Türkçe Özet), http://www.tdb.org.tr/tdb/v2/ekler/ FDI-2020_Vizyon.pdf, (20 Haziran 2018).
8. Karamüftüoğlu, N., & Atabek, D. (2020). Sağlık Okuryazarlığında Yeni Bir Alan: Ağız ve Diş Sağlığı Okuryazarlığı. Turkey Health Literacy Journal, 1.2: 130-148.
9. Kılınç G ve Günay T. (2010). Dokuz Eylül Üniversitesi tıp fakültesi son sınıf öğrencilerinin ağız diş sağlığı konusunda bilgi düzeyleri. Dokuz Eylül Üniversitesi Tıp Fakültesi Dergisi, 24(3): 131-137.
10. Özmeriç N, Göfteci B, Kurtiş B, Bal B. (1994). Arayüz bakımı ve periodontal sağlık. Gazi Üniversitesi Diş Hekimliği Fakültesi Dergisi. 11(2): 33-38.
11. Tulunoğlu Ö, Bodur H, Akal N. (1999). Aile eğitim düzeyinin okul öncesi çocuklardaki ağız diş sağlığı uygulamaları üzerine etkisinin değerlendirilmesi. Gazi Üniversitesi Diş Hekimliği Fakültesi Dergisi. 16(2): 27-32.
12. Atalay F, Saraçlı S. (2020). Bireylerin Ağız ve Diş Sağlığına İlişkin Tutum ve Davranışlarının İstatistiksel Yöntemlerle İncelenmesi: Afyonkarahisar İli Örneği. Düzce Üniversitesi Sağlık Bilimleri Enstitüsü Dergisi, 10.2: 172-180.
13. Kaplanoğlu, E. (2014). Mesleki Stresin Temel Nedenleri Ve Muhtemel Sonuçları: Manisa İlindeki SMMM'ler Üzerine Bir Araştırma. Muhasebe ve Finansman Dergisi, 64: 131-150.
14. Haque SE, Rahman M, Itsuko K, Mutahara M, Kayako S, TsutsumiIslam MJ, et al. (2016). Effect of a school-based oral health education in preventing untreated dental caries and increasing knowledge, attitude, and practices among adolescents in Bangladesh. BioMed Central Oral Health. 44(16): 1-10.
15. Güler Ç, Eltas A, Güneş D, Görgen VA, Ersöz M. (2012). Malatya ilindeki 7-14 yaş arası çocukların ağız-diş sağlığının değerlendirilmesi. İnönü Üniversitesi Sağlık Bilimleri Dergisi, 2: 19-24.
16. Öztürk, A. B ve Sönmez, B. (2016). Güneydoğu Anadolu Kırsalında Yaşayan Çocuklarda Ağız ve Diş Sağlığı Değerlendirilmesi: Kesitsel Saha Çalışması Sonuçları. Konuralp Medical Journal/ Konuralp Tip Dergisi, 8.3.
17. Koşan Z., Akgül N., Bedir B., Çalıkoğlu EO., Yılmaz S., Derelioğlu SŞ. (2017). Tıp ve diş hekimliği fakültelerinde ağız – diş sağlığı eğitimi yeterli mi? Öğrencilerin bilgi düzeylerinin karşılaştırması, Turk J Public Health, 15(3) 201.
18. da Costa CB, Peralta FDS, Ferreira de Mello ALS. (2020). How Has Teledentistry Been Applied in Public Dental Health Services? An Integrative Review. Telemed J E Health;26(7):945-54.
19. Şahin B, İlgün G. (2018). Assessment of the efficiency of dental services in Turkey. Health Policy Technol: 7(2): 173–81.
20. T.C. Sağlık Bakanlığı Halk Sağlığı Müdürlüğü 2021 Yılı Birim Faaliyet Raporu, https://hsgm.saglik.gov.tr/depo/kurumsal/plan-ve-faaliyetler/HSGM_2021_Birim_Faaliyet_Raporu.pdf?type=file, 14.09.2022

21. T.C. Sağlık Bakanlığı Halk Sağlığı Genel Müdürlüğü. 2019 Yılı Birim Faaliyet Raporu. https://hsgm.saglik.gov.tr/depo/birimler/izlemedegerlendirme-db/faaliyet-raporu/2019_DDB_ BRM_FAALYET_RAPORU.pdf
22. Topaloğlu-Ak A, Eden E, Frencken JE. (2009). Managing dental caries in children in Turkey - a discussion paper. BMC Oral Health,9:32.
23. World Health OrganizatioN (1998). Health promotion glossary. Geneva: WHO.
24. Doğan YE, Doğan AN, Avcı B, Balkaya H, Dündar MA, Mert E, Öztürk A. (2021). Oral and dental health status and affecting factors within first grade primary school students. Turk J Public Health, 19(1):31-40.

KAYNAKÇA

Ayer, Ç., ve Ergin, A. (2021). Status of Nutritional Literacy in Adolescents in the Semi-Rural Area in Turkey and Related Factors. *Public Health Nutrition*, 24(12), 3870–3878. https://doi.org/10.1017/S1368980021002366

Berkman, N. D., Sheridan, S. L., Donahue, K. E., Halpern, D. J., ve Crotty, K. (2011). Low Health Literacy and Health Outcomes: An Updated Systematic Review. *Annals of Internal Medicine*, 155(2), 97–107. https://doi.org/10.7326/0003-4819-155-2-201107190-00005

Carbone, E. T., ve Zoellner, J. M. (2012). Nutrition and Health Literacy: A Systematic Review to Inform Nutrition Research and Practice. *Journal of the Academy of Nutrition and Dietetics*, 112(2), 254–265. https://doi.org/10.1016/J.JADA.2011.08.042

Carrara, A., ve Schulz, P. J. (2018). The Role of Health Literacy in Predicting Adherence to Nutritional Recommendations: A Systematic Review. *Patient Educ Couns*, 101(1), 16–24. https://doi.org/10.1016/j.pec.2017.07.005

Cesur, B., Koçoğlu, G., ve Sümer, H. (2015). Evaluation Instrument of Nutrition Literacy on Adults (EINLA) A Validity and Reliability Study. *Integrative Food, Nutrition and Metabolism Research,* 2(1), 127–130. https://doi.org/10.15761/IFNM.1000114

Cha, E. S., Kim, K. H., Lerner, H. M., Dawkins, C. R., Bello, M. K., Umpierrez, G., ve Dunbar, S. B. (2014). Health Literacy, Self-Efficacy, Food Label Use, and Diet in Young Adults. *American Journal of Health Behavior*, 38(3), 331. https://doi.org/10.5993/AJHB.38.3.2

Coffman, M. J., ve La-Rocque, S. (2012). Development and Testing of the Spanish Nutrition Literacy Scale. *Hispanic Health Care International*, 10(4). https://doi.org/10.1891/1540-4153.10.4.168

Consavage Stanley, K., Harrigan, P. B., Serrano, E. L., ve Kraak, V. I. (2022). A Systematic Scoping Review of the Literacy Literature to Develop A Digital Food and Nutrition Literacy Model for Low-Income Adults to Make Healthy Choices in the Online Food Retail Ecosystem to Reduce Obesity Risk. *Obesity Reviews*, 23(4), e13414. https://doi.org/10.1111/OBR.13414

Demir Özdenk, G., ve Özcebe, L. H. (2018). Nutrition Literacy, Dietary Behaviours and Related Factors Among University Personnel. *Turk J Public Health*, 16(3)(3), 178–189.

Diamond, J. J. (2007). Development of A Reliable and Construct Valid Measure of Nutritional Literacy in Adults. *Nutrition Journal*, 6(1), 1–4. https://doi.org/10.1186/1475-2891-6-5/COMMENTS

Gibbs, H., ve Chapman-Novakofski, K. (2013). Peer Reviewed: Establishing Content Validity for the Nutrition Literacy Assessment Instrument. *Preventing Chronic Disease*, 10(7). https://doi.org/10.5888/PCD10.120267

Heather, G., ve Karen, C.-N. (2012). Exploring Nutrition Literacy: Attention to Assessment and the Skills Clients Need. *Health*, (03), 120–124. https://doi.org/10.4236/HEALTH.2012.43019

Koca, B., ve Arkan, G. (2021). The Relationship Between Adolescents' Nutrition Literacy and Food Habits, and Affecting Factors. *Public Health Nutrition*, 24(4), 717–728. https://doi.org/10.1017/S1368980020001494

Krause, C., Sommerhalder, K., Beer-Borst, S., ve Abel, T. (2018). Just a Subtle Difference? Findings From a Systematic Review on Definitions of Nutrition Literacy and Food Literacy. *Health Promotion International*, 33(3), 378–389. https://doi.org/10.1093/HEAPRO/DAW084

Madalı, B., Dikmen, D., ve Piyal, B. (2017). Beslenme Bilgi Düzeyinin Değerlendirilmesinde Sağlık Okuryazarlığı Yeterli mi? *Beslenme ve Diyet Dergisi*, 45(2), 153–160. https://www.beslenmevediyetdergisi.org/index.php/bdd/article/view/28

Nutbeam, D. (2000). Health Literacy as a Public Health Goal: A Challenge for Contemporary Health Education and Communication Strategies into The 21st Century. *Health Promotion International*, 15(3), 259–267. https://doi.org/10.1093/HEAPRO/15.3.259

Nutbeam, Don. (2009). Defining and Measuring Health Literacy: What Can We Learn From Literacy Studies? *International Journal of Public Health,* 54:5, *54*(5), 303–305. https://doi.org/10.1007/S00038-009-0050-X

Okan, O., Bauer, U., Levin-zamir, D., ve Pinheiro, P. (2022). Occupational Health Literacy: Healthy Decisions at Work. In *International Handbook of Health Literacy*. https://doi.org/10.51952/9781447344520.ch023

Ownby, R. L., Acevedo, A., Waldrop-Valverde, D., Jacobs, R. J., ve Caballero, J. (2014). Abilities, Skills and Knowledge in Measures of Health Literacy. *Patient Education and Counseling*, 95(2), 211–217. https://doi.org/10.1016/J.PEC.2014.02.002

Peerson, A., ve Saunders, M. (2009). Health Literacy Revisited: What do we Mean and Why does it Matter? *Health Promotion International*, 24(3), 285–296. https://doi.org/10.1093/HEAPRO/DAP014

Şanlıer, N., ve Ustaoğlu, T. (2019). Okuryazarlık ve beslenme okuryazarlığı. In N. Şanlıer & Y. Akdevelioğlu (Eds.), *Beslenme Eğitimi* (1st ed., pp. 176–183). Ankara: Hedef Yayıncılık ve Mühendislik.

Sørensen, K., Van Den Broucke, S., Fullam, J., Doyle, G., Pelikan, J., Slonska, Z., ve Brand, H. (2012). Health Literacy and Public Health: A Systematic Review and Integration of Definitions and Models. *BMC Public Health*, 12(1), 80. https://doi.org/10.1186/1471-2458-12-80

Taylor, M. K., Sullivan, D. K., Ellerbeck, E. F., Gajewski, B. J., ve Gibbs, H. D. (2019). Nutrition Literacy Predicts Adherence to Healthy/Unhealthy Diet Patterns in Adults with a -Nutrition-Related Chronic Condition. *Public Health Nutrition*, 22(12), 2157. https://doi.org/10.1017/S1368980019001289

Velardo, S. (2015). The Nuances of Health Literacy, Nutrition Literacy, and Food Literacy. *Journal of Nutrition Education and Behavior*, 47(4), 385-389.e1. https://doi.org/10.1016/j.jneb.2015.04.328

Watson, W. L., Chapman, K., King, L., Kelly, B., Hughes, C., Louie, J. C. Y., Crawford, J., ve Gill, T. P. (2013). How well do Australian Shoppers Understand Energy Terms on Food Labels? *Public Health Nutrition*, 16(3), 409–417. https://doi.org/10.1017/S1368980012000900

World Health Organization (2013). Health literacy : The solid facts. http://www.euro.who.int/pubrequest, (E.T.:18.09.2022).

WHO/FAO. (2003). Diet, nutrition and the prevention of chronic diseases. In *World Health Organization technical report series* (Vol. 916). http://apps.who.int/iris/bitstream/handle/10665/42665/WHO_TRS_916.pdf?sequence=1, (E.T.:18.09.2022).

World Health Organization. (2019). *Health, Global action plan on physical activity 2018-2030: more active people for a healthier world. World*. https://books.google.com/books, (E.T.:18.09.2022).

Yildirim, M., Kiziltan, G., Akçil, M. O. (2021). Beslenme Okuryazarlığı Nedir? What is Nutritional Literacy? *Başkent Üniversitesi Sağlık Bilimleri Fakültesi Dergisi,* 6, 1–13.

Yuen, E. Y. N., Thomson, M., & Gardiner, H. (2018). Measuring Nutrition and Food Literacy in Adults: A Systematic Review and Appraisal of Existing Measurement Tools. *HLRP: Health Literacy Research and Practice*, 2(3). https://doi.org/10.3928/24748307-20180625-01

KAYNAKLAR

Altay, B. ve Aydın, T. (2015). Hemşirelik Öğrencilerinin Yaşlı Ayrımcılığına İlişkin Tutumlarının Değerlendirilmesi. *Hemşirelikte Eğitim ve Araştırma Dergisi*, 12(1), 11-18

Aydoğdu, N.G., Bahar, Z., Gürkan, K.P., Çal, A., Açıl, D. ve Cengiz, B. (2020). Hemşirelik Alanında Deneysel Türde Yapılan Doktora Tezlerinin Araştırma Etiği Açısından İncelenmesi: Türkiye Örneği. *Acıbadem Üniversitesi Sağlık Bilimleri Dergisi*, 11(2), 214-218.

Bahçecik, A.N. (2020). Temel Gerontoloji. Yaşlılık ve Etik. İstanbul Üniversitesi Açık ve Uzaktan Eğitim Fakültesi. İstanbul Sabahattin Zaim Üniversitesi, Sağlık Bilimleri Fakültesi, 195-212.

Baker, P.R., Francis, D.P., Hairi, M., Naqiah, N., Othman, S. and Choo, W.Y. (2017). Interventions For Preventing Elder Abuse: Applying Findings of a New Cochrane Review. Age and Ageing, 46(3), 346-348.

Burkhardt, M.A. and Nathaniel, A.K. (2013). Çağdaş Hemşirelikte Etik. Çev. Edt: Alpar ŞE, Bahçecik N, Karabacak Ü. 3. Baskı, İstanbul, İstanbul Tıp Kitabevi.

Can, R., Abacı, L.Ç., ve Kadıoğlu, S. (2013). Yaşlılara Yönelik Evde Bakım Hizmetleri Sırasında Gündeme Gelen Tıp Etiği Sorunları. Cumhuriyet Tıp Dergisi, 35(3), 448-456.

Clarysse, K., Kivlahan, C., Beyer, I., and Gutermuth, J. (2018). Signs of Physical Abuse and Neglect in The Mature Patient. Clinics in Dermatology, 36(2), 264-270.

Dauwerse, L., Dam, S., and Abma, T. (2012). Morality in the Mundane: Specific Needs for Ethics Support in Elderly Care. Nursing Ethics, 19(1), 91-103.

Donovan, K., and Regehr, C. (2010). Elder Abuse: Clinical, ethical, and Legal Considerations in Social Work Practice. *Clinical Social Work Journal*, 38(2), 174-182.

Ekmekçi, P.E. ve Arda, B. (2015). Yaşlılık ve Etik Sorunlar; Sağlık Hakkı, Özerkliğe Saygı İlkesi ve Aydınlatılmış Onam. *Turkiye Klinikleri J Med Ethics*, *23*(2), 65-72.

Evren, Ç.C. (2018). Hukukta Yaşlı ve Yaşlılara Sunulan Sosyal Hizmetlerin İdare Hukuku Açısından Değerlendirilmesi. A*nkara Hacı Bayram Veli Üniversitesi Hukuk Fakültesi Dergisi*, 22(2), 137-183.

Gökalp, N. (2017). Yaşlılık ve Etik. *Ahi Evran Üniversitesi Sosyal Bilimler Enstitüsü Dergisi*, 3(2), 209-219.

Gökçe, N. (2017). Yaşlı İstismarı ve İhmali. *Sağlık Akademisi Kastamonu*, 2(2), 100-111

Holland, K., and Jenkins, J. (Eds.). (2019). Applying the Roper-Logan-Tierney Model in Practice-E-Book. Elsevier Health Sciences.

Kalaycı, I., Özkul, M., Özbek Yazıcı, S. ve Küpeli, A. (2017). İhmal ve İstismarın Görünmeyen Yüzü: Yaşlı İstismarı ve İhmaline Bir Önlem Olarak Sağlık Hizmetlerinde Yardımcı Personel Eğitiminin Önemi. *Sosyal Bilimler Dergisi*, 4(11), 576-593.

Karaca, N.G. (2019). Uluslararası İlke ve Standartlar Bağlamında Yaşlı Hakları ve Sosyal Hizmet Uygulamaları. *SGD-Sosyal Güvenlik Dergisi*, *9*(2), 255-274.

Kozier, B J., Glenora E., Berman, A., Snyder, Sj., Frandsen G. Madeleine B., Ferguson, L., Lucia Y. and Stamler L.L. (2017). Fundamentals of Canadian Nursing: Concepts, Process, and Practice. Pearson Canada, 4. th. Ed. Pearson, 67-83

Lambrinou E, Sourtzi P, Kalokerinou A, and Lemonidou, C. (2009). Attitudes and Knowledge of The Greek Nursing Students Towards Older People. *Nurse Education Today*, 29(6), 617-622.

Lundgren, S.M. and Berg, L. (2011). The Meanings and İmplications of Receiving Care. *Scand J Caring Sci*. (85), 235–242

Luo, J., Mills, K., Le Cessie, S., Noordam, R., and Van Heemst, D. (2020). Ageing, age-Related Diseases and Oxidative Stress: What to Do Next?. *Ageing research reviews*, 57, 1-11 https://doi.org/10.1016/j.arr.2019.100982

Nazlıer-Keser E.N. (2020). Yaşlı Bakım Uygulamalarındaki Etik Sorunlar Üzerine Bir Değerlendirme. Toplum ve Sosyal Hizmet, 31(1), 303-333.

Olsson, İ.A. (2019). Uluslararası İnsan Hakları Hukukunda Yaşlı Hakları. Senex: *Yaşlılık Çalışmaları Dergisi*, 3(3), 7-15.

Özkul, M. ve Kalaycı, I. (2018). Yaşlı Bakım İstihdamında Yaşlı İstismarı Algısı: Yaşlı Refakatçiliği Kursiyerleri Üzerine Bir Uygulama. *Turkish Studies Social Sciences*, 13(10), 567-586

Özmete E. (2016). Yaşlı Bakımı İşinin Psiko-Sosyal Riski: Kurumsal Yaşlı Bakımında Çalışanların Stres Nedenlerinin, Tükenmişlik ve İş Tatmini Düzeylerinin Değerlendirilmesi. *Cumhuriyet Üniversitesi İktisadi ve İdari Bilimler Dergisi*, 17(1), 264-243.

Özsoy S, ve Dönmez R. (2017). Hemşirelik Mesleğinin İlk Etik Kodları: Geçmişten Günümüze Hemşirelik Andı. *Ege Üniversitesi Hemşirelik Fakültesi Dergisi*, 33(1), 111-122.

Panico, F., Cordasco, G., Vogel, C., Trojano, L., and Esposito, A. (2020). Ethical Issues in Assistive Ambient Living Technologies for Ageing Well. *Multimedia Tools and Applications*, *79*(47), 36077-36089.

Sarvimäki, A., and Stenbock-Hult, B. (2016). The Meaning of Vulnerability to Older Persons. *Nursing Ethics*, *23*(4), 372-383.

Soyuer, F., Ünalan, D., Güleser, N. ve Elmalı, F. (2010). Sağlık Meslek Yüksekokulu Öğrencilerinin Yaşlı Ayrımcılığına İlişkin Tutumları ve Bu Tutumların Bazı Demografik Değişkenlerle İlişkisi. *Mersin Üniversitesi Sağlık Bilimleri Dergisi*, 3(2), 20-25.

URL-1: Türk Ceza Kanunu https://www.mevzuat.gov.tr/mevzuatmetin/1.5.5237.pdf (E.T.09.08.2022)

URL-2: World Health Organization (2022). Ageing and health https://www.who.int/news-room/fact-sheets/detail/ageing-and-health (E.T.05.08.2022)

Yelden, Ş. (2020). Türkiye'de Sağlık ve Yaşlı Bakım Alanında Yaşlılığa İlişkin Ayrımcı Tutumların Değerlendirilmesi. Aydın Sağlık Dergisi, 6(1), 1-12.

Yeşil, P. Taşcı, S. ve Öztunç, G. (2016). Yaşlı İstismarı ve İhmali. *Düzce Üniversitesi Sağlık Bilimleri Enstitüsü Dergisi*, 6(2), 128-134.

Yılmaz, E., ve Özkan, S. (2010). Hemşirelik Öğrencilerinin Yaşlı Ayrımcılığına İlişkin Tutumları. Maltepe Üniversitesi Hemşirelik Bilim ve Sanatı Dergisi, 3(2), 35-52.

KAYNAKLAR

Agarwal, P., Kukrele, R., & Sharma, D. (2019). Vacuum assisted closure (VAC)/negative pressure wound therapy (NPWT) for difficult wounds: A review. *Journal of clinical orthopaedics and trauma*, *10*(5), 845–848. https://doi.org/10.1016/j.jcot.2019.06.015

Agency for Healthcare Quality and Research. Preventing pressure ulcers in hospitals. https://www.ahrq.gov/patientsafety/settings/hospital/resource/pressureulcer/tool/index.html (Erişim Tarihi: 1 Eylül 2022)

Al-Nuaimi, Y., Sherratt, M. J., & Griffiths, C. E. M. (2014). Skin health in older age. *Maturitas*, **79**(3), 256– 264. https://doi.org/10.1016/j.maturitas.2014.08.005

Archer, C. (2010). Functions of the skin. In T. Burns, S. Breathnach, N. Cox and C. Griffiths (Eds.), *Rook's textbook of dermatology*, 8th ed (pp. 1– 11). Wiley-Blackwell, Oxford, UK.

Ashrafi, M., Alonso-Rasgado, T., Baguneid, M., & Bayat, A. (2017). The efficacy of electrical stimulation in lower extremity cutaneous wound healing: A systematic review. *Experimental dermatology*, *26*(2), 171–178. https://doi.org/10.1111/exd.13179

Banks, M., Bauer, J., Graves, N., & Ash, S. (2010). Malnutrition and pressure ulcer risk in adults in Australian health care facilities. *Nutrition*, **26**(9), 896– 901. https://doi.org/10.1016/j.nut.2009.09.024

Beeckman, D., Van Lancker, A., Van Hecke, A., & Verhaeghe, S. (2014). A systematic review and meta-analysis of incontinence-associated dermatitis, incontinence, and moisture as risk factors for pressure ulcer development. *Research in Nursing & Health*, **37**(3), 204– 218. https://doi.org/10.1002/nur.21593

Bergstrom N, Braden B, Kemp M, et al.. Predicting pressure ulcer risk: a multisite study of the predictive validity of the Braden Scale. *Nurs Res* 1998;47:261–9.

Blanco-Fernandez, B., Castaño, O., Mateos-Timoneda, M. Á., Engel, E., & Pérez-Amodio, S. (2021). Nanotechnology Approaches in Chronic Wound Healing. *Advances in wound care*, *10*(5), 234–256. https://doi.org/10.1089/wound.2019.1094

Boateng, J., & Catanzano, O. (2015). Advanced Therapeutic Dressings for Effective Wound Healing--A Review. *Journal of pharmaceutical sciences*, *104*(11), 3653–3680. https://doi.org/10.1002/jps.24610

Brimelow, R. E., & Wollin, J. A. (2018). The impact of care practices and health demographics on the prevalence of skin tears and pressure injuries in aged care. *Journal of clinical nursing*, *27*(7-8), 1519–1528. https://doi.org/10.1111/jocn.14287

Brumberg, V., Astrelina, T., Malivanova, T., & Samoilov, A. (2021). Modern Wound Dressings: Hydrogel Dressings. *Biomedicines*, *9*(9), 1235. https://doi.org/10.3390/biomedicines9091235

Campanili TCGF, Santos VLCG, Strazzieri-Pulido KC, Thomaz PBM, Nogueira PC. Incidence of pressure ulcers in cardiopulmonary intensive care unit patients. *Rev Esc Enferm*. 2015;49:7–14. doi:10.1590/S0080-623420150000700002

Carville, K., Leslie, G., Osseiran-Moisson, R., Newall, N., & Lewin, G. (2014). The effectiveness of a twice-daily skin-moisturising regimen for reducing the incidence of skin tears. *International Wound Journal*, **11**(4), 446– 453. https://doi.org/10.1111/iwj.12326

Chen, L., Cheng, L., Gao, W., Chen, D., Wang, C., & Ran, X. (2020). Telemedicine in chronic wound management: Systematic review and Meta-analysis. *JMIR mHealth and uHealth, 8*(6), e15574.

Coleman, S., Gorecki, C., Nelson, E. A., Closs, S. J., Defloor, T., Halfens, R., … Nixon, J. (2013). Patient risk factors for pressure ulcer development: Systematic review. *International Journal of Nursing Studies*, **50**(7), 974– 1003. https://doi.org/10.1016/j.ijnurstu.2012.11.019

Cowdell, F. (2011). Older people, personal hygiene, and skin care. *Medsurg Nursing*, **20**(5), 235.

Cox J. Pressure injury risk factors in adult critical care patients: a review of the literature. *Ostomy Wound Manage*. 2017;63(11):30–43.

Cushing, C. A., & Phillips, L. G. (2013). Evidence-based medicine: pressure sores. *Plastic and reconstructive surgery*, *132*(6), 1720–1732. https://doi.org/10.1097/PRS.0b013e3182a808ba

Danby, S. G. (2016). Biological variation in skin barrier function: From A (atopic dermatitis) to X (xerosis). In T. Agner (Ed.), *Skin barrier function* (Vol. 49, pp. 47– 60). Basel, Switzerland: Karger Publishers. https://doi.org/10.1159/issn.1421-5721

de Assis, I., Estevam Dos Santos, J., Valadares Sinicio Abib, M. L., Furtado Bueno, L., de Mendonça Figueirêdo Coelho, M., Nogueira Cortez, D., & Teixeira Moraes, J. (2021).

Dehkordi, A. N., Babaheydari, F. M., Chehelgerdi, M., & Dehkordi, S. R. (2019). Skin tissue engineering: Wound healing based on stem-cell-based therapeutic strategies. *Stem cell research & therapy., 10*(1), 1–20.

de Jesus Raposo, M. F., de Morais, A. M., & de Morais, R. M. (2015). Marine polysaccharides from algae with potential biomedical applications. *Marine drugs*, *13*(5), 2967–3028. https://doi.org/10.3390/md13052967

De Meyer, D., Verhaeghe, S., Van Hecke, A., & Beeckman, D. (2019). Knowledge of nurses and nursing assistants about pressure ulcer prevention: A survey in 16 Belgian hospitals using the PUKAT 2.0 tool. *Journal of tissue viability*, *28*(2), 59–69. https://doi.org/10.1016/j.jtv.2019.03.002

Doupe, M. B., Day, S., McGregor, M. J., John, P. S., Chateau, D., Puchniak, J., Dik, N., & Sarkar, J. (2016). Pressure Ulcers Among Newly Admitted Nursing Home Residents: Measuring the Impact of Transferring From Hospital. *Medical care*, *54*(6), 584–591. https://doi.org/10.1097/MLR.0000000000000522

Duncan, K. D. (2007). Preventing pressure ulcers: The goal is zero. *The Joint Commission Journal on Quality and Patient Safety*, **33**(10), 605– 610. https://doi.org/10.1016/S1553-7250(07)33069-9

Edlich, R. F., Winters, K. L., Woodard, C. R., Buschbacher, R. M., Long, W. B., Gebhart, J. H., & Ma, E. K. (2004). Pressure ulcer prevention. *Journal of long-term effects of medical implants*, *14*(4), 285–304. https://doi.org/10.1615/jlongtermeffmedimplants.v14.i4.20

Edsberg, L. E., Black, J. M., Goldberg, M., McNichol, L., Moore, L., & Sieggreen, M. (2016). Revised National Pressure Ulcer Advisory Panel Pressure Injury Staging System: Revised Pressure Injury Staging System. *Journal of wound, ostomy, and continence nursing : official publication of The Wound, Ostomy and Continence Nurses Society*, *43*(6), 585–597. https://doi.org/10.1097/WON.0000000000000281

Gefen, A., D. M. Brienza, J. Cuddigan, E. Haesler, and J. Kottner. (2021). Our contemporary understanding of the aetiology of pressure ulcers/pressure injuries. *Int Wound J.* 11:2021.

Hodgkinson, B., Nay, R., & Wilson, J. (2007). A systematic review of topical skin care in aged care facilities. *Journal of Clinical Nursing*, **16**(1), 129– 136. https://doi.org/10.1111/j.1365-2702.2006.01723.x

Holloway, S., & Jones, V. (2005). The importance of skin care and assessment. *British Journal of Nursing*, **14**(22), 1172– 1176.

Hosseini, M., & Shafiee, A. (2021). Engineering Bioactive Scaffolds for Skin Regeneration. *Small (Weinheim an der Bergstrasse, Germany)*, *17*(41), e2101384. https://doi.org/10.1002/smll.202101384

Huang, C., Leavitt, T., Bayer, L. R., & Orgill, D. P. (2014). Effect of negative pressure wound therapy on wound healing. *Current problems in surgery*, *51*(7), 301–331. https://doi.org/10.1067/j.cpsurg.2014.04.001

Huang, X., Liang, P., Jiang, B., Zhang, P., Yu, W., Duan, M., Guo, L., Cui, X., Huang, M., & Huang, X. (2020). Hyperbaric oxygen potentiates diabetic wound healing by promoting fibroblast cell proliferation and endothelial cell angiogenesis. *Life sciences*, *259*, 118246. https://doi.org/10.1016/j.lfs.2020.118246

Institute for Healthcare Improvement. How to guide: prevent pressure ulcers. http://www.ihi.org/resources/Pages/Tools/HowtoGuidePreventPressureUlcers.aspx. (Erişim Tarihi: 1 Eylül 2022)

Jaul, E., & Calderon-Margalit, R. (2015). Systemic factors and mortality in elderly patients with pressure ulcers. *International Wound Journal*, **12**(3), 254– 259. https://doi.org/10.1111/iwj.12086

Jin, E., Kim, T. H., Han, S., & Kim, S. W. (2016). Amniotic epithelial cells promote wound healing in mice through high epithelialization and engraftment. *Journal of tissue engineering and regenerative medicine., 10*(7), 613–622.

Kloth L. C. (2016). Discussion: Advanced Technologies to Improve Wound Healing: Electrical Stimulation, Vibration Therapy, and Ultrasound-What Is the Evidence?. *Plastic and reconstructive surgery*, *138*(3 Suppl), 105S–106S. https://doi.org/10.1097/PRS.0000000000002699

Kolimi, P., Narala, S., Nyavanandi, D., Youssef, A., & Dudhipala, N. (2022). Innovative Treatment Strategies to Accelerate Wound Healing: Trajectory and Recent Advancements. *Cells*, *11*(15), 2439. https://doi.org/10.3390/cells11152439

Kottner, J., Boronat, X., Blume-Peytavi, U., Lahmann, N., & Suhr, R. (2015). The epidemiology of skin care provided by nurses at home: A multicentre prevalence study. *Journal of Advanced Nursing*, **71**(3), 570– 580. https://doi.org/10.1111/jan.12517

Kottner, J., Lichterfeld, A., & Blume-Peytavi, U. (2013). Maintaining skin integrity in the aged: A systematic review. *British Journal of Dermatology*, **169**(3), 528– 542. https://doi.org/10.1111/bjd.12469

Kucharzewski, M., Rojczyk, E., Wilemska-Kucharzewska, K., Wilk, R., Hudecki, J., & Los, M. J. (2019). Novel trends in application of stem cells in skin wound healing. *European journal of pharmacology*, *843*, 307–315. https://doi.org/10.1016/j.ejphar.2018.12.012

Kumar, S., Marrero-Berrios, I., Kabat, M., & Berthiaume, F. (2019). Recent Advances in the Use of Algal Polysaccharides for Skin Wound Healing. *Current pharmaceutical design*, *25*(11), 1236–1248. https://doi.org/10.2174/1381612825666190521120051

Kumari, S., D. Sharma, A. Rana, R. Pathak, R. Lal, and A. Kumar. (2015). Risk assessment tool for pressure ulcers development in Indian surgical wards. *Indian J Surg.* 77(3):206–212.

Kim, G. H., Lee, J. Y., Kim, J., Kim, H. J., & Park, J. U. (2019). Prevalence of Pressure Injuries Nationwide from 2009 to 2015: Results from the National Inpatient Sample Database in Korea. *International journal of environmental research and public health*, *16*(5), 704. https://doi.org/10.3390/ijerph16050704

LeBlanc, K., & Baranoski, S. (2011). Skin tears: State of the science: Consensus statements for the prevention, prediction, assessment, and treatment of skin tears©. *Advances in Skin & Wound Care*, **24**(9), 2– 15. https://doi.org/10.1097/01.ASW.0000405316.99011.95

LeBlanc, K., Christensen, D., Cook, J., Culhane, B., & Gutierrez, O. (2013). Prevalence of skin tears in a long-term care facility. *Journal of Wound Ostomy & Continence Nursing*, **40**(6), 580– 584. https://doi.org/10.1097/WON.0b013e3182a9c111

LeBlanc, K., Christensen, D., Orsted, H. L., & Keast, D. (2008). Prevention and treatment of skin tears. *Wound Care Canada*, **6**(1), 14– 30.

Lechner, A., Lahmann, N., Neumann, K., Blume-Peytavi, U., & Kottner, J. (2017). Dry skin and pressure ulcer risk: A multi-center cross-sectional prevalence study in German hospitals and nursing homes. *International Journal of Nursing Studies*, **73**, 63– 69. https://doi.org/10.1016/j.ijnurstu.2017.05.011

Le Lievre, S. (2001). The management and prevention of incontinence dermatitis. *British Journal of Community Nursing*, **6**(4), 180– 185. https://doi.org/10.12968/bjcn.2001.6.4.12982

Lewin, G. F., Newall, N., Alan, J. J., Carville, K. J., Santamaria, N. M., & Roberts, P. A. (2016). Identification of risk factors associated with the development of skin tears in hospitalised older persons: A case–control study. *International Wound Journal*, **13**(6), 1246– 1251. https://doi.org/10.1111/iwj.12490

Lichterfeld, A., Lahmann, N., Blume-Peytavi, U., & Kottner, J. (2016). Dry skin in nursing care receivers: A multi-centre cross-sectional prevalence study in hospitals and nursing homes. *International Journal of Nursing Studies*, **56**, 37– 44. https://doi.org/10.1016/j.ijnurstu.2016.01.003

Li, N., Y. Tie, P. Yu, J. Chang, L. Zhao, X. Zhao, H. ElhajjImad, N. Xi, and L. Liu. (2018). Bio-inspired upper limb soft exoskeleton to reduce stroke-induced complications. *Bioinspir Biomim.* 13(6):2018.

Liu, J., Zhao, J., Li, S., Zhu, L., Yu, R., Qu, Y., et al. (2015). *The expression level of TGF-β1, TGF-β3 and VEGF in transplanted Oral mucosal and cutaneous wounds*. Open Access.

Lopez, V., Dunk, A. M., Cubit, K., Parke, J., Larkin, D., Trudinger, M., & Stuart, M. (2011). Skin tear prevention and management among patients in the acute aged care and rehabilitation units in the Australian Capital Territory: A best practice implementation project. *International Journal of Evidence-Based Healthcare*, **9**(4), 429– 434. https://doi.org/10.1111/j.1744-1609.2011.00234.x

Mallah, Z., Nassar, N., & Kurdahi Badr, L. (2015). The effectiveness of a pressure ulcer intervention program on the prevalence of hospital acquired pressure ulcers: controlled before and after study. *Applied nursing research : ANR*, *28*(2), 106–113. https://doi.org/10.1016/j.apnr.2014.07.001

Martino, M. M., Briquez, P. S., Ranga, A., Lutolf, M. P., & Hubbell, J. A. (2013). Heparin-binding domain of fibrin(ogen) binds growth factors and promotes tissue repair when incorporated within

a synthetic matrix. *Proceedings of the National Academy of Sciences of the United States of America*, *110*(12), 4563–4568. https://doi.org/10.1073/pnas.1221602110

McGough-Csarny, J., & Kopac, C. (1998). Skin tears in institutionalized elderly: An epidemiological study. *Ostomy Wound Management*, **44**, 14S– 25S.

Morrudo Garcia, E. Q., Tarouco da Silva, B., Gautério Abreu, D. P., Roque, T., Dos Santos Sousa, J. I., & Ilha, S. (2021). Nursing diagnosis in older adults at risk for pressure injury. *Revista da Escola de Enfermagem da U S P*, *55*, e20200549. https://doi.org/10.1590/1980-220X-REEUSP-2020-0549

Nageswaran, S., R. Vijayakumar, and S. Sivarasu. Design of mechanical interface to re-distribute excess pressure to prevent the formation of decubitus ulcers in bed ridden patients. *Annu Int Conf IEEE Eng Med Biol Soc.* 1021–4:2015, 2015.

National institute for Health and Care Excellence (NICE). Pressure ulcers: prevention and management of pressure ulcers. NICE clinical guideline 179. 2014. https://www.nice.org.uk/guidance/CG179

National Pressure Ulcer Advisory Panel and European Pressure Ulcer Advisory Panel and Pan Pacific Pressure Injury Alliance. *Prevention and Treatment of Pressure Ulcers: Quick Reference Guide*. Osborne Park, Western Australia: National Pressure Ulcer Advisory Panel and European Pressure Ulcer Advisory Panel and Pan Pacific Pressure Injury Alliance, 2014.

National Pressure Injury Advisory Panel, European Pressure Ulcer Advisory Panel, and Pan Pacific Pressure Injury Alliance; Haesler E, ed. *Prevention and Treatment of Pressure Injuries/Ulcers: Clinical Practice Guideline*. Osborne Park, Western Australia: Cambridge Media; 2019.

National Pressure Injury Advisory Panel. NPIAP Pressure Injury Stages. NPIAP; 2016. https://cdn.ymaws.com/npiap.com/resource/resmgr/online_store/npiap_pressure_injury_stages.pdf (Erişim Tarihi: 31 Ağustos 2022)

National Pressure Ulcer Advisory Panel. www.npuap.org (Erişim Tarihi: 31 Ağustos 2022).

National Pressure Ulcer Advisory Panel. European Pressure Ulcer Advisory Panel. Pan Pacific Pressure Injury Alliance . *Prevention and Treatment of Pressure Ulcers: Quick Reference Guide.* Cambridge Media; Osborne Park, Western Australia: 2014. pp. 12–13.

National Pressure Ulcer Advisory Panel. Pressure injury stages: overview of our updated staging definitions as of 2016. Washington: NPUAP; 2016.

Norman G, Dumville JC, Moore ZE, et al.. Antibiotics and antiseptics for pressure ulcers. *Cochrane Database Syst Rev* 2016;4:CD011586 10.1002/14651858.CD011586.pub2

Norouzi, M., Boroujeni, S. M., Omidvarkordshouli, N., & Soleimani, M. (2015). Advances in skin regeneration: application of electrospun scaffolds. *Advanced healthcare materials*, *4*(8), 1114–1133. https://doi.org/10.1002/adhm.201500001

Olejnik, A., Semba, J. A., Kulpa, A., Dańczak-Pazdrowska, A., Rybka, J. D., & Gornowicz-Porowska, J. (2022). 3D Bioprinting in Skin Related Research: Recent Achievements and Application Perspectives. *ACS synthetic biology*, *11*(1), 26–38. https://doi.org/10.1021/acssynbio.1c00547

Ostomy Wound and Continence Nurses Society-Wound Guidelines Task Force. WOCN 2016 Guideline for Prevention and Management of Pressure Injuries (Ulcers): an executive summary. *J Wound Ostomy Continence Nurs.* 44(3):241–246, 2017.

Padula W, Black J, Davidson P, Kang S, Pronovost P. (2020). Adverse effects of the Medicare PSI-90 hospital penalty system on revenue-neutral hospital-acquired conditions. *J Patient Saf*. 2020;16(2):e97e102. https://journals.lww.com/journalpatientsafety/Abstract/publishahead/Adverse_Effects_oftthe_Medicare_PSI_90_Hospital.99331.aspx#pdf-link (Erişim Tarihi: 1 Eylül 2022)

Paraná. Secretaria de Estado da Saúde; Superintendência de Atenção à Saúde. Avaliação multidimensional do idoso. Curitiba: SESA; 2017. Available from: http://www.saude.pr.gov.br/arquivos/File/Apostila_Idoso241017.pdf (Erişim Tarihi: 29 Ağustos 2022).

Phua, Q. H., Han, H. A., & Soh, B. S. (2021). Translational stem cell therapy: vascularized skin grafts in skin repair and regeneration. *Journal of translational medicine*, *19*(1), 83. https://doi.org/10.1186/s12967-021-02752-2

Pickham, D., B. Ballew, K. Ebong, J. Shinn, M. E. Lough, and B. Mayer. (2016). Evaluating optimal patient-turning procedures for reducing hospital-acquired pressure ulcers (LS-HAPU): study protocol for a randomized controlled trial. *Trials.* 17(1):190, 2016.

Rayner, R., Carville, K., Leslie, G., & Roberts, P. (2015). A review of patient and skin characteristics associated with skin tears. *Journal of Wound Care*, **24**(9), 406– 414. https://doi.org/10.12968/jowc.2015.24.9.406

Reddy, M., Gill, S. S., & Rochon, P. A. (2006). Preventing pressure ulcers: A systematic review. *JAMA*, **296**(8), 974– 984. https://doi.org/10.1001/jama.296.8.974

Reuler, J. B., & Cooney, T. G. (1981). The pressure sore: pathophysiology and principles of management. *Annals of internal medicine*, *94*(5), 661–666. https://doi.org/10.7326/0003-4819-94-5-661

RRipley, K. (2007). Skin care in patients with urinary or faecal incontinence. *Primary Health Care*, **17**(4), 29– 34. https://doi.org/10.7748/phc2007.05.17.4.29.c4410

Santamaria, N., M. Gerdtz, S. Sage, J. McCann, A. Freeman, T. Vassiliou, S. De Vincentis, A. W. Ng, E. Manias, W. Liu, and J. Knott. A randomised controlled trial of the effectiveness of soft silicone multi-layered foam dressings in the prevention of sacral and heel pressure ulcers in trauma and critically ill patients: the border trial. *Int Wound J.* 12(3):302–308, 2015.

Sharp, C. A., & McLaws, M. L. (2005). A discourse on pressure ulcer physiology: the implications of repositioning and staging. *World Wide Wounds*, *2005*, 9p. www.worldwidewounds.com/2005/october/sharp/discourse-on-pressure-ulcer-physiology.htm (Erişim Tarihi: 31 Ağustos 2022).

Selim, A. J., Berlowitz, D. R., Fincke, G., Rosen, A. K., Ren, X. S., Christiansen, C. L., Cong, Z., Lee, A., & Kazis, L. (2002). Risk-adjusted mortality rates as a potential outcome indicator for outpatient quality assessments. *Medical care*, *40*(3), 237–245. https://doi.org/10.1097/00005650-200203000-00007

Shpichka, A., Butnaru, D., Bezrukov, E. A., Sukhanov, R. B., Atala, A., Burdukovskii, V., et al. (2019). Skin tissue regeneration for burn injury. *Stem cell research & therapy., 10*(1), 1–16.

Seo, K. H., T. Y. Choi, and C. Oh. Development of a robotic system for the bed ridden. *Mechatronics.* 21(1):227–238, 2011.

Sethuraman, K. N., Leekha, S., Adediran, T., & Roghmann, M. C. (2021). Association of Pressure injury with body care activities in nursing homes. *Wound repair and regeneration: official publication of the Wound Healing Society [and] the European Tissue Repair Society*, *29*(1), 53–59. https://doi.org/10.1111/wrr.12861

Sivamani, R. K., Goodman, J., Gitis, N. V., & Maibach, H. I. (2003). Friction coefficient of skin in real-time. *Skin Research and Technology*, **9**(3), 235– 239. https://doi.org/10.1034/j.1600-0846.2003.20361.x

Souza, N. R. de, Freire, D. de A., Souza, M. A. de O., Santos, I. C. R. V., Santos, L. de V. dos, & Bushatsky, M. (2017). Fatores predisponentes para o desenvolvimento da lesão por pressão em pacientes idosos: uma revisão integrativa. *Estima – Brazilian Journal of Enterostomal Therapy*, *15*(4). https://doi.org/10.5327/Z1806-3144201700040007

Skiveren, J., Wahlers, B., & Bermark, S. (2017). Prevalence of skin tears in the extremities among elderly residents at a nursing home in Denmark. *Journal of Wound Care*, **26**(Suppl 2), S32– S36. https://doi.org/10.12968/jowc.2017.26.Sup2.S32

Sumarno, A. S. (2019). Pressure ulcers: the core, care and cure approach. *Br J Community Nurs.* 24(Sup12):S38–S42.

Sun, H., Zhang, Y. X., & Li, Y. M. (2021). Generation of Skin Organoids: Potential Opportunities and Challenges. *Frontiers in cell and developmental biology*, *9*, 709824. https://doi.org/10.3389/fcell.2021.709824

Suominen, M. , Muurinen, S. , Routasalo, P. , Soini, H. , Suur-Uski, I. , Peiponen, A. , … Pitkala, K. (2005). Helsinki'deki tüm huzurevlerinde yaşlı sakinler arasında yetersiz beslenme ve ilişkili faktörler . *Avrupa Klinik Beslenme Dergisi* , **59** (4), 578 – 583 .https://doi.org/10.1038/sj.ejcn.1602111

Suzie, C. Science and practice of pressure ulcer management. *Int Wound J.* 3(2):99–100, 2006.

Takeuchi, Y., Ueno, K., Mizoguchi, T., Samura, M., Harada, T., Oga, A., et al. (2017). Development of novel mouse model of ulcers induced by implantation of magnets. *Scientific Reports, 7*(1), 1–10.

Ter Horst, B., Chouhan, G., Moiemen, N. S., & Grover, L. M. (2018). Advances in keratinocyte delivery in burn wound care. *Advanced drug delivery reviews*, *123*, 18–32. https://doi.org/10.1016/j.addr.2017.06.012

The National Pressure Ulcer Advisory Panel. NPUAP. NPUAP pressure injury stages. 2016. http://www.npuap.org/resources/educational-and-clinical-resources/npuap-pressure-injury-stages/. (Erişim Tarihi: 31 Ağustos 2022).

United Nations, D. o. E. a. S. A., Population Division. (2013). *World population prospects: The 2012 revision, key findings and advance tables*. New York: United Nations.

Vanderwee K, Clark M, Dealey C, et al.. Pressure ulcer prevalence in Europe: a pilot study. *J Eval Clin Pract* 2007;13:227–35. 10.1111/j.1365-2753.2006.00684.x

Van Doorn, C., Gruber-Baldini, A. L., Zimmerman, S., Richard Hebel, J., Port, C. L., Baumgarten, M., … Magaziner, J. (2003). Dementia as a risk factor for falls and fall injuries among nursing home residents. *Journal of the American Geriatrics Society*, **51**(9), 1213– 1218. https://doi.org/10.1046/j.1532-5415.2003.51404.x

Venâncio B, Alves E, Ruano C, Matos D, Valente S, Abreu N, et al. (2019). O impacto económico da prevenção de úlceras de pressão num hospital universitário. J Bras Econ Saúde.11(1):64-72. https://doi.org/10.21115/JBES

Vu, N. B., Nguyen, H. T., Palumbo, R., Pellicano, R., Fagoonee, S., & Pham, P. V. (2021). Stem cell-derived exosomes for wound healing: current status and promising directions. *Minerva medica*, *112*(3), 384–400. https://doi.org/10.23736/S0026-4806.20.07205-5

Yap, P., & Tan, D. (2006). Urinary incontinence in dementia-a practical approach. *Australian Family Physician*, **35**(4), 237.

Yoon, D., Yoon, D., Sim, H., Hwang, I., Lee, J.-S., & Chun, W. (2018). Accelerated wound healing by fibroblasts differentiated from human embryonic stem cell-derived mesenchymal stem cells in a pressure ulcer animal model. *Stem cells international*.

Zhou, A., Zheng, X., Yu, L., Quan, M., Shao, X., & Jiang, Z. (2015). Mechanisms of human amniotic epithelial cell transplantation in treating stage III pressure ulcer in a rat model. *Experimental and therapeutic medicine., 10*(6), 2161–2168.

Zhao, B., Zhang, Y., Han, S., Zhang, W., Zhou, Q., Guan, H., et al. (2017). Exosomes derived from human amniotic epithelial cells accelerate wound healing and inhibit scar formation. *Journal of molecular histology., 48*(2), 121–132.

Kaynaklar

1. Miller, K. D., Nogueira, L., Mariotto, A. B., Rowland, J. H., Yabroff, K. R., Alfano, C. M., ... & Siegel, R. L. (2019). Cancer treatment and survivorship statistics, 2019. *CA: a cancer journal for clinicians*, *69*(5), 363-385.
2. Eker, F., & Acikgoz, F. (2011). The impact of cancer and its treatment on sexual desire, satisfaction and functioning: findings from an exploratory study in rural Turkey. *European journal of cancer care*, *20*(6), 769-775.
3. Falk, S. J., & Dizon, D. S. (2020, February). Sexual health issues in cancer survivors. In *Seminars in Oncology Nursing* (Vol. 36, No. 1, p. 150981 (1-5.). WB Saunders.
4. Sun V, Grant M, Wendel CS, et al. Sexual function and health-related quality of life in long-term rectal cancer survivors. J Sex Med. 2016;13:1071–1079.
5. Lutgendorf SK, Shinn E, Carter J, et al. Quality of life among long-term survivors of advanced stage ovarian cancer: a cross-sectional approach. Gynecol Oncol. 2017;146:101–108.
6. Schover LR. Sexual quality of life in men and women after cancer. Climacteric.2019;22:553–557.
7. Ben Charif, A., Bouhnik, A. D., Courbière, B., Rey, D., Préau, M., Bendiane, M. K., ... & Mancini, J. (2016). Sexual health problems in French cancer survivors 2 years after diagnosis—the national VICAN survey. *Journal of Cancer Survivorship*, *10*(3), 600-609.
8. Carter, J., Lacchetti, C., Andersen, B. L., Barton, D. L., Bolte, S., Damast, S., ... & Rowland, J. H. (2018). Interventions to address sexual problems in people with cancer: American Society of Clinical Oncology clinical practice guideline adaptation of Cancer Care Ontario guideline. *Journal of clinical oncology*, *36*(5), 492-511.
9. Çil Akıncı, A., & Savcı, C. (2020). Kanserli erkek hastalarda cinsel sorunlar. *Androloji Bülteni*, *22*(1), 57-62.
10. Körükcü, Ö., Arıkan, F., Küçükçakal, A., & Coşkun, H. Ş. (2018). Kemoterapi Tedavisi Gören Kanser Hastalarının Cinsellik Algılarının ve Cinsel Bakım Gereksinimlerinin Belirlenmesi. *Akdeniz Tıp Dergisi*, *4*(1), 25-34.
11. Bozdemir, N., & Özcan, S. (2011). Cinselliğe ve cinsel sağlığa genel bakış. *Turkish journal of family medicine and primary care*, *5*(4).
12. Oskay, Ümran., Can, Gülbeyaz & Basgol, S. (2014). Discussing sexuality with cancer patients: oncology nurses attitudes and views. *Asian Pacific journal of cancer prevention: APJCP*, *15*(17).
13. Akıncı, A. Ç., & Aksoy, S. D. (2019). Kanserli Kadınlarda Cinsel Sorunlar. JAREN;5(2):156-162 doi:10.5222/jaren.2019.09709.
14. Aygin, D., & Yaman, Ö. (2017). Kanserli hastalarda cinsellik nasıl değerlendirilmeli?. *Androloji Bülteni*, *19*(3), 98-107.
15. Dizon, D. S., Suzin, D., & McIlvenna, S. (2014). Sexual health as a survivorship issue for female cancer survivors. *The oncologist*, *19*(2), 202-210.
16. Bober, S. L., & Varela, V. S. (2012). Sexuality in adult cancer survivors: challenges and intervention. *Journal of Clinical Oncology*, *30*(30), 3712-3719.
17. Can, G. (2004). Kanserde cinsel sağlık. *Türk Androloji Bülteni,(19)*, 355-356.
18. Montorsi, F., Adaikan, G., Becher, E., Giuliano, F., Khoury, S., Lue, T. F., ... & Wasserman, M. (2010). Summary of the recommendations on sexual dysfunctions in men. *The journal of sexual medicine*, *7*(11), 3572-3588.
19. Katz, A. (2011). Sexually speaking: Breast cancer and women's sexuality. *The American Journal of Nursing*, *111*(4), 63-67.
20. Akman, G., & Aygin, D. (2015). Kolorektal kanser tanılı kadınlarda cinsel sağlık nasıl etkileniyor?. *Androloji Bülteni*, *17: 145-51*.
21. Tuğut, Nilüfer., & Gölbaşı, Z. (2014). Cinselliğin değerlendirilmesi: hemşireler için öneriler ve klinik stratejiler. *Hemşirelikte Eğitim ve Araştırma Dergisi*, *11*(2), 59-64.
22. Ayaz, S. (2014). Stomalı bireylerin cinsel sorunlarının değerlendirilmesinde PLISSIT modelinin kullanımı. *Anadolu Hemşirelik ve Sağlık Bilimleri Dergisi*, *17*(1), 59-63.

23. Farnam, F., Janghorbani, M., Raisi, F., & Merghati-Khoei, E. (2014). Compare the effectiveness of PLISSIT and sexual health models on Women's sexual problems in Tehran, Iran: a randomized controlled trial. *The journal of sexual medicine*, *11*(11), 2679-2689.
24. Katz, A. (2005). Do ask, do tell: why do so many nurses avoid the topic of sexuality?. *AJN The American Journal of Nursing*, *105*(7), 66-68.
25. Rostamkhani, F., Jafari, F., Ozgoli, G., & Shakeri, M. (2015). Addressing the sexual problems of Iranian women in a primary health care setting: A quasi-experimental study. *Iranian journal of nursing and midwifery research*, *20*(1), 139.
26. Nho, J. H. (2013). Effect of PLISSIT model sexual health enhancement program for women with gynecologic cancer and their husbands. *Journal of Korean Academy of Nursing*, *43*(5), 681-689.
27. Corona, G., Jannini, E. A., & Maggi, M. (2006). Inventories for male and female sexual dysfunctions. *International Journal of Impotence Research*, *18*(3), 236-250.
28. Katz, A., & Dizon, D. S. (2016). Sexuality after cancer: a model for male survivors. *The journal of sexual medicine*, *13*(1), 70-78.
29. Stabile, C., Goldfarb, S., Baser, R. E., Goldfrank, D. J., Abu-Rustum, N. R., Barakat, R. R., ... & Carter, J. (2017). Sexual health needs and educational intervention preferences for women with cancer. *Breast cancer research and treatment*, *165*(1), 77-84.
30. Shifren, J. L., Johannes, C. B., Monz, B. U., Russo, P. A., Bennett, L., & Rosen, R. (2009). Help-seeking behavior of women with self-reported distressing sexual problems. *Journal of Women's Health*, *18*(4), 461-468.
31. Oskay, Ü. & Başgöl, Ş. (2015). Jinekolojik Kanser Hastalarında Yaşanan Cinsel Sorunlar Ve Bu Sorunların Giderilmesinde Kullanılan Model Ve Yaklaşımlar. *Ege Üniversitesi Hemşirelik Fakültesi Dergisi*, *31*(1), 108-119.
32. Yeşilbalkan, Ö. U., Akyol, A. D., Çetinkaya, Y., Altin, T., & Deniz, Ü. N. L. Ü. (2005). Kemoterapi tedavisi alan hastaların tedaviye bağlı yaşadıkları semptomlar ve yaşam kalitesine olan etkisinin incelenmesi. *Ege Üniversitesi Hemşirelik Fakültesi Dergisi*, *21*(1), 13-31.
33. Çavdar I. Meme Kanserli Hastalarda Cinsel Sorunlar. Meme Sağlığı Dergisi 2006; 2(2): 64-6.
34. Vural, G., & Vural, Ö. (2013). Kemoterapi alan jinekolojik kanserli hastaların hemşirelik bakım memnuniyetlerinin belirlenmesi.
35. Letourneau, J. M., Ebbel, E. E., Katz, P. P., Oktay, K. H., McCulloch, C. E., Ai, W. Z., ... & Rosen, M. P. (2012). Acute ovarian failure underestimates age-specific reproductive impairment for young women undergoing chemotherapy for cancer. *Cancer*, *118*(7), 1933-1939.
36. Portman, D. J., Gass, M. L., & Vulvovaginal Atrophy Terminology Consensus Conference Panel. (2014). Genitourinary syndrome of menopause: new terminology for vulvovaginal atrophy from the International Society for the Study of Women's Sexual Health and the North American Menopause Society. *Climacteric*, *17*(5), 557-563.
37. Mitchell, C. M., Reed, S. D., Diem, S., Larson, J. C., Newton, K. M., Ensrud, K. E., ... & Guthrie, K. A. (2018). Efficacy of vaginal estradiol or vaginal moisturizer vs placebo for treating postmenopausal vulvovaginal symptoms: a randomized clinical trial. *JAMA internal medicine*, *178*(5), 681-690.
38. Shifren, J. L., Monz, B. U., Russo, P. A., Segreti, A., & Johannes, C. B. (2008). Sexual problems and distress in United States women: prevalence and correlates. *Obstetrics & gynecology*, *112*(5), 970-978.
39. Varela, V. S., Zhou, E. S., & Bober, S. L. (2013). Management of sexual problems in cancer patients and survivors. *Curr Probl Cancer*, *37*(6), 319-352.
40. Cakar, B., Karaca, B., & Uslu, R. (2013). Sexual dysfunction in cancer patients: a review. *J buon*, *18*(4), 818-23.
41. Baumgart, J., Nilsson, K., Evers, A. S., Kallak, T. K., & Poromaa, I. S. (2013). Sexual dysfunction in women on adjuvant endocrine therapy after breast cancer. *Menopause*, *20*(2), 162-168.

42. Sadovsky, R., Basson, R., Krychman, M., Morales, A. M., Schover, L., Wang, R., & Incrocci, L. (2010). Cancer and sexual problems. *The journal of sexual medicine*, *7*(1), 349-373.
43. Katz, A. (2005). The sounds of silence: sexuality information for cancer patients. *Journal of Clinical Oncology*, *23*(1), 238-241.
44. Krebs, L. U. (2005). Sexual and reproductive dysfunction. *Cancer nursing, principles & practice (6th ed). Jones and Bartlett, Boston*, 841-869.
45. BC, T., Rasidi, A., & Rushdan, M. (2014). The prevalence and risk factors of sexual dysfunction in gynaecological cancer patients. *Medicine and Health*, 53-61.
46. Terzioğlu, F., & Hacer, A. (2015). Jinekolojik Kanser Tedavisi Sirasinda Yaşanan Psikolojik Sorunlarin Kadinin Cinsel Yaşamina Etkisi. *Anadolu Hemşirelik ve Sağlık Bilimleri Dergisi*, *18*(2), 140-147.
47. Akyol, M., Ulger, E., Alacacioglu, A., Kucukzeybek, Y., Yildiz, Y., Bayoglu, V., ... & Tarhan, M. O. (2015). Sexual satisfaction, anxiety, depression and quality of life among Turkish colorectal cancer patients [Izmir Oncology Group (IZOG) study]. *Japanese journal of clinical oncology*, *45*(7), 657-664.
48. Ertem, G., Dönmez, Y. C., & Bilge, A. (2017). Meme kanserinde cinsel yaşamdan yaşamsal doyuma yolculuk. *Gümüşhane Üniversitesi Sağlık Bilimleri Dergisi*, *6*(1), 171-176.
49. Wang, F., Chen, F., Huo, X., Xu, R., Wu, L., Wang, J., & Lu, C. (2013). A neglected issue on sexual well-being following breast cancer diagnosis and treatment among Chinese women. *PloS one*, *8*(9), e74473.
50. Raggio, G. A., Butryn, M. L., Arigo, D., Mikorski, R., & Palmer, S. C. (2014). Prevalence and correlates of sexual morbidity in long-term breast cancer survivors. *Psychology & health*, *29*(6), 632-650.
51. Thors, C. L., Broeckel, J. A., & Jacobsen, P. B. (2001). Sexual functioning in breast cancer survivors. *Cancer Control*, *8*(5), 442-448.
52. Fouladi, N., Pourfarzi, F., Dolattorkpour, N., Alimohammadi, S., & Mehrara, E. (2018). Sexual life after mastectomy in breast cancer survivors: a qualitative study. *Psycho-oncology*, *27*(2), 434-441.varela
53. Plotti, F., Terranova, C., Capriglione, S., Crispino, S., Pomi, A. L., de Cicco Nardone, C., ... & Scaletta, G. (2018). Assessment of quality of life and urinary and sexual function after radical hysterectomy in long-term cervical cancer survivors. *International Journal of Gynecologic Cancer*, *28*(4).
54. Huyghe, E., Sui, D., Odensky, E., & Schover, L. R. (2009). Needs assessment survey to justify establishing a reproductive health clinic at a comprehensive cancer center. *The journal of sexual medicine*, *6*(1), 149-163.
55. Steentjes, L., Siesling, S., Drummond, F. J., Van Manen, J. G., Sharp, L., & Gavin, A. (2018). Factors associated with current and severe physical side-effects after prostate cancer treatment: what men report. *European journal of cancer care*, *27*(1), e12589.
56. van den Bergh, R. C., Korfage, I. J., Roobol, M. J., Bangma, C. H., de Koning, H. J., Steyerberg, E. W., & Essink-Bot, M. L. (2012). Sexual function with localized prostate cancer: active surveillance vs radical therapy. *BJU international*, *110*(7), 1032-1039.
57. Reis, N. (2003). Jinekolojik kanser ve tedavilerinin kadın cinsel sağlığına etkileri. *CÜ Hemşirelik Yüksek Okulu Dergisi*, *7*(2), 35-40.
58. Olsson, C., Sandin-Bojö, A. K., Bjuresäter, K., & Larsson, M. (2015). Patients treated for hematologic malignancies: affected sexuality and health-related quality of life. *Cancer nursing*, *38*(2), 99-110.
59. Fokdal, L., Høyer, M., Meldgaard, P., & von der Maase, H. (2004). Long-term bladder, colorectal, and sexual functions after radical radiotherapy for urinary bladder cancer. *Radiotherapy and oncology*, *72*(2), 139-145.
60. Barbera, L., Zwaal, C., Elterman, D., McPherson, K., Wolfman, W., Katz, A., & Matthew, A. (2017). Interventions to address sexual problems in people with cancer. *Current Oncology*, *24*(3), 192-200.

61. Gacci, M., Baldi, E., Tamburrino, L., Detti, B., Livi, L., De Nunzio, C., ... & Serni, S. (2014). Quality of life and sexual health in the aging of PCa survivors. *International Journal of Endocrinology*, *2014*.
62. Jonker-Pool, G., Hoekstra, H. J., van Imhoff, G. W., Sonneveld, D. J. A., Sleijfer, D. T., van Driel, M. F., ... & van de Wiel, H. B. (2004). Male sexuality after cancer treatment—needs for information and support: testicular cancer compared to malignant lymphoma. *Patient education and counseling*, *52*(2), 143-150.
63. Tiryaki, A., Özkorumak, E., Aslan, F. C., & Yavuz, A. A. (2009). Remisyonda testis kanseri hastalarinda cinsel doyum ve yasam kalitesi*/Sexual satisfaction and quality of life in cured testicular cancer. *Anadolu Psikiyatri Dergisi*, *10*(3), 233.
64. Hendren, S. K., O'Connor, B. I., Liu, M., Asano, T., Cohen, Z., Swallow, C. J., ... & McLeod, R. S. (2005). Prevalence of male and female sexual dysfunction is high following surgery for rectal cancer. *Annals of surgery*, *242*(2), 212.
65. Greaves, P., Sarker, S. J., Chowdhury, K., Johnson, R., Matthews, J., Matthews, R., ... & Lister, T. A. (2014). Fertility and sexual function in long-term survivors of haematological malignancy: using patient-reported outcome measures to assess a neglected area of need in the late effects clinic. *British journal of haematology*, *164*(4), 526-535.
66. Tuğut, N., & Gölbaşı, Z. (2013). Cinselliğinin Değerlendirilmesinde Plissit Modeli'nin Kullanımı. *Gümüşhane Üniversitesi Sağlık Bilimleri Dergisi*, *2*(4), 524-534.
67. Katz, A. (2005). What happened? Sexual consequences of prostate cancer and its treatment. *Canadian family physician*, *51*(7), 977-982.
68. Tal, R., Alphs, H. H., Krebs, P., Nelson, C. J., & Mulhall, J. P. (2009). Erectile function recovery rate after radical prostatectomy: a meta-analysis. *The journal of sexual medicine*, *6*(9), 2538-2546.
69. Frey, A. U., Sønksen, J., & Fode, M. (2014). Neglected side effects after radical prostatectomy: a systematic review. *The journal of sexual medicine*, *11*(2), 374-385.
70. Ussher, J. M., Perz, J., Kellett, A., Chambers, S., Latini, D., Davis, I. D., ... & Williams, S. (2016). Health-related quality of life, psychological distress, and sexual changes following prostate cancer: a comparison of gay and bisexual men with heterosexual men. *The journal of sexual medicine*, *13*(3), 425-434.
71. Pühse, G., Wachsmuth, J. U., Kemper, S., Husstedt, I. W., Evers, S., & Kliesch, S. (2012). Chronic pain has a negative impact on sexuality in testis cancer survivors. *Journal of andrology*, *33*(5), 886-893.
72. Gaither, T. W., Awad, M. A., Osterberg, E. C., Murphy, G. P., Allen, I. E., Chang, A., ... & Breyer, B. N. (2017). The natural history of erectile dysfunction after prostatic radiotherapy: a systematic review and meta-analysis. *The journal of sexual medicine*, *14*(9), 1071-1078.
73. Loi, M., Wortel, R. C., Francolini, G., & Incrocci, L. (2019). Sexual function in patients treated with stereotactic radiotherapy for prostate cancer: a systematic review of the current evidence. *The Journal of Sexual Medicine*, *16*(9), 1409-1420.
74. Irdesel J. (2006). Kanser Hastalarında Geç Komplikasyonlar, Cerrahi, Kemoterapi ve Radyoterapiye Bağlı Sorunlar. Türkiye Klinikleri Dahili Tıp Bilimleri Dergisi, 2(10): 59-64.
75. Yang, E. J., Lim, J. Y., Rah, U. W., & Kim, Y. B. (2012). Effect of a pelvic floor muscle training program on gynecologic cancer survivors with pelvic floor dysfunction: a randomized controlled trial. *Gynecologic oncology*, *125*(3), 705-711.
76. Melisko, M. E., & Narus, J. B. (2016). Sexual function in cancer survivors: updates to the NCCN guidelines for survivorship. *Journal of the National Comprehensive Cancer Network*, *14*(5S), 685-689.
77. Olsson, C., Sandin-Bojö, A. K., Bjuresäter, K., & Larsson, M. (2016). Changes in sexuality, body image and health related quality of life in patients treated for hematologic malignancies: a longitudinal study. *Sexuality and disability*, *34*(4), 367-388.
78. Quinn, B. (2003). Sexual health in cancer care. *Nursing Times*, *99*(4), 32-34.
79. Fışkın, G., & NK, B. (2014). Cinsel fonksiyonun değerlendirilmesi ve hemşirenin rolü. *Androloji Bülteni*, *56*(16), 73-76.

KAYNAKÇA

1-Riccardi, V. M., Eichner, J. E. (1992). Neurofibromatosis: phenotype. *Natural History, and Pathogenesis,* 2.

2- Gerber, P. A., Antal, A. S., Neumann, N. J., Homey, B., Matuschek, C., Peiper, M., Bölke, E. (2009). *Neurofibromatosis. European journal of medical research*, 14(3), 102-105.

3-Lammert, M., Friedman, J. M., Kluwe, L.,Mautner, V. F. (2005). Prevalence of neurofibromatosis 1 in German children at elementary school enrollment. *Archives of dermatology*, 141(1), 71-74.

4-D'Ambrosio, J. A., Langlais, R. P., Young, R. S. (1988). Jaw and skull changes in neurofibromatosis. *Oral surgery, oral medicine, oral pathology,* 66(3), 391-396.

5- Bottillo, I., Ahlquist, T., Brekke, H., Danielsen, S. A., van den Berg, E., Mertens, F., Dallapiccola, B. (2009). Germline and somatic NF1 mutations in sporadic and NF1-associated malignant peripheral nerve sheath tumours. *The Journal of Pathology: A Journal of the Pathological Society of Great Britain and Ireland*, 217(5), 693-701.

6- Eisenbarth, I., Beyer, K., Krone, W. (2000) Toward a Survey of Somatic Mutation of the NF1 Gene in Benign Neurofibromas of Patients with Neurofibromatosis Type 1. *American Journal of Human Genetics*, 66, 393-401.

7- Thomson, S.A., Fishbein, L. and Wallace, M.R. (2002) NF1 Mutations and Molecular Testing. *Journal of Child Neurology,* 17, 555-561.

8- Evans, D. R. (2009). Neurofibromatosis type 2 (NF2): a clinical and molecular review. *Orphanet journal of rare diseases,* 4(1), 1-11.

9- Ruggieri, M., Praticò, A. D.,Evans, D. G. (2015). Diagnosis, management, and new therapeutic options in childhood neurofibromatosis type 2 and related forms. In Seminars in pediatric neurology (Vol. 22, No. 4, 240-258). WB Saunders.

10- Pećina-Šlaus, N. (2013). Merlin, the NF2 gene product. *Pathology & Oncology Research*, 19(3), 365-373.

11- Kresak, J. L., & Walsh, M. (2016). Neurofibromatosis: a review of NF1, NF2, and schwannomatosis. *Journal of pediatric genetics*, 5(02), 098-104.

12-Tiwari, R.; Singh, A.K.(2020).Neurofibromatosis Type 2. *In StatPearls; StatPearls Publishing: Treasure* Island, FL, USA,

13- National Institutes of Health. (1988). National Institutes of Health consensus development conference statement: neurofibromatosis. *Neurofibromatosis,* 1, 172-178.

14- Gutmann, D.H., Aylsworth, A., Carey, J.C. (1997) The Diagnostic Evaluation and Multidisciplinary Management of Neurofibromatosis 1 and Neurofibromatosis 2. *JAMA*, 278, 51-57.

15- Stumpf, D. A. (1988). Neurofibromatosis. Conference statement, National Institute of Health development conference. *Arch Neurol,* 45, 575-578.

16- Campos, M. S., Fontes, A., Marocchio, L. S., Nunes, F. D., & de Sousa, S. C. O. M. (2012). Clinicopathologic and immunohistochemical features of oral neurofibroma. *Acta odontologica scandinavica,* 70(6), 577-582.

17-Cunha, K. S. G., Barboza, E. P., Dias, E. P., Oliveira, F. M. (2004). Neurofibromatosis type I with periodontal manifestation. A case report and literature review. *British dental journal,* 196(8), 457-460.

18-Bekisz, O., Darimont, F., Rompen, E. H. (2000). Diffuse but unilateral gingival enlargement associated with von Recklinghausen neurofibromatosis: a case report. *Journal of clinical periodontology,* 27(5), 361-365.

19-Bongiorno, M. R., Pistone, G., Aricò, M. (2006). Manifestations of the tongue in Neurofibromatosis type 1. *Oral Diseases*, 12(2), 125-129.

20-Apostolidis, C., Anterriotis, D., Rapidis, A. D., Angelopoulos, A. P. (2001). Solitary intraosseous neurofibroma of the inferior alveolar nerve: report of a case. *Journal of oral and maxillofacial surgery,* 59(2), 232-235.

21- Epstein, J. B., Schubert, M. M., Hatcher, D. C. (1983). Multiple neurofibromatosis: Report of a case. *Oral surgery, oral medicine, oral pathology*, 56(5), 560-562.

22-Friedman, J. M., Gutmann, D. H., MacCollin, M., Riccardi, V. M. (Eds.). (1999). Neurofibromatosis: phenotype, natural history, and pathogenesis. *Johns Hopkins University Press*.

23-Fahsold, R., Hoffmeyer, S., Mischung, C., Gille, C., Ehlers, C., Kücükceylan, N., Nürnberg, P. (2000). Minor lesion mutational spectrum of the entire NF1 gene does not explain its high mutability but points to a functional domain upstream of the GAP-related domain. *The American Journal of Human Genetics,* 66(3), 790-818.

24-Vincent, S. D., Williams, T. P. (1983). Mandibular abnormalities in neurofibromatosis: Case report and literature review. *Oral Surgery, Oral Medicine, Oral Pathology*, 55(3), 253-258.

25- Holtzman, L. (1998). Radiographic manifestation and treatment considerations in a case of multiple neurofibromatosis. *Journal of endodontics*, 24(6), 442-443.

26-White, S. C., Pharoah, M. J. (2009). Cone-beam computed tomography. Oral Radiology: Principles and Interpretation. 6th ed. St. Louis: Mosby, 235-7.

27-Geist, J. R., Gander, D. L., Stefanac, S. J. (1992). Oral manifestations of neurofibromatosis types I and II. *Oral surgery, oral medicine, oral pathology*, 73(3), 376-382.

KAYNAKÇA

Adriaens PA, De Boever JA, Loesche WJ. Bacterial invasion in root cementum and radicular dentin of periodontally diseased teeth in humans. A reservoir of periodontopathic bacteria. J Periodontol 1988: 59: 222-230.

Adriaens PA, Edwards CA, De Boever JA, Loesche WJ. Ultrastructual observations on bacterial invasion in cementum and radicular dentin of periodontally diseased human teeth. J Periodont 1988: 59: 493-503.

Bergenholtz G, Lindhe J. Effect of experimentally induced marginal periodontitis and periodontal scaling on the dental pulp. J Clin Periodontol 1978: 5: 59-73.

Burch JG, Hulen S. A study of the presence of accessory foramina and the topography of molar furcations. Oral Surg Oral Med Oral Pathol 1974: 38: 451-455.

Czarnecki RT, Schilder H. A histologic evaluation of the human pulp in teeth with varying degrees of periodontal disease. J Endod 1979: 5: 242-253.

Ehnevid H, Jansson L, Lindskog S, Weintraub A, Blomlo¨f L. Endodontic pathogens: propagation of infection through patent dentinal tubules in traumatized monkey teeth. Endod Dent Traumatol 1995: 11: 229-234.

Gher ME, Dunlap RM, Anderson MH, Kuhl LV: Clinical survey of fractured teeth, J Am Dent Assoc 1987: 114:174.

Goldberg F, Massone EJ, Soares I, Bittencourt AZ. Accessory orifices: anatomical relationship between the pulp chamber floor and the furcation. J Endod 1987: 13: 176-181.

Gutmann JL. Prevalence, location, and patency of accessory canals in the furcation region of permanent molars. J Periodontol 1978: 49: 21-26.

Harrington GW, Steiner DR. Periodontal-endodontic considerations. In: Walton RE, Torabinejad M, eds. Principles and Practice of Endodontics, 3rd edn. Philadelphia: W.B. Saunders, 2002: 466-484.

Jung IY, Choi BK, Kum KY, Roh BD, Lee SJ, Lee CY, Park DS. Molecular epidemiology and association of putative pathogens in root canal infection. J Endod 2000: 26: 599-604.

Kerns, DAVID G., and GERALD N. Glickman. "Endodontic and periodontal interrelationships." Pathways of the pulp, 9th Ed. St. Louis: Mosby Inc (2006): 650-67.

Kipioti A, Nakou M, Legakis N, Mitsis F. Microbiological finding of infected root canals and adjacent periodontal pockets in teeth with advanced periodontitis. Oral Surg Oral Med Oral Pathol 1984: 58: 213-220.

Kirkham DB. The location and incidence of accessory pulpal canals in periodontal pockets. J Am Dent Assoc 1975: 91: 353-356.

Kobayashi T, Hayashi A, Yoshikawa R, Okuda K, Hara K. The microbial flora from root canals and periodontal pockets of nonvital teeth associated with advanced periodontitis. Int Endod J

Kombayashi T, Nonomura G, Watanabe LG, Marshall GW Jr, Marshall SJ. Dentin tubule numerical density variations below the CEJ. J Dent 2008: 36: 953-958.

Langeland K, Rodrigues H, Dowden W. Periodontal disease, bacteria, and pulpal histopathology. Oral Surg Oral Med Oral Pathol 1974: 37: 257-270.

Langer B, Stein SD, Wagenberg B. An evaluation of root resections: a ten year study. J Periodontol 1981: 52: 719-722

Lowman JV, Burke RS, Pellea GB. Patent accessory canals: incidence in molar furcation region. Oral Surg Oral Med Oral Pathol 1973: 36: 580-584.

Mandi FA. Histological study of the pulp changes caused by periodontal disease. J Br Endod Soc 1972: 6: 80-82.

Mjör IA, Nordahl I. The density and branching of dentinal tubules in human teeth. Arch Oral Biol 1996: 41: 401-412.

Okiji T, Kawashima N, Kosada T, Kobayashi C, Suda H. Distribution of Ia antigen-expressing nonlymphoid cells in various stages of induced periapical lesions in rat molar. J Endod 1994: 20: 27-31.

Paul BF, Hutter JW. The endodontic-periodontal continuum revisited: new insights into etiology, diagnosis and treatment. J Am Dent Assoc 1997: 128: 1541-1548.

Pitt Ford TR, Torabinejad M, McKendryD, Hong CU, Kariyawasam SP. Use of mineral trioxide aggregate for repair of furcal perforations. Oral Surg Oral Med Oral Pathol Oral Radiol Endod 1995: 79: 756-763.

Ross IF, Thompson RH Jr. A long term study of root retention in the treatment of maxillary molars with furcation involvment. J Periodontol 1978: 49: 238-244.

Rotstein I, Friedman S, Mor C, Katznelson J, Sommer M, Bab I. Histological characterization of bleachinginduced external root resorption in dogs. J Endod 1991: 17: 436-441.

Rotstein I, Torek Y, Misgav R. Effect of cementum defects on radicular penetration of 30% H2O2 during intracoronal bleaching. J Endod 1991: 17: 230-233.

Rotstein, Ilan, and James H. Simon. "The endo?perio lesion: a critical appraisal of the disease condition." Endodontic Topics 13.1 (2006): 34-56.

Rotstein, Ilan, and James HS Simon. "Diagnosis, prognosis and decision?making in the treatment of combined periodontal?endodontic lesions." Periodontology 2000 34.1 (2004): 165-203.

Rubach WC, Mitchell DF. Periodontal disease, accessory canals and pulp pathosis. J Periodontol 1965: 36: 34-38.

Rupf, S., et al. "Comparison of profiles of key periodontal pathogens in periodontium and endodontium." Dental Traumatology 16.6 (2000): 269-275.

Schroeder HE, Scherle WF. Cemento-enamel junctionrevisited. J Periodont Res 1988: 23: 53-59.

Seltzer S, Bender IB, Nazimov H, Sinai I. Pulpitis-induced interradicular periodontal changes in experimental ani- mals. J Periodontol 1967: 38: 124-129.

Seltzer S, Bender IB, Ziontz M. The interrelationship of pulp and periodontal disease. Oral Surg Oral Med Oral Pathol 1963: 16: 1474-1490.

Silverstein L, Shatz PC, Amato AL, Kurtzman D: A guide to diagnosing and treating endodontic and periodontal lesions, Dent Today 17:112, 1998.

Simon JHS, Dogan H, Ceresa LM, Silver GK. The radicular groove: it's potential clinical significance. J Endod 2000: 26: 295-298.

Simon JHS, Glick DH, Frank AL. The relationship of endodontic-periodontic lesions. J Periodontol 1972: 43: 202-208.

Sundqvist G, Figdor D, Persson S, Sjogren U. Microbiologic analysis of teeth with failed endodontic treatment and the outcome of conservative re-treatment. Oral Surg Oral Med Oral Pathol Oral Radiol Endod 1998: 85: 86-93.

KAYNAKÇA

Ağlarcı, O., Erturan, İ., & Yılmaz, H. J. S. D. Ü. S. B. D. (2010). HIV İLE ENFEKTE KİŞİLERDE SIKLIKLA GÖZLENEN ORAL MUKOZA BULGULARI. *1*(2), 119-124.

Alpagot, T., Duzgunes, N., Wolff, L. F., & Lee, A. J. J. o. p. r. (2004). Risk factors for periodontitis in HIV+ patients. *39*(3), 149-157.

Amornthatree, K., Sriplung, H., Mitarnun, W., Nittayananta, W. J. J. o. o. p., & medicine. (2012). Impacts of HIV infection and long-term use of antiretroviral therapy on the prevalence of oral human papilloma virus type 16. *41*(4), 309-314.

Aydin, Ö. A., Karaosmanoğlu, H. K., Korkusuz, R., Özeren, M., & NAZLICAN, Ö. J. T. J. o. M. S. (2015). Mucocutaneous manifestations and the relationship to CD4 lymphocyte counts among Turkish HIV/AIDS patients in Istanbul, Turkey. *45*(1), 89-92.

Baccaglini, L., Atkinson, J. C., Patton, L. L., Glick, M., Ficarra, G., Peterson, D. E. J. O. S., Oral Medicine, Oral Pathology, Oral Radiology,, & Endodontology. (2007). Management of oral lesions in HIV-positive patients. *103*, S50. e51-S50. e23.

Beachler, D. C., & D'Souza, G. J. C. o. i. o. (2013). Oral HPV infection and head and neck cancers in HIV-infected individuals. *25*(5), 503.

Bendick, C., Scheifele, C., Reichart, P. J. J. o. o. p., & medicine. (2002). Oral manifestations in 101 Cambodian patients with HIV infection and AIDS. *31*(1), 1-4.

Berberi, A., & Noujeim, Z. J. J. o. i. o. h. J. (2015). Epidemiology and relationships between CD4+ counts and oral lesions among 50 patients infected with human immunodeficiency virus. *7*(1), 18.

Butt, F., Chindia, M., Rana, F. J. T. J. o. L., & Otology. (2012). Oral squamous cell carcinoma in human immunodeficiency virus positive patients: clinicopathological audit. *126*(3), 276-278.

Cameron, J. E., Mercante, D., O'BRIEN, M., Gaffga, A. M., Leigh, J. E., Fidel Jr, P. L., & Hagensee, M. E. J. S. t. d. (2005). The impact of highly active antiretroviral therapy and immunodeficiency on human papillomavirus infection of the oral cavity of human immunodeficiency virus-seropositive adults. 703-709.

Cherry-Peppers, G., Daniels, C. O., Meeks, V., Sanders, C. F., & Reznik, D. J. J. o. t. N. M. a. (2003). Oral manifestations in the era of HAART. *95*(2 Suppl 2), 21S.

Colombo, A. L., Tobón, A., Restrepo, A., Queiroz-Telles, F., & Nucci, M. J. M. m. (2011). Epidemiology of endemic systemic fungal infections in Latin America. *49*(8), 785-798.

Delgado, W., Almeida, O., Vargas, P., León, J. J. J. o. o. p., & medicine. (2009). Oral ulcers in HIV-positive Peruvian patients: an immunohistochemical and in situ hybridization study. *38*(1), 120-125.

Dunleavy, K., & Wilson, W. H. J. B., The Journal of the American Society of Hematology. (2012). How I treat HIV-associated lymphoma. *119*(14), 3245-3255.

Enoch, D., Ludlam, H., & Brown, N. J. J. o. m. m. (2006). Invasive fungal infections: a review of epidemiology and management options. *55*(7), 809-818.

Ferreira, S., Noce, C., Júnior, A. S., Gonçalves, L., Torres, S., Meeks, V., . . . STDs. (2007). Prevalence of oral manifestations of HIV infection in Rio De Janeiro, Brazil from 1988 to 2004. *21*(10), 724-731.

Ghrenassia, E., Martis, N., Boyer, J., Burel-Vandenbos, F., Mekinian, A., & Coppo, P. J. J. o. a. (2015). The diffuse infiltrative lymphocytosis syndrome (DILS). A comprehensive review. *59*, 19-25.

Giuliani, M., Lajolo, C., Sartorio, A., Ammassari, A., Lacaita, M. G., Scivetti, M., . . . medicine. (2008). Oral lesions in HIV and HCV co-infected individuals in HAART era. *37*(8), 468-474.

Greenspan, J., Greenspan, D., & Webster-Cyriaque, J. J. O. d. (2016). Hairy leukoplakia; lessons learned: 30-plus years. *22*, 120-127.

Greenspan, J., & Greenspan, D. J. O. d. (2002). The epidemiology of the oral lesions of HIV infection in the developed world. *8*, 34-39.

Greenspan, J. J. O. D. (1997). Sentinels and signposts: the epidemiology and significance of the oral manifestations of HIV disease. *3*(S1), S13-S17.

Hamza, O. J., Matee, M. I., Simon, E. N., Kikwilu, E., Moshi, M. J., Mugusi, F., . . . van der Ven, A. J. J. B. o. h. (2006). Oral manifestations of HIV infection in children and adults receiving highly active anti-retroviral therapy [HAART] in Dar es Salaam, Tanzania. *6*(1), 1-9.

Herrera, D., Alonso, B., de Arriba, L., Santa Cruz, I., Serrano, C., & Sanz, M. J. P. (2014). Acute periodontal lesions. *65*(1), 149-177.

Hiremath, S. (2011). *Textbook of preventive and community dentistry*: Elsevier India.

Hodgson, T., Greenspan, D., & Greenspan, J. J. A. i. D. R. (2006). Oral lesions of HIV disease and HAART in industrialized countries. *19*(1), 57-62.

Jeffers, L., & Webster-Cyriaque, J. J. A. i. d. r. (2011). Viruses and salivary gland disease (SGD) lessons from HIV SGD. *23*(1), 79-83.

Johnson, N. J. O. m. o. H. i. C. u. w. A. f. n. e. N. W., Editor. Bangkok: OS Printing House. (2004). Periodontal diseases associated with HIV infection. 244-257.

Kakabadze, T., Rukhadze, N., Mshvidobadze, K., Lomtadze, M., & Kandelaki, G. J. G. m. n. (2008). Oral lesions in HIV-positive patients in Georgia. (165), 60-65.

Khatibi, M., Moshari, A. A., Jahromi, Z. M., Ramezankhani, A. J. J. o. o. p., & medicine. (2011). Prevalence of oral mucosal lesions and related factors in 200 HIV+/AIDS Iranian patients. *40*(8), 659-664.

Lee, B., Bower, M., Newsom-Davis, T., & Nelson, M. J. H. T. (2010). HIV-related lymphoma. *4*(6), 649-659.

Lourenço, A. G., Motta, A. C. F., de Figueiredo, L. T. M., Machado, A. A., & Komesu, M. C. J. J. o. o. s. (2011). Oral lesions associated with HIV infection before and during the antiretroviral therapy era in Ribeirão Preto, Brazil. *53*(3), 379-385.

Mofenson, L. M., Brady, M. T., Danner, S. P., Dominguez, K. L., Hazra, R., Handelsman, E., . . . Control, r. C. f. D. (2009). Guidelines for the prevention and treatment of opportunistic infections among HIV-exposed and HIV-infected children: recommendations from CDC, the National Institutes of Health, the HIV Medicine Association of the Infectious Diseases Society of America, the Pediatric Infectious Diseases Society, and the American Academy of Pediatrics. *58*(RR-11), 1.

Mosca, N. G., & Hathorn, A. R. J. D. C. (2006). HIV-positive patients: dental management considerations. *50*(4), 635-657.

Nittayananta, W. J. O. D. (2016). Oral fungi in HIV: challenges in antifungal therapies. *22*, 107-113.

Patton, L., Ramirez-Amador, V., Anaya-Saavedra, G., Nittayananta, W., Carrozzo, M., & Ranganathan, K. J. O. D. (2013). Urban legends series: oral manifestations of HIV infection. *19*(6), 533-550.

Patton, L., Ranganathan, K., Naidoo, S., Bhayat, A., Balasundaram, S., Adeyemi, O., . . . Chandra, L. J. A. i. d. r. (2011). Oral lesions, HIV phenotypes, and management of HIV-related disease: workshop 4A. *23*(1), 112-116.

Pavithra, S., Ranganathan, K., Rao, U. K., Joshua, E., Rooban, T., Kumarasamy, N. J. J. o. O., & JOMFP, M. P. (2013). Impact of highly active antiretroviral therapy on salivary flow in patients with human-immuno deficiency virus disease in Southern India. *17*(1), 17.

Pihlstrom, B. L., Michalowicz, B. S., & Johnson, N. W. J. S.-. (2005). Periodontal diseases Lancet 366: 1809–1820. doi: 10.1016. 67728-67728.

Ranganathan, K., & Hemalatha, R. J. A. i. D. R. (2006). Oral lesions in HIV infection in developing countries: an overview. *19*(1), 63-68.

Ranganathan, K., Reddy, B. V., Kumarasamy, N., Solomon, S., Viswanathan, R., & Johnson, N. J. O. d. (2000). Oral lesions and conditions associated with human immunodeficiency virus infection in 300 south Indian patients. *6*(3), 152-157.

Ranganathan, K., Umadevi, M., Saraswathi, T., Kumarasamy, N., Solomon, S., & Johnson, N. J. A.-A. O. M. S. (2004). Oral lesions and conditions associated with human immunodeficiency virus infection in 1000 South Indian patients. *33*, 37-42.

Ryder, M. I., Nittayananta, W., Coogan, M., Greenspan, D., & Greenspan, J. S. J. P. (2012). Periodontal disease in HIV/AIDS. *60*(1), 78-97.

Sachithanandham, J., Kannangai, R., Pulimood, S., Desai, A., Abraham, A., Abraham, O., . . . Sridharan, G. J. I. j. o. m. m. (2014). Significance of Epstein-Barr virus (HHV-4) and CMV (HHV-5) infection among subtype-C human immunodeficiency virus-infected individuals. *32*(3), 261-269.

Serdaroğlu, S., & Banıtahmaseb, E. J. D. (2003). AIDS ve Deri Bulguları. *2*, 107-116.

Shiboski, C., Patton, L., Webster-Cyriaque, J., Greenspan, D., Traboulsi, R., Ghannoum, M., . . . medicine. (2009). The Oral HIV/AIDS Research Alliance: updated case definitions of oral disease endpoints. *38*(6), 481-488.

Speicher, D., Nandagopal, P., Saravanan, S., Kumarasamy, N., Rangananthan, K., & Johnson, N. (2014). *Detection of Human Herpesviruses in HIV-positive patients from Southeast India.* Paper presented at the Seventh World Workshop on Oral Health & Disease in AIDS.

Speicher, D. J., & Johnson, N. W. J. B. i. d. (2012). Detection of human herpesvirus 8 by quantitative polymerase chain reaction: development and standardisation of methods. *12*(1), 1-12.

Syrjänen, S. J. E. j. o. o. s. (2018). Oral manifestations of human papillomavirus infections. *126*, 49-66.

Taiwo, O. O., Hassan, Z. J. A. R., & Therapy. (2010). The impact of Highly Active Antiretroviral Therapy (HAART) on the clinical features of HIV-related oral lesions in Nigeria. *7*(1), 1-6.

Tami-Maury, I. M., Willig, J. H., Jolly, P. E., Vermund, S., Aban, I., Hill, J. D., . . . Kempf, M.-C. J. S. m. j. (2011). Prevalence, incidence, and recurrence of oral lesions among HIV-infected patients on HAART in Alabama: a two-year longitudinal study. *104*(8), 561-566.

Umadevi, K., Ranganathan, K., Pavithra, S., Hemalatha, R., Saraswathi, T., Kumarasamy, N., . . . medicine. (2007). Oral lesions among persons with HIV disease with and without highly active antiretroviral therapy in southern India. *36*(3), 136-141.

Umadevi, M., Adeyemi, O., Patel, M., Reichart, P., & Robinson, P. J. A. i. d. r. (2006). (B2) Periodontal diseases and other bacterial infections. *19*(1), 139-145.

Valentine, J., Saladyanant, T., Ramsey, K., Blake, J., Morelli, T., Southerland, J., . . . DeParis, K. J. O. d. (2016). Impact of periodontal intervention on local inflammation, periodontitis, and HIV outcomes. *22*, 87-97.

Vernon, L., Jayashantha, P., Chidzonga, M., Komesu, M., Nair, R., & Johnson, N. J. O. d. (2016). Comorbidities associated with HIV and antiretroviral therapy (clinical sciences): a workshop report. *22*, 135-148.

Vidya, K., Rao, U., Nittayananta, W., Liu, H., & Owotade, F. J. O. d. (2016). Oral mycoses and other opportunistic infections in HIV: therapy and emerging problems–a workshop report. *22*, 158-165.

Vishnu, P., & Aboulafia, D. M. J. A. i. H. (2012). AIDS-related non-Hodgkin's lymphoma in the era of highly active antiretroviral therapy. *2012*.

Vultaggio, A., Lombardelli, L., Giudizi, M. G., Biagiotti, R., Mazzinghi, B., Scaletti, C., . . . infection. (2008). T cells specific for Candida albicans antigens and producing type 2 cytokines in lesional mucosa of untreated HIV-infected patients with pseudomembranous oropharyngeal candidiasis. *10*(2), 166-174.

Wang, C., & Palefsky, J. J. O. D. (2016). Human papillomavirus-related oropharyngeal cancer in the HIV-infected population. *22*, 98-106.

Webster-Cyriaque, J., Duus, K., Cooper, C., & Duncan, M. J. A. i. d. r. (2006). Oral EBV and KSHV infection in HIV. *19*(1), 91-95.

Williams, D. J. J. O. P. M. (1993). EC-Clearing house on oral problems related to HIV infection and WHO Collaborating Center on oral manifestations of the immunodeficiency virus. Revised classification of oral lesions associated with HIV infection. *22*, 289-291.

KAYNAKÇA

1- Caglayan, F., Bayrakdar, I. S. (2018). The intraoral ultrasonography in dentistry. *Nigerian journal of clinical practice,* 21(2), 125-133.

2- Malhotra S. (2016). Journal Club on Ultrasound in Dentistry- A Review. https://www.slideshare.net/srvmalhotra1/ultrasound-indentistry (26.04.2016).

3- Abu-Zidan, F. M., Hefny, A. F., Corr, P. (2011). Clinical ultrasound physics. *Journal of Emergencies, Trauma and Shock,* 4(4), 501.

4-N. Specialized Radiographic Techniques. (2004) İçinde White SC, Pharoah MJ(Editörler). *Oral Radiology Principles and Interpretation*. Louis: Mosby, (s. 262– 263).

5-Tuncel E. (2012*). Klinik radyoloji. 2. Baskı.* Nobel Tıp Kitabevleri.

6-Marotti J, Heger S, Tinschert J, Tortamano P, Chuembou F, Radermacher K, Wolfart S. (2013). Recent advances of ultrasound imaging in dentistry – a review of the literature. *Oral Surgery, Oral Medicine, Oral Pathology and Oral Radiology* ,115: 819-832.

7-Imbeau J. (2005) Introduction to through-transmission alveolar ultrasonography (TAU) in dental medicine. *Cranio*, 23: 100–112.

8-Emshoff R, Bertram S, Rudisch A, Gassner R. (1997). The diagnosticvalue of ultrasonography to determine temporomandibular joint disc position. *Oral Surg Oral Med Oral Pathol Oral Radiol Endod*, 84: 688–696.

9-Manfredini D, Tognini F, Melchiorre D, Cantini E, Bosco M. (2009). The role of ultrasonography in the diagnosis of temporomandib-Ultrasonography in jaw lesions. *International Journal of Oral and Maxillofacial Surgery*, (12):1229-36.

10- Shah, J. S., Asrani, V. K. (2017). Clinical applications of ultrasonography in diagnosing head and neck swellings. *Journal of Oral and Maxillofacial Radiology*, 5(1), 7.

11- Shankar VA, Ashwini NS, Kumar G. (2013). Diagnostic Significance of Ultrasonography in Investigations of Swellings of Head and Neck Region: A Clinico-Imaging Study. Indian J Dent. (4(3):129-136).

12- Brozzi, F., Rago, T., Bencivelli, W., Bianchi, F., Santini, P., Vitti, P., Ceccarelli, C. (2013). Salivary glands ultrasound examination after radioiodine-131 treatment for differentiated thyroid cancer. *Journal of Endocrinological Investigation,* 36(3), 153-156.

13- Sansanwal, M., Chouhan, S., Bhateja, S., Arora, G. (2019). Ultrasonography, a non-invasive technique in dentistry. *IP International Journal of Maxillofacial Imaging*, 5(3), 51-53.

14- Uchida, Y., Motoyoshi, M., Shigeeda, T., Shinohara, A., Igarashi, Y., Sakaguchi, M., Shimizu, N. (2011). Relationship between masseter muscle size and maxillary morphology. *The European Journal of Orthodontics,* 33(6), 654-659.

16- Müller, H. P., Könönen, E. (2005). Variance components of gingival thickness. *Journal of periodontal research*, 40(3), 239-244.

17- Salmon, Benjamin, and Dominique Le Denmat. (2012). "Intraoral ultrasonography: development of a specific high-frequency probe and clinical pilot study." *Clinical oral investigations*, 16.2: 643-649.

18- Evirgen S, Kamburoglu K. (2016). Review on the applications of ultrasonography in dentomaxillofacial region.*World J Radiol.* 8(1): 50–58.

19- Sansanwal, Medha, (2019). "Ultrasonography, a non-invasive technique in dentistry." *IP International Journal of Maxillofacial Imaging* (5.3: 51-53).

20-Dib, Luciano Lauria (1996). "Ultrasonography evaluation of bone lesions of the jaw." *Oral Surgery, Oral Medicine, Oral Pathology, Oral Radiology, and Endodontology.* 82.3: 351-357)

21-Lu L, Yang J, Liu JB, Yu Q, Xu Q. (2009). Ultrasonographic evaluation of mandibular ameloblastoma: A preliminary observation. *Oral Surg Oral Med Oral Pathol Oral Radiol Endod*, 108(2):e32-e38.

22-Sofka, Carolyn M. (2009). "Ultrasonography and Doppler Ultrasonography in the Evaluation of Intraosseous Lesions of the Jaws*." Ultrasound Quarterly,* 25.2: 76.

23- Sumer, A. P., Sumer, M., Celenk, P., Danaci, M., Gunhan, Ö. (2012). Keratocystic odontogenic tumor: case report with CT and ultrasonography findings. *Imaging science in dentistry*, 42(1), 61-64.

24- Noce JP. (1990) Fundamentals of diagnostic ultrasonography. *Biomed Instrum Technol*, 24(6):456–459.

25- Gooding. (1980). Gray scale ultrasonography of the neck. *JAMA,* 243(15):1562–1564.

26-Yasumoto M, Nakagawa T. (1993). Ultrasonography of the sublingual space.*J Ultrasound Med* 12:723–729.

27-Toranzo JM, Martinez JMM. (1999). US guided percutaneous drainage of cervicofacial infections. *Dentomaxillofac Radiol* 28:256–258.

28-Peleg M, Heyman Z, Ardekian L, Taicher S. (1998). The use of ultrasonography as diagnostic tool for superficial fascial space infections. *J Oral Maxillofac Surg*, 56(10):1129–1131.

29-Sivarajasingam V, Sharma V. (1999). Ultrasound guided needle aspiration of lateral masticator space abscess. *Oral Surg Oral Med Oral Pathol Oral Radiol Endod* 88(5):616–619.

30- Singh, G. P., Dogra, S., Kumari, E. (2014). Ultrasonography: maxillofacial applications. *Ann Dent Spec,* 2(3), 104-107.

31- Manfredini, D., Guarda-Nardini, L. (2009). Ultrasonography of the temporomandibular joint: a literature review. *International journal of oral and maxillofacial surgery*, 38(12), 1229-1236.

32- Kundu, H., Basavaraj, P., Kote, S., Singla, A., Singh, S. (2013). Assessment of TMJ disorders using ultrasonography as a diagnostic tool: a review. *Journal of clinical and diagnostic research: JCDR*, (7(12), 3116).

33- Sinha, V. P., Pradhan, H., Gupta, H., Mohammad, S., Singh, R. K., Mehrotra, D., Pradhan, R. (2012). Efficacy of plain radiographs, CT scan, MRI and ultra sonography in temporomandibular joint disorders. *National journal of maxillofacial surgery,* 3(1), 2

34- Byahatti, S. M., Ramamurthy, B. R., Mubeen, M., Agnihothri, P. G. (2010). Assessment of diagnostic accuracy of high-resolution ultrasonography in determination of temporomandibular joint internal derangement. *Indian Journal of Dental Research,* 21(2), 189.

35-Razek, A. A. K. A., Al Mahdy Al Belasy, F., Ahmed, W. M. S., Haggag, M. A. (2015). Assessment of articular disc displacement of temporomandibular joint with ultrasound. *Journal of Ultrasound*, 18(2), 159-163.

36- Grieder, A., Vinton, P. W., Cinotti, W. R., Kangur, T. T. (1971). An evaluation of ultrasonic therapy for temporomandibular joint dysfunction. *Oral surgery, Oral Medicine, Oral Pathology*, 31(1), 25-31.

37- Saiag, P., Bernard, M., Beauchet, A., Bafounta, M. L., Bourgault-Villada, I., Chagnon, S. (2005). Ultrasonography using simple diagnostic criteria vs palpation for the detection of regional lymph node metastases of melanoma. *Archives of dermatology*, 141(2), 183-189.

38- De Bondt, R. B. J., Nelemans, P. J., Hofman, P. A. M., Casselman, J. W., Kremer, B., van Engelshoven, J. M. A., Beets-Tan, R. G. H. (2007). Detection of lymph node metastases in head and neck cancer: a meta-analysis comparing US, USgFNAC, CT and MR imaging. *European journal of radiology,* 64(2), 266-272.

39- Hayashi, T. (2012). Application of ultrasonography in dentistry. *Japanese Dental Science Review,* 48(1), 5-13.

40-Khanna, R. Sharma, A. D., Khanna, S., Kumar, M., Shukla, R. C. (2011). Usefulness of ultrasonography for the evaluation of cervical lymphadenopathy. *World journal of surgical oncology*, 9(1), 1-4.

41-Ahuja, A. T., Ying, M., Ho, S. Y., Antonio, G., Lee, Y. P., King, A. D., Wong, K. T. (2008). Ultrasound of malignant cervical lymph nodes. *Cancer Imaging,* 8(1), 48.

42- Ahuja, A. T., Ying, M. (2005). Sonographic evaluation of cervical lymph nodes. *AJR Am J Roentgenol,* 184(5), 1691-9.

43- Sohn, Y. M., Kwak, J. Y., Kim, E. K., Moon, H. J., Kim, S. J., Kim, M. J. (2010). Diagnostic approach for evaluation of lymph node metastasis from thyroid cancer using ultrasound and fine-needle aspiration biopsy. *American Journal of Roentgenology*, 194(1), 38-43.

44-Bichat, X. (1802). Anatomie générale appliquée ala physiologie et ala médecine. Paris, France: Brosson, Gabon & Cie.

45- Stuzin, J. M., Wagstrom, L., Kawamoto, H. K., Baker, T. J., Wolfe, S. A. (1990). The anatomy and clinical applications of the buccal fat pad. *Plastic and reconstructive surgery*, 85(1), 29-37.

46- Tostevin, P. M. J., Ellis, H. (1995). The buccal pad of fat: a review. *Clinical Anatomy: The Official Journal of the American Association of Clinical Anatomists and the British Association of Clinical Anatomists,* 8(6), 403-406.

47- Sezgin, B., Tatar, S., Boge, M., Ozmen, S., Yavuzer, R. (2019). The excision of the buccal fat pad for cheek refinement: volumetric considerations. *Aesthetic surgery journal,* 39(6), 585-592.

48-Paul, M. D. (2017). The anterior SMAS approach for facelifting and for buccal fat pad removal. *Aesthetic Plastic Surgery,* 41(5), 1100-1105.

49- Jackson, I. T. (2003). Buccal fat pad removal. *Aesthetic Surgery Journal*, 23(6), 484-485.

50- Cral, W. G. (2022). Ultrasonography and facial aesthetics. *Aesthetic Plastic Surgery*, 46(2), 999-1000.

51-Kim, M. K., Han, W., Kim, S. G. (2017). The use of the buccal fat pad flap for oral reconstruction. *Maxillofacial Plastic and Reconstructive Surgery*, 39(1), 1-9.

52-Cooper, D. S., Doherty, G. M., Haugen, B. R., Kloos, R. T., Lee, S. L., Mandel, S. J., Tuttle, R. M. (2009). Revised American Thyroid Association management guidelines for patients with thyroid nodules and differentiated thyroid cancer: the American Thyroid Association (ATA) guidelines taskforce on thyroid nodules and differentiated thyroid cancer. *Thyroid,* 19(11), 1167-1214.

53- Araz, M, Küçük, N. Ö. (2021). Tiroid Kanseri Takibinde Radyoaktif Iyot Taramanin Yeri SPECT/BT Caginda Yeniden Degerlendirilmeli Midir?/Should the Place of Radioactive Iodine Whole Body Scintigraphy in Follow-up of Differentiated Thyroid Cancer Reevaluated in the Era of SPECT/CT?. In Nuclear Medicine Seminars (Vol. 7, No. 1, syf.70-80). Galenos Yayinevi Tic. Ltd..

54- Pedersen, O. M., Aardal, N. P., Larssen, T. B., Varhaug, J. E., Myking, O., Vik-Mo, H. (2000). The value of ultrasonography in predicting autoimmune thyroid disease. *Thyroid,* 10(3), 251-259.

55-Espinasse, P. (1983). Thyroid echography in chronic autoimmune lymphocytic thyroiditis. *Journal de radiologie,* 64(10), 537-544.

56-Gutekunst, R., Hafermann, W., Mansky, T., Scriba, P. C. (1989). Ultrasonography related to clinical and laboratory findings in lymphocytic thyroiditis. *European Journal of Endocrinology*, 121(1), 129-135.

57-Hayashi, N., Tamaki, N., Konishi, J., Yonekura, Y., Senda, M., Kaeagi, K., Mori, T. (1986). Sonography of Hashimoto's thyroiditis. *Journal of clinical ultrasound,* 14(2), 123-126.

58- Jayaram, G. I. T. A., Marwaha, R. K., Gupta, R. K., Sharma, S. K. (1987). Cytomorphologic aspects of thyroiditis. A study of 51 cases with functional, immunologic and ultrasonographic data. *Acta cytologica,* 31(6), 687-693.

59-Marcocci, C., Vitti, P., Cetani, F., Catalano, F., Concetti, R., Pinchera, A. (1991). Thyroid ultrasonography helps to identify patients with diffuse lymphocytic thyroiditis who are prone to develop hypothyroidism. *The Journal of Clinical Endocrinology & Metabolism*, 72(1), 209-213.

60- Rago, T., Chiovato, L., Grasso, L., Pinchera, A., Vitti, P. (2001). Thyroid ultrasonography as a tool for detecting thyroid autoimmune diseases and predicting thyroid dysfunction in apparently healthy subjects. *Journal of endocrinological investigation*, 24(10), 763-769.

61- Blum, M., Passalaqua, A. M., Sackler, J. P., Pudlowskl, R. (1977). Thyroid echography of subacute thyroiditis. *Radiology*, 125(3), 795-798.

62- Hiromatsu Y, Ishibashi M, Miyake I, Soyejima E, Yamashita K, Koike N, Nonaka K. (1999). Color Doppler ultrasonography in patients with subacute thyroiditis. *Thyroid : official journal of the American Thyroid Association,* 9(12):1189-1193.

63-Kunz, A., Blank, W., Braun, B. (2005). De Quervain's Subacute Thyroiditis-Colour Doppler Sonography Findings. *Ultraschall in der Medizin-European Journal of Ultrasound,* 26(02), 102-106.

64-Lu, C. P., Chang, T. C., Wang, C. Y., Hsiao, Y. L. (1997). Serial changes in ultrasound-guided fine needle aspiration cytology in subacute thyroiditis. *Acta cytologica*, 41(2), 238-243.

65- Park, J. S., Oh, K. K., Kim, E. K., Chang, H. S., Hong, S. W. (2006). Sonographic screening for thyroid cancer in females undergoing breast sonography. American Journal of Roentgenology, 186(4), 1025-1028.

KAYNAKÇA

1. Akyol, A.D. (2013). Son Dönem Böbrek Yetmezliği Olan Hastada Palyatif Bakım. *Cumhuriyet Hemşirelik Dergisi,* 2(1), 31-41.
2. Ateş, S., ve Özer, Z. (2020). Hemodiyaliz Hastalarında Ağrı ve Ağrı Yönetimi. *İstanbul Sabahattin Zaim Üniversitesi Fen Bilimleri Enstitüsü Dergisi*, 2(2), 1-7.
3. Balım, S., ve Pakyüz, S. Ç. (2016). Hemodiyaliz Hastalarının Sıvı Kısıtlamasına Uyumlarının Değerlendirilmesi. *Nefroloji Hemşireliği Dergisi*, 11(1), 34-42.
4. Çalışkan, T., ve Pakyüz, S. Ç. (2019) Hemodiyaliz Tedavisi Alan ve Almayan Üremik Hastalarda Kaşıntı Konforu Etkiler mi?. *Nefroloji Hemşireliği Dergisi*, 14(3), 84-96.
5. Dziubek, W., Bulińska, K., Rogowski, Ł., Gołębiowski, T., Kusztal, M., Grochola, M., ... ve Woźniewski, M. (2015). The effects of aquatic exercises on physical fitness and muscle function in dialysis patients. *BioMed Research International*, 1-9.
6. Erdemir, F., ve Çırlak, A. (2013). Rahatlık Kavramı ve Hemşirelikte Kullanımı. *Dokuz Eylül Üniversitesi Hemşirelik Yüksekokulu Elektronik Dergisi*, 6(4), 224-30.
7. Fonseca, N. T., Urbano, J. J., Nacif, S. R., Silva, A. S., Peixoto, R. A. O., Urbano, G. J., ... ve Oliveira, L. V. F. (2016). A systematic review of sleep disorders in patients with chronic kidney disease undergoing hemodialysis. *Journal of Physical Therapy Science*, *28*(7), 2164-2170.
8. Gençtoy, G. (2017). Tuz ve Böbrek Yetmezliği. *Türkiye Klinikleri Nefroloji–Özel Konular*, 10(2): 73-83.
9. González-Parra, E., Gracia-Iguacel, C., Egido, J., ve Ortiz, A. (2012). Phosphorus and Nutrition in Chronic Kidney Disease. *International Journal of Nephrology*, 1-5.
10. Gülay, T., Eler, Ç.Ö., Ökdem, Ş., ve Çıtak, E. A. (2020). Hemodiyaliz Hastalarında Konfor Düzeyinin İncelenmesi. *Hacettepe Üniversitesi Hemşirelik Fakültesi Dergisi*, 7(2), 122-129.
11. Hüzmeli, C., Candan, F., Koçkara, A. Ş., Akkaya, L., ve Kayataş, M. (2014). Hemodiyaliz Hastalarında Uyku Kalite Bozukluğu ve Huzursuz Bacak Sendromu Arasındaki İlişki. *Cumhuriyet Medical Journal*, 36(4), 466-473.
12. Işık, K., ve Erci, B. (2020). The effect of home care based on the Neuman systems model on symptomatic relief and quality of life in patients undergoing hemodialysis. *African Health Sciences*, 20(4), 1809-1816.
13. Karabulutlu, E. Y., ve Yılmaz M.Ç., (2019). Hemodiyaliz tedavisi alan bireylerin sıvı kısıtlamasına uyum düzeyleri. *Acıbadem Üniversitesi Sağlık Bilimleri Dergisi*, (3), 390-398.
14. KDIGO (2012). Clinical Practice Guideline for the Evaluation and Management of Chronic Kidney Disease. *Official Journal of the International Society of Nephrology*, 3(1), 6-163.
15. Kocamış, R. N., Türker, P., Köseler, E., Kızıltan, G., ve Ok, M. A. (2016). Hemodiyaliz Hastalarında Beslenme Bilgi Düzeyi ile Beslenme Durumları Arasındaki İlişki. *Başkent Üniversitesi Sağlık Bilimleri Fakültesi Dergisi-BÜSBİD*, 1(1).
16. Kolcaba, K. (2003). *Comfort Theory And Practice A Vision For Holistic Health Care And Research*, New York: Springer Publishing Company.
17. Kuebler, K.K. (2001). Palliative Nursing Care For The Patient Experiencing End-Stage Renal Failure. *Urologic Nursing*, 21(3),167-178.
18. Lee, A., Lambert, K., Byrne, P., ve Lonergan, M. (2016). Prevalence of Constipation in Patients with Advanced Kidney Disease. *Journal of Renal Care*, 42(3), 144-149.
19. Melo, G. A. A., Aguiar, L. L., Silva, R. A., Quirino, G. D. S., Pinheiro, A. K. B., ve Caetano, J. Á. (2019). Factors Related to İmpaired Comfort in Chronic Kidney Disease Patients on Hemodialysis. *Revista Brasileira De Enfermagem*, 72(4), 889-895.
20. Naalweh, K. S., Barakat, M. A., Sweileh, M. W., Al-Jabi, S. W., Sweileh, W. M., ve Zyoud, S. E. H. (2017). Treatment adherence and perception in patients on maintenance hemodialysis: a cross–sectional study from Palestine. *BMC Nephrology*, *18*(1), 1-9.
21. Özer, S., ve Gökçe, S. (2015). Neuman Sistemler Modelinin Hemodiyaliz Tedavisi Gören Bir Olguda Uygulanması. *Hemşirelikte Eğitim ve Araştırma*, 12(1), 69-76.

22. Özveren, H., Faydali, S., ve Özdemir, S. (2016). Hemşirelerin Ağrının Farmakolojik Olmayan Yöntemlerle Kontrolüne İlişkin Bilgi ve Uygulamaları. *Turkish Journal of Clinics and Laboratory*, 7(4), 99-105.
23. Pakyüz, S.Ç. (2016). Kronik Böbrek Hastalığı. İçinde A. Karadakovan (Editör). *Böbrek Hastalıklarında Hemşirelik Bakımı.* Nobel Tıp Kitabevleri (s.116-133). İstanbul.
24. Shi, Y. X., Fan, X. Y., Han, H. J., Wu, Q. X., Di, H. J., Hou, Y. H., ve Zhao, Y. (2013). Effectiveness of a nurse-led intensive educational programme on chronic kidney failure patients with hyperphosphataemia: randomised controlled trial. *Journal Of Clinical Nursing*, *22*(7-8), 1189-1197.
25. Süleymanlar, G. (2007). Türkiye'de Kronik Böbrek Hastalığının Toplumsal Yüküne Bakış. *Klinik Nefroloji Forumu,* 1(1), 57-61.
26. Süleymanlar, G., Utaş, C., Arınsoy, T., Ateş, K., Altun, B., Altıparmak, M.R., Ecder, T., Yılma, M.E., Çamsarı, T., Başçı, A., ve Serdengeçti, K. (2011). A Population Based Survey of Chronic Renal Disease in Turkey - The Credit Study. *Nephrology Dialysis Transplantation*, 26(6), 1862-1871.
27. Şanlıtürk, D., Ovayolu, N., ve Kes, D. (2018). Hemodiyaliz Hastalarında Sık Karşılaşılan Problemler ve Çözüm Önerileri. *Nefroloji Hemşireliği Dergisi*, 13(1), 17-25.
28. T.C. Sağlık Bakanlığı Türkiye Halk Sağlığı Kurumu. Türkiye Böbrek Hastalıkları Önleme ve Kontrol Programı Eylem Planı 2018-2013 (2018). https://hsgm.saglik.gov.tr/depo/birimler/kronik-hastaliklar-engelli-db/hastaliklar/bobrek_hastaliklari/kitap_ve_makaleler/Turkiye_Bobrek_Hastaliklari_Onleme_ve_Kontrol_Programi_2018-2023.pdf, (E.T.:13.10.2022).
29. Taş, D., ve Akyol, A. (2019). Diyaliz Hastalarında Egzersiz Yararları/Engelleri Ölçeği'nin Türkçeye Uyarlanması: Geçerlik ve Güvenirlik Çalışması. *Nefroloji Hemşireliği Dergisi*, 14(1), 17-25.
30. Tayaz, E., ve Koç, A. (2020). Hemodiyaliz Tedavisi Alan Kronik Böbrek Yetmezliği Hastalarında Semptom Yönetimi ve Hemşirelik. *Anadolu Hemşirelik ve Sağlık Bilimleri Dergisi*, 23(1), 148-157.
31. Turgay, G., Eler, Ç. Ö., Ökdem, Ş., ve Kaya, S. (2020). Hemodiyaliz Hastalarında Progresif Gevşeme Egzersizinin Konfor Düzeyine Etkisi. *Nefroloji Hemşireliği Dergisi*, 15(1), 16-22.
32. Turgay, G., ve Kes, D. (2019) Hemodiyaliz Hastalarında Uyku Bozuklukları ve Nonfarmakolojik Tedavi Yöntemleri. *Nefroloji Hemşireliği Dergisi*, 14(2), 63-69.
33. Vicdan, A. K. (2020). The Effect of Training Given to Hemodialysis Patients According to the Comfort Theory. *Clinical Nurse Specialist*, 34(1), 30-37.
34. Wilson, L., ve Kolcaba, K. (2004). Practical Application of Comfort Theory İn The Perianesthesia Setting. *Journal of PeriAnesthesia Nursing*, 19(3), 164-173.
35. Yakar, B., Demir, M., ve Canpolat, Ö. (2019). Hemodiyaliz Hastalarının Beslenme Bilgi Düzeylerinin Beslenme Durumlarına Etkisi. *Konuralp Medical Journal/Konuralp Tıp Dergisi*, 11(3).
36. Yücel, S.Ç. (2011). Kolcaba'nın Konfor Kuramı. *Ege Üniversitesi Hemşirelik Yüksek Okulu Dergisi*, 27(2), 79-88.

KAYNAKLAR

Aksu, T. ve Fadıloğlu, Ç. (2010). Solunum sistemi hastalıklarında evde bakım yönetimi. *Maltepe Üniversitesi Hemşirelik Bilim ve Sanatı Dergisi, 2*(3), 127-132.

Asgar Pour, H., Gökçe, S., Kunter, D. ve Yönem, H. (2016). Kalp yetersizliği olan hastalarda öz bakım davranışlarının değerlendirilmesi. *Florence Nightingale Hemşirelik Dergisi, 24*(2), 66-71.

Avşar, G., ve Kaşıkcı, M. (2009). Ülkemizde hasta eğitiminin durumu. *Anadolu Hemşirelik ve Sağlık Bilimleri Dergisi, 12*(3), 67-73.

Aydın, H. T., Yıldız, F. T., Karagözoğlu, Ş. ve Özden, D. (2012). Hastaların bakış açısıyla kronik obstrüktif akciğer hastalığı ile yaşamak: fenomenolojik çalışma. *Florence Nightingale Journal of Nursing, 20*(3), 177-183.

Başyiğit, İ. (2010). KOAH patogenezi ve fizyopatolojisi. *TTD Toraks Cerrahisi Bülteni, 1*(2), 114-118.

Blake, D., Roberts, N. J., ve Partridge, M. R. (2007). How much of a primary care nurse's time is spent on those with respiratory disease? A pilot study. *Primary Care Respiratory Journal, 16*(5), 319-320.

Bringsvor, H. B., Langeland, E., Oftedal, B. F., Skaug, K., Assmus, J. ve Bentsen, S. B. (2018). Effects of a COPD self-management support intervention: a randomized controlled trial. *International journal of chronic obstructive pulmonary disease, 13*, 3677.

Clari, M., Matarese, M., Ivziku, D. ve De Marinis, M. G. (2017). Self-care of people with chronic obstructive pulmonary disease: a meta-synthesis. *The Patient-Patient-Centered Outcomes Research, 10*(4), 407-427.

Türk Toraks Derneği (2014). *Kronik Obstrüktif Akciğer Hastalığı Tanı ve Tedavi Uzlaşı Raporu*. Retrieved from

Türk Toraks Derneği (2020). Kronik Obstrüktif Akciğer Hastalığı (KOAH). Retrieved from https://toraks.org.tr/site/downloads/ry4RQRb5iqQny6rY. (E.T.: 12.08.2022).

Orem, D. (2001). *Nursing, Concepts of Practice* (6 ed.). ST. Louis: Mosby.

Fawcett, J., Desanto-Madeya, S. . (2012). *Contemporary nursing knowledge: Analysis and evaluation of nursing models and theories.* (F. A. D. Company Ed. 3. ed.). Philadelphia.

Fletcher, M. J. ve Dahl, B. H. (2013). Expanding nurse practice in COPD: is it key to providing high quality, effective and safe patient care? *Primary Care Respiratory Journal, 22*(2), 230-233.

GOLD (2021). Global Strategy For The Diagnosis, Management, And Prevention Of Chronic Obstructive Pulmonary Disease Retrieved from goldcopd.org/wp-content/uploads/2020/11/GOLD-REPORT-2021-v1.1-25Nov20_WMV.pdf.

Huber, C. ve Blanco, M. (2010). Cleaning Up the Discharge Process: A number of components—and personnel—are crucial to success. *AJN The American Journal of Nursing, 110*(9), 66-69.

Jolly, K., Majothi, S., Sitch, A. J., Heneghan, N. R., Riley, R. D., Moore, D. J. ve Price, M. J. (2016). Self-management of health care behaviors for COPD: a systematic review and meta-analysis. *International journal of chronic obstructive pulmonary disease, 11*, 305.

Kara Kaşıkçı, M., ve Alberto, J. (2007). Family support, perceived self-efficacy and self-care behaviour of Turkish patients with chronic obstructive pulmonary disease. *Journal of clinical nursing, 16*(8), 1468-1478.

Kara, M. (2007). Using the Roper, Logan and Tierney model in care of people with COPD. *Journal of clinical nursing, 16*(7b), 223-233.

Kara, M. ve Aşti, T. (2002). Kronik obstrüktif akciğer hastalığının evde bakımı. *Atatürk Üniversitesi Tıp Dergisi, 34*(4), 75-81.

Kaşıkçı, M. ve Akın, E. (2021). *Temel Hemşirelik; Esaslar, Kavramlar, İlkeler, Uygulamalar* (1. ed.). İstanbul: İstanbul Medikal Sağlık ve Yayıncılık Hiz.Tic. Ltd.Şti. Vizyon Basımevi.

Kocabaş, A. (2010). Kronik Obstrüktif Akciğer Hastaliği Epidemiyolojisi Ve Risk Faktörleri. *TTD Toraks Cerrahisi Bülteni, 1*(2), 105-113.

Kocabaş, A., Atış, S., Çöplü, L., Erdinç, E., Ergan, B., Gürgün, A. ve Yıldırım, N. (2014). Kronik obstrüktif akciğer hastaliği (KOAH) koruma, tani ve tedavi raporu 2014. *Official journal of the Turkish Thoracic Society, 15*.

Akdemir, N. ve Birol, L. (2020). İç Hastalıkları ve Hemşirelik Bakımı (A. Yayınevi Ed. 6 ed.).

Kara, M. (2002). KOAH öz-etkililik ölçeği türkçe formu'nun geçerlilik ve güvenirliği. *Atatürk Üniversitesi Tıp Dergisi (YA The Eurasian Journal of Medicine), 34*(3), 61-66.

Moriyama, M., Takeshita, Y., Haruta, Y., Hattori, N. ve Ezenwaka, C. E. (2015). Effects of a 6-month nurse-led self-management program on comprehensive pulmonary rehabilitation for patients with COPD receiving home oxygen therapy. *Rehabilitation Nursing, 40*(1), 40-51.

Padilha, J., Sousa, P. ve Pereira, F. M. S. (2018). Nursing clinical practice changes to improve self-management in chronic obstructive pulmonary disease. *International Nursing Review, 65*(1), 122-130.

Potter, P. A. (2020). *Fundamentals of Nursing* (10 ed.). Philedelphia: Mosby.

Riegel, B., Dickson, V. V., ve Faulkner, K. M. (2016). The situation-specific theory of heart failure self-care: revised and updated. *Journal of Cardiovascular Nursing, 31*(3), 226-235.

Riegel, B., Jaarsma, T., ve Strömberg, A. (2012). A middle-range theory of self-care of chronic illness. *Advances in Nursing Science, 35*(3), 194-204.

Taylor, C. L., Carol; Lemone, Piriscilla; Lynn, Pamela; Lebon, Marilee (2014). *Study Guide for Fundamentals of Nursing the Art And Science of Nursing Care* (7 ed.): Kindle.

TÜİK, Türkiye İstatistik Kurumu. (2018). Ölüm Nedeni İstatistikleri. Retrieved from https://data.tuik.gov.tr/Bulten/Index?p=Olum-Nedeni-Istatistikleri-2018-30626 (E.T.: 12.08.2022).

TÜİK, Türkiye İstatistik Kurumu. (2019). Türkiye Sağlık Araştırması. Retrieved from https://tuikweb.tuik.gov.tr/PreHaberBultenleri.do?id=33661 (E.T.: 12.08.2022).

Türk, G. ve Üstün, R. (2018). Kronik obstrüktif akciğer hastalığı (KOAH) olan bireylerin bakım bağımlılığının belirlenmesi. *Dokuz Eylül Üniversitesi Hemşirelik Fakültesi Elektronik Dergisi, 11*(1).

Velioğlu, P. (2012). *Hemşirelikte Kavram ve Kuramlar* (1. ed.). İstanbul: Esen Ofset.

WHO. (2013). Disease and injury country estimates. Retrieved from www.wikiwand.com/en/Non-communicable_disease (E.T.: 12.08.2022).

WHO. (2018). Noncommunicable diseases country profiles. Retrieved from www.who.int/nmh/countries/2018/tur_en.pdf?ua=1. (E.T.: 12.08.2022).

WHO. (2021). Noncommunicable Diseases and Their Risk Factors. . Retrieved from www.who.int/ncds/introduction/en/. (E.T.: 12.08.2022).

Williams, V., Price, J., Hardinge, M., Tarassenko, L., ve Farmer, A. (2014). Using a mobile health application to support self-management in COPD: a qualitative study. *British Journal of General Practice, 64*(624), e392-e400.

Wood-Baker, R., Reid, D., Robinson, A. ve Walters, E. H. (2012). Clinical trial of community nurse mentoring to improve self-management in patients with chronic obstructive pulmonary disease. *International journal of chronic obstructive pulmonary disease, 7*, 407.

Yıldırım, N., Çiftçi, B., ve Kaşikçi, M. (2017). Hemşirelerin hasta eğitimi verme durumu ve etkileyen faktörlerin belirlenmesi. *Atatürk İletişim Dergisi*(14), 217-231.

Yohannes, A. M. ve Alexopoulos, G. S. (2014). Depression and anxiety in patients with COPD. *European Respiratory Review, 23*(133), 345-349.

Zhou, Y., Zou, Y., Li, X., Chen, S., Zhao, Z., He, F. ve Pan, Y. (2014). Lung function and incidence of chronic obstructive pulmonary disease after improved cooking fuels and kitchen ventilation: a 9-year prospective cohort study. *PLoS Med, 11*(3), e1001621.

Zwerink, M., Brusse-Keizer, M., van der Valk, P. D., Zielhuis, G. A., Monninkhof, E. M., van der Palen, J. veEffing, T. (2014). Self management for patients with chronic obstructive pulmonary disease. *Cochrane Database of Systematic Reviews*(3).

KAYNAKLAR

1. Adıgüzel, O., Özkan, D.S., Tanrıverdi, H. (2011). Mesleki profesyonellik ve bir meslek mensupları olarak hemşireler örneği. Yönetim Bilimleri Dergisi, 9:2, 235-259.
2. Argon, G. (1997). Hemşire Hakları. *Ege Üniversitesi Hemşirelik Dergisi, 13*(1-3), 131-136.
3. Aydın, G. (2019) Hemşirelikte Lisansüstü Eğitim Sürecinde ve Sonrasında Karşılaşılan Sorunların Belirlenmesi, Yüksek Lisans Tezi, İstanbul Üniversitesi, İstanbul
4. Demirkıran, M. (2014). Sağlık Bakanlığı'ndaki nitelikli personel devrinin nedenlerine ve önlenmesine yönelik nitel bir çalışma. Doktora tezi, Süleyman Demirel Üniversitesi Sosyal Bilimler Enstitüsü, Isparta.
5. Dikmen, Y., Karataş, H., Gülşah, G.A., Ak, B. (2016). The level of professionalism of nurses working in a hospital in Turkey. Journal of Caring Sciences, 5:2, 95-102. https://doi.org/10.15171/jcs.2016.010.
6. Erdoğan, S. ve Akyolcu N. (1990). Lisansüstü eğitimin hemşireliğe katkısı. Hemşirelik Bülteni, 4, 89-97.
7. Gasparis L. Leear DS. Maslrorilli T, (1990). Nurses' bill of rights, (içinde) Nurse Abuse Impact and resolution. Power Publications. New York. 293-305.
8. Gönç, T. (2015). Türkiye' de hemşirelik mesleğinin profesyonelleşmesi sürecinde gelişmeler ve zorluklar: sosyolojik bir değerlendirme. İş, Güç Endüstri İlişkileri ve İnsan Kaynakları Dergisi, 17, 113-146.
9. Kausar, S., Bibi, K., Farooqi, S., & Latif, W. (2022). Assessing Nurses Problems in Pursuing Higher Education, Implementing Evidence Based Practice and Patient Care Delivery. *Pakistan Journal of Medical & Health Sciences, 16*(03), 106-106. doi: https://doi.org/10.53350/pjmhs22163106
10. Koçyiğit, H., Yıldırım, G., (2022). Türkiye'de Hemşirelikte Klinik Uygulama Alanında Uzmanlaşmada İlk:Nazmiye Kocaman Yıldırım. Mersin Üniversitesi Tıp Fakültesi Lokman Hekim Tıp Tarihi ve Folklorik Tıp Dergisi, 12(2), 228 - 237. 10.31020/mutftd.999252
11. Korkmaz, F., Görgülü, S. (2010) Hemşirelerin, Meslek Ölçütleri Bağlamında Hemşireliğe İlişkin Görüşleri, Sağlık Bilimleri Fakültesi Hemşirelik Dergisi (2010) 1–17
12. Korkmaz, F. (2011). Meslekleşme ve ülkemizde hemşirelik. *Hacettepe Üniversitesi Hemşirelik Fakültesi Dergisi*, *18*(2), 59-67.
13. Kozier B. Erb G. (1987). Fundamentals of nursing conceps and procedures. Third edition. Addison-Wesley Publishing Company. California. 197-207.
14. Köse, A. (2020). Sağlığın Dönüşümünde Hemşire İnsan Gücü. *Gümüşhane Üniversitesi Sağlık Bilimleri Dergisi*, *9*(3), 300-306.
15. OECD (2021), Health at a Glance 2021: OECD Indicators, OECD Publishing, Paris, https://data.oecd.org/healthres/nurses.htm (E.T: 11.10.2022)
16. Özcan, H.Ş. (1999) Diyabetli hastalarda hastalığa uyumu etkileyen faktörlerin değerlendirilmesi, Doktora Tezi, İstanbul Üniversitesi
17. Özlük, B., Sur, H. (2017). Türkiye'de hemşireliğin profesyonelleşmesi kapsamında değerlendirilmesi ve Avrupa birliğine uyum süreci: niteliksel bir çalışma. *Sağlık ve Hemşirelik Yönetimi Dergisi*, *3*(4), 106-98.
18. Sağlık İstatistikleri Yıllığı, (2020) https://sbsgm.saglik.gov.tr/Eklenti/41611/0/haber-bulteni-2020pdf.pdf e.t. (E.T: 22.06.2022)
19. Sayan, Y. ve Aksu, H. H. (2005). Akademik personel olmadan lisansüstü eğitim yapan bireylerin karşılaştıkları sorunlar üzerine nitel çalışma: dokuz eylül üniversitesi-Balıkesir üniversitesi durum belirlemesi, Buca Eğitim Fakültesi Dergisi, (Özel Sayı 1: Lisansüstü Eğitim), 59-66.
20. Sönmez, B. (2007). Sağlık kuruluşlarında kariyer planlama ve geliştirme uygulamalarına ilişkin hemşire yöneticilerin görüşlerinin belirlenmesi. Yüksek lisans tezi, İstanbul Üniversitesi Sağlık Bilimleri Enstitüsü, İstanbul.

21. Türkmen, E. (2015). "Hemşire İstihdamının Hasta ve Hemşire Sonuçları ile Organizasyonel Çıktılara Etkisi: Yataklı Tedavi Kurumlarında Hemşire İnsan Gücünü Planlama." Hacettepe Üniversitesi Hemşirelik Fakültesi Dergisi, 69–80.
22. URL-1: Türk Dil Kurumu Sözlüğü: https://sozluk.gov.tr (E.T: 11.10.2022)
23. URL-2: 2006/10344 sayılı Bakanlar Kurulu Kararı, https://www.resmigazete.gov.tr/eskiler/2006/05/20060505-1.htm (E.T: 25.04.2022)
24. URL-3: Sağlık Bakanlığı, Sağlık Hizmetleri Genel Müdürlüğü, Tescil ve Denklik İşlemleri Daire Başkanlığı, https://shgmtescildb.saglik.gov.tr/TR-63480/yardimci-saglik-personeli-denklik-ve-tescil-birimi.html#
25. Yavuz, Ö.S., Kocaman, E. (2013). "Hemşirelik Piyasaları ve Analizi." IAAOJ Health Sciences, 1 (2), 10-23.
26. Yıldırım, A. (2010). "Sağlık Politikaları Sağlık Mesleklerinin Rollerini Nasıl Etkiler?" Hastane Dergisi, 9 (1), 20
27. 5237 sayılı Türk Ceza Kanunu, (2004) https://www.mevzuat.gov.tr/mevzuatmetin/1.5.5237.pdf (E.T: 11.10.2022)
28. 12056 Sayılı Resmi Gazete, (1965) https://www.mevzuat.gov.tr/mevzuat?MevzuatNo=657&MevzuatTur=1&MevzuatTertip=5 (E.T: 25.04.2022)
29. 25439 sayılı Resmi Gazete (2004) https://www.resmigazete.gov.tr/eskiler/2004/04/20040420.htm (E.T: 25.04.2022)
30. 26510 Sayılı Resmi Gazete, (2007) https://www.resmigazete.gov.tr/eskiler/2007/05/20070502-3.htm

(E.T: 25.04.2022)

31. 27515 sayılı Resmi Gazete (2010) https://www.resmigazete.gov.tr/eskiler/2010/03/20100308-4.htm (E.T: 25.04.2022)
32. 31579 Sayılı Resmi Gazete (2021) https://www.resmigazete.gov.tr/eskiler/2021/08/20210825-11.pdf (E.T: 25.04.2022)
33. 31942 Sayılı Resmi Gazete, (2022) https://www.resmigazete.gov.tr/eskiler/2022/09/20220903-2.htm (E.T: 25.04.2022)

KAYNAKÇA

1. Abdellatif, M. Vuong, N. L., Tawfik, G. M., Elfaituri, M. K., Mansour, M. I. M., Zaki, M. M. M., ... & Huy, N. T. (2020). Massage therapy for the treatment of neonatal jaundice: A systematic review and network meta-analysis. *Journal of Neonatal Nursing*, *26*(1), 17-24.
2. Akgül, S. Korkmaz, A. Yiğit, S. Yurdakök, M. (2013). Neonatal hyperbilirubinemia due to ABO incompatibility: does blood group matter? Turk J Pediatr., 55(5): 506-509.
3. Alcock, G. S. & Liley, H. (2002). Immunoglobulin infusion for isoimmune haemolytic jaundice in neonates. *Cochrane database of systematic reviews*, 3.
4. Bhat, J. A. Sheikh, S. A., & Ara, R. (2019). Cord blood bilirubin, albumin, and bilirubin/albumin ratio for predicting subsequent neonatal hyperbilirubinemia. *Paediatrica Indonesiana*, *59*(5): 244-251.
5. Bond, C. (2002). Positive Touch and massage in the neonatal unit: A British approach. Semin Neonatol.;7(6):477-486.
6. Bond, C. (2002). Positive touch and massage in the neonatal unit:a British approach, Semin Neonatol, 7(6):477-486.
7. Can, G. Çoban, A. Yenidoğanda Sarılık. 4 ed. Neyzi O, T E, editors. İstanbul: Nobel Tıp; 2010. 467-90 p.
8. Cappellini, M.D. Fiorelli, G. (2008). Glucose-6-phosphate dehydrogenase deficiency. Lancet., 371(9606):64-74.
9. Chen, J. Sadakata, M. Ishida, M. et al. (2011). Baby massage ameliorates neonatal jaundice in full-term newborn infants. Tohoku J Exp Med.;223(2):97–102.
10. Chen, L.L. Su, Y.C. Su, C.H. et al. (2008). Acupressure and meridian massage: combined effects on increasing body weight in premature infants. J Clin Nurs.; 17(9):1174–1181.
11. Çoban, A. Kaynak Türkmen, M. Gürsoy, T. (2022). Yenidoğan Sarılıklarında Yaklaşım, İzlem Ve Tedavi Rehberi 2022 Güncellemesi. Türk Neonatoloji Derneği, 1:6-34.
12. Dağoğlu, T. Ovalı, F. (2000). İndirekt Hiperbilirubinemi. Neonatoloji, İstanbul, Nobel Tıp, 443-460.
13. Diego, M.A. Field, T. Hernandez-Reif, M. (2014). Preterm infant weight gain is increased by massage therapy and exercise via different underlying mechanisms. Early Hum Dev., 90(3):137–140.
14. Eason, E. Crane, J. Armson, A. De La Ronde, S. Farine, D. Keenan-Lindsay, L. ... & Young, D. C. (2003). Prevention of Rh alloimmunization. *Journal of obstetrics and gynaecology Canada: JOGC= Journal d'obstetrique et gynecologie du Canada: JOGC*, *25*(9), 765-773.
15. Fakhri, M. Farhadi, R. Mousavinasab, N. et al. (2019). Purgatif Mannanın Yenidoğan Sarılığı Üzerine Önleyici Etkisi: Çift Kör Randomize Kontrollü Klinik Çalışma. Etnofarmakoloji Dergisi. Mayıs; 236: 240-249.
16. Field, T. Diego, M. Hernandez-Reif, M. (2010). Preterm infant massage therapy research: a review. Infant Behav Dev. 33: 115-124.
17. Field, T. Diego, M. Hernandez-Reif, M. et al. (2010). Preterminfantmassagetherapyresearch: a review. InfantBehavDev., 33: 115-24.
18. Field, T. Schanberg, S. Davalos, M. & Malphurs, J. (1996). Massage with oil has more positive effects on newborn infants. *Pre and Perinatal Psychology Journal*, *11*, 73-78.
19. Field, T.M. Schanberg, S.M. Scafidi, F. et al. (1986). Tactile/kinesthetic stimulation effects on preterm neonates. Pediatrics. 77(5):654–658.
20. Gartner, L.M. (1994). Neonatal jaundice. Pediatr Rev.,15: 422-432
21. Gonzalez, A.P. Vasquez-Mendoza, G. Garcıa-Vela, A. et al. (2009). Weight gain in preterm infants following parentadministered Vimala massage: a randomized controlled trial. Am J Perinatol. 26(4):247–252.
22. Goubet, N. Strasbaugh, K. Chesney, J. (2007). Familiarity breeds content? Soothing effect of a familiar odor on full-term newborns. J Dev Behav Pediatr., 28(3):189-194.
23. Hasanpour, M. Mohammadi, M. M. & Shareinia, H. (2019). Effects of reflexology on premenstrual syndrome: a systematic review and meta-analysis. *BioPsychoSocial medicine*, *13*(1), 1-12.
24. Italia, S. Wolfenstetter, SB. Teuner, CM. (2014). Pat-terns of complementary and alternative

med-icine (CAM) use in children: A systematic review. European Journal of Pediatrics; 173(11):1413-1428.
25. İnal, S. Yildiz, S. (2012). The effect of baby massage on mental-motor development of healthy full term baby. Healthmed. 6: 578-584.
26. Kaplan, M. Hammerman, C. (2010). Glukoz-6-fosfat dehidrojenaz eksikliği ve şiddetli neonatal hiperbilirubinemi: genler ve çevre arasındaki etkileşimlerin karmaşıklığı. *Semin Fetal Yenidoğan Med*., 15 (3):148–156.
27. Kılıç, G. Yılmaz, H. B. (2021). Yenidoğan Bebeklerde Masajın Bilirubin Düzeyine Etkisi. *Türkiye Klinikleri Pediatri Dergisi*, *30*(1): 84-87.
28. Koç, T. (2013). Süt Çocuğunda Refleksoloji Tekniği ile Uygulanan Ayak Masajının Akut Ağrıya Etkisi, Yüksek Lisans Tezi. İstanbul: İstanbul Üniversitesi.
29. Li, X. Zhang, Y. Li, W. (2017). Kangaroo mother care could significantly reduce the duration of phototherapy for babies with jaundice. Int J Clin Exp Med., 10(1):1690-1695.
30. Maisels, M.J. (2006). Neonatal jaundice. Pediatr Rev., 27(12):443-454.
31. Maruo, Y. Nishizawa, K. Sato, H. Sawa, H. & Shimada, M. (2000). Prolonged unconjugated hyperbilirubinemia associated with breast milk and mutations of the bilirubin uridine diphosphate-glucuronosyltransferase gene. *Pediatrics*, *106*(5): 59-60
32. Moghadam, M. B., Esmaeili, M., Khosravan, S., & Mojtabavi, S. J. (2020). Effects of foot reflexology on neonatal jaundice: A randomized sham-controlled trial. *European Journal of Integrative Medicine*, *38*: 101-173.
33. Moghadam, M.B. Esmaeili, M. Khosravan, S. Mojtabavi, S.J. (2020). Effects of foot reflexology on neonatal jaundice: a randomized sham-controlled trial. Eur J Integr Med,. 38: 101-173.
34. Monsef, A. Eghbalian, F. Rahimi, N. (2019). Comparison of Purgative Manna Drop and Phototherapy with Phototherapy Treatment of Neonatal Jaundice: A Randomized Double-Blind Clinical Trial. Osong Halk Sağlığı ve Araştırma Perspektifleri, (3): 152-157.
35. Neyzi, O. Ertuğrul, T. (2002) Pediatri Cilt1, Nobel Tıp Kitabevi; 402-420.
36. Olcar, E.Ç. (2019).Yenidoğan Bebeklerde Refleksolojinin Hiperbilirübinemi Üzerine Etkisi. Yüksek Lisans Tezi. Zonguldak: Bülent Ecevit Üniversitesi.
37. Özdemir, S. Yılmaz, B. (2019).Yenidoğanlarda Hiperbilirubinemi ve Başarılı Emzirme. Ege Üniversitesi Hemşirelik Fakültesi Dergisi, 35 (2) :69-75
38. Özgür, S. Nişli, G. Bayraktaroğlu, H. (1996). Glukoz-6-fosfat dehidrogenaz enzim eksikliği üzerinde çalışmalar. Ege Üniv Tıp Fak Mecmuası,4: 408-412.
39. Sajedi, F. Fatollahierad, S. (2019) Purgatif Mannanın Neonatal Hiperbilirubinemi Üzerine Etkisi:Sistematik Bir Gözden Geçirme ve Meta-analiz. İran Farmasötik Araştırma Dergisi, 18 (2): 1020-1031.
40. Sankaranarayanan, K. Sankaranarayanan, J.A. Mondkar, M.M. Chauhan, B.M. Mascarenhas, A.R. Mainkar, R.Y. (2005). Salvi Oil massage in neonates: An open randomized controlled study of coconut versus mineral oil Indian Pediatrics, 42: 877-884.
41. Seyyedrasooli et al. (2014). Effect of Vimala Massage on Physiological Jaundice in Infants: A Randomized Controlled Trial Journal of Caring Sciences, 3(3), 165-173.
42. Shahbazi, M. Khazaei, S. Moslehi, S. & Shahbazi, F. (2022). Effect of Massage Therapy for the Treatment of Neonatal Jaundice: A Systematic Review and Dose-Response Meta-analysis. *International Journal of Pediatrics*, *2022*.
43. Solanki, K. M. Matnani, M. Kale, K. Joshi, A. Bavdekar, S. Bhave, A. (2005). Pandit Transcutaneous absorption of topically massaged oil in neonates Indian Pediatrics, 42: 998-1005.
44. Toptan, H. (2021). Yenidoğan sarılığı ve uygulamaları. Karatekin G, editör. Yenidoğanda Morbidite ve Mortaliteyi Azaltan Güncel Yaklaşımlar. 1. Baskı. Ankara: Türkiye Klinikleri; 76-84.
45. Yates, C.C. Mitchell, A.J. Booth, M.Y. et al. (2014). The effects of massage therapy to induce sleep in infants born preterm. Pediatr Phys Ther., 26(4):405–410.
46. Yeğen, B. Egemen, A. (2000). Dokunmanın önemi ve bebek masajı. Sted., 9(2): 46-48.
47. Yıldız, S. Öztürk, G. Y. (2014). Refleksoloji: Temel Ve Klinik Bilgiler, İntegratif Tıp Dergisi, 2(1):26-42.
48. Yılmaz, H. Conk, Z. (2009). The effectof massage by mothers on growth in healthy full term infants. Journal of Human Sciences, 6(1): 969- 977.

KAYNAKÇA

Akerstrom, T.C., Birk, J.B., Klein, D.K., Erikstrup, C., Plomgaard, P., Pedersen, B.K. ve Wojtaszewski, J.F. (2006). Oral Glucose İngestion Attenuates Exercise-İnduced Activation Of 5′-AMP-Activated Protein Kinase İn Human Skeletal Muscle. *Biochemical and biophysical research communications*, *342*(3), 949-955.

Ardıç, F. (2014). Egzersizin Sağlık Yararları. *Türkiye Fiziksel Tıp ve Rehabilitasyon Dergisi*, *60*, 9-14.

Arent, S.M., Cintineo, H.P., McFadden, B.A., Chandler, A.J. ve Arent, M.A. (2020). Nutrient Timing: A Garage Door Of Opportunity? *Nutrients*, *12*(7), 1948.

Baar, K. ve McGee, S. (2008). Optimizing Training Adaptations By Manipulating Glycogen. *European journal of sport science*, *8*(2), 97-106.

Baar, K., Wende, A.R., Jones, T.E., Marison, M., Nolte, L.A., Chen, M. ve Holloszy, J.O. (2002). Adaptations Of Skeletal Muscle To Exercise: Rapid İncrease İn The Transcriptional Coactivator PGC-1. *The FASEB journal*, *16*(14), 1879-1886.

Bartlett, J.D., Hawley, J.A. ve Morton, J.P. (2015). Carbohydrate Availability And Exercise Training Adaptation: Too Much Of A Good Thing? *European journal of sport science*, *15*(1), 3-12.

Bartlett, J.D., Hwa Joo, C., Jeong, T.S., Louhelainen, J., Cochran, A.J., Gibala, M.J. ve Morton, J.P. (2012). Matched Work High-İntensity İnterval And Continuous Running İnduce Similar İncreases İn PGC-1α mRNA, AMPK, p38, And p53 Phosphorylation İn Human Skeletal Muscle. *Journal of applied physiology*, *112*(7), 1135-1143.

Bartlett, J.D., Louhelainen, J., Iqbal, Z., Cochran, A.J., Gibala, M.J., Gregson, W. ve Morton, J.P. (2013). Reduced Carbohydrate Availability Enhances Exercise-İnduced P53 Signaling İn Human Skeletal Muscle: İmplications For Mitochondrial Biogenesis. *American Journal of Physiology-Regulatory, Integrative and Comparative Physiology*, *304*(6), R450-R458.

Baty, J.J., Hwang, H., Ding, Z., Bernard, J.R., Wang, B., Kwon, B. ve Ivy, J.L. (2007). The Effect Of A Carbohydrate And Protein Supplement On Resistance Exercise Performance, Hormonal Response, And Muscle Damage. *The Journal of Strength & Conditioning Research*, *21*(2), 321-329.

Bennett, S., Tiollier, E., Brocherie, F., Owens, D.J., Morton, J.P. ve Louis, J. (2021). Three Weeks Of A Home-Based "Sleep Low-Train Low" İntervention İmproves Functional Threshold Power İn Trained Cyclists: A Feasibility Study. *PloS one*, *16*(12), e0260959.

Bergström, J. (1962). Muscle Electrolytes In Man. Scandinavian Journal of Clinical & Laboratory Investigation, 14, 511-513.

Bergström, J. ve Hultman, E. (1966). Muscle Glycogen Synthesis After Exercise: An Enhancing Factor Localized To The Muscle Cells In Man. *Nature*, *210*(5033), 309-310.

Bergström, J., Hermansen, L., Hultman, E. ve Saltin, B. (1967). Diet, Muscle Glycogen And Physical Performance. *Acta physiologica scandinavica*, *71*(2-3), 140-150.

Bolster, D.R., Crozier, S.J., Kimball, S.R. ve Jefferson, L.S. (2002). AMP-activated protein kinase suppresses protein synthesis in rat skeletal muscle through down-regulated mammalian target of rapamycin (mTOR) signaling. *Journal of Biological Chemistry*, *277*(27), 23977-23980.

Burke, LM. (2010). Fueling Strategies To Optimize Performance: Training High Or Training Low? *Scandinavian journal of medicine & science in sports*, *20*, 48-58.

Burke, L.M., Hawley, J.A., Wong, S.H. ve Jeukendrup, A.E. (2011). Carbohydrates For Training And Competition. *Journal of sports sciences*, *29*(sup1), S17-S27.

Burke, L.M., Hawley, J.A., Jeukendrup, A., Morton, J.P., Stellingwerff, T. ve Maughan, R.J. (2018). Toward A Common Understanding Of Diet–Exercise Strategies To Manipulate Fuel Availability For Training And Competition Preparation İn Endurance Sport. *International journal of sport nutrition and exercise metabolism*, *28*(5), 451-463.

Camera, D.M., Hawley, J.A. ve Coffey, V.G. (2015). Resistance Exercise With Low Glycogen İncreases P53 Phosphorylation And PGC-1α MRNA İn Skeletal Muscle. *European journal of applied physiology*, *115*(6), 1185-1194.

Camera, D.M., West, D.W., Burd, N.A., Phillips, S.M., Garnham, A.P., Hawley, J.A. ve Coffey, V.G. (2012). Low Muscle Glycogen Concentration Does Not Suppress The Anabolic Response To Resistance Exercise. *Journal of Applied Physiology*, *113*(2), 206-214.

Cochran, A.J., Myslik, F., MacInnis, M.J., Percival, M.E., Bishop, D., Tarnopolsky, M.A. ve Gibala, M.J. (2015). Manipulating Carbohydrate Availability Between Twice-Daily Sessions Of High-İntensity İnterval Training Over 2 Weeks İmproves Time-Trial Performance. *International journal of sport nutrition and exercise metabolism*, *25*(5), 463-470.

Coffey V.G. ve Hawley, J.A. (2007). The Molecular Bases Of Training Adaptation. *Sports medicine*, *37*(9), 737-763.

Coggan, A.R. ve Coyle, E.F. (1987). Reversal Of Fatigue During Prolonged Exercise By Carbohydrate Infusion Or Ingestion. *Journal of applied physiology*, *63*(6), 2388-2395.

Coggan, A.R. ve Coyle, E.F. (1991). Carbohydrate Ingestion During Prolonged Exercise: Effects On Metabolism And Performance. *Exerc Sport Sci Rev*, *19*(1), 1-40.

Coles, L., Litt, J., Hatta, H. ve Bonen, A. (2004). Exercise Rapidly İncreases Expression Of The Monocarboxylate Transporters MCT1 And MCT4 İn Rat Muscle. *The Journal of physiology*, *561*(1), 253-261.

Dill, D.B., Talbott, J.H. ve Edwards, H.T. (1930). Studies In Muscular Activity: VI. Response Of Several Individuals To A Fixed Task. *The Journal of physiology*, *69*(3), 267-305.

Escobar, K.A., VanDusseldorp, T.A. ve Kerksick, C.M. (2016). Carbohydrate İntake And Resistance-Based Exercise: Are Current Recommendations Reflective Of Actual Need? *British Journal of Nutrition*, *116*(12), 2053-2065.

Eskiyecek, C.G. (2020). Direnç Antrenmanları Akut ve Kronik Adaptasyonlar. İçinde: Yamaner F, Aslan CS. *Kuramdan uygulamaya antrenman,* 1. Baskı. Mauritius, LAP LAMPERT, 23-45.

Gejl, K.D., Thams, L., Hansen, M., Rokkedal-Lausch, T., Plomgaard, P., Nybo, L. ve Ørtenblad, N. (2017). No Superior Adaptations To Carbohydrate Periodization İn Elite Endurance Athletes. *Medicine and science in sports and exercise*, *49*(12), 2486-2497.

Gibala, M.J., McGee, S.L., Garnham, A.P., Howlett, K.F., Snow, R.J. ve Hargreaves, M. (2009). Brief İntense İnterval Exercise Activates AMPK And P38 MAPK Signaling And İncreases The Expression Of PGC-1α İn Human Skeletal Muscle. *Journal of applied physiology*, *106*(3), 929-934.

Gleeson, M., Blannin, A.K., Walsh, N.P., Bishop, N.C. ve Clark, A.M. (1998). Effect Of Low-And High-Carbohydrate Diets On The Plasma Glutamine And Circulating Leukocyte Responses To Exercise. *International Journal of Sport Nutrition and Exercise Metabolism*, *8*(1), 49-59.

Hammond, K.M., Sale, C., Fraser, W., Tang, J., Shepherd, S.O., Strauss, J.A. ve Morton, J.P. (2019). Post-Exercise Carbohydrate And Energy Availability İnduce İndependent Effects On Skeletal Muscle Cell Signalling And Bone Turnover: İmplications For Training Adaptation. *The Journal of physiology*, *597*(18), 4779-4796.

Hawley, J.A. ve Morton, J.P. (2014). Ramping Up The Signal: Promoting Endurance Training Adaptation İn Skeletal Muscle By Nutritional Manipulation. *Clinical and Experimental Pharmacology and Physiology*, *41*(8), 608-613.

Hawley, J.A., Schabort, E.J., Noakes, T.D. ve Dennis, S.C. (1997). Carbohydrate-Loading And Exercise Performance. *Sports medicine*, *24*(2), 73-81.

Hearris, M.A., Owens, D.J., Strauss, J.A., Shepherd, S.O., Sharples A.P., Morton, J.P. ve Louis, J.B. (2020). Graded Reductions İn Pre-Exercise Glycogen Concentration Do Not Augment Exercise-İnduced Nuclear AMPK And PGC-1α Protein Content İn Human Muscle. *Experimental Physiology*, *105*(11), 1882-1894.

Henselmans, M., Bjørnsen, T., Hedderman, R. ve Vårvik, F.T. (2022). The Effect of Carbohydrate Intake on Strength and Resistance Training Performance: A Systematic Review. *Nutrients*, *14*(4), 856.

Hermansen, L., Hultman, E. ve Saltin, B. (1967). Muscle Glycogen During Prolonged Severe Exercise. *Acta Physiologica Scandinavica*, *71*(2-3), 129-139.

Holloszy, J.O. (2011). Regulation Of Mitochondrial Biogenesis And GLUT4 Expression By Exercise. *Comprehensive Physiology*, *1*(2), 921-940.

Hood, D.A., Irrcher, I., Ljubicic, V. ve Joseph, A.M. (2006). Coordination Of Metabolic Plasticity İn Skeletal Muscle. *Journal of experimental biology*, *209*(12), 2265-2275.

Howarth, K.R., Phillips, S.M., MacDonald, M.J., Richards, D., Moreau, N.A. ve Gibala, M.J. (2010). Effect Of Glycogen Availability On Human Skeletal Muscle Protein Turnover During Exercise And Recovery. *Journal of Applied Physiology*, *109*(2), 431-438.

Hulston, C.J., Venables, M.C., Mann, C.H., Martin, C., Philp, A., Baar, K. ve Jeukendrup, A.E. (2010). Training With Low Muscle Glycogen Enhances Fat Metabolism İn Well-Trained Cyclists. *Medicine and science in sports and exercise*, *42*(11), 2046-2055.

Impey, S.G., Hammond, K.M., Shepherd, S.O., Sharples, A.P., Stewart, C., Limb, M. ve Morton, J.P. (2016). Fuel For The Work Required: A Practical Approach To Amalgamating Train-Low Paradigms For Endurance Athletes. *Physiological reports*, *4*(10), e12803.

Impey, S.G., Hearris, M.A., Hammond, K.M., Bartlett, J.D., Louis, J., Close, G.L. ve Morton, J.P. (2018). Fuel For The Work Required: A Theoretical Framework For Carbohydrate Periodization And The Glycogen Threshold Hypothesis. *Sports Medicine*, *48*(5), 1031-1048.

Karlsson, J. ve Saltin, B. (1971). Diet, Muscle Glycogen, And Endurance Performance. *Journal of applied physiology*, *31*(2), 203-206.

Knuiman, P., Hopman, M.T. ve Mensink, M. (2015). Glycogen Availability And Skeletal Muscle Adaptations With Endurance And Resistance Exercise. *Nutrition & metabolism*, *12*(1), 1-11.

Lane, S.C., Camera, D.M., Lassiter, D.G., Areta, J.L., Bird, S.R., Yeo, W.K. ve Hawley, J.A. (2015). Effects Of Sleeping With Reduced Carbohydrate Availability On Acute Training Responses. *Journal of Applied Physiology*, *119*(6), 643-655.

Lee-Young, R.S., Palmer, M.J., Linden, K.C., LePlastrier, K., Canny, B.J., Hargreaves, M. ve McConell, G.K. (2006). Carbohydrate İngestion Does Not Alter Skeletal Muscle AMPK Signaling During Exercise İn Humans. *American Journal of Physiology-Endocrinology and Metabolism*, *291*(3), E566-E573.

Lin, J., Wu, H., Tarr, P.T., Zhang, C.Y., Wu, Z., Boss, O. ve Spiegelman, B.M. (2002). Transcriptional co-activator PGC-1α drives the formation of slow-twitch muscle fibres. *Nature*, *418*(6899), 797-801.

Machovic, M. ve Janeček, Š. (2006). The Evolution Of Putative Starch-Binding Domains. *FEBS letters*, *580*(27), 6349-6356.

Marquet, L.A, Brisswalter, J., Louis, J., Tiollier, E., Burke, L., Hawley, J. ve Hausswirth, C. (2016). Enhanced Endurance Performance By Periodization Of CHO Intake:" Sleep Low" Strategy. *Medicine and science in sports and exercise*, *48*(4), 663-672.

Marquet, L.A., Hausswirth, C., Molle, O., Hawley, J.A., Burke, L.M., Tiollier, E. ve Brisswalter, J. (2016). Periodization Of Carbohydrate İntake: Short-Term Effect On Performance. *Nutrients*, *8*(12), 755.

Murray, B. ve Rosenbloom, C. (2018). Fundamentals Of Glycogen Metabolism For Coaches And Athletes. *Nutrition reviews*, *76*(4), 243-259.

Neufer, P.D. ve Dohm, G.L. (1993). Exercise İnduces A Transient İncrease İn Transcription Of The GLUT-4 Gene İn Skeletal Muscle. *American Journal of Physiology-Cell Physiology*, *265*(6), C1597-C1603.

Neufer, P.D., Ordway, G.A. ve Williams, R.S. (1998). Transient regulation of c-fos, αB-crystallin, and hsp70 in muscle during recovery from contractile activity. *American Journal of Physiology-Cell Physiology*, *274*(2), C341-C346.

Newell, M.L., Wallis, G.A., Hunter, A.M., Tipton, K.D. ve Galloway, S.D. (2018). Metabolic Responses To Carbohydrate Ingestion During Exercise: Associations Between Carbohydrate Dose And Endurance Performance. *Nutrients*, *10*(1), 37.

Nybo, L., Pedersen, K., Christensen, B., Aagaard, P., Brandt, N. ve Kiens, B. (2009). Impact Of Carbohydrate Supplementation During Endurance Training On Glycogen Storage And Performance. *Acta physiologica*, *197*(2), 117-127.

Park, J., Kim, J. ve Mikami, T. (2021). Exercise-Induced Lactate Release Mediates Mitochondrial Biogenesis İn The Hippocampus Of Mice Via Monocarboxylate Transporters. *Frontiers in physiology*, *12*.

Pilegaard, H., Keller, C., Steensberg, A., Wulff, H.J., Klarlund, P.B., Saltin, B. ve Neufer, P.D. (2002). Influence Of Pre-Exercise Muscle Glycogen Content On Exercise-İnduced Transcriptional Regulation Of Metabolic Genes. *The Journal of Physiology*, *541*(1), 261-271.

Pilegaard, H., Osada, T., Andersen, L.T., Helge, J.W., Saltin, B. ve Neufer, P.D. (2005). Substrate Availability And Transcriptional Regulation Of Metabolic Genes İn Human Skeletal Muscle During Recovery From Exercise. *Metabolism*, *54*(8), 1048-1055.

Polekhina, G., Gupta, A., Michell, B.J., Van, D.B., Murthy, S., Feil, S.C. ve Stapleton, D. (2003). AMPK β Subunit Targets Metabolic Stress Sensing To Glycogen. *Current biology*, *13*(10), 867-871.

Potgieter, S. (2013). Sport Nutrition: A Review Of The Latest Guidelines For Exercise And Sport Nutrition From The American College Of Sport Nutrition, The International Olympic Committee And The International Society For Sports Nutrition. *South African journal of clinical nutrition*, *26*(1), 6-16.

Psilander, N., Frank, P., Flockhart, M. ve Sahlin, K. (2013). Exercise With Low Glycogen İncreases PGC-1α Gene Expression İn Human Skeletal Muscle. *European journal of applied physiology*, *113*(4), 951-963.

Russell, A.P., Hesselink, M.K., Lo, S.K. ve Schrauwen, P. (2005). Regulation Of Metabolic Transcriptional Co-Activators And Transcription Factors With Acute Exercise. *The FASEB journal*, *19*(8), 986-988.

Saleem, A. ve Hood, D.A. (2013). Acute Exercise İnduces Tumour Suppressor Protein P53 Translocation To The Mitochondria And Promotes A P53–Tfam–Mitochondrial DNA Complex İn Skeletal Muscle. *The Journal of physiology*, *591*(14), 3625-3636.

Sherman, W.M., Costill, D.L., Fink, W.J. ve Miller, J,M. (1981). Effect Of Exercise-Diet Manipulation On Muscle Glycogen And İts Subsequent Utilization During Performance. *International journal of sports medicine*, *2*(02), 114-118.

Steinberg, G.R., Watt, M.J., McGee, S.L., Chan, S., Hargreaves, M., Febbraio, M.A. ve Kemp, B.E. (2006). Reduced Glycogen Availability İs Associated With İncreased AMPKα2 Activity, Nuclear AMPKα2 Protein Abundance, And GLUT4 MRNA Expression İn Contracting Human Skeletal Muscle. *Applied physiology, nutrition, and metabolism*, *31*(3), 302-312.

Thomas, D.T., Erdman, K.A. ve Burke, L.M. (2016) Nutrition And Athletic Performance. *Med. Sci. Sports Exerc*, *48*, 543-568.

Tsintzas, K. ve Williams, C. (1998). Human Muscle Glycogen Metabolism During Exercise. *Sports Medicine*, *25*(1), 7-23.

Van Hall, G., Saltin, B. ve Wagenmakers, A.J.M. (1999). Muscle Protein Degradation And Amino Acid Metabolism During Prolonged Knee-Extensor Exercise İn Humans. *Clinical Science*, *97*(5), 557-567.

Van Proeyen, K., Szlufcik, K., Nielens, H., Ramaekers, M. ve Hespel, P. (2011). Beneficial metabolic adaptations due to endurance exercise training in the fasted state. *Journal of applied physiology*, *110*(1), 236-245.

Wilson, M.C., Jackson, V.N., Heddle, C., Price, N.T., Pilegaard, H., Juel, C. ve Halestrap, A.P. (1998). Lactic Acid Efflux From White Skeletal Muscle İs Catalyzed By The Monocarboxylate Transporter İsoform MCT3. *Journal of Biological Chemistry*, *273*(26), 15920-15926.

Xu, J., Ji, J. ve Yan, X.H. (2012). Cross-Talk Between AMPK And Mtor İn Regulating Energy Balance. *Critical reviews in food science and nutrition*, *52*(5), 373-381.

Yeo, W.K., Paton, C.D., Garnham, A.P., Burke, L.M., Carey, A.L. ve Hawley, J.A. (2008). Skeletal Muscle Adaptation And Performance Responses To Once A Day Versus Twice Every Second Day Endurance Training Regimens. *Journal of Applied Physiology*, *105*(5), 1462-1470.

KAYNAKLAR

Akter, S., Mizoue, T., Nanri, A., Goto, A., Noda, M., Sawada, N., Yamaji, T., Iwasaki, M., Inoue, M., Tsugane, S. (2020). Low carbohydrate diet and all-cause and cause-specific mortality. *Clinical Nutrition, 40*;(4):2016-2024.

Akter, S., Mizoue, T., Nanri, A., Goto, A., Noda, M., Sawada, N., Yamaji, T., Iwasaki, M., Inoue, M., Tsugane, S., Tsugane, S., Sawada, N., Iwasaki, M., Ninue, M., Yamaji, T., Goto, A., Shimazu, T. T., Charvat, H., Budhathoki, S., Sakata, K. (2021). Low carbohydrate diet and all cause and cause-specific mortality. *Clinical Nutrition*, *40*(4), 2016-2024.

Ax, E., Garmo, H., Grundmark, B., Bill-Axelson, A., Holmberg, L., Becker, W., Zethelius, B., Cederholm, T., & Sjögren, P. (2014). Dietary patterns and prostate cancer risk: report from the population based ULSAM cohort study of Swedish men. *Nutrition and cancer*, *66*(1), 77–87.

Barber, T. M., Hanson, P., Kabisch, S., Pfeiffer, A. F. H., & Weickert, M. O. (2021). The low-carbohydrate diet: Short-term metabolic efficacy versus longer-term limitations. Içinde *Nutrients* (C. 13, Issue 4). MDPI AG.

Borel, A. L. (2019). Sleep Apnea and Sleep Habits: Relationships with Metabolic Syndrome. *Nutrients*, *11*(11).

Bozzetti, F., & Stanga, Z. (2020). Does nutrition for cancer patients feed the tumour? A clinical perspective. *Critical reviews in oncology/hematology*, *153*, 103061.

Broughton, D. E., & Moley, K. H. (2017). Obesity and female infertility: potential mediators of obesity's impact. *Fertility and Sterility*, *107*(4), 840-847.

Cai, H., Sobue, T., Kitamura, T., Ishihara, J., Nanri, A., Mizoue, T., Iwasaki, M., Yamaji, T., Inoue, M., Tsugane, S., & Sawada, N. (2022). Low-carbohydrate diet and risk of cancer incidence: The Japan Public Health Center-based prospective study. *Cancer science*, *113*(2), 744–755.

Casas, R., Castro-Barquero, S., Estruch, R., & Sacanella, E. (2018). Nutrition and Cardiovascular Health. *International Journal of Molecular Sciences*, *19*(12).

Chen, M., Huang, N., Liu, J., Huang, J., Shi, J., & Jin, F. (2021). AMPK: A bridge between diabetes mellitus and Alzheimer's disease. *Behavioural Brain Research*, *400*.

Chi, J. T., Lin, P. H., Tolstikov, V., Oyekunle, T., Alvarado, G., Ramirez-Torres, A., Chen, E. Y., Bussberg, V., Chi, B., Greenwood, B., Sarangarajan, R., Narain, N. R., Kiebish, M. A., & Freedland, S. J. (2021). The influence of low-carbohydrate diets on the metabolic response to androgen-deprivation therapy in prostate cancer. *The Prostate*, *81*(10), 618–628.

Cortez, N.E.; Mackenzie, G.G. (2021). Ketogenic Diets in Pancreatic Cancer and Associated Cachexia: Cellular Mechanisms and Clinical Perspectives. *Nutrients*. *13*, 3202.

Csige, I., Ujvárosy, D., Szabó, Z., Lorincz, I., Paragh, G., Harangi, M., Somodi, S., & Santulli, G. (2018). The Impact of Obesity on the Cardiovascular System. *Journal of Diabetes Research*, *2018*.

Cunha, G. M., Guzman, G., Correa De Mello, L. L., Trein, B., Spina, L., Bussade, I., Marques Prata, J., Sajoux, I., & Countinho, W. (2020). Efficacy of a 2-Month Very Low-Calorie Ketogenic Diet (VLCKD) Compared to a Standard Low-Calorie Diet in Reducing Visceral and Liver Fat Accumulation in Patients With Obesity. *Frontiers in Endocrinology*, *11*.

Diamond, D. M., O'Neill, B. J., & Volek, J. S. (2020). Low carbohydrate diet: are concerns with saturated fat, lipids, and cardiovascular disease risk justified? *Current Opinion in Endocrinology, Diabetes, and Obesity*, *27*(5), 291-300.

Dutchak, P. A., Katafuchi, T., Bookout, A. L., Choi, J. H., Yu, R. T., Mangelsdorf, D. J., & Kliewer, S. A. (2012). Fibroblast Growth Factor-21 Regulates PPARγ Activity and the Antidiabetic Actions of Thiazolidinediones. *Cell*, *148*(3), 556-567.

Dünya Sağlık Örgütü. (t.y.). *Obesity*. Geliş tarihi 14 Ocak 2022, gönderen https://www.who.int/health-topics/obesity#tab=tab_1

Ebbeling, C. B., Feldman, H. A., Klein, G. L., Wong, J. M. W., Bielak, L., Steltz, S. K., Luoto, P. K., Wolfe, R. R., Wong, W. W., & Ludwig, D. S. (2018). Effects of a low carbohydrate diet on energy expenditure during weight loss maintenance: randomized trial. *BMJ (Clinical Research Ed.)*, *363*.

Elisia, I., & Krystal, G. (2021). The Pros and Cons of Low Carbohydrate and Ketogenic Diets in the Prevention and Treatment of Cancer. *Frontiers in nutrition*, *8*, 634845.

Elisia, I., Cho, B., Hay, M., Yeung, M., Kowalski, S., Wong, J., Lam, V., & Krystal, G. (2020). The Effect of Low Carbohydrate Diets on Preventing and Treating Carcinogen-Induced Lung Cancer in Mice. *Current Developments in Nutrition*, *4*(2), 323.

Freedland, S. J., Allen, J., Jarman, A., Oyekunle, T., Armstrong, A. J., Moul, J. W., Sandler, H. M., Posadas, E., Levin, D., Wiggins, E., Howard, L. E., Wu, Y., & Lin, P. H. (2020). A Randomized Controlled Trial of a 6-Month Low-Carbohydrate Intervention on Disease Progression in Men with Recurrent Prostate Cancer: Carbohydrate and Prostate Study 2 (CAPS2). *Clinical cancer research: an official journal of the American Association for Cancer Research*, *26*(12), 3035–3043.

Fung, T. T., van Dam, R. M., Hankinson, S. E., Stampfer, M., Willett, W. C., & Hu, F. B. (2010). Low-carbohydrate diets and all-cause and cause-specific mortality: two cohort studies. *Annals of internal medicine*, *153*(5), 289–298.

Gardner, C. D., Trepanowski, J. F., Gobbo, L. C. D., Hauser, M. E., Rigdon, J., Ioannidis, J. P. A., Desai, M., & King, A. C. (2018). Effect of Low-Fat vs Low-Carbohydrate Diet on 12-Month Weight Loss in Overweight Adults and the Association With Genotype Pattern or Insulin Secretion: The DIETFITS Randomized Clinical Trial. *JAMA*, *319*(7), 667-679.

Grandl, G., Straub, L., Rudigier, C., Arnold, M., Wueest, S., Konrad, D., & Wolfrum, C. (2018). Short-term feeding of a ketogenic diet induces more severe hepatic insulin resistance than an obesogenic high-fat diet. *The Journal of physiology*, *596*(19), 4597–4609.

Hall, K. D., & Chung, S. T. (2018). Low-carbohydrate diets for the treatment of obesity and type 2 diabetes. *Current Opinion in Clinical Nutrition and Metabolic Care*, *21*(4), 308-312.

Hashimoto, Y., Fukuda, T., Oyabu, C., Tanaka, M., Asano, M., Yamazaki, M., & Fukui, M. (2016). Impact of low-carbohydrate diet on body composition: meta-analysis of randomized controlled studies. *Obesity Reviews : An Official Journal of the International Association for the Study of Obesity*, *17*(6), 499-509.

Hu, T., Mills, K. T., Yao, L., Demanelis, K., Eloustaz, M., Yancy, W. S., Kelly, T. N., He, J., & Bazzano, L. A. (2012). Effects of low-carbohydrate diets versus low-fat diets on metabolic risk factors: a meta-analysis of randomized controlled clinical trials. *American Journal of Epidemiology*, *176 Suppl 7*(Suppl 7).

Hussain, T. A., Mathew, T. C., Dashti, A. A., Asfar, S., Al-Zaid, N., & Dashti, H. M. (2012). Effect of low-calorie versus low-carbohydrate ketogenic diet in type 2 diabetes. *Nutrition*, *28*(10), 1016-1021.

Inagaki, T., Dutchak, P., Zhao, G., Ding, X., Gautron, L., Parameswara, V., Li, Y., Goetz, R., Mohammadi, M., Esser, V., Elmquist, J. K., Gerard, R. D., Burgess, S. C., Hammer, R. E., Mangelsdorf, D. J., & Kliewer, S. A. (2007). Endocrine Regulation of the Fasting Response by PPARα-Mediated Induction of Fibroblast Growth Factor 21. *Cell Metabolism*, *5*(6), 415-425.

Kaiser, A., Haskins, C., Siddiqui, M. M., Hussain, A., & D'Adamo, C. (2019). The evolving role of diet in prostate cancer risk and progression. *Current opinion in oncology, 31*(3), 222–229.

Kelly, T., Unwin, D., & Finucane, F. (2020). Low-Carbohydrate Diets in the Management of Obesity and Type 2 Diabetes: A Review from Clinicians Using the Approach in Practice. *International journal of environmental research and public health*, *17*(7), 2557.

Kelly, T., Unwin, D., & Finucane, F. (2020a). Low-Carbohydrate Diets in the Management of Obesity and Type 2 Diabetes: A Review from Clinicians Using the Approach in Practice. *International Journal of Environmental Research and Public Health*, *17*(7).

Kelly, T., Unwin, D., & Finucane, F. (2020b). Low-Carbohydrate Diets in the Management of Obesity and Type 2 Diabetes: A Review from Clinicians Using the Approach in Practice. *International Journal of Environmental Research and Public Health*, *17*(7).

Kirkpatrick, C. F., Bolick, J. P., Kris-Etherton, P. M., Sikand, G., Aspry, K. E., Soffer, D. E., Willard, K. E., & Maki, K. C. (2019). Review of current evidence and clinical recommendations on the effects of low-carbohydrate and very-low-carbohydrate (including ketogenic) diets for the

management of body weight and other cardiometabolic risk factors: A scientific statement from the National Lipid Association Nutrition and Lifestyle Task Force. *Journal of Clinical Lipidology*, *13*(5), 689-711.e1.

Kişmiroğlu, C., Cengiz, S., Yaman, M., Sabahattin, I., Üniversitesi, Z., Fakültesi, S. B., Ve, B., & Bölümü, D. (2020). AMPK'nin Biyokimyası: Etki Mekanizmaları ve Diyabetin Tedavisindeki Önemi. *European Journal of Science and Technology*, *18*, 162-170.

Klement, R. J., Pazienza, V. (2019). Impact of Different Types of Diet on Gut Microbiota Profiles and Cancer Prevention and Treatment. *Medicine (Kaunas, Lithuania)*, *55*(4), 84.

Kondo, T., Nakano, Y., Adachi, S., & Murohara, T. (2019). Effects of Tobacco Smoking on Cardiovascular Disease. *Circulation Journal : Official Journal of the Japanese Circulation Society*, *83*(10), 1980-1985.

Korsmo-Haugen, H. K., Brurberg, K. G., Mann, J., & Aas, A. M. (2019). Carbohydrate quantity in the dietary management of type 2 diabetes: A systematic review and meta-analysis. Içinde *Diabetes, Obesity and Metabolism* (C. 21, Issue 1, ss. 15-27). Blackwell Publishing Ltd.

Langlais, C. S., & Chan, J. M. (2020). Opportunities and challenges for research on low-carbohydrate diets in prostate cancer. *Nature reviews. Urology*, *17*(8), 437–438.

Lin, P. H., Howard, L., & Freedland, S. J. (2021). Impact of Low Carbohydrate Diet on Self-Report Fatigue and Weakness in Prostate Cancer Patients. *The Journal of Urology, 206*(3), 499–501.

Liu, Y., Yang, W., VoPham, T., Ma, Y., Simon, T. G., Gao, X., Chan, A. T., Meyerhardt, J. A., Giovannucci, E. L., & Zhang, X. (2021). Plant-Based and Animal-Based Low-Carbohydrate Diets and Risk of Hepatocellular Carcinoma Among US Men and Women. *Hepatology (Baltimore, Md.)*, *73*(1), 175–185.

Ludwig, D. S., & Ebbeling, C. B. (2018). The Carbohydrate-Insulin Model of Obesity: Beyond 'Calories In, Calories Out'. *JAMA Internal Medicine*, *178*(8), 1098.

Martuscello, R. T., Vedam-Mai, V., McCarthy, D. J., Schmoll, M. E., Jundi, M. A., Louviere, C. D., Griffith, B. G., Skinner, C. L., Suslov, O., Deleyrolle, L. P., & Reynolds, B. A. (2016). A Supplemented High-Fat Low-Carbohydrate Diet for the Treatment of Glioblastoma. *Clinical cancer research: an official journal of the American Association for Cancer Research, 22*(10), 2482–2495.

Masko, E. M., Thomas, J. A., 2nd, Antonelli, J. A., Lloyd, J. C., Phillips, T. E., Poulton, S. H., Dewhirst, M. W., Pizzo, S. V., & Freedland, S. J. (2010). Low-carbohydrate diets and prostate cancer: how low is "low enough"? *Cancer prevention research (Philadelphia, Pa.),* 3(9), 1124–1131.

Mazidi, M., Katsiki, N., Mikhailidis, D. P., Sattar, N., & Banach, M. (2019). Lower carbohydrate diets and all-cause and cause-specific mortality: a population-based cohort study and pooling of prospective studies. *European heart journal*, *40*(34), 2870–2879.

McCracken, E., Monaghan, M., & Sreenivasan, S. (2018). Pathophysiology of the metabolic syndrome. *Clinics in Dermatology*, *36*(1), 14-20.

Nicholas, A. P., Soto-Mota, A., Lambert, H., & Collins, A. L. (2021). Restricting carbohydrates and calories in the treatment of type 2 diabetes: a systematic review of the effectiveness of "low-carbohydrate" interventions with differing energy levels. *Journal of Nutritional Science*, *10*.

Nilsson, L. M., Winkvist, A., Johansson, I., Lindahl, B., Hallmans, G., Lenner, P., & Van Guelpen, B. (2013). Low-carbohydrate, high-protein diet score and risk of incident cancer; a prospective cohort study. *Nutrition journal*, *12*, 58.

Oliveira, C., Mattingly, S., Schirrmacher, R., Sawyer, M. B., Fine, E. J., & Prado, C. M. (2018). A Nutritional Perspective of Ketogenic Diet in Cancer: A Narrative Review. *Journal of the Academy of Nutrition and Dietetics, 118*(4), 668–688.

Onat, A., Can, G., Yüksel, H., Ademoğlu, E., Erginel-Ünaltuna, N., Kaya, A., & Altay, S. (2017). *TEKHARF 2017 Tıp Dünyasının Kronik Hastalıklara Yaklaşımına Öncülük*.

Öztürk Topçu T., Özdemir F., (2016). Karbonhidratlar ve Kanser, *Turkiye Klinikleri J Med Oncol-Special Topics*. *9*(3):1-6.

Plotti, F., Terranova, C., Luvero, D., Bartolone, M., Messina, G., Feole, L., Cianci, S., Scaletta, G., Marchetti, C., Di Donato, V., Fagotti, A., Scambia, G., Benedetti Panici, P., & Angioli, R. (2020). Diet and Chemotherapy: *The Effects of Fasting and Ketogenic Diet on Cancer Treatment. Chemotherapy, 65*(3-4), 77–84.

Polyzos, S. A., Kountouras, J., & Mantzoros, C. S. (2019). Obesity and nonalcoholic fatty liver disease: From pathophysiology to therapeutics. *Metabolism: Clinical and Experimental*, *92*, 82-97.

Sasanfar, B., Toorang, F., Esmaillzadeh, A., & Zendehdel, K. (2019). Adherence to the low carbohydrate diet and the risk of breast Cancer in Iran. *Nutrition journal*, *18*(1), 86.

Sedlacek, S. M., Playdon, M. C., Wolfe, P., McGinley, J. N., Wisthoff, M. R., Daeninck, E. A., Jiang, W., Zhu, Z., & Thompson, H. J. (2011). Effect of low fat versus a low carbohydrate weight loss dietary intervention on biomarkers of long-term survival in breast cancer patients ('CHOICE'): study protocol. *BMC Cancer,* 11, 287.

Shukla, S. K., Gebregiworgis, T., Purohit, V., Chaika, N. V., Gunda, V., Radhakrishnan, P., Mehla, K., Pipinos, I. I., Powers, R., Yu, F., & Singh, P. K. (2014). Metabolic reprogramming induced by ketone bodies diminishes pancreatic cancer cachexia. *Cancer & metabolism*, *2*, 18.

Smart, C. E., Annan, F., Higgins, L. A., Jelleryd, E., Lopez, M., & Acerini, C. L. (2018). ISPAD Clinical Practice Consensus Guidelines 2018: Nutritional management in children and adolescents with diabetes. *Pediatric Diabetes*, *19 Suppl 27*, 136-154.

Song, M., Wu, K., Meyerhardt, J. A., Yilmaz, O., Wang, M., Ogino, S., Fuchs, C. S., Giovannucci, E. L., & Chan, A. T. (2018). Low-Carbohydrate Diet Score and Macronutrient Intake iaboutSurvival After Colorectal Cancer Diagnosis. *JNCI cancer spectrum*, *2*(4), 77.

Szypowska, Alicja & Regulska-Ilow, Bozena. (2019). Significance of low-carbohydrate diets and fasting in patients with cancer. *Roczniki Panstwowego Zakladu Higieny*. 70. 325-336.

Tan, L. J., Kim, S. A., & Shin, S. (2020). Association between three low-carbohydrate diet scores and lipid metabolism among chinese adults. *Nutrients*, *12*(5).

Tay, J., Thompson, C. H., Luscombe-Marsh, N. D., Wycherley, T. P., Noakes, M., Buckley, J. D., Wittert, G. A., Yancy, W. S., & Brinkworth, G. D. (2018). Effects of an energy-restricted low-carbohydrate, high unsaturated fat/low saturated fat diet versus a high-carbohydrate, low-fat diet in type 2 diabetes: A 2-year randomized clinical trial. *Diabetes, Obesity and Metabolism*, *20*(4), 858-871.

Tenenbaum, A., & Fisman, E. Z. (2012). Fibrates are an essential part of modern anti-dyslipidemic arsenal: spotlight on atherogenic dyslipidemia and residual risk reduction. *Cardiovascular Diabetology*, *11*.

Toorang, F., Zendehdel, K., Sasanfar, B., Hadji, M., & Esmaillzade, A. (2021). Adherence to low-carbohydrate diet in relation to gastric cancer: findings from a case-control study in Iran. *European journal of cancer prevention : the official journal of the European Cancer Prevention Organisation (ECP)*, *30*(4), 297–303.

Türkiye Endokrinoloji ve Metabolizma Derneği. (2018). *OBEZİTE TANI ve TEDAVİ KILAVUZU*. www.temd.org.tr

Vekic, J., Zeljkovic, A., Stefanovic, A., Jelic-Ivanovic, Z., & Spasojevic-Kalimanovska, V. (2019). Obesity and dyslipidemia. *Metabolism: Clinical and Experimental*, *92*, 71-81.

Vergati, M., Krasniqi, E., Monte, G. D., Riondino, S., Vallone, D., Guadagni, F., Ferroni, P., & Roselli, M. (2017). Ketogenic Diet and Other Dietary Intervention Strategies in the Treatment of Cancer. *Current medicinal chemistry, 24*(12), 1170–1185.

Vlavcheski, F., den Hartogh, D. J., Giacca, A., & Tsiani, E. (2020). Amelioration of High-Insulin-Induced Skeletal Muscle Cell Insulin Resistance by Resveratrol Is Linked to Activation of AMPK and Restoration of GLUT4 Translocation. *Nutrients 2020, Vol. 12, Page 914*, *12*(4), 914.

Watkins, A., Fukatsu, K., Higashizono, K., Watanabe, T., Noguchi, M., Tominaga, E., Murakoshi, S., & Yasuhara, H. (2021). Influence of a Low-Carbohydrate High-Fat Diet on Peritoneal Inflammation, Cancer-Associated Lymphocytes, and Survival in a Murine Carcinomatous Peritonitis Model. *JPEN. Journal of parenteral and enteral nutrition*, *45*(6), 1293–1301.

Weber, D. D., Aminzadeh-Gohari, S., Tulipan, J., Catalano, L., Feichtinger, R. G., & Kofler, B. (2020). Ketogenic diet in the treatment of cancer - Where do we stand? *Molecular metabolism*, *33*, 102–121.

Xia, S., Lin, R., Jin, L., Zhao, L., Kang, H. B., Pan, Y., Liu, S., Qian, G., Qian, Z., Konstantakou, E., Zhang, B., Dong, J. T., Chung, Y. R., Abdel-Wahab, O., Merghoub, T., Zhou, L., Kudchadkar, R. R., Lawson, D. H., Khoury, H. J., Khuri, F. R., … Chen, J. (2017). Prevention of Dietary-Fat-Fueled Ketogenesis Attenuates BRAF V600E Tumor Growth. *Cell metabolism*, *25*(2), 358–373.

Yang, Z., Mi, J., Wang, Y., Xue, L., Liu, J., Fan, M., Zhang, D., Wang, L., Qian, H., & Li, Y. (2021). Effects of low-carbohydrate diet and ketogenic diet on glucose and lipid metabolism in type 2 diabetic mice. *Nutrition*, *89*.

Zahra, A., Fath, M. A., Opat, E., Mapuskar, K. A., Bhatia, S. K., Ma, D. C., Rodman, S. N., III, Snyders, T. P., Chenard, C. A., Eichenberger-Gilmore, J. M., Bodeker, K. L., Ahmann, L., Smith, B. J., Vollstedt, S. A., Brown, H. A., Hejleh, T. A., Clamon, G. H., Berg, D. J., Szweda, L. I., Spitz, D. R., … Allen, B. G. (2017). Consuming a Ketogenic Diet while Receiving Radiation and Chemotherapy for Locally Advanced Lung Cancer and Pancreatic Cancer: The University of Iowa Experience of Two Phase 1 Clinical Trials. *Radiation Research*, *187*(6), 743–754.

Zhang, N., Cheng, Y., Luo, R., Chang, D., Liu, T., Wang, Z., Guo, K., Ge, S., & Xu, G. (2021). Low-Carbohydrate-Diet Score and Mortality in Adults With and Without Chronic Kidney Disease: Results From the Third National Health and Nutrition Examination Survey. *Journal of Renal Nutrition*.

Zhong, G. C., Li, Q. J., Yang, P. F., Wang, Y. B., Hao, F. B., Wang, K., Hu, J. J., & Wu, J. J. (2021). Low-carbohydrate diets and the risk of pancreatic cancer: a large prospective cohort study. *Carcinogenesis*, *42*(5), 724–732.

Zubrzycki, A., Cierpka-Kmiec, K., Kmiec, Z., & Wronska, A. (2018). The role of low-calorie diets and intermittent fasting in the treatment of obesity and type-2 diabetes. *Journal of Physiology and Pharmacology : An Official Journal of the Polish Physiological Society*, *69*(5), 663-683.

Kaynakça

Chang, Y.-K., Pan, C.-Y., Chen, F.-T., Tsai, C.-L., & Huang, C.-C. (2012). Effect of resistance-exercise training on cognitive function in healthy older adults: a review. *Journal of Aging and Physical Activity*, *20*(4), 497-517.

Chao, Y.-Y., Scherer, Y. K., & Montgomery, C. A. (2015). Effects of using Nintendo Wii™ exergames in older adults: a review of the literature. *Journal of Aging and Health*, *27*(3), 379-402.

Chodzko-Zajko, W. J., Proctor, D. N., Singh, M. A. F., Minson, C. T., Nigg, C. R., Salem, G. J., & Skinner, J. S. (2009). Exercise and physical activity for older adults. *Medicine and Science in Sports and Exercise*, *41*(7), 1510-1530.

Dunning, T. (2008). Dance, Dance Revolution (DDR). *Activities, Adaptation & Aging*, *32*(3-4), 238-239.

Erickson, K. I., Hillman, C. H., & Kramer, A. F. (2015). Physical activity, brain, and cognition. *Current opinion in behavioral sciences*, *4*, 27-32.

Fang, Q., Ghanouni, P., Anderson, S. E., Touchett, H., Shirley, R., Fang, F., & Fang, C. (2020). Effects of exergaming on balance of healthy older adults: a systematic review and meta-analysis of randomized controlled trials. *Games for health journal*, *9*(1), 11-23.

Ferreira, L. F., de Oliveira, A. R., Schiefelbein, M. L., Garcia, E., & da Rosa, L. H. T. (2022). Aerobic Training Does not Decrease the Prevalence of Sarcopenia in Older Women: Cross-Sectional Study. *Ageing International*, 1-12.

Harkins, S. W. (1996). Geriatric pain: Pain perceptions in the old. *Clinics in Geriatric Medicine*, *12*(3), 435-459.

Hunter, G. R., Wetzstein, C. J., Fields, D. A., Brown, A., & Bamman, M. M. (2000). Resistance training increases total energy expenditure and free-living physical activity in older adults. *Journal of Applied Physiology*, *89*(3), 977-984.

Jakobsson, U., Klevsgård, R., Westergren, A., & Hallberg, I. R. (2003). Old people in pain: a comparative study. *Journal of Pain and Symptom Management*, *26*(1), 625-636.

Johnson, R. W., & Wiener, J. M. (2006). *A profile of frail older Americans and their caregivers*. Urban Institute Washington, DC.

Mhatre, P. V., Vilares, I., Stibb, S. M., Albert, M. V., Pickering, L., Marciniak, C. M., . . . Toledo, S. (2013). Wii Fit balance board playing improves balance and gait in Parkinson disease. *Pm&r*, *5*(9), 769-777.

Mohamed, A. A., & Jan, Y.-K. (2020). Effect of adding proprioceptive exercise to balance training in older adults with diabetes: a systematic review. *Current Diabetes Reviews*, *16*(4), 327-339.

Öncel, A. (2000). Terapötik Egzersizler. In F. Diniz & A. Ketenci (Eds.), *Fiziksel Tıp ve Rehabilitasyon* (pp. 145-152). Nobel Tıp Kitapevi.

Özer, K. (2013). *Fiziksel uygunluk* (4 ed.). Nobel Yayın Dağıtım.

Pakkenberg, B., & Gundersen, H. J. G. (1997). Neocortical neuron number in humans: effect of sex and age. *Journal of Comparative Neurology*, *384*(2), 312-320.

Paterson, D. H., & Warburton, D. E. (2010). Physical activity and functional limitations in older adults: a systematic review related to Canada's Physical Activity Guidelines. *International Journal of Behavioral Nutrition and Physical Activity*, *7*(1), 1-22.

Roma, M. F. B., Busse, A. L., Betoni, R. A., Melo, A. C. d., Kong, J., Santarem, J. M., & Jacob Filho, W. (2013). Effects of resistance training and aerobic exercise in elderly people concerning physical fitness and ability: a prospective clinical trial. *Einstein (Sao Paulo)*, *11*, 153-157.

Sengstaken, E. A., & King, S. A. (1993). The problems of pain and its detection among geriatric nursing home residents. *Journal of the American Geriatrics Society*, *41*(5), 541-544.

Sheline, Y. I., Mintun, M. A., Moerlein, S. M., & Snyder, A. Z. (2002). Greater loss of 5-HT2A receptors in midlife than in late life. *American Journal of Psychiatry*, *159*(3), 430-435.

Silva, R. S., Mol, A. M., & Ishitani, L. (2019). Virtual reality for older users: a systematic literature review. *International Journal of Virtual Reality*, *19*(1), 11-25.

Sultana, M., Bryant, D., Orange, J., Beedie, T., & Montero-Odasso, M. (2020). Effect of Wii Fit© exercise on balance of older adults with neurocognitive disorders: a meta-analysis. *Journal of Alzheimer's Disease*, *75*(3), 817-826.

Toğaçar, Ş., Sezer, S. Y., & Demir, M. B. (2022). Yaşlılıkta Egzersizin Kas-İskelet Sistemi Değişikliklerine Etkisi. *Spor, Sağlık ve Eğitim Araştırmaları Dergisi*, *1*(1), 29-40.

Voermans, N., Snijders, A., Schoon, Y., & Bloem, B. (2007). Why old people fall (and how to stop them). *Practical Neurology*, *7*(3), 158-171.

Weinert, B. T., & Timiras, P. S. (2003). Invited review: Theories of aging. *Journal of Applied Physiology*, *95*(4), 1706-1716.

Wi, S. Y., Kang, J. H., & Jang, J. H. (2013). Clinical feasibility of exercise game for depression treatment in older women with osteoarthritis: a pilot study. *Journal of Physical Therapy Science*, *25*(2), 165-167.

KAYNAKLAR

Abboud, S. (2021). The Impack of 360 Degrees Performance Appraisals on Employee Retention. The EUrASEANs: Journal on Global Socio-Economic Dynamics", Vol.3, No.28, 37-49.

Akal, Z. (2000). İşletmelerde Performans Ölçüm ve Denetimi: Çok Yönlü Performans Göstergeleri (4. Basım). Ankara: Mert Matbaası.

Akdağ R. (2006). T.C. Sağlık Bakanlığı, Sağlıkta Dönüşüm Serisi – 2, Sağlıkta Performans Yönetimi, Performansa Dayalı Ek Ödeme Sistemi, T.C. Sağlık Bakanlığı Yayını, Onur Matbaacılık, Ankara.

Akdağ, R. (2007). Sağlık Hizmetleri Anlayışında Değişim: Sağlık Bakanlığı Performans Yönetimi Modeli. (Editörler: Hamza Ateş, Harun Kırılmaz ve Sabahattin Aydın). Sağlık Sektöründe Performans Yönetimi: Türkiye Örneği. Ankara: Asil Yayın Dağıtım, 246-250.

Al Aziz vd., R. (2021). Monitoring Maternal Healthcare Performance in Hospital Setting Using a Multi-stage Bayesian Network Approach. American Journal of Industrial Engineering, Vol. 8, No. 1, 9-17.

Al-Hanawi, M. (2018). Balanced Scorecard Method for Healthcare Quality Improvement: A Critical Analysis. International Journal of Healthcare, Vol. 4, No. 2, 58-63.

Amaratunga, D., & Baldry, D. (2002). Moving from Performance Measurement to Performance Management Vol. 20 No. 5/6, pp. Facilities, 217-223.

Amos, D., Au-Yong, C., & Musa, Z. (2020). The mediating effects of finance on the performance of hospital facilities management services. Journal of Building Engineering, 1-20.

Argon, T. Eren, A. (2004). İnsan Kaynakları Yönetimi. İstanbul: Nobel Yayınları.

Aydın, S., Demir, M. (2007). Sağlıkta Performans Yönetimi: Performansa Dayalı Ek Ödeme Sistemi (2. Basım). Ankara: Onur Matbaacılık.

Baird, K. (2016). The Effectiveness of Strategic Performance Measurement Systems. International Journal of Productivity and Performance Management, Vol. 66, No. 1, 3-21.

Barutçugil, İ. (2002). Performans Yönetimi. İstanbul: Kariyer Yayıncılık.

Bayram, A. (2006). Hastane İşletmelerinde Finansal Verilere Dayalı Performans Ölçümü, Yayınlanmamış Yüksek Lisans Tezi, Gazi Üniversitesi, Sosyal Bilimler Enstitüsü, Ankara.

Bilgin, K. U. (2012). Kamuda ölçülebilir denetime hazırlık performans yönetimi, Sayıştay Özel Sayı: 65. Sayıştay Yayınları, Ankara.

Bolat, G. (2012). Performansa Dayalı Ücret Sisteminin İşgören Motivasyonuna Etkisi, Yüksek Lisans Tezi, Atılım Üniversitesi Sosyal Bilimler Enstitüsü, Ankara.

Ceylan, Z. (2009). "Performansa Dayalı Ücretlendirme Modelleri ve Türkiye Açısından Bir Değerlendirme" SD, Ankara.

Bracken, D., & Church, A. (2013). The "New" Performance Management Paradigm: Capitalizing on the Unrealized Potential of 360 Degree Feedback. People&Strateg, Vol.36, 34-40.

Brundtland, G. (2021). Public financing for primary health care is the key to universal health coverage and strengthening health security. The Lancet Global Health Commissions, 602-603.

Campion, M., Campion, E., & Campion, M. (2015). Improvements in Performance Management Through the Use of 360 Feedback. Industrial and Organizational Psychology, Vol.8, 84-93.

Comacchio, A., Campioni, M., & Bonin, M. (2017). From Measuring the Past to Strategially Framing Challenges in the Healthcare Sector: The Role of Balance Scorecard. Department of Management, Università Ca' Foscari Venezia Working Paper, No.15, 1-18.

Coşkun, A. (2006). STK'ların Stratejik Performans Yönetiminde Yeni Bir Yaklaşım: Performans Karnesi . Sivil Toplum (Journal of Civil Society), Vol.4, No.15, 103-117.

Coşkun, S. & Dulkadiroğlu, H. (2009). Ücret, Performansa Göre Ücret ve Çalışanların Algısı: Abd'de Federal Düzey Örneği . Ankara Üniversitesi SBF Dergisi, 64 (03), 73-95.

Cummings, S. (2016). Leadership in Health Services, Vol. 29. Performance Management in Healthcare: A Critical Analysis, 1-31.

Curtright, J. W., S. Stolp ve E. S. Edell (2000). "Strategic Performance Management: Devolopment Of A Performance Measurument System At The Mayo Clinic", Journal of Healthcare Management, Volume: 45, Issue: 1, Pp. 58-68.

Çağatay, A. (2021) Covid-19 İle Gelişen Sağlık Stratejisi, Çağatay, A. ve Tüzemen, A. (Editör) Sağlık Kurumları Yönetiminde Covid–19 Güncesi, Sayfa aralığı 67-98, Siyasal Kitabevi Ankara

Çağatay, A. (2022) Sağlık Politikası, Çağatay, A. ve Tüzemen, A. (Editör) Sağlık Hizmetlerinde Yönetim Güncesi, Sayfa aralığı 1-32, Gazi Kitabevi Ankara

Çakır, M. (2008). Vakıf Üniversitelerinde Akademik Personelin Performans Değerlendirmelerinin Eğitim Kalitesine Katkısı. T.C. Gazi Üniversitesi Eğitim Bilimleri Fakültesi, Yüksek Lisans Tezi, Ankara.

Çelik, Y. (2007). Sağlık Çalışanlarının Ücretlendirilmesinde Kullanılan Mevcut Ödeme Yöntemleri ve Performansa Dayalı Ücretlendirme Sistemlerinin Önemi. (Editörler: Hamza Ateş, Harun Kırılmaz ve Sabahattin Aydın). Sağlık Sektöründe Performans Yönetimi: Türkiye Örneği. Ankara: Asil Yayın Dağıtım, 174-205.

Çevik, H. H. (2007). Kamu Kurum ve Kuruluşlarında Performans Yönetimi: Performans Artırılması, Ölçülmesi ve Değerlendirilmesi. (Editörler: Hamza Ateş, Harun Kırılmaz ve Sabahattin Aydın). Sağlık Sektöründe PerformansYönetimi: Türkiye Örneği. Ankara: Asil Yayın Dağıtım, 24-40.

Çil Koçyiğit, S. Karadoğan, N. (2017), Sağlık İşletmelerinde Performansa Dayalı Ek Ödeme Sistemi (PDEÖS) ve Maliyetlere Etkisi: Ankara Dışkapı Yıldırım Beyazıt Eğitim ve Araştırma Hastanesi Örneği, Journal of Business Research Turk, 9 (1), 505-526.

Davies, H. (1998). Performance Management Using Health Outcomes: In Search of Instrumentality. Journal of Evaluation in Clinical Practice, Vol.4, No.4, 359-362.

Dilek, B.İ. (2009). Performans Değerlendirme ve Bankacılık Sektörüne Yönelik Bir Uygulama. Yüksek Lisans Tezi, Konya: Selçuk Üniversitesi Sosyal Bilimler Enstitüsü.

Edis, M. (1995) Performance Management and Appraisel In Health Services.London: Kogan Page.

Erbayraktar, A., Koç, E., & Pamuk, G. (2022). Evaluation of possible telehealth scenarios in Turkey by family medicine residents in Izmir. Medicine Science, 11(1), 280-284.

Erdemli, Ç., Sümer, H., & Bilgiç, R. (2007). Performans Yönetiminde Yazılı Geribildirim ve Yazılı artı Sözlü Geribildirim Yöntemlerinin Karşılaştırması. Türk Psikoloji Dergisi, Vol.22, No.60, 71-85.

Erkan, A. (2011). "Performansa Dayalı Ödeme: Sağlık Bakanlığı Uygulaması", MD, Sayı 160, Ankara.

Esatoğlu, E. (2007). Hastanelerde Performans Ölçümü. (Editörler: Hamza Ateş, Harun Kırılmaz ve Sabahattin Aydın). Sağlık Sektöründe Performans Yönetimi: Türkiye Örneği. Ankara: Asil Yayın Dağıtım, 358-409.

Fındıkçı, İ. (2003). İnsan Kaynakları Yönetimi. İstanbul: Alfa Basım Yayım Dağıtım.

Folan, P., & Browne, J. (2005). A Review of Performance Measurement: Towards Performance Management. Computers in Industry Vol.56, 663-680.

Görün, M., Kayar, İ., & Varol, B. (2018). 360 Derece Performans Değerlendirme ve Geri Bildirim Sistemi:Çanakkale Onsekiz Mart Üniversitesi Daire Başkanları Üzerine Bir Uygulama. Gaziantep University Journal of Social Sciences, 17,(4), 1435-1437.

Gruber, J. (2022). Financing Health Care Delivery. NBER Working.

Gürüz, D. Yaylacı G. Ö. (2004). İletişimci Gözüyle İnsan Kaynakları Yönetimi. İstanbul: MediCat Yayınları.

Helvacı, A. (2002). ''Performans Yönetimi Sürecinde Performans Değerlendirmenin Önemi'', Ankara Üniversitesi Eğitim Bilimleri Fakültesi Dergisi, Cilt.35, Sayı:1, 156.

Ildır, A. (2008). Faaliyet Tabanlı Maliyetleme İle Sağlık İşletmelerinde Maliyet Analizi ve Performans Yönetimi, Seçkin Yayıncılık, Ankara.

İdrissova, R. (2009). Sanayi İşletmelerinde Üretim Süreçlerinde Kaizen Uygulamalarının Performansa Etkileri Üzerine Bir Araştırma. Yüksek Lisans Tezi, Konya: Selçuk Üniversitesi Sosyal Bilimler Enstitüsü, Konya.

Kalyani, C. (2019). The 360 Degree Appraisal: Quality Indicator For Health Care: A Systematic Review of Quantitative Studies. RFP Indian Journal of Hospital Administration, Vol.3, No.1, 5-8.

Kavuncubaşı, Ş. (2000). Hastane ve Sağlık Kurumları Yönetimi. Ankara: Siyasal Kitabevi.

Kestane, D. (2003). Performansa Dayalı Ücret Sistemi ve Kamu Kesiminde Uygulanabilirliği, MD, Ankara.

Khanna, M., Loevinsohn, B., Pradhan, E. et al. Decentralized facility financing versus performance-based payments in primary health care: a large-scale randomized controlled trial in Nigeria. BMC Med 19, 224, 1-12.

Kılıç, S. (2007). Aile Hekimliği Türkiye Modelinde Performans Yönetimi. (Editörler: Hamza Ateş, Harun Kırılmaz ve Sabahattin Aydın). Sağlık Sektöründe Performans Yönetimi: Türkiye Örneği. Ankara: Asil Yayın Dağıtım, 307-344.

Kuziemsky, C., Liu, X., & Peyton , L. (2010). Leveraging Goal Models and Performance Indicators to Assess Health Care Information Systems. Computer & Society, 222-227.

Levesque, JF., & Sutherland, K. (2020). Combining patient, clinical and system perspectives in assessing performance in healthcare: an integrated measurement framework. BMC Health Serv Res 20, 23.

Luz Tortorella vd., G. (2020). Measuring the effect of Healthcare 4.0 implementation on hospitals' performance. Production Planning & Control, 386-401.

Luz Tortorella vd., G. (2021). Impacts of Healthcare 4.0 digital technologies on the resilience of hospitals. Technological Forecasting & Social Change, 166, 1-10.

Mahtta, D. Daher, M. Lee, M. T. Sayani, S. Shishehbor, M. Virani, S. S. (2021). Promise and Perils of Telehealth in the Current Era. Curr Cardiol Rep. Jul 16;23(9):115.

Markert vd., C. (2021). The Use of Telehealth Technology to Support Health Coaching for Older Adults: Literature Review. JMIR Hum Factors, 8(1), 1-10.

Meghdad, R., Nayereh, R., Zahra, S., Houriye, Z., & Reza, N. (2020). Assessment of the Performance of Nurses Based on the 360-Degree Model and Fuzzy Multi-Criteria Decision-Making Method (FMCDM) and Selecting Qualified Nurses. Heliyon, Vol.6, 1-11.

Nas, T. (2006). Sağlık Örgütlerinde Ödüllendirme Sistemlerinin Performans Üzerine Etkisi ve Bir Uygulama. Gazi Üniversitesi, Sosyal Bilimler Enstitüsü, Yüksek Lisans Tezi, Ankara.

Öztunç, İ. & Cural, M. (2017). Performansa Dayalı Ek Ödeme Sisteminin Kamu Sağlık Hizmetleri Memnuniyeti Üzerine Etkileri. Uluslararası Yönetim İktisat ve İşletme Dergisi, ICMEB17 Özel Sayısı , 880-891.

Özyörük, M. (2009). Hizmet Sektöründe Performans Değerlendirme. Yüksek Lisans Tezi, Selçuk Üniversitesi Sosyal Bilimler Enstitüsü, Konya.

Pakdil, F. (2005). "Hastanelerde Kurumsal Performans Yönetimine İlişkin Bir Model Önerisi", Sağlık ve Hastane Yönetimi II. Ulusal Kongresi Bildiriler Kitabı, 28-30 Eylül, Ankara.

Persaud, D., & Nestman, L. (2006). The Utilization of Systematic Outcome Mapping to Improve Performance management in health care. Health Services Management Research, Vol. 19, 264–276.

Poister, H. T. (2004). Performance Monitoring. J. S. Wholey, H. P. Hatry, & K. E. Newcomer içinde, Handbook of Practical Program Evaluation (s. 99-125). United States of America: Josset Bass A Wilet Imprint.

Prasetyo, A., Budiman, J., & Isa, M. (2021). Does a higher degree of education affect the performance of healthcare leaders? A systematic review. Bali Medical Journal (Bali MedJ), Vol. 10, No. 1, 174-180.

Rahimi, H., Kavosi, Z., Shojaei, P., & Kharazmi, E. (2017). Key Performance Indicators in Hospital Based on Balanced Scorecard Model. Journal of Health Management & Informatics, Vol.4, No.1, 17-24.

Sağlık Bakanlığı (2007). Sağlıkta Performans Yönetimi, Ankara, Sağlık Bakanlığı Yayını.

Sepetis, A., Goula, A., Stasinopoulos, V., Kastanioti, C., & Stasinopoulos, D. (2020). The implementation of Voluntary Environmental Agreements and Sustainable Balanced Scorecard in the Health Care Region of Greece, Vol.5. International Journal of Biology and Biomedicine, 1-10.

Snoswell vd., C. (2021). The clinical effectiveness of telehealth: A systematic review of meta-analyses from 2010 to 2019. Journal of Telemedicine and Telecare 0(0), 1-16.

Şakar, N. (2016). Yönetsel Denetim. N. Şakar içinde, Yönetim ve Organizasyon (s. 170-185). Eskişehir: Anadolu Üniversitesi.

Tengilimoğlu, D. Işık, O. Akbolat, M. (2009). Sağlık İşletmeleri Yönetimi (1.Baskı). Ankara: Nobel Yayın Dağıtım.

Uğurlu, M. Ayyıldız, O. Eğici, M. T. Üstü, Y. (2011). "Sağlıkta Performans Değerlendirmesi- III", Ankara İl Sağlık Müdürlüğü Sağlığın Başkenti Dergisi, Sayı 20, Ankara.

Uğurluoğlu, Ö. & Çelik, Y. (2005). Sağlık Sistemleri Performans Ölçümü, Önemi ve Dünya Sağlık Örgütü Yaklaşımı . Hacettepe Sağlık İdaresi Dergisi, 8 (1), 3-29.

Uzoğlu, C. (2011). Performans yönetim sistemi ve performans denetimi, Ankara.

Van de Walle, S. & Cornelissen, F. (2014). Performance reporting. In: Bovens, M., Goodin, Robert E. & Schillemans, T. (eds). The Oxford Handbook on Public Accountability. Oxford: Oxford University Press, 441-455.

Visconti, R., & Morea, D. (2020). Healthcare Digitalization and Pay-For-Performance Incentives in Smart Hospital Project Financing. Int. J. Environ. Res. Public Health, 17(7), 2318.

Wood, L., Hassell, A., Whitehouse, A., Bullock, A., & Wall, D. (2006). A literature Review of Multi-Source Feedback Systems within and without Health Services, Leading to 10 Tips for Their Successful Design. Medical Teacher, Vol.28, 185-191.

Yáñez-Araque, B. Gómez-Cantarino, S. Gutiérrez-Broncano, S. & López-Ruiz, V-R. (2021). "Examining the Determinants of Healthcare Workers' Performance: A Configurational Analysis during COVID-19 Times" International Journal of Environmental Research and Public Health 18, no. 11: 5671.

Yasin, M., & Gomes, C. (2010). Performance Management in Service Operational Settings: A Selective Literature Examination. Benchmarking: An International Journal Vol.17 No.2, 214-231.

Yenice, E. (2007). Performans Ölçümünde Karşılaşılan Sorunlar ve Kurumsal Karne (Balanced Scorecard) Yaklaşımı. Bütçe Dünyası. 2(25):95-100.

Yoluk, M. (2010). Hastane Performansının Veri Zarflama Analizi (VZA) Yöntemi İle Değerlendirilmesi, Atılım Üniversitesi, Sosyal Bilimler Enstitüsü, Yayınlanmış Yüksek Lisans Tezi.

Zhao, M. Hamadi, H. Xu, J. Haley, D. R. Park, S. White-Williams, C. (2022). Telehealth and hospital performance: Does it matter? J Telemed Telecare. 28(5):360-370.

KAYNAKLAR

Arnold, J. (1894). Myelocyste, Transposition von Gewebskeimen und Sympodie. *Beitr. Pathol. Anat.* 16, 1-28.

Burgstaller, J., Thaller, D., Leeb, T., Schlesinger, P., Kofler, J. (2015). Syringomyelia in a newborn male simmental calf. J Vet Intern Med, 29(6), 1633-1637. Cerda-Gonzalez S., Dewey C.W., Scrivani P.V., Kline K.L. (2009). *Imaging features of atlanto-occipital overlapping in dogs*. *Vet. Radiology Ultrasound* 50(3), 264-268

Cho, D., Leipold, H. (1977). Arnold-Chiari malformation and associated anomalies in calves. Acta Neuropathol., 39, 129-133.Dewey, C., Berg, J., D, S.J., Georgina, B., Marino, D.J. (2004). Caudal occipital malformation syndrome in dogs. *Compend Contin Educ Pract Vet,* s 886–896.

Chiari, H. (1891). Ueber Veranderungen des Kleinhirns infolge von Hydrocephalie des Gross hirns. Dtsch. Med. Wochenschr. 17, 1172-1175.

Çeşme H, İpek V, Akkoç A, Salcı H. (2016) Spinal Malformation and Syringomyelia in a Calf. Uludag Univ. J. Fac. Vet. Med. 35(1,2), 53-56.

Esiri M.M., Oppenheimer, D.R. (1989). Diagnostic Neuropathology. A Practical Manual. Oxford: Blackwell Scientific, 1989, 252-254.

Hiraga, T., Abe, Mitsou. (1987). Two Calves of Arnold-Chiari Malformation and Their Craniums. *Jpn J. Vet. Sci.* 49(4), 651-656.

Freeman A.C., Platt S.R., Kent, M., Huguet, E., Rusbridge, C., Holmes, S. (2014). Chiari-Like Malformation and syringomyelia in American brussels griffon dogs. *J Vet Intern Med*, 28(5), 1551-1559.

Gülbahar, M.Y., Yüksel, H., Soyguder, Z., Ercin, Ö.F. 2005. Dicephalus, Arnold-Chiari malformation, spinal dysraphism, and other associated anomalies in a newborn Holstein calf. *Turk J Vet Anim Sci*, 29, 565-570.

Leclerc, S., Lopez, A., Illanes, O. (1997). Central nervous system and vertebral malformation resembling the Arnold-Chiari syndrome in a Simmental calf. *Can. Vet. J*., 38, 300-301.

Leipold, H. W, and Dennis, S. M. 1980. Con genital defects affecting bovine reproduction. pp.410--441. *In:* Current Therapy in Theriogenol ogy, (Morrow, D. A. ed.), W. B. Saunders, Philadelphia.

Lempe, A., Heine, M., Bosch, B., Muellers, K., Brehm, W. (2012). Imaging diagnosis and clinical presentation of a Chiari malformation in a thoroughbred foal. *Equine Veterinary Education* 618-623.

Madarame, H., Ito, N., Takai, S. (1993). Dicephalus, Arnold- Chiari malformation and spina bifida in a Japanese black calf. *J. Vet.* Med., 40, 155-160.

Moore, K. L. (1982). Thc Developing Human, Clinically Oriented Embryology, 3rd ed., W. B. Saunders, Philadelphia.

Ohfuji, S. (1999). Spinal dysraphysim in a newborn Holstein-Friesian calf. *Vet Pathol*, 36(6), 607-609.

Rusbridge, C., Greitz, D., Iskandar, J.B. (2006). Syringomyelia: current concepts in pathogenesis, diagnosis, and treatment. *J Vet Intern Med*, 20(3), 469-479.

Rusbridge, C. (2007). Chiari-Like malformation with syringomyelia in the Cavalier King Charles spaniel: long-term outcome after surgical management. *Vet Surg*, 36(5), 396-405.

Sakamoto, K., Kiupel, M., Frank, N., March, P.A. (2004). Vertebral malformation, syringomyelia, and ventricular septal defect in a dromedary camel (Camelius dromedarius). *J Vet Diagn In-vest*, 16(4), 337-340.

Schwalbe, E., and Gredig, M. (1907). Übcr Ent wicklungsstörungen des Kleinhirns, Hirnstamms und Halsmarks bei Spina bifida (Arnold'sche und Chiari'schc Mi/3bildung). *Beitr. Pathol. Anat.* 40, 132-194.

Parker, J.E., Knowler, S.P., Rusbridge, C., Noorman, E. & Jeffery, N. D. (2011). Prevalence of asymptomatic syringomyelia in Cavalier King Charles spaniels. *Vet Record,* S. 168, 667

Sponseller, B.A., Sponseller, B.T., Alcott, J.C., Kline, K., Hostetter, J., Reinertsonel, E.L., Fales-Williams, A. (2011). Syringohydromyelia in horses: 3 cases. *Can Vet J*, 52(2), 147-152.

Rusbridge, C. (2007). Chiari-like malformation with syringomyelia in the Cavalier King Charles Spaniel: Long-term outcome after surgical management, *Veterinary Surgery*, 36: 396–405.

Toma, H.S., Barreto, J.V.P., Amude, A.M., Toma, C.D.M., Carvalho, A.M., Cabral, L.S., Munhoz , T.C.P., Pertile, S.F.N., Cunha Filho L.F.C. (2021). First occurrence of Arnold Chiari type II malformation and associated abnormalities in a Gir calf produced in vitro from Brazil – case report *Arq. Bras. Med. Vet. Zootec.,* 73(4), 916-922.

KAYNAKÇA

Ağyar, E. (2006). Hastane işletmelerinin yönetimi açısından çağdaş maliyetleme yöntemlerinden faaliyet tabanlı maliyetleme ve kalite maliyetlemenin değerlendirilmesi: Bir uygulama. Akdeniz Üniversitesi, Sosyal Bilimler Enstitüsü, Doktora Tezi.

Akca, N., Işık, O., & Sönmez, S. (2014). Kırıkkale ilindeki sağlık kurumlarının finans ve maliyet departmanlarında çalışanların finansal bilgi düzeyleri. Sağlıkta Performans ve Kalite Dergisi, 8(2), 121-145.

Arslan, M. (2021). Yönetim ve Organizasyon, http://birecik.harran.edu.tr/assets/uploads/other/files/birecik/files/Y%C3%B6netim_ve_Organizasyon%282%29.pdf Erişim Tarihi 19.02.2022

Azoulay, A., Doris, N. M., Filion, K. B., Caron, J., Pilote, L., & Eisenberg, M. J. (2007). The use of the transition cost accounting system in health services research. Cost Effectiveness and Resource Allocation, 5(1), 1-9.

Bensgir, T.K. (1996). Bilgi teknolojileri ve örgütsel değişim. Ankara: TODAİE Yayınları.

Bozdemir, E., & Öcel, Y. (2016). Hastanelerde Dış Kaynak Kullanımının Maliyet Minimizasyonu Açısından Analizi: Bolu İzzet Baysal Eğitim ve Araştırma Hastanesi Manyetik Rezonans (MR) Cihazı Örneği. Atatürk Üniversitesi Sosyal Bilimler Enstitüsü Dergisi, 20(3).

Bozdemir, E., & Öcel, Y. (2017). Sağlık teknolojisi yatırım kararlarının değerlendirilmesinde fayda maliyet analizi: bilgisayarlı tomografi ve manyetik rezonans görüntülemesi örneği. Muhasebe ve Finansman Dergisi, (73), 51-68.

Brigham, E. F., & Houston, J. F. (2021). Fundamentals of financial management. Cengage Learning.

Büyükmirza, H. K. (2016). Maliyet ve yönetim muhasebesi. 21. Baskı, Ankara: Gazi Kitabevi

Chalkley, M., & Malcomson, J. M. (1998). Contracting for health services when patient demand does not reflect quality. Journal of health economics, 17(1), 1-19.

Cihan A. & Cihan F. (2010), Sağlık kurumlarında yönetim ve organizasyon, İstanbul Üniversitesi Yayınları, https://ataaofblog.files.wordpress.com/2016/12/saglik_kurumlarinda_yonetim_ve_organizasyon_ders_kitabi.pdf (Erişim Tarihi 19.02.2022)

Çalışkan, Z. (2008). Sağlık ekonomisi: kavramsal bir yaklaşım. Hacettepe Üniversitesi İktisadi ve İdari Bilimler Fakültesi Dergisi, 26(2), 29-50.

Çimen, M. (2010). Sağlık yönetimi ve sağlık yönetim eğitimi. Acıbadem Üniversitesi Sağlık Bilimleri Dergisi, (3), 136-139.

Demircan M L, Moltay A (1997). Bilgiyi Yönetmek. Beta Basım Yayım Dağıtım, İstanbul.

Dong, G. N. (2015). Performing well in financial management and quality of care: evidence from hospital process measures for treatment of cardiovascular disease. BMC Health Services Research, 15(1), 1-15.

Durmuş, E. (2019). Zaman esaslı faaliyet tabanlı maliyetleme yöntemi ile hastane işletmelerinde maliyet analizi: Bir üniversite hastanesinde uygulama örneği, Yükseklisans Tezi, Dokuz Eylül Üniversitesi, Sosyal Bilimler Enstitüsü.

Ercan, M.K. & Ban, Ü. (2010). Finansal Yönetim, 6. Baskı, Gazi Kitabevi, Ankara.

Erçeltik, E. (2011). Özel sağlık kurum ve kuruluşlarının tıbbi müdahaleden doğan hukuki sorumluluğu. Yükseklisans Tezi, Dokuz Eylül Üniversitesi, Sosyal Bilimleri Enstitüsü.

Erkol, Ü., & Ağırbaş, İ. (2011). Hastanelerde maliyet analizi ve faaliyet tabanlı maliyetleme. Ankara Üniversitesi Tıp Fakültesi Mecmuası, 64(2), 87-95.

Gapenski, L.C. (2007). Health Care Finance: An Introduction to Accounting and Financial Management, AUPHA, USA.

https://ulusalmusavirlik.com/saglik-turizmi-tesvikleri.htm Erişim Tarihi: 09.09.2022

https://www.resmigazete.gov.tr/eskiler/2012/06/20120619-1.htm Erişim Tarihi: 09.09.2022

https://www.resmigazete.gov.tr/eskiler/2015/06/20150602-5-1.pdf Erişim Tarihi: 09.09.2022

Kahyaoğlu, F., Yanık, A. & Tengilimoğlu, D. (2013). Batı akdeniz bölgesi sağlık kurumları yöneticilerinde mesleki yeterliliklerinin belirlenmesine yönelik bir çalışma. Ejovoc (Electronic Journal of Vocational Colleges), 3 (1), 15-27

Kısakürek, M. (2010). Hastane işletmelerinde bölüm maliyet analizi: cumhuriyet üniversitesi tıp fakültesi hastanesinde bir uygulama. Atatürk Üniversitesi İktisadi ve İdari Bilimler Dergisi, 24(3), 229-256.

Kısakürek, M., & Biçer, E. B. (2011). Maliyet Hacim Kâr Analizinin Bir Hastane İşletmesi MR Ünitesinde Uygulanması. Süleyman Demirel Üniversitesi İktisadi ve İdari Bilimler Fakültesi Dergisi, 16(2), 281-306.

Koçyiğit Çil, S, Doğan, E., & Sula, H. H. (2019). Hastane işletmelerinde stratejik maliyet yönetiminin uygulanabilirliğini tespit etmeye yönelik bir araştırma: Ankara ili özel hastaneler örneği. Muhasebe ve Denetime Bakış, 18(56), 63-85.

Larsen, Edward R (1988); Systems support cost accounting and quality of care, Healthcare Financial Management; 42(2). 86-88. (Aktaran). Kısakürek, M. (2010). Hastane işletmelerinde bölüm maliyet analizi: cumhuriyet üniversitesi tıp fakültesi hastanesinde bir uygulama. Atatürk Üniversitesi İktisadi ve İdari Bilimler Dergisi, 24(3), 229-256.

Marriott, N., & Mellett, H. (1996). Health care managers' financial skills: measurement, analysis and implications. Accounting Education, 5(1), 61-74.

Öner, N., & Ağırbaş, İ. (2014). Bilgisayar Tomografisi ve Manyetik Rezonans Görüntülemenin Sağlıkta Teknoloji Değerlendirme ve Maliyet-Fayda Analizi ile Değerlendirilmesi. Sağlıkta Performans ve Kalite Dergisi, 8(2), 147-163.

Özel Hastaneler Yönetmeliği, https://www.mevzuat.gov.tr/mevzuat?MevzuatNo=4854&MevzuatTur=7&MevzuatTertip=5 (Erişim 08.02.2022)

Sağlık Hizmetleri Temel Kanunu (3359 sayılı kanun)

Sayın, C. (ed)., (2018). Sağlık kurumlarında maliyet muhasebesi, Eskişehir: Anadolu Üniversitesi Yayınları

Schultz, R., & Alton, C.J. (1976). Management of Hospitals. New York: Mc Graw Hill Book Company (Aktaran) Çimen, M. (2010). Sağlık yönetimi ve sağlık yönetim eğitimi. Acıbadem Üniversitesi Sağlık Bilimleri Dergisi, (3), 136-139.

Sevilengül, O. (2008). Genel muhasebe, 14. Baskı, Ankara: Gazi Kitabevi

Taban, S. (2006). Türkiye'de sağlık ve ekonomik büyüme arasındaki nedensellik ilişkisi. Sosyoekonomi, 4(4).

Topcu, M.K. (2013). Güncel maliyetleme yaklaşımları: kavramsal bir inceleme, Akademik Bakış Dergisi, 34, 1-18

Yükçü, S. (2014). Yönetim Muhasebesi, 2. Baskı, İzmir: Altın Nokta Yayınları.

Editör: Dr. Öğr. Üyesi Murat Baş

Sosyal, Beşeri ve İdari Bilimler

Alanında Uluslararası Araştırmalar XVII

EĞİTİM yayınevi

SOSYAL BEŞERİ VE İDARİ BİLİMLER ALANINDA ULUSLARARASI ARAŞTIRMALAR XVII

Editör: Dr. Öğr. Üyesi Murat Baş

Genel Yayın Yönetmeni: Yusuf Ziya Aydoğan (yza@egitimyayinevi.com)
Genel Yayın Koordinatörü: Yusuf Yavuz (yusufyavuz@egitimyayinevi.com)
Sayfa Tasarımı: Eğitim Yayınevi Grafik Birimi
Kapak Tasarımı: Eğitim Yayınevi Grafik Birimi

T.C. Kültür ve Turizm Bakanlığı
Yayıncı Sertifika No: 47830

ISBN: 978-625-8223-03-3
1. Baskı, Eylül-Ekim 2022

Baskı Cilt
Bulut Dijital Matbaa Sanayi Ticaret Limited Şirketi
Musalla Bağları Mah. İnciköy Sok. 1/A Selçuklu / KONYA
Matbaa Sertifika No: 48120

Kütüphane Kimlik Kartı

SOSYAL BEŞERİ VE İDARİ BİLİMLER ALANINDA ULUSLARARASI ARAŞTIRMALAR XVII
Editör: Dr. Öğr. Üyesi Murat Baş
1006 s., 165x240 mm
Kaynakça var, dizin yok.
ISBN: 978-625-8223-03-3

Copyright © Bu kitabın Türkiye'deki her türlü yayın hakkı Eğitim Yayınevi'ne aittir. Bütün hakları saklıdır. Kitabın tamamı veya bir kısmı 5846 sayılı yasanın hükümlerine göre kitabı yayımlayan firmanın ve yazarlarının önceden izni olmadan elektronik/mekanik yolla, fotokopi yoluyla ya da herhangi bir kayıt sistemi ile çoğaltılamaz, yayımlanamaz.

EĞİTİM
yayınevi
Yayınevi Türkiye Ofis: İstanbul: Eğitim Yayınevi Tic. Ltd. Şti., Atakent mah. Yasemen sok. No: 4/B, Ümraniye, İstanbul, Türkiye

Konya: Eğitim Yayınevi Tic. Ltd. Şti., Fevzi Çakmak Mah. 10721 Sok. B Blok, No: 16/B, Safakent, Karatay, Konya, Türkiye
+90 332 351 92 85, +90 533 151 50 42, 0 332 502 50 42
bilgi@egitimyayinevi.com

Yayınevi Amerika Ofis: New York: Egitim Publishing Group, Inc.
P.O. Box 768/Armonk, New York, 10504-0768, United States of America
americaoffice@egitimyayinevi.com

Lojistik ve Sevkiyat Merkezi: Kitapmatik Lojistik ve Sevkiyat Merkezi, Fevzi Çakmak Mah. 10721 Sok. B Blok, No: 16/B, Safakent, Karatay, Konya, Türkiye
sevkiyat@egitimyayinevi.com

Kitabevi Şubesi: Eğitim Kitabevi, Şükran mah. Rampalı 121, Meram, Konya, Türkiye
+90 332 499 90 00
bilgi@egitimkitabevi.com

İnternet Satış: www.kitapmatik.com.tr
+90 537 512 43 00
bilgi@kitapmatik.com.tr

kitapmatik
İnternetteki kitapçınız

KAYNAKÇA

Ahmed, N. K., Atiya, A. F., Gayar, N. E. ve El-Shishiny, H. (2010). An empirical comparison of machine learning models for time series forecasting. Econometric reviews, 29(5-6), 594-621.

Akçacı, T. ve Zorçelik, Ş. (2022). Makina Sanayinde İhracatın İthalata Bağımlılığı: Optimize Edilmiş GSR Metodu ile Analiz. Cumhuriyet Üniversitesi İktisadi ve İdari Bilimler Dergisi, 23(3), 598-607.

Auer, S. (2017). A financial conditions index for the CEE economies. *Bank of Italy Temi di Discussione (Working Paper) No*, *1145*.

Angelopoulou, E., Balfoussia, H. ve Gibson, H. D. (2014). Building a financial conditions index for the euro area and selected euro area countries: what does it tell us about the crisis?. *Economic Modelling*, *38*, 392-403.

Balcılar, M., Thompson, K., Gupta, R., ve Van Eyden, R. (2016). Testing the asymmetric effects of financial conditions in South Africa: A nonlinear vector autoregression approach. *Journal of International Financial Markets, Institutions and Money*, *43*, 30-43.

Başakın, E. E., Özger, M. ve Ünal, N. E. (2019), Gri Tahmin Yöntemi ile İstanbul Su Tüketiminin Modellenmesi,Politeknik Dergisi, 22 (3), 755-761.

Başakın, E. E., Ekmekcioğlu, Ö., ve Özger, M. (2021). Drought prediction using hybrid soft-computing methods for semi-arid region. *Modeling Earth Systems and Environment*, *7*(4), 2363-2371.

Beaton, K., Lalonde, R. ve Luu, C. (2009). *A financial conditions index for the United States* (No. 2009-11). Bank of Canada.

Brave, S. ve Butters, R. A. (2018). Diagnosing the financial system: financial conditions and financial stress. *29th issue (June 2012) of the International Journal of Central Banking*.

Charleroy, R. ve Stemmer, M. A. (2014). An emerging market financial conditions index: A VAR approach.

Chen, Z. (2017). *Gaussian process regression methods and extensions for stock market prediction* (Doctoral dissertation, University of Leicester).

Chow, (2013). Hwee Kwan. Can a Financial Conditions Index Guide Monetary Policy? The Case of Singapore. Research Collection School Of Economics.

Davis, E. P., Kirby, S. ve Warren, J. (2016). The estimation of financial conditions indices for the major OECD countries.

Ejem, C. A. ve Ogbonna, U. G. (2020). Financial conditions index and economic performance in Nigeria. *American Finance & Banking Review*, *5*(1), 62-70.

Federal Reserve Bank of Chicago, Chicago Fed National Financial Conditions Index [NFCI], retrieved from FRED, Federal Reserve Bank of St. Louis; https://fred.stlouisfed.org/series/NFCI, August 5, 2022.https://fred.stlouisfed.org/series/NFCI/

Gauthier, C., Graham, C. ve Liu, Y. (2004). *Financial conditions indexes for Canada* (No. 2004-22). Bank of Canada.

Gonzalvez, J., Lezmi, E., Roncalli, T. ve Xu, J. (2019). Financial applications of gaussian processes and bayesian optimization. *arXiv preprint arXiv:1903.04841*.

Goodhart, C. ve Hofmann, B. (2001, March). Asset prices, financial conditions, and the transmission of monetary policy. In *Conference on Asset Prices, Exchange Rates, and Monetary Policy, Stanford University* (pp. 2-3).

Guhathakurta, K., Mukherjee, I. ve Chowdhury, A. R. (2008). Empirical mode decomposition analysis of two different financial time series and their comparison. *Chaos, Solitons & Fractals*, *37*(4), 1214-1227.

Guichard, S. ve Turner, D. (2008). Quantifying the effect of financial conditions on US activity.

Guihuan, Z. ve Yu, W. (2014). Financial conditions index's construction and its application on financial monitoring and economic forecasting. *Procedia Computer Science*, *31*, 32-39.

Han, J., Zhang, X. P. & Wang, F. (2016). Gaussian process regression stochastic volatility model for financial time series. *IEEE Journal of Selected Topics in Signal Processing*, *10*(6), 1015-1028.

Hatzius, J., Hooper, P., Mishkin, F. S., Schoenholtz, K. L. & Watson, M. W. (2010). *Financial conditions indexes: A fresh look after the financial crisis* (No. w16150). National Bureau of Economic Research.

Heo, Y., ve Zavala, V. M. (2012). Gaussian process modeling for measurement and verification of building energy savings. Energy and Buildings, 53, 7-18.

Hua, X. Y., Yang, Z. M., Ye, Y. F. ve Shao, Y. H. (2015). A novel dynamic financial conditions index approach based on accurate online support vector regression. *Procedia Computer Science*, *55*, 944-952.

Huang, N. E., Shen, Z., Long, S. R., Wu, M. C., Shih, H. H., Zheng, Q., ... ve Liu, H. H. (1998). The empirical mode decomposition and the Hilbert spectrum for nonlinear and non-stationary time series analysis. Proceedings of the Royal Society of London. Series A: mathematical, physical and engineering sciences, 454(1971), 903-995.

Kapetanios, G., Price, S. ve Young, G. (2018). A UK financial conditions index using targeted data reduction: Forecasting and structural identification. Econometrics and statistics, 7, 1-17.

Kara, A. H., Ozlu, P. ve Unalmis, D. (2012). *Financial conditions indices for the Turkish economy* (No. 1231). Research and Monetary Policy Department, Central Bank of the Republic of Turkey.

Kara, H., Özlü, P. ve Ünalmış, D. (2015). Türkiye için finansal koşullar endeksi. *Central Bank Review*, *15*(3), 41-73.

Kaya, E. ve Barut, A. (2020). Finansal koşulların değerlendirilmesi: Türkiye için endeks bazlı bir çalışma. *Maliye Dergisi*, *177*, 121-144.

Kim, H. S. ve Sanchez, J. M. (2017). Financial Conditions: Do the Ups and Downs Affect the Rest of the Economy?. *The Regional Economist*, *25*(1).

Matheson, T. D. (2012). Financial conditions indexes for the United States and euro area. *Economics Letters*, *115*(3), 441-446.

Mayes, D. G. ve Virén, M. (2001). Financial conditions indexes.

Montagnoli, A. ve Napolitano, O. (2005). Financial Condition Index and interest rate settings: a comparative analysis. *Istituto di Studi Economici Working Paper*, *8*, 2005.

Osorio, C., Pongsaparn, R. ve Unsal, D. F. (2011). A quantitative assessment of financial conditions in Asia.

Petelin, D., Šindelář, J., Přikryl, J. ve Kocijan, J. (2011, September). Financial modeling using Gaussian process models. In *Proceedings of the 6th IEEE International Conference on Intelligent Data Acquisition and Advanced Computing Systems* (Vol. 2, pp. 672-677). IEEE.

Rasmussen, C. E. ve Nickisch, H. (2010). Gaussian processes for machine learning (GPML) toolbox. The Journal of Machine Learning Research, 11, 3011-3015.

Sithole, T., Simo-Kengne, B. D. ve Some, M. (2017). The role of financial conditions in transmitting external shocks to South Africa. *International Economics*, *150*, 36-56.

Sümer, A. L. ve Aydin, N. (2022). Finansal Koşullar Endeksinin Ekonomik Büyümeye Etkisi: BRICS-T Örneği. *Uluslararası Yönetim İktisat ve İşletme Dergisi*, *18*(1), 224-243.

Wacker, K. M., Lodge, D. ve Nicoletti, G. (2014). Measuring financial conditions in major non-euro area economies.

KAYNAKLAR

Abdullatif, M. ve Kawuq, S. (2015). The Role of Internal Auditing in Risk Management: Evidence from Banks in Jordan. *Journal of Economic and Administrative Sciences*, 31(1), 30-50.

Abidin, N.H.Z. (2017). Factors Influencing the Implementation of Risk-Based Auditing. Asian Review of Auditing, 25(3), 361-375.

Akkaya, G. (2011). Risk Odaklı İç Denetim ve Risk Odaklı İç Denetim Planlamasında Risk Matrisinin Oluşturulmasına Yönelik Örnek Bir Uygulama. Yüksek Lisans Tezi. Zonguldak: Zonguldak Karaelmas Üniversitesi.

Aksoy, T. (2018). Risk Odaklı İç Denetim Sürecinde Operasyonel Risklerin Belirlenip Ölçülmesine Yönelik Uygulamalı Bir 3x5 Risk Matriksi ve Risk Analiz Anket Formu Önerisi. Mali Çözüm Dergisi, 147, 37-77.

Allegrini, M. ve D'Onza, G. (2003). Internal Auditing and Risk Assessment in Large Italian Companies: An Empirical Survey. International Journal of Auditing, 7, 191-208.

Al-Matari, E.M., Al-Swidi, A.K. ve Fadzil, F.H.B. (2014). The Effect of the Internal Audit and Firm Performance: A Proposed Research Framework. International Review of Management and Marketing, 4(1), 34-41.

Angelova, B. ve Koleva, B. (2015). The Role of Internal Audit in Risk Management System of the Companies. Economic Development, 3, 1-10.

Anıl Keskin, D. (2010). İşletmelerin Sürekliliğini Sağlamada Kritik Öneme Sahip Risk Yönetimi ve Risk Odaklı Denetim Yaklaşımı. Denetişim, 4, 38-46.

Ayagre, P. (2014). The Adoption of Risk Based Internal Auditing in Devoloping Countries, the Case of Ghanaian Companies. European Journals of Accounting Auditing and Finance Research, 2(7), 52-65.

Betti, N., Sarens, G. ve Poncin, I. (2021). Effects of Digitalisation of Organisations on Internal Audit Activities and Practices. Managerial Auditing Journal, 36(6), 872-888.

Botirov, L.B. (2021). The Essence and Evolution of Internal Audit Development. Tematics journal of Social Sciences, 10(7), 20-28.

Can, E.G. (2021). Risk Odaklı İç Denetim: Risk Değerlendirmesi Üzerine Örnek Bir Uygulama. Yüksek Lisans Tezi. Isparta: Süleyman Demirel Üniversitesi.

Castanheira, N., Rodrigues, L.L. ve Craig, R. (2010). Factors Associated with the Adoption of Risk-Based Internal Auditing. Managerial Auditing Journal, 25(1), 79-98.

Chambers, A.D. ve Odar, M. (2015). A New Vision for Internal Audit. Managerial Auditing Journal, 30(1), 34-55.

Christova, M. ve Nedelcheva, Y. (2003). Internal Audit in the Pharmaceutical Industry: History and Development. World Health, 2011(4).

Çankaya, F., Dinç, E. ve Kara, M. (2012). Etik İlkeler ve Raporlama Zamanlılığının Risk Odaklı İç Denetimin Başarısına Etkisi. Mustafa Kemal Üniversitesi Sosyal Bilimler Enstitüsü Dergisi, 9(20), 239-264.

Çarıkçı, O. ve Yıldırım, A. (2020). Risk Odaklı İç Denetimin Stratejik Yönetim Anlayışı Açısından Değerlendirilmesi. Süleyman Demirel Üniversitesi Vizyoner Dergisi, 11(26), 302-313.

Danescu, T., Oltean, A. ve Sandru, R. (2010). Risk Based Internal Audit: Persepctives Offered to Corporations and Banks. Annales Universitatis Apulensis Series Oeconomica, 12(1), 231-237.

Daniel Moscu, M. (2019). Internal Audit and Management of Operational and Financial Risks. Journal of Danubian Studies & Research, 9(2), 95-110.

Daujotaitė, D. ve Mačerinskienė, I. (2008, 16-17 Mayıs). Development of Performance Audit in Public Sector [Conference presentation]. 5th International Scientific Conference Business and Management' 2008, Vilnius.

Ergin, H., Çetinoğlu, T. ve Kurnaz, N. (2008). Risk Odaklı İç Denetim: Türkiye'nin 500 Büyük Sanayi İşletmesinde Ampirik Bir Değerlendirme. Muhasebe ve Denetime Bakış, 26, 17-36.

Florea, R. ve Florea, R. (2013). Internal Audit and Corporate Governance. Economy Transdisciplinarity Cognition, 16(1), 79-83.

Görmen, M. ve Korkmaz, G. (2022). Savunma Projelerinin Yönetimi Sürecinde Risk Odaklı İç Denetim. Sayıştay Dergisi, 33(124), 9-38.

Griffiths, P. (2005). Risk-Based Auditing. Hampshire: Gower Publishing Limited.

Gurama, Z., Usman, I. ve Murtala, S. (2018). Impact of History in Determining Internal Audit Effectiveness in Tax Administration. Journal of Management Sciences, 16(6), 55-68.

Hematfar, M. ve Hemmati, M. (2013). A Comparison of Risk-Based and Traditional Auditing and their Effect on the Quality of Audit Reports. International Research Journal of Applied and Basic Sciences, 4(8), 2088-2091.

Hutchinson, M. ve Zain, M.M. (2009). Internal Audit Quality, Audit Committee Independence, Growth Opportunities and Firm Performance. Corporate Ownership and Control, 7(2), 50-63.

Kahyaoğlu, S.B. (2012). Modern İç Denetim ile Değer Yaratmak. Denetişim, 9, 9-11.

Kara, S. ve Yereli, A.N. (2012). İç Denetimde Risk Yönetimi ve İstanbul Menkul Kıymetler Borsası – İmalat Sanayi Sektöründe Bir Uygulama. Muhasebe ve Finansman Dergisi, 54, 65-86.

Karcıoğlu, R. ve Kurnaz, E. (2017). Türkiye'de Kamu Sektöründe Risk Odaklı İç Denetim Yaklaşımı: Kamu İç Denetçilerine Yönelik Bir Araştırma. Atatürk Üniversitesi İktisadi ve İdari Bilimler Dergisi, 31(5), 1087-1104.

Kaveri, V.S. (2021). Risk Based Internal Audit – A Suggested Scoring Model. Vinimaya, 42(2), 30-47.

Kır, H. (2010). Stratejik Denetim ve Denetimde Risk Odaklılık. Denetişim, 4, 47-61.

Kishalı, Y. ve Pehlivanlı, D. (2006). Risk Odaklı İç Denetim ve IMKB Uygulaması. Muhasebe ve Finansman Dergisi, 30, 75-87.

Koutoupis, A.G. ve Tsamis, A. (2009). Risk Based Internal Auditing Within Greek Banks: A Case Study Approach. Journal of Management and Governance, 13(1), 101-130

Kurnaz, N. (2007). Kurumsal Yönetim Ekseninde Risk Odaklı İç Denetim: Türkiye'nin 500 Büyük Sanayi İşletmesinde Risk Odaklı İç Denetim Uygulama Analizi. Doktora Tezi. Kütahya: Dumlupınar Üniversitesi.

Ljubisavljević, S. ve Jovanović, D. (2011). Empirical Research on the Internal Audit Position of Companies in Serbia. Economic Annals, LVI(91), 123-141.

Lois, P., Drogalas, G., Nerantzidis, M., Georgiou, I. ve Gkampeta, E. (2021). Risk-Based Internal Audit: Factors Related to Its Implementation. Corporate Govarnence, 21(4), 645-662.

Mandalas, M.D. ve Can, E.N. (2020). Kurumsal Risk Yönetimi Kapsamında Risk Odaklı İç Denetim Analizi; Marmara Bölgesindeki Devlet Üniversitelerine Yönelik Bir Araştırma. Denetişim, 20, 78-95.

Marshall, D.W. (2020). The Role of Internal Audit in the Risk Management Process: A Developing Economy Perspective. The Journal of Corporate Accounting & Finance, 31, 154-165.

Merhout, J.W. ve Havelka, D. (2008). Information Technology Auditing: A Value-Added IT Governance Partnership between IT Management and Audit. Communications of the Association for Information Systems, 23(26), 463-482.

Mihret, D.G. ve Khan, A.A. (2013, 26-28 Temmuz). The Role of Internal Auditing in Risk Management [Conference presentation]. Seventh Asia Pacific Interdisciplinary Research in Accounting Conference, Kobe.

Mircheska, K., Karadjova, V., Blazheva, S., Malakovska, M. ve Nikolovski, P. (2020). The Importance of Forensic Audit and Differences in Relation to Financial Audit. International Journal of Sciences: Basic and Applied Research, 54(2), 190-200.

Onat, O.K., Akın, O. ve Eser, E.D. (2014). İşletmelerde Risk Kavramı Farkındalığı: Organize Sanayi Bölgesinde Bir Araştırma. Süleyman Demirel Üniversitesi Vizyoner Dergisi, 5(11), 21-39.

Öner, S. ve Adiloğlu, B. (2019). İşletmelerde Kurumsal Risk Yönetimi ve İç Denetime Farklı Bir Bakış Açısı: 5S Uygulaması. Muhasebe Enstitüsü Dergisi, 61, 67-82.

Özkardeş, L. (2017). Kurumsal Firmaların İç Kontrol, İç Denetim ve Riske Yaklaşımları. Journal of Yasar University, 12(47), 191-200.

Özşahin Koç, F. (2017). İşletmelerde Risk Raporlaması: Bist İmalat Sektöründe Faaliyet Gösteren İşletmelerde Bir Araştırma. Doktora Tezi. Kayseri: Erciyes Üniversitesi.

Parker, S. ve Johnson, L.A. (2017). The Development of Internal Auditing as a Profession in the U.S. during the Twentieth Century. Accounting Historians Journal, 44(2), 47-67.

Pickett, S.K.H. (2006). Audit Planning. New Jersey: John Wiley & Sons

Se Msi, E.E., Putri, D.R., Sopanah, A. ve Muda, I. (2018). Model of Successful Risk Based Internal Audit Implementation in Regencies/Cities in North Sumatera. International Journal of Civil Engineering and Technology, 9(9), 615-627.

Selimoğlu, S.K. ve Saldı, M.H. (2018). Küresel Bir Bakış Açısıyla Türkiye'de İç Denetimin Gelişimi. Business & Management Studies: An International Journal, 6(4), 1395-1416.

Slobodianyk, Y., Shymon, S. ve Adam, V. (2018). Compliance Auditing in Public Administration: Ukranian Perspectives. Baltic Journal of Economic Studies, 4(5), 320-331.

Soysal, M. (2022). Risk Odaklı İç Denetim ve Bir Uygulama. Yüksek Lisans Tezi. İstanbul: İstanbul Bilgi Üniversitesi.

Spira, L.F. ve Page, M. (2003). Risk Management: The Reinvention of Internal Control and the Changing Role of Internal Audit. Accounting, Auditing & Accountability Journal, 16(4), 640-661.

Stačiokas, R. ve Rupšys, R. (2005). Application of Internal Audit in Enterprise Risk Management. Engineering Economics, 42(2), 20-25.

Tamimi, O.Y. (2021). The Role of Internal Audit in Risk Management from the Perspective of Risk Managers in the Banking Sector. Australasian Accounting, Business and Finance Journal, 15(2), 114-129.

Tufan, M. ve Görün, M. (2013). Türkiye'deki Kamu İç Denetim Sisteminin Uluslararası İç Denetim Standartları Çerçevesinde İncelenmesi. Sayıştay Dergisi, 89, 115-135.

Türedi, H., Zor, Ü. ve Gürbüz, F. (2015). Risk Odaklı İç Denetim. Muhasebe ve Finansman Dergisi, 66, 1-19.

Ungureanu, C.F.G. (2010). Internal Audit in Corporate Governance. Revista Română de Statistică, 3, 29-35.

Velashani, M.A.B., Jahanbani, M. ve Zafarzade, S. (2012). Risk Based Internal Audit - An Empirical Model for Implemantation. University of Warsaw, Faculty of Management, 1(14-15), 48-58.

Yereli, A.N. ve Kara, S. (2013). Risk Odaklı İç Denetim Uygulamalarında Yabancı Ortaklığın Etkisi: İMKB Uygulaması. Muhasebe ve Denetime Bakış, 39, 41-64.

URL-1: https://www.tide.org.tr/file/documents/pdf/UMUC-2017-updated.pdf (E.T.:10.08.2022).

KAYNAKÇA

AMMAN, M. T. (tarih yok). *http://www.hazardernegi.org/*. 04 20, 2018 tarihinde Hazar Eğitim Kültür ve Dayanışma Derneği: http://www.hazardernegi.org/aile-sekulerlesme-sosyolojik-analiz/ adresinden alındı

ARSLAN, M. (2015, Temmuz). Postmodern Yeni Dinsel Kimlik ve Paranormal İnanışlar. *Milel ve Nihal İnanç, Kültür ve Mitoloji Araştırmaları Dergisi, 12*(2), 55-72.

ARSLANTÜRK, Z., & AMMAN, M. T. (2017). *Sosyoloji Giriş Kavramlar, Süreçler, Kurumlar, Teoriler.* İstanbul: Çamlıca Yayınları.

AYDEMİR, M. A. (2011). *Sosyal Sermaye Topluluk Duygusu ve Sosyal Sermaye Araştırması.* Konya: Çizgi Kitabevi.

BERGER, P. L. (1995). Sekülerizmin Gerilemesi. M. YILMAZ (Dü.) içinde, *Medeniyetler Çatışması* (s. 318-336). Ankara: Vadi Yayınları.

DAVİE, G. (2017). Avrupa Bir İstisna Mı? A. KÖSE içinde, *21. Yüzyılda Dinin Geleceği Kutsalın Dönüşü* (s. 201-215). İstanbul: Timaş Yayınları.

DOBBELAERE, K. (2014). Sekülerleşmenin Üç Yüzü: Toplumsal, Kurumsal ve Bireysel Sekülerleşme. A. KÖSE içinde, *21.Yüzyılda Dinin Geleceği Kutsalın Dönüşü* (s. 258-277). İstanbul: Timaş Yayınları.

FİELD, J. (2008). *Sosyal Sermaye* (2. Baskı b.). (B. BİLGEN, & B. ŞEN, Çev.) İstanbul: İstanbul Bilgi Üniversitesi Yayınları.

FUKUYAMA, F. (2015). *Büyük Çözülme İnsan Doğası ve Toplumsal Düzenin Yeniden Oluşturulması* (3. Baskı b.). (H. KAYA, Çev.) İstanbul: Profil Yayıncılık.

GIDDENS, A. (2008). *Sosyoloji.* (C. GÜZEL, Çev.) İstanbul: Kırmızı Yayınları.

KONDA. (08-09.09.2007). *Günlük Yaşamda Din, Laiklik ve Türban Araştırması.* İstanbul: Milliyet Gazetesi.

KÖSE, A. (2014). Modernleşme, Sekülerleşme ve Din İlişkisi Üzerine Yeni Paradigmalar. A. KÖSE içinde, *21. Yüzyılda Dinin Geleceği Kutsalın Dönüşü* (s. 11-39). İstanbul: Timaş Yayınları.

KÖSE, A. (2014). Sekülerleşme Teorileri Bağlamında Türkiye'de Din ve Modernleşme. A. KÖSE içinde, *21. Yüzyında Dinin Geleceği Kutsalın Dönüşü* (s. 171-181). İstanbul: Timaş Yayınları.

KÜÇÜK, A., TÜMER, G., & KÜÇÜK, M. A. (2010). *Dinler Tarihi.* Ankara: Berikan Yayınevi.

KÜÇÜKCAN, T. (2005). Modernleşme ve Sekülerleşme Kuramları Bağlamında Din, Toplumsal Değişme ve İslam Dünyası. *İslam Araştırmaları Dergisi*(13), 109-128.

REDD, S. R. (2007). Analyzing Secvularization and Religiosity in Asia. *Japanese Journal of Political Science, 8*, 327-339.

STARK, R. (2014). Toprağın Bol Olsun Sekülerleşme. A. KÖSE içinde, *21.Yüzyılda Dinin Geleceği Kutsalın Dönüşü* (s. 60-99). İstanbul: Timaş Yayınları.

ŞAN, M. K. (2006). Bilgi Toplumuna Geçişte Sosyal Sermayenin Taşıdığı Önem ve Türkiye Gerçeği. *Bilgi Ekonomisi ve Yönetimi Dergisi, 2*(1).

ŞAN, M. K. (2008). Türkiye'de Sosyal Sermaye Kaybının Dini Görünümleri. *Bilgi, 16*(1), 74-98.

TAYLOR, C. (2007). *Seküler Çağ.* (D. KÖRPE, Çev.) İstanbul: Türkiye İş Bankası Kültür Yayınları.

TEKİN, M. (2003). *Kutsalın Serüveni Modern ve Postmodern Süreçte Dinin Sosyolojik Açılım İmkanı.* İstanbul: Açılım Kitap.

TURNER, B. S. (2012). Post-Seküler Toplumda Din. (Ö. GÜNGÖR, Dü.) *Dinbilimleri Akademik Araştırma Dergisi, 12*(3), 219-244.

WALLACE, R. A., & WOLF, A. (2015). *Çağdaş Sosyoloji Kuramları Klasik Geleneğin Genişletilmesi* (6. Baskı b.). (L. ELBURUZ, & M. R. AYAS, Çev.) Ankara: Doğu-Batı Yayınları.

KAYNAKÇA

Emir, M. (2008). Hile Denetimi. *Mali Cozum Dergisi*, (86), s. 109-121

Abdioğlu, H. (2007). Hilelerin Önlemesi ve Ortaya Çıkarılmasına Yönelik Proaktif Yaklaşımlar. *Muhasebe ve Denetime Bakış Dergisi*, Mayıs-2007, s. 119-137

Aktaş, H. ve Kulloğlu, G. (2008). Adli Muhasebe ve Adli Muhasebecilik Mesleği. *Muhasebe ve Denetime Bakış Dergisi*, (25), s.101-120.

Altınsoy, M. (2011). Adli Muhasebecilik ve Türkiye'de Uygulanabilirliği. Sosyal Bilimler Enstitüsü, İstanbul Ticaret Üniversitesi, Yayımlanmamış Yüksek Lisans Tezi: İstanbul.

Anastasi, J. (2003). The New Forensics Investigating Corporate Fraud and Theft of Intellectual Property. New Jersey: Jhon Wiley and Sons.

Aydın, H. (2018). Adli Muhasebe İle İlgili Dünyadaki Uygulamalar ve Türkiye'de Uygulanabilirliğinin Araştırılması. İstanbul Ticaret Üniversitesi, Sosyal Bilimler Enstitüsü, Yayınlanmamış Doktora Tezi: İstanbul.

Albrecht, Steven W. (2003). Fraud Examination and Prevention. Michigan: Cengage South-Western.

Arzova, B. (2003). İşletmelerde Çalışanlar Tarafından Yapılan Hilelerin Kırmızı Bayraklar Yoluyla İzlenmesi. *Muhasebe ve Finansman Dergisi*, (20), s.118-126.

Atay, E.E. (2014). Hukuk Devleti İlkesi Işığında İdarenin Denetimi ve Kamu Denetçiliği Kurumu., *Ombudsmanlık Akademi*, (1)1, s. 1- 30.

Bozkurt, N. (2000a). Mali Tablolarda İşletme Yönetimi Tarafından Yapılan Muhasebe Hileleri. *Muhasebe ve Finansman Dergisi*, 9(12), s. 16.

Bozkurt, N. (2000b). Muhasebe ve Denetim Mesleğinde Yeni Bir Alan "Adli Muhasebecilik. *Yaklaşım Dergisi*, (94), s 56-61.

Crumbley L. (Nisan 2001). New Technologies' Effect on Forensic Auditing. Fifteenth Annual International Financial Management Conference, Miami, Florida, s.202-212.

Crumbley ved D.Larry (1995). Forensic Accountants Appearing in the Literatüre. *New Accountant*, 10(7), s. 23-25.

Çalıyurt, K. (2007). *Muhasebede Hile Eğitiminde Uluslararası Gelişmeler ve Türkiye Açısından Değerlendirme*. 26.Türkiye Muhasebe Eğitimi Sempozyumu, Antalya,

Çankaya, F. ve B. Gerekan (2009). Hile Denetçiliği Mesleği ve Sertifikalı Hile Denetçiliği Mesleki Standartları ve Ahlâk Kuralları. *Muhasebe ve Denetime Bakış Dergisi*, (28): s. 93-108.

Çatıkkaş, Ö. ve Çalış Y.E. (2010). Hile Denetiminde Proaktif Yaklaşımlar. *Muhasebe ve Finansman Dergisi*, (45), s. 146-156.

Dağdeviren, İ. ve Mirza, Ş. (2017). Muhasebe Meslek Mensuplarının Adli Muhasebeye İlişkin Görüşlerinin Belirlenmesine Yönelik Ege Bölgesinde Bir Araştırma. *Muhasebe ve Vergi Uygulamaları Dergisi*, 10(2), s.209-234.

Develioğlu, K. (2015). Adli Muhasebe ve Uygulamaları. Okan Üniversitesi, Sosyal Bilimler Enstitüsü, Yayınlanmamış Yüksek Lisans Tezi: İstanbul.

Doğan, A. (2018). Yargı Denetiminde Adli Muhasebecilik ve Hile İncelemesi. 1. Baskı, : İstanbul: Beta Yayıncılık.

Durak, D. (2002). Adli Psikologlar için Etik İlke ve Standartlar. *Türk Psikolojisi Dergisi*, 17(50), s.93-102

Dhar, P. and Sarkar, A. (2010). Forensic Accounting: An Accontant's Vision. *Journal of Commerce,* (15), s.93-104

Erdoğan, M. (2001). Muhasebe Hilelerinin Ortaya Çıkarılmasında Benford Yasası. *Muhasebe ve Denetime Bakış Dergisi*, 1(3), s.1-8.

Fido, E. M. (2016). Finansal Tablolarda Hile Denetimi ve Hileyi Önlemeye Yönelik Denetim Teknikleri: Türkiye ve AB Uygulamalarının Karşılaştırılması. Selçuk Üniversitesi, Sosyal Bilimler Enstitüsü, Yayımlanmış Yüksek Lisans Tezi: Konya.

Hukuk Uyuşmazlıklarında Arabuluculuk Kanunu, (2012), T.C. Resmî Gazete, 28331. Erişim bilgisi: https://www.resmigazete.gov.tr/eskiler/2012/06/20120622-1.htm, (8.01.2022).

Grippo F.J. and Ted, J.W. (2003). Introduction to Forensic Accounting. National Public Accountant. 2002-2003, s.4-5

Gülten, S. (2010). Adli Muhasebe Kavramı ve Adli Müşavirlik Mesleği. *Ankara Barosu Dergisi*, 68(3), s.311-320

Gülten, S. ve Kocaer, İ. (2011). Adli Muhasebe Uygulamaları. Ankara: Ofset Yayınları

Karacan, S. (2012). Hukuk ile Muhasebenin Kesişme Noktası: Adli Muhasebe. *International Journal of Economic and Administrative Studies*, (8), s.115-121.

Kaya, Z. (2013). Adli Muhasebecilik Kavramı Farkındalığı: Türkiye'de Muhasebe Meslek Mensupları Üzerine Bir Araştırma. Afyon Kocatepe Üniversitesi Sosyal Bilimler Enstitüsü, Yayımlanmamış Yüksek Lisans Tezi: Afyonkarahisar.

Kırlıoğlu, H. ve Akyel, N. (2004). Enron Sonrası Bağımsız Denetimde Yaşananlar. *Muhasebe ve Finansman Dergisi*. (23), s.31-34.

Kolk, A. (2008). Sustainability, Accountability and Corporate Governance: Exploring Multinationals' Reporting Practices. *Business Strategy and Environment*. (18), s.1-15

Konkordato Komiserliği ve Alacaklılara Dair Yönetmenlik. (2019). T.C. Resmi Gazete, Erişim bilgisi:https://www.resmigazete.gov.tr/eskiler/2019/01/20190130-1.htm (16.02.2022).

Lundelius, C.R. (2003). Financial Reporting Fraud: A practical Guide to Detection and Internal Control. New York: American Institude of Certifies Public Accountants

Meriç, A. (2015). Türkiye'de Bilirkişilik Müessesesi Bağlamında Adli Muhasebe ile İlgili Bir Araştırma. İnönü Üniversitesi, Sosyal Bilimler Enstitüsü, Yayınlanmamış Doktora Tezi: Malatya.

Oberholzer, C. (2002). Quality Management in Forensic Accounting. The Gordon Institute of Business Science, University of Pretoria, The Degree of Master of Business Administration: Pretoria

Owojori, A. ve Asaolu, T. O. (2009). The Role of Forensic Accounting in Solving the Vexed Problem of Corporate World. *European Journal of Scientific Research*, (29), s.183-187.

Özkan, Ö. ve Özen, İ. (2011). Kredi Kartı İşlemlerinin Muhasebeleştirilmesi ve Kredi Kartı Yoluyla Yapılan Hile Türleri ve Cezai Müeyyideler. *Mali Çözüm Dergisi,* (21). s. 127-160.

Özkul, Ulucan F. ve Pektekin, P. (2009). Muhasebe Yolsuzlarının Tespitinde Adli Muhasebecinin Rolü ve Veri Madenciliği Tekniklerinin Kullanılması. *MÖDAV Muhasebe Bilim Dünyası Dergisi,* 11(4). s.72-73.

Pamukçu, A. (2017). Adli Muhasebe ve Bağımsız Denetim Sürecine Etkisi. Öneri Dergisi, 12(48), s.227-244.

Pazarçeviren, S. Y. (2005). Adli Muhasebecilik Mesleği. *Zonguldak Karaelmas Üniversitesi, Sosyal Bilimler Dergisi,* 1(2), s.1-19.

Ramamoorti, S. (2008). The Psychology and Sociology of Fraud: Integrating the Behavioral Sciences Component Into Fraud and Forensic Accounting Curricula. *Issues In Accounting Education*, 23(4), s. 521–533.

Ramaswamy, V. (2007). New Frontiers: Training Forensic Accountants within The Accounting Program. *Journal of College Teaching & Learning*. (4)9, s.31-38.

Sarıca, A. (2000). Türkiye'de Adli Psikolojinin Konumu ve Sorunlarının İrdelenmesi. Çukurova Üniversitesi, Sağlık Bilimleri Enstitüsü, Yayınlanmış Yüksek Lisans Tezi: Adana.

Shah, M. K. (2018). Will Implementation of Forensic Accounting Identify The Sense of Financial Fraud? *Journal of Commerce & Accounting Research*, 7(4), 47-50.

Sermaye Piyasası Kurulu (2006), Sermaye Piyasasında Bağımsız Denetim Standartları Hakkında Tebliğ (Seri:X No:22), http://spk.gov.tr/Sayfa/Dosya/590 (11.02.2022).

Singleton, T. vd. , (2006). Fraud Auditing and Forensic Accounting. New Jeysey: John Wiley & Sons Inc. Editions.

Şahin B. (2019). Adli Muhasebe Kapsamında Bilirkişilik Mesleğinin Tarihi Gelişimi, Türk Hukuk Sisteminde Değerlendirilmesi ve Gelişim Öneriler. İnönü Üniversitesi, Sosyal Bilimler Enstitüsü, Yayımlanmamış Yüksek Lisans Tezi: Malatya.

Şahin, B. (2011). Adli Muhasebecilik Mesleği ve 6102 Sayılı Türk Ticaret Kanunu Açısından İncelenmesi. Marmara Üniversitesi, Sosyal Bilimler Enstitüsü, Yayınlanmamış Yüksek Lisans Tezi: İstanbul.

Taştan, H. (2018). Adli Muhasebe (1. Baskı). İstanbul: İstanbul Okan Üniversitesi Yayınları.

Terzi, S. ve Gülten, S. (2014). Adli Muhasebe Uygulamaları. Ankara: ASMMMO

Terzi, S. (2012). Hile ve Usulsüzlüklerin Tespitinde Veri Madenciliğinin Kullanımı. *Muhasebe ve Finansman Dergisi*, (54), s.51-64.

Thornhill, W. T. (1995). Forensic Accounting: How to Investigate Financial Fraud. Irwin Professional Publishing.

Yalçın H. (2001). "Hileli Sayıları Bulmada Yeni Yöntem Arayışları" http://webarsiv.hurriyet.com.tr/2001/09/10/27029.asp (12.12.2021).

Yıldırım, H. ve İnel, M.N. (2012). Muhasebe Denetiminde Örnekleme Tekniklerinin Değerlendirilmesi Üzerine Bir İnceleme. *Marmara Üniversitesi İ.İ.B.F Dergisi*, 32(1), s.261-276.

Watters, M., Casey, K. M., Humphrey, J. ve Linn. G. (2007). CPA Firms Offering of Forensic Services Surprisingly Consistent Over Time: Are CPA's Missing Out on A Forensic Accounting Gold Rush. *Academy of Accounting and Financial Studies Journal*,11(2). s.89-95.

Williams, J.W. (2002). Playing The Corporate Shell Game: The Forensic Accounting and Investigation Industry, Law, and The Management of Organizational Appearances York University (Canada), Unpublished Doctorate Dissertation: Canada

Kaynakça

Adalet Bakanlığı, (2018) *Adalet İstatistikleri*, Adli Sicil ve İstatistik Genel Müdürlüğü Yayınları, Ankara

Adalet Bakanlığı, (2019) *Adalet İstatistikleri*, Adli Sicil ve İstatistik Genel Müdürlüğü Yayınları, Ankara

Adalet Bakanlığı, (2020) *Adalet İstatistikleri*, Adli Sicil ve İstatistik Genel Müdürlüğü Yayınları, Ankara

Adalet Bakanlığı, (2021) *Adalet İstatistikleri*, Adli Sicil ve İstatistik Genel Müdürlüğü Yayınları, Ankara

Aslanoğlu, S., & Cengiz, S. (2021). Konkordato Kurumunda Kesin Mühlet: Alacaklı, Borçlu ve Sözleşmeler Açısından Sonuçlarının Değerlendirilmesi. *Ekonomi İşletme Siyaset ve Uluslararası İlişkiler Dergisi,* 7(1), 38-67.

Atalı, M. ve Erdoğan, E. (2020). COVID-19 Salgınının İcra ve İflâs Hukuku Alanına Etkileri. *İstanbul Hukuk Mecmuası*, *78*(2), 395-416.

Budak, A. C., & Aslınur, A. K. (2020). Medenî Usul ve İcra İflas Hukuku Alanında Covıd-19 Sebebiyle Alınan Tedbirler. *İstanbul Ticaret Üniversitesi Sosyal Bilimler Dergisi*, *19*(38), 1-19.

Cucinotta D. & Vanelli, M. (2020). WHO declares Covid-19 a pandemic. Acta Biomed, 91(1), 157-160.

Ermenek, İ. ve Kartal, B. (2020). Konkordatonun Amacı Kapsamında COVID-19 Salgınının Sürekli Borç İlişkilerinin Feshine Etkisi. *İstanbul Hukuk Mecmuası*, 78 (2), 485-516 .

Güven, Y., & Şengün, H. (2021) Covıd-19 Pandemisinin Türk Hukuk Sistemine Etkisi, *Karadeniz Teknik Üniversitesi Stratejik Araştırma Merkezi Dergisi*, 2(2), 59-69.

Iverson, B., Ellias, J. A., & Roe, M. (2020). Estimating The Need for Additional Bankruptcy Judges İn Light Of The COVID-19 Pandemic. *Harv. Bus. L. Rev. Online*, *11*, 1-26.

Karaca, N., ve Kılıç, Z. (2022). Konkordato Komiserlerinin Finansal Tabloların Analizinde Dikkat Etmeleri Gereken Özellikli Hususlar. *Mali Çözüm Dergisi,* 32(171) 103-125.

Kıymık, H., ve Bitlisli, F. (2021). Konkordato Kapsamındaki Borç ve Alacakların Vergi Usul Kanunu Açısından Değerlendirilmesi ve Muhasebe Uygulamalarına Etkisi. *Vergi Sorunları Dergisi*, *44*(392), 98-109.

Kurt Konca, N. (2020). 2279 Sayılı Cumhurbaşkanı Kararı ve 7226 Sayılı Kanun Hükümleri Çerçevesinde Koronavirüs Pandemisinin İcra ve İflâs Hukukuna Etkileri. *Adalet Dergisi,* (64), 87-123.

Morrison, E. R. & Saavedra, Andrea (2020). , Bankruptcy's Role in the COVID-19 Crisis, Columbia Law and Economics Working Paper No. 624, Available at SSRN: https://ssrn.com/abstract=3567127 or http://dx.doi.org/10.2139/ssrn.3567127

Martínez, G., Samuel, A VE Samuel, Loh, (2020), Singapore's Legal and Economic Response to the COVID-19 Crisis: The Role of Insolvency Law and Corporate Workouts, *International Corporate Rescue*, Volume 17, Issue 4, pp. 292-297.

Rasmussen, R. K. (2021). COVID-19 Debt and Bankruptcy Infrastructure. *Yale LJF*, *131*, 337.

Routledge, J. (2021), Rethinking İnsolvency Law Amid The COVID-19 Pandemic, *Pacific Accounting Review,* 33(2), 231-237.

Wang, J., Yang, J., Iverson, B. C., & Kluender, R. (2020). Bankruptcy and the COVID-19 Crisis. Available at SSRN 3690398. 1-31.

www.thinkaloudresearch.com

Yalçın, H. (2022a). Marka Değerlemesi (Parasal Yaklaşım), Onikilevha Yayınları, İstanbul.

Yalçın, H. (2022b). Yurt Dışındaki Şirketlerden Olan Şüpheli Alacaklar ve Muhasebe Uygulaması. *Vergi Dünyası Dergisi*, 41(489), 35-44.

Yavuz, M. (2019). Konkordato Anlaşmasının Değersiz, Şüpheli Ve Vazgeçilen Alacaklar Bakımından Değerlendirilmesi. *Mali Cözüm Dergisi*, *29*, 255-266.

213 Sayılı Vergi Usul Kanunu (VUK).

6352 Sayılı İcra İflas Kanunu (İİK).

KAYNAKÇA

Akyüz, F., Yeşil, T., Kara, İ. ve Ersoy, G. (2018). BİST'te İşlem Gören Kâğıt ve Kâğıt Ürünleri Basım ve Yayın İşletmelerinin Topsis, Promethee ve Copras Yöntemleriyle Finansal Performanslarının Belirlenmesi. *Business and Management Studies: An International Journal*, 6(3), 293-314.

Akyüz, K., Yıldırım, İ. ve Balaban, Y. (2015). Kâğıt Sektöründe Yer Alan Firmaların Veri Zarflama Analizi Yardımıyla Etkinliklerinin Ölçümü. *Uluslararası İktisadi ve İdari İncelemeler Dergisi*, (14), 23-38.

Akyüz, K.C. ve Yıldırım, İ. (2021). Kâğıt ve Kâğıt Ürünleri Sanayinde Tobin Q Oranı İle Performans Ölçümü. *Düzce Üniversitesi Bilim ve Teknoloji Dergisi*, Ek Sayı, 298-305.

Akyüz, K.C., Yıldırım, İ. ve Akyüz, İ. (2020). Birleşik Oran Analizi (Dupont) Yöntemi İle Kâğıt ve Kâğıt Ürünleri Sanayi Sektöründe Performans Ölçümü. *Bartın Orman Fakültesi Dergisi*, 22(1), 164-169.

Akyüz, K.C., Yıldırım, İ., Akyüz, İ. ve Tugay, T. (2017). Borsa İstanbul'da Faaliyet Gösteren Kâğıt ve Kâğıt Ürünleri Sektöründe Yer Alan Firmaların Finansal Performanslarının İncelenmesi. İleri Teknoloji Bilimleri Dergisi, 6(3),102-114.

Altıntaş, F.F. (2020). Çevre Performanslarının Entropi Tabanlı Rov, Aras ve Copras Yöntemleri İle Ölçülmesi: G20 Grubu Ülkeleri Örneği. *Social Sciences Research Journal*, 10(1), 55-78.

Apan, M. ve Öztel, A. (2020). Bütünleşik Entropi-EDAS Yöntemi ile Nakit Akım Odaklı Finansal Performans Analizi: BIST Orman, Kâğıt, Basım Endeksi'nde İşlem Gören Firmaların 2011-2018 Dönem Verisinden Kanıtlar. *Bartın Orman Fakültesi Dergisi*, 22(1), 170-184.

Asadabadi, M.R., Chang, E. Saberi, M. ve Zhou, Z. (2019). Are MCDM Methods Useful? A Critical Review of Analytic Hierarchy Process (AHP) and Analytic Network Process (ANP). *Cogent Engineering*, 6(1), 1-18.

Athawale, V. M., ve Chakraborty, S. (2011). A Comparative Study on The Ranking Performance of Some Multi-Criteria Decision-Making Methods For İndustrial Robot Selection. *International journal of industrial engineering computations*, 2(4), 831-850.

Bağcı, H. ve Sarıay, İ. (2021). Halka Açık Piyasa Değeri ve Piyasa Değerinin İşletme Performansındaki Rolü: BİST Halka Arz Endeksinde Bir Uygulama. F*inansal Araştırmalar ve Çalışmalar Dergisi*, 13 (24) , 36-54.

Bulut, T. (2017). Organize Sanayi Bölgeleri (OSB'ler) Tüzel Kişiliklerinin Finansal Performans Analizine Yönelik Endeks Önerisi: Bulut Performans Endeksi. *Verimlilik Dergisi* ,(3), 29-57.

Çabuk, Y., Karayılmazlar, S., Aytekin, A., Onat,S. ve Kurt, R. (2014). The Turkish paper and paperboard industry: A study of the statistical assessment, analysis and forecast. *Journal of the Faculty of Forestry Istanbul University*, 64(1), 67-79.

Çağıran Kendirli, H., Kendirli, S. ve Aydın, Y. (2019). Küresel Kriz Çerçevesinde Katılım Bankalarının ve Ticari Bankaların Mali Performanslarının Topsis Yöntemiyle Analizi. *Atatürk Üniversitesi İktisadi ve İdari Bilimler Dergisi*, 33(1), 137-154.

Ersoy, N. (2022a). Comparative Analysis o f MCDM Methods for the Assessment of ICT Development in G7 Countries. *KAÜİİBFD*, 13(25), 55-73.

Ersoy, N. (2022b). Normalization Procedures For Cocoso Method: A Comparative Analysis Under Different Scenarios. *Dokuz Eylül Üniversitesi İşletme Fakültesi Dergisi*, 22 (2) , 217-234

Gavcar, E. (1999). A Research on Raw Material Used in Forestry Industry in Turkey. *Turkish Journal of Agriculture and Forestry*, 23(2), 243-248.

Guo, C., Huang, X. ve Jia, F. (2019). Investment Valuation of Natural Tourist Attractions under The Uncertainty of Multiple Unexpected Events: An ROV Method. *Current Issues in Tourism*, 1-21,

Gümüş, U. T., Şakar, Z., Akkın, G. ve Şahin, M. (2017). Finansal Analizde Kullanılan Oranlar ve Firma Değer İlişkisi: BİST'de İşlem Gören Çimento Firmaları Üzerine Bir Analiz. *Karadeniz Sosyal Bilimler Dergisi*, 9(16), 1-23.

Gürkan, S., ve Aldoury, N. (2021). TOPSIS Çok Kriterli Karar Verme Yöntemi İle Karşılaştırmalı Finansal Performans Analizi: Teknoloji Şirketleri Üzerine Bir Araştırma. *Finans Ekonomi ve Sosyal Araştırmalar Dergisi,* 6(2), 225-239.

Gürkan, S. (2021). Topsis Çok Kriterli Karar Verme Yöntemi ile Karşılaştırmalı Finansal Performans Analizi: Teknoloji Şirketleri Üzerine Bir Araştırma. *Finans Ekonomi ve Sosyal Araştırmalar Dergisi*, 6(2), 225-239.

Hajkowicz, S., ve Higgins, A. (2008). A comparison of multiple criteria analysis techniques for water resource management. *European Journal of Operational Research*, 184(1): 255–65.

Hanine, M., Boutkhoum, O., El Maknissi, A., Tikniouine, A. ve Agouti, T. (2016). Decision making under uncertainty using PEES–fuzzy AHP–fuzzy TOPSIS methodology for land fill location selection. *Environ. Syst. Decis*. 36, 351–36

Hwang, C. ve Yoon, K. (1981). *Multiple Attribute Decision Making:* Methods and Application, NewYork.

Jain, N., Shukla, G.K. ve Singh, A.R. (2018). [2] An integrated MCDM methodology for green supplier selection in GSCM. *International Journal of Pure and Applied Mathematics*, 118 (20), 461-467.

Karadeniz, E., İskenderoğlu, Ö. ve Öcek, C. (2021). Kâğıt ve Kâğıt Ürünleri İmalat Sektörünün Finansal Performansının Ölçek Temelinde Analizi: Türkiye Cumhuriyet Merkez Bankası Sektör Bilançolarında Bir Araştırma. *Bartın Orman Fakültesi Dergisi*, 23(1), 160-171.

Kendirli, S. ve Çıtak, F. (2022). Altman Modeli ile Finansal Başarısızlık Tahmini: BİST Orman, Kağıt ve Basım Endeksinde Faaliyet Gösteren Şirketlerde Bir Uygulama. *Econder International Academic Journal*, 6(1), 86-97.

Kurt, R., İmren, E. ve Karayılmazlar, S. (2021). Türkiye Orman Endüstri Sektörü Altında Faaliyet Gösteren Kâğıt, Orman ve Mobilya Firmalarının Finansal Performanslarının Entropi Temelli PROMETHEE Yöntemiyle Analizi. *Bartın Orman Fakültesi Dergisi*, 23(2), 545-554.

Kuzman, M.K., Oblak, L., Glavonjić, B., Barčić, A.P., Obućina, M., Haviarova, E. ve Grošelj, P. (2022). Impact of COVID-19 on wood-based products industry: An exploratory study in Slovenia, Croatia, Serbia and BIH. *Wood Material Science & Engineering 2022*, Ahead-of-Print, 1-12.

Madić, M., M. Radovanović, ve. Manić, M. (2016). Application of the ROV method for the selection of cutting fluids. *Decision Science Letters,* 5, 245-54.

Madić, M., ve Radovanović, M. (2015). Ranking of Some Most Commonly Used Non-Traditional Machining Process Using ROV and CRITIC Methods. *U.P.B. Sci. Bull., Series D*, 77(2), 193-204.

Mazman İtik, Ü. (2019). Kâğıt Sektöründe Faaliyet Gösteren BİST'te Kayıtlı Şirketlerin Firma Değerine Etki Eden Faktörlerin Panel Veri Analizi ile İncelenmesi: 2010 -2018. *Journal of Social and Humanities Sciences Research,* 6(44), 3474-3483.

Mitra, A. (2021). Grading of Raw Jute Fibres Using Criteria Importance through Intercriteria Correlation (CRITIC) and Range of Value (ROV) Approach of Multi-criteria Decision Making. *Journal of Natural Fibers*, 1-17.

Mkhalet, M.E., Aziz, S. ve Saidi, R. (2018). The Application of Entropy-Rov Methods to Formulate Global Performance for Selecting The Automotive Suppliers in Morocco. *Journal of Theoretical and Applied Information Technology*, 96 (16), 5522-5536.

Önem, H.B. (2022). BIST Orman Kağıt Basım Endeksi ile Bazı Değişkenler Arasındaki Eşbütünleşme ve Nedensellik İlişkileri. *Bartın Orman Fakültesi Dergisi*, 24(1),133-144.

Özdağoğlu, A. ve Keleş, M. K. (2019). Spor Yönetimi Açısından Gri Entropi Tabanlı Rov Yöntemi İle 4 Büyük Futbol Kulübünün Finansal Performans Analizi. *Süleyman Demirel Üniversitesi Sosyal Bilimler Enstitüsü Dergisi*, (35), 107-123.

Saldanlı, A. ve Sırma, İ. (2014). Topsis Yönteminin Finansal Performans Göstergesi Olarak Kullanılabilirliği. Öneri Dergisi, 11(41), 185-202.

Sel, A. ve Zengin, N. (2020). BİST'te İşlem Gören Kâğıt Sektöründeki Firmaların Finansal Performanslarının İncelenmesi: 2014-2018. *Journal of Social and Humanities Sciences Research*, 7(49), 90-101.

Şenol, Z. ve Ulutaş, A. (2018). Muhasebe Temelli Performans Ölçümleri ile Piyasa Temelli Performans Ölçümlerinin CRITIC ve ARAS Yöntemleriyle Değerlendirilmesi. *Finans Politik ve Ekonomik Yorumlar Dergisi*, 55(641), 83-102.

Tuş Işık, A. ve Adalı, E. A. (2017). The Decision-Making Approach Based on the Combination of Entropy and Rov Methods for the Apple Selection Problem. *European Journal of Interdisciplinary Studies*, 3(3), 80-86.

Ulutaş, A. (2018). Entropi Temelli Rov Yöntemi İle Esnek Üretim Sistemi Seçimi. *Business and Economics Research Journal*, 9(1), 187-194.

Ulutaş, A. ve Karaköy, Ç. (2019). Critic ve Rov Yöntemleri İle Bir Kargo Firmasının 2011-2017 Yılları Sırasındaki Performansının Analiz Edilmesi. *MANAS Sosyal Araştırmalar Dergisi*, 8(1), 223-230.

Üçüncü, T., Akyüz, K.C., Akyüz, İ., Bayram, B.Ç. ve Ersen, N. (2018). Evaluation of financial performance of paper companies traded at BIST with TOPSIS method . *Kastamonu University Journal of Forestry Faculty*, 18(1), 92-98.

Vidya, C.T. ve Prabheesh, K.P. (2020). Implications of COVID-19 Pandemic on the Global Trade Networks, *Emerging Markets Finance and Trade*. 56(10), 2408-2421.

Yakowitz, D. S., Lane, L. J., ve Szidarovszky, F. (1993). Multi-attribute decision making: dominance with respect to an importance order of the attributes. *Applied Mathematics and Computation*, 54(2-3), 167-181.

Yelgen, E. ve Uyar, S. (2016). İşletmelerde değeri etkileyen faktörler. İşletme Araştırmaları Dergisi, 8(4), 52-70.

Yıldız, B. ve Erdoğan, M. (2020). Orman, Kâğıt ve Basım Sektöründe Faaliyet Gösteren İşletmelerin Finansal Performanslarının Ölçülmesi: Borsa İstanbul'da Bir TOPSİS Uygulaması. İşletme Araştırmaları Dergisi, 12(1), 938-954.

Zavadskas, E. K. ve Turskis, Z. (2010). A new additive ratio assessment (ARAS) method in multicriteria decision-making. *Technological and Economic Development of Economy*, *16*(2), 159-172.

KAYNAKLAR

Albayrak, A.S. (2019). *SPSS Uygulamalı Çok Değişkenli İstatistik Teknikleri*. Trabzon: Celepler Basım Yayım Dağıtım.

Alpar, R. (2021). *Uygulamalı Çok Değişkenli İstatistiksel Yöntemler*. Ankara: Detay Yayıncılık.

Borg, I., Groenen, P.J.F. (2005). *Modern Multidimensional Scaling*. USA: Springer.

Camkıran, C. (2021). Çok Boyutlu Ölçekleme Analizi ve Ekonomik Yaşam Memnuniyeti Üzerine Bir Uygulama. İçinde D. Altaş ve İ.E. Yıldırım (Editör), *Uygulamalı Çok Değişkenli İstatistik Teknikler* (s.190-206). Ankara: Seçkin Yayıncılık.

Çokluk, Ö., Şekercioğlu, G. ve Büyüköztürk, Ş. (2021). *Sosyal Bilimler İ*çin Çok Değişkenli İstatistik SPSS ve LISREL Uygulamaları. Ankara: Pegem Akademi Yayıncılık.

Hair, J.F., Black, W.C., Babin, B.J., Anderson, R.E. (2014). *Multivariate Data Analysis*. United States of America: Pearson.

Hardle, W. ve Simar, L. (2007). *Applied Multivariate Statistical Analysis*, Berlin: Springer.

Izenman, A.J. (2013). *Modern Multivariate Statistical Techniques Regression, Classification and Manifold Learning*. USA: Springer.

Kalaycı, Ş. (2017). *SPSS Uygulamalı Çok Değişkenli İstatistik Teknikleri*. Ankara: Dinamik Akademi.

Kruskal, J. B. (1964). Multidimensional scaling by optimizing goodness of fit to a nonmetric hypothesis. *Psychometrika*, 29(1), 1-27.

Özgür, E. (2003). Çok Değişkenli İstatistiksel Analiz Yöntemleri ve Bir Uygulama. Doktora Tezi. Ankara: Gazi Üniversitesi.

Tatlıdil, H. (2002). *Uygulamalı Çok Değişkenli İstatistiksel Analiz*. Ankara: Akademi Matbaası.

Tunaboylu, C. (2019). Çok Boyutlu Ölçekleme Yöntemlerinin Farklı Benzetim Koşullarında Karşılaştırılması. Yüksek Lisans Tezi. Ankara: Ankara Üniversitesi.

URL-1: https://istatistik.meb.gov.tr/ (E.T: 01.09.2022)

URL-2: Milli Eğitim İstatistikleri (2021). https://sgb.meb.gov.tr/meb_iys_dosyalar/2021_09/10141326_meb_istatistikleri_orgun_egitim_2020_2021.pdf (E.T:15.09.2022)

URL-3: Türkiye İstatistik Kurumu https://www.tuik.gov.tr/ (E.T:15.09.2022)

KAYNAKÇA

Akgün, B. (2008). Türk Süsleme Sanatında Hatailer. *38. ICANAS*, 1/1: 45-59.

Altun, O. (2021). İstanbul'un Turistik Yapılarının Göstergebilimsel Açıdan Çözümlenmesi: Ayasofya-i Kebir ve Sultan Ahmet Cami Örnekleri. Yayımlanmamış Yüksek Lisans Tezi, İstanbul: İstanbul Üniversitesi Sosyal Bilimler Enstitüsü.

Alver, K. (2017). Mekan ve Hafıza. *Sosyoloji Divanı,* 5/10: 269-281.

Arpacı, M. (2018). Şehrin Çöküşü ve Hafıza Mekânının İnşası: 1939 Erzincan Depremi Üzerine. *Kebikeç İnsan Bilimleri İçin Kaynak Araştırmaları Dergisi*, 45/45: 221-238.

Atay, Eder Etem. (2022). Osmanlı'da Devlet Anlayışı. *Sosyal ve Beşeri Bilimler Dergisi*, 6/1: Belirtilmemiş.

Barthes, R. (2004). *Göstergebilimsel Serüveni*. (çev. Mehmet Rifat & Sema Rifat). İstanbul: Yapıkredi Yayınları.

Beydiz, M.G. (2013). *Osmanlı Gemi Tasvirleri*. İstanbul: Kabalcı Yayınları.

Bostan, H. (2002). *XV. ve XVI Asırlarda Trabzon'da Sosyal ve İktisadi Hayat*. Ankara: Türk Tarih Kurumu Basımevi.

Bostan, İ. (2004). Kadırga'dan Kalyon'a (XVII. Yüzyılın İkinci Yarısında Osmanlı Gemi Teknolojisi'nin Değişimi). *Osmanlı Araştırmaları Dergisi*, 24/24: 65-86.

Bulduklu, Y. (2017). Toplumsal Hafıza ve Medya. *Sosyoloji Divanı,* 5/10: 77-102.

Burcu-Yılmaz, E. (2021). *Edebiyat, Şehir, Hafıza: Türk Romanında Hafıza Mekanı Olarak Şehir (1940-1960)*. İstanbul: Kesit Yayınları.

Coşkun, R. Ve Çelebioğlu, B. (2020). Artvin Borçka'daki Yığma Ahşap Camiler. *bâb Mimarlık ve Tasarım Dergisi*, 1/2: 142-160.

Çelik, C. (2017). Toplumsal Hafızanın İnşasında İsimler. *Sosyoloji Divanı,* 5/10: 63-75.

Çetin, E. (2022). Osmanlı Bayraklarında Ay ve Ay Yıldız. *Türk Arkeoloji ve Etnografya Dergisi*, 83: 79-103.

Çiloğlu, F. (1993). *Dilden Dine, Edebiyattan Sanata Gürcülerin Tarihi*. İstanbul: Ant Yayınları.

Dural-Tasouji, C. (2013). Bir Hafıza Mekanı Olarak Müze: Ankara Etnografya Müzesi. *Karadeniz Teknik Üniversitesi İletişim Araştırmaları Dergisi*, 3/1: 129-143.

Demirel, M. (2009). Artvin ve Batum Göçmenleri (1877-1878 Rus Savaşı'ndan sonra). *Tükiyat Araştırmaları Enstitüsü Dergisi*, 40: 317-340.

Deniz-Kuru, A. (2006). *Geleneksel Motiflerin Kimliklerini Kaybetmeden Yeni Tasarımlara Dönüşmeleri*. İstanbul: Mimar Sinan Güzel Sanatlara Üniversitesi Sosyal Bilimler Enstitüsü, (Yayınlanmamış Yüksek Lisans Tezi).

Eskin, Ş. (2016). Ulusal Kimliğin İcadı ve Hafıza Mekânı Olarak Onuncu Yıl Marşı. *Hece*, 232: 98-104.

Gülpınar, T. (2012). Anıtkabir'in Unutulan Kabirleri, *Neye Yarar Hatıralar? Bellek ve Siyaset Çalışmaları*, (der. Pınar Melis Yelsalı-Parmaksız). Ankara: Phoenix Yayınları.

Güneş, A. (2013). Bir Eserin Mimarisini Göstergebilimsel Yaklaşımla Okuma ya da Mimari Göstergebilim: Divriği Ulucamii ve Darüşşifası. *Erciyes İletişim Dergisi*, 3/2: 74-86.

Gürşimşir, İ. (2012). Metaforik Bir Kapan Olarak Bellek. *Neye Yarar Hatıralar? Bellek ve Siyaset Çalışmaları*, (der. Pınar Melis Yelsalı-Parmaksız). Ankara: Phoenix Yayınları.

Halbwachs, M. (2016). *Hafızanın Toplumsal Çerçeveleri*. (çev. Büşra Uçar). Ankara: Heretik Yayınları.

Halbwachs, M. (2017). *Kolektif Hafıza*. (çev. Banu Barış). Ankara: Heretik Yayınları.

İlhan, M.E. (2018). *Kültürel Bellek: Sözlü Kültürden Yazılı Kültüre Hatırlama*. Ankara: Doğu-Batı Yayınları.

İnce, Ş. (2015). Yadigar: Bir Hafıza Mekanı Olarak Mutfak. *Kültür ve İletişim*, 18/1: 57-79.

Kafadar, C. (1996). Gazâ. *Türkiye Diyanet Vakfı İslam Ansiklopedisi*, İstanbul: Türkiye Diyanet Vakfı Yayınları, 13: 427-429.

Kerimoğlu, H. T. (2010). "Türk Deniz Ticareti Sempozyumu", *ÇTTAD*, VIII/18-19: 323-329.

Kocabaş, O. (2020). Hâfıza Mekânı Olarak Roman: Yeşil Gece Romanında Tahakküm, Değişim ve Bellek. *Karadeniz Teknik Üniversitesi İletişim Araştırmaları Dergisi*, 3/1: 129-143.

Kurtaran, U. (2011). Osmanlı İmparatorluğu'nda Millet Sistemi. *Sosyal Bilimler Enstitüsü Dergisi*, 8: 57-71.

Küçük, A. (2015). Egemenlik (Hakimiyet), Halk Egemenliği ve Milli Egemenlik Tartışmaları ve Egemenlik Anlayışında Esaslı Dönüşüm. *Uyuşmazlık Mahkemesi Dergisi*, 6: 311-361.

Nora, P. (2006). *Hafiza Mekanları*. (çev. M. E. Özcan), Ankara: Dost Kitabevi Yayınları.

Ölmez, F. N. (2012). Meyve ve Türk Sanatlarında Bağlamında Elma. *Süleyman Demirel Üniversitesi Güzel Sanatlar Fakültesi Hakemli Dergisi*, 10: 77-102.

Özdemir, Ünal. (2015). Tarihte Türk Denizcilik Faaliyetleri ve Günümüz Limanlarının Gelişim Sürecine Olan Etkisinin İncelenmesi. *Ordu Üniversitesi Sosyal Bilimler Enstitüsü Sosyal Bilimler Araştırmaları Dergisi*, 5/12: 421-441.

Parsa, A. F. & Olgundeniz: S. (2014). İletişimde Göstergebilim ve Anlamlandırma Sürecini Örneklerle Değerlendirme. *İletişim Araştırmalarında Göstergebilim Yazınsaldan Görsele Anlam Arayışı*. A. Güneş (Edt). içinde (s. 1-16). Konya: Literatür Academia Yayınları.

Rifat, M. (2009). *Göstergebilimin ABC'si*. İstanbul: Say Yayınları.

Sayın, Ö. (2014). *Göstergebilim ve Sosyoloji*. Ankara: Anı Yayınları.

Schacter, D. (2017). *Belleğin İzinde: Beyin, Zihin ve Geçmiş*. (çev Eda Özgül). İstanbul: Yapı Kredi Yayınları.

Sevinç, B. (2013). Yiğit ve Silahlı Adam Diyalektiğinde Kılıç İmgesi. *Turkish Studies - International Periodical for The Languages, Literature and History of Turkish or Turkic,* 8/6: 219-239.

Soysal, M. E. (2010). Tarihsel Süreçte Bayrak ve Sancaklarımız. *Atatürk Üniversitesi Türkiyat Araştırmaları Enstitüsü Dergisi*, 42: 209-239.

Şimşek, E. (2008). Ölümsüzlük İlacı Elma. *Turkish Studies International Periodical for the Languages, Literature and History of Turkish or Turkic,* 3/5: 193-204.

Taşkan, D. (2011). Artvin İli Borçka ve Hopa İlçeleri Camilerinde Ahşap Süslemeler. Ankara: Gazi Üniversitesi Sosyal Bilimler Enstitüsü, (Yayınlanmamış Yüksek Lisans Tezi).

Tuncel, M. (1991). Artvin. *TDV İslam Ansiklopedisi*, 3: 420-422.

Tuncer: (2018). Yaşayan Bir Hafıza Mekânı Olarak Fabrika: Antalya Dokuma Çalışanlarının Fabrika Anlatıları. *Loji*, 1/2: 4-16.

Uğur, Y. (2015). Şehirler ve Şehirleşme. *Osmanlı İmparatorluğu'nda Çevre ve Şehir*. İstanbul: İstanbul Medeniyet Üniversitesi ve T.C. Çevre ve Şehircilik Bakanlığı Yayınları.

Yelsali-Parmaksiz, P. M. (2012). Giriş. *Neye Yarar Hatıralar? Bellek ve Siyaset Çalışmaları*, (der. Pınar Melis Yelsalı-Parmaksız). Ankara: Phoenix Yayınları.

KAYNAKÇA

Arlı, M. ve Gümüş, H. (2007). Türk Mutfak Kültüründe Çorbalar. İçinde Z. Dilek, M. Akbulut, M. Arlı, Z. Bağlan Özer, R. Gürses, B. Karababa Taşkın (Editörler). 38. *ICANAS, Uluslararası Asya ve Kuzey Afrika* Çalışmaları *Kongresi* (ss.143-158). Ankara: 10-15 Eylül 2007.

Arslan, R. ve Takım, A. (2013). Cumhuriyetin İlk Yıllarında Bartın 'ın Ekonomik Yapısı. *Karadeniz Araştırmaları Dergisi*, 39 (39), 137-166.

Ayaz, N. ve Çobanoğlu, S. (2017). Ev Kadınlarının Turizm Amaçlı Yöresel Yemek Üretimine Bakış Açıları: Bartın İli Örneği. *Karabük* Üniversitesi *Sosyal Bilimler Enstitüsü Dergisi,* 7 (1), 413-427.

Becut, A.G. and Puerto, L. K. (2017). Introduction. Food History An Identity: Food And Eating Practice As Elements Of Cultural Heritage, Identity And Social Creativity. *International Review of Social Research*, 7(1), 1-4.

Belge, M. (2016). *Tarih Boyunca Yemek Kültürü*. İstanbul: İletişim Yayınevi.

Beşirli, H. (2017). *Yemek Sosyolojisi-Yiyeceklere ve Mutfağa Sosyolojik Bakış.* Ankara: Phoenix Yayınevi.

Ciğerim, N. (2001). *Batı ve Türk Mutfağının Gelişimi, Etkileşimi ve Yiyecek* İçecek *Hizmetlerinde Türk Mutfağının Yerine Bir Bakış, Türk Mutfak Kültürü* Üzerine *Araştırmalar*. Ankara: Türk Halk Kültürünü Araştırma ve Tanıtım Vakfı Yayını No:28.

Coşan, D. ve Seçim Y. (2019). Bartın Mutfak Kültürü İçerisinde Tatlıların Yeri ve Önemi Üzerine Nitel Bir Çalışma. *Karadeniz İncelemeleri Dergisi*, 14 (27), 279-292.

Coşgun, K. (Proje Koordinatörü - 2014). *Bartın Yemekleri*. Ankara: Zonguldak İl Kültür Turizm Müdürlüğü.

Çelikoğlu, Ş. (2016). *Bartın Şehrinin Kültürel Coğrafyası-Maddi Kültür Varlıklarına Göre*. Ankara: Pegem Akademi.

Doğan, Ö. (ty.). Şehrimiz Bartın. Ankara: MEB Yayınevi.

Dönmez, Ş., Çakır, M. ve Kef, Ş. (2016). Bartın'da Yetişen Bazı Tıbbi ve Aromatik Bitkilerin Peyzaj Mimarlığında Kullanımı. *Süleyman Demirel* Üniversitesi *Mimarlık Bilimleri ve Uygulamaları Dergisi*, 1(2), 1-8.

Ekici, B. (2010). Bartın Kenti ve Yakın Çevresinde Yetişen Bazi Doğal Bitkilerin Kentsel Mekanlarda Kullanım Olanakları. *Süleyman Demirel* Üniversitesi *Orman Fakültesi Dergisi*, Seri A (2), 110-126.

Emiroğlu, M. (1967). Bartın'da Nüfus ve Ekonomik Faaliyetler. *A.Ü.D.T.C. Fakülte Dergisi*, 4 (9), 155-170.

Goody, J. (2013). *Yemek, Mutfak, Sınıf-Karşılaştırmalı Sosyoloji Çalışması*. (çev. M. G. Güran). İstanbul: Pinhan Yayınevi.

Görmüş, S., Atmiş, E., Artar, M., Özkazanç, N. K., Günşen, H. B., Cengiz, S. ve Tekebaş, S. (2015). *Küre Dağları Milli Parkı Köy Tasarım Rehberleri* (Bartın Bölümü), Bartın: Bartın Üniversitesi Yayını.

Görmüş, S., Atmiş, E., Artar, M., Özkazanç, N. K., Günşen, H. (2016). *Ekorota Bartın-Doğal ve Kültürel Koridorların Haritalanması*, Bartın: Bartın Üniversitesi Yayınları No:26.

Ichijo, A. and Ranta, R. (2018). *Yemek ve Ulusal Kimlik-Gündelik Yaşamdan Küresel Siyasete*. (çev. E. Ataseven). İstanbul: Ayrıntı Yayınları.

Karakaş, A. ve Uyar Oğuz, H. (2019). Bartın'ı Ziyaret Eden Yerli Turistlerin Yöresel Yiyeceklere Yönelik Tutum ve Davranışlarının Belirlenmesi. *Türk Turizm Araştırmaları Dergisi*, 3(4),1552-1569.

Kaya, G. (2017). *Ermeni, Musevi, Rum Evlerinde Pişen Yemekler*. İstanbul: Hayykitap.

Levi-Strauss, C. (2008). *Food and Culture: a Reader*. edited by Carole Counihan and Penny Van Esterik. New York: Routledge.

Oğan, Y. ve Cömert, M. (2022). Artvin Yöre Gastronomisinde Tıbbi ve Aromatik Bitkiler. *Aydın Gastronomy,* 6 (1), 29-38.

Sağır, A. (2012). Bir Yemek Sosyolojisi Denemesi Örneği Olarak Tokat Mutfağı. *Turkish Studies*, 7 (4), 2675-2695.

Samancı, Ö. (2016). XIX. Yüzyılın Birinci Yarısında Osmanlı Elitinin Yeme İçme Alışkanlıkları. İçinde S. Faroqhi ve C. K. Neumann (Editörler), *Soframız Nur Hanemiz Mamur*, *Osmanlı Maddi Kültüründe Yemek ve Barınak* (s. 184-208). İstanbul: Alfa Tarih.

Sarı Güven, M. (2020). Vital Cuinet'e Göre 19. Yüzyıl'ın Son Çeyreğinde Kastamonu Vilayeti'nde Ulaşım ve Ticaret. *SBARD*, 18 (35), 67-85.

Sarı Nayim, Y. (2017). Doğal Bitki Örtüsünden Elde Edilen Yöresel Yiyecekler ve Ekoturizm, Bartın Örneği. *Sosyal Bilimler Enstitüsü Dergisi*, Özel Sayı (3), 84-96.

Seçim, Y. ve Coşan, D. (2019). Bartın Yöresel Yeme Alışkanlıklarının Tespit Edimesi Üzerine Bir Araştırma. İçinde S. Yıldız (Editör). *Alternatif Turizm Araştırmaları* (s. 3-26). Ankara: İKSAD Publishing House.

Standage, T. (2018). İnsanlığın Yeme *Tarihi,* İstanbul: Maya Kitap.

Yerasimos, M. (2014). *500 Yıllık Osmanlı Mutfağı*, İstanbul: Boyut Kitapları.

İnternet Kaynakları:

URL1:http://sevgininyemekleri.blogspot.com/2013/04/ogre-corbasi-bartin-mutfagi-6-kisilik.html (Erişim tarihi: 08.05.2021, 22.54).

Sözlü Kaynaklar

(2019 Yılı Nisan-Haziran Ayları Arasına Yapılmış Görüşmelerdeki Kaynak Kişiler)

KK-1: S. Can, Kadın, 57, Bartın, Pazarcı Esnafı, İlkokul, 25.04.2019.

KK-2: Ş. Çevik, Kadın, 41, Bartın, Pazarcı Esnafı, İlkokul, 25.04.2019.

KK-3: F. Kabak, Kadın, 52, Bartın, Ev Hanımı, İlkokul, 06.06.2019.

KK-4: A. Şahin, Erkek, 40, Bartın, Esnaf, Ortaokul, 06.06.2019.

KK-5: N. Aydın, Kadın, 43, Bartın, Öğretmen, Üniversite, 06.06.2019.

KK-6: A. Bak, Erkek, 43, Bartın, Öğretmen, Üniversite, 23.06.2019.

KK-7: G. Aslan, Kadın, 50, Bartın, Ev Hanımı, İlkokul, 23.06.2019.

KK-8: S. Soyal, Kadın, 60, Bartın, Ev Hanımı, İlkokul, 24.06.2019.

KK-9: M. Akrabaoğlu, Kadın, 65, Bartın, Ev Hanımı, İlkokul, 09.04.2019.

KK-10: M. Çelik, Kadın, 48, Bartın, Öğretmen, Üniversite, 09.04.2019.

KAYNAKÇA

Aaker, D. A. (1996). Measuring Brand Equity Across Products and Markets. *California Management Review*, 38(3), 102–120.

Anastassova, L. (2011). Tourist Loyalty and Destination Brand Image Perception: The Case Of Sunny Beach Resort, Bulgaria. *European Journal Of Tourism Research,* 4(2), 191-209.

Atay, L. (2003). Turistik Destinasyon Pazarlaması ve Bir Alan Uygulaması. Doktora Tezi. İzmir: Dokuz Eylül Üniversitesi.

Balakrishnan, S. M., Nekhili, R. ve Lewis, C. (2011). Destination Brand Components. International Journal Of Culture, *Tourism and Hospitality Research*, 5(1), 4–25.

Balakrishnan, M.S. (2008), Dubai – A Star in The East. A Case Study in Destination Branding, *Journal of Place Management & Development,* 1(1), 62-91.

Beerli, A. ve Martin, J. (2004). Tourists' Characteristics and the Perceived Image of Tourist Destinations: A Quantitative Analysis - A Case Study of Lanzarote, Spain. *Tourism Management*, 25(5), 623-36.

Bregoli, I. (2013). Effects of DMO Coordination On Destination Brand İdentity: A Mixed-Method Study On The City Of Edinburgh. *Journal of Travel Research*, 52(2), 212-224.

Cai, L. (2002), Cooperative Branding for Rural Destinations. *Annals of Tourism Research*, 29(3), 720-42.

Campelo, A., Aitken, R., Thyne, M. ve Gnoth, J. (2013). Sense of Place. *Journal of Travel Research*, 53(2), 154–166.

Christou, E. (2009). Advertising Mass Tourism Destinations: Mediterranean Brand Confusion. International CHRIE Conference. (ss.1-7). Massachusetts: 29 July – 1 August 2009.

Ekinci, Y. ve Hosany, S. (2006). Destination personality: An application of brand personality to tourism destinations. *Journal of Travel Research*, 45, 127–139.

Ekinci, Y. (2003). From Destination Image to Destination Branding: An Emerging Area of Research. e-*Review of Tourism Research (eRTR),* 1(2), 21-24.

Fan, Y. (2006), Branding The Nation: What is Being Branded?. *Journal of Vacation Marketing*, 2(1), 5-14

Fyall, A. ve Leask, A. (2007). Destination Marketing: Future Issues - Strategic Challenges. *Tourism and Hospitality Research*, 7(1): 50-63.

García, J. A., Gómez, M. ve Molina, A. (2012). A Destination-Branding Model: An Empirical Analysis Based On Stakeholders. *Tourism management*, 33(3), 646-661.

Gartner, W. C. (1986). Temporal Influences On Image Change. *Annals of Tourism Research*, 13(4), 635–644.

Hanlan, J. ve Kelly, S. (2005). Image Formation, Information Sources and An Iconic Australian Tourist Destination. *Journal of Vacation Marketing,* 11(2), 163-177.

Hanna, S. ve Rowley, J. (2011). Towards A Strategic Place Brand-Management Model. *Journal Of Marketing Management,* 27(5-6), 458-476.

Hankinson, G. (2009). Managing Destination Brands: Establishing A Theoretical Foundation, Journal of Marketing Management, 25(1-2), 97-115.

Hankinson, G. (2001). Location Branding: A Study of the Branding Practices of 12 English Cities. *Journal of Brand Management*, 9(2): 127-42.

Hasson, F., Keeney, S. ve McKenna, H. (2000). Research Guidelines For The Delphi Survey Technique. *Journal of Advanced Nursing*, 32(4), 1008-1015.

He, H-W. ve Balmer, J.M.T. (2007). Identity Studies: Multiple Perspectives and Implications Forcorporate-Level Marketing. *European Journal of Marketing*, 41(7-8), 765-85.

Hunt, J. D. (1971). Image: A Factor in Tourism. Unpublished Ph.D. Dissertation, Fort Collins: Colorado State University.

Revilla Hernández, M., Santana Talavera, A. ve Parra López, E. (2016). Effects Of Co-Creation in A Tourism Destination Brand Image Through Twitter. *Journal of Tourism, Heritage & Services Marketing*, 2(2), 3-10.

Roy, D. ve Banerjee, S. (2008). CARE-ing Strategy For Integration Of Brand Identity With Brand Image. *International Journal of Commerce and Management*, 17(1/2), 140–148.

İlban, M. (2007). Destinasyon Pazarlamasında Marka İmajı ve Seyahat Acentalarında Bir Araştırma. Doktora Tezi. Balıkesir: Balıkesir Üniversitesi.

Janonis, V., Dovalienė, A. ve Virvilaitė, R. (2007). Relationship Of Brand Identity and Image. *Engineering Economics*, 51(1), 69-80.

Kaya, Z., ve Şahin, M. (2013). *Araştırma Yöntemleri ve Teknikleri.* Konya: Eğitim Yayınevi.

Kerr, G. (2006). From Destination Brand To Location Brand. *Journal of Brand Management*, 13(4), 276-283.

Konecnik, M. ve Go, F. (2008). Tourism Destination Brand Identity: The Case Of Slovenia. *Journal Of Brand Management,* 15(3), 177-189.

Konecnik, M. (2004). Evaluating Slovenia's Image As A Tourism Destination: A Self-Analysis Process Towards Building A Destination Brand. *Journal Of Brand Management*, 11(4), 307-316.

Leitch, S. ve Richardson, N. (2003), Corporate Branding in The New Economy. *European Journal of Marketing,* 37(7-8), 1065-1079.

Lin, Y.-C., Pearson, T. E. ve Cai, L. A. (2010). Food As A Form Of Destination Identity: A Tourism Destination Brand Perspective. *Tourism and Hospitality Research*, 11(1), 30–48.

Morgan, N. ve Pritchard, A. (2007). Meeting the Destination Branding Challenges. İçinde N. Morgan and A. Pritchard (Editör), Destination Branding: Creating the Unique Destination Proposition (s.59-78). Heinemann: Elsevier.

Morgan, N. J., Pritchard, A. ve Piggott, R. (2003). Destination Branding and The Role of The Stakeholders: The Case Of New Zealand. *Journal of Vacation Marketing*, 9(3), 285–299.

Nandan, S. (2005). An Exploration Of The Brand Identity–Brand Image Linkage: A communications perspective. *Journal of Brand Management,* 12(4), 264-278.

Pereira, R. L. G., Correia, A. L. ve Schutz, R. L. A. (2012). Destination Branding: A Critical Overview. *Journal of Quality Assurance in Hospitality & Tourism,* 13(2), 81–102.

Pike, S. (2005). Tourism Destination Branding Complexity. *Journal of Product & Brand Management*, 14(4), 258-259.

Prideaux, B, ve Cooper, C. (2002). Marketing and Destination Growth: A Symbiotic Relationship or Simple Coincidence? *Journal of Vacation Marketing*, 9 (1): 35-51.

Ritchie, J. B. ve Crouch, G. I. (2003). *The Competitive Destination: A Sustainable Tourism Perspective*. USA: Cabi.

Rosaria L. G. Pereira, Antonia L. Correia ve Ronaldo L. A. Schutz (2012). Destination Branding: A Critical Overview. *Journal of Quality Assurance in Hospitality & Tourism*, 13(2), 81-102.

Sääksjärvi, M. ve Samiee, S. (2011). Relationships Among Brand Identity, Brand Image And Brand Preference: Differences Between Cyber And Extension Retail Brands Over Time. *Journal of Interactive Marketing*, 25(3), 169–177.

Saraniemi, S. (2010). Destination Brand Identity Development and Value System. *Tourism Review*, 65(2), 52–60.

Saraniemi, S. (2009). Destination Branding in a Country Context. A Case study of Finland in the British Market. Academic Dissertation, Joensuu: Joensuu University Press.

Semercioöz, F., Dursun, M. ve Dönmez, D. (2011). Destinasyon Paydaşları ile İlişkiler ve Uygulanan Stratejiler: Türkiye'deki İl Kültür ve Turizm Müdürlükleri ve Paydaşları Üzerine Bir Araştırma. *Verimlilik Dergisi*. 2, 29-57.

Semercioöz, F., Dönmez, D. ve Dursun, M. (2008). Relationships Between Destination Management Organizations and Destination Stakeholders Destination Stakeholders A Research in Regions Of Marmara, Aegean and Mediterranean in Turkey Aegean And Mediterranean in Turkey. *Journal of Commerce & Tourism Education Faculty.* 1, 87-101.

Sezgin, E. ve Yolal, M. (2012). Golden Age Of Mass Tourism: Its History And Development. Visions For Global Tourism Industry-Creating And Sustaining Competitive Strategies, İçinde Murat Kasımoğlu (Editör), Visions for Global Tourism Industry: Creating and Sustaining Competitive Strategies,(s.73-90). Croaita: In Tech.

Qu, H., Kim, L. H. ve Im, H. H. (2011). A Model of Destination Branding: Integrating The Concepts of The Branding and Destination Image. *Tourism Management*, 32(3), 465–476.

Wheeler, F., Frost, W. ve Weiler, B. (2011). Destination Brand Identity, Values, and Community: A Case Study From Rural Victoria, *Australia. Journal of Travel & Tourism Marketing,* 28(1), 13–26.

Yusof, M. F. M. ve Ismail, H. N. (2014). Destination Branding Identity From The Stakeholders' Perspectives. *International Journal of Built Environment and Sustainability*, 1(1), 71-75.

KAYNAKÇA

Alabay, M. N. (2010). GELENEKSEL PAZARLAMADAN YENi PAZARLAMAYA GEÇİŞ SÜRECİ . *Süleyman Demirel Üniversitesi İktisadi ve İdari Bilimler Fakültesi Dergisi* , 213 235.

Arslan, K. (2016). GLOBAL PAZARLAMA GLOKAL PAZARLAMA İKİLEMİ ÇERÇEVESİNDE GLOKAL PAZARLAMA ANLAYIŞININ GELECEĞİ. *Akdeniz İ.İ.B.F. Dergisi* , 63-78.

Bayram, A. (2020). ÇOKULUSLU FİRMALARIN GLOKAL PAZARLAMA STRATEJİLERİ: COCA-COLA TÜRKİYE ÖRNEĞİ. AYDIN.

Foglio, A., & Stanevicius, V. (2006). SCENARIO OF GLOCAL MARKETING AS AN ANSWER TO THE MARKETGLOBALIZATION AND LOCALIZATION.PART I: STRATEGY SCENARIO AND MARKET. *VADYBA* , 26-38.

Kartal, B., & Ay, C. (2004). Globalizasyonun Çokuluslu İşletmelerin Pazarlama ve Yönetimine Etkisi. *Celal Bayar Üniversitesi İ.İ.B.F Yönetim ve Ekonomi* , 11-26.

Kayapınar, P. Y. (2017). Uluslararası Pazarlamada Pazarlama Karması Stratejileri. *Balkan ve Yakın Doğu Sosyal Bilimler Dergisi* , 110-116.

Koçoğlu, C. M., & Aydoğdu, A. (2017). KÜRESEL PAZARLAMA KAPSAMINDA GLOKAL PAZARLAMASTRATEJİLERİNİN MARKA SADAKATİ ÜZERİNDEKİ ETKİSİ ÜZERİNE BİR ARAŞTIRMA. *Akademik Sosyal Araştırmalar Dergisi* , 218-235.

Mucuk, İ. (2014). *Pazarlama İlkeleri.* İstanbul: Türkmen Kitapevi.

Onurlu, Ö., & Zulfugarova, N. (2016). KÜRESEL MARKALARIN YEREL PAZARLARDAKİ REKLAM STRATEJİLERİ İLE KÜLTÜREL FARKLILIKLAR ARASINDAKİ İLGİ ÜZERİNE BİR UYGULAMA. *Marmara Üniversitesi Öneri Dergisi* , 491-513.

Saydan, R., & Kanıbir, H. (2007). GLOBAL PAZARLAMADA TOPLUMSAL KÜLTÜR FARKLILIKLARININ ÖNEMİ (ÇOKULUSLU ŞİRKET VE YEREL KÜLTÜR ÖRNEKLERİ). *Elektronik Sosyal Bilimler Dergisi* , 74-89.

KAYNAKÇA

Akdoğan, N. (2003). *Tekdüzen Muhasebe Sisteminde Maliyet Muhasebesi Uygulamaları*. İstanbul: İSMMMO Yayınları.

Akdoğan, N. ve Sevilengül, O. (2007). Türkiye Muhasebe Standartlarına Uyum İçin Tekdüzen Hesap Planında Yapılması Gereken Değişiklikler, *Mali Çözüm*, 84, 29-70.

Azaltun, M. ve Kaya, E. (2010). *Konaklama İşletmelerinde Muhasebe Uygulamaları*. Ankara: Detay Yayıncılık.

Bayri, O. (2010). Tekdüzen Muhasebe Sistemine ve Türkiye Muhasebe-Finansal Raporlama Standartlarına Göre Gelir Tablolarının Biçimsel Yapısı, Kapsamı ve İçeriğinin Karşılaştırmalı Analizi, *Muhasebe ve Finansman Dergisi*, 10(47), 95-109.

Çetiner, E. (2002). *Konaklama İşletmelerinde Muhasebe Uygulamaları*. Ankara: Gazi Kitabevi.

Doğan, Ö. ve Altınkaynak, F. (2019). Turizm Şirketlerinde Hizmet Üretim Maliyetlerini Raporlama Sorunları, *Business & Management Studies: an International Journal*, 7(4), 1888-1904.

Dursun, A. ve Yalnız, S. (2013). Konaklama İşletmelerinde Hizmet Üretim Maliyetleri-TMS 2 Stoklar ve TMS 18 Hasılat Standartları Açısından Değerlendirilmesi, *Atatürk Üniversitesi İktisadi ve İdari Bilimler Dergisi*, 27(1), 139-157.

Dumanoğlu, S. (2005). Belediyelerde Muhasebe Sistemi ve Hizmet Maliyetlerinin Takibi, *Muhasebe ve Finansman Dergisi*, (26), 138-146.

Güngörmüş, A. H. (2010). Konaklama İşletmelerinde Yönetsel Hesap Planlarının Oluşturulması, İzmir Mali Müşavirler Odası Dayanışma Dergisi, 109, 4151.

Kabataş, Y. ve Pamukçu, A. (2010). TMS-2 Stoklar Standardı Kapsamında Hizmet Üretim Maliyetlerinin Muhasebeleştirilmesi, *Muhasebe ve Finansman Dergisi*, (48), 191-199.

Koçyiğit, S. Ç. (2011). Hastanelerde Hizmet Üretim Maliyeti Olarak Stokların TMS 2'ye Göre Muhasebeleştirilmesi, İşletme Araştırmaları Dergisi, 3(1), 69-88.

Kurtlu, A. ve Gobi, K. (2020). Konaklama İşletmelerinde Tamamlanmamış Hizmet Üretim Maliyetlerinin TMS 2 Açısından İncelenmesi, *Journal of Humanities and Tourism Research*, 10 (2), 313-325.

Yanık, R. (2013). Hizmet Maliyetlerinin Stoklar Hesap Grubunda Aktifleştirilmesi ve Sağlık İşletmeleri Örneği, *Atatürk Üniversitesi İktisadi ve İdari Bilimler Dergisi*, 27(3), 81-90.

Yılmaz, M. ve Güngörmüş, A. H. (2013). Vakıf Üniversitelerinde Yönetsel Amaçlı Hesap Planlarının TMS'ye Göre Oluşturulması ve Hizmet Üretim Maliyetlerinin Muhasebeleştirilmesi. *Dumlupınar Üniversitesi Sosyal Bilimler Dergisi*, (37), 351-368.

Yükçü, S. (2007). *Yönetim Açısından Maliyet Muhasebesi*, İzmir: Birleşik Matbaacılık.

KAYNAKÇA

Ağgül, S. (2020). Sürekli Denetim Yaklaşımı: ISO 500 Büyük Sanayi Kuruluşu'unda Bir Araştırma. Doktora Tezi. Erzurum: Atatürk Üniversitesi.

Bibi, Wa'el F. (2010). Continuous Auditing: The Basics, Reality And The Future, http://www.bibiconsulting.net/Continuous_audit_Article.pdf, [E.T.: 29.06.2020].

Bible, L., Graham, L. ve Rosman, A. (2005). The Effect of Electronic Audit Environments on Performance. *Journal of Accounting, Auditing & Finance*, 20(1), 27-42.

Brazina, P. R. ve Leauby, B. A. (2004). To CAATch a Thief: Use Software to Fight Fraud. *Accounting Today*, 18(14), 24-27.

Brown, C. E., Wong, J. A. ve Baldwin, A. A. (2007). A Review And Analysis Of The Existing Research Streams İn Continuous Auditing. *Journal of Emerging Technologies in Accounting*, 4(1), 1-28.

Coderre, D. (2005). Continuous Auditing: Implications For Assurance,Monitoring, And Risk Assessment. *The Institute of Internal Auditors* (pp.1-33), Global Technology Audit Guide, Florida.

Davis, D. ve Cosenza, R. M. (1998). *Business Research for Decision Making*. Boston: Pws-Kent Publishing Company.

Erdemir, N. K. (2015). Muhasebede Sürekli Denetim Anlayışı ve Yeni Türk Ticaret Kanununda Muhasebe Meslek Mensuplarının Rolü. Doktora Tezi. Konya: Selçuk Üniversitesi.

Gökçe, F. (2013). Halka Açık İşletmelerde Sürekli Denetimin İç Denetime Uygulanabilirliğinin İncelenmesi. Yüksek Lisans Tezi. Edirne: Trakya Üniversitesi.

Lins, S., Schneider, S. ve Sunyaev, A. (2018). Trust is good, control is better: creating secure clouds by continuous auditing. *IEEE Transactions on Cloud Computing*, 6 (3), 890-903.

Marşap, B., Kurt., G. ve Uçma, T. (2012). Sürekli Denetimin Gerektirdiği İç Denetim Faaliyetleri Açısından Stratejik Yönetim Muhasebesinin Gerekliliği. *Muhasebe Öğretim Üyeleri Bilim ve Dayanışma Vakfı Dergisi*, 14(4), 1-17.

O'reılly, Anthony; (2006), "Continuous auditing: wave of the future?", Corporate Board, 24(6), 1–4.

Rezaee, Z., Elam, R. ve Sharbatoghlie, A. (2001). Continuous Auditing: The Audit of the Future. *Managerial Auditing Journal*, 16(3), 150-158.

Rezaee, Z., Sharbatoghlie, A., Elam, R. ve McMickle, P. (2002). Continuous Auditing: Building Automated Auditing Capability. *Auditing: A Journal of Practice and Theory*, (21), 147-163.

Sekaran, U. (2003). *Research Methods for Business.* Fourth Edition, John Wiley & Sons İnc.

Serçemeli, M. (2015). *İç Denetim Stratejisinde Sürekli Denetim Yaklaşımı BIST-100 Şirketlerinde Bir Araştırma*. Doktora Tezi. Erzurum: Atatürk Üniversite.

Serçemeli, M. ve Orhan, S. (2016). Sürekli Denetim Ve Denetimin Geleceğine Bakış Üzerine BIST-100 Şirketlerinde Bir Araştırma. *Sayıştay Dergisi*, (101), 31-50

Vasarhelyi, N., Kuenkaikew, S., Littley, J. ve Williams, K. (2010). *Continuous Auditing Technology Adoption in Leading Internal Audit Organizations.* USA: Rutgers University.

Warren, J. D. ve Smith, M. (2006). Continuous Auditing: An Effective Tool for İnternal Auditors. *Internal Auditing*, 21(2), 27-35.

Yamane, T. (2001). *Temel Örnekleme Yöntemleri*. Çev. A. Esin, M. A. Bakır, C. Aydın ve E. Gürbüzsel, İstanbul: Literatür Yayıncılık.

http://www.kgk.gov.tr [E.T.: 17.09.2020].

KAYNAKLAR

Aktan, C. C. (1994). *Gerçek Liberalizm Nedir?*. İstanbul: T Yayınları.

Aytaç, A. M. (2015). Dünya Görüşü ve İdeoloji. İçinde Yüksel Taşkın (Editör), *Siyaset Kavramlar. Kuramlar Süreçler.* (s.105-137). İstanbul: İletişim Yayınları.

Berktay F. (2009), Liberalizm. İçinde H. Birsen Örs (Editör), *19. Yüzyıldan 20. Yüzyıla Modern Siyasal İdeolojiler.* (s.47-114). İstanbul: İstanbul Bilgi Üniversitesi Yayınları.

Bell, D. (2013). *İdeolojinin Sonu, Ellilerdeki Siyasi Fikirlerin Tükenişine Dair.* (çev. V. Hacıoğlu). Ankara: Sentez Yayıncılık.

Birler, Ö. (2015). Liberalizm, İçinde G. Atılgan, E. Atilla Aytekin (Editör), *Siyaset Bilimi, Kavramlar, İdeolojiler, Disiplinler Arası İlişkiler.* (s.299-3115). İstanbul: Yordam Kitap.

Bockman, J. (2013), Neoliberalism, *Contexts*, Vol. 12, No. 3 (Summer 2013). (14-15). Retrieved from https://www.jstor.org/stable/24710786.

Cahill, D. ve Konings, M. (2019). *Neoliberalizm,* (çev. O. Orhangazi). Ankara: Ütopya Yayınevi.

Centeno, A.A. ve Cohen, N.J. (2012). The Arc of Neoliberalism, *Annual Review of Sociology*, (Vol 38). (317-340). https://www.jstor.org/stable/2325498.

Çetin, B. N. (2017). *Metalaştırma, Kapitalist Sistemin Tüketime İkna Stratejisi*. Ankara: Akçağ.

Editoryal, (1987). 1789 Fransız Devrimi'nin İdeolojileri, *Devrimler ve Karşı Devrimler Ansiklopedisi, Devrimler ve Kültürler,* 5. Cilt. (1040-1042). İstanbul: Gelişim Yayınları,

Editoryal, (2016), *Ekonomi Kitabı*. (çev. Y. Akverdi ve S. N. Ağırnaslı). İstanbul: Alfa Yayınları.

Friedman, M. (2018). *Kapitalizm ve Özgürlük*. (çev. D. Erberk ve N. Himmetoğlu). Ankara: Eksi Kitaplar.

Freeden, M. (2011). *İdeoloji,* (çev. H. Gür). Ankara: Dost Kitabevi Yayınları.

Foucault, M. (2015). *Biyopolitikanın Doğuşu College de France Dersleri 1978-1979.* İstanbul: İstanbul Bilgi Üniversitesi Yayınları.

Fukuyama, F. (1999). *Tarihin Sonu ve Son İnsan.* (çev. Z. Dicleli). İstanbul: Gün Yayıncılık.

Gorz, A. (2001). *Yaşadığımız Sefalet.* (çev. K. Çareleri). İstanbul: Ayrıntı Yayınları.

Göze, A. (2016). *Siyasal Düşünceler ve Yönetimler*. İstanbul: Beta Basım. A.Ş.

Hallowell, J. H. (1942). The Decline Liberalism*, Ethics*, Vol. 52, No. 3., Apr. (323-349). Chigago: The University of Chicago Press.

Harvey, D. (1997). *Postmodernliğin Durumu*. (çev. M. G. Sökmen). İstanbul: Metis Yayınları.

Harvey, D. (2015). *Neoliberalizmin Kısa Tarihi*. (çev. A. Onacak). İstanbul: Sel Yayıncılık.

Hobbes, T. (2007), *Leviathan,* (çev: S. Lim). İstanbul: Yapı Kredi Yayınları.

Holmwood, J. (2005), Refah Devleti Teorisinin *Üç Temel Direği: T. H. Marshall, Karl Polanyi ve Alva Myrdal'ın Milli Refah Devletini Müdafaaları.* (çev: İ. Türkmen). (38-52). *Siyaset ve Toplum*, Yaz 2005 Sayı 3, Ankara.

Huber, E. ve J. D. Stephens, (2013). Küresel Kapitalizmde Devletin Ekonomik ve Sosyal Politikaları, İçinde Thomas Janoski, Robert Alfrod vd. (Editör). *Siyaset Sosyolojisi*. (çev: A. Küçüçiftçi ve A. Alvaç vd). Ankara: Phoenix Yayınları.

Jameson, F. (2008). *Postmodernizm ya da Geç Kapitalizmin Kültürel Mantığı*. (çev. N. Plümer ve A. Gölcü). Ankara: Nirengi Kitap.

Keynes, J. M. 2010). *Genel Teori İstihdam, Faiz ve Paranın Genel Teorisi*. (çev. U. S. Akalın). İstanbul: Kalkedon Yayınları.

Lapavitsas, C. (2020). Neoliberal Dönemde Anayolcu İktisat Kuramı. İçinde Alfredo Sad-Filho, Deborah Johnston (Editör). *Neoliberalizm Muhalif Bir Seçki*. (çev. Ş. Başlı ve T. Öncel). (s.59-76). İstanbul: Yordam Kitap.

Laski, H. J. (1945). *Demokrasi ve Sosyalizm*. (çev. N. Berkes). İstanbul: Yurt ve Dünya Yayınları.

Mill, J. S. (2018). *Özgürlük Üzerine.* (çev. T. Türk). İstanbul: Roman Yayınları.

Mishra, P. (2017). *Hınç Çağında Siyaset: Aydınlanma'nın Karanlık Mirası, Haz: Heinrich, Geiselberger, Büyük Gerileme, Zamanımızın Ruh Hali Üstüne Uluslararası Bir Tartışma*. (çev. M. Şahin vd). (128-142). İstanbul: Metis Yayınları.

Okan, O. (2001). *Batı Düşüncesinde Liberalizm ve Tarihi Koşulları*. Ankara: Türk Tarih Kurumu Basımevi.

Özkazanç, A. (2005). Türkiye'nin Neo-Liberal Dönüşümü ve Liberal Düşünce. İçinde T. Bora ve M. Gültekingil (Editör). *Modern Türkiye'de Siyasi Düşünce Liberalizm* Cilt 7. (s.634-657). İstanbul: İletişim Yayınları.

Palley, T. I. (2007). Keynesçilikten Neoliberalizme: İktisat Biliminde Paradigma Kayması, İçinde A. Sad-Filho, D. Johnston (Editör). *Neoliberalizm Muhalif Bir Seçki*. (çev. Ş. Başlı ve T. Öncel). (s.42-59). İstanbul: Yordam Kitap.

Polanyi, K. (2009). *Büyük Dönüşüm, Çağımızın Siyasal ve Ekonomik Kökenleri.* (çev. A. Buğra). İstanbul: İletişim Yayınları.

Prechel, H, ve Harms, J. B. (2007). Politics and Neoliberalis: Theory and Ideology, İçinde H. Prechel (Editör). *Politics and Neoliberalism: Structure, Process and Outcome, Research in Political Sociology* Volume 16. (s.3-17). by Elseiver Ltd.Oxford, Amsterdam: San Diego.

Roskin, M.G. ve Cord, L. vd. (2015). *Siyaset Bilimi*. (çev. A. Yayla). Ankara: Liberte Yayınları.

Sennett, R. (2013). *Karakter Aşınması*. (çev. B. Yıldırım). İstanbul: Ayrıntı Yayınları.

Seethi, K.M. (2001). Postmodernism, Neoliberalism and Civil Society: A Critique of the Development Strategies in the Era of Globalisation. Vol. 62, No. 3. Special Issue on Globalisation and the State. (307-320). https://www.jstor.org/stable/42771344.

Smith, A. (2006). Milletlerin Zenginliği. (çev. H. Derin ve G. Kazgan). İçinde *Sunuş,* (v-xxvi), İstanbul: Türkiye İş Bankası Kültür Yayınları.

Smith, A. (2006). *Milletlerin Zenginliği*. (çev. H. Derin). İstanbul: Türkiye İş Bankası Kültür Yayınları.

Stewart, M. (1993). Keynesci İktisat Öğretisi. (çev. Ş. Kut). İçinde K. Saybaşılı (Editör). *Liberalizm, Refah Devleti, Eleştiriler.* (s.53-87). İstanbul: Bağlam Yayıncılık.

Tudor, D. (2011). Twenty-first Century Neoliberal Man. İçinde J. Kapur ve K. B. Wagner (Editör). *Neoliberalism and Global Cinema, Capital, Culture and Marxist Critique*. (59-75). New York: Routledge.

Vergara, F. (2006). *Liberalizmin Felsefi Temelleri Liberalizm ve Etik*. (çev. Bülent Arıbaş). İstanbul: İletişim Yayınları.

Williams, R. (2006). *Anahtar Sözcükler.* İstanbul: İletişim Yayınları.

Yayla, A. (2000). *Liberalizm.* Ankara: Liberte Yayınları.

Zvesper, J. (2000). Liberalism, İçinde David Miller (Editör). *The Blackwell Encyclopedia of Political Thought,* (s.285-289). Oxford: Blacwell Publishers.

Kaynakça

Güreşci, E. (2017). Türkiye'de kooperatifçilik Eğtiminin Üniversitelerdeki Durumu, http://koop .gtb. gov.tr/data/592ea2dd1a79f514ac499aae/TKR-2016-2017%20 0804-BASIM.pdf.

Güreşci, E. (2009). Tarım Ekonomisi Dergisi, 47–54. İspir'in Kalkınması Üzerine Bazı Değerlendirmeler.

Geray, C. (2018). kırsal kalkınma ve kooperatifçilik , http://ereuter.ankara.edu.tr/wp-content/ uploads/sites /821/2019/10/KIRSAL-KALKINMA-VE-KOOPERAT% C4%B0F%C3%8 7%C4%B0L%C4%B 0K-1.pdf, 29.01.2022.

Coltrain, D., Borton, D, Boland, M. (2000). Differences Between NewGeneration Cooperatives and Traditional Cooperatives, Artur Capper Cooperative Center, Kansas State University, May, 2000.

Çetin, A . (2015). Kooperatifleşme ve Sayısal Değerlendirmesi, https:// www. researchgate. net/ profile/Mehmet-Gazi/ publication/ 312136964_ Kuresellesme_ Surecinde_ Kooperatif_ Kuruluslarinin_Turkiye'deki_Durumu/links/587178ae08aebf17d3aad728/Kueresellesme-Suerecinde-Kooperatif-Kuruluslarinin-Tuerkiyedeki-Durumu.pdf.

Borjas, J. (1994). The Economics of Immigration, American Economic Assocation, 1667- 1717.

Ünal, Y. (2009). Bilgi Toplumun tarihçesi, Tarih Okulu, 5, 123-144.

Can, M.F. and Sakarya, E. (2012). Dünya ve Türkiye'de tarım ve hayvancılık kooperatiflerinin tarihsel gelişimi, iktisadi önemi ve mevcut durumu, 27-36.

Mülayim, K. (2019). Tarımsal Kooperatiflerin Dünya ve Türkiye'de Mevcut Durumunun Karşılaştırılması, https://dergipark.org.tr/en/pub/anadolu/issue/50690/660198, 01.02.2022.

Ticaret Bakanlığı, Esnaf, Sanatkârlar ve Kooperatifçilik Genel Müdürlüğü. (2012). Türkiye Kooperatifçilik Stratejisi ve Eylem Planı 2012-2016. Ankara. Erişim adresi: http://www.turkey.coop/uploads/menu/t%C3%BCrkiye_kooperatif%-C3%A7ilik_stratejisi_ve_eylem_plan%C4%B1_(2012-2016).pdf , 03.02.2022.

TMKB, (2022). Türkiye Milli Kooperatifler Birliği, http://www.turkey.coop/haberdetay/Rochdale-oncesi-Kooperatifciligin-tarihi-yazildi/267, 22.04.2022.

Doğaka, B. (2017). Yöresel ve coğrafi işaretli ürünlerin değerlendirmesi, https://www.dogaka .gov. tr/ass ets/upload/d osyalar/dogaka-26-sayimiz.pdf, 01.02.2022.

Çoban, A. (2007). Üçüncü sektör kooperatifçilikhttp://tisej.com/files/arsiv/2007-42-1.pdf, 01.02.2022.

Osmanağa, O. (2007). Zirai Kredi Kooperatifler, http://tisej.com/fies/ariv/2007-42-1.pdf, 02.02.2022.

Deringil, S. (2008). The Turks and 'Europe': The Argument from History, Middle Eastern Studies, 43:5, 709-723.

Yücel, B., Alar, G., Yücel, İ. (2019). Kapitalist sisteme karşı çözüm durağı: ahilik teşkilatı, Avrasya Sosyal ve Ekonomi Araştırmaları Dergisi, 6 (12). 194-203.

TMKB, (2022). Türkiye Milli Kooperatifler Birliği, http://www.turkey.coop/haberdetay/Rochdale-oncesi-Kooperatifciligin-tarihi-yazildi/267, 22.04.2022.

TMKB, (2022). Türkiye Milli Kooperatifler Birliği, http://www.turkey.coop/menu/2017-Faaliyet-Raporu/29, 17.04.2022.

T.C. Anayasası, (2022). https://www.mevzuat.gov.tr/MevzuatMetin/1.5.2709-19821018.pdf 21.04.2022.

Özdemir, G., Başaran, B. (2003). Türkiye"de Kooperatifçiliğin Fikir, Anayasa ve Kalkınma Planları Çerçevesinde Ġncelenmesi, Üçüncü Sektör Kooperatifçilik Dergisi, 142, 33- 46.

Tunçağil, H., Uçan, I., Gökalp, H., ve Kiyak, N. (2015). "Kooperatiflerin Yönetimine Küresel Sürecin Etkisi". 21. Milletlerarası Türk Kooperatifçilik Kongresi Bildiriler Kitabı, Türk Kooperatifçilik Kurumu, Yayın No:104. Ankara, 305-325

Turan, M. (2011). SSCB'de Toprak Mülkiyeti, Ankara Üniversitesi SBF Dergisi, 66 (3), 307-332

Güreşci, E. (2017). Türkiye'de kooperatifçilik Eğtiminin Üniversitelerdeki Durumu, http://koop .gtb. gov.tr/data/592ea2dd1a79f514ac499aae/TKR-2016-2017%20 0804-BASIM.pdf.

Anonim. (2018) l. SWOT Analizi, http://www.score.org, 18.03.2022.

Şahzad, A. (2017), Afganistan Ekonomisi, Kabil 3. Basım, 189s, 45s.

Kariyawasam, A., Casil, M. (2008). kalkınma ve kooperatifleşme, 45-53, 02.02.2022.

Ahmadi, A. (2008). Afganistan tarım sektörü. https://scholar.google.com.tr/citatioser=loRzLAAA-AJ&hl=tr.

Nobil, (2019). Afganistan'da yaygın Eğtim Kurumları Düzeyleri, http://9bil.net/article/afganistan-yayg%C4%bın-e%C4%9fitim, 05.16.2022.

The World Bank, (2022). Turkey, https://data.worldbank.org/country/turkey?locale=tr 25.10.2021.

Güneş, E. (1993). Çukurova'da Pamuk Üretimi, Üretim Maliyeti, Fiyat Oluşumu ve Pazarlaması Üzerine Bir Araştırma, *Yüksek Lisans Tezi*, AÜ, Fen Bilimleri Enstitüsü, Tarım Ekonomisi Anabilim Dalı. Çukurova.

Saray M. (2020). Afganistan ve Türkler, Avrasya-Bir Vakfı, ASAM Yayınevi, Baskı:3, Ankara.

ILO, Uluslararası Çalışma Örgütü. (2002). Promotion of Cooperatives Recommendation, No. 193.

Eum, H. S. (2017). Cooperatives and employment: second global report. CICOPA. Eri im adresi: https://www. Cicopa. coop/wp-content/uploads/2018/01/Cooperati- ves-and-Employment-Second-Global-Report-2017. Pdf, (05.03.2022)

Yılmaz, E., Özdemir, G. ve Er, F.Ü. (2019) Women in Rural Areas and Analytical Appro- aches to Empowerment of Women. O.B. Çelik ve M.İ. Yenilmez (Ed.) Women's Econo- mic Empowerment in Turkey içinde. New York, NY: Routledge, 05.03.2022.

Aykaç, A. (2018). Dayanışma Ekonomileri, Üretim ve Bölüşüme Alternatif Yaklaşımlar. İstanbul: Metis Yayıncılık.

Muctaba, H. (2017). Kooperatif Düşüncesi, Afganistan Ziraat Bakanlığı Dergisi, Kabil, s 45, 18.12.2021.

KAYNAKÇA

Anderson, P. (1974). *Passages from Antiquity to Feudalism*. Londra: New Left Books.

Browning, R. (1975). *Byzantium and Bulgaria a Comparative Study Across Early Medieval Frontier*. Londra: Temple Smith.

Dworkin, D. (1997). *Cultural Marxism in Postwar Britain*. Durham ve Londra: Duke University Press.

Faulkner, N. (2013). *A Marxist History of the World from Neanderhals to Neoliberals*, Londra: Pluto Press

Hammonds, J. R. (2014). *A Preface to H G Wells*. New York: Routledge.

Harman C. (1999) *A People's History of the World*, Londra: Bookmarks.

Herrin, J. (1997). "Robert Browning", *Past and Present*. (156).

Kaye, H. J. (2009). *İngiliz Marksist Tarihçiler*, İstanbul: İletişim Yay.

Laybourn, K. (2006). *Marxism in Britain Dissent, Decline and Re-emergence 1945-c. 2000*, Londra: Routledge.

Markus R. A. (2001). "Edward Arthur Thompson 1914-1994". *Proceedings of the British Academy*, 111.

Roberts, A. ve Wells, H. G. (2019). *A Literary Life*. Londra: Palgrave Macmillan.

Thompson, E. A. (1948). *A History of Attila and the Huns*. Oxford: Clarendon Press.

Thompson, E. A. (1982). *Romans and Barbarians the Decline of the Western Empire*. Londra: University of Winconsin Press.

Thompson, H. (1988). "Edward Arthur Thompson". *Nottingham Medieval Studies*, 32.

Wells, H. G. (1921). *The Outline of History*. New York: The Macmillan Company.

Wickham, C. (2005). *Framing the Early Middle Ages Europe and Mediterranean 400-800*, New York: Oxford University Press.

Wickham, C. (2009). *The Inheritanca of Rome*, New York: Viking Penguin.

Kaynakça

Afchar, D., Nozick, V., Yamagishi, J., & Echizen, I. (2018). A compact facial video forgery detection network. *IEEE International Workshop on Information Forensics and Security (WIFS)*, (s. 1-7). Hong Kong.

Ahmed, S. (2021). Who inadvertently shares deepfakes? analyzing the role of political interest, cognitive ability, and social network size. *Telematics and Informatics, 57:101508*.

Ali, S., DiPaola, D., Lee, I., Sindato, V., Kim, G., Blumofe, R., & Breazeal, C. (2021). Children as creators, thinkers and citizens in an AI-driven future. *Computers and Education: Artificial Intelligence 2*.

Aliman, N.-M., & Kester, L. (2020). Facing Immersive "Post-Truth" in AIVR? *Philosophies 5, 45.*, 1-9.

Baum, M. A., Benkler, Y., Berinsky, A. J., Greenhill, K. M., Menczer, F., Metzger, M. J., . . . Zittr, L. (2018). The science of fake news. *Science 359,*, 1094–1096.

BBC. (2021, Temmuz 16). *AI narration of chef Anthony Bourdain's voice sparks row*. BBC: https://www.bbc.com/news/technology-57842514 adresinden alındı

Bufacchi, V. (2020). Truth, lies and tweets: A Consensus Theory of Post-Truth. *Philosophy and Social Criticism 47(3)*, 347-361.

Chesney, R., & Citron, D. K. (2019). Deep Fakes: A Looming Challenge for Privacy, Democracy, and National Security. *California Law Review 107 (6)*, 1753–1820.

Demircan, B. (2021). "Gördüğün Her Şeye İnanma": Derin Sahte Çalışmaları Üzerine Bir Doküman Analizi. *TRT AKADEMİ, Cilt:06, Sayı:13*, 728-747.

Diakopoulos, N., & Johnson, D. (2021). Anticipating and addressing the ethical implications of deepfakes in the context of elections. *New Media & Society 23 (7):*, 2072–2098.

Dobber, T., Metoui, N., Trilling, D., Helberger, N., & Vreese, C. d. (2021). Do (Microtargeted) Deepfakes Have Real Effects on Political Attitudes? *The International Journal of Press/Politics Vol. 26(1)*, 69-91.

Farid, H. (2018). Digital forensics in a post-truth age . *Comment. Forensic Sci. Int. 289,*, 268-269.

Güera, D., & Delp, E. J. (2018). Deepfake video detection using recurrent neural networks. . *15th IEEE international conference on advanced video and signal based surveillance*, 1-6.

Gamage, D., Chen, J., Ghasiya, P., & Sasahara, K. (2022). Deepfakes and Society: What Lies Ahead? M. Khosravy, I. Echizen, & N. Babaguchi içinde, *Frontiers in Fake Media Generation and Detection* (s. 3-43). sPRİNGER.

Giansiracusa, N. (2021). *How algorithms Create and Prevent Fake News.* Apress.

Goodfellow, I., Pouget-Abadie, J., Mirza, M., Xu, B., Warde-Farley, D., Ozair, S., . . . Bengio, Y. (2014). Generative adversarial nets. *Advances in Neural Information Processing Systems 27 (NIPS)*, 2672-2680.

Green, R. (2019). Counterfeit Campaign Speech. *Hastings Law Journal, 70(6)*, 1445-1490.

Henry Ajder, G. P., Cavalli, F., & Cullen, L. (2019). *The Stahe of Deppfakes, Landscape, Threats, and Impact.* DeepTrace Labs.

Ismail, A., Elpeltagy, M., Zaki, M. S., & Eldahshan, K. (2021). A New Deep Learning-Based Methodology for Video Deepfake Detection Using XGBoost. *Sensors 21, 5413*, 1-15.

Kietzmann, J., Lee, L. W., McCarthy, I. P., & Kietzmann, T. C. (2020). Deepfakes: Trick or treat? *Business Horizons 63,*, 135-146.

Liu, M., Ding, Y., Xia, M., Liu, X., Ding, E., Zuo, W., & Wen, S. (2019). STGAN: A Unified Selective Transfer Network for Arbitrary Image Attribute Editing. *IEEE/CVF Conference on Computer Vision and Pattern Recognition*.

Maras, M.-H., & Alexandrou, A. (2018). the individual's facial expressions, gestures, voice and variations, making them more and more realistic. *The International Journal of Evidence & Proof*, 1-8.

Meskys, E., Kalpokiene, J., Jurcys, P., & Liaudanskas, A. (2020). Regulating Deep Fakes: Legal and Ethical Considerations. *Journal of Intellectual Property Law & Practice, Volume 15, Issue 1, January*, 24-31.

Mirsky, Y., & Lee, W. (2021). The creation and detection of deepfakes: A survey. *ACM Computing Surveys (CSUR), 54(1):*, 1-41.

Nagel, E. v. (2020). Verifying images: deepfakes, control, and consent. *Porn Studies, Vol. 7, No. 4,*, 424-429.

Rössler, A., Cozzolino, D., Verdoliva, L., Riess, C., Thies, J., & Nießner, M. (2018). *FaceForensics: A Large-scale Video Dataset for Forgery Detection in Human Faces.* https://arxiv.org/pdf/1803.09179.pdf adresinden alındı

Sareen, M. (2022). Threats and Challenges by DeepFake Technology. L. Gaur içinde, *DeepFakes Creation, Detection, and Impact* (s. 99-114). New York: CRC Press.

Schick, N. (2020). *Deep Fakes and the Infocalypse: What You Urgently Need To Know.* London.

Shahzad, H. F., Rustam, F., Flores, E. S., Mazon, J. L., Diez, I. d., & Ashraf, I. (2022). A Review of Image Processing Techniques for Deepfakes. *Sensors, 22*, 1-28.

Shin, S. Y., & Lee, J. (2022). The Effect of Deepfake Video on News Credibility and Corrective Influence of Cost-Based Knowledge about Deepfakes. *Digital Journalism, Vol. 10, No. 3,*, 412-432.

Suying, D. L. (2022). Deep fakes and Disinformation in Asia. M. Filimowicz içinde, *Deep Fakes Algorithms and Society* (s. 23-49). Routledge.

Tahir, R., Batool, B., Jamshed, H., Jameel, M., Anwar, M., Ahmed, F., . . . Zaffar, M. F. (2021). Seeing is Believing: Exploring Perceptual Differences in DeepFake Videos. *CHI '21: Proceedings of the 2021 CHI Conference on Human Factors in Computing Systems*, (s. 1-16).

Teyit.Org. (2018, Aralık 14). *Bilgi bozukluğunu anlamak için kavramlar*. teyit.org: https://teyit.org/bilgi-bozuklugunu-anlamak-icin-kavramlar adresinden alındı

Tolosana, R., Vera-Rodriguez, R., Fierrez, J., Morales, A., & Ortega-Garcia, J. (2020). Deepfakes and beyond: A Survey of face manipulation and fake detection. *Information Fusion 64*, 131-148.

Vaccari, C., & Chadwick, A. (2020). Deepfakes and Disinformation: Exploring the Impact of Synthetic Political Video on Deception, Uncertainty, and Trust in News. *Social Media+ Society, 6(1),*, 1-13.

Wardle, C., & Derakhshan, H. (2017). *Information disorder: Toward an interdisciplinary framework for research and policy making.* Strasbourg Cedex: Council of Europe.

Whyte, C. (2020). Deepfake news: AI-enabled disinformation as a multi-level public policy challenge. *Journal of Cyber Policy*, 1-19.

Xia, Z., Qiao, T., Xu, M., Wu, X., Han, L., & Chen, Y. (2022). Deepfake Video Detection Based on MesoNet with Preprocessing Module. *Symmetry, 14, 939.*, 1-14.

Yu, P., Xia, Z., Fei, J., & Lu, Y. (2021). A survey on deepfake video detection. *IET Biom. 10,*, 607–624.

Kaynakça ve Kısaltma Listesi

AKARSU, R. (2014). Erken Tunç Çağı Sonu ve Orta Tunç Çağı'nda Güneybatı Anadolu'nun Tarihi Coğrafyası. *Atatürk Üniversitesi Sosyal Bilimler Enstitüsü Dergisi*, *18* (2), 209-216.

Arr. *an.* (Arrianus, Anabasis). Kullanılan Metin ve Çeviriler: *Anabasis Alexandri,* (Çev. E. Iliff, B.D. Robson), I (Kitap I-IV), Harvard University Press, London-Cambridge, Massachusetts 1967; *Aleksandrou Anabasis,* (Çev. Furkan Akderin), İstanbul 2005.

ASLAN, M. (2000). *Antik Çağ Anadolusu'nun Savaşçı Kavmi Galatlar*. İstanbul: Arkeoloji ve Sanat Yayınları.

AY, Ş. (2010). Ahhiyava-Hitit İlişkileri ve Ahhiyavalıların Batı Anadolu'daki Faaliyetleri. *ODÜ Sosyal Bilimler Enstitüsü Sosyal Bilimler Araştırmaları Dergisi*, 1(1), 27-36.

BECKMAN, G. (1996). *Hittite Diplomatic Texts*. Atlanta: Scholars Press.

BECKS, R. (2013). Göller Bölgesi Tunç Çağı Yerleşimleri. İçinde B. Hürmüzlü, M. Fırat, A. Gerçek (Editör), *Pisidia Araştırmaları-I Sempozyum Bildirileri Kitabı* (s. 38-47), Isparta.

CTH (Catalogue des Textes Hittites).

ÇETİN, C. (2015). Isparta Müzesi'nden Bir Grup Bronz Eser. *Pamukkale Üniversitesi Sosyal Bilimler Enstitüsü Dergisi,* 20, 11-31.

DEMİR, M. (2011). Antik Kaynaklar Işığında III. Attalos'un Vasiyeti. *Uluslararası Bergama Sempozyumu*, 7-9 Nisan 2011, Cilt 1, İzmir, 179-199.

DOĞANCI, K. (2017). I. Constantinus'un Hristiyanlığı Meselesi ve Ölümü Hakkındaki Tartışmalar. *Uludağ Üniversitesi Fen-Edebiyat Fakültesi Sosyal Bilimler Dergisi,* 18(33), 493-517.

DÖKÜ, F. E. (2018). Pisidia'da Demir Çağ İzleri. *Cedrus* VI, 139-158.

Hdt. (Herodotos). Kullanılan Metin ve Çeviriler: *The Histories*, (Çev. A. D. Godley), Harvard University Press, Cambridge 1920; *Tarih,* (Çev. M. Ökmen), İstanbul, 2009.

HECEBİL, U. (2016). *Konane Kale Tepe Yerleşmesi Hellenistik* Dönem Savunma Sistemi. Süleyman Demirel Üniversitesi Sosyal Bilimleri Enstitüsü Yayımlanmamış Yüksek Lisans Tezi, Isparta.

HÜRMÜZLÜ KORTHLOT, B., TANRIVER, Ö. (2016). Antik Kaynaklar, Epigrafik ve Arkeolojik Veriler Işığında Kuzeybatı Pisidia Bölgesi'nin Kültürel Kimliği. *Süleyman Demirel Üniversitesi Fen Edebiyat Fakültesi Sosyal Bilimler Dergisi*, 37, 27-49.

HÜRMÜZLÜ KORTHOLT B., KAŞKA, G., FIRAT, M. (2015). Geç Antik Dönem'de Konane. *Süleyman Demirel Üniversitesi Fen Edebiyat Fakültesi Sosyal Bilimler Dergisi*, 36, 25-46.

HÜRMÜZLÜ, B. (2013). Konane Antik Kenti Hellenistik Dönem Yerleşmesi. İçinde B. Hürmüzlü, M. Fırat, A. Gerçek (Editör), *Pisidia Araştırmaları-I Sempozyum Bildirileri Kitabı* (s. 142-154), Isparta.

HÜRMÜZLÜ, B. (2007). Pisidia Bölgesi'nde Ele Geçen Anthemion Tipi Steller. *Colloquium Anatolicum* VI, 97-114.

KARAUĞUZ, G. (2005). *Arkeolojik ve Filolojik Belgeler Işığında M.Ö. II. Binde Orta Anadolunun* Güney Kesimi. Konya: Çizgi Kitabevi..

KARAUĞUZ, G. (2002). *Boğazköy ve Ugarit Çivi Yazılı Belgelerine Göre Hitit Devletinin Siyasi Antlaşma Metinleri*. Konya: Çizgi Kitabevi.

KAYA, M. A. (2018). Anadolu'da Pers Satraplıkları: Kuruluş, Yönetim ve Etnik Yapı. *Cedrus* VI, 159-179.

Ksen. *anab*. (Ksenophon, Anabasis). Kullanılan Metin ve Çeviriler: *Anabasis*, (Çev. C. L. Brownson), Kitap I-III, London, New York 1921; *Anabasis (Onbinlerin* Dönüşü), (Çev. Oğuz Yarlıgaş), İstanbul, 2011.

Ksen. *Hell*. (Ksenophon, Hellenika). Kullanılan Metin ve Çeviriler: *Hellenica*, (Çev. C. L. Brownson), Kitap I-V, Harvard University Press, Cambridge, Mass., London, 1961 (LOEB); *Yunan Tarihi*, I-III (Çev. S. Sinanoğlu), Milli Eğitim Bakanlığı.

KURT, M. (2010). Roma Cumhuriyeti'nin Anadolu Politikası ve Pergamon (Bergama) Krallığı'nın Rolü. *Selçuk Üniversitesi Edebiyat Fakültesi Dergisi,* 23, 97-11.

Liv. (Livius, ab urbe condita). Kullanılan Metin ve Çeviriler: *The History of Rome*, (Çev. E. T. Sage), Kitap 35-37, Harvard University Press, London, 1935; Kitap 38-39, (Çev. E. T. Sage), Harvard University Press, London, 1936.

ÖZDEN, S. (2007). Pisidia Bölgesi'nde Yunan ve Roma Dönemlerine Ait Kültür Varlıkları. *TAY*-7, Ege Yayınları.

ÖZHANLI, M. (2013a). Pisidia Antiokheia Özelinde Roma Dönemi Kent Planlaması. İçinde B. Hürmüzlü, M. Fırat, A. Gerçek (Editör), *Pisidia Araştırmaları-I Sempozyum Bildirileri Kitabı* (156-175), Isparta.

ÖZHANLI M. (2013b). Pisidia Antiokheiasi'nda Çocuk Taşıyan Paganist Kadınların Meryem'e Evrilmesi. Süleyman Demirel Üniversitesi Sosyal Bilimler Enstitüsü Dergisi, 2(18), 85-93.

ÖZSAİT, M. (1976-1977). Pisidya Bölgesinde Yeni Prehistorik İskan Yerleri. *Anadolu Araştırmaları*, 4, 71-95.

ÖZSAİT, M. (1984). Pisidya Bölgesinde Yeni Prehistorik İskan Yerleri (III). *Anadolu Araştırmaları*, 10, 73-88.

ÖZSAİT, M. (1985). *Hellenistik ve Roma Devrinde Pisidia Tarihi.* İstanbul: İstanbul Üniversitesi Edebiyat Fakültesi Basımevi.

Plin. *nat*. (Plinius maior, naturalis historia). Kullanılan Metin ve Çeviri: *Natural History*, (Çev. J. Bostock, H. T. Riley), V, London, 1855.

SARI, D. (2012). İlk Tunç Çağı ve Orta Tunç Çağı'nda Batı Anadolu'nun Kültürel ve Siyasal Gelişimi. *MASROP* 7, 112-249.

SEÇER FİDAN, S. (2016). MÖ II. Binyılda Pedassa Ülkesi. İçinde A. V. Çelgin, N. E. A. Şahin (Editör), *Eskiçağ Yazıları 10* (s. 19-62), İstanbul: Arkeoloji ve Sanat Yayınları.

SEÇER, S. (2012). *Yazılı Belgeler Işığında Lukka, Pedassa ve Walma Ülkelerinin Tarihi ve Tarihi Coğrafyası*, İstanbul Üniversitesi Sosyal Bilimler Enstitüsü Eskiçağ Dilleri ve Kültürleri Anabilim Dalı Hititoloji Bilim Dalı Yayımlanmamış Yüksek Lisans Tezi, İstanbul.

SEVİN, V. (2019). *Anadolu'nun Tarihi Coğrafyası* (5. Baskı), Ankara: TTK Yayınevi.

Strab. (Strabon, Geographika). Kullanılan Metin ve Çeviriler: *Coğrafya,* (Çev. A. Pekman), İstanbul, 2000.

ŞAMAN DOĞAN, N. (2009). Selçuklu ve Hamidoğulları Döneminde Isparta: Kültürel Ortam. *Sosyal Bilimler Dergisi*, 22, 69-90.

TAŞDÖNER, K. (2016). Anadolu'nun Galat Kökenli Kralları: Amnyntas ve Sonrası. *The Journal of Academic Social Science Studies,* 53, 305-315.

ÜSTÜN TÜRKTEKİ, S. (2015). İlk Tunç Çağı'nda Pisidya/Göller Bölgesi'nin Çömlekçilik Gelenekleri. İçinde T. Kahya, A. Özdizbay, N. T. Önen, M. Wilson (Editör), *Uluslararası Genç Bilimciler Buluşması II: Anadolu Akdeniz Sempozyumu 04-07 Kasım 2015 Antalya, Sempozyum Bildirileri* (s. 757-785)..

İnternet Kaynakları

https://isparta.ktb.gov.tr/TR-71016/isparta.html (Erişim Tarihi 25.04.2020).

KAYNAKÇA

1. Akyurt, H. ve Turpcu, E. (2019). *Giresun İli̇ Gastronomi̇ Değerleri̇ Ve Gastronomi̇ Turizmi̇.* Ankara: Akademisyen Yayınevi.
2. Anvekar, S. R. (2012). Medical Tourism In India: A Strategic Approach Towards Effective Branding For Health Care Services Marketing. *American Journal of Management*, *12*(2/3), 108–116.
3. Armutcu, F., Namuslu, M. ve Kaya, M. (2013). Zeytinyağı Ve Sağlık : Biyoaktif Bileşenleri, Antioksidan Özellikleri Ve Klinik Etkileri. *Konuralp Tıp Dergisi,* 5(1), 60–68.
4. Arslan Ayazlar, R. ve Öngider, M. U. (2018). The Attitudes Of Grapes Producers On Branding Of Manisa With Wine Tourism. *Gastroia: Journal of Gastronomy And Travel Research*, 2(2), 53–67.
5. Ballotin, V. R., Bigarella, L. G., Brandão, A. B., Balbinot, R. A., Balbinot, S. S. ve Soldera, J. (2021). Herb-İnduced Liver İnjury : Systematic Review And Meta-Analysis. *World Journal of Clinical Cases,* 9(20), 5490–5514.
6. Başaran, B. (2017). Gastronomi Turizmi Kapsamında Rize Yöresel Lezzetlerinin Değerlendirilmesi. *Journal of Tourism and Gastronomy Studies*, 3(5), 135–149.
7. Baysal, K. (2019). Bir Bayram Tadı: Gencer Macunu. *Uluslararası Sosyal ve Beşeri Bilimler Araştırma Dergisi*, 6(45), 3822–3833.
8. Bekar, A. ve Belpınar, A. (2015). Turistlerin Gastronomi Turizmine İlişkin Görüşlerinin Milliyetlerine Göre Değerlendirilmesi. *Journal of Yaşar University*, 10(38), 6519–6530.
9. Birdir, K. ve Akgöl, Y. (2015). Gastronomi Turizmi Ve Türkiye'yi Ziyaret Eden Yabancı Turistlerin Gastronomi Deneyimlerinin Değerlendirilmesi. *İşletme ve İktisat Çalışmaları Dergisi*, 3(2), 57–68.
10. Bucak, T. ve Aracı, Ü. E. (2013). Türkiye'de Gastronomi Turizmi Üzerine Genel Bir Değerlendirme. *Balıkesir University The Journal of Social Sciences Institute*, 16(30), 203–216.
11. Buzcu, Z. ve Birdir, K. (2018). Medikal Turizmde Mevcut Durum Analizi: İstanbul Ve Antalya. *Akademik Bakış Dergisi*, 65(Ocak-Şubat), 279–293.
12. Carlsen, J. (2004). A Review Of Global Wine Tourism Research. *Journal of Wine Research*, 15(1), 5-13.
13. Coskun, F. (2017). A Traditional Turkish Fermented Non-Alcoholic Beverage, "Shalgam". *Beverages*, 3(4). 1-13.
14. Cömert, M. ve Durlu Özkaya, F. (2014). Gastronomi Turizminde Türk Mutfağının Önemi. *Journal of Tourism and Gastronomy Studies*. 2(2), 62-66.
15. Çam, O. ve Çılgınoğlu, H. (2021). Yöresel Mutfakların Gastronomi Turizmindeki Önemi: Kastamonu Mutfağı Örneği. *Uluslararası Türk Dünyası Turizm Araştırmaları Dergisi*, 6(1), 176–192.
16. Demirel, H. ve Güdek, M. (2017). Gastronomi Turizminde Bitkisel Çayların Yeri : Beypazarı Örneği. *TABAD-Tarım Bilimleri Araştırma Dergisi*, 10(1), 7–13.
17. Dilsiz, B. (2010). *Türkiye'de gastronomi ve turizm (İstanbul örneği).*Yüksek Lisans Tezi. İstanbul: İstanbul Üniversitesi.
18. Durlu Özkaya, F., Sünnetçioğlu, S. ve Can, A. (2013). Sürdürülebilir Gastronomi Turizmi Hareketliliğinde Coğrafi İşaretlemenin Rolü. *Journal of Tourism and Gastronomy Studies*, 1(1), 13–20.
19. Dülger Altıner, D. ve Özdemir, G. (2019). Gastronomi Kavramları Ve Gastronomi Turizmi Üzerine Bir İnceleme. *Erzincan Üniversitesi Sosyal Bilimler Enstitüsü Dergisi,* 12(1), 1–14.
20. Erol, G., ve Arslaner, E. (2017). Alternatif Turizmin Bazı Türleri Üzerine Bir Değerlendirme. *Journal of Tourism and Gastronomy Studies*, *5*(4), 422–438.
21. Guarrera, P. M. ve Savo, V. (2013). Perceived Health Properties Of Wild And Cultivated Food Plants In Local And Popular Traditions Of Italy: A Review. *Journal of Ethnopharmacology,*146(3), 659-680.
22. Guruge, M. C. B. (2020). Conseptual Rewiew On Gastronomy Tourism. *International Journal of Scientific and Research Publications,* 10(2), 319–325.

23. Hatipoğlu, A. (2014). *Osmanlı Saray Mutfağı'nın Gastronomi Turizmi Çerçevesinde İncelenmesi*. Doktora tezi. Sakarya: Sakarya Üniversitesi.

24. Hjalager, A-M. ve Richards, G. (2002). Still Undigested: Research İssues İn Tourism And Gastronomy. İçinde Anne-Mete Hjalager ve Greg Richards (Editörler), *Tourism and Gastronomy,* (1-245). London: Routledge.

25. Horng, J. S. ve Tsai, C.T. (2012). Culinary Tourism Strategic Development : An Asia-Pacific Perspective. *International Journal of Tourism Research*, 14(1), 40–55.

26. Javanshir, N., Hosseini, G. N. G., Sadeghi, M., Esmaeili, R., Satarikia, F., Ahmadian, G. ve Allahyari, N. (2021). Evaluation Of The Function Of Probiotics, Emphasizing The Role Of Their Binding To The Intestinal Epithelium İn The Stability And Their Effects On The Immune System. *Biological Procedures Online*, 23(1), 1–17.

27. Jung, S. J., Kim, W. L., Park, B. H., Lee, S. O., ve Chae, S. W. (2020). Effect Of Toxic Trace Element Detoxification, Body Fat Reduction Following Four-Week İntake Of The Wellnessup Diet: A Three-Arm, Randomized Clinical Trial. *Nutrition and Metabolism*, 17(1), 1–17.

28. Kabacık, M. (2021). Covit 19 Pandemisinin Türkiye Sağlık Turizmine Etkileri. *Journal of Tourism and Gastronomy Studies*, *Special* Is(5), 464–476.

29. Karaca, O. B., Yıldırım, O. ve Çakıcı, C. (2015). Gastronomi Turizminde Otlar, Ot Yemekleri Ve Sağlıkla İlişkisi Üzerine Bir Değerlendirme. *Journal of Tourism and Gastronomy Studies*, 3(3). 27-42.

30. Kesici, M. (2012). Kırsal Turizme Olan Talepte Yöresel Yiyecek Ve İçecek Kültürünün Rolü. *KMÜ Sosyal ve Ekonomik Araştırmalar Dergisi*, 14(23), 33–37.

31. Kızılaslan, N. ve Solak, İ. (2016). Yoğurt Ve İnsan Sağlığı Üzerine Etkileri. *Gaziosmanpaşa Journal of Scientific Research*, 12, 52–59.

32. Kızılırmak, İ., Ofluoğlu, M.ve Şişik, L. (2016). Türkiye'de Uygulanan Gastronomi Turları Rotalarının Web Tabanlı Analizi Ve Değerlendirmesi. *Journal of Tourism and Gastronomy Studies*, 4(Special 1), 258–269.

33. Kivela, J. ve Crotts, J.C. (2005). Gastronomy Tourism:A Meaningful Travel Market Segment. *Journal of Culinary Science & Technology,* 4(2-3), 39-55.

34. Kocabaş, E. (2019). Gastronomi Turizmi Çerçevesinde Destinasyon Marka Değerinin Festivaller Aracılığıyla Belirlenmesi: Gaziantep Örneği. Yüksek lisans tezi. İstanbul: İstanbul Üniversitesi.

35. Küçük, S. C., ve Yıbar, A. (2021). Popüler Diyet Akımlarının Vücut Ağırlığı Ve Sağlık Üzerine Etkileri. *Akademik Gıda*, 19(1), 98–107.

36. Küçükkömürler, S., Şirvan Boran, N., ve Sezgin Ceyhun, A. (2018). Dünyada ve Türkiye'de gastronomi turizmi. *Uluslararası Turizm, İşletme, Ekonomi Dergisi*, *2*(2), 78–85.

37. López-Guzmán, T., Cañero-Morales, P. M., Moral-Cuadra, S. ve Orgaz-Agüera, F. (2016). An Exploratory Study Of Olive Tourism Consumers. *Tourism and Hospitality Management*, 22(1), 57–68.

38. Makino, S., Sato, A., Goto, A., Nakamura, M., Ogawa, M., Chiba, Y., Hemmi, J., Kano, H., Takeda, K., Okumura, K. ve Asami, Y. (2016). Enhanced Natural Killer Cell Activation By Exopolysaccharides Derived From Yogurt Fermented With Lactobacillus Delbrueckii Ssp. Bulgaricus Oll1073r-1. *Journal of Dairy Science,* 99(2), 915–923.

39. Mendes, E. (2013). An Application Of The Transtheoretical Model To Becoming Vegan. *Social Work in Public Health*, *28*(2), 142–149.

40. Mutlu, H., Mutlu, A. S. ve Sandıkçı, M. (2019). Türkiye'deki Gastronomi Müzelerinin Turistik Sunum Farklılıkları Açısından Araştırılması. *The Journal of International Social Research*, 12(68), 1210–1231.

41. Oduncuoğlu, F. ve Bayram, M. (2019). Turizm Sektöründe Yiyecek-İçecek Hizmetlerinin Sağlık Turizmi Türleri İle İlişkisi. *Journal of Tourism and Gastronomy Studies*, *7*(3), 2360–2382.

42. Oğan, Y. ve Durlu Özkaya, F. (2021). Artvin'i Ziyaret Eden Turistlerin Gastronomi Deneyimleri Üzerine Bir İnceleme. *Güncel Turizm Araştırmaları Dergisi*, *September*, 211–227.

43. Özdemir, B. (2020). Gastronomi Akımlarında Sağlıklı Mor Yiyecekler. *Gsi Journals Serie B : Advancements in Business and Economics, 3*(1), 16–30.

44. Özdemir, B. ve Zencir, E. (2017). Yiyecek İçecek İşletmelerine Yerel Ürün Önerisi : Çerez Tarhana. *Journal of Tourism and Gastronomy Studies*, 5(2), 18–27.

45. Özden, A. (2013). Probiyotik? Sağlıklı Yaşam İçin Yararlı Eski Dost Bakteriler?. *Güncel Gastroenteroloji,* 17(1), 22–38.

46. Ramaraj, K. (2019). Role Of Food Quality And Service İn Health Tourism. *International Journal of Research and Analytical Rewiews(IJRAR)*, 6(1), 143–148.

47. Sarı Gök, H. (2020). Gastronomi Turizmi. İçinde A. Bilge ve A. Cabi (Editörler), *Turizm Türlerine Profesyonel Yaklaşım* (247–284). Konya:SAGE Yayınevi.

48. Sarıışık, M., ve Kardeş, N. (2019). An Investigation On The Relationship Between Gastronomy Flows And Colors. *International Conference on Eurasian Economies 2019*, 430–438.

49. Scarpato, R.(2002). Gastronomy As A Tourist Product: The Perspective Of Gastronomy Studies. İçinde Anne-Mete Hjalager ve Greg Richards (Editörler), *Tourism and Gastronomy* (51-59). Londra: Routledge.

50. T.C. Kalkınma Bakanlığı. (2018b). *On Birinci Kalkınma Planı (2019-2023) Tarım Ve Gıdada Rekabetçi Üretim Özel İhtisas Komisyonu Raporu.* (1-337). Ankara.

51. Tamer, G. (2020). Sağlık Turizmi Kapsamında Estetik Uygulamalar Üzerine Bir Araştırma: İstanbul İli. Yüksek lisans tezi. İstanbul: İstanbul Gelişim Üniversitesi.

52. Tanrısever, C. ve Ekerim, F. (2020). Türkiye Gastronomi Festivalleri ve Haritalandırılması. *Journal of Tourism and Gastronomy Studies*, 8(3), 2277–2297.

53. Taşpınar, O. (2017). An Investigation Into The Relationship Of Products' Brand Awareness, Recognition And Brand Image Valued Within The Scope Of Gastronomic Tourism : A Research On Wine. *Journal of Current Researches on Social Sciences, 7*(2), 209–226.

54. Tontuş, H. Ö. (2019). Sağlık Turizmi Nedir? İçinde *Tüm Yönleriyle Sağlık Turizmi* (1–38). Ankara: Sağlık Bakanlığı.

55. Türkay, O. ve Şengül, S. (2016). Akdeniz Mutfak Kültürünün Gastronomi Turizmi Bağlamında Değerlendirilmesi. *Journal of Tourism and Gastronomy Studies*, *4*(Special 1), 86-99.

56. Uçan, Z. B. ve Bozok, D. (2019). Veganizm ve Gastronomi. İçinde Ş. Aydın, Ö. Çoban, Y. Karakuş, N. Çalışkan (Editörler), *IV. Uluslararası Turizm Araştırmaları Kongresi Bildiri Kitabı* (32-39). Nevşehir: 19-21 Eylül 2019.

57. Uyar, H. ve Zengin, B. (2015). Gastronomi Turizminin Alternatif Turizm Çeşidi Olarak Değerlendirilmesi Bağlamında Gastronomi Turizm İndeksinin Oluşturulması. *The Journal of Academic Social Sciences*, *3*(17), 355–376.

58. Yorulmaz, M. ve Aydoğdu, A. (2021). Sağlık Turizmi ve Yeni Trendler. İçinde Ş.Güzel ve H. Akman Dömbekci (Editörler). *Sağlık Yönetiminde Güncel Konu ve Sorunlar* (71–90). Ankara: Berikan Yayınevi.

İnternet Kaynakları

59. Araştırma ve Eğitim Genel Müdürlüğü. (2021). Genel Özellikleriyle Türk Mutfağı Kültürü, Genel Özellikleriyle Türk Mutfak Kültürü (ktb.gov.tr) (E. T.: 19.12.2021).

60. Civanoğlu, İ.M. (2017). Gastronomi Turizmi. GASTRONOMİ TURİZMİ (trablom.wixsite.com) E.T.:21.03.2022).

61. Kalkınma Bakanlığı. (2018a). On birinci kalkınma planı(2019-2023) Turizm Özel İhtisas Komisyonu Raporu. https://www.sbb.gov.tr/wp-content/uploads/2020/04/TurizmOzelIhtisasKomisyonuRaporu.pdf (Eirişm Tarihi:21.03.2022).

62. McLeod, S. (2018). Maslow!'s Hierarchy of Needs. https://canadacollege.edu/dreamers/docs/Maslows-Hierarchy-of-Needs.pdf (E. T.: 31.12.2021).

63. T.C. Kültür ve Turizm Bakanlığı. (2021). Kültürel Miras (ktb.gov.tr) (E. T.: 02.09.2022).

64. Türk Dil Kurumu Sözlükleri. (2021). https://sozluk.gov.tr/ (E. T.: 14.12.2021).

65. Türk Patent ve Marka Kurumu (2021a). Türk Patent ve Marka Kurumu (turkpatent.gov.tr) (E.T.: 24. 12.2021).

66. Türk Patent ve Marka Kurumu (2021b). Coğrafi İşaretler Portalı (turkpatent.gov.tr) (E. T.: 18.12.2021).

67. Türkiye Kültür Portalı (2021). COĞRAFİ İŞARETLİ ÜRÜNLER | Kültür Portalı (kulturportali.gov.tr) (E. T.: 18.12.2021).

68. TÜRSAB. (2017). TÜRSAB Gastronomi Turizmi Raporu. https://www.tursab.org.tr/dosya/12302/tursab-gastronomi-turizmi-raporu_12302_3531549.pdf (E.T.: 19.12.2021).

69. UNESCO Dünya Miras Listesinde İstanbul Adına Kayıtlı Olan Miraslar. https://istanbul.ktb.gov.tr/TR-276198/unesco-dunya-miras-listesinde-istanbul-adina-kayitli-ol-.html (E. T.: 21.12.2021).

70. UNESCO Türkiye Milli Komisyonu. (2021). UNESCO Türkiye Millî Komisyonu (E. T.:21.12.2021).

71. Yatırım ve İşletmeler Genel Müdürlüğü, (2021a). Turizm Gelir ve Giderleri, https://yigm.ktb.gov.tr/TR-201116/turizm-gelirleri-ve-giderleri.html (E. T.:21.03.2022).

72. Yatırım ve İşletmeler Genel Müdürlüğü, Turizm İstatistikleri Genel Değerlendirme (2020). https://yigm.ktb.gov.tr/Eklenti/81939,3103turizmistatistikleri2020-4pdf.pdf?0 (E. T.:21.12.2021).

73. Yatırım ve İşletmeler Genel Müdürlüğü. (2021b). Sağlık Turizmine Yönelik Uluslararası Çalışma-Eğilim ve Etkinlikler. SAĞLIK TURİZMİNE YÖNELİK ULUSLARARASI ÇALIŞMA-EĞİLİM VE ETKİNLİKLER (ktb.gov.tr) (E. T.: 31.12.2021).

KAYNAKÇA

Alpagut, B., Andrews, P., Fortelius, M., Kappelman, J., Temizsoy, I., Çelebi, H., & Lindsay, W. (1996). A New Specimen of Ankarapithecus meteai from the Sinap Formation of Central Anatolia. *Nature*, 382(6589), 349–351.

Annis, S. (1974). The Museum as a Symbolic Experience. *Yayınlanmamış Doktora Tezi*, University of Chicago.

Başoğlu, O. (2016). *Kapadokya Bölgesi Omurgalı Fosil Yatakları*. Ankara: Bilgin Kültür Sanat Yayınları.

Dinçarslan, İ., & Suata Alpaslan, F. (2016). Hafik-Düzyayla (Sivas KD) Yöresinin Stratigrafisi ve Küçük Memeli Fosillerinin Taksonomik Biyokronolojik ve Paleobiyocoğrafik İncelemesi. *Cumhuriyet Science Journal*, 37(3), 249.

Görmüş, M., Kadıoğlu, Y. K., Varol, B., & Us, M. S. (2020). Nallıhan Yöresindeki (KB Türkiye) Erken Miyosen Tohum Benzeri Bitki Kalıntı Fosilleri ve İlişkili Fasiyesleri. *Maden Tetkik ve Arama Dergisi*, 161.

Gözcelioğlu, B. (2016). *Anadolu Doğasından Yansımalar*. Ankara: TÜBİTAK Popüler Bilim Kitapları. 308-329.

Güleç, E. (2002). Anadolu'da İlk İnsan İzleri Dursunlu Alt Paleolitik Buluntu Yeri. *Antropoloji*, (15), 0-0. DOI: 10.1501/antro_0000000205.

Güleç, E., Sevim, A., Pehlevan, C., & Kaya, F. (2007). A New Great Ape from the Late Miocene of Turkey. *Anthropological Science*, 115(2), 153–158. https://doi.org/10.1537/ase.070501.

Güler, G. (2015). Türkiye Miyosen Dönem Fosil Gergedangilleri. *Antropoloji*, (29), 59-92. DOI: 10.1501/antro_0000000312.

Kappelman, J., Alçiçek, M. C., Kazancı, N., Schultz, M., Özkul, M., & Şen, Ş. (2008). First Homo erectus from Turkey and Implications for Migrations into Temperate Eurasia. *American Journal of Physical Anthropology*, 135.

Kelley, J., Andrews, P., & Alpagut, B. (2008). The Hominoid Remains from the Middle Miocene Site of Paşalar, Turkey. *Journal of Human Evolution*, 54(4), 453–454. https://doi.org/10.1016/j.jhevol.2007.08.006.

Kızılcahamam Kaymakamlığı. Beşkonak Fosil Yatakları Jeositi. Erişim Haziran 17, 2022, http://www.kizilcahamam.gov.tr/beskonak-fosil-yataklari-jeositi.

"Kültür ve Tabiat Varlıklarını Koruma Kanunu (2863 S.K.)". *Resmî Gazete,* 18113, Temmuz 1983.

Marchi, N., Winkelbach, L., Schulz, I., Brami, M., Hofmanová, Z., Blöcher, J., Reyna-Blanco, C. S., Diekmann, Y., Thiéry, A., Kapopoulou, A., Link, V., Piuz, V., Kreutzer, S., Figarska, S. M., Ganiatsou, E., Pukaj, A., Struck, T. J., Gutenkunst, R. N., Karul, N., … Excoffier, L. (2022). The Genomic Origins of the World's First Farmers. *Cell*, 185(11). https://doi.org/10.1016/j.cell.2022.04.008.

Ozansoy, F. (1955) Türkiye Tersiyer Memeli Faunaları ve Stratigrafik Revizyonları", *Maden Tetkik ve Arama Enstitüsü Dergisi*, (49), 11-22.

T.C. İçişleri Bakanlığı Bilgi İşlem Dairesi Başkanlığı İnternet Şube Müdürlüğü. Çamlıdere Fosil Ormanı. T.C. Çamlıdere Kaymakamlığı. Erişim Haziran 16, 2022, http://www.camlidere.gov.tr/camlidere-fosil-ormani.

Tekkaya, İ. (1969). Kayadibi (Konya) Bovidae Faunası Hakkında Ön Rapor. *Bulletin of the Mineral Research and Exploration*, 73 (73), 155-158.

URL-1: Species. The Smithsonian Institution's Human Origins Program. (2022, Şubat 8). https://humanorigins.si.edu/evidence/human-fossils/species (E.T.: 16.06.2022).

URL-2: K, M. Fossils: Window to the past (Trace Fossils). https://ucmp.berkeley.edu/paleo/fossils/trace.html (E.T.: 17.06.2022).

URL-3: Şehit Cuma Dağ Tabiat Tarihi Müzesi. MTA Genel Müdürlüğü. https://www.mta.gov.tr/v3.0/muze/anasayfa (E.T.: 06.09.2022).

Usta, N. D., Mayda, S., & Kaya, T. T. (2019). Yeni Buluntular Işığında Yalvaç (Isparta / Türkiye) Neojen Devir Omurgalı Fosil Yatakları. *SDÜ Fen-Edebiyat Fakültesi Sosyal Bilimler Dergisi*, 47, 79–96.

Ünalan, G., Yüksel, V., Tekeli, T., Gönenç, O., Seyirt, Z., Hüseyin, S. (1976). Haymana-Polatlı Yöresinin (Güneybatı Ankara) Üst Kretase-Alt Tersiyer Stratigrafisi ve Paleocoğrafik Evrimi. *Türkiye Jeoloji Kurumu Bülteni*, 19, 160–163.

Yakut, H. (2012). Anadolu Miyosen Dönem Suidleri. *Mehmet Akif Ersoy Üniversitesi Sosyal Bilimler Dergisi*, 4.

Yalçınkaya, İ. (1988). Karain Mağarasının Anadolu İskân Tarihindeki Yeri ve Önemi. *Erdem*, 4 (10),49. https://dergipark.org.tr/tr/pub/erdem/issue/44560/552855.

Yavuz, A. Y., & Sevim Erol, A. (2017). Miyosen Dönem Anadolu Fosil Lokaliteleri. *Mimarlar Arkeologlar Sanat Tarihçileri Restoratörler E-Dergisi*, 11, 49–51. Erişim 2022, https://dergipark.org.tr/tr/download/article-file/835182.

KAYNAKÇA

Austin, D. M. (1997). The institutional development of social work education: the first 100 years-and beyond. *Journal of Social Work Education, 33*(3), 599-612.

Bernard, L. L. & Bernard, J. (1943). *Origins of American sociology*. New York: Thomas Y. Crowell Company.

Brackett, J. R. (1903). *Supervision and education in charty.* New York: The Macmillan.

Bremner, R. H. (1960). *American philantrophy.* Chicago: The University of Chicago Press.

Bruno, F. J. (1957). *Trends in social work 1874-1956*. New York: Columbia University Press.

CCSW. (2021). *Historical timeline*. Erişim Adresi: https://socialwork.columbia.edu/about/historical-timeline/ (15.05.2021).

Fink, A. (1963). *Sosyal hizmet alanı* (çev. L. Yasa ve N. Ulusay). Ankara: Sosyal Hizmetler Genel Müdürlüğü Yayınları.

Friedlander, W. A. (1966). *Sosyal refah hizmetine başlangıç* (çev. R. Taşçıoğlu). Ankara: Sosyal Hizmetler Genel Müdürlüğü Yayınları.

Hoffman, K. S. (2008). Social work education. In Terry Mizrahi & Larry E. Davis (ed.), *Encyclopedia of Social Work volume 4* (twentieth edition) (pp. 107-114). New York: Oxford University Press.

Hollis, E. V. & Taylor, A. L. (1951). *Social work education in the United States.* New York: Columbia University Press.

Kadushin, A. (1992). *Supervision in social work.* New York: Columbia University Press.

Leiby, J. (1978). *A history social welfare and social work in the United States.* New York: Columbia University Press.

Kaynakça

Açıkalın, S., & Gül, E. (2006). Sosyal Sınıflarda Tüketim Sınıf Belirleyicilik Rolü. *Selçuk Üniversitesi İktisadi ve İdari Bilimler Fakültesi Sosyal ve Ekonomik Araştırmalar Dergisi*, 15-28.

Argan, M. (2019). Tüketici Davranışı Kavramı ve Disiplinlerarası Yaklaşım. O. E. Aksöz içinde, *Tüketici Davranışları* (S. 2). Eskişehir: Anadolu Üniversitesi.

Atılgan, K. Ö., İnce, T., & Yılmaz, S. (2017). Tüketicilierin Satın Alma Niyetleri ve Boykota Yönelik Tutumlarının Tüketici Sinizmi, Fiyat Şeffaflığı ve Fiyat Adaleti Bağlamında İncelenmesi . *Ç.Ü. Sosyal Bilimler Enstitüsü Dergisi*, 34-44.

Aydınol, P. (2010). *Marka Konumlandırma Tüketici Algılama Haritaları: Bir Uygulama.* İzmir: Dokuz Eylül Üniversitesi Sosyal Bilimler Enstitüsü.

Aydoğdu, A., Yaşarsoy, E., & Dilsiz, T. (2019). Service quality and consumer satisfaction in food-beverage establishments: Kastamonu case study . *Journal of Tourism Theory and Research* , 155-170.

Biçici, F. (2008). *Yiyecek İçecek İşletmelerinde Yabancı Turistlerin Psikolojik Fiyatlandırma Uygulamalarıyla İlgili Algılamaları: Britanyalı Turistler Üzerinde Bir Çalışma.* Aydın: Adnan Menderes Üniversitesi Sosyal Bilimler Enstitüsü .

Cankül, D. (2019). Restoranlardaki Menü Tasarım Unsurlarının Müşterilerin Tekrar Ziyaret Etme Niyeti Üzerindeki Etkisi. *Turizm Akademik Dergisi*, 249-261.

Cemalcılar, İ. (1996). *Pazarlama Kavramlar.* İstanbul: Beta Yayın.

Cemalcılar, İ. (1999). *Pazarlama Kavramlar Kararlar.* İstanbul: Beta Basım Yayınevi.

Çakır, E. (2006). *Satın Alma Kararında Çocukların Rolleri.* Ankara: Gazi Üniversitesi Sosyal Bilimler Enstitüsü Üretim ve Pazarlama Bilim Dalı.

Çınar, R., & Çubukcu, İ. (2009). Tüketim Toplumunun Şekillenmesi ve Tüketici Davranışları -Karşılaştırmalı Bir Uygulama. *Atatürk Üniversitesi Sosyal Bilimler Enstitüsü Dergisi* , 277-300.

Çubukcu, M. İ. (1999). *Küreselleşme Süreci İçinde Tüketim Toplumu Tüketim Kültürü.* Erzurum: Atatürk Üniversitesi Sosyal Bilimler Enstitüsü.

David, F. A. (1985). *Food and Beverage Management.* Butterworths.

Demir, Y. (2016). *Restoran Atmosferinin Tüketici Davranışı Üzerindeki Etkileri Yüksek Lisans Tezi.* Antalya: Akdeniz Üniversitesi Sosyal Bilimler Enstitüsü.

Divanoğlu, S. U., & Uslu, T. (2019). Kişilik Özelliklerinin İçgüdüsel Satın Alma Davranışlarına Yansıması. *Bingöl Üniversitesi Sosyal Bilimler Enstitüsü Dergisi*, 215-234.

Duong, N. T., Xuan, Q. L., Thı, T. D., Pham, V. K., & Le, N. (2021). An Empirical Study on Consumer Behavior towards Food and Beverage Services in Vietnam. *Journal of Asian Finance, Economics and Business*, 297-304.

Durmaz, Y., Bahar, R., & Kurtlar, M. (2011). Kişisel Faktörlerin Tüketici Satın Alma Davranışlarına Etkisi Üzerine Bir Araştırma . *Journal Of Academıc Approaches* , 114-133.

Erciş, A., Ünal, S., & Can, P. (2007). Yaşam Tarzlarının Satın Alma Karar Süreci Üzerindeki Rolü. *Atatürk Üniversitesi İktisadi ve İdari Bilimler Dergisi*, 281-311.

Erenkol, D. A. (tarih yok). Tüketici Davranışları. İstanbul: İstanbul Üniversitesi.

Güven, E., Palamutcuoğlu, T., & Çavuşoğlu, S. (2019). Tüketicilerin Karar Verme Tarzları İle Kişilik Özellikleri Arasındaki İlişkinin İncelenmesi. *Süleyman Demirel Üniversitesi Sosyal Bilimler Enstitüsü Dergisi*, 51-81.

Hayta, A. B. (2009). Sürdürülebilir Tüketim Davranışının Kazanılmasında Tüketici Eğitiminin Rolü. *Ahi Evran Üniversitesi Eğitim Fakültesi Dergisi*, 143-151.

Horizon, C. N. (2018). *Consumer Behavıor.* New Horizon College.

Irianto, H. (2015). Consumers' Attitude and Intention towards Organic Food Purchase: An Extension of Theory of Planned Behavior in Gender Perspective . *International Journal of Management, Economics and Social Sciences* , 16-31.

Kızıldemir, Ö., & Kaderoğlu, G. H. (2021). Yiyecek İçecek İşletmelerindeki Menü Tasarımlarının Sürdürülebilirlik Kapsamında Değerlendirilmesi . *Journal Of Tourısm Intellıgence And Smartness* , 296-332.

Korkmaz, K. (2017). *Kurumsal Sosyal Sorumluluk Uygulamaları İle Tüketici Satın Alma Davranışları Arasındaki İlişki: Kadın Tüketiciler Üzerine Bir Araştırma.* Konya: Selçuk Üniversitesi Sosyal Bilimler Enstitüsü.

Kotler, P. (2001). *Marketing management.* New Jersey: Prentice-Hall.

Kotler, P. (2001). *Principles of Marketing.* New Jersey.

Kurgun, H. (2017). *Gastronomi Trendleri Milenyum ve Ötesi.* Ankara: Detay Yayıncılık.

Küçükcivil, B. (2019). Tüketici Davranışlarının Etkilenmesinde McClelland'ın Motivasyon Kuramına Yönelik Bir İnceleme . *Kritik İletişim Çalışmaları Dergisi*, 79-102.

Madran, C., & Kabakçı, Ş. (2002). Tüketici Davranışını Etkileyen Bir Faktör Olarak Yaşam Tarzı: Çukurova Üniversitesinde Okuyan Kız Öğrencilerin Yaşam Tarzı Tiplerinin Belirlenmesine Yönelik Bir Araştırma. *Dokuz Eylül Üniversitesi İktisadi ve İdari Bilimler Fakültesi Dergisi*, 81-94.

Maptriks. (2022, 5 13). *https://maptriks.com/*. https://maptriks.com/: https://maptriks.com/tr/analitik/uzmanindan-onerilerle-lokasyon-analizi-nin-isletmelere-faydalari/ adresinden alındı

Mucuk, İ. (1999). *Pazarlama İlkeleri ve Örnek Olaylar* (11 b.). İstanbul: Türkmen Kitapevi.

Netinbag. (2022, 5 9). *https://www.netinbag.com/*. https://www.netinbag.com/: https://www.netinbag.com/tr/business/what-is-the-relationship-between-consumer-behavior-and-motivation.html adresinden alındı

Odabaşı, Y., & Barış, G. (2002). *Tüketici Davranışı.* İstanbul: Kapital Medya.

Odabaşı, Y., & Barış, G. (2014). *Tüketici Davranışı.* İstanbul: MediaCat.

Oktay, K. (2006). Kırgızistan'daki Tüketicilerin Giyim Tercihleri Üzerine Bir Araştırma. *Manas Üniversitesi Sosyal Bilimler Dergisi*, 197-211.

Özgen, I. (2015). *Menü Planlama.* Ankara: Beta Basım Yayım Dağıtım.

Özsungur, F., & Güven, S. (2017). Tüketici Davranışlarını Etkileyen Sosyal Faktörler ve Aile. *International Journal Of Eurasian Education And Culture*, 127-142.

Rızaoğlu, B., & Hançer, M. (2005). *Menü ve Yönetimi.* Ankara: Detay Yayıncılık.

Singh, P. (2014). Difference in Beliefs, Consumer Attitudes towards Fast Food Restaurants in Gwalior Region. *International Journal of Scientific Engineering and Research*, 31-36.

Solomon, M. R. (2003). *Tüketici Krallığının Fethi.* (S. Çetinkaya, Çev.) İstanbul: MediaCat.

Şahin, B. G., & Akballı, E. E. (2019). Tüketici Davranışlarını Etkileyen Faktörler ve Yöntem Analizi. *Uluslararası Sosyal Bilimler ve Eğitim Dergisi*, 43-85.

Tan, A. K. (2010). Demand for Food-away-from-Home in Malaysia: A Sample Selection Analysis by Ethnicity and Gender. *Journal of Foodservice Business Research*, 252-267.

Tek, Ö. B. (1999). *Pazarlama İlkeleri Stratejik ve Global Yaklaşım.* İstanbul: Beta.

Temeloğlu, E., Taşpınar, O., & Soylu, Y. (2017). Yiyecek ve İçecek İşletmelerinde Atmosfer, Tüketim Duyguları, Müşteri Menuniyeti ve Yeniden Satın Alma Davranışı Arasındaki İlişkinin İncelenmesi . *Journal of Tourism and Gastronomy Studies* , 253-264.

Tran, V. D. (2020). Assessing the Effects of Service Quality, Experience Value, Relationship Quality on Behavioral Intentions. *The Journal of Asian Finance, Economics and Business*, 167-175.

Ünal, S., Akkuş, G., & Akkuş, Ç. (2014). Yiyecek İçecek İşletmelerinde Atmosfer, Duygu, Memnuniyet ve Davranışsal Sadakat İlişkisi . *Gazi Üniversitesi Turizm Fakültesi Dergisi*, 23-49.

Werner, P. (2004). Gerekçeli eylem ve planlı davranış, In Peterson SJ, & Bredow TS (Ed.), Orta seviye teoriler: Hemşirelik araştırmasına uygulama . *Philadelphia: Lippincott & Williams & Wilkins*, 125-147.

Yaraş, E. (2008). Tüketicilerin Fiyat Algılamalarına Yönelik Bir Araştırma. *SÜ İİBF Sosyal ve Ekonomik Araştırmalar Dergisi*, 281-300.

Yıldırım, N. T. (2015). Fiyatlandırma ve İnternet Ortamında Fiyatlandırma Stratejileri. *Dicle Üniversitesi İktisadi ve İdari Bilimler Fakülte Dergisi*, 10-29.

Yıldırım, Y. (2016). Tüketicinin Satın Alma Karar Sürecinde Bilgi Kaynakları ve Güvenirlikleri: Referans Grubu Olarak Yakın Çevrenin Etkisinin İncelenmesi . *Journal Of Academıc Approaches*, 214-231.

KAYNAKÇA

Gazeteler

Akşam

Cumhuriyet

Son Posta

Ulus

Vakit

Yeni İstanbul

Yeni Sabah

Zafer

Tetkik Eserler

Ağaoğlu, S. (1972). *Demokrat Partinin Doğuş ve Yükseliş Sebepleri Bir Soru*. İstanbul: Baha Matbaacılık.

Ahmad, F. (2002). *Modern Türkiye'nin Oluşumu*. (çev. Y. Alogan). İstanbul: Doruk Yayınları.

Albayrak, M. (2004). *Türk Siyasi Tarihinde Demokrat Parti (1946-1960)*. Ankara: Phoenix Yayınları.

Aydın, T. (2021). Millî Mücadele Dönemi'nde bir propaganda aracı olarak kongre yapılanmaları. Murat Saygın (Yay. Haz.), *Millî Mücadele'nin 100. Yılı* Mus*tafa Kemal Paşa'nın Anadolu'ya Geçişi ve Kongreler* İçinde (s. 171-210). Ankara: AKDTYK Atatürk Araştırma Merkezi Yayınları.

Balcı, M. (2018). Demokrat Parti'yi İktidara Taşıyan Seçim Sistemi. *Gaziantep University Journal of Social Sciences*, *17* (2), 691-700.

Benhür, Ç. (2007). 14 Mayıs 1950 Genel Seçimlerinde CHP ve DP'nin Seçim Kampanyalarının Ana Hatları. *Selçuk Üniversitesi Fen-Edebiyat Fakültesi Dergisi*, *17*, 61-75.

Benlioğlu, F. Ş. (1947). *Demokrat Parti'nin İçyüzü ve Hataları*. İzmir: Anadolu Matbaası.

Çeliker, İ. (2021). 12 Temmuz Beyannamesi'nin Demokrat Parti İçerisindeki Anlaşmazlığa Etkisi. *Bitlis Eren Üniversitesi Sosyal Bilimler Dergisi*, *10* (1), 1-8.

Deniz, D. (2006). 1950 Seçimleri Demokrat Parti İzmir Propagandası. Yüksek Lisans Tezi. İzmir: Dokuz Eylül Üniversitesi.

Erayman, A. (2020). 1946 Genel Seçimleri ve Demokrat Parti'nin Ana Muhalefet Yılları. Yüksek Lisans Tezi. Kahramanmaraş: Kahramanmaraş Sütçü İmam Üniversitesi.

Eroğul, C. (2013). *Demokrat Parti Tarihi ve İdeolojisi*. İstanbul: Yordam Kitap.

Gürcan, K. (2017). Demokrat Parti'nin İç Anadolu Kongreleri (1946-1950). Yüksek Lisans Tezi. Afyon: Afyon Kocatepe Üniversitesi.

Gürsoy Naskali, E. (2021). *Demokrat Parti I. Büyük Kongresi*. İstanbul: Kitabevi Yayınları.

İlyas, A. (2019). 1950 Genel Seçimlerine giderken Demokrat Parti'nin Diyarbakır'daki Faaliyetleri. *Dicle Üniversitesi Sosyal Bilimler Enstitüsü Dergisi*, *22*, 20-28.

Kaan, O. (2021). Demokrat Partinin İkinci Kongresinde Kabul Edilen "Milli Teminat Andı"nın İktidar-Muhalefet İlişkilerine Etkisi. *Adıyaman Üniversitesi Sosyal Bilimler Enstitüsü Dergisi*, *14* (37)*,* 507-539.

Karpat, K. H. (2010). *Türk Demokrasi Tarihi*. İstanbul: Timaş Yayınları.

Karpat, K. H. (2012). *Kısa Türkiye Tarihi (1800-2012)*. İstanbul: Timaş Yayınları.

Keenan, B. (2017). *Türkiye Tarihi*. İstanbul: Kültürperest Yayınları.

Küçük, M. (2013). Türk Demokrasi Hayatında Değişim: Demokrat Parti Örneği (1946—1957). Yüksek Lisans Tezi. Edirne: Trakya Üniversitesi.

Mete, O. (1947). *Bütün Tafsilat ve Akisleriyle Demokrat Partinin Birinci Büyük Kongresi*. İstanbul: Ticaret Dünyası Matbaası.

Müstakil Demokratlar Grubu (MDG). (1949). *Demokrat Parti Kurucuları Bu Davanın Adamı Değildirler*. Ankara: Yeni Matbaa.

Nutku, E. (1979). *Demokrat Parti Neden* Çöktü ve Politikada Yitirdiğim Yıllar (1946-1958). İstanbul: Fakülteler Matbaası.

Ökte, S. K. (2019). Cumhuriyet Halk Partisi Vilayet/İl Kongrelerinin Parti Politikalarına Etkileri (1930-1950). Doktora Tezi. Ankara: Ankara Üniversitesi.

Öztürkci, A. (2019). Demokrat Parti'de Parti İçi Muhalefet (1946-1950). Doktora Tezi. Antalya: Akdeniz Üniversitesi.

Tanör, B. (1992). *Türkiye'de Yerel Kongre İktidarları*. İstanbul: Afa Yayıncılık.

Tanyeli, H. & Topsakaloğlu, A. (1958). İzahlı Demokrat Parti K*ronolojisi (1945-1950)*. İstanbul: İstanbul Matbaası.

Temür, H. (2020). *Demokrat Parti'de Parti İçi Muhalefet (1946-1960)*. Doktora Tezi. Ankara: Ankara Üniversitesi.

Turan, Ş. (1975). Kurtuluş Savaşında Kongreler. *Cumhuriyetin 50. Yıldönümü Semineri* İçinde. (s. 147-157). Ankara: Türk Tarih Kurumu Basımevi.

Türk Dil Kurumu (TDK). (2019). *Türkçe Sözlük*. Şükrü Haluk Akalın (Haz.), Ankara: Atatürk, Kültür, Dil ve Tarih Yüksek Kurumu Yayınları.

Uzun, H. (2010). Tek Parti Döneminde yapılan Cumhuriyet Halk Partisi Kongreleri Temelinde Değişmez Genel Başkanlık, Kemalizm ve Milli Şef Kavramları. ÇTTAD, *IX* (20-21), 233-271.

Yıldırmaz, S. (2012). 1950 Seçimleri ve Propaganda. *Yakın Dönem Türkiye Araştırmaları*, *0* (6), 131-157.

Zürcher, E. J. (2014). *Modernleşen Türkiye'nin Tarihi*. (Çev. Y. Saner). İstanbul: İletişim Yayınları.

KAYNAKÇA

Albayrak, A. (2017). Restoran İşletmelerinin Yenilik Uygulama Durumları: İstanbul'daki Birinci Sınıf. *Journal of Tourism and Gastronomy Studies*, *53*, 73.

Amofah, O., Gyamfi, I., & Tutu, C. O. (2016). The influence of service marketing mix on customer choice of repeat purchase of restaurant in Kumasi, Ghana. *European Journal of Business and Management*, *8*(11), 102-112.

Anasız, İ. (2019). Otel İşletmelerinde Yiyecek-İçecek Maliyet Kontrolü İçin İsrafı Azaltacak Farklı Bir Uygulama Önerisi "Hedef Maliyetleme". *Kapadokya Akademik Bakış*, *2*(2), 179-214.

Birdir, S. S., & Kale, E. Y. (2014). Restoran işletmelerinde yenilik uygulamaları: Mersin ve Adana örneği. *Seyahat ve Otel İşletmeciliği Dergisi*, *11*(3).

CostManagement. (2022). *Cost Management VS Cost Control*. Retrieved 5 from https://costmanagement.eu/blog-article/what-is-the-difference-between-cost-control-and-cost-management

Cousins, J., Foskett, D., Graham, D., & Hollier, A. (2019). Food and beverage operations and management.

CTH. (2009). *Food and Beverage Operations, Study Guide*. BPP Learning Media.

Davis, B., Lockwood, A., Alcott, P., & Pantelidis, I. S. (2018). *Food and beverage management*. Routledge.

Demirkol, Ş., & Ertuğral, S. M. (2007). İŞLETMELERDE PERSONEL SEÇİMİNDE KULLANILAN TEKNİKLER VE ANALİZLER. *Sosyal Bilimler Dergisi*(2).

Dittmer, P. R. (2003). *Principles of Food, Beverage, and Labor Cost Controls* (7 ed.). John Wiley & Sons, INC.

Dopson, L. R., & Hayes, D. K. (2019). *Food and beverage cost control*. John Wiley & Sons.

Jang, D., Mattila, A. S., & Bai, B. (2007). Restaurant membership fee and customer choice: The effects of sunk cost and feelings of regret. *International Journal of Hospitality Management*, *26*(3), 687-697.

LAVU. (2022). *Restaurant Management Insights Find out How to Calculate Restaurant Labor Cost Percentage*. Retrieved 6 from https://lavu.com/blog/find-out-how-to-calculate-restaurant-labor-cost-percentage/

Ninemeier, J. D. (1990). *Management of food and beverage operations*. Educational Institute of the American Hotel & Motel Association.

Reid, R. D., & Bojanic, D. C. (2009). *Hospitality marketing management*. John Wiley and Sons.

Vajjhala, V., & Ghosh, M. (2021). Decoding the effect of restaurant reviews on customer choice: Insights from Zomato. *Journal of Foodservice Business Research*, 1-28.

Waller, K. (2009). *Improving food and beverage performance*. Routledge.

KAYNAKÇA

Ateş, H. (2007). Belediyelerde kurumsal performans yönetimi: Uygulamada başarı için öneriler. İçinde B. Eryımaz vd. (ed.), Kamu yönetimi yazıları, Ankara: Nobel Yayın Dağıtım.

Barutçugil, İ. (2015). Performans yönetimi, İstanbul: Kariyer Yayıncılık.

Bilgin, K. U. (2007). Kamuda Ölçülebilir Denetime Hazırlık Performans Yönetimi. *Sayıştay Dergisi,* 65 (Özel), 53-87

Bilgin, K. U. (2008). Kamu Performans Yönetimi: Vali Ve Kaymakamlar Performans Ölçümü Araştırması. *Sayıştay Dergisi, 41*(2) , 59-80

Büyükkılıç, D.& Coşkun, A. (2002). Kamu Yönetimi Reformları Işığında KİT'lerde Kurumsal Performans Yönetim. *Verimlilik Dergisi,* 3, 37-67.

Çevik, H. H. (2004). Türkiye'de kamu yönetimi sorunları. Ankara: Seçkin Yayıncılık.

Dengiz, G.M. (2000). *Takım Çalışması Teknikleri*. Ankara: Academyplus Yayınevi.

Doğmaz, A. (2016). Performans Yönetiminde; Pozisyon Esaslı Çalışma ve Performans Değerlendirmede Eti Maden Uygulama Örneği, Türk Hava Kurumu Üniversitesi, Sosyal Bilimler Enstitüsü, Yayınlanmamış Yüksek Lisans Tezi

Engin, A. O. ve Korucuk, M. (2021). Öğrencilerin 21. yüzyıl becerilerinin çeşitli değişkenler açısından incelenmesi. *Gazi Üniversitesi Gazi Eğitim Fakültesi Dergisi, 41*(2), 1081- 1119.

Göküş, M., Bayrakçı, E. & Taşpınar, Y. (2014). Kamu Performans Yönetiminin Memurlar Tarafından Değerlendirilmesi: Bir Alan Araştırması. Selçuk Üniversitesi Sosyal Bilimler Dergisi, 31(1), 57-73.

Halis M., Tekinkuş M. (2003). Kamu Performans Yönetimi. Kamu Yönetiminde Çağdaş Yaklaşımlar, (Edt. Asım, Balcı, Namık Kemal Öztürk, Ahmet Nohutçu, Bayram Coşkun) Ankara: Seçkin Yayınları.

He, Q. (2017). "Quantitative Research in Systemic Functional Linguistics". English Language Teaching; ISSN 1916-4742 E-ISSN 1916-4750 Publishedby Canadian Center of Scienceand Education, 11 (1): 110.

Karadeniz, E., Koşan, L., Geçgin, E., & Beyazgül, M. (2019). Üniversite öğrencilerinin finansal okuryazarlık düzeylerinin analizi: Kafkas Üniversitesi Sarıkamış kampüsünde bir araştırma. *Celal Bayar Üniversitesi Sosyal Bilimler Dergisi, 17*(2), 325-345. Doi:10.18026/cbayarsos.585285

Özdamar, K. (2011). Paket programlar ile istatistiksel veri analizi. Eskişehir: Kaan Kitabevi.

Özkaya, S. (2013). Performans Yönetimi Ve Kamu Sektöründe Performans Yönetimi, Beykent Üniversitesi, Sosyal Bilimler Enstitüsü, Yayınlanmamış Yüksek Lisans Tezi

Yüksel, F. (2004). *Kamu Yönetiminde Yeni Eğilimler Perspektifinde Türk Kamu Yönetiminde Reform İhtiyacı Ve Kamu Yönetimi Reform Tasarısı.* (Ed. Abdullah, Yılmaz, Mustafa Ökmen) Ankara: Gazi Kitapevi.

KAYNAKÇA

Akıncı, A. (2014). Osmanlı Devleti'nde Milli Kimlik İnşasında Okul. Pamukkale Üniversitesi Sosyal Bilimler Enstitüsü Dergisi. (19): 1-24.

Althusser, L. (2000). *İdeoloji ve Devletin İdeolojik Aygıtları.* (Çev. Yusuf Alp ve Mahmut Özışık). İstanbul: İletişim Yayınları.

Bilgin, N. (2007). Kimlik İnşası. İzmir: Aşina Kitapları.

Barrow, R. (2010). Plato, Utilitarianism and Education. New York: Routledge.

Bourdieu, P. (2015). *Ayrım.* (Çev. Derya Fırat Şannan ve Ayşe Günce Berkkurt). Ankara: Heterik Yayınları.

Bozkurt, V. (2017). *Değişen Dünyada Sosyoloji.* Bursa: Ekin Yayınevi.

Ceylan, Y. (2020). Eğitimin İstismarı: Aşılama. Çağdaş Türkiye Tarihi Araştırmaları Dergisi. 20(15 Temmuz): 233-241.

Chomsky, N. (2008). Medya Denetimi. (Çev. Elif Baki). İstanbul: Everest Yayınları.

Çetin, H. (2003). Siyasetin Evrensel Sorunu: İktidarın Meşruiyeti- Meşruiyetin İktidarı. Ankara Üniversitesi SBF Dergisi. 58(3): 61-88.

Duverger, M. (2019). Siyaset Sosyolojisi. (Çev. Şirin Tekeli). İstanbul: Varlık Yayınları.

Easton, D. ve Dennis, J. (1969). Children in the Political System: Origins of Political Legitimacy. Chicago: Chicago Press.

Foucault, M. (1987). Söylemin Düzeni. (Çev. Turhan Ilgaz). İstanbul: Hil Yayın.

Geertz, C. (2010). Kültürlerin Yorumlanması. (Çev. Hakan Gür). Ankara: Dost Kitabevi Yayınları.

Gutek, G. L. (2001). Eğitime Felsefi ve İdeolojik Yaklaşımlar. (Çev. Nesrin Kale). Ankara: Ütopya Yayınevi.

Kılıç, E. (2016). Platon'un Devlet Diyaloğu Bağlamında Eğitim Anlayışı. Felsefe Arkivi. (45): 67-84.

Özkan, D. (2018). Platon'un İdeal Devlet Teorisi: Doğruluk, Mükemmellik ve Mağara Metaforu. Sosyal, Beşeri ve İdari Bilimlerde Akademik Çalışmalar. (ss. 3-14). (Editörler: Rıza Karagöz, Timuçin Kodaman, Marijan Removic). Cetinje: Ivpe Print.

Platon. (2003). Seçmeler. (Çev. Mehmet Türdeş). İstanbul: Morpa Kültür Yayınları.

Platon. (2005). Devlet. İstanbul: Müjde Yayınevi.

Platon. (2012). Yasalar. (Çev. Candan Şentuna ve Saffet Babür). İstanbul: Kabalcı Yayınları.

Sarıbay, A. Y. ve Öğün, S. S. (2013). Politikbilim. Bursa: Sentez Yayıncılık.

Tezcan, M. (1978). Kültür ve Eğitim İlişkileri. Eğitim ve Bilim. 15(3): 3-16.

Ünal Erzen, M. ve Eroğlu Yalın, B. (2011). Siyasal Kültürün Temel Paradigmaları Üzerine: Kültürden Siyasal Toplumsallaşma, Örgütlenme ve Katılma Süreçlerine Yansıyanlar. İstanbul Üniversitesi İletişim Fakültesi Dergisi. (41): 49-61.

Zencirkıran, M. (2016). Sosyoloji. Bursa: Dora Yayınları.

Wildavsky, A. (1987). Choosing Preferences by Constructing Instutitons: A Cultural Theory of Preference Formation. *The American Political Science Review.* 81(1): 3-22.

KAYNAKÇA

Makaleler:

Akyürek, M. İ. (2021). Üniversite Öğrencisi Algılarına Göre Yükseköğretim Kurumlarının Hizmet Kalitesinin İncelenmesi. *Gençlik Araştırmaları Dergisi,* 9(25), 69-88.

Baskan, G. A. (2001). Türkiye'de Yükseköğretimin Gelişimi. *Gazi Üniversitesi Gazi Eğitim Fakültesi Dergisi,* 21(1).

Bektaş Köser, D. ve Mercanlıoğlu, Ç. (2010). Akademik Danışmanlık Hizmetinin Önemi Ve Türkiye'deki Üniversitelerde Akademik Danışmanlık Hizmetinin Değerlendirilmesi. *Sosyal ve Beşeri Bilimler Dergisi*, 2 (2) , 27-36.

Bektaş, H. ve Akman, S. U. (2013). Yükseköğretimde Hizmet Kalitesi Ölçeği: Güvenilirlik Ve Geçerlilik Analizi. *Istanbul University Econometrics and Statistics e-Journal,* (18), 116-133.

Biçerli, M. K. (2011). Yükseköğretim Sistemimizi İşgücü Piyasasındaki Gelişmeler Paralelinde Yeniden Yapılandırmak Zorundayız. *Yükseköğretim ve Bilim Dergisi,* (3), 122-127.

Çatalbaş, N. (2007). Üniversite-Yerel Ekonomi İlişkisinde Kutuplaşma Teorisi İyi Bir Model Olabilir Mi?. *Karamanoğlu Mehmetbey Üniversitesi Sosyal ve Ekonomik Araştırmalar Dergisi*, 2007(3), 90-101.

Gültekin, N., Çelik, A. ve Nas, Z. (2008). Üniversitelerin Kuruldukları Kente Katkıları. *Elektronik Sosyal Bilimler Dergisi,* 7(24), 264-269.

Karagül, K., Karagül, N. ve Doğan, M. (2011). Sınavlı Ve Sınavsız Geçiş İçin Akademik Bir Karşılaştırma. 2. *Uluslararası*, 6, 25-27.

Kelecioğlu, H. (2006). Meslek Yüksekokullarına Sınavsız Geçiş Sisteminde Öğrenci Başarısına İlişkin Öğrenci ve Öğretim Elemanlarının Görüşleri. *Eurasian Journal of Educational Research (EJER)*, (24).

Nartgün, Ş. ve Yüksel, E. (2009). Meslek Yüksekokullarına Sınavsız Geçişte İzlenen Kriterlerin Değerlendirilmesi. *Abant İzzet Baysal Üniversitesi Eğitim Fakültesi Dergisi*, 9(2), 189-205.

Özdemir, A. (2017). "Üniversitelerin Türk İdari Teşkilatı İçerisindeki Yeri ve Üniversite Teşkilatı", İktisadiyat, 1(1), s. 171-192.

Özsoy, C. E. (2015). Mesleki Eğitim-İstihdam İlişkisi: Türkiye'de Mesleki Eğitimin Kalite ve Kantitesi Üzerine Düşünceler. *Elektronik Meslek Yüksekokulları Dergisi*, özel sayı, 173-181.

Soyer, B. B. ve Kıranlı Güngör, S. (2018). Yükseköğretimin Kalitesini Etkileyen Faktörler. *Electronic Turkish Studies,* 13(11), 1173-1188.

Uysal, D. ve Ersun Aydemir, E. (2016). Türkiye'de Yükseköğretim Kavramı ve Yükseköğretimin İstihdam ve Ekonomiye Etkisinin Analizi. *Selçuk Üniversitesi Sosyal Bilimler Enstitüsü Dergisi,* (35), 275-284.

Yıldız, E. ve Talih, D. (2011). Üniversitelerin Kalkınmadaki Rolü: Babaeski Meslek Yüksekokulu Örneği. *Girişimcilik ve Kalkınma Dergisi*. (6:2), 269-287.

İnternet Kaynakları:

URL-1: Türkiye Yükseköğretim Sistemi, Yükseköğretim Kurulu, Ocak, 2019, https://www.yok.gov.tr/Documents/Yayinlar/Yayinlarimiz/2019/Higher_Education_in_Turkey_2019_tr.pdf, (E.T.: 16.09.2022).

URL-2: Yükseköğretimde Kalite İçin, Yükseköğretim Kurulu, Haziran 2014, https://www.yok.gov.tr/Documents/Yayinlar/Yayinlarimiz/yuksekogretimde-kalite-icin.pdf, (E.T.: 16.09.2022).

URL-3: https://onedio.com/haber/1974-yilindan-bu-yana-universite-giris-sinavlari-isimleri-nasil-degisti-989751, (E.T.: 19.09.2022).

URL-4: Yükseköğretime Giriş Sınavı (Geçmiş Yıllarla Karşılaştırma ve Değerlendirme), Yükseköğretim Kurulu, Kasım 1999, https://www.yok.gov.tr/Documents/Yayinlar/Yayinlarimiz/yuksekogretime-gecis-sinavi.pdf, (E.T.: 19.09.2022).

URL-5. Türk Yükseköğretiminin bugünkü durumu, Yükseköğretim Kurulu, Kasım 2005, https://www.yok.gov.tr/Documents/Yayinlar/Yayinlarimiz/Turk-yuksekogretiminin-bugunku-durumu-kasim-2005.pdf, (E.T.: 19.09.2022).

URL-6: Mesleki Ve Teknik Orta Öğretim Kurumlarından Meslek Yüksekokullarına Sınavsız Geçiş Uygulama Esasları, Milli Eğitim Bakanlığı ve Yükseköğretim Kurulu, Ağustos 2002, https://www.yok.gov.tr/Documents/Yayinlar/Yayinlarimiz/mesleki-ve-teknik-orta-ogretim-kurumlarindan-meslek-yuksekokullarina-sinavsiz-gecis-uygulama-esaslari.pdf, (E.T.: 19.09.2022).

URL-7: Yükseköğretim Kurulu, Yükseköğretim Politikalarında Yeni YÖK 2014'ten Sonrası, https://www.yok.gov.tr/Documents/Yayinlar/Yayinlarimiz/Yuksekogretim_politikalarinda_yeni_yok.pdf, (E.T.: 19.09.2022).

URL-8: https://www.yok.gov.tr/Sayfalar/Haberler/2019/yok-universiteye-giriste-basari-sirasi-citasini-yukseltti.aspx, (E.T.: 19.09.2022).

URL-9: https://www.haberturk.com/ygs-ve-lys-kalkti-mi-yeni-universite-sinavi-nasil-olacak-yks-nedir-1669545, (E.T.: 19.09.2022).

URL-10: https://www.yok.gov.tr/Sayfalar/Haberler/2022/yok-ten-yks-ye-iliskin-kararlar.aspx, (E.T.: 19.09.2022).

URL-11: https://www.cumhuriyet.com.tr/turkiye/yok-baskani-ozvardan-yks-aciklamasi-puani-ve-siralamasi-o-kontenjana-yetiyorsa-kazanacaklar-1910289, (E.T.: 16.09.2022).

URL-12: https://www.bbc.com/turkce/haberler-turkiye-60385874, (E.T.: 16.09.2022).

URL-13: https://www.haberturk.com/yok-baskani-ozvar-barajla-birlikte-psikolojik-bariyer-de-kalkti-3470549, (E.T.: 18.09.2022).

URL-14: https://dokuman.osym.gov.tr/pdfdokuman/2021/YKS/YERLESTIRME/sayisal_bilgiler_17092021.pdf, (E.T.: 17.09.2022).

URL-15: https://www.osym.gov.tr/yks_yerlestirme_sayisal_bilgiler_2022.pdf, (E.T.: 17.09.2022).

KAYNAKÇA

1-Cumhurbaşkanlığı Devlet Arşivleri Osmanlı Arşivi (BOA).

Sadaret Mühimme Kalemi Evrakı A.}MKT.MHM. 180 – 18

Babıali Evrak Odası BEO 102 - 7629 BEO 2606 - 195386 ,BEO 2646 - 198449 BEO 1324 - 99256 BEO / 2878 – 215798 ,BEO 250 - 18683

Cevdet Tasnifi (**Dahiliye**) C..DH.. / 243 – 12143 C..DH.. 60 – 2987

Dahiliye Nezareti (Mektubi),DH.MKT. 119 - 39 **,**DH.MKT.232-59 **,**DH.MKT.877 - 26 DH.MKT. 1061 - 58 DH.MKT. 2559 - 1 DH.MKT, 979 – 1 DH.MKT 978 – 1**,** DH.MKT. 2893 – 21 DH.MKT. 2562 – 33 DH.MKT. 2433 - 37, DH.MKT. 1749 – 92, DH.MKT. 1822 - 67 **,** DH.MKT. 2145 - 86 DH.MKT. 2135 – 44 **,**DH.MKT, 941 - 30 DH.MKT. 1927 - 60 DH.MKT. / 961 – 35 DH.MKT. / 965 – 21 DH.MKT. 1432 - 10 DH.MKT. , 1398 – 90 , DH.MKT. 1435 – 95 DH.MKT. 1419 - 36 DH.MKT. 1525 - 18 DH.MKT. 1993 - 87 **,**DH.MKT. 946 – 9,„DH.MKT. 2237 - 106 DH.MKT. 2182 – 118

Dahiliye Nezareti (Şifre)DH.ŞFR 125 - 147 DH.ŞFR. 125 - 128 DH.ŞFR. / 125 – 126 DH.ŞFR. / 126 – 5 DH.ŞFR 125 - 43 DH.ŞFR. 172 – 39

Dahiliye Nezareti DH.İD.. / 36 – 4

Dahiliye Nezareti DH.SN..THR. / 63 – 50

Hattı Hümayun Tasnifi HAT ,334 – 19186

Hariciye Nezareti HR.TH.. 121 - 42

Hariciye Nezareti(Mektubi) HR.MKT. / 5 – 58,

İrade (Dahiliye) İ..DH.451 - 29885

İrade Tasnifi İ..MVL. / 552 – 24788,

İrade (Hariciye) İ..HR.. 69 - 3344

Meclis-i Vala MVL / 799 - 16, MVL 798 - 18

Meclisi Vükela Mazbataları MV. 150 - 50 MV. 4 - 26 MV. / 4 – 84 MV. , 75 , 60

Şura-**yı Devlet** ŞD. 2348 – 49, ŞD. / 2351 – 27, ŞD. 2610 – 19, ŞD. / 2591 – 13 ŞD.2346 - 20 ŞD. 2346 - 22

Yıldız (Mütenevvi)Y..MTV. / 18 – 90,

Yıldız (Parekende) Y..PRK.ASK. 27 - 45 Y..PRK.ASK. 27 - 45 Y..PRK.DH.. 6 - 83

Aydın, Mahir, "Elviye-i Selâse "TDV İslâm Ansiklopedisi, ***İstanbul ,***1995, c.11, 68.

Cuinet.Vital, *La Turquie D' Asie Geographie Administrative Statıstique Descriptive Et Raisonnee De Chaque Province De L'Asie Mineure Paris, E. Leroux.* Volume 1.Tome Premıer, Paris,1892.

Çimen, Adnan, "Sayım, Kayıt Düzeni Ve Teşkilatlanma Açısından Osmanlıda Nüfus Hizmetleri", *Gazi Üniversitesi İktisadi ve İdari Bilimler Fakültesi Dergisi* 14/3 (2012). 183-216

Çadırcı, Musa: "Tanzimat'tan Cumhuriyet'e Ülke Yönetimi", Tanzimat'tan Cumhuriyet'e Türkiye Ansiklopedisi, C. I, İletişim Yayınları,1985.

Çavdar, Tevfik "Osmanlı Döneminde Nüfus Bilgileri", Osmanlılar, c.4, Yeni Asya Yayınları, Ankara, 1999,551-562.

Habibzade Rodoslu Ahmet Kemal, Isporad Adaları ve Tarihçesi, Oniki Ada, Naşir: Arif Hikmet, Genelkurmay Basımevi, Ankara, 1966.

İnalcık Halil"Cizye ",TDV İslâm Ansiklopedisi, İstanbul, C.8, 1993,45-48.

Karpat H. Kemal, "Ottoman Population Recordsand the Census of 1881/1882-1893", International Journel of Middle East Studies, c. 9, S. 2,1978, 237-274.

Karpat, H.,Kemal ,*Osmanlı Nüfusu(1830–1914) Biyografik ve Sosyal Özelikleri*, **Çev**: Bahar Tırnakçı, İstanbul,2003.

Karal, Enver Ziya Osmanlı İmparatorluğunda İlk Nüfus Sayımı 1831, TÜİK Yayınları, Ankara, 1997.

Küçük, Cevdet" Cerîde Nezâreti" TDV İslâm Ansiklopedisi ,1993 ***İstanbul,C***. 7. 409-410

Ünver ,Metin, **"**Midilli Adası'nın Nüfusu (1830-1842)"**,**Güney-Doğu Avrupa Araştırmaları Dergisi**,** 2018-1 Sayı: 33, 43-77.

KAYNAKÇA

Akiz, E.H. (2019). Kripto Paranın Vergilendirilmesi, Muhasebeleştirilmesi ve Denetimi, *T.C. İstanbul Ticaret Üniversitesi Dış Ticaret Enstitüsü Tartışma Metinleri,* http://ticaret.edu.tr/wp-content/uploads/2020/921/224%20Kripto%20Paranin%20Vergilendirilmesi.pdf (E.T.: 26.08.2022).

Akkaya, Ş. (2020). Vergi Cennetlerinin Dijital Vergi Cennetlerine Dönüşümünün Vergileme Üzerine Etkileri, Yüksek Lisans Tezi. İstanbul: İstanbul Üniversitesi.

Alpago, H. (2018). Bitcoin'den Selfcoin'e Kripto Para, *Uluslararası Araştırmalar Dergisi*, 3(2), 411-428.

Berentsen, A. ve Schar, F. (2018). A Short Introduction to the World of Cryptocurrencies, *Federal Reserve Bank of St. Louis Review*, 100(1), 1-16.

Dourado, E. ve Brito, J. (2014). Cryptocurrency. (Ed. S. N. Durlauf ve L. E. Blume), *The New Palgrave Dictionary of Economics*, (1-10). Online Edition, https://www.researchgate.net/publication/298792075 (E.T.: 26.08.2022).

Farell, R. (2015). An Analysis of the Cryptocurrency Industry. *Wharton Research Scholars*, Working Paper No. 130, https://repository.upenn.edu/wharton_research_scholars/130/ (E.T.: 26.08.2022).

Güven V. Ve Şahinöz, E. (2018). *Blokzincir Kripto Paralar Bitcoin Satoshi Dünyayı Değiştiriyor*. İstanbul: Kronik Yayınları.

Hayes, A.S. (2017). Cryptocurrency Value Formation: An Empirical Study Leading to a Cost of Production Model for Valuing Bitcoin, *Telematics and Informatics*, 34, 1308–1321.

Kılınç Hukuk ve Danışmanlık, (2021). Kripto Paraların Vergilendirilmesi, https://kilinclaw.com.tr/kripto-paralarin-vergilendirilmesi/ (E.T.: 26.08.2022).

Marian, O. (2016). Is Cryptographıc Currency an Outstandıng Tax Heaven?, *İstanbul Üniversitesi Hukuk Fakültesi Mecmuası*, 74(29), 919 – 930.

Molloy, B. (2019). Taxing the Blockchain: How Cryptocurrencies Thwart International Tax Policy, *Oregon Review Of International Law*, 20, 623-647.

Nazarov, M. A., Mikhaleva, O. L., ve Fomin, E. P. (2019). Digital Economy: Russian Taxation Issues. (Ed. V. Mantuelnko), *The European Proceedings of Social & Behavioural Sciences* (1269-1276). Birleşik Krallık: Future Academy.

Oğhan, V. (2020). Vergi Cennetlerinin Dijital Vergi Cennetlerine Dönüşümünün Vergileme Üzerine Etkileri, Yüksek Lisans Tezi. İstanbul: İstanbul Üniversitesi.

Oral, B.G. & Yeşilkaya, Y. (2021). Kripto Paraların Vergilendirilmesi, *Turkuaz Uluslararası Sosyo-Ekonomik Stratejik Araştırmalar Dergisi*, 3(4), 78-93.

Pehlivan, İ. (2020). Kripto Paraların Muhasebeleştirilmesi ve Raporlanması, Yüksek Lisans Tezi. Balıkesir: Balıkesir Üniversitesi.

Pirinççi, A.E. (2018). Yeni Dünya Düzeninde Sanal Para Bitcoin'in Değerlendirilmesi, *International Journal of Economics Politics Humanities and Social Sciences*, 1(1), 45-52.

Sayın, K.Ş. ve Mercan, E. (2018). Kripto Para Birimleri: Vergilendirilmesi ve Dünyadaki Uygulamaları, *Journal of Social and Humanities Sciences Research*, 5(20), 701-711.

Serçemeli, M. (2018). Kripto Para Birimlerinin Muhasebeleştirilmesi ve Vergilendirilmesi, *Finans Politik & Ekonomik Yorumla*r (639), 33-66.

Shanaev, S., Sharma, S., Shuraeva, A. & Ghimire, B. (2019). Taming the Blockchain Beast? Regulatory Implications for the Cryptocurrency Market, *Project: Common Risk Factors in the Returns of Cryptocurrencies* https://www.researchgate.net/publication/333561645_Taming_the_Blockchain_Beast_Regulatory_Implications_for_the_Cryptocurrency_Market (E.T.: 26.08.2022).

Slattery, T. (2014). Taking a Bit out of Crime: Bitcoin and Cross- Border Tax Evasion, Brooklyn *Journal of International Law*, 39(2), 830-873.

Şahin, M. (2019). Kripto Para Yeni Bir Vergi Sığınağı Mı? Bilişim Teknolojilerindeki Gelişmeler Temelinde Bir Değerlendirme, *Pamukkale Üniversitesi Sosyal Bilimler Enstitüsü Dergisi*, 34, 169-181.

Topaloğlu, B. (2021). Kripto Paraların Devlet Otoriteleriyle Entegrasyonu, *Düşünce ve Toplum Sosyal Bilimler Dergisi* (4), 244-258.

Ünalan, G. (2019). Kripto Paraların Vergilendirilmesi, Yüksek Lisans Tezi. Ankara: Hacettepe Üniversitesi.

KAYNAKÇA

BDDK, Temel Bankacılık Verileri (2022). https://www.bddk.org.tr/Veri/Detay/159 (E.T.: 05.09.2022).

Hazine ve Maliye Bakanlığı, Kamu Finansmanı İstatistikleri (2022). https://www.hmb.gov.tr/kamu-finansmani-istatistikleri (E.T.: 06.09.2022).

IMF, World Economic Outlook (2021). https://www.imf.org/en/Publications/WEO/weo-database/2021/October (E.T.: 02.09.2022).

OECD, Quarterly Balance of Payments Statistics (2021). https://www.oecd.org/sdd/its/quarterly-balance-of-payments-statistics.htm (E.T.: 01.09.2022).

SBB, Temel Ekonomik Göstergeler (2022). https://www.sbb.gov.tr/temel-ekonomik-gostergeler/#1594716589132-d3a64e97-2238 (E.T.: 06.09.2022).

TCMB, Parasal ve Finansal İstatistikler (2021). https://www.tcmb.gov.tr/wps/wcm/connect/TR/TCMB+TR/Main+Menu/Istatistikler/Parasal+ve+Finansal+Istatistikler (E.T.: 02.09.2022).

TCMB, Parasal ve Finansal İstatistikler (2022). https://www.tcmb.gov.tr/wps/wcm/connect/TR/TCMB+TR/Main+Menu/Istatistikler/Parasal+ve+Finansal+Istatistikler (E.T.: 02.09.2022).

TÜİK, İstatistik Veri Portalı (2022). https://data.tuik.gov.tr/Kategori/GetKategori?p=Istihdam,-Issizlik-ve-Ucret-108 (E.T.: 05.09.2022).

TÜSİAD, 2021 Türkiye Ekonomisi (2021). https://tusiad.org/tr/yayinlar/raporlar/item/10746-turkiye-ekonomisi-2021 (E.T.: 01.09.2022).

KAYNAKÇA

Aksan, Doğan (2004). *Türkçenin Söz Varlığı*. Ankara: Bilgi Yayınevi.

Aksoy, Ö. A. (1968). *Atasözleri ve Deyimler (El Kitabı).* Ankara: Ankara Üniversitesi Basımevi.

Aslan Demir, S. (2013). Deyimlerimizde Su. *Geleneksel Türk Sanatı ve Edebiyatımızda Su.* Ankara: SFN Televizyon Tanıtım Tasarım Yay.

Batislam, D.(2013). Divan Şiirinde Su ve Suyla İlgili Unsurlar. *Geleneksel Türk Sanatında ve Edebiyatımızda Su*, Ankara: Aski Genel Müdürlüğü Yayınları.

Beyzadeoğlu, S., Gürgendereli, M. ve Günay F. (2004). *Edirneli Ahmed Bâdî Efendi Armağan Divan Şiirinde Atasözleri ve Deyimler,* Cambridge: Harvard Üniversitesi Yayınları.

Burmaoğlu, Hamit Bilen (1983). *Lâmiî Çelebi Divanı*, Doktora Tezi. Erzurum:Atatürk Üniversitesi

Dalar, T. (2018). Ahmet Hamdi Tanpınar'ın Bursa'da Zaman Şiirinde Zaman ve Mekân Algısı. *Akademik İncelemeler Dergisi*,13(2), 183-200.

Doğan, M.N. Klasik Türk Şiirinde Su ile İlgili Metaforlar file:///Users/macbook/Desktop/su%20gibi/M.%20Nur%20Doğan%20su.webarchive

Dündar, C. (2020). Su Deyimleri İçin Bir İçerik Analizi: Dildeki Su Yansımaları. *Türk Hijyen ve Deneysel Biyoloji Dergisi,* 7/3-10.

Eroğlu, S. (2008). Türk Edebiyatında Miyâhiyye Türüne Bir Örnek: Hâsib Efendi'nin Miyâhiyyesi. *U.Ü Fen-Edebiyat Fakültesi Sosyal Bilimler Dergisi*, 9(15), 429-439.

Esir, H.A. (2017). Ferhât ile Şîrîn. https://ekitap.ktb.gov.tr/Eklenti/55974,ferhad-ile-sirinpdf.pdf?0 (E. T. 21.08.2022)

Evliya Çelebi Seyahatnâmesi, (haz. Z. Kurşun, S. A. Kahraman, Y. Dağlı) Yapı Kredi yayınları, İstanbul 1999, II, 15.

İsen M., Burmaoğlu, H. (2011). *Bursa Şehrengizi (Lâmiî Çelebi).* Bursa: Rotaofset.

Onay, A. T. (1992). *Eski Türk Edebiyatında Mazmunlar ve İzahı*. (Haz. Cemal Kurnaz). Ankara: TDV Yayınları.

Öztoprak, N. (2010). Divan Şiirinde Giyim Kuşam Üzerine Bir Deneme. *Divan Edebiyatı AraştırmalarıDergisi,* 4, 103-154.

Öztürk, M. (2020). Veyse vü Râmin https://ekitap.ktb.gov.tr/Eklenti/78624,lami39i-veyse-vu-raminpdf.pdf?0 (E. T. 21.08.2022)

Pala, İ. (2009). Su. DİA, 37, 442-443. İstanbul: Diyanet İşleri Yayınları.

Resim 1. Bursa'da Zaman https://www.bursa.bel.tr/dosyalar/yayinlar/bursadazaman_2.pdf (E.T.15.09.2022).

Resim2. Bursa'da Zaman https://www.bursa.bel.tr/dosyalar/yayinlar/bursadazaman_2.pdf (E.T.15.09.2022).

Sezen, Gülşen (2020). Klasik Türk Şiirinde Su. Doktora Tezi. İstanbul: İstanbul Üniversitesi.

Şentürk, A.A. (2017). *Osmanlı Şiiri Kılavuzu*. C.1. İstanbul: Osedam.

Türk Dil Kurumu (2022). 'Su gibi' https://sozluk.gov.tr (E.T.12.07.2022)

Kaynakça

Правда (Pravda), 21.12.1946 - 22.07.1947 - 25.02.1948 - 03.04.1950 - 20.02.1952

Известия (*İzvestiya*), 27.04.1946 - 12.06.1947 - 28.01.1948

Огонек (Ogonyak), 1950, 23, 8.

Akşam, 05.03.1948 - 08.08.1966.

Cumhuriyet, 22.03.1945.

Ulus, 30.12.1949.

BCA, 0.30.1./ 11.65.5.

BCA, 30.1.0.0/101.627.10

FRUS, 1946, V. 7. - 1955-57, V. X.

Akalın, C. (2003). *Soğuk Savaş ABD ve Türkiye-1*, İstanbul: Kaynak Yayınları.

Armaoğlu,F. (1991). *Belgelerle Türk-Amerikan Münasebetleri*, Ankara: TTK Basımevi.

Aydın, M. (2002). Göreli Özerklik: Savaş Kaosunda Türkiye. 1939-1945, İçinde Oran, B. (Editör), *Türk Dış Politikası: 1919-1980*, İstanbul: İletişim Yayınları.

Bodger, A. (2013). *Osmanlı İmparatorluğu'nun Sonu ve Büyük Güçler*, İstanbul: Alfa Yayınları.

Cebesoy, A. F. (2017). *Moskova Hatıraları Milli Mücadele ve Bolşevik Rusya*, İstanbul: Temel Yayınları.

Çelik, A. (2020). *Soğuk Savaş'*ın Oluşum Süreci ve Türkiye*'ye Etkileri*, İstanbul: Hiper Yayınları.

Çelik, A. (2021). İkinci Dünya Savaşı Sürecinde Türkiye*'de Muhalif Basın*, İstanbul: Hiper Yayınları.

Deniz, A. (2010). *Kore Harbinde Kunuri Zaferi*, Ankara: Turhan Kitapevi.

Doğanay, R. ve Çelik, A. (2019), "Cumhuriyet Halk Partisi Teftiş Raporlarına Göre Urfa İli ve Çevresindeki Sorunlar", İçinde, Aksın, A. vd, *Ergün Öz Akçora Armağanı*, C. 2, Hiper Yayınları, s. 101-120.

Dokuyan, S. (2013). *1945-1950 Yılları Arasında Türkiye*, C. 2, İstanbul: IQ yayınları.

Ertuğrul, İ. (2009). *Cumhuriyet Tarihi El Kitabı*, Ankara: ODTÜ Yayıncılık.

Gürün, K. (1983). *Dış İlişkiler ve Türk Politikası (1939'dan Günümüze)*, Ankara: Ankara Üniversitesi SBF Yayınları.

Hale, W. (2003). *Türk Dış Politikası*, (Çev. Demir P.) İstanbul: Nobel Yayınları.

Hasanlı, C. (2011). *Tarafsızlıktan Soğuk Savaşa Doğru Türk-Sovyet İlişkileri (1939-1953)*, (Çev. Asker A.), Ankara: Bilgi Yayınları.

Hook S. ve Spanier, J. (2014). İkinci Dünya Savaşından Günümüze Amerikan Dış Politikası, (Çev. Tanırlı Ö. Z.), İstanbul: İnkılap Kitapevi.

Hükümetler ve Programları, (1998). C.I, 1920-1960, (Haz: Dağlı N. ve Aktürk B.), Ankara: TBMM Basımevi.

Karakaş, N. (2013). *Türk-Amerikan Siyasi İlişkileri (1939-1952),* Ankara: ATAM Yayınları.

Karpat, K. (2012). *Türk Dış Politikası Tarihi*, İstanbul: Timaş Yayınları.

Keskin, F. (1987). Sovyetlerde İç Savaş Kutusu, İçinde Oran, B. (Editör) *Türk Dış Politikası, Kurtuluş Savaşı'ndan Bugüne Olgular, Belgeler, Yorumlar*, C. 1, Ankara: AÜSBF Yayınları.

Kocabaşoğlu, U. (2000). *Anadolu'daki Amerika*, Ankara: İmge Kitapevi.

Kurat,A. N. (1990). *Türkiye ve Rusya*, Ankara: Kültür Bakanlığı Yayınları.

Kurtcephe, İ. (1998). İkinci Dünya Savaşı Sonunda Türkiye Üzerinde Rus Baskısı, İçinde *Altıncı Askeri Tarih Semineri Bildirileri*, Ankara: Genelkurmay Basımevi.

Merih, T. (2006). *Soğuk Savaş ve Türkiye*, Ankara: Ebabil Yayınları.

Ortaylı, İ. (2007). *Batılılaşma Yolunda*, İstanbul: Merkez Kitaplar.

Örnek, C. (2015). *Türkiye'nin Soğuk Savaş Düşünce Hayatı*, İstanbul: Can yayınları.

Sagay, R. (1972). *XIX. ve XX. Yüzyıllarda Büyük Devletlerin Yayılma Siyasetleri ve Milletlerarası Önemli Meseleler*, İstanbul: Türkiye İş Bankası Kültür Yayınları.

Tarhan, N. (2003). *Psikolojik Savaş, Gri Propaganda*, 4. Basım, İstanbul: Timaş Yayınları.

Uslu, N. (2016). Çatlak İttifak (1947*'den Günümüze Türk-Amerikan İlişkileri)*, Ankara: Nobel Yayınları.

Weisband, E. (2000). İkinci Dünya Savaşı*'nda İnönü'nün Dış Politikası*, C. 1, (Çev. M. Ali Kayabal), İstanbul: Cumhuriyet Yayınları.

Zürcher, E. J. (2012). *Modernleşen Türkiye'nin Tarihi*, İstanbul: İletişim Yayınları

Егорова, Н. И. (1997). "Источники советско-американского соперничества в Иране и Турции, 1944-1945 годы" Американский ежегодник, Москва.

Apaydın, F. (2018). "Türkiye'de İşsizliğin Karakteristiklerinin Karşılaştırmalı Analizi", *Süleyman Demirel Üniversitesi Sosyal Bilimler Enstitüsü Dergisi*, (30), 159-200.

Ataay, İ. D. (1974). "Türkiye'de 50 Yıllık Maaş ve Ücret Uygulaması", İstanbul Üniversitesi İşletme Fakültesi Dergisi, 430-455.

Attar, A. (2004). "Yeni Belgeler Eşliğinde II. Dünya Savaşı Sırasında Türk-Sovyet İlişkilerinde İran Gerginliği", *Ortadoğu Araştırmaları Dergisi*, 2(2), 135-147.

Aydos, S. (2012). "1948-1955 Yılları Arasında Türkiye ve Amerika Birleşik Devletleri İlişkilerinde Kamu Diplomasisi", *Amme İdaresi Dergisi*, 45(4) 119-138.

Çelik, A. (2018). "Atatürk Döneminde Türkiye'de Komünist Propagandaya Karşı Alınan Önlemler", *History Studies*, 10(10), 57-85.

Çelik, A. (2021). "1939 Tarihli Türk-İngiliz-Fransız İttifakının Türk Basınındaki Akisleri" *Social Sciences Studies Journal*, 7(87), 3678-3692.

Dönek, E. (1995). "Türkiye'nin Dış Borç Sorunu ve 1980 Sonrası Boyutları", *Ankara Üniversitesi SBF Dergisi*, 50(1), 173-186.

Göktepe, C. ve Seydi, S. (2015). "Soğuk Savaş Başlangıcında Türk Dış Politikası" *BİLİG*, (72), 197-222.

Kalyon, L. (2010) "Truman Doktrini Üzerine Bir Analiz", *Güvenlik Stratejileri Dergisi*, 6(11), 7-26.

Kaya, K. vd, (2015) "Cumhuriyet Dönemi (1923-1950) Tarım Sektöründeki Gelişmelerin Günümüz Kırsal Kalkınma Anlayışı İle Karşılaştırılması", *Kamu-İş*, 14(1), 63-98.

Kocaman, M. T. ve Gölcü, A. (2021). "Türkiye ABD İlişkilerinde Basının Yeri: Missouri Zırhlısı'nın Türkiye Ziyareti", *Akdeniz Üniversitesi İletişim Fakültesi Dergisi*, (33), 196-216.

Nermin Kılıç Akoğlan, N. K. ve Ruben, E. (2021). "Amerikan Hegemonyasının Türkiye'de Modernleşme ve Kalkınma Söylemlerine Yansımaları: 1945-1960" JOMELIPS, 6(1), 49-73.

Öncü, A. S. ve Ekinci, O. (2014). "İkinci Dünya Savaşı Öncesi Beklenmeyen Gelişme: 23 Ağustos 1939 Tarihli Alma-Rus Paktı", *Türkiye Sosyal Araştırmalar Dergisi*, 182(182), 241-264.

Özer, M. H. (2014). "The Effects of the Marshall Plan Aids to the Development of the Agricultural Sector in Turkey, the 1948-1953 Period", *International Journal of Economics and Financial Issues*, 4(2), 427-439.

Özer, S. (2020). "Türkiye'de 1923-1950 Yılları Arasında Verem", *Turkis Studies*, 15(4), 867-883.

Pamak, M. (1980). "Türkiye'de Toprak Reformu", *Sosyoloji Konferansları*, (18), 127-162.

Şahin, G. ve Taşlıgil, N. (2014). "Türkiye'de Tütün Yetiştiriciliğinin Tarihsel Gelişimi ve Coğrafi Dağılımı", *Doğu Coğrafya Dergisi*, 18(30), 71-102.

Ünal, Y. (2009). "1940–1950 Yılları Arasında Türkiye'de Fiyat Artışları ve Bu Dönem Ekonomisinin Genel Görünümü Üzerine Bir İnceleme", *Tarih Okulu Dergisi*, 2009(111), 69-107.

Yavuz, A. (2009). "Başlangıcından Bugüne Türkiye'nin Borçlanma Serüveni: Durum ve Beklentiler", *SDÜ Fen Edebiyat Fakültesi Sosyal Bilimler Dergisi*, 2009(20), 203-226.

Yurtoğlu, N. (2017). "Cumhuriyet Döneminde Türkiye'de Petrol Arama Politikaları (1923-1950)", *Gazi Akademik Bakış*, 10(20), 145-168.

Şen, C. (2006). Stalin Döneminde Türk-Sovyet İlişkileri. Yüksek Lisans Tezi. Isparta: Süleyman Demirel Üniversitesi.

https://www5.tbmm.gov.tr/tutanaklar/kanunlar_kararlar/kanuntbmmc030/kanuntbmmc030/kanuntbmmc03005161.pdf (E.T. 13.09.2022)

www.maden.org.tr/resimler/ekler/69.pdf (E.T. 12.08.2022)

KAYNAKÇA

Aksan, D. (2005) Şiir Dili, Dil ve Edebiyat Dergisi, sayı 2, ss.1-13, Ankara: Ankara Üniversitesi Basımevi.

Baudelaire, C. (2011). *Les Fleurs du Mal*, Paris: réimpression Éfélé de l'édition Poulet-Malassis et de Broise, 1861, BeQ, *Kötülük Çiçekleri*, Ahmet Necdet Çevirisi, 2001, İstanbul: Adam Yayınları.

Baudelaire, C. (2009). *Le Spleen de Paris, Les Paradis artificiels,* Bookking International, *Les Fleurs du mal* suivies du *Spleen de Paris:* Éditions de Clairefontaine, 1947, La Guilde du Livre, Lausanne. Introduction, éclaircissements et notes de Blaise Allan, BeQ, Jean-Yves Dupuis, Paris/ *Paris Sıkıntısı* (Tahsin Yücel Çevirisi), 1984 İstanbul: Adam Yayınları.

Chevalier, J.& Gheerbrant, A. (1982). *Dictionnaire Des Symboles*, Paris: Editions Robert Laffont S.A et Editions Jupiter.

Chomsky, N. (2001). *Language and Mind,* (Dil ve Zihin, Ahmet Kocaman çevirisi) Ankara: Ayraç Yayınevi.

Cohen, J. (1966). *Structure du Langage Poètique*, Paris: Flammarion, Şiir Dilinin Yapısı, çev. Sadık Türkoğlu.

Danon-Boileau, L. (2007). *Sözcelem Öznesi-Psikanaliz ve Dilbilim*, Mehmet Baştürk çevirisi,Erzurum: Atatürk Üniversitesi Yayınları, 1998/ 2.Basım: Psikanaliz ve Dilbilim(Sözceleme Öznesi) Nisan, Ankara:De Ki Basım Yayım.

David-Ménard, M. (2005). *Deleuze et la Psychanalyse,* L'altercation*,* Paris: PUF.

Erhat, A. (1996). *Mitoloji Sözlüğü*, İstanbul: Remzi Kitabevi.

Fontanier, P. (1977). *Les Figures du Discours*, Introduction par Gérard Genette, Paris: Flammarion.

Greimas, A, J. et Courtes, J. (1979). Sémiotique, *Dictionnaire Raisonné de la Théorie du Langage*, Paris: Classiques Hachette.

Greimas, A. (1972). *Essais de Sémiotique Poétique*, Paris: Larousse.

Kristeva, J. (1974). *La Révolution du langage Poétique*, Paris: Editions du Seuil.

Kristeva, J. (1987). *Soleil Noir*, Paris:Gallimard, *Kara Güneş*, (2009) çev.Nesrin Demiryontan, İstanbul: Bağlam Yayınları.

Nacar-Logie, N. (2014). *Dil Niyet Aidiyet*, Ankara: Alter Yayıncılık.

Le Nouveau Petit Robert (1993). *Dictionnaire alphabétique et analogique de la langue française*, Montréal, Canada.

Saraç, T. (1989). *Fransızca-Türkçe Büyük Sözlük*, İstanbul: Adam Yayınları.

Sartre, J-P. (1982) *Baudelaire*, çev.Bertan Onaran, İstanbul: Yazko.

Todorov, T. (1979). *Sémantique de la Poésie*, Paris: Editions du Seuil.

Türk Dil Kurumu Sözlüğü (1983). Ankara: TDK Yayınları, A-K/ L-Z, 2 Cilt.

Vardar, B. (1988). yönetiminde Güz N., Öztokat E., Senemoğlu O., Sözer E., *Açıklamalı Dilbilim Terimleri Sözlüğü,* İstanbul: ABC.

KAYNAKLAR

Aleksic, D. (2017). The development and validation of a scale to measure ethical blindness at work. In *Academy of Management Proceedings* (Vol. 2017, No. 1, p. 11030). Briarcliff Manor, NY 10510: Academy of Management.

Anand, V., Ashforth, B. E., & Joshi, M. (2004). Business as usual: The acceptance and perpetuation of corruption in organizations. Academy of Management Executive, 18(2), 39–53.

Aquino, K., Freeman, D., Reed II, A., Lim, V. K., & Felps, W. (2009). Testing a social-cognitive model of moral behavior: the interactive influence of situations and moral identity centrality. Journal of personality and social psychology, 97(1), 123.

Ashforth, B. E., & Anand, V. (2003). The normalization of corruption in organizations. Research in Organizational Behavior, 25, 1–52.

Becker, M. C. (2004). Organizational routines: A review of the literature. Industrial and Corporate Change, 13, 643–678.

Centola, D., Willer, R., & Macy, M. (2005). The emperor's dilemma: A computational model of self-enforcing norms. American Journal of Sociology, 110, 1009–1040.

Chugh, D., & Bazerman, M. H. (2007). Bounded awareness: What you fail to see can hurt you. Mind & Society, 6(1), 1–18.

Cohen, M. D., Levinthal, D. A., & Warglien, M. (2014). Collective performance: Modeling the interaction of habit-based actions. Industrial and Corporate Change, 23, 329–360.

Cyert, R., & March, J. (1963). A behavioural theory of the firm. Englewood Cliffs, NJ: Prentice Hall.

De Cremer, D., Van Dick, R., Tenbrunsel, A., Pillutla, M., & Murnighan, J. K. (2011). Understanding ethical behavior and decision making in management: A behavioural business ethics approach. British Journal of Management, 22(s1).

Ding, K., Lev, B., Peng, X., Sun, T., & Vasarhelyi, M. A. (2019). Machine learning improves accounting estimates. Available at SSRN 3253220.

Dorminey, J. W., Fleming, A. S., Kranacher, M.-J., & Riley Jr, R. A. (2010). Beyond the fraud triangle. The CPA Journal, 80(7), 17.

Eldred, T. (2012). Prescriptions For Ethical Blindness: Improving Advocacy For Indigent Defendants In Criminal Cases. (N.D). Rutgers Law Review, 65(2), 333-394.

Elenbaas, L., & Killen, M. (2016). Research in developmental psychology: Social exclusion among children and adolescents. In *Social Exclusion* (pp. 89-108). Springer, Cham.

Epley, N., & Caruso, E. M. (2004). Egocentric ethics. Social Justice Research, 17(2), 171-187.

Feldman, M. S. (2000). Organizational routines as a source of continuous change. Organization Science, 11, 611–629.

Feldman, M. S., & Pentland, B. T. (2003). Reconceptualizing organizational routines as a source of flexibility and change. Administrative Science Quarterly, 48, 94–118.

Fraedrich J., Ferrell O.C., and Ferrell L. (2011). Ethical Decision Making for Business, 8 th Edition, South-Western Cengage Learning: 301-332, 224-248.

Gül Ş, Duru Aşiret G, Bayrak Kahraman B, Nevrez N, ve Örnek Büken N. (2013). Etik Dersi Alan ve Almayan Hemşirelik Öğrencilerinin Etik Karar Verebilme Düzeylerinin İncelenmesi, Hemşirelikte Araştırma Geliştirme Dergisi, 15(1), 23-31.

Habermas, J. (1996). Between facts and norms. Cambridge, MA: MIT Press.

Hall, K. (2009). Why good intentions are often not enough: The potential for ethical blindness in legal decision-making. Reaffırmıng Legal Ethıcs: Takıng Stock And New Ideas, Reid Mortensen, Michael Robertson, Lillian Corbin, Francesca Bartlett, Kieran Tranter, eds., Routledge, Forthcoming, 09-32.

Høyer Toft, K. (2020). Ethical blindness and business legitimacy. In *Handbook of Business Legitimacy* (pp. 311-322). Springer, Cham.

Joffe-Walt, C., & Spiegal, A. (2012). The psychology of fraud: Why good people do bad things. NPR. In.

Johnson C.E. (2007). Ethics in the Workplace: Tools and Tactics for Organizational Transformation, Sage Publications: 220-247.

Karmann, T., Mauer, R., Flatten, T. C., & Brettel, M. (2016). Entrepreneurial orientation and corruption. Journal of Business Ethics, 133(2), 223-234.

Killen, M., & Malti, T. (2015). Moral judgments and emotions in contexts of peer exclusion and victimization. *Advances in child development and behavior*, *48*, 249-276.

Kranacher, M.-J., & Riley, R. (2019). Forensic accounting and fraud examination. John Wiley & Sons.

Kump, B., & Scholz, M. (2020). Ethical Blindness: A Routine-Based Perspective and an Unlearning-Oriented Cure. In *Academy of Management Proceedings* (Vol. 2020, No. 1, p. 16594). Briarcliff Manor, NY 10510: Academy of Management.

Kump, B., & Scholz, M. (2022). Organizational Routines as a Source of Ethical Blindness. *Organization Theory*, *3*(1), 26317877221075640.

Laing, G. K. (2016). Violations of Economic Rational Decision Making: the Influence of Framing on the Cognitive Perceptions of Accountants. e-Journal of Social & Behavioural Research in Business, 7(2), 1.

Levitt, B., & March, J. G. (1988). Organizational learning. Annual Review of Sociology, 14(1), 319–338.

March, J. G., & Simon, H. A. (1958). Organizations. New York: Wiley.

Mislevy, R.J. (2018). Sociocognitive foundations of educational measurement. New York, NY: Routledge.

Nelson, R. R., & Winter, S. G. (1982). An evolutionary theory of economic change. Cambridge, MA: Belknap Press/Harvard University Press.

Nelson, W. A. (2014). Avoiding blinded healthcare leadership. *Healthcare executive*, *29*(6), 46-49.

Nortz, J. (2012). Business Ethics—Curing Ethical Blindness. Association of Corporate Counsel ACC.

Øverenget, E., & Hole, Å. S. (2014). Moralsk nøytralisering. Når handlinger ikke følger holdninger. In A. O. Haugen & Å. S. Hole (Eds.), Personalledelse i et kunnskapsbasert arbeidsliv. Hamar: Oplandske Bokforlag.

Özdamar, B. (2018). *The influence of ethical blindness on organizational citizenship behavior in organizations* (Doctoral dissertation, Master's Thesis).

Öztürk, H., Hintistan, S., Kasım, S., Candaş, B. (2009). Yoğun bakım ünitelerinde hekim ve hemşirelerin etik duyarlılığı. Yoğun Bakım Hemşireliği Dergisi, 13(2), 77-84.

Palazzo, G., Krings, F., & Hoffrage, U. (2012). Ethical blindness. *Journal of business ethics*, *109*(3), 323-338.

Popper, K. (1995/1945). The open society and its enemies (2 volumes). London: Routledge.

Punch, M. (1996). Dirty business. Exploring corporate misconduct. London: Sage.

Rendtorff, J. D. (2020). Moral blindness in administration, business, and surveillance society. In J. D. Rendtorff (Ed.), Moral blindness in business (pp. 163–199). New York: Springer International Publishing.

Rorty, R. (1991). The priority of democracy to philosophy. In R. Rorty (Ed.), Objectivity, relativism, and truth: Philosophical papers (Vol. I, pp. 175–196). Cambridge, UK: Cambridge University Press.

Sandberg, J., & Tsoukas, H. (2020). Sensemaking reconsidered: Towards a broader understanding through phenomenology. Organization Theory, 1(1), 263178771987993.

Schnatterly, K., Gangloff, K. A., & Tuschke, A. (2018). CEO wrongdoing: A review of pressure, opportunity, and rationalization. Journal of Management, 44(6), 2405-2432.

Sherif, K., & Mohsin, H. (2021). The effect of emergent technologies on accountants ethical blindness. *The International Journal of Digital Accounting Research*, *21*(27), 61-94.

Siegler, M. (1978). A legacy of Osler: teaching clinical ethics at the bedside. *JAMA*, *239*(10), 951-956.

Sims, R. R. (1994) Ethics and Organizational decision making: A call for renewal. Westport, CT: Quorum Books p.5.

Slomp, D., & Broad, B. (2020). Monsters, Inc.: Curing ethical blindness in an era of test-based accountability. *Journal of Adolescent & Adult Literacy*, *64*(2), 232-235.

Snyder, C. R., & Higgins, R. L. (1988). Excuses: Their effective role in the negotiation of reality. Psychological bulletin, 104(1), 23.

Spicer, A. (2009). The normalization of corrupt business practices: Implications for integrative social contracts theory (ISCT). Journal of Business Ethics, 88, 833–840.

Svenkerud, P. J., Sørnes, J. O., & Browning, L. (2021). *Whistleblowing, Communication and Consequences: Lessons from the Norwegian National Lottery* (p. 266).

Taylor, P. W. (1981). The ethics of respect for nature. *Environmental ethics*, *3*(3), 197-218.

Tenbrunsel, A. E., & Messick, D. M. (2004). Ethical fading: The role of selfdeception in unethical behavior. Social Justice Research, 17(2), 223–236.

Trevino, L. K. (1986). Ethical decision making in organizations: A person-situation interactionist model. *Academy of Management Review, 11*, 601–617.

Walzer, M. (1997). *On toleration*. Yale: Yale University Press.

Zimbardo, P. (2007). The Lucifer effect: Understanding how good people turn evil. New York: Random House.

KAYNAKÇA

Acar, B. (2020). "Konya Büyükşehir Belediyesi Koyunoğlu Müzesi ve Kütüphanesi'ndeki 13215 Numaralı Güfte Mecmuası ve 14717 Numaralı Şiir Mecmuasının 'Mecmuaların Sistematik Tasnifi Projesi'ne (Mestap) Göre Tasnifi", Yüksek Lisans Tezi, Konya: Necmettin Erbakan Üniversitesi.

Arslan, T. (2018). "İstanbul Araştırmaları Enstitüsü Kütüphanesindeki Şr 60 ve 89 Numaralı Şiir Mecmuaları (İnceleme, Metin ve Mestap'a Göre Tasnifi)", Ankara: Gazi Üniversitesi.

Boysak, N. (2007). "Konya Bölge Yazma Eserler Kütüphanesi'ndeki 1479, 1591, 2752,3005 Numaralı Şiir Mecmualarının Tanıtımı ve 2752, 3005 Numaralı Mecmuaların Metni", Yüksek Lisans Tezi, Konya: Selçuk Üniversitesi.

Çelik, A. (2020). "İzmir Milli Kütüphane'de 2009/1 Numarada Kayıtlı Şiir Mecmuasının Mecmuaların Sistematik Tasnif Projesi'ne (Mestap) Göre Tasnifi (1a-61a v.)", Yüksek Lisans Tezi, Çanakkale Onsekiz Mart Üniversitesi,

Çelik, F. (2018). "Cemʿiyyetü'ş-şiʿr, İstanbul Üniversitesi Nadir Eserler Kütüphanesi Numara:105 (88b-200a) (İnceleme-Karşılaştırmalı Metin)", Yüksek Lisans Tezi, Sakarya Üniversitesi.

Çolak, A. (2013). "Topkapı Sarayı Kütüphanesi Revan No:1972'de Kayıtlı Mecmûʻa-i Eşʻâr (Vr.1b-80a) (İnceleme-Metin)", Yüksek Lisans Tezi, İstanbul: Marmara Üniversitesi.

Doğan, S. (2015). "Mecmûʻa-i Eşʻâr Selimiye Kütüphanesi 22 Sel 2196 (İnceleme-Metin-Dizin)", Yüksek Lisans Tezi, Adıyaman Üniversitesi.

Efe, Z. (2020). "İstanbul Üniversitesi Nadir Eserler Kütüphanesi "Ty 1724" Numarada Kayıtlı Şiir Mecmuasının Transkripsiyonlu Metni ve Mecmuaların Sistematik Tasnifi Projesine (Mestap) Göre Tasnifi", Yüksek Lisans Tezi, Osmaniye Korkut Ata Üniversitesi.

Evecen, D. (2011). "17. Yüzyıldan Üç Mecmua-i Eşʻâr", Yüksek Lisans Tezi, Çanakkale Onsekiz Mart Üniversitesi.

İlhan Gül, H. (2019). "İBB. Atatürk Kitaplığı Bel_Yz_K_0006, Bel_Yz_K_0007 Ve Bel_Yz_K_0772 Numaralarda Kayıtlı Şiir Mecmualarının 'Mecmuaların Sistematik Tasnifi Projesi'ne (Mestap) Göre Tasnifi", Yüksek Lisans Tezi, Kırşehir: Ahi Evran Üniversitesi.

Karadağ, E. (2015). "Nuruosmaniye Kütüphanesi 4966 Numarada Kayıtlı Şiir Mecmuası (Vr. 150b -200b) (İnceleme-Metin)", Yüksek Lisans Tezi, İstanbul: Marmara Üniversitesi.

Korkmaz, L. (2013). "Mecmûʻa-i Eşʻâr (Süleymaniye Kütüphanesi Tahir Ağa 285) (İnceleme-Tenkitli Metin)", Yüksek Lisans Tezi, İstanbul: Marmara Üniversitesi.

Köksal, M. F. (2012). "Şiir Mecmûalarının Önemi ve Mecmûaların Sistematik Tasnifi Projesi (MESTAP)", Eski Türk Edebiyatı Çalışmaları VII- Mecmûa: Osmanlı Edebiyatının Kırkambarı, (Haz. Hatice Aynur, Müjgân Çakır, Hanife Koncu, Selim S. Kuru, Ali Emre Özyıldırım), İstanbul: Turkuaz Yayınları, s. 409-431.

Saraç, M. A. Y. (1995). "Emrî Emrullah", Türkiye Diyanet Vakfı İslam Ansiklopedisi, Cilt: 11, s. 164.

Saraç, M. A. Y.(2014). "Emrî Emrullah", Türk Edebiyatı İsimler Sözlüğü, http://teis.yesevi.edu.tr/madde-detay/emri-emrullah [E.T.: 07.08.2022]

Saraç, M. A. Y. (Tarihsiz). Emrî Dîvânı, E-Kitap, Ankara: Kültür ve Turizm Bakanlığı Yayınları.

Sarıkurt Bostancı, T. (2019). "İstanbul Büyükşehir Belediyesi Atatürk Kitaplığı Bel_Yz_K0644 Numarada Kayıtlı Mecmuanın Mecmuaların Sistematik Tasnifi Projesi'ne (Mestap) Göre Tasnifi, Yüksek Lisans Tezi, Kırşehir: Ahi Evran Üniversitesi.

Selvitopu, L. (2019). "İBB Atatürk Kitaplığı Bel_Yz_K_0336 ve Bel_Yz_K_0700 Numaralarda Kayıtlı Şiir Mecmualarının 'Mecmuaların Sistematik Tasnifi Projesi'ne (Mestap) Göre Tasnifi", Yüksek Lisans Tezi, Kırşehir: Ahi Evran Üniversitesi.

Sezgin, B. (2015). "Erzincan İl Halk Kütüphanesindeki 1492 Numaralı Nazire Mecmuası (İnceleme-Metin)", Yüksek Lisans Tezi, Konya: Selçuk Üniversitesi.

Yılmaz, Ü. (2018). "İstanbul Üniversitesi Kütüphanesi No: T 1532'de Kayıtlı Şiir Mecmuası (Metin-İnceleme)", Doktora Tezi, Sivas: Cumhuriyet Üniversitesi.

https://mestap.com/mestap/

ANTİK KAYNAKÇA

App. *Appian's Roman History,* APPIAN,
Translation by Horace White, M. A. L. L. D.
Harvard University Press, London, 1972.
(Roma Tarihi Krallar, İtalya, Samnitler, Keltler, Sicilya ve Adalar, APPIANOS, Çev. Okan Demir, Pinhan Yayıncılık, İstanbul, 2022).

Herod. *Historia.* HERODOTOS.
Herodot Tarihi, Çev. Müntekim Ökmen, Remzi Kitapevi, İstanbul, 1991.

Hesiod. *Works and Days*. HESIODOS.
Hugh G. Evelyn-White, Cambridge, Harvard University Press, Londra, 1914.

Hippokr. *De Aere Aquis Et Locis*. HIPPOKRATES,
Ed. W. H. S. Jones, Hravard University, Cambridge, 1868.
Hippokrates Külliyatı, Çev. Nur Nirven, Pinhan Yayıncılık, İstanbul, 2018.
Aforizmalar, Çev. Eyüp Çoraklı, Türkiye İş Bankası Kültür Yayınları, İstanbul, 2020.

Platon. *Devlet*. EFLATUN.
Çev. Cenk Saraçoğlu-Veysel Atayman, Bordo Siyah yayınları, İstanbul, 2009.

Plin. The Elder. YAŞLI PLİNİUS/GAIUS PLINIUS SECUNDUS.
Naturalis Historia, çev. Harris Rackham). Vol. V, London: The Loeb Classical Library.

Plin. The Younger PLİNİUS THE YOUNGER
The Letters of Pliny The Younger, *Epitulae (VI-X),* Translated Melmoth's, revised by Bosanquest, New York, 1900.

Strab. *Geographika (XII-XIII-XIV) Antik Anadolu Coğrafyası*, STRABON.
Çev. Adnan Pekman, Arkeoloji ve Sanat yay., İstanbul, 2009.

Suet. *On İki Caesar'ın Yaşamı,* SUETONIUS,
Çev. Gül Özaktürk- Ü. Fafo Telatar, Doğu Batı Yayınları, Ankara, 2019.

Vitr. *Mimarlık Üzerine. De Architectura*, VITRUVIUS,
Çev. Çiğdem Dürüşken, Alfa Yayınları, İstanbul, 2020.

MODERN KAYNAKÇA

AĞARTAN, C. A. (2009). Sanat Esrelerinde Yaşayan Bir Mit: Sağlık Tanrısı Asklepios Kızı Hygieia, *Zeynep Kamil* Tıp Bülteni, 40 (1), Çanakkkale.

AKÇA, T. (2013). Bergama Asklepieionu'nun Tıbbi Bakış Açısı ile Değerlendirilmesi, Çukurova Üniversitesi *Sağlık Bilimleri Enstitüsü Tıp Tarihi ve Etik Ana Bilim Dalı Yayınlanmamış Doktora Tezi*.

ATASAY, S. (2001). *Helen ve Roma Dönemi'nde Anadolu Kenti*, İstanbul: Promete Yayınları.

BEAN, G. E. (1995). *Eski Çağda Ege Bölgesi*, İstanbul: Arion Yayınları.

BLANCK, H. (1999). *Eski Yunan ve Roma'da Yaşam*, İ. Tanrıkut, İstanbul: Arion Yayınları.

BREDLEY, M. (2002). It All Comes Out in the Wash: Looking Harder at the Roman Fullonica, *Journal of Roman Archeology*, 15, 20-44.

BREMMER, J. (1987). Scapegoat Rituals in Ancient Greece, *HSCP*, 87, 299-320.

BYRNE, E. H. (1910). Medicine in the Roman Army, *Classical Journal*, 5(6), 267-272.

CAMPBELL, D. B. (2019). The Roman Army in Detail: Running the Valetudinarium-hospital Staff in the Roman Army, *Ancient Warfare*, 54-57.

CESARIC, M. Cesarik N., Duplancic ve Strmelj, D. (2016). Roman Military Medicine and Croatian Archaeological Perspectives, Coll. Antropol, 40(3), 1-6.

CEYLAN, İ. (2016). *Lenf Sistemi ve Hastalıkları*, Ankara: Türk Cerrahi Derneği Yayınları.

COLE, S. G. (2004). *Landscapes Gender and Ritual Space the Ancient Greek Experience,* California University Press.

ÇEVİK, Ö. ve Erdoğdu, B. (2014). *Yerleşim Sistemleri ve Mekan Analizi*, İstabul: Ege Yayınları.

DAVIES, R. W. (1970). Some Roman Medicine, *Medical History*, 14, 101-106.

ERHAT, A. (2007). *Mitoloji Sözlüğü*, İstanbul: Remzi Yayınları.

GÖKÇE A. N. ve Üvey, D. (1998). Eski Roma Tıbbında Hekimlik Sanatı, İstanbul Tıp Fakültesi Mecmuası, 4, 517-520.

KRANZ, W. (1984). *Antik Felsefe Metinler ve Açıklamalar*, S. Y. Baydur, İstanbul: Dünya Klasikleri Kültür Dizisi Sosyal Yayınları.

KUŞKONMAZ, Ş. M. (2016). Bergama'da İki Bin Yıllık Bir Hastane ve Bir Hekim Asklepion ve Galen, *Konuralp Tıp Dergisi,* 8(2), 147-150.

MELFİ, M. (2010). Ritual Spaces and Performances in the Asklepieia of Roman Greece, *The Annual of the British School at Athens*, 105, 317-338.

MİKALSON, J. D. (2010). *Ancient Greek Religion*, Chicester: Blackwell Publishing.

NICHOLS, A. (2008). The Complete Fragments of Ctesias of Cnidus: translation and commentary with an introduction, *The Degree of doctor of philosophy*. University of Florida.

NORTH, H. (1966). *Sophrosyne: Self-Knowledge and Self-Restraint in Greek Literature*, Vol 35, Cornell University Press.

SEZGİN, F. (2012). Bergama'nın Tıp Tarihindeki Öneminden Türkiye Ne Kadar Haberdar, *Sosyal ve Beşeri Bilimler Dergisi,* 4(2), 271-279.

TAŞTEMÜR, E. (2017). Arkeolojik Veriler Işığında Camın Tarihsel Süreci, *Trakya Üniversitesi Edebiyat Fakültesi Dergisi,* 7(13), 67-91.

ULUSOY, M., Acar, M. ve Zararsız, İ. (2015). Lenfatik Sistem ve Klinik Önemi, *Kocatepe Tıp Dergisi,* 15(3), 365-370.

WALDRON, T. (2009). *Palaeopathology,* New York: Cambridge University Press.

WILLCOX, M. (2000). Soap, *Poucher's Perfumes, Cosmetics and Soap*, Ed. H. Butler, London: Kluwer Academic Publishers.

KAYNAKÇA

Al-Qurashi, A.D. ve Awad, M.A. (2018). Postharvest Ethanolic Extract of Propolis Treatment Affects Quality and Biochemical Changes of 'Hindi-Besennara'mangos During Shelf Life. *Scientia Horticulturae*, 233, 520-525. https://doi.org/10.1016/j.scienta.2017.12.030

Altıkardeş, E., Koyuncu, M. A. ve Erbaş, D. (2018). Hıyarlarda Salisilik Asit Uygulaması İle Depolama Süresinin Uzatılması ve Kalite Kayıplarının Azaltılması. *Akademik Ziraat Dergisi,* 7(2), 143-150. https://doi.org/10.29278/azd.476188

Alvarez, M.V., Ponce, A.G. ve Moreira, M.D.R. (2013). Antimicrobial Efficiency of Chitosan Coating Enriched with Bioactive Compounds to Improve the Safety of Fresh Cut Broccoli. *LWT-Food Science and Technology*, 50(1), 78-87. https://doi.org/10.1016/j.lwt.2012.06.021

Amal, S.H.A., El-Mogy, M.M., Aboul-Anean, H.E. ve Alsanius, B.W. (2010). Improving Strawberry Fruit Storability by Edible Coating as a Carrier of Thymol or Calcium Chloride. *Journal of Horticultural Science & Ornamental Plants*, 2(3), 88-97.

Arıcı, M., (2006). Gıda Muhafazasında Yüksek Hidrostatik Basıncın Mikroorganizmalar Üzerine Etkisi. *Tekirdağ Ziraat Fakültesi Dergisi*, 3(1), 41-49.

Awad, M.A. ve Al-Qurashi, A.D. (2019). Quality and Biochemical Changes of 'Sukkari' Bananas During Shelf Life as Affected by Postharvest Dipping in Ethanolic Extract of Propolis. *Philippine Agricultural Scientist,* 102, 132−140.

Badawy, I.F.M. (2016). Effect of Ethanol-Extracted Propolis on Fruit Quality and Storability of Balady Oranges During Cold Storage. *Assiut Journal of Agricultural Science,* 47, 156−166. https://doi.org/10.21608/ajas.2016.925

Bakkaloğlu, Z., Arıcı, M. ve Karasu, S. (2021). Optimization of Ultrasound-Assisted Extraction of Turkish Propolis and Characterization of Phenolic Profile, Antioxidant and Antimicrobial Activity. *Food Science and Technology,* 41, 687-695. https://doi.org/10.1590/fst.14520

Bayatbalay, G., Karpuz, E. ve Palabıyık, İ. (2021). Propolis Püskürtülmüş Ambalaj Filmlerin Antibakteriyel Aktiviteleri. *Akademik Gıda*, 19(1), 21-27. https://doi.org/10.24323/akademik-gida.927633

Bozkurt, H. ve İçier, F. (2009). UV-C ve Ultrason Önişlemlerinin Çilek Kalitesi Üzerine Etkileri. *Gıda,* 34(5), 279-285.

Cheong, A.A.C.K. ve Zahid, N. (2014). Composite Effect of Propolis and Gum Arabic to Control Postharvest Anthracnose and Maintain Quality of Papaya During Storage. *International Journal of Agriculture and Biology*, 16(6).

Coşkun Topuz, F. ve Boran, G. (2018). Jelatin Bazlı Yenilebilir Film ve Kaplamalar. *Akademik Gıda*, 16 (3) , 332-339. DOI: 10.24323/akademik-gida.475370

Del-Valle, V., Hernández-Muñoz, P., Guarda, A. ve Galotto, M.J. (2005). Development of a Cactus-Mucilage Edible Coating (*Opuntia Ficus* İndica) and its Application to Extend Strawberry (*Fragaria Ananassa*) Shelf-Life. *Food Chemistry*, 91(4), 751-756. https://doi.org/10.1016/j.foodchem.2004.07.002

Garcia, L.C., Pereira, L.M., de Luca Sarantópoulos, C.I. ve Hubinger, M.D. (2010). Selection of an Edible Starch Coating for Minimally Processed Strawberry. *Food And Bioprocess Technology*, 3(6), 834-842. https://doi.org/10.1007/s11947-009-0313-9

García, M. A., Martino, M. N. ve Zaritzky, N. E. (1998). Plasticized Starch-Based Coatings to Improve Strawberry (*Fragaria Ananassa*) Quality and Stability. *Journal of Agricultural and Food Chemistry*, 46(9), 3758-3767. https://doi.org/10.1021/jf980014c

Gómez-Estaca, J., Montero, P., Fernández-Martín, F., Alemán, A.ve Gómez-Guillén, M.C. (2009). Physical and Chemical Properties of Tuna-Skin and Bovine-Hide Gelatin Films with Added Aqueous Oregano and Rosemary Extracts. *Food Hydrocolloids,* 23(5), 1334-1341. https://doi.org/10.1016/j.foodhyd.2008.09.013

Guerreiro, A.C., Gago, C.M., Faleiro, M.L., Miguel, M.G. ve Antunes, M.D. (2017). The Effect of Edible Coatings on the Nutritional Quality of 'Bravo De Esmolfe' fresh-Cut Apple Through Shelf-Life. *LWT-Food Science and Technology,* 75, 210-219. https://doi.org/10.1016/j.lwt.2016.08.052

Gümüş, T., Dağlıoğlu, O. ve Konyalı, A. (2005). Tekirdağ'da Tüketime Sunulan Yaş Pastaların Mikrobiyolojik Kalitesi. *Tekirdağ Ziraat Fakültesi Dergisi*, 2(3), 215-220.

Güven, E. ve Yıldız, H. (2016). Isıl Olmayan Yeni Gıda Muhafaza Tekniklerinin Sanayi Uygulamaları-2. *Gıda,* 41(4), 243-250. https://doi.org/10.15237/gida.GD15071

Han, C., Zhao, Y., Leonard, S. W. ve Traber, M. G. (2004). Edible Coatings to Improve Storability and Enhance Nutritional Value of Fresh and Frozen Strawberries (*Fragaria*× Ananassa) and Raspberries (*Rubus Ideaus*). *Postharvest Biology and Technology,* 33(1), 67-78. https://doi.org/10.1016/j.postharvbio.2004.01.008

Jonaidi Jafari, N., Kargozari, M., Ranjbar, R., Rostami, H. ve Hamedi, H. (2018). The Effect of Chitosan Coating Incorporated with Ethanolic Extract of Propolis on the Quality of Refrigerated Chicken Fillet. *Journal of Food Processing and Preservation,* 42(1), e13336. https://doi.org/10.1111/jfpp.13336

Kahramanoğlu, İ. ve Usanmaz, S. (2019). Improving Postharvest Storage Quality of Cucumber Fruit by Modified Atmosphere Packaging and Biomaterials. *HortScience,* 54(11), 2005-2014. https://doi.org/10.21273/HORTSCI14461-19

Khalily, R. (2019). Propolis Ekstraktı İle Zenginleştirilmiş Yenilebilir Filmlerin Alabalık Filetosu Kalitesi Üzerine Etkileri. Yüksek Lisans Tezi. Niğde: Ömer Halisdemir Üniversitesi.

Kozlu, A. (2020). Ayva Çekirdeği Müsilajının Yenilebilir Film Kaplaması Olarak Bazı Meyvelere Uygulanması ve Depolama Süresince Kalite Özelliklerinin Belirlenmesi. Yüksek Lisans Tezi. İzmir: Ege Üniversitesi.

Martínez-González, M. C., Bautista-Baños, S., Correa-Pacheco, Z. N.,Corona-Rangel, M. L., Ventura-Aguilar, R. I., del Río-García, J.C. ve Ramos-García, M. L. (2020). Effect of Nanostructured Chi-Tosan/Propolis Coatings on the Quality and Antioxidant Capacity of Strawberries During Storage, *Coatings,* 10, 90. https://doi.org/10.3390/coatings10020090

Marino, A.K., Junior, J.S., Magalhães, K.M. ve Mattiuz, B.H. (2018). Chitosan-Propolis Combination Inhibits Anthracnose İn›hass' Avocados, *Emirates Journal of Food and Agriculture,* 681-687. https://doi.org/10.9755/ejfa.2018.v30.i8.1764

Mesci, E. ve Nevzat, E.S.İ.M. (2020). Gıdaların Raf Ömürleri İçin Yeni Bir Yaklaşım: Arı Ürünleri İle Yenilebilir Kaplamalar. *Türk Doğa ve Fen Dergisi,* 9(2), 211-220. https://doi.org/10.46810/tdfd.810214

Moreno, M.A., Vallejo, A.M., Ballester, A.R., Zampini, C., Isla, M.I., López-Rubio, A. ve Fabra, M.J. (2020). Antifungal Edible Coatings Containing Argentinian Propolis Extract and Their Application in Raspberries. *Food Hydrocolloids,* 107, 105973. https://doi.org/10.1016/j.foodhyd.2020.105973

Ocak, Ö. Ö. ve Demircan, B. (2020). Lezzet Bileşenleri ve Biyoaktif Maddelerin Yenilebilir Film ve Kaplamalar İle Gıda Sistemlerinde Taşınması ve İşlevselliğe Etkileri. *Pamukkale Üniversitesi Mühendislik Bilimleri Dergisi*, 26(7), 1245-1256.

Oğuzhan, P. ve Yangılar, F. (2016). Yenilebilir Film ve Kaplamaların Gıda Endüstrisinde Kullanımı. *Bitlis Eren Üniversitesi Fen Bilimleri Dergisi,* 5(1). https://doi.org/10.17798/beufen.65308

Oms-Oliu, G., Soliva-Fortuny, R. ve Martín-Belloso, O. (2008). Edible Coatings with Antibrowning Agents to Maintain Sensory Quality and Antioxidant Properties of Fresh-Cut Pears. *Postharvest Biology and Technology,* 50(1), 87-94. https://doi.org/10.1016/j.postharvbio.2008.03.005

Peñarubia, O.R., Raposo, M.F.D.J., Morais, R.M.S.C.D. ve Morais, A.M.M.B.D. (2014). Beeswax–and Candelilla Wax–Coconut Oil Edible Coatings Extend the Shelf Life of Strawberry Fruit at Refrigeration Temperatures. *International Journal of Postharvest Technology and Innovation,* 4(2-4), 221-234. https://dx.doi.org/10.1504/IJPTI.2014.068738

Pérez, A.G., Sanz, C., Rios, J.J., Olias, R. ve Olías, J.M. (1999). Effects of Ozone Treatment on Postharvest Strawberry Quality. *Journal of Agricultural and Food Chemistry,* 47(4), 1652-1656. https://doi.org/10.1021/jf980829l

Riaz, A., Aadil, R.M., Amoussa, A.M.O., Bashari, M., Abid, M. ve Hashim, M.M. (2021). Application of Chitosan-Based Apple Peel Polyphenols Edible Coating on the Preservation of Strawberry (*Fragaria Ananassa Cv Hongyan*) Fruit. *Journal of Food Processing and Preservation,* 45(1), e15018. https://doi.org/10.1111/jfpp.15018

Saygın, C.U. ve İlban, M.O. (2019). Kırsal Alanlarda Kadınların Uyguladıkları Geleneksel Gıda Muhafaza Yöntemleri. *Journal of Tourism and Gastronomy Studies,* 2942, 2961. https://doi.org/10.1111/jfpp.15018

Siripatrawan, U. ve Vitchayakitti, W. (2016). Improving Functional Properties of Chitosan Films as Active Food Packaging by Incorporating with Propolis. *Food Hydrocolloids,* 61, 695-702. https://doi.org/10.1016/j.foodhyd.2016.06.001

Sogvar, O.B., Saba, M.K. ve Emamifar, A. (2016). Aloe Vera and Ascorbic Acid Coatings Maintain Postharvest Quality and Reduce Microbial Load of Strawberry Fruit. *Postharvest Biology and Technology*, 114, 29-35. https://doi.org/10.1016/j.postharvbio.2015.11.019

Tahir, H.E., Xiaobo, Z., Jiyong, S., Mahunu, G.K., Zhai, X. ve Mariod, A.A. (2018). Quality and Postharvest-Shelf Life of Cold-Stored Strawberry Fruit as Affected by Gum Arabic (Acacia Senegal) Edible Coating. *Journal of Food Biochemistry,* 42(3), e12527. https://doi.org/10.1111/jfbc.12527

Tural, S., Sarıcaoğlu, F.T. ve Turhan, S. (2017). Yenilebilir Film ve Kaplamalar: Üretimleri, Uygulama Yöntemleri, Fonksiyonları ve Kaslı Gıdalarda Kullanımları. *Akademik Gıda*, 15(1), 84-94. https://doi.org/10.24323/akademik-gida.306077

Velickova, E., Winkelhausen, E., Kuzmanova, S., Alves, V. D. ve Moldão-Martins, M. (2013). Impact of Chitosan-Beeswax Edible Coatings on the Quality of Fresh Strawberries (*Fragaria Ananassa Cv Camarosa*) Under Commercial Storage Conditions. *LWT-Food Science and Technology*, 52(2), 80-92. https://doi.org/10.1016/j.lwt.2013.02.004

Zahid, N., Ali, A., Siddiqui, Y. ve Maqbool, M. (2013). Efficacy of Ethanolic Extract of Propolis in Maintaining Postharvest Quality of Dragon Fruit During Storage. *Postharvest Biology and Technology*, 79, 69-72. https://doi.org/10.1016/j.postharvbio.2013.01.003

Zhang, M., Xiao, G. ve Salokhe, V.M. (2006). Preservation of Strawberries by Modified Atmosphere Packages with Other Treatments. *Packaging Technology and Science: An International Journal*, 19(4), 183-191. https://doi.org/10.1002/pts.718

Kaynakça

Akıncı, Z. & Sönmez, N. (2015). Engelli Bireylerin Erişilebilir Turizm Beklentilerinin Değerlendirilmesine Yönelik Nitel Bir Araştırma. *Anatolia: Turizm Araştırmaları Dergisi, 26*(1), 97-113.

Akkır, R. (2019). Görme Yetersizliği Olan Bireylerin Sorunları, Beklentileri ve Din Anlayışları: İstanbul Örneği. *Siirt Üniversitesi İlahiyat Fakültesi Dergisi, 6*(2), 403-425.

Aykara, A. & Özkan, S. (2017). Mağdur Hakları ve Gereksinimleri Bağlamında Engelli Mağdur Bireyler. *Trakya Üniversitesi Sosyal Bilimler Dergisi*, 19(1): 143-165.

Aysoy, M. (2008). *Hayatı Paylaşmak İçin "ENGEL ÇOK"*. İstanbul: Açı Kitaplar.

Aytemur Sağıroğlu, N. (2020). Öjeni ve Sağlam Bedenlilik. *Felsefe ve Sosyal Bilimler Dergisi*, 30, 115-133.

Babaoğlu, C. (2018). Türkiye'de Anakentlerde Engellilere Yönelik Hizmetler ve Sorun Alanları. *TESAM Akademi Dergisi, Yerel Yönetimler Özel Sayısı,* 79-110. http:// dx.doi.org/ 10.30626/ tesamakademi.419241

Barton, L. & Armstrong, F. (2011). Sakatlık, Eğitim ve Dâhil Etme: Kültürler Arası Meseleler ve İkilemler. D. Bezmez, S. Yardımcı ve Y. Şentürk (Der.), *Sakatlık Çalışmaları: Sosyal Bilimlerden Bakmak* içinde (s. 299-323). İstanbul: Koç Üniversitesi Yayınları.

Bezmez D., Yardımcı S. & Şentürk Y. (Der.),(2011). Giriş. (Çev: Ferit Burak Aydar). *Sakatlık Çalışmaları: Sosyal Bilimlerden Bakmak* içinde (s. 17-25). İstanbul: Koç Üniversitesi Yayınları.

Braddock, L. D. & Parish, S. L. (2011). Sakatlığın Kuramsal Tarihi. D. Bezmez, S. Yardımcı ve Y. Şentürk (Der.), *Sakatlık Çalışmaları: Sosyal Bilimlerden Bakmak* içinde (s. 101-186). İstanbul: Koç Üniversitesi Yayınları.

Bricher, G. (2000). Disabled People, Health Professionals and the Social Model of Disability: can there be a research relationship? *Disability & Society, 15*(5), 781-793. https://doi.org/10.1080/713662004

Burcu, E. (2004). Görme Özürlü Öğrencilerin Eğitimlerine İlişkin Düşünceleri ve Sorunları: Ankara Örneği. *Ufkun Ötesi Bilim Dergisi*, *4*(2), 23-47.

Burcu, E. (2007). *Türkiye'de Özürlü Birey Olma, Temel Sosyolojik Özellikleri ve Sorunları Üzerine Bir Araştırma.* Ankara: Hacettepe Üniversitesi Yayınları.

Burcu, E. (2011). Türkiye'deki Engelli Bireylere İlişkin Kültürel Tanımlamalar: Ankara Örneği. *Hacettepe Üniversitesi Edebiyat Fakültesi Dergisi, 28*(1), 37-54.

Burcu, E. (2015). *Engellilik Sosyolojisi*. Ankara: Anı Yayıncılık

Coleridge, P. (2000). Disability and Culture. *Asia Pacific Disability Rehabilitation Journal, Selected Readings in Based Rehabilitation*, *Series 2 CBR in Transition*, 22-41.

Çağlar, S. (2011). Tanım-Sınıflama ve Modellerin Engelli Çocukların Kamusal Hakları Üzerine Etkisi. A. Kulaksızoğlu (Ed.), *Engelli Çocuk ve Ergenlerin Hakları El Kitabı* içinde (s. 45-65). İstanbul: Çocuk Vakfı Yayınları.

Çetin, B. I. (2017). Sanayi Devrimi'nden 21. Yüzyıla Batı Dünyasında Engellilik. *Sosyal Güvenlik Dergisi,* 7(1), 91-121.

Çolak, M. & Çetin, C. (2014). Öğretmenlerin Engelliliğe Yönelik Tutumları Üzerine Bir Araştırma. *Dokuz Eylül Üniversitesi İktisadi ve İdari Bilimler Fakültesi Dergisi, 29*(1),191-211.

Davis, L. J. (2011). Kimlik Siyasetinin Sonu ve Dismodernizmin Başlangıcı: İstikrarsız Bir Kategori Olarak Sakatlık Üzerine. D. Bezmez, S. Yardımcı ve Y. Şentürk (Der.), *Sakatlık Çalışmaları: Sosyal Bilimlerden Bakmak* içinde (s. 501-520). İstanbul: Koç Üniversitesi Yayınları.

Durugönül, E. (2004). Sosyal Hareket ve Engellilik. *Ufkun Ötesi Bilim Dergisi*, 4(1), 39-45.

Ercan, M. (2021). Engelli Bireylerin Kent Vatandaşlığı Deneyimleri Eksenine Bir Çalışma. *OPUS-Uluslararası Toplum Araştırmaları Dergisi*, 18(39), 98-125. DOI: 10.26466/opus.833239

Galusca, R. (2011). Kurmaca Sağlamlıktan Ulusal Kimliğe: Ellis Adası'nda Sakatlık, Sağlık Muayenesi ve Kamu Sağlığı Düzenlemeleri. D. Bezmez, S. Yardımcı ve Y. Şentürk (Der.), *Sakatlık Çalışmaları: Sosyal Bilimlerden Bakmak* içinde (s. 243-265). İstanbul: Koç Üniversitesi Yayınları.

Galvin, R. (2011). Çalışma ve Cinsellikle İlişkisi İçinde Sakat Kimliğinin Soykütüğü. D. Bezmez, S. Yardımcı ve Y. Şentürk (Der.), *Sakatlık Çalışmaları: Sosyal Bilimlerden Bakmak* içinde (s. 483-499). İstanbul: Koç Üniversitesi Yayınları.

Garland-Thomson, R. (2011). Sakatlığın Dâhil Edilmesi, Feminist Kuramın Dönüştürülmesi. D. Bezmez, S. Yardımcı ve Y. Şentürk (Der.), *Sakatlık Çalışmaları: Sosyal Bilimlerden Bakmak* içinde (s. 521-548). İstanbul: Koç Üniversitesi Yayınları.

Garland-Thomson, R. (2017). Building a World with Disability in It. A. Waldschmidt, H. Berressem and M. Ingwersen (Eds.), *Culture - Theory - Disability* in (pp.51-62). Bielefeld: Transcript Verlag.

Gleeson, B. (2011). Teknoloji Sakatlayıcı Kentin Üstesinden Gelebilir Mi? D. Bezmez, S. Yardımcı ve Y. Şentürk (Der.), *Sakatlık Çalışmaları: Sosyal Bilimlerden Bakmak* içinde (s. 363-384). İstanbul: Koç Üniversitesi Yayınları.

Kaldık, B. (2021). *Engellilik, Sosyal Dışlanma ve Başa Çıkma Stratejileri.* Ankara: Nobel Bilimsel Eserler.

Kaldık, B. (2022). Üniversitedeki Z Kuşağı'nın Engelli Bireylere Yönelik Tutumları Üzerine Bir Araştırma. *Bingöl Üniversitesi Sosyal Bilimler Enstitüsü Dergisi, 23*(1), 39-53. https://doi.org/10.29029/busbed.1029744

Kolat, S. (2010). *Avrupa Birliği Sosyal Politikası Çerçevesinde Özürlülere Yönelik Ayrımcılıkla Mücadele ve Türkiye'deki Yansımaları*. Ankara: Başbakanlık Özürlüler İdaresi Başkanlığı Yayını.

Köten, E. & Erdoğan, B. (2014). *Engelli Gençler, Sosyal Dışlanma ve İnternet*. İstanbul: İstanbul Gelişim Üniversitesi Yayınları.

Lipson, J. G. & Rogers, J. G. (2000). Cultural Aspects of Disability. *Journal of Transcultural Nursing, 11*(3), 212-219.

Lobianco, A. F. & Sheppard-Jones, K. (2007). Perceptions of Disability as Related to Medical and Social Factors. *Journal of Applied Social Psychology, 37*(1), 1-13.

Mcdermott, R. & Varenne, H. (1995). Culture as Disability. *Anthropology & Education Quarterly, 26*(3), 324-348.

Mengi, A. (2019). Engelli Öğrencilerin Üniversite Eğitimi Sürecinde Karşılaştığı Güçlükler: Van Yüzüncü Yıl Üniversitesi Örneği. *YYÜ Eğitim Fakültesi Dergisi, 16*(1), 147-170. http://dx.doi.org/10.23891/efdyyu.2019.122

Meriç Fermanoğlu, Ö. (2019). Çevrimiçi Hariciler: Türkiye'de Dijital Engelli Aktivizmi Üzerine Bir Araştırma. *Connectist: lstanbul University Journal of Communication Sciences*, 56, 119-152. https://doi.org/10.26650/CONNECTIST2019-0011

Oliver, M. (2011). Sakatlık ve Kapitalizmin Yükselişi. D. Bezmez, S. Yardımcı ve Y. Şentürk (Der.), *Sakatlık Çalışmaları: Sosyal Bilimlerden Bakmak* içinde (s. 209-225). İstanbul: Koç Üniversitesi Yayınları.

Özürlüler İdaresi Başkanlığı (2010). *Özürlülüğe Dayalı Ayrımcılığın Ölçülmesi Araştırması.* Ankara: ÖZİDA.

Özürlüler İdaresi Başkanlığı ve Devlet İstatistik Enstitüsü Başkanlığı (2009). *Türkiye Özürlüler Araştırması 2002.* 2. Baskı, Ankara: Devlet İstatistik Enstitüsü Matbaası.

Schriner, K. (2011). Sakatlık Çalışmaları Perspektifinden Sakat İstihdamı Sorunları ve Politikaları: Bir Uluslararası Yaklaşım. D. Bezmez, S. Yardımcı ve Y. Şentürk (Der.), *Sakatlık Çalışmaları: Sosyal Bilimlerden Bakmak* içinde (s. 269-298). İstanbul: Koç Üniversitesi Yayınları.

Seyyar, A. (2006). *Özürlülere Adanmış Sosyal Politika Yazıları*. Sakarya: Adapazarı Büyükşehir Belediyesi.

Siebers, T. (2011). Teoride Sakatlık: Toplumsal İnşacılıktan Bedenin Yeni Gerçekliğine. D. Bezmez, S. Yardımcı ve Y. Şentürk (Der.), *Sakatlık Çalışmaları: Sosyal Bilimlerden Bakmak* içinde (s. 81-98). İstanbul: Koç Üniversitesi Yayınları.

Şen, M. (2018). Türkiye'de Engellilere Yönelik İstihdam Politikaları: Sorunlar ve Öneriler. *Sosyal Güvenlik Dergisi, 8*(2), 129-152. DOI: 10.32331/sgd.493016

Thomas, C. (2011). Sakatlık Kuramı: Kilit Fikirler, Meseleler ve Düşünürler. D. Bezmez, S. Yardımcı ve Y. Şentürk (Der.), *Sakatlık Çalışmaları: Sosyal Bilimlerden Bakmak* içinde (s. 31-50). İstanbul: Koç Üniversitesi Yayınları.

Ünal, V. (2021). Türkiye'de Engellilik Yaklaşımlarının Sosyal Politika Açısından Değerlendirilmesi. *Sivas Cumhuriyet Üniversitesi Edebiyat Fakültesi Sosyal Bilimler Dergisi*, XLV (2), 235-257.

KAYNAKÇA

Abrams, D., Randsley de Moura, G. ve Travaglino, G. A. (2013). A Double Standard When Group Members Behave Badly: Transgression Credit To Ingroup Leaders. *Journal of Personality and Social Psychology*, 105(5), s. 799–815.

Abrams, D., Travaglino, G. A., Marques, J. M., Pint, I. ve Levine, J. M. (2018). Deviance Credit: Tolerance Of Deviant Ingroup Leaders Is Mediated By Their Accrual Of Prototypicality And Conferral Of Their Right To Be Supported. *Journal of Social Issues*, 74 (1), s. 36-55.

Akdoğan, N. (2019). Düşük Statülü Grupların Yüksek Statülü Gruplara Yönelik Olumlu Tutumu. *Uludağ Üniversitesi Fen-Edebiyat Fakültesi Sosyal Bilimler Dergisi,* 20(37), s. 711-737.

Akfırat, S. (2017). Kimlik Liderlik Ölçeği'nin Türkçe Formunun Psikometrik Özelliklerinin Üniversite Öğrenci Örnekleminde İncelenmesi. *Türk Psikoloji Yazıları***,** 20(39), s. 51-65.

Arkonaç, S. A. (t.y.). Sosyal Psikolojiye Giriş II, http://auzefkitap.istanbul.edu.tr/kitap/kok/sosyalpsikolojiyegiris2.pdf, (E. T.: 01.10.2022).

Bornewasser, M., Bober, J. (1987). Individual, Social Group And Intergroup Behaviour. Some Conceptual Remarks On The Social İdentity Theory. *European Journal of Social Psychology,* 17(3), s. 267-276.

Chattaraman, V., Lennon, S. J. ve Rudd, N. A. (2010). Social Identity Salience: Effects On Identity-Based Brand Choices Of Hispanic Consumers", *Psychology & Marketing*, 17(3), s. 263–284.

Cummins, P. G. ve O'Boyle, I. (2014). Leading Through Others: Social Identity Theory In The Organizational Setting. *Organization Development Journal*, 32(3), s. 27-39.

De Cremer, D., van Dijke, M. ve Mayer, D. M. (2010). Cooperating When You And I Are Treated Fairly: The Moderating Role Of Leader Prototypicality. *Journal of Applied Psychology*, 95, s. 1121-1133.

Duman, B. ve Alacahan, O. (2010). Sosyal Kaynaşma. *Süleyman Demirel Üniversitesi, İktisadi ve İdari Bilimler Fakültesi Dergisi*, 15(1), s. 103-128.

Eberly, M. B., Holley, E. C., Johnson, M. D. ve Mitchell, T. R. (2011). Beyond Internal and External: A Dyadic Theory of Relational Attributions**.** *AMR,* 36, s. 731–753.

Ellemers, N., Kortekaas, P. ve Ouwerkerk, J.W. (1999). Self-Categorisation, Commitment To The Group And Group Self-Esteem As Related But Distinct Aspects Of Social Identity. *European Journal of Social Psychology,* 29, 1999, s. 371-389.

Giessner, S. R., van Knippenberg, D. (2008). License To Fail: Goal Definition, Leader Group Prototypicality, And Perceptions Of Leadership Effectiveness After Leader Failure. *Organizational Behavior and Human, Decision Processes***,** 105(1), s.14–35

Göncü, A. (2011). Leader Group Prototypicality And Followers' Identification: Predictors, Mediating Process And Follower Outcomes. Doktora tezi, Ankara: ODTÜ.

Hais, S. C., Hogg, M. A. ve Duck, J. M. (1997). Self-Categorization And Leadership: Effects Of Group Prototypicality And Leader Stereotypicality. *Personality and Social Psychology Bulletin*, 23(10), s. 1087–1099.

Haslam, A. ve Ellemers, N. (2005). Social Identity In Industrial And Organizational Psychology: Concepts, Controversies, And Contributions. İçinde G. P. Hodgkinson, J. K. Ford (Editör). *International Review of Industrial and Organizational Psychology* (39-119). England: John Wiley & Sons Ltd.

Haslam, S. A., Reicher, S. D. ve Platow, M. J. (2020). *The New Psychology of Leadership Identity, Influence and Power*, United Kingdom: Routledge.

Hayward, R. D. (2008). Toward An Integrated Group Dynamics Model Of Religion And Well-Being, Doktora Tezi, Reno: University of Nevada.

Henry, K. B., Arrow, H. ve Carini, B. (1999). A Tripartite Model Of Group Identification, Theory And Measurement. *Small Group Research*, 30(5), s. 558-581.

Hogg, M. A. (1993). Group Cohesiveness: A Critical Review And Some New Directions. *European Review Of Social Psychology*, 4(1), s. 85-111.

Hogg, M. A. (2000). Subjective Uncertainty Reduction Through Self-categorization: A Motivational Theory Of Social Identity Processes. *European Review of Social Psychology*, 11(1), s. 223-255.

Hogg, M. A. (2001). Social Categorization, Depersonalization, And Group Behavior. İçinde M. A. Hogg ve R. S. Tindale (Editör), *Blackwell Handbook Of Social Psychology: Group Processes* (pp. 56-85). Oxford: Blackwell

Hogg, M. A. (2001). Social Categorization, Depersonalization, and Group Behavior. İçinde M. A. Hogg, R. S. Tindale (Editör), *Blackwell Handbook of Social Psychology: Group Processes* (59-85). USA: Blackwell Publishers.

Hogg, M. A. (2001). Social Identity Theory of Leadership. *Personality and Social Psychology Review*, 5(3), pp.184-200.

Hogg, M. A. (2005). One Of Us: Social Identity, Group Belonging And Leadership", https://dspace.mit.edu/bitstream/handle/1721.1/55932/CPL_WP_05_01_Hogg.pdf?sequence=1&isAllowed=y, (E.T.: 01.10.2022).

Hogg, M. A. (2020). Learning Who We Are From Our Leaders: How Leaders Shape Group And Organizational Norms And Identities. İçinde L. Argote, J. M. Levine (Editör),*The Oxford Handbook of Group and Organizational Learning* (s.587-602).USA: Oxford University Press.

Hogg, M. A. ve Abrams, D. (1998). *A Social Psychology Of Intergroup Relations And Group Processes.* London: Routledge.

Hogg, M. A. ve Martin, R. (2003).Social Identity Analysis Of Leader-Member Relations: Reconciling Self-Categorization And Leader-Member Exchange Theories Of Leadership. İçinde S. A. Haslam, D. van Knippenberg, M. J. Platow, N. Ellemers (Editör), *Social Identity At Work: Developing Theory For Organizational Practice* (s. 139-155). New York: Psychology Press.

Hogg, M. A. ve Van Knippenberg, D. (2003). Social Identity And Leadership Processes In Groups. İçinde M. P. Zanna (Editör), *Advances in Experimental Social Psychology*, (s. 1-52). Elsevier Academic Press

Hogg, M. A., Martin, R., Epitropaki, O, Mankad, A. ve Svensson, A. (2005). Effective Leadership In Salient Groups: Revisiting Leader-Member Exchange Theory From The Perspective Of The Social Identity Theory of Leadership. *Personality and Social Psychology Bulletin,* 31(7), s. 991-1004.

Hogg, M. A. ve Terry, D. J. (2000). Social Identity And Self-Categorization Processes In Organizational Contexts. *The Academy of Management Review,* 15(1), s.121-140.

Hogg, M. A. ve Vaughan, G. M. (2018). *Social Psychology.* United Kingdom: Pearson Education Limited,

Hogg, M. A., van Knippenberg, D. ve Rast III, D. E. (2012). The Social Identity Theory Of Leadership: Theoretical Origins, Research Findings and Conceptual Developments. *European Review of Social Psychology*, 23:1, s. 258-304.

Hornsey, M. J. (2008). Social Identity Theory And Self-categorization Theory: A Historical Review. *Social and Personality Psychology Compass*, 2(1), s. 204–222.

Kazaz, P. (2022). Lider Üye Etkileşimi Değişkenliği, Çalışma Grubuyla Özdeşleşme, Lider Grup Bir Örnekliği Ve Çalışma Eforu Arasındaki İlişkiler: Bankacılık Sektöründe Bir Araştırma. Doktora Tezi. İstanbul: İstanbul Üniversitesi.

Koivisto, S. ve Rice, R. E. (2016). Leader Prototypicality Moderates The Relation Between Access To Flexible Work Options And Employee Feelings Of Respect And Leader Endorsement. *The International Journal of Human Resource Management*, 17 (22), s. 2771-2789.

Lee, E. J. (2007). Character-Based Team Identification And Referent Informational Influence In Computer-Mediated Communication. *Media Psychology*, 9(1), s.135-155.

Levine, J. M. ve Hogg, M. A. (2010). *Encyclopedia of Group Processes and Intergroup Relations*, California: Sage Publications.

Liang, Y., Yan, M., Law, K. S., Wang, H., Chen, Y. (2021). Integrating The Bright And Dark Sides Of Leadership: An Investigation Of The Intragroup And Intergroup Effects Of Leader Group Prototypicality. *Journal of Business Research*, 133, s. 89-97.

Lord, R. ve Hall, R. (2003). Identity, Leadership Categorization, And Leadership Schema. İçinde D. van Knippenberg, M. A. Hogg (Editör), *Leadership and Power: Identity Processes in Groups and Organizations* (s. 48-65). London: Sage.

Lord, R. ve Hall, R. (2003). Identity, Leadership Categorization, And Leadership Schema. İçinde D. van Knippenberg ve M. A. Hogg (Editör), *Leadership and Power: Identity Processes in Groups and Organizations* (48-65). London: Sage.

Lorenzo-Hernandez, J. (1998). How Social Categorization May Inform The Study Of Hispanic Immigration. *Hispanic Journal of Behavioral Sciences*, 20(1), s. 39-59.

Barreto,N. B. ve Hogg M. A. (2017). Evaluation Of And Support For Group Prototypical Leaders: A Meta-Analysis Of Twenty Years Of Empirical Research. *Social Influence*, 12(1), s. 41-55.

Platow, M. J. ve van Knippenberg, D. (1999). The Impact Of Leaders' Ingroup Prototypicality And Normative Fairness On Leadership Endorsements In An Intergroup Context. XII General Meeting of the European Association of Experimental Social Psychology. Oxford. July, 1999.

Reicher, S., Spears, R. ve Haslam, S. A. (2010).The Social Identity Approach In Social Psychology. İçinde M. Wetherell, C. T. Mohanty (Editör), *The Sage Identities Handbook* (s. 45-63). London: Sage

Reid, S.A., Hogg, M.A. (2005). A Self-Categorization Explanation For The Third-Person Effect. *Human Communication Research,* 31(1), s. 129-161.

Reimer, N. K., Schmid, K., Hewstone, M. ve Al Ramiah, A. (2020). Self-Categorization And Social Identification: Making Sense Of Us And Them, https://psyarxiv.com/gub8a/, (E. T.: 01.10.2022).

Sabini, J., Siepmann, M. ve Stein, J. (2001). The Really Fundamental Attribution Error In Social Psychological Research. *Psychological Inquiry*, 12(1), s. 1-15.

Seppälä, T., Lipponen, J. ve Pirttilä-Backman A. M. (2012). Leader Fairness And Employees' Trust İn Coworkers: The Moderating Role Of Leader Group Prototypicality. *Group Dynamics: Theory, Research, and Practice*, 16(1), s. 35–49.

Sim, J. J., Goyle, A., McKedy, W., Eidelman, S. ve Correll, J. (2014). How Social Identity Shapes The Working Self-Concept. *Journal of Experimental Social Psychology*, 55, s. 271-277.

Smith, J. R., Hogg, M. A. (2008). Social Identity And Attitudes. W. Crano, J. R. Prislin (Editör), *Attitudes and attitude change* (pp. 337-360). New York: Psychology Press.

Steffens, N. K., Haslam, S. A., Kerschreiter, R., Schuh, S. C. ve van Dick, R. (2014a). Leaders Enhance Group Members' Work Engagement And Reduce Their Burnout By Crafting Social Identity. *German Journal of Research in Human Resource Management,* 18(1-2), s. 173-194.

Steffens, N. K., Munt, K. A., van Knippenberg, D., Platow, M. J. ve Haslam, S. A. (2021). Advancing The Social Identity Theory Of Leadership: A Meta-Analytic Review Of Leader Group Prototypicality. *Organizational Psychology Review*, 11(1), s. 35–72.

Steffens, N.K., Haslam, S. A., Reicher, S. D., Platow, M. J., Fransen, K., Yang, J., Ryan, M. K., Jetten, J., Peters, K. ve Boen, F. (2014b). Leadership As Social İdentity Management: Introducing The Identity Leadership Inventory (ILI) To Assess And Validate A Four-Dimensional Model, *The Leadership Quarterly,* 25(5), s. 1001-1024.

Tajfel, H., Turner, J. J. (1979). An Integrative Theory Of Intergroup Conflict, https://www.alnap.org/system/files/content/resource/files/main/tajfel-turner-1979-compressed.pdf, (E.T.: 02.10.2022).

Trepte, S. ve Loy, L. S. (2017). Social Identity Theory And Self-Categorization Theory. https://www.researchgate.net/profile/Sabine-Trepte/publication/314531246_Social_Identity_Theory_and_Self-Categorization_Theory/links/5a12b8eb458515cc5aa9ee51/Social-Identity-Theory-and-Self-Categorization-Theory.pdf, (E.T.: 02.10.2022).

Turner, J. C., Oakes, P. J., Haslam, S. A. ve Craig McGarty, Personal And Social Identitiy: Self And Social Context, https://psychology.anu.edu.au/files/Abstracts-Presentations-1-Personal-and-Social-Identity-Self-and-Social-Context-Princeton-1992.pdf, (E. T.: 01.10.2022).

Ullrich, J., Christ, O. ve van Dick, R. (2009). Substitutes For Procedural Fairness: Prototypical Leaders Are Endorsed Whether They Are Fair or Not. *Journal of Applied Psychology*, 94(1), s. 235-244.

Van Dick, R. (2001). Identification In Organizational Contexts: Linking Theory And Research From Social And Organizational Psychology. *International Journal of Management Reviews,* 3(4), s. 265-283.

Van Dick, R., Lemoine, J. E., Steffens, N. K., Kerschreiter, R., Arslan Akfirat, S., Avanzi, L., Dumont, K., Epitropaki, O., Fransen, K., Giessner, S., González, R., Kark, R., Lipponen, J., Markovits, Y., Monzani, L., Orosz, G., Pandey, D., Roland-Lévy, C., Schuh, S., Sekiguchi, T., Song, L. J., Stouten, J., Tatachari, S.,Valdenegro, D., van Bunderen, L., Vörös, V., Wong, S. I., Zhang, X. ve Haslam, S. A. (2018). Identity Leadership Going Global: Validation Of The Identity Leadership Inventory Across 20 Countries. *Journal of Occupational and Organizational Psychology*, 9(4), s. 697-728.

Van Dick, R., van Knippenberg, D., Kerschreiter, R., Hertel, G. ve Wieseke, J. (2008). Interactive Effects Of Work Group And Organizational Identification On Job Satisfaction And Extra-Role Behavior. *Journal of Vocational Behavior*, 72(3), s. 388–399.

Van Knippenberg, D. ve Hogg, M. A. (2003b). A Social Identity Model Of Leadership Effectiveness In Organizations. *Research in Organizational Behavior*, 15, s. 243-295.

KAYNAKÇA

Beneria, L., & Sen, G. (1981). Accumulation, reproduction, and" women's role in economic development": Boserup revisited. Signs: Journal of women in culture and society, 7(2), 279-298.

BM. (2001). *Kadın 2000: 21. Yüzyıl için toplumsal cinsiyet eşitliği, kalkınma ve barış (Pekin +5): Birleşmiş Milletler Genel Kurul Özel Oturumunun hazırlık dönemi ve sonuçları hakkında bilgi notu.* BM.

Boserup, E. (1970). *Woman's role in economic development.* Earthscan Publication.

Chirot, D., & Hall, T. D. (1982). World-system theory. *Annual Review of Sociology*, 81-106.

Chowdhry, G. (1995). Engendering development? Women in development (WID) in International development regimes. In M. H. Marchand, & J. L. Parpart (Eds.), *Feminism/postmodernism/ development.* Routledge.

Connel, R. W. (1987). *Gender and Power: Society, Person and Sexual Politics.* Cambridge: Polity Press.

Gündüz-Hoşgör, A. (2001). Convergence between theoretical perspectives in women-gender and development literature regarding women's economic status in the Middle East. *METU Studies in Development, 28*(1-2), 111-132.

Gündüz-Hoşgör, A., & Smits, J. (2008). Variation in labor market participation of married women in Turkey. *Women's Studies International Forum*, 104-117.

Hoselitz, B. (1960). *Sociological aspects of economic growth.*

Huntington, S. P. (1971). The change to change: Modernization, development, and politics. *Comparative politics, 3*(3), 283-322.

Jaquette, J. S. (1982). Review: women and modernization theory: A decade of feminist criticism. *World Politics, 34*(2), 267-284.

Kanji, N., Fei, S., & Toulmin, C. (2007). Introduction: Boserup revisited. *Women's role in economic development: with a new introduction by Nazneed Kanji, Su Fei Tan and Camilla Toulmin.* Earthscan.

KEİG. (2019). On Birinci Kalkınma Planı'nda kadın istihdamı: hedef girişimcilik ve kooperatifçilik. http://www.keig.org/on-birinci-kalkinma-planinda-kadin-istihdami-hedef-girisimcilik-ve-kooperatifcilik/ (E.T.: 10.09.2022).

Miller, C., & Razavi, S. (1995). *From WID to GAD: Conceptual shifts in the women and development discourse.* UNRISD Occasional Paper.

Moore, W. (1979). *World modernization: the limit of convergence.* New York: Elsevier.

Parsons, T. (1951). *The social system.* Free Press.

Rai, S. M. (2011). Gender and development: theoretical perspectives.N. Visvanathan, L. Duggan, N. Wiegersma, & L. Nisonoff (Der.), *The women, gender & development reader.* Zed Books.

Rathgeber, E. M. (1990). WID, WAD, GAD: Trends in research and practice. *The journal of developing areas, 24*(4), 489-502.

Rosen, B. C. (1982). *The industrial connection: Achievement and the familiy in developing societies.* Transaction Publishers.

Rostow, W. W. (1959). The stages of economic growth. *The economic history review, 12*(1), 1-16.

So, A. (1990). *Social change and development: Modernization, dependency and world-system theories.* Sage.

T.C. Cumhurbaşkanlığı Strateji ve Bütçe Başkanlığı. (2019). *On birinci kalkınma planı.* Ankara: T.C. Cumhurbaşkanlığı Strateji ve Bütçe Başkanlığı Yayını.

Tiano, S. (1987). Gender, work, and world capitalism: Third World women's role in development. *Analyzing gender*, 216-243.

Tiano, S. (2001). Review: From victims to agents: a new generation of literature on women in Latin America. *Latin Amerika research review, 36*(3), 183-203.

Tinker, I. (1990). The making of a field: Advocates, practitioners, and scholars. I. Tinker (Der.), *Persistent inequalities: Women and world development* içinde (ss. 27-54). Oxfod University Press.

Tipps, D. C. (1973). Modernization theory and the comparative study of national societies: A critical perspective. *Comparative studies in society and history, 15*(2), 199-226.

Toksöz, G. (2011). *Kalkınmada kadın emeği.* İstanbul: Varlık.

TÜİK. (2022). *İşgücü İstatistikleri, II. Çeyrek: Nisan-Haziran 2022.*

Verba, S., & Almond, G. (1963). *The civic culture: political attitudes and democracy in five nations.* New Jersey: Princeton.

KAYNAKÇA

Borins, S. (2001). Encouraging innovation in the public sector. Journal of intellectual capital, 310-320.

Demirkıran,S.(2020),*Dijital Kamu Yönetimini Anlamak*, Yönetim Liderlik ve Pazarlama, Editör: Dr. Serkan Gün,37-57, İksad Yayınevi, Türkiye.

Demirkıran,S.(2022). *Dijital Adalet ve Kamu Kurumlarında Teknoloji ve Yenilik Yönetimi*, Sosyal Beşerî ve İdari Bilimler Alanında Uluslararası Araştırmalar XVI, Editör: Dr. Öğr. Üyesi Bulut Dülek,253-262,Eğitim Yayınevi, Türkiye.

Djafer, B. M., & Reda, S. M. L'Administration Electronique levier de Modernisation de l'Administration Publique,405-425.

Dominguez, H. (2021). What does digital justice mean in Portland? Retrieved fromhttps://www.google.com/amp/s/www.smartcitypdx.com/news/2021/1/22/what-does-digital-justice-mean-in-portland%3fformat=amp

Donoghue, J. (2017). The rise of digital justice: Courtroom technology, public participation and access to justice. The Modern Law Review, 80(6), 995-1025.

Épineuse, H., & Garapon, A. (2018). Les défis d'une justice à l'ère numérique de «stade 3». Enjeux Numériques–Annales des Mines, (3), 16-19.

Feldman,M.P. and Kogler,D.F.(2008). The Contribution of Public Entities to Innovation and Technological, *Handbook of Technology and Innovation Management*. Edited by Scott Shane, John Wiley & Sons, Ltd, 431-459.

Gil-Garcia, J. R., Helbig, N., & Ojo, A. (2014). Being smart: Emerging technologies and innovation in the public sector. Government information quarterly, 31, I1-I8.

Jeuland, E. (2019). Justice numérique, justice inique?. Les Cahiers de la justice, 2(2), 193-199.

Karo, E., & Kattel, R. (2019). Public Administration, Technology and Innovation: Government as Technology Maker?. *In Public Administration in Europe* (pp. 267-279). Palgrave Macmillan, Cham.

Kattel,R., Cepilovs, A., Drechsler,W. , Kalvet, T., Lember,V. ve Tõnurist,P. (2014). Can we measure public sector innovation? A literature review, LIPSE Project Working Paper No 2,1-46.

Loher, D. & Mégroz, M. (2012), Les technologies de l'information dans l'administration publique: tendances, La Vie économique Revue de politique économique 3, 50-51.

Lopes, A. V., & Farias, J. S. (2022). How can governance support collaborative innovation in the public sector? A systematic review of the literature. International Review of Administrative Sciences, 88(1), 114-130.

Mosseri-Marlio, W., & Pickles, C. (2016). The future of public services: digital justice,1-8.

Mu, R., & Wang, H. (2022). A systematic literature review of open innovation in the public sector: comparing barriers and governance strategies of digital and non-digital open innovation. Public Management Review, 24(4), 489-511.

Mulgan, G., & Albury, D. (2003). Innovation in the public sector. Strategy Unit, Cabinet Office, 1(1), 40.

Obayi, P. M. (2022). Social Media And Digıtal Justıce In Nıgeria: An Appraisal, Addaiyan Journal of Arts, Humanities and Social Sciences, 4(1):62-72.

Piana, D. (2019). La justice numérique: un panorama européen. Les Cahiers de la Justice, 2(2), 257-268.

Pupion, P. C. (2018). L'innovation dans le secteur public. Gestion et management public, 64(2), 6-8.

Salas, D. (2019). Les défis de la justice numérique. Les Cahiers de la Justice, (2), 201-203.

Santuber, J., Abou Refaie, R., & Meinel, C. (2021). Delivering Digital Justice: Liminal Innovation & Permanence in Courts, 1-12.

Hjelmar, U. (2021). The institutionalization of public sector innovation. Public Management Review, 23(1), 53-69.

Hong, S., Kim, S. H., & Kwon, M. (2022). Determinants of digital innovation in the public sector, Government Information Quarterly, 101723,1-36

Kaynakça

Armstrong, K. (1996). *Jerusalem One City Three Faith*. New York: Ballantine Books.

Arslan, A. (2012). *Egeria'nın Hac Yolculuğu*. Ankara: Alter Yayınları.

Atiya, A.S. (2005). *Doğu Hristiyanlığı.* (Çev. N. Hiçyılmaz). İstanbul: Doz Yayınları.

Belazuri. (2013). *Fütuhu'l-Buldan Ülkelerin Fetihleri*. (Terc. M. Fayda). İstanbul: Siyer Yayınları.

Brentano, F. (1926). *The Middle Ages*. London: William Heineman Ltd.

Davies, N. (2011). *Avrupa Tarihi*. (Çev. M. A. Kılıçbay). İstanbul: İmge Kitabevi.

Demaray, J. G. (1969). The Pilgrim Texts and Dante's Three Beasts, *Italica,* Autumn. 46/3. 233-241.

Eliade, M. (1997). *Dinler Tarihi Sözlüğü*. (Çev. A. Erbaş). İstanbul: İnsan Yayınları.

Erbaş, A. (2003). *Hristiyanlıkta İbadet*. İstanbul: İstanbul: Ayışığı Kitapları.

Gil, M. (1997). *A History Of Palestine 634-1099*. Cambridge: Cambridge University Press.

Grant, M. (2000). *Roma'dan Bizans'a I.S. Beşinci Yüzyıl.* (Çev. Z. İlkgelen). İstanbul: Homer Kitabevi.

Gregory Abu'l-Farac. (1987). *Abu'l-Farac Tarihi*. (Çev. Ö.R. Doğrul). Ankara: Türk Tarih Kurumu Yayınları.

Head, P. (2002). Who Is The Nun From Heidenheim? A Study of Hugeburc's "Vita Willibaldi". *Medium Evum* . 71/1.

Hitti, P. (1951). *History of Syria.* New York: Macmillan Co Ltd.

İbn Hurdazbih. (2008). *Yollar ve Ülkeler Kitabı*. (Çev. M. Ağarı). İstanbul: Ayışığı Kitapları.

Macpherson, J. R. (1897). *The Library Of The Palestine Pilgrims Text Society.* Vol III, London: Cornell University Library.

Mc Cormick, M. (2002). *Origins of The Medieval Economy Communications and Commerce A.D. 300-900*. Cambridge: Cambridge University Press.

Munro, D. C. (1921). *The Midde Ages 395-1500.* New York: The Century Company.

Norwich, J. (2013). *Bizans (Erken Dönem MS 323-802)*. (Çev. H. Koyukan). İstanbul: Kabalcı Yayınları.

Pierre Loti. (2011). *Kudüs*. (Çev. H. E. Yalt). Antalya: Lotus Yayınları.

Pounds, N. (2005). *The Medieval City.* London: Greenwoods Press.

Ramsay, W. M. (1960). *Anadolu'nun Tarihi Coğrafyası*. (Çev. M. Pektaş). İstanbul: Milli Eğitim Basımevi.

Runciman, S. (1969). The Pilgrimages to Palestine Before 1095. *A History of the Crusades*. Philadelphia: University of Pennsylvania Press.

Türkan, A. (2013). Başlangıcından Günümüze Kudüs Latin Patrikliği. *Milel ve Nihal İnanç, Kültür ve Mitoloji Araştırmaları Dergisi*. 10/2. 29-61.

Vasiliev, A. (2016). *Bizans İmparatorluğu Tarihi.* (Çev. T. Alkaç). İstanbul: Alfa Yayınları.

Vikan, G. (1991). *Pilgrimage. Dictionary of Byzantium.* Oxford: Oxford University Press.

Wilson, C. W. (1887). *Itinerary From Bordeaux to Jerusalem. The Bordeaux Pilgrim.* Publisher not Identified.

Wilson, C. W. (1981). *The Hodeporicon of Saint Willibald.* Palestine Pilgrims Text Society.

İnternet Kaynakları

https://sourcebooks.fordham.edu/basis/willibald.asp (Erişim Tarihi: 15.08.2022)

https://www.catholic.org/saints/saint.php?saint_id=2145 (Erişim Tarihi: 10.08.2022)

KAYNAKÇA

ACFE. (2022). *Occupational Fraud 2022: A Report to the Nations.* Austin: Association of Certified Fraud Examiners.

Alexander, M., MacLaren, A., O'Gorman, K., & Taheri, B. (2012). "He just didn't Seem to Understand the Banter": Bullying or Simply Establishing Social Cohesion?. *Tourism Management,* 33(5), 1245-1255.

Androniceanu, A. (2013). Ethical Values and the Human Resources Behaviour in Public Management. *Administration and Public Management,* 20, 49-61.

Aslan, Ş., & Seda, U. Y. A. R. (2018). Psikolojik Sözleşme İhlali ile Hissettirdiklerinin Örgütsel Özdeşleşme, İş Tatmini ve İşten Ayrılma Niyeti Üzerine Etkileri. *Dokuz Eylül Üniversitesi İktisadi İdari Bilimler Fakültesi Dergisi,* 33(1), 1-38.

Avey, J. B., Wernsing, T. S., & Palanski, M. E. (2012). Exploring the Process of Ethical Leadership: The Mediating Role of Employee Voice and Psychological Ownership. *Journal of Business Ethics,* 107(1), 21-34.

Baldacchino, P. J., Tabone, N., Agius, J., & Bezzina, F. (2016). Organizational Culture, Personnel Characteristics and Dysfunctional Audit Behavior. *IUP Journal of Accounting Research & Audit Practices,* 15(3), 34-63.

Bayram, G. E. (2018). Etik Değerler ve Örgütsel Bağlılık İlişkisi Üzerine Turizm İşletmeleri Örneğinde Bir Araştırma. *Güncel Turizm Araştırmaları Dergisi,* 2(2), 228-259.

Bayram, L. (2006). Geleneksel Performans Değerlendirme Yöntemlerine Yeni Bir Alternatif: 360 Derece Performans Değerlendirme. *Sayıştay Dergisi,* 62, 47-65.

Beenen, G., & Pinto, J. (2009). Resisting Organizational-Level Corruption: An Interview with Sherron Watkins. *Academy of Management Learning & Education,* 8(2), 275-289.

Bella, D. E., King, J. B., & Kailin, D. (2003). The Dark Side of Organizations and A Method to Reveal It. *Emergence,* 5(3), 66-82.

Biçkes, D. M. (2018). Olumsuz Durumları İfşa Etme (Whistleblowing). İçinde E. AYDOĞAN (Editör), Örgütsel Davranış Odaklı Yönetsel Yaklaşımlar (589-611). Ankara: Gazi Kitabevi.

Binboğa, G., Eğin, E., & Gülova, A. (2018). Örgütsel Davranışın Karanlık Yüzü ve Türkçe Literatürün İncelenmesine Yönelik Bir Araştırma. *Finans Ekonomi ve Sosyal Araştırmalar Dergisi,* 3(1), 382-399.

Bogdanović, M., & Tyll, L. (2016). Attitude of Management Students Towards Whistleblowing: Evidence from Croatia. *Central European Business Review,* 5(1): 45-61.

Brandebo, M. F., & Alvinius, A. (Eds.). (2019). Dark Sides of Organizational Behavior and Leadership – An Integrative Approach and Definitions. In M. F. BRANDEBO & A. ALVINIUS (Editors), Dark Sides of Organizational Behavior and Leadership (1-6). London: IntechOpen.

Brickey, K. F. (2003). From Enron to WorldCom and Beyond: Life and Crime after Sarbanes-Oxley. *Washigton University Law Review,* 81(2): 357-401.

Chen, C. P., & Lai, C. T. (2014). To Blow or not to Blow the Whistle: The Effects of Potential Harm, Social Pressure and Organisational Commitment on Whistle-blowing Intention and Behaviour. *Business Ethics: A European Review,* 23 (3): 327-342.

Cihangiroğlu, N., & Şahin, B. (2010). Organizasyonlarda Önemli Bir Fenomen: Psikolojik Sözleşme. *Uluslararası Yönetim İktisat ve İşletme Dergisi,* 6(11): 1-16.

Dasgupta, S., & Kesharwani, A. (2010). Whistleblowing: a Survey of Literatüre. *The IUP Journal of Corporate Governance,* 9(4): 57-70.

Dunlop, P. D., & Lee, K. (2004). Workplace Deviance, Organizational Citizenship Behavior, and Business Unit Performance: The Bad Apples do spoil the Whole Barrel. *Journal of Organizational Behavior,* 25(1), 67-80.

Edwards, J.R. (1991), Person-Job Fit: A Conceptual Integration, Literature Review, and Methodological Critique. In C. L. COOPER & I.T. ROBERTSON (Editors), *International Review of Industrial and Organizational Psychology* (283–357). Chichester, UK: Wiley.

Estes, B., & Wang, J. (2008). Integrative Literature Review: Workplace Incivility: Impacts on Individual and Organizational Performance. *Human Resource Development Review,* 7(2), 218-240.

Fagbohungbe, B. O., Akinbode, G. A., & Ayodeji, F. (2012). Organizational determinants of workplace Deviant Behaviours: An Empirical Analysis in Nigeria. *International Journal of Business and Management,* 7(5), 207-221.

Feldman, M., Juldaschewa, F., & Bernstein, A. (2017). Data analytics on Online Labor Markets: Opportunities and challenges. *arXiv preprint* arXiv:1707.01790.

Frow, P., Payne, A., Wilkinson, I. F., & Young, L. (2011). Customer management and CRM: addressing the Dark Side. *Journal of Services Marketing,* 25(2): 79-89.

Giacalone, R.A. and Greenberg, J. (1997). *Antisocial Behavior in Organizations.* Thousand Oaks, CA: Sage.

Gray, H. (2005). The Dark Side of Organizations: Forensic Management–An Emerging Theoretical Perspective. *Development and Learning in Organizations: An International Journal,* 19(5), 4-6.

Greenberg, J. (2010). *Insidious Workplace Behaviour.* New York: Routledge.

Griffin, R. W., & O'Leary-Kelly, A. (2004). An Introduction to the Dark Side. In R. W. GRIFFIN & A. M. O'LEARY-KELLY (Editors), *The Dark Side of Organizational Behavior* (1-19). San Francisco: Jossey-Bass.

Harris, A., & Jones, M. (2018). The Dark Side of Leadership and Management. *School Leadership & Management,* 38(5), 475-477.

Hur, W. M., Moon, T., & Jun, J. K. (2016). The Effect of Workplace Incivility on Service Employee Creativity: The Mediating Role of Emotional Exhaustion and Intrinsic Motivation. *Journal of Services Marketing,* 30(3), 3032-315.

Inkster, N. (2014). The Snowden Revelations: Myths and Misapprehensions. *Survival,* 56(1), 51-60.

Kaptein, M. (2011). From Inaction to External Whistleblowing: The Influence of the Ethical Culture of Organizations on Employee Responses to Observed Wrongdoing. *Journal of Business Ethics,* 98(3):, 513-530.

Karatuna, I., Jönsson, S., & Muhonen, T. (2020). Workplace Bullying in the Nursing Profession: A Cross-Cultural Scoping Review. *International Journal of Nursing Studies,* 111, 1-19.

Kaygın, E., ve Kosa, G. (2019). *Olumsuz Yönleriyle Örgütsel Davranış.* Konya: Eğitim Yayınevi.

Kets de Vries, M. F., & Miller, D. (1984). Neurotic Style and Organizational Pathology. *Strategic Management Journal,* 5(1), 35-55.

Khait, A. A., Hamaideh, S. H., Aldalaykeh, M., Alhamdan, A., & Lazenby, M. (2022). Psychiatric Nurses' Experiences and the Emotional and Psychological Sequelae after being PPsychologically or Physically Assaulted in Psychiatric Units: A Phenomenological Study. *Archives of Psychiatric Nursing,* 40, 115-123.

Kim, T. T., Karatepe, O. M., & Lee, G. (2018). Psychological Contract Breach and Service Innovation Behavior: Psychological Capital as a Mediator. *Service Business,* 12(2), 305-329.

Lewis, D., Sheehan, M., & Davies, C. (2008). Uncovering Workplace Bullying. *Journal Of Workplace Rights,* 13(3), 281-301.

Linstead, S., Maréchal, G., & Griffin, R. W. (2014). Theorizing and Researching the Dark Side of Organization. *Organization Studies,* 35(2), 165-188.

MacKenzie, C. (2014). Uncloaking the Dark Side of Organizational Behaviour: Exploring Organizational Dysfunction in Financial Institutions in Ireland, the UK and the US. Doctoral Thesis. Limerick: University of Limerick.

Mahlendorf, M.D. (2015). Allowance for Failure: Reducing Dysfunctional Behavior by Innovating Accountability Practices. *Journal of Management and Governance,* 19(3), 655-686.

Meng, B., & Choi, K. (2021). Employees' Sabotage Formation in Upscale Hotels Based on Conservation of Resources Theory (COR): Antecedents and Strategies of Attachment Intervention. *International Journal of Contemporary Hospitality Management,* 33(3), 790-807.

Mills, C. (2011). Grappling with the Dark Side of Organisations [Paper in special issue: Exploring the Dark Side of Organisations: A Communication Perspective. Mills, Colleen (ed.)]. *Australian Journal of Communication,* 38(1), 1-19.

Morrison, E. W. (2014). Employee Voice and Silence. *Annual Review of Organizational Psychology and Organizational Behavior,* 1(1), 173-197.

Ngwa, W. T., Adeleke, B. S., Agbaeze, E. K., Ghasi, N. C., & Imhanrenialena, B. O. (2019). Effect of Reward System on Employee Performance Among Selected Manufacturing Firms in the Litoral Region of Cameroon. *Academy of Strategic Management Journal,* 18(3), 1-16.

Nişancı, Z. N. (2012). Toplumsal Kültür-Örgüt Kültürü İlişkisi ve Yönetim Üzerine Yansımaları. *Batman Üniversitesi Yaşam Bilimleri Dergisi,* 1(1), 1279-1293.

Norsilan, I. N., Omar, Z., & Ahmad, A. (2014). Workplace Deviantbehaviour: A Review of Typology of Workplace Deviantbehaviour. *Middle-East Journal of Scientific Research,* 19(6), 34-38.

Oliveira, L. B. D., Moreno Junior, V. D. A., & Gonçalves, R. C. (2020). Individual and Situational Antecedents of Counterproductive Work Behaviors. *BAR-Brazilian Administration Review,* 17(3), 1-21.

Olson, K. W. (2016). *Watergate: The Presidential Scandal That Shook America.* Lawrence: University Press of Kansas.

Olsson, E. K. (2005). The Dioxin Scandal. Crisis Decision Making. In S. LARSSON, E. K. OLSSON & B. LAMBERG (Editors), *Crisis Management in the European Union* (31-64). Stockholm: Elanders Gotab.

Paulhus, D. L., & Williams, K. M. (2002). The Dark Triad of Personality: Narcissism, Machiavellianism, and Psychopathy. *Journal of research in personality,* 36(6), 556-563.

Pearson, C. M., Andersson, L. M., & Porath, C. L. (2000). Assessing and Attacking Workplace Incivility. *Organizational Dynamics,* 29(2), 123-137.

Pratheepkanth, P. (2011). Reward System and its Impact on Employee Motivation in Commercial Bank of Sri Lanka PLC, in Jaffna District. *Global Journal of Management and Business Research,* 11(4), 84-92.

Pritchard, R. D. (2004). *The Dark Side of Organizational Behavior.* New Jersey: John Wiley & Sons.

Puffer, S. M. (1987). Prosocial Behavior, Noncompliant Behavior, and Work Performance Among Commission Salespeople. *Journal of Applied Psychology,* 72(4), 615-621.

Pujas, V., & Rhodes, M. (1999). Party Finance and Political Scandal in Italy, Spain and France. *West European Politics,* 22(3), 41-63.

Ramzy, O., El Bedawy, R., & Maher, A. (2018). Dysfunctional Behavior at the Workplace and its Impact on Employees' Job Performance. *International Journal of Business Administration,* 9(4), 224-233.

Rana, H., & Punia, B. K. (2014). Management Mechanisms and Implications of Workplace Deviance for Green Organizational Behavior. I*nternational Journal of Advance Research in Computer Science and Management Studies,* 2(8), 1-8.

Raza, J., Liu, Y., Zhang, J., Gul, H., Hassan, Z., & Aboud, K. (2021). How Ethical Leadership Impacts Deviant Normative Conduct? The Role of Trait Affect, Voice Behaviour, and Social Support. *Australian Journal of Psychology,* 73(2), 200-211.

Reio Jr, T. G., & Ghosh, R. (2009). Antecedents and Outcomes of Workplace Incivility: Implications for Human Resource Development Research and Practice. *Human Resource Development Quarterly,* 20(3), 237-264.

Robinson, S. L., & Bennett, R. J. (1995). A Typology of Deviant Workplace Behaviors: A Multidimensional Scaling Study. *Academy of Management Journal,* 38(2), 555-572.

Robinson, S. L. (2008). Dysfunctional Workplace Behavior. In J. BARLING & C. L. COOPER (Editors), *The Sage Handbook of Organizational Behavior* (141-159). London: Sage Publicaitions Ltd.

Robinson, S. L., & O'Leary-Kelly, A. M. (1998). Monkey See, Monkey Do: The Influence of Work Groups on The Antisocial Behavior of Employees. *Academy Of Management Journal,* 41(6), 658-672.

Ruiz-Palomino, P., & Linuesa-Langreo, J. (2018). Implications of Person–Situation Interactions for Machiavellians' Unethical Tendencies: The Buffering Role of Managerial Ethical Leadership. *European Management Journal,* 36(2), 243-253.

Saari, T., & Koivunen, T. (2022). Tacit Knowledge in Blue-Collar Work: How Workers Use it to Fulfil Their Side of the Psychological Contract. *International Journal of Organizational Analysis,* (ahead-of-print).

Sandler, C. (2013). Techniques to Tackle the Workplace Bully: Understanding the Psychology and Countering the Behavior. *Human Resource Management International Diges,* 21(2), 33-36.

Sauter, T., & Kendall, G. P. (2011). Parrhesia and Democracy: Truthtelling, WikiLeaks and the Arab Spring. *Social Alternatives,* 30(3), 10-14.

Schyns, B. (2015). Dark Personality in the Workplace: Introduction to the Special Issue. *Applied Psychology,* 64(1), 1-14.

Sekiguchi, T. (2004). Person-Organization Fit and Person-Job Fit in Employee Selection: A Review of the Literature. *Osaka Keidai Ronshu,* 54(6):, 179-196.

Sekiguchi, T. (2007). A Contingency Perspective of the Importance of PJ Fit and PO Fit in Employee Selection. *Journal of Managerial Psychology,* 22(2), 118-131.

Southey, K. (2016). To Fight, Sabotage or Steal: Are All Forms of Employee Misbehaviour Created Equal?. *International Journal of Manpower,* 37(6), 1067-1084.

Sözen, H. C., & Basım, N. (2022). *The Dark Side of Organizational Behavior.* New York: Roudledge.

Spain, S. M., Harms, P., & LeBreton, J. M. (2014). The Dark Side of Personality at Work. *Journal Of Organizational Behavior,* 35(1), 41-60.

Spector, P. E., Fox, S., Penney, L. M., Bruursema, K., Goh, A., & Kessler, S. (2006). The Dimensionality of Counterproductivity: Are All Counterproductive Behaviors Created Equal?. *Journal Of Vocational Behavior,* 68(3), 446-460.

Suggala, S., Thomas, S., & Kureshi, S. (2020). Impact of Workplace Bullying on Employees' Mental Health and Self-Worth. *The Palgrave Handbook of Workplace Well-Being,* 1-20.

Suggala, S., Thomas, S., & Kureshi, S. (2021). Impact of Workplace Bullying on Employees' Mental Health and Self-Worth. In S. DHIMAN (Editor), *The Palgrave Handbook of Workplace Well-Being* (799-818). Cham: Palgrave Macmillan.

Şahin, A. (2010). Örgüt Kültürü-Yönetim İlişkisi ve Yönetsel Etkinlik. *Maliye Dergisi,* 159(2), 21-35.

Teasdale, G. M. (2002). Learning from Bristol: Report of the Public Inquiry into Children's Heart Surgery at Bristol Royal Infirmary 1984-1995. *British Journal of Neurosurgery,* 16(3), 211-216.

Van Dyne, L., & LePine, J. A. (1998). Helping and Voice Extra-Role Behaviors: Evidence of Construct and Predictive Validity. *Academy of Management Journal,* 41(1), 108-119.

Vardi, Y., & Wiener, Y. (1996). Misbehavior in Organizations: A Motivational Framework. *Organization Science,* 7(2), 151-165.

Vaughan, D. (1999). The Dark Side of Organizations: Mistake, Misconduct, and Disaster. *Annual Review of Sociology,* 25, 271-305.

Verkuil, B., Atasayi, S., & Molendijk, M. L. (2015). Workplace Bullying and Mental Health: A Meta-Analysis on Cross-Sectional and Longitudinal Data. *Plos One,* 10(8), 1-16.

Yeşiltaş, M., & Gürlek, M. (2020). Understanding the Nature of Deviant Workplace Behaviors. In Ş. AYDIN, B. B. DEDEOĞLU & Ö. ÇOBAN (Editors), *Organizational Behavior Challenges in the Tourism Industry* (305-326). Hershey: IGI Global.

York, K. M., & Brookhouse, K. J. (1988). The Legal History of Work-Related Sexual Harassment and Implications for Employers. *Employee Responsibilities and Rights Journal,* 1(3), 227-237.

Zhao, H. A. O., Wayne, S. J., Glibkowski, B. C., & Bravo, J. (2007). The Impact of Psychological Contract Breach on Work-Related Outcomes: A Meta-Analysis. *Personnel Psychology,* 60(3), 647-680.

REFERENCE LIST

Acar, F. (1995). Türkiye'de İslamcı Hareket ve Kadın. İçinde Ş. Tekeli, *1980'ler Türkiye'sinde Kadın Bakış Açısından Kadınlar*. İstanbul: İletişim Yayınları.

Bénéton, p. (2011). *Muhafazakarlık.* İstanbul: İletişim Yayınları.

Berkes, N. (1964). *The development of secularism in Turkey.* McGill-Queen's University Press.

Bever, S.W. (2002). Migration and the transformation of gender roles and hierarchies in Yucatan. *Urban Anthropolgy, 31(2),* 199-230.

Borja, J. (2003). *La ciudad conquistada*. Alianza Editorial.

Chelkoff, G., & Thibaud, J.-P. (1992). L'espace public, modes sensibles. *Les Annales de la Recherche Urbaine*, *57(58),* 7-16.

Çakır, S. (2010). Feminizm: Ataerkil İktidarın Eleştirisi. İçinde H. B. Örs, *19. yüzyıldan 20. yüzyıla Modern Siyasal İdeolojiler* (s. 413-476). İstanbul.

Downe-Wambolt, B. (1992). Content analysis: method, applications and issues. *Health Care for Women International*, *13*, 313-321.

Flanagan, R. (1993). *Risk management and construction.* Wiley, Blackwell Publishing .

Göle, N. (2011). *Modern Mahrem.* İstanbul: Metis Yayınları.

Hanay, N. (2008) İslami Feminizm Örneği Olan Turuncu Dergisinde Toplumsal Cinsiyetin Kuruluşu, Master Thesis, Ankara University, Ankara.

Havlin, T. (2015). Shift in social order – shift in gender roles? Migration experience and gender roles. *Current Issues In Personality Psychology, 3(3),* 185-191. https://doi.org/10.5114/cipp.2015.53229.

Kabadayı, A. (2007). Sosyalist Feminist Kaktüs ve Mektup Dergilerinin Toplumsal Cinsiyet Rolleri Konusunda Verdikleri Mesajların Değerlendirilmesi, Master Thesis, Hacettepe University, Ankara.

Kamla, R. (2014). Modernity, space-based patriarchy and global capitalism: implications for

Syrian women accountants. Accounting and Business Research, 44 (6), 603-629.

Kırca, S. (2000). Kadın dergileri: Popüler ve politik söylemin buluştuğu yer . Kurgu Anadolu Üniversitesi İletişim Bilimleri Fakültesi Uluslararası Hakemli İletişim Dergisi , 17 (17) , 143-155 . Retrieved from https://dergipark.org.tr/tr/pub/ekurgu/issue/16250/170431.

Navaro-Yashin, Y. (2002). *Faces of the state: secularism and public life in Turkey.* Princeton: University Press.

Quinones-Del Valle, R. M. (1997). *An examination of the relationship between the cultural world view and the coping styles of Puerto Rican females: A study of mainland and contintental Puerto Rican females*. Kent State University.

Raju, S., & Paul, T. (2016). Public spaces and places. Gender intersectionalities in Indian cities. In S. Patel & O. Goyal (Eds.), *India's Contemporary Urban Conundrum* (pp. 128-138). Routledge.

Sadiqi, F. (2006). *The language situation in Morocco.* https://www.researchgate.net/publication/308670488_The_Language_Situation_in_M orocco.

Sandikci, Ö. & Ger, G. (2000). "Fundamental Fashions: The Cultural Politics of the Turban and the Levi's," in Mary C. Gilly and Joan Meyers-Levy eds., A*dvances in Consumer Research*, Vol. 28, Salt Lake City, UT: Association for Consumer Research, 146-150.

Zamzam, S., Anoosheh, M., & Ahmadi, F. (2013). Barriers to diabetes control from Syrian women's perspectives. *Japan Journal of Nursing Science, 10 (1),* 121-129.

KAYNAKÇA

Agerfalk, P. J., Deverell, A., Fitzgerald, B., & Morgan, L. (2005). Assessing the role of open source software in the European secondary software sector: a voice from industry.

Bartlett, J. (2017). An introduction to JASP: A free and user-friendly statistics package. Recuperado de https://osf. io/p2hzg.

Baydemir, M. B. (2021). Bilimsel araştırmalarda istatistiğin ve doğru yöntem seçimlerinin önemi. Bitlis Eren Üniversitesi Sosyal Bilimler Dergisi, 10(1), 29-34.

Beaujean, A. A. (2013). Factor Analysis Using" R". Practical Assessment, Research & Evaluation, 18(4), n4.

Bektaş, H. (2017). Açıklayıcı faktör analizi: Beta.

Browne, M. W., Cudeck, R., Tateneni, K., & Mels, G. (2004). CEFA: Comprehensive exploratory factor analysis, Version 2.00. Computer software and manual]. Retrieved from http://quantrm2. psy. ohio-state. edu/browne.

Can, A. (2018). SPSS ile bilimsel araştırma sürecinde nicel veri analizi. Pegem Atıf İndeksi, 001-429.

ÇINAR, I., & BİLGE, H. Ş. (2016). Web Madenciliği Yöntemleri ile Web Loglarının İstatistiksel Analizi ve Saldırı Tespiti. Bilişim Teknolojileri Dergisi, 9(2), 125.

Dener, M., Dörterler, M., & Orman, A. (2009). Açık kaynak kodlu veri madenciliği programları: WEKA'da örnek uygulama. Akademik Bilişim, 9, 11-13.

DocumentCloud. (2022). Retrieved from http://backbonejs.org/

Doğan, C. D., & Uluman, M. (2016). İstatistiksel veri analizinde R yazılımı ve kullanımı. İlköğretim Online, 15(2).

Fikret, E., & Sönmez, H. (2005). Temel istatistik eğitiminde R for wındows paket programı kullanımı. Eskişehir Osmangazi Üniversitesi Mühendislik ve Mimarlık Fakültesi Dergisi, 18(2), 71-86.

Ghauri, P., Grønhaug, K., & Strange, R. (2020). Research methods in business studies: Cambridge University Press.

Goss-Sampson, M. (2019). Statistical analysis in JASP: A guide for students. In: JASP.

Halter, C. (2018). Exploring Statistical Analysis Using JASP: Frequentist and Bayesian Approaches. Middletown, DE: Createspace Independent Publishing Platform.

Hanoğlu, E. (2019). Açık Kaynak Yazılım Projeleri İçin İçsel Ürün Özelliklerine ve Metriklerine Dayalı Bir Test Edilebilirlik Analizi Yöntemi.

Hasan, Ş., Yaşayanlar, A., & Denizhan, B. (2021). Türkiye'de Limanlarda Yük Taşımacılığı Veri Analizi. Avrupa Bilim ve Teknoloji Dergisi(22), 436-444.

Işıkdağ, Ü., Şahin, K., & Cansız, S. (2020). Sosyal Bilimler Araştırmacılarının İstatistik Paket Programlarına Karşı Tutumları. Kastamonu Eğitim Dergisi, 28(2), 662-672.

İŞLER, Y., & NARİN, A. (2012). WEKA yazılımında k-ortalama algoritması kullanılarak konjestif kalp yetmezliği hastalarının teşhisi. Teknik Bilimler Dergisi, 2(2), 21-29.

Jamovi (2022, 10.10.2022). Retrieved from https://www.jamovi.org/

JASP (2022). Retrieved from https://jasp-stats.org/

Jeffreys, H. (1961). Theory of probability (3rd edt.) oxford university press. MR0187257, 432.

Karadavut, Ö. Ü. T., & Güler, N. JAMOVİ: 3. NESİL İSTATİSTİKSEL ELEKTRONİK TABLO.

Kass, R. E., & Raftery, A. E. (1995). Bayes factor and model uncertainty. Journal of the American Statistical Association, 90(430), 773-795.

Kaya, M., & Özel, S. A. (2014). Açık kaynak kodlu veri madenciliği yazılımlarının karşılaştırılması. Akademik Bilişim, 1-8.

Kovács, P., Szép, K., & Katona, T. Use of statistical methods in sociology. Challenges for Analysis of the Economy, the Businesses, and Social Progress, 879.

Lorenzo-Seva, U., & Ferrando, P. J. (2006). FACTOR: A computer program to fit the exploratory factor analysis model. Behavior research methods, 38(1), 88-91.

Lorenzo-Seva, U., & Ferrando, P. J. (2022, 22.04.2021). FACTOR. Retrieved from https://psico.fcep. urv.cat/utilitats/factor/Download.html

Love, J., Selker, R., Marsman, M., Jamil, T., Dropmann, D., Verhagen, J., . . . Epskamp, S. (2019). JASP: Graphical statistical software for common statistical designs. Journal of Statistical Software, 88, 1-17.

Morgan, L., & Finnegan, P. (2007). Benefits and drawbacks of open source software: an exploratory study of secondary software firms. Paper presented at the IFIP International Conference on Open Source Systems.

Nakano, J., Fujiwara, T., Yamamoto, Y., & Kobayashi, I. (2000). A statistical package based on Pnuts. Paper presented at the COMPSTAT.

Nakano, J., Yamamoto, Y., Kobayashi, I., & Fujiwara, T. (2014). Using a statistical system JASP for basic statistical education. Paper presented at the Spring Conference of Korea Statistical Society.

Perezgonzalez, J. D. (2022). Frequentist-Bayesian analyses in parallel using JASP-A tutorial.

R Core Team, R. (2018). R: A language and environment for statistical computing. In: R foundation for statistical computing Vienna, Austria.

R project. (2022). Retrieved from https://www.r-project.org/

Rukiye, U., İŞLER, Y., & TOKSAN, M. (2019). WEKA yazılım paketinin siğil tedavi yöntemlerinin başarısının tahmininde kullanımı. Düzce Üniversitesi Bilim ve Teknoloji Dergisi, 7(1), 699-708.

Şahin, M., & Aybek, E. (2019). Jamovi: an easy to use statistical software for the social scientists. International Journal of Assessment Tools in Education, 6(4), 670-692.

TAKAOĞLU, M., & TAKAOĞLU, F. K-MEANS VE HİYERARŞİK KÜMELEME ALGORİTMANIN WEKA VE MATLAB PLATFORMLARINDA KARŞILAŞTIRILMASI. İstanbul Aydın Üniversitesi Dergisi, 11(3), 303-317.

Tekerek, A. (2011). Veri madenciliği süreçleri ve açık kaynak kodlu veri madenciliği araçları. Akademik Bilişim, 11, 2-4.

The WebKit Open Source Project. Retrieved from https://webkit.org/

Wenables, W. Simith, DM & The R Development Core Team.(2002). An introductionto R.

Yamamoto, Y., Nakano, J., Fujiwara, T., & Kobayashi, I. (2002). A mixed user interface for a statistical system. Computational Statistics, 17(3), 379-393.

KAYNAKÇA

Doğan, T. (2013). Lojistik Yönetimi Teorisi ve Bir Küresel Tedarik Sürecinin Değişim Mühendisliği ile İyileştirilmesi. Yüksek Lisans Tezi.İstanbul: Maltepe Üniversitesi.

Douglas, L. (2012). *Uluslararası Lojistik Küresel Tedarik Zinciri Yönetimi*.(M. Tanyaş, & M. Düzgün, Çev.) Ankara: *Nobel Yayıncılık*.

Karaa, İ., & Geyikçi, U. B. (2015). Analitik Ağ Süreci İle Lojistik Sektöründe Lojistik Maliyet Unsurları Ve Ağrılıklarının Belirlenmesi. *Süleyman Demirel Üniversitesi İktisadi ve İdari Bilimler Fakültesi Dergisi*, 20(1), 101-113.

Keskin, M. H. (2012). *Lojistik; Tedarik Zinciri Yönetimi.* Ankara: Nobel Yayınevi.

Kothari, T., Hu, C., & Roehl, W. (2005). E-Procurement: an emerging tool for the hotel supply chain management. *International Journal of Hospitality Management*, 24(3), 369-389.

Müsiad. (2013). Lojistik Sektör Raporu 2013. İstanbul: MÜSİAD.

Nebol, E., Uslu, T., & Uzel, E. (2014). *Tedarik Zinciri ve Lojistik Yönetimi.* İstanbul: Beta Yayıncılık.

Tanyaş, M. (2009). Lojistik ve Tedarik Zinciri Yönetimi, İstanbul: Yeditepe Üniversitesi Lojistik Kulübü Kariyer Günleri (Seminer), 2 – 6 Mart.

YÖKTEZ, Ulusal Tez Merkezi. https://tez.yok.gov.tr/UlusalTezMerkezi/

KAYNAKÇA

Akdoğan, A. (2013). *Kamu Maliyesi*, 15. Baskı, Gazi Kitabevi, Ankara.

Aktan C. C., Dileyici D. ve Vural İ. Y. (2006). *Vergileme ekonomisi ve vergileme psikolojisi*, Ankara: Seçkin Kitabevi.

Alm, J. And Torgler, B. (2006). Culture Differences and Tax Morale in The United States and in Europe, *Journal of Economic Psychology*, 27 (2), pp.224-246, DOI: 10.1016/j.joep.2005.09.002

Asan, A. (2017). Uluslararası Bilimsel Dergi İndeksleri, Önemleri ve Türkiye Kaynaklı Dergilerin Durumu: Bölüm 1: Bilimsel Dergi İndeksleri, *Acta Med. Alanya,* 1(1), pp: 33-42.

Cooper, G. (1980). The Avoidance Dynamıc - A Tale Of Tax Planning, Tax Ethics, And Tax-Reform, *Columbia Law Review,* Vol. 80, No. 8, pp. 1553-1622

Cummings, R. G.; Martinez-Vazquez, J.; Mckee, M and Torgler, B. (2009). Tax Morale Affects Tax Compliance: Evidence From Surveys And An Artefactual Field Experiment, *Journal of Economic Behavior & Organization*, Volume: 7, Issue: 3, pp: 447-457, Special Issue, DOI: 10.1016/j.jebo.2008.02.010

Çevik, S. (2012). Tax Morale: Interactions between Taxpayer, Government, Society and Personal Norms, *Maliye Dergisi,* Issue: 163, pp: 258-289.

Çoban, H. ve Deyneli, F. (2013). Vergi Ahlakı ve Sosyal Sermaye, *Finans Politik & Ekonomik Yorumlar,* Cilt: 50, Sayı: 584, ss.109-117.

Çomaklı Sökmen, Ö. ve Yılmaz, M. (2021). Yöneylem Araştırması Alanında Yapılan Çalışmaların Bibliyometrik Analizi, *Avrupa Bilim ve Teknoloji Dergisi*, (28), ss: 940-946, DOI: 10.31590/ejosat.1012167

Doğan, B.S. ve Seçilmiş, İ.E. (2020). The Evolution of Tax Morale in Turkey, *Journal of Economy Culture and Society*, 62, 145-166. https://doi.org/10.26650/JECS2020-0022

Frey, B. S. and Torgler, B. (2007). Tax Morale and Conditional Cooperation, *Journal of Comparative Economics,* 35 (1), pp.136-159, DOI: 10.1016/j.jce.2006.10.006

Göksu, G. G.; Sahpaz, K. İ. (2015). "Comparison of Tax Morale of Turkish and Spanish Higher Education Students: The Samples of Sakarya University and the University of Zaragoza, Proceedings Of 5th World Conference On Learning, Teaching And Educational Leadership, Book Series, Procedia Social And Behavioral Sciences, Volume: 186, pp: 222-230, DOI:10.1016/J.Sbspro.2015.04.027

Kaynar Bilgin, H. (2011). Vergi Ahlakının Teorik Çerçevesi, Ç.Ü. Sosyal Bilimler Enstitüsü Dergisi, Cilt 20, Sayı 2, ss: 259-278.

Lago-Penas, I. and Lago-Penas, S. (2010). The Determinants of Tax Morale in Comparative Perspective Evidence From European Countries, *European Journal of Political Economy*, Volume: 26, Issue: 4, pp: 441-453, DOI: 10.1016/j.ejpoleco.2010.06.003

Luttmer, E. F. P. And Singhal, M. (2014). Tax Morale, Journal of Economic Perspectives, Volume: 28, Issue: 4, pp: 149-168, DOI: 10.1257/jep.28.4.149

Nadaroğlu, H. (1998). *Kamu Maliyesi Teorisi,* Gözden Geçirilmiş 10. Baskı, İstanbul: Beta Yayıncılık.

OECD (2002). Proposed Standard Practice for Surveys on Research and Experimental Development, Frascati Manual, Sixth Edition, Paris: OECD.

Ömercioğlu, A. (2018). Vergi Etiği Yaklaşımı, *TAAD,* Yıl:9, Sayı:36, ss. 35-51.

Öner, E. (2019). Maliye Teorisi ve Politikası, 1. Baskı, Nobel Akademik Yayıncılık Eğitim Danışmanlık Tic. Ltd. Şti, Ankara.

Özdemir, D.; Celik, A. K.; Bedir Kara, S. (2019). Analyzing Factors Affecting Tax Morale Levels In Turkey Using Alternative Ordered Response Models, *Transylvanian Review Of Administrative Sciences,* Issue: 57E, pp: 86-102, DOI: 10.24193/tras.57E.6

Pritchard, A. (1969). "Statistical Bibliography or Bibliometrics", *Journal of Documentation*, 25/4, pp: 348-349.

Sağbaş, İ. (2011). *Vergi Teorisi,* Ece Matbaası, Ankara.

Şahbaz, K. İ. ve Saruç, N. T. (2012). Vergi Ahlakını Etkileyen Faktörler: Sakarya Üniversitesi Örneği, *Sakarya İktisat Dergisi,* Cilt 1, Sayı 4, ss. 57 – 81.

Schmölders, G. (1976). *Genel Vergi Teorisi,* çev. Salih Turhan, Fakülteler Matbaası, İstanbul.

Song, Y., ve Yarbrough, T. E. (1978). Tax ethics and taxpayer attitudes: A survey. Public Administration Review, 38(5), 442—452. https://doi.org/10.2307/975503

Şenyüz, D. (1995), *Vergilendirmede Yükümlü Psikolojisi,* Bursa.

Tekin, A.; Doğan, E.; Çelikay, F. (2018). An Evaluation of Tax Ethics Conceptualization: Eskisehir-Kütahya Case Study, *Maliye Dergisi,* Issue: 175, pp: 228-252.

Teyyare, E. Kumbaşlı, E. (2016). Vergi Bilinci ve Vergi Ahlakının Gelişmesinde Maliye Bölümü Eğitiminin Rolü, *AİBÜ Sosyal Bilimler Enstitüsü Dergisi*, Cilt:16, Yıl:16, Sayı: 4, 16, ss. 1-29.

Torgler, B. (2002). Speaking to Theorists and Searching for Facts: Tax Morale and Tax Compliance in Experiments, *Journal of Economic Surveys,* 16 (5), pp.657-683, DOI: 10.1111/1467-6419.00185

Torgler, B. (2003). Tax Morale and Institutions, Center for Research in Economics, *Management and the Arts (CREMA),* Working Paper No. 2003 - 09 CREMA Gellertstrasse 24 CH - 4052 Basel.

Torgler, B. (2004). Tax Morale in Asian Countries. *Journal of Asian Economics,* 15(2), 237-266.

Torgler, B. (2005). Tax Morale in Latin America, *Public Choice,* Volume:122, Issue: 1-2, pp: 133-157, DOI: 10.1007/s11127-005-5790-4

Torgler, B. (2006).The Importance of Faith: Tax Morale and Religiosity, *Journal Of Economic Behavior & Organization*, Volume: 61, Issue, 1, pp: 81-109, DOI: 10.1016/j.jebo.2004.10.007

Torgler, B. (2007). Tax Compliance and Tax Morale: A Theoretical and Empirical Analysis, Tax Compliance and Tax Morale: A Theoretical and Empirical Analysis, Edward Elgar Publishing Ltd, England, pp.1-307

Torgler, B ; Demir, İ. C.; Macintyre, A ; Schaffner, M. (2008). *Economic Analysis And Policy,* Volume: 38, Issue: 2, pp: 313-339, Special Issue: SI, DOI: 10.1016/S0313-5926(08)50023-3

Torgler, B. and Schneider, F. (2009). The Impact Of Tax Morale And Institutional Quality On The Shadow Economy, *Journal Of Economic Psychology,* Volume: 30, Issue: 2, pp. 228-245, DOI: 10.1016/j.joep.2008.08.004

Tosuner, M. ve Demir İ. C. (2009). Vergi Ahlâkının Sosyal ve Kültürel Belirleyenleri, *Süleyman Demirel Üniversitesi İktisadi ve İdari Bilimler Fakültesi Dergisi,* C.14, S.1, ss.1-15.

Türkay, İ. (2019), Vergi Bilinci/Vergi Ahlakı/Vergiye Gönüllü Uyum ve Vergiye Gönüllü Uyumu Etkileyen Faktörler, *Vergi Raporu Dergisi,* Sayı: 232, ss.161-203.

Van Eck, N. J. And Waltman L. (2010). Software Survey: VOSviewer, a Computer Program for Bibliometric Mapping, *Scientometrics,* 84, pp: 523–538, DOI 10.1007/s11192-009-0146-3

Van Eck, N J. (2011). Methodological Advances in Bibliometric Mapping of Science. Doctoral Dissertation, Erasmus Research Institute of Management (ERIM)).

Wang Y., Shan, C., Tian, Y., Pu, C. and Zhu, Z. (2022). Bibliometric Analysis of Global Research on Perinatal Palliative Care, *Frontiers in Pediatrics,* Volume: 9, pp: 1-9, https://doi.org/10.3389/fped.2021.827507

Wenzel, M. (2005). Motivation or rationalisation? Causal relations between ethics, norms and tax compliance, *Journal of Economic Psychology*, 26(4), 491—508. https://doi.org/10.1016/j.joep.2004.03.003

Yeniceri, H.; Çevik, S. (2014). Testing the Relationships between Tax Morale, Socio-Political Interactions and Individual Values through the Structural Equation Model, *Amme İdaresi Dergisi*, Volume: 47, Issue: 3, pp: 69-90.

Yücedoğru, R.; Hasseldine, J. (2016). Understanding tax morale of SMEs: A Qualitative Study, *Ejournal of Tax Research,* Volume: 14, Issue: 3, pp: 531-566.

KAYNAKÇA

Baş, Halim ve Başak Işıl Çetin (2017). Bir Sosyal Belediyecilik Uygulaması Olarak İstanbul Esenler Belediyesi Gençlik Merkezi Örneği. *AİBÜ Sosyal Bilimler Enstitüsü Dergisi,* Cilt: 17, Sayı: 1, 149-175.

Bozkır Serdar, Aysu (2018). Sosyal Politika Kavramı. İçinde Aysen TOKUL ve Yusuf ALPER (Editör) *Sosyal Politika* (9. Baskı), Bursa: Dora Yayınları.

Çelik, Abdullah (2014). Sosyal Belediyecilik Anlayışı: Şanlıurfa Büyükşehir Belediyesi Örneği. *Gazi Üniversitesi İktisadi ve İdari Bilimler Fakültesi Dergisi,* Cilt: 16, Sayı: 1, 1-20.

Demirbaş, Tolga ve Rıdvan Engin (2016). Sayıştayın Belediyeler Üzerindeki Performans Denetimlerinde Ulaştığı Bulguların Analizi. *Sayıştay Dergisi,* Sayı: 100, 27-60.

Edwards, P., & Tsouros, A. D. (2006). *Promoting Physical Activity and Active Living in Urban Environments: The Role of Local Governments*. WHO Regional Office Europe.

Ersöz, Halis Yunus (2011). *Sosyal Politikada Yerelleşme,* İstanbul: İTO Yayınları.

Eru, Oya (2013). *Süpermarket Sektöründeki Mobil Pazarlama Uygulamalarının Tüketici Davranışlarına Etkisi: Aydın Örneği,* Adnan Menderes Üniversitesi, Sosyal Bilimler Enstitüsü İşletme Anabilim Dalı, Doktora Tezi.

France, A. (2004). Young People. İçinde Sandy FRASER (Editör) *Doing Research with Children and Young People*, s. 175-190, London: Sage Publications.

İzgi, Berna Balcı (2012). Genç İşsizliği ve Eğitim İle Olan İlişkisi. *Elektronik Sosyal Bilimler Dergisi,* Cilt: 11, Sayı: 41, 295-310.

Kesgin, B. (2008). *Yoksulluğa Yerel Müdahale "Sosyal Belediyecilik" Karşılaştırmasında Eminönü ve Beşiktaş Belediyeleri Örnekleri,* Marmara Üniversitesi Sosyal Bilimler Enstitüsü, Yayımlanmamış Doktora Tezi.

Kocaman, Öykü (2021). *Slovenya ve Türkiye'deki Yerel Gençlik Politikalarının Karşılaştırılması: Belediye Gençlik Merkezleri Örneği.* İzmir Katip Çelebi Üniversitesi Sosyal Bilimler Enstitüsü, Yayımlanmamış Yüksek Lisans Tezi.

Köse, Hatice (2015). Belediyelerde Faaliyet Raporu Hazırlama Süreci ve Ortaya Çıkan Sorunlar. *Anadolu Bil Meslek Yüksekokulu Dergisi*, (37), 51-66.

Newman, J., Barnes, M., Sullivan, H., & Knops, A. (2004). Public Participation and Collaborative Governance. J*ournal of Social Policy*, *33*(2), 203-223.

Oktay, Tarkan (2017). Gençliğe Yönelik Politika ve Uygulamalarda Yerel Yönetimlerin Rolü. *Manas Sosyal Araştırmalar Dergisi,* Cilt: 6, Sayı: 3, 309-336.

Özer, Yunus Emre (2011). Gençlerin Toplumsal Yaşama Katılımı ve Yerel Yönetimlerin Rolü. *Dokuz Eylül Üniversitesi İktisadi ve İdari Bilimler Fakültesi Dergisi,* Cilt: 26, Sayı: 1, 43-65.

People, D., & Policy, S. (1998). *From Exclusion to Inclusion,* London: Longman.

Sezer, Özcan ve Tarık Vural (2010). Kamu Hizmetlerinin Sunumunda Devletin Değişen Rolü ve Merkezi Yönetim ile Yerel Yönetimler Arasında Yetki ve Görev Paylaşımı. *Maliye Dergisi,* Sayı: 159.

Stevens, John M. ve Robert P. McGowan (1983). Financial İndicators and Trends for Local Governments: A State-Based Policy Perspective. *Policy Studies Review,* Cilt: 2, Sayı: 3. 407-416.

Kanunlar

23.07.2004 tarih ve 5216 No'lu Büyükşehir Belediye Kanunu.

17.03.2006 tarih ve 26111 sayılı Kamu İdarelerince Hazırlanacak Faaliyet Raporları Hakkında Yönetmelik.

İnternet Kaynakları

TÜİK Veri Portalı, https://data.tuik.gov.tr/Bulten/Index?p=Istatistiklerle-Genclik-2021-45634#:~:text=Adrese%20Dayal%C4%B1%20N%C3%BCfus%20Kay%C4%B1t%20Sistemi,15%2C3'%C3%BCn%C3%BC%20olu%C5%9Fturdu, (Erişim Tarihi: 10.09.2022)

TÜİK, Adrese Dayalı Nüfus Kayıt Sistemi, https://data.tuik.gov.tr/Bulten/Index?p=45500 (Erişim Tarihi: 15.09.2022)

İstanbul Nüfusu, https://www.nufusu.com/il/istanbul-nufusu, (Erişim Tarihi: 15.09.2022)

Ankara Nüfusu, https://www.nufusu.com/il/ankara-nufusu, (Erişim Tarihi: 15.09.2022)

İzmir Nüfusu, https://www.nufusu.com/il/izmir-nufusu , (Erişim Tarihi: 15.09.2022)

KAYNAKÇA

Adıyaman, A. T., ve Demirel, S. (2011). Sosyal Belediyecilik Üzerine Bir İnceleme: Ankara Büyükşehir Örneği. *Dış Denetim Dergisi*, 115-129.

Aravacik, E. D. (2018). Social Policy and the Welfare State. İçinde B. Açıkgöz (Ed.), *Public Economics and Finance*. IntechOpen. https://www.intechopen.com/chapters/64579

Ardıç, N. A. (2013). *Urban Social Policy in Turkish Municipalities: Retrospective Case of Ankara*. 8th Internatıonal Conference on International Social Sciences 30 July-August 2013, Prague.

Arslaner, H., ve Yavan, S. (2016). 6360 Sayılı Kanunun Getirmiş Olduğu Yerel Kamusal Hizmet Sunum Farklılıkları. *Anadolu Üniversitesi Sosyal Bilimler Dergisi*, *Kasım Özel Sayı*, 277-290.

Atasoy, V. (1992). *Türkiye'de Mahali İdarelerin Yapısı ve Yeniden Düzenlenmesi*. Türk Dünyası Araştırmaları Vakfı.

Aydın, M. (2008). *Sosyal Politika ve Yerel Yönetimler*. Yedirenk Yayınevi.

Babacan, A. (2018). The New Form Of The Public-Civil Society Relations and The Welfare State. *Muhafazakar Düşünce Dergisi*, *14*(53), Art. 53.

Bennett, R. J. (1997). Administrative Systems and Economic Spaces. *Regional Studies*, *31*(3), 323-336.

Çetinkaya, Ö. (2012). *Mahali İdareler Maliyesi*. Ekin Basım Yayın Dağıtım.

Erbaşı, A. (2008). *Belediyelede Kurumsal Performans*. Nobel Yayın Dağıtım.

Ersöz, H. Y. (2005). Sosyal Politika-Refah Devleti-Yerel Yönetimler İlişkisi. *İktisat Fakültesi Mecmuası*, *55*(1), 759-775.

Ersöz, H. Y. (2011). *Sosyal Politikada Yerelleşme*. İstanbul Ticaret Odası.

Genç, F. N. (2014). 6360 Sayılı Kanun ve Aydın'a Etkileri. *Adnan Menderes Üniversitesi Sosyal Bilimler Enstitüsü Dergisi*, *1*(Özel Sayı), 1-29.

Gümüş, T. (2010). *Sosyal Devlet Anlayışının Gelişimi ve Dönüşümü*. On İki Levha Yayıncılık.

Kalkışım, H. M. (2016). Social Municipality Perception in Turkey: A Case Study in the Istanbul, Izmir, Adana, Diyarbakır Metropolitan Municipalities. *Turkish Economic Review*, *1*(3), 216-224.

Kesgin, B. (2012). *Kamu Sorumluluğunda Sosyal Hizmet*. Açılım Kitap.

Özsoylu, A. F. (2006). *Türkiye'de Kamu Sektörü*. Nobel Kitabevi.

Razin, E. (2000). The Impact of Local Government Organization on Development and Disparities—A Comparative Perspective. *Environment and Planning C: Government and Policy*, *18*(1), 17-31. https://doi.org/10.1068/c9865

Sakınç, S. (2012). *Yerel Yönetimler Maliyesi*. Orion Kitabevi.

Sezer, Y., ve Torlak, S. E. (2005). Belediye ve Büyükşehir Belediyesi Kuruluş Kriterleri. *Atatürk Üniversitesi Erzincan Hukuk Fakültesi Dergisi*, *9*(3-4), 515-531.

Sezgin, M. (2008). *Türkiye'de Belediyeleşme Süreci (1854-1997)*. Tablet Yayınları.

Tokatlıoğlu, Y. M. (2005). *Küreselleşme ve Kamu Hizmetleri*. Alfa Aktüel.

Toprak, D., ve Şataf, C. (2009). Türkiye'de Yerel Yönetimler Reformu Çerçevesinde Sosyal Belediyecilik Yaklaşımı. *Sosyal ve Beşeri Bilimler Dergisi*, *1*(1), 11-24.

United Nations. (2011). *Local Government and Social Protection: Making service delivery available for the most vulnerable*. United Nations Conference on Sustainable Development. http://www.uncsd2012.org/content/documents/LG-SP.pdf (son erişim 12.01.2015)

Uyar, H. (2004). Türkiye'de ve Dünya'da Yerel Yönetimler: Kısa Bir Tarihçe. *Aydınlanma 1923*, *51*, 1-8.

Wollmann, H. (2018). Public and Personal Social Services in European Countries from Public/Municipal to Private—And Back to Municipal and "Third Sector" Provision. *International Public Management Journal*, *21*(3), 413-431. https://doi.org/10.1080/10967494.2018.1428255

Yıldırım, U., ve Göktürk, İ. (2008). Toplumsal Sorunların Çözümünde Yeni Belediyecilik Anlayışı: Sosyal Belediyecilik Yaklaşımı. *Yerel Siyaset ve Sosyal Belediyecilik*, 237-255.

5216 Büyükşehir Belediyesi Kanunu

5393 Sayılı Belediye Kanunu

5779 Sayılı İl Özel İdarelerine ve Belediyelere Genel Bütçe Vergi Gelirlerinden Pay Verilmesi Hakkında Kanun

6360 Sayılı On Dört İlde Büyükşehir Belediyesi ve Yirmi Yedi İlçe Kurulması İle Bazı Kanun ve Kanun Hükmünde Kararnamelerde Değişiklik Yapılmasına Dair Kanun

Kaynakça

Abalı, H. G. (2021). **Problems Associated with Artificial Intelligence (Book Series) - Book I: Technical Control Problem and Potential Capabilities of Artificial Intelligence.** Amazon. ISBN-13: 979-8538537259

Abalı, H. G. (2022). **Avrupa Birliği Yapay Zeka Politikaları. SOSYAL BEŞERI VE IDARI BILIMLER ALANINDA ULUSLARARASI ARAŞTIRMALAR XV,** ISBN: 978-625-8341-47-8, Eğitim Yayınevi, 1. Basım, 308 Sayfa, Türkçe, İstanbul, Türkiye, 2022.

Aguilar, E., Bonfil, G. S., Froese, T., Gershenson, C. (2014). **Frontiers in Robotics and AI in Section Computational Intelligence in Robotics**. https://doi.org/10.3389/frobt.2014.00008.

https://www.frontiersin.org/articles/10.3389/frobt.2014.00008/full

Bellman, R. E. (1978). **An Introduction to Artificial Intelligence: Can Computers Think?** Boyd & Fraser Publishing Company.

Bostrom, N. (2014). **Superintelligence: Paths, Dangers, Strategies**. Oxford University Press.

Bower, J. L., & Christensen, C. M. (1995). **Disruptive technologies: catching the wave**. Harvard Business Review. January - February 1995. p. 43-53.

Burnham, D. (1910). **Town Planning Conference (1910, London, England)**. Royal Institute of British Architects (8 July 2018). Transactions.

Charniak, E., McDermott, D. (1985). **Introduction to Artificial Intelligence**. Addison-Wesley.

Danaher, J. (2022). Techno-optimism: an analysis, an evaluation and a modest defence. Philosophy & Technology, 35(54), 8. https://doi.org/10.1007/s13347-022-00550-2

Durand, D. M (2006). **What is Neural Engineering?**. Journal of Neural Engineering, Volume 4, Number 4. https://doi.org/10.1088/1741-2552/4/4/E01

Everitt, T., Lea, G., Hutter, M. (2018). "AGI Safety Literature Review". In: International Joint Conference on Articial Intelligence (IJCAI). arXiv: 1805.01109.

Finlay, J., Dix, A. (1996). **An Introduction to Artificial Intelligence**. UCL Press, Taylor & Francis Group, 1996. ISBN: 1-85728-399-6 PB.

Good, I.J. (1965). **Speculations Concerning the First Ultraintelligent Machine**. Advances in Computers. Vol. 6.

Hanna R., Olken, B. A. (2018). **Universal Basic Incomes versus Targeted Transfers: Anti-Poverty Programs in Developing Countries**. Journal of Economic Perspectives. Volume 32. Number 4. Fall 2018. Pages 201–226.

Haugeland, J. (Ed.). (1985). **Artificial Intelligence: The Very Idea**. MIT Press.

Kurzweil, R. (1990). **The Age of Intelligent Machines**. MIT Press.

Kurzweil, R. (1999). **The Age of Spiritual Machines**.Viking.

Moore, J. F. (1993). **Predators and Prey: A New Ecology of Competition**. Harvard Business Review. May-June 1993.

https://hbr.org/1993/05/predators-and-prey-a-new-ecology-of-competition

Müller, V. C., & Bostrom, N. (2014). "**Future progress in artificial intelligence: A survey of expert opinion**" in V. C. Müller (ed): Fundamental issues of artificial intelligence, pp. 555–572. Springer, Berlin.

Nilsson, N. J. (1998). **Artificial Intelligence: A New Synthesis**. Morgan Kaufmann.

O'Callaghan, J. (2022). **What is a Technology Ecosystem?**. Vation Ventures.

https://www.vationventures.com/blog/what-is-a-technology-ecosystem

Poole, D., Mackworth, A. K., and Goebel, R. (1998). **Computational Intelligence: A Logical Approach**. Oxford University Press.

Rich, E., Knight, K. (1991). **Artificial Intelligence.** (2.Ed.). McGraw-Hill.

Russell, S. J., Norvig, P. (2010). **Artificial Intelligence. A Modern Approach**. (3rd Ed.). Pearson Education, Inc. Upper Saddle River. New Jersey. USA.

Williams, J. **Kompozit malzemelerin bilim ve teknolojisi**.

https://www.science.org.au/curious/technology-future/composite-materials

Winston, P. H. (1992). **Artificial Intelligence** (3rd Ed.). Addison-Wesley.

Yampolskiy, R. V., Fox, J. (2013). **Safety Engineering for Artificial General Intelligence**. Topoi. 32:217–226. DOI 10.1007/s11245-012-9128-9.

Yampolskiy, R. V. (2016). "**Taxonomy of Pathways to Dangerous AI**" in proceedings of 2nd International Workshop on AI, Ethics and Society (AIEthicsSociety2016). Pages 143-148. Phoenix, Arizona, USA. February 12-13th, 2016

https://en.wikipedia.org/wiki/Disruptive_innovation

https://www.pmc.gov.au/resource-centre/domestic-policy/list-critical-technologies-national-interest

URL-1: https://www.umsl.edu/~sauterv/analysis/Fall2013Papers/Purcell/bucky.html

URL-2: https://www.theatlantic.com/technology/archive/2012/10/the-consequences-of-machine-intelligence/264066/

URL-3: https://www.goodreads.com/book/show/55024.Connections

URL-4: https://archive.org/details/ConnectionsByJamesBurke

URL-5: https://www.goodreads.com/book/show/167847.Marooned in Realtime

URL-6: https://www.kurzweilai.net/the-law-of-accelerating-returns

URL-7: https://www.britannica.com/technology/singularity-technology

URL-8: https://www.exampleslab.com/14-examples-of-technological-convergence-and-we-do-we-need-it/

URL-9: https://mitsloan.mit.edu/ideas-made-to-matter/additive-manufacturing-explained

URL-10: https://www.usgs.gov/news/national-news-release/us-geological-survey-releases-2022-list-critical-minerals

URL-11: https://turk.net/blog/beamforming-nedir-wi-fida-ne-ise-yarar/

URL-12: https://www.newscientist.com/definition/what-is-crispr/

URL-13: https://deepai.org/machine-learning-glossary-and-terms/narrow-ai

KAYNAKÇA

Akyol, A. A., Özdemir, A., ve Kılıç, Z. (2020). "Murat Tepe Kazısı (Bingöl, Doğu Anadolu) Bizans Dönemi Seramikleri Arkeometrik Analizleri". *SRMKA (Seramik Araştırmaları Dergisi),* 2020, 2: 136-157.

Atasoy, S. (2005a), Bronze Lamps in the Istanbul Archaeological Museum, Oxford.

Atasoy, S. (2005b), "Haluk Perk Koleksiyonu'ndan Bronz Kandiller", Tuliya I, 193-230

Bağbaşı, T. (2018). "Kayseri Selçuklu Uygarlığı Müzesinde Bizans Dönemi Seramik Kandilleri", *TJSS,* 4, 195-206.

Bailly A. (2006), *Bizans İmparatorluğu Tarihi*, Haluk Şaman (çev), İstanbul:Nokta Kitap.

Bellinger, A. R. - Grierson P. (1999). *Catalogue of the Byzantine Coins in the Dumbarton Oaks Collection and in the Whittemore Collection, Leo III to Nicephorus III 717-1081*, Volume 3-Part 2, (First Impressıon), Dumbarton Oaks Center for Byzantine Studies, Washington D.C.

Biber, H. (2018). *Muş İli Arkeolojik Yüzey Araştırmaları 2009-2014*. İstanbul: hiperyayın.

Biber, H. ve Çavuşoğlu, R. (2013). "2011 Yılı Muş-Malazgirt Arkeolojik Yüzey Araştırması". *30. Araştırma Sonuçları Toplantısı*, Cilt 2, Çorum, 303-320

Biber, H. ve Çiftçi, Y. (2017). "Malazgirt Ve Bulanık Ovalarında Erken Transkafkasya Dönemi Yerleşmeleri ve Çanak - Çömlekleri". *Van Yüzüncü Yıl Üniversitesi Sosyal Bilimler Enstitüsü Dergisi*, 35/1, 1-43.

Çokay, S. (2000), *Antik Çağda Aydınlatma Araçları,* Eski Çağ Bilimleri Enstitüsü Yayınları, İstanbul.

Demirel, G. Z. (2002). "Bizans Dönemine Ait Bronz Kandiller ve Bir Tipoloji Önerisi". *Anadolu Üniversitesi Edebiyat Fakültesi Dergisi 1,* Sayı 3, 173-199.

Diehl, C. (2006). *Bizans İmparatorluğu Tarihi*, A. Göke Bozkurt (çev), İstanbul: İlgi Yayınları.

Erdoğan, S., Erçek, M., Çiftçi, Y., Biber, H., Yılmaz, H. ve Ayaz, G. (2021). "Muş/Varto Tepeköy Höyüğü Tunç Çağları", *Anadolu Araştırmaları Dergisi (AnAr),* 25, 61-86.

Eyice, S. (1994), "Bizans Sanatı", *Dünden Bugüne İstanbul Ansiklopedisi*, CİLT 2, Kültür Bakanlığı-Tarih Vakfı Ortak Yayını, İstanbul.

Gökalp, Z. D. (2009). *Yalvaç Müzesi Bizans Sikkeleri*, Ankara.

Gül, M. (2010). *Ortaçağlarda Doğu ve Güneydoğu Anadolu Tarihi ve XII-XIV. Yüzyıl Moğol Hakimiyeti,* İstanbul: Bilge Kültür Yayınları.

Gürler, B. (2005) "Tire Müzesi'nden M.S. 5. – 7. Yüzyıllara Ait Kandiller". *Belleten*, Cilt: LXVIII, Sayı 253, Ankara, ss. 613 – 624

Harl, K. W. (2002). *Kazılarda Bulunan Sikkelerin Tanımlanması İçin Rehber (Bizans M.S. 498–1282)*, (1. Baskı), (Çev. Burçak Delikan), Arkeoloji ve Sanat Yayınları, İstanbul.

Honigman,E. (1970). *Bizans Devletinin Doğu Sınırı*, Fikret Işıltn (çev), İstanbul.

Işın, E. (1999). "*Bizans Yok Demekle Bizans Yok Olmaz*", Sanat Dünyamız, Bizans Özel Sayısı, 69-70, İstanbul.

İnanan, F. (2007). "İzmir Arkeoloji Müzesi'nden Bir Grup Pişmiş Toprak Kandil". *Sanat Tarihi Dergisi,* Sayı 1, 49-65.

Kassab, D ve Sezer, T. (1995) *İstanbul Arkeoloji Müzeleri Pişmiş Toprak Kandil Kataloğu I: Prehistorik, Arkaik, Klasik ve Hellenistik Dönemler*, İstanbul.

Konukçu, E. (1993). "Selçuklular'ın Doğu Anadolu'daki yerleşim Politikası*", I-II Selçuklu Kültür ve Medeniyeti Bildirileri*, Konya: Selçuklu Araştırma Merkezi.

Kökten, K. (1947). "1945 Yılında Türk Tarih Kurumu Adına Yapılan Tarih Öncesi Araştırmaları, *Belleten XI/43*, 431-472.

Lemerle, P. (2008). *Historie de Byzance*; *Bizans Tarihi*, Galip Üstün (çev), İstanbul:İletişim Yayınları.

Metin, H. ve Becks, A. P. (2015) "Burdur Müzesi Metal Kandilleri", *OLBA XXIII*, 273-319.

Özdemir, A. (2021). Murat Höyük Erken Tunç Çağı III: Yerleşim Yapısı, Mimari ve Seramik. In A. Özdemir, Z. Kılınç, & E. Demir (Eds.), *Erken Tunç Çağı'nda Murat Höyük* (pp. 45-72). İstanbul: Ege Yayınları.

Özdemir, A.ve Özdemir, A. (2021). "Murat Höyük'ten Bir Çeç Damga Mühür". *TÜBA-KED Türkiye Bilimler Akademisi Kültür Envanteri Dergisi*(22), 131-139.

Özfırat, A. (1999). "1997 Yılı Bitlis-Muş Yüzey Araştırması: Tunç ve Demir Çağları", *XVI. Araştırma Sonuçları Toplantısı,* II/1, 1-22.

Özfırat, A., (2000). "1998 Yılı Bitlis-Muş illeri Yüzey Araştırması Tunç ve Demir Çağları", *17. Araştırma Sonuçları Toplantısı 2*, Ankara: 193-210.

Rothman, M. S., (1994). "The Pottery of the Muş Plain and the Evolving Place of a High Border Land". *XII. Araştırma Sonuçları Toplantısı,* Ankara, 281 – 294.

Rothman, M. S.,(2004). "Beyond the Frontiers: Muş in the Late Bronze to Roman Periods". In: A. Sagona (Ed.), *A View From The Highlands. Archaeological Studies in Honour Of Charles Burney*, Ancient Near Eastern Studies, 12, Tbilisi, 121-178.

Sümer, F. (1998). *Selçuklular Devrinde Doğu Anadolu'da Türk Beylikleri*, Ankara: TTK, (2.baskı).

Tekin, O. (1999). *Yapı Kredi Koleksiyonu: Bizans Sikkeleri,* İstanbul.

Tunay, M. İ. (1984). *Türkiye'deki Bizans Mimarisinde Taş ve Tuğla Tekniğine Göre Tarihlendirme*, (İstanbul Üniversitesi Sosyal Bilimler Enstitüsü, Yayınlanmamış Doktora Tezi), 1984.

KAYNAKÇA

Binatlı, Cüneyt, (1977), Belediye Hizmetleri Finansmanı, İTİA Yayını, Eskişehir.

Çetik, Sedat, (1990), Mahalli İdarelerin Harcamalarının Enflasyon Üzerindeki Etkileri, Sosyal Planlama Başkanlığı, DPT Yayınları, Ankara.

Çoker, Ziya, (1970), Türk Mahalli İdarelerinin Sorunları Açısından İngiliz Mahalli İdareleri, İçişleri Bakanlığı, Tetkik Kurulu Yayını, Ankara.

Çoker, Ziya, (1988), Danimarka Hollanda ve Belçika'da Mahalli İdare Sistemleri ve Türkiye ile Karşılaştırılması, Türk İdare Dergisi Sayı, 378.

Çoker, Ziya, (1990a), Belediye Gelirleri 2. Kitap, KAYA Projesi Yerel Yönetimler Araştırma Raporu, TODAİE Yayını, Ankara.

Çoker, Ziya, (1990b), Belediyelerde Finansman Yetersizliği, Finansman Sağlama Yol ve Yöntemleri, 3. Kitap, KAYA Projesi Yerel Yönetimler Araştırma Raporu, TODAİE yayını, Ankara.

Eryılmaz, Bilal, (1990), Mahalli İdarelerde Özelleştirme, Türk İdare Dergisi, Yıl.1962, İçişleri Bakanlığı Yayınları, Sayı:387.

Giritli, İsmet, (1963), Amme İdaresi Teşkilatı ve Personeli, İstanbul.

Görmez, Kemal, (1990), Yerel Demokrasi ve Türk Belediyeciliği, Hizmet İş Yayını, Ankara.

Görmez, Kemal, (1990), Yerel Demokrasi ve Türk Belediyeciliği, Hizmet iş Yayını, Ankara.

Gözübüyük, Şeref, (1987), Yönetim Hukuku, TODAİE Yayını, Sevinç Matbaası, Ankara.

Gül, Kemal, (1979), Belediye İdaresi (Genel Esaslar), I. Cilt, Nüve Matbaası, Ankara.

Gül, Kemal, (1979), Belediye İdaresi, Genel Esaslar, Ankara.

IMF, (1987), Government Finance Statistics Yearbook, c.XI.

İçişleri Bakanlığı, (1972), İç Düzen Yayınları, 5, Belediyeler, Ankara.

Karaduman, Emine, Öcal, M, Kemal, Özgür, Nevzat, (1990), Belediyelerin Gelirleri, Maliye Dergisi.

Karaduman, İsmail ve Erdumlu, Güngör, (1986), Belediye Gelirleri ve Harcamaları Araştırması (1980 yılında), Sosyal Planlama Başkanlığı Araştırma Dairesi, DPT Yayınları, Ankara.

Karaman, İsmail ve Erdumlu Güngör, (1986), Belediye Gelirleri ve Harcamaları Araştırması (1980 yılında), DPT Yayını, Sosyal Planlama Başkanlığı.

Keleş, Ruşen, (1987), Belediye Gelirleri, Amme İdaresi Dergisi, c.20, s.4, TODAİE Yayını.

Keleş, Ruşen ve Yavuz Fehmi, (1989), Yerel Yönetimler, SBF Yayını, Olgaç Matbaası, Ankara.

Keleş, Ruşen, (1972), Belediye Gelirleri ve Mali Denkleşme, Amme İdaresi Dergisi, s.1.

Keleş, Ruşen, (1985a), 1980 Sonrasında Belediyelerimiz, İller ve Belediyeler Dergisi.

Keleş, Ruşen, (1985b), Türkiye 1 de Anakent Yönetimi, Amme İdaresi Dergisi Cilt: 18, Sayı: 2.

Kılıçer, Turgut, (1988), İspanya'da Yerel Yönetim Sistemi, (Çeviri) Nisan (IULA Planning and Administration/ TİD, s.379.

Meriç, Osman, (1987), Büyükşehir Belediyeleriyle Diğer Belediyeler Arasındaki Görev, Yetki ve Teşkilat Farkları, İller ve Belediyeler Dergisi, s.496.

Nadaroğlu, Halil, (1963), Mali Tevzin, Bazı Kamu Gelirlerinin Paylaşılması, Maliye Enstitüsü Konferansları, Dokuzuncu Seri.

Nadaroğlu, Halil, (1986), Mahalli İdareler, 3. Baskı, Meter Matbaası, İstanbul.

Ortaylı, İlber, (1974), Tanzimat'tan Sonra Mahalli İdareler, TODAİE Yayını, No:142, Sevinç Matbaası, Ankara.

Özer, İlhan, (1985a), Türkiye'de Mahalli İdarelerin Mali Kaynakları ile İlgili Son Gelişmeler, İller ve Belediyeler Dergisi, s.475-476.

Özer, İlhan, (1985b), Genel Bütçe Vergi Gelirlerden, Mahalli İdarelere Pay Verilmesi Konusunda Son Gelişmeler, Amme İdaresi Dergisi, c.18.

Tatar, Tevfik, (1987), İşletmeciliğin Temel Kuralları, 2, Baskı, Ankara.

Tekin, Fazıl, (1977), Mali Tevzin, Eskişehir İ.T.İ.A. Dergisi, c.13, s.1.

Tortop, Nuri, (1988), Mahalli İdareler, İlk-San Matbaası, 3, Baskı, Ankara.

Ülkmen, İ. Hakkı, (1960), Mahalli İdareler Maliyesi, S.B.F.Yayını, Ajans Türk Matbaası, Ankara.

Üstünışık, Belma, (1986), Belediyelerde Yatırım Planlaması ve Finansmanı Modeli, DPT Yayını.

Üstünışık, Belma, (1987), Belediyelerin Mali Yapısında Düzenlemeler, DPT Yayını, Ankara.

Yalçındağ, Selçuk ve Ulusay, Necdet, (1967), Yerinden Yönetim ve Kalkınma (Birleşmiş Milletler Yerinden Yönetim Araştırma Grubu Raporu), Ankara Üniversitesi Basımevi, Ankara.

Yalçındağ, Selçuk, (1990), Çağdaş Belediyecilik ve Türk Belediyeleri (Belediye Muhasipleri Semineri), Ankara.

1580 Sayılı Belediyeler Kanunu, Madde 1,2,3.

1580 Sayılı Belediyeler Kanunu, Madde 70.

1580 Sayılı Belediyeler Kanunu, Madde 83.

KAYNAKÇA

Avrupa Birliği Başkanlığı (2022). "AB Mali Hizmetler Faslı". https://www.ab.gov.tr/74.html. (E.T: 09.10.2022)

Beder, S. (2000). Hijacking Sustainable Development: A Critique of Corporate Environmentalism, *Chain Reaction,* 81, 8-10.

Butt, A., Khan, S. N., Zakir, M. M., Rana, W., & Laila, A. (2021). Firms Greenwashing Practices and Consumers' Perception: Role of Marketing and Non-Marketing External Stake Holders in Firms Greenwashing Practices. *Indian Journal of Economics and Business*, *20*(3), 689-706.

Çavlı, M. (2009). Şirket Çevreciliği Ekseninde Türkiye'deki Şirketlerin Çevresel Sorumlulukları. Yüksek Lisans Tezi. Ankara. Ankara Üniversitesi.

Des Jardins, J. R. (2006). Çevre Etiği - Çevre Felsefesine Giriş. (çev. R. Keleş). Ankara: İmge.

Esty, D.C. ve Winston, A. (2008). *Yeşilden Altına: Akıllı Şirketler Çevreci Stratejiler ile Nasıl Avantaj Yaratır?*. (çev. L. Göktem). İstanbul: Mediacat.

European Commission (EC) (2019). "Communication From The Commission To The European Parliament, The European Council, The Council, The European Economic And Social Committee And The Committee Of The Regions The European Green Deal COM/2019/640 final*"*. https://eur-lex.europa.eu/legal-content/EN/TXT/?qid=1588580774040&uri=CELEX:52019DC0640 (E.T: 20.08.2022)

EC (2022a). "A European Green Deal*"*. https://ec.europa.eu/info/strategy/priorities-2019-2024/european-green-deal_en (E.T: 11.10.2022)

EC (2022b). "EU Taxonoy for Sustainable Projects*"*. https://finance.ec.europa.eu/sustainable-finance/tools-and-standards/eu-taxonomy-sustainable-activities_en (E.T: 11.10.2022)

Fanning, K., Hatfield, R., & Sealy, C. (2021). CSR Goal Disclosures and Regulatory Mandates: The Role of Investors' Perceptions of Greenwashing

International Monetary Fund (IMF) (2021). "Global Financial Stability Report: Preempting a Legacy of Vulnerabilities", Washington, DC, April, https://www.imf.org/en/Publications/GFSR/Issues/2021/04/06/global-financial-stability-report-april-2021 (E.T: 01.09.2022).

Jakobsen, O. (2022). Why Does UN's Sustainable Development Goals Frequently End Up in Greenwashing–Enlightened by Black Box Theory. In *New Economies for Sustainability* (pp. 39-50). Springer, Cham.

Karliner, J. (1997). *The Corporate Planet: Ecology and Politics in the Age of Globalization*. San Francisco: Sierra Book Club.

Katz, J. (2008). "Americans Feeling Greenwashed'', http://www.industryweek.com/articles/americans_feeling_greenwashed_16185.aspx?SectionID=3, (E.T: 01.10.2022).

Keleş, R. ve Hamamcı,C. (2005). Çevre Politikası. Ankara: İmge Kitabevi.

Kilbourne, W. E. (1995). Green advertising: salvation or oxymoron?. *Journal of Advertising*, *24*(2), 7-20.

Kim, H. Y., & Chung, J. E. (2011). Consumer purchase intention for organic personal care products. *Journal of consumer Marketing*.

Marcos, S., & Castrillo, M. J. (2022). Sustainable Finance in Europe: The EU Taxonomy and Green Bond Standard. *Handbook of Research on Global Aspects of Sustainable Finance in Times of Crises*, 114-130.

Martikainen, V. (2021). Greenwashing in Nordic electricity companies. Bachelor's Degree Thesis. Savonia. Savonia University of Applied Sciences

Morgan Stanley (2019). Sustainable signals: individual investor interest driven by impact, conviction and choice. *Morgan Stanley Institute for Sustainable Investing.*

Nemli, E. Çevreye Duyarlı Yönetim Anlayışı, *S.Ü. Siyasal Bilgiler Fakültesi Dergisi*, 23-24, 211-224.

Parguel, B., & Johnson, G. (2021). Beyond greenwashing: Addressing 'the great illusion'of green advertising. *Revue de lorganisation responsable*, *16*(2), 59-66.

Polonsky, M.J. (2008). An Introduction to Green Marketing. İçinde. K.R Gupta, M.A. Jankowska, P. Maiti (Editör), *Global Environment: Problems and Policies*. New Delhi: Atlantic.

Putri, Y. H., Rosa, A., & Mavilinda, H. F. (2021). Improved Understanding Of Greenwashing And Green Consumer with Rasch Model Analysis. *Jurnal Bisnis dan Manajemen*, *8*(2), 367-379.

Sapmaz Veral, Evren (2021). Döngüsel Ekonomi: Engeller, Stratejiler ve İş Modelleri." *Ankara Üniversitesi Çevrebilimleri Dergisi* 8(1), 7-18.

Schumacher, K. (2021). Carbonwashing: ESG Data Greenwashing in a Post-Paris World, Settling Climate Accounts. Palgrave Macmillan.

Seele, P., & Gatti, L. (2017). Greenwashing revisited: In search of a typology and accusation-based definition incorporating legitimacy strategies. *Business Strategy and the Environment*, *26*(2), 239-252.

Wang, W., Krishna, A., & McFerran, B. (2017). Turning off the lights: Consumers' environmental efforts depend on visible efforts of firms. *Journal of Marketing Research*, *54*(3), 478-494.

Sonuç

Bu çalışmada, Delâl Hâtem'in *Hikâyât Min Tufûle Zeyneb* adlı hikâye kitabının Farsça çevirisi olan *Dâstânhâyî Kûdekî-yi Men* adlı eseri esas alınmış ve eserin Türkçe tercümesi tarafımızca yapılmıştır.

Bu kitapta yer alan *on beş* hikâyenin hikâye haritası çıkarılmış, metin elementleri gösterilmiştir. Hikâyede metin elementlerinden en çok yer verilen "başlatıcı olay" ve "tepki"; en az yer verilen ise "zaman", mekân" ve "problemi çözüm girişimi" olduğu tespit edilmiştir. Hikâyelerde genel olarak hikâye unsurlarının hepsine yer verilmiştir.

Bu hikâye kitabı konu ve tema açısından çocuk kitapları özelliği taşımaktadır. Hikâye kitabında yer alan hikâyelerin tamamının asıl kahramanı, dört yaşında bir kız çocuğu olan Zeynep'tir. Yazar hikâyenin kahramanı Zeynep'i kahramanın ağzından şöyle anlatmaktadır: "O zamanlar dört yaşındaydım ve ailenin tek çocuğu olduğumdan çok şımarık, değerli ve alıngandım. Çok oyuncağım vardı; ama çok çabuk sıkılıp sürekli şikâyet ederdim…" (Keyânîpur, 1388 hş.: 8) Zeynep, doğayı ve çevresini keşfetme sevdasında olan, ailesi ve özellikle de halası tarafından çok değer verilen bir çocuk olarak karşımıza çıkmaktadır. Hikâyeler Zeynep daha dört yaşında ve tek çocukken anlatılmaya başlamaktadır.

Hikâyeler tamamen hâkim bakış açısı ile Zeynep'in ağzından anlatılmaktadır. Hikâyeler birbirine bağlı, sırayla ve sanki bütün bir olay örgüsüyle yazılmıştır.

Hikâyelerin genel olarak konusu Zeynep'in başından geçen olaylardır; Zeynep'in kardeşinin dünyaya gelmesiyle hayatında olan değişiklikler, ruh hali ve kardeşiyle paylaşımları da hikâyelere konu olmuştur.

Hikâyelerde yazarın yaşadığı toplum ve kültürden de izler bulmak mümkündür. Örneğin hikâyelerde Şatır Hasan'ın öykülerine gönderme yapılmış, dişil-eril ayrımı yapılarak erkek çocuğu ve kız çocuğu arasındaki farka değinilmiş, erkek çocuklarına özgürlükler verilirken kız çocuğu kısıtlanarak toplumsal cinsiyet ayrımına tabi tutulmuştur.

Hikâye haritası yöntemi, bu öykülerin çözümlenmesinde ve dört temel dil becerisinin (dinleme, konuşma, okuma, yazma) gelişiminde faydalı olabilecektir. Pek çok araştırmaya göre hikâye haritası tekniğinin okuduğunu anlamada daha etkili olduğu ve anlama sürecini hızlandırdığı savunulmaktadır. Görsel hafızanın çabuk, hızlı ve kalıcı öğrenmede daha etkili olduğu düşünüldüğünde bu yöntemde yapılan hikâye incelemeleri öğrenmeyi daha etkili yapabilir. Bu teknik sayesinde metin elementleri en somut biçimde tespit edilebilmiş, öykü metninin yapısının görsellerle desteklenmesiyle metinlere yalınlık, duruluk ve işlevsellik kazandırılmıştır.

Kaynakça

Akça, G. (2002). Hikâye Haritası Yönteminin İlköğretim 4. Sınıf Öğrencilerinin Okuduğunu Anlama Beceri Düzeyleri Üzerine Etkisi. Ankara: Gazi Üniversitesi.

Akyol, H. (2014). *Programa Uygun Türkçe Öğretim Yöntemleri*. Ankara: Pegem Akademi Yayınları.

Coşkun, E. (2007). Türkçe Öğretiminde Metin Bilgisi. (Editörler: Ahmet Kırkkılıç ve Hayati Akyol). *İlköğretimde Türkçe Öğretimi*. (s. 233-279). Ankara: Pegem Yayıncılık.

Çetin, N. (2019). *Roman Çözümleme Yöntemi.* Ankara: Akçağ Yayınları.

Doyumğaç, İ. (2016). Ömer Seyfettin Hikayelerinin Hikâye Haritası Yöntemine, Metin Elementlerine ve Çocuk Edebiyatına Göre İncelenmesi. *Akra Kültür Sanat Ve Edebiyat Dergisi*, 8 (1), 211-234.

Gökçe, B. ve Sis, N. (2011). Gülten Dayıoğlu'nun Çocuk Öykülerinin "Hikâye Haritası" Yöntemine Göre İncelenmesi Ve Genel Bir Değerlendirme. *Turkish Studies*, 6 (3), 1925-1949.

Işıkdoğan, N. (2009). Hikaye Haritası Tekniğinin Zihin Engelli Öğrencilerin Okuduğunu Anlama Becerilerini Kazanmalarındaki Etkisi. Yüksek Lisans Tezi. Ankara: Ankara Üniversitesi.

Kahraman, A. (2015). *Modern Türk Hikâyesi*. İstanbul: Büyüyen Ay Yayınları.

Keyânîpur, T. (1388 hş.). *Dâstânhâ-yî Kûdekî-yi Men*. Tahran: İntişârât-i Sûremehr.

Kilci, K. (2018). Suriyede Çocuk Edebiyatı. Yüksek Lisans Tezi. İstanbul: İstanbul Üniversitesi.

Şahin, İ. (2012). İlköğretim 5. Sınıf Öğrencilerinin Hikâye Edici Metinlerde Özetleme ve Ana Fikir Bulma Becerileri Üzerinde Hikâye Haritalarının Etkisi. Yüksek Lisans Tezi. Antalya: Akdeniz Üniversitesi.

TOTALİTARİZME BAŞKALDIRAN KUKLALAR:

JIŘI TRNKA'NIN CANLANDIRMA FİLMLERİNDE SİYASAL ELEŞTİRİ

Mine GÜLŞEN

EĞİTİM
yayınevi

TOTALİTARİZME BAŞKALDIRAN KUKLALAR:
JIŘI TRNKA'NIN CANLANDIRMA FİLMLERİNDE SİYASAL ELEŞTİRİ

Mine Gülşen

Genel Yayın Yönetmeni: Yusuf Ziya Aydoğan (yza@egitimyayinevi.com)
Genel Yayın Koordinatörü: Yusuf Yavuz (yusufyavuz@egitimyayinevi.com)
Sayfa Tasarımı: Eğitim Yayınevi Grafik Birimi
Kapak Tasarımı: Eğitim Yayınevi Grafik Birimi

T.C. Kültür ve Turizm Bakanlığı
Yayıncı Sertifika No: 47830

ISBN: 978-625-8468-86-1
1. Baskı, Ağustos 2022

Baskı Cilt
Bulut Dijital Matbaa Sanayi Ticaret Limited Şirketi
Musalla Bağları Mah. İnciköy Sok. 1/A Selçuklu / KONYA
Matbaa Sertifika No: 48120

Kütüphane Kimlik Kartı
TOTALİTARİZME BAŞKALDIRAN KUKLALAR:
JIŘI TRNKA'NIN CANLANDIRMA FİLMLERİNDE SİYASAL ELEŞTİRİ
Mine Gülşen
131 s., 125x195 mm
Kaynakça var, dizin yok.
ISBN: 978-625-8468-86-1

Copyright © Bu kitabın Türkiye'deki her türlü yayın hakkı Eğitim Yayınevi'ne aittir. Bütün hakları saklıdır. Kitabın tamamı veya bir kısmı 5846 sayılı yasanın hükümlerine göre kitabı yayımlayan firmanın ve yazarlarının önceden izni olmadan elektronik/mekanik yolla, fotokopi yoluyla ya da herhangi bir kayıt sistemi ile çoğaltılamaz, yayımlanamaz.

EĞİTİM
yayınevi

Yayınevi Türkiye Ofis: İstanbul: Eğitim Yayınevi Tic. Ltd. Şti., Atakent mah. Yasemen sok. No: 4/B, Ümraniye, İstanbul, Türkiye

Konya: Eğitim Yayınevi Tic. Ltd. Şti., Şükran mah. Rampalı No: 107, Meram, Konya, Türkiye
+90 332 351 92 85, +90 533 151 50 42
bilgi@egitimyayinevi.com

Yayınevi Amerika Ofis: New York: Egitim Publishing Group, Inc.
P.O. Box 768/Armonk, New York, 10504-0768, United States of America
americaoffice@egitimyayinevi.com

Lojistik ve Sevkiyat Merkezi: Kitapmatik Lojistik ve Sevkiyat Merkezi, Fevzi Çakmak Mah. 10721 Sok. B Blok, No: 16/B, Safakent, Karatay, Konya, Türkiye
sevkiyat@egitimyayinevi.com

Kitabevi Şubesi: Eğitim Kitabevi, Şükran mah. Rampalı 121, Meram, Konya, Türkiye
+90 332 499 90 00
bilgi@egitimkitabevi.com

İnternet Satış: www.kitapmatik.com.tr
+90 537 512 43 00
bilgi@kitapmatik.com.tr

kitapmatik
internetteki kitapçınız
kitapmatik.com.tr

KAYNAKÇA

Armaoğlu, F. (2012). 20. yüzyıl siyasi tarihi (18. baskı). Alkım Yayınevi.

Atasoy, M. K. (2017). Kirilden kadife devrime: Bohemya: Çekoslovakya: Çekya. Biyografi Net Yayıncılık.

Bayman, S. (2015). Temsiliyet krizi: Çek yeni dalga filmlerinde sistem karşıtı kadınlar (Tez No. 383604) [Yüksek lisans tezi, Kadir Has Üniversitesi]. Yök Tez Merkezi.

Bendazzi, G. (2016). A world history, volume II: The birth of a style the three markets. CRC Press.

Bodur, H. (2013). Kronolojik 20. yüzyıl siyasi tarihi (2. baskı). Yeditepe Yayınevi.

Bodur, M. (1995). Nationalism and the disintegration of multi-ethnic federations in post communist eastern europe: The case of Czechoslovakia (Tez No. 43129) [Yüksek lisans tezi, Boğaziçi Üniversitesi]. Yök Tez Merkezi.

Bolton, J. (2012). Worlds of dissent: Charter 77, the plastic people of the universe, and Czech culture under communism. Harvard University Press.

Boyraz, B. (2018). 20. yy. sonrasında güncellenen Çek sanatı ve Lukáš (Musa) Musil'in günümüz Çek sanatındaki yeri. İnsan ve Toplum Bilimleri Araştırmaları Dergisi, 7(1), 192-211. http://www.itobiad.com/tr/pub/issue/34318/379144 E.T. 20/09/2021

Çapan, S. (der.) (1968, Şubat). Kukla mucizesi: Jiri Trnka. Yeni Sinema, (15), 14-15. http://sinematek.tv/yeni-sinema-1968-sayi-15/ E.T. 03/05/2021

Çetin, H. (2002). Totalitarizm: İdeolojik kökenleri ve toplumsal inşa araçları. Cumhuriyet Üniversitesi Edebiyat Fakültesi Sosyal Bilimler Dergisi, 26(1), 15-43.

Demirdurak, B. (2017). Orta Avrupa (2. baskı). Gita Yayınları.

Dubská, A (t.y.). History of Czech puppetry. Unima. https://unima.idu.cz/en/history-of-czech-puppetry/ E.T. 23/05/2021

Dutka, E. (2000). Jiri Trnka -- Walt Disney of the East!. Animation World Network. https://www.awn.com/animationworld/jiri-trnka-walt-disney-east E.T. 16/11/2021

Fairclough, N. (2003). Söylemin diyalektiği. B. Çoban (Ed.) (B. Çoban. Hzl., B. Çoban ve Z. Özarslan, Çev.), Söylem ve ideoloji: mitoloji, din, ideoloji içinde (s. 173-184). Su Yayınevi.

Falvey, C. (2009). Studio bratři v triku - the cradle of Czech animation. Radio Prague International. https://english.radio.cz/studio-bratri-v-triku-cradle-czech-animation-8585342 E.T. 13/01/2022

Fraňková, R. (2021). Karel Zeman - wizard of the big screen. Radio Prague International. https://english.radio.cz/masters-czech-animated-film-8710154/2 E.T. 03/01/2022

Gebhardt, J. (2018). XVI. Czechoslovakia in the years after the Munich agreement and in the second world war (1938–1945) (L. Bennis, Çev.). Pánek, J., and Tůma, O. (Eds.), A history of the Czech lands içinde (2. baskı., s. 479-508). Karolinum Press.

Güneş, S. (2009). Fotoğraftan sinemaya hareket imgesi stop-motion kukla sineması: Jiri Trnka'nın "the hand" filminde hareket imgesini okumak (Tez No. 265035) [Yüksek lisans tezi, Kocaeli Üniversitesi]. Yök Tez Merkezi.

Gürbüz, G. (haz.) (1990). Canlandırma sinemasında bir dev: Çekoslovakya. 25. Kare, (1), 42-47. http://sinematek.tv/25-kare-1990-sayi-1/ E.T. 20/08/2021

Hames, P. (2009). Czech and Slovak cinema: Theme and tradition. Edinburgh University Press.

Harman, C. (2016). Halkların dünya tarihi: Taş çağından yeni binyıla (U. Kocabaşoğlu, Çev.; 5. baskı). Yordam Kitap.

Harna, J. (2018). XV. first Czechoslovak Republic (1918–1938) (P. Key, Çev.). Pánek, J., and Tůma, O. (Eds.), A history of the Czech lands içinde (2. baskı., s. 435-477). Karolinum Press.

Hasek, J. (2006). Aslan asker Şvayk (C. Üster, Çev.). Can Yayınları.

Hobsbawm, E. J. (1996). Kısa 20. yüzyıl 1914-1991: Aşırılıklar çağı (Y. Alogan, Çev.). Sarmal Yayınevi.

Holman, L. B. (1981). Sinemada kukla. Kurgu Anadolu Üniversitesi İletişim Bilimleri Fakültesi Uluslararası Hakemli İletişim Dergisi, 4(4), 263-293.

Howard, C. (2013). The passion of the peasant poet: Jiří Trnka, a midsummer night's dream and the hand. Senses of Cinema. https://www.sensesofcinema.com/2013/cteq/the-passion-of-the-peasant-poet-jiri-trnka-a-midsummer-nights-dream-and-the-hand/ E.T. 02/06/2021

Hünerli, S. (2000). Türk canlandırma sinemasında Türk yazını uyarlamaları: Gösterge çözümlemesi modeli (Tez No. 9415) [Doktora tezi, İstanbul Üniversitesi]. Yök Tez Merkezi.

İnankul, F. (2019). Modernleşme bağlamında boş zamanın metalaştırılması: Ruka (El) filminin göstergebilimsel analizi (Tez No. 552956) [Yüksek lisans tezi, İnönü Üniversitesi]. Yök Tez Merkezi.

İsmayılov, K, E. (2011). Gerçeküstücü sinemada tekinsizlik: Jan Švankmajer filmleri üzerine bir inceleme (Tez No. 291481) [Doktora tezi, Marmara Üniversitesi]. Yök Tez Merkezi.

Joschko, L., and Morgan, M. (2008). Learning from the golden age of Czechoslovak animation: The past as the key to unlocking contemporary issues. Animation: An Interdisciplinary Journal, 3(1), 66-84. https://doi.org/10.1177/1746847708088733 E.T. 22/06/2021

Jůn, D. (2012). Jiří Trnka: 100th anniversary of the birth of a great Czech animator. Radio Prague International. https://english.radio.cz/jiri-trnka-100th-anniversary-birth-a-great-czech-animator-8556282 E.T. 12/06/2021

Kadıoğlu, M. (2019). Prag gezi rehberi. Google Play Books. https://books.google.com.tr/books?id=S8eWDwAAQBAJ&printsec=frontcover&hl=tr&source=gbs_ge_summary_r&cad=0#v=onepage&q&f=false E.T. 02/06/2021

Karadeniz, D. (2018). Doğu Avrupa ülkelerinin demokratikleşmesine Avrupa Birliği'nin etkisi (Tez No. 506005) [Yüksek lisans tezi, Karadeniz Teknik Üniversitesi]. Yök Tez Merkezi.

Kınam, B. (2020). Görsel iletişim tasarımında bir ifade biçimi olarak Çekoslovak kukla animasyonu. İnönü Üniversitesi Kültür ve Sanat Dergisi, 6(1), 155-167. https://doi.org/10.22252/ijca.686874 E.T. 12/09/2021

Kocian, J. (2018). XVII. Czechoslovakia between two totalitarian systems (1945–1948) (L. Bennis, Çev.). Pánek, J., and Tůma, O. (Eds.), A history of the Czech lands içinde (2. baskı., s. 509-539). Karolinum Press.

Kundera, M. (2015). Varolmanın dayanılmaz hafifliği (F. Özgüven, Çev.). Can Yayınları.

Lambeth, C. (2020). Introduction to puppetry arts. Routledge.

Mazower, M. (2008). Karanlık kıta Avrupa'nın 20. yüzyılı (M. Moralı, Çev.; 2. baskı). İstanbul Bilgi Üniversitesi Yayınları.

Mazower, M. (2014). Hitler imparatorluğu işgal Avrupa'sında Nazi yönetimi (Y. Alogan, Çev.; 2. baskı). Alfa Yayınları.

Öğütçü, A. (2007). Tarihsel süreç içerisinde el kuklası ve gelişimi (Tez No. 219401) [Yüksek lisans tezi, Dokuz Eylül Üniversitesi]. Yök Tez Merkezi.

Özvariş, M. (2010). Soğuk savaş döneminde Çekoslovakya müdahalesi ve müdahalenin Türkiye sol hareketine yansıması (Tez No. 303917) [Yüksek lisans tezi, Beykent Üniversitesi]. Yök Tez Merkezi.

Pikkov, Ü. (2018). Sovyet animasyon filmlerinde üslup ve tema (Y. Kılınçarslan, Çev.), Ulakbilge, 6(31), 1764-1785. 10.7816/ulakbilge-06-31-10

Roberts, J. M. (2015). Avrupa tarihi (F. Aytuna, Çev.). İnkılâp Kitapevi.

Savaş, U. (2015). Canlandırma heykel: Heykel ve animasyonun ortak noktaları (Tez No. 410470) [Yüksek lisans tezi, Mimar Sinan Güzel Sanatlar Üniversitesi]. Yök Tez Merkezi.

Sayılgan, Ö. (2020, Kasım, 5-6) Gelenekselden dijitale stop-motion animasyon tekniğinin dönüşen üretim pratikleri ile estetik etkisi. 17. International Communication in he Millenium Symposium (769-787) içinde. E. Yüksel, A. F. Paksoy, C. C. Cingi ve S. S. Durul (Eds.). [e-book] https://www.academia.edu/50814396/Gelenekselden_Dijitale_Stop_Motion_Animasyon_Tekni%-C4%9Finin_D%C3%B6n%C3%BC%C5%9Fen_%C3%9C-retim_Pratikleri_%C4%B0le_Estetik_Etkisi_From_Traditional_to_Digital_Transforming_Production_Practices_and_Aesthetical_Effect_of_Stop_Motion_Animation_Technique E.T. 03/11/2021

Sennett, R. (2005). Otorite (K. Durand, Çev.; 2. baskı). T. Birkan ve B. Yıldırım (haz.). Ayrıntı Yayınları.

Sevindi, K. (2015, Eylül-Ekim). Özgür ve karanlık bir animasyon ekolü. Hayal Perdesi, (48), 60-63. https://www.bisav.org.tr/userfiles/yayinlar/hayal_perdesi_244.pdf E.T. 09/08/2021

Sevindi, K. (2020). Sovyet propaganda animasyonlarında ideolojik söylem (Tez No. 632055) [Doktora tezi, Marmara Üniversitesi]. Yök Tez Merkezi.

Sönmez, S. (2008). Jiri Trnka, Doğunun Walt Disney'i, kuklaların efendisi. Mihrace Net. https://www.mihrace.net/jiritrnka/ E.T. 13/09/2021

Stoneman, A. J. (2015). Socialism with a human face: The leadership and legacy of the Prague spring. Society for History Education, 49(1), 103-125.

Švankmajer, J. (Yönetmen). (1968). Byt [Canlandırma Filmi]. Youtube. https://www.youtube.com/watch?v=u-R4EqzczqM E.T. 18/12/2021

Švankmajer, J. (Yönetmen). (1990). Konec stalinismu v Čechách [Canlandırma Filmi]. Vimeo. https://vimeo.com/150511388 E.T. 25/12/2021

Trnka, J., ve Makovec, M. (Yönetmen). (1949). Císařův slavík [Kukla Canlandırma Filmi]. Youtube. https://www.youtube.com/watch?v=GSOF3puwpNU E.T. 03/07/2021

Trnka, J. (Yönetmen). (1955). Osudy dobrého vojáka Švejka [Kukla Canlandırma Filmi]. Youtube. https://www.youtube.com/watch?v=sFAk9Aye--k E.T. 05/10/2021

Trnka, J. (Yönetmen). (1965). Ruka [Kukla Canlandırma Filmi]. Youtube. https://www.youtube.com/watch?v=CTV1To1e5w8 E.T. 10/11/2021

Trory, E. (2016). Çekoslovakya 1918-1978 (O. Eratalay, Çev.). Yazılama Yayınevi.

Türk Dil Kurumu. (2022). İdeoloji. İçinde Güncel Türkçe sözlük. Erişim Tarihi: Ocak 5, 2022, https://sozluk.gov.tr/

UNESCO (t.y.). Puppetry in Slovakia and Czechia. https://ich.unesco.org/en/RL/puppetry-in-slovakia-and-czechia-01202 E.T. 05/07/2021

Ünlü, N. (2019). Soğuk Savaş döneminde Sovyet Sosyalist Cumhuriyetler Birliği'nin Orta Avrupa ve Balkanlara yönelik politikası (Tez No. 547973) [Yüksek lisans tezi, Niğde Ömer Halisdemir Üniversitesi]. Yök Tez Merkezi.

van Dijk, A. T. (2001). Critical discourse analysis. Tannen, D., Schiffrin, D. and Hamilton, H. (Eds.), Handbook of Discourse Analysis içinde (s. 352-371). Blackwell.

Weber, M. (2005). Bürokrasi ve otorite (H. B. Akın, Çev.). M. A. Arıcıoğlu., ve H. B. Akın (haz.). Adres Yayınları.

Wells, P. (1998). Understanding animation. Routledge.

Whybray, A. (2020). The art of czech animation: a history of political dissent and allegory. Bloomsbury Publishing.

Williams, R. E. (2012). The animator's survival kit. Faber & Faber.

Willoughby, I. (2006). History of Czech puppet theatre recalled, stereolab explain Czech influence on new track. Radio Prague International. https://english.radio.cz/history-czech-puppet-theatre-recalled-stereolab-explain-czech-influence-new-8619643 E.T. 11/09/2021

Wright, J. A. (2013). Animation writing and development: From script development to pitch. Focal Press.

Wodak, R. (2001). What CDA is about-a summary of its history, important concepts and its developments. R., Wodak, R., Meyer, M. (Eds.), Methods of critical discourse analysis içinde (s. 1-13). Sage.

Yıldırım, A., ve Şimşek, H. (2021). Sosyal bilimlerde nitel araştırma yöntemleri (12. Baskı). Seçkin Yayıncılık.

Zahradníček, T. (2018). XXIII. Czech Republic 1993–2004 (P. Key, Çev.). Pánek, J., and Tůma, O. (Eds.), A history of the Czech lands içinde (2. baskı., s. 679-702). Karolinum Press.

AYNI ŞARKIYI SÖYLEYEN MAVİ KUŞLAR

TWITTER'DA YANKI ODASI TASARIMI

Serpil YILMAZ

EĞİTİM
yayınevi

AYNI ŞARKIYI SÖYLEYEN MAVİ KUŞLAR:
TWITTER'DA YANKI ODASI TASARIMI

Serpil Yılmaz

Genel Yayın Yönetmeni: Yusuf Ziya Aydoğan (yza@egitimyayinevi.com)
Genel Yayın Koordinatörü: Yusuf Yavuz (yusufyavuz@egitimyayinevi.com)
Sayfa Tasarımı: Eğitim Yayınevi Grafik Birimi
Kapak Tasarımı: Eğitim Yayınevi Grafik Birimi

T.C. Kültür ve Turizm Bakanlığı
Yayıncı Sertifika No: 47830

ISBN: 978-625-8223-01-9
1. Baskı, Ağustos 2022

Baskı Cilt
Bulut Dijital Matbaa Sanayi Ticaret Limited Şirketi
Musalla Bağları Mah. İnciköy Sok. 1/A Selçuklu / KONYA
Matbaa Sertifika No: 48120

Kütüphane Kimlik Kartı
AYNI ŞARKIYI SÖYLEYEN MAVİ KUŞLAR:
TWITTER'DA YANKI ODASI TASARIMI
Serpil Yılmaz
169 s., 125x195 mm
Kaynakça var, dizin yok.
ISBN: 978-625-8223-01-9

Copyright © Bu kitabın Türkiye'deki her türlü yayın hakkı Eğitim Yayınevi'ne aittir. Bütün hakları saklıdır. Kitabın tamamı veya bir kısmı 5846 sayılı yasanın hükümlerine göre kitabı yayımlayan firmanın ve yazarlarının önceden izni olmadan elektronik/mekanik yolla, fotokopi yoluyla ya da herhangi bir kayıt sistemi ile çoğaltılamaz, yayımlanamaz.

EĞİTİM
yayınevi

Yayınevi Türkiye Ofis: İstanbul: Eğitim Yayınevi Tic. Ltd. Şti., Atakent mah. Yasemen sok. No: 4/B, Ümraniye, İstanbul, Türkiye

Konya: Eğitim Yayınevi Tic. Ltd. Şti., Şükran mah. Rampalı No: 107, Meram, Konya, Türkiye
+90 332 351 92 85, +90 533 151 50 42
bilgi@egitimyayinevi.com

Yayınevi Amerika Ofis: New York: Egitim Publishing Group, Inc.
P.O. Box 768/Armonk, New York, 10504-0768, United States of America
americaoffice@egitimyayinevi.com

Lojistik ve Sevkiyat Merkezi: Kitapmatik Lojistik ve Sevkiyat Merkezi, Fevzi Çakmak Mah. 10721 Sok. B Blok, No: 16/B, Safakent, Karatay, Konya, Türkiye
sevkiyat@egitimyayinevi.com

Kitabevi Şubesi: Eğitim Kitabevi, Şükran mah. Rampalı 121, Meram, Konya, Türkiye
+90 332 499 90 00
bilgi@egitimkitabevi.com

İnternet Satış: www.kitapmatik.com.tr
+90 537 512 43 00
bilgi@kitapmatik.com.tr

kitapmatik
internetteki kitapçınız
kitapmatik.com.tr

KAYNAKÇA

Aydın Düzgit, S. (2021, Mart 12). Kutuplaşma nedir? "Siyasetçinin işine gelir, vatandaşın işine gelmez". [Video]. https://bit.ly/3Raortv, 02/07/2022.

Aydın, N. (2018). Endüstri 4.0 dördüncü sanayi devrimi. İksad Publications.

Aydın Sevim, B. (2019). "Come to Beşiktaş" İletişim kampanyası: Mem yaratımı ve üreten tüketicilik. Akdeniz İletişim Dergisi, 31, 89-102.

Badiou, A. ve Turong N. (2017). Aşka övgü. (O. Turkay, Çev.). Can Yayınları.

Barberá, P. (2019). Social media, echo chambers and political polarization, digital technologies and political echo chambers. Social media and democracy, 3(5), 1–20.

Barrett, P. M., Hendrix, J., & Sims, J. G. (September, 2021). Fueling the fire: How social media intensifies U.S. Political Polarization-and what can be done about it. NYU Stern. https://bit.ly/3zDLwfX, 06/07/2022.

Baudrillard, J. (1995). Kötülüğün şeffaflığı. (E. Abora ve I. Ergüden, Çev.). Ayrıntı Yayınları.

Baudrillard, J. (2002). Tam Ekran. B. Gülmez (Ed.). Yapı Kredi Yayınları.

BBC News Türkçe (2018, Mart 28). Mark Zuckerberg veri paylaşımı skandalıyla ilgili ifade verecek. https://www.bbc.com/turkce/43564302, 05/05/2022.

BBC News Türkçe (2022, Temmuz 10). Twitter, Musk'ın 44 milyar dolarlık anlaşmadan vazgeçmesi üzerine mahkemeye gidiyor. https://bbc.in/3Pl5iDv, 10/07/2022.

Bensinger, G. (2022, Nisan 25), Twitter Under Elon Musk Will Be a Scary Place. The New York Times. https://nyti.ms/3Pe6Oa4, 06/05/2022.

Binark, M. (Haziran, 2017). Algoritmaların yarattığı yankı odalarında siyasal katılım olanağı ya da olanaksızlığı. Varlık Dergisi. 1317, 19-23.

Boutyline, A. ve Willer, R. (September, 2015). The social structure of political echo chambers: Variation in ideological homophily in online networks. Political psychology. 38(3), 551-569. https://doi.org/10.1111/pops.12337.

Boyd, D. M. & Ellison, N. B. (2007). Social network sites: definition, history, and scholarship. Journal of computer-mediated communication, 13(1), 210-230. https://doi.org/10.1111/j.1083-6101.2007.00393.x

Bruns, A. (2017, September 14-15). Echo chamber? What echo chamber? Reviewing the evidence. In 6th Biennial Future of Journalism Conference. (Unpublished). https://eprints.qut.edu.au/113937/, 05/02/2022.

Castells, M. (2008). Ağ toplumunun yükselişi. (E. Kılıç, Çev.). İstanbul Bilgi Üniversitesi Yayınları.

Ceng, E. (2016). Algı yönetimi ve siyasal iletişim ilişkisi bağlamında 7 Haziran 2015 genel seçimlerinin sosyal medya üzerinden analizi: Twitter örneği. Erciyes İletişim Dergisi. 5(4), 663-689. https://doi.org/10.17680/erciyesiletisim.419956, 02/04/2022.

Chan, C. H. & Fu, K. W. (2017). The relationship between cyberbalkanization and opinion polarization: Time-series analysis on Facebook pages and opinion polls during the Hong Kong Occupy Movement and the associated debate on political reform. Journal of Computer-Mediated Communication, 22(5), 266-283.

Chan, C. H., Chow, C. S. L. & Fu, K. W. (2019). Echoslamming: how incivility interacts with cyberbalkanization on the social media in Hong Kong. Asian Journal of Communication, 29(4), 307-327.

Chan, M., Chen, H. T. & Lee, F. L. F. (2019). Examining the Roles of Political Social Network and Internal Efficacy on Social Media News Engagement: A Comparative Study of Six Asian Countries. International Journal of Press/Politics, 24(2), 127–145. https://doi.org/10.1177/1940161218814480, 01/11/2021.

Chang, W. Y. (2008). The cyber balkanization and structural transformation of the public sphere in Korea. Journal of Contemporary Eastern Asia, 7(2), 29-48

Chayko, M. (2018). Süper bağlantılı, internet, dijital medya ve teknososyal hayat. (B. Bayındır, D. Yengin ve T. Bayrak, Çev.). DER Yayınları.

Crary, J. (2015). 7/24 Geç kapitalizm ve uykuların sonu. (N. Çatlı, Çev.). Metis Yayınları.

Cookson, J. A., Engelberg, J. E. & Mullins, W. (2020 October 7). Echo Chambers. SSRN. https://papers.ssrn.com/sol3/Papers.cfm?abstract_id=3603107, 27/02/2022.

Colleoni, E., Rozza, A., & Arvidsson, A. (2014). Echo chamber or public sphere? Predicting political orientation and measuring political homophily in Twitter using big data. Journal of communication, 64(2), 317-332.

Çelik, Z. (Eylül, 2012). "Neoliberalizmin kısa tarihi". İdealkent, 7, 187-193. https://doi.org/10.13140/RG.2.2.15440.53761, 21/01/2021.

Çilingir, İ. (2019). Öneri sistemleri. https://bit.ly/38Gy1CW, 28/02/2022.

Çomu, T. ve Halaiqa, İ. (2018). Web İçeriklerinin Metin Temelli Çözümlenmesi. Yeni Medya Çalışmalarında Araştırma Yöntem ve Teknikleri (s. 31-92). (B. Mutlu, Ed.; 3. Basım). Ayrıntı Yayınları.

Dijk, J. V. (2018). Ağ toplumu. (Ö. Sakin, Çev.; 2. Basım). Epsilon Yayıncılık.

Dubois, E. & Blank, G. (2018). The echo chamber is overstated: the moderating effect of political interest and diverse media, Information, Communication & Society, 21(5), 729-745, https://doi.org/10.1080/1369118X.2018.1428656, 01/11/2021.

Erdoğan, E. (2018). Yankı odası: İnsan yaşadığı ortamda hep yalnızca kendi sesini, kendi görüşünü duydukça. [Video]. Youtube. https://bit.ly/3G5nhu6, 14/01/2022.

Erdoğan, E. (2021). Kutuplaşma nedir? Kutuplaşmanın topluma zararları nelerdir? https://bit.ly/3MyjXKr, 14/01/2022.

Ferguson, N. (2017). The false prophecy of hyperconnection. https://bit.ly/3G6CGdF, 11/12/2021.

Flaxman, S., Goel, S. & Rao, J. M. (2016). Filter bubbles, echo chambers, and online news consumption. Public Opinion Quarterly, 80(Specialissue1), 298–320.

Fuchs, C. (2014). Social media a critical introduction. Mila Steele (Ed.). Sage Publication.

Fuchs, C. (2017). From digital positivism and administrative big data analytics towards critical digital and social media research. European Journal of Communication, 32(1), 37-49.

Garrett, R. K. (2009). Echo chambers online?: Politically motivated selective exposure among Internet news users. Journal of Computer-Mediated Communication, 14(2), 265–285. https://doi.org/10.1111/j.1083-6101.2009.01440.x, 05/04/2021.

Garrett, R. K. (2017). The "Echo Chamber" Distraction: Disinformation Campaigns are the Problem, Not Audience Fragmentation. Journal of Applied Research in Memory and Cognition, 6(4), 370–376. https://doi.org/10.1016/j.jarmac.2017.09.011, 23/11/2021.

GCFGlobal. (2019). What is an echo chamber?. https://bit.ly/3LD6aAW, 05/04/2021.

Geçer, E. (2020). Sosyal medya ve iletişim psikolojisi: Kişilik kutuplaşma ve algoritma. DİB Yayınları.

Gencer, N. (2018). Sosyal ağlarda dayanıklılık: Twitter #permakültür sosyal ağı dayanıklılık analizleri (Yüksek lisans tezi, Uludağ Üniversitesi).

Gere, C. (2019). Dijital kültür (A. Akın, Çev.; N. Pembecioğlu, Ed.). Salon Yayınları.

Glesne, C. (2013). Nitel araştırmaya giriş. A. Ersoy ve P. Yalçınoğlu (Eds.). Anı Yayınları.

Goffman, E. (1974). Frame Analysis: An Essay on the Organization of Experience. Northeastern University Press.

Guess, A. M., Lyons, B. A., Nyhan, B. & Reifler, J. (2018). Avoiding the Echo Chamber about Echo Chambers: Why selective exposure to like-minded political news is less prevalent than you think. Knight Foundation, 2, 1-25. https://bit.ly/2K6eWLy, 05/04/2021.

Han, B. C. (2019). Şeffaflık toplumu. (H. Barışcan, Çev.; 4. Basım). Metis Yayınları.

Han, B. C. (2020). Psikopolitika. (H. Barışcan, Çev.; 3. Basım). Metis Yayınları.

Harari, Y. N. (2016). Hayvanlardan Tanrılara: Sapiens. (E. Genç, Çev.). Kolektif Kitap.

Hermida, A. (2017). Herkese söyle; Sosyal medyada neden paylaşımda bulunuruz. (A. A. Sabancı, Çev.). Epsilon Yayıncılık.

Hundt, M., Schneider, B., El-Assady, M., Keim, D. A. & Diehl, A. (2017). Visual analysis of geolocated echo chambers in social media. A. Puig Puig & T. Isenberg Eurographics Conference on Visualization (EuroVis), Posters Track (2017). (pp. 125-128). http://dx.doi.org/10.2312/eurp.20171185, 06/01/2022.

Ingenito, D. (2010). Democracy in the 21st Century: Social Media and Politics-Global Village or Cyber-Balkans? (Doctoral dissertation, University of Southern California).

Interbrand (2021). En iyi küresel markalar 2021. https://interbrand.com/best-brands/, 05/06/2022.

Jamieson, H. K., & Cappella, J. N. (2008). Echo chamber: Rush Limbaugh and the conservative media establishment. In Oxford Universty Press.

Jenkins, H. (2018). Cesur yeni medya: Teknolojiler ve hayran kültürü. (N. Yeğengil, Çev.). İletişim Yayınları.

Kağıtçıbaşı, Ç. (2010). Günümüzde insan ve insanlar: Sosyal psikolojiye giriş. (12. Basım). Evrim Yayınları.

Karabulut, N. (2008). Yeni medya teknolojileri ve halkla ilişkiler. (Yayın No. 28563339) [Doktora tezi, Marmara Üniverstesi]. ProQuest Dissertations & Theses Global.

Kastrenakes, J. (2021, February 25). Twitter announces paid super follows to let you charge for tweets. Theverge. https://bit.ly/3a7idJD, 20/02/2022.

Kılınç, Ü. (2021). Twitter, hikayelerin bir değişik isimlisi 'fleets' özelliğinin fişini çekti. Webtekno. https://bit.ly/3wAYfQA, 13/02/2022.

Krasodomski-Jones, A. (2016). Talking to ourselves? Political debate online and the echo chamber effect. Demos. https://bit.ly/3zZfNax, 10/01/2022.

Kumar, S., Jiang, M., Jung, T., Luo, R. J. & Leskovec, J. (February, 2018). MIS2: Misinformation and misbehavior mining on the web. WSDM 2018 - Proceedings of the 11th ACM International Conference on Web Search and Data Mining. (pp. 799–800).

Lee, F. L., Liang, H. & Tang, G. K. (2019). Online incivility, cyberbalkanization, and the dynamics of opinion polarization during and after a mass protest event. Ijoc International Journal of Communication, 13, 4940–4959. https://ijoc.org/index.php/ijoc/article/view/11666/2819, 06/01/2022.

Luzsa, V. R. (2019). A psychological and empirical investigation of the online echo chamber phenomenon (Doctoral dissertation, Universität Passau).

Malkoç, İ. B. (2018). Siber kamusal alanda metalaşan kimlikler ve otosansür: Twitter örneği (Yüksek Lisans Tezi, Sosyal Bilimler Enstitüsü).

Manovich, L. (2002). The Language of New Media. MIT Press.

Marr, B. (2017). Data strategy: How to profit from a world of big data, analytics and the internet of things. Kogan Page Publishers.

Mattelart, A. (2001). İletişimin Dünyasallaşması. (H. Yücel, Çev.). İletişim Yayınları.

Mattelart, M. ve Mattelart, A. (1998). İletişim kuramları tarihi. (M. Zıllıoğlu, Çev.). İletişim Yayınları.

Mayer-Schönberger, V. ve Cukier, K. (2013). Büyük veri: Yaşama, çalışma ve düşünme şeklimizi dönüştürecek bir devrim. (B. Erol, Çev.). Paloma Yayınları.

Moeller, J. & Helberger, N. (2018). Beyond the filter bubble: Concepts, myths, evidence and issues for future debates. University of Amsterdam. https://bit.ly/3zFPkgJ, 26/12/2021.

Milmo, D. (2022, Mayıs 17), Elon Musk: Twitter deal cannot progress without proof on bot numbers. The Guardian. https://bit.ly/3OZVga8, 20/06/2022.

Narin, B. (2018). Kişiselleştirilmiş çevrim içi haber akışının yankı odası etkisi, filtre balonu ve siberbalkanizasyon kavramları çerçevesinde incelenmesi. Selçuk Üniversitesi İletişim Fakültesi Akademi Dergisi, 11(2), 232–251.

Noujaim, J. & Amer, K. (Director). (2019). The great hack. [Documentary movie]. K. Amer, J. Noujaim, G. W. Dreyfous, J. Korin, P. Kos (Productors).

Orlowski, J. (Writer & Director). D. Coombe & V. Curtis (Writers). (2020). The social dilemma. [Documentary movie].

Ortega y Gasset, J. (2019). İnsan ve herkes (G. Işık, Çev.; 2. Basım). Metis Yayınları.

Pariser, E. (2011). The filter bubble: What the internet is hiding from you. Penguin UK.

Pentland, A. S. (November, 2013). Beyond the echo chamber. Harvard Business Review. https://hbr.org/2013/11/beyond-the-echo-chamber, 01/02/2022.

Peterson, E., Goel, S. & Iyengar, S. (April, 2019). Echo chambers and partisan polarization: Evidence from the 2016 presidential campaign. Unpublished manuscript. https://5harad. com/papers/selecfive-exposure. pdf, 20/02/2022.

Poe, Marshall T. (2019). İletişim tarihi; Konuşmanın evriminden internete medya ve toplum. (U. Y. Kara, Çev.; 2. Basım). Islık Yayınları.

Pons-de Wit, A., de Koster, W. & Janssen, S. (2013). Beyond deliberation and cyber-balkanization. [Master dissertation, Amsterdam University]. Erasmus University Thesis Repository.

Quattrociocchi, W., Scala, A. & Sunstein, C. R. (2016, June 13). Echo chambers on Facebook. SSRN Electronic Journal. https://doi.org/10.2139/ssrn.2795110, 03/01/2022.

Ritzer, G. ve Jurgenson, N. (2010). Production, consumption, prosumption: The nature of capitalism in the age of the digital 'prosumer'. Journal of Consumer Culture, 10(1), 13–36.

Sevim, S. ve Aydın Sevim, B. (2019). İpler kimin elinde?: Dijital çağda izleyicinin özgür iradesi sorunu. N. Güngör (Ed.). Üsküdar Üniversitesi İletişim Fakültesi 6. Uluslararası İletişim Günleri Dijital Dönüşüm Sempozyumu (pp. 586-601). https://bit.ly/3dfuKMA, 26/12/2021.

Schünemann, W. J., Steiger, S. & Kliche, F. (2018, August 22-25). Echo chambers and polarisation in the German federal election 2017. [Conference presentation abstract]. ECPR General Conference, Hamburg.

Sunstein, C. R. (2008). Neither Hayek nor Habermas. Public Choice, 134, 87–95. https://doi.org/10 .1007/s11127-007-9202-9

Sunstein, C. R. (2009). Republic.com 2.0. Princeton University Press. United States of Amerika.

TED. (2017, Nisan). Büyük verilere kör inanç dönemi sona ermeli | Cathy O'Neil [Video]. TED Konferansları. https://bit.ly/3Q84diS, 13/12/2021.

TED. (2011). Algoritmaların dünyamızı şekillendirmesi | Kevin Slavin [Video]. TED Conferences. https://bit.ly/3S5GnWJ, 23/11/2021.

Terranova, T. (2015). Bedava emek: Dijital ekonomide kültür üretimi. (E. Bulut ve A. Ateş, Çev.). Folklor/Edebiyat, 21(83), 343–363.

Toffler, A. (2008). Üçüncü dalga. Z. Abat (Ed.). (S. Yeniçeri, Çev.). Koridor Yayınları.

Tunç, S. (2018). Yeni medya ortamlarında araştırma etiği ve özdüşünümsellik. M. Binark (Ed.). Yeni medya çalışmalarında araştırma yöntem ve teknikleri (s. 171-211). Ayrıntı Yayınları.

Turkle, S. (2011). Alone together: Why we expect more from technology and less from each other. Basic Books.

Twitter Yardım Merkezi. (2022). Çıkarımlara Dayalı Kimliğinize Göre Kişiselleştirme Hakkında. https://help.twitter.com/tr/about-personalization-across-your-devices, 03.01.2022.

Twitter Yardım Merkezi. (2022). Üçüncü taraf web etkinliğinize göre kişiselleştirilmiş içerikler. https://bit.ly/3PD6ClR, 03/01/2022.

Twitter Yardım Merkezi. (2022). Zaman akışınız hakkında. https://bit.ly/3NNs8Ct, 03/01/2022.

Uzunoğlu, S. ve Karaca, H. S. (2021). Yankı odaları: Türkiye'nin gazeteci mahallelerine Twitter üzerinden bir bakış (Rapor no. 9). Researchgate. https://doi.org/10.13140/RG.2.2.22706.53443, 06/05/2022.

We are Social (2021). Interbrand 2021. https://interbrand.com/best-brands/, 01/06/2022.

Wellman, B. (2002). Little boxes, glocalization, and networked individualism. Makoto Tanabe, Peter van den Besselaar & Toru Ishida (Eds.). Digital Cities II, (pp.10-25). https://doi.org/10.1007/3-540-45636-8_2, 23/11/2021.

Williams, D. (2007, June 26). The impact of time online: Social capital and cyberbalkanization. CyberPsychology & Behavior, 10(3), 398-406. https://doi.org/10.1089/cpb.2006.9939, 03/01/2022.

Van Alstyne, M. & Brynjolfsson, E. (1996, December). Electronic communities: Global village or cyberbalkans. In Proceedings of the 17th International Conference on Information Systems. New York: Wiley (p. 32).

Van Alstyne, M. & Brynjolfsson, E. (2005). Global village or cyber-balkans? Modeling and measuring the integration of electronic communities. Management Science, 51(6), 851–868. https://doi.org/10.1287/mnsc.1050.0363, 08/11/2021.

Yıldırım, A. ve Şimşek, H. (2000). Sosyal bilimlerde nitel araştırma yöntemleri. (12. Basım). Seçkin Yayınları.

Zwitter, A. (2014). Big data ethics. Big data and society, 1(2), 1–6. https://doi.org/10.1177/2053951714559253, 06/11/2021.

MÜZİK KÜLTÜRÜNE DAİR
ÇEŞİTLİ GÖRÜŞLER X

Editörler:
Doç. Haluk Yücel
Prof. Dr. Serda Türkel Oter

EĞİTİM
yayınevi

MÜZİK KÜLTÜRÜNE DAİR ÇEŞİTLİ GÖRÜŞLER X

Editörler: Doç. Haluk Yücel, Prof. Dr. Serda Türkel Oter

Genel Yayın Yönetmeni: Yusuf Ziya Aydoğan (yza@egitimyayinevi.com)
Genel Yayın Koordinatörü: Yusuf Yavuz (yusufyavuz@egitimyayinevi.com)
Sayfa Tasarımı: Eğitim Yayınevi Grafik Birimi
Kapak Tasarımı: Eğitim Yayınevi Grafik Birimi

T.C. Kültür ve Turizm Bakanlığı
Yayıncı Sertifika No: 47830

ISBN: 978-625-8341-28-7
1. Baskı, Ekim 2022

Baskı Cilt
Bulut Dijital Matbaa Sanayi Ticaret Limited Şirketi
Musalla Bağları Mah. İnciköy Sok. 1/A Selçuklu / KONYA
Matbaa Sertifika No: 48120

Kütüphane Kimlik Kartı

MÜZİK KÜLTÜRÜNE DAİR ÇEŞİTLİ GÖRÜŞLER X

Editörler: Doç. Haluk Yücel, Prof. Dr. Serda Türkel Oter

254 s., 165x240 mm
Kaynakça var, dizin yok.
ISBN: 978-625-8341-28-7

Copyright © Bu kitabın Türkiye'deki her türlü yayın hakkı Eğitim Yayınevi'ne aittir. Bütün hakları saklıdır. Kitabın tamamı veya bir kısmı 5846 sayılı yasanın hükümlerine göre kitabı yayımlayan firmanın ve yazarlarının önceden izni olmadan elektronik/mekanik yolla, fotokopi yoluyla ya da herhangi bir kayıt sistemi ile çoğaltılamaz, yayımlanamaz.

EĞİTİM
yayınevi

Yayınevi Türkiye Ofis: İstanbul: Eğitim Yayınevi Tic. Ltd. Şti., Atakent mah. Yasemen sok. No: 4/B, Ümraniye, İstanbul, Türkiye

Konya: Eğitim Yayınevi Tic. Ltd. Şti., Fevzi Çakmak Mah. 10721 Sok. B Blok, No: 16/B, Safakent, Karatay, Konya, Türkiye
+90 332 351 92 85, +90 533 151 50 42, 0 332 502 50 42
bilgi@egitimyayinevi.com

Yayınevi Amerika Ofis: New York: Egitim Publishing Group, Inc.
P.O. Box 768/Armonk, New York, 10504-0768, United States of America
americaoffice@egitimyayinevi.com

Lojistik ve Sevkiyat Merkezi: Kitapmatik Lojistik ve Sevkiyat Merkezi, Fevzi Çakmak Mah. 10721 Sok. B Blok, No: 16/B, Safakent, Karatay, Konya, Türkiye
sevkiyat@egitimyayinevi.com

Kitabevi Şubesi: Eğitim Kitabevi, Şükran mah. Rampalı 121, Meram, Konya, Türkiye
+90 332 499 90 00
bilgi@egitimkitabevi.com

İnternet Satış: www.kitapmatik.com.tr
+90 537 512 43 00
bilgi@kitapmatik.com.tr

kitapmatik
İlk okuyan siz olun
İnternetteki kitapçınız

Kaynakça

Albayrak, N. (2019). "Mahzuni Şerif" Maddesi, TDV İslâm Ansiklopedisi, Ankara'da Basılan (Gözden Geçirilmiş 3. Basım) Ek-2. Cild, Sf. 181.

Heziyeva, Ş. (2010). "Tarihi Süreç İçinde Türkiye'de Âşıklık ve Âşıklık Geleneği" Türk Dünyası İncelemeleri Dergisi / Journal of Turkish World Studies Cilt: X, Sayı 1, Sayfa:81-89.

Irmak, Y., (2013). "Folklorun Beş İşlevine Göre Âşık Mahzuni Şerif'in Şiirleri, Basılmamış Doktora Tezi, Ondokuz Mayıs Üniversitesi Sosyal Bilimler Enstitüsü Türk Dili ve Edebiyatı Anabilim Dalı Türk Halk Edebiyatı Bilim Dalı

Irmak, Y., (2014). "Âşık Mahzuni Şerif'in Şiirlerinde Milli Birlik ve Beraberlik İşlevi", *Studies of The Ottoman Domain*, ISSN: 2147-5210. Cilt:4 Sayı:7

Turan, M. (2006). Mahzuni Şerif ve Gelenek. Kültür-Kimlik Ekseninde Türk Edebiyatı, Ürün Yayınları, Ankara.

Vural, T. (2018). Türkülerdeki Göç Algısı, Sahne ve Müzik Eğitim - Araştırma e-Dergisi ISSN: 2149-7079, Sayı 6, sf. 1-12

Yetişti, O. (2017). Âşık Reyhani ve Âşık Mahzuni'nin Şiirlerinde Gurbetçi Türkler, Kültür Evreni-Unıverse Culture-Mup Kyrbmypbı / Yıl 2017 / Sayı 34.

Yücel, H. (2015). Almanya'ya Giden Türk İşçileri ve Müzik Yaşamı, Akademik Bakış, Uluslararası Hakemli Sosyal Bilimler E-Dergisi ISSN: 1694-528X İktisat ve Girişimcilik Üniversitesi, Türk Dünyası Kırgız – Türk Sosyal Bilimler Enstitüsü, Celalabat – Kırgızistan, Sayı: 49 Mayıs – Haziran 2015 s. 60-78.

Yücel, H. (2017). Merzifonlu Bir Bestekâr, Musiki Hocası Mahmut Oğul'un Yaşamı, Eserleri ve Türk Müziğine Katkıları, Sosyal Bilimler Dergisi, Yıl: 4, Sayı: 11, Haziran 2017, S. 553-565.

Yücel, H. (2018). Türk Halk Müziğinde Âşıklık Geleneği: Amasya Âşıkları, TURAN-SAM Uluslararası Bilimsel Hakemli Dergisi; ISSN: 1308-8041, e-ISSN: 1309-4033; Yıl: 2018; Cilt: 10/Yaz Sayı: 39.

Yücel, H. (2021). Merzifonlu Âşık Musa Aslan Türkülerinin Müzikal Analizi, Sosyal Bilimler Dergisi /The Journal Of Social Science, Yıl: 8, Sayı: 53, Nisan 2021, S. 31-56. ISSN: 2149-0821 Doi Number:http://dx.doi.org/10.29228/SOBIDER.52332

Yücel, H. (2021). Âşık Mahzunî Şerif Türkülerinde Toplumsal Olayların İzâhı, Sosyal Bilimler Dergisi, *Akademik Sosyal Araştırmalar Dergisi,* Yıl: 8, Sayı: 54, Ekim 2021, S. 196-224 ISSN: 2149-0821 Doi Number:Http://Dx.Doi.Org/10.29228/SOBIDER.53945

URL Adresleri

Almanya https://www.youtube.com/watch?v=RqE93CeOWCs

Alamanya gardaşımı geri ver https://www.youtube.com/watch?v=0MQ4lk3tiyU

Almanya'ya Çağrı https://www.turkudostlari.net/soz.asp?turku=25349

Görsel:

https://tr.wikipedia.org/wiki/Mahzuni_%C5%9Eerif

https://tr.wikipedia.org/wiki/Mahzuni_%C5%9Eerif

https://www.ensonhaber.com/biyografi/muzisyen/asik-mahzuni-serif-kimdir

https://www.gazeteduvar.com.tr/yazarlar/2017/12/24/30-yeni-mahzuni-turkusu

KAYNAKÇA

AREL H. S. (1999). *Prozodi Dersleri*, Pan Yayıncılık, İstanbul.

ÇIPAN, M. (1999). *Güfte İncelemesi I,* Selçuk Üniversitesi Basımevi, Konya.

GÜLDAŞ, S. (2003). *Vurgu ve Vurgulamaları ile Türk Mûsikîsinde Prozodi,* Kurtiş Matbaacılık, İstanbul.

GÜLDAŞ, S. (1982). "Bekir Sıtkı Sezgin'le Dînî, Tasavvufî, Mûsikî ve Klasik Mûsikîmiz Hakkında Mülakat", Sanat ve Kültürde Kök Dergisi, cilt II, sayı 13

ÖZTUNA Y. (1990). *Büyük Türk Mûsikîsi Ansiklopedisi I-II,* Başbakanlık Basım Evi, Ankara.

ŞEN H. O, (2003). *Sâdeddin Kaynak,* TRT Müzik Dairesi Başkanlığı, Ankara.

TANRIKORUR, C. (1998). *Müzik Kimliğimiz Üzerine Düşünceler,* Ötüken Neşriyat, İstanbul.

TANRIKORUR, C. (2001). *Biraz da Müzik,* Feza Gazetecilik, A.Ş., İstanbul.

YAVAŞCA, A. (2002) *Türk Mûsikîsi'nde Kompozisyon ve Beste Biçimleri,* Türk Kültürüne Hizmet Vakfı, İstanbul.

KAYNAKÇA

Ayas, G. (2015*). Müzik Sosyolojisi.* İstanbul: Doğu Kitapevi-127, Sosyologca Kitaplar Dizisi -57

Duygulu, M. (2014). *Türk Halk Müziği Sözlüğü*. Ankara. Pan Yayıncılık

Karahasanoğlu, S.- Yavuz, E. D. (2015). *Müzikte Araştırma Yöntemleri(1.Baskı).* İstanbul: GTÜ Türk Musikisi Devlet Konservatuvarı Yayınları: 7.

Karasar, N. (2012). *Bilimsel Araştırma Yöntemi(23.Baskı)*. Ankara: Nobel Akademik Yayıncılık

Karkın, M. ve Doğan M. S. (2016) Adıyaman Yöresi Türkülerinin Müzikal Analizleri Üzerine Bir Araştırma, *Adıyaman Üniversitesi Sosyal Bilimler Enstitüsü Dergisi*, Yıl 8, Sayı 22

Punch, K. F. (2014) Sosyal Araştırmalara Girişi. Ankara: Siyasal Kitabevi.

Stokes, M. (2007) Ethnomusicology, IV: Contemporary theoretical issues, Oxfort Uni Press.

Sürgeç, B, (2006). *Adıyaman'da Bir On Yıl*. Ankara. Anahtar Yayınları

Sürgeç, B, (2013). Üçüncü Bin Yılın Başında Adıyaman'da Bir Filozof Kazım

Yardımcı. Ankara. Anahtar Yayınları

Titon, J. T. (2009) "The Music Culture as a World of Music", *Worlds Music An Introduction to the music of the world's peoples Shorter Versions*, Thirth Edition, Schirmer Cengage Learning, USA

Turhan, S. – Akbıyık, A. (2012). *Adıyaman Türküleri Ve Oyun Havaları*. Ankara. Adıyaman Belediyesi Kültür Yayını

Yağınlı, A.A. (2013). *Adıyaman Merkez Ağzı Ve Kültürü*. Adıyaman: Adıyaman Belediyesi Kültür Yayını

Kaynakça

Ayverdi, İ. (2008). *Misalli Büyük Türkçe Sözlük* (Cilt 2). İstanbul: Kubbealtı.

Devellioğlu, F. (1993). *Osmanlıca - Türkçe Ansiklopedik Lûgat.* Ankara: Aydın Kitabevi.

Ezgi, S. (1933). *Nazarî ve Amelî Türk Mûsikîsi* (Cilt 1). İstanbul: Milli Mecmua Matbaası.

Hatipoğlu, E. (2013). Türk Mūsikîsinde Ahenkler. *İSTEM*, 131-144.

Hatipoğlu, E. (2019). *Makâmlar ve Terkîbler.* Ankara: Google Kitaplar. Ağustos 01, 2022 tarihinde https://play.google.com/store/books/details?id=MnGqDwAAQBAJ&pcampaignid=books_web_aboutlink adresinden alındı

Karadeniz, M. E. (1965). *Türk Mûsikîsinin Nazariye ve Esasları.* İstanbul: İş Bankası Kültür Yayınları.

Popescu-Judetz, E. (2002). *Tanbûrî Küçük Artin.* İstanbul: Pan Yayıncılık.

Tırışkan, A. G. (2000). Hâşim Bey'in Edvârı. *Yüksek Lisans Tezi*. İstanbul: İTÜ.

Tekin, A. (2003). Hızır Ağa'nın Mûsikî Risâlesi İsimli Yazma Eserinin Transkripsiyonu ve Dönemin Edvarları İle Mukayesesi. *Yüksek Lisans Tezi*. İzmir: Dokuz Eylül Üniversitesi.

Tura, Y. (2001). *Kantemiroğlu Kitâbu İlmi'l-mûsikî alâ vechi'l-Hurûfat.* İstanbul: Yapı Kredi Yayınları.

Yekta, R. (1924). *Türk Mûsikîsi Nazariyâtı.* İstanbul: Mahmud Bey Matbaası.

Kaynakça

BAŞER F.A. (2013). "*Türk Musikîsi'nde Abdülbâki Nâsır Dede".* İstanbul: Fatih Üniversitesi yayınları.

DEVELİOĞLU F. (1999). "*Osmanlıca- Türkçe Ansiklopedik Lûgat*" Ankara: Aydın Kitabevi.

HATİPOĞLU E.(2019)."*Makamlar ve terkibler",* E-kitap, Erişim: https://play.google.com/store/boks/details?id=DnGDwAAQBAJ (Erişim Tarihi 25.08.2022).

KANTEMİROĞLU D. (2001). "İlmi'l-mûsikî *alâ vech'il- hûrûfat",* çev: Yalçın Tura, İstanbul: Yapı Kredi Yayınları.

KUTLUĞ Yakup Fikret. (2000). "*Türk Mûsikîsi'nde Makâmlar*". İstanbul: Yapı Kredi Yayınları.

LEVENDOĞLU O. (2020). "*Geleneğe Bağlı Yenilikçi Tavrın Kült Bestecisi Cinuçen Tanrıkorur ve Bir Temsili Eser".* Sayı 78 Erdem İnsan ve Toplum Bilimleri Dergisi.

TANRIKORUR B. (2019). "*Cinuçen Tanrıkorur Beste Külliyatı"*. Ankara: Atatürk Kültür Merkezi Başkanlığı.

TANRIKORUR C. (2001). "*Biraz da Müzik*". İstanbul: Zaman Kitap.

TANRIKORUR C. (2003). "*Osmanlı Dönemi Türk Mûsikîsi"*. İstanbul: Dergâh Yayınları.

TIRIŞKAN A. G. (2000). "*Hâşim Bey'in Edvârı"*. Yüksek Lisans Tezi. İstanbul: İTÜ.

TURA, Y. (2006). "*Tedkîk ü Tahkîk".* İstanbul: Pan Yayıncılık.

KAYNAKÇA

Akdoğu, O. (1989). Taksim Nedir Nasıl Yapılır?. İhlâs A.Ş. İzmir Tesisleri: İzmir.

Akdoğu, O. (1996). Türk Müziği'nde Türler ve Biçimler. Ege Üniversitesi Basımevi: İzmir.

Aydemir, O. (2010). Şükrü Tunar'ın Klarnet Taksimleri Ve Yorumları. Haliç Üniversitesi Sosyal Bilimler Enstitüsü, Basılmamış Yüksek Lisans Tezi, İstanbul.

Bilgin, K. (2011). Necdet Yaşar'ın Taksimlerinden Hareketle Tanbur Etüdleri. Yıldız Teknik Üniversitesi Sosyal Bilimler Enstitüsü, Basılmamış Yüksek Lisans Tezi, İstanbul.

Caşka, M. (2021). Hasan Ferit Alnar Keman Ve Piyano Süiti Taksim Bölümünün Geleneksel Etki Analizi. Balkan Müzik ve Sanat Dergisi, Ekim 2021, Cilt 3, Sayı 2 (37-50). DOI: 10. 47956/ bmsd.952597.

Cemil Bey, T. (1993). Rehber-i Musiki. Ege Üniversitesi Basımevi: İzmir.

Çakırer, H.S.; Koyuncuoğlu, R.A. (2014). Necdet Yaşar' ın Geçiş Taksimlerinin Makamsal Ve Teknik Yapı Yönünden İncelenmesi. International Journal of Social Science, Number: 26, p. 231-245, Summer II 2014. Doi number:http://dx.doi.org/10.9761/JASSS2257.

Çakmakoğlu, B. (2021). Hâdiye Ötügen'in Tırnak Kemençe Taksimleri: İcrâ Ve Üslûp Analizi. EJMD/ 2021 (18), 18-31. DOI: 10.31722/ejmd.956644.

Çetik, Ö. (2022). Cemil Bey'in Bestenigâr Makâmındaki Kemençe ve Viyolonsel Taksimlerinin Karşılaştırmalı Tahlîli. Rast Müzikoloji Dergisi, Yaz 2022, 10(2) 311-328. https://dergipark.org.tr/tr/pub/rastmd/issue/70289/1131639.

Delikaya, S. (2014). Niyazi Sayın'ın 4 Taksiminin Biçimsel Ve Makamsal Açıdan Çözümlenmesi. Haliç Üniversitesi Sosyal Bilimler Enstitüsü, Basılmamış Yüksek Lisans Tezi, İstanbul.

Demirdirek, S.B. (2018). Hakkı Derman'ın Keman Taksimlerinin Tahlili Ve Bu Tahliller Doğrultusunda Keman Eğitiminde Kullanılabilecek Alıştırmaların Oluşturulması. Gazi Üniversitesi Güzel Sanatlar Enstitüsü, Basılmamış Yüksek Lisans Tezi.

El-Fârâbî (m.870-950). Çev: Kızılcık,A.;Tercan, N.(2020). Kitabu'l Mûsika'l-Kebîr. Türksoy (Uluslararası Türk Kültürü Teşkilatı).

Erdoğan, E. (2014). Erol Deran'ın Acemkürdi Makamındaki Kanun Taksiminin Makamsal Yapı Bakımından İncelenmesi. Erciyes Üniversitesi Güzel Sanatlar Enstitüsü Dergisi, Sayı:3, 38-48.

Erdoğan, E. (2010). Kanun İcrası Tekniği Bakımından Erol Deran Taksimleri Üzerine Bir Araştırma. Erciyes Üniversitesi Güzel Sanatlar Enstitüsü, Basılmamış Yüksek Lisans Tezi, Kayseri.

Eroğlu, S. (2014). Mehmet Bitmez'in Taksimleri Üzerine Bir Araştırma. Haliç Üniversitesi Sosyal Bilimler Enstitüsü, Basılmamış Yüksek Lisans Tezi.

Eruzun Özel, A. (2019). 2000 Sonrası Klasik Kemençe Taksim İcralarında Yeni Yönelimlerin İncelenmesi. Uluslararası Sanad Kongresi Bildiri Kitabı. Gece Akademi Dizgi Birimi: Ankara.

Esen, B. (2014). XX. Yüzyılın İkinci Yarısında Postmodern Yaklaşımlar Gösteren Kemençe Taksimlerinin İncelenmesi. Süleyman Demirel Üniversitesi Güzel Sanatlar Enstitüsü, Basılmamış Sanatta Yeterlik Tezi, Isparta.

Ezgi, S. (1935). Nazari ve Ameli Türk Musikisi. Milli Mecmua Matbaası Bankalar Basımevi: İstanbul.

Gönül, M. (2010). Nevres Bey'in Ud Taksimlerinin Analizi Ve Ud Eğitimine Yönelik Alıştırmaların Oluşturulması. Selçuk Üniversitesi Eğitim Bilimleri Enstitüsü, Basılmamış Doktora Tezi, Konya.

Gönül, D. (2020). Tanburî Cemil Bey'e Ait On Kemençe Taksimindeki Çarpma Teknikleri, Nüansları Ve Kullanım Özellikleri. Ondokuz Mayıs Üniversitesi Sosyal Bilimler Enstitüsü, Basılmamış Yüksek Lisans Tezi, Samsun.

Gülmez, K. (2020). Yorgo Bacanos'un Taş Plaklardaki Gazel Eşliklerinin Teknik Ve Makamsal Analizi. İstanbul Teknik Üniversitesi Sosyal Bilimler Enstitüsü, Basılmamış Yüksek Lisans Tezi.

Gürel, M. (2016). Nubar Tekyay'ın Keman Taksimlerinin Tahlîli. Gazi Üniversitesi Güzel Sanatlar Enstitüsü, Basılmamış Doktora Tezi, Ankara.

Işıktaş, B. (2011). Şerif Muhittin Targan'ın Ud Tekniğine Katkısı; 6 Ud Taksiminin Analizi. İstanbul Teknik Üniversitesi Sosyal Bilimler Üniversitesi, Basılmamış Yüksek Lisans Tezi.

Işıldak, C. K.; Geboloğlu, B. (2015). Tanburî Cemil Bey'in Taksîm İcraları Ve Hüseyin Sadettin Arel'in Nazariyatındaki Hüseynî Makamı Uygulamalarının Karşılaştırılması. Rast Müzikoloji Dergisi, Cilt III, Sayı 2 (2015), s. 994-1007. Doi:10.12975/rastmd.2015.03.02.00057

Karaduman, H. (2007). Kanun Metodu. Alfa Yayınları: İstanbul.

Kazazoğlu, İ. (2018). Vecihe Daryal'in Kânun Taksimlerinin Tahlîli. Gazi Üniversitesi Güzel Sanatlar Enstitüsü, Basılmamış Doktora Tezi, Ankara.

Kılınçarslan, F. (2020). Necati Çelik'in 8 Farklı Makamda Yaptığı Ud Taksiminin Makamsal Ve Teknik Analizi. Sakarya Üniversitesi Sosyal Bilimler Enstitüsü, Basılmamış Yüksek Lisans Tezi.

Körükçü, Ç. (1998). Türk Sanat Müziği. Hürriyet Gazetecilik A.Ş.: İstanbul.

Özalp, M. Nazmi. (2000). XVII. Yüzyılda Türk Mûsikîsi, XVII. Yüzyılda Türk Mûsikîsi, XIX. Yüzyılda Türk Mûsikîsi. Türk Musikîsi Tarihi (c. I, s. 356-491). Ankara: Türkiye Radyo Televizyon Kurumu Basılı Yayınlar Müdürlüğü.

Özdemir, A.T. (2008). Cinuçen Tanrıkorur Taksimlerinin Makamsal Ve Teknik Analizi. Erciyes Üniversitesi, Sosyal Bilimler Enstitüsü, Basılmamış Yüksek Lisans Tezi, Kayseri.

Özdemir, A. T.; Levendoğlu, N. O. (2011). Ud İcra Geleneğinde Cinuçen Tanrıkorur Ekolünün Uzzal Taksim Üzerinden Yansımaları. İnönü Üniversitesi Sanat Ve Tasarım Dergisi, Cilt/Vol.1 Sayı/No.3 (2011): 325-337.

Özden, Ö.; Şahin G. (2020). Tanbûri Cemil Bey'in Klasik Kemençe İle Pesendide Taksiminin Arel-Ezgi-Uzdilek Nazariyatına Göre Analizi. Akademik Sosyal Araştırmalar Dergisi, Yıl: 8, Sayı: 103, Nisan 2020, s. 31-37. Doi Number: http://dx.doi.org/10.29228/ASOS.41765.

Öztuna, Y. (1976. Türk Musikisi Ansiklopedisi II. Milli Eğitim Basımevi: İstanbul.

Öztuna, Y. (2000). Türk Mûsikîsi Kavram ve Terimleri Ansiklopedisi. Atatürk Kültür Merkezi Başkanlığı Yayınları: Ankara.

Say, A. (1985). Müzik Ansiklopedisi (4. cilt). Sanem Matbaası: Ankara.

Sevinç, H. Doğan. Kültürel Temsile İlişkin İşitsel İfade Yolu Olarak Türk Müziği'nde Taksim. Müzikte Temsil & Müziksel Temsil II (Sayı 2), Porte Akademik Müzik ve Dans Akademileri Dergisi, e-ISSN:2619, Erişim Tarihi: 08.09.2022.

Tanrıkorur, C. (2011). Osmanlı Dönemi Türk Musıkisi. Dergâh Yayınları: İstanbul.

Torun, M. (2000). Ud Metodu "Gelenekle Geleceğe". Çağlar Yayınları: İstanbul.

Tura, Y. (2001). Kantemiroğlu Kitâbu 'İlmi'l-Mûsikî 'alâ vechi'l-Hurûfât (1. Bs., C.I). Yapı Kredi Yayınları: İstanbul.

Vural, F. (2019). Kanuni Hacı Arif Bey Ve Kanuni Vecihe Daryal Taksimlerinin İcra Teknik Analizleri. İstanbul Okan Üniversitesi Sosyal Bilimler Enstitüsü, Basılmamış Yüksek Lisans Tezi.

Yahya, G. (2000).Yorgo Bacanos'un Ud Taksimleri. Gazi Üniversitesi Fen Bilimleri Enstitüsü, Basılmamış Doktora Tezi, Ankara.

Yavaşça, A. (2002). Türk Mûsıkîsi'nde Kompozisyon ve Beste Biçimleri. Türk Kültürüne Hizmet Vakfı: İstanbul.

Yavaşça A. (1982). Türk Mûsikîsi'nde Tavır. Mızrap Dergisi (1).

KAYNAKÇA

Bardakçı, Murat (1986). *Maragalı Abdülkadir*. İstanbul: Pan Yayıncılık.

Behar, Cem (2010). Şeyhülislâm'ın Müziği. İstanbul: Yapı Kredi Yayınları.

Cevher, M. Hakan (1995). *Ali Ufkî Bey ve Hâzâ Mecmû'a-i Sâz ü Söz.* (Yayımlanmamış Doktora Tezi). Ege Üniversitesi Sosyal Bilimler Enstitüsü, İzmir

Çetinkaya, Yalçın (1995). İhvân-ı Safâ'da Müzik Düşüncesi. İstanbul: İnsan Yayınları

Çevik, Ayşe Emsal Aksın (2021). *Beste Formundaki Eserlerin Biçim, Ezgi ve Usûl Açılarından İncelenmesi.* (Yayımlanmamış Doktora Tezi). Gazi Üniversitesi Güzel Sanatlar Enstitüsü, Konya.

Devellioğlu, Ferit (1999). *Osmanlıca-Türkçe Ansiklopedik Lûga*t. Ankara: Aydın Kitabevi

Ezgi, Suphi (1993). *Nazari Ameli Türk Mûsıkîsi.* Cilt 3, Bankalar Basımevi, İstanbul.

Güzel Sanatlar Genel Müdürlüğü (2020). Devlet Korosu Nota Arşivi. http://www.devletkorosu.com/index.php/nota-arsivi/nota-arsivi. (Erişim Tarihi: 20.07.2022).

Kılınç, Abdülhakim (2021). *Fuzûlî Dîvânı İnceleme- Tenkidli Metin*. İstanbul: Bilnet Matbaacılık ve Yayıncılık A.Ş.

Oter, Serda Türkel (2018). Klasik Türk Mûsikîsi'nde Sözlü Eserlere Yönelik Olarak Yeni Bir Form Analizi Yöntemi Önerisi. *Turan-Sam Uluslararası Bilimsel Hakemli Dergi*, 10(39): 292-309.

Özalp, Nazmi (1992). *Türk Mûsıkîsi Beste Formları*. Ankara: TRT Genel Sekreterlik Basım ve Yayın Müdürlüğü Yayınları.

Tekin, Hakkı (1993). Şeyhülislâm Esad Efendi ve Atrabü'l Âsâr Fi Tezkiret-i Urefâ'il-Edvâr Adlı Eseri (Yayımlanmamış Yüksek Lisans Tezi). Erciyes Üniversitesi Sosyal Bilimler Enstitüsü, Kayseri.

Tura, Yalçın (2001). *Kantemiroğlu, Kitâb'u ilm'i- Mûsikî 'ala Vechi'l-Hurûfat, Mûsikîyi Harflerle Tesbît ve İcrâ İlminin Kitabı, Cilt-I*. İstanbul: Yapı Kredi Yayınları.

Yavaşça, Alaeddin (2002). Türk Mûsıkîsi'nde Kompozisyon Beste Biçimleri. İstanbul: Türk Kültürüne Hizmet Vakfı.

Kaynaklar

Çıpan, Mustafa. "Bir Büyük Hoca ve İsmiyle Müsemmâ Bir Kitap 'Dilden Tele'". *Dilden Tele*. 3-5. Konya: Konya İl Kültür ve Turizm Müdürlüğü Yayınları, 2009.

Nakib, Bülent. "Mehmet Turan Yarar Bibliyografyası". *Güneyde Kültür* 15/147 (Mart 2004), 11-16.

Parmaksız, Mehmet Nuri. "Mehmet Turan Yarar Üzerine Bibliyografik Bir İnceleme". *Tasvir* (13 Aralık 2006), 5.

Parmaksız, Mehmet Nuri. "Mehmet Turan Yarar Üzerine Bibliyografik Bir İnceleme (2)". *Tasvir* (11 Aralık 2006), 5.

Parmaksız, Mehmet Nuri. "Tanıtılmakta Geç Kalınmış Bir Cevher Mehmet Turan Yarar (1)". *Tasvir* (18 Ekim 2006), 5.

Parmaksız, Mehmet Nuri. "Tanıtılmakta Geç Kalınmış Bir Şair 'Mehmet Turan Yarar'". *Çağrı* 564 (Kasım 2006), 24-26.

Tanrıkorur, Cinuçen. *Sâz ü Söz Arasında*. İstanbul: Dergâh Yayınları, 2019.

Tekin, Mehmet. "Aruza Çağ Atlatan Şairin Müzik Dünyasına Dev Armağanı 'Dilden Tele'". *Dilden Tele*. Konya: Konya İl Kültür ve Turizm Müdürlüğü Yayınları, 2009.

Yarar, Mehmet Turan. *Asalakbilim Terimleri Sözlüğü*. Türk Dil Kurumu Yayınları, 1970.

Yarar, Mehmet Turan. *Bilmediklerim - Şiirler*. Ankara: Güzel Ankara Matbaası, 1954.

Yarar, Mehmet Turan. *Daracık Düşler - Şiirler*. Elazığ: Çağ Ofset Matbaacılık, 1999.

Yarar, Mehmet Turan. *Dilden Tele*. Konya: Konya İl Kültür ve Turizm Müdürlüğü Yayınları, 2009.

Yarar, Mehmet Turan. *Doruktan Doruğa - Güfte Şairleri*. Antakya: Kültür Ofset Basımevi, 1992.

Yarar, Mehmet Turan. *Dörtlükler*. Antakya: Kültür Ofset Basımevi, 1991.

Yarar, Mehmet Turan. *Veteriner Şairler Antolojisi*. Ankara, 1960.

KAYNAKÇA

Connell, R.W. (2016), Toplumsal Cinsiyet ve İktidar, Ayrıntı yayınları.

Duran, S. (2012), Neveser Kökdeş Şarkılarının Ses Disiplini Kapsamında İncelenmesi,

Yüksek Lisans Tezi, Cumhuriyet Üniversitesi Sosyal Bilimler Enstitüsü, İst.

Güvençoğlu, Ş. (2009), Neveser Kökdeş, Kadınlardan Kadınca Müzik, sayı.3, İTÜ TMDK Yayınları, İst.

Hızlan, D. (2012), Neveser Kökdeş'i Hatırlar mısınız?, Hürriyet Gazetesi, İstanbul.

Hançerlioğlu, O. (2010). Düşünce Tarihi, Remzi Kitabevi, İstanbul.

Akalın, Güneş, N. (2015), 20. Yüzyılda Bir kadın Besteci: Neveser Kökdeş, T.C. Haliç Üniversitesi, Sosyal Bilimler Enstitüsü, Yüksek Lisans Tezi, İstanbul.

Öcal, Z. (Şubat 2009), Kişisel Görüşme, İst.

Öcal, Z. (Şubat 2009), Nota Arşivi. İst.

Özbay, C. (2013), Türkiye'de Hegemonik Erkeği Aramak, Boğaziçi Üniversitesi, Uygulamalı Bilimler Yüksek Okulu, İstanbul.

Noyan, M, E. (1984,) Bir Neveser Kökdeş Vardı…, Sanat Olayı, Temmuz, Sayı 26, İst.

Öztuna, Y. (1969), Türk Musikîsi Ansiklopedisi, İstanbul.

Rona, M. (1970), 20. Yüzyıl Türk Musikîsi, 50 Yıllık Türk Musikîsi, Türkiye Yayınevi,

Say, A. (1985), Müzik Ansiklopedisi, Sanem Matbaası, Ankara.

Sözer, V. (1964), Müzik ve Müzisyenler Ansiklopedisi, İstanbul.

Taranç, B. (2005), Operet Kralının Gizli Dünyası, Meta Basım, Bornova-İzmir.

Taşan, T. (2000), Kadın Besteciler, Pan Yayıncılık, İst.

URL-1 <https://tr.wikipedia.org/wiki/Biyolojik_ve_toplumsal_cinsiyet_ayr%C4%B1m%C4%-B1#:~:text=Biyolojik%20cinsiyet%2C%20bireyin%20%C3%BCreme%20sistemi,kendi%20cinsiyetini%20tan%C4%B1mlamas%C4%B1n%C4%B1%20ifade%20eder>. Erişim Tarihi: (03.06.2022)

URL-2 <https://gokhanakcura.blogspot.com/2012/01/tadimlik-aski-fisildayan-ses-neveser.html>. Erişim Tarihi: (02.06.2022)

Uysal, S. S. (2005), Baki Kalan Bu Kubbede, Leyla ile Mecnun Yayıncılık, İstanbul.

Ünlü, Cemal. (1996) Operetler, Kantolar, Fanteziler (CD), Yapı Kredi Bankası, İstanbul.

KAYNAKÇA

Akdoğu, O. (1989). Taksim Nedir Nasıl Yapılır, İhlas A.Ş. İzmir

Akdoğu, O. (1989). Türk Müziğinde Türler ve Biçimler

Akdoğu, Onur. (1993). Hüseyin Sadeddin Arel Türk Mûsıkîsi Nazariyatı Dersleri, Kültür Bakanlığı, Ankara

Behar, Cem. (2015). Osmanlı/Türk Musikisinin Kısa Tarihi (1.basım). Yapı Kredi Yayınları, İstanbul

Deran, Erol. (2017). Makamdan Makama Geçki Örnekleri, Pan Yayıncılık, İstanbul.

Güray, Cenk. (2017). Bin Yılın Mirası Makamı Var Eden Döngü Edvar Geleneği, İstanbul: Pan Yayıncılık.

Judetz, Eugenıa- Popescu.(2007) Türk Musıki Kültürünün Anlamları İstanbul: Pan Yayıncılık.

Kaçar, Y. Gülçin. (2012). Türk Musıkisi Rehberi, Maya Akademi, Ankara.

Tanrıkorur, Cinuçen. (2004) Türk Müzik Kimliği, Dergâh Yayınları İstanbul.

TDV İslam Ansiklopedisi. (2003). C.27 s.394-395, İstanbul

Tokaç, M. Salim. (2021) Makam Müziği Aktarımını Günümüz İcra Teori İlişkisi Üzerinden Düşünmek, Anadolu ve Komşu Coğrafyalarda Makam Müziği Atlası Cilt II. Atatürk Kültür Merkezi Başkanlığı, Ankara.

KAYNAKÇA

Beşiroğlu, Ş. Ş. (2006). İstanbul'un Kadınları ve Müzikal Kimlikleri. İTÜ Dergisi Sosyal Bilimler, C.3, S. 2, s.3-19.

Beşiroğlu, Ş. Ş. (2009). Türk Müzik Geleneğinde Kadınlardan Kadınca Müzik. <http://www.musikidergisi.net> (19 Ocak 2021).

Özdemir, S. (2009). Popülerleşme Sürecinde Türk Müziği ve Bu Süreçte Bir Bestekâr: Saadettin Kaynak. Yayınlanmamış Doktora Tezi. İstanbul Teknik Üniversitesi.

Özalp, N. (2000). Türk Musikisi Tarihi, İstanbul: Milli Egitim Bakanlığı (MEB) Yayınları.

Salurvan, Ozan. (2019). Leyla Saz Ve Neveser Kökdeş'in Beş'er Eserindeki Modernleşme Etkisi Ve Bu Eserlerin Analizi, Bitirme Çalışması, İstanbul Teknik Üniversitesi.

Saz, L. (2000). Anılar, Şair Leyla Saz Hanım ve 19. Yüzyılda Saray Haremi, İstanbul: Cumhuriyet Yayınları.

URL-1<http://nebahatkonuyilmaz.blogspot.com/2012/03/kalemi-kalbiyle-tutan-kadn-leyla-saz.html> (10.07.2022)

URL-2<https://www.gzt.com/nihayet/klasik-turk-musiksinin-hanimefendisi-leyla-saz-3564712> (12.08.2022)

URL-3<https://www.ortadogugazetesi.com/kultur-sanat/sair-yazar-bestekar-leyla-saz-h57049.html> (01.04.2022)

URL-4<https://www.gazetekadikoy.com.tr/yazi-dizisi/tarih-yazan-kadinlar-leyla-saz> (15.06.2022)

KAYNAKÇA

Bardakçı, Murat (1983) Aktüelite Dergisi, İstanbul Şehir Üniversitesi, Taha Toros Arşivi.

Bardakçı, Murat (2012). Refik Bey… Refik Fersan ve Hatıraları, Pan Yayınevi 2. Basım, İstanbul.

Çolakoğlu Sarı, Gözde (2013). Osmanlı'dan Cumhuriyet'e Kadın Müzisyenler: Taş Plak Geleneğinde Lale ve Nerkis Hanımlar CD'si, İTÜ Türk Musikisi Devlet Konservatuarı Uluslararası Porte Akademik Müzik ve Dans Araştırmaları Dergisi Gender Özel Sayısı, İstanbul.

Güvençoğlu, Şerife (2021). Türk Müziğinde Akademik Bir Kadın Müzik Topluluğu: Âvâze . Porte Akademik Müzik ve Dans Araştırmaları Dergisi, Sayı 20.

Hayat Dergisi, 4 Mayıs 1961, S.19.

Önüter, Fatoş, (1989). Kemençe'in Tarihi Gelişimi Kemençe Üzerine Düşünceler ve Araştırmalar, İstanbul Teknik Üniversitesi Sosyal Bilimler Enstitüsü, Yayımlanmamış Yüksek Lisans Tezi.

Öztuna Yılmaz, (1969). Türk Mûsıkîsi Ansiklopedisi, Cilt 1. Milli Eğitim Basımevi, İstanbul.

Ulubaşoğlu, M. & Levendoğlu, N.O. (2020). Türkiye'de Değişen Sosyal ve Kültürel Kimlikleri Bağlamında Kadın Müzisyenler. Erciyes Üniversitesi Sosyal Bilimler Enstitüsü Dergisi, 2020/3, 186-199.

Erişilen internet kaynakları:

http://www.musikidergisi.net/?p=896

https://muziksoylesileri.net/arsivlerden/fahire-fersan/

https://divanmakam.com/forum/civan-sacin-ormezler-seni-bana-vermezler-fahire-fersan-kemencevi-ussak.9964/

Kaynakça

Ataman, A.,(2009). "*Bu Toprağın Sesi – Halk Musikimiz*", Yayına Hazırlayan: Süleyman Şenel, Türk Edebiyatı Vakfı Yayınları, İstanbul.

Karakoç, B. T., (2021). *"TRT Repertuarında Bulunan "Pir Sultan Ve Pir Sultan Abdal" Mahlaslı Kırık Havalara Dair Bir İnceleme",* Müzik Kültürüne Dair Çeşitli Görüşler VII., Eğitim Yayınevi, Konya.

Özbek, M., (1994). "*Folklor ve Türkülerimiz*", Ötüken Yayınları, İstanbul.

Tamay, S. (2020) "*Ali Ekber Çiçek'e Âit Deyiş Türünde Dört Eserin Kültürel, Sözel ve Müzikal Analizi".* Türk Kültürü ve Hacı Bektaş Velî Araştırma Dergisi /93, Ankara.

Yücel, H.,(2007). "*Türkiye'de Din ve Dindışı Müziklerinin Karşılıklı Araştırması*", Yöntem Yayıncılık, İstanbul.

Yücel, H., Karakoç; B. T. (2020). "*Konuları, İçerikleri, Sözel Motifleri ve Sembolleri İle Ordu Türküleri",* TURAN-SAM Uluslararası Bilimsel Hakemli Dergisi; ISSN: 1308-8041, eISSN: 1309-4033; Yıl: 2020; Cilt: 12, Sayı: 46.

https://www.youtube.com/watch?v=nEQZIOFivHY (Erişim: 06.09.2022 08:25)

https://www.youtube.com/watch?v=H72TjUKYLuk (Erişim: 06.09.2022 08:25)

Kaynaklar

Heziyeva, Ş. (2010). "Tarihi Süreç İçinde Türkiye'de Âşıklık ve Âşıklık Geleneği" Türk Dünyası İncelemeleri Dergisi / Journal of Turkish World Studies Cilt: X, Sayı 1, Sayfa:81-89.

Karabulut E. "*Kaynak Kişilerin İcrası İle Derleme / Notaya Alım Sürecinde Ortaya Çıkan Farklılıklar - Âşık Veysel Şatıroğlu Örneği"* (Yayımlanmamış Yüksek Lisans Tezi), Hacettepe Üniversitesi/ Güzel Sanatlar Enstitüsü, Ankara, 2019.

Karakoç, B.T., "*Musa Eroğlu'nun Kaynak Kişi Olduğu Türkülere Dair Bir İnceleme",* Müzik Kültürüne Dair Çeşitli Görüşler-IX, Eğitim Yayınevi, Konya, 2022.

Yücel, H. (2018). Merzifonlu Âşık Musa Aslan Türkülerinin Müzikal Analizi, Akademik Sosyal Araştırmalar Dergisi, Yıl: 8, Sayı: 53, Ağustos 2021, s. 31-56, ISSN: 2149-0821 Doi Number:http://dx.doi.org/10.29228/SOBIDER.52332

WEB Kaynakları

https://www.haberturk.com/video/tv/izle/basrol-27-ekim-2019-arif-sag/659887 (Erişim: 27.07.2022-15:36)

https://tv.haberturk.com/tv/programlar/video/akilda-kalan-29-aralik-2017-turk-halk-muzigi-ustadi-arif-sag/355746 (Erişim: 27.07.2022-15:36)

https://www.biyografya.com/biyografi/14254 (27.07.2022 16:09)

https://www.repertukul.com/ACEM-ULKESINDE-EYLESTIM-GALDIM-1370 (Erişim: 21.08.2022-22:41)

https://www.repertukul.com/CIRIS-E-GITMEZDIM-ANAM-YOLLADI-88 (Erişim: 21.08.2022-22:41)

https://www.repertukul.com/DERIKO-NUN-DUZLERI-1489 (Erişim: 21.08.2022-22:41)

https://www.repertukul.com/EVLERININ-ONU-HARMAN-YOL-USTU-1286 (Erişim: 21.08.2022-22:41)

KAYNAKÇA

ÇAPACI, Kazım, 20. Yüzyılda Klasik Müzik, 2021
https://www.academia.edu/50574623/20_Y%C3%BCzy%C4%B1lda_Klasik_M%C3&BCzik
HAN, Başak, Maurice Ravel'in J'eux d'eau Adlı Eserinin Yorum Olarak İncelenmesi ve Piyano Tekniği Açısından Öneriler, Eurasian Journal of Music and Dance, 2020 (16):281-290
DEMİREL, Duygu Deniz, Igor Stravinsky'nin Neo-Klasik Anlayışa Yaklaşımı, Yüksek Lisans Tezi, 2009
DOĞAN, Özlem, 20. Yüzyıl Müzik Akımlarının Çağdaş Türk Bestecilerinin Piyano Eserlerine Yansımaları, Akademik Sosyal Araştırmalar Dergisi, 2017 (42):260-272
TULGA, Esra, Müzikte Empresyonist Akım, Sanatta Yeterlik Tezi, 2009
HENDEKLİ, Zehra Müge, AŞKIN, Cihat, Maurice Ravel'in Le Gibet Adlı Eseerindeki Ölüm Temasının Algılanması, İTÜ Dergisi, 2008 (2):3-12
İLİM, Fırat, Tonalite-Antonalite Karşıtlığı Açısından A.Schönberg'in Müzik Estetiği, Sosyal Bilimler Enstitüsü Dergisi, 2018 (40):173-186
YÖRE, Seyit, Çağdaş Müzik: Bestecilik Ana Akımları, Teknikleri ve Başlıca Besteciler, Ç.Ü. Sosyal Bilimler Enstitüsü Dergisi, 2011 (3):1-20
ÖZKİŞİ, Z. Gülçin, Ekspresyonizm ve Müzik: 20. Yüzyılın İlk Yarısında II. Viyana Okulu Çevresinde Gelişen "Yeni Müzik" Yaklaşımı ve Müzikal Modernizm, 2017 37(1):143-156

GÖRSEL KAYNAKÇA

Görsel 1: https://imslp.org/wiki/Jeux_d'eau_(Ravel%2C_Maurice)
Görsel 2: https://imslp.org/wiki/3_Pieces,_Op.11_(Schoenberg,_Arnold)
Görsel 3: https://imslp.org/wiki/Petrushka,_K012_(Stravinsky,_Igor)

KAYNAKÇA

A.Z. Mathot, 1922 Alexanian, Diran. Theoretical and practical treatise Practical Treatise of the Violoncello. trans. Fredrick Fairbanks, Paris

Alexanian, D., Fairbanks, F., & et Fran¸cais, C. (1922). Theoretical and practical treatise of the violoncello. Collection A.Z. Mathot. Editions Salabert. URL https://books.google.com/books?id=vqU7AQAAIAAJ

Bazelaire, Paul 1960 PÉDAGOGIE DU VIOLONCELLE, trans. Henriette de Consant. (Philadelphia: Elkan-vogel Co., , 22

Blum, D., Tortelier, P., & Hopkins, A. (1980). Casals and the Art of Interpretation. University of California Press. URL https://books.google.com/books?id=IB72QjPfrnI

Bunting, Christopher Essay on the Craft of 'Cello-Playing (London: Cambridge University Press, 1982)), 49.)

By Yoni Draiblate May 2019,The Hıstory, Evolutıon, And Pedagogy Of Cello Vıbrato,Doctor Of Musıcal Arts

itsyoshi. "Ralph Kirshbaum Bloch Schelomo (Part1)." Online video clip. YouTube, May 22, 2010. https://www.youtube.com/watch?v=ojPCNdoTHD0)

Mantel, G., & Thiem, B. (1995). Cello Technique: Principles and Forms of Movement. Indiana University Press.URL https://books.google.com/books?id=LD9teSPY2Z0C

Kennaway, G. (2016). Playing the Cello, 1780-1930 . Taylor & Francis. URL https://books.google.com/books?id=Sr4FDAAAQBAJ

Kent: Novello & Company Ltd., 1957), 109).

Mantel Gerhard,1975, Cello technique: Principles and Forms of Movement. Trans. Barbara Haimberg Thiem (Bloomington, IN: Indiana University Press, 97.

Mantel, G., & Thiem, B. (1995). Cello Technique: Principles and Forms of Movement. Indiana University Press. URL https://books.google.com/books?id=LD9teSPY2Z0C

Samuel & Sada Appelbaum, The Way They Play (New Jersey: Paganiniana Publications, 1972), 276. Quoting Pablo Casals)

KAYNAKÇA

Akdoğu, O. (2003). Türk Müziğinde Türler ve Biçimler, İzmir, Mera Basım.

Cangal N. (2005). Müzik Formları, Ankara, Arkadaş Yayıncılık.

Arel, H. S. (1997). Türk Musikisi Kimindir, Ankara, Kültür Bakanlığı Yayınları.

Bardakçı, M. (1997). Prozodi Dersleri, İstanbul, Pan Yayıncılık.

Çağın, N. (2013). Kutsal Metinler ve Müzik, Atatürk Üniversitesi İlahiyat Fakültesi Dergisi, Sayı:39, Erzurum.

Çolakoğlu, G. (2006). Alman Gebrauchsmusik Akımı, Türk Müziği ve Selâhattin İçli, Elektronik Sosyal Bilimler Dergisi, Bahar-2006 C.5 S.16 (37-49).

Ergin, M. (2020). Türk Dil Bilgisi, İstanbul, Boğaziçi Yayınları.

Gazimihal, M. R (1961). Musiki Sözlüğü, İstanbul, MEB Yayınları.

Güldaş, S. (1990). Türkçe'de Vurgu ve Musikimizin Sözlü Eserlerinde Prozodik Uygulamalar, İstanbul Üniversitesi, Edebiyat Fakültesi, Türkoloji Bölümü, Sosyal Bilimler Enstitüsü, Doktora Tezi, İstanbul.

Güldaş, S. (2003). Vurgu ve Vurgulamalarıyla Türk Musikisinde Prozodi, İstanbul, Kurtiş Matbaacılık.

Hatipoğlu, A. (1983). Karşılaştırmalı ve Uygulamalı Türk Musikisi Prozodisi, Ankara, TRT Müzik Dairesi Yayınları.

İçelli, E. N. (2014). Türkiye'de Vokal İcrasının Fonetik / Diksiyon, Prozodi Meseleleri ve Bunların Türk Müziği Eserleri Numunesinde Analizleri, Üzeyir Hacıbeyli adına Bakü Müzik Akademiyası, Bakü.

İlerici, K. (1972). Bestecilik Bakımından Türk Müziği ve Armonisi, İstanbul, MEB Yayınları.

https://edebiyatsultani.com/yeni-lisan-makalesi-omer-seyfettin/

https://www.milliyet.com.tr/siirler/lisan-siiri-ziya-gokalp-6496483

https://tr.wikipedia.org/wiki/Etimoloji

https://trttelaffuz.com

https://lugatim.com

İSLÂM HUKUKUNDA EVLİLİK SÖZLEŞMESİ ve EVLİLİĞİN SONA ERMESİ

Doç. Dr. Suat Erdoğan

EĞİTİM
yayınevi

İSLÂM HUKUKUNDA EVLİLİK SÖZLEŞMESİ ve EVLİLİĞİN SONA ERMESİ
Doç. Dr. Suat Erdoğan

Genel Yayın Yönetmeni: Yusuf Ziya Aydoğan (yza@egitimyayinevi.com)
Genel Yayın Koordinatörü: Yusuf Yavuz (yusufyavuz@egitimyayinevi.com)
Sayfa Tasarımı: Eğitim Yayınevi Grafik Birimi
Kapak Tasarımı: Eğitim Yayınevi Grafik Birimi

T.C. Kültür ve Turizm Bakanlığı
Yayıncı Sertifika No: 47830

ISBN: 978-625-8223-52-1
1. Baskı, Ekim 2022

Baskı Cilt
Bulut Dijital Matbaa Sanayi Ticaret Limited Şirketi
Musalla Bağları Mah. İnciköy Sok. 1/A Selçuklu / KONYA
Matbaa Sertifika No: 48120

Kütüphane Kimlik Kartı

İSLÂM HUKUKUNDA EVLİLİK SÖZLEŞMESİ ve EVLİLİĞİN SONA ERMESİ
Doç. Dr. Suat Erdoğan
162 s., 135x215 mm
Kaynakça var, dizin var.
ISBN: 978-625-8223-52-1

Copyright © Bu kitabın Türkiye'deki her türlü yayın hakkı Eğitim Yayınevi'ne aittir. Bütün hakları saklıdır. Kitabın tamamı veya bir kısmı 5846 sayılı yasanın hükümlerine göre kitabı yayımlayan firmanın ve yazarlarının önceden izni olmadan elektronik/mekanik yolla, fotokopi yoluyla ya da herhangi bir kayıt sistemi ile çoğaltılamaz, yayımlanamaz.

EĞİTİM
yayınevi

Yayınevi Türkiye Ofis: İstanbul: Eğitim Yayınevi Tic. Ltd. Şti., Atakent mah. Yasemen sok. No: 4/B, Ümraniye, İstanbul, Türkiye

Konya: Eğitim Yayınevi Tic. Ltd. Şti., Fevzi Çakmak Mah. 10721 Sok. B Blok, No: 16/B, Safakent, Karatay, Konya, Türkiye
+90 332 351 92 85, +90 533 151 50 42, 0 332 502 50 42
bilgi@egitimyayinevi.com

Yayınevi Amerika Ofis: New York: Egitim Publishing Group, Inc.
P.O. Box 768/Armonk, New York, 10504-0768, United States of America
americaoffice@egitimyayinevi.com

Lojistik ve Sevkiyat Merkezi: Kitapmatik Lojistik ve Sevkiyat Merkezi, Fevzi Çakmak Mah. 10721 Sok. B Blok, No: 16/B, Safakent, Karatay, Konya, Türkiye
sevkiyat@egitimyayinevi.com

Kitabevi Şubesi: Eğitim Kitabevi, Şükran mah. Rampalı 121, Meram, Konya, Türkiye
+90 332 499 90 00
bilgi@egitimkitabevi.com

İnternet Satış: www.kitapmatik.com.tr
+90 537 512 43 00
bilgi@kitapmatik.com.tr

ilk okuyan siz olun
kitapmatik
internetteki kitapçınız

Kaynakça

Acar, Halil İbrahim, *İslâm Aile Hukuku,* Ensar, İstanbul 2018.

_____, "İslâm Hukukunda Evlenme Ehliyeti Bakımından Küçüklerin Evlendirilmesi Problemi", *Dini Araştırmalar,* 2003, c. 6, Sayı 16, ss. 125-140.

_____, "Talâk", *DİA*, XXXIX, İstanbul, 2010, ss. 496-500.

Ahmed b. Muhammed b. Hanbel, *el-Müsned,* I-XX, neşreden, Ahmed Muhammed Şakir, Dâru'l-Hadîs, Kahire, 1416/1995.

Aktan, Hamza, Kur'an'a Göre Boşanma Prosedürü*, Dini Araştırmalar,* Eylül-Aralık, 2002, cilt, 5, sayı, 14, ss. 5-16.

_____, "Kefâet", *DİA,* XXV, İstanbul, 2022, 166-168.

Alvani, Taha Cabir, *İrtidat (Tarihsel ve Metinsel Analiz),* Çev. İbrahim Kapaklıkaya, Mahya Yayınları, İstanbul 2014.

Apaydın, H. Yunus, "Velâyet", *Türkiye Diyanet Vakfı İslâm Ansiklopedisi* (DİA), XLIII, İstanbul, 2003, ss. 15-19.

_____, "Hezl", DİA, XVII, İstanbul, 1998, ss. 306–311.

Atar, Fahrettin, "Muhâlea", *DİA,* XXX, yıl, 2005, ss. 399–40.

Aydın, M. Akif, *Türk Hukuk Tarihi,* Beta, 14. Bs., İstanbul 2017.

_____, *Osmanlı Aile Hukuku,* Klasik, İstanbul 2017.

_____, Hukûk-ı Aile Kararnâmesi, *DİA,* 1998, İstanbul, XVIII, ss. 314–318.

Azimli, Mehmet, "Hz. Aişe'nin Evlilik Yaşı Tartışmalarında Savunmacı Tarihçiliğin Çıkmazı", *İslâmî Araştırmalar,* 2003, cilt: XVI, sayı: 1, ss. 28–37.

Bakkaloğlu, Abdussamet, "Tefvîz", *DİA,* Yıl, 2011, Cilt, 40, s.s. 310–311.

Ali Bardakoğlu, "Hıdâne", DİA, XVII, İstanbul, 1998, ss. 467–471.

Bayraktar, Zeki, İnterseks- Hermafrodit ve Eşcinsel Norm ve Norm Dışı Cinsellik Farklar, Nedenler, Öneriler, İstanbul, 2021.

Behûtî, Mansur b. Yunus b. İdris, *Keşşâfü'l-ginâ an metni'l-iknâ,* Thk. Muhammed Emîn ed-Zinnâvî, I-V, Beyrut, Âlemü'l-kütüb, 1417/1997.

Beyhakî, Ahmed. b. Huseyn b. Ali, *es-Sünenü'l-kübrâ,* Thk. Muhammed Abdulkâdir Atâ, I-XI, 2. Bs., Dârü'l-kütübi'l-ilmiyye, Beyrut 1424/2003.

Bayındır, Abdulaziz, *Kur'an Işığında Doğru Bildiğimiz Yanlışlar,* Süleymaniye Vakfı Yayınları, 7. Bs., İstanbul 2018.

Bilmen, Ömer Nasûhî, *Hukûk-ı İslâmiyye ve Istılâhât-ı Fıkhiyye Kâmusu,* I-VIII, Bilmen Yayınevi, İstanbul t.y.

Emine Gümüş Böke, "İslâm Hukukunda Süt Kardeşliği ve Mahremiyet", *Din Gelenek ve Ahlak Bağlamında Mahremiyet Algıları Sempozyumu,* (27–29 Mart 2015), 2016, cilt: I, ss. 481-502.

_____, İslâm Hukuku Açısından Kadının İddet Nafakası, *Düzce Üniversitesi İlahiyat Fakültesi Dergisi,* 2020, cilt: IV, sayı: 2, ss. 93–112.

Sabri Erturhan, İslâm Hukuku Açısından Öfkeli Şahsın Talakı, *Cumhuriyet Üniversitesi İlahiyat Fakültesi Dergisi,* 2002, cilt: VI, sayı: 2, ss. 207–222.

Buharî, Ebû Abdullah Muhammed b. İsmâîl, *Câmiu's-sahîh,* I-IV, Kahire, Matbatü's-selefiyye, 1400.

Cessâs, Ebû Bekir Ahmed b. Ali er-Râzî, *Ahkâmu'l-Kur'an,* Thk. Muhammed es-Sâdık Kamhâvî, I-V, Dâru'l-ihyâi't-turasi'l-arabî, Beyrut 1412/1992.

Cin, Halil, *İslâm ve Osmanlı Hukukunda Evlenme,* Selçuk Üniversitesi Yayınları, Konya 1988.

Cin, Halil, Akgündüz Ahmet, *Türk Hukuk Tarihi,* I-II, Osmanlı Araştırmaları Vakfı Yayınları, İstanbul 1996.

Çeker, Orhan, Fıkıh Dersleri I, Ensar, İstanbul, 2013.

_____, *Aile Hukuku Kararnâmesi* (Yayına hazırlayan), Mehir, Konya 1999.

_____, "İslâm Hukukunda Süt Akrabalığı", İslâm Hukuku Araştırmaları Dergisi, Sayı, 34, 2019, ss. 341-358.

Cezîrî, Abdurrahman, *Kitabu'l-fıkh ale'l-mezâhibi'l-erbe'a,* I-V, Çağrı Yayınları, İstanbul 1404/1984.

Çolak, Abdullah*, İslâm Aile Hukuku, İstanbul, 2018.*

Dalgın, Nihat, *İslâm Hukukunda Boşama Yetkisi,* Etüt Yayınları, Samsun 1999.

_____, Dalgın, Nihat, "Boşanma Hukuku", *İslâm Hukuku, (İslâm Hukukuna Giriş/Aile Hukuku/Miras ve Ceza Hukuku),* Ensar, İstanbul 2014, Ensar, İstanbul 2014.

ed-Dârimî, Ebû Muhammed Abdullah b. Abdurrahman, *Sünenü'd-Dârimî,* I-IV, thk. Hüseyn Selim Esed ed-Dârânî, Dâru'l-mugnî, Riyâd 1421/2000.

Demircan, Adnan, "Cahiliye ile İslâm Nikâh Uygulamaları Arasındaki Benzerlikler ve Farklılıklar –Farklı Bir Yaklaşım- ", *Milletlerarası Tartışmalı İlmi Toplantı, Dinlerde Nikâh,* İstanbul, 2012, s. 43, 44.

Derdîr, Ebu'l-Berekât Ahmed b. Muhammed, *eş-Şerhu's-sagîr alâ akrabi'l-mesâlik ilâ mezhebi'l-İmam Malik,* I-IV, Dâru'l-meârif, Kahire 1986.

Dönmez, İbrahim Kâfi, "Mut'a", DİA; XXXII, İstanbul, *2006, ss. 174–180.*

Düsûkî, Şemsüddîn Muhammed Arafa, *Haşiyetü'd-Düsûkî ale'ş-şerhi'l-kebîr (Şerhu minahi'l-celîl ile birlikte),* I-IV, Dâr-ı ihyâ-ı kütübi'l-Arabiyye, Mısır t.y.

Ebu Dâvud, Süleyman b. el-Eş'as es-Sicistânî, *Sünen,* I-V, Beyrut: Dâru İbn Hazm, 1418/1997.

Ebû Zehre, Muhammed, *Ahvâli'ş-şahsıyye,* Dâru'l-fikri'larabî, Kahire t.y.

Ekinci, Ekrem Buğra, *İslâm Hukuku ve Önceki Şeriatlar,* Arı Sanat Yayınevi, İstanbul 2003.

el-Elbânî, Muhammed Nâsuri'd-dîn, *Daîfü Sünen-i İbn Mâce,* Mektebetü'l-Meârif, Riyâd 1417/1997.

Erbay, Celal "Nafaka", *DİA,* XXXII, İstanbul, 2006, ss. 282-285.

Erdoğan, Suat, *Kur'an-Sünnet Işığında Suç-Ceza Uygunluğu (Mümâselet),* Süleymaniye Vakfı Yayınları, İstanbul 2014.

_____, *Konya Şeriyye Sicillerinden Üçüncü Defterde Kayıtlı Olaylar Hükümler ve Değerlendirilmesi* (Yayınlanmamış Yüksek Lisans Tezi), Selçuk Üniversitesi Sosyal Bilimler Enstitüsü, 2006.

_____, "İslâm Aile Hukukunda Şiddetli Geçimsizlik (Şikâk) Durumunda Hakem Tayini ve Tayin Edilen Hakemlerin Yetkileri", *Düzce Üniversitesi İlahiyat Fakültesi Dergisi,* Cilt, 1, Sayı, 2, 2017, s. 45-57.

Erkocaaslan, Recep, "Hz. Aişe'nin Hz. Peygamber ile Evliliği ve Evlilik Yaşı", *Uluslararası Sosyal Araştırmalar Dergisi,* 2017, Clt, 10 sayı, 51, ss. 1234–1247.

Erul, "Hz. Aişe Kaç Yaşında Evlendi? Dokuz Mu? On Dokuz Mu?", *İslâmî Araştırmalar Dergisi,* 2006, c. 19, Sayı, 4, ss. 637–649.

Ghulam Hazrat Rayeq, İrfan İnce, İslâm Âile Hukukunda ve Afgân Hukuk Sisteminde Bedensel Kusur ve Hastalık Nedeni ile Kazâî Boşanma, *Düzce Üniversitesi İlâhiyat Fakültesi Dergisi,* Yıl 2019, Cilt 3, Sayı 2, ss. 141-161.

Gürkan, Menderes, İslam Aile Hukukunda Karıya Tanınan Boşama Yetkisi: Tefvîzü't-Talâk, İslâm Hukuku Araştırmaları Dergisi, sayı, 18, yıl, 2011, ss. 275–310.

Gürsoy, Kemal Tahir, "Boşanma Hukukunun Tarihi Gelişimine Genel Bir Bakış ve Boşanma Sebeplerinde En Yeni Eğilimler", *Ankara Hukuk Fakültesi Ellinci Yıl Armağanı Boşanma Hukuku Haftası,* Sevinç Matbaası, Ankara 1977.

Hıllî, Ebu'l-Kâsım Necmüddîn Câfer b. el-Hasen, *Muhtasarü'n-nâfiî fî fıkhi'l-İmâmiyye,* 3. Bs., Dâru'l-advâ, Beyrut 1405/1985.

İbn Abidin, Muhammed Emîn b. Ömer, *Reddü'l-Muhtar ala'd-dürri'l-muhtâr, şerh-i tenvîri'l-ebsâr,* Thk. Ali Muhammed Muavvad-Âdil Ahmed Abdulmevcûd, I-XXII, Darü'l-kütübi'l-ilmiyye, Beyrut 1994.

İbn Âşûr, Muhammed et-Tâhir, *Tefsirü't-tahrîr ve't-tenvîr,* I-XXX, Tunus, 1984.

İbn Cüzey, *el-Kavânînü'l-Fıkhiyye,* y.y, t.y.

İbn Fâris, Ebu'l-Huseyn Ahmed, *Mekâyisü'l-luğah,* Thk. Abdusselâm Muhammed Harûn, Dâru'l-fikr, Kahire 1392/1972.

İbn Hacer, el-Askalânî, *Fethu'l-bâri bi-şerhi sahîhi'l-buhârî,* I-XVII, Dâr-u tayyibe, Riyad 1426/2005.

İbn Hazm, Ebû Muhammed Ali b. Ahmed b. Saîd, *el-Muhalla,* I-XI, Matba'atu'n-Nehda, Mısır 1347.

İbnu'l-Humâm, Kemâluddîn, *Fethu'l-Kadîr,* I-VIII, Bulak, 1335.

İbn Kayyım, Şemseddin Ebu Abdillah Muhammed el-Cevziyye, *el-Câmiu'l-fıkh,* I-VII, Dâru'l-vefâ, y.y. 1421/2000.

İbn-i Kudâme, Abdullah. Ahmed. b. Muhammed, *el-Muğnî,* I-XV, Dâr-u âlemi'l-kütüb, Riyad t.y.

İbn Mace, Ebû Abdillah Muhammed b. Yezîd el-Kazvînî. *es-Sünen,* I-III, Thk. Muhammed Nâsıru'd-dîn el-Elbânî, Mektebetü'l-Meârif, Riyâd 1417/1997.

İbn Manzûr, Muhammed b. Mükerrem, *Lisânü'l-Arab,* I-XV, Dâru sâdır, Beyrut 1410/1990.

İbnu'l-Münzir Ebû Bekir Muhammed b. İbrahim, el-Neysâbûrî, el-İcmâ ', thk. Ahmed b. Muhammed Hanîf, İkinci bsk. Mektebetu'l-Furkân, Acmân, 1420/1999.

İbn Nüceym, Zeynüddîn b, İbrahim b. Muhammed, *el-Bahru'r-râik şerhu kenzi'd-dekâik,* I-VI, Beyrut, Dâru'l-kütübi'l-ilmiyye, 1418/1997.

İbn Rüşd, Muhammed b Ahmed b. Muhammed, el-Hâfid, *Bidâyetü'l-müctehid ve nihâyetü'l-muktesid,* I-II, 6. Bs., Dâru'l-ma'rife, y.y. t.y.

Karagöz, İsmail, Nûr Sûresinin Üçüncü Âyeti Bağlamında Çok Anlamlı Kelimelerin Âyetin Anlamına ve İçerdiği Hükme Etkisi, Diyanet İlmî Dergi, 58, 2022: 13-32.

Karaman, Hayrettin *Mukayeseli İslâm Hukuku,* I-II, İstanbul 1982.

_____, "Asabe", DİA, III, İstanbul, 1991, ss. 452, 453.

el-Kâsânî, Alâuddîn Ebû Bekir b. Mesûd, *Bedâi'u's-sanai' fî tertîbi'ş-şerâi',* Thk. Ali Muhammed Muavvad-Âdil Ahmed Abdülmevcûd, I-X, 2. Bs., Dâru'l-kütübü'l-ilmiyye, Beyrut 1424/2003.

el-Kazvînî, el-Hâfız Ebû Abdullah Muhammed b. Yezîd, *Daîfü Sünen-i İbn Mâce,* Riyâd 1417/1997.

Koçak, Muhsin, Nihat Dalgın, Osman Şahin, *İslâm Hukuku,* Ensar, İstanbul 2014.

Korkmaz, Edip, *İslam Hukukunda Evliliğin Sona Ermesi Bağlamında Talâk Sûresi'nin Tahlili* (Yayınlanmamış Yüksek Lisans Tezi), Düzce Üniversitesi Sosyal Bilimler Enstitüsü, 2021.

Koschaker, Paul, Ayiter, Kudret, *Modern Özel Hukuku Giriş Olarak Roma Hukukunun Ana Hatları,* Üniversitesi Hukuk Fakültesi Yayınları, Sevinç Matbaası, Ankara 1977.

Köse, Saffet, "İslâm Hukukuna Göre Evlenmede Velâyet", *İslâm Hukuku Araştırmaları Dergisi,* Sayı, 3, 2003.

_____, Saffet, Köse, Hz. Ömer'in Bazı Uygulamaları Bağlamında Ahkâmın Değişmesi Tartışmalarına Bir Bakış, *İslam Hukuku Araştırmaları Dergisi, Sayı, 7, 2006, ss. 13–50.*

_____, "Misyâr Nikâhı Kur'ân ve Sünnetin Çizdiği Aile Modeli Çerçevesinde Bir Yaklaım", *İslâm Hukuku Araştırmaları Dergisi,* sy.13, 2009, s. 13-34.

el-Kudûrî, Ebu'l-Hasen Ahmed b. Muhammed, Muhtasaru'l-Kudûrî fi'l-Fıkhı'l-Hanefî, Tahkik, eş-Şeyh Kamil Muhammed Avîda, Dâru'l-Kütübi'l-İlmiyye, Beyrut 1418/1997

Kur'an-ı Kerim Meali, Hazırlayanlar, Halil Altuntaş, Muzaffer Şahin, 12. Bs., Diyanet İşleri Başkanlığı Yayınları, Ankara 2011.

Kurtubî, Ebû Abdullah Muhammed b. Ahmed b. Ebî Bekir, *el-Câmiu li-Ahkâmi'l-Kur'an,* I-XXIV, Beyrut 2006.

el-Kuşeyrî en-Neysâbûrî, Ebu'l-Husyen Müslim b. el-Haccâc, *Câmiu's-Sahîh,* Dâr-u Tayyibe, Riyâd, 1427/2002.

Mâlik b. Enes, *el-Muvattâ,* I-II, Dâru'l-garbi'l-İslâmî, Beyrut 1417/1997

Mâverdî, Ebu'l-Hasan Ali b. Muhammed, *el-Hâvi'l-kebîr,* Thk. Ali Muhammed Muavvad-Âdil Ahmed Abdülmevcûd, I- XVIII, Dâru'l-kütübi'l-ilmiyye, Beyrut 1414/1994.

Mergînânî, Burhâneddîn Ebu'l-Hasan Ali b. Ebî Bekir, *el-Hidâye şerh-u bidâyeti'l-mübtedî,* I-IV, Thk. Ahmed Câd, Dâru'l-hadîs, Kahire 1429/2008.

Mevsılî, Abdullah b. Mahmûd b. Mevdûd, *el-İhtiyar, li Ta'lîli'l-muhtar,* I-V, Beyrut, Dâru'l-kütübi'l-ilmiyye, t.y.

el-Meydânî, Abdu'l-Ganî el-Ganîmî el-Meydânî, *el-Lübâb fî Şerhi'l-Kitab,* I-IV, Tahkîk, Ahmed Câd, Dâru'l-hadîs, Kahire 1430/2008.

Nevevî, Ebû Zekeriyya Muhyiddîn b. Şeref, *Ravdatü't-tâlibîn,* I-VIII, Thk. Âdil Ahmed Abdulmevcûd-Ali Muhammed Muavvad, I-VIII, Dâru'l-kütübi'l-ilmiyye, Beyrut 1423/2003,

_____, Ebû Zekeriyya Muhyiddîn b. Şeref, I-XXVIII, *el-Minhâc fî Şerhi Sahîhi Müslim b. Haccâc,* Matbaay-ı mısriyye bi'l-Ezher, Kahire 1989.

en-Nesâî, Ahmed b. Şuayb Ebû Abdurrahman, *Sünenü'n-Nesâî,* Thk. Râid b. Sabri, Dâru'l-hadâra, 3. Bs., Riyâd 1436/2015.

Orum, Fatih, "Kur'an Işığında Küçüklerin Evlendiril (eme)me Meselesi, *İstanbul Üniversitesi İlahiyat Fakültesi Dergisi,* 2009, Sayı: 19, ss. 137-158.

Orum, Fatih, Bayraktar, Zeki, "et-Talâk Sûresinin 4. Âyetindeki ve'l-lâ'î lem Yahidne İfadesinin Anlam ve Yorumu Üzerine", *Ankara Üniversitesi İlahiyat Fakültesi Dergisi,* 2014, cilt: LV, sayı: 1, ss. 35–69.

Öztürk, Said, "Osmanlı Döneminde Konya Ekonomisine Dair Tesbitler", *Osmanlı Döneminde Konya* (editör,Yusuf Küçükdag), Konya Valiligi il Kültür Turizm Müdürlügü, Konya 2003.

Râgıb el-Isbahânî, Huseyn b. Muhammed, *el-Müfredât fî garîbi'l-Kur'an,* İstanbul, Kahraman Yayınları, 1986.

Remlî, Şemseddîn Muhammed b. Ebu'l-Abbâs, *Nihâyetü'l-muhtâc ilâ şerhi'l-minhâc,* I-VIII, 2. bs., Dâru'l-kütübi'l-ilmiyye, Beyrut 1424/2003.

Sahnûn, b. Saîd et-Tenûhî, *el-Müdevvenetü'l-kübrâ,* I-IV, Dârü'l-kütübi'l-ilmiyye, Beyrut 1994.

Serahsî, Şemsü'l-eimme Muhammed Ahmed b. Ebû Sehl, *el-Mebsût,* I-XXXI, Dâru'l-marife, Beyrut 1409/1989.

Şafiî, Muhammed b. İdris, *el-Ümm,* Thk. Rifat Fevzi Abdulmuttalib, I-XI, Dâru'l-vefâ, y.y. 2001.

_____, Ahkâmu'l-Kur'an, thk. Abdu'l-Gani Abdu'l-Hâlık, Mektebetü'l-Hâncî, Kahire, 1414/1994.

Şâbân, Zekiyyüddîn, Trc. İbrahim Kâfi Dönmez, *İslâm Hukuk İlminin Esasları,* Türkiye Diyanet Vakfı Yayınları, Ankara 2018.

Şîrâzî, Ebû İshak İbrahim b. Ali, el-Firûzabâdî, *el-Mühezzeb, fî fıkhi'l-imâm eş-Şafi,* I-III, Dâru'l-kütübü'l-ilmiyye, Beyrut 1416/1995.

Şirbînî, Şemsüddîn Muhammed b. El-Hatîb, *Muğni'l-muhtâc ilâ mağrifeti meâni'l-elfâzi'l-Minhâc,* I-IV, Beyrut, Dârü'l-mağrife, 1418/1997

Tirmizî, Ebû İsa Muhammed b. İsa, *el-Câmiu'l-Kebîr,* I-VI, thk. Beşşâr Avvâd Mağrûf, Dâru'l-garbi'l-İslâmî, Beyrut 1998.

Tûsî, Ebû Cafer Muhammed b. Hasan b. Ali, *el-Mebsût fi'l-fıkhi'l-İmâmiyye,* I-VIII, Beyrut t.y.

Uleyş, Muhammed, *Şerh-u minahi'l-celîl alâ muhtasarı'l-allâmeti'l-halîl,* I-IV, Dersaâdet, t.y, II, 283 vd.

Wensinck, Arent, *Jean, el-Mu'cemü'l-müfehres li elfâzi'l-Hadisi'n-Nebevî,* I-VII, Leiden 1936.

Yaman, Ahmet, *İslâm Aile Hukuku,* İlâhiyat Fakültesi Vakfı, 12. Baskı, İstanbul 2013.

Yavuz, Yunus Vehbi, "Osmanlı Sultanı Muhammed Reşad Döneminde Kocası Kaybolan Kadının Evlenmesine İmkân Veren Fıkhî Hüküm Değişikliği ile İlgili Bir Vesika", *İslâm Hukuku Araştırmaları Dergisi,* sayı, 1, 2003, ss. 79–93.

Sâbûnî, Muhammed Ali, Ravâiu'l-beyan tesîrü ayâti'l-ahkâm mine'l-Kur'an, I-II, 2. Baskı, Beyrut, Mektebetü'l-gazal/Müesseset-ü menâhili'l-irfan, 1980, II, 602.

Temel, Ahmet Vefa, İslâm'ın Asabiyete Bakışı, Uluslararası Yanlış Algılar ve Doğru İslâm Sempozyumu Tebliğleri; 28-30 Ekim 2016 Şanlıurfa/ Türkiye, 2016, ss. 297-309.

Yazır, Elmalılı Hamdi, Hak Dini Kur'an Dili, Eser Neşriyat, 1979, İstanbul.

Yaman, Ahmet, "Zıhâr", DİA, XLIIIV, İstanbul, 2013, ss., 387-390.

Yılmaz, İbrahim, "Kadının Boşama Hakkı Bağlamında Post Modern Bir Yaklaşım Örneği: İftidâ", *İslâm Hukuku Araştırmaları Dergisi,* Sayı: 15, 2010, ss.209–240.

Zemahşerî, Cârullah Ebu'l-Kâsım Mahmud b. Ömer, *el-Keşşâf,* Thk. Adil Ahmed Abdu'l-Mevcud, Ali Muhammed Muavvad, I-VI, Mektebetü'l-abikan, Riyad 1998.

Zuhaylî, Vehbe, *el-Fıkhu'l-İslâm ve Edilletühû,* I-VIII, 2. Bs., Dâru'l-fikr, Dımeşk 1405/1985.

Elektronik Kaynaklar:

Kutsal Kitap: http://kutsal-kitap.net/bible/tr/index.php?id=185&mc=1&sc=161 (Erişim tarihi: 03.08.2017).

https://www.youtube.com/watch?v=XHyOz-kzTF0. (Erişim tarihi, 03.09.2022).

STRATEJİK İŞLETME YÖNETİMİNDE TEKNOLOJİNİN ENDÜSTRİYEL SÜRECİ

Editör
Dr. Bülent AKKOYUN

EĞİTİM
yayınevi

STRATEJİK İŞLETME YÖNETİMİNDE
TEKNOLOJİNİN ENDÜSTRİYEL SÜRECİ
Editör: Dr. Bülent Akkoyun

Genel Yayın Yönetmeni: Yusuf Ziya Aydoğan (yza@egitimyayinevi.com)
Genel Yayın Koordinatörü: Yusuf Yavuz (yusufyavuz@egitimyayinevi.com)
Sayfa Tasarımı: Eğitim Yayınevi Grafik Birimi
Kapak Tasarımı: Eğitim Yayınevi Grafik Birimi

T.C. Kültür ve Turizm Bakanlığı
Yayıncı Sertifika No: 47830

ISBN: 978-625-8223-40-8
1. Baskı, Eylül 2022

Baskı Cilt
Bulut Dijital Matbaa Sanayi Ticaret Limited Şirketi
Musalla Bağları Mah. İnciköy Sok. 1/A Selçuklu / KONYA
Matbaa Sertifika No: 48120

Kütüphane Kimlik Kartı
STRATEJİK İŞLETME YÖNETİMİNDE
TEKNOLOJİNİN ENDÜSTRİYEL SÜRECİ
Editör: Dr. Bülent Akkoyun
630 s., 165x240 mm
Kaynakça var, dizin yok.
ISBN: 978-625-8223-40-8

“Anahtar Kelimeler: Dijital Yönetim, Yönetim Bilişim Sistemleri, Endüstri 4.0 ve Toplum 5.0, Teknoloji Yönetimi”

Copyright © Bu kitabın Türkiye’deki her türlü yayın hakkı Eğitim Yayınevi’ne aittir. Bütün hakları saklıdır. Kitabın tamamı veya bir kısmı 5846 sayılı yasanın hükümlerine göre kitabı yayımlayan firmanın ve yazarlarının önceden izni olmadan elektronik/mekanik yolla, fotokopi yoluyla ya da herhangi bir kayıt sistemi ile çoğaltılamaz, yayımlanamaz.

EĞİTİM
yayınevi

Yayınevi Türkiye Ofis: İstanbul: Eğitim Yayınevi Tic. Ltd. Şti., Atakent mah. Yasemen sok. No: 4/B, Ümraniye, İstanbul, Türkiye

Konya: Eğitim Yayınevi Tic. Ltd. Şti., Şükran mah. Rampalı No: 107, Meram, Konya, Türkiye
+90 332 351 92 85, +90 533 151 50 42
bilgi@egitimyayinevi.com

Yayınevi Amerika Ofis: New York: Egitim Publishing Group, Inc.
P.O. Box 768/Armonk, New York, 10504-0768, United States of America
americaoffice@egitimyayinevi.com

Lojistik ve Sevkiyat Merkezi: Kitapmatik Lojistik ve Sevkiyat Merkezi, Fevzi Çakmak Mah. 10721 Sok. B Blok, No: 16/B, Safakent, Karatay, Konya, Türkiye
sevkiyat@egitimyayinevi.com

Kitabevi Şubesi: Eğitim Kitabevi, Şükran mah. Rampalı 121, Meram, Konya, Türkiye
+90 332 499 90 00
bilgi@egitimkitabevi.com

İnternet Satış: www.kitapmatik.com.tr
+90 537 512 43 00
bilgi@kitapmatik.com.tr

kitapmatik
internetteki kitapçınız
kitapmatik.com.tr

KAYNAKÇA

Fidan A., (2008) "**Tamtamlardan Parmakucu Toplumuna Değişim ve Kültür Anaforu**", Kent Akademisi Dergisi, Yıl 1, Ocak 2008) https://www.kentakademisi.com/tamtamlardan-parmakucu-toplumuna-degisim-ve-kultur-anaforu/1757/ (Erişim Tarihi: 10.10.2021)

FİDAN A., (2007) **Yerel Yönetim Nedir?**, Yerel Yönetim, Türkiye'nin Yerel Yönetim Portali, https://www.yerelyonetim.net/yerel-yonetim-nedir/123/ (Erişim Tarihi: 10.10.2021)

FRIEDMAN, T., (2003) Lexus ve Zeytin Ağacı, Küreselleşmenin Geleceği, 3.bs., İstanbul, Boyner Yayınları.

GADDİS, Tony. (1998). **Virtual reality in the school. Virtual reality and education laboratory**. East Carolina University

OPPENHEİM, Charles (1993). "V**irtual reality and the virtual library. Information Services and Use", S. 3, s. 215-227.**

GLOWNIAK J., **History, structure, and function of the internet, Seminars in Nuclear Medicine,** Volume 28, Issue 2. 1998, Pages 135-144, ISSN 0001-2998, https://doi.org/10.1016/S0001-2998(98)80003-2.

TURI, J., (2014) The sights and scents of the Sensorama Simulator, https://www.engadget.com/2014-02-16-morton-heiligs-sensorama-simulator.html

ŞEKERCİ C., (2017) Uluslararası Sosyal Araştırmalar Dergisi / The Journal of International Social Research, Cilt: 10 Sayı: 54 Yıl: 2017 Volume: 10 Issue: 54 Year: 2017 www.sosyalarastirmalar.com Issn: 1307-9581 http://dx.doi.org/10.17719/jisr.20175434681

İNTERNET KAYNAKLARI

Vikipedi, İnternetin Tarihi, 2022. (Erişim Tarihi: 10.10.2021) https://tr.wikipedia.org wiki/%C4%B0nternetin_tarihi

OKUMA LİSTESİ

FİDAN A., (2012) İd & İd ve **Psikolojiden Sibernetiğe Veri Navigasyonu,** http://www.bilgiagi.net/id-id-ve-psikolojiden-sibernetige-veri-navigasyonu/81866/, (Erişim Tarihi, 31 Temmuz 2012)

FİDAN A., (2013) "**Mekatronik Takviyenin Etik Sorunu**", www.bilgiagi.net, www.yazarportal.com, Ordu Yorum Gazetesi, 29 Nisan 2013. https://www.ahmetfidan.com/mekatronik-takviye-etik-mi/

FİDAN, A.; (2009) **Tarım, Sanayi, Bilgi ve Bilgi Ötesi Toplumu**, TimeTürk, 01/06/2009, https://www.timeturk.com/tr/makale/dr-ahmet-fidan/tarim-sanayi-bilgi-ve-bilgi-otesi-toplumu.html#:~:text=Bilgi%20%C3%B6tesi%20toplumunda%2C%20y%C3%B6netim%20bi%C3%A7imleri,sekt%C3%B6r%20yine%20asimetrik%20hizmetler%20sekt%C3%B6r%C3%BCd%C3%BCr.

FİDAN, A., (2010) **Kent Hafıza Merkezleri ve Kent Hafıza Merkezlerinin İç ve Dış Yapılandırılması ve Kütüphanelerin Geleceği,** https://www.kentakademisi.com/kent-hafiza-merkezleri-ve-kent-hafiza-merkezlerinin-ic-ve-dis-yapilandirilmasi-ve-kutuphanelerin-gelecegi/15834/

FİDAN, A., (2008) **Bilgi Ötesi Toplumunda Gıda ve Beslenme**, YazarPortal, 08/11/2008) https://www.yazarportal.com/bilgi-otesi-toplumunda-gida-ve-beslenme/1627/

FİDAN, A., (2020) **Bir Proaktif Serzeniş: Kodlanmış Korona ve Sosyo Ekonomik Şovu** https://www.altinovagazete.com/bir-proaktif-serzenis-kodlanmis-korona-ve-sosyo-ekonomik-sovu-makale,1501.html

FİDAN, A. (2003) "**Tarım Sanayi ve Bilgi Toplumunda Üretim Ve Tüketim İlişkilerinin İşletme ve Yönetimleri Üzerindeki Etkileri** / Yıl 6 Sayı 62, Şubat 2003. https://www.mevzuatdergisi.com/2003/02a/03.htm, (Erişim Tarihi 01.01.2020)

FİDAN, A.; (2007) **"Elektronik Ortamda Yerel Halkoylaması / Dijital Demokrasi Projesi"** Uluslararası Bilgi Ekonomi ve Yönetim Kongresi, 26-28 Aralık 2007 İstanbul. (International Knowledge, Economy and Management Congress,) (Sunumlu) İstanbul Üniversitesi Çalışma Ekon. ve. End. İlişkileri

FİDAN, A. (2003) **"Değişme Ve Gelişme Sürecinin Örgütler, Yerel Yönetimler Ve Bir Yerel Yönetim Örgütü Olan Belediyeler Üzerindeki Etkileri** / http://www.mevzuatdergisi.com/2003/03a/02.htm, Yıl 6, Sayı 63, Mart 2003. (Erişim Tarihi 29.06.2005)

FİDAN, A., (2014) "**Analitik ve Sistematik Açıdan, Denetim Kavramına Etik ve Evrensel Yaklaşım**", Kent Akademisi Kent Kültürü ve Yönetimi Dergisi, Yıl 7, Sayı: 17 2014

FİDAN, A., (2007) **"Demokrasinin Sonu: Cybersapience İnsan Topluluğu"** Gerçek Belediye Dergisi, Sayı 3, İstanbul Eylül - Ekim 2007.

FİDAN, A., (2014) **"Yerel Demokrasi ve Ötesi, Demokrasi Estetiğinin Prensipleri"** Gerçek Belediye Dergisi, Sayı 2, İstanbul Temmuz-Ağustos 2007

FİDAN, A., (2010) "**Kent Hafıza Merkezlerinde Ergonomik Faktörler**" www.bilgiagi.net / www.yazarportal.com Türkiye'nin İnteraktif Köşe Yazarı Gazetesi ve Yazar Portali 11 Mart 2010

FİDAN, A., (2010) "**E-Kütüphanelerin Veritabanı Sorunsalı**" www.bilgiagi.net / www.yazarportal.com Türkiye'nin İnteraktif Köşe Yazarı Gazetesi ve Yazar Portali 9 Mart 2010

FİDAN, A., (2010) "**Kütüphanelerin Geleceği, Kent Arşivleri ve Kent Hafıza Merkezleri** www.bilgiagi.net / www.yazarportal.com Türkiye'nin İnteraktif Köşe Yazarı Gazetesi ve Yazar Portali 5-6 Mart 2010 "Kent Hafıza Merkezlerinde Ergonomik Faktörler" www.bilgiagi.net / www.yazarportal.com Türkiye'nin İnteraktif Köşe Yazarı Gazetesi ve Yazar Portali 11 Mart 2010

FİDAN, A., (2010) "**Bilgi Ötesi Toplumunu Diğer Çehresi, Esneklik (Sözleşme, İşyeri, Evlilik, İş ve Zaman Esneklikleri)** www.bilgiagi.net / www.yazarportal.com www.kentakademisi.com Türkiye'nin İnteraktif Köşe Yazarı Gazetesi ve Yazar Portali 8 Mayıs 2010

FİDAN, A., (2010) "**Küreselleşme Kıskacında Dillerin Entegrasyonu**" www.bilgiagi.net / www.yazarportal.com www.kentakademisi.com Türkiye'nin İnteraktif Köşe Yazarı Gazetesi ve Yazar Portali 17 Aralık 2008

FİDAN, A., (2008) "**Bilgi Ötesi Toplumunda Gıda ve Beslenme"** www.bilgiagi.net / www.yazarportal.com www.kentakademisi.com Türkiye'nin İnteraktif Köşe Yazarı Gazetesi ve Yazar Portali 8 Kasım 2008

FİDAN, A., (2008) "**Enerji Transferinde Kablonun Sonu**" www.bilgiagi.net / www.yazarportal.com www.kentakademisi.com Türkiye'nin İnteraktif Köşe Yazarı Gazetesi ve Yazar Portali 4 Şubat 2008

FİDAN, A., (2008) "**Nano Robotların Yapay DNA yı Kopyalaması Üzerine** www.bilgiagi.net / www.yazarportal.com www.kentakademisi.com Türkiye'nin İnteraktif Köşe Yazarı Gazetesi ve Yazar Portali 25 Ocak 2008

FİDAN, A., (2012) "**(a)Sosyal Medyanın Transformasyonu ve İletişimde Mikromedya Süreci**", www.bilgiagi.net, www.yazarportal.com, Ordu Yorum Gazetesi, 10 Haziran 2013.

KAYNAKÇA

Agarwal, S. and Dutta, T. (2015). Neuromarketing and consumer neuroscience: current understanding and the way forward. Decision, 42(4), 457–462.

Boyd, D. and Crawford, K. (2012). Critical Questions for Big Data. Provocations for a Cultural, Technological and Scholarly Phenomenon. Information, Communication & Society, 15(5), 262–279.

Cosic, D. (2016). Neuromarketing in market research, Interdisciplinary Description of Complex Systems, 14(2), 139–147

Działdowski, A. (2014). Internet Rzeczy – wyzwania dla bezpieczeństwa. Networld, 7–8.

Fabiszewski, D. (2014). Internet (wszech)rzeczy motorem rozwoju gospodarczego. HBR Polska, 7–8.

Fisher, C., Chin, L. and Klitzman, R. (2010). Defining Neuromarketing: Practices and Professional Challenges, Harward Review Psychiatry, 18(4), 230-237.

Gehrke, J. (2012). Quo vadis, data privacy? Annals of the New York Academy of Sciences, 1260(1), 45–54.

Gorgiev, A. and Dimitriadis, N. (2015). Upgrading Marketing Research: Neuromarketing Tools for Understanding Customers. In: T. Tsiakis (Ed.), Trends and Innovations in Marketing Information Systems. IGI Global.

Horst, S. (2016). Using neuroscience to improve ad impact: How new research tools can advance cultural marketing. Journal of Cultural Marketing Strategy, 1(2), 193–202.

Jara, A.J., Parra, M.C. and Skarmeta, A.F. (2014). Participative Marketing: Extending Social Media Marketing Through The Identification and Interaction Capabilities From The Internet of Things. Personal and Ubiquitous Computing, 18, 997-1011.

Kaplan, A.M. (2012). If You Love Something, Let It Go Mobile: Mobile Marketing and Mobile Social Media 4x4. Business Horizons, 55(2), 129–139

Kaplan, A.M. (2016). O Brave New World That Has Such Creatures in: How Digital Media Shape Corporations, Organizations, and Society at Large, içinde The Impact Of The Dıgıtal World On Management And Marketıng, Ed. Grzegorz Mazurek and Jolanta Tkaczyk.

Koç, E. (2020). How can industrial internet of Things (IIoT) Improve Enterprise Productivity?. In: Ed. E. Koç, Internet of Things (IoT) Applications for Enterprise Productivity. IGI Global. Hershey, PA, USA.

Mayer-Schorberger, V. And Cukier, K. (2013). Big Data: A Revolution That Will Transform How We Live, Work, and Think. Houghton: Mifflin Harcourt, Newyork.

McClure, S.M., Li, J., Tomlin, D., Cypert, K.S., Montague, L.M. and Montague, P.R. (2004). Neural correlates of behavioral preference for culturally familiar drinks. Neuron, 44(2), 379–387.

Norman, R. (2001). Service Management: Strategy and Leadership in Servise Management, SMG France.

Oliveira, J.H.C., de, Giraldi, J.d.M.E., Jabbour, C.J.C., Netto, C.F. and Betti, K.C.M. (2015). Improving business innovation and research through the application of neuromarketing with ethics: a framework. International Journal of Business Innovation and Research, 9(1), 52–64.

Plassmann, H., Venkatraman, V., Huettel, S. and Yoon, C. (2015). Consumer Neuroscience: Applications, Challenges, and Possible Solutions. Journal of Marketing Research, 52(4), 427–435.

Popa, L., Selejan, O., Scott, A., Muresanu, D., Balea, M. and Rafila, A. (2015). Reading beyond the glance: eye tracking in neurosciences. Neurological Sciences, 36(5), 683–688.

Porter, M.E. and Heppelmann, J.E. (2015). How Smart, Connected Products Are Transforming Companies. Harvard Business Review, October, 93(10), 97-114.

Ryu, M.W., Kim, J., Lee, S.S. and Song, H.M. (2012). Survey on Internet of Things: Toward Case Study. Smart Computing Review, 2(3), 125-137.

Tylor, L., Cowls, J., Schroeder, R.and Meyer, E. T. (2014). Big Data and Positive Change in the Developing World. Policy & Internet, 6(4), 418–444.

Vongsingthong, S. and Smanchat, S. (2014). Internet of Things: a Review of Applications and Technologies. Suranaree Journal Science and Technology, 21(4), 359-374.

Whitmore, A., Agarwal, A. and Da Xu, L. (2015). The Internet of Things – A Survey of Topics and Trends. Information Systems Frontiers, 17, 261-274.

İNTERNET KAYNAKLARI

Dotinga, R. (2007). MEG Scanners Are Mega Powerful, http://www.wired. com/2007/01/meg-scanners-are-mega-powerful/ (Erişim: 15.02.2020).

Etre.com (2006). Virgin on successful, http://www.etre.com/blog/2006/04/ virgin_on_successful/ (15.04.2020).

Patel, N. (2013). 7 Conversion Lessons Learned from Eye Tracking, https://www. quicksprout. com/2013/08/01/7-conversion-optimization-lessons-learned-from-eye-tracking/ (Erişim: 10.04.2020).

Smivision.com (2013). Case Study Eye Tracking: Shopper Research, http://www. smivision.com/ fileadmin/user_upload/downloads/case_studies/smi_cs_ shopperresearch_etg20.pdf (Erişim: 10.04.2020).

Tobiipro (2016). Eye tracking study of package design led to 15% sales growth, http://www.tobiipro. com/fields-of-use/marketing-consumer-research/ customer-cases/strategir/ (Erişim: 12.04.2020).

Vainio, M. (2015). Consumer neuroscience: usability of brain imaging methods in marketing research. Master's Thesis, University of Turku, http://doria32- kk.lib.helsinki.fi/bitstream/ handle/10024/117364/gradu_2015_Vainio. pdf?sequence=2 (Erişim: 12.03.2020).

KAYNAKÇA

Blunck, E., & Werthmann, H. (2017). Industry 4.0–An opportunity to realize sustainable manufacturing and its potential for a circular economy. In DIEM: Dubrovnik International Economic Meeting (Vol. 3, No. 1, pp. 644-666). Sveučilište u Dubrovniku.

Burmeister, C., Lüttgens, D., & Piller, F. T. (2016). Business model innovation for Industrie 4.0: why the "Industrial Internet" mandates a new perspective on innovation. *Die Unternehmung, 70*(2), s. 124-152.

Carruthers, C., & Jackson , P. (2019). *Data-driven business transformation: how to disrupt, innovate, and stay ahead of the competition.* Sussex: Wilex.

Cordon , C., Garcia- Mila , P., Vilorina, T. F., & Caballero, P. (2016). *Strategy is Dijital.* Switzerlad: Springer International Publishing.

Deloitte. (2013). The digital transformation of costumer services. Deloitte.

Fleisch, E., Weinberger, M., & Wortmann, F. (2015). Geschäftsmodelle im Internet der Dinge. Schmalenbachs Zeitschrift für betriebswirtschaftliche Forschung, 67(4), 444-465.

Klein , M. (2020). İşletmelerin Dijital Dönüşüm Senoryaları- Kavramsal Bir Model Önerisi. *Elektronik Sosyal Bilimler Dergisi, 19*(74).

Klein, M. (2019). Geniş Kapsamlı Dijital Dönüşüm Yaklaşımı – Dünya 4.0. Bayrak, Meydanoğlu, E. S. & Klein, M. & Kurt, D. Dijital Dönüşüm Trendleri, İstanbul: Filiz.

Kofler, T. (2018). Digitale Transformation in Unternehmen. In N. Höhne, D. Méndez, K. B. Zimmer (Ed.), ZD.B DIGITAL DIALOGUE POSITIONSPAPIER.

Matyssek, T. (2017). Geschäftsmodelle im Internet der Dinge. In Digitale Transformation von Geschäftsmodellen (s. 159-178). Wiesbaden: Springer Gabler.

Osterwalder, A., Pigneur, Y., Oliveira, M. A. Y., & Ferreira, J. J. P. (2011). Business Model Generation: A handbook for visionaries, game changers and challengers. African journal of business management, 5(7), 22-30.

Plass C. (2018) Wie digitale Geschäftsprozesse und Geschäftsmodelle die Arbeitswelt verändern. In: G.Maier, G.Engels, E.Steffen (Ed.), Handbuch Gestaltung digitaler und vernetzter Arbeitswelten. Springer Reference Psychologie. Berlin, Heidelberg: Springer

Porter, M. E., & Heppelmann, J. E. (2015). How smart, connected products are transforming competition. Harvard business review, 92(11), 64-88.

Rogers, D. L. (2016). *Dijital Transformation Playbook.* New York Chichester, West Sussex: Columbia University Press.

Schuh, G., Anderl, R., Gausemeier, J., ten Hompel, M., & Wahlster, W. (2017). Industrie 4.0 Maturity Index. Managing the Digital Transformation of Companies. Munich: Herbert Utz.

Staffen, S., & Schoenwald, L. (2016). Leading in the Context of the Industrial Revolution. Capgemini. Retrieved from https://www.capgemini.com/consulting-de/wpcontent/uploads/sites/32/2017/08/resouces_leader_40_industrial_revolution.pdf (Erişim: Aralık 2019)

Stelzer, D. (2004). Produktion digitaler Güter. In A. Brassler, H. Corsten (Ed.), Entwicklungen im Produktionsmanagement (s. 233-250). München.

Swaminathan, A., & Meffert , J. (2017). *Dİjital @Scale* . Hoboken: New Jersey: Wiley & Sons, Inc.

TDK. (2022). *TDK Sözlük*. https://sozluk.gov.tr/: https://sozluk.gov.tr/ adresinden alındı

Telli , G., & Altun, D. (2020). Dijital Dönüşüm Nasıl Gerçekleşir? G. Telli, & S. Aydın içinde, *Dijital Dönüşüm* (s. 55-77). İstanbul: Maltepe Üniversitesi Kitapları.

Westerman, G., Bonnet, D., & Mcafee , A. (2014). *Leading Dijital.* Boston: Harward Business Review Press.

KAYNAKÇA

Avram, M.-G. (2014). Advantages and challenges of adopting cloud computing from an enterprise perspective. (T. 7.-E. Engineering, Dü.) *Procedia Technology, 12*, s. 529-534. doi:10.1016/j.protcy.2013.12.525

Banger, G. (2018). *Endüstri 4.0 ve Akıllı İşletme* (2. b.). Ankara: Dorlion Yayınları.

Borek, A., & Prill, N. (2021). *Veri ve Yapay Zekâyla Dijital Dönüşüm: İşletmelerde Dijital Dönüşüm, Makine Öğrenimi ve Yapay Zekâ.* (D. Gülmez Aydın, M. Demirekin, & Ö. N. Küskün, Çev.) İstanbul: The Kitap.

Bughin, J., Seong, J., Manyika, J., & Joshi, R. (2018). *Notes from the AI Ffrontier Modeling the Impact of AI on the World Economy.* McKinsey & Company. 06 25, 2022 tarihinde https://www.mckinsey.com/~/media/McKinsey/Featured%20Insights/Artificial%20Intelligence/Notes%20from%20the%20frontier%20Modeling%20the%20impact%20of%20AI%20on%20the%20world%20economy/MGI-Notes-from-the-AI-frontier-Modeling-the-impact-of-AI-on-the-world-ec adresinden alındı

Caner, S., & Bhatti, F. (2020). A Conceptual Framework on Defining Businesses Strategy for Artificial Intelligence. *Contemporary Management Research, 16*(3), s. 175-206.

Catlin, T., Lorenz, J.-T., Sternfels, B., & Willmott , P. (2017). *A Roadmap for a Digital Transformation.* 06 25, 2022 tarihinde Mckinsey.com: https://www.mckinsey.com/cl/~/media/ClientLink/A%20Roadmap%20for%20a%20Digital%20Transformation/A-roadmap-for-a-digital-transformation.pdf adresinden alındı

Chan, J. O.-P. (2020). Digital Transformation in the Era of Big Data and Cloud Computing. *International Journal of Intelligent Information Systems, 9*(3), s. 16-23. doi: 10.11648/j.ijiis.20200903.11

Cordon, C., Garcia-Milà, P., Vilarino, T. F., & Caballero, P. (2016). *Strategy is Digital: How Companies Can Use Big Data in the Value Chain.* Switzerland: Springer.

Çelik, K. (2012). Bulut Bilişim Teknolojileri. *Bartın Üniversitesi İktisadi ve İdari Bilimler Fakültesi Dergisi, 12*(24). doi:10.47129/bartiniibf.1019898

DalleMule, L., & Davenport, T. H. (2021). Nasıl Bir Veri Stratejisi İzliyorsunuz? *HBR'S 10 Must Reads: Dijital Dönüşüm* (Ü. Şensoy, Çev., s. 57-77). içinde İstanbul: Optimist Yayınları.

Dalmış, A. B. (2019). İşletmelerin Stratejik Yönetiminde Sosyal Ekonomik Ağların Önemi. *Anemon Muş Alparaslan Üniversitesi Sosyal Bilimler Dergisi, 7*(1), s. 125-134. https://doi.org/10.18506/anemon.418462 adresinden alındı

Davenport, T. H., & Redman, T. C. (2021). Dijital Dönüşüm Dört Alandaki Yeteneklere Dayanır. *HBR's 10 Must Read: Dijital Dönüşüm* (Ü. Şensoy, Çev., s. 227-234). içinde İstanbul: Optimist Yayınları.

Devasena, C. L. (2014). Impact Study of Cloud Computing on Business Development. *Operations Research and Applications: An International Journal, 1*(1).

DK. (2021). *Teknoloji Nasıl Çalışır: Görsel Olarak Açıklanan Gerçekler.* (A. F. Yıldırım, Çev.) İstanbul: Alfa Yayınları.

Echberria, A. L. (2021). *A Digital Framework for Industry 4.0: Managing Strategy.* New York: Palgrave Macmillan.

Finlay, S. (2014). *Predictive Analyitcs, Data Mining and Big Data: Myths, Misconceptions and Methods.* New York: Palgrave Macmillan.

Fitzgreald, M., Kruschwitz, N., Bonnet, D., & Welch, M. (2013). *Embracing Digital Technology: A New Strategic Imperative.* MIT Sloan Management Review.

Fountaine, T., Mccarth, B., & Saleh, T. (2021, Mayıs). Yapay Zekâyı Ölçeklendirmek. *Harvard Business Review Türkiye*.

Gobble, M. M. (2018). Digital Strategy and Digital Transformation. *Research-Technology Management, 61*(5), s. 66-71. doi:10.1080/08956308.2018.1495969

Greenway, A., Terrett, B., Bracken, M., & Loosemore, T. (2021). *Dgital Transformation at Scale: Why the Strategy is Deliver.* London Publishing Partnersip.

Iansiti, M., & Lakhani, K. R. (2021). Yapay Zekâ Çağında Rekabet. *HBR'S 10 Must Reads: Dijital Dönüşüm* (Ü. Şensoy, Çev., s. 79-98). içinde İstanbul: Optimist Yayınları.

IBM. (tarih yok). *IBM: Big Data Analytics*. 06 20, 2022 tarihinde IBM: https://www.ibm.com/analytics/big-data-analytics adresinden alındı

ITIL. (2020). *Digital and IT Strategy.* AXELOS.

Kavadias, S., Ladas, K., & Loch, C. (2021). Dönüştürücü İş Modeli. *HBR's 10 Must Read: Dijital Dönüşüm* (Ü. Şensoy, Çev., s. 25-38). içinde İstanbul: Optimist Yayınları.

Keding, C. (2020). Understanding the Interplay of Artificial Intelligence and Strategic Management: Four Decades of Research in Review. *Management Review Quarterly*. doi:10.1007/s11301-020-00181-x

Kelleher, J. D., & Tierney, B. (2020). *Veri Bilimi.* (O. Öztürk, Çev.) İstanbul: Tellekt.

Lakhani, K. R. (2022). *Yapay Zeka Çağında Rekabet - Algoritmaların ve Ağların Yönettiği Bir Dünyada Strateji ve Liderlik.* (T. Gezer, Çev.) AirACT Yayınları.

Marr, B. (2017). *Veri Stratejisi: Büyük Veri ve Nesnelerin İnterneti Nasıl Kâr Getirir?* (B. Gündüz, Çev.) İstanbul: MediaCat.

Marr, B. (2021). *Yapay Zekâ Devrimi: Dijital Dönüşüm İşinizi Nasıl Etkileyecek.* (Ü. Şensoy, Çev.) İstanbul: Akbank Yayınları.

Marston, S., Li, Z., Bandyopadhyay, S., Zhang, J., & Ghalsasi, A. (2011). Cloud computing: The business perspective. *Decision Support Systems*, s. 176-189. doi:10.1016/j.dss.2010.12.006

Matt, C., Hess, T., & Benlian, A. (2015). Digital Transformation Strategies. *Business & Information Systems Engineering, 57*(5), s. 339-343. doi:10.1007/s12599-015-0401-5

McDonald, M. P. (2012, November). Digital Strategy Does Not Equal IT Strategy. *Harvard Business Review* . 06 19, 2022 tarihinde https://hbr.org/2012/11/digital-strategy-does-not-equa adresinden alındı

Mithas, S., Murugesan, S., & Seetharaman, P. (2019). What is Your Artificial Intelligence Strategy? *IT Professional*.

Mohanty, S., & Vyas, S. (2018). *How to Compete in the Age od Artificial Intelligence: Implementing a Collaborative Human-Machine Strategy for Your Business.* New York: Apress.

Neeley, T., & Leonardi, P. (2022, Mayıs). Dijital Düşünce Yapısı Nasıl Geliştirilir? *Harvard Business Review Türkiye*. https://hbrturkiye.com/dergi/dijital-dusunce-yapisi-nasil-gelistirilir adresinden alındı

Newman, D., & Blanchard, O. (2020). *İnsan ve Makine: Makinelerle Ortaklığımızın Geleceği.* (F. Kılınçarslan, Çev.) İstanbul: Orenda.

Ng, A. (2020, July). *AI Transformation Playbook: How to Lead Your Company into the AI Era.* 07 04, 2021 tarihinde Landing AI: https://landing.ai/wp-content/uploads/2020/05/LandingAI_Transformation_Playbook_11-19.pdf adresinden alındı

Pflaum, A. A., & Gölzer, P. (2018). The IoT and Digital Transformation: Toward the Data-Driven Enterprise. *IEEE Pervasive Computing*.

Rouhiainen, L. (2020). *Yapay Zekâ: Geleceğinizle İlgili Bugün Bilmemiz Gereken 101 Şey.* (T. D. Odabaşı, Çev.) İstanbul: Pegasus Yayınları.

Sacolick, I. (2017). *Driving Digital: The Leader's Guide to Business Transformation Through Technology.* New York, Mexcio City: Amacom.

Schwab, K., & Davis, N. (2018). *Dördüncü Sanayi Devrimini Şekillendirmek.* (N. Özata, Çev.) İstanbul: Optimist Yayınları.

Schwertner, K. (2017). Digital Transformation of Business. *Trakia Journal of Sciences, 15*(1), s. 338-393. doi:10.15547/tjs.2017.s.01.065

Siebel, T. M. (2020). *Dijital Dönüşüm: Kitlesel Yok Oluş.* (B. Bayındır, D. Yengin, & T. Bayrak, Çev.) İstanbul: Paloma.

Tomaszewski, A. (2021). Can Digital Transformation be Measured From a Strategic Perspective? Some Evidence Based on Content Analysis in The Banking and Clothing Industries. *e-mentor*, 53-63.

Tunç, B. (2022, Nisan 21). Sentez: Dijital Dönüşüm. *Harvard Business Review Türkiye*.

Van Rijmenam, M. (2014). *Think Bigger: Developing a Succesful Big Data Strategy for Your Business.* New York: American Management Association.

Warner, K. S., & Wäger, M. (2019). Building Dynamic Capabilities for Digital Transformation: An Ongoing Process of Strategic Renewal. *Long Range Planning, 52*, s. 326-349.

Woodard, J., Ramasubbu, N., Tschang, F., & Sambamurthy, V. (2013). Design Capital and Design Moves: The Logic of Digital Business Strategy. *MIS Quarterly, 37*(2), s. 537-564. https://www.jstor.org/stable/43825922 adresinden alındı

Yahoo!finance. (2022, May 13). *Cloud Computing Market Size to Hit US$ 1,614.10 Billion by 2030*. 07 01, 2022 tarihinde Yahoo Finance: https://finance.yahoo.com/news/cloud-computing-market-size-hit-130400802.html#:~:text=According%20to%20Precedence%20Research%2C%20the,17.43%25%20from%202022%20to%202030. adresinden alındı

KAYNAKÇA

Ansar, N., and Baloch, A. (2018). Talent and talent management: definition and issues. IBT Journal of Business Studies, 14(2), 213-230.

Baltaş, A. (2022). Yeteneği Yanlış Yerde Aramak. www.acarbaltas.com

Barber AE (1998) Recruiting Employees: Individual and Organizational Perspectives. Thousand Oaks, CA: SAGE.

Branham, L. (2001). Keeping the People Who Keep You in Business: 24 Ways to Hang on to Your Most Valuable Talent, American Management Association, New York, NY.

Buvat J, Crummenerl C. and Slatter M. (2017). The Digital Talent Gap: Are Companies Doing Enough? Paris: Capgemini Digital Transformation Institute.

Capgemini Digital Transformation Institute and Linkedin (2017). The Digital Talent Gap Report.

Collings, D. G., and Mellahi, K. (2009). Strategic talent management: A review and research agenda. Human Resource Management Review, 19 (4), 304-313.

Demirkan H, Spohrer JC and Welser JJ (2016). Digital innovation and strategic transformation. IT Professional 18(6): 14–18.

European Council. (2020). Shaping Europe's digital future - Council adopts conclusions. Retrieved from https://www.consilium.europa.eu/en/press/pressreleases/2020/06/09/shaping-europe-s-digital-future-council-adoptsconclusions/.

Ferrari, A. (2012). Digital competence in practice: An analysis of frameworks. Sevilla: JRC IPTS, 10, 82116.

Frankiewicz, B. and Chamorro-Premuzic, T. (2020). Digital Transformation Is About Talent, Not Technology. Harvard Business Review, hbr.org

Gagne´, F. (2000), ''Understanding the complete choreography of talent development through DMGT-based analysis'', in Heller, K.A., Monks, F.J., Subotnik, R.F. and Sternberg, R.J. (Eds), International Handbook of Giftedness and Talent, Elsevier Science, Oxford

Gallardo-Gallardo, E., Thunnissen, M., and Scullion, H. (2017). Special issue of International Journal of Human Resource Management. A contextualized approach to Talent Management: Advancing the field. The International Journal of Human Resource Management, 1-4.

Garrow V and Hirsh W. (2008), Talent Management: Issues of Focus and Fit, Public Personnel Management, 37 (3), 389-402.

Gilch, P. M., and Sieweke, J. (2021). Recruiting digital talent: The strategic role of recruitment in organisations' digital transformation. German Journal of Human Resource Management, 35(1), 53-82.

Kane, G.C., Phillips, A.N., Copulsky, J.R. and Andrus, G.R. (2019). The Technology Fallacy: How People Are the Real Key to Digital Transformation, MIT Sloan Management Review, The MIT Press Cambridge, Massachusetts London, England.

Karaboga, T., Gürol, Y. D., Binici, C. M., and Sarp, P. (2020). Sustainable Digital Talent Ecosystem in the New Era: Impacts on Businesses, Governments and Universities. Istanbul University Journal of the School of Business Administration, 49(2).

McKinsey and Company (2020) Dijital Çağda Türkiye'nin Yetenek Dönüşümü Raporu.

Michaels, E., H. Handfield-Jones, and B. Axelrod. 2001. The War for Talent. Watertown, MA: Harvard Business School Press.

Lewis, R. E., and Heckman, R. J. (2006). Talent management: A critical review. Human Resource Management Review, 16(2), 139-154.

Loebbecke C and Picot A (2015) Reflections on societal and business model transformation arising from digitization and big data analytics: A research agenda. The Journal of Strategic Information Systems 24(3): 149–157.

Martínez-Morán, P. C., Fernández-Rico Urgoiti, J. M., Díez, F., and Solabarrieta, J. (2021). The Digital Transformation of the Talent Management Process: A Spanish Business Case. Sustainability, 13(4), 2264.

Nair, K. (2019). Overcoming today's digital talent gap in organizations worldwide. Development and Learning in Organizations: An International Journal.

Nurulpaik, I., Purnama, W., and Ardiansyah, N. P. (2022, March). Development of Vocational School Facilities for Teachers to Prepare Graduates with Digital Talent and Employability Skills. In 4th International Conference on Innovation in Engineering and Vocational Education (ICIEVE 2021) (pp. 193-197). Atlantis Press.

Orlikowski, W.J., and Scott, S.V. (2008). Sociomateriality: Challenging the separation of technology, work and organization. Academy of Management Annals, 2(1), 433–474.

Pandita, D. (2019). Talent acquisition: analysis of digital hiring in organizations. SAMVAD, 18, 66-72.

Petter, S., Barber, D., Barber, C. S., and Berkley, R. A. (2018). Using online gaming experience to expand the digital workforce talent pool. MIS Quarterly Executive, 17(4).

Powell, M., Duberley, J., Exworthy, M., Macfarlane, F., and Moss, P. (2013). Has the British National Health Service (NHS) got talent? A process evaluation of the NHS talent management strategy?. Policy Studies, 34(3), 291-309.

Schiemann, W. A. (2014). From talent management to talent optimization. Journal of World Business, 49(2), 281-288.

Schuler, R. S., Jackson, S. E., and Tarique, I. (2011). Global talent management and global talent challenges: Strategic opportunities for IHRM. Journal of World Business, 46(4), 506-516.

Sen, S. (2010). Talent Management. Society Publishing. Canada.

Srivastava R., Palshikar G. K., and Pawar S. (2015, April). Analytics for improving talent acquisition processes. In International Conference on Advanced Data Analysis, Business Analytics and Intelligence, ICADABAI 2015.

Tansley, C. (2011). What do we mean by the term "talent" in talent management?. Industrial and commercial training.

Ulrich, D., Brockbank, W., Johnson, D., Sandholtz, K. and Younger, J. (2009). İK Yetkinlikleri. Türk Telekom Akademi. Hümanist Kitap Yayıncılık. Çeviri Editörleri: Pelin Yılmaz Urgancılar, Menekşe Polatcan Serbest.

Wiblen, S., and Marler, J. H. (2021). Digitalised talent management and automated talent decisions: the implications for HR professionals. The International Journal of Human Resource Management, 32(12), 2592-2621.

KAYNAKÇA

Afzal, M. (2022). How to Motivate Learners in an Online Learning Environment. https://edly.io/blog/how-to-motivate-learners-in-an-online-learning-environment/

Akbaba, S. (2006). Eğitimde Motivasyon. *Kazım Karabekir Eğitim Fakültesi Dergisi*, 13, 343-361.

Akyüz, H. İ. ve Numanoğlu, G. (2020). Üniversite Öğrencilerinin E-öğrenme Ortamlarına İlişkin Hazırbulunuşluk ve Beklentileri (Kastamonu Üniversitesi Örneği). *Online Journal of Mathematics, Science and Technology Education (OJOMSTE)*, 1(1), 1-16.

Al-Fraihat, D., Joy, M., & Sinclair, J. (2017). Identifying Success Factors for E-learning in Higher Education. In ICEL 2017- Proceedings of the 12th International Conference Learning (pp. 247-255). Orlando, Florida, USA: Academic Conferences and Publishing Limited.

Bahadır F. (2020). Raylı Sistemler Programı Öğrencilerinin E-Öğrenmeye Hazırbulunuşluklarının İncelenmesi: Refahiye Meslek Yüksekokulu örneği. *Yükseköğretim ve Bilim Dergisi*, 10(2), 310-317.

Bayındır, N. (2021). Çavrimiçi Öğretim Sürelerinde Motivasyon Faktörü. *Gaziantep Üniversitesi Eğitim Bilimleri Dergisi*, 5(2), 291-303.

Bayraktar, H. H. (2015). Sınıf Yönetiminde Öğrenci Motivasyonu ve Motivasyonu Etkileyen Etmenler. *Turkish Studies International Periodical For The Languages, Literature and History of Turkish or Turkic*. 10(3), 1079-1100.

Bingöl, D. (1997). *Personel Yönetimi*. İstanbul: Beta Yayınevi.

Bolliger, D., & Martindale, T. (2004). Key Factors for Determining Student Satisfaction in Online Courses. *International Journal on E-Learning*, 3(1), 61-67.

Borich, G. D. (2017). *Etkili Öğretim Yöntemleri*. Sekizinci Basımdan Çeviri. Çeviri Editörü: Prof. Dr. M. Bahaddin Acat. Ankara: Nobel Akademik Yayıncılık.

Bozanoğlu, İ. (2005). Bilişsel Davranışçı Yaklaşıma Dayalı Grup Rehberliğinin Güdülenme, Benlik Saygısı, Başarı ve Sınav Kaygısı Düzeylerine Etkisi. *Ankara Üniversitesi Eğitim Bilimleri Fakültesi Dergisi*, 38(1), 17-42.

Bright, G. W. (1983). Explaining the Efficiency of Computer Assisted Instruction, *AEDS Journal (EJ284239)*, 16(3), 144-152.

Chiu, T. K. F. (2021). Applying the Self-determination Theory (SDT) to Explain Student Engagement in Online Learning During the COVID-19 Pandemic. *Journal of Research on Technology in Education*, 54(1), 14-30.

Cohen, E. B. and Nycz, M. (2006). Learning Objects and E-learning: An Informing Science Perspective. Interdisciplinary. *Journal of Knowledge and Learning Objects*, 2, 23–34.

Cull, S., Reed, D. and Kirk, K. (2010). 2010 Workshop, Teaching Geoscience Online - A Workshop for Digital Faculty. Teaching Geoscience Online. https://serc.carleton.edu/NAGTWorkshops/online/motivation.html

Çakmak, M. ve Ercan, L. (2006). Etkili Öğretim Sürecinde Deneyimli Öğretmenler ve Öğretmen Adaylarının Motivasyon Konusunda Görüşleri. *Gazi Eğitim Fakültesi Dergisi*, 26(3), 133-143.

Çetin, Ü. ve Mahiroğlu, A. (2008). ARCS Motivasyon Modeli Uyarınca TasarlanmıĢ Eğitim Yazılımının Öğrencilerin Akademik Başarısına ve Öğrenmenin Kalıcılığına Etkisi. *Ahi Evran Üniversitesi Kırşehir Eğitim Fakültesi Dergisi (KEFAD),* 9(3), 101-112.

Deci, E. L. and Flaste, R. (1995). *Why We Do what We Do*. USA: Penguin Publishing Group

Dede, Y. (2003). ARCS Motivasyon Modelinin Öğrencilerin Matematiğe Yönelik Motivasyonlarına Etkisi. *Pamukkale Üniversitesi Eğitim Fakültesi Dergisi*, 2(14), 173-182.

Dede, Y. (2003b). ARCS Motivasyon Modeli ve Öge Gösterim Teorisine (Component Display Theory) Dayalı Yaklaşımın Öğrencilerin Değişken Kavramını Öğrenme Düzeylerine ve Motivasyonlarına Etkisi. Doktora Tezi. Ankara: Gazi Üniversitesi Eğitim Bilimleri Enstitüsü Ortaöğretim Fen ve Matematik Alanları Eğitimi Ana Bilim Dalı Matematik Öğretmenliği Bilim Dalı.

Dede, Y. ve Argün, Z. (2004). Öğrencilerin Matematiğe Yönelik İçsel ve Dışsal Motivasyonlarının Belirlenmesi. *Eğitim ve Bilim*, 29(34), 49-54.

Deimann, M. and Bastiaens, T. (2010). The Role of volition in Distance Education: An Exploration of its Capacities. *The International Review of Research in Open and Distributed Learning*, 11(1), 1-16.

Demir, Ö. (2015). Öğrencilerin ve Öğretim Elemanlarının E-öğrenmeye Hazırbulunuşluk Düzeylerinin İncelenmesi: Hacettepe Üniversitesi Eğitim Fakültesi örneği. Ankara: Yüksek Lisans Tezi. Hacettepe Üniversitesi.

Dilekmen, M. ve Ada, Ş. (2005). Öğrenmede Güdülenme. *Kazım Karabekir Eğitim Fakültesi Dergisi*, 11, 113-123.

Dinçer, S. ve Doğanay, A, (2016). Öğretim Materyaline İlişkin Motivasyon Ölçeği (ÖMMÖ) Türkçe Uyarlama Çalışması. *İlköğretim Online*, 15(4), 1131-1148.

Dursun, Ö. Ö. ve Aydın, C. H. (2011). E-öğrenme Ortamlarında İletişimci Dili. İçinde Demirci, B.B., Yamamoto, G. T., Demiray, U. (Editörler), *Türkiye'de E-öğrenme Gelişmeler ve Uygulamalar II* (s. 61-74). Eskişehir: Anadolu Üniversitesi Basımevi.

Efil, İ. (1999). *İşletmelerde Yönetim ve Organizasyon*. İstanbul: Alfa Basım Yayım Dağıtım.

Eren, E. (2010). *Örgütsel Davranış ve Yönetim Psikolojisi*. Beta Yayınevi: İstanbul.

Ergül, H. (2006). Çevrimiçi Eğitimde Akademik Başarıyı Etkileyen Güdülenme Yapıları. *The Turkish Online Journal of Educational Technology – TOJET*, 5(1), 124-128.

Fidan, N. (1997.) *Okulda Öğrenme ve Öğretme*. Ankara: Alkım Yayınevi.

Finseth, C. (2017). Teach Like a Gamer. Adapting the Intructioanl Design of DİGİTAL Role-Playing Games. North Carolina: McFarland& Company Inc. Publishers.

Francom, G. and Reeves, C. T. (2010). A Significant Contributor to the Field of Educational Technology. *Educational Technology*, 50(3), 55-58.

Gagne, R. M. (1997). Mastery Learning and Instructional Design. *Performance Improvement Quarterly*, 10(1), 8-19.

Gökcül, M. (2007). Keller'ın ARCS Güdülenme Modeline Dayalı Bilgisayar Yazılımının Matematik Öğretiminde Başarı ve Kalıcılığa Etkisi. Yüksek Lisans Tezi. Adana: Çukurova Üniversitesi Sosyal Bilimler Enstitüsü Bilgisayar ve Öğretim Teknolojileri.

Gülbahar, Y. (2012). E-Öğrenme Ortamlarında Katılımcıların Hazırbulunuşluk ve Memnuniyet Düzeylerinin Ölçülmesi İçin Ölçek Geliştirme Çalışması. *Journal of Faculty of Educational Sciences*, 45(2), 119-137.

Güney, S. (2012). *Örgütsel Davranış*. 2. Basım. Ankara: Nobel Akademik Yayıncılık.

Harasim, L. M. (1990). *Online Education : Perspectives on a New Environment.* New York: Praeger.

Hodges, C. (2004). Designing to Motivate: Motivational Techniques to Incorporate in E-learning Experiences. *The Journal of Interactive Online Learning*, 2(3), 1-7.

Hung, M., Chou, C., Chen, C. and Own, Z. (2010). Learner Readiness for Online Learning: Scale Development and Student Perceptions. *Computers & Education*, 55, 1080-1090.

Hatırlı, Y. ve Duran, Y. (2015). Öğrenmede Motivasyonu Etkileyen Faktörlerin Belirlenmesi: Isparta Meslek Yüksekokulu Öğrencileri Üzerine Bir Uygulama. *International Journal of Social Sciences and Education Research,* 4(2), 330-343.

İbicioğlu, H. ve Antalyalı, Ö. L. (2005). Uzaktan Eğitimin Başarısında İmkan, Algı, Motivasyon ve Etkileşim Faktörlerinin Etkileri: Karşılaştırmalı Bir Uygulama. *Ç. Ü. Sosyal Bilimler Enstitüsü Dergisi*, 14(2), 325-338.

Karataş, K., Ardıç, T. ve Kaya, İ.(2016). ARCS Motivasyon Modeline Dayalı Öğretim Ölçeği Geçerlik ve Güvenirlik Çalışması. *Kastamonu Eğitim Dergisi*, 24(4), 1821-1838.

Keller, J. M. (1979). Motivation and Instructional Design: A Theoretical Perspective. *Journal of Instructional Development*, 2, 26-34.

Keller, J. M. (1987). Strategies for Stimulating the Motivation to Learn. *Performance and Instruction*, 26(8), 1-7.

Keller, J. M. and Suzuki, K. (1988). Use of the ARCS Motivation Model in Courseware Design. In D. H. Jonassen (Ed.), *Instructional designs for microcomputer courseware* (pp. 401–434). Lawrence Erlbaum Associates, Inc.

Keller, J. M. (2010). *Motivational Design For Learning and Performance: The ARCS Model Approach.* New York, NY: Springer.

Keser, A. (2006). *Çalışma Yaşamında Motivasyon* (1. Baskı). İstanbul: Alfa Aktüel Yayınları.

Koçel, T. (1998). *İşletme Yöneticiliği*. İstanbul: Beta Yayınevi.

Laçinbay, K. (2018). ARCS Motivasyon Modelinin Görsel Sanatlar Öğretmen Adaylarının Motivasyonlarına Tutumlarına ve Çalışmalarına Etkisi. Doktora Tezi. Ankara: Gazi Üniversitesi Eğitim Bilimleri Enstitüsü Güzel Sanatlar Eğitimi Ana Bilim Dalı Resim-İş Eğitimi Bilim Dalı.

Lazowski, R. A. and Hulleman, C. S. (2016). Motivation Interventions in Education: A Meta-analytic Review. *Review of Educational Research*, 86(2), 602–640.

Lee, B. C., Yoon, J. O. and Lee, I. (2009). Learners' Acceptance of E-Learning in South Korea: Theories and Results. *Computers & Education*, 53(4), 1320–1329.

Mercado, C. (2008). Readiness Assessment Toll for an E-learning Environment Implemantation (Special Issue). *International Journal of The Computer, The Internet and Management*, 16(3), 18.1-18.11.

Middleton, J. and Spanias, P. (1999). Motivation for Achievement in Mathematics: Findings, Generalizations and Criticisms of The Research. *Journal for Research in Mathematics Education*, 30(1), 65-88.

Nistor, N., English, S., Wheeler, S. and Jalobeanu, M. (2003). *Toward the Virtual University*. Greenwich: Information Age Publishing.

Oliver, R. (2001). Assuring the Quality of Online Learning in Australian Higher Education. In M. Wallace, A. Ellis, & D. Newton (Eds.), Proceedings of Moving Online II Conference (pp. 222-231). Lismore: Southern Cross University.

Oral, B. (2011). *Öğrenme Öğretme Kuram ve Yaklaşımları*. Ankara: Pegem Akademi.

Özaydınlık, B. K. ve Aykaç, N. (2013). Sosyal Bilgiler Öğretmeni Adaylarının Güdülenme Kaynakları ve Sorunları. *Mersin Üniversitesi Eğitim Fakültesi Dergisi*, 9(3), 41-55.

Paris, S. G. and Turner, J. C. (1994). Situated Motivation. In P. R. Pintrich, D. R. Brown & C. E. Weinstein (Eds.), *Student Motivation, Cognition, And Learning: Essays In Honor of Wilbert J. Mckeachie* (Pp. 213-237). Hillsdale, NJ: Lawrence Erlbaum.

Pekrun, R., Lichtenfeld, S., Marsh, H. W., Murayama, K. and Goetz, T. (2017). Achievement Emotions and Academic Performance: Longitudinal Models of Reciprocal Effects. *Child Development*, 88(5), 1653–1670.

Pintrich, P. R. And Schunk, D. H. (1996). *Motivation in Education*. New Jersey: Prentice-Hall Inc.

Reiser, R. A. (2012). What Field Did You Say You Were in. In R. A. Reiser & J. V. Dempsey (Eds.). *Trends and Issues in Instructional Design and Technology*. 3rd Edition. Boston: Pearson Education.

Robbins, S. P. and Judge, T. A. (2012). *Örgütsel Davranış*. 14. Basımdan Çeviri. Çeviri Editörü: Prof. Dr. İnci Erdem. Ankara: Nobel Akademik Yayıncılık.

Salı, J. B. (2002). Bilgisayar Destekli Öğretimde Güdülenme Kaynağı ve Yetkinlik Düzeyinin Öğrenci Başarı ve Tutumları Üzerindeki Etkisi. Doktora Tezi. Eskişehir: Anadolu Üniversitesi.

Schunk, D. H., Meece, J. L. and Pintrich, P. R. (2014). *Motivation In Education: Theory, Research, and Applications* (4th Ed.). Boston, MA: Pearson.

Selçuk, Z. (2014). *Eğitim Psikolojisi.* (21. Baskı). Ankara: Nobel Yayıncılık.

Semerci, A. ve Keser, H. (2013). E-öğrenme Bariyerleri. İçinde Yüzer, T. V., Yamamoto, G. T., Demiray, U. (Editörler), *Türkiye'de E-öğrenme* (s. 97-134). Eskişehir: Anadolu Üniversitesi Basımevi.

Shraim, K. and Khlaif, Z. (2010). An E-learning Approach to Secondary Education in Palestine: Opportunities and Challenges. *Information Technology for Development*, 16(3), 159-173.

Slavin, R. E. (2015). *Eğitim Psikolojisi Kuram ve Uygulama*. 10. Basım. Çeviri Editörü: Prof. Dr. Galip Yüksel. Ankara: Nobel Akademik Yayıncılık.

Small, R. V. (1997). *Motivation in Instructional Design*. ERIC Digest.

Song, S.H. (1998). The Effects of Motivationally Adaptive Computer Assisted Instruction Developed Through the ARCS Model. Doctoral Dissertation. USD: Florida State University.

Stansfield, M., McLellan, E. and Connolly, T. M. (2004). Enhancing Student Performance in Online Learning and Traditional Face-To-Face Class Delivery. *Journal of Information Technology Education*, 3, 173–188.

Taşkaya, S. M. (2021). *Öğretmenin Yöntemleri*. Ankara: Gazi Kitabevi.

Taşlıbeyaz, E., Karaman, S. ve Göktaş, Y. (2014). Öğretmenlerin Uzaktan Hizmet İçi Eğitim Deneyimlerinin İncelenmesi. *Ege Eğitim Dergisi*, 15(1),139-160.

TDK (Türk Dil Kurumu Sözlüğü). https://sozluk.gov.tr/

Wang, S. (2021). Transition from Face-to-Face Teaching to Online Teaching: An Action Research Study. *The Journal of Educators Online (JEO)*, 18(2), 1-9.

Wei, H. C. and Chou, C. (2020). Online Learning Performance and Satisfaction: Do Perceptions and Readiness Matter? *Distance Education*, 41(1), 48-69.

Vonderwell, S. (2003). An Examination of Asynchronous Communication Experiences and Perspectives of Students in an Online Course: A Case Study. *Internet and Higher Education*, 6(1), 77-90.

Yalçın, S. (1991). *Personel Yönetimi* (4. Baskı). İstanbul: Beta Yayınevi.

Yalın, H. İ. (2005). *Öğretim Teknolojileri ve Materyal Geliştirme*. Ankara: Nobel Yayın Dağıtım.

Yıldırım, S. (2007). Motivasyon ve Çalışma Yaşamında Motivasyonun Önemi. Yüksek Lisans Tezi. Kahramanmaraş: Kahramanmaraş Sütçü İmam Üniversitesi Sosyal Bilimler Enstitüsü İşletme Anabilim Dalı.

Yılmaz, R., Sezer, B. ve Yurdugül, H. (2019). Üniversite Öğrencilerinin E-öğrenmeye Hazırbulunuşluklarının İncelenmesi: Bartın Üniversitesi Örneği. *Ege Eğitim Dergisi*, 20(1), 180-195.

Yürük, N. (2021). Dijital Platformlarda Motivasyon ve Öz-düzenlemeli Öğrenme. *Manisa Celal Bayar Üniversitesi Sosyal Bilimler Dergisi*, 19(3), 257-278.

KAYNAKÇA

Akandere, G. (2020). Endüstri 4.0 uygulamaları. *Modern işletmecilikte yönetsel konular*. (Ed.) M. Sağır.s: 15-32. Konya: Eğitim Yayınevi.

Aydın, A., (2022). Dijital Pazarlama ve Pazarlama 4.0 Etkisinde Pazarlama Karmasının Dönüşümü. Karacagil Z., (Ed), Current Debates on Social Sciences 8 içinde (716-726). Kızılay Ankara: Bilgin Kültür Sanat Yayınları,

Blythe, M., Light, A., & O'Neill, S. (2007). Emerging Cultural Form In The Digital Age. *Human Technology, 3 (1).*, 4-11. DOI:10.17011/ht/urn.200767

Buvat, J., Crummenerl, C., Kar, K., Sengupta, A., Solis, B., Aboud, C., & Aoufi, H. (2017). *The Digital Culture Challenge Report: Closing Tje Employee-Leadership Gap.* Capgemini Consulting The Digital Transformation Institute. https://www.capgemini.com/wp-content/uploads/2017/12/dti_digitalculture_report.pdf E.T. 16.05.2022

Bulunmaz, B., (2016). Gelişen Teknolojiyle Birlikte Değişen Pazarlama Yöntemleri ve Dijital Pazarlama. TRT akademi 01 (02), 348-365.

Carlton, N., R., (2014). Digital Culture and Art Therapy. *The Arts in Psychotherapy*, 41-45. doi.org/10.1016/j.aip.2013.11.006

Caviello, N., Milley, R., & Marcolin, B. (2001). Understanding It-Enabled Interactivity In Comtemporary Marketing. *Journal Of Interactivity Marketing, Autumn, 15 (4), 18-33*, 18-33. doi.org/10.1002/dir.1020

Chaffey, D., & Simith, P. (2013). *Planning And Optimizing Your Digital Marketing.* USA ans Canada: Routledge. doi.org/10.4324/9780203082812

Draganov, M., Panicharova, M., and Madzhirova, N. (2018). *Marketing 5.0. Transactions of artificial intelligence systems in the digital environment*. In 2018 International Conference on High Technology for Sustainable Development (HiTech) (pp. 1-3). IEEE. DOI: 10.1109/HiTech.2018.8566547

Ersöz, B. & Özmen, M. (2020). Dijitalleşme ve bilişim teknolojilerinin çalışanlar üzerindeki etkileri. AJIT-e: Academic Journal of Information Technology, 11 (42), 170-179. doi.org/10.5824/ajite.2020.03.007.x

Karafakioğlu, M. (2006). *Uluslararası Pazarlama Yönetimi.* 5. Basım, İstanbul: Karaman Ofset.

Kirpekar, R. (2015). Dıital Marketing - New Age Of Marketing. *Sai Om Journal of Commerce & Management* , 10-12.

Kotler, P., & Keller, K. (2006). *"Marketing Management".* 12th Baskı, New Jersey: Pearson Prentice Hall.

Kotler, P. (2011). Reinventing Marketing to Manage The Envorionmental Imperative. *Journal of Marketing*, 132-135.

Kotler, P., Kartajaya, H., & Setiawan, I. (2017). *Marketing 4.0.* WILEY.

Kotler, P., Kartajaya, H., & Setiawan, I. (2010). *Marketing 3.0: From Products to Customers to The Human Spirit.* . John Wiley Sons.

Kotler, P., Kartajaya, H. ve Setiawan, I. (2021). *Marketing 5.0: Technology for humanity.* John Wiley & Sons.

Merisavo, M. (2006). *The Effects of Digital Marketibg Communicaion On Customer Loyalty An Integrative Model And Research Propositions.* Helsinki, Finland: Helsinki School Of Economics.

Neill, S., Mckee, D., & Rose, G. (2007). Developing The Organiation's Senemmaking Capability: Precursor To An adaptive Strategic Marketing Resposnse. Industrial Marketing Management, 36/6., 731-744.

Nibusinessinfo.co.uk. https://www.nibusinessinfo.co.uk/content/advantages-and-disadvantages-digital-marketing) E.T. 17.06.2022

Ordanini, A., & Pol, A. (2001). Infomedation and Competitive Advantage in B2B Digital Market Places. Europan Managemant Journal, 19, No. 3, 276-285.

Porter, M. E. (2001). Strategy and the Internet. *Harvard Business Review.* 79, no. 3 (March 2001): 62–78.

Ryan, D. (2017). Dijital Pazarlama- Dijital kuşağa seslenmek için pazarlama stratejileri. Çev. Mehmet Murat Kemaloğlu. İstanbul: Türkiye İş Bankası Yayınları.

Rakesh, D., Srinath, B., & Naveen, R. (2016). A Conceptual Study of Service Marketing: Competitive Edge of 7P's over 4P's in Indian Market. *International Journal of Application or Innovation in Engineering & Management (IJAIEM), Volume 5, Issue 6, June,*, 36-40.

Sağlam, M. ve İnan, M. B. (2021). Sürdürülebilir rekabet avantajı kazanılmasında inovasyon, pazarlama stratejileri ve dijitalleşme arasındaki ilişkinin incelenmesi. Business, Economics and Management Research Journal. 4 (2), 118-137.

Schuchmann, D. D., & Seufert, S. (2015). Corporate Learning in Times of Digital Transformation: A Conceptual Framework and Service Portfolio for the Learning Function in Banking Organisations, International Journal of Advanced Corporate Learning (IJAC), 8, 31–39. doi.org/10.3991/ijac.v8i1.4440

Schallmo, D.; Williams, A. C. & Boardman, L. (2017). Digital Transformation Of Business Models — Best Practice, Enablers, And Roadmap. International Journal of Innovation Management, Vol. 21, No. 8 (December 2017) 1740014-1-1740014-17. DOI: 10.1142/S136391961740014X.

Simpililearn. *The History and Evolution of Digital Marketing*. Simpililearn: https://www.simplilearn.com/history-and-evolution-of-digital-marketing-article E.T. 23.07.2022

Simith, K. L. (2007). What Is Digital Marketing ? *(Web log message)*, Retrieved from http://digitalmarketing101.blogspot.com/2007/10/what-is-digital-marketing.html. E.T. 30.06.2022

Stokes, R. (2013). *e-Marketing: The Essential Guide To Marketing In A Digital World, 5. Baskı.* 2013 Quirk Education Pty (Ltd).

Tarabasz, A. (2013). The Reevaluation of communication in customer approach- towards marketing 4.0. International Journal of Contemporary Management, 12(4), 124-134.

Yamamoto Telli, G. (2013). E-ticaret- kavramlar gelişim ve uygulamalar. İstanbul: Kriter Yayınevi.

Wymbs, C. (2011). Digital Marketing: The Time for a New ‘’Academic Major’’ Has Arrived. *Journal of Marketing Education, 33(1) 93–106*. doi.org/10.1177/0273475310392544

Webtures. *Dijital Pazarlamada Online İtibar Yönetimi Nedir?* Webtures: https://www.webtures.com.tr/blog/dijital-pazarlamada-online-itibar-yonetimi-nedir/ E.T. 27.06.2022

KAYNAKÇA

Berdik D, Safa Otoum, Nikolas Schmidt, Dylan Porter and Yaser Jararweh, A Survey on Blockchain for Information Systems Management and Security, Information Processing & Management, Volume 58, Issue 1, 2021

Dinh, Tien Tuan Anh; Rui Liu; Meihui Zhang; Gang Chen; Beng Chin Ooi; Ji Wang, Untangling Blockchain: A Data Processing View of Blockchain Systems, IEEE Transactions on Knowledge and Data Engineering, Sayı 30 cilt 7, 2018

Rot, A., Sobińska, M., Hernes, M., Franczyk, B. (2020). Digital Transformation of Public Administration Through Blockchain Technology. In: Hernes, M., Rot, A., Jelonek, D. (eds) Towards Industry 4.0 — Current Challenges in Information Systems. Studies in Computational Intelligence, vol 887. Springer, Cham. https://doi.org/10.1007/978-3-030-40417-8_7

Rupeika-Apoga, R., Bule, L., & Petrovska, K. (2022). Digital Transformation of Small and Medium Enterprises: Aspects of Public Support. Journal of Risk and Financial Management, 15(2), 45. https://doi.org/10.3390/jrfm15020045

Topçu B. A. Sarıgül, S. S. Dünyada ve Türkiye'de Blok Zinciri Teknolojisi: Finans Sektörü, Dış Ticaret ve Vergisel Düzenlemeler Üzerine Genel Bir Değerlendirme, European Journal of Science and Technology, özel sayı, Nisan 2020

İnternet Siteleri

https://1milyonistihdam.hmb.gov.tr/proje-hakkinda Erişim: 12.07.2022

https://www.aa.com.tr/tr/bilim-teknoloji/turkiye-blokzincir-teknolojisine-hazirlaniyor/1579670 Erişim: 23.06.2022

https://bctr.org/arastirma-blockchain-pazarinin-buyuklugu-2026da-674-milyar-dolara-ulasacak-26718/ Erişim: 22.06.2022

https://biga.takasbank.com.tr/ Erişim: 04.07.2022

https://www.bilisimvadisi.com.tr/wp-content/uploads/Blokzincire-CalistayiSonucRaporu.pdf Erişim: 09.07.2022

https://blokzincir.bilgem.tubitak.gov.tr/bz-calistay/bzlab.html Erişim: 25.05.2022

https://www.borsaistanbul.com/tr/duyuru/1096/turkiyenin-ilk-finansal-blockchain-projesi-borsa-istanbul-bilisim-teknolojileri-ekibi-tarafindan-hayata-gecirildi Erişim: 05.07.2022

https://www.bs.org.tr/ Erişim: 10.07.2022

https://www.btk.gov.tr/haberler/blok-zincir-teknolojisi-btk-da-konusuldu Erişim: 08.07.2022

https://www.btkakademi.gov.tr/portal/public/hakkimizda#step4

https://www.btkakademi.gov.tr/portal/catalog Erişim: 17.06.2022

https://cbddo.gov.tr/projeler/#3173 Erişim: 09.06.2022

https://www.hamle.gov.tr/ Erişim: 10.06.2022

http://kitap.eba.gov.tr/panel/dosyalar/upload/0/0/P_0_20_01_2021_23_50_01_808.pdfE.T:15.07.2022

https://www.linkedin.com/feed/update/urn:li:activity:6754989069316460544/ Erişim: 04.07.2022

https://ms.hmb.gov.tr/uploads/sites/12/2021/05/Kripto-Varlik-Hizmet-Saglayicilar-Rehberi.pdf Erişim: 02.07.2022

https://portal.myk.gov.tr/index.php?option=com_meslek_std_taslak&view=taslak_listesi_yeni&msd=2&Itemid=432 Erişim: 16.06.2022

https://www.spk.gov.tr/SiteApps/Yayin/YayinGoster/1130 Erişim: 10.06.2022

http://tbv.org.tr/ Erişim: 10.07.2022

http://tbv.org.tr/bctr-istanbul-universitesi-ve-atez-arasinda-isbirligi-protokolu-imzalandi/ Erişim: 10.07.2022

https://www.techarget.com/searchcio/feature/Top-9-blockchain-platforms-to-consider E.T: 11.07.2022

https://www.trthaber.com/haber/ekonomi/masaktan-4-kripto-varlik-hizmet-saglayicisina-para-cezasi-655661.html Erişim: 07.07.2022

https://www.tubisad.org.tr/tr/faaliyetler/detay/Calisma-Gruplari/31/1624/0 Erişim: 17.07.2022

https://www.turkiyeacikkaynakplatformu.com/biz-kimiz/ Erişim: 03.07.2022

https://www.weforum.org/topics/blockchain Erişim: 11.07.2022

Üniversiteler (blokzinciri ders bilgisi) (erişim 25.06.2022)

https://akts.adu.edu.tr/programme-detail/2/5631/lecture/25077/

http://www.agu.edu.tr/userfiles//GSES/ECE_503_TR.pdf

https://www.anadolu.edu.tr/akademik/fakulteler/ders/136714/blockchain-and-cryptocurrency-technoblokzin-ve-kriptek/ders-tanitim
https://acikders.ankara.edu.tr/course/view.php?id=8938
https://acikders.ankara.edu.tr/course/view.php?id=10708
https://moodle.atilim.edu.tr/enrol/index.php?id=2343
http://truva.baskent.edu.tr/bilgipaketi/?dil=TR&menu=akademik&inner=katalog&birim=484&ders=220401
https://ects.bilgi.edu.tr/Course/Detail?catalog_courseId=14761995
https://buyem.boun.edu.tr/egitim/blokzincir-egitimi.html,
https://ebs.cu.edu.tr/?upage=fak&page=drs&f=12&b=597&ch=1&yil=2021&lang=tr&disaridan=true&dpage=all&InKod=52702
https://ois.fbu.edu.tr/bilgipaketi/eobsakts/ders/ders_id/24700/program_kodu/0401001/h/205/s/8/st/G/ln/tr
https://webftp.gazi.edu.tr/be/ders_bilgi/bs/YL_Blok%20Zincir%20Teknolojileri%20ve%20Uygulamalar%C4%B1.pdf
https://ects.gsu.edu.tr/tr/program/coursedetails/9369
https://sks.gsu.edu.tr/tr/ogrenci/ogrenci-kulupleri/blok-zincir-kulubu
https://bilsis.hacettepe.edu.tr/oibs/bologna/progCourseDetails.aspx?curCourse=2433124&lang=tr
https://akademikpaket.iku.edu.tr/TR/ects_bolum.php?m=1&p=13&f=4&r=0&ders_id=12185&ects=-ders_detay
https://ebs.istanbul.edu.tr/home/izlence/?id=695815&bid=1201&birim=isletme___lisans_programi__(orgun_ogretim)
https://obs.isparta.edu.tr/Public/DersRaporu.aspx?DersKodu=0&BolumNo=96&BirimNo=1&DersBolumKod=01BLG1134
https://be.itu.edu.tr/docs/librariesprovider65/default-document-library/bgk5_blok-zincir-ders-katalogu.pdf?sfvrsn=90f7e7f5_0
https://obs.karabuk.edu.tr/oibs/bologna/index.aspx?lang=tr&curOp=showPac&curUnit=999&curSunit=999#
https://meobs.marmara.edu.tr/Ders/introduction-to-blockchain-programming/cse4067-69573-4199
https://mebis.medipol.edu.tr/DersBilgi?pDonemBolumDersOID=utP6WP26j6ScUxkvUXdYUvUIFs%7Ck5NIsSNvfZx822Zrrlo9QplCSNnRu%7CSfDOaXWFebbiwh9CtxBHwHDoLFjkA%3D%3D&pBolumOID=NYR5s7Vb_F3x9u0a2s7SAqJD10RqIZjmdGH5877xOSGb7NIIriRO5MCnAr4I26ce
http://ebp.nisantasi.edu.tr/DereceProgramlari/Ders/2/389/13783/35679/1
https://obswebtasima.sdu.edu.tr/Public/EctsCourseDetails.aspx?DersNo=0&BolumNo=38&BirimNo=1&DersBolumKod=01BLG5102
https://sbe.yeditepe.edu.tr/tr/finansal-iktisat-doktora-programi-finansal-iktisat-yuksek-lisans-programi/dersler/blokzinciri

Üniversiteler; Uzaktan Eğitim ve Diğer Faaliyetler

https://www.ankara.edu.tr/blokzincir-teknolojisi-ve-uygulamalari/,
https://w3.bartin.edu.tr/haberler/universitemiz-nft-dunyasina-kurumsal-olarak-adim-atan-ilk-universite-oldu.html
https://blockchain.cs.hacettepe.edu.tr/index.html
https://sem.iuc.edu.tr/egitimlerimiz/blokzinciri-teknolojisi-ve-kripto-paralar-temel-egitim-programi/
https://yazilim.klu.edu.tr/Sayfalar/15071-blokzinciri-teknolojisi-ve-akilli-sozlesmelere-giris-egitimi-klusem-bunyesinde-basliyor.klu
https://blockchainist.org/tr/

KAYNAKÇA

Akben, İ. & Avşar, Ö.G.İ.İ. (2017). Dijital tedarik zinciri ve bulut bilişim. El-Ruha: 104.

Bradley, J., Loucks, J., Macaulay, J., Noronha, A. and Wade, M., (2015). How Digital Disruption Is Redefining Industries. Global Center for Digital Business Transformation, Digital Vortex. [Online]. Available: https://www.cisco.com/c/dam/en/us/solutions/collateral/industry-solutions/digital-vortex-report.pdf (E.T.: 28.05.2022)

Burchardt, C. and Maisch, B. (2019). Digitalization needs a cultural change – examples of applying Agility and Open Innovation to drive the digital transformation. 29th CIRP Design 2019, 112-117. Elsevier.

Burmeister, C., Lüttgens, D. & Piller, F. T. (2016). Business model innovation for Industrie 4.0: Why the "Industrial Internet" mandates a new perspective on innovation. Die Unternehmung, 70(2): 124-152.

Deloitte, TUSİAD, Samsung, & GfK. (2016). Türkiye'deki Dijital Değişime CEO Bakışı. İstanbul: Deloitte.

Ehret, M. & Wirtz, J. (2017). Unlocking value from machines: Business models and the industrial internet of things. Journal of Marketing Management, 33(1-2), 111-130.

Fleisch, E., Weinberger, M. & Wortmann, F. (2015). Geschäftsmodelle im Internet der Dinge. Schmalenbachs Zeitschrift für betriebswirtschaftliche Forschung, 67(4), 444-465.

Henriette, E., Feki, M. & Boughzala, I. (2016). Digital Transformation Challenges. Proceedings Mediterranean Conference on Information Systems (MCIS): 33. https://aisel.aisnet.org/mcis2016/33 (E.T.: 06.06.2022)

Fitzgerald, M., Kruschwitz, N., Bonnet, D., & Welch, M. (2014). Embracing digital technology: A new strategic imperative. *MIT sloan management review*, 55(2), 1.

Hess, T., Matt, C., Benlian, A., & Wiesböck, F. (2016). Options for formulating a digital transformation strategy. *MIS Quarterly Executive*, 15(2).

i-SCOOP I. "Digitization, digitalization and digital transformation: the differences", Retrieved from https://www.i-scoop.eu/digitization-digitalizationdigital-transformation-disruption/ (E.T.: 12.05.2022)

Kane, G., Palmer, D., Phillips, A., Kiron, D. and Buckley, N., (June 2015). Strategy, Not Technology Drives Digital Transformation. *MIT Sloan Management Review and Deloitte University Press*, [Online]. Available: http://sloanreview.mit.edu/projects/strategy-drives-digital-transformation/ (E.T.: 02.06.2022)

Klein., M., (2020). İşletmelerin Dijital Dönüşüm Senaryoları - Kavramsal Bir Model Önerisi. Electronic Journal of Social Sciences ISSN:1304-0278 Nisan/April(2020) - 19 (74), 997-1019.

Liu, D., Chen, S. ve Chou, T. (2011). Resource Fit in Digital Transformation: Lessons Learned From The CBC Bank Global E-Banking Project, Management Decision, 49 (10), 1728-1742.

Matt, C., Hess, T. & Benlian, A. (2015). Digital transformation strategies. Business & Information Systems Engineering, 57(5), 339-343..

Mendonça, C. C. and Andrade, A. V. (2018). Elements of Digital Transformation in Dynamic Capabilities in a Brazilian Capitl. *Journal of Information Systems Engineering and Management*, 3(3), 1-8.

Nalbantoğlu, C. B. (2021). Dijital Dönüşümün Örgüt Kültürü Üzerine Yansımaları . Karamanoğlu Mehmetbey Üniversitesi Sosyal ve Ekonomik Araştırmalar Dergisi, 23(40),193-207. Retrieved from https://dergipark.org.tr/tr/pub/kmusekad/issue/63221/885598

(E.T.: 04.06.2022)

Osterwalder, A., Pigneur, Y., Oliveira, M. A. Y. & Ferreira, J. J. P. (2011). Business Model Generation: A handbook for visionaries, game changers and challengers. African Journal of Business Management, 5(7), 22-30.

Schuchmann, D. & Seufert, S. (2015). Corporate Learning in Times of Digital Transformation: A Conceptual Framework and Service Portfolio for the Learning Function in Banking Organizations. iJAC, 8 (1), 31-39.

Schwab, K., (2016). The Fourth Industrial Revolution: what it means, how to respond. World Economic Forum, Insight Report. [Online]. Available: https://www.weforum.org/agenda/ 2016/01/the-fourth-industrial-revolution-what-it-means-and-how-to-respond/ (E.T.: 06.06.2022)

Schwab, K. (2017). The Fourth Industrial Revolution. Portfolio Penguin.

Schwertner, K. (2017). Digital transformation of business. Trakia Journal of Sciences, 15(1), 388-393

Schwertner, K. (2021). The Impact of Digital Transformation on Business: A Detailed Review. In John Metselaar (Ed.), Strategic Management in the Age of Digital Transformation (pp.1-29). Proud Pen. https://doi.org/10.51432/978-1-8381524-3- 7_1 (E.T.: 25.05.2022)

Trushkina, N., Abazov, R., Rynkevych, N. and Bakhautdinova, G. (2020). Digital Transformation of Organizational Culture Under Conditions of the Information Economy. Virtual Economics, 3(1), 7-38.

TÜBİTAK-BİLGEM. Dijital Dönüşüm Nedir?, Dijital Dönüşüm Portalı, Retrieved from https://www.dijitaldonusum.gov.tr/dijital-donusum-nedir/ (E.T.: 12.05.2022)

Uhl, A., & Steiger, C. (2014). Digital Enterprise Transformation. How World-Class Organizations Innovate their Business Model. *The Business Transformation Journal* (12).

Veit, D., Clemons, E., Benlian, A., Buxmann, P., Hess, T., Kundisch, D.,& Spann, M. (2014). Business models. Business & Information Systems Engineering, 6(1), 45-53.

KAYNAKÇA

Abdeldayem, M. M., & Aldulaimi, S. H. (2020). Trends and Opportunities of Artificial İntelligence in Human Resource Management: Aspirations for Public Sector İn Bahrain. *International Journal of Scientific and Technology Research*, *9*(1), 3867-3871.

Acar, A.C. (2013). İnsan Kaynakları Yönetimi. Beta Basım A.Ş. İstanbul.

Acar, S., Gürsoy, H. Ve Ünsal, N.Ö. (2014). İlişkisel Toplumda Sosyal İş Ağlarının Kariyer Gelişimi Açısından Önemi: Linkedin Örneği. Electronic Journal Of Vocational Colloges, 4(3),17-34.

Akduman, G. (2019). Dijital İşe Alım: Dijital Dünya'nın İnsan Kaynakları İşe Alım Fonksiyonuna Etkisinin Kavramsal Ve Uygulama Örnekleriyle Değerlendirilmesi. *International Journal Of Arts And Social Studies*, *2*(3), 24-44.

Akkoyun, B. (2016). İnsan Kaynakları Yönetimi, Ed. Akdemir A. ve Demirkaya H., Orion Kitapevi. Ankara.

Alayoğlu, N. (2010). İnsan Kaynakları Yönetiminde Yeni Dönem: Yetenek Yönetimi. *Gazi Üniversitesi Ticaret ve Turizm Eğitim Fakültesi Dergisi*, (1), 68-97.

Bay, M. ve Kulak, H. H. (2021). Dijital İnsan Kaynakları Yönetimi, Akademik Sosyal Araştırmalar Dergisi, 9 (114), 53-65.

Bayarçelik, E. B. (2020). Dijital Dönüşümün İnsan Kaynakları Yönetimi Üzerine Etkileri. *Dijital Dönüşüm ve Süreçler*, 59-76.

Bayat, B. (2008). İnsan Kaynaklari Yönetiminin Stratejik Niteliği. *Gazi Üniversitesi İktisadi ve İdari Bilimler Fakültesi Dergisi*, *10*(3), 67-91.

Bedük, A., Eryeşil, Ö. ve Öztürk, M. (2019). KARIYER YÖNETIMI. *Kariyer Temel Kavramlar Yönetimi Güncel Konular*. Ed. Kaygın E. ve Zengin Y.Eğitim Yayınevi. Konya.

Çelik, S. (1999). Türkiye'deki Üniversite Kütüphanelerinde Personel Yönetimi.

Çetinel, F. G. (2003). Personel Yönetiminden İnsan Kaynakları Yönetimine: Tarihsel Bir Perspektif. *Anadolu Üniversitesi İktisadi Ve İdari Bilimler Fakültesi Dergisi*, *19*(1), 175-200.

Çetinel, F. G. (2003). Personel Yönetiminden İnsan Kaynakları Yönetimine: Tarihsel Bir Perspektif. *Anadolu Üniversitesi İktisadi Ve İdari Bilimler Fakültesi Dergisi*, *19*(1), 175-200.

Dai, X. (2018). Evolution of Personnel Management in Colleges and Universities to Strategic Human Resources Management and Ways to Realization. in *2018 5th International Conference on Education, Management, Arts, Economics and Social Science (ICEMAESS 2018). Atlantis Press. Retrieved from file:///C:/Users/newuser/Downloads/25906245. pdf*.

Demirkaya, H. (2006). İnsan Kaynakları Bölümünün Organizasyonu. *Kocaeli Üniversitesi Sosyal Bilimler Dergisi*, (12), 1-21.

Doğan, A. (2011). Elektronik İnsan Kaynakları Yönetimi Ve Fonksiyonları. *Journal of Internet Applications and Management*, *2*(2), 51-80.

Doğan, S., ve Demiral, A. G. Ö. (2008). İnsan Kaynakları Yönetiminde Çalışanların Kendilerine Doğru Yolculuk Yöntemi: Yetenek Yönetimi. *Çukurova Üniversitesi Sosyal Bilimler Enstitüsü Dergisi*, *17*(3), 145-166.

Erdem, M.T. (2012). Sosyal Medya Araçlarının İşe Alım Süreçlerinde Uygulamaları: Bir İşletme Örneği. Yüksek Lisans Tezi. Başkent Üniversitesi Sosyal Bilimler Enstitüsü, Ankara. Gök, E. (2000). Kariyer Yönetimi ve Planlaması: Bir İşletme Uygulaması. Yüksek Lisans Tezi. Gebze Yüksek Teknoloji Enstitüsü, Gebze.

Eroğlu, E. (1999). İşletmelerde "İnsan Kaynakları" Bölümünün Gelişimi ve İşlevleri.

George, G. ve Thomas, M.R. (2019). Yapay Zekanın İnsan Kaynaklarına Entegrasyonu. *International Journal of Innovative Technology and Exploring Engineering (IJITEE)* , *9* (2).

Gönen, S., & Çelik, M. (2005). Rekabet Üstünlüğü Sağlamada İç Denetim ve İnsan Kaynaklari Yönetiminin Stratejik Ortakliği. *Ege Akademik Bakış/Ege Academic Review*, *5*(1-2), 41-46.

Gültekin, Z. (2021). Covıd-19 Pandemisi Sürecinde Bankaların İnsan Kaynakları Stratejilerinin İçerik Analizi İle Belirlenmesi. *Journal Of The Faculty Of Applied Sciences Of*, *1*(2), 15-30.

Gür, Y. E., Ayden, C., & Yücel, A. (2019). Yapay Zekâ Alanındaki Gelişmelerin İnsan Kaynakları Yönetimine Etkisi. *Fırat Üniversitesi Uluslararası İktisadi ve İdari Bilimler Dergisi*, *3*(2), 137-158.

Gürdoğan, O. (2012). İletişimi Profesyoneller Sağlamalı, İnsan Kaynakları Yönetim Dergisi.

Hmoud, BI ve Varallyai, L. (2020). İnsan Kaynakları Bilgi Sistemlerinde Yapay Zeka: Güven ve Benimseme Belirleyicilerinin İncelenmesi. *Uluslararası Mühendislik ve Yönetim Bilimleri Dergisi* , *5* (1), 749-765.

Jatobá, M., Santos, J., Gutierriz, I., Moscon, D., Fernandes, PO ve Teixeira, JP (2019). İnsan Kaynaklarında Yapay Zeka Araştırmalarının Evrimi. *Procedia Bilgisayar Bilimi* , *164* , 137-142.

Kara, T. (2013). Sosyal Medya Endüstrisi. İstanbul: Beta Yayınları.
Karcıoğlu, F., & Serçemeli, C. (2018). Stratejik İnsan Kaynakları Yönetimi Açısından İş Hukukunun Önemi. *Journal Of International Social Research*, *11*(60).
Kaya, E. ve Taş, İ. (2015). PERSONEL YÖNETİMİ-İNSAN KAYNAKLARI YÖNETİMİ AYIRIMI. *Kahramanmaraş Sütçü İmam Üniversitesi İktisadi ve İdari Bilimler Fakültesi Dergisi*, *5*(1), 21-28.
Klein, M. (2020). İşletmelerde Dijital Dönüşüm ve Etmenleri. *Journal Of Business İn The Digital Age*, *3*(1), 24-35.
Özçelik. A.O. (2013). İnsan Kaynakları Yönetimi. Beta Basım A.Ş. İstanbul.
Şendoğdu, A. A. (2020). Endüstri 4.0 Devriminde Robotik Kaynaklar Yönetimi Bağlamında İnsan Kaynakları Yönetiminde Yeni Açılımların Kaçınılmazlığı. *Atatürk Üniversitesi İktisadi ve İdari Bilimler Dergisi*, *34*(1), 141-161.
Taşkın, E. (1999). Etkin Stratejik İnsan Kaynakları Yönetiminin Formülasyonu Ve Türkiye'de Etkin Stratejik İnsan Kaynakları Geliştirmek İçin Uygulanacak Konsept. *Dumlupınar Üniversitesi Sosyal Bilimler Dergisi* , (1).
Tiftik, C. (2021). İnsan Kaynakları Yönetiminde Yapay Zekâ Teknolojileri ve Uygulamaları. *IBAD Sosyal Bilimler Dergisi*, (9), 374-390.
Tunçer, P. (2012). Değişen İnsan Kaynakları Yönetimi Anlayışında Kariyer Yönetimi. *Ondokuz Mayıs Üniversitesi Eğitim Fakültesi Dergisi*, *31*(1), 203-233.
Tüzün, P. (2020). Türk Bankalarında Dijital Bankacılık Uygulamalarının İnsan Kaynakları Stratejileri Kapsamında İşe Alımlar Üzerine Bir Tahmin. *IBAD Sosyal Bilimler Dergisi*, 433-452.
Uyargil, C. 2013. İnsan Kaynakları Yönetimi. Beta Basım A.Ş. İstanbul.
Verma, R., ve Bandi, S. (2019). Artificial Intelligence & Human Resource Management in Indian IT Sector. *In Proceedings of 10th International Conference on Digital Strategies for Organizational Success*.
Yıldız, E., ve Davutoğlu, N. A. (2018). Konaklama İşletmelerinde Personel ve İnsan Kaynakları Yönetiminden, Sanayi 4.0'lı Yönetime.
Yılmaz, C., & Erkollar, A. (2018, October). Endüstri 4.0'ın insan kaynakları planlaması üzerine etkileri. In *5th International Management Information Systems Conference* (pp. 24-26).
https://kronnika.com/tr/insan-kaynaklari-icin-rpa/
https://ikmagazin.com/insan-kaynaklari/gelecekte-is-gorusmelerini-robotlar-yapacak/

KAYNAKÇA

Ada, İ. (2021). Fintechtime. Temmuz 2, 2022 tarihinde fintechtime.com.tr: https://fintechtime.com/tr/2021/10/dijital-dunyada-finansal-okuryazarlik/ adresinden alındı.

Akkan, M. M. (2018). Dünya'nın Yükselen Yıldızı: Fintech Uygulamaları ve Türkiye. Konya: Konya Ticaret Odası. Temmuz 5, 2022 tarihinde https://www.kto.org.tr/d/file/dunyanin-yukselen-yildizi-fintech-uygulamalari-ve-turkiye-m.mustafa-akkan.pdf adresinden alındı.

Ali, O., Shrestha, A., Osmanaj, V. & Muhammed, S. (2021). Cloud Computing Technology Adoption: An Evaluation Of Key Factors İn Local Governments. Information Technology And People, 34(2). Doi:10.1108/ITP-03-2019-0119

Aliyev, Y. (2016). Finansal okuryazarlığın sosyoekonomik duruma etkisi; Bakü Örneği. ASSAM Uluslararası Hakemli Dergi, 3(6), 11-20.

Alkayış, A. (2020). Eğitim felsefesi perspektifinden dijitalleşme ve eğitim 4.0. Bingöl Üniversitesi Sosyal Bilimler Enstitüsü Dergisi. Doi:10.29029/Busbed.818165

Annaç Göv, S. & Erdoğan, D. (2020). Dördüncü Endüstri Devriminin (Endüstri 4.0) Neresindeyiz? İstanbul Gelişim Üniversitesi Sosyal Bilimler Dergisi, 7(2), 299–318. Doi:10.17336/İgusbd.661236

Arabacıoğlu, T., Yazıcı, E. & Özen-Ünal, D. (2020). Flipped Classroom Experiences Of Preservice Teachers: Implications From A Mathematics Course. Bartin University Journal Of Faculty Of Education, 9(3).

Arucu, M. (2020). Türkiye'de Endüstri 4.0 Ekosisteminin Taranması: Dijitalleşme ve Inovasyon Çalışmaları. European Journal Of Science And Technology. Doi:10.31590/Ejosat.733659

Ayvaz, S. & Salman, Y. B. (2020). Türkiye'de Firmalarin Büyük Veri Teknolojileri Bilinirliği ve Kullanimi Analizi. European Journal Of Science And Technology. Doi:10.31590/Ejosat.675247

Balcı, E. (2020). Lojistik Sektörünün Uluslararası Alanda Dijitalleşme Süreci ve Türkiye'ye Etkileri. Doktora Tezi, Marmara Üniversitesi Sosyal Bilimler Enstitüsü, İstanbul.

Ben Youssef, A., Boubaker, S., Dedaj, B. & Carabregu-Vokshi, M. (2021). Digitalization Of The Economy And Entrepreneurship İntention. Technological Forecasting And Social Change, 164. Doi: 10.1016/J.Techfore.2020.120043

Bozkurt, E., Toktaş, Y., & Altıner, A. (2019). Türkiye' de Tasarruf ve Finansal Okuryazarlık Üzerine Bir Araştırma. Elektronik Sosyal Bilimler Dergisi, 18(72), 1580-165. doi:10.17755/esosder.518727

Chen, M. A., Wu, Q., & Yang, B. (2019). How Valuable is FinTech Innovation? The Review of Financial Studies, 32(5), 2062-2106. doi:https://doi.org/10.1093/rfs/hhy130

Chuen, D. L., veTeo, E. G. (2015). Emergence of FinTech and the LASIC principles. Journal of Financial Perspectives., 3(3), 1-26.

Çakır , M. (2022). Pazarlamada dönüşümün lokomotifi "Dijitalleşme": Değişen müşteri talepleri üzerine bir araştırma. Yönetim ve Ekonomi Araştırmaları Dergisi, 20(1), 109-126.

Çakırel, Y. (2016). İşletmelerde Büyük Veri. Kırklareli Üniversitesi İktisadi ve İdari Bilimler Fakültesi Dergisi, 5(1).

Çelik, F. (2021). Sibernetik Mekânda "Hakikatimsi" Kavuşma: Sanal Kızıyla Buluşan Güney Koreli Anne Örneği. Akdeniz Üniversitesi İletişim Fakültesi Dergisi. Doi:10.31123/Akil.887925

Dal, C. (2020). Rekabet Hukuku Perspektifinden Finansa Sektöründeki Yıkıcı İnovasyon ve Finansal Teknolojiler. Ankara: Rekabet Kurumu.

Dan, S., & Howard, M. (2006). Addressing Consumers ' Concerns About Online Security: A Conceptual And Empirical Analysis of Banks ' Actions. Journal of Financial Services Marketing, 2(11), 99-115.

Demirdöğen, Y. (2020). Yeni nesil finansal teknolojilerin katılım bankalarına etkisi. Katılım Finans, 35-39.

Durmuşkaya, S., & Kavas, Y. (2018). Akademik Gelişim Ve Finansal Okuryazarlık Arasındaki İlişkinin Tespiti Üzerine Bir Araştırma. Yönetim ve Ekonomi Dergisi, 25(3), 925-938.

Ertuğrul, İ. & Deniz, G. (2018). 4.0 Dünyası: Pazarlama 4.0 ve Endüstri 4.0. Bitlis Eren Üniversitesi Sosyal Bilimler Enstitüsü Dergisi, 7(1).

Fettahoğlu, S., & Kıldıze, D. (2019). Dijital Finansal Okuryazarlık ve Bireylerin Finansal Teknoloji Kullanma Konusundaki Tutumları. Uluslararsı Toplum Araştırmaları Dergisi, 12(9), 867-889. doi:10.26466/opus.584628

Gada, D. (2018, Mart 5). Finnextra. Temmuz 4, 2022 tarihinde https://www.finextra.com/: https://www.finextra.com/blogposting/15105/five-ways-fintech-is-disrupting-the-financial-services-industry adresinden alındı.

Genç, S., & Küçükçolak, R. A. (2020). Türkiye' de Fintek Sektörü. Working Paper Series Dergisi, 1(1), 48-60. doi:10.5281/zenedo.4395434

İçten, T. & Bal, G. (2017). Artırılmış Gerçeklik Teknolojisi Üzerine Yapılan Akademik Çalışmaların İçerik Analizi. Bilişim Teknolojileri Dergisi. Doi:10.17671/Gazibtd.290253

Koşunalp, S. & Arucu, M. (2018). Nesnelerin İnterneti ve Akıllı Ulaşım. Akıllı Ulaşım Sistemleri ve Uygulamaları Dergisi, 1(1).

Lansiti, Marco & Lakhani K.R., (2017). Yapay Zeka. HBR'S 10 Must Reads. Çeviri: Nadir Özata. Optimist Kitap. İstanbul.

Li, L., Zhu, W., Wei, L., & Yang, S. (2022). How can digital collaboration capability boost service innovation? Evidence from the information technology industry. *Technological Forecasting and Social Change*, *182*, 121830.

Möller, K., Schäffer, U. & Verbeeten, F. (2020). Digitalization İn Management Accounting And Control: An Editorial. Journal Of Management Control. Doi:10.1007/S00187-020-00300-5

Oral, O. & Çakır, M. (2017). Nesnelerin İnterneti Kavramı ve Örnek Bir Prototipin Oluşturulması. Mehmet Akif Ersoy Üniversitesi Fen Bilimleri Enstitüsü Dergisi, 177(1).

Öz, A. & Arslan, B. (2019). Pazarlama 5.0: Nesnelerin İnterneti Pazarlaması. Journal Of Strategic Research İn Social Science, 5(1).

Özkanlı , A., & Denizhan , B. (2020). Digitalization Roadmap for Turkish Seaports. Avrupa Bilim ve Teknoloji Dergisi(Ejosat Özel Sayı), 358-363.

Panfilova, E., Lukyanova, A., Pronkin, N. & Zatsarinnaya, E. (2021). Assessment Of The Impact Of Cloud Technologies On Social Life İn The Era Of Digitalization. International Journal Of Interactive Mobile Technologies, 15(21). Doi:10.3991/İjim.V15i21.22985

Porter, M.E., & Heppelmann J.E. (2017). Arttırılmış Gerçeklik Stratejisine Neden Her Organizasyonun İhtiyacı Vardır? HBR'S 10 Must Reads. Çeviri: Nadir Özata. Optimist Kitap. İstanbul

Pursawati, P. & Arvyaty, A. (2014). Meningkatkan Hasil Belajar Matematika Melalui Penerapan Pembelajaran Sibernetik Teori-Praktek Dalam Materi Sistem Persamaan Linear Pada Siswa Kelas X2 SMA Negeri 3 Kendari. Jurnal Penelitian Pendidikan Matematika, 2(1).

Rasgen, M. & Gönen, S. (2019). Muhasebe 4.0 ve Muhasebenin Dijital Dönüşümü. MANAS Sosyal Araştırmalar Dergisi, 8(3).

Sabah, L. & Şimşek, M. (2018). Artırılmış gerçeklik yöntemleri ile konumsal mobil kampüs bilgi sistemi. Düzce Üniversitesi Bilim ve Teknoloji Dergisi, 6(3).

Seyrek, İ. H. (2011). Bulut Bilişim: İşletmeler İçin Fırsatlar ve Zorluklar Cloud Computing: Opportunities And Challenges For Businesses Gereksiz Donanım Kullanımı! Gaziantep Üniversitesi Sosyal Bilimler Dergisi, 10(2).

Tamer, H. Y. & Övgün, B. (2020). Yapay Zekâ Bağlamında Dijital Dönüşüm Ofisi. Ankara Üniversitesi SBF Dergisi. Doi:10.33630/Ausbf.691119

Taştan, S. (2019). Küresel finansal teknoloji sektöründe ortaya çıkan yeni girişimlerin ekonomik ve teknolojik belirleyicileri. Doktora Tezi, 15.

Tosuntaş, Ş. B. & Çubukcu, Z. (2019). Yeniliklerin Yayılması Teorisi Bağlamında Öğretmen Adaylarının Bulut Teknolojisi Kullanımlarını Etkile-Yen Faktörler. Eskişehir Osmangazi Üniversitesi Sosyal Bilimler Dergisi. Doi:10.17494/Ogusbd.555091

Tüzel, S., & Kurudayıoğlu, M. (2010). 21. Yüzyıl okuryazarlık türleri, değişen metin algısı ve Türkçe eğitimi. Türklük Bilimi Araştırmaları(28), 283-298.

Uluyol, Ç. & Ünal, G. (2020). Blok Zinciri Teknolojisi. Bilişim Teknolojileri Dergisi. Doi:10.17671/Gazibtd.516990

Uzun, H. (2020). İşletmelerin Blok Zinciri (Blockchain) Uygulamalarında Ticari Birliklerin Rolü. Bilecik Şeyh Edebali Üniversitesi Sosyal Bilimler Enstitüsü Dergisi, 5(1). Doi:10.33905/Bseusbed.717602

Ünsal, E. & Kocaoğlu, Ö. (2018). Blok Zinciri Teknolojisi: Kullanım Alanları, Açık Noktaları ve Gelecek Beklentileri. European Journal Of Science And Technology. Doi:10.31590/Ejosat.423676

Yeşilyurt, H. (2015). Finansal hizmet sektöründe siber güvenlik riskleri ve çözüm yolları: Ödeme sistemleri ve tedarik zinciri bütünlüğü. Celal Bayar Üniversitesi Sosyal Bilimler Dergisi, 13(2), 97-120. doi:10.18026/cbusos.40441

Yıldırım, M. (2019). Blok Zincir Teknolojisi, Kripto Paralar ve Ülkelerin Kripto Paralara Yaklaşımları. Bartın Üniversitesi İktisadi ve İdari Bilimler Fakültesi Dergisi, 10(2), 265-277.

Yılmaz, Y. (2021). Dijital Ekonomiye Geçiş Süreci, Ölçümü ve Dijitalleşme Verimlilik İlişkisi. Istanbul Journal Of Economics / İstanbul İktisat Dergisi, 71(1). Doi:10.26650/İstjecon2021-931788

Yücel , G., & Adiloğlu , B. (2019). Dijitalleşme - Yapay Zeka ve Muhasebe Beklentiler. Muhasebe ve Finans Tarihi Araştırmaları Dergisi, 17, 47-60.

Yücel, G. & Adiloğlu, B. (2019). Dijitalleşme- Yapay Zekâ ve Muhasebe Beklentiler. Muhasebe ve Finans Tarihi Araştırmaları Dergisi, (Temmuz).

Yücememiş, B., & Yıldız, M. (2019). Finansal Okuryazarlığın Finansal İstikrar Üzerindeki Etkisi: Dünya Geneli İçin Amprik Bir Analiz. Finansal Araştırmalar ve Çalışmalar Dergis, 11(20), 109-130. doi:10.14784/marufacd.599205

Zengin, Y., Naktiyok, S., Kaygın, E., Kavak, O., & Topçuoğlu, E. (2021). An investigation upon industry 4.0 and society 5.0 within the context of sustainable development goals. *Sustainability*, *13*(5), 2682.

Zeybek, B. & Öztürk, İ. (2021). Dijitalleşme ve Etik Sorunlar: Nesnelerin İnterneti Teknolojisini Gözetim, Gizlilik, Güvenlik Kapsamında Değerlendirme. İletişim Kuram ve Araştırma Dergisi. Doi:10.47998/İkad.932173

Zhang, J., Lyu, Y., Li, Y., & Geng, Y. (2022). Digital economy: An innovation driving factor for low-carbon development. Environmental Impact Assessment Review, 96, 1-15.

KAYNAKLAR

Akgün, A. ve Akgün, V.Ö. (2016). İşletmelerde Ar-Ge Harcamalarının Karlılığa Etkisi: Aselsan Örneği. *Selçuk Üniversitesi Sosyal ve Teknik Araştırmalar Dergisi*, 12: 1-12.

Akgün, A.İ. ve Kılıç, S. (2013). Muhasebe Bilgi Sisteminin İşletme Yönetiminin Etkinliği Üzerinde Etkisi. *Yönetim ve Ekonomi* 20(2), 21-36.

Anameriç, H. (2005). Yönetim Bilgi Sistemlerinin Yönetim Fonksiyonları Üzerine Etkisi. *Ankara Üniversitesi Dil ve Tarih-Coğrafya Fakültesi Dergisi,* 45(2): 25-43.

Anlağan, Ö. (2011). Temel Ar–Ge ve Yenilik Kavramları. *TÜBİTAK Ar–Ge, Yenilik ve Teknoloji Politikaları Forumu (AYTEP)*.

Barutçugil, İ. (2009*). Ar-Ge Yönetimi*. Kariyer Yayınları: İstanbul.

Bower , J. B., Schlousser, R. E. & Zlatkovich, C. T. (1969). *Financial Information Systems Teory and Practise*, Ally and Bacon Inc. Boston : Atlantic Avenue.

Bölükoğlu. İ. ve Birgili. E. (1992). Finansal Bilgi Sisteminin Modern İşletme Yönetimindeki Rolü ve Önemi, *D.E.Ü.* İ.İ.*B.F. Dergisi*, 7(1), 63-75.

Çam, S.(2002). *Öğrenen Organizasyon ve Rekabet Üstünlüğü.* Papatya Yayıncılık: İstanbul.

Daştan. A. (2009). Ekonomik Kriz Dönemlerinde Muhasebe Bilgi Sisteminin İşletmelerdeki Rolü ve Kriz Yönetimine Katkısı. *Muhasebe ve Denetime Bakı*ş, Sayı 28, 57-72.

Demir, Y. ve Coşkun, D. (2009). Finansal Bilgi Sisteminin İşletmelerin Yönetim Fonksiyonu Üzerine Etkisi: Aydın İli Örneği. *Uşak Üniversitesi Sosyal Bilimler Dergisi*, 2(2): 1-21.

Demir, M. ve Demir, Ş.Ş. (2003). Konaklama işletmelerinde EBS-Elektronik Bilgi Sisteminin İşgörenler Üzerindeki Etkilerinin Araştırılması. *Anatolia: Turizm Araştırmaları Dergisi,* 14(1): 56-64.

Dinç. E. ve Abdioğlu. H. (2009). İşletmelerde Kurumsal Yönetim Anlayışı ve Muhasebe Bilgi Sistemi İlişkisi: İMKB-100 Şirketleri Üzerine Ampirik Bir Araştırma. *Balıkesir Üniversitesi Sosyal Bilimler Enstitüsü Dergisi*, 12(21), 157-184.

Direk, M. ve Paksoy, M. 1996. Tarımsal Pazarlamada Pazar Bilgilerinin Toplanması ve Yayılmasında Yeni Yaklaşımlar. *Tarım Ekonomisi Kongresi*, (4-6 Eylül), Adana.

Erdoğan. M. (2008). Bankacılık Sektöründe Asimetrik Bilgi: Sorunlar ve Çözüm Önerileri, *Dumlupınar Üniversitesi, Sosyal Bilimler Dergisi*, 20: 1-20.

Erdoğan, N.ve Saban, M. (2014*). Maliyet ve Yönetim Muhasebesi*. Beta Yayınları: İstanbul.

Fidan, H. (2009). Pazarlama Bilgi Sistemi (PBS) ve Coğrafi Bilgi Sistemi (CBS)'nin Pazarlamada Kullanımı. *Journal of Yasar University,* 4(14), 2151-2171.

Gökdeniz, Ü. (2005). İşletmelerde Muhasebe Bilgi Sistemine Yaklaşım. *MUFAD Muhasebe ve Finansman Dergisi*, (27), 86-94.

Görür, A. (2006). *Ar-Ge Yönetimi ve Kobilerde Ar-Ge Faaliyetleri*. Yayınlanmamış Yüksek Lisans Tezi, Gebze Yüksek Teknoloji Enstitüsü, Sosyal Bilimler Enstitüsü: Gebze.

Gümüş, S. ve Sezgin, B. (2012). *Motivasyonun Örgütsel Bağlılığa ve Performansa Etkisi*, Eğitim İletim Yayınları, 51.

Gündoğmuş, M.E. ve Köroğlu, Ç. (2017). Pazarlama Bilgi Sistemi ile Muhasebe Bilgi Sistemi Arasındaki İlişkinin İncelenmesi: X Otel İşletmesinde Uygulama. *Muhasebe ve Denetime Bakış,* 50: 1-20.

Güney, A. (2013). Yönetim Anlayışında Muhasebe Bilgi Sisteminin Yeri. *Eğitim ve Öğretim Araştırmaları Dergisi,* 2(3), 276-280.

Hess, R.L, Rubin, R.S. and West, L.A. (2004). Geographic Information Systems as a Marketing Information System Technology, *Decision Support Systems* , 38:197– 212.

Kahya, S.Ö. ve Aydın, S. (2014). Tedarik Zinciri Yönetiminde Bilgi Sistemleri ve Deri Hazır Giyim Sektörüne Bir Yazılım Önerisi. *Tekstil ve Mühendis*, 21(96), 27-36.

Karakaş, S. (1991). Yönetim Enformasyon Sistemleri. *Kütüphane - Enformasyon - Arşiv Alanında Yeni Teknolojiler ve Türkmarc Sempozyumu Bildirileri* : 254-263. Yay (Haz. Hasan S. Keseroğlu). İstanbul: Türk Kütüphaneciler Derneği İstanbul Şubesi.

Karayormuk, K. ve Köseoğlu, M.A. (2005). Pazarlama Bilgi Sistemi ve Bir Kamu Kuruluşu Örneği. *Afyon Kocatepe Üniversitesi* İ.İ.*B.F. Dergisi,* 7(2): 103-121.

Kısakürek, M.M ve Pekcan, A. (2005). Muhasebenin Ürettiği Bilgiye Farklı Açılardan Bakışlar. *C.Ü. İktisadi ve İdari Bilimler Dergisi,* 6(2), 107–125.

Kehoe, D. & Boughton, N., (2001) Internet Based Supply Chain Management: A Classification of Approaches to Manufacturing Planning and Control. *International Journal of Operations & Production Management*, 21(4): 516-524.

Manual, F. (2002). *The Measurement of Scientific and Technological Activities. Proposed Standard Practice for Surveys on Research and Experimental Development*. OECD Publishing.

Mugan S., C. ve Akman, N.(2000). Bilgi Sistemleri, Teknoloji ve Muhasebe Uygulamalarına ve Eğitimine Etkileri. XIX. Türkiye Muhasebe Eğitim Sempozyumu, Antalya.

Öğe, S. (2002). Elektronik İnsan Kaynakları Yönetimi (E-HRM)'nde İnsan Kaynakları Enformasyon Sistemi (HRIS)'nin Önemi ve Temel Kullanım Alanları. Selçuk Üniversitesi Kongre Bildirisi.

Sevilengül, O. (2011). *Genel Muhasebe,* Gazi Kitabevi: Ankara.

Shank K. J., ve Govindarajan, V. *Strategic Cost Management*. The Free Press, New York, 1993.

Sürmeli, F. (1996). *Muhasebe Bilgi Sistemi*. Anadolu Üniversitesi Eğitim, Sağlık ve Bilimsel Araştırma Çalışmaları Vakfı Yayınları: Eskişehir.

Sürmeli, F.(2005). *Muhasebe Bilgi Sistemi***.** Dumlupunar Üniversitesi Yayınları: Kütahya.

Şakrak. M. (1999). Kriz Döneminde Muhasebe Bilgi Sisteminin Rolü, *Muhasebe-Finans Araştırma ve Uygulama Dergisi.* 8(10): 43-58.

Şakrak M. (2013). Yalın Düşünce İlkelerine Dayalı Muhasebe Bilgi Sistemi ve Model Önerisi, Türk Mühendis ve Mimarlar Odaları Birliği 6. Endüstri Mühendisliği Bahar Konferansları, İzmir, 4-6 Ekim 2013, s.1-12.

Tecim, V.(1999). Bilgi Teknolojilerinde Yeni Bir Gelişme: Coğrafi Bilgi Sistemleri ve Bilgi Sistemleri Arasındaki Yeri, *Dokuz Eylül Üniversitesi İktisadi ve İdari Bilimler Fakültesi Dergisi.* 14(1),1-1.

Usul, H. ve Bekçi, İ. (2001). Bireysel Yatırımcılar Açısından Finansal Bilgi Sistemin Sermaye Piyasasında Etkinliğinin Analizi, *C.Ü. İktisadi ve İdari Bilimler Dergisi*, 2(1): 67-79.

Üstün, R. (1982). Muhasebe Bilgilerinin Finansal Kontrol Amacıyla Bölüm Yöneticilerine İletilmesi ve Bir Anket Uygulaması*. Eskişehir: Eskişehir İktisadi ve Ticari İlimler Akademisi Yayınları*, No: 242/162.

KAYNAKÇA

Ackoff, R.L. (1999). On Learning and the Systems That Facilitate It. *Reflections: The Sol Journal, 1*, 14-24.

Akdemir, A. (2016). Örgütlerde Stratejik Yönetim. Ankara: Orion Kitabevi.

Alter, S. (1991): Information Systems: A Management Perspective, U.S.A: Addison-Wesley Publishing Company.

Anameriç, H. (2005). Yönetim Bilgi Sistemlerinin Yönetim Fonksiyonları Üzerine Etkisi. Ankara Üniversitesi Dil ve Tarih-Coğrafya Fakültesi Dergisi, 45 (2) , 25-43. Retrieved from https://dergipark.org.tr/tr/pub/dtcfdergisi/issue/66770/1044154

Anameriç, H. (2005): "Bilgi Sistemleri ve Yönetimde Bilgi Sistemlerinin Kullanımı", C. C. Aktan; İ. Y. Vural (ed.), Bilgi Çağı Bilgi Yönetimi ve Bilgi Sistemleri. Konya: Çizgi Kitabevi Yayınları, Yayın no: 111.

Aslan, M. (2021). Organizational Structure Revisited. BMIJ, 9 (1), 282-294. doi:10.15295/bmij.v9i1.1769

Aslan, M. (2020). Management Information Systems And Strategic Decision-Making. June 2020, Data, Information and Knowledge Management, Nobel Bilimsel Eserler, (Pp.175-200)

Bay, M. Akpınar, S. (2016). Yönetim Bilgi Sistemlerinin Stratejik Planlamaya Etkisi Ve Bir Uygulama, *Kastamonu Üniversitesi İktisadi ve İdari Bilimler Fakültesi Dergisi, Nisan 2016, Sayı:12, 357-364*

Bensghir, Kaya T. (1996). Bilgi Teknolojileri ve Örgütsel Değişim. Ankara: Türkiye ve Orta Doğu Amme İdaresi Enstitüsü.

Carneiro, A. (2000). How Does Knowledge Management İnfluence İnnovation and Competitiveness? *Journal of Knowledge Management. 4.* 10.1108/13673270010372242.

Chandler, A. D. (1962, 1990). Strategy and Structure: Chapters in the History of the American Industrial Enterprise. The MIT Press.

Citroen, C.L. ve Hooghoff, P. (2003). Informatie İn Bedrijf: Externe İnformatie (Information İn The Company: External İnformation). In M. Van Eck Poppe (Ed.), Information İn The Company: Manual For Successful Management Of İnformation

Cray, D. Mallory, G.R. Butler, R.J. Hickson, D.J. ve Wilson, D.C. (1988). Sporadic, Fluid And Constricted Processes: Three Types Of Strategic Decision Making İn Organisations. *Journal Of Management Studies, 25(1), 13-39.*

Bukowitz, W. R. ve Williams, R.L. (2001). The Knowledge Management Fieldbook. Pearson Education, London**.**

Davenport, T. H. ve Prusak, L. (2001). **İş** *Dünyasında Bilgi Yönetimi.* 1. Basım, Çev. Günhan Günay, Rota Yayınları, Istanbul.

Dean, J.W. ve Sharfman, M.P. (1996). Does Decision Process Matter? A Study Of Strategic Decision-Making Effectiveness. *Academy Of Management Journal, 39(2), 368-369.*

Dervişoğlu, H. G. (2004), Stratejik Bilgi Yönetimi, 1. Baskı, Rota Yayın Yapım Ticaret Ltd. Şti. (Dışbank Yayınları), İstanbul.

Drucker, P.F. 1954. The Practice Of Management. New York: Harper & Row.

Drucker, P.F. 1999. Management Challenges For The 21st Century. New York: Harper Collins.

Dönerçark, M., Tecim, V. (2020). Kurumsal Karar Destek Sistemlerinde Yapay Zekâ Kullanımı: Tasarım Ve Uygulama, *Yönetim Bilişim Sistemleri Dergisi, 2020, Pp. 77-103, Volume 6, Issue 2,*

Erkut, H.(1989). Yönetim Bilişim Sistemleri, MESS Yayınlan, İstanbul, 1989, s.24.

Federico, A. (1985). Management Information Systems and Organizational Behavior. New York: Preager.

Iraz, R. (1999); Bilişim Teknolojisi ve Örgütsel Değişim, Bankacılık Sektöründe Bir Uygulama, Selçuk Üniversitesi, SBE, Yayınlanmamış Doktora Tezi

Gökçen, H. (2002). Yönetim Bilgi Sistemleri: Analiz ve Tasarım Perspektifi, Epi Yayıncılık, Ankara, 2002.

Güler, Ç. (2007). Sistem Analizi ve Tasarımı. Ankara: Nobel Yayın Dağıtım

Hall, J. (2011) Accounting Information Systems. 7.Ed. South Western: U.S.A.

Hatipoğlu, S. (2018).Öğretmenlerin Bilgi Teknolojileri Kullanımında Demografik Farklılıklar: Konya Meslek Liseleri Araştırması,YÖK Ulusal Tez Merkezi - Selçuk Üniversitesi

Karrkkainen H., Elfvengren K., Torkkeli M. ve Tuominen M. (2001), Group Decision Support Systems in The Customer Need Assessment., *Portland International Conference on Management of Engineering and Technology (PICMET'01), Vol. 1*

Kavurmacı, C. (2014). "Stratejik Karar Verme Sürecinde Bilişsel Yaklaşım: Üst Kademe Yöneticiler üzerine Nitel Bir Araştırma", Bursa Uludağ Üniversitesi

Laudon, K. C. (2011).Yönetim Bilişim Sistemleri. Ankara. Nobel Akademik Yayıncılık

Lee, A.S., (2001), Editorial. *MIS Quarterly*, 25(1), iii-vii.

Laudon, K., ve Laudon, J. (2018). Management Information Systems 'Managing the Digital Firm' Fifteenth Edition. Pearson Education Limited.

Long L. (1989). Management Information Systems, Prentice-Hall International, Inc., New Jersey, 1989.

Lucey, T. (1987). Management Information Systems. Easleigh: DP Publications.

Manasco, B. (1996). Leading Firms Develop Knowledge Strategies. October, http://webcom.com/quantera/Apqc.html, (erişim tarihi 29 Ocak 2022).

Mintzberg, H. Raisinghani, D. & Théorêt, A. (1976). The Structure Of Unstructured Decision Processes. *Administrative Science Quarterly, 21(2), 246-275.*

Mutlu, M. E. (1995). Konaklama İşletmelerinde Bilgi Sistemleri, Anadolu Üniversitesi, Turizm ve Otel işletmeciliği Yüksekokulu, Eğitim, Sağlık ve Bilimsel Araştırma Çalışmaları Vakfı Ya. No.105, Eskişehir.

Murdick, R. G. With J. C. Munson. (1986). Concepts And Design, 2nd Ed. Englewood Cliffs,

Papulova, Z. Gazova, A. (2016). Role Of Strategic Analysis İn Strategic Decision-Making. *Procedia Economics And Finance, 39, 571-579*

O'brein J. A. (1994), Introduction To İnformation System, 7 The Edition, Irkin, Boston,195

O'Connor P.J. Normative Data: Their Definition, İnterpretation, And İmportance For Primary Care *Physicians. Family Medicine. 1990 Jul-Aug;22(4):307-311. PMID: 2200734.*

Öğüt A. (2003), Bilgi Çağında Yönetim, Nobel Yayınları, 130-131

Ürü Sanı, F O. Wolff, R. A. Demir, B. (2016). "Çevresel Determinizmin Stratejik Karar Alma Sürecindeki Rolü", *Eurasian Academy of Sciences Social Sciences Journal, 1(1), s..444-465*

Shrivastava, P.ve Grant, J. H. (1985) "Empirically Derived Models of Strategic Decision Making Processes",*Strategic Management Journal,6(2): 97-113.*

Shepherd, N.G. And Rudd, J.M. (2014), "The İnfluence Of Context On The Strategic Decision-Making Process: A Review Of The Literature", *International Journal Of Management Reviews, Vol. 16 No. 3, Pp. 340-364.*

Schwenk, C. (1986). Information, Cognitive Bias And Commitment To A Course Of Action. *Academy Of Management Review, 11(2), 298-310.*

Shimizu, T., Carvalho, M. M. and Laurindo, F. J. B., (2006). Strategic Alignment Process: theory and case studies, Hershey PA, USA

Steade, R. D. vd. (1984). Business: Its Nature And Environment, An Introduction, Tenth Edition.

Tekin, M., Güleş, H.K., Burgess, T. (2000). Değişen Dünyada Teknoloji Yönetimi, Damla Ofset, Konya,

Tekin, M. Güleş, H.K. Öğüt A. (2003). Değişim Çağında Yönetim, 2.Baskı, Nobel Yayın Dağıtım, Ankara,

Tiwana, A. (2003). *Bilginin Yönetimi.* Dışbank Kitapları - 5, 1. Basım, Çev. Elif Öz sayar, İstanbul.

Tortop, N. İşbir E. G. Aykaç, B. (1999). Yönetim Bilimi. (3. Baskı), Ankara: Yargı Yayınevi.

Uygur, A. (2010). Yönetim ve Organizasyon. (4. Baskı), Mesleki ve Teknik Yayınlar Serisi, Ankara: Nobel Yayınları.

Ürü Sanı, F.O. (2018). Karar Açısından Yönetim. in A. Akdemir (Ed.) *Örgütlerin Yönetimi: Kavramsal-Kuramsal, Tematik ve Kurumsal Açılardan Yönetim* (pp. 163-224). İstanbul : Beta Yayınları.

Weirich, P. (2004) Realistic Decision Theory: Rules For Nonideal Agents İn Nonideal Circumstances. Oxford: Oxford University Press, ISBN 0-19-517125-X

Wiig, K. M. (1997). Knowledge Management: An Introduction and Perspective. *Journal of Knowledge Management,* 1 (1), 6-14.

Yıldırım, E. Fındık, M. Eryeşil, K. (2010). Yönetim Bilişim Sistemleri. Ankara: Gazi Kitapevi

Yılmaz, M. (2009). Enformasyon Ve Bilgi Kavramları Bağlamında Enformasyon Yönetimi Ve Bilgi Yönetimi. *Ankara Üniversitesi Dil Ve Tarih-Coğrafya Fakültesi Dergisi, 49 (1) , 95-118.*

Yolal, M. (2003), Türkiye'deki Küçük ve Orta Büyüklükteki Konaklama İşletmelerinde Bilgi Teknolojileri Kullanımı, Anadolu Üniversitesi Yayınları, Eskişehir.

KAYNAKÇA

Akkoyun, B. (2021). Algı yönetimi ve örgütsel inovasyon örgütsel öğrenmeyi nasıl tetikler. *Karadeniz Uluslararası Bilimsel Dergi*, *1*(49), 394-423. https://doi.org/10.17498/kdeniz.845951

Alan, H. (2019). Disiplinler arası bir bilim dalı olma yolunda yönetim bilişim sistemleri ve işletme enformatiğinin temelleri. *Manisa Celal Bayar Üniversitesi Sosyal Bilimler Dergisi*, *17* (2), 69-92. https://doi.org/10.18026/cbayarsos.475441

Abbasov, A. ve Tolay, E. (2021). Dijital liderliğin bireysel performans üzerindeki etkisi: Azerbaycan'da endüstri 4.0 teknolojilerini uygulayan bir firmada araştırma. *İzmir Yönetim Dergisi*, *2* (1), 59-74. e-ISSN: 2757-637X

Avolio, B. J., Kahai, S., & Dodge, G. E. (2000). E-leadership: implications for theory, research, and practice. *The Leadership Quarterly*, 11(4), 615-668. https://doi.org/10.1016/S1048-9843(00)00062-X

Aydın, E. ve Öktem, M. K. (2009). Türk kamu yönetiminde insan kaynakları bilgi sistemi üzerine, *Sosyoekonomi* / 2009-1 / 090107, 125-146.

Bay, M. ve Akpınar, S. (2016). Yönetim bilgi sistemlerinin stratejik planlamaya etkisi ve bir uygulama. *Kastamonu Üniversitesi İktisadi ve İdari Bilimler Fakültesi Dergisi*, *12* (2), 357-364. Retrieved from https://dergipark.org.tr/en/pub/iibfdkastamonu/issue/29623/318116

Baykasoğlu, A. ve Dereli, T. (2006). *Üretimde bilgi teknolojisi yöntemleri*. İstanbul: Kırmızı Yayınları.

Başar, U. ve Basım, H. N. (2018). Paradoksal liderlik modeli. *Amme İdaresi Dergisi*, *51* (3), 121-153.

Büyükbeşe, T. ve Doğan, Ö. (2022). Dijital liderliğin yenilikçi iş davranışı ve iş performansı üzerine etkisi. *Akademik Araştırmalar ve Çalışmalar Dergisi (AKAD)*, *14* (26), 173-186. https://doi.org/10.20990/kilisiibfakademik.1072185

Choi, B. & Lee, H (2002). Knowledge management strategy and its links to knowledge creation process. *Expert Systems with Applications*. *23*, 173–187. https://doi.org/10.1016/S0957-4174(02)00038-6

Çelik, B. (2013). Bilgi yönetiminin geleceği. S. Gülseçen (Ed), *Bilgi ve bilginin yönetimi* içinde (s.181-211). İstanbul: Papatya Yayıncılık Eğitim.

Demarest, M. (1997). Understanding knowledge management. *Long Range Planning, 30* (3), 374-384.

Dziembek, D. (2021). Integrated ERP-Class Management Information Systems –Evolution, Current State and Development Directions. Problemy ZarzÈdzania (Management Issues), *19* (3), 187–210. https://doi.org/10.7172/1644-9584.93.10.

Doğan, A. (2011). Elektronik insan kaynakları yönetimi ve fonksiyonları. *Journal of Internet Applications and Management*, 2(2), 51-80. https://doi.org/10.5505/iuyd.2011.22932

Düren, Z. (2002). 2000'li yıllarda yönetim. 2.Baskı, İstanbul: Alfa Yayınları.

Gasik, S. (2011). A model of project knowledge management. *Project Management Journal*, *42* (3), 23-44. https://doi.10.1002/pmj.20239

Gürol, Y.D. (2011). *Yeni dünya düzeninde insanın örgütte değişen rolü*. İstanbul: Beta Yayınları.

Kapu, H. ve Aybas, M (2008). Bilgi ve öğrenme üzerinde tartışmalar ve kapsayıcı bir kavram olarak örgütsel öğrenme yönetimi. *KMU İİBF Dergisi*.Yıl:10,*15*,80-100.

Kesken, J. vd. (2013). İzmir ilinde öncelikli sektörlerde inovatif iş davranış kalıplarının belirlenmesi. K. Demirci, G. Eren Gümüştekin, N. D. Ergun Özler, C. Giderler Atalay (Ed), *21.Ulusal Yönetim ve Organizasyon Kongresi Kitabı* içinde (s. 389-394). Ankara: Nobel Akademik Yayıncılık Eğitim Danışmanlık Tic. Ltd. Şti. ISBN: 978-605-133-550-6.

Kraaijenbrink, J. (2012). Integrating knowledge and knowledge processes: A Critical incident study of product development projects. *Journal of Product Innovation Management. 29* (6), 1082-1096. https://doi.org/10.1111/j.1540-5885.2012.00953.x

Koç, U (2009). Örgütsel öğrenme: tanımı, yakın terimler arasındaki kavramsal ayrımlar ve davranışsal yaklaşım. *Afyon Kocatepe Üniversitesi, İ.İ.B.F. Dergisi* (C.X I,S I). 151-165.

Koçel, T. (2011). *İşletme yöneticiliği*. 13. Baskı. İstanbul: Beta Yayınları.

Klein, M. (2020). Leadership characteristics in the era of digital transformation, BMIJ, 8(1), 883-902. doi: http://dx.doi.org/10.15295/bmij.v8i1.1441

Kunt, O. & Sundu, M. (2021). The moderating role of satisfaction level of management information systems in the effect of intellectual capital on innovation capability. *Research Journal of Business and Management (RJBM)*, *8* (1), 1-14.

Kumbalı Çoban, H. (2018). Örgüt yapısına göre bilgi yönetimi ve örgütsel dayanıklılık ilişkisi. Doktora Tezi, Pamukkale Üniversitesi, Denizli.

Larjovuori, R-L., Bordi, L., Mäkiniemi, J-P., & Heikkilä-Tammi, K. (2016). The role of leadership and employee well-being in organisational digitalisation. In T. Russo-Spena, & C. Mele (Ed.), *What's Ahead in Service Research? New Perspectives for Business and Society : Reser 2016 Proceedings* (pp. 1159-1172). (RESER Proceedings). http://www.sda-se.com/news/proceedings-of-reser-2016-published/

Mihardjo, L. W.W., Sasmokob, S., Alamsjahb, F. & Elidjenb, E. (2019). Digital leadership role in developing business model innovation and customer experience orientation in industry 4.0. *Management Science Letters*, *9*, 1749-1762.

Matende, S. & Ogao, P. (2013). Enterprise resource planning (erp) system implementation: A case for user participation. *Procedia Technology*, *9*, 518-526.ISSN 2212-0173, https://doi.org/10.1016/j.protcy.2013.12.058.

Naranjo-Gil, D. (2009). Management information systems and strategic performances: The role of top team composition. *International Journal of Information Management*, 29, 104–110.

Nofal, I. M. & Yusof, Z. M. (2013). Integration of business intelligence and enterprise resource planning within organizations. *Procedia Technology* 11, 658-665.

Ok, K. (2012). Bilgi ve bilgi yönetimine giriş. S. Gülseçen (Ed.), *Bilgi ve bilginin yönetimi* içinde (s. 19-36) İstanbul: Papatya Yayıncılık Eğitim.

Okwaro, I. O. (2020). *Information Systems for Business*. Society Publishing, Winston Park Drive. e-book Edition 2020. ISBN: 978-1-77407-562-3 (e-book) Canada.

Papastathopoulos, A., & Beneki, C. (2010). Organizational forms based on information & communication technologies (ICTs) adoption. Research in Business and Economics Journal, *2*, 1.

Parry, E. (2011). An examination of e-HRM as a means to increase the value of the HR function. *The International Journal of Human Resource Management, 22* (5), 1146-1162. https://doi.org/10.1080/09585192.2011.556791

Prajogo, D.I. & Ahmed, P.K. (2006). Relationship between innovation stimulus, innovation capacity, and innovation performance. *R&D Management*. *36* (5) .499-515. https://doi.org/10.1111/j.1467-9310.2006.00450.x

Postacı, T., Belgin, Ö. ve Erkan, T. E. (2012). K*obi'lerde kurumsal kaynak planlaması (erp) uygulamaları.* T.C. Sanayi, Bilim ve Teknoloji Bakanlığı Verimlilik Genel Müdürlüğü. Yayın No:723. ISBN: 978 - 975 - 440 - 389 - 3

Ruël, H., Bondarouk, T., Looise, J. K. (2004). E-HRM: Innovation or Irritation? An Exploration of Web-Based Human Resource Management in Large Companies. *Management revue*, 15(3), (pp. 364-380). https://doi.org/10.5771/0935-9915-2004-3-364

Rathan, R.B (2011). *Knowledge management*. Global Media. (http://site.ebrary.com/id/10415499?ppg=197)

Sağlam, M. ve İnan, M. B. (2021). Sürdürülebilir rekabet avantajı kazanılmasında inovasyon, pazarlama stratejileri ve dijitalleşme arasındaki ilişkinin incelenmesi. *Business Economics and Management Research Journal*, *4* (2),118-137. Retrieved from https://dergipark.org.tr/en/pub/bemarej/issue/66310/1031721

Santos, M. J. N., & Wane, R. M. (2013). Knowledge Management practices as the basis of innovation: An integrated Perspective. In L. Garcia, A. Rodrigez-Castellanos & Jon Barrutia-Guenaga (Ed.), University of the Basque country, Spain. *Proceedings of the 5th European conference on Intellectual capital, University of the Basque Country, Bilbao, Spain,* 11-12 April. Academic Conferences and Publishing International limited, reading, UK.

Spek, R. & Spijkervet, A. (1997). Knowledge management: Dealing intelligently with knowledge. In Liebowitz J.& Wilcox L.C. (Ed.). *Knowledge management and its integrative elements.* (pp. 32-58) New York: Crc Press.

Søilen, K. S. & Tontini, G. (2013) Knowledge management systems and human resource management policies for innovation benchmarking: a study of st ericsson. *International Journal of Innovation Science*, 5 (3), 159-171. https://doi.org/10.1260/1757-2223.5.3.159

Swaim, R. (2011). *Bir strateji ustası: Peter Drucker*. (Ü. **Şensoy**, Çev.). 2. Baskı. İstanbul: **Türkiye İş** Bankası Yayınları. (Orijinal çalışma 2010 yılında yayınlanmıştır).

Yıldız, S. (2010). E*ntelektüel sermaye: teori ve araştırma*. İstanbul: Türkmen Kitabevi. Hiperkitap (eBook Collection) Trial - printed on 6/10/2014 3:10 PM via EGE UNIVERSITY.

Zeike, S., Bradbury, K., Lindert, L. & Pfaff, H. (2019). Digital leadership skills and associations with psychological well-being, *Int. J. Environ. Res. Public Health*, *16*, 2628. https://doi.org/10.3390/ijerph16142628

Wiig, K.M (1997). Knowledge management: Where did it come from and where will it go?. *Expert systems with applications.* (*13*) I, (1-14). https://doi.org/10.1016/S0957-4174(97)00018-3

Qi, J., Xu, L. D., Shu, H. & Li, H. (2006). Knowledge management in Oss—An enterprise information system for the telecommunications industry. *Systems Research and Behavioral Science*, 23, 177-190. https://doi.org/10.1002/sres.752

Quintas, P., Lefrere, P. & Jones, G. (1997). Knowledge management: a strategic agenda. *Long Range Planning, 30* (3), 385-391.

KAYNAKLAR

Balan, F., Koyuncu, G. (2020). Endüstri 4.0 Bağlamında Yüksek Teknoloji İçeren Ürün İhracatı ile İşgücü Verimliliği İlişkisi: Panel Nedensellik Analizi, Girişimcilik ve Kalkınma Dergisi, Yaz 2020, Cilt 15 Sayı 1, ss.1-10.

Demirel, Y., Seçkin, Z. (2008). Bilgi Yönetimi Uygulamasında Etkili Olan Faktörler Üzerine Mobilyacılık Sektöründe Bir Araştırma, ZKÜ Sosyal Bilimler Dergisi, Cilt 4, Sayı 8, 2008, ss.107–122.

Ecevit Satı, Z., Oktay Yılmaz, B. (2020). Endüstri 4.0 Ortamında Değişen İş ve Mesleklerin Türkiye'de Kadın İstihdamına Etkileri, Strategic Public Management Journal, Cilt 6, Sayı 11, ss.54-76, Doi:10.25069/spmj.701685.

Emhan, A. (2007). Karar Verme Süreci ve Bu Süreçte Bilişim Sistemlerinin Kullanılması, Elektronik Sosyal Bilimler Dergisi, Cilt 6, Sayı 21, s.212-224.

Gedik, Y. (2021). Endüstri 4.0 Teknolojilerinin ve Endüstri 4.0'ın Üretim ve Tedarik Zinciri Kapsamındaki Etkileri: Teorik Bir Çerçeve, Journal of Emerging Economies and Policy, Cilt 6, Sayı 1, ss.248-264.

Gilchrist, A., (2016). Industry 4.0: The Industrial Internet of Things, 1st Edition, Apress, 2016, ISBN-13: 978-1484220467

Jayaram, A. (2016). Lean six sigma approach for global supply chain management using industry 4.0 and IIoT. 2nd International Conference on Contemporary Computing and Informatics (IC3I), IEEE Xplore, pp.89-94, Doi:10.1109/IC3I.2016.7917940.

Karapınar, Ç. D., Öcal, D. (2020). Endüstri 4.0'ın Endüstrilerin Yapısı ve Paydaş İlişkileri Üzerine Yansımaları. Selçuk Üniversitesi Sosyal Bilimler Meslek Yüksekokulu Dergisi, Cilt 23, Sayı 2, Kasım 2020, ss.684-705, Doi:10.29249/selcuksbmyd.682886

Koca, K. C. (2018). Sanayi 4.0: Türkiye Açısından Fırsatlar ve Tehditler. Sosyoekonomi,26(36), 245-252, Doi:10.17233/sosyoekonomi.2018.02.15.

Leblebici, D.N. (2008). Yönetim Bilimi Açısından Klasik Dönemi Hatırlamaya İlişkin Bir Çalışma, Dumlupınar Üniversitesi Sosyal Bilimler Dergisi, Sayı 21, 2008.

Miman, M., Yoğun, A.E., Önel, E. (2016). Yönetim Bilgi Sistemleri Kullanım Özellikleri Arasındaki İlişkiler: Lojistik Sektörü Üzerine Bir Çalışma, Akademik Bakış Dergisi, Sayı 54, s.161-173, Mart-Nisan 2016.

Mohelska, H., Sokolova, M. (2018). Management Approaches for Industry 4.0- The Organizational Culture Perspective. Technological and Economic Development of Economy, Volume 24 Issue 6, pp:2225-2240, Doi:10.3846/tede.2018.6397.

Nuroğlu, E., (2018). Sanayide Dijital Dönüşüm Yarışında Türkiye'nin Dış Ticareti İçin Fırsatlar ve Tehditler, 14th International Conference on Knowledge, Economy & Management, İstanbul.

Özköse, H., Arı, E. (2020). Bartın Üniversitesi Yönetim Bilişim Sistemleri Bölümü Lisansüstü Derslerinin Ders İçeriklerinin Endüstri 4.0 ile Uyumunun İncelenmesi. Bartın Üniversitesi İktisadi ve İdari Bilimler Fakültesi Dergisi, Cilt:11 Sayı:21, ss.39-51.

Qin, J., Liu, Y., Grosvenor, R. (2016). A Categorical Framework of Manufacturing for Industry 4.0 and Beyond, Procedia CIRP, Volume 52, 2016, pp:173-178, Doi:10.1016/j.procir.2016.08.005

Schwab, K. (2017). The Fourth Industrial Revolution, World Economic Forum, ISBN-10: ‍ 9781524758868, Çeviri: Optimist Yayın Grubu, Utku Umut Bulsun, Yayın no:443.

Shamim, S., Cang, S., Yu, H., Li, Y. (2016). Management Approaches for Industry 4.0: A human resources management perspective. 2016 IEEE Congress on Evolutionary Computation, s.5309-5316, Doi:10.1109/CEC.2016.7748365

Soylu, A. (2018). Endüstri 4.0 ve Girişimcilikte Yeni Yaklaşımlar, Pamukkale Üniversitesi Sosyal Bilimler Enstitüsü Dergisi, Sayı 32, s.43-47, Doi:10.30794/pausbed.424955.

Taşköprü, S. (2019). Endüstri 4.0'ın İnsan Kaynakları Yönetimi Uygulamalarına Etkisi Üzerine Bir Araştırma, Yayımlanmamış Yüksek Lisans Tezi, Sakarya Üniversitesi İşletme Enstitüsü, 2019.

Ünver, M., Özbilgin, İ. G. (2017). Ulusal Nesnelerin İnterneti Stratejisi Önerisi, 4. Uluslararası Yönetim Bilişim Sistemleri Konferansı "Endüstri 4.0", 17-20 Ekim 2017, İstanbul Üniversitesi, İstanbul.

Yaşar, E., Ulusoy, T. (2019). Industry 4.0 and Turkey, Business & Management Studies: An International Journal, Vol.:7, Issue:1, Year: 2019, pp.24-41, Doi:10.15295/bmij.v7i1.1038

KAYNAKÇA

Akolaş, D. (2004). Bilişim Sistemleri ve Bilişim Teknolojisinin Küreselleşme Olgusu ve Girişimcilik-Üzerine Yansımaları, Selçuk Üniversitesi Sosyal Bilimler Enstitüsü Dergisi ,(12), ss. 29-43.

Anameriç, H. (2005). Yönetim Bilgi Sistemlerinin Yönetim Fonksiyonları Üzerine Etkisi, Ankara Üniversitesi Dil ve Tarih-Coğrafya Fakültesi Dergisi , 45 (2) , ss. 25-43.

Balkanlı, A.O. (2002). Küresel Ekonominin Belirleyici Faktörleri Üzerine, Uludağ Ünv. İİBF Dergisi, Cilt:21, Sayı:1,ss.24-40.

Bensghir, T.K. (1993). Yönetim Destek Sistemleri, Amme İdaresi Dergisi, Cilt 26, Sayı 1, ss. 245-246.

Demokan, D. (2006). Küresel Eksende Devletin Yeni Kimliği: Etkin Devlet, Sayıştay Dergisi, Ankara Ünv. Basımevi, Sayı: 60, ss.106-120.

Dikaya, M. ve Deniz F. (2006). Global Ekonomi İçin Problemler: Teorik Bir Bakış, Zonguldak Karaelmas Ünv., Sosyal Bilimler Dergisi, Cilt:2, Sayı: 3, ss.163-181.

Ehtiyor,R. (2003). Kültürel Sinerji: Uluslararası İşletmelere Yönelik Kavramsal Bir İrdeleme, Akdeniz Ünv. İİBF Dergisi, Cilt:3, Sayı:5, ss.66-78.

İzmir Ticaret Odası (2002). Küreselleşme Sürecinde Doğrudan Yabancı Sermaye Yatırımlarının Analizi, Yayın No:120, İzmir.

Gür, B. (2003). Yeni Dünya Düzeninde Ulus aşırı Şirketlerin Yeri, Dış Ticaret Dergisi, Sayı:28, ss.43-68.

Gerşil, G.S. (2004). Küreselleşme ve Çok Uluslu İşletmelerin Çalışma İlişkilerine Etkileri, Dokuz Eylül Ünv. Sos. Bil. Enst. Dergisi, Cilt:6, Sayı:1, ss.147-157.

Kıvılcım, F. (2013). Küreselleşme Kavramı ve Küreselleşme Sürecinin Gelişmekte Olan Ülke Türkiye Açısından Değerlendirilmesi, Sosyal ve Beşeri Bilimler Dergisi, Cilt 5, No 1, ss 219-230.

Korkmaz, M. ve Osmanoğlu, C. (2019). "Küreselleşmenin Birey ve Toplum Hayatına Etkileri ve Din Eğitimi", Manas Sosyal Araştırmalar Dergisi, 8(Ek Sayı 1), ss. 951-967.

Özkurdu, Ö. ve Dileyeci, D. (2001). Globalleşme, Bölgeselleşme ve Mega Rekabetin Getirdikleri, Dış Ticaret Dergisi, Sayı:20, ss.136-137.

Özpınar, Ö. ve Şimşek, E. (2003). Küreselleşmenin Getirdiği Sorunlar ve Bu Sorunlara Çözüm Önerileri, Uludağ Ünv. İİBF Dergisi, Cilt:22, Sayı:2, ss.1-11.

Özsuca, Ş. (2003). Küreselleşme ve Sosyal Güvenlik Krizi, Ankara Ünv. Siyasal Bilgiler Fakültesi Dergisi, Cilt:58, Sayı:2, ss.133-152.

Öztek,S. (2007). Küreselleşme ve Küresel İşletmeler, T.C. Kadir Has Üniversitesi Sosyal Bilimler Enstitüsü İşletme Ana Bilim Dalı, Yüksek Lisans Tezi, İstanbul.

Seymen, O.A. (2003). 2000'li Yıllarda Yöneticiler Açısından Küresel Kariyer Olgusu ve Koşulları Üzerine Kavramsal Bir Değerlendirme, Uludağ Ünv. İİBF Dergisi, Cilt:22, Sayı:1, ss.84-85

Süygün, M.S. (2015). Küresel İşletmelerde Etik Bir Yaklaşım: Adil Ticaret . Çağ Üniversitesi Sosyal Bilimler Dergisi , 12 (2), ss.48-63.

KAYNAKLAR

Acar, D. ve Özçelik, H. (2011). Muhasebe Bilgi Kalitesini Etkileyen Kritik Başarı Faktörleri. Muhasebe ve Finansman Dergisi, 49, 10-23.

Akyön, F. M. (2001). Bilgi Kavramı ve Yönetimi. Öneri Dergisi, 4 (15), 167-172.

Anameriç, H. (2005). Yönetim Bilgi Sistemlerinin Yönetim Fonksiyonları Üzerine Etkisi. Ankara Üniversitesi Dil, Tarih-Coğrafya Fakültesi Dergisi, 45(2), 25-43.

Aslan, S. (2015). Finansal Muhasebe. İstanbul: Umut Kitap.

Ayden, C. ve Bilgin, E. (2020). Elazığ Organize Sanayi Bölgesindeki Kobilerde Kurumsal Kaynak Planlanması (ERP) Kullanımı. Fırat Üniversitesi Harput Araştırmaları Dergisi, 7 (13), 143-163.

Beheshti, M. H. (2006). What Managers Should Know About ERP/ERP II. Management Research News, 29 (4), 184-193.

Bolisani, E. ve Bratianu, C. (2017). Knowledge Strategy Planning: An Integrated Approach to Manage Uncertainty, Turbulence, and Dynamics. Journal of Knowledge Management, 21 (2), 233-253.

Büyükmirza, K. (2012). Maliyet ve Yönetim Muhasebesi. (17.Baskı). Ankara: Gazi Kitabevi.

Ceran, B. ve Bezirci, M. (2011). Pazarlama Bilgi Sistemi-Muhasebe Bilgi Sistemi İlişkisine Stratejik Bir Yaklaşım: Stratejik Pazarlama Muhasebesi. Selçuk Üniversitesi Sosyal Bilimler Enstitüsü Dergisi, 26, 103-115.

Çiçek, E. (2014). İşletmelerin Rekabet Avantajı Sağlamasında Bilgi Yönetiminin Rolü. Selçuk Üniversitesi Sosyal Bilimler Meslek Yüksekokulu Dergisi, 12 (1-2), 67-77.

Çelik, L. (2006). Karar destek sistemlerinin karar verme sürecindeki rolü (Otomotiv sektöründe faaliyet gösteren bir işletmede incelenmesi) (Yayınlanmamış yüksek lisans tezi). Marmara Üniversitesi Sosyal Bilimler Enstitüsü, İstanbul.

Çoban Kumbalı, H. (2018). Örgüt yapısına göre bilgi yönetimi ve örgütsel dayanıklılık ilişkisi (Yayımlanmamış doktora tezi). Pamukkale Üniversitesi Sosyal Bilimler Enstitüsü, Denizli.

Demir, B. (2010). Muhasebe Bilgi Sistemlerinde Bilgi Kalitesi. Muhasebe ve Finansman Dergisi, 48, 142-153.

Demir, E. ve Dinçer, S. E. (2020). Üretim Sektöründe Veri Madenciliği Uygulamaları: Literatür Taraması. Anadolu Üniversitesi İşletme Fakültesi Dergisi, 2 (1), 1-12.

Demirel, A. (2013). Sağlık hizmetleri yönetiminde sağlık bilgi sistemleri ve kullanılan modüller (Yayınlanmamış yüksek lisans tezi). Beykent Üniversitesi Sosyal Bilimler Enstitüsü, İstanbul.

Dinçer, A. (2014, Şubat). Bilgi Çağında İşletmeler Açısından Bilgi Yönetimi ve Stratejik Önemi. Akademik Bilişim Konferansında sunulan bildiri, Mersin Üniversitesi, Mersin. Erişim adresi: https://ab.org.tr/ab14/kitap/atli_ab14.pdf

Dönerçark, M. ve Tecim, V. (2020). Kurumsal Karar Destek Sistemlerinde Yapay Zekâ Kullanımı: Tasarım Ve Uygulama. Yönetim Bilişim Sistemleri Dergisi, 6 (2), 77-103.

Dulkadir, B. (2015). Bilişim teknolojisi kullanımının örgütsel performans üzerindeki etkileri: TR1 bölgesi hazır giyim işletmelerinde bir araştırma (Yayımlanmamış yüksek lisans tezi). İnönü Üniversitesi Sosyal Bilimler Enstitüsü, Malatya.

Duysak, A. (2019). İşletmelerde Kurumsallaşma Düzeyi ve Yönetim Bilişim Sistemleri İlişkisi. Sosyal, Beşerî ve İdari Bilimler Dergisi, 2 (12), 938-957.

Erol, V. (2021). Yönetim Bilişim Sisteminin Bir Örneği Olarak Türkiye'de Elektronik Seçim Sistemi. Bilecik Şeyh Edebali Üniversitesi Sosyal Bilimler Dergisi, 6 (2), 427-440.

Gökçen, H. (2007). Yönetim Bilgi Sistemleri. Ankara: Palme Yayıncılık.

Gökdeniz, Ü. (2005). İşletmelerde Muhasebe Bilgi Sistemine Yaklaşım. Muhasebe ve Finansman Dergisi, 27, 86-93.

Güney, A. (2013). Yönetim Anlayışında Muhasebe Bilgi Sisteminin Yeri. Eğitim ve Öğretim Araştırmaları Dergisi, 2(3), 276-280.

Hacıhasanoğlu, T. ve Erdoğan, A. (2019). Kobi'lerde Kurumsallaşma Düzeyinin Muhasebe Bilgi Sistemi Üzerine Etkisi: İstanbul'da Faaliyet Yürüten İmalatçı Kobi'ler Üzerine Bir Araştırma. Karadeniz Teknik Üniversitesi Sosyal Bilimler Enstitüsü Sosyal Bilimler Dergisi, 17, 79-102.

Hall, J.A. (2011). Accounting Information Systems. South Western: Educational Publishing.

İçen, D. ve Günay, S. (2014). Uzman Sistemler ve İstatistik. İstatistikçiler Dergisi: İstatistik & Aktüerya, 7, 37-45.

Kalıkov, A. (2006). Veri Madenciliği ve Bir E-Ticaret Uygulaması (Yayınlanmamış yüksek lisans tezi). Gazi Üniversitesi Fen Bilimleri Enstitüsü, Ankara.

Kambur, E. (2022). Yapay Zekâ Çağında İnsan Kaynakları Yönetimi Konusunda Yazılmış Türkçe Makaleler Üzerine Bir Araştırma. Pamukkale Üniversitesi Sosyal Bilimler Enstitüsü Dergisi, 48, 139-152.

Karasioğlu, F. (2015). Finansal Muhasebe. Ankara: Nobel.
Kaya, G.A. (2018). Muhasebe Meslek Mensuplarının Muhasebe Bilgi Sistemi Hakkındaki Görüşleri: Elazığ'da Bir Araştırma. Fırat Üniversitesi Sosyal Bilimler Dergisi, 28(1), 115-132.
Kaygusuzoğlu, M. ve Uluyol, O. (2011). İşletme Yöneticilerinin Muhasebe Bilgilerini Kullanım Düzeyinin Araştırılması ve Adıyaman Uygulaması. Yönetim Bilimleri Dergisi, 9(2), 297-320.
Kurniawan, F., Umayah, B., Hammad, J., Nugroho, S. M. S. ve Hariadi, M. (2018). Market Basket Analysis to Identify Customer Behaviors by Way of Transaction Data. Knowledge Engineering and Data Science, 1 (1), 20-25.
Küpeli, T.Ş. ve Ünlüönen, K. (2021). Veri Madenciliği ve Turizmde Veri Madenciliği Çalışmaları. Journal Of Tourısm And Gastronomy Studıes, 9 (1), 275-298.
Miman, M., Yoğun, A.E. ve Önel, E. (2016). Yönetim Bilgi Sistemleri Kullanım Özellikleri Arasındaki İlişkiler: Lojistik Sektörü Üzerine Bir Çalışma. Akademik Bakış Dergisi, 54, 161-173.
Mersinkaya, İ. (2011). Yerel yönetimlerde yönetim bilişim sistemlerinin uygulanması: Aydın Merkez, Nazilli ve Söke İlçe Belediyeleri Örneği (Yayınlanmamış yüksek lisans tezi). Adnan Menderes Üniversitesi Sosyal Bilimler Enstitüsü, Aydın.
O'Brien, J.A. (2004). Management Information Systems. Amerika: The McGraw-Hill.
Öz, Y. ve Yavuz, H. (2015). İşletme Yönetiminin Aldığı Kararlarda Muhasebe Bilgi Sisteminin Etkisi ve Önemi: Küçük ve Orta Ölçekli İşletmelerde Bir Araştırma. C.Ü. İİBF Dergisi, 16 (1), 227-246.
Özbakış, Ö. (2009). İşletmelerde yönetim bilgi sistemleri uygulamaları (Yayınlanmamış yüksek lisans tezi). Yıldız Teknik Üniversitesi Fen Bilimleri Enstitüsü, İstanbul.
Özcan, M. O. (2006). Küçük ve orta ölçekli işletmeler için web tabanlı ERP uygulamaları (Yayımlanmamış yüksek lisans tezi). Balıkesir Üniversitesi Fen Bilimleri Enstitüsü, Balıkesir.
Ramazani, M. ve Allahyari, A. (2013). Compatibility and Flexibility of Accounting Information Systems. Journal of Emerging Trends in Computing and Information Sciences, 4(3), 290-295.
Saibene, A., Assale, M. ve Giltri, M. (2021). Expert Systems: Definitions, Advantages and Issues in Medical Field Applications. Expert Systems with Applications, 177, 1-15.
Schultze, U. ve Leidner, D.E. (2002). Studying Knowledge Management in Information Systems Research: Discourses and Theoretical Assumptions. MIS Quarterly, 26 (3), 213-242.
Scorte, C.M., Cozma, A. ve Rus, L. (2009). The Importance of Accounting Information in Crisis Times. Annales Universitatis Apulensis Series Oeconomica, 11 (1), 194-200.
Sevilengül, O. (2016). Genel Muhasebe. Ankara: Gazi Kitabevi.
Soudani, S.N. (2012). The Usefulness of an Accounting Information System for Effective Organizational Performance. International Journal of Economics and Finance, 4(5), 136-145.
Stambaugh, C.T. ve Carpenter, F.W. (1992). The Roles of Accounting and Accountants in Executive Information Systems. American Accounting Association, 6 (3), 52-63.
Sucu, M. (2021). Karar Destek Sistemleri ve İş Zekâsı Uygulamalarının İşletmeler Açısından Önemi: Bir Literatür Araştırması. Pamukkale Üniversitesi Sosyal Bilimler Enstitüsü Dergisi, 44, 261-283.
Şahin, Y. ve Supçiller, A. A. (2015). Tedarikçi Seçimi İçin Bir Karar Destek Sistemi. Süleyman Demirel Üniversitesi Mühendislik Bilimleri ve Tasarım Dergisi, 3 (2), 91-104.
Taşlıyan, M. ve Yılmaz, Ö.İ. (2022). Yapay Zekâ Ve İşletmeler Açısından Sonuçları. International Academic Social Resources Journal, 7(36), 463-471.
Tazegül, A. (2020). Karar Alma Sürecinde Muhasebe Bilgi Sisteminin Rolü: Kars İlinde Bir Uygulama. Etü Sentez İktisadi ve İdari Bilimler Dergisi, 2, 1-20.
Davenport, T.H. & Prusak, L. (1998). Working Knowledge. Boston: Harvard Business School Press.
Topbaş, E. (2019). Yalın kurumsal kaynak planlaması yazılımının geliştirilmesi ve Kahramanmaraş'ta yalın üretim yapan işletmelerde uygulanması (Yayınlanmamış yüksek lisans tezi). Kahramanmaraş Sütçü İmam Üniversitesi Sosyal Bilimler Enstitüsü, Kahramanmaraş.
Toth, Z. (2012). The Current Role of Accounting Information Systems. Club of Economics in Miskole, 8(1), 91-95.
Varıcı, İ. (2007). Muhasebe Bilgi Sisteminin Kurumsallaşma Üzerine Etkisi: Orta ve Doğu Karadenizdeki Kobi'ler Üzerine Bir Uygulama (Yayımlanmamış Yüksek Lisans Tezi). Karadeniz Teknik Üniversitesi Sosyal Bilimler Enstitüsü, Trabzon.
Yalçın, G. ve Öztürk, Z. (2018). Hastanelerde Kurumsal Kaynak Planlaması Sistemlerinin Kabulü ve Kullanımının Genişletilmiş Teknoloji Kabul Modeline Göre Değerlendirilmesi: Ankara İli Örneği. Bilişim Teknolojileri Online Dergisi, 9 (34), 53-71.
Yazıcı, N. (2010). Bir Bilgi Sistemi Olarak Muhasebenin Kobi'lerin Yönetim Kararlarına Etkisi: Erzurum Araştırması. Muhasebe ve Finansman Dergisi, 47, 202-212.

Yılmaz, B. ve Alkan, A.T. (2006). Muhasebenin Sosyal Sorumluluk Kavramı Açısından Küçük ve Orta Ölçekli İşletmelerde, Kurumsal Yönetim Anlayışının Algılanma Biçimi Üzerine Bir Araştırma. Selçuk Üniversitesi Sosyal Bilimler Enstitüsü Dergisi, 16, 729-738.
Yılmaz, F.Ö. (2015). Kurumsal Yönetim ve Muhasebenin Sosyal Sorumluluğu Açısından Muhasebe Bilgi Sisteminin İşletmelerdeki Rolü. Uluslararası Sosyal Araştırmalar Dergisi, 8(39), 1011-1018.
Yücel, A.T. (2014). Genel Muhasebe. İstanbul: Maliye Hesap Uzmanları Derneği.
Yükçü, S. (2014). Genel Muhasebe. İzmir: Altın Nokta.

KAYNAKÇA

Akan, E. & Dalbay, N. (2015). Lojistik sektöründe kalite ve iş sağlığı-güvenliği yönetim sistemleri: bir araştırma. Beykoz Akademi Dergisi, 3(1): 21-66.

Aktan, C.C. (2012). Organizasyonlarda toplam kalite yönetimi, Organizasyon ve Yönetim Bilimleri Dergisi, 4(2): 235-262.

Altınok, V. (2001). Toplam kalite yönetimi yaklaşımı, Sosyal ve Ekonomik Araştırmalar Dergisi, 1(1-2): 205-214.

Arıkboğa, Ü. (2016). Belediyelerde toplam kalite yönetimi. Ankara: Orion.

Ayrıçay, Y., Uğurlu, M. & Yaşar Uğurlu, Ö. (2009). Kalite yönetim uygulamalarının finansal performans üzerine etkisi: ampirik bir analiz. Muhasebe ve Finansman Dergisi, 42: 169-180.

Binbir, S. (2019). Örgüt kültürünün toplam kalite yönetimi ve altı sigma yaklaşımı üzerindeki etkisi. İzmir Ege Üniversitesi Sosyal Bilimler Enstitüsü Yayımlanmamış Doktora Tezi.

Buzlu, H. B. (2017). Kalite yönetim sistemleri, İzmir: Zeus Kitabevi.

Cats Baril, W. & Thompson, R. (1997) Information technology and management, Chicago: Irwin.

Ceylan, M. (1998). Yükseköğretim kurumlarında toplam kalite yönetimi, Kuram ve Uygulamada Eğitim Yönetimi, 16(16): 485-502.

Curkovic, S., Vickery, S. K. & Droge, C. (2000) An empirical analysis of the competitive dimensions of quality performance in the automotive supply industry, International Journal of Operations & Production Management, 20(3): 386-403.

Çabuk, S. N. (2019). Kalite yönetim sistemlerinde temel kavramlar: kalite kontrol, kalite güvence ve kalite iyileştirme. İçinde: Kalite Yönetim Sistemleri, Editörler: Deniz Taşçı & Saye Nihan Çabuk, Eskişehir: Anadolu Üniversitesi Yayın No: 2810, 46-73.

Çalık, E. (2010). Türkiye'de bilişim teknolojileri birimlerinde / firmalarında kullanılan kalite yönetim sistemlerinin firmalara etkilerinin incelenmesi. İstanbul Teknik Üniversitesi Fen Bilimleri Enstitüsü Yayımlanmamış Yüksek Lisans Tezi.

Çelik, A. (2010). Toplam kalite yönetimi (kalite yönetim sistemi ve CE işareti uygulamaları), 2. Baskı, Ankara: Gazi Kitabevi.

Dale, B.G. & Cooper, C.L. (1994) Introducing tqm: the role of senior management, Management Decision, 32(1): 20-26.

Demiralay, T & Bora, G. (2021). Bilgi iletişim teknolojileri ve toplam kalite yönetimi ile kalite performans algısı ilişkisi. Trakya Üniversitesi Sosyal Bilimler Dergisi, 23(1): 41-66. DOI: 10.26468/trakyasobed.680765

Deniz, S., Staub, S. & Çimen, M. (2016). Altı sigma yaklaşımı ve sağlık sektöründen başarı örnekleri, Ankara: Nobel Bilimsel Eserler No: 8.

Diken, A. (2017). Toplam kalite yönetimi, Ankara: Nobel Yayın No: 186

Duman, G. (2019). Kalite yönetim teknikleri. İçinde: Kalite Yönetim Sistemleri, Editörler: Deniz Taşçı & Saye Nihan Çabuk, Eskişehir: Anadolu Üniversitesi Yayın No: 2810, 74-125.

Eroğlu, E. (2019). Kalite felsefesi. İçinde: Kalite Yönetim Sistemleri, Editörler: Deniz Taşçı & Saye Nihan Çabuk, Eskişehir: Anadolu Üniversitesi Yayın No: 2810, 24-45.

Güler, İ. & Akbaş Tuna (2012). Standart ve standardizasyon. İçinde: Kalite Yönetim Sistemleri, Editörler: Muharrem Tuna ve İlkay Güler, Ankara: Detay Yayıncılık, 63-83.

Halis, M. (2007). Toplam kalite yönetimi perspektifinden işletme performansı, "İş, Güç" Endüstri İlişkileri ve İnsan Kaynakları Dergisi, 9(4): 47-65.

Heras, I., Casadasus, M. & Dick, G.P.M. (2002). ISO 9000 certification and the bottom line: a comparative study of the profitability of Basque region companies. Managerial Auditing Journal, 17(1-2): 72-78.

Higginson, T. & Waxler, R.P. (1994). Communication, commitment and corporate culture: the foundation for tqm and reengineering, Quality Management, November/December: 4-7.

https://sozluk.gov.tr/ (erişim tarihi 21.04.2022)

İlkay, M.S. & Varinli, İ. (2005). ISO 9001:2000 kalite yönetim sistemi: Dünya, Avrupa ve Türkiye uygulamalarının karşılaştırılması. Erciyes Üniversitesi İktisadi ve İdari Bilimler Fakültesi Dergisi, 25: 1-19.

İşler, F.Z. (2018). Kalite yönetim sistemlerinin tasarımı ilkeleri, uygulamaları ve bir model önerisi. İstanbul Maltepe Üniversitesi Sosyal Bilimler Enstitüsü Yayımlanmamış Yüksek Lisans Tezi.

Johannessen, J.A., Olsen, B. & Olaisen, J. (1997). Organizing for innovation, Long Range Planning, 30(1): 96-109.

Joiner, T.A. (2007). TQM and performance: the role of organization support and co-worker support, International Journal of Quality & Reliability Management, 24(6): 617-627.

Kalaycı, N. (2008). Yükseköğretimde uygulanan toplam kalite yönetim sürecinde gözardı edilen unsurlardan "TKY merkezi" ve "eğitim programları", Türk Eğitim Bilimleri Dergisi, 6(2): 163-188.
Kılıç, B. & Sop, S.A. (2012). Kalite kontrolü ve kalite geliştirme araçları. İçinde: Kalite Yönetim Sistemleri, Editörler: Muharrem Tuna & İlkay Güler, Ankara: Detay Yayıncılık, 163-211.
Kölük, N., Dilsiz, İ.& Kartal, C.S. (2014). Kalite Güvencesi ve Standartları, Ankara: Detay Yayıncılık.
Montes, F.J.L., Jover, A.V. & Fernandez, L.M.M. (2003). Factors affecting the relationship between TQM and organizational performance, International Journal of Quality & Reliability Management, 20(2): 189-209.
Özel, S. & Baş, T. (2018). Toplam kalite yönetiminin Türkiye'de akademik çevredeki ele alınışı: makale incelemeleri ve bibliyometrik analiz, İşletme Bilimi Dergisi, 6(1): 43-58. DOI: 10.22139/jobs.378436
Palvia, S.C., Sharma, R.S. & Conrath, D.W. (2001). A socio technical framework for quality assessment of computer information systems, Industrial Management & Data Systems, 101(5): 227-251.
Sadıkoğlu, F. (2010). Kalite yönetim sistemlerinin çalışanlar açısından değerlendirilmesi ve bir uygulama. Marmara Üniversitesi Sosyal Bilimler Enstitüsü Yayımlanmamış Yüksek Lisans Tezi.
Sarp, N. (2014). Toplam kalite yönetimi uygulamaları. Ankara: Siyasal Kitapevi.
Singh, N. (1996). Systems approach to computer integrated design and manufacturing. New York: John Wiley & Sons Inc.
Sipahi, G.A. & Enginoğlu, D. (2013). Bilgi yönetimi ve kalite yönetim sistemleri arasındaki ilişkinin açıklanmasına yönelik bir araştırma. Sosyal ve Beşeri Bilimler Dergisi, 5(1): 290-299.
Sohel-Uz-Zaman, A.S.Md. & Anjalin, U. (2016) Implementing total quality management in education: compatibility and challenges. Open Journal of Social Sciences, 4: 207-217. http://dx.doi.org/10.4236/jss.2016.411017
Şimşek, M. (2007); Toplam kalite yönetimi, 5. Baskı, İstanbul: Alfa Yayınları.
Taşçı, D. (2019). Kalite kavramı. İçinde: Kalite Yönetim Sistemleri, Editörler: Deniz Taşçı & Saye Nihan Çabuk, Eskişehir: Anadolu Üniversitesi Yayın No: 2810, 2-23.
Tayfun, A. & Öztürk, K. (2012). Kalite yönetim sistemleri. İçinde: Kalite Yönetim Sistemleri, Editörler: Muharrem Tuna & İlkay Güler, Ankara: Detay Yayıncılık, 85-129.
Temtime, Z.T. (2003). The moderating impacts of business planning and firm size on total quality management practices. The TQM Magazines, 15(1): 52-60.
Top, S. (2009). Toplam kalite yönetimi bağlamında sürekli iyileştirme anlayışı, İstanbul: Beta.
Tütüncü, Ö. (1999). Turizm sektöründe toplam kalite yönetimi kapsamında kullanılabilecek analiz tekniklerine genel bir yaklaşım, Anatolia Turizm Araştırmaları Dergisi, 10(2): 17-26.
Üçüncü, K., Taşdemir T. & Aydın A. (2010). İşletmelerde uygulanan toplam kalite yönetimi çalışmalarının çalışan performansı üzerine etkileri. Uluslararası İktisadi ve İdari İncelemeler Dergisi, 3(5): 41-62.
Ünlü, K. & Fındık, F. (2001). Kalite güvencesi sistemleri ve bir uygulaması, Sakarya Üniversitesi Fen Bilimleri Enstitüsü Dergisi, 5(1): 89-98.
Üstün, A. (2006). İlköğretim okullarındaki yönetici ve öğretmenlerin toplam kalite yönetimi uygulamalarına ilişkin görüşlerinin değerlendirilmesi; Amasya ili örneği, Kazım Karabekir Eğitim Fakültesi Dergisi, 13: 22-28.
www.iso.ch
Yavuz, S. (2010). Kalite kontrolünde istatistiksel tekniklerin yeri ve önemi, Verimlilik Dergisi, 1: 23-43.
Yazıcı, S. (2018). Toplam kalite yönetimi, İçinde: Yönetimde Güncel Yaklaşımlar, Editörler: Senem Besler & Hatice Zümrüt Tonus, Eskişehir: Anadolu Üniversitesi Yayın No: 3532, 161-188.
Yıldız, G. & Ardıç, K. (1999). Eğitimde toplam kalite yönetimi, Bilgi, 1:73-82.

KAYNAKÇA

Anameriç, H. (2005). Yönetim Bilgi Sistemlerinin Yönetim Fonksiyonları Üzerine Etkisi. *Ankara Üniversitesi Dil ve Tarih-Coğrafya Fakültesi Dergisi*, 45(2), 25-43.

Anderson, B. (2020). TheEvolution of Management Information Systems and Where To Next. https://techreport.com/blog/3473533/the evolution-of-management-information-systems-and-where-to-next/ Erişim Tarihi: 11.05.2022

Argyris, C. (1991). Management Information Systems: The Challenge to Rationalityand Emotionality. *Management Science*. 291.

Aslay, F., Özen Ü., ve Çam H. (2021). Yönetim Bilişim Sistemleri Eğitiminin Kazandırdığı Yeteneklerin Teknoparkların İnsan Kaynağı Gereksinimlerini Karşılamadaki Etkisi. *Atatürk Üniversitesi İktisadi ve İdari Bilimler Dergisi*, 35(3), 927-942.

Bayrakçı, M. (2007). Türkiye'de Eğitim Yönetimi Bilgi Sistemleri. *Kuram ve Uygulamada Eğitim Yönetimi*, 51(51), 395-420.

Blackler, F. (1995). Knowledge, knowledge work and organizations: An overview and interpretation. *Organization studies*, 16(6), 1021-1046.

Canbaz, S. (2016). *Yönetim Bilgi Sistemleri*. Paradigma Akademi Yayınları

Chand, S. (2022). Management Information System: Definition and Objectives. https://www.yourarticlelibrary.com/management/management-information-system-definition-and-objectives/25758 Erişim Tarihi: 22.06.2022

Coşkun, E.,Özdağoğlu, G., Damar, M., ve Çallı, B. A. (2019). *Scientometrics-BasedStudy of Computer Scienceand Information Systems Research Community Macro Level Profiles*. In International Conference on Information Systems Post-Implementation and Change Management (pp. 180-188), 11-13 April, Ultrecht, Netharlands.

Cowell, R. (2006). Knowledge Management: Essential, Not Optional. *Nursing Management*. 13 (6), 10-13.

Damar, M.,ve Aydın, Ö. (2021). Türkiye'nin 2010 Sonrası Yönetim Bilişim Sistemleri Alanında Uluslararası Q1 Dergilerinde Durumu. İzmir İktisat Dergisi, 36(4), 811-842.

Damar, M.,ve Bölen, M. C. Türkiye'de Yönetim Bilişim Sistemleri Alanındaki Araştırmacıların Genel Dokusu Üzerine Bir Değerlendirme. *Yönetim Bilişim Sistemleri Dergisi*, 7(2), 86-97.

Demiral, G., ve Karakaya, A. (2016). İşletmelerde bilişim sistemleri uygulamaları: Demir çelik sektörü örneği. *Karabük Üniversitesi Sosyal Bilimler Enstitüsü Dergisi*, (2), 166-176.

Dondurmacı, G.A. ve Çınar, A. (2014). *Yönetim Bilişim Sistemleri*. İstanbul: Papatya Yayıncılık

Fidan, H. (2009). Pazarlama Bilgi Sistemi (Pbs) ve Coğrafi Bilgi Sistemi (Cbs) nin Pazarlamada Kullanımı. *Yaşar Üniversitesi E -Dergisi*, *4*(14), 2151-2171.

Gökçen, H. (2007). *Yönetim Bilgi Sistemleri.* Ankara: Palme Yayıncılık

Gunawan, O.M. (2022). Management Information System: Benefitsv Examples of Its Application https://www.hashmicro.com/blog/management-information-system benefits-examples-of-its-application/ Erişim Tarihi: 18.06.2022

Harmon, R. R. (2002). Marketing Information Systems. *Encyclopedia of informationsystems*, 3, 137-151.

İraz, Rve Zerenler, M. (2008). Turizm İşletmelerinde Yönetim Bilişim Sistemleri Kullanımının Yönetsel Kararlar Üzerindeki Etkisi. *Sosyal Ekonomik Araştırmalar Dergisi*, 8(15), 375-391.

Kamaşoğlu Çağlar, T. (2020). Yönetim Nedir? Yönetimin Temel Özellikleri Nelerdir? https://www.iienstitu.com/blog/yonetim-nedir Erişim Tarihi: 27.06.2022

Kotler, P., Keller, K. L., Ang, S. H., Tan, C. T., ve Leong, S. M. (2018). *Marketing management: an Asian perspective*. Harlow: Pearson.

Laudon, K. C.,veLaudon, J. P. (2015). *Management Information System*. India: Pearson.

Lezki, Ş. (2012). *Bilgi Sistemlerinin Esasları*. H. Durucasu (Editör), İşletme Bilgi Sistemleri. Eskişehir: Açıköğretim Yayınları.

Li, E. Y.,McLeodJr, R., ve Rogers, J. C. (2001). Marketing information systems in Fortune 500 companies: a longitudinal analysis of 1980, 1990, and 2000. Information ve Management, 38(5), 307-322.

Garip, O. ve Samancı, T.H. (2021). *Pazarlama Bilgi Sistemi ve Muhasebe Bilgi Sistemi Arasındaki İlişki.* Alper Ateş(Editör). Sosyal, Beşeri ve İdari Bilimler Alanında Uluslararası Araştırmalar VIII. İstanbul: Eğitim Yayınevi

Miman, M., Yoğun, A. E., ve Önel, Y. E. (2016). Yönetim Bilgi Sistemleri Kullanım Özellikleri Arasındaki İlişkiler: Lojistik Sektörü Üzerine Bir Çalışma. *Akademik Bakış Uluslararası Hakemli Sosyal Bilimler Dergisi*, (54), 161-173.

Madonsela, N. S. (2020). Integration of the management information system for competitive positioning. *Procedia Manufacturing*, 43, 375-382.

Mumali, F. (2022). Artificial neural network-based decision support systems in manufacturing processes: A systematic literature review. *Computers and Industrial Engineering*, 107964.

O'brien, J. A. (1990). *Management Information Systems* A Managerial End User Perspective. U.S.A: Richard D. Irwin, Inc.

O'brien, J. A.,ve Marakas, G. M. (2006). *Management information systems* (Vol. 6). McGraw-HillIrwin.

Özer, U.,ve Atasoy, B. (2021). Kamu Kurumlarında Yönetim Bilgi Sistemlerinin Etkinliği: Spor Bilgi Sisteminin SWOT Analizi. Gazi Beden Eğitimi ve Spor Bilimleri Dergisi, 26(1), 183-201.

Pathak, V.,Wankhede, S., ve Chandwani, K. S. (2018). Office automation system. *International Research Journal of Engineering and Technology* (IRJET), 5(3), 2446-8.

Pokhrel, S. (2018). Marketing Information System (MkIS) Definition Components and Applications https://medium.com/@geeksagar/marketing-information-system mkis-definition-components-and-applications-f4d9eafef956 Erişim Tarihi: 11.06.2022

Sayın, E. R.,ve Şen, T. D. (2001). *Yönetim Bilgi Sistemleri*. Eskişehir: Açıköğretim Fakültesi Yayınları.

Schultze, U.,ve BolandJr, R. J. (2000). Knowledge management technology and there production of knowledge work practices. *The Journal of Strategic Information Systems*, 9(2-3), 193-212.

Stadtler, H. (2008). Supply chain management an overview. *Supply chain management and advanced planning*, 9-36.

Stanton, W. J.,ve Futrell, C. (1987). The Fundamentals of Marketing, New York: McGraw-HillBookCompany.

Sui, Y., Ding, R., ve Wang, H. (2018). An integrated management system for occupational health and safety and environment in an operating nuclear power plant in East China and its management information system. *Journal of cleanerproduction*, 183, 261-271.

Tutorials Point (2022). MIS Tutorials https://www.tutorialspoint.com/management_information _ system/cassification_of_information.htm Erişim Tarihi: 18.05.2022

Türk, M. (2003). *Küreselleşme Sürecinde İşletmelerde Bilgi Yönetimi*, İstanbul: Türkmen Kitabevi.

Vandenbosch, B.,veHiggins, C. A. (1995). Executive support systems and learning: a model and empirical test. *Journal of Management information systems*, 12(2), 99-130.

Yıldız, A.,ve Ceran, Y. (2018). Taking Strategic Marketing Decisions By Making Use of Accounting Information System And Marketing Information System In Hotel Management: An Implementation On Hüotel Management. *Bilge Uluslararası Sosyal Araştırmalar Dergisi*, *2*(2), 112-129.

Yıldız, D. (2021). Bilgi Yönetiminde Kural Tabanlı Uzman Sistem Geliştirme Adımları ve Başarı Faktörleri. *Uluslararası Yönetim Bilişim Sistemleri ve Bilgisayar Bilimleri Dergisi*, 5(1), 28-43.

Yüksel, C. (2020) Yönetim Bilişim Sistemleri'nin Tarihsel Gelişimi. https://www.ybsblog.com/yonetim-bilisim-sistemlerinin-tarihsel gelisimi/ Erişim Tarihi: 18.04.2022

KAYNAKÇA

Akın, N., Mayatürk Akyol, E. ve Sürgevil Dalkılıç, O. (2021), Akademik yayınlar ışığında toplum 5.0 kavramına ilişkin bir değerlendirme. *Atatürk Üniversitesi İktisadi ve İdari Bilimler Dergisi*. 35 (2): 577-593.

Almada-Lobo, F. (2016). The industry 4.0 revolution and the future of manufacturing execution systems (MES). *Journal of Innovation Management*. 3 (4): 16-21.

Alsadi, M., Gülseçen, S., Kara, S., Özdenizci Köse, B. ve Coşkun, V. (2019). Blockchain tabanlı bir veri yönetim modeli. *Journal of Information Systems and Management Research*. 1 (1): 31-36.

Arı, E.S. (2021). Süper akıllı toplum: Toplum 5.0. *Dokuz Eylül Üniversitesi Sosyal Bilimler Enstitüsü Dergisi*. 23 (1): 455-479.

Aydın, E. ve Demiral, G. (2019). İşgücü farklılığını dikkate alarak endüstri 4.0'ın zorlukları ve yararları: Kavramsal bir çerçeve. İşletme Araştırmaları Dergisi. 11 (3): 1976-1990.

Babaoğlu, C. ve Karasoy, H. (2022). Kamu yönetiminde blokzincir: Kullanım alanları ve örnek uygulamalar. *Sosyoekonomi*. 30 (52): 283-297.

Bayraktar, Ö. (2017). *Dijital işletme yönetimi*. Selis Yayınları. İstanbul.

Bilgin, O. ve Işık, H.B. (2018). Dördüncü sanayi devrimi ve Türkiye: Ulusal yenilik sistemi çerçevesinde bir inceleme. *Journal of International Social Research*. 11 (60): 860-868.

Breque, M., De Nul, L. ve Petridis, A. (2021). Industry 5.0: Towards a sustainable human-centric and resilient European industry. *EU Publications Office*.

Bulut, E. ve Akçacı, T. (2017). Endüstri 4.0 ve inovasyon göstergeleri kapsamında Türkiye analizi. Assam Uluslararası Hakemli Dergi. 4(7), ss. 55-77.

Carayannis, E.G. ve Morawska-Jancelewicz, J. (2022). The futures of Europe: Society 5.0 and industry 5.0 as driving forces of future universities. *Journal of the Knowledge Economy*. Online first. 1-27.

Cheng, F.T., Tieng, H., Yang, H.C., Hung, M.H., Lin, Y.C., Wei, C.F. ve Shieh, Z.Y. (2016). Industry 4.1 for wheel machining automation. *IEEE Robotics and Automation Letters*. 1 (1): 332-339.

Coşan, B. (2021). Toplum 5.0'ın mimarı japonya'da dezavantajlı gruplar: Freeter, hikikomori ve parasaito shinguru. *Sosyal Siyaset Konferansları Dergisi*. 81: 393-419.

Çelen, S. (2017). Sanayi 4.0 ve simülasyon. *International Journal of 3D Printing Technologies and Digital Industry*. 1 (1): 9-26.

Çiğdem, S. (2019). Endüstri 4.0 ve dijital emek platformlarının insana yakışır iş bağlamında değerlendirilmesi. *Sosyal Siyaset Konferansları Dergisi*. 77: 157-199.

Deguchi, A. (2020). From smart city to society 5.0. In: Hitachi-UTokyo Laboratory (H-UTokyo Lab.). (Ed.). *Society 5.0*. ss. 43-65. Springer. Singapore.

Demirkıran, S., Yücel, M.A., Terzioğlu, M.K. ve Selvi, A. (2021). Dijital dönüşüm sürecinde akıllı yönetişim. *Tesam Akademi Dergisi*. 8 (2): 489-519.

Develi, H. (2017). *Endüstri 4.0'dan toplum 5.0'a*. https://www.dunya.com/kose-yazisi/endustri-40dan-toplum-50a/389146. Erişim Tarihi: 02.07.2022.

Drucker F.P. (1998). *Fırtınalı d*önemlerde *y*önetim. Toksöz, B. (Çev). İnkılap Kitabevi. İstanbul.

Duman, M.Ç. (2022). Toplum 5.0: İnsan odaklı dijital dönüşüm. *In Journal of Social Policy Conferences*. (82). Advanced online publication.

Duman, M.Ç. ve Akdemir, B. (2021). A study to determine the effects of industry 4.0 technology components on organizational performance. *Technological Forecasting and Social Change*. 167, 120615.

Eldem, M.O. (2017). *Endüstri 4.0*. TMMOB EMO Ankara şubesi haber bülteni. 2017/3: 10-16.

Er, H., Turan, S. ve Kaymakcı, S. (2021). Toplum 5.0 sürecinin gelişimi ve eğitime etkisinin değerlendirilmesi. *Adıyaman Üniversitesi Sosyal Bilimler Enstitüsü Dergisi*. 14 (39): 27-66.

Ferreira, C.M. ve Serpa, S. (2018). Society 5.0 and social development. *Management and Organizational Studies*. 5 (4): 26-31.

Foresight. (2013). *The future of manufacturing: A new era of opportunity and challenge for the UK*. Summary Report. The Government Office for Science. London.

Fukuda, K. (2020). Science, technology and innovation ecosystem transformation toward society 5.0. *International Journal of Production Economics*. 220 (107460).

Fukuyama, M. (2018). Society 5.0: Aiming for a new human-centered society. *Japan Spotlight*. 27 (5): 47-50.

Funabashi, M. (2020). Key factors for promising systems approaches to Society 5.0. Kaihara, T., Kita, H. ve Takahashi, S. (Ed.). In: *Innovative systems approach for designing smarter World*. pp. 55-71. Singapore. Springer.

Garih Ü. (2004). *Yönetim Teknikleri*. Hayat Yayınları. İstanbul.
Gençkaya, Ö.F., Gündoğdu, H.G. ve Aytekin, A. (2021). Büyükşehir belediyeleri web sitelerinin yönetişim ilkeleri açısından değerlendirilmesi. *Eskişehir Osmangazi Üniversitesi İİBF Dergisi*. 16 (3): 705-726.
Ghosh, T., Saha, R., Roy, A., Misra, S. ve Raghuwanshi, N.S. (2021). AI-based communication-as-a-service for network management in society 5.0. *IEEE Transactions on Network and Service Management*. 18 (4): 4030-4041.
Giannetti, C. ve Ransing, R.S. (2016). Risk based uncertainty quantification to improve robustness of manufacturing operations. *Computers & Industrial Engineering*. 101: 70-80.
Gilchrist, A. (2016). *Industry 4.0: The industrial internet of things*. Apress. New York.
Gladden, M.E. (2019). Who will be the members of society 5.0?. Towards an anthropology of technologically posthumanized future societies. *Social Sciences*. 8 (148): 1-39.
Göçmen, E. ve Erol, R. (2018). The transition to industry 4.0 in one of the Turkish logistics company. *International Journal of 3D Printing Technologies and Digital Industry*. 2 (1): 76-85.
Göktaş, P. (2016). Y kuşağının insan kaynakları yönetiminde yeni bir model: Mutluluk yönetimi. *Academic Sight International Refereed Online Journal*. 58: 560-572.
Gökten, P.O. (2018). Karanlıkta üretim: Yeniçağda maliyetin kapsamı. *Muhasebe Bilim Dünyası Dergisi*. 20 (4): 880-897.
Görçün, Ö.F. (2016). *Dördüncü endüstri devrimi endüstri 4.0 (1. Basım)*. Beta Yayınevi. İstanbul.
Gül Şenkardeş, Ç. (2021). Blokzincir teknolojisinin sürdürülebilir kalkınma bağlamında etkileri üzerine bir tartışma. *Bilgi ve İletişim Teknolojileri Dergisi*. 3 (2): 243-262.
Hisarcıklıoğlu, M.R. (2016), Dördüncü sanayi devrimi'nin eşiğindeyiz. Ekonomik Forum. 259: 6-7.
Hodges, H.G. (1956). *Management: Principles, Practices, Problems*. Houghton Mifflin. Boston.
Holroyd, C. (2022). Technological innovation and building a 'super smart' society: Japan's vision of society 5.0. *Journal of Asian Public Policy*. 15 (1): 18-31.
Hooker, J.N. (2019). 'Trusting Algorithms in Society 5.0. Fathi M., Khakifirooz, M. ve Pardalos, P.M. (Ed.). In: *Optimization in large scale problems*. pp. 13- 16. Springer. Cham.
ILO (International Labour Organization). (2018). Job quality in the platform economy. *2nd Meeting of the Global Commission on the Future of Work*. Geneva.
Keidanren. (2018). *Society 5.0: Co-Creating the future (Excerpt)*. Japan Business Federation. https://www.keidanren.or.jp/en/policy/2018/095_proposal.pdf. Erişim Tarihi: 05.07.2022.
Kişi, N. (2021). Toplum 5.0'da insan kaynakları. Zeki, İ.S. ve Serhat, E. (Ed.). *Endüstri 4.0'dan toplum 5.0'a: Dijitalleşmenin g*ücü. 181-197. Nobel Akademik Yayıncılık. Ankara.
Koçak, R. (2020). Beşinci sanayi devrimi: Toplum 5.0 ve yapay zekâ kültürü. *Uluslararası Halkbilimi Araştırmaları Dergisi*. 5: 1-17.
Konno, N. ve Schillaci, C.E. (2021). Intellectual capital in Society 5.0 by the lens of the knowledge creation theory. *Journal of Intellectual Capital*. 22 (3): 478-505.
Liu, S.M. ve Yuan, Q. (2015). The evolution of information and communication technology in public administration. *Public Administration and Development*. 35 (2): 140-151.
Lovelock, C.H. ve Wright, L. (1999). *Principles of service marketing and management*. Prentice Hall. New Jersey.
Maddikunta, P.K.R., Pham, Q.V., Prabadevi, B., Deepa, N., Dev, K., Gadekallu, T.R., Ruby, R. ve Liyanage, M. (2022). Industry 5.0: A survey on enabling technologies and potential applications. *Journal of Industrial Information Integration*. 26. 100257.
Mrugalska, B. ve Wyrwicka, M.K. (2017). Towards lean production in industry 4.0. *Procedia Engineering*. 182: 466-473.
Nair, M.M., Tyagi, A.K. ve Sreenath, N. (2021). The future with industry 4.0 at the core of society 5.0: open issues, future opportunities and challenges. *2021 International Conference on Computer Communication and Informatics (ICCCI)*. IEEE. 1-7.
Narvaez Rojas, C., Alomia Penafiel, G.A., Loaiza Buitrago, D.F. ve Tavera Romero, C.A. (2021). Society 5.0: A Japanese concept for a superintelligent society. *Sustainability*. 13 (12). 6567.
Onday, O. (2019). Japan's society 5.0: going beyond industry 4.0. *Business and Economics Journal*. 10 (2): 1-6.
Özalp İ. (2012). Klasik, neoklasik, modern yönetim. İçerisinde: Koparal, C. (Ed.). *Yönetim ve Organizasyon-I*. Açıköğretim Fakültesi Yayını. Eskişehir.
Özkan, M., Arzu, A. L. ve Yavuz, S. (2018). Uluslararası politik ekonomi açısından dördüncü sanayi-endüstri devrimi'nin etkileri ve Türkiye. *International Journal of Political Science and Urban Studies*. 6 (2): 126-156.

Pereira, A.C. ve Romero, F. (2017). A Review of the meanings and the implications of the industry 4.0 concept. *Procedia Manufacturing*. 13: 1206-1214.

Pereira, A.G., Lima, T.M. ve Santos, F.C. (2020). Industry 4.0 and society 5.0: Opportunities and threats. *International Journal of Recent Technology and Engineering*. 8 (5): 3305-3308.

Pisching, M.A., Junqueira, F., Filho, D.J.S. ve Miyagi, P.E. (2015). Service composition in the cloud-based manufacturing focused on the industry 4.0. In: Camarinha-Matos, L., Baldissera, T., Di Orio, G. ve Marques, F. (Ed.). *Technological Innovation for Cloud-Based Engineering Systems*. Springer. Cham.

Planing, P., Pfoertsch, W. ve Daimler, A.G. (2016). The digital business transformation paths from manufacturer to digital ecosystem provider - Analyzing the strategic options of large corporations towards digitalization. *Allied Academies Summer Internet Conference Proceedings*. 18 (2): 66-70.

Potocan, V., Mulej, M. ve Nedelko, Z. (2021). Society 5.0: Balancing of industry 4.0, economic advancement and social problems. *Kybernetes*. 50 (3): 794-811.

Prause, G. (2015). Sustainable business models and structures for industry 4.0. *Journal of Security and Sustainability Issues*. 5 (2): 159-169.

Razak, M., Gunawan, B.I., Fitriany, F., Ashoer, M., Hidayat, M. ve Halim, P.K.P.A. (2019). Moving from traditional to society 5.0 case study by online transportation business. *Journal of Distribution Science*. 17 (9): 93-102.

Reiley, C., Mandel, M. ve Maureen, H. (2016). Deep driving. *Mit Technology Review*. 119 (6): 10-12.

Reinhard, G., Jesper, V. ve Stefan, S. (2016). Industry 4.0: Building the digital enterprise. *2016 Global Industry 4.0 Survey*.

Roblek, V., Mesko, M. ve Krapez, A. (2016). A complex view of industry 4.0. *Sage Open*. 6 (2): 1-11.

Roblek, V., Mesko, M., Bach, M. P., Thorpe, O. ve Sprajc, P. (2020). The interaction between internet, sustainable development, and emergence of society 5.0. *Data*. 5 (3), 80: 1-27.

Rodic, B. (2017). Industry 4.0 and the new simulation modelling paradigm. *Organizacija*. 50 (3): 193-207.

Salimova, T., Guskova, N., Krakovskaya, I. ve Sirota, E. (2019). From industry 4.0 to society 5.0: Challenges for sustainable competitiveness of Russian industry. *IOP Conference Series: Materials Science and Engineering*. 497 (1). 012090. IOP Publishing.

Santos, B.P., Charrua-Santos, F. ve Lima, T.M. (2018). Industry 4.0: An overview. *Lecture Notes in Engineering and Computer Science*. 2236 (July): 1-7.

Saracel, N. ve Aksoy, I. (2020). Toplum 5.0: Süper akıllı toplum. *Social Sciences Research Journal*. 9 (2): 26-34.

Schuh, G., Potente, T., Wesch-Potente, C., Weber, A.R. ve Prote, J.P. (2014). Collaboration mechanisms to increase productivity in the context of industrie 4.0. *Procedia CIRP*. 19: 51-56.

Schwab, K. (2016). *Dördüncü Sanayi Devrimi*. Dicleli, Z. (Çev.). Optimist Yayınları. İstanbul.

Sezer, B. (2018). *Batı dünya egemenliği ve endüstri devrimi - Endüstri sosyolojisi ders notları*. Doğu Kitabevi. İstanbul.

Shiroishi, Y., Uchiyama, K. ve Suzuki, N. (2018). Society 5.0: For human security and well-being. *Computer*. 51 (7): 91-95.

Smuts, H. ve Van der Merwe, A. (2022). Knowledge management in society 5.0: A sustainability perspective. *Sustainability*. 14 (11). 6878.

Soylu, A. (2018). Endüstri 4.0 ve girişimcilikte yeni yaklaşımlar. *Pamukkale University Journal of Social Sciences Institute*. 32: 43-57.

Sugiono, S. (2020). Industri konten digital dalam perspektif society 5.0 (Digital content ındustry in society 5.0 perspective). *JURNAL IPTEKKOM (Jurnal Ilmu Pengetahuan & Teknologi Informasi)*. 22 (2): 175-191.

Sung, T.K. (2017). Industry 4.0: A Korea perspective. *Technological Forecasting & Social Change*. 132: 40-45.

Şahin, D. (2021). Yönetişimde kaldıraç etkisi: Blokzincir yönetişimi. *Kesit Akademi Dergisi*. 7 (28): 94-109.

Şahin, S. (2021). Teknik-Teknolojik olanın dünü, bugünü ve geleceğin toplum 5.0'ı. *Düşünce ve Toplum Sosyal Bilimler Dergisi*. 3 (4): 55-84.

Şendoğdu, A.A. (2020). Endüstri 4.0 devriminde robotik kaynaklar yönetimi bağlamında insan kaynakları yönetiminde yeni açılımların kaçınılmazlığı. *Atatürk Üniversitesi İktisadi ve İdari Bilimler Dergisi*. 34 (1): 168-184.

Tanrıverdi, M., Uysal, M. ve Üstündağ, M.T. (2019). Blokzinciri teknolojisi nedir? ne değildir?: Alanyazın incelemesi. *Bilişim Teknolojileri Dergisi*. 12 (3): 203-217.

Toffler, A. (2008). Üçüncü *dalga (1. Baskı)*. Yeniçeri, S. (Çev.). Koridor Yayıncılık. İstanbul.

Topsakal, Y., Yüzbaşıoğlu, N., Çelik, P. ve Bahar, M. (2018). Turizm 4.0 – Turist 5.0: İnsan devriminin neden endüstri devrimlerinden bir numara önde olduğuna ilişkin bakış. *Journal of Tourism Intelligence and Smartness*. 1 (2): 1-11.

Tutar H. ve Erdönmez C. (2011). İşletme Becerileri Grup Çalışması. Detay Yayıncılık, Ankara.

Tutar H., Yılmaz M.K. ve Erdönmez C. (2004). İşletme Becerileri Grup Çalışması. Nobel Yayın Dağıtım. Ankara.

TÜSİAD (Türk Sanayicileri ve İş İnsanları Derneği). (2016). *Türkiye'nin k*üresel *rekabetçiliği için bir gereklilik olarak sanayi 4.0: Gelişmekte olan ekonomi perspektifi*. Tüsiad. Mart. İstanbul.

Uçkun vd. (2002). Bilgi toplumu ve Türkiye. *I. Ulusal Bilgi Ekonomi ve Yönetim Kongresi*. 10-11 Mayıs 2002. İzmit.

Vardar, S. (2016). IV. Endüstri devrimi paradigması. *Kalkınmada Anahtar Verimlilik Dergisi*. 28 (334): 10-15.

Wagner, T., Herrmann, C. ve Thiede, S. (2017). Industry 4.0 impacts on lean production systems. *Procedia CIRP*. 63: 125-131.

Wang, S., Wan, J., Zhang, D., Li, D. ve Zhang, C. (2015). Towards smart factory for industry 4.0: A self-organized multi-agent system with big data based feedback and coordination. *Computer Networks*. 101: 158-168.

WEF (World Economic Forum). (2016). *Future of jobs report: Employment, skills and workforce strategy for the fourth industrial revolution*. Global Challenge Insight Report.

Yacan İ. (2021). Endüstri 4.0 teknolojileri ve toplum 5.0 kavramı. *Yeni Fikir Dergisi*. 13 (27): 31-39.

Yanar, H.İ., Çetin, M.Ş. ve Kılıç, V. (2022). Devletsiz yönetişimin yeni ekonomik enstrümanı: Kripto para ve geleceği. *Kırıkkale Üniversitesi Sosyal Bilimler Dergisi*. 12 (1): 23-48.

Yang, F. ve Gu, S. (2021). Industry 4.0, a revolution that requires technology and national strategies. *Complex & Intelligent Systems*. 7 (3): 1311-1325.

Yıldız, A. ve Atilla, G. (2019). Örgütsel adalet algısının örgütsel bağlılık düzeyine etkisi: Otel çalışanları üzerinde bir araştırma. *Bartın Üniversitesi İktisadi ve İdari Bilimler Fakültesi Dergisi*. 10 (19): 39-64.

Zwitter, A. ve Hazenberg, J. (2020). Decentralized network governance: Blockchain technology and the future of regulation. *Frontiers in Blockchain*. 3 (12): 1-12.

KAYNAKÇA

Arı, E. S. (2021). Süper Akıllı Toplum: Toplum 5.0. *Dokuz Eylül Üniversitesi Sosyal Bilimler Enstitüsü Dergisi*, *23*, 455–479.

Bağcı, E. (2018). Endüstri 4.0: Yeni üretim tarzını anlamak. *Gümüşhane Üniversitesi Sosyal Bilimler Enstitüsü Elektronik Dergisi*, *9*(24), 122–146.

Bulut, E., & Akçacı, T. (2017). Endüstri 4.0 ve İnovasyon Göstergeleri Kapsamında Türkiye Analizi. *ASSAM International Refereed Journal*, *7*, 51–70.

Çeliktaş, M. S., Sonlu, G., Özgel, S., & Atalay, Y. (2015). Endüstriyel Devrimin Son Sürümünde Mühendisliğin Yol Haritası. *Mühendis ve Makina*, *56*(662), 24–34.

Dil, E., & Esmer, A. H. (2020). Firmaların Endüstri 4.0 Stratejilerine Dair Bir Araştırma. *Stratejik Yönetim Araştırmaları Dergisi*, *3*(1), 85–110. https://dergipark.org.tr/en/pub/syad/issue/53503/701754

Er, H., Turan, S., & Kaymakci, S. (2021). Toplum 5.0 Sürecinin Gelişimi ve Eğitime Etkisinin Değerlendirilmesi. *Adıyaman Üniversitesi Sosyal Bilimler Enstitüsü Dergisi*, *14*(39).

Esmer, Y., & Alan, M. A. (2019). Endüstri 4.0 perspektifinden inovasyon. *Avrasya Uluslararası Araştırmalar Dergisi*, *7*(18), 465–478.

Fırat, O. Z., & Fırat, S. Ü. (2017). Endüstri 4.0 Yolculuğunda Trendler ve Robotlar. *İstanbul Üniversitesi İşletme Fakültesi Dergisi*, *46*(2), 211–223. https://doi.org/10.5152/iujsb.2017.005

Fukuyama, M. (2018). Society 5.0: Aiming for a New Human-Centered Society. *Japan Spotlıght*, *August*, 47–50. https://www.jef.or.jp/journal/pdf/220th_Special_Article_02.pdf

Göv, S. A., & Erdoğan, D. (2020). Dördüncü Endüstri Devriminin (Endüstri 4.0) Neresindeyiz? *İstanbul Gelişim Üniversitesi Sosyal Bilimler Dergisi*, *7*(2), 299–318.

GTAI. (2014). Industrıe 4.0: Smart Manufacturing for the Future. In *Germany Trade & Invest)* (Vol. 26, Issue November). http://www.acatech.de/fileadmin/user_upload/Baumstruktur_nach_Website/Acatech/root/de/Material_fuer_Sonderseiten/Industrie_4.0/Final_report__Industrie_4.0_accessible.pdf%5Cnhttp://link.springer.com/10.1007/978-3-319-33609-1%5Cnhttp://books.google.de/books

Kasa, H., & Arslan, G. (2020). Endüstri 4.0 Kapsamında Teorik Bir Analiz:Türkiye Örneği. *Elektronik Sosyal Bilimler Dergisi*, *19*(76), 1810–1826.

Keidanren. (2018). Society 5.0 Co - creating the future (Excerpt). *Keidanren*. www.keidanren.or.jp/policy/2018/095.html

Kocaman-Karoğlu, A., Bal-Çetinkaya, K., & Çimşir, E. (2020). Toplum 5.0 Sürecinde Türkiye'de Eğitimde Dijital Dönüşüm. *Üniversite Araştırmaları Dergisi*, *3*(3), 147–158. https://doi.org/10.26701/uad.815428

Ovacı, C. (2017). Endüstri 4.0 Çağında Açık İnovasyon. *Maliye Finans Yazilari*, 113–132.

Özsoylu, A. F. (2017). Endüstri 4. *Çukurova Üniversitesi İİBF Dergisi*, *21*(1), 41–64.

Saracel, N., & Aksoy, I. (2020). Toplum 5.0: Süper Akıllı Toplum. *Sosyal Bilimler Araştırma Dergisi*, *9*(2), 26–34.

Şekkeli, Z. H., & Bakan, İ. (2018). Endüstri 4.0'ın Etkisiyle Lojistik 4.0. *Journal of Life Economics*, *5*(2), 17–36. https://doi.org/10.15637/jlecon.247

Şimşek, M. Ş., & Çelik, A. (2013). *Yönetim ve Organizasyon*. Eğitim Kitabevi.

Soylu, A. (2018). Endüstri 4.0 ve Girişimcilikte Yeni Yaklaşımlar. *Pamukkale University Journal of Social Sciences Institute*, *32*. https://doi.org/10.30794/pausbed.424955

Taş, H. Y. (2018). Dördüncü Sanayi Devrimi'nin (Endüstri 4.0) Çalışma Hayatına ve İstihdama Muhtemel Etkileri. *OPUS Uluslararası Toplum Araştırmaları Dergisi*, *9*(16). https://doi.org/10.26466/opus.479123.

TÜSİAD, & The Boston Consulting Group (2016). *Türkiye'nin Küresel Rekabetçiliği İçin Bir Gereklilik Olarak Sanayi 4.0: Gelişmekte Olan Ekonomi Perspektifi*.

Varışlı, N., & Bayar, M. (2021). Toplum 5.0 ve İşletmeler. *Euroasıa Journal of Socıal Scıences & Humanıtıes*, *8*(6), 31–41. https://doi.org/10.38064/eurssh.270

von Tunzelmann, N. (2003). Historical Coevolution of Governance and Technology in the Industrial Revolutions. *Structural Change and Economic Dynamics*, *14*(4), 365–384. https://doi.org/10.1016/S0954-349X(03)00029-8

Yaka-Şahin, N., & Yılmaz, O. (2021). *T*oplum 5.0'a Doğru İşletmelerin Değişen Tüketici Davranışlarına Adaptasyonu, II. International Academician Studies Congress

Yüceol, N., & Karaboğa, T. (2021). Süper Akıllı Toplum Çağında İnsan Kaynağının Dönüşümü: Endüstri 4.0 ve Toplum 5.0 Geleceğin İşgücünü Nasıl Şekillendirecek? *"İş, Güç" Endüstri İlişkileri ve İnsan Kaynakları Dergisi*, *23*(1), 25–44.

Yüksekbilgili, Z., & Çevik, G. Z. (2018). Endüstri 4.0 Bağlamında Türkiye'nin Yerine İlişkin Güncel ve Gelecek Eksenli Bir Analiz. *Finans Ekonomi ve Sosyal Araştırmalar Dergisi*, 422–436. https://doi.org/10.29106/fesa.412009

Zengin, Y., Naktiyok, S., Kaygın, E., Kavak, O., & Topçuoğlu, E. (2021). An investigation upon industry 4.0 and society 5.0 within the context of sustainable development goals. *Sustainability*, *13*(5), 2682.

Zhou, K., Liu, T., & Zhou, L. (2015). Industry 4.0: Towards Future Industrial Opportunities and Challenges. *2015 12th International Conference on Fuzzy Systems and Knowledge Discovery, FSKD 2015*, 2147–2152. https://doi.org/10.1109/FSKD.2015.7382284

KAYNAKLAR

Aksu, Z., & Işıklı, Ş. (2019). Teknolojik Zehirlenme, Semptomları ve Teknolojik Düzen. Uluslararası Bilişim, Teknoloji ve Felsefe Dergisi(2), 57-86. https://www.isophos.org/is-cont/uploads/pdf/02/isophos-sayi-2.pdf#page=63 adresinden alındı

Challenor, J., & Ma, M. (2019). A Review of Augmented Reality Applications for History Education and Heritage Visualisation. Multimodal Technologies and Interaction, 3(2). doi:https://doi.org/10.3390/mti3020039

Cohen, B., & Whitman, A. (1999). A Guide to Newton's Principia. California, USA: University of California Press. 6 28, 2022 tarihinde https://books.google.com.tr/books?id=uLaXBAAAQBAJ&lpg=PP1&dq=the%20principia&hl=tr&pg=PP1#v=onepage&q=the%20principia&f=false adresinden alındı

Çelik, R. (2022). Metaverse Nedir? Kavramsal Değerlendirme ve Genel Bakış. Balkan and Near Eastern Journal of Social Sciences, 8(1), 67-74. https://www.ibaness.org/bnejss/2022_08_01/10_Celik.pdf adresinden alındı

Dionisio, J., Burns, W., & Gilbert, R. (2013). 3D Virtual Worlds And The Metaverse: Current Status And Future Possibilities. *ACM Computing Surveys, 45*(3), 1-38.

Doherty, P., Rothfarb, R., & Barker, D. (2006). Building An Interactive Science Museum In Second Life. Proceedings of the Second Life Education Workshop at the Second Life Community Convention (s. 19-24). San Francisco: University of Pailsey.

Dönmez Topçuoğlu, D., & Genç, E. (2021). Covid-19 Pandemi Sürecinin Kargo Sektörü Çalışanlarının İşe Yönelik Tutumlarına Etkisi: PTT Örneği. Optimum Ekonomi ve Yönetim Bilimleri Dergisi, 8(2), 373-396. https://dergipark.org.tr/en/download/article-file/1559968 adresinden alındı

ericsson.com. (2022, 07 04). https://www.ericsson.com/en/reports-and-papers/consumerlab/reports/10-hot-consumer-trends-2030#:~:text=At%20Ericsson%20Research%2C%20our%20vision,the%20case%20for%20much%20longer. adresinden alındı

Feldman, L. (2006). Case Study: Camp Global Kids: A case Study of Bringing a Global Youth Development Model Into Teen Second Life. Proceedings of the Second Life Education Workshop at the Second Life Community Convention (s. 11). San Francisco: University of Paisley.

Gündüz, M., & Daş, R. (2018). Nesnelerin interneti: Gelişimi, bileşenleri ve uygulama alanları. Pamukkale Üniversitesi Mühendislik Bilimleri Dergisi, 24(2), 327-335. doi:doi: 10.5505/pajes.2017.89106

Hekimler, A. (2022). Pandemi Sürecinde Home Office - Uzaktan Çalışma - ve Çalışma Yaşamının Geleceği. Balkan and Near Eastern Journal of Social Sciences, 8(2), 10-16. https://www.ibaness.org/bnejss/2022_08_02/03_Hekimler.pdf adresinden alındı

imdb.com. (2022, 06 30). https://www.imdb.com/title/tt1677720/ adresinden alındı

Kemp, J., & Livingstone, D. (2006). Putting a Second Life ''Metaverse'' Skin on Learning Management Systems. S. L. Workshop (Dü.), Proceedings of the Second Life Education Workshop at the Second Life Community Convention içinde (s. 13-18). San Francisco: University of Paisley.

Ko, S. H., & Rogers, J. (2021). Functional Materials and Devices for XR (VR/AR/MR) Applications. Advanced Functional Materials, 31(39), 1. doi:https://doi.org/10.1002/adfm.202106546

Laghari, A., Laghari, R., Ali, M., & Khan, A. (2022). A Review and State of Art of Internet of Things (IoT). Archives of Computational Methods in Engineering(29), 1395-1413. doi: https://doi.org/10.1007/s11831-021-09622-6

Lee, L.-H., Braud, T., Zhou, P., Wang, L., Hu, D., Lin, Z., . . . Hui, P. (2021). All One Needs to Know about Metaverse: A Complete Survey on Technological Singularity, Virtual Ecosystem, and Research Agenda. *Journal of Latex Class Files, 14*(8). 06 13, 2022 tarihinde https://arxiv.org/pdf/2110.05352.pdf adresinden alındı

Mystakidis, S. (2022). Metaverse. Encyclopedia, 2(1), 486-497. doi:https://doi.org/10.3390/encyclopedia2010031

Newman, J. (2022, 7 1). 7 Promises Oculus Made After Getting Bought by Facebook. Time: https://time.com/38366/here-are-7-promises-oculus-has-made-after-getting-bought-by-facebook/ adresinden alındı

Okan, N. (2020). Pandemi Sürecinde Yapılan Online Derslerin Verimliliğinin İncelenmesi ve Yüz Yüze Yapılan Derslerle Karşılaştırmasının Yapılması. Uluslararası Covid-19 Kongresi: Eğitimde Yeni Normlar, (s. 23-35). https://www.researchgate.net/profile/Nesrullah-Okan/publication/347437269_Pandemi_Surecinde_Yapilan_Online_Derslerin_Verimliliginin_Incelenmesi_ve_Yuz_Yuze_Yapilan_Derslerle_Karsilastirmasinin_Yapilmasi---Investigation_of_the_Efficiency_of_Online_Courses_ adresinden alındı

Pasolini, G., Guerra, A., Guidi, F., & Decarli, N. (2020). Crowd-Based Cognitive Perception of the Physical World: Towards the Internet of Senses. Sensors, 20(9). doi:doi:10.3390/s20092437

statista. (2022, 07 18). statista.com: https://www.statista.com/statistics/237974/online-advertising-spending-worldwide/ adresinden alındı

Stevenson, N. (1992). Snow Crash. New York: Random House Publishing Group.

www.dr.com.tr. (2022, 7 01). https://www.dr.com.tr/ekitap/snow-crash-1 adresinden alındı

Ziker, C., Truman, B., & Dodds, H. (2021). Cross Reality (XR): Challenges and Opportunities Across the Spectrum. J. Ryoo, & K. Winkelmann içinde, Innovative Learning Environments in STEM Higher Education (s. 55-77). doi:doi.org/10.1007/978-3-030-58948-6_4

KAYNAKÇA

Akgün, A. İ., & Kılıç, S. (2013). Muhasebe Bilgi Sisteminin İşletme Yönetiminin Etkinliği Üzerine Etkisi. *Yönetim ve Ekonomi, 20*(2), 21-36.

Aydın , İ. (2012). Bilişim Sektörü ve Türkiye'nin Sektördeki Potansiyeli. *International Journal of New Trends in Arts, Sports & Science Education, 1*(1).

BDDK. (2013, Kasım 25). Basın Açıklaması. *Sayı 2013/32*.

BMBF. (2014, Ağustos). Almanya Fedaral Eğitim ve Araştırma Bakanlığı. *İnovasyon Politikaları Yayını* .

Chandra, Y., & Sunny Yang, S.-J. (2011). Managing disruptive. *Entrepreneurial strategies and tournaments for corporate longevity*. https://www.researchgate.net/publication/324657497 adresinden alındı

Çeliktaş , S., Sonlu, G., Özgel, S., & Atalay, Y. (2015). Endüstriyel Devrimin Son Sürümünde Mühendisliğin Yol Haritası. *Makine ve Mühendis, 56*(662).

D'Emidio, T., Darton, D., & Duncan, E. (2015, Şubat Sayısı). Service Inovation in a Dijital World. *McKinsey Quarterly*.

https://nukleertipseminerleri.org/. (2022, 06 01). *Tedavide yeni bir terim: Theranostic*. https://nukleertipseminerleri.org/: https://nukleertipseminerleri.org/archives/archive-detail/article-preview/onkolojide-kiiselletirilmi-tedavi-ve-teranostik-ya/11224 adresinden alındı

Kabaklarlı, E. (2021). *Endüsrti 4.0 ve Dijital Ekonomi "Dünya ve Türkiye Ekonomisi İçin Fırsatlar,Etkiler ve Tehditler".* Nobel .

Kelly, R. W. (2006). "The Impact of Moore's Law" Solid State Circuits Newsletter.

Scally, A. (2022). *https://home.kpmg.com*. https://home.kpmg.com: https://home.kpmg.com/xx/en/home/insights/2016/01/why-dublin-is-a-booming.html adresinden alındı

Tekbaş, İ. (2019). *Muhasebenin Dijital Dönüşümü ve Mali Mühendislik.* İstanbul: Ceres Yayınları.

Telli , G., & Altun, D. (2020). Dijital Dönüşüm Nasıl Gerçekleşir? G. Telli, & S. Aydın içinde, *Dijital Dönüşüm* (s. 55-77). İstanbul: Maltepe Üniversitesi Kitapları.

Türk Dil Kurumu . (2022). *Türk Dil Kurumu Sözlüğü*. https://sozluk.gov.tr/: https://sozluk.gov.tr/ adresinden alındı

Young, J. W. (2019). 5 Adımda En İyi Fikri Bulmak. İstanbul: Kapital Medya.

KAYNAKÇA

Bulut, E., & AKÇACI, T. (2017). Endüstri 4.0 ve inovasyon göstergeleri kapsaminda türkiye analizi. *ASSAM Uluslararası Hakemli Dergi*, *4*(7), 55-77.

Saracel, N. & Aksoy, İ. (2020). Toplum 5.0: Süper Akıllı Toplum . Sosyal Bilimler Araştırma Dergisi , 9 (2) , 26-34 . Retrieved from https://dergipark.org.tr/en/pub/ssrj/issue/54392/723684

Harayama, Yuko (2017). Society 5.0: Aiming for a New Human-centered Society. Collaborative Creation through Global R&D Open Innovation for Creating the Future: Volume 66 Number 6 August 2017. Hitachi Review. Pp. 8- 13. Hitachi Review Vol. 66, No. 6. http://www.hitachi.com/rev/archive/2017/r2017_06/pdf/p08-13_TRENDS.pdf

Keidanren (Japan Business Federation) (2016). Toward realization of the new economy and society. Reform of the economy and society by the deepening of "Society 5.0". http://www.keidanren.or.jp/en/policy/2016/029_outline.pdf

Japan Business Federation (Keidanren) (2016), Toward Realization of the New Economy and Society. Reform of the Economy and Society by the Deepening of "Society 5.0", Keidanren, Tokyo.

Japan Business Federation (Keidanren) (2019), Society 5.0 for SDGs, Keidanren, Tokyo.

Lasi, H., Fettke, P., Kemper, HG. *et al.* Industry 4.0. *Bus Inf Syst Eng* 6, 239–242 (2014). https://doi.org/10.1007/s12599-014-0334-4

Kagermann, H.; Lukas, W.; Wahlster, W. Industrie 4.0—Mit Dem Internet Der Dinge Auf Dem Weg Zur 4. Industriellen Revolution. *VDI Nachr.* 2011, *13*, 2–3.

Mourtzis, D.; Vlachou, E. A cloud-based cyber-physical system for adaptive shop-floor scheduling and condition-based mainte- nance. *J. Manuf. Syst.* 2018, *47*, 179–198.

Bölükbaşı, F. (2021). Revolution and Society 5.0: Japanese Human Centric Approach and Sectoral Changes . Toplumsal Politika Dergisi , 2 (2) , 1-28 . Retrieved from https://dergipark.org.tr/tr/pub/tpd/issue/66013/1008030

Yetkin, E. G. & Coşkun, K. (2021). Endüstri 5.0 (Toplum 5.0) ve Mimarlık . Avrupa Bilim ve Teknoloji Dergisi , (27) , 347-353 . DOI: 10.31590/ejosat.969631

Özsoylu, A. F. (2017). Endüstri 4.0 . Çukurova Üniversitesi İktisadi ve İdari Bilimler Fakültesi Dergisi , 21 (1) , 41-64 . Retrieved from https://dergipark.org.tr/en/pub/cuiibfd/issue/34826/387693?publisher=cu;?publisher=cu;

Tekin, M. Ω(2020). *Endüstri 4.0'dan Akıllı Toplum 5.0'a; Dijital Dönüşüm: Akıllı İşletme Reçeteleri*, E-kitap: Eğitim Kitabevi.

Mavrodieva, A.V. & Shaw R. (2020). Disaster and climate change issues in Japan's society 5.0- a discussion, *Sustainability, 12,* 1893.

Mavrodieva, A. V., & Shaw, R. (2020). Disaster and Climate Change Issues in Japan's Society 5.0—A Discussion. *Sustainability*, *12*(5), 1893. https://doi.org/10.3390/su12051893

Higashihara, T. (2018), A Search for Unicorns and the Building of "Society 5.0", World Economic Forum, Davos.

Holroyd, C. (2022). Technological innovation and building a 'super smart'society: Japan's vision of society 5.0. *Journal of Asian Public Policy*, *15*(1), 18-31.

Potočan, V., Mulej, M. and Nedelko, Z. (2021), "Society 5.0: balancing of Industry 4.0, economic advancement and social problems", *Kybernetes*, Vol. 50 No. 3, pp. 794-811. https://doi.org/10.1108/K-12-2019-0858

Yacan, İ. (2021). Endüstri 4.0 Teknolojileri ve Toplum 5.0 Kavramı . Yeni Fikir Dergisi , 13 (27) , 31-39 . Retrieved from https://dergipark.org.tr/en/pub/yenifikirjournal/issue/67111/954324

Zengin, Y., Naktiyok, S., Kaygın, E., Kavak, O., & Topçuoğlu, E. (2021). An Investigation upon Industry 4.0 and Society 5.0 within the Context of Sustainable Development Goals. *Sustainability*, *13*(5), 2682. https://doi.org/10.3390/su13052682

Zheng,T., Ardolino, M., Bacchetti, A. & Perona, M. (2021). The applications of Industry 4.0 technologies in manufacturing context: a systematic literature review,International Journal of Production Research, 59:6, 1922-1954, DOI: 10.1080/00207543.2020.1824085

https://www.btk.gov.tr/uploads/pages/arastirma-raporlari/toplum-5-0-arastirma-raporu.pdf

KAYNAKÇA

Annaç Göv, S. ve Erdoğan, D. (2020). Dördüncü endüstri devriminin (endüstri 4.0) neresindeyiz? İstanbul Gelişim Üniversitesi Sosyal Bilimler Dergisi, 7 (2), 299-318. DOI: 10.17336/igusbd.661236.

Arucu, M. (2020). Scanning the industry 4.0 ecosystem in Turkey: digitization and innovation studies . *Avrupa Bilim ve Teknoloji Dergisi, (20),* 50-55. DOI: 10.31590/ejosat.733659.

Batal, S. & Tuğlu, K. (2018). Endüstri 4.0 ve yeni teknolojiler karşısında yerel yönetimlerde yaşanan değişimler. *Avrasya Uluslararası Araştırmalar Dergisi*, *6* (14). 216-232. DOI: 10.33692/avrasyad.510635.

Benitez, G., B., Ayala, N., F., Frank, A., G. (2020), Industry 4.0 innovation ecosystems: An evolutionary perspective on value cocreation. *International Journal of Production Economics,* 228, 107735, ISSN 0925-5273, https://doi.org/10.1016/j.ijpe.2020.107735.

Buera, F. J. ve Kaboski, J., P. (2012). Scale and the origins of structural change. *Journal of Economic Theory,* 147(2), 684-712, ISSN 0022-0531, https://doi.org/10.1016/j.jet.2010.11.007.

Çelik, K., Güleryüz, S. ve Özköse, H. (2018). 4. Endüstri devrimine kuramsal bakış. *Avrasya Sosyal ve Ekonomi Araştırmaları Dergisi, 5* (9), 86-95. https://dergipark.org.tr/tr/pub/asead/issue/41120/497025 adresinden alınmıştır.

Çetinkaya, F. F. (2021). Endüstri 4.0 farkındalığının inovasyon üzerindeki etkisi. *Anadolu Üniversitesi Sosyal Bilimler Dergisi, 21* (2), 571-598. DOI: 10.18037/ausbd.959277.

Çiçek, H. ve Onat, O. (2013). İnovasyon odaklı faaliyetlerin firma performansına etkisinin veri zarflama analizi ile belirlenmesi; imkb üzerine bir araştırma. *Mehmet Akif Ersoy Üniversitesi Sosyal Bilimler Enstitüsü Dergisi, 4* (7), 46-53. https://dergipark.org.tr/tr/pub/makusobed/issue/19439/206749 adresinden alınmıştır.

Derya, H. (2018). Endüstri devrimleri ve endüstri 4.0. *G.Ü. İslahiye İİBF Uluslararası E-Dergi, 2* (2), 1-20. https://dergipark.org.tr/tr/pub/iiibfud/issue/39908/457467 adresinden alınmıştır.

Dengiz O. (2017). Endüstri 4.0: üretimde kavram ve algı devrimi. *Makina Tasarım ve İmalat Dergisi, 15*(1): 38-45. https://dergipark.org.tr/tr/pub/matim/issue/36791/419135 adresinden alınmıştır.

Doğruel Anuşlu, M. ve Fırat, S. Ü. (2020). Ülkelerin endüstri 4.0 seviyesinin sürdürülebilir kalkınma düzeylerine etkisinin analizi. *Endüstri Mühendisliği, I.EİM Kongresi*, 44-58. https://dergipark.org.tr/tr/pub/endustrimuhendisligi/issue/52861/651168 adresinden alınmıştır.

Ediz, Ç. (2021). Metin madenciliği ile endüstri 4.0'da yeni eğilimler. *Uluslararası Politik Araştırmalar Dergisi, 7* (1), 1-14. DOI: 10.25272/j.2149-8539.2021.7.1.01.

Efe, A. (2021). Yapay zekâ ve endüstri 4.0 ilişkisinin siber güvenlik perspektifinden analizi. *Adnan Menderes Üniversitesi Sosyal Bilimler Enstitüsü Dergisi, 8* (1), 123-143. DOI: 10.30803/adusobed.936426.

Erdil, A. (2021). Industry 4.0 perception regarding to new developments and new trends of industries. *Avrupa Bilim ve Teknoloji Dergisi, Ejosat Özel Sayı 2021 (ICAENS),* 228-240. DOI: 10.31590/ejosat.996172.

Ermağan, İ. ve Erdoğdu, E. (2020). Dijital Dönüşüm (D)evrimi: Endüstri 4.0 ve Endüstriyel Yapay Zeka. S. Çiğdem, ve A. Boztaş (Ed). *Endüstri 4.0'dan toplum 5.0'a güncel yaklaşımlar.* (s.47-) içinde. Nobel Akademik Yayıncılık.

Esmer, Y. ve Alan, M. A. (2019). Endüstri 4.0 perspektifinde inovasyon. *Avrasya Uluslararası Araştırmalar Dergisi, 7* (18), 465-478. DOI: 10.33692/avrasyad.595720.

Fırat, O. Z. ve Fırat, S. Ü. (2017). Endüstri 4.0 yolculuğunda trendler ve robotlar. İstanbul Üniversitesi İşletme Fakültesi Dergisi, 46 (2), 211-223. https://dergipark.org.tr/tr/pub/iuisletme/issue/36314/410288 adresinden alınmıştır.

Gayret, A. (2020). *Bilgi ve inovasyon yönetim süreçlerinin firma süzeyinde inovasyon gücüne etkisi: şişecam ve corning örneği* [Yayımlanmamış Doktora Tezi]. Kütahya Dumlupınar Üniversitesi.

Gürpınar, E. (2022). Bilgi, Fikri Mülkiyet ve Kurumsal Değişim: Dördüncü Sanayi Devrimi'ni Kurumsal Bir Çerçeveye Oturtmak. Ankara Üniversitesi SBF Dergisi, 77 (2) , 407-426. DOI: 10.33630/ausbf.1054314.

Kamble, S. S., Gunasekaran, A., Parekh, H., Mani, V., Belhadi, A. ve Sharma, R. (2022). Digital twin for sustainable manufacturing supply chains: Current trends, future perspectives, and an implementation framework. *Technological Forecasting and Social Change, 176,* 121448, 1-13, ISSN 0040-1625. https://doi.org/10.1016/j.techfore.2021.121448.

Kasa, H. ve Arslan, G. (2020). Endüstri 4.0 kapsamında teorik bir analiz: Türkiye örneği. *Elektronik Sosyal Bilimler Dergisi, 19* (76), 1810-1826. DOI: 10.17755/esosder.665849.

Koştı, G. (2020). Sanayi 4.0 ve teknoloji bileşenleri. *Journal of Business Innovation and Governance, 3* (2), 131-144 . https://dergipark.org.tr/tr/pub/jobig/issue/58989/852895 adresinden alınmıştır.

Malik, P. K., Sharma, R., Singh, R., Gehlot, A., Satapathy, S. C., Alnumay, W. S., Pelusi, D., Ghosh, U., Nayak, J. (2021). Industrial internet of things and its applications in industry 4.0: state of the art, *Computer Communications*, 166, 125-139, ISSN 0140-3664, https://doi.org/10.1016/j.comcom.2020.11.016.

Münch, C., Marx, E., Benz, L., Hartmann, E. ve Matzner, M. (2022). Capabilities of digital servitization: Evidence from the socio-technical systems theory, *Technological Forecasting and Social Change, 176,* 121361, 1-16, ISSN 0040-1625, https://doi.org/10.1016/j.techfore.2021.121361.

Oliva, F. L., Teberga, P. M. F. L., Testi, I. O. M. K., Del Giudice, M., Kelle, P. ve Cunha, M. P. (2022). Risks and critical success factors in the internationalization of born global startups of industry 4.0: A social, environmental, economic, and institutional analysis. *Technological Forecasting and Social Change, 175,* 121346, 1-22, ISSN 0040-1625, https://doi.org/10.1016/j.techfore.2021.121346.

Oktay, F., Çetin, M. ve Demirbilek, M. (2020). İnovasyon yönetiminde kavramsal bir çerçeve. M. Çetin ve İ. Karsantık (Ed). *İnovasyon yönetiminde stratejiler ve süreçler.* (s.1-28) içinde. Nobel Akademik Yayıncılık.

Özsoylu, A. F. (2017). Endüstri 4.0. Çukurova Üniversitesi İktisadi ve İdari Bilimler Fakültesi Dergisi, 21 (1), 41-64. https://dergipark.org.tr/tr/pub/cuiibfd/issue/34826/387693 adresinden alınmıştır.

Pamuk, N. S. ve Soysal, M. (2018). Yeni sanayi devrimi endüstri 4.0 üzerine bir inceleme. *Verimlilik Dergisi,* (1), 41-66. https://dergipark.org.tr/tr/pub/verimlilik/issue/34982/388198 adresinden alınmıştır.

Petekci, A. R. (2021). Endüstri 4.0: fırsat mı tehlike mi? *Bilgisayar Bilimleri ve Teknolojileri Dergisi, 2* (1), 7-15. https://dergipark.org.tr/tr/pub/bibted/issue/60460/850422 adresinden alınmıştır.

Rodríguez-Espíndola, O., Chowdhury, S., Dey, P. K., Albores, P. ve Emrouznejad, A. (2022). Analysis of the adoption of emergent technologies for risk management in the era of digital manufacturing, *Technological Forecasting and Social Change, 178,* 121562, ISSN 0040-1625, https://doi.org/10.1016/j.techfore.2022.121562.

Sarbu, M. (2022). The impact of industry 4.0 on innovation performance: Insights from German manufacturing and service firms, Technovation, 113, 102415, ISSN 0166-4972, https://doi.org/10.1016/j.technovation.2021.102415.

Sarı, E. B. (2020). Endüstri 4.0 teknoloji ve üretim yönetimi. Nobel Akademik Yayıncılık.

Sayar, M. & Yüksel, H. (2018). Endüstri 4.0 ve Türkiye kamu sektöründe endüstri 4.0 dönüşümü. *Hukuk ve İktisat Araştırmaları Dergisi, 10* (2), 83-98. https://dergipark.org.tr/tr/pub/hiad/issue/44355/548482 adresinden alınmıştır.

Seçmen, S. (2022). Covid-19 pandemi döneminde endüstri 4.0 teknolojileri ve uygulamaları. *R&S-Research Studies Anatolia Journal, 5* (2), 246-261. DOI: 10.33723/rs.1074839.

Srivastava, D. K., Kumar, V., Yetkin Ekren, B., Upadhyay, A., Tyagi, M. ve Kumari, A. (2022). Adopting Industry 4.0 by leveraging organisational factors. *Technological Forecasting and Social Change, 176,* 121439, ISSN 0040-1625. https://doi.org/10.1016/j.techfore.2021.121439.

Şener, S. ve Elevli, B. (2017). Endüstri 4.0'da yeni iş kolları ve yüksek öğrenim. *Mühendis Beyinler Dergisi, 1* (2), 1-13. https://dergipark.org.tr/tr/pub/muhendis-beyinler/issue/28909/316153 adresinden alınmıştır.

Terzi, A. (2021). Endüstri 4.0 sürecinde üretim maliyetlerinde meydana gelmesi beklenen etkiler üzerine bir inceleme. *Journal of Accounting and Taxation Studies, 14* (2), 837-872. DOI: 10.29067/muvu.852880.

Toker, K. (2018). Endüstri 4.0 ve sürdürülebilirliğe etkileri. İstanbul Üniversitesi İşletme Fakültesi İşletme İktisadı Enstitüsü Yönetim Dergisi, 29 (84), 51-64. https://dergipark.org.tr/tr/pub/iuiieyd/issue/38206/441403 adresinden alınmıştır.

Türkel, S. ve Yeşilkuş, F. (2020). Dijital dönüşüm paradigması: endüstri 4.0. *Avrasya Sosyal ve Ekonomi Araştırmaları Dergisi, COVID-19 ÖZEL SAYISI 2*, 332-346. https://dergipark.org.tr/tr/pub/asead/issue/54658/726985 adresinden alınmıştır.

Ulusoy, A. (2021). Dördüncü endüstri devrimi, sürdürülebilir politikalar, eşitlikçi büyüme, işbirliği, katılımcı politika yapım süreçleri. *Uluslararası Eşitlik Politikası Dergisi,* 1 (1), 56-77. https://dergipark.org.tr/tr/pub/uepd/issue/68786/1083433 adresinden alınmıştır.

Yacan, İ. (2021). Endüstri 4.0 teknolojileri ve toplum 5.0 kavramı. *Yeni Fikir Dergisi, 13* (27), 31-39. https://dergipark.org.tr/tr/pub/yenifikirjournal/issue/67111/954324 adresinden alınmıştır.

Yeşildal, A. (2020). Endüstri 4.0, inovasyon ve sürdürülebilir şehirler: yerel yönetimler açısından bir değerlendirme. *AJIT-e: Academic Journal of Information Technology, 11* (43), 56-73. DOI: 10.5824/ajite.2020.04.003.x.

Yıldırım, Y. (2020). Farklı disiplinlerde endüstri 4.0. *OPUS International Journal of Society Researches, 15* (21), 756-789. DOI: 10.26466/opus.624938.

Yıldız, A. (2018). Endüstri 4.0 ve akıllı fabrikalar. *Sakarya University Journal of Science, 22* (2), 546-556. DOI: 10.16984/saufenbilder.321957.

Yılmaz Yalçıner, A. (2020). Endüstri 4.0'dan Toplum 5.0'a Kavramsal Çerçeve. S. Çiğdem, ve A. Boztaş (Ed). *Endüstri 4.0'dan toplum 5.0'a güncel yaklaşımlar.* (s.1-28) içinde. Nobel Akademik Yayıncılık.

Yu, Y., Zhang, J., Z., Cao, Y., Kazancoglu, Y., (2021). Intelligent transformation of the manufacturing industry for Industry 4.0: Seizing financial benefits from supply chain relationship capital through enterprise green management, *Technological Forecasting and Social Change,* 172, 120999, ISSN 0040-1625, https://doi.org/10.1016/j.techfore.2021.120999.

KAYNAKÇA

Akkoyun B. (2020), Teknoloji Yönetiminin Başarısında Örgütsel Yapı ve İnsan Kaynakları Yönetiminin Etkisi, Ankara Gazi Kitabevi.

Akkoyun B., (2022). "Industry 4.0 and Socıety 5.0 Analysıs from Management and Organızatıon Perspectıve", Middle East International Conference on Contemporary Scientific Studies - VII, Lübnan.

Avison, D., Bjørn-Andersen, N., Coakes, E., Davis, G.B., Earl, M.J., Elbanna, A., Fitzgerald, G., Galliers, R.D., Hirschheim, R., Iivari, J., Klein, H.K., Land, F., De Marco, M., Pettigrew, A.M., Porra, J., Stahl, B.C., Sørensen, C., Wood, B. and Wood-Harper, T. (2006), Enid Mumford: a tribute. Information Systems Journal, 16, (4), 343-382. https://doi.org/10.1111/j.1365-2575.2006.00225.x

Baldamus, W. 1951, "İş ve Motivasyon Türleri." *İngiliz Sosyoloji Dergisi* , 2:44-58.

Çetin, S. K. (2012). Sosyo-Teknik Sistem Kuramı ve Sosyo-Teknik Sistem Kuramının Eğitime Yansımaları, Celal Bayar Üniversitesi, Sosyal Bilimler Dergisi, 10, (2), 52-63.

Çetindamar, D., Phaal, R., ve Probert, D., (2013), Teknoloji Yönetimi Faaliyet ve Araçları, Efil Yayınevi, İstanbul.

Çorbacıoğlu, S. (2005). Çevrelerindeki Değişime Adapte Olabilen Sosyo-Teknik Sistemler ve Afet Yönetimi. Çağdaş Yerel Yönetimler Dergisi, 14 (2), 43-60.

Davis, LE, FE Emery ve PG Herbst. 1965. *Sosyo-Teknik Teori Projesi'nden Makaleler.* Londra: Tavistock Enstitüsü Belgesi.

DEV4U, (2022), Management Information Systems (MIS), E.T.: 19.06.2022 https://www.dev4u.eu/management-information-systems-mis/

Eberle, C. D. (2007). "Air National Guart Baby Boomers' Perspevtives Of An Online, University Of Phoenix, Unpublised Thesis.

Ege, B. (2014). 4. Endüstri Devrimi Klapıda mı? Bilim ve Teknik Dergisi 5, 26-29. Erişim Tarihi: 20.06.2022 http://bortecin.com/4_End%C3%BCstri_Devrimi.pdf

Epicor, (2022). What is Industry 4.0—the Industrial Internet of Things (IIoT)? Erişim tarihi : 20.06.2022 https://www.epicor.com/en/blog/learn/what-is-industry-4-0/

Herrmann, T., Hofmann, M., Kunau, G., Ve Loser, K.-U. (2004). "A Modelling Method for The Development Of Groupware Application As Socio-Technical Systems¨. *Behaviour& Information technology,* 23 (2), 119-135.

Jay L. (1999). The Knowlegde Management Handbook, CRC Press LLC. E.T.: 19.06.2022 https://medium.com/@begumozkisaoglu/veri%CC%87-hi%CC%87yerar%C5%9Fi%CC%87si%CC%87-nedi%CC%87r-dfce4a8c7dc0

Keidanren (2018). Society 5.0 - CoCreating the Future. Keidanren Policy & Action. E. T.: 19.06.2022 http://www.keidanren.or.jp/en/policy/2018/095_proposal.pdf

Koçel, T. (2011). İşletme Yöneticiliği, 13. Baskı, Beta Yayınları, İstanbul.

Laudon, K. C. & Laudon, J. P. (2009). Management Information Systems: Managing the Digital Firm (11 ed.). Prentice Hall/CourseSmart. p. 164.

Leitch, S., Warren, M.J. (2010). ETHICS: The Past, Present and Future of Socio-Technical Systems Design. In: Tatnall, A. (eds) History of Computing. Learning from the Past. 2010. IFIP Advances in Information and Communication Technology, vol 325. Springer, Berlin, Heidelberg.

Leitch, S., Warren, MJ, (2010). ETHICS: The Past, Present and Future of Socio-Technical Systems Design, in: Information and Knowledge Management in Complex Systems, IFIP Advances in Information and Communication Technology, V. 325. Springer, Berlin, Heidelberg. pp. 189–197. http://doi:10.1007/978-3-642-15199-6_19

Matthew M. (2022). Types of Information System: MIS, TPS, DSS, Pyramid Diagram, E.T.: 19.06.2022 https://www.guru99.com/mis-types-information-system.html

Mumford, E. (1979). Consensus Systems Design: An Evaluation of this Approach.

Mumford, S. (1995), Dispositions, Bases, Overdetermination and Identities. Ratio, 27 (8), 42-62. https://doi.org/10.1111/j.1467-9329.1995.tb00068.x

Muslu, A. (2017). "Dördüncü Sanayi Devriminde İnsan Kaynakları Yönetiminin Artan Rolü ve Önemi", III. Uluslararası Giirişimcilik, İstihdam ve Kariyer Kongresi,Muğla.

Owens, R. G. (2004). Organizational Behavior in Education: Adaptive Leadership and School.Pearson: A and B, Boston.

Ropohl, G. (1999). Society for Philosophy and Technology Quarterly Electronic Journal, Phil & Tech 4,(3), 186-194. https://doi.org/10.5840/techne19994311

Ryan, S. D., & Gates, M. S. (2004). Inclusion of Social Subsystem Issues in IT İnvestment Decisions: An Empirical Assessment. Information Resources Management Journal (IRMJ), 17(1), 1-18.

Salesforce (2019). "What Is Digital Transformation?". Erişim Tarihi: 19.06.2022 https://www.salesforce.com/products/platform/what-is-digital-transformation/

Susan Long (2013). Socio-analytical methods: discovering the hidden in organizations and social systems 1. Baskı, Routledge, UK.

Tecim, V. (2020). Yönetim Bilişim Sistemleri, E.T.: 19.06.2022 https://vahaptecim.com.tr/yonetim-bilisim-sistemleri/

Torraco, R.J. (2005) Writing Integrative Literature Reviews: Guidelines and Examples. Human Resource Development Review, 4, 356-367. http://dx.doi.org/10.1177/1534484305278283

Trist, E.L. (1981). The Evolution of Socio-Technical Systems: A Conceptual Framework and an Action Research Program.

Trist, EL ve KW Bamforth. 1951. "Kömür Alımının Uzun Ayak Metodu'nun Bazı Sosyal ve Psikolojik Sonuçları." *İnsan İlişkileri* , 4:3- 38.

Weedmark, D. (2017). "The History of Management Information Systems". bizfluent.com. E. T.: 18.06.2022. https://bizfluent.com/about-5444925-history-management-information-systems.html

KAYNAKÇA

Arı, E. S. (2021). Süper Akıllı Toplum: Toplum 5.0. *Dokuz Eylül Üniversitesi Sosyal Bilimler Dergisi, 23*(1), 455-479.

Büyükuslu, A. R. (2020). *Toplum 5.0 Süper Akıllı Toplum, Yeni Dünya Düzeninin Yeni Sosyal Gelişim Manifestosu.* İstanbul: Der Kitabevi.

Deguchi, A., & Kamimura, O. (2020). *Society 5.0 A People-Centric Super-Smart Society.* Tokyo, Japan : (e-book) Hitachi-UTokyo Laboratory, The University of Tokyo.

Duman, M. Ç. (2022). Toplum 5.0: İnsan Odaklı Dijital Dönüşüm. *Sosyal Siyaset Konferansları Dergisi, 82*, 309-336.

Erboz, G. (2017). How To Define Industry 4.0: Main Pillars of Industry 4.0. In Proceedings of the 7th International Conference on Management (ICoM 2017), At Nitra, Slovakia, 1–2 June 2017.

Farsi, M. A., & Zio, E. (2019). Industry 4.0: Some Challenges and Opportunities for Reliability Engineering. *IJRRS-International Journal of Reliability, Risk Saftey: Theory and Application, 2*(1), 23-34.

Gajdzik, B. (2022). Frameworks of the Maturity Model for Industry 4.0 with Assessment of Maturity Levels on the Example of the Segment of Steel Enterprises in Poland. J. Open Innov. Technol. Mark. Complex, 8, 77

Hasibur Rahman, Rahim Rahmani. (2018). Enabling distributed intelligence assisted Future Internet of Things Controller (FITC), Applied Computing and Informatics, Volume 14, Issue 1, (73-87)

Jafari, N., Azarian, M., & Yu, H. (2022). Moving From Industry 4.0 to Industry 5.0: What are the Implications for Smart Logistics? *Logistics, 6*(26), 1-27.

Lee, J., Bagheri, B., & Kao, H.-A. (2015). A Cyber-Physical Systems Architecture for Industry 4.0-Based Manufacturing Systems. *Manufactoring Letters 3, ScienceDirect*, 18-23.

Lu, Y., Morris, K., & Frechette, S. (2016). Current Standarts Landscape for Smart Manufacturing Systems . *National Instute of Standards and Technology (Y. Lu, K. C. Morris, and S. Frechette, "Current Standards Landscape for Smart Manufacturing Systems," National Institute of Standards and Technology, 2016. (https://nvlpubs.nist.gov/nistpubs/ir/2016/NIST.IR.)*.

Mittal, S., Khan, M. A., Romero, D., & Wuest, T. (2017). Smart MAnufacturing: Characteristics, Technologies and Enabling Factors. *Proceedings of the Institution of Mechanical Engineers, Part B: Journal of Engineering Manufacture, 00*(0), 1-20.

Moment-Expo. (2019). https://www.moment-expo.com/tr/dergiler/120/arastirma , Erişim Tarihi: 05.06.2022

Patil, A. R., Thakur, K., Gandhi, K., Savale, V., & Sayyed, N. (2022). A Review on Industry 5.0: The Techno-Social Revolution. *International Journal of Mechanical Engineering, 7*(5), 1-5.

Qin, J., Liu, Y., & Grosvenor, R. (2016). A Categorical Framework of Manufacturing for Industrial 4.0 and Beyond. *Procedia CIRP , 52*, 173-178.

Skobelev, P., & Borovik, S. Y. (2017). On The Way From Industry 4.0 To Industry 5.0: From Digital Manufacturing To Digital Society. *International Scientific Journal "Industry 4.0", 2*(6), 307-311.

Thoben, K.-D., Wiesner, S., & Wuest, T. (2017). "Industry 4.0" and Smart Manufacturing - A Review of Research Issues and Application Examples. *International Journal of Automation Technology, 11*(1), 4-16.

Xu, X., Lu, Y., Vogel-Heuser, B., & Wang, L. (2021). Industry 4.0 and Industry 5.0 - Inception, Conception and Perception. *Journal of Manufacturing Systems, 61*, 530-535.

İnternet Kaynakları

Rada, M. INDUSTRY 5.0—From Virtual to Physical. 2015. (Erişim Tarihi: 11.06.2022)

https://www.linkedin.com/pulse/industry-50 -from-virtual-physical-michael-rada/ (Erişim Tarihi: 11.06.2022)

BM Türkiye, "Sürdürülebilir Kalkınma Hedefleri" https://turkiye.un.org/tr/sdgs (Erişim Tarihi: 11.06.2022)

Bilim, Sanayi ve Teknoloji Bakanlığı Raporu; "Dijital Türkiye Yol Haritası", https://www.gmka.gov.tr/dokumanlar/yayinlar/2023_Dijital-Turkiye-Yol-Haritasi.pdf (Erişim Tarihi: 11.06.2022)

KAYNAKÇA

Adams, R., Bessant, J., Phelps, R. (2006). Innovation Management Measurement: A Review, International Journal of Management Reviews, Vol. 8 No. 1, pp. 21–47.

Akyos, M. (2005). Sürekli Yenilikçilik (İnovasyon) İçin Teknolojik Yetenek Değerlendirmesihttp://www.inovasyon.org/getfile.asp?file=MA.TYD.pdf,05.07.2022

Altıntaş, F.F. (2020). Rekabet ve İnovasyon Boyutları İlişkisinin Çok Yönlü Değerlendirilmesine Yönelik Ampirik Bir Araştırma: G20 Grubu Ülkeleri Örneği, BMIJ, 8(3): 3052-3096.

Altun, Ş. (2007). İnovasyonla Başarıyı Yakalayan Türkler; Mediacat Kitapları, İstanbul.

Arpacı, İ. (2011). Kamu Kurumlarında Teknolojik İnovasyon ve İnovasyon Politikası. ODTÜ Gelişme Dergisi, 30 (Ağustos), 111-123.

Aslantas, T. (2021). İnovasyon Kapasitesini Değerlendirmeye Yönelik Bir Uygulama. GU J Sci, Part A, 8(3), 339-360.

Aygen, S. (2006). İşletmelerde Yenilik Yönetimi Sürecinde Örgüt Yapılarında ve Hizmet Tasarımlarında Yaşanan Dönüşümler: Antalya İli Beş Yıldızlı Konaklama İşletmelerinde Ampirik Bir Araştırma ve Hizmet Tasarımı Önerisi. Selçuk Üniversitesi, Sosyal Bilimler Enstitüsü, Yayınlanmamış Doktora Tezi, Konya.

Bayar, E. (2020). Teknolojik İnovasyonun Cinsiyetler Arası İstihdam Üzerindeki Etkisi: OECD Ülkeleri Üzerine Ekonometrik Bir Analiz, Yayınlanmamış Yüksek Lisans Tezi. Şırnak Üniversitesi.

Bossink, B.A.G. (2002). The Strategic Function Of Quality İn The Management Of İnnovation, Total Quality Management, 13:2, 195-205,

Cormican, K., O'sullivan, D. (2004). Auditing Best Practice for Effective Product Innovation Management, Technovation. Volume 24, Issue 10. October. 819-829.

Cirik, E. (2009). Şirketler Her Cephede Hızlanıyor, Capital Dergisi, 2009/12.

Çatı, K. (2016). Girişimcilik ve İnovasyon Yönetimi, Nobel.

Çetindamar, D., Phaal, R. ve Probert, D. (2009). "Understanding TechnologyManagement as a Dynamic Capability: A Framework for Technology Management Activities", Technovation, 29: 237-246.

Çetinkaya, F. F., Gülbahar, O. (2019). Stratejik Yönetim ve İnovasyon İlişkisi: KOBİ'ler Üzerine Bir Araştırma. Ahi Evran Üniversitesi Sosyal Bilimler Enstitüsü Dergisi, 5(2), 349-367.

Demir, Ö., Sezgin, E. E. (2016). Kobilerde stratejik yönetim anlayışına inovasyon perspektifinden bakış. Siirt Üniversitesi İktisadi ve İdari Bilimler Fakültesi İktisadi Yenilik Dergisi, 4(1), 16-31.

Demirel, Y., Seçkin, Z. (2008). Bilgi ve Bilgi Paylaşımının Yenilikçilik Üzerine Etkileri, Ç.Ü. Sosyal Bilimler Enstitüsü Dergisi, Cilt 17, Sayı 1.189-202.

Dervitsiotis, K.N.Ç. (2011). The challenge of adaptation through innovation based on the quality of the innovation process, Total Quality Management&Business Excellence, 22:5, 533-566.

Dorf, R.C. (2000). Technology Management Handbook, CRC Press LLC, Boca Raton.

Drejer, A. (2006). Strategic innovation: A new perspective on strategic management. Handbook of Business Strategy, 7(1), 143-147.

Durna, U. (2002). Yenilik Yönetimi (I.Baskı), İstanbul, Nobel Yayınları

Dursun, Ö.O. (2017). İnovasyon üzerine kavramsal bir inceleme. International Journal of Management and Administration, 1(1), 12-17.

Ecevit S.Z., Işık, Ö. (2011). İnovasyon ve Stratejik Yönetim Sinerjisi: Stratejik İnovasyon. C.B.Ü. Sosyal Bilimler Dergisi. Cilt 9, Sayı 2. 538-559.

Elçi, Ş. (2006). İnovasyon: Kalkınmanın ve rekabetin anahtarı. Ankara: Nova Basın Yayın Dağıtım

Emeksizoğlu, B. (2008). İmalat sektöründe inovasyon, Türkiye'de inovasyona yönelik engeller, kaynaklar ve teşvikler. Yüksek Lisans Tezi. İstanbul Teknik Üniversitesi, İstanbul.

Er, P.H. (2013). "Girişimcilik ve Yenilikçilik Kavramlarının İktisadi Düşüncedeki Yeri: Joseph A. Schumpeter", Selçuk Üniversitesi Sosyal Bilimler Enstitüsü Dergisi, 29, 75-85.

Erol, Y. (2017). Stratejik Yönetim ve İşletme Analizi İlişkisi: Kavramsal Bir Çalışma. Gaziosmanpaşa Üniversitesi Sosyal Bilimler Araştırmaları Dergisi (Yaz 2017) 12/1:1-26.

Erol, Y., İnce, A.R., Aras, M. (2013). Türk Sanayi Sektöründe Stratejik Yönetim Yaklaşımları Tercihi: ISO 1000 Firmalarında Bir Araştırma, Business and Economics Research Journal, 4 (3), 75-92.

Fikirli, Ö., Çetin, A. K. (2017). "İktisadi Doktrinde Schumpeteryan Yaratıcı Yıkımdan Yaratıcı Birikime", Girişimcilik ve İnovasyon Yönetimi Dergisi, 6(1), 27-64.

Göker, A. (2003). "Ulusal İnovasyon Sistemi: Türkiye Ulusal İnovasyon Sistemini Kurabildi mi? Ulusal İnovasyon Sistemi: Kavramsal Çerçeve" Türkiye İncelemesi ve Ülke Örnekleri: TÜSİAD, 12-122.

Güleryüz, İ. (2020). "Yükselen Trend Stratejik İnovasyon Kavramı ve İşletmeler Üzerine Etkisi: Bir Literatür İncelemesi", International Social Mentality and Researcher Thinkers Journal, (Issn:2630-631X) 6(31): 720-728.

Güleş, H. K., Bülbül, H. (2004). Yenilikçilik: İşletmeler İçin Stratejik Rekabet Aracı. Ankara: Nobel Yayınları

Günay, Ö. (2007). Kobi'lerde Yenilik Türlerinin Analizi ve Yenilik Engellerinin Belirlenmesine Yönelik Bir Araştırma, Yüksek Lisans Tezi, İstanbul Üniversitesi, Sosyal Bilimler Enstitüsü.

Gürak, H. (2016). Ekonomik Büyüme ve Kalkınma. Nobel Akademik Yayıncılık. Ankara.

Han, H., Kaya, A.A. (2015). Kalkınma Ekonomisi. Nobel Akademik Yayıncılık. 9.Basım. Ankara.

Hancıoğlu Y., Yeşilaydın, G. (2016). Stratejik Yönetiminde Yeni bir Rekabet Yaklaşımı: Stratejik İnovasyon. Uluslararası Yönetim İktisat ve İşletme Dergisi, Cilt 12 Sayı 29. 105-124.

Işık, N. (2017). Banka Kredisi, İnovasyon, Ekonomik Büyüme İlişkilerinin Analizi: G-20 Örneği. Bankacılık ve Sermaye Piyasası Araştırmaları Dergisi-BSPAD, Cilt:1, Sayı:2, 2017, ss.53-66

Kanat, S. (2007). Hazır Giyim Sektöründe Outsourcıng (Dış Kaynak Kullanımı) Uygulamaları ve İşletme Performansına Etkisi. Yüksek Lisans Tezi, Ege Üniversitesi Fen Bilimleri Enstitüsü, İzmir.

Karaman, H. (2019). Stratejik İnovasyon Yönelimi, İnovasyon Yetenekleri ve İnovasyon Performansı İlişkisi. Yayınlanmamış Yüksek Lisans Tezi. Altınbaş Üniversitesi, Sosyal Bilimler Enstitüsü. İstanbul.

Keskin, S. (2018). Girişimcilik ve inovasyon arasındaki ilişki. Gazi Üniversitesi Sosyal Bilimler Dergisi, 5(13), 186-193.

Kırım, A. (2007). Farklılaşmanın En Etkin Yolu Deneyim İnovasyonu, Sistem Yayıncılık, İstanbul.

Koç, O., Yavuz, Ç. (2011). İnovasyon ve Rekabet Açısından Kızıl Kraliçe Etkisi. Kahramanmaraş Sütçü İmam Üniversitesi İktisadi ve İdari Bilimler Fakültesi Dergisi, 1 (2), 65-78.

Küsbeci, P. (2013). İşletmelerde İnovasyon Yönetimi ve İstanbul İlinde Sektörler Arası Ampirik Bir Çalışma, Yüksek Lisans Tezi, Beykent Üniversitesi, Sosyal Bilimler Enstitüsü.

Liang, L., James, A. (2009). The Low-Cost Carrier Model İn China: The Adoption Of A Strategic İnnovation, Technology Analysis ve Strategic Management, Volume: 21, No:1, January.

Nadler, D.A. ve Tushman, M.L. (1997). A congruence model for organization problem solving.In M.L. Tushman, P. Anderson (Eds.), Managing strategic innovation and change: Acollection of readings. New York: Oxford University Press.

Orduluoğlu, M. (2019). Kurumsal İnovasyon Stratejilerinin İşletme Performansına Etkileri: Bir Uygulama. Yayınlanmamış Yüksek Lisans Tezi. İstanbul Gelişim Üniversitesi Sosyal Bilimler Enstitüsü. İstanbul.

Ozan, Ö. (2009). İşletmelerde Yenilik Yapma ve Yönetme, Yüksek Lisans Tezi, Sakarya Üniversitesi, Sosyal Bilimler Enstitüsü, Sakarya.

Phaal, R., Farrukh, C., Probert, D. (2004). "Technology Roadmapping- A Planning Framework for Evolution and Revolution", Technological Forecasting& Social Change, 71: 5-26.

Pınar, A. H. (2014). İnovasyon Çağında Stratejik Teknoloji Yönetimi ve İşletmelerde Teknoloji ve İnovasyon Stratejileri ile Rekabet Stratejileri Arasındaki İlişki Üzerine Bir Araştırma, Ç.Ü. Sosyal Bilimler Enstitüsü Dergisi, Cilt 23, Sayı 1, Sayfa 13-30

Roffe, I. (1999). Innovation and creativity in organizations: A review of the implications fortraining and development. Journal of European Induztrial Training, 23(4/5), 224-241.

Sanrı, H. (2011). Yönetim Fonksiyonları Bağlamında İnovasyon Yönetimi: Türkiye Mobilya Endüstrisinde İnovasyon Yönetimi Sürecinin İncelenmesi ve Bir Model Önerisi. Yüksek Lisans Tezi, Atatürk Üniversitesi, Sosyal Bilimler Enstitüsü.

Smith, M., Busi, M., Ball, P., Van Der Meer, R. (2008). Factors Influencing An Organisation's Ability To Manage Innovation: A Structured Literature Review And Conceptual Model. International Journal Of Innovation Management, 12, 4, 655–676.

Tekin, M., Göral, R. (2010). İşletmelerde Stratejik Teknoloji Yönetimi ve Sürdürülebilir Rekabet Üstünlüğü İlişkisinin Belirlenmesi ve Otomotiv Yan Sanayi İşletmeleri Üzerine Bir Araştırma. Sosyal Ekonomik Araştırmalar Dergisi, 10 (19), 292-320

Tekin, Y., Durna, U. (2012), Otel İşletmelerinde Yenilik Yönetimi Uygulamaları Alanya'da Beş ve Dört Yıldızlı Otel İşletmelerinde Bir Araştırma, Uluslararası Alanya İşletme Fakültesi Dergisi, Vol:4, Sayı:3, ss:93-110.

Top, S. (2008). İşletmelerde Yenilik ve Yaratıcılık Yönetimi, Beta Basım Yayım Dağıtım A.Ş., İstanbul.

TÜBİTAK (2005). Oslo Kılavuzu, http://www.tübitak.gov.tr/destekler/taral/kilavuz.htm 22.05.2022

Türkalp, E. (2019). İnovasyon Yönetiminin İşletme Performansına Etkileri: Değirmen Makinası İmalatı Yapan Firmalara Yönelik Bir Araştırma. Yüksek Lisans Tezi, KTO Karatay Üniversitesi Sosyal Bilimler Enstitüsü.

Uzkurt, C. (2010). İnovasyon Yönetimi: İnovasyon Nedir, Nasıl Yapılır ve Nasıl Pazarlanır? Asobilgi, Ankara: Ankara Sanayi Odası Yayını.

Yeniçeri, Ö. (2002). Örgütsel Değişmenin Yönetimi, Nobel Yayıncılık, Ankara.
Yılmaz, S. R. (2021). Stratejik İnovasyonun Firma Başarısına Etkisi: Nitel Bir Çalışma. Yüksek Lisans Tezi. Karabük Üniversitesi. Lisansüstü Eğitim Enstitüsü.
Yurt, Ç. (2006). İnovasyon (Yenilik) Yönetimi ve Türkiye- Avrupa Birliği Ar-Ge Harcamaları Karşılaştırması, İşletme Yüksek Lisans Programı Dönem Projesi. Ahmet Yesevi Üniversitesi, İşletme Yüksek Lisans Proğramı.
www.doganbilisim.net Erişim Tarihi:12.05.2022

KAYNAKÇA

Akkoyun, B.(2015). Teknoloji Yönetiminin Başarısında Örgütsel Yapı ve İnsan Kaynakları Yönetiminin Unsurlarının Etkisi Üzerine Bir Araştırma. Doktora Tezi. Malatya: İnönü Üniversitesi.

Ansal, H., Aygören, H., ve Ekmekçi, U. (2008). Research Characteristics and Agenda of Technology Management Discipline in Turkey. *PICMET '08 - 2008 Portland International Conference on Management of Engineering & Technology,* (1973-1984). Capetown: 27-31 Temmuz 2008.

Argüden, Y. (2008). Değişim Yönetimi. *Önce Kalite Dergisi*, 6 (2), 36-38.

Badawy, M.K., (1996). A New Paradigm for Understanding Management Technology: A Research Agenda for Technologists. *Internal Journal of Technology Management,* 12 (5), 717-732.

Badawy, A. M. (2009). Technology Management Simply Defined: A Tweet Plus Two Characters. *Journal of Engineering and Technology Management*, 26(4), 219-224.

Barney, J. (1991), "Firm Resources and Sustained Competitive Advantage", *Journal of Management,* 17(1), 99-120.

Barney, J., Wright, M., ve Ketchen Jr, D. J. (2001). The Resource-Based View of The Firm: Ten Years After 1991. *Journal of Management*, 27(6), 625-641.

Budak, G. (1998). *Yenilikçi Yönetim, Yaratıcı Birey.* İstanbul: Sistem Yayıncılık.

Cetron, M. J., ve Davies, O. (2001). Trends Now Changing The World: Technology, The Workplace, Management, and Institutions. *The Futurist*, 35(2), 27.

Compton, W.D. (1999). *Mühendislik ve Teknoloji Yönetimi.* İstanbul: Beta Basım Yayın.

Çetindamar, D., Phaal, R., ve Probert, D. (2009). Understanding Technology Management as a Dynamic Capability: A Framework for Technology Management Activities. *Technovation*, 29(4), 237-246.

Çetindamar, D., Phaal, R. ve Probert, D. (2010). *Technology Management: Activities and Tools*. London: Palgrave Macmillan.

Dogson, M. (2000). *The Management of Technological Innovation*. Oxford: Oxford University Press.

Drejer, A. (1997). The Discipline of Management of Technology, Based on Considerations Related to Technology. *Technovation*, 17(5), 253-265.

Drucker, P.F. (1998). *Gelecek İçin Yönetim, 1990'lar ve Sonrası.* İstanbul: Türkiye İş Bankası Kültür Yayınları.

Ellul, J., (1964). *The Technological Society.* New York: Vintage Books.

Gregory, M. J. (1995). Technology Management: A Process Approach. Proceedings of the Institution of Mechanical Engineers*, Part B: Journal of Engineering Manufacture,* 209(5), 347-356.

Edler, J., Meyer, K.F. ve Reger, G. (2002). Changes in the Strategic Management of Technology: Results of a Global Benchmarking Study. *R&D Management*, 32 (2), 149-164.

Eisenhardt, K. M., ve Martin, J. A. (2000). Dynamic Capabilities: What are They?. *Strategic Management Journal*, 21(10-11), 1105-1121.

Hamid, S. R., Chew, B. C., ve Halim, S. (2012). What's the Principles of Technology Management-Eliciting Technology Management Principles through Expert Opinion. *International Journal of Innovation, Management and Technology*, 3(5), 631.

Larson, C. F. (2007). 50 Years of Change in Industrial Research and Technology Management. *Research-Technology Management*, 50(1), 26-31.

Liao, S. H. (2005). Technology Management Methodologies and Applications: A Literature Review from 1995 to 2003. *Technovation*, 25(4), 381-393.

Monger, R.F., (1998), Mastering Technology: A Management Framework for Getting Results, The Free Press, New York.

Newbert, S. L. (2007), Empirical Research on the Resource-Based View of the Firm: An Assessment and Suggestions for Future Research. *Strategic Management Journal,* 28 (2), 121-146.

Phaal, R., Farrukh, C. J., ve Probert, D. R. (2004). Technology Roadmapping—A Planning Framework for Evolution and Revolution. *Technological Forecasting and Social Change*, 71(1-2), 5-26.

Phaal, R., Farrukh, C. J., ve Probert, D. R. (2006). Technology Management Tools: Concept, Development and Application. *Technovation*, 26(3), 336-344.

Rush, H., Bessant, J., ve Hobday, M. (2007). Assessing the Technological Capabilities of Firms: Developing a Policy Tool. *R&D Management*, 37(3), 221-236.

Şahin, K., ve Kaplan, T. (2017). Kaynak Tabanlı Görüşten Dinamik Yeteneklere Tarihsel Bir İnceleme. *Uluslararası Ekonomi ve Yenilik Dergisi*, *3*(2), 105-131.

Satı, Z.E.(2013). İnovasyonu Yönetmede Kesitler. Ankara: Nobel Akademik Yayıncılık.

Teece, D. ve Pisano, G. (1994). The Dynamic Capabilities of Firms: An Introduction. *Industrial and Corporate Change,* 3 (3), 537-556.

Teece, D. J., Pisano, G., & Shuen, A. (1997). Dynamic Capabilities and Strategic Management. *Strategic Management Journal*, 18(7), 509–533.

Teece, D. (2003). *Essays in Technology Management and Policy.* USA: World Scientific Publishing Co.

Sarıhan, H.İ., (1998). *Rekabette Başarının Yolu: Teknoloji Yönetimi,* İstanbul:Desnet Yayınları.

Yılmaz, E. (2017). Teknoloji Yönetimi Yeteneği ve Strateji Tipinin Firma Performansına Etkisi: İmalat Sektöründe Bir İnceleme. Doktora Tezi. Mersin: Çağ Üniversitesi.

KAYNAKÇA

Adam (2021). The Impact Of Negative Social Media Reviews On Businesses, What is the Impact of Negative Social Media Reviews on Your Business in 2021?, https://www.netreputation.com/negative-social-media-impacts/, Erişim Tarihi: 21.07.2022.

Aggerholm, H.K. ve Andersen, S.E. (2017). Social Media Recruitment 3.0 Toward a New Paradigm of Strategic Recruitment Communication, *Journal of Communication Management*, 22(2):122-137, https://doi.org/10.1108/JCOM-11-2017-0131.

Agostino, D., ve Sidorova, Y. (2016). A Performance Measurement System To Quantify The Contribution Of Social Media: New Requirements For Metrics And Methods, *Measuring Business Excellence,* https://doi.org/10.1108/MBE-05-2015-0030.

Aksakallı, T. (2018). Sosyal Medya Reklamlarının Tüketicilerde Oluşturduğu Algılar: Instagram Reklamları Üzerine Bir Uygulama, *Selçuk Üniversitesi, Sosyal Bilimler Enstitüsü, Reklamcılık ABD.* http://acikerisimarsiv.selcuk.edu.tr:8080/xmlui/bitstream/handle/123456789/10984/493054.pdf?sequence=1&isAllowed=y, Erişim Tarihi: 20.06.2022.

Alhabash S.ve MaM.(2017). A Tale of Four Platforms: Motivations and Uses of Facebook, Twitter, Instagram, and Snapchat Among College Students?, *Social Media + Society*, January-March 2017,1-13, https://doi.org/10.1177/2056305117691544.

Al-Obeidat,F., Bani-Hani,A., Adedugbe,O., Majdalawieh,M. ve Benkhelifa,E. (2020). A Micro Services Persistence Technique For Cloud-Based Online Social Data Analysis, *Cluster Computing*, 24:2341–2353, https://doi.org/10.1007/s10586-021-03244-0.

Ames, N. (2015). Successful Social Media Marketers Focus on Customer Needs, https://professional.dce.harvard.edu/blog/successful-social-media-marketers-focus-on-customer-needs/, Erişim Tarihi: 23.07.2022.

Anavizio (2019). Can Social Media Analytics Support Conventional Market Research?,https://anavizio.com/can-social-media-analytics-support-market-research/, Erişim Tarihi:04.06.2022.

Aral, S., Dellarocas, C. Ve Godes, D. (2013). Introduction to the Special Issue—Social Media and Business Transformation: a Framework for Research, *Information Systems Research*, 24(1):3-13, https://doi.org/10.1287/isre.1120.0470.

Arat, T. ve Baltacıoğlu,S.(2016). Sanal Gerçeklik ve Turizm, *Selçuk Üniversitesi Sosyal Bilimler Meslek Yüksekokulu Dergisi*, 19(1),103-118. http://sbmyod.selcuk.edu.tr/sumbtd/article/download/353/308.

Archak, N. (2010). Money, Glory and Cheap Talk: Analyzing Strategic Behavior of Contestants in Simultaneous Crowdsourcing Contests on TopCoder.com, *In Proceedings of the 19th International Conference on World Wide Web*, N.C., USA., April 26-30, (pp. 21-30), https://doi.org/10.1145/1772690.1772694.

Ariel, Y. ve Avidar, R. (2015). Information, Interactivity, and Social Media, *Atlantic Journal of Communication*, 23(1):19–30, https://doi.org/10.1080/15456870.2015.972404.

Ay G.(2021). Küçük İşletmeler İçin İçerik Oluşturma Üzerine 5 İpucu, https://blog.adgager.com/kucuk-isletmeler-icin-icerik-olusturma-uzerine-5-ipucu/, Erişim Tarihi: 21.06.2022.

Awekantesh, V. (2018). The Importance of Social Media Monitoring, https://www.zoho.com/social/journal/the-importance-of-social-media-monitoring.html, Erişim Tarihi: 23.07.2022.

Baumöl, U., Hollebeek, L. ve Jung, R.(2016). Dynamics Of Customer Interaction On Social Media Platforms, *Electron Markets,*26:199–202, https://doi.org/10.1007/s12525-016-0227-0.

Baccarella, C.V., Wagner, T.F., Kietzmann, J.H. ve McCarthy, I.P. (2018). Social Media? It's Serious! Understanding The Dark Side of Social Media, *European Management Journal*, 36(4):431-438, https://doi.org/10.1016/j.emj.2018.07.002.

Bernazzani, S. (2022). Why (& How) You Should Actually Listen to Your Customers, https://blog.hubspot.com/service/listening-to-customers, Erişim Tarihi: 21.06.2022.

Beyazıt, Z. ve Biçer A.A.(2019). Sosyal Medya İletişiminde Sosyal Medya Denetiminin Önemi, *Muhasebe ve Denetime BAKIŞ*, 57,141-164. https://dergipark.org.tr/en/download/article-file/1869667, Erişim Tarihi:18.06.2022.

Biçim, A.(2019). Güzellik Youtuberlarının KadınTüketicilerle Geliştirdiği Parasosyal Etkileşimlerinin Satın Alma Niyeti Üzerindeki Etkisi, *Yaşar Üniv.SBE, Yayınlanmamış YL. Tezi*.

Boyd D.M.ve EllisonN.B.(2007). Social Network Sites: Definition, History and Scholarship, *Journal of Computer-Mediated Communication*, 13(1),210–230, https://doi.org/10.1111/j.1083-6101.2007.00393.x.

Business (2022). Social Media For Business, *Australian Government*, https://business.gov.au/online/social-media-for-business, Erişim Tarihi: 24.05.2022.

CarmichaelK.(2021). Push vs. Pull Marketing: Top Differences & How to Use Them, https://blog.hubspot.com/marketing/push-vs-pull-marketing, Erişim Tarihi: 20.05.2022.

Castello, I., Etter, M. ve Nielsen, F.A. (2016). Strategies of Legitimacy Through Social Media: The Networked Strategy, *Journal of Management Studies*, 53(3):1-31,https://doi.org/10.1111/joms.12145.

CFI (2022). Push Marketing Strategy, https://corporatefinanceinstitute.com/resources/knowledge/strategy/push-marketing-strategy/, Erişim Tarihi: 20.05.2022.

Chandra, B., Goswami, S. ve Chouhan, V., (2012). Investigating Attitude Towards Online Advertising on Social Media - an Empirical Study, *Management Insight*, 8(1):1-14, http://journals.smsvaranasi.com/index.php/managementinsight/article/view/482, Erişim Tarihi: 28.06.2022.

Chen, J. (2020). Why Brands Need A Social Media Monitoring Strategy, https://sproutsocial.com/insights/social-media-monitoring/, Erişim Tarihi: 23.07.2022.

Chen, T.Y., Cheng, H.A. ve ChenY.M.(2017). Developing a Personal Value Analysis Method Of Social Media To Support Customer Segmentation And Business Model Innovation, Wiley Online Library, https://doi.org/10.1111/Exsy.12374.

Chen,Y.J., Zenou,Y. ve Zhou,J. (2018).Competitive Pricing Strategies in Social Networks, *RAND Journal of Economics*, 49(3):672–705, https://doi.org/10.1111/1756-2171.12249.

Cole,H.S., Nardin,T. ve Clow,K.E. (2017). Small Service Businesses: Advertising Attitudes and The Use of Digital and Social Media Marketing, *Services Marketıng Quarterly*, 38(4),203-212, https://doi.org/10.1080/15332969.2017.1394026.

Constantinides, E. (2009). Social Media / Web 2.0 as Marketing Parameter: An Introduction, *Proceedings of 8th International Congress Marketing,* 1-25, https://www.academia.edu/24863117/Social_Media_Web_2_0_As_Marketing_Parameter_An_Introduction?auto=citations&from=cover_page, Erişim Tarihi: 27.05.2022.

Cooil, B., Aksoy, L. ve Keiningham, T.L.(2008). Approaches to Customer Segmentation, *Journal of Relationship Marketing*, 6:3-4, 9-39, https://doi.org/10.1300/J366v06n03_02.

Cronin, N. (2022). A Guide to Social Media Marketing For Business in 2022, https://www.hopperhq.com/blog/social-media-marketing-business-guide-2022/, Erişim Tarihi: 21.07.2022

Cui, Z. (2021). Analysis of the Impact of Social Media on theEconomy, *Advances in Economics, Business and Management Research*, volume 203 (Proceedings of the 2021 3rd International Conference on Economic Management and Cultural Industry (ICEMCI 2021)), https://www.atlantis-press.com/article/125965776.pdf, Erişim Tarihi:29.06.2022.

Culnan, M., McHugh, P.J. ve Zubillaga, J.I. (2010). How large US Companies Can Use Twitter and Other Social Media to Gain Business Value, *MIS Quarterly Executive*, 9(4):243-259. https://www.semanticscholar.org/paper/How-Large-U.S.-Companies-Can-Use-Twitter-and-Other-Culnan-McHugh/a59f46c2ee905fabc79885189c1c6781def6e45b, Erişim Tarihi: 21.07.2022.

Çömlekçi, M.F. ve Başol, O. (2019). Gençlerin Sosyal Medya Kullanım Amaçları ile Sosyal Medya Bağımlılığı İlişkisinin İncelenmesi, *Celal Bayar University Journal of Social Sciences*, 17(4), 173-188, https://doi.org/10.18026/cbayarsos.525652.

Datta, Y. (2010). A Critique of Porter's Cost Leadership And Differentiation Strategies, *Chinese Business Review*, 9(4):37-51. https://pdfs.semanticscholar.org/0c52/ef1078321ab32e846f2e7c6d858070bd91cc.pdf, Erişim Tarihi: 20.07.2022.

Demir, M.Ö., Simonetti B. ve Demir Z.G. (2021). Political Segmentation Based On Pictorial Preferences On Social Media, *Quality & Quantity*, OnlinePress: 02 January 2021, https://doi.org/10.1007/s11135-020-01082-7.

Demircan, Ö. ve Aksoy,R. (2020). Sosyal Medya Reklamlarında Tüketici Algılarının Reklamı İzleme Davranışı Üzerine Etkisi: Youtube'daki Reklamlara Yönelik Bir Uygulama, Akademik MATBUAT, http://dergipark.gov.tr/matbuat, 4(1), 27-56, https://dergipark.org.tr/en/download/article-file/1236194, Erişim Tarihi:21.06.2022.

Derykot, Y. (2021). 7 Ways Businesses Use Blogging as a Marketing Tool, https://wordable.io/examples-of-how-businesses-use-blogging-as-a-marketing-tool/, Erişim Tarihi: 23.07.2022.

DiGangi, P.M. ve Wasko, M. (2009). Steal my idea! Organizational Adoption of User Innovations From a User Innovation Community: A Case Study of Dell IdeaStorm, *Decision Support Systems*, 48(1):303-312., https://doi.org/10.1016/j.dss.2009.04.004.

Digital Marketing (2018). Images Are The Most Shared Type of Content on Social Media Platforms With a Rate of 95%, 2018, https://www.digitalmarketingcommunity.com/indicators/content-types-shared-social-media-2018/, Erişim Tarihi: 21.07.2022.

Digital Scholar (2022). Top 10 Advantages And Disadvantages of Social Media in 2022, https://digitalscholar.in/pros-and-cons-of-social-media/, Erişim Tarihi: 22.07.2022.

Doğan, F. (2022). Türkiye'de Sosyal Medya Kullanımı Ne Durumda? İşte Veriler, https://shiftdelete.net/turkiye-sosyal-medya-kullanimi, Erişim Tarihi: 21.07.2022.

Dsm (2019). How Much Time Should You Be Spending On Social Media Per Week?, https://digitalschoolofmarketing.co.za/blog/how-much-time-should-be-spending-on-social-media-per-week/, Erişim Tarihi: 20.07.2022.

DV (2022). What are the Different Types of Social Media?, https://www.digitalvidya.com/blog/types-of-social-media/, Erişim Tarihi: 22.07.2022.

Eurostat (2022). Social Media -Statistics On TheUseBy Enterprises, https://ec.europa.eu/eurostat/statistics-explained/index.php?title=Social_media_-_statistics_on_the_use_by_enterprises#Social_media.2C_a_business_paradigm_shift, Erişim Tarihi:19.07.2022.

Facebook (2022). Facebook'ta sosyal eklentiler nasıl çalışır?, https://www.facebook.com/help/203587239679209, Erişim Tarihi: 23.07.2022.

Ferguson, S. (2016). What Would Happen if Your Brand Didn't Utilize Social Media Marketing?, https://www.socialmediatoday.com/marketing/what-would-happen-if-your-brand-didnt-utilize-social-media-marketing, Erişim Tarihi: 22.07.2022.

Fountain, T.M. (2021). Why Small Businesses And Startups Should Invest In Social Media Marketing, https://www.forbes.com/sites/forbesbusinesscouncil/2021/01/25/why-small-businesses-and-startups-should-invest-in-social-media-marketing/?sh=3e91b55b563e, Erişim Tarihi: 21.07.2022.

Fuchs, C., Hofkirchaner,W., Schafranek,M., Raffl,C., Sandoval, M. ve Bichler, R. (2010). Theoretical Foundations of the Web: Cognition, Communication and Co-Operation. Towards an Understanding of Web 1.0, 2.0, 3.0, *Future Internet*, 2(1), 41-59, https://doi.org/10.3390/fi2010041.

Fuchs, C. ve Trottier, D. (2015). Towards a Theoretical Model of Social Media Surveillance in Contemporary Society, Communications, 40(1), 113-135, https://core.ac.uk/download/pdf/161109394.pdf, Erişim Tarihi:27.06.2022.

Galov, N.(2022). Latest Social Media Marketing Statistics in 2022 [Updated], https://review42.com/resources/social-media-marketing-statistics/, Erişim Tarihi: 20.07.2022.

Ginzburg, K. (2018). How Using Social Media Can Help Businesses Stay Ahead of the Competition, https://www.americanexpress.com/en-us/business/trends-and-insights/articles/how-using-social-media-can-help-businesses-stay-ahead-of-the-competition/, Erişim Tarihi:22.06.2022.

Graham, A. (2022). Great Recent Examples of Competitive Strategy Successes, https://www.toptal.com/finance/business-model-consultants/competitive-strategy-examples, Erişim Tarihi: 20.07.2022.

Goldman, M., Little, G. ve Miller, R.C. (2011). Collabode: Collaborative Coding in the Browser. *In Proceedings of the 4th International Workshop on Cooperative and Human Aspects of Software Engineering (CHASE'11)*, ACM, N.Y.,USA., 65-68, http://dx.doi.org/10.1145/1984642.1984658.

Gundecha P. ve LiuH. (2012). Mining Social Media: A Brief Introduction Tutorials in Operations Research, Informs,2012,1-17 http://dx.doi.org/10.1287/educ.1120.0105.

Hanna, R., Rohm, A., ve Crittenden, V. L. (2011). We're All Connected: The Power Of The Social Media Ecosystem. *Business Horizons*, *54*(3), 265-273, https://doi.org/10.1016/j.bushor.2011.01.007

Hajli, M.N. (2014). A Study Of The Impact Of Social Media On Consumers, *International Journal of Market Research*, 56(3),387-406, https://doi.org/10.2501/IJMR-2014-025.

Harrigan,P., Sohutar, G. Choudhury, M. ve Lowe, M. (2015). Modelling CRM in a Social Media Age, *Australian Marketing Journal* (AMJ),23(1),27-37, https://doi.org/10.1016/j.ausmj.2014.11.001.

Harrison M.(2018). Strategies for Paid Social Media Campaigns, *Digital Communications*, Nonprofit Communications Report© 2018, https://doi.org/10.1002/NPCR.

Haylaz, D. (2021). Positioning of Brands in Digital Media Compared to Traditional Media in Social Media Communication And its Effect On Brand Consistency, The Republic of Turkey Bahcesehir Univ.,Master's Thesis.

He,W., Tian, X., Chen,Y. ve Chong,D.(2016). Actionable Social Media Competitive Analytics For Understanding Customer Experiences, *Journal of Computer Information Systems*, 56(2):145-155, https://doi.org/10.1080/08874417.2016.1117377.

Herhold, K. (2018). How to Overcome Top Social Media Challenges, https://themanifest.com/social-media/blog/top-social-media-challenges, Erişim Tarihi: 20.07.2022.

Herhold, K. (2019). Data: Increase Website Traffic With Social Media, https://visualobjects.com/web-design/blog/increase-website-traffic-social-media, Erişim Tarihi: 22.06.2022.

Hudson M. (2020). What Is Social Media? Definition and Examples of Social Media, https://www.thebalancesmb.com/what-is-social-media-2890301, Erişim Tarihi: 24.05.2022.

Hudson, S., Huang, L., Roth, M. S., ve Madden, T. J. (2016). The Influence of Social Media Interactions on Consumer Brand Relationships: A Three Country Study of Brand Perceptions and Marketing Behaviors. *International Journal of Research in Marketing*, 33(1):27-41, https://doi.org/10.1016/j.ijresmar.2015.06.004.

Hutter, K., Hautz, J., Dennhardt, S. ve Füller, J. (2013). The Impact of User Interactions in Social Media on Brand Awareness and Purchase Intention: the Case of MINI on Facebook, *Journal of Product & Brand Management*, 22(5/6):342-351, https://doi.org/10.1108/JPBM-05-2013-0299.

Iedunote (2022). Competitive Strategy: Four Types of Competitive Strategy, https://www.iedunote.com/competitive-strategy, Erişim Tarihi: 19.05.2022.

İsmayılzada, L. (2017). Sanal Dünyada Sanal Dönüşüm, e-*Journal of New Media / Yeni Medya Elektronik Dergi*– eJNM, September 2017 1(3):227-236. https://dergipark.org.tr/en/download/article-file/410720.

İstikbal, D. (2021). Küresel Sosyal Medya Ekonomisi ve Türkiye, *Kriter*, 5(54), https://kriterdergi.com/dosya-veri-guvenligi-ve-dijitallesme/kuresel-sosyal-medya-ekonomisi-ve-turkiye, Erişim Tarihi: 26.06.2022.

Jayaram, D., Manrai, A.K. ve Manrai, L.A. (2015). Effective Use Of Marketing Technology in Eastern Europe: Web Analytics, Social Media, Customer Analytics, Digital Campaigns And Mobile Applications, *Journal of Economics, Finance and Administrative Science*, 20(39):118–132, http://dx.doi.org/10.1016/j.jefas.2015.07.001.

Jonas, M. (2021). Top 7 Disadvantages of Social Media Advertising, https://jonasmuthoni.com/blog/disadvantages-social-media-advertising/?utm_source=rss&utm_medium=rss&utm_campaign=disadvantages-social-media-advertising, Erişim Tarihi:03.06.2022.

Kaplan, A.M. ve Haenlein, M. (2010). Users of The World, Unite! The Challenges and Opportunities of Social Media, *Business Horizons*, 53(1):59-68, https://doi.org/10.5267/j.ijdns.2019.2.003.

Katsikari,C., Hatzithomas, L., Fotiadis,T. ve Folinas,D. (2020). Push and Pull Travel Motivation: Segmentation of the Greek Market for Social Media Marketing in Tourism, Sustainability, 12, 4770, https://doi.org/10.3390/su12114770.

Keh, H.T. (2022). Peers Versus Experts – Whose Opinion Do We Value More?, https://impact.monash.edu/marketing/peers-versus-experts-whose-opinion-do-we-value-more/, Erişim Tarihi: 23.07.2022.

Kietzmann,J., Hermkens, K., McCarthy,O.P. ve Silvestre, B. (2011). Social Media? Get Serious! Understanding the Functional Building Blocks of Social Media, *Business Horizons*, 54(3):241-251, https://doi.org/10.1016/j.bushor.2011.01.005.

Kietzmann, J., Silvestre, B.S., McCarthy,I.P. ve Pitt, L.F. (2012). Unpacking The Social Media Phenomenon:Towards A Research Agenda, *Journal of Public Affairs*, 12(2):109–119, https://doi.org/10.1002/pa.1412.

Kimmel, A.J. ve Kitchen, P.J. (2014). WOM And Social Media: Presaging Future Directions For Research And Practice, *Journal of Marketing Communications*, 20(1):5-20, https://doi.org/10.1080/13527266.2013.797730.

Kirtiş, K.ve Karahan, A. (2011). To Be or Not to Be in Social Media Arena as the Most Cost-Efficient Marketing Strategyafter the Global Recession, *Procedia Social and Behavioral Sciences* 24 (2011):260–268, https://doi.org/10.1016/j.sbspro.2011.09.083.

Lesonsky, R. (2019). 7 Common Social Media Mistakes For Small Businesses, https://www.insureon.com/blog/common-social-media-mistakes-for-small-businesses, Erişim Tarihi: 21.07.2022.

Li, F., Larimo, J. ve Leonidou, L.C. (2020). Social Media Marketing Strategy: Definition, Conceptualization, Taxonomy, Validation, And Future Agenda, *Journal of the Academy of Marketing Science,* 49:51–70,https://doi.org/10.1007/s11747-020-00733-3.

Li,F.F., Larimo, J.A. ve Leonidou, L.C. (2021). Social Media Marketing Strategy: Definition,Conceptualization, Taxonomy, Validation, And Future Agenda, *Journal of the Academy of Marketing Science*, 49:51–70, https://doi.org/10.1007/s11747-020-00733-3.

Lietsala, K. ve Sirkkunen,E. (2008). Social Media, Introduction to The Tools and Processes of Participatory Economy, Hypermedia Laboratory Net Series:17,*Published By University Of Tampere*, Finland.SBN: 978-951-44-7374-6.

Lindsey-Mullikin, J., ve Borin, N. (2017). Why Strategy is Key For Successful Social Media Sales, *Business Horizons*, 60(4):473-482, https://doi.org/10.1016/j.bushor.2017.03.005.

Little, J. (2015). Who Do You Trust? 92% of Consumers Trust Peer Recommendations Over Advertising, https://www.linkedin.com/pulse/who-do-you-trust-92-consumers-peer-recommendations-over-joey-little, Erişim Tarihi: 23.07.2022.

Liu,G., Tu,Y., Xu,T., Xiong,H. ve Chen,G. (2014). Discovering Temporal Retweeting Patterns for Social Media Marketing Campaigns, *2014 IEEE International Conference on Data Mining*, ss.905-910, https://doi.org/10.1109/ICDM.2014.48.

Low ve Beholdcomp. (2017). How To Handle Your Competitors On Social Media, https://www.jcsocialmedia.com/competitors/, Erişim Tarihi: 16.06.2022.

Majumdar, A.D. (2022). Direct Marketing And Social Media — A Perfect Match, https://www.multibriefs.com/briefs/exclusive/direct_marketing_and_social_media.html#.YttLpahBzIV, Erişim Tarihi: 23.07.2022.

Michael,N., Nyadzayo, M.W. ve Michael, I. (2019). Differential Roles Of Push and Pull Factors On Escape For Travel: Personal And Social Identity Perspectives, *International Journal of Tourism Research*, 2020, https://doi.org/10.1002/jtr.2349.

Micik, M. ve Eger,L.(2015). Recruiting Talents With Social Media, Актуальніпроблемиекономіки, 3:266-274, http://www.irbis-nbuv.gov.ua/cgi-bin/irbis_nbuv/cgiirbis_64.exe?C21COM=2&I21DBN=UJRN&P21DBN=UJRN&IMAGE_FILE_DOWNLOAD=1&Image_file_name=PDF/ape_2015_3_35.pdf, Erişim Tarihi: 22.06.2022.

Migros (2020). Hakkımızda, https://www.migros.com.tr/hakkimizda, Erişim Tarihi: 23.07.2022.

Mills, F. (2016). BIM and Social Media. Construction Manager's, *BIM Handbook*. https://doi.org/10.1002/9781119163404.ch19.

Morris, B. (2019). How Much Time Should Your Small Business Spend on Social Media Marketing?, https://www.verticalresponse.com/blog/how-much-time-should-your-small-business-spend-on-social-media-marketing/, Erişim Tarihi: 20.07.2022.

Munar A.M. (2012). Social Media Strategies and Destination Management, *Scandinavian Journal of Hospitality and Tourism*,12(2):101–120, https://doi.org/10.1080/15022250.2012.679047.

Needle, F. (2022). 80+ Essential Social Media Marketing Statistics for 2022, https://blog.hubspot.com/blog/tabid/6307/bid/23865/13-mind-bending-social-media-marketing-statistics.aspx, Erişim Tarihi: 16.06.2022.

Newberry, C. (2021). How to Use Social Media for Small Business: 12 Simple Tips, https://blog.hootsuite.com/social-media-tips-for-small-business-owners/, Erişim Tarihi: 17.06.2022.

Nibusinessinfo, (2022). Social Media Best Practice For Business, Advantages And Disadvantages Of Using Social Media, https://www.nibusinessinfo.co.uk/content/advantages-and-disadvantages-using-social-media, Erişim Tarihi: 16.06.2022.

Nguyen,B., Yu,X., Melawar,T.C. ve Chen,J.(2015). Brand Innovation and Social Media: Knowledge Acquisition From Social Media, Market Orientation, And The Moderating Role Of Social Media Strategic Capability, *Industrial Marketing Management*,51:11-25, https://doi.org/10.1016/j.indmarman.2015.04.017.

Nieto J.S.V. (2019). The Impact Of Social Media On The Purchasing Behavior of University Students Who Collect Items As a Hobby in Colombia, *Istanbul Aydın Univ.Institute Of SocialSciences*, Department of Business, Business Management Program.

Olotewo, J. (2016). Social Media Marketing In Emerging Markets, *International Journal Of Marketing Research*, 2(2): 10-19, https://doi.org/10.5455/IJOMR.2016254411.

Owen, J. (2019). 10 Disadvantages Of Social Media Marketing & What To Do?, https://techjackie.com/disadvantages-of-social-media-marketing/, Erişim Tarihi: 14.06.2022.

Özgüneş, R.E. ve Bozok,D.(2017). Turizm Sektörünün Sanal Rakibi(Mi?): Arttırılmış Gerçeklik, Uluslararası Türk Dünyası Turizm Araştırmaları Dergisi, 2(2), 146-160. https://dergipark.org.tr/en/download/article-file/395732.

Quora (2022). What do you think of people who don't use social media?, https://www.quora.com/What-do-you-think-of-people-who-dont-use-social-media, Erişim Tarihi:21.07.2022

Pallis,G., Yazti D. ve Dikaiakos, M.D.(2011). Online Social Networks: Status and Trends, *New Directions in Web Data Management-1*,(Bölüm:8), *Studies in Computational Intelligence Book Series* (SCI,volume 331),213–234.

Pardo, D.(2017). 10 Disadvantages of Social Media For Business, https://integriaims.com/en/social-media-for-business/, Erişim Tarihi:14.06.2022.

Parker, R.S. ve Pettijohn, C.E. (2005). Pharmaceutical Drug Marketing Strategies and Tactics, A Comparative Analysis of Attitudes Held by Pharmaceutical Representatives and Physicians, *Health Marketing Quarterly*, 22(4), 27-43, https://doi.org/10.1300/J026v22n04_03.

Patel, N. (2015). The 6 Types Of Social Media Content That Will Give You The Greatest Value, https://coschedule.com/blog/social-media-content, Erişim Tarihi: 23.07.2022.

Pavilion (2022). Unique Value Proposition: Making Your Social Media Account Stand Out, https://pavilion.dinfos.edu/Article/Article/2155082/unique-value-proposition-making-your-social-media-account-stand-out/, Erişim Tarihi: 30.04.2022.

Pavel C. ve Quaestus, T.(2015). The Growing Importance of Social Media in Business Marketing, *Dimitrie Cantemir Christian University, Faculty of Management in Tourism and Commerce Tourism*, June 2015, https://www.proquest.com/docview/1713658285.

Peters, K., Chen, Y., Kaplan, A. M., Ognibeni, B. ve Pauwels, K. (2013). Social Media Metrics—A Framework And Guidelines For Managing Social Media, *Journal Of İnteractive Marketing*, 27(4):281-298. https://doi.org/10.1016/j.intmar.2013.09.007.

Petterson, M. (2016). How Much Time Should You Spend on Social?, https://www.socialmediatoday.com/social-business/how-much-time-should-you-spend-social, Erişim Tarihi: 20.07.2022.

Prajapati, V. (2021). Advantages and Disadvantages of Social Media, https://www.techprevue.com/advantages-and-disadvantages-of-social-media/, Erişim Tarihi: 22.07.2022.

Pribanic, E. (2020). Role of Social Media in Brand Building, https://www.techfunnel.com/martech/role-social-media-brand-building/, Erişim Tarihi: 16.06.2022.

Pihlaja,J., Saarijärvi,H., Spence,M.T. ve Yrjölä,M. (2017). From Electronic WOM to Sociale WOM: Bridging the Trust Deficit, *Journal of Marketing Theory and Practice*, 25(4):340-356, https://doi.org/10.1080/10696679.2017.1345593.

Ranginwala, S. ve Towbin, A.J. (2017). The Power of Promotion: Using Social Media to Promote a Radiology Department, *Academic Radiology*, 24(4):488-496, https://doi.org/10.1016/j.acra.2016.11.011.

Rishika,R., Kumar,A., Janakiraman, R. ve Bazawada,R. (2012). The Effect of Customers' Social Media Participation on Customer Visit Frequency and Profitability: An Empirical Investigation, Information System Research, 24(1):108-127, https://doi.org/10.1287/isre.1120.0460.

Sandilands,T. (2022). Competitive Advantage of Social Media, https://yourbusiness.azcentral.com/competitive-advantage-social-media-8288.html, Erişim Tarihi:16.06.2022.

Shere, M., Zhao, X.Y. ve Koren, G. (2014). The Role of Social Media in RecruitingforClinicalTrials in Pregnancy, *PLoS ONE*, 9(3), e92744, https://doi.org/10.1371/journal.pone.0092744.

Si, J. (2016). Social Media and Its Role in Marketing, http://41.89.240.73/bitstream/handle/123456789/810/social-media-and-its-role-in-marketing.pdf?sequence=1&isAllowed=y, Erişim Tarihi: 21.07.2022.

Silberman, A. (2022). Seven Reasons Every Business Should Be Active on Social Media, https://www.dowhat.works/blog/seven-reasons-every-business-should-be-active-on-social-media, Erişim Tarihi: 22.07.2022.

Silva, S.C., Feitosa, W., Duarte, P. ve Vasconcelos, M. (2020). How to Increase Engagement on Social Media Using The Honeycomb Model: A Case Study in A Portuguese HR Company, *Revista de Gestão*, 27(2): 153-167, https://doi.org/10.1108/REGE-02-2019-0030.

Singh A. (2013). Social Media and Corporate Agility, *Global Journal of FlexibleSystems Management*, 14(4):255–260, https://doi.org/10.1007/s40171-013-0043-8.

Statista (2022). Most Popular Social Networks Worldwide As Of January 2022, Ranked By Number Of Monthly Active Users, https://www.statista.com/statistics/272014/global-social-networks-ranked-by-number-of-users/, Erişim Tarihi: 20.07.2022.

Şahin,E., Çağlıyan, V. ve Başer, H.H. (2017). Sosyal Medya Pazarlamasının Tüketici Satınalma Davranışına Etkisi: Selçuk Üniversitesi İİBF Örneği, Ömer Halisdemir Üniversitesi, İİBF Dergisi, 10(4):67-86, https://doi.org/10.25287/ohuiibf.316212.

Şengöz, A. ve Eroğlu, E. (2017). Örgütlerde Sosyal Medya Kullanımı: Sosyal Medya Algıları, Amaçları ve Kullanım Alışkanlıkları, *Gümüşhane Üniversitesi, İletişim Fakültesi Elektronik Dergisi*, 5(1):503-524, https://dergipark.org.tr/tr/download/article-file/271972, Erişim Tarihi:17.06.2022.

Tarn, D. (2020). Pros And Cons Of Social Media For Business: Should You Get Started Today?, https://reverbico.com/blog/pros-and-cons-of-social-media-marketing/, Erişim Tarihi: 04.06.2022.

Tegriaims (2017). 10 Disadvantages Of Social Media For Business, https://integriaims.com/en/social-media-for-business/, Erişim Tarihi: 29.06.2022.

Terken, R. (2014). Sosyal Medya ve Pazarlama: Tüketicide Kalite Yansıması, *Organizasyon ve Yönetim Bilimleri Dergisi*, 6(1):57-71. https://dergipark.org.tr/en/download/article-file/151067, Erişim Tarihi:19.06.2022.

Treem, J., Dailey, S.L. ve Pierce, C. (2016). What We Are Talking About When We Talk About Social Media: A Framework for Study: Social Media, *Sociology Compass* 10(9):768-784, https://doi.org/10.1111/soc4.12404.

Trottier, D. ve Fuchs,C. (2015). Theorising Social Media, *Politics and the State an Introduction,* https://www.dhi.ac.uk/san/waysofbeing/data/economy-crone-trottier-2015.pdf, Erişim Tarihi:27.06.2022.

Tufts (2022). Social Media Overview, *Tufts University Relations*, https://communications.tufts.edu/marketing-and-branding/social-media-overview/, Erişim Tarihi: 24.05.2022.

Twin A. (2022). Value Proposition, https://www.investopedia.com/terms/v/valueproposition.asp, Erişim Tarihi: 01.05.2022.

University of Utah (2012). How Social Media Has Changed Business, https://eccles.utah.edu/news/how-social-media-has-changed-business/, Erişim Tarihi: 15.06.2022.

Urrutia, K. (2022). How Social Media Has Changed the Way Business Operates, https://voymedia.com/how-social-media-has-changed-the-way-business-operates/, Erişim Tarihi. 15.06.2022.

USF (2022). Introduction to Social Media, *University of South California*, www.usf.edu/ucm/marketing/intro-social-media, Erişim Tarihi: 24.05.2022.

Vasconcelos, M.C.J. (2017). Using Social Media to Reach Consumers of Alento a Content Analysis of Its Official Facebook Page, *Católica Porto Business School*, https://repositorio.ucp.pt/bitstream/10400.14/23640/1/Tese_Final_Marta_Costa_Jacome_Vasconcelos.pdf, Erişim Tarihi:27.06.2022.

Vieira, V.A., Almeida, M.I.S., Gabler, C.B.,Limongi, R., Costa, M. ve Costa, M.P.(2021).Optimising Digital Marketing And Social Media Strategy: From Push To Pull To Performance, *Journal of Marketing Management*, November, pp.1-32. https://doi.org/10.1080/0267257X.2021.1996444.

Vinerean, S. (2017). Importance of Strategic Social Media Marketing, *ExpertJournal of Marketing*, 5(1):28-35, http://zbw.eu/econis-archiv/bitstream/11159/1381/1/1009506463.pdf, Erişim Tarihi:20.06.2022.

Waters, R. D., Burnett, E., Lamm, A., ve Lucas, J. (2009). Engaging Stakeholders Through Social Networking: How Nonprofit Organizations Are Using Facebook. *Public Relations Review*, *35*(2):102-106. https://doi.org/10.1016/j.pubrev.2009.01.006.

We Are Social, (2022). Dünyada Sosyal Medyada Verileri, https://www.clicksus.com/we-are-social-2022-raporu, Erişim Tarihi: 21.07.2022.

Webb, S.H. ve Roberts, S.J. (2016). Communication and Social Media Approaches in Small Businesses, *Journal of Marketing Development and Competitiveness*, 10(1):66-79, https://www.researchgate.net/publication/307210819, Erişim Tarihi: 22.07.2022.

Webfx (2022). Top 14 Advantages and Disadvantages of Social Media, https://www.webfx.com/social-media/learn/social-media-marketing-advantages-and-disadvantages/, Erişim Tarihi:29.06.2022.

Xie I.ve Stevenson J. (2013). Social Media Application in Digital Libraries, *Online Information Review*, 38(4):502-523, https://doi.org/10.1108/OIR-11-2013-0261.

Yıldızgörür, M.R.(2018). Sosyal Medya Güvenilirlik Algısının Bilgi Paylaşma Davranışıyla İlişkisi: Anadolu Üniversitesi Örneği, *Anadolu Üniversitesi, Sosyal Bilimler Enstitüsü, İletişim Tasarımı ve Yönetimi ABD*, https://www.proquest.com/openview/a872ac30862c6ed0953d71467646caed/1?pq-origsite=gscholar&cbl=2026366&diss=y, Erişim Tarihi: 19.06.2022.

Zenmedia (2020). Top 6 Most Requested Content Types & The Most Shareable Content, https://zenmedia.com/blog/top-6-most-requested-content-types-the-most-shareable-content/, Erişim Tarihi: 23.06.2022.

Zuhdi, S., Daud, A., Hanif, R., Nguyen, P.T. ve Shankar, K. (2019). Role of Social Media Marketing in the Successful Implementation of Business Management. *International Journal of Recent Technology and Engineering*, 8(2):3841-3844, https://doi.org/10.35940/ijrte.B1507.0982S1119.

KAYNAKÇA

Aktepe, H. S. ve Durukan, T. (2022). Siyasal Pazarlama İletişiminde Yeni Sosyal Medya Kanallarının Kullanımın Z Kuşağı Üzerindeki Etkisini Belirlemeye Yönelik Betimleyici Bir Araştırma: Youtube ve Twitch Örneği. *Journal of Applied And Theoretical Social Sciences*, *4*, 26-36.

Aslan, P. (2011). Halkla İlişkilerde Yeni Eğilimler, Sosyal Medya, Yayınlanmamış Yüksek Lisans Tezi, Marmara Üniversitesi, İstanbul.

Attilla, N. (1997). *Politika Pazarlaması Örnekleriyle Türkiye'de Politika Pazarlaması ve Bir Kampanya Araçları Etkinlik Araştırması*. Yüksek Lisans Tezi, Uludağ Üniversitesi Sosyal Bilimler Enstitüsü, Bursa.

Attouf, Z. ve Özdemir, E. (2016). Politik Pazarlama İletişimi: 2015 Genel Seçimleri Öncesinde Türkiye'deki Siyasi Partilerin Web Sitelerinin İçerik Analizi Yöntemiyle İncelenmesi. *Paradoks Ekonomi Sosyoloji ve Politika Dergisi*, 2016, 12:1, ss.85-106.

Armutcu, B. (2021). Politik Pazarlama Kapsamında Makroekonomik Göstergelerin Türkiye'deki Seçmen Davranışlarına Etkisi. Doktora Tezi. Gaziantep Üniversitesi, Sosyal Bilimler Enstitüsü İşletme Ana Bilim Dalı. Gaziantep.

Baines, Paul R., Worcester, Robert M. ve Jarrett, D. (2003). Market Segmentation and Product Differentiation İn Political Campaigns: A Technical Feature Perspective. *Journal Of Marketing Management,* Vol.19, 2003, Mortimore, Roger: pp.225-249.

Bongrand, M. (1992). *Politikada Pazarlama*. (Çev. Fatoş Ersoy), İletişim Yayınları, İstanbul.

Bowler, S., Donovan, T. and Fernandez, K. (1996). The Growth of The Political Marketing İndustry and The California İnitiative Process. *European Journal Of Marketing.*

Bulut, E. (2012). *Pazarlama iletişiminde yeni yaklaşımlar kapsamında sosyal medya uygulamaları ve etkili kampanya örnekleri*. Doktora Tezi, İstanbul Kültür Üniversitesi/Sosyal Bilimler Enstitüsü/ Sanat ve Tasarım Anabilim Dalı.

Çam, E.(1995). *Siyaset Bilimine Giriş*. İstanbul, Der Yayınları.

Çildan, C., Ertemiz, M., Tumuçin, H. K., Küçük, E. ve Albayrak, D. (2012). Sosyal medyanın politik katılım ve hareketlerdeki rolü. *Akademik Bilişim*, *3*(1), 1-9.

Doğan, İ. (2020). *Siyasal Propaganda ve Sosyal Medya*. *Ahi Evran Akademi*, *1*(2), 1-13.

Habitoğlu, Z. (1993). *Temel Pazarlama*. Beta Yayınevi. İstanbul.

Ham, P. V. Social Power in International Politics. *Taylor & Francis e-Library*, (2010).

Heywood, A. (2007). Siyaset. (B. Kalkan Editörlüğünde, B. B. Özipek, B. Şahin vd. Çev.). Adres Yayınları. Ankara.

İslamoğlu H.A. (2002). *Siyaset Pazarlaması Toplam Kalite Yaklaşımı*. Beta Basın Yayın, İstanbul. ISBN: 978-9-752-95128-0.

Kışlalı, A. T. (1997). *Siyaset Bilimi*. Ankara: İmge Kitabevi.

Kotler P. (1975). Overview of Political Candidate Marketing. *Acr North American Advances, Sage Publications.*

Kotler, P. (1972). A Generic Concept Of Marketing. *Journal Of Marketing, 36(2), 46-54.*

Köseoğlu, Y. ve Hamza, A. L. (2013). Bir siyasal propaganda aracı olarak sosyal medya. *Akademik İncelemeler Dergisi*, 8(3), 103-125.

Leiss, W. (1990). *Social Communication in Advertising,* Nelson Canada co. 2 edt.

Lock, A. and Harris, P. (1996). Political Marketing–Vive La Différence!. *European Journal Of Marketing,* Vol. 30 No. 10/11, S. 14-24.

O'cass, A.(1996). Political Marketing and The Marketing Concept. *European Journal Of Marketing*, 30(10/11), 37-53.

O'shaughnessy, N. (1990), The Phenomenon Of Political Marketing. Macmillan, Basingstoke.

Öztay, O. H. (2022). Siyasal İletişim: 31 Mart 2019 Yerel Seçimleri Özelinde Bir Değerlendirme. *İletişim Çalışmaları Dergisi*, *8*(1), 99-130.

Sarıbay, A.Y. (1997). *99 Soruda Siyasal Partiler*. Radikal, Bursa.

Tan, A. (2002). İlke ve Uygulamalarıyla Politik Pazarlama. Papatya Yayıncılık, Isbn: 978-8-756-79733-4, İstanbul.

Tan, A. ve Armutcu, B. (2020). Türkiye'de Dijital Politik Pazarlama. *International Journal of Business and Economic Studies*, 2 (1), 1-14. Retrieved from https://dergipark.org.tr/tr/pub/uiecd/issue/57330/794843.

Taşdemir, M. (2018). *Politik Pazarlama Araçlarından Tutundurma Faaliyetlerinin Seçmen Özellikleri Bakımından İncelenmesi: Gaziantep Örneği*. Yüksek Lisans Tezi, Gaziantep Üniversitesi.

Tehci, A. ve Yıldız, S. (2020). Siyasal Pazarlama Sürecinde Sosyal Medya ve Elektronik Ağızdan Ağıza İletişime Yönelik Yapısal Bir Model Önerisi. *Eskişehir Osmangazi Üniversitesi İktisadi ve İdari Bilimler Dergisi,* 15 (1) , 95-118. DOI: 10.17153/oguiibf.542188.

Tek, Ö. B. ve Özgül, E. (2005). *Modern Pazarlama İlkeleri*. Birleşik Matbaacılık, İzmir.

Tek, Ö.B. (1999). *Pazarlama İlkeleri: Global Yönetimsel Yaklaşım Türkiye Uygulamaları*. Beta Basım Yayım, Isbn: 975-486-737-5, İstanbul.

Yaşar, İ. H. (2022). Siyasal İletişim Aracı Olarak Twitter Platformu: Siyasal Partiler Üzerine Bir İnceleme. *İstanbul Gelişim Üniversitesi Sosyal Bilimler Dergisi*, *9*(1), 14-33.

2022 Türkiye Dijital Raporu, https://www.guvenliweb.org.tr/dosya/5Zodg.pdf.

We Are Social 2022, Türkiye.

İnternet, (2016). http://whatis.techtarget.com/definition/social-media.

KAYNAKÇA

Ahmed, P. I. (2020). Reducing costs by the use of cloud accounting. *Journal of Arts, Literature, Humanities and Social Science*, (54), 464-480.

Altin, M. ve Yılmaz, R. (2021). Adoption of Cloud-Based Accounting Practices in Turkey: An Empirical Study. *International Journal of Public Administration*, 1-15.

Apostu, A., Puican, F., Ularu, G., Suciu, G. ve Todoran, G. (2013). Study on advantages and disadvantages of cloud computing–the advantages of telemetry applications in the cloud. *Recent advances in applied computer science and digital services*, *118-123*

Arsenie-Samoil, M. D. (2011). Cloud accounting. *Ovidius University Annals, Economic Sciences Series*, *2*, 782-787.

Aytekin, A., ERDOĞAN, Y. ve Kavalci, K. (2016). Yeni bir iş modeli: muhasebe alanında bulut bilişim. *Uluslararası Yönetim İktisat ve İşletme Dergisi*, *12*(12), 46-62.

Baştan, S. ve Gökbunar, R. (2004). Kamu hizmetlerinin sunumunda e-devletle ilgili yeni gelişmeler: Tümleşik e-devlet sistemlerine doğru. *Dokuz Eylül Üniversitesi İktisadi İdari Bilimler Fakültesi Dergisi*, *19*(1), 71-89.

Chen, L. (2020, Kasım). Analysis on financial management of small and micro enterprises based on cloud accounting in big data age. *Management science ınformatization and economic ınnovation development conference (MSIEID)*, Çin, Guangzhou

Christauskas, C. ve Miseviciene, R. (2012). Cloud–computing based accounting for small to medium sized business. *Engineering Economics*, *23*(1), 14-21.

Dimitriu, O. ve Matei, M. (2014). The expansion of accounting to the cloud. *SEA-Practical Application of Science*, *4*(2), 237-240.

Dimitriu, O., ve Matei, M. (2015, Mayıs). Accounting in the cloud. *Management Knowledge and Learning Joint International Conference*. Italy, Bari

Đorđević, M., Radović, O. ve Bonić, L. (2018). Potentials for applying cloud technology in accounting. *Ekonomika*, *64*(3), 23-30.

Egiyi, M. A., ve Udeh, S. N. (2020). Overview of cloud accounting in Nigeria. *International Journal of Academic Management Science Research (IJAMSR)*, *4*(6), 81-88.

Feng, J. (2015, Kasım). Cloud accounting: the transition of accounting information model in the big data background. *International Conference on Intelligent Transportation, Vietnam*

Yangfan, G. (2020). *Cloud accounting: A new business model in challenging context of China* (yayınlanmamış doktora tezi).Wire-Wnzhou-Kean University, Çin

Goh. C., Seow. P.S. ve Pan. G. (2017). Automation and the accounting profession*. IS Chartered Accountant. https://journal.isca.org.sg/2017/09/25/dons-column-automation-and-the-accounting-profession/pugpig_index.html erişim tarihi:15.06.2022*

Haque, A.K.M.B., Mahmood, S., Ahmed, M., Ali., M.H. ve Piyal, N.M. (2020). Challenges and opportunities in mobile cloud computing. https://www.preprints.org/manuscript/202005.0325/v1 erişim tarihi: 10.06.2022

Henkoğlu, T. ve Külcü, Ö., (2013). Bilgi erişim platformu olarak bulut bilişim: riskler ve hukuksal koşullar üzerine bir inceleme, *Bilgi Dünyası*, 14(1). 62-86.

Huth, A., ve Cebula, J. (2011). The basics of cloud computing. *United States Computer*, http://findnerd.s3.amazonaws.com/data/152759075583.pdf erişim tarihi: 10.06.2022

Howell. J., (2015). Moving to the cloud. *Strategic Finance*. https://www.workiva.com/ sites/workiva/files/pdfs/thought-leadership/moving-to-the-cloud.pdf erişim tarihi: 29.06.2022

Aksu, İ. (2017). Bilişim teknolojisinden muhasebeye açılan pencere: bulut muhasebesi. *Birey ve Toplum Sosyal Bilimler Dergisi*, *7*(1), 79-102.

Jaiswal, R., ve Jaiswal, K., S., (2019). Conceptual framework of cloud accounting. *Indian Journal of Accounting (IJA)*, *51*(1), 122-124.

Jin, H., Ibrahim, S., Bell, T., Gao, W., Huang, D. ve Wu, S. (2010). Cloud types and services. Furht, B., Escalante, A., (Der). *handbook of cloud computing* içinde (335-355). Boston: Springer

Khanom, T. (2017). Cloud accounting: A theoretical overview. *IOSR Journal of Business and Management*, *19*(06), 31-38.

KPMG (2018). How to manage five key cloud computing risks, https://assets.kpmg/content/dam/kpmg/ca/pdf/2018/03/cloud-computing-risks-canada.pdf erişim tarihi:02.06.2022

Livera, L. M. (2017). Cloud Based Accounting: the Perspcetive of Accounting Professionals of Sri Lanka. (Yayınlanmamış yüksek lisans tezi)*). University of Sri Jayewardenepura*, Sri Lanka

Marsintauli, F., Novianti, E., Situmorang, R. ve Djoniputri, F. (2021). An analysis on the implementation of cloud accounting to the accounting process. *Accounting*, *7*(4), 747-754.

Mitran, D. (2020). Risks and benefits of adopting cloud accounting. *Internal Auditing & Risk Management*, *60*(4), 22-32.

Molnar, D., & Schechter, S. E. (2010). Self hosting vs. cloud hosting: accounting for the security ımpact of hosting in the cloud. http://weis2010.econinfosec.org/papers/session5/weis2010_schechter.pdf. Erişim tarihi:28.06.2022

Moudud-Ul-Huq, S., Asaduzzaman, M. ve Biswas, T. (2020). Role of cloud computing in global accounting information systems. *The Bottom Line*, *33*(3), 231-250.

Öz, Y. (2016). Bulut Bilişim (Cloud Computing) ve Muhasebe. *Bartın Üniversitesi İİBF Dergisi*, *7*(13), 63-79.

Qian, L., Luo, Z., Du, Y. ve Guo, L. (2009, Kasım). Cloud computing: An overview. *international conference on cloud computing*, Berlin, Heidelberg.

Rani, D., ve Ranjan, R. K. (2014). A comparative study of SaaS, PaaS and IaaS in cloud computing. *International Journal of Advanced Research in Computer Science and Software Engineering*, *4*(6). 458-461.

Sadighi, M. (2014, Nisan). Accounting system on cloud: A case study. *11th International Conference on Information technology: new generations*. Las Vegas, USA

Seyrek, H., İ., (2011). Bulut bilişim: işletmeler için fırsatlar ve zorluklar, *Gaziantep Üniversitesi Sosyal Bilimler Dergisi*,10 (2). 701-713

Sobhan, R. (2019). The concept of cloud accounting and its adoption in Bangladesh. *International Journal of Trend in Scientific Research and Development*, *3*(4), 1261-1267

Wahhab, A. M. A., Abdulhussein, A. S., & Al-Shammar, M. T. A. (2020). The influence of cloud accounting applıcations on the accounting and auditing profession in ıraq. *Palarch's Journal of Archaeology of Egypt/Egyptology*, *17*(3), 2185-2201.

Wu, X. (2021). Application and thinking of cloud accounting in accounting ınformatization. *https://iopscience.iop.org/article/10.1088/1742-6596/1992/3/032109/pdf erişim tarihi: 11.06.2022*

Yau-Yeung, D., Yigitbasioglu, O. ve Green, P. (2020). Cloud accounting risks and mitigation strategies: Evidence from Australia. In *Accounting Forum*. 44(4), 421-446.

https://justtotaltech.com/how-cloud-accounting-software-will-shape-the-future-of-accounting/ erişim tarihi:14.06.2022

https://www.btk.gov.tr/uploads/pages/slug/bulut-bilisim.pdf erişim tarihi:15.06.2022

https://eurocloud.org/about/ erişim tarihi: 15.06.2022

KAYNAKLAR

Antınbudak, N. 2020. Tıbbi Nesnelerin İnterneti nedir?. https://www.saglikteknoloji.com/tibbi-nesnelerin-interneti-nedir/(ET:18.05.2022).

Antman E.M., Loscalzo, J. (2016) Precision medicine in cardiology. Nat Rev Cardiol 13(10):591–602.

Beeson, K.P.B. (1980).Changes in medical therapy during the past half century. Medicine, 59:79-99.

Bini, S.A. (2018). Artificial intelligence, machine learning, deep learning, and cognitive computing: what do these terms mean and how will they impact health care? J Arthroplasty 2018 Aug;33(8):2358-2361.

Boccardi F., Heath R.W., Lozano A., Marzetta T.L., Popovski P. (2014). Five disruptive technology directions for 5G. IEEE Commun. Mag., 52 (2):74-80.

Boulos, K.M.N., Zhang, P. (2021). Digital Twins: From Personalised Medicine to Precision Public Health. *Journal of Personalized Medicine*. 11(8):745-756.

Buzoğlu, H. (2022). Nikel Alerjisi. https://www.hakanbuzoglu.com/nikel-alerjisi/60-dermatoloji/sik-gorulen-cilt-hastaliklari/sik-gorulen-cilt-hastaliklari-anasayfa/1598-gida-tekstil-kozmetikler-deterjanlar-dezenfektanlar-nanopartikuller-toksik-etki-ekosistem (ET: 08.06.2022).

BWB, (2022). Blue Willow Biologics. https://bluewillow.com/ (ET:12.06.2022).

Cytimmune, (2022). Targeting Solid Tumors with Combination Therapies using an Engineered Nanoparticle Solution https://www.cytimmune.com/ (ET:11.06.2022).

Çalış, B. (2020). En İyi Sanal Asistanlar (Siri, Bixby, Alexa, Google…). https://blog.adgager.com/en-iyi-sanal-asistanlar-siri-bixby-alexa-google/ (ET: 10.06.2022).

Davies, L., Coyle, D., Drummond, M.(1994). Current status of economic appraisal of health technology in the European Community: report of a network. Social Science and Medicine, 38:1601-1607.

Drummond, M, Schwartz, J, Jonsson, B, Luce, BR, Neumann, PJ, Siebert, U. (2018). Key principles for the improved conduct of health technology assessments for resource allocation decisions. Int J Technol Assess Health Care. 24:244–58.

Foltynski P, Ladyzynski P, Pankowska E, Mazurczak K (2018). Efficacy of automatic bolus calculator with automatic speech recognition in patients with type 1 diabetes: a randomized cross-over trial. J Diabetes 10(7):600–608.

Hall J.L., Mc Graw D.(2014). For telehealth to succeed privacy and security risks must be identified and addressed Health Aff., 33(2):216-221.

He, J., Baxter, S.L., Xu, J., Xu, J., Zhou, X., Zhang, K. (2019). The practical implementation of artificial intelligence technologies in medicine. Nat Med 2019 Jan;25(1):30-36.

Henshall, C., Oortwijn, W., Stevens, A., Granados, A., Banta, D. (1997). Priority setting for health technology assessment: Theoretical considerations and practical approaches. Priority setting sub-group of EUR-ASSESS Project. Int J Technol Assess Health Care. 1997;13:144–85.

Hooshmand, M., Zordan, D., Testai D.D., Grisani E., Rossi, M., (2017). Boosting the Battery Life of Wearables for Health Monitoring Through the Compression of Biosignals, IEEE Internet Of Things Journal, 4(5): 1647-1662.

https://blog.e-therapy.app/Gelen Pazarlama vs. Giden Pazarlama (ET:17.06.2022).

https://www.endeavorrx.com/wp-content/themes/neve/assets/img/revamp/tablet-poster-erx.png (ET: 14.06.2022).

Jameel, F. (2019). Sağlık Alanında Yapay Zekâ: sessiz bir devrim haykırıyor. https://alj.com/tr/spotlight-by-fady-jameel/ai-in-healthcare-a-quiet-revolution-about-to-get-loud/(ET: 09.06.2022).

Kılıç, Ö. (2020). Dünyadan Haberler: 2020 Nobel Kimya Ödülü CRISPR/CAS9'A Verildi!. https://giemsa.net/dunyadan-haberler-2020-nobel-kimya-odulu-crispr-cas9a-verildi/ (ET: 17.05.2022).

Kristensen, F.B., Lampe, K., Wild, C., Wild, C., Cerbo, M., Goettsch, W., Becla, L. (2017). The HTA Core Model®—10 years of developing an international framework to share multidimensional value assessment. Value Health. 20:244–50.

Kurşun, A. (2021). Büyük veri ve sağlık hizmetlerinde büyük veri işleme araçları. Hacettepe Sağlık İdaresi Dergisi, 24(4), 921-940.

Laplante P.A. and Laplante N., (2016). "The Internet of Things in Healthcare Potential Applications and Challenges", IT Pro, 18: 2-4.

Lee, Y.L., Loo J., Chuah, T.C., Wang, L.C. (2018). Dynamic network slicing for multitenant heterogeneous cloud radio access networks. IEEE Trans. Wireless Commun., 17 (4):2146-2161.

Massalha, S., Clarkin, O., Thornhill, R., Wells, G., Chow, B.J. (2018). Decision support tools, systems, and artificial intelligence in cardiac imaging. Can J Cardiol 2018 Jul;34(7):827-838.

Medtronic, (2022). Engineering the extraordinary. https://www.medtronic.com/tr-tr/your-health.html#(ET: 26.05.2022).

Milenkovic, A., Otto, C., Jovanov, E., (2016). Wireless sensor networks for personal health monitoring: Issues and animplementation. Computer Communications, 29(13): 2521-2533.

Oortwijn, W., Determann, D., Schiffers, K., Tan, S.S., van der Tuin, J. (2017). Towards integrated health technology assessment for improving decision making in selected countries. Value Health. 20:1121–30.

Özdoğan, M. (2022). Nanoteknoloji, nanotıp nedir - kısaca - kullanım alanları ve örnekleri. https://www.drozdogan.com/nanoteknoloji-nanotip-ve-radyasyon-onkolojisindeki-uygulamalari-yazidizisi-1/(ET:14.06.2022).

Peckham, M. (1991). Research and development for the National Health Service, Lancet, 33:367-371.

Perry, S. (1982). The brief life of the National Centre for Health Care Technology. New England Journal of Medicine, 307:1095-1100.

Popsci, (2017). Geleceğin Hastaneleri Küçük, Yüksek Teknolojili Tıbbî Kitler Olabilir. https://popsci.com.tr/gelecegin-hastaneleri-kucuk-yuksek-teknolojili-tibbi-kitler-olabilir/ (ET: 07.06.2022).

Portela, R.M.C., Varsakelis, C., Richelle, A., Giannelos, N., Pence, J., Dessoy, S., von Stosch, M. (2021). When is an in silico representation a digital twin? A biopharmaceutical industry approach to the digital twin concept. Adv. Biochem. Eng. Biotechnol. 176, 35–55.

Qi, J., Yang, P., Amft, O., Dong, F., Xu, L., (2017). Advanced internet of things for personalised healthcare systems: A survey, Pervasive and Mobile Computing, 41: 132–149.

Rao, F., Bertino, E. (2019). Privacy techniques for edge computing systems. Proc. IEEE, 107 (8):1632-1654.

Schwartz, S.M., Wildenhaus, K., Bucher, A., Byrd, B. (2020). Digital twins and the emerging science of self: Implications for digital health experience design and "small" data. Front. Comput. Sci. 2020, 2, 31.

Shaikh, T. A., Ali, R. (2019). Big data for better Indian healthcare. International Journal of Information Technology, 11(4), 735-741.

Shaw J, Rudzicz F, Jamieson T, Goldfarb (2021). A. Artificial intelligence and the implementation challenge. J Med Internet Res.,10;21(7):13659-13671.

Shi, M., Jiang, R., Hu, X., Shang, J. (2020). A privacy protection method for health care big data management based on risk access control. Health Care Management Science, 23(3), 427–442.

Sullivan,T. (2018). Electronic Health Records (EHR, EMR)Here's what innovators really need from EHR makers to move healthcare forward. https://www.healthcareitnews.com/news/heres-what-innovators-really-need-ehr-makers-move-healthcare-forward (ET:18.06.2022).

Tao, F., Liu, W., Zhang, M., Hu, T. (2019). Five-dimension digital twin model and its ten applications. Comput. Integr. Manuf. Syst. 2019, 25, 1–18.

Tarhan, Ö.R. (2022). Minimal İnvaziv (Laparoskopik – Robotik) Cerrahi. https://www.turkcerrahi.com/makaleler/cerrahinin-gelisimi/minimal-invaziv-laparoskopik-robotik-cerrahi/ (ET: 14.06.2022).

Tetatek, (2022). https://tetatek.com/cozumlerimiz/saglik/uzaktan-hasta-takip-sistemi-2/. (ET:15,06.2022).

Tunis, S., Gelband, H. (1995). Health care technology in the United States. H.D. Banta, H. Gelband, R. Battista, E. Jonsson (Eds.), Health care technology and its assessment in eight countries, U.S. Government Printing Office, Washington DC (1995), pp. 275-334.

Whitmore, K. (1993). Who, what, where, when, why and how: technology assessment in a hospital setting. Medical Biological Engineering and Computing, 31 (1993), pp. 25-27.

www. Spyglass-consulting.com, Consulting Group (spyglass-consulting.com)Spyglass. (ET:16.06.2022).

www.prevounce.com, Remote Patient Monitoring (RPM) that Works for Everyone. (ET:12.06.2022).

KAYNAKÇA

Ammanath, B., Firth-Butterfield, K. & Heider, D. (2020). Ethics by Design: An organizational approach to responsible use of technology. WEF, In collaboration with Deloitte and the Markkula Center for Applied Ethics at Santa Clara University, 1-37. https://www3.weforum.org/docs/WEF_Ethics_by_Design_2020.pdf

Argandoña, A. (2003). The New Economy: Ethical Issues. Journal of Business Ethics, 44 (1), 3-22.

Aymankuy, Y. ve Sarıoğlan, M. (2005). Muhasebe Meslek Mensuplarının Meslek Etiğine Yaklaşımları ve Balıkesir İl Merkezinde Bir Uygulama. Balıkesir Üniversitesi Sosyal Bilimler Dergisi, 8, 14, 23-45.

Bannister, C., Sniderman, B. & Buckley, N. (2020). Ethical tech: Making ethics a priority in today's digital organization. Deloitte Review, 26, January, 53-66.

Barr, P. (2018). Ethics in the age of technological disruption. A discussion paper for the True North Conference, 28 May 2018, 1-13. https://canadianinnovationspace.ca/wp-content/uploads/2018/05/18-5743T_FCC_true-north_EN_3.pdf

Chui, M., Manyika, J., Miremadi, M., Henke, N., Chung, R., Nel, P. & Malhotra, S. (2018). Notes from the AI frontier: Applications and value of deep learning. Section 3, McKinsey Global Institute Discussion Paper, 17 April 2018. https://www.mckinsey.com/~/media/mckinsey/featured %20insights/artificial%20intelligence/notes%20from%20the%20ai%20frontier%20applications%20and%20value%20of%20deep%20learning/notes-from-the-ai-frontier-insights-from-hundreds-of-use-cases-discussion-paper.pdf

Cordeiro, W. P. (1997). Suggested Management Responses to Ethical Issues Raised by Technological Change. Journal of Business Ethics, 16(12/13), 1393–1400. http://www.jstor.org/stable/25073003

Çark, Ö. (2020). İşletmelerin dijital dönüşüm sürecinde "nesnelerin interneti" teknolojisinin etkisi. Turkish Studies - Economy, *15*(3), 1247-1266. https://dx.doi.org/10.47644/TurkishStudies.41888

Davierwala, S. (2015). Ethical Challenges Of Technology Management: Problems In Knowledge Age. Chronicle of The Neville Wadia Institute of Management Studies and Research, Pune, Vol. IV – Issue 1, 296-299.

Froehlich, T. (1991). Ethical Considerations in Technology Transfer. Library Trends, Vol. 40, No. 2, Fall 1991, pp. 275-302.

Güçlü, A. Bâki, Erkan Uzun, Serkan Uzun ve Ümit Hüsrev Yolsal (2002), Felsefe Sözlüğü, Ankara: Bilim ve Sanat Yayınları, 1728s.

Hatcher, T. (2004). Environmental Ethics As An Alternative For Evaluation Theory In For Profit Business Context. Evaluation and Program Planning, 27, 357-363.

Herschel, R. T., & Andrews, P. H. (1997). Ethical Implications of Technological Advances on Business Communication. The Journal of Business Communication (1973), 34(2), 160–170. https://doi.org/10.1177/002194369703400203

Laudon, J.P. & Laudon , K.C. (2008). Ethical and Social Issues in Information Systems. Management Information Systems: Managing the Digital Firm, International Edition, Prentice Hall.

Marshall, K.P.H. (1999). Technology Introduced New Ethical Problems? Journal of Business Ethics, 19, 81–90. https://doi.org/10.1023/A:1006154023743

Martin, K., Shilton, K., & Smith, J. (2019). Business and the Ethical Implications of Technology: Introduction to the Symposium. Journal of Business Ethics, 160(2), 307–317. https://doi.org/10.1007/s10551-019-04213-9

Muralidharan, P. & Madhavi, C. (2014). Emerging Ethical Issues due to Technological Developments in an Era of Globalization. Asian Journal of Research in Social Sciences and Humanities, Vol. 4, No.4, pp. 317-331.

Ogar, J.N., Idagu, U.A. & Bassey, S.A. (2018). Ethics In A Technological Society. International Journal of Development in Social Sciences and Humanities, Vol. No. 5, Jan-Jun, 1-6.

Olive, L. (2010). Introduction to Ethics of Science and Technology. (Ed. Pablo Lorenzano, Hans-Jörg Rheinberger, Eduardo Ortiz, Carlos Delfino Galles) In History And Philosophy Of Science And Technology – Vol. 3, Encyclopedia of Life Support Systems (EOLSS), pp. 210-257. Oxford UK: EOLSS Pub.

Onoyima, E.O. & Enebe, G. C. (2020). Problems and Prospect of Ethical Issues in Science and application of Technology and Formulation of Policies for Sustainable Future, International Journal of Strategic Research in Education, Technology and Humanities, 8(1), 21-32.

Özer, G., Yücel, R. ve Seyrek, İ. (2003). Yeni Ekonomide Bilgi Dönüşümleri ve Bilgi Şirketlerinin Artan Önemi. Active Dergisi, Ocak-Şubat, 1-8.

Peckham, J.B. (2021). The ethical implications of 4IR. Journal of Ethics, Entrepreneurship and Technology, Vol. 1 No. 1, pp. 30-42. https://doi.org/10.1108/JEET-04-2021-0016

Pehlivan, İ. (2001). Yönetsel, Mesleki ve Örgütsel Etik. Ankara: Pegem Yayınevi.

Philbeck, T., Davisi, N. & Larsen, A.M.E. (2018). Values, Ethics and Innovation Rethinking Technological Development in the Fourth Industrial Revolution. World Economic Forum, White Paper, https://www3.weforum.org/docs/WEF_WP_Values_Ethics_Innovation_2018.pdf

Sandler, R. L. (2014). Technology And Ethics. (Edt. Sandler, R.), In Ethics And Emerging Technologies, 1-26. UK: Palgrave® and Macmillan.

Song, J. (2021). Ethical adaptation and legal regulation of modern technology. Cultures of Science, 4(3), 169–178. https://doi.org/10.1177/20966083211053085

Stahl, B.C., Rogerson, S. and Wakunuma, K. J. (2009). Future Technologies: The Matter of Emergent Ethical Issues in Their Development. Computation World: Future Computing, Service Computation, Cognitive, Adaptive, Content, Patterns, 15-20 Nov. 2009, pp. 603-607, doi: 10.1109/ComputationWorld.2009.127.

Subero Navarro, A., Alesanco Llorente, M., Pelegrín Borondo, J., & Arias Oliva, M. (2021). Social Robots: Main Ethical Challenges and Issues. En J. Pelegrín Borondo, M. Arias Oliva, K. Murata, & A. M. Lara Palma (eds.), Moving technology ethics at the forefront of society, organisations and governments, pp. 229-237.

Ugbogbo, S.A. & Atu, O.M. (2016). Ethical Issues In Information Technology- A Conceptual Approach, Igbinedion University Journal of Accounting, Vol. 2 August, 174-213.

Ülgen, Hayri ve S. Kadri Mirze (2004), İşletmelerde Stratejik Yönetim, 2.Baskı, İstanbul, Literatür Yayıncılık.

Vallor, S. & Rewak, W. S. (2020), An Introduction to Cybersecurity Ethics, Santa Clara University, https://www.scu.edu/media/ethics-center/technology-ethics/IntroToCybersecurity Ethics.pdf, 1-65.

Wilburn, K.M. & Wilburn, H.R. (2018). The Impact of Technology on Business and Society. Global Journal of Business Research, v. 12 (1), p. 23-39, Available at SSRN: https://ssrn.com/abstract=3210856

Yücel, R. (2005). Bilgi dönüşümleri ve entelektüel sermaye açısından önemi. Akademik Bakış Uluslararası Hakemli Sosyal Bilimler Dergisi, 7, 1-18.

Yücel, R., Bulut, C., Şen, E., & Gerni, M. (2010). The Effects of Accounting & Finance Staffs' Perceptions of Ethical Climate and Corporate Social Responsibility on Job Satisfaction and Organizational Commitment. 6th International Conference On Business, Management And Economics, 7-9.10.2010 İzmir/Türkiye, Proceedings Book Volume: I, 144-159.

KAYNAKÇA

Ağir, H. (2010) "Türkiye İle Güney Kore'de Bilim Ve Teknoloji Politikalarının Karşılaştırması," The Journal of Knowledge Economy & Knowledge Management /.

Anadolu Ajansı (2022). https://www.aa.com.tr/tr/ekonomi/turkiyede-sanayinin-teknoloji-karnesi/722562#:~:text=a%20kar%C5%9F%C4%B1l%C4%B1k%20geliyor. (Erişim: July 12, 2022).

Ar-Ge, İnovasyon ve Endüstriyel Uygulama Destek Programı (2018).

Bayraktutan, Y. and Bıdırdı, H. (2016) "Teknoloji ve Rekabetçilik: Temel Kavramlar ve Endeksler Bağlamında Bir Değerlendirme," Akademik Araştırmalar ve Çalışmalar Dergisi (AKAD), 8(14).

Bozeman, B. (2000) "Technology transfer and public policy: a review of research and theory," Research Policy, 29(4–5), 627–655.

Bulut, M. (2012) "Osmanlı Ekonomi Politiği'ne Yeniden Bir Bakış," Bilig , 62, 63–96.

Choi, H. (2007) "On Linsu Kim's Imitation to Innovation: The Dynamics of Korea's Technological Learning," East Asian Science, Technology and Society: an International Journal, 1(2).

Cinar, B., Gungor, Y., Uyar, S. and Tarhan, C. (2022) "COVID 19 Pandemisinin Türkiye' deki Dijital Dönüşüm Süreçlerine Etkisi," Journal of Research in Business, 7(1), 91–102.

Deep Dive into Deep Tech (2021).

Diaconu, M. and Asachi, G. (2011) "Technological Innovation: Concept, Process, Typology and Implications in the Economy," REL Code: 18D. Theoretical and Applied Economics, XVIII(10), 127–144.

Erbaşı, A., Büyükipekçi, S. and Mehmet, B. (2010) "Türk Dünyası İşletmelerinin Ekonomik Yapılarının Güçlendirilmesinde Ahilik Anlayışından Yararlanılması," Journal of Azerbaijani Studies, 783–798.

Erdem, E. and Köseoğlu, A. (2014) "Teknolojik Değişim ve Rekabet Gücü İlişkisi: Türkiye Üzerine Bir Uygulama," Bilgi Ekonomisi ve Yönetimi Dergisi , 9(1).

Etzkowitz, H. (2008) The Triple Helix: University-industry-government innovation in action, Papers in Regional Science. New York & London.

Grimaldi, R., Kenney, M., Siegel, D. S. and Wright, M. (2011) "30 years after Bayh-Dole: Reassessing academic entrepreneurship," Research Policy, 40, 1045–1057.

Güler, H. (2011) "Türkiye'nin Erken Dönem Sanayileşme Serüveni," Hitit Üniversitesi Sosyal Bilimler Enstitüsü Dergisi, 4(1), 63–87.

Gültekin, Y. and Bulut, Y. (2016) "Bitcoin Ekonomisi: Bitcoin Eko-Sisteminden Doğan Yeni Sektörler veAnalizi," Journal of Institute of Social Sciences, 3(3), 82–92.

Günay, D. and Arıduru, A. (1999) Bilim ve Teknolojiye Yöneliş.

İSO (2022). https://www.iso500.org.tr/500-buyuk-sanayi-kurulusu?yil=2021 (Erişim: July 11, 2022).

Kara, S. (2017) "Teknoloji ve Toplumsal Değişim İlişkisinin Sosyal İnşa Kuramı Bağlamında İncelenmesi," Dört Öge, 6.

Kılıç, S. and Alkan, R. M. (2018) "Dördüncü Sanayi Devrimi Endüstri 4.0: Dünya ve Türkiye Değerlendirmeleri," Girişimcilik İnovasyon ve Pazarlama Araştırmaları Dergisi, 2(3), 29–49.

Kolsuz, G. and Yeldan, A. E. (2014) "1980Sonrası Türkiye Ekonomisinde Büyümenin Kaynaklarının Ayrıştırılması," Çalışma ve Toplum.

KOSGEB (2022). https://www.kosgeb.gov.tr (Erişim: January 30, 2022).

Kumar, V., Kumar, U. and Persaud, A. (1999) "Building technological capability through importing technology: The case of Indonesian manufacturing industry," Journal of Technology Transfer, 81–96.

Lan, P. and Young, S. (1996) "International technology transfer examined at technology component level: a case study in China," Technovation, 16(6), 277–286.

On Birinci Kalkınma Planı 2019-2023 (2019).

Orlova, L. S. (2020) "Open innovation theory: Definition, instruments, frameworks," Strategic decisions and risk management, 10(4), 396–409.

Ormanoğlu, H. D. (2018) "Modern Devletin Bir Unsuru Olarak Egemenlik ve Uluslararası Ceza Mahkemesi," İnönü Üniversitesi Hukuk Fakültesi Dergisi, 245–274.

Özgün, C. (2008) Osmanlı Ekonomi Politiğine Kısa Bir Bakış, Tarih Okulu Sonbahar.

Riaz Mir, U., Mahnaz Hassan, S., Majeed Qadri, Mubashar, Professor, A. and Majeed Qadri, Mubashir (2014) "Understanding Globalization and its Future: An Analysis," Pakistan Journal of Social Sciences (PJSS), 34(2), 607–624.

Sanayi ve Teknoloji Bakanlığı (2022).

Saracel, N. and Aksoy, I. (2020) "Toplum 5.0: Süper Akıllı Toplum," Social Sciences Research Journal, 9(2), 26–34.
TDK (2022). https://sozluk.gov.tr/ (Erişim: July 11, 2022).
The State Of Turkish Startup Ecosystem (2021). İstanbul.
TÜBİTAK (2022). https://www.tubitak.gov.tr/sites/default/files/gyue_gosterge_seti_1.pdf (Erişim: January 10, 2022).
Türk Patent Enstitüsü (2022). https://www.turkpatent.gov.tr/ (Erişim: July 12, 2022).
UNCTAD (2021) Technology and Innovation Report.
Ünüvar, İ. and Aktaş, H. (2022) Dünya'da ve Türkiye'de Covid-19 Pandemisinin Ekonomik Etkileri.
Yücel, H. (2017) Cumhuriyet Ekonomisinin Kuruluşu ve Gelişimi.
Yücel, T. F. (2015) Cumhuriyet Türkiyesi'nin Sanayileşme Öyküsü.
Yüksel, A. N. and Göksel, A. (2020) "Bölgesel Kümelenme Örneği Olarak Ahilik Teşkilatı," Ahi Evran Üniversitesi Sosyal Bilimler Enstitüsü Dergisi.
Zafer, C. (2021) "Yeni Dünya Düzeninin Oluşumu: Ekonomik Ve Sosyolojik Anlamda Yeni Dünya Düzeninin Etkileri," İstanbul Ticaret Üniversitesi Sosyal Bilimler Dergisi.
2022 Q1 Report Turkish Startup System (2022).
A technology pathway to zero carbon (2021).

İLAÇ SEKTÖRÜ PAZARLAMA VE SATIŞ STRATEJİLERİ

ŞEYHMUS DOĞAN

EĞİTİM
yayınevi

İLAÇ SEKTÖRÜ PAZARLAMA VE SATIŞ STRATEJİLERİ

Şeyhmus Doğan

Genel Yayın Yönetmeni: Yusuf Ziya Aydoğan (yza@egitimyayinevi.com)
Genel Yayın Koordinatörü: Yusuf Yavuz (yusufyavuz@egitimyayinevi.com)
Sayfa Tasarımı: Eğitim Yayınevi Grafik Birimi
Kapak Tasarımı: Eğitim Yayınevi Grafik Birimi

T.C. Kültür ve Turizm Bakanlığı
Yayıncı Sertifika No: 47830

ISBN: 978-625-8223-58-3
1. Baskı, Ekim 2022

Baskı Cilt
Bulut Dijital Matbaa Sanayi Ticaret Limited Şirketi
Musalla Bağları Mah. İnciköy Sok. 1/A Selçuklu / KONYA
Matbaa Sertifika No: 48120

Kütüphane Kimlik Kartı

İLAÇ SEKTÖRÜ PAZARLAMA VE SATIŞ STRATEJİLERİ

Şeyhmus Doğan
86 s., 125x195 mm
Kaynakça var, dizin yok.
ISBN: 978-625-8223-58-3

Copyright © Bu kitabın Türkiye'deki her türlü yayın hakkı Eğitim Yayınevi'ne aittir. Bütün hakları saklıdır. Kitabın tamamı veya bir kısmı 5846 sayılı yasanın hükümlerine göre kitabı yayımlayan firmanın ve yazarlarının önceden izni olmadan elektronik/mekanik yolla, fotokopi yoluyla ya da herhangi bir kayıt sistemi ile çoğaltılamaz, yayımlanamaz.

EĞİTİM
yayınevi

Yayınevi Türkiye Ofis: İstanbul: Eğitim Yayınevi Tic. Ltd. Şti., Atakent mah. Yasemen sok. No: 4/B, Ümraniye, İstanbul, Türkiye

Konya: Eğitim Yayınevi Tic. Ltd. Şti., Fevzi Çakmak Mah. 10721 Sok. B Blok, No: 16/B, Safakent, Karatay, Konya, Türkiye
+90 332 351 92 85, +90 533 151 50 42, 0 332 502 50 42
bilgi@egitimyayinevi.com

Yayınevi Amerika Ofis: New York: Egitim Publishing Group, Inc.
P.O. Box 768/Armonk, New York, 10504-0768, United States of America
americaoffice@egitimyayinevi.com

Lojistik ve Sevkiyat Merkezi: Kitapmatik Lojistik ve Sevkiyat Merkezi, Fevzi Çakmak Mah. 10721 Sok. B Blok, No: 16/B, Safakent, Karatay, Konya, Türkiye
sevkiyat@egitimyayinevi.com

Kitabevi Şubesi: Eğitim Kitabevi, Şükran mah. Rampalı 121, Meram, Konya, Türkiye
+90 332 499 90 00
bilgi@egitimkitabevi.com

İnternet Satış: www.kitapmatik.com.tr
+90 537 512 43 00
bilgi@kitapmatik.com.tr

ilk okuyan siz olun
kitapmatik
internetteki kitapçınız

KAYNAKÇA

Abel, G.A., Chen, K., Taback, N., Hassett, M.J., Schrag, D., ve Weeks, J.C. (2013). Impact of Oncology-related Direct-to-consumer Advertising: Association with Appropriate and Inappropriate Prescriptions. Cancer, 119(5), 1065-1072.

Akan, H. (2006). Akılcı Antibiyotik Kullanımı ve Türk Hematoloji Derneği, Antibiyotik ve Kemoterapi Derneği Dergisi, 20(1), 65-67.

Atasever, İ. (2013). İlaç Piyasası Özellikleri ve Yapısı, Namık Kemal Üniversitesi İktisadi İdari Bilimler Fakültesi Sağlık Ekonomisi ve Yönetimi Anabilim Dalı, Yayınlanmış Yüksek Lisans Tezi, Tekirdağ.

Aydın, B. (2016). İlaç Sektöründe İnovasyon: Dijital Pazarlama, Ekonomi – Kobi, Girişimcilik vakfı, http://www.hurriyet.com.tr/ekonomi/kobi2/ilac-sektorunde-inovasyon-dijital-pazarlama-40054922, Erişim Tarihi: 25.06.2018.

Bahçe, A.S. (2013). Kişisel Satışa Giriş: Kişisel Satışın Tanımı ve Özellikleri, (Ed. Mehmet Gökhan TURAN), Kişisel Satış Teknikleri, Anadolu Üniversitesi Yayınları, 1. Baskı, Eskişehir.

Bahri, Ş. (2011). İlaç Pazarlamasında Dijital / Mobil Uygulamalara Genel Bakış, Workshop Dergisi, Temmuz-Ağustos 2011.

Berkowitz, E. (2017). Essentials of Health Care Marketing. 4th ed. Jones and Bartlett, Burlington.

Bharskar, G. R. ve Siddheshwar, S. (2020). Digital Marketing In Pharmaceutical Sector, International Journal of Pharmaceutical Science and Health Care. 10(2), 1-8. DOI: https://dx.doi.org/10.26808/rs.ph.i10v2.01.

Bradford, K. L. ve Weitz, B. (2008). Relationship Orientation and Sales Person Effectiveness. Presentation at Erin Anderson Research Conference, Philadelphia: The Wharton School, s.17–19.

BSTB (T.C. Bilim Sanayi ve Teknoloji Bakanlığı). (2013). İlaç Sektörü Raporu: Sektörel Raporlar ve Analizler Serisi, Strateji Geliştirme Başkanlığı, Plan-Program ve Raporlar, Ankara.

Büyükçelikok, T.Ö. (2018). Dijital Pazarlama Öğesi Olarak Sosyal Medya Kullanımı: THY, Emirates, Lufthansa Karşılaştırmalı Örnekleri, Marmara Üniversitesi Sosyal Bilimler Enstitüsü Gazetecilik Anabilim Dalı Bilişim Bilim Dalı, Yüksek Lisans Tezi, İstanbul.

Civaner, M. (2006). Türkiye'de İlaç Şirketlerinin Kullandıkları Pazarlama Yöntemleri ve Hekimlerin Bu Konudaki Değerlendirmelerinin Etik Açıdan Sorgulanması, Ankara Üniversitesi Sağlık Bilimleri

Enstitüsü, Deontoloji ve Tıp Tarihi Anabilim Dalı, Yayınlanmış Doktora Tezi, Ankara.

Demirbilek, T. (2015). Ufakbirara.com 1 Yılı Ödüllerle Geride bıraktı - Ana Sayfa, https://www.pfizer.com.tr/ufakbiraracom-1-y%C4%B1l%C4%B1-%C3%B6d%C3%BCllerle-geride-b%C4%B1rakt%C4%B1, Erişim Tarihi: 12.08.2020.

Doğanay, S. (2014). 2014'ün 5 Medikal Pazarlama Trendi, https://www.sertacdoganay.com/2014un-5-medikal-pazarlama-trendi/, Erişim Tarihi: 08.05.2020.

Fill, C. (2002). Marketing Communications: Contexts, Strategies and Applications. Issue no: 3. Edinburgh Gate Essex: Pearson Prentice Hall.

Giuffrida, A. (2001). Learning from the Experience: The Inter-American Development Bank and Pharmaceuticals, Inter-American Development Bank, Washington.

Gronroos, C. (1990). Marketing Redefined, Management Decision, 28(8), 5–9.

Gurala, L.T.R. (2017). Limitations of Digital Pharma Marketing, Journal of Direct Data and Digital Marketing Practice, Narsee Monjee Institute of Management Studies, Mumbai, Maharashtra, India.

Gümüş, S. (2014). Sağlıkta İlaç Pazarlaması, Hiperlink Yayınları, İstanbul.

Harms, F., Rohmann, S., Heinrich,M., Druener, M., Tromsdorff, V. (2002). Innovative Marketing, Pharmaceutical Policy and Law, 5,135–149.

Kaya, K. (2010). İlaç Sektöründe Marka Sadakati ve Hekimin Marka Sadakatini Belirleyen Etmenler ve Uygulama, T.C. Maltepe Üniversitesi Sosyal Bilimler Enstitüsü İşletme Ana Bilim Dalı, Yayınlanmış MBA Bitirme Projesi, İzmir.

Keller, K. L. (2008). Strategic Brand Management: Building, Measuring and Managing Brand Equity. Issue no: 3. New Jersey: Pearson Prentice Hall.

Kapferer, J. N. (2008). Strategic Brand Management: Creating and Sustaining Brand Equity Long Term. Issue no: 4. Gosford: Ashford Colour Press.

Korkmaz, S., Mansur, F. ve Uslu, D. (2017). Dijital İlaç Pazarlama Uygulamaları Geleneksel Uygulamaları Yıkıyor Mu? Hekimlere Yönelik Bir Araştırma, Uluslararası Sağlık Yönetimi ve Stratejileri Araştırma Dergisi, 3(2), 266-277.

Kotler, P. (1992). Marketing's New Paradigms: What's Really Happening out There, Planning Review, 20(5), 50-52.

Kotler, P., Jain, C. D. ve Maesincee, S. (2003). Marketing lépések – Nyereséges növekedés és megújulás a 21. században. (Marketing Moves, A New Approach to Profits, Growth, and Renewal) Park Könyvkiadó, Budapeşte.

Kotler, P., Keller, K. L. (2016). Marketing Management, Issue no: 15. Essex: Pearson Education, Edinburgh.

Kurtulmuş, S. (1998). Sağlık Ekonomisi ve Hastane Yönetimi, Timaş Yayınları, İstanbul.

Mukherjee, S.K., Kumar, J. ve Jha, A. (2021). Impact of Social Media Promotion on Pharmaceutical Organizations, Annals of R.S.C.B.: Annals of the Romanian Society for Cell Biology, ISSN:1583-6258, 25(3), 3315 – 3322.

Norris, P., Herxheimer, A., Lexchin, J. ve Mansfield, P. (2005). Drug Promotion: What We Know, What We have yet to Learn Reviews of Materials in the WHO/HAI Database on Drug Promotion, World Health Organization and Health Action International, Geneva, Switzerland.

Oymacı, S. (2016). İlaç Sektöründe Mobil Deneyimler: Mobile Pharma Experience 2016 Forumu, ThePercept Sağlık ve Teknoloji, http://www.thepercept.com/ilac-sektorunde-mobil-deneyimler-cavit-yantac/?lang=tr, Erişim Tarihi: 30.06.2020.

Öz, E. (2014). İlaç Sektöründe Kişisel Satış Yönetimi ve İlaç Tanıtım Uzmanlarının İş Tatmin Düzeyleri Üzerine Ankara'da Uygulamalı Bir Çalışma, Atılım Üniversitesi Sosyal Bilimler Enstitüsü İşletme Yönetimi Anabilim Dalı, Yüksek Lisans Tezi, Ankara.

Parekh, D., Kapupara, P. ve Shah, K. (2016). Digital Pharmaceutical Marketing : A Review, Research Journal of Pharmacy and Technology: RJPT. 9(1), 108-112.

Parvatiyar, A. ve Sheth, J. N. (2000). The Domain and Conceptual Foundations of Relationship Marketing, in: ed. Parvatiyar, A., Sheth, J. N.: Handbook of Relationship Marketing, Sage Publications, New York.

Pharmaceutical Research and Manufacturers of America.(2020). Marketing and Promotion of Medicines: 4 Things You Need to Know, https://phrma.org/-/media/Project/PhRMA/PhRMA-Org/PhRMA-Org/PDF/P-R/PhRMA_Marketing_IssueBrief.pdf, s. 1-5, Erişim Tarihi: 10.05.2020.

Sosyal Bilimler Enstitüsü, İşletme Anabilim Dalı, Yüksek Lisans Bitirme Projesi, İzmir.

Tosun, N., Kurtuluş, S.S. (2017). Hekimlerin Reçeteleme Kararında İlaç Mümessillerinin Rolü: Pilot Çalışma, The Role of Pharmaceutical Representatives in The Prescribing Decision Of Physicians: A Pilot Study, Uluslararası Sosyal Araştırmalar Dergisi, 10(54), 898-905., Issn: 1307-9581.

Türk Sanayicileri ve İş İnsanları Derneği. (2016). Türkiye'deki Dijital Değişime CEO Bakışı Raporu, file:///C:/Users/pc/Downloads/TuyrkiyedekiZDijitalZDegyisyimeZCEOZBakysyyZRaporu_1.pdf, Erişim Tarihi: 1 Aralık 2016, Aktaran: Karabeyoğlu, D.Y. (2018). Türkiye'de Dijital Pazarlamada Marka ve Tüketici İlişkisinin İncelenmesi, İstanbul Üniversitesi Fen Bilimleri Enstitüsü, Yüksek Lisans Tezi, İstanbul.

Weitz, Barton A. ve Bradford, Kevin D. (1999). Personal Selling and Sales Management: A Relationship Marketing Perspective, Journal of the Academy of Marketing Science, 27(2), 241-254.

Vassileva, B. (2017). Marketing 4.0: How Technologies Transform Marketing Organization. Óbuda University e-Bulletin, 7(1), 47-56.

Yormaz, N. (2015). İlaç Sektöründe 2015′in 7 Önemli Dijital Pazarlama Trendi, Sağlık ve İlaç Sektörünün Dijital Teknolojiler ve İnovasyon Haber Merkezi, http://www.tekdozdijital.com/ilac-sektorunde-2015in-7-onemli-dijital-pazarlama-trendi.html, Erişim Tarihi: 28.06.2020.

YAPAY ZEKÂNIN DEĞİŞTİRDİĞİ DİNAMİKLER

Editör: Dr. Mehmet BİLEN

EĞİTİM
yayınevi

YAPAY ZEKÂNIN DEĞİŞTİRDİĞİ DİNAMİKLER

Editör: Dr. Mehmet Bilen

Genel Yayın Yönetmeni: Yusuf Ziya Aydoğan (yza@egitimyayinevi.com)
Genel Yayın Koordinatörü: Yusuf Yavuz (yusufyavuz@egitimyayinevi.com)
Sayfa Tasarımı: Eğitim Yayınevi Grafik Birimi
Kapak Tasarımı: Eğitim Yayınevi Grafik Birimi

T.C. Kültür ve Turizm Bakanlığı
Yayıncı Sertifika No: 47830

ISBN: 978-625-8223-59-0
1. Baskı, Ekim 2022

Baskı Cilt
Bulut Dijital Matbaa Sanayi Ticaret Limited Şirketi
Musalla Bağları Mah. İnciköy Sok. 1/A Selçuklu / KONYA
Matbaa Sertifika No: 48120

Kütüphane Kimlik Kartı

YAPAY ZEKÂNIN DEĞİŞTİRDİĞİ DİNAMİKLER

Editör: Dr. Mehmet Bilen
242 s., 165x240 mm
Kaynakça var, dizin yok.
ISBN: 978-625-8223-59-0

Copyright © Bu kitabın Türkiye'deki her türlü yayın hakkı Eğitim Yayınevi'ne aittir. Bütün hakları saklıdır. Kitabın tamamı veya bir kısmı 5846 sayılı yasanın hükümlerine göre kitabı yayımlayan firmanın ve yazarlarının önceden izni olmadan elektronik/mekanik yolla, fotokopi yoluyla ya da herhangi bir kayıt sistemi ile çoğaltılamaz, yayımlanamaz.

EĞİTİM
yayınevi

Yayınevi Türkiye Ofis: İstanbul: Eğitim Yayınevi Tic. Ltd. Şti., Atakent mah. Yasemen sok. No: 4/B, Ümraniye, İstanbul, Türkiye

Konya: Eğitim Yayınevi Tic. Ltd. Şti., Fevzi Çakmak Mah. 10721 Sok. B Blok, No: 16/B, Safakent, Karatay, Konya, Türkiye
+90 332 351 92 85, +90 533 151 50 42, 0 332 502 50 42
bilgi@egitimyayinevi.com

Yayınevi Amerika Ofis: New York: Egitim Publishing Group, Inc.
P.O. Box 768/Armonk, New York, 10504-0768, United States of America
americaoffice@egitimyayinevi.com

Lojistik ve Sevkiyat Merkezi: Kitapmatik Lojistik ve Sevkiyat Merkezi, Fevzi Çakmak Mah. 10721 Sok. B Blok, No: 16/B, Safakent, Karatay, Konya, Türkiye
sevkiyat@egitimyayinevi.com

Kitabevi Şubesi: Eğitim Kitabevi, Şükran mah. Rampalı 121, Meram, Konya, Türkiye
+90 332 499 90 00
bilgi@egitimkitabevi.com

İnternet Satış: www.kitapmatik.com.tr
+90 537 512 43 00
bilgi@kitapmatik.com.tr

kitapmatik
İlk okuyan siz olun
İnternetteki kitapçınız

KAYNAKÇA

Aydın, N. (2020) Nesnelerin İnterneti ve 5G Teknolojisi. Retrieved June 8, 2022, from Endustri40.com website: https://www.endustri40.com/nesnelerin-interneti-ve-5g-teknolojisi/

Bamakan, S. M. H., Moghaddam, S. G., & Manshadi, S. D. (2021). Blockchain-enabled pharmaceutical cold chain: Applications, key challenges, and future trends. Journal of Cleaner Production, 302, 127021.

Campesato, O. (2020). Artificial Intelligence, Machine Learning, and Deep Learning. Stylus Publishing, LLC.

D'Almeida, A. L., Bergiante, N. C. R., de SouzaFerreira, G., Leta, F. R., de Campos Lima, C. B., & Lima, G. B. A. (2022). Digital transformation: a review on artificial intelligence techniques in drilling and production applications. The International Journal of Advanced Manufacturing Technology, 1-30.

Davenport, T. H., & Ronanki, R. (2018). Artificial intelligence for the real world. Harvard business review, 96(1), 108-116.

Davies, A. (Ed.). (2012). Handbook of condition monitoring: techniques and methodology. Springer Science & Business Media.

Di Pierro, M. (2017). What is the blockchain?. Computing in Science & Engineering, 19(5), 92-95.

Dilberoglu, U. M., Gharehpapagh, B., Yaman, U., & Dolen, M. (2017). The role of additive manufacturing in the era of industry 4.0. Procedia Manufacturing, 11, 545-554.

Duan, L., & Da Xu, L. (2021). Data Analytics in Industry 4.0: a survey. Information Systems Frontiers, 1-17.

Elkhodr, M., Shahrestani, S., & Cheung, H. (2013, April). The Internet of Things: vision & challenges. In IEEE 2013 Tencon-Spring (pp. 218-222). IEEE.

Greasley, A. (2019). Simulating business processes for descriptive, predictive, and prescriptive analytics. In Simulating Business Processes for Descriptive, Predictive, and Prescriptive Analytics. De Gruyter.

Grieves, M., & Vickers, J. (2017). Digital twin: Mitigating unpredictable, undesirable emergent behavior in complex systems. In Transdisciplinary perspectives on complex systems (pp. 85-113). Springer, Cham.

Haenlein, M., & Kaplan, A. (2019). A brief history of artificial intelligence: On the past, present, and future of artificial intelligence. California management review, 61(4), 5-14.

Horn, P. (2018, July). New Challenges for the Industrial Architecture. Ergonomics on the Edge of a New Era of IT Technology and Deep Learning. In International Conference on Applied Human Factors and Ergonomics (pp. 400-407). Springer, Cham.

Huyghue, B. D. (2021). Cybersecurity, Internet of Things, and Risk Management for Businesses (Doctoral dissertation, Utica College).

Industrial Revolution - From Industry 1.0 to Industry 4.0. (2021, March 23). Desoutter Industrial Tools. https://www.desouttertools.com/industry-4-0/news/503/industrial-revolution-from-industry-1-0-to-industry-4-0

Janiesch, C., Zschech, P., & Heinrich, K. (2021). Machine learning and deep learning. Electronic Markets, 31(3), 685-695.

LeCun, Y., Bengio, Y., & Hinton, G. (2015). Deep learning. nature, 521(7553), 436-444.

Liu, Z., Meyendorf, N., & Mrad, N. (2018, April). The role of data fusion in predictive maintenance using digital twin. In AIP conference proceedings (Vol. 1949, No. 1, p. 020023). AIP Publishing LLC.

Oracle Türkiye. (2021). Büyük Veri Nedir? | Retrieved June 8, 2022, from Oracle.com website: https://www.oracle.com/tr/big-data/what-is-big-data/

Otto, S. (2019, May 6). Predictive Maintenance and its Role in Improving Efficiency. Retrieved June 8, 2022, from Pcimag.com website: https://www.pcimag.com/articles/106046-predictive-maintenance-and-its-role-in-improving-efficiency

Salehi, H., & Burgueño, R. (2018). Emerging artificial intelligence methods in structural engineering. Engineering structures, 171, 170-189.

Wang, J., Ma, Y., Zhang, L., Gao, R. X., &Wu, D. (2018). Deep learning for smart manufacturing: Methods and applications. Journal of manufacturing systems, 48, 144-156.

Yapay Zeka'nın Üretim Endüstrilerine Etkileri | IFS Türkiye. (2020). Retrieved June 7, 2022, from Ifs.com website: https://www.ifs.com/tr/news-and-events/newsroom/2020/04/07/yapay-zekanin-uretim-endustrilerine-etkileri/

Yen, C. T., Liu, Y. C., Lin, C. C., Kao, C. C., Wang, W. B., & Hsu, Y. R. (2014, August). Advanced manufacturing solution to industry 4.0 trend through sensing network and cloud computing technologies. In 2014 IEEE International Conference on Automation Science and Engineering (CASE) (pp. 1150-1152). IEEE.

Zonnenshain, A., & Kenett, R. S. (2020). Quality 4.0—the challenging future of quality engineering. Quality Engineering, 32(4), 614-626.

KAYNAKÇA

Agrawal, P.(2015), Advantages and challenges in drug re-profiling. J.Pharmacovigil. S2.

Al-Ali, H. (2016) The evolution of drug discovery: from phenotypes to targets, and back. Med. Chem. Commun 7, 788–798.

Alshareef, A. et al. (2016) The use of cellular thermal shift assay (CETSA) to study crizotinib resistance in ALK-expressing human cancers. Sci. Rep. 6, 33710.

Arrowsmith, J. (2011) Trial watch: Phase III and submission failures: 2007–2010. Nat. Rev. Drug Discov. 10, 87.

Barratt, M.J. and Frail, D.E., eds (2012) Frontmatter. Drug Repositioning, WileyBlackwell.

Ciallella, J.R. and Reaume, A.G. (2017) In vivo phenotypic screening: clinical proof of conceptfor a drug repositioning approach. Drug Discov. Today Technol. 23, 45–52

Costabile, G. et al. (2015) Toward repositioning niclosamide for antivirulence therapy of Pseudomonas aeruginosa lung infections: development of inhalable formulations through nanosuspension technology. Mol. Pharm 12, 2604–2617.

Croset, S. (2014) Drug repositioning and indication discovery using description logics. University of Cambridge.

Cruz-Mun˜iz, M.Y. et al. (2017) Repurposing the anticancer drug mitomycin C for the treatment of persistent Acinetobacter baumannii infections. Int. J. Antimicrob. Agents 49, 88–92.

Deotarse, P.P. et al. (2015) Drug repositioning: a review. Int. J. Pharma Res. Rev. 4, 51–58.

Donertaş, H.M. et al. (2018) Gene expression-based drug repurposing to target aging. Aging Cell 5, e12819.

Galvin, B.D. et al. (2014) A target repurposing approach identifies Nmyristoyltransferase as a new candidate drug target in filarial nematodes. PLoS Negl. Trop. Dis. 8, e3145.

Gatta, G. et al. (2011) Rare cancers are not so rare: the rare cancer burden in Europe. Eur. J. Cancer 47, 2493–2511.

Genetic and Rare Diseases Information Center (GARD) – an NCATS program. Available at: https://rarediseases.info.nih.gov/diseases.

Gerits, E. et al. (2016) Repurposing toremifene for the treatment of oral bacterial infections. Antimicrob. Agents Chemother. 2016 01846-16.

Hafeez, B.B. et al. (2017) Ormeloxifene suppresses prostate tumor growth and metastatic phenotypes via inhibition of oncogenic b-catenin signaling and EMT progression. Mol. Cancer Ther. 16, 2267–2280.

Hatzimouratidis, K. (2006) Sildenafil in the treatment of erectile dysfunction: an overview of the clinical evidence. Clin. Interv. Aging 1, 403–414.

Harpaz, R., DuMouchel, W., Shah, N. H., Madigan, D., Ryan, P., & Friedman, C. (2012). Novel data-mining methodologies for adverse drug event discovery and analysis. Clinical Pharmacology & Therapeutics, 91(6), 1010-1021.

Himmelstein, D. S., Lizee, A., Hessler, C., Brueggeman, L., Chen, S. L., Hadley, D., Baranzini, S. E. (2017). Systematic integration of biomedical knowledge prioritizes drugs for repurposing.

Elife, 6, e26726.Iorio, F. et al. (2013) Network based elucidation of drug response: from modulators to targets. BMC Syst. Biol. 7, 139.

Issa, N.T. et al. (2015) RepurposeVS: a drug repurposing-focused computational method for accurate drug–target signature predictions. Comb. Chem. High Throughput Screen. 18, 784–794.

Jahchan, N. S., Dudley, J. T., Mazur, P. K., Flores, N., Yang, D., Palmerton, A., Sage, J. (2013). A drug repositioning approach identifies tricyclic antidepressants as inhibitors of small cell lung cancer and other neuroendocrine tumors. Cancer discovery, 3(12), 1364-1377.

Jacquemet, G. et al. (2016) L-type calcium channels regulate filopodia stability and cancer cell invasion downstream of integrin signalling. Nat. Commun 7, 13297.

Jin, G. and Wong, S.T.C. (2014) Toward better drug repositioning: prioritizing and integrating existing methods into efficient pipelines. Drug Discov. Today 19, 637–644.

Kim, T.-W. (2015) Drug repositioning approaches for the discovery of new therapeutics for Alzheimer's disease. Neurotherapeutics 12, 132–142.

Kotelnikova, E. et al. (2010) Computational approaches for drug repositioning and combination therapy design. J. Bioinform. Comput. Biol 8, 593–606.

Kulkarni, N.S. et al. (2019) Exploring potential of quantum dots as dual modality for cancer therapy and diagnosis. J. Drug Deliv. Sci. Technol. 49, 352–364

Lage, O.M. et al. (2018) Current screening methodologies in drug discovery for selected human diseases. Mar. Drugs 2018, 16.

Lee, H.-M. and Kim, Y. (2016) Drug repurposing is a new opportunity for developing drugs against neuropsychiatric disorders. Schizophr. Res. Treat. 2016 6378137.

Liu, X. et al. (2013) Predicting targeted polypharmacology for drug repositioning and multi- target drug discovery. Curr. Med. Chem. 20, 1646–1661

Loging, W. et al. (2011) Cheminformatic/bioinformatic analysis of large corporate databases: application to drug repurposing. Drug Discov. Today Ther. Strateg. 8, 109–116.

Mejı´a-Pedroza, R.A. et al. (2018) Pathway-based drug repositioning for breast cancer molecular subtypes. Front. Pharmacol 9, 905.

Miettinen, T.P. and Bjo¨rklund, M. (2014) NQO2 is a reactive oxygen species generating off-target for acetaminophen. Mol. Pharm. 11, 4395–4404.

Murteira, S. et al. (2014) Drug reformulations and repositioning in the pharmaceutical industry and their impact on market access: regulatory implications. J. Mark. Access Health Policy 2 NA.

Nishimura, Y. and Hara, H. (2018) Editorial. Drug repositioning: current advances and future perspectives. Front Pharmacol 9, 1068

Novac, N. (2013) Challenges and opportunities of drug repositioning. Trends Pharmacol. Sci. 34, 267–272.

Nygaard, H.B. et al. (2014) Fyn kinase inhibition as a novel therapy for Alzheimer's disease. Alzheimers Res. Ther. 6, 8.

Padhy, B.M., Gupta, Y.K. (2011) Drug repositioning: re-investigating existing drugs for new therapeutic indications. J. Postgrad. Med. 57, 153.

Pahud, D. et al. (2014) A new market access path for repurposed drugs.

Pantziarka, P. et al. (2018) New uses for old drugs. BMJ 361, k2701.

Parvathaneni, V., Kulkarni, N. S., Muth, A., & Gupta, V. (2019). Drug repurposing: a promising tool to accelerate the drug discovery process. Drug discovery today, 24(10), 2076-2085.

Pushpakom, S. et al. (2019) Drug repurposing: progress, challenges and recommendations. Nat. Rev. Drug Discov. 18, 41–58

Reaume, A.G. (2011) Drug repurposing through nonhypothesis driven phenotypic screening. Drug Discov. Today Ther. Strateg. 8, 85–88.

Reddy, A.S. and Zhang, S. (2013) Polypharmacology: drug discovery for the future. Expert Rev. Clin. Pharmacol. 6, 41–47.

Sawada, R. et al. (2015) Target-based drug repositioning using large-scale chemical–protein interactome data. J. Chem. Inf. Model. 55, 2717–2730.

Sekhon, B.S. (2013) Repositioning drugs and biologics: retargeting old/existing drugs for potential new therapeutic applications. J. Pharm. Educ. Res. 4, 1–15.

Shineman, D.W. et al. (2014) Overcoming obstacles to repurposing for neurodegenerative disease. Ann. Clin. Transl. Neurol 1, 512–518.

Sleigh, S.H. and Barton, C.L. (2010) Repurposing strategies fortherapeutics. Pharm. Med. 24, 151–159.

Vaidya, B. et al. (2019) Cyclodextrin modified erlotinib loaded PLGA nanoparticles for improved therapeutic efficacy against non-small cell lung cancer. Int. J. Biol. Macromol. 122, 338–347

Wilkinson, G.F. and Pritchard, K. (2015) In vitro screening for drug repositioning. J. Biomol. Screen. 20, 167–179.

Wu, H. et al. (2017) DrugSig: a resource for computational drug repositioning utilizing gene expression signatures. PLoS One 12 e0177743.

Wu, L. et al. (2018) BCL3 expression promotes resistance to alkylating chemotherapy in gliomas. Sci. Transl. Med. 10, 2238.

Yu, L. et al. (2016) Prediction of new drug indications based on clinical data and network modularity. Sci. Rep. 6, 32530.

Zheng, W. et al. (2013) Phenotypic screens as a renewed approach for drug discovery. Drug Discov. Today 18, 1067–1073.

Zilbermintz, L. et al. (2015) Identification of agents effective against multiple toxins and viruses by host-oriented cell targeting. Sci. Rep. 5, 13476.

KAYNAKÇA

Richter-Klug, J., & Frese, U. (2021, May). Handling object symmetries in CNN-based pose estimation. In 2021 IEEE International Conference on Robotics and Automation (ICRA) (pp. 13850-13856). IEEE.

Cheng, Y., Wang, B., Yang, B., & Tan, R. T. (2021). Monocular 3D multi-person pose estimation by integrating top-down and bottom-up networks. In Proceedings of the IEEE/CVF Conference on Computer Vision and Pattern Recognition (pp. 7649-7659).

Li, J., Su, W., & Wang, Z. (2020, April). Simple pose: Rethinking and improving a bottom-up approach for multi-person pose estimation. In Proceedings of the AAAI conference on artificial intelligence (Vol. 34, No. 07, pp. 11354-11361).

Wang, M., Tighe, J., & Modolo, D. (2020). Combining detection and tracking for human pose estimation in videos. In Proceedings of the IEEE/CVF Conference on Computer Vision and Pattern Recognition (pp. 11088-11096).

Marchand, E., Uchiyama, H., & Spindler, F. (2015). Pose estimation for augmented reality: a hands-on survey. IEEE transactions on visualization and computer graphics, 22(12), 2633-2651.

Firintepe, A., Selim, M., Pagani, A., & Stricker, D. (2020). The more, the merrier? A study on in-car IR-based head pose estimation. In 2020 IEEE Intelligent Vehicles Symposium (IV) (pp. 1060-1065). IEEE.

Labuguen, R., Bardeloza, D. K., Negrete, S. B., Matsumoto, J., Inoue, K., & Shibata, T. (2019, May). Primate markerless pose estimation and movement analysis using DeepLabCut. In 2019 Joint 8th International Conference on Informatics, Electronics & Vision (ICIEV) and 2019 3rd International Conference on Imaging, Vision & Pattern Recognition (icIVPR) (pp. 297-300). IEEE.

Hogenboom, J. A., Pellegrino, L., Sandrucci, A., Rosi, V., & D'Incecco, P. (2019). Invited review: Hygienic quality, composition, and technological performance of raw milk obtained by robotic milking of cows. Journal of dairy science, 102(9), 7640-7654.

Webb, J., & Ashley, J. (2012). Beginning kinect programming with the microsoft kinect SDK. Apress.

[10] Amit, Y., Felzenszwalb, P., & Girshick, R. (2020). Object detection. Computer Vision: A Reference Guide, 1-9.

Lu, D., & Weng, Q. (2007). A survey of image classification methods and techniques for improving classification performance. International journal of Remote sensing, 28(5), 823-870.

Armstrong, E., Almeida, F. R., McIntosh, M. M., Poli, M., Cibils, A. F., Martínez-Quintana, J. A., ... & Estell, R. E. (2022). Genetic and productive background of Criollo cattle in Argentina, Mexico, Uruguay and the United States. Journal of Arid Environments, 200, 104722.

Liu, H., Reibman, A. R., & Boerman, J. P. (2020). Video analytic system for detecting cow structure. Computers and Electronics in Agriculture, 178, 105761.

Li, X., Cai, C., Zhang, R., Ju, L., & He, J. (2019). Deep cascaded convolutional models for cattle pose estimation. Computers and Electronics in Agriculture, 164, 104885.

Yang, Q. Y., & Yang, Y. (2019). Automatic Cattle Lameness Assessment with Markerless Cattle Pose Estimation.

Fang, C., Zhang, T., Zheng, H., Huang, J., & Cuan, K. (2021). Pose estimation and behavior classification of broiler chickens based on deep neural networks. Computers and Electronics in Agriculture, 180, 105863.

Pereira, T. D., Tabris, N., Matsliah, A., Turner, D. M., Li, J., Ravindranath, S., ... & Murthy, M. (2022). SLEAP: A deep learning system for multi-animal pose tracking. Nature methods, 19(4), 486-495.

Blau, A., Gebhardt, C., Bendesky, A., Paninski, L., & Wu, A. (2022). SemiMultiPose: A Semi-supervised Multi-animal Pose Estimation Framework. arXiv preprint arXiv:2204.07072.

Nasiri, A., Yoder, J., Zhao, Y., Hawkins, S., Prado, M., & Gan, H. (2022). Pose estimation-based lameness recognition in broiler using CNN-LSTM network. Computers and Electronics in Agriculture, 197, 106931.

Lauer, J., Zhou, M., Ye, S., Menegas, W., Schneider, S., Nath, T., ... & Mathis, A. (2022). Multi-animal pose estimation, identification and tracking with DeepLabCut. Nature Methods, 1-9.

Yabanova, İ., & Kaya, K. (2019). Kaynak değeri olan yaban hayvanlarının görüntü işleme tekniği ile tespiti ve sayımı. Pamukkale Üniversitesi Mühendislik Bilimleri Dergisi, 25(2), 174-187.

Dandıl, E., Turkan, M., Mustafa, B. O. Ğ. A., & Çevik, K. K. (2019). Daha hızlı bölgesel-evrişimsel sinir ağları ile sığır yüzlerinin tanınması. Bilecik Şeyh Edebali Üniversitesi Fen Bilimleri Dergisi, 6, 177-189.

Gürcan, F., Dogru, İ., Dörterler, M., & Atacak, İ. Büyükbaş Hayvanlar için Bulanık Mantık Denetleyiciler ile Nesnelerin İnterneti Temelli Bir İşkembe Sağlığı İzleme Prototipinin Geliştirilmesi. Gazi Mühendislik Bilimleri Dergisi, 8(1), 135-149.

Sengoz, N., Yigit, T., Ozmen, O., & Isik, A. H. (2022). Importance of Preprocessing in Histopathology Image Classification Using Deep Convolutional Neural Network. arXiv preprint arXiv:2201.09867.

Munian, Y., Martinez-Molina, A., Miserlis, D., Hernandez, H., & Alamaniotis, M. (2022). Intelligent System Utilizing HOG and CNN for Thermal Image-Based Detection of Wild Animals in Nocturnal Periods for Vehicle Safety. Applied Artificial Intelligence, 1-29.

Baydan, B. (2021). Derin öğrenme ile köpek ve kedi tibia kemikleri üzerindeki kırıkların tespiti ve sınıflandırması.

Metlek, S., & Kayaalp, K. (2021). Detection of bee diseases with a hybrid deep learning method. Journal of the Faculty of Engineering and Architecture of Gazi University, 36(3), 1715-1731.

Schindler, F., & Steinhage, V. (2021). Identification of animals and recognition of their actions in wildlife videos using deep learning techniques. Ecological Informatics, 61, 101215.

Katija, K., Roberts, P. L., Daniels, J., Lapides, A., Barnard, K., Risi, M., ... & Takahashi, J. (2021). Visual tracking of deepwater animals using machine learning-controlled robotic underwater vehicles. In Proceedings of the IEEE/CVF Winter Conference on Applications of Computer Vision (pp. 860-869).

Chalmers, C., Fergus, P., Curbelo Montanez, C. A., Longmore, S. N., & Wich, S. A. (2021). Video analysis for the detection of animals using convolutional neural networks and consumer-grade drones. Journal of Unmanned Vehicle Systems, 9(2), 112-127.

Saxena, A., Gupta, D. K., & Singh, S. (2021). An animal detection and collision avoidance system using deep learning. In Advances in Communication and Computational Technology (pp. 1069-1084). Springer, Singapore.

Sato, D., Zanella, A. J., & Costa, E. X. (2021). Computational classification of animals for a highway detection system. Brazilian Journal of Veterinary Research and Animal Science, 58, e174951-e174951.

Guo, S. S., Lee, K. H., Chang, L., Tseng, C. D., Sie, S. J., Lin, G. Z., ... & Lee, T. F. (2022). Development of an Automated Body Temperature Detection Platform for Face Recognition in Cattle with YOLO V3-Tiny Deep Learning and Infrared Thermal Imaging. Applied Sciences, 12(8), 4036.

Kang, X., Li, S., Li, Q., & Liu, G. (2022). Dimension-reduced spatiotemporal network for lameness detection in dairy cows. Computers and Electronics in Agriculture, 197, 106922.

Liang, Y., Xue, F., Chen, X., Wu, Z., & Chen, X. (2018, November). A Benchmark for Action Recognition of Large Animals. In 2018 7th International Conference on Digital Home (ICDH) (pp. 64-71). IEEE.

Segalin, C., Williams, J., Karigo, T., Hui, M., Zelikowsky, M., Sun, J. J., ... & Kennedy, A. (2021). The Mouse Action Recognition System (MARS) software pipeline for automated analysis of social behaviors in mice. Elife, 10, e63720.

Feng, L., Zhao, Y., Sun, Y., Zhao, W., & Tang, J. (2021). Action Recognition Using a Spatial-Temporal Network for Wild Felines. Animals, 11(2), 485.

Heo, E. J., Ahn, S. J., & Choi, K. S. (2019). Real-Time Cattle Action Recognition for Estrus Detection. KSII Transactions on Internet and Information Systems (TIIS), 13(4), 2148-2161.

Liu, D., Oczak, M., Maschat, K., Baumgartner, J., Pletzer, B., He, D., & Norton, T. (2020). A computer vision-based method for spatial-temporal action recognition of tail-biting behaviour in group-housed pigs. Biosystems Engineering, 195, 27-41.

Nguyen, C., Wang, D., Von Richter, K., Valencia, P., Alvarenga, F. A., & Bishop-Hurley, G. (2021). Video-based cattle identification and action recognition. arXiv preprint arXiv:2110.07103.

KAYNAKÇA

Bahl, M., Barzilay, R., Yedidia, A. B., Locascio, N. J., Yu, L., & Lehman, C. D. (2018). High-risk breast lesions: A machine learning model to predict pathologic upgrade and reduce unnecessary surgical excision. *Radiology*, *286*(3), 810-818.

Ballard, D. H. (1982). *Computer vision*. Prentice-Hall.

Baric-Parker, J., & Anderson, E. E. (2020). Patient Data-Sharing for AI: Ethical Challenges, Catholic Solutions. *The Linacre Quarterly*, *87*(4), 471-481.

Bartgis, J., & Albright, G. (2016). Online role-play simulations with emotionally responsive avatars for the early detection of Native youth psychological distress, including depression and suicidal ideation. *Am Indian Alsk Native Ment Health Res*, *23*(2), 1-27.

Bejnordi, B. E., Veta, M., Van Diest, P. J., Van Ginneken, B., Karssemeijer, N., Litjens, G., Van Der Laak, J. A., Hermsen, M., Manson, Q. F., Balkenhol, M., & others. (2017). Diagnostic assessment of deep learning algorithms for detection of lymph node metastases in women with breast cancer. *Jama*, *318*(22), 2199-2210.

Briganti, G., & Le Moine, O. (2020). Artificial intelligence in medicine: Today and tomorrow. *Frontiers in medicine*, *7*, 27.

Buchanan, B. G., & Shortliffe, E. H. (1984). *Rule-based expert systems: The MYCIN experiments of the Stanford Heuristic Programming Project*.

Buzaev, I. V., Plechev, V. V., Nikolaeva, I. E., & Galimova, R. M. (2016). Artificial intelligence: Neural network model as the multidisciplinary team member in clinical decision support to avoid medical mistakes. *Chronic diseases and translational medicine*, *2*(03), 166-172.

Choi, E., Schuetz, A., Stewart, W. F., & Sun, J. (2017). Using recurrent neural network models for early detection of heart failure onset. *Journal of the American Medical Informatics Association*, *24*(2), 361-370.

Cornet, G. (2013). Robot companions and ethics: A pragmatic approach of ethical design. *Journal international de bioéthique*, *24*(4), 49-58.

Esteva, A., Kuprel, B., Novoa, R. A., Ko, J., Swetter, S. M., Blau, H. M., & Thrun, S. (2017). Dermatologist-level classification of skin cancer with deep neural networks. *Nature*, *546*(7660), 686-686.

Gulshan, V., Peng, L., Coram, M., Stumpe, M. C., Wu, D., Narayanaswamy, A., Venugopalan, S., Widner, K., Madams, T., Cuadros, J., & others. (2016). Development and validation of a deep learning algorithm for detection of diabetic retinopathy in retinal fundus photographs. *Jama*, *316*(22), 2402-2410.

Hamet, P., & Tremblay, J. (2017). Artificial intelligence in medicine. *Metabolism*, *69*, S36-S40. https://doi.org/10.1016/j.metabol.2017.01.011

Hosny, A., Parmar, C., Quackenbush, J., Schwartz, L. H., & Aerts, H. J. W. L. (2018). Artificial intelligence in radiology. *Nature Reviews Cancer*, *18*(8), 500-510. https://doi.org/10.1038/s41568-018-0016-5

Kanesaka, T., Lee, T.-C., Uedo, N., Lin, K.-P., Chen, H.-Z., Lee, J.-Y., Wang, H.-P., & Chang, H.-T. (2018). Computer-aided diagnosis for identifying and delineating early gastric cancers in magnifying narrow-band imaging. *Gastrointestinal endoscopy*, *87*(5), 1339-1344.

Kann, B. H., Hosny, A., & Aerts, H. J. (2021). Artificial intelligence for clinical oncology. *Cancer Cell*, *39*(7), 916-927.

Karkanis, S., Magoulas, G. D., & Theofanous, N. (2000). Image recognition and neuronal networks: Intelligent systems for the improvement of imaging information. *Minimally Invasive Therapy & Allied Technologies*, *9*(3-4), 225-230.

Koza, J. R., Bennett, F. H., Andre, D., & Keane, M. A. (1996). Automated design of both the topology and sizing of analog electrical circuits using genetic programming. İçinde *Artificial Intelligence in Design'96* (ss. 151-170). Springer.

Lacassie, E., Marquet, P., Martin-Dupont, S., Gaulier, J.-M., & Lachâtre, G. (2000). A non-fatal case of intoxication with foxglove, documented by means of liquid chromatography-electrospray-mass spectrometry. *Journal of Forensic Science*, *45*(5), 1154-1158.

Liu, X., Faes, L., Kale, A. U., Wagner, S. K., Fu, D. J., Bruynseels, A., Mahendiran, T., Moraes, G., Shamdas, M., Kern, C., Ledsam, J. R., Schmid, M. K., Balaskas, K., Topol, E. J., Bachmann, L. M., Keane, P. A., & Denniston, A. K. (2019). A comparison of deep learning performance against health-care professionals in detecting diseases from medical imaging: A systematic review and meta-analysis. *The Lancet Digital Health*, *1*(6), e271-e297. https://doi.org/10.1016/S2589-7500(19)30123-2

Luxton, D. D. (2014). Recommendations for the ethical use and design of artificial intelligent care providers. *Artificial intelligence in medicine*, *62*(1), 1-10.

Miller, R. A. (1994). Medical Diagnostic Decision Support Systems—Past, Present, And Future: A Threaded Bibliography and Brief Commentary. *Journal of the American Medical Informatics Association*, *1*(1), 8-27. https://doi.org/10.1136/jamia.1994.95236141

Mintz, Y., & Brodie, R. (2019). Introduction to artificial intelligence in medicine. *Minimally Invasive Therapy & Allied Technologies*, *28*(2), 73-81.

Misawa, M., Kudo, S., Mori, Y., Cho, T., Kataoka, S., Yamauchi, A., Ogawa, Y., Maeda, Y., Takeda, K., Ichimasa, K., & others. (2018). Artificial intelligence-assisted polyp detection for colonoscopy: İnitial experience. *Gastroenterology*, *154*(8), 2027-2029.

Rapakoulia, T., Theofilatos, K., Kleftogiannis, D., Likothanasis, S., Tsakalidis, A., & Mavroudi, S. (2014). EnsembleGASVR: a novel ensemble method for classifying missense single nucleotide polymorphisms. *Bioinformatics*, *30*(16), 2324-2333.

Richardson, M. L., Garwood, E. R., Lee, Y., Li, M. D., Lo, H. S., Nagaraju, A., Nguyen, X. V., Probyn, L., Rajiah, P., Sin, J., Wasnik, A. P., & Xu, K. (2021). Noninterpretive Uses of Artificial Intelligence in Radiology. *Academic Radiology*, *28*(9), 1225-1235. https://doi.org/10.1016/j.acra.2020.01.012

Sevli, O. (2021). A deep convolutional neural network-based pigmented skin lesion classification application and experts evaluation. *Neural Computing and Applications*, *33*(18), 12039-12050. https://doi.org/10.1007/s00521-021-05929-4

Slomka, P. J., Dey, D., Sitek, A., Motwani, M., Berman, D. S., & Germano, G. (2017). Cardiac imaging: Working towards fully-automated machine analysis & interpretation. *Expert review of medical devices*, *14*(3), 197-212.

Somashekhar, S., Sepúlveda, M.-J., Puglielli, S., Norden, A., Shortliffe, E., Kumar, C. R., Rauthan, A., Kumar, N. A., Patil, P., Rhee, K., & others. (2018). Watson for Oncology and breast cancer treatment recommendations: Agreement with an expert multidisciplinary tumor board. *Annals of Oncology*, *29*(2), 418-423.

Taylor, P. (1998). Guide to Medical Informatics, the Internet and Telemedicine; Cybermedicine. *BMJ*, *316*(7125), 158. https://doi.org/10.1136/bmj.316.7125.158

Turing, A. M. (1950). Computing machinery and intelligence. İçinde *Parsing the turing test* (ss. 23-65). Springer.

Yokota, H., Goto, M., Bamba, C., Kiba, M., & Yamada, K. (2017). Reading efficiency can be improved by minor modification of assigned duties; a pilot study on a small team of general radiologists. *Japanese journal of radiology*, *35*(5), 262-268.

Yu, K.-H., Zhang, C., Berry, G. J., Altman, R. B., Ré, C., Rubin, D. L., & Snyder, M. (2016). Predicting non-small cell lung cancer prognosis by fully automated microscopic pathology image features. *Nature communications*, *7*(1), 1-10.

KAYNAKÇA

Aghajanyan, A., Shrivastava, A., Gupta, A., Goyal, N., Zettlemoyer, L., & Gupta, S. (2020). Better fine-tuning by reducing representational collapse. arXiv preprint arXiv:2008.03156.

Akın, A. A., & Akın, M. D. (2007). Zemberek, an open source NLP framework for Turkic languages. *Structure*, 10(2007), 1-5.

Akyürek, E., Dayanık, E., & Yuret, D. (2019). Morphological analysis using a sequence decoder. *Transactions of the Association for Computational Linguistics*, 7, 567-579.

Aslan, Ö. (2018). *Türkçe için gözetimsiz sözdizimsel belirsizlik giderme*. (Yayınlanmış doktora tezi), Anadolu Üniversitesi, Türkiye.

Bahja, M. (2020). Natural language processing applications in business. *E-Business-Higher Education and Intelligence Applications*. IntechOpen.

Barba, E., Procopio, L., & Navigli, R. (2021, November). ConSeC: Word Sense Disambiguation as Continuous Sense Comprehension. *Proceedings of the 2021 Conference on Empirical Methods in Natural Language Processing*. 1492-1503.

Birjali, M., Kasri, M., & Beni-Hssane, A. (2021). A comprehensive survey on sentiment analysis: Approaches, challenges and trends. *Knowledge-Based Systems*, 226, 107-134.

Bohnet, B., McDonald, R., Simoes, G., Andor, D., Pitler, E., & Maynez, J. (2018). Morphosyntactic tagging with a meta-BiLSTM model over context sensitive token encodings. arXiv preprint arXiv:1805.08237.

Boroș, T., Ștefănescu, D., & Ion, R. (2013). Handling two difficult challenges for text-to-speech synthesis systems: out-of-vocabulary words and prosody: a case study in Romanian. *Where humans meet machines.* 137-161. Springer, New York, NY.

Brown, P. F., Cocke, J., Della Pietra, S. A., Della Pietra, V. J., Jelinek, F., Lafferty, J. D., Mercer, R. L., & Roossin, P. S. (1990). A statistical approach to machine translation. *Computational linguistics*, 16(2), 79-85.

Burstein, J. (2009, March). Opportunities for natural language processing research in education. *International Conference on Intelligent Text Processing and Computational Linguistics*. 6-27. Springer, Berlin, Heidelberg.

Chung, Y. A., Zhang, Y., Han, W., Chiu, C. C., Qin, J., Pang, R., & Wu, Y. (2021). W2v-bert: Combining contrastive learning and masked language modeling for self-supervised speech pre-training. arXiv preprint arXiv:2108.06209.

Clarizia, F., Colace, F., Lombardi, M., Pascale, F., & Santaniello, D. (2018, October). Chatbot: An education support system for student. *International Symposium on Cyberspace Safety and Security*. 291-302. Springer, Cham.

Dash, N. S. (2021). Morphological Processing of Words. *Language Corpora Annotation and Processing*. 139-164. Springer, Singapore.

Dempster, A. P., N. M. Laird, & D. B. Rubin. (1977). Maximum likelihood from incomplete data via the EM algorithm. *Journal of the Royal Statistical Society*, Series B, 39(1):1–22.

Gomez-Perez, J. M., Denaux, R., & Garcia-Silva, A. (2020). *A Practical Guide to Hybrid Natural Language Processing: Combining Neural Models and Knowledge Graphs for NLP*. Springer.

Green, N. (2011). Dependency parsing. *WDS 2011 Proceedings of Contributed Papers*, 137-142.

Grishman, R. (1986). *Computational linguistics: an introduction*. Cambridge University Press.

Hakkani-Tür, D. Z., Oflazer, K., & Tür, G. (2002). Statistical morphological disambiguation for agglutinative languages. *Computers and the Humanities*, 36(4), 381-410.

Hakkani-Tür, D. Z., Saraçlar, M., Tür, G., Oflazer, K., & Yuret, D. (2018). *Morphological disambiguation for Turkish. In Turkish Natural Language Processing*. 53-67. Springer, Cham.

Jiang, H., He, P., Chen, W., Liu, X., Gao, J., & Zhao, T. (2019). Smart: Robust and efficient fine-tuning for pre-trained natural language models through principled regularized optimization. arXiv preprint arXiv:1911.03437.

Jones, K. S. (1994). Natural language processing: a historical review. *Current issues in computational linguistics: in honour of Don Walker*, 3-16.

Jurafsky, D., & Martin, J. H. (2020). *Speech and Language Processing* (Third Edition Draft).

Kabakuş, A. T. (2022). A novel COVID-19 sentiment analysis in Turkish based on the combination of convolutional neural network and bidirectional long-short term memory on Twitter. *Concurrency and Computation: Practice and Experience*, e6883.

Kang, Y., Cai, Z., Tan, C. W., Huang, Q., & Liu, H. (2020). Natural language processing (NLP) in management research: A literature review. *Journal of Management Analytics*, 7(2), 139-172.

Li, N., Liu, S., Liu, Y., Zhao, S., & Liu, M. (2019, July). Neural speech synthesis with transformer network. *Proceedings of the AAAI Conference on Artificial Intelligence.* 33(1). 6706-6713.

Locke, S., Bashall, A., Al-Adely, S., Moore, J., Wilson, A., & Kitchen, G. B. (2021). Natural language processing in medicine: a review. *Trends in Anaesthesia and Critical Care*, 38, 4-9.

McWhorter, J. (2019). *Language families of the world*. USA, The Great Courses.

Mikolov, T., Chen, K., Corrado, G., & Dean, J. (2013). Efficient estimation of word representations in vector space. arXiv preprint arXiv:1301.3781.

Mrini, K., Dernoncourt, F., Tran, Q., Bui, T., Chang, W., & Nakashole, N. (2019). Rethinking self-attention: Towards interpretability in neural parsing. arXiv preprint arXiv:1911.03875.

Nasar, Z., Jaffry, S. W., & Malik, M. K. (2021). Named entity recognition and relation extraction: State-of-the-art. *ACM Computing Surveys (CSUR)*, 54(1), 1-39.

Oflazer K., & Kuruöz, I. (1994) Tagging and morphological disambiguation of Turkish text. *Proceedings of ANLP*, Stuttgart, pp 144–149.

Oflazer K., & Tür, G. (1996) Combining hand-crafted rules and unsupervised learning in constraintbased morphological disambiguation. *Proceedings of EMNLP-VLC*, Philadelphia, PA.

Oflazer K., & Tür, G. (1997) Morphological disambiguation by voting constraints. *Proceedings of ACL-EACL*, Madrid, pp 222–229.

Pamisetty, G., & Murty, K. (2021). Prosody-TTS: An end-to-end speech synthesis system with prosody control. arXiv preprint arXiv:2110.02854.

Papineni, K., Roukos, S., Ward, T., & Zhu, W. J. (2002, July). Bleu: a method for automatic evaluation of machine translation. *Proceedings of the 40th annual meeting of the Association for Computational Linguistics*. 311-318.

Patel, A. A., & Arasanipalai, A. U. (2021). *Applied Natural Language Processing in the Enterprise*. O'Reilly Media, Inc.

Ren, Y., Ruan, Y., Tan, X., Qin, T., Zhao, S., Zhao, Z., & Liu, T. Y. (2019). Fastspeech: Fast, robust and controllable text to speech. *Advances in Neural Information Processing Systems*, 32.

Sak H., Güngör T., & Saraçlar M. (2007) Morphological disambiguation of Turkish text with perceptron algorithm. *Proceedings of CICLING*, Mexico City, 107–118.

Sak, H., Güngör, T., & Saraçlar, M. (2011) Resources for Turkish morphological processing. *Language Resource Evaluation* 45(2):249–261.

Sankar, V. R. (2020). *Understanding Automata Formal Languages and Grammar*, Alpha Science International.

Shaheen, M. Y. (2021). *Importance of Natural Language Processing in Healthcare as Part of AI*. MLA Commons.

Takase, S., & Kiyono, S. (2021). Lessons on parameter sharing across layers in transformers. arXiv preprint arXiv:2104.06022.

Toleu, A., Tolegen, G., & Makazhanov, A. (2017, July). Character-aware neural morphological disambiguation. *Proceedings of the 55th Annual Meeting of the Association for Computational Linguistics*. 2. 666-671.

Torres-Moreno, J. M. (Ed.). (2014). *Automatic text summarization*. John Wiley & Sons.

Wang, X., Jiang, Y., Bach, N., Wang, T., Huang, Z., Huang, F., & Tu, K. (2020). Automated concatenation of embeddings for structured prediction. arXiv preprint arXiv:2010.05006.

Yamada, I., Asai, A., Shindo, H., Takeda, H., & Matsumoto, Y. (2020). Luke: deep contextualized entity representations with entity-aware self-attention. arXiv preprint arXiv:2010.01057.

Yücebaş, S., & Tintin, R. (2021). Govdeturk: A novel turkish natural language processing tool for stemming, morphological labelling and verb negation. *The International Arab Journal of Information Technology*, 18(2). 148-157.

Zhang, Y., Qin, J., Park, D. S., Han, W., Chiu C., Pang, R., Le, Q. V. & Wu, Y. (2020). Pushing the limits of semi-supervised learning for automatic speech recognition. arXiv preprint arXiv:2010.10504.

KAYNAKÇA

Akdeniz M.&Özdinç F.(2021). Eğitimde Yapay Zekâ Konusunda Türkiye Adresli Çalışmaların İncelenmesi. YYÜ Eğitim Fakültesi Dergisi (YYU Journal of Education Faculty), 2021; 18(1)912-932

Alanoğlu M. & Karabatak S. (2020). EĞİTİMDE YAPAY ZEKÂ. EĞİTİM ARAŞTIRMALARI-2020. Ss:175-185

Arık, G., & Seferoğlu, S.S. (2020). Eğitimde Yapay Zekâ Çalışmaları: Araştırma Eğilimleri, Karşılaşılan Zorluklar ve Çözüm Önerileri. Nabiyev, V. & Erümit, A.K. (Ed.). Eğitimde Yapay Zekâ Kuramdan Uygulamaya içinde. Ankara: Pegem Yayıncılık

Arslan, K. (2020). Eğitimde Yapay Zekâ ve Uygulamaları. Batı Anadolu Eğitim Bilimleri Dergisi, (2020),11 (1), 71-88.

Baker, T., & Smith, L. (2019). Educ-AI-tion rebooted? Exploring the future of artificial intelligence in schools and colleges. Erişim adresi: https://media.nesta.org.uk/documents/Future_of_AI_and_education_v5_WEB.pdf

Bayraktaroğlu, A. & Adıgüzel, T. (2021). Ölçme ve Değerlendirmede Yapay Zekâ Kullanımı ve Yabancı Dil Öğretimi Örnekleri. Nabiyev, V. & Erümit, A.K. (Ed.). Eğitimde Yapay Zekâ Kuramdan Uygulamaya içinde. Ankara: Pegem Yayıncılık

Bilen, Mehmet (2014). Yapay Sinir Ağları İçin Web Tabanlı Bir Eğitim Yazılımı Geliştirilmesi. Süleyman Demirel Üniversitesi Fen Bilimleri Enstitüsü. Yayımlanmış yüksek lisans tezi.

Copeland, J. (1998). Artificial intelligence: A philosophical introduction. Oxford: Blackwell Puplishers.

Coşkun F. & Gülleroğlu D.H. 2021. Yapay Zekânın Tarih İçindeki Gelişimi ve Eğitimde Kullanılması. Ankara Üniversitesi Eğitim Bilimleri Fakültesi Dergisi. Yıl: 2021, Cilt: 54, Sayı: 3, 947-966. DOI: 10.30964/auebfd.916220

Çankaya D. (2020). Havacılıkta Yaygınlaşan Yapay Zekâ, API ve Büyük Veri Temelli Çözümler. Academic Perspective Procedia. e-ISSN : 2667-5862 DOI : 10.33793/acperpro

Çetin M.&Aktaş A. (2021). Yapay Zekâ ve Eğitimde Gelecek Senaryoları. ". Uluslararası Toplum Araştırmaları Dergisi. ISSN:2528-9527 E-ISSN: 2528-9535. DOI: 10.26466/opus.911444

Dağ, F. (2021a). "Eğitimde Yapay Zekâ Uygulamalarına İlişin Yaklaşımlar ve Modeller". Eğitimde Yapay Zekâ Kuramdan Uygulamaya. Pegem Akademi.

Dağ, F. (2021b). "Eğitimde Yapay Zekâ Uygulamalarına İlişin Teknolojik ve Pedagojik Yaklaşımlar". Eğitimde Yapay Zekâ Kuramdan Uygulamaya. Pegem Akademi.

Göker H. & Tekdere H., (2021). "Eğitsel Veri Madenciliğinin Örnek Bir Uygulama İle değerlendirilmesi". Eğitimde Yapay Zekâ Kuramdan Uygulamaya. Pegem Akademi.

Hamal, O.; El Faddouli, N.-E.; Harouni, M.H.A.; Lu, J. Artificial Intelligent in Education. Sustainability 2022, 14, 2862. https://doi.org/10.3390/su14052862

Holmes, Wayne; Bialik, Maya and Fadel, Charles (2019). Artificial Intelligence In Education: Promises and Implications for Teaching and Learning. Boston, MA: Center for Curriculum Redesign.

How, M. L. ve Hung, W. L. D. (2019). Educing AI-Thinking in Science, Technology, Engineering, Arts, and Mathematics (STEAM) Education. Education Sciences, 9(3), 18

İşler, B. & Kılıç, M. (2021). EĞİTİMDE YAPAY ZEKÂ KULLANIMI VE GELİŞİMİ . Yeni Medya Elektronik Dergisi, 5 (1), 1-11. Retrieved from https://dergipark.org.tr/en/pub/ejnm/issue/58097/738221

İşler, B. Ve Kılıç M. Y. (2021). Eğitimde Yapay Zekâ Kullanımı Ve Gelişimi. Yeni Medya Elektronik Dergi – eJNM ISSN: 2548-0200, January 2021 Volume 5 Issue 1, p.1-11

Keleş, A., Keleş, A., & Akçetin, E. (2017). Pazarlama Alanında Yapay Zekâ Kullanım Potansiyeli Ve Akıllı Karar Destek Sistemleri. Electronic Turkish Studies, 12(11).

Kordon, Arthur (2009). Applying Computational Intelligence: How to Create Value. Springer Science & Business Media.

L. Chen, P. Chen and Z. Lin, "Artificial Intelligence in Education: A Review," in IEEE Access, vol. 8, pp. 75264-75278, 2020, doi: 10.1109/ACCESS.2020.2988510.

Nabiyev V. & Erümit A.K.(Ed.)(2020). "Yapay zekânın temelleri". Eğitimde Yapay Zekâ Kuramdan Uygulamaya. Pegem Akademi.

Nafea, I. T. (2018). Machine Learning in Educational Technology. Machine Learning: Advanced Tecniques and Emerging Applications (Chapter 9)

Obschonka, M. and Audretsch, D. B. (2020). Artificial intelligence and big data entrepreneurship: A new era has begun. Small Business Economics, 55, 529-539. doi:10.1007/s11187-019-00202-4

Osetskyi, V., Vitrenko, A., Tatomyr, I., Bilan, S. and Hirnyk, Y. (2020). Artificial intelligence application in educatıon: Financial implicatıons and prospects. Financial and Credit Activity: Problems of Theory and Practice, 2(33), 574-584. doi:10.18371/fcaptp.v2i33.207246

Öngöz, S. (2020). Yapay zekâ teknolojinin kullanıldığı yeni nesil öğretim materyalleri. Eğitimde Yapay Zekâ Kuramdan Uygulamaya içinde. Ankara: Pegem Yayıncılık

Öztemel, E. (2003). Yapay sinir ağları. İstanbul: PapatyaYayıncılık.

Russel, S., ve Norvig, P. (2010). Artificial intelligence - a modern approach. New Jersey: Pearson Education.

Sarıel, S. (2017). Günümüzde yapay zekâ. M. Karaca (Ed.) İnsanlaşan makineler ve yapay zekâ içinde (ss. 21-25). İstanbul: İstanbul Teknik Üniversitesi Vakfı Dergisi.

Soyhan, İ., Gurel, S., & Tekin, S. A. (2021). Yapay Zekâ Tabanlı Görüntü İşleme Tekniklerinin İnsansız Hava Araçları Üzerinde Uygulamaları. Avrupa Bilim Ve Teknoloji Dergisi, (24), 469-473.

Şeker, E. (2020). Yapay Zekâ Tekniklerinin/Uygulamalarının Siber Savunmada Kullanımı. Uluslararası Bilgi Güvenliği Mühendisliği Dergisi, 6(2), 108-115.

Taşcı G. &Çelebi M. (2020). Eğitimde Yeni Bir Paradigma: "Yükseköğretimde Yapay Zekâ". Uluslararası Toplum Araştırmaları Dergisi. ISSN:2528-9527. DOI: 10.26466/opus.747634

Timms, M. J. (2016) Letting Artifical intelligence in education out of the box: educational cobots and smart classrooms. Internetional Journal of Artifical Intelligence in Education, 26(2),701-712

Topsakal, Y. (2018). Akıllı Turizm Kapsamında Engelli Dostu Mobil Hizmetler: Türkiye 4.0 İçin Öneriler. Journal Of Tourism Intelligence And Smartness, 1(1), 1-13.

Zawacki-Richter, O., Marín, V.I., Bond, M. et al. Systematic review of research on artificial intelligence applications in higher education – where are the educators?. Int J Educ Technol High Educ 16, 39 (2019). https://doi.org/10.1186/s41239-019-0171-0

Zhou, L. (2019). Opportunities and Challenges of Artificial Intelligence in the Application of Taxation System. Advances in Economics, Business and Management Research, 109, 201-206.

KAYNAKÇA

Arı, E. (2021). Süper Akıllı Toplum: Toplum 5.0. Dokuz Eylül Üniversitesi Sosyal Bilimler Enstitüsü Dergisi 23(1), 455-479.

Bahar, M. & Topsakal, Y. (2019). Akıllı turizm ve süper akıllı turist kavramları ışığında geleceğin turizm rehberliğine bakış. Journal of Travel and Tourism Research, 14, 72-93.

Bilim Sanayi ve Teknoloji Bakanlığı (2019). Türkiye'nin Sanayi Devrimi: Dijital Türkiye Yol Haritası. https://www.gmka.gov.tr/dokumanlar/yayinlar/2023_Dijital-Turkiye-Yol-Haritasi.pdf, (Erişim tarihi: 28.07.2020).

Birleşmiş Milletler (2015). About the Sustainable Development Goals. (United Nations). https://www.un.org/sustainabledevelopment/sustainable-development-goals/,

Breque, M., Nul, L. D. ve Petridis, A. (2021). Industry 5.0: Towards a sustainable, human-centric and resilient European industry. Luxembourg: Publications Office of the European Union.

Bryndin, E. (2018). System synergectic formation of society 5.0 for development of vital spaces on basis of ecological economic and social programs. Annals of Ecology and Environmental Science, 2(4), 12-19.

Butler, T. (2020). What's Next in the Digital Transformation of Financial Industry? IT Professional, 22(1).

Büyükgöze, S. ve Dereli, E. (2019). Toplum 5.0 ve Dijital Sağlık. VI. Uluslararası Bilimsel ve Mesleki Çalışmalar Kongresi-Fen ve Sağlık, 07–10.

Duman, M. Ç. (2022). Toplum 5.0: Insan Odakli Dijital Donusum. In *Journal of Social Policy Conferences* (No. 82, pp. 309-336). Istanbul University, Faculty of Economics.

Fukuyama, M. (2018). Society 5.0: Aiming for a new human-centered society. https://www.jef.or.jp/journal/ July/August, 47-50.

Gladden, M. E. (2019). Who will be the members of society 5.0? Towards an anthropology of technologically posthumanized future societies. Social Sciences, 8(148), 1-39.

Gözüküçük, M. (2020). Dijital Dönüşüm ve Ekonomik Büyüme. (Yüksek Lisans Tezi). İstanbul Ticaret Üniversitesi, Sosyal Bilimler Enstitüsü, İktisat Anabilim Dalı, İstanbul.

https://www.btk.gov.tr/arastirma-raporlari/TOPLUM_5.0

i-SCOOP. (2020). Digital transformation: online guide to digital business transformation. https://www.i-scoop.eu/digital-transformation/, Erişim tarihi: (24.07.2020).

Kahraman, F. (2019). Toplum 5.0: Toplum için teknoloji, https://hbrturkiye.com/blog/toplum-5-0-toplum-icin-teknoloji.

Keidanren (2018). Society 5.0 - CoCreating the Future. Keidanren Policy & Action. https://www.keidanren.or.jp/en/policy/2018/095_proposal.pdf.

Narvaez Rojas, C., Alomia Penafiel, G. A., Loaiza Buitrago, D. F. ve Tavera Romero, C. A. (2021). Society 5.0: A Japanese concept for a superintelligent society. Sustainability, 13(12), 1-16.

Nisa, A. K. I. N., AKYOL, E. M., & SÜRGEVİL, O. (2021). Akademik Yayınlar Işığında Toplum 5.0 Kavramına İlişkin Bir Değerlendirme. Atatürk Üniversitesi İktisadi ve İdari Bilimler Dergisi, 35(2), 577-593.

Nurillin, R. A. (2019). Society 5.0: A self-devouring system. International Journal of Recent Technology and Engineering (IJRTE), 8(2), 4001-4004.

Okan Gökten, P. (2018). Karanlıkta üretim: Yeniçağda maliyetin kapsamı. Muhasebe Bilim Dünyası Dergisi, 20(4), 880-897.

Önday, Ö. (2019). Japan's society 5.0 – going beyond industry 4.0. Business and Economics Journal, 10(2), 1-6.

Riminucci, M. (2018). Industry 4.0 and human resources development: A view from Japan. E-Journal of International and Comparative Labour Studies, 7(1), 1-17.

Saracel, N. & Aksoy, I. (2020). Toplum 5.0 Süper Akıllı Toplum. Sosyal Bilimler Araştırma Dergisi 9(2), 26-34.

Shiroishi, Y., Uchiyama, K. & Suzuki, N. (2019). Better actions for society 5.0: Using all for evidence-based policy making that keeps humans in the loop. IEEE Computer Society, July, 91-95.

Skobelev, P. O. & Borovik, S. Y. (2017). On the way from industry 4.0 to industry 5.0: From digital manufacturing to digital society. International Scientific Journal, 2(6), 307-311.

Şen, F. (2019). Dağıtık kayıt teknolojisi. Gümrük Ticaret Dergisi, 17, 85-94.

Şeneler, Ç. (2019). Toplum 5.0; insanların, robotların ve yapay zekanın güç birliğini temsil ediyor. Anadolu Ajansı Şirket Haberleri.

Takahashi, T. (2018). Behavioral economics of addiction in the age of a super smart society: Society 5.0. Oukan, 12(2), 119-122.

Topsakal, Y., Yüzbaşıoğlu, N., Çelik, P., & Bahar, M. (2018). Turizm 4.0 – Turist 5.0: İnsan devriminin neden endüstri devrimlerinden bir numara önde olduğuna ilişkin bakış. Journal of Tourism Intelligence and Smartness, 1(2), 1-11.

Tübitak (2016). Yeni Sanayi Devrimi, Akıllı Üretim Sistemleri, Teknoloji Yol Haritası. Tübitak Bilim Teknoloji ve Yenilik Politikaları Daire Başkanlığı.

Türk Eğitim Derneği. (2020). *Toplum 5.0: İnsan Merkezli Toplum*. 22 Mayıs, 1-11, https://tedmem.org/download/toplum-5-0-insan-merkezli-toplum?wpdmdl=3362&refresh=613fb9d85972d1631566296.

Üçler, Y. T. (2022). Türkiye›de İşsizlik Histerisi Üzerine Bir Araştırma (2005-2022). *Selçuk Üniversitesi Sosyal Bilimler Meslek Yüksekokulu Dergisi*, *25*(1), 216-225.

KAYNAKÇA

Adachi, K., Li, M., Tan, P. H., Zhou, Y., & Sun, S. (2016). Q-Learning based intelligent traffic steering in heterogeneous network. *2016 IEEE 83rd Vehicular Technology Conference (VTC Spring)*, 1-5. IEEE.

Ahmad, I., Namal, S., Ylianttila, M., & Gurtov, A. (2015). Towards software defined cognitive networking. *2015 7th International Conference on New Technologies, Mobility and Security (NTMS)*, 1-5. https://doi.org/10.1109/NTMS.2015.7266528

Ahmad, I., Shahabuddin, S., Kumar, T., Okwuibe, J., Gurtov, A., & Ylianttila, M. (2019). Security for 5G and Beyond. *IEEE Communications Surveys & Tutorials*, *21*(4), 3682-3722. https://doi.org/10.1109/COMST.2019.2916180

Ahmad, I., Shahabuddin, S., Malik, H., Harjula, E., Leppanen, T., Loven, L., … Riekki, J. (2020). Machine Learning Meets Communication Networks: Current Trends and Future Challenges. *IEEE Access*, *8*, 223418-223460. https://doi.org/10.1109/ACCESS.2020.3041765

Ahmad, I., Shahabuddin, S., Sauter, T., Harjula, E., Kumar, T., Meisel, M., … Ylianttila, M. (2021). The Challenges of Artificial Intelligence in Wireless Networks for the Internet of Things: Exploring Opportunities for Growth. *IEEE Industrial Electronics Magazine*, *15*(1), 16-29. https://doi.org/10.1109/MIE.2020.2979272

Ali, S., Saad, W., Rajatheva, N., Chang, K., Steinbach, D., Sliwa, B., … Zepernick, H.-J. (2020). 6G white paper on machine learning in wireless communication networks. *arXiv preprint arXiv:2004.13875*.

Al-Imari, M., Xiao, P., Imran, M. A., & Tafazolli, R. (2013). Low complexity subcarrier and power allocation algorithm for uplink OFDMA systems. *EURASIP Journal on Wireless Communications and Networking*, *2013*(1), 98. https://doi.org/10.1186/1687-1499-2013-98

Bari, Md. F., Boutaba, R., Esteves, R., Granville, L. Z., Podlesny, M., Rabbani, M. G., … Zhani, M. F. (2013). Data Center Network Virtualization: A Survey. *IEEE Communications Surveys & Tutorials*, *15*(2), 909-928. https://doi.org/10.1109/SURV.2012.090512.00043

Benvenuto, N., Piazza, F., & Uncini, A. (1993). A Neural Network Approach to Data Predistortion with Memory in Digital Radio Systems. *Proceedings of ICC'93-IEEE International Conference on Communications*, *1*, 232-236. IEEE.

Berruet, B., Baala, O., Caminada, A., & Guillet, V. (2018). DelFin: A deep learning based CSI fingerprinting indoor localization in IoT context. *2018 International Conference on Indoor Positioning and Indoor Navigation (IPIN)*, 1-8. IEEE.

Bhamare, D., Jain, R., Samaka, M., & Erbad, A. (2016). A survey on service function chaining. *Journal of Network and Computer Applications*, *75*, 138-155. https://doi.org/10.1016/j.jnca.2016.09.001

Bruck, J., & Blaum, M. (1989). Neural networks, error-correcting codes, and polynomials over the binary n-cube. *IEEE Transactions on information theory*, *35*(5), 976-987.

Buda, T. S., Assem, H., Xu, L., Raz, D., Margolin, U., Rosensweig, E., … Mullins, R. (2016). Can machine learning aid in delivering new use cases and scenarios in 5G? *NOMS 2016-2016 IEEE/IFIP Network Operations and Management Symposium*, 1279-1284. IEEE.

Bursztein, E., Bethard, S., Fabry, C., Mitchell, J. C., & Jurafsky, D. (2010). How Good Are Humans at Solving CAPTCHAs? A Large Scale Evaluation. *2010 IEEE Symposium on Security and Privacy*, 399-413. https://doi.org/10.1109/SP.2010.31

Caid, W. R., & Means, R. W. (1990). Neural network error correcting decoders for block and convolutional codes. *[Proceedings] GLOBECOM'90: IEEE Global Telecommunications Conference and Exhibition*, 1028-1031. IEEE.

Cayamcela, M. E. M., & Lim, W. (2018). Artificial intelligence in 5G technology: A survey. *2018 International Conference on Information and Communication Technology Convergence (ICTC)*, 860-865. IEEE.

Chen, M., Mozaffari, M., Saad, W., Yin, C., Debbah, M., & Hong, C. S. (2017). Caching in the sky: Proactive deployment of cache-enabled unmanned aerial vehicles for optimized quality-of-experience. *IEEE Journal on Selected Areas in Communications*, *35*(5), 1046-1061.

Chen, M., Saad, W., & Yin, C. (2018). Virtual reality over wireless networks: Quality-of-service model and learning-based resource management. *IEEE Transactions on Communications*, *66*(11), 5621-5635.

Chen, M., Saad, W., & Yin, C. (2019). Liquid state machine learning for resource and cache management in LTE-U unmanned aerial vehicle (UAV) networks. *IEEE Transactions on Wireless Communications*, *18*(3), 1504-1517.

Chen, Z., Wen, J., & Geng, Y. (2016). Predicting future traffic using Hidden Markov Models. *2016 IEEE 24th International Conference on Network Protocols (ICNP)*, 1-6. https://doi.org/10.1109/ICNP.2016.7785328

Chinchali, S., Hu, P., Chu, T., Sharma, M., Bansal, M., Misra, R., … Katti, S. (2018). Cellular network traffic scheduling with deep reinforcement learning. *Thirty-second AAAI conference on artificial intelligence*.

Chou, L.-D., Tseng, C.-W., Lai, M.-S., Chen, W.-Y., Chen, K.-C., Yen, C.-K., … Chiu, Y.-H. (2018). Classification of Malicious Traffic Using TensorFlow Machine Learning. *2018 International Conference on Information and Communication Technology Convergence (ICTC)*, 186-190. https://doi.org/10.1109/ICTC.2018.8539685

Clark, D. D., Partridge, C., Ramming, J. C., & Wroclawski, J. T. (t.y.). *A Knowledge Plane for the Internet*. 8.

Combes, R., Bouloumi, I. E., Senecal, S., & Altman, Z. (2013). The association problem in wireless networks: A policy gradient reinforcement learning approach. *arXiv preprint arXiv:1306.2554*.

Cote, D. (2018). Using machine learning in communication networks [Invited]. *Journal of Optical Communications and Networking*, *10*(10), D100-D109. https://doi.org/10.1364/JOCN.10.00D100

Côté, D. (2018). Using Machine Learning in Communication Networks [Invited]. *Journal of Optical Communications and Networking*, *10*(10), D100-D109. https://doi.org/10.1364/JOCN.10.00D100

Cunha, Í., Marchetta, P., Calder, M., Chiu, Y.-C., Machado, B. V. A., Pescapè, A., … Katz-Bassett, E. (2016). *Sibyl: A Practical Internet Route Oracle*. 325-344.

Debar, H., Dacier, M., & Wespi, A. (2000). A revised taxonomy for intrusion-detection systems. *Annales Des Télécommunications*, *55*(7), 361-378. https://doi.org/10.1007/BF02994844

del Peral-Rosado, J. A., López-Salcedo, J. A., & Seco-Granados, G. (2017). Impact of frequency-hopping NB-IoT positioning in 4G and future 5G networks. *2017 IEEE International Conference on Communications Workshops (ICC Workshops)*, 815-820. IEEE.

Demestichas, P., Georgakopoulos, A., Karvounas, D., Tsagkaris, K., Stavroulaki, V., Lu, J., … Yao, J. (2013). 5G on the horizon: Key challenges for the radio-access network. *IEEE vehicular technology magazine*, *8*(3), 47-53.

Dong, M., Li, Q., Zarchy, D., Godfrey, P. B., & Schapira, M. (2015). PCC:Re-architecting congestion control for consistent high performance. *12th USENIX Symposium on Networked Systems Design and Implementation (NSDI 15)*, 395-408.

Erman, J., Mahanti, A., & Arlitt, M. (2006). QRP05-4: Internet Traffic Identification using Machine Learning. *IEEE Globecom 2006*, 1-6. https://doi.org/10.1109/GLOCOM.2006.443

Esmalifalak, M., Liu, L., Nguyen, N., Zheng, R., & Han, Z. (2017). Detecting Stealthy False Data Injection Using Machine Learning in Smart Grid. *IEEE Systems Journal*, *11*(3), 1644-1652. https://doi.org/10.1109/JSYST.2014.2341597

Ezpeleta, S., Claver, J. M., Pérez-Solano, J. J., & Martí, J. V. (2015). RF-based location using interpolation functions to reduce fingerprint mapping. *Sensors*, *15*(10), 27322-27340.

Fadlullah, Z. M., Tang, F., Mao, B., Kato, N., Akashi, O., Inoue, T., & Mizutani, K. (2017). State-of-the-art deep learning: Evolving machine intelligence toward tomorrow's intelligent network traffic control systems. *IEEE Communications Surveys & Tutorials*, *19*(4), 2432-2455.

Frank, J. (1994). Artificial Intelligence and Intrusion Detection: Current and Future Directions. *In Proceedings of the 17th National Computer Security Conference*, *10*, 1-12.

Ganti, R. K., & Haenggi, M. (2009). Spatial and temporal correlation of the interference in ALOHA ad hoc networks. *IEEE Communications Letters*, *13*(9), 631-633.

Hamed, H., & Al-Shaer, E. (2006). Taxonomy of conflicts in network security policies. *IEEE Communications Magazine*, *44*(3), 134-141.

He, L., Xu, C., & Luo, Y. (2016). vTC: Machine Learning Based Traffic Classification as a Virtual Network Function. *Proceedings of the 2016 ACM International Workshop on Security in Software Defined Networks & Network Function Virtualization*, 53-56. New York, NY, USA: Association for Computing Machinery. https://doi.org/10.1145/2876019.2876029

Hinton, G. E., Osindero, S., & Teh, Y.-W. (2006). A fast learning algorithm for deep belief nets. *Neural computation*, *18*(7), 1527-1554.

Jiang, C., Zhang, H., Ren, Y., Han, Z., Chen, K.-C., & Hanzo, L. (2017). Machine Learning Paradigms for Next-Generation Wireless Networks. *IEEE Wireless Communications*, *24*(2), 98-105. https://doi.org/10.1109/MWC.2016.1500356WC

Jiang, J., Sekar, V., Milner, H., Shepherd, D., Stoica, I., & Zhang, H. (2016). *CFA: A Practical Prediction System for Video QoE Optimization*. 137-150.

Jiang, J., Sun, S., Sekar, V., & Zhang, H. (2017). *Pytheas: Enabling Data-Driven Quality of Experience Optimization Using Group-Based Exploration-Exploitation*. 393-406.

Jiang, X., Yang, F., & Dong, Y. (2020). Impact of HPA Nonlinearity on Artificial Noise Assisted Secure Communication Systems. *2020 5th International Conference on Computer and Communication Systems (ICCCS)*, 472-476. https://doi.org/10.1109/ICCCS49078.2020.9118412

Kato, N., Fadlullah, Z. M., Mao, B., Tang, F., Akashi, O., Inoue, T., & Mizutani, K. (2016). The deep learning vision for heterogeneous network traffic control: Proposal, challenges, and future perspective. *IEEE wireless communications*, *24*(3), 146-153.

Kim, H., & Feamster, N. (2013). Improving network management with software defined networking. *IEEE Communications Magazine*, *51*(2), 114-119. https://doi.org/10.1109/MCOM.2013.6461195

Kreutz, D., Ramos, F. M. V., Veríssimo, P. E., Rothenberg, C. E., Azodolmolky, S., & Uhlig, S. (2015). Software-Defined Networking: A Comprehensive Survey. *Proceedings of the IEEE*, *103*(1), 14-76. https://doi.org/10.1109/JPROC.2014.2371999

Kundimana, G., Vyukusenge, A., & Tsym, A. (2021). Networks Modernization Using SDN and NFV Technologies. *2021 Systems of Signals Generating and Processing in the Field of on Board Communications*, 1-5. Moscow, Russia: IEEE. https://doi.org/10.1109/IEEECONF51389.2021.9416015

Landwehr, C. E. (2008). Cybersecurity and Artificial Intelligence: From Fixing the Plumbing to Smart Water. *IEEE Security & Privacy*, *6*(5), 3-4. https://doi.org/10.1109/MSP.2008.113

Larsson, E. G., Edfors, O., Tufvesson, F., & Marzetta, T. L. (2014). Massive MIMO for next generation wireless systems. *IEEE Communications Magazine*, *52*(2), 186-195. https://doi.org/10.1109/MCOM.2014.6736761

Liang, F., Shen, C., & Wu, F. (2018). An iterative BP-CNN architecture for channel decoding. *IEEE Journal of Selected Topics in Signal Processing*, *12*(1), 144-159.

Lu, L., Li, G. Y., Swindlehurst, A. L., Ashikhmin, A., & Zhang, R. (2014). An overview of massive MIMO: Benefits and challenges. *IEEE journal of selected topics in signal processing*, *8*(5), 742-758.

Luong, N. C., Hoang, D. T., Gong, S., Niyato, D., Wang, P., Liang, Y.-C., & Kim, D. I. (2019). Applications of Deep Reinforcement Learning in Communications and Networking: A Survey. *IEEE Communications Surveys & Tutorials*, *21*(4), 3133-3174. https://doi.org/10.1109/COMST.2019.2916583

Mahajan, R., Wetherall, D., & Anderson, T. (2002). Understanding BGP misconfiguration. *ACM SIGCOMM Computer Communication Review*, *32*(4), 3-16. https://doi.org/10.1145/964725.633027

Mao, B., Fadlullah, Z. Md., Tang, F., Kato, N., Akashi, O., Inoue, T., & Mizutani, K. (2017). Routing or Computing? The Paradigm Shift Towards Intelligent Computer Network Packet Transmission Based on Deep Learning. *IEEE Transactions on Computers*, *66*(11), 1946-1960. https://doi.org/10.1109/TC.2017.2709742

Mao, H., Alizadeh, M., Menache, I., & Kandula, S. (2016). Resource management with deep reinforcement learning. *Proceedings of the 15th ACM workshop on hot topics in networks*, 50-56.

Moysen, J., & Giupponi, L. (2018). From 4G to 5G: Self-organized network management meets machine learning. *Computer Communications*, *129*, 248-268.

Nachmani, E., Be'ery, Y., & Burshtein, D. (2016). Learning to decode linear codes using deep learning. *2016 54th Annual Allerton Conference on Communication, Control, and Computing (Allerton)*, 341-346. IEEE.

Nguyen, T. T. T., & Armitage, G. (2008). A survey of techniques for internet traffic classification using machine learning. *IEEE Communications Surveys & Tutorials*, *10*(4), 56-76. https://doi.org/10.1109/SURV.2008.080406

Ozawa, M., Ohtsuki, T., Jiang, W., & Takatori, Y. (2015). Interference Alignment for Time-Varying Channel with Channel and Weight Predictions Based on Auto Regressive Model. *2015 IEEE Global Communications Conference (GLOBECOM)*, 1-6. https://doi.org/10.1109/GLOCOM.2015.7417322

Park, J., Samarakoon, S., Bennis, M., & Debbah, M. (2019). Wireless Network Intelligence at the Edge. *Proceedings of the IEEE*, *107*(11), 2204-2239. https://doi.org/10.1109/JPROC.2019.2941458

Pasca, S. T. V., Kodali, S. S. P., & Kataoka, K. (2017). AMPS: Application aware multipath flow routing using machine learning in SDN. *2017 Twenty-third National Conference on Communications (NCC)*, 1-6. https://doi.org/10.1109/NCC.2017.8077095

Pham, Q.-V., Fang, F., Ha, V. N., Piran, Md. J., Le, M., Le, L. B., … Ding, Z. (2020). A Survey of Multi-Access Edge Computing in 5G and Beyond: Fundamentals, Technology Integration, and State-of-the-Art. *IEEE Access*, *8*, 116974-117017. https://doi.org/10.1109/ACCESS.2020.3001277

Poupart, P., Chen, Z., Jaini, P., Fung, F., Susanto, H., Geng, Y., … Jin, H. (2016). Online flow size prediction for improved network routing. *2016 IEEE 24th International Conference on Network Protocols (ICNP)*, 1-6. https://doi.org/10.1109/ICNP.2016.7785324

Qazi, Z. A., Lee, J., Jin, T., Bellala, G., Arndt, M., & Noubir, G. (2013). Application-awareness in SDN. *Proceedings of the ACM SIGCOMM 2013 conference on SIGCOMM*, 487-488. New York, NY, USA: Association for Computing Machinery. https://doi.org/10.1145/2486001.2491700

Rahman, M. R., & Boutaba, R. (2013). SVNE: Survivable Virtual Network Embedding Algorithms for Network Virtualization. *IEEE Transactions on Network and Service Management*, *10*(2), 105-118. https://doi.org/10.1109/TNSM.2013.013013.110202

Rischke, J., Sossalla, P., Salah, H., Fitzek, F. H. P., & Reisslein, M. (2020). QR-SDN: Towards Reinforcement Learning States, Actions, and Rewards for Direct Flow Routing in Software-Defined Networks. *IEEE Access*, *8*, 174773-174791. https://doi.org/10.1109/ACCESS.2020.3025432

Schilcher, U., Bettstetter, C., & Brandner, G. (2011). Temporal correlation of interference in wireless networks with Rayleigh block fading. *IEEE Transactions on Mobile Computing*, *11*(12), 2109-2120.

Sharma, P., Liu, H., Wang, H., & Zhang, S. (2017). Securing wireless communications of connected vehicles with artificial intelligence. *2017 IEEE International Symposium on Technologies for Homeland Security (HST)*, 1-7. https://doi.org/10.1109/THS.2017.7943477

Shi, R., Zhang, J., Chu, W., Bao, Q., Jin, X., Gong, C., … Rosenberg, S. (2015). MDP and Machine Learning-Based Cost-Optimization of Dynamic Resource Allocation for Network Function Virtualization. *2015 IEEE International Conference on Services Computing*, 65-73. https://doi.org/10.1109/SCC.2015.19

Silver, B. (1990). Netman: A learning network traffic controller. *Proceedings of the 3rd international conference on Industrial and engineering applications of artificial intelligence and expert systems-Volume 2*, 923-931.

Speidel, S. L. (1989). *Neurobeamformer II: Further exploration of adaptive beamforming via neural networks*. NAVAL OCEAN SYSTEMS CENTER SAN DIEGO CA.

Suchara, M., Xu, D., Doverspike, R., Johnson, D., & Rexford, J. (2011). Network architecture for joint failure recovery and traffic engineering. *ACM SIGMETRICS Performance Evaluation Review*, *39*(1), 97-108.

Sun, G., Zhu, G., Liao, D., Yu, H., Du, X., & Guizani, M. (2019). Cost-Efficient Service Function Chain Orchestration for Low-Latency Applications in NFV Networks. *IEEE Systems Journal*, *13*(4), 3877-3888. https://doi.org/10.1109/JSYST.2018.2879883

Sun, Y., Yin, X., Jiang, J., Sekar, V., Lin, F., Wang, N., … Sinopoli, B. (2016). CS2P: Improving video bitrate selection and adaptation with data-driven throughput prediction. *Proceedings of the 2016 ACM SIGCOMM Conference*, 272-285.

Sutskever, I., Hinton, G. E., & Taylor, G. W. (2008). The Recurrent Temporal Restricted Boltzmann Machine. *Advances in Neural Information Processing Systems*, *21*. Curran Associates, Inc.

Valadarsky, A., Schapira, M., Shahaf, D., & Tamar, A. (2017, Kasım 11). *A Machine Learning Approach to Routing*. arXiv. https://doi.org/10.48550/arXiv.1708.03074

Van Veen, B. D., & Buckley, K. M. (1988). Beamforming: A versatile approach to spatial filtering. *IEEE ASSP Magazine*, *5*(2), 4-24. https://doi.org/10.1109/53.665

Wang, M., Cui, Y., Wang, X., Xiao, S., & Jiang, J. (2018). Machine Learning for Networking: Workflow, Advances and Opportunities. *IEEE Network*, *32*(2), 92-99. https://doi.org/10.1109/MNET.2017.1700200

Wang, T., Wen, C.-K., Wang, H., Gao, F., Jiang, T., & Jin, S. (2017). Deep learning for wireless physical layer: Opportunities and challenges. *China Communications*, *14*(11), 92-111.

Watkins, B. E., North, R., & Tummala, M. (1995). Neural network based adaptive predistortion for the linearization of nonlinear RF amplifiers. *Proceedings of MILCOM '95*, *1*, 145-149 c.1. https://doi.org/10.1109/MILCOM.1995.483288

Wen, C.-K., Jin, S., Wong, K.-K., Chen, J.-C., & Ting, P. (2014). Channel estimation for massive MIMO using Gaussian-mixture Bayesian learning. *IEEE Transactions on Wireless Communications*, *14*(3), 1356-1368.

Wen, T., Yu, H., Sun, G., & Liu, L. (2016). Network function consolidation in service function chaining orchestration. *2016 IEEE International Conference on Communications (ICC)*, 1-6. https://doi.org/10.1109/ICC.2016.7510679

Wickramasuriya, D. S., Perumalla, C. A., Davaslioglu, K., & Gitlin, R. D. (2017). Base station prediction and proactive mobility management in virtual cells using recurrent neural networks. *2017 IEEE 18th Wireless and Microwave Technology Conference (WAMICON)*, 1-6. IEEE.

Winstein, K., & Balakrishnan, H. (2013). Tcp ex machina: Computer-generated congestion control. *ACM SIGCOMM Computer Communication Review*, *43*(4), 123-134.

Wool, A. (2004). A quantitative study of firewall configuration errors. *Computer*, *37*(6), 62-67. https://doi.org/10.1109/MC.2004.2

Wymeersch, H., Seco-Granados, G., Destino, G., Dardari, D., & Tufvesson, F. (2017). 5G mmWave positioning for vehicular networks. *IEEE Wireless Communications*, *24*(6), 80-86.

Zeng, G., Hush, D., & Ahmed, N. (1989). An application of neural net in decoding error-correcting codes. *1989 IEEE International Symposium on Circuits and Systems (ISCAS)*, 782-785. IEEE.

Zhang, W., Liu, K., Zhang, W., Zhang, Y., & Gu, J. (2016). Deep Neural Networks for wireless localization in indoor and outdoor environments. *Neurocomputing*, *194*, 279-287. https://doi.org/10.1016/j.neucom.2016.02.055

Zhao, Y., Li, Y., Zhang, X., Geng, G., Zhang, W., & Sun, Y. (2019). A Survey of Networking Applications Applying the Software Defined Networking Concept Based on Machine Learning. *IEEE Access*, *7*, 95397-95417. https://doi.org/10.1109/ACCESS.2019.2928564

Zhou, Z., & Zhang, T. (2018). Applying Machine Learning to Service Assurance in Network Function Virtualization Environment. *2018 First International Conference on Artificial Intelligence for Industries (AI4I)*, 112-115. https://doi.org/10.1109/AI4I.2018.8665716

Zhou, Z., Zhang, T., & Kwatra, A. (2019). NFV Closed-loop Automation Experiments using Deep Reinforcement Learning. *IEEE INFOCOM 2019 - IEEE Conference on Computer Communications Workshops (INFOCOM WKSHPS)*, 696-701. https://doi.org/10.1109/INFCOMW.2019.8845222

KAYNAKÇA

De Moraes Lopes, M. H. B., Ferreira, D. D., Ferreira, A. C. B. H., da Silva, G. R., Caetano, A. S., & Braz, V. N. (2020). Use of artificial intelligence in precision nutrition and fitness. In *Artificial Intelligence in Precision Health* (pp. 465-496). Academic Press.

Fister, I., Fister, D., Ljubic, K., Zhuang, Y., & Fong, S. (2014, September). Towards automatic food prediction during endurance sport competitions. In 2014 International Conference on Soft Computing and Machine Intelligence (pp. 6-10). IEEE.

Xu, B. (2012). Prediction of sports performance based on genetic algorithm and artificial neural network. International Journal of Digital Content Technology and its Applications, 6(22), 141.

Agrawal, R., & Srikant, R. (1994, September). Fast algorithms for mining association rules. In Proc. 20th int. conf. very large data bases, VLDB (Vol. 1215, pp. 487-499).

Galán-Mercant, A., Ortiz, A., Herrera-Viedma, E., Tomas, M. T., Fernandes, B., & Moral-Munoz, J. A. (2019). Assessing physical activity and functional fitness level using convolutional neural networks. *Knowledge-Based Systems*, *185*, 104939.

Castagna, C., Impellizzeri, F., Cecchini, E., Rampinini, E., & Alvarez, J. C. B. (2009). Effects of intermittent-endurance fitness on match performance in young male soccer players. *The Journal of Strength & Conditioning Research*, *23*(7), 1954-1959.

Raschner, C., Platzer, H. P., Patterson, C., Werner, I., Huber, R., & Hildebrandt, C. (2012). The relationship between ACL injuries and physical fitness in young competitive ski racers: a 10-year longitudinal study. *British journal of sports medicine*, *46*(15), 1065-1071.

Neumayr, G., Hoertnagl, H., Pfister, R., Koller, A., Eibl, G., & Raas, E. (2003). Physical and physiological factors associated with success in professional alpine skiing. *International journal of sports medicine*, *24*(08), 571-575.

Farrokhi, A., Farahbakhsh, R., Rezazadeh, J., & Minerva, R. (2021). Application of Internet of Things and artificial intelligence for smart fitness: A survey. *Computer Networks*, *189*, 107859.

Novatchkov, H., & Baca, A. (2013). Artificial intelligence in sports on the example of weight training. *Journal of sports science & medicine*, *12*(1), 27.

Novatchkov, H., & Baca, A. (2012). Machine learning methods for the automatic evaluation of exercises on sensor-equipped weight training machines. *Procedia Engineering*, *34*, 562-567.

Fister Jr, I., & Fister, I. (2017). Generating the training plans based on existing sports activities using swarm intelligence. In *Nature-Inspired Computing and Optimization* (pp. 79-94). Springer, Cham.

Dhar, V. (2017). What is the role of artificial intelligence in sports?. *Big Data*, *5*(3), 173-174.

Ahmad, S. Z. R. S., Yusoff, Y., Zain, A. M., Samsudin, R., & Ghazali, N. E. (2019, August). Ai for heart rate measurements for sport performance: A review. In *IOP Conference Series: Materials Science and Engineering* (Vol. 551, No. 1, p. 012041). IOP Publishing.

Fister Jr, I., Vrbančič, G., Brezočnik, L., Podgorelec, V., & Fister, I. (2018). SportyDataGen: an online generator of endurance sports activity collections. In *Central European Conference on Information and Intelligent Systems* (pp. 171-178). Faculty of Organization and Informatics Varazdin.

Yong, B., Xu, Z., Wang, X., Cheng, L., Li, X., Wu, X., & Zhou, Q. (2018). IoT-based intelligent fitness system. *Journal of Parallel and Distributed Computing*, *118*, 14-21.

Lu, C. H., Wang, W. C., Tai, C. C., & Chen, T. C. (2016). Design of a heart rate controller for treadmill exercise using a recurrent fuzzy neural network. *Computer methods and programs in biomedicine*, *128*, 27-39.

Brown, N., Bichler, S., Fiedler, M., & Alt, W. (2016). Fatigue detection in strength training using three-dimensional accelerometry and principal component analysis. *Sports biomechanics*, *15*(2), 139-150.

Ramkumar, P. N., Kunze, K. N., Haeberle, H. S., Karnuta, J. M., Luu, B. C., Nwachukwu, B. U., & Williams, R. J. (2021). Clinical and research medical applications of artificial intelligence. *Arthroscopy: The Journal of Arthroscopic & Related Surgery*, *37*(5), 1694-1697.

[20] Wu, L., Yang, Z., He, J., Jian, M., Xu, Y., Xu, D., & Chen, C. W. (2019). Ontology-based global and collective motion patterns for event classification in basketball videos. *IEEE Transactions on Circuits and Systems for Video Technology*, *30*(7), 2178-2190.

[21] Wu, L., Yang, Z., Wang, Q., Jian, M., Zhao, B., Yan, J., & Chen, C. W. (2020). Fusing motion patterns and key visual information for semantic event recognition in basketball videos. *Neurocomputing*, *413*, 217-229.

[22] Liu, L. (2021). Objects detection toward complicated high remote basketball sports by leveraging deep CNN architecture. *Future Generation Computer Systems*, *119*, 31-36.

[23] Fu, X., Zhang, K., Wang, C., & Fan, C. (2020). Multiple player tracking in basketball court videos. *Journal of Real-Time Image Processing*, *17*(6), 1811-1828.

[24] Yoon, Y., Hwang, H., Choi, Y., Joo, M., Oh, H., Park, I., ... & Hwang, J. H. (2019). Analyzing basketball movements and pass relationships using realtime object tracking techniques based on deep learning. *IEEE Access*, *7*, 56564-56576.

[25] Ramanathan, V., Huang, J., Abu-El-Haija, S., Gorban, A., Murphy, K., & Fei-Fei, L. (2016). Detecting events and key actors in multi-person videos. In *Proceedings of the IEEE conference on computer vision and pattern recognition* (pp. 3043-3053).

[26] Chakraborty, B., & Meher, S. (2013). A real-time trajectory-based ball detection-and-tracking framework for basketball video. *Journal of Optics*, *42*(2), 156-170.

[27] Santhosh, P. K., & Kaarthick, B. (2019). An automated player detection and tracking in basketball game. *Comput. Mater. Contin*, *58*(3), 625-639.

[28] Acuna, D. (2017, December). Towards real-time detection and tracking of basketball players using deep neural networks. In *Proceedings of the 31st Conference on Neural Information Processing Systems (NIPS 2017), Long Beach, CA, USA* (pp. 4-9).

[29] Zhao, Y., Yang, R., Chevalier, G., Shah, R. C., & Romijnders, R. (2018). Applying deep bidirectional LSTM and mixture density network for basketball trajectory prediction. *Optik*, *158*, 266-272.

[30] Shah, R., & Romijnders, R. (2016). Applying deep learning to basketball trajectories. *arXiv preprint arXiv:1608.03793*.

Naik, B. T., Hashmi, M. F., & Bokde, N. D. (2022). A Comprehensive Review of Computer Vision in Sports: Open Issues, Future Trends and Research Directions. *Applied Sciences*, *12*(9), 4429.

Naik, B. T., & Hashmi, M. F. (2022). YOLOv3-SORT: detection and tracking player/ball in soccer sport. *Journal of Electronic Imaging*, *32*(1), 011003.

Naik, B. T., Hashmi, M. F., Geem, Z. W., & Bokde, N. D. (2022). DeepPlayer-Track: Player and Referee Tracking with Jersey Color Recognition in Soccer. *IEEE Access*, *10*, 32494-32509.

Garnier, P., & Gregoir, T. (2021). Evaluating soccer player: From live camera to deep reinforcement learning. *arXiv preprint arXiv:2101.05388*.

Cho, H., Ryu, H., & Song, M. (2022). Pass2vec: Analyzing soccer players' passing style using deep learning. *International Journal of Sports Science & Coaching*, *17*(2), 355-365.

Ganesh, Y., Sri Teja, A., Munnangi, S. K., & Rama Murthy, G. (2019, June). A novel framework for fine grained action recognition in soccer. In *International Work-Conference on Artificial Neural Networks* (pp. 137-150). Springer, Cham.

Kim, Y., Jung, C., & Kim, C. (2020). Motion Recognition of Assistant Referees in Soccer Games via Selective Color Contrast Revelation. *EasyChair Preprint*, (2604). Available online: https://easychair.org/publications/preprint/z975

Suzuki, G., Takahashi, S., Ogawa, T., & Haseyama, M. (2016, October). Decision level fusion-based team tactics estimation in soccer videos. In *2016 IEEE 5th Global Conference on Consumer Electronics* (pp. 1-2). IEEE.

Jackman, S. (2019). Football Shot Detection Using Convolutional Neural Networks. Master's Thesis, Department of Biomedical Engineering, Linköping University, Linköping, Sweden.

Lindström, P., Jacobsson, L., Carlsson, N., & Lambrix, P. (2020, September). Predicting player trajectories in shot situations in soccer. In *International Workshop on Machine Learning and Data Mining for Sports Analytics* (pp. 62-75). Springer, Cham.

Crema, C., Depari, A., Flammini, A., Sisinni, E., Haslwanter, T., & Salzmann, S. (2019). Characterization of a wearable system for automatic supervision of fitness exercises. *Measurement*, *147*, 106810.

P. Nardi, (2014). Human activity recognition–deep learning techniques for upper body exercise classification system, in: Proceedings of the 22nd ACM International conference on Multimedia, Vol. 97, p. 106.

Deak, G. F., Miron, R., Avram, C. C., & Aştilean, A. (2016, May). Fuzzy based analysis method of high-density surface electromyography maps for physical training assessment. In *2016 IEEE International Conference on Automation, Quality and Testing, Robotics (AQTR)* (pp. 1-6). IEEE.

Fister Jr, I., Hrovat, G., Rauter, S., & Fister, I. (2014). Am I overtraining? A novel data mining approach for avoiding overtraining. In *Computer science research conference* (p. 1).

Schmidt, B., Benchea, S., Eichin, R., & Meurisch, C. (2015, September). Fitness tracker or digital personal coach: how to personalize training. In *Adjunct Proceedings of the 2015 ACM International Joint Conference on Pervasive and Ubiquitous Computing and Proceedings of the 2015 ACM International Symposium on Wearable Computers* (pp. 1063-1067).

Srinivas, K., Rani, B. K., & Govrdhan, A. (2010). Applications of data mining techniques in healthcare and prediction of heart attacks. *International Journal on Computer Science and Engineering (IJCSE)*, *2*(02), 250-255.

Fuller, C. W. (2018). Modeling the impact of players' workload on the injury-burden of English Premier League football clubs. *Scandinavian Journal of Medicine & Science in Sports*, *28*(6), 1715-1721.

Bowen, L., Gross, A. S., Gimpel, M., & Li, F. X. (2017). Accumulated workloads and the acute: chronic workload ratio relate to injury risk in elite youth football players. *British journal of sports medicine*, *51*(5), 452-459.

Kelly, D., Coughlan, G. F., Green, B. S., & Caulfield, B. (2012). Automatic detection of collisions in elite level rugby union using a wearable sensing device. *Sports Engineering*, *15*(2), 81-92.

Rawashdeh, S. A., Rafeldt, D. A., & Uhl, T. L. (2016). Wearable IMU for shoulder injury prevention in overhead sports. *Sensors*, *16*(11), 1847.

Beal, R., Norman, T. J., & Ramchurn, S. D. (2019). Artificial intelligence for team sports: a survey. *The Knowledge Engineering Review*, *34*.

Adesida, Y., Papi, E., & McGregor, A. H. (2019). Exploring the role of wearable technology in sport kinematics and kinetics: A systematic review. *Sensors*, *19*(7), 1597.

Kiernan, D., Hawkins, D. A., Manoukian, M. A., McKallip, M., Oelsner, L., Caskey, C. F., & Coolbaugh, C. L. (2018). Accelerometer-based prediction of running injury in National Collegiate Athletic Association track athletes. *Journal of biomechanics*, *73*, 201-209.

[54] Jayalath, K. P. (2018). A machine learning approach to analyze ODI cricket predictors. *Journal of Sports Analytics*, *4*(1), 73-84.

[55] Jayanth, S. B., Anthony, A., Abhilasha, G., Shaik, N., & Srinivasa, G. (2018). A team recommendation system and outcome prediction for the game of cricket. *Journal of Sports Analytics*, *4*(4), 263-273.

[56] Baboota, R., & Kaur, H. (2019). Predictive analysis and modelling football results using machine learning approach for English Premier League. *International Journal of Forecasting*, *35*(2), 741-755.

Pan, S. J. & Yang, Q. (2010). A survey on transfer learning. IEEE Transactions on Knowledge and Data Engineering 22(10), 1345–1359.

Beck, Z., Teacy, L., Rogers, A. & Jennings, N. R. (2016). Online planning for collaborative search and rescue by heterogeneous robot teams. In Proceedings of the 2016 International Conference on Autonomous Agents &38; Multiagent Systems, 1024–1033.

Nelikanti, A., Venkata Rami Reddy, G., & Karuna, G. (2021). An optimization based deep LSTM predictive analysis for decision making in cricket. In *Innovative Data Communication Technologies and Application* (pp. 721-737). Springer, Singapore.

Kumar, R., Santhadevi, D., & Barnabas, J. (2019, September). Outcome classification in cricket using deep learning. In *2019 IEEE international conference on cloud computing in emerging markets (CCEM)* (pp. 55-58). IEEE.

Kapadiya, C., Shah, A., Adhvaryu, K., & Barot, P. (2020). Intelligent Cricket Team Selection by Predicting Individual Players' Performance using Efficient Machine Learning Technique. *Int. J. Eng. Adv. Technol*, *9*(3), 3406-3409.

Iyer, S. R., & Sharda, R. (2009). Prediction of athletes performance using neural networks: An application in cricket team selection. *Expert Systems with Applications*, *36*(3), 5510-5522.

Whitaker, G. A., Silva, R. & Edwards, D. (2017). A Bayesian inference approach for determining player abilities in soccer. Big Data 6(4), 271–290.

Power, P., Ruiz, H., Wei, Z. & Lucey, P. (2016). Not all passes are created equal: objectively measuring the risk and reward of passes in soccer from tracking data. In Proceedings of the 23rd ACM SIGKDD International Conference on Knowledge Discovery and Data Mining, 1605–1613.

McHale, I. & Relton, S. (2018). Identifying key players in soccer teams using network analysis and pass difficulty. European Journal of Operational Research 268(1), 339–347.

Felsen, P. & Lucey, P. (2017). "Body Shots" : analyzing shooting styles in the NBA using Body Pose. In MIT Sloan Sports Analytics Conference. http://www.sloansportsconference.com/wp-content/uploads/2017/02/1690.pdf.

Burke, B. (2019). DeepQB: deep learning with player tracking to quantify quarterback decision-making & performance. In MIT Sloan Sports Analytics Conference.

http://www.sloansportsconference.com/wp-content/uploads/2019/02/DeepQB.pdf.

Novatchkov, H., & Baca, A. (2013). Fuzzy logic in sports: a review and an illustrative case study in the field of strength training. International Journal of Computer Applications, 71(6).

Bian, S., Rey, V. F., Hevesi, P., & Lukowicz, P. (2019, March). Passive capacitive based approach for full body gym workout recognition and counting. In *2019 IEEE International Conference on Pervasive Computing and Communications (PerCom* (pp. 1-10). IEEE.

Eskofier, B. M., Lee, S. I., Baron, M., Simon, A., Martindale, C. F., Gaßner, H., & Klucken, J. (2017). An overview of smart shoes in the internet of health things: gait and mobility assessment in health promotion and disease monitoring. *Applied Sciences*, *7*(10), 986.

Akpa, E. A., Fujiwara, M., Arakawa, Y., Suwa, H., & Yasumoto, K. (2018, March). Gift: glove for indoor fitness tracking system. In *2018 IEEE International Conference on Pervasive Computing and Communications Workshops (PerCom Workshops)* (pp. 52-57). IEEE.

Lee, Y. D., & Chung, W. Y. (2009). Wireless sensor network based wearable smart shirt for ubiquitous health and activity monitoring. *Sensors and Actuators B: Chemical*, *140*(2), 390-395.

Pérez, J. G., Payá, A. S., Fernández, D. R., Sánchez, S. H., & Alonso, O. M. (2012, May). Ubiquitous low-cost sports training system for athletes. In *Proceedings of the 6th Euro American Conference on Telematics and Information Systems* (pp. 105-112).

KAYNAKÇA

Ali, S. and M. Shah. *A lagrangian particle dynamics approach for crowd flow segmentation and stability analysis*. in *2007 IEEE Conference on Computer Vision and Pattern Recognition*. 2007. IEEE.

Ali, S. *Measuring flow complexity in videos*. in *Proceedings of the IEEE International Conference on Computer Vision*. 2013.

Arsigny, V., et al., *Geometric means in a novel vector space structure on symmetric positive-definite matrices.* J Magnetic Resonance in Medicine: An Official Journal of the International Society for Magnetic Resonance in Medicine, 2007. **29**(1): p. 328-347.

Asgary, A. *World Crowd Disasters*. 2019; Available from: https://yorku.maps.arcgis.com/apps/webappviewer/index.html?id=e7c52856187642e19bd227865393432c.

Bouguet, J.-Y., *Pyramidal implementation of the affine lucas kanade feature tracker description of the algorithm.* 2001. **5**(1-10): p. 4.

Cheriyadat, A.M. and R.J.J.I.J.o.S.T.i.S.P. Radke, *Detecting dominant motions in dense crowds.* 2008. **2**(4): p. 568-581.

Cong, Y., J. Yuan, and J. Liu, *Abnormal event detection in crowded scenes using sparse representation.* Pattern Recognition, 2013. **46**(7): p. 1851-1864.

Dataset, U.C.

Hu, M., S. Ali, and M. Shah. *Detecting global motion patterns in complex videos*. in *2008 19th International Conference on Pattern Recognition*. 2008. Ieee.

Hu, M., S. Ali, and M. Shah. *Learning motion patterns in crowded scenes using motion flow field*. in *2008 19th International Conference on Pattern Recognition*. 2008. IEEE.

Javan Roshtkhari, M. and M.D. Levine, *An on-line, real-time learning method for detecting anomalies in videos using spatio-temporal compositions.* Computer Vision and Image Understanding, 2013. **117**(10): p. 1436-1452.

Jodoin, P.-M., Y. Benezeth, and Y. Wang. *Meta-tracking for video scene understanding*. in *2013 10th IEEE International Conference on Advanced Video and Signal Based Surveillance*. 2013. IEEE.

Kratz, L. and K. Nishino. *Anomaly detection in extremely crowded scenes using spatio-temporal motion pattern models*. in *2009 IEEE Conference on Computer Vision and Pattern Recognition*. 2009. IEEE.

Krig, S., *Ground truth data, content, metrics, and analysis*, in *Computer Vision Metrics*. 2016, Springer. p. 247-271.

Li, T., et al., *Crowded scene analysis: A survey.* 2015. **25**(3): p. 367-386.

Lofland, J., *Protest: Studies of collective behaviour and social movements*. 2017: Routledge.

Lucas, B.D. and T. Kanade, *An iterative image registration technique with an application to stereo vision.* 1981.20.Horn, B.K. and B.G.J.A.i. Schunck, *Determining optical flow.* 1981. **17**(1-3): p. 185-203.

Mahadevan, V., et al. *Anomaly detection in crowded scenes*. in *2010 IEEE Computer Society Conference on Computer Vision and Pattern Recognition*. 2010. IEEE.

Mehran, R., B.E. Moore, and M. Shah. *A streakline representation of flow in crowded scenes*. in *European conference on computer vision*. 2010. Springer.

Musse, S.R. and D. Thalmann, *A model of human crowd behavior: Group inter-relationship and collision detection analysis*, in *Computer Animation and Simulation'97*. 1997, Springer. p. 39-51.

Shao, J., C. Change Loy, and X. Wang. *Scene-independent group profiling in crowd*. in *Proceedings of the IEEE Conference on Computer Vision and Pattern Recognition*. 2014.

Silveira Jacques Junior, J., S. Musse, and C. Jung, *Crowd Analysis Using Computer Vision Techniques.* IEEE Signal Processing Magazine, 2010.

Solmaz, B., et al., *Identifying behaviors in crowd scenes using stability analysis for dynamical systems.* 2012. **34**(10): p. 2064-2070.

Still, G.K., *Crowd safety and Risk analysis*. 2016.

Sultani, W., C. Chen, and M. Shah. *Real-world anomaly detection in surveillance videos*. in *Proceedings of the IEEE Conference on Computer Vision and Pattern Recognition*. 2018.

Tilly, C., *From mobilization to revolution.* 1977.

Tuzel, O., F. Porikli, and P. Meer. *Human Detection via Classification on Riemannian Manifolds*. in *CVPR*. 2007.

Tuzel, O., F. Porikli, and P. Meer. *Region covariance: A fast descriptor for detection and classification*. in *European conference on computer vision*. 2006. Springer.

Wang, B., et al., *Abnormal crowd behavior detection using high-frequency and spatio-temporal features.* Machine Vision and Applications, 2011. **23**(3): p. 501-511.

Wikipedia. *List of human stampedes*. Available from: https://en.wikipedia.org/wiki/List_of_human_stampedes.

Wu, S., H.-S. Wong, and Z. Yu, *A Bayesian Model for Crowd Escape Behavior Detection.* IEEE Transactions on Circuits and Systems for Video Technology, 2014. **24**(1): p. 85-98.

Yang, Y., J. Liu, and M. Shah. *Video scene understanding using multi-scale analysis*. in *2009 IEEE 12th International Conference on Computer Vision*. 2009. IEEE.

Zhan, B., et al., *Crowd analysis: a survey.* Machine Vision and Applications, 2008. **19**(5-6): p. 345-357.

Zhou, B., X. Tang, and X. Wang. *Coherent filtering: detecting coherent motions from crowd clutters*. in *European Conference on Computer Vision*. 2012. Springer.

KAYNAKÇA

Brown, P. F., Cocke, J., Della Pietra, S. A., Della Pietra, V. J., Jelinek, F., Mercer, R. L., & Roossin, P. (1988). A statistical approach to language translation. Coling Budapest 1988 Volume 1: International Conference on Computational Linguistics.

Hebb, D. O. (1949). The organization of behavior: A neuropsychological theory. Science editions.

IEEE Robots. (1980). https://robots.ieee.org/robots/wabot/

Man vs Machine. (1997). Kasparov.com. https://www.kasparov.com/timeline-event/deep-blue/

McCulloch, W. S., & Pitts, W. (1943). A logical calculus of the ideas immanent in nervous activity. The bulletin of mathematical biophysics, 5(4), 115-133. https://doi.org/10.1007/BF02478259

Shannon, C. E. (1950). Programming a computer for playing chess. The London, Edinburgh, and Dublin Philosophical Magazine and Journal of Science, 41(314), 256-275.

Turing, A. M. (1950). Computing machinery and intelligence. İçinde Parsing the turing test (ss. 23-65). Springer.

Vinge, V. (1993). The coming technological singularity. Whole Earth Review, 81, 88-95.

Weizenbaum, J. (1976). Computer power and human reason: From judgment to calculation.

Winograd, T. (1971). Procedures as a representation for data in a computer program for understanding natural language. Massachusetts Inst of Tech Cambridge Project Mac.

KAYNAKÇA

Abbas, T., Zahir, Z. A., Naveed, M., & Kremer, R. J. (2018). Limitations of existing weed control practices necessitate development of alternative techniques based on biological approaches. *Advances in Agronomy*, *147*, 239-280.

Aceto, G., Persico, V., & Pescapé, A. (2019). A survey on information and communication technologies for industry 4.0: State-of-the-art, taxonomies, perspectives, and challenges. *IEEE Communications Surveys & Tutorials*, *21*(4), 3467-3501.

Al-Hiary, H., Bani-Ahmad, S., Reyalat, M., Braik, M., & Alrahamneh, Z. (2011). Fast and accurate detection and classification of plant diseases. *International Journal of Computer Applications*, *17*(1), 31-38.

Araújo, S. O., Peres, R. S., Barata, J., Lidon, F., & Ramalho, J. C. (2021). Characterising the Agriculture 4.0 Landscape—Emerging Trends, Challenges and Opportunities. *Agronomy*, *11*(4), 667. https://doi.org/10.3390/agronomy11040667

Arif, C., Mizoguchi, M., & Setiawan, B. I. (2013). Estimation of soil moisture in paddy field using Artificial Neural Networks. *arXiv preprint arXiv:1303.1868*.

Bah, M. D., Hafiane, A., & Canals, R. (2018). Deep learning with unsupervised data labeling for weed detection in line crops in UAV images. *Remote sensing*, *10*(11), 1690.

Banerjee, G., Sarkar, U., & Ghosh, I. (2017). A radial basis function network based classifier for detection of selected tea pests. *International Journal of Advanced Research in Computer Science and Software Engineering*, *7*(5), 665-669.

Bannerjee, G., Sarkar, U., Das, S., & Ghosh, I. (2018). *Artificial Intelligence in Agriculture: A Literature Survey*. *7*(3), 6.

Barth, R., Hemming, J., & van Henten, E. J. (2016). Design of an eye-in-hand sensing and servo control framework for harvesting robotics in dense vegetation. *Biosystems Engineering*, *146*, 71-84.

Bermeo-Almeida, O., Cardenas-Rodriguez, M., Samaniego-Cobo, T., Ferruzola-Gómez, E., Cabezas-Cabezas, R., & Bazán-Vera, W. (2018). Blockchain in agriculture: A systematic literature review. *International Conference on Technologies and Innovation*, 44-56. Springer.

Bhat, S. A., & Huang, N.-F. (2021). Big Data and AI Revolution in Precision Agriculture: Survey and Challenges. *IEEE Access*, *9*, 110209-110222. https://doi.org/10.1109/ACCESS.2021.3102227

Boulanger, A. G. (1983). *The expert system PLANT/CD: A case study in applying the general purpose inference system ADVISE to predicting black cutworm damage in corn*. University of Illinois at Urbana-Champaign.

Bralts, V. F., Driscoll, M. A., Shayya, W. H., & Cao, L. (1993). An expert system for the hydraulic analysis of microirrigation systems. *Computers and electronics in agriculture*, *9*(4), 275-287.

Brunelli, D., Albanese, A., d'Acunto, D., & Nardello, M. (2019). Energy neutral machine learning based iot device for pest detection in precision agriculture. *IEEE Internet of Things Magazine*, *2*(4), 10-13.

Burks, T. F., Shearer, S. A., Gates, R. S., & Donohue, K. D. (2000). Backpropagation neural network design and evaluation for classifying weed species using color image texture. *Transactions of the ASAE*, *43*(4), 1029.

Burks, T. F., Shearer, S. A., Heath, J. R., & Donohue, K. D. (2005). Evaluation of neural-network classifiers for weed species discrimination. *Biosystems Engineering*, *91*(3), 293-304.

Dahikar, S. S., & Rode, S. V. (2014). Agricultural crop yield prediction using artificial neural network approach. *International journal of innovative research in electrical, electronics, instrumentation and control engineering*, *2*(1), 683-686.

Datta, A., Ullah, H., Tursun, N., Pornprom, T., Knezevic, S. Z., & Chauhan, B. S. (2017). Managing weeds using crop competition in soybean [Glycine max (L.) Merr.]. *Crop protection*, *95*, 60-68.

Deng, J., Han, Y. S., Chen, P.-N., & Varshney, P. K. (2004). Optimum transmission range for wireless ad hoc networks. *2004 IEEE wireless communications and networking conference (IEEE Cat. No. 04TH8733)*, *2*, 1024-1029. IEEE.

Dharmaraj, V., & Vijayanand, C. (2018). Artificial Intelligence (AI) in Agriculture. *International Journal of Current Microbiology and Applied Sciences*, *7*(12), 2122-2128. https://doi.org/10.20546/ijcmas.2018.712.241

Ehret, D. L., Hill, B. D., Helmer, T., & Edwards, D. R. (2011). Neural network modeling of greenhouse tomato yield, growth and water use from automated crop monitoring data. *Computers and electronics in agriculture*, *79*(1), 82-89.

Eli-Chukwu, N. C. (2019). Applications of Artificial Intelligence in Agriculture: A Review. *Engineering, Technology & Applied Science Research*, *9*(4), 4377-4383. https://doi.org/10.48084/etasr.2756

Elman, J. L. (1990). Finding structure in time. *Cognitive science*, *14*(2), 179-211.

Ghosh, I., & Samanta, R. K. (2003). TEAPEST: An expert system for insect pest management in tea. *Applied Engineering in Agriculture*, *19*(5), 619.

He, Y., Pan, F., Wang, B., Teng, Z., & Wu, J. (2020). Transfer learning based fruits image segmentation for fruit-picking robots. *2020 IEEE 3rd International Conference on Computer and Communication Engineering Technology (CCET)*, 71-75. IEEE.

Hochreiter, S., & Schmidhuber, J. (1997). Long short-term memory. *Neural computation*, *9*(8), 1735-1780.

Huang, K.-Y. (2007). Application of artificial neural network for detecting Phalaenopsis seedling diseases using color and texture features. *Computers and Electronics in agriculture*, *57*(1), 3-11.

Ji, B., Sun, Y., Yang, S., & Wan, J. (2007). Artificial neural networks for rice yield prediction in mountainous regions. *The Journal of Agricultural Science*, *145*(3), 249-261.

Jung, J., Maeda, M., Chang, A., Bhandari, M., Ashapure, A., & Landivar-Bowles, J. (2021). The potential of remote sensing and artificial intelligence as tools to improve the resilience of agriculture production systems. *Current Opinion in Biotechnology*, *70*, 15-22. https://doi.org/10.1016/j.copbio.2020.09.003

Kaul, M., Hill, R. L., & Walthall, C. (2005). Artificial neural networks for corn and soybean yield prediction. *Agricultural Systems*, *85*(1), 1-18.

Khan, M., & Haq, N. (2002). Wheat crop yield loss assessment due to weeds. *Sarhad Journal of Agriculture (Pakistan)*.

Khorov, E., Lyakhov, A., Krotov, A., & Guschin, A. (2015). A survey on IEEE 802.11 ah: An enabling networking technology for smart cities. *Computer communications*, *58*, 53-69.

Kovács, I., & Husti, I. (2018). The role of digitalization in the agricultural 4.0–how to connect the industry 4.0 to agriculture? *Hungarian agricultural engineering*, (33), 38-42.

Li, M., & Yost, R. S. (2000). Management-oriented modeling: Optimizing nitrogen management with artificial intelligence. *Agricultural Systems*, *65*(1), 1-27.

Li, Y., Wang, H., Dang, L. M., Sadeghi-Niaraki, A., & Moon, H. (2020). Crop pest recognition in natural scenes using convolutional neural networks. *Computers and Electronics in Agriculture*, *169*, 105174.

Liakos, K. G., Busato, P., Moshou, D., Pearson, S., & Bochtis, D. (2018). Machine learning in agriculture: A review. *Sensors*, *18*(8), 2674.

Liu, G., Yang, X., & Li, M. (2005). An artificial neural network model for crop yield responding to soil parameters. *International Symposium on Neural Networks*, 1017-1021. Springer.

Liu, Y., Ma, X., Shu, L., Hancke, G. P., & Abu-Mahfouz, A. M. (2021). From Industry 4.0 to Agriculture 4.0: Current Status, Enabling Technologies, and Research Challenges. *IEEE Transactions on Industrial Informatics*, *17*(6), 4322-4334. https://doi.org/10.1109/TII.2020.3003910

Mahlein, A.-K., Rumpf, T., Welke, P., Dehne, H.-W., Plümer, L., Steiner, U., & Oerke, E.-C. (2013). Development of spectral indices for detecting and identifying plant diseases. *Remote Sensing of Environment*, *128*, 21-30.

Mao, S., Li, Y., Ma, Y., Zhang, B., Zhou, J., & Wang, K. (2020). Automatic cucumber recognition algorithm for harvesting robots in the natural environment using deep learning and multi-feature fusion. *Computers and Electronics in Agriculture*, *170*, 105254.

Mark, R. (2019). Ethics of using AI and big data in agriculture: The case of a large agriculture multinational. *The ORBIT Journal*, *2*(2), 1-27.

McKinion, J. M., & Lemmon, H. E. (1985). Expert systems for agriculture. *Computers and Electronics in Agriculture*, *1*(1), 31-40. https://doi.org/10.1016/0168-1699(85)90004-3

Merchant, M., Paradkar, V., Khanna, M., & Gokhale, S. (2018). Mango leaf deficiency detection using digital image processing and machine learning. *2018 3rd International Conference for Convergence in Technology (I2CT)*, 1-3. IEEE.

Milella, A., Marani, R., Petitti, A., & Reina, G. (2019). In-field high throughput grapevine phenotyping with a consumer-grade depth camera. *Computers and electronics in agriculture*, *156*, 293-306.

Moshia, M. E., & Newete, S. W. (2019). Mexican poppy (Argemone mexicana) control in cornfield using deep learning neural networks: A perspective. *Acta Agriculturae Scandinavica, Section B—Soil & Plant Science*, *69*(3), 228-234.

Mruthul, T., Halepyati, A. S., & Chittapur, B. M. (2015). Chemical weed management in sesame (Sesamum indicum L.). *Karnataka Journal of Agricultural Sciences*, *28*(2), 151-154.

Muangprathub, J., Boonnam, N., Kajornkasirat, S., Lekbangpong, N., Wanichsombat, A., & Nillaor, P. (2019). IoT and agriculture data analysis for smart farm. *Computers and electronics in agriculture*, *156*, 467-474.

Neil Harker, K. (2001). Survey of yield losses due to weeds in central Alberta. *Canadian Journal of Plant Science*, *81*(2), 339-342.

Pala, M., Mizenko, L., Mach, M., & Reed, T. (2014). Aeroponic greenhouse as an autonomous system using intelligent space for agriculture robotics. İçinde *Robot Intelligence Technology and Applications 2* (ss. 83-93). Springer.

Pandey, R., Gamit, N., & Naik, S. (2014). Non-destructive quality grading of mango (Mangifera Indica L) based on CIELab colour model and size. *2014 IEEE International Conference on Advanced Communications, Control and Computing Technologies*, 1246-1251. IEEE.

Qazi, S., Khawaja, B. A., & Farooq, Q. U. (2022). IoT-Equipped and AI-Enabled Next Generation Smart Agriculture: A Critical Review, Current Challenges and Future Trends. *IEEE Access*, *10*, 21219-21235. https://doi.org/10.1109/ACCESS.2022.3152544

Rao, A. N., Wani, S. P., & Ladha, J. K. (2014). *Weed management research in India-an analysis of past and outlook for future*.

Roach, J., Virkar, R., Drake, C., & Weaver, M. (1987). An expert system for helping apple growers. *Computers and electronics in agriculture*, *2*(2), 97-108.

Rose, D. C., & Chilvers, J. (2018). Agriculture 4.0: Broadening responsible innovation in an era of smart farming. *Frontiers in Sustainable Food Systems*, *2*.

Samanta, R. K., & Ghosh, I. (2012). Tea insect pests classification based on artificial neural networks. *International Journal of Computer Engineering Science (IJCES)*, *2*(6), 1-13.

Sane, T. U., & Sane, T. U. (2021). Artificial Intelligence and Deep Learning Applications in Crop Harvesting Robots -A Survey. *2021 International Conference on Electrical, Communication, and Computer Engineering (ICECCE)*, 1-6. https://doi.org/10.1109/ICECCE52056.2021.9514232

Sannakki, S. S., Rajpurohit, V. S., Nargund, V. B., Kumar, A., & Yallur, P. S. (2011). Leaf disease grading by machine vision and fuzzy logic. *Int J*, *2*(5), 1709-1716.

Shi, X., An, X., Zhao, Q., Liu, H., Xia, L., Sun, X., & Guo, Y. (2019). State-of-the-art internet of things in protected agriculture. *Sensors*, *19*(8), 1833.

Sicat, R. S., Carranza, E. J. M., & Nidumolu, U. B. (2005). Fuzzy modeling of farmers' knowledge for land suitability classification. *Agricultural systems*, *83*(1), 49-75.

Sladojevic, S., Arsenovic, M., Anderla, A., Culibrk, D., & Stefanovic, D. (2016). Deep Neural Networks Based Recognition of Plant Diseases by Leaf Image Classification. *Computational Intelligence & Neuroscience*.

Stone, N. D., & Toman, T. W. (1989). A dynamically linked expert-database system for decision support in Texas cotton production. *Computers and electronics in agriculture*, *4*(2), 139-148.

Su, Z., & Jin, Z. (2007). A methodology for information quality assessment in the designing and manufacturing processes of mechanical products. İçinde *Information Quality Management: Theory and Applications* (ss. 190-220). IGI Global.

Trendov, M., Varas, S., & Zeng, M. (2019). Digital technologies in agriculture and rural areas: Status report. *Digital technologies in agriculture and rural areas: status report.*

Uno, Y., Prasher, S. O., Lacroix, R., Goel, P. K., Karimi, Y., Viau, A., & Patel, R. M. (2005). Artificial neural networks to predict corn yield from Compact Airborne Spectrographic Imager data. *Computers and electronics in agriculture*, *47*(2), 149-161.

Uzal, L. C., Grinblat, G. L., Namías, R., Larese, M. G., Bianchi, J. S., Morandi, E. N., & Granitto, P. M. (2018). Seed-per-pod estimation for plant breeding using deep learning. *Computers and electronics in agriculture*, *150*, 196-204.

Valdés-Vela, M., Abrisqueta, I., Conejero, W., Vera, J., & Ruiz-Sánchez, M. C. (2015). Soft computing applied to stem water potential estimation: A fuzzy rule based approach. *Computers and Electronics in Agriculture*, *115*, 150-160.

van Klompenburg, T., Kassahun, A., & Catal, C. (2020). Crop yield prediction using machine learning: A systematic literature review. *Computers and electronics in agriculture*.

Vangala, A., Das, A. K., Kumar, N., & Alazab, M. (2020). Smart secure sensing for IoT-based agriculture: Blockchain perspective. *IEEE Sensors Journal*, *21*(16), 17591-17607.

Villa-Henriksen, A., Edwards, G. T. C., Pesonen, L. A., Green, O., & Sorensen, C. A. G. (2020). Internet of Things in arable farming: Implementation, applications, challenges and potential. *Biosystems Engineering*, *191*, 60-84.

Wolfert, S., Ge, L., Verdouw, C., & Bogaardt, M.-J. (2017). *Big Data in Smart Farming–A review*.

United Nations. (2009). *How to feed the world in 2050*. United Nations.

United Nations. (2019). *World Population Prospects 2019.* United Nations.

Xu, G., Li, H., Liu, S., Yang, K., & Lin, X. (2019). Verifynet: Secure and verifiable federated learning. *IEEE Transactions on Information Forensics and Security*, *15*, 911-926.

Yang, Q., Liu, Y., Chen, T., & Tong, Y. (2019). Federated machine learning: Concept and applications. *ACM Transactions on Intelligent Systems and Technology (TIST)*, *10*(2), 1-19.

Zhou, G., Zhang, W., Chen, A., He, M., & Ma, X. (2019). Rapid detection of rice disease based on FCM-KM and faster R-CNN fusion. *IEEE access*, *7*, 143190-143206.

KAYNAKÇA

ACI EUROPE. ACI EUROPE Best Airport Award winners for 2020 announced. https://www.aci-europe.org/media-room/289-aci-europe-best-airport-award-winners-for-2020-announced.html (Erişim Tarihi: 11.04.2022)

Akınsoft. İnsansı Robot Mini ADA İstanbul Havalimanında Göreve Başlıyor. https://www.akinsoft.com.tr/medya-merkezi/request.php?q=akinsoft-Miniada-istanbul-havalimani-6940 (Erişim Tarihi: 15.04.2022)

Airwaysmag.com. *How Can Airways Incorporate Robots Efficiently?* https://airwaysmag.com/innovation/airports-incorporate-robots/ (Erişim Tarihi: 18.03.2020)

Airvistara.com. *Vistara creates India's first Robot designed to assist customers at airports.* https://www.airvistara.com/in/en/media-center/vistara-press-release?release=May-2018 (Erişim Tarihi: 18.03.2020)

Baker, J. (2019). *How can AI help speed up airport security?* https://www.airport-technology.com/features/ai-at-airports-security/

Baykartech[a]. *İnsansız Hava Aracı Sistemleri*. https://baykartech.com/tr/insansiz-hava-araci-sistemleri/ (Erişim Tarihi: 20.04.2022)

Baykartech[b]. *Türkiye'nin İlk İnsansız Muharip Savaş Uçağı Bayraktar Kızılelma (MİUS) Entegrasyon Hattına Girdi*. https://baykartech.com/tr/haberler/turkiyenin-ilk-insansiz-muharip-savas-ucagi-bayraktar-KIZILELMA-mius-entegrasyon-hattina-girdi/ (Erişim Tarihi: 20.04.2022)

Baykartech[c]. *Yapay Zekâ*. https://baykartech.com/tr/yapay-zeka/ (Erişim Tarihi: 21.04.2022)

Baykartech[d]. *Uçan Araba*. https://baykartech.com/tr/ucan-araba/ (Erişim Tarihi: 21.04.2022)

Butcher, L. (2020, 14 Aralık). *Key West International becomes first Florida airport to introduce autonomous cleaning robot.* https://www.passengerterminaltoday.com/news/key-west-international-becomes-first-florida-airport-to-introduce-autonomous-cleaning-robot.html

Chaudhuri, A. (2020). Deep Learning Models for Face Recognition: A Comparative Analysis. Deep Biometrics. Unsupervised and Semi-Supervised Learning. Springer. https://doi.org/10.1007/978-3-030-32583-1_6

Collie, S. (2017, 25 Mayıs). *Stan the robotic valet parks your car, no human required.* Newatlas.com. https://newatlas.com/paris-charles-de-gaulle-valet-parking-robot/49706/

Conti, M., Dargahi, T., Dehghantanha, A. (2018). Cyber threat intelligence: Challenges and opportunities in Cyber Threat Intelligence. Advances in Information Security, vol 70, 1-6. Springer, Cham. http://dx.doi.org/10.1007/978-3-319-73951-9_1

Craig, T. (2019, 27 Kasım). *Domodedovo tests cleaning robots.* https://www.passengerterminaltoday.com/news/airport/domodedovo-tests-cleaning-robots.html

Cumhurbaşkanlığı Dijital Dönüşüm Ofisi. (2021). *Ulusal Yapay Zekâ Stratejisi 2021 – 2025*. https://cbddo.gov.tr/SharedFolderServer/Genel/File/TR-UlusalYZStratejisi2021-2025.pdf

Degas A., Islam M. R., Hurter C., Barua S., Rahman H., Poudel M., Ruscio D., Ahmed M. U., Begum S., Rahman M. A., Bonelli S., Cartocci G., Di Flumeri G., Borghini G., Babiloni F., Aricó P. (2022). A Survey on Artificial Intelligence (AI) and eXplainable AI in Air Traffic Management: Current Trends and Development with Future Research Trajectory. Applied Sciences, 12(3):1295. https://doi.org/10.3390/app12031295

Deliu, I., Leichter, C., & Franke, K. (2017, 11-14 Kasım). *Extracting cyber threat intelligence from hacker forums: Support vector machines versus convolutional neural networks*, *2017 IEEE International Conference on Big Data (Big Data)*, 2017, pp. 3648-3656, https://doi.org/10.1109/BigData.2017.8258359

ENISA. (2016). *Securing Smart Airports.* European Union Agency For Cybersecurity. https://www.enisa.europa.eu/publications/securing-smart-airports/@@download/fullReport

Eurocontrol. (2020). The FLY AI Report: Demystifying and Accelerating AI in Aviation/ATM. https://www.eurocontrol.int/sites/default/files/2020-03/eurocontrol-fly-ai-report-032020.pdf

European Commission, Directorate-General for Research and Innovation, (2021). Horizon Europe : strategic plan 2021-2024, Publications Office. https://data.europa.eu/doi/10.2777/083753

Frizell, S. (2015, 9 Şubat). *This German-Made Robot Will Park Your Car*. TIME Tech. https://time.com/3700943/german-parking-robot/

Gibson, C. (2017). *Robotic falcon takes flight at Edmonton International Airport.* Global News. https://globalnews.ca/news/3540654/robotic-falcon-takes-flight-at-edmonton-international-airport/

Halpern, N., Budd, T., Suau-Sanchez, P., Brathen, S., Mwesiumo, D. (2021). Conceptualising airport digital maturity and dimensions of technological and organisational transformation. *Journal of Airport Management, 15(2), 182-203*.

Hardingham-Gill, T. (2020, 28 Nisan). *Hong Kong airport brings in cleaning robots and disinfection booth.* CNN Travel. https://edition.cnn.com/travel/article/hong-kong-airport-cleaning-robots-wellness-scn/index.html

Harper, R. (2019, 4 Ekim). *Self-driving robot trialled at Frankfurt Airport.* Internationalairportreview. https://www.internationalairportreview.com/news/104491/self-driving-robot-trialled-frankfurt-airport/

Harrison, L., Saunders, P., Janowitz, J. (1994). *Artificial Intelligence with Applications for Aircraft*. Defence Technical Information Center. https://apps.dtic.mil/sti/citations/ADA288382

Hedge, J., Rokseth, B. (2020). Applications of machine learning methods for engineering risk assessment—A review. Safety Science, vol. 122. https://doi.org/10.1016/j.ssci.2019.09.015

Holland, M. (2019, 19 Aralık). *Meet Bill: The AI-powered bot BA plans to use at Heathrow in 2020.* ITPro. https://www.itpro.co.uk/technology/artificial-intelligence-ai/354424/meet-bill-the-ai-powered-bot-ba-plans-to-use-at

Homayoun, S., Dehghantanha, A., Ahmadzadeh, M., Hashemi, S., Khayami, R., Choo, K.-K., R., Newton, D., E. (2019). DRTHIS: Deep ransomware threat hunting and intelligence system at the fog layer, Future Gener. Comput. Syst., vol. 90, 94–104. https://doi.org/10.1016/j.future.2018.07.045

ICAO. (2016). *Doc 4444, Procedures For Air Navigation Services - Air Traffic Management*. https://ops.group/blog/wp-content/uploads/2017/03/ICAO-Doc4444-Pans-Atm-16thEdition-2016-OPSGROUP.pdf

IFATCA. *European Aviation Artificial Intelligence High-Level Group.* https://www.ifatca.org/2019/09/european-aviation-artificial-intelligence-high-level-group/ (Erişim Tarihi: 30.03.2022)

Igairport. *"Dijital Dönüşümde Avrupa'nın En İyisi" Ödülünü İstanbul Havalimanı Aldı.* https://www.igairport.aero/tr/basin-bultenleri/dijital-donusumde-avrupanin-en-iyi-havalimani (Erişim Tarihi: 13.04.2022)

Internationalairportreview.com. *Pittsburgh is first the U.S. airport to use robotic ultra-violet cleaning.* https://www.internationalairportreview.com/news/117053/robotic-ultra-violet-cleaning-pittsburgh/ (Erişim Tarihi: 18.03.2020)

Irtak, K. (2022, 12 Nisan). *İstanbul Havalimanı uluslararası yolcu taşımacılığında ikinci sıraya yükseldi.* Anadolu Ajansı. https://www.aa.com.tr/tr/ekonomi/istanbul-havalimani-uluslararasi-yolcu-trafiginde-ikinci-siraya-yukseldi/2561733

İTÜ ARC. *News*. https://arc.itu.edu.tr/News/ (Erişim Tarihi: 26.04.2022)

JArtar, D. D. O., & Türkay, U. İ. (2021). Havacılık Sektöründe Havalimanlarının Dijital Dönüşümü. *Working Paper Series, 2(1), 86-97.*

Jee, C. (2019, 29 Ocak). *This robot valet will soon be parking your car at the airport*. Technology Review. https://www.technologyreview.com/2019/01/29/1432/this-robot-valet-will-soon-be-parking-your-car-at-the-airport/

Kahraman, H. (2019, 24 Nisan). *Havacılık ve Savunma Sanayi İçin Dijital Dönüşüm*. https://www.endustri40.com/havacilik-ve-savunma-sanayi-icin-dijital-donusum/

Kaya, L. (2018). *Sivil Havacılık Sektöründe Müşteri Eğilimlerini Etkileyebilecek Faktörler* (Yüksek Lisans Tezi). YÖK Tez Merkezi. https://tez.yok.gov.tr/UlusalTezMerkezi/giris.jsp

Khan S., Parkinson S. (2018). Review into State of the Art of Vulnerability Assessment using Artificial Intelligence. In: Parkinson S., Crampton A., Hill R. Guide to Vulnerability Analysis for Computer Networks and Systems. Computer Communications and Networks. Springer, Cham. https://doi.org/10.1007/978-3-319-92624-7_1

Klein, M. (2020). İşletmelerde Dijital Dönüşüm ve Etmenleri. *Journal of Business in the Digital Age, 3(1), 24-35.* https://doi.org/ 10.46238/jobda.729499

Li, X., Lu W., Yang X., Yixian Y., Yuling C. (2020). "Automated Vulnerability Detection in Source Code Using Minimum Intermediate Representation Learning" Applied Sciences, 10(5), 1692. https://doi.org/10.3390/app10051692

Merritt, B. (2016). The digital revolution. Synthesis Lectures on Emerging Enginerring Technologies, 2(4), 1-109. https://doi.org/10.2200/S00697ED1V01Y201601EET005

Meserole, C., Yang, S. (2018). Artificial Intelligence for Real Airplanes. FAAEUROCONTROL Technical Interchange Meeting / Agency Research Team "Machine Learning and Artificial Intelligence". Paris, FRANCE. https://technodocbox.com/3D_Graphics/96457643-Artificial-intelligence-for-real-airplanes.html (Erişim Tarihi: 13.02.2022)

Mi, L., K., Jihae, L. (2020, 19 Ekim). *Incheon airport adopts self-driving vehicles, cart robots in world 1st.* https://www.korea.net/NewsFocus/Sci-Tech/view?articleId=190809

Munich-airport.com. *Josie Pepper to provide information to passengers.* https://www.munich-airport.com/josie-pepper-to-provide-information-to-passengers-3621913 (Erişim Tarihi: 18.03.2022)

Naja, K. (2020, 5 Mart). *First-of-its-kind autonomous robot at Dallas Fort Worth International.* International Airport Review. https://www.internationalairportreview.com/article/109447/first-of-its-kind-autonomous-robot/

Neapolitan, R. E., & Jiang, X. (2018). Artificial Intelligence: With an Introduciton to Machine Learning (2nd ed.). Chapman and Hall/CRC. https://doi.org/10.1201/b22400

NOMMON. *The INTUIT Project*. https://www.nommon.es/research-projects/intuit/ (Erişim Tarihi: 31.03.2022)

Özsezgi, O. (2019, 1 Kasım). *Sabiha Gökçen Havalimanı'nda Görev Alacak Robot Aerobot*. https://help724.com/sabiha-gokcen-havalimaninda-gorev-alacak-robot-aerobot/

Prandini, M., Putta, V., Hu, J. (2012). Air Traffic Complexity in Future Air Traffic Management Systems. Journal of Aerospace Operations, vol. 1, 3, 281-299. https://doi.org/10.3233/AOP-2012-0015

Sadler, K. (2015, 1 Aralık). *SPENCER robot to assist passengers at Schiphol Airport.* International Airport Review. https://www.internationalairportreview.com/news/21360/spencer-robot-assists-passengers-schiphol-airport/

Samtani, S., Chinn, R., Chen, H., Nunamaker, J., F. (2017). Exploring emerging hacker assets and key hackers for proactive cyber threat intelligence, J. Manage. Inf. Syst., 34(4), 1023–1053. https://doi.org/10.1080/07421222.2017.1394049

SCMP.com. *Meet Troika, the Chinese-speaking robot helping tourists at a South Korean airport.* https://www.scmp.com/news/asia/east-asia/article/2101253/meet-troika-chinese-speaking-robot-helping-tourists-south-korean (Erişim Tarihi: 18.03.2022)

SESAR. *Aproach – European ATM Master Plan*. https://www.sesarju.eu/masterplan (Erişim Tarihi: 31.03.2022)

SITA[a]. (2020). *Air Transport IT Insigts 2020*. https://www.sita.aero/globalassets/docs/surveys--reports/2020-air-transport-it-insights.pdf (Erişim Tarihi: 15.03.2022)

SITA[b]. (2021). *Air Transport IT Insigts 2021.* https://www.sita.aero/globalassets/docs/surveys--reports/2021-air-transport-it-insights.pdf (Erişim Tarihi: 15.03.2022)

Sreenu, G., Saleem Durai, M. A. (2019). Intelligent video surveillance: a review through deep learning techniques for crowd analysis. Journal of Big Data, 6, 48. https://doi.org/10.1186/s40537-019-0212-5

STM. *Taktik Mini İHA Sistemleri*. https://www.stm.com.tr/tr/cozumlerimiz/otonom-sistemler (Erişim Tarihi: 21.04.2022)

Stroup, L., R., Niewoehner, R., K., (2019). "Application of Artificial Intelligence in the National Airspace System – A Primer". 2019 *Integrated Communications, Navigation and Surveillance Conference* (ICNS), 2019, pp. 1-14. https://doi.10.1109/ICNSURV.2019.8735182.

Şahinkaya, A. (2019). *Yapay Zekâ Optimizasyon Algoritmaları Kullanarak Hava Trafik Kontrolünün Gerçekleştirilmesi* (Yüksek Lisans Tezi). YÖK Tez Merkezi. https://tez.yok.gov.tr/UlusalTezMerkezi/giris.jsp

Tatlı, Ali. (2016). *Uçuşa Elverişliliğin Meteorolojik Açıdan İncelenmesi ve Kısa Vadeli Kestitim Modeli İçin Zaman Serilerinde Yapay Sinir Ağları Yaklaşımı: Hasan Polatkan Havaalanı Örneği* (Yüksek Lisans Tezi). YÖK Tez Merkezi. https://tez.yok.gov.tr/UlusalTezMerkezi/giris.jsp

Tripathi, G., Singh, K. & Vishwakarma, D., K. (2019). Convolutional neural networks for crowd behaviour analysis: a survey. The Visual Computer, 35, 753-776. https://doi.org/10.1007/s00371-018-1499-5

Tunnicliffe, A. (2020). *Is it right to use artificial intelligence in aviation security?* https://www.airport-technology.com/features/artificial-intelligence-in-aviation-security/

Turkishairlines[a]. *4 Yeni Yapay Zekâ Robotu*. https://terminal.turkishairlines.com/portfolio_page/4-yeni-yapay-zeka-robotu/ (Erişim Tarihi: 8.04.2022)

Turkishairlines[b]. *Seyahat Asistanı "Boti"*. https://terminal.turkishairlines.com/portfolio_page/seyahat-asistani-boti/ (Erişim Tarihi: 11.04.2022)

Turkish Cargo. *Turkish Cargo'nun yeni dijital çözüm ortağı "CARGY".* https://www.turkishcargo.com.tr/tr/haberler/turkish-cargonun-yeni-dijital-cozum-ortagi-cargy (Erişim Tarihi: 11.04.2022)

TUSAŞ[a]. *İHA*. https://www.tusas.com/urunler/iha (Erişim Tarihi: 22.04.2022)

TUSAŞ[b]. *Milli Muharip Uçak.* https://www.tusas.com/urunler/yeni-projeler/ozgun/mmu (Erişim Tarihi: 22.04.2022)

Türe, S., Topuz, S. (2020). Yapay Zekâ ve Askerî Uygulamalar. Milsoft. https://www.milsoft.com.tr/wp-content/uploads/2020/08/Yapay-Zeka-ve-Askerî-Uygulamalar_v2.2.pdf (Erişim Tarihi: 20.02.2022)

Ukwandu E., Ben-Farah M., A., Hindy H., Bures M., Atkinson R., Tachtatzis C., Andonovic I., Bellekens X. (2022). *Cyber-Security Challenges in Aviation Industry: A Review of Current and Future Trends*. Information. 2022; 13(3):146. https://doi.org/10.3390/info13030146

U.S. CISA. *Cyber Threat Source Descriptions.* https://www.cisa.gov/uscert/ics/content/cyber-threat-source-descriptions (Erişim Tarihi: 24.03.2022)

Watts, R. (2019). Facial recognition as a force for good. Biometric Technology Today, 2019(3), 5-8. https://doi.org/10.1016/S0969-4765(19)30039-6

Williams, S. (2016). *Meet the cop of the future: Robotic policeman 'Anbot' begins patrolling in China and will give trouble-makers a ruthless TASER.* Dailymail. https://www.dailymail.co.uk/news/peoplesdaily/article-3803748/Robotic-policeman-Anbot-begins-patrolling-China-trouble-makers-ruthless-TASER.html

Yıldız Ünal, A. (2018, 7 Kasım). *İstanbul Havalimanı'nda 'akıllı teknoloji' farkı*. Anadolu Ajansı. https://www.aa.com.tr/tr/turkiye/istanbul-havalimaninda-akilli-teknoloji-farki/1304793

Youd, F. (2021, 25 Kasım). *Do the robot: Kansai Airport's new autonomous security.* Airport-technology. https://www.airport-technology.com/analysis/do-the-robot-kansai-airports-new-autonomous-security/

GİRİŞİMCİLİKTE GÜNCEL YAKLAŞIMLAR

Editörler:
Dr. Ahmet Barış SOLMAZTÜRK
Doç. Dr. Bengü HIRLAK

EĞİTİM
yayınevi

GİRİŞİMCİLİKTE GÜNCEL YAKLAŞIMLAR

Editörler: Dr. Ahmet Barış Solmaztürk, Doç. Dr. Bengü Hırlak

Genel Yayın Yönetmeni: Yusuf Ziya Aydoğan (yza@egitimyayinevi.com)
Genel Yayın Koordinatörü: Yusuf Yavuz (yusufyavuz@egitimyayinevi.com)
Sayfa Tasarımı: Eğitim Yayınevi Grafik Birimi
Kapak Tasarımı: Eğitim Yayınevi Grafik Birimi

T.C. Kültür ve Turizm Bakanlığı
Yayıncı Sertifika No: 47830

ISBN: 978-625-8341-77-5
1. Baskı, Eylül 2022

Baskı Cilt
Bulut Dijital Matbaa Sanayi Ticaret Limited Şirketi
Musalla Bağları Mah. İnciköy Sok. 1/A Selçuklu / KONYA
Matbaa Sertifika No: 48120

Kütüphane Kimlik Kartı

GİRİŞİMCİLİKTE GÜNCEL YAKLAŞIMLAR

Editörler: Dr. Ahmet Barış Solmaztürk, Doç. Dr. Bengü Hırlak
548 s., 165x240 mm
Kaynakça var, dizin yok.
ISBN: 978-625-8341-77-5

Copyright © Bu kitabın Türkiye'deki her türlü yayın hakkı Eğitim Yayınevi'ne aittir. Bütün hakları saklıdır. Kitabın tamamı veya bir kısmı 5846 sayılı yasanın hükümlerine göre kitabı yayımlayan firmanın ve yazarlarının önceden izni olmadan elektronik/mekanik yolla, fotokopi yoluyla ya da herhangi bir kayıt sistemi ile çoğaltılamaz, yayımlanamaz.

EĞİTİM
yayınevi
Yayınevi Türkiye Ofis: İstanbul: Eğitim Yayınevi Tic. Ltd. Şti., Atakent mah. Yasemen sok. No: 4/B, Ümraniye, İstanbul, Türkiye

Konya: Eğitim Yayınevi Tic. Ltd. Şti., Fevzi Çakmak Mah. 10721 Sok. B Blok, No: 16/B, Safakent, Karatay, Konya, Türkiye
+90 332 351 92 85, +90 533 151 50 42, 0 332 502 50 42
bilgi@egitimyayinevi.com

Yayınevi Amerika Ofis: New York: Egitim Publishing Group, Inc.
P.O. Box 768/Armonk, New York, 10504-0768, United States of America
americaoffice@egitimyayinevi.com

Lojistik ve Sevkiyat Merkezi: Kitapmatik Lojistik ve Sevkiyat Merkezi, Fevzi Çakmak Mah. 10721 Sok. B Blok, No: 16/B, Safakent, Karatay, Konya, Türkiye
sevkiyat@egitimyayinevi.com

Kitabevi Şubesi: Eğitim Kitabevi, Şükran mah. Rampalı 121, Meram, Konya, Türkiye
+90 332 499 90 00
bilgi@egitimkitabevi.com

İnternet Satış: www.kitapmatik.com.tr
+90 537 512 43 00
bilgi@kitapmatik.com.tr

kitapmatik
İnternetteki kitapçınız

Kaynakça

Aldrich, H. (1990). Using an ecological perspective to study organizational founding rates. *Entrepreneurship: Theory and Practice (Spring), 14*(3), 7-24. https://doi.org/10.1177%2F104225879001400303

Aldrich, H. E. ve Martinez-Firestone, M. A. (2015). Why aren't entrepreneurs more creative? Conditions affecting creativity and innovation in entrepreneurial activity. In. C. Shalley, M. A. Hitt ve J. Zhou (Ed.), *The Oxford handbook of creativity, innovation and entrepreneurship* (pp. 445-455). Oxford University Press.

Aldrich, H. ve Zimmer, C. (1986). Entrepreneurship through social networks. In D. L. Sexton ve R.W. Smilor (Ed.), *The art and science of entrepreneurship* (pp. 2-23). Ballinger.

Alvarez, S. A. ve Barney, J. B. (2007). Discovery and creation: Alternative theories of entrepreneurial action. *Strategic Entrepreneurship Journal*. *1*(1-2), 11-26. https://doi.org/10.1002/sej.4

Barney J. B. (1986). Strategic factor markets: Expectations, luck, and business strategy. *Management Science*, *32*(10), 1231-1241. https://www.jstor.org/stable/2631697

Baron, R. A. (2006). Opportunity recognition as pattern recognition: How entrepreneurs "connect the dots" to identify new business opportunities. *Academy of Management Perspectives, 20*(1), 104-119. https://doi.org/10.5465/amp.2006.19873412

Brockhaus, R. H. ve Nord, W. R. (1979). An exploration of factors affecting the entrepreneurial decision: Personal characteristics vs. environmental conditions. *Academy of Management Proceedings*, (1), 364-368. https://doi.org/10.5465/ambpp.1979.4977621

Brünjes, J. ve Revilla-Diez, J. (2013). Recession push' and 'prosperity pull' entrepreneurship in a rural developing context. *Entrepreneurship and Regional Development*, *25*(3-4), 251-271. https://doi.org/10.1080/08985626.2012.710267

Carsrud, A. L. ve Johnson, R. W. (1989). Entrepreneurship: A social psychological perspective. *Entrepreneurship and Regional Development*, *1*(1), 21-31. https://doi.org/10.1080/08985628900000003

Covin, J. G. ve Slevin, D. P. (1989). Strategic management of small firms in hostile and benign environments. *Strategic Management Journal*, *10*(1), 75-87. https://doi.org/10.1002/smj.4250100107

Develi, H. (20 Eylül 2012). Girişimcilikte bir başarı öyküsü; yemeksepeti, *Dünya Gazetesi*. (Erişim Tarihi: 20/04/2022). https:/www.dunya.com/kose-yazisi/girisimcilikte-bir-basari-oykusu-yemeksepeticom/14315

Doern, R. (2016). Entrepreneurship and crisis management: The experiences of small businesses during the London 2011 riots. *International Small Business* Journal, *34*(3), 276-302. https://doi.org/10.1177/0266242614553863

Doğan, S. (2015). *Girişimcilik*. İstanbul Üniversitesi Açık ve Uzaktan Eğitim Fakültesi.

Dünya Bankası (WB). (08 Haziran 2020). *Global economic prospect.* (Erişim Tarihi: 04/08/2022). https://openknowledge.worldbank.org/handle/10986/33748

Ercan, S. ve Gökdeniz, İ. (2009). Girişimciliğin gelişim süreci ve girişimcilik açısından Kazakistan. *Türk Dünyası Sosyal Bilimler Dergisi*, (49), 59-82. https://acikerisim.kku.edu.tr:8443/xmlui/bitstream/handle/20.500.12587/13784/acarindex-1423873190.pdf?sequence=1&isAllowed=y

Erdoğmuş, N. (2007). *Aile işletmeleri: Yönetim devri ve ikinci kuşağın yetiştirilmesi*. İGİAD Yayınları.

Fayolle, A. (2003). Research and researchers at the heart of entrepreneurial situations. In C. Steyaert ve D. Hjorth (Ed.), *New movements in entrepreneurship* (pp. 35-50). Edward Elgar Publishing.

Friedman, M. (1982). *Capitalism and freedom*. University of Chicago Press.

Galindo-Martín, M. Á., Castaño-Martínez, M. S. ve Méndez-Picazo, M. T. (2021a). The role of entrepreneurship in different economic phases. *Journal of Business Research*, *122*(2), 171-179. https://doi.org/10.1016/j.jbusres.2020.08.050

Galindo-Martín, M. A., Castaño -Martínez, M. S. ve Méndez-Picazo, M. T. (2021b). Effects of the pandemic crisis on entrepreneurship and sustainable development. *Journal of Business Research*, *137*, 345-353. https://doi.org/10.1016/j.jbusres.2021.08.053

Hisrich, R. D. ve Brush, C. G. (1984). The woman entrepreneur: Management skills and business problems. *Journal of Small Business Management*, *22,* 31-37.

Hisrich, R. D. ve Peters, M. P. (1998). *Entrepreneurship* (4th ed.). The McGraw-Hill Book Co.

Irvine, W. ve Anderson, A. (2004). Small tourist firms in rural areas: Agility, vulnerability and survival in the face of crisis. *International Journal of Entrepreneurial Behaviour & Research*, *10*(4), 229-246. https://doi.org/10.1108/13552550410544204

Kauffman, E. M. (2017). The entrepreneurial mind-set. In R. D. Hisrich, M. P. Peters ve D. A. Shepherd (Ed.) *Entrepreneurship* (pp. 3-31). McGraw-Hill Education.

Küçük ve Orta Ölçekli İşletmeleri Geliştirme ve Destekleme İdaresi Başkanlığı (KOSGEB). (24 Nisan 2022a). *KOSGEB girişimcilik eğitimleri, girişimci olabilir miyim? ve bir iş fikri bulma modülleri*. (Erişim Tarihi: 29/05/2022). https://docs.google.com/file/d/0B3DEiYPKyXt9ZWNmMzQ0MDQtMWRmNS00ODlhLTkwMDEtOGY5YjY4OWZiMDBi/view?resourcekey=0-JUTkD_oMFFkVHkm9cycsJw

Küçük ve Orta Ölçekli İşletmeleri Geliştirme ve Destekleme İdaresi Başkanlığı (KOSGEB). (10 Mayıs 2022b). *Girişimcilik el kitabı*. (Erişim Tarihi: 10/05/2022). https://www.kosgeb.gov.tr/Content/Upload/Dosya/Bagimsiz/GEK.pdf.

Küçük, O. (2021). *Girişimcilik ve küçük işletme yönetimi*. Seçkin Yayınevi.

Li, Y. (2011). Emotions and new venture judgment in China. *Asia Pacific Journal of Management, 28*(2), 277-298. https://doi.org/10.1007/s10490-009-9145-4

Lichtenstein, B. B., Carter, N. M., Dooley, K. ve Gartner, W. B. (2007). Complexity dynamics of nascent entrepreneurship. *Journal of Business Venturing*, *22*(2), 236-261. https://doi.org/10.1016/j.jbusvent.2006.06.001

Linnenluecke, M. K. ve McKnight, B. (2017). Community resilience to natural disaster: The role of disaster entrepreneurship. *Journal of Enterprising Communities: People and Places in the Global Economy*, *11*(1), 166-185. https://doi.org/10.1108/JEC-01-2015-0005

McMullen, J. S. ve Shepherd, D. A. (2006). Entrepreneurial action and the role of uncertainty in the theory of the entrepreneur. *The Academy of Management Review*, *31*(1), 132-152. https://doi.org/10.5465/amr.2006.19379628

Miller, D. ve Friesen, P. H. (1983). Innovation in conservation and entrepreneurial firms: Two models of strategic momentum. *Strategic Management Journal*, *31*(3), 1-25. https://doi.org/10.1002/smj.4250030102

Morgan, J. ve Sisak, D. (2016). Aspiring to succeed: A model of entrepreneurship and fear of failure. *Journal of Business Venturing*, *31*(1), 1-21. https://doi.org/10.1016/j.jbusvent.2015.09.002

Morris, M. H. (1998). *Entrepreneurial intensity: Sustainable advantages for individuals, organisations and societies*. Quorum, Westport.

Nasar, A., Akram, M., Safdar, M. R. ve Akbar, M. S. (2021). A qualitative assessment of entrepreneurship amidst COVID-19 pandemic in Pakistan. *Asia Pacific Management Review*, https://doi.org/10.1016/j.apmrv.2021.08.001

Onğun, G. (2012). Türkiye'de girişimcilik, kobi kavramları ve KOSGEB desteğinin değerlendirilmesi. *Vergi raporu*, 153, 47-60.

Özer, Ö. (2011). *Kurumsal girişimcilik ve işletme performansı ilişkisi: Dört ve beş yıldızlı otel işletmelerinde uygulama* (Yayın No. 298159) [Doktora tezi, Dokuz Eylül Üniversitesi] Yüksek Öğretim Kurumu Tez Merkezi. https://tez.yok.gov.tr/UlusalTezMerkezi/tezSorguSonucYeni.jsp

Pahuja, A. ve Sanjeev, R. (2015). Introduction to entrepreneurship. In P. Sinha, U. Makkar ve K. Dutta (Ed.), *Entrepreneurship: Learning and implementation* (1st ed.), CEGR. https://www.researchgate.net/publication/301659818_Introduction_to_Entrepreneurship

Pearson, C. M. ve Clair, J. (1998). Reframing crisis management. *The Academy of Management Review*, *23*(1), 59-76. https://doi.org/10.2307/259099

Raab, G., Stedham, Y. ve Neuner, M. (2005). Entrepreneurial potential: An exploratory study of business students in the US and Germany. *Journal of Business and Management*, *11*(2), 71-88. http://gebrc.nccu.edu.tw/JBM/pdf/volume/1102/1102-71-88.pdf

Sarasvathy, S. D. (2009). *Effectuation: Elements of entrepreneurial expertise*. Edward Elgar Publishing.

Schumpeter, J. (1950). *Capitalism, socialism, and democracy*. Harper & Row.

Schumpeter, J. A. (1939). *Business cycles: A theoretical, historical, and statistical analysis of the capitalist process*. McGraw-Hill.

Shane, S. (2003). *A general theory of entrepreneurship. The individual-opportunity Nexus*. Edward Elgar.

Shane, S. ve Venkataraman, S. (2000). The promise of entrepreneurship as a field of research. *Academy of Management Review*, 25(1), 217-226.

Tavakoli, M. ve Fayolle, A. (2017). Entrepreneurship. *Reference Module in Neuroscience and Biobehavioral Psychology,* 1-11. https://doi.org/10.1016/B978-0-12-809324-5.06182-4

Timmons, J. A. ve Spinelli, S. (2009). *New venture creation: Entrepreneurship for the 21st Century* (8th ed.). The McGraw-Hill Book Co.

Titiz, T. (1994). *Girişimcilik*. İnkılap Kitapevi.

Vasconcelos Gomes, L. A. d., Salerno, M. S., Phaal, R. ve Probert, D. R. (2018). How entrepreneurs manage collective uncertainties in innovation ecosystems. *Technological Forecasting and Social Change, 128,* 164-185. https://doi.org/10.1016/j. techfore.2017.11.016

Venkataraman, S. (2019). The distinctive domain of entrepreneurship research. In J. A. Katz ve A.C. Corbet (Ed.), *Seminal ideas for the next twenty-five years of advances advances in entrepreneurship* (pp. 5-20). Firm Emergence and Growth.

Vesper, K. H. (1994). *New venture experience*. Vector Books.

Willis, R. (1985). What should be the federal role in startups?. M*anagement Review* (November), 11-13.

Yıldırım, V. (2000). *Genel işletmecilik (I-II).* Değişim Yayınları.

Kaynakça

Adalıoğlu, H. H. (2013). Bir siyasetnâme olarak "Kutadgu Bilig". *Türkiyat Araştırmaları Dergisi, 34*, 237-253. https://dergipark.org.tr/tr/download/article-file/206821

Akyıldız, F. (2007). UNICEF tarafından az gelişmiş ülkelere önerilen kız çocuklarının okullulaşmasına destek kampanyası: Türkiye örneği "Haydi kızlar okula kampanyası". *IV. Uluslararası Sivil Toplum Kuruluşları Kongresi: Küresel Yoksulluk Konferansı* (ss. 491-502), 19-21 Ekim, Çanakkale, Türkiye.

Almarri, J ve Meewella, J. (2015). Social entrepreneurship and Islamic philanthropy. *International Journal of Business and Globalisation, 15*(3), 405-424. https://doi.org/10.1504/ijbg.2015.071901

Al-Qudah, A.A., Al-Okaily, M. ve Alqudah, H. (2022). The relationship between social entrepreneurship and sustainable development from economic growth perspective: 15 'RCEP' countries. *Journal of Sustainable Finance & Investment*, *12*(1), 44-61, https://doi.org/10.1080/20430795.2021.1880219

Asante, E. A., Affum-Osei, E. ve Danquah, B. (2020). Aspiring to be a social entrepreneur: Does prosocial motivation matter?. In J. Marques ve S. Dhiman (Ed.), *Social entrepreneurship and corporate social responsibility* (pp. 47-61). Springer Nature Switzerland AG. https://doi.org/10.1007/978-3-030-39676-3_4

Ashta, A. (2020). Evolution of developing country microfinance and financial inclusion. In A. Ashta (Ed.), *A realistic theory of social entrepreneurship: A life cycle analysis of micro-finance* (pp. 65-92). Palgrave Macmillan. https://doi.org/10.1007/978-3-030-32142-0_4

Austin, J. E. (2006). Three avenues for social entrepreneurship research. In J. Mair, J. Robinson ve K. Hockerts (Ed.), *Social entrepreneurship* (pp. 22-33). Palgrave Macmillan. https://doi.org/10.1007/978-0-230-62565-5

Baron, D. P. (2007). Corporate social responsibility and social entrepreneurship. *Journal of Economics&Management Strategy, 16*(3), 683-717. http://dx.doi.org/10.2139/ssrn.861145.

Baybara Demir, E. (31 Mayıs 2022). *Ebru Baykara Demir kimdir?*. (Erişim Tarihi: 02/05/2022). https://ebrubaybarademir.com/kimdir/

Bedir, A. (2020). Türklerin iktisadi hayatında sosyal yardımlaşma. *Atatürk Üniversitesi Sosyal Bilimler Enstitüsü Dergisi, 24*(3), 1141-1169. https://dergipark.org.tr/tr/download/article-file/1228615

Beugré, C. (2017). *Social entrepreneurship managing the creation of social value*. Routledge Taylor & Francis Group. http://lccn.loc.gov/2016006272

Bjärsholm, D. (2018). Social entrepreneurship in an international context. In T. Peterson ve K. Schenker (Ed.), *Sport and social entrepreneurship in Sweden* (pp. 23-39). Palgrave Macmillan. https://doi.org/10.1007/978-3-319-72496-6_3

Brindle, M. ve Layton, R. (2017). *Social entrepreneurship for development: A business model*. Routledge, Taylor & Francis Group. https://lccn.loc.gov/2016031861

Brooks, A. C. (2008). *Social entrepreneurship: A modern approach to social value creation* (1st ed.). Pearson Prentice.

Büyükaslani, H. D. ve Kızıldağ, D. (2017). Dönüşüm ajanı olarak kadın sosyal girişimcilerin profilleri üzerine bir araştırma. *Uşak Üniversitesi Sosyal Bilimler Dergisi, 10* (Özel Sayı), 47-64. https://dergipark.org.tr/tr/download/article-file/394591

Carvalho, J. M. S. (2019). Social innovation, entrepreneurship, and sustainability. In M. Khosrow-Pour (Ed.), *Social entrepreneurship: Concepts, methodologies, tools, and applications* (pp. 1-34). Information Resources Management Association. https://doi.org/10.4018/978-1-5225-8182-6.ch001

Chahine T. (2016). *Introduction to social entrepreneurship*. CRC Press Taylor & Francis Group. http://www.taylorandfrancis.com

Crupi, A., Liu, S. ve Liu, W. (2022). The top-down pattern of social innovation and social entrepreneurship. Bricolage and agility in response to COVID-19: Cases from China. *R&D Management, 52*(2), 313-330. https://doi.org/10.1111/radm.12499

Day, J. ve Mody, M. (2017). Social entrepreneurship typologies and tourism: Conceptual frameworks. In P. J. Sheldon ve R. Daniele (Ed.), *Social entrepreneurship and tourism: Philosophy and practice* (pp. 57-80). Springer International Publishing AG. https://doi.org/10.1007/978-3-319-46518-0_4

Demir, M. (2006). Türkiye Selçuklu vakıfları. *Türkler, 7*, 272-280. https://www.altayli.net/ turkiye-selcuklu-vakiflar.html

Doyle Corner, P. ve Ho, M. (2010). How opportunities develop in social entrepreneurship. *Entrepreneurship Theory and Practice,* 635-659. https://doi.org/10.1111/j.1540-6520.2010.00382.x

Fowler, A. (2000). NGDOs as a moment in history: Beyond aid to social entrepreneurship or civic innovation? *Third World Quarterly,* 21(4), 637-654. https://doi.org/10.1080/713701063

Greenwald, D. ve Constant, S. (2015). The context for social entrepreneurship in the Middle East. In D. Jamali ve A. Lanteri (Ed.), *Social entrepreneurship in the Middle East* (pp. 39-66). Volume 1, Palgrave Macmillan. https://doi.org/10.1057/9781137395368_3

Guerra, A. G. ve Sánchez de Gómez, L. (2019). Social entrepreneurship taxonomy: Extremadura case (Spain). In M. Khosrow-Pour (Ed.), *Social entrepreneurship: Concepts, methodologies, tools, and applications* (pp. 239-273). Information Resources Management Association. https://doi.org/10.4018/978-1-5225-8182-6.ch013

Jacocks, C. ve Bell, G. (2020). Entrepreneurs with disabilities: Making a difference in society through social entrepreneurship. In J. Marques ve S. Dhiman (Ed.), *Social entrepreneurship and corporate social responsibility* (pp. 117-129). Springer Nature Switzerland AG. https://doi.org/10.1007/978-3-030-39676-3_8

Jaén, I., Fernández-Serrano, J., Santos, F. J. ve Liñán, F. (2017). Cultural values and social entrepreneurship: A cross-country efficiency analysis. In M. Peris-Ortiz, F. Teulon ve D. Bonet-Fernandez (Ed.), *Social entrepreneurship in non-profit and profit sectors: Theoretical and empirical perspectives* (pp. 31-51). Springer International Publishing AG. https://doi.org/10.1007/978-3-319-50850-4_3

Kabir, M. N. (2019). *Knowledge-based socıal entrepreneurship*. Palgrave Macmillan. https://doi.org/10.1057/978-1-137-34809-8

Kickul, J. ve Lyons, T. S. (2020). *Understanding social entrepreneurship: The relentless pursuit of mission in an ever-changing world* (3rd ed.). Taylor & Francis. https://lccn.loc.gov/2019051031

Koç, O. (2010). Toplumsal sorunlarla mücadelede bir kaldıraç olarak sosyal inovasyon ve sosyal girişimcilik açısından önemi. *Girişimcilik ve Kalkınma Dergisi, 5*(2), 205-212. http://acikerisim.comu.edu.tr/xmlui/bitstream/handle/20.500.12428/351/oktay_koc_makale.pdf?sequence=1

Krause, W. (2020). The social entrepreneur. In J. Marques ve S. Dhiman (Ed.), *Social entrepreneurship and corporate social responsibility* (pp. 33-45). Springer Nature Switzerland AG. https://doi.org/10.1007/978-3-030-39676-3_3

Kummitha, R. K. R. (2017). *Social entrepreneurship and social inclusion: Processes, practices, and prospects.* Palgrave Macmillan. https://doi.org/10.1007/978-981-10-1615-8

Kümbül Güler, B. (2011). Yoksullukla mücadelede sosyal girişimcilik: Ashoka üyelerinden sosyal yenilikçi örnek uygulamalar. *Dokuz Eylül Üniversitesi Sosyal Bilimler Enstitüsü Dergisi, 13*(3), 79-111. https://dergipark.org.tr/en/download/article-file/53280

London, M. ve Morfopoulo, R. G. (2010). *Social entrepreneurship*. Routledge. www.eBookstore.tandf.co.uk

Majumdar, S. ve Reji, E. M. (2020). Introduction: Methodological issues in social entrepreneurship knowledge and practice. In S. Majumdar ve E. M. Reji (Ed.), *Methodological issues in social entrepreneurship knowledge and practice* (pp. 1-11). Springer Nature Singapore Pte Ltd. https://doi.org/10.1007/978-981-13-9769-1_1

Mort, G. S., Weerawardena, J. ve Carnegie, K. (2003). Social entrepreneurship: Towards conceptualisation. *International Journal of Nonprofit and Voluntary Sector Marketing, 88*(1), 76-88. https://doi.org/10.1002/nvsm.202

Nandram S. S., Bindlish, P. K., Purohit, H., Joshi, A. ve Hingorani, P. (2019). Foundations for social entrepreneurship: An integrative Indian perspective. In L. Bouckaert ve S. C. van den Heuvel (Ed.), *Servant leadership, social entrepreneurship and the will to serve: Spiritual foundations and business applications* (pp. 161-186). Palgrave Macmillan. https://doi.org/10.1007/978-3-030-29936-1_9

Nikolaus, M., Turner, A. ve Rowe, J. (2020). Motivations of social entrepreneurs in Germany. In J. Marques ve S. Dhiman (Ed.), *Social entrepreneurship and corporate social responsibility* (pp. 131-142), Springer Nature Switzerland. https://doi.org/10.1007/978-3-030-39676-3_9

Özden, H. Ö. (2010). Türk vakıf kurumunun duygusal ve felsefî temelleri. *Atatürk Üniversitesi Sosyal Bilimler Enstitüsü Dergisi, 4*(2), 339-349. https://dergipark.org.tr/tr/pub/ ataunisosbil/issue/2814/37867339

Peredo, A. M. ve McLean, M. (2006). Social entrepreneurship: A critical review of the concept. *Journal of World Business, 41,* 56-65. https://doi.org/10.1016/j.jwb.2005.10.007

Perrini, F. ve Clodia Vurro, C. (2006). Social entrepreneurship: Innovation and social change across theory and practice. In J. Mair, J. Robinson ve K. Hockerts (Ed.), *Social entrepreneurship* (pp. 57-85). Palgrave Macmillan. https://doi.org/10.1007/978-0-230-62565-5

Phillips, W., Lee, H., Ghobadian, A., O'Regan, N. ve James, P. (2015). Social innovation and social entrepreneurship: A systematic review. *Group & Organization Management, 40*(3), 428-461. https://doi.org/10.1177/1059601114560063

Prasad, C. S. ve Satish, V. J. (2018). Embedding diversity in social entrepreneurial research: India's learning laboratories. In A. Agrawal ve P. Kumar (Ed.), *Social entrepreneurship and sustainable business models: The case of India* (pp. 1-30). Palgrave Macmillan, Springer International Publishing. https://doi.org/10.1007/978-3-319-74488-9_1

Praszkier, R. ve Nowak, A. (2012). *Social entrepreneurship theory and practice.* Cambridge University Press. www.cambridge.org/9780521149785

Robinson, J. (2006). Navigating social and institutional barriers to markets: How social entrepreneurs identify and evaluate opportunities. In J. Mair, J. Robinson ve K. Hockerts (Ed.), *Social entrepreneurship* (pp. 95-120). Palgrave Macmillan. https://doi.org/10.1007/978-0-230-62565-5.62565-5

Seelos, C., Ganly, K., ve Mair, J. (2006). Social entrepreneurs directly contribute to global development goals. In J. Mair, J. Robinson ve K. Hockerts (Ed.), *Social entrepreneurship* (pp. 235-275). Palgrave Macmillan. https://doi.org/10.1007/978-0-230-62565-5.62565-5

Shukla, M. (2020). *Social entrepreneurship in India*. SAGE Publications India Pvt Ltd. www.sagepub.in

Singh, A. ve Reji, E. M. (2021). Introduction. In A. Singh ve E. M. Reji (Ed.), *Social entrepreneurship and sustainable development* (pp. 1-21). Routledge.

Sommerrock, K. (2010). *Social entrepreneurship business models incentive strategies to catalyze public goods provision*. Palgrave Macmillan. https://doi.org/10.1057/9780230298033

Taş, H. Y. ve Şemşek, İ. (2017). Türkiye ve dünya'dan sosyal girişimcilik örnekleri ve istihdama katkıları. *HAK-İŞ Uluslararası Emek ve Toplum Dergisi. 6*(16), 480-497. https://dergipark.org.tr/tr/download/article-file/393129

Tiwari, P., Bhat, A. K. ve Tikoria J. (2018). Factors affecting individual's intention to become a social entrepreneur. In A. Agrawal ve P. Kumar (Ed.), *Social entrepreneurship and sustainable business models: The case of India* (pp. 59-98). Palgrave Macmillan. https://doi.org/10.1007/978-3-319-74488-9_3

Urbano, D., Ferri, E., Peris-Ortiz, M. ve Aparicio, S. (2017). Social entrepreneurship and ınstitutional factors: A literature review. In M. Peris-Ortiz, F. Teulon ve D. Bonet-Fernandez (Ed.), *Social entrepreneurship in non-profit and profit sectors: Theoretical and empirical perspectives* (pp. 9-29). Springer International Publishing. https://doi.org/10.1007/978-3-319-50850-4_2

Yaşbay Kobal. H. (2022). Sosyal girişimlerin örgütsel kimlik yoluyla meşruiyet arayışları. *Manas Sosyal Araştırmalar Dergisi, 11*(1), 259-274. https://dergipark.org.tr/en/download/article-file/1666890

Zanganehpour, S. (2015). The rise of social entrepreneurship in the Middle East: A pathway for inclusive growth or an alluring mirage?. In D. Jamali ve A. Lanteri (Ed.), *Social entrepreneurship in the Middle East* (pp. 69-83). Volume 1. Palgrave Macmillan. https://doi.org/10.1057/9781137395368_4

Zhao, M. (2021). Social enterprise theoretical framework. In M. Zhao ve J. Mao (Ed.), *Social entrepreneurship: An innovative solution to social problems* (pp. 1-28). China Renmin University Press. https://doi.org/10.1007/978-981-15-9881-4_1

Kaynakça

Acar, Y. (1989). *Ülkemizde devlet girişimciliği ve KİT'ler.* Uludağ Üniversitesi Basımevi.

Ankara Büyükşehir Belediyesi. (08 Nisan 2022). *Dünyada bir ilk.* (Erişim Tarihi: 06/06/2022). https://www.ankara.bel.tr/haberler/dunyada-bir-ilk-15467

Bursa Kültür A.Ş. (2022). *Hediyen Bursa'dan.* (Erişim Tarihi: 06/06/2022). https://bursakultur.com/TR/menu/24/hediyen-bursadan

Choksi, A. M. (1979). *State intervention in the industrialization of developing countries: Selected issues.* World Bank Working Papers. Washington D.C.

Cumhurbaşkanlığı Teşkilatı Hakkında Cumhurbaşkanlığı Kararnamesi. (10 Temmuz 2018). *T.C. Resmi Gazete,* Sayı: 1. (Erişim Tarihi: 01/05/2022). https://www.mevzuat.gov.tr/MevzuatMetin/19.5.1.pdf

Demircan, E. S. (2008). Girişimci sıfatıyla devlet: 1980 sonrası Türkiye analizi. *ÇOMU Girişimcilik ve Kalkınma Dergisi*, *3*(1), 35-58. https://arastirmax.com/en/system/files/dergiler/114522/makaleler/3/1/arastirmax-girisimci-sifatiyla-devlet-1980-sonrasi-turkiye-analizi.pdf

Edwards, C., Jones, G., Lawton, A. ve Llewellyn, N. (2002). Public entrepreneurship: rhetoric, reality and context. *International Journal of Public Administration, 25*(12), 1539-1554. https://doi.org/10.1081/PAD-120014260

Ekiz, C. (2009). Türkiye'de kamu girişimciliğinin ve idari reformun kökenleri üzerine bir tartışma çerçevesi önerisi. İçinde N. Akyıldız, S. Aydın, A. Erençin, S. Güzelsarı ve A. N. Sağıroğlu (Ed.), *18. yüzyıldan 21. yüzyıla kamu yönetiminde reform* (ss. 87-102). TODAİE.

Eren, E. (2002). *Yönetim ve organizasyon (çağdaş ve küresel yaklaşımlar).* Beta Yayınları.

Eryılmaz, B. (1989). Belediye hizmetlerinin yürütülmesinde alternatif kurumsal yöntemler. *Türk İdare Dergisi,* (382), 17-61.

Eryılmaz, B. (2019). *Kamu yönetimi düşünceler yapılar fonksiyonlar politikalar.* Umuttepe Yayınları.

Gökçe, O. ve Turan, E. (2008). Kamu yönetiminin dönüşümü ve dönüşümün temel unsurları. *Sosyal Ekonomik Araştırmalar Dergisi*, *8*(15), 175-200. https://dergipark.org.tr/tr/download/article-file/289411

Görmez, K. (1997). *Yerel demokrasi ve Türkiye.* Vadi Yayınları.

Gözler, K. ve Kaplan, G. (2018). *Kısa idare hukuku.* Ekin Basım Yayın Dağıtım.

Hughes, O. (2003). *Public management and administration: An introduction.* St. Martin's Press.

Jones, L. P. (1975). *Public enterprise and economic development: The Korean case.* Korea Development Institute.

Kamu İktisadi Teşebbüsleri Hakkında Kanun Hükmünde Kararname. (18 Haziran 1984). *T.C. Resmi Gazete.* Sayı: 233. (Erişim Tarihi: 01/05/2022). https://www.mevzuat.gov.tr/MevzuatMetin/4.5.233.pdf

Karluk, R. (1994). *Türkiye'de Kamu İktisadi Teşebbüsleri ve özelleştirme.* Esbank Yayınları.

Kepenek, Y. (1993). *100 soruda gelişimi, sorunları ve özelleştirilmeleriyle Türkiye'de Kamu İktisadi Teşebbüsleri (KİT).* Gerçek Yayınevi.

Kurumlar Vergisi Kanunu. (21 Haziran 2006). *T.C. Resmi Gazete,* Sayı: 5520. (Erişim Tarihi: 01/05/2022). https://www.mevzuat.gov.tr/mevzuatmetin/1.5.5520.pdf

Maddick, H. (1963). *Democracy, decentralization and development.* Asia Publishing House.

Mecek, M. ve Akın, F. (2015). Yerel yönetimler girişimciliği. İçinde M. Mecek, M. Doğan ve B. Parlak (Ed.), *İdari ve mali açıdan Türkiye'de yerel yönetimler* (ss. 445-469). BEKAD Yayınları.

Millisavunma.com. (22 Aralık 2016). *Milli piyade tüfeği MPT-76.* (Erişim Tarihi: 06/06/2022). https://www.millisavunma.com/milli-piyade-tufegi-mpt-76/

Ortaylı, İ. (1985). *Tanzimattan Cumhuriyete yerel yönetim geleneği.* Hil Yayın.

Osborne, D. ve Gaebler, T. (1992). *Reinventing government: How the entrepreneurial spirit is transforming the public sector.* A Plume Book.

Özdemir, G. (2011). Belediye İktisadi Teşebbüslerinin kuruluş amacı, hukuki dayanakları ve güncel durum. *SÜ İİBF Sosyal ve Ekonomik Araştırmalar Dergisi*, *11*(21), 473-498. https://dergipark.org.tr/tr/download/article-file/289032

Özden, K. (2014). Yerel yönetimler ve demokrasi. İçinde K. Özden (Ed.), *Yerel yönetimlerde güncel sorunlar ve tartışmalar* (ss. 9-41). Seçkin Yayıncılık.

Özer, M. A. (2005). Günümüzün yükselen değeri: Yeni kamu yönetimi. *Sayıştay Dergisi*, (59), 3-46. https://www.acarindex.com/dosyalar/makale/acarindex-1423911644.pdf

Özer, M. A. ve Önen, S. M. (2019). *200 soruda yönetim kamu yönetimi.* Gazi Kitabevi.

Robinson, M. (2015). *From old public administration to the new public service implications for public sector reform in developing countries.* UNDP Global Centre for Public Service. Singapore.

Serdar, A. (2002). Belediye İktisadi Teşekkülleri (BİT-2). *Cumhuriyet,* (22).

Taşkıran, İ. (23 Şubat 2017). THY'nin reklam filmleri de yüksek uçuyor. *Anadolu Ajansı.* (Erişim Tarihi: 06/06/2022). https://www.aa.com.tr/tr/ekonomi/thynin-reklam-filmleri-de-yuksek-ucuyor/756492

T.C. Çevre ve Şehircilik Bakanlığı Yerel Yönetimler Genel Müdürlüğü. (2021). *2020 yılı mahalli idareler genel faaliyet raporu.* T.C. Çevre ve Şehircilik Bakanlığı. https://webdosya.csb.gov.tr/db/yerelyonetimler/icerikler/2020_yili_mahall-_idareler_genel_faal-yet_raporu-20210621180102.pdf

T.C. Hazine ve Maliye Bakanlığı. (4 Kasım 2021a). *2020 Kamu işletmeleri raporu.* Kamu Sermayeli Kuruluş ve İşletmeler Genel Müdürlüğü. https://ms.hmb.gov.tr/uploads/2021/11/Kamu-Isletmeleri-Raporu-2020.pdf

T.C. Hazine ve Maliye Bakanlığı. (9 Mart 2021b). Kamu işletmelerinin faaliyetlerinin izlenmesi ve raporlanmasına dair tebliğ. *T.C. Resmi Gazete,* Sayı: 31418. (Erişim Tarihi: 01/05/2022). https://www.resmigazete.gov.tr/eskiler/2021/03/20210309-7.htm

T.C. Kalkınma Bakanlığı. (2014). *Onuncu kalkınma planı kamu işletmeciliği özel ihtisas komisyonu raporu.* T.C. Kalkınma Bakanlığı.

T.C. Sayıştay Başkanlığı. (Aralık 2021). *Kamu işletmeleri 2020 genel raporu.* T.C. Sayıştay Başkanlığı. https://sayistay.gov.tr/reports/download/3956-2020-yili-kamu-isletmeleri-genel-raporu

Türk Kamu İşletmeleri Birliği. (2015). *Türkiye'de ve Dünya'da kamu işletmeleri AB, OECD, BRICS ülkeleri araştırma inceleme raporu ve siyasa önerileri.* TKİB Yayınları. https://www.tkib.gov.tr/wp-content/uploads/T%C3%9CRK%C4%B0YE-VE-D%C3%9CNYADA-KAMU-%C4%B0%C5%9ELETMELER%C4%B0.compressed.pdf

Türkiye Belediyeler Birliği. (2018). *Mevzuat duyuruları.* (Erişim Tarihi: 06/05/2022). https://www.tbb.gov.tr/Tr/MevzuatDuyuru_bakanlar-kurulunun-l-ozel-dareleri-belediyeler-ile-bagli-kuruluslari-ve-bunlarin_555

Türkiye Cumhuriyeti Anayasası. (9 Kasım 1982). *T.C. Resmi Gazete, Sayı*: 17863. (Erişim Tarihi: 01/05/2022). https://www.mevzuat.gov.tr/mevzuatmetin/1.5.2709.pdf

Toplu Konut İdaresi Başkanlığı. (2022). *Faaliyet özeti.* (Erişim Tarihi: 01/06/2022). https://www.toki.gov.tr/faaliyet-ozeti

Wickwar, H. (1970). *The political theory of local goverment.* University of South Carolina Press.

Yaprak, N. (2019). *Belediye İktisadi Teşebbüslerinin hukuki niteliği* (Yayın No. 564224) [Doktora tezi, İstanbul Üniversitesi]. Yükseköğretim Kurumu Tez Merkezi. https://tez.yok.gov.tr/UlusalTezMerkezi/tezSorguSonucYeni.jsp

Yaylı, H. (2021). Türk kamu yönetiminde yerel yönetimler. İçinde H. Yaylı (Ed.), *Türk kamu yönetimi* (ss. 125-169). Orion Kitabevi.

Yaylı, H. ve Yaslıkaya, R. (2012). Türkiye'de yerel hizmetlerle ilgili yasal düzenlemelerin gelişimi. *Üçüncü Sektör Sosyal Ekonomi Dergisi*, *47*(2), 65-82. http://www.makalesistemi.com/panel/files/manuscript_files_publish/e61942b4897972dd6a60f8037db34c7c/94e2262a01022ed011583c4b81e6a287/c55ec9ace3bfbf9.pdf

Yüksel, F. (2004). Kamu yönetiminde yeni eğilimler perspektifinde Türk kamu yönetiminde reform ihtiyacı ve kamu yönetimi reformu yasa tasarısı. İçinde A. Yılmaz ve M. Ökmen (Ed.), *Kamu yönetimi* (ss. 1-22). Gazi Kitabevi.

Kaynakça

Ağca, V. ve Kurt, M. (2007). İç girişimcilik ve temel belirleyicileri: Kavramsal bir çerçeve. *Erciyes Üniversitesi İİBF Dergisi*, *29*(0), 83-112. https://dergipark.org.tr/tr/download/article-file/66491

Alpkan, L., Ergün, E., Bulut, Ç. ve Yılmaz, C. (2005). Şirket girişimciliğinin şirket performansına etkileri. *Doğuş Üniversitesi Dergisi*, *6*(2), 175-189. https://dergipark.org.tr/en/download/article-file/2151831

Altuntaş, G. ve Dönmez, D. (2010). Girişimcilik yönelimi ve örgütsel performans ilişkisi: Çanakkale bölgesinde faaliyet gösteren otel işletmelerinde bir araştırma. *İstanbul Üniversitesi İşletme Fakültesi Dergisi, 39*(1), 50-74. https://dergipark.org.tr/en/download/article-file/98169

Antoncic, B. ve Hisrich, R. D. (2000). Intrapreneurship modeling in transition economies: A comparison of Slovenia and the United States. *Journal of Developmental Entrepreneurship*, *5*(1), 21-40. https://www.proquest.com/docview/208434274?pq-origsite=gscholar&fromopenview=true

Antoncic, B. ve Hisrich, R. D. (2001). Intrapreneurship: Construct refinement and cross-cultural validation. *Journal of Business Venturing*, *16*(5), 495-527. https://doi.org/10.1016/S0883-9026(99)00054-3

Antoncic, B. ve Hisrich, R. D. (2003). Clarifying the intrapreneurship concept. *Journal of Small Business and Enterprise Development*, *10*(1), 7-24. https://doi.org/10.1108/14626000310461187

Antoncic, B. ve Hisrich, R. D. (2004). Corporate entrepreneurship contingencies and organizational wealth creation. *Journal of Management Development*, *23*(6), 518-550. https://doi.org/10.1108/02621710410541114

Apak, S., Taşcıyan, K. H. ve Aksoy, M. (2010). *Girişimcilik ve sermaye tedarik yöntemleri.* Papatya Yayıncılık.

Arman, M. ve İrmiş, A. (2018). Kurumsal girişimciliğin stratejik iş birliklerine etkisi üzerine bir araştırma. *Atatürk Üniversitesi İktisadi ve İdari Bilimler Dergisi*, *32*(3), 705-724. https://dergipark.org.tr/tr/pub/atauniiibd/issue/38242/409183

Barringer, B. R. ve Bluedorn, A. C. (1999). The relationship between corporate entrepreneurship and strategic management. *Strategic management journal*, *20*(5), 421-444. https://doi.org/10.1002/(SICI)1097-0266(199905)20:5<421::AID-MJ30>3.0.CO;2-O

BBC. (9 Ağustos 2021). *Trendyol, Türkiye'nin ilk 'decacorn'u oldu: 1,5 milyar dolar yeni yatırım aldı, değeri 16,5 milyar dolara ulaştı.* (Erişim Tarihi: 02/08/2022). https://www.bbc.com/turkce/haberler-turkiye-58148664

Bierwerth, M., Schwens, C., Isidor, R., ve Kabst, R. (2015). Corporate entrepreneurship and performance: A meta-analysis. *Small Business Economics*, *45*(2), 255-278. https://doi.org/10.1007/s11187-015-9629-1

Budak, B. (2 Mayıs 2013). *Kurumsal girişimcilik örneği – Enpara.com.* (Erişim Tarihi: 02/08/2022). http://burakbudak.com/2013/05/02/kurumsal-girisimcilik-ornegi-enpara-com/

Bulut, Ç., Fış, A. M., Aktan, B. ve Yılmaz, S. (2008). Kurumsal girişimcilik: Kavramsal yapı üzerine bir tartışma. *Yaşar Üniversitesi E-Dergisi*, *3*(10), 1389-520. https://dergipark.org.tr/en/download/article-file/179192

Burgelman, R. A. (1984). Designs for corporate entrepreneurship in established firms. *California Management Review*, *26*(3), 154-166. https://doi.org/10.2307%2F41165086

Carroll, R. (2009). *Risk management handbook for healthcare organizations. American Society for Healthcare Risk Management*, Jossey- Bass A Wiley Imprint.

Cooper, A. C. (1981). Strategic management: New ventures and small business. *Long Range Planning, 14*(5), 39-45. https://doi.org/10.1016/0024-6301(81)90006-6

Covin, J. G. ve Miles, M. P. (1999). Corporate entrepreneurship and the pursuit of competitive advantage. *Entrepreneurship Theory and Practice*, *23*(3), 47-63. https://doi.org/10.1177%2F104225879902300304

Covin, J. G. ve Slevin, D. P. (1989). Strategic management of small firms in hostile and bening environments. *Strategic Management Journal*, *10*, 75-87. https://doi.org/10.1002/smj.4250100107

Covin, J. G. ve Slevin, D. P. (1991). A conceptual model of entrepreneurship as firm behavior. *Entrepreneurship Theory and Practice*, *16*(1), 7-26. https://doi.org/10.1177%2F104225879101600102

Damanpour, F. (1991). Organizational innovation: A meta-analysis of effects of determinants and moderators. *Academy of Management Journal*, *34*(3), 555-590. https://doi.org/10.5465/256406

Dess, G. G. ve Lumpkin, G. T. (2005). The role of entrepreneurial orientation in stimulating effective corporate entrepreneurship. *Academy of Management Executive*, *19*(1), 147-156. https://doi.org/10.5465/ame.2005.15841975

Drucker, P. (1993). *Innovation and enterpreneurship*. Harpers Business.

Drucker, P. (2009). *Management*. Collins Business.

Efe, M. N. (2016). *Girişimcilikte temel prensipleri*. Umuttepe Yayınları.

Elçi, Ş. (2006). *İnovasyon: Kalkınma ve rekabetin anahtarı*. Nova Yayınları.

Fuller, J. B., Marler L., Hester K., Frey L. ve Relyea, C. (2006). Construed external image and organizational identification: A test of the moderating influence of need for self-esteem. *The Journal of Social Psychology*, *146*(6), 701-716. https://doi.org/10.3200/SOCP.146.6.701-716

Grant, A. M. ve Ashford, S. J. (2008). The dynamics of proactivity at work. *Research in Organizational Behavior*, *28*(0), 3-34. https://doi.org/10.1016/j.riob.2008.04.002

Guth, W. D. ve Ginsberg, A. (1990). Guest editors' introduction: Corporate entrepreneurship. *Strategic Management Journal*, *11*(5), 5-15. https://www.jstor.org/stable/2486666

Gündoğdu, M. Ç. (2012). Re thinking entrepreneurship, intrapreneurship and innovation: A multi concept perspective. *Procedia Social and Behavioral Sciences 41*(0), 296-303. https://doi.org/10.1016/j.sbspro.2012.04.034

Güney, S. (2008). *Girişimcilik temel kavramlar ve bazı güncel konular*. Siyasal Kitapevi.

Güven, E. (1 Temmuz 2018). *Türkiye'nin ilk Unicorn'u Trendyol oldu!.* (Erişim Tarihi: 02/08/2022). https://fintechtime.com/tr/2018/07/turkiyenin-ilk-unicornu-trendyol-oldu/

Hisrich, R. D. ve Peters, M. P. (2007). *Entrepreneurship: Starting, developing and managing a new enterprise* (7th ed.). Irwin Publishing.

İçerli, L., Yıldırım, M. H. ve Demirel, Y. (2011). Kobilerde iç girişimciliğin incelenmesine yönelik bir araştırma: Aksaray örneği. *Organizasyon ve Yönetim Bilimleri Dergisi*, *3*(2), 177-187. https://dergipark.org.tr/en/download/article-file/150980

İraz, R. (2005). *Yaratıcılık ve yenilik bağlamında girişimcilik ve kobiler*. Çizgi Kitabevi.

Jones, G. R. ve Butler, J. E. (1992). Managing internal corporate entrepreneurship: An agency theory perspective. *Journal of Management, 18*(4), 733-749. https://doi.org/10.1177%2F014920639201800408

Kaygın, E. (2012). Sürdürülebilir bir rekabet avantajı sağlamanın yolu: İç girişimcilik anlayışı. *Sosyal ve Beşerî Bilimler Dergisi*, *4*(1), 93-103. https://dergipark.org.tr/en/download/article-file/117282

Kearney, C., Hisrich, R. ve Roche, F. (2008). A conceptual model of public sector corporate entrepreneurship. *International Entrepreneurship and Management Journal*, *4*(3), 295-313. https://doi.org/10.1007/s11365-007-0048-x

Kreiser, P. M., Kuratko, D. F., Covin, J. G., Ireland, R. D. ve Hornsby, J. S. (2021). Corporate entrepreneurship strategy: Extending our knowledge boundaries through configuration theory. *Small Business Economics*, *56*(2), 739-758. https://doi.org/10.1007/s11187-019-00198-x

Kuratko, D. F. ve Audretsch, D. B. (2013). Clarifying the domains of corporate entrepreneurship. *International Entrepreneurship and Management Journal*, *9*(3), 323-335. https://doi.org/10.1007/s11365-013-0257-4

Kuratko, D. F. ve Morris, M. H. (2018). Corporate entrepreneurship: A critical challenge for educators and researchers. *Entrepreneurship Education and Pedagogy*, *1*(1), 42-60. https://doi.org/10.1177%2F2515127417737291

Lee, A. (2 Kasım 2013). *Welcome to the unicorn club: Learning from billion-dollar startups.* (Erişim Tarihi: 02/08/2022). https://techcrunch.com/2013/11/02/welcome-to-the-unicorn-club/

Lumpkin, G. T. ve Dess, G. G. (1996). Clarifying the entrepreneurial orientation construct and linking it to performance. *Academy of Management Review*, *21*(1), 135-172. https://doi.org/10.5465/amr.1996.9602161568

Lumpkin, G. T. ve Dess, G. G. (2001). Linking two dimensions of entrepreneurial orientation to firm performance: The moderating role of environment and industry life cycle. *Journal of Business Venturing*, *16*(5), 429-451. https://doi.org/10.1016/S0883-9026(00)00048-3

McFadzean, E., O'Loughlin, A. ve Shaw, E. (2005). Corporate entrepreneurship and innovation part 1: The missing link. *European Journal of Innovation Management*, *8*(3), 350-372. https://doi.org/10.1108/14601060510610207

Miles, M. P. ve Covin, J. G. (2002). Exploring the practice of corporate venturing: Some common forms and their organizational implications. *Entrepreneurship Theory and Practice, 26*(3), 21-40. https://doi.org/10.1177%2F104225870202600302

Miller, D. (1983). The correlates of entrepreneurship in three types of firms. *Management Science, 29*(7), 770-792. https://doi.org/10.1287/mnsc.29.7.770

Mintzberg, H., Ahlstrand, B. ve Lampel, J. (1998). *Strategy safari*. Prentice Hall.

Montoro-Sánchez, Á. ve Soriano, D. R. (2011). Human resource management and corporate entrepreneurship. *International Journal of Manpower*, *32*(1), 9-13. https://doi.org/10.1108/01437721111121198

Morris, M. H., Kuratko, D. F. ve Covin, J. G. (2011). *Corporate entrepreneurship & innovation*. Cengage Learning.

Mortara, L., Napp, J., Ford, S. ve Minshall, T. (2011). Open innovation activities to foster corporate entrepreneurship. In L. Cassia, T. Minola ve S. Pateari (Ed.), *Entrepreneurship and technological change* (pp. 287-311). Edward Elgar Publishing. https://doi.org/10.4337/9781781002018.00024

Muzyka, D., De Koning, A. ve Churchill, N. (1995). On transformation and adaptation: Building the entrepreneurial corporation. *European Management Journal*, *13*(4), 346-362. https://doi.org/10.1016/0263-2373(95)00029-K

Özer, Ö. (2011). *Kurumsal girişimcilik ve işletme performansı ilişkisi: Dört ve beş yıldızlı otel işletmelerinde bir uygulama* (Yayın No. 298159) [Doktora tezi, Dokuz Eylül Üniversitesi]. Yüksek Öğretim Kurumu Tez Merkezi. https://tez.yok.gov.tr/UlusalTezMerkezi/tezSorguSonucYeni.jsp

Pinchot, G. (1985). *Intrapreneuring: Why you don't have to leave the corporation to become an entrepreneur*. Harper & Row.

Schendel D. (1990). Introduction to the special issue on corporate entrepreneurshi. *Strategic Management Journal*, *11*, 1-3. https://www.jstor.org/stable/2486665

Sharma, P. ve Chrisman, J. J. (1999). Toward a reconciliation of the definitional issues in the field of corporate entrepreneurship. *Entrepreneurship Theory and Practice*, *23*(3), 11-27. https://doi.org/10.1177%2F104225879902300302

Sirikrai, S. B. ve Tang, J. C. (2006). Industrial competitiveness analysis: Using the analytic hierarchy process. *The Journal of High Technology Management Research*, *17*(1), 71-83. https://doi.org/10.1109/PICMET.2006.296822

Şanal, Y. M. ve Özgen, P. H. (2013). Kurumsallaşma ve kurumsal girişimcilik ilişkisi üzerine bir araştırma. *Çukurova Üniversitesi Sosyal Bilimler Enstitüsü Dergisi*, *22*(2), 15-26. https://dergipark.org.tr/tr/download/article-file/50842

Thomson, N. ve Mcnamara, P. (2001). Achieving post-acquisition success: The role of corporate entrepreneurship. *Long Range Planning*, *34*(6), 669-697. https://doi.org/10.1016/S0024-6301(01)00101-7

Thornberry, N. (2001). Corporate entrepreneurship: Antidote or oxymoron?. *European Management Journal*, *19*(5), 526-533. https://doi.org/10.1016/S0263-2373(01)00066-4

Top, S. (2006). *Girişimcilik keşif süreci*. Beta Yayınevi.

Türk Dil Kurumu (TDK). (20 Haziran 2022a). *Risk*. Güncel Türkçe Sözlük. https://sozluk.gov.tr/

Türk Dil Kurumu (TDK). (20 Haziran 2022b). *Rekabet*. Güncel Türkçe Sözlük. https://sozluk.gov.tr/

Üstün, F. (2015). *Örgütlerde sıkılık-esneklik boyutunun örgütsel güven, kurumsal girişimcilik ve firma performansına etkisi: Türkiye'nin öncü sanayi işletmeleri üzerine bir araştırma* (Yayın No. 398226) [Doktora tezi, Çukurova Üniversitesi]. Yüksek Öğretim Kurumu Tez Merkezi. https://tez.yok.gov.tr/UlusalTezMerkezi/tezSorguSonucYeni.jsp

Wennekers, S. ve Thurik, R. (1999). Linking entrepreneurship and economic growth. *Small Business Economics, 13*(1), 27-56. https://doi.org/10.1023/A:1008063200484

Willet, A. M. (1971). *The economic theory of risk and insurance*. Huebner Foundation Studies.

Yunis, M., Tarhini, A. ve Kassar, A. (2018). The role of ICT and innovation in enhancing organizational performance: The catalysing effect of corporate entrepreneurship. *Journal of Business Research*, *88*, 344-356. https://doi.org/10.1016/j.jbusres.2017.12.030

Zahra, S. A. (1991). Predictors and, financial outcomes of corporate entrepreneurship: An exploratory study. *Journal of Business Venturing*, *6*(4), 259-285. https://doi.org/10.1016/0883-9026(91)90019-A

Zahra, S. A. (1993). A conceptual model of entrepreneurship as firm behavior: A critique and extension. *Entrepreneurship Theory and Practice*, *17*(4), 5-21. https://doi.org/10.1177%2F104225879301700401

Zaman, N. (2021). *Amazon kurucusu ve CEO'su Jeff Bezos* (Fotoğraf). Paratic. (Erişim Tarihi: 15/08/2022). https://paratic.com/amazon-hisse-kapanis-sonrasi-yukselis-yeni-rekor-ilerliyor/

Zorlu. (t.y.). *Zorlu holding web sayfası.* (Erişim Tarihi: 02/08/2022). https://www.zorlu.com.tr/

Kaynakça

Acun Ilıcalı. (t.y.). İçinde *Wikipedia*. (Erişim Tarihi: 15/05/2022). https://tr.wikipedia.org/wiki/Acun_Il%C4%B1cal%C4%B1

Apak, S., Taşcıyan, K. H. ve Aksoy, M. (2010). *Girişimcilik ve sermaye tedarik yöntemleri*. Papatya Yayınları.

Baldridge, R. ve Curry, B. (4 Şubat 2022). *What is a startup?,* Forbes Advisor. (Erişim Tarihi: 10/05/2022). https://www.forbes.com/advisor/investing/what-is-a-startup/#544a2a9 a4c63

Baron, R. A. ve Ensley, M. D. (2006). Opportunity recognition as the detection of meaningful patterns: Evidence from comparisons of novice and experienced entrepreneurs. *Management Science*, *52*(9), 1331-1344. https://doi.org/10.1287/mnsc.1 060.0538

BBC. (25 Nisan 2022). *Twitter'ı Elon Musk 44 milyar dolara satın aldı*. (Erişim Tarihi: 10/05/2022). https://www.bbc.com/turkce/haberler-dunya-61216630

Block, Z. ve MacMillan, I. C. (1993). *Corporate venturing: Creating new businesses within the firm*. Harvard Business School Press.

Bloomberg. (30 Mayıs 2022a). *Elon Musk profile.* (Erişim Tarihi: 30/05/2022). ttps://www.bloomberg.com/billionaires/profiles/elon-r-musk/

Bloomberg. (30 Mayıs 2022b). *Jeff Bezos profile.* (Erişim Tarihi: 30/05/2022). https://www.bloomberg.com/billi onaires/profiles/jeffrey-p-bezos/

Bonnstetter, B. J. (7 Kasım 2012). New research: The skills that make an entrepreneur. *Harward Business Review.* (Erişim Tarihi: 09/05/2022). https://hbr.org/2012/12/new-research-the-skills-that-m

Bonnstetter, R., Bonnstetter, B. J. ve Preston, D. (2012). Do you have what it takes to be a serial entrepreneur?, *Target Training International,* 1-11. http://www.shandelgroup.com/s/Do-You-Have-What-It-Takes-To-Be-A-Serial-Entrepreneur.pdf

Branson, R. (1 Kasım 2012). *Business opportunities are like buses, there's always another one coming.* Twitter. (Erişim Tarihi: 02/05/2022). https://twitt er.com/richardbranson/status/264067714266587136

Britannica. (t.y.). *Jeff Bezos.* (Erişim Tarihi: 09/05/2022). https://www.britannica.co m/biography/Jeff-Bezos

Carbonara, E., Tran, H. T. ve Santarelli, E. (2019). Determinants of novice, portfolio, and serial entrepreneurship: An occupational choice approach. *Small Business Economics*, *55*(1), 123-151. https://doi.org/10.1007/s11187-019-00138-9

Casson, M. (1982). *The entrepreneur: An economic theory.* Martin Robertson.

Çetindamar, D. ve Fiş, A. M. (2007), Schumpeter's twins: Entrepreneur and intrapreneur. In E. G. Carayannis ve C. Ziemnowicz (Ed.), *Re-discovering Schumpeter: Creative destruction evolving ınto 'mode 3'*(pp. 199-217). Palgrave Macmillan. https://link.springer.com/search?facet-content-type=%22Book%22&package=43720& facet-start-year=2007&facet-end-year=2007

Dabić, M., Vlačić, B., Kiessling, T., Caputo, A. ve Pellegrini, M. (2021). Serial entrepreneurs: A review of literature and guidance for future research. *Journal of Small Business Management*, 1-36. https://doi.org/10.1080/00472778.2021.1969657

Entrepreneur. (t.y.). *Apple's steve jobs: An extraordinary career.* (Erişim Tarihi: 10/05/2022). https://www.entrepreneur.com/article/197538

Erzurum Portalı. (5 Ekim 2021). *Acun Ilıcalı Erzurum'da kurdurduğu fabrikayı ziyaret etti.* (Erişim Tarihi: 15/05/2022). https://erzurumportali.com/shf/9128/Acun-Ilicali-Erzurum-Da-Kurdurdugu-Fabrikayi-Ziyare%20t-Etti

Fibagroup. (t.y.). *İşimiz.* (Erişim Tarihi: 12/05/2022). https://www.fibagroup.com/tr/isimiz/

Fiş, A. M. ve Wasti, A. (2009). Örgüt kültürü ve girişimcilik yönelimi ilişkisi. *ODTÜ Gelişme Dergisi*, *35*(Özel Sayı), 127-164. https://open.metu.edu.tr/bitstream/handle/11511/58480/293-857-1-PB.pdf

Forbes. (6 Nisan 2021). *Hüsnü Özyeğin profile.* (Erişim Tarihi: 12/05/2022). https://www.forbes.com/profile/husnu-ozyegin/?sh=2549177a542a

French, S. (30 Ocak 2018). *All the companies in Jeff Bezos's empire, in one (large) chart.* Marketwatch. (Erişim Tarihi: 10/05/2022). https://www.marketwatch.com/story/its-not-just-amazon-and-whole-foods-heres-jeff-bezos-enormous-empire-in-one-chart-2017-06-21

Gartner, W. B. (1988). "Who is the entrepreneur?" is the wrong question. *Entrepreneurship: Theory and Practice*, *12*(4), 47-68. https://doi.org/10.1177%2F104225878801200401

Hall, P. (1995). Habitual owners of small businesses, In F. Chittenden, M. Robertson ve I. Marshall (Ed.), *Small firms: Partnerships for growth* (pp. 217-230), Paul Chapman Publishing.

Hamilton, R. ve Morrish, S. (2022). Portfolio entrepreneurs: Structure, strategy and management of business groups. *Journal of Small Business Strategy*, *2*(32), 1-14, https://ir.canterbury.ac.nz/handle/10092/10.53703/001c.29964

Hürriyet Bigpara. (11 Şubat 2010). *Özyeğin, 61.8 milyon Euro'ya Millennium Bank'ı alarak Türk bankacılığına geri döndü.* (Erişim Tarihi: 12/05/2022). https://www.hurriyet.com.tr/ekonomi/ozyegin-61-8-milyon-euro-ya-millennium-bank-i-alarak-turk-bankaciligina-geri-dondu-13754104

Jenkins, A. (12 Ekim 2017). *Hyperloop one is now 'virgin hyperloop one' thanks to Richard Branson's investment.* Fortune. (Erişim Tarihi: 30/05/2022). https://fortune.com/2017/10/12/hyperloop-one-virgin-group-richard-branson/

Johnston, C. (21 Ocak 2021). *4 examples of famous serial entrepreneurs.* The Blueprint, (Erişim Tarihi: 05/05/2022). https://www.fool.com/the-blueprint/serial-entrepreneur/

Jurvetson, S. (27 Ekim 2010). *Jeff bezos ENCORE ödül töreninde* (Fotoğraf), Flickr. (Erişim Tarihi: 09/05/2022). https://www.flickr.com/photos/44124348109@N01/5129286606

Karakaş, T. (1 Ocak 2022). *Acun Ilıcalı, NFT platformu kurduğunu resmen açıkladı.* Shiftdelete.net. (Erişim Tarihi: 15/05/2022). https://shiftdelete.net/acun-ilicalinin-nft-platformu-resmen-aciklandi

Kurkowski, S. (21 Temmuz 2021). *Virgin Galactic to launch Richard Branson and Unity22 crew to space.* Space Explored. (Erişim Tarihi: 15/05/2022). https://spaceexplored.com/2021/07/11/live-blog-virgin-galactic-to-launch-richard-branson-and-unity22-crew-to-space/

Lee, C. K., Wiklund, J., Amezcua, A., Bae, T. J. ve Palubinskas, A. (2021). Business failure and institutions in entrepreneurship: A systematic review and research agenda. *Small Business Economics*, *58*, 1997-2023. https://doi.org/10.1007/s11187-021-00495-4

Milliyet. (4 Mayıs 2005). *Özyeğin, gima'yı carrefoursa'ya sattı, koç 'iş etiğine uymuyor'* dedi. (Erişim Tarihi: 30/05/2022). https://www.milliyet.com.tr/ekonomi/ozyegin-gimayi-carrefoursaya-satti-koc-is-etigine-uymuyor-dedi-114470

Moore, C. (10 Nisan 2019). *Becoming a portfolio entrepreneur and making it work, medium.* (Erişim Tarihi: 10/05/2022). https://medium.com/mooreventures /becoming-a-parallel-entrepreneur-and-making-it-work-1dc1c6bda82b

NBR. (20 Nisan 2012). *Mark pincus brings lessons in entrepreneurship to Northwestern.* (Erişim Tarihi: 10/05/2022). https://northwesternbusinessreview.org/mark-pincus-brings-lessons-in-entrepreneurship-to-northwestern-bebb5f1fd06f

Özyeğin Üniversitesi. (t.y.). *Hakkımızda.* (Erişim Tarihi: 12/05/2022). https://www.ozyegin.edu.tr/tr/hakkimizda/kurulus-oykusu

Politis, D. (2008). Does prior start-up experience matter for entrepreneurs' learning?: A comparison between novice and habitual Entrepreneurs. J*ournal of Small Business and Enterprise Development*, *15*(3), 472-489. https://doi.org/10.1108/14626000810892292

Preston, J. (18 Ocak 2018). *Six times Virgin learned from failure.* Virgin.com. (Erişim Tarihi: 30/05/2022). https://www.virgin.com/about-virgin/latest/six-memorable-virgin-fails

Presutti, M., Onetti, A. ve Odorici, V. (2008). Serial entrepreneurship and born-global new ventures-a case study. *SSRN Electronic Journal*, 1-33, https://dx.do i.org/10.2139/ssrn.1145202

Richard Branson. (t.y.). In *Wikipedia.* (Erişim Tarihi: 15/05/2022). https://en.wikipedia.org/wiki/Richard_Branson

Robbie, K. ve Wright, M. (1996). *Management buy-ins: Entrepeneurship, active investors and corporate restructuring*. Manchester University Press.

Rowe, D. (13 Temmuz 2018). *Elon Musk Londra'daki Royal Society kabul gününde* (Fotoğraf). (Erişim Tarihi: 15/05/2022). https://commons.wikimed ia.org/wiki/File:Elon_Musk_Royal_Society_(crop2).jpg

Sarasvathy, S. D., Menon, A. R. ve Kuechle, G. (2010). Failing firms and successful entrepreneurs: Serial entrepreneurship as a temporal portfolio. *Small Business Economics*, *40*(2), 417-434. https://doi.org/10.1007/s11187-011-9412-x

Schumpeter, J. A. (1934). *The theory of economic development: An inquiry into profits, capital, credit, interest, and the business cycle*. Harvard University Press.

Sethi, J. (13 Ağustos 2014). *The differences between entrepreneurs and startup founders.* Linkedin. (Erişim Tarihi: 10/05/2022). https://www.linkedin.com/pulse/2 0140813173935-8497556-are-entrepreneurs-and-start-up-founders-the-same

Shankbone, D. (3 Mayıs 2010). *Richard Branson Time 100 gala gecesinde* (Fotoğraf). (Erişim Tarihi: 10/05/2022). https://commons.wikimedia.org/wiki/File:5.3.10RichardBransonByDavidShankbone.jpg

Shaw, K. ve Sørensen, A. (2019). The productivity advantage of serial entrepreneurs. *ILR Review*, *72*(5), 1225-1261. https://doi.org/10.1177%2F0019793919865501

Sheetz, M. (13 Ekim 2021). *Jeff bezos' blue origin successfully launches crew with William Shatner to space and back.* CNBC. (Erişim Tarihi: 10/05/2022). https://www.cnbc.com/2021/10/13/watch-william-shatner-go-to-space-with-jeff-bezos-blue-origin.html

Start Up. (18 Mart 2016). *En "seri" girişimci.* (Erişim Tarihi: 10/05/2022). https://startup.capital.com.tr/arastirmalar/en-seri-girisimci.html

Stopford, J. M. ve Baden-Fuller, C. W. F. (1994). Creating corporate entrepreneurship. *Strategic Management Journal*, *15*(7), 521-536. https://doi.org/10.1002/sm j.4250150703

The Wall Street Journal. (t.y.). *The bezos fortune: A breakdown of the amazon billionaire's assets.* (Erişim Tarihi: 10/05/2022). https://www.wsj.com/graphics/jeff-bezos-amazon-stake-and-other-assets/

The Walt Disney Company. (5 Mayıs 2006). *Disney completes pixar ccquisition.* (Erişim Tarihi: 09/05/2022). https://thewaltdisneycompany.com/disney-completes-pixar-acquisition/

Toft-Kehler, R., Wennberg, K. ve Kim, P. H. (2014). Practice makes perfect: Entrepreneurial-experience curves and venture performance. *Journal of Business Venturing 29*(4), 453-470. https://doi.org/10.1016/j.jbusvent.2013.07.001

TÜBSİAD. (t.y.). *Yomi Kastro*. (Erişim Tarihi: 10/05/2022). https://www.tubisa d.org.tr/tr/tubisad/uyeler-detay/YOMI-KASTRO/9/1206/0

Ucbasaran, D., Westhead, P. ve Wright, M. (2009). The extent and nature of opportunity identification by experienced entrepreneurs. *Journal of Business Venturing*, *24*(2), 99-115. https://doi.org/10.1016/j.jbusvent.2008.01.008

Ucbasaran, D., Westhead, P., Wright, M. ve Flores, M. (2010). The nature of entrepreneurial experience, business failure and comparative optimism. *Journal of Business Venturing*, *25*(6), 541-555. https://doi.org/10.1016/j.jbusvent.2009.04.001

Virgin. (t.y.). *About Virgin Group.* (Erişim Tarihi: 07/05/2022). https://www.virgi n.com/about-virgin/virgin-group

Volkmann, C. K., Tokarski, K. O. ve Grünhagen, M. (2010). *Entrepreneurship in a European perspective. concepts for the creation and growth of new ventures*. Springer Gabler. https://doi.org/10.1007/978-3-8349-8752-5

Westhead, P. ve Wright, M. (1998). Novice, portfolio, and serial founders: Are they different?, *Journal of Business Venturing*, *13*(3), 173-204. https://doi.org/1 0.1016/S0883-9026(97)90002-1

Westhead, P., Ucbasaran, D., Wright, M. ve Binks, M. (2005). Novice, serial and portfolio entrepreneur behaviour and contributions. *Small Business Economics*, *25*, 109-132, https://doi.org/10.1007/s11187-003-6461-9

Wickham, P. A. (2006). *Strategic entrepreneurship*. Financial Times Prentice Hall.

Wikimedia. (12 Kasım 2010). *Acun Ilıcalı Danone Danino ürün lansmanında* (Fotoğraf). (Erişim Tarihi: 15/05/2022). https://commons.wikimedia.org/wiki/File:Acun_Il%C4%B1cal %C4%B1.jpg

Wiltbank, R., Dew, N., Read, S. ve Sarasvathy, S. D. (2009). Effectual versus predictive logics in entrepreneurial decision-making: Differences between experts and novices. *Journal of Business Venturing*, *24*(4), 287-309. https://doi.org/10.1016/j.jb usvent.2008.02.002

Wolcott, R. C. ve Lippitz, M. J. (1 Ekim 2007). The four models of corporate entrepreneurship. *MIT Sloan Management Review*. (Erişim Tarihi: 10/05/2022). https://sloanreview.mit.edu/article/the-four-models-of-corporate-entrepreneurship/

Woo, C. Y., Cooper, A. C. ve Dunkelberg, W. C. (1991). The development and interpretation of entrepreneurial tyypologies. *Journal of Business Venturing*, *6*(2), 93-114. https://doi.org/10.1016/0883-9026(91)90013-4

Wright, M., Robbie, K. ve Ennew, C. (1997). Serial entrepreneurs. *British Journal of Management*, *8*(3), 251-268. https://doi.org/10.1111/1467-8551.00064

Yıldırım, İ. ve Gülcemal, T. (2010). Kaldıraçlı şirket ele geçirmeleri (leveraged buy out-lbo) ve Türkiye uygulamaları: Borç yiğidin kamçısı mı?, *Organizasyon ve Yönetim Bilimleri Dergisi*, *2*(1), 107-114. https://dergipark.org.tr/tr/download/article-file/150936

Yohe, M. (4 Mart 2008). *Steve Jobs Mac World konferansında elinde bir Mac Book Air tutarken* (Fotoğraf). (Erişim Tarihi: 09/05/2022). https://commons.wiki media.org/wiki/File:Steve_Jobs.jpg

Kaynakça

Canfield, A. (2002). *Body, identity and interaction: Interpreting nonverbal communication*. ETEXT Electronic Textbook Publication.

Choi, Y. ve Mai-Dalton, R. R. (1998). On the leadership function of self-sacrifice. *Leadership Quarterly*, *9*(4), 475-501. https://doi.org/10.1016/S1048-9843(98)90012-1

Chu, M. T., Krishna Kumar, P. ve Khosla, R. (2014). Mapping knowledge sharing traits to business strategy in knowledge based organisation. *Journal of Intelligent Manufacturing*, *25*(1), 55-65. https://doi.org/10.1007/s10845-012-0674-1

Dessler, G. (2006). *A frame work for human resource management*. Pearson Prentice Hall.

E-Ticaret Sitesi. (1 Nisan 2021). *Trendyol kuruluş hikâyesi.* (Erişim Tarihi: 30/05/2022). https://www.e-ticaretsitesi.com/trendyol-kurulus-hikayesi

Hildebolt, W. (2010). *The Professional entrepreneur: When cowboys growup.* William M. Hildebolt.

Hisrich, R. D. ve Ozturk, S. A. (1999). Women entrepreneurs in a developing economy. *Journal of Management Development*, *18*(2), 114-125. https://doi.org/10.1108/02621719910257639

Hoogervorst, N., Cremer, D. D., Dijke, M. V. ve Mayer, D. M. (2012). When do leaders sacrifice? The effects of sense of power and belongingness on leader self-sacrifice. *The Leadership Quarterly*, *23*(5), 883-896. https://doi.org/10.1016/j.leaqua.2012.05.006

Keskin, S. (2014). Türkiye'de kadın girişimcilerin durumu. *Girişimcilik ve Kalkınma Dergisi, 9*(1), 71-94. http://acikerisim.comu.edu.tr/xmlui/bitstream/handle/20.500.12428/909/Sevtap_Keskin_Makale.pdf?sequence=1&isAllowed=y

Klaisataporn, D. (19 Aralık 2021). *2021'den 2022'ye trend* (Fotoğraf). İstock. (Erişim Tarihi: 01/08/2022). https://www.istockphoto.com/tr/foto%C4%9Fraf/hand-flipping-wooden-cube-block-for-change-2021-to-2022-trend-concept-gm1359820424-433034765

Kozan, M. K., Oksoy, D. ve Ozsoy, O. (2012). Owner sacrifice and small business growth. *Journal of World Business*, *47*(3), 409-419. https://doi.org/10.1016/j.jwb.2011.05.008

Maden, C. (2015). A gendered lens on entrepreneurship: Women entrepreneurship in Turkey. *Gender in Management: An International Journal*, *30*(4), 312-331. https://doi.org/10.1108/GM-11-2013-0131

Miller M. J., Woehr, D. J. ve Hudspeth, N. (2002). Monography: The meaning and measurement of work ethic: Construction and initial validation of a multi dimensional inventory. *Journal of Vocational Behavior,60*(3), 451-489. https://doi.org/10.1006/jvbe.2001.1838

Nworgu, Q. C., Achinewhu-Nworgu, E. ve Natrajan, R. (2019). *Challenges of combining roles as an educator and entrepreneur: A reflective experience on Professional development. Vol. 17. Glocal education in practice: Teaching, researching, and citizenship BCES conference books* (pp. 189-195). Bulgarian Comparative Education Society.

Ögütçü, H. (30 Haziran 2019). *165 milyon dolarlık bir Exit hikâyesi: iyzico.* (Erişim Tarihi: 10/05/2022). https://egirisim.com/2019/06/30/165-milyon-dolarlik-bir-exit-hikayesi-iyzico/

Sabah Gazetesi. (6 Mayıs 2015). *Yemek sepeti'nin (yemeksepeti.com) kronolojik başarı hikâyesi.* (Erişim Tarihi: 10/05/2022). https://www.sabah.com.tr/ekonomi/2015/05/06/yemek-sepetinin-yemeksepeticom-kronolojik-basari-hikayesi

Şimşek, M. Ş., Çelik, A. ve Akatay, A. (2016). *İnsan kaynakları yönetimi ve kariyer uygulamaları.* Eğitim Yayınevi.

Tabak, A., Sığrı, Ü., Eroğlu, A. ve Hazır, D. D. K. (2009). Örgütlerde yöneticilerin dönüştürücü liderlik algılamalarının problem çözme becerilerine etkisi: Kamu sektöründe bir uygulama. *Çukurova Üniversitesi Sosyal Bilimler Enstitüsü Dergisi, 18*(2), 387-397. https://dergipark.org.tr/tr/download/article-file/50547

Tr Haber Sitesi. (10 Ekim 2021). *Trendyol'un sahibi kim? Trendyol hangi şirketin*?.(Erişim Tarihi: 01/08/2022). https://www.trhaber.com/kimdir/trendyol-un-sahibi-kim-trendyol-hangi-sirketin-h15182.html

Tuvay, B. (14 Haziran 2017). *Ödeme sisteminde Türk markası yarattı.* (Erişim Tarihi: 01/08/2022). https://www.ekonomist.com.tr/girisim-kobi/odeme-sisteminde-turk-markasi-yaratti.html

Türkiye İstatistik Kurumu (TÜİK). (Mart 2022). *Toplumsal cinsiyet istatistikleri 2021.* Türkiye İstatistik Kurumu, Yayın No. 4651, s. 108. (Erişim Tarihi: 01/08/2022). https://www.tuik.gov.tr/media/announcements/toplumsal_cinsiyet_istatistikleri_2021.pdf

Urbano, D.,Audretsch, D. B., Aparicio, S. ve Noguera, M. (2020). Does entrepreneurial activity matter for economic growth in developing countries? The role of the institutional environment. *International Entrepreneurship and Management Journal, 16*(3), 1065-1099. https://doi.org/10.1007/s11365-019-00621-5

Van Stel, A.,Barrientos-Marín, J., Caçador-Rodrigues, L., Millán, A. ve Millán, J. M. (2021). Measuring performance differentials across entrepreneurship types. *International Entrepreneurship and Management Journal,* 1-36. https://doi.org/10.1007/s11365-021-00755-5

Webster Dictionary. (28 Şubat 2021). *Professional.* (Erişim Tarihi: 30/04/2022). https://www.merriam-webster.com/dictionary/professional

Webster Dictionary. (28 Şubat 2022). *Entrepreneur.* (Erişim Tarihi: 01/05/2022). https://www.merriam-webster.com/dictionary/entrepreneur

WebTekno Sitesi. (2021, Nisan). *Dünyanın en büyük uzaktan eğitim şirketinin sahibi bir Türk: Eren Bali kimdir.* (Erişim Tarihi: 10/05/2022). https://www.webtekno.com/eren-bali-kimdir-udemy-h108224.html

Wennekers, S. ve Van Stel, A. (2017). Types and roles of productive entrepreneurship: A conceptual study. In G. Ahmetoglu, T.Chamorro-Premuzic, B. Klingerve T. Karcisky (Ed.), *The Wiley handbook of entrepreneurship* (pp. 37-69). John Wiley&Sons Ltd.

Yalçın, G. F. (7 Şubat 2020). *İyzico kurucu ortağı ve CEO'su Barbaros Özbuğutu röportajı.* (Erişim Tarihi: 10/05/2022). https://fintechtime.com/tr/2020/02/iyzico-kurucu-ortagi-ve-ceosu-barbaros-ozbuguturoportaji/

Yalçıntaş, M. (2010). Çağımızda girişimcilik. *Girişimcilik ve Kalkınma Dergisi*, *5*(1), 95-98. https://dergipark.org.tr/en/download/article-file/716030

Kaynakça

Aakko, M. ve Niinimäki, K. (2018). Fashion designers as entrepreneurs: Challenges and advantages of micro-size companies. *Fashion Practice, 10*(3), 354-380, https://doi.org/10.1080/17569370.2018.1507148

Agustina, I., Bin Ajis, M. N. ve Pradesa, H. A. (2021). Entrepreneur's perceived risk and risk-taking behavior in the small-sized creative businesses of tourism sector during COVID-19 pandemic. *JEMA: Jurnal Ilmiah Bidang Akuntansi dan Manajemen*, *18*(2), 187-209. http://dx.doi.org/10.31106/jema.v18i2.12563

Alemany, M. M. E., Vallés Lluch, A., Villanueva López, J. F. ve García-Serra García, J. (2021). E-learning in "innovation, creativity and entrepreneurship": Exploring the new opportunities and challenges of technologies. *Journal of Small Business, Strategy*, *31*(1), 39-50. https://libjournals.mtsu.edu/index.php/jsbs/article/view/1976/1213

Andrzejewski, S. A. (2019). Entrepreneurship, innovation, and creativity: Gendered constructs or equal domains?. In V. L. Crittenden (Ed.), *Go-to-market strategies for women entrepreneurs* (pp. 45-56). Emerald Publishing Limited. https://doi.org/10.1108/978-1-78973-289-420191009

Arreola, M. F. (2016). *The emergence of the social media entrepreneur*. The Internet, Policy & Politics Conferences, Oxford Internet Institute, University of Oxford.

Arroyo-Va´zquez, M., van der Sijde, P. ve Jime´nez-Sa´ez, F. (2010). Innovative and creative entrepreneurship support services at universities. *Service Business*, *4*, 63-76. https://doi.org/10.1007/s11628-009-0084-4

Ballor, J. J., Rapids, G. ve Claar, V. V. (2019). Creativity, innovation, and the historicity of entrepreneurship. *Journal of Entrepreneurship and Public Policy, 8*(4), 513-522. https://doi.org/10.1108/JEPP-03-2019-0016

Bhansing, P. V., Hitters, E. ve Wijngaarden, Y. (2017). Passion inspires: Motivations of creative entrepreneurs in creative business centres in the Netherlands. *The Journal of Entrepreneurship, 27*(1), 1-24. https://doi.org/10.1177/0971355717738589

Bilan, Y., Vasilyeva, T., Kryklii, O. ve Shilimbetova, G. (2019). The creative industry as a factor in the development of the economy: Dissemination of European experience in the countries with economies in transition. *Creativity Studies, 12*(1), 75-101. https://doi.org/10.3846/cs.2019.7453

Block, J. H., Thurik, R. ve Zhou, H. (2013). What turns knowledge into innovative products? The role of entrepreneurship and knowledge spillovers. *Journal of Evolutionary Economics, 23*, 693-718. https://doi.org/10.1007/s00191-012-0265-5

Bruni, E., Bonesso, S. ve Gerli, F. (2019). Coping with different types of innovation: What do metaphors reveal about how entrepreneurs describe the innovation process*?. Creativity and Innovation Management,* 1-16. https://doi.org/10.1111/caim.12312

Bujor, A. ve Avasilcai, S. (2014). Creative entrepreneurship in Europe: A framework of analysis. *Annals of the Oradea University-Fascicle of Management and Technological Engineering*, (1), 151-156. https://pdfs.semanticscholar.org/96e3/689ebd98cd8f2bbcce80ebb7b8118a6ce2d7.pdf?_ga=2.255676744.1570927130.1659515321-1571002097.1659515321

Bujor, A. ve Avasilcai, S. (2016). The creative entrepreneur: A framework of analysis. SIM 2015/13th International Symposium in Management, *Procedia - Social and Behavioral Sciences, 221*, 21-28. https://doi.org/10.1016/j.sbspro.2016.05.086

Chang, Y-Y. ve Chen, M-H. (2020). Creative entrepreneurs' creativity, opportunity recognition, and career success: Is resource availability a double-edged sword?. *European Management Journal, 38*(5), 750-762. https://doi.org/10.1016/j.emj.2020.03.004

Chen, M-H., Chang, Y-Y. ve Ju-Yun Pan, J-Y. (2018). Typology of creative entrepreneurs and entrepreneurial success. *Journal of Enterprising Communities: People and Places in the Global Economy,* 12(5), 632-656. https://doi.org/10.1108/JEC-07-2017-0041

Chen, M-H., Chang, Y-Y. ve Lin, Y-C. (2018). Exploring creative entrepreneurs' happiness: Cognitive style, guanxi and creativity. *International Entrepreneurship and Management Journal, 14*, 1089-1110. https://doi.org/10.1007/s11365-017-0490-3

Chen, M-H., Chang, Y-Y. ve Lo, Y-H. (2015). Creativity cognitive style, conflict, and career success for creative entrepreneurs. *Journal of Business Research, 68*, 906-910. http://dx.doi.org/10.1016/j.jbusres.2014.11.050

Christopherson, S. ve Rightor, N. (2009). The creative economy as "big business": Evaluating state strategies to lure filmmakers. *Journal of Planning Education and Research, 29*(3) 336-352. https://doi.org/10.1177/0739456X09354381

Dallaire, G. (2020). The figure of the cultural entrepreneur: A political construct. *International Journal of Arts Management, 22*(2), 39-51.

Drucker, P. F. (1985). Entrepreneurial strategies. *California Management Review, XXVII*(2), 9-25. https://cmr.berkeley.edu/search/articleDetail.aspx?article=4871

Duffy, B. E. ve Hund, E. (2015). "Having it all" on social media: Entrepreneurial femininity and self-branding among fashion bloggers. *Social Media + Society*, 1-11. https://doi.org/10.1177/2056305115604337

Eikhof, D. R. ve Haunschild, A. (2006). Lifestyle meets market: Bohemian entrepreneurs in creative industries. *Creativity and Innovation Management, 15*(3), 234-241. https://doi.org/10.1111/j.1467-8691.2006.00392.x

Forbes. (2022). *The global 2000.* (Erişim Tarihi: 20/05/2022). https://www.forbes.com/lists/global2000/?sh=570ffd0d5ac0

Fortune. (2021). *Fortune 500.* (Erişim Tarihi: 20/05/2022). https://fortune.com/fortune500/2021/search/

Gaudin, J. W. (2015). *Entrepreneurship: What it takes to become an entrepreneur. Innovation, Creativity & Leadership*. Amazon Kindle. https://www.amazon.co.uk/Entrepreneurship-Entrepreneur-Independence-Competitive-Determination-ebook/dp/B01494YZFS

Gupta, V. ve Fernandez, C. (2009). Cross-cultural similarities and differences in characteristics attributed to entrepreneurs a three-nation study. *Journal of Leadership & Organizational Studies, 15*(3), 304-318. https://doi.org/10.1177/1548051808326036

Hausmann, A. ve Heinze, A. (2016). Entrepreneurship in the cultural and creative industries: Insights from an emergent field. *Artivate: A Journal of Entrepreneurship in the Arts*, *5*(2), 7-22. https://doi.org/10.1353/artv.2016.0005

Höllen, M., Lengfeld, C. ve Konrad, E. D. (2020). Business success for creative and cultural entrepreneurs: Influences of individual-and firm-related factors on revenue and satisfaction. *International Journal of Arts Management, 22*(2), 52-65.

Kariv, D. (2010). The role of management strategies in business performance: Men and women entrepreneurs managing creativity and innovation. *International Journal of Entrepreneurship and Small Business, 9*(3), 243-263. https://www.inderscienceonline.com/doi/abs/10.1504/IJESB.2010.031921

Kayed, H., Al-Madadha, A. ve Abualbasal, A. (2022). The effect of entrepreneurial education and culture on entrepreneurial intention. *Organizacija, 55*(1), 18-34. https://doi.org/10.2478/orga-2022-0002

Kolb, B. M. (2015). *Entrepreneurship for the creative and cultural industries*. Taylor & Francis Group. ProQuest Ebook Central, http://ebookcentral.proquest.com/lib/gcal/detail.action?docID=2005356

Küttim, M., Arvola, K. ve Venesaar, U. (2011). Development of creative entrepreneurship: Opinion of managers from Estonia, Latvia, Finland and Sweden. *Business: Theory and Practice, 12*(4), 369-378. http://dx.doi.org/10.3846/btp.2011.38

Lee, S. Y., Florida, R. ve Acs, Z. (2004). Creativity and entrepreneurship: A regional analysis of new firm formation. *Regional Studies, 38*(8), 879-891. https://doi.org/10.1080/0034340042000280910

Loots, E., Cnossen, B. ve van Witteloostuijn, A. (2018). Compete or cooperate in the creative ındustries? A quasi-experimental study with Dutch cultural and creative entrepreneurs. *International Journal of Arts Management, 20*(2), 21-31. https://www.jstor.org/stable/44989711

Montiel-Campos, H. ve Palma-Chorres, Y. M. (2016). Technological entrepreneurship: A multilevel study. *Journal of Technology Management & Innovation*, *11*(3), 77-83. http://dx.doi.org/10.4067/S0718-27242016000300009

Mylonas, N., Kyrgidou, L. ve Petridou, E. (2017). Examining the impact of creativity on entrepreneurship intentions: The case of potential female entrepreneurs. *World Review of Entrepreneurship, Management and Sust. Development, 13*(1), 84-105. https://doi.org/10.1504/WREMSD.2017.10001149

Okpara, F. O. (2007). The value of creativity and innovation in entrepreneurship. *Journal of Asia Entrepreneurship and Sustainability, III*(2), 1-14. http://www.asiaentrepreneurshipjournal.com/AJESIII2Okpara.pdf

Patten, T. (2016). '"Creative?"… "Entrepreneur?"–Understanding the creative industries entrepreneur. *Artivate: A Journal of Entrepreneurship in the Art, 5*(2), 23-42. https://doi.org/10.1353/artv.2016.0006

Pearse, N. J. ve Peterlin, J. (2019). Artistic creative social entrepreneurs and business model innovation. *Journal of Research in Marketing and Entrepreneurship, 21*(2), 149-162. https://doi.org/10.1108/JRME-07-2018-0036

Peters, M. A. ve Besley, T. (A. C.) (2008). Academic entrepreneurship and the creative economy. *Thesis Eleven, 94*(1), 88-105. https://doi.org/10.1177/0725513608093278

Pfeifer, S., Stanić, M. ve Oberman Peterka, S. (2018). The micro-and small enterprises in creative professional services: A business model perspective. *Creativity Studies, 11*(1), 102-115. https://doi.org/10.3846/cs.2018.543

Pillay, R. (2014). Creativity, innovation and entrepreneurship: A new prescription for health care. *Innovation and Entrepreneurship in Health, 1*, 1-3. https://doi.org/10.2147/IEH.S59263

Rae, D. (2005). Cultural diffusion: A formative process in creative entrepreneurship?. The *International Journal of Entrepreneurship and Innovation*, *6*(3), 185-102. https://doi.org/10.5367/0000000054662764

Rae, D. (2012). Action learning in new creative ventures. *International Journal of Entrepreneurial Behaviour & Research, 18*(5), 603-623. https://doi.org/10.1108/13552551211253955

Robinson, M. ve Novak-Leonard, J. (2021). Refining understandings of entrepreneurial artists valuing the creative incorporation of business and entrepreneurship into artistic practice. *Artivate A Journal of Entrepreneurship in the Arts, 10*(1), 1-19. https://doi.org/10.1353/artv.2021.0002

Rogerson, C. M. (2006). Creative industries and urban tourism: South African perspectives. *Urban Forum, 17*(2), 149-166. http://nknu.pbworks.com/f/Creative%2520Industries%2520and%2520Urban%2520Tourism.pdf

Romein, A. ve Trip, J. J. (2017). The role of business incubators in the development of sustainable clusters of cultural and creative industries. *Int. J. Sus. Dev. Plann.*, *12*(3), 435-445. https://www.witpress.com/Secure/ejournals/papers/SDP120309f.pdf

Sarri, K. K., Bakouros, I. L. ve Petridou, E. (2010). Entrepreneur training for creativity and innovation. *Journal of European Industrial Training, 34*(3), 270-288. http://dx.doi.org/10.1108/03090591011031755

Smit, A. J. (2011). The influence of district visual quality on location decisions of creative entrepreneurs. *Journal of the American Planning Association, 77*(2), 167-184. https://doi.org/10.1080/01944363.2011.567924

Sonbol, D. (2018). Women entrepreneurs in Saudi Arabia: Creative responses to gendered opportunities. In L. Martin ve N. Wilson (Ed.), *The palgrave handbook of creativity at work.* https://doi.org/10.1007/978-3-319-77350-6_17

Strøm, H. A., Olsen, T. H. ve Foss, L. (2020). Tensions for cultural entrepreneurs managing continuous innovation: A systematic literature review. *Cultural Entrepreneurship, 23*(1), 61-78. https://www.researchgate.net/publication/346716006_Tensions_for_Cultural_Entrepreneurs_Managing_Continuous_Innovation_-_A_Systematic_Literature_Review

Sułkowski, Ł. ve Szostak, M. (2021). Identity crisis of artists during the Covid-19 pandemic and shift towards entrepreneurship. *Entrepreneurial Business and Economics Review, 9*(3), 87-102. https://doi.org/10.15678/EBER.2021.090306

Tasuah, N. (2016). The implementation of creative entrepreneurship and self-reliance values through role playing method in kindergarten (Research in Belia Kindergarten B Group-Semarang). *Indonesian Journal of Early Childhood Education Studies, 5*(2), 123-129. https://doi.org/10.15294/ijeces.v5i2.13929

Thukral, E. (2021). COVID-19: Small and medium enterprises challenges and responses with creativity, innovation, and entrepreneurship. *Strategic Change*, *30*(2), 153-158. https://doi.org/10.1002/jsc.2399

Wach, K. ve Głodowska, A. (2021). How do demographics and basic traits of an entrepreneur impact the internationalization of firms?. *Oeconomia Copernicana, 12*(2), 399-424. https://doi.org/10.24136/oc.2021.014

Ward, T. B. (2004). Cognition, creativity, and entrepreneurship. *Journal of Business Venturing*, *19*(2), 173-188. https://doi.org/10.1016/S0883-9026(03)00005-3

Yıldırım, F., Trout, I. Y. ve Hartzell, S. (2019). How are entrepreneurial intentions affected by emotional intelligence and creativity?. *Periodica Polytechnica Social and Management Sciences, 27*(1), 59-65. https://doi.org/10.3311/PPso.12619

Zhou, J., XU, X., Li, Y. ve Liu, C. (2020). Creative enough to become an entrepreneur: A multi-wave study of creative personality, education, entrepreneurial identity, and innovation. *Sustainability, 12*(4043), 1-16. https://doi.org/10.3390/su12104043

Kaynakça

Acs, Z., Åstebro, T., Audretsch, D. ve Robinson, D. T. (2016). Public policy to promote entrepreneurship: A call to arms. *Small Business Economics, 47(*1), 35-51. https://doi.org/10.1007/s11187-016-9712-2

Acs, Z. J., Braunerhjelm, P., Audretsch, D. ve Carlsson, B. (2009). The knowledge spillover theory of entrepreneurship. *Small Business Economics, 32*(1), 15-30. https://doi.org/10.1007/s11187-013-9505-9

Ahmad, N. ve Seymour, R. (2008), *Defining entrepreneurial activity: Definitions supporting frameworks for data collection*. OECD Statistics Working Papers, No. 2008/01. OECD Publishing. https://doi.org/10.1787/243164686763

Akdöl, B. (2018). Girişimi büyütmek. J. Bessant ve J. Tidd (Ed.), Innovation and entrepreneurship. İçinde E. Aslan (Çev. Ed.), *İnovasyon ve girişimcilik* (ss. 413-434), Nobel Akademik Yayıncılık.

Amini Sedeh, A., Pezeshkan, A. ve Caiazza, R. (2021). Innovative entrepreneurship in emerging and developing economies: The effects of entrepreneurial competencies and institutional voids. *The Journal of Technology Transfer, 47,* https://doi.org/10.1007/s10961-021-09874-1

Aslan, E. (2018). İnovasyonun zorunluluğu. J. Bessant ve J. Tidd (Ed.), Innovation and entrepreneurship. İçinde E. Aslan (Çev. Ed.), *İnovasyon ve girişimcilik* (ss. 3-42), Nobel Akademik Yayıncılık.

Autio, E. (2005). *GEM report on high-expectation entrepreneurship*. Babson College and London Business School.

Baron, R. A. (2006). Opportunity recognition as pattern recognition: "How entrepreneurs connect the dots" to identify new business opportunities, *Academy of Management Perspectives, 20*(1), 104-119. https://www.jstor.org/stable/4166221

Baumol, W. J., Litan, R. E. ve Schramm, C. J. (2007). *Good capitalism, bad capitalism, and the economics of growth and prosperity*. Yale University Press.

Bebitoğlu, M. E. (2021). *Sen ne yap biliyor musun?-Dünya'dan ve Türkiye'den örneklerle girişimcilik ve inovasyon yönetimi*. Nobel Bilimsel Eserler.

Blanchflower, D. G. (2000). Self-employment in OECD countries. *Labour Economics, 7,* 471-505. https://doi.org/10.1016/S0927-5371(00)00011-7

Blayse, A. M. ve Manley, K. (2004), Key influences on construction innovation. *Construction Innovation*, *4*(3), 143-154. https://doi.org/10.1191/1471417504ci073oa

Block, J. H., Fisch, C.O. ve van Praag, M. (2017). The schumpeterian entrepreneur: A review of the empirical evidence on the antecedents, behaviour and consequences of innovative entrepreneurship. *Industry and Innovation, 24*(1), 61-95. https://doi.org/10.1080/13662716.2016.1216397

Boer, H. ve During, W. E. (2001). Innovation, what innovation? A comparison between product, process and organizational innovation. *International Journal of Technology Management*, *22*(1-3), 83-107. https://doi.org/10.1504/IJTM.2001.002956

Braunerhjelm, P., Acs, Z. J., Audretsch, D. B. ve Carlsson, B. (2010). The missing link: Knowledge diffusion and entrepreneurship in endogenous growth. *Small Business Economics, 34,* 105-125. https://doi.org/10.1007/s11187-009-9235-1

Burns, T. ve Stalker, G. M. (1961). *The management of innovation*. Tavistock.

Caiazza, R. (2016). A cross-national analysis of policies afecting innovation difusion. *The Journal of Technology Transfer, 41*(6), 1406-1419. https://doi.org/10.1007/s10961-015-9439-2

Cooper, R. G. ve Edgett, S. J. (2008). Ideation for product innovation: What are the best sources?. *Visions, 32*(1), 12-17. https://www.researchgate.net/publication/242709879_Ideation_for_Product_Innovation_What_are_the_Best_Methods

Cordero, R. (1990). The measurement of innovation performance in the firm: An overview. *Res. Policy 19*, 185-192. https://doi.org/10.1016/0048-7333(90)90048-B

Crudu, R. (2019). The role of innovative entrepreneurship in the economic development of EU member countries. *Journal of Entrepreneurship, Management and Innovation, 15*(1), 35-60. https://doi.org/10.7341/20191512

Çetin, Ş. (2020). Kullanım alanlarına göre inovasyon yönetimi ve temel sorunlar. İçinde M. Çetin ve İ. Karsantık (Ed.), *İnovasyon yönetiminde stratejiler ve süreçler*, Nobel Akademik Yayıncılık.

Dewar, R. D. ve Dutton, J. E. (1986). The adoption of radical and incremental innovations: An empirical analysis. *Management Science*, *32*(11), 1422-1433. https://doi.org/10.1287/mnsc.32.11.1422

Dirsehan, T. (2018). İnovasyon yönetimini ve girişimciliği öğrenme. J. Bessant ve J. Tidd (Ed.), Innovation and entrepreneurship. İçinde E. Aslan (Çev. Ed.), *İnovasyon ve girişimcilik* (ss.483-511), Nobel Akademik Yayıncılık.

Dodgson, M., Gann, D. ve Salter, A. (2008). *The management of technological innovation strategy and practice*. Oxford University Press Inc.

Drucker, P. F. (2002). *Entrepreneurship the discipline of innovation*. Harvard Business Review, The Innovative Enterprise.

Drucker, P. F. (2017). *İnovasyon ve girişimcilik uygulama ve ilkeler*. İ. Gülfidan (Çev). Optimist Yayınları.

Duman B. (2018). Girişimsel yaratıcılık. J. Bessant ve J. Tidd (Ed.), Innovation and entrepreneurship. İçinde E. Aslan (Çev. Ed.), *İnovasyon ve girişimcilik* (ss. 123-159), Nobel Akademik Yayıncılık.

Emiroğlu, A. (2018). *İnovasyon ve teknoloji yönetimi*. Ekin Basın Yayın Dağıtım.

Ergin, H. (2018). İnovasyon için araştırma stratejileri. J. Bessant ve J. Tidd (Ed.), Innovation and entrepreneurship. İçinde E. Aslan (Çev. Ed.), *İnovasyon ve girişimcilik* (ss. 199-228), Nobel Akademik Yayıncılık.

Ford, C. M. (1995). A multi-domain model of creative action taking. In C. M. Ford and D. A. Gioia (Ed.), *Creative action in organizations: Ivory tower visions and real world voices* (pp. 330-355). Sage Publications.

Ford, H. ve Crowther, S. (2006). *My life and work (1922).* Book Jungle.

Francis, D. ve Bessant, J. (2005). Targeting innovation and implications for capability development. *Technovation, 25*(3), 171-183. https://doi.org/10.1016/j.technovation.2004.03.004

González-Pernía, J. L., Jung, A. ve Peña, I. (2015). Innovation-driven entrepreneurship in developing economies. *Entrepreneurship & Regional Development*, *27*(9-10), 555-573. https://doi.org/10.1080/08985626.2015.1075602

Güleş, H. K. ve Bülbül, H. (2004). *Yenilikçilik-işletmeler için stratejik rekabet aracı*. Nobel Yayın Dağıtım.

Gür, J. (1996). *Kalite maratonu*. Kültür Matbaası.

Hacıoğlu, V. (2019). Rasyonel girişimcilik ve stratejik inovasyon. İçinde S. Şener (Ed.), *Teknoloji, inovasyon ve girişimcilik* (ss. 35-54), Beta Yayıncılık.

Hasırcı, I. ve Örücü, E. (2021). Örgüt kültürünün inovatif davranış eğilimleri ile ilişkisinde öz yeterlilik algısının aracılık rolü ve bir uygulama. *Afyon Kocatepe Üniversitesi Sosyal Bilimler Dergisi*, *23*(2), 642-661. https://doi.org/10.32709/akusosbil.820141

Herzog, P. (2007). *Open and closed innovation different cultures for different strategies*. Gabler Edition Wissenschaft.

Horng, J. S., Hsiao, H. L., Liu, C. H., Chou, S. F. ve Chung, Y. C. (2020). Learning innovative entrepreneurship: Developing an influential curriculum for undergraduate hospitality students. *Journal of Hospitality, Leisure, Sport & Tourism Education, 29*, 1-18. https://doi.org/10.1016/j.jhlste.2020.100289

İyigün, Ö. ve Yalçıntaş, M. (2019). Sosyal girişimcilikte rekabet avantajı elde etme aracı olarak inovasyon stratejileri: Turkcell diyolog müzesi. İçinde S. Şener (Ed.), *Teknoloji, inovasyon ve girişimcilik* (ss. 237-265), Beta Yayıncılık.

Johne, A. (1999). Successful market innovation. *European Journal of Innovation Management*, *2*(1), 6-11. https://doi.org/10.1108/14601069910248838

Kettunen, J., Ilomäki, S. ve Kalliokoski, P. (2007). *Making sense of innovation management*. The Federation of Finnish Technology Industries.

Kırım, A. (2006). *Karlı büyümenin reçetesi inovasyon*. Sistem Yayıncılık.

Knight, K. E. (1967). A descriptive model of intra-firm innovation process. *Journal of Management, 40*(4), 478-96. https://www.jstor.org/stable/pdf/2351630.pdf

Koellinger, P. (2008). Why are some entrepreneurs more innovative than others*?, Small Business Economics, 31*(1), 21-37. https://doi.org/10.1007/s11187-008-9107-0

Kressel, H. ve Lento, T. V. (2012). *Entrepreneurship in the global economy: Engine for economic growth*. Cambridge University Press.

Love, D. (6 Ekim 2011). *The 13 most memorable quotes from Steve Jobs.* (Erişim Tarihi: 10/05/2022). https://www.businessinsider.com/the-13-most-memorable-quotes-from-steve-jobs-2011-10#on-design-2

Manga, M. (2018). İnovasyon ve turizm ilişkisi. İçinde N. Işık ve E. Dineri (Ed.), *Makroekonomik göstergelerle turizm ekonomisi*, Nobel Yayıncılık.

Mitchell, R. K., Smith, J. B., Morse, E. A., Seawright, K W., Peredo, A. M. ve McKenzie, B. (2002). Are entrepreneurial cognitions universal? Assessing entrepreneurial cognitions across cultures. *Entrepreneurship*: *Theory and Practice, 26*(4), 9-33. https://doi.org/10.1177/104225870202600402

Nagano, M. S., Stefanovitz, J. P. ve Vick, T. E. (2014). Innovation management processes, their internal organizational elements and contextual factors: An investigation in Brazil. *Journal of Engineering and Technology Management*, *33,* 63-92. https://doi.org/10.1016/j.jengtecman.2014.02.004

Ndou, V., Mele, G. ve Del Vecchio, P. (2018). Entrepreneurship education in tourism: An investigation among European Universities. *Journal of Hospitality, Leisure, Sport & Tourism Education, 25,* 1-11. https://doi.org/10.1016/j.jhlste.2018 .10.003

Organisation for Economic Co-operation and Development. (OECD). (2005). *Oslo manual.* Guidelines for Collecting and Interpreting Innovation Data (3rd Ed.). https://doi.org/10.1787/19900414

Oxford Learner's Dictionaries. (2022). *Definition of innovation noun.* (Erişim Tarihi: 15/05/2022). https://www.oxfordlearnersdictionaries.com/definition/english/ innovation?q=innovation,

Özdokur, S. ve Ege, Z. (2019). İstanbul bölgesindeki restoran yöneticilerinin inovasyon anlayışı. *Kahramanmaraş Sütçü İmam Üniversitesi Sosyal Bilimler Dergisi, 16*(1), 279-303. https://doi.org/10.33437/ksusbd.440679

Radjou, N., Prabhu, J. ve Ahuja, S. (2012). *Jugaad, innovation: Think frugal, be flexible, generate breakthrough growth, generate breakthough innovation*. Jossey-Bass.

Raza, A., Muffatto, M. ve Saeed, S. (2020). Cross-country differences in innovative entrepreneurial activity: An entrepreneurial cognitive view. *Management Decision*, *58*(7), 1301-1329. https://doi.org/10.1108/MD-11-2017-1167

Rickards, T. (1991). Innovation and creativity: Woods, trees, and pathways. *R&D Management*, *21*(2), 97-108. https://doi.org/10.1111/j.1467-9310.1991.tb00740.x

Rowley, J., Baregheh, A. ve Sambrook, S. (2011). Towards an innovation-type mapping tool. *Management Decision, 49*(1), 73-86. https://doi.org/10.1108/00251741111094446

Runco, M. A. (1999). Time. In M. A. Runco and S. R. Pritzer (Ed.), *Encyclopaedia of creativity* (pp. 658-663). Academic Press.

Schumpeter, J. A. (1934). *The theory of economic development: An inquiry into profits, capital, credit, interest, and the business cyc*le. R. Opie (Çev.). Harvard University Press.

Seeling, T. (2017). *İnovasyon-girişimcilik üzerine yaratıcı çalışmalar*. N. Önoğlu (Çev.). Kuraldışı Yayıncılık.

Shane, S. (2009). Why encouraging more people to become entrepreneurs is bad public policy. *Small Business Economics*, *33*(2), 141-149. https://doi.org/10.1007/s11187-009-9215-5

Shane, S. ve Venkataraman, S. (2000). The promise of entrepreneurship as a field of research, *Academy of Management Review*, *25*(1), 217-226. https://doi.org/10.2307/259271

Shane, S. A. (2003). *A general theory of entrepreneurship*. Edward Elgar.

Sisaye, S. (2003). Process innovation and adaptive institutional change strategies in management control systems: activity based costıng as adminstrative innovation. *Advances in Management Accounting*, *11*, 251-285. https://doi.org/10.1016/S1474-7871(02)11011-2

Sousa, M. J., Carmo, M., Gonçalves, A. C., Cruz, R. ve Martins, J. M. (2018). Creating knowledge and entrepreneurial capacity for HE students with digital education methodologies: Differences in the perceptions of students and entrepreneurs. *Journal of Business Research, 94,* 227-241. https://doi.org/10.1016/j.jbusres.2018.02.005

Sternberg, R. J. ve Lubart, T. I. (1999). The concept of creativity: Prospects and paradigms. In R. J. Sternberg (Ed.) *Handbook of creativity*, Cambridge University Press (pp. 3-15). https://doi.org/10.1017/CBO9780511807916.003

Sundgren, M. ve Styhre, A. (2007). Creativity and the fallacy of misplaced concreteness in new drug development. *European Journal of Innovation Management, 10*(2), 215-235. https://doi.org/10.1108/14601060710745260

Szabo, Z. K. ve Herman, E. (2012). Innovative entrepreneurship for economic development in EU. *Procedia Economics and Finance, 3*, 268-275. https://doi.org/10.1016/S2212-55671(12)00151-7

Tice, B. P. (2005). Advancing pharmacy through entrepreneurial leadership. *Journal of the American Pharmacists Association, 45*(5), 546-553. https://doi.org/10.1331/1544345055001373

Tidd, J. (2001). Innovation management in context: Environment, organization and performance. *International Journal of Management Reviews, 3*(3), 169-183. https://doi.org/10.1111/1468-2370.00062

Trott, P. (2005). *Innovation management and new product development*. Prentice-Hall.

Venkataraman, S. (2019). The distinctive domain of entrepreneurship research. In J. A. Katz and A. C. Corbet (Ed.), *Seminal ideas for the next twenty-five years of advances (advances in entrepreneurship, firm emergence and growth, Vol. 21).* (pp. 5-20). Emerald Publishing Limited. https://doi.org/10.1108/s1074-754020190000021009

Wennekers, S. ve Thurik, R. (1999). Linking entrepreneurship and economic growth. *Small Business Economics*, *13*(1), 27–56. https://personal.eur.nl/thurik/Research/Articles/Linking%20entrepreneurship%20and%20economic%20growth.pdf

Wheelwright, S. C. ve Clark, K. B. (1992). *Revolutionizing product development process: Quantum leaps in speed, efficiency, and quality*. The Free Press.

Wickham, P. A. (2006). *Strategic entrepreneurship*. Financial Times Prentice Hall.

Williams, W. M. ve Yang, L. T. (1999). Organizational creativity. In R. J. Sternberg (Ed.). *Handbook of creativity* (pp. 373-391). Cambridge University Press.

Woo, B. (14 Şubat 2013). Innovation distinguishes between a leader and a follower, *Forbes*. https://www.forbes.com/sites/bwoo/2013/02/14/innovation-distinguishes-between-a-leader-and-a-follower/?sh=4d25c3542844

Yaydırgan, İ. (2018). Sürdürülebilirliğe yönelimli inovasyon. J. Bessant ve J. Tidd (Ed.), Innovation and entrepreneurship. İçinde E. Aslan (Çev. Ed.), *İnovasyon ve girişimcilik* (ss. 99-118), Nobel Akademik Yayıncılık.

Zhao, F. (2005). Entrepreneurship and innovation in e-business. *The International Journal of Entrepreneurship and Innovation, 6*(1), 53-60. https://doi.org/10.5367/0000000053026428

Kaynakça

Acs, Z. (2006). How is entrepreneurship good for economic growth? *Innovations: Technology, Governance Globalization, 1*(1), 97-107. https://d1wqtxts1xzle7.cloud front.net

Ahmetoglu, G., Chamorro-Premuzic, T., Klinger, B. ve Karcisky, T. (Ed.). (2017). *The Wiley handbook of entrepreneurship*. John Wiley & Sons Ltd. https://doi.org/10.1002/9781118970812

Alani L. F., Worlu, R. E. ve Ayoade, O. E. (2016). Critical success factors for sustainable entrepreneurship in SMEs: Nigerian perspective. *Mediterranean Journal of Social Sciences, 7*(3), 338-346. http://dx.doi.org/10.5901/mjss.2016.v7n3s1p338

Allen, K. R. (2015). *Launching new ventures: An entrepreneurial approach* (7th ed.). Houghton Mifflin.

Altınışık, İ. ve Külen, C. (2020). Girişimcilik kültürü ve ekonomik büyüme ilişkisi: Teorik bir değerlendirme. *KMÜ Sosyal ve Ekonomik Araştırmalar Dergisi*, *22*(39), 277-290. https://dergipark.org.tr/en/pub/kmusekad/issue/58846/792053

Aparicio, S., Urbano, D. ve Audretsch, D. (2016). Institutional factors, opportunity entrepreneurship and economic growth: Panel data evidence. *Technological Forecasting and Social Change*, *102*(2016), 45-61. https://doi.org/10.1016/j.techfore.2015.04.006

Ardichvili, A., Cardozo, R. ve Ray, S. (2003). A theory of entrepreneurial opportunity identification and development. *Journal of Business Venturing, 18*(1), 105-123. https://doi.org/10.1016/S0883-9026(01)00068-4

Baron, R. A. (2004). Opportunity recognition: Insights from a cognitive perspective. In J. E. Butler (Ed.), *Opportunity identification and entrepreneurial behavior* (pp. 47-73). Information Age Publishing.

Baron, R. A. ve Ensley, M. D. (2006). Opportunity recognition as the detection of meaningful patterns: Evidence from comparisons of novice and experienced entrepreneurs. *Management Science*, *52*(9), 1331-1344. https://doi.org/10.1287/mnsc.1060.0538

Bhola, R., Verheul, I., Thurik, R. ve Grilo, I. (2006). Explaining engagement levels of opportunity and necessity entrepreneurs. *EIM Busines & Policiy Research*, *H200610*, 1-45. http://hdl.handle.net/1765/9705

Block, J. H. ve Wagner, M. (2010). Necessity and opportunity entrepreneurs in Germany: Characteristics and earnings differentials. *Schmalenbach Business Review*, *62*(2), 154-174. http://doi.org/10.1007/BF03396803

Büyükyılmaz, O. ve Kayış, M. (2018). Dönüştürücü liderliğin iç girişimcilik davranışına etkisi: Bolu ilinde bir araştırma. *AİBÜ Sosyal Bilimler Enstitüsü Dergisi*, *18*(3), 147-167. https://doi.org/10.11616/asbed.vi.470730

Calderon, G., Iacovone, L. ve Juarez, L. (2016). Opportunity versus necessity: Understanding the heterogeneity of female micro-entrepreneurs. *The World Bank Economic Review, 30*(Issue Supplement), 86-96. https://doi.org/10.1093/wber/lhw010

Cullen, J. B., Johnson, J. L. ve Parboteeah, K. P. (2014). National rates of opportunity entrepreneurship activity: Insights from institutional anomie theory. *Entrepreneurship Theory and Practice*, *38*(4), 775-806. http://doi.org/10.1111/etap.12018

Çöğürcü, İ. (2016). İktisadi doktrinlerde geçmişten günümüze girişimciliğin önemi. *Selçuk Üniversitesi Sosyal Bilimler Enstitüsü Dergisi*, (35), 65-80. https://dergipark.org.tr/en/pub/susbed/issue/61815/924827

De Koning, A. J. (1999). Conceptualizing opportunity recognition as a socio-cognitive process. *Centre for Advanced Studies in Leadership*, Stockholm. http://citeseerx.ist.psu.edu/viewdoc/download?doi=10.1.1.577.4890&rep=rep1&type

Duygun, A. (2020). Covid-19 pandemisi sırasında tüketicilerin yaşam tarzlarının değerlendirilmesi. *International Academic Journal (Econder)*, *4*(1), 232-247. https://doi.org/10.35342/econder.744621

Erçelik, M. A. (2021). *Girişimcilik eğitimi*, Iksad Publications.

Fairlie, R. W. ve Fossen, F. M. (2018). Opportunity versus necessity entrepreneurship: Two components of business creation. *Cesifo Working Papers*. https://dx.doi.org/10.2139/ssrn.3140340

Fossen, F. M. ve Büttner, T. J. M. (2013). The returns to education for opportunity entrepreneurs, necessity entrepreneurs, and paid employees. *Economics of Education Review*, *37*(2013), 66-84. https://doi.org/10.1016/j.econedurev.2013.08.005

Frederick, H., O'Connor, A. ve Kuratko, D. F. (2016). *Entrepreurship* (4th Ed.), Centre Learnign.

Fuentelsaz, L., Gonzalez, C., Maicas, J. P. ve Montero, J. (2015). How different formal institutions affect opportunity and necessity entrepreneurship. *BRQ Business Research Quarterly*, *18*(4), 246-258. https://doi.org/10.1016/j.brq.2015.02.001

Gaglio, C. M. (2004). So what is an entrepreneurial opportunity?. In J. E. Butler (Ed.), *Opportunity identification and entrepreneurial behavior* (pp. 115-134). Information Age Publishing.

Giacomin, O., Janssen, F., Guyot, J. L. ve Lohest, O. (2011). Opportunity and/or necessity entrepreneurship? The impact of the socio-economic characteristics of entrepreneurs. *MPRA (Munich Personal RePEc Archive)*, 1-42. https://mpra.ub.uni-muenchen.de/29506/

Girişim Savaşçısı. (t.y.). *Pandemi sürecinde parlayan girişimler.* (Erişim Tarihi: 15/06/2022). https://girisimsavascisi.org/pandemi-surecinde-parlayan-girisimler/

Gumel, B. I. (2018). Critical factors influencing opportunity recognition and exploitation. *International Journal of Contemporary Research and Review*, *9*(04), 20748-20759 https://doi.org/10.15520/ijcrr/2018/9/04/503

Gülırmak, K., Ağaçdiken Alkan, S. ve Güleç-Keskin, S. (2021). Covid-19 pandemisi varoluşsal bir tehdit mi? yoksa fırsat mı?. *Samsun Sağlık Bilimleri Dergisi*, *6*(3), 419-432. https://doi.org/10.47115/jshs.993091

He, J., Nazari, M., Zhang, Y. ve Cai, N. (2020). Opportunity-based entrepreneurship and environmental quality of sustainable development: A resource and institutional perspective. *Journal of Cleaner Production*, *256*(2020), 1-12. https://doi.org/10.1016/j.jclepro.2020.120390

Hechavarria, D. M. ve Welter, C. (2015). Opportunity types, social entrepreneurship and innovation: Evidence from the panel study of entrepreneurial dynamics. *The International Journal of Entrepreneurship and Innovation*, *16*(4), 237-251. https://doi.org/10.5367/ijei.2015.0196

Hernandez, L., Nunn, N. ve Warnecke, T. (2012). Female entrepreneurship in China: Opportunity-or necessity-based?. *Student-Faculty Collaborative Research Publications*, *15*(2), 411-434. http://dx.doi.org/10.1504/IJESB.2012.046473

İSTİB. (t.y.). *Pandemiye rağmen başardılar.* (Erişim Tarihi: 15/06/22). https://www.istib.org.tr/basari-hikayeleri/pandemiye-ragmen-basardilar/25

Jiang, F., Deng, L., Zhang, L., Cai, Y., Cheung, C. W. ve Xia, Z. (2020). Review of the clinical characteristics of coronavirus disease 2019 (Covid-19). *Journal of General Internal Medicine*, *35*(5), 1545-1549. https://doi.org/10.1007/s11606-020-05762-w

Johnson, D. (2001). What is innovation and entrepreneurship? Lessons for large organisations. *Industrial and Commercial Training*, *33*(4), 135-140. https://doi.org/10.1108/00197850110395245

Kantis, H. D., Federico, J. S. ve Garcia, S. I. (2020). Entrepreneurship policy and systemic conditions: Evidence-based implications and recommendations for emerging countries. *Socio-Economic Planning Sciences*, *72*(2020), 1-11. https://doi.org/10.1016/j.seps.2020.100872

Karabey, C. N. ve Bingöl, D. (2010). Girişimciliğin başlangıcı olarak fırsat tanımlama. *Yönetim*, *21*(67), 9-31. https://dergipark.org.tr/en/download/article-file/402285

Kirzner, I. M. (1997). Entrepreneurial discovery and the competitive market process: An austrian approach. *Journal of Economic Literature*, *XXXV,* (March 1997), 60-85. https://www.jstor.org/stable/2729693

Kuckertz, A., Kollmann, T., Krell, P. ve Stöckmann, C. (2017). Understanding, differentiating, and measuring opportunity recognition and opportunity exploitation. *International Journal of Entrepreneurial Behavior & Research*, *23*(1), 78-97. https://doi.org/10.1108/IJEBR-12-2015-0290

Lafuente, F. J., Lafuente, A. M., Guzman-Parra, V. F. ve Lafuente, J. G. (2013). Key factors for entrepreneurial success. *Management Decisions, 51*(10), 1932-1944. https://doi.org/10.1108/md-04-2013-0201

Longenecker, J. G., Petty, J. W., Palich, L. E. ve Hoy, F. (2011). *Small business management*. South Western Cengage Learning.

Looi, K. H. ve Khoo-Lattimore, C. (2015). Undergraduate students entrepreneurial intention: Born or made?. *International Journal Entrepreneurship and Small Business*, *26*(1), 1-20. https://scholar.google.com/scholar?hl=tr&as_sdt=0%2C5&q

Lumpkin, G. T. ve Lichtenstein, B. B. (2005). The role of organizational learning in the opportunity-recognition process. *Entrepreneurship Theory and Practice*, *29*(4), 451-472. https://doi.org/10.1111/j.1540-6520.2005.00093.x

Mahmud, M. M., Yaacob, Y., Ahmad, R., Mustamam, N. I., Saparman, M. S., Ishak, N. S., Mohd A'Seri, M. S. ve Sharif, M. N. M. (2021). Challenges and opportunities of the Covid-19 pandemic: A lesson learnt international. *Journal of Asian Social Science*, *11*(11), 511-521. https://doi.org/10.18488/journal.1.2021.1111.511.521

Marangoz, M. (2017). *Girişimcilik* (4. Baskı). Beta Yayınevi.

Marangoz, M., Kaya, F. ve Bakan, H. (2014). Eğitim alanı girişimcilik niyetini nasıl etkilemektedir? Üniversite öğrencilerine yönelik bir inceleme. *Ekonomi ve Yönetim Araştırmaları Dergisi*, *3*(1), 75-96. https://dergipark.org.tr/en/pub/eyad/issue/574 21/813884

Marangoz, M. ve Tayçu-Dolu, Z. (2022). Üniversite öğrencilerinin girişimcilik dersini seçme nedenleri ve dersten beklentileri. *İktisadi İdari ve Siyasal Araştırmalar Dergisi*, *7*(17), 104-128. https://doi.org/10.25204/iktisad.947015

Meunier, M., Coste, C. ve Maia, R. (2022). How did the Covid-19 pandemic influence the pace of new business formation?. *The World Bank Group*. https://blogs.worldbank.org/developmenttalk/how-did-covid-19-pandemic-influence-pace-new-business-formation

Miller, K. (7 Temmuz 2020). 10 characteristics of successful entrepreneurs. *Harvard Business School Online.* (Erişim Tarihi: 08/06/2022). https://online.hbs.ed u/blog/post/characteristics-of-successful-entrepreneurs

Millî Eğitim Bakanlığı (MEB). (2014). *Mesleki gelişim, girişimci fikirler ve iş kurmak*. Milli Eğitim Bakanlığı Yayınları.

Mitchell, R. K., Busenitz, L., Lant, T., Mc Dougall, P. P., Morse, E. A. ve Smith, J. B. (2002). Toward a theory of entrepreneurial cognition: Rethinking the people side of entrepreneurship research. *Entrepreneurship Theory and Practice*, *27*(2), 93-104. https://doi.org/10.1111/1540-8520.00001

Mozhgan, R., Seyed, M. K. ve Mina M. (2020). Covid-19: Threat or opportunity? *Investigacion Educacion Enfermeria*, *38*(3), e02. https://doi.org/10.17533/udea.iee.v38n3e02

Mueller, S. L. ve Thomas, A.S. (2000). Culture and entrepreneurial potential: A nine country study of locus control and innovativeness. *Journal of Business Venturing*, *16*(1), 51-75. https://doi.org/10.1016/S0883-9026(99)00039-7

Müftüoğlu, M. T. ve Durukan, T. (2004). *Girişimcilik ve kobi'ler*. Gazi Kitabevi.

Neck, H. M., Neck, C. P. ve Murray, E. L. (2018). *Entrepreneurship: The practice and mindset*. Sage Publications, Inc.

Onan, G. ve Güğerçin, U. (2021). Girişimcilik fırsatlarını tanımanın öncülleri olarak risk alma ve ön bilgi: Girişimci adayları üzerine bir araştırma. *Uluslararası Ekonomi ve Yenilik Dergisi*, *7*(1), 1-20. https://doi.org/10.20979/ueyd.758028

Paksoy, H. M. (2020). Covid-19 pandemisi ile oluşan korku ve davranışlara inancın etkisi üzerine bir araştırma: Türkiye örneği. *Kahramanmaraş Sütçü İmam Üniversitesi İktisadi ve İdari Bilimler Fakültesi Dergisi*, *10*(2), 135-155. http://iibfdergisi.ksu.edu.tr/en/download/article-file/1303442

Reynolds, P. D., Bygrave, W. D., Autio, E., Cox, L. W. ve Hay, M. (2002). *Global entrepreneurship monitor 2002 executive report*. Ewing Marion Kauffman Foundation. https://ucema.edu.ar/~gcettolo/WebGlobalGEMReport11.12_1.pdf

Saygın, M. ve Bekmezci, M. (2019). Mersin ilinde öğrenim gören üniversite öğrencilerinin girişimcilik eğilimleri: Devlet ve vakıf üniversitesi karşılaştırması. *Toros Üniversitesi İİBF Sosyal Bilimler Dergisi*, *6*(11), 108-123. https://dergipark.org.tr/en/pub/iisbf/issue/51604/653585

Schumpeter, J. A. (1934). *The theory of economic development: An inquiry into profits, capital, credit, interest, and the business cycle*. Transaction Publishers.

Shane, S. (2000). Prior knowledge and the discovery of entrepreneurial opportunities. *Organization Science*, *11*(4), 448-469. https://doi.org/10.1287/orsc.11.4.448.14602

Shane, S. ve Eckhardt, J. (2005). *The individual-opportunity nexus, handbook of entrepreneurship research: An interdisciplinary survey and an introduction*. Springer.

Shane, S. ve Venkataraman, S. (2000). The promise of entrepreneurship as a field of research. *Academy of Management Review*, *25*(1), 217-226. https://doi.org/10.5465/amr.2000.2791611

Startuploans. (t.y.). *Lockdown start-up: 5 lockdown business success stories.* (Erişim Tarihi: 15/06/2022). https://www.startuploans.co.uk/business-advice/5-lockdown-business-success-stories/

Tanrıverdi, H., Bayram, G. N. ve Alkan, M. (2016). Girişimcilik eğitiminin girişimcilik eğilimi üzerine etkisinin incelenmesi. *Girişimcilik ve Kalkınma Dergisi*, *11*(1), 1-29. https://hdl.handle.net/20.500.12428/1592

Tekin, M. (2006). *Girişimcilik ve küçük işletme yöneticiliği* (5. Baskı). Günay Ofset.

Turunç, Ö. ve Mert, İ. S. (2020). Yaratıcılık ve girişimcilik ilişkisini algılanan örgütsel destek nasıl düzenler?. *Erciyes Üniversitesi İktisadi ve İdari Bilimler Fakültesi Dergisi*, (19. Uluslararası İşletmecilik Kongresi Özel Sayısı), 203-220. https://doi.org/10.18070/erciyesiibd.846381

Ulaş, D. (2006). Franchising sisteminin girişimcilik açısından değerlendirilmesi. *Gazi Üniversitesi İktisadi ve İdari Bilimler Fakültesi Dergisi*, *8*(3), 133-151. https://dergipark.org.tr/en/pub/gaziuiibfd/issue/28334/301132

Vivarelli, M. (2004). Are all the potential entrepreneurs so good?. *Small Business Economics*, *23*(1), 41-49. https://doi.org/10.1023/B:SBEJ.0000026023.11752.a9

World Bank. (10 Mart 2021). *One year into the covid-19 pandemic, six stories that inspire hope.* (Erişim Tarihi: 15/06/2022). https://www.worldbank.org/en/news/feature/2021/03/10/one-year-into-the-covid-19-pandemic-six-stories-that-inspire-hope

Yeşil, S. (2015). Girişimcilik perspektifinden franchising ve işletme satın alma. İçinde İ. Bakan (Ed.), *Girişimcilik ve girişimcilikte seçme konular* (ss. 348-369). Gazi Kitabevi.

Yeşil, S. ve Mavi, Y. (2021). Covid-19 korkusu'nun duygusal emek, çalışan performansı, iş tatmini, yaşam doyumu üzerine etkisi: Bir alan araştırması. *Journal of Yasar University*, *16*(63), 1078-1104. https://doi.org/10.19168/jyasar.908383

Yıldırımvuran, S., Milanlıoğlu, U. K. ve Çakan, S. (2020). Covid-19 pandemi sürecinin Türk yargı sistemine etkileri. *Türk Kamu Yönetimi Dergisi*, *1*(1), 47-54. https://doi.org/10.51229/TUJPA.2020.5

Zengin, Y. ve Deniz, M. (2016). Girişimcilik becerilerinin firma rekabetine etkisinin elmas modeli ile incelenmesi: TRA2 bölgesindeki imalat ve hizmet işletmelerinde bir uygulama. *Elektronik Sosyal Bilimler Dergisi*, *15*(56), 49-69. https://doi.org/10.17755/esosder.72960

Zwan, P. V. D., Thurik, R., Verheul, I. ve Hessels, J. (2016). Factors influencing the entrepreneurial engagement of opportunity and necessity entrepreneurs. *Eurasian Business Review*, *6*, 273-295. https://doi.org/10.1007/s40821-016-0065-1

Kaynakça

Amazon. (2022). İçinde *Wikipedia*. (Erişim Tarihi: 05/08/2022). https://tr.wikipedia.org/wiki/Amazon_(%C5%9Firket)

Bakan, İ. ve Sezer, B. (2020). Pazara ilk giren mi yoksa takipçi olarak ikinci giren mi olmak? Pazara giriş sırasının avantajları ve rekabet üzerindeki önemi. *Business&Management Studies: An International Journal*, *8*(1), 502-518. http://dx.doi.org/10.15295/bmij.v8i1.1292

Boulding, W. ve Christen, M. (2003). Sustainable pioneering advantage? Profit implications of market entry order. *Marketing Science*, *22*(3), 371-392. https://doi.org/10.1287/mksc.22.3.371.17736

Camerani, R., Corrocher, N. ve Fontana, R. (2020). It's never too late (to enter)… till it is! Firms' entry and exit in the digital audio player industry. *Technological Forecasting and Social Change*, *153*. https://doi.org/10.1016/j.techfore.2020.119912

Chu, W. wen. (2009). Can Taiwan's second movers upgrade via branding? *Research Policy*, *38*, 1054-1065. https://doi.org/10.1016/j.respol.2008.12.014

Cleff, T. ve Rennings, K. (2014). Are there any first-mover advantages for pioneering firms?: Lead market orientated business strategies for environmental innovation. *Interdisciplinary Management Research. X(10),* 164-189. https://doi.org/10.1108/14601061211272394

Dutta, P. K., Lach, S., Fudenberg, D., Madhavan, A., Fakes, A., Scotchmer, S. ve Sutton, J. (1995). Better late than early: Vertical differentiation in the adoption of a new technology. *Journal of Economics ve Management Strategy*, *4*(4), 563-589. https://doi.org/10.1111/j.1430-9134.1995.00563.x

Enterprise Rent A Car. (2022). (Erişim Tarihi: 04/08/2022). https://www.enterprise.com/en/about.html?icid=footer.company-_-about-_-ENUS.NULL.

Erçelik, M. A. (2021). *Girişimcilik eğitimi* (1st ed.). İksad Publishing House. www.iksadyayinevi.com

Gilbert, J. T. ve Birnbaum-More, P. H. (1996). Innovation timing advantages: From economic theory to strategic application. *Journal of Engineering and Technology Management*, *12*, 245-266.

Hoppe, H. C. ve Lehmann-Grube, U. (2001). Second-mover advantages in dynamic quality competition. *Journal of Economics ve Management Strategy, 10*(3), 419-433. https://doi.org/10.1111/j.1430-9134.2001.00419.x

Huisman, K. J. M. ve Kort, P. M. (2003). Strategic investment in technological innovations. *European Journal of Operational Research*, *144*, 209-223. https://doi.org/10.1016/S0377-2217(01)00377-0

Kopel, M. ve Löffler, C. (2008). Commitment, first-mover-, and second-mover advantage. *Journal of Economics*, *94*, 143-166. https://doi.org/10.1007/s00712-008-0004-4

Lieberman, M. B. ve Montgomery, D. B. (1998). First-mover (dis)advantages: Retrospective and link with the resource-based view. *Strategic Management Journal, 19*(12), 1111-1125. https://doi.org/10.1002/(SICI)1097-0266(1998120)19:12<1111::AID-SMJ21>3.0.CO;2-W

Markides, C. ve Sosa, L. (2013). Pioneering and first mover advantages: The importance of business models. *Long Range Planning*, *46*(4-5), 325-334. https://doi.org/10.1016/j.lrp.2013.06.002

Park, C. (2021). Different determinants affecting first mover advantage and late mover advantage in a smartphone market: a comparative analysis of Apple iPhone and Samsung Galaxy. *Technology Analysis and Strategic Management*, *34*(3), 274-289. https://doi.org/10.1080/09537325.2021.1895104

Robinson, W. T. ve Chiang, J. (2002). Product development strategies for established market pioneers, early followers, and late entrants. *Strategic Management Journal*, *23*(9), 855-866. https://doi.org/10.1002/smj.257

Robinson, W. T., Fornell, C. ve Sullivan, M. (1992). Are market pioneers intrinsically stronger than later entrants?. *Management Journal*, *13*(8), 609-624. https://doi.org/10.1002/smj.4250130804

Saito, R. ve Matsubayashi, N. (2018). Sequential product positioning in the presence of an asymmetric network externality intensity. *Managerial and Decision Economics*, *39*(3), 320-334. https://doi.org/10.1002/mde.2906

Shamsie, J., Phelps, C. ve Kuperman, J. (2004). Better late than never: A study of late entrants in household electrical equipment. *Strategic Management Journal*, *25*(1), 69-84. https://doi.org/10.1002/smj.364

Shankar, V., Carpenter, G. S. ve Krishnamurthi, L. (1998). Late mover advantage: How innovative late entrants outsell pioneers. *Journal of Marketing Research*, *35*(2), 54-70. https://doi.org/10.2307/3151930

Smit, H. T. J. ve Trigeorgis, L. (2006). Strategic planning: Valuing and managing portfolios of real options. *RveD Management*, *36*(4), 403-419. https://doi.org/10.1111/j.1467-9310.2006.00440.x

Southwest Airlines. (2022). (Erişim tarihi: 05/08/2022). https://tr.wikipedia.org/wiki/Southwest_Airlines

Tyagi, R. K. (2000). Sequential product positioning under differential costs. *Management Science*, *46*(7), 928-940. https://www.jstor.org/stable/2661609

Wikipedia. (t.y.). *Enterprise rent a car (Fotoğraf)*. (Erişim Tarihi: 13/05/2022). https://en.wikipedia.org/wiki/Enterprise_Rent-A-Car

Zhu, W. ve Xu, X. E. (2011). Second-mover advantages with asymmetric costs and information updates: A product life cycle perspective. *Managerial and Decision Economics*, *32*(8), 527-533. https://doi.org/10.1002/mde.1552

Kaynakça

Agarwal, R., Audretsch, D. ve Sarkar, M. B. (2010). Knowledge spillovers and strategic entrepreneurship. *Strategic Entrepreneurship Journal*, *4*(4), 271-283. https://doi.org/10.1002/sej.96

Bjørnskov, C. ve Foss, N. (2013). How strategic entrepreneurship and the institutional context drive economic growth. *Strategic Entrepreneurship Journal*, *7*(1), 50-69. https://doi.org/10.1002/sej.1148

Crisan-Mitra, C. ve Borza, A. (2014). Strategic entrepreneurship. *Managerial Challenges of the Contemporary Society*, 7(1), 170-174. https://eds.p.ebscohost.com/eds/pdfviewer/pdfviewer?vid=0&sid=20807bb1-7f00-479a-89db-f9aca608cadc%40redis

Djordjevic, B. (2013). Strategic entrepreneurship: Issues and challenges. *Mediterranean Journal of Social Sciences*, *4*(7), 155-163. https://www.mcser.org/journal/index.php/mjss/article/viewFile/691/719

Doğan, N. (2015). The intersection of entrepreneurship and strategic management: Strategic entrepreneurship. *Procedia-Social and Behavioral Sciences*, *195*, 1288-1294. https://doi.org/10.1016/j.sbspro.2015.06.290

Doğan, T. ve Gülay, İ. (2019). Y kuşağının girişimcilik eğiliminin belirlenmesi ve stratejik yönetim: Telekomünikasyon sektöründe çalışanlar üzerinde bir araştırma. *Atatürk Üniversitesi Sosyal Bilimler Enstitüsü Dergisi*, 23(2), 703-717. https://dergipark.org.tr/en/download/article-file/770796

Ersarı, G. ve Naktiyok, A. (2020). Yöneticilerin girişimci liderlik davranışlarının işletme performansına etkisinde farklılaştırma stratejisinin aracı rolü. *Erciyes Üniversitesi İktisadi ve İdari Bilimler Fakültesi Dergisi*, 19. Uluslararası İşletmecilik Kongresi Özel Sayısı, 221-236. https://dergipark.org.tr/en/download/article-file/1466615

Etesaminia, S. (2020). *İşletmelerde stratejik girişimcilik: Rekabet üstünlüğü sağlaması.* Uluslararası Sosyal Bilimler ve Eğitim Bilimleri Sempozyumu (USVES), 22-23 Şubat 2020, 1-12. https://www.researchgate.net/publication/341271749_Isletmelerde_Stratejik_Girisimcilik_Rekabet_Ustunlugu_Saglamasi

Genç, K. Y. (2012). The response of the entrepreneurship to the changing business environment: Strategic entrepreneurship. *Uluslararası İktisadi ve İdari İncelemeler Dergisi*, *5*(9), 71-84. https://dergipark.org.tr/en/download/article-file/201977

Gürkan, N. (2017). Stratejik (girişimci) bir duruş olarak girişimsel oryantasyon kavramı. *Business & Management Studies: An International Journal*, *5*(2), 405-422. https://bmij.org/index.php/1/article/view/828.1/893

Hitt, M. A., Ireland, R. D., Camp, S. M. ve Sexton, D. L. (2001). Guest editor's introduction to the special issue strategic entrepreneurship. *Strategic Management Journal*, *22*(6/7), 479-492. https://doi.org/10.1002/smj.196

Hitt, M. A., Ireland, R. D., Camp, S. M. ve Sexton, D. L. (2002). Strategic entrepreneurship: Integrating entrepreneurial and strategic management perspectives. In M. A. Hitt, R. D. Ireland, S. M. Camp ve D. L. Sexton (Ed.), *Strategic entrepreneurship: Creating a new integrated mindset* (pp. 1-16). Blackwell Publishers.

Ireland, R. D., Hitt, M. A. ve Sirmon, D. G. (2003). A model of strategic entrepreneurship: The construct and its dimensions. *Journal of Management*, *29*(6), 963-989. https://doi.org/10.1016/S0149-2063(03)00086-2

Ireland, R. D. ve Webb, J. W. (2007). Strategic entrepreneurship: Creating competitive advantage through streams of innovation. *Business Horizons*, *50*(1), 49-59. https://doi.org/10.1016/j.bushor.2006.06.002

Kantur, D. (2016). Strategic entrepreneurship: Mediating the entrepreneurial orientation-performance link. *Management Decision*, *54*(1), 24-43. https://doi.org/10.1108/MD-11-2014-0660

Karaca, M. (2017). Stratejik girişimcilerin kişilik özelliklerini belirlemeye yönelik bir araştırma: NEO-FFI kişilik envanteri uygulaması. *Örgütsel Davranış Araştırmaları Dergisi*, *2*(2), 1-19. https://dergipark.org.tr/en/download/article-file/351689

Ketchen, D. J., Ireland, R. D. ve Snow, C. C. (2007). Strategic entrepreneurship, collaborative innovation, and wealth creation. *Strategic Entrepreneurship Journal*, *1*(3-4), 371-385. https://doi.org/10.1002/sej.20

Klein, P. G., Barney, J. B. ve Foss, N. J. (2012). Strategic entrepreneurship. *Institut for Strategic Management and Globalization,* SMG Working Paper No. 3, 1-25. https://research-api.cbs.dk/ws/files/58899281/Klein_Barney_Foss_SMGWP2012_3.pdf

Kraus, S., Kauranen, I. ve Reschke, C. H. (2011). Identification of domains for a new conceptual model of strategic entrepreneurship using the configuration approach. *Management Research Review*, *34*(1), 58-74. https://doi.org/10.1108/01409171111096478

Kuratko, D. F. ve Audretsch, D. B. (2009). Strategic entrepreneurship: Exploring different perspectives of an emerging concept. *Entrepreneurship Theory and Practice*, *33*(1), 1-17. https://www.pogc.ir/Portals/0/maghalat/890707-8.pdf

Kyrgidou, L. P. ve Hughes, M. (2010). Strategic entrepreneurship: Origins, core elements and research directions. *European Business Review*, *22*(1), 43-63. https://doi.org/10.1108/09555341011009007

Kyrgidou, L. P. ve Petridou, E. (2011). The effect of competence exploration and competence exploitation on strategic entrepreneurship. *Technology Analysis & Strategic Management*, *23*(6), 697-713. https://doi.org/10.1080/09537325.2011.585040

Luke, B., Kearins, K. ve Verreynne, M. L. (2011). Developing a conceptual framework of strategic entrepreneurship. *International Journal of Entrepreneurial Behavior&Research*, *17*(3), 1-35. https://doi.org/10.1108/13552551111130736

Morici, B. C. ve Zander, I. (2020). Developments in strategic entrepreneurship. *Foundations and Trends in Entrepreneurship*, *16*(6), 444-513. https://doi.org/10.1561/0300000094

Tanţău, A. D. (2008). Common dimensions for entrepreneurship and strategy: The need for strategic entrepreneurship. *Management & Marketing-Bucharest*, (1), 73-80. https://citeseerx.ist.psu.edu/viewdoc/download?doi=10.1.1.510.4556&rep=rep1&type=pdf

Tülüce, N. S. ve Yurtkur, A. K. (2015). Term of strategic entrepreneurship and Schumpeter's creative destruction theory. *Procedia-Social and Behavioral Sciences*, *207*, 720-728. https://doi.org/10.1016/j.sbspro.2015.10.146

Türkmen, İ. ve Yılmaz, H. (2019). Stratejik girişimcilik ve bilgi yönetimi performansı arasındaki ilişki: Bilişim 500 şirketlerinde bir araştırma. *Journal of Yaşar University*, *14*(53), 1-12. https://dergipark.org.tr/en/download/article-file/659727

Uncuoğlu Yolcu, İ. (2017). Girişimcilik ve liderliğe farklı bir bakış: Girişimci liderlik. *Akademik Bakış Dergisi*, (60), 182-195. https://dergipark.org.tr/en/download/article-file/383657

Wikipedia. (t.y.a). *Sony music* (Fotoğraf). (Erişim Tarihi: 15/05/2022). https://en.wikipedia.org/wiki/Sony_Music

Wikipedia. (t.y.b). *Steve Jobs* (Fotoğraf). (Erişim Tarihi: 15/05/2022). https://en.wikipedia.org/wiki/Steve_Jobs

Wikipedia. (t.y.c). *Kodak* (Fotoğraf). (Erişim Tarihi: 15/05/2022). https://en.wikipedia.org/wiki/Kodak

Yılmaz, H. ve Görmüş, A. Ş. (2012). Stratejik girişimciliğin, algılanan örgütsel destek ve örgütsel öğrenme üzerine etkilerinin araştırılması: Tekstil sektöründe ampirik bir çalışma. *Journal of Yasar University*, *26*(7), 4483-4504. https://dergipark.org.tr/tr/pub/jyasar/issue/19138/203094

Ziyae, B. ve Sadeghi, H. (2021). Exploring the relationship between corporate entrepreneurship and firm performance: The mediating effect of strategic entrepreneurship. *Baltic Journal of Management*, *16*(1), 113-133. https://doi.org/10.1108/BJM-04-2020-0124

Kaynakça

Anggadwita, G., Luturlean, B. S., Ramadani, V. ve Ratten, V. (2017). Socio-cultural environments and emerging economy entrepreneurship: Women entrepreneurs in Indonesia. *Journal of Entrepreneurship in Emerging Economies, 9*(1), 85-96. https://doi.org/10.1108/JEEE-03-2016-0011

Arıkan, C. (2016). Kadın girişimcilikte başarı ve başarıyı etkileyen faktörler: Bursa örneği. *Yönetim ve Ekonomi Araştırmaları Dergisi 14*(3), 138-156. https://dergipark.org.tr/tr/pub/yead/issue/24740/261600

Bayramoğlu, Z., Ağızan, K., Bozdemir, M. ve Ağızan, S. (2020). *Örgütlü kadınların girişimcilik potansiyellerinin belirlenmesi* (1. Baskı). Atlas Akademi.

Beauvoir, S. (1993). *Kadın "ikinci cins" genç kızlık çağı.* B. Onaran (Çev.) Payel Yayınevi.

Chhabra, S., Raghunathan, R. ve Rao, N. V. M. (2020). The antecedents of entrepreneurial intention among women entrepreneurs in India. *Asia Pacific Journal of Innovation and Entrepreneurship, 14*(1), 76-92. https://doi.org/10.1108/APJIE-06-2019-0034

Connolly, K. ve Groysberg, B. (2013). Çeşitliliği işe yarar hale getiren büyük liderler. *Harvard Business Review Türkiye.* https://hbrturkiye.com/dergi/cesitliligi-ise-yarar-hale-getiren-buyuk-liderler

Çıkmaz, E. (2019). *Girişimci kadın olmak.* Ekin Yayınevi.

Davis, P. J. (2012). The global training deficit: The scarcity of formal and informal professional development opportunities for women entrepreneurs. *Industrial and Commercial Training, 44*(1), 19-25. https://doi.org/10.1108/00197851211193381

DeMartino, R. ve Barbato, R. (2003). Differences between women and men MBA entrepreneurs: Exploring family flexibility and wealth creation as career motivators. *Journal of Business Venturing, 18*, 815-832. https://doi.org/10.1016/S0883-9026(03)00003-X

Doğan, S., Altın, H. ve Başar, E. (2010). *Meslek yüksekokulları için girişimcilik* (1. Baskı), Nobel Yayın.

Dönmez, E. (2019). Conservative women in the first period of Halide Edip Adivar's novel. *International Journal of Languages' Education and Teaching, 7*(4), 127-148. https://doi.org/10.29228/ijlet.37384

Erdoğan Morçin, S. (2013). Türk kültüründe kadın girişimciliği: Kavramsal bir değerlendirme. *Girişimcilik ve Kalkınma Dergisi, 8*(2), 167-190. http://acikerisim.lib.comu.edu.tr:8080/xmlui/bitstream/handle/COMU/436/sine_erdogan_makale.pdf?sequence=1&isAllowed=y

Ergu, E. (2022). *Sınırları aşan kadınlar* (1. Baskı). Hümanist Kitap Yayıncılık.

Fırat, G. İ. (20 Şubat 2022). *Amacım, kahve denilince akıllara Türkiye'nin gelmesi. Gezici Türk kahvesi kamyonu* (Fotoğraf), Sabah Gazetesi. (Erişim Tarihi: 05/05/2022). https://www.sabah.com.tr/pazar/2022/02/20/amacim-kahve-denilince-akillara-turkiyenin-gelmesi

Güler, B. (2021). Kadın girişimciliği. İçinde M. Işık ve F. Uğurlu (Ed.), *Günümüz ve geleceğin girişimcilik türleri* (ss. 175-208). Gazi Kitabevi.

Güney, S. (2015). *Girişimcilik temel kavramlar ve bazı güncel konular* (4. Gözden Geçirilmiş ve Genişletilmiş Baskı). Siyasal Kitabevi.

Gürol, M. A. ve Marşap, A. (2007). Geçmişte ve günümüz yaşamında ücretsiz ve ücretli işgücü olarak kadın. *Bilig/Türk Dünyası Sosyal Bilimler Dergisi,* (42), 95-109. http://bilig.yesevi.edu.tr/yonetim/icerik/makaleler/2835-published.pdf

International Labour Organization (ILO). (2006). *Women's entrepreneurship development: Capacity building guide.* International Labour Office. Geneva. https://www.ilo.org/public/libdoc/ilo/2006/106B09_276_engl.pdf

İpçioğlu, İ. (2008). Sınırları aşan başarılı bir kadın girişimci olmak. İçinde T. Koçel (Ed.), *İstanbul Kültür Üniversitesi Aile İşletmeleri ve Girişimcilik Uygulama ve Araştırma Merkezi AGMER, 3. Aile işletmeleri kongresi, AİK'08, kongre kitabı* (ss. 249-256). Yayın No: 78, İstanbul Kültür Üniversitesi Yayınları.

İpçioğlu, İ. (2012). Girişimcilik ve kadın. İçinde B. Z. Erdoğan (Ed.), *Girişimcilik ve kobiler kavramlar, sorunlar ve çözüm önerileri* (ss. 67-86). Ekin Yayınevi.

Kahraman, Ü. G. (2020). *Kültürümüzde kadın girişimci.* Gece Kitaplığı.

Karadal, H. ve Kaygın, E. (2021). Kadın girişimciliği. İçinde H. Karadal (Ed.), *Girişimcilik güncel konular girişimci destekleri & iş planı-iş modeli* (5. Baskı, ss. 217-230). Beta Yayıncılık.

Kaya, A. (2017). *Bilişim ve iletişim çağında girişimcilik ve kobi yönetimi* (Genişletilmiş 3. Baskı), D. Mursül (Ed.), Eğitim Yayınevi.

Keskin, S. (2017). Kadın ve erkek girişimciler arasındaki farklılıklar. *Mersin Üniversitesi Sosyal Bilimler Enstitüsü e-Dergi, 1*(1), 64-76. https://dergipark.org.tr/tr/download/article-file/389778

Moore, D. P. (1990). An examination of present research on the female entrepreneur- suggested research strategies for the 1990's. *Journal of Business Ethics*, *9*, 275-281. https://doi.org/10.1007/BF00380327

Narin, M., Marşap, A. ve Gürol, M. A. (2006). Global kadın girişimciliğinin maksimizasyonunu hedefleme: Uluslararası arenada örgütlenme ve ağ oluşturma. *Gazi Üniversitesi İktisadi ve İdari Bilimler Fakültesi Dergisi, 8*(1), 65-78. https://dergipark.org.tr/tr/download/article-file/287574

Noor, S. ve Isa, F. M. (2020). Contributing factors of women entrepreneurs' business growth and failure in Pakistan. *International Journal of Business and Globalisation, 25*(4), 503-518. https://doi.org/10.1504/IJBG.2020.109115

Organisation for Economic Co-operation and Development (OECD). (2004). *Women's entrepreneurship: Issues and policies.* 2nd OECD conference of ministers responsible for small and medium-sized enterprises (SMES) promoting entrepreneurship and innovative SMES in a global economy: Towards a more responsible and inclusive globalisation, Organisation for Economic Co-operation and Development, OECD Publications. https://www.oecd.org/cfe/smes/31919215.pdf

Öztürk, M. (12 Şubat 2021). *Demet Mutlu Trendyol girişimcilik hikayesi*. Ege Girişimcilik Topluluğu. (Erişim Tarihi: 05/05/2022). https://www.egegirisimcilik.com/demet-mutlu/

Padmavathi, D. (2011). *Sustainable development of rural women entrepreneurs.* 2011 2nd International Conference on Business, Economics and Tourism Management, IPEDR, *24*, 67-72, IACSIT Press. http://www.ipedr.com/vol24/14-CBETM2011-M10017.pdf

Raghuvanshi, J., Agrawal, R. ve Ghosh, P. K. (2017). Analysis of barriers to women entrepreneurship: The DEMATEL approach. *The Journal of Entrepreneurship, 26*(2), 220-238. https://doi.org/10.1177/0971355717708848

Sharma, M. Y. (2013). Women entrepreneur in India. *IOSR Journal of Business and Management (IOSR-JBM), 15*(3), 9-14. https://www.iosrjournals.org/iosr-jbm/papers/Vol15-issue3/C01530914.pdf

Sharma, P. (2020). Women entrepreneurship in India: The socio-economic context. *Materials Today: Proceedings*, 1-5. https://doi.org/10.1016/j.matpr.2020.09.437

Shmailan, A. B. (2016). Compare the characteristics of male and female entrepreneurs as explorative study. *Journal of Entrepreneurship & Organization Management, 5*(4), 1-7. https://doi.org/10.4172/2169-026X.1000203

Soysal, A. (2010). Türkiye'de kadın girişimciler: Engeller ve fırsatlar bağlamında bir değerlendirme. *Ankara Üniversitesi SBF Dergisi, 65*(1), 83-114. https://doi.org/10.1501/SBFder_0000002153

Stille, D. R. (2017). *Madam C. J. Walker: The inspiring life story of the hair care entrepreneur*. Compass Point Books.

Tekin, M. (2005). *Hayallerin gerçeğe dönüşümü: Girişimcilik* (Yenilenmiş 4. Baskı). Güney Ofset Matbaacılık.

Top, S. (2006). *Girişimcilik keşif süreci* (1. Baskı). Beta Yayınevi.

Türkiye İstatistik Kurumu (TÜİK). (2021a). *İstatistiklerle kadın, 2021.* Türkiye İstatistik Kurumu. (Erişim Tarihi: 05/05/2022). https://data.tuik.gov.tr/Bulten/Index?p=Istatistiklerle-Kadin-2021-45635#:~:text=Kad%C4%B1nlar%C4%B1n%20istihdamda%20yar%C4%B1%20zamanl%C4%B1%20%C3%A7al%C4%B1%C5%9Fma,ise%20%259%2C3%20oldu.

Türkiye İstatistik Kurumu (TÜİK). (2021b). *İşgücü istatistikleri, 2021.* Türkiye İstatistik Kurumu. (Erişim Tarihi: 05/05/2022). https://data.tuik.gov.tr/Bulten/Index?p=Isgucu-Istatistikleri-2021-45645

Türkmen, B. (21 Haziran 2019). *10 başarılı kadın yöneticiden ilham verecek 10 söz.* Pazarlamasyon. (Erişim Tarihi: 05/05/2022). https://www.pazarlamasyon.com/10-basarili-kadin-yoneticiden-ilham-verecek-10-soz#:~:text

Vinze, M. D. (1987). *Women entrepreneurs in India: A socio-economic study of Delhi, 1975-85.* Mittal Publications.

Yao, H. ve Shen, W. (2011). The construction and analysis of cause model for the personal qualities of women entrepreneurs. *Canadian Social Science, 7*(4), 104-108. https://doi.org/10.3968/j.css.1923669720110704.215

Kaynakça

AB-ilan.com Türkiye'nin Avrupa Birliği Platformu. (t.y.). *Engelli bireyler için bir dayanışma haritası: abledturkey.com.* (Erişim Tarihi: 31/05/2022). https://ab-ilan.com/engelli-bireyler-icin-bir-dayanisma-haritasi-abledturkey-com/

Azarkan, E. ve Benzer, E. (2018). Birleşmiş milletler engelli kişilerin haklarına dair sözleşme ve Türkiye'de engelli hakları. *Dicle Üniversitesi Hukuk Fakültesi Dergisi*, *23*(38), 3-29. https://dergipark.org.tr/tr/download/article-file/475397

Bagheri, A. ve Abbariki, M. (2017). Competencies of disabled entrepreneurs in Iran: Implications for learning and development. *Disability & Society*, *32*(1), 69-92. https://doi.org/10.1080/09687599.2016.1268524

Barbotte, E., Guillemin, F. ve Chau, N. (2001). Prevalence of impairments, disabilities, handicaps and quality of life in the general population: A review of recent literature. *Bulletin of the World Health Organization*, *79*(11), 1047-1055. https://www.scielosp.org/pdf/bwho/v79n11/bu0467.pdf

Bekmansurov, R. H., Kovalenko, K. E., Utkina, K. M., Novikova, Y. A. Zatsarinnaya, E. I. ve Rozentsvaig, A. I. (2019). State support for persons with disabilities in the field of entrepreneurship. *Journal of Entrepreneurship Education*, *22*(2S), 1-9. https://www.abacademies.org/articles/State-support-for-persons-with-disabilities-in-1528-2651-22-S2-437.pdf

Birleşmiş Milletler Engelli Hakları Sözleşmesi. (3 Mayıs 2008). (Erişim Tarihi: 30/05/2022). https://insanhaklarimerkezi.bilgi.edu.tr/tr/content/132-engellilerin-haklarna-iliskin-sozlesme/

Blanck, P. D., Sandler, L. A., Schmeling, J. L. ve Schartz, H. A. (1999). The emerging workforce of entrepreneurs with disabilities: Preliminary study of entrepreneurship in Iowa. *Iowa Law Review, 85*(5), 1583-1661. https://files.eric.ed.gov/fulltext/ED470851.pdf

BlindLook. (t.y.). *About us.* (Erişim Tarihi: 01/05/2022). http://www.blindlook.com/hakkimizda

Boylan, A. ve Burchardt, T. (2003). *Barriers to self-employment for disabled people: Summary*. Small Business Service.

Caldwell, K., Harris, S. P. ve Renko, M. (2016). Social entrepreneurs with disabilities: Exploring motivational and attitudinal factors. *Canadian Journal of Disability Studies*, *5*(1), 211-244. https://doi.org/10.15353/cjds.v5i1.255

Capitán, A. O. ve García, P. O. (2019). A prospective approach to the moderating elements of entrepreneurial intention in people with disabilities. *Journal of Entrepreneurship Education*, *22*(2S), 1-5. https://www.abacademies.org/articles/A-prospective-approach-to-the-moderating-elements-1528-2651-22-S2-436.pdf

Cengil, M. (2022). Toplumun bakış açısı ve farkındalığı bağlamında engellilik. İçinde G. E. Çiftçi ve G. Boduroğlu (Ed.), *Engellilik ve yaşam kitabı,* Orion Yayınevi.

Cooney, T. (2008). Entrepreneurs with disabilities: Profile of a forgotten minority. *Irish Business Journal*, *4*(1), 119-129. https://doi.org/10.21427/D73B77

Çetin, I. B. (2016). Antik çağ'dan sanayi devrimi'ne batı dünyasında engellilik tarihi. *Balıkesir Üniversitesi Sosyal Bilimler Enstitüsü Dergisi*, 10. Yıl Özel Sayısı, *19*(36-1), 167-185. https://doi.org/10.31795/baunsobed.662225

Dakung, R. J., Munene, J., Balunywa, W., Ntayi, J. ve Ngoma, M. (2019). Developing disabled entrepreneurial graduates: A mission for the Nigerian universities?. *Journal of Research in Innovative Teaching & Learning*, *12*(3), 198-221. https://doi.org/10.1108/JRIT-01-2017-0001

Deveci, S. C. (4 Aralık 2017). *Görmeyenler için dünyanın 'en akıllı bastonu'nda Boğaziçili imzası.* Boğaziçi Üniversitesi haberler. (Erişim Tarihi: 17/08/2022). https://haberler.boun.edu.tr/tr/haber/gormeyenler-icin-dunyanin-en-akilli-bastonunda-bogazicili-imzasi#:~:text=Bo%C4%9Fazi%C3%A7i%20%C3%9Cniversitesi%20E%C4%9Fitim%20Bilimleri%20B%C3%B6l%C3%BCm%C3%BC,projesini%20y%C3%BCr%C3%BCten%20ekibin%20liderli%C4%9Fini%20%C3%BCstleniyor.

Doğan, T. (2013). Beş faktör kişilik özellikleri ve öznel iyi oluş. *Doğuş Üniversitesi Dergisi*, *14*(1), 56-64. https://dergipark.org.tr/en/download/article-file/2152064

Eliöz, M., Tekin, A., Çebi, M. ve Akbuğa, E. (2017). Engelli bireylerin yoksulluk ile mücadelesinde girişimcilik ve girişimciliğin önündeki engeller. *Kesit Akademi Dergisi*, *4*(10), 570-585. https://dergipark.org.tr/tr/download/article-file/1520692

Engelli Hibe Desteği Başvuru Rehberi. (2021). (Erişim Tarihi: 17/08/2022). engelli-ve-eski-hukumlu-proje-basvurulari_ek_2021-yili-3-donem-engelli-hibe-destegi-proje-basvuru-rehberi.pdf (iskur.gov.tr)

Engelliler Hakkında Kanun. (07 Temmuz 2005). 5378 sayılı engelliler hakkında kanun. *T.C. Resmi Gazete.* (Erişim Tarihi: 24/01/2022). https://www.mevzuat.gov.tr/mevzuatmetin/1.5.5378.pdf

Germir, H. N. (2015). Women and disabled entrepreneurs awareness regarding establishing for the support of employment policies. *1. IIB International Refereed Academic Social Sciences Journal*, *6*(18), 125-154. https://doi.org/10.17364/IIB.20151810985

Harris, P. S., Renko, M. ve Caldwell, K. (2014). Social entrepreneurship as an employment pathway for people with disabilities: Exploring political-economic and socio-cultural factors. *Disability&Society*, 29(8), 1275-1290. https://doi.org/10.1080/09687599.2014.924904

Küçük ve Orta Ölçekli İşletmeleri Geliştirme ve Destekleme İdaresi Başkanlığı (KOSGEB). (2022). (Erişim Tarihi: 05/05/2022). http.www.kosgeb.gov.tr

Manzanera-Román, S. ve Durán Valera, J. A. (2019). The influence of educative aspects on entrepreneurship of disabled people in Spain. *Suma de Negocios*, *10*(SPE22), 35-41. https://doi.org/10.14349/sumneg/2019.v10.n22.a5

Meyer, N. ve de Jongh, J. (2018). The importance of entrepreneurship as a contributing factor to economic growth and development: The case of selected European countries. *Journal of Economics and Behavioral Studies*, *10*(4), 287-299. https://doi.org/10.22610/jebs.v10i4(J).2428

Muñoz, R. M., Salinero, Y., Peña, I. ve Sanchez de Pablo, J. D. (2019). Entrepreneurship education and disability: An experience at a Spanish University. *Administrative Sciences*, *9*(2), 34. https://doi.org/10.3390/admsci9020034

Sağlığın Teşviki ve Geliştirilmesi Sözlüğü. (2011). (1. Baskı). Sağlık Bakanlığı Temel Sağlık Hizmetleri Genel Müdürlüğü, Bakanlık Yayın No: 814, Ankara. https://apps.who.int/iris/bitstream/handle/10665/64546/9789755903613_tur.pdf?sequence=3&isAllowed=y

Silva, B. H., Disney, R. ve Jiménez-Martín, S. (2010). Disability, capacity for work and the business cycle: An international perspective. *Economic Policy*, *25*(63), 483-536. https://doi.org/10.1111/j.1468-0327.2010.00247.x

Türk Dil Kurumu (TDK). *Türk Dil Kurumu sözlükleri.* (Erişim Tarihi: 01/05/2022). https://sozluk.gov.tr/

Uddin, M. A. ve Jamil, S. A. (2015). Entrepreneurial barriers faced by disabled in India. *Asian Social Science*, 11(24). http://dx.doi.org/10.5539/ass.v11n24p72

Ulukaya, C. ve Ülkü, Ö. (15 Mayıs 2022). Engelleri aşan sosyal girişimler. *Milliyet Gazetesi-Pazar,* (Erişim Tarihi: 31/05/2022). https://www.milliyet.com.tr/pazar/engelleri-asan-sosyal-girisimler-6754389

Ulutaşdemir, N. (2007). Engelli çocukların eğitimi. *Fırat Sağlık Hizmetleri Dergisi*, *2*(5), 119-130. https://www.researchgate.net/profile/Nilguen-Ulutasdemir/publication/311512398_Engelli_Cocuklarin_Egitimi_Education_of_Disabled_Children/links/5849d6c308ae5038263d8ac6/Engelli-Cocuklarin-Egitimi-Education-of-Disabled-Children.pdf

World Health Organization (WHO). (2011). *Word report on disability.* (Erişim Tarihi: 24/01/2022). www.who.int/disabilities/world_report/2011/report.pdf

Kaynakça

Airbnb. (t.y.). (Erişim Tarihi: 07/04/2022). https://investors.airbnb.com/home/default.aspx

Aktaş, H. (2017). İşletmelerde sürdürülebilirliğin sağlanmasında lider yöneticilerin rolü ve küresel en iyi uygulama örnekleri. İçinde I. M. Pekdemir (Ed.), *İşletmelerde sürdürülebilirlik dinamikleri* (ss. 59-93). Beta Yayınevi.

Allen, J. C. ve Malin, S. (2008). Green entrepreneurship: A method for managing natural resources?. *Society and Natural Resources*, *21*(9), 828-844. https://doi.org/10.1080/08941920701612917

Alvarez-Risco, A., Mlodzianowska, S., García-Ibarra, V., Rosen, M. A., ve Del-Aguila-Arcentales, S. (2021a). Factors affecting green entrepreneurship intentions in Business University students in COVID-19 pandemic times: Case of Ecuador. *Sustainability*, *13*(11), 6447, 1-16. https://doi.org/10.3390/su13116447

Alvarez-Risco, A., Mlodzianowska, S., Zamora-Ramos, U. ve Del-Aguila-Arcentales, S. (2021b). Green entrepreneurship intention in university students: The case of Peru. *Entrepreneurial Business and Economics Review*, *9*(4), 85-100. https://doi.org/10.15678/EBER.2021.090406

Alwakid, W., Aparicio, S. ve Urbano, D. (2020). Cultural antecedents of green entrepreneurship in Saudi Arabia: An institutional approach. *Sustainability*, *12*(9), 3673, 1-20. https://doi.org/10.3390/su12093673

Alwakid, W., Aparicio, S. ve Urbano, D. (2021). The influence of green entrepreneurship on sustainable development in Saudi Arabia: The role of formal institutions. *International Journal of Environmental Research and Public Health*, *18(*10), 5433, 1-23. https://doi.org/10.3390/ijerph18105433

Aykan, E. (2012). Girişimciliğin değişen yüzü: Ekogirişimcilik. *Süleyman Demirel Üniversitesi İktisadi ve İdari Bilimler Fakültesi Dergisi*, *17*(3), 195-212. https://dergipark.org.tr/tr/download/article-file/194371

Ballı, A. (2017). Girişimcilik ve girişimci tipolojileri. *Süleyman Demirel Üniversitesi Sosyal Bilimler Enstitüsü Dergisi*, (2017/4)29, 143-166. https://sbedergi.sdu.edu.tr/assets/uploads/sites/343/files/29-sayi-yazi6-08092018.pdf

Ballı, A. (2019). Sürdürülebilirlik, sürdürülebilir girişimcilik ve Türkiye'de sürdürülebilir girişimcilik. *Mehmet Akif Ersoy Üniversitesi Sosyal Bilimler Enstitüsü Dergisi*, 11(29), 464-483. https://doi.org/10.20875/makusobed.586555

Ben&Jerry's. (t.y.). *Activism*. (Erişim Tarihi: 16/05/2022). https://www.benjerry.com/

Bookchin, M. (2015). *Özgürlüğün ekolojisi.* (Çev.), M. K. Coşkun. Sümer Yayıncılık.

Burzyńska, D., Jabłońska, M. ve Dziuba, R. (2018). Opportunities and conditions for the development of green entrepreneurship in the polish textile sector. *Fibres & Textiles in Eastern Europe*, *26*(2), 13-19. https://doi.org/10.5604/01.3001.0011.5733

Choudhary, S. ve Patil, N. (2015). Green entrepreneurship: Role of entrepreneurs in energy economics in Nepal. *Annual Research Journal of Symbiosis Centre for Management Studies*, 3, 166-175. https://www.scmspune.ac.in/chapter/Chapter%2011.pdf

Dean, T. ve McMullen, J. S. (2007). Toward a theory of sustainable entrepreneurship: Reducing environmental degradation through entrepreneurial action. *Journal of Business Venturing, 22*(1), 50-76. https://doi.org/10.1016/j.jbusvent.2005.09.003

Demiray, B. ve Başar, M. (2017). İşletmelerin ekogirişimcilik faaliyetleri kapsamında sürdürülebilir (temiz) üretim uygulamaları: Arçelik buzdolabı fabrikası örneği. *8. Uluslararası girişimcilik kongresi* (ss. 248-262). 14-16 Temmuz 2017, Balıkesir.

Demirel, P., Li, Q. C., Rentocchini, F. ve Tamvada, J. P. (2019). Born to be green: New insights into the economics and management of green entrepreneurship. *Small Business Economics*, *52*(4), 759-771. https://doi.org/10.1007/s11187-017-9933-z

Diale, C. D., Kanakana-Katumba, G. ve Maladzhi, R. W. (2019). Green entrepreneurship model utilising the system dynamics approach: A review. *Proceedings of the 2019 IEEE IEEM* (pp. 384-389). 15-18 December 2019, Macao.

Domańska, A., Żukowska, B. ve Zajkowski, R. (2018). Green entrepreneurship as a connector among social, environmental and economic pillars of sustainable development. why some countries are more agile?. *Problems of Sustainable Development*, *13*(2), 67-76. https://www.researchgate.net/publication/325627340_Green_entrepreneurship_as_a_connector_among_social_environmental_and_economic_pillars_of_sustainable_development_Why_some_countries_are_more_agile

Doran, J. ve Ryan, G. (2012). Regulation and firm perception, eco-innovation and firm performance. *European Journal of Innovation Management*, *15*(4), 421-441. https://doi.org/10.1108/14601061211272367

Driessen, P. H., Hillebrand, B., Kok, R. A. ve Verhallen, T. M. (2013). Green new product development: The pivotal role of product greenness. *IEEE Transactions on Engineering Management, 60*(2), 315-326. https://doi.org/10.1109/TEM.2013.2246792

Ebrahimi, P. ve Mirbargkar, S. M. (2017). Green entrepreneurship and green innovation for SME development in market turbulence. *Eurasian Business Review*, *7*(2), 203-228. https://doi.org/10.1007/s40821-017-0073-9

Efeoğlu, E. (2014). Çevreci açıdan girişim; *Eko-Girişimcilik. Çukurova Üniversitesi Sosyal Bilimler Enstitüsü Dergisi, 23*(1), 103-118. https://dergipark.org.tr/en/download/article-file/364222

EKOIQ. (2015). İşin rengi giderek değişiyor, Yeşil girişimcilik. 44, https://ekoiq.com/arsiv/ekoiqsayi48.pdf

Ersöz, E. (2021). Umut ışığı: Liter of light. *Markut.net*, 5. https://www.markut.net/sayi-5/liter-of-light/

Farinelli, F., Bottini, M., Akkoyunlu, S. ve Aerni, P. (2011). Green entrepreneurship: The missing link towards a greener economy. *ATDF Journal, 8*(3), 42-48. http://www.atdforum.org/journal/pdf/Technology%20as%20Tool_Fulvia_Farinelli_et_al.pdf

Gast, J., Gundolf, K. ve Cesinger, B. (2017). Doing business in a green way: A systematic review of the ecological sustainability entrepreneurship literature and future research directions. *Journal of Cleaner Production*, *147*, 44-56. https://doi.org/10.1016/j.jclepro.2017.01.065

Gevrenova, T. (2015). Nature and characteristics of green entrepreneurship. *Trakia Journal of Sciences*, *13*(2), 321-323. https://doi.org/10.15547/tjs.2015.s.02.068

Gouri, R. V. (2020). Green entrepreneurship in theory and practice. *Mukt Shabd Journal, IX*(IV), 316-325. http://shabdbooks.com/gallery/50-april(spe%20issue6)2020.pdf

Gökçen Kapusuz, A. ve Çavuş, M. F. (2017). Geçmişten yeni bir kavram: Yeşil (Eko). Üçüncü Sektör Sosyal Ekonomi, *52*(Özel Sayı), 104-119. https://doi.org/10.15659/3.sektor-sosyal-ekonomi.17.12.810

Gökdayı, İ. (2021). Yeşil girişimcilik ve yeşil katma değer oluşturmak, sürdürülebilirlik için bir çözüm olabilir mi?. *Oğuzhan Sosyal Bilimler Dergisi*, *3*(1), 42-51. https://dergipark.org.tr/en/download/article-file/1642696

Grinevich, V., Huber, F., Karataş-Özkan, M. ve Yavuz, Ç. (2019). Green entrepreneurship in the sharing economy: Utilising multiplicity of institutional logics. *Small Business Economics, 52*(4), 859-876. https://doi.org/10.1007/s11187-017-9935-x

Gupta, M. ve Dharwal, M. (2022). Green entrepreneurship and sustainable development: A conceptual framework. *Materials Today*, *49*(8), 3603-3606. https://doi.org/10.1016/j.matpr.2021.08.148

Habip, E. ve Doğan, E. (2020). Girişimcilikte yeşil boyut. *Sosyal Bilimler Araştırma* Dergisi, *9*(4), 307-318. https://dergipark.org.tr/tr/download/article-file/1404272

Haldar, S. (2019). Green entrepreneurship in the renewable energy sector-A case study of Gujarat. *Journal of Science and Technology Policy Management*, *10*(1), 234-250. https://doi.org/10.1108/JSTPM-12-2017-0070

Hockerts, K. ve Wüstenhagen, R. (2010). Greening Goliaths versus emerging Davids -- Theorizing about the role of incumbents and new entrants in sustainable entrepreneurship. *Journal of Business Venturing*, *25*(5), 481-492. https://doi.org/10.1016/j.jbusvent.2009.07.005

Humes, E. (31 Mayıs 2011). Wal-Mart's green hat. *The company gets that a smaller carbon footprint is good for business.* Los Angeles Times. (Erişim Tarihi: 12/05/2022). https://www.latimes.com/opinion/la-xpm-2011-may-31-la-oe-humes-walmart-20110531-story.html

Hussain, I., Nazir, M., Hashmi, S. B., Di Vaio, A., Shaheen, I, Waseem, M. A. ve Arshad, A. (2021). Green and sustainable entrepreneurial intentions: A mediation-moderation perspective. *Sustainability*, *13*, 8627. https://doi.org/10.3390/su13158627

İnce Balcı, F. (2011). Girişimciliğe ekolojik yaklaşım: Eko-girişimcilik teorik çerçeve. *Nevşehir Üniversitesi Sosyal Bilimler Enstitüsü Dergisi*, *1*, 187-206. https://dergipark.org.tr/en/download/article-file/184863

Jeevan, P. (2014). Green entrepreneurship-A conceptual framework. *National conference on change and its contemporary social relevance-department of social work, SIMS,* 27 September 2017.

Jiang, D., Zhang, H., Wang, L., Liu, J. ve Chang, L. (2020). *Research on cross-border entrepreneurial path of core enterprise based on ecological advantage*. IGI Global.

Jones, G. (2017). *Profits and sustainability: A history of green entrepreneurship*. Oxford University Press.

Kaur, M. (2020). Green entrepreneurship India perspective in New Horizons in Commerce, In K. Kaur, B. B Singla ve P. Khanna (Ed.), *IT & social sciences Volume-2* (pp. 10-16), National Press Associates.

Keleş, R., Hamamcı, C. ve Çoban, A. (2015). *Çevre politikası,* İmge Kitabevi.

Kellog's. (t.y.). (Erişim Tarihi: 25/04/2022). https://www.kelloggs.com/en_US/home.html

Keskin, S. (2016). Yeşil girişimcilik. *Yalova Sosyal Bilimler Dergisi*, *7(*12), 285-294. https://dergipark.org.tr/tr/download/article-file/270783

Kharbanda, N., Kaur, T. ve Kaur, S. (2020). Green entrepreneurship to move towards green economy. *Journal of Interdisciplinary Cycle Research*, *12*(3), 1313-1318. https://doi.org/18.0002.JICR.2020.V12I3.008301.3170739

Kodali, P. ve Sailaja, N. (2019). Green entrepreneurship as new business opportunity for youth and their attitude towards green entrepreneurship. *13th Biennial Conference on Entrepreneurship, Gujarat Volume: Vol II* (pp. 1168-1172). 20-22 February 2019, Ahmedabad

Köşker, Z. ve Gürer, A. (2020). Sürdürülebilirlik çerçevesinde yeşil örgüt kültürü. *Ekonomi İşletme Siyaset ve Uluslararası İlişkiler Dergisi (JEBPIR)*, *6*(1), 88-109. https://dergipark.org.tr/en/download/article-file/1166861

Kumar, A. ve Kiran, P. (2017). Green entrepreneurship: A bibliometric study. *International Journal of Applied Business and Economic Research. 15*(16), 153-166. https://www.researchgate.net/profile/Anil-Kumar-316/publication/327642972_Green_Entrepreneurship_A_Bibliometric_Study/links/5bc2d53792851c88fd69abc5/Green-Entrepreneurship-A-Bibliometric-Study.pdf

Lemaire, L. L. S., Razgallah, M., Maalaoui, A. ve Kraus, S. (2022). Becoming a green entrepreneur: An advanced entrepreneurial cognition model based on a practiced-based approach. *International Entrepreneurship and Management Journal, 18*, 801-828. https://doi.org/10.1007/s11365-021-00791-1

Linnanen, L. (2002). An insider's experiences with environmental entrepreneurship. *The Journal of Corporate Environmental Strategy and Practice*, (38), 71-82. https://www.jstor.org/stable/greemanainte.38.71

Lotfi, M. Yousefi, A. ve Jafari, S. (2018). The effect of emerging green market on green entrepreneurship and sustainable development in knowledge-based companies. *Sustainability*, *10*(7), 2308. https://doi.org/10.3390/su10072308

Makhloufi, L., Laghouag, A. A., Meirun, T. ve Belaid, F. (2022). Impact of green entrepreneurship orientation on environmental performance: The natural resource-based view and environmental policy perspective. *Business Strategy and the Environment*, *31*(1), 425-444. https://doi.org/10.1002/bse.2902

Makki, A. A., Alidrisi, H., Iqbal, A. ve Al-Sasi, B. O. (2020). Barriers to green entrepreneurship: An ISM-based investigation. *Journal of Risk and Financial Management*, *13*(11), 249, 1-17. https://doi.org/10.3390/jrfm13110249

Marx, K. (1997). *Kapital*, Birinci Cilt (Çev.), A. Bilgi. Sol Yayınları.

Muo, I. ve Azeez, A. (2019). Green entrepreneurship: Literature review and agenda for future research. *International Journal of Entrepreneurial Knowledge. 7*(2), 17-29. https://doi.org/10.2478/ijek-2019-0007

Nguyen, T. L., Pham, N. A. N., Nguyen, T. K. N., Nguyen, N. K. V., Ngo, H. T., ve Pham, T. T. L. (2022). Factors affecting green entrepreneurship ıntentions during the COVID-19 pandemic: An empirical study in Vietnam. *The Journal of Asian Finance, Economics and Business*, *9*(2), 383-393. https://doi.org/10.13106/jafeb.2022.vol9.no2.0383

Nikolaou, E. I., Ierapetritis, D. ve Tsagarakis, K. P. (2011). An evaluation of the prospects of green entrepreneurship development using a SWOT analysis. *International Journal of Sustainable Development & World Ecology, 18*(1), 1-16. https://doi.org/10.1080/13504509.2011.543565

Noor, A. N. H., Halim, H. A., Ramayah, T. ve Rahman, S. A. (2015). Green entrepreneurship inclination among Generation Y: The road towards a green economy. *Problems and Perspectives in Management*, *13*(2), 211-218. https://www.businessperspectives.org/images/pdf/applications/publishing/templates/article/assets/6626/PPM_2015_02cont_Ahmad.pdf

Nordin, R. ve Hassan, R. A. (2019). The role of opportunities for green entrepreneurship towards investigating the practice of green entrepreneurship among SMEs in Malaysia. *Review of Integrative Business and Economics Research*, *8*(1), 99-116. https://sibresearch.org/uploads/3/4/0/9/34097180/riber_8-s1_08_s18-156_99-116.pdf

Özçalık, M. ve Tezsürücü, D. (2012). Enerjide bağımlılıktan yeşil girişimciliğe: Türkiye ekonomisinde, yenilenebilir enerji kaynaklarının kullanımı. *4. Uluslararası girişimcilik kongresi* (ss. 384-389) . 2-4 Mayıs 2012, Manisa.

Pastakia, A. (1998). Grass-Roots ecopreneur: Change agents for sustainable society. *Journal of Organizational Change Management*, *2*(2), 157-170. https://doi.org/10.1108/09534819810212142

Petrović, N., Peternel, L. ve Ančić, B. (2020). The rejectionist ethic and the spirit of the green economy. *Traditiones*, *49*(1), 13-36. https://doi.org/10.3986/Traditio2020490101

Reinhardt, F. L. (1998). Environmental product differentiation: Implications for corporate strategy. *California Management Review*, *40*(4), 43-73. https://doi.org/10.2307/41165964

Shamroukh, W. (2016). *The green entrepreneurship-white paper*. Information Technology Center of Excellence, Hebron.

Skordoulis, M. P. (2022). The mediating role of firm strategy in the relationship between green entrepreneurship, green innovation, and competitive advantage: The case of medium and large-sized firms in greece. *Sustainability*, *14*(6), 3286, 1-18. https://doi.org/10.3390/su14063286

Sneddon, C., Howarth, R. B. ve Norgaard, R. B. (2006). Sustainable development in a post-brundtland world. *Ecological Economics*, *57*(2), 253-268. https://doi.org/10.1016/j.ecolecon.2005.04.013

Soenarto, S., Rahmawati, R., Riani Suprapti, A., Handayani, R. ve Sudira, P. (2018). Green entrepreneurship development strategy based on local characteristic to support power eco-tourism continuous at lombok. *Journal of Tourism & Hospitality*, *7*(6), https://doi.org/10.4172/2167-0269.1000394

Soomro, R. B., Mirani, I. A., Ali, M. S. ve Marvi, S. (2020). Exploring the green purchasing behavior of young generation in Pakistan: Opportunities for green entrepreneurship. *Asia Pacific Journal of Innovation and Entrepreneurship, 14*(3), 289-302. https://doi.org/10.1108/apjie-12-2019-0093

Steppen. (t.y.). *Kurumsal sosyal sorumluluk*. (Erişim Tarihi: 13/03/2022). https://steppen.com.tr/

Tharindu, P. K. ve Koggalage, R. (2020). Dynamics of green entrepreneurship concept: A review of literature. *Journal of Multidisciplinary Engineering Science and Technology (JMEST), 7*(8), 12529-12533. https://doi.org/10.5281/zenodo.4009946

The Body Shop. (t.y.). *About us.* (Erişim Tarihi: 24/04/2022). https://www.thebodyshop.com/en-us/

Trapp, C. T. ve Kanbach, D. K. (2021). Green entrepreneurship and business models: Deriving green technology business model archetypes. *Journal of Cleaner Production*, *297*, 126694, 1-17. https://doi.org/10.1016/j.jclepro.2021.126694

UN (United Nations). (1972). *From report of the United Nations conference on the human environment.* Stockholm. (Erişim Tarihi: 17.05.2022). http://www.un-documents.net/aphe-b5.htm

UN (United Nations). (1987). *Report of the World commission on environment and development: Our common future*. (Erişim Tarihi: 17.05.2022). http://www.un-documents.net/wced-ocf.htm

UN (United Nations). (1992). *Agenda 21.* (Erişim Tarihi: 17.05.2022). http://www.un-documents.net/agenda21.htm

UN (United Nations). (2002). *plan of implementation of the world summit on sustainable development*. (Erişim Tarihi: 17.05.2022). http://www.un-documents.net/jburgpln.htm

Uslu, Y. D. ve Erkan, U. (2016). Çevre yönetim sistemlerinde yenilenebilir enerji uygulamaları: Yeşil ofis. *Alternatif Politika*, *8*(1), 211-233. https://alternatifpolitika.com/site/dosyalar/arsiv/Subat2016-Sayi1/14.pdf

Uslu, Y. D., Hancıoğlu, Y. ve Demir, E. (2015). Applicability to green entrepreneurship in Turkey: A situation analysis. *Procedia-Social and Behavioral Sciences, 195*, 1238-1245. https://doi.org/10.1016/j.sbspro.2015.06.266

Walley, E. E. ve Taylor, D. W. (2002). Opportunists, champions, mavericks…? A typology of green entrepreneurs. *Greener Management International,* (38), 31-43. https://www.jstor.org/stable/greemanainte.38.31

Yin, C., Salmador, M. P., Li, D. ve Lloria, M. B. (2022). Green entrepreneurship and SME performance: The moderating effect of firm age. *International Entrepreneurship and Management Journal*, *18*(1), 255-275. https://doi.org/10.1007/s11365-021-00757-3

Zeng, J. ve Ren, J. (2022). How does green entrepreneurship affect environmental improvement? Empirical findings from 293 enterprises. *International Entrepreneurship and Management Journal*, *18*(2022), 409-434. https://doi.org/10.1007/s11365-021-00780-4

Zhang, D., Rong, Z. ve Ji, Q. (2019). Green innovation and firm performance: Evidence from listed companies in China. *Resources, Conservation and Recycling, 144*, 48-55. https://doi.org/10.1016/j.resconrec.2019.01.023

Kaynakça

Beard, P. (16 Haziran 2019). *Farnsworth House, Plano* (Fotoğraf). *Flickr*. (Erişim Tarihi: 15/06/2022). https://www.flickr.com/photos/8592508@N04/48788856862/

Blank, S. (2013). Why the lean start-up changes everything. *Harvard Business Review*, *91*(5). https://hbr.org/2013/05/why-the-lean-start-up-changes-everything

Blank, S. (2020). *The four steps to the epiphany: Successful strategies for products that win (Fifth edition)*. John Wiley & Sons.

Coad, A. (2014). Death is not a success: Reflections on business exit. *International Small Business Journal*, *32*(7), 721-732. https://doi.org/10.1177%2F0266242612475104

Cooney, R. (2002). Is 'lean' a universal production system? Batch production in the automotive industry. *International Journal of Operations & Production Management, 22*(10), 1130-1147. http://dx.doi.org/10.1108/01443570210446342

Cow-shed. (2018). *Zappos-A lean startup.* (Erişim Tarihi: 15/06/2022). https://www.cow-shed.com/blog/2018-01-26-zappos-a-lean-startup

Feld, W. M. (2000). *Lean manufacturing: Tools, techniques and how to use them*. CRC Press.

Gupta, S. ve Jain, S. K. (2013). A literatüre review of lean manufacturing. *International Journal of Management Science and Engineering Management*, *8(*4), 241-249. http://dx.doi.org/10.1080/17509653.2013.825074

Hayes, R. H. ve Pisano, G. P. (1994), Beyond world-class: The new manufacturing strategy. *Harvard Business Review*, *72*(1), 77-86. https://hbr.org/1994/01/beyond-world-class-the-new-manufacturing-strategy

Heizer, J. ve Render, B. (2017). *Üretim yönetimi: Sürdürülebilirlik ve tedarik zinciri yönetimi* (11. Basım). U. R. Tuzkaya (Çev.). Palme Yayıncılık.

Heizer, J., Render, B., Munson, C. ve Sachan, A. (2020). *Operations management: Sustainability and supply chain management* (20th ed.). Pearson.

Hines, P. ve Rich, N. (1997). The seven value stream mapping tools. *International Journal of Operations&ProductionManagement*,*17*(1),46-64.https://doi.org/10.1108/01443579710157989

Jones, G. R. (2013). *Organizational theory, design, and change.* Pearson.

Koçel, T. (2010). *İşletme yöneticiliği*. Beta Yayınevi.

Liker, J. K. ve Wu, Y. C. (2000). Japanese automakers, US suppliers and supply-chain superiority. *Sloan Management Review*, *42*(1), 81-93. https://www.researchgate.net/publication/262840238_Japanese_Automakers_US_Suppliers_and_Supply-Chain_Superiority

Maurya, A. (2012). *Running lean* (2nd ed.). O'Reilly Media.

Melović, B., Mitrović, S., Zhuravlev, A. ve Braila, N. (2016). The role of the concept of lean management in modern business. *MATEC Web of Conferences*, 86,05029. http://dx.doi.org/10.1051/matecconf/20168605029

Mollick, E. (21 Ekim 2019). What the lean startup method gets right and wrong. *Harvard Business Review*, *10*, 1-4. https://hbr.org/2019/10/what-the-lean-startup-method-gets-right-and-wrong

Nobel, C. (2011). *Why companies fail and how their founders can bounce back.* Working Knowledge, Harvard Business School. (Erişim Tarihi: 20/05/2022). https://hbswk.hbs.edu/item/6591.html

Olaison, L. ve Sorensen, B. M. (2014). The abject of entrepreneurship: Failure, fiasco, fraud. *International Journal of Entrepreneurial Behaviour*, *20*(2), 193-211. https://doi.org/10.1108/IJEBR-09-2013-0143

Özdoğan, B. (2018). *Bugün girişimcilik*. Abaküs.

Paternoster, N., Giardino, C., Unterkalmsteiner, M., Gorschek, T. ve Abrahamsson, P. (2014). Software development in startup companies: A systematic mapping study. *Information and Software Technology*, *56*(10), 1200-1218. https://doi.org/10.1016/j.infsof.2014.04.014

Picken, J. C. (2017). From startup to scalable enterprise: Laying the foundation. *Business Horizons, 60*(5), 587-595. https://doi.org/10.1016/j.bushor.2017.05.002

Poppendieck, M. ve Cusumano, M. A. (2012). Lean software development: A tutorial. *IEEE Software*, *29*(5), 26-32. https://doi.org/10.1109/MS.2012.107

Poppendieck, M. ve Poppendieck, T. (2003). *Lean software development: An agile toolkit*. Addison-Wesley.

Power, B. (23 Nisan 2014). How GE applies lean startup practices. *Harvard Business Review*, *4*, 2014. https://hbr.org/2014/04/how-ge-applies-lean-startup-practices

Ries, E. (2011), *The lean startup: How today's entrepreneurs use continuous innovation to create radically successful business*. Crown Business.

Seth, D. ve Gupta, V. (2005). Application of value stream mapping for lean operations and cycle time reduction: An Indian case study. *Production Planning&Control*, *16*(1), 44-59. https://doi.org/10.1080/09537280512331325281

Silva, D. S., Ghezzi, A., de Aguiar, R. B., Cortimiglia, M. N. ve ten Caten, C. S. (2020). Lean startup, agile methodologies and customer development for business model innovation: A systematic review and research agenda. *International Journal of Entrepreneurial Behavior & Research*, *26*(4), 595-628. https://doi.org/10.1108/IJEBR-07-2019-0425

Stevens, G. A. ve Burley, J. (1997). 3.000 raw ideas equals=1 commercial success!. *Research-Technology Management*, *40*(3), 16-27. https://doi.org/10.1080/08956308.1997.11671126

Taj, S. ve Berro, L. (2006). Application of constrained management and lean manufacturing in developing best practice for productivity improvement in an auto-assembly plant. *International Journal of Productivity and Performance Management*, *55*(4), 332-345. https://doi.org/10.1108/17410400610653264

Teece, D. J. (2010). Business models, business strategy and innovation. *Long Range Planning*, *43*(2/3), 172-194. https://doi.org/10.1016/j.lrp.2009.07.003

Türk Dil Kurumu (TDK). (t.y.). *Yalın.* Türk Dil Kurumu Güncel Türkçe Sözlük. (Erişim: Tarihi: 20/05/2022). https://sozluk.gov.tr

Wikipedia. (t.y.). *Kırmızı, mavi ve sarı ile kompozisyon II, 1930 – Ressam Piet Mondrian, Zürih sanatevi* (Fotoğraf). *Wikipedia.* (Erişim Tarihi: 15/06/2022). https://tr.wikipedia.org/wiki/Piet_Mondrian

Womack, J. P. ve Jones, D. T. (1996). *Lean thinking*. Simon & Schuster.

Yang, X., Sun, S. L. ve Zhao, X. (2019). Search and execution: Examining the entrepreneurial cognitions behind the lean startup model. *Small Business Economics*, *52*(3), 667-679. https://doi.org/10.1007/s11187-017-9978-z

Zott, C. ve Amit, R. (2013). The business model: A theoretically anchored robust construct for strategic analysis. *Strategic Organization*, *11*(4), 403-411. http://dx.doi.org/10.1177/1476127013510466

Zynga. (t.y.). *Zynga ürünlerini içeren bir illüstrasyon* (Fotoğraf). (Erişim Tarihi: 15/06/2022). https://www.zynga.com/about/our-story/

Kaynakça

Açıkgöz, Ç. (2022). *Bir güzel Kapadokya macerası-2* (Fotoğraf). Etstur. (Erişim Tarihi: 18/05/2022). https://www.etstur.com/letsgo/kapadokyada-ne-yenir-ne-alinir/

Albinsson, S. (2017). What is so "cultural" about cultural entrepreneurship?. *Essays in Economic&Business History, 35*(1), 365-390. https://www.ebhsoc.org/journal/index.php/ebhs/article/view/55/39

Alpay, C. ve Çatı, K. (2021). Kültürün girişimcilik eğilimleri üzerine etkisi: İnönü üniversitesi örneği. *İnönü Üniversitesi Uluslararası Sosyal Bilimler Dergisi, 10*(1), 108-134. https://dergipark.org.tr/tr/download/article-file/1414028

Altınışık, İ. ve Külen, C. (2020). Girişimcilik kültürü ve ekonomik büyüme ilişkisi: Teorik bir değerlendirme. *KMÜ Sosyal ve Ekonomik Araştırmalar Dergisi (KMUSEKAD), 22*(39), 277-290. https://dergipark.org.tr/en/download/article-file/1279812

Audretsch, D., Dohse, D. ve Niebuhr, A. (2010). Cultural diversity and entrepreneurship: A regional analysis for Germany. *Ann Reg Sci, 45*, 55-85. https://doi.org/10.1007/s00168-009-0291-x

Aytaç, Ö. (2006). Girişimcilik: Sosyo-kültürel bir perspektif. *Dumlupınar Üniversitesi Sosyal Bilimler Dergisi, 15,* 139-160. https://dergipark.org.tr/tr/download/article-file/55367

Aytaç, Ö. ve İlhan, S. (2007). Girişimcilik ve girişimci kültür: Sosyolojik bir perspektif. *Selçuk Üniversitesi Sosyal Bilimler Enstitüsü Dergisi, 18,* 101-120. http://dergisosyalbil.selcuk.edu.tr/susbed/article/view/440/422

Betzler, D. ve Camina, R. (2019). Cultural entrepreneurship using the example of uli sigg as patron and mediator of contemporary Chinese art. *The Journal of Arts Management, Law, and Society, 50*(1), 1-15. https://doi.org/10.1080/10632921.2019.1659897

Cabar, H. (2008). *Girişimcilik kültürünün yöresel dokumacılığın gelişmesine olabilecek etkileri.* Kızılcabölük Geleneksel Dokumalar Sempozyumu (28-30 Mayıs 2008), 267-274.

CRI Online Türkçe. (12 Ocak 2012). *Gilem halısı*. (Erişim Tarihi: 25/07/2022). https://turkish.cri.cn/794/2012/01/12/1s137760.htm

Çarıkçı, İ. H. ve Koyuncu, O. (2010). Bireyci-toplumcu kültür ve girişimcilik eğilimi arasındaki ilişkiyi belirlemeye yönelik bir araştırma. *Mehmet Akif Ersoy Üniversitesi Sosyal Bilimler Enstitüsü Dergisi, 2*(3), 1-18. https://dergipark.org.tr/en/download/article-file/181739

Değer, A. ve Üstüner, S. G. (2021). Anadolu kültürü ve sembollerinin günümüz tekstil sanatına/tasarımına yansımaları. *International Journal of Interdisciplinary and Intercultural Art, 6*(12), 17-38. https://dergipark.org.tr/en/download/article-file/2021240

Demir, E. M. (2014). Yaratıcı endüstriler. *İLEF Dergisi, 1*(2), 87-107. https://dergipark.org.tr/en/download/article-file/90434

Demirel, E. T. ve Tikici, M. (2004). Kültürün girişimciliğe etkileri. *Fırat Üniversitesi Doğu Araştırmaları Dergisi, 2*(3), 49-58. https://dergipark.org.tr/tr/pub/fudad/issue/47007/590760

Dobreva, N. ve Ivanov, S. (2020). Cultural entrepreneurship: A review of the literature. *Tourism&Management Studies, 16*(4), 23-34. https://doi.org/10.18089/tms.2020.160402

Doepke, M. ve Zilibotti, F. (2014). Culture, entrepreneurship, and growth. *Handbook of Economic Growth, 2,* 1-48. https://doi.org/10.1016/B978-0-444-53538-2.00001-0

Durak, İ. (2011). Girişimciliği etkileyen çevresel faktörlerle ilgili girişimcilerin tutumları: Bir alan araştırması. *Yönetim Bilimleri Dergisi, 9*(2), 191-213. https://dergipark.org.tr/en/download/article-file/705502

Dursun, İ. T. (2013). Örgüt kültürü ve strateji ilişkisi: Hofstede'nin boyutları açısından bir değerlendirme. *Siyaset, Ekonomi ve Yönetim Araştırmalar Dergisi, 1*(4), 43-56. https://dergipark.org.tr/en/download/article-file/1025293

Ersoy, H. (2010). Kültürel çevrenin girişimcilik tercihine etkisi. *Organizasyon ve Yönetim Bilimleri Dergisi, 2*(1), 71-77. https://dergipark.org.tr/en/download/article-file/150932

Eryılmaz, İ. (2019). Kültürel değerler perspektifinde girişimcilik eğilimi üzerine bir araştırma. *Turkish Studies, 14*(4), 2243-2260. http://dx.doi.org/10.29228/TurkishStudies.23502

Fidan, Y. ve Yıldıran, C. (2018). Mevlâna ve girişimcilik kültürüne etkileri. İnsan ve Toplum *Bilimleri Araştırmaları Dergisi, 7*(3), 2039-2048. https://doi.org/10.15869/itobiad.432253

Genç, K. Y. ve Özden, M. C. (2016). Girişimcilik kültürünün oluşumunda üniversitelerin rolü. *Giresun Üniversitesi İktisadi ve İdari Bilimler Dergisi, 2*(3), 85-102. https://dergipark.org.tr/tr/download/article-file/923019

Güney, S. ve Çetin, A. (2003). Kültürün girişimciliğe etkisi ve Türkiye'de girişimcilik kültürü. *H. Ü. İktisadi ve İdari Bilimler Fakültesi Dergisi, 21*(1), 189-210. https://dergipark.org.tr/tr/download/article-file/310382

Güney, S., Yalçın, Ö. ve Çetin, A. (2007). Girişimcilik ve kültür. *Girişimcilik ve Kalkınma Dergisi, 1*(2), 53-77.

Habertürk. (24 Haziran 2022). *Bu merkezde kilimcilik kültürü yaşatılacak.* (Erişim Tarihi: 25/07/2022). https://www.haberturk.com/kocaeli-haberleri/98172850-bu-merkezde-kilimcilik-kulturu-yasatilacak

Hüseynova, T. (2019). *Geleneksel Türkmen kıyafetleri* (Fotoğraf), Türktoyu. (Erişim Tarihi: 17/05/2022). https://www.turktoyu.com/deneme-5

Isfahan, M. R. D. ve Motahar, A. (2014). Examining cultural barriers of entrepreneurship from the perspective of (individual, environmental and organizational) and offering solutions for improvement (social security organization of kohgiluyeh-va-boyerahmad). *International Journal of Academic Research in Business and Social Sciences, 4*(3), 625-640. https://doi.org/10.6007/IJARBSS/v4-i3/743

İleri, B. ve Aysever, E. (2021). Hediyelik (hatıra) eşya tasarımı: Hatay arkeoloji müze mağazası için bir uygulama. *İdil, 80,* 563-577. https://www.idildergisi.com/makale/pdf/1618580720.pdf

Kahramanmaraş Büyükşehir Belediyesi. (09 Temmuz 2021). *Ahşap oyuncak atölyesi meyvelerini veriyor.* (Erişim Tarihi: 19/05/2022). https://kahramanmaras.bel.tr/haber/2021/07/09/ahsap-oyuncak-atolyesi-meyvelerini-veriyor

Karadeniz, Y. ve Özkan, Ç. (2020). Dünya ve Türkiye üniversitelerinde girişimcilik bölümlerinin artan önemi: Lisans ve lisansüstü eğitim düzeyinde bir araştırma. *MANAS Sosyal Araştırmalar Dergisi, 9*(2), 872-885. https://doi.org/10.33206/mjss.523372

Kavousy, E., Shahhosseini, A., Kiasi, S. ve Ardahaey, F. T. (2010). Cultural entrepreneurship strategies in Iran. *Serbian Journal of Management, 5*(2), 227-241. http://www.sjm06.com/SJM%20ISSN1452-4864/5_2_2010_November_189-281/5_2_227-241.pdf

Kirzner, I. M. (1979). *Perception, opportunity and profit.* Chicago University Press.

Kitapcı, O. (2019). Müşteri şikâyet davranışlarında kültürler arası farklar: K.K.T.C. vatandaşları ve T.C. vatandaşlarına yönelik bir uygulama. *Dumlupınar Üniversitesi Sosyal Bilimler Dergisi, 25,* 197-204. https://dergipark.org.tr/tr/download/article-file/55580

Klamer, A. (2011). Cultural entrepreneurship. *The Review of Austrian Economics, (2011)*24, 141-156. https://doi.org/10.1007/s11138-011-0144-6

Kocaeli Öncü. (11 Mart 2012). *Kilim tezgâhı* (Fotoğraf). (Erişim Tarihi: 25/07/2022). https://www.kocaelioncu.com/amp/gundem/dilovasi-gilem-markasi-ile-dunyaya-acilacak-h77190.html

Konhaber. (07 Ocak 2022). *Müze ve ören yerlerine 16 milyondan fazla ziyaretçi* (Fotoğraf). (Erişim Tarihi: 19/05/2022). https://www.konhaber.com/haber-muze_ve_oren_yerlerine_16_milyondan_fazla_ziyaretci-1685265.html

Laban, K. (2016). Nature of entrepreneurship culture among successful business owners in Eldoret Town, Kenya. *IOSR Journal of Business and Management, 18*(10), 79-82. https://www.iosrjournals.org/iosr-jbm/papers/Vol18-issue10/Version-7/L1810077982.pdf

Leung, C. C. (2013). The development of cultural entrepreneurship. *Asian Education and Development Studies, 2*(3), 275-294. https://doi.org/10.1108/AEDS-05-2013-0032

Marinova, E. ve Borza, A. (2018). The entrepreneurs as artists. Re-thinking cultural entrepreneurship. *International Journal of Business and Management Invention (IJBMI), 7*(6), 56-61. https://www.ijbmi.org/papers/Vol(7)6/Version-1/I0706015661.pdf

McCloskey, D. (2006). *Bourgeois virtues.* University of Chicago Press.

Milliyet. (08 Mart 2022). *Kilimde marka oldular hedefte ihracat var.* (Erişim Tarihi: 25/07/2022). https://www.milliyet.com.tr/amp/ekonomi/kilimde-marka-oldular-hedefte-ihracat-var-6714232

Oğrak, A., Yergin, H. ve Özar, Ş. (2019). Entrepreneurship and women entrepreneurship in the scope of new entrepreneurship: Example of Van. *Journal of Strategic Research in Social Science, 5*(1), 155-170. https://doi.org/10.26579/josress-5.1.10

Onay, M. ve Çavuşoğlu, S. (2010). İşletmelerde girişimcilik özelliğini etkileyen faktörler: İç girişimcilik. *Yönetim ve Ekonomi: Celal Bayar Üniversitesi İktisadi ve İdari Bilimler Fakültesi Dergisi, 17*(1), 47-67. https://dergipark.org.tr/tr/download/article-file/146030

Pişkinsüt, E. (2011). Girişimciliğin Türkiye'deki ekonomik kalkınmaya etkileri: Kobi örneği. *Sosyoloji Araştırmaları Dergisi, 14*(2), 95-116. https://dergipark.org.tr/en/download/article-file/117700

Polat, S. ve Aktop, E. (2010). Öğretmenlerin duygusal zekâ ve örgütsel destek algılarının girişimcilik davranışlarına etkisi. *Akademik Bakış Dergisi, 22,* 1-20. https://arastirmax.com/tr/system/files/dergiler/9383/makaleler/22/arastirmax-ogretmenlerin-duygusal-zeka-orgutsel-destek-algilarinin-girisimcilik-davranislarina-etkisi.pdf

Qian, H. ve Liu, S. (2018). Cultural entrepreneurship in U.S. cities. *Journal of Urban Affairs, 40*(8), 1-23. https://doi.org/10.1080/07352166.2018.1468223

Ratten, V. (2020). Coronavirus (covid-19) and entrepreneurship: Changing life and work landscape. *Journal of Small Business&Entrepreneurship, 32*(5), 503-516. https://doi.org/10.1080/08276331.2020.1790167

Ratten, V. (2021). Coronavirus (Covid-19) and entrepreneurship: Cultural, lifestyle and societal changes. *Journal of Entrepreneurship in Emerging Economies, 13*(4), 747-761. https://doi.org/10.1108/JEEE-06-2020-0163

Ratten, V. ve Ferreira, J. J. (2017). Future research directions for cultural entrepreneurship and regional development. *Int. J. Entrepreneurship and Innovation Management, 21*(3), 163-169.

Sardana, D. (2015). What facilitates cultural entrepreneurship?-A study of Indian cultural entrepreneurs. *The Journal of Creative Behavior, 52*(1), 35-51. https://doi.org/10.1002/jocb.131

Şahin, A. (2010). Örgüt kültürü-yönetim ilişkisi ve yönetsel etkinlik. *Maliye Dergisi, 159,* 21-35. https://ms.hmb.gov.tr/uploads/2019/09/Ali%C5%9EAH%C4%B0N.pdf

Tatilmil. (2022). *Adana portakal çiçeği festivali* (Fotoğraf). (Erişim Tarihi: 16/05/2022). https://www.tatilmil.com/adana-portakal-cicegi-festivali-turu-1-gece

Telgraf. (06 Ekim 2019). *Sanko sanat galerisi'nde sergi* (Fotoğraf). (Erişim Tarihi: 18/05/2022). https://telgraf.net/haber/sanko-sanat-galerisinde-sergi-haberi-88648.html

Toghraee, M. T. ve Monjezi, M. (2017). Introduction to cultural entrepreneurship: Cultural entrepreneurship in developing countries. *International Review of Management and Marketing, 7*(4), 67-73.

Toker, A. ve Kozak, N. (2020). Göçmenlerin girişimcilik davranışlarının kültürel açıdan incelenmesi. *Anatolia: Turizm Araştırmaları Dergisi, 31*(3), 287-298. https://www.doi.org/10.17123/atad.843943

Tomak, S. (2011). Girişimcilik ve bilişsel yanlılık. *Girişimcilik ve Kalkınma Dergisi, 6*(1), 72-95. https://kutuphane.dogus.edu.tr/mvt/pdf.php

Tutar, H. ve Altınkaynak, F. (2014). *Girişimcilik (Temel girişimcilik ve iş kurma süreci)* (2. Baskı), Detay Yayıncılık.

Türk Kültürüne Hizmet Vakfı. (2022). *Halı-kilim dokuma* (Fotoğraf). (Erişim Tarihi: 04/08/2022). https://tkhv.org.tr/sanat-atolyeleri/hali-kilim-dokuma/

Türkiye Kültür Portalı. (2022). Çömlek-seramik-Nevşehir (Fotoğraf). (Erişim Tarihi: 18/05/2022). https://www.kulturportali.gov.tr/turkiye/nevsehir/nealinir/comlek---seramk

Valliere, D. (2017). Belief patterns of entrepreneurship: Exploring cross-cultural logics. *International Journal of Entrepreneurial Behavior&Research, 23*(2), 245-266. https://www.doi.org/10.1108/IJEBR-12-2015-0297

Yılmaz, C., Urdaletova, A., Özdil, T. ve Tolun, B. G. (2016). Kırgızistan ve Türkiye'deki üniversite öğrencilerinin girişimcilik konusuyla ilgili tutum ve davranışları. *MANAS Sosyal Araştırmalar Dergisi, 5*(5), 137-154. https://dergipark.org.tr/tr/download/article-file/577697

Yılmaz, T., Keskin, H. ve Aksoy, Z. (2022). *Girişimci üniversitelerin ekonomik, sosyal ve kültürel sürdürülebilirliğe etkileri.* İçinde M. Bulut ve C. Korkut (Ed.), *Döngüsel ekonomi ve sürdürülebilir hayat* (ss. 213-236). Türkiye Bilimler Akademisi Yayınları. https://www.doi.org/10.53478/TUBA.978-605-2249-97-0.ch08

Kaynakça

Abd Hamid, H. ve Everett, A. M. (2022). Migration contexts in shaping community ethnic resources: A forms of capital approach on ethnic migrant entrepreneurs in Malaysia. *Journal of Enterprising Communities: People and Places in the Global Economy* (ahead-of-print), https://doi.org/10.1108/JEC-09-2021-0139

Aker, T., Ayata, B., Özeren, M., Buran, B. ve Bay, A. (2002). Zorunlu iç göç: Ruhsal ve toplumsal sonuçları. *Anadolu Psikiyatri Dergisi, 3*(2), 97-103. https://alpha-psychiatry.com/Content/files/sayilar/160/97-103.pdf

Aydemir, C. ve Güneş, H. H. (2006). Merkantilizmin ortaya çıkışı. *Elektronik Sosyal Bilimler Dergisi, 5*(15), 136-158. https://dergipark.org.tr/tr/download/article-file/69877

Ballyn, S. (2011). The why and the "therefore" of human migration. A brief overview. *Lives in migration: Rupture and continuity,* 6-15. http://www.ub.edu/dpfilsa/1ballyn.pdf

Bartram, D., Poros, M. V. ve Monforte, P. (2017). *Göç meselesinde temel kavramlar.* (Çev.), I. Ağabeyoğlu Tuncay, Hece İnceleme.

Bogusz, B., Cholewinski, R., Cygan, A. ve Szyszczak, E. (Ed.). (2004). *Irregular migration and human rights: Theoretical, European and international perspectives*. Martinus Nijhoff Publishers.

Boz, H. (2007). *Etnik girişimcilik: Almanya'da faaliyet gösteren Türk kökenli girişimciler üzerine bir araştırma* (Yayın No. 211004) [Yüksek lisans tezi, Akdeniz Üniversitesi]. Yüksek Öğretim Kurumu Tez Merkezi. https://tez.yok.gov.tr/UlusalTezMerkezi/tezSorguSonucYeni.jsp

Chobani. (2022). *Başarılı girişimcilik örnekleri.* Yeni İş Fikirleri. (Erişim Tarihi: 16/05/2022). https://www.yeniisfikirleri.net/basarili-girisimcilik-ornekleri/#1Amerikan_yogurt_sektorunu_ele_geciren_girisimci_Hamdi_Ulukaya

Clark, K. ve Drinkwater, S. (2000). Pushed out or pulled in? Self-employment among ethnic minorities in England and Wales. *Labour Economics, 7*(5), 603-628. https://doi.org/10.1016/S0927-5371(00)00015-4

Clark, K. ve Drinkwater, S. (2010). Recent trends in minority ethnic entrepreneurship in Britain. *International Small Business Journal, 28*(2), 136-146. https://doi.org/10.1177/0266242609355831

Constant, A. ve Zimmermann, K. F. (2006). The making of entrepreneurs in Germany: Are native men and immigrants alike?. *Small Business Economics, 26*(3), 279-300. https://doi.org/10.1007/s11187-005-3004-6

Cormack, J. ve Niessen, J. (2002). *Supplier diversity, the case of immigrant and ethnic minority enterprises*. Background paper prepared for the Transatlantic Round Table on Supplier Diversity, Brussels, 15.

Cruz, E. P., Falcao, R. P. Q. ve Barreto, C. R. (2017). Exploring the evolution of ethnic entrepreneurship: The case of Brazilian immigrants in Florida. *International Journal of Entrepreneurial Behavior & Research*. https://doi.org/10.1108/IJEBR-08-2016-0239

Çesteneci, Y. (2012). *Göçmenlik olgusunun girişimcilik eğilimi üzerindeki etkileri* (Yayın No. 306698) [Yüksek lisans tezi, Sakarya Üniversitesi]. Yüksek Öğretim Kurumu Tez Merkezi. https://tez.yok.gov.tr/UlusalTezMerkezi/tezSorguSonucYeni.jsp

Deveciyan, M. T. (2021). *Etnik (azınlık) girişimciliğinde sosyal ağın (network) girişimcilik niyeti üzerindeki rolü: Kuyumculuk sektöründe bir araştırma* (Yayın No. 704331) [Doktora tezi, İstanbul Üniversitesi]. Yüksek Öğretim Kurumu Tez Merkezi. https://tez.yok.gov.tr/UlusalTezMerkezi/tezSorguSonucYeni.jsp

Fairchild, G. B. (2010). Intergenerational ethnic enclave influences on the likelihood of being self-employed. *Journal of Business Venturing, 25*(3), 290-304. https://doi.org/10.1016/j.jbusvent.2008.10.003

Faist, T. (2003). *Uluslararası göç ve ulusaşırı toplumsal alanlar.* Bağlam Yayıncılık.

Fatoki, O. ve Patswawairi, T. (2012). The motivations and obstacles to immigrant entrepreneurship in South Africa. *Journal of Social Sciences, 32*(2), 133-142. https://ams-forschungsnetzwerk.at/downloadpub/Motivations%20and%20Obstacles%20to%20Immigrant%20Entrepreneurship.pdf

Göncü, S. C. (2019). *Türkiye'de Suriyeli göçmen girişimciliği: Bir gömülü teori çalışması* (Yayın No. 587784) [Yüksek lisans tezi, İstanbul Üniversitesi]. Yüksek Öğretim Kurumu Tez Merkezi. https://tez.yok.gov.tr/UlusalTezMerkezi/tezSorguSonucYeni.jsp

Hall, M.-A. (1999). *English Caribbean immigrant entrepreneurs in Montreal* [Masters thesis, Concordia University]. https://spectrum.library.concordia.ca/id/eprint/851/

Howell, A. (2019). Ethnic entrepreneurship, initial financing, and business performance in China. *Small Business Economics, 52*(3), 697-712. https://doi.org/10.1007/s11187-017-9980-5

Indarti, N., Hapsari, N., Lukito-Budi, A. S. ve Virgosita, R. (2021). Quo vadis, ethnic entrepreneurship? A bibliometric analysis of ethnic entrepreneurship in growing markets. *Journal of Entrepreneurship in Emerging Economies*, *13*(3), 427-458. https://doi.org/10.1108/JEEE-04-2020-0080

İçduygu, A., Erder, S. ve Gençkaya, Ö. (2009). *Türkiye'nin uluslararası göç politikaları 1923-2023 ulus devlet oluşumundan ulus*-ötesi dönüşümlere. MiReKoç Proje Raporları 1/2014, TÜBİTAK 1001_106K291, Koç Üniversitesi Göç Araştırmaları Merkezi. https://mirekoc.ku.edu.tr/wp-content/uploads/2017/01/Tu%CC%88rkiyenin-Uluslararas%C4%B1-Go%CC%88c%CC%A7-Politikalar%C4%B1-1923-2023_-.pdf

İrge, N. F. (2005). Gelişmiş kapitalizm eşliğinde yeni sömürgecilik. *Trakya Üniversitesi Sosyal Bilimler Dergisi, 7*(1), 59-88. https://dergipark.org.tr/tr/download/article-file/321801

Kavuş, H. K. (2018). *Turkish ethnic entrepreneurship in Germany: The case of women in beauty sector* (Yayın No. 521431) [Masters thesis, Middle East Technical University]. Yüksek Öğretim Kurumu Tez Merkezi. https://tez.yok.gov.tr/UlusalTezMerkezi/tezSorguSonucYeni.jsp

Kirkwood, J. (2009). Motivational factors in a push-pull theory of entrepreneurship. *Gender in Management: An International Journal*, *24*(5), 346-364. https://doi.org/10.1108/17542410910968805

Korede, T. (2021). What do we talk about when we talk about ethnic entrepreneurship?. In N. Vershinina, P. Rodgers, M. Xheneti, J. Brzozowski ve P. Lassalle (Ed.), *Global migration, entrepreneurship and society (Contemporary Issues in Entrepreneurship Research),* (Vol. 13 pp. 35-53). Emerald Publishing Limited. https://doi.org/10.1108/S2040-724620210000013003

Lotfi, S. ve Porsuk, S. (2021). Türkiye'ye göç etmiş İranlı kadınların sosyo-ekonomik durumlarının değerlendirilmesi. *Elektronik Sosyal Bilimler Dergisi, 20*(78), 1047-1059. https://doi.org/10.17755/esosder.728170

Ma, Z., Zhao, S., Wang, T. ve Lee, Y. (2013). An overview of contemporary ethnic entrepreneurship studies: Themes and relationships. *International Journal of Entrepreneurial Behavior & Research, 19*(1), 32-52. https://doi.org/10.1108/13552551311299242

Marshall, G. (1999). *Sosyoloji sözlüğü.* (Çev.), O. Akınhay ve D. Kömürcü. Bilim ve Sanat Yayınları.

Massey, D. S., Arango, J., Hugo, G., Kouaouci, A., Pellegrino, A. ve Taylor, J. E. (1993). Theories of international migration: A review and appraisal. *Population and Development Review, 19*(3), 431-466. https://www.jstor.org/stable/2938462

Mazlum, İ. (2003). Çevre ve güvenlik ilişkisine tanımsal bir yaklaşım. İçinde A. Kaya ve G. Göksu Özdoğan (Der.), Uluslararası ilişkilerde sınır tanımayan sorunlar (ss. 333-361). Bağlam Yayınları.

Mora, M. T. ve Dávila, A. (2005). Ethnic group size, linguistic isolation, and immigrant entrepreneurship in the USA. *Entrepreneurship & Regional Development, 17*(5), 389-404. https://doi.org/10.1080/08985620500275612

Moullan, Y. ve Jusot, F. (2014). Why is the 'healthy immigrant effect'different between European countries?. *The European Journal of Public Health, 24*(suppl_1), 80-86. https://doi.org/10.1093/eurpub/cku112

Odman, M. T. (1995). *Mülteci hukuku.* AÜ SBF İnsan Hakları Merkezi Yayınları. Ankara.

Rath, J. (2006). *Entrepreneurship among migrants and returnees: Creating new opportunities.* Paper presented at the International Symposium of International Migration and Development, Turin.

Sadowski, C. (2016). Chobani greek yogurt. *New York Post.* (Erişim Tarihi: 16/05/2022). https://nypost.com/2016/01/29/chobani-must-stop-ads-claiming-rival-dannon-contains-bug-spray/

Sayın, H. (2017). Uluslararası güvenlik ve göçmen kaçakçılığı. *İktisadiyat,* 1(1), 133-144.

Strüder, I. R. (2003). *Do concepts of ethnic economies explain existing minority enterprises?: The Turkish speaking economies in London,* Research papers in Environmental and Spatial Analysis Series 88. http://citeseerx.ist.psu.edu/viewdoc/download?doi=10.1.1.734.3448&rep=rep1&type=pdf

Şişman, G. ve Pekkan, N. Ü. (2022). Öz-yeterlilik ve girişimcilik niyeti arasındaki ilişkiyi cinsiyet bağlamında açıklamak mümkün mü?. *MANAS Sosyal Araştırmalar Dergisi, 11*(2), 631-641. https://dergipark.org.tr/tr/download/article-file/2019724

Tehseen, S., Deng, P., Wu, B. ve Gao, Y. (2021). Culture values and entrepreneurial innovativeness: A comparative study of Malaysian ethnic entrepreneurs. *Journal of Small Business Management,* 1-34. https://doi.org/10.1080/00472778.2021.1934848

Thomas, J. R. ve Zhou, M. (2022). Ethnic entrepreneurship and its transnational linkages. In B. S. A. Yeoh ve F. L. Collins (Ed.), *Handbook on transnationalism.* Edward Elgar Publishing.

Tosun, E. (2014). *2008 küresel ekonomik krizinin Almanya'daki Türk etnik girişimciler üzerindeki etkisi* (Yayın No. 363318) [Yüksek lisans tezi, Karadeniz Teknik Üniversitesi] Yüksek Öğretim Kurumu Tez Merkezi. https://tez.yok.gov.tr/UlusalTezMerkezi/tezSorguSonucYeni.jsp

Uzun, Z. (2019). *Türkiye'deki Suriyeli göçmelerin girişimcilik deneyimleri: Gaziantep örneği* (Yayın No. 548402) [Doktora tezi, Hacettepe Üniversitesi] Yüksek Öğretim Kurumu Tez Merkezi. https://tez.yok.gov.tr/UlusalTezMerkezi/tezSorguSonucYeni.jsp

Valdez, Z. (2003). *Beyond ethnic entrepreneurship: Ethnicity and the economy in enterprise.* Working Paper, Research Seminar Series 2002-2003, Center for U.S.-Mexican Studies University of California, San Diego. https://escholarship.org/content/qt8c8206b6/qt8c8206b6.pdf

Westin, C. (2015). *The integration of descendants of migrants from Turkey in Stockholm: The TIES study in Sweden.* Amsterdam University Press.

Kaynakça

Amuedo-Dorantes, C. ve Pozo, S. (2004). Workers' remittances and the real exchange rate: A paradox of gifts. *World Dev, 32*(8), 1407-1417. https://doi.org/10.1016/j.worlddev.2004.02.004

Ang, A. P., Sugiyarto G. ve Jha, S. (2009). *Remittances and household behavior in the Philippines.* Asian Development Bank.

Black, R. ve Costaldo, A. (2009). Return migration and entrepreneurship in Ghana and Côte D'Ivoire: The role of capital transfers. *Tijdschrift voor Economische en Sociale Geografie*, *100*(1), 44-58. https://doi.org/10.1111/j.1467-9663.2009.00504.x

Frijters, P., Kong, T. ve Meng X. (2011). *Migrant entrepreneurs and credit constraints under labor market discrimination.* Institute for the Study of Labor.

Gibson, J, ve McKenzie, D. (2012). The economic consequences of 'brain drain' of the best and brightest: Microeconomic evidence from five countries. *The Economic Journal, 122*(560), 339-375. https://doi.org/10.1111/j.1468-0297.2012.02498.x

Giulietti, C., Ning, G. ve Zimmermann, K. F. (2012). Self-employment of rural-to-urban migrants in China. *International Journal of Manpower, 33*(1), 96-117. https://doi.org/10.1108/01437721211212547

Hart, D. M. ve Acs, Z. J. (2011). High-tech immigrant entrepreneurship in the United States. *Economic Development Quarterly, 25*(2), 116-129. https://doi.org/10.1177/0891242410394336

Hunt, J. ve Gauthier-Loiselle, M. (2010). How much does immigration boost innovation?. *American Economic Journal: Macroeconomics, 2*(2), 31-56. https://www.jstor.org/stable/25760296

Kerr, P. ve Kerr, W. R. (2017). *Immigrant entrepreneurship.* Harvard Business School.

López-Córdova, J. E. ve Olmedo, A. (2006). *International remittances and development: Existing evidence, policies and recommendations.* Inter-American Development Bank.

Marchetta, F. (2012). Return migration and the survival of entrepreneurial activities in Egypt. *World Dev, 40*(10), 1999-2013. https://doi.org/10.1016/j.worlddev.2012.05.009

Neville, F., Orser, B., Riding, A. ve Jung, O. (2014). Do young firms owned by recent immigrants outperform other young firms?. *Journal of Business Venturing, 29*(1), 55-71. https://doi.org/10.1016/j.jbusvent.2012.10.005

Oosterbeek, H., van Praag, M. ve Ijsselstein, A. (2010). The impact of entrepreneurship education on entrepreneurship skills and motivation. *European Economic Review, 54*(3), 442-454. https://doi.org/10.1016/j.euroecorev.2009.08.002

Organisation for Economic Co-operation and Development (OECD). (2010). *Entrepreneurship and migrants. Report by the OECD working party on SMEs and entrepreneurship.* Organisation for Economic Co-operation and Development.

Piracha, M. ve Vadean, F. (2010). Return migration and occupational choice: Evidence from Albania. *World Development, 38*(8), 1141-1155. https://doi.org/10.1016/j.worlddev.2009.12.015

Saxenian, A. (2002). Brain circulation: How high-skill immigration makes everyone better off. *Brookings Review, 20*(1), 28-31. https://doi.org/10.2307/20081018

United Nations. (2013). *International migration report 2013.* United Nations Department of Economic and Social Affairs, Population Division. https://www.un.org/en/development/desa/population/publications/pdf/popfacts/PopFacts_2013-2_new.pdf

Vasco, C. (2013). Migration, remittances and entrepreneurship: The case of rural Ecuador. *Migraciones Internaıonales*, *7*(1), 37-64. https://www.redalyc.org/pdf/151/15129650002.pdf

Vorderwülbecke, A. (2012). Entrepreneurship and migration. In S. R. Xavier, P. Kelley, L. Kew, M. Herrington ve A. Vorderwülbecke (Ed.). *Global entrepreneurship monitör-2012 global report* (pp. 42-50). Global Entrepreneurship Research Association.

World Bank. (2013). *Migration and remittance flows: Recent trends and outlook, 2013-2016. Migration and Development Brief 21*. World Bank.

Kaynakça

Aladejebi, O. (2020). Hybrid entrepreneurship: Combining employment and self employment in Nigeria. *Archives of Business Review, 8*(7), 404-418. https://doi.org/10.14738/abr.87.8725

Ardianti, R., Obschonka, M., ve Davidsson, P. (2022). Psychological well-being of hybrid entrepreneurs. *Journal of Business Venturing Insights*, *17*, e00294. https://doi.org/10.1016/j.jbvi.2021.e00294

Asante, E. A., Danquah, B., Oduro, F., Affum-Osei, E., Twumasi, M. A., Azunu, C., ve Li, C. (2022). Entrepreneurial career persistence of hybrid entrepreneurs: The opposing moderating roles of wage work-to-entrepreneurship enrichment and entrepreneurship-to-wage work enrichment. *Journal of Vocational Behavior*, *132*, 1-17. https://doi.org/10.1016/j.jvb.2021.103660

Astebro, T., ve Thompson, P. (2011). Entrepreneurs, jacks of all trades or hobos?. *Research Policy, 40*(5), 637-649. https://doi.org/10.1016/j.respol.2011.01.010

Aytaç, Ö. ve İlhan, S. (2007). Girişimcilik ve girişimci kültür: Sosyolojik bir perspektif. *Selçuk Üniversitesi Sosyal Bilimler Enstitüsü Dergisi*, *18*, 101-120. https://dergipark.org.tr/en/pub/susbed/issue/61794/924172

Backes-Gellner, U. ve Moog, P. (2013). The disposition to become an entrepreneur and the jacks-of-all-trades in social and human capital. *The Journal of Socio-Economics, 47*, 55-72. https://doi.org/10.1016/j.socec.2013.08.008

Bayram, A. ve Harmancı, Y. K. (2018). Girişimciliğe farklı bir bakış: Hibrit girişimcilik. *Hitit Üniversitesi Sosyal Bilimler Enstitüsü Dergisi, 11*(3), 1827-1836. https://doi.org/10.17218/hititsosbil.441948

Brändle, L. ve Kuckertz, A. (2021). Staged entrepreneurship: The formation of hybrid and spawning entrepreneurial intentions. *Journal of Business Economics*, 1-42. https://doi.org/10.1007/s11573-021-01074-5

Burke, A. E., FitzRoy, F. R. ve Nolan, M. A. (2008). What makes a die-hard entrepreneur? Beyond the 'employee or entrepreneur' dichotomy. *Small business economics*, *31*(2), 93-115. https://doi.org/10.1007/s11187-007-9086-6

Byrne, J. ve Toutain, O. (2012), Research in entrepreneurship: Learning from learning theories. In G. Atinc (Ed.), *Academy of Management Proceedings* (pp. 3-7). Boston, MA.

Cardon, M. S., Wincent, J., Singh, J. ve Drnovsek, M. (2009). The nature and experience of entrepreneurial passion. *Academy of Management Review*, *34*(3), 511-532. https://doi.org/10.5465/amr.2009.40633190

Celep, S. (2017). Girişimcilik türleri: Genel bir çerçeve. *Maliye Finans Yazıları*. (Özel Sayı), 71-96. https://web.p.ebscohost.com/ehost/pdfviewer/pdfviewer?vid=0&sid=df4c98aa-32ef-4f96-a3b1-3706f77b1cc8%40redis

Çelebi, F. (2021). Yarı zamanlı girişimcilik özelliklerinin kamu kurumlarındaki inovatif davranışlar üzerine etkisi. *Journal of Entrepreneurship and Innovation Management*, *10*(2), 47-72. http://www.betadergi.com/jeim/yonetim/icerik/makaleler/204-published.pdf

Demir, C., Werner, A., Kraus, S. ve Jones, P. (2022). Hybrid entrepreneurship: A systematic literature review. *Journal of Small Business Entrepreneurship, 34*(1), 29-52. https://doi.org/10.1080/08276331.2020.1764738

Dickey, H., Watson, V. ve Zangelidis, A. (2011). Is it all about money? An examination of the motives behind moonlighting. *Applied Economics*, *43*(26), 3767-3774. https://doi.org/10.1080/00036841003724403

Dvouletý, O. ve Bögenhold, D. (2022). Exploring individual and family-related characteristics of hybrid entrepreneurs. *Entrepreneurship Research Journal*, 1-29. https://doi.org/10.1515/erj-2021-0154

Dzomonda, O. ve Fatoki, O. (2018). Demystifying the motivations towards hybrid entrepreneurship among the working populace in South Africa. *Academy of Entrepreneurship Journal*, *24*(4), 1-9. https://www.abacademies.org/articles/Demystifying-the-motivations-towards-hybrid-entrepreneurship-among-the-1528-2686-24-4-193.pdf

Ferreira, C. C. (2020). Experiential learning theory and hybrid entrepreneurship: factors influencing the transition to full-time entrepreneurship. *International Journal of Entrepreneurial Behavior & Research*, *26*(8), 1845-1863. https://doi.org/10.1108/IJEBR-12-2019-0668

Folta, T. B., Delmar, F. ve Wennberg, K. (2010). Hybrid entrepreneurship. *Management Science*, *56*(2), 253-269. https://doi.org/10.1287/mnsc.1090.1094

Förtsch, M. (2018). *Steve Wozniak in november 2018-MQ summit* (Fotoğraf). (Erişim Tarihi: 14/05/2022). https://commons.wikimedia.org/wiki/File:Steve_Wozni ak,_November_2018.jpg

Gruenert, J. (1999). Second job entrepreneurs. *Occupational Outlook Quarterly*, *43*(3), 18-26. https://www.bls.gov/careeroutlook/1999/Fall/art03.pdf

Hammarström, N. ve Nylén, V. (2014). *Pursuing hybrid entrepreneurship in Academia: A study about identifying influencing factors correlated to academic entrepreneurship*. Umeå School of Business and Economics. http://www.diva-portal.org/smash/get/diva2:730441/FULLTEXT01.pdf

Hobfoll, S. E. (1989). Conservation of resources: A new attempt at conceptualizing stress. *American Psychologist*, *44*(3), 513-524. https://doi.org/10.1037//0003-066x.44.3.513

Hundley, G. (2001). Why and when are the self-employed more satisfied with their work?. *Industrial Relations: A Journal of Economy and Society*, *40*(2), 293-316. https://library.fes.de/libalt/journals/swetsfulltext/10453364.pdf

Inc Authority. (25 Temmuz 2019). *Here's why you should become a "hybrid" entrepreneur.* (Erişim Tarihi: 14/05/2022). https://www.incauthority.com/blog/hybrid-entrepreneurship/

Jayathilaka, G. ve Sachitra, V. (2020). Examine the drivers to engage in hybrid entrepreneurship in Sri Lanka. *Sri Lankan Journal of Entrepreneurship, 2*(1), 102-131. http://dr.lib.sjp.ac.lk/bitstream/handle/123456789/9117/SJE%20-%20Issue%20II-109-138.pdf?sequence=1&isAllowed=y

Kaplan, M., Kaplan, B. T. ve Çelik, A. (2021). Hibrit girişimcilik: Nitelik belirleme araştırması. 9. *Eurasian Conference on Language and Social Science, 799-805.*

Kimmel, J. ve Smith Conway, K. (2001). Who moonlights and why? Evidence from the SIPP. *Industrial Relations*, *40*(1), 89-120. https://library.fes.de/libalt/journals/swetsfulltext/10453353.pdf

Kolb, D., Boyatzis, R. ve Mainemelis, C. (2000). Experiential learning theory: Previous research and new directions. In R. Sternberg ve L. Zhang (Ed.), *Perspectives on cognitive, learning, and thinking styles,* Lawrence Erlbaum.

Lazear, E. P. (2005). Entrepreneurship. *Journal of Labor Economics, 23*(4), 649-680. https://doi.org/10.1086/491605

McGrath, R. G. (1997). A real options logic for initiating technology positioning investments. *Academy of Management Review, 22*(4), 974-996. https://www0.gsb.columbia.edu/mygsb/faculty/research/pubfiles/142/techopt.pdf

O'Brien, J. P., Folta, T. B. ve Johnson, D. R. (2003). A real options perspective on entrepreneurial entry in the face of uncertainty. *Managerial and Decision Economics*, *24*(8), 515-533. https://doi.org/10.1002/mde.1115

Özafşarlıoğlu-Sakallı, S. (2019). Girişimcilikte yeni bir yönelim: Melez (hibrit) girişimcilik. *Girişimcilik ve Kalkınma Dergisi*, *14*(2), 177-189. https://dergipark.org.tr/tr/download/article-file/934867

Park, H. D. (2021). Employees who earn less than their peers are more likely to become hybrid entrepreneurs. *Entrepreneur & Innovation Exchange,* 1-2. https://doi.org/10.32617/684-610ec4d1728a7

Petrova, K. (2010). Part-time entrepreneurship: Theory and evidence. *Atlantic Economic Journal*, *38*(4), 463-464. https://doi.org/10.1007/s11293-010-9251-1

Petrova, K. (2012). Part-time entrepreneurship and financial constraints: Evidence from the panel study of entrepreneurial dynamics. *Small Business Economics*, *39*(2), 473-493. http://www.pw.seipa.edu.pl/s/p/artykuly/93/934/Part%20time%20entrepreneurs%202012.pdf

Raffiee, J. ve Feng, J. (2014). Should I quit my day job? A hybrid path to entrepreneurship. *Academy of Management Journal*, *57*(4), 936-963. https://doi.org/10.5465/amj.2012.0522

Rettewcreative. (t.y.). *Hybrid entrepreneurship.* (Erişim Tarihi: 12/05/2022). https://rettewcreative.com/tag/hybrid-entrepreneurship

Schulz, M., Urbig, D. ve Procher, V. (2016). Hybrid entrepreneurship and public policy: The case of firm entry deregulation. *Journal of Business Venturing*, *31*(3), 272-286. https://doi.org/10.1016/j.jbusvent.2016.01.002

Solesvik, M. Z. (2017). Hybrid entrepreneurship: How and why entrepreneurs combine employment with self-employment. *Technology Innovation Management Review*, *7*(3), 33-41. https://timreview.ca/sites/default/files/article_PDF/Solesvik_TIMReview_March2017.pdf

Stuetzer, M., Obschonka, M., Davidsson, P. ve Schmitt-Rodermund, E. (2013). Where do entrepreneurial skills come from?. *Applied Economics Letters, 20*(12), 1183-1186. https://doi.org/10.1080/13504851.2013.797554

Thomas, O. O. ve Okunbanjo, O. I. (2021). Hybrid entrepreneurship as a tool for poverty reduction in Nigeria: A review of literature with qualitative research and content analysis. *EMAJ: Emerging Markets Journal*, *11*(1), 41-49. https://doi.org/10.5195/emaj.2021.216

Thorgren, S., Nordström, C. ve Wincent, J. (2014). Hybrid entrepreneurship: The importance of passion. *Baltic Journal of Management*, *9*(3), 314-329. https://doi.org/10.1108/BJM-11-2013-0175

Tong, D., Tzabbar, D. ve Park, H. D. (2020). How does relative income affect entry into pure and hybrid entrepreneurship?. In *Employee Inter-and Intra-Firm Mobility*. Emerald Publishing Limited.

Viljamaa, A. ve Varamaki, E. (2015). Do persistent and transitory hybrid entrepreneurs differ?. *International Scholarly and Scientific Research and Innovation*, *9*(3), 936-940. https://doi.org/10.5281/zenodo.1100038

Viljamaa, A., Varamäki, E. ve Joensuu-Salo, S. (2017). Best of both worlds? Persistent hybrid entrepreneurship. *Journal of Enterprising Culture, 25*(4), 339-359. https://doi.org/10.1142/S0218495817500133

Yunita, T. (2021). The hybrid entrepreneurs are still working ambiguously: Will they have innovative behavior. *SAR Journal-Science and Research*, *4*(2), 52-57. http://www.sarjournal.com/content/42/SARJournalJune2021_52_57.pdf

Kaynakça

Ahmed, G., Agnihotri, M., Abdulsalam, M. ve Mehmood, T. (2016). Honesty is the best business policy: The ethics of international business. *Journal of Global Business Management*, *12*(1), 101-108. http://www.jgbm.org/page/11%20Gouher%20Ahmed%20paper%202.pdf

Aktaş, K. (2014). Etik-ahlâk ilişkisi ve etiğin gelişim süreci. *Uluslararası Yönetim ve Sosyal Araştırmalar Dergisi*, *1*(2), 22-32. https://dergipark.org.tr/en/download/article-file/145032

Baydaş, A. ve Ercan, S. (2020). KOBİ yöneticilerinin girişimcilik ve etik değer algısının belirlenmesine yönelik ampirik bir uygulama. *BMIJ, 8*(3), 3444-3470. http://dx.doi.org/10.15295/bmij.v8i3.1568

Bektaş, Ç. ve Köseoğlu, M. A. (2008). İş etiği ve iş etiğinin yayılım süreci. *Süleyman Demirel Üniversitesi İktisadi ve İdari Bilimler Fakültesi Dergisi*, *13*(1), 145-158. https://dergipark.org.tr/en/download/article-file/194765

Bolat, T. ve Seymen, O. A. (2003). Örgütlerde iş etiği ve kariyer yönetimi ilişkisi: Normatif etik boyutuyla bir değerlendirme. *Yönetim Dergisi: İstanbul Üniversitesi İşletme Fakültesi İşletme İktisadı Enstitüsü*, *13*(45), 3-19. https://dspace.balikesir.edu.tr/xmlui/bitstream/handle/20.500.12462/5215/tamer-bolat.pdf?sequence=1&isAllowed=y

Bozkurt, Ö. (2019). Girişimcilikte sosyal sorumluluk bilinci: Düzce ili örneği. İçinde M. Türk, B. Öz, İ. Kefe ve M. Canoğlu (Ed.), 1*8. Uluslararası işletmecilik kongresi bildiriler kitabı* (ss. *2*09-219). Osmaniye Korkut Ata Üniversitesi İktisadi ve İdari Bilimler Fakültesi İşletme Bölümü, 02-04 Mayıs 2019, Osmaniye.

Bulut, Y. ve Aslan, M. (Ed). (2018). Yerel yönetimde insan kaynakları yönetiminin etkin kullanımı üzerine bir çalışma: Kahramanmaraş Büyükşehir Belediyesi örneği. *12. Uluslararası kamu yönetimi sempozyumu (KAYSEM 12).* 25-27 Ekim 2018, Kırıkkale Üniversitesi İktisadi ve İdari Bilimler Fakültesi Siyaset Bilimi ve Kamu Yönetimi Bölümü, Kırıkkale.

Caldwell, C., Hayes, L. A. ve Long, D. T. (2010). Leadership, trustworthiness, and ethical stewardship. *Journal of Business Ethics*, *96*(4), 497-512. http:// https://doi.org/10.1007/s10551-010-0489-y

Chirani, E., Farahbod, F. ve Pourvahedi, F. (2013). Entrepreneurship and its importance in organizations. *Oman Chapter of Arabian Journal of Business and Management Review*, *3*(4), 72-76. http://www.arabianjbmr.com/pdfs/OM_VOL_3_(4)/8.pdf

Çelik, R. (2016). Bakım/özen etiği ve eğitim felsefesinde feminizm temelli bir yaklaşım. *Fe Dergi*, *8*(2), 72-85. https://dergipark.org.tr/en/download/article-file/937038

Çobanoğlu, S. (2021). Halkbilimsel bakış açısı ve disiplinlerarası bir yaklaşımla halkbilimi etik ve metaetik ilişkisi. *Avrasya Uluslararası Araştırmalar Dergisi*, *9*(26), 402-418. https://dergipark.org.tr/en/download/article-file/1634394

Doğan, N. (2009). İş etiği ve işletmelerde etik çöküş. *Sosyal Ekonomik Araştırmalar Dergisi*, *8*(16), 179-200. https://dergipark.org.tr/tr/download/article-file/289383

Durowoju, S. T. (2014). Roles of entrepreneurship in small and medium enterprises development in Nigeria. *Review of Public Administration and Management*, *3*(5), 11-21. https://www.arabianjbmr.com/pdfs/RPAM_VOL_3_5/2.pdf

Ebitu, E. T. ve Beredugo, S. B. (2015). Business ethics and the performance of service firms in Calabar, Cross River State, Nigeria. *European Journal of Hospitality and Tourism Research*, *3*(2), 28-38. https://www.eajournals.org/wp-content/uploads/Business-Ethics-and-the-Performance-of-Service-Firms-in-Calabar-Cross-River-State-Nigeria.pdf

Erdemir, E. (2012). Etik ve ahlak arasında insan kaynakları yönetimi. *İş Ahlakı Dergisi*, *5*(9), 5-19. http://www.isahlakidergisi.com/content/6-sayilar/10-5-cilt-2-sayi/editorden.pdf

Fullmer, R. (2014). Normative ethics: An exercise to facilitate awareness. *Ideas and Research You Can Use: VISTAS 2014,* Article 49, 1-7. https://www.counseling.org/docs/default-source/vistas/article_49.pdf?sfvrsn=43677d2c_10

Gemeš, N. (10 Nisan 2022). *44 of the World's most ethical companies (Updated 2022).* GreenCitizen. (Erişim Tarihi: 14/06/2022). https: //greencitizen.com/blog/ethical-companies

Gök, S. (2008). The relation between work ethics and work morality and the factors effecting work ethics in work-life. *Journal of Human Sciences*, *5*(1), 1-19. https://www.j-humansciences.com/ojs/index.php/IJHS/article/view/373/266

Güllüce, Ç. A., Bozkurt, Ö. ve Meriç, S. (2017). Örgütsel adalet algısının iç girişimci davranışlar ile ilişkisi: Otel yöneticilerine yönelik bir araştırma. *Girişimcilik ve Kalkınma Dergisi, 12*(2), 39-50. http://acikerisim.comu.edu.tr/xmlui/bitstream/handle/20.500.12428/1790/1928242620_2017_2_Ali%20%C3%87a%C4%9Flar%20G%C3%9CLL%C3%9CCE.pdf?sequence=1&isAllowed=y

Hicks, S. R. (2009). What business ethics can learn from entrepreneurship. *Journal of Private Enterprise*, *24*(2), 49-57. http://dx.doi.org/10.2139/ssrn.1432804

Ironkwe, U. ve Promise, A. O. (2015). The place of ethics in entrepreneurship: The Nigerian perspective. *International Journal of Innovation and Economic Development*, *1*(3), 45-55. http://researchleap.com/wp-content/uploads/2015/09/5.-The-Place-of-Ethics-in-Entrepreneurship-The-Nigerian-Perspective.pdf

İçerli, L. (2010). Örgütsel adalet: Kuramsal bir yaklaşım. *Girişimcilik ve Kalkınma Dergisi*, *5*(1), 67-92. https://dergipark.org.tr/tr/download/article-file/716029

İlter, B., Tekin, M. ve Soba, M. (2018). Girişimcilikte iş ahlâkı ve sosyal sorumluluk algısı: Afikad örneği. *Sosyal Ekonomik Araştırmalar Dergisi*, *18*(36), 131-146. https://dergipark.org.tr/tr/download/article-file/565210

Kanu, A. (2018). Benefits and barriers of entrepreneurial ventures: A Literature review point of view. *The International Journal of Entrepreneurship and Business Innovation*, *1*(1), 27-48. https://abjournals.org/international-journal-of-entrepreneurship-and-business-innovation-ijebi/wp-content/uploads/sites/5/journal/published_paper/volume-1/issue-1/IJEBI_pvVcrlwG.pdf

Kart, B. (2006). Erdem etiği normatif midir?. *FLSF Felsefe ve Sosyal Bilimler Dergisi*, 2, 101-108. https://dergipark.org.tr/tr/download/article-file/803615

Kaya, N. ve Kesen, M. (2014). İnsan kaynaklarının insan sermayesine dönüşümü: Bir literatür taraması. *Akademik Araştırmalar ve Çalışmalar Dergisi (AKAD)*, *6*(10), 23-38. https://dergipark.org.tr/tr/download/article-file/180494

Kaya, N., Turan, N. ve Aydin, G. O. (2017). Ethical aspects of entrepreneurship in nursing. *Pressacademia Procedia*, *4*(1), 70-73. https://doi.org/10.17261/Pressacademia.2017.519

Kesgin, A. (2009). Etik üstüne. *Dinî Araştırmalar Dergisi, 12*(35), 143-160. https://dergipark.org.tr/en/download/article-file/52074

Krishnamurthy, P. (2011). An introduction to ethics. *SSRN Electronic Journal*, 1-27. http://dx.doi.org/10.2139/ssrn.1781502

Kul, B. (2021). *Yönetimde etik zeka ve etik yeterlilik.* İksad Yayınevi.

Küçükalp, D. (2008). Erdem etiği ve politika. *Uludağ Üniversitesi İktisadi ve İdari Bilimler Fakültesi Dergisi*, *27*(1), 71-83. https://www.acarindex.com/dosyalar/makale/acarindex-1423935926.pdf

Loan, P, T. H. (2016). The importance of business ethics in business development. *Chủ nhật,* 1-8.

Maier, V. ve Zenovia, C. P. (2011). Entrepreneurship versus intrapreneurship. *Journal Review of International Comparative Management*, *12*(5), 971-980. http://www.rmci.ase.ro/no12vol5/12.pdf

Masrom, M., Ismail, Z., Anuar, R. N., Hussein, R. ve Mohamed, N. (2011). Analyzing accuracy and accessibility in information and communication technology ethical scenario context. *American Journal of Economics and Business Administration*, *3*(2), 370-376. https://doi.org/10.3844/ajebasp.2011.370.376

McCormick, M., Buttrick, H. ve McGowan, R. (2018). Ethics of entrepreneurship: Should we be teaching students the inevitable moral dilemmas that challenge all entrepreneurs?. *Journal of Learning in Higher Education*, *14*(1), 29-36. https://files.eric.ed.gov/fulltext/EJ1191937.pdf

Moore, C. ve Bruin, A. D. (2003). Towards new understanding of the ethical dimension of entrepreneurship. *Paper Massey University*, 1-17. https://citeseerx.ist.psu.edu/viewdoc/download?doi=10.1.1.197.5752&rep=rep1&type=pdf

Nivethiga, P., R., Divyabharathi, S. ve Velmurugan, B. (2017). Business ethics, values and social responsibility to an entrepreneur. *International Journal of Research in Management & Business Studies, 4*(1), 18-21. http://ijrmbs.com/vol4issue1/nivethigha.pdf

Ogundele, O. J. K., Olajide, T. O., Hassan, A. R. ve Ashamu, S. O. (2008). Ethical perspective and entrepreneurship in Nigeria. *Nigeria. Academics Management Journal*, *2*(2), 62-71. https://lasu.edu.ng/publications/management_sciences/hassan_adedoyin_ja_07.pdf

Said, S. M. (2018). Law and ethics in entrepreneurship: Some thoughts. *South East Asia Journal of Contemporary Business, Economics and Law, 15*(2), 1-5. https://seajbel.com/wp-content/uploads/2018/05/BUS-63.pdf

Sayım, F. (2015). Tıbbi etik ve deontoloji kavramları. *Akademik Arge Dergisi-Sosyal Bilimler*, *15*(1), 33-45.

Staniewski, M. W., Slomski, W. ve Awruk, K. (2015). Ethical aspects of entrepreneurship. *Filosifija sociologija, 26*(1), 37-45.

Torlak, Ö. (2020). Kosgeb girişimcilik el kitabı. İçinde Z. Erdoğan (Ed.), *Girişimin etik temelleri* (ss. 124-139).

Tur-Porcar, A., Roig-Tierno, N. ve Llorca Mestre, A. (2018). Factors affecting entrepreneurship and business sustainability. *Sustainability*, *10*(2), 452. https://doi.org/10.3390/su10020452.

Unur, K., & Çolak, G. (2016). Başarılı bir girişimcilik örneği: "Ciğerci Apo". *Journal of Tourism and Gastronomy Studies*, *4*(Special issue 1), 43-51. https://doi.org/10.21325/jotags.2016.21.

Usta, A. (2011). Kuramdan uygulamaya kamu yönetiminde etik ve ahlak. *Kahramanmaraş Sütçü İmam Üniversitesi İktisadi ve İdari Bilimler Fakültesi Dergisi*, *1*(2), 39-50. http://iibfdergisi.ksu.edu.tr/en/download/article-file/107627

Yanmıyan, S. (2021). Yeni medya ve iletişim çalışmalarının etik teoriler ve yönetişim bağlamında değerlendirilmesi. *Anadolu Üniversitesi Sosyal Bilimler Dergisi*, *21*(3), 871-888. https://doi.org/10.18037/ausbd.1001699

Yıldız, G. (2010). Muhasebe mesleğinde meslek etiği ve Kayseri il merkezinde bir uygulama. *Erciyes Üniversitesi İktisadi ve İdari Bilimler Fakültesi Dergisi*, (36), 155-178. http://iibf.erciyes.edu.tr/dergi/sayi36/010_g-yildiz.pdf

Kaynakça

Afra, S. (2014). *Sanal pazarın odak noktası e-ticaret: Dünyada Türkiye'nin yeri, mevcut durum ve geleceğe yönelik adımlar*. TUSİAD Yayınları. https://tusiad.org/tr/yayinlar/raporlar/item/download/8575_2aa6e4ca543c2375304fd4d4edf532a5

Akı, V. (28 Nisan 2022). E-ticaret satışları 400 milyar TL'ye yaklaştı. *Dünya Gazetesi.* (Erişim Tarihi: 10/05/2022). https://www.dunya.com/kose-yazisi/e-ticaret-satislari-400-milyar-tlye-yaklasti/656465

Cezayirlioğlu, A. B. (20 Aralık 2015). *Dijital dünya ve gelecek: Hemen şimdi.* Medium.com. (Erişim Tarihi: 03/05/2022). https://medium.com/@andacbaran/dijital-d%C3%BCnya-ve-%C5%9Firketler-1640cd73105d

Chaffey, D. ve Ellis, F. (2012). *Digital marketing, strategy, implementation and practice* (5th ed.). Pearson.

Davidson, E. ve Vaast, E. (5 Ocak 2010). Digital entrepreneurship and its sociomaterial enactment. *43rd Hawaii International Conference on System Sciences*, 1-10. https://www.semanticscholar.org/paper/Digital-Entrepreneurship-and-Its-Sociomaterial-Davidson-Vaast/0883d0eb0abd6551a7eb251854b4b1f03dccc36c

Dogma Alares. (22 Nisan 2022). *2021 e-commerce ecosystem in Turkey.* (Erişim Tarihi: 05/05/2022). https://media.iyzico.com/b/2022/04/DA_iyzico_e-commerce_report_20220414_Bask%C4%B1.pdf

Eyel, C. F. ve Sağlam, H. (2018), Dijital dönüşüm ve girişimcilikteki değişim: Dijital girişimcilik. *Atlas Ulusal Sosyal Bilimler Dergisi, 5*(6), 1-16. https://dergipark.org.tr/en/download/article-file/1584319

Finanskolik. (23 Nisan 2022). *2021 Türkiye e-ticaret ekosistemi raporu: Satışlar 2 yılda yüzde 69 arttı*. (Erişim Tarihi: 05/05/2022). https://finanskolik.com/2021-turkiye-e-ticaret-ekosistemi-raporu-satislar-2-yilda-yuzde-69-artti/

Getir. (t.y.). *Hakkımızda.* (Erişim Tarihi: 20/06/2022). https://getir.com/hakkimizda/

Girişim Savaşçısı. (t.y.). *Sanal girişimcilik.* (Erişim Tarihi: 05/06/2022). https://girisimsavascisi.org/sanal-girisimcilik-nedir/

Hull, C. E., Hung, Y. T. C., Hair, N. ve Perotti, V. (2007). Taking advantage of digital opportunities: A typology of digital entrepreneurship. *International Journal of Networking and Virtual Organisations*, *4(*3), 290-303. https://papers.ssrn.com/sol3/papers.cfm?abstract_id=2882175

Kemp, S. (27 Ocak 2021). *Digital 2021: Global overview report.* Datareportal. (Erişim Tarihi: 18/05/2022). https://datareportal.com/reports/digital-2021-global-overview-report

Kişi, N. (2018). Dijital çağda yeni bir girişimcilik yaklaşımı: Dijital girişimcilik. *Cumhuriyet Üniversitesi İktisadi ve İdari Bilimler Dergisi, 19*(2), 389-399. http://esjournal.cumhuriyet.edu.tr/tr/download/article-file/586336

Kotler, P. ve Armstrong, G. (2018). *Pazarlama ilkeleri*. A. E. Gegez (Çev. Ed.), Beta Yayınları.

Mükellef.co. (30 Ağustos 2021). *Sanal girişimcilik nedir? Avantajları nelerdir?*. (Erişim Tarihi: 11/06/2022). https://blog.mukellef.co/sanal-girisimcilik-nedir-avantajlari-nelerdir/

Ritholtz, B. (31 Ekim 2017). The big four of technology. *Bloomberg Middle East Edition.* (Erişim Tarihi: 23/07/2022). https://www.bloomberg.com/opinion/articles/2017-10-31/the-big-four-of-technology#xj4y7vzkg

Soysal, A. (2015). Yeni/yerel sanayi odağı temelinde girişimcilik düzeyinin mekânsal analizi: Kahramanmaraş ili örneği. *Erciyes Üniversitesi İktisadi ve İdari Bilimler Fakültesi Dergisi*, (34), 213-240. https://dergipark.org.tr/tr/pub/erciyesiibd/issue/5891/77971

Ünsal, S. (2015). *Dijital girişimcilik rehberi, girişim ekosistemi ile ilgili temel soruların cevapları.* Bankalar Arası Kart Merkezi Yayınları. https://bkm.com.tr/wp-content/uploads/2015/06/digital-girisimcilik-rehberi.pdf

Vural, M. ve Çavuş, Ş. (2017). Elektronik girişimcilik ve Kırgızistan'da uygulanma olanakları. *Akademik Bakış Dergisi,* (59), 50-64. https://dergipark.org.tr/en/download/article-file/383875

Wikipedia. (t.y.a). *Getir.* (Erişim Tarihi: 20/06/2022). https://tr.wikipedia.org/wiki/Getir

Wikipedia. (t.y.b). *Hepsiburada.* (Erişim Tarihi: 20/06/2022). https://tr.wikipedia.org/wik i/Hepsiburada

Yelkikalan, N., Akatay, A. ve Altın, E. (2010). Yeni girişimcilik modeli ve yeni nesil girişimci profili: İnternet girişimciliği ve Y, M, Z kuşağı. *Sosyal Ekonomik Araştırmalar Dergisi*, *10*(20), 489-506. https://dergipark.org.tr/tr/pub/susead/issue/28415/302481

Yeni İş Fikirleri. (22 Mayıs 2022). *İnternet girişimciliği nedir?*. (Erişim Tarihi: 20/05/2022). https://www.yeniisfikirleri.net/internet-girisimciligi-nedir/

Yılmaz, A. (18 Mayıs 2018). *Sanal girişimcilik nedir? Olumlu ve olumsuz yönleriyle sanal girişimcilik!.* (Erişim Tarihi: 05/06/2022). https://etugaraj.org/genel/sanal-girisimcilik-nedir-olumlu-ve-olumsuz-yonleriyle-sanal-girisimcilik/

Youthall. (t.y.). *Biz kimiz?.* (Erişim Tarihi: 05/05/2022). https://www.youthall.com/tr/Youthall/

Kaynakça

Arora, A. (20 Nisan 2021). *Google success story: Journey from to becoming a tech giant.* (Erişim Tarihi: 01/05/2022). https://thedigitalyug.com/startup/google-success-story-journey-from-to-becoming-atech-giant

Badzińska, E. (2014*).* Indywidualizacja rozwiązań ICT w praktyce gospodarczej na przykładzie startupów akademickich. *Business Informatics*, *2*(32), 24-32. https://www.ceeol.com/search/article-detail?id=102701

Badzinska, E. (2017). Exploring the concept of born to be global in the context of technological entrepreneurship. *Innovation*, *3*, 46-64. https://www.journalcbi.com/ideation-using-analogies.html

Bailetti, T. (2012). Technology entrepreneurship: Overview, definition, and distinctive aspects. *Technology Innovation Management Review, 2*(2), 5-12. https://timreview.ca/sites/default/files/article_PDF/Bailetti_TIMReview_February2012.pdf

Cooper, A. C. ve Komives, J. L. (1972). *Technical entrepreneurship: A symposium*. The Center for Venture Management. https://files.eric.ed.gov/fulltext/ED079483.pdf

Domanska, A. (Ekim 2021). What makes Netflix the first streaming success story?. *Industry Leader Magazine.* (Erişim Tarihi: 12/06/2022). https://www.industryleadersm agazine.com/what-makes-netflix-the-first-streaming-success-story/

Garud, R. ve Karnøe, P. (2003). Bricolage versus breakthrough: distributed and embedded agency in technology entrepreneurship. *Research Policy, 32*(2), 277-300. http://dx.doi.org/10.1016/S0048-7333(02)00100-2

Giones, F. ve Brem, A. (2017). Digital technology entrepreneurship: A definition and research agenda. *Technology Innovation Management Review, 7*(5), 44-51. https://timreview.ca/sites/default/files/article_PDF/GionesBrem_TIMReview_May2017.pdf

Kropp, F. ve Zolin, R. (2005). Technological entrepreneurship and small business innovation research programs. *Academy of Marketing Science Review*, *7*, 1-14. https://citeseerx.ist.psu.edu/viewdoc/download?doi=10.1.1.517.9436&rep=rep1&type=pdf

Lellis, D. S. (27 Eylül 2021). *Microsoft* (Fotoğraf). (Erişim Tarihi: 23/03/2022). https://www.pexels.com/tr-tr/fotograf/bina-mimari-yuksek-is-9683980/

Machnik-Słomka, J. ve Kordel, P. (2016). Significance of technological entrepreneurship and creativity in metallurgical enterprises. *Metalurgija, 55*(4), 855-858. https://hrcak.srce.hr/file/232082

Mehto, V. (12 Haziran 2022). *Microsoft success story.* Tech GeekBuzz. (Erişim Tarihi: 18/05/2022). https://www.techgeekbuzz.com/blog/microsoft-success-story/

Militaru, G., Pollifroni, M. ve Niculescu, C. (2015). The role of technology entrepreneurship education in encouraging to launch new ventures. In *Balkan Region Conference on Engineering and Business Education, 1*(1). https://doi.org/10.1515/cplbu-2015-0031

Oakey, R. P. (2003). Technical entrepreneurship in high technology small firms: Some observations on the implications for management. *Technovation, 23*, 679-88. https://doi.org/10.1016/S0166-4972(03)00045-2

Petti, C. (2012). *Technological entrepreneurship in china: How does it Work?.* Edward Elgar Publishing.

Petti, C. ve Zhang, S. (2011). Explaining technological innovation in Chinese enterprises: Insights from technological entrepreneurship. *Frontiers of Business Research in China, 5*(3), 452-471. https://doi.org/10.1007/s11782-011-0140-5

Phan, P. ve Foo, M. (2004). Technological entrepreneurship in emerging regions. *Journal of Business Venturing, 19*(1), 1-5. https://doi.org/10.1016/S0883-9026(02)00116-7

PhotoMIX Company. (04 Kasım 2016). *Google* (Fotoğraf). (Erişim Tarihi: 02/06/2022). https://www.pexels.com/tr-tr/fotograf/siyah-samsung-tablet-ekranda-google-tarayiciyi-goruntule-218717/

Pixabay. (20 Aralık 2016). *Instagram* (Fotoğraf). (Erişim Tarihi: 09/06/2022). https://www.pexels.com/tr-tr/fotograf/akilli-telefonun-yakin-cekim-248533/

Pixabay. (08 Şubat 2017). *Code* (Fotoğraf). (Erişim Tarihi: 14/04/2022). https://www.pexels.com/tr-tr/fotograf/metin-goruntuleme-acik-bilgisayar-monitoru-270360/

Poznańska, K. (2010). *Przedsiębiorczość technologiczna.* Szkoła Główna Handlowa w Warszawie. https://talkersi.pl/m/att/Prof._Krystyna_Pozna%C5%84ska_-_Przedsiebiorczosc_technologiczna_.pdf

Roja, A. ve Năstase, M. (2014). Technology entrepreneurship and entrepreneurial strategies. *Proceedings of the International Management Conference, Faculty of Management, Academy of Economic Studies, Bucharest, 8*(1), 107-116. https://ideas.repec.org/a/rom/mancon/v8y2014i1p107-116.html

Rothwell, R. ve Zegveld W. (1982). *Innovation in the small and medium sized firm.* Frances Pinter. https://ssrn.com/abstract=1496714

Sarasvathy, S. D. (1999). Seminar on research perspectives in entrepreneurship (1997). *Journal of Business Venturing, 15*(1), 1-57. https://www.researchgate.net/profile/Saras-Sarasvathy/publication/256002405_Report_on_the_Seminar_on_Research_Perspectives_in_Entrepreneurship/links/5ad61824aca272fdaf7d5c42/Report-on-the-Seminar-on-Research-Perspectives-in-Entrepreneurship.pdf

Shane, S. ve Venkataraman S. (2003). Guest editors introduction to the special issue on technology entrepreneurship. *Research Policy, 32*, 181-184. https://doi.org/10.1016/S0048-7333(02)00104-X

Smith, J. M. (30 Temmuz 2019). *Netflix* (Fotoğraf). (Erişim Tarihi: 15/05/2022). https://www.pexels.com/tr-tr/fotograf/duz-ekran-televizyonun-yakinindaki-kupa-fotografi-2726370/

Staniec, I. (2018). Technological entrepreneurship: How does environmental turbulence impact upon collaboration risk?. *Sustainability, 10*(8), 2762. https://doi.org/10.3390/su10082762

Thérin, F. (2007). *Handbook of research on techno-entrepreneurship*. Edward Elgar Publishing.

Tucker, J. (19 Ağustos 2020). Instagram: Another coworking space success story. *Headspace Group.* (Erişim Tarihi: 21/02/2022). https://www.headspacegroup.co.uk/instagram-another-coworking-space-success-story/

Venkataraman, S. (2004). Regional transformation through technological entrepreneurship. *Journal of Business Venturing, 19*(1), 153-167. http://citeseerx.ist.psu.edu/messages/downloadsexceeded.html

Willie O, S., Helen O, A., Abiodun A, E. ve Maruf, S. (2011*).* Framework for technological entrepreneurship development: Key issues and policy directions. *American Journal of Industrial and Business Management, 1*(1), 10-19. https://doi.org/10.4236/ajibm.2011.11002

Zahra, Shaker. A. (1996). Technology strategy and new venture performance: A study of corporate-sponsored and independent biotechnology ventures. *Journal of Business Venturing, 11*, 289-321. https://www.academia.edu/660641/Technology_strategy_and_new_venture_performance_A_study_of_corporate_sponsored_and_independent_biotechnology_ventures_1?from=cover_page

Kaynakça

Andersson, L. ve Hammarstedt, M. (2010). Intergenerational transmissions in immigrant self employment: Evidence from three generations. *Small Business Economics*, *34*, 261-276. https://www.jstor.org/stable/40650963

Basu, A. ve Altinay, E. (2002). The interaction between culture and entrepreneurship in London's immigrant business. *International Small Business Journal*, *20*(4), 371-394. https://doi.org/10.1177%2F0266242602204001

Belfield, C. R. (1999). The behaviour of graduates in the SME labour market: Evidence and perceptions. *Small Business Economics*, *12*(3), 249-259. https://www.jstor.org/stable/40229016

Bell, D. ve Blanchflower, D. (2009). What should be done about rising unemployment in the UK? IZA. *Discussion Paper*, 4040. https://docs.iza.org/dp4040.pdf

Bilginer, F. G. (2016). Küresel girişimcilik endeksi çerçevesinde Türkiye'de küresel girişimciliğin gelişimi: Teorik bir bakış açısı. *International Congress of Management Economy and Policy-ICOMEP*, 29-46. https://dergipark.org.tr/en/download/article-file/323472

Blackburn, R. (1997). Enterprise support for young people: A study of young business owners. *20th ISBA Conference,* Belfast, November, 250-272.

Blackburn, R. T. ve Ram, M. (2006). Fix or fixation? The contributions and limitations of entrepreneurship and small firms to combating social exclusion. *Entrepreneurship and Regional Development*, *18*, 73-89. https://doi.org/10.1080/08985620500419566

Blanchflower, D. ve Oswald, A. J. (1998). *Entrepreneurship and the youth labour market problem: A Report for the OECD* (pp. 1-29). https://citeseerx.ist.psu.edu/viewdoc/download?doi=10.1.1.564.9402&rep=rep1&type=pdf

Blanchflower, D. G. ve Meyer, B. (1994). A longitudinal analysis of the young self employment in Australia and the United States. *Small Business Economics*, *6*, 1-19 https://doi.org/10.1007/BF01066108

Chingunta, F. (2002). *Youth entrepreneurship: Meeting the key policy challenges* [England final thesis, Oxford University].

Colombier, N. ve Masclet, D. (2008). Intergenerational correlation in self-employment: Some further evidence from French ECHP data. *Small Business Economics*, *30*(4), 423-437. https://doi.org/10.1007/s11187-007-9059-9

Dolton, P. J. ve Makepeace, G. H. (1990). Self-employment among graduates. *Bulletin of Economic Research*, *42*(1), 35-53. https://doi.org/10.1111/j.1467-8586.1990.tb00290.x

Fairlie, R. W. ve A. Robb (2007). Families, human capital, and small business: Evidence from the characteristics of business owners survey. *Industrial & Labor Relations Review, 60*(2), 225-245. https://doi.org/10.1177/001979390706000204

Greene, F. J. (2002). An investigation into enterprise support for younger people. 1975- 2000. *International Small Business Journal*, *20*(3), 315-336. https://doi.org/10.1177/0266242602203005

Greene F. J. ve Saridakis, G. (2008). The role of higher education skills and support in graduate self-employment. *Studies in Higher Education*, *33*(6), 653-672. https://doi.org/10.1080/03075070802457082

Greene, F. J. ve Storey, D. J. (2004). The value of outsider assistance in supporting new venture creation by young people. *Entrepreneurship and Regional Development*, *16*(2),145-159. https://www.oecd.org/cfe/leed/youth_bp_finalt.pdf

Haftendorn, K. ve Salzano, C. (2004). Facilitating youth entrepreneurship part I: An analysis of awareness and promotion programmes in formal and non-formal education. *59. Series on Youth and Entrepreneurship*, InFocus Programme on Boosting Employment through Small Enterprise Development, ILO.

Hisrich, R. D. ve Peters, M. (2001). *Entrepreneurship* (5th ed.), Mac Graw Hill Education.

Küçük ve Orta Ölçekli İşletmeleri Geliştirme ve Destekleme İdaresi Başkanlığı (KOSGEB). (2015). *Türkiye girişimcilik stratejisi ve eylem planı (2015-2018).* T.C. Cumhurbaşkanlığı Strateji ve Bütçe Başkanlığı Kamuda Stratejik Yönetim. (Erişim Tarihi: 24/05/2022). http://www.sp.gov.tr/tr/temel-belge/s/122/Turkiye+Girisimcilik+Stratejisi+ve+Eyl em+Plani+_2015-2018

Lazear, E.P. (2005). Entrepreneurship. *Journal of Labor Economics*, *23*(4), 649-680. https://doi.org/10.1086/491605

Lu, J. ve Tao, Z. (2010). Determinants of entrepreneurial activities in China. *Journal of Business Venturing*, *25(3)*, 261-273. https://doi.org/10.1016/j.jbusvent.2008.10.005

Lundström, A. ve Stevenson. L. (2001). *Entrepreneurship policy for the future.* Swedish Foundation for Small Business Research.

Marlow, S. (2006). Enterprising, futures or dead-end jobs? Women, self employment and social exclusion. *International Journal of Manpower*, *27*(6), 588-600. https://doi.org/10.1108/01437720610690509

Meager, N., Bates, P. ve Cowling, M. (2003). An evaluation of business start-up support for young people. *National Institute Economic Review*, *186*(1), 70-83. https://doi.org/10.1177/002795010300100111

Mungai, E. ve Velamuri, S. R. (2011). Parental entrepreneurial role model influence on male offspring: Is it always positive and when does it occur?. *Entrepreneurship Theory and Practice*, *35*(2), 337-357. https://doi.org/10.1111/j.1540-6520.2009.00363.x

Ofix Blog. (16 Ağustos 2021). *Sakıp Sabancı'nın başarı hikâyesi.* (Erişim Tarihi: 27/05/2022). https://blog.ofix.com/sakip-sabancinin-basari-hikayesi/

Organisation for Economic Co-operation and Development (OECD). (2010). *Off to a good start, jobs for youth*. OECD.

Organisation for Economic Co-operation and Development (OECD). (2012). *Entrepreneurship at a glance.* (Erişim Tarihi: 25/05/2022). http://www.oecd-ilibrary.org/docserver/download/3012011Ec

Rosa, P. (2003). Hardly likely to make the Japanese tremble-The businesses of recently graduated university and college entrepreneurs. *International Small Business Journal*, *21*(4), 435-459. https://doi.org/10.1177/02662426030214004

Rouse, J. ve Kitching, J. (2006). Do enterprise support programmes leave women holding the baby?. *Environment and Planning C-Government and Policy*, *24*(1), 5-19. https://doi.org/10.1068/c0528

Salvatore, D. (2005). G7 ülkelerinde yeni ekonomi ve büyüme. *C.Ü. İktisadi ve İdari Bilimler Dergisi*, *6*(1), 59-69. http://eskidergi.cumhuriyet.edu.tr/makale/1069.pdf

Shutt, J. ve Sutherland J. (2003) Encouraging the transition into self- employment, *Reg. Studies 37*(1), 97-103. https://doi.org/10.1080/0034340022000033427

Swartz, J. (2006). *Young wealth. Trade secrets from teens who are changing American businesses*. Rooftop Publishing.

Tackey, N. D. (1999). *Graduate business start-ups*, IES.

Taylor, M. P. (2001). Self-employment and windfall gains in Britain: Evidence from panel data. *Economica*, *68*(272), 539-565. https://www.jstor.org/stable/3549118

Türkiye İstatistik Kurumu (TÜİK). (15 Ocak 2018). *İşgücü istatistikleri.* Ekim 2017. Sayı: 27691. (Erişim Tarihi: 24/05/2022). www.tuik.gov.tr/PdfGetir.do?id=27691

Van Praag, M. (2003). Business survival and success of young small business owners. *Small Business Economics*, *21*(1), 1-17. https://www.jstor.org/stable/40229273

Van Schagen, J. (2010). *Jonge ondernemers! Laat je inspireren door de top van jong ondernemend Nederland.* MijnStijl Media.

Wiklund, J. ve Shepherd, D. (2005). Entrepreneurial orientation and small business performance: A configurational approach. *Journal of Business Venturing*, *20*(1), 71-91. https://doi.org/10.1016/j.jbusvent.2004.01.001

Williams, D. R. (2004). Youth self-employment: Its nature and consequences. *Small Business Economics*, *23*(4), 323-336. https://www.jstor.org/stable/40229368

World Bank. (2016). *The World Bank data.* (Erişim Tarihi: 26/05/2022). https://data.worldbank.org/indicator/SP.POP.GROW

Yeni İş Fikirleri. (26 Ağustos 2021). *Trendyol'un kurucusu Demet Mutlu kimdir?*. (Erişim Tarihi: 27/05/2022). https://www.yeniisfikirleri.net/trendyolun-kurucusu-demet-mutlu-kimdir/

Kaynakça

Ankara Sanayi Odası (ASO). (2005). *Aile şirketleri: Değişim ve süreklilik*. Ankara Sanayi Odası Yayınları.

Arregle, J., Hitt, M. A., Sirmon, D. G. ve Very, P. (2007). The development of organizational social capital: Attributes of family firms. *Journal of Management Studies*, *44*(1), 73-95. https://doi.org/10.1111/j.1467-6486.2007.00665.x

Barrett, M. (2014). Theories to define and understand family firms. In H. Hasan (Ed.), *Being practical with theory: A window into business research* (pp. 168-170). Wollongong, THEORI. http://eurekaconnection.files.wordpress.com/2014/02/p-168-170-theories-to-define-and-understand-family-firms-theori-ebook_finaljan2014-v3.pdf

Chua, J. H., Chrisman, J. J. ve Steier, L. P. (2003). Extending the theoretical horizons of family business research. *Entrepreneurship Theory and Practice*, *27*(4), 331-338. https://doi.org/10.1111/1540-8520.00012

Cox, E. S. (2005). *The family firm as foundation of our free society*: Strenghts & *oppurtunities*, The Cornell University Family Business Research Institute-Bronfenbrenner Life Course Center. (Erişim Tarihi: 11/04/2022). http://www.fambiz.com

Csakne Filep, J. ve Karmazin, G. (2016). Financial characteristics of family businesses and financial aspects of succession. *Budapest Management Review*, *47*(11), 46-59. https://doi.org/10.14267/VEZTUD

Degadt, J. (2003). Business family and family business: complementary and conflicting values. *Journal of Enterprising Cultures*, *11*(4), 379–397. https://doi.org/10.1142/S0218495803000135

Döm, S. (2008). *Girişimcilik ve küçük işletme yöneticiliği*. Detay Yayıncılık.

Dreux, D. R. (2011). *Financing family business: Alternatives to selling out or going public.* (Erişim Tarihi: 10/04/2022). http://www.narvaandcompany.com/pdfs/Dreux-FinancingFamily-Business-%20Alternatives-to-Selling-Out.pdf

Dyer, Jr., Gibb, W. ve Handler, W. (1994). Entrepreneurship and family business: Exploring the connections. *Entrepreneurship: Theory & Practice*, *19*(1), 71-83. https://doi.org/10.1177/104225879401900105

Elevli, B. (2015). *İşletmelerin kurumsal kapasitelerinin geliştirilmesine yenilikçi yaklaşımlar. Yenilikçi yöntemlerle kayıtlı istihdamın teşvik edilmesi hibe programı: Bafra kayıtlı istihdamın özendirilmesi projesi eğitim programları.* (Erişim Tarihi: 09/04/2022). https://isgfrm.com/threads/isletmelerin-kurumsal-kapasitelerinin-gelistirilmesine-yenilikci-yaklasimlar.2016/

Fındıkçıoğlu, İ. (2008). *Aile şirketlerinde yönetim ve kurumsallaşma* (3. Baskı). Alfa Basım.

Gersick, K. E., Davis, J. A., McCollom, H. ve Lansberg, I. (1997). *Generation to generation: Life cycles of family business*. Harvard Business School Press.

Göker, A, Z., ve Üçok T. (2006). *Aile işletmeleri ve karar verme süreci, köklü aile işletmelerinde bir uygulama* (ss. 43-57). 2. Aile İşletmeleri Kongresi. İstanbul Kültür Üniversitesi Yayınları.

Gudmundson, D., Hartman, E. A. ve Tower, C. B. (1999). Strategic orientation: Differences between family and nonfamily firms. *Family Business Review*, *12*(1), 27-39. https://doi.org/10.1111/j.1741-6248.1999.00027.x

Güleş, H. K. (2013). *Ali Akkanat ile aile işletmeleri üzerine söyleşisi: Aile işletmeleri: Kurumsallaşma, sürdürülebilirlik, uyum* (1. Baskı). Gazi Kitabevi.

Hacıbekir. (t.y.). *Tarihçemiz.* (Erişim Tarihi: 23/07/2022). https://www.hacibekir.com/Kurumsal/4257/tarihcemiz

Hebert, R. (2010). *Working for family business-part 1-the stonewood perspective.* (Erişim Tarihi: 10/04/2022). http://www.dangletech.com/index.php/articles/entry/the_stonewood_perspective_-_working_for_family_businesses_-_part_1/

Jaffe, T. D. (1990). *Working with the ones you love: Conflict resolution & problem solving strategies for a successful family business.* Conari Pr.

Karlöf, B. (1993). *Çağdaş yönetim kavramları ve kalkınma modelleri*. Z. Kütevin ve E. Kütevin (Çev.). İnkılap Kitabevi.

Kaya, N. (2001). *İşletmelerde girişimcilik özelliği yüksek çalışanların güdülenmesi* (ss. 541-551). 9. Ulusal Yönetim Organizasyon Kongresi Bildiriler Kitabı.

Klein, S. B. (2000). Family businesses in Germany: Significance and structure. *Family Business Review*, *13*(3), 157-182. https://doi.org/10.1111/j.1741-6248.2000.00157.x

Koh, H. C. (1996). Testing hypotheses of entrepreneurial characteristics: A study of Hong Kong MBA students. *Journal of Managerial Psychology*, *11*(3), 12-25. https://doi.org/10.1108/02683949610113566

Littuen, H. (2000). Entrepreneurship and the characteristics of the entrepreneurial personality. *Internatinal Journal of Entrepreneurial Behaviour&Research*, *6*(6), 295-310. https://doi.org/10.1108/13552550010362741

Litz, R. A. (1995). The family business: Toward definitional clarity. *Family Business Review*, *8*(2), 71-81. https://citeseerx.ist.psu.edu/viewdoc/download?doi=10.1.1.928.7411&rep=rep1&type=pdf

Malumatforums. (t.y.). *Koç ailesi* (Fotoğraf). (Erişim Tarihi: 23/07/2022). https://www.malumatfurus.org/haim-nahum-vehbi-koc/

Mandl, I. (2008). *Overview of family business relevant issues.* Austrian Institute for SME Research.

Morris, M. H., Williams, R. O., Allen, J. A. ve Avila, R. A. (1997). Correlates of success in family business transitions. *Journal of Business Venturing*, *12*(5), 385-401. https://doi.org/10.1016/S0883-9026(97)00010-4

Otlu, F. (2015). *Şirketler muhasebesi* (6. Baskı). Malatya SMMMO Yayınları.

Peksaygılı, M. ve Tutan, M, U. (2015). Aile işletmelerinde yönetim devri ve temel kurumsallaşma uygulamaları: Ege otomotiv derneği üyeleri çalışması. *Journal of Yasar University*, *10*(37), 6381-6477. https://doi.org/10.19168/jyu.19989

Polat, G. (2018). *Aile işletmelerinde profesyonelleşmenin finansal performansları üzerindeki etkisi* (Yayın No. 509310) [Doktora tezi, Anadolu Üniversitesi]. Yüksek Öğretim Kurumu Tez Merkezi. https://tez.yok.gov.tr/UlusalTezMerkezi/tezSorguSonucYeni.jsp

Sharma, P. (2004). An overview of the field of family business studies: Current status and directions for the future. *Family Business Review*, *2*(3), 1-36. https://doi.org/10.1111/j.1741-6248.2004.00001.x

Shigeru, A. (2017). Do family firms have worse (or better) management practices? The reseach institute of economy, trade and industry. *Rieti Discussion Paper Series* 17-E-052, 1-26.

Smyrnios, K., Tanewski, G. ve Romano, C. (1998). Development of a measure of the characteristics of family business. *Family Business Review*, *11*(1), 49-60. https://doi.org/10.1111/j.1741-6248.1998.00049.x

Spencer, L. M. ve Spencer, S. M. (1993). *Competence at work: Models for superior performance*. John Wiley&Sons.

Tagiuri, R. ve Davis, J. A. (1996). Bivalent attributes of the family firm. *Family Business Review*, *9*(2), 199-208. https://doi.org/10.1111/j.1741-6248.1996.00199.x

Tuncel, H. T. (2011). *Aile şirketlerinde kurumsallaş(ama)ma*. Konya Ticaret Odası Yayınları.

Ward, J. (2014). *Aile şirketinde başarının 3 koşulu.* (Erişim Tarihi: 09/04/2022). https://www.capital.com.tr/yonetim/liderlik/aile-sirketinde-basarinin-3-kosulu

Wedemeyer, N. V. ve Grotevant, H. D. (1982). Mapping the family system: A technique for teaching family systems theory concepts. *National Council on Family Relations*, *31*(2), 185-193. https://doi.org/10.2307/584396

Whiteside, M. F. ve Brown, F. H. (1991). Drawbacks of a dual systems approac to family firms: Can we expand our thinking?. *Family Business Review*, *4*(4), 383-395. https://doi.org/10.1111/j.1741-6248.1991.00383.x

Wikipedia. (t.y.a). *Vehbi Koç.* (Erişim Tarihi: 23/07/2022). https://tr.wikipedia.org/wiki/Vehbi_Ko%C3%A7

Wikipedia. (t.y.b). *Kongō Gumi.* (Erişim Tarihi: 23/07/2022). https://tr.wikipedia.org/wiki/Kong%C5%8D_Gumi

Wittkuhn, F. (2009). *Professionalization of top management teams in family businesses* [Master thesis, Universiteit Maastricht Faculty of Economics and Business Administration].

Kaynakça

Abdolmaleki, J., AfrashteYousefi, M., Pyrmohamadi, M., Sabokro, M. ve Mohammadi, N. (2008). Study of relationship between entrepreneurial skills and competencies with organizational entrepreneurship in middle managers at Iran Khodro Company. *Journal of Entrepreneurship Management, 1*(2), 103-129. https://www.sid.ir/en/Journal/ViewPaper.aspx?ID=147618

Ağızan, K. ve Bayramoğlu, Z. (2019). Tarım işletmelerinde girişimciliğin belirleyicileri üzerine bir çalışma; Konya İli Ereğli İlçesi örneği. *Kahramanmaraş Sütçü İmam Üniversitesi Tarım ve Doğa Dergisi, 22*(2), 294-305. https://doi.org/10.18016/ksutarimdoga.vi.478031

Aleke, B., Ojiako, U. ve Wainwright, D. W. (2011). ICT adoption in developing countries: Perspectives from small-scale agribusinesses. *Journal of Enterprise Information Management, 24*(1), 68-84. https://doi.org/10.1108/17410391111097438

Alex, L. (2011). A review and analysis of policies on farmers' entrepreneurship development. In, S. G. Lutalo ve K. Lange (Ed.), *A publication of PELUM* (pp. 1-55). Misereor.

Alsos, G. A., Carter, S. ve Ljunggren, E. (2011). *The handbook of research on entrepreneurship in agriculture and rural development*. Edward Elgar Publishing.

Alsos, G. A., Carter, S. ve Ljunggren, E. (2014). Entrepreneurial families and households. In T. Baker ve F. Welter (Ed.). *The routledge companion to entrepreneurship* (pp. 189-202). Routledge. https://www.routledgehandbooks.com/doi/10.4324/9780203096512

Bairwa, S. L., Lakra, K., Kushwaha, S., Meena, L. K. ve Kumar, P. (2014). Agripreneurship development as a tool to upliftment of agriculture. *International Journal of Scientific and Research Publications, 4*(3), 1-4. https://www.ijsrp.org/research-paper-0314/ijsrp-p2770.pdf

Borch, O. J. ve Forsman, S. (2001). The competitive tools and capabilities of micro firms in the nordic food sector-a comparative study. In S. O. Borgen (Ed.), *The Food Sector in Transition - Nordic Research Proceedings of NJF-seminar No. 313, June 2000* (pp. 33-50). Norwegian Agricultural Economics Research Institute. https://citeseerx.ist.psu.edu/viewdoc/download?doi=10.1.1.203.3712&rep=rep1&type=pdf#page=39

Carr, S. ve Roulin, A. (2016). An exploration of agripreneurship, scope, actors and prospects. *Aspen Institute*. http://www.aiducation.org/doc/blog/Agripreneurship.pdf

Chandra Shekhara, P. (2003). Third wave in Indian agriculture: Introduction to agriclinics and agribusiness centers scheme. *Manage Extension Research Review*, *4*(1), 10-20.

De Lauwere, C. C. (2005). The role of agricultural entrepreneurship in Dutch agriculture of today. *Agricultural Economics, 33*(2), 229-238. https://doi.org/10.1111/j.1574-0862.2005.00373.x

De Wolf, P. ve Schoorlemmer, H. (2007). *Exploring the significance of entrepreneurship in agriculture*. Resarch Institute of Organic Agriculture FiBL. https://orgprints.org/id/eprint/10915/1/de-wolf-schorlemmer-2007-esof_000.pdf

Direk, M. (2010). *Tarım tarihi ve deontoloji*. Eğitim Akademi Yayınları.

Dollinger, M. (2008). *Entrepreneurship*. Marsh Publications.

Escalante, C. L. ve Turvey, C. G. (2006). Business start-up survival challenges and strategies of agribusiness and non-agribusiness entrepreneurs. *Agricultural Finance Review, 66*(1), 61-75. https://doi.org/10.1108/00214660680001180

İrmiş, A., Çoban, H. ve Başol, S. (2016). Kırsal girişimcilik: Tarihten günümüze Yatağan örneği. İçinde *International conference on Eurasian economies 2016* (ss.170-180). http://acikerisim.pau.edu.tr/xmlui/bitstream/handle/11499/26111/Irmis%2c%20Coban%2c%20Basol.pdf?sequence=1&isAllowed=y

İş Bankası. (t.y.). *Tarımda girişimcilik ile verimliliği artırmanın yolları* (Bölüm Kapak Fotoğrafı) (Erişim Tarihi: 17/05/2022). https://www.isbank.com.tr/blog/tarimda-girisimcilik-ile-verimliligi-artirmanin-yollari

Kallio, V. ve Kola, J. (1999). *Maatalousyritysten menestystekijät: Aluetutkimus Etelä-Karjalassa, Etelä-Savossa ja Kymenlaaksossa.* Helsingin yliopisto.

Karuppanchetty, S. M., Pandey, P. S., Philroy, J., Nancy, G. D., Kumar, R. B. ve Selvaraj, *A. (2014). Agribusiness incubation transforming Indian agriculture: A business incubation approach of NAIP-BPDs in NARS*. Agri-Business Incubation Program of Agribusiness and Innovation Platform, International Crops Research Institute for the Semi-Arid Tropics.

Kliebenstein, J. B., Heffernan, W. D., Barrett, D. A. ve Kirtley, C. L. (1981). Economic and sociologic motivational factors in farming. *Journal of ASFMRA, 45*(1), 10-14. https://www.jstor.org/stable/43759348

Kumar, P. (2020). Issues and challenges in agripreneurship. *SSRN*, http://dx.doi.org/10.2139/ssrn.3531626

Kuratko, D. F. (2016). *Entrepreneurship: Theory, process, and practice*. Cengage learning.

Lyons, T. S. (2002). Building social capital for rural enterprise development: Three case studies in the United States. *Journal of Developmental Entrepreneurship, 7*(2), 193-216. https://www.proquest.com/openview/ba95cb81ab3529c7c444e3fad840305c/1?pq-origsite=gscholar&cbl=32118

Macher, R. (2010). *Making your small farm profitable: Apply 25 guiding principles, develop new crops & new markets, maximize net profits per acre*. Storey Publishing.

McElwee, G. ve Robson, A. (2005). Diversifying the farm: Opportunities and barriers. *Journal of Rural Research and Policy,* (4), 84-96. http://irep.ntu.ac.uk/id/eprint/16339/

Morshedi Estahbanaty, S. S. (2014). How to increase agricultural entrepreneurial skills. *European Online Journal of Natural and Social Sciences: Proceedings, 2*(3), 1244-1251. https://european-science.com/eojnss/article/view/719/pdf

Mukembo, S. C. ve Edwards, M. C. (2020). Improving livelihoods through youth-adult partnerships involving school-based, agripreneurship projects: The experiences of adult partners in Uganda. *Journal of International Agricultural and Extension Education, 27*(2), 62-76. https://doi.org/10.5191/jiaee.2020.27262

Nagalakshmi, T. ve Sudhakar, A. (2013). Agripreneurs: A case study of Dharmapuri farmers. *International Journal of Science and Research, 2(*8), 208-214. http://citeseerx.ist.psu.edu/viewdoc/download?doi=10.1.1.680.3729&rep=rep1&type=pdf

Narendran, K. ve Ranganathan, T. T. (2015). Agripreneurship for rural youth. *International Journal in Management & Social Science, 3*(8), 245-251. https://indianjournals.com/ijor.aspx?target=ijor:ijmss&volume=3&issue=8&article=022

Ndedi, A. ve Feussi, P. (2017). Unpacking agripreneurship. *SSRN*. http://dx.doi.org/10.2139/ssrn.2947103

Nutzentech. (t.y.). *Sürdürülebilirlik nedir? neden önemli?* (Fotoğraf). (Erişim Tarihi: 17/05/2022). https://nutzentech.com/surdurulebilirlik-nedir/

Özdemir, H. Ö. ve Kan, M. (2020). Tarım işletmelerinin yönetiminde kullanılan tarımsal bilgi kaynakları: Kırşehir ili örneği. *Türk Tarım ve Doğa Bilimleri Dergisi, 7*(2), 500-509. https://doi.org/10.30910/turkjans.725990

Paradurumu. (t.y.). *İlham alınacak bir girişimcilik hikayesi: Bir doktorun tarımcılık hayali!*. (Fotoğraf), Para Durumu. (Erişim Tarihi: 14/05/2022). https://www.paradurumu.com/basari/ilham-alinacak-bir-girisimcilik-hikayesi-bir-doktorun-tarimcilik-hayali-haberi-3363#post_3363_page_2

Rao, M. ve Kumar, K. (2016). Agripreneurship for sustainable growth in agriculture and allied sectors: A conceptual model. *Man In India, 96*(5), 1633-1641. https://www.researchgate.net/profile/Venkateswara-Kumar/publication/305171484_Agripreneurship_for_sustainable_growth_in_agriculture_and_allied_sectors_A_conceptual_model/links/58f9dc7f4585152edece7741/Agripreneurship-for-sustainable-growth-in-agriculture-and-allied-sectors-A-conceptual-model.pdf

Sancho, F. (2010). Agricultural and rural entrepreneurship: Concepts for modeling development. *Comuniica Magazine*, (01-07), 1-19. https://doi.org/10.22004/ag.econ.188599

Say, J. B. (1816). *Catechism of political economy: or, familiar conversations on the manner in which wealth is produced, distributed, and consumed in society*. Sherwood, Neely, and Jones.

Schiebel, R. (2002). Planktic foraminiferal sedimentation and the marine calcite *budget. Global Biogeochemical Cycles, 16*(4), 3-1. https://doi.org/10.1029/2001GB001459

Schumpeter, J. A. (1934). *The theory of economic development: An inquiry into profits, capital, credit, interest and the business cycle*. Harvard University Press.

Soysal, A. (2010). Türkiye'de kadın girişimciler: Engeller ve fırsatlar bağlamında bir değerlendirme. *Ankara Üniversitesi SBF Dergisi, 65*(01), 83-114. https://doi.org/10.1501/SBFder_0000002153

Tripathi, R. ve Agarwal, S. (2015). Rural development through agripreneurship: A study of farmers in Uttar Pradesh. *Global Journal of Advanced Research, 2*(2), 534-542. https://www.g-fras.org/phocadownload/userupload/mahesh64/Agripreneurshipinup.pdf

Türkmen, M. A. (2016). Çevre odaklı üretim ve tarımsal girişimcilik bağlamında: Vermikültür. *Journal of Life Economics, 3*(2), 1-18. https://dergipark.org.tr/tr/download/article-file/305118

Uneze, C. (2013). Adopting agripreneurship education for Nigeria's quest for food security in vision 20: 2020. *Greener Journal of Educational Research, 3*(9), 411-415. https://doi.org 10.15580/GJER.2013.9.180913848

Urmon.uz. (t.y.). *Web sitesinde yer alan görsel* (Fotoğraf). (Erişim Tarihi: 17/05/2022). https://urmon.uz/uz/3780/

Verma, R. K., Sahoo, A. K. ve Rakshit, S. (2018). Opportunities in agripreneurship in India: Need challenges and future prospects. *Rashtriya Krishi, 13*(1), 69-72. http://researchjournal.co.in/online/RKE/RKE%2013(1)/13_69-72.pdf

Volkmann, C. K., Tokarski, K. O. ve Grünhagen, M. (2010). *Entrepreneurship in a European perspective: Concepts for the creation and growth of new ventures*. Gabler Verlag.

Yıldız, S. (2021). Tarımsal pazarlamada tarım turizminin (agritourism) yeri. *Uluslararası Sosyal Araştırmalar Dergisi, 13*(72), 1140-1154.

Yusoff, A., Ahmad, N. H. ve Halim, H. A. (2015). Promoting agropreneurship among Gen Y: An integration of individual, institutional and social level factors. *Australian Journal of Basic and Applied Sciences, 9*(14), 74-86. http://www.ajbasweb.com/old/ajbas/2015/Special%20MPCN%20LANGKAWI/74-86.pdf

ürünler tasarlamakta ve bu ürünlerin üretimini yaparak teslim etmektedirler. Yine bazı girişimciler, turizm işletmelerinin ihtiyaç duyduğu çevreye duyarlı malzemeleri tedarik etmektedirler. Atık malzemelerden yapılan süs eşyalarını ve geri dönüşümden kazanılan malzemeler kullanılarak üretilen ürünleri turizm işletmelerine pazarlayan girişimcilerde sektörde görülmektedir. Sonuç olarak, turizm sektörü doğrudan veya dolaylı olarak girişimcilerin iş hayatına atılabilecekleri ve faaliyetlerine devam edecekleri bir alandır.

Kaynakça

Akıncı, Z. (2016). *Otel işletmeciliği ve yönetimi*. Detay Yayıncılık.

Akkaşoğlu, S. ve Akyol, C. (2022). Salgın hastalık kaynaklı krizlerin turizm endüstrisine etkileri; Covid-19 özelinde bir araştırma. *Doğuş Üniversitesi Dergisi*, *23*(Covid-19 Özel Sayısı), 121-134. https://doi.org/10.31671/doujournal.945052

Akoğlan Kozak, M. ve Gül Yılmaz, E. (2010). Otel yöneticilerinin iç girişimcilik algılamaları: Frigya Bölgesi örneği. *Anatolia: Turizm Araştırmaları Dergisi*, *21*(1), 85-97. https://dergipark.org.tr/tr/download/article-file/154399

Ardıç Yetiş, Ş. (2020). Sürdürülebilir turizm kapsamında Kapadokya bölgesi'nde cross golf uygulamaları. *Journal of Tourism Research Institute*, *1*(2), 111-122. https://dergipark.org.tr/en/download/article-file/1609895

Arslan, E., Kendir, H. ve Türkmen, F. (2018). Turizm işletmeciliği eğitimi alan öğrencilerin girişimcilik eğilim: Kazakistan-Kırgızistan-Türkiye karşılaştırması. *MANAS Sosyal Araştırmalar Dergisi*, *7*(4), 655-669. https://dergipark.org.tr/tr/download/article-file/639163

Ayazlar, R. A. (2018). Paylaşım ekonomisi ve turizm endüstrisine yansımaları. *Gaziantep University Journal of Social Sciences*, *17*(3), 1186-1202. https://doi.org/10.21547/jss.376826

Aydemir, B. ve Ortay, S. (2017). Otelcilik ve turizm yönetimi dergilerinde yayınlanan girişimcilik araştırmalarının gelişimi (2007-2015). *Girişimcilik ve Kalkınma Dergisi*, *12*(2), 91-97. http://acikerisim.comu.edu.tr/xmlui/bitstream/handle/20.500.12428/1794/146328451_2017_2_Burhan%20AYDEM%c4%b0R.pdf?sequence=1&isAllowed=y

Başer, G. (2020). Digital marketing practices: Trends and challenges for the tourism industry. *International Journal of Global Tourism Research*, *4*(1), 1-12. https://dergipark.org.tr/en/download/article-file/1120498

Bayat, G. (2019). Destinasyonlarda paydaşlar ve yönetişim. İçinde B. Suna (Ed.), *Destinasyon yönetimi ve pazarlaması* (ss. 23-38). Detay Yayıncılık.

Bilgiçli, İ. ve Altınkaynak, F. (2016). Turizm endüstrisinin Türkiye ekonomisi içindeki yeri ve önemi; ekonomi paradigmasıyla yaklaşım. *Uluslararası Yönetim İktisat ve İşletme Dergisi*, *12*(12), 560-580. https://dergipark.org.tr/tr/download/article-file/1125602

Blichfeldt, B. S. (2009). Innovation and entrepreneurship in tourism: The case of a Danish caravan site. *PASOS-Revista de Turismo y Patrimonio Cultural*, *7*(3), 415-431. https://doi.org/10.25145/j.pasos.2009.07.030

Çeken, H. ve Ateşoğlu, L. (2008). Küreselleşme sürecinde turizm endsütrisinin Avrupa Birliği ve Türkiye ekonomisindeki yeri ve önemi. *Gazi Üniversitesi Ticaret ve Turizm Fakültesi Dergisi*, (1), 136-151. https://dergipark.org.tr/en/download/article-file/842659

Çetin, İ., İçöz, O. ve Toker, B. (2018). Turizm endüstrisinde istihdam ve uluslararası çalışma kanunu. *Uluslararası Turizm, İşletme, Ekonomi Dergisi*, *2*(2), 52-64. https://dergipark.org.tr/en/download/article-file/618284

Dinçer, M. Z., Çakmak, T. F. ve Aydoğan Çifçi, M. (2019). Turizm endüstrisinde blogların gücü ve turist rehberleri açısından bir değerlendirme. *Türk Turizm Araştırmaları Dergisi*, *3*(1), 34-46. https://doi.org/10.26677/tutad.2019.45

Doğan, S. ve Çakıcı, A. C. (2022). Yapay zekalı hizmet robotlarına yönelik etik hususlar. *Güncel Turizm Araştırmaları Dergisi*, *6*(1), 162-176. https://doi.org/10.32572/guntad.1009648

Emirkadı, Ö. (2022). Akdeniz'e kıyısı olan ülkelerde turizm geliri ve ekonomik büyüme ilişkisi: Panel nedensellik analizi. *JATOR-Journal of Applied Tourism Research, 3*(1), 13-24. https://dergipark.org.tr/en/download/article-file/2416197

Fırat, A., Akdemir, R. ve Günaydın, Ö. E. (2019). Y kuşağı bireylerin içgirişimcilik algılamalarının belirlenmesi: Turizm sektörü çalışanları üzerine bir araştırma, Fethiye Örneği. İçinde M. Marangoz ve A. Fırat (Ed.), *IV.Uluslararası girişimcilik, istihdam ve kariyer kongresi, 17-20 Ekim 2019, Bodrum, Muğla* (ss. 535-549). Muğla Üniversitesi.

Güler, O. (2018). Turizme giriş. İçinde A. Çakıcı (Ed.), *Genel turizm* (ss. 4-23). Atatürk Üniversitesi Açıköğretim Fakültesi Yayını.

Gültekin, Y. (2017). Turizm endüstrisinde alternatif bir ödeme aracı olarak kripto para birimleri: Bitcoin. *Güncel Turizm Araştırmaları Dergisi*, *1*(2), 96-113. https://dergipark.org.tr/tr/download/article-file/395445

İbiş, S. (2019). Turizm endüstrisinde robotlaşma. *Türk Turizm Araştırmaları Dergisi*, *3*(3), 403-420. https://doi.org/10.26677/TR1010.2019.169

İçöz, O. ve Kozak, M. (1998). *Turizm ekonomisi*. Turhan Kitabevi.

Kahraman, N. (1997). *Turizm yatırım projeleri analizi*. Siyasal Kitapevi.

Kale, E. (2021). Konaklama işletmelerinde girişimci ve pazar yönlülüğün örgütsel performansa etkisi. *Türk Turizm Araştırmaları Dergisi*, *5*(3), 1723-1738. https://doi.org/10.26677/TR1010.2021.816

Kavya, M. B. (2021). A reflection on the importance of entrepreneurship in tourism development. *Shanlax-International Journal of Arts, Science and Humanities*, *8*(1), 170-179. https://doi.org/10.34293/sijash. v8iS1-Feb.3949

Koh, K. Y. ve Hatten, T. S. (2002). The tourism entrepreneur: The overlooked player in tourism development studies. *International Journal of Hospitality and Tourism Administration*, *3*(1), 21-48. https://doi.org/10.1300/J149v03n01_02

Kozak, N., Akoğlan, M. ve Kozak, M. (1994). *Genel turizm*. Anatolia Yayıncılık.

Küçük, O. (2011). *Girişimcilik ve küçük işletme yönetimi* (5.Baskı). Seçkin Yayınevi.

Morrison, A. ve Thomas, R. (1999). The future of small firms in the hospitality industry. *International Journal of Contemporary Hospitality Management*, *11*(4), 148-154. https://doi.org/10.1108/09596119910263531

Olalı, H. ve Korzay, M. (1993). *Otel işletmeciliği* (2.Basım). Beta Basım Yayım Dağıtım.

Özkurt, İ. C. ve Bilgir, B. (2022). Türkiye'de turizm gelirleri ve ekonomik büyüme ilişkisi: ARDL Yaklaşımı. *Uluslararası Yönetim İktisat ve İşletme Dergisi*, *18*(1), 277-303. http://dx.doi.org/10.17130/ijmeb.960782

Ribeiro, M. A., Adam, I., Kimbu, A. N., Afenyo-Agbe, E., Adeola, O., Figueroa-Domecq, C. ve Jong, A. de. (2021). Women entrepreneurship orientation, networks and firm performance in the tourism industry in resource-scarce contexts. *Tourism Management*, *86*(104343), 1-15. https://doi.org/10.1016/j.tourman.2021.104343

Roney, S. A. (2011). *Turizm bir sistemin analizi*. Detay Yayıncılık.

Sarı, S. ve Aydın, S. (2022). *Turizm-ekonomik büyüme ilişkisi: Türkiye ekonomisi üzerine bir uygulama.* Çukurova 8th International Scientific Researches Conference, 15-17 Nisan 2022, Adana.

Şengül, S. (2017). Yerel girişimcilik ve turizm ilişkisine dair çıkarımlar: Mudurnu örneği. *Yönetim ve Ekonomi Araştırmaları Dergisi*, *15*(Ek Sayı 1), 126-142. https://doi.org/10.11611/yead.334289

Şengül, S. (2018). Turizmin ekonomik, sosyal ve çevresel etkileri ile ilgili algıların girişimcilik niyeti üzerine etkisi. *İşletme Araştırmaları Dergisi*, *10*(1), 212-228. https://doi.org/10.20491/isarder.2018.378

Taş, A., Özer, K. O. ve Ayhan, M. (2017). İdeolojinin idealizasyonu ile kapitalizmin çekiciliği ve zorlamaları arasına sıkışan girişimciler: Turizm girişimcileri üzerine bir inceleme. *BMIJ-Business & Management Studies: An International Journal*, *5*(3), 728-746. https://doi.org/10.15295/bmij.v5i3.147

Topsakal, Y. (2018). Akıllı turizm kapsamında engelli dostu mobil hizmetler: Türkiye turizm için öneriler. *JTIS - Journal of Tourism Intelligence and Smartness*, *1*(1), 1-13. https://dergipark.org.tr/tr/download/article-file/530735

Topsakal, Y., Yüzbaşıoğlu, N., Çelik, P. ve Bahar, M. (2018). Turizm 4.0-Turist 5.0: İnsan devriminin neden endüstri devrimlerinden bir numara önde olduğuna ilişkin bakış. *JTIS - Journal of Tourism Intelligence and Smartness*, *1*(2), 1-11. https://dergipark.org.tr/tr/download/article-file/609820

Tuncer, M. ve Doğan, S. (2018). Girişimcilik eğiliminde eğitimin etkisi: Turizm işletmeciliği öğrencilerine yönelik bir araştırma. *Turizm Akademik Dergisi*, *5*(2), 97-108. https://dergipark.org.tr/tr/download/article-file/599153

Tüzünkan, D. (2020). Çalışma yaşamının geleceği kapsamında yetenek geliştirme: Turizm endüstrisi. *Sosyal Siyaset Konferansları Dergisi*, *78*, 205-227. https://doi.org/10.26650/jspc.2020.78.0031

Ünlüönen, K. ve Şahin, S. Z. (2011). Turizmde istihdam. *Elektronik Sosyal Bilimler Dergisi*, *10*(37), 1-25. https://dergipark.org.tr/tr/download/article-file/70287

Yağcı, Ö. (2007). *Turizm ekonomisi* (2.Baskı). Detay Yayıncılık.

Yarcan, Ş. (1998). *Turizm endüstrisinin yapısı* (2.Basım). Boğaziçi Üniversitesi Yayınevi.

Yılmaz, A. İ. (2020). *Bir rekabet stratejisi olarak farklılaşma-Otel işletmeleri üzerine bir araştırma (Kuşadası örneği)*. İksad Yayınevi.

Yılmaz, B. S. ve Yılmaz, Ö. D. (2005). Terörizm ve terörizmin hedefli olarak turizm endüstrisi. *Elektronik Sosyal Bilimler Dergisi*, *4*(13), 39-58. https://dergipark.org.tr/tr/download/article-file/69857

Kaynakça

AccuVein. (t.y.). *Accuvein cihazının kullanımı* (Fotoğraf). (Erişim Tarihi: 29/05/2022). www.accuvein.com

Aitken, M. ve Lyle, J. (2015). *Patient adoption of mHealth: use, evidence and remaining barriers to mainstream acceptance*. IMS Institute for Healthcare Informatics. https://www.iqvia.com/-/media/iqvia/pdfs/institute-reports/patient-adoption-of-mhealth.pdf

Anderson, C. A. (2008). *Agent-based modeling of nursing opinion leadership: A philosophic analysis and exemplar case of a new theory development tool for nursing* (Publication No. 3343000) [Doctoral dissertation, University of Michigan]. ProQuest Dissertations Publishing. https://www.proquest.com/pagepdf/304594501?accountid=16369

Ariani, A., Koesoema, A. P. ve Soegijoko, S. (2017). Innovative healthcare applications of ICT for developing countries. In *Innovative healthcare systems for the 21st century* (pp. 15-70). Springer, Cham.

Arin, K. P., Huang, V. Z., Minniti, M., Nandialath, A. M. ve Reich, O. F. (2015). Revisiting the determinants of entrepreneurship: A Bayesian approach. *Journal of Management*, *41*(2), 607-631. https://doi.org/10.1177/0149206314558488

Bashshur, R. ve Shannon, G. W. (2009). *History of telemedicine: Evolution, context, and transformation* (Vol. 2009). New Rochelle, Mary Ann Liebert. https://doi.org/10.1089/tmj.2009.0083

Betjeman, T. J., Soghoian, S. E. ve Foran, M. P. (2013). mHealth in sub-Saharan Africa. *International Journal of Telemedicine and Applications*, *2013*(482324), 1-7. https://doi.org/10.1155/2013/482324

Brinkel, J., Krämer, A., Krumkamp, R., May, J. ve Fobil, J. (2014). Mobile phone-based mHealth approaches for public health surveillance in sub-Saharan Africa: A systematic review. *International Journal of Environmental Research and Public Health, 11*(1), 11559-11582. https://doi.org/10.3390/ijerph111111559

Cheung, A., Janssen, A., Amft, O., Wouters, E. F. ve Spruit, M. A. (2013). Usability of digital media in patients with COPD: A pilot study. *International Journal of Technology Assessment in Health Care*, *29*(2), 162-165. https://doi.org/10.1017/S0266462313000135

Clifford, G. D. ve Clifton, D. (2012). Wireless technology in disease management and medicine. *Annual Review of Medicine*, *63*, 479-492. https://doi.org/10.1146/annurev-med-051210-114650

Cohen, B. ve Winn, M. I. (2007). Market imperfections, opportunity and sustainable entrepreneurship. *Journal of Business Venturing*, *22*(1), 29-49. https://doi.org/10.1016/j.jbusvent.2004.12.001

Consoli, D. ve Mina, A. (2009). An evolutionary perspective on health innovation systems. *Journal of Evolutionary Economics*, *19*(2), 297-319. https://doi.org/10.1007/s00191-008-0127-3

Cuervo, A. (2005), Individual and environmental determinants of entrepreneurship, *The International Entrepreneurship and Management Journal, 1*(3), 293-311. https://doi.org/10.1007/s11365-005-2591-7

Da Vinci Surgical System, Intuitive. (2022). *Da Vinci robotik cerrahi sistemleri* (Fotoğraf). (Erişim Tarihi: 29/05/2022). https://www.davincisurgery.com/

Dean, T. J. ve McMullen, J. S. (2007). Toward a theory of sustainable entrepreneurship: Reducing environmental degradation through entrepreneurial action. *Journal of Business Venturing*, *22*(1), 50-76. https://doi.org/10.1016/j.jbusvent.2005.09.003

Demir, D. ve Inal, S. (2014). Effects of peripheral catheter insertion supported by accuvein vascualar imaging devices in pediatric patients to the success of the process. *6th National Critical Care Nursing Congress*.

Demirbaş, M. B. ve Akalın, B. (2022). Sağlık turizmi ve hibe destekleri: Türkiye'de kalkınma ajansları. *Abant Sosyal Bilimler Dergisi, 22*(2), 648-663. https://doi.org/10.11616/asbi.1095202

Demonaco, H., Oliveira, P., Torrance, A., von Hippel, C. ve von Hippel, E. (2020). When patients become innovators: Health care consumers are contributing their skills, money, and time to develop effective solutions that aren't available on the commercial market. *Kindai Management Review*, *8*, 104-112. https://www.kindai.ac.jp/files/rd/research-center/management-innovation/kindai-management-review/vol8_8.pdf

Eriksson, N. ve Ujvari, S. (2015). Fiery spirits in the context of institutional entrepreneurship in Swedish healthcare. *Journal of Health Organization and Management*, *29*(4), 515-531. https://doi.org/10.1108/JHOM-09-2014-0158

Ernst ve Young (2020). *Pulse of the industry: Medical technology report 2020.* https://assets.ey.com/content/dam/ey-sites/ey-com/en_gl/topics/health/ey-pulse-medical-technology-report.pdf

Eysenbach, G. (2001). What is e-health?. *Journal of Medical Internet Research*, *3*(2), e20. https://doi.org/10.2196/jmir.3.2.e20

Geels, F. W. (2004). From sectoral systems of innovation to socio-technical systems: Insights about dynamics and change from sociology and institutional theory. *Research Policy*, *33*(6-7), 897-920. https://doi.org/10.1016/j.respol.2004.01.015

Gerlach, A. (2003). *Sustainable entrepreneurship and innovation.* (Erişim Tarihi: 09/08/2022).https://andersabrahamsson.typepad.com/Sustainable%20Entrepreneurship%20and%20Innovation.pdf

Gleason, A. W. (2015). mHealth-opportunities for transforming global health care and barriers to adoption. *Journal of Electronic Resources in Medical Libraries*, *12*(2), 114-125. https://doi.org/10.1080/15424065.2015.1035565

Gomes, J. F., Iivari, M., Ahokangas, P., Isotalo, L. ve Niemelä, R. (2017). Cybersecurity business models for IoT-mobile device management services in futures digital hospitals. *Journal of ICT Standardization*, *5*(1), 107-128. https://doi.org/10.13052/JICTS2245-800X.516

Gordon, R., Perlman, M. ve Shukla, M. (2017). The hospital of the future. How digital technologies can change hospitals globally. *Deloitte Development LLC*. https://www2.deloitte.com/content/dam/Deloitte/global/Documents/Life-Sciences-Health-Care/us-lshc-hospital-of-the-future.pdf

Guillon, P., Makhloufi, M., Baillie, S., Roucoulet, C., Dolimier, E. ve Masquelier, A. M. (2015). Prospective evaluation of venous access difficulty and a near-infrared vein visualizer at four French haemophilia treatment centres. *Haemophilia*, *21*(1), 21-26. https://doi.org/10.1111/hae.12513

Habicht, H., Oliveira, P. ve Shcherbatiuk, V. (2013). User innovators: When patients set out to help themselves and end up helping many. *Die Unternehmung*, *66*(3), 277-294. https://ssrn.com/abstract=2144325

Harris, J. M. (2018). Healthcare strategic planning. In J. M. Harris (Ed.), *Addressing innovation in Strategic Planning (Chapter 12.)* ACHE Management Series (4th ed.) Health Administration Press.

Hei, X., Du, X., Lin, S., Lee, I. ve Sokolsky, O. (2014). Patient infusion pattern based access control schemes for wireless insulin pump system. *IEEE Transactions on Parallel and Distributed Systems, 26*(11), 3108-3121. https://doi.org/10.1109/TPDS.2014.2370045

Hekkert, M. P., Suurs, R. A., Negro, S. O., Kuhlmann, S. ve Smits, R. E. (2007). Functions of innovation systems: A new approach for analysing technological change. *Technological Forecasting and Social Change*, *74*(4), 413-432. https://doi.org/10.1016/j.techfore.2006.03.002

Helton, J., ve Sayre, N. (2018). Healthcare entrepreneurship. In B. J. Healey (Ed.) *Principles of healthcare leadership.* (pp. 83-104). Health Administration Press.

Henriquez-Camacho, C., Losa, J., Miranda, J. J. ve Cheyne, N. E. (2014). Addressing healthy aging populations in developing countries: Unlocking the opportunity of eHealth and mHealth. *Emerging Themes in Epidemiology*, *11*(1), 1-8. https://doi.org/10.1186/s12982-014-0021-4

Himidan, S. ve Kim, P. (2015). The evolving identity, capacity, and capability of the future surgeon. *Seminars in Pediatric Surgery, 24*(3), 145-149. https://doi.org/10.1053/j.sempedsurg.2015.02.015

Hwang, J. ve Christensen, C. M. (2008). Disruptive innovation in health care delivery: A framework for business-model innovation. *Health Affairs*, *27*(5), 1329-1335. https://doi.org/10.1377/hlthaff.27.5.1329

İnovatif Hemşirelik Derneği. (2022). *İnovatif hemşire derneği hakkımızda.* (Erişim Tarihi: 29/05/2022). https://inovatifhemsirelikdernegi.com/

Janssen, M. ve Moors, E. H. (2013). Caring for healthcare entrepreneurs-Towards successful entrepreneurial strategies for sustainable innovations in Dutch healthcare. *Technological Forecasting and Social Change*, *80*(7), 1360-1374. https://doi.org/10.1016/j.techfore.2012.12.003

Jones, P., Jones, A., Williams-Burnett, N. ve Ratten, V. (2017). Let's get physical: Stories of entrepreneurial activity from sports coaches/instructors. *The International Journal of Entrepreneurship and Innovation*, *18*(4), 219-230. https://doi.org/10.1177/1465750317741878

Kay, M., Santos, J. ve Takane, M. (2011). mHealth: New horizons for health through mobile technologies. *World Health Organization*, *64*(7), 66-71. http://apps.who.int/iris/bitstream/handle/10665/44607/9789241564250_eng.pdf;jsessionid=580DB722990EFE12AE9C99E512932560?sequence=1

Khan, A. ve Mir, M. S. (2021). Digital hospitals. *Scholarly Journal of Biological Science 10*(1), 1-2. http://www.scholarly-journals.com/SJBS

Kılıç, T. (2016). Digital hospital; An example of best practice. *International Journal of Health Services Research and Policy, 1*(2), 52-58. https://dergipark.org.tr/en/download/article-file/329474

Kılıç, T. ve Tosun, N. (2021). Akıllı sağlık ekosistemi ve güncel uygulama örnekleri. *İşletme Bilimi Dergisi, 9*(3), 543-564. https://doi.org/10.22139/jobs.1019007

Kim, S. J., Roh, J. W., Kim, S., Park, J. Y. ve Choi, D. (2020). Current state and strategy for establishing a digitally innovative hospital: Memorial review article for opening of yongin severance hospital. *Yonsei Medical Journal, 61*(8), 647-651. https://doi.org/10.3349/ymj.2020.61.8.647

Kuratko, D. ve R. Hodgetts (1998). *Entrepreneurship: A contemporary approach*. Fort Worth,

Labrique, A. B., Vasudevan, L., Kochi, E., Fabricant, R. ve Mehl, G. (2013). mHealth innovations as health system strengthening tools: 12 common applications and a visual framework. *Global Health: Science and Practice*, *1*(2), 160-171. https://doi.org/10.9745/GHSP-D-13-00031

Maguire, S. (2007). Institutional entrepreneurship. In S. Clegg ve J. R. Bailey (Ed.), *International Encyclopedia of Organization,* (pp. 675-679). Sage Publising.

Markard, J., ve Truffer, B. (2008). Technological innovation systems and the multi-level perspective: Towards an integrated framework. *Research Policy*, *37*(4), 596-615. https://doi.org/10.1016/j.respol.2008.01.004

Medical Tourism Index (MTI). (2022). *Overall MTI ranking*. Global Healthcare Resources and International Healthcare Resource Center, 2021-2022. (Erişim Tarihi: 09/08/2022). https://www.medicaltourism.com/mti/home

Piette, J. D., Lun, K. C., Moura Jr., L. A., Fraser, H. S., Mechael, P. N., Powell, J. ve Khoja, S. R. (2012). Impacts of e-health on the outcomes of care in low-and middle-income countries: Where do we go from here?. *Bulletin of The World Health Organization, 90*(5), 365-372. https://doi.org/10.2471/BLT.11.099069

Ratten, V. (2021). COVID-19 and entrepreneurship: Future research directions. *Strategic Change*, *30*(2), 91-98. https://doi.org/10.1002/jsc.2392

Ricciardi, L., Mostashari, F., Murphy, J., Daniel, J. G. ve Siminerio, E. P. (2013). A national action plan to support consumer engagement via e-health. *Health Affairs, 32*(2), 376-384. https://doi.org/10.1377/hlthaff.2012.1216

Robinson, R. L. ve Burk, M. S. (2013). Tablet computer use by medical students in the United States. *Journal of Medical Systems*, *37*(4), 1-4. https://doi.org/10.1007/s10916-013-9959-y

Rogers, E. M. (2003). *Diffusion of innovations* (5th ed.). The Free Press,

Rosenberg-Yunger, Z. R., Daar, A. S., Singer, P. A. ve Martin, D. K. (2008). Healthcare sustainability and the challenges of innovation to biopharmaceuticals in Canada. *Health Policy*, *87*(3), 359-368. https://doi.org/10.1016/j.healthpol.2008.02.004

Sağlık Bakanlığı. (2022). *Dijital hastane.* (Erişim Tarihi: 09/08/2022) https://dijitalhastane.saglik.gov.tr

Schiavone, F. (2020). *User innovation in healthcare: How patients and caregivers react creatively to illness*. Springer Nature. https://doi.org/10.1007/978-3-030-44256-9

Schiavone, F., Tutore, I. ve Cucari, N. (2020). How digital user innovators become entrepreneurs: A sociomaterial analysis. *Technology Analysis&Strategic Management*, *32*(6), 683-696. https://doi.org/10.1080/09537325.2019.1696955

Sclafani, J., Tirrell, T. F. ve Franko, O. I. (2013). Mobile tablet use among academic physicians and trainees. *Journal of Medical Systems*, *37*(1), 1-6. https://doi.org/10.1007/s10916-012-9903-6

Simo, A. ve Cavazza, M. (2007). Medical education interfaces through virtual patients based on qualitative simulation. In *Advanced computational intelligence paradigms in healthcare–1* (pp. 255-290). Springer.

Slater, M., Gonzalez-Liencres, C., Haggard, P., Vinkers, C., Gregory-Clarke, R., Jelley, S., ... ve Silver, J. (2020). The ethics of realism in virtual and augmented reality. *Frontiers in Virtual Reality*, *1*(1), 1-13. https://doi.org/10.3389/frvir.2020.00001

Spector, N. D., Cull, W., Daniels, S. R., Gilhooly, J., Hall, J., Horn, I., ... ve Stanton, B. F. (2014). Gender and generational influences on the pediatric workforce and practice. *Pediatrics*, *133*(6), 1112-1121. https://doi.org/10.1542/peds.2013-3016

SWAN-iCare Project. (2022). *SWAN-iCare sistemi* (Fotoğraf). (Erişim Tarihi: 06/08/2022). https://www.ece.ntua.gr/en/article/86

Texier, I., Xydis, S., Soudris, D., Marcoux, P., Pham, P., Muller, M., ... & Lymberopoulos, L. (2014). SWAN-iCare project: Towards smart wearable and autonomous negative pressure device for wound monitoring and therapy. In *2014 4th International conference on wireless mobile communication and healthcare-transforming healthcare through innovations in mobile and wireless technologies (MOBIHEALTH)* (pp. 357-360). IEEE. https://doi.org/10.1109/MOBIHEALTH.2014.7015985

Thomason, J. (2021). MetaHealth-How will the metaverse change health care?. *Journal of Metaverse*, *1*(1), 13-16. https://dergipark.org.tr/en/pub/jmv/issue/67581/1051379

Thompson, G. N., Estabrooks, C. A. ve Degner, L. F. (2006). Clarifying the concepts in knowledge transfer: A literature review. *Journal of Advanced Nursing*, *53*(6), 691-701. https://doi.org/10.1111/j.1365-2648.2006.03775.x

Ticaret Bakanlığı. (2019). *Ticaret Bakanlığı devlet yardımları rehberi.* (Erişim Tarihi: 09/08/2022). https://ticaret.gov.tr/data/5b87fac913b8761160fa1cf0/Devlet_Yardimlari_Rehberi.pdf

Toktas, Y., Sevinç, H. ve Bozkurt, E. (2013). The evolution of regional development agencies: Turkey Case. *Annales Universitatis Apulensis Series Oeconomica, 2*(15), 670-681. http://www.oeconomica.uab.ro/upload/lucrari/1520132/31.pdf

Veebot. (2021). *Web sayfası.* (Erişim Tarihi: 29/05/2022). www.veebot.com

Veyond Metaverse. (t.y.). *Web sayfası.* (Erişim Tarihi: 29/05/2022). www.veyondMetaverse.com

Von Hippel, E. (2017). *Free innovation.* The MIT Press.

Wentzer, H. S. ve Bygholm, A. (2013). Narratives of empowerment and compliance: Studies of communication in online patient support groups. *International Journal of Medical Informatics*, *82*(12), e386-e394. https://doi.org/10.1016/j.ijmedinf.2013.01.008

Weppner, W. G., Ralston, J. D., Koepsell, T. D., Grothaus, L. C., Reid, R. J., Jordan, L. ve Larson, E. B. (2010). Use of a shared medical record with secure messaging by older patients with diabetes. *Diabetes Care, 33*(11), 2314-2319. https://doi.org/10.2337/dc10-1124

Wittet, S. (2012). eHealth mHealth reproductive health. *Outlook*, *29*(1), 1-8. https://media.path.org/documents/RH_outlook_29_1.pdf

World Health Organization (WHO). (2012). *National eHealth strategy toolkit.* World Health Organization. https://apps.who.int/iris/bitstream/handle/10665/75211/9789241548465_e ng.pdf?sequence=1&isAllowed=y

World Health Organization (WHO): WHO Health Innovation Group. (2021). *Global strategy on digital health 2020-2025.* https://apps.who.int/iris/bits tream/handle/10665/344249/9789240020924-eng.pdf?sequence=1&isAllowed=y

Kaynakça

Ankatech, (2019). *Hakkımızda.* (Erişim Tarihi: 01/06/2022). http://www.ankaegitimaraclari.com/hakkimda

Cansız, M. (2016). *Türkiye'de akademik girişimcilik.* T.C. Kalkınma Bakanlığı, Sosyal Sektörler ve Koordinasyon Genel Müdürlüğü, Yayın No: 2692. https://sbb.gov.tr/wp-content/uploads/2018/11/T%C3%BCrkiyede_Akademik_Girisimcilik.pdf

Cumhuriyet Teknokent. (2022). *Hakkımızda Cumhuriyet Teknokent.* (Erişim Tarihi: 06/06/2022). https://www.cumhuriyetteknokent.com/teknokent/hakkimizda/cumhuriyet-teknokent/

Cumhuriyet Teknokent Müdürlüğü ile yapılan görüşme (22 Haziran 2022).

Erdil, E., Pamukçu, M. T., Akçomak, İ. S. ve Erden, Y. (2013). Değişen üniversite-sanayi işbirliğinde üniversite örgütlenmesi. *Ankara Üniversitesi SBF Dergisi,68(*2), 95-127. https://doi.org/10.1501/SBFder_0000002281

Etki Değerlendirme Daire Başkanlığı. (2021). *Akademik girişimlerin değerlendirilmesi: Mevcut durum ve öneriler*. T.C. Sanayi ve Ticaret Bakanlığı, Stratejik Araştırmalar ve Verimlilik Genel Müdürlüğü. https://www.sanayi.gov.tr/assets/pdf/birimler/SAVGMAkademikGirisimlerinDegerlendirilmesi2.pdf

Kartal, S. ile Anakatech firması hakkında gerçekleştirilen kişisel mülakat (2 Haziran 2022).

Kavili Arap, S. (2010). Türkiye yeni üniversitelerine kavuşurken: Türkiye'de yeni üniversiteler ve kuruluş gerekçeleri. *Ankara Üniversitesi SBF Dergisi*, *65*(1), 1-29. https://doi.org/10.1501/SBFder_0000002156

Kurt, Ü. ve Yavuz, M. (2013). Üniversite-sanayi işbirliği: Dünü, bugünü ve geleceği. *Süleyman Demirel Üniversitesi Fen Bilimleri Enstitüsü Dergisi, 17(*1), Özel Sayı, 50-57. https://dergipark.org.tr/en/download/article-file/193882

Mert, Y. (2017). *Akademik girişimciliğin özendirilmesinde KOSGEB desteklerinin etkisi ve yeni bir destek modeli önerilmesi üzerine Sivas'ta bir araştırma* [KOBİ uzmanlık tezi, T.C. Küçük ve Orta Ölçekli İşletmeleri Geliştirme ve Destekleme İdaresi Başkanlığı]. KOSGEB Sivas Müdürlüğü.

Noor, S., Kamariah, I., Sameetah, A., ve Ahmed, A. (2014). Knowledge creating capabilities and academic entrepreneurship. *World Applied Sciences Journal*, *32*(7), 1192-1203. https://doi.org/10.5829/idosi.wasj.2014.32.07.964

Odabaşı, Y. (2006). Değişimin ve dönüşümün aracı olarak girişimci üniversite. *Girişimcilik ve Kalkınma Dergisi, 1*(1), 87-104. http://acikerisim.comu.edu.tr/xmlui/bitstream/handle/20.500.12428/974/Yavuz_Odabasi_Makale.pdf?sequence=1

Özer, Y. E. (2011). Girişimci üniversite modeli ve Türkiye. *Uludağ Üniversitesi İktisadi ve İdari Bilimler Fakültesi Dergisi*, *XXX*(2), 85-100.http://www.uludag.edu.tr/dosyalar/iibfdergi/genel-dokuman/2011_2/ASL05.pdf

Özgül, E. (2019). Girişimcilikte temel kavramlar, İçinde B. Z. Erdoğan (Ed.), *KOSGEB girişimcilik el kitabı* (ss. 2-31), KOSGEB Yayınları.

Özgül, U. ve Künday, Ö. (2015). Conceptual development of academic entrepreneurial intentions scale. *Procedia-Social and Behavioral Sciences, 195*, 881-887. https://doi.org/10.1016/j.sbspro.2015.06.367

Sinell, A., Heidingsfelder, M. ve Schraudner, M. (2015). Entrepreneurship and academic employment-more alike than you'd think. *Journal of Technology Management &Innovation*, *10*(3), 1-10. https://doi.org/10.4067/S0718-27242015000300001

Sütay, F. (2019). *Akademik girişimcilik yönelimi ve kariyer motivasyonu* (Yayın No.582560) [Doktora tezi, Yaşar Üniversitesi]. Yüksek Öğretim Kurumu Tez Merkezi. https://tez.yok.gov.tr/UlusalTezMerkezi/tezSorguSonucYeni.jsp

T.C. Sanayi ve Teknoloji Bakanlığı. (2022).*Teknoloji geliştirme bölgeleri istatistikleri-Haziran 2022.* T.C. Sanayi ve Teknoloji Bakanlığı, Ar-Ge Teşvikleri Genel Müdürlüğü. (Erişim Tarihi: 14/06/2022). https://www.sanayi.gov.tr/istatistikler/istatistiki-bilgiler/mi0203011501

Teknoloji Geliştirme Bölgeleri Kanunu. (6 Temmuz 2001). Madde 7, *Resmi Gazete.* (Erişim Tarihi: 19/05/2022). https://www.mevzuat.gov.tr/MevzuatMetin/1.5.4691-20041230.pdf

Teknoloji Geliştirme Bölgeleri. (2022a). *Teknopark sayımız 93'e ulaştı.* T.C. Sanayi ve Teknoloji Bakanlığı, Ar-Ge Teşvikleri Genel Müdürlüğü. (Erişim Tarihi: 10/06/2022). https://teknopark.sanayi.gov.tr/Agtm/AnnouncementDetail?YVfJmcnnrXMtnNIpQ6gdaR8vdUPzmO6kRJLf8F4Jdmg%253d=E3unEIiw2pMzWIestmqciw%253d%253d

Teknoloji Geliştirme Bölgeleri. (2022b). *Teknoloji geliştirme bölgeleri.* T.C. Sanayi ve Teknoloji Bakanlığı, Ar-Ge Teşvikleri Genel Müdürlüğü. (Erişim Tarihi: 10/06/2022). https://teknopark.sanayi.gov.tr/Content/Detay

Wiguna, A. B. ve Manzilati, A. (2014). Social entrepreneurship and socio-entrepreneurship: A study with economic and social perspective. *Procedia-Social and Behavioral Sciences,115*, 12-18. https://doi.org/10.1016/j.sbspro.2014.02.411

Yıldız, O. (2019). Girişimci Üniversite'nin kavramsal çerçevesi. *Üniversite Araştırmaları Dergisi, 2*(1), 25-34. https://doi.org/10.26701/uad.490926

Yükseköğretim Kurulu (YÖK). (2021). Üniversite sanayi işbirliğinin geliştirilmesi eylem planı. M. Çelik (Ed.), YÖK Basın ve Halkla İlişkiler Müşavirliği. https://www.yok.gov.tr/Documents/Yayinlar/Yayinlarimiz/2021/universite-sanayi-isbirliginin-gelistirilmesi-eylem-plani.pdf

Kaynakça

Albrow, M. (1990). Introduction. In M. A. King (Ed.), *Globalization, knowledge and society* (pp. 3-12). Sage.

Anadol, E. (2022). *Küresel ve bölgesel örgütler.* (Erişim Tarihi: 25/07/2022). https://erhananadol.com/kuresel-ve-bolgesel-orgutler/

Arı, T. (2008). *Uluslararası ilişkiler ve dış politika.* MKM Yayıncılık.

Aydoğan, B. (2022). *Güç kavramı ve kamu diplomasisi.* Rapor, 1-43. https://www.politikadergisi.com/sites/default/files/guc_kavrami_ve_kamu_diplomasisi_-_bekir_aydogan-pdf.pdf

Baştürk, Ş. (2001). Bir olgu olarak küreselleşme. *İş Güç Dergisi, 3*(2-4-76). http://www.isguc.org/?p=article&id=76&cilt=3&sayi=2&yil=2001

Batırer, D. (2014). *Vestfalya antlaşması*. TUİÇ Akademi. (Erişim Tarihi: 30/06/2022). https://www.tuicakademi.org/vestfalya-antlasmasi/

Bauman, Z. (1999). *Küreselleşme: Toplumsal sonuçları.* A. Yılmaz (Çev.). Ayrıntı Yayınları.

Bayar, F. (2008). Küreselleşme kavramı ve küreselleşme sürecinde Türkiye. *Uluslararası Ekonomik Sorunlar Dergisi,* (32), 25-34. https://www.mfa.gov.tr/data/Kutuphane/yayinlar/EkonomikSorunlarDergisi/sayi32/firatbayar.pdf

Birleşmiş Milletler. (2022). *UN system*. (Erişim Tarihi: 11/02/2022). https://www.un.org/en/about-us/un-system

Buran, H. (2022). *Westphalia antlaşmasının sonuçları*. Tarih Portalı. (Erişim Tarihi: 01/07/2022). https://tarihportali.net/westphalia-barisinin-antlasmasinin-sonuclari-maddeler-halinde

Department of State. (2022). *History state*. (Erişim Tarihi: 09/02/2022). https://history.state.gov/milestones/1937-1945/atlantic-conf

Dışişleri Bakanlığı. (2022). *Birleşmiş Milletler Teşkilatı ve Türkiye.* (Erişim Tarihi: 10/02/2022). https://www.mfa.gov.tr/birlesmis-milletler-teskilati-ve-turkiye.tr.mfa

Diplomasi.net. (2017). *Dünya Bankası hakkında bilgi.* (Erişim Tarihi: 09/07/2022). https://www.diplomasi.net/dunya-bankasi-hakkinda-bilgi/

Döviz.com. (2018). *Uluslararası Para Fonu-IMF nedir?. (*Erişim Tarihi: 09/07/2022). https://www.doviz.com/makale/uluslararasi-para-fonu-imf-nedir/81

Gök, G. O. (2018). *Normlar, uluslararası örgütler ve uluslararası ilişkiler*. (Erişim Tarihi: 04/04/2022). https://kureselcalismalar.com/normlar-uluslararasi-orgutler-ve-uluslararasi-iliskiler/

Haytoğlu, E. (2022). *Cemiyet-i Akvam (Milletler Cemiyeti ve Türkiye).* (Erişim Tarihi: 03/07/2022). https://ataturkansiklopedisi.gov.tr/bilgi/cemiyet-i-akvam-milletler-cemiyeti-ve-turkiye/

Horree, P. (15 Eylül 2015). *Gerard Ter Borch 1648 Münster Antlaşması* (Fotoğraf). Alamy Stock Photo. (Erişim Tarihi: 01/08/2022). https://www.alamy.com/stock-photo-the-swearing-of-the-oath-of-ratification-of-the-treaty-of-mnster-in-88165424.html?imageid=835297E5-0D80-4C29-B4F0-E68CFE6E84E0&p=16611&pn=1&searchId=aab0cfb7f45fed438ec5698ce5058354&searchtype=0

IGI Global. (2022). *What is international entrepreneurship?.* (Erişim Tarihi: 20/07/2022). https://www.igi-global.com/dictionary/searching-for-opportunities-and-trust-in-international-markets/51758

International Monetary Fund (IMF). (2020). *Annual report 2020.* (Erişim Tarihi: 09/07/2022). https://www.imf.org/external/pubs/ft/ar/2020/eng/what-we-do/lending/#:~:text=In%20broad%20terms%2C%20the%20IMF,income%20countries%20on%20concessional%20terms

International Monetary Fund (IMF). (2022). *What is IMF?.* (Erişim Tarihi: 07/07/2022). https://www.imf.org/en/About/Factsheets/IMF-at-a-Glance

Kaya, A. (2020). *Bilgi fransız ihtilali nedenleri ve sonuçları nelerdir?.* (Erişim Tarihi: 02/07/2022). https://www.tech-worm.com/fransiz-ihtilali-nedenleri-ve-sonuclari-nelerdir/#:~:text=Toplumda%20e%C5%9Fitli%C4%9Fin%20olmamas%C4%B1%2C%20soylular%C4%B1n%20ve,%C4%B0htilali%27nin%20%C3%A7%C4%B1kmas%C4%B1nda%20etkili%20olmu%C5%9Ftur

Kıran, A. (2008). Milletler cemiyeti ve önlenemeyen savaş. *GAU J. Soc.&Appl. Sciences, 3*(6), 19-36.

Maitia, E.(2022). *Uluslararası girişimcilik nedir?.* (Erişim Tarihi: 22/07/2022). https://aracbuzdolabi.net/what-is-international-entrepreneurship

McDougall, P. (1989). International versus domestic entrepreneurship: New venture strategic behavior and industry structure. *Journal of Business Venturing, 4*(6), 387-400. https://doi.org/10.1016/0883-9026(89)90009-8

Mearsheimer, J. J. (1994). The false promise of international institutions. *International Security, 19*(3), 5-49. https://doi.org/10.2307/2539078

Mingst, K. (21 Mayıs 2020). *International organization.* Encyclopedia Britannica. (Erişim Tarihi: 02/06/2022). https://www.britannica.com/topic/international-organization

Müftüoğlugil, Ö. (2006). *Küresel şiddet* (Yayın No. 191036) [Yüksek lisans tezi, Mustafa Kemal Üniversitesi]. Yüksek Öğretim Kurumu Tez Merkezi. https://tez.yok.gov.tr/UlusalTezMerkezi/tezSorguSonucYeni.jsp

Özpınar, Ö. ve Şimşek, E. (2003). Küreselleşmenin getirdiği sorunlar ve bu sorunlara çözüm önerileri. *Uludağ Üniversitesi İktisadi ve İdari Bilimler Fakültesi Dergisi, 22*(2), 1-11. https://www.acarindex.com/pdfler/acarindex-4ab3f4ad-fe74.pdf

Roberts, J. (1999). *World citizenship and mundalism a guide to the building of a world community.* Praeger.

Salihpaşaoğlu, Y. ve Gümüş Boyacı, Ö. T. (2020). Bir modern devlet ve egemenlik miti: Westphalia barışı. *Erciyes Üniversitesi Hukuk Fakültesi Dergisi*, *15*(1),191-224. https://dergipark.org.tr/tr/download/article-file/1122267

ThoughtCo. (t.y.). *Topical Press Agency* (Fotoğraf). (Erişim Tarihi: 01/08/2022). https://www.thoughtco.com/

Türkiye Cumhuriyeti Ticaret Bakanlığı. (2022). *Dünya Ticaret Örgütü.* (Erişim Tarihi: 22/07/2022). https://ticaret.gov.tr/dis-iliskiler/cok-tarafli-ve-bolgesel-iliskiler/cok-tarafli-iliskiler/dunya-ticaret-orgutu-dto

Union of International Associations. (2022). *Yearbook*. Union of International Associations. (Erişim Tarihi: 04/04/2022). https://uia.org/yearbook

Upsfever.com. (2022). *Chapter 7: WTO IMF WB.* (Erişim Tarihi: 10/04/2022). https://upscfever.com/upsc-fever/en/economy/economy1/en-econ1-chp7.html

Wikipedia. (2022). Uluslararası Para Fonu. İçinde *Wikipedia.* (Erişim Tarihi: 09/07/2022). https://tr.wikipedia.org/wiki/Uluslararas%C4%B1_Para_Fonu

World Bank. (2022). *What we do?*. (Erişim Tarihi: 09/07/2022). https://www.worldbank.org/en/what-we-do

Wright, J. (2022) *Diplomasi ne demek?,* (Erişim Tarihi: 23/07/2022). https://ajans66.com/ilginc/diplomasi-ne-demek-mukemmel-cevap.html

Yatırım Kredi.com. (2022). *Dünya Bankası nedir?*. (Erişim Tarihi: 20/07/2022). https://www.yatirimkredi.com/dunya-bankasi-nedir.html

Yenal, S. (2018). Küreselleşme olgusunun tanımı ve mahiyeti. İçinde M. Terzi ve S. Yenal (Ed.), *Uluslararası güvenlik ve terörizm* (ss. 239-364). Gece Akademi.

Zengin, A. (2003). Türkiye ekonomisi açısından doğrudan yabancı sermaye yatırımlarına ilişkin finansal bir değerlendirme. *İktisat, İşletme ve Finans, 18*(203), 52-68. https://doi.org/10.3848/iif.2003.203.7380

OTEL İŞLETMELERİNDE TEKNOLOJİK LİDERLİK

Dr. Betül KORKMAZ ORHAN
Prof. Dr. Şafak ÜNÜVAR

EĞİTİM
yayınevi

OTEL İŞLETMELERİNDE TEKNOLOJİK LİDERLİK
Dr. Betül Korkmaz Orhan, Prof. Dr. Şafak Ünüvar

Genel Yayın Yönetmeni: Yusuf Ziya Aydoğan (yza@egitimyayinevi.com)
Genel Yayın Koordinatörü: Yusuf Yavuz (yusufyavuz@egitimyayinevi.com)
Sayfa Tasarımı: Eğitim Yayınevi Grafik Birimi
Kapak Tasarımı: Eğitim Yayınevi Grafik Birimi

T.C. Kültür ve Turizm Bakanlığı
Yayıncı Sertifika No: 47830

ISBN: 978-625-8223-70-5
1. Baskı, Ekim 2022

Baskı Cilt
Bulut Dijital Matbaa Sanayi Ticaret Limited Şirketi
Musalla Bağları Mah. İnciköy Sok. 1/A Selçuklu / KONYA
Matbaa Sertifika No: 48120

Kütüphane Kimlik Kartı
OTEL İŞLETMELERİNDE TEKNOLOJİK LİDERLİK
Dr. Betül Korkmaz Orhan, Prof. Dr. Şafak Ünüvar
128 s., 135x215 mm
Kaynakça var, dizin yok.
ISBN: 978-625-8223-70-5

Copyright © Bu kitabın Türkiye'deki her türlü yayın hakkı Eğitim Yayınevi'ne aittir. Bütün hakları saklıdır. Kitabın tamamı veya bir kısmı 5846 sayılı yasanın hükümlerine göre kitabı yayımlayan firmanın ve yazarlarının önceden izni olmadan elektronik/mekanik yolla, fotokopi yoluyla ya da herhangi bir kayıt sistemi ile çoğaltılamaz, yayımlanamaz.

EĞİTİM
yayınevi

Yayınevi Türkiye Ofis: İstanbul: Eğitim Yayınevi Tic. Ltd. Şti., Atakent mah. Yasemen sok. No: 4/B, Ümraniye, İstanbul, Türkiye

Konya: Eğitim Yayınevi Tic. Ltd. Şti., Fevzi Çakmak Mah. 10721 Sok. B Blok, No: 16/B, Safakent, Karatay, Konya, Türkiye
+90 332 351 92 85, +90 533 151 50 42, 0 332 502 50 42
bilgi@egitimyayinevi.com

Yayınevi Amerika Ofis: New York: Egitim Publishing Group, Inc.
P.O. Box 768/Armonk, New York, 10504-0768, United States of America
americaoffice@egitimyayinevi.com

Lojistik ve Sevkiyat Merkezi: Kitapmatik Lojistik ve Sevkiyat Merkezi, Fevzi Çakmak Mah. 10721 Sok. B Blok, No: 16/B, Safakent, Karatay, Konya, Türkiye
sevkiyat@egitimyayinevi.com

Kitabevi Şubesi: Eğitim Kitabevi, Şükran mah. Rampalı 121, Meram, Konya, Türkiye
+90 332 499 90 00
bilgi@egitimkitabevi.com

İnternet Satış: www.kitapmatik.com.tr
+90 537 512 43 00
bilgi@kitapmatik.com.tr

ilk okuyan siz olun
kitapmatik
İnternetteki kitapçınız

KAYNAKÇA

Aamodt, A., & Nygård, M. (1995). Different roles and mutual dependencies of data, information, and knowledge - an AI perspective on their integration. *Data & Knowledge Engineering*, *16(3),* 191-222.

Ackoff, R. L. (1989). From data to wisdom. *Journal of Applied Systems Analysis, 16(1),* 3-9.

Adams, D. A., Nelson, R. R., & Todd, P. A. (1992). Perceived usefulness, ease of use, and usage of information technology: A replication. *MIS Quarterly,* 227-247.

Agarwal, R. & Prasad, J. (1997). The role of innovation characteristics and perceived voluntariness in the acceptance of information technologies. *Decision Sciences, 28(3),* 557-582.

Agarwal, R., & Prasad, J. (1999). Are individual differences germane to the acceptance of new information technologies? *Decision Sciences, 30(2),* 361-391.

Agrawal, S., & Das, M. L. (2011). Internet of Things—A paradigm shift of future Internet applications. *In 2011 Nirma University International Conference on Engineering (pp. 1-7).* IEEE.

Ahmed, P. K., Lim, K. K., & Loh, A. Y. (2002). *Learning Through Knowledge Management.* London: Routledge.

Ajzen, I. (1985). From intentions to actions: A theory of planned behavior. *Action Control (pp. 11-39).* Springer, Berlin, Heidelberg.

Ajzen, I. (1991). The theory of planned behavior. *Organizational Behavior and Human Decision Processes, 50(2)*, 179-211.

Ajzen, I. (2020). The theory of planned behavior: *Frequently Asked Questions. Human Behavior and Emerging Technologies, 2(4),* 314-324.

Ajzen, I., & Fishbein, M. (1980*). Understanding Attitudes and Predicting Social Behavior.* London: Prentice Hall.

Ajzen, I., & Madden, T. J. (1986). Prediction of goal-directed behavior: Attitudes, intentions, and perceived behavioral control. *Journal of Experimental Social Psychology, 22(5),* 453-474.

Akcil, U., Aksal, F. A., Mukhametzyanova, F. S., & Gazi, Z. A. (2017). An examination of open and technology leadership in managerial practices of education system. *Eurasia Journal of Mathematics, Science and Technology Education, 13(1),* 119-131.

Alavi, M., & Leidner, D. (1999). Knowledge management systems: issues, challenges, and benefits. *Communications of the Association for Information Systems, 1(1)*, 1-37.

Alavi, M., & Leidner, D. E. (2001). Review: Knowledge management andknowledge management: Conceptual foundations and research issues. *MIS Quartely, 25(1),* 107–136.

Alavi, M., & Tiwana, A. (2002). Knowledge integration in virtual teams: The potential role of KMS. *Journal of the American Society for Information Science and Technology, 53(12),* 1029-1037.

Aluri, A. & Tucker, E. (2015). Social influence and technology acceptance: The use of personal social media as a career enhancement tool among college students. *Journal of Hospitality & Tourism Education, 27(2),* 48-59.

Ambrosini, V., & Bowman, C. (2001). Tacit knowledge: Some suggestions for operationalization. *Journal of Management Studies, 38(6),* 811-829.

Apsorn, A., Sisan, B., & Tungkunanan, P. (2019). Information and communication technology leadership of school administrators in Thailand. *International Journal of Instruction, 12(2),* 639-650.

Arcese, G., Campagna, G., Flammini, S., & Martucci, O. (2014). Near field communication: Technology and market trends. *Technologies, 2(3),* 143-163.

Armstrong, M., & Taylor, S. (2014). *Armstrong's Handbook of Human Resource Management Practice.* London: Kogan Page Ltd.

Arthur, W. B. (2009). *The Nature of Technology: What it is and How it Evolves.* New York: Simon and Schuster.

Assa Abloy, Evaluation of the world's first pilot using NFC phones for check-in and hotel room keys https://www.assaabloy.com/Global/Products/Products-old/ASSA-ABLOY-Mobile Keys/Report-ASSA-ABLOY-Mobile-Keys-Pilot-Clarion.pdf , Erişim Tarihi: 20.02.2021.

Attaran, M. (2003). Information technology and business-process redesign. *Business Process Management Journal, 9(4),* 440-458.

Avolio, B. J., Kahai, S., & Dodge, G. E. (2000). E-leadership: Implications for theory, research, and practice. *The Leadership Quarterly, 11(4),* 615-668.

Aziz, F., Md Rami, A., Razali, F., & Mahadi, N. (2020). The influence of leadership style towards technology acceptance in organization. *International Journal of Advanced Science and Technology, 29(7),* 218-225.

Bantau, G., & Rayburn, S. W. (2016). Advanced information technology: transforming service innovation and design. *The Service Industries Journal, 36(13-14),* 699-720.

Bardi, J. A. (2011). *Hotel Front Office Management.* Chichester: John Wiley & Sons Ltd.

Barrows, C. W., & Powers, T. (2008). *Introduction to Management in The Hospitality Industry, Study Guide.* Chichester: John Wiley & Sons.

Basili, A., Liguori, W., & Palumbo, F. (2014). NFC smart tourist card: Combining mobile and contactless technologies towards a smart tourist experience. *In 2014 IEEE 23rd International WETICE Conference (pp. 249-254). IEEE.*

Bátiz-Lazo, B., & Wood, D. (2002). An historical appraisal of information technology in commercial banking. *Electronic Markets, 12(3),* 192-205.

Becerra-Fernandez, I., & Sabherwal, R. (2014). *Knowledge Management: Systems and Processes.* London: Routledge.

Bell, D. (1999). *The Coming of the Post- Industrial Society: A Venture in Social Forecasting.* New York: Basic Books.

Benaben, F., & Vernadat, F. B. (2017). Information system agility to support collaborative organisations. *Enterprise Information Systems, 11(4),* 470-473.

Bergeron, B. (2003). *Essentials of Knowledge Management.* Chichester: John Wiley & Sons.

Berners-Lee, T., Cailliau, R., Groff, J. F., & Pollermann, B. (1992). World-Wide Web: the information universe. *Internet Research, 2,* 52-58.

Bernstein, P. A., & Newcomer, E. (2009). *Principles of Transaction Processing*. Massachussets: Morgan Kaufmann.

Betz, F. (2011). *Managing Technological Innovation: Competitive Advantage From Change.* Chichester: John Wiley & Sons.

Bharadwaj, A. S. (2000). A resource-based perspective on information technology capability and firm performance: an empirical investigation. *MIS Quarterly,* 169-196.

Bhatt, G., Gupta, J. N., & Kitchens, F. (2005). An exploratory study of groupware use in the knowledge management process. *Journal of Enterprise Information Management, 18(1),* 28-46.

Biggs, P., Johnson, T., Lozanova, Y., & Sundberg, N. (2012). Emerging issues for our hyperconnected world. *The Global Information Technology Report*, 47-56.

Bilgihan, A., Okumus, F., K.K. Nusair, & Kwun, D. J. W. (2011). Information technology applications and competitive advantage in hotel companies. *Journal of Hospitality and Tourism Technology, 2(2),* 139-154.

Bocij, P., Greasley, A., & Hickie, S. (2008). *Business Information Systems Technology, Development and Management.* London: Pearson Education.

Bog, A. (2015). *Benchmarking Transaction and Analytical Processing Systems*. Berlin: Springer.

Boisot, M., & Canals, A. (2004). Data, information and knowledge: have we got it right?. *Journal of evolutionary economics, 14(1),* 43-67.

Bolisani, E., & Scarso, E. (1999). Information technology management: a knowledge-based perspective. *Technovation, 19(4),* 209-217.

Bonvin, J.L. (2003). https://www.hospitalitynet.org/opinion/4017990.html, Erişim Tarihi: 07.03.2021.

Bouncken, R. B. (2002). Knowledge management for quality improvements in hotels. *Journal of Quality Assurance in Hospitality & Tourism, 3(3-4),* 25-59.

Boynton, A. C., & Zmud, R. W. (1987). Information technology planning in the 1990's: Directions for practice and research. *MIS Quarterly,* 59-71.

Breakwell, G. M., Fife-Schaw, C., Lee, T., & Spencer, J. (1986). Attitudes to new technology in relation to social beliefs and group memberships: A preliminary investigation. *Current Psychological Research & Reviews, 5(1),* 34-47.

Bretschneider, S. (1990). Management information systems in public and private organizations: An empirical test. *Public Administration Review,* 536-545.

Brett, J. (2019). *Evolving Digital Leadership: How to be a Digital Leader in Tomorrow's Distruptive World.* New South Wales: Apress.

Brynjolfsson, E., & Yang, S. (1996). Information technology and productivity: a review of the literature. *Advances in Computers, 43*, 179-214.

Buckland, M. K. (1991). Information as thing. *Journal of the American Society for Information Science, 42(5),* 351-360.

Buhalis, D. (1998). Strategic use of information technologies in the tourism industry. *Tourism management, 19(5),* 409-421.

Buhalis, D., & Licata, M. C. (2002). The future eTourism intermediaries. *Tourism Management, 23(3)*, 207-220.

Buhalis, D., & O'Connor, P. (2005). Information communication technology revolutionizing tourism. *Tourism Recreation Research, 30(3),* 7-16.

Burton-Jones, A., & Hubona, G. S. (2006). The mediation of external variables in the technology acceptance model. *Information & Management, 43(6),* 706-717.

Bülbül, T., & Çuhadar, C. (2012). Okul yöneticilerinin teknoloji liderliği öz-yeterlik algıları ile bilgi ve iletişim teknolojilerine yönelik kabulleri arasındaki ilişkinin incelenmesi. *Mehmet Akif Ersoy Üniversitesi Eğitim Fakültesi Dergisi, 1(23),* 474-499.

Camisón, C. (2000). Strategic attitudes and information technologies in the hospitality business: an empirical analysis. *International Journal of Hospitality Management, 19(2),* 125-143.

Can, T. (2003). Bolu orta öğretim okulları yöneticilerinin teknolojik liderlik yeterlilikleri. *The Turkish Online Journal of Educational Technology, 2(3),* 94-107.

Castells, M. (1999). *Information Technology, Globalization and Social Development.* Geneva: UNRISD.

Chan, S. L. (2000). Information technology in business processes. *Business Process Management Journal, 6(3),* 224-237.

Chang, I. H. (2012). The effect of principals' technological leadership on teachers' technological literacy and teaching effectiveness in Taiwanese elementary schools. *Journal of Educational Technology & Society, 15(2),* 328-340.

Chathoth, P. K. (2007). The impact of information technology on hotel operations, service management and transaction costs: A conceptual framework for full-service hotel firms. *International Journal of Hospitality Management, 26(2),* 395-408.

Chau, P. Y., & Hu, P. J. (2002). Examining a model of information technology acceptance by individual professionals: An exploratory study. *Journal of Management Information Systems, 18(4),* 191-229.

Chawla, V., & Ha, D. S. (2007). An overview of passive RFID. *IEEE Communications Magazine, 45(9)*, 11-17.

Checkland, P., & Holwell, S. (1998). *Information, Systems, and Information Systems.* Chichester: John Wiley & Sons.

Chen, L., & Mohamed, S. (2007). Empirical study of interactions between knowledge management activities. *Engineering, Construction and Architectural Management, 14(3)*, 242-260.

Chen, P. (2005). Architecture-based interoperability evaluation in evolutions of networked enterprises. *In International Conference on Business Process Management (293-304)*. Berlin: Springer.

Cho, V., & Wright, R. (2010). Exploring the evaluation framework of strategic information systems using repertory grid technique: a cognitive perspective from chief information officers. *Behaviour & Information Technology, 29(5),* 447-457.

Choo, C. W. (1996). The knowing organization: How organizations use information to construct meaning, create knowledge and make decisions. *International Journal of Information Management, 16(5),* 329-340.

Chu, A. Z. C., & Chu, R. J. C. (2011). The intranet's role in newcomer socialization in the hotel industry in Taiwan–technology acceptance model analysis. *The International Journal of Human Resource Management, 22(5),* 1163-1179.

Chung, J. E., Park, N., Wang, H., Fulk, J., & McLaughlin, M. (2010). Age differences in perceptions of online community participation among non-users: An extension of the Technology Acceptance Model. Computers in *Human Behavior, 26(6),* 1674-1684.

Cirani, S., Ferrari, G., Picone, M., & Veltri, L. (2018). *Internet of Things: Architectures, Protocols and Standards.* Chichester: John Wiley & Sons.

Clark Jr, T. D., Jones, M. C., & Armstrong, C. P. (2007). The dynamic structure of management support systems: theory development, research focus, and direction. *Mis Quarterly*, 579-615.

Clark, S. (2010) https://www.nfcw.com/2010/11/03/34886/nfc-keys-hotel-sweden/, Erişim Tarihi: 20.02.2021.

Cobos, L. M., Mejia, C., Ozturk, A. B., & Wang, Y. (2016). A technology adoption and implementation process in an independent hotel chain. *International Journal of Hospitality Management, 57*, 93-105.

Collins, H. (1993). The structure of knowledge, *Social Research, 60,* 95-116.

Compeau, D. R., & Higgins, C. A. (1995). Computer self-efficacy: Development of a measure and initial test. *MIS quarterly*, 189-211.

Connolly, D. J., & Olsen, M. D. (2001). An environmental assessment of how technology is reshaping the hospitality industry. *Tourism and Hospitality Research, 3(1),* 73-93.

Cooper, C. (2006). Knowledge management and tourism. *Annals of Tourism Research, 33(1),* 47–64.

Cooper, C. (2018). Managing tourism knowledge: a review. *Tourism Review, 73(4)*, 507-520.

Crowston, K. ve Myers, M. D. (2004). Information technology and the transformation of industries: three research perspectives. *The Journal of Strategic Information Systems, 13(1),* 5-28.

Czaja, S. J., Charness, N., Fisk, A. D., Hertzog, C., Nair, S. N., Rogers, W. A., & Sharit, J. (2006). Factors predicting the use of technology: findings from the Center for Research and Education on Aging and Technology Enhancement (CREATE). *Psychology and Aging, 21(2),* 333.

Dabholkar, P.A. (1992). Role of affect and need for interaction in on-site service encounters. *Advances in Consumer Research, 19(1),* 563-569.

Danko, W. D., & MacLachlan, J. M. (1983). Research to accelerate the diffusion of a new invention-the case of personal computers. *Journal of Advertising Research, 23(3),* 39-43.

Danthanarayana, C. P., Kumara, P. H. T., Wijesundara, W. G. S. R., & Sutha, J. (2020). The effect of knowledge sharing practices on employees' knowledge and capabilities in the hotel İndustry in Sri Lanka. *In Travel and Tourism:*

Sustainability, Economics, and Management Issues (pp. 171-192). Springer, Singapore.

Darian, J. C. (1987). In-home shopping: Are there consumer segments? *Journal of Retailing, 63(2),* 163–186.

Daryanto, S., Komariah, A., & Kurniady, D. A. (2017). The influence of the authentic leadership, school culture, infromation and communication technology acceptance on the school management effectiveness in the public accredited vocational high school in West Java. *International Journal of Applied Business and Economic Research, 15(17).*

DasGupta, P. (2011). Literature review: e-leadership. *Emerging Leadership Journeys, 4(1),* 1-36.

Davenport, T. H. (1994). Saving IT's soul: human-centered information management. *Harvard Business Review, 72(2),* 119-131.

Davenport, T. H., & Prusak, L. (1998). *Working Knowledge*. Cambridge, MA: Harvard University Press.

Davenport, T. H., & Short, J. E. (1990). The new industrial engineering: information technology and business process redesign. *Sloan Management Review, 31(4),* 1-30.

Davenport, T. H., DeLong, D.W., & Beers, M.C. (1998). Successful knowledge management projects'', *Sloan Management Review, 39(2),* 43-57.

Davidson, W. H. (1993). Beyond re-engineering: The three phases of business transformation. *IBM Systems Journal, 32(1),* 485-499.

Davis, F. D. (1985). *A Technology Acceptance Model For Empirically Testing New End-User İnformation Systems: Theory and Results* (Doctoral dissertation, Massachusetts Institute of Technology).

Davis, F. D. (1989). Perceived usefulness, perceived ease of use, and user acceptance of information technology. *MIS Quarterly, 13(3),* 319-340.

Davis, F. D. (1993). User acceptance of information technology: system characteristics, user perceptions and behavioral impacts. *International Journal of Man-Machine Studies, 38(3),* 475-487.

Davis, F. D., & Venkatesh, V. (1996). A critical assessment of potential measurement biases in the technology acceptance model: three experiments. *International Journal of Human-Computer Studies, 45(1*), 19-45.

Davis, F. D., Bagozzi, R. P. & Warshaw, P. R. (1992). Extrinsic and intrinsic motivation to use computers in the workplace 1. *Journal of Applied Social Psychology, 22(14),* 1111-1132.

Davis, F. D., Bagozzi, R. P., & Warshaw, P. R. (1989). User acceptance of computer technology: A comparison of two theoretical models. *Management Science, 35(8),* 982-1003.

Davis, S. A., & Bostrom, R. P. (1993). Training end users: An experimental investigation of the roles of the computer interface and training methods. *MIS Quarterly*, 61-85.

Demarest, M. (1997). Understanding knowledge management. *Long Range Planning, 30(3),* 374-84.

Dev, C. S., Buschman, J. D., & Bowen, J. T. (2010). Hospitality marketing: A retrospective analysis (1960-2010) and predictions (2010-2020). *Cornell Hospitality Quarterly, 51(4),* 459-469.

Dexter, S. (2011). School technology leadership: Artifacts in systems of practice. *Journal of School Leadership, 21(2),* 166-189.

Disztinger, P., Schlögl, S., & Groth, A. (2017). Technology acceptance of virtual reality for travel planning. *Information and communication technologies in tourism,* 255-268.

Dixon, N. M. (1992). Organizational learning: A review of the literature with implications for HRD professionals. *Human Resource Development Quarterly, 3(1),* 29-49.

Doll, W. J., Hendrickson, A., & Deng, X. (1998). Using Davis's perceived usefulness and ease-of-use instruments for decision making: a confirmatory and multigroup invariance analysis. *Decision Sciences, 29(4),* 839-869.

Downie, N. (1997). The use of accounting information in hotel marketing decisions. *International Journal of Hospitality Management, 16(3),* 305-312.

Dragović, N., Stankov, U., & Vasiljević, Đ. (2018). Contactless technology as a factor of tourism industry development-a review of current practices and future directions. *Economic Themes, 56(2),* 179-202.

Droege, S. B., & Hoobler, J. M. (2003). Employee turnover and tacit knowledge diffusion: A network perspective. *Journal of Managerial Issues*, 50-64.

Eckert Jr, J. P., Weiner, J. R., Welsh, H. F., & Mitchell, H. F. (1951). The UNIVAC system. *In Papers and discussions presented at the Dec. 10-12, 1951, joint AIEE-IRE computer conference: Review of electronic digital computers,* 6-16.

Elektraweb, https://www.elektraweb.com/otel-yazilimi/elektraweb-pos/, Erişim Tarihi:16.03.2021.

El Sawy, O. A., Kræmmergaard, P., Amsinck, H., & Vinther, A. L. (2016). How LEGO built the foundations and enterprise capabilities for digital leadership. *MIS Quarterly Executive, 15(2),* 141-167.

Elkhani, N., Soltani, S., & Ahmad, M. N. (2014). The effects of transformational leadership and ERP system self-efficacy on ERP system usage. *Journal of Enterprise Information Management, 27(6),* 759-765.

Emiroğlu, A. (2018) *İnovasyon ve Teknoloji Yönetimi*. Ankara: Ekin Yayınevi.

Ercan, T., & Sarı, F.Ö. (2007). An Improved Communications Model of Housekeeping Activities, *ICMBE, 3rd International Conference on Business, Management and Economics At: Yasar University*, İzmir Volume: 1.

Fantl, J. (2014). Knowledge how. Stanford Encyclopedia of Philosophy Archive. http://plato.stanford.edu/archives/spr2014/entries/knowledge-how/, Erişim Tarihi: 17.02.2021.

Fatima, J. K., Ghandforoush, P., Khan, M., & Di Masico, R. (2017). Role of innovativeness and self-efficacy in tourism m-learning. *Tourism Review, 72(3),* 344-355.

Fischer, J. (2009). NFC in cell phones: the new paradigm for an interactive world [Near-Field Communications]. *IEEE communications Magazine, 47(6),* 22-28.

Fishbein, M., & Ajzen, I. (1975). *Belief, Attitude, Intention, and Behavior: An Introduction To Theory And Research. Reading*. MA: Addison-Wesley.

Fishbein, M., & Ajzen, I. (2011). *Predicting and Changing Behavior: The Reasoned Action Approach.* Taylor & Francis.

Flanagan, L., & Jacobsen, M. (2003). Technology leadership for the twenty-first century principal. *Journal of educational administration, 41(2),* 124-142.

Galagan, P. (1997). Smart companies. *Training & Development, 51(12),* 20-25.

Galloway, R. L., & White, G. (1989). The internal information systems function as a service operation. *International Journal of Operations & Production Management, 9(4), 1*9-27.

Gao, F., Li, M., & Clarke, S. (2008). Knowledge, management, and knowledge management in business operations. *Journal of Knowledge Management, 12(2), 3*-17.

Garbacz, P., Kulicki, P., & Trypuz, R. (2012). A formal ontology of knowing and knowledge. *Knowledge Management Research & Practice, 10(3)*, 206-226.

Gavrilovska, A., Schwan, K., & Oleson, V. (2002). A practical approach for'zero'downtime in an operational information system. *In Proceedings 22nd International Conference on Distributed Computing Systems* (pp. 345-352), IEEE.

Greenwood, J., & Jovanovic, B. (1999). The information-technology revolution and the stock market. *American Economic Review, 89(2),* 116-122.

Gregory, M. J. (1995). Technology management: a process approach. *Proceedings of the Institution of Mechanical Engineers, Part B: Journal of Engineering Manufacture,* 209(5), 347-356.

Grover, V., Jeong, S. R., Kettinger, W. J., & Teng, J. T. (1995). The implementation of business process reengineering. *Journal of management information systems, 12(1),* 109-144.

Guo, Y., Liu, H., & Chai, Y. (2014). The embedding convergence of smart cities and tourism internet of things in China: An advance perspective. *Advances in Hospitality and Tourism Research (AHTR), 2(1),* 54-69.

Gupta, A. K., & Govindarajan, V. (2000). Knowledge flows within multinational corporations. *Strategic management journal, 21(4),* 473-496.

Hacıfazlıoğlu, Ö., Karadeniz, Ş., & Dalgıç, G. (2011). Eğitim yöneticileri teknoloji liderliği öz-yeterlik ölçeğinin geçerlik ve güvenirlik çalışması. *Kuram ve Uygulamada Eğitim Yönetimi, 2(2),* 145-166.

Halbach, M., & Gong, T. (2011). What Predicts commercial bank leaders' intention to use mobile commerce?: the roles of leadership behaviors, resistance to change, and technology acceptance model. *Journal of Electronic Commerce in Organizations (JECO), 9(3),* 1-19.

Hall, R., & Andriani, P. (2003). Managing knowledge associated with innovation. *Journal of Business Research, 56(2),* 145-152.

Hallin, C. A., & Marnburg, E. (2008). Knowledge management in the hospitality industry: A review of empirical research. *Tourism Management, 29(2),* 366-381.

Ham, S., Kim, W. G., & Forsythe, H. W. (2008). Restaurant employees' technology use intention: Validating technology acceptance model with external factors. *Journal of Hospitality & Leisure Marketing, 17(1-2),* 78-98.

Ham, S., Kim, W. G., & Jeong, S. (2005). Effect of information technology on performance in upscale hotels. *International Journal of Hospitality Management, 24(2),* 281-294.

Hamid, S. R., Chew, B. C., & Halim, S. (2012). What's the principles of technologymanagement-eliciting technology management principles through expert opinion. *International Journal of Innovation, Management and Technology, 3(5),* 631-636.

Hamzah, M. I. M., Nordin, N., Jusoff, K., Karim, R. A., & Yusof, Y. (2010). A quantitative analysis of Malaysian secondary school technology leadership. *Management Science and Engineering, 4(2),* 124-130.

Hardcastle, E. (2011). *Business Information Systems*. Frederiksberg: Ventus Publishing.

Harmon, R. R. (2002). Marketing information systems. *Encyclopedia of Information Systems, 3,* 137-151.

Hartwick, J., & Barki, H. (1994). Explaining the role of user participation in information system use. *Management Science, 40(4),* 440-465.

Hendrickson, A. R., Massey, P. D., & Cronan, T. P. (1993). On the test-retest reliability of perceived usefulness and perceived ease of use scales. *MIS Quarterly,* 227-230.

Hjalager, A. M. (2010). A review of innovation research in tourism. *Tourism Management, 31(1),* 1-12.

Hofstede, G. (1980). *Culture's Consequences: International Differences in Work Related Values*, Sage, London.

Holste, J. S., & Fields, D. (2010). Trust and tacit knowledge sharing and use. *Journal of Knowledge Management, 14(1),* 128-140.

Howell, R., Beers, C., & Doorn, N. (2018). Value capture and value creation: The role of information technology in business models for frugal innovations in Africa. *Technological Forecasting and Social Change, 131*, 227-239.

Huang, I., Guo, R., Xie, H., & Wu, Z. (2012). The convergence of information and communication technologies gains momentum. *The global Information Technology Report,* 35-45.

Huber, G. P. (1991). Organizational learning: The contributing processes and the literatures. *Organization science, 2(1),* 88-115.

Hudanich, N. V. (2002). *Identifying Educational Technology Leadership Competencies For New Jersey's School Superintendents*. Seton Hall University, College of Education and Human Services.

Hunt, V. D., Puglia, A., & Puglia, M. (2007). *RFID: A Guide To Radio Frequency Identification.* Chichester: John Wiley & Sons.

Igbaria, M., Zinatelli, N., Cragg, P., & Cavaye, A. L. (1997). Personal computing acceptance factors in small firms: a structural equation model. *MIS Quarterly,* 279-305.

Igoe, T., Coleman, D., & Jepson, B. (2014). *Beginning NFC: near field communication with Arduino, Android, and Phonegap.* O'Reilly Media, Inc.

Insch, G. S., McIntyre, N., & Dawley, D. (2008). Tacit knowledge: A refinement and empirical test of the academic tacit knowledge scale. *The Journal of Psychology, 142(6),* 561-580.

Intelity (2016). A brief look at the history of hotel technology. https://intelity.com/blog/a-brief-look-at-the-history-of-hotel-technology/, Erişim Tarihi:07.03.2021.

Ivanov, S. (2014). *Hotel revenue management: From theory to practice.* Varna: Zangador.

İbicioğlu, H., & Doğan, H. (2006). *İşletmelerde Örtülü Bilgi ve Önemi.* Bursa: Ekin Kitabevi.

Jacksi, K., & Abass, S. M. (2019). Development history of the world wide web. *Int. J. Sci. Technol. Res, 8(9),* 75-79.

Karahanna, E., & Straub, D. W. (1999). The psychological origins of perceived usefulness and ease-of-use. *Information & Management, 35(4),* 237-250.

Karahanna, E., Straub, D. W. & Chervany, N. L. (1999). Information technology adoption across time: a cross-sectional comparison of pre-adoption and post-adoption beliefs. *MIS Quarterly*, 183-213.

Karamustafa, K. & Yılmaz, M. (2021). Konaklama İşletmelerinde Akıllı Turizm Teknolojilerinin Kurumsal Kabulü. *İşletme Araştırmaları Dergisi, 13(2),* 1350-1383.

Kasavana, M. L. (2008). The convergence of self-service technology. *Hospitality Upgrade,* 122-128.

Kaushik, A. K., Agrawal, A. K., & Rahman, Z. (2015). Tourist behaviour towards self-service hotel technology adoption: Trust and subjective norm as key antecedents. *Tourism Management Perspectives, 16*, 278-289.

Khasawneh, O. (2015). *The Impact of technophobia on Technology Acceptance and the Moderating Influence of Transformational Leadership, Organizational Climate, and Emotional Intelligence*. Eastern Michigan University

Kim, J. S. (2016). An extended technology acceptance model in behavioral intention toward hotel tablet apps with moderating effects of gender and age. *International Journal of Contemporary Hospitality Management, 28(8),* 1535-1553.

Kim, J. S., Farrish, J., & Schrier, T. (2013). Hotel information technology security: do hoteliers understand the risks?. *International Journal of Hospitality & Tourism Administration, 14(3),* 282-304.

Kim, M., & Qu, H. (2014). Travelers' behavioral intention toward hotel self-service kiosks usage. *International Journal of Contemporary Hospitality Management, 26(2),* 225-245.

Kim, T. G., Lee, J. H., & Law, R. (2008). An empirical examination of the acceptance behaviour of hotel front office systems: An extended technology acceptance model. *Tourism Management, 29(3),* 500-513.

Kim, T., Suh, Y. K., Lee, G., & Choi, B. G. (2010). Modelling roles of task-technology fit and self-efficacy in hotel employees' usage behaviours of hotel

information systems. *International Journal of Tourism Research, 12(6),* 709-725.

King, W. R., & He, J. (2006). A meta-analysis of the technology acceptance model. *Information & Management, 43(6),* 740-755.

Koçel, T. (2007). *İşletme Yöneticiliği: Yönetim ve Organizasyon, Organizasyonlarda Davranış, Klasik, Modern, Çağdaş ve Güncel Yaklaşımlar. (11.Baskı).* Ankara: Arıkan Basım Yayınları.

Kokkinou, A., & Cranage, D. A. (2013). Using self-service technology to reduce customer waiting times. *International Journal of Hospitality Management, 33,* 435-445.

Kotler, P., Bowen, J. T., Makens, J., & Baloglu, S. (2017). *Marketing for Hospitality and Tourism.* Prentice Hall, New Jersey.

Korkmaz Orhan, B. (2022). "Otel İşletmelerinde Teknolojik Liderliğin Bilgi ve Temassız Teknoloji Kullanımındaki Rolü" (Yayımlanmamış Doktora Tezi). Selçuk Üniversitesi.

Kripanont, N. (2007). *Examining a Technology Acceptance Model of Internet Usage by academics within Thai Business Schools* (Doctoral dissertation, Victoria University).

Laddha, S. S., Koli, N. A., & Jawandhiya, P. M. (2018). Indian tourism information retrieval system: an onto-semantic approach. *Procedia Computer Science, 132,* 1363-1374.

Lam, T., Cho, V., & Qu, H. (2007). A study of hotel employee behavioral intentions towards adoption of information technology. *Hospitality Management, 26,* 49–65.

LaMorte, W.W. (2019). Diffusion of innovation theory, *Boston University School of Public Health*.

Larcker, D. F., & Lessig, V. P. (1980). Perceived usefulness of information: A psychometric examination. *Decision Sciences, 11(1),* 121-134.

Laudon, K.C., & Laudon, J.P. (2018). *Management information systems (15thed.).* New Jersey: Prentice-Hall.

Law, R., & Jogaratnam, G. (2005). A study of hotel information technology applications. *International Journal of Contemporary Hospitality Management, 17(2),* 170-180.

Law, R., & Lau, M. (2000). The computer millennium bug's impact on the hotel industry: a case study of the Kowloon Hotel. *International Journal of Contemporary hospitality Management, 12(3),* 170-178.

Layer, H. A. (1989). Microcomputer history and prehistory-an archaeological beginning. *Annals of the History of Computing, 11(2),* 127-130.

Lee, H. S., Chae, Y. I., & Suh, Y. H. (2004). Knowledge conversion and practical use with information technology in Korean companies. *Total Quality Management & Business Excellence, 15(3)*, 279-294.

Lee, J. W., Becker, K., & Potluri, R. M. (2016). Antecedents of corporate adoption of social media and the role of the technology acceptance model in the path. *Journal of Asian Finance, Economics and Business, 3(2),* 67-76.

Lee, Y., Kozar, K. A., & Larsen, K. R. (2003). The technology acceptance model: Past, present, and future. *Communications of the Association for Information Systems, 12(1),* 752-780.

Leek, S., Turnbull, P. W., & Naude, P. (2003). How is information technology affecting business relationships? Results from a UK survey. *Industrial Marketing Management, 32(2),* 119-126.

Legris, P., Ingham, J., & Collerette, P. (2003). Why do people use information technology? A critical review of the technology acceptance model. *Information & Management, 40(3),* 191-204.

Li, C. (2010). *Open Leadership: How Social Technology Can Transform the Way You Lead.* Chichester: John Wiley & Sons.

Li, J., Wang, J., Wangh, S., & Zhou, Y. (2019). Mobile payment with alipay: An application of extended technology acceptance model. *IEEE Access, 7,* 50380-50387.

Li, X., & Hsieh, J. P. A. (2007). Impact of transformational leadership on system exploration in the mandatory organizational context. *ICIS Proceedings,* pp.86.

Liao, S. H. (2005). Technology management methodologies and applications: A literature review from 1995 to 2003. *Technovation, 25(4),* 381-393.

Liao, Z., & Landry, R. (2000). An empirical study on organizational acceptance of new information systems in a commercial bank environment. In *Proceedings of the 33rd Annual Hawaii International Conference on System Sciences* (pp. 7-pp), IEEE.

Liew, A. (2007). Understanding data, information, knowledge and their inter-relationships. *Journal of Knowledge Management Practice, 8(2),* 1-16.

Lin, J. S. C., & Hsieh, P. L. (2007). The influence of technology readiness on satisfaction and behavioral intentions toward self-service technologies. *Computers in Human Behavior, 23(3),* 1597-1615.

Luthans, F., & Avolio, B. J. (2003). Authentic leadership development. *Positive Organizational Scholarship,* 241- 258.

Lyytinen, K. (1988). Expectation failure concept and systems analysts' view of information system failures: Results of an exploratory study. *Information & Management, 14(1)*, 45-56.

Madden, T. J., Ellen, P. S., & Ajzen, I. (1992). A comparison of the theory of planned behavior and the theory of reasoned action. *Personality and social psychology Bulletin, 18(1),* 3-9.

Maier, J. L. (1997). Rethinking strategic information systems. *Information Systems Management, 14(4),* 42-47.

Main, H. (1995). Information technology and the independent hotel–failing to make the connection? *International Journal of Contemporary Hospitality Management, 7(6),* 30-32.

Malone, T. W. (1981). Toward a theory of intrinsically motivating instruction. *Cognitive Science, 5(4),* 333-369.

Manstead, A. S., & Parker, D. (1995). Evaluating and extending the theory of planned behaviour. *European review of social psychology, 6(1),* 69-95.

Mao, H., Liu, S., Zhang, J., & Deng, Z. (2016). Information technology resource, knowledge management capability, and competitive advantage: The moderating role of resource commitment. *International Journal of Information Management, 36(6),* 1062-1074.

Marinagi, C., Trivellas, P., & Sakas, D. P. (2014). The impact of information technology on the development of supply chain competitive advantage. *Procedia-Social and Behavioral Sciences, 147*, 586-591.

Mata, F. J., Fuerst, W. L., & Barney, J. B. (1995). Information technology and sustained competitive advantage: A resource-based analysis. *MIS Quarterly*, 487-505.

Mathieson, K. (1991). Predicting user intentions: comparing the technology acceptance model with the theory of planned behavior. *Information Systems Research, 2(3),* 173-191.

Mattison, R. (1999). *Web Warehousing and Knowledge Management*. NewYork: McGraw-Hill.

Meuter, M. L., Ostrom, A. L., Bitner, M. J., & Roundtree, R. (2003). The influence of technology anxiety on consumer use and experiences with self-service technologies. *Journal of Business Research, 56(11),* 899-906.

Meuter, M. L., Ostrom, A. L., Roundtree, R. I., & Bitner, M. J. (2000). Self-service technologies: understanding customer satisfaction with technology-based service encounters. *Journal of Marketing, 64(3),* 50-64.

Mia, L., & Patiar, A. (2001). The use of management accounting systems in hotels: an exploratory study. *International Journal of Hospitality Management, 20(2),* 111-128.

Momani, A. M., & Jamous, M. (2017). The evolution of technology acceptance theories. *International Journal of Contemporary Computer Research (IJCCR), 1(1),* 51-58.

Moon, J. W., & Kim, Y. G. (2001). Extending the TAM for a world-wide-web context. *Information & Management, 38(4),* 217-230.

Moore, G. C., & Benbasat, I. (1991). Development of an instrument to measure the perceptions of adopting an information technology innovation. *Information Systems Research, 2(3),* 192-222.

Morris, M. G., & Venkatesh, V. (2000). Age differences in technology adoption decisions: Implications for a changing work force. *Personnel Psychology, 53(2),* 375-403.

Morris, M. G., Venkatesh, V., & Ackerman, P. L. (2005). Gender and age differences in employee decisions about new technology: An extension to the theory of planned behavior. *IEEE Transactions on Engineering Management, 52(1),* 69-84.

Muta, M. (2006). The promise and opportunity of RFID. Hospitality Upgrade, https://www.hospitalityupgrade.com/_magazine/magazine_Detail.asp/?ID=21, Erişim Tarihi: 19.03.2021.

Mwawasi, F. M. (2014). Technology leadership and ICT use: Strategies for capacity building for ICT integration. *Journal of Learning for Development, 1(2).*

Naktiyok, A. (2006). E-liderlik: E-liderlik özelliklerinin incelenmesine yönelik bir araştirma. *Dokuz Eylül Üniversitesi İşletme Fakültesi Dergisi, 7(1),* 19-40.

Nanjundeswaraswamy, T. S., & Swamy, D. R. (2014). Leadershipstyles. *Advances in Management, 7(2),* 57-62.

Naqvi, M., Li, S., Jiang, Y., & Naqvi, M. H. A. (2019). The rise of social networking sites: an empirical investigation applying demographic differences and the technology acceptance model. *Asia Pacific Journal of Marketing and Logistics, 32(1),* 232-252.

Nesan, J. (2005). Factors influencing tacit knowledge in construction. *Construction Economics and Building, 5(1)*, 48-57.

Ngai, E. W., & Chan, E. W. C. (2005). Evaluation of knowledge management tools using AHP. *Expert systems with Applications, 29(4*), 889-899.

Nonaka, I., (1994). A dynamic theory of organizational knowledge creation. *Organization Science, 5(1*), 14-37.

Nonaka, I., & Takeuchi, H. (2007). The knowledge-creating company. *Harvard Business Review, 85(7/8),* 162.

O'brien, J. A., & Marakas, G. M. (2010). *Management Information Systems (10th Edition)*. McGraw-Hill Irwin.

O'Fallon, M. J., & Rutherford, D. G. (2010). *Hotel Management and Operations*. Chichester: John Wiley & Sons.

Oh, H., Jeong, M., & Baloglu, S. (2013). Tourists' adoption of self-service technologies at resort hotels. *Journal of Business Research, 66(6),* 692-699.

Ok, K., Coskun, V., Aydin, M. N., & Ozdenizci, B. (2010). Current benefits and future directions of NFC services. In *2010 International Conference on Education and Management Technology* (ss. 334-338), IEEE.

Oliva, F. L., & Kotabe, M. (2019). Barriers, practices, methods and knowledge management tools in startups. *Journal of Knowledge Management, 23(9),* 1838-1856.

Öztayşi, B., Baysan, S. ve Akpinar, F. (2009). Radio frequency identification (RFID) in hospitality. *Technovation, 29(9),* 618-624.

Öztürk, A. B., & Hançer, M. (2014). Hotel and IT decision-maker characteristics and information technology adoption relationship in the hotel industry. *Journal of Hospitality and Tourism Technology, 5(2),* 194-206.

Parkes, S. D., Marsden, G., Shaheen, S. A., & Cohen, A. P. (2013). Understanding the diffusion of public bikesharing systems: evidence from Europe and North America. *Journal of Transport Geography, 31*, 94-103.

Pavlou, P. A. (2003). Consumer acceptance of electronic commerce: Integrating trust and risk with the technology acceptance model. *International Journal of Electronic Commerce, 7(3),* 101-134.

Pelet, J. E., Lick, E., & Taieb, B. (2019). Internet of Things and artificial intelligence in the hotel industry: which opportunities and threats for sensory marketing? In *International Conference on Advances in National Brand and Private Label Marketing* (pp. 154-164). Springer, Cham.

Pesonen, J., & Horster, E. (2012). Near field communication technology in tourism. *Tourism Management Perspectives, 4,* 11-18.

Polanyi, M. (1957). Problem solving. *The British Journal for the Philosophy of Science, 8(30),* 89-103.

Polat, M., & Arabacı, İ. B. (2016). Açık liderlik ölçeğinin geliştirilmesi. *Kastamonu Eğitim Dergisi, 24(1),* 79-96.

Porter, M. E., & Millar, V. E. (1985). How information gives you competitive advantage. *Harvard Business Review, 63(4),* 149-160.

Prestiadi, D., Zulkarnain, W., & Sumarsono, R. B. (2019). Visionary leadership in total quality management: efforts to improve the quality of education in the industrial revolution 4.0. *The 4th International Conference on Education and Management (COEMA 2019).* Atlantis Press.

Probst, G., Raub, S., & Romhardt, K. (2000). *Managing Knowledge: Building Blocks for Success*, Wiley.

Queenan, C. C., Ferguson, M., Higbie, J., & Kapoor, R. (2007). A comparison of unconstraining methods to improve revenue management systems. *Production and Operations Management, 16(6),* 729-746.

Rahimizhian, S., & Irani, F. (2020). Contactless hospitality in a post-Covid-19 world. *International Hospitality Review, 35(2),* 293-304.

Rainer Jr, R. K., & Watson, H. J. (1995). What does it take for successful executive information systems? *Decision Support Systems, 14(2),* 147-156.

Raymond, L. (1990). End-user computing in the small business context: foundations and directions for research. *ACM SIGMIS Database: the DATABASE for Advances in Information Systems, 20(4),* 20-28.

Remenyi, D., & Sherwood-Smith, M. (1998). Business benefits from information systems through an active benefits realisation programme. *International Journal of Project Management, 16(2),* 81-98.

Riley, M. (2005). Food and beverage management. *International Journal of Contemporary Hospitality Management, 17(1)*, 88-93.

Rogers, E.M. (1995). *Diffusion of innovations*, 5 th edn, The Free Press, New York.

Rosen, L. D., & Weil, M. M. (1990). Computers, classroom instruction, and the computerphobic university student. *Collegiate Microcomputer, 8(4),* 275-283.

Rubenstein-Montano, B., Liebowitz, J., Buchwalter, J., McCaw, D., Newman, B., Rebeck, K., & Team, T. K. M. M. (2001). A systems thinking framework for knowledge management. *Decision support systems, 31(1),* 5-16.

Rusly, F. H., Sun, P. Y. T., & Corner, J. L. (2015). Change readiness: creating understanding and capability for the knowledge acquisition process. *Journal of Knowledge Management, 19 (6),* 1204-1223

Salmela, H. (1997). From information systems quality to sustainable business quality. *Information and Software Technology, 39(12),* 819-825.

Schepers, J., Wetzels, M., & de Ruyter, K. (2005). Leadership styles in technology acceptance: do followers practice what leaders preach? *Managing Service Quality: An International Journal*, *15(6),* 496-508.

Schlarman, S. (2002). The case for a security information system. *Information Systems Security, 11(1),* 44-50.

Schnitt, D. L. (1993). Reengineering the organization using information technology. *Journal of Systems Management, 44(1),* 14.

Schubert, P., & Glitsch, J. H. (2015). Adding structure to enterprise collaboration systems: Identification of use cases and collaboration scenarios. *Procedia Computer Science, 64*, 161-169.

Schubert, P., & Glitsch, J. H. (2016). Use cases and collaboration scenarios: How employees use socially-enabled enterprise collaboration systems (ECS). *International Journal of Information Systems and Project Management, 4(2),* 43-62.

Segars, A. H., & Grover, V. (1993). Re-examining perceived ease of use and usefulness: A confirmatory factor analysis. *MIS Quarterly*, 517-525.

Sigala, M. (2020). Tourism and COVID-19: Impacts and implications for advancing and resetting industry and research. *Journal of Business Research, 117*, 312-321.

Singh, A. (2012). *Hotel Housekeeping*. New York:Mc Graw Hill.

Soudani, S. N. (2012). The usefulness of an accounting information system for effective organizational performance. *International Journal of Economics and Finance, 4(5)*, 136-145.

Spiegler, I. (2003). Technology and knowledge: bridging a "generating" gap. *Information & Management, 40(6)*, 533-539.

Sprague Jr, R. H. (1980). A framework for the development of decision support systems. *MIS Quarterly,* 1-26.

Srivastava, A. P., & Dhar, R. L. (2016). Technology leadership and predicting travel agent performance. *Tourism Management Perspectives, 20*, 77-86.

Srivastava, A. P., & Joshi, Y. (2018). Examining the role of technology leadership on knowledge sharing behaviour. *International Journal of Knowledge Management (IJKM), 14(4),* 13-29.

Sternberg, R. J., Wagner, R. K., Williams, W. M. & Horvath, J. A. (1995). Testing common sense. *American Psychologist, 5,* 912–927.

Stonehouse, G. H., & Pemberton, J. D. (1999). Learning and knowledge management in the intelligent organisation. *Participation and Empowerment: An International Journal, 7(5),* 131-144.

Straub, D. W. (1994). The effect of culture on IT diffusion: e-mail and fax in Japan and the US. *Information Systems Research, 5(1),* 23-47.

Subramanian, G. H. (1994). A replication of perceived usefulness and perceived ease of use measurement. *Decision Sciences, 25(5-6),* 863-874.

Sun, S., Lee, P. C., Law, R., & Hyun, S. S. (2020). An investigation of the moderating effects of current job position level and hotel work experience between technology readiness and technology acceptance. *International Journal of Hospitality Management, 90, 102633.*

Sunny, S., Patrick, L., & Rob, L. (2019). Impact of cultural values on technology acceptance and technology readiness. *International Journal of Hospitality Management, 77*, 89-96.

Szajna, B. (1996). Empirical evaluation of the revised technology acceptance model. *Management Science, 42(1),* 85-92.

Taylor, C. M., Cornelius, C. J., & Colvin, K. (2014). Visionary leadership and its relationship to organizational effectiveness. *Leadership & Organization Development Journal, 36(6),* 566-683.

Taylor, S., & Todd, P. A. (1995). Understanding information technology usage: A test of competing models. *Information Systems Research, 6(2),* 144-176.

Tengilimoğlu, D., Bektaş, M., & Atilla, E. A. (2020). *İşletme Yönetimi (8.Baskı)*. Ankara: Seçkin Yayınevi.

Teo, T. S., Lim, V. K., & Lai, R. Y. (1999). Intrinsic and extrinsic motivation in Internet usage. *Omega, 27(1),* 25-37.

Tesoriero, R., Gallud, J. A., Lozano, M., & Penichet, V. M. R. (2008). Using active and passive RFID technology to support indoor location-aware systems. *IEEE Transactions on Consumer Electronics, 54(2),* 578-583.

Tirozzi, G. N. (2001). The artistry of leadership: The evolving role of the secondary school principal. *Phi Delta Kappan*, *82(6),* 434-439.

Tsoukas, H., & Vladimirou, E. (2001). What is organizational knowledge? *Journal of Management Studies, 38(7),* 973-993.

Tuomi, I. (1999). Data is more than knowledge: Implications of the reversed knowledge hierarchy for knowledge management and organizational memory. *Proceedings of the, HICSS-32*, 1-12.

Turban, E., & Watson, H. (1989). Integrating expert systems, executive information systems and decision support systems. *DSS 89 Transactions*, 74-82.

Turban, E., Leidner, D., McLean, E., & Wetherbe, J. (2007). *Information Technology for Management: Transforming Organizations in the Digital Economy*. Chichester: John Wiley & Sons, Inc.

Turban, E., Mclean E., & Wetherbe J. (2001). *InformationTechnology Management: Transforming Business Digital Economy*. JohnWiley & Sons, New York.

Valacich, J., & Schneider, C. (2012). *Information systems today: Managing in the Digital World.* Prentice Hall.

Vallerand, R. J. (1997). Toward a hierarchical model of intrinsic and extrinsic motivation. *Advances in Experimental Social Psychology, 29*, 271-360.

Van Beveren, J. (2002). A model of knowledge acquisition that refocuses knowledge management. *Journal of Knowledge Management. 6(1*), 18-22.

Varol, E. S., & Tarcan, E. (2009). An empirical study on the user acceptance of hotel information systems. *Tourism: An International Interdisciplinary Journal, 57(2)*, 115-133.

Venkatesh, V. (2000). Determinants of perceived ease of use: Integrating control, intrinsic motivation, and emotion into the technology acceptance model. *Information Systems Research, 11(4),* 342-365.

Venkatesh, V., & Bala, H. (2008). Technology acceptance model 3 and a research agenda on interventions. *Decision Sciences, 39(2)*, 273-315.

Venkatesh, V., & Davis, F. D. (2000). A theoretical extension of the technology acceptance model: four longitudinal field studies. *Management Science, 46(2),* 186-204.

Walker, J. R., & Walker, J. T. (2014). *Introduction to hospitality management.* Pearson.

Wansink, B., Kent, R. J., & Hoch, S. J. (1998). An anchoring and adjustment model of purchase quantity decisions. *Journal of Marketing Research, 35(1),* 71-81.

Watson, H. J., Rainer Jr, R. K., & Koh, C. E. (1991). Executive information systems: a framework for development and a survey of current practices. *MIS Quarterly,* 13-30.

Weber, R. H., & Weber, R. (2010). *Internet of Things*. Heidelberg: Springer.

Weng, C. H., & Tang, Y. (2014). The relationship between technology leadership strategies and effectiveness of school administration: An empirical study. *Computers & Education, 76,* 91-107.

Whyte, G., Bytheway, A., & Edwards, C. (1997). Understanding user perceptions of information systems success. *The Journal of Strategic Information Systems, 6(1)*, 35-68.

Williams, F. C., & Kilburn, T. (1948). Electronic digital computers. *Nature, 162 (4117),* 487-487.

Wilson III, E. J. (2004). Leadership in the digital age. In Goethals, G. R., Sorenson, G. J., & Burns, J. M. (Eds.). (*pp.858-861*). *Encyclopedia of leadership.* Sage Publications.

Wong, A., & Chan, A. (2010). Understanding the leadership perceptions of staff in China's hotel industry: Integrating the macro-and micro-aspects of leadership contexts. *International Journal of Hospitality Management, 29(3),* 437-447.

Woods, R. H., Ninemeier, J. D., Hayes, D. K., & Austin, M. A. (2007). *Professional Front Office Management*. New Jersey: Pearson.

Xiao, L., & Dasgupta, S. (2002). Measurement of user satisfaction with web-based information systems: An empirical study. *AMCIS 2002 Proceedings*, *159,* (1149-1155).

Xu, S., Stienmetz, J., & Ashton, M. (2020). How will service robots redefine leadership in hotel management? A Delphi approach. *International Journal of Contemporary Hospitality Management, 32(6),* 2217-2237.

Yang, J. T., & Wan, C. S. (2004). Advancing organizational effectiveness and knowledge management implementation. *Tourism Management, 25(5),* 593-601.

Yang, L. R., Chen, J. H., & Wang, H. W. (2012). Assessing impacts of information technology on project success through knowledge management practice. *Automation in Construction, 22*, 182-191.

Yee, D. L. (2000). Images of school principals' information and communications technology leadership. *Journal of Information Technology for Teacher Education, 9(3),* 287-302.

Zack, M. H. (1999). Managing codified knowledge. *Sloan Management Review, 40(4),* 45-58.

Zagzebski, L. (2017). What is knowledge? *The Blackwell Guide to Epistemology*, 92-116.

Zehrer, A. (2011). Knowledge management in tourism–the application of Grant's knowledge management model to Austrian tourism organizations. *Tourism Review, 66(3),* 50-64.

Zhang, L., Nyheim, P., & Mattila, A. S. (2014). The effect of power and gender on technology acceptance. *Journal of Hospitality and Tourism Technology, 5(3),* 299-314.

Zins, C. (2006). Redefining information science: from "information science" to "knowledge science". *Journal of Documentation*, *62(4),* 447-461.

Zins, C. (2007). Conceptual approaches for defining data, information, and knowledge. *Journal of the American Society for Information Science and Technology, 58(4),* 479-493.

Zmud, R. W. (1979). Individual differences and MIS success: A review of the empirical literature. *Management Science, 25(10),* 966-979.

GÖÇMEN REFAHI

Disiplinlerarası Bakış

Editör
Dr. Dilara Ustabaşı Gündüz

EĞİTİM
yayınevi

GÖÇMEN REFAHI DİSİPLİNLERARASI BAKIŞ

Editör: Dr. Dilara Ustabaşı Gündüz

Genel Yayın Yönetmeni: Yusuf Ziya Aydoğan (yza@egitimyayinevi.com)
Genel Yayın Koordinatörü: Yusuf Yavuz (yusufyavuz@egitimyayinevi.com)
Sayfa Tasarımı: Eğitim Yayınevi Grafik Birimi
Kapak Tasarımı: Eğitim Yayınevi Grafik Birimi

T.C. Kültür ve Turizm Bakanlığı
Yayıncı Sertifika No: 47830

ISBN: 978-625-8223-34-7
1. Baskı, Eylül 2022

Baskı Cilt
Olgun-Çelik Matbaa Ambalaj Yayın Reklam İnş. San. Tic. Ltd. Şti.
Büsan Organize San. 10670 Sk. No:26/D, Karatay/Konya
Matbaa Sertifika No: 51986

Kütüphane Kimlik Kartı

GÖÇMEN REFAHI DİSİPLİNLERARASI BAKIŞ

Editör: Dr. Dilara Ustabaşı Gündüz
246 s., 165x240 mm
Kaynakça var, dizin yok.
ISBN: 978-625-8223-34-7

Copyright © Bu kitabın Türkiye'deki her türlü yayın hakkı Eğitim Yayınevi'ne aittir. Bütün hakları saklıdır. Kitabın tamamı veya bir kısmı 5846 sayılı yasanın hükümlerine göre kitabı yayımlayan firmanın ve yazarlarının önceden izni olmadan elektronik/mekanik yolla, fotokopi yoluyla ya da herhangi bir kayıt sistemi ile çoğaltılamaz, yayımlanamaz.

EĞİTİM
yayınevi
Yayınevi Türkiye Ofis: İstanbul: Eğitim Yayınevi Tic. Ltd. Şti., Atakent mah. Yasemen sok. No: 4/B, Ümraniye, İstanbul, Türkiye

Konya: Eğitim Yayınevi Tic. Ltd. Şti., Fevzi Çakmak Mah. 10721 Sok. B Blok, No: 16/B, Safakent, Karatay, Konya, Türkiye
+90 332 351 92 85, +90 533 151 50 42, 0 332 502 50 42
bilgi@egitimyayinevi.com

Yayınevi Amerika Ofis: New York: Egitim Publishing Group, Inc.
P.O. Box 768/Armonk, New York, 10504-0768, United States of America
americaoffice@egitimyayinevi.com

Lojistik ve Sevkiyat Merkezi: Kitapmatik Lojistik ve Sevkiyat Merkezi, Fevzi Çakmak Mah. 10721 Sok. B Blok, No: 16/B, Safakent, Karatay, Konya, Türkiye
sevkiyat@egitimyayinevi.com

Kitabevi Şubesi: Eğitim Kitabevi, Şükran mah. Rampalı 121, Meram, Konya, Türkiye
+90 332 499 90 00
bilgi@egitimkitabevi.com

İnternet Satış: www.kitapmatik.com.tr
+90 537 512 43 00
bilgi@kitapmatik.com.tr

kitapmatik
İlk okuyan siz olun
İnternetteki kitapçınız

için çözüm odaklı stratejik uygulamalar halen devam etmektedir. Türkiye'nin göçmen çocukların eğitimi alanında daha detaylı ve planlanmış stratejiler belirlemesi gündemdedir ve göçmen çocuklarla ilişkili ortaya çıkan sorunlar, ülke olarak hazırlıksız olunduğunu ortaya koymuştur. Göç hareketlerinin tekrar yaşanması durumunda ve mevcut göçmenlerin çocuklarının Türkiye'de doğup büyümesinden dolayı ülkemizin kalıcı bir politikaya ihtiyacı bulunmaktadır.

Göçmen çocukları güçlendirme, baş etme ve uyum yeteneklerini artırmaya odaklanan sosyal çalışmalar yapılmalıdır. Göçmen çocuklara kendi kendilerine yetebilme, karşılaştıkları acil durumları çözebilme, aynı zamanda güvenlik duygusu inşa edebilme becerilerinin geliştirilmesine odaklanılmalıdır.

Kaynakça

Alabdulla, M., Reagu, S.M., Al-Khal, A., Elzain, M., Jones, R.M. (2021). COVID-19 vaccine hesitancy and attitudes in Qatar: A national cross-sectional survey of a migrant majority population. *Influenza Other Respir Viruses*. *15*(3), 361-370 https://doi.org/10.1111/irv.12847

Aydın, H., Gundogdu, M. & Akgul, A. (2019). Integration of Syrian refugees in Turkey: Understanding the educators' perception. *Journal of International Migration and Integration*, 3, 1–12 https://doi.org/10.1007/s12134-018-0638-1

Bonnefond, C. & Clement, M. (2014). Social class and body weight among Chinese urban adults: The role of the middle classes in the nutrition transition. *Social Science and Medicine* 112, 22–29. https://doi.org/10.1016/j.socscimed.2014.04.021

Cox, P. & McDonald, J. (2020). Analysis and critique of 'transforming children and young people's mental health provision: a green paper': some implications for refugee children and young people. *Journal of Child Health Care*, *24*(3), 338–350 https://doi.org/10.1177/1367493518786021

Duman, T. (2019). Toplumsal uyum için eğitimin önemi: Türkiye'deki Suriyeliler örneği. *Selçuk Üniversitesi Edebiyat Fakültesi Dergisi,* (41), 343- 368.

Ersoy, A.F. & Turan, N. (2019). Sığınmacı ve göçmen öğrencilerde sosyal dışlanma ve çeteleşme. *Third Sector Social Economic Review*, *54*(2), 828-840 https://doi.org/10.15659/3.sektor-sosyal-ekonomi.19.05.1103

European Commission. (2020). *Action plan on Integration and Inclusion 2021– 2027*. Brussels: European Commission. Retrieved July 27, 2022, from https://ec.europa.eu/home-affairs/sites/homeaffairs/files/pdf/action_plan_ on_integration_and_inclusion_2021-2027.pdf

Forbes, J. & Sime, D. (2016). Relation between child poverty and new migrant child status, academic attainment and social participation: Insights using social capital theory. *Education Sciences*, *6*(24), 1–15 https://doi.org/10.3390/educsci6030024

Geçkil, E., Aldem, M. & Kaleci, E. (2017). Effects of migration on child health. *Journal of Human Sciences*, *14*(1), 171-186 https://www.j-humansciences.com/ojs/index.php/ IJHS/article/view/4102

Gülmez, S. ve Öztürk, A. (2018). Göç yaşantısı çerçevesinde çocukta psikososyal uyum süreci üzerine bir inceleme. *Sosyal Politika Çalışmaları Dergisi*. *40*(2), 449-481. https://doi.org/10.21560/spcd.vi.466705

Hoang, L.A. & Yeoh, B. (2015). Children's agency and its contradictions in the context of transnational labour migration from Vietnam. *Glob Networks*. 15, 180–197. https://doi.org/10.1111/glob.12057

İnce, C. (2019). Göç kuramları ve Suriye göçü üzerine bir değerlendirme. *OPUS–Uluslararası Toplum AraştırmalarıDergisi,*11(18), 2579-2615. https://doi.org/10.26466/opus.546737

İşigüzel, B. ve Baldık, Y. (2019). Göçmen toplulukların eğitim sistemine katılımı sürecinde uygulanan eğitim ve dil politikalarının incelenmesi. *Nevşehir Hacı Bektaş Veli Üniversitesi SBE Dergisi*, *9*(2), 487-503

Jaeger, F., Hossain, M., Kiss, L. & Zimmerman, C. (2012). The health of migrant children in Switzerland. *Int. J Public Health*. *57*(4), 659-671. https://doi.org/10.1007/s00038-012-0375-8

Kaloyirou, C. (2018). Teachers' role in emotion recognition and emotion regulation within the

process of intercultural adjustment of migrant children. *Educational Journal of the University of Patras UNESCO Chair*, *5*(2), 3–14. https://doi.org/10.26220/une.2893

Karakus, M., Courtney, M. & Aydın, H. (2022). Understanding the academic achievement of the frst and secondgeneration immigrant students: a multilevel analysis of PISA 2018 data. *Educational Assessment, Evaluation and Accountability*. https://doi.org/10.1007/s11092-022-09395-x

Keygnaert, I., Dialmy, A., Manco, A. (2014). Sexual violence and sub-Saharan migrants in Morocco: a community-based participatory assessment using respondent driven sampling. *Global Health*. 10, 32-41. https://doi.org/10.1186/1744-8603-10-32

Kurban, S. (2021). Suriyeli göçmenlerin eğitim finansmanı ve küresel sorumluluk paylaşımı. *Milli Eğitim Dergisi*. *50*(1), 1081-1104. https://doi.org/10.37669/milliegitim.930575

Küresel Eğitim İzleme Raporu (2019). Göç, yerinden edilme ve eğitim, duvarlar yerine köprüler inşa etmek. United Nations Educational Scientific and Cultural Organization. https://abdigm.meb.gov.tr/meb_iys_dosyalar/2019_06/14154733_Kuresel_EYitim_Yzleme_Raporu_GEM.pdf

Lawrence, J., Kaplan, I. & Collard, A. (2018). Perspectives of refugee children resettling in Australia on indicators of their wellbeing. *Child Indicators Research*, *12*(3), 943–962. https://doi.org/10.1007/s12187-018-9568-x

Lee, C. (2009). Sociological theories of immigration: Pathways to integration for U.S. immigrants. *Journal of Human Behavior in the Social Environment*, *19*(6), 730–744. https://doi.org/10.1080/10911350902910906

Nakeyar, C., Esses, V. & Graham, J. (2018). The psychosocial needs of refugee children and youth and best practices for filling these needs: A systematic review. *Clinical Child Psychology and Psychiatry*, *23*(2), 186–208. https://doi.org/10.1177/1359104517742188

Newbigging, K., Thomas, N. (2010). Good practice in social care for asylum seekers and refugees: workforce development report 31, SCIE: London.

Potzsch, T. (2020). Critical social inclusion as an alternative to integration discourses in Finnish and Canadian integration education programs. *Siirtolaisuus-Migration*, *46*(4), 18–21. http://hdl.handle.net/10138/328530

Putnam, F. (2003). Ten year research update review: child sexual abuse. *Journal of the American Academy of Child and Adolescent Psychiatry*. *42*(3), 269–78. https://doi.org/10.1097/ 00004583-200303000-00006

Sime, D. & Fox, R. (2015). Migrant children, social capital and access to services post-migration: Transitions, negotiations and complex agencies. *Children and Society*, *29*(6), 524–534. https://doi.org/10.1111/chso.12092

Suarez-Orozco, C. (2016). Immigrant families and their children: adaptation and identity formation. *Route Educational and Social Science Journal*. *3*(5), 28-40

Suriyeliler Barometresi (2020). Suriyelilerle uyum içinde yaşamın çerçevesi (Ed. Murat Erdoğan). Ankara: Eğiten Kitap Yayıncılık.

TÜİK (2021). *İstatistiklerle Çocuk*. Türkiye İstatistik Kurumu. https://www.tuik.gov.tr/media/announcements/istatistiklerle_cocuk_2021.pdf

Türkiye Cumhuriyeti Anayasası (1982). www.mevzuat.gov.tr/mevzuatmetin/1.5.2709.pdf

Türkiye Göç İdaresi Genel Müdürlüğü. (2018). *Göç İdaresi Genel Müdürlüğü 2017 Faaliyet Raporu*. https://www.goc.gov.tr/kurumlar/goc.gov.tr/evraklar/Stratejik-Yonetim/Faaliyet-Raporlari/2017-Yili-Faaliyet-Raporu.pdf

UNESCO (2018). Global education monitoring report: migration, displacement and education – building bridges. Retrieved July 24, 2022, from https://gem-report-2019.unesco.or

UNICEF (2019). Köklerinden Koparılanlar, Mülteci ve göçmen çocukların maruz kaldığı kriz. NewYork. https://www.unicef.org/turkiye/media/2291/file/TURmedia_Uprooted-ES-Turkish.pdf%20.pdf

Wickramage, K., Siriwardhana, C. & Peiris, S. (2015). Promoting the health of left-behind children of asian labour migrants: evidence for policy and action. *Issue in Brief*. 14, 1-16

World Migration Report (2022). International Organization for Migration (IOM), (Ed. McAuliffe, M. and A. Triandafyllidou), World Migration Report 2022. Geneva.

Zhao, C., Wang, F., Zhou, X., Jiang, M. & Hesketh, T. (2018). Impact of parental migration on psychosocial well-being of children left behind: a qualitative study in rural. *International Journal for Equity in Health*. 17, 80-91 https://doi.org/10.1186/s12939-018-0795-z

Kaynakça

Ağır, O. (2018). Türkiye'deki Suriyelilere sağlanan kamusal hizmetlere yönelik bir değerlendirme. *Kahramanmaraş Sütçü İmam Üniversitesi İktisadi ve İdari Bilimler Fakültesi Dergisi, 8*(2), 111-128.

Akarçay-Ulutaş, D, Ustabaşı-Gündüz, D. & Kırlıoğlu, M. (2022). Perceptions of social workers in the school social work project: the need for multicultural education. *Participatory Educational Research*, *9*(5), 330-351. https://doi.org/10.17275/per.22.117.9.5

Akgül-Gök, F. (2020). *Göçün Ruh Sağlığı Üzerinde Etkilerine Yönelik Güçlendirme Temelli Sosyal Hizmet Müdahaleleri*. Göç Sosyal ve Ekonomik İncelemeler (Ed. Yüceer Kardeş, T. Akgül Gök, F, Sezen Serpen, A.). Nobel Yayıncılık: Ankara.

Akgül, A., Kaptı, A., & Demir, O. Ö. (2015). Göç ve kamu politikaları: Suriye krizi üzerine bir analiz. *The GLOBAL: A Journal of Policy and Strategy, 1*(2), 1-22.

Aksoy, E. (2020). Türkiye'deki Suriyeli göçmen çocukların okullaşma durumları. *Akademik Hassasiyetler*, *7*(14), 37-51.

Alpaydın, Y. (2008). Türkiye'de yoksulluk ve eğitim ilişkileri. *İLEM Yıllık*, *3*(3), 49-64.

Al-Şensoy, S., & Sağsöz, A. (2015). Öğrenci başarısının sınıfların fiziksel koşulları ile ilişkisi. *Ahi Evran Üniversitesi Kırşehir Eğitim Fakültesi Dergisi (KEFAD), 16*(3), 87-104.

Ateş, K. (2020). Göç yönetiminde yerel yönetimlerin rolü. *Iğdır Üniversitesi İktisadi ve İdari Bilimler Fakültesi Dergisi,* (5), 23-40.

Aydeniz, S., & Sarıkaya, B. (2021). Göçmen çocukların eğitiminde yaşanan sorunlar ve çözüm önerilerine ilişkin öğretmen görüşleri. *Milli Eğitim Dergisi*, *50*(1), 385-404.

Aytaç, Ö., & Kılınç, P. (2021). Emek sömürüsünün yeni yüzü: Suriyeli çocuk işçiler. *Fırat Üniversitesi Sosyal Bilimler Dergisi, 31*(1), 381-404.

Başaran, K. D. (2021). Akran zorbalığının Suriyeli göçmen çocukların psikolojik iyi oluş halleri üzerine etkisi: Türkiye, Lübnan ve Ürdün örneklemlerinde literatür taraması. *Sosyal Çalışma Dergisi*, *5*(2), 245-257.

Birben, B., Huzurevi, B., Merkezi, Y. B., Sönmez, H., & Yavaş, S. (2020). Eğitim Sisteminde Suriyeli Mülteci Çocukların Maruz Kaldığı Sorunların Literatüre Yansıması: Okul Sosyal Hizmetinin Yeri. In *2. Uluslararası Şiddeti Anlamak Kongresi 2st International Understanding Violence Congress* (p. 101).

Bulut, S., Kanat-Soysal, Ö., & Gülçiçek, D. (2018). Suriyeli öğrencilerin Türkçe öğretmeni olmak: Suriyeli öğrencilerin eğitiminde karşılaşılan sorunlar. *Uluslararası Türkçe Edebiyat Kültür Eğitim Dergisi, 7*(2), 1210-1238.

Coşkun, İ., & Emin, M. (2017). *Türkiye'deki Suriyelilerin Eğitiminde Yol Haritası Fırsatlar ve Zorluklar.* Ankara: SETA Yayınları.

Coşkun, İ., Dama, N., Emin, M. N., Toklucu, D., & Barkçin M. (2016). 2016'da Eğitim ve Sosyal Politikalar. SETAV.

Çalhan, M., & Kolukırık, S. (2020). Eğitim sistemine katılımın dayanıklılık geliştirmedeki rolü: Suriyeli göçmen çocuklar üzerine bir araştırma. *Süleyman Demirel Üniversitesi Fen-Edebiyat Fakültesi Sosyal Bilimler Dergisi*, (49), 189-202.

Çolak, İ., & Tüzel-İşeri, E. (2022). Okul yöneticilerine göre sığınmacı öğrencilerin eğitim sorunları. *Uluslararası Türk Eğitim Bilimleri Dergisi, 10*(18), 93-113.

Dikici, E. (2021). Göç, entegrasyon ve eğitim ekseni: Birleşik Krallık'taki Türkler. *Millî Eğitim, 50*(1), 969-990.

Doğan, A. S. (2021). *Türk Halkının Suriyeli Algısı: Sorunlar ve Çözüm Önerileri.* Filiz Kitabevi: İstanbul.

Duman, G. B. (2013). Türkçenin yabancı dil olarak öğretiminde materyal geliştirme ve materyallerin etkin kullanımı. *Ana Dili Eğitimi Dergisi, 1*(2), 1-8.

Dumancı, V., & Gür, C. (2022). Türkiye'de göç, entegrasyon ve eğitim hakkına erişim üzerine bir değerlendirme. *KAREFAD / ÇAKÜ Edebiyat Fakültesi Dergisi, 10*(1), 29-44.

Dupuy, K., Palik, J., & Østby, G. (2022). No right to read: National regulatory restrictions on refugee rights to formal education in low-and middle-income host countries. *International Journal of Educational Development*, *88*, 102537. https://doi.org/10.1016/j.ijedudev.2021.102537

Düzel, B., & Alış, S. (2018). Düzensiz göçle gelen Suriyeli mülteci çocuklar bağlamında Türkiye'de refakatsiz göçmen çocukların durumu ve başlıca risklerİn değerlendirilmesi. *Asia Minor Studies, 6*(AGP Özel Sayısı), 258-274.

Elbeyli, M. (2020). Göç ve Göçmenlere Uygulanan Eğitim Politikalarının Sosyal Hizmet Bağlamında Değerlendirilmesi. R. Demir içinde, Çeşitli Açılardan Göç ve Eğitim: *Multidisipliner Bir Çalışma* (177-199). Ankara: İKSAD Yayınevi.

Emin, M. N. (2019). *Türkiye'deki Suriyeli çocukların eğitimi* (Vol. 48). SETA Vakfı İktisadi İşletmesi.

Engel, C. L., Rutkowski, L. & Rutkowski, D. (2014) Global mobility and rising inequality: A cross-national study of immigration, poverty, and social cohesion, *Peabody Journal of Education,* 89(1), 123-140, Doi: 10.1080/0161956X.2014.862480.

Erdoğan, M. (2020). *Suriyeliler Barometresi 2020*. Ankara: Eğiten Yayıncılık.

Eren, Z. (2019). Yönetici ve öğretmen görüşlerine göre göçmen çocukların eğitim sorunları ve çözüm önerileri. *Bolu Abant İzzet Baysal Üniversitesi Eğitim Fakültesi Dergisi, 19*(1), 213-234.

Ereş, F. (2015). Türkiye'de göçmen eğitimi sorunsalı ve göçmen eğitiminde farklılığın yönetimi. Çankırı Karatekin Üniversitesi Sosyal Bilimler Enstitüsü Dergisi, 6(2), 17-30.

Gencer, T. E. (2017). Göç ve eğitim ilişkisi üzerine bir değerlendirme: Suriyeli çocukların eğitim gereksinimi ve okullaşma süreçlerinde karşılaştıkları güçlükler. *Uluslararası Sosyal Araştırmalar Dergisi, 10*(54), 838-851.

Göç İdaresi Başkanlığı (2022, Eylül). Geçici Koruma. 1.09.2022 tarihinde erişilmiştir. https://www.goc.gov.tr/gecici-koruma5638

Gökgöz, E. A., & Kesgin, B. (2015). İlkokullarda okul sosyal hizmetinin gerekliliğinin öğretmen gözüyle değerlendirilmesi. *Yalova Sosyal Bilimler Dergisi*, *5*(9), 179-198

Gün, M., & Yüksel, S. (2021). Dünyada göçmen eğitimi politikaları bağlamında Türkİye'nin göçmen eğitimi sürecinin değerlendirilmesi ve çözüm önerileri. *Millî Eğitim Dergisi, 50*(Özel Sayı), 1031-1053.

Günay, E., Atılgan, D., & Serin, E. (2017). Dünya'da ve Türkiye'de göç yönetimi. *Kahramanmaraş Sütçü İmam Üniversitesi İktisadi ve İdari Bilimler Fakültesi Dergisi, 7*(2), 37-60.

Holmes, P., Fay, R., & Andrews, J. (2017). Education and migration: Languages foregrounded. *Language and Intercultural Communication*, *17*(4), 369-377. https://doi.org/10.1080/14708477.2017.1376142

İli, K. (2022). Mülteci eğitiminde kapsayıcı eğitim politika ve uygulamaları: Türkiye ve Almanya örneği. A. Oğuz & Y. Ulutürk-Sakarya (Ed.), *Sosyal bilimlerde yeni araştırmalar-VI* içinde (s. 123-136). Ankara: Berikan Yayınevi.

İşigüzel, B., & Baldık, Y. (2019). Göçmen toplulukların eğitim sistemine katılımı sürecinde uygulanan eğitim ve dil politikalarının incelenmesi. *Nevşehir Hacı Bektaş Veli Üniversitesi SBE Dergisi, 9*(2), 487-503.

Kanj, R. F., & Khamis, V. (2021). Predictors of psychosocial adjustment in Syrian refugee children attending Lebanese public schools. *International Journal of Intercultural Relations*, *85*, 122-129. https://doi.org/10.1016/j.ijintrel.2021.09.010

Karaağaç, D., Bilecen, B., & Veenstra, R. (2022). Suriyeli ebeveynlerin çocuklarının Türkiye'deki ilköğretime katılımını anlamak. *Uluslararası Eğitim Araştırmaları Dergisi, (3), 1-8.*

Karakaya, Ş. (2020). *Türkiye'deki Suriyeli çocukların yaşadıkları sorunların okullaşma süreçlerine etkisi ve okul sosyal hizmeti bağlamında çözüm önerileri.* (Yayımlanmamış yüksek lisans tezi), İstanbul Üniversitesi Cerrahpaşa Lisansüstü Eğitim Enstitüsü, İstanbul.

Karaman, H. B., & Bulut, S. (2018). Göçmen çocuk ve ergenlerin eğitim engelleri, psikolojik sorunları ve çözüm önerileri üzerine bir araştırma. *Sosyal Politika Çalışmaları Dergisi*, *18*(40), 393-412.

Kızılay Toplum Merkezi (2022, Eylül). Koruma. 8.09.2022 tarihinde erişilmiştir. https://kizilaytoplummerkezleri.org/tr/koruma

Koçoğlu, A., & Yanpar-Yelken, T. (2018). Suriyeli öğrencilere Türkçe dil becerileri kazandırma sürecinde ilkokul Türkçe dersi öğretim programları ile ilgili öğretmen görüşleri. *Eğitimde Nitel Araştırmalar Dergisi, 6*(2), 131-160.

Külekçi Akyavuz, E., Gezeroğlu, E., & Toma, Ş. G. (2020). Suriyeli öğrencilerin eğitiminde karşılaşılan sorunlarla ilgili okul yöneticilerinin görüşleri. *Uluslararası Eğitim Araştırmacıları Dergisi, 3*(1), 1-15.

Levent, F., & Çayak, S. (2017). Türkiye'de Suriyeli öğrencilerin eğitimine yönelik okul yöneticilerinin görüşleri. *HAYEF Journal of Education*, *14*(1), 21-46.

Mengü, E., & Yaman, Ö. M. Y. (2021). Çalışma hikayesi olan Suriyeli çocukların eğitim sorunları üzerine nitel bir araştırma. *Turkish Studies-Social Sciences, 16*(6), 2059-2075.

Milli Eğitim Bakanlığı Denklik Yönetmeliği, T.C. Resmi Gazete, 30789, 30 Mayıs 2019.

Millî Eğitim Bakanlığı Hayat Boyu Öğrenme Genel Müdürlüğü. (2022, Ocak). 2021-2022 Eğitim-Öğretim Yılı Verileri. 1.09.2022 tarihinde erişilmiştir. https://hbogm.meb.gov.tr/meb_iys_dosyalar/2022_01/26165737_goc2022sunu.pdf

Morrice, L. (2021). The promise of refugee lifelong education: A critical review of the field. *International Review of Education, 67*, 851–869. https://doi.org/10.1007/s11159-021-09927-5

Morrice, L., Shan, H., & Sprung, A., (2017). Migration, adult education and learning. *Studies in the Education of Adults, 49*(2), 129-135. Doi: 10.1080/02660830.2018.1470280

Oberdabernig, D., & Schneebaum, A. (2017). Catching up? The educational mobility of migrants' and natives' children in Europe. *Applied economics*, *49*(37), 3701-3728. https://doi.org/10.1080/00036846.2016.1267843

Saklan, E., & Karakütük, K. (2022). Türkiye'deki Suriyeli eğitim çağı çocuklarının eğitim süreçleri üzerine bir çözümleme. *Mersin Üniversitesi Eğitim Fakültesi Dergisi, 8*(1), 51-76.

Samancı, O., & Ocakcı, E. (2017). Hayat boyu öğrenme. *Bayburt Eğitim Fakültesi Dergisi, 12*(24), 711-722.

Sarmini, I., Topçu, E., & Scharbrodt, O. (2020). Integrating Syrian refugee children in Turkey: The role of Turkish language skills (A case study in Gaziantep). *International Journal of Educational Research Open*, *1*, 100007

Schreglmann, S. (2020). Eğitim programı ve göç. Demir, R. içinde, Çeşitli Açılardan Göç ve Eğitim: *Multidisipliner Bir Çalışma* (151-176). Ankara: İKSAD Yayınevi.

Sözer, M. A. & Işıker, Y. (2021). Suriyeli öğrencilerin eğitim süreçlerinde öğretmenlerin karşılaştıkları sorunlar. *Ahi Evran Üniversitesi Sosyal Bilimler Enstitüsü Dergisi*, *7*(1), 183-200.

Sözer, M. A. (2019). Göç, toplumsal uyum ve aidiyet. *Bayburt Eğitim Fakültesi Dergisi, 14*(28), 418-431.

Suna, E., Çelik, Z., Ağar, M., Eroğlu, E., & Coşkun, İ. (2021). Türkiye'de Suriyeli göçmen çocukların eğitime uyumlarını destekleme: Psikolojik destek, dil becerileri, ile desteği, ders dışı sosyal etkinlikler ve öğretmen yeterlilikleri. İstanbul *University Journal of Sociology*, *41*(2), 11-12.

Şahin, H. (2020). Göç olgusu, mülteci çocukların eğitimi ve Suriyeli mülteci çocukların Türk eğitim sistemine entegrasyonu süreci. *Uluslararası Türkçe Edebiyat Kültür Eğitim Dergisi, 9*(1), 377-394.

Şimşek H., & Kula, S. S. (2018). Türkiye'nin göçmen politikasında ihmal edlen boyut: Eğitsel uyum programı. *Ahi Evran Üniversitesi İktisadi ve İdari Bilimler Fakültesi Dergisi*, *2*(2), 5-2.

Taşkın, P., & Erdemli, O. (2018). Education for Syrian refugees: Problems faced by teachers in Turkey. *Eurasian Journal of Educational Research*, *18*(75), 155-178.

Temiz, D. (2020). Göçmen ve mülteci öğrencilere Türkçe öğretiminde okulda yapılan oryantasyon çalışmalarının rolü. *Uluslararası Liderlik Eğitimi Dergisi (ULED), 2*(2). 45-59.

Tıraş, H. H. (2019). Türkiye için insani gelişmişlik göstergeleri. *BEYDER, 14*(1), 15-31.

Tunga Y., Engin G., ve Çağıltay, K. (2020). Türkiye'deki Suriyeli çocukların eğitiminde karşılaşılan sorunlar üzerine bir alanyazın taraması. İnönü Üniversitesi Eğitim Fakültesi Dergisi, 21(1), 317-333. https://doi.org/10.17679/inuefd.535845

Türkiye Göç Raporu 2016, (2017). T.C. İçişleri Bakanlığı Göç İdaresi Genel Müdürlüğü Yayınları Yayın No: 40 Nisan, 2017

UNHCR (2016). Mülteci ve Göçmen? https://www.unhcr.org/cy/wp-content/uploads/sites/41/2018/02/ UNHCR_Refugee_or_Migrant_TR.pdf

UNHCR, (2021). *Türkiye 2021'de öne çıkan faaliyetler.* https://www.unhcr.org/tr/wp-content/uploads/sites/14/2022/07/UNHCR-Turkiye-2021-Operational-Highlights_TR.pdf adresinden edinilmiştir.

UNHCR, (2022). *Türkiye bilgi notu.* https://www.unhcr.org/tr/wp-content/uploads/sites/14/2022/03/Bi-annual-fact-sheet-2022-02-Turkey-ENG-Final-210322_TR_PI.pdf adresinden edinilmiştir.

UNICEF (2019). Türkiye'de Geçici Koruma Altındaki Çocukların Eğitimine İlişkin İstatistik Raporu.

Ünal, K., Taşkaya, S. M. ve Ersoy, G. (2018). Suriyeli göçmenlerin yabancı dil olarak Türkçe öğrenirken karşılaştıkları sorunlar ve çözüm önerileri. *Ahi Evran Üniversitesi Sosyal Bilimler Enstitüsü Dergisi, 4*(2), 134- 149.

Visconti, L., & Gal, D. (2018). Regional collaboration to strengthen education for nationals & Syrian refugees in Arabic speaking host countries. *International Journal of Educational Development*, *61*, 106-116. https://doi.org/10.1016/j.ijedudev.2017.10.022

Yabancılar ve Uluslararası Koruma Kanunu, T.C. Resmi Gazete, 28615, 11 Nisan 2013.

Yengel, B. (2021). Ulus ötesi göç ve yaşam boyu öğrenme. *Yetişkin Eğitimi Dergisi*. 4(7), 68-91.

Yıldız, A. (2017, 28-30 Eylül). *Göç olgusu ve göçün ekonomik etkileri: Türkiye örneği. (*Tam metin bildiri). Uluslararası 11. Kamu Yönetimi Sempozyumu, Elazığ.

Yurdagül, A., & Tok, T. (2018). Öğretmen gözüyle mülteci/göçmen öğrenci. *Adnan Menderes Üniversitesi Eğitim Fakültesi Eğitim Bilimleri Dergisi*, *9*(2), 46-58.

Yüksek-Telsaç, Ö., & Telsaç, C. (2022). Göç nedeniyle oluşan temel eğitim sorunları. *Uluslararası Akademik Birikim Dergisi, 5*(3), 113-122.

Kaynakça

Abbas, R. (2017). Savaş Mağduru Engelliler. *Savaş Mağduru Engelliler Uluslararası Zirvesi Bildiri Kitabı* içinde (182-186). Savaş Mağduru Engelliler Uluslararası İşbirliği Teşkilatı.

Albayrak, H. (2014). Tarihte Kör, Sağır, Dilsiz ve Engelli Eğitimi. A. Koçibar, H. Albayrak, N. Güçtekin, H. Köse (Araş. Komisyonu). *Engelliler Eğitiminin Tarihsel Gelişimi* içinde (s. 38-100). İstanbul: T.C. Milli Eğitim Bakanlığı İstanbul İl Milli Eğitim Müdürlüğü Özel Eğitim ve Rehberlik Hizmetleri Bölümü.

Alsancak, F. & Kutlu, İ. (2020). Çifte mağduriyetin özneleri olarak engelli mültecilere ilişkin bir inceleme, *Tokat Gaziosmanpaşa Üniversitesi Sosyal Bilimler Araştırmaları Dergisi. 15*(2), 590-598. https://doi.org/10.48145/gopsbad.772049

Buz, S, (2002). *Türkiye'deki Sığınmacıların Üçüncü Bir Ülkeye Gidiş İçin Bekleme Sürecinde Karşılaştıkları Sorunlar.* (Yüksek Lisans Tezi). Hacettepe Üniversitesi Sosyal Bilimler Enstitüsü, Ankara.

Buz, S, (2004). *Zorunlu Çıkış Zorlu Kabul Mültecilik.* Ankara: Sığınmacılar ve Göçmenlerle Dayanışma Derneği Yayınları.

Çavuşoğlu, O. & Kara, H. Z. (2021). Sosyal Hizmet Uygulaması ve Etik, Hüseyin Zahid Kara (Ed.), *Sosyal Hizmet Uzmanının Uygulama Kılavuzu: Bütüncül Bir Rehber* içinde (9-27). Konya: Eğitim Yayınevi.

Genç, Y. (2017, Şubat). Savaş Mağduru Engelli Sığınmacı Bireylerin Sorunlarının Çözümünde Sosyal Hizmetin Yeri. A. Burcu Gören ve Elif Kara (Ed.). *Savaş Mağduru Engelli Bireylerin Mevcut Durumu, Sorunları ve Çözüm Önerileri* (içinde). I. Uluslararası Savaş Mağduru Engelliler Zirve Programı'nda gerçekleşen sempozyum, Türkiye.

Genç, Y. & Seyyar, A. (2010). *Sosyal Hizmet Terimleri (Ansiklopedik "Sosyal Pedagojik Çalışma" Sözlüğü).* Sakarya: Sakarya Kitabevi.

Genç, Y., Ustabaşı Gündüz, D. & Çöpoğlu, M. (2019). Göç ve kalkınma ilişkisi. *Avrasya Uluslararası Araştırmalar Dergisi, 7*(18), 479-498. https://doi.org/10.33692/avrasyad.595731.

International Organization for Migration. (2013). *Uluslararası Göç Hukuku Göç Terimleri Sözlüğü*. Richard Perruchoud & Jillyanne Redpath – Cross (Ed.). IOM Yayınları. https://publications.iom.int/system/files/pdf/iml31_ turkish_2ndedition.pdf

İnsan Hakları Evrensel Beyannamesi, 6 Eylül 2022 tarihinde https://www.ihd.org.tr/insan-haklari-evrensel-beyannames/ adresinden alındı.

Kahraman-Güloğlu, F. (2021). Tarihi Süreçte Dünyada ve Türkiye'de Engelliliğin Değişimi ve Gelişimi. Tuncay Güloğlu & Eyüp Sabri Kala (Ed.). *Değişen Dünyada Sosyal Politika* içinde, (s. 187-212). Bursa: Ekin Yayınevi.

Kahraman-Güloğlu, F. (2022). Engellilik Hakkında Kavramsal Karmaşanın Nedenleri ve Türkiye'deki Durum. *Toplum ve Sosyal Hizmet, 33*(1), 291-315. https://doi.org/10.33417/tsh.989123

Karadağ, Ö. & Altıntaş, K. H. (2010). Mülteciler ve sağlık, *TAF Preventi ve Medicine Bulletin, 9*(1), 55-62.

Mersin Üniversitesi Bölgesel İzleme Uygulama Araştırma Merkezi (2014). *Suriyeli Göçmenlerin Sorunları* Çalıştayı *Sonuç Raporu,* http://www.madde14.org/images/b/b0/MersinUnivSuriyeCalistay.pdf

National Association of Social Workers (2015). *Standards and Indicators for Cultural Competence in Social Work Practice*, USA.

Şar, V. & Öztürk, E. (2005). What is trauma and dissociation?, *Journal of Trauma Practice, 4*(1-2), 7-20. https://doi.org/10.1300/J189v04n01_02

The UN Refugee Agency (2012). *Needs Assessment of Syrian Refugees with Disabilities in Central and West Bekaa*, Lebanon MPDL. https://data.unhcr.org/syrianrefugees/

The UN Refugee Agency Cyprus (2017). Mültecileri Korumak. https://www.unhcr.org/cy/wp-content/uploads/sites/ 41/2018/05/UNHCR_Brochure_TR.pdf

Kaynaklar

Acar-Savran, G. (2004). *Beden emek tarih*. Kanat Yayınları.

Akarçay-Ulutaş, D., Ustabaşı-Gündüz, D. & Boz, A. N. (2019). Türkiye'deki sosyal hizmet eğitiminde kültürel yetkinliğin incelenmesi. İçinde M. Dalkılıç (Ed.), *academic researches in social sciences and humanities* (s. 10-31). Gece Akademi.

Akbaş, F. (2020). Feminizmin tarihi coğrafyası. *Uluslararası Eğitim ve Tarih Araştırmaları Dergisi*, *2*(2), 77-110. http://dx.doi.org/10.29228/eta.42969

Aksoy, Z. (2015). *Kültürel zekâ: Kültürlerarası iletişimde çağdaş bir yaklaşım*. Beta Yayınları.

Alam, A., Bauer, T., Delille, F., Djouadi, C., Hovhannisyan, G., Inthavong, E., Covignot, C., Pelascini, M., Prudhomme, A., Savarit, M. & Wies, L. (2019). *Migrant, refugees and asylum-seeking women and girls in Europe*. https://rm.coe.int/report-migrant-women-scpo-jan-2019/168092d8cd.

Allan, J. (2020). Doing critical social work. İçinde J. Allan, L. Briskman, B. Pease (Eds.), in *Critical social work: theries and practices for a socially just world* (p. 70-88). Routledge.

Altın, D. T. (2019). *Ev hizmetlerinde çalışan göçmen kadınların toplumsal cinsiyet ve iktidar ilişkileri: Karaman örneği* Karamanoğlu Mehmetbey Üniversitesi Sosyoloji Ana Bilim Dalı Yüksek Lisans Tezi.

Artan, T., Kumbasar, B. (2017). Sosyal hizmet mesleğinde etkili iletişim. *Sosyal Çalışma Dergisi*, *1*(2), 51-63.

Aytaç, S. (1997). Çalışma yaşamında kariyer yönetimi planlaması geliştirilmesi sorunları. Epsilon Yayıncılık.

Barbera, M. C. L. (2012). Intersectional-gender and the locationality of women "in transit". G. T. Bonifacio (Ed.), In *Feminism and migration: cross-cultural engagements* (p. 17-32). Springer.

Barın, H. (2015). Türkiye'deki Suriyeli kadınların toplumsal bağlamda yaşadıkları sorunlar ve çözüm önerileri. *Göç Araştırmaları Dergisi*, (2), 10-56.

Betts, A. & Collier, P. (2017). *Refuge: Rethinking refugee policy in a changing world*. University Press.

Bhasin K. (2003). *Toplumsal cinsiyet "bize yüklenen roller"*. Kadınlarla Dayanışma Vakfı Yayınları.

Brah, A. (1996). *Cartographies of diaspora: Contesting identities*. Routledge.

Brett, J., Behfar, K., Kern, M. C. (2009). Managing multicultural teams. *Harvard Business Review*, 85,87-96.

Buz, S. (2007). Göçte kadınlar: feminist yaklaşım çerçevesinde bir çalışma. *Toplum ve Sosyal Hizmet*, *18*(2), 37-50.

Buz, S., Canlı, M. & Aygüler, E. (2021). *Trabzon'da yaşayan Afgan sığınmacıların profili ve gereksinimleri*. Hacettepe Üniversitesi Göç ve Siyaset Uygulama ve Araştırma Merkezi.

Cenkci, Z. & Nazik, E. (2018). Sığınmacı ve mülteci kadınların yaşadığı sorunlar ve sunulan sağlık hizmetleri. *Anadolu Hemşirelik ve Sağlık Bilimleri Dergisi, 21*(4), 293-299.

Collins, P. H. (2002). *Black feminist thought: Knowledge, consciousness, and the politics of empowerment*. Routledge.

Çakır, S. G. & Yerin-Güneri, O. (2011). Exploring the factors contributing to empowerment of Turkish migrant women in the UK. *International Journal of Psychology, 46*(3), 223-233.

Çoşkun, E. (2017). Türkiye›de kağıtsız göçmen kadınlar ve sosyal hizmetler. Çalışma ve Toplum, 3, 1295-1315.

Dominelli, L. (2002). *Feminist social work theory and practice*. Palgrave.

Dökmen, Z. Y. (2004). *Toplumsal cinsiyet, sosyal psikolojik açıklamalar*. Sistem yayıncılık.

Edwards, J. B. (2016). Cultural intelligence for clinical social work practice. *Clinical Social Work Journal*, 44, 211–220.

Erbay, E. (2019). Güç ve güçlendirme kavramları bağlamında sosyal hizmet uygulaması. *Sosyal Politika Çalışmaları Dergisi*. 42. 41-64

Erel, U., Morokvasic, M. & Shinozaki, K. (2003). Introduction: bringing gender into migration. Içinde M. Morokvasic, U. Erel, K. Shinozaki (Eds.), *Crossing borders and shifting boundaries*. Springer.

Flaskerud, J. H. (2007). Cultural competence: what is it?. *Issues in Mental Health Nursing*, *28*(1), 121-123.

Freedman, J. (2018). Introduction: A gendered analysis of migration in Europe. Içinde J. freedman (Ed.), *Gender and insecurity: Migrant women in Europe*. Routledge.

Gardner, B., Lally, P. & Wardle, J. (2012). Making health habitual: the psychology of 'habit-formation'and general practice. *British Journal of General Practice*, *62*(605), 664-666.

Gönül, S. (2020). Zorunlu göç ve toplumsal cinsiyet: suriyeli kadınların evlilik deneyimleri. İçinde K. Biehl, D. Danış (Ed.), *Toplumsal cinsiyet perspektifinden Türkiye'de* göç araştırmaları (s. 80-100). Sabancı Üniversitesi Toplumsal Cinsiyet ve Kadın Çalışmaları Mükemmeliyet Merkezi ve Göç Araştırmaları Derneği.

Güdül, Ö. T. (2018). *Suriyeli kadın göçmenlerin travmatik yaşantıya bağlı ruh sağlığı sorunlarının ve sosyal destek süreçlerinin incelenmesi*. Kocaeli Üniversitesi Psikiyatri Ana Bilim Dalı Yüksek Lisans Tezi.

Selçuk, F. Ü. & Erdem-Tuzlukaya, Ş. (2013). Çalışma yaşamı ve kadın. İçinde G. Aras, U. Belek, Ş. Erdem-Tuzlukaya, C. Ertung, L. Gültekin, G. Güneş, S. Saraç, F. Ü. Selçuk, Ç. Sever, A. Şimşek, P. Yıldırım (Ed.), *Toplumsal cinsiyet ve yansımaları* (s. 4-16). Atılım Üniversitesi Yayınları.

Hammer, M. R., Bennett, M. J. & Wiseman, R. (2003). Measuring intercultural sensitivity: the intercultural development inventory. *International Journal of Intercultural Relations*, *27*(4), 421-443.

Harris, K., Yunusa-Vakkia, R. J., Ashirifi, G. D., McCarthy, P. & Le, K. N. (2021). Feminist approaches to global migration. Içinde F. Nyemba, R. Chitiyo (Eds.), *Immigrant women's voices and* ıntegrating *feminism into migration theory* (s. 1-20). IGI Global.

Harunoğulları, M. & Polat, Y. (2017). Suriyeli sığınmacı kadın ve çocukların göç sürecindeki yaşam tecrübeleri: Kilis şehri örneği. İçinde A. Süleymanov, P. Sönmez, F. Demirbaş Ünver, S. M. Akbaba (Ed.), *International migration and children-uluslararası göç ve çocuklar* (s.247). Transnational Press London.

Hırata, H., Laborie, F., Le Doare, H. & Senotier, D. (2015). *Eleştirel feminizm sözlüğü*. Dipnot Yayınları.

Kadının İnsan Hakları Yeni Çözümler Derneği. (2022, Ağustos 15). Kadına Karşı Her Türlü Ayrımcılığın Ortadan Kaldırılması Sözleşmesi (CEDAW). https://kadinininsanhaklari.org/savunuculuk/uluslararasi-sozlesmeler-ve-mekanizmalar/cedaw.

Karakaya-Cankurt, H. (2022). *Kesişimsellik kuramı bağlamında adua ve oltre babilonia romanlarında baskının temsilleri* [Yayımlanmamış yüksek lisans tezi]. İstanbul Üniversitesi.

Karapehlivan-Şenel, F. (2012). Tarihsel ve toplumsal süreçte kadın. *Toplum ve Hekim*, *27*(4), 246-255.

Karataş, M. & Barut, B. (2021). Sosyal hizmet perspektifinden göç ve savunmasız gruplar: ıom raporları üzerine bir araştırma. *Adnan Menderes Üniversitesi Sosyal Bilimler Enstitüsü Dergisi*, *8*(1), 86-109. http://dx.doi.org/10.30803/adusobed.913915.

Kletečka-Pulker, M., Parrag, S., Drožđek, B., Wenzel, T. (2019). Language barriers and the role of Interpreters: A challenge in the work with migrants and refugees. In T. Wenzel, B. Drožđek (Ed.), *An uncertain safety* (s. 345- 361). Springer.

Kofman, E., Phizacklea, A., Raghuram, P., Sales, R. (2000). *Gender and international migration in Europe: employment, welfare, and politics*. Psychology Press.

Korkmaz, A., Başer, M. (2019). Toplumsal cinsiyet rolleri bağlamında ataerkillik ve iktidar ilişkileri. *Sürekli Tıp Eğitimi Dergisi*, *28*(1), 71-76.

Köroğlu, M. A., Dural, F. N. (2020). Türkiye'ye göç etmiş Suriyeli kadınların toplumsal cinsiyete ilişkin deneyimleri ve sosyal hizmet. *Ufkun Ötesi Bilim Dergisi*, *20*(1), 1-34.

Körükmez, L., Karakılıç, İ. & Danış, D. (2020). *Suriyeli kadınların çalışma deneyimleri ve toplumsal cinsiyet ilişkileri: mecburiyet, müzakere, değişim*. Göç Araştırmaları Derneği.

Krummel, S. (2012). Migrant women: Stories of empowerment, transformation, exploitation and resistance. *Journal of Ethnic and Migration Studies, 38*(7), 1175-1184.

Lykke, N. (2010). *Feminist studies: A guide to intersectional theory, methodology and writing*. Routledge.

Mamuk, R. & Sahin, N. H. (2021). Reproductive health issues of undocumented migrant women living in Istanbul. *The European Journal of Contraception & Reproductive Health Care, 26*(3), 202-208.

McAuliffe, M. & Triandafyllidou, A. (2022). *World migration report*. https://publications.iom.int/books/world-migration-report-2022.

NASW (National Association of Social Workers). (2015). *NASW standards for cultural competence*. https://www.socialworkers.org/practice/practice-standardsguidelines.

NASW (National Association of Social Workers). (2021). Code of ethics. https://www.socialworkers.org/About/Ethics/Code-of-Ethics#:~:text=The%20NASW%20Code%20of%20Ethics,explicit%20guidance%20to%20social%20workers.

Nguyen, P. V., Naleppa, M. & Lopez, Y. (2020). Cultural competence and cultural humility: a complete practice. *Journal of Ethnic & Cultural Diversity in Social Work*, 1-9.

O'Hare, T. (2020). *Essential skills of social work practice: assessment, intervention and evaluation*. 3. Baskı, Oxford University Press.

Özbek, C. & Bulut-Özbek, F. (2022). Uluslararası göçte ikilemler, etik prensipler ve fırsatlar. *Ankara Uluslararası Sosyal Bilimler Dergisi*, *5*(9), 1-12.

Öztoraman-Adıgüzel, S. & Tanyaş, B. (2020). Suriyeli mülteci kadınların göç deneyimleri: Zorunlu göç, gündelik yaşam ve uyum üzerine nitel bir çalışma. *KADEM Kadın Araştırmaları Dergisi*, *6*(2), 173-210. http://dx.doi.org/10.21798/kadem.2021266728

Özüdoğru, B. (2018). Yalnız yaşayan Suriyeli kadınlar: Adana örneği. *OPUS International Journal of Society Researches*, *8*(15), 1132-1162.

Patni, R. (2006). Race-specific vs. culturally competent social workers: the debates and dilemmas around pursuing essentialist or multıcultural social work practice. *Journal of Social Work Practice*, 20(2), 163-174.

Pehlivan, K. (2019). *STK'ların Suriyeli göçmen kadınların 'güçlenmesine' etkileri: Hatay Örneği* [Yayımlanmamış Yüksek Lisans Tezi]. Hacettepe Üniversitesi.

Quinn, M. (2020). Towards anti-racist and culturally affirming practices. İçinde J. Allan, L. Briskman, B. Pease (Ed.), *Critical social work: theories and practices for a socially just world* (s.91-104). Routledge.

Rank, M. G. & Hutchison, W. S. (2000). An analysis of leadership within the social work profession. *Journal of Social Work Education*, *36*(3), 487-502.

Reamer, F. G. (2014). The evolution of social work ethics: bearing witness. *Advances in Social Work, 15*(1), 163-181.

Rowlands, J. (1997). *Questioning empowerment: Working with women in Honduras*. Oxfam.

Sayan, K. (2021). *Zorunlu göç deneyimi ve psikolojik dayanıklılık ilişkisi* [Yayımlanmamış Yüksek Lisans Tezi]. Başkent Üniversitesi.

Schwenken, H. (2005). The challenges of framing women migrants' rights in the European Union. *Revue Européenne Des Migrations* İnternationales, 21(1), 177-194.

Sheafor W. B. & Horejsi R. C. (2006). *Techniques and guidleness for social work practice*. 7. Baskı, Pearson.

Sheafor, B. & Horejsi, C. (2003). *Techniques and guidelines for social work practice*. 6. Baskı. Allyn and Bacon.

Şakar, E. (2019). *Yeni kent mekânlarinda* gündelik hayat: İstanbul›da yaşayan Suriyeli mülteci kadınlar [Yayımlanmamış Doktora Tezi]. Marmara Üniversitesi.

Şen, A. B. & Vural, C. (2014). Suriye iç savaşında göç ve kadın. *Yaratıcı Drama Dergisi*, *9*(17), 29-40.

Şenol, D. & Dinç, A. (2016, 17-18 Kasım). Türkiye'nin Suriyeli çocuk gelinleri: sosyolojik bir değerlendirme. Üsküdar Üniversitesi Suriyeli Çocuklarla El Ele Uluslararası Göç ve Çocuk Sempozyumu. İstanbul.

Şimşek-Bulut, F. (2021). *Suriyeli kadın ve çocukların sosyal entegrasyonu (İstanbul ili Sultanbeyli ilçesinde nitel bir araştırma)* [Yayımlanmamış Yüksek Lisans Tezi]. Sakarya Üniversitesi.

The Global Alliance Against Traffic in Women. (2019). *Women's right to mobility and right to work: perspectives from migrant women in India's National Capital Region*. https://www.gaatw.org/publications/Safe_and_Fair_FPAR/FPAR_Report_SLD.pdf.

Thompson, N. (2013). *Kuram ve uygulamada sosyal hizmeti anlamak*. Dipnot Yayınları.

Topak, E. & Çamur, G. (2022). Göçün kadına etkileri ve sosyal hizmet. *Samsun Sağlık Bilimleri Dergisi*, *7*(1), 75-88.

Topcu, E. (2020). Türkiye'deki Suriyeli kadınlar kurban ya da sosyal girişimci. *Mukaddime*, *11*(1), 97-123. 10.19059/mukaddime.609727.

Toplumsal Cinsiyet Eşitliğinin İzlenmesi Projesi. Kadınlara Karşı Ayrımcılığın Önlenmesi Komitesi Genel Tavsiye Kararları (1986-2013). http://www.ceidizleme.org/ekutuphaneresim /dosya/453 _1.pdf.

United Nations High Commissioner for Refugees. (2022). New York Declaration for Refugees and Migrants. https://www.unhcr.org/new-york-declaration-for-refugees-and-migrants.html.

Ünal, S. & Doğan, F. (2020). Yerli halkın bakışından Suriyeli kadın sığınmacılar: Mardin'de yabancının ötekileştirilmesi ve ahlaki dışlama. *OPUS International Journal of Society Researches*, *15*(25), 3284-3327. 10.26466/opus.619452.

Waites, C. (2009). Building on strengths: Intergenerational practice with African American families. *Social Work*, 54(3), 278-287.

World Bank (2022). Health and safety directorate. https://www.worldbank.org/en/work-with-us/hsd/home/signal_for_help.

Yükseköğretim Bilgi Yönetim Sistemi (2022). https://istatistik.yok.gov.tr/.

Kaynakça

Altun, F. (2021). *Ekonomik ve Sosyal Boyutlarıyla Yaşlılık*. Ankara: Gazi Kitabevi.

Akkaş, İ. Sosyolojik Bağlamda Yaşlılık ve Sosyal Dışlanma. 2. Uluslararası Sosyal Bilimler ve Eğitim Bilimleri Sempozyumu (Usves), Tam Metin Kitabı, 9-10 Ekim 2020, 56-68.

Apak, H. (2019). Göç ve Kesişimsel Dezavantajlılık: Suriyeli Yaşlı ve Engelli Göçmenler. (Ed. H. Apak, H. Sakız), *Türkiye'de Göçmen Kapsayıcılığı Sorundan Fırsata Dönüşüm Önerileri* (99-120). Pegem Akademi Yayıncılık.

Atila-Demir, S. (2018). Sakarya'daki yaşlı suriyelilerin göç deneyimleri ve sorunları. *Göç Dergisi, 5*(2), 205-218. https://doi.org/10.33182/gd.v5i2.605

Atila Demir, S. (2020). Salgın sürecinde yaşlı nüfus, sosyal dışlanma ve yaş ayrımcılığı. *Journal of Suleyman Demirel University Institute of Social Sciences,* (38), 186-201.

Aytaş, G. & Kardaş, D. (2014). Dezavantajlı Öğrencilerin Okuma Anlama Gelişimleri. *Turkish Studies-International Periodical For The Languages, Literature and History of Turkish or Turkic, 9* (11), 79-92.

Bilir, N. (2018). *Yaşlılık Tanımı, Yaşlılık Kavramı, Epidemiyolojik Özellikler*. (Ed. A. Ertürk, A. Bahadır, F. Koşar), Yaşlılık ve Solunum Hastalıkları (13-32). TÜSAD Eğitim Kitapları Serisi.

Boyraz, Z. (2015). Türkiye'de Göçmen Sorununa Örnek Suriyeli Mülteciler. *Zeitschrift für die Welt der Türken/Journal of World of Turks, 7*(2), 35-58.

Çetin, İ. (2016). Türkiye'de suriyeli sığınmacıların sosyal ve kültürel entegrasyonu. *Sosyoloji Dergisi,* (34), 197-222.

Çunkuş, N., Taşdemir Yiğitoğlu, G. & Akbaş, E. (2019). Yaşlılık ve toplumsal dışlanma. *Geriatrik Bilimler Dergisi, 2*(2), 58-67.

Danış, M. Z. (2007). *Yaşlılık, Yoksulluk ve Yalnızlık.* Hacettepe Üniversitesi İktisadi ve İdari Bilimler Fakültesi Sosyal Hizmet Bölümü.

Deniz, T. (2014). Uluslararası Göç Sorunu Perspektifinde Türkiye. *Türkiye Sosyal Araştırmalar Dergisi, 181*(181), 175-204.

Dolberg, P., Sigurðardóttir, S. H., & Trummer, U. (2018). Ageism and older immigrants. In *Contemporary perspectives on ageism* (pp. 177-191). Springer, Cham.

Dölek, B. Ö. (2011). Türkiye'de Üniversite Hastanelerindeki Geriatri Bilim Dallarına Bağlı Geriatri Ünitelerinde Verilen Hizmetin Sosyal Hizmet Temelinde Değerlendirilmesi. Ankara: Hacettepe Üniversitesi Sosyal Bilimler Enstitüsü Sosyal Hizmet Anabilim Dalı Doktora Tezi

Ehni, H. J. & Wahl, . W. (2020) Six Propositions against Ageism in the COVID-19 Pandemic. *Journal of Aging & Social Policy,* 324-5, 515-525. https://doi.org/10.1080/08959420.2020.1770032

Ercan, L., Gürgan, U. & Taştan Akdemir, N. (2019). Göç Sürecinde Göçmenlerin Karşılaştıkları Sorunlar, *Social Sciences Studies Journal, 5*(43), 4785-4792.

Erol, M., & Ersever, O. G. (2014). Göç Krizi ve Göç Krizine Müdahale. *KHO Bilim Dergisi, 24*(1), 47-68.

Fraser, S., Lagacé, M., Bongué, B., Ndeye, N., Guyot, J., Bechard, L., Garcia, L. & Taler, V. (2020). Ageism and COVID-19: What does our society's response say about us?. *Age and ageing*, *49*(5), 692-695. https://doi.org/10.1093/ageing/afaa097

Gelfand, D. & Yee, B. W. K. 1991. Influence Of Immigration, Migration, And Acculturation On The Fabric Of Aging In America. *Generations, 15*(4), 7–10.

Gülyenli, N., & Tanrıverdi, G. (2020). *Türkiye'deki Suriyeliler ve Sağlık Yaklaşımları.* Türkiye'de Farklı Kültürler ve Sağlık Yaklaşımları: Sağlık Çalışanlarına Öneriler (Ed. Gülbu Tanrıverdi). Rating Academy Yayınları: Çanakkale.

Gümüş, Y., & Bilgili N. (2015). Göçün Sağlık Üzerindeki Etkileri. *Anadolu Hemşirelik ve Sağlık Bilimleri Dergisi,* 18(1), 63-67.

Kalınkara, V. (2021). *Temel Gerontoloji Yaşlılık Bilimi*. Ankara: Nobel Yayınevi.

Karaca, N. (2019). Uluslararası ilke ve standartlar bağlamında yaşlı hakları ve sosyal hizmet uygulamaları. *Sosyal Güvenlik Dergisi, 9*(2), 255-274. https://doi.org/10.32331/sgd.658637

Karadağ, A. K. (2018). Göç, yoksulluk ve insan hakları. İnönü Üniversitesi Hukuk Fakültesi Dergisi, *9*(2), 485-498. https://doi.org/10.21492/inuhfd.477182

Karasu, M. A. (2018). Türkiye'ye yönelik dış göçler, suriyeli sığınmacı göçü ve etkileri. *Paradoks Ekonomi Sosyoloji ve Politika Dergisi, 14*(1), 21-41.

Korkut, G. (2019). *Yaşlılık ve Yaşlılara Yönelik Sosyal Politikalar*. U. Yanardağ, M. Zubaroğlu Yanardağ (Ed.), Yaşlılık ve Sosyal Hizmet: Tüm Boyutlarıyla Kapsayıcı Bir Çerçeve (s.147-170), Ankara: Nika Yayınevi.

Korkmaz-Yaylagül, N., & Aslan, M. (2020). Yaşlılık, Mültecilik Ve Sosyal Dışlanma: Suriyeli Yaşlı Mültecilerin Deneyimleri. Çukurova Üniversitesi Sosyal Bilimler Enstitüsü Dergisi, *29*(4), 406-422. https://doi.org/10.35379/cusosbil.772509

Laganà, L. & Shanks, S. (2002) Mutual Biases Underlying the Problematic Relationship between Older Adults and Mental Health Providers: Any Solution in Sight?. *The International Journal of Aging and Human Development*, 55:3, 271-295.

Lee, M. S., Crittenden, K. S., & Yu, E. (1996). Social support and depression among elderly Korean immigrants in the United States. *The International Journal of Aging and Human Development*, *42*(4), 313-327. https://doi.org/10.2190/2VHH-JLXY-EBVG-Y8JB

Levy, S.R. & Macdonald, J.L. (2016). Progress ın Understanding Ageism. *Journal Of Social Issues,* 72 (1), 5-25. 26. https://doi.org/10.1111/josi.12153

Reynolds, L. (2020) The COVID-19 Pandemic Exposes Limited Understanding of Ageism, *Journal of Aging & Social Policy,* 32:4-5, 499-505, https://doi.org/10.1080/08959420.2020.1772003

Sayın, Y., Usanmaz, A., & Aslangiri, F. (2016). Uluslararası göç olgusu ve yol açtığı etkiler: suriye göçü örneği. *Sosyal ve Ekonomik Araştırmalar Dergisi, 18*(31), 1.

Solak, Ç., Teközel M. (2019). Sosyal Dışlanma Olgusu Üzerine Genel Bir İnceleme. *Celal Bayar Üniversitesi Sosyal Bilimler Dergisi,* 17 (4), 293-315.

Solgun, C., & Durat, G. (2017). Göç ve ruh sağlığı. *Journal of Human Rhythm, 3*(3), 137-144.

Şanlıöz, S. A. (2016). Dış göç olgusunun düzensiz göç gerçeği: karşılaşılan etkilere ekonomik ve sosyolojik çözüm önerileri. *Sosyoekonomi, 24*(30), 139-146. https://doi.org/10.17233/se.2016.10.008

Şimşek, D. (2018). Mülteci Entegrasyonu, Göç Politikaları ve Sosyal Sınıf: Türkiye›deki Suriyeli Mülteciler Örneği. *Sosyal Politika Çalışmaları Dergisi,* (40), 367-392.

Taş, P. (2021). Türkiye'de Suriyeli Göçmenlerin Toplumsal Uyumuna Yönelik Yapılan Çalışmaların Değerlendirilmesi. Karaman: Karamanoğlu Mehmetbey Üniversitesi Sosyal Bilimler Enstitüsü Yüksek Lisans Tezi.

Taşcı, C., & Kahraman, F. (2021). Yaşlı mültecilerin gündelik yaşam deneyimleri: izmir üzerine bir araştırma. *Göç Dergisi, 8*(3), 513-531. https://doi.org/10.33182/gd.v8i3.794

T.C. İçişleri Bakanlığı Göç İdaresi Başkanlığı, (2022). Düzensiz Göç. Erişim Adresi: https://www.goc.gov.tr/duzensiz-goc-istatistikler Erişim Tarihi: 18. 08.2022.

Topcuoğlu, R. A. (2016). Göç yazınındaki düzenli ve düzensiz göç kavramları: insan hakları temelinde bir kavramsal sorgulama. İnsan Hakları Yıllığı, 34, 1-20.

TÜİK, (2021). İstatistiklerle Yaşlılar, 2020. https://data.tuik.gov.tr/Bulten/Index?p=Istatistiklerle-Yaslilar-2020-37227 Erişim Tarihi: 11.08.2022

TÜİK, (2022). Dünya Nüfus Günü. Erişim Adresi: https://data.tuik.gov.tr/Bulten/Index?p=Dunya-Nufus-Gunu-2022-45552 Erişim Tarihi: 15.08.2022

Türkan, M., & Sezer, S. (2017). Yaşlı yoksulluğunun yarattığı sosyal ve psikolojik sorunlar: Muğla örneği. *Adnan Menderes Üniversitesi Sosyal Bilimler Enstitüsü Dergisi,* 4(4), 35-57. DOİ: https://doi.org/10.30803/adusobed.356218

Uluslararası Göç Örgütü. (2009). Göç Terimleri Sözlüğü. (Dü. B. Çiçekli) İsviçre: Uluslararası Göç Örgütü. www.goc.gov.tr/files/files/goc_terimleri_sozlugu.pdf adresinden alındı Erişim Tarihi: 10.08.2022

Ünlü, S., Kızılhan T., Elciyar, K. (2018). Göçmenlerin uyum sağlama sürecinde yaşadıkları çatışmalar ve sayısal topluluklar. *Selçuk İletişim,* 11 (1), 5-18. https://doi.org/10.18094/josc.339953

Xu, L., Liu, J., Mao, W. & Chi, I. (2019) Family relationships, friend network, and worry: a comparison among chinese older adults in ımmigrant, transnational, and nonmigrant families, *Journal of Ethnic & Cultural Diversity in Social Work,* 28:3, 317-333, https://doi.org/10.1080/15313204.2017.1344950

Winkelman, M. (1994). Cultural shock and adaptation. Journal of Counseling & Development, *73*(2), 121-126. https://doi.org/10.1002/j.1556-6676.1994.tb01723.x

Yalçın, C. (2004). Göç Sosyolojisi. Ankara: Anı Yayıncılık.

Yerli, G. (2019). Sığınmacı ve Göçmen Yaşlılarla Sosyal Hizmet. İçinde F. Göktuna Yaylacı (Ed.), *Kuramsal ve Uygulama Boyutları ile Türkiye'de Sığınmacı, Mülteci ve Göçmenlerle Sosyal Hizmetler* (s. 155-167), Londra: Transnational Press London.

Zastrow, C. (2018). *Sosyal Hizmete Giriş* (Çev. Ed. D. B. Çiftçi) Ankara: Nika Yayınevi.

Kaynakça

Abubakar, B., Shanka, T. & Muuka, G. N. (2010). Tertiary education: An investigation of location selection criteria and preferences by international students – the case of two Australian universities. *Journal of Marketing for Higher Education, 20*(1), 49-68. https://doi.org/10.1080/08841241003788052

Ağlargöz, O., & Yardımcı, Ş. (2019). Uluslararası düzensiz göç ve çalışma hayatı: Şanlıurfa ilindeki Suriyeli göçmenlerin durumu. *Eskişehir Osmangazi Üniversitesi İktisadi ve İdari Bilimler Dergisi*, *14*(2), 535-558. https://doi.org/10.17153/oguiibf.537889

Akkoyunlu Ertan, K., & Ertan, B. (2017). Türkiye'nin göç politikası. *Contemporary Research in Economics and Social Sciences*, 1(2), 7-39.

International Federation of Social Workers (IFSW) (2020) 'Statement on IFSW and Covid-19'. Available online at: http://www.ifsw.org/statement-on-ifsw-and-covid-19/

Firang, D. (2020). The impact of covid-19 pandemic on international students in Canada. *International Social Work*, *63*(6), 820-824. https://doi.org/10.1177/0020872820940030

Marshall, G. (1999). *Sosyoloji Sözlüğü.* Çev. Osman Akınhay & Derya Kömürcü. Ankara: Bilim ve Sanat Yayınları.

Xiong, Y., Rose Parasath, P., Zhang, Q., & Jeon, L. (2022). International students' perceived discrimination and psychological distress during the COVID-19 pandemic. *Journal of American College Health*, 1-12. https://doi.org/10.1080/07448481.2022.2059376

Mittelmeier, J., & Cockayne, H. (2022). Global representations of international students in a time of crisis: A qualitative analysis of Twitter data during COVID-19. *International Studies in Sociology of Education.* 1-18. http://dx.doi.org/10.2139/ssrn.3703604

Genç, Y. & Seyyar, A. (2010). *Sosyal Hizmet Terimleri (Ansiklopedik "Sosyal Pedagojik Çalışma" Sözlüğü).* Sakarya: Sakarya Kitabevi.

Malaklolunthu, S., & Selan, P. S. (2011). Adjustment problems among international students in Malaysian private higher education institutions. *Procedia-Social and Behavioral Sciences*, *15*, 833-837. https://doi.org/10.1016/j.sbspro.2011.03.194

Zhao, J., Chapman, E., Houghton, S., & Lawrence, D. (2022). Perceived discrimination as a threat to the mental health of Chinese international students in Australia. *Frontiers in Education, 7*, 1-11. https://doi.org/10.3389/feduc.

Saygın, S., & Hasta, D. (2018). Göç, kültürleşme ve uyum. *Psikiyatride Güncel Yaklaşımlar*, *10*(3), 312-333. https://doi.org/10.18863/pgy.364115

Alptekin, K., Akarçay-Ulutaş, D., & Ustabaşı-Gündüz, D. (2017). *Konya'da Yaşayan Suriyeliler: Güncel Sorunlar ve Çözüm Önerileri Çalıştayı Sonuç Raporu*. Konya. https://www.karatay.edu.tr/dosyalar/suriyeliler-calistay-raporu.pdf

Amparbeng, D. B., & Pillay, Y. (2021). A Conceptual Framework for Incorporating Mentoring in the Clinical Supervision of International Counseling Students. *International Journal for the Advancement of Counselling*, *43*(4), 553-568. https://doi.org/10.1007/s10447-021-09448-8

Armağan, E. (2015). Türkiye'de Uluslararası Öğrencilerin Eğitim Sürecinde Karşılaştıkları Problemler ve Problemlerin Çözümünde Uluslararası Öğrenci STK'larının Katkısı. *I. Uluslararası Öğrenci Sempozyumu*, İstanbul.

Ramos, M. R., Cassidy, C., Reicher, S., & Haslam, S. A. (2016). A longitudinal study of the effects of discrimination on the acculturation strategies of international students. *Journal of Cross-Cultural Psychology*, *47*(3), 401-420. https://doi.org/10.1177/0022022116628672

NASW (2015). *Standards and Indıcators for Cultural Competence in Social Work Practice*. https://www.socialworkers.org/LinkClick.aspx?fileticket=7dVckZAYUmk%3D&portalid=0

Bedenlier, S., & Zawacki-Richter, O. (2015). Internationalization of higher education and the impacts on academic faculty members. *Research in Comparative and International Education*, *10*(2), 185-201. https://doi.org/10.1177/1745499915571707

Berry, J. W. (2006). Stress perspectives on acculturation. In David L. Sam & John W. Berry (Eds.), *The Cambridge handbook of acculturation psychology*, (43-56). New York: Cambridge University Press.

Boafo-Arthur, S. (2014). Acculturative experiences of Black-African international students. *International Journal for the Advancement of Counselling*, *36*(2), 115-124. https://doi.org/10.1007/s10447-013-9194-8

Çöllü, E. F., & Öztürk, Y. E. (2009). Türk Cumhuriyetleri, türk ve akraba topluluklarından Türkiye'ye yükseköğrenim görmek amacıyla gelen öğrencilerin uyum ve iletişim sorunları (Konya Selçuk Üniversitesi örneği). *Journal of Azerbaijani Studies, 12*(1-2), 223-239.

Durmaz, M. G., & Gümüştekin, G. (2019). Yükseköğretim kurumlarında gerçekleştirilen mentorluk araştırmalarının içerik analiz yöntemi ile incelenmesi. *Journal of Politics Economy and Management*, *2*(2), 27-42.

Ehtiyar, R., Güzel, Ö., & Rzazade, H. (2021). Uluslararası Yükseköğrenim Öğrencilerinin Temel Sorun Alanları: Azerbaycan Uyruklu Öğrenciler Üzerinde Nitel Bir Çözümleme. *Yükseköğretim Dergisi*, *11*(3), 705-716. https://doi.org/10.2399/yod.21.725596

Erişti, B., Polat, M., & Erdem, C. (2018). Yükseköğretimde uluslararasılaşma: uluslararası öğrencilerin bulunduğu sınıflarda ders veren öğretim elemanlarının öğretim sürecinde yaşadıkları sorunlar ve çözüm önerileri. *Journal of History Culture and Art Research, 7*(2), 352-375. http://dx.doi.org/10.7596/taksad.v7i2.1539

Gallagher, H. L., Doherty, A. Z., & Obonyo, M. (2020). International student experiences in Queensland during COVID-19. *International Social Work*, *63*(6), 815-819. https://doi.org/10.1177/0020872820949621

Gao, X., & Hua, Z. (2021). Experiencing Chinese education: learning of language and culture by international students in Chinese universities. *Language, Culture and Curriculum*, *34*(4), 353-359. https://doi.org/10.1080/07908318.2020.1871002

Gebhard, J. G. (2012). International students' adjustment problems and behaviors. *Journal of International Students*, *2*(2), 158-164.

Ghanbarlou, R. M. (2019). Uluslararası öğrencilerin eğitim amaçlı Türkiye'yi seçme nedenleri üzerine nitel bir çalışma. *Türkiye'de Uluslararası Öğrenci Olmak* içinde (ss.77-91). Konya: Çizgi

Göç İdaresi Başkanlığı (2022a). *Geçici Koruma*. Retrieved August 11, 2022, from https://www.goc.gov.tr/gecici-koruma5638

Göç İdaresi Başkanlığı (2022b). İkamet İzinleri. Retrieved August 11, 2022, from https://www.goc.gov.tr/ikamet-izinleri

Gök, T., İnce, C., & Akgöz, E. (2018). Eğitim amacıyla farklı ülkelere göç eden öğrencilere yönelik bir araştırma: Kırgızistan-Türkiye Manas Üniversitesi Örneği. *MANAS Sosyal Araştırmalar Dergisi*, *7*(4), 577-591.

Gücüyeter, B., Şeref, İ., & Karadoğan, A. (2019). Tutor destekli öğretim modeli'nin yabancı öğrencilerin Türkçe konuşma becerilerine ve kaygı düzeylerine etkisi. *Atatürk Üniversitesi Türkiyat Araştırmaları Enstitüsü Dergisi*, (64), 535-552. https://doi.org/10.14222/Turkiyat4054

Güzel, B. (2022). Uluslararası Öğrencilerin COVID-19 Pandemisi Deneyimleri: Recep Tayyip Erdoğan Üniversitesi Örneği. *Üniversite Araştırmaları Dergisi*, *5*(1), 70-83. https://doi.org/10.32329/uad.953964

https://istatistik.yok.gov.tr/ Erişim tarihi: 16.08.2022

Hyams-Ssekasi, D., Mushibwe, C. P., & Caldwell, E. F. (2014). International education in the United Kingdom: the challenges of the golden opportunity for Black-African students. *Sage Open*, *4*(4), https://doi.org/10.1177/2158244014562386

Kıroğlu, K., Kesten, A., & Elma, C. (2010). Türkiye'de öğrenim gören yabancı uyruklu lisans öğrencilerinin sosyo-kültürel ve ekonomik sorunları. *Mersin Üniversitesi Eğitim Fakültesi Dergisi*, *6*(2), 26-39.

Knight, J. (2007). Internationalization: Concepts, complexities and challenges. In *International handbook of higher education* (pp. 207-227). Dordrecht: Springer.

Kurtça, B. (2020). Bartın üniversitesi'nde eğitim gören yabancı uyruklu öğrencilerin sosyo-ekonomik sorunları ve çözüm önerileri. *Bartın Üniversitesi Edebiyat Fakültesi Dergisi*, *5*(1), 113-126.

Levent, F., & Karaevli, Ö. (2014). Uluslararası öğrencilerin eğitimine yönelik politikalar ve Türkiye için öneriler. *Marmara Üniversitesi Atatürk Eğitim Fakültesi Eğitim Bilimleri Dergisi*, *38*(38), 97-118.

Liang, B., Tracy, A., Kauh, T., Taylor, C., & Williams, L. M. (2006). Mentoring Asian and Euro-American college women. *Journal of Multicultural Counseling and Development*, *34*(3), 143-154. https://doi.org/10.1002/j.2161-1912.2006.tb00034.x

Lushchyk, Y., Pikulytska, L., & Tsyhanok, H. (2021). Authentic Social-Cultural Reading in Foreign Language Learning and Teaching. *Revista Romaneasca pentru Educatie Multidimensionala*, *13*(4), 524-542. https://doi.org/10.18662/rrem/13.4/496

Maniu, I., & Maniu, G. C. (2014). Educational marketing: factors ınfluencing the selection of a university. *SEA-Practical Application of Science*, *2*(5), 37-42.

Masgoret, A. M., & Ward, C. (2006). Culture learning approach to acculturation. In David L. Sam & John W. Berry (Eds.), *The Cambridge handbook of acculturation psychology*, (58-77). New York: Cambridge University Press.

Mavaşoğlu, M., & Tüm, G. (2010). Türkçenin yabancı dil (TYD) olarak öğretiminde Çukurova Üniversitesinin uygulamaları, karşılaşılan sorunlar ve çözüm önerileri. *Çukurova Üniversitesi Türkoloji Araştırmaları Merkezi*. https://turkoloji.cu.edu.tr/YENI%20TURK%20DILI/mustafa_mavasoglu_guldem_tum_turkcenin_tabanci_dil_ogretimi_cukurova.pdf

McCabe, L. T. (2001). Globalization and internationalization: The impact on education abroad programs. *Journal of Studies in International Education*, *5*(2), 138-145. https://doi.org/10.1177/102831530152004

Neto, F. (2021). Loneliness among African international students at portuguese universities. *Journal Of Internatıonal Students, 11*(2), 397-416. https://doi.org/10.32674/jis.v11i2.1379ojed.org/jis

Nguyen, O. O. T. K., & Balakrishnan, V. D. (2020). International students in Australia–during and after COVID-19. *Higher Education Research & Development*, *39*(7), 1372-1376. https://doi.org/10.1080/07294360.2020.1825346

Obeng-Odoom, F. (2012). Far away from home: the housing question and international students in Australia. *Journal of Higher Education Policy and Management*, *34*(2), 201-216. https://doi.org/10.1080/1360080X.2012.662744

OECD (2021). https://www.oecd-ilibrary.org/docserver/b35a14e5-en.pdf?expires=1660739030&id=id &accname=guest&checksum=A4E4F4013BAB4D3BA333E967EAEE705C

OECD (2021). Indicator B6. What is the profile of internationally mobile students? OECD iLibrary. Retrieved August 24, 2022, from https://www.oecd-ilibrary.org/sites/5a49e448-en/index.html?itemId=/content/component/5a49e448-en

Onat Kocabıyık, O., Donat Bacıoğlu, S., & Acar Güvendir, M. (2019). The problems of international students studying in higher education Yükseköğretimde öğrenim gören uluslararası öğrencilerin sorunları. *Journal of Human Sciences*, *16*(2), 561-581. https://www.j-humansciences.com/ojs/index.php/IJHS/article/view/5455

Özer, M. (2012). Türkiye›de uluslararası öğrenciler. *Yükseköğretim ve Bilim Dergisi*, (1), 10-13.

Özoğlu, M., Gür, B. & Coşkun, İ. (2015). Factos influencing international students' choice to study in Turkey and challenges they experience in Turkey. *Research in Comparative and International Education, 10*(2), 223-237.

Özyürek, R. (2009). Türk devlet ve topluluklarından Türkiye üniversitelerine gelen Türk soylu yabancı uyruklu öğrencilerin Türkçe dil öğrenimlerinde karşılaştıkları sorunlar. *Turkish Studies, 4*(3), 1819-1862.

Park-Saltzman, J., Wada, K., & Mogami, T. (2012). Culturally sensitive mentoring for Asian international students in counseling psychology. *The Counseling Psychologist*, *40*(6), 895-915. https://doi.org/10.1177/0011000011429831

Radmard, S. (2017). Türk üniversitelerindeki uluslararası öğrencilerin yükseköğretim taleplerini etkileyen etkenlerin incelenmesi. *Yükseköğretim ve Bilim Dergisi, 7*(1), 67-77.

Rudmin, F. (2009). Constructs, measurements and models of acculturation and acculturative stress. *International Journal of Intercultural Relations*, *33*(2), 106-123. https://doi.org/10.1016/j.ijintrel.2008.12.001

Sağıroğlu, A. Z. (2015). Dünyada ve Türkiye'de Uluslararası Öğrenci Trendleri. *I. Uluslararası Öğrenci Sempozyumu*, İstanbul.

Sam, D. L. (2006). Acculturation and health. In David L. Sam & John W. Berry (Eds.), *The Cambridge handbook of acculturation psychology*, (452-468). New York: Cambridge University Press.

Savaşan, F., Yardımcıoğlu, F. & Beşel, F. (2015). Yabancı Uyruklu Lisans ve Lisansüstü Öğrencilerin Sosyo-Ekonomik Problemleri: Sakarya Üniversitesi Örneği. *I. Uluslararası Öğrenci Sempozyumu*, İstanbul.

Şahin, M., & Demirtaş, H. (2014). Üniversitelerde Yabancı uyruklu öğrencilerin akademik başarı düzeyleri, yaşadıkları sorunlar ve çözüm önerileri. *Milli Eğitim Dergisi*, 44(204), 88-113.

Takır, A., & Özerem, A. (2019). Göçle gelen yabancı uyruklu öğrencilerin okul ortamında karşılaştıkları sorunlar. *Folklor/edebiyat*, *25*(97), 639-657. https://doi.org/10.22559/folklor.972

Titrek, O., Erkiliç, A., Süre, E., Güvenç, M., & Pek, N. T. (2016). The Socio-Cultural, Financial and Education Problems of International Postgraduate Students in Turkey. *Universal Journal of Educational Research*, *4*(12A), 160-166. https://doi.org/10.13189/ujer.2016.041320

Topal, F., & Tauscher, S. (2020). Uluslararası öğrencilerin akademik ve sosyal yaşamlarında karşılaştıkları sorunlar üzerine inceleme. *Akademik İncelemeler Dergisi*, *15*(1), 309-344. https://doi.org/10.17550/akademikincelemeler.624380

Torun, B. U., & Bozkurt, E. (2019). Uluslararası öğrencilerin kültürleşme stresi: Selçuk üniversitesinde okuyan Afrikalı öğrenciler üzerine bir uygulama. *Selçuk İletişim*, *12*(1), 405-424. https://doi.org/10.18094/josc.469550

Türkiye Cumhuriyeti. (2022). *Türkiye Bursları*. Retrieved August 11, 2022, from https://www.turkiyeburslari.gov.tr/hakkimizda

Türkiye Diyanet Vakfı. (2022). *Diyanet Bursları*. Retrieved August 15, 2022, from https://diyanetburslari.tdv.org/uluslararasi-ilahiyat-lisansustu-burs-programi/

Türkiye'de Öğrenim Gören Yabancı Uyruklu Öğrencilere İlişkin Kanun, *Resmi Gazete*, 18196, 14 Ekim 1983. https://mevzuat.meb.gov.tr/dosyalar/90.pdf

Ullah, R. & Alkın, R. C. (2019). Uluslararası öğrencilerin üniversite ve şehir hayatına intibakında sivil alanın rolü: iki doğu iki batı uluslararası öğrenci derneği derneği. Türkiye'de Uluslararası Öğrenci Olmak içinde (ss.113-138). Konya: Çizgi

Wedding, D., McCartney, J. L., & Currey, D. E. (2009). Lessons relevant to psychologists who serve as mentors for international students. *Professional Psychology: Research and Practice*, *40*(2), 189. https://doi.org/10.1037/a0012249

Yardımcıoğlu, F., Beşel, F., & Savaşan, F. (2017). Uluslararası öğrencilerin sosyo-ekonomik problemleri ve çözüm önerileri (Sakarya Üniversitesi örneği). *Akademik İncelemeler Dergisi*, *12*(1), 203-254. https://doi.org/10.17550/akademikincelemeler.308940

Yates, L., & Wahid, R. (2013). Challenges to brand Australia: International students and the problem with speaking. *Higher Education Research & Development*, *32*(6), 1037-1050. https://doi.org/10.1080/07294360.2013.806447

Yıldırım, A. (2015). Uluslararası Öğrencilerin Entegrasyonunda Yerli Öğrencilerin Fonksiyonları. *I. Uluslararası Öğrenci Sempozyumu*, İstanbul.

Yılmaz G., & Güçlü N. (2021). Türkiye'de uluslararası öğrenci hareketliliğinin görünümü. *Yükseköğretim ve Bilim Dergisi/Journal of Higher Education and Science, 11*(1), 245-256. https://doi.org/10.5961/jhes.2021.444

Yükseköğretim Kurulu. (2022). *Yükseköğretim Kurulu Tarafından Yurtdışından Gelecek Yabancı Uyruklu Öğrencilere Sağlanacak Desteklere İlişkin Usul ve Esaslar*. Retrieved August 10, 2022, from https://uluslararasi.yok.gov.tr/Documents/BursDokuman/ yabanci-uyruklu-ogrenciler-usul-ve-esaslar-01042021.pdf

Zevallos, Z. (2012) Context and outcomes of intercultural education amongst international students in Australia, *Intercultural Education, 23*(1), 41-49. https://doi.org/10.1080/14675986.2012.664753

Kaynakça

"Solche Gewalttaten sind eine Schande für unser Land". (2018, 29 Mayıs). Zeit Online. 3.09.2022 tarihinde erişilmiştir. https://www.zeit.de/gesellschaft/zeitgeschehen/2018-05/angela-merkel-anschlag-solingen-rechtsextremismus?utm_referrer=https%3A%2F%2Fwww.google.com%2F

"57. Duruşma Günü – 19 Kasım 2013" (2013). NSU Watch. 21.08.2022 tarihinde erişilmiştir. https://www.nsu-watch.info/2013/11/57-durusma-guenue-19-kasim-2013/

"Almanya | NSU Davasında Karar Açıklandı: Baş Sanığa Ömür Boyu Hapis Cezası" (2018, 11 Temmuz). Perspektif Dergisi. 1.09.2022 tarihinde erişilmiştir. https://perspektif.eu/2018/07/11/almanya-nsu-davasinda-karar-aciklandi-bas-saniga-omur-boyu-hapis-cezasi/

"Das ist eine Schande für unser Land". (2020, 9 Temmuz). Der Tagesspiegel. 28.06.2022 tarihinde erişilmiştir. https://www.tagesspiegel.de/politik/das-ist-eine-schande-fur-unser-land-5851672.html

"Historisches Urteil im NSU-Prozess" (2018, 11 Temmuz). Deutsche Welle Türkçe. 1.09.2022 tarihinde erişilmiştir. https://www.dw.com/de/historisches-urteil-im-nsu-prozess/a-44630202

"Interview mit Innenminister Hans-Peter Friedrich (CSU)-Warum hat niemand die braunen Mörder gestoppt?" (2011, 13 Kasım). Bild gazetesi. 25.08.2022 tarihinde erişilmiştir. https://www.bild.de/news/inland/hans-peter-friedrich/warum-niemand-die-braunen-moerder-stoppte-20983358.bild.html

"Merkel: NSU dosyası kapanmadı" (2018,20 Temmuz) Deutsche Welle- Türkçe. 4.09.2022 tarihinde erişilmiştir. https://www.dw.com/tr/merkel-nsu-dosyas%C4%B1-kapanmad%C4%B1/a-44765830

"Merkel: Rechtsextremer Terrorismus ist Schande für Deutschland" (2021, 14 Kasım). Deutsche Welle. 1.09.2022 tarihinde erişilmiştir. https://www.dw.com/de/merkel-rechtsextremer-terrorismus-ist-schande-f%C3%BCr-deutschland/a-15529679

"NSU Davası Raporları: 'Müdahil Avukatların Bakış Açısıyla Dava Süreci'" (2018, 11 Temmuz). NSU Nebenklage. 1.09.2022 tarihinde erişilmiştir. https://www.nsu-nebenklage.de/tr/2018/07/12/11-07-2018/#more-1597

"NSU Kronolojisi: Örgütün Açığa Çıkışı ve Sonrasındaki Skandallar" (2018, 1 Eylül). Perspektif Dergisi. 30.09.2022 tarihinde erişilmiştir. https://perspektif.eu/2018/09/01/nsunun-aciga-cikisi-ve-sonrasindaki-skandallar/

"NSU Kurbanları Kimlerdi?" (2018, 11 Temmuz). Deutsche Welle. 30 Ağustos 2022 tarihinde erişilmiştir. https://www.dw.com/tr/nsu-kurbanlar%C4%B1-kimlerdi/a-44601163

"NSU: Irkçı İnfazları Destekleyen Neonaziler Hâlâ Aramızda", (2018, 1 Eylül). Perspektif Dergisi. 29.09.2022 tarihinde erişilmiştir. https://perspektif.eu/2018/09/01/nsu-irkci-infazlari-destekleyen-neonaziler-hala-aramizda/

"Systemisches Versagen der Behörden", (2013, 22 Ağustos). Handelsblatt. 24.08.2022 tarihinde erişilmiştir. https://www.handelsblatt.com/politik/deutschland/aufklaerung-der-nsu-mordserie-systemisches-versagen-der-behoerden/8674426.html?ticket=ST-2730965-EqsOB7s2PL6ARzi22H1t-ap6

"Vater eines mutmaßlichen Rechtsterroristen vernommen", (2013, 11 Kasım). Der Standard Gazetesi. 3.09.2022 tarihinde erişilmiştir. https://www.derstandard.at/story/1381371586637/vater-eines-mutmasslichen-rechtsterroristen-vernommen

"Verfassungsschutzbericht 2019. Fakten und Tendenzen– Kurzzusammenfassung" (2020) Bundesministerium des Innern, für Bau und Heimat. 22.06.2022 tarihinde erişilmiştir. https://www.bmi.bund.de/SharedDocs/downloads/DE/publikationen/themen/sicherheit/vsb-2019-kurzfassung.pdf;jsessionid=87763ACDAEED4790A4E2C5F0DC0C672F.1_cid295?__blob=publicationFile&v=3

Alihan Alıcı, A. & Yaşar, İ. (2019, 9 Haziran). İsmail Yaşar: NSU Terör Örgütünün 6. Kurbanı. Perspektif Dergisi. 28.08.2022 tarihinde erişilmiştir. https://perspektif.eu/2019/06/09/ismail-yasar-nsu-teror-orgutunun-6-kurbani/

Altınok, M. & Koyuncu, Ü. (2012). Neonazi ırkçı terör saldırıları. *Artı 90 Dergisi*, 1. 26-29.

Balibar, E. (2007). “Bir yeni-ırkçılık var mı?” İçinde. E. Balibar ve I. Wallerstein. (Ed.). Irk, ulus, sınıf: Belirsiz kimlikler (Çev.: Nazlı Ökten). ss.27-40. İstanbul: Metis Yayınları.

Bayraklı, E. (2020). Islamophobia in Germany-national report 2019. İçinde. Bayraklı, E.; Hafez, F. (Ed.) European Islamophobia Report 2019, s. 329-356. İstanbul: SETA.

Berlin Hattı Programı: “NSU davasında adalet sağlanabilecek mi?” (2017, 24 Temmuz). Deutsche Welle Türkçe. 28.08.2022 tarihinde erişilmiştir. https://www.dw.com/tr/berlin-hatt%C4%B1-nsu-davas%C4%B1nda-adalet-sa%C4%9Flanabilecek-mi/av-39818481

Bojadžijev, M. (2008): *Die windige Internationale: Rassismus und Kämpfe der Migration*. Münster: Westfälisches Dampfboot.

Bozay, K & Mangıtay, O. (2019). ‘Die haben gedacht, wir waren das …’-Migrantische Betroffenenperspektive zu Rassismus, NSU und rechtsextremem Terror. İçinde. Dürr, T. ve Becker, R. Berlin: Leerstelle Rassismus? Analysen und Handlungsmöglichkeiten nach dem NSU. ss. 15-30. Berlin: Wochenschau Wissenschaft.

Çevik, H. (2019, 13 Haziran). Abdurrahim Özüdoğru: NSU Terör Örgütünün 2. Kurbanı. Perspektif Dergisi. 28.08.2022 tarihinde erişilmiştir. https://perspektif.eu/2019/06/13/abdurrahim-ozudogru-nsu-teror-orgutunun-2-kurbani/

Decker, O., Kiess , J. & Brähler, E. (2012). *Die Mitte im Umbruch. Rechtsextreme Einstellungen in Deutschland*. Berlin: Friedrich-Ebert-Stiftung.

Fürstenau, M. (2018, 3 Temmuz). NSU Davası: Bir Başarısızlık Hikayesinin Kronolojisi. Deutsche Welle Türkçe.

Guillaumin, C. (1995) “‘I know it is not nice but’...The changing face of ‘race’”. İçinde. Guillaumin, C. (Ed.), Racism, sexism, power and ideology, (99-107). Londra: Routledge.

Gül, E. (2019, 4 Nisan). Mehmet Kubaşık: NSU Terör Örgütünün 8. Kurbanı. Perspektif Dergisi. 28.08.2022 tarihinde erişilmiştir. https://perspektif.eu/2019/04/04/mehmet-kubasik-nsu-teror-orgutunun-8-kurbani/

John, B. (Ed.) (2014). *Unsere Wunden kann die Zeit nicht heilen. Was der NSU-Terror für die Opfer und Angehörigen bedeutet*. Freiburg: Herder.

Kushner, J. (2019). From Vergangenheitsbewältigung to violence: Unravelling the paradoxes of the German extreme-right. Undergraduate Journal of Politics and International Relations, 2 (1), s. 1-20. https://doi.org/10.22599/ujpir.65

Lee, S.-H. ve Yoon, S-Y. (2021). *İnsan türleriyle yakın temas, bir paleoantropoloğun evrim halindeki insana dair incelemeleri.* G. Koca (Çev.). İstanbul: Metis Yayınları.

Müller-Uri, F. (2014). *Antimuslimischer Rassismus.* Wien: Mandelbaum

Opratko, B. (2019). *Im Namen der Emanzipation: Antimuslimischer Rassismus in Österreich*. Bielefeld: Transcript Verlag.

Özdemir, Y. (2020). *Almanya’da Neonazi-İstihbarat-Emniyet üçgeninde NSU Cinayetleri.* İstanbul: Kor Kitap.

Paker, M. (2012). Psikolojik açıdan önyargı ve ayrımcılık. İçinde. Çayır, K. ve Ceyhan, M. A. (Der.), *Ayrımcılık: Çok boyutlu yaklaşımlar* (41-52). İstanbul: İstanbul Bilgi Üniversitesi Yayınları.

Ramelsberger, A., Schultz,T., Stadler, R. & Ramm, W. (2018). *Der NSU-Prozess. Das Protokoll*. München: Verlag Antje Kunstmann.

Somersan, S. (2012). Irkların olmadığı bir dünyada ırkçılık. İçinde. Çayır, K. ve Ceyhan, M. A. (Der.), *Ayrımcılık: Çok boyutlu yaklaşımlar* (199-211). İstanbul: İstanbul Bilgi Üniversitesi Yayınları.

Ünver, O.C. (2012). Dönerci cinayetleri. Son gelişmeler ışığında Almanya’da Türklere yönelik ırkçı şiddetin siyasal sonuçları. *Ufuk Üniversitesi Sosyal Bilimler Enstitüsü Dergisi, 2*(2), 92-106. https://dergipark.org.tr/en/pub/ufuksbedergi/issue/57448/814837

Virchow, F. (2018, 1 Eylül) ‘NSU’nun ardından sağcı terör tehlikesi önlenmiş değil. Perspektif Dergisi. 28.08.2022 tarihinde erişilmiştir. https://perspektif.eu/2018/09/01/nsunun-ardindan-sagci-teror-tehlikesi-onlenmis-degil/

Kaynakça

Adıgüzel, Y. (2016). Türkiye'de Geçici Koruma Altındaki Suriyeliler: Tespitler ve Öneriler, Adem Esen-Mehmet Duman (Ed.), *Göçmenlerin Kültürel Entegrasyonu*. İstanbul: Aryan Basım, 171-194.

Arbacı, S. & Malheiros, J. (2009). De-segregation, peripheralisation and the social exclusıon of ımmıgrants: southern european cities in the 1990s. *Journal of Ethnıc and Migration Studıes*.36(2), 227-255.

Arends-Toth, J. V. ve van de Vijver & Fons, J. R. (2004). Dimension and domains in models of acculturation: Implicit theories of Turkish-Dutch. *International Journal of Intercultural Relations.* 28, 19-35. https://doi.org/10.1016/j.ijintrel.2003.09.001

Awoonor, K.E., Overa, W. & Overa, R. (2022). Contextualities of gender in Eritrean immigrant households: Exploring empowerment through integration in Norwegian society. *Norsk Geografisk Tidsskrift- Norwegian Journal of Geography. 76*(3), 135-148. https://doi.org/10.1080/00291951.2022.2080585

Aytaç, Ö. (2018). Kentleşme ve Normatif Çöküş: Enformalleşme ve İllegaliteye Kayışın Toplumsal Temeli. *Birey ve Toplum Dergisi. 8*(15). 5-29. https://dergipark.org.tr/en/download/article-file/546550

Berry, J.W., Phinney J.S., Sam, D. L., & Vedder, P. (2006). *Immigrant youth in cultural transition: Acculturatıon, identity, and adaptation across national contexts.* Lawrence Erlbaum Associates Publishers. https://psycnet.apa.org/record/2006-05033-000

Beyaz, C. (2019). Kırsal Göçmenin Kimlik, Aidiyet ve Bağlılık Mücadelesi: Rizeli Göçmenler Üzerine Bir Çalışma. Hacettepe Üniversitesi Sosyal Bilimler Enstitüsü Sosyoloji Anabilim Dalı Yayımlanmamış Doktora Tezi. Ankara. https://tez.yok.gov.tr/UlusalTezMerkezi/tezSorguSonucYeni.jsp

Bolgün, C. (2022). Sosyal Uyum: Kavramsal Bir Çerçeve. *Manisa Celal Bayar Sosyal Bilimler Dergisi.* 20,171-190. https://doi.org/10.18026/cbayarsos.1098197

Canatan, K. (2011). Hollanda'da etnik ilişkiler, gettolaşma ve paralel toplum tartışmaları. *Sosyoekonomi Dergisi. 15*(15), 7-28. https://dergipark.org.tr/tr/download/article-file/197698

Castles, S. & Miller, M. J. (2008). *Göçler Çağı Modern Dünyada Uluslararası Göç Hareketleri.* İstanbul: İstanbul Bilgi Üniversitesi Yayınları.

Chow, H. P. H. (2007). Sense of belongıng and life satisfactıon among Hong Kong adolescent ımmigrants in Canada. *Journal of Ethnic and Migration Studıes. 33*(3), 511-520. https://doi.org/10.1080/13691830701234830

Çağlak, U. (2017). Göç ve parçalanmış aile: Göçün ardında kalanların "Dönüş" filmindeki yansımaları, *Turkısh Studıes. 12*(13), 135-150. http://dx.doi.org/10.7827/TurkishStudies.12001

Çakırer-Özservet, Y. (2015). Modern göçebeler olarak göçmenler, mekân ve şehre uyum. *Sosyoloji Divanı.* 6, 41-54.

Çakmak, F. (2018). Zorunlu göç sürecinde mekânın kaybı ve evin yitimiyle başlayan yersiz yurtsuzluğun ürettiği bir travma olarak "Kimliğin Anonimleşmesi". *Turkish Studies*. *13*(8), 349-364. http://dx.doi.org/10.7827/TurkishStudies.13811

Demireva, N. & Zwysen, W. (2021). Wellbeıng in local areas: how trust, happiness, social distance and experience of discrimination differ in the perceived ethnic enclave. *European Societies. 24*(1), 83-110. https://doi.org/10.1080/14616696.2021.2006258

Durieux Paillard, S. (2011). Differences in language, religious beliefs and culture: the need for culturally responsive health services. Bernd Rechel, Philipa Mladovsky, Walter Devillé, Barbara Rijks, Roumyana Petrova-Benedict, Martin McKee (Eds.) Migration and Health in the European Union. Berkshire: McGrawHill Open University Press, 203-213. https://www.researchgate.net/publication/289226467_Differences_in_languages_religious_beliefs_and_culture_the_need_for_culturally_responsive_health_services

Duru, E. & Balkıs, M. (2015). Birey-çevre uyumu, aidiyet duygusu, akademik doyum ve akademik başarı arasındaki ilişkilerin analizi. *Ege Eğitim Dergisi. 16*(1), 122-141. https://doi.org/10.12984/eed.42566

George, G. & Selimos, E.D. (2017). Searchıng for belongıng and confronting exclusion: a person-centred approach to immigrant settlement experiences in Canada. *Journal for the study of Race, Natıon and Culture. 25*(2), 125-140. https://doi.org/10.1080/13504630.2017.1381834

Giddens, A. (2016). *Modernliğin Sonuçları*. Ersin Kuşdil (Çev.). 7. Baskı, İstanbul: Ayrıntı Yayınları.

Göregenli, M. & Karakuş, P. (2014). Göç araştırmalarında mekân boyutu: Kültürel ve mekânsal bütünleşme. *Türk Psikoloji Yazıları.* 17(34), 101-115. http://www.psikolog.org.tr/tr/yayinlar/dergiler/1031828/tpy1301996120140000m000077.pdf

Gülgör, M. (2022). *Dijital Hemşehrilik*. Konya: Eğitim Yayınevi.

Halbwachs, M. (2017). Kolektif Hafıza. Banu Barış (Çev.). Ankara: Heretik Yayınları.

Haldun, İ. (2017). Mukaddime. 8. Baskı. İstanbul: Dergâh Yayınları

İnce, C. (2018). *Uluslararası göç bağlamında Türkiye'deki Suriyeli göçmenlerin mekansal yoğunlaşması*. İksad Yayınları. https://iksadyayinevi.com/wp-content/uploads/2020/03/Uluslararasi-Goc-Baglaminda-Turkiyedeki-Suriyeli-Gocmenlerin-Mekansal-Yogunlasmasi.pdf

Kadarik, K. (2019). Immigrants' mobility towards native –dominated neighbourhoods: the role of individual resources, country of origin, and settlement contex. Geografiska Annaler: Series B. *Human Geography. 102*(2), 191-213. https://doi.org/10.1080/04353684.2019.1697939

Kaya, E. (2022). Katalonya'nın göçmen entegrasyon politikalarında vatandaşlık kavramı üzerine bir alan araştırması. *The Journal of Migration Studies*. *8*(1), 1-33. https://dergipark.org.tr/en/pub/gad/issue/70845/1099056

Keskin, N. (2017). Bellek mekânları olarak kent müzeleri ve Diyarbakır örneği. Tahire Erman- Serpil Özaloğlu (Ed.) *Bir Varmış Bir Yokmuş Toplumsal Bellek, Mekân ve Kimlik Üzerine Araştırmalar*, (155- 161). İstanbul: Koç Üniversitesi Yayınları.

Kolukırık, S. & Duru, G. (2020). Türkiye'deki Suriyeli nüfusun sosyal ve mekânsal görünümü: Adana Suriyeliler Caddesi örneği. *Mediterranean Journal of Humanities*. 1, 319-337. https://doi.org/10.13114/MJH.2020.534

Kurtuluş, H. (2003). Mekânda billurlaşan kentsel kimlikler: İstanbul'da yeni sınıfsal kimlikler ve mekânsal ayrışmanın bazı boyutları. *Doğu Batı Dergisi*. 23, 75-96.

Leclerc, C. (2021). Immigrants'earnings and nieghbourhood economic wealth: the conditioning role of citizenship. *Journal of Ethnic and Migration Studies*. *48*(7), 1591-1609. https://doi.org/10.1080/1369183X.2021.1971958

May, V. (2013). Belonging and the Many Faces of Social Change. Sociology, Unıversıty of Manchester, Workshop on Social Change Hellenic Observatory, LSE, 9 March 2012. http://www.lse.ac.uk/europeanInstitute/research/hellenicObservatory/CMS%20pdf/Events/2012_Workshop_on_Soc_Change/May_ppt.pdf

McAvay, H. & Pailhe, A. (2021). Leaving the nest immigrant neighbourhoods: gender and orıgın differences in France. *Journal of Ethnic and Migration Studıes*. https://doi.org/10.1080/1369183X.2021.2020628

Najafi, M. & Kamal, M. (2012). The concept of place attachment in environmental psychology. Elixir Sustain Architecture. *45*, 7637-7641 https://www.elixirpublishers.com/articles/1350368123_45%20%282012%29%207637-7641.pdf

Navas, M., Fernandez, R., Rojas, A. J. & Garcia, M. C. (2007). Acculturation strategies and attitudes according to the relative acculturation model (RAEM): The perspectives of natives versus immigrants. *International Journal of Intercultural Relations, 31*(1), 67-86. https://doi.org/10.1016/j.ijintrel.2006.08.002

Nora, P. (2006). Hafıza Mekânları. Mehmet Emin Özcan (Çev.). Ankara: Dost Kitabevi.

Osman, F., Mohamed, A., Warner, G. & Sarkadi, A. (2020). Longıng for a sense of belongıng – Somali immigrant adolescents' experiences of their acculturatıon efforts in Sweden. *Internatıonal*

Journal of Qualitative Studies on Health and Well-beng. *15*(2). https://doi.org/10.1080/17482631.2020.1784532

Otero, G., Volker, B.& Rozer, J. (2021). Space and social capital: social contacts in a segregated city. *Urban Geography.* https://doi.org/10.1080/02723638.2021.1950982

Perrem, J. G. (2018). Immigrant parents' everyday encounters with exclusion and public space mobilities: 'Some type of force field'. *Space and Polity. 22*(1), 1-14. https://doi.org/10.1080/13562576.2018.1433013

Renema, J.A.J. & Lubbers, M. (2018). Welfare-based ıncome among ımmıgrants in the Netherlands: Differences in social human capital. *Journal of Immigrant & Refugee Studies. 17*(2), 128-151. https://doi.org/10.1080/15562948.2017.1420276

Saggar, S., Sommerville, W., Ford, R., & Sobolewska, M. (2012). The ımpact of mıgratıon on social cohosen and Integration. Final report.: Migration Advisory Commite. https://www.research.manchester.ac.uk/portal/files/56718536/FULL_TEXT.PDF

Scannell, L., & Gifford, R. (2014). The psychology of place attachment Environmental Psychology: Principles and Practice. Victoria: Optimal Books. https://www.researchgate.net/publication/279718543_The_psychology_of_place_attachment

Sevinç Yalçın, Ç. P. & Öztürk, E. (2018). Travma sonrası zamanın donması ve travmanın nesillerarası aktarımı. *Bartın Üniversitesi Edebiyat Fakültesi Dergisi. 3*(3), 21-28. https://dergipark.org.tr/tr/pub/buefd/issue/41874/505143

Simmel, G. (2015). Bireysellik ve Kültür. (2. Baskı). Tuncay Birkan (Çev.). İstanbul: Metis Yayınları.

Simonsen, K., B. (2016). How the host nation's boundary drawing affects immigrants' belonging. *Journal of Ethnic and Migration Studies. 42*(7), 1153-1176. https://www.tandfonline.com/doi/full/10.1080/1369183X.2016.1138854

Şahnagil, S. & Güler, T. (2019). Kentlilik bilincinin oluşumu ve kente entegrasyon sürecinde hemşehri derneklerinin etkisi. *Yönetim ve Ekonomi Araştırmaları Dergisi. 17*(4), 91-105. https://doi.org/10.11611/yead.570262

Şan, M.K. & Akyiğit, H. (2021). Göç, Kimlik ve Aidiyet: Amerika'da yaşayan Türkler örneği. *Bilig.* 97, 137-175. https://dergipark.org.tr/en/download/article-file/1736603

Uysal, A. (2015). Londra'daki Türklerde aidiyet ve mekân ilişkisi. *Journal of Geography*. 30, 61-78. https://dergipark.org.tr/en/download/article-file/231263

Verkurteyn, M. (2013). *Identity and Cultural Diversity*, London: Routledge. https://doi.org/10.4324/9780203710142

Zhang, Y., Zhou, H., Luan, M. & Li, H. (2017). No one left behind: how social distance affects life-saving decision making. *Journal of Risk Research. 22*(2), 209-219. https://doi.org/10.1080/13669877.2017.1378244

Kaynakça

Akalın, A (2016). Açık, Döner, Mühürlü Kapılar: 20. Yüzyılda Batı/Doğu Ekseninde Emek Göçünün Seyri. S. Gülfer Ihlamur-Öner, N. Aslı Şirin Öner (Der.). *Küreselleşme Çağında Göç: Kavramlar, Tartışmalar* içinde (s.89-106). İstanbul: İletişim.

Arabacı-Yüksel, R. (2019). Dünya Bankasının Yeni Uluslararası Yoksulluk Sınırları ve Küresel Yoksulluğun Yeniden Değerlendirilmesi. *Sosyal Güvenlik Dergisi (Journal of Social Security)*. *9*(1). 123-140. https://doi.org/10.32331/sgd.582630

Castles, S. & Miller, M. J. (2008). *Göçler Çağı, Modern Dünyada Uluslararası Göç Hareketleri*. İstanbul: Bilgi Üniversitesi.

Chambers, I. (2014). *Göç, Kültür, Kimlik*. İsmail Türkmen&Mehmet Beşikçi (Çev)., İstanbul: Ayrıntı.

Çağlayan, S. (2008). Göç ve Yoksulluk: Mutlak ve Doğrusal Olmayan Bir İlişki. *Türkiye'de Yoksulluk Çalışmaları* içinde. der. N. Oktik, İzmir: Yakın.

Dünya Bankası (2020). *Yoksulluk ve Paylaşılan Refah Raporu.* https://www.worldbank.org/en/publication/poverty-and-shared-prosperity

Eravcı, P. M. & Ateş, T. (2018). Dünya Tarihini Etkileyen Göçler ve Türk Milletinin Etkisi. *Ankara Uluslararası Sosyal Bilimler Dergisi*, Göç Özel Sayısı, *1*(1). 42-47. https://dergipark.org.tr/tr/pub/usdad/issue/38071/442009

Erimez, H.(2017). *Bin Yılın Göçü*. İstanbul: Ötüken.

Ersoy G, Karşıyakalı B. (2022) The Effect of Globalization on Poverty: The Case of Turkey, *Journal of Economics and Administrative Sciences*, *23*(2), 502-517. https://doi.org/10.37880/cumuiibf.1031789

Galbraıth, J. K. (2004). *Kuşku Çağı, Ekonomik Gelişmeler Tarihi*. Çev: Nilgün Himmetoğlu - Reşit Aşçıoğlu İstanbul: Altın.

Güllüpınar, F. (2012). Göç Olgusunun Ekonomi-Politiği ve Uluslararası Göç Kuramları Üzerine Bir Değerlendirme. *Yalova Sosyal Bilimler Dergisi. 4*(12). 53-83. https://dergipark.org.tr/en/download/article-file/800901

Gün, S. (2014). Tahterevallinin Aşağısı: Türkiye'de Göç ve Kent Yoksulluğu. Mertcan, Hakan / Ördek Aydın (ed.), *Modern Zamanlar Bir Yokmuş Bir Varmış* içinde. Ankara: Notabene.

Günay, E. , Atılgan, D. & Serin, E. (2017). Dünyada ve Türkiye'de Göç Yönetimi *Kahramanmaraş Sütçü İmam Üniversitesi İktisadi ve İdari Bilimler Fakültesi Dergisi*. 7(2). (37-60). http://iibfdergisi.ksu.edu.tr/tr/pub/issue/33603/372918

Güneş, E.(2021). *Küreselden Yerele Yoksulluk Kütahya Kent Örneği*. Mauritius: Lap Lambert.

Ihlamur-Öner. (2016). Göçün Kadınlaşması ve Sosyal Refah Rejiminin Dönüşümü: İtalya Örneği. *Küreselleşme Çağında Göç: Kavramlar, Tartışmal*ar içinde (s.353-377). İstanbul: İletişim.

IOM Göç Terimleri Sözlüğü (2017). R. Perruchoud & J., R. Cross (Eds.), 2. Baskı, No: 31. IOM. https://publications.iom.int/books/world-migration-report-2020-turkish-chapter-2

IOM.(2020). Uluslararası Göç Örgütü. *2020 Dünya Göç Raporu*.

Kümbetoğlu, B. (2016). Göç Çalışmalarında Nasıl Sorusu. S. Gülfer Ihlamur-Öner, N. Aslı Şirin Öner (Der.). *Küreselleşme Çağında Göç: Kavramlar, Tartışmalar* içinde (s.49-85). İstanbul: İletişim.

Lee, ES (1966). A theory of migration. *Demography*, 3(1), 47-57.

Massey, D. S. (2016). Göç Kuramlarında Kayıp Halka. *Göç Dergisi*, *3*(2), 143-165. https://doi.org/10.33182/gd.v3i2.576

Massey, D. S.; Arango, J.; Hugo, G.; Kouaouci, A.; Pellegrino, A. & Taylor, J. E. (2014). Uluslararası Göç Kuramlarının Bir Değerlendirmesi. *Göç Dergisi*, *1*(1), 11-46. https://doi.org/10.33182/gd.v1i1.546

Memiş, H. (2014). Küreselleşme ve Yoksulluk İlişkisi. *Akademik Yaklaşımlar Dergisi*. *5*(1), 144-161. https://dergipark.org.tr/tr/download/article-file/39505

Metin, B. (2014). Yoksullukla mücadeleye insan hakları açısından bakmak: Amartya Sen'in kapasite (capability) yaklaşımı temelinde bir değerlendirme. *Journal of Yasar University*, *9*(36), 6315-6327. https://dergipark.org.tr/tr/download/article-file/179579

Oxfam (2022). Inequality Kills: The unparalleled action needed to combat unprecedented inequality in the wake of COVID19. https://oxfamilibrary.openrepository.com/handle/10546/621341

Öberg, S. (1996). Spatial and economic factors in future south-north migration. W.Lutz (Ed.). The future population of the world: what can we assume today?. London: Earthscan.

Pogge. T. (2006). *Küresel Yoksulluk ve İnsan Hakları Kozmopolit Sorumluluklar ve Reformlar*. İstanbul: Bilgi Üniversitesi.

Sen, Amartya. (1983). Poor, Relatively Speaking. *Oxford Economic Papers*, New Series, 35(2), 153-169. https://are.berkeley.edu/courses/ARE251/fall2008/Papers/sen83.pdf

Sert, D. (2016). Uluslararası Göç Yazınında Bütünleyici Bir Kurama Doğru. S. Gülfer Ihlamur-Öner, N. Aslı Şirin Öner (Der.). *Küreselleşme Çağında Göç: Kavramlar, Tartışmalar* içinde (s.29-47). İstanbul: İletişim.

Skeldon, R. (2002). Migration and poverty. *Asia Pacific Population Journal*, *17*(4), 67-82.

Stark, O., ve Bloom, D. E. (1985). The new economics of labor migration. *The American Economic Review*. *75*(2), 173-178. https://www.jstor.org/stable/1805591

Topçuoğlu, R.A. (2016). Düzensiz Göç: Küreselleşmede Kısıtlanan İnsan Hareketliliği. S. Gülfer Ihlamur-Öner, N. Aslı Şirin Öner (Der.). *Küreselleşme Çağında Göç: Kavramlar, Tartışmalar* içinde (s.89-106). İstanbul: İletişim.

https://www.aa.com.tr/tr/dunya/272-milyon-gocmen-kazandigi-689-milyar-dolari-ulkesine-gonderdi/1675759 Erişim: 10.09.2022

Kaynakça

Aktaş M. T. (2015). Göç olgusu ekonomik kalkınmada itici güç olabilir mi?. *Aksaray Üniversitesi İktisadi ve İdari Bilimler Fakültesi Dergisi, 7*(1), 37-48. http://aksarayiibd.aksaray.edu.tr/tr/pub/issue/22545/240929

Aliu, A., Öztürk, İ., Aliu, D., & Özkan, Ö. L. (2016). Türkiye'de göç olgusunun mevzuat, politikalar ve bilimsel projeler çerçevesinde incelenmesi. In *2nd International Congress on Applied Sciences: Migration, Poverty and Employment* (19-28).

Arslan, İ., Bozgeyik, Y. & Alancıoğlu, E. (2017). Göçün ekonomik ve toplumsal yansımaları: gaziantep'teki suriyeli göçmenler örneği. *İlahiyat Akademisi Dergisi*. 4, 129-148. https://dergipark.org.tr/tr/pub/ilak/issue/28571/304912

Aubry, A., Burzyński, M., & Docquier, F. (2016). The welfare impact of global migration in OECD countries. *Journal of International Economics*, *101*, 1-21. https://doi.org/10.1016/j.jinteco.2016.03.005

Aygül, H. H. (2018). Mülteci emeğinin Türkiye işgücü piyasalarındaki görünümü ve etkileri. *Süleyman Demirel Üniversitesi Vizyoner Dergisi, 9*(20), 68-82. https://doi.org/10.21076/vizyoner.369358

Bayraklı, C. (2007). Dış göçün sosyo-ekonomik etkileri: Görece Göçmen Konutları'nda (İzmir) yaşayan Bulgaristan göçmenleri örneği. Adnan Menderes Üniversitesi Sosyal Bilimler Enstitüsü İktisat Anabilim Dalı Yüksek Lisans Tezi.

Besli, R. (2021). Ekonomik Destek Alan Göçmenlerin Yaşam Doyum Düzeyi: İstanbul Örneği. İstanbul Sabahattin Zaim Üniversitesi Lisansüstü Eğitim Enstitüsü Sosyal Hizmet Anabilim Dalı Yüksek Lisans Tezi.

Borjas, G. J. (1989). Economic theory and ınternational migration. *International Migration Review, 23*(3), 457–485. https://doi.org/10.1177/019791838902300304

Boz, D. (2016). Dış göçler olgusu ve etkisi: Türkiye-Suriye üzerine bir inceleme. *Sosyoekonomi, 24*(30), 147-154. https://doi.org/10.17233/se.2016.10.009

Boz, F., & Durmaz, A. (2016). Göçmenlerin uluslararası ticaret üzerindeki etkisi: mena bölgesindeki Türk göçmenler üzerine bir uygulama. *Uluslararası İktisadi ve İdari İncelemeler Dergisi*, (17), 259-272.

Çondur, F. & Bölükbaş, M. (2014). Türkiye'de işgücü piyasası ve genç işsizlik-büyüme ilişkisi üzerine bir inceleme. *Amme İdaresi Dergisi*, 47(2), 77-93.

Doğan, C. (2017). Düzensiz göçmenlerin Türkiye'ye ekonomik açıdan etkileri. *Journal of History School*, 10(31), 315-329.

Engin, C. & Konuk, T. (2020). Türkiye ekonomisinde uluslararası göçün işsizlik ve ekonomik büyüme üzerine etkisi: ekonometrik bir analiz. *Kahramanmaraş Sütçü İmam Üniversitesi İktisadi ve İdari Bilimler Fakültesi Dergisi, 10*(1), 103-123.

Eren, A. A. (2021). Malthus ve marx'da nüfus, istihdam ve suç: 2011 sonrası Türkiye'ye gelen göçmenlerin ekonomik etkileri. *Başkent Üniversitesi Ticari Bilimler Fakültesi Dergisi, 5*(2), 23-36. https://dergipark.org.tr/tr/pub/jcsci/issue/65439/995750

Gür, Nurullah (2017), *Ülke Deneyimleri Işığında Uluslararası Göç Ekonomisi*, SETA Analiz, https://setav.org/assets/uploads/2017/12/224.R.pdf

İnce, C. (2019). Göç kuramları ve suriye göçü üzerine bir değerlendirme. *OPUS International Journal of Society Researches, 11(*18), 2579-2615. https://doi.org/10.26466/opus.546737

Jansen, M., & Lee, E. (2007). *Trade and employment: challenges for policy research: a joint study of the International Labour Office and the Secretariat of the World Trade Organization*. International Labour Organization.

Kaynak, S., Arslan, İ., Alancıoğlu, E., & Koçakoğlu, M. A. (2016). Göçün sosyo-ekonomik sonuçları: suriyeli göçmenler üzerine bir uygulama. In 2nd International Congress On Applied Sciences: "Migration, Poverty And Employment" 23-25 Eylül 2016.

Koçancı, M. (2016). Bir kavramsallaştırma denemesi olarak yoksulluk çökmesi. *MANAS Sosyal Araştırmalar Dergisi*, *5*(1), 176-202. https://dergipark.org.tr/en/pub/mjss/issue/40503/485296

Korkmaz, M. (2018). Geçici koruma kapsamındaki suriyelilerin Türkiye işgücü piyasasına etkileri ve değerlendirmeler. Sosyal Güvence, (13), 57-83. https://doi.org/10.21441/sguz.2018.64

Laczko, F. (2005). "Migration, Development and Poverty in Asia", *Migration, Development and Poverty Reduction in Asia.* Geneva: International Organization for Migration

Rasooly, A. T. (2020). Afgan Göçmenlerinin Sosyo-Ekonomik ve Kültürel Özellikleri Üzerine Bir Analiz, İstanbul Örneği: Marmara Üniversitesi Sosyal Bilimler Enstitüsü Kamu Politikası Bilim Dalı Yüksek Lisans Tezi.

Simon, C. N. R. (2021). Ekonomik Performans Üzerinde Göçün Pazar Büyüklüğü Etkisi: Dominik Cumhuriyeti'ndeki Haitili Göçmenler Örneği. Ege Üniversitesi Sosyal Bilimler Enstitüsü Bölgesel Kalkınma İktisadı Bilim Dalı Yüksek Lisans Tezi.

Südaş, İ. & Mutluer, M. (2008). Ekonomik etkileri açısından Türkiye'nin turizm merkezlerine yönelik avrupalı göçleri. Ege Coğrafya Dergisi, 17(1-2), 51-59.

Tanrıkulu, F. (2021). The political economy of migration and integration: Effects of immigrants on the economy in Turkey. *Journal of Immigrant and Refugee Studies, 19*(4), 364-377. https://doi.org/10.1080/15562948.2020.1810840

Tekinkaya, E. (2015). Göç ve etnik ekonomi: İstanbul Bayrampaşa'da Boşnak Göçmenler. Marmara Üniversitesi Sosyal Bilimler Enstitüsü Çalışma Ekonomisi Bilim Dalı Yüksek Lisans Tezi.

Kaynakça

Anadolu Ajansı (2016). Suriyeliler hem dil hem meslek öğreniyor, https://www.aa.com.tr/tr/yasam/suriyeliler-hem-dil-hem-meslek-ogreniyor/577012

Akgündüz, Y., Van Den Berg, M., & Hassink, W. H. (2015). The impact of refugee crises on host labor markets: The case of the Syrian refugee crisis in Turkey. *Available at SSRN 2564974*. https://repec.iza.org/dp8841.pdf

Andersson Joona, P. & Nekby, L. (2012). Intensive coaching of new immigrants: an evaluation based on random program assignment. *Scand J Econ 114*(2), 575–600. https://doi.org/10.1111/j.1467-9442.2011.01692.x

Arbetsförmedlingen. (2008). *Faktablad*, September 2008 (Fact sheet, September 2008), Arbetsförmedlingen, Stockholm

Balkan, B., & Tumen, S. (2016). Immigration and prices: quasi-experimental evidence from Syrian refugees in Turkey. *Journal of Population Economics*, *29*(3), 657-686. https://doi.org/10.1007/s00148-016-0583-2

Bernardi, F., Garrido, L., & Miyar, M. (2011). The recent fast upsurge of immigrants in Spain and their employment patterns and occupational attainment. *International Migration*, *49*(1), 148-187. https://doi.org/10.1111/j.1468-2435.2010.00610.x

Bilgili, Ö., Huddleston, T., & Joki, A. L. (2015). The dynamics between integration policies and outcomes: A synthesis of the literature. *The Migration Policy Group*. https://www.mipex.eu/sites/default/files/downloads/files/mipex_literature-review_the-dynamics-between-integration-policies-and-outcomes.pdf

Bohn, S. E. (2010). The quantity and quality of new immigrants to the US. *Review of Economics of the Household*, *8*(1), 29-51. https://doi.org/10.1007/s11150-009-9066-5

Bohn, S., & Owens, E. G. (2009). Immigration and the informal economy. http://citeseerx.ist.psu.edu/viewdoc/summary?doi=10.1.1.492.7248

Borjas, G. J. (1990). *Friends or strangers: The impact of immigrants on the US economy*. Basic Books, ABD.

Borjas, G. J. (2003). The labor demand curve is downward sloping: Reexamining the impact of immigration on the labor market. *The quarterly journal of economics*, *118*(4), 1335-1374. http://www.jstor.org/stable/25053941

Borjas, G. J. (2013). The analytics of the wage effect of immigration. *IZA Journal of Migration*, *2*(1), 1-25. https://doi.org/10.1186/2193-9039-2-22

Borjas, G. J. (2014). *Immigration economics*. Harvard University Press.

Butschek, S., & Walter, T. (2014). What active labour market programmes work for immigrants in Europe? A meta-analysis of the evaluation literature. *IZA Journal of Migration*, *3*(1), 1-18. https://doi.org/10.1186/s40176-014-0023-6

Cangiano, A. (2014). Migration policies and migrant employment outcomes. *Comparative Migration Studies*, *2*(4), 417-443. https://doi.org/10.5117/CMS2014.4.CANG

Card, D., Kluve, J., & Weber, A. (2010). Active labour market policy evaluations: A meta-analysis. *The economic journal*, *120*(548), F452-F477. https://doi.org/10.1111/j.1468-0297.2010.02387.x.

Del Carpio, X. V., & Wagner, M. C. (2015). The impact of Syrian refugees on the Turkish labor market. *World Bank policy research working paper*, (7402). http://hdl.handle.net/10986/22659

Dustmann, C., Schönberg, U., & Stuhler, J. (2016). The impact of immigration: Why do studies reach such different results?. *Journal of Economic Perspectives*, *30*(4), 31-56. https://doi.org/10.1257/jep.30.4.31

Fischer, L. (2015). *Labor market participation of immigrants in the light of active labor market policies and labor market mobility?* (Bachelor's thesis, University of Twente). https://essay.utwente.nl/67964/

Foged, M., & Peri, G. (2016). Immigrants' effect on native workers: New analysis on longitudinal data. *American Economic Journal: Applied Economics*, *8*(2), 1-34. https://docs.iza.org/dp8961.pdf

Frenkel, M. (2017). Is migration good for an economy? A survey of the main economic effects. *Journal for Markets and Ethics*, *5*(1), 13-22. https://doi.org/10.2478/jome-2018-0002

Gagnon, J. (2014). Demographic Change and the Future of the Labour Force in the EU27, other OECD countries and selected large emerging economies. in *Matching Economic Migration with Labour Market Needs*, OECD Publishing, Paris, https://doi.org/10.1787/9789264216501-5-en.

Greenhouse, S. (2003). Cleaner at Wal-Mart Tells of Few Breaks and Low Pay. *The New York Times*, *10*(25), https://www.nytimes.com/2003/10/25/us/cleaner-at-wal-mart-tells-of-few-breaks-and-low-pay.html

Grogger, J., & Hanson, G. H. (2011). Income maximization and the selection and sorting of international migrants. *Journal of Development Economics*, *95*(1), 42-57. https://doi.org/10.1016/j.jdeveco.2010.06.003

Hooper, K., Desiderio, M. V., & Salant, B. (2017). Improving the labour market integration of migrants and refugees. Empowering cities through better use of EU instruments. *Brussels: Migration Policy Institute Europe*. https://www.migrationpolicy.org/sites/default/files/publications/MPIE_UrbanAgenda_LabourMarketIntegration-FINAL.pdf

Hunt, J. (2010). 'Skilled Immigrants' Contribution to Innovation and Entrepreneurship in the US, Open for Business: Migrant Entrepreneurship in OECD Countries, OECD Publishing, Paris, http://dx.doi.org/10.1787/9789264095830-en.

ILO. (2019). *ILO Global Estimates on International Migrant Workers Results and Methodology*. Third edition. https://www.ilo.org/wcmsp5/groups/public/@dgreports/@dcomm/@publ/documents/publication/wcms_808935.pdf

İŞKUR. (2019). Geçici Koruma Altındaki Suriyeliler ve Türk Vatandaşları İçin İstihdam Desteği Projesi Açılış Toplantısı Ankara'da Yapıldı, https://www.iskur.gov.tr/haberler/gecici-koruma-altindaki-suriyeliler-ve-turk-vatandaslari-icin-istihdam-destegi-projesi-acilis-toplantisi-ankara-da-yapildi/

İçduygu, A. (2004). *Türkiye'de kaçak göç*. İstanbul Ticaret Odası.

Kogan, I. (2007). *Working through barriers* (Vol. 174). Dordrecht: Springer.

Liebig, T. (2007). The labour market integration of immigrants in Denmark, *OECD Social, Employment and Migration Working Papers*, No. 50, OECD Publishing, Paris, https://doi.org/10.1787/233783261534

Lodovici, M. S. (2010). Making a success of integrating immigrants in the labour market. *Peer Review in Social Protection and Social Inclusion, Oslo 2010*.

McGovern, P. (2007). Immigration, labour markets and employment relations: problems and prospects. *British Journal of industrial relations*, *45*(2), 217-235. https://doi.org/10.1111/j.1467-8543.2007.00612.x

Migration Advisory Committee Secretariat. (2010). Which sectors and occupations use more immigrant labour and what characterises them? A quantitative analysis Working paper. https://assets.publishing.service.gov.uk/government/uploads/system/uploads/attachment_data/file/366180/immigrant_labour_-_Quantitative_Analysis.pdf

Murphy, E. C., & Oesch, D. (2018). Is employment polarisation inevitable? Occupational change in Ireland and Switzerland, 1970–2010. *Work, employment and society*, *32*(6), 1099-1117. https://doi.org/10.1177/0950017017738944

OECD-UNDESA (2013). World Migration in Figures, OECD/United Nations Department of Economics and Social Affairs, www.oecd.org/els/mig/World-Migrationin-Figures.pdf.

OECD (2007). Denmark makes a great effort to tackle major integration task, says the OECD, https://www.oecd.org/els/mig/38201699.pdf

OECD (2007). The labour market integration of immigrants in Germany

OECD (2008). The labour market integration of immigrants and their children in Belgium. https://www.oecd.org/els/mig/41636205.pdf

OECD (2008). The Labour Market integration of immigrants and their children in the Netherlands, https://www.oecd.org/els/mig/41636274.pdf

OECD (2008). The labour market integration of immigrants and their children in France. https://www.oecd.org/els/mig/41636228.pdf

OECD (2019). Foreign-born employment, https://data.oecd.org/migration/foreign-born-employment.htm

OECD (2020). International Migration Outlook 2020, OECD Publishing, Paris, https://doi.org/10.1787/ec98f531-en

OECD (2021). International migration outlook 2021, OECD Publishing, Paris, https://doi.org/10.1787/29f23e9d-en

OECD (2021). International Migration Outlook 2021, OECD Publishing, Paris, https://doi.org/10.1787/29f23e9d-en

OECD/ILO (2018). How Immigrants Contribute to Developing Countries' Economies. *Organisation for Economic Co-operation and Development (OECD)/International Labour Organization.*

Ottaviano, G. I., & Peri, G. (2012). Rethinking the effect of immigration on wages. *Journal of the European economic association*, *10*(1), 152-197. https://doi.org/10.1111/j.1542-4774.2011.01052.x

Reyneri, E., & Fullin, G. (2011). Labour market penalties of new immigrants in new and old receiving West European countries. *International Migration*, *49*(1), 31-57. https://doi.org/10.1111/j.1468-2435.2009.00593.x

Richardson, K., & Van Den Berg, G. J. (2008). *Duration dependence versus unobserved heterogeneity in treatment effects: Swedish labor market training and the transition rate to employment* (No. 2008: 7). Working Paper. https://doi.org/10.1002/jae.2263

Sarvimäki, M., & Hämäläinen, K. (2010). Assimilating immigrants: The impact of an integration program. https://www.norface-migration.org/publ_uploads/NDP_15_11.pdf

TEPAV (2021). İşgücü piyasasında Suriyeliler, https://www.tepav.org.tr/upload/files/1646724873-1.Isgucu_Piyasasinda_Suriyeliler_Arz_ve_Talep_Yanli_Analizler.pdf

Toksöz, G., Erdoğdu, S., & Kaşka, S. (2012). *Irregular labour migration in Turkey and situation of migrant workers in the labour market*. Ankara: International Organization for Migration.

Tumen, S. (2016). The economic impact of Syrian refugees on host countries: Quasi-experimental evidence from Turkey. *American Economic Review*, *106*(5), 456-60. https://doi.org/10.1257/aer.p20161065

TÜİK (2019). Uluslararası göç istatistikleri, 2019, https://data.tuik.gov.tr/Bulten/Index?p=Uluslararasi-Goc-Istatistikleri-2019-33709#:~:text=T%C3%BCrkiye'den%20yurt%20d%C4%B1%C5%9F%C4%B1na%20g%C3%B6%C3%A7,ise%20yabanc%C4%B1%20uyruklu%20n%C3%BCfus%20olu%C5%9Fturdu.

Wolff, J., Nivorozhkin, A., & Bernhard, S. (2016). You can go your own way! The long-term effectiveness of a self-employment programme for welfare recipients in Germany. *International Journal of Social Welfare*, *25*(2), 136-148. https://doi.org/10.1111/ijsw.12176

ÇEVİRİBİLİM
VE
REKLAM ÇEVİRİLERİ

Dr. Betül ÖZCAN DOST

EĞİTİM
yayınevi

ÇEVİRİBİLİM VE REKLAM ÇEVİRİLERİ

Dr. Betül Özcan Dost

Genel Yayın Yönetmeni: Yusuf Ziya Aydoğan (yza@egitimyayinevi.com)
Genel Yayın Koordinatörü: Yusuf Yavuz (yusufyavuz@egitimyayinevi.com)
Sayfa Tasarımı: Eğitim Yayınevi Grafik Birimi
Kapak Tasarımı: Eğitim Yayınevi Grafik Birimi

T.C. Kültür ve Turizm Bakanlığı
Yayıncı Sertifika No: 47830

ISBN: 978-625-8341-96-6
1. Baskı, Eylül 2022

Baskı Cilt
Bulut Dijital Matbaa Sanayi Ticaret Limited Şirketi
Musalla Bağları Mah. İnciköy Sok. 1/A Selçuklu / KONYA
Matbaa Sertifika No: 48120

Kütüphane Kimlik Kartı
ÇEVİRİBİLİM VE REKLAM ÇEVİRİLERİ
Dr. Betül Özcan Dost
136 s., 165x240 mm
Kaynakça var, dizin yok.
ISBN: 978-625-8341-96-6

Copyright © Bu kitabın Türkiye'deki her türlü yayın hakkı Eğitim Yayınevi'ne aittir. Bütün hakları saklıdır. Kitabın tamamı veya bir kısmı 5846 sayılı yasanın hükümlerine göre kitabı yayımlayan firmanın ve yazarlarının önceden izni olmadan elektronik/mekanik yolla, fotokopi yoluyla ya da herhangi bir kayıt sistemi ile çoğaltılamaz, yayımlanamaz.

EĞİTİM
yayınevi

Yayınevi Türkiye Ofis: İstanbul: Eğitim Yayınevi Tic. Ltd. Şti., Atakent mah. Yasemen sok. No: 4/B, Ümraniye, İstanbul, Türkiye

Konya: Eğitim Yayınevi Tic. Ltd. Şti., Şükran mah. Rampalı No: 107, Meram, Konya, Türkiye
+90 332 351 92 85, +90 533 151 50 42
bilgi@egitimyayinevi.com

Yayınevi Amerika Ofis: New York: Egitim Publishing Group, Inc.
P.O. Box 768/Armonk, New York, 10504-0768, United States of America
americaoffice@egitimyayinevi.com

Lojistik ve Sevkiyat Merkezi: Kitapmatik Lojistik ve Sevkiyat Merkezi, Fevzi Çakmak Mah. 10721 Sok. B Blok, No: 16/B, Safakent, Karatay, Konya, Türkiye
sevkiyat@egitimyayinevi.com

Kitabevi Şubesi: Eğitim Kitabevi, Şükran mah. Rampalı 121, Meram, Konya, Türkiye
+90 332 499 90 00
bilgi@egitimkitabevi.com

İnternet Satış: www.kitapmatik.com.tr
+90 537 512 43 00
bilgi@kitapmatik.com.tr

kitapmatik
internetteki kitapçınız
kitapmatik.com.tr

KAYNAKÇA

Adab, Beverly: "The Translation of Advertising: A Framework for Evaluation", Babel, Cilt: 47, Sayı: 2, 2001.

Altay, Ayfer: "Reklam Çevirisi", Hacettepe Üniversitesi Edebiyat Fakültesi Dergisi, Cilt: 1, Sayı:1, t.y.

Ammann,Margret: Akademik Çeviri Eğitimine Giriş, Çev.: E. DenizEkeman, Multilingual, İstanbul, 2008. Anadolu Jet Magazin, Temmuz 2012, Sayı: 35, Bilnet Matbaacılık, İstanbul.

Arens, William F.,v.d.: Contemporary Advertising, 11. bs., McGraw-Hill/Irwin, New York, 2008.

Batı, Uğur: Reklamın Dili, Alfa Basım Yayım, İstanbul, 2010.

Batı, Uğur: "Reklam Dilinin Biçimbilimsel Nitelikleri Üzerine Bir İçerik Analizi," Galatasaray Üniversitesi İletişim Dergisi, Güz 2006, Cilt: 2, İstanbul.

Chesterman, Andrew: Memes of Translation: The Spread of Ideas in Translation Theory, John Benjamins Publishing, Amsterdam/Philadelphia, 1997. Cosmopolitan, Şubat 2012, Sayı: 2.

Çakır, Hamza: "Türkiye'de Reklamın Tarihçesi", İstanbul Üniversitesi İletişim Fakültesi Dergisi, Sayı: Belirtilmemiş, 1996.

Douglas, Susan P.,Craig, C. Samuel: "International Advertising", Bölüm 5.2, Makale 31,New York, t.y.

Elden, Müge; Avşar, B. Zakir: Reklam ve Reklam Mevzuatı, Radyo ve Televizyon Üst Kurulu Yayını, Ofset Fotomat, Ankara, 2004. Gazetecilik İlan- Reklam Organizasyonu 321GM0013, Ankara, 2011. Grand Strand, Great Southern Publishers, Inc., Simons Island, 2007.Halkla İlişkilerin İlişkili Olduğu Alanlar, Ankara, 2006. Halkla İlişkiler ve Organizasyon Hizmetleri: Reklam Ortamları, Ankara, 2007.

Karpat Aktuğlu, Işıl: "Tüketicinin Bilgilendirilmesi Sürecinde Reklam Etiği", Küresel İletişim Dergisi, Sayı 2, 2006.

Kashoob, Hassan S.: "Cultural Translation Problems with Special Reference to English/Arabic Advertisements", Doktora Tezi, Glasgow Üniversitesi Arapça ve İslami Bilimler Bölümü, Glasgow, 1995.

Katan, David: "Culture", Encyclopedia of Translation Studies, 2. bs (ed.) Mona Baker ve Gabriela Saldanha, Routledge, Londra ve New York, 2009.

Keegan, Warren J, Green, Mark C.: Global Marketing, 5. bs., Pearson Prentice Hall, New Jersey, 2008.

Kırdar, Yalçın: "Dış Pazarlara Yönelme Nedenleri ve Stratejileri (Coca - Cola Örneği)", Manas Sosyal Bilimler Dergisi, Cilt 7, Sayı 13, 2005.

Kocabaş, Füsun, Elden, Müge: Komissarov, V. N.: Reklamcılık: Kavramlar, Kararlar, Kurumlar, 12. bs., İletişim Yayınları, İstanbul, 2011.

"Language and Culture in Translation: Competitors or Collaborators?

TTR: Traduction, Terminologie, Rédaction, Cilt 4, Sayı 1, 1991.

Meral, Pınar Seden: Kurumsal Reklam Kavramı ve Bankacılık Sektöründeki Kurumsal Reklam Örnekleri, II. Ulusal Halkla İlişkiler Sempozyumu, Kocaeli, 2006.

Mini-caseStudy: Nike's "Just Do It" Advertising Campaign, Center for Applied Research, Philedelphia ve Cambridge, t.y.

Montez Fernández, Antonia: "Advertising Texts-A Globalised Genre: A Case Study of Translation Norms", New Trends in Translation and Cultural Identity, Ed. Micaela Muñoz-Calvo, Carmen Buesa-Gómez ve M. Ángeles Ruiz-Moneva, Cambridge Publishing, 2008.

Moriatry, Sandra, v.d.: Advertising: Principles and Practice, 8. bs., Pearson Prentice Hall, New Jersey, 2009.

Mueller, International Advertising: Communicating Accross Cultures,

Barbara:<Wadsworth Publishing Company, California, 1996.

Nasir, V. A., Altınbaşak, I:"The Standardization/Adaptation Debate: Creating A Framework for the New Millenium", Strategic Management Review, Cilt 3, Sayı 1, 2009.

Negro Alousque, Isabel: Contrastive Study of Advertisements in Spanish, French and English, Interdisciplinariedad, Lenguas y TIC Kongresi, Valèncıa Üniversitesi, 10-12 Mart 2010.

Newmark, Peter: A textbook of translation, Prentice Hall, New York, 1988.

New York Post, NYC&Company, 4 Eylül 2007. NYC Official Visitor Guide, Yaz 2007.

Onkvisit, Sak, Shaw John: International Marketing-Analysis and Strategy, 4. bs., Londra ve New York, 2007.

Ödül, Didem: "Uluslararası Kültürel Farklılıkların Reklamlar Üzerine Yansıması ve Bir Uygulama", Yüksek Lisans Tezi, Marmara Üniversitesi Sosyal Bilimler Enstitüsü, İstanbul, 2008.

Özgür, Aydın Ziya: "Gazete Reklamlarının Nitel ve Nicel Özellikleri: Otomotiv Reklamları Üzerine İçerik Analizi", Yüksek Lisans Tezi, Selçuk Üniversitesi Sosyal Bilimler Enstitüsü, Konya, 2004.

Özünlü, Ünsal: Reklam (Tanıtım) Dilinin Dilbilimsel Boyutları, 2002.

People, Mart 2008, Cilt: 69, Sayı: 10.

Ring, Jim: Reklam Dünyasının İç Yüzü, Çev: Şefika Komçez, Milliyet Yayınları, İstanbul, 1996.

Schäffner, Christina: "Skopos Theory", Encyclopedia of Translation Studies, (ed.) Mona Baker, Routledge, Londra ve New York, 2001.

Smith, Karen: "Rhetorical Figures and the Translation of Advertising Headlines",

Language and Literature, Cilt: 15, Sayı: 59, 2006.

Toruk, İbrahim: "Türkiye'de 1990-2000 Yılları Arasında Sosyoekonomik Ortamın ve Kültürel Hayatın Reklamlar Üzerinden Temsili", Doktora Tezi, Selçuk Üniversitesi Sosyal Bilimler Enstitüsü, Konya, 2005.

Tosun, Cengiz: Çeviride Anlam Boyu, t.y.

Toury, Gideon: "Çeviri Normlarının Doğası ve Çevirideki Rolü", Çeviri Seçkisi-2: Çeviri(bilim) nedir?: Başkasının Bakışı, (haz.) Mehmet Rifat, Çev. A. Eker, Dünya Kitapları, İstanbul, 2004. Ulusoy Travel, Kasım-Aralık 2010, Sayı 50.

Ünsal, Yüksel: Bilimsel Reklam ve Pazarlamadaki Yeri, 2. bs.,Tivi Reklam, İstanbul, 1984.

Vermeer, Hans J.: Çeviride Skopos Kuramı, Çev: Ayşe Handan Konar, Haz.: Ayşe Nihal Akbulut, Türkiye İş Bankası Kültür Yayınları, İstanbul, 2008.

Vermeer, Hans: "Çevirinin Doğası–Bir Özet", Çeviri Seçkisi-2: Çeviri(bilim) nedir?: Başkasının Bakışı, (haz.) Mehmet Rifat, (Çev. Ş. Bahadır, D. Dizdar), Dünya Kitapları, İstanbul, 2004.

Wells, William, v.d.: Advertising: Principles and Practice, 2. bs., PrenticeHall, New Jersey, 1992.

y.y.: The Application of Pun in English Advertisement, t.y.

Yazıcı, Mine: Çeviribilimin Temel Kavram ve Kuramları, Multilingual, İstanbul, 2005.

Yazıcı, Mine: Yazılı Çeviri Edinci, Multilingual, İstanbul, 2007.

ELEKTRONİK KAYNAKLAR

Guidere, Mathieu: "The translation of Advertisements: From Adaptation to Localization", (Çevrimiçi), http://www.translationdirectory.com/article60.htm, 15.03.2013.

Joseph, Chris: "Examples of Metaphors in Advertising", (Çevrimiçi), http://smallbusiness.chron.com/examples-metaphors-advertising- 10422.html, 24.02.2012.

McFarlin, Kate: "An Example of Hard Sell Advertising", (Çevrimiçi), http://smallbusiness.chron.com/example-hard-sell-advertising- 11371.html, 03.03.2012.

Mizani, Samira:"Cultural Translation", (Çevrimiçi), http://www.translationdirectory.com/articles/article1507.php, 06.04.2012.

Villafranco,"Comparative Advertising Law in the US", (Çevrimiçi),

John E., v.d: http://www.kelleydrye.com/publications/articles/1411/_res/id=Files/i ndex=0/Villafranco_Comparative%20Advertising%20Law%20in%2 0the%20US_PLC_2010.pdf, 15.05.2012.

(Çevrimiçi), http://www.languageswork.org.uk/career_choices/job_sectors/busines s_services.aspx, 17.02.0213.

(Çevrimdışı), http://dosomegood.orange.co.uk/, 17.02.2012.

(Çevrimiçi), "IPA: Effective Ads Work on the Heart, Not on the Head", http://adage.com/article/print-edition/ipa-effective-ads-work- heart-head/119202/, 20.07.2012.

(Çevrimiçi), http://deltaskymag.delta.com/default.aspx, 15.03.2012.

(Çevrimiçi), http://my.opera.com/kitkreuger/blog/2006/11/14/translation- problems-in-global-marketing, 24.03.2012.

(Çevrimiçi), http://tdkterim.gov.tr/bts/, 09.08.2012.

(Çevrimiçi), http://www.calgon.co.uk/new-2-in-1-tv-ads.php, 24.08.2012.

(Çevrimiçi), http://www.dogadan.com.tr, 18.02.2012. (Çevrimiçi), http://www.finish.co.uk/finish_powerball_classic_dishwasher_tablets .php, 25.08.2012.

(Çevrimiçi), http://www.finish.com.tr/finish-powerball-classic- dishwasher-tablets.php, 25.08.2012.

(Çevrimiçi), http://www.hayatboyufiat.com/, 20.02.2012.

(Çevrimiçi), http://www.kelloggs.com/en_US/home.html, 29.01.2012.

(Çevrimiçi), http://www.marieclaire.com/, 29.01.2012.

(Çevrimiçi), http://www.pantene.com.tr, 16.02.2012.

(Çevrimiçi), http://www.pepsi.com/, 29.01.2012.

(Çevrimiçi), http://www.tdk.gov.tr/index.php?option=com_gts&arama=gts&guid= TDK.GTS.4fc-3c48fd06187.59334104, 30.08.2012.

"Advertising Technique: Personification", (Çevrimiçi), http://www.adcracker.com/techniques/PersonificationAdvertisingTec hnique.htm, 01.03.2012.

"Babaanneniz Supangle Yapar Mıydı?", (Çevrimiçi), http://www.kadinnews.com/index.php?yazar_view=10682&ctgr_id= 178, 16.04.2012.

"Dilin Önemi Üzerine Söylenmiş Sözler", (Çevrimiçi), http://turkcesivarken.com/yazismalik/index.php?topic=2870.0;wap2, 15.11.2011.

"Great Cross-Cultural Advertising Blunders", (Çevrimiçi), http://www.getfluentfast.com/GreatCross-CulturalAdvertisingBlunder s.pdf, 30.03.2012.

"Hitler'li Reklama Ceza", (Çevrimiçi), http://www.hurriyet.com.tr/ekonomi/20349957.asp, 15.04.2012.

"Kültür Nedir-Kültürün Tanımları Nelerdir?", (Çevrimiçi), http://www.kulturelbellek.com/kultur-nedir-kulturun-tanimlari- nelerdir, 04.04.2012.

"Marketing and PR", (Çevrimiçi), http://emultilingual.com/marketing-and-pr/, 24.03.2012.

"Neden Bazı Markaları Hiç Kimse Seçmez?", (Çevrimiçi), http://www.reklammaster.com/neden-bazi-markalari-hic-kimse- secmez.html, 20.08.2012.

"Reklam Çevirisi", (Çevrimiçi), http://nettetercume.wordpress.com/2011/05/13/reklam- cevirisi/#-comment-8, 15.04.2012.

"Reklam metinleri", (Çevrimiçi), http://ilef.ankara.edu.tr/reklam/yazi.php?yad=260, 10.03.2012.

"Reklam Sınıflandırması ve Mecralar", (Çevrimiçi), http://blog.reklam.com.tr/genel/reklam-siniflandirmasi-ve- mecralar/2314/, 21.04.2012.

"Reklamın İlkleri", (Çevrimiçi), http://www.capital.com.tr/reklamin-ilkleri-haberler/15709.aspx, 14.11.2011.

"Ticari Reklam ve İlanlara İlişkin İlkeler ve Uygulama Esaslarına Dair Yönetmelik", (Çevrimiçi), http://www.mevzuat.adalet.gov.tr/html/21488.html, 17.04.2012.

"Turizm Çeviri Hizmetleri: Sorulması gereken 4 önemli soru", (Çevrimiçi), http://www.onlinetercumanlik.com/ceviri/ceviri- makaleleri/turizm-ceviri-hizmetleri/, 27.08.2012.

"Uluslararası Reklam Uygulama ve Esasları", (Çevrimiçi), http://www.rok.org.tr/urue.html#5_4, 17.04.2012.

KİŞİLİK BOZUKLUKLARININ SİNEMADA TEMSİLİ

Editör: Semra Kotan

EĞİTİM
yayınevi

KİŞİLİK BOZUKLUKLARININ SİNEMADA TEMSİLİ

Editör: Semra Kotan

Genel Yayın Yönetmeni: Yusuf Ziya Aydoğan (yza@egitimyayinevi.com)
Genel Yayın Koordinatörü: Yusuf Yavuz (yusufyavuz@egitimyayinevi.com)
Sayfa Tasarımı: Eğitim Yayınevi Grafik Birimi
Kapak Tasarımı: Eğitim Yayınevi Grafik Birimi

T.C. Kültür ve Turizm Bakanlığı
Yayıncı Sertifika No: 47830

ISBN: 978-625-8223-39-2
1. Baskı, Ekim 2022

Baskı Cilt
Bulut Dijital Matbaa Sanayi Ticaret Limited Şirketi
Musalla Bağları Mah. İnciköy Sok. 1/A Selçuklu / KONYA
Matbaa Sertifika No: 48120

Kütüphane Kimlik Kartı

KİŞİLİK BOZUKLUKLARININ SİNEMADA TEMSİLİ

Editör: Semra Kotan
208 s., 165x240 mm
Kaynakça var, dizin yok.
ISBN: 978-625-8223-39-2

Copyright © Bu kitabın Türkiye'deki her türlü yayın hakkı Eğitim Yayınevi'ne aittir. Bütün hakları saklıdır. Kitabın tamamı veya bir kısmı 5846 sayılı yasanın hükümlerine göre kitabı yayımlayan firmanın ve yazarlarının önceden izni olmadan elektronik/mekanik yolla, fotokopi yoluyla ya da herhangi bir kayıt sistemi ile çoğaltılamaz, yayımlanamaz.

EĞİTİM
yayınevi

Yayınevi Türkiye Ofis: İstanbul: Eğitim Yayınevi Tic. Ltd. Şti., Atakent mah. Yasemen sok. No: 4/B, Ümraniye, İstanbul, Türkiye

Konya: Eğitim Yayınevi Tic. Ltd. Şti., Fevzi Çakmak Mah. 10721 Sok. B Blok, No: 16/B, Safakent, Karatay, Konya, Türkiye
+90 332 351 92 85, +90 533 151 50 42, 0 332 502 50 42
bilgi@egitimyayinevi.com

Yayınevi Amerika Ofis: New York: Egitim Publishing Group, Inc.
P.O. Box 768/Armonk, New York, 10504-0768, United States of America
americaoffice@egitimyayinevi.com

Lojistik ve Sevkiyat Merkezi: Kitapmatik Lojistik ve Sevkiyat Merkezi, Fevzi Çakmak Mah. 10721 Sok. B Blok, No: 16/B, Safakent, Karatay, Konya, Türkiye
sevkiyat@egitimyayinevi.com

Kitabevi Şubesi: Eğitim Kitabevi, Şükran mah. Rampalı 121, Meram, Konya, Türkiye
+90 332 499 90 00
bilgi@egitimkitabevi.com

İnternet Satış: www.kitapmatik.com.tr
+90 537 512 43 00
bilgi@kitapmatik.com.tr

ilk okuyan siz olun
kitapmatik
internetteki kitapçınız

KAYNAKÇA

Ainsworth, M. D. S. (1969). Object relations, dependency, and attachment: A theoretical review of the infant- mother relationship. *Child Development*, 40, 969 – 1025.

Aştı, N., Acar, G., Bağcı, H., Bağcı İ. (2005). Sağlık Bakım Profesyoneli Olarak Yetişecek

Öğrencilerin Ruhsal Durumları ve Yaklaşımlar. Muğla Üniversitesi Sosyal Bilimler Enstitüsü Dergisi 15, 25-35.

Budak, S. (2000). Psikoloji Sözlüğü. (Birinci basım). Ankara: Bilim ve Sanat Yayınları.

Çoban, A. (2009). Şizofreni Bin Parça Akıl. İstanbul: Timaş.

Freud, S. (1905). *Three Essays On The Theory Of Sexuality*.

Geçtan B, E. (1997). Psikodinamik Psikiyatri ve Normaldışı Davranışlar. İstanbul: Remzi Kitabevi.

Hocaoğlu, Ç. (2001). Paranoid Semptomlar ve Sendromlar. Psikiyatri Dünyası 5, 97-104.

Homer, S. (2005). *Jacques Lacan*. Çev. Abdurrahman Aydın, Ankara: Phoneix.

(İyilikci, O., Amado, S. (2008). Bilişsel psikoloji terimler sözlüğü: İngilizce-Türkçe, Türkçe-İngilizce Ege Üniversitesi Yayınları

Karanfil, R., Akçan, R., Orhan, Ö. (2010). Çocuğun Cinsel İstismarı ile İlgili Asılsız İddialar ve Paranoid Bozukluk: İki Olgu Sendromu. Türk Psikiyatri Dergisi 21, 1-5.

Klein, M. (1957). Haset ve Şükran. Özgün Adı: Envy and Gratitude.

Kotan, S. (2022). Korku Filmlerinin İdeolojisi Ben'in İçindeki Öteki. Eğitim Yayınevi

Lacan, J. (2013). Psikanalizin dört temel kavramı seminer 11. kitap. (N. Erdem, Çev.) İstanbul: Metis Yayınları.

Lacan, J. (2014). The seminar of Jacques Lacan. Book X: Anxiety (A. R. Price, Çev.). Cambridge, UK: Polity Press. (1962-1963).

Lapçın, S. (2007). *Paranoid ve Nonparanoid Şizofreni Hastalarının Bilişsel Fonksiyonlar ve Silik Nörolojik Belirtiler Açısından Paranoid Bozukluk ve Sağlıklı Kontrol Grubu ile Karşılaştırılması* (Yayımlanmamış uzmanlık tezi). Sağlık Bakanlığı, İstanbul.

McWilliams N., (2013). Psikanalitik Tanı, Klinik Süreç İçinde Kişilik Yapısını Anlamak, Psychoanalytic Diagnosis, (Kalem E, Çev.), (Üçüncü Baskı), İstanbul: İstanbul Bilgi Üniversitesi Yayınları.

Öztürk, O., Uluşahin, A. (2011). Ruh Sağlığı ve Bozuklukları I. Ankara: Nobel Tıp.

Saygılı, S., Çalışkan, M. (1991). Toplumda Zaman Zaman Sansasyonlara Neden Olan Mistik

Hezeyanlı Bir Paranoya Vakası. Düşünen Adam 4 (2), 37-39.

Savrun, M. (2008). Hezeyanlı Bozukluk. Müfit Uğur, İbrahim Balcıoğlu ve Neşe Kocabaşoğlu (Ed.).

Shapiro, D. (2017). Nevrotik Tarzlar. Şehnaz Layıkel (Çev.). İstanbul: İstanbul Bilgi Üniversitesi.

Tezcan, A. E., Ülkeroğlu, F. (1995). Patolojik Bir Kıskançlık Vakası. Düşünen Adam 8 (3), 15-17.

Toğçuoğlu, V., Sarıbeyoğlu, S., Göktepe, E. (1997). Bir Olgu Dolayısıyla Erotomani Kavramının Gözden Geçirilmesi. Düşünen Adam 10 (3), 61-64.

TUZGÖL, K. (2018). Lacanyen Psikanalitik Kuram ve Öznenin Konumu. Türkiye Bütüncül Psikoterapi Dergisi/ Cilt:1, Sayı:1, Ocak 2018: 41-53

(https://tr.wikipedia.org/wiki/Grandiy%C3%B6z) Erişim Tarihi 28.08.2022

KAYNAKÇA

Akhtar, S. (1987). Schizoid personality disorder: A synthesis of developmental, dynamic, and descriptive features. American Journal of Psychotherapy, 41(4), 499–518.

American Psychiatric Association. (2013). Diagnostic and statistical manual of mental disorders. (5th ed.). Arlington, VA: American Psychiatric Publishing

Burger, J. M. 2016. Kişilik. Çev: İnan Deniz Erguvan Sarıoğlu. İstanbul:Kaknüs Yayınları.

Cevizci, A. (2000). Paradigma Felsefe Sözlüğü, Paradigma Yayınları, İstanbul.

Fairbairn, W. R. (1984). Psychoanalytic Studies Of The Personality. London: Routledge & Kegan Paul.

Freud, S. (1999). Psikopatoloji (Çev: Hakan Atalay). İstanbul: Payel Yayınları.

Guntrip, H. (1969). Schizoid phenomena object relations and the self. London: Hogarth Press.

McWilliams, N. (2014). Psikanalitik Tanı: Klinik süreç içinde kişilik yapısını anlamak. (E. Kalem, Çev.) İstanbul Bilgi Üniversitesi Yayınları.

Millon, T., Millon, C. M., Meagher, S. E., Grossman, S. D., & Ramnath, R. (2012). Personality disorders in modern life. John Wiley & Sons.

Solmuş, T. (2012). Sinemada psikoloji ve anormal davranışlar. Doruk Yayınları.

Taburoğlu, Ö. (2013). Resim, Söz ve Yazı, Doğu Batı Yayınları, İstanbul

Yalom, I. D. (2011). Varoluşçu Psikoterapi. (**çev**: Zeliha İyidoğan Babayiğit). Kabalacı Yayıncılık: İstanbul.

Zec, R. F. (1995). Neuropsychology of schizophrenia according to Kraepelin: disorders of volition and executive functioning. European Archives of Psychiatry and Clinical Neuroscience, 245(4-5), 216-223

Kaynakça

Andrawati, N. (2019). Wılly wonka's schızotypal personalıty dısorder ın roald dahl's charlıe and the chocolate factory. *Lıtera Kultura,* 7(4).

Aronofsky, D.(1998). Pi, Randy Simon, Eric Watson, Scott Franklin

Eisenstein, P. (2014). Sanrılar ve sayılar: Aronofsky'nin" Pi" filmi ve ilksel imleyen. T. McGowan, & S. Kunkle içinde., *Lacan ve Çağdaş Sinema,* Çev. Yasemin Ertuğrul ve Caner Turan, 29-58.

Gençer, M. Z. Arıca, S. (2018). Kişilik bozuklukları. *Turkiye Klinikleri J Fam Med-Special Topics*, *9*(3), 213-9.

Georgopoulou, C. (2015). Cinema and personality disorders. *Journal of Psychology and Clinical Psychology,* 3(4), 00146.

Mısır, E., & Alptekin, K. (2020). Şizotipi kavramı ve şizotipal kişilik bozukluğu. *Klinik Psikiyatri Dergisi,* 23(3).

Millon, T., Millon, C. M., Meagher, S. E., Grossman, S. D., & Ramnath, R. (2012). Personality disorders in modern life. John Wiley & Sons.

Oral, T. (2005). Şizofreni diğer psikotik hastalıklardan nasıl ayrılmalıdır? *Neden nasıl Şizofreni* (Editör: Selçuk Candansayar) Ankara: Peday Yayınları.

Ridenour, J. M. (2016). Psychodynamic model and treatment of schizotypal personality disorder. *Psychoanalytic Psychology*, 33(1), 129.

Sampson, V. (2020). The Portrayal of Dissociative Identity Disorder in Films. Elon Journal, 79.

https://acikkuran.com/2/140. Erişim Tarihi: 05.09.2022

https://www.humanitepsikiyatri.com/wp-content/uploads/2018/01/kisislik-bozukluklar%C4%B1-kitap.pdf. Erişim Tarihi 28.08.2022

https://www.millonpersonality.com/theory/diagnostic-taxonomy/schizotypal.htm.Erişim Tarihi.28.08.2022

https://www.sinemalar.com/film/886/pi. 01.09.2022

KAYNAKÇA

Adasal, R. (1973). *Ruh Hastalıkları* (2.Baskı). Ankara: Ankara Üniversitesi Tıp Fakültesi.

Algül, A., Ateş, M. A., Gülsün, M., Doruk, A., Semiz, Ü., B., Başoğlu, C., Ebrinç, S. ve Çetin, M.. (2009). "Antisosyal Kişilik Bozukluğu Olgularında Kendini Yaralama Davranışının Saldırganlık, Çocukluk Çağı Travmaları Ve Dissosiyasyon İle İlişkisi." *Anadolu Psikiyatri Dergisi*, 10(4), 278 - 285.

American Psychiatric Association (2022). *Diagnostic and Statistical Manual of Mental Disorders: DSM-5-TR* (5th Edition). Washington, DC: American Psychiatric Association Publishing.

Barlak, M. S. (2012). *Antisosyal Kişilik Bozukluğu Olan Bireylerde Psikopati Düzeyinin Disfonksiyonel Şemalar Ve Zihin Kuramı Yetenekleriyle İlişkisinin Belirlenmesi.* (Uzmanlık Tezi). İstanbul: Gülhane Askeri Tıp Akademisi Haydarpaşa Eğitim Hastanesi.

Berg, B. L. ve Lune, H. (2015). *Sosyal Bilimlerde Nitel Araştırma Yöntemleri* (8. Basım) (Çev. Editörü Hasan Aydın). Konya: Eğitim.

Cloninger, C. R., Christiansen, K. O., Reich, T. ve Gottesman, I. I. (1978). "Implications Of Sex Differences In The Prevalences Of Antisocial Personality, Alcoholism, And Criminality For Familial Transmission." *Archives of General Psychiatry*, *35*(8), 941–951.

Çıkrıkçılı, U. (2018). *Antisosyal Kişilik Bozukluğu Tanısı Almış Cinayet Hükümlülerinde Karar Verme, Duygu Tanıma Davranışlarının Psikopati Açısından İncelenmesi Ve Sağlıklı Kontroller İle Karşılaştırılması.* (Tıpta Uzmanlık Tezi). İstanbul: İstanbul Üniversitesi İstanbul Tıp Fakültesi.

Fitzgerald, K. L. ve Demakis, G. J. (2007). "The Neuropsychology of Antisocial Personality Disorder." *Disease-a-Month*, 53 (3), 177-183.

Geçtan, E. (1997). *Psikodinamik Psikiyatri Ve Normaldışı Davranışlar (13.Basım)*. İstanbul: Remzi Kitabevi Yayınları.

Gezgin Yazıcı, H. (2015). *Antisosyal Kişilik Bozukluğu Olan Bireylere Verilen Psikoeğitimin Öfke Davranışlarına Etkisinin İncelenmesi.* (Doktora Tezi). İstanbul: Haliç Üniversitesi Sağlık Bilimleri Enstitüsü.

Göktaş, S. Ş. (2020). *Antisosyal Kişilik Bozukluğu Tanısı Almış Bireylerde Dürtü Kontrolü, Empati Ve Prososyal Davranış İlişkisi.* (Yüksek Lisans Tezi). İstanbul: Sağlık Bilimleri Üniversitesi Hamidiye Sağlık Bilimleri Enstitüsü.

Grove, W. M., Eckert, E. D., Heston, L., Bouchard, T. Jr, Segal, N., ve Lykken, D. T. (1990). "Heritability Of Substance Abuse And Antisocial Behavior: A Study Of Monozygotic Twins Reared Apart." *Biological Psychiatry, 27*(12), 1293–1304.

Güçlü, İ. (2021). *Sosyal Bilimlerde Nitel Araştırma Yöntemleri: Teknik, Yaklaşım, Uygulama* (2. Basım). Ankara: Nika.

Güleç, C. (2009).*Pskiyatrinin ABC'si* (2. Basım). İstanbul: Say.

Güler, A., Halıcıoğlu, M. B., Taşğın, S. (2013). *Sosyal Bilimlerde Nitel Araştırma Yöntemleri*. Ankara: Seçkin.

İnce, A., Doğruer, Z., Türkçapar M. H. (2002). "Erken ve Geç Başlangıçlı Erkek Alkol Bağımlılarında Sosyodemografik, Klinik Ve Psikopatolojik Özelliklerin Karşılaştırılması." *Klinik Psikiyatri Dergisi*, 5(2), 82 - 91.

Kendi, Ö., Bogenç, A., Bilge, Y., Acar, K., Tunalı, İ. (1998). "İki Antisosyal Kişilik Bozukluğu Vakasının Adli Tıp Yönünden Değerlendirilmesi". *Ankara Üniversitesi Hukuk Fakültesi Dergisi,* 47, 163-169.

Köroğlu, E. (2021). *Kolay Dsm-5* (2. Baskı). Ankara: Esenkal.

Köroğlu, E. ve Bayraktar, S. (2010). *Kişilik Bozuklukları* (2.Basım). Ankara: HYB Basım Yayın.

Millon, T., Grossman, S., Millon, C., Meagher, S. ve Ramnath, R. (2019). *Modern Yaşamda Kişidlik Bozuklukları* (Çev. Elif Okan Gezmiş). İstanbul: Türkiye İş Bankası Kültür Yayınları.

Moeller, F. G. ve Dougherty, D. M. (2001). "Antisocial Personality Disorder, Alcohol, And Aggression." *Alcohol Research & Health*, 25(1), 5–11.

Öyekçin, D. Güleç ve Yıldız, D. (2012). "Kişilik Bozukluklarında İlaç Tedavisi." *Journal Of Mood Disorders*, 2 (1), 34-46.

Öznur, H. (2017). *Antisosyal Kişilik Bozukluğunda Psikopatoloji Düzeyleriyle Aile İşlevselliği Ve Çocukluk Çağı.* (Tıpta Uzmanlık Tezi). Ankara: Sağlık Bilimleri Üniversitesi Ankara Sağlık Uygulama Ve Araştırma Merkezi.

Öztürk, O. M. ve Uluşahin, A. (2016). *Ruh Sağlığı ve Bozuklukları* (14. Baskı). Ankara: Bayt.

Paker, T. (2017). "Durum Çalışması." Fatma Nevra Seggie, Yasemin Bayyurt (Ed.), *Nitel Araştırma; Yöntem, Teknik, Analiz ve Yaklaşımları* (ss. 119-134) içinde. Ankara: Anı.

Reti, I. M., Samuels, J. F., W. Eaton, W., Bienvenu III, O. J., Costa Jr., P. T., Nestadt, G. (2002). "Influences Of Parenting On Normal Personality Traits" *Psychiatry Research*, 111(1), 55-64.

Sardoğan, M. E., Kaygusuz, C. (2006). "Antisosyal Kişilik Bozukluğu Tanısı Almış Ve Almamış Olan Bireylerin Duygusal Zeka Düzeyleri Açısından İncelenmesi." *Ege Eğitim Dergisi*, 7 (1) , 85-102.

Semiz, Ü., B., Ateş, M. A., Algül, A., İyisoy, M. S., Güneş, C., Başoğlu, C., Ebrinç, S. ve Çetin, M. (2007). "Antisosyal kişilik bozukluğu olan erkek bireylerde madde kullanım bozukluğu yaygınlığı." *Klinik Psikofarmakoloji Bülteni*, 17(4), 162 - 166.

Sığrı, Ü. (2018). *Nitel Araştırma Yöntemleri.* İstanbul: Beta.

Solmuş, T. (2012). *Sinemada Psikoloji Anormal Davranışlar.* İstanbul: Doruk.

Sorias, S. (2007). "Kişilik Bozuklukları". Ertuğrul Köroğlu, Cengiz Güleç (Ed.), *Psikiyatri Temel Kitabı* (ss. 502-519). içinde. Ankara: HYB.

Şahin, D. (2009). "Kişilik Bozuklukları." *Klinik Gelişim*, 22(4), 45 – 55.

TLC Suç ve Araştırma*; Bir Canavarın Zihni 1.Bölüm | Ailen Wuornos* (Belgesel)

https://www.youtube.com/watch?v=StxG_7SojFs

Wedding, D. ve Niemiec, R. M. (2016). *Sinema ve Akıl Sağlığı* (Çev. Rengin Aratan). İstanbul: Kaknüs.

Yavuz Bozdoğan, B. ve Avcı, M. (2020). "Mükerrer Suçluluk, Davranım Bozukluğu ve Antisosyal Kişilik Bozukluğu'nun Ortak Değişkenleri Üzerine Bir Derleme". *OPUS International Journal of Society Researches*, 15 (24), 2912-2936.

Yıldız, H., Pan, E., Bolu, A., Bilgili, M. E., Gümüş, İ., Karabudak Abuaf, Ö. (2015). "Antisosyal Kişilik Bozukluğu Olan Erkek Hastalarda Cinsel ve Kan Yoluyla Bulaşan Hastalık Prevalansının Araştırılması." *Turk J Dermatol*, 1, 18-22.

Yörükoğlu, A. (1981). "Kişilik Bozuklukları". M. Orhan Öztürk (Yay. Sor.), *Ruh Sağlığı ve Hastalıkları* (ss. 221-228). içinde. Ankara: Türkiye Sinir ve Ruh Sağlığı Derneği.

Yüksel, N. (2001). *Ruhsal Hastalıklar* (2. Baskı). Ankara: Çizgi Tıp.

KAYNAKÇA

Arıca, S., Gençer, M., Z. (2018). Kişilik Bozuklukları. *Türkiye Klinikleri J Fam Med-Özel Konular*, *9* (3), (ss.213-219).

Aytaç, S., Dursun, S., Bağdoğan, Y. (2018). Psikolojiye Giriş. Bursa: Dora Yayınları.

Bockian, R. N., Villagran, E. N., Porr, V. (2002). New Hope For People With Borderline Personlity Disorder. Newyork: Three Rivers Press

Bowen, G. A. (2009). Document analysis as a qualitative research method. *Qualitative research journal*. 9/2, (27-40).

Ciccarelli, S., K., White, J., N. (2016). Psikoloji: Bir Keşif Gezintisi. (Çev: Zehra Çakır). Ankara: Nobel Yayınları

Derin, G., Öztürk, E. (2018). Dissosiyatif Bozukluklar ve Sınırda (Borderline) Kişilik Bozukluğunda Ruhsal Travma. *Bartın Üniversitesi Edebiyat Fakültesi Dergisi*, *3*(3), ss.29-42.

Durusoy, Z. (2022). Borderline Kişilik Bozukluğu ve İlişkilere Etkisi Hakkında Bilmeniz Gerekenler. https://listelist.com/borderline-kisilik-bozuklugu-nedir/. (Erişim Tarihi: 05.07.2022)

Ekiz, D. (2015). Bilimsel Araştırma Yöntemleri. Ankara: Ana Yayıncılık.

Gençöz, F. (2006). Sinemada Psikolojik Bozukluklar. Bilim ve Teknik Dergisi, Ocak, (ss. 82-86).

Gerring R., J., Zimbardo, P., G. (2012). Psikolojiye Giriş: Yaşam ve Psikoloji. (Çev.: Gamze Sart). Ankara: Nobel Yayınları.

Green, J., Thorogood, N. (2018). *Qualitative methods for health research*. london: Sage Publication.

Gunderson, J., G. (1994) Borderline Kişilik Bozukluğu. (Çev: B Ceyhun), Ankara, Hekimler Yayın Birliği, (ss.78-105).

Gunderson, J. G. (2009). *Borderline personality disorder: A clinical guide*. American Psychiatric Pub.

Paris, J. (2009). The treatment of borderline personality disorder: implications of research on diagnosis, etiology, and outcome. Annual Review of Clinical Psychology.

Ryan, M., & Lenos, M. (2012). Film çözümlemesine giriş: Anlatı sinemasında teknik ve anlam. (Çev: *Emrah, Suat Onat), Ankara: De Ki Yayınları*.

Kaçar, F. (2022). Anaakım Türk Komedi Sinemasında Stereotip Olgusu "Mahsun Kırmızıgül'ün Filmlerinde Stereotip ve Klişelerin Analizi". Fırat Üniversitesi Sosyal Bilimler Dergisi, 32 (2), 685-698.

Kernberg, O. (1999) Sınır Durumlar ve Patolojik Narsisizm. Çev. Mustafa Akay. İstanbul:Metis Yayınları.

Kernberg, O. F., Michels, R. (2009). Borderline personality disorder. *American Journal of Psychiatry*, *166*(5), (ss.505-508).

King, L., A. (2021). Psikoloji Bilimi. (Çev. Elif Üzümcü ve Emrah Keser). Ankara: Palme Yayınlar.

Konuk, N. (2015). Dürtü Kontrol Bozukluklarında Sınıflandırma, Kavramlar ve Tarihsel Gelişme Süreci. Lut Tamam (Ed.), Dürtüsellik; Dürtü Kontrol Bozuklukları. (ss.143-159). İstanbul: Kaknüs Yayınları.

Köroğlu, E. Bayraktar, S. (2010). Kişilik Bozuklukları. Ankara: Hekimler Yayın Birliği.

Kutlu, M. A. (2018). Borderline kişilik bozukluğu: Bir gözden geçirme. *Medeniyet Araştırmaları Dergisi*, *3*(5), 11-20.

Kurt, A. (2020). Betty Blue Filminin Sınırda Kişilik Bozukluğu Çerçevesinde Değerlendirilmesi. *Kriz Dergisi*, *28*(3), 151-168.

Masterson, J. F. (2008). Bağlanma kuramı ve nörobiyolojik kendilik gelişimi açısından kişilik bozuklukları. *H. Şentürk (çev.), İstanbul: Litera Yayıncılık*.

Masterson, J. F (2014). Narsistik ve Borderline Kişilik Bozuklukları. (Çev. Berat Açıl). İstanbul: Psikoterapi Enstitüsü Eğitim Yayınları.

National Collaborating Centre for Mental Health (UK. (2009). Borderline personality disorder: treatment and management. British Psychological Society.

Oruçlular, Y. (2016). Sınırda Kişilik Bozukluğunun Nedeni ve Sonucu Olarak Kişilerarası Travma: Gözden Geçirmeye Dayalı Bir Model Önerisi. *Türk Psikoloji Yazıları*, *19*(37), (ss.76-88).

Ögel, G. (Ty.). Psychoscope: Sinemada Akıl Hastaları. Erişim Adresi: http://www.ogelk.net/Dosyadepo/sinemada_akilhastalari_kultegin_ogel.pdf. (Erişim Tarihi: 06.07.2022)

Sayrs, J., Whiteside, U. (2006). Borderline personality disorder. *Practitioner's guide to evidence-based psychotherapy*, (ss.151-160).

Sığrı, Ü. (2018). Nitel Araştırma Yöntemleri. İstanbul: Beta Yayınları.

Smith, E. E., Nolen-Hoeksema, S., Fredrickson, B., Loftus, G. R., Bem, D. J., & Maren, S. (2012). Atkinson ve Hilgard psikolojiye giriş. (Çev. Ö. Öncül ve D. Ferhatoğlu). Ankara: Arkadaş Yayınevi.

Solmuş, T. (2012). *Sinemada Psikoloji ve Anormal Davranışlar*. İstanbul:Doruk Yayınları.

Sözer, Y., Aydın, M. (2020). Nitel Veri Toplama Teknikleri ve Nitel Veri Analizi Süreci.

Oral, B., Çoban, A. (Ed.), Kuramdan Uygulamaya Eğitimde Bilimsel Araştırma Yöntemleri. (ss. 248-284). Ankara: Pegem Akademi Yayınları.

Ulubil, İ., Y. (2022). Borderline Kişilik Bozuklukları. Erişim Adresi; https://www.iremyalugulubil.com/tr/article/desc/46768/borderline-kisilik-bozukluklari.html. Erişim Tarihi: 07.07.2022

İslamoğlu, A. H., Alnıaçık, Ü. (2019). Sosyal Bilimlerde Araştırma Yöntemleri. İstanbul: *Beta Yayınevi.*

KAYNAKÇA

Alexander M, Pavlov A, Lenahan P (2007) Lights, Camera, Action: Using Film To Teach The Acgme Competencies. Fam Med 39(1): 20-23.

American Psychiatric Association. Diagnostic and Statistical Manual of Mental Disorders, Fourth Edition, (DSM-IV-TR®) E-Kitap, American Psychiatric Publishing.

Bornstein, R. F., Denckla, C. A., and Chung, W. J. (2015). "Dependent and histrionic personality disorders" in Oxford Textbook of Psychopathology, 3rd Edn, eds P. H. Blaney, R. F. Krueger, and T. Millon. (New York: Oxford University Press), 665–671.

Butler, L.D., & Palesh, O. (2004). Spellbound: Dissociation in the movies. Journal ofTrauma & Dissociation,5(2), 61-88

Canbolat, Fazilet (2017). Nesne İlişkileri Kapsamında Freudyen Konseptler üzerine bir Literatür Taraması: Oral Saplanımlı bir Histeri Vakası ve Terapi Süreci AYNA Klinik Psikoloji Dergisi, 4(2), 24-36.

Danny, Ryan M. (2014). Movies and Mental Illness: Using Films to Understand Psychopathology 4., 4th ed. 2014 Hogrefe Publishing; 4.

Dobbert. (2010). Understanding Personality Disorders: An Introduction, Rowman & Littlefield Publishers.

Edwards,M.(2009).Hysteria. Lancet 374, 1669.doi:10.1016/s0140-6736(09) 61979-6

Enriquez, E. (2019). Sürüden Devlete Toplumsal Bağ Üzerine Psikanalitik Deneme. (N. Tutal, Çev.), Ayrıntı Yayınları.

Faraji, H. , Ergin Bat, İ. & Özen, Z. (2022). Yaşam ve Ölüm Dürtüsü ile Haz ve Gerçeklik İlkesi Ekseninde Yeni Ahit Filmi Üzerine Psikanalitik Bir İnceleme . AYNA Klinik Psikoloji Dergisi , 9 (2) , 443-465 . DOI: 10.31682/ayna.984681.

Fox, Daniel J. (2015). Antisocial, borderline, narcissist & histrionic workbook : treatment strategies for cluster B personality disorders, PESI Publishing & Media.

Freud, S. ve Breuer, J. (2001). Histeri üzerine çalışmalar (1. Baskı) (Çev. E. Kapkın). Payel Yayınları.

Fritz Gk, Poe Ro (1979) The Role Of A Cinema Seminar İn Psychiatric Education. Am J Psychiatry 136(2): 207-210.

Gabbard (2001). Psychoanalysis and Film, Routledge.

Gabbard, (2014). Psikiyatri ve Sinema, Okuyan Us Yayın.

Gençtan, E. (2003). *Psikodinamik psikiyatri ve normaldışı davranışlar*. İstanbul:Metis Yayıncılık.

Georgopoulou, C. (2015). Cinema and Personality Disorders. J Psychol Clin Psychiatry 3(4): 00146. DOI: 10.15406/jpcpy.2015.03.00146.

Gerçeker, Fehmi (2021). NöroSinema, Ray Yayıncılık.

Gilman, S. L., King, H., Porter, R., Rousseau, G. S., and Showalter, E. (1993). Hysteria Beyond Freud. Berkeley: University of California Press.

Gould. (2011) Why the histrionic personality disorder should not be in the DSM: A new taxonomic and moral analysis, International Journal of Feminist Approaches to Bioethics Vol. 4, No. 1, Special Issue: Feminist Perspectives on Ethics in Psychiatry (Spring), pp. 26-40 (15 pages)

Gökalp, Nurten. (2018). Psikoloji Felsefesi, Nobel Akademik Yayıncılık

Hockley, Luke (2020). Film Çözümlemesinde Jungcu Yaklaşım. Çev., Simten Gündeş. İstanbul: Es.

Horowitz, L. M. (2004). Interpersonal foundations of psychopathology. American Psychological Association.

Horowitz,M.J.(1991). Histerical Personality Style and the Histrionic Personality Disorder. Northvale, NJ: Jason Aronson.

Illis, L.S.(2002.Hysteria. SpinalCord. 40, 311–312.doi:10.1038/sj.sc. 3101327)

Köroğlu, Ertuğrul. (2018). DSM-5 Tanı Ölçütleri Başvuru El Kitabı, HYB Yayıncılık.

Ledoux, Joseph.(1998). The Emotional Brain:The Mysterious Underpinnings of Emotional Life. New York:Simon & Schuster.

Lerner, P. (2003). Hysterical Men. War, Psychiatry, and the Politics of Trauma in Germany, 1890–1930. New York: Cornell University Press, 138–139.

Mcneilly Dp, Wengel Sp (2001) The "Er" Seminar: Teaching Psychotherapeutic Techniques To Medical Students. Acad Psychiatry 25(4): 193-200.

Micale, Mark, Diagnostic discriminations: Jean Martin Charcot and the nineteenth-century idea of masculine hysterical neurosis (Doctoral Dissertation, Yale University, 1987).

Novais F, Araújo A and Godinho P (2015) Historical roots of histrionic personality disorder. *Front. Psychol*. 6:1463. doi: 10.3389/fpsyg.2015.01463 ↲

Oskay, Ünsal (2014). Kitle İletişiminin Kültürel İşlevleri, İnkılap Kitabevi.

Özkan, S. Kişilik Bozuklukları. İstanbul: Humanite Psikiyatri Tıp Merkezi.

Penot, B. (2000). Rüya uğraşı. Psikanaliz Yazıları, 1, 37-45.

Perrotta, Giulio (2021). Histrionic Personality Disorder: Definition, Clinical Profiles, Differential Diagnosis And Therapeutic Framework

Risse, G. B. (1988). Hysteria at the Edinburgh Infirmary: the construction and treatment of a disease, 1770–1800. Med. Hist. 32, 1–22. doi: 10.1017/S0025727300047578.

Roudinesco, E, Plon,M.(2000). Dicionáriode Psicanálise. Lisboa:Editorial Inquérito.

Sabbadini, Andrea (2016). Hareketli İmgeler - Filmler Üzerine Psikanalitik Yansımalar, İstanbul Bilgi Üniversitesi.

Shimamura, P. (2013). Psychocinematics: Exploring Cognition at the Movies, Oxford University Press.

Sklarew, B. (1999). Freud and Film: Encounters in the Weltgeist. Journal of the American Psychoanalytic Association, 47(4), 1239–1248.

Smith, Sarah ve Lilienfeld, Scott (2017. Histrionic Personality, Disorderq University, Atlanta, GA, United States.

Tan, Ed. (2018). A psychology of the film. Palgrave Communications. 4. 10.1057/s41599-018-0111-y.

Terbaş, Özden (2019). Sinema Ve Psikanaliz Filmler Ve Bilinçdışı, İstanbul Bilgi Üniversitesi.

Türk, Erdinç. (2020). Histrionik Kişilik Bozukluğu, Doı:10.13140/Rg.2.2.26939.44324.

Wedding, Danny ve Niemiec, Ryan. (2014). Movies and Mental Illness: Using Films to Understand Psychopathology 4th, revised and expanded edition, Hogrefe Publishing

Wedding, Danny ve Niemiec, Ryan. (2016). Sinema ve Akıl Sağlığı: Psikopatalojileri Anlamak İçin Filmlerden Yararlanmak, Kaknüs Yayınları

Kaynakça

Akhtar, S. (1989). Narcissistic personality disorder: Descriptive features and differential diagnosis. *Psychiatric Clinics of North America*, *12*(3), 505-529.

Beres, D. (1981). Self, Identity, and Narcissism. *The Psychoanalytic Quarterly*, *50*(4), 515-534.

Braun, S., Aydin, N., Frey, D., & Peus, C. (2018). Leader Narcissism Predicts Malicious Envy and Supervisor-Targeted Counterproductive Work Behavior: Evidence from Field and Experimental Research. *Journal of Business Ethics*, *151*(3), 725-741.

Brown, A. D. (1997). Narcissism, identity, and legitimacy. *Academy of management Review*, *22*(3), 643-686.

Bulfinch, T. (2012). *The age of fable: stories of gods and heroes*. The Floating Press.

Cain, N. M., Pincus, A. L., & Ansell, E. B. (2008). Narcissism at the crossroads: Phenotypic description of pathological narcissism across clinical theory, social/personality psychology, and psychiatric diagnosis. *Clinical Psychology Review*, *28*(4), 638-656.

Caligor, E., Levy, K. N., & Yeomans, F. E. (2015). Narcissistic personality disorder: diagnostic and clinical challenges. *American Journal of Psychiatry*, *172*(5), 415-422.

Campbell, W. K., Rudich, E. A., & Sedikides, C. (2002). Narcissism, self-esteem, and the positivity of self-views: Two portraits of self-love. *Personality and Social Psychology Bulletin*, *28*(3), 358-368.

Carpenter, C. J. (2012). Narcissism on Facebook: Self-promotional and anti-social behavior. *Personality and individual differences*, *52*(4), 482-486.

Cisek, S. Z., Sedikides, C., Hart, C. M., Godwin, H. J., Benson, V., & Liversedge, S. P. (2014). Narcissism and consumer behaviour: A review and preliminary findings. *Frontiers in psychology*, *5*, 232.

Davies, M. L. (1989). History as narcissism. *Journal of European Studies*, *19*(4), 265-291.

Duss, D. M., & Chiodo, L. (1991). Narcissistik act in everday life. *Journal of Personanality*, *59*(2), 179-215.

Elliot, A. J., & Thrash, T. M. (2001). Narcissism and motivation. *Psychological inquiry*, *12*(4), 216-219.

Fatfouta, R. (2019). Facets of narcissism and leadership: A tale of Dr. Jekyll and Mr. Hyde? [Article]. *Human Resource Management Review*, *29*(4).

Foster, J. D., & Brunell, A. B. (2018). Narcissism and romantic relationships. In *Handbook of trait narcissism* (pp. 317-326). Springer.

Gabriel, M. T., Critelli, J. W., & Ee, J. S. (1994). Narcissistic illusions in self-evaluations of intelligence and attractiveness. *Journal of personality*, *62*(1), 143-155.

Geçtan, E. (2006). *Psikodinamik psikiyatri ve normaldışı davranışlar*. Metis Yayınları.

Gülmez, N. (2009). *Narsistik liderlik* Marmara Universitesi (Turkey)].

Horowitz, M. (1989). Clinical Phenomenology of Narcissistic Pathology. *The Psychiatric clinics of North America*, *12*, 531-539.

Hu, J., Gardner, W. L., & Karam, E. (2022). That's "Who-I-Am!": An Identity Regulatory Model of Narcissism. *Journal of Organizational Psychology*, *22*(2).

Jacobsen, S. D. (2020). An Interview with Professor Sam Vaknin on Narcissistic Personality Disorder [Article]. *In-Sight: Independent Interview-Based Journal*(23), 239-246.

Kernberg, O. F. (1985). *Borderline conditions and pathological narcissism*. Rowman & Littlefield.

Köroğlu, E., & Bayraktar, S. (2007). KiĢilik Bozuklukları, 1. *Basım, Ankara: HYB Basım Yayın*.

Lasch, C. (2018). *The culture of narcissism: American life in an age of diminishing expectations*. WW Norton & Company.

Montoro, C. I., de la Coba, P., Moreno-Padilla, M., & Galvez-Sánchez, C. M. (2022). Narcissistic Personality and Its Relationship with Post-Traumatic Symptoms and Emotional Factors: Results of a Mediational Analysis Aimed at Personalizing Mental Health Treatment [Article]. *Behavioral Sciences (2076-328X)*, *12*(4), 91.

Morf, C. C., & Rhodewalt, F. (2001). Unraveling the paradoxes of narcissism: A dynamic self-regulatory processing model. *Psychological inquiry*, *12*(4), 177-196.

Özasma, H. İ. (2021). Kültür Endüstrisi, Tüketim ve Narsizm. İdrak Dini Araştırmalar Dergisi, *1*(2), 259-274.

Öztürk, M. O., & Uluşahin, A. (2014). *Ruh sağlığı ve bozuklukları*. Nobel Tıp Kitabevleri.

Paulhus, D. L. (1998). Interpersonal and intrapsychic adaptiveness of trait self-enhancement: A mixed blessing? *Journal of personality and social psychology*, *74*(5), 1197.

Pincus, A. L., & Lukowitsky, M. R. (2010). Pathological narcissism and narcissistic personality disorder. *Annual review of clinical psychology*, *6*(1), 421-446.

Prerost, F. J. (2021). Narcissistic personality disorder (NPD). In: Salem Press.

Pulver, S. E. (1970). Narcissism: The term and the concept. *Journal of the American Psychoanalytic Association*, *18*(2), 319-341.

Rataj, D. M. (2003). *Changes in pathological narcissism from midlife to older adulthood*. Northwestern University.

Rozenbaltt, S. (2002). In Defence of Self: The Relationship of Self-Esteem and Narcissism to Agressive Behavior (Yayınlanmamış Doktora Tezi. *New York Brookville: Long Island University, Psychol*, 47.

Salman Akhtar, M., & Thomson Jr, J. A. (1982). Overview: Narcissistic personality disorder. *Am J Psychiatry*, *139*(1).

Sennett, R. (2010). *Karakter Aşınması, Yeni Kapitalizmde İşin Kişilik Üzerinde Etkileri* (B. Yıldırım, Trans.). Ayrıntı Yayınları.

Turan, S. (2020). Liderlik Nedir?

Zhang, H., Wang, Z., You, X., Lü, W., & Luo, Y. (2015). Associations between narcissism and emotion regulation difficulties: Respiratory sinus arrhythmia reactivity as a moderator. *Biol Psychol*, *110*, 1-11.

KAYNAKÇA

Amerikan Psikiyatri Birliği, Ruhsal Bozuklukların Tanısal ve Sayımsal Elkitabı, Beşinci Baskı (DSM-5), Tanı Ölçütleri Başvuru Elkitabı'ndan, çev. Köroğlu E, Hekimler Yayın Birliği, Ankara, 2013.

Celiloğlu, B. (2022).Cinsel Gelişimde Freud'un Psiko-Seksüel Gelişim Aşamaları Ve Cinsel Eğitim. INSAC Contemporary Trends in Education Sciences (Ed. Doç. Dr. Mehmet Dalkılıç). İzmir. Duvar Yayınları

Ertan, E.A. Cankorur, V.Ş. (2017). Kişilik Bozukluklarının Tanısı: Yeni Bulgular İle Tanıda Kullanılan Anket ve Ölçekler. *Kriz Dergisi*. Cilt 25, Sayı 1.

Freud, S. (2020). Bilinçaltını Keşfetmek. İzmir. İkilim Yayınevi

Kavut, S. (2020).Carl Gustav Jung: Kavramları, Kuramları ve Düşünce Yapısı Üzerine Bir İnceleme. *Uluslararası Kültürel ve Sosyal Araştırmalar Dergisi (UKSAD)*, 6 (2), Kış, s. 681-695.

Özdemir, O. Özdemir, P.G. Kadak, M.T. Nasıroğlu, S. (2012). Kişilik Gelişimi. *Psikiyatride Güncel Yaklaşımlar.* 2012,4: 566-589

Sayar K. Solmaz, M. Öztürk, M. Özer, Ö.A. Arıkan, M. (2000). Yaygın Sosyal Fobi Hastalarında Çekingen Kişilik Bozukluğu ve Psikopatolojiye Etkileri. *Klinik psikiyatri*. 2000,3:163-169.

Sevinçok, L. Dereboy, F. Dereboy, Ç. (1998). Çekingen Kişilik Bozukluğunun Klinik Özellikleri ve Tedavisi. *Klinik Psikiyatri*. 1998; 1:22-26.

Yılmaz, A. (2012). Etik Ve Sosyal Sorumluluk Kavramlarının İletişim Kuramları Bağlamında Anlamlandırılması. Felsefe Dünyası, (56), 202-225.

https://cemkaya.net/sorunlar/kisilik-bozuklugu-4231. 04.09.2022.

http://www.dualpsikoloji.com/bireysel/kisilik-bozukluklari/cekingen-kisilik-bozuklugu.html. 04.09.2022.

https://www.meralaydin.com.tr/albert-banduranin-sosyal-ogrenme-kurami-ve-egitime-yansimalari/ 04.09.2022.

https://www.ktu.edu.tr/dosyalar/aile_bc50c.pptx. 04.09.2022.

Kaynakça

Arntz, A.(2012). Schema therapy for cluster C personality disorders. The Wiley-Blackwell Handbook of Schema Therapy: Theory, Research, and Practice, 397-414.

Beck, A. T., Freeman, A., ve Davis, D. D. (2007). Cognitive therapy of personality disorders: Guilford Press.

Berens, L. V. (1999). Sixteen Personality Types: Descriptions for Self-Discovery. Telos Publications, California, 1999.

Bornstein, R. F. (1992). The dependent personality: Developmental, social, and clinical perspectives. Psychological Bulletin, 112(1), 3.

Ewen, R.B. (2009). An Introduction to Theories of Personality, 7th ed. East Sussex, UK, Psychology Press.

Kotan, S. (2021). Kimlik İnşasında Ben Ve Ötekinin Temsili: "Bir Başkadır" Örneği. (Ed: Öztürk, Ö. Ü. B., & Yetkiner, Ö. Ü. B.) Bir Başkadır.

Kurt, A. (2020). Betty Blue Filminin Sınırda Kişilik Bozukluğu Çerçevesinde Dwğerlendirilmesi, yakın doğu üniveristesi Lefkoşe, KKTC.

New, A. S., Goodman, M., Triebwasser, J., & Siever, L. J. (2008). Recent advances in the biological study of personality disorders. Psychiatric Clinics, 31(3), 441–461.

Nussbaum, A. (2017) *DSM-V Yönelimli Tanısal Görüşme*, American Pscyhiatric Publishing, Ankara, Hekimler Yayın Birliği.

Ramos, D. L., Guimarães, S. F., Ventriglio, A., Andrade, D. G., Bhugra, D., Neto-Lotufo, F. ve ark. (2017). DSM5 Post-Traumatic Stress Disorder Criteria In "Precious"(2009): Media Content Analysis For Educational Purposes. Academic Psychiatry , 41;396-404.

Wahl, F. O. (1992). Mass Media Images Of Mental Illness: A Review Of The Literature. Journal Of Community Psychology , 20;343-352.

Watson, D. C., & Sinha, B. K. (1998). Comorbidity of DSM-IV personality disorders in a nonclinical sample. Journal of Clinical Psychology, 54(6), 773–780.

İnternet: https://www.dbe.com.tr/Yetiskinveaile/tr/psikoloji-konulari/kisilik-bozukluklari/. 10.07.2022 tarihinde erişilmiştir.

İnternet: https://www.acibadem.com.tr/ilgi-alani/kisilik-bozukluklari/ 07.07.2022 tarihinde erişilmiştir.

İnternet: https://www.psikolojidenoku.com/bagimli-kb/ 12.07.2022 tarihinde erişilmiştir.

Kaynakça

Alankaya, Şeyda, Akpınar, Sema (2017). Sinema Filmlerindeki Muhasebeci Karakterlerinin Kişilik Özellikleri: Hollywood Filmleri İncelemesi. İşletme Bilimi Dergisi (JOBS), 2017; 5(3): 235-255.

Andrew, J. Dudley (2000). Sinema Kuramları (Çev.: İbrahim Şener). İstanbul: İzdüşüm Yayınları.

Burns, G., Keortge, S., Formea, G., & Sternberger, L. (1996). Revision of the Padua Inventory of obsessive compulsive symptoms: distinctions between worry, obsessions, and compulsions. Behaviour Research and Therapy (34), 163-173.

Dorsay, Atila (1985). Sinemayı Sanat Yapanlar. İstanbul: Varlık Yayınları.

Gençtan, Engin (1989). Çağdaş yaşam ve normaldışı davranışlar. İstanbul: Remzi Kitabevi.

Gündoğan, A. Nazire (2019). Bılınçlı̇ Farkındalık Temelli̇ Bılı̇şsel Terapı̇ Programının Bı̇reylerı̇n Obsesı̇f Kompulsı̇f Belı̇rtı̇ Düzeylerı̇ne Etkısı̇ (Yüksek Lisans Tezi). T.C. Fatih Sultan Mehmet Vakıf Üniversitesi, Lisansüstü Eğitim Enstitüsü Psikoloji Anabilim Dalı Klinik Psikoloji Programı, İstanbul.

Hançerlioğlu, O. (1982). Felsefe Sözlüğü. İstanbul: Remzi Kitabevi.

Kocakula, Özge, Altunoğlu, Ali Ender (2018). Uluslararası Yönetim Akademisi Dergisi. Cilt: 1, Sayı: 2, ss.114-131.

Miller, William (2009). Senaryo Yazımı, Sinema ve Televizyon için. Çevirmenler: Ertan Yılmaz, Nesrin Esen, Yalçın Demir, Hayalbaz Kitap. Türkiye Psikiyatri Derneği. "Obsesif Kompulsif Bozukluk". Erişim 10 Ağustos, 2017. http://www.psikiyatri.org.tr/halkayonelik/29/obsesif-kompulsif-bozukluk

Sanavio, Ezio (1998). Obsessions and compulsions: The Padua Inventory. Behaviour Research and Therapy (27), 169-177.

Solmuş, Tarık (2012). Sinemada Psikoloji ve Anormal Davranışlar. İstanbul: Doruk Yayımcılık.

Online Etymology Dictionary (2018). "Obsession", E-Sözlük, https://www.etymonline.com/word/obsession (Erişim Tarihi: 08.08.2022).

Öztürk, S. Ruken (2000). Sinemada Kadın Olmak: Sanat Filmlerinde Kadın İmgeleri (Birinci Basım). İstanbul: Alan Yayıncılık: 183, Sanat Dizisi: 5.

Parkın, R. (1997). Obsessive-compulsive disorder in adults. *Review of Psychiatry, 9*(1), 73-82.

Pulular, A. (2009). Edirne ili merkezindeki lise öğrencilerinde obsesif kompulsif bozukluğun epidemiyolojisi, Uzmanlık Tezi. Trakya Üniversitesi Tıp Fakültesi Psikiyatri Anabilim Dalı, Edirne.

Yılmaz, A. (2009). İletişim Teknolojilerinde Yöndeşme: Sosyo–Ekonomik İlişkiler Üzerindeki Etkilerini Tartışmak. Sosyal Ekonomik Araştırmalar Dergisi, 9 (18), 295-322

Yılmaz, Mehmet, Uzunsoy, R. Orçun (2020). "Psikanalitik Bir Okumayla Trier'in "Takıntılı" Seri Katili: The House That Jack Built". Sakarya Üniversitesi İletişim Çalışmaları Dergisi. Ss. 138-151.

Tükel, Raşit (2012). "Obsesif Kompulsif Bozuklukta Bilişsel İşlevler", Türkiye Klinikleri J Psychiatry - Special Topics, S.5, ss.43-48.

Türk Psikiyatri Derneği (2018). "Obsesif- Kompulsif Bozukluk", E-Makale, http://www.psikiyatri.org.tr/halka-yonelik/29/obsesif-kompulsif-bozukluk (Erişim Tarihi: 08.08.2022).

Topçuoğlu, Veli (2003). Klinik Psikiyatri. 6. ss. 46-50

Tablo 1 Üç Kağıtçılar Film Afişi Linki, https://www.beyazperde.com/filmler/film-45273/ (Erişim Tarihi: 08.08.2022).

Üç Kağıtçılar (Matchstick Men) Filminin Künyesi ve Konusu, https://www.beyazperde.com/filmler/film-45273/, Erişim Tarihi: 01.08.2022.

Üç Kağıtçılar (Matchstick Men) Filminin izlenme linki, https://evrenselfilm1.com/uckagitcilar-izle.html/3, Erişim Tarihi: 17.07.2022.

YÖNETİM EKONOMİSİ

Teori ve Politika

Prof. Dr. Adem KARAKAŞ
Prof. Dr. Fuat MAN
Doç. Dr. Özlem KARADAĞ ALBAYRAK
Dr. Öğr. Üyesi Ülker ÇAM KARAKAŞ
Dr. Öğr. Üyesi Cebrail MEYDAN
Öğr. Gör. Emre ARSLAN

Editörler
Prof. Dr. Adem KARAKAŞ
Dr. Öğr. Üyesi Ülker ÇAM KARAKAŞ

EĞİTİM
yayınevi

YÖNETİM EKONOMİSİ TEORİ VE POLİTİKA

Editörler: Prof. Dr. Adem Karakaş, Dr. Öğr. Üyesi Ülker Çam Karakaş

Genel Yayın Yönetmeni: Yusuf Ziya Aydoğan (yza@egitimyayinevi.com)
Genel Yayın Koordinatörü: Yusuf Yavuz (yusufyavuz@egitimyayinevi.com)
Sayfa Tasarımı: Eğitim Yayınevi Grafik Birimi
Kapak Tasarımı: Eğitim Yayınevi Grafik Birimi

T.C. Kültür ve Turizm Bakanlığı
Yayıncı Sertifika No: 47830

ISBN: 978-625-8223-32-3
1. Baskı, Eylül 2022

Baskı Cilt
Olgun-Çelik Matbaa Ambalaj Yayın Reklam İnş. San. Tic. Ltd. Şti.
Büsan Organize San. 10670 Sk. No:26/D, Karatay/Konya
Matbaa Sertifika No: 51986

Kütüphane Kimlik Kartı

YÖNETİM EKONOMİSİ TEORİ VE POLİTİKA

Editörler: Prof. Dr. Adem Karakaş, Dr. Öğr. Üyesi Ülker Çam Karakaş
190 s., 165x240 mm
Kaynakça var, dizin yok.
ISBN: 978-625-8223-32-3

Copyright © Bu kitabın Türkiye'deki her türlü yayın hakkı Eğitim Yayınevi'ne aittir. Bütün hakları saklıdır. Kitabın tamamı veya bir kısmı 5846 sayılı yasanın hükümlerine göre kitabı yayımlayan firmanın ve yazarlarının önceden izni olmadan elektronik/mekanik yolla, fotokopi yoluyla ya da herhangi bir kayıt sistemi ile çoğaltılamaz, yayımlanamaz.

EĞİTİM
yayınevi
Yayınevi Türkiye Ofis: İstanbul: Eğitim Yayınevi Tic. Ltd. Şti., Atakent mah. Yasemen sok. No: 4/B, Ümraniye, İstanbul, Türkiye

Konya: Eğitim Yayınevi Tic. Ltd. Şti., Fevzi Çakmak Mah. 10721 Sok. B Blok, No: 16/B, Safakent, Karatay, Konya, Türkiye
+90 332 351 92 85, +90 533 151 50 42, 0 332 502 50 42
bilgi@egitimyayinevi.com

Yayınevi Amerika Ofis: New York: Egitim Publishing Group, Inc.
P.O. Box 768/Armonk, New York, 10504-0768, United States of America
americaoffice@egitimyayinevi.com

Lojistik ve Sevkiyat Merkezi: Kitapmatik Lojistik ve Sevkiyat Merkezi, Fevzi Çakmak Mah. 10721 Sok. B Blok, No: 16/B, Safakent, Karatay, Konya, Türkiye
sevkiyat@egitimyayinevi.com

Kitabevi Şubesi: Eğitim Kitabevi, Şükran mah. Rampalı 121, Meram, Konya, Türkiye
+90 332 499 90 00
bilgi@egitimkitabevi.com

İnternet Satış: www.kitapmatik.com.tr
+90 537 512 43 00
bilgi@kitapmatik.com.tr

kitapmatik
İlk okuyan siz olun
İnternetteki kitapçınız

Kaynaklar

Agarwal, V. (2013). *Managerial Economics*. Delhi: Pearson.

Arslan, A. (2018). *İlkçağ Felsefe Tarihi: Sokrates Öncesi Yunan Felsefesi*. İstanbul: İstanbul Bilgi Üniversitesi.

Bauman, Z. (2007). *Modernite ve Holocaust*. Çev. Süha Sertabiboğlu, İstanbul: Versus.

Baye, M. R., & Prince, J. T. (2022). *Managerial Economics and Business Strategy*. New York: McGraw Hill.

Braverman, H. (2008). *Emek ve Tekelci Sermaye: Yirminci Yüzyılda Çalışmanın Değersizleştirilmesi*. Çev. Çiğdem Çidamlı, İstanbul: Kalkedon.

Counter Space. (2022). the frankfurt kitchen. Retrieved May 6, 2022, from https://www.moma.org/interactives/exhibitions/2010/counter_space/the_frankfurt_kitchen/#highlights

Drucker, P. F. (2011). *Post-Capitalist Society*. London: Routledge.

Drucker, P. F., & Maciariello, J. A. (2015). *Yönetim*. Çev. İlker Gülfidan, İstanbul: Optimist.

Durkheim, E. (2006). *Toplumsal İşbölümü*. Çev. Özer Ozankaya, İstanbul: Cem Yayınevi.

Engels, F. (2013). *İngiltere'de Emekçi Sınıfların Durumu*. Çev. Oktay Emre, İstanbul: Ayrıntı.

Gauch Jr, H. G. (2016). *Bilimsel Yöntem*. Çev. İbrahim Yıldız, Ankara: Dipnot.

Gilbreth, F. B. J., & Gilbreth Carey, E. (1972). *Cheaper by the Dozen*. Toronto: Bantam Pathfinder Editions.

Ginzburg, C. (2016). *Peynir ve Kurtlar: Bir 16. Yüzyıl Değirmencisinin Evreni*. Çev. Ayşen Gür, İstanbul: Metis.

Gülmez, A., & Karakaş, A. (2014). *İktisada Giriş*. İstanbul: Değişim.

Harari, Y. N. (2017). *Hayvanlardan Tanrılara Sapiens: İnsan Türünün Kısa Bir Tarihi*. Çev. Ertuğrul Genç, İstanbul: Kolektif.

Harari, Y. N. (2021). *Homo Deus: Yarının Kısa Bir Tarihi*. Çev. Poyzan Nur Taneli, İstanbul: Kolektif Kitap.

Hunt, T. (2018). *Fraklı Komünist Friedrich Engels'in Devrimci Hayatı*. Çev. Mehmet Ratip, Işın Eliçin; İstanbul: İletişim.

İbn Sina, & İbn Tufeyl. (2019). *Hay Bin Yakzan*. Çev. M. Şerafeddin Yaltkaya, Babanzade Reşit, İstanbul: Yapı Kredi Yayınları.

Man, F. (2015). Akılcılık, Kontrol ve Hegemonya: Örgütlerde Emek Kontrolü Üzerine Eleştirel Bir Değerlendirme. *Karatahta*, *2*, 45–64.

Marx, K., & Engels, F. (2005). *Komünist Parti Manifestosu*. Çev. Yılmaz Onay, İstanbul: Evrensel Basım Yayın.

Michels, R. (2021). *Siyasi Partiler: Modern Demokrasideki Oligarşik Eğilimlerin Sosyolojik İncelemesi*. Çev. İmre Sipahi, İstanbul: İstanbul Bilgi Üniversitesi.

Mills, C. W. (2002). *White Collar: The American Middle Classes*. Oxford: Oxford University Press.

Navaro-Yaşın, Y. (2000). "Evde Taylorizm": Türkiye Cumhuriyeti'nin ilk yıllarında evişinin rasyonelleşmesi (1928-40). *Toplum ve Bilim*, *84*(Bahar), 51–74.

Nişanyan Sözlük. (2022a). Bürokrasi. Retrieved April 16, 2022, from https://www.nisanyansozluk.com/kelime/bürokrasi

Nişanyan Sözlük. (2022b). İdare. Retrieved March 18, 2022, from https://www.nisanyansozluk.com/kelime/idare

Oxford Dictionaries. (2016). *A Dictionary of Business and Management*. Oxford University Press.

Oxford Learner's Dictionaries. (2022). bureaucracy. Retrieved April 16, 2022, from https://www.oxfordlearnersdictionaries.com/definition/english/bureaucracy?q=bureaucracy

Ritzer, G. (2011). *Büyüsü Bozulmuş Dünyayı Büyülemek*. Çev. Şen Süer Kaya, İstanbul: Ayrıntı.

Ritzer, G. (2013). *Sosyoloji Kuramları*. Çev. Himmet Hülür, Ankara: De Ki.

Smith, A. (2011). *Milletlerin Zenginliği*. Çev. Haldun Derin, İstanbul: Türkiye İş Bankası Kültür Yayınları.

Taylor, F. W. (2005). *Bilimsel Yönetimin İlkeleri*. Çev. H. Bahadır Akın, Ankara: Adres.

TDK-Türk Dil Kurumu. (2022a). Bürokrasi. Retrieved April 16, 2022, from https://sozluk.gov.tr/

TDK-Türk Dil Kurumu. (2022b). Yönetim. Retrieved March 18, 2022, from https://sozluk.gov.tr/

U.S. Bureau of Labor Statistics. (2022). Engineers. Retrieved April 28, 2022, from https://web.archive.org/web/20060923001304/http://www.bls.gov/oco/ocos027.htm

Weber, M. (2008). *Bürokrasi ve Otorite*. Çev. H. Bahadır Akın, Ankara: Adres.

Wren, D. A., & Bedeian, A. G. (2018). *The Evolution of Management Thought*. Hoboken: Wiley.

Zola, E. (2016). *Germinal*. Çev. Bülent Onarak, İstanbul: İş Bankası Kültür Yayınları.

Kaynaklar

Akkuş, Baran ve Naciye Alevok İzci (2018) "Sistem Yaklaşımı, Kavramları ve Yönetim," Recep Tayyip Erdoğan Üniversitesi SBE Dergisi, 2018 (7), ss:223-237.

Bakan, İsmail ve Yakup Bulut (2004) "Yöneticilerin Uyguladıkları Liderlik Yaklaşımlarına Yönelik Algılamaları: Likert'in Yönetim Sistemleri Yaklaşımına Dayalı Bir Alan Çalışması," İstanbul Üniversitesi SBF Dergisi, No:31, Ekim 2004.

Çelik, Adnan ve M.Şerif Şimşek (2013) Yönetim ve Organizasyon, Eğitim Yayınevi.

Çetintaş, H.Buluthan (2016) "Yönetim Yaklaşımlarında Örgütsel İletişim Olgusunun Değerlendirilmesi," Gümüşhane Üniversitesi İletişim Fakültesi Elektronik Dergisi, C:4, S:1, ss:173-199.

Demirci, Emre (2018) Yönetim ve Organizasyon (Ed:G.N.Zeytinoğlu), Eskişehir Anadolu Üniversitesi Yayınları, Eskişehir.

Erkılıç, Turan ve Beyza Himmetoğlu (2015) "İdealist Felsefenin Eğitim Yönetimine ve Klasik Yönetim Yaklaşımlarına Etkileri," Anadolu Journal of Educational Sciences International, 5 (2),ss: 94-108, DOI: 10.18039/ajesi.85468.

Godvin, Achinivu, Okwu E.Handsome, Wey A. Ayomide, Akpan E.Enobong ve Fasan O.Johnson (2017) "Application of the Henri Fayol Principles of Management in Startup Organizations," Journal of Business and Management (IOSR-JBM), Vol:19, Issue 10, pp:78-85, DOI: 10.9790/487X-1910047885.

Karaboğa, Tuğba ve Cemal Zehir (2020) "Henry Fayol ve Yönetim Alanına Katkıları Üzerine Bir İnceleme," IBAD Sosyal Bilimler Dergisi, S:7, ss:53-68.

Mücevher, Muhammed Hamdi ve Ramazan erdem (2019) "Başarılı Yönetici ve Yöneticilik: Kavramsal Bir Çerçeve," Süleyman Demirel Üniversitesi SBE Dergisi, (34):48-77.

Öğütoğulları, Eren ve Teoman Akpınar (2016) "İnsan Kaynakları Yönetiminin Kuramsal Gelişimi: Klasik, Neoklasik ve Modern Örgüt Kuramları," Karatahta İş Yazıları Dergisi, S:6, ss:23-50, Aralık 2016.

Özer, Akif (2015), "Frederick Taylor'ın Görüşlerini 21. Yüzyıl Yönetim Mantığı İle Yeniden Okumak," Verimlilik Dergisi, (2), 41-72, Retrieved from https://dergipark.org.tr/en/pub/verimlilik/issue/21769/233984.

Öztürk, Zekai ve Özlem Demir (2017) "Klasik, Neoklasik ve Modern Yönetim Yaklaşımlarının Karşılaştırılmasına İlişkin Bir Analiz," Uluslararası Sağlık Yönetimi ve Stratejileri Araştırma Dergisi, C:3, S:2, ss:119-134.

Saruhan, Şadi Can (2018) İşletme Yönetimi (Ed:A.V.Baraz ve A.N.Şakar), Eskişehir Anadolu Üniversitesi Yayınları, Eskişehir.

Seçtim, Hafize ve Hüseyin Erkul (2020) "Yönetim Yaklaşımları Üzerine Kuramsal Bir Değerlendirme," Management and Political Sciences Review, 2 (1), ss:18-50.

Tecim, Vahap (2004) "Sistem Yaklaşımı ve Soft Sistem Düşüncesi," DEU İİBF Dergisi, C:19, S:2, ss:75-100.

Türengül, M. (2005) "Üretim ve Hizmet İşletmeleri Açısından Yönetim ve Organizasyon Yaklaşımlarına Toplu Bir Bakış (Klasik, Neoklasik, Modern, Neomodern Yaklaşımlar)," Journal of Science and Technology of Dumlupınar University, (009), ss:107-120.

Yıldırım, Murat (2010) "Modernizm, Postmodernizm ve Kamu Yönetimi," Uluslararası İnsan Bilimleri Dergisi, C:7, S:1, ISSN:1303-5134.

Kaynaklar

Akal, Mustafa (2008) Mikro Ekonomi-Tüketici ve Üretici Teorisi, Kateks Matbaası, Sakarya.

Bulmuş, İsmail (2008) Mikro İktisat, 6.B., Seçkin Yayınları, Ankara.

Dinler, Zeynel (2010) Mikro Ekonomi, 21.B., Ekin Yayınları, Bursa.

Gülmez, Ahmet ve Adem Karakaş (2014) İktisada Giriş, Değişim Yayınları, Sakarya.

Koyuncu, Cüneyt (2020) İktisada Giriş 1, (Ed: K.Yıldırım ve C.Koyuncu) Anadolu Üniversitesi AÖF Yayınları, Eskişehir.

Nicholson, Walter E. (1997) Intermediate Micro Economics and Its Applications, 7th ed., The Dryden Press, USA.

Parasız, İlker (2008) Mikroekonomi, 8.B., Ezgi Kitabevi, Bursa.

Türkay, Orhan (2000) Mikroiktisat Teorisi, 9.B., İmaj Yayınları, Ankara.

Ülgen, Gülden (2022) İktisada Giriş 1, İstanbul Üniversitesi Açık ve Uzaktan Eğitim Fakültesi Yayınları, İstanbul.

Ünsal, Erdal (2005) Mikro İktisat, 5.B., İmaj Yayınları, Ankara.

Varian, Hal Ronald (1990) Intermediate Microeconomics, 2nd ed., WW Norton and Company, NY, USA.

Yaylalı, Muammer (2004) Mikroiktisat, Beta Basım Yayım, İstanbul.

Yıldırım, Kemal (2011) Mikro İktisada Giriş, 9.B., Pelikan Yayıncılık, Ankara.

Kaynaklar

Akal, Mustafa (2008) Mikro Ekonomi-Tüketici ve Üretici Teorisi, Kateks Matbaası, Sakarya.

Bulmuş, İsmail (2008) Mikro İktisat, 6.B., Seçkin Yayınları, Ankara.

Dinler, Zeynel (2010) Mikro Ekonomi, 21.B., Ekin Yayınları, Bursa.

Gülmez, Ahmet ve Adem Karakaş (2014) İktisada Giriş, Değişim Yayınları, Sakarya.

Koyuncu, Cüneyt (2020) İktisada Giriş 1, (Ed: K.Yıldırım ve C.Koyuncu) Anadolu Üniversitesi AÖF Yayınları, Eskişehir.

Nicholson, Walter E. (1997) Intermediate Micro Economics and Its Applications, 7th ed., The Dryden Press, USA.

Parasız, İlker (2008) Mikroekonomi, 8.B., Ezgi Kitabevi, Bursa.

Türkay, Orhan (2000) Mikroiktisat Teorisi, 9.B., İmaj Yayınları, Ankara.

Ülgen, Gülden (2022) İktisada Giriş 1, İstanbul Üniversitesi Açık ve Uzaktan Eğitim Fakültesi Yayınları, İstanbul.

Ünsal, Erdal (2005) Mikro İktisat, 5.B., İmaj Yayınları, Ankara.

Varian, Hal Ronald (1990) Intermediate Microeconomics, 2nd ed., WW Norton and Company, NY, USA.

Yaylalı, Muammer (2004) Mikroiktisat, Beta Basım Yayım, İstanbul.

Yıldırım, Kemal (2011) Mikro İktisada Giriş, 9.B., Pelikan Yayıncılık, Ankara.

Kaynaklar

Abapour, S. vd.,2020, Game Theory Approaches For The Solution Of Power System Problems: A Comprehensive Review, Archıves Of Computatıonal Methods In Engıneerıng 27 (1) , pp.81-103.

Adler, N., Brudner, A. ve Proost, S., 2021, A Review Of Transport Market Modeling Using Game-Theoretic Principles, European Journal Of Operatıonal Research, 291 (3) , pp.808-829.

Agi, M.A.N., Faramarzi-Oghani, S. ve Hazir, O.,2020, Game Theory-Based Models İn Green Supply Chain Management: A Review Of The Literature, Internatıonal Journal Of Productıon Research, 59 (15) , pp.4736-4755.

Aouidef, Y., Ast, F. ve Deffains, B., 2021, Decentralized Justice: A Comparative Analysis Of Blockchain Online Dispute Resolution Projects, Frontıers In Blockchaın, 4, DOI10.3389/Fbloc.2021.564551.

Balmaceda, F., 2020, Contracting With Moral Hazard, Adverse Selection And Risk Neutrality: When Does One Size Fit All?, Internatıonal Journal Of Game Theory, 49 (2) , pp.601-637.

Baniak, A ve Dubina, I., 2012, Innovation Analysis And Game Theory: A Review, Innovatıon-Organızatıon & Management 14 (2) , pp.178-191.

Ben-Arieh, D. ve Chen, Z., 2012, "Operational Efficiency", Book Chapter Edited İn: Badiru, A. B. (Editor), Handbook Of Industrial And Systems Engineering, 2nd Edition, pp.763-794, CRC Pressbook.

Binmore, K., 2007, Game Theory: A Very Short Introduction, NY: Oxford University Press.

Churkin, A vd., 2022, Review Of Cooperative Game Theory Applications İn Power System Expansion Planning, Renewable & Sustaınable Energy Revıews 145.

Çoban, O., 2003, Endüstri İktisadı Ve Oyun Teorisi (Rekabetin Analitik İncelenmesi). İstanbul: Ekin Kitapevi.

Dantzig, G. B., Lineer Programming And Extensions, Princeton University Press, Princeton, N.J, 1963.

Dutta, P., 1999, ***Strategies And Games***. Cambridge, MA: MIT Press. ISBN: 0262041693.

Fiestras-Janeiro, M.G., 2011, Cooperative Game Theory And İnventory Management, European Journal Of Operatıonal Research, 210 (3) , pp.459-466.

Gambarellı G., Owen, G., 2004, The Comıng Of Game Theory. Theory And Decision 56: 1–18.

Golmohammadi, A. ve Hassini, E., 2020, Review Of Supplier Diversification And Pricing Strategies Under Random Supply And Demand,| Internatıonal Journal Of Productıon Research, 58 (11) , pp.3455-3487.

Guseva, E.B. ve Khaziakhmetova, G.A., 2020, Gamıfıcatıon As A Tool Of Commercıal Bank Staff Economıc Actıvıty And Stımulatıng, Internatıonal Revıew (3-4) , pp.137-144.

Guan, G. F. vd., 2021, A Bibliometric Review Of Two Decades' Research On Closed-Loop Supply Chain: 2001-2020, IEEE Access, 9 , pp.3679-3695.

He, J. Vd., 2020, Application Of Game Theory İn Integrated Energy System Systems: A Review, IEEE ACCESS, 8 , 93380-93397.

Huang, F.B.,2022, Impact Pathways Of Photovoltaic Poverty Alleviation İn China: Evidence From A Systematic Review, Sustaınable Productıon And Consumptıon, 29 ,pp.705-717.

Hwang, C.L. And Lin, M.J., 1987, Group Decision Making Under Multiple Criteria, Lecture Notes İn Economics And Mathematical Systems No. 281, Springer-Verlag, Berlin.

Hwang, C.L. ve Masud, A.S.M., 1979, Multiple Objective Decision Making Methods And Applications, A State Of The Art Survey, Springer-Verlag, Berlin.

Javed, H., 2022, Recent Trends, Challenges, And Future Aspects Of P2P Energy Trading Platforms İn Electrical-Based Networks Considering Blockchain Technology: A Roadmap Toward Environmental Sustainability, Frontıers In Energy Research 10, Doi.Org/10.3389/Fenrg.2022.810395.

Ji, A. ve Levinson, D., 2020, A Review Of Game Theory Models Of Lane Changing, Transportmetrıca A-Transport Scıence, 16 (3) , pp.1628-1647.

Khare, V., 2021, Renewable Energy System Paradigm Change From Trending Technology: A Review, Internatıonal Journal Of Sustaınable Energy, 40 (7) , pp.697-718.

Kryukov, V. A., 2020, Problems İn Developing A Comprehensive Toolkit For Macro-Economic, Inter-Regional, Inter-Sectoral Analysis And Forecasting, Ekonomıka Regıona-Economy Of Regıon, 16 (4) , pp.1072-1086.

Kula, U. Torkul, O., Taşkın, H., 2006, Endüstri Ve Sistem Mühendisliğine Giriş, Sakarya: Değişim Yayınları.

Kuhn, H.W. ve Tucker, A.W. (Eds), 1950, Contributions To The Theory Of Games, I. Annals Of Mathematical Studies, Vol. 20, Princeton: Princeton University Press.

Landers, R.N. ve Sanchez, D.R., 2022, Game-Based, Gamified, And Gamefully Designed Assessments For Employee Selection: Definitions, Distinctions, Design, And Validation, Internatıonal Journal Of Selectıon And Assessment, 30 (1) , pp.1-13.

Li, Y.T. ve Mu, L.Y., 2021, The Role Of Offline Trade İn Sharing Accommodation, Decısıon Scıences, DOI10.1111/Deci.12523.

Li, Y.N., 2022, A Bibliometric Review Of Studies On Construction And Demolition Waste Management By Using Citespace, Energy And Buildings Volume 258, 111822 258.

Luce, R. D., And H. Raiffa, 1957, Games And Decision - Introductions And Critical Survey, Wiley: New York.

Navon, A. vd., 2020, Applications Of Game Theory To Design And Operation Of Modern Power Systems: A Comprehensive Review, Energıes, 13 (15).

Owen, G., Game Theory, W. B., 1982, Saunders Company, Philadelphia, 1968; 2nd Edition, Academic Press, New York.

Palafox-Alcantar, P.G., Hunt, D.V.L And Rogers, C.D.F, 2020, The Complementary Use Of Game Theory For The Circular Economy: A Review Of Waste Management Decision-Making Methods İn Civil Engineering, Waste Management 102 , pp.598-612.

Pandey, D. ve Kushwaha, V., 2020, An Exploratory Study Of Congestion Control Techniques İn Wireless Sensor Networks, Computer Communıcatıons, 157 , pp.257-283.

Rapoport. A ., 1970, N-Person Game Theory. Univ. Of Michigan. Ann Arbor.

Radzvilas, M. vd., 2022, Incentives For Research Effort: An Evolutionary Model Of Publication Markets With Double-Blind And Open Review, Computatıonal Economıcs, DOI10.1007/S10614-022-10250-W.

Shekarian, E., 2020, A Review Of Factors Affecting Closed-Loop Supply Chain Model, Journal Of Cleaner Productıon, 253, DOI10.1016/J.Jclepro.2019.119823.

Taha, H. A., 2000, Yöneylem Araştırması. (Ş. A. Baray & Ş. Esnaf, Çev.). İstanbul: Literatür Yayıncılık (6. Basım).

Thompson, G.F., 2020, Deal Or No Deal? Some Reflections On The 'Baker-Thompson Rule,' 'Matching,' And 'Market Design', Journal Of Cultural Economy, 13 (5) , pp.652-662.

Van Den Akker, O.R. vd.,v2020, Sex Differences İn Trust And Trustworthiness: A Meta-Analysis Of The Trust Game And The Gift-Exchange Game, Journal Of Economıc Psychology, 81, DOI10.1016/J.Joep.2020.102329.

Von Neuman, J. ve Morgenstern, O., 1964, Theory Of Games And Economic Behavior, Princeton Univ. Press, Princeton, New Jersey, (3rd Ed).

Ventsell, E.S., 1965, Oyun Teorisine Giriş. (Çev: Halil Yükselçev.). İstanbul: Türk Matematik Derneği Yayınları.

Wang, G. vd., 2022, A Comprehensive Review Of Research Works Based On Evolutionary Game Theory For Sustainable Energy Development, Energy Reports, 8 , pp.114-136.

Wang, X.R. vd.,2019, Managing A Supply Chain Under The İmpact Of Customer Reviews: A Two-Period Game Analysis, European Journal Of Operatıonal Research, 277 (2), pp.454-468.

Kaynaklar

Akyıldız, Hüseyin ve Ömer Eroğlu (2005) "Tartışılan Boyutlarıyla Piyasa Başarısızlığı ve Devlet Müdahalesi," *Süleyman Demirel Üniversitesi İİBF Dergisi*, 10.1: 57-75.

Azizov, Mayis (2012) "Para Politikası Araçlarının Ekonomiyi Yönlendirmede Kullanılması: Azerbaycan Örneği," Sosyal Bilimler Araştırmaları Dergisi, C:2, 63-73.

Başçı, Erdem ve Hakan Kara (2011) "Finansal İstikrar ve Para Politikası," İktisat İşletme ve Finans Dergisi, C:26, 302 (2011): 9-25.

Başgil, Ali Fuat (1946). Devlet Nedir?: Realist Bir Tarif Denemesi. *Journal of Istanbul University Law Faculty*, *12*(4), 981-990.

Bocutoğlu, Ersan ve Aykut Ekinci (2009) "Genel Teori, Küresel Krizler ve Yeniden Maliye Politikası," *Maliye Dergisi*, 2009, 156.1: 66-82.

Bozkurt, Cuma ve Pelin Karatay Göğül (2010) "Para ve Maliye Politikalarının Koordinasyonu," *Akademik Arş. ve Çalışmalar Dergisi (AKAD)*, 2010, 2.2: 27-44.

Çetin, Müzeyyen Özlem (2016) "TCMB Para Politikalarının Gelişimi," Finansal Araştırmalar ve Çalışmalar Dergisi, C:8, S:14, 67-101.

Çevik, Savaş ve Murat Demir (2005) "Devletin Düzenleyici Rolü ve Regülasyon Teorileri," *Öneri Dergisi*, 2005, 6.23: 249-257.

Erdoğan, Seyfettin (1995) "TCMB'nin Kullandığı Para Politikası Araçları," Marmara Üniversitesi SBE Yüksek Lisans Tezi, No: 42321, 1995.

Gelir İdaresi Başkanlığı (2022) Vergi Türleri, https://intvrg.gib.gov.tr/vergi_turleri_tr.html, 2022.

Hazine ve Maliye Bakanlığı (2022) Kamu sermayeli Kuruluş ve İşletmeler, https://www.hmb.gov.tr/kamu-sermayeli-kurulus-ve-isletmeler-istatistikleri, Nisan 2022.

Koç, Özgür Emre ve Mustafa Alpin Gülşen (2018) "Elektrik Enerjisi Piyasasında Regülasyon ve Bağımsız Düzenleyici Kurumlar: Türkiye Örneği," *Sosyoekonomi*, 2018, 26.38: 37-51.

Resmi Gazete (1960) Devlet Planlama Teşkilatının Kurulması Hakkında Kanun, (Kabul Tarihi:30 Eylül 1960), Kanun No:91.

Soyak, Alkan (2003) Türkiye'de İktisadi Planlama: DPT'ye İhtiyaç Var mı?, Doğuş Üniversitesi Dergisi, 4 (2), 167-182.

Turan, Zübeyir, Zeynep Öztürk ve Mehmet Karaaslan (2018) "Gelişmekte Olan Ülkelerde Maliye Politikası Amaçlarının ve Araçlarının Önemi," *ICPESS 2018 PROCEEDINGS Volume 2: Economic Studies*, 456-473.

Türk, Murat ve Fatih Coşkun Ertaş (2018) "Maliye Politikası Aracı Olarak Vergi Teşviki ve Hızlandırılmış Amortisman Yöntemi: Bir Firma Örneği," *Journal of International Management Educational and Economics Perspectives*, *6*(2), 67-78.

Kaynaklar

Akçakanat, Ö. (2021). Finansal Tabloların Genel İlkeleri ve İlgili Taraflar İçin Önemi. A. Gündoğdu (Ed.), *Uygulamalı Finansal Tablolar Analizi* içinde (4. bs., ss. 1-33). Ankara: Gazi Kitabevi.

Akdoğan, N. ve Sevilengül, O. (2007). *Tekdüzen Muhasebe Sistemi Uygulaması*. Ankara: Gazi Kitabevi.

Akdoğan, N. ve Tenker, N. (2007). *Finansal Tablolar ve Mali Analiz Teknikleri* (12. bs.). Ankara: Gazi Kitabevi.

Akgüç, Ö. (2017). *Mali Tablolar Analizi* (16. bs.). İstanbul: Arayış Basım Yayım.

Akkuş, B. (2008). *Finansal Yönetim* (1. bs.). İstanbul: Kum Saati Yayınları.

Babuşcu, Ş., Hazar, A. ve Kocaman, E. (2017). *Kredilendirmede Finansal Tablolar Analizi* (1. bs.). Ankara: Akademi Yayıncılık.

Ceylan, A. ve Korkmaz, T. (2017). *İşletmelerde Finnasal Yönetim* (15. bs.). Bursa: Ekin Yayınevi.

Çabuk, A. ve Lazol, İ. (2018). *Mali Tablolar Analizi* (18. bs.). Bursa: Ekin Yayınevi.

Çelikdemir, N. Ç. (2021). Nakit Akış Tablosu Analizi. A. Gündoğdu (Ed.), *Uygulamalı Finansal Tablolar Analizi* içinde (4. bs., ss. 223-244). Ankara: Gazi Kitabevi.

Gönenli, A. (1978). *İşletmelerde Finansal Yönetim* (2. bs.). İstanbul: İstanbul Üniversitesi Yayınları.

İyibildiren, M. (2019). Finansal Tablo Kavramı. F. Karasioğlu ve K. Erdemir (Ed.), *Mali Tablolar Analizi* içinde (1. bs., ss. 1-28). Konya: Eğitim Yayınevi.

Kartal, M. T. (2021). Finansal Tablolarda Dipnot Okuma ve Yorumlama. A. Gündoğdu (Ed.), *Uygulamalı Finansal Tablolar Analizi* içinde (4. bs., ss. 279-308). Ankara: Gazi Kitabevi.

O'Donnell, J. L. (1967). *İşletme Finansmanı 2*. (D. Sindiren ve H. Erdönmez, Çev.) (1. bs., C. 1-2, C. 2). Ankara: İktisadi ve Ticari İlimler Akademisi.

Örten, R., Kaval, H. ve Karapınar, A. (2017). *Türkiye Muhasebe-Finansal Raporlama Standartları Uygulama ve Yorumları* (10. bs.). Ankara: Gazi Kitabevi.

Savcı, M. (2009). *Mali Tablolar Analizi* (2. bs.). Trabzon: Murathan Yayınevi.

Sayılgan, G. (2019). *İşletme Finansmanı* (8. bs.). Ankara: Siyasal Kitabevi.

Sevilengül, O. (2014). *Genel Muhasebe* (17. bs.). Ankara: Gazi Kitabevi.

Yıldız, G. (2017). *Genel Muhasebe 1* (5. bs.). Ankara: Detay Yayıncılık.

Kaynaklar

Akgüç, Ö. (1998). *Finansal Yönetim.* İstanbul: Avcıol Basım Yayın.

Anbar, A., & Alper, D. (2015). *Yatırım Projeleri Analizi.* Bursa: Ekin Yayınevi.

Aydın, N., Başar, M., & Coşkun, M. (2010). *Finansal Yönetim.* Ankara: Detay Yayıncılık.

Baker, H., & English, P. (2011). *Capital Budgeting Valuation.* Hoboken, New Jersey: John Wiley & Sons, Inc.

Brigham, E., & Ehrhardt, M. (2020). *Financial Management: Theory and Practice.* Boston: Cengage Learning, Inc.

Brigham, E., & Houston, J. (2019). *Fundamentals of Financial Management.* Boston: Cengage Learning, Inc.

Ceylan, A., & Korkmaz, T. (2017). *İşletmelerde Finansal Yönetim.* Bursa: Ekin Basım Yayın Dağıtım.

De Rus, G. (2021). *Introduction to cost–benefit analysis: looking for reasonable shortcuts.* Edward Elgar Publishing.

DK (Dorling Kindersley). (2021). *Project Management.* Munich: Dorling KindersleyLimited.

Froeb, L., McCann, B., Shor, M., & Ward, M. (2018). *Managerial Economics.* Boston, USA: Cengage Learning .

Geetika, G., Ghosh, P., & Choudhury, P. (2018). *Managerial Economics.* Chennai: McGraw Hill Education (India) Private Limited.

Güvemli, O., Chambers, N., & İme, M. (1997). *Yatırım Projelerinin Düzenlenmesi Değerlendirilmesi ve İzlenmesi.* İstanbul: Muhasebe Öğretim Üyeleri Bilim ve Dayanışma Vakfı.

Hazır, Ö., Eryılmaz, U., & Hafızoğlu, M. (2014). *Proje Yönetimi, Analitik Yaklaşımlar.* Ankara: PMI TR desteği ile yazarlar kendileri yayınlamaktadır.

Higgins, R., Koski, J., & Mitton, T. (2022). *Analysis for Financial Management.* McGraw Hill LLC.

Hirschey, M., Bentzen, E., & Scheibye, C. (2019). *Managerial Economics.* Hampshire, UK: Cengage Learning, EMEA.

Jones, T. (2004). *Business Economics and Managerial Decision Making.* West Sussex: John Wiley & Sons Ltd.

PMI. (2017). *A Guide to the Project Management Body of Knowledge.* Newtown Square, Pennsylvania: Project Management Institute, Inc.

Sarıaslan, H. (2014). *Yatırım Projelerinin Hazırlanması ve Değerlendirilmesi.* Ankara: Siyasal Kitabevi.

Sayılgan, G. (2017). *Soru ve Yanıtlarıyla İşletme Finansmanı.* Ankara: Siyasal Kitabevi.

Toma, S.-V., Chiriţă, M., & Şarpe, D. (2012). Risk and Uncertainty. *Procedia Economics and Finance*, 975-980.

Wilkinson, N. (2005). *Managerial Economics, A Problem - Solving Approach.* New York: Cambridge University Press.

Yalçıner, K., & Aksoy, E. (2011). *Yatırım Projelerinin Değerlendirilmesi.* Ankara: Detay Yayıncılık.

ENSEIGNER LA TRADUCTION POÉTIQUE EN CONTEXTE FLE

Dr. Hatice AYGÜN

EĞİTİM
yayınevi

ENSEIGNER LA TRADUCTION POÉTIQUE EN CONTEXTE FLE

Yazar: Dr. Hatice Aygün

Genel Yayın Yönetmeni: Yusuf Ziya Aydoğan (yza@egitimyayinevi.com)
Genel Yayın Koordinatörü: Yusuf Yavuz (yusufyavuz@egitimyayinevi.com)
Sayfa Tasarımı: Eğitim Yayınevi Grafik Birimi
Kapak Tasarımı: Eğitim Yayınevi Grafik Birimi

T.C. Kültür ve Turizm Bakanlığı
Yayıncı Sertifika No: 47830

ISBN: 978-625-8341-99-7
1. Baskı, Eylül 2022

Baskı Cilt
Bulut Dijital Matbaa Sanayi Ticaret Limited Şirketi
Musalla Bağları Mah. İnciköy Sok. 1/A Selçuklu / KONYA
Matbaa Sertifika No: 48120

Kütüphane Kimlik Kartı

ENSEIGNER LA TRADUCTION POÉTIQUE EN CONTEXTE FLE

Yazar: Dr. Hatice Aygün
288 s., 165x240 mm
Kaynakça var, dizin yok.
ISBN: 978-625-8341-99-7

"Bu kitap Anadolu Üniversitesi Eğitim Bilimleri Enstitüsü Yabancı Diller Eğitimi Ana Bilim Dalı'nda 2022 yılında kabul edilen "Enseigner la traduction poétique en contexte fle: Etat des lieux en Turquie et nouvelle perspective d'enseignement à la lumière de la théorie interprétative " isimli doktora tezinden türetilmiştir."

Copyright © Bu kitabın Türkiye'deki her türlü yayın hakkı Eğitim Yayınevi'ne aittir. Bütün hakları saklıdır. Kitabın tamamı veya bir kısmı 5846 sayılı yasanın hükümlerine göre kitabı yayımlayan firmanın ve yazarlarının önceden izni olmadan elektronik/mekanik yolla, fotokopi yoluyla ya da herhangi bir kayıt sistemi ile çoğaltılamaz, yayımlanamaz.

EĞİTİM
yayınevi
Yayınevi Türkiye Ofis: İstanbul: Eğitim Yayınevi Tic. Ltd. Şti., Atakent mah. Yasemen sok. No: 4/B, Ümraniye, İstanbul, Türkiye

Konya: Eğitim Yayınevi Tic. Ltd. Şti., Fevzi Çakmak Mah. 10721 Sok. B Blok, No: 16/B, Safakent, Karatay, Konya, Türkiye
+90 332 351 92 85, +90 533 151 50 42, 0 332 502 50 42
bilgi@egitimyayinevi.com

Yayınevi Amerika Ofis: New York: Egitim Publishing Group, Inc.
P.O. Box 768/Armonk, New York, 10504-0768, United States of America
americaoffice@egitimyayinevi.com

Lojistik ve Sevkiyat Merkezi: Kitapmatik Lojistik ve Sevkiyat Merkezi, Fevzi Çakmak Mah. 10721 Sok. B Blok, No: 16/B, Safakent, Karatay, Konya, Türkiye
sevkiyat@egitimyayinevi.com

Kitabevi Şubesi: Eğitim Kitabevi, Şükran mah. Rampalı 121, Meram, Konya, Türkiye
+90 332 499 90 00
bilgi@egitimkitabevi.com

İnternet Satış: www.kitapmatik.com.tr
+90 537 512 43 00
bilgi@kitapmatik.com.tr

kitapmatik
İnternetteki kitapçınız

BIBLIOGRAPHIE

Adıgüzel, O. C. (2016). *Eğitim programlarının geliştirilmesinde ihtiyaç analizi el kitabı.* Ankara : Anı yayıncılık.

Ağıldere Timur, S. (2004). La notion du sens dans la théorie interprétative et dans l'approche communicative : ses reflets sur "la traduction pédagogique". *Dil Dergisi 123*, 19-30.

Ağıldere Timur, S. (2005). Les apports de la traduction explicative issue de l'analyse du discours à l'enseignement/apprentissage du français langue étrangère. *Ankara Üniversitesi Dil ve Tarih-Coğrafya Fakültesi Dergisi*, 45(1), 1-9.

Aktürel, T. (non daté). *AŞK*. Sur le site Internet Şiir Parkı. URL : http://www.siirparki.com/prevert1.html

Anday, M. C. et Kanık, O. V. (1968). HÜRRIYET. Dans *Éluard – Seçme Şiirler* (pp.65-68). Editions Kitapçılık Ticaret Limited Şirketi Yayınları.

Anonyme. (2002). *Cumhuriyet Kuşağının Not Karnesi – Sabahattin Eyüboğlu, düşün adamı.* Bütün Dünya. Dossier publié dans la Collection Archive Privée de l'Université Marmara. URL : https://dspace.marmara.edu.tr/items/6175516f-768e-4744-872a-7cf827b62adf (Consulté le 15/10/2020).

Arroyo, E. (2008). L'enseignement de la traduction et la traduction dans l'enseignement. *Cahiers de l'APLIUT*, 27(1), 80-89.

Ashrafi, F. et Behzadi, M. (2015). Etude des éléments culturels dans la traduction et le doublage des films réalisés par Asghar FARHADI (du persan en français). *Semantic Scholar*, 5-24.

Aslan Karakul, S. (2015). Çeviri Uğraşı. *Turkish Studies*, 10(4), 63-78.

Aydoğu, C. (1999). *L'enseignement de la traduction dans la classe de FLE.* Thèse de Doctorat publiée. Eskişehir : Université Anadolu, Institut des Sciences de l'Education.

Bachelot-Prévert, E. (2017). *Eugénie Bachelot-Prévert : «Jacques Prévert, mon grand-père».* Entrevue réalisée par Gilles Trichard. Paris Match. URL : https://www.parismatch.com/Culture/Livres/Eugenie-Bachelot-Prevert-Jacques-Prevert-mon-grand-pere-1417589 (Consulté le 12/04/2021).

Balacescu, I. et Stefanink, B. (2005). Défense et illustration de l'approche herméneutique en traduction. *Meta*, 50(2), 634-642.

Ballard, M. (2011). Opération vérité pour la traduction dans l'enseignement supérieur. T. Milliaressi (Ed.). Dans *De la linguistique à la traductologie : interpréter / traduire* (p.253-270). Lille : Presses Universitaires Septentrion.

Ballard, M. (2013). *Histoire de la traduction. Repères historiques et culturels*. Bruxelles : De Boeck Supérieur.

Baltacı, A. (2017). Nitel Veri Analizinde Miles-Huberman Modeli. *Ahi Evran Üniversitesi Sosyal Bilimler Enstitüsü Dergisi (AEÜSBED),* 3(1), 1-15.

Baptiste, A. (2015). Le rôle de la littérature dans les apprentissages langagiers : de l'écriture créative à la conscience de la langue. Dans *La littérature dans l'enseignement du FLE* (pp.104-134). A. Godard (Ed.). Paris : Les éditions Didier.

Bara, S., Bonvallet, A.-M., Rodier, C. (2011). *Ecritures créatives*. Collection Outils malins du FLE. Grenoble : Presses Universitaires de Grenoble.

Benali, J. et Touiaq, M. (2020). La motivation à l'apprentissage du FLE : Les apports et les limites d'une formation à distance : Cas du Lycée Abdellah GUENNOUN direction provinciale d'Oujda-Angad, Académie de l'Oriental. *Revue Internationale du Chercheur,* 1(4), 735-748.

Bensimon, P. et Coupaye, D. (1998). *Traduire la culture.* Paris : Presses Sorbonne Nouvelle. https://books.google.com.tr/books/about/Traduire_la_culture_articles_and_abstrac.html?id=Fnfa-3DAwrzcC&redir_esc=ytgy7uyjuynuntyg5re . (Consulté le 05/08/2020).

Berman, A. (1990). La retraduction comme espace de la traduction. *Palimpsestes*, 4(0), 1-7.

Besse, H. (1985). *Méthodes et pratiques des manuels de langue*. Paris : Edition Crédif-Didier.

Bezirci, A. (1968). *Éluard – Seçme Şiirler*. Editions Kitapçılık Ticaret Limited Şirketi.

Bezirci, A. et A. Kadir. (1992). ÖZGÜRLÜK. Dans *Paul Éluard – Seçme Şiirler* 4ème édition *(*pp.93-97). Editions YÖN.

Bogacki, K. (2000). La traduction et les limites de la fidélité. *Studia Romanica Posnaniensa, UAM*, 25(0), 29-40.

Bolay Dilek, F. (2007). *La traduction pédagogique dans la traduction de presse.* Mémoire de Master publié. Ankara : Université Gazi, Institut des Sciences de l'Education.

Bonnefoy, Y. (2000). *La communauté des traducteurs*. Strasbourg : Presses Universitaires de Strasbourg.

Bonnefoy, Y. (2013). *L'Autre langue à portée de voix : essais sur la traduction de la poésie*. Editions du Seuil.

Bootz, P. (2019). La poésie numérique animée – Entre écran et dispositif. Acte de *H2PTM'19: De l'hypertexte aux humanités numériques tenu les* 16, 17 et 18 octobre 2019 au campus universitaire de Montbéliard (pp. 389-419). I. Roxin, I. Saleh, N. Bouhaï, S. Leleu-Merviel, Y. Jeanneret, M. Zacklad, L. Massou (Coordonnateurs). ISTE Group.

Boulouh, F. et Schlemminger G. (2019). Entrer en écriture dans une autre langue : la voie poétique. *Horizonte, nouvelle série*, 31-56.

Buzelin, H. (2004). La traduction des jeux de mots d'Henry Jacqueline. *Revue Meta*, 49(2), 387–391.

Calliabetsou-Coraca, P. (2009). Les fonctions du poème en classe de langue-culture du secondaire. *Actes du colloque international des 4 et 5 juin 2009*. Athènes : Université d'Athènes.

Canberk, E. (1993). YAZ AYLARI. Dans *Jacques Prévert Seçme Şiirler* de E. Canberk et M. Cengiz (p.41). Yön Yayınları.

Canberk, E. (2006). BU SEVDA. Dans *Jacques Prévert Aşk Şiirleri* (p. 37-47). Kırmızı Yayınları.

Cariguel, O. (2017). Visages de Jacques Prévert, homme de paroles. *Revue Des Deux Mondes*, 115-118. URL : http://www.jstor.org/stable/44437606 (Consulté le 12/04/2021).

Carnero, A. C. (2017). *La créativité en classe de FLE. Propositions d'activités.* Mémoire de Master publié. Espagne : Université de Valladolid.

Carpi, E. (2006). Traduction écrite et didactique des langues : entre communication et éducation interculturelle. *Ela* - Études de linguistique appliquée n°141, 69-76.

Chevrel, Y. (2016). *La littérature comparée : « Que sais-je ? » n°499.* Presses Universitaires de France.

Choi, M. (1997). L'approche interprétative dans la traduction vers une langue étrangère. *Revue d'Etudes Francophones* n°7, 215-230.

Cihan Gündüzalp, N. (2008). *Charles Baudelaire'in Şiirlerinin Türkçe Çevirileri Üzerine İnceleme*. Thèse de Doctorat publiée. Çukurova : Université Çukurova, Sosyal Bilimler Enstitüsü, Fransiz Dili Eğitimi Anabilim Dali.

Colin, Y. (2018). *Comment traduire un poème ? Une traductrice chevronnée expose les méthodes de traduction, et leurs limites, au travers d'un cas concret et traité avec clarté et probité.* Nonfiction. URL : https://www.nonfiction.fr/article-9635-comment-traduire-un-poeme.htm (Consulté le 05/02/2020)

Cömert, B. (1978). *Kuramsal açıdan çeviri sorunu*. Ankara : TDK Çeviri Özel Sayısı.

Conseil De L'Europe. (2001). *Cadre européen commun de référence pour les langues : apprendre, enseigner, évaluer*. Paris : Didier.

Conseil De L'Europe. (2018). *Cadre européen commun de référence pour les langues : apprendre, enseigner, évaluer*. *Volume complémentaire avec de nouveaux descripteurs*. Traduit par Gilles BRETON et Christine TAGLIANTE. URL : www.coe.int/lang-cecr.

Constantinescu, M. (2013). *Pour une lecture critique des traductions : Réflexions et pratiques.* Espaces Littéraires. (French Edition). Édition du Kindle.

Corona, R. (2020). Propositions pour exploiter la poésie en classe de FLE : (re)construire le poème des sons et sa musicalité, *Corela* [En ligne], HS-30, 1-13. URL : http://journals.openedition.org/corela/10549 (Consulté le 23/05/2020).

Creswell, J. W. et Plano Clark, V. L. (2011). *Karma yöntem araştırmaları. Tasarımı ve yürütülmesi.* (Traduit par E. Aydın, E. Bukova Güzel, M. Bursal, S. Çorlu, Y. Dede, A. Delice, S. B. Demir, F. Güngör, M. S. Köksal, S. Kula, M. Peker, S. Yaman). Ankara : Anı Yayıncılık.

Croset, G. (2013). *La Lecture du Texte Poétique - À la recherche du lecteur riffaterrien parmi onze lecteurs empiriques*. Mémoire de Master. Suède: Université LUNDS, Département de Langue et Littérature Françaises.

Dabène, L. (1987). Langue maternelle, langue étrangère, quelques réflexions. *Langues Modernes : Traduire, langue maternelle, langue étrangère*, 1(0), 91-95.

Dassin, A. (2018). Pierre Alferi : La poésie aussi parle du réel… mais autrement. Conférence à l'Université d'Osaka, 4 juin 2018. *OUKA (Osaka University Knowledge Archive*), 77-87. URL : http://hdl.handle.net/11094/72880 (Consulté en ligne le 08/04/2021)

David, P. (1982). A corps perdu ou la sublimation chez Paul Éluard. *Langues Françaises* n°56, 35-49. URL : https://www.jstor.org/stable/41558122 (Consulté le 12/04/2021).

Delisle, J. (1999). *Portraits des traducteurs*. Canada : Presses de l'Université d'Ottawa.

Delisle, J. et Woodsworth, J. (1995). *Les traducteurs dans l'histoire*. Canada : Presses de l'Université d'Ottawa.

Delisle, J. et Lee-Jahnke, H. (1998). *Enseignement de la traduction et traduction dans l'enseignement.* Collection Regards sur la traduction. Canada : Presses de l'Université d'Ottawa.

Demiral, S. (2012). *Étude de la traduisibilité des fables analyse comparée des traductions en turc des fables de Jean de la Fontaine par Nazım Hikmet Ran, Orhan Veli Kanık et Sabahattin Eyüboğlu.* Thèse de Doctorat publiée. Çukurova : Université Çukurova, Institut Des Sciences Sociales, Département De Didactique Du Français Langue Étrangère.

Depeursinge, M. et Mouginot, O. (2017). Un atelier de "l'illisible" : entretien avec M. Depeursinge. *Atelit*, carnet de thèse numérique. URL : https://atelit.hypotheses.org/1552 (Consulté le 20/03/2021).

Durieux, C. (2005). L'enseignement de la traduction : enjeux et démarches. Meta, 50(1), 36–47.

Doğan, A. (2019). *Orhan Veli Kanık*. Article publié dans la rubrique Türk Edebiyatı İsimler Sözlüğü du site Internet de l'Université Ahmet Yesevi. URL : http://teis.yesevi.edu.tr/madde-detay/orhan-veli-kanik (Consulté le 03/04/2021)

Doly, A.-M. (2006). La métacognition : de sa définition par la psychologie à sa mise en œuvre à l'école. Dans *Apprendre et Comprendre. Place et rôle de la métacognition dans l'aide spécialisée* (pp.84-124). G Toupiol (Ed.). Editions Retz.

Dubĕda, T. (2018). La traduction vers une langue étrangère : compétences, attitudes, contexte social. *Meta*, *63*(2), 492–509.

Duquette, L. et Renié, D. (1998). Stratégies d'apprentissage dans un contexte d'autonomie et environnement hypermédia. Dans *Hypermédia et apprentissage des langues* (237-246), T. Chanier, M. Pothier (Dirs), études de linguistique appliquée (éla).

Durmuş, M. (2009). Yaşamsal ve metinler arası bağlamda Melih Cevdet Anday şiirinin kaynakları. *Turkish Studies*, 4(1), 1277-1307.

Durmuş, M. (2019). *Melih Cevdet Anday*. Article publié dans la rubrique Türk Edebiyatı İsimler Sözlüğü du site Internet de l'Université Ahmet Yesevi. URL : http://teis.yesevi.edu.tr/madde-detay/melih-cevdet-anday (Consulté le 28/04/2021)

Eco, U. (2003). *Dire presque la même chose*. Paris : Editions Grasset&Fasquelle.

Ellrodt, R. (2006). Comment traduire la poésie ? *Palimpsestes*, Hors-série, 65-75. URL : http://journals.openedition.org/palimpsestes/247 ; (Consulté le 10/05/2018).

Elwakil, H. A., Salem, H. T. A., Ibrahim, A. T., Refaei, A. A. A. (2020). Efficacité d'un programme basé sur l'apprentissage électronique en vue de développer quelques compétences de la traduction chez les étudiants de 4ème année à la Faculté de Pédagogie de Sohag. *Sohag University International Journal of Educational Research.* 2(2), 91-111. URL : https://journals.ekb.eg/article_97632_0db78d819026980f1657b27eef4839b4.pdf (Consulté le 20/12/2021)

Ergüven, A. R. (1980). GÜZELİM MEVSİM. Dans *Jacques Prévert - Şiirler* (p.16). Yeditepe Yayınları.

Ergüven, A. R. (1980). ŞU SEVİ. Dans *Jacques Prévert - Şiirler* (p.27-29). Yeditepe Yayınları.

Eschenauer, S. (2018). Créativité et empathie dans les apprentissages performatifs : vivre et encorporer ses langues. *Recherches & éducations* [En ligne], HS, URL : http://journals.openedition.org/rechercheseducations/6061 (Consulté le 24/02/2021).

Eyüboğlu, S. (1995). GÜZELIM YAZ GÜNÜ. Dans *Jacques Prévert - Şiirler. Edebiyat dizisi 5* (p.60). Milliyet yayınları.

Félix Gaffiot. (2016). Dictionnaire Latin-Français Le Gaffiot. Sorbonne : Gérard Gréco.

François, C. (2000). *Jacques Prévert, Paroles.* Editions Bréal.

Gasiglia-Laster, D. (2013). *Jacques Prévert*. Les écrivains vagabondent. Editions Alexandrines. Edition Kindle.

Gaudin, A. (1947). La poésie de Jacques Prévert. *The French Review*. 20(6). 423-437. URL: https://www.jstor.org/stable/381200?read-now=1&refreqid=excelsior%3A0056fde992092608f7dc052b9269c7af&seq=15#page_scan_tab_contents (Consulté le 20/02/2021)

Gaulin, A. (1979). Une entrevue avec Jean-Hugues Malineau : enseigner la poésie? *Québec français* n°34, 22–23. URL : https://www.erudit.org/fr/revues/qf/1979-n34-qf1205162/56507ac.pdf (Consulté le 19/01/2021).

Gedik, Ü. (2020). Kültürel unsurların çevirisinde eşdeğerlik sorunu: Farsça Ta'âruf cümleleri. Dans *Çeviriye kültürel bakış* (pp.273-300). E. Uluşahin (Ed.). Istanbul: Nobel Akademik Yayıncılık.

Gedik, Z. (2019). Teoman Aktürel. Article publié dans la rubrique Türk Edebiyatı İsimler Sözlüğü du site Internet de l'Université Ahmet Yesevi. URL : http://teis.yesevi.edu.tr/madde-detay/aktu-rel-teoman (Consulté le 02/05/2021).

Godard, A. (2015). La littérature dans la didactique du français et des langues : histoire et théories. Dans *La littérature dans l'enseignement du FLE* (pp.9-34). *A.* Godard, (Ed.). Paris : Les éditions Didier.

Goldenstein, J.-P. (1985). *Pour une lecture-écriture*. Littérature et pédagogie. Bruxelles : Editions A. De Boeck.

Gruca, I. (2009). La place de la littérature dans l'enseignement du FLE. *Actes du colloque international des 4 et 5 juin 2009.* F. Tabaki-Iona, A. Proscolli, K. Forakis (Ed.). Université Nationale Et Capodistrienne D'Athènes, Faculté Des Lettres.

Guidère, M. (2016). *Introduction à la traductologie – Penser la traduction : hier, aujourd'hui, demain.* Louvain-la-Neuve : De Boeck Supérieur.

Gümüş, M. (2012). Dil öğretiminde temel beceriler. *Science et Nouvelles Technologies n˚2*, 267-272.

Gunnesson, A.-M. (2005). Écrire à deux voix : Eric de Kuyper, auto-traducteur. Bruxelles : Peter Lang. https://books.google.fr/books?id=nDOAPwmiTyMC&pg=PC21&hl=fr&source=gbs_toc_r&cad=2#v=onepage&q&f=false (Consulté en ligne le 05/06/2020)

Grisé, C. M. (2002). *Rencontres avec la poésie : un guide pratique pour la lecture et l'analyse du poème*. Toronto : Canadian Scholars' Press Inc.

Hamel, J. (1997). *Étude de cas et sciences sociales*. Edition électronique de 2016. Québec : Bibliothèque numérique Les classiques des sciences sociales. URL : http://classiques.uqac.ca/contemporains/hamel_jacques/etude_de_cas_et_sciences_sociales/etude_de_cas_et_sc_soc.pdf (Consulté le 15/10/2019).

Hannecart, N. (2005). L'articulation lecture-écriture, à partir de la notion de stéréotype, pour aborder la poésie en classe de FLE. Université De Salamanque.

Hassan, S. (2019). Les ateliers d'écriture créative littéraire en classe du FLE : quel impact sur la construction des compétences linguistique, interculturelle et esthétique ? *Francisola : Revue indonésienne de la langue et la littérature françaises*, 4(2), 10-22.

Havard, A.-M. (2015). L'enseignement de la littérature de langue française à l'étranger : lieux, dispositifs et tendances. Dans *La littérature dans l'enseignement du FLE* (pp.56-80). A. Godard (Ed.). Paris : Les éditions Didier.

Heidmann, U. (2017a). Pour un comparatisme différentiel. Dans *Le comparatisme comme approche critique*, Tome 3, Objets, méthodes et pratiques comparatistes (pp. 31-58), A. Tomiche (Dir.). Rencontres n° 314. Editions Classiques Garnier.

Heidmann, U. (2017b). Que veut et que fait une comparaison différentielle ? Entretien avec Ute Heidmann, Propos recueillis par Jean-Michel Adam & David Martens. *Interférences littéraires/ Literaire interferenties* n° 21, 149-175.

Herbulot, F. (2004). La Théorie interprétative ou Théorie du sens : point de vue d'une praticienne. *Meta*, 49(2), 307–315.

Jeanneret, S. (2010). Renouveler et diversifier l'approche de la poésie du côté de la didactique du Français Langue Etrangère - L'ouverture à la littérature de Suisse romande. *11e rencontres des chercheurs en didactiques des littératures* à Genève, 175-180.

Joubert, J-L. (1988). *La poésie*. Collection Cursus. Paris : Editions Armand Colin.

Kahnamouipour, J. et Abdollahi, A. (2018). Poésie et didactique de la poésie dans l'enseignement du FLE en Iran, *Pratiques* [En ligne], 179-180. URL : http://journals.openedition.org/pratiques/5289 (Consulté le 26/01/2021).

Karakış, G. (2020). *Tahsin Saraç*. Article publié dans la rubrique Türk Edebiyatı İsimler Sözlüğü du site Internet de l'Université Ahmet Yesevi. URL : http://teis.yesevi.edu.tr/madde-detay/sarac-tahsin (Consulté le 15/04/2021).

Karataş, Z. (2017). Sosyal bilim araştırmalarında paradigma değişimi : nitel yaklaşımın yükselişi. *Türkiye Sosyal Hizmet Araştırmaları Dergisi,* 1(1). Sosyal Hizmet Bölümü. Recep Tayyip Erdoğan Üniversitesi.

Kartal, E. (2013). *Cemal Süreya'nın Guillaume Apollinaire Çevirileri Ve Cemal Süreya'nın Siirlerindeki Guillaume Apollinaire Etkisi*. Mémoire de Master publié. Istanbul : Istanbul Kültür Üniversitesi, Sosyal Bilimler Enstitüsü.

Kartal, E. et Parlak, E. (2017). Perspectives des apprenants de FLE à l'égard de l'expression écrite. Dans Français Langue Ardente (Volume II) : l'enseignement du français entre tradition et innovation (pp.215-225) C. Eid, A. Englebert et G. Geron (Eds.). Paris, France : Fédération Internationale des Professeurs de Français

Kayabaşı, Ö. (2019). *Asım Bezirci*. Article publié dans la rubrique Türk Edebiyatı İsimler Sözlüğü du site Internet de l'Université Ahmet Yesevi. URL : http://teis.yesevi.edu.tr/madde-detay/bezirci-asim (Consulté le 24/04/2021).

Keleşoğlu, N. (1991). Amaç ve araç olarak çeviri. *OMU Eğitim Fakültesi Dergisi n°6*, 145-149.

Kılıç, F. (2019). *Abdullah Rıza Ergüven*. Article publié dans la rubrique Türk Edebiyatı İsimler Sözlüğü du site Internet de l'Université Ahmet Yesevi. URL : http://teis.yesevi.edu.tr/madde-detay/abdulah-riza-erguven (Consulté le 20/04/2021)

Korkut, E. (2007). L'analyse poétique en classe de FLE. *Hacettepe Üniversitesi Eğitim Fakültesi Dergisi*, n°32, 179-186.

Köylü Baydemir, S. E. (2015). *Acquisition de la compétence de compréhension dans l'enseignement de la traduction*. Thèse de doctorat publiée. Ankara : Université Gazi à Ankara, Didactique Du Français Langue Étrangère.

Ladmiral, J.-R. (1994). Le traducteur et l'ordinateur. *Langages*, n°116. 5-19

Ladmiral, J.-R. (1998). Le prisme interculturel de la traduction. Dans *Traduire la culture (pp. 5-30).* Palimpsestes. P. Bensimon, D. Coupaye (Ed.). Paris : Presses de la Sorbonne Nouvelle. https://books.google.com.tr/books?id=Fnfa3DAwrzcC&pg=PC151&dq=traduction+culture&hl=tr&sa=X&ved=2ahUKEwiQt9zrw-vqAhXRURUIHeoPAdcQ6AEwAHoECAEQAg#v=onepage&q=traduction%20culture&f=false (Consulté le 01/07/2020).

Ladmiral, J.-R. (2005). Le « salto mortale de la déverbalisation ». *Meta*, 50(2), 473–487.

Ladrière J. (1985). *Philosophie du langage*. Cours ronéotypé. Louvain-la-Neuve : Institut supérieur de Philosophie.

Larue, C. et Cossette, R. (2005). *Stratégies d'apprentissage et apprentissages par problèmes.* Rapport de recherche subventionnée par le ministère de l'Éducation dans le cadre du Programme d'aide à la recherche sur l'enseignement et l'apprentissage (PAREA). Canada : Bibliothèque Nationale du Québec.

Lavault, E. (1998). *Fonctions de la traduction en didactique des langues : Apprendre une langue en apprenant à traduire*. Paris : Didier.

Lebrun, M. (2007). *Théories et méthodes pédagogiques pour enseigner et apprendre*. De Boeck Supérieur.

Lederer, M. (2006). La théorie interprétative de la traduction : origine et évolution. Dans *Qu'est-ce que la traductologie* (p.37-52). M. Ballard (Dir.). Artois Presses Université.

Lombez, C. (2003). Traduire en poète. Philippe Jaccottet, Armand Robin, Samuel Beckett, *Poétique* 3(135), 355-379.

Lombez, C. (2008). La traduction poétique et le vers français au XIXe siècle. *Armand Colin « Romantisme »*, 2(140), p.99-110. https://www.cairn.info/revue-romantisme-2008-2-page-99.htm (Consulté le 20/04/2019).

Lombez, C. (2016). *La seconde profondeur. La traduction poétique et les poètes traducteurs en Europe au XXème siècle*. Paris : Editions Les belles lettres.

Lopriore, L. (2006). À la recherche de la traduction perdue : la traduction dans la didactique des langues. *Éla. Études de linguistique appliquée*, 141(1), 85-94.

Maesschalck, M. (1989). Questions sur le langage poétique à partir de Roman Jakobson. Dans *Revue Philosophique de Louvain.* Quatrième série, tome 87, n°75 (pp. 470-503).

Mallen, M.-C. (1982). Guide méthodologique pour la pratique de l'enquête d'opinion. Dans *Pratiques : linguistique, littérature, didactique*, n°36. Travailler en projet. (pp. 81-106). URL : https://www.persee.fr/doc/prati_0338-2389_1982_num_36_1_1526 (Consulté le 20/11/2020).

Manesse, D. (2003). Interroger la langue et la littérature par la traduction (université). *Le Français aujourd'hui* n°142, 87-95.

Martin, S. (2017). Engagement Organique Du Racontage Des « Paroles » De Jacques Prévert. Dans *Jacques Prévert – Détonations poétiques* (pp.181-185). Colloques de Cerisy - Littérature, n° 7, Classiques Garnier.

Maulini, O. (2020). Que penser de l'enseignement à distance ? *Université de Genève, Faculté de psychologie et des sciences de l'éducation*, 1-5.

Maxwell, A. (2009). *La modélisation de la recherche qualitative : une approche interactive*. (Traduit par Marc-Henry Soulet). Suisse : Editions Saint-Paul. https://books.google.fr/books?id=bb_e9LUBqYIC&dq=son+approche+inductive,+de+la+centration+sur+des+situations+ou+des+populations+sp%C3%A9cifiques+et+de+son+accent+sur+les+mots+plus+que+-sur+les+nombres&hl=fr&source=gbs_navlinks_s (Consulté le 02/12/2020).

Mejri, S. (2000). Traduction, poésie, figement et jeux de mots. *Meta*, 45(3), 412–423.

Meriçboyu, A. (1968). YALNIZ DEGILIM. Dans Éluard – Seçme Şiirler (p.114). Editions Kitapçılık Ticaret Limited Şirketi yayınları (2ème Edition).

Meschonnic, H. (1999). *Poétique du traduire*. Editions Verdier.

Meschonnic, H. (2007). *Ethique et politique du traduire*. Edition Verdier.

Mitrovic, V. (2018). La poésie numérique : quel potentiel didactique ? *Communication présentée à Assises de la poésie.* Lausanne, Suisse.

Mouginot, O. (2014). *L'atelier d'écriture créative en didactique du Français Langue Étrangère*. Mémoire de Master. Paris 3 : Université Sorbonne Nouvelle, Didactique du Français et des Langues - Spécialité Français Langue Étrangère et Seconde.

Mouginot, O. (2018). Deux ateliers du poème pour « essayer dire » en français langue étrangère. *Pratiques* [En ligne], 179-180. URL : http://journals.openedition.org/pratiques/5254 (Consulté le 10/12/2020).

Morereau, M. (2017). *La poésie numérique. Sciences de l'Homme et Société*.

Mounin, G. (1963). *Les problèmes théoriques de la traduction*. Editions Gallimard.

Mounin, G. (1994). *Les belles infidèles*. Presses universitaires Septentrion.

Musée Saint Denis D'Art et D'Histoire. Site Internet du musée. URL : https://musee-saint-denis.com/portfolio/fautrier-eluard-dignes-de-vivre/ (Consulté le 02/10/2021)

Oğuz, E.S. (2011). Toplum Bilimlerinde Kültür Kavramı. *Edebiyat Fakültesi Dergisi*, 28(2), 123-139.

Poisson, Y. (1991). *La recherche qualitative en éducation*. Québec : Presses de l'Université du Québec. https://books.google.fr/books?id=RPh9nHoGwCgC&hl=fr&source=gbs_navlinks_s (Consulté le 25/12/2020).

Pouchol, O. (2010). TICE et création littéraire: Une expérience d'écriture interactive en classe de langue. *Revue de l'EPI*. URL : https://edutice.archives-ouvertes.fr/edutice-00560705/file/a1002e.htm#Appel_Note8 (Consulté le 24/12/2021).

Privat, M. (1998). A propos de la traduction des proverbes. *Revista de Filología Románica* n°15, 281-289.

Puren, C. (non daté). *Modélisation de l'évolution historique des types de cohérence des unités didactiques («entrées») en didactique scolaire des langues-cultures étrangères en France. URL :* https://www.christianpuren.com/biblioth%C3%A8que-de-travail/040/ (Consulté le 21/02/2018).

Puren, C. (1988). *Histoire des méthodologies d'enseignement des langues vivantes*. Paris : Nathan-CLE international.

Puren, C. (2008). De l'approche communicative à la perspective actionnelle, et de l'interculturel au co-culturel. Dans *La France et la francophonie : stéréotypes et réalités. Image de soi, regard de l'autre* (pp.173-194). URL : https://www.christianpuren.com/mes-travaux/2008e/ (Consulté le 22/02/2018).

Rakova, Z. (2014). *Les théories de la traduction*. Université Masarykova.

Rannou, N. (2006). Efficacité et enjeux des démarches d'appropriation du poème par les élèves de lycée. Dans *7ème Rencontres des chercheurs en Didactique de la Littérature*, IUFM de Montpellier, du 6 au 8 avril 2006 (Consulté le 02/01/2021).

Rastier, F. (2011). Linguistique interprétative et traduction. Dans *De la linguistique à la traductologie : interpréter / traduire*. T. Milliaressi (Ed.). Presses Universitaires Septentrion.

Reiss, K. (1995). *Problématiques de la traduction*. Bibliothèque de traductologie. Editions Economica.

Réseau-Canopé. *Le réseau de création et d'accompagnement pédagogique du Ministère de l'éducation nationale et de la jeunesse.* URL : https://www.reseau-canope.fr/cnrd/document/6578 et URL : https://www.reseau-canope.fr/cnrd/selection/nojs/6912 (Consultés le 26/09/2021).

Ricœur, P. (2018). *Sur la traduction*. Paris : Les Belles Lettres.

Rifat, O. (1963). CANIM YAZ AYLARI. Dans *Batıdan Şiirler* (p. 46). Yeditepe Yayınları.

Riquois, E. (2010). *Évolutions méthodologiques des manuels et matériels didactiques complémentaires en FLE. Education – Formation*, 129-142. URL : https://halshs.archives-ouvertes.fr/halshs-01066557 (Consulté le 20/02/2018).

Rocheleau, J. (2009). *Les théories cognitivistes de l'apprentissage*. Université du Québec à trois rivières.

Rodríguez Seara, A. (2001). *L'évolution des méthodologies dans l'enseignement du français langue étrangère depuis la méthodologie traditionnelle jusqu'à nos jours.* Espagne : Centro Asociado de la UNED de Tudela -. http://www.uned.es/ca-tudela/revista/n001/art_8.htm.

Rollinat-Levasseur, E.-M. (2015). La littérature en acte : voir, entendre, ressentir. Dans *La littérature dans l'enseignement du FLE.* A. Godard (Ed.). Paris : Les éditions Didier.

Rompré, P. (1970). Poésie, sens et fonction. *Liberté*, 12(1), 77-88. URL : https://id.erudit.org/iderudit/29720ac (Consulté le 08/04/2021).

Roudeillac, Y.-E. (2017). *Le « Printemps des poètes » au Lycée de Stavanger*. Norvège : Lycée Français de Stavanger. URL : https://ee.mlfmonde.org/stavanger-lycee-francais/printemps-des-poetes-au-lycee-de-stavanger/ (Consulté le 05/02/2021).

Roux, P.-Y. (non daté). *Poésie et français langue étrangère - de l'approche théorique à l'exploitation pédagogique en compréhension orale*. Powerpoint. Centre international d'études pédagogiques (CIEP) de Sèvres. (Consulté le 09/01/2020).

Sakallı, F. (2018). *Abdülkadir Meriçboyu*. Article publié dans la rubrique Türk Edebiyatı İsimler Sözlüğü du site Internet de l'Université Ahmet Yesevi. URL : http://teis.yesevi.edu.tr/madde-detay/mericboyu-abdulkadir (Consulté le 17/03/2021).

Saraç, T. (2003). YALNIZ DEGILIM. Dans *Éluard – Yazarım adını Özgürlük – Seçilmiş Şiirler* (p.9). Editions S'İMGE.

Saydam, S. (2002). Sabahattin Eyüboğlu. *Bütün Dünya*. Article publié sur le site Internet de l'Université Marmara.

Schaer, C. et Pittier, R. (2018). *Enseigner la poésie dans une dimension plurilingue et interculturelle. Quelques pistes pour un dialogue entre poésie et traduction.* URL : http://poesie-en-classe.lyricalvalley.org/2018/02/05/enseigner-la-poesie-dans-une-dimension-plurilingue-et-interculturelle-quelques-pistes-pour-un-dialogue-entre-poesie-et-traduction/#_ftnref9 (Consulté le 05/1/2020).

Seleskovitch, D. et Lederer, M. (1989). *Pédagogie raisonnée de l'interprétation*. Bruxelles-Luxembourg : Didier Érudition.

Séoud, A. (2010). *La place de la littérature dans l'enseignement du FLE*. Actes du Colloque international des 4 et 5 juin 2009, Université Nationale et Capodistrienne d'Athènes, Faculté des Lettres, Section de Littérature française du Département de Langue et Littérature françaises.. F. Tabaki-Iona, A. Proscolli, K. Forakis (Ed.).

Sirkecioğlu, M. (2010). *Osmanlıcada La Fontaine: Mehmed Ali Çevirisi Üzerine Betimleyici Bir Çalışma*. Mémoire de Master publié. Istanbul : Université Technique Yıldız, Sosyal Bilimler Enstitüsü, Bati Dilleri Ve Edebiyatlari, Fransizca Mütercim-Tercümanlik Programi.

Suda O. (1999). YAZ ORTASINDA. Dans *Jacques Prévert - Sözler* (p. 41). YKY Yayınları.

Suda O. (1999). BU SEVDA. Dans *Jacques Prévert – Sözler* (p. 110). YKY Yayınları.

Tatilon, C. (2007). Pédagogie du traduire : les tâches cognitives de l'acte traductif. *Meta*, 52 (1), 164–171.

Tardieu, J. (1967). *A partir de la traduction de Hölderlin*. Emission enregistrée en 1967, 7min58. URL : https://www.franceculture.fr/litterature/faut-il-traduire-la-poesie. (Consulté le 20/04/2019).

TDK. Türk Dil Kurumu. URL : https://sozluk.gov.tr/.

Tok, Z. (2016). *Analyse des traductions du discours rapporté dans les fables de la fontaine et sa fonction dans l'enseignement du FLE*. Thèse de Doctorat publiée. Ankara : Université Hacettepe, Eğitim Bilimleri Enstitüsü, Yabancı Diller Eğitimi Ana Bilim Dalı, Fransız Dili Eğitimi Bilim Dalı.

Ünsal, G. (2013). Traduction pédagogique et analyse des erreurs. *Synergies Turquie* n°6, 83-106.

Venuti, L. 2012. *The Translator's Invisibility: A History of Translation*. Deuxième édition. Londres : Routledge.

Vernier, R. (2014). *Poésie ininterrompue et la poétique de Paul Éluard.* Berlin, Boston: De Gruyter Mouton.

Vischer Mourtzakis, M. (2017). La traduction de la poésie aujourd'hui : quelles perspectives théoriques ? Quelques repères. *Editura Universitatii din Suceava,* 97-114. Article rédigé pour les journées d'étude de la Conférence universitaire de Suisse occidentale (CUSO) « Internationaliser les études lyriques : quel dialogue entre les traditions ? », Leysin, 6-7 octobre 2016.

Wiedner, S. S. (2010). Melchiorre Cesarotti Il fanatismo osia Maometto profeta : Tragedia di Voltaire (1742) – La traduction italienne de la tragédie voltairienne Le Fanatisme ou Mahomet le prophète (1741). S. Stockhorst (Ed.). Dans *Cultural Transfer Through Translation: The Circulation of Enlightened Thought in Europe by Means of Translation* (pp.83-102). Amsterdam – New York : Rodopi B.V. https://books.google.com.tr/books?id=FXI7rZS-rAYC&dq=traduction+culture&hl=tr&source=gbs_navlinks_s (Consultée le 27/07/2020).

Woerly, D. (2015). Discours et pratiques d'enseignement du FLE : état des lieux et perspectives. Dans *La littérature dans l'enseignement du FLE* (pp. 81-103). A. Godard (Ed.). Paris : Les éditions Didier.

Xiaoyi, Y. (1999). Débat du siècle : fidélité ou recréation. Meta, 44 (1), 61–77.

Yalçın, P. (2003). Çeviri dersinde öğrencilerin karşılaştıkları belli başlı problemler. *Türk Eğitim Bilimleri Dergisi (TEBD), Journal of Turkish Educational Sciences.* 1(4). URL : http://hdl.handle.net/20.500.12602/136946 (Consulté le 15/02/2020).

Yalçın, P. (2014). *Çeviri stratejileri : kuram ve uygulama*. Ankara : Grafiker Yayınları.

Yalçın, P. et Büyüksaraç, Z. (2017). Louis Aragon'un "Il n'y a pas d'amour heureux" ("Mutlu aşk yoktur") Şiiri'nin Türkçe Çevirilerinin Genel Çeviri Stratejileri Açisindan İncelenmesi. *Electronic Turkish Studies*, 12(5), 509-528.

Yasa, A. (2009). Şiir tercümesi üzerine – Türkçe'de Prévert şiiri örneği. *Hacettepe Üniversitesi Türkiyat Araştırmaları Dergisi n°11*, 143-160.

Zach, M. (2013). *Traduction littéraire et création poétique - Yves Bonnefoy et Paul Cela traduisent Shakespeare*. Collection « Traductions dans l'Histoire ». Presses Universitaires François-Rabelais.

AZERBAYCAN MEDYASINDA ALKOL TEMSİLİ VE ALKOLÜN TOPLUMA OLUMSUZ ETKİSİ

SEİDE ÖMER
NİLÜFER PEMBECİOĞLU

Editör: Uğur GÜNDÜZ

EĞİTİM
yayınevi

AZERBAYCAN MEDYASINDA ALKOL TEMSİLİ VE ALKOLÜN TOPLUMA OLUMSUZ ETKİSİ

Seide ÖMER
Nilüfer PEMBECİOĞLU

Genel Yayın Yönetmeni: Yusuf Ziya Aydoğan (yza@egitimyayinevi.com)
Genel Yayın Koordinatörü: Yusuf Yavuz (yusufyavuz@egitimyayinevi.com)
Sayfa Tasarımı: Eğitim Yayınevi Grafik Birimi
Kapak Tasarımı: Eğitim Yayınevi Grafik Birimi

Editör: Uğur GÜNDÜZ

T.C. Kültür ve Turizm Bakanlığı
Yayıncı Sertifika No: 47830

E-ISBN: 978-625-8468-19-9
1. Baskı, Aralık 2021

Kütüphane Kimlik Kartı

AZERBAYCAN MEDYASINDA ALKOL TEMSİLİ VE ALKOLÜN TOPLUMA OLUMSUZ ETKİSİ
Seide ÖMER, Nilüfer PEMBECİOĞLU
112 s., 165x240 mm
Kaynakça var, dizin yok.
E-ISBN: 978-625-8468-19-9

Copyright © Bu kitabın Türkiye'deki her türlü yayın hakkı Eğitim Yayınevi'ne aittir. Bütün hakları saklıdır. Kitabın tamamı veya bir kısmı 5846 sayılı yasanın hükümlerine göre kitabı yayımlayan firmanın ve yazarlarının önceden izni olmadan elektronik/mekanik yolla, fotokopi yoluyla ya da herhangi bir kayıt sistemi ile çoğaltılamaz, yayımlanamaz.

EĞİTİM
yayınevi
Yayınevi Türkiye Ofis: İstanbul: Eğitim Yayınevi Tic. Ltd. Şti., Atakent mah. Yasemen sok. No: 4/B, Ümraniye, İstanbul, Türkiye

Konya: Eğitim Yayınevi Tic. Ltd. Şti., Fevzi Çakmak Mah. 10721 Sok. B Blok, No: 16/B, Safakent, Karatay, Konya, Türkiye
+90 332 351 92 85, +90 533 151 50 42, 0 332 502 50 42
bilgi@egitimyayinevi.com

Yayınevi Amerika Ofis: New York: Egitim Publishing Group, Inc.
P.O. Box 768/Armonk, New York, 10504-0768, United States of America
americaoffice@egitimyayinevi.com

Lojistik ve Sevkiyat Merkezi: Kitapmatik Lojistik ve Sevkiyat Merkezi, Fevzi Çakmak Mah. 10721 Sok. B Blok, No: 16/B, Safakent, Karatay, Konya, Türkiye
sevkiyat@egitimyayinevi.com

Kitabevi Şubesi: Eğitim Kitabevi, Şükran mah. Rampalı 121, Meram, Konya, Türkiye
+90 332 499 90 00
bilgi@egitimkitabevi.com

İnternet Satış: www.kitapmatik.com.tr
+90 537 512 43 00
bilgi@kitapmatik.com.tr

kitapmatik
internetteki kitapçınız
kitapmatik.com.tr

KAYNAKÇA

Kitaplar

Avrupa Birliği, (2006). "Tam Üyelik Sürecinde İstanbul Sanayi Odası Meslek Komiteleri Sektör Stratejileri Geliştirilmesi projesi Gıda Sektörü", İstanbul.

Azərbaycan Respublikası Mədəniyyət və Turizm Nazirliyi, (2007). "Yaddan Çıxmaz Qarabağ", Bakı. http://anl.az/el/y/ycq.pdf (E.T:12.06.2020).

Azərbaycan Respublikası Mədəniyyət və Turizm Nazirliyi, (2017). "Azərbaycan Kinosu Ensklopedik Lüğət", Bakı.

Beşler, G. (2000). Can Komşumuz Azerbaycan, Arma Yayınları.

Fətəliyev, H. (2011). "Şərabın Texnologiyası", Bakı. http://anl.az/el/264414.pdf (E.T: 20.09.2020).

Fətəliyev, H. ve Heydərov, E. (2017). "Süfrə Şərablarının Müasir Texnologiyası, Bakı. http://anl.az/el/Kitab/2017/08/cd/ 2017-897.pdf (E.T.20.07.2020).

Fətəliyev, H.(2015). "Şərabın Mikrobialogiyası", Bakı. http://anl.az/el/Kitab/2016/2016-279.pdf (E.T.20.07.2020).

Gəncəvi, N. (2004). "İsgəndərnamə", "İqbalnamə", Bakı. http://anl.az/el/n/ng_i-i.pdf (E.T: 28.06.2020).

Hacısalihoğlu, F. (2012). Azerbaycan'da Ulusal Tarih Yazımı. History Studies (Prof. Dr. Enver Konukçu Armağanı), C, 4, 173-194.

Kazımzadə, A. (2015). "Azərbaycan Kinematoqrafçıları", Bakı.

Kazımzadə, Z.(2010). "Elektrotexnikanın Nəzəri Əsasları", Bakı. https://ebooks.azlibnet.az/book/xDYOky K0.pdf (E.T:10.04.2019).

Kəngərli, A. (2017). "ALKOQOL-sağlamlığın və Sağlam Həyat Tərzinin Düşməni", Bakı.

Kuş, S. (2011). "Dünyada ve Türkiye'de Alkol Kontrolü Politikaları", Ankara.

Məmmədov, İsmayılova,Ş Əlizadə,İ. Orucova,L. Qaziyeva,S. Eyvazova,X. Abdullazadə,F. (2017). Əlil və Sağlamlıq İmkanları Məhdud olan Uşaqların Aşkarlanması Üzrə Metodik Vəsait.Bakı, https://www.isim.az/kitablar/Elil%20ve%20saqlamliq%20imkanlari%20metodik%20vesait%20FINAL.pdf

Məmmədov, R. F., Süleymanlı S.A. ve Abbasov X.R.,(2016). "Azərbaycanlı Qaçkın və Məcburi Köçkünlərin Problemləri Beynəlxalq Təşkilatlar Müstəvisində", Bakı, http://www.ebooks.az/view/52KEwvAN.pdf (E.T: 10.06.2020).

Məmmədzadə, R. (2010). "Təhsildə Keyfiyyət Aparıcı İstiqamətlərdən Biri Kimi", Bakı, http://anl.az/el/m/mr_tkaibk.pdfs (E.T.10.03.2020).

Mikayılov, V. (2018). "Araq Tipli İçkilərin Texnologiyası", Bakı.

Saygılı, S. (2011). "Alkollü İçkiler ve Zararları", İstanbul.

Süleymanlı, E. (2006). "Milletleşme Sürecinde Azerbaycan Türkleri", İstanbul.

Süleymanov, E. ve Süleymanov, V. (2012). "Ermənistanın Azərbaycana Qarşı Silahlı Təcavüzü və İşğalın Ağır Nəticələri", Bakı. file:///C:/Users/Cemil%20%C3%96ZT% C3%9CRK/Desktop/140111206194186767097 55.pdf (E.T.05.02.2020).

Şimşek, H. (2012). "Alkol içeren yiyecekler ve içecekler", Hangi Gıdalarda ne kadar alkol var?,

Türkiye Yeşilay Cemiyeti, (1984). "Bira ve Alkolizm Raporu", 2. Baskı, İstanbul.

Uçar, E. (1996). "Sigara-Alkol ve Uyuşturucu Madde Kullanımı Anket ve Sonuçları", Sinop.

Yaqublu, N. (1992). "Xocalı Qırğını", Bakı. file:///C:/Users/user/Downloads/Xocali_qirgini.pdf

Kiril Alfabesindeki Kitaplar

"1984-чү ил үчүн Азәрбајчан ССР гәзет вә журналларынын каталогундан", Бакы.

Азәрбајчан ССР Рабитә Назирлији Мәтбуаты јајан Идарә»Сојузпечат", (1983).

Кәримов,Ч. (1986). "Сәрхошлуг Чинајәтә Апарыр", Бакы.

Сытынски, И.А.(1981). "Алкол вә Бејин", Бакы.

Сәмәдов, С. И.(1955). "Алколизм вә Онун Зәрәри", Бакы.

Тағыjев, Ә.С. (1974). “Алколизм Иҷтимаи Бәдбәхтликдир”, Бакы.

Elektronik Kaynaklar

“Reklamın Yaranması və İnkişaf Mərhələləri” http://www.lib.bbu.edu.az/read.php?item_type=lecture&file_type=pdf&file=93 (E.T. 13.06.2020).

2008-2015-ci illərdə Azərbaycan Respublikasında Şərabçılığın inkişafına dair Dövlət Programının təsdiq edilməsi haqqında. Şərabçılıq sahəsində mövcud vəziyyət http://www.e-qanun.az/framework/38684 (E.T.12.06.2020).

Apa.Az. (Temmuz 20, 2019) Azərbaycanda araq istehsalı kəskin artıb https://apa.az/az/aqrar-senaye-kompleksi/azerbaycanda-araq-istehsali-45-defe-artib-543374 (E.T.21.07.2020).

Az.Wikipediya.Org.(2011). https://az.wikipedia.org/wiki/Aktrisa_(film,_2011).

Azər Tac. (Mart 4, 2013) BMT:2050-ci ildə Azərbaycan əhalisinin sayı 11 milyona çatacaqdır https://azertag.az/xeber/204536 (E.T.10.05.2020).

Azər Tac. (Nisan 18, 2020) Azərbaycanda əhalinin sayı 10 milyon 79 min 300 nəfərə çatıb, https://azertag.az/xeber/Azerbaycanda_ehalinin_sayi_10_milyon_79_min_300_nefere_chatib-1466461 (E.T.1.10.2021).

Azərbaycan 24. (Eylül 2, 2019) Azərbaycanda yaşı 100dən çox olanların sayı https://www.azerbaycan24.com/azerbaycanda-yasi-100-den-cox-olanlarin-sayi/ (E.T. 21.07.2020).

Azərbaycan Milli Kitabxanası http://web2.anl.az:81/tarix.php?hash=632149906 (E.T.31.05.2020).

Azərbaycan Respublikası Ailə və Uşaq Problemləri üzrə Dövlət Komitəsi http://scfwca.gov.az/post/1091/reproduktiv-saglamliq-ve-erken-nikah-hallarina-qarsi-mubarize-isinin-guclendirilmesi-ve-erken-nikah (E.T.11.07.2020).

Azərbaycan Respublikası BMT Yanında Daimi Nümayəndəliyi https://un.mfa.gov.az/az/content/35/humanitar-meseleler (E.T. 22.09.2021).

Azərbaycan Respublikası Dövlət Statistika Komitəsi https://www.stat.gov.az/source/demoqraphy/ (E.T.10.05.2020).

Azərbaycan Respublikası Dövlət Statistika Komitəsi https://www.stat.gov.az/news/index.php?id=4459 (E.T.11.06.2020).

Azərbaycan Respublikası Mədəniyyət Nazirliyi, Azərbaycan Kinosu-120 http://mct.gov.az/az/azerbaycan-medeniyyeti (E.T.04.04.2020).

Azərbaycan Respublikası Milli Televiziya ve Radio Şurası, Teleradio yayımcıları http://www.ntrc.gov.az/az/content/left/2.html (E.T. 02.06.2020).

Azərbaycan Respublikası Nəqliyyat, Rabitə və Texnologiyalar Nazirliyi https://mincom.gov.az/az/view/pages/53/ (E.T.05.06.2020).

Azərbaycan Respublikası Prezidenti yanında Kütləvi İnformasiya Vasitələrinin İnkişafına Dövlət Dəstəyi Fondu http://kivdf.gov.az/concept (E.T. 02.06.2020).

Azərbaycan Respublikası Səhiyyə Nazirliyi. (Temmuz 29, 2020) Azərbaycan Respublikası Nazirlər Kabineti Yanında Operativ Qərargahın məlumatı http://sehiyye.gov.az/xeberler/3066-azrbaycan-respublikas-nazirlr-kabineti-yannda-operativ-qrargahn-mlumat.html (E.T.29.07.2020).

Azərbaycan Respublikası Təhsil Nazirliyi https://edu.gov.az/az/page/406/5168 (E.T.10. 06.2020).

Azərbaycan Respublikasının Daxili İşlər Nazirliyinin Baş Dövlət Yol polis idarəsi (Eylül 21, 2021) https://dyp.gov.az/index.php?/az/content/141/ (E.T.23.09.2021).

Azərbaycan Respublikasının Dövlət İstatistika Komitəsi (Şubat 7, 2019) 2018-ci ilə avtomobil yollarında baş vermiş yol- nəqliyyat hadisələri haqqında https://www.stat.gov.az/news/index.php?id=4113 (E.T.21.07.2020).

AzGarana. (Mart 20, 2018) Araq İstehsalı Ağsu https://www.youtube.com/watch?v=hOL5wO5yqJw (E.T.1.09.2020).

AZGARANATA http://www.alcoholic-beverage.azgranata.az/az/products (E.T.07.02.2019).

AzGranata zavodunun yeni reklam çarxı. (Mayıs 7, 2019). https://www.youtube.com/watch?v=XJU8OPZm-Oo&t=9s (E.T.1.09.2020).

AZTV http://www.aztv.az/az/about-us (E.T.10.04.2020).

AZTV http://www.aztv.az/az/program (E.T.22.04.2019).

Bakı Şəhər Statistika İdarəsi Bakı Şəhəri Üzrə 2017- ci ilin sonuna Bakı və rayonlar üzrə kinoteatrlar (E.T.18.06.2020.

Bakı Şəhər Statistika İdarəsi, Bakı Şəhəri Üzrə Kinoteatrların sayı http://www.baku.azstat.org/section/civilization (E.T.20.06.2020).

Bakı Şəhər Statistika İdarəsi, Bakı Şəhəri Üzrə kütləvi kitabxanalar http://www.baku.azstat.org/section/civilization (E.T.18.06.2020).

Bakı Şəhər Statistika İdarəsi. 2017 İlində Bakı şəhəri və Rayonlar üzrə kinoteatrlar http://www.baku.azstat.org/section/civilization/ (E.T.18.06.2020).

Banker.Az. (Mayıs 31, 2017) Tündlüyü 5 faizdən çox olan spirtli içkilərin reklamı məhdudlaşdırılır https://banker.az/tundluyu-5-faizd%C9%99n-cox-olan-spirtli-ickil%C9%99rin-reklami-m%C9%99hdudlasdirilir/ (E.T.24.07.2020).

Bayramova, Y. (Mayıs 5, 2018) Avropada spirtli içki qəbul edənlər daha çox varlılardır https://sherg.az/xəbər/46992 (E.T.15.07.2020).

BBC News Azerbaycanca https://www.bbc.com/azeri/azerbaijan-45399035 (E.T.03.06.2020).

Celal, H.G. (Mayıs 2, 2013) İçki bütün kötülüklerin anasıdır https://www.sabah.com.tr/yazarlar/guzel/2013/05/02/icki-butun-kotuluklerin-anasidir (E.T.15.07.2020).

Cınema Plus https://www.cinemaplus.az/az/cinema/about-cinemaplus/28-mall/ (E.T.05.06.2020).

Əliyev, F. (1980). “Kızıl Uçurum” //www.youtube.com/watch?v=foM7aC-JY3c (E.T.17.10.2020)

Əmirli. Ş. (Aralık 18, 2020). Qızıl Uçurumdan Gələn Uğur https://medeniyyet.az/page/news/55281/Qizil-ucurumdan-gelen-ugur.html.

Enserov, V. (2013). “Azerbaycan’da Özel Radyo ve Televizyon Yayıncılığı” Bakü, https://dergipark.org.tr/tr/download/article-file/1114425 (E.T.19.07.2020).

E-tibb.az.(Ekim 3, 2020) Spirt ən çox bu orqanları zədələyir. https://e-tibb.az/xeber/spirt-en-cox-bu-orqanlari-zedeleyir-alkoqol-asililigi-hansi-xesteliklere-sebeb-olur-2588 (E.T.17.10.2020).

GSR.FM. Yol polisindən sərxoşluqla bağlı açıqlama https://gsr.fm/yol-polisinden-serxosluq-derecesi-ile-bagli-aciqlama/ (E.T.01.06.2020).

Hüseynov, F. (Ağustos 15, 2014). Mədəniyyət, Azərbaycan Respublikası Mədəniyyət Nazirliyinin nəşri, Kinotetarlarımız nəyi göstərir? http://medeniyyet.az/page/news/4825/Kinoteatrlarimiz-ne-gosterir.html?lang=ru (E.T.12.06.2020).

Hüseynova, H. Azərbaycan Respublikası Ailə və Uşaq Problemləri üzrə Dövlət Komitəsi http://scfwca.gov.az/post/1516/azerbaycanin-demoqrafik-inkisafi-sosial-iqtisadi-yukselisin-esas-gostericisidir (E.T.11.06.2020).

İbadlı, T. (Eylül 29, 2015). Azərbaycan içki idxalını əhəmiyyətli dərəcədə azaldıb https://report.az/biznes/azerbaycan-icki-idxalini-ehemiyyetli-azaldib/ (E.T. 06.06. 2020).

İdman TV http://www.idmantv.az/az/program (E.T.22.04.2019).

İsabalayeva, İ. (Ağustos 29, 2017). Oğlan uşaqlarının sayı azalsada, her qız uşaqlarından 7 min çox doğulurlar https://az.trend.az/azerbaijan/society/2790914.html (E.T.10.05.2020).

İsabalayeva, İ. (Aralık 2, 2015). Azərbaycanda Sərxoşluğun Fəsadları. https://az.trend.az/azerbaijan/society/2463711.html (E.T.06.06.2020).

İsabalayeva, İ. (Mart 16, 2016). Azərbaycanda boşanmaların əsas səbəbləri açıqlanıb https://az.trend.az/azerbaijan/society/2507316.html (E.T.17.09.2020).

İsaq, R. (2011) “Aktrisa” https://www.youtube.com/watch?v=itnCnAoV2R8&t= 5271s (E.T.01.08.2020. Saat 23:05).

Jaurova, Z. Azərbaycanda Film Sektorunun İnkişaf Etdirilməsinə Dair Hesabat ttps://www.culturepartnership.eu/az/article/sub-sector-report-az

Köker, G. ŞahinTürk, Y. Çekin, A.H. “Alkolik Karaciğer Hastalıkları “, Antalya. http://guncel.tgv.org.tr/journal/62/pdf/100404.pdf (E.T.13.06. 2020).

Kütləvi İnformasiya Vasitələri haqqında Azərbaycan Respublikasının Qanunu http://www.e-qanun.az/framework/30 (E.T.10.04.2019).

Mədəniyyət TV http://www.medeniyyettv.az/az/program (E.T.22.04.2019).

Məmmədov, Ə. (Kasım 10, 2020). Tarixi sənəd imzalandı: Dağlıq Qarabağ münaqişəsi Azərbaycanın tam qələbəsi ilə başa çatdı https://azertag.az/xeber/Tarixi_sened_imzalandi_Dagliq_Qarabag_munaqisesi_Azerbaycanin_tam_qelebesi_ile_basa_chatdi-1638003 (E.T.10.11.2020).

Mükkərəmoğlu, M. (Ekim 22, 2019). Azərbaycan filmi ABŞ-da bir gündə iki mükafat qazanıb http://xalqqazeti.com/az/news/32989 (E.T.10.05.2020).

MVF MMC Falken Zavodu. (Temmuz 24, 2013) https://www.youtube.com/watch?v=NCmM5D8Xglk (E.T.1.09.2020).

Ocaqov, R. (1993) "Təhminə" https://www.youtube.com/watch?v=gvdMGG6j-EM (E.T.19.09.2021, saat 17:10).

Our World in Data https://ourworldindata.org/grapher/adult-literacy-female?tab=chart&country=~AZE (15.09.2020).

Park Cınema https://parkcinema.az/haqqimizda,/ (E.T.20.06.2020).

President.Az. (Temmuz 15, 2015). Reklam Haqqında Azərbaycan Respublikasının Qanunu (E.T.14.06.2020).

Qafqazinfo.Az (Eylül 13, 2018)/ Ən bahalı filmlərdən «Babək» https://qafqazinfo.az/news/detail/en-bahali-filmlerimizden-biri-babek-burada-cekilibfotolar-229645 (E.T.14.06.2020).

Radio ve Televiziya Yayımı ve Peyk Rabitəsi İstehsalat Birliyi https://teleradio.az/digital-broadcasting/ (E.T.21.07.2020).

Raufqızı, G. (Nisan 24, 2014). Kadrarxası- "Həsən Məmmədov Rasim Ocaqova yalvarırdıki Təhminəyə "fahişə" sözünü deməsin https://modern.az/az/news/56030/kadrarxasi-hesen-memmedov-rasim-ocaqova-yalvarirdi-ki-tehmineye-fahise-sozunu-demesin-layihe-

Reklam Haqqında Azərbaycan Respublikasının Qanunu http://www.e-qanun.az/framework/30348 (E.T.03.07.2020).

Reklam Haqqında Azərbaycan Respublikasının Qanunu. (Kasım 28, 1997) https://www.wipo.int/edocs/lexdocs/laws/az/az/az068az.pdf) (E.T.10.03.2019).

Reklam Haqqında Azərbaycan Respublikasının Qanunu. (Temmuz 15, 2015) https://president.az/articles/15859 (E.T.05.04.2020).

Report İnformasiya Agentliyi. (Kasım 16, 2017) Bu il Azərbaycanda doğulan oğlan uşaqlarının sayı qızlardan 7 faiz çox olub https://report.az/hadise/bu-il-azerbaycanda-dogulan-oglan-usaqlarinin-sayi-qizlardan-7-faiz-cox-olub-stati-sti-ka/ (E.T.09.09.2021).

Sarıyeva, İ. (Ocak 20, 2018) Müasir Azərbaycan kino sənətində daha bir axsayan sahə-Dedektiv https://www.baki-xeber.com/medeniyyet/72329.html (E.T.19.09.2021).

Sputnik.Az. (21 Eylül, 2016) Azərbaycanda satılan spitli içkilərlə müthiş fakt https://sputnik.az/life/20160921/407122608/alkoqol-spirt-icki-xeste.html (E.T. 01.10. 2021).

Sultanova, S. (Nisan 1, 2019). Azərbaycan Potsevet Dövrü Kinosunun Müxtəsər Tarixi https://bakure-searchinstitute.org/az/a-brief-history-of-post-soviet-era-cinema-in-azerbaijan/ (E.T.27.07.2020).

Tağıyeva, M. "Diaspora Quruculuğuna Gedən Yol", (1991-2006). http://diaspor.gov.az/hesabatlar/pdf/1991-2006.pdf (E.T.09.06.2020).

Televiziya və Yayın haqqında.Azərbaycan Respublikasının Qanunu http://www.e-qanun.az/framework/1125 (E.T.01.10.2021).

Trend New Agency. (Kasım 5, 2018). Rufiz Qonaqov: Azərbaycan televiziyası cəmiyyətin sosiallaşması prosesində iştirak payını sürətlə artırmaqdadır https://az.trend.az/azerbaijan/society/2975837.html (E.T.13.06.2020).

TRT Haber. (Mayıs 28, 2021) Sigara içenlerin sayısı tüm zamanların en yüksek seviyesine ulaştı. https://www.trthaber.com/haber/dunya/sigara-icenlerin-sayisi-tum-zamanlarin-en-yuksek-seviyesine-ulasti-584254.html

Xırdalan Beer Friendship TVC, (13 Mart 2013) https://www.youtube.com/watch?v=TKph4-lduHE&list=PLfhy-EZKmvCn9_xyIMaw7BMAPGxAqHh-b&index=22&t=0s (E.T.10.04.2020).

Xırdalan Draft. (Nisan 25, 2014). (https://www.youtube.com/watch?v=bXkgl8N5ty4&list=PLfhy-EZKmvCn9_xyIMaw7BMAPGxAqHh-b&index=22 (E.T.10.04.2020).

Xırdalan Şarap Yeni İl Təbriki. (Aralık 30, 2015). https://www.youtube.com/watch?v=wLRPq8RvnBk, (E.T.10.04.2020).

Xırdalan Şərab- Prizovaya ilk TV reklamı. (Kasım 11, 2016). https://www.youtube.com/watch?v=PJ4mC_9eiJk, (E.T.10.04.2020).

Xırdalan Şərab Promo video. (Aralık 15, 2015) https://www.youtube.com/watch?v=QH7K3RE6eX4&t=4s (E.T.01.09.2020).

Yakar, Ü. (2018).”1920-1930 Yıllarında Azerbaycan’ın Milli ve Manevi Değerlerine Karşı Sovyet Rusya Tarafından Yürütülen Asimilasyon Siyaseti”, VAKANÜVİS- Uluslararası Tarih Araştırmaları Dergisi/ International Journal of His, https://dergipark.org.tr/tr/download/article-file/458747 (E.T:15.09.2020).

Yıldırım, I. M. (2013). “Azerbaycan’da Matbuat Haraketlerinin Başlanğıcı” (https://dergipark.org.tr/en/download/article-file/136829 (E.T:15.09.2020).

Алкоголь и COVID-19: что нужно знать https://www.euro.who.int/__data/assets/pdf_file/0011/438698/Alcohol-and-COVID-19-what-you-need-to-know-rus.pdf (E.T.09.07.2020).

Ищущий, О. (Ocak 9, 2017). Пропаганда алкоголя, табака и других наркотических веществ в кинематографе. https://whatisgood.ru/theory/media/propaganda-alkogolya-tabaka-v-kinematografe/ (E.T.28.06.2020).

Общее дело, Секреты манипуляции. Алкоголь https://xn----9sbkcac6brh7h.xn--p1ai/19871/ (E.T.20.07.2020).

ART EDUCATION AND THREE DIMENSIONS

Assoc. Prof. Firdevs SAĞLAM

EĞİTİM
yayınevi

ART EDUCATION AND THREE DIMENSIONS

Assoc. Prof. Firdevs SAĞLAM

Executive Editor: Yusuf Ziya Aydoğan (yza@egitimyayinevi.com)
Publishing Coordinator: Yusuf Yavuz (yusufyavuz@egitimyayinevi.com)
Interior Designer: Eğitim Yayınevi Graphics Unit
Cover Designer: Eğitim Yayınevi Graphics Unit

Republic of Türkiye Ministry of Tourizm and Culture
Publisher Certificate No: 47830

ISBN: 978-625-8468-77-9
1. Edition, January 2022

Printing and Binding
Bulut Dijital Matbaa Sanayi Ticaret Limited Şirketi
Musalla Bağları Mah. İnciköy Sok. 1/A Selçuklu / KONYA
Printing House Certificate No: 48120

Library Information Card
ART EDUCATION AND THREE DIMENSIONS
Assoc. Prof. Firdevs SAĞLAM
p.101, 135x215 mm
Includes references, no index.
ISBN: 978-625-8468-77-9

© All rights for this edition are reserved for Eğitim Yayınevi Tic. Ltd. Şti. No part of this book may be reproduced or transmitted in any form or by any means, including photocopying, electronically or mechanically recording or by any information storage or retrieval system,without permission of Eğitim Yayınevi Tic. Ltd. Şti.

EĞİTİM
yayınevi

Publisher Turkey Office: İstanbul: Eğitim Yayınevi Tic. Ltd. Şti., Atakent mah. Yasemen sok. No: 4/B, Ümraniye, İstanbul, Türkiye

Konya: Eğitim Yayınevi Tic. Ltd. Şti., Fevzi Çakmak Mah. 10721 Sok. B Blok, No: 16/B, Safakent, Karatay, Konya, Türkiye
+90 332 351 92 85, +90 533 151 50 42, 0 332 502 50 42
bilgi@egitimyayinevi.com

Publisher USA Office: New York: Egitim Publishing Group, Inc.
P.O. Box 768/Armonk, New York, 10504-0768, United States of America
americaoffice@egitimyayinevi.com

Logistics and Shipping Center: Kitapmatik Lojistik ve Sevkiyat Merkezi, Fevzi Çakmak Mah. 10721 Sok. B Blok, No: 16/B, Safakent, Karatay, Konya, Türkiye
sevkiyat@egitimyayinevi.com

Bookstore Branch: Eğitim Kitabevi, Şükran mah. Rampalı 121, Meram, Konya, Türkiye
+90 332 499 90 00
bilgi@egitimkitabevi.com

Internet Sales: www.kitapmatik.com.tr
+90 537 512 43 00
bilgi@kitapmatik.com.tr

kitapmatik
internetteki kitapçınız
kitapmatik.com.tr

BIBLIOGRAPHY

Alkar, B. (1991). 2000'li yıllarda Ankara Kenti'nin Açık ve Yeşil Alanlarında Heykelin Yeri ne Olmalıdır?. Landscape Architecture Journal, 21,30, 77- 78.

Arığ, T. (2015). Günümüz Sanatında Boşluk ve Yeni İfade Olanakları. Sanatta Yeterlik Sanat Çalışması, Hacettepe University, Ankara.

Artut, K. (2009). Sanat Eğitimi-Kuramları ve Yöntemleri. Ankara: Anı Publishing.

Aslan Odabaşı, H. (2002). Grafikte temel tasarım. İstanbul: Yorum Sanat Publishing.

Atalayer, F. (2004), Çağdaş Temel Sanat (Tasarım) Eğitimi ve Postmodernite-Geleneksellik, Anadolu University Journals, Anadolu Sanat, Issue:15, 1-28

Baynes, K. (2008). Toplumda Sanat (Translated by: Yusuf Atılgan). İstanbul: Yapı Kredi Publishing.

Berger, J.(1986). Görme Biçimleri (Translated by: Yurdanur Salman). İstanbul: Metis Publishing.

Bigalı, Ş. (1976) . Resim Sanatı. İstanbul: Yaylacık.

Buyurgan, S. ve Buyurgan, U. (2007) Sanat Eğitimi ve Öğretimi. Ankara: Pegem A Publishing

Büyükkaragöz, S. ve Çivi, C. (1996). Genel Öğretim Metotları. İstanbul: Öz Eğitim Publishing.

Çanakçıoğlu, N. G. (2012). Çocukta Mekan Algısının Gelişimi ve Mekansal İmge Zenginliği Bakımından Malzemenin Önemi. *Mimarlıkta Malzeme*, *22*, 74-81.

Çapar, M. (2006). Temel Eğitimde 9-12 Yaş Arası Çocuklarda Üç Boyutlu Çalışmaların Yaratıcılık Eğitimine Etkisi. Unpublished Doctoral Dissertation, Gazi University, Ankara.

Çelik, M., ve Yazar, A. (2009). Okul Öncesi Eğitim Kurumlarında Uygulanan Sanat Etkinliklerinde Kullanılan Yoğurma Maddelerine İlişkin Öğretmen Görüşleri. Art Journal, (16), 45-51.

ÇUKUR, D. ve Güller Delice, E. (2011). Erken çocukluk döneminde görsel algı gelişimine uygun mekân tasarımı. Sosyal Politika Çalışmaları Dergisi, 24(24), 25-36.

Edman, I. (1977), Sanat ve İnsan Estetiğe Giriş (Çev. Turhan Oğuzkan). İstanbul: İnklilap ve Aka Publishing.

Eroğlu, F. S. (2018). İşitme Duyusunun İç Mekanda Mekan Bağlılığının Artırılmasına Yönelik Kullanımı (Doctoral Dissertation, Institute of Social Sciences).

Ertemli, M. (2018). Mekân Tasarımında Sınır Öğelerinin Görselliğe Katkısı: Düşey Yüzeylerin Estetiği. Modular Journal, 1(1), 49-64.

Fischer, E. (1968). Sanatın Gerekliliği (Çev. Cevat Çapan). İstanbul: De Publishing.

Gezer, H. (2012). Mekanı Kavrama Sürecinde Algılama Bileşenleri. İstanbul Tet University Social Sciences Journal, 11 (21), 1-10.

Gezer, Ü. (2019). Çağdaş Sanat ve Tasarım Eğitiminde Görsel Tasarım Ögeleri Ve İlkeleri. Ulakbilge Social Sciences Journal, 7(40), 595-614.

Gençaydın, Z. (1993). Sanat Eğitimi. Eskişehir: Açıköğretim Fakültesi Publishing.

Gökaydın, N. (1998). Eğitimde Tasarım ve Görsel Algı. İstanbul: Meb Publishing.

Güler, Ö.K. (2014) Çağdaş Sanata Mekân Bağlamında Bir Bakış, Tasarimkuram, 10, 17, 39-53.

Günal, B. (2006). İnsan-Mekân İletişim Modeli Bağlamında Konutta Psiko-Sosyal Kalitenin İrdelenmesi, Doctoral Dissertation, İstanbul Teknik University, İstanbul.

Güngör, H. İ.(2005) Temel Tasar, İstanbul:Esen Ofset Publishing.

Hilav, S.(2011). Felsefe El Kitabı. İstanbul: Yapı Kredi Publishing.

Karayağmurlar, B. (1991).Yaratıcı Bireylerin Yetiştirilmesi Açısından Genel Eğitim İçinde Sanat Eğitiminin Yeri. İzmir: Buca Faculty of Education Publishing

Kayapa, N. ve Tong, T. (2011). Sanal Gerçeklik Ortamında Algı. *Sigma*, *3*, 348-354.

Kın, R. E. (2007). Tasarımda Doku Kavramı Ve İşlevselliği, Postgraduate Thesis, İstanbul Teknik University, İstanbul.

Kırışoğlu, O. T. (2005). Sanatta Eğitim: Görmek, Öğrenmek, Yaratmak. Ankara: Pegem Akademi Publishing.

Koç, Ç. (2020). Duyular, Dokunma ve Vücut Bilinci. Felsefe ve Social Sciences Journal, 30, 97-114.

May, R. (2001), Yaratma Cesareti (Çev. Alper Oysal), Metis Publishing: İstanbul.

Mitani, J. (2017). 3D Origami Art. USA: CRC Press.

Morkoç, M. (2013). Sanat Nesnesi ve Mekan İlişkisi Üzerine Uygulamalar. Postgraduate Thesis, Hacettepe University, Ankara.

Ömerustaoğlu, A. (2007). Bir İnsani Fenomen Olarak Estetik Bilinç. Atatürk University Kazım Karabekir Faculty of Education Journal, (15), 18-26.

Özdemir, Ç. (2009). İlköğretim 1. Kademe Görsel Sanatlar Dersinde Üç Boyutlu Uygulamaların Öğrenci Yaratıcılığına Etkisi. Postgraduate Thesis, Gazi University, Ankara.

Özol, A. (2012). Sanat Eğitimi ve Tasarımda Temel Değerler. İstanbul: Pastel.

Öztuna, H. Y. (2007). Görsel İletişimde Temel Tasarım. Tiblan Publishing.

Reed, C. ve Towne, B. (1974). Sculpture From Found Objects. Worcester, Mass : Davis Publications

Schiller, F. (1999). Estetik Üzerine (Çev. Melahat Özgü). İstanbul: Kaknüs Publishing.

Sünbül, A. M. (2000). Yaratıcılık ve Sınıfta Yaratıcılığın Geliştirilmesi. SÜ Faculty of Education Journal, 10, 82-94.

San, İ. (2019). Sanat ve Eğitim. Ankara: Ütopya Publishing.

San, İ., 2003, Sanat Eğitimi Kuramları. Ankara: Ütopya Publishing.

Sartre, J. P. (2009). Varlık ve Hiçlik: Fenomenolojik Ontoloji Denemesi (Çev. Turhan Ilgaz-Gaye Çankaya Eksen,). İstanbul: İthaki Publishing.

Sözen, M. - Tanyeli, U. (2003). Sanat Kavram ve Terimleri Sözlügü, İstanbul: Remzi Publishing.

Tunalı, İ. (2011). Estetik Beğeni. İstanbul: Remzi Publishing.

Shiner, L. (2018).Sanatın İcadı – Bir Kültür Tarihi (Translated by İsmail Türkmen). Ankara: Heretik Press and Publishing.

Şahiner, R. (2001). 1960 Sonrası Sanatın Göstergesel Karakteri. Türkiye'de Plastik Sanatlar Dergisi, 50, 56-65.

Terwiel, C. D. (2010). Okulöncesi Sanat Eğitiminde Bir Malzeme Olarak "Kil" in Yeri. Ankara: Ankara University Rectorate Publishing: 258.

Tolstoy, L. N. (2017). Sanat Nedir (Translated by: Mazlum Beyhan). İstanbul: Türkiye İş Bankası Kültür Publishing.

Tuğrul, B., ve Kavici, M. (2002). Kağıt Katlama Sanatı Origami ve Öğrenme. Pamukkale University Faculty of Education Journal, 11(11), 1-17.

Ummanel, A. (2017). Kum ve Oyun Alanları Üzerine Bir İnceleme. Abant İzzet Baysal University Faculty of Education Journal, 17(3), 1539-1566.

Ülker, N. (2018). Sanatta Bir Bakış, Bir Oluş ve Bir Eyleyiş Mekanı Olarak Pencere Metaforu. İstanbul: Işık University, Institute of Social Sciences .

Ünlüsoy, M. (2019). Ortaokul Görsel Sanatlar Dersi Öğretim Programına ve Sınıf Ortamında Uygulamaya Yönelik Planlanmış Üç Boyutlu Çalışmalar: Bir Durum Çalışması Örneği, Postgraduate Thesis, Bursa Uludağ University, Bursa.

Yıldız, P. (2019). Çocukluk Çağında Oyun, Sanatta Oyun. Hacettepe University, Postgraduate Thesis, Ankara.

VISUAL RESOURCES

Picture 1: Picture Drawn on the Wall of Altamira Cave, https://www.jamiiforums.com/threads/fahamu-maeneo-10-usiyoruhusiwa-kutembelea-duniani.1914817/, Date of Access: 31.12.2021.

Picture 2: Picture Drawn on the Wall of Lascaux Cave, https://arkeofili.com/tarih-oncesi-donemden-11-magara-sanati/, Date of Access: 31.12.2021.

Picture 3: Venus of Willendorf, https://arkeofili.com/paleolitik-donemden-en-etkileyici-10-venus/

Picture 4: Pieta, Leonardo da Vinci, https://bs.wikipedia.org/wiki/Skulptura

Picture 5: Children making painting, Author's Archive.

Picture 6: Left brain and right brain functions, Author's Archive.

Picture 7: Width-Height-Depth Representation, Author's Archive.

Picture 8: Relief Example of Alto Relievo, Author's Archive.

Picture 9: Clay Toy, https://www.cnnturk.com/kultur-sanat/antik-dunyadan-gunumuze-oyuncaklar, Date of Access: 31.12.2021.

Picture 10: Children Doing Clay Work, Author's Archive.

Picture 11: Children Doing Clay Work, Author's Archive.

Picture 12: Children Doing Clay Work, Author's Archive.

Picture 13: Wick Technique Work, Author's Archive.

Picture 14: Plate and Template Technique, Author's Archive.

Picture 15: Mold Forming, https://www.worldhistory.org/uploads/images/8095.jpg?v=1603326603, Date of Access: 31.12.2021.

Picture 16: Lathe Forming, Author's Archive.

Picture 17: Paper Ship, Author's Archive.

Picture 18: Paper Hat, Author's Archive.

Picture 19: Jun Mitani, Origami Work, https://mitani.cs.tsukuba.ac.jp/en/cp_download.html, Date of Access: 31.12.2021.

Picture 20: Jun Mitani, Origami Work, http://blog.la76.com/2014/02/origami-paper-magic-jun-mitani/, Date of Access: 31.12.2021.

Picture 21: Example of Classic Origami, https://www.ultimahora.com/curso-origami-inicia-este-lunes-n773165.html, Date of Access: 31.12.2021.

Picture 22: Example of Fragmented Origami, https://communautes.cultura.com/t5/Concours-R%C3%A9alise-ton-animal-en/La-class-du-cygne/cns-p/168799, Date of Access: 31.12.2021.

Picture 23: Toy from Waste Objects, Author's Archive.

Picture 24: Toy from Waste Objects, Author's Archive.

Picture 25: Toy from Waste Objects, Author's Archive.

Picture 26: Toy from Waste Objects, Author's Archive.

Picture 27: Picasso, Bull's Head, Source: https://kavrakoglu.com/cagdas-sanata-varis-41-kubizm-2/, Date of Access: 31.12.2021.

BESLENME VE DİYETETİKTE BİYOPSİKOSOSYAL KONULARA MULTİDİSİPLİNER YAKLAŞIM

Editör: Prof. Dr. Aliye ÖZENOĞLU

EĞİTİM
yayınevi

BESLENME VE DİYETETİKTE BİYOPSİKOSOSYAL KONULARA MULTİDİSİPLİNER YAKLAŞIM

Editör: Prof. Dr. Aliye ÖZENOĞLU

Genel Yayın Yönetmeni: Yusuf Ziya Aydoğan (yza@egitimyayinevi.com)
Genel Yayın Koordinatörü: Yusuf Yavuz (yusufyavuz@egitimyayinevi.com)
Sayfa Tasarımı: Eğitim Yayınevi Grafik Birimi
Kapak Tasarımı: Mustafa Berk

T.C. Kültür ve Turizm Bakanlığı
Yayıncı Sertifika No: 47830

ISBN: 978-625-7405-75-1
1. Baskı, Ocak 2022

Baskı Cilt
Bulut Dijital Matbaa Sanayi Ticaret Limited Şirketi
Musalla Bağları Mah. İnciköy Sok. 1/A Selçuklu / KONYA
Matbaa Sertifika No: 48120

Kütüphane Kimlik Kartı
BESLENME VE DİYETETİKTE BİYOPSİKOSOSYAL KONULARA MULTİDİSİPLİNER YAKLAŞIM
Editör: Prof. Dr. Aliye ÖZENOĞLU
544 s., 165x240 mm
Kaynakça var, dizin yok.
ISBN: 978-625-7405-75-1

Copyright © Bu kitabın Türkiye'deki her türlü yayın hakkı Eğitim Yayınevi'ne aittir. Bütün hakları saklıdır. Kitabın tamamı veya bir kısmı 5846 sayılı yasanın hükümlerine göre kitabı yayımlayan firmanın ve yazarlarının önceden izni olmadan elektronik/mekanik yolla, fotokopi yoluyla ya da herhangi bir kayıt sistemi ile çoğaltılamaz, yayımlanamaz.

EĞİTİM
yayınevi

Yayınevi Türkiye Ofis: İstanbul: Eğitim Yayınevi Tic. Ltd. Şti., Atakent mah. Yasemen sok. No: 4/B, Ümraniye, İstanbul, Türkiye

Konya: Eğitim Yayınevi Tic. Ltd. Şti., Fevzi Çakmak Mah. 10721 Sok. B Blok, No: 16/B, Safakent, Karatay, Konya, Türkiye
+90 332 351 92 85, +90 533 151 50 42, 0 332 502 50 42
bilgi@egitimyayinevi.com

Yayınevi Amerika Ofis: New York: Egitim Publishing Group, Inc.
P.O. Box 768/Armonk, New York, 10504-0768, United States of America
americaoffice@egitimyayinevi.com

Lojistik ve Sevkiyat Merkezi: Kitapmatik Lojistik ve Sevkiyat Merkezi, Fevzi Çakmak Mah. 10721 Sok. B Blok, No: 16/B, Safakent, Karatay, Konya, Türkiye
sevkiyat@egitimyayinevi.com

Kitabevi Şubesi: Eğitim Kitabevi, Şükran mah. Rampalı 121, Meram, Konya, Türkiye
+90 332 499 90 00
bilgi@egitimkitabevi.com

İnternet Satış: www.kitapmatik.com.tr
+90 537 512 43 00
bilgi@kitapmatik.com.tr

kitapmatik
internetteki kitapçınız
kitapmatik.com.tr

katkıda bulunur. Hücresel ATP miktarında artış mTOR sinyal iletisini başlatırken, mTOR'un kendisi de ATP sensörü olarak görev yapmaktadır. AMPK ve mTOR yolakları memeli canlılarda çevresel koşullara uyum sağlamayı kolaylaştırmaktadır. mTOR'un ökaryotik canlılardaki hedefleri inisiyasyon faktörü 4E bağlanma proteini (4EBP1) ile S6 kinazı (S6K) fosforilleyerek aktive etmek iken, AMPK aktivitelerin regülasyonundan sorumludur. Böylece, AMPK ile mTOR'un yakın ilişkisi ortaya konmaktadır. Açlık, hipoglisemi, AgRp, grelin ve kanaboidler hipotalamusta AMPK aktivitesini aktive ederken, leptin, insülin, α-lipoik asit, melanokortin agonistleri ve hiperglisemi inhibe etmektedir (Cork vd 2018).

SONUÇ

Yağ dokusu, kas dokusu ve karaciğerden salgılanan adipokinler, miyokinler ve hepatokinlerin reseptörleri beyin dahil pek çok doku ve organda bulunabilmektedir. Her bir molekül kendi otokrin, endokrin ve parakrin etkisini hipotalamus ve/veya beyinin farklı bölgelerine etki ederek, hücre içi transkripsiyon mekanizmaları üzerinden metabolik aktivasyon sağlayarak, beslenme ve enerji metabolizmasını düzenlemektedir. Bahsi geçen doku ve organlardan salgılanan bu medyatörlerin aşırı salınması, medyatörlere karşı duyarsızlık veya medyatörlerin salınmaması gibi koşullar, başta beslenme düzensizlikleri olmak üzere metabolik sendrom, Tip 2 Diabetes Mellitus, kalp hastalıkları, obezite gibi çeşitli hastalıkların ortaya çıkmasına neden olmaktadır.

KAYNAKLAR

Amitani, M., Asakawa, A., Amitani, H. & Inui, A. (2013). The role of leptin in the control of insulin-glucose axis. Frontiers in Neuroscience. 8; 7: 51. doi: 10.3389/fnins.2013.00051.

Arnoldussena, I. A. C., Kiliaana, A. J. & Gustafson, D. R. (2014). Obesity and dementia: Adipokines interact with the brain. European Neuropsychopharmacology 24 (12): 1982-1999. https://doi.org/10.1016/j.euroneuro.2014.03.002

Barsh, G., Schwartz, M. (2002). Genetic approaches to studying energy balance: perception and integration. Nature Reviews in Genetics 3, 589–600. https://doi.org/10.1038/nrg862

Bender, D. A. and Cunningham, A. M. C. (2021). Introduction to Nutrition and Metabolism (6. Baskı). Florida (USA): CRC Press.

Cork, G. K., Thompson, J. & Slawson, C. (2018) Real Talk: The Inter-play Between the mTOR, AMPK, and Hexosamine Biosynthetic Pathways in Cell Signaling. Frontiers in Endocrinology (Lausanne). 6; 9: 522. doi: 10.3389/fendo.2018.00522.

Fasshauer M. and Blüher, M. (2015). Adipokines in health and disease. Trends in Pharmacological Sciences. 35 (7): 461-470. https://doi.org/10.1016/j.tips.2015.04.014

Garza-Lombó, C., Schroder, A., Reyes-Reyes, E. M. & Franco, R. (2018) mTOR/AMPK signaling in the brain: Cell metabolism, proteostasis and survival. Current Opinion in Toxicology. 8:102-110. doi: 10.1016/j.cotox.2018.05.002.

Gurzov, E.N., Stanley, W.J., Pappas, E. G., Thomas, H. E. & Gough, D. J. (2016). The JAK/STAT pathway in obesity and diabetes. The FEBS Journal, 283, 3002-3015. https://doi.org/10.1111/febs.13709

Gürdöl, F. (2018) Beslenme Biyokimyası, İstanbul: Nobel Tıp Kitabevleri.

Hashimoto, K., Koizumi, H., Nakazato, M., Shimizu, E. & Iyo, M. (2005) Role of brain-derived neurotrophic factor in eating disorders: recent findings and its pathophysiological implications. Progress in Neuro-Psychopharmacology & Biological Psychiatry. 29 (4): 499-504. doi: 10.1016/j.pnpbp.2005.01.007.

Jensen-Cody, S. O. and Potthoff, M.J. (2021) Hepatokines and metabolism: Deciphering communication from the liver. Molecular Metabolism. 44:101138. doi: 10.1016/j.molmet.2020.101138.

Khan, S.U. and Ghafoor, S. (2019). Myokines: Discovery Challenges and Therapeutic Impediments. Journal of Pakistan Medical Association. 69(7):1014-1017.

Kiliaan, A. J., Arnoldussen, I. A. C. & Gustafson, D. R. (2014). Adipokines: a link between obesity and dementia? The Lancet Neurology, 13 (9): 913-923. https://doi.org/10.1016/S1474-4422(14)70085-7

Kim, G. W., Lin, J. E., Blomain, E. S. & Waldman, S. A. (2013). Antiobesity Pharmacotherapy: New Drugs and Emerging Targets. Clinical Pharmacology & Therapeutics 95 1, 53–66. doi:10.1038/clpt.2013.204

Kim, S., Choi, J. Y., Moon, S., Park, D. H., Kwak, H. B. & Kang, J. H. (2019) Roles of myokines in exercise-induced improvement of neuropsychiatric function. Pflugers Archives. 471 (3): 491-505. doi: 10.1007/s00424-019-02253-8.

Meex, R. C. R. ve Watt, M. J. (2017). Hepatokines: linking nonalcoholic fatty liver disease and insulin resistance. Nature Reviews Endocrinology. 13 (9): 509-520. doi: 10.1038/nrendo.2017.56.

Nicoletti, C. F., Delfino, H. B. P., Ferreira, F. C., Pinhel M. A. S. & Nonino, C. B. (2019). Role of eating disorders-related polymorphisms in obesity pathophysiology. Reviews in Endocrine and Metabolic Disorders. 20 (1): 115-125. doi: 10.1007/s11154-019-09489-w.

Özbeyli, D., Sarı, G., Özkan, N., Karademir, B., Yüksel, M., Çilingir Kaya, Ö.T. & Kasımay Çakır, Ö. (2017). Protective effects of different exercise modalities in an Alzheimer's disease-like model. Behavioural Brain Research. 15; 328: 159-177. doi: 10.1016/j.bbr.2017.03.044.

Pajonk, F. G., Wobrock, T., Gruber, O., Scherk, H., Berner, D., Kaizl, I., Kierer, A., Müller, S., Oest, M., Meyer, T., Backens, M., Schneider-Axmann, T., Thornton, A. E., Honer, W. G. & Falkai, P. (2010) Hippocampal plasticity in response to exercise in schizophrenia. Archives of General Psychiatry 67(2):133-43. doi: 10.1001/archgenpsychiatry.2009.193.

Park, H. K. and Ahima, R. S. (2014) Leptin signaling. F1000Prime Reports 4; 6: 73. doi: 10.12703/P6-73.

Pedersen, B.K. (2011). Muscles and their myokines. Journal of Experimental Biology. 15;214(Pt 2):337-46. doi: 10.1242/jeb.048074.

Pedersen, B.K., Akerström, T. C., Nielsen, A. R. & Fischer, C. P. (1985). Role of myokines in exercise and metabolism. Journal of Applied Physiology. 103(3):1093-8. doi: 10.1152/japplphysiol.00080.2007.

Pedersen, B. K., Pedersen, M., Krabbe, K. S., Bruunsgaard, H., Matthews, V. B. & Febbraio, M. A. (2009) Role of exercise-induced brain-derived neurotrophic factor production in the regulation of energy homeostasis in mammals. Experimental Physiology. 94 (12): 1153-60. doi: 10.1113/expphysiol.2009.048561.

Pereira, S. S. and Alvarez-Leite, J. I. (2014). Adipokines: biological functions and metabolically healthy obese profile. Journal of Receptor, Ligand and Channel Research 7: 15-25. https://doi.org/10.2147/JRLCR.S36060

Rosas-Vargas, H., Martínez-Ezquerro, J. D. & Bienvenu, T. (2011) Brain-derived neurotrophic factor, food intake regulation, and obesity. Archives in Medical Research. 42 (6): 482-94. doi: 10.1016/j.arcmed.2011.09.005.

Ruan, H. and Dong, L. Q. (2016) Adiponectin signaling and function in insulin target tissues. Journal of Molecular and Cellular Biology. 8(2):101,9. doi: 10.1093/jmcb/mjw014.

Severinsen, M. C. K. and Pedersen, B. K (2020). Muscle–Organ Crosstalk: The Emerging Roles of Myokines, Endocrine Reviews. 41(4): 594–609. https://doi.org/10.1210/endrev/bnaa016

Spranger, J., Verma, S., Göhring, I., Bobbert, T., Seifert, J., Sindler, A. L., Pfeiffer, A., Hileman, S. M., Tschöp, M. & Banks, W.A. (2006). Adiponectin does not cross the blood-brain barrier but modifies cytokine expression of brain endothelial cells. Diabetes. 55(1):141-7.

Xu, J., Ji, J. & Yan, X. H. (2012). Cross-talk between AMPK and mTOR in regulating energy balance. Critical Reviews in Food Science and Nutrition. 52 (5): 373-81. doi: 10.1080/10408398.2010.500245.

Williams, D. L. and Schwartz, M.W. (2011) Neuroanatomy of body weight control: lessons learned from leptin. Journal of Clinical Investigation. 121(6): 2152-5. doi: 10.1172/JCI58027.

Hipertansiyon tedavisi farmakolojik tedavi yöntemlerinin yanısıra yaşam biçimi değişikliklerini de kapsayan nonfarmakolojik yöntemleri de içermelidir. İlaç tedavisine başlama kan basıncı düzeylerine göre belirlenir. Aynı zamanda kişinin sigara kullanma durumu, beslenme alışkanlıkları, abdominal obezite varlığı, diyabet varlığı gibi geri dönüşlü risk faktörleri belirlenmeli ve eş zamanlı tedavi edilmelidir (Türkiye Endokrinoloji ve Metabolizma Derneği, 2018: 29).

SONUÇ

Toplumların sağlıklı olması, bireylerin sağlıklı olması ile mümkündür. Sağlıklı birey olmanın şartı yeterli ve dengeli beslenmektir. Yetersiz/dengesiz beslenmeden kaynaklı hastalıklar hem ülkemiz hem de dünyamız için önemli halk sağlığı sorunlarındandır. Mortalite ve morbidite nedenleri içerisinde küçümsenemez bir yere sahiptirler.

Yetersiz ve dengesiz beslenme sonucu oluşan sorunların çözümü, iyi örgütlenme ve beslenme eğitimidir. Beslenme ile ilgili kurumlar arasında entegrasyonu gerçekleştirecek ve sürekli araştırmalar yapacak üst düzey otoritenin kurulması zorunlu hale gelmiştir. Beslenme eğitimi ise kaynakları en iyi şekilde kullanarak toplumda yeterli ve dengeli besin tüketme alışkanlıklarının geliştirilmesi, yanlış ya da olumsuz beslenme uygulamalarının ortadan kaldırılması, besin kaynaklarının daha etkin ve ekonomik kullanımını içermelidir.

KAYNAKLAR

Bertan, M. ve Güler, Ç. (1997). Toplum Beslenmesi. *Halk Sağlığı Temel Bilgiler* (2. Baskı, 283-317) içinde. Güneş Kitapevi.

Corkins, M.R. (2017). Why Is Diagnosing Pediatric Malnutrition Important ?. *Nutr Clin Pract*, 32(1), 15-18. https://doi.org/10.1177/0884533616678767

Çevrük, İ. (2006). 4-12 Aylık Bebeklerde Raşitizm Sıklığı [Erciyes Üniversitesi Tıp Fakültesi Çocuk Sağlığı ve Hastalıkları Anabilim Dalı] https://tez.yok.gov.tr/UlusalTezMerkezi/tezDetay.jsp?id=GYXccoZAfJr9ADhOx9vXkg&no=9gSiwCWzRq3evFEMi07ZmA

Demir, K. (2019). Ordu İli İçme Sularında Florür Seviyesinin Araştırılması (Yüksek Lisans Tezi, Ordu Üniversitesi, Ordu). http://earsiv.odu.edu.tr:8080/jspui/bitstream/11489/1305/1/271-kas%C4%B1m_demir.pdf

Ekemen, C., Örnek, Z., Karacı, M. ve Ekemen, A. (2019). Okul Çağındaki Çocuklarda Demir, Çinko ve A vitamini Eksikliği Prevalansının Değerlendirilmesi, *Turkish J Pediatr Dis*, 3 (13), 154-159. https://dergipark.org.tr/tr/download/issue-full-file/45426

Engin, B., Erkan, E., Çelik, U., Kutlubay, Z. ve Serdaroğlu, S. (2016). Dermatolojide Gıda Takviyesinin Önemi, *Dermatoz*, 38 (1), 13-20. http://www.dermatoz.org/2016/2/dermatoz16072d1.pdf

Erci, B. (2019). Toplum Beslenmesi. *Halk Sağlığı Hemşireliği,* Nobel Tıp Kitapevi, 2. Baskı, 370-381.

Ergin, E. ve Eden, E. (2017). Florun insan sağlığına olumsuz etkisi var mı? *Ege Üniversitesi Diş Hekimliği Fakültesi Dergisi*, 38 (1), 13-20. https://jag.journalagent.com/eudfd/pdfs/EUDFD_38_1_13_20.pdf

Güllü, S. ve Sabuncu, T. (2018). *Obezite Tanı ve Tedavi Kılavuzu* (6. Baskı). MİKİ Matbaacılık. http://www.temd.org.tr/admin/uploads/tbl_gruplar/20180525144116-2018-05-25tbl_gruplar144108.pdf

Hartman, A. L.& Benjamin, J. T. (2002). An 18-month-old who could not walk: a case report. *Clinical pediatrics*, 41(9), 731–734. https://doi.org/10.1177/000992280204100916

Hatun, Ş., Bereket, A., Çalıkoğlu, A.S. ve Özkan, B. (2003). Günümüzde D vitamini yetersizliği ve nutrisyonel rikets. *Çocuk Sağlığı ve Hastalıkları Dergisi,* 46 (1), 224-41. http://www.cshd.org.tr/uploads/pdf_CSH_58.pdf

İliçin, G., Biberoğlu, K., Süleymanlar, G. ve Ünal, S. (2012). Beslenme Bozuklukları ve Hastalıkları. *İç Hastalıkları 1-2* (3. Baskı, 2013-2354) içinde. Güneş Kitabevi.

Kumar, S., Olson, D.L. & Scwenk, W.F. (2002). Part I. Malnutrition in the Pediatric Population, *Dis Mon,* 48(11):703-12. https://www.sciencedirect.com/science/article/abs/pii/S0011502902500031?via%3Dihub

Leger, D. (2008). Scurvy: Reemergence of Nutritional Deficiencies . *Can Fam Physician*, 10 (54), 1403-1406. https://www.cfp.ca/content/54/10/1403.long

Musaiger, A., Abdelmonem, S.H. & Obeid, O. (2011). The paradox of nutrition-related diseases in the Arab countries: the need for action, *Int Environ Res Public Health*, 8 (9), 3637-71. https://www.mdpi.com/1660-4601/8/9/3637

Nishikura, K., Kano, K., Arisaka, O. & Morishima, N. (2002). Case of Incidentall Diagnosed Vitamin D Deficiency Rickets: A Review of Literature From Japan and A Proposal for Reintroduction of Vitamin D2. Pediatrics International- Official Journal Of The Japan Pediatric Society, 44 (2), 179-82. https://onlinelibrary.wiley.com/doi/10.1046/j.1328-8067.2001.01514.x

Öztürk, Y. ve Günay, O. (2011). Toplum Beslenmesi. *Halk Sağlığı Genel Bilgiler* (1. Baskı, 1247-1389) içinde. Kayseri: Erciyes Üniversitesi Yayınları.

Pekcan, G. (2008). Beslenme Durumunun Saptanması. Ankara: Sağlık Bakanlığı Yayınları.

Strobel, M., Tinz, J. & Biesalski, H.K. (2007). The İmportance of Beta-Carotene as a Source of Vitamin A With Special Regard to Pregnant and Breastfeeding Women, *Eur J Nutr*, 46 (1), 1-20.https://www.researchgate.net/publication/6174266_The_importance_of_b-carotene_as_a_source_of_vitamin_A_with_special_regard_to_pregnant_and_breastfeeding_women

Smıth, A., Primio, D.G. & Humprey-Murto, S. (2011). Scurvy İn the Developed World. *CMAJ*, 183 (11), 752-755. https://www.ncbi.nlm.nih.gov/pmc/articles/PMC3153547/

Smith, T.J & Hess, S.Y. (2021). Infantile thiamine deficiency in South and Southeast Asia: An age-old problem needing new solutions. . Nutrition Bulletin, 46 (1), 12–25 https://onlinelibrary.wiley.com/doi/10.1111/nbu.12481

Sağlık İstatistikleri Yıllığı 2019. TC. Sağlık Bakanlığı Yayınları (2021). Ankara: 1185 https://sbsgm.saglik.gov.tr/Eklenti/40564/0/saglik-istatistikleri-yilligi-2019pdf.pdf

Tunç, B. (2008). Çocuklarda Demir Eksikliği Anemisi . *Türkiye Çocuk Hastalıkları Dergisi*, 2 (2) , 43-57. Retrieved from https://dergipark.org.tr/tr/pub/tchd/issue/44444/550686

Türkiye Diyabet Vakfı (2019). *Diyabet Tanı ve Tedavi Rehberi 2019*, İstanbul: Armoni Nüans Baskı Sanatları

Türkiye Endokrinoloji ve Metabolizma Derneği (2018). *Hipertansiyon Tanı ve Tedavi Kılavuzu*, Ankara: MİKİ Matbaacılık.

URL-1: https://emedicine.medscape.com/article/1104623-overview (E.T.: 29.05.2021).

URL-2: https://www.who.int/nutrition/topics/vad/en/ (E.T: 03.03.2020).

URL-3: https://www.ncbi.nlm.nih.gov/books/NBK493187/ (E.T.: 28.05.2021).

URL-4: file:///E:/Beslenme%20Hastal%C4%B1klar%C4%B1/Kaynak%C3%A7a%20yeni/Uysal.pdf (E.T.:20.05.2021).

Usta, Y., Arslanköylü, A.E. ve Yılgör, E. (2007). Protein Enerji Malnutrisyonu Patofizyolojisi ve Tedavisi, *Turkiye Klinikleri J Pediatr Sci*, 3 (6), 51-55. https://www.researchgate.net/publication/341204853_Protein_Enerji_Malnutrisyonu_Patofizyolojisi_ve_Tedavisi

United Nations World Food Programme (2018). National Strategic Review of Food Security and Nutrition in Iraq. https://docs.wfp.org/api/documents/WFP-0000102716/download/

World Health Organization (2019). Wheat Flour Fortification in The Eastern Mediterranean Region. Amerika: World Health Organization. https://applications.emro.who.int/docs/EMROPUB_2019_EN_22339.pdf?ua=1

Yıldız, İ. (2009). Demir eksikliği anemisi Derleme. *Türk Pediatri Arşivi* , 44 (11) , 4-8 . Retrieved from https://dergipark.org.tr/tr/pub/tpedar/issue/13192/159395

Zempleni, J., Rucker, R.B., McCormick, D.B. & Suttie, J.W. (2012). *Handbook of Vitamins (4th ed.).* CRC Press. https://doi.org/10.1201/9781420005806

Sahay, M. & Sahay, R. (2012). Rickets–vitamin D deficiency and dependency. *Indian J Endocrinol Metab*, 16(2), 164–176. https://www.ncbi.nlm.nih.gov/pmc/articles/PMC3313732/

Ricaurte, F.R., Kewan, T. & Daw, H. (2019). Scurvy: A Rare Cause of Anemia. Cureus. Sep 18, 11(9): 5694. https://pubmed.ncbi.nlm.nih.gov/31720162/

DesRoches, A., Paradis, L., Paradis, J. & Singer, S. (2006). Food allergy as a new risk factor for scurvy. Allergy. 61(12), 1487-8. https://pubmed.ncbi.nlm.nih.gov/17073884/

Santiago P. (2012). Ferrous versus ferric oral iron formulations for the treatment of iron deficiency: a clinical overview. *The Scientific World Journal*, 846824. https://doi.org/10.1100/2012/846824

Torun, S., Kadıoğlu, S., Uzel, İ. & Yılmaz, N. (2012). Kırım Savaşında İskorbüt İlleti. *Lokman Hekim Journal*, 2(2), 10-20. https://www.researchgate.net/publication/338165705_Kirim_Savasi'nda_Iskorbut_Illeti

lipogenez inhibisyonunda ve bağırsak glukoneogenezinin aktivasyonundaki rolleri nedeniyle obezitenin azalmasını sağlamaktadır (Vallianou ve ark., 2020).

SONUÇ

Fermente gıdaların insan sağlığına olumlu etkileri bilimsel çalışmalarda ortaya çıkarılmış ve hala da yeni özellikleri tespit edilmeye devam etmektedir. Bu olumlu etkilerine fermentasyon yoluyla açığa çıkan biyoaktif peptitler gibi bileşenlerin yanı sıra bu gıdalarda canlı olarak bulunan ve probiyotik denilen mikroorganizmaların bulunması örnek verilebilir. Birçok bilimsel çalışmada biyoaktif peptitlerin ve probiyotiklerin sağlık açısından önemli etkileri bulunduğu gösterilmiştir. Son yıllarda yapılan bilimsel çalışmalarda ise probiyotik kavramının yanında psikobiyotik, postbiyotik, paraprobiyotik gibi kavramlar da literatüre girmiş ve bunlar üzerine yoğun çalışmalar devam etmektedir. Sonuç olarak, uygarlığın başlangıcından günümüze kadar gelen ve insanoğlunun beslenmesinin önemli bir parçası olan fermentasyon ve fermente gıdalar insan sağlığına önemli katkıları olan gıda grubudur. Bununla birlikte, probiyotikler üzerine daha kapsamlı çalışmaların yapılması ile sağlık üzerine etkileri kesin olarak ortaya konulmuş olacaktır.

KAYNAKLAR

Aponte, M., Murru, N. ve Shoukat, M. (2020). Therapeutic, Prophylactic, and Functional Use of Probiotics: A Current Perspective. *Frontiers in Microbiology*, 11, 562048.

Aslam, H., Green, J., Jacka, FN., Collier, F., Berk, M., Pasco, J. ve Dawson, SL. (2020). Fermented foods, the gut and mental health: a mechanistic overview with implications for depression and anxiety. *Nutritional Neuroscience*, 23(9), 659-671.

Azad, MAK., Sarker, M. ve Wan, D. (2018). Immunomodulatory Effects of Probiotics on Cytokine Profiles. *BioMed Research International*, 2018, 8063647.

Barros, CP., Guimarães, JT., Esmerino, EA, Duarte, MCKH., Silva, MC., Silva, R., ve ark. (2020). Paraprobiotics and postbiotics: concepts and potential applications in dairy products. *Current Opinion in Food Science*, 32, 1– 8.

Bazireh, H., Shariati, P., Azimzadeh-Jamalkandi, S., Ahmadi, A. ve Boroumand, MA. (2020). Isolation of novel probiotic *Lactobacillus* and *Enterococcus* strains from human salivary and fecal sources. *Frontiers in Microbiology*, 11, 597946.

Bell, V., Ferrão, J., Pimentel, L., Pintado, M. ve Fernandes, T. (2018). One Health, Fermented Foods, and Gut Microbiota. *Foods*, 7(12), 195.

Bilginer, H. ve Cetin, B. (2019). Probiyotikler ve Belirlenmelerinde Kullanılan in vitro Testler. *Atatürk Üniversitesi Ziraat Fakültesi Dergisi*, 50 (3), 312-325.

Blandino, A., Al-Aseeri, ME., Pandiella, SS., Cantero, D. ve Webb, C. (2003). Cereal-based fermented foods and beverages, *Food Research International*, 36, 527–543.

Cerdó, T., García-Santos, JA., Bermúdez, MG. ve Campoy, C. (2019). The Role of Probiotics and Prebiotics in the Prevention and Treatment of Obesity. *Nutrients*, 11(3), 635.

Clemente, JC., Manasson, J. ve Scher, JU. (2018). The role of the gut microbiome in systemic inflammatory disease. *BMJ*, 360, j5145.

Ebringer, L., Ferencík, M. ve Krajcovic, J. (2008). Beneficial health effects of milk and fermented dairy products--review. *Folia Microbiologica (Praha)*, 53(5), 378-94.

EFSA. (2015). Scientific opinion on the public health risks related to the consumption of raw drinking milk. *EFSA J*, 13, 1– 95.

Feng, T. ve Wang, J. (2020). Oxidative stress tolerance and antioxidant capacity of lactic acid bacteria as probiotic: a systematic review. *Gut Microbes*, 12(1), 1801944.

Daliri, EB., Oh, DH. ve Lee BH. (2017). Bioactive Peptides. *Foods*, 6(5), 32.

Doğdubay, M. (2019). Mezopotamya Mutfağı, Editörler: H. Yılmaz ve A.D., Arıkan içinde *Gastronomi Tarihi*, s:52-81, Eskişehir, Anadolu Üniversitesi Yayını.

García-Burgos, M., Moreno-Fernández, J., Alférez, MJM., Díaz-Castro, J. ve López-Aliaga, I. (2020). New perspectives in fermented dairy products and their health relevance. *Journal of Functional Foods*, 72, 104059.

García-Díez, J. ve Saraiva, C. (2021). Use of Starter Cultures in Foods from Animal Origin to Improve Their Safety. *International Journal of Environmental Research and Public Health*, 18, 2544.

Górska, A., Przystupski, D., Niemczura, MJ. and Kulbacka, J. (2019). Probiotic Bacteria: A Promising Tool in Cancer Prevention and Therapy. *Current Microbiology*, 76(8), 939-949.

Kerry, GR., Patra, JK., Gouda, S., Park, Y., Shin, HS. ve Das, G. (2018). Benefaction of probiotics for human health: A review. *Journal of Food and Drug Analysis*, 26(3),927-939.

Kumar P, Chatli MK, Verma AK, Mehta N, Malav OP, Kumar D., ve ark. (2017). Quality, functionality, and shelf life of fermented meat and meat products: A review. *Critical Reviews in Food Science and Nutrition*, 57(13), 2844-2856.

Larkin, D. ve Martin, CR. (2018). Introduction: Probiotics and Psychopathology, Eds: Larkin, D, Martin CR. In *Probiotics in Mental Health*, page:21-28, Boca Raton, FL: CRC Press; Taylor & Francis Group.

Lee, NK. ve Paik, HD. (2021). Prophylactic effects of probiotics on respiratory viruses including COVID-19: a review. *Food Science and Biotechnology*, 30(6), 1-9.

Liu, L. Chen, X. Hao, L., Zhang, G., Jin, Z., Li, C., Yang, Y., Rao J. ve Chen B. (2021). Traditional fermented soybean products: processing, flavor formation, nutritional and biological activities, *Critical Reviews in Food Science and Nutrition*, (Baskıda)

Lu, K., Dong, S., Wu, X., Jin, R. ve Chen, H. (2021). Probiotics in Cancer. *Frontiers in Oncology*, 11, 638148.

Mota de Carvalho, N., Costa, EM., Silva, S., Pimentel, L., Fernandes, TH. ve Pintado ME. (2018). Fermented Foods and Beverages in Human Diet and Their Influence on Gut Microbiota and Health. *Fermentation*, 4, 90.

Marco, ML., Heeney, D., Binda, S., Cifelli, CJ., Cotter, PD., Foligné, B., ve ark. (2017). Health benefits of fermented foods: microbiota and beyond. *Current Opinion in Biotechnology*, 44, 94-102.

Martinez-Villaluenga, C., Penas, E. ve Frias, J. (2017). Bioactive peptides in fermented foods: Production and evidence for health effects, Eds.: J. Frias, C. Martinez Villaluenga, E. Penas, *In Fermented Foods in Health and Disease Prevention*, page:23–47, London, UK, Academic Press Ltd-Elsevier Science Ltd.

Misra, S. ve Mohanty, D. (2019). Psychobiotics: A new approach for treating mental illness? *Critical Reviews in Food Science and Nutrition*, 59(8). 1230-1236.

Nataraj, BH., Ali, SH., Behare, PV. ve Yadav H. (2020). Postbiotics-parabiotics: the new horizons in microbial biotherapy and functional foods. *Microbial Cell Factories*, 19, 168.

Nirmaladevi, R. (2019). Therapeutic Uses of Fermented Food Products, Eds.: A. Sankaranarayanan, N. Amaresan, D. Dhanasekaran, *In Fermented Food Products,* page:385-401, Boca Raton, FL: CRC Press; Taylor & Francis Group.

Niu M., Li Q., Zhang J., Wen F., Dang W., Duan G., ve ark. (2019). Characterization of Intestinal Microbiota and Probiotics Treatment in Children with Autism Spectrum Disorders in China. *Frontiers in Neurology*, 10, 1084.

Oak, SJ. ve Jha, R. (2019). The effects of probiotics in lactose intolerance: A systematic review. *Critical Reviews in Food Science and Nutrition*, 59(11), 1675-1683.

Özer, M., Özyurt, G. ve Harsa, ŞT. (2019). Probiyotik ve Prebiyotiklerin Bağırsak-Beyin Aksına Etkisi. *Akademik Gıda*, 17(2), 269-280.

Özyürek, MG. ve Özcan, T. (2020). Psikobiyotik Etki Mekanizmaları ve Bağırsak Mikrobiyotası. *International Journal of Science, Technology and Design*, 1, 59-77.

Prajapati, JB. ve Nair, BM. (2003). The history of fermented foods. Ed.: ER. Farnworth, In Handbook of Fermented Functional Foods, page:1-25, Boca Raton, FL, USA, CRC Press.

Pessione, E. ve Cirrincione, S. (2016). Bioactive Molecules Released in Food by Lactic Acid Bacteria: Encrypted Peptides and Biogenic Amines. *Frontiers in Microbiology,* 7, 876.

Peyer, LC., Zannini, E. ve Arendt, EK. (2016). Lactic acid bacteria as sensory biomodulators for fermented cereal-based beverages. *Trends Food Science and Technology*, 54,17–25.

Rezac, S., Kok, CR., Heermann, M. ve Hutkins, R. (2018). Fermented Foods as a Dietary Source of Live Organisms. *Frontiers in Microbiology*, 9, 1785.

Sagdic, O., Ozturk, I., Yapar, N. ve Yetim, H. (2014). Diversity and probiotic potentials of lactic acid bacteria isolated from gilaburu, a traditional Turkish fermented European cranberrybush (*Viburnum opulus* L.) fruit drink. *Food Research International*, 64, 537-545.

Sajjad, N., Rasool, A., Fazili, ABA. ve Bhat, EA. (2020). Fermentation of Fruits and Vegetables. *Plant Archives*, 20, 1338-1342.

Samancı O. (2019). Orta Çağ ve Rönesans Dönemlerinde Mutfak Kültürü, Editörler: H. Yılmaz, ve A.D. Arıkan, içinde *Gastronomi Tarihi,* s:108-130, Eskişehir, Anadolu Üniversitesi Yayını.

Santos, HO., de Moraes, WMAM., da Silva, GAR., Prestes, J. ve Schoenfeld, BJ. (2019). Vinegar (acetic acid) intake on glucose metabolism: A narrative review. *Clinical Nutrition ESPEN*, 32,1-7.

Saud, B. ve Adhikari, S. (2018). Probiotics: A Promising Anti-Cancer Agent. *Advances in Biotechnology & Microbiology*, 10, 37-39.

Şanlier, N., Gökcen, BB. ve Sezgin, AC. (2019). Health benefits of fermented foods, *Critical Reviews in Food Science and Nutrition*, 59(3), 506-527.

Śliżewska, K., Markowiak-Kopeć, P. ve Śliżewska, W. (2020). The Role of Probiotics in Cancer Prevention. *Cancers*, 13(1), 20.

Srikaeo, K. (2019). Fermented Soybean Foods in Asia, Eds.: A. Sankaranarayanan, N. Amaresan, D. Dhanasekaran, *In Fermented Food Products* page: 119–140, Boca Raton, FL: CRC Press; Taylor & Francis Group.

Sundararaman, A., Ray, M., Ravindra, PV. ve Halami, PM. (2020). Role of probiotics to combat viral infections with emphasis on COVID-19. *Applied Microbiology Biotechnology*, 104(19), 8089-8104.

Swain, MR., Anandharaj, M., Ray, RC. ve Rani, RP. (2014). Fermented fruits and vegetables of Asia: a potential source of probiotics. *Biotechnology Research International*, 2014, 250424.

Swain, M.R. ve Ray, R.C. (2017). Nutritional values and bioactive compounds in lactic acid fermented vegetables and fruits. Ed.: S. Paramithiotis, In *Lactic Acid Fermentation of Fruits and Vegetables*, page:37–52, Boca Raton, FL, USA, CRC Press.

Septembre-Malaterre, A., Remize, F. ve Poucheret, P. (2018). Fruits and vegetables, as a source of nutritional compounds and phytochemicals: Changes in bioactive compounds during lactic fermentation. *Food Research International*, 104, 86-99.

Tamang, JP., Watanabe, K. ve Holzapfel, WH. (2016). Review: Diversity of Microorganisms in Global Fermented Foods and Beverages. *Frontiers in Microbiology*, 7, 377.

Tamang, JP., Cotter, PD., Endo, A., Han, NS., Kort, R., Liu, SQ., ve ark. (2020). Fermented foods in a global age: East meets West. *Comprehensive Reviews in Food Science and Food Safety*, 19(1), 184-217.

Trzeciak, P. ve Herbet M. (2021). Role of the Intestinal Microbiome, Intestinal Barrier and Psychobiotics in Depression. *Nutrients*, 13(3), 927.

Tsafrakidou, P., Michaelidou, AM. ve Biliaderis, GC. (2020). Fermented Cereal-based Products: Nutritional Aspects, Possible Impact on Gut Microbiota and Health Implications. *Foods*, 9(6), 734.

Uhri, A. (2019). Anadolu Mutfak Kültürünün Kökenleri, Editörler: H. Yılmaz ve A.D. Arıkan, içinde *Gastronomi Tarihi*, s:26-49, Eskişehir, Anadolu Üniversitesi Yayını.

Ürkmez, ŞD. ve Gücükoğlu, A. (2019). Probiyotik Olarak Tanımlanan Yeni Mikroorganizmalar. *Etlik Veteriner Mikrobiyoloji Dergisi*, 30 (1), 95-99.

Vallianou, N., Stratigou, T., Christodoulatos, GS., Tsigalou, C. ve Dalamaga, M. (2020). Probiotics, Prebiotics, Synbiotics, Postbiotics, and Obesity: Current Evidence, Controversies, and Perspectives. *Current Obesity Reports*, 9(3), 179-192.

Vivarelli, S., Falzone, L., Basile MS., Nicolosi, D., Genovese, C., Libra, M., ve ark. (2019). Benefits of using probiotics as adjuvants in anticancer therapy (Review), *World Academy of Sciences Journal*, 1, 125-135.

Voidarou, C., Antoniadou, M., Rozos, G., Tzora, A., Skoufos, I., Varzakas, T., ve ark. (2020). Fermentative Foods: Microbiology, Biochemistry, Potential Human Health Benefits and Public Health Issues. *Foods*, 10(1), 69.

Wacher, C., Díaz-Ruiz, G. ve Tamang, J. P. (2010). Fermented vegetable products, Eds: JP. Tamang ve K. Kailasapathy, in *Fermented Foods and Beverages of the World*, page:149–190, Boca Raton, FL: CRC Press; Taylor & Francis Group.

Wang, Y., Wu, Y., Wang, Y., Xu, H., Mei, X., Yu, D., ve ark. (2017). Antioxidant Properties of Probiotic Bacteria. *Nutrients*, 9(5), 521.

Wang, LE., Shang, Q., Guo, W., Wu, X., Wu, L., Wu, L., ve ark. (2019). Evaluation of the hypoglycemic effect of probiotics via directly consuming glucose in intestines of stz-induced diabetic mice and glucose water-induced diabetic mice. *Journal of Functional Foods*, 64, 103614.

Willis, C., Jørgensen, F., Aird, H., Elviss, N., Fox, A., Jenkins, C., ve ark. (2018). An assessment of the microbiological quality and safety of raw drinking milk on retail sale in England. *Journal of Applied Microbiology*, 124(2), 535-546.

Wouters, JTM., Ayad, EHE., Hugenholtz, J. ve Smit, G. (2002). Microbes from raw milk for fermented dairy products, *International Dairy Journal*, 12, 91-109.

Yan, F., Li, N., Yue, Y., Wang, C., Zhao, L., Evivie SE., ve ark. (2020). Screening for Potential Novel Probiotics with Dipeptidyl Peptidase IV-Inhibiting Activity for Type 2 Diabetes Attenuation in vitro and in vivo. *Frontiers in Microbiology*, 10, 2855.

Yeşilyurt, N, Yilmaz, B, Ağagündüz, D. ve Capasso, R. (2021). Involvement of Probiotics and Postbiotics in the Immune System Modulation. *Biologics*, 1, 89-100.

Zang, J., Xu, Y., Xia, W. ve Regenstein, JM. (2020). Quality, functionality, and microbiology of fermented fish: a review. *Critical Reviews in Food Science and Nutrition*, 60(7), 1228-1242.

Zencir, E. (2019). Endüstri Devrimi ve Mutfaklara Etkisi, Editörler: H. Yılmaz ve A.D. Arıkan, *Gastronomi Tarihi* s:152-170, Eskişehir, Anadolu Üniversitesi Yayını.

oranının artması inflamatuar yolaklar ile kardiyometabolik sağlığı olumsuz yönde etkileyebileceği için bu oranın 5/1 veya 10/1 arasında tutulması gerektiği bildirilmektedir. (Hammad vd., 2017; Alphan ve Baysal, 2019).

Görüldüğü gibi kardiyometabolik sağlık açısından beslenmenin rolü büyüktür. Beslenme ile alınan makro besin ögeleri kardiyometabolik sağlığı etkilemektedir. Özellikle basit şekerler, doymuş yağ asitleri, trans yağ asitleri ve hayvansal proteinlerin kardiyometabolik parametreler üzerinde olumsuz etkileri sözkonusu olup, diyetteki oranları sınırlandırılmalı, posa, omega-3, omega-6 yağ asitleri ve bitkisel protein kaynaklarının tüketimi ise artırılmalıdır. Beslenme bir bütündür. Sağlığı korumak, hastalıkları önlemek ve yaşam kalitesini artırmak için bu öneriler doğrultusunda bir beslenme şekli benimsemek, fiziksel aktivite ile de bu durumu desteklemek hastalıklarından korunma açısından en iyi çözümdür.

KAYNAKLAR

Hooper, L., Al-Khudairy, L., Abdelhamid, A. S., Rees, K., Brainard, J. S., Brown, T. J., Ajabnoor, S.M., O'Brien, A.T., Winstanley, L.E., Donaldson, D.H., Song, F., & Deane, K.H.O. (2018). Omega-6 fats for the primary and secondary prevention of cardiovascular disease. The Cochrane Database of Systematic Reviews, 2018(7). https://doi.org/10.1002/14651858.CD011094.pub3.

Alphan, M. E., ve Baysal, A., (2019) Kardiyovasküler Hastalıklar ve Beslenme Tedavisi. Alphan, E., (Ed.) *Hastalıklarda Beslenme Tedavisi* içinde (375-432 ss.). 5. baskı, Hatiboğlu Yayınları, Ankara.

Aro, A., Pietinen, P., Valsta, L. M., Salminen, I., Turpeinen, A. M., Virtanen, M., Dougherty, R.M., & Iacono, J.M. (1998). Lack of effect on blood pressure by low fat diets with different fatty acid compositions. Journal of human hypertension, 12(6), 383-389.

Baer, D. J., Judd, J. T., Clevidence, B. A., & Tracy, R. P. (2004). Dietary fatty acids affect plasma markers of inflammation in healthy men fed controlled diets: a randomized crossover study. The American journal of clinical nutrition, 79(6), 969-973. https://doi.org/10.1093/ajcn/79.6.969.

Basil, M. C., ve Levy, B. D. (2016). Specialized pro-resolving mediators: endogenous regulators of infection and inflammation. Nature Reviews Immunology, 16(1), 51. https://doi.org/10.1038/nri.2015.4.

Baysal, A., Aksoy, M., Bozkurt, N., Merdol, T. K., Pekcan, G., Keçecioğlu, S., et al. (2012). Beslenme Sağlığın Temelidir. *Diyet El Kitabı* İçinde. 7. Baskı (7-14 ss.). Ankara: Hatipoğlu Yayınevi.

Bessesen, D. H. (2001). The role of carbohydrates in insulin resistance. The Journal of nutrition, 131(10), 2782S-2786S. https://doi.org/10.1093/jn/131.10.2782S.

Blaak, E. E. (2016). Carbohydrate quantity and quality and cardio-metabolic risk. Current opinion in clinical nutrition and metabolic care, 19(4), 289-293. https://doi.org/10.1097/MCO.0000000000000290.

Bowen, K. J., Harris, W. S., & Kris-Etherton, P. M. (2016). Omega-3 fatty acids and cardiovascular disease: are there benefits?. Current treatment options in cardiovascular medicine, 18(11), 69. https://doi.org/ 10.1007/s11936-016-0487-1.

Bray, G. A., Nielsen, S. J., & Popkin, B. M. (2004). Consumption of high-fructose corn syrup in beverages may play a role in the epidemic of obesity. The American journal of clinical nutrition, 79(4), 537-543. https://doi.org/10.1093/ajcn/79.4.537

Campbell, W. W., Kim, J. E., Amankwaah, A. F., Gordon, S. L., & Weinheimer-Haus, E. M. (2015). Higher total protein intake and change in total protein intake affect body composition but not metabolic syndrome indexes in middle-aged overweight and obese adults who perform resistance and aerobic exercise for 36 weeks. The Journal of nutrition, 145(9), 2076-2083. https://doi.org/10.3945/jn.115.213595

Campos-Nonato, I., Hernandez, L., & Barquera, S. (2017). Effect of a high-protein diet versus standard-protein diet on weight loss and biomarkers of metabolic syndrome: a randomized clinical trial. Obesity facts, 10(3), 238-251. https://doi.org/10.1159/000471485

Cannon, C. P. (2007). Cardiovascular disease and modifiable cardiometabolic risk factors. Clinical cornerstone, 8(3), 11-28. https://doi.org/10.1016/S1098-3597(07)80025-1

Chiu, S., Williams, P. T., & Krauss, R. M. (2017). Effects of a very high saturated fat diet on LDL particles in adults with atherogenic dyslipidemia: A randomized controlled trial. PloS one, 12(2), e0170664. https://doi.org/10.1371/journal.pone.0170664

Chowdhury, R., Warnakula, S., Kunutsor, S., Crowe, F., Ward, H. A., Johnson, L., Franco, O.H., Butterworth, A.S., Forouhi, N.G., Thompson, S.G., Khaw, K-T., Mozaffarian, D., Danesh, J., Angelantonio, E.D. (2014). Association of dietary, circulating, and supplement fatty acids with coronary risk: a systematic review and meta-analysis. Annals of internal medicine, 160(6), 398-406. https://doi.org/10.7326/M13-1788.

Christiansen, E., Schnider, S., Palmvig, B., Tauber-Lassen, E., & Pedersen, O. (1997). Intake of a diet high in trans monounsaturated fatty acids or saturated fatty acids: effects on postprandial insulinemia and glycemia in obese patients with NIDDM. Diabetes care, 20(5), 881-887. https://doi.org/10.2337/diacare.20.5.881

Clarke, R., Frost, C., Collins, R., Appleby, P., & Peto, R. (1997). Dietary lipids and blood cholesterol: quantitative meta-analysis of metabolic ward studies. Bmj, 314(7074), 112. https://doi.org/10.1136/bmj.314.7074.112.

Çakmakçı, S., & Kahyaoğlu, D. T. (2012). Yağ asitlerinin sağlık ve beslenme üzerine etkileri. Atatürk Üniversitesi Ziraat Fakültesi Gıda Bölümü, Türk Bilimsel Derlemeler Dergisi, 5(2), 133-137.

Dawczynski, C., & Lorkowski, S. (2016). Trans-fatty acids and cardiovascular risk: does origin matter?. Expert review of cardiovascular therapy, 14(9), 1001-1005. https://doi.org/10.1080/14779072.2016.1199956.

de Roos, N. M., Schouten, E. G., & Katan, M. B. (2001). Consumption of a solid fat rich in lauric acid results in a more favorable serum lipid profile in healthy men and women than consumption of a solid fat rich in trans-fatty acids. The Journal of nutrition, 131(2), 242-245. https://doi.org/10.1093/jn/131.2.242.

Demir, H. (2017). Yüksek Proteinli Diyetlerin Metabolizma Üzerine Etkisi. Adnan Menderes Üniversitesi Sağlık Bilimleri Fakültesi Dergisi, 1(2), 61-66.

DiNicolantonio, J. J., & O'Keefe, J. H. (2018). Importance of maintaining a low omega–6/omega–3 ratio for reducing inflammation. Open heart, 5(2), e000946. http://dx.doi.org/10.1136/openhrt-2018-000946

Dreon, D. M., Fernstrom, H. A., Campos, H., Blanche, P., Williams, P. T., & Krauss, R. M. (1998). Change in dietary saturated fat intake is correlated with change in mass of large low-density-lipoprotein particles in men. The American journal of clinical nutrition, 67(5), 828-836. https://doi.org/10.1093/ajcn/67.5.828.

Due, A., Larsen, T. M., Hermansen, K., Stender, S., Holst, J. J., Toubro, S., Martinussen, T., Astrup, A. (2008). Comparison of the effects on insulin resistance and glucose tolerance of 6-mo high-monounsaturated-fat, low-fat, and control diets. The American journal of clinical nutrition, 87(4), 855-862.

Endo, J., ve Arita, M. (2016). Cardioprotective mechanism of omega-3 polyunsaturated fatty acids. Journal of cardiology, 67(1), 22-27. https://doi.org/10.1016/j.jjcc.2015.08.002.

Erçim, R. E., ve Pekcan, G. (2014). Genç Yetişkinlerin Beslenme Durumunun Sağlıklı Yeme İndeksi-2005 İle Değerlendirilmesi. Beslenme ve Diyet Dergisi, 42(2), 91-98.

Fattore, E., ve Massa, E. (2018). Dietary fats and cardiovascular health: a summary of the scientific evidence and current debate. International journal of food sciences and nutrition, 69(8), 916-927. https://doi.org/10.1080/09637486.2018.1455813

Gillingham, L. G., Harris-Janz, S., & Jones, P. J. (2011). Dietary monounsaturated fatty acids are protective against metabolic syndrome and cardiovascular disease risk factors. Lipids, 46(3), 209-228. https://doi.org/10.1007/s11745-010-3524-y

Field, A. E., Willett, W. C., Lissner, L., & Colditz, G. A. (2007). Dietary fat and weight gain among women in the Nurses' Health Study. Obesity, 15(4), 967-976. https://doi.org/10.1038/oby.2007.616.

Halim, M., ve Halim, A. (2020). Omega 3 versus Omega 6 polyunsaturated fatty acids in cardio-metabolic health. Journal of Health Care and Research, 1(2), 83-100. https://doi.org/10.36502/2020%2Fhcr.6166.

Hammad, S., Pu, S., & Jones, P. J. (2016). Current evidence supporting the link between dietary fatty acids and cardiovascular disease. Lipids, 51(5), 507-517. https://doi.org/ 10.1007/s11745-015-4113-x.

Han, S. N., Leka, L. S., Lichtenstein, A. H., Ausman, L. M., Schaefer, E. J., & Meydani, S. N. (2002). Effect of hydrogenated and saturated, relative to polyunsaturated, fat on immune and inflammatory responses of adults with moderate hypercholesterolemia. Journal of lipid research, 43(3), 445-452. https://doi.org/10.1016/S0022-2275(20)30151-6.

Howard, B. V., Manson, J. E., Stefanick, M. L., Beresford, S. A., Frank, G., Jones, B., Rodabough, R.J., Snetslaar, L., Thomson, C., Tinker, L., Vitolins, M., Prentice, R. (2006). Low-fat dietary pattern and weight change over 7 years: the Women's Health Initiative Dietary Modification Trial. Jama, 295(1), 39-49. https://doi.org/ 10.1001/jama.295.1.39.

Hruby, A., ve Jacques, P. F. (2018). Dietary protein and changes in markers of cardiometabolic health across 20 years of follow-up in middle-aged Americans. Public health nutrition, 21(16), 2998-3010. https://doi.org/10.1017/S1368980018001854

Iggman, D., ve Risérus, U. (2011). Role of different dietary saturated fatty acids for cardiometabolic risk. Clinical lipidology, 6(2), 209-223.

Imamura, F., Micha, R., Wu, J. H., de Oliveira Otto, M. C., Otite, F. O., Abioye, A. I., Mozaffarian, D. (2016). Effects of saturated fat, polyunsaturated fat, monounsaturated fat, and carbohydrate on glucose-insulin homeostasis: a systematic review and meta-analysis of randomised controlled feeding trials. PLoS medicine, 13(7), e1002087. https://doi.org/10.1371/journal.pmed.1002087

Innes, J. K., ve Calder, P. C. (2018). Omega-6 fatty acids and inflammation. Prostaglandins, Leukotrienes and Essential Fatty Acids, 132, 41-48. https://doi.org/10.1016/j.plefa.2018.03.004.

Innes, J. K., ve Calder, P. C. (2018). The differential effects of eicosapentaenoic acid and docosahexaenoic acid on cardiometabolic risk factors: a systematic review. International journal of molecular sciences, 19(2), 532. https://doi.org/10.3390/ijms19020532.

Ismaiel, M., Yang, H., & Min, C. (2016). Dietary fiber role in type 2 diabetes prevention. British Food Journal, 118(4), 961-975.

Jameel, F., Phang, M., Wood, L. G., & Garg, M. L. (2014). Acute effects of feeding fructose, glucose and sucrose on blood lipid levels and systemic inflammation. Lipids in health and disease, 13(1), 195. https://doi.org/10.1186/1476-511X-13-195.

Johnson, R. K., Appel, L. J., Brands, M., Howard, B. V., Lefevre, M., Lustig, R. H., Sacks, F., Steffen, L.M., Wylie-Rosett, J. (2009). Dietary sugars intake and cardiovascular health: a scientific statement from the American Heart Association. Circulation, 120(11), 1011-1020. https://doi.org/10.1161/CIRCULATIONAHA.109.192627.

Keim, N. L., Stanhope, K. L., & Havel, P. J. (2015). Fructose and High-Fructose Corn Syrup. In Encyclopedia of Food and Health (pp. 119-124). Elsevier, USA

Kim, J. E., O'Connor, L. E., Sands, L. P., Slebodnik, M. B., & Campbell, W. W. (2016). Effects of dietary protein intake on body composition changes after weight loss in older adults: a systematic review and meta-analysis. Nutrition reviews, 74(3), 210-224. https://doi.org/10.1093/nutrit/nuv065

Koh-Banerjee, P., Chu, N. F., Spiegelman, D., Rosner, B., Colditz, G., Willett, W., Rimm, E. (2003). Prospective study of the association of changes in dietary intake, physical activity, alcohol consumption, and smoking with 9-y gain in waist circumference among 16 587 US men. The American journal of clinical nutrition, 78(4), 719-727. https://doi.org/10.1093/ajcn/78.4.719.

Kolderup, A., ve Svihus, B. (2015). Fructose metabolism and relation to atherosclerosis, type 2 diabetes, and obesity. Journal of nutrition and metabolism, 2015. https://doi.org/10.1155/2015/823081.

Krishnan, S., ve Cooper, J. A. (2014). Effect of dietary fatty acid composition on substrate utilization and body weight maintenance in humans. European journal of nutrition, 53(3), 691-710. https://doi.org/10.1007/s00394-013-0638-z.

Kromhout, D., ve de Goede, J. (2014). Update on cardiometabolic health effects of ω-3 fatty acids. Current opinion in lipidology, 25(1), 85-90. https://doi.org/10.1097/MOL.0000000000000041

Layman, K., (2018). Dietary Protein and Cardiometabolic Health. Nathalie Begeron, et al., (Eds.). In Nutrition and Cardiometabolic Health (s. 333-349). CRC Press.

Liu, B., Sun, Y., Snetselaar, L. G., Sun, Q., Yang, Q., Zhang, Z., et al (2018). Association between plasma trans-fatty acid concentrations and diabetes in a nationally representative sample of US adults. Journal of diabetes, 10(8), 653-664.

Lowndes, J., Sinnett, S., Fullerton, Z., Angelopoulos, T., & Rippe, J. (2014). The effects of fructose containing sugars on weight, body composition and cardiometabolic risk factors when consumed at up to the 90th percentile population consumption level for fructose. Nutrients, 6(8), 3153–3168. https://doi.org/10.3390/nu6083153

Maersk, M., Belza, A., Stødkilde-Jørgensen, H., Ringgaard, S., Chabanova, E., Thomsen, H., Pedersen, S.B., Astrup, A., Richelsen, E. (2011). Sucrose-sweetened beverages increase fat storage in the liver, muscle, and visceral fat depot: a 6-mo randomized intervention study. The American journal of clinical nutrition, 95(2), 283-289. https://doi.org/10.3945/ajcn.111.022533.

Malik, V. S., ve Hu, F. B. (2015). Fructose and cardiometabolic health: what the evidence from sugar-sweetened beverages tells us. Journal of the American College of Cardiology, 66(14), 1615-1624.

Malik, V. S., Li, Y., Tobias, D. K., Pan, A., & Hu, F. B. (2016). Dietary protein intake and risk of type 2 diabetes in US men and women. American journal of epidemiology, 183(8), 715-728. https://doi.org/10.1093/aje/kwv268.

Malik, V. S., Willett, W. C., & Hu, F. B. (2009). Sugar-sweetened beverages and BMI in children and adolescents: reanalyses of a meta-analysis. The American journal of clinical nutrition, 89(1), 438-439. https://doi.org/10.3945/ajcn.2008.26980.

Marangoni, F., Agostoni, C., Borghi, C., Catapano, A. L., Cena, H., Ghiselli, A., Vecchia, C.L., Lercker, G., Manzato, E., Pirillo, A., Riccardi, G., Risé, P., Visioli, F., Poli, A. (2020). Dietary linoleic acid and human health: Focus on cardiovascular and cardiometabolic effects. Atherosclerosis, 292, 90-98. https://doi.org/10.1016/j.atherosclerosis.2019.11.018.

Matthan, N. R., Welty, F. K., Barrett, P. H. R., Harausz, C., Dolnikowski, G. G., Parks, J. S., Eckel, R.H., Schafer, E.J., Lichtenstein, A.H. (2004). Dietary hydrogenated fat increases high-density lipoprotein apoA-I catabolism and decreases low-density lipoprotein apoB-100 catabolism in hypercholesterolemic women. Arteriosclerosis, Thrombosis, and Vascular Biology, 24(6), 1092-1097. https://doi.org/10.1161/01.ATV.0000128410.23161.be.

Mensink, R. P., ve Katan, M. B. (1990). Effect of dietary trans fatty acids on high-density and low-density lipoprotein cholesterol levels in healthy subjects. New England Journal of Medicine, 323(7), 439-445. https://doi.org/10.1056/NEJM199008163230703

Mirmiran, P., Ejtahed, H. S., Bahadoran, Z., Bastan, S., & Azizi, F. (2015). Sugar-sweetened beverage consumption and risk of general and abdominal obesity in iranian adults: Tehran lipid and glucose study. Iranian journal of public health, 44(11), 1535.

Montonen, J., Järvinen, R., Knekt, P., Heliövaara, M., & Reunanen, A. (2007). Consumption of sweetened beverages and intakes of fructose and glucose predict type 2 diabetes occurrence. The Journal of nutrition, 137(6), 1447-1454. https://doi.org/10.1093/jn/137.6.1447.

Mozaffarian, D., ve Wu, J. H. (2011). Omega-3 fatty acids and cardiovascular disease: effects on risk factors, molecular pathways, and clinical events. Journal of the American College of Cardiology, 58(20), 2047-2067.

Mozaffarian, D., Rimm, E. B., King, I. B., Lawler, R. L., McDonald, G. B., & Levy, W. C. (2004). Trans fatty acids and systemic inflammation in heart failure. The American journal of clinical nutrition, 80(6), 1521-1525. https://doi.org/10.1093/ajcn/80.6.1521.

Oteng, A. B., ve Kersten, S. (2019). Mechanisms of Action of trans Fatty Acids. Advances in Nutrition, 11(3), 697-708. https://doi.org/10.1093/advances/nmz125.

Pagliassotti, M. J., ve Prach, P. A. (1995). Quantity of sucrose alters the tissue pattern and time course of insulin resistance in young rats. American Journal of Physiology-Regulatory, Integrative and Comparative Physiology, 269(3), R641-R646. https://doi.org/10.1152/ajpregu.1995.269.3.R641.

Palmer, J. R., Boggs, D. A., Krishnan, S., Hu, F. B., Singer, M., & Rosenberg, L. (2008). Sugar-sweetened beverages and incidence of type 2 diabetes mellitus in African American women. Archives of internal medicine, 168(14), 1487-1492. https://doi.org/10.1001/archinte.168.14.1487.

Rippe, J. M., ve Angelopoulos, T. J. (2016). Added sugars and risk factors for obesity, diabetes and heart disease. International Journal of Obesity, 40(S1), S22. https://doi.org/10.1038/ijo.2016.10.

Risérus, U. (2006). Trans fatty acids and insulin resistance. Atherosclerosis Supplements, 7(2), 37-39. https://doi.org/10.1016/j.atherosclerosissup.2006.04.008.

Sánchez, D., Quiñones, M., Moulay, L., Muguerza, B., Miguel, M., & Aleixandre, A. (2011). Soluble fiber-enriched diets improve inflammation and oxidative stress biomarkers in Zucker fatty rats. Pharmacological research, 64(1), 31-35. https://doi.org/10.1016/j.phrs.2011.02.005.

Sargeant, L. A., Khaw, K. T., Bingham, S., Day, N. E., Luben, R. N., Oakes, S., et al (2001). Fruit and vegetable intake and population glycosylated haemoglobin levels: the EPIC-Norfolk Study. European journal of clinical nutrition, 55(5), 342. https://doi.org/10.1038/sj.ejcn.1601162.

Schulze, M. B., Manson, J. E., Ludwig, D. S., Colditz, G. A., Stampfer, M. J., Willett, W. C., Hu, F.B. (2004). Sugar-sweetened beverages, weight gain, and incidence of type 2 diabetes in young and middle-aged women. Jama, 292(8), 927-934. https://doi.org/10.1001/jama.292.8.927

Schwingshackl, L., Strasser, B., & Hoffmann, G. (2011). Effects of monounsaturated fatty acids on glycaemic control in patients with abnormal glucose metabolism: a systematic review and meta-analysis. Annals of Nutrition and Metabolism, 58(4), 290-296. https://doi.org/10.1159/000331214.

Shang, X., Scott, D., Hodge, A. M., English, D. R., Giles, G. G., Ebeling, P. R., & Sanders, K. M. (2016). Dietary protein intake and risk of type 2 diabetes: results from the Melbourne Collaborative Cohort Study and a meta-analysis of prospective studies. The American journal of clinical nutrition, 104(5), 1352-1365. https://doi.org/10.3945/ajcn.116.140954

Shang, X., Scott, D., Hodge, A., English, D. R., Giles, G. G., Ebeling, P. R., Sanders, K.M. (2017). Dietary protein from different food sources, incident metabolic syndrome and changes in its components: An 11-year longitudinal study in healthy community-dwelling adults. Clinical nutrition, 36(6), 1540-1548. https://doi.org/10.1016/j.clnu.2016.09.024.

Siervo, M., Montagnese, C., Mathers, J. C., Soroka, K. R., Stephan, B. C., & Wells, J. C. (2014). Sugar consumption and global prevalence of obesity and hypertension: an ecological analysis. Public health nutrition, 17(3), 587-596.

Simonetto, M., Infante, M., Sacco, R. L., Rundek, T., & Della-Morte, D. (2019). A novel anti-inflammatory role of omega-3 PUFAs in prevention and treatment of atherosclerosis and vascular cognitive impairment and dementia. Nutrients, 11(10), 2279. https://doi.org/10.3390/nu11102279.

Siri-Tarino, P. W., Sun, Q., Hu, F. B., & Krauss, R. M. (2010). Meta-analysis of prospective cohort studies evaluating the association of saturated fat with cardiovascular disease. The American journal of clinical nutrition, 91(3), 535-546. https://doi.org/10.3945/ajcn.2009.27725.

Slavin, J. (2013). Fiber and prebiotics: mechanisms and health benefits. Nutrients, 5(4), 1417-1435. https://doi.org/10.3390/nu5041417.

Song, J., Hu, M., Li, C., Yang, B., Ding, Q., Wang, C., Mao, L. (2018). Dose-dependent effects of fish oil on cardio-metabolic biomarkers in healthy middle-aged and elderly Chinese people: a double-blind randomized controlled trial. Food & function, 9(6), 3235-3243. https://doi.org/10.1039/C7FO01566F.

Sørensen, L. B., Raben, A., Stender, S., & Astrup, A. (2005). Effect of sucrose on inflammatory markers in overweight humans–. The American journal of clinical nutrition, 82(2), 421-427. https://doi.org/10.1093/ajcn/82.2.421.

Stanhope, K. L. (2016). Sugar consumption, metabolic disease and obesity: The state of the controversy. Critical reviews in clinical laboratory sciences, 53(1), 52-67. https://doi.org/10.3109/10408363.2015.1084990.

Surampudi, P., Enkhmaa, B., Anuurad, E., & Berglund, L. (2016). Lipid lowering with soluble dietary fiber. Current atherosclerosis reports, 18(12), 75. https://doi.org/10.1007/s11883-016-0624-z.

T.C. Sağlık Bakanlığı. Türkiye Beslenme Rehberi TÜBER 2015. Ankara: T.C. Sağlık Bakanlığı, 2016.

Tardy, A. L., Morio, B., Chardigny, J. M., & Malpuech-Brugere, C. (2011). Ruminant and industrial sources of trans-fat and cardiovascular and diabetic diseases. Nutrition research reviews, 24(1), 111-117. https://doi.org/10.1017/S0954422411000011

Türkiye Beslenme ve Sağlık Araştırması 2017, http://www.thsk.gov.tr/ guncel/haberler/5-haberler/turkiye-beslenme-ve-saglik arastirmasi2017-tbsa-2017.html, Erişim tarihi: 10.05.2021.

Te Morenga, L. A., Howatson, A. J., Jones, R. M., & Mann, J. (2014). Dietary sugars and cardiometabolic risk: systematic review and meta-analyses of randomized controlled trials of the effects on blood pressure and lipids. The American journal of clinical nutrition, 100(1), 65-79. https://doi.org/10.3945/ajcn.113.081521.

Tsukamoto, I., & Sugawara, S. (2018). Low levels of linoleic acid and α-linolenic acid and high levels of arachidonic acid in plasma phospholipids are associated with hypertension. Biomedical reports, 8(1), 69-76.

Vega-López, S., Ausman, L. M., Jalbert, S. M., Erkkilä, A. T., & Lichtenstein, A. H. (2006). Palm and partially hydrogenated soybean oils adversely alter lipoprotein profiles compared with soybean and canola oils in moderately hyperlipidemic subjects. The American journal of clinical nutrition, 84(1), 54-62. https://doi.org/10.1093/ajcn/84.1.54.

Venturini, D., Simão, A. N. C., Urbano, M. R., & Dichi, I. (2015). Effects of extra virgin olive oil and fish oil on lipid profile and oxidative stress in patients with metabolic syndrome. Nutrition, 31(6), 834-840. https://doi.org/10.1016/j.nut.2014.12.016.

Vitale, M., Masulli, M., Rivellese, A. A., Babini, A. C., Boemi, M., Bonora, E., (2016). Influence of dietary fat and carbohydrates proportions on plasma lipids, glucose control and low-grade inflammation in patients with type 2 diabetes—The TOSCA. IT Study. European journal of nutrition, 55(4), 1645-1651. https://doi.org/10.1007/s00394-015-0983-1.

Wang, D. D., ve Hu, F. B. (2017). Dietary fat and risk of cardiovascular disease: recent controversies and advances. Annual review of nutrition, 37, 423-446. https://doi.org/10.1146/annurev-nutr-071816-064614.

Wang, M., Yu, M., Fang, L., & Hu, R. Y. (2015). Association between sugar-sweetened beverages and type 2 diabetes: a meta-analysis. Journal of diabetes investigation, 6(3), 360-366. https://doi.org/10.1111/jdi.12309.

Wannamethee, S. G., Whincup, P. H., Thomas, M. C., & Sattar, N. (2009). Associations between dietary fiber and inflammation, hepatic function, and risk of type 2 diabetes in older men: potential mechanisms for the benefits of fiber on diabetes risk. Diabetes care, 32(10), 1823-1825. https://doi.org/10.2337/dc09-0477.

Weickert, M. O., ve Pfeiffer, A. F. (2018). Impact of dietary fiber consumption on insulin resistance and the prevention of type 2 diabetes. The Journal of nutrition, 148(1), 7-12. https://doi.org/10.1093/jn/nxx008.

Weickert, M. O., Möhlig, M., Schöfl, C., Arafat, A. M., Otto, B., Viehoff, H., Koebnick, C., Kohl, A., Spranger, J., Pfeiffer, A.F.H. (2006). Cereal fiber improves whole-body insulin sensitivity in overweight and obese women. Diabetes care, 29(4), 775-780. https://doi.org/10.2337/diacare.29.04.06.dc05-2374.

World Health Federation (2017). Risk Factors. Erişim: https://www.world-heart-federation.org/resources/risk-factors/. Erişim tarihi: 12.12.2019.

World Health Organisation (2017). Erişim: https://www.who.int/en/news-room/fact-sheets/detail/cardiovascular-diseases-(cvds). Erişim tarihi: 12.12.2019.

Wu, J. H., Micha, R., Imamura, F., Pan, A., Biggs, M. L., Ajaz, O., Djousse, L., Hu, F.B., Mozaffarian, D. (2012). Omega-3 fatty acids and incident type 2 diabetes: a systematic review and meta-analysis. British journal of nutrition, 107(S2), S214-S227. https://doi.org/10.1017/S0007114512001602 .

Wycherley, T. P., Moran, L. J., Clifton, P. M., Noakes, M., & Brinkworth, G. D. (2012). Effects of energy-restricted high-protein, low-fat compared with standard-protein, low-fat diets: a meta-analysis of randomized controlled trials. The American journal of clinical nutrition, 96(6), 1281-1298. https://doi.org/10.3945/ajcn.112.044321.

Zock, P. L., Blijlevens, R. A. M. T., De Vries, J. H. M., & Katan, M. B. (1993). Effects of stearic acid and trans fatty acids verus linoleic acid on blood pressure in normotensive women and men. European journal of clinical nutrition, 47, 437-444.

müdahalesi çalışmaları vardır. Nutrigenetik ve nutrigenomik, çevresel faktörler ile insülin direnci ve T2DM'ye genetik yatkınlık arasındaki karmaşık ilişkiyi tam olarak açıklayamamaktadır. Epigenetik, bulmacaya şekil veren eksik halka olabilir. Gen diyet etkileşimleri üzerine ise daha fazla çalışma yapılmasına ihtiyaç vardır.

KAYNAKLAR

Abebe, N., Kebede, T., & Addise, D. (2017). "Diabetes in Ethiopia 2000–2016 prevalence and related acute and chronic complications; a systematic review." Afr J Diabetes Med, 25(2), 7-12.

Alam, S., Eqbal, K., Patel, I., Mulla, I., Ansari, S., & Ayesha, B. (2017). "The history of diabetes: Fromoldendays to discovering insulin." InternafionalJournal of Unani and Integrafive Medicine, 1(1), 25-28. doi: 10.1089/jmf.2017.0025.

Ayoub, H., McDonald, MR., Sullivan, JA, vd. (2017). "The Effect of Anthocyanin-Rich Purple Vegetable Diets on Metabolic Syndrome in Obese Zucker Rats." J Med Food, 20(12):1240-1249. https://doi.org/10.1089/jmf.2017.0025.

Bagul, P. K., & Sanjay, B. (2015). "Application of resveratrol in diabetes: rationale, strategies and challenges." Current molecular medicine, 15(4), 312-330. https://doi.org/10.2174/1566524015666150505155702.

Barazzoni, R., Deutz, NEP., Biolo, G., vd. (2017). "Carbohydrates and insulin resistance in clinical nutrition: Recommendations from the ESPEN expert group Author links open overlay panel." Clin Nutr, 36(2):355-363. doi: 10.1016/j.clnu.2016.09.010.

Berná, G., Oliveras-López, M. J., Jurado-Ruíz, E., vd. (2014). "Nutrigenetics and nutrigenomics insights into diabetes etiopathogenesis." Nutrients, 6(11), 5338-5369. doi: 10.3390/nu6115338.

Bernstein, D., Golson, M. L., & Kaestner, K. H. (2017). "Epigenetic control of β-cell function and failure." Diabetes research and clinical practice, 123, 24-36. doi: 10.1016/j.diabres.2016.11.009.

Blanco-Rojo, R., Delgado-Lista, J., Lee, Y. C., vd. (2016). "Interaction of an S100A9 gene variant with saturated fat and carbohydrates to modulate insulin resistance in 3 populations of differentance stries." The American Journal of Clinical Nutrition, 104(2), 508-517. doi: 10.3945/ajcn.116.130898.

Brown, AE., & Walker, M. (2016) "Genetics of insulin resistance and the metabolic syndrome." Current cardiology reports 18.8 :1-8. doi: 10.1007/s11886-016-0755-4.

Brown, T.J., Brainard, J., Song, F., Wang, X., Abdelhamid, A., & Hooper, L. (2019). "PUFAH Group. Omega-3, omega-6, and total dietary polyunsaturated fat for prevention and treatment of type 2 diabetes mellitus: Systematic review and meta-analysis of randomised controlled trials." BMJ 2019, 21, 4697. doi: 10.1136/bmj.l4697.

Cao, H., Ou, J., Chen, L., vd. (2019). "Dietary polyphenols and type 2 diabetes: human study and clinical trial." Critical reviews in food science and nutrition, 59(20), 3371-3379. doi:1080/10408398.2018.1492900.

Caunca, MR., Gardener, H., Simonetto, M., vd. (2019). "Measures of obesity are associated with MRI markers of brain aging: The Northern Manhattan Study." Neurology, 20;93(8):e791-e803. https://doi.org/10.1212/WNL.0000000000007966.

Cornelis, M. C., & Hu, F. B. (2012). "Gene-environment interactions in the development of type 2 diabetes: recent progress and continuing challenges." Annual review of nutrition, 32, 245-259. https://doi.org/10.1146/annurev-nutr-071811-150648.

Costanzo, P., Bonacci, S., Cariati, L., Nardi, M., Oliverio, M. & Procopio, A. (2018). "Simple and efficient sustainable semi-synthesis of oleacein [2-(3,4-hydroxyphenyl) ethyl (3S,4E)-4-formyl-3-(2- oxoethyl)hex-4-enoate] as potential additive for edible oils." Food Chem, 245, 410–414. https://doi.org/10.1016/j.foodchem.2017.10.097.

Crandall, J. P., Oram, V., Trandafirescu, G., vd. (2012). "Pilot study of resveratrol in older adults with impaired glucose tolerance." Journals of Gerontology Series A: Biomedical Sciences and Medical Sciences, 67(12), 1307-1312. https://doi.org/10.1093/gerona/glr235.

Croll, P. H., Voortman, T., Ikram, M. A. vd. (2018). "Better diet quality relates to larger brain tissue volumes: The Rotterdam Study." Neurology, 12;90(24):e2166-e2173. https://doi.org/10.1212/WNL.0000000000005691.

De Souza, R. J., Mente, A., Maroleanu, A., vd. (2015). "Intake of saturated and trans unsaturated fatty acids and risk of all cause mortality, cardiovascular disease, andtype 2 diabetes: systematic review and meta-analysis of observational studies." Bmj, 351, h3978. https://doi.org/10.1136/bmj.h3978.

Demir, T. & Akpınar, Ö. (2020). Biological Activities of Phytochemicals in Plants. Turkish Journal of Agriculture-Food Science and Technology, 8(8), 1734-1746. https://doi.org/10.24925/turjaf.v8i8.1734-1746.3484.

Ding, M., Pan, A., Manson, JE., vd. (2016). "Consumption of soy foods and isoflavones and risk of type 2 diabetes: a pooled analysis of three US cohorts." Eur J Clin Nutr, 70(12):1381-1387. https://doi.org/10.1038/ejcn.2016.117.

Evans, L. W., Stratton, M. S., & Ferguson, B. S. (2020). "Dietary natural products as epigenetic modifiers in aging-associated inflammation and disease." Natural Product Reports, 37(5), 653-676.

Gao, D., Ning, N., Wang, C., vd. (2013). "Dairy products consumption and risk of type 2 diabetes: systematic review and dose-response meta-analysis." PloSone, 8(9), e73965. https://doi.org/10.1371/journal.pone.0073965.

Geng, T., & Huang, T. (2020). "Gene-environment interactions and type 2 diabetes." Asia Pacific Journal of Clinical Nutrition, 29(2), 220. https://search.informit.org/doi/10.3316/informit.286332887951211

Gijsbers, L., Ding, E. L., Malik, V. S., De Goede, J., Geleijnse, J. M., & Soedamah-Muthu, S. S. (2016). "Consumption of dairy foods and diabetes incidence: a dose-response meta-analysis of observational studies." The American journal of clinical nutrition, 103(4), 1111-1124. https://doi.org/10.3945/ajcn.115.123216.

Gołąbek, KZ., & Regulska-Ilow, B. (2019). "Dietary support in insulin resistance: An overview of current scientific reports." Adv Clin Exp Med, 28(11):1577–1585. doi: 10.17219/acem/109976.

Goni, L., Cuervo, M., Milagro, F. & Martinez, J.A. (2015). "Future Perspectives of Personalized Weight Loss Interventions Based on Nutrigenetic, Epigenetic, and Metagenomic Data." J Nutr, 146(4): 905- 912. https://doi.org/10.3945/jn.115.218354.

Grazioli, E., Dimauro, I., Mercatelli, vd. (2017). "Physical activity in the prevention of human diseases: role of epigenetic modifications." BMC genomics, 18(8), 111-123. https://doi.org/10.1186/s12864-017-4193-5.

Healy, N. P., Kirwan, A. M., McArdle, M. A., vd. (2016). "A casein hydrolysate protects mice against high fat diet induced hyperglycemia by attenuating NLRP3 inflammasome-mediated inflammation and improving insulin signaling." Molecular nutrition&food research, 60(11), 2421-2432. https://doi.org/10.1002/mnfr.201501054.

Hindy, G., Mollet, I. G., Rukh, G., Ericson, U., & Orho-Melander, M. (2016). "Several type 2 diabetes-associated variants in genes annotated to WNT signaling interact with dietary fiber in relation to incidence of type 2 diabetes." Genes&nutrition, 11(1), 6. https://doi.org/10.1186/s12263-016-0524-4.

Honardoost, M., Sarookhani, M., Arefian, E. & Soleimani, M. (2014). "Insulin Resistance Associated Genes and miRNAs". Masoud Sloeimani Applied Biochemistry and Biotechnology, 174, 63-80. https://doi.org/10.1007/s12010-014-1014-z.

Hossan, T., Kundu, S., Alam, SS. & Nagarajan S. (2019). "Epigenetic Modifications Associated with the Pathogenesis of Type 2 Diabetes Mellitus." Endocr Metab Immune Disord Drug Targets, 19(6):775-786. doi: : 10.2174/1871530319666190301145545.

InterAct Consortium. (2016). Investigation of gene–dietinteractions in theincretinsystemand risk of type 2 diabetes: the EPIC-InterActstudy. Diabetologia, 59(12), 2613-2621. https://doi.org/10.1007/s00125-016-4090-5.

Jurado-Ruiz, E., Varela, L. M., & Luque, A. (2017). "An extra virgin olive oil rich diet intervention ameliorates the non alcoholic steatohepatitis induced by a high-fat. Western type" diet in mice," MolecularNutrition&FoodResearch, 61(3). https://doi.org/10.1002/mnfr.201600549.

Kang, G. G., Francis, N., Hill, R., Waters, D., Blanchard, C., & Santhakumar, A. B. (2020). "Dietary polyphenols and gene expression in molecular pathway sassociated with type 2 diabetes mellitus: A Review." International Journal of Molecular Sciences, 21(1), 140. https://doi.org/10.3390/ijms21010140.

Leung, P. S. (2016). "The potential protective action of vitamin D in hepatic insulin resistance and pancreatic islet dysfunction in type 2 diabetes mellitus." Nutrients, 8(3), 147. https://doi.org/10.3390/nu8030147.

Lopez, OR., Milargo, F., Allayee, H., vd. (2017). "Guide for Current Nutrigenetic, Nutrigenomic, and Nutriepigenetic Approaches for Precision Nutrition Involving the Prevention and Management of Chronic Diseases Associated with Obesity." J Nutrigenet Nutrigenomics, 2017;10:43–62. https://doi.org/10.1159/000477729.

Lunegova, O.S., Kerimkulova, A.S., Turdakmatov, N.B., vd. (2011). "Association of C677T gene polymorphism of methylenetetrahydrofolate reductase with insulin resistance among Kirghizes. "Kardiologiia, 51(3):58-62.

Mannning, A.K., Goustin, A.S., Kleinbrink, E.L., vd. (2020). "A Long Non- coding RNA, LOC157273, Is an Effector Transcript at the Chromosome 8p23.1-PPP1R3B Metabolic Traits and Type 2 Diabetes Risk Locus." Front Genet, 11: 615. https://doi.org/10.3389/fgene.2020.00615.

Mirabelli, M. Chiefari, E., Arcidiacono, B., vd. (2012). "Mediterranean Diet Nutrients to Turn the Tide against Insulin Resistance and Related Diseases." Nutrients 2020, 12, 1066. https://doi.org/10.3390/nu12041066.

Moin, A. S. M., & Butler, A. E. (2019). "Alterations in beta cellidentity in type 1 and type 2 diabetes." Current diabetes reports, 19(9), 83. https://doi.org/10.1007/s11892-019-1194-6

Morio, B., Fardet, A., Legrand, P., & Lecerf, J. M. (2016). "Involvement of dietary saturated fats, from all sources or of dairy origin only, in insulin resistance and type 2 diabetes." Nutrition reviews, 74(1), 33-47. https://doi.org/10.1093/nutrit/nuv043

Nakashima, A., Yokoyama, K., Yokoo, T., & Urashima, M. (2016). "Role of vitamin D in diabetes mellitus and chronic kidney disease." World journal of diabetes, 7(5), 89. doi: 10.4239/wjd.v7.i5.89]

Nilsson, E., & Ling, C. (2017). "DNA methylation links genetics, fetal environment, and an unhealthy lifestyle to the development of type 2 diabetes." Clinical epigenetics, 9(1), 1-8. https://doi.org/10.1186/s13148-017-0399-2.

Ortsäter, H., Grankvist, N., Wolfram, S., Kuehn, N., & Sjöholm, Å. (2012). "Diet supplementation with gren tea extract epigallocatechin gallate prevents progression to glucose intolerance in db/dbmice." Nutrition& metabolism, 9(1), 11. https://doi.org/10.1186/1743-7075-9-11.

Park, S., Zhang, X., Lee, N. R., & Jin, H. S. (2016). "TRPV1 gene polymorphisms are associated with type 2 diabetes by ther interaction with fat consumption in the Korean genome epidemiology study." Lifestyle Genomics, 9(1), 47-61. https://doi.org/10.1159/000446499.

Qi, L. & Paul, W. (2016). "Nutrigenetics of Type 2 Diabetes." The Genetics of Type 2 Diabetes and Related Traits. Springer, Cham. 539-560. doi: : 10.1007/978-3-319-01574-3_26.

Qian, L., Jialin, F., Yu, X.Lİ, vd. (2019). "Homozygous receptors for insulin and not IGF-1 accelerate intimal hyperplasia in insulin resistance and diabetes." Nat Commun, 10: 4427. https://doi.org/10.1038/s41467-019-12368-2.

Rana, S., Kumar, S., Rathore, N., Padwad, Y., & Bhushan, S. (2016). "Nutrigenomics and its impact on life style associated metabolic diseases." Current genomics, 17(3), 261-278. doi: 10.2174/1389202917666160202220422.

Savini, I., Gasperi, V. & Catani, MV. (2016). "Nutrigenetics". In eLS. eLS, 1-11. Doi: 10.1002/9780470015902.a0021028.

Schafer, SA., Machicao, F., Fritsche, A., Haring, HU&Kantartzis, K. (2011). "New type 2 diabetes risk genes provides new insighys in insülin secrection mechanisms." Diabetes Research and Clicical Practice, 93, 9-24. https://doi.org/10.1016/S0168-8227(11)70008-0.

Sharma, P. & Dwivedi, S. (2017). "Nutrigenomics and Nutrigenetics: New Insight in Disease Prevention and Cure." Indian J Clin Biochem, 32(4): 371–373. Doi: 10.1007/s12291-017-0699-5.

Soldati, L., Tomei, S., Wang, E., vd. (2016). "Potential Nutrigenomic Approaches to Reduce the High Incidence of Obesity in Qatar." J Nutr Food Sci 6:2. doi:10.4172/2155-9600.1000472

Stančáková, A., & Laakso, M. (2016). "Genetics of type 2 diabetes." In Novelties in Diabetes .31, 203-220. https://doi.org/10.1159/000439418.

Steiner, JL. & Crowell, KT. (2015). "Impact of Alcohol on Glycemic Control and Insulin Action." Biomolecules**,** 5(4), 2223-2246. https://doi.org/10.3390/biom5042223.

Sundström, L., Myhre, S., Sundqvist, M., vd. (2017). "The acute glucose lowering effect of specific GPR120 activation in mice is mainly driven by glucagon-like peptide 1." PLoS One 5;12(12):e0189060. https://doi.org/10.1371/journal.pone.0189060.

Szosland, K. & Lewinski, A. (2018). "Insulin resistance - "the good or the bad and ugly". Neuro Endocrinol Lett, 39(5):355-362.

Şirin, A. & Akdevelioğlu, Y. (2020). "Polikistik Over Sendromu ve Obezite: FTO ve MC4R Gen Polimorfizmlerinin Rolü." Adnan Menderes Üniversitesi Sağlık Bilimleri Fakültesi Dergisi, 4(3); 275-289. https://doi.org/10.46237/amusbfd.722771.

Tabassum, R., Chauhan, G., Dwivedi, O.P., vd. (2013). "Genome-wide association study for type 2 diabetes in Indians identifies a new susceptibility locus at 2q21." Diabetes, 62(3):977–986. https://doi.org/10.2337/db12-0406.

Trasino, S. E., Benoit, Y. D., & Gudas, L. J. (2015). "Vitamin A deficiency causes hyperglycemia and loss of pancreatic β-cellmass." Journal of biological chemistry, 290(3), 1456-1473. https://doi.org/10.1074/jbc.M114.616763.

Tucker, L.A., Ericson, A., LeCheminant, J.D. & Bailey, B.W. (2015). "Dairy consumption and insulin resistance: the role of body fat, physical activity, and energy intake." J Diabetes Res, vol.2015, Article ID 206959, 11 pages. https://doi.org/10.1155/2015/206959.

URL-1: Federation, I. D. (2019). IDF Diabetes Atlas 9th. htp://www. idf (E.T.: 20.11.2020)

Valdés-Ramos, R., Ana Laura, G. L., Beatriz Elina, M. C., & Alejandra Donaji, B. A. (2015). "Vitamins and type 2 diabetes mellitus. Endocrine, Metabolic & Immune Disorders-Drug Targets" Formerly Current Drug Targets-Immune, Endocrine& Metabolic Disorders, 15(1), 54-63. doi: 10.2174/1871530314666141111103217

Weickert, M. & Pfeiffer, A. (2018). "Impact of Dietary Fiber Consumption on Insulin Resistance and the Prevention of Type 2 Diabetes." J. Nutr, 148(1):7-12. https://doi.org/10.1093/jn/nxx008.

Yang, M., Ren, Y., Lin, Z., vd. (2015). "Kruppel-like factor 14 increases insulin sensitivity through activation of PI3K/Akt signal pathway." Cell Signal, 27(11):2201–2208. https://doi.org/10.1016/j.cellsig.2015.07.019.

Yashi, M., Xiao, L., Haoyu T., vd. (2018). "EGCG stimulates the recruitment of brite adipocytes, suppresses adipogenesis and counteracts TNF-α-triggered insulin resistance in adipocytes Food Funct, 20;9(6):3374-3386. doi: 10.1039/c8fo00167.

Zheng, J. S., Huang, T., Li, K., vd. (2015). "Modulation of the association between the PEPD variant and the risk of type 2 diabetes by n-3 fatty acids in Chinese Hans." Lifestyle Genomics, 8(1), 36-43. https://doi.org/10.1159/000381348.

Zheng, Y., Ley, S. H., & Hu, F. B. (2018). "Global aetiology and epidemiology of type 2 diabetes mellitus and its complications." Nature Reviews Endocrinology, 14(2), 88. https://doi.org/10.1038/nrendo.2017.151.

otoimmünitenin bir risk unsuru olduğu saptanmıştır. Bağışıklık güçlendirici ve antioksidan içerikli besinler hipertansiyon gelişmemesi ya da tedaviye erken yanıt için gerekli görülmektedir. Böbrek tarafından artan sodyum reabsorbsiyonu ve bunun sonucunda renin baskılanması tuza duyarlı hipertansiyon gelişmesine sebep olmaktadır. Bu nedenle genotip analizlerinde sodyum-bikarbonat taşıyan gende polimorfizm görülen bireylerde tuz kısıtlaması yapılması gerekmektedir. Ayrıca, hipertansif bireylerin çoğunun ilaçla tedaviye beklenen yanıtı vermemeleri de antihipertansif ilaçların bireyselleştirilmesi gerektiğini düşündürmektedir. Bunlara bağlı olarak hipertansiyonun etiyolojisindeki tüm mekanizmaların çözülebilmesi için daha geniş örneklem gruplarıyla genotip taramaları yapılmasına ihtiyaç vardır. Böylelikle hipertansiyonun önlenmesinde yeni tedbirlerin alınabilmesi mümkün olabilir. Sonuç olarak gen polimorfizmlerindeki analizler, bireylerin genetik özelliklerine uygun beslenme planlamasına olanak sağlayarak kardiyovasküler hastalıkları oluşmadan önleyebilmekte ve hastalık görülen bireylere etkin tedavi sunmayı mümkün kılabilmektedir.

KAYNAKLAR

Albar, M. G. (2019). Esansiyel hipertansiyonlu hastalarda katekol o-metiltransferaz polimorfizmlerinin belirlenmesi (Doctoral dissertation, Marmara Universitesi (Turkey)).

Alizadeh, S., Djafarian, K., Moradi, S., & Shab-Bidar, S. (2016). C667T and A1298C polymorphisms of methylenetetrahydrofolate reductase gene and susceptibility to myocardial infarction: A systematic review and meta-analysis. International journal of cardiology, 217, 99-108. https://doi.org/10.1016/j.ijcard.2016.04.181

Bays, H. E. (2020). Ten things to know about ten cardiovascular disease risk factors ("ASPC Top Ten–2020"). American Journal of Preventive Cardiology, 100003. https://doi.org/ 10.1016/j.ajpc.2020.100003

Bianconi, V., Banach, M., Pirro, M., & Panel, I. L. E. (2020). Why patients with familial hypercholesterolemia are at high cardiovascular risk? Beyond LDL-C levels. Trends in cardiovascular medicine. https://doi.org/ 10.1016/j.tcm.2020.03.004

Bublil, E. M., & Majtan, T. (2020). Classical homocystinuria: From cystathionine beta-synthase deficiency to novel enzyme therapies. Biochimie, 173, 48-56. https://doi.org/ 10.1016/j.biochi.2019.12.007

Calderon-Larranaga, A., Saadeh, M., Hooshmand, B., Refsum, H., Smith, A. D., Marengoni, A., & Vetrano, D. L. (2020). Association of homocysteine, methionine, and MTHFR 677C>T polymorphism with rate of cardiovascular multimorbidity development in older adults in Sweden. JAMA network open, 3(5), e205316-e205316. https://doi.org/ 10.1001/jamanetworkopen.2020.5316

Caterina, R. D., Martinez, J. A., & Kohlmeier, M. (2020). The Nutrigenetics of Cardiovascular Disease. In Principles of Nutrigenetics and Nutrigenomics (pp. 355-360). Academic Press.

Chelimsky, G., & Chelimsky, T. (2020). Non-pharmacologic management of orthostatic hypotension. Autonomic Neuroscience, 229, 102732. https://doi.org/ 10.1016/j.autneu.2020.102732

Chen, S., Sun, Y., & Agrawal, D. K (2015). Vitamin D deficiency and essential hypertension. Journal of the American society of hypertension, 9(11), 885-901. https://doi.org/ 10.1016/j.jash.2015.08.009

Corcuff, J. B., & Merched, A. J. (2016). Nutrigenomics and Nutrigenetics: The Basis of Molecular Nutrition. In Molecular Basis of Nutrition and Aging (pp. 21-29). Academic Press.

Cottone, S., Guarino, L., Arsena, R., Scazzone, C., Tornese, F., Guarneri, M., ... & Mulè, G. (2015). Vitamin D receptor gene polymorphisms and plasma renin activity in essential hypertensive individuals. Journal of Human Hypertension, 29(8), 483-487. https://doi.org/ 10.1038/jhh.2014.113

Cowley Jr & Allen W. (2018). Chrm3 Gene and M3 Muscarinic Receptors Contribute to Salt-Sensitive Hypertension: But Now a Physiological Puzzle. https://doi.org/ 10.1161/Hypertensionaha.118.11494

Cybulska, B., Kłosiewicz-Latoszek, L., Penson, P. E., & Banach, M. (2020). What do we know about the role of lipoprotein (a) in atherogenesis 57 years after its discovery?. Progress in cardiovascular diseases. https://doi.org/ 10.1016/j.pcad.2020.04.004

Ekim, M., & Ekim, H. (2016) Hipertansiyonun Homosisteinemi Seviyeleriyle İlişkisi. Bozok Medical Journal, 39.

Eser, M., Şanlıalp, M., Tepeli, E., Tufan, L. Ş., Kaftan, H. A., & Semerci, C. N. (2015) Esansiyel hipertansiyonlu olgularda CHGA geni promotor bölge polimorfizmlerinin araştırılması. Pamukkale Tıp Dergisi, (1), 23-30.

Fajar, J. K. (2017). The β fibrinogen gene G-455A polymorphism in Asian subjects with coronary heart disease: A meta analysis. Egyptian Journal of Medical Human Genetics, 18(1), 19-28.

Fajar, J. K., Pikir, B. S., Sidarta, E. P., Saka, P. N. B., Akbar, R. R., & Heriansyah, T. (2019). The gene polymorphism of angiotensin-converting enzyme intron deletion and angiotensin-converting enzyme G2350A in patients with left ventricular hypertrophy: A meta-analysis. Indian heart journal, 71(3), 199-206. https://doi.org/ 10.1016/j.ihj.2019.07.002

Futema, M., Bourbon, M., Williams, M., & Humphries, S. E. (2018). Clinical utility of the polygenic LDL-C SNP score in familial hypercholesterolemia. Atherosclerosis, 277, 457-463. https://doi.org/ 10.1016/j.atherosclerosis.2018.06.006

Guo, T., Yin, R. X., Lin, Q. Z., Wu, J., Shen, S. W., Sun, J. Q., ... & Wang, Y. M. (2014). Polymorphism of rs873308 near the transmembrane protein 57 gene is associated with serum lipid levels. Bioscience reports, 34(2). https://doi.org/ 10.1042/BSR20130131

Gupta, S., Chattopadhyaya, I., Agrawal, B. K., Sehajpal, P. K., & Goel, R. K. (2015). Correlation of renin angiotensin system (RAS) candidate gene polymorphisms with response to Ramipril in patients with essential hypertension. Journal of postgraduate medicine, 61(1), 21. https://doi.org/ 10.4103/0022-3859.147028

Heidari, F., Vasudevan, R., Ali, S. Z. M., Ismail, P., & Arkani, M. (2017). RAS genetic variants in interaction with ACE inhibitors drugs influences essential hypertension control. Archives of medical research, 48(1), 88-95. https://doi.org/ 10.1016/j.arcmed.2017.03.003

Karadeniz, Y., Çakır, H., Şimşek, B., & Can, G. (2015). TEKHARF 2014 taraması ve coğrafi bölgelere göre ölüm oranı ile koroner hastalık insidansı. Türk Kardiyoloji Derneği Arşivi, *43*(4), 326-332.

Kılınç, K., Bedir, A., Nurol, A., Alvur, M., & Bodur, A. F. (2016) Esansiyel Hipertansiyonlu Hastalarda M235T Anjiotensinojen Gen Polimorfizmi. Gümüşhane Üniversitesi Sağlık Bilimleri Dergisi, 5(2), 56-65.

Koç, G. (2018). Nutrigenomik: Genotipten Fenotipe Beslenme Etkisi. Tıp Fakültesi Klinikleri Dergisi, 1(1), 79-92.

Pençe, S. & Kuraş, S. (2020). " Investigation of MTHFR gene polymorphisms and homocysteine levels in hypertensive patients," Sağlık Bilimleri Üniversitesi 3. İç Hastalıkları Kongresi. İstanbul, Turkey.

Laddu, D., & Hauser, M. (2019). Addressing the nutritional phenotype through personalized nutrition for chronic disease prevention and management. Progress in cardiovascular diseases, 62(1), 9-14. https://doi.org/ 10.1016/j.pcad.2018.12.004

Lucchini, V. (2017). Nutrigenetics in practice: little is better than nothing. Current Opinion in Food Science, 16, 114-119.

Mandaviya, P. R., Stolk, L., & Heil, S. G. (2014). Homocysteine and DNA methylation: a review of animal and human literature. Molecular genetics and metabolism, 113(4), 243-252. https://doi.org/10.1016/j.ymgme.2014.10.006

Manosroi, W. & Gordon, H. W. (2019). Genetics of human primary hypertension: focus on hormonal mechanisms. Endocrine reviews, 40(3), 825-856. https://doi.org/10.1210/er.2018-00071

McNulty, H., Strain, J. J., Hughes, C. F., & Ward, M. (2017). Riboflavin, MTHFR genotype and blood pressure: a personalized approach to prevention and treatment of hypertension. Molecular aspects of medicine, 53, 2-9. https://doi.org/10.1016/j.mam.2016.10.002

Mocan, O., Radulescu, D., Buzdugan, E., Cozma, A., Leucuta, D. C., & Procopciuc, L. M. (2020). Association between M235T-AGT and I/D-ACE polymorphisms and carotid atheromatosis in hypertensive patients: A cross-sectional study. in vivo, 34(5), 2811-2819. https://doi.org/10.21873/invivo.12107

Moe, S. M., Long, J., Schwantes-An, T. H. L., Decker, B. S., Wetherill, L., Edenberg, H. J., ... & Chertow, G. M. (2019). Angiotensin-related genetic determinants of cardiovascular disease in patients undergoing hemodialysis. Nephrology Dialysis Transplantation, 34(11), 1924-1931. https://doi.org/10.1093/ndt/gfy191

Msheik, A. & Mahfouz, R. (2017). Genetics of myocardial infarction: The role of thrombosis-associated genes. A review article. Meta Gene, 12, 138-149.

Nakada, T. A., Takahashi, W., Nakada, E., Shimada, T., Russell, J. A., & Walley, K. R. (2019). Genetic polymorphisms in sepsis and cardiovascular disease: do similar risk genes suggest similar drug targets? Chest, 155(6), 1260-1271. https://doi.org/10.1016/j.chest.2019.01.003

Nazki, F. H., Sameer, A. S., & Ganaie, B. A. (2014). Folate: metabolism, genes, polymorphisms and the associated diseases. Gene, 533(1), 11-20. https://doi.org/10.1016/j.gene.2013.09.063

Butalia, S., Audibert, F., Côté, A. M., Firoz, T., Logan, A. G., Magee, L. A., ... & Canada, H. (2018). Hypertension Canada's 2018 guidelines for diagnosis, risk assessment, prevention, and treatment of hypertension in adults and children. Canadian Journal of Cardiology, 34(5), 506-525. https://doi.org/10.1016/j.cjca.2018.02.022

Nestel, P. J., Beilin, L. J., Clifton, P. M., Watts, G. F., & Mori, T. A. (2020). Practical Guidance for Food Consumption to Prevent Cardiovascular Disease. Heart, Lung and Circulation. https://doi.org/10.1016/j.hlc.2020.08.022

Özbey, G., Bakırcı, E., & Dalaklıoğlu, S. (2016) Vitamin D Eksikliği: Esansiyel Hipertansiyonda Epigenetik Bir Risk Faktörü.

Özbey, G., Yılmaz, E., Dalaklıoğlu, S., & Alper, Ö. (2017). Hipertansiyonda D Vitamini ile İlişkili Genetik Polimorfizmlerin Rolü. MN Kardiyoloji, 24(1), 42-49.

Padma, G., Charita, B., Swapna, N., Mamata, M., & Padma, T. (2015). Novel variants detected in AGT gene among patients with essential hypertension. Journal of the Renin-Angiotensin-Aldosterone System, 16(3), 642-646. https://doi.org/10.1177/1470320313513483

Patsouras, M. D. & Vlachoyiannopoulos, P. G. (2019). Evidence of epigenetic alterations in thrombosis and coagulation: A systematic review. Journal of autoimmunity, 104, 102347. https://doi.org/10.1016/j.jaut.2019.102347

Rather, R. A. & Veena, D. (2016). Genetic markers: Potential candidates for cardiovascular disease. International journal of cardiology, 220, 914-923. https://doi.org/10.1016/j.ijcard.2016.06.251

Bernardo, R. I., Hector, P., & Jonson, R. J. (2017). Role of the immune system in hypertension. Physiological reviews, 97(3), 1127-1164. https://doi.org/10.1152/physrev.00031.2016

Rodriguez-Iturbe, B., & Johnson, R. J. (2019). Genetic polymorphisms in hypertension: are we missing the immune connection? American journal of hypertension, 32(2), 113-122. https://doi.org/10.1093/ajh/hpy168

Rust, P. & Ekmekcioglu, C. (2016). Impact of salt intake on the pathogenesis and treatment of hypertension. Hypertension: from basic research to clinical practice, 61-84. https://doi.org/10.1007/5584_2016_147

San-Cristobal, R., Navas-Carretero, S., Kohlmeier, M., & Martínez, J. A. (2020). Precision nutrition interventions based on personalized genetic advice. In Principles of Nutrigenetics and Nutrigenomics (pp. 499-508). Academic Press.

Shendure, J., M Findlay, G., & W Synder, M. (2019). Genomic medicine–progress, pitfalls, and promise. Cell, 177(1), 45-57. https://doi.org/10.1016/j.cell.2019.02.003

Shi, J., Liu, Y., Li, Y., Qui, S., Bai, Y., Gu, Y., Luo, J., Cui, H., Li, Y., Zhao, Q., Zhang, K., & Cheng, Y. (2018). Association between ApoE polymorphism and hypertension: A meta-analysis of 28 studies including 5898 cases and 7518 controls. Gene, 675, 197-207. https://doi.org/10.1016/j.gene.2018.06.097

Sözmen, K., Ergör, G., & Ünal, B. (2015). Hipertansiyon sıklığı, farkındalığı, tedavi alma ve kan basıncı kontrolünü etkileyen etmenler. Dicle Tıp Dergisi, 42(2), 199-207.

Su, X., Li, G., Deng, Y., & Chang, D. (2020). Cholesteryl ester transfer protein inhibitors in precision medicine. Clinica Chimica Acta. https://doi.org/10.1016/j.cca.2020.09.012

Su, X. ve Peng, D. (2020). The exchangeable apolipoproteins in lipid metabolism and obesity. Clinica Chimica Acta, 503, 128-135. https://doi.org/10.1016/j.cca.2020.01.015

Tsimikas, S. (2017). A test in context: lipoprotein (a) diagnosis, prognosis, controversies, and emerging therapies. Journal of the American College of Cardiology, 69(6), 692-711. https://doi.org/10.1016/j.jacc.2016.11.042

TÜİK (2016). Ölüm ve Ölüm Nedeni İstatistikleri. Erişim Adresi: https://www.tuik.gov.tr/ Erişim Tarihi: 19.04.2021

Uysal, Z. ve Aslan, H. (2018) Hipertansiyon Hastalarının Özellikleri ile Sürekli Kaygı ve Baş Etme Becerileri Arasındaki İlişki. Mustafa Kemal Üniversitesi Tıp Dergisi, 9(34), 68-80.

Uzdil, Z. ve Kaya, P. (2018). DASH Diyeti ve Sağlık Üzerine Etkileri. J Tradit Complem Med, 1 (3): 141-5.

Üstü, Y. ve Uğurlu, M. (2018). Hipertansiyona Pratik Yaklaşım. Ankara Medical Journal, 18(3), 447-453.

Vargas, G., Azarbal, J., & Tota-Maharaj, R. (2020). A comparative review of established diets for prevention of cardiovascular disease and newer dietary strategies. Current problems in cardiology, 100582. https://doi.org/10.1016/j.cpcardiol.2020.100582

WHO (2018). WHO methods and data sources for country-level causes of death 2000-2016 https://www.who.int/healthinfo/global_burden_disease/estimates/en/ Erişim Tarihi 21.02.2021

Ayvaz, M. ve Enç, N. (2017). Genetic Role in Cardiovascular Diseases. Turkish Journal of Cardiovascular Nursing, 8(17), 95-99.

Yu, E., S Malik, V., B Hu, F. (2018). Cardiovascular disease prevention by diet modification: JACC health promotion series. Journal of the American College of Cardiology, 72(8), 914-926. https://doi.org/10.1016/j.jacc.2018.02.085

vitaminlerin seviyelerinin; NASH'li hastalarda fibroz şiddeti, kolesterol/HDL oranı ve TG'ler gibi lipitlerin serum profilleri ile zıt ilişkili olduğu bildirilmiştir. Diğer araştırmalarda ise folik asit takviyelerinin hem *in vitro* hem de *in vivo* olarak daha düşük hepatik kolesterol ve kan glukozu düzeyleri sağladığı gösterilmiştir (Zhao vd., 2021)

B12 vitamini, DNA sentezi ve onarımında önemli bir rol oynamaktadır. Buna ek olarak, mitokondriye uzun zincirli yağ açil-CoA transferinin hızını düzenleyerek lipit metabolik yollarını etkilediği bilinen metil malonil CoA mutaz mitokondriyal enzimi için bir kofaktördür. Bir çalışmada, NAYKH olan bireylerde serum B12 düzeyinde düşüklüğün, serum ALT konsantrasyonunda yükseklik ile ilişkili olduğu da gösterilmiştir. Bununla beraber, NAYKH'de B12 vitamininin koruyucu rolünün tartışmalı olduğu bildirilmiştir. Serum B12 vitamini düzeyi ile NAYKH arasındaki ilişkiyi araştıran bir insan çalışmasında, hasta ve kontrol grupları arasında bir fark gözlenmemiştir. Bunun nedeni, çalışmanın sınırlı sayıda katılımcıdan oluşmasına ve bulguların yalnızca bir merkezden alınmasına bağlanmıştır (Li vd., 2016).

SONUÇ

Bu bölümde, hayvan modellerinden ve klinik çalışmalardan elde edilen veriler incelenerek, karaciğer hastalıklarında koruyucu ve tedavi edici potansiyeli bulunan nutrasötikler özetlenmiştir. Diyet takviyesine dayalı müdahale çalışmalarında; çoklu doymamış yağ asitleri, vitaminler, resveratrol, kurkumin, silimarin, kuersetin, karnitin, likopen, kateşin, naringenin, sinarin, antosiyaninler, peptitler, diyet lifleri, prebiyotikler, probiyotikler ve sinbiyotiklerin karaciğer hastalıkları üzerindeki etkileri derlenmiştir. Bu nutrasötik öğeler oksidatif stres yolaklarının düzenlenmesi, inflamatuvar süreçlerin inhibisyonu, antioksidan aktivitenin artırılması, lipit metabolizmasının düzenlenmesi gibi mekanizmalar ile karaciğer hastalıkları üzerine etki gösterebilmektedir. Karaciğer hastalıklarından korunma ve tedavide nutrasötiklerin rolünün daha net mekanizmalar ile ortaya konması için iyi planlanmış, geniş ölçekli randomize kontrollü klinik çalışmalara ihtiyaç duyulmaktadır.

KAYNAKLAR

Abbasnezhad, A., Choghakhori, R., Kashkooli, S., Alipour, M., Asbaghi, O., & Mohammadi, R. (2019). Effect of L-carnitine on liver enzymes and biochemical factors in hepatic encephalopathy: A systematic review and meta-analysis. *Journal of Gastroenterology and Hepatology, 34*(12), 2062-2070. https://doi.org/10.1111/jgh.14765

Abbasnezhad, A., Hasanavand, A., Falah, E., Kashkooli, S., Asbaghi, O., & Choghakhori, R. (2020). Effect of L-Carnitine Supplementation on Lipid Profiles of Patients with Liver Disease: A Systematic Review and Meta-Analysis. *Preventive Nutrition and Food Science, 25*(2), 124-132. https://doi.org/10.3746/pnf.2020.25.2.124

Askarpour, M., Djafarian, K., Ghaedi, E., Sadeghi, O., Sheikhi, A., & Shab-Bidar, S. (2020). Effect of L-Carnitine Supplementation on Liver Enzymes: A Systematic Review and Meta-Analysis of Randomized Controlled Trials. *Archives of Medical Research*, *51*(1), 82-94. https://doi.org/10.1016/j.arcmed.2019.12.005

Barchetta, I., Angelico, F., Del Ben, M., Baroni, M. G., Pozzilli, P., Morini, S., & Cavallo, M. G. (2011). Strong association between non alcoholic fatty liver disease (NAFLD) and low 25(OH) vitamin D levels in an adult population with normal serum liver enzymes. *BMC Medicine, 9*, 85. https://doi.org/10.1186/1741-7015-9-85

Beevers, C. S. & Huang, S. (2011). Pharmacological and clinical properties of curcumin. *Botanics: Targets and Therapy, 1*, 5-18. https://doi.org/10.2147/btat.s17244

Benvenga, S., Feldt-Rasmussen, U., Bonofiglio, D., & Asamoah, E. (2019). Nutraceutical Supplements in the Thyroid Setting: Health Benefits beyond Basic Nutrition. *Nutrients*, *11*(9), 2214. https://doi.org/10.3390/nu11092214

Calvani, M., Pasha, A., & Favre, C. (2020). Nutraceutical Boom in Cancer: Inside the Labyrinth of Reactive Oxygen Species. *International Journal of Molecular Sciences*, *21*(6), 1936. https://doi.org/10.3390/ijms21061936

Castillo, V., Figueroa, F., González-Pizarro, K., Jopia, P., & Ibacache-Quiroga, C. (2021). Probiotics and Prebiotics as a Strategy for Non-Alcoholic Fatty Liver Disease, a Narrative Review. *Foods*, *10*(8), 1719. https://doi.org/10.3390/foods10081719

Cheemerla, S., & Balakrishnan, M. (2021). Global Epidemiology of Chronic Liver Disease. *Clinical Liver Disease*, *17*(5), 365-370. https://doi.org/10.1002/cld.1061

Chen, C., Liu, Q., Liu, L., Hu, Y. Y., & Feng, Q. (2018). Potential Biological Effects of (-)-Epigallocatechin-3-gallate on the Treatment of Nonalcoholic Fatty Liver Disease. In *Molecular Nutrition and Food Research*, *62*(1), 1700483. https://doi.org/10.1002/mnfr.201700483

Chen, G., Ni, Y., Nagata, N., Xu, L., & Ota, T. (2016). Micronutrient Antioxidants and Nonalcoholic Fatty Liver Disease. *International Journal of Molecular Sciences, 17*(9), 1379. https://doi.org/10.3390/IJMS17091379

Cheng, H., Xu, N., Zhao, W., Su, J., Liang, M., Xie, Z., Wu, X., & Li, Q. (2017). (-)-Epicatechin regulates blood lipids and attenuates hepatic steatosis in rats fed high-fat diet. *Molecular Nutrition and Food Research*, *61*(11), 1700303. https://doi.org/10.1002/mnfr.201700303

Cicero, A. F. G., Colletti, A., & Bellentani, S. (2018). Nutraceutical approach to non-alcoholic fatty liver disease (NAFLD): The available clinical evidence. *Nutrients*, *10*(9), 1153. https://doi.org/10.3390/nu10091153

Colak, E., Ustuner, M. C., Tekin, N., Colak, E., Burukoglu, D., Degirmenci, I., & Gunes, H. V. (2016). The hepatocurative effects of Cynara scolymus L. leaf extract on carbon tetrachloride-induced oxidative stress and hepatic injury in rats. SpringerPlus, 5, 216. https://doi.org/10.1186/s40064-016-1894-1

de Castro, G. S., & Calder, P. C. (2018). Non-alcoholic fatty liver disease and its treatment with n-3 polyunsaturated fatty acids. *Clinical Nutrition*, *37*(1), 37-55. https://doi.org/10.1016/j.clnu.2017.01.006

Del Ben, M., Polimeni, L., Baratta, F., Pastori, D., & Angelico, F. (2017). The role of nutraceuticals for the treatment of non-alcoholic fatty liver disease. *British Journal of Clinical Pharmacology, 83*(1), 88-95. https://doi.org/10.1111/bcp.12899

Ding, S., Jiang, J., Zhang, G., Bu, Y., Zhang, G., & Zhao, X. (2017). Resveratrol and caloric restriction prevent hepatic steatosis by regulating SIRT1-autophagy pathway and alleviating endoplasmic reticulum stress in high-fat diet-fed rats. *PLoS ONE*, *12*(8), e0183541. https://doi.org/10.1371/journal.pone.0183541

Dong, J., Li, W., Cheng, L.-M., & Wang, G.-G. (2019). Lycopene attenuates LPS-induced liver injury by inactivation of NF-κB/COX-2 signaling. *International Journal of Clinical and Experimental Pathology*, *12*(3), 817-825.

Dumeus, S., Shibu, M. A., Lin, W. T., Wang, M. F., Lai, C. H., Shen, C. Y., Lin, Y. M., Viswanadha, V. P., Kuo, W. W., & Huang, C. Y. (2018). Bioactive Peptide Improves Diet-Induced Hepatic Fat Deposition and Hepatocyte Proinflammatory Response in SAMP8 Ageing Mice. *Cellular Physiology and Biochemistry*, *48*(5), 1942-1952. https://doi.org/10.1159/000492518

Erikel, E., Yuzbasioglu, D., & Unal, F. (2019). In vitro genotoxic and antigenotoxic effects of cynarin. Journal of ethnopharmacology, 237, 171-181. https://doi.org/10.1016/j.jep.2019.03.036

Fan, M., Choi, Y.-J., Tang, Y., Bae, S. M., Yang, H. P., & Kim, E.-K. (2019). Efficacy and Mechanism of Polymerized Anthocyanin from Grape-Skin Extract on High-Fat-Diet-Induced Nonalcoholic Fatty Liver Disease. *Nutrients, 11*(11), 2586. https://doi.org/10.3390/NU11112586

Fan, W., Shi, R., Guan, M., Chen, P., Wu, H., Su, W., Wang, Y., & Li, P. (2021). The effects of Naringenin on miRNA-mRNA Profiles in HepaRG Cells. *International Journal of Molecular Sciences*, *22*(5), 2292. https://doi.org/10.3390/ijms22052292

Farzaei, M. H., Zobeiri, M., Parvizi, F., El-Senduny, F. F., Marmouzi, I., Coy-Barrera, E., Naseri, R., Nabavi, S. M., Rahimi, R., & Abdollahi, M. (2018). Curcumin in liver diseases: A systematic review of the cellular mechanisms of oxidative stress and clinical perspective. *Nutrients, 10*(7), 855. https://doi.org/10.3390/nu10070855

Federico, A., Dallio, M., & Loguercio, C. (2017). Silymarin/Silybin and chronic liver disease: A marriage of many years. *Molecules, 22*(2), 191. https://doi.org/10.3390/molecules22020191

Ferramosca, A., di Giacomo, M., & Zara, V. (2017). Antioxidant dietary approach in treatment of fatty liver: New insights and updates. *World Journal of Gastroenterology, 23*(23), 4146. https://doi.org/10.3748/wjg.v23.i23.4146

Galiniak, S., Aebisher, D., & Bartusik-Aebisher, D. (2019). Health benefits of resveratrol administration. *Acta Biochimica Polonica, 66*(1), 13-21. https://doi.org/10.18388/abp.2018_2749

Gillessen, A., & Schmidt, H. H. J. (2020). Silymarin as Supportive Treatment in Liver Diseases: A Narrative Review. *Advances in Therapy, 37*(4), 1279-1301. https://doi.org/10.1007/s12325-020-01251-y

Hadi, H., Vettor, R., & Rossato, M. (2018). Vitamin E as a treatment for nonalcoholic fatty liver disease: Reality or myth? *Antioxidants, 7*(1), 12. https://doi.org/10.3390/antiox7010012

Hanai, T., Shiraki, M., Imai, K., Suetugu, A., Takai, K., & Shimizu, M. (2020). Usefulness of carnitine supplementation for the complications of liver cirrhosis. *Nutrients*, *12*(7), 1915. https://doi.org/10.3390/nu12071915

Hewlings, S. J., & Kalman, D. S. (2017). Curcumin: A review of its effects on human health. *Foods, 6*(10), 92. https://doi.org/10.3390/foods6100092

Holscher, H. D. (2017). Dietary fiber and prebiotics and the gastrointestinal microbiota. *Gut Microbes, 8*(2), 172-184. https://doi.org/10.1080/19490976.2017.1290756

Huang, Y., Lang, H., Chen, K., Zhang, Y., Gao, Y., Ran, L., Yi, L., Mi, M., & Zhang, Q. (2020). Resveratrol protects against nonalcoholic fatty liver disease by improving lipid metabolism and redox homeostasis via the PPARα pathway. *Applied Physiology, Nutrition and Metabolism*, *45*(3), 227-239. https://doi.org/10.1139/apnm-2019-0057

Ipsen, D. H., Tveden-Nyborg, P., & Lykkesfeldt, J. (2014). Does Vitamin C Deficiency Promote Fatty Liver Disease Development? *Nutrients, 6*(12), 5473–5499. https://doi.org/10.3390/NU6125473

Isemura, M. (2019). Catechin in human health and disease. *Molecules, 24*(3), 528. https://doi.org/10.3390/molecules24030528

Izzo, C., Annunziata, M., Melara, G., Sciorio, R., Dallio, M., Masarone, M., Federico, A., & Persico, M. (2021). The role of resveratrol in liver disease: A comprehensive review from in vitro to clinical trials. *Nutrients*, *13*(3), 933. https://doi.org/10.3390/nu13030933

Jesuz, V. A. de, Elias Campos, M. D. B., Rosse De Souza, V., Bede, T. P., Moraes, B. P. T. de, Silva, A. R., de Albuquerque, C. F. G., Blondet De Azeredo, V., & Teodoro, A. J. (2019). Lycopene and Tomato Sauce Improve Hepatic and Cardiac Cell Biomarkers in Rats. *Journal of Medicinal Food*, *22*(11), 1175-1182. https://doi.org/10.1089/jmf.2019.0014

Jones, J. M. (2014). CODEX-aligned dietary fiber definitions help to bridge the 'fiber gap'. *Nutrition Journal*, *13*(1), 1-10. https://doi.org/10.1186/1475-2891-13-34

Jump, D. B., Lytle, K. A., Depner, C. M., & Tripathy, S. (2018). Omega-3 polyunsaturated fatty acids as a treatment strategy for nonalcoholic fatty liver disease. *Pharmacology and Therapeutics, 181*, 108-125. https://doi.org/10.1016/j.pharmthera.2017.07.007

Kalopitas, G., Antza, C., Doundoulakis, I., Siargkas, A., Kouroumalis, E., Germanidis, G., Samara, M., & Chourdakis, M. (2021). The impact of silymarin in individuals with non-alcoholic fatty liver disease: A systematic review and meta-analysis. *Nutrition*, *83*, 111092. https://doi.org/10.1016/j.nut.2020.111092

Karaman, B. E., & Köseler, E. (2017). Zerdeçalın Kronik Hastalıklarla İlişkisi. *Başkent Üniversitesi Sağlık Bilimleri Fakültesi Dergisi - BÜSBİD*, *2*(2). http://busbid.baskent.edu.tr/index.php/busbid/article/view/73

Kheong, C. W., Mustapha, N. R. N., & Mahadeva, S. (2017). A Randomized Trial of Silymarin for the Treatment of Nonalcoholic Steatohepatitis. *Clinical Gastroenterology and Hepatology*, *15*(12), 1940-1949. https://doi.org/10.1016/j.cgh.2017.04.016

Kitson, M. T., Pham, A., Gordon, A., Kemp, W., & Roberts, S. K. (2016). High-dose vitamin D supplementation and liver histology in NASH. *Gut, 65*(4), 717–718. doi:10.1136/gutjnl-2015-310417

Kobori, M., Akimoto, Y., Takahashi, Y., & Kimura, T. (2020). Combined Effect of Quercetin and Fish Oil on Oxidative Stress in the Liver of Mice Fed a Western-Style Diet. *Journal of Agricultural and Food Chemistry*, *68*(46), 13267-13275. https://doi.org/10.1021/acs.jafc.0c02984

Kocaadam, B., & Şanlier, N. (2017). Curcumin, an active component of turmeric (Curcuma longa), and its effects on health. *Critical Reviews in Food Science and Nutrition*, *57*(13), 2889-2895. https://doi.org/10.1080/10408398.2015.1077195

Koopman, N., Molinaro, A., Nieuwdorp, M., & Holleboom, A. G. (2019). Review article: can bugs be drugs? The potential of probiotics and prebiotics as treatment for non-alcoholic fatty liver disease. *Alimentary Pharmacology and Therapeutics, 50*(6), 628-639. https://doi.org/10.1111/apt.15416

Kozeniecki, M., Ludke, R., Kerner, J., & Patterson, B. (2020). Micronutrients in Liver Disease: Roles, Risk Factors for Deficiency, and Recommendations for Supplementation. *Nutrition in Clinical Practice, 35*(1), 50-62. https://doi.org/10.1002/ncp.10451

Krishnan, Siva. (2019). Liver Diseases-An Overview. *World Journal of Pharmacy and Pharmaceutical Sciences, 8*, 1385-1395.

Lee, C. H., Fu, Y., Yang, S. J., & Chi, C. C. (2020). Effects of Omega-3 polyunsaturated fatty acid supplementation on non-alcoholic fatty liver: A systematic review and meta-analysis. *Nutrients*, *12*(9), 2769. https://doi.org/10.3390/nu12092769

Lee, S., Lee, J., Lee, H., & Sung, J. (2019). Relative protective activities of quercetin, quercetin-3-glucoside, and rutin in alcohol-induced liver injury. *Journal of Food Biochemistry*, *43*(11), e13002. https://doi.org/10.1111/jfbc.13002

Li, J., Cordero, P., Nguyen, V., & Oben, J. A. (2016). The Role of Vitamins in the Pathogenesis of Non-alcoholic Fatty Liver Disease. *Integrative Medicine Insights, 11*, IMI-S31451. https://doi.org/10.4137/IMI.S31451

Liu, X., Zhang, Y., Liu, L., Pan, Y., Hu, Y., Yang, P., & Liao, M. (2020). Protective and therapeutic effects of nanoliposomal quercetin on acute liver injury in rats. *BMC Pharmacology and Toxicology*, *21*(1), 1-7. https://doi.org/10.1186/s40360-020-0388-5

Luo, H. H., Zhao, M. di, Feng, X. F., Gao, X. Q., Hong, M., Liu, M. L., Li, Y. P., Liu, W. Q., Liu, Y. M., Yu, C. C., Cao, Y. F., Yang, X. L., Fang, Z. Z., & Zhang, P. (2021). Decreased plasma n6 : n3 polyunsaturated fatty acids ratio interacting with high C-peptide promotes non-alcoholic fatty liver disease in type 2 diabetes patients. *Journal of Diabetes Investigation*, *12*(7), 1263-1271. https://doi.org/10.1111/jdi.13469

Mahmoodi, M., Hosseini, R., Kazemi, A., Ofori-Asenso, R., Mazidi, M., & Mazloomi, S. M. (2020). Effects of green tea or green tea catechin on liver enzymes in healthy individuals and people with nonalcoholic fatty liver disease: A systematic review and meta-analysis of randomized clinical trials. *Phytotherapy Research*, *34*(7), 1587-1598. https://doi.org/10.1002/ptr.6637

Malaguarnera, L. (2019). Influence of resveratrol on the immune response. In *Nutrients, 11*(5), 946. https://doi.org/10.3390/nu11050946

Masterton, G. S., Plevris, J. N., & Hayes, P. C. (2010). omega-3 fatty acids–a promising novel therapy for non-alcoholic fatty liver disease. *Alimentary pharmacology & therapeutics*, *31*(7), 679-692. https://doi.org/10.1111/j.1365-2036.2009.04230.x

Nabavi, S. F., Daglia, M., Moghaddam, A. H., Habtemariam, S., & Nabavi, S. M. (2014). Curcumin and liver disease: From chemistry to medicine. *Comprehensive Reviews in Food Science and Food Safety*, *13*(1), 62-77. https://doi.org/10.1111/1541-4337.12047

Naeini, F., Namkhah, Z., Ostadrahimi, A., Tutunchi, H., & Hosseinzadeh-Attar, M. J. (2021). A Comprehensive Systematic Review of the Effects of Naringenin, a Citrus-Derived Flavonoid, on Risk Factors for Nonalcoholic Fatty Liver Disease. *Advances in Nutrition*, *12*(2), 413-428. https://doi.org/10.1093/advances/nmaa106

Nagashimada, M., & Honda, M. (2021). Effect of Microbiome on Non-Alcoholic Fatty Liver Disease and the Role of Probiotics, Prebiotics, and Biogenics. *International Journal of Molecular Sciences*, *22*(15), 8008. https://doi.org/10.3390/ijms22158008

Nagashimada, M., & Ota, T. (2019). Role of vitamin E in nonalcoholic fatty liver disease. *IUBMB Life*, *71*(4), 516–522. https://doi.org/10.1002/IUB.1991

Ni, Y., Zhuge, F., Nagashimada, M., Nagata, N., Xu, L., Yamamoto, S., Fuke, N., Ushida, Y., Suganuma, H., Kaneko, S., & Ota, T. (2020). Lycopene prevents the progression of lipotoxicity-induced nonalcoholic steatohepatitis by decreasing oxidative stress in mice. *Free Radical Biology and Medicine*, *152*, 571-582. https://doi.org/10.1016/j.freeradbiomed.2019.11.036

Nosková, K., Dovrtělová, G., Zendulka, O., Strakošová, M., Peš, O., & Juřica, J. (2020). Lycopene increases metabolic activity of rat liver CYP2B, CYP2D and CYP3A. *Pharmacological Reports*, *72*(1), 156-165. https://doi.org/10.1007/s43440-019-00007-y

Pickett-Blakely, O., Young, K., & Carr, R. M. (2018). Micronutrients in Nonalcoholic Fatty Liver Disease Pathogenesis. *Cellular and Molecular Gastroenterology and Hepatology*, *6*(4), 451–462. https://doi.org/10.1016/J.JCMGH.2018.07.004

Qian, J., Zha, L., Wang, B., Zhang, C., Hong, L., & Chen, W. (2019). Synthesis, cytotoxicity and liver targeting of 3-O-β-D-Galactosylated Resveratrol. *Journal of Pharmacy and Pharmacology*, *71*(6), 929-936. https://doi.org/10.1111/jphp.13084

Rangboo, V., Noroozi, M., Zavoshy, R., Rezadoost, S. A., & Mohammadpoorasl, A. (2016). The Effect of Artichoke Leaf Extract on Alanine Aminotransferase and Aspartate Aminotransferase in the Patients with Nonalcoholic Steatohepatitis. International journal of hepatology, 2016, 4030476. https://doi.org/10.1155/2016/4030476

Rubio-Ruiz, M. E., Guarner-Lans, V., Cano-Martínez, A., Díaz-Díaz, E., Manzano-Pech, L., Gamas-Magaña, A., Castrejón-Tellez, V., Tapia-Cortina, C., & Pérez-Torres, I. (2019). Resveratrol and quercetin administration improves antioxidant DEFENSES and reduces fatty liver in metabolic syndrome rats. *Molecules*, *24*(7), 1297. https://doi.org/10.3390/molecules24071297

Saadati, S., Sadeghi, A., Mansour, A., Yari, Z., Poustchi, H., Hedayati, M., Hatami, B., & Hekmatdoost, A. (2019). Curcumin and inflammation in non-alcoholic fatty liver disease: A randomized, placebo controlled clinical trial. *BMC Gastroenterology*, *19*(1), 1-6. https://doi.org/10.1186/s12876-019-1055-4

Sachdeva, V., Roy, A., & Bharadvaja, N. (2020). Current Prospects of Nutraceuticals: A Review. *Current Pharmaceutical Biotechnology*, *21*(10), 884–896. https://doi.org/10.2174/1389201021666200130113441

Santini, A., & Novellino, E. (2017). Nutraceuticals in hypercholesterolaemia: an overview. *British Journal of Pharmacology*, *174*(11), 1450–1463. https://doi.org/10.1111/bph.13636

Savic, D., Hodson, L., Neubauer, S., & Pavlides, M. (2020). The importance of the fatty acid transporter l-carnitine in non-alcoholic fatty liver disease (NAFLD). *Nutrients, 12*(8), 2178. https://doi.org/10.3390/nu12082178

Seoudi, D. M., & Saleh, E. M. Assessment of hepatoprotective and apoptotic efficacy of Cynara scolymus leaf extract. Int. J. Biosci. 12(1), 300-314. http://dx.doi.org/10.12692/ijb/12.1.300-314

Song, H., Wu, T., Xu, D., Chu, Q., Lin, D., & Zheng, X. (2016). Dietary sweet cherry anthocyanins attenuates diet-induced hepatic steatosis by improving hepatic lipid metabolism in mice. *Nutrition*, *32*(7–8), 827-833. https://doi.org/10.1016/j.nut.2016.01.007

Stice, C. P., Xia, H., & Wang, X.-D. (2018). Tomato lycopene prevention of alcoholic fatty liver disease and hepatocellular carcinoma development. *Chronic Diseases and Translational Medicine*, *4*(4), 211-224. https://doi.org/10.1016/j.cdtm.2018.11.001

Targher, G., Bertolini, L., Scala, L., Cigolini, M., Zenari, L., Falezza, G., & Arcaro, G. (2007). Associations between serum 25-hydroxyvitamin D3 concentrations and liver histology in patients with non-alcoholic fatty liver disease. *Nutrition, Metabolism & Cardiovascular Diseases : NMCD, 17*(7), 517–524. https://doi.org/10.1016/j.numecd.2006.04.002

Trefts, E., Gannon, M., & Wasserman, D. H. (2017). The liver. *Current Biology*, *27*(21), 1147-1151. https://doi.org/10.1016/j.cub.2017.09.019

Turkiewicz, I. P., Wojdyło, A., Tkacz, K., Nowicka, P., & Hernández, F. (2019). Antidiabetic, Anticholinesterase and Antioxidant Activity vs. Terpenoids and Phenolic Compounds in Selected New Cultivars and Hybrids of Artichoke Cynara scolymus L. Molecules (Basel, Switzerland), 24(7), 1222. https://doi.org/10.3390/molecules24071222

Vecchi Brumatti, L., Marcuzzi, A., Tricarico, P. M., Zanin, V., Girardelli, M., & Bianco, A. M. (2014). Curcumin and inflammatory bowel disease: potential and limits of innovative treatments. *Molecules*, *19*(12), 21127-21153. https://doi.org/10.3390/molecules191221127

Wang, M., Ma, L. J., Yang, Y., Xiao, Z., & Wan, J. B. (2019). n-3 Polyunsaturated fatty acids for the management of alcoholic liver disease: A critical review. *Critical reviews in food science and nutrition*, *59*(sup1), S116-S129. https://doi.org/10.1080/10408398.2018.1544542

Wei, S., & Yu, X. (2021). Efficacy of resveratrol supplementation on liver enzymes in patients with non-alcoholic fatty liver disease: A systematic review and meta-analysis. *Complementary Therapies in Medicine*, *57*, 102635. https://doi.org/10.1016/j.ctim.2020.102635

Wiese, M., Bashmakov, Y., Chalyk, N., Nielsen, D. S., Krych, Ł., Kot, W., Klochkov, V., Pristensky, D., Bandaletova, T., Chernyshova, M., Kyle, N., & Petyaev, I. (2019). Prebiotic Effect of Lycopene and Dark Chocolate on Gut Microbiome with Systemic Changes in Liver Metabolism, Skeletal Muscles and Skin in Moderately Obese Persons. *BioMed Research International*, https://doi.org/10.1155/2019/4625279

Yan, J. H., Guan, B. J., Gao, H. Y., & Peng, X. E. (2018). Omega-3 polyunsaturated fatty acid supplementation and non-alcoholic fatty liver disease: A meta-analysis of randomized controlled trials. *Medicine, 97*(37), e12271. https://doi.org/10.1097/MD.0000000000012271

Yang, H., Yang, T., Heng, C., Zhou, Y., Jiang, Z., Qian, X., Du, L., Mao, S., Yin, X., & Lu, Q. (2019). Quercetin improves nonalcoholic fatty liver by ameliorating inflammation, oxidative stress, and lipid metabolism in db/db mice. *Phytotherapy Research*, *33*(12), 3140-3152. https://doi.org/10.1002/ptr.6486

Youssef, F. S., Labib, R. M., Eldahshan, O. A., & Singab, A. N. B. (2017). Synergistic hepatoprotective and antioxidant effect of artichoke, fig, blackberry herbal mixture on HepG2 cells and their metabolic profiling using NMR coupled with chemometrics. Chemistry & biodiversity, 14(12), e1700206. https://doi.org/10.1002/cbdv.201700206

Zhang, P., Li, J., Li, M., Sui, Y., Zhou, Y., & Sun, Y. (2020). [Effects of lycopene on metabolism of glycolipid and inflammation in non-alcoholic fatty liver disease rats]. *Wei Sheng Yan Jiu = Journal of Hygiene Research*, *49*(2), 254-271. https://doi.org/10.19813/j.cnki.weishengyanjiu.2020.02.015

Zhang, Y., Qu, X., Gao, H., Zhai, J., Tao, L., Sun, J., Song, Y., & Zhang, J. (2020). Quercetin attenuates NLRP3 inflammasome activation and apoptosis to protect INH-induced liver injury via regulating SIRT1 pathway. *International Immunopharmacology*, *85, 106634*. https://doi.org/10.1016/j.intimp.2020.106634

Zhao, M., Chen, S., Ji, X., Shen, X., You, J., Liang, X., Yin, H., & Zhao, L. (2021). Current innovations in nutraceuticals and functional foods for intervention of non-alcoholic fatty liver disease. *Pharmacological Research*, *166*, 105517. https://doi.org/10.1016/J.PHRS.2021.105517

KAYNAKLAR

Akbulut G. (2017) Tıbbi Beslenme Tedavisinde Güncel Uygulamalar-IX Onkolojik Hastalıklarda Tıbbi Beslenme Tedavisi. 1. baskı. Ankara: Nobel Kitabevi.

Arends, J., Bachmann, P., Baracos, V., Barthelemy, N., Bertz, H., Bozzetti, F., ... & Preiser, J. C. (2017). ESPEN guidelines on nutrition in cancer patients. Clinical nutrition, 36(1), 11-48.

Bairati I, Meyer F, Gélinas M, Fortin A, Nabid A, Brochet F, Mercier J-P, Têtu B, Harel F, Abdous B, Vigneault É, Vass S, del Vecchio P, Roy J. (2005). Randomized trial of antioxidant vitamins to prevent acute adverse effects of radiation therapy in head and neck cancer patients. J. Clin. Oncol 23:5805–13.

Baracos V. E. (2018). Cancer-associated malnutrition. European journal of clinical nutrition, 72(9), 1255–1259.

Barbıerı, T., Costa, K. C. D., & Guerra, L. D. F. C. (2020). Current alternatives in the prevention and treatment of xerostomia in cancer therapy. RGO-Revista Gaúcha de Odontologia, 68.

Baykara, O. (2016). Kanser Tedavisinde Güncel Yaklaşımlar. Balıkesir Sağlık Bilimleri Dergisi, 5(3), 154-165.

Bhargava, R., Chasen, M., Elten, M., & MacDonald, N. (2020). The effect of ginger (Zingiber officinale Roscoe) in patients with advanced cancer. Supportive care in cancer : official journal of the Multinational Association of Supportive Care in Cancer, 28(7), 3279–3286.

Bumrungpert, A., Pavadhgul, P., Nunthanawanich, P., Sirikanchanarod, A., & Adulbhan, A. (2018). Whey Protein Supplementation Improves Nutritional Status, Glutathione Levels, and Immune Function in Cancer Patients: A Randomized, Double-Blind Controlled Trial. Journal of medicinal food, 21(6), 612–616.

Cederholm, T., Jensen, G. L., Correia, M. I. T. D., Gonzalez, M. C., Fukushima, R., Higashiguchi, T., ... & GLIM Core Leadership Committee, GLIM Working Group. (2019). GLIM criteria for the diagnosis of malnutrition–A consensus report from the global clinical nutrition community. Journal of cachexia, sarcopenia and muscle, 10(1), 207-217

Chang, H. P., Sheen, L. Y., & Lei, Y. P. (2015). The protective role of carotenoids and polyphenols in patients with head and neck cancer. Journal of the Chinese Medical Association, 78(2), 89-95.

Charalambous, A., Lambrinou, E., Katodritis, N., Vomvas, D., Raftopoulos, V., Georgiou, M., Paikousis, L., & Charalambous, M. (2017). The effectiveness of thyme honey for the management of treatment-induced xerostomia in head and neck cancer patients: A feasibility randomized control trial. European journal of oncology nursing: the official journal of European Oncology Nursing Society, 27, 1–8.

Chen, H. Y., Lee, Y. H., Chen, H. Y., Yeh, C. A., Chueh, P. J., & Lin, Y. M. J. (2016). Capsaicin inhibited aggressive phenotypes through downregulation of tumor-associated NADH oxidase (tNOX) by POU domain transcription factor POU3F2. Molecules, 21(6), 733.

Chi, W. J., Myers, J. N., Frank, S. J., Aponte-Wesson, R. A., Otun, A. O., Nogueras-González, G. M., Li, Y., Geng, Y., & Chambers, M. S. (2020). The effects of zinc on radiation-induced dysgeusia: a systematic review and meta-analysis. Supportive care in cancer : official journal of the Multinational Association of Supportive Care in Cancer, 28(12), 1–12.

Crichton, M., Marshall, S., Marx, W., McCarthy, A. L., & Isenring, E. (2019). Efficacy of Ginger (Zingiber officinale) in Ameliorating Chemotherapy-Induced Nausea and Vomiting and Chemotherapy-Related Outcomes: A Systematic Review Update and Meta-Analysis. Journal of the Academy of Nutrition and Dietetics, 119(12), 2055–2068.

Deb, G., Shankar, E., Thakur, V. S., Ponsky, L. E., Bodner, D. R., Fu, P., & Gupta, S. (2019). Green tea-induced epigenetic reactivation of tissue inhibitor of matrix metalloproteinase-3 suppresses prostate cancer progression through histone-modifying enzymes. Molecular carcinogenesis, 58(7), 1194–1207.

Demers, M., Dagnault, A., & Desjardins, J. (2014). A randomized double-blind controlled trial: impact of probiotics on diarrhea in patients treated with pelvic radiation. Clinical nutrition, 33(5), 761-767.

Divella, R., Daniele, A., Savino, E., & Paradiso, A. (2020). Anticancer effects of nutraceuticals in the Mediterranean diet: An epigenetic diet model. Cancer Genomics & Proteomics, 17(4), 335-350.

Dolara, P., Bigagli, E., & Collins, A. (2012). Antioxidant vitamins and mineral supplementation, life span expansion and cancer incidence: a critical commentary. European journal of nutrition, 51(7), 769–781.

Engelen, M., Safar, A. M., Bartter, T., Koeman, F., & Deutz, N. (2015). High anabolic potential of essential amino acid mixtures in advanced nonsmall cell lung cancer. Annals of oncology : official journal of the European Society for Medical Oncology, 26(9), 1960–1966.

Erdoğan Yüce, G. & Muz, G. (2020). Kanser Hastalarında Görülen Bulantı ve Kusma Semptomlarının Yönetimi. Nevşehir Bilim ve Teknoloji Dergisi, 9 (2) , 116-124.

Fearon, K., Strasser, F., Anker, S. D., Bosaeus, I., Bruera, E., Fainsinger, R. L., Jatoi, A., Loprinzi, C., MacDonald, N., Mantovani, G., Davis, M., Muscaritoli, M., Ottery, F., Radbruch, L., Ravasco, P., Walsh, D., Wilcock, A., Kaasa, S., & Baracos, V. E. (2011). Definition and classification of cancer cachexia: an international consensus. The Lancet. Oncology, 12(5), 489–495.

Ferreira, P. R., Fleck, J. F., Diehl, A., Barletta, D., Braga-Filho, A., Barletta, A., & Ilha, L. (2004). Protective effect of alpha-tocopherol in head and neck cancer radiation-induced mucositis: a double-blind randomized trial. Head & neck, 26(4), 313–321.

Fristrup, N., & Donskov, F. (2019). Folic Acid Reduces Mucositis in Metastatic Renal Cell Carcinoma Patients: A Retrospective Study. Clinical genitourinary cancer, 17(4), 254–259.

Gangadharan, A., Choi, S. E., Hassan, A., Ayoub, N. M., Durante, G., Balwani, S., ... & Suh, K. S. (2017). Protein calorie malnutrition, nutritional intervention and personalized cancer care. Oncotarget, 8(14), 24009.

Gross, B. W., Gillio, M., Rinehart, C. D., Lynch, C. A., & Rogers, F. B. (2017). Omega-3 fatty acid supplementation and warfarin: a lethal combination in traumatic brain injury. Journal of Trauma Nursing| JTN, 24(1), 15-18.

Harvie, M. (2014). Nutritional supplements and cancer: potential benefits and proven harms. American Society of Clinical Oncology Educational Book, 34(1), e478-e486.

Helal, N. A., Eassa, H. A., Amer, A. M., Eltokhy, M. A., Edafiogho, I., & Nounou, M. I. (2019). Nutraceuticals' novel formulations: the good, the bad, the unknown and patents involved. Recent patents on drug delivery & formulation, 13(2), 105-156.

International Agency for Research on Cancer (Uluslararası Kanser Araştırmaları Ajansı), 2021. Cancer Today. https://gco.iarc.fr/ (E.T.: 11.08.2021)

Jafarimanesh, H., Akbari, M., Hoseinian, R., Zarei, M., & Harorani, M. (2020). The Effect of Peppermint (Mentha piperita) Extract on the Severity of Nausea, Vomiting and Anorexia in Patients with Breast Cancer Undergoing Chemotherapy: A Randomized Controlled Trial. Integrative cancer therapies, 19, 1534735420967084.

Karpuzoğlu, D., & Batar, N. (2019). Onkolojide tercih edilen beslenme durumu tarama ve değerlendirme yöntemleri. Sağlık ve Yaşam Bilimleri Dergisi, 1(1), 37-46.).

Khan, A. H., Safdar, J., & Siddiqui, S. U. (2019). Efficacy of zinc sulfate on concurrent chemoradiotherapy induced taste alterations in oral cancer patients: A double blind randomized controlled trial. Pakistan journal of medical sciences, 35(3), 624–629.

Kraft, M., Kraft, K., Gärtner, S., Mayerle, J., Simon, P., Weber, E., Schütte, K., Stieler, J., Koula-Jenik, H., Holzhauer, P., Gröber, U., Engel, G., Müller, C., Feng, Y. S., Aghdassi, A., Nitsche, C., Malfertheiner, P., Patrzyk, M., Kohlmann, T., & Lerch, M. M. (2012). L-Carnitine-supplementation in advanced pancreatic cancer (CARPAN)--a randomized multicentre trial. Nutrition journal, 11, 52.

Kucuktulu, E., Guner, A., Kahraman, I., Topbas, M., & Kucuktulu, U. (2013). The protective effects of glutamine on radiation-induced diarrhea. Supportive care in cancer : official journal of the Multinational Association of Supportive Care in Cancer, 21(4), 1071–1075.

Kunnumakkara, A. B., Bordoloi, D., Harsha, C., Banik, K., Gupta, S. C., & Aggarwal, B. B. (2017). Curcumin mediates anticancer effects by modulating multiple cell signaling pathways. Clinical science, 131(15), 1781-1799.

Lalla R.V., Bowen J.M. (2018) Mucositis (Oral and Gastrointestinal). In: Olver I. (eds) The MASCC Textbook of Cancer Supportive Care and Survivorship. Springer, Cham.

Li, D., Chen, L., Zhao, W., Hao, J., & An, R. (2016). MicroRNA-let-7f-1 is induced by lycopene and inhibits cell proliferation and triggers apoptosis in prostate cancer. Molecular medicine reports, 13(3), 2708-2714.

Mattox T. W. (2017). Cancer Cachexia: Cause, Diagnosis, and Treatment. Nutrition in clinical practice : official publication of the American Society for Parenteral and Enteral Nutrition, 32(5), 599–606.

May, P. E., Barber, A., D'Olimpio, J. T., Hourihane, A., & Abumrad, N. N. (2002). Reversal of cancer-related wasting using oral supplementation with a combination of beta-hydroxy-beta-methylbutyrate, arginine, and glutamine. American journal of surgery, 183(4), 471–479.

Mazzanti, G., Menniti-Ippolito, F., Moro, P. A., Cassetti, F., Raschetti, R., Santuccio, C., & Mastrangelo, S. (2009). Hepatotoxicity from green tea: a review of the literature and two unpublished cases. European journal of clinical pharmacology, 65(4), 331-341.

Mego, M., Holec, V., Drgona, L., Hainova, K., Ciernikova, S., & Zajac, V. (2013). Probiotic bacteria in cancer patients undergoing chemotherapy and radiation therapy. Complementary therapies in medicine, 21(6), 712–723.

Muhsiroglu, O. (2017). Kanser hastalarında tıbbi beslenme. Gulhane Medical Journal 59 (4).

Muscaritoli, M., Arends, J., Bachmann, P., Baracos, V., Barthelemy, N., Bertz, H., Bozzetti, F., Hütterer, E., Isenring, E., Kaasa, S., Krznaric, Z., Laird, B., Larsson, M., Laviano, A., Mühlebach, S., Oldervoll, L., Ravasco, P., Solheim, T. S., Strasser, F., de van der Schueren, M., … Bischoff, S. C. (2021). ESPEN practical guideline: Clinical Nutrition in cancer. Clinical nutrition (Edinburgh, Scotland), 40(5), 2898–2913.

National Cancer Institute (NCI), 2021. About Cancer. https://www.cancer.gov/about-cancer/ (E.T.:11.08.2021)

Osterlund, P., Ruotsalainen, T., Korpela, R., Saxelin, M., Ollus, A., Valta, P., Kouri, M., Elomaa, I., & Joensuu, H. (2007). Lactobacillus supplementation for diarrhoea related to chemotherapy of colorectal cancer: a randomised study. British journal of cancer, 97(8), 1028–1034.

Özlük, A. A., Oytun, M. G., & Günenç, D. (2017). Kanser immünoterapisi. FNG & Bilim Tıp Transplantasyon Dergisi, 2(1):21-23.

Ranzato, E., Martinotti, S., Calabrese, C. M., & Calabrese, G. (2014). Role of nutraceuticals in cancer therapy. Journal of Food Research, 3(4), 18.

Ratovitski, EA. (2017). Anticancer natural compounds as epigenetic modulators of gene expression. Current Genomics, 18(2), 175-205.

Ronis, M. J., Pedersen, K. B., & Watt, J. (2018). Adverse effects of nutraceuticals and dietary supplements. Annual review of pharmacology and toxicology, 58, 583-601.

Ruiz, R. B., & Hernández, P. S. (2016). Cancer chemoprevention by dietary phytochemicals: Epidemiological evidence. Maturitas, 94, 13-19.

Sachdeva, V., Roy, A., & Bharadvaja, N. (2020). Current prospects of nutraceuticals: A review. Current pharmaceutical biotechnology, 21(10), 884-896.

Sadeghi, M., Keshavarz-Fathi, M., Baracos, V., Arends, J., Mahmoudi, M., & Rezaei, N. (2018). Cancer cachexia: diagnosis, assessment, and treatment. Critical reviews in oncology/hematology, 127, 91-104.

Sayles, C., Hickerson, S. C., Bhat, R. R., Hall, J., Garey, K. W., & Trivedi, M. V. (2016). Oral Glutamine in Preventing Treatment-Related Mucositis in Adult Patients With Cancer: A Systematic Review. Nutrition in clinical practice : official publication of the American Society for Parenteral and Enteral Nutrition, 31(2), 171–179.

Selvakumar, P., Badgeley, A., Murphy, P., Anwar, H., Sharma, U., Lawrence, K., & Lakshmikuttyamma, A. (2020). Flavonoids and other polyphenols act as epigenetic modifiers in breast cancer. Nutrients, 12(3), 761.

Serna-Thomé, G., Castro-Eguiluz, D., Fuchs-Tarlovsky, V., Sánchez-López, M., Delgado-Olivares, L., Coronel-Martínez, J., ... & Cetina-Pérez, L. (2018). Use of functional foods and oral supplements as adjuvants in cancer treatment. Revista de investigacion clinica, 70(3), 136-146.

Spotten, L. E., Corish, C. A., Lorton, C. M., Ui Dhuibhir, P. M., O'Donoghue, N. C., O'Connor, B., & Walsh, T. D. (2017). Subjective and objective taste and smell changes in cancer. Annals of oncology : official journal of the European Society for Medical Oncology, 28(5), 969–984.

T.C. Sağlık Bakanlığı Halk Sağlığı Genel Müdürlüğü, 2021. Kanser Tedavisi. https://hsgm.saglik.gov.tr/tr/kanser-tedavisi (E.T.: 12.08.2021)

Teleni, L., Baker, J., Koczwara, B., Kimlin, M. G., Walpole, E., Tsai, K., & Isenring, E. A. (2013). Clinical outcomes of vitamin D deficiency and supplementation in cancer patients. Nutrition reviews, 71(9), 611-621.

Topkan, E., Yavuz, M. N., Onal, C., & Yavuz, A. A. (2009). Prevention of acute radiation-induced esophagitis with glutamine in non-small cell lung cancer patients treated with radiotherapy: evaluation of clinical and dosimetric parameters. Lung cancer (Amsterdam, Netherlands), 63(3), 393–399.

Velicer, C. M., & Ulrich, C. M. (2008). Vitamin and mineral supplement use among US adults after cancer diagnosis: a systematic review. Journal of clinical oncology : official journal of the American Society of Clinical Oncology, 26(4), 665–673.

Wang, L., Sesso, H. D., Glynn, R. J., Christen, W. G., Bubes, V., Manson, J. E., Buring, J. E., & Gaziano, J. M. (2014). Vitamin E and C supplementation and risk of cancer in men: posttrial follow-up in the Physicians' Health Study II randomized trial. The American journal of clinical nutrition, 100(3), 915–923.

Wang, Y. H., Yao, N., Wei, K. K., Jiang, L., Hanif, S., Wang, Z. X., & Pei, C. X. (2016). The efficacy and safety of probiotics for prevention of chemoradiotherapy-induced diarrhea in people with abdominal and pelvic cancer: a systematic review and meta-analysis. European journal of clinical nutrition, 70(11), 1246–1253.

Ward, A. B., Mir, H., Kapur, N., Gales, D. N., Carriere, P. P., & Singh, S. (2018). Quercetin inhibits prostate cancer by attenuating cell survival and inhibiting anti-apoptotic pathways. World journal of surgical oncology, 16(1), 108.

World Cancer Research Fund, 2021. Diet, Nutrition, Physical Activity and Cancer: a Global Perspective (the Third Expert Report) https://www.wcrf.org/dietandcancer/a-summary-of-the-third-expert-report/ (E.T.: 12.08.2021)

World Health Organization, 2021. Cancer. https://www.who.int/news-room/fact-sheets/detail/cancer (E.T.:11.08.2021)

Balık ve deniz ürünlerinin yüksek miktarlarda tüketiminin tip 2 diyabet insidansını önemli ölçüde azaltabileceği öne sürülmektedir. Balık tüketiminin bu tür faydaları ana bileşenleri olan omega 3 yağ asitlerine (özellikle eikosapentaenoik asit ve dokosaheksaenoik asit) atfedilmektedir (Chen vd., 2015). Bununla birlikte, tip 2 diyabetin önlenmesi için diyabetik hastalara omega-3 verilmesinin yararları hakkında ters bakış açıları ortaya çıkaran araştırmalar da mevcuttur (Muley vd., 2014; Li, 2015).

β-karoten ve α-karoten bakımından zengin diyetler, tip 2 diyabet riskinin azalmasıyla ilişkilendirilmiştir. Karotenoidlerin, diyabetle gözlenen ters ilişkilerin altında yatan antioksidan fonksiyonlara sahip olduğu bilinmektedir. Karotenoidler gibi antioksidanların oksidatif stresi azaltarak diyabeti azaltmada etkili olabileceği öne sürülmüştür. Ancak β-kriptoksantin, likopen, lutein ve zeaksantin bakımından yüksek diyetlerin tip 2 diyabet riski ile ilişkilendirilemediği bildirilmiştir (Sluijs vd., 2015).

SONUÇ

Dislipidemi, hipertansiyon ve diyabet, KVH için değiştirilebilir başlıca risk faktörleridir. Nutrasötikler, yalnızca antioksidan veya anti-inflamatuar özelliklerle doğrudan değil, aynı zamanda çeşitli fizyolojik yollar üzerinde modülasyon yoluyla dolaylı olarak da etki etmektedirler. Sonuç olarak, nutrasötikler KVH'ın yardımcı tedavisi olarak kullanılabilir, ancak klinik yararlılıklarının kesin kanıtını sağlamak için yeterli sayıda randomize kontrollü araştırmalara ihtiyaç vardır.

KAYNAKLAR

Adriouch, S., Kesse-Guyot, E., Feuillet, T., Touvier, M., Olié, V., Andreeva, V., ... & Fezeu, L. K. (2018). Total and specific dietary polyphenol intakes and 6-year anthropometric changes in a middle-aged general population cohort. International Journal of Obesity, 42(3), 310-317. https://doi.org/10.1038/ijo.2017.227

Aires, V., Labbé, J., Deckert, V., de Barros, J. P. P., Boidot, R., Haumont, M., ... & Lagrost, L. (2019). Healthy adiposity and extended lifespan in obese mice fed a diet supplemented with a polyphenol-rich plant extract. Scientific reports, 9(1), 1-16. https://doi.org/10.1038/s41598-019-45600-6

American Diabetes Association. (2004). Blood glucose and risk of cardiovascular disease in the Asia Pacific region. Diabetes care, 27(12), 2836-2842. https://doi.org/10.2337/diacare.27.12.2836

Arranz, S., Valderas-Martinez, P., Chiva-Blanch, G., Casas, R., Urpi-Sarda, M., Lamuela-Raventos, R. M., & Estruch, R. (2013). Cardioprotective effects of cocoa: clinical evidence from randomized clinical intervention trials in humans. Molecular Nutrition & Food Research, 57(6), 936-947. https://doi.org/10.1002/mnfr.201200595

Azimova, S. S., & Vinogradova, V. I. (Eds.). (2013). Natural compounds: flavonoids. Springer New York.

Badimon, L., Chagas, P., & Chiva-Blanch, G. (2019). Diet and cardiovascular disease: effects of foods and nutrients in classical and emerging cardiovascular risk factors. Current medicinal chemistry, 26(19), 3639-3651.

Bae, J. W., & Bae, J. S. (2011). Barrier protective effects of lycopene in human endothelial cells. Inflammation Research, 60(8), 751-758. https://doi.org/10.1007/s00011-011-0330-9

Bahonar, A., Saadatnia, M., Khorvash, F., Maracy, M., & Khosravi, A. (2017). Carotenoids as potential antioxidant agents in stroke prevention: a systematic review. International journal of preventive medicine, 8. https://doi.org/10.4103/ijpvm.IJPVM_112_17

Bashmakov, Y. K., Assaad-Khalil, S. H., Abou Seif, M., Udumyan, R., Megallaa, M., Rohoma, K. H., ... & Petyaev, I. M. (2014). Resveratrol promotes foot ulcer size reduction in type 2 diabetes patients. International Scholarly Research Notices, 2014. http://dx.doi.org/10.1155/2014/816307

Calder, P. C. (2017). Omega-3 fatty acids and inflammatory processes: from molecules to man. Biochemical Society Transactions, 45(5), 1105-1115. https://doi.org/10.1042/BST20160474

Calder, P. C. (2018). Very long-chain n-3 fatty acids and human health: fact, fiction and the future. Proceedings of the Nutrition Society, 77(1), 52-72. https://doi.org/10.1017/S0029665117003950

Calvo, M. J., Martínez, M. S., Torres, W., Chávez-Castillo, M., Luzardo, E., Villasmil, N., ... & Bermúdez, V. (2017). Omega-3 polyunsaturated fatty acids and cardiovascular health: A molecular view into structure and function. Vessel Plus, 1, 116-128. https://doi.org/10.20517/2574-1209.2017.14

Cao, H., Ou, J., Chen, L., Zhang, Y., Szkudelski, T., Delmas, D., ... & Xiao, J. (2019). Dietary polyphenols and type 2 diabetes: Human Study and Clinical Trial. Critical reviews in food science and nutrition, 59(20), 3371-3379. https://doi.org/10.1080/10408398.2018.1492900

Chapman, K. (2010). Can people make healthy changes to their diet and maintain them in the long term? A review of the evidence. Appetite, 54(3), 433-441. https://doi.org/10.1016/j.appet.2010.01.017

Chen, C., Yu, X., & Shao, S. (2015). Effects of omega-3 fatty acid supplementation on glucose control and lipid levels in type 2 diabetes: a meta-analysis. PloS one, 10(10), e0139565. https://doi.org/10.1371/journal.pone.0139565

Cheng, C., Li, Z., Zhao, X., Liao, C., Quan, J., Bode, A. M., ... & Luo, X. (2020). Natural alkaloid and polyphenol compounds targeting lipid metabolism: Treatment implications in metabolic diseases. European journal of pharmacology, 870, 172922. https://doi.org/10.1016/j.ejphar.2020.172922

Choi, H. D., Youn, Y. K., & Shin, W. G. (2011). Positive effects of astaxanthin on lipid profiles and oxidative stress in overweight subjects. Plant foods for human nutrition, 66(4), 363-369. https://doi.org/10.1007/s11130-011-0258-9

Chow, S. C. (2014). Bioavailability and bioequivalence in drug development. Wiley Interdisciplinary Reviews: Computational Statistics, 6(4), 304-312. https://doi.org/10.1002/wics.1310

Colussi, G., Catena, C., Dialti, V., Mos, L., & Sechi, L. A. (2015). The vascular response to vasodilators is related to the membrane content of polyunsaturated fatty acids in hypertensive patients. Journal of hypertension, 33(5), 993-1000. https://doi.org/10.1097/HJH.0000000000000495

Colussi, G., Catena, C., Novello, M., Bertin, N., & Sechi, L. A. (2017). Impact of omega-3 polyunsaturated fatty acids on vascular function and blood pressure: Relevance for cardiovascular outcomes. Nutrition, Metabolism and Cardiovascular Diseases, 27(3), 191-200. https://doi.org/10.1016/j.numecd.2016.07.011

Cox-Georgian, D., Ramadoss, N., Dona, C., & Basu, C. (2019). Therapeutic and medicinal uses of terpenes. In Medicinal Plants (pp. 333-359). Springer, Cham.

Davidson, M. H. (2006). Mechanisms for the hypotriglyceridemic effect of marine omega-3 fatty acids. The American journal of cardiology, 98(4), 27-33. https://doi.org/10.1016/j.amjcard.2005.12.024

De Felice, S. L. (1995). The nutraceutical revolution: its impact on food industry R & D trends. Food Sci Technol, 6, 59-61.

Debnath, B., Singh, W. S., Das, M., Goswami, S., Singh, M. K., Maiti, D., & Manna, K. (2018). Role of plant alkaloids on human health: A review of biological activities. Materials today chemistry, 9, 56-72. https://doi.org/10.1016/j.mtchem.2018.05.001

Estruch, R., Ros, E., Salas-Salvadó, J., Covas, M. I., Corella, D., Arós, F., ... & Martínez-González, M. A. (2013). Primary prevention of cardiovascular disease with a Mediterranean diet. New England Journal of Medicine, 368(14), 1279-1290. https://doi.org/10.1056/NEJMoa1200303

European Heart Network. (2019). https://ehnheart.org/publications-and-papers/publications/1243:physical-activity-policies-for-cardiovascular-health.html. Erişim tarihi: 27.08.2021.

Evans, J. A., & Johnson, E. J. (2010). The role of phytonutrients in skin health. Nutrients, 2(8), 903-928. https://doi.org/10.3390/nu2080903

IDF. (2019). IDF Diabetes Atlas. 9 ed. Brussels, Belgium: International Diabetes Federation; 2019.

Fiedor, J., & Burda, K. (2014). Potential Role of Carotenoids as Antioxidants in Human Health and Disease. Nutrients, 6(2), 466–488. https://doi.org/10.3390/nu6020466

Gloerich, J., van Vlies, N., Jansen, G. A., Denis, S., Ruiter, J. P. N., Van Werkhoven, M. A., ... & Ferdinandusse, S. (2005). A phytol-enriched diet induces changes in fatty acid metabolism in mice both via PPARα-dependent and-independent pathways. Journal of lipid research, 46(4), 716-726. https://doi.org/10.1194/jlr.M400337-JLR200

Grimsgaard, S., Bonaa, K. H., Hansen, J. B., & Nordøy, A. (1997). Highly purified eicosapentaenoic acid and docosahexaenoic acid in humans have similar triacylglycerol-lowering effects but divergent effects on serum fatty acids. The American journal of clinical nutrition, 66(3), 649-659. https://doi.org/10.1093/ajcn/66.3.649

Guo, H., & Ling, W. (2015). The update of anthocyanins on obesity and type 2 diabetes: experimental evidence and clinical perspectives. Reviews in Endocrine and Metabolic Disorders, 16(1), 1-13. https://doi.org/10.1007/s11154-014-9302-z

Guo, X., Tresserra-Rimbau, A., Estruch, R., Martínez-González, M. A., Medina-Remón, A., Fitó, M., ... & Lamuela-Raventós, R. M. (2017). Polyphenol levels are inversely correlated with body weight and obesity in an elderly population after 5 years of follow up (the randomised PREDIMED study). Nutrients, 9(5), 452. https://doi.org/10.3390/nu9050452

Hoshi, T., Wissuwa, B., Tian, Y., Tajima, N., Xu, R., Bauer, M., ... & Hou, S. (2013). Omega-3 fatty acids lower blood pressure by directly activating large-conductance Ca2+-dependent K+ channels. Proceedings of the National Academy of Sciences, 110(12), 4816-4821. ttps://doi.org/10.1073/pnas.1221997110

Hung, C. F., Huang, T. F., Chen, B. H., Shieh, J. M., Wu, P. H., & Wu, W. B. (2008). Lycopene inhibits TNF-α-induced endothelial ICAM-1 expression and monocyte-endothelial adhesion. European journal of pharmacology, 586(1-3), 275-282. https://doi.org/10.1016/j.ejphar.2008.03.001

Huxley, R. R., & Neil, H. A. W. (2003). The relation between dietary flavonol intake and coronary heart disease mortality: a meta-analysis of prospective cohort studies. European journal of clinical nutrition, 57(8), 904-908. https://doi.org/10.1038/sj.ejcn.1601624

Ishida, N., Iizuka, M., Kataoka, K., Okazaki, M., Shiraishi, K., Yagi, Y., ... & Miyamura, M. (2018). Improvement of blood lipid profiles by Goishi tea polyphenols in a randomised, double-blind, placebo-controlled clinical study. International journal of food sciences and nutrition, 69(5), 598-607. https://doi.org/10.1080/09637486.2017.1386629

Jafari, S. M. (Ed.). (2019). Biopolymer Nanostructures for Food Encapsulation Purposes: Volume 1 in the Nanoencapsulation in the Food Industry Series (Vol. 1). Academic Press.

Jiang, J., Ma, T., Zhang, L., Cheng, X., & Wang, C. (2020). The transdermal performance, pharmacokinetics, and anti-inflammatory pharmacodynamics evaluation of harmine-loaded ethosomes. Drug development and industrial pharmacy, 46(1), 101-108. https://doi.org/10.1080/03639045.2019.1706549

Kaulmann, A., & Bohn, T. (2014). Carotenoids, inflammation, and oxidative stress—implications of cellular signaling pathways and relation to chronic disease prevention. Nutrition research, 34(11), 907-929. https://doi.org/10.1016/j.nutres.2014.07.010

Kopin, L., & Lowenstein, C. J. (2017). Dyslipidemia. Annals of internal medicine, 167(11), ITC81-ITC96. https://doi.org/10.7326/AITC201712050

Kromann, N., & Green, A. (1980). Epidemiological studies in the Upernavik district, Greenland: incidence of some chronic diseases 1950–1974. Acta medica scandinavica, 208(1-6), 401-406. https://doi.org/10.1111/j.0954-6820.1980.tb01221.x

Kumar, S. (2014). Alkaloidal drugs–a review. Asian Journal of Pharmaceutical Science & Technology, 4(3), 107-119.

Lau, Y. S., Tian, X. Y., Huang, Y., Murugan, D., Achike, F. I., & Mustafa, M. R. (2013). Boldine protects endothelial function in hyperglycemia-induced oxidative stress through an antioxidant mechanism. Biochemical pharmacology, 85(3), 367-375. https://doi.org/10.1016/j.bcp.2012.11.010

Li, D. (2015). Omega-3 polyunsaturated fatty acids and non-communicable diseases: meta-analysis based systematic review. Asia Pacific journal of clinical nutrition, 24(1), 10-15. https://doi.org/10.6133/apjcn.2015.24.1.21

Li, S., Liu, X., Chen, X., & Bi, L. (2020). Research progress on anti-inflammatory effects and mechanisms of alkaloids from Chinese medical herbs. Evidence-Based Complementary and Alternative Medicine, 2020. https://doi.org/10.1155/2020/1303524

Liao, P., Hemmerlin, A., Bach, T. J., & Chye, M. L. (2016). The potential of the mevalonate pathway for enhanced isoprenoid production. Biotechnology advances, 34(5), 697-713. https://doi.org/10.1016/j.biotechadv.2016.03.005

Mackness, M. I., Durrington, P. N., & Mackness, B. (2004). The role of paraoxonase 1 activity in cardiovascular disease. American Journal of Cardiovascular Drugs, 4(4), 211-217.

Manach C, Scalbert A, Morand C, Rémésy C and Jiménez L (2004) Polyphenols: food sources and bioavailability. The American Journal of Clinical Nutrition 79 727–747. https://doi.org/10.1093/ajcn/79.5.727

Medina-Remón, A., Tresserra-Rimbau, A., Pons, A., Tur, J. A., Martorell, M., Ros, E., ... & PREDIMED Study Investigators. (2015). Effects of total dietary polyphenols on plasma nitric oxide and blood pressure in a high cardiovascular risk cohort. The PREDIMED randomized trial. Nutrition, Metabolism and Cardiovascular Diseases, 25(1), 60-67. https://doi.org/10.1016/j.numecd.2014.09.001

Mills, K. T., Bundy, J. D., Kelly, T. N., Reed, J. E., Kearney, P. M., Reynolds, K., ... & He, J. (2016). Global disparities of hypertension prevalence and control: a systematic analysis of population-based studies from 90 countries. Circulation, 134(6), 441-450. https://doi.org/10.1161/CIRCULATIONAHA.115.018912

Mudila, H., Prasher, P., Kumar, S., & Punetha, H. (2018). Nutraceuticals for healthy sporting. In V. Amit, S. Kajal, S. Shivom, & S. Hukum (Eds.), Nutraceuticals and innovative food products for healthy living and preventive care (pp. 79–107). Hershey, PA: IGI Global.

Muley, A., Muley, P., & Shah, M. (2014). ALA, fatty fish or marine n-3 fatty acids for preventing DM?: a systematic review and meta-analysis. Current diabetes reviews, 10(3), 158-165. https://doi.org/10.2174/1573399810666140515113137

Naghavi, M., Abajobir, A. A., Abbafati, C., Abbas, K. M., Abd-Allah, F., Abera, S. F., ... & Fischer, F. (2017). Global, regional, and national age-sex specific mortality for 264 causes of death, 1980–2016: a systematic analysis for the Global Burden of Disease Study 2016. The Lancet, 390(10100), 1151-1210. https://doi.org/10.1016/S0140-6736(17)32152-9

Nwanodi, O. B. (2017). Nutraceuticals: curative integrative cancer treatment. Altern Integrti Med, 6(2), 1000240. https://doi.org/10.4172/2327-5162.1000240

Okada, E., Takahashi, K., Takimoto, H., Takabayashi, S., Kishi, T., Kobayashi, T., ... & Tamakoshi, A. (2018). Dietary patterns among Japanese adults: findings from the National Health and Nutrition Survey, 2012. Asia Pacific journal of clinical nutrition, 27(5), 1120-1130.

WHO. (2016). Global report on diabetes. Geneva; 2016.

Pandey, K. B., & Rizvi, S. I. (2009). Plant polyphenols as dietary antioxidants in human health and disease. Oxidative medicine and cellular longevity, 2(5), 270-278. https://doi.org/10.4161/oxim.2.5.9498

Pase, M. P., Grima, N. A., & Sarris, J. (2011). Do long-chain n-3 fatty acids reduce arterial stiffness? A meta-analysis of randomised controlled trials. British Journal of Nutrition, 106(7), 974-980. https://doi.org/10.1017/S0007114511002819

Pencina, M. J., Navar, A. M., Wojdyla, D., Sanchez, R. J., Khan, I., Elassal, J., ... & Sniderman, A. D. (2019). Quantifying importance of major risk factors for coronary heart disease. Circulation, 139(13), 1603-1611. https://doi.org/10.1161/CIRCULATIONAHA.117.031855

Piccand, E., Vollenweider, P., Guessous, I., & Marques-Vidal, P. (2019). Association between dietary intake and inflammatory markers: Results from the CoLaus study. Public health nutrition, 22(3), 498-505.

Piepoli, M. F., Hoes, A. W., Agewall, S., Albus, C., Brotons, C., Catapano, A. L., ... & Verschuren, W. M. (2016). Authors/Task Force Members. 2016 European Guidelines on cardiovascular disease prevention in clinical practice: The Sixth Joint Task Force of the European Society of Cardiology and Other Societies on Cardiovascular Disease Prevention in Clinical Practice (constituted by

representatives of 10 societies and by invited experts) Developed with the special contribution of the European Association for Cardiovascular Prevention & Rehabilitation (EACPR). Eur Heart J, 37(29), 2315-81. https://doi.org/10.1093/eurheartj/ehw106.

Pirillo, A., Casula, M., Olmastroni, E., Norata, G. D., & Catapano, A. L. (2021). Global epidemiology of dyslipidaemias. Nature Reviews Cardiology, 1-12. https://doi.org/10.1038/s41569-021-00541-4

Pittman, R.N. (2011). Regulation of Tissue Oxygenation. In The Circulatory System and Oxygen Transport; Morgan & Claypool Life Sciences: San Rafael, CA, USA, 2011.

Pol, T., Held, C., Westerbergh, J., Lindbäck, J., Alexander, J. H., Alings, M., ... & Hijazi, Z. (2018). Dyslipidemia and risk of cardiovascular events in patients with atrial fibrillation treated with oral anticoagulation therapy: insights from the ARISTOTLE (apixaban for reduction in stroke and other thromboembolic events in atrial fibrillation) trial. Journal of the American Heart Association, 7(3), e007444. https://doi.org/10.1161/JAHA.117.007444

Prabhakaran, D., Anand, S., Watkins, D., Gaziano, T., Wu, Y., Mbanya, J. C., ... & Zhu, Y. (2018). Cardiovascular, respiratory, and related disorders: key messages from Disease Control Priorities. The Lancet, 391(10126), 1224-1236. https://doi.org/10.1016/S0140-6736(17)32471-6

Quintana Pacheco, D. A., Sookthai, D., Wittenbecher, C., Graf, M. E., Schübel, R., Johnson, T., ... & Kühn, T. (2018). Red meat consumption and risk of cardiovascular diseases—is increased iron load a possible link?. The American journal of clinical nutrition, 107(1), 113-119.

Rehman, S., & Khan, H. (2017). Advances in antioxidant potential of natural alkaloids. Current Bioactive Compounds, 13(2), 101-108. https://doi.org/10.2174/1573407212666160614075157

Reynolds, A., Mann, J., Cummings, J., Winter, N., Mete, E., & Te Morenga, L. (2019). Carbohydrate quality and human health: a series of systematic reviews and meta-analyses. The Lancet, 393(10170), 434-445. https://doi.org/10.1016/S0140-6736(18)31809-9

Rivellese, A. A., Ciciola, P., Costabile, G., Vetrani, C., & Vitale, M. (2019). The possible role of nutraceuticals in the prevention of cardiovascular disease. High Blood Pressure & Cardiovascular Prevention, 26(2), 101-111. https://doi.org/10.1007/s40292-019-00309-5.

Roth, G. A., Mensah, G. A., Johnson, C. O., Addolorato, G., Ammirati, E., Baddour, L. M., ... & GBD-NHLBI-JACC Global Burden of Cardiovascular Diseases Writing Group. (2020). Global burden of cardiovascular diseases and risk factors, 1990–2019: update from the GBD 2019 study. Journal of the American College of Cardiology, 76(25), 2982-3021. https://doi.org/10.1016/j.jacc.2020.11.010.

Schlüter, A., Yubero, P., Iglesias, R., Giralt, M., & Villarroya, F. (2002). The chlorophyll-derived metabolite phytanic acid induces white adipocyte differentiation. International journal of obesity, 26(9), 1277-1280. https://doi.org/10.1038/sj.ijo.0802068

Segula, D. (2014). Complications of obesity in adults: a short review of the literature. Malawi Medical Journal, 26(1), 20-24.

Sluijs, I., Cadier, E., Beulens, J. W. J., Spijkerman, A. M. W., & Van der Schouw, Y. T. (2015). Dietary intake of carotenoids and risk of type 2 diabetes. Nutrition, Metabolism and Cardiovascular Diseases, 25(4), 376-381. https://doi.org/10.1016/j.numecd.2014.12.008

Soh, A. Z., Chee, C. B., Wang, Y. T., Yuan, J. M., & Koh, W. P. (2017). Dietary intake of antioxidant vitamins and carotenoids and risk of developing active tuberculosis in a prospective population-based cohort study. American journal of epidemiology, 186(4), 491-500. https://doi.org/10.1093/aje/kwx132

Spigoni, V., Aldigeri, R., Antonini, M., Micheli, M. M., Fantuzzi, F., Fratter, A., ... & Dei Cas, A. (2017). Effects of a new nutraceutical formulation (berberine, red yeast rice and chitosan) on non-HDL cholesterol levels in individuals with dyslipidemia: results from a randomized, double blind, placebo-controlled study. International journal of molecular sciences, 18(7), 1498.

Staels, B., Dallongeville, J., Auwerx, J., Schoonjans, K., Leitersdorf, E., & Fruchart, J. C. (1998). Mechanism of action of fibrates on lipid and lipoprotein metabolism. Circulation, 98(19), 2088-2093. ttps://doi.org/10.1161/01.CIR.98.19.2088

Şencan, İ., Keskinkılıç, B., Ekinci, B., Öztemel, A., Sarıoğlu, G., & Çobanoğlu, N. (2015). Türkiye Kalp ve Damar Hastalıkları Önleme ve Kontrol Programı Eylem Programı (2015-2020). Ankara: Sağlık Bakanlığı Yayınları, 6.

Takahashi, N., Kawada, T., Goto, T., Yamamoto, T., Taimatsu, A., Matsui, N., ... & Fushiki, T. (2002). Dual action of isoprenols from herbal medicines on both PPARγ and PPARα in 3T3-L1 adipocytes and HepG2 hepatocytes. FEBS letters, 514(2-3), 315-322. https://doi.org/10.1016/S0014-5793(02)02390-6

TBSA. Türkiye Beslenme ve Sağlık Araştırması. (2019). Sağlık Bakanlığı Yayın No: 1132.

TEMD. (2020). Diabetes Mellitus ve Komplikasyonlarının Tanı, Tedavi ve İzlem Kılavuzu. 14 ed. Ankara 2020.

Thies, F., Garry, J. M., Yaqoob, P., Rerkasem, K., Williams, J., Shearman, C. P., ... & Grimble, R. F. (2003). Association of n-3 polyunsaturated fatty acids with stability of atherosclerotic plaques: a randomised controlled trial. The Lancet, 361(9356), 477-485. https://doi.org/10.1016/S0140-6736(03)12468-3

Thies, F., Masson, L. F., Rudd, A., Vaughan, N., Tsang, C., Brittenden, J., ... & Duthie, G. (2012). Effect of a tomato-rich diet on markers of cardiovascular disease risk in moderately overweight, disease-free, middle-aged adults: a randomized controlled trial. The American journal of clinical nutrition, 95(5), 1013-1022. https://doi.org/10.3945/ajcn.111.026286

Trichopoulou, A., Costacou, T., Bamia, C., & Trichopoulos, D. (2003). Adherence to a Mediterranean diet and survival in a Greek population. New England Journal of Medicine, 348(26), 2599-2608. https://doi.org/10.1056/NEJMoa025039

US Department of Health and Human Services. (2018). How tobacco smoke causes disease: the biology and behavioral basis for smoking-attributable disease. 2010. Reports of the Surgeon General, US Public Health Service, http://www. surgeongeneral. gov/library/tobaccosmoke/index. html (accessed 30 March 2017).

Verghese, M., Richardson, J. E., Boateng, J., Shackelford, L. A., Howard, C., Walker, L. T., & Chawan, C. B. (2008). Dietary lycopene has a protective effect on cardiovascular disease in New Zealand male rabbits. J Biol Sci, 8(2), 268-77.

Viigimaa, M., Sachinidis, A., Toumpourleka, M., Koutsampasopoulos, K., Alliksoo, S., & Titma, T. (2020). Macrovascular complications of type 2 diabetes mellitus. Current vascular pharmacology, 18(2), 110-116. https://doi.org/10.2174/1570161117666190405165151

Vos, T., Lim, S. S., Abbafati, C., Abbas, K. M., Abbasi, M., Abbasifard, M., ... & Bhutta, Z. A. (2020). Global burden of 369 diseases and injuries in 204 countries and territories, 1990–2019: a systematic analysis for the Global Burden of Disease Study 2019. The Lancet, 396(10258), 1204-1222. 10.1016/S0140-6736(20)30925-9

Wall, R., Ross, R. P., Fitzgerald, G. F., & Stanton, C. (2010). Fatty acids from fish: the anti-inflammatory potential of long-chain omega-3 fatty acids. Nutrition reviews, 68(5), 280-289.

Wang, Y., & Zidichouski, J. A. (2018). Update on the benefits and mechanisms of action of the bioactive vegetal alkaloid berberine on lipid metabolism and homeostasis. Cholesterol, 2018. https://doi.org/10.1155/2018/7173920

Wang, Y., Yi, X., Ghanam, K., Zhang, S., Zhao, T., & Zhu, X. (2014). Berberine decreases cholesterol levels in rats through multiple mechanisms, including inhibition of cholesterol absorption. Metabolism, 63(9), 1167-1177.

WHO. (2017). Noncommunicable Diseases Progress Monitor 2017. World Health Organization web site. Available: https://apps.who.int/iris/bitstream/handle/10665/258940/9789241513029-eng.pdf?sequence=1

WHO. (2019) World Health Organization web site. Available: https://www.who.int/news-room/fact sheets/detail/obesity-and-overweight.

WHO. (2021a). Cardiovascular diseases (CVDs). https://www.who.int/news-room/fact-sheets/detail/cardiovascular-diseases-(cvds). Erişim tarihi: 23.07.2021.

WHO. (2021b). Cardiovascular diseases. https://www.who.int/health-topics/cardiovascular-diseases#tab=tab_1. Erişim tarihi: 23.07.2021.

WHO. (2021c). Hypertension. https://www.who.int/news-room/fact-sheets/detail/hypertension. Erişim tarihi: 26.08.2021.

Wiest, E. F., Walsh-Wilcox, M. T., & Walker, M. K. (2017). Omega-3 polyunsaturated fatty acids protect against cigarette smoke-induced oxidative stress and vascular dysfunction. Toxicological Sciences, 156(1), 300-310. https://doi.org/10.1093/toxsci/kfw255

Xu, G., Huang, K., & Zhou, J. (2018). Hepatic AMP kinase as a potential target for treating nonalcoholic fatty liver disease: evidence from studies of natural products. Current medicinal chemistry, 25(8), 889-907. https://doi.org/10.2174/0929867324666170404142450

Yahfoufi, N., Alsadi, N., Jambi, M., & Matar, C. (2018). The immunomodulatory and anti-inflammatory role of polyphenols. Nutrients, 10(11), 1618. https://doi.org/10.3390/nu10111618

Yamagata, K., Miyashita, A., Matsufuji, H., & Chino, M. (2010). Dietary flavonoid apigenin inhibits high glucose and tumor necrosis factor α-induced adhesion molecule expression in human endothelial cells. The Journal of nutritional biochemistry, 21(2), 116-124. https://doi.org/10.1016/j.jnutbio.2008.11.003

Yamagata, K., Tanaka, N., & Suzuki, K. (2013). Epigallocatechin 3-gallate inhibits 7-ketocholesterol-induced monocyte–endothelial cell adhesion. Microvascular research, 88, 25-31. https://doi.org/10.1016/j.mvr.2013.03.006

Yanai, H., & Yoshida, H. (2014). Eicosapentaenoic Acids (EPA) for atherosclerotic diseases. JSMUFF, 8(3), 215-220.

Yao, M., Fan, X., Yuan, B., Takagi, N., Liu, S., Han, X., ... & Liu, J. (2019). Berberine inhibits NLRP3 Inflammasome pathway in human triple-negative breast cancer MDA-MB-231 cell. BMC Complementary and Alternative Medicine, 19(1), 1-11. https://doi.org/10.1186/s12906-019-2615-4

Yoshida, H., Yanai, H., Ito, K., Tomono, Y., Koikeda, T., Tsukahara, H., & Tada, N. (2010). Administration of natural astaxanthin increases serum HDL-cholesterol and adiponectin in subjects with mild hyperlipidemia. Atherosclerosis, 209(2), 520-523. https://doi.org/10.1016/j.atherosclerosis.2009.10.012

Yuan, X., Tong, B., Dou, Y., Wu, X., Wei, Z., & Dai, Y. (2016). Tetrandrine ameliorates collagen-induced arthritis in mice by restoring the balance between Th17 and Treg cells via the aryl hydrocarbon receptor. Biochemical Pharmacology, 101, 87-99. https://doi.org/10.1016/j.bcp.2015.11.025

Zehr, K. R., & Walker, M. K. (2018). Omega-3 polyunsaturated fatty acids improve endothelial function in humans at risk for atherosclerosis: A review. Prostaglandins & other lipid mediators, 134, 131-140. https://doi.org/10.1016/j.prostaglandins.2017.07.005

SONUÇ

Pankreas kanserinin değiştirilemeyen risk faktörleri arasında cinsiyet, yaş, etnik köken, diyabetes mellitus, ailede pankreas kanseri öyküsü, genetik faktörler, kronik enfeksiyonlar, O olmayan kan grubu ve kronik pankreatit sayılmaktadır (Rawla vd., 2019a). Bunun yanında, aşırı sigara ve alkol kullanımı, obezite, mesleki maruziyetler, beslenme ve egzersizin de dahil olduğu yaşam tarzı faktörleri değiştirilebilir risk faktörlerindendir. Sağlıklı bir yaşam tarzı, birçok sağlık yararı dışında, obezite ve diyabet gelişmesini önleyerek ya da geciktirerek pankreas kanserine karşı korunma sağlayabilir.

Antidiyabetik ilaçlardan yüksek doz insülin kullanımı pankreas kanseri riskini artırıcı etki gösterirken çok sayıda çalışma, metformin ve tiazolidindionlar gibi PPAR-γ sınıfı agonistlerin uygulanmasının kanser riskini azalttığını göstermiştir. Bu nedenle, kan insülin düzeylerini düşürmek ve insülin direncini tersine çevirmek için anti-diyabetik ilaçlarla insülin/IGF-1 sinyalini hedeflemek, pankreas kanserinin önlenmesi ve/veya tedavisi için yararlı bir strateji olabileceği düşünülmektedir.

Beslenme ve yaşam tarzındaki olumsuz değişiklikler sonucu obezite, diyabet ve birçok kanserin görülme sıklığının giderek arttığı günümüzde, toplum sağlığını korunmak için bireylerin sağlıklı beslenme konusunda bilinçlendirilmesi, sağlıklı yaşam tarzı bileşenlerini uygulama ve sürdürme alışkanlığının kazandırılması önemli bir adım olabilir. Bu amaçla, sağlık personelinin, bakım vericilerin ve sağlık eğitimcilerinin diyabet ve pankreas kanserinin risk faktörleri, erken belirtileri ve korunmaya yönelik yaklaşımlar konusunda farkındalıklarının artırılmasına yönelik müdahaleler hastalık sıklığının azaltılması yanında erken tanı ve tedavi olanaklarının sağlanması bakımından önemlidir.

KAYNAKLAR

Aggarwal, G., Kamada, P., Chari, S. T. (2013). Prevalence of diabetes mellitus in pancreatic cancer compared to common cancers. *Pancreas,* 42(2), 198–201. https://doi.org/10.1097/MPA.0b013e3182592c96

Albini, A., DeCensi, A., Cavalli, F., Costa, A. (2016). Cancer Prevention and Interception: A New Era for Chemopreventive Approaches. *Clinical Cancer Research,* 22(17), 4322-4327. http://doi.org/10.1158/1078-0432.CCR-16-0695

Alphan, M. E. (2018). *Diabetes mellitus ve beslenme tedavisi*. Hastalıklarda Beslenme Tedavisi, (4). Ankara: Hatiboğlu Yayıncılık.

Alphan, M. E. (2020). *Obezitenin Nedenleri ve Sonuçları*, (1). Ankara: Hatiboğlu Yayıncılık. 65-177

Altın, Z. (2017). Açlığın Fizyolojisi. *Tepecik Eğitim ve Araştırma Hastanesi Dergisi*, 27(3), 179-185. https://doi.org/10.5222/terh.2017.179

American Diabetes Association. (2016). 2. Classification and Diagnosis of Diabetes Mellitus. *Diabetes Care*, 39,13-22. https://doi.org/10.2337/dc12-s064

Andersen, D. K., Korc, M., Petersen, G. M., Eibl, G., Li, D., Rickels, M. R., … Abruzzese, J. L. (2017). Diabetes, Pancreatogenic Diabetes, and Pancreatic Cancer. *Diabetes*, 66(5), 1103-1110. https://doi.org/10.2337/db16-1477

Appleby, P. N., Crowe, F. L., Bradbury, K. E., Travis, R. C., Key, T. J. (2016). Mortality in vegetarians and comparable nonvegetarians in the United Kingdom. *The American Journal of Clinical Nutrition*, 103(1), 218–230. https://doi.org/10.3945/ajcn.115.119461

Arpacı, D., Eminler, A. T., Gürkan, A., Uslan, M. İ., Parlak, E. (2014). Ekzokrin Pankreas Hastalıkları ve Diabetes Mellitus. *Güncel Gastroenteroloji*, 18(2), 249-254. http://guncel.tgv.org.tr/journal/50/pdf/100203.pdf adresinden erişildi.

Aune, D., Chan, D. S. M., Vieira, A. R., Rosenblatt, D. A. N., Vieira, R., Greenwood, D. C., … Norat, T. (2012). Dietary fructose, carbohydrates, glycemic indices and pancreatic cancer risk: a systematic review and meta-analysis of cohort studies. *Annals of Oncology*, 23 (10), 2536-2546. https://doi.org/10.1093/annonc/mds076

Bao, Y., Hu, F. B., Giovannucci, E. L., Wolpin, B. M., Stampfer, M. J., Willett, W. C., Fuchs, C. S. (2013). Nut consumption and risk of pancreatic cancer in women. *British Journal of Cancer*, 109(11), 2911-2916. https://doi.org/10.1038/bjc.2013.665

Baysal, A. (2015). *Beslenme*. (16). Ankara: Hatiboğlu.

Baysal, A. (2018). *Diyet El Kitabı*. (10). Ankara: Hatiboğlu.

Bıyıklı, E. T., Bıyıklı, A. E., Akbulut, G. (2017). Glisemik İndeks, Glisemik Yük ve Kanser. *Beslenme ve Diyet Dergisi*, 45 (1), 70-76.

Bidoli, E., Pelucchi, C., Zucchetto, A., Negri, E., Dal Maso, L., Polesel, J., … Talamini, R. (2012). Fiber intake and pancreatic cancer risk: A case-control study. *Annals of Oncology*. 23(1), 264-268. https://doi.org/10.1093/annonc/mdr060

Bosetti, C., Lucenteforte, E., Silverman, D. T., Petersen, G., Bracci, P. M., Ji, B. T., …Vecchia, C. L. (2012). Cigarette smoking and pancreatic cancer: an analysis from. the International Pancreatic Cancer Case-Control Consortium (Panc4). *Annals of Oncology*, 23(7),1880–1888. https://doi.org/10.1093/annonc/mdr541

Bosetti, C., Rosato, V., Buniato, D., Zambon, A., La Vecchia, C., Corrao, G. (2013). Cancer risk for patients using thiazolidinediones for type 2 diabetes: a meta-analysis. *The Oncologist*, 18(2), 148–156. https://doi.org/10.1634/theoncologist.2012-0302

Bosetti, C., Turati, F., Pont, A. et al. (2013). The role of Mediterranean diet on the risk of pancreatic cancer. *British Journal of Cancer,* 109, 1360–1366. https://doi.org/10.1038/bjc.2013.345

Casari, I., Falasca, M. (2015). Diet and Pancreatic Cancer Prevention. *Cancers*, 7(4), 2309–2317. https://doi.org/10.3390/cancers7040892

Chandra, R. and Liddle, R. A. (2011). Recent Advances in pancreatic endocrine and exocrine secretion. *Curr Opin Gastroenterol*, 27(5), 439-443. https://doi.org/10.1097/MOG.0b013e328349e2e1

Chang, H.H., Moro, A., Takakura, K., Su, H.Y, Mo, A, Nakanishi M, et al. (2017) Incidence of pancreatic cancer is dramatically increased by a high fat, high calorie diet in KrasG12D mice. *Plos One,* 12(9). https://doi.org/10.1371/journal.pone.0184455

Cifarelli, V., Lashinger, L. M., Devlin, K. L., Dunlap, S. M., Huang, J., Kaaks, R., … Hursting, S. D. (2015). Metformin and Rapamycin Reduce Pancreatic Cancer Growth in Obese Prediabetic Mice by Distinct MicroRNA-Regulated Mechanisms. *American Diabetes Association*, 64(5), 1632–1642. https://doi.org/10.2337/db14-1132

Cui Y, Andersen DK. Pancreatogenic diabetes: special considerations for management. *Pancreatology.* 2011;11(3):279-294.

Çağlar, V., Gönül, Y., Songur, A. (2014). Pankreas Anatomisi ve Varyasyonları. *International Journal of Clinical Research*, 2(2), 77-82. https://dergipark.org.tr/tr/download/article-file/208136 adresinden erişildi.

Çevik, B. ve Pirinçci, E. (2017). Beslenme ve Kanser. *Fırat Tıp Dergisi*, 22(1), 1-7. http://www.firattipdergisi.com/pdf/pdf_FTD_1024.pdf adresinden erişildi.

Das, S. L., Kennedy, J. I., Murphy, R., Phillips, A. R., Windsor, J. A., Petrov, M. S. (2014). Relationship between the exocrine and endocrine pancreas after acute pancreatitis. *World Journel of Gastroenterology*, 20(45),17196–17205. https://doi.org/10.3748/wjg.v20.i45.17196

Dawson, D. W., Hertzer, K., Moro, A., Donald, G., Chang, H., Go, V. L., … Eibl, G. (2013). High-Fat, High-Calorie Diet Promotes Early Pancreatic Neoplasia in the Conditional KrasG12D Mouse Model. *Cancer Prevention Research,* 6(10), 1064-1073. https://doi.org/10.1158/1940-6207.CAPR-13-0065

De La Cruz, M. S., Young, A. P., Ruffin, M. T. (2014). Diagnosis and management of pancreatic cancer. *American Family Physician*, 89(8), 626–632.

Dietary Guidelines for Americans (DGA) 2020-2025. https://www.dietaryguidelines.gov/sites/default/files/2021-03/Dietary_Guidelines_for_Americans-2020-2025.pdf (Erişim Tarihi: 10.01.2022)

Duggan, S.N., Ewald, N., Kelleher, L, et al. (2016). The nutritional management of type 3c (pancreatogenic) diabetes in chronic pancreatitis. *European Journal of Clinical Nutrition*, 13, 1-6. https://doi.org/10.1038/ejcn.2016.127

Duggan, S.N., Conlon, K.C. (2017). Pancreatogenic Type 3c Diabetes: Underestimated, Underappreciated and Poorly Managed. *Practical Gastroenterology*, 163, 14-23.

Dulskas, A., Patasius, A., Linkeviciute-Ulinskiene, D., Zabuliene, L., Smailyte, G. (2020). Cohort Study of Antihyperglycemic Medication and Pancreatic Cancer Patients Survival. *International Journal of Environmental Research and Public Health*, 17(17), 6016. https://doi.org/10.3390/ijerph17176016.

Ecemiş, G., Atmaca, H. (2012). Oral antidiyabetik ajanlar. *Journal of Experimental and Clinical Medicine*, 29, 23-29. https://doi.org/10.5835/jecm.omu.29.s1.006

Ewald, N., Hardt, P.D. (2013). Diagnosis and treatment of diabetes mellitus in chronic pancreatitis. *World Journal of Gastroenterology*, 19(42), 7276-7281. https://doi.org/10.3748/wjg.v19.i42.7276

Evcimen, M., Aslan, R. (2015). Yaygın Kullanıma Sahip Tıbbi Aromatik Bitkilerdeki Bazı Antioksidan Fitokimyasalların Fizyolojik Etkileri. *Kocatepe Veteriner Dergisi*, 8(2), 59-72. https://doi.org/10.5578/kvj.9915

Ewald, N., Bretzel, R. G. (2013). Diabetes mellitus secondary to pancreatic diseases (Type 3c) — Are we neglecting an important disease? *European Journal of Internal Medicine*, 24(3), 203-206. https://doi.org/10.1016/j.ejim.2012.12.017

Frappart, P., Hofmann, T. G. (2020). Pancreatic Ductal Adenocarcinoma (PDAC) Organoids: The Shining Light at the End of the Tunnel for Drug Response Prediction and Personalized Medicine. *Cancers*, 12(10), 2750. https://doi.org/10.3390/cancers12102750

Giovannucci E, Harlan DM, Archer MC, et al. (2010). Diabetes and cancer: A consensus report. *Diabetes Care*. 33(7):1674-1685. https://doi.org/10.2337/dc10-0666

Göral, V. (2014). Pankreas Kanseri: Patogenez ve Tanı. *Güncel Gastroenteroloji*, 18(4), 407-414. http://guncel.tgv.org.tr/journal/56/pdf/100303.pdf adresinden erişildi.

Güler, M. S. ve Bilici, S. (2017). Besinin İçeriği, İşleme Ve Pişirme Yöntemlerinin Glisemik İndeks Üzerine Etkisi. *Gazi Üniversitesi Sağlık Bilimleri Dergisi,* 2 (3), 1-12.

Hezel, A. F., Kimmelman, A. C., Stanger, B. C., Bardeesy N., Depinho, R. A. (2006). Genetics and biology of pancreatic ductal adenocarcinoma. *Genes & Development*, 20(10), 1218-1249. https://doi.org/10.1101/gad.1415606

Imran, M., Salehi, B., Sharifi-Rad, J., Gondal, T. A., Saeed, F., Imran, A., … Estevinho, L. M. (2019). Kaempferol: A Key Emphasis to Its Anticancer Potential. *Molecules*, 24(12), 2277. https://doi.org/10.3390/molecules24122277

Jang, W. I., Kim, M. S., Kang, S. H., Jo, A. J., Kim, Y. J., Tchoe, H. J., … Ko, M. J. (2017). Association between metformin use and mortality in patientswith type 2 diabetes mellitus and localized resectable pancreatic cancer: a nationwide population-based study in korea. *Oncotarget*, 8 (6), 9587–9596. https://doi.org/10.18632/oncotarget.14525

Jarosz, M., Sekuła, W., Rychlik, E. (2012). Influence of diet and tobacco smoking on pancreatic cancer incidence in poland in 1960-2008. *Gastroenterology Research and Practice*, 2012. https://doi.org/10.1155/2012/682156

Jennings, R. E., Berry, A. A., Strutt, J. P., Gerrard, D. T., Hanley, N. A. (2015). Human pancreas development. *Development*, 142 (18), 3126-2137. https://doi.org/10.1242/dev.120063

Jeurnink, S.M., Ros, M.M., Leenders, M., van Duijnhoven, F.J., Siersema, P.D., Jansen, E.H., van Gils, C.H., Bakker, M.F., Overvad, K., Roswall, N., et al. Plasma carotenoids, vitamin C, retinol and tocopherols levels and pancreatic cancer risk within the European Prospective Investigation into Cancer and Nutrition: A nested case-control study: Plasma micronutrients and pancreatic cancer risk. *Int. J. Cancer* 2015, 136, E665–E676.

Kandikattu, H.K., Venkateshaiah, S.U., Mishra, A. (2020). Chronic Pancreatitis and the Development of Pancreatic Cancer. *Endocrine Metabolic Immune Disordes Drug Targets*, 20(8),1182-1210. https://doi.org/10.2174/1871530320666200423095700

Kesin, F. E. (2019). Oral Antidiyabetikler ve İnsulinomimetik Ajanlar. *Türk Diyabet Yıllığı,*1, 65-68.

Kichler, A., Jang, S. (2020). Chronic Pancreatitis: Epidemiology, Diagnosis, and Management Updates. *Drugs* (2020) 80:1155–1168. https://doi.org/10.1007/s40265-020-01360-6

Koçatakan, P., Ataseven, H. (2021). Pankreas Kanseri. *Ankara Eğitim ve Araştırma Hastanesi Tıp Dergisi*, 54(1), 59-65. https://doi.org/10.20492/aeahtd.806164

La Vecchia, C. (2009). Association between Mediterranean dietary patterns and cancer risk. *Nutrition Reviews*, 67, 126-129. https://doi.org/10.1111/j.1753-4887.2009.00174.x

Li, D., Yeung, S., Hassan, M., Konopleva, M., Abbruzzese, J. (2009). Anti-diabetic therapies affect risk of pancreatic cancer. *Gastroenterology,* 137(2), 482-488. https://doi.org/10.1053/j.gastro.2009.04.013

Liu, R.H. Dietary bioactive compounds and their health implications. J. Food Sci. 2013, 78, A18–A25

Luna, C., Blazquez, A., Castillo, C., Diaz, C., Ruiz, J., Genilloud, O., … Caba, O. (2020). Novel Biomarkers to Distinguish between Type 3c and Type 2 Diabetes Mellitus by Untargeted Metabolomics. *Metabolites*, 10(11), 423. https://doi.org/10.3390/metabo10110423

McGuigan, A., Kelly, P., Turkington, R. C., Jones, C., Coleman, H. G., McCain, R. S. (2018). Pancreatic cancer: A review of clinical diagnosis, epidemiology, treatment and outcomes. *World Journal of Gastroenterology*, 24(43), 4846-4861. https://doi.org. http://dx.doi.org/10.3748/wjg.v24.i43.4846

Nayak, B., Berrios, J. D. J., Tang, J. (2014). Impact of food processing on the glycemic index (GI) of potato products. *Food Research International*, 56, 35-46. https:// http://doi.org/10.1016/j.foodres.2013.12.020

Nayır, E., Arıcan, A. (2015). Kanser ve İnsülin Direnci: Oral Anti-diyabetikler ve Non-steroidal Anti-inflamatuar İlaçların Kanserde Etkileri ve Kullanımı. *Türkiye Klinikleri Farmakoloji - Özel Konular*, 3(3), 36-43.

Okutur, S. K. (2015). İki Eski Dost: Diyabet ve Kanser. *Okmeydanı Tıp Dergisi*, 31, 23-32. https://doi.org/10.5222/otd.2015.023

Paluszkiewicz, P., Smolinska, K., Debinska, I., Turski, W.A. (2012). Main dietary compounds and pancreatic cancer risk. The quantitative analysis of case-control and cohort studies. *Cancer Epidemiology*, 36(1), 60–67. https://doi.org/10.1016/j.canep.2011.05.004

Pannala, R., Leirness, J. B., Bamlet, W. R., Basu, A., Petersen, G. M., Chari, S. T. (2008). Prevalence and Clinical Profile of Pancreatic Cancer-associated Diabetes mellitus. *Gastroenterology,* 134(4), 981-987. https://doi.org/10.1053/j.gastro.2008.01.039

Paternoster, S., Falasca, M. (2020). The intricate relationship between diabetes, obesity and pancreatic cancer. B*iochimica et Biophysica Acta (BBA) - Reviews on Cancer*. 1873(1), 188326. https://doi.org/10.1016/j.bbcan.2019.188326

Pericleous, M., Rossi, R. E., Mandair, D., Whyand, T., Caplin, M. E. (2014). Nutrition and pancreatic cancer. *Anticancer Research,* 34(1), 9–21.

Pizzato, M., Turati, F., Rosato, V., La Vecchia, C. (2019). Exploring the link between diabetes and pancreatic cancer. *Expert Review Anticancer Therapy*, 19(8),681-687. https://doi.org/10.1080/14737140.2019.1642109

Rahib, L., Smith, B. D., Aizenberg, R., Rosenzweig, A. B., Fleshman, J. M., Matrisian, L. M. (2014). Projecting cancer incidence and deaths to 2030: the unexpected burden of thyroid, liver, and pancreas cancers in the United States. *Cancer Research,* 74(11), 2913–2921. https://doi.org/10.1158/0008-5472.CAN-14-0155

Rawla, P., Sunkara,T. and Gaduputi, V. (2019a). Epidemiology of Pancreatic Cancer: Global Trends, Etiology and Risk Factors. *World Journal of Oncology,* 10(1), 10–27. https://doi.org/10.14740/wjon1166

Rawla, P., Thandra, K. & Sunkara, T. (2019b). Pancreatic cancer and obesity: epidemiology, mechanism, and preventive strategies. *Clinical Journal of Gastroenterology*, 12, 285–291 https://doi.org/10.1007/s12328-019-00953-3

Renehan, A. G., Zwahlen, M., Egger, M. (2015). Adiposity and cancer risk: new mechanistic insights from epidemiology. *Nature Reviews Cancer*, 15(8), 484–498. https://doi.org/10.1038/nrc3967

Rickels, M. R., Bellin, M., Toledo, F. G., Robertson, R. P., Andersen, D. K., Chari, S. T., … Whitcomb, D. C. (2013). Detection, evaluation and treatment of diabetes mellitus in chronic pancreatitis: recommendations from PancreasFest 2012. *Pancreatology*, 13(4), 336–342. https://doi.org/10.1016/j.pan.2013.05.002

Sieri, S., Krog, V., Agnoli, C., Ricceri, F., Palli, D., Masala, G., …Sacerdot, C. (2015). Dietary glycemic index and glycemic load and risk of colorectalcancer: results from the EPIC-Italy study. *International Journal of Cancer,* 136, 2923–2931. https://doi.org/10.1002/ijc.29341

Soranna, D., Scotti, L., Zambon, A., Bosetti, C., Grassi, G., Catapano, A., et al. (2012). *The Oncologist*, 17: 813– 822. https://doi.org/10.1634/theoncologist.2011-0462

Türkiye Beslenme Rehberi 2015 (TÜBER), Ankara

Uc, A., Fishman, D.S. (2017). Pancreatic Disorders. *Pediatric Clinics of North America*, 64(3), 685–706. https://doi.org/10.1016/j.pcl.2017.01.010

Xu, M., Jung, X., Hines, OJ., Eibl, G., Chen, Y. (2018). Obesity and Pancreatic Cancer: Overview of Epidemiology and Potential Prevention by Weight Loss. *Pancreas*, 47(2), 158-162. https://doi.org/10.1097/MPA.0000000000000974

Vongsuvanh, R., George, J., Qiao, L., van der Poorten, D. (2013). Visceral adiposity in gastrointestinal and hepatic carcinogenesis. *Cancer Letters*, 330(1), 1-10. https://doi.org/10.1016/j.canlet.2012.11.038

Wang W, Guo Y, Liao Z, et al. (2011). Occurrence of and risk factors for diabetes mellitus in Chinese patients with chronic pancreatitis. *Pancreas*. 40(2):206-212. https://doi.org/10.1097/MPA.0b013e31820032ae

Wang, Y. T., Gou, Y. W., Jin, W. W., Xiao, M., Fang, H.Y. (2016). Association between alcohol intake and the risk of pancreatic cancer: a dose-response meta-analysis of cohort studies. *BMC Cancer*, 16, 212. https://doi.org/10.1186/s12885-016-2241-1

Weisbeck, A., Jansen, R. J. (2017). Nutrients and the Pancreas: An Epigenetic Perspective. *Nutrients*, 9 (3), 283. https://doi.org/10.3390/nu9030283

Whelan, C. (2017). Pancreatic Cancer Diet: Foods to Eat. *Healthline*, 23.01.2019, https://www.healthline.com/health/pancreatic-cancer/diet

WHO, 2021. Obesity and overweight. https://www.who.int/news-room/fact-sheets/detail/obesity-and-overweight adresinden erişildi.

Wolfgang, C. L., Herman, J. M., Laheru, D. A., Klein, A. P., Erdek, M, A., Fishman, E. K., Hruban, R. H. (2013). Recent Progress in Pancreatic Cancer. *CA: A Cancer Journal Of Clinicians*, 64(5), 318-348. https://doi.org/10.3322/caac.21190

Wu, P., Meng, X., Zheng, H., Zeng, Q., Chen, T., Wang, W., Su, J. (2018). Kaempferol Attenuates ROS-Induced Hemolysis and the Molecular Mechanism of Its Induction of Apoptosis on Bladder Cancer. *Molecules*, 23(10), 2592. https://doi.org/10.3390/molecules23102592

Yavuz, H., Ayçiçek, B. (2020). Diabetes mellitus hastalarında kullanılan antidiyabetik ilaçlar. *Türkiye Klinikleri*, 1, 10-12.

beyin bariyeri geçirgenliği artmaktadır. Beyine zararlı gıda bileşenlerinin alınması sonucunda nöroinflamasyon süreci başlamaktadır. Çeşitli fitokimyasallar kan beyin bariyeri bütünlüğünü sağlayarak geçirgenliğin artmasını engellediği için uygulanan diyet modelinde yer alması önemlidir. Ayrıca, diyette probiyotik ve prebiyotiklerin de olması yaralıdır. Prebiyotikler, bağırsak epitel doku bütünlüğünü koruyarak geçirgenliğin artmasını ve nöroinflamasyonu önlemektedir. Sürekli hazır ve yağlı yiyeceklerin tüketilmesi bağırsak geçirgenliğini artırarak nöroinflamasyon oluşumuna neden olmaktadır. Trans ve doymuş yağdan zengin hazır gıdaların tüketimi nöroinflamasyona yol açmaktadır. Fazla tüketildiğinde nöroinflamasyona neden olan doymuş yağ asidi palmitik asit ette fazla bulunduğu için Akdeniz ve DASH diyet modelini uygulayan kişiler kısıtlı düzeyde palmitik asit alarak nöroinflamasyondan korunmaktadır. Bu nedenle, nöroinflamasyon oluşumunu engellemek için Akdeniz ve DASH diyeti önerilmektedir. Akdeniz ve DASH diyeti taze sebze ve meyvelerden zengin olduğu için fitokimyasallar açısından da zengindir. Fitokimyasallar nöro-koruyucu etki sağlayarak fazla miktarda kemokin ve sitokin üretimini engeller ve böylece nöroinflamasyonu baskılanmaktadır. Ayrıca, egzersiz, vücut ağırlığının azaltılması ve sağlıklı beslenme de nöroinflamasyon oluşumuna karşı koruyucu yaklaşımlardır.

KAYNAKLAR

Alagöz, A. (2017). Mikrobiyota ve Nörodejenerasyon . Journal ofBiotechnology and Strategic Health Research , Mikrobiyota , 115-122.

Alemany, R., Navarro, M. A., Vögler, O., Perona, J. S., Osada, J., & Ruiz-Gutiérrez, V. (2010). Olive oils modulate fatty acid content and signaling protein expression in apolipoprotein E knockout mice brain. Lipids, 45(1): 53-61. https://doi.org/10.1007/s11745-009-3370-y

Baufeld, C., Osterloh, A., Prokop, S., Miller, K. R., & Heppner, F.L. (2016). High-fat diet-induced brain region-specific phenotypic spectrum of CNS resident microglia. Acta Neuropathol. 132, 361–375. https://doi.org/10.1007/s00401-016-1595-4

Bernier, M., Wahl, D., Ali, A., Allard, J., Faulkner, S., Wnorowski, A., Sanghvi, M., Moaddel, R., Alfaras, I., Mattison, JA., Tarantini, S., Tucsek, Z., Ungvari, Z., Csiszar, A., Pearson, K. J., & de Cabo R. (2016). Resveratrol supplementation confers neuroprotection in cortical brain tissue of nonhuman primates fed a high-fat/sucrose diet. Aging (Albany NY). 8:899-916. https://doi.org/10.18632/aging.100942

Carthy, E., ve Ellender, T. (2021). Histamine, Neuroinflammation and Neurodevelopment: A Review. Frontiers in neuroscience, 15, 680214. https://doi.org/10.3389/fnins.2021.680214

DiSabato, D. J., Quan, N., & Godbout, J. P. (2016). Neuroinflammation: the devil is in the details. Journal of neurochemistry, 139 Suppl 2(Suppl 2), 136–153. https://doi.org/10.1111/jnc.13607

Douglass, J. D., Dorfman, M. D., & Thaler, J. P. (2017). Glia: silent partners in energy homeostasis and obesity pathogenesis. Diabetologia 60, 226–236. https://doi.org/10.1007/s00125-016-4181-3

Duffy, C. M., Hofmeister, J. J., Nixon, J. P., & Butterick, T. A. (2019). High fat diet increases cognitive decline and neuroinflammation in a model of orexin loss. Neurobiol Learn Mem. 157:41-47. https://doi.org/10.1016/j.nlm.2018.11.008

Dutheil, S., Ota, K., Wohleb, E. Rasmussen, K., & Duman, R. S. (2016). High-Fat Diet Induced Anxiety and Anhedonia: Impact on Brain Homeostasis and Inflammation. Neuropsychopharmacol. 41, 1874–1887. https://doi.org/10.1038/npp.2015.357

Evrensel, A., ve Ceylan, M. E. (2016). Fecal Microbiota Transplantation and Its Usage in Neuropsychiatric Disorders. Clinical psychopharmacology and neuroscience: the official scientific journal of the Korean College of Neuropsychopharmacology, 14(3),231–237. https://doi.org/10.9758/cpn.2016.14.3.231

Evrensel, A., Ünsalver, B. Ö., & Ceylan, M. E. (2020). Neuroinflammation, Gut-Brain Axis and Depression. Psychiatry investigation, 17(1), 2–8. https://doi.org/10.30773/pi.2019.08.09

González Olmo B. M., Butler, R. M., & Barrientos, R. M. (2021). Evolution of the human diet and its impact on gut microbiota, immune responses, and brain health. Nutrients, 13, 196. https://doi.org/10.3390/nu13010196

Graeber, M. B., Li, W., & Rodriguez, M. L. (2011). Role of microglia in CNS inflammation. FEBS Lett. 585, 3798-3805. https://doi.org/10.1016/j.febslet.2011.08.033

Guillemot-Legris, O., Masquelier, J., Everard, A., Cani, P. D., Alhouayek, M., & Muccioli, G. G. (2016). High-fat diet feeding differentially affects the development of inflammation in the central nervous system. J Neuroinflammation. 13(1):206. https://doi.org/10.1186/s12974-016-0666-8

Guillemot-Legris, O., ve Muccioli, G. G. (2017). Obesity-Induced Neuroinflammation: Beyond the Hypothalamus. Trends in Neurosciences, 40(4),237–253. https://doi.org/10.1016/j.tins.2017.02.005

Ho, S. C., ve Kuo, C. T. (2014). Hesperidin, nobiletin, and tangeretin are collectively responsible for the anti-neuroinflammatory capacity of tangerine peel (Citri reticulatae pericarpium). Food Chem Toxicol. 71: 176-82. https://doi.org/10.1016/j.fct.2014.06.014

Jamar, G., Ribeiro, D. A., & Pisani, L. P. (2021). High-fat or high-sugar diets as trigger inflammation in the microbiota-gut-brain axis. Critical reviews in food science and nutrition, 61(5), 836–854. https://doi.org/10.1080/10408398.2020.1747046

Jeon, B. T., Jeong, E. A., Shin, H. J., Lee, Y., Lee, D. H., Kim, H. J., Kang, S. S., Cho, G. J., Choi, W. S., & Roh, G. S. (2012). Resveratrol attenuates obesity-associated peripheral and central inflammation and improves memory deficit in mice fed a high-fat diet. Diabetes. 61(6):1444-1454. https://doi.org/10.2337/db11-1498

Jha, M. K., Lee, W. H., & Suk K. (2016). Functional polarization of neuroglia: Implications in neuroinflammation and neurological disorders. Biochem Pharmacol. 103,1-16. https://doi.org/10.1016/j.bcp.2015.11.003

Joffre, C., Rey, C., & Layé, S. (2019). N-3 Polyunsaturated Fatty Acids and the Resolution of Neuroinflammation. Frontiers in pharmacology, 10, 1022. https://doi.org/10.3389/fphar.2019.01022

Kamimura, D., Ohki, T., Arima, Y., & Murakami, M. (2018). Gateway reflex: neural activation-mediated immune cell gateways in the central nervous system. International Immunology. 30(7):281–289. https://doi.org/10.1093/intimm/dxy034

Layé, S., Nadjar, A., Joffre, C., & Bazinet, R. P. (2018). Anti-inflammatory effects of omega-3 fatty acids in the brain: physiological mechanisms and relevance to pharmacology. Pharmacological Reviews, 70(1):12–38. https://doi.org/10.1124/pr.117.014092

Mandalika, S., ve Vaidya N. (2015). Nutrition, Neuroinflammation and Cognition. Journal of Nutritional Therapeutics, 4, 93-103. https://doi.org/10.6000/1929-5634.2015.04.03.4

Mao, X. Y., Yin, X. X., Guan, Q. W., Xia, Q. X., Yang, N., Zhou, H. H., Liu, Z. Q., & Jin, W. L. (2021). Dietary nutrition for neurological disease therapy: Current status and future directions. Pharmacol Ther. 226, 107861. https://doi.org/10.1016/j.pharmthera.2021.107861

McGrattan, A. M., McGuinness, B., McKinley, M. C., Kee, F., Passmore, P., Woodside, J. V., & McEvoy, C. T. (2019). Diet and Inflammation in Cognitive Ageing and Alzheimer's Disease. Curr Nutr Rep. 8(2):53-65. https://doi.org/10.1007/s13668-019-0271-4

Murata, Y., Narisawa, Y., Shimono, R., Ohmori, H., Mori, M., Ohe, K., Mine, K., & Enjoji, M. (2017). A high fat diet-induced decrease in hippocampal newly-born neurons of male mice is exacerbated by mild psychological stress using a Communication Box. J Affect Disord. 209:209-216. https://doi.org/10.1016/j.jad.2016.11.046

Özenoğlu A. (2016). Beslenmenin Esasları ve Sağlığın Korunmasında Beslenme. Ankara: Hatipoğlu Yayınevi.

Paiva, I. H. R., Duarte-Silva, E., & Peixoto, C. A. (2020). The role of prebiotics in cognition, anxiety, and depression. Eur Neuropsychopharmacol. 34:1-18. https://doi.org/10.1016/j.euroneuro.2020.03.006

Parimisetty, A., Dorsemans, A. C., Awada, R., Ravanan, P., Diotel, N., & Lefebvre d'Hellencourt, C. (2016). Secret talk between adipose tissue and central nervous system via secreted factors-an emerging frontier in the neurodegenerative research. J Neuroinflammation. 13(1):67. https://doi.org/10.1186/s12974-016-0530-x

Seo, D. Y., Heo, J. W., Ko, J. R., & Kwak, H. B. (2019). Exercise and Neuroinflammation in Health and Disease. International neurourology journal, 23, S82–S92. https://doi.org/10.5213/inj.1938214.107

Valdearcos, M., Robblee, M. M., Benjamin, D. I., Nomura, D. K., Xu, A. W., & Koliwad, S. K. (2014). Microglia dictate the impact of saturated fat consumption on hypothalamic inflammation and neuronal function. Cell Rep, 9, 2124–2138. https://doi.org/10.1016/j.celrep.2014.11.018

Waise, T. M. Z., Toshinai, K., Naznin, F., NamKoong, C., Moin, A. S., Sakoda, H., & Nakazato, M. (2015). One-day high-fat diet induces inflammation in the nodose ganglion and hypothalamus of mice. Biochem Biophys Res Commun. 464(4):1157-1162. https://doi.org/10.1016/j.bbrc.2015.07.097

Wang, J., Song, Y., Chen, Z., & Leng, SX. (2018). Connection between Systemic Inflammation and Neuroinflammation Underlies Neuroprotective Mechanism of Several Phytochemicals in Neurodegenerative Diseases. Oxidative medicine and cellular longevity. 2018, 1972714. https://doi.org/10.1155/2018/1972714

Więckowska-Gacek, A., Mietelska-Porowska, A., Wydrych, M., & Wojda, U. (2021). Western diet as a trigger of Alzheimer's disease: From metabolic syndrome and systemic inflammation to neuroinflammation and neurodegeneration. Ageing Res Rev. 70:101397. https://doi.org/10.1016/j.arr.2021.101397

Xu, Z., & Knight, R. (2015). Dietary effects on human gut microbiome diversity. The British journal of nutrition, 113 Suppl(Suppl 0), S1–S5. https://doi.org/10.1017/S0007114514004127

Yılmaz, K., ve Altundiş, M. (2017). Sindirim sistemi mikrobiyotası ve fekal transplantasyon. Nobel Med 13(1): 9-15.

Zhang, F., Wang, H., Wu, Q., Lu, Y., Nie, J., Xie, X., & Shi, J. (2013). Resveratrol protects cortical neurons against microglia-mediated neuroinflammation. Phytother Res. 27(3):344-9. https://doi.org/10.1002/ptr.4734

Zhu, X., Han, Y., Du, J., Liu, R., Jin, K., & Yi, W. (2017). Microbiota-gut-brain axis and the central nervous system. Oncotarget, 8(32), 53829–53838. https://doi.org/10.18632/oncotarget.17754

stratejilerinin başında anti-inflamatuvar besin desteklerinin kullanımı olmak üzere, çeşitli diyet yöntemleri ile olası nörodejenerasyonun önüne geçmek yer almaktadır.

KAYNAKLAR

Agnihotri, A. ve Aruoma, O.I. (2020) Alzheimer's Disease and Parkinson's Disease: A Nutritional Toxicology Perspective of the Impact of Oxidative Stress, Mitochondrial Dysfunction, Nutrigenomics and Environmental Chemicals. Journal of American College of Nutrition 39 (1): 16-27. doi: 10.1080/07315724.2019.1683379.

Bartzokis, G., Cummings, J., Perlman, S., Hance, D.B. & Mintz. J. (1999) Increased basal ganglia iron levels in Huntington disease. Archives in Neurology 56 (5): 569-74. doi: 10.1001/archneur.56.5.569.

Benedetto, S.D. ve Müller, L. (2019). Nutrition and Immunity. Switzerland: Springer Nature.

Borowiec, K. ve Michalak, A. (2021). Flavonoids from edible fruits as therapeutic agents in neuroinflammation - a comprehensive review and update. Critical Reviews in Food Science and Nutrition: 1-19. doi: 10.1080/10408398.2021.1905604.

Bronzuoli, M.R., Iacomino, A., Steardo, L. & Scuderi, C. (2016) Targeting neuroinflammation in Alzheimer's disease. Journal of Inflammation Research 9: 199-208. doi: 10.2147/JIR.S86958.

DiSabato, D. J., Quan, N. & Godbout, J. P. (2016) Neuroinflammation: the devil is in the details. Journal of Neurochemistry. 139 (Suppl 2):136-153. doi: 10.1111/jnc.13607.

Joseph, J., Cole., G., Head., E. & Ingram, D. (2009) Nutrition, brain aging, and neurodegeneration. Journal of Neuroscience 29 (41): 12795-801. doi: 10.1523/JNEUROSCI.3520-09.2009.

Manoharan, S., Guillemin, G. J., Abiramasundari, R. S., Essa, M. M., Akbar, M. & Akbar M. D. (2016) The Role of Reactive Oxygen Species in the Pathogenesis of Alzheimer's Disease, Parkinson's Disease, and Huntington's Disease: A Mini Review. Oxidative Medicine and Cellular Longevity. 2016: 8590578. doi: 10.1155/2016/8590578.

Mao, X. Y., Yin, X. X., Guan, Q. W., Xia, Q. X., Yang, N., Zhou, H. H., Liu, Z. Q. & Jin, W. L. (2021) Dietary nutrition for neurological disease therapy: Current status and future directions. Pharmacology and Therapy 226:107861. doi: 10.1016/j.pharmthera.2021.107861.

Moore, K., Hughes, C. F., Ward, M., Hoey, L. & McNulty H. (2018) Diet, nutrition and the ageing brain: current evidence and new directions. Proceedings of the Nutrition Society 77 (2): 152-163. doi: 10.1017/S0029665117004177.

Möller, T. (2010) Neuroinflammation in Huntington's disease. Journal of Neural Transmission (Vienna). 117 (8): 1001-8. doi: 10.1007/s00702-010-0430-7.

Popa-Wagner, A., Dumitrascu, D.I., Capitanescu, B., Petcu, E. B., Surugiu, R., Fang, W. H. & Dumbrava, D. A. (2020) Dietary habits, lifestyle factors and neurodegenerative diseases. Neural Regenaration Research 15 (3): 394-400. doi: 10.4103/1673-5374.266045.

Silvestroni, A., Faull, R. L., Strand, A. D. & Möller T. (2009) Distinct neuroinflammatory profile in post-mortem human Huntington's disease. Neuroreport. 5; 20 (12): 1098-103. doi: 10.1097/WNR.0b013e32832e34ee.

Vallée., A., Lecarpentier, Y., Guillevin. R., Vallée, J.N. (2020) Circadian rhythms, Neuroinflammation and Oxidative Stress in the Story of Parkinson's Disease. Cells. 9(2):314. doi: 10.3390/cells9020314.

Wang, L., Wei, L.Y., Ding, R., Feng, Y., Li, D., Li, C., Malko, P., Syed Mortadza, S.A., Wu, W., Yin, Y. & Jiang, L.H. (2020) Predisposition to Alzheimer's and Age-Related Brain Pathologies by PM2.5 Exposure: Perspective on the Roles of Oxidative Stress and TRPM2 Channel. Frontiers in Physiology. 11: 155. doi: 10.3389/fphys.2020.00155.

Yüksel., M., Haklar., G. & Yalçın., A.S. (2002). Reactive oxygen species and nitric oxide in experimental Alzheimer's disease model. Turkish Journal of Geriatrics 5 (2): 39-43.

SONUÇ

Mikrobiyota beyin işlevini etkilemektedir. Potansiyel bir mekanizmanın ne olabileceği araştırılmaktadır. İnflamatuar bağırsak hastalığı için spesifik bir mikrobiyal işaret yoktur. Bağırsaktaki total bakteri sayısı ve çeşitlilik farklılaşmıştır. Bu değişimle, inflamatuar bağırsak hastalığı arasında net bir bağlantı yoktur. Bundan başka, inflamatuar bağırsak hastalığı için mikrobiyotanın tedavi amaçlı kullanımında bilinmezlikler vardır. Çalışmaların sonuçları farklılıklar göstermektedir. Bu nedenle, gelecekte yapılacak yeni çalışmalara ihtiyaç vardır.

KAYNAKLAR

Adams, J.B., Johansen L.J., Powell L.D., Quig D. & Rubin, R.A. (2011). Gastrointestinal flora and gastrointestinal status in children with autism–comparisons to typical children and correlation with autism severity, BMC Gastroenterol, 11, 22. https://doi.org/ 10.1186/1471-230X-11-22

Ait-Belgnaoui, A., Durand, H., Cartier, C., Chaumaz, G., Eutamene, H., Ferrier L., Houdeau, E., Fioramonti, J., Bueno L, Theodorou V. (2012). Prevention of gut leakiness by intestinal microbiota modulation leads to attenuated HPA response to an acute psychological stress in rats, Psychoneuroendocrinology, 37,1885-1895. https://doi.org/10.1016/j.psyneuen.2012.03.024. Epub 2012

Ancatassi, C., Bai, J.C., Bonaz, B., Bouma, G., Calabro, A., Carroccio, A., Castillejo, G, Ciacci, C &Cristofori, F,. (2013). Non-Celiac Gluten sensitivity: the new frontier of glüten related disorders, Nutrients, 5,3839-3853. https://doi.org/ 10.3390/nu5103839

Becker C., Neurath M.F. Wirtz S. (2015). The Intestinal Microbiota in Inflammatory Bowel Disease, ILAR J , &56(2), 192-204. https://doi.org/ 10.1093/ilar/ilv030

Bravo J.A., Forsythe P., Chew M,V., Escaravage E., Savignac H.M., Dinan T.G., Bienenstock. J. & Cryan, J.F. (2011). Ingestion of Lactobacillus strain regulates emotional behavior and central GABA receptor expression in a mouse via the vagus nerve, Proc Natl Acad Sci USA, 108,16050-16055. https://doi.org/ 10.1073/pnas.1102999108. Epub 2011 Aug

Bringiotti, R., Ierardi, E., Lovero, R., Losurdo, G., Di Leo, A. &Principi,M. (2014). Intestinal microbiota: The explosive mixture at the origin of infl ammatory bowel disease? World J Gastrointest Pathophysio, 5(4), 550-9. https://doi.org/ 10.4291/wjgp.v5.i4.550

Bruce-Keller, A.J., Salbaum, J.M., Luo, M., Blanchard, E., Taylor, C.M. &Welsh, D.A. (2015). Obese-type gut microbionta induced neurobehavioral changes in the absence of obesity. Biol Psychiatry, 77, 607-615. https://doi.org/ 10.1016/j.biopsych.2014.07.012. Epub 2014 Jul 18.

Bohórquez, D.V. & Liddle, R.A. (2015). The gut connectome: making sense of what you eat, J Clin Invest, 125(3):888-90.

Buttó, L.F. &Haller, D. (2016). Dysbiosis in intestinal infl ammation: Cause or Consequence, Int J Med Microbiol ,306(5),302-9.

Cascella, N.G., Kryszak, D., Bhatti, B,, Gregory, P., Kelly, D.L., Mc Evoy, J.P., Fasano, A. &Eaton W.W. (2011). Prevalence of celiac disease and gluten sensitivity in the United States clinical antipsychotic trials of intervention effectiveness study population. Schizophr Bull, 37, 94-100. https://doi.org/ 10.1093/schbul/sbp055

Clarke, G., Grenham, S., Scully, P., Fitzgerald, P., Moloney, R.D., Shanahan, F., Dinan, T.G. &Cryan, J.F. (2013). The microbiome-gut–brain axis during early life regulates the hippocampal serotonergic system in a sex-dependent manner. Mol Psychiatry, 18,666-673. https://doi.org/ 0.1038/mp.2012.77

Cryan, J.F.&.Dinan, T.G. (2012). Mind-altering microorganisms: the impact of the gut microbiota on brain and behaviour, Nat Rev Neurosci , 13(10),701-12.

Dash, S., Clarke, G., Berk, M. &Jacka, F.N. (2015). The gut microbiome and diet in psychiatry: focus on depression, Curr Opin Psychiatry, 28, 16. https://doi.org/ 10.1097/YCO.0000000000000117

Desbonnet, L., Garrett, L., Clarke, G., Kiely, B., Cryan, J.F. & Dinan, T.G. (2010). Effects of the probiotic Bifidobacterium infantis in the maternal separation model of depression, Neuroscience, 170, 1179-1188. https://doi.org/ 10.1016/j.neuroscience.2010.08.005

De Theije, C.G.M., Wopereis, H., Ramadan, M., Van Eijndthoven, T., Lambert, J., Knol, J., Garssen, J, Kraneveld, A.D. &Oozeer R. (2014a). Altered gut microbiota and activity in a murine model of autism spectrum disorders. Brain Behav Immun, 37, 197-206. https://doi.org/ 10.1016/10.1016/j.bbi.2013.12.005

De Theije, C.G.M., Koelink, P.J., Korte-Bouws, G.A.H., Lopes Da Silva, S., Korte, S.M., Olivier, B., Olivier,. B, Garssen, J. &Kraneveld A.D. (2014b). Intestinal inflammation in a murine model of autism spectrum disorders, Brain Behav Immun, 37, 240-247. https://doi.org/10.1016/j.bbi.2013.12.004

Dignass, A., Lindsay, J.O., Sturm, A., Windsor, A, Colombel, J.F., Allez, M., D'Haens, G., D'Hoore, A. &Mantzaris G. (2012). Second European evidence based consensus on the diagnosis and management of ulcerative colitis part 2: current management, J Crohns Colitis, 6(10), 991-1030. . https://doi.org/10.1016/j.crohns.2012.09.002

Dinan, T.G. & Quigley, E,M. (2011). Probiotics in the treatment of depression: Science or science fiction? Aust N Z J Psychiatry, 45,1023-1025.

Donia, M.S., & Fischbach, M.A. (2015). Human mıcrobıota. Small molecules from the human microbiota,Science, 349(6246), 1254766.

Erny, D., Hrabě De Angelis, A.L., Jaitin, D., Wieghofer, P., Staszewski, O., David, E., Keren-Shaul, H. &Mahlakoiv, T. (2015). Host microbiota constantly control maturation and function of microglia in the CNS, Nat Neurosci ,18(7),965-77. https://doi.org/ 10.1016/j.psyneuen.2012.03.024

Finegold, S.M., Dowd, S.E., Gontcharova, V., Liu, C., Henley, K.E., Wolcot, R.D., Youn, E., Summanen, P.H. & Granpeesheh, D. (2010). Pyrosequencing study of fecal microflora of autisticand control children, Anaerobe, 16,444-453. https://doi.org/ 10.1016/j.anaerobe.2010.06.008

Gevers, D., Knight, R., Petrosino, J.F., Huang, K., Mcguirea,.L., Birren, B.W., Nelson, K.E., White, O. &Methé, B.A. (2012) ,The Human Microbiome Project: a community resource for the healthy human microbiome.,PLoS Biol ,10,e1001377. https://doi.org/ 10.1371/journal.pbio.1001377

Gevers, D,, Kugathasan, S., Denson, L.A., Vázquez-Baeza, Y., Van Treuren, W., Ren, B., Schwager, E., Knights, D. & Song, S.J.(2014), The treatment-naive microbiome in new-onset Crohn's disease, Cell Host Microbe ,15,382–92. https://doi.org/10.1016/j.chom.2014.02.005

Gionchettİ, P., et al .(2017). 3rd European Evidence-based Consensus on the Diagnosis and Management of Crohn's Disease : Part 2: Surgical Management and Special Situations, J Crohns Colitis, 11(2), 135-149. https://doi.org/10.1093/ecco-jcc/jjw169

Gionchetti, P., Rizzello, F., Venturi, A., Brigidi, P., Matteuzzi, D., Bazzocchi, G.,Poggioli, G., Miglioli ,M. &Campieri M. (2000). Oral bacteriotherapy as maintenance treatment in patients with chronic pouchitis: a double-blind, placebo-controlled trial,Gastroenterology, 119, 305–9. https://doi.org/10.1053/gast.2000.9370

Gulbransen, B. D. &Sharkey, K. A. (2012). Novel functional roles for enteric glia in the gastrointestinal tract, Nat Rev Gastroenterol Hepatol. ,9(11), 625-32.

Heijtz, R.D., Wang, S., Anuar, F., Qian, Y., Bjorkholm, B. &Samuelsson, A. (2011), Normal gut microbiota modulates brain development and behavior, Proc Natl Acad Sci USA, 108, 3047-3052. https://doi.org/ 10.1073/pnas.1010529108

Huttenhower, C., Gevers, D., KnightHuman, R., Abubucker, S., Badger,,J.H., Chinwalla,,A.T., Creasy, H., Earl, A.M. & FitzGerald, M.G. (2012). Structure, function and diversity of the healthy human microbiome, Nature ,486,207–14. https://doi.org/ 10.1038/nature11234

Huttenhower, C., Gevers, D., KnightHuman, R., Abubucker, S., Badger, ,J.H., Chinwalla,,A.T., Creasy, H., Earl, A.M. &FitzGerald, M.G. (2012). A framework for human microbiome research, Nature ,486,215–21. https://doi.org/10.1038/nature11209

Jhamnani, K., Shivakumar, V., Kalmady, S., Rao, N.P. &Venkatasubramanian, G. (2013). Successful use of add-on minocycline for treatment of persistent negative symptoms in schizophrenia, J Neuropsychiatry Clin Neurosci, 25, E06-7. https://doi.org/10.1176/appi.neuropsych.11120376

Jin, S.Z., Wu, N., Xu, Q., Zhang, X., Ju, G.Z., Law,, M.H. &Wei, J. (2012). A study of circulating gliadin antibodies in schizophrenia among a Chinese population, Schizophr Bull, 38,514-8. https://doi.org /10.1093/schbul/sbq111

Kernbauer, E., Ding, Y. &CadwelL, K. (2014). An enteric virus can replace the benefi cial function of commensal bacteria, Nature, 516, 94–8. https://doi.org /10.1038/nature13960

Kabouridis, P.S. &Pachnis, V. (2015). Emerging roles of gut microbiota and the immune system in the development of the enteric nervous system, J Clin Invest, 125(3), 956-64.

Khodaie-Ardakani, M.R., Mirshafiee, O., Farokhnia, M., Tajdini, M., Hosseini, S.M., Modabbernia, A., Rezaei, F., Salehi, B. &Yekehtaz, H. (2014). Minocycline add-on to risperidone for treatment of negative symptoms in patients with stable schizophrenia: randomized double-blind placebocontrolled study, Psychiatry Res, 215, 540-546. https://doi.org /10.1038/ 10.1016/j.psychres.2013.12.051.

Kumar, H., Salminen, S., Verhagen, H., Rowland, I., Heimbach, J., Bañares, S., Young, T., Nomoto, K. &Lalonde M. (2015). Novel probiotics and prebiotics: road to the market. Curr Opin Biotechnol., 32, 99-103. https://doi.org / 10.1016/j.copbio.2014.11.021

Leclercq, S., De Saeger, C., Delzenne, N., De Tmary, P. &Starkel, P. (2014a). Role of inflammatory pathways, blood mononuclear cells, and gut-derived bacterial products in alcohol dependence, Biol Psychiatry, 76, 725-33. https://doi.org / 10.1016/j.biopsych.2014.02.003

Leclercq, S., Matamoros, S., Cani, P.D., Neyrinck, A.M., Jamar, F., Stärkel, P., Windey, K., Tremaroli, V. &Bäckhed F. (2014b). Intestinal permeability, gut-bacterial dysbiosis, and behavioral markers of alcohol-dependence severity. Proc Natl Acad Sci USA, 111, E4485-93. https://doi.org / 10.1073/pnas.1415174111

Manichanh, C., Chen, B., Zhang, W., Levenez, F., Wang, J., Xu, X., Xiao, L., Liang, S. & Zhang, D. (2014). An integrated catalog of reference genes in the human gut microbiome, Nat Biotechnol, 32,834– 41. https://doi.org / 10.1038/nbt.2942. Epub 2014 Jul 6.

Liu, F., Guo, X., Wu, R., Ou, J., Zheng, Y., Zhang, B., Xie, L., Zhang, L. &Yang L. (2014). Minocycline supplementation for treatment of negative symptoms in early-phase schizophrenia: a double blind, randomized, controlled trial, Schizophr Res, 153, 169-176. https://doi.org / 10.1016/j.schres.2014.01.011

Lynch, S.V. &Pedersen, O. (2016). The human intestinal microbiome in health and disease, N Engl J Med , 375(24), 2369-2379.

Lyte, M., Varcoe, J.J, Bailey, &M.T. (1998), Anxiogenic effect of subclinical bacterial infection in mice in the absence of overt immune activation. Physiol Behav, 65, 63-68. https://doi.org / 10.1016/s0031-9384(98)00145-0

Macfabe, D.F. (2012). Short-chain fatty acid fermentation products of the gut microbiome: implications in autism spectrum disorders, Microb Ecol Health Dis, 23, 19260.

Messaoudi, M., Violle, N., Bisson, J.F., Desor, D., Javelot, H. &Rougeot C. (2011). Beneficial psychological effects of a probiotic formulation (Lactobacillus helveticus R0052 and Bifidobacterium longum R0175) in healthy human volunteers. Gut Microbes, 2,256-261. https://doi.org / 10.4161/gmic.2.4.16108

Morgan, A.P., Crowley, J.J., Nonneman, R.J., Quackenbush, C.R., Mille,r C.N., Ryan, A.K., Bogue, M.A., Paredes, S.H. &Yourstone, S. (2014). The antipsychotic olanzapine interacts with the gut microbiome to cause weight gain in Mouse, PLoS One, 9, e115225. https://doi.org / 10.1371/journal.pone.0115225

Na, K.S., Jung, H.Y. & Kim, Y.K. (2014). The role of pro-inflammatory cytokines in the neuroinflammation and neurogenesis of schizophrenia, Prog Neuro-Psychopharmacol Biol Psychiatry, 48, 277-286. https://doi.org / 10.1038/nature11234

Naseribafrouei, A., Hestad, K., Avershina, E., Sekelja, M., Linlokken, A., Wilson, R. & Rudi K. (2014). Correlation between the human fecal microbiota and depression, Neurogastroenterol Motil, 26, 1155-1162. https://doi.org / 10.1038/nature11234

Nemani, K., Hosseini Ghomi, R., Mccormick, B., & Fan, X. (2015). Schizophrenia and the gut-brain axis, Prog Neuro-Psychopharmacol Biol Psychiatry, 56, 155-160. https://doi.org / 10.1016/j.pnpbp.2014.08.018

Neuman, H., Debelius, J.W., Knight, R. &Koren, O .(2015). Microbial endocrinology: the interplay between the microbiota and the endocrine system, FEMS Microbiol Rev, 39(4), 509-21. https://doi.org / 10.1093/femsre/fuu010

Neufeld, K.A., Kang, N., Bienenstock, J. &Foster, J.A. (2011). Effects of intestinal microbiota on anxiety-like behavior. Commun Integr Biol, 4,492-494. https://doi.org /10.4161/cib.4.4.15702

Niebuhr, D.W., Li, Y., Cowan, D.N., Webe,r N.S., Fisher, J.A., Ford, G.M. &Yolken, R. (2011). Association between bovine casein antibody and new onset schizophrenia among US military personnel. Schizophr Res, 128,51-5. https://doi.org / 10.1016/j.schres.2011.02.005

Ohland, C.L., Kish, L., Bell, H., Thiesen, A., Hotte, N. &Pankiv, E. (2013). Effects of Lactobacillus helveticus on murine behavior are dependent on diet and genotypeand correlate with alterations in the gut microbiome, Psychoneuroendocrinology, 38,1738-1747. https://doi.org / 10.1016/j.psyneuen.2013.02.008

O'Mahony, L., Mccarthy, J., Kelly, P., Hurley, G., Luo, F, Chen, K., O'Sullivan, G.C., Kiely, B. &Collins, J.K. (2005). Lactobacillus and bifidobacterium in irritable bowel syndrome: Symptom responses and relationship to cytokine profiles. Gastroenterology, 128, 541–551. https://doi.org / 10.1053/j.gastro.2004.11.050

Reandon, S. (2014). Gut-brain linkgrabs neuroscientists, Nature, 515,175-177.

Rossen, N.G., Fuentes, S., Van Der Spek, M.J., Tijssen, J.G., Hartman, J.H., Duflou, A., Löwenberg, M., van den Brink, G.R. & Mathus-Vliegen, E.M. (2015). Findings from a randomized controlled trial of fecal transplantation for patients with ulcerative colitis. Gastroenterology ,149, 110–8.e4. https://doi.org / 10.1053/j.gastro.2015.03.045

Sandhu, K.V., Sherwin, E., Schellekens, H., Stanton, C. Dinan T.G. &Cryan J.F. (2016). Feeding the microbiota-gut-brain axis: diet, microbiome, and neuropsychiatry, Transl Res, 179, 223-244. https://doi.org / 10.1016/j.trsl.2016.10.002

Severance, E.G., Yolken, R.H. &Eaton, W.W. (2014). Autoimmune diseases, gastrointestinal disorders and the microbiome in schizophrenia: more than a gut feeling, Schizophr Res, 176(1), 23-35. https://doi.org / 10.1016/j.schres.2014.06.027.

Shanahan, F. &Quigley, E.M. (2014). Manipulation of the microbiota for treatment of IBS and IBD-challenges and controversies, Gastroenterology, 146, 1554–63.

Sheehan, D. & Shanahan, F. (2017). The Gut Microbiota in Infl ammatory Bowel Disease. Gastroenterol Clin North Am , 46(1), 143-154.

Sokol, H., Pigneur, B., Watterlot L., Lakhdari,O., Bermúdez-Humarán,L.G., Gratadoux, J., Blugeon, S., Bridonneau, C. &Jean-Pierre Furet, J.P. (2008). Faecalibacterium prausnitzii is an antiinfl ammatory commensal bacterium identifi ed by gut microbiota analysis of Crohn disease patients. Proc Natl Acad Sci ,105, 16731–6. https://doi.org / 10.1073/pnas.0804812105

Sommer, F. &Backhad, F. (2013). The gut microbiota--masters of host development and physiology, Nat Rev Microbiol, 11, 227-38.

Sridharan, G.V., Choi, K., Klemashevich, C., Wu, C., Prabakaran, D., Pan, L.B., Steinmeyer, S., Mueller, C. &Yousofshahi, M. (2011), Prediction and quantification of bioactive microbiota metabolites in the mouse gut, Nat Commun, 5, 5492. https://doi.org / 10.1038/ncomms6492

Suskind, D.L., Brittnacher, M.J., Wahbeh, G, Shaffer, M.L., Hayden, H.S., Qin, X., Singh, N., Damman, C.J. &Hager, K.R. (2015). Fecal microbial transplant effect on clinical outcomes and fecal microbiome in active Crohn's disease. Infl amm Bowel Di, 2,556–63. https://doi.org / 10.1097/MIB.0000000000000307

Uesaka, T., Young, H.M., Pachnis, V. & Enomoto, H. (2016). Development of the intrinsic and extrinsic innervation of the gut, Dev. Biol.. 417, 158–167. https://doi.org / 10.1016/j.ydbio.2016.04.016

Veiga-Fernandes, H. & Pachnis V. (2015). Neuroimmune regulation during intestinal development and homeostasis, Nat Immunol, 18(2), 116-122.

Wikoff, W. R., Anfora, A. T., Liu, J., Schultz, P. G., Lesley, S. A., Peters, E. C. &Siuzdak, G. (2009). Metabolomics analysis reveals large effects of gut microflora on mammalian blood metabolites, Proceedings of the national academy of sciences, 106(10), 3698-3703. https://doi.org / 10.1073/pnas.0812874106

Yatsunenko, T., Rey, F.E., Manary, M.J., Trehan, I., Dominguez-Bello, M.G., Contreras, M, Magris, M., Hidalgo, G. &Baldassano, R.N. (2012). Human gut microbiome viewed across age and geography, Nature ,486, 222–7.. https://doi.org /10.1038/nature11053

KAYNAKLAR

Abbatecola, A.M., Russo, M. ve Barbieri, M. (2018). Dietary patterns and cognition in older persons. *Current opinion in clinical nutrition and metabolic care,* 21(1), 10-13.

Adamsson, V., Reumark, A., Fredriksson, I.B., Hammarström, E., Vessby, B., Johansson, G. ve Risérus, U. (2011). Effects of a healthy Nordic diet on cardiovascular risk factors in hypercholesterolaemic subjects: a randomized controlled trial (NORDIET). *J Intern Med,* 269(2), 150-9.

Bazinet, R.P. ve Laye, S. (2014). Polyunsaturated fatty acids and their metabolites in brain function and disease.. *Nature reviews. Neuroscience,* 15(12), 771–85.

Berendsen, A., Kang, J.H., Feskens, E.J.M., de Groot, C.P.G.M., Grodstein, F. ve van de Rest, O. (2018). Association of long-term adherence to the mind diet with cognitive function and cognitive decline in American women. *The Journal of Nutrition, health & aging,* 22(2), 222-229.

Berendsen, A.A.M., Kang, J.H., van de Rest, O., Feskens, E.J.M., de Groot, L.C.P.G.M., Grodstein, F. (2017). The Dietary Approaches to Stop Hypertension Diet, Cognitive Function, and Cognitive Decline in American Older Women. *J Am Med Dir Assoc,* 1;18(5), 427-432.

Berr, C. (2002). Oxidative stress and cognitive impairment in the elderly. *The journal of nutrition, health & aging,* 6, 261-6. PMID: 12486446.

Calder, P.C., Bosco, N., Bourdet-Sicard, R., Capuron, L., Delzenne, N., Doré, J., Franceschi, C., Lehtinen, M.J., Recker, T., Salvioli, S. ve Visioli. F. (2017). Health relevance of the modification of low grade inflammation in ageing (inflammageing) and the role of nutrition. *Ageing Research Reviews,* 40, 95–119.

Calil, S.R.B., Brucki, S.M.D., Nitrini, R. ve Yassuda, M.S. (2018). Adherence to the Mediterranean and MIND diets is associated with better cognition in healthy seniors but not in MCI or AD. *Clinical Nutrition ESPEN,* 28, 201-207.

Casas, R., Sacanella, E., Urpi-Sarda, M., Corella, D., Castaner, O., Lamuela-Raventos, R.M., Salas-Salvadó, J., Martínez-González, M.A., Ros, E. ve Estruch, R. (2016). Long-term immunomodulatory effects of a Mediterranean diet in adults at high risk of cardiovascular disease in the PREvencion con DIeta MEDiterranea (PREDIMED) randomized controlled trial. *The Journal of Nutrition,* 146(9), 1684–93.

Chen, X., Liu, Z., Sachdev, P.S., Kochan, N.A., O'Leary, F., Brodaty, H. (2021). Dietary Patterns and Cognitive Health in Older Adults: Findings from the Sydney Memory and Ageing Study. *J Nutr Health Aging*, 25(2), 255-262.

Cherbuin, N. ve Anstey, K.J. (2012). The Mediterranean diet is not related to cognitive change in a large prospective investigation: the PATH through life study. *The American journal of geriatric psychiatry,* 20(7), 635–9.

Davis, C., Bryan, J., Hodgson, J. ve Murphy, K. (2015). Definition of the Mediterranean diet; a literature review. *Nutrients,* 7(11), 9139–53.

Devore, E.E., Kang, J.H., Breteler, M.M. ve Grodstein, F. (2012). Dietary intakes of berries and flavonoids in relation to cognitive decline. *Annals of Neurology,* 72(1), 135–43.

Duplantier, S.C. ve Gardner, C.D. (2021). A Critical Review of the Study of Neuroprotective Diets to Reduce Cognitive Decline. *Nutrients,* 30;13(7), 2264.

Engelhart, M.J., Geerlings, M.I., Meijer, J., Kiliaan, A., Ruitenberg, A., van Swieten, J.C., Stijnen, T., Hofman, A., Witteman, J.C. ve Breteler, M.M. (2004). Inflammatory proteins in plasma and the risk of dementia: The Rotterdam study. *Archieves of Neurology,* 61(5), 668-672.

Eskelinen, M.H., Ngandu, T., Helkala, E.L., Tuomilehto, J., Nissinen, A., Soininen, H. ve Kivipelto, M. (2008). Fat intake at midlife and cognitive impairment later in life: a population-based CAIDE study. *Int J Geriatr Psychiatry,* 23(7), 741-7.

Fernández-Sanz, P., Ruiz-Gabarre, D. ve García-Escudero, V. (2019). Modulating Effect of Diet on Alzheimer's Disease. *Diseases,* 7, 12.

Fessler, M.B., Rudel, L.L. ve Brown, J.M. (2009). Toll-like receptor signaling links dietary fatty acids to the metabolic syndrome. *Curr Opin Lipidol*, 20(5), 379-85.

Flanagan, E., Müller, M., Hornberger, M. ve Vauzour, D. (2018). Impact of flavonoids on cellular and molecular mechanisms underlying agerelated cognitive decline and neurodegeneration. *Current Nutrition Reports,* 7(2), 49–57.

Garcia-Mantrana, I., Selma-Royo, M., Alcantara, C. ve Collado, M.C. (2018). Shifts on Gut Microbiota Associated to Mediterranean Diet Adherence and Specific Dietary Intakes on General Adult Population. *Frontiers in microbiology,* 7(9), 890.

Gardener, H. ve Caunca, M.R. (2018). Mediterranean Diet in preventing neurodegenerative diseases. *Current nutrition reports,* 7(1), 10-20.

Gardener, S.L. ve Rainey-Smith, S.R. (2018). The Role of Nutrition in Cognitive Function and Brain Ageing in the Elderly. *Current Nutrition Reports,* 7(3), 139-149.

Gorelick, P.B., Scuteri, A., Black, S.E., Decarli, C., Greenberg, S.M., Iadecola, C., Launer, L.J., Laurent, S., Lopez, O.L., Nyenhuis, D., Petersen, R.C., Schneider, J.A., Tzourio, C., Arnett, D.K., Bennett, D.A., Chui, H.C., Higashida, R.T., Lindquist, R., Nilsson, P.M., Roman, G.C., Sellke, F.W., Seshadri, S.; American Heart Association Stroke Council. (2011). Council on Epidemiology and Prevention, Council on Cardiovascular Nursing, Council on Cardiovascular Radiology and Intervention, and Council on Cardiovascular Surgery and Anesthesia. Vascular contributions to cognitive impairment and dementia: a statement for healthcare professionals from the american heart association/american stroke association. *Stroke,* 42(9), 2672-713.

Gu, Y., Vorburger, R., Scarmeas, N., Luchsinger, J.A., Manly, J.J., Schupf, N., Mayeux, R. ve Brickman, A.M. (2017). Circulating inflammatory biomarkers in relation to brain structural measurements in a non-demented elderly population. *Brain, behavior, and immunity,* 65, 150–60.

Haring, B., Wu, C., Mossavar-Rahmani, Y., Snetselaar, L., Brunner, R., Wallace, R.B., Neuhouser, M.L. ve Wassertheil-Smoller, S. (2016). No Association between Dietary Patterns and Risk for Cognitive Decline in Older Women with 9-Year FollowUp: Data from the Women's Health Initiative Memory Study. *Journal of the Academy of Nutrition and Dietetics,* 116(6), 921–30.e1.

Hayden, K.M., Beavers, D.P., Steck, S.E., Hebert, J.R., Tabung, F.K., Shivappa, N., Casanova, R., Manson, J.E., Padula, C.B., Salmoirago-Blotcher, E., Snetselaar, L.G., Zaslavsky, O. ve Rapp, S.R. (2017). The association between an inflammatory diet and global cognitive function and incident dementia in older women: The Women's Health Initiative Memory Study. *Alzheimer's & dementia: the journal of the Alzheimer's Association,* 13(11), 1187-1196.

Hu, N., Yu, J., Tan, L., Wang, Y., Sun, L. ve Tan, L. (2013). Nutrition and the Risk of Alzheimer's Disease. *BioMed Res. Int,* 2013, 524820–524822.

Jennings, A., Cunnane, S.C. ve Minihane, A.M. (2020). Can nutrition support healthy cognitive ageing and reduce dementia risk? *BMJ,* 369, m2269.

Kanerva, N., Kaartinen, N.E., Rissanen, H., Knekt, P., Eriksson, J.G., Sääksjärvi, K., Sundvall, J., Männistö, S. (2014). Associations of the Baltic Sea diet with cardiometabolic risk factors--a meta-analysis of three Finnish studies. *Br J Nutr,* 28;112(4), 616-26.

Katsiardanis, K., Diamantaras, A.A., Dessypris, N., Michelakos, T., Anastasiou, A., Katsiardani, K.P., Kanavidis, P., Papadopoulos, F.C., Stefanadis, C., Panagiotakos, D.B. ve Petridou, E.T. (2013). Cognitive impairment and dietary habits among elders: the Velestino study. *Journal of medicinal food,* 16(4), 343–50.

Koch, M. ve Jensen, M.K. (2016). Association of the MIND diet with cognition and risk of Alzheimer's disease. *Current Opinion in Lipidology,* 27(3), 303-304.

Kowalski, K. ve Mulak, A. (2019). Brain-gut-microbiota Axis in Alzheimer's disease. *Journal of Neurogastroenterology and motility,* 25(1), 48–60.

Leder, L., Kolehmainen, M., Narverud, I., Dahlman, I., Myhrstad, M.C., de Mello, V.D., Paananen, J., Carlberg, C., Schwab, U., Herzig, K.H., Cloetens, L., Storm, M.U., Hukkanen, J., Savolainen, M.J., Rosqvist, F., Hermansen, K., Dragsted, L.O., Gunnarsdottir, I., Thorsdottir, I., Risérus, U., Åkesson, B., Thoresen, M., Arner, P., Poutanen, K.S., Uusitupa, M., Holven, K.B. ve Ulven, S.M. (2016). Effects of a healthy Nordic diet on gene expression changes in peripheral blood mononuclear cells in response to an oral glucose tolerance test in subjects with metabolic syndrome: a SYSDIET sub-study. *Genes Nutr,* 17, 11:3.

Männikkö, R., Komulainen, P., Schwab, U., Heikkilä, H.M., Savonen, K., Hassinen, M., Hänninen, T., Kivipelto, M. ve Rauramaa, R. (2015). The Nordic diet and cognition--The DR's EXTRA Study. *Br J Nutr,* 114(2), 231-9.

Meltzer, H.M., Brantsæter, A.L., Trolle, E., Eneroth, H., Fogelholm, M., Ydersbond, T.A. ve Birgisdottir, B.E. (2019). Environmental Sustainability Perspectives of the Nordic Diet. *Nutrients,* 18;11(9), 2248.

Miquel, S., Champ, C., Day, J., Aarts, E., Bahr, B.A., Bakker, M., Bánáti, D., Calabrese, V., Cederholm, T., Cryan, J., Dye, L., Farrimond, J.A., Korosi, A., Layé, S., Maudsley, S., Milenkovic, D., Mohajeri, M.H., Sijben, J., Solomon, A., Spencer, J.P.E., Thuret, S., Vanden Berghe, W., Vazour, D., Vellas, B., Wesnes, K., Willatts, P., Wittenberg, R. ve Geurts, L. (2018). Poor cognitive ageing: vulnerabilities, mechanisms and the impact of nutritional interventions. *Ageing Research Reviews,* 42, 40–55.

Mithril, C., Dragsted, L.O., Meyer, C., Blauert, E., Holt, M.K. ve Astrup, A. (2012). Guidelines for the New Nordic Diet. *Public Health Nutr,* 15, 1941–1947.

Morris, M.C. ve Tangney, C.C. (2014). Dietary fat composition and dementia risk. *Neurobiology of Aging,* 35(2), 59-64.

Morris, M.C., Tangney, C.C., Wang, Y., Sacks, F.M., Barnes, L.L., Bennett, D.A. ve Aggarwal, N.T. (2015). MIND diet slows cognitive decline with aging. *Alzheimer's and dementia: the journal of the Alzheimer's Association,* 11(9), 1015-22.

Morris, M.C., Tangney, C.C., Wang, Y., Sacks, F.M., Bennett, D.A. ve Aggarwal, N.T. (2015). MIND diet associated with reduced incidence of Alzheimer's disease. *Alzheimer's and dementia: the journal of the Alzheimer's Association,* 11(9), 1007-14.

Nordic Council of Ministers. The Nordic Kitchen: Manifesto for the New Nordic Cuisine. Nordic Council of Ministers; Copenhagen, Denmark: 2004.

Nordic Council of Ministers. Nordic Nutrition Recommendations 2012: Integrating Nutrition and Physical Activity. 5th ed. Nordic Council of Ministers; Copenhagen, Denmark: 2014.

Okubo, H., Inagaki, H., Gondo, Y., Kamide, K., Ikebe, K., Masui, Y., Arai, Y., Ishizaki, T., Sasaki, S., Nakagawa, T., Kabayama, M., Sugimoto, K., Rakugi, H., Maeda, Y. ve SONIC Study Group. (2017). Association between dietary patterns and cognitive function among 70-year-old Japanese elderly: a cross-sectional analysis of the SONIC study. *Nutrition journal,* 16(1), 56.

Obarzanek, E., Sacks, F.M., Vollmer, W.M., Bray, G.A., Miller, E.R., Lin, P.H., Karanja, N.M., Most-Windhauser, M.M., Moore, T.J., Swain, J.F., Bales, C.W., Proschan, M.A.; DASH Research Group. (2001). Effects on blood lipids of a blood pressure-lowering diet: the Dietary Approaches to Stop Hypertension (DASH) Trial. *Am J Clin Nutr.* 74(1), 80-9.

Ozawa, M., Shipley, M., Kivimaki, M., Singh-Manoux, A. ve Brunner, E.J. (2017). Dietary pattern, inflammation and cognitive decline: The Whitehall II prospective cohort study. *Clinical Nutrition,* 36(2), 506-512.

Petersson, S.D. ve Philippou, E. (2016). Mediterranean diet, cognitive function, and dementia: a systematic review of the evidence. *Advances in Nutrition,* 7, 889–904.

Pistollato, F., Iglesias, R.C., Ruiz, R., Aparicio, S., Crespo, J., Lopez, L.D., Manna, P.P., Giampieri, F. ve Battino, M. (2018). Nutritional patterns associated with the maintenance of neurocognitive functions and the risk of dementia and Alzheimer's disease: a focus on human studies. *Pharmacological Research,* 131, 32–43.

Poulsen, S.K., Due, A., Jordy, A.B., Kiens, B., Stark, K.D., Stender, S., Holst, C., Astrup, A. ve Larsen, T.M. (2014). Health effect of the New Nordic Diet in adults with increased waist circumference: a 6-mo randomized controlled trial. *Am J Clin Nutr*, 99(1), 35-45.

Renzella, J., Townsend, N., Jewell, J., Breda, J., Roberts, N., Rayner, M., Wickramasinghe, K. WHO, Regional Office for Europe; Copenhagen, Denmark: 2018. What National and Subnational Interventions and Policies Based on Mediterranean and Nordic Diets Are Recommended or Implemented in the WHO European Region, and Is There Evidence of Effectiveness in Reducing Noncommunicable Diseases?

Scarmeas, N., Anastasiou, C.A. ve Yannakoulia, M. (2018). Nutrition and prevention of cognitive impairment. *The Lancet. Neurology,* 17(11), 1006–15.

Scarmeas, N., Stern, Y., Mayeux, R., Manly, J.J., Schupf, N. ve Luchsinger, J.A. (2009). Mediterranean diet and mild cognitive impairment. *Archieves of neurology,* 66(2), 216–25.

Shakersain, B., Rizzuto, D., Larsson, S.C., Faxén-Irving, G., Fratiglioni, L. ve Xu, W.L. (2018). The Nordic Prudent Diet Reduces Risk of Cognitive Decline in the Swedish Older Adults: A Population-Based Cohort Study. *Nutrients,* 17;10(2), 229.

Smith, P.J., Blumenthal, J.A., Babyak, M.A., Craighead, L., Welsh-Bohmer, K.A., Browndyke, J.N., Strauman, T.A. ve Sherwood, A. (2010). Effects of the dietary approaches to stop hypertension diet, exercise, and caloric restriction on neurocognition in overweight adults with high blood pressure. *Hypertension,* 55(6), 1331-8.

Sochocka, M., Donskow-Łysoniewska, K., Diniz, B.S., Kurpas, D., Brzozowska, E. ve Leszek, J. (2018). The gut microbiome alterations and inflammation-driven pathogenesis of Alzheimer's disease a critical review. *Molecular neurobiology,* 56, 1841–51.

Solfrizzi, V,. D'Introno, A., Colacicco, A.M., Capurso, C., Del Parigi, A., Capurso, S., Gadaleta, A., Capurso, A. ve Panza, F. (2005). Dietary fatty acids intake: possible role in cognitive decline and dementia. *Experimental gerontology,* 40, 257–70.

Soltani, S., Chitsazi, M.J. ve Salehi-Abargouei, A. (2018). The effect of dietary approaches to stop hypertension (DASH) on serum inflammatory markers: a systematic review and meta-analysis of randomized trials. *Clinical Nutrition,* 37(2), 542–50.

Spielman, L.J., Gibson, D.L., Klegeris, A. (2018). Unhealthy gut, unhealthy brain: The role of the intestinal microbiota in neurodegenerative diseases. *Neurochem Int,* 120, 149-163.

Tangney, C.C., Li, H., Wang, Y., Barnes, L., Schneider, J.A., Bennett, D.A. ve Morris, M.C. (2014). Relation of DASH- and Mediterranean-like dietary patterns to cognitive decline in older persons. *Neurology,* 83(16), 1410-6.

Tsivgoulis, G., Judd, S., Letter, A.J., Alexandrov, A.V., Howard, G., Nahab, F., Unverzagt, F.W., Moy, C., Howard, V.J., Kissela, B. ve Wadley, V.G. (2013). Adherence to a Mediterranean diet and risk of incident cognitive impairment. *Neurology,* 80(18), 1684– 92.

van de Rest, O., Berendsen, A.M., Haveman-Nies, A. ve de Groot, C.P.G.M. (2015). Dietary patterns, cognitive decline, and dementia: a systematic review. *Advances in Nutrition,* 6(2), 154-68.

van den Brink, A.C., Brouwer-Brolsma, E.M., Berendsen, A.A.M. ve van de Rest, O. (2019). The Mediterranean, Dietary Approaches to Stop Hypertension (DASH), and Mediterranean-DASH Intervention for Neurodegenerative Delay (MIND) Diets Are Associated with Less Cognitive Decline and a Lower Risk of Alzheimer's Disease-A Review. *Advances in Nutrition,* 10(6), 1040-1065.

van Ommen, B., Keijer, J., Heil, S.G. ve Kaput, J. (2009). Challenging homeostasis to define biomarkers for nutrition related health. *Mol Nutr Food Res,* 53(7), 795-804.

World Health Organization The Top 10 Causes of Death. (E.T.: 21.05.2021). https://www.who.int/news-room/fact-sheets/detail/the-top-10-causes-of-death.

Yin, Z., Fei, Z., Qiu, C., Brasher, M.S., Kraus, V.B., Zhao, W., Shi, X. ve Zeng, Y. (2017). Dietary Diversity and Cognitive Function among Elderly People: A Population-Based Study. *The journal of nutrition, health & aging,* 21(10), 1089-1094.

tedavisinde ve önlenmesinde potansiyel tedavi edici ajan olarak umut vaat eden probiyotik ve prebiyotiklerin etkilerinin aydınlatılması için daha fazla ve iyi tasarlanmış çalışmalara ihtiyaç duyulmaktadır.

KAYNAKLAR

Agahi, A., Hamidi, G. A., Daneshvar, R., Hamdieh, M., Soheili, M., Alinaghipour, A., ... & Salami, M. (2018). Does severity of Alzheimer's disease contribute to its responsiveness to modifying gut microbiota? A double blind clinical trial. Frontiers in neurology, 9, 662.

Ahmad, M. H., Fatima, M., & Mondal, A. C. (2019). Influence of microglia and astrocyte activation in the neuroinflammatory pathogenesis of Alzheimer's disease: rational insights for the therapeutic approaches. Journal of Clinical Neuroscience, 59, 6-11.

Akbari, E., Asemi, Z., Daneshvar Kakhaki, R., Bahmani, F., Kouchaki, E., Tamtaji, O. R., ... & Salami, M. (2016). Effect of probiotic supplementation on cognitive function and metabolic status in Alzheimer's disease: a randomized, double-blind and controlled trial. Frontiers in aging neuroscience, 8, 256.

Allen, J. M., Mailing, L. J., Cohrs, J., Salmonson, C., Fryer, J. D., Nehra, V., ... & Woods, J. A. (2018). Exercise training-induced modification of the gut microbiota persists after microbiota colonization and attenuates the response to chemically-induced colitis in gnotobiotic mice. Gut Microbes, 9(2), 115-130

Allen, J. M., Mailing, L. J., Niemiro, G. M., Moore, R., Cook, M. D., White, B. A., ... & Woods, J. A. (2018). Exercise alters gut microbiota composition and function in lean and obese humans. Med Sci Sports Exerc, 50(4), 747-57.

Arora, K., Green, M., & Prakash, S. (2020). The Microbiome and Alzheimer's Disease: Potential and Limitations of Prebiotic, Synbiotic, and Probiotic Formulations. Frontiers in Bioengineering and Biotechnology, 8, 1411.

Arranz, A. M., & De Strooper, B. (2019). The role of astroglia in Alzheimer's disease: pathophysiology and clinical implications. The Lancet Neurology, 18(4), 406-414.

Asl, Z. R., Sepehri, G., & Salami, M. (2019). Probiotic treatment improves the impaired spatial cognitive performance and restores synaptic plasticity in an animal model of Alzheimer's disease. Behavioural brain research, 376, 112183.

Asti, A., & Gioglio, L. (2014). Can a bacterial endotoxin be a key factor in the kinetics of amyloid fibril formation?. Journal of Alzheimer's Disease, 39(1), 169-179.

Bagyinszky, E.; Giau, V.V.; Shim, K.; Suk, K.; An, S.S.A.; Kim, S.Y. Role of inflammatory molecules in the Alzheimer's disease progression and diagnosis. J. Neurol. Sci. 2017, 376, 242–254.

Batacan, R. B., Fenning, A. S., Dalbo, V. J., Scanlan, A. T., Duncan, M. J., Moore, R. J., & Stanley, D. (2017). A gut reaction: the combined influence of exercise and diet on gastrointestinal microbiota in rats. Journal of applied microbiology, 122(6), 1627-1638.

Bezirtzoglou, E., Tsiotsias, A., & Welling, G. W. (2011). Microbiota profile in feces of breast-and formula-fed newborns by using fluorescence in situ hybridization (FISH). Anaerobe, 17(6), 478-482.

Bharwani, A., Mian, M. F., Surette, M. G., Bienenstock, J., & Forsythe, P. (2017). Oral treatment with Lactobacillus rhamnosus attenuates behavioural deficits and immune changes in chronic social stress. BMC medicine, 15(1), 1-14.

Bonfili, L., Cecarini, V., Cuccioloni, M., Angeletti, M., Berardi, S., Scarpona, S., ... & Eleuteri, A. M. (2018). SLAB51 probiotic formulation activates SIRT1 pathway promoting antioxidant and neuroprotective effects in an AD mouse model. Molecular neurobiology, 55(10), 7987-8000.

Bostanciklioğlu, M. (2019). The role of gut microbiota in pathogenesis of Alzheimer's disease. *Journal of applied microbiology*, *127*(4), 954-967.

Breijyeh, Z., & Karaman, R. (2020). Comprehensive review on Alzheimer's disease: Causes and treatment. Molecules, 25(24), 5789.

Bressa, C., Bailén-Andrino, M., Pérez-Santiago, J., González-Soltero, R., Pérez, M., Montalvo-Lominchar, M. G., ... & Larrosa, M. (2017). Differences in gut microbiota profile between women

with active lifestyle and sedentary women. PloS one, 12(2), e0171352.

Bronzuoli, M. R., Iacomino, A., Steardo, L., & Scuderi, C. (2016). Targeting neuroinflammation in Alzheimer's disease. *Journal of inflammation research*, *9*, 199.

Campbell, S. C., Wisniewski, P. J., Noji, M., McGuinness, L. R., Häggblom, M. M., Lightfoot, S. A., ... & Kerkhof, L. J. (2016). The effect of diet and exercise on intestinal integrity and microbial diversity in mice. PloS one, 11(3), e0150502.

Cattaneo, A., Cattane, N., Galluzzi, S., Provasi, S., Lopizzo, N., Festari, C., ... & Group, I. F. (2017). Association of brain amyloidosis with pro-inflammatory gut bacterial taxa and peripheral inflammation markers in cognitively impaired elderly. Neurobiology of aging, 49, 60-68.

Cerdá, B., Pérez, M., Pérez-Santiago, J. D., Tornero-Aguilera, J. F., González-Soltero, R., & Larrosa, M. (2016). Gut microbiota modification: another piece in the puzzle of the benefits of physical exercise in health?. Frontiers in physiology, 7, 51.

Cerdó, T., Ruíz, A., Suárez, A., & Campoy, C. (2017). Probiotic, prebiotic, and brain development. Nutrients, 9(11), 1247.

Cerovic, M., Forloni, G., & Balducci, C. (2019). Neuroinflammation and the gut microbiota: possible alternative therapeutic targets to counteract Alzheimer's disease?. Frontiers in aging neuroscience, 11, 284.

Chang, P. V., Hao, L., Offermanns, S., & Medzhitov, R. (2014). The microbial metabolite butyrate regulates intestinal macrophage function via histone deacetylase inhibition. Proceedings of the National Academy of Sciences, 111(6), 2247-2252.

Chen, D., Yang, X., Yang, J., Lai, G., Yong, T., Tang, X., ... & Wu, Q. (2017). Prebiotic effect of fructooligosaccharides from Morinda officinalis on Alzheimer's disease in rodent models by targeting the microbiota-gut-brain axis. Frontiers in aging neuroscience, 9, 403.

Chen, S. G., Stribinskis, V., Rane, M. J., Demuth, D. R., Gozal, E., Roberts, A. M., ... & Friedland, R. P. (2016). Exposure to the functional bacterial amyloid protein curli enhances alpha-synuclein aggregation in aged Fischer 344 rats and Caenorhabditis elegans. Scientific reports, 6(1), 1-10).

Colombo, E., & Farina, C. (2016). Astrocytes: key regulators of neuroinflammation. Trends in immunology, 37(9), 608-620.

Cryan, J. F., O'Riordan, K. J., Cowan, C. S., Sandhu, K. V., Bastiaanssen, T. F., Boehme, M., ... & Dinan, T. G. (2019). The microbiota-gut-brain axis. Physiological reviews.

De Filippis, F., Pellegrini, N., Vannini, L., Jeffery, I. B., La Storia, A., Laghi, L., ... & Ercolini, D. (2016). High-level adherence to a Mediterranean diet beneficially impacts the gut microbiota and associated metabolome. Gut, 65(11), 1812-1821.

De Filippo, C., Cavalieri, D., Di Paola, M., Ramazzotti, M., Poullet, J. B., Massart, S., ... & Lionetti, P. (2010). Impact of diet in shaping gut microbiota revealed by a comparative study in children from Europe and rural Africa. Proceedings of the National Academy of Sciences, 107(33), 14691-14696.

Delgado, G. T. C., Thomé, R., Gabriel, D. L., Tamashiro, W. M., & Pastore, G. M. (2012). Yacon (Smallanthus sonchifolius)-derived fructooligosaccharides improves the immune parameters in the mouse. Nutrition research, 32(11), 884-892.

Doifode, T., Giridharan, V. V., Generoso, J. S., Bhatti, G., Collodel, A., Schulz, P. E., ... & Barichello, T. (2020). The impact of the microbiota-gut-brain axis on Alzheimer's disease pathophysiology. Pharmacological Research, 105314.

Dominguez-Bello, M. G., Costello, E. K., Contreras, M., Magris, M., Hidalgo, G., Fierer, N., & Knight, R. (2010). Delivery mode shapes the acquisition and structure of the initial microbiota across multiple body habitats in newborns. Proceedings of the National Academy of Sciences, 107(26), 11971-11975.

Donaldson, G. P., Lee, S. M., & Mazmanian, S. K. (2016). Gut biogeography of the bacterial microbiota. Nature Reviews Microbiology, 14(1), 20-32.

Duranti, S., Ruiz, L., Lugli, G. A., Tames, H., Milani, C., Mancabelli, L., ... & Turroni, F. (2020). Bifidobacterium adolescentis as a key member of the human gut microbiota in the production of GABA. Scientific reports, 10(1), 1-13.

Erny, D., de Angelis, A. L. H., Jaitin, D., Wieghofer, P., Staszewski, O., David, E., ... & Prinz, M. (2015). Host microbiota constantly control maturation and function of microglia in the CNS. Nature neuroscience, 18(7), 965-977.

Evans, J. M., Morris, L. S., & Marchesi, J. R. (2013). The gut microbiome: the role of a virtual organ in the endocrinology of the host. J Endocrinol, 218(3), R37-47.

Fan, Y., & Pedersen, O. (2021). Gut microbiota in human metabolic health and disease. Nature Reviews Microbiology, 19(1), 55-71.

Foster, J. A., Rinaman, L., & Cryan, J. F. (2017). Stress & the gut-brain axis: regulation by the microbiome. Neurobiology of stress, 7, 124-136.

Fried, S., Wemelle, E., Cani, P. D., & Knauf, C. (2021). Interactions between the microbiota and enteric nervous system during gut-brain disorders. Neuropharmacology, 197, 108721.

Ghasemi, F., Bagheri, H., Barreto, G. E., Read, M. I., & Sahebkar, A. (2019). Effects of curcumin on microglial cells. Neurotoxicity research, 36(1), 12-26.

Giau, V. V., Wu, S. Y., Jamerlan, A., An, S. S. A., Kim, S., & Hulme, J. (2018). Gut microbiota and their neuroinflammatory implications in Alzheimer's disease. Nutrients, 10(11), 1765.

Gibson, G. R., Hutkins, R., Sanders, M. E., Prescott, S. L., Reimer, R. A., Salminen, S. J., ... & Reid, G. (2017). Expert consensus document: The International Scientific Association for Probiotics and Prebiotics (ISAPP) consensus statement on the definition and scope of prebiotics. Nature reviews Gastroenterology & hepatology, 14(8), 491-502.

Goehler, L. E., Gaykema, R. P., Opitz, N., Reddaway, R., Badr, N., & Lyte, M. (2005). Activation in vagal afferents and central autonomic pathways: early responses to intestinal infection with Campylobacter jejuni. Brain, behavior, and immunity, 19(4), 334-344.

González-Reyes, R. E., Nava-Mesa, M. O., Vargas-Sánchez, K., Ariza-Salamanca, D., & Mora-Muñoz, L. (2017). Involvement of astrocytes in Alzheimer's disease from a neuroinflammatory and oxidative stress perspective. Frontiers in Molecular Neuroscience, 10, 427.

Griciuc, A., Serrano-Pozo, A., Parrado, A. R., Lesinski, A. N., Asselin, C. N., Mullin, K., ... & Tanzi, R. E. (2013). Alzheimer's disease risk gene CD33 inhibits microglial uptake of amyloid beta. Neuron, 78(4), 631-643.

Guaraldi, F., & Salvatori, G. (2012). Effect of breast and formula feeding on gut microbiota shaping in newborns. Frontiers in cellular and infection microbiology, 2, 94.

Heijtz, R. D., Wang, S., Anuar, F., Qian, Y., Björkholm, B., Samuelsson, A., ... & Pettersson, S. (2011). Normal gut microbiota modulates brain development and behavior. Proceedings of the National Academy of Sciences, 108(7), 3047-3052.

Hoffman, J. D., Yanckello, L. M., Chlipala, G., Hammond, T. C., McCulloch, S. D., Parikh, I., ... & Lin, A. L. (2019). Dietary inulin alters the gut microbiome, enhances systemic metabolism and reduces neuroinflammation in an APOE4 mouse model. PLoS One, 14(8), e0221828.

Hwang, Y. H., Park, S., Paik, J. W., Chae, S. W., Kim, D. H., Jeong, D. G., ... & Chung, Y. C. (2019). Efficacy and safety of Lactobacillus plantarum C29-fermented soybean (DW2009) in individuals with mild cognitive impairment: a 12-week, multi-center, randomized, double-blind, placebo-controlled clinical trial. Nutrients, 11(2), 305.

Jia, S., Lu, Z., Gao, Z., An, J., Wu, X., Li, X., ... & Sun, Y. (2016). Chitosan oligosaccharides alleviate cognitive deficits in an amyloid-β1–42-induced rat model of Alzheimer's disease. International journal of biological macromolecules, 83, 416-425.

Kahn, M. S., Kranjac, D., Alonzo, C. A., Haase, J. H., Cedillos, R. O., McLinden, K. A., ... & Chumley, M. J. (2012). Prolonged elevation in hippocampal Aβ and cognitive deficits following repeated endotoxin exposure in the mouse. Behavioural brain research, 229(1), 176-184.

Kambe, J., Watcharin, S., Makioka-Itaya, Y., Inoue, R., Watanabe, G., Yamaguchi, H., & Nagaoka, K. (2020). Heat-killed Enterococcus fecalis (EC-12) supplement alters the expression of neurotransmitter receptor genes in the prefrontal cortex and alleviates anxiety-like behavior in mice. Neuroscience letters, 720, 134753.

Kametani, F., & Hasegawa, M. (2018). Reconsideration of amyloid hypothesis and tau hypothesis in Alzheimer's disease. Frontiers in neuroscience, 12, 25.

Karl, J. P., Hatch, A. M., Arcidiacono, S. M., Pearce, S. C., Pantoja-Feliciano, I. G., Doherty, L. A., & Soares, J. W. (2018). Effects of psychological, environmental and physical stressors on the gut microbiota. Frontiers in microbiology, 9, 2013.

Kaur, H., Golovko, S., Golovko, M. Y., Singh, S., Darland, D. C., & Combs, C. K. (2020). Effects of probiotic supplementation on short chain fatty acids in the App NL-GF mouse model of Alzheimer's disease. Journal of Alzheimer's Disease, (Preprint), 1-20.

Kesika, P., Suganthy, N., Sivamaruthi, B. S., & Chaiyasut, C. (2020). Role of gut-brain axis, gut microbial composition, and probiotic intervention in Alzheimer's disease. Life sciences, 118627.

Khan, M. S., Ikram, M., Park, J. S., Park, T. J., & Kim, M. O. (2020). Gut microbiota, its role in induction of Alzheimer's disease pathology, and possible therapeutic interventions: special focus on anthocyanins. Cells, 9(4), 853.

Kim, H., Kim, S., Park, S. J., Park, G., Shin, H., Park, M. S., & Kim, J. (2021). Administration of Bifidobacterium bifidum BGN4 and Bifidobacterium longum BORI Improves Cognitive and Memory Function in the Mouse Model of Alzheimer's Disease. Frontiers in Aging Neuroscience, 499.

Knight, R., Vrbanac, A., Taylor, B. C., Aksenov, A., Callewaert, C., Debelius, J., ... & Dorrestein, P. C. (2018). Best practices for analysing microbiomes. Nature Reviews Microbiology, 16(7), 410-422.

Kobayashi, Y., Kuhara, T., Oki, M., & Xiao, J. Z. (2019). Effects of Bifidobacterium breve A1 on the cognitive function of older adults with memory complaints: a randomised, double-blind, placebo-controlled trial. Beneficial microbes, 10(5), 511-520.

Kobayashi, Y., Sugahara, H., Shimada, K., Mitsuyama, E., Kuhara, T., Yasuoka, A., ... & Xiao, J. Z. (2017). Therapeutic potential of Bifidobacterium breve strain A1 for preventing cognitive impairment in Alzheimer's disease. Scientific reports, 7(1), 1-10.

Kowalski, K., & Mulak, A. (2019). Brain-gut-microbiota axis in Alzheimer's disease. Journal of neurogastroenterology and motility, 25(1), 48.

Krabbe, G., Halle, A., Matyash, V., Rinnenthal, J. L., Eom, G. D., Bernhardt, U., ... & Heppner, F. L. (2013). Functional impairment of microglia coincides with Beta-amyloid deposition in mice with Alzheimer-like pathology. PloS one, 8(4), e60921.

Layden, B. T., Yalamanchi, S. K., Wolever, T. M., Dunaif, A., & Lowe Jr, W. L. (2012). Negative association of acetate with visceral adipose tissue and insulin levels. Diabetes, metabolic syndrome and obesity: targets and therapy, 5, 49.Leblhuber, F., Steiner, K., Schuetz, B., Fuchs, D., & Gostner, J. M. (2018). Probiotic supplementation in patients with Alzheimer's dementia-an explorative intervention study. Current Alzheimer Research, 15(12), 1106-1113.

Le Page, A., Dupuis, G., Frost, E. H., Larbi, A., Pawelec, G., Witkowski, J. M., & Fulop, T. (2018). Role of the peripheral innate immune system in the development of Alzheimer's disease. Experimental gerontology, 107, 59-66.

Lin, L., & Zhang, J. (2017). Role of intestinal microbiota and metabolites on gut homeostasis and human diseases. BMC immunology, 18(1), 1-25.

Lizumi, T., Battaglia, T., Ruiz, V., & Perez, G. I. P. (2017). Gut microbiome and antibiotics. Archives of medical research, 48(8), 727-734.

Louis, P., & Flint, H. J. (2017). Formation of propionate and butyrate by the human colonic microbiota. Environmental microbiology, 19(1), 29-41.

Luo, J., Wang, T., Liang, S., Hu, X., Li, W., & Jin, F. (2014). Ingestion of Lactobacillus strain reduces anxiety and improves cognitive function in the hyperammonemia rat. Science China Life Sciences, 57(3), 327-335.

Lynch, C. M., Nagpal, J., Clarke, G., & Cryan, J. F. (2021). Wrapping Things Up: Recent Developments in Understanding the Role of the Microbiome in Regulating Myelination. Current Opinion in Physiology, 100468.

Marín, L., Miguélez, E. M., Villar, C. J., & Lombó, F. (2015). Bioavailability of dietary polyphenols and gut microbiota metabolism: antimicrobial properties. BioMed research international, 2015.

Markowiak-Kopeć, P., & Śliżewska, K. (2020). The effect of probiotics on the production of short-chain fatty acids by human intestinal microbiome. Nutrients, 12(4), 1107.

Markowiak, P., & Śliżewska, K. (2017). Effects of probiotics, prebiotics, and synbiotics on human health. Nutrients, 9(9), 1021.

Megur, A., Baltriukienė, D., Bukelskienė, V., & Burokas, A. (2021). The Microbiota–Gut–Brain Axis and Alzheimer's Disease: Neuroinflammation Is to Blame?. Nutrients, 13(1), 37.

Moro, G., Arslanoglu, S., Stahl, B., Jelinek, J., Wahn, U., & Boehm, G. (2006). A mixture of prebiotic oligosaccharides reduces the incidence of atopic dermatitis during the first six months of age. Archives of disease in childhood, 91(10), 814-819.

Morrison, D. J., & Preston, T. (2016). Formation of short chain fatty acids by the gut microbiota and their impact on human metabolism. Gut microbes, 7(3), 189-200.

Nastasi, C., Candela, M., Bonefeld, C. M., Geisler, C., Hansen, M., Krejsgaard, T., ... & Woetmann, A. (2015). The effect of short-chain fatty acids on human monocyte-derived dendritic cells. Scientific reports, 5(1), 1-10.

Nichols, E., Szoeke, C. E., Vollset, S. E., Abbasi, N., Abd-Allah, F., Abdela, J., ... & Murray, C. J. (2019). Global, regional, and national burden of Alzheimer's disease and other dementias, 1990–2016: a systematic analysis for the Global Burden of Disease Study 2016. The Lancet Neurology, 18(1), 88-106.

Ozben, T., & Ozben, S. (2019). Neuro-inflammation and anti-inflammatory treatment options for Alzheimer's disease. Clinical biochemistry, 72, 87-89.

Pandey, K. R., Naik, S. R., & Vakil, B. V. (2015). Probiotics, prebiotics and synbiotics-a review. Journal of food science and technology, 52(12), 7577-7587.

Park, J., Kim, M., Kang, S. G., Jannasch, A. H., Cooper, B., Patterson, J., & Kim, C. H. (2015). Short-chain fatty acids induce both effector and regulatory T cells by suppression of histone deacetylases and regulation of the mTOR–S6K pathway. Mucosal immunology, 8(1), 80-93.

Peterson, C. T. (2020). Dysfunction of the microbiota-gut-brain axis in neurodegenerative disease: The promise of therapeutic modulation with prebiotics, medicinal herbs, probiotics, and synbiotics. Journal of Evidence-Based Integrative Medicine, 25, 2515690X20957225.

Pompei, A., Cordisco, L., Amaretti, A., Zanoni, S., Matteuzzi, D., & Rossi, M. (2007). Folate production by bifidobacteria as a potential probiotic property. Applied and environmental microbiology, 73(1), 179-185.

Prince, M. J., Wimo, A., Guerchet, M. M., Ali, G. C., Wu, Y. T., & Prina, M. (2015). World Alzheimer Report 2015-The Global Impact of Dementia: An analysis of prevalence, incidence, cost and trends.

Principi, N., & Esposito, S. (2016). Gut microbiota and central nervous system development. Journal of Infection, 73(6), 536-546.

Reid, G., & Hammond, J. A. (2005). Probiotics. Some evidence of their effectiveness. Canadian family physician, 51(11), 1487-1493.

Reyman, M., van Houten, M. A., van Baarle, D., Bosch, A. A., Man, W. H., Chu, M. L. J., ... & Bogaert, D. (2019). Impact of delivery mode-associated gut microbiota dynamics on health in the first year of life. Nature communications, 10(1), 1-12.

Ries, M., & Sastre, M. (2016). Mechanisms of Aβ clearance and degradation by glial cells. Frontiers in aging neuroscience, 8, 160.

Rinninella, E., Raoul, P., Cintoni, M., Franceschi, F., Miggiano, G. A. D., Gasbarrini, A., & Mele, M. C. (2019). What is the healthy gut microbiota composition? A changing ecosystem across age, environment, diet, and diseases. Microorganisms, 7(1), 14.

Rowland, I., Gibson, G., Heinken, A., Scott, K., Swann, J., Thiele, I., & Tuohy, K. (2018). Gut microbiota functions: metabolism of nutrients and other food components. European journal of nutrition, 57(1), 1-24.

Sadler, R., Cramer, J. V., Heindl, S., Kostidis, S., Betz, D., Zuurbier, K. R., ... & Liesz, A. (2020). Short-chain fatty acids improve poststroke recovery via immunological mechanisms. Journal of Neuroscience, 40(5), 1162-1173.

Sánchez-Sarasúa, S., Fernández-Pérez, I., Espinosa-Fernández, V., Sánchez-Pérez, A. M., & Ledesma, J. C. (2020). Can we treat neuroinflammation in Alzheimer's disease?. International Journal of Molecular Sciences, 21(22), 8751.

Sanders, M. E., Merenstein, D. J., Reid, G., Gibson, G. R., & Rastall, R. A. (2019). Probiotics and prebiotics in intestinal health and disease: from biology to the clinic. Nature reviews Gastroenterology & hepatology, 16(10), 605-616.

Savignac, H. M., Corona, G., Mills, H., Chen, L., Spencer, J. P., Tzortzis, G., & Burnet, P. W. (2013). Prebiotic feeding elevates central brain derived neurotrophic factor, N-methyl-D-aspartate receptor subunits and D-serine. Neurochemistry international, 63(8), 756-764.

Sawikr, Y., Yarla, N. S., Peluso, I., Kamal, M. A., Aliev, G., & Bishayee, A. (2017). Neuroinflammation in Alzheimer's disease: the preventive and therapeutic potential of polyphenolic nutraceuticals. Advances in protein chemistry and structural biology, 108, 33-57.

Schley, P. D., & Field, C. J. (2002). The immune-enhancing effects of dietary fibres and prebiotics. British Journal of Nutrition, 87(S2), S221-S230.

Schmidt, K., Cowen, P. J., Harmer, C. J., Tzortzis, G., Errington, S., & Burnet, P. W. (2015). Prebiotic intake reduces the waking cortisol response and alters emotional bias in healthy volunteers. Psychopharmacology, 232(10), 1793-1801.

Sherwin, Eoin, Kiran V. Sandhu, Timothy G. Dinan, and John F. Cryan. "May the force be with you: the light and dark sides of the microbiota–gut–brain axis in neuropsychiatry." CNS drugs 30, no. 11 (2016): 1019-1041.

Sochocka, M., Donskow-Łysoniewska, K., Diniz, B. S., Kurpas, D., Brzozowska, E., & Leszek, J. (2019). The gut microbiome alterations and inflammation-driven pathogenesis of Alzheimer's disease—a critical review. Molecular neurobiology, 56(3), 1841-1851.

Spielman, L. J., Gibson, D. L., & Klegeris, A. (2018). Unhealthy gut, unhealthy brain: The role of the intestinal microbiota in neurodegenerative diseases. Neurochemistry international, 120, 149-163.

Sudo, N., Chida, Y., Aiba, Y., Sonoda, J., Oyama, N., Yu, X. N., ... & Koga, Y. (2004). Postnatal microbial colonization programs the hypothalamic–pituitary–adrenal system for stress response in mice. The Journal of physiology, 558(1), 263-275.

Sun, J., Wang, F., Li, H., Zhang, H., Jin, J., Chen, W., ... & Liu, C. (2015). Neuroprotective effect of sodium butyrate against cerebral ischemia/reperfusion injury in mice. BioMed research international, 2015.

Takada, M., Nishida, K., Kataoka-Kato, A., Gondo, Y., Ishikawa, H., Suda, K., ... & Rokutan, K. (2016). Probiotic Lactobacillus casei strain Shirota relieves stres-associated symptoms by modulating the gut–brain interaction in human and animal models. Neurogastroenterology & Motility, 28(7), 1027-1036.

Tamtaji, O. R., Heidari-Soureshjani, R., Mirhosseini, N., Kouchaki, E., Bahmani, F., Aghadavod, E., ... & Asemi, Z. (2019). Probiotic and selenium co-supplementation, and the effects on clinical, metabolic and genetic status in Alzheimer's disease: a randomized, double-blind, controlled trial. Clinical Nutrition, 38(6), 2569-2575.

Thursby, E., & Juge, N. (2017). Introduction fo the human gut flora. Biochem J, 474(11), 1823-1836.

Valdés, L., Cuervo, A., Salazar, N., Ruas-Madiedo, P., Gueimonde, M., & González, S. (2015). The relationship between phenolic compounds from diet and microbiota: impact on human health. Food & function, 6(8), 2424-2439.

Vázquez, E., Barranco, A., Ramírez, M., Gruart, A., Delgado-García, J. M., Martínez-Lara, E., ... & Rueda, R. (2015). Effects of a human milk oligosaccharide, 2′-fucosyllactose, on hippocampal long-term potentiation and learning capabilities in rodents. The Journal of nutritional biochemistry, 26(5), 455-465.

Verkhratsky, A., & Nedergaard, M. (2018). Physiology of astroglia. Physiological reviews, 98(1), 239-389.

Villegas-Llerena, C., Phillips, A., Garcia-Reitboeck, P., Hardy, J., & Pocock, J. M. (2016). Microglial genes regulating neuroinflammation in the progression of Alzheimer's disease. Current opinion in neurobiology, 36, 74-81.

Vulevic, J., Juric, A., Walton, G. E., Claus, S. P., Tzortzis, G., Toward, R. E., & Gibson, G. R. (2015). Influence of galacto-oligosaccharide mixture (B-GOS) on gut microbiota, immune parameters and metabonomics in elderly persons. British Journal of Nutrition, 114(4), 586-595.

Weaver, C. M. (2013). Galacto-oligosaccharides increase calcium absorption and gut bifidobacteria in young girls: a double-blind cross-over trial. British Journal of Nutrition, 110(7), 1292-1303.

Webers, A., Heneka, M. T., & Gleeson, P. A. (2020). The role of innate immune responses and neuroinflammation in amyloid accumulation and progression of Alzheimer's disease. Immunology and cell biology, 98(1), 28-41.

Weller, J., & Budson, A. (2018). Current understanding of Alzheimer's disease diagnosis and treatment. F1000Research, 7.

Westfall, S., Lomis, N., Kahouli, I., Dia, S. Y., Singh, S. P., & Prakash, S. (2017). Microbiome, probiotics and neurodegenerative diseases: deciphering the gut brain axis. Cellular and molecular life sciences, 74(20), 3769-3787.

Whisner, C. M., Martin, B. R., Schoterman, M. H., Nakatsu, C. H., McCabe, L. D., McCabe, G. P., ... & Wilson, B., & Whelan, K. (2017). Prebiotic inulin-type fructans and galacto-oligosaccharides: definition, specificity, function, and application in gastrointestinal disorders. Journal of gastroenterology and hepatology, 32, 64-68

Yaghoubfar, R., Behrouzi, A., Ashrafian, F., Shahryari, A., Moradi, H. R., Choopani, S., ... & Siadat, S. D. (2020). Modulation of serotonin signaling/metabolism by Akkermansia muciniphila and its extracellular vesicles through the gut-brain axis in mice. Scientific reports, 10(1), 1-12.

Yang, X., Yu, D., Xue, L., Li, H., & Du, J. (2020). Probiotics modulate the microbiota–gut–brain axis and improve memory deficits in aged SAMP8 mice. Acta Pharmaceutica Sinica B, 10(3), 475-487.

Zenaro, E., Piacentino, G., & Constantin, G. (2017). The blood-brain barrier in Alzheimer's disease. Neurobiology of disease, 107, 41-56.

Zhao, J., Bi, W., Xiao, S., Lan, X., Cheng, X., Zhang, J., ... & Zhu, L. (2019). Neuroinflammation induced by lipopolysaccharide causes cognitive impairment in mice. Scientific reports, 9(1), 1-12.

KAYNAKLAR

Abildgaard, A., Lund, S., & Hougaard, K. S. (2014). Chronic high-fat diet increases acute neuroendocrine stress response independently of prenatal dexamethasone treatment in male rats. *Acta neuropsychiatrica*, *26*(1), 8-18.

Ader, R., Cohen, N., & Felten, D. (1995). Psychoneuroimmunology: Interactions between the nervous system and the immune system. The Lancet, 345, 99–103. doi:10.1016/ s0140-6736(95)90066-7

Alford, L. (2007). Findings of interest from immunology and psychoneuroimmunology. *Manual Therapy*, 12, 176–180

Allen, A. P., Hutch, W., Borre, Y. E., Kennedy, P. J., Temko, A., Boylan, G., ... & Clarke, G. (2016). Bifidobacterium longum 1714 as a translational psychobiotic: modulation of stress, electrophysiology and neurocognition in healthy volunteers. *Translational psychiatry*, *6*(11), e939-e939.

Alzoubi, K. H., Abdul-Razzak, K. K., Khabour, O. F., Al-Tuweiq, G. M., Alzubi, M. A., & Alkadhi, K. A. (2013). Caffeine prevents cognitive impairment induced by chronic psychosocial stress and/or high fat–high carbohydrate diet. *Behavioural brain research*, *237*, 7-14.

Amini, S., Jafarirad, S., & Amani, R. (2019). Postpartum depression and vitamin D: A systematic review. *Critical reviews in food science and nutrition*, *59*(9), 1514-1520.

Amminger, G. P., Schäfer, M. R., Schlögelhofer, M., Klier, C. M., & McGorry, P. D. (2015). Longer-term outcome in the prevention of psychotic disorders by the Vienna omega-3 study. *Nature communications*, *6*(1), 1-7.

Anderson, M. T., & Armstrong, S. K. (2006). The Bordetella bfe system: growth and transcriptional response to siderophores, catechols, and neuroendocrine catecholamines. *Journal of bacteriology*, *188*(16), 5731-5740.

Appleton, A. A., Buka, S. L., McCormick, M. C., Koenen, K. C., Loucks, E. B., & Kubzansky, L. D. (2012). The association between childhood emotional functioning and adulthood inflammation is modified by early-life socioeconomic status. Health Psychology, 31, 413– 422. doi:10.1037/ a0027300

Appleton, K. M., Sallis, H. M., Perry, R., Ness, A. R., & Churchill, R. (2016). ω-3 Fatty acids for major depressive disorder in adults: an abridged Cochrane review. *BMJ open*, *6*(3), e010172.

Asevedo, E., Rizzo, L. B., Gadelha, A., Mansur, R. B., Ota, V. K., Berberian, A. A., et al. (2014). Peripheral interleukin-2 level is associated with negative symptoms and cognitive performance in schizophrenia. *Physiology and Behavior*, 129, 194–198.

Ashley, N. T., & Demas, G. E. (2017). Neuroendocrine-immune circuits, phenotypes, and interactions. *Hormones and Behavior*, *87*, 25-34.

Aspelund, A., Antila, S., Proulx, S. T., Karlsen, T. V., Karaman, S., Detmar, M., … Alitalo, K. (2015). A dural lymphatic vascular system that drains brain interstitial fluid and macromolecules. *Journal of Experimental Medicine,* 212, 991–999. doi:10.1084/jem. 20142290

Avitsur, R., Stark, J. L., & Sheridan, J. F. (2001). Social stress induces glucocorticoid resistance in subordinate animals. *Hormones and Behavior*, 39, 247–257. doi:10.1006/ hbeh.2001.1653

Baldwin, H. E., Bhatia, N. C., Friedman, A., Prunty, T., Martin, R., & Seite, S. (2017). The role of cutaneous microbiota harmony in maintaining a functional skin barrier. *SKIN The Journal of cutaneous medicine*, *1*, 139.

Barton, G. M. (2008). A calculated response: Control of inflammation by the innate immune system. Journal of Clinical Investigation, 118, 413–420. doi:10.1172/JCI34431

Beasley, F. C., Marolda, C. L., Cheung, J., Buac, S., & Heinrichs, D. E. (2011). Staphylococcus aureus transporters Hts, Sir, and Sst capture iron liberated from human transferrin by Staphyloferrin A, Staphyloferrin B, and catecholamine stress hormones, respectively, and contribute to virulence. *Infection and immunity*, *79*(6), 2345-2355.

Belkaid, Y., & Harrison, O. J. (2017). Homeostatic immunity and the microbiota. Immunity, 46(4), 562-576.

Benros, M. E., Nielsen, P. R., Nordentoft, M., Eaton, W. W., Dalton, S. O., & Mortensen, P. B. (2011). Autoimmune diseases and severe infections as risk factors for schizophrenia: A 30-year population based register study. American Journal of Psychiatry, 168(12), 1303–1310.

Bierhaus, A., Wolf, J., Andrassy, M., Rohleder, N., Humpert, P. M., Petrov, D., ... & Nawroth, P. P. (2003). A mechanism converting psychosocial stress into mononuclear cell activation. *Proceedings of the National Academy of Sciences*, *100*(4), 1920-1925.

Bolino, C. M., & Bercik, P. (2010). Pathogenic factors involved in the development of irritable bowel syndrome: focus on a microbial role. *Infectious Disease Clinics*, *24*(4), 961-975.

Bozzatello, P., De Rosa, M. L., Rocca, P., & Bellino, S. (2020). Effects of Omega 3 Fatty Acids on Main Dimensions of Psychopathology. *International journal of molecular sciences*, *21*(17), 6042.

Brandhorst, S., Choi, I. Y., Wei, M., Cheng, C. W., Sedrakyan, S., Navarrete, G., ... & Longo, V. D. (2015). A periodic diet that mimics fasting promotes multi-system regeneration, enhanced cognitive performance, and healthspan. *Cell metabolism*, *22*(1), 86-99.

Brotman, R. M., Ravel, J., Cone, R. A., & Zenilman, J. M. (2010). Rapid fluctuation of the vaginal microbiota measured by Gram stain analysis. *Sexually transmitted infections*, *86*(4), 297-302.

Brown, R. L., & Clarke, T. B. (2017). The regulation of host defences to infection by the microbiota. *Immunology*, *150*(1), 1-6.

Brownlow, M. L., Jung, S. H., Moore, R. J., Bechmann, N., & Jankord, R. (2017). Nutritional ketosis affects metabolism and behavior in Sprague-Dawley rats in both control and chronic stress environments. *Frontiers in molecular neuroscience*, *10*, 129.

Brydon, L., Edwards, S., Jia, H., Mohamed-Ali, V., Zachary, I., Martin, J. F., & Steptoe, A. (2005). Psychological stress activates interleukin-1β gene expression in human mononuclear cells. *Brain, behavior, and immunity*, *19*(6), 540-546.

Calder, P. C. (2006). n-3 polyunsaturated fatty acids, inflammation, and inflammatory diseases. American Journal of Clinical Nutrition, 83, 1505S–1519S. doi:10.1093/ajcn/ 83.6.1505s

Calder, P. C., Albers, R., Antoine, J. M., Blum, S., Bourdet-Sicard, R., Ferns, G. A., ... & Zhao, J. (2009). Inflammatory disease processes and interactions with nutrition. *British Journal of Nutrition*, *101*(1), 1-45.

Capuron, L., & Miller, A. H. (2004). Cytokines and psychopathology: Lessons from interferon-alpha. Biological Psychiatry, 56, 819–824. doi:10.1016/j.biopsych.2004.02.009

Carpenter, L. L., Gawuga, C. E., Tyrka, A. R., & Price, L. H. (2012). C-reactive protein, early life stress, and wellbeing in healthy adults. Acta Psychiatrica Scandinavica, 126, 402–410. doi:10.1111/ j.1600-0447.2012.01892.x

Carpenter, L. L., Gawuga, C. E., Tyrka, A. R., Lee, J. K., Anderson, G. M., & Price, L. H. (2010). Association between plasma IL-6 response to acute stress and early-life adversity in healthy adults. Neuropsychopharmacology, 35, 2617–2623.

Carroll, J. E., Cohen, S., & Marsland, A. L. (2011). Early childhood socioeconomic status is associated with circulating interleukin-6 among mid-life adults. Brain, Behavior, and Immunity, 25, 1468–1474. doi:10.1016/j.bbi.2011.05.016

Chakraborty, S., Tripathi, S. J., Raju, T. R., & Rao, B. S. (2020). Mechanisms underlying remediation of depression-associated anxiety by chronic N-acetyl cysteine treatment. *Psychopharmacology*, *237*(10), 2967-2981.

Charoenngam, N. and Holick, M. F. (2020). Immunologic Effects of Vitamin D on Human Health and Disease. *Nutrients*, 12, 2097.

Chao, L., Liu, C., Sutthawongwadee, S., Li, Y., Lv, W., Chen, W., ... & Guo, S. (2020). Effects of probiotics on depressive or anxiety variables in healthy participants under stress conditions or with a depressive or anxiety diagnosis: A meta-analysis of randomized controlled trials. *Frontiers in neurology*, *11*, 421.

Chasapis, C. T., Ntoupa, P. S. A., Spiliopoulou, C. A., & Stefanidou, M. E. (2020). Recent aspects of the effects of zinc on human health. *Archives of toxicology*, *94*(5).

Cheng, L. H., Liu, Y. W., Wu, C. C., Wang, S., & Tsai, Y. C. (2019). Psychobiotics in mental health, neurodegenerative and neurodevelopmental disorders. *Journal of food and drug analysis*, *27*(3), 632-648.

Cheng, Y., Pardo, M., de Souza Armini, R., Martinez, A., Mouhsine, H., Zagury, J.-F., et al. (2016). Stress-induced neuroinfl ammation is mediated by GSK3-dependent TLR4 signaling that promotes susceptibility to depression-like behavior. *Brain, Behavior, and Immunity*, 53, 207–222.

Chiu, G. S., & Freund, G. G. (2014). Modulation of neuroimmunity by adenosine and its receptors: metabolism to mental illness. *Metabolism*, *63*(12), 1491-1498.

Choi, J. M., Jo, J. Y., Baik, J. W., Kim, S., Kim, C. S., & Jeong, S. M. (2017). Risk factors and outcomes associated with a higher use of inotropes in kidney transplant recipients. *Medicine*, *96*(1).

Christmas, D. M., Potokar, J., & Davies, S. J. (2011). A biological pathway linking infl ammation and depression: Activation of indoleamine 2,3-dioxygenase. *Neuropsychiatric Disease and Treatment*, 7 , 431–439.

Cocco, J. F., Antonetti, J. W., Burns, J. L., Heggers, J. P., & Blackwell, S. J. (2010). Characterization of the nasal, sublingual, and oropharyngeal mucosa microbiota in cleft lip and palate individuals before and after surgical repair. *The Cleft palate-craniofacial journal*, *47*(2), 151-155.

Cohen, S., & Herbert, T. B. (1996). Health psychology: Psychological factors and physical disease from the perspective of human psychoneuroimmunology. Annual Review of Psychology, 47, 113–142. doi:10.1146/annurev.psych.47.1.113

Cole, S. W., Arevalo, J. M., Takahashi, R., Sloan, E. K., Lutgendorf, S. K., Sood, A. K., Sheridan, J. F., & Seeman, T. E. (2010). Computational identification of gene-social environment interaction at the human IL6 locus. Proceedings of the National Academy of Sciences of the United States of America, 107, 5681–5686. doi:10.1073/pnas.0911515107

Costa, M. C., Santos, J. R. A., Ribeiro, M. J. A., de Freitas, G. J. C., Bastos, R. W., Ferreira, G. F., ... & Santos, D. A. (2016). The absence of microbiota delays the inflammatory response to Cryptococcus gattii. *International Journal of Medical Microbiology*, *306*(4), 187-195.

Costa, M. M., Silva, A. S. D., Paim, F. C., França, R., Dornelles, G. L., Thomé, G. R., ... & Monteiro, S. G. (2012). Cholinesterase as inflammatory markers in a experimental infection by Trypanosoma evansi in rabbits. *Anais da Academia Brasileira de Ciências*, *84*, 1105-1113.

Craig, O. F., & Quigley, E. M. (2010). Bacteria, genetics and irritable bowel syndrome. *Expert review of gastroenterology & hepatology*, *4*(3), 271-276.

Dantzer, R., O'Connor, J. C., Freund, G. G., Johnson, R. W., & Kelley, K. W. (2008). From inflammation to sickness and depression: When the immune system subjugates the brain. Nature reviews neuroscience, 9, 46–56.

de Sousa Rodrigues, M. E., Bekhbat, M., Houser, M. C., Chang, J., Walker, D. I., Jones, D. P., ... & Tansey, M. G. (2017). Chronic psychological stress and high-fat high-fructose diet disrupt metabolic and inflammatory gene networks in the brain, liver, and gut and promote behavioral deficits in mice. *Brain, behavior, and immunity*, *59*, 158-172.

DellaGioia, N., & Hannestad, J. (2010). A critical review of human endotoxin administration as an experimental paradigm of depression. *Neuroscience and Biobehavioral Reviews*, 34, 130–143. doi:10.1016/j.neubiorev.2009.07.014.

Dief, A. E., Samy, D. M., & Dowedar, F. I. (2015). Impact of exercise and vitamin B1 intake on hippocampal brain-derived neurotrophic factor and spatial memory performance in a rat model of stress. *Journal of nutritional science and vitaminology*, *61*(1), 1-7.

Dinan, T.G., Stanton, C., Cryan, J.F. Psychobiotics: a novel class of psychotropic. *Biol Psychiatry*. 2013 Nov 15;74(10):720-6. doi: 10.1016/j.biopsych.2013.05.001.

Dimitrov, D. H., Lee, S., Yantis, J., Valdez, C., Paredes, R. M., Braida, N., et al. (2013). Differential correlations between infl ammatory cytokines and psychopathology in veterans with schizophrenia: Potential role for IL-17 pathway. Schizophrenia Research, 151 , 29–35.

Donath, M. Y. (2011). Inflammation as a sensor of metabolic stress in obesity and type 2 diabetes. *Endocrinology*, 152,4005–4006.

Dowd, S. E. (2007). Escherichia coli O157: H7 gene expression in the presence of catecholamine norepinephrine. *FEMS microbiology letters*, *273*(2), 214-223.

Dowlati, Y., Herrmann, N., Swardfager, W., Liu, H., Sham, L., Reim, E. K., & Lanctôt, K. L. (2010). A meta-analysis of cytokines in major depression. *Biological Psychiatry*, 67, 446– 457. doi:10.1016/j.biopsych.2009.09.033.

Dudenkov, D.V., Mara, K.C., Petterson, T.M., Maxson, J.A., Thacher, T.D. (2018). Serum 25-Hydroxyvitamin D Values and Risk of All-Cause and Cause-Specific Mortality: A Population-Based Cohort Study. *Mayo Clin. Proc*. 93, 721–730.

Dwivedi, Y., & Zhang, H. (2016). Altered ERK1/2 signaling in the brain of learned helpless rats: Relevance in vulnerability to developing stress-induced depression. *Neural Plasticity*, 2016, 7383724

Emamian, E. S. (2012). AKT/GSK3 signaling pathway and schizophrenia. *Frontiers in Molecular Neuroscience,* 5, 33.

Enriquez-Barreto, L., & Morales, M. (2016). The PI3K signaling pathway as a pharmacological target in Autism related disorders and Schizophrenia. Molecular and Cellular Therapies, 4, 2.

Epel, E. S., Blackburn, E. H., Lin, J., Dhabhar, F. S., Adler, N. E., Morrow, J. D., & Cawthon, R. M. (2004). Accelerated telomere shortening in response to life stress. *Proceedings of the National Academy of Sciences*, *101*(49), 312-315.

Esposito, K., Nappo, F., Giugliano, F., Giugliano, G., Marfella, R., & Giugliano, D. (2003). Effect of dietary antioxidants on postprandial endothelial dysfunction induced by a high-fat meal in healthy subjects. *The American journal of clinical nutrition*, *77*(1), 139-143.

Esposito, K., Nappo, F., Marfella, R., Giugliano, G., Giugliano, F., Ciotola, M., ... & Giugliano, D. (2002). Inflammatory cytokine concentrations are acutely increased by hyperglycemia in humans: role of oxidative stress. *Circulation*, *106*(16), 2067-2072.

Everest, P. (2007). Stress and bacteria: microbial endocrinology. *Gut*, *56*(8), 1037-1038.

Fagundes, C. P., & Way, B. (2014). Early-life stress and adult inflammation. *Current Directions in Psychological Science,* 23, 277–283. doi:10.1177/0963721414535603

Finucane, O. M., Lyons, C. L., Murphy, A. M., Reynolds, C. M., Klinger, R., Healy, N. P., ... & Roche, H. M. (2015). Monounsaturated fatty acid–enriched high-fat diets impede adipose NLRP3 inflammasome–mediated IL-1β secretion and insulin resistance despite obesity. *Diabetes*, *64*(6), 2116-2128.

Firth, J., Stubbs, B., Teasdale, S. B., Ward, P. B., Veronese, N., Shivappa, N., ... & Sarris, J. (2018). Diet as a hot topic in psychiatry: a population-scale study of nutritional intake and inflammatory potential in severe mental illness. *World Psychiatry*, 17(3), 365.

Fransen, F., van Beek, A. A., Borghuis, T., Meijer, B., Hugenholtz, F., van der Gaast-de Jongh, C., ... & de Vos, P. (2017). The impact of gut microbiota on gender-specific differences in immunity. *Frontiers in immunology*, *8*, 754.

Freeman, M. P., Hibbeln, J. R., Wisner, K. L., Davis, J. M., Mischoulon, D., Peet, M., ... & Stoll, A. L. (2006). Omega-3 fatty acids: evidence basis for treatment and future research in psychiatry. *Journal of Clinical psychiatry*, *67*(12), 1954.

Freestone, P. P., & Lyte, M. (2008). Microbial endocrinology: experimental design issues in the study of interkingdom signalling in infectious disease. *Advances in applied microbiology*, *64*, 75-105.

Freestone, P. P., Al-Dayan, N., & Lyte, M. (2016). Staphylococci, catecholamine inotropes and hospital-acquired infections. *Microbial Endocrinology: Interkingdom Signaling in Infectious Disease and Health*, 183-199.

Freestone, P. P., Haigh, R. D., & Lyte, M. (2007). Blockade of catecholamine-induced growth by adrenergic and dopaminergic receptor antagonists in Escherichia coli O157: H7, Salmonella enterica and Yersinia enterocolitica. *BMC microbiology*, *7*(1), 1-13.

Freestone, P. P., Haigh, R. D., Williams, P. H., & Lyte, M. (2003). Involvement of enterobactin in norepinephrine-mediated iron supply from transferrin to enterohaemorrhagic Escherichia coli. *FEMS microbiology letters*, *222*(1), 39-43.

Freestone, P. P., Sandrini, S. M., Haigh, R. D., & Lyte, M. (2008). Microbial endocrinology: how stress influences susceptibility to infection. *Trends in microbiology*, *16*(2), 55-64.

Freestone, P., & Lyte, M. (2010). Stress and microbial endocrinology: prospects for ruminant nutrition. *Animal*, *4*(7), 1248-1257.

Fu, Y., Kaneko, K., Lin, H. Y., Mo, Q., Xu, Y., Suganami, T., ... & Fukuda, M. (2020). Gut hormone GIP induces inflammation and insulin resistance in the hypothalamus. *Endocrinology*, *161*(9), bqaa102.

Fuligni, A. J., Telzer, E. H., Bower, J., Cole, S. W., Kiang, L., & Irwin, M. R. (2009). A preliminary study of daily interpersonal stress and C-reactive protein levels among adolescents from Latin

American and European backgrounds. *Psychosomatic Medicine*, 71, 329–333. doi:10.1097/PSY.0b013e3181921b1f

Gadelha, A., Yonamine, C. M., Nering, M., Rizzo, L. B., Noto, C., Cogo-Moreira, H., et al. (2015). Angiotensin converting enzyme activity is positively associated with IL-17a levels in patients with schizophrenia. *Psychiatry Research*, 229, 702–707.

Ganal-Vonarburg, S. C., Fuhrer, T., & Gomez de Agüero, M. (2017). Maternal microbiota and antibodies as advocates of neonatal health. *Gut Microbes*, *8*(5), 479-485.

Garza, J. C., Guo, M., Zhang, W., & Lu, X.-Y. (2012). Leptin restores adult hippocampal neurogenesis in a chronic unpredictable stress model of depression and reverses glucocorticoid induced inhibition of GSK-3β/β-catenin signaling. *Molecular Psychiatry*, 17, 790–808.

Ge, J.F., Qi, C.C., & Zhou, J.N. (2013). Imbalance of leptin pathway and hypothalamus synaptic plasticity markers are associated with stress-induced depression in rats. *Behavioural Brain Research*, 249, 38–43.

Geva-Zatorsky, N., Sefik, E., Kua, L., Pasman, L., Tan, T. G., Ortiz-Lopez, A., ... & Kasper, D.L. (2017). Mining the human gut microbiota for immunomodulatory organisms. *Cell*, *168*(5), 928-943.

Gimeno, D., Kivimäki, M., Brunner, E. J., Elovainio, M., De Vogli, R., Steptoe, A., … Ferrie, J. E. (2009). Associations of C-reactive protein and interleukin-6 with cognitive symptoms of depression: 12-year follow-up of the Whitehall II study. *Psychological Medicine*, 39, 413–423. doi:10.1017/S0033291708003723.

Giugliano, D., Ceriello, A., & Esposito, K. (2006). The effects of diet on inflammation: emphasis on the metabolic syndrome. *Journal of the American College of Cardiology*, *48*(4), 677-685.

Giugliano, D., Ceriello, A., & Esposito, K. (2008). Glucose metabolism and hyperglycemia. *The American journal of clinical nutrition*, *87*(1), 217-222.

Glaser, R., & Kiecolt-Glaser, J. K. (2005). Stress-induced immune dysfunction: Implications for health. *Nature Reviews Immunology*, 5, 243–251. doi:10.1038/nri1571

Glaser, R., Robles, T. F., Sheridan, J., Malarkey, W. B., & Kiecolt-Glaser, J. K. (2003). Mild depressive symptoms are associated with amplified and prolonged inflammatory responses after influenza virus vaccination in older adults. *Archives of general psychiatry*, *60*(10), 1009-1014.

Gong, Y., Yang, Y., Chen, X., Yang, M., Huang, D., Yang, R., ... & Xiong, Z. (2017). Hyperoside protects against chronic mild stress-induced learning and memory deficits. *Biomedicine & Pharmacotherapy*, *91*, 831-840.

Gonzales, X. F., Castillo-Rojas, G., Castillo-Rodal, A. I., Tuomanen, E., & Lopez-Vidal, Y. (2013). Catecholamine norepinephrine diminishes lung epithelial cell adhesion of Streptococcus pneumoniae by binding iron. *Microbiology*, *159*, 2333-2341.

Gostner, J. M., Becker, K., Croft, K. D., Woodman, R. J., Puddey, I. B., Fuchs, D., & Hodgson, J. M. (2015). Regular consumption of black tea increases circulating kynurenine concentrations: A randomized controlled trial. *BBA Clinical*, *3*, 31-35.

Graff, L. A., Walker, J. R., & Bernstein, C. N. (2009). Depression and anxiety in inflammatory bowel disease: A review of comorbidity and management. *Inflammatory Bowel Diseases*, 15, 1105–1118. doi:10.1002/ibd.20873.

Grebe, K. M., Takeda, K., Hickman, H. D., Bailey, A. L., Embry, A. C., Bennink, J. R., & Yewdell, J. W. (2010). Cutting edge: Sympathetic nervous system increases proinflammatory cytokines and exacerbates influenza A virus pathogenesis. *The Journal of Immunology*, 184, 540–544. doi:10.4049/jimmunol.0903395

Grisanti, L. A., Woster, A. P., Dahlman, J., Sauter, E. R., Combs, C. K., & Porter, J. E. (2011). α1-adrenergic receptors positively regulate Toll-like receptor cytokine production from human monocytes and macrophages. *Journal of Pharmacology and Experimental Therapeutics*, 338, 648–657. doi:10.1124/jpet.110.178012

Groves, N. J., Zhou, M., Jhaveri, D. J., McGrath, J. J., & Burne, T. H. (2017). Adult vitamin D deficiency exacerbates impairments caused by social stress in BALB/c and C57BL/6 mice. *Psychoneuroendocrinology*, *86*, 53-63.

Gruys, E., Toussaint, M. J., Niewold, T. A., & Koopmans, S. J. (2005). Acute phase reaction and acute phase proteins. *Journal of Zhejiang University Sciences* B, 6, 1045–1056. doi: 10.1631/jzus.2005.B1045

Gualdoni, G. A., Fuchs, D., Zlabinger, G. J., & Gostner, J. M. (2016). Resveratrol intake enhances indoleamine-2, 3-dioxygenase activity in humans. *Pharmacological Reports*, *68*(5), 1065-1068.

Gualtieri, P., Marchetti, M., Cioccoloni, G., De Lorenzo, A., Romano, L., Cammarano, A., ... & Di Renzo, L. (2020). Psychobiotics regulate the anxiety symptoms in carriers of allele A of IL-1β gene: A randomized, placebo-controlled clinical trial. *Mediators of inflammation*, *2020*.

Guest, P. C., Schwarz, E., Krishnamurthy, D., Harris, L. W., Leweke, F. M., Rothermundt, M., et al. (2011). Altered levels of circulating insulin and other neuroendocrine hormones associated with the onset of schizophrenia. *Psychoneuroendocrinology*, 36 , 1092–1096.

Guu, T. W., Mischoulon, D., Sarris, J., Hibbeln, J., McNamara, R. K., Hamazaki, K., ... & Su, K. P. (2020). A multi-national, multi-disciplinary Delphi consensus study on using omega-3 polyunsaturated fatty acids (n-3 PUFAs) for the treatment of major depressive disorder. *Journal of affective disorders*, *265*, 233-238.

Haroon, E., Raison, C. L., & Miller, A. H. (2012). Psychoneuroimmunology meets neuropsychopharmacology: Translational implications of the impact of inflammation on behavior. *Neuropsychopharmacology*, 37, 137–162. doi:10.1038/npp.2011.205

Hart, B. L. (1988). Biological basis of the behavior of sick animals. *Neuroscience and Biobehavioral Reviews*, 12, 123–137. doi:10.1016/S0149-7634(88)80004-6

Hauger, R. L., Risbrough, V., Oakley, R. H., Olivares-Reyes, J. A., & Dautzenberg, F. M. (2009). Role of CRF receptor signaling in stress vulnerability, anxiety, and depression. *Annals of the New York Academy of Sciences,* 1179, 120–143.

He, L., Zhang, J., Zhao, J., Ma, N., Kim, S. W., Qiao, S., & Ma, X. (2018). Autophagy: the last defense against cellular nutritional stress. *Advances in Nutrition*, *9*(4), 493-504.

Hegde, M., Wood, T. K., & Jayaraman, A. (2009). The neuroendocrine hormone norepinephrine increases Pseudomonas aeruginosa PA14 virulence through the las quorum-sensing pathway. *Applied microbiology and biotechnology*, *84*(4), 763-776.

Hennessy, M. B., Schiml-Webb, P. A., & Deak, T. (2009). Separation, sickness, and depression: A new perspective on an old animal model. *Current Directions in Psychological Science*, 18, 227–231. doi:10.1111/j.1467-8721.2009.01641.x

Hibbeln, J. R. (1998). Fish consumption and major depression. *Lancet*, *351*(9110), 1213.

Holick, M.F. (2018). The Death D-fying Vitamin. *Mayo Clin. Proc*. 93, 679–681.

Horiuchi, Y., Kimura, R., Kato, N., Fujii, T., Seki, M., Endo, T., ... & Kawashima, K. (2003). Evolutional study on acetylcholine expression. *Life sciences*, *72*(15), 1745-1756.

Howren, M. B., Lamkin, D. M., & Suls, J. (2009). Associations of depression with C-reactive protein, IL-1, and IL-6: a meta-analysis. *Psychosomatic medicine*, *71*(2), 171-186.

Huang, J. L., Zhang, Y. L., Wang, C. C., Zhou, J. R., Ma, Q., Wang, X., Shen, X. H., & Jiang, C. L. (2012). Enhanced phosphorylation of MAPKs by NE promotes TNF-α production by macrophage through α adrenergic receptor. *Inflammation*, 35, 527–534. doi:10.1007/ s10753-011-9342-4

Irwin, M. R. (2008). Human psychoneuroimmunology: 20 years of discovery. *Brain, Behavior, and Immunity*, 22, 129–139

Irwin, M. R., & Cole, S. W. (2011). Reciprocal regulation of the neural and innate immune systems. *Nature Reviews Immunology*, 11, 625–632. doi:10.1038/nri3042

Irwin, M. R., & Slavich, G. M. (2017). Psychoneuroimmunology. In J. T. Cacioppo, L. G. Tassinary, & G. G. Berntson (Eds.), *Handbook of psychophysiology* (4th ed., pp. 377–398). New York, NY: Cambridge University Press.

Jenny, M., Schroecksnadel, S., & Fuchs, D. (2011). Testing for immunomodulatory properties of nanoparticles. *Journal of biomedical nanotechnology*, *7*(1), 11-12.

Jiang, P., Zhang, W. Y., Cai, H. L., Liu, Y. P., & Chen, L. Y. (2013). Stress and vitamin D: altered vitamin D metabolism in both the hippocampus and myocardium of chronic unpredictable mild stress exposed rats. *Psychoneuroendocrinology*, *38*(10), 2091-2098.

Jiang, X., Jia, L. W., Li, X. H., Cheng, X. S., Xie, J. Z., Ma, Z. W., ... & Zhou, X. W. (2013). Capsaicin ameliorates stress-induced Alzheimer's disease-like pathological and cognitive impairments in rats. *Journal of Alzheimer's Disease*, *35*(1), 91-105.

Karasawa, T., Kawashima, A., Usui-Kawanishi, F., Watanabe, S., Kimura, H., Kamata, R., ... & Takahashi, M. (2018). Saturated fatty acids undergo intracellular crystallization and activate the NLRP3 inflammasome in macrophages. *Arteriosclerosis, thrombosis, and vascular biology*, *38*(4), 744-756.

Kawai, T., & Akira, S. (2007). Antiviral signaling through pattern recognition receptors. *Journal of Biochemistry,* 141, 137–145. doi:10.1093/jb/mvm032

Kemeny, M. E. (2009). Psychobiological responses to social threat: Evolution of a psychological model in psychoneuroimmunology. *Brain, Behavior, and Immunity*, 23, 1–9.

Kiecolt-Glaser, J. K., Gouin, J. P., Weng, N. P., Malarkey, W. B., Beversdorf, D. Q., & Glaser, R. (2011). Childhood adversity heightens the impact of later-life caregiving stress on telomere length and inflammation. *Psychosomatic Medicine*, 73, 16–22. doi:10.1097/PSY. 0b013e31820573b6

Kiecolt-Glaser, J. K. (2010). Stress, Food, and Inflammation: Psychoneuroimmunology and Nutrition at the Cutting Edge. *Psychosom Med*. 2010 May ; 72(4): 365–369. doi:10.1097/PSY.0b013e3181dbf489.

Kiecolt-Glaser, J. K., Loving, T. J., Stowell, J. R., Malarkey, W. B., Lemeshow, S., Dickinson, S. L., & Glaser, R. (2005). Hostile marital interactions, proinflammatory cytokine production, and wound healing. *Archives of general psychiatry*, *62*(12), 1377-1384.

Kiecolt-Glaser, J. K., McGuire, L., Robles, T. F., & Glaser, R. (2002). Emotions, morbidity, and mortality: New perspectives from psychoneuroimmunology. *Annual review of psychology*, *53*(1), 83-107.

Kiecolt-Glaser, J. K., Preacher, K. J., MacCallum, R. C., Atkinson, C., Malarkey, W. B., & Glaser, R. (2003). Chronic stress and age-related increases in the proinflammatory cytokine IL-6. *Proceedings of the national Academy of Sciences*, *100*(15), 9090-9095.

Kishi, T., Miyake, N., Okuya, M., Sakuma, K., & Iwata, N. (2020). N-acetylcysteine as an adjunctive treatment for bipolar depression and major depressive disorder: a systematic review and meta-analysis of double-blind, randomized placebo-controlled trials. *Psychopharmacology*, 237(11), 3481-3487.

Leclercq, S., Le Roy, T., Furgiuele, S., Coste, V., Bindels, L. B., Leyrolle, Q., ... & Delzenne, N. M. (2020). Gut microbiota-induced changes in β-Hydroxybutyrate metabolism are linked to altered sociability and depression in alcohol use disorder. *Cell reports*, *33*(2), 108238.

Lee, J. Y., Janes, B. K., Passalacqua, K. D., Pfleger, B. F., Bergman, N. H., Liu, H., ... & Sherman, D. H. (2007). Biosynthetic Analysis of the Petrobactin Siderophore Pathway from Bacillusanthracis. *Journal of bacteriology*, *189*(5), 1698-1710.

Leem, Y.-H., Yoon, S.-S., Kim, Y.-H., & Jo, S. A. (2014). Disrupted MEK/ERK signaling in the medial orbital cortex and dorsal endopiriform nuclei of the prefrontal cortex in a chronic restraint stress mouse model of depression. *Neuroscience Letters*, 580, 163–168.

Leonard, B. E., & Myint, A. (2009). The psychoneuroimmunology of depression. *Human Psychopharmacology,* 24, 165–175.

Li, H., Lin, S., Qin, T., Li, H., Ma, Z., & Ma, S. (2017). Senegenin exerts anti-depression effect in mice induced by chronic un-predictable mild stress via inhibition of NF-κB regulating NLRP3 signal pathway. *International immunopharmacology*, *53*, 24-32.

Lin, C., Shao, B., Huang, H., Zhou, Y., & Lin, Y. (2015). Maternal high fat diet programs stress-induced behavioral disorder in adult offspring. *Physiology & behavior*, *152*, 119-127.

Liu, W.-X., Wang, J., Xie, Z.-M., Xu, N., Zhang, G.-F., Jia, M., et al. (2016). Regulation of glutamate transporter 1 via BDNF-TrkB signaling plays a role in the anti-apoptotic and antidepressant effects of ketamine in chronic unpredictable stress model of depression. *Psychopharmacology,* 233, 405–415.

Liu, X., & Liu, C. (2017). Baicalin ameliorates chronic unpredictable mild stress-induced depressive behavior: Involving the inhibition of NLRP3 inflammasome activation in rat prefrontal cortex. *International immunopharmacology*, *48*, 30-34.

Lofgren, J. L., Whary, M. T., Ge, Z., Muthupalani, S., Taylor, N. S., Mobley, M., ... & Fox, J. G. (2011). Lack of commensal flora in Helicobacter pylori–infected INS-GAS mice reduces gastritis and delays intraepithelial neoplasia. *Gastroenterology*, *140*(1), 210-220.

Long-Smith, C., O'Riordan, K. J., Clarke, G., Stanton, C., Dinan, T. G., & Cryan, J. F. (2020). Microbiota-gut-brain axis: new therapeutic opportunities. *Annual review of pharmacology and toxicology*, *60*, 477-502.

Łoniewski, I., Misera, A., Skonieczna-Żydecka, K., Kaczmarczyk, M., Kaźmierczak-Siedlecka, K., Misiak, B., ... & Samochowiec, J. (2021). Major Depressive Disorder and gut microbiota–Association not causation. A scoping review. *Progress in Neuro-Psychopharmacology and Biological Psychiatry*, 110111.

Lopez-Garcia, E., Schulze, M. B., Fung, T. T., Meigs, J. B., Rifai, N., Manson, J. E., & Hu, F. B. (2004). Major dietary patterns are related to plasma concentrations of markers of inflammation and endothelial dysfunction. *The American journal of clinical nutrition*, *80*(4), 1029-1035.

Lopez-Garcia, E., Schulze, M. B., Meigs, J. B., Manson, J. E., Rifai, N., Stampfer, M. J., ... & Hu, F. B. (2005). Consumption of trans fatty acids is related to plasma biomarkers of inflammation and endothelial dysfunction. *The Journal of nutrition*, *135*(3), 562-566.

Louveau, A., Smirnov, I., Keyes, T. J., Eccles, J. D., Rouhani, S. J., Peske, J. D., … Harris, T. H. (2015). Structural and functional features of central nervous system lymphatic vessels. *Nature,* 523, 337–341. doi:10.1038/nature14432

Lyte, M. (1992). The role of catecholamines in gram-negative sepsis. *Medical hypotheses*, *37*(4), 255-258.

Lyte, M. (1993). The role of microbial endocrinology in infectious disease. *Journal of Endocrinology*, *137*(3), 343-345.

Lyte, M., Frank, C. D., & Green, B. T. (1996). Production of an autoinducer of growth by norepinephrine cultured Escherichia coli O157: H7. *FEMS microbiology letters*, *139*(2-3), 155-159.

Lyte, M. (2004). Microbial endocrinology and infectious disease in the 21st century. *Trends in microbiology*, *12*(1), 14-20.

Lyte, M. (2014). The effect of stress on microbial growth. *Animal health research reviews*, *15*(2), 172-174.

Lyte, M. (2016). Microbial endocrinology: an ongoing personal journey. *Microbial Endocrinology: Interkingdom Signaling in Infectious Disease and Health*, 1-24.

Maddux, J. E., & Winstead, B. A. (Eds.). (2015). Psychopathology: Foundations for a contemporary understanding (3rd ed.). New York, NY: Routledge.

Maguire, M., & Maguire, G. (2017). The role of microbiota, and probiotics and prebiotics in skin health. *Archives of dermatological research*, *309*(6), 411-421.

Mallozzi, M., Viswanathan, V. K., & Vedantam, G. (2010). Spore-forming Bacilli and Clostridia in human disease. *Future microbiology*, *5*(7), 1109-1123.

Marin, T. J., Chen, E., Munch, J. A., & Miller, G. E. (2009). Double-exposure to acute stress and chronic family stress is associated with immune changes in children with asthma. *Psychosomatic Medicine*, 71, 378–384. doi:10.1097/PSY.0b013e318199dbc3

Markova, N., Bazhenova, N., Anthony, D. C., Vignisse, J., Svistunov, A., Lesch, K. P., ... & Strekalova, T. (2017). Thiamine and benfotiamine improve cognition and ameliorate GSK-3β-associated stress-induced behaviours in mice. *Progress in Neuro-Psychopharmacology and Biological Psychiatry*, *75*, 148-156.

Marx, W., Lane, M., Hockey, M., Aslam, H., Berk, M., Walder, K., ... & Jacka, F. N. (2021). Diet and depression: Exploring the biological mechanisms of action. *Molecular psychiatry*, *26*(1), 134-150.

Marx, W., Moseley, G., Berk, M., & Jacka, F. (2017). Nutritional psychiatry: the present state of the evidence. *Proceedings of the Nutrition Society*, *76*(4), 427-436.

Matsuwaki, T., Shionoya, K., Ihnatko, R., Eskilsson, A., Kakuta, S., Dufour, S., ... & Blomqvist, A. (2017). Involvement of interleukin-1 type 1 receptors in lipopolysaccharide-induced sickness responses. *Brain, behavior, and immunity*, *66*, 165-176.

Matthews, K. A., Chang, Y., Bromberger, J. T., Karvonen-Gutierrez, C. A., Kravitz, H. M., Thurston,

R. C., & Montez, J. K. (2016). Childhood socioeconomic circumstances, inflammation, and hemostasis among midlife women: Study of Women's Health across the Nation (SWAN). *Psychosomatic Medicine*, 78, 311–318. doi:10.1097/PSY. 0000000000000283

Medzhitov, R. (2001). Toll-like receptors and innate immunity. *Nature Reviews Immunology*, 1, 135–145. doi:10.1038/35100529

Medzhitov, R. (2007). Recognition of microorganisms and activation of the immune response. *Nature*, 449, 819–826. doi:10.1038/nature06246

Mesripour, A., Alhimma, F., & Hajhashemi, V. (2019). The effect of vitamin B6 on dexamethasone-induced depression in mice model of despair. *Nutritional neuroscience*, *22*(10), 744-749.

Miller, G. E., & Blackwell, E. (2006). Turning up the heat: Inflammation as a mechanism linking chronic stress, depression, and heart disease. *Current Directions in Psychological Science*, *15*(6), 269-272.

Miller, G. E., Cohen, S., & Ritchey, A. K. (2002). Chronic psychological stress and the regulation of pro-inflammatory cytokines: A glucocorticoid-resistance model. *Health Psychology*, 21, 531–541. doi:10.1037/0278-6133.21.6.531

Miller, G., & Chen, E. (2007). Unfavorable socioeconomic conditions in early life presage expression of proinflammatory phenotype in adolescence. *Psychosomatic Medicine*, 69, 402–409. doi:10.1097/PSY.0b013e318068fcf9

Miller, G. E., Chen, E., Sze, J., Marin, T., Arevalo, J. M., Doll, R., ... & Cole, S. W. (2008). A functional genomic fingerprint of chronic stress in humans: blunted glucocorticoid and increased NF-κB signaling. *Biological psychiatry*, *64*(4), 266-272.

Miller, G. E., Chen, E., Fok, A. K., Walker, H. A., Lim, A., Nicholls, E. F., Cole, S.W., & Kobor, M.S. (2009). Low early-life social class leaves a biological residue manifested by decreased glucocorticoid and increased proinflammatory signaling. Proceedings of the National Academy of Sciences of the United States of America, 106, 14716–14721. doi: 10.1073/pnas.0902971106

Mittal, R., Debs, L. H., Patel, A. P., Nguyen, D., Patel, K., O'Connor, G., ... & Liu, X. Z. (2017). Neurotransmitters: The critical modulators regulating gut–brain axis. *Journal of cellular physiology*, 232(9), 2359-2372.

Mizoguchi, Y., Kato, T. A., Horikawa, H., & Monji, A. (2014). Microglial intracellular Ca(2+) signaling as a target of antipsychotic actions for the treatment of schizophrenia. *Frontiers in Cellular Neuroscience*, 8, 370.

Monroe, S. M., Slavich, G. M., & Georgiades, K. (2014). The social environment and depression: The roles of life stress. In I. H. Gotlib & C. L. Hammen (Eds.), *Handbook of depression* (3rd ed., pp. 296–314). New York, NY: The Guilford Press

Moreira, C. G., & Sperandio, V. (2010). The epinephrine/norepinephrine/autoinducer-3 interkingdom signaling system in Escherichia coli O157: H7. *Microbial Endocrinology*, 213-227.

Moreno-Ramos, O. A., Lattig, M. C., & González Barrios, A. F. (2013). Modeling of the hypothalamic-pituitary-adrenal axis-mediated interaction between the serotonin regulation pathway and the stress response using a Boolean approximation: A novel study of depression. *Theoretical Biology and Medical Modelling*, 10, 59.

Mori, T. A., Puddey, I. B., Burke, V., Croft, K. D., Dunstan, D. W., Rivera, J. H., & Beilin, L. J. (2000). Effect of ω3 fatty acids on oxidative stress in humans: GC–MS measurement of urinary F2-isoprostane excretion. *Redox Report*, *5*(1), 45-46.

Morris, D.J., & Ridlon, J. M. (2017). Glucocorticoids and gut bacteria:"The GALF Hypothesis" in the metagenomic era. *Steroids*, *125*, 1-13.

Mozaffarian, D., Aro, A., & Willett, W. C. (2009). Health effects of trans-fatty acids: experimental and observational evidence. *European journal of clinical nutrition*, *63*(2), 5-21.

Murphy, K. (2011). Janeway's immunobiology. New York, NY: Garland Science.

Murphy, M. L. M., Slavich, G. M., Chen, E., & Miller, G. E. (2015). Targeted rejection predicts decreased anti-inflammatory gene expression and increased symptom severity in youth with asthma. *Psychological Science*, 26, 111–121. doi:10.1177/0956797614556320

Murphy, M. L. M., Slavich, G. M., Rohleder, N., & Miller, G. E. (2013). Targeted rejection triggers differential pro- and anti-inflammatory gene expression in adolescents as a function of social status. *Clinical Psychological Science*, 1, 30–40. doi: 10.1177/216770261245574

Musazzi, L., Mallei, A., Tardito, D., Gruber, S. H. M., El Khoury, A., Racagni, G., et al. (2010). Early-life stress and antidepressant treatment involve synaptic signaling and Erk kinases in a gene-environment model of depression. *Journal of Psychiatric Research*, 44, 511–520.

Müller, N., & Dursun, S. M. (2011). Schizophrenia genes, epigenetics and psychoneuroimmunology therapeutics: All make sense now? *Journal of Psychopharmacology (Oxford),* 25 , 713–714.

Müller, N., & Schwarz, M. J. (2007). The immunological basis of glutamatergic disturbance in schizophrenia: Towards an integrated view. *Journal of Neural Transmission. Supplementa,* 72 , 269–280.

Müller, N., & Schwarz, M. J. (2008). A psychoneuroimmunological perspective to Emil Kraepelins dichotomy: Schizophrenia and major depression as inflammatory CNS disorders. *European Archives of Psychiatry and Clinical Neuroscience,* 258 (Suppl 2), 97–106.

Müller, N., Weidinger, E., Leitner, B., & Schwarz, M. J. (2015). The role of infl ammation in schizophrenia. *Frontiers in Neuroscience*, 9, 372.

Nagano, T., Mizuno, M., Morita, K., & Nawa, H. (2015). Pathological implications of oxidative stress in patients and animal models with schizophrenia: The role of epidermal growth factor receptor signaling. *Current Topics in Behavioral Neurosciences*, 29, 429–446.

Nakano, M., Takahashi, A., Sakai, Y., Kawano, M., Harada, N., Mawatari, K., & Nakaya, Y. (2007). Catecholamine-induced stimulation of growth in Vibrio species. *Letters in applied microbiology*, *44*(6), 649-653.

Nalsen, C., Vessby, B., Berglund, L., Uusitupa, M., Hermansen, K., Riccardi, G., Rivellese, A., Storlien, L., Erkkila, A., Yla-Herttuala, S., Tapsell, L., Basu, S. (2006). Dietary (n-3) fatty acids reduce plasma F-2-isoprostanes but not prostaglandin F-2 alpha in healthy humans. *J Nutr*, 136,1222– 8.

Ney, D. M., Murali, S. G., Stroup, B. M., Nair, N., Sawin, E. A., Rohr, F., & Levy, H. L. (2017). Metabolomic changes demonstrate reduced bioavailability of tyrosine and altered metabolism of tryptophan via the kynurenine pathway with ingestion of medical foods in phenylketonuria. *Molecular genetics and metabolism*, *121*(2), 96-103.

Nifli, A. P. (2018). Appetite, metabolism and hormonal regulation in normal ageing and dementia. *Diseases*, *6*(3), 66.

Noto, C., Rizzo, L. B., Mansur, R. B., McIntyre, R. S., Maes, M., & Brietzke, E. (2014). Targeting the infl ammatory pathway as a therapeutic tool for major depression. *Neuroimmunomodulation*, 21, 131–139.

Nucci, D., Fatigoni, C., Amerio, A., Odone, A., & Gianfredi, V. (2020). Red and processed meat consumption and risk of depression: A systematic review and meta-analysis. *International journal of environmental research and public health*, *17*(18), 6686.

Ojeda, J., Ávila, A., & Vidal, P. M. (2021). Gut Microbiota Interaction with the Central Nervous System throughout Life. *Journal of Clinical Medicine*, *10*(6), 1299.

Pace, T. W., Mletzko, T. C., Alagbe, O., Musselman, D. L., Nemeroff, C. B., Miller, A. H., & Heim, C. M. (2006). Increased stress-induced inflammatory responses in male patients with major depression and increased early life stress. *American Journal of Psychiatry*, *163*(9), 1630-1633.

Pandey, S., Sree, A., Sethi, D. P., Kumar, C. G., Kakollu, S., Chowdhury, L., & Dash, S. S. (2014). A marine sponge associated strain of Bacillus subtilis and other marine bacteria can produce anticholinesterase compounds. *Microbial cell factories*, *13*(1), 1-9.

Pandya, C. D., Kutiyanawalla, A., & Pillai, A. (2013). BDNF-TrkB signaling and neuroprotection in schizophrenia. *Asian Journal of Psychiatry*, 6, 22–28.

Parikh, I., Guo, J., Chuang, K. H., Zhong, Y., Rempe, R. G., Hoffman, J. D., ... & Lin, A. L. (2016). Caloric restriction preserves memory and reduces anxiety of aging mice with early enhancement of neurovascular functions. *Aging (Albany NY)*, *8*(11), 2814.

Petitto, J. M., Meola, D., & Huang, Z. (2012). Interleukin-2 and the brain: Dissecting central versus peripheral contributions using unique mouse models. *Methods in Molecular Biology*, 934 , 301–311.

Petrilli, M. A., Kranz, T. M., Kleinhaus, K., Joe, P., Getz, M., Johnson, P., ... & Malaspina, D. (2017). The emerging role for zinc in depression and psychosis. *Frontiers in pharmacology*, *8*, 414.

Poole, H., White, S., Blake, C., Murphy, P., & Bramwell, R. (2009). Depression in chronic pain patients: Prevalence and measurement. *Pain Practice*, 9, 173–180. doi:10.1111/j. 1533-2500.2009.00274.x.

Portbury, S. D., & Adlard, P. A. (2017). Zinc signal in brain diseases. *International journal of molecular sciences*, *18*(12), 2506.

Radtke, F., Macdonald, H. R., & Tacchini-Cottier, F. (2013). Regulation of innate and adaptive immunity by Notch. *Nature Reviews Immunology*, 13, 427–437. doi:10.1038/ nri3445

Raison, C. L., & Miller, A. H. (2013). The evolutionary significance of depression in Pathogen Host Defense (PATHOS-D). *Molecular Psychiatry*, 18, 15–37. doi:10.1038/mp. 2012.2

Raison, C. L., Capuron, L., & Miller, A. H. (2006). Cytokines sing the blues: Inflammation and the pathogenesis of depression. *Trends in Immunology*, 27, 24–31. doi:10.1016/j.it. 2005.11.006.

Raison, C. L., Rutherford, R. E., Woolwine, B. J., Shuo, C., Schettler, P., Drake, D. F., Haroon, E., & Miller, A. H. (2013). A randomized controlled trial of the tumor necrosis factor antagonist infliximab for treatment-resistant depression: The role of baseline inflammatory biomarkers. *JAMA Psychiatry*, 70, 31–41. doi:10.1001/2013.jamapsychiatry.4.

Rao, M., & Gershon, M. D. (2016). The bowel and beyond: the enteric nervous system in neurological disorders. *Nature reviews Gastroenterology & hepatology*, *13*(9), 517-528.

Razzoli, M., Nyuyki-Dufe, K., Gurney, A., Erickson, C., McCallum, J., Spielman, N., ... & Bartolomucci, A. (2018). Social stress shortens lifespan in mice. *Aging cell*, *17*(4), e12778.

Reineke, L. C., Cheema, S. A., Dubrulle, J., & Neilson, J. R. (2018). Chronic starvation induces noncanonical pro-death stress granules. *Journal of cell science*, *131*(19), jcs220244.

Rolland, B., Deguil, J., Jardri, R., Cottencin, O., Thomas, P., & Bordet, R. (2013). Therapeutic prospects of PPARs in psychiatric disorders: A comprehensive review. *Current Drug Targets*, 14, 724–732.

Ronaldson, A.; De La Torre, J.A.; Gaughran, F.; Bakolis, I.; Hatch, S.L.; Hotopf, M.; Dregan, A. Prospective associations between vitamin D and depression in middle-aged adults: Findings from the UK Biobank cohort. *Psychol. Med*. 2020, 1–9.

Rosenberger, P. H., Ickovics, J. R., Epel, E., Nadler, E., Jokl, P., Fulkerson, J. P., Tillie, J. M., & Dhabhar, F. S. (2009). Surgical stress-induced immune cell redistribution profiles predict short-term and long-term postsurgical recovery: A prospective study. *The Journal of Bone and Joint Surgery*, 91, 2783–2794. doi:10.2106/JBJS.H.00989

Roussos, P., Katsel, P., Davis, K. L., Giakoumaki, S. G., Lencz, T., Malhotra, A. K., et al. (2013). Convergent fi ndings for abnormalities of the NF-kB signaling pathway in schizophrenia. *Neuropsychopharmacology*, 38, 533–539.

Salzman, N. H. (2011). Microbiota–immune system interaction: an uneasy alliance. *Current opinion in microbiology*, *14*(1), 99-105.

Sánchez-Villegas, A., Delgado-Rodríguez, M., Alonso, A., Schlatter, J., Lahortiga, F., Majem, L. S., & Martínez-González, M. A. (2009). Association of the Mediterranean dietary pattern with the incidence of depression: the Seguimiento Universidad de Navarra/University of Navarra follow-up (SUN) cohort. *Archives of general psychiatry*, *66*(10), 1090-1098.

Sandrini, S., Alghofaili, F., Freestone, P., & Yesilkaya, H. (2014). Host stress hormone norepinephrine stimulates pneumococcal growth, biofilm formation and virulence gene expression. *BMC microbiology*, *14*(1), 1-12.

Santos, C. J., Ferreira, A. V., Oliveira, A. L., Oliveira, M. C., Gomes, J. S., & Aguiar, D. C. (2018). Carbohydrate-enriched diet predispose to anxiety and depression-like behavior after stress in mice. *Nutritional neuroscience*, *21*(1), 33-39.

Sarkar, A., Lehto, S. M., Harty, S., Dinan, T. G., Cryan, J. F., & Burnet, P. W. (2016). Psychobiotics and the manipulation of bacteria–gut–brain signals. *Trends in neurosciences*, *39*(11), 763-781.

Sarker, M. R., Franks, S., Sumien, N., Thangthaeng, N., Filipetto, F., & Forster, M. (2015). Curcumin mimics the neurocognitive and anti-inflammatory effects of caloric restriction in a mouse model of midlife obesity. *PLoS One*, *10*(10), e0140431.

Schubert, C. (2013). Psychoneuroimmunology of the life span: impact of childhood stress on immune

dysregulation and inflammatory disease in later life. *Psychotherapie, Psychosomatik, medizinische Psychologie*, *64*(5), 171-180.

Segerstrom, S. C., & Miller, G. E. (2004). Psychological stress and the human immune system: A meta-analytic study of 30 years of inquiry. *Psychological Bulletin*, 130 , 1–37

Sharma, S., & Fulton, S. (2013). Diet-induced obesity promotes depressive-like behaviour that is associated with neural adaptations in brain reward circuitry. *International journal of obesity*, *37*(3), 382-389.

Shearer, N., & Walton, N. J. (2016). Dietary catechols and their relationship to microbial endocrinology. *Microbial Endocrinology: Interkingdom Signaling in Infectious Disease and Health*, 101-119.

Simard, M., Hill, L. A., Lewis, J. G., & Hammond, G. L. (2015). Naturally occurring mutations of human corticosteroid-binding globulin. *The Journal of Clinical Endocrinology & Metabolism*, *100*(1), 129-139.

Simard, M., Hill, L. A., Underhill, C. M., Keller, B. O., Villanueva, I., Hancock, R. E., & Hammond, G. L. (2014). Pseudomonas aeruginosa elastase disrupts the cortisol-binding activity of corticosteroid-binding globulin. *Endocrinology*, *155*(8), 2900-2908.

Singh, K. K. (2013). An emerging role for Wnt and GSK3 signaling pathways in schizophrenia. *Clinical Genetics,* 83, 511–517.

Slavich, G. M. (2016). Life stress and health: A review of conceptual issues and recent findings. *Teaching of Psychology,* 43, 346–355. doi:10.1177/0098628316662768

Slavich, G. M., & Auerbach, R. P. (2018). Stress and its sequelae: Depression, suicide, inflammation, and physical illness. In J. N. Butcher & J. M. Hooley (Eds.), *APA handbook of psychopathology*: Vol. 1. Psychopathology: Understanding, assessing, and treating adult mental disorders (pp. 375–402). Washington, DC: American Psychological Association.

Slavich, G. M., & Cole, S. W. (2013). The emerging field of human social genomics. *Clinical Psychological Science,* 1, 331–348. doi:10.1177/2167702613478594

Slavich, G. M., & Irwin, M. R. (2014). From stress to inflammation and major depressive disorder: A social signal transduction theory of depression. *Psychological Bulletin*, 140, 774–815. doi:10.1037/a0035302

Slavich, G. M., Thornton, T., Torres, L. D., Monroe, S. M., & Gotlib, I. H. (2009). Targeted rejection predicts hastened onset of major depression. *Journal of Social and Clinical Psychology*, 28, 223–243. doi:10.1521/jscp.2009.28.2.223

Slopen, N., Kubzansky, L. D., McLaughlin, K. A., & Koenen, K. C. (2013). Childhood adversity and inflammatory processes in youth: A prospective study. *Psychoneuroendocrinology*, 38, 188–200. doi:10.1016/j.psyneuen.2012.05.013

Slopen, N., Loucks, E. B., Appleton, A. A., Kawachi, I., Kubzansky, L. D., Non, A. L., … Gilman, S. E. (2015). Early origins of inflammation: An examination of prenatal and childhood social adversity in a prospective cohort study. *Psychoneuroendocrinology*, 51, 403–413. doi:10.1016/j.psyneuen.2014.10.016

Smith, J. (2015). A is for aphorisms: Feed a fever, starve a cold? Or could it be starve a fever, feed a cold?. *Australian family physician*, *44*(1/2), 77-78.

Sobesky, J. L., D'Angelo, H. M., Weber, M. D., Anderson, N. D., Frank, M. G., Watkins, L. R., ... & Barrientos, R. M. (2016). Glucocorticoids mediate short-term high-fat diet induction of neuroinflammatory priming, the NLRP3 inflammasome, and the danger signal HMGB1. *Eneuro*, *3*(4).

Sokol, H., Vasquez, N., Hoyeau-Idrissi, N., Seksik, P., Beaugerie, L., Lavergne-Slove, A., ... & Marteau, P. (2010). Crypt abscess-associated microbiota in inflammatory bowel disease and acute self-limited colitis. *World journal of gastroenterology: WJG*, *16*(5), 583.

Soria, V., Uribe, J., Salvat-Pujol, N., Palao, D., Menchón, J. M., & Labad, J. (2018). Psychoneuroimmunology of mental disorders. *Revista de Psiquiatría y Salud Mental* (English Edition), 11(2), 115-124. https://doi.org/10.1016/j.rpsmen.2017.07.002

Soung, H. S., Wang, M. H., Tseng, H. C., Fang, H. W., & Chang, K. C. (2015). (−) Epigallocatechin-

3-gallate decreases the stress-induced impairment of learning and memory in rats. *Neuroscience letters*, *602*, 27-32.

Souza-Teodoro, L. H., de Oliveira, C., Walters, K., & Carvalho, L. A. (2016). Higher serum dehydroepiandrosterone sulfate protects against the onset of depression in the elderly: Findings from the English Longitudinal Study of Aging (ELSA). *Psychoneuroendocrinology*, 64, 40–46.

Sperner-Unterweger, B., & Fuchs, D. (2015). Schizophrenia and psychoneuroimmunology: An integrative view. *Current Opinion in Psychiatry*, 28, 201–206.

Stanaszek, P. M., Snell, J. F., & O'Neill, J. J. (1977). Isolation, extraction, and measurement of acetylcholine from Lactobacillus plantarum. *Applied and environmental microbiology*, *34*(2), 237-239.

Steptoe, A., Hamer, M., & Chida, Y. (2007). The effects of acute psychological stress on circulating inflammatory factors in humans: a review and meta-analysis. *Brain, behavior, and immunity*, 21(7), 901-912.

Strasser, B., Gostner, J. M., & Fuchs, D. (2016). Mood, food, and cognition: role of tryptophan and serotonin. *Current Opinion in Clinical Nutrition & Metabolic Care*, *19*(1), 55-61.

Straub, R. H., & Cutolo, M. (2018). Psychoneuroimmunology—developments in stress research. *Wiener Medizinische Wochenschrift*, *168*(3), 76-84.

Su, K.-P. (2015). Nutrition, psychoneuroimmunology and depression: The therapeutic implications of omega-3 fatty acids in interferon-α-induced depression. *Biomedicine (Taipei),* 5, 21.

Tang, W., Wang, Y., Xu, F., Fan, W., Zhang, Y., Fan, K., ... & Zhang, C. (2020). Omega-3 fatty acids ameliorate cognitive dysfunction in schizophrenia patients with metabolic syndrome. *Brain, behavior, and immunity*, *88*, 529-534.

Toben, C., & Baune, B. T. (2015). An act of balance between adaptive and maladaptive immunity in depression: A role for T lymphocytes. *Journal of Neuroimmune Pharmacology*, 10, 595–609.

Towers, A.E. and Freund, G.G. (2019). Nutritional psychoneuroimmunology: Is the inflammasome a critical convergence point for stress and nutritional dysregulation? *Curr Opin Behav Sci*. 28: 20–24. doi:10.1016/j.cobeha.2019.01.014.

Towers, A. E., Oelschlager, M. L., Patel, J., Gainey, S. J., McCusker, R. H., & Freund, G. G. (2017). Acute fasting inhibits central caspase-1 activity reducing anxiety-like behavior and increasing novel object and object location recognition. *Metabolism*, *71*, 70-82.

Traba, J., & Sack, M. N. (2017). The role of caloric load and mitochondrial homeostasis in the regulation of the NLRP3 inflammasome. *Cellular and Molecular Life Sciences*, *74*(10), 1777-1791.

van Beveren, N. J. M., Schwarz, E., Noll, R., Guest, P. C., Meijer, C., de Haan, L., et al. (2014). Evidence for disturbed insulin and growth hormone signaling as potential risk factors in the development of schizophrenia. Translational Psychiatry, 4, e430.

van den Biggelaar, A. H., Gussekloo, J., de Craen, A. J., Frölich, M., Stek, M. L., van der Mast, R. C., & Westendorp, R. G. (2007). Inflammation and interleukin-1 signaling network contribute to depressive symptoms but not cognitive decline in old age. Experimental Gerontology, 42, 693–701. doi:10.1016/j.exger.2007.01.011.

Verbrugghe, E., Boyen, F., Van Parys, A., Van Deun, K., Croubels, S., Thompson, A., ... & Pasmans, F. (2011). Stress induced Salmonella Typhimurium recrudescence in pigs coincides with cortisol induced increased intracellular proliferation in macrophages. *Veterinary research*, *42*(1), 1-10.

Vgontzas, A. N., Zoumakis, E., Bixler, E. O., Lin, H. M., Follett, H., Kales, A., & Chrousos, G. P. (2004). Adverse effects of modest sleep restriction on sleepiness, performance, and inflammatory cytokines. *The Journal of Clinical Endocrinology & Metabolism*, *89*(5), 2119-2126.

Waldor, M. K., & Sperandio, V. (2007). Adrenergic regulation of bacterial virulence. *J Infect Dis,* 195:1248–1249.

Walker, A. K., Wing, E. E., Banks, W. A., & Dantzer, R. (2019). Leucine competes with kynurenine for blood-to-brain transport and prevents lipopolysaccharide-induced depression-like behavior in mice. *Molecular psychiatry*, *24*(10), 1523-1532.

Wamser-Nanney, R. A., & Goodman, B. F. (2020). Psychoneuroimmunology: Immune Markers of Psychopathology. *The Wiley Encyclopedia of Health Psychology*, 49-57.

Weinstein, L.I., Revuelta, A., & Pando, R. H. (2015). Catecholamines and acetylcholine are key regulators of the interaction between microbes and the immune system. *Annals of the New York Academy of Sciences*, *1351*(1), 39-51.

Whitaker, R. M., Corum, D., Beeson, C. C., & Schnellmann, R. G. (2016). Mitochondrial biogenesis as a pharmacological target: a new approach to acute and chronic diseases. *Annual review of pharmacology and toxicology*, *56*, 229-249.

Wolkmer, P., da Silva, C. B., Paim, F. C., Da Silva, A. S., Tavares, K. C., Lazzarotto, C. R., ... & Mazzanti, C. M. (2012). Biochemistry detection of acetylcholinesterase activity in Trypanosoma evansi and possible functional correlations. *Experimental parasitology*, *132*(4), 546-549.

Won, E., & Kim, Y.-K. (2016). Stress, the autonomic nervous system, and the immune-kynurenine pathway in the etiology of depression. *Current Neuropharmacology*, 14 , 665–673.

Wu, J. Q., Green, M. J., Gardiner, E. J., Tooney, P. A., Scott, R. J., Carr, V. J., et al. (2016). Altered neural signaling and immune pathways in peripheral blood mononuclear cells of schizophrenia patients with cognitive impairment: A transcriptome analysis. *Brain, Behavior, and Immunity*, 53 , 194–206.

Xu, F., Fan, W., Wang, W., Tang, W., Yang, F., Zhang, Y., ... & Zhang, C. (2019). Effects of omega-3 fatty acids on metabolic syndrome in patients with schizophrenia: a 12-week randomized placebo-controlled trial. *Psychopharmacology*, *236*(4), 1273-1279.

Yamada, T., Fujii, T., Kanai, T., Amo, T., Imanaka, T., Nishimasu, H., ... & Kawashima, K. (2005). Expression of acetylcholine (ACh) and ACh-synthesizing activity in Archaea. *Life sciences*, *77*(16), 1935-1944.

Yamanashi, T., Iwata, M., Kamiya, N., Tsunetomi, K., Kajitani, N., Wada, N., ... & Kaneko, K. (2017). Beta-hydroxybutyrate, an endogenic NLRP3 inflammasome inhibitor, attenuates stress-induced behavioral and inflammatory responses. *Scientific reports*, *7*(1), 1-11.

Yan, Q. (2014). From pharmacogenomics and systems biology to personalized care: A framework of systems and dynamical medicine. *Methods in Molecular Biology*, 1175, 3–17.

Yasuda, H., & Tsutsui, T. (2016). Infants and elderlies are susceptible to zinc deficiency. *Scientific reports*, *6*(1), 1-7.

Ying, H., Kimmelman, A. C., Lyssiotis, C. A., Hua, S., Chu, G. C., Fletcher-Sananikone, E., ... & DePinho, R. A. (2012). Oncogenic Kras maintains pancreatic tumors through regulation of anabolic glucose metabolism. *Cell*, *149*(3), 656-670.

Yirmiya, R., & Goshen, I. (2011). Immune modulation of learning, memory, neural plasticity and neurogenesis. *Brain, Behavior, and Immunity*, 25(2), 181–213

Yue, N., Huang, H., Zhu, X., Han, Q., Wang, Y., Li, B., ... & Yu, J. (2017). Activation of P2X7 receptor and NLRP3 inflammasome assembly in hippocampal glial cells mediates chronic stress-induced depressive-like behaviors. *Journal of neuroinflammation*, *14*(1), 1-15.

Zalachoras, I., Hollis, F., Ramos-Fernández, E., Trovo, L., Sonnay, S., Geiser, E., ... & Morató, L. (2020). Therapeutic potential of glutathione-enhancers in stress-related psychopathologies. *Neuroscience & Biobehavioral Reviews*, *114*, 134-155.

Zhang, H., Hinkle, C. C., O'Neill, S. M., Shi, J., Caughey, J., Lynch, E., ... & Reilly, M. P. (2017). Synergistic Modulation of Inflammatory but not Metabolic Effects of High-Fat Feeding by CCR2 and CX3CR1. *Obesity*, *25*(8), 1410-1420.

Zhang, N., Zhang, Y., Li, M., Wang, W., Liu, Z., Xi, C., ... & Zhai, S. (2020). Efficacy of probiotics on stress in healthy volunteers: a systematic review and meta-analysis based on randomized controlled trials. *Brain and behavior*, *10*(9), e01699.

Zhao, Y., Joshi-Barve, S., Barve, S., & Chen, L. H. (2004). Eicosapentaenoic acid prevents LPS-induced TNF-α expression by preventing NF-κB activation. *Journal of the American College of Nutrition*, *23*(1), 71-78.

Zouboulis, C. C., Picardo, M., Ju, Q., Kurokawa, I., Törőcsik, D., Bíró, T., & Schneider, M. R. (2016). Beyond acne: Current aspects of sebaceous gland biology and function. *Reviews in Endocrine and Metabolic Disorders*, *17*(3), 319-334.

akrandan yaklaşık 10 kat daha fazla ölüm riskine sahiptir. Bir dizi yeme bozukluğu için etkili tedaviler bulunmaktadır ve yine de etkilenenlerin büyük çoğunluğu hiçbir zaman tedaviye erişememektedir. Ayrıca, erken teşhiste dikkate değer eksiklikler bulunmaktadır. Bundan dolayı, yeme bozukluklarının önlenmesi için hastalığın ve eşitsizliklerin yapısal belirleyicilerini hedef alan çabalar genişletilmelidir. Tedavi edilmeyen yeme bozuklukları ciddi tıbbi komplikasyonlara ve psikososyal bozulmaya neden olabileceğinden tanımlanması ve tedavisi çok önemlidir. Bununla birlikte, yeme bozukluğu olan birçok kişiye teşhis konulamamaktadır ve semptomatik bireyler arasında, cinsiyet ve ırk/etnik köken gibi özelliklere göre yeme bozukluğu tanısında önemli farklılıklar belgelenmiştir. Mental sağlık klinisyenlerinin, araştırmacıların ve politika yapıcıların nüfus sağlığını iyileştirmek ve yeme bozukluklarının toplumsal yükünü azaltmak için risk faktörlerinin taranması ve tanı için iş birliği içinde çalışması önemlidir.

KAYNAKLAR

Abdollahi, P., & Mann, T. (2001). Eating disorder symptoms and body image concerns in Iran: Comparisons between Iranian women in Iran and in America. International journal of eating disorders, 30(3), 259-268.

American Psychiatric Association. (2015). Diagnostic and statistical manual of mental disorders, 5th ed. Arlington: American Psychiatric Association.

Austen, E., Greenaway, K. H., & Griffiths, S. (2020). Differences in weight stigma between gay, bisexual, and heterosexual men. Body Image, 35, 30-40.

Baceviciene, M., Jankauskiene, R., & Balciuniene, V. (2020). The role of body image, disordered eating and lifestyle on the quality of life in Lithuanian university students. International journal of environmental research and public health, 17(5), 1593.

Basile, B., Novello, C., Calugi, S., Dalle Grave, R., & Mancini, F. (2021). Childhood memories in Eating Disorders: an explorative study using Diagnostic Imagery. Frontiers in psychology, 12.

Bell, K., Rieger, E., & Hirsch, J. K. (2019). Eating disorder symptoms and proneness in gay men, lesbian women, and transgender and gender non-conforming adults: comparative levels and a proposed mediational model. Frontiers in psychology, 9, 2692.

Bratland-Sanda S, Sundgot-Borgen J. Eating disorders in athletes: Overview of prevalence, risk factors and recommendations for prevention and treatment.(2013). European Journal of SportScience, 13(5): 499-508.

Carrard, I., Rothen, S., & Rodgers, R. F. (2020). Body image and disordered eating in older women: A Tripartite Sociocultural Model. Eating Behaviors, 38, 101412.

Chapman, L., Cartwright-Hatton, S., Thomson, A., & Lester, K. (2021). Parental eating disorders: A systematic review of parenting attitudes, behaviours, and parent-child interactions. Clinical Psychology Review, 102031.

Dosil J. (2008). Eating Disorders in Athletes. Vigo: John Willey & Sons Ltd.

Douglas, V. J., Kwan, M. Y., & Gordon, K. (2021). The roles of weight stigma, emotion dysregulation, and eating pathology in suicide risk. Body image, 38, 162-170.

Fortesa, K., & Ajete, K. (2014). Family Influence on Disordered Eating Behaviour. Procedia-Social and Behavioral Sciences, 159, 314-318.

Galmiche M, Déchelotte P, Lambert G, Tavolacci MP. Prevalence of eating disorders over the 2000–2018 period: a systematic literature review. Am J Clin Nutr 2019; 109: 1402–13.

Griffen, T. C., Naumann, E., & Hildebrandt, T. (2018). Mirror exposure therapy for body image disturbances and eating disorders: A review. Clinical Psychology Review, 65, 163-174.

Hay, P. (2020). Current approach to eating disorders: a clinical update. Internal medicine journal, 50(1), 24-29.

Hay, P., Girosi, F., & Mond, J. (2015). Prevalence and sociodemographic correlates of DSM-5 eating disorders in the Australian population. J Eat Disord 3 (19): 1–7.

Hazzard, V. M., Barry, M. R., Leung, C. W., Sonneville, K. R., Wonderlich, S. A., & Crosby, R. D. (2021). Food insecurity and its associations with bulimic-spectrum eating disorders, mood disorders, and anxiety disorders in a nationally representative sample of US adults. Social Psychiatry and Psychiatric Epidemiology, 1-8.

Hazzard, V. M., Miller, A. L., Bauer, K. W., Mukherjee, B., & Sonneville, K. R. (2020). Mother–Child and Father–Child Connectedness in Adolescence and Disordered Eating Symptoms in Young Adulthood. Journal of Adolescent Health, 66(3), 366-371.

Hilbert, A., Pike, K. M., Goldschmidt, A. B., Wilfley, D. E., Fairburn, C. G., Dohm, F. A., ... & Weissman, R. S. (2014). Risk factors across the eating disorders. Psychiatry research, 220(1-2), 500-506.

Hooper, L., Puhl, R., Eisenberg, M. E., Crow, S., & Neumark-Sztainer, D. (2021). Weight teasing experienced during adolescence and young adulthood: Cross-sectional and longitudinal associations with disordered eating behaviors in an ethnically/racially and socioeconomically diverse sample. International Journal of Eating Disorders.

Hooper, L., Telke, S., Larson, N., Mason, S. M., & Neumark-Sztainer, D. (2020). Household food insecurity: associations with disordered eating behaviours and overweight in a population-based sample of adolescents. Public health nutrition, 23(17), 3126-3135.

Horesh, N., Sommerfeld, E., Wolf, M., Zubery, E., & Zalsman, G. (2015). Father–daughter relationship and the severity of eating disorders. European Psychiatry, 30(1), 114-120.

Hornberger, L. L., & Lane, M. A. (2021). Identification and Management of Eating Disorders in Children and Adolescents. Pediatrics, 147(1).

Hun, N., Urzúa, A., & López-Espinoza, A. (2021). Anxiety and eating behaviors: Mediating effect of ethnic identity and acculturation stress. Appetite, 157, 105006.

Hunger, J. M., Dodd, D. R., & Smith, A. R. (2020). Weight discrimination, anticipated weight stigma, and disordered eating. Eating Behaviors, 37, 101383.

Izydorczyk, B., Sitnik-Warchulska, K., Wajda, Z., Lizińczyk, S., & Ściegienny, A. (2021). Bonding With Parents, Body Image, and Sociocultural Attitudes Toward Appearance as Predictors of Eating Disorders Among Young Girls. Frontiers in Psychiatry, 12.

Jendrzyca, A., & Warschburger, P. (2016). Weight stigma and eating behaviours in elementary school children: A prospective population-based study. Appetite, 102, 51-59.

Kanbur, N., Akgül, S., & Akdemir, D. (2021). The role of culture on parenting boys as a potential risk factor in the development of male eating disorders during adolescence in Turkey. The Turkish Journal of Pediatrics, 63(3), 533-537.

Laraia, B., Vinikoor-Imler, L. C., & Siega-Riz, A. M. (2015). Food insecurity during pregnancy leads to stress, disordered eating, and greater postpartum weight among overweight women. Obesity, 23(6), 1303-1311.

Lie, Selma Øverland, Øyvind Rø, and Lasse Bang. (2019). "Is bullying and teasing associated with eating disorders? A systematic review and meta-analysis." International journal of eating disorders 52 (5), 497-514.

Li-Wey Soh, N., Touyz, S., Dobbins, T. A., Surgenor, L. J., Clarke, S., Kohn, M. R., ... & Walter, G. (2007). Restraint and eating concern in North European and East Asian women with and without eating disorders in Australia and Singapore. Australian & New Zealand Journal of Psychiatry, 41(6), 536-545.

Loth KA, MacLehose R, Bucchianeri M, Crow S, Neumark-Sztainer D. (2014). Predictors of dieting and disordered eating behaviors from adolescence to young adulthood. J Adolesc Health, Nov;55(5):705-12.

MacNeill, L. P., Best, L. A., & Davis, L. L. (2017). The role of personality in body image dissatisfaction and disordered eating: discrepancies between men and women. Journal of eating disorders, 5(1), 1-9.

Mason TB, Lewis RJ, Heron KE. (2018). Disordered eating and body image concerns among sexual minority women: a systematic review and testable model. Psychol Sex Orientat Gend Divers, 5:397–422.

Mason, T. B., Heron, K. E., Braitman, A. L., & Lewis, R. J. (2016). A daily diary study of perceived social isolation, dietary restraint, and negative affect in binge eating. Appetite, 97, 94-100.

Matsumoto, A., & Rodgers, R. F. (2020). A review and integrated theoretical model of the development of body image and eating disorders among midlife and aging men. Clinical Psychology Review, 101903.

McLean, S. A., & Paxton, S. J. (2019). Body image in the context of eating disorders. Psychiatric Clinics, 42(1), 145-156.

Nagata, J. M., Ganson, K. T., & Austin, S. B. (2020). Emerging trends in eating disorders among sexual and gender minorities. Current Opinion in Psychiatry, 33(6), 562-567.

O'Brien, K. S., Latner, J. D., Puhl, R. M., Vartanian, L. R., Giles, C., Griva, K., & Carter, A. (2016). The relationship between weight stigma and eating behavior is explained by weight bias internalization and psychological distress. Appetite, 102, 70-76.

Posluszny, H., Quick, V., & Worobey, J. (2021). Disordered eating in college women: associations with the mother–daughter relationship and family weight-related conversations. Eating and Weight Disorders-Studies on Anorexia, Bulimia and Obesity, 1-9.

Puhl, R. M., Neumark-Sztainer, D., Austin, S. B., Luedicke, J., & King, K. M. (2014). Setting policy priorities to address eating disorders and weight stigma: views from the field of eating disorders and the US general public. BMC Public Health, 14(1), 1-10.

Qian, J., Hu, Q., Wan, Y., Li, T., Wu, M., Ren, Z., & Yu, D. (2013). Prevalence of eating disorders in the general population: a systematic review. Shanghai archives of psychiatry, 25(4), 212.

Ray J. (2012). Implcit And Explicit Social Isolation In Eating Disordered Individuals. [Graduate College of Bowling Green State University].

Reinka, M. A., Quinn, D. M., & Puhl, R. M. (2021). Examining the relationship between weight controllability beliefs and eating behaviors: The role of internalized weight stigma and BMI. Appetite, 164, 105257.

Rodgers, R. F., Berry, R., & Franko, D. L. (2018). Eating disorders in ethnic minorities: An update. Current psychiatry reports, 20(10), 1-11.

Rodgers, R. F., Lombardo, C., Cerolini, S., Franko, D. L., Omori, M., Fuller-Tyszkiewicz, M., ... & Guillaume, S. (2020). The impact of the COVID-19 pandemic on eating disorder risk and symptoms. International Journal of Eating Disorders, 53(7), 1166-1170.

Rubin, A. G., Schvey, N. A., Shank, L. M., Altman, D. R., Swanson, T. N., Ramirez, E., ... & Yanovski, J. A. (2021). Associations between weight-based teasing and disordered eating behaviors among youth. Eating behaviors, 41, 101504.

Rukavina, T., & Pokrajac-Bulian, A. (2006). Thin-ideal internalization, body dissatisfaction and symptoms of eating disorders in Croatian adolescent girls. Eating and Weight Disorders-Studies on Anorexia, Bulimia and Obesity, 11(1), 31-37.

Sala, M., Reyes-Rodríguez, M. L., Bulik, C. M., & Bardone-Cone, A. (2013). Race, ethnicity, and eating disorder recognition by peers. Eating disorders, 21(5), 423-436.

Schmidt, U., Adan, R., Böhm, I., Campbell, I. C., Dingemans, A., Ehrlich, S., ... & Zipfel, S. (2016). Eating disorders: the big issue. The Lancet Psychiatry, 3(4), 313-315.

Shekriladze, I., Javakhishvili, N., & Tchanturia, K. (2019). Culture change and eating patterns: A study of Georgian women. Frontiers in psychiatry, 10, 619.

Smink FR, van Hoeken D, Oldehinkel AJ, Hoek HW. (2014). Prevalence and severity of DSM-5 eating disorders in a community cohort of adolescents. Int J Eat Disord,47(6):610-619.

Tenenbaoum G, Eklund RC. (2007). Handbook of Sport Psychology Third Edition. Hoboken, N.J:Wiley.

Tester, J. M., Lang, T. C., & Laraia, B. A. (2016). Disordered eating behaviours and food insecurity: a qualitative study about children with obesity in low-income households. Obesity research & clinical practice, 10(5), 544-552.

Thompson, J. K., Schaefer, L. M., & Dedrick, R. F. (2018). On the measurement of thin-ideal internalization: Implications for interpretation of risk factors and treatment outcome in eating disorders research. International Journal of Eating Disorders, 51(4), 363-367.

Tillman, T. F., Baumeister, R. F., Lambert, N. M., Crescioni, A. W., DeWall, C. N. and Fincham, F. D. (2009). Alone and without purpose: Life loses meaning following social exclusion. Journal of Experimental Social Psychology, 45(4): 686–694.

Uskun E, Şabaplı A. Lise Öğrencilerinin Beden Algıları ile Yeme Tutumları Arasındaki İlişki. TAF Preventive Medicine Bulletin 2013;12(5):519-528.

Vartanian, L. R., & Porter, A. M. (2016). Weight stigma and eating behavior: A review of the literature. Appetite, 102, 3-14.

Warren, C. S., & Akoury, L. M. (2020). Emphasizing the "cultural" in sociocultural: A systematic review of research on thin-ideal internalization, acculturation, and eating pathology in US Ethnic minorities. Psychology research and behavior management, 13, 319.

Wonderlich SA, Gordon KH, Mitchell JE. (2009). The validity and clinical utility of binge eating disorder. International Journal of Eating Disorders, 42: 687-705.

Yücel B. (2008). Estetik Bir Kaygıdan Hastalığa Uzanan Yol: Yeme Bozuklukları. İstanbul Tabib Odası Klinik Gelişim Dergisi, 22(4): 39-44.

Zipfel, S., Giel, K. E., Bulik, C. M., Hay, P., & Schmidt, U. (2015). Anorexia nervosa: aetiology, assessment, and treatment. The lancet psychiatry, 2(12), 1099-1111.

Beslenme konusunda farkındalıklı bir yaklaşımı teşvik etmek, ağırlık yönetimi tavsiyelerine dahil edilecek olumlu bir mesaj olarak görülmektedir (Warren et al., 2017). Diğer bir sistematik derleme çalışmasına göre de uzun dönemli izleme dair bilgiler net olmasa da, farkındalık temelli çalışmalar tıkınırcasına yemeyi azaltabilmektedir (Grohmann & Laws, 2021). Bir başka sistematik derlemede, farkındalık meditasyonunun tıkınırcasına yemeyi ve duygusal yemeyi anlamlı bir şekilde azalttığını gösterilmiştir (Katterman et al., 2014). Ayrıca, sezgisel yemenin olumsuz duygulanım ve tıkınırcasına yeme arasındaki ilişkiyi önemli ölçüde düzenlediği ve artan sezgisel yeme düzeylerinin depresif semptomların tıkınırcasına yeme üzerindeki etkilerini engelleyebileceği öne sürülmüştür (Duarte et al., 2016).

SONUÇ

Yeme farkındalığı bireylerin yemekle ilgili duyusal farkındalığına ve yemekle ilgili deneyimlerine odaklanırken, sezgisel yemede birey vücudun ihtiyaçlarını belirlemek ve yeniden fiziksel duyumlara yanıt vermeye odaklanmaktadır. Bu müdahaleler vücut ağırlığı kaybını hedeflemese de ağırlık kaybında dolaylı yoldan etkileri belirsizliğini korumaktadır. Yeme davranışının iyileştirilmesinde ise destekleyici müdahaleler olarak görülmektedir. Yeme farkındalığı ve sezgisel yeme ile ilgili çeşitli popülasyonlardan alınan daha büyük örneklemler üzerinde uzun vadeli etkileri gözlemleyen daha fazla araştırma yapılması, genellenebilir sonuçlar elde etmek ve araştırmaların kanıt değerini artırmak için gerekli görülmektedir. Obezite ile mücadelenin psikososyal yönü göz önüne alındığında, son zamanlarda ilgi çeken yeme davranışına yönelik yeni yaklaşımlar olan yeme farkındalığı ve sezgisel yeme konusunda kapsamlı araştırmalar yapılması sonuçların klinik pratikte uygulamaya geçirilmesi için önemli görülmektedir.

KAYNAKLAR

Anderson, L. M., Reilly, E. E., Schaumberg, K., Dmochowski, S., & Anderson, D. A. (2016). Contributions of mindful eating, intuitive eating, and restraint to BMI, disordered eating, and meal consumption in college students. Eating and Weight Disorders-Studies on Anorexia, Bulimia and Obesity, 21(1), 83-90.

Bush, H. E., Rossy, L., Mintz, L. B., & Schopp, L. (2014). Eat for life: a work site feasibility study of a novel mindfulness-based intuitive eating intervention. American Journal of Health Promotion, 28(6), 380-388.

Calvo, D., Galioto, R., Gunstad, J., & Spitznagel, M. (2014). Uncontrolled eating is associated with reduced executive functioning. Clinical obesity, 4(3), 172-179.

Daubenmier, J., Kristeller, J., Hecht, F. M., Maninger, N., Kuwata, M., Jhaveri, K., Lustig, R. H., Kemeny, M., Karan, L., & Epel, E. (2011). Mindfulness intervention for stress eating to reduce cortisol and abdominal fat among overweight and obese women: an exploratory randomized controlled study. Journal of obesity, 2011.

de Lauzon, B., Romon, M., rie Deschamps, V., Lafay, L., Borys, J.M., Karlsson, J., Ducimetiere, P., Charles M.A. (2004). The Three-Factor Eating Questionnaire-R18 is able to distinguish among different eating patterns in a general population. The Journal of nutrition, 134(9), 2372-2380.

Duarte, C., Gouveia, J. P., & Mendes, A. (2016). Psychometric properties of the Intuitive Eating Scale-2 and association with binge eating symptoms in a Portuguese community sample. International Journal of Psychology and Psychological Therapy, 16(3), 329-341.

Framson, C., Kristal, A. R., Schenk, J. M., Littman, A. J., Zeliadt, S., & Benitez, D. (2009). Development and validation of the mindful eating questionnaire. Journal of the American dietetic Association, 109(8), 1439-1444.

Fuentes Artiles, R., Staub, K., Aldakak, L., Eppenberger, P., Rühli, F., & Bender, N. (2019). Mindful eating and common diet programs lower body weight similarly: Systematic review and meta-analysis. Obesity reviews, 20(11), 1619-1627.

Grider, H. S., Douglas, S. M., & Raynor, H. A. (2020). The Influence of Mindful Eating and/or Intuitive Eating Approaches on Dietary Intake: A Systematic Review. Journal of the Academy of Nutrition and Dietetics.

Grohmann, D., & Laws, K. R. (2021). Two decades of mindfulness-based interventions for binge eating: A systematic review and meta-analysis. Journal of Psychosomatic Research, 110592.

Hong, P. Y., Lishner, D. A., & Han, K. H. (2014). Mindfulness and eating: An experiment examining the effect of mindful raisin eating on the enjoyment of sampled food. Mindfulness, 5(1), 80-87.

Katterman, S. N., Kleinman, B. M., Hood, M. M., Nackers, L. M., & Corsica, J. A. (2014). Mindfulness meditation as an intervention for binge eating, emotional eating, and weight loss: a systematic review. Eating behaviors, 15(2), 197-204.

Kes, D., & Can Cicek, S. (2021). Mindful eating, obesity, and risk of type 2 diabetes in university students: A cross-sectional study. Nursing Forum,

Lattimore, P. (2020). Mindfulness-based emotional eating awareness training: taking the emotional out of eating. Eating and Weight Disorders-Studies on Anorexia, Bulimia and Obesity, 25(3), 649-657.

Mantzios, M., Skillett, K., & Egan, H. (2020). Examining the effects of two mindful eating exercises on chocolate consumption. European Journal of Health Psychology.

Mathieu, J. (2009). What should you know about mindful and intuitive eating? Journal of the American dietetic Association, 109(12), 1985.

Nelson, J. B. (2017). Mindful eating: the art of presence while you eat. Diabetes Spectrum, 30(3), 171-174.

Olson, K. L., & Emery, C. F. (2015). Mindfulness and weight loss: a systematic review. Psychosomatic medicine, 77(1), 59-67.

Özkan, N., & Bilici, S. (2021). Are anthropometric measurements an indicator of intuitive and mindful eating? Eating and Weight Disorders-Studies on Anorexia, Bulimia and Obesity, 26(2), 639-648.

Palascha, A., van Kleef, E., de Vet, E., & van Trijp, H. C. (2021a). The effect of a brief mindfulness intervention on perception of bodily signals of satiation and hunger. Appetite, 164, 105280.

Palascha, A., van Kleef, E., de Vet, E., & van Trijp, H. C. (2021b). Internally regulated eating style: A comprehensive theoretical framework. British Journal of Nutrition, 126(1), 138-150.

Ruzanska, U. A., & Warschburger, P. (2019). Intuitive eating mediates the relationship between self-regulation and BMI-Results from a cross-sectional study in a community sample. Eating behaviors, 33, 23-29.

Sairanen, E., Tolvanen, A., Karhunen, L., Kolehmainen, M., Järvelä, E., Rantala, S., Peuhkuri, K., Korpela, R., & Lappalainen, R. (2015). Psychological flexibility and mindfulness explain intuitive eating in overweight adults. Behavior modification, 39(4), 557-579.

Schnepper, R., Richard, A., Wilhelm, F. H., & Blechert, J. (2019). A combined mindfulness–prolonged chewing intervention reduces body weight, food craving, and emotional eating. Journal of consulting and clinical psychology, 87(1), 106.

Sojcher, R., Fogerite, S. G., & Perlman, A. (2012). Evidence and potential mechanisms for mindfulness practices and energy psychology for obesity and binge-eating disorder. Explore, 8(5), 271-276.

Sorensen, M. D., Arlinghaus, K. R., Ledoux, T. A., & Johnston, C. A. (2019). Integrating mindfulness into eating behaviors. American journal of lifestyle medicine, 13(6), 537-539.

Souza, L. A. S. d., Cancian, A. C. M., Castro, T. G. d., & Oliveira, M. d. S. (2019). Problematic and adaptive eating in people with obesity after a DBT-based skills training intervention: 3-and 8-month follow-up and mediation analysis. Psicologia: Reflexão e Crítica, 32.

Tribole, E., & Resch, E. (2021a). Sezgisel Yeme Uygulama Kitabı (Ö. D. B. Egenur Bakıner Yücebilgiç, Trans.; 1 ed.). Okuyan Us Yayınevi. (The Intuitive Eating Workbook)

Tribole, E., & Resch, E. (2021b). 10 Principles of Intuitive Eating. Retrieved 02.08.2021 from https://www.intuitiveeating.org/10-principles-of-intuitive-eating/

van Strien, T., Konttinen, H., Homberg, J. R., Engels, R. C., & Winkens, L. H. (2016). Emotional eating as a mediator between depression and weight gain. Appetite, 100, 216-224.

Warren, J. M., Smith, N., & Ashwell, M. (2017). A structured literature review on the role of mindfulness, mindful eating and intuitive eating in changing eating behaviours: effectiveness and associated potential mechanisms. Nutrition research reviews, 30(2), 272-283.

SONUÇ

Yeme davranışını homeostatik sinyaller dışında 'sezgisel yeme davranışı' ve/veya 'farkındalıklı/dikkatli yeme davranışı' müdahaleleri ile yönetmeye çalışan yeme davranışı modellerin kullanılması, literatürde diyabetli bireylerin temel tedavisini oluşturan yaşam tarzı değişikliği müdahalesi ile desteklenmesi dikkati çekmeye başlamıştır. Literatürde taranan çalışmaların sonuçlarına göre bu yeme davranışı modellerinin diyabette glisemiyi iyileştirme yönünde olumlu rol oynayabileceği, diyabet öz-yönetiminde beslenme tedavisine uyumda katkı sağlayabileceği, diyabetli bireylerin besin seçiminde ve porsiyon kontrolünde kendi ihtiyaçlarının farkındalığının artmasında katkıda bulunabileceği ve diyet yapma stresinden uzaklaşarak diyabetli bireylerin ruhsal devinimlerine fayda sağlayabileceği şeklinde özetlenebilir. Ayrıca, diyabetlilerin geleneksel tedavilerine ek yarar sağlayacak paralel stratejiler haline gelebilir. Fakat mevcut çalışmaların sayısının oldukça az olması, heterojen özellikte ve çalışmalara dahil edilen katılımcıların sayısının oldukça az olması, çalışmaların daha çok kesitsel ve gözlemsel sunumu, karşılaştırmalı bazı çalışmaların sonuçlarında önemli farkların bulunmaması, bazılarının çelişkili sonuçlar sunması literatürde bu yeme davranışı modellerinin kavramlarının iç içe geçmesi ve fayda sağlıyorsa da olası potansiyel mekanizmaların açık olmaması bu yeme davranış modellerinin sınırlarını açıklar ve çıkarımların tartışmalı olduğunu gösterir. Ayrıca, literatürde diyabetli bireyler üzerinde beslenme tedavisi ile sezgisel veya farkındalıklı yeme davranışsal uygulamalarının karşılaştırıldığı vaka kontrollü randomize çalışmalar yoktur. Tıbbi beslenme tedavisinin tek başına A1c'de %1-2 kadar azalma sağladığı uzun zamandır bilinmektedir. Bu alandaki gelecekteki araştırmalarda sezgisel ve farkındalıklı yeme davranışlarının kronik hastalıkların beslenme tedavisinde yardımcı rol alabilmesi için yeni yöntemler geliştirilebilir. Bu yöntemlerin yararlarını saptayabilmek için daha kapsamlı, çok merkezli, uzun takipli, randomize kontrollü çalışmalara ihtiyaç vardır.

KAYNAKLAR

American Diabetes Association, (2021). Standarts of medical care in diabetes. *Diabetes Care* (Sup1) 44: 53-72.

Annameier, SK. vd. (2018). Mindfulness and laboratory eating behavior in adolescent girls at risk for type 2 diabetes. *Appetite,* 125: 48-56.

Bas, M. vd. (2017). Turkish version of the Intuitive Eating Scale-2 validity and reliability among university students, *Appetite*, 114:391-397.

Bogusch, LM.ve O'Brien, William H. (2018). The Effects of Mindfulness-Based Interventions on Diabetes-Related Distress, Quality of Life, and Metabolic Control Among Persons with Diabetes: A Meta-Analytic Review. *Behav Med*, 45(1):19-29.

Cadena-Schlam, L., López-Guimerà, G. (2015). Intuitive eating: An emerging approach to eating behavior, *Nutr Hosp*, 31(3):995-1002.

Diyabet Diyetisyenliği Derneği, (2019). *Diyabetin Önlenmesi ve Tedavisinde Kanıta Dayalı Beslenme Tedavisi Rehberi*, İstanbul.

Fanning, J. vd. (2018). Relationships between dispositional mindfulness, health behaviors, and hemoglobin A1c among adults with type 2 diabetes, J *Behav Med*, 41(6): 798–805.

Grider, HS. vd. (2021). The Influence of Mindful Eating and/or Intuitive Eating Approaches on Dietary Intake: A Systematic Review, J Acad *Nutr Diet*,121(4):709-727.

Güney, D. (2019). Prediyabetli Bireylerde Sezgisel Yeme Davranışının Kan Parametrelerine Olan Etkisinin İncelenmesi, Yüksek Lisans Tezi, İstanbul, Mehmet Ali Aydınlar Acıbadem Üniversitesi, Beslenme ve Diyetetik Anabilim Dalı.

Hawks SR vd. (2005). The relationship between intuitive eating and health indicators among college women, *Am J Heal Educ*, 36(6):331-336.

Mathieu, J. (2009). What should you know about mindful and intuitive eating? *J Am Diet Assoc,* 109:1982–1987.

Miller, CK. vd. (2014). Comparison of a Mindful Eating Intervention to a Diabetes Self-Management Intervention Among Adults With Type 2 Diabetes: A Randomized Controlled Trial, *Health Educ Behav*, 41(2):145–154.

Miller, CK. (2017). Mindful Eating With Diabetes, *Diabetes Spectrum,* 30(2):89-94.

Nelson, BJ. (2017). Mindful Eating: The Art of Presence While You Eat, *Diabetes Spectrum*, 30(3): 171-174.

Quansah, DY. vd. (2019). Intuitive eating is associated with weight and glucose control during pregnancy and in the early postpartum period in women with gestational diabetes mellitus: A clinical cohort study, *Eat Behav*, 34:101304.

Soares, FLP. vd. (2020). Intuitive eating is associated with glycemic control in type 2 diabetes, *Eating and Weight Disorders - Studies on Anorexia, Bulimia and Obesity*, 26:599–608.

Tak, SR. vd. (2015). The association between types of eating behaviour and dispositional mindfulness in adults with diabetes. Results from Diabetes MILES, The Netherlands. *Appetite* 87:288–295.

Tylka TL. (2006). Development and psychometric evaluation of a measure of intuitive eating, *Journal of Counseling Psychology*, 53(2):226-240.

Tylka LT ve Diest, Kroon Van MA. (2013). The Intuitive Eating Scale–2: Item refinement and psychometric evaluation with college women and men, *Journal of Counseling Psychology,* 60 (1):137–153.

Warren, JM vd. (2017). A structured literature review on the role of mindfulness, mindful eating and intuitive eating in changing eating behaviours: effectiveness and associated potential mechanisms, *Nutrition Research Reviews*, 30:272–283.

Wheeler, BJ. vd. (2016). Intuitive eating is associated with glycaemic control in adolescents with type I diabetes mellitus, *Appetite* ,96: 160-165.

Willig, AL. vd. (2014). Intuitive Eating Practices Among African-American Women Living With Type 2 Diabetes: A Qualitative Study, *J Acad Nutr Diet*, 114(6): 889–896.

Zinn J. Kabat. (1991). Full Catastrophe Living. New York, N.Y., Dell Publishing.

4. Aile Eğitimi ve Bireysel Danışmanlık verilmelidir. Bazı çalışmalar, tıbbi ziyaretler sırasında ŞTİ tüketimi konusunda rutin tarama yapılmasını önermiştir. Ailelere eğitim ve bireysel danışmanlık sağlamak, ŞTİ alımını azaltmak için yararlı bir yol olabilir (Scharf & DeBoer, 2016).
5. Şekerle tatlandırılmış içecekler ile ilgili medyada yer alan pazarlamaların çocuklar üzerindeki etkisini en aza indirin. Çocuklar ve gençler, yalnızca televizyondan değil, aynı zamanda reklam panolarından, dergilerden, mağazalardaki ve havaalanları ve metro istasyonları gibi halka açık yerlerdeki tabelalardan ve şimdi giderek artan bir şekilde iPad uygulamaları, video oyunları, e-posta ve telefonlar gibi teknolojilerden gelen reklamlara maruz kalmaktadır. Reklamın çocukların tercihlerini etkilemede etkili olduğu gösterilmiştir (Lobstein & Dibb, 2005).
6. Çocukların ve ergenlerin şekerle tatlandırılmış içeceklerin tüketimini haftada 1 veya daha az olmak üzere 1 kupa (240 ml) ile sınırlamaları önerilir (Kanıt Düzeyi A) (Vos vd., 2017).
7. Çocukların ve ergenlerin ≤25 g/gün (100 cal veya ≈ Günde 6 çay kaşığı ilave şeker) şeker tüketmeleri önerilmektedir (Kanıt Düzeyi C) (Vos vd., 2017).
8. İki yaşından küçük çocukların diyetinde ilave şeker içeren gıdaların tüketiminden kaçınılmalıdır (Kanıt Düzeyi C) (Vos vd., 2017).
9. Yiyecek ve içeceklerin etiketlerini dikkatli okuyun. Gıda etiketleri okumanın daha kaliteli bir diyet tüketmekle ilişkili olduğu gösterilmiştir. Bu nedenle, anne-babaların (ve mümkün olduğu ölçüde çocukların) paketlenmiş gıdaların içerik kısmında yer alan ilave şekerleri bilmeleri önemlidir (Welsh vd., 2011).

SONUÇ

Şeker tüketimi ve dolayısıyla oluşan şeker bağımlılığı, endüstriyel çağla birlikte erişimin kolaylaşmasıyla gün geçtikçe artmaktadır. Mevcut kanıtlar, ilave şeker eklenmiş gıdaların fazla tüketiminin artmış enerji alımı, abdominal yağlanma ile ilişkisini desteklemektedir. İlave şeker tüketimi, insülin direnci, T2DM, KVH, dislipidemi, hipertansiyon gibi kronik hastalıklar, NAYKH, yüksek ürik asit seviyeleri, disbiyozis, diyet kalitesinde azalma ve diş çürüğü de dahil olmak üzere bir çok faktörle ile ilişkilidir. Şeker bağımlılığını tetikleyen nedenler daha çok araştırılmalı, şeker tüketimini önlemek için davranış değişikliği önerilerine uyulmalı ve ulusal düzeyde politikalar geliştirilmelidir.

KAYNAKLAR

Adiels, M., Taskinen, MR., Packard, C., Caslake, MJ., Soro-Paavonen, A., Westerbacka, J. (2006). Overproduction of large VLDL particles is driven by increased liver fat content in man. Diabetologia, 49(4), 755–65.

Alves, JGB., Russo, PC., Alves, GV. (2013). Facial responses to basic tastes in breastfeeding and formula-feeding infants. Breastfeed Medicine, 8, 235–236.

Ahmed, SH., Guillem, K., Vandaele, Y. (2013). Sugar addiction: pushing the drug-sugar analogy to the limit. Current Opinion in Clinical Nutrition and Metabolic Care, 16, 434–439.

Ahn, H. ve Park, Y. K. (2021). Sugar-sweetened beverage consumption and bone health: a systematic review and meta-analysis. Nutrition journal, 20(1), 1-16.

Anderson, A. (2014). Sugars health - risk assessment to risk management. Public Health Nutrition, 17, 2148–2150.

Augier, E., Vouillac, C., Ahmed, SH. (2012). Diazepam promotes choice of abstinence in cocaine self-administering rats. Addiction Biology, 17, 378–391.

Benton, D. (2010). The plausibility of sugar addiction and its role in obesity and eating disorders. Clinical nutrition, 29(3), 288-303.

Birch, LL. (1999). Development of food preferences. Annual Review of Nutrition, 19, 41–62.

Carlin, J., George, R., Reyes, TM. (2013). Methyl donor supplementation blocks the adverse effects of maternal high fat diet on offspring physiology. PLoS ONE, 8, 63549. https://doi: 10.1371/journal.pone.0063549

Chen, L., Caballero, B., Mitchell, DC. (2010). Reducing consumption of sugarsweetened beverages is associated with reduced blood pressure: a prospective study among United States adults. Circulation, 121(22), 2398–2406.

Colantuoni, C., Rada, P., McCarthy, J. (2002). Evidence that intermittent, excessive sugar intake causes endogenous opioid dependence. Obesity Research, 10, 478–88.

Chung, M., Ma, J., Patel, K., Berger, S., Lau, J., Lichtenstein, AH. (2014). Fructose, high-fructose corn syrup, sucrose, and nonalcoholic fatty liver disease or indexes of liver health: a systematic review and meta-analysis. American Journal of Clinical Nutrition, 100(3), 833–49.

Council on School Health, Committee on Nutrition. (2015). Snacks, sweetened beverages, added sugars, and schools. Pediatrics, 135, 575–583.

Currie, C., Zanotti, C., Morgan, A. (2012). Social determinants of health and well-being among young people. Health behaviour in school-aged children (HBSC) study: International Report from the 2009/2010 survey. Copenhagen, WHO regional Office for Europe, 1–272

Dallman, MF. (2010). Stress-induced obesity and the emotional nervous system. Trends in Endocrinology and Metabolism, 21, 159–165.

Davis, JN., Alexander, KE., Ventura, EE. (2007). Associations of dietary sugar and glycemic index with adiposity and insulin dynamics in overweight Latino youth. American Journal of Clinical Nutrition, 86, 1331–1338.

Davis, JN., Koleilat, M., Shearrer, GE. (2014). Association of infant feding and dietary intake on obesity prevalence in low-income toddlers. Obesity (Silver Spring), 22, 1103–1111.

Delshad, M., Beck, KL., Conlon, CA., Mugridge, O., Kruger, MC. (2020). Hurst PRv: fracture risk factors among children living in New Zealand. Multidisciplinary Digital Publishing Institute Proceedings, 37, 19.

Delpier, T., Giordana, S., Wedin, BM. (2013). Decreasing sugar-sweetened beverage consumption in the rural adolescent population. Journal Pediatric. Health Care, 27, 470–478.

de Freitas, R. L., Kübler, J. M. L., Elias-Filho, D. H., Coimbra, N. C. (2012). Antinociception induced by acute oral administration of sweet substance in young and adult rodents: The role of endogenous opioid peptides chemical mediators and μ1-opioid receptors. Pharmacology Biochemistry Behaviour, 101, 265–270. https://doi: 10.1016/j.pbb.2011.12.005

de Oliveira Neves, V. G., de Oliveira, D. T., Oliveira, D. C., Oliveira Perucci, L., Dos Santos, T. A. P., da Costa Fernandes, I., & Guerra-Sá, R. (2020). High-sugar diet intake, physical activity, and gut microbiota crosstalk: implications for obesity in rats. Food Science & Nutrition, 8(10), 5683-5695.

de Ruyter, J. C., Olthof, M. R., Seidell, J. C. (2012). A trial of sugar-free or sugar-sweetened beverages and body weight in children. New England Journal of Medicine, 367, 1397–1406.

Drewnowski, A., Rehm, C. D. (2014). Consumption of added sugars among US children and adults by food purchase location and food source. American Journal Clinical Nutrition, 100(3), 901–907.

DiNicolantonio, J. J., O'Keefe, J. H., & Wilson, W. L. (2018). Sugar addiction: is it real? A narrative review. British Journal of Sports Medicine, 52(14), 910-913.

Do, M. H., Lee, E., Oh, M. J., Kim, Y., Park, H. Y. (2018). High-glucose or -fructose diet cause changes of the gut microbiota and metabolic disorders in mice without body weight change. Nutrients, 10, 761.

Duffey, K. J., Huybrechts, I., Mouratidou, T. (2012). Beverage consumption among European adolescents in the HELENA study. Europe Journal Clinical Nutrition, 66, 244–252.

Farooqi, I. S., O'Rahilly, S. (2009). Leptin: a pivotal regulator of human energy homeostasis. American Journal of Clinical Nutrition, 89(3), 980–984.

Fewtrell, M., Bronsky, J., Campoy, C. (2017). Complementary feeding: a position paper by the european society for Paediatric Gastroenterology, Hepatology, and Nutrition (ESPGHAN) Committee on Nutrition. Journal Pediatric Gastroenterology Nutrition, 64, 119–132.

Fidler Mis, N., Kobe, H., Stimec, M. (2012). Dietary intake of macro- and micronutrients in Slovenian adolescents: comparison with reference values. Annual Nutrition Metabolism, 61, 305–313.

Fidler Mis, N., Braegger, C., Bronsky, J., Campoy, C., Domellöf, M., Embleton, N. D., & Fewtrell, M. (2017). Sugar in infants, children and adolescents: a position paper of the European society for paediatric gastroenterology, hepatology and nutrition committee on nutrition. Journal of Pediatric Gastroenterology and Nutrition, 65(6), 681-696.

Fiorito, L. M., Marini, M., Francis, L. A. (2009). Beverage intake of girls at age 5 y predicts adiposity and weight status in childhood and adolescence. American Journal Clinical Nutrition, 90, 935–942.

Fiorito, L. M., Marini, M., Mitchell, D. C. (2010). Girls' early sweetened carbonated beverage intake predicts different patterns of beverage and nutrient intake across childhood and adolescence. Journal American Dietetic Association, 110, 543–550.

Fisher, J. O., Birch, L. L. (1999). Restricting access to palatable foods affects children's behavioral response, food selection, and intake. American Journal of Clinical Nutrition, 69,1264–1272.

Fisher, J. O., Mitchell, D. C., Smiciklas-Wright, H., Mannino, M.L., Birch, L. L. (2004). Meeting calcium recommendations during middle childhood reflects motherdaughter beverage choices and predicts bone mineral status. American Journal of Clinical Nutrition, 79(4),698–706. https://doi.org/10.1093/ajcn/79.4.698.

Fortuna, J. L. (2010). Sweet preference, sugar addiction and the familial history of alcohol dependence: shared neural pathways and genes. Journal of Psychoactive Drugs, 42(2), 147-151.

Frary, C. D., Johnson, R. K., Wang, M. Q. (2004). Children and adolescents' choices of foods and beverages high in added sugars are associated with intakes of key nutrients and food groups. Journal Adolescent Health, 34, 56–63.

Furquim, T. R. D., Poli-Frederico, R. C., Maciel, S. M. (2010). Sensitivity to bitter and sweet taste perception in schoolchildren and their relation to dental caries. Oral Healt Preventive Dentisty, 8, 253–259.

Grayson, B. E., Seeley, R. J., Sandoval, D. A. (2013). Wired on sugar: the role of the CNS in the regulation of glucose homeostasis. Naturel Review Neuroscience, 14, 24–37.

Gearhardt, A. N., Grilo, C. M., DiLeone, R. J. (2011). Can food be addictive? public health and policy implications. Addiction, 106, 1208–1212.

Händel, M. N., Heitmann, B. L., Abrahamsen, B. (2015). Nutrient and food intakes in early life and risk of childhood fractures: a systematic review and metaanalysis. American Journal Clinical Nutritient, 102(5), 1182–1195. https://doi.org/10.3945/ajcn.115.108456.

Havel, P. J. (2005). Dietary fructose: implications for dysregulation of energy homeostasis and lipid/carbohydrate metabolism. Nutrition Review, 63(5), 133–57.

Hu, F. B., & Malik, V. S. (2010). Sugar-sweetened beverages and risk of obesity and type 2 diabetes: epidemiologic evidence. Physiology & Behavior, 100(1), 47-54.

Jalal, D. I., Smits, G., Johnson, R. J., Chonchol, M. (2010). Increased fructose associates with elevated blood pressure. Journal American Social Nephrology, 21, 1543–1549. https://doi.org/10.1681/ASN.2009111111

Jamar, G., Ribeiro, D. A., Pisani, L. P. (2021). High-fat or high-sugar diets as trigger inflammation in the microbiota-gut-brain axis. Critical Reviews in Food Science and Nutrition, 61(5), 836-854.

Jang, C. S., Hui, W., Lu, A. J., Cowan, R. J., Morscher, G., Lee, W., Liu, G. J., Tesz, M. J., Birnbaum, J. D. Rabinowitz. (2018). The Small Intestine Converts Dietary Fructose into Glucose and Organic Acids. Cell Metabolism, 27 (2), 351–61. https://doi.org/10.1016/j.cmet.2017.12.016.

Johnson, R. K., Appel, L. J., Brands, M. (2009). Dietary sugars intake and cardiovascular health: a scientific statement from the American Heart Association. Circulation, 120, 1011–1120.

Johnson, R. J., Gold, M. S., Johnson, D. R. (2011). Attention-deficit/hyperactivity disorder: is it time to reappraise the role of sugar consumption?. Postgraduate Medicine, 123, 39–49.

Lee, A. K., Binongo, J. N. G., Chowdhury, R., Stein, A. D., Gazmararian, J. A., Vos, M. B., & Welsh, J. A. (2014). Consumption of less than 10% of total energy from added sugars is associated with increasing HDL in females during adolescence: a longitudinal analysis. Journal of the American Heart Association, 3(1), e000615.

Lenoir, M., Serre, F., Cantin, L. (2007). Intense sweetness surpasses cocaine reward. PLoS One, 2, 698.

Libuda, L., Alexy, U., Remer, T., Stehle, P., Schoenau, E., Kersting, M. (2008). Association between long-term consumption of soft drinks and variables of bone modeling and remodeling in a sample of healthy German children and adolescents. American Journal of Clinical Nutrition, 88(6), 1670–1677. https://doi.org/10.3945/ajcn.2008.26414.

Lim, S., Zoellner, J.M., Lee, J.M., Burt, B. A., Sandretto, A. M., Sohn, W., Ismail, A. I., Lepkowski, J. M. (2009). Obesity and sugar-sweetened beverages in African-American preschool children: a longitudinal study. Obesity (Silver Spring), 17, 1262–1268. https://doi.org/10.1038/oby.2008.656

Lobstein, T., Dibb, S. (2005). Evidence of a possible link between obesogenic food advertising and child overweight. Obesity Review, 6, 203–208

Ludwig, D. S., Peterson, K. E., Gortmaker, S. L. (2001). Relation between consumption of sugar-sweetened drinks and childhood obesity: a prospective, observational analysis. Lancet, 357(9255), 505–508.

Lustig, R. H., Mulligan, K., Noworolski, S. M. (2016). Isocaloric fructose restriction and metabolic improvement in children with obesity and metabolic syndrome. Obesity (Silver Spring), 24(2), 453–460.

Kaar, J. L., Vos, M. B., Welsh, J. A., Van Horn, L. V., Feig, D. I., Anderson, C. A., & Johnson, R. K. (2017). Added sugars and cardiovascular disease risk in children: a scientific statement from the American Heart Association. Circulation, 135(19), 1017-1034.

Karalius, V. P., Shoham, D. A. (2013). Dietary sugar and artificial sweetener intake and chronic kidney disease: a review. Advances Chronic Kidney Disease, 20(2), 157–164. https://doi.org/10.1053/j.ackd.2012.12.005.

Kendig, M. D., Ekayanti, W., Stewart, H., Boakes, R. A., Rooney, K. (2015). Metabolic effects of access to sucrose drink in female rats and transmission of some effects to their offspring. PLoS ONE, 10, 0131107. https://doi.org/10.1371/journal.pone.0131107

Kim, S., Shou, J., Abera, S., Ziff, E. B. (2018). Neuropharmacology Sucrose withdrawal induces depression and anxiety-like behavior by Kir2. 1 upregulation in the nucleus accumbens. Neuropharmacology, 130, 10–17. https://doi.org/10.1016/j.neuropharm.2017.11.041

Khan, N. A., Raine, L. B., Donovan, S. M., Hillman, C. H. (2014). IV The cognitive implications of obesity and nutrition in childhood. Monographs Society Research Child Development, 79, 51–71.

Kobe, H., Stimec, M., Ribic, C.H. (2012). Food intake in Slovenian adolescents and adherence to the Optimized Mixed Diet: a nationally representative study. Public Health Nutrition, 15, 600–608.

Kohler, S., Kleiser, C., Richter, A. (2007). The Fluid intake of adolescents in Germany. Results collected in EsKiMo. Ernahrungswiss und Prax, 1:444–450.

Mager, D. R., Patterson, C., So, S., Rogenstein, C. D., Wykes, L. J., Roberts, E. A. (2010). Dietary and physical activity patterns in children with fatty liver. Europe Journal Clinical Nutrition, 64, 628–635. https://doi.org/10.1038/ejcn.2010.35

Malik, V. S., Popkin, B. M., Bray, G. A., Després, J. P., Willett, W. C., Hu, F. B. (2010). Sugar-sweetened beverages and risk of metabolic syndrome and type 2 diabetes: a metaanalysis. Diabetes Care, 33(11), 2477–2483.

Miller, C., Ettridge, K., Wakefield, M., Pettigrew, S., Coveney, J., Roder, D. (2020). Consumption of sugar-sweetened beverages, juice, artificially-sweetened soda and bottled water: an Australian population study. Nutrients, 12(3), 817. https://doi.org/10.3390/nu12030817.

Muth, N. D., Dietz, W. H., Magge, S. N., Johnson, R. K., American Academy of Pediatrics, & American Heart Association. (2019). Public policies to reduce sugary drink consumption in children and adolescents. Pediatrics, 143(4).

Moynihan, P., Petersen, P. E. (2004). Diet, nutrition and the prevention of dental diseases. Public Health Nutrition, 7(1A),201–226.

Muhlhausler, B. S., Ong, Z. Y. (2011). The fetal origins of obesity: early origins of altered food intake. Endocrin Metabolism Immune Disorder Drug Targets, 11, 189–197.

Murray, R., Bhatia, J. J. S., Okamoto, J., Allison, M., De Pinto, C. (2015). Snacks, sweetened beverages, added sugars and schools. Pediatrics, 135,575–83.

Naef, L., Moquin, L., Dal Bo, G., Giros, B., Gratton, A., Walker, C. D. (2011). Maternal high-fat intake alters presynaptic regulation of dopamine in the nucleus accumbens and increases motivation for fat rewards in the offspring. Neuroscience, 176, 225–236. https://doi.org/10.1016/j.neuroscience.2010.12.037

Nair, S. G., Adams-Deutsch, T., Epstein, D. H. (2009). The neuropharmacology of relapse to food seeking: methodology, main findings, and comparison with relapse to drug seeking. Progress Neurobiology, 89, 18–45.

Nassar, M., Emam, E., Shatla, R., Fouad, D., Zayed, A., Atteya, M. (2014). Sugar sweetened beverages consumption in preadolescent children: 25-hydroxy vitamin D and bone mineral density affection. Journal Advances Medicine Medical Research, 4(6), 1400–12. https://doi.org/10.9734/BJMMR/2014/6817.

Nehring, I., Kostka, T., von Kries, R. (2015). Impacts of in utero and early infant taste experiences on later taste acceptance: a systematic review. Journal of Nutrition, 145:1271–1279.

Nishida, C., Uauy, R., Kumanyika, S., Shetty, P. (2004). The Joint WHO/FAO Expert Consultation on diet, nutrition and the prevention of chronic diseases: process, product and policy implications. Public Health Nutrition, 7, 245–250.

Nguyen, S., Choi, H., Lustig, R., Hsu, C. (2009). Sugar-sweetened beverages, serum uric acid, and blood pressure in adolescents. Journal Pediatrics, 154, 807–813.

Ojeda, P., Bobe, A., Dolan, K., Leone, V., & Martinez, K. (2016). Nutritional modulation of gut microbiota—The impact on metabolic disease pathophysiology. The Journal of nutritional biochemistry, 28, 191-200.

O'Sullivan, T. A., Oddy, W. H., Bremner, A. P. (2014). Lower fructose intake may help protect against development of nonalcoholic fatty liver in adolescents with obesity. Journal Pediatrics Gastroenterology Nutrition, 58(5), 624–631.

SACN, (2015). Scientific Advisory Committee on Nutrition. Carbohydrates and Health. London, Ireland: TSO.

Saffouri, G. B., Shields-Cutler, R. R., Chen, J., Yang, Y., Lekatz, H. R., Hale, V. L., Cho, J. M., Battaglioli, E. J., Bhattarai, Y., Thompson, K. J. (2019). Small intestinal microbial dysbiosis underlies symptoms associated with functional gastrointestinal disorders. Nature Communications, 10, 2012.

Satokari, R. (2020). High intake of sugar and the balance between pro-and anti-inflammatory gut bacteria. Nutrients, 12, 1348.

Scharf, R. J., & DeBoer, M. D. (2016). Sugar-sweetened beverages and children's health. Annual Review of Public Health, 37, 273-293.

Schiess S., Grote, V., Scaglioni, S. (2010). Intake of energy providing liquids during the first year of life in five European countries. Clinical Nutrition, 29, 726–732.

Schwarz, J. M., Noworolski, S. M., Erkin-Cakmak, A., Korn, N. J., Wen, M. J., Tai, V. W., & Mulligan, K. (2017). Effects of dietary fructose restriction on liver fat, de novo lipogenesis, and insulin kinetics in children with obesity. Gastroenterology, 153(3), 743-752.

Sekkarie, A., Welsh, J. A., Vos, M. B. (2018). Carbohydrates and diet patterns in nonalcoholic fatty liver disease in children and adolescents. Current Opinion in Clinical Nutrition & Metabolic Care, 21(4), 283-288.

Slavin, J. (2012). Beverages and body weight: challenges in the evidence-based review process of the Carbohydrate Subcommittee from the 2010 Dietary Guidelines Advisory Committee. Nutrition Reviews, 70(2), 111-120.

Sharma, A., Welsh, J. A., Cunningham, S. A., Vos, M. B. (2011). Consumption of added sugars and indicators of cardiovascular disease risk among US adolescents. Circulation, 123(3), 249-257.

Shearrer, G. E., O'Reilly, G. A., Belcher, B. R. (2016). The impact of sugar sweetened beverage intake on hunger and satiety in minority adolescents. Appetite, 97: 43–48.

Song, W. O., Wang, Y., Chung, C. E., Song, B., Lee, W., Chun, O. K. (2012). Is obesity development associated with dietary sugar intake in the US?. Nutrition, 28(11-12), 1137-1141.

Stanhope, K. L., Schwarz, J. M., Keim, N. L., Griffen, S. C., Bremer, A. A., Graham, J. L., Havel, P. J. (2009). Consuming fructose-sweetened, not glucose-sweetened, beverages increases visceral adiposity and lipids and decreases insulin sensitivity in overweight/obese humans. The Journal of Clinical İnvestigation, 119(5), 1322-1334.

Stanhope, K. L. (2016). Sugar consumption, metabolic disease and obesity: The state of the controversy. Critical Reviews in Clinical Laboratory Sciences, 53(1), 52-67.

Shah, N. S., Leonard, D., Finley, C. E., Rodriguez, F., Sarraju, A., Barlow, C. E., Maron, D. J. (2018). Dietary patterns and long-term survival: a retrospective study of healthy primary care patients. The American Journal of Medicine, 131(1), 48-55.

Teff, K. L., Grudziak, J., Townsend, R. R., Dunn, T. N., Grant, R. W., Adams, S. H., Havel, P. J. (2009). Endocrine and metabolic effects of consuming fructose-and glucose-sweetened beverages with meals in obese men and women: influence of insulin resistance on plasma triglyceride responses. The Journal of Clinical Endocrinology & Metabolism, 94(5), 1562-1569.

Türkiye Beslenme Rehberi 2015 (TÜBER). (2015). T.C. Sağlık Bakanlığı Yayın No: 1031, Ankara 2016. ISBN : 978-975-590-608-9.

US Department of Health and Human Services and US Department of Agriculture. (2010). Dietary Guidelines for Americans. 6th ed. Washington, DC: US Government Printing Office.

Volynets, V., Louis, S., Pretz, D., Lang, L., Ostaff, M. J., Wehkamp, J., Bischoff, S. C. (2017). Intestinal barrier function and the gut microbiome are differentially affected in mice fed a western-style diet or drinking water supplemented with fructose. The Journal of nutrition, 147(5), 770-780.

Vos, M. B., Kaar, J. L., Welsh, J. A., Van Horn, L. V., Feig, D. I., Anderson, C. A., Johnson, R. K. (2017). Added sugars and cardiovascular disease risk in children: a scientific statement from the American Heart Association. Circulation, 135(19), 1017-1034.

Vucetic, Z., Kimmel, J., Totoki, K., Hollenbeck, E., & Reyes, T. M. (2010). Maternal high-fat diet alters methylation and gene expression of dopamine and opioid-related genes. Endocrinology, 151(10), 4756-4764.

Pan, L., Li, R., Park, S., Galuska, D. A., Sherry, B., & Freedman, D. S. (2014). A longitudinal analysis of sugar-sweetened beverage intake in infancy and obesity at 6 years. Pediatrics, 134(1), 29-35.

Park, S., Pan, L., Sherry, B. (2014). The association of sugar-sweetened beverage intake during infancy with sugar-sweetened beverage intake at 6 years of age. Pediatrics, 134, 56–62.

Park, S., Lin, M., Onufrak, S. (2015). Association of sugar-sweetened beverage intake during infancy with dental caries in 6-year-olds. Clinical Nutrition Research, 4, 9–17.

Perez-Lopez, F. R., Chedraui, P., & Cuadros-López, J. L. (2010). Bone mass gain during puberty and adolescence: deconstructing gender characteristics. Current Medicinal Chemistry, 17(5), 453-466.

Pepino, M. Y., & Mennella, J. A. (2005). Factors contributing to individual differences in sucrose preference. Chemical Senses, 30(1), 319-320.

Pollock, N. K., Bundy, V., Kanto, W., Davis, C. L., Bernard, P. J., Zhu, H., Dong, Y. (2012). Greater fructose consumption is associated with cardiometabolic risk markers and visceral adiposity in adolescents. The Journal of Nutrition, 142(2), 251-257.

Popkin, B. M., Brownell, K. D., Farley, T., Willett, W. C., Chaloupka, F. J., Thompson, J. W., & Ludwig, D. S. (2009). The public health and economic benefits of taxing sugar-sweetened beverages. The New England Journal of Medicine, 361(16), 1599.

Proctor, C., Thiennimitr, P., Chattipakorn, N., Chattipakorn, S. C. (2017). Diet, gut microbiota and cognition. Metabolic Brain Disease, 32(1), 1-17.

Ramne, S., Brunkwall, L., Ericson, U., Gray, N., Kuhnle, G. G., Nilsson, P. M., Sonestedt, E. (2021). Gut microbiota composition in relation to intake of added sugar, sugar-sweetened beverages and artificially sweetened beverages in the Malmö Offspring Study. European Journal of Nutrition, 60(4), 2087-2097.

Rezvani, R., Cianflone, K., McGahan, J. P., Berglund, L., Bremer, A. A., Keim, N. L., Stanhope, K. L. (2013). Effects of sugar-sweetened beverages on plasma acylation stimulating protein, leptin and

adiponectin: Relationships with Metabolic Outcomes. Obesity, 21(12), 2471-2480.

Rosas-Villegas, A., Sánchez-Tapia, M., Avila-Nava, A., Ramírez, V., Tovar, A. R., & Torres, N. (2017). Differential effect of sucrose and fructose in combination with a high fat diet on intestinal microbiota and kidney oxidative stress. Nutrients, 9(4), 393.

Rose, N., Koperski, S., & Golomb, B. A. (2010). Mood food: chocolate and depressive symptoms in a cross-sectional analysis. Archives of İnternal Medicine, 170(8), 699-703.

Yanovski, S. (2003). Sugar and fat: cravings and aversions. Journal Nutrition, 133, 835–837.

Yin, X., Heeney, D. D., Srisengfa, Y. T., Chen, S. Y., Slupsky, C. M., & Marco, M. L. (2018). Sucrose metabolism alters Lactobacillus plantarum survival and interactions with the microbiota in the digestive tract. FEMS Microbiology Ecology, 94(7), 084.

Yoshida, Y., & Simoes, E. J. (2018). Sugar-sweetened beverage, obesity, and type 2 diabetes in children and adolescents: policies, taxation, and programs. Current Diabetes Reports, 18(6), 1-10.

Zhao, Y., Zhou, J., Liu, J., Wang, Z., Chen, M., & Zhou, S. (2019). Metagenome of gut microbiota of children with nonalcoholic fatty liver disease. Frontiers in Pediatrics, 7, 518. https://doi.org/10.3389fped.2019.00518

Zheng, M., Rangan, A., Olsen, N. J., Andersen, L. B., Wedderkopp, N., Kristensen, P., ... & Heitmann, B. L. (2014). Sugar-sweetened beverages consumption in relation to changes in body fatness over 6 and 12 years among 9-year-old children: the European Youth Heart Study. European Journal of Clinical Nutrition, 68(1), 77-83.

Zheng, M., Rangan, A., Olsen, N. J., Andersen, L. B., Wedderkopp, N., Kristensen, P., & Heitmann, B. L. (2015). Substituting sugar-sweetened beverages with water or milk is inversely associated with body fatness development from childhood to adolescence. Nutrition, 31(1), 38-44.

Westman, E. C. (2002). Is dietary carbohydrate essential for human nutrition? American Journal of Clinical Nutrition, 75, 951–953.

Wang, J. W., Mark, S., Henderson, M., O'loughlin, J., Tremblay, A., Wortman, J., & Gray-Donald, K. (2013). Adiposity and glucose intolerance exacerbate components of metabolic syndrome in children consuming sugar-sweetened beverages: QUALITY cohort study. Pediatric Obesity, 8(4), 284-293.

Welsh, J. A., Cogswell, M. E., Rogers, S., Rockett, H., Mei, Z., & Grummer-Strawn, L. M. (2005). Overweight among low-income preschool children associated with the consumption of sweet drinks: Missouri, 1999–2002. Pediatrics, 115(2), 223-229.

Welsh, J. A., & Cunningham, S. A. (2011). The role of added sugars in pediatric obesity. Pediatric Clinics, 58(6), 1455-1466.

Wiss, D. A., Avena, N., & Rada, P. (2018). Sugar addiction: from evolution to revolution. Frontiers in Psychiatry, 9, 545.

Wiss, D. A., Criscitelli, K., Gold, M., & Avena, N. (2017). Preclinical evidence for the addiction potential of highly palatable foods: Current developments related to maternal influence. Appetite, 115, 19-27.

World Health Organization. (2015). Guideline: Sugars Intake for Adults and Children Geneva, Switzerland: World Health Organization. http://www.ncbi.nlm.nih.gov/pubmed/25905159

KAYNAKLAR

APA (American Psychological Association), (2019). A matter of taste https://www.apa.org/monitor/2019/04/taste, (Erişim tarihi: 15.08.2021)

Baral, S. (2015). Neurogastronomy 101: The Science of taste perception https://2015/10/19/9553471/what-is-neurogastronomy.

Belge, M. (2016). Tarih Boyunca Yemek Kültürü, İstanbul: İletişim Yayınları. İstanbul.

Boesveldt, S. ve de Graaf, K. (2017).The differential role of smell and taste for eating behavior. Perception, 2017 Mar-Apr;46(3-4):307-319. Epub 2017.Jan 6. PMID: 28056650. https://doi.org/10.1177/0301006616685576.

Borja, G.P.A., Navarro, E.A., Beatriz, G.C., Ignacio, M., Milagros, G. (2020). Accumbens and amygdala in taste recognition memory: The role of d1 dopamine receptors,Neurobiology of Learning and Memory, 174,107277, ,https://doi.org/10.1016/j.nlm.2020.107277.

Breslin, P.A.S. & Spector, A.C. (2007). Mammalian taste perception. Curr Biol. 2008 Feb 26;18(4):R148-55. https://doi.org/10.1016/j.cub.2007.12.017.

Breslin, P.A.S. (2013). An Evolutionary Perspective on Food and Human Taste. Current Biology 23, R409–R418.dx. https://doi.org/10.1016/j.cub.2013.04.010

Brouwer M., Hogervorst M.A., Grootjen M., van Erp J.B.F. ve Zandstra E.H. (2017). Neurophysiological responses during cooking food associated with different emotions,Food Quality and Preference, 62, 307-316, https://doi.org/10.1016/j.foodqual.2017.03.005.

Carvalho, F. R., Van Ee, R. ve Touhafi, A. (2013). T.A.S.T.E: Testing Auditory Solutions Towards Improvement of the Tasting Experience. Conference: 10th International Symposium on Computer Music Multidisciplinary Research. Marseille

Chen, Y. C., Tsui, P. L., Lee, C. S., ve Chen, G. L., "Can plate colour promote appetite and joy while dining? An investigative study in Chinese fine dining restaurants" Asia Pacific Journal of Marketing and Logistics, 32(1), 2020

Czarnecki, L. ve Fontanini, A. (2018). Gustation and Olfaction: The Importance of Place and Time. Current Biology 29, R16–R37. https://doi.org/10.1016/j.cub.2018.11.038

Çayönü, M. (2019). Tat Duyusu ve Tat Alma Bozuklukları. Yalçınkaya, E. (2019). Koku ve Tat Algısı. US Akademi. İzmir.

Dizdar, D. (2019). Tat Duyusu ve Tat Alma Bozuklukları. Yalçınkaya, E. (Ed). Koku ve Tat Algısı. US Akademi. İzmir.

Dooley, R. B. (2012). 100 Ways to Persuade and Convince Consumers with Neuromarketing. John Wiley & Sons: Hoboken, USA. Sy,286

Drareni K, Dougkas A., Giboreau A., Laville M., Souquet JP., Bensaf Mi. (2019). Relationship between food behavior and taste and smell alterations in cancer patients undergoing chemotherapy: A structured review,

Erret, B. (2017). Elements of Taste: Understanding what we like and why. Penguin Random House LLC. New York. USA.

Fleming, A. (2014). How sound affects the taste of our food. https://www.theguardian.com/lifestyle/wodofmouth/2014/mar/11/sound-affects-taste-food-sweet-bitter (Erişim tarihi: 03.04.2021)

Grimm ER., Steinle NS, (2011). Yeme davranışının genetiği: yerleşik ve ortaya çıkan kavramlar, Nutrition Reviews, 69 (1), 52–60, https://doi.org/10.1111/j.1753- 4887.2010.00361.x

Gümüş Dönmez, F., & Bekar, A. (2016). "Tüketicilerin dışarıda yemek yeme nedenlerine ilişkin bir değerlendirme", Social Sciences, Cilt: 11. Sayı: 1, Sy, 1-15.

Herz, R. S. (2016). Birth of a Neurogastronomy Nation: The Inaugural Symposium of the International Society of Neurogastronomy, Chemical Senses, 41, Sayı: 2. Sy,101–103, https://doi.org/10.1093/chemse/bjv073

Herz, R. S. (2015). Birth of a Neurogastronomy Nation: The Inaugural Symposium of the International Society of Neurogastronomy. Chemical Senses, 2016, 41. Sy,101–103. https://doi.org/10.1093/chemse/bjv073

Herz, R. S. (2018). Why You Eat What You Eat. The Science Behind Our Relationship with Food. W.W.Norton & Company. New York,USA.

Holmes, B. (2017). Flavor. The science of our most neglected sense. Penguin Random House. Londra.

Horská, E.; Berčík, J.; Krasnodebski, A.; Matysik-Pejas, R.; Bakayova, H. Innovative approaches to examining consumer preferences when choosing wines. Agric. Econ. (Czech Republic) 2016, 62,

Sy, 124–133.

Jaja, H. P. (2019), "Food presentation and customer patronage in fast food restaurants", Research Journal of Food Science and Quality Control, 5(1)

Krishna, A. (2016). Algı Gerçektir: Beş Duyu Satın Alma Davranışlarını Nasıl Etkiler?. Ka Kitap. İstanbul.

Lahne, J. (2013). Neurogastronomy: How the Brain Creates Flavors and Why it Matters: By Gordon M. Shepherd. Food Cult. Soc., 16. Sy, 327–330.

Le Bon,A. M., Datiche, F. , Gascuel, J. & Grosmaitre, X. (2017). Olfactory system in mammals: structural and functional anatomy. Flavor from Food to Perception. Ed; Le Bon,A.M., Guichard, E., Salles, C. & Morzel, M. Wiley Blackwell Publishing ltd. Hoboken, USA

Lee, J., ve Lim, H. (2020). Design matters: Cross-modal correspondences between vision and taste in food advertising. Journal of Marketing Communications. https://doi.org/10.1080/13527266.2020.1846071

Liman, E. R. & Kinnamon, S. C. (2021). Sour Taste: reseptors, cells and circuits. Current Opinion in Physiology 2021, 20:8–15. https://doi.org/10.1016/j.cophys.2020.12.006

Loss, C. (2011). Neuroscience: Scent and sensibility. Nature 480, 176–177 (2011). https://doi.org/910.1038/480176a

Lowe, C. J., Morton, J. B., & Reichelt, A. C. (2020). Adolescent obesity and dietary decision making-a brain-health perspective. The Lancet. Child & adolescent health, 4(5), 388–396. https://doi.org/10.1016/S2352-4642(19)30404-3

Lowe, C. J., Reichelt, A. C., & Hall, P. A. (2019). The Prefrontal Cortex and Obesity: A Health Neuroscience Perspective. Trends in cognitive sciences, 23(4), 349–361. https://doi.org/10.1016/j.tics.2019.01.005

Lowe, C. J., Staines, W. R., Manocchio, F., & Hall, P. A. (2018). The neurocognitive mechanisms underlying food cravings and snack food consumption. A combined continuous theta burst stimulation (cTBS) and EEG study. NeuroImage, 177, 45–58. https://doi.org/ 10.1016/j.neuroimage.2018.05.013

Mather, G. (2018). Duyu ve Algının Temelleri. (Çevr, Canan,S. & Dokuyucu, R.) Novel Yayıncılık. Ankara.

Mestre, Z. L., Bischoff-Grethe, A., Eichen, D. M., Wierenga, C. E., Strong, D., & Boutelle, K. N. (2017). Hippocampal atrophy and altered brain responses to pleasant tastes among obese compared with healthy weight children. International journal of obesity, 41(10), 1496–1502. https://doi.org/10.1038/ijo.2017.130

Michel, C., Velasco, C., Gatti, E., & Spence, C. (2014). "A taste of Kandinsky: assessing the influence of the artistic visual presentation of food on the dining experience", Flavour 3(1).

Michel, C.; Velasco, C.; Gatti, E.; Spence, C. A taste of Kandinsky (2014). Assessing the influence of the artistic visual presentation of food on the dining experience. Flavour , 3, sy, 1–11.

Mouristsen, O.G. & Styrbaek K. (2017). Mouthfeel: How tecture makes Taste. Columbia University Press. New York Chichester, West Sussex.

Muñoz-Leiva, F.; Gómez-Carmona, D. (2019). Sparking interest in restaurant dishes? Cognitive and affective processes underlying dish design and ecological origin. An fMRI study. Physiol. Behav., 200, 116–129.

Murphy, C., Cain, W. S. & Bartoshuk, L. M. (1977). Mutual action of taste and olfaction. Sensory Processes, 1(3), sy. 204–211.

Nordström, K., Coff, H., Jönsonn, H., Nerdenfelt, L., & Görmen, U. (2013). Food and health: individual, cultural, or scientific matters?. Genes Nutr., 8(4), sy, 13-20.

Nunez-Jaramillo,L. , Ramirez-Lugo,L. , Bermudez-Rattoni, F. (2007). Taste Memory Formation: Role of Nucleus Accumbens, Chemical Senses, Volume 32, Issue 1, January 2007, sy, 93–97, https://doi.org/10.1093/chemse/bjl023

Orhun, D. (2019). Gastonomi ve Tatbilirlik. Yalçınkaya, E. (Ed). Koku ve Tat Algısı. US Akademi. İzmir.

Ozan, V. (2019). Kokular Kitabı: Lezzetler. Everest Yayınları. İstanbul.

Pehlivan, M. (2019). Beyin Dalgaları ve Koku. E. Yalçınkaya. Koku ve Tat Algısı. Everest Yayınları. Sy, 91-94. İstanbul.

Peng, Y., Gillis-Smith, S., Jin, H. ve ark. (2015). Sweet and bitter taste in the brain of awake behaving animals. Nature 527, 512–515. https://doi.org/10.1038/nature15763

Piqueras-Fiszman, B. ve Spence, C. (2012). The Influence of the Color of the Cup on Consumers' Perception of a Hot Beverage. Journal of Sensory Studies 27(5). https://doi.org/10.1111/j.1745-459X.2012.00397.x

Piqueras-Fiszman, B. ve Spence, C. (2014). The Perfect Meal: The Multisensory Science of Food and Dining. Wiley-Blackwell Publishing ltd. Hoboken, USA. ISBN: 978-1-118-49082-2. https://doi.org/ 10.1002/9781118491003.ch9

Pritchard, T.C. ve ark. (1999). Taste perception in patients with insular cortex lesions. Behavioral Neuroscience. 113 (4): 663–71. https://doi.org/10.1037/0735-7044.113.4.663

Reisfelt, H.H. Gabrielsen, G., Aaslyng, M.D., Bjerre, M.S. ve Møller, P. (2017). Consumer preferences for visually presented meals. J. Sens. Stud. 2009, 24, Sy,182–203.

Scozs, C., & Lefebvre, S. Spread or stacked? Vertical versus horizontal food presentation, portion size perceptions, and consumption, Journal of Business Research, 75. Sy, 249-257. https://doi.org/10.1016/j.jbusres.2016.07.022

Septiana, Yasy (2020). Customers' Perception and Opinions of Indonesian Traditional Food Presentation. Universitas Katolik Soegijapranata Semarang, MsC Thesis.

Shepherd, G. (2006). Smell images and the flavour system in the human brain. Nature 444, Sy, 316–321. https://doi.org/10.1038/nature05405

Shepherd, M.G. (2012). Neurogastronomy: How the brain creates flavour and why it matters. Columbia University Press New York, USA.

Silvertown, J. (2017). Darwinle Akşam Yemeği: Evrim Yeme İçmeyi Nasıl Etkiler? Kolektif Kitap. İstanbul.

Spence, C. (2017). Gastrophysics: The new Science of Eating. ISBN:978-0-241-97774-3. Penguin Random House. UK.

Spence, C. , Harrar, V. Piqueras-Fiszman, B. (2012). Assesing the impact of the tableware and other contextual variables on multisensory flavour perception. Flavour 1:7. https://doi.org/10.1186/2044-7248-1-7.

Spielman, A.I. ve Lischka, F.W. (2004). Taste and Smell. Encyclopedia of Gastroenterology. 2004, sayı: 487-493. ISBN 9780123868602. https://doi.org/10.1016/B0-12-386860-2/00685-7

Staszko, S.M. ve Boughter, J. D. & Fletcher, M.L. (2020). Taste coding strategies in Insular Cortex. Experimental Biology and Medicine (Maywood). Mar;245(5):448-455. https://doi.org/10.1177/1535370220909096

Uçuk, C. (2017). Gastronomide tabak tasarım teknikleri ve yenilikçi sunum anlayışları. Yüksek Lisans Tezi, Gaziantep, Gaziantep Üniversitesi.

van Beilen, M.; Bult, H.; Renken, R.; Stieger, M.; Thumfart, S.; Cornelissen, F.; Kooijman, V. (2011). Effects of visual priming on Taste-Odor interaction. PLoS ONE, 6, e23857.

Wang, G.J., Volkow, N.D. Telang, F. Jayne, M.; Ma, J. Rao, M. Zhu, W., Wong, C.T. ,Pappas, N.R., Geliebter, A.; (2004). Exposure to appetitive food stimuli markedly activates the human brain. Neuroimage , 21, sy,1790–1797.

Wolfe, K. Jo, W.M.; Olds, D.; Asperin, A.; DeSanto, J.; Liu, W.C. (2016). An fMRI Study of the Effects of Food Familiarity and Labeling on Brain Activation. J. Culin. Sci. Technol. , 14, sy,332–346

Yasui, Y.; Tanaka, J.; Kakudo, M.; Tanaka, M. (2019). Relationship between preference and gaze in modified food using eye tracker. J. Prosthodont. Res., 63, sy,210–215.

Yılmaz, İ. , Akay, E. & Er, A. (2021). Nörogastronomi. Aydın 5 (2). Sy,143-156.

Yiannakas, A. & Rosenblum, K. (2017). The Insula and Taste Learning. Molecular Neuroscience. https://doi.org/10.3389/fnmol.2017.00335

Zampini, M., Sanabria, D. & Spence, C. (2007). The Multisensory perception of flavor: Assesing the influencer of color cues on flavor discrimination responses. Food Quality and Preference 18 (2007) 975-984. https://doi.org/10.1016/j.foodqual.2007.04.001

Zellner, D.A. ve ark (2011). Neatness counts. How plating affects liking for the taste of food. Appetite. 2011 Dec;57(3):642-8. Epub 2011 Aug 10. https://doi.org/10.1016/j.appet.2011.08.004.

Zheng, L. H., Kuo, Y. Z., Lo, J., Chang, Y. J., & Wang, Y. S., (2021). Making Meals Both Appealing and Healthy: A Food Presentation Simulation System. Creativity and Cognition. Association for Computing Machinery, New York, USA. No: 25, sy;1-8. https://doi.org/10.1145/3450741.3465243

Zuker C.S. (2015). Food for the brain. Cell. 161: 9. https://doi.org/10.1016/j.cell.2015.03.016

olmadığı aksine gastronominin diğer bilimlerden faydalanılarak gelişimini sürdüren bir ara disiplin olduğunu beslenme ve turizm bilimi göstermektedir.

Gastronomik değerler turizm açısından değerlendirildiğinde turizm bölgelerinin cazibelerini artıran o bölgelere önemli katkılar sağlayan, hatta tek başına çekim gücü olarak kullanılabilen ürünlerdir. Bu doğrultuda gastronominin bir disiplin olarak turizm ile ilişkisi olduğu açıktır ve turizmin gastronomiyi kapsadığı söylenebilir. Turizm, değişik olanın ya da hazzın arayışı olarak ele alındığında, bir bölgenin gastronomik değerler ile ilgili sunabildiği zenginlikler, turistlere çok boyutlu bir tatmin sağlayabilir. Bu tüketimin ardından yaşanılan tüm deneyimler turistik bir çekim unsuru olarak gastronomi ve beslenmenin önemini ortaya koymaktadır. Dolayısıyla turizmin, toplumların kendine ait beslenme davranışlarının ve alışkanlıklarının ve gastronomik değerlerinin tüketilmesine aracılık etme özelliğine sahip olduğu söylenebilir. Bu durumda beslenmenin hem turizm bilimi hem de gastronomi bilimi ile ilişkili olduğu ifade edilebilir.

KAYNAKLAR

Afshin, A., Sur, P., Fay, K., Cornaby, L., Ferrara, G., & Salama, J. (2019). Health effects of dietary risks in 195 countries, 1990–2017: a systematic analysis for the Global Burden of Disease Study 2017. *Lancet*, 1958-1972.

Alonso, A., O'Shea, M., & Kok, S. (2020). Managing knowledge in the context of gastronomy and culinary tourism: a knowledge-based view. *Tourism Recreation Research*, 1-15. doi:https://doi.org/10.1080/02508281.2020.1827566

Behrman, J., & Deolalikar, A. (1988). Health and nutrition. H. Chenery, & T. Srinivasan içinde, *Handbook of Development Economics* (s. 631-711).

Beltrán, J., López-Guzmán, T., & Santa-Cruz, F. (2016). Gastronomy and Tourism: Profile and Motivation of International Tourism in the City of Córdoba, Spain. *Journal of Culinary Science & Technology, 14*(4), 347-362. doi:http://dx.doi.org/10.1080/15428052.2016.1160017

Cardoso, L., Vila , N., de Araújo, A., & Dias, F. (2020). Food tourism destinations' imagery processing model. *British Food Journal, 122*(6), 1833-1847.

Cleave, P. (2011). Food and Wine Tourism: Integrating Food, Travel and Territory. *Tourism Geographies, 13*(3), 504-505. doi:doi:10.1080/14616688.2011.575173

Corigliano, A., & Baggio, R. (2002). Italian culinary tourism on the Internet. *Gastronomy and Tourism* (s. 92-106). Sondrio, Italy: Proceedings of ATLAS Expert Meeting.

Gálvez, J., Granda, M., López-Guzmán, T., & Coronel, J. (2017). Local Gastronomy, Culture and Tourism Sustainable Cities: The behavior of the American tourist. *Sustainable Cities and Society*, 1-29. doi:http://dx.doi.org/doi:10.1016/j.scs.2017.04.021

Haddad, L., Hawkes, C., Webb, P., Thomas, S., Beddington, J., Waage, J., & Flynn, D. (2016). A new global research agenda for food. *Nature*, 30-32.

Hall, C. (2003). Small Firms and Wine and Food Tourism in New Zealand: Issues of Collaboration, Clusters and Lifestyles. *Small Firms in Tourism* (s. 167-181). Routledge.

Hall, C., & Mitchell, R. (2006). Gastronomy, food and wine tourism. *Tourism Business Frontiers*, 137-147. doi:doi:10.1016/b978-0-7506-6377-9.50023-7

Hillel, D., Velase, Y., & Shani, A. (2013). What makes a gastronomic destination attractive? Evidence from the Israeli Negev. *Tourism Management, 36*, 200-209.

Hussin, H. (2018). Gastronomy, Tourism, and the Soft Power of Malaysia. *SAGE Open, 8*(4), 1-11. doi:DOI:10.1177/2158244018809211

Jong, A., Palladino, M., Puig, R., Romeo, G., Fava, N., Cafiero, C., Sjölander-Lindqvist, A. (2018). Gastronomy Tourism: An Interdisciplinary Literature Review Of Research Areas,

Disciplines, and Dynamics. *Journal of Gastronomy and Tourism, 3*, 131-146. doi:https://doi.org/10.3727/216929718X15281329212243

Karim, M., & Chi, C.-Q. (2010). Culinary Tourism as a Destination Attraction: An Empirical Examination of Destinations' Food Image. *Journal of Hospitality Marketing & Management, 19*(6), 531-555. doi:DOI:10.1080/19368623.2010.493064

Kim , Y., Kim, M., Goh, B., & Antun, J. (2011). The Role of Money: The Impact on Food Tourists' Satisfaction and Intention to Revisit Food Events. *Journal of Culinary Science & Technology, 9*(2), 85-98. doi:https://doi.org/10.1080/15428052.2011.580708

Kivela, J. ve Crotts, J. C. (2005). Gastronomy Tourism, Journal Of Culinary Science Tecnology, 4(2-3), 39-55.

Koçak, N. (2016). *Yiyecek İçecek Hizmetleri Yönetimi.* Ankara: Detay Yayıncılık.

Kültür ve Turizm Bakanlığı. (2021) *Somut Olmayan Kültürel Miras Türkiye Ulusal Envanteri*, https://aregem.ktb.gov.tr/TR-279417/somut-olm-kult-miras-turkiye-ulusal-envanteri.html (E.T.: 03.09.2021).

Mak, A., Lumbers, M., & Eves, A. (2012). , Lumbers, M., & Eves, A. Globalisation and food consumption in tourism. . *Annals of Tourism Research,, 39*(1), 171-196. doi:doi:10.1016/j.annals.2011.05.010

Mason, M., & Paggiaro, A. (2012). Investigating the role of festivalscape in culinary tourism: The case of food and. *Tourism Management, 33*, 1329-1336.

Meikle, S. (2021). Food tourism's moment in the New Zealand sun. *Journal of Tourism Futures*, 1-6.

Moulin, C. (2000). Gastronomy and Tourism: Must Every Tourist Wish Be Our Command? *The Tourist Review, 55*(1), 19-24. doi:https://doi.org/10.1108/eb058326

Navarro, V., Serrano, G., Lasa, D., Aduriz, A., & Ayo, J. (2012). Cooking and nutritional science: Gastronomy goes further. *International Journal of Gastronomy and Food Science, 1*(1), 37-45.

Payandeh, E., Mohammad, S., Michele, F., & Jhalukpreya, S. (2020). Good vs. Fair and Clean: An Analysis of Slow Food Principles Toward Gastronomy Tourism in Northern Iran. *Journal of Culinary Science & Technology*, 1-20. doi:https://doi.org/10.1080/15428052.2020.1808136

Ranilović , J., & Barić , I. (2011). Differences between younger and older populations in nutrition label reading habits. *British Food Journal, 113*(1), 109-121. doi:DOI 10.1108/00070701111097376

Santich, B. (2004). The study of gastronomy and its relevance to hospitality education and training. *International Journal of Hospitality Management, 23*(1), 15-24.

Savarin, J. (2016). *Lezzetin Fizyolojisi ya da Yüce Mutfak Üzerine Düşünceler*, (Çev. Bucak, H.), Oğlak Yayıncılık, İstanbul.

Saygın, M., Öngel, K., Çalışkan, S., Yağlı, M., Has, M., Gonca, T., & Kurt, Y. (2011). Süleyman Demirel Üniversitesi öğrencilerinin beslenme alışkanlıkları. *SDÜ Tıp Fakültesi Dergisi, 18*(2), 43-47.

Surenkok, A., Baggio, R., & Corigliano, M. (2010). Gastronomy and Tourism in Turkey: The Role of ICTs. *Information and Communication Technologies in Tourism* (s. 567-578). Vienna, Switzerland: Springer.

Timothy, D., & Ron, A. (2013). Understanding heritage cuisines and tourism: identity, image, authenticity, and change. *Journal of Heritage Tourism, 8*(3), 99-104.

Türk Dil Kurumu. (2021). Sözlükler, https://sozluk.gov.tr/ Erişim Tarihi: 10.09.2021.

Vukovic, A., & Terzic, A. (2020). Gastronomy and Regional Identity: Balkan versus National Cuisine. *Gastronomy for Tourism Development*, 1-25. doi:doi:10.1108/978-1-78973-755-420201002

Wilkinson, P. (2017). Food and wine tourism: integrating food, travel and terroir. *Anatolia An International Journal of Tourism and Hospitality Research, 29*(1), 151-153. doi:doi:10.1080/13032917.2017.1393718

3) Ekonomik sıkıntılara karşı en savunmasız olanların direncinin güçlendirilmesi;
4) Besin ögesi içeriği yüksek gıdaların maliyetini düşürmek için gıda tedarik zincirlerine müdahale edilmesi,
5) Yoksulluk ve yapısal eşitsizliklerle mücadele edilmesi, müdahalelerin yoksulları destekleyecek şekilde ve kapsayıcı olmasının sağlanması,
6) İnsan sağlığı ve çevre üzerinde olumlu etkileri olan beslenme modellerini teşvik etmek için gıda ortamlarının güçlendirilmesi ve tüketici davranışlarının değiştirilmesidir (FAO, 2021).

Biyoçeşitlilik açısından zengin, besin ögesi içeriği yüksek geleneksel gıdaları tüketicilerin tanımasını, desteklemesini, erişmesini sağlamak amacıyla yapılacak müdahalelerle beslenmenin ve beslenme ile ilgili olumsuz sağlık sonuçlarının iyileştirilmesi mümkün olabilecektir. Gıda temelli bu tür yaklaşımlar, aynı zamanda geleneksel bilginin, biyokültürel mirasın canlanmasına ve biyoçeşitliliğin korunmasına katkıda bulunmaktadır (Hunter ve ark., 2020). Yerel olarak göz ardı edilen ve yeterince tercih edilmeyen gıda biyoçeşitliliğinin besin ögesi değerini belirlemek, diyetleri, üretimi ve gıda sistemlerini çeşitlendirmeye yönelik güçlü bir teşvik olabilir. Aynı zamanda bu bilgi, yerel halkların biyoçeşitlilik kaybını tersine çevirmede, esneklik ve uyum kapasitesini artırmada oynayabileceği role ışık tutabilir, küresel halk sağlığı ve beslenmeye yönelik pek çok katkı sağlayabilir. Gıda biyoçeşitliliği ile yeniden entegre olan, sağlıklı ve sürdürülebilir gıda sistemleri, bu sorunlara yönelik sürdürülebilir ve yerel çözümler sağlayabilir.

KAYNAKLAR

Attina, T. M., Hauser, R., Sathyanarayana, S., Hunt, P. A., Bourguignon, J. P., Myers, J. P., DiGangi, J., Zoeller, R. T., & Trasande, L. (2016). Exposure to endocrine-disrupting chemicals in the USA: A population-based disease burden and cost analysis. *The Lancet Diabetes & Endocrinology*, 4(12), 996–1003. https://doi.org/10.1016/s2213-8587(16)30275-3

Barrett, C. B. (2010). Measuring food insecurity. *Science*, 327, 825–828, https://doi.org/10.1126/science.1182768

Biesalski, H. K., Drewnowski, A., Dwyer, J. T., Strain, J. J., Weber, P., Eggersdorfer, M. (Eds). (2017). *Sustainable nutrition in a changing world*. Springer International Publishing.

Bodirsky, B. L., Popp, A., Lotze-Campen, H., Dietrich, J. P., Rolinksi, S., Weindl, I., Schmitz, C., Müller, C., Bonsch, M., Humpenöder, F., Biewald, A., & Stevanonic, M. (2014). Reactive nitrogen requirements to feed the world in 2050 and potential to mitigate nitrogen pollution. *Nature Communications, 5*, 3858. https://doi.org/10.1038/ncomms4858

Chivian, E. & Bernstein, A. (2010). *How our health depends on biodiversity*. Center for Health and the Global Environment, Harvard Medical School, Boston, MA. https://www.cbd.int/doc/health/health-biodiversity-hms-en.pdf (E.T.: 01.09.2021).

Çakır Biçer, N. (2021). Sürdürülebilir sağlıklı beslenme. B. Yavuz Tiftikçigil (Ed.), Farklı perspektiflerden sürdürülebilir kalkınma amaçları (1. Baskı, s. 47-59) içinde. Nobel Akademik Yayıncılık.

Diaz, S., Settele, J., Brondízio, E., Ngo, H., Guèze, M., Agard, J., Arneth, A., Balvanera, P., Brauman, K., Butchart, S., & Chan, K. (Eds). (2019). *Summary for Policymakers of the Global Assessment Report on Biodiversity and Ecosystem Services of the Intergovernmental Science-Policy Platform on Biodiversity and Ecosystem Services.* https://doi.org/10.5281/zenodo.3553579 (E.T.: 01.09.2021).

FAO. (1999). *Women: Users, Preservers and Managers of Agrobiodiversity*. FAO. http://www.fao.org/3/x0171e/x0171e03.htm (E.T.: 01.09.2021).

FAO. (2002). *The State of Food Insecurity in the World 2001*. http://www.fao.org/3/y7352e/y7352e00.htm (E.T.: 01.09.2021).

FAO. (2003). *Commodity Policy and Projections Service Commodities and Trade Division*. FAO. http://www.fao.org/3/y4671e/y4671e00.htm (E.T.: 01.09.2021).

FAO. (2018). *Scaling up agroecology ınitiative transforming food and agricultural systems in support of the SDGs: A proposal prepared for the International Symposium on Agroecology 3–5 April 2018.* FAO. www.fao.org/3/I9049EN/i9049en.pdf (E.T.: 01.09.2021).

FAO ve WHO. (2019). *Sustainable healthy diets – Guiding principles*. FAO. http://www.fao.org/3/ca6640en/ca6640en.pdf (E.T.: 01.09.2021).

FAO. (2019). *Gıda ve tarım için biyoçeşitliliğin küresel durumu raporu*. FAO. http://www.fao.org/3/ca3229tr/ca3229tr.pdf (E.T.: 01.09.2021).

FAO, IFAD, UNICEF, WFP, & WHO. (2021). *The State of Food Security and Nutrition in the World 2021. Transforming food systems for food security, improved nutrition and affordable healthy diets for all*. FAO. https://doi.org/10.4060/cb4474en (E.T.: 01.09.2021).

Fischer, C. G., & Garnett, T. (2016). *Plates, pyramids and planets: developments in national healthy and sustainable dietary guidelines: a state of play assessment*. Food and Agriculture Organization of the United Nations and Food Climate Research Network, University of Oxford. http://www.fao.org/3/I5640E/i5640e.pdf (E.T.: 01.09.2021).

GBD 2017 Diet Collaborators. (2019). Health effects of dietary risks in 195 countries, 1990–2017: a systematic analysis for the Global Burden of Disease Study 2017. *The Lancet, 393*, 10184, 1958–1972. https://doi.org/10.1016/S0140-6736(19)30041-8

Hallmann, C. A., Sorg, M., Jongejans, E., Siepel, H., Hofland, N., Schwan, H., Goulson, D., & de Kroon, H. (2017). More than 75 percent decline over 27 years in total flying insect biomass in protected areas. *PloS One, 12*(10), e0185809 https://doi.org/10.1371/journal.pone.0185809

Hamm, M. W., Frison, E., & von der Pahlen, M. C. T. (2018). *Human health, diets and nutri tion: missing links in eco-agri-food systems*. TEEB for Agriculture & Food: Scientific and Economic Foundations Report, UN Environment. http://www.ipes-food.org/_img/pdf/1548409640.pdf (E.T.: 01.09.2021).

High Level Panel of Experts (HLPE). (2017). *2nd Note on Critical and Emerging Issues for Food Security and Nutrition. A note by the High Level Panel of Experts on Food Security and Nutrition of the Committee on World Food Security*. http://www.fao.org/fileadmin/user_upload/hlpe/hlpe_documents/Critical-Emerging-Issues-2016/HLPE_Note-to-CFS_Critical-and-Emerging-Issues-2nd-Edition__27-April-2017_.pdf (E.T.: 01.09.2021).

Hunter, D., Borelli, T., Beltrame, D. M. O., Oliveira, C. N. S., Coradin, L., Wasike, V. W., Wasilwa, L., Mwai, J., Manjella, A., Samarasinghe, G. W. L., Madhujith, T., Nadeeshani, H. V. H., Tan, A., Tugřul Ay, S., Güzelsoy, N., Lauridsen, N., Gee, E., & Tartanac, F. (2019). The potential of neglected and underutilized species for improving diets and nutrition. *Planta, 250*, 709–729. https://doi.org/10.1007/s00425-019-03169-4

Hunter, D., Borelli, T., & Gee, E. (Eds). (2020). Biodiverstiy, food and nutrition, a new agenda for sustainable food systems. Routledge, Taylor & Francis Group.

IPCC. Masson-Delmotte, V., Zhai, P., Pirani, A., Connors, S. L., Péan, C., Berger, S., Caud, N., Chen, Y., Goldfarb, L., Gomis, M. I., Huang, M.., Leitzell, K., Lonnoy, E., Matthews, J. B. R., Maycock, T. K., Waterfield, T., Yelekçi, O., Yu R., & Zhou, B. (Eds.). (2021). Summary for Policymakers. In: *Climate Change 2021: The Physical Science Basis. Contribution of Working Group I to the Sixth Assessment Report of the Intergovernmental Panel on Climate Change.* Cambridge University Press. https://www.ipcc.ch/report/ar6/wg1/downloads/report/IPCC_AR6_WGI_SPM.pdf (E.T.: 01.09.2021).

IPES-Food. (2017) *Unravelling the Food-Health Nexus: Addressing Practices, Political Economy and Power Relations to Build Healthier Food Systems*. The Global Alliance for the Future of Food and IPES-Food. http://www.ipes-food.org/_img/upload/files/Health_FullReport(1).pdf (E.T.: 01.09.2021).

IPES-Food. (2019) *Towards a Common Food Policy for the European Union: The policy reform and realignment that is required to build sustainable food systems in Europe*. The Global Alliance for the Future of Food and IPES-Food. http://www.ipes-food.org/_img/upload/files/CFP_FullReport.pdf (E.T.: 01.09.2021).

Jacobs, D. R., & Tapsell, L. C. (2007) Food, not nutrients, is the fundamental unit in nutrition. *Nutrition Reviews, 65*, 10, 439–450. https://doi.org/10.1111/j.1753-4887.2007.tb00269.x

Jacobsen, S. E., Sørensen, M., Pedersen, S. M., & Weiner, J. (2013). Feeding the world: genetically modified crops versus agricultural biodiversity. *Agronomy for Sustainable Development, 33*, 4, 651–662. https://doi.org/10.1007/s13593-013-0138-9

Kumar, N., Harris, J., & Rawat, R. (2015). If they grow it, will they eat and grow? Evidence from Zambia on agricultural diversity and child undernutrition. *The Journal of Development Studies, 51*(8), 1060–1077. http://dx.doi.org/10.1080/00220388.2015.1018901

Marlow, H. J., Hayes, W. K., Soret, S., Carter, R. L., Schwab, E. R., & Sabaté, J. (2009). Diet and the environment: Does what you eat matter? *American Journal of Clinical Nutrition, 89*(5), 1699S–1703S. https://doi.org/10.3945/ajcn.2009.26736Z

Muller, A., Schader, C., Scialabba, N. E. H., Brüggemann, J., Isensee, A., Erb, K. H., Smith, P., Klocke, P., Leiber, F., Stolze, M., & Niggli, U. (2017). Strategies for feeding the world more sustainably with organic agriculture. Nature Communications, 8, 1290. https://doi.org/10.1038/s41467-017-01410-w

Myers, S. S., Zanobetti, A., Kloog, I., Huybers, P., Leakey, A. D. B., Bloom, A. J., Carlisle, E., Dietterich, L. H., Fitzgerald, G., Hasegawa, T., Holbrook, N. M., Nelson, R. L., Ottman, M. J., Raboy, V., Sakai, H., Sartor, K. A., Schwartz, J., Seneweera, S., Tausz, M., & Usui, Y. (2014). Increasing CO2 threatens human nutrition. *Nature, 5,* 510(7503), 139–142. https://doi.org/10.1038/nature13179

Popkin, B., Adair, L. & Ng, S. W. (2012). Now and then: the global nutrition transition: The pandemic of obesity in developing countries. *Nutrition Reviews, 70*(1), 3–21. https://doi.org/ 10.1111/j.1753-4887.2011.00456.x

Poux, X., Aubert, P. M. (2018). An agroecological Europe in 2050: multifunctional agriculture for healthy eating. Findings from the Ten Years For Agroecology (TYFA) modelling exercise. Iddri-AScA, Study, N°09/18, Paris, France, 74 p. https://www.soilassociation.org/media/18074/iddri-study-tyfa.pdf (E.T.: 01.09.2021).

Sabaté, J., Sranacharoenpong, K., Harwatt, H., Wien, M., & Soret, S. (2014). The environmental cost of protein food choices. *Public Health Nutrition, 18*, 1–7. https://doi.org/10.1017/s1368980014002377

Sabaté, J., Harwatt, H., & Soret, S. (2016). Environmental nutrition: a new frontier for public health. *American Journal of Public Health, 106*(5), 815–821. https://doi.org/10.2105/ ajph.2016.303046

Sabaté, J. (Ed). (2019). *Environmental nutrition, connecting health and nutrition with environmentally sustainable diets*. Elsevier.

Sala, S., Farioli, F., & Zamagni, A. (2013). Progress in sustainability science: lessons learnt from current methodologies for sustainability assessment: part 1. *The International Journal of Life Cycle Assessment, 18*(9), 1653–1672. https://doi.org/10.1007/s11367-012-0508-6

Sonesson, U., Davis, J., Flysjö, A., Gustavsson, J., & Witthoft, C. (2017). Protein quality as functional unit - a methodological framework for inclusion in life cycle assessment of food. *Journal of Cleaner Production, 140*, 470–478. https://doi.org/10.1016/j.jclepro.2016.06.115

Steffen, W., Broadgate, W., Deutsch, L., Gaffney, O., & Cornelia Ludwig, C. (2015a). The trajectory of the Anthropocene: the great acceleration. *The Anthropocene Review, 2*(1), 81–98. https://doi.org/10.1177/2053019614564785

Steffen, W., Richardson, K., Rockström, J., Cornell, S. E., Fetzer, I., Bennett, E. M.,Biggs, R., Carpenter, S. R., de Vries, W., de Wit, C. A., Folke, C., Gerten, D., Heinke, J., Mace, G. M., Persson, L. M., Ramanathan, V., Reyers B., & Sorlin, S. (2015b). Planetary boundaries: Guiding human development on a changing planet. *Science 347*(6223), 1259855. https://doi.org/10.1126/science.1259855

Stockholm University, Stockholm Resilience Center. (2021). The nine planetary boundaries. https://stockholmresilience.org/research/planetary-boundaries/the-nine-planetary-boundaries.html (E.T.: 01.09.2021).

Styger, E., & Traoré, G. (2018). 50,000 farmers in 13 countries results from Scaling up the System of Rice Intensification in West Africa: Achievements and regional perspectives for SRI SRIWAAPP Project Summary Report, 2014–2016. The West and Central Africa Council for Agricultural Research and Development (CORAF/WECARD), Dakar, Senegal. https://sriwestafrica.files.wordpress.com/2018/04/sri-waapp-book-single-p-8mb.pdf (E.T.: 01.09.2021).

T.C. Tarım ve Orman Bakanlığı 9. Bölge Müdürlüğü. (2020). Biyoçeşitlilik nedir ve neden önemlidir? https://bolge9.tarimorman.gov.tr/Menu/132/Biyocesitlilik-Nedir-Ve-Neden-Onemlidir (E.T.: 01.09.2021).

Temürcü, C. (2020). Agroekoloji: gıda sisteminde sürdürülebilirlik ve ötesi. Ö. Yaman ve E. Aksoydan (Ed.), Sürdürülebilir yaşam rehberi (1. Baskı, s. 104-110) içinde. Yeni İnsan Yayınevi.

Tilman, D., & Clark, M. (2014). Global Diets Link Environmental Sustainability and Human Health. *Nature, 515,* 518–522. https://doi.org/10.1038/nature13959

United Nations. (1967). The International Covenant on Economic, Social and Cultural Rights. https://treaties.un.org/doc/Treaties/1976/01/19760103%2009-57%20PM/Ch_IV_03.pdf (E.T.: 01.09.2021).

United Nations Department of Economic and Social Affairs. (2015). Sustainable Development Goals. Erişim adresi https://sdgs.un.org/goals (E.T.: 01.09.2021).

Virginia, A., Zamora, M., Barbera, A., Castro-Franco, M., Domenech, M., De Gerónimo, E., & Costa, J.L. (2018). Industrial agriculture and agroecological transition systems: A comparative analysis of productivity results, organic matter and glyphosate in soil. *Agricultural Systems, 167*, 103–112. http://dx.doi.org/10.1016/j.agsy.2018.09.005

Willett, W., Rockström, J., Loken, B., Springmann, M., Lang, T., Vermeulen, S., Garnett, T., Tilman, D., DeClerck, F., Wood, A., Jonell, M., Clark, M., Gordon, L.J., Fanzo, J., Hawkes, C., Zurayk, R., Rivera, J. A., De Vries, W., Sibanda, L. M., Afshin, A., Chaudhary, A., Herrero, M., Agustina, R., Branca, F., Lartey, A., Fan, S., Crona, B., Fox, E., Bignet, V., Troell, M., Lindahl, T., Singh, S., Cornell, S. E., Reddy, K. S., Narain, S., Nishtar, S., & Murray, C. J. L. (2019). Food in the Anthropocene: The EAT-Lancet Commission on healthy diets from sustainable food systems. *The Lancet Commissions, 393*, 10170, 447–492. https://doi.org/10.1016/S0140-6736(18)31788-4

WHO. (2020). *The top 10 causes of death.* https://www.who.int/news-room/fact-sheets/detail/the-top-10-causes-of-death (E.T.: 01.09.2021).

WWF. (2020). *Yaşayan gezegen raporu 2020 - Biyolojik çeşitlilikteki düşüş eğilimini tersine çevirmek.* Almond, R. E. A., Grooten M., & Petersen, T. (Eds). WWF, Gland, İsviçre. https://wwftr.awsassets.panda.org/downloads/2020_yaayan_gezegen_raporu_ozet_10_09_2020.pdf (E.T.: 01.09.2021).

unutulmamalıdır. Bu bağlamda, beslenme ve diyetetik pratisyenleri, uygulamanın diğer tüm yönlerine rehberlik eden aynı "Etik Kurallar" tarafından yönetildiklerini hatırlamalı ve ifşa kuralları ya da hasta/danışan mahremiyeti dahil olmak üzere sosyal medya profesyonelliği ile ilgili tüm faktörleri tam olarak anlamalıdır (Helm ve Jones, 2016).

SONUÇ

Sonuç olarak; sosyal ağlar, blog ya da vlog adı verilen yazılı/sözlü internet günceleri, çevrimiçi topluluklar, mobil uygulamalar, farklı platformlara yüklenen videolar ve çevrimiçi eğitim modülleri aracılığıyla gerçekleştirilen sosyal medya müdahalelerinin planlandığı hedef kitleye, doğru kanallar aracılığı ile ulaştırılması önemlidir. Bu bağlamda, sağlıklı beslenme davranışlarının geliştirilmesi üzerine farklı sosyal medya kanallarının kullanımında ortaya çıkan yaş ve cinsiyet farklılıklarının ya da hedef kitlenin sosyo-demografik özelliklerinin de dikkate alındığı ve davranış kazandırılmasına yönelik zaman kriterini de göz önünde bulunduracak, uzun soluklu ve kapsamlı daha fazla çalışmaya ihtiyaç duyulmaktadır.

KAYNAKLAR

"Blog." Merriam-Webster.com Dictionary, Merriam-Webster, https://www.merriamwebster.com/dictionary/blog. Accessed 7 Sep. 2021.

"Influencer." Merriam-Webster.com Dictionary, Merriam-Webster, https://www.merriam-webster.com/dictionary/influencer. Accessed 7 Sep. 2021.

"Microblogging." Merriam-Webster.com Dictionary, Merriam-Webster, https://www.merriam-webster.com/dictionary/microblogging. Accessed 17 Sep. 2021.

"Podcast." Merriam-Webster.com Dictionary, Merriam-Webster, https://www.merriam-webster.com/dictionary/podcast. Accessed 17 Sep. 2021.

"Vlog." Merriam-Webster.com Dictionary, Merriam-Webster, https://www.merriam-webster.com/dictionary/vlog. Accessed 7 Sep. 2021.

Allman-Farinelli, M., & Nour, M. (2021). Exploring the role of social support and social media for lifestyle interventions to prevent weight gain with young adults: Focus group findings. Journal of Human Nutrition and Dietetics, 34(1), 178-187.

Batar, N., Kermen, S., Sevdin, S., Yıldız, N., & Güçlü, D. (2020). Assessment of the Quality and Reliability of Information on Nutrition After Bariatric Surgery on YouTube. Obesity Surgery, 30(12), 4905-4910.

Bourke, B. E. P., Baker, D. F., & Braakhuis, A. J. (2019). Social media as a nutrition resource for athletes: a cross-sectional survey. International journal of sport nutrition and exercise metabolism, 29(4), 364-370.

Cavallo, D. N., Martinez, R., Webb Hooper, M., & Flocke, S. (2021). Feasibility of a social media-based weight loss intervention designed for low-SES adults. Translational behavioral medicine, 11(4), 981-992.

Coates, A. E., Hardman, C. A., Halford, J. C., Christiansen, P., & Boyland, E. J. (2019). Social media influencer marketing and children's food intake: a randomized trial. Pediatrics, 143(4).

Coccia, C., Fernandes, S. M., & Altiti, J. (2020). Tweeting for nutrition: feasibility and efficacy outcomes of a 6-week social media-based nutrition education intervention for student-athletes. The Journal of Strength & Conditioning Research, 34(7), 2084-2092.

Dumas, A. A., & Desroches, S. (2019). Women's use of social media: what is the evidence about their impact on weight management and body image?. Current obesity reports, 8(1), 18-32.

Dumas, A. A., Lapointe, A., & Desroches, S. (2018). Users, uses, and effects of social media in dietetic practice: scoping review of the quantitative and qualitative evidence. Journal of medical Internet research, 20(2), e9230.

Dumas, A. A., Lemieux, S., Lapointe, A., Provencher, V., Robitaille, J., & Desroches, S. (2020). Effects of an evidence-informed healthy eating blog on dietary intakes and food-related behaviors of mothers of preschool-and school-aged children: a randomized controlled trial. Journal of the Academy of Nutrition and Dietetics, 120(1), 53-68.

Dumas, A. A., Lemieux, S., Lapointe, A., Provencher, V., Robitaille, J., & Desroches, S. (2020). Long-term effects of a healthy eating blog in mothers and children. Maternal & child nutrition, 16(3), e12981.

Dunlop, S., Freeman, B., & Jones, S. C. (2016). Marketing to youth in the digital age: The promotion of unhealthy products and health promoting behaviours on social media. Media and Communication, 4(3), 35-49.

Elaheebocus, S. M. R. A., Weal, M., Morrison, L., & Yardley, L. (2018). Peer-based social media features in behavior change interventions: systematic review. Journal of medical Internet research, 20(2), e8342.

Fertman, C. I., & Allensworth, D. D. (2012). Sağlığı geliştirme programları: teoriden pratiğe. Sağlık Bakanlığı.

Folkvord, F., & de Bruijne, M. (2020). The effect of the promotion of vegetables by a social influencer on adolescents' subsequent vegetable intake: a pilot study. International journal of environmental research and public health, 17(7), 2243.

Folkvord, F., Roes, E., & Bevelander, K. (2020). Promoting healthy foods in the new digital era on Instagram: an experimental study on the effect of a popular real versus fictitious fit influencer on brand attitude and purchase intentions. BMC Public Health, 20(1), 1-8.

Goodyear, V. A., Armour, K. M., & Wood, H. (2019). Young people and their engagement with health-related social media: New perspectives. Sport, education and society, 24(7), 673-688.

Hales, S., Turner-McGrievy, G. M., Wilcox, S., Davis, R. E., Fahim, A., Huhns, M., & Valafar, H. (2017). Trading pounds for points: Engagement and weight loss in a mobile health intervention. Digital health, 3, 2055207617702252.

Harvey, K. (Ed.). (2013). Encyclopedia of social media and politics. Sage Publications.

Hawkins, L., Farrow, C., & Thomas, J. M. (2021). Does exposure to socially endorsed food images on social media influence food intake?. Appetite, 105424.

Helle, C., Hillesund, E. R., Wills, A. K., & Øverby, N. C. (2019). Evaluation of an eHealth intervention aiming to promote healthy food habits from infancy-the Norwegian randomized controlled trial Early Food for Future Health. International Journal of Behavioral Nutrition and Physical Activity, 16(1), 1-16.

Helm, J., & Jones, R. M. (2016). Practice paper of the Academy of Nutrition and Dietetics: social media and the dietetics practitioner: opportunities, challenges, and best practices. Journal of the Academy of Nutrition and Dietetics, 116(11), 1825-1835.

Holmberg, C., Chaplin, J. E., Hillman, T., & Berg, C. (2016). Adolescents' presentation of food in social media: An explorative study. Appetite, 99, 121-129.

Hsu, M. S., Rouf, A., & Allman-Farinelli, M. (2018). Effectiveness and behavioral mechanisms of social media interventions for positive nutrition behaviors in adolescents: a systematic review. Journal of Adolescent Health, 63(5), 531-545.

Jane, M., Hagger, M., Foster, J., Ho, S., Kane, R., & Pal, S. (2017). Effects of a weight management program delivered by social media on weight and metabolic syndrome risk factors in overweight and obese adults: a randomised controlled trial. PLoS One, 12(6), e0178326.

Jimmie Manning, Definition and Classes of Social Media. Harvey, K. (Ed.). (2013). Encyclopedia of social media and politics. Sage Publications.

Kemp, S. (2021). Digital 2021 July Global Statshot Report. Erişim adresi: https://datareportal.com/reports/digital-2021-july-global-statshot

Kemp, S. (2021). Digital in Turkey: All the Statistics You Need in 2021. Erişim adresi: https://datareportal.com/reports/digital-2021-turkey

Loehmer, E., Smith, S., McCaffrey, J., & Davis, J. (2018). Examining internet access and social media application use for online nutrition education in SNAP-Ed participants in rural Illinois. Journal of nutrition education and behavior, 50(1), 75-82.

Looyestyn, J., Kernot, J., Boshoff, K., & Maher, C. (2018). A web-based, social networking beginners' running intervention for adults aged 18 to 50 years delivered via a Facebook group: randomized controlled trial. Journal of medical Internet research, 20(2), e67.

Lynn, T., Rosati, P., Leoni Santos, G., & Endo, P. T. (2020). Sorting the Healthy Diet Signal from the Social Media Expert Noise: Preliminary Evidence from the Healthy Diet Discourse on Twitter. International Journal of Environmental Research and Public Health, 17(22), 8557.

Mendoza-Herrera K, ValeroMorales I, Ocampo-Granados ME, Reyes-Morales H, ArceAmaré F, Barquera S. An Overview of Social Media Use in the Field of Public Health Nutrition: Benefits, Scope, Limitations, and a Latin American Experience. Prev Chronic Dis 2020;17:200047. DOI: https://doi.org/10.5888/pcd17.200047

Mete, R., Curlewis, J., Shield, A., Murray, K., Bacon, R., & Kellett, J. (2019). Reframing healthy food choices: a content analysis of Australian healthy eating blogs. BMC public health, 19(1), 1-9.

Nour, M., Yeung, S. H., Partridge, S., & Allman-Farinelli, M. (2017). A narrative review of social media and game-based nutrition interventions targeted at young adults. Journal of the Academy of Nutrition and Dietetics, 117(5), 735-752.

Petkovic, J., Duench, S., Trawin, J., Dewidar, O., Pardo, J. P., Simeon, R., ... & Welch, V. (2021). Behavioural interventions delivered through interactive social media for health behaviour change, health outcomes, and health equity in the adult population. Cochrane Database of Systematic Reviews, (5).

Probst, Y. C., & Peng, Q. (2019). Social media in dietetics: Insights into use and user networks. Nutrition & Dietetics, 76(4), 414-420.

Ramachandran, D., Kite, J., Vassallo, A. J., Chau, J. Y., Partridge, S., Freeman, B., & Gill, T. (2018). Food trends and popular nutrition advice online–Implications for public health. Online journal of public health informatics, 10(2).

Rao, Q., Zhang, Z., Lv, Y., Zhao, Y., Bai, L., & Hou, X. (2020). Factors Associated With Influential Health-Promoting Messages on Social Media: Content Analysis of Sina Weibo. JMIR medical informatics, 8(10), e20558.

Rose, T., Barker, M., Jacob, C. M., Morrison, L., Lawrence, W., Strömmer, S., ... & Baird, J. (2017). A systematic review of digital interventions for improving the diet and physical activity behaviors of adolescents. Journal of Adolescent Health, 61(6), 669-677.

Rouf, A., Nour, M., & Allman-Farinelli, M. (2020). Improving calcium knowledge and intake in young adults via social media and text messages: randomized controlled trial. JMIR mHealth and uHealth, 8(2), e16499.

Rounsefell, K., Gibson, S., McLean, S., Blair, M., Molenaar, A., Brennan, L., ... & McCaffrey, T. A. (2020). Social media, body image and food choices in healthy young adults: A mixed methods systematic review. Nutrition & Dietetics, 77(1), 19-40.

Sarah Boslaugh, Chronology. Harvey, K. (Ed.). (2013). Encyclopedia of social media and politics. Sage Publications.

Soumia Bardhan, Evolution of Social Media. Harvey, K. (Ed.). (2013). Encyclopedia of social media and politics. Sage Publications.

Turner-McGrievy, G. M., Campbell, M. K., Tate, D. F., Truesdale, K. P., Bowling, J. M., & Crosby, L. (2009). Pounds Off Digitally study: a randomized podcasting weight-loss intervention. American journal of preventive medicine, 37(4), 263-269.

Turner-McGrievy, G. M., Crimarco, A., Wilcox, S., Boutté, A. K., Hutto, B. E., Muth, E. R., & Hoover, A. (2020). The role of self-efficacy and information processing in weight loss during an mHealth behavioral intervention. Digital Health, 6, 2055207620976755.

Turner-McGrievy, G., & Tate, D. (2011). Tweets, Apps, and Pods: Results of the 6-month Mobile Pounds Off Digitally (Mobile POD) randomized weight-loss intervention among adults. Journal of medical Internet research, 13(4), e120.

Vander Wyst, K. B., Vercelli, M. E., O'Brien, K. O., Cooper, E. M., Pressman, E. K., & Whisner, C. M. (2019). A social media intervention to improve nutrition knowledge and behaviors of low income, pregnant adolescents and adult women. PloS one, 14(10), e0223120.

Wang, M., Guo, Y., Zhang, Y., Xie, S., Yu, Z., Luo, J., ... & Yang, M. (2021). Promoting healthy lifestyle in Chinese college students: evaluation of a social media-based intervention applying the RE-AIM framework. European journal of clinical nutrition, 75(2), 335-344.

Wang, Y., Min, J., Khuri, J., Xue, H., Xie, B., Kaminsky, L. A., & Cheskin, L. J. (2020). Effectiveness of mobile health interventions on diabetes and obesity treatment and management: systematic review of systematic reviews. JMIR Mhealth Uhealth, 8(4), e15400.

Watanabe-Ito, M., Kishi, E., & Shimizu, Y. (2020). Promoting healthy eating habits for college students through creating dietary diaries via a smartphone app and social media interaction: Online survey study. JMIR mHealth and uHealth, 8(3), e17613.

World Health Organization. (2021). Noncommunicable diseases [Fact sheet]. https://www.who.int/news-room/fact-sheets/detail/noncommunicable-diseases

KAYNAKLAR

Cant, R. P., & Aroni, R. A. (2008). Exploring dietitians' verbal and nonverbal communication skills for effective dietitian–patient communication. *Journal of human nutrition and dietetics*, *21*(5), 502-511.

College of Dietitians of Alberta (2021). Communication & team work. *The Professıonal Practıce Handbook.* https://collegeofdietitians.ab.ca/wp-content/uploads/2017/01/Professional-Practice-Handbook-for-Dietitians-in-Alberta-2014.pdf (E.T.:20.05.2021)

Demirel, Z. B. (2015). Beslenme ve diyetetik eğitim öğretiminin standardizasyonu. *Beslenme ve Diyet Dergisi*, *43*(3), 237-243.

Dilek, A. (2007). Psikolojik danışmanlar ve sınıf öğretmenlerinin duygusal zekâ düzeyleri-iletişim ve empati becerilerinin karşılaştırılması. Yayınlanmamış Yüksek Lisans Tezi, İzmir: Dokuz Eylül Üniversitesi Eğitim Bilimleri Enstitüsü.

Dökmen, Ü. (2008). İletişim çatışmaları ve *empati*. İstanbul: Remzi Kitabevi.

Elgünler, T. Ç., & Fener, T. Ç. (2011). İletişimin kalitesini etkileyen engeller ve bu engellerin giderilmesi. *The Turkish Online Journal of Design, Art and Communication*, *1*(1), 35-39.

Holli, B. B., & Judith, A. B (2013). *Nutrition Counseling and Education Skill for Dietetics Professionals.* Philadelphia: Wolter Kluwer.

ICDA *International Confederation* of *Dietetic Associations* (2021). *International Competency Standards for Dietitian-Nutritionists*. https://www.internationaldietetics.org/Downloads/International-Competency-Standards-for-Dietitian-N.aspx (E.T.:15.07.2021)

Kaya, A. (2020). İnsan ilişkileri ve iletişim. Pegem Akademi. Ankara.

Kıray, H.S. (2018). Bireylerarası iletişim yaklaşımı. C. Uluyağcı ve U. Eriş (Ed.). *Bireylerarası iletişim* (s. 59-74). Anadolu Üniversitesi Yayınları

Mıdık, Ö. (2019). Tıpta mesleklerarası iletişim ve işbirliği: Tıp eğitiminin ilk yılı için program örneği. M.K. Alimoğlu (Ed). Tıp ve sağlık eğitiminde etik ve profesyonelizm. 1. Baskı. Ankara: Türkiye Klinikleri. S.29-35

Mutlu, E. (2004). *İletişim sözlüğü*. Ankara: Bilim Sanat Yayınları.

Okay, A., Kumbasar, B. (2019). Hasta ve sağlık personeli iletişimi. E. Yüksel (Ed). Sağlık Kurumlarında İletişim. Eskişehir: Anadolu Üniversitesi Yayını

Onan, A., Turan, S., Elçin, M. (2013). Mesleklerarası eğitim. İ. Sayek (Ed). *Tıp eğiticisi el kitabı.* Ankara: Güneş Kitabevi.

Özer, A.K. (2005). İletişimsizlik *Becerisi*. İstanbul: Sistem Yayıncılık

Özmen, E. (2020). Hasta ve yakınlarıyla iletişim. E. Yüksel (Ed). Bütün Yönleriyle Sağlık İletişimi. Literatürk. Konya.

Pala, A. (2008). Öğretmen adaylarının empati kurma düzeyleri üzerine bir araştırma. *Pamukkale Üniversitesi Eğitim Fakültesi Dergisi*, *23*(23), 13-23.

Power, B. T., & Lennie, S. C. (2012). Pre-registration dietetic students' attitudes to learning communication skills. *Journal of Human Nutrition and Dietetics*, *25*(2), 189-197.

Ramesh, S., Manimegalai, B., & Valsan, A. (2019). Importance of healthcare dietitians' communication skills. *International Journal of Advance Research, Ideas and Innovations in Technology*, *5*(2).

Sabuncuoğlu, Z. ve Gümüş, M.(2008), Örgütlerde İletişim, Arıkan Yayıncılık, İstanbul.

Saraç, C. (2006). Sözlü iletişim becerileri açısından Türk Dili ve Edebiyati eğitimi. *Milli Eğitim Dergisi*, *34*(169).

Savaş Topuz, A. (2018). Bireylerarası İletişimde davranış biçimleri. C. Uluyağcı ve U. Eriş (Ed.). *Bireylerarası iletişim* (s. 59-74). Anadolu Üniversitesi Yayınları

Sezer, N. (2021). Sözsüz iletişim becerileri. *Etkili iletişim becerileri.* http://auzefkitap.istanbul.edu.tr/kitap/kok/etkiliiletisimbecerileriau243.pdf (E.T.: 18.04.2021)

Ulağlı, S. (2020). *İletişim çalışmaları*. Motto Yayınları. İstanbul.

Uludağ A. Hastanın seçimi ve doktor-hasta iletişimi. *Ankara: Sage Yayınevi*, 2013.

Varışoğlu, M. C. (2017). İletişim ve sözlü anlatım becerileri açısından Türk Dili ve Edebiyatı bölümü öğrencilerinin değerlendirilmesi (Gaziantep Üniversitesi örneği). *Electronic Turkish Studies*, *12*(14).

Yağcı, T., Uçar, M. (2018). İletişimde engeller ve etkinlik. *Al Farabi Uluslararası Sosyal Bilimler Dergisi*, *2*(3 Ek), 142-160.

Yang, W. Y., Low, Y. E., Ng, W. J., Ong, S. H., & Jamil, J. A. (2020). Investigation of empathy amongst dietetic interns at selected primary and tertiary health-care facilities. *Nutrition & Dietetics*, *77*(2), 231-239.

Yıldız, A. (2016). *Ankara'da çalışan diyetisyenlerin empatik eğilimlerinin değerlendirilmesi.* Başkent Üniversitesi Sağlık Bilimleri Enstitüsü. http://dspace.baskent.edu.tr:8080/handle/11727/2532

Yılmaz, R.A. (2019). Müşterilerle iletişim ve boyutları. N. Timur, G. Barış (Ed). *Müşteri ilişkileri yönetimi*. (s. 24-44). Anadolu Üniversitesi Yayınları.

Yüksel, H. (2019). İletişimin tanımı ve temel bileşenleri. U. Demiray (Ed). *Etkili İletişim*. (s.2-42). Pelikan Yayıncılık. Ankara.

Zihnimizi gerçeğe yoğunlaştırdığımız zaman, bu güçle uyumlu/rezone hale geliriz (Nicola Tesla).

"Zihnin hastalığı bedenin hastalığından daha tehlikelidir." (David Eagleman)

"Evreni, evrimi, enerjiyi, ve beynin gelişim ve değişim sistemini bilmeyenin; sistematik düşünmeden, bilimden, doğanın hakkına saygı ve kendini tanımadan nasibi yoktur."

"Bilincin, bilmenin ve bilimin sınırı yoktur. Bilinç sonsuzdur" (Süleyman Özenoğlu).

KAYNAKLAR

Akarçay, E. (2016) Beslencenin Sosyolojisi -Orta Sınıf(lar)ın Yeme İçme ve Eğlence Örüntüleri-, Ankara: Phoenix Yayınları.

Bardakoğlu, A. (2006) İlmihal II, İslam ve Toplum, Ankara: Diyanet İşleri Başkanlığı Yayınları.

Bayar, M. (2018). İbn Haldun'a Göre Bireyin Beslenme Alışkanlığının Kişilik Gelişimine ve Dini Hayata Etkisi. AKRA Kültür Sanat ve Edebiyat Dergisi. 6 (15): 123-134.

Beardsworth, A., Keil, T. (2011) Yemek Sosyolojisi, Yemek ve Toplum Çalışmasına Bir Davet. Çev. Abdulbaki Dede, Ankara: Phoenix Yayınları.

Beşirli, H. (2012) Yemek Sosyolojisi Yiyeceklere ve Mutfağa Sosyolojik Bakış, Ankara: Phoenix.

Bourdieu, P. (2015) Ayrım -Beğeni Yargısının Toplumsal Eleştirisi. Çev. Derya Fırat Şannan ve Ayşe Günce Berkkut, Ankara: Heretik Yayınları.

Buhari, "Edeb", 80, Müslim, "Eşribe", 73.

Emiroğlu, K. (2013) Gündelik Hayatımızın Tarihi, İstanbul: İş Bankası Kültür Yayınları.

Enam Suresi/99, 141; Rad Suresi/4; Meryem Suresi/24-26; Tin Suresi/1; Nahl Suresi/10-11; Mü'minun Suresi/19-20; Nahl Suresi/67; Rahman Suresi/68; Vakıa Suresi/28.

Eliaçık İhsan,2014,Yaşayan Kuran, İstanbul, İnşa Yayınları,Beşinci Baskı,s.770

Goody, J. (2013) Yemek, Mutfak, Sınıf -Karşılaştırmalı Sosyoloji Çalışması-, (Çev. Müge Günay Güran), İstanbul: Pinhan Yayınları.

Gürhan, N. (2017). Yemek ve Din: Yemeğin Dini ve Simgesel Anlamları Üzerine Bir İnceleme, İnsan ve Toplum Bilimleri Araştırma Dergisi. Cilt:6 .Sayı:2

Kahveci, N. Din Pratiği Çeşitleri. www.ulusaldemokrasienstitüsü.org.

Kara, Z. (2012) "Günahkâr Bedenlerden Referans Bedenlere: İslam'da Beden Algısı Üzerine Sosyolojik Bir Değerlendirme", Din Bilimleri Akademik Araştırma Dergisi, 12(1): 31-54.

Merdol, T.K. (2012). Beslenme Antropolojisi I, Ankara: Hatiboğlu Yayınları.

Miller, H. D. (2008) "Tüketim Zevkleri, Ortaçağ İslam Mutfağının Doğuşu", Yemek, Damak Tadının Tarihi, (Çev. Nurettin ELHÜSEYNİ), Yay. Haz. Senay HAZNEDAROĞLU, İstanbul: Oğlak Yayınları. ss. 135-161

Mutaffifin Suresi/25-26, Vakıa Suresi/18-21-28-29-32-33, Saffat Suresi/42-43-45-47, İnsan Suresi/5-6-14-17-21, Nebe Suresi/32.

Nahl Suresi/5. "Et, dünya ve ahiret yiyeceklerinin efendisidir." (İ. Mace, Etime, Hadis 3302) hadisi etin İslam dininde önemli ve kutsal bir yiyecek olduğunun ifadesidir. Ayrıca deve eti de Müslümanlar tarafından kutsal sayılmaktadır.

Öztürk, Y. Domuz Eti Yasağı. Kuran Açısından Küresel Afetler (İçinde). İstanbul.

Reındl- Kiel, H. (2006) "Cennet Taamları", Soframız Nur Hanemiz Mamur - Osmanlı Maddi Kültüründe Yemek ve Barınak-, Ed. Suraiya Faroqhi ve Christoph K. Neumann, Çev. Zeynep Yelçe, İstanbul: Kitap Yayınevi.

Salih, A. (2007). Açlık Terapisi, Gerçek Tıp (içinde). s.152.

Samancı, Ö. (2012) "Avrupa'da ve Türkiye'de Yemek Tarihçiliğine Kısa Bir Bakış" Yemekte Tarih Var Yemek Kültürü ve Tarihçiliği, Der. Ayşegül Avcı, Seda Erkoç ve Elvin Otman, İstanbul: Tarih Vakfı Yurt Yayınları.

Uludağ, S. (1999). Tasavvuf Terimleri Sözlüğü., İstanbul, Marifet Yayınevi, Dördüncü Baskı ve s.324,325

Vakıa Suresi/28-33; Tin Suresi/1; Nahl Suresi/66; Mü'minun Suresi/21; Nahl Suresi/68-69, Lokman Suresi/20.

Watson, G. (1974): Nutrition and Your Mind.

KAYNAKLAR

Acil Sağlık Hizmetleri Yönetmeliği, Resmi Gazete, Tarih: 11.05.2000, Sayı: 24046.

Aile Hekimliği Uygulaması Kapsamında Sağlık Bakanlığınca Çalıştırılan Personele Yapılacak Ödemeler ile *Sözleşme Usul* Ve Esasları Hakkında Yönetmelik, Resmi Gazete Tarih: 30.12.2010, Sayı: 27801.

Akınt*ürk, T.* Hukuka Giriş, Açık öğretim Fakültesi Yayınları, Yayın No:1359.

Ambulanslar ve Acil Sağlık Araçları *İle* Ambulans Hizmetleri Yönetmeliği, RG tarihi: 07.12.2006, RG Sayısı: 26369.

Anayasa ve İdare Hukuku Ders Notu, notindir.net (Erişim Tarihi:24.07.2017).

Aşçıoğlu, Ç. Tıbbi Yardım ve El Atmalardan Doğan Sorumluluklar: Doktorların Devletin *ve Özel Hastanelerin Sorumluluğu (Cezai ve Hukuki)*, Ankara,1993.

Aşçıoğlu, Ç. Doktorların Hukuki ve Cezai Sorumluluğu, Tez, Ankara,1982.

Aydın, E. "Tıbbi Eylemden Doğan Kusur, Sorumluk ve Ceza- *Güncel Konular*", *Çocuk Enfeksiyon Dergisi*, Online Makale.

Başer, A., Kolcu, G. ve Çığırgil, Y. "Binnaz Kadınkız, Kurtuluş Öngel, Poster Bildirgesi, İzmir Karşıyaka İlçesinde görev yapan Aile Hekimlerinin Defansif Tıp Uygulamaları ile İlgili Görüşlerinin Değerlendirilmesi"*,* 13. Ulusal Aile Hekimliği Kongresi, Poster. 218, Antalya,23-27 Nisan 2014, , .

Bayraktar, K. *Hekimin Tedavi Nedeniyle Cezai Sorumluluğu*, İstanbul: Sermet Matbaası, 1972.

Bayram, L. "Deliller ve Bilirkişilik Müessesi", http://www.emniyet.gov.tr (Erişim Tarihi: 15.05.2021).

Belgesay, M.R. *Tıbbi Mesuliyet, Esaslar – Tipik Vakıalar, Türk Tabipler Birliği Kanunu,* İstanbul: İstanbul Üniversitesi Yayınları, 1953.

Bergen, Richard P. Defensive Medicine Is Good Medicine, *JAMA*, Cilt: 228, Sayı: 9, 1974, ss.1188-1189.

Berrington de Gonzalez, A., Mahesh, K. P., Kim, M., Bhargavan, R., Lewis, F. Mettler, C. *"Projected Cancer Risks From Computed Tomographic Scans Performed in The United States in 2007"*, *Arch Intern Med*, Sayı: 169, ss. 2071- 2077.

Biyoloji ve *Tıbbın Uygulanması Bakımından İnsan Hakları* ve İnsan Haysiyetinin Korunması Sözleşmesi: İnsan Hakları Ve Biyotıp Sözleşmesinin Onaylanmasının Uygun Bulunduğuna Dair Kanun, Resmi Gazete, Tarih: 20.04.2004, Sayı: 25439.

Bozkurt, E. "İnsan Hakkı Olarak Sağlık Hakkı" Sağlık Hukuku Kurultayı, S.13, 2007, Ankara.

Bulakbaşı, M. Sağlık Tanımı Sağlık Hizmetleri Türk Sağlık Sistem https://www.neu.edu.tr, (Erişim Tarihi: 21.01.2017).

Büken, E. 1990-2000 Yıllarında ATK 1. ve 2. İhtisas Kurullarına Obstetrik ve Jinekolojik Tıbbi Uygulama Hatası İddiasıyla Gönderilen Olguların Adli Tıp Açısından İrdelenmesi, Uzmanlık Tezi, Adli Tıp Kurumu, İstanbul, 2002.

Çelik, A. "İdari Yargıda Tazminat Davası*",* http://www.tazminathukuku.com.tr (Erişim Tarihi: 09.06.2021).

Çınar, Ü. "Sağlık Hukuku", Doktora Tezi, İ.Ü., Adli Tıp Enst. 2003.

Demir, M. "*Hekimin Hukuksal Sorumluluğunun Kaynakları ve Özel Hastane-Kamu Hastanesi Ayırımı*", Ali Naim İnan'a Armağan, S. 263-283, Ankara, 2009.

Demirhan, N. *"Türkiye'de 112 İlk Ve Acil Yardım Hizmetleri Ve Afetlerdeki Rolü*", Acar Matbaacılık, 2003.

Deville, K.A. "Medical Malpractice in 19th Century America", pp.1-25, NY UniversityPress, NY. ,1990.

Di Lima, S.N. "*Johns T.L. Health Information Management*", Aspen Publication, Maryland, 1998.

Dworkin, R.B. T"he Process Paradigm: Rethinking Medical Malpractice", Wake Forest Law Review, Vol. 41, No.:2, pp.509-536, North Carolina, 2006.

Elbüken, B. "Sağlık Profesyonellerine Yönelik Tıbbi Uygulama Hata İddiası ile Yüksek Sağlık Şurasına Gönderilen Olguların İrdelenmesi", Marmara Ün. Sağ. Blm. Enst., Yük. Lis. Tezi, Danışman: Prof. Dr. M. Akif İnanıcı, 2010.

Erman, R. Ceza Hukukunda Tıbbi Müdahalelerin Hukuka Uygunluğu, Seçkin Yayıncılık, Ankara, 2003.

Ersan, Ş. "Taksir", http://www.haber7.com/yazarlar/prof-dr-ersan-sen/1196339-taksir (Erişim Tarihi:26.07.2017).

Ersoy N.ve Ark.,"Acil Tıpta Aydınlatılmış Onam", Ulus Travma Acil Cerrahi Dergisi, 1-8, 2010.

Gözler, K. "*Meslek Yüksekokulları İçin Genel Hukuk Bilgisi"*, Ekin Basım Yayım Dağıtım, Ye d i n c i B a s k ı, Bursa, 2008.

Güzeldemir, M.E. *"Hasta Bilgilendirmenin Önemi"*, *Sendrom Tıp Dergisi*, GATA Tıp Fakültesi, Ankara, Mayıs 2005.

Hakeri, H. *Tıp Hukuku Temel Bilgiler*, Ankara, 2009.

Hancı, H. *Adli Tıp ve Adli Bilimler*. 1. Baskı, Ankara: Sözkesen Matbaacılık, 2002.

Hancı, H. *Malpraktis: Tıbbi Girişimler Nedeniyle Hekimin Ceza ve Tazminat Sorumluluğu*, Ankara: Seçkin Yayınevi, 2005.

Hancı, H. "Çapraz Sorgu (I): Bilirkişilik Nedir?*", Medimagazin*, 2003, http://www.medicine.ankara.edu.tr (Erişim Tarihi: 14.05.2017).

Hasta Hakları Yönetmeliği, Resmi Gazete, Tarih: 01.08.1998, Sayısı: 23420.

Hukuka Giriş, www.ankahukuk.com (Erişim Tarihi: 28.05.2020).

Işık Yılmaz, Berfin. *"Tıbbi Müdahalelerde Hekimin Aydınlatma Yükümlülüğü"*, *TBB Dergisi*, s.389-410, 2012.

İl Ambulans Servisi Çalışma Yönergesi, Tarihi: 24.01.2005, Sayısı : 872

İlçe, A., Yıldız, D., Baysal, G., Özdoğan, F., ve Taş, F. "Acil Servislerde Çalışan Sağlık Bakım Personelinin Adli Olgularda Delillerin Korunması ve Saklanmasına Yönelik Bilgi ve Uygulamalarının İncelenmesi", Ulus Travma Acil Cerrahi Dergisi, 16 (6):546-551, 2010.

İlkyardım Yönetmeliği, Resmi Gazete, Tarih: 01.08.1998, Sayı: 23420.

İşyerinde Psikolojik Taciz (Mobbing) Ve *Çözüm Önerileri Kom*isyon Rapor, Nisan 2011, https://www.tbmm.gov.tr/komisyon/kefe/docs/komisyon_rapor_no_6.pdf (Erişim Tarihi: 27.05.2017)

Johnson, D. "Forensic Evidence Preservation The Emergency Nurses' Role", Aust Emerg Nurs J, 1(2):37-40. 1997.

Kazancı İçtihat Bilgi Bankası, http://www.kazanci.com/kho2/ibb/giris.htm (Erişim Tarihi:2017)

Kamu Zararlarının Tahsiline İlişkin Usul ve Esaslar Hakkında Yönetmelik, Resmi

Gazete, Tarih: 19.10.2016, Sayı: 26324.

Kılıç, M. "Cumhurbaşkanlığı Kararnamesi", http://akademikperspektif.com (Erişim tarihi: 26.05.2017).

Maksimum Sigorta İnternet Sayfası, Sorumluluk (Mesuliyet) Sigortaları, http://www.maksimumsigorta.com.tr/index.php?pages=icerik&no=21 (Erişim Tarihi:26.07.2017).

Mcintosh, J. "MedicalMalpracticeand Healthcare: How Frivolous Lawsuits Affect the Way Doctors Provide Patient Care", 2007.

Oğuzman, K. ve Öz, T., *Borçlar Hukuku Genel Hükümler*, İstanbul: Filiz Kitapevi, 1995.

Oral, Tuğçe. "*Malpraktis ile Hastalıktan Kaynaklanan Komplikasyon Arasındaki Hukuki Ayrım Nasıl Olmalıdır"*, http://www.turkhukuksitesi.com/makale_1045.htm, (Erişim Tarihi:22.01.2017).

Özbay, Ebru. Aydınlatılmış Onam, 1.Ulusal Asker Hastaneleri Kalite Kongresi, sözlü bildiri, Gölcük, Mayıs 2015.

Özdemir, H. "Teşhis ve Tedavi Sözleşmesinde Kayda Geçirme ve Sır Saklama Yükümlülüğü", *Sağlık Hukuku Digestası*, 150 vd, Ankara, 2009.

Özdilek, A.O. «Tıpta Yanlış Uygulama (Malpraktis) Sebebiyle Hekimin Hukuki Sorumluluğu", İstanbul, 2006, http://www.turkhukuksitesi.com/makale_300.htm (Erişim Tarihi: 22.01.2017).

Özkaya, Nesrin. «Sağlık Mesleği Mensuplarının Disiplin Hukuku", *Terazi Aylık Hukuk Dergisi*, C.9, S.93, Mayıs 2014.

Özkaya, N. 'Att ve paramediklerin yasal sorumlulukları'' Türkmen kitap evi. 2017

Polat, Oğuz. *Tıbbi Uygulama Hataları: Klinik-Sosyal-Hukuksal-Etik Boyutları*, 1. Baskı, Ankara: Seçkin Yayınları, 2005.

Özkaya, N. Sağlık Düşüncesi ve Tıp Kültürü Dergisi, Mart- Nisan- Mayıs 2019; 50. 92-95.

Reisoğlu, Safa, Hekimlerin Hukuki Sorumluluğu, Mukayeseli Hukuk Araştırma ve Uygulama Merkezi, Sorumluluk Hukukundaki Yeni Gelişmeler V. Sempozyumu, *Türk Hukukunda Hekimin Hukuki ve Cezai Sorumluluğu*, Ankara 12/13 Mart 1982, İstanbul: Fakülteler Matbaası, 1983.

Sağlık Bakanlığı ve Bağlı Kuruluşlarının Teşkilat ve *Görevleri Hakkında Kanun Hükmünde Kararname, KHK/663,* Resmi Gazete, Tarih:2 Kasım 2011, Sayı: 28103 (Mükerrer).

Sağlık Meslek Mensupları Birliği Kanun Tasarı Taslağı, http://www.ttb.org.tr/data/haber/agustos04/smmb_kanunu.doc. (Erişim Tarihi:01.08.2017)

Sağlık Meslek Mensupları ile Sağlık Hizmetlerinde Çalışan Diğer Meslek Mensuplarının İş Ve *Görev Tanımlarına Dair Yönetmelik, Resmi Gazete Tarih:02.05.2014, Sayı:29007.*

Sağlık Meslekleri Kurulu Yönetmeliği, Resmi Gazete, Tarih: 14.12.2012, Sayı: 28496.

Seçilmiş, M. Acil Servislerde Yaşanan Mediko Legal Problemler, Adalet Yayınevi, 2016.

Sert, G. Hastanın Tıp Eğitimine Katılmayı Reddetme Hakkı Bağlamında Beden Mahremiyeti *Kavramı*, Uluslararası katılımlı 3. Tıp Etiği Kongresi, Kongre Kitabı, 2. Cilt, Bursa, 2013.

Soysal, Z., ve Çakalır, C. Adli Tıp Cilt-1, İstanbul Üniversitesi Tıp Fakültesi Yayınları, Rektörlük No: 4165, Fakülte No: 224. İstanbul, 1999.

Sözleşmeli Sağlık Personeli Disiplin ile Disiplin Kurulları Hakkında Yönetmelik, Resmi Gazete, Tarih: 27.04.2004, Sayı: 25445.

Sültaş, M. *Hasta ve Hasta Yakını Hakları*, İstanbul: Çivi Yazıları Yayınevi, 2000.

T.C. Danıştay 10. Daire, E. 1996/4313, K. 1996/3477, T. 11.6.1996 "http://www.turkhukuksitesi.com (Erişim Tarihi: 14.05.2017).

T.C. Yargıtay 13. HD. E. 2004/12088, K. 2005/1728 T. 7.2.2005, http://www.turkhukuksitesi.com (Erişim Traihi: 14.05.2017).

T.C. Yargıtay 4. Ceza Dairesi E. 10444/11972 T. 8.12.2004; http://www.turkhukuksitesi.com (Erişim Tarihi: 14.05.2017).

T.C. Yargıtay 4. Ceza Dairesi E. 2011/3757 K. 2011/4751 T. 11.4.2011, http://www.turkhukuksitesi.com (Erişim Tarihi: 14.05.2017).

Tıbbi Deontoloji Tüzüğü, Resmi Gazete, Tarih: 19/02/1960, Sayı: 10436.

Tiwari, S.K. "Legal Aspect in Medical Malpractice", *Indian Pediatrics*, Vol.37, p.961-966, India, 2000, http://www.indianpediatrics.net 966.htm(Erişim Tarihi: 22.05.2017).

Tiwari, S.K., ve Baldwa, M. "Medical Negligence", *Indian Pediatrics* 2001; 38:488-495.

TTB Aydınlatılmış Onam Kılavuzu, http://www.ttb.org.tr/mevzuat/index.php? option=com_content&view=article&id=983:onam&Itemid=65 (Erişim Tarihi:21.01.2017)

Türk Ceza Kanunu Madde Gerekçeleri, http://www.ceza-bb.adalet.gov.tr(Erişim Tarihi: 15.05.2017).

Türk Tabipler Birliği Etik Bildirgeleri, 2010, https://www.ttb.org.tr/kutuphane/etik_

bldgeler2010.pdf (Erişim Tarihi:26.05.2017)

Van den Berk, N. Sağlık Hizmetlerinin Hukuki Boyutu, İzmir: Hukuk Yayınları, 2016.

Velidedeoğlu, H.V., ve Kaynar, R. Türk Borçlar Kanunu'na Göre Borçlar Hukuku Umumi Hükümler, 3. Baskı, İstanbul: Tan Matbaası, 1960.

Yargı Örgütü Konusu, http://www.acikogretimadalet.com/yargi-orgutu-konulari.html (Erişim Tarihi:04.06.2017)

Yavuz, C., Acar, F. ve Özen, B. Borçlar Hukuku Dersleri, İstanbul, 2013.

Yılmaz, A., Kaplan, A., ve Sincan, M., "Elektronik Hasta Kayıt Sistemine Kavramsal Bir Yaklaşım", http://www.sabem.saglik.gov.tr (Erişim Tarihi: 15.05.2017).

Yorulmaz, C., Kır, Z., ve Ketenci, Ç., "Tıbbi Uygulama Hataları ve Bilirkişilik", http://www.epilepsiveben.com/t%C4%B1bbi_uygulama_hatalar%C4%B1_ve_bilirki%C5%9Fili (Erişim Tarihi:26.07.2017).

657 Sayılı Devlet Memurları Kanunu, Resmi Gazete, Tarih: 23/07/1965, Sayı: 12056.

1219 Sayılı Tababet ve Şuabatı San'atlarının Tarzı İcrasına Dair Kanun, Resmi Gazete, Tarih: 14/4/1928, Sayı: 863.

2577 Sayılı İdari Yargılama Usulü Kanunu, Resmî Gazete, Tarih: 20/01/1982, Sayı: 17580.

2709 Sayılı Türkiye Cumhuriyeti Anayasası, Resmi Gazete, Tarih: 09/11/1982 Sayı:17863 Mükerrer.

4483 Sayılı Memurlar Ve Diğer Kamu Görevlilerinin Yargılanması Hakkında Kanun, Resmi Gazete, Tarih: 4/12/1999 Sayı: 23896.

4721 Sayılı Türk Medeni Kanunu, Resmi Gazete, Tarih: 08/12/2001, Sayı: 24607.

4857 Sayılı İş Kanunu, Resmi Gazete, Tarih: 10/6/2003 Sayı: 25134.

4924 Sayılı Eleman Temininde Güçlük Çekilen Yerlerde Sözleşmeli Sağlık Personeli Çalıştırılması ile Bazı Kanun Ve Kanun Hükmünde Kararnamelerde Değişiklik Yapılması Hakkında Kanun, Resmi Gazete, Tarih: 24/07/ 2003, Sayı: 25178.

5258 Sayılı Aile Hekimliği Kanunu, Resmi Gazete, Tarih: 9/12/2004 Sayı: 25665.

5271 Sayılı Ceza Muhakemesi Kanunu, Resmi Gazete, Tarih: 17/12/2014 Sayı:25673.

6098 Sayılı Türk Borçlar Kanunu, Resmi Gazete, Tarih: 04/02/2011, Sayı: 27836.

6111 Sayılı Bazı Alacakların Yeniden Yapılandırılması *İle Sosyal Sigortalar Ve Genel* Sağlık Sigortası Kanunu ve Diğer Bazı Kanun Ve Kanun Hükmünde Kararnamelerde Değişiklik Yapılması Hakkında Kanun, Resmi Gazete, Tarih: 25/02/2011, Sayı: 27857 (Mükerrer)

6225 Sayılı Bazı Kanun ve Kanun Hükmünde Kararnamelerde Değişiklik Yapılmasına Dair Kanun, Resmi Gazete, Tarih: 26/04/2011, Sayı: 27916.

6514 Sayılı Sağlık Bakanlığı ve Bağlı Kuruluşlarının Teşkilat ve Görevleri Hakkında Kanun Hükmünde Kararname ile Bazı Kanunlarda Değişiklik Yapılmasına Dair Kanun, Resmi Gazete Tarih: 18/01/2014, Sayı: 28886.

6771 Sayılı Türkiye Cumhuriyeti Anayasasında Değişiklik Yapılmasına Dair Kanun, Resmi Gazete, Tarih: 11/02/2017, Sayı: 29976.

BAKIM VE REHABİLİTASYON

GİRİŞ

EDİTÖR

Öğr. Gör. Rıdvan YILDIZ

YAZARLAR

Öğr. Gör. Onur Seçgin NİŞANCI

Öğr. Gör. Elif ÖZDÜNDAR

Öğr. Gör. Hüseyin Bora SAÇAR

Öğr. Gör. Rıdvan YILDIZ

Öğr. Gör. Sidrenur ASLAN KOLUKISA

Öğr. Gör. Bedriye Cansu DEMİRKIRAN

Öğr. Gör. Zeynep YILDIZ KIZKIN

Öğr. Gör. Nafiz KOPARAN

EĞİTİM yayınevi

BAKIM VE REHABİLİTASYON GİRİŞ

Editör: Öğr. Gör. Rıdvan Yıldız

Genel Yayın Yönetmeni: Yusuf Ziya Aydoğan (yza@egitimyayinevi.com)
Genel Yayın Koordinatörü: Yusuf Yavuz (yusufyavuz@egitimyayinevi.com)
Sayfa Tasarımı: Eğitim Yayınevi Grafik Birimi
Kapak Tasarımı: Eğitim Yayınevi Grafik Birimi

T.C. Kültür ve Turizm Bakanlığı
Yayıncı Sertifika No: 47830

ISBN: 978-625-8108-07-1
1. Baskı, Mart 2022

Baskı Cilt
Bulut Dijital Matbaa Sanayi Ticaret Limited Şirketi
Musalla Bağları Mah. İnciköy Sok. 1/A Selçuklu / KONYA
Matbaa Sertifika No: 48120

Kütüphane Kimlik Kartı
BAKIM VE REHABİLİTASYON GİRİŞ
Editör: Öğr. Gör. Rıdvan Yıldız
144 s., 165x240 mm
Kaynakça var, dizin yok.
ISBN: 978-625-8108-07-1

Copyright © Bu kitabın Türkiye'deki her türlü yayın hakkı Eğitim Yayınevi'ne aittir. Bütün hakları saklıdır. Kitabın tamamı veya bir kısmı 5846 sayılı yasanın hükümlerine göre kitabı yayımlayan firmanın ve yazarlarının önceden izni olmadan elektronik/mekanik yolla, fotokopi yoluyla ya da herhangi bir kayıt sistemi ile çoğaltılamaz, yayımlanamaz.

EĞİTİM
yayınevi

Yayınevi Türkiye Ofis: İstanbul: Eğitim Yayınevi Tic. Ltd. Şti., Atakent mah. Yasemen sok. No: 4/B, Ümraniye, İstanbul, Türkiye

Konya: Eğitim Yayınevi Tic. Ltd. Şti., Fevzi Çakmak Mah. 10721 Sok. B Blok, No: 16/B, Safakent, Karatay, Konya, Türkiye
+90 332 351 92 85, +90 533 151 50 42, 0 332 502 50 42
bilgi@egitimyayinevi.com

Yayınevi Amerika Ofis: New York: Egitim Publishing Group, Inc.
P.O. Box 768/Armonk, New York, 10504-0768, United States of America
americaoffice@egitimyayinevi.com

Lojistik ve Sevkiyat Merkezi: Kitapmatik Lojistik ve Sevkiyat Merkezi, Fevzi Çakmak Mah. 10721 Sok. B Blok, No: 16/B, Safakent, Karatay, Konya, Türkiye
sevkiyat@egitimyayinevi.com

Kitabevi Şubesi: Eğitim Kitabevi, Şükran mah. Rampalı 121, Meram, Konya, Türkiye
+90 332 499 90 00
bilgi@egitimkitabevi.com

İnternet Satış: www.kitapmatik.com.tr
+90 537 512 43 00
bilgi@kitapmatik.com.tr

ilk okuyan siz olun
kitapmatik
internetteki kitapçınız

verilen bir hormon salgılanır. Renin karaciğerde bulunan plazma proteinlerinden olan anjiyotensinojeni, anjiyotensin I'e dönüştürür. Anjiyotensin I, akciğerlerde ACE enzimlerinin etkisiyle anjiyotensinojen II ye dönüştürür. Anjiyotensinojen II ise adrenal kortekste aldosteron salınımın uyarır. Ayrıca anjiyotensin II, damarların düz kas tabakalarında kasılma sağlayarak vazokonstrksiyonu sağlar ve azalmış kan basıncını arttırır. Aldosteron eksikliği sonucu kanda başta potasyumun artışı sonucu kalp kontraksiyonu zayıflar ve aritmi gelişir. Bu sebeple aldosteron hayati önem taşır.

Zona fasciculata'dan ise glukokortikoidler salınır. En çok bilinen glukokortikoid kortizol, kortizon'dur. Kortizol; glukoneogenezisi arttırır, alerjik reaksiyonları baskılar, protein sentezi ve inflamasyon bölgesinde enzim aktivitesini azaltır.

Zona reticularis'ten gonakortikoidler salınır. Özellikle erkeklik hormonu olan androjen ve kasınlarda ostrogen'i üretir.

Adrenal medulla ise daha iç kısımda bulunan öz kısmıdır. Burada bulunan kromaffin hücrelerin salgıladıklarına katekolaminleri (Adrenelin ve noradrenalin çok azda dopamin) sentezler, depo eder ve gerektiğinde sempatik kontrolle kana bırakır. Noradrenalin; damarlarda vazokontrüksiyon yapar, kan basıncını yükseltir, kalp atışını hızlandırır. Adrenalin ise koroner arterler ve iskelet kasını besleyen arterlerde vazodilatasyon sağlarken, noradrenalin koroner arterlerde dilatasyon diğerlerinde vazokontrüksiyon oluşturmaktadır [1-6, 16]

KAYNAKÇA

1. Arifoğlu, Y., *Her Yönüyle Anatomi*. 2021: İstanbul Tıp Kitabevleri. 10-20, 50-60.
2. Ozan, H., *Ozan Anatomi (Premium)*. Vol. 3.baskı. 2013: klinisyen tıp kitabevleri. 10-80.
3. Arıncı, K. and A. Elhan, *Anatomi*. 2006, Ankara: Güneş Tıp Kitabevi. 10-20, 60-70.
4. Sargon, M.F., *Anatomi Akıl Notları*. 2019, Ankara: Güneş Tıp Kitabevleri. 15-18.
5. Jens Waschke, Tobias M. Böckers, and F. Paulsen, *Sobotta Anatomi Konu Kitabı*, ed. M. Sargon. 2016, Ankara: Güneş Tıp Kitabevleri. 15-30.
6. Gilroy, A.M., *Anatomi Temel Ders Kitabı*, ed. C. Denk. 2019, Ankara: Palme Yayıncılık. 15-25.
7. Süzer, L.B., İnsan Anatomisi ve Fizyolojisine Giriş. 2020, İstanbul: 2020. 15-20, 30-38, 55-60, 85-90, 95-110, 150-160,180-200.
8. Süzer, L.B., İnsan Anatomisi ve Fizyolojisine Giriş. 2018, Bedray Yayınevi: Ankara. p. 20-30, 50-60, 70-80, 120-130.
9. Ben Pansky, T.R.G., *Açıklamalı İnsan Anatomisi Atlası*, ed. T. Karahan. 2015, Ankara: Güneş Tıp Kitabevleri.
10. Şahin, B. and M. Nahir, *Sağlık Bilimleri İçin Resimli Temel Anatomi*, ed. B. Şahin. 2019, İstanbul: İstanbul Tıp Kitabevleri. 13-30.
11. Karabekir, N.G., *Sağlık Bilimlerine Yönelik Anatomi*. 2019, Ankara: Güneş Tıp Kitabevleri. 10-50.
12. Taner, D., *Fonksiyonel Nöroanatomi*. 2014, Ankara: ODTÜ yaynıcılık. 20-150.
13. splittgerber, R., *Snell Klinik Nöroanatomi*, ed. M. Yıldırım. 2020, İstanbul: Nobel Tıp Kitabevleri. 48-90.
14. Reha ERZURUMLU, Gülgün ŞENGÜL, and E. ULUPINAR, *Nöroanatomi*. 2019, İstanbul: Güneş Tıp Kitabevleri. 10-20,30-40,60-80,99-112,150-195.
15. Greenberg, M., *Böbrek Hastalıkları*, ed. Alper Soylu and S. Kavukçu. 2011, İstanbul: Nolbel Tıp Kitabevleri. 20-30, 40-50, 60-80.
16. Özata, M., *Endokrinoloji*. 2016, İstanbul: İstanbul Tıp kitabevleri. 50-90.

Plateletlerin Görevi;

- Pıhtılaşmada gerekli olan kimyasal maddeleri taşırlar, gerekli faktörleri salgılayarak pıhtılaşmayı başlatırlar ve düzenlerler.
- Hasara uğrayan kan damarı çeperinde geçici tıkaç oluştururlar.
- Pıhtı oluştuktan sonra aktif olarak kasılırlar.

Bu şekilde pıhtı küçülür ve hasarın çapı azalır (65).

KAYNAKÇA

1. Cannon, WB. (1932). The Wisdom of the Body. New York: WW Norton.
2. Cannon, WB. (1929). Organization for physiological homeostasis. Physiol Rev, 9 (3): 399.)
3. Alberts B, Johnson A, Lewis J. (2014). Molecular Biology of the Cell. 6th ed. New York: Garland Science.
4. Hall JE. (2016). Tıbbi Fizyoloji. 13. Baskı. Ankara: Güneş Tıp Kitabevi.
5. Edidin, E. (2003). Lipids on the frontier: a century of cell- membrane bilayers. Nat Rev Mol Cell Biol, 4:414.
6. Gartner, LP., Hiatt, JL. Color Textbook of Histology. (2006). 3rd Edition. W.B. Saunders Company.
7. Bohdanowicz, M., Grinstein, S. (2013). Role of phospholipids in endocytosis, phagocytosis and macropinocytosis. Physiol Rev.
8. Preston, RR,, Wilson, TE. (2014). Lippincott Görsel Anlatımlı Çalışma Kitapları: Fizyoloji. İstanbul: Nobel tıp kitabevi.
9. Fox, SI . (2010). Human Physiology. 12th Edition. McGraw-Hill Higher Education.
10. Sine, SM. (2012). End-plate acetylcholine receptor: structure, mechanism, pharmacology, and disease. Physiol Rev.
11. Morgan, KG. (2001). Gangopadhyay SS: Cross-bridge regulation by thin filament- assosiated proteins. J Appl Physiol.
12. Gökbel, H. (2011). Ganong'un Tıbbi Fizyolojisi (23. Baskı). İstanbul: Nobel Tıp Kitapevleri.
13. Widmaier, PE., Raff, H,, Strang, KT. (2010). Vander's Human Physiology. 12th Edition. McGraw-Hill Education.
14. Kröger, S., Watkins, B. (2021). Muscle spindle function in healthy and diseased muscle. *Skeletal muscle*, *11*(1), 3. https://doi.org/10.1186/s13395-020-00258-x)
15. Berne, RM., Levy, MN., Koopen, BM., Stanton, BA. Fizyoloji (Beşinci baskı). (2008). Ankara: Güneş Tıp Kitapevleri
16. Alkoç, Ü. (2013). Fizyoloji. İstanbul:.Nobel Tıp Kitapevleri.
17. Guyton, AC., Hall JE. (2007). Tıbbi Fizyoloji (11. Baskı). İstanbul: Nobel Tıp Kitapevleri.
18. Webb, RC. (2003). Smooth muscle contraction and relaxation. Adv Physiol Educ.
19. Brenner, BM. (2008). Brenner and Rector's The Kidney (8th Edition). Saunder and Elsevier.
20. Gartner, LP., Hiatt, TL. (2007). Color Textbook of Histology, 3. Edition. Saunders Elsevier.
21. Kriz, W., Kaissling, B. (2000). The Kidney- Physiology and Pathophysiology (3rd ed). New York: Raven Press.
22. Brunzel, NA. (2004). Fundamentals of urine and body fluid analysis (2th edition), Philadelphia PA :Elsevier.
23. Massry, SG,, Glassock, RJ. (1995). Massry and Glassock's Textbook of Nephrology, Volume 1 (3. Edition).
24. Williams and Wilkins. (Cupples, WA, Braam, B. (2007). Assessment of renal autoregulation. Am J Physiol Renal Physiol.

25. Rossier, BC., Staub, O,, Hummler, E. (2013). Genetic dissection of sodium and potassium transport along the aldosterone-sensitive distal nephron:importance in the control of blood pressure and hypertension. FEBS Lett.
26. Schnermann, J., Briggs, JP. (2013). Tubular control of renin synthesis and secretion. Pflugers Arch.
27. Guyton AC. (1991).Blood pressure control- special role of the kidneys and body fluids. Science.
28. Yeğen, BÇ. (2014). Yüksekokullar için Fizyoloji. Yüce yayımcılık.
29. Süzen, B. (2012) İnsan Anatomisi ve Fizyolojisine Giriş. İstanbul: Bedray yayınevi)
30. Solakoğlu, Z. (2014). Tıbbi Fizyoloji. Ankara: Nobel tıp kitabevi.
31. Preston RR, Wilson TE. (2013). Lippicott Görsel Anlatımlı Çalışma Kitabı. Ankara: Güneş tıp kitabevi.
32. Glenny, RW, Robertson, HT. (2011). Spatial distribution of ventilation and perfusion: mechanisms and regulation. Compr Physiol.
33. John J. Bray., Patrıcıa A. Cragg., Anthony D.C. Macknıght., Roland G. Mılls. (1999). Human Physiology (4th Edition). Blackwell Science.
34. Richardson, RS. (2003). Oxygen transport and utilization: an integration of the muscle systems. Adv Physiol Educ.
35. Geers, C., Gros, G. (2000). Carbon dioxide transport and carbonic anhydrase in blood and muscle. Physiol Rev.
36. Clanton, TL, Hogan, MC, Gladden, LB. (2013). Regulation of cellular gas Exchange, oxygen sensing, and metabolic control. Compr Physiol.
37. Süzen, B. (2012) İnsan Anatomisi ve Fizyolojisine Giriş. İstanbul: Bedray yayınevi.
38. Ganong, WWF. (1999). Tıbbi Fizyoloji (9.Baskı). Ankara: Barış Kitabevi.
39. Morhman DE, Heller LJ, 2010. Cardiovascular Physiolohy (7 ed). USA.
40. Ganong, WWF. (1999). Tıbbi Fizyoloji (9.Baskı). Barış Kitapevi, Ankara.
41. Mangoni, ME, Nargeot, J. (2008). Genesis and regulation of the heart automaticity. Physiol Rev.
42. Guyton, AC, Jones, CE, Coleman, TG. (1973) Circulatory physiology. Philadelphia: WB Saunders.
43. Hall, JE. (1999). Integration and regulation of cardiovasculer function. Am J Physiol.
44. Boron, WF., Boulpaep, E.L. 2012. ‘’Organization of the Nervous System’’. Medical Pysiology: A Cellular and Molecular Approach. Philadelpia: Saunders-Elsevier.
45. Hall, J.E. 2016. ‘’Organization of the Nervous System, Basic Functions of Synapses, and Neurotransmitters’’. Guyton and Hall- Textbook of Medical Physiology (13th Edition). Philadelphia: Elsevier.
46. Kandel E.R., Barres, B.A., Hudspeth, A.J. 2013. ‘’Nerve Cells, Neural Circuitry, and Behavior’’. Principles of Neural Science (5th Edition). New York: McGraw-Hill.
47. Purves, D., Augustine, G.J., Fitzpatrick, D., Hall, W.C., LaMantia, A.S., Mooney, R.D., Platt, M.L., White, L.E. 2018. ‘’ Studying the Nervous System’’ Neuroscience. (5th Edition). New York: Oxford University Press.
48. Barrett, K.E. 2005. Gastrointestinal Pysiology. McGraw-Hill. Barrett KE, Barman SM, Boitano S, Reckelhoff JF, 2019. Ganong’un Tıbbi Fizyolojisi. Sınavlara Hazırlık ve Tekrar Çeviri Editörleri; Ağar A, Alican İ. Ankara; Güneş Tıp Kitapevleri.
49. Costanzo LS. 2018. Physiology. 6. Ed. Editör: Costanzo, L. S. Philadelphia, PA: Elsevier.
50. Said, H.M., Ghishan, F.K., Kaunitz, J. D., Merchant. J.D. , J.L. , Wood, J. D. 2018., Physiology of the Gastrointestinal Tract. 6. Ed. London: Elsevier.
51. Preston RR, Wilson TE. 2013. Fizyoloji-Lippincott Görsel Anlatımlı Çalışma Kitapları. Çeviri Editörü; İşoğlu Alkaç Ü. İstanbul: Nobel Tıp Kitabevleri.
52. Belfiore, A. ve LeRoith, D.2018. Principles of Endocrinology and Hormone Action. New York: Springer.
53. Ilie, I.R. 2020. Introduction to Endocrinology (First Edition). Springer International Publishing.

54. McEwen, B. 1999. ‘’Classification of hormonal effects’’. Editör: Siegel, G.A.,Agranoff, B.W., Albers, R.W., Fisher, S.K. ve Uhler, M.D. Basic Neurochemistry: moleculer, cellular and medical aspects, Philadelphia: Lippincott-Raven.
55. Ganong WF. Ganong tıbbi fizyoloji. 20. baskı. Türk Fizyolojik Bilimler D.: Nobel Tıp Kitabevleri; 2002.
56. Hall JE, and Arthur C. Guyton. Guyton and Hall textbook of medical physiology. 10th ed. Philadelphia: PA:Saunders Elsevier; 2011.
57. O’Shaughnessy PJ, Monteiro A, Verhoeven G, De Gendt K, Abel MH. Effect of FSH on testicular morphology and spermatogenesis in gonadotrophin-deficient hypogonadal mice lacking androgen receptors. Reproduction (Cambridge, England). 2010;139(1):177-84.
58. Derrickson, B. 2019. ‘’Female Reproductive System’’. Human Physiology (2nd Edition). Hoboken: John Wiley & Sons.
59. Koeppen, B.M. and Stanton B. A. 2017. ‘’ The Male and Female Reproductive Systems’’. Berne & Levy Physiology (7th Edition). Philadelphia: Elvesier.
60. Rhoades R.A. and Bell D.R. 2013. ‘’ Female Reproductive System’’. Medical Physiology Principles for Clinical Medicine (4th Edition). Baltimore: Lippincott Williams & Wilkins.
61. Yigit, G. 2011. Hematoloji ve Endokrin Fizyolojisi (1. Basım). İstanbul: Nobel Tıp Kitapevi.
62. Boron, W.F. and Boulpaep E. L. 2017. Medical Physiology (3rd Edition). China: Elsevier.
63. Marieb, E.N. Hoehn K. 2018. Anatomi ve Fizyoloji (5.Basım). İlkan Tatar (Editör). Ankara: Nobel Akademik Yayıncılık.
64. Abbas, A. Lichtman, A.H. and Pillai, S. 2015. Basic Immunology (5th Edition). Philadelphia, PA: Elvesier.
65. Brooks, H.L., Barrett KE., Barman, S.M., Boitano, S. 2018. Ganong’un Tıbbi Fizyolojisi. Çeviri Editörü: Prof. Dr. Ümmühan İşoğlu-Alkaç. İstanbul: Nobel Tıp Kitapevleri.

oluşturur. Rehabilitasyon programı oluşturulurken engelli bireyler fizyoterapistler tarafından geniş bir değerlendirmeye alınır ve değerlendirme sonuçlarına bağlı olarak tedavi planlanır. Bu tedavi elbette sadece fizyoterapistler tarafından planlanmaz. Sağlık sisteminde multidisiplineer bir yaklaşım şarttır. Bu disipliner grubunun ilk halkasını hekimler oluşturur. Daha sonra hekimin koyduğu tanıya uygun olarak fizyoterapist hekimin görüşleri doğrultusunda tedavi programını oluşturur ve hekim eşliğinde tedavi uygulanır. Tedavi çok amaçlı ve kapsamlı olmalıdır. Yine engelli bireyin de görüşü alınarak kısa-orta ve uzun vadeli amaçlar belirlenerek tedavi aşama aşama ilerletilir.

Tedavinin bir başka alt başlığı ise bakımdır. Engelli bireylerin sağlıklarının korunması ve sosyal ortama adapte olabilmeleri için bakım hizmetleri çok özenli ve dikkatli bir şekilde yapılmalıdır. Kendi kişisel bakımını gerçekleştiremeyen engelli bireylerin bakımlarını üstlenen profesyonel sağlık çalışanları mevcuttur. Burada hemşireler, bakım teknikerleri ve diğer sağlık çalışanları görev alabilmektedirler. Bununla beraber engelli bireyin sahip olduğu ailesi de bunu üstlenebilir ve devlet bu hizmeti için kendisine belli oranlarda maaş verir.

Bakımı yapılan ve rehabilitasyon programları ile mobil kılınmaya çalışılan engelli bireylerin tedavilerinin en önemli kısımlarından biri de sosyal hayata adapte olmaları ve bunun devamlılığının sağlanmasıdır. Burada multidisipliner grupta yer alan bütün sağlık profesyonellerine görev düşmektedir. Bununla beraber toplumun temel taşı olan halkın da engelli bireylere yönelik bakış açısı ve tutumu pozitif bir şekilde değiştirilmeli ve geliştirilmelidir. Ancak bu şekilde engelli bireylerin topluma entegrasyonları sağlanabilir.

KAYNAKÇA

1)Oskay Ü (1993). Medikal sosyolojide bazı kavramsal açıklamalar. Ege Üniversitesi Edabiyat Fakültesi Yayınları 4: 90-132

2)Barbotte E, Guillemin F, Chau N, the Lorhandicap Group, Prevalence of impairments, disabilities, handicaps and quality of life in the general population: a review of recent literatüre, Bulletin of the World Health Organization 2001, 79 (11):1047–55.

3) Altıntaş, A. *Engelli Çocuğa Sahip Ailelerin İhtiyaçları.* Yüksek lisans tezi. Selçuklu Üniversitesi,2020.

4) MEB(2011). Aile ve tüketici hizmetleri. Engelli bireyler modülü, Ankara. Erişim: http://megep.meb.gov.tr/mte_program_modul/moduller_pdf/Engelli%20Bireyler.pdf

5) Mbogoni M, Me A. Revising the United Nations Census Recommendations on Disability, First Meeting of the Washington Group on Disability Statistics Washington, 2002

6) Özel Eğitim Hizmetleri Yönetmeliği [ÖEHY]. (2018). T.C. Resmî Gazete, (30471), 7 Temmuz 2018, https://www.resmigazete.gov.tr/eskiler/2018/07/20180707-8.htm.

7) Şafak, P. (2013). Ağır ve çoklu yetersizliği olan çocukların eğitimi. Ankara: Vize.

8) Özyürek, M. Görme Engelliler, Anadolu Üniversitesi, Eskişehir.

9) Mevlana kalkınma ajansı: Görme Engelliler Sosyo-Ekonomik Ve Girişimcilik Düzeyi Analizi Araştırması" Projesi Raporu, Konya. 2018.

10) Sevinç Ş, Aslan F, Özkan B. Özel Eğitim Ve Rehberlik Hizmetleri Genel Müdürlüğü: İşitme Engelliler İçin Öğretmen Klavuzu Kitabı.(2015).

11)MEB(2014). Çocuk Gelişimi ve Eğitim; İşitme Engelliler. Ankara. Erişim: http://ismek.ist/files/ismekOrg/file/2016_hbo_program_modulleri/isitmeengelliler.pdf

12) Bedensel (Fiziksel/Ortopedik) Yetersizlik Ve Bedensel Yetersizliğe Sahip Olan Bireylerin Eğitimi El Kitabı. Osmaniye Rehberlik Ve Araştırma Merkezi. 2018.

13)T.C. Millî Eğitim Bakanlığı. Engelli Bireylerde Temel İhtiyaçlar. Ankara, 2011: p. 28- 30.

14) Özata M, Karip S. Engelli bireylerin sağlık hizmetleri kullanımında yaşadıkları sorunlar: Konya örneği. Hacettepe Üniversitesi Sağlık İdaresi Dergisi. 2017; 20(4): 411-412.

15) Ortopedik engelli bireyler. Bergama rehberlik ve araştırma merkezi. 2016. İzmir. Erişim: https://bergamaram.meb.k12.tr/meb_iys_dosyalar/35/04/964487/dosyalar/2016_06/14102042_33ortopedikengellibireyler.pdf

16) Cavkaytar, A., Ardıç, A., Sönmez, M., Özdemir, O. ve Olcay, S. (2013). Ünite 1: Zihinsel Yetersizliğin Doğası ve Zihinsel Yetersizliği Olan Çocuklar. Çevrimiçi Aile Bilgi ve Destek Eğitim Programı (E-ABDEP).

17) Eripek, S. (2003). Özel gereksinimi olan çocuklar ve özel eğitime giriş. A. Ataman içinde, *Zihin Yetersizliği Olan Öğrenciler* (s.313-359). Ankara: Gündüz Eğitim ve Yayıncılık

18) Zihinsel Yetersizlik Ve Zihinsel Yetersizliğe Sahip Olan Bireylerin Eğitimlerİ El Kitabı. Osmaniye Rehberlik Ve Araştırma Merkezi. 2018.

19) Özel Eğitim Ve Rehberlik Hizmetleri Genel Müdürlüğü. Dil Ve Konuşma Bozukluğu Olan Bireyler; Aileler İçin Rehber Kitapçık. Sayfa;4.

20) National Joint Committee on Learning Disabilities. (1998). Position papers by the National Joint Committee on Learning Disabilities (NJCLD). *Learning Disability Quarterly, 21*(3), 182-193.

21) Doğan, O. 'Özel Öğrenme Güçlü' Elbistan Rehberlik Araştırma Merkezi. Kahramanmaraş. Sayfa; 6-9.

22) Harwell, J.M. & Jackson, R.W. (2001). *The Complete Learning Disabilities Handbook.* (3rd Ed.). San Francisco: Jossey- Bassed.

23) . World Health Organisation, World Bank. World Report on Disability. Geneva: WHO; 2011. http://www.who. int/disabilities/world_report

24) Seyyar A. Özürlülere Adanmış Sosyal Politika Yazıları. Adapazarı Büyükşehir Belediyesi Yayınları, Adapazarı, 2006: p. 245-287.

25) Gültepe, F,O.(2020). *Hemşire Ve Ebelerin Engelli Bireylere Yönelik Tutumlarının İncelenmesi: Çanakkale İli Örneği.* Yüksek Lisans Tezi. ÇANAKKALE

26) Özürlüler Kanunu ve İlgili Mevzuat, Yayın No:43, Ankara, T.C Başbakanlık Özürlüler İdaresi Başkanlığı, 2006;16.

27) T.C. Resmi Gazete. Engelliler Hakkında Kanun. 1.7.2005. Sayı:25868, http://mevzuat.gov.tr/MevzuatMetin/1.5.5378-20130425.pdf

gerekmektedir. Bu program doğrultusunda multidisipliner bir şekilde oluşturulan ekiple fonksiyonel bir çalışma ortamı planlanıp geriatrik bireyin tedavisinin ve yaşam kalitesinin artırılması sağlanmalıdır.

Rehabilitasyon programının merkezinde geriatrik bireyin kendisi bulunmalıdır ve gerektiğinde program esnetilebilmelidir. Belirlenen hedefler gerçekçi olmalıdır ve hedefler belirli aralıkla kontrol edilmeli gerekiyorsa revize edilmelidir. Hâlihazırda bulunulan düzey ve fonksiyonlar periyodik olarak değerlendirilmeli ve korumaya yönelik çalışılmalıdır. Geriatrik bireyin yaşam kalitesini geliştirmeye yardımcı olan, kişin bağımsızlığını artıran ve bu süreçte psikolojik olarak destekleyici şekilde bir rehabilitasyon süreci geçirmesi için özen gösterilmelidir. Geriatrik rehabilitasyon, hastanelerde, rehabilitasyon merkezlerinde, özel bakım evlerinde veya huzurevlerinde uygulanabileceği gibi kişinin kendi evinde de uygulanabilmektedir (46, 47).

KAYNAKÇA

1. Karan MA, Tufan F: Yaşlanma mekanizmaları.: Ege Tıp Dergisi, 2010;49(3):11-17.
2. Nalbant S: Yaşlanmanın biyolojisi.: Türk Fiz Tıp Rehab Derg 2006;52(Özel Ek A): A12-A17.
3. Duyar İ. Eds: Mas R, Işık AT, Karan MA, Beğer T, Akman Ş, Ünal T. In: Geriatri, Bölüm 1: Gerontolojinin Temelleri. Ankara: TGV; 2008: 9-19.
4. Changes in the Body, The Merck Manual Online Library. (Erişim tarihi:30.04.2010) Erişim: www.merck.com/mmpe/ index.html.
5. Olson JL. Hyaline arteriolosclerosis: new meaning for an old lesion. Kidney Int 2003;63(3):1162–1163.
6. Akman N. Yaşlılarda romatizmal hastalıklar. In: Gökçe-Kutsal Y(Ed) Geriatrik Rehabilitasyon. TFTRD Geriatrik Rehabilitasyon Çalışma Grubu yayını, Ankara, 2010, pp: 61-7.
7. Kennedy KM, Raz N: Normal agiing of the brain.: Brain mapping: An encyclopedic reference 2015;3:603-617.
8. Joseph A. Balogun, Joanne S. Katz, Physiological changes and functional limitations associated with aging: A critical literature review, Fizyoterapi Rehabiliyasyon, 2002; 13(1): 37-60.
9. Small BJ, Dixon RA, McArdle JJ: Tracking cognition-health changes from 55 to 95 years of age.: Journal of Gerontology B Psychological Sciences and Social Sciences 2011;66(1): 153-161.
10. Arslantas D, Ünsal A, Özbabalık D, et al.: Prevalence of depression and associated riskfactors among the elderly in Middle Anatolia, Turkey.: Geriatrics & Gerontology International 2014;14(1):100-108.
11. Aydoğan Ü, Onar T, Nerkiz P: Yaşlılıkta görülen fizyolojik değişiklikler.: Gerofam 2011;2:1-12.
12. Taşar PT, Şahin S: Yaşlıda Uyku Bozuklukları ve Uyku Bozukluklarında Tedavi.: Turkiye Klinikleri Journal of Geriatrics-Special Topics 2017;3(2):104-109.
13. Kaymak SU, Peker S, Cankurtaran EŞ, ve ark.: Yaşlılarda uyku sorunları.: Akad Geriatri 2010;2:61-70.
14. Eyiol MA, Cemri M: Yaşlılık ve Kalp Yetersizliği.: Turkiye Klinikleri Journal of Cardiology Special Topics 2013;6(1):82-90.
15. Ungvari Z, Sonntag WE, Csiszar A: Mitochondria and aging in the vascular system.: Journal of molecular medicine 200;88(10):1021-1027.
16. Clark GS, Siebens HC. Geriatric Rehabilitation. In: De Lisa J, editör. Physical Medicine and Rehabilitation. Philadelphia: Lippincott Williams Wilkins; 2005. P. 1531-60.

17. Johnston B. Geriatric Assessment. In: Landefeld CS, Palmer RM, Jhonson MA, Jhonston CB, Lyons WL, editors. Current Geriatric Diagnosis and Treatment. Lange Mediacal Books/Mc Graw Hill, USA, 2004. P. 16-20.
18. Özbek Z, Öner P. Geriatrik fizyolojik ve biyokimyasal değişiklikler. Türk Klinik Biyokimya Dergisi 2008; 6(2): 73- 80.
19. Goldacre MJ.Demography of aging and the epidemiology of gastrointestinal disorders in the elderly . Best Practice & Research Clinical Gastroenterology 2009;23: 793–804.
20. Glassock RJ, Winearls C. Ageing and the glomerular filtration rate: truths and consequences. Trans Am Clin Climatol Assoc 2009; 120:419-28.
21. Faubert PF, Porush JG. Renal disease in the elderly. 2nd ed. New York: Marcel Dekker; 1998; 15–128.
22. Colloca G, Santoro M, Gambassi G. Age-related physiologic changes and perioperative management of elderly patients. Surg Oncol 2010;19 (3):124-130.
23. Kharwanlang B. and Sharma R. (2020). Aging of the Endocrine System. Encyclopedia of Biomedical Gerontology, pp. 159-172.
24. Harman SM, Cooper DS, Schmader KE, Martin KA. Endocrine changes with aging. 2010, Up to Date Version 18.1
25. Desai A, Grolleau-Julius A, Yung R. Leukocyte function in the aging immune system. J Leukoc Biol 2010;87(6):1001-1009.
26. Enç N. Yaşlılık ve bakım gereksinimleri. 6. Ulusal İç Hastalıkları Kongresi; 2004; Antalya. 209-10.
27. Nalbant S. Yaşlılıkta fizyolojik değişiklikler. Nobel Medicus Online Dergi. 2008. Erişim adresi: www.nobelmedicus.com/contents/ 200842/04-11.htm.
28. Ergin K. Yaşlanma ile ilgili fizyolojik değişiklikler. Ege Üniversitesi Hemşirelik Yüksekokulu Dergisi 1992; 8(2): 75- 81.
29. Osterweıl, D. Comprehensive Geriatric Assessment: Lessons in Progress. The Israel Medical Association Journal, 2003; 5(5): 371-374.
30. Jett, K.F. Health Assessment. In T.A. Touhy, K.F. Jett (Eds.), Ebersole & Hess' Toward Healthy Aging, Human Needs and Nursing Response, 9. Baskı, China: Elsevier, 2016; 74-87.
31. Halil, M.G. Geriatrik Medikal Değerlendirme. İçinde S. Arıoğul (Ed.), Geriatri ve Geontoloji,1. Baskı, Ankara, Türkiye: MN Medical & Nobel. 2006; 137- 147.
32. Sorensen, D. Assessment Tools Workshop or How to Get All Possible Information When They Don't Want to Give It!. Geriatric Care Management Journal, 2000; 10(4): 2-7.
33. Nazlıel, H., Hersek, N., Özbek, M., (2007). Ağız Dokuları ve Sık Görülen Ağız ve Diş Sorunları. İçinde Y.G. Kutsal (Ed.), Temel Geriatri, Ankara, Türkiye: Güneş Tıp Kitabevleri, ss. 329-348.
34. Savaş, S., Akçiçek, F., (2010). Kapsamlı Geriatrik Değerlendirme. Ege Tıp Dergisi, 49(3) Ek / Supplement: 19-30.
35. Yilmaz F, Çağlayan Ç. Yaşlılarda sağlıklı yaşam tarzının yaşam kalitesi üzerine etkileri. Türk Aile Hek Derg. 2016;20(4):129–40.
36. Rosen, S.L., Reuben, D.B. Geriatric Assessment Tools. Mount Sinai Journal of Medicine, 2011; 78(4): 489-497.
37. Tınettı, M.E. Clinical Practice: Preventing Falls in Elderly Persons. The New England Journal of Medicine, 2003; 348(1): 42-49.
38. Ganz, D.A., Bao, Y., Shekelle, P.G., Rubenstein, L.Z. Will My Patient Fall? The Journal of the American Medical Association, 2007; 297(1): 77-86.
39. Stahelın, H.B., Monsch, A.U., Spıegel, R. Early Diagnosis of Dementia Via A Two-Step Screening and Diagnostic Procedure. International Psychogeriatrics, 1997; 9(1): 123-130.

40. Yesavage, J.A., Brınk, T.L., Rose, T.L., Lum, O., Huang, V., Adey, M., et al. Development and Validation of A Geriatric Depression Screening Scale: A Preliminary Report. Journal of Psychiatric Research, 1983; 17(1): 37-49.
41. Hamılton, M. The Assessment of Anxiety States by Rating. British Journal of Psychology, 1959; 32(1): 50-55.
42. Hamılton, M. Development of A Rating Scale For Primary Depressive Illness. British Journal of Clinical Psychology, 1967; 6(4): 278-296.
43. Lawton, M.P., Broody, E.M. Assessment of Older People: Self- Maintainig and Instrumental Activities of Daily Living. Gerontologist, 1969; 9(3): 179-186.
44. Kayıhan, H., Aksu, S., Yücel, H., Geriatrik Rehabilitasyonda Değerlendirme. İçinde S. Arıoğul (Ed.), Geriatri ve Geontoloji,1. Baskı, Ankara, Türkiye: MN Medical & Nobel, 2006;183-195.
45. Hoenig HM. Rehabilitation. In: Duth EH, Katz PR (Eds). Practice of Geriatrics. Philadelphia: W. B. Saunders Company, 1998. p. 159-72.
46. Turhan N, Yağcı İ, Okumuş M., Geriatrik Rehabilitasyona giriş. Türk Fiz Tıp Rehab Derg 2009:55(2); 80-4.
47. Dursun H. Yaşlılarda rehabilitasyon uygulamalar›. In: Kutsal YG, Beyazova M. editors. Tıbbi Rehabilitasyon. Ankara; Güneş Kitabevi, 2000:1353-60.

KAYNAKLAR

1. Emine, K., et al., *Türkiye'de hemşirelik bakım algısının incelenmesi.* Acıbadem Üniversitesi Sağlık Bilimleri Dergisi, 2017(3): p. 163-172.
2. Tronto, J.C., *An ethic of care.* Generations, 1998. **22**(3): p. 15-20.
3. Engster, D., *Rethinking Care Theory: The Practice of Caring and the Obligation to Care.* Hypatia, 2005. **20**(3): p. 50-74.
4. Oğuz, I., et al., *Evde sağlık hizmeti alan hastaların profili ve sunulan hizmetin değerlendirilmesi.* Hacettepe Sağlık İdaresi Dergisi, 2016. **19**(2).
5. Karataş, Z., *Evde bakım hizmeti sunan aile bireyi bakıcıların moral ve manevi değerlerinin başaçıkmadaki etkisi*. 2011, Rize Üniversitesi/Sosyal Bilimler Enstitüsü/Felsefe ve Din Bilimleri ….
6. Folkman, S., et al., *Age differences in stress and coping processes.* Psychol Aging, 1987. **2**(2): p. 171-84.
7. BAKIM, Y. and D.N.G. KARACA, *BAKIM ELEMANI YETİŞTİRME VE GELİŞTİRME.*
8. Leman, B., *Hemşirelik Süreci Hemşirelik Bakımında Sistematik Yaklaşım*. 2010, İzmir: Etki Matbaacılık.
9. Khademian, Z. and F. Vizeshfar, *Nursing students' perceptions of the importance of caring behaviors.* J Adv Nurs, 2008. **61**(4): p. 456-62.
10. Özgen, Ö. and Y. Bebekoğlu, *Yaşlı, aile ve toplum: Değişen roller.* Yaşlı Sorunları Araştırma Dergisi 2001; 1: 44, 2001. **50**.
11. Acaroğlu, R., et al., *Bireyselleştirilmiş hemşirelik bakımının hasta memnuniyeti ve sağlığa ilişkin yaşam kalitesine etkisi.* Florence Nightingale Journal of Nursing, 2007. **15**(59): p. 61-67.
12. Suhonen, R., M. Välimäki, and H. Leino-Kilpi, *Individualized care, quality of life and satisfaction with nursing care.* Journal of advanced nursing, 2005. **50**(3): p. 283-292.
13. Bertakis, K.D. and R. Azari, *Patient-centered care is associated with decreased health care utilization.* J Am Board Fam Med, 2011. **24**(3): p. 229-39.
14. Bauman, A.E., H.J. Fardy, and P.G. Harris, *Getting it right: why bother with patient-centred care?* Med J Aust, 2003. **179**(5): p. 253-6.
15. Polikandrioti, M. and M. Ntokou, *Needs of hospitalized patients.* Health Science Journal, 2011. **5**.
16. Ekman, I., et al., *Person-centered care--ready for prime time.* Eur J Cardiovasc Nurs, 2011. **10**(4): p. 248-51.
17. Çopur, Ö. and O. Emiroğlu, *Birey Odaklı Bakım ve Halk Sağlığı Hemşireliği Uygulamalarındaki Önemi.* Türkiye Klinikleri Public Health Nursing-Special Topics, 2017. **3**(2): p. 61-65.
18. Lipkin, M., Jr., T.E. Quill, and R.J. Napodano, *The medical interview: a core curriculum for residencies in internal medicine.* Ann Intern Med, 1984. **100**(2): p. 277-84.
19. McCormack, B. and T.V. McCance, *Development of a framework for person-centred nursing.* J Adv Nurs, 2006. **56**(5): p. 472-9.
20. Edwards, C., S. Staniszewska, and N. Crichton, *Investigation of the ways in which patients' reports of their satisfaction with healthcare are constructed.* Sociology of Health & Illness, 2004. **26**(2): p. 159-183.
21. Laschinger, H.S., et al., *A psychometric analysis of the patient satisfaction with nursing care quality questionnaire: an actionable approach to measuring patient satisfaction.* J Nurs Care Qual, 2005. **20**(3): p. 220-30.
22. Demirsoy, N., *Eski uygarlıklardan günümüze yansıyan holistik tıp uygulamaları.* Mersin Üniversitesi Tıp Fakültesi Lokman Hekim Tıp Tarihi ve Folklorik Tıp Dergisi, 2014: p. 39-40.
23. Baldacchino, D.R., *Nursing competencies for spiritual care.* Journal of clinical nursing, 2006. **15**(7): p. 885-896.
24. Ay, F., *Sağlık uygulamalarında temel kavramlar ve beceriler.* Nobel Tıp Kitabevleri, İstanbul, 2011.

25. Como, J.M., *Spiritual practice: a literature review related to spiritual health and health outcomes.* Holist Nurs Pract, 2007. **21**(5): p. 224-36.
26. YILMAZ, M., *Holistik bakimin bir boyutu: Spiritualite, doğasi ve hemşirelikle ilişkisi.* Anadolu Hemşirelik ve Sağlık Bilimleri Dergisi, 2011. **14**(2): p. 61-70.
27. Sawatzky, R. and B. Pesut, *Attributes of spiritual care in nursing practice.* Journal of Holistic Nursing, 2005. **23**(1): p. 19-33.
28. Erişen, M. and S.K. Sivrikaya, *Manevi bakım ve hemşirelik.* Gümüşhane Üniversitesi Sağlık Bilimleri Dergisi, 2017. **6**(3): p. 184-190.
29. Gülcan, Ç., *GERİATRİ'DE PALYATİF VE YAŞAM SONU BAKIM.* 2019.
30. Özmete, *Yaşlı Bakım İlke ve Uygulamaları-2*. 2018: Hedef CS Basın Yayın. 22.
31. (2018), W.H.O. *Ageing and health*. 2019; Available from: https://www.who.int/news-room/fact-sheets/detail/ageing-and-health.
32. GÜRER, A., F.K. ÇIRPAN, and N.A. ÖZLEN, *Yaşlı Bakım Hizmetleri.* Journal of Health Services and Education, 2019. **3**(1): p. 1-6.
33. Baldissera, T.A., *Evolutionary Service Composition and Personalization Ecosystem for Elderly Care*. 2019, Universidade NOVA de Lisboa (Portugal).
34. Birla, B., *Ageing Population: Need for Formal Care Workers*, in *Elderly Care in India*. 2017, Springer. p. 69-76.
35. BAHAR, N.T., et al., *YAŞLI BAKIMINDA GERONTOLOJİNİN ROLÜ.* Ulusal, 2019.
36. Cüneyt, Ç., A. Emrah, and B. IŞIKLI, *YAŞLILARDA YALNIZLIK ve YAŞAM KALİTESİ.* ESTÜDAM Halk Sağlığı Dergisi. **3**(2): p. 49-67.
37. KAÇAN, H., *GERİATRİDE SAĞLIK HİZMETLERİNİN PLANLANMASI.* GERİATRİYE DİSİPLİNLER: p. 117.
38. ÖZTÜRK, Y.E., Ş. ŞENTÜRK, and Y. Macit, *Evde bakım hizmeti alan engelli bireye sahip ailelerin bakım verme yüklerinin belirlenmesi: Amasya Örneği.* Türkiye Sosyal Hizmet Araştırmaları Dergisi, 2017. **1**(1): p. 48-67.
39. Özdemir, Ü. and S. TAŞCI, *Kronik Hastaliklarda Psikososyal Sorunlar ve Bakim.* ERÜ Sağlık Bilimleri Fakültesi Dergisi, 2013. **1**(1): p. 57-72.
40. Tabak, R. and A. Bidar, *Uzun Süren Hastalıklarda Hastaların Öğrenilmiş Çaresizlik Algıları.* Sağlık ve Toplum Dergisi, 2006. **16**(2): p. 15-24.
41. Oliver, M., *Understanding disability: From theory to practice*. 2009: Macmillan International Higher Education.
42. Groh, G., et al., *Effectiveness of a specialized outpatient palliative care service as experienced by patients and caregivers.* J Palliat Med, 2013. **16**(8): p. 848-56.
43. Karahan, A. and S. Güven, *Yaşlılıkta evde bakım.* Turkish Journal of Geriatrics, 2002. **5**(4): p. 155-159.
44. Danış, M., *Toplum temelli bakım anlayışı.* Özveri Dergisi, 2006. **3**: p. 44-47.
45. Swami, M. and A.A. Case, *Effective Palliative Care: What Is Involved?* Oncology (Williston Park), 2018. **32**(4): p. 180-4.
46. Derneği, P.B. 20.04.2020; Available from: http://www.palyatifbakim.org/bulten/palyatif-bakim-dernegibulten.
47. Callaway, M.V., S.R. Connor, and K.M. Foley, *World Health Organization public health model: a roadmap for palliative care development.* Journal of pain and symptom management, 2018. **55**(2): p. S6-S13.
48. KIVANÇ, M.M., *Türkiye'de palyatif bakım hizmetleri.* Sağlık Bilimleri ve Meslekleri Dergisi, 2017. **4**(2): p. 132-135.
49. Organization, W.H. 20.05.2019; Available from: https://www.who.int/cancer/palliative/definition/en/.

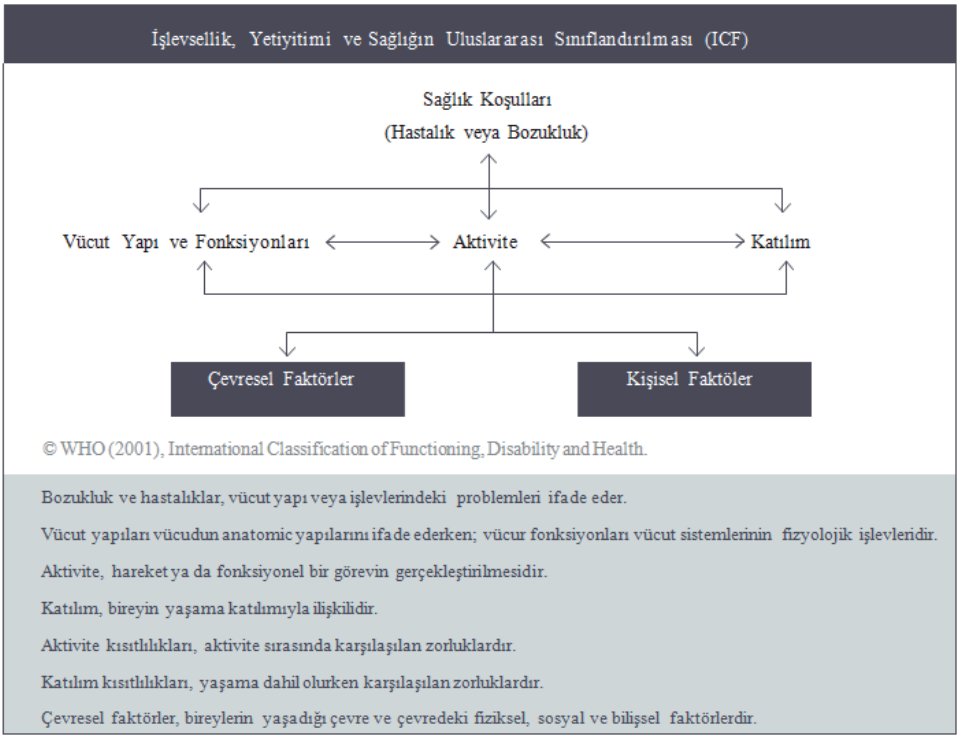

Kaynaklar

1. Lubkin IM, Larsen PD, editors. Chronic illness: Impact and interventions. Jones & Bartlett Learning; 2006.
2. Duttine A, Battello J, Beaujolais A, Hailemariam M, Mac-Seing M, Mukangwije P, et al. Introduction to Rehabilitation Factsheet. Handicap International. 2016. Available from: https://humanity-inclusion.org.uk/sn_uploads/document/2017-02-factsheet-rehabilitation-introduction-web_1.pdf [Accessed on 8 January, 2020].
3. National Cancer Institute. Rehabilitation. 2007. Available at: https://www.cancer.gov/search/results?swKeyword=rehabilitation. [Accessed on 8 January, 2020].
4. World Health Organization. World Report on Disability 2021. Geneva: World Health Organization, 2021. Rehabilitation. Available from: https://www.who.int/news-room/fact-sheets/detail/rehabilitation
5. Murray, Christopher J. L., Theo Vos et al. Disability Adjusted Life Years (DALYs) for 291 Diseases and Injuries in 21 Regions, 1990–2010: a Systematic Analysis for the Global Burden of Disease Study 2010. Lancet. 2012;380 (9859): 2197–223.
6. Smith TP, Kennedy SL, Smith M, Orent S, Fleshner M. Physiological improvements and health benefits during an exercise-based comprehensive rehabilitation program in medically complex patients. Exerc Immunol Rev. 2006 Jan 1;12:86-96.
7. Ghasemi N, Razavi S, Nikzad E. Multiple sclerosis: pathogenesis, symptoms, diagnoses and cell-based therapy. Cell Journal (Yakhteh). 2017 Apr;19(1):1.
8. Jefferies H, Chan KK. Multidisciplinary team working: is it both holistic and effective?. International Journal of Gynecologic Cancer. 2004 Feb 1;14(2):210-1.
9. Marshall, R and Hasnan, N. Chapter.27 Team Based Care. In: Chhabra HS, ISCoS Textbook on Comprehensive Management of Spinal Cord Injuries. International Spinal Cord Society. 2015

10. King JC, Nelson TR, Blankenship KJ, Turturro TC, Beck AJ. Rehabilitation Team Function and Prescriptions, Referrals, and Order Writing. Rehabilitation Medicine: Principles and Practice (ed by Delisa JA). 4th Ed, Lippincott Williams & Wilkins, Philadelphia. 2005:1051-72.
11. American Association for Pediatric Ophthalmology & Strabismus. Difference between an Ophthalmologist, Optometrist and Optician. Available from: https://aapos.org/glossary/difference-between-an-ophthalmologist-optometrist-and-optician (accessed 26 July 2021).
12. Janssen S, Grabanski JL. Occupational Therapy. 2020 Sep 15. In: StatPearls [Internet]. Treasure Island (FL): StatPearls Publishing; 2021 Jan–. PMID: 30725753.
13. Schönle C. Die orthopädisch-traumatologische Rehabilitation--ein überflüssiges Relikt? [Orthopedic traumatologic rehabilitation--a superfluous anachronism?]. Rehabilitation (Stuttg). 2000 Jun;39(3):156-67. German. doi: 10.1055/s-2000-3724. PMID: 10919178.
14. Price KJ, Gordon BA, Bird SR, Benson AC. A review of guidelines for cardiac rehabilitation exercise programmes: Is there an international consensus? Eur J Prev Cardiol. 2016 Nov;23(16):1715-1733. doi: 10.1177/2047487316657669. Epub 2016 Jun 27. PMID: 27353128.
15. McCarthy B, Casey D, Devane D, Murphy K, Murphy E, Lacasse Y. Pulmonary rehabilitation for chronic obstructive pulmonary disease. Cochrane database of systematic reviews. 2015(2).
16. Baker MK, Atlantis A, Fiatarone Singh MA. Multi-modal exercise programs for older adults. Age Ageing. 2007. Volume 36 (4): 375–381. Available at: https://academic.oup.com/ageing/article/36/4/375/40634. Accessed 26 June 2018.
17. Hsieh TJ, Su SC, Chen CW, Kang YW, Hu MH, Hsu LL, Wu SY, Chen L, Chang HY, Chuang SY, Pan WH. Individualized home-based exercise and nutrition interventions improve frailty in older adults: a randomized controlled trial. International Journal of Behavioral Nutrition and Physical Activity. 2019 Dec 1;16(1):119.
18. Särkämö T. Cognitive, emotional, and neural benefits of musical leisure activities in aging and neurological rehabilitation: A critical review. Ann Phys Rehabil Med. 2018 Nov;61(6):414-418. doi: 10.1016/j.rehab.2017.03.006. Epub 2017 Apr 29. PMID: 28461128.
19. Dennett AM, Elkins MR. Cancer rehabilitation. J Physiother. 2020 Apr;66(2):70-72. doi: 10.1016/j.jphys.2020.03.004. Epub 2020 Apr 11. PMID: 32291229.
20. Skalsky AJ. Pediatric rehabilitation. Phys Med Rehabil Clin N Am. 2015 Feb;26(1):xiii-xiv. doi: 10.1016/j.pmr.2014.10.002. PMID: 25479787.
21. ICF, framework for measuring health and disability at both individual and population levels, was officially endorsed by all 191 WHO Member States in the Fifty-fourth World Health Assembly on 22 May 2001.

KAYNAKÇA

1.Soyuer, F. and A.J.J.o.T.O.M.C. Soyuer, *Yaşlılık ve fiziksel aktivite.* 2008. **15**(3): p. 219-224.

2.Vardar, E.J.A.K.T.D., *Egzersiz bağımlılığı.* 2012. **21**(3): p. 163-173.

3.KAYA, D.Ö., *Fizyoterapi ve Rehabilitasyon*, in *Egzersiz Planlama*, Ö.T.Y. Ayşe KARADUMAN, Editor. 2016, Hipokrat Kitabevi, Pelikan Kitabevi: Ankara. p. 187-190.

4.Bouchard, C., J.P. Depres, and A.J.O.r. Tremblay, *Exercise and obesity.* 1993. **1**(2): p. 133-147.

5.Paffenbarger Jr, R.S., S.N. Blair, and I.-M.J.I.j.o.e. Lee, *A history of physical activity, cardiovascular health and longevity: the scientific contributions of Jeremy N Morris, DSc, DPH, FRCP.* 2001. **30**(5): p. 1184-1192.

6.Gürsel, Y., *Fiziksel Tıp Ve Rehabilitasyon* ed. Y.G.K. Mehmet BEYAZOVA. Vol. Cilt 1. 2016, ANKARA GÜNEŞ TIP KİTABEVİ.

7.BALTACI, G.J.A.O.T.T., *Sporcularda subakromiyal s› k› flma sendromuna yaklafl› m: Korunma ve egzersiz programlar›.* 2003. **37**(1): p. 128-138.

8.Harput, G.J.H.U.F.o.H.S.J., *Ön Çapraz Bağ Cerrahisi Sonrası Hamstrıng Quadrıceps Ko-Kontraksiyon Eğitiminin Quadrıceps Kas Kuvvet Gelişimine Etkisi.* p. 109-109.

9.Harput, G., Ön çapraz bağ rekonstrüksiyonu sonrası iki farklı stabilizasyon eğitiminin diz kas kuvvet gelişimine etkilerinin karşılaştırılması. 2015.

10.ALTINDAĞ, Ö., et al., *Artroskopik ön çapraz bağ tamiri sonrası hızlandırılmış rehabilitasyon programı.* 2009. **15**(1): p. 16-19.

11.DİNÇER, S., İnsan Fizyolojisi, ed. E. AĞAR. 2021, İstanbul: İstanbul Edikal Sağlık ve Yayıncılık Hiz. Tic. LTD. ŞTi.

12.Wiles, J.D., et al., *A novel method for the performance of isometric exercise in the home.* 2005. **23**(8): p. 795-803.

13.Dariani, S., et al., *Modeling force–velocity relation in skeletal muscle isotonic contraction using an artificial neural network.* 2007. **90**(2): p. 529-534.

14.Ünlü, G., *Farklı kuvvet antrenmanlarının kas kuvveti ve hipertrofisi üzerine etkileri.* 2015.

15.GÜROL, B. and İ.J.S.B.E.v.S.B.D. YILMAZ, İzokinetik kuvvet antrenmanı. 2013. **11**(1): p. 1-11.

16.Başpınar, Ö., *Futbolcularda izokinetik kas kuvvetinin anaerobik güce etkisi*. 2009, Pamukkale Üniversitesi Sağlık Bilimleri Enstitüsü.

17) Page P. Current concepts in muscle stretching for exercise and rehabilitation. International journal of sports physical therapy. 2012;7(1):109.

18) Behm DG, Blazevich AJ, Kay AD, McHugh M. Acute effects of muscle stretching on physical performance, range of motion, and injury incidence in healthy active individuals: a systematic review. Appl Physiol Nutr Metab 2016;41(1),1-11.

19) Kruse NT, Barr MW, Gilders RM, Kushnıck MR, Rana SR. Effect of different stretching strategies on the kinetics of vertical jumping in female volleyball athletes. J Sport Health Sci 2015;4(4),364-370.

20) Zorba E, Saygın Ö. Fiziksel aktivite ve fiziksel uygunluk. 1.Basım, istanbul, Bedray, 2007; 163-75

21) Türkiye Futbol Federasyonu. Futbol Gelişim Bülteni, 2018; 12, 66-68.

22) Whaley MH, Brubaker PH, Otto RM, Armstrong LE. ACSM's guidelines for exercise testing and prescription: Lippincott Williams & Wilkins; 2006.

23) MC ATEE R, CHARLAND J (1999). Facilitated Stretching. „"Chapter 1"" 2nd ed. Champaign, IL: Human Kinetics. p:4

24) Taylor, D. C., Brooks, D. E. and Ryan, J. B. (1997). Viscoelastic characteristics of muscle: passive stretching versus muscular contractions. Medicine and Science in Sports and Exercise, 29(12), 1619-1624.

25) Weerapong, P., Hume, P. A. and Kolt, G. S. (2004). Stretching: mechanisms and benefits for sport performance and injury prevention. Physical Therapy Reviews, 9(4), 189-206.

26) Armiger, P. and Martyn, M. A. (2010). Stretching for functional flexibility. Philadelphia: Wolters Kluwer Health/Lippincott, Williams, & Wilkins.

27) Karaduman, A. ve Yılmaz, Ö. (Editörler). (2016). Fizyoterapi ve rehabilitasyon, Ankara: Pelikan Kitabevi, 249-258.

28) Bernhart, C. M. (2013). A Review of Stretching Techniques and Their Effects on Exercise, Senior Honors Theses, Liberty University, Virginia, 9-37.

29) Kochno, T. V. (2002). Active Isolated Stretching (the mattes method). Journal of Bodywork and Movement Therapies, 6(4), 226-227.

30) Longo, A. (2009). Active isolated stretching: an investigation of the mechanical mechanisms, Master Thesis, Brock University, St. Catharines, 54-57.

31) Mattes, A. L. (2000). Active isolated stretching: The mattes method. Sarasota: Aaron Mattes Therapy.

32) Mitchell L. Stretching Anatomy, Arnold G. Nelson, Jouko Kokkonen, Human Kinetics (2007), 160 pages, ISBN-13 978-0-7360-5972-5. Elsevier; 2009.

33.Smith, C.E., Nyland, J., Caudill, P., Brosky, J.,Caborn, D.N. (2008) Dynamic trunk stabilization: a conceptual back injury prevention program for volleyball athletes. *J Orthop Sports Phys Ther*, 38 (11), 703-720.

34.Kamaz, M., Kiresi, D., Oguz, H., Emlik, D.,Levendoglu, F. (2007) CT measurement of trunk muscle areas in patients with chronic low back pain. *Diagn Interv Radiol*, 13 (3), 144-148.

35.Kibler, W.B., Press, J.,Sciascia, A. (2006) The role of core stability in athletic function. *Sports Med*, 36 (3), 189-198.

36.Brown, T.D. (2006) Getting to the Core of the Matter. *National Strength and Conditioning Association*, 28 (2), 10.

37.Panjabi, M.M. (1992) The stabilizing system of the spine. Part I. Function, dysfunction, adaptation, and enhancement. *Journal of Spinal Disord*, 5 (4), 383-389; discussion 397.

38.McGill, S.M. (2001) Low back stability: from formal description to issues for performance and rehabilitation. *Exerc Sport Sci Rev*, 29 (1), 26-31.

39.McGill, S.M., Grenier, S., Kavcic, N.,Cholewicki, J. (2003) Coordination of muscle activity to assure stability of the lumbar spine. *Journal of Electromyogr Kinesiol*, 13 (4), 353-359

40.Panjabi, M., Abumi, K., Duranceau, J.,Oxland, T. (1989) Spinal stability and intersegmental muscle forces. A biomechanical model. *Spine (Phila Pa 1976)*, 14(2), 194-200.

41.Liebenson, C. (1996). *Rehabilitation of Spine: A Practioner's Manual.* Los Angeles, California: Williams & Wilkins.

42.King, M.A. (2000) Core stability: creating o foundation for functional rehabilitation. *Athletic Therapy Today*, 5, 6-13.

43.Leetun, D.T. (2004) Core stability measures as risk farctors for lower extremity injury in athletes. *Medicine and Science in Sports and Exercise*, 36, 926-934.

44.Richardson, C., Jull, G., Hodges, P. ve Hides, J. (1999). Therapeutic exercise for spinal segmantal stabilization in low back pain: Scientific and clinical approach. Edinburg, N.Y.: *Churchill Livingstone.*

45.Comerford, M. (2010). Core stability: Priorities in rehabilitation of the athlete. Rehabilitaition., Ağ Sitesi: www.sportex.net

46.Kibler, W.B. (1998) The role of the scapula in athletic shoulder function. *Am JSports Med*, 26 (2), 325-337.

47.Ben Kibler, W.,Sciascia, A. (2004) Kinetic chain contributions to elbow function and dysfunction in sports. *Clin Sports Med*, 23 (4), 545-552, viii.

48.Burkhart, S.S., Morgan, C.D.,Kibler, W.B. (2003) The disabled throwing shoulder: spectrum of pathology Part III: The SICK scapula, scapular dyskinesis, the kinetic chain, and rehabilitation. *Arthroscopy*, 19 (6), 641-661

49.Newton, A. (2003). Gracovetsky on walking. Structural Integration. Erişim:20 Ekim 2012, http://www.alinenewton.com/pdf-articles/walking.pdf.

50.Ergun N., B.G. (2011). *Spor Yaralanmalarında Fizyoterapi ve Rehabilitasyon Prensipleri*. Ankara.: Hacettepe Fizik Tedavi ve Rehabilitasyon Yüksek Okulu Yayınları, 3. Basım.

51.Shinkle J, N.T., Demchak TJ, McMannus DM. (2012) Effects of Core Strength on the Measure of Power in the Extremities. *Journal of Strength and Conditioning Research* 26 (2), 373-379.

52.Bartels, L. (2011) Core instability in volleyball players, 14(3):1.

53. Sharrock, C., Cropper, J., Mostad, J., Johnson, M.,Malone, T. (2011) A pilot study of core stability and athletic performance: is there a relationship? *Int J Sports Phys Ther*, 6 (2), 63-74.

54.Gamble, P. (2007) An integrated approach to training core stability. *Strength and Conditioning Journal*, 29(1), 58-68.

55.Akuthota, V.,Nadler, S.F. (2004) Core strengthening. *Arch Phys Med Rehabil*, 85

(3 Suppl 1), S86-92.

56.Özer, D. (2009). *Farklı kolumna vertebralis bölgelerindeki stabilizasyon eğitimlerinin üst ve alt ekstremite fonksiyonlarına ve dengeye etkileri*. Hacettepe Üniversitesi, Spor Fizyoterapistliği Programı, Doktora Tezi, Ankara.

57. *Otman, S. (2014). Egzersiz Tedavisinde Temel Prensipler Ve Yöntemler;* Ankara,Pelikan Yayıncılık.

58.. Tittel K: Coordination and balance. In: *Encyclopedia of Sports Medicine.* Vol 1. Dirix A, Knuttgen HG, Tittel K (Eds), Oxford, Blackwell Scientific Pub 1988, pp 194-211.

59. Caro, Karina, et al. "FroggyBobby: An exergame to support children with motor problems practicing motor coordination exercises during therapeutic interventions." *Computers in Human Behavior* 71 (2017): 479-498

60. Morales, S., E. Cevallos, and E. Benítez. "Increase in the effectiveness of technical displacement in tennis players through specific coordination exercises." *Lecturas: educación física y deportes* 21.218 (2016): 1-10

61. Tittel K: Coordination and balance. In: *Encyclopedia of Sports Medicine.* Vol 1. Dirix A, Knuttgen HG, Tittel K (Eds), Oxford, Blackwell Scientific Pub 1988, pp 194-211

62. Šimonek, Jaromír. "The effect of intervention on the changes of coordination factors in the youth sports preparation." *Sport Science* 9.Suppl 2 (2016): 77-81.

63. Boloban, V. N., et al. "Perfection of coordination with the help of jump exercises on trampoline." *Physical education of students* 20.6 (2016): 4-17.

64. Šimonek, Jaromír. "The effect of intervention on the changes of coordination factors in the youth sports preparation." *Sport Science* 9.Suppl 2 (2016): 77-81

65. Tereschenko, I. A., et al. "Evaluation of freshmen coordination abilities on practical training in gymnastics." *Fiziceskoe vospitanie studentov* 3 (2013).

66. Platonov, Vladimir, and Aleksei Nikitenko. "Agility and Coordination Testing in Hand-to-Hand Combat Sports." *Polish Journal of Sport and Tourism* 26.2 (2019): 7-13

67. Platonov, Vladimir, and Aleksei Nikitenko. "Agility and Coordination Testing in Hand-to-Hand Combat Sports." *Polish Journal of Sport and Tourism* 26.2 (2019): 7-13

68. Stern, Erica B. "Stability of the Jebsen-Taylor Hand Function Test across three test sessions." *American journal of occupational therapy* 46.7 (1992): 647-649

69. Maiden, Debra; Dyson, Maree. An examination of the validity of the Morrisby Manual Dexterity Test. Australian Occupational Therapy Journal. Vol 44(4), Dec 1997, 177- 185.

70. Desrosiers, Justine, et al. "The Purdue Pegboard Test: normative data for people aged 60 and over." *Disability and rehabilitation* 17.5 (1995): 217-224

71. Zwecker M, Zeilig G, Ohry A (January 2004). "Professor Heinrich Sebastian Frenkel: a forgotten founder of rehabilitation medicine". *Spinal Cord*. **42** (1): 55–6

BİR YAŞAM DENEYİMİ OLARAK

TÜKETİCİLİK:

2000'Lİ YILLARIN İSTANBUL'UNDA ÜNİVERSİTE GENÇLİĞİNİN TÜKETİM DÜNYASINA ETNOGRAFİK BİR YAKLAŞIM

HANDE BİLSEL

EĞİTİM
yayınevi

BİR YAŞAM DENEYİMİ OLARAK TÜKETİCİLİK:
2000'Lİ YILLARIN İSTANBUL'UNDA ÜNİVERSİTE GENÇLİĞİNİN
TÜKETİM DÜNYASINA ETNOGRAFİK BİR YAKLAŞIM

Hande Bilsel

Genel Yayın Yönetmeni: Yusuf Ziya Aydoğan (yza@egitimyayinevi.com)
Genel Yayın Koordinatörü: Yusuf Yavuz (yusufyavuz@egitimyayinevi.com)
Sayfa Tasarımı: Eğitim Yayınevi Grafik Birimi
Kapak Tasarımı: Eğitim Yayınevi Grafik Birimi

T.C. Kültür ve Turizm Bakanlığı
Yayıncı Sertifika No: 47830

ISBN: 978-625-8108-12-5
1. Baskı, Mart 2022

Baskı Cilt
Bulut Dijital Matbaa Sanayi Ticaret Limited Şirketi
Musalla Bağları Mah. İnciköy Sok. 1/A Selçuklu / KONYA
Matbaa Sertifika No: 48120

Kütüphane Kimlik Kartı
BİR YAŞAM DENEYİMİ OLARAK TÜKETİCİLİK:
2000'Lİ YILLARIN İSTANBUL'UNDA ÜNİVERSİTE GENÇLİĞİNİN
TÜKETİM DÜNYASINA ETNOGRAFİK BİR YAKLAŞIM
Hande Bilsel
279 s., 165x240 mm
Kaynakça var, dizin yok.
ISBN: 978-625-8108-12-5

Copyright © Bu kitabın Türkiye'deki her türlü yayın hakkı Eğitim Yayınevi'ne aittir. Bütün hakları saklıdır. Kitabın tamamı veya bir kısmı 5846 sayılı yasanın hükümlerine göre kitabı yayımlayan firmanın ve yazarlarının önceden izni olmadan elektronik/mekanik yolla, fotokopi yoluyla ya da herhangi bir kayıt sistemi ile çoğaltılamaz, yayımlanamaz.

EĞİTİM
yayınevi

Yayınevi Türkiye Ofis: İstanbul: Eğitim Yayınevi Tic. Ltd. Şti., Atakent mah. Yasemen sok. No: 4/B, Ümraniye, İstanbul, Türkiye

Konya: Eğitim Yayınevi Tic. Ltd. Şti., Fevzi Çakmak Mah. 10721 Sok. B Blok, No: 16/B, Safakent, Karatay, Konya, Türkiye
+90 332 351 92 85, +90 533 151 50 42, 0 332 502 50 42
bilgi@egitimyayinevi.com

Yayınevi Amerika Ofis: New York: Egitim Publishing Group, Inc.
P.O. Box 768/Armonk, New York, 10504-0768, United States of America
americaoffice@egitimyayinevi.com

Lojistik ve Sevkiyat Merkezi: Kitapmatik Lojistik ve Sevkiyat Merkezi, Fevzi Çakmak Mah. 10721 Sok. B Blok, No: 16/B, Safakent, Karatay, Konya, Türkiye
sevkiyat@egitimyayinevi.com

Kitabevi Şubesi: Eğitim Kitabevi, Şükran mah. Rampalı 121, Meram, Konya, Türkiye
+90 332 499 90 00
bilgi@egitimkitabevi.com

İnternet Satış: www.kitapmatik.com.tr
+90 537 512 43 00
bilgi@kitapmatik.com.tr

ilk okuyan siz olun
kitapmatik
internetteki kitapçınız

9. KAYNAKLAR

Kitaplar ve Dergiler

ADORNO, T.W. (2001), The Culture Industry, Routledge, London.

ADORNO, T.W. – HORKHEIMER, M. (2002), Dialectic of Enlightenment, Continuum, New York.

ALDERSON, A.D. - İZ, F. (1985), The Oxford English-Turkish Dictionary, ABC Kitapevi, İstanbul.

ARENDT, Hannah (1973), Walter Benjamin: Illuminations, Fontana, London. ARENS, William F. (1996), Contemporary Advertising, Irwin Professional Publishing, Chicago.

AVŞAR, B. Zakir – DEMİR, Vedat (2005), Düzenleme ve Uygulamalarla Medyada Denetim, Piramit Yayıncılık, Ankara.

BAKAN, Joel (2007), Şirket, Çev. Rahmi G. Öğdül, Ayrıntı Yayınları, İstanbul. BALİ, Rıfat N. (2002), Tarz-I Hayat'tan Life Style'a Yeni Seçkinler, Yeni Mekânlar, Yeni Yaşamlar, İletişim Yayınları, İstanbul.

BAŞARAN, Mehmet (1984), Özal ve Yıkım Ekonomisi, Al Yayıncılık, İstanbul. BAŞARAN, Engin (1997), Gümrük Birliği ve Tüketicinin Korunması, TUGİAD Yayınları, İstanbul.

BAUDRILLARD, Jean (2002), Selected Writings, M. Poster (Ed.), Polity Press, London.

BAUDRILLARD, Jean (1997), Tüketim Toplumu, Çev. H. Deliceçaylı – F. Keskin, Ayrıntı Yayınları, İstanbul.

BAUDRILLARD, Jean (2003), Sessiz Yığınların Gölgesinde Toplumsalın Sonu, Çev. Oğuz Adanır, Doğu Batı Yayınları, İstanbul.

BAUDRILLARD, Jean (1999), Revenge of the Crystal: Selected Writings on the Modern Object and its Destiny 1968-1983, Pluto Press, London.

BAUMAN, Zygmunt (1999), Küreselleşme, Çev. M. Ali Yılmaz, Ayrıntı Yayınları, İstanbul.

BAUMAN, Zygmunt (1988), Freedom, Open University Press, Milton Keynes.

BAUMAN, Zygmunt (1998), Sosyolojik Düşünmek, Çev. M. Ali Yılmaz, Ayrıntı Yayınları, İstanbul.

BAUMAN, Zygmunt (1993), Postmodern Ethics, Blackwell, Oxford.

BAUMAN, Zygmunt (1991), Intimations of Postmodernity, Routledge, London.

BAUMAN, Z.- MAY, T. (2001), Thinking Sociologically, Blackwell, Oxford. BECK, Ulrich (1999), Siyasallığın İcadı, Çev. Nihat Ülner, İletişim Yayınları, İstanbul.

BELCH, G.E. – BELCH, M.A. (2008), Advertising and Promotion: an Integrated Marketing Communications Perspective, McGraw-Hill, New York.

BENJAMIN, Walter (2009), Pasajlar, Çev. Ahmet Cemal, Yapı Kredi Yayınları, İstanbul.

BENSON, John (1994), The Rise of Consumer Society in Britain, Longman, New york.

BOCOCK, Robert (2008), Tüketim, Çev. İrem Kutluk, Dost Kitapevi, Ankara.

BOCUTOĞLU, E. – ATASOY, Y. (2001), Yükselen Süpermarket Olgusu Karşısında Bakkaliye Sektörünün ve Trabzon Örneği, TESOB Yayınları, Trabzon.

BORATAV, Korkut (1988), Türkiye İktisat Tarihi (1908-1985), Gerçek Yayınları, İstanbul.

BOURDIEU, Pierre (1987), Distinction: A Social Critique of the Judgement of Taste, Harvard University Press, Cambridge.

BOWEN, Howard (1953), Social Responsibilities of the Businessman, Harper, New York.

BOZKURT, Veysel (2000), Enformasyon Toplumu ve Türkiye, Sistem Yayıncılık, İstanbul.

BRAUDEL, Fernand (2004), Maddi Uygarlık: Ekonomi ve Kapitalizm XV.- XVIII. Yüzyıllar Gündelik Hayatın Yapıları, Çev. M. Ali Kılıçbay, İmge Kitapevi, İstanbul.

BUCK-MORSS, Susan (1989), The Dialectics of Seeing: Walter Benjamin and the Arcades Project, MIT Press, Cambridge.

BUĞRA, Ayşe (2003), Devlet-Piyasa Karşıtlığının Ötesinde: İhtiyaçlar ve Tüketim Üzerine Yazılar, Çev.S. Şener, İletişim Yayınları, İstanbul.

CAMPBELL, Colin (2005), The Romantic Ethic and the spirit of Modern Consumerism, WritersPrintshop, London.

CASSIRER, Ernst (2005), Devlet Efsanesi: İnsan Üstüne Bir Deneme, Çev. Necla Arat, Say Yayınları, İstanbul.

CERTEAU, Michel de (1984), The Practice of Everyday Life, University of California Press, London.

CHANEY, David (1999), Yaşam Tarzları, Çev. İrem Kutluk, Dost kitapevi, Ankara.

CHIARAVALLE, B.- SCHENCK, B.F. (2006), Branding for Dummies, Wiley Publishing, New Jersey.

COTE, C.E. – ALLAHAR, A.L. (1995), Generation on Hold: Coming of Age in the Late Twentieth Century, NYU Press, New York.

CROMPTON, Rosemary (2008), Class and Stratification: An Introduction to Current Debates, Polity Press, Malden.

DE MOIIJ, Marieke (1994), Advertisinng Worldwide, Prentice Hall, New York. DAVIS, Joel (1996), Advertising Reserarch, Prentice Hall, New Jersey.

DIBB S. – SIMIN, L. – PRIDE W.M. –FERRELL O.C. (2006), Marketing: Concepts and Strategies, Houghton Mifflin, Boston.

DITTMAR, Helga (1992), The Social Psychology of Material Possessions: To Have is to Be, Prentice Hall, New Jersey.

DOUGLAS, M. – ISHERWOOD, D. (1999), Tüketimin Antropolojisi, Çev. Erden Atilla Aytekin, Dost Kitapevi, Ankara.

DRUCKER, Peter (2007), The Essential Drucker: The Best of Sixty Years of Peter Drucker's Essential Writings on Management, Harper, New York.

DUNCAN, Tom (2004), Principles of Advertising and IMC, McGraw-Hill/Irwin, Chicago.

DURKHEIM, Emile (2006), Toplumsal İşbölümü, Çev. Özer Ozankaya, Cem Yayınları, İstanbul.

EDWARDS, Tim (2000), Contradictions of Consumption, Open University Press, Buckingham.

Eğitimin Değeri ve Gençlik: Eğitimli İstanbul Gençliğinin Değerler Dünyası (2007), Der. Umut Zeylan, İstanbul Bilgi Üniversitesi Yayınları, İstanbul.

ELDEN, M.- AVŞAR, B. Z. (2005), Reklâm ve Reklâm Mevzuatı, Piramit Yayıncılık, Ankara.

ERDOĞAN, İ.- ALEMDAR, K. (2005), Popüler Kültür ve İletişim, Erk Yayınları, Ankara.

EWEN, Stuart (2001), Captains of Consciousness, Basic Books, New York. EWEN, Stuart (1996), PR!- A Social History of Spin, Basic Books, New York. FILL, Chris (2006), Simply Marketing Communication, Financial Times / Prentice Hall, London.

FEATHERSTONE, Mike (1996), Postmodernizm ve Tüketim Kültürü, Çev. Mehmet Küçük, Ayrıntı Yayınları, İstanbul.

FISKE, John (1988), Television Culture, Routledge, London.

FISKE, John (1989a), Reading the Popular, Unwin Hyman, London.

FISKE, John (1989b), Understanding Popular Culture, Unwin Hyman, London. FINE, B. – LEOPOLD, E. (1993), The World of Consumption, Routledge, London. FOWLES, Jib (1996), Advertising and Popular Culture, Sage, Thousand Oaks.

FREIDMAN, Monroe (1999), Consumer Boycotts: Effecting Change Through Marketplace and Media, Routledge, London.

FRISBY, D. – FEATHERSTONE, M. (1997), Simmel on Culture:Selected Writings, Sage, London.

FROMM, Erich (1996), Çağdaş Toplumların Geleceği, Arıtan Yayınları, İstanbul. GABRIEL, Y. – LANG, T. (2006), The Unmanageable Consumer, Sage, London. GIDDENS, Anthony (1991), Modernity and Self-Identity, Polity Press, Cambridge. GIDDENS, Anthony (2004), Modernliğin Sonuçları, Çev. Ersin Kuşdil, Ayrıntı Yayınları, İstanbul.

GILBERT, Jeremy (2008), Anti-Capitalism and Culture, Berg Publishers, New York.

GOFFMAN, Erving (1988), Gender Advertisements, Harpercollins College, New York.

GOLDMAN, Robert (1992), Reading Ads Socially, Routledge, London. GOTTDIENER, Mark (1995), Postmodern Semiotics, Blackwell, Oxford. GUATTARI, F. – DEULEUZE, G. (1993), Kapitalizm ve Şizofreni 2: Kapma Aygıtı, Çev. Ali Akay, Bağlam Yayınları, İstanbul.

GÜLSOY, Tanses (1999), Reklâm Terimleri ve Kavramları Sözlüğü, Adam Yayınları, İstanbul.
GÜRBİLEK, Nurdan (2003), Vitrinde Yaşamak: 1980'lerin kültürel İklimi, Metis Yayınları, İstanbul.
HALL, S-JEFFERSON, T. (1990), Resistance Through Rituals: Youth Subcultures in Post-War Britain, Routledge, London.
HARRINGTON, Austen (2004), Art and Social Theory, Polity Press, Malden.
HARTLEY, Robert F. (2004), Business Ethics, Wiley, New Jersey.
HARVEY, David (1999), Postmodernliğin Durumu, Çev. Sungur Savran, Metis Yayınları, İstanbul.
HEBDIGE, Dick (1979), Subculture: The Meaning of Style, Routledge, London. HEILBRONER, R.L. – GALBRAITH, J.K. (1986), The Nature and Logic of Capitalism, W. W. Norton & Company, New York.
HUYSSEN, Andreas (2008), After the Great Divide: Modernism, Mass Culture, Postmodernism, ACLS Humanities E-Book.
ILLICH, Ivan (2000), Tüketim Köleliği, Çev. Mesut Karaşahan, Pınar Yayınları, İstanbul.
INGLEHART, Ronald (2005), Modernization, Cultural Change, and Democracy, Cambridge University Press, New York.
JACQUES, M.- HALL, S. (1995), Yeni Zamanlar, Çev. Abduallah Yılmaz, Ayrıntı Yayınları, İstanbul.
JHALLY, Sut (1990), The Codes of Advertising: Fetishism and the Political Economy of Meaning, Routledge, London.
JAMESON, Frederic (2005), Kültürel Dönemeç, Çev. Kemal İnal, Dost Kitapevi, Ankara.
JAMESON, Frederic (1992), Postmodernism, or, the Cultural Logic of Late Capitalism, Duke University Press, Durham.
JONES, G. – WALLACE, C. (1992), Youth, Family and Citizenship, Open University, Press, Buckingham.
KAWASAKI, Guy (1992), Selling the Dream, Harpercollins, New York.
KAZGAN, Gülten (1999), Tanzimattan 21. Yüzyıla Türkiye Ekonomisi, Altın Kitaplar, İstanbul.
KEPENEK, Y. –YENTÜRK, N. (2000), Türk Ekonomisi, Remzi Kitapevi, İstanbul.
KIRAY, Mübeccel (1964), Ereğli: Ağır Sanayiden Önce Bir Sahil Kasabası, DPT, Ankara.
KLEIN, Naomi (2002), No Logo, Picador, New York.
KOTLER, Philip (2006), Kurumsal Sosyal Sorumluluk, Çev. Sibel Kaçamak, Mediacat Yayınları, İstanbul.
KOTLER, P. – ROBERTO, E.L. – ROBERT, N. (1989), Social Marketing: Strategies for Changing Public Behaviour, Free Pres, New York.
KOZANOĞLU, Hayri (2003), Yuppiler, Prensler ve Bizim Kuşak, İletişim Yayınları, İstanbul.
LASCH, Christopher (1991), The True and Only Heaven: Progress and its Critics, W.W. Norton and Co., New York.
LEBERGOTT, Stanley (1993), Pursuing Happiness: American Consumers in the Twentieth Century, Princeton University Pres, Princeton.
LEE, Martyn (1993), Consumer Culture Reborn: The Cultural Politics of Consumption, Routledge, London.
LEFEBVRE, Henri (2007), Modern Dünyada Gündelik Hayat, Çev. Işın Gürbüz, Metis Yayınları, İstanbul.
LEISS, William (1988), Limits to Satisfaction, McGill-Queen's University Pres, Montreal.
LEISS, W- KLEIN, S. vd. (1990), Social Communication in Advertising: Persons, Products and Images of Well-Being, Routledge, London.
LITTLER, Joe (2009), Radical Consumption, Open University Press, Glasgow.
LOUDON, D.L. – DELLA BITA, A.J. (2008), Consumer Behaviour: Concepts and Applications, Tata McGraw-Hill, New Delhi.
LUNT, P.K.- LIVINGSTONE, S.M. (1992), Mass Consumption and Personal Identity, Open University Press, Buckingham.

LÜKÜSLÜ, Demet (2009), Türkiye'de Gençlik Miti, İletişim Yayınları, İstanbul. LYON, David (1999), Postmodernity, University of Minnesota Press, Minneapolis. LYOTARD, Jean-François (1984), The Postmodern condition: A Report on Knowledge, University of Minnesota Press, Minneapolis.

MARCUSE, Herbert (1987), Art and Civilization, Routledge, London.

MARX, Karl (1997), Kapital: Kapitalist Üretimin Eleştirel bir Tahlili, Çev. Alaattin Bilgi, Sol Yayınları, İstanbul.

MASLOW, Abraham (1987), Motivation and Personality, Harpercollins, New York.

McCRACKEN, David (1990), Culture and Consumption: New Approaches to the Symbolic Character of Consumer Goods and Activities, Indiana University Press, Bloomington.

McKENDRICK, N. – BREWER, J. vd. (1982), Birth of a Consumer Society, Indiana University Press, Bloomington.

McKINLAY, I – O'CONNOR, M. (2007), Marketing, Pearson Education, Cape Town.

MILES, Steven (1988), Consumerism as a Way of Life, Sage. London.

MILLER, Daniel (1997), Material Culture and Mass Consumption, Blackwell, New York.

MITCHELL, Arnold (1984), The Nine American Lifer Styles: Who are We and Where are We Going, Warner Books, New York.

MORGAN, C.M. – LEVY, D.J. (1993), Segmenting the Mature Market: Identifying, Targeting and Reaching America's Diverse, Booming Senior Markets, Probus Professional Pub., Chicago.

MOSES, Elissa (2000), The $100 Billion Allowance: Accesing the Global Teen Market, Wiley, New York.

NAVA, Mica (1992),Changing Cultures: Feminism, Youth and Consumerism, Sage, London.

NADER, Ralph (1991), Unsafe at Any Speed: The Designed-in Dangers of the American Automobile, Knightsbridge Publications, Boston.

NELSON, Paul (1995), The World Bank and Non-Governmental Organizations, PalGrave Macmillan, New York.

NIXON, Sean (1996), Hard Looks: Masculinities, Spectatorship and Contemporary Consumption, Routledge, London.

ODABAŞI, Yavuz (1999), Tüketim Kültürü, Sistem Yayıncılık, İstanbul. ODABAŞI, Y. – OYMAN, M. (2002), Pazarlama İletişimi Yönetimi, MediaCat Kitapları, İstanbul.

ODABAŞI, Y.- BARIŞ, G. (2002), Tüketici Davranışı, MediaCat Kitapları, İstanbul.

ORAN, Baskın (2002), Türk Dış Politikası, Cilt I, İletişim Yayınları, İstanbul.

ORÇAN, Mustafa (2000), Osmanlı'dan Günümüze Modern Türk Tüketim Kültürü, Kadim Yayınları, Ankara.

PACKARD, Vance (2007), The Hidden Persuaders, Ig Publishing, New York. PALLADINO, Grace (1997), Teenagers: An American History, Basic Books, New York.

PERCY, L.- ROSSITER, J.R. (2009), Strategic Advertising Management, Oxford University Press, New York.

PIIRTO, Rebecca (1992), Beyond Mind Games: The Marketing Power of Psychographics, American Demographics Books, New York.

PLATON, (2006), Gorgias, Çev. S. Rifat- M. Rifat, Türkiye İş Bankası Yayınları, İstanbul.

POGGI, Gianfranco (2009), Modern Devletin Gelişimi, Çev. Ş. Kut – B. Toprak, Bilgi Üniversitesi Yayınları, İstanbul.

POPE, Daniel (1983), The Making of Modern Advertising, Basic Books, New York.

POSTMAN, Neil (2004), Televizyon: Öldüren Eğlence, Çev. O. Akınhay, Ayrıntı Yayınları, İstanbul.

PROCTOR, Tony (2008), Strategic Marketing: An Introduction, Routledge, London.

REIS, A. – TROUT, J. (2006), Warketing: Pazarlamada Zafere Giden Yol, Çev. Ümit Şensoy, MediaCat Kitapları, İstanbul.

RIESMAN, Y. – DENNEY, R. – GLAZER, N. (2001), The Lonely Crowd: A Study of the Changing American Character, Yale University Press, New Haven.

RITZER, George (2000), Büyüsü Bozulmuş Dünyayı Büyülemek, Çev. Ş. Süer Kaya, Ayrıntı Yayınları, İstanbul.

ROKEACH, Milton (2000), Understanding Human Values: Individual and Society, Free Press, New York.

SASSATELLI, Roberta (2007), Consumer Culture, Sage, London.

SAUNDERS, Peter (1987), Social Theory and the Urban Question, Unwin Hyman, London.

SCHUDSON, Michael (1993), Advertising: The Uneasy Persuasion, Routledge, London.

SHIELDS, Rob, (1992), Lifestyle Shopping: The Subject of Consumption, Routledge, London.

SLATER, Don (1999), Consumer Culture and Modernity, Polity Press, Malden.

SMITH, Philip (2005), Kültürel Kuram, Çev. S. Güzelsarı – İ. Gündoğdu, Babil Yayınları, İstanbul.

SOLOMON, Michael – BAMOSSY, G. vd. (1999), Consumer Behaviours, Prentice Hall, London.

STARKEY, Mike (1989), Born to Shop, Monarch Books, London.

STOREY, John (2000), Popüler Kültür Çalışmaları, Çev. Koray Karaşahin, Babil Yayınları, İstanbul.

SWINGEWOOD, Alan (1998), Sosyolojik Düşüncenin Kısa Tarihi, Çev. Osman Akınhay, Bilim ve Sanat Yayınları, İstanbul.

THORNTON, Sarah (1996), Club Cultures: Music, Media and Subcultural Capital, Wesleyan University Press, Middletown.

TOMLINSEN, John (2004), Küreselleşme ve Kültür, Çev. Arzu Ekinci, Ayrıntı Yayınları, İstanbul.

Türk Gençliği 98: Suskun Kitle Büyüteç Altında (1999), Konrad Adenauder Vakfı, İstanbul.

ULUGAY, Osman (1987), Paramız Pul Olurken Kim Kazandı Kim Kaybetti, Bilgi Yayınevi, İstanbul.

ÜLGEN, Nazif M. (1989), Özalizm Çıkmazı, Şahan Basın Evi, İstanbul.

VEBLEN, Thorstein (2005), Aylak Sınıfın Teorisi, Çev. C. Atay - Z. Gültekin, Babil Yayınları, İstanbul.

WEBB, J. - SCHIRATO, T. vd. (2002), Understanding Bourdieu, Sage, London. WEBER, M. – RUNCIMAN, W.G. vd. (1978), Max Weber: Selections in Translation, Cambridge University Press, New York.

WERNICK, Andrew (1996), Promosyon Kültürü: Reklâm, İdeoloji ve Sembolik Anlatım, Çev. Osman Akınhay, Bilim Sanat Yayınları, İstanbul.

WIDDICMBE, S.- WOOFFITT, R. (1995), The Language of Subcultures, Prentice Hall, New Jersey.

WILLIAMS, Raymond (1985), Keywords: A Vocabulary of Culture and Society, Oxford University Press, New York.

WILLIAMS, Raymond (2003), Television: Technology and Cultural Form, Routledge, London.

WILLIAMSON, Judith (2000), Reklâmların Dili: Reklâmda Anlam ve İdeoloji, Çev. Ahmet Fethi, Ütopya Yayınevi, Ankara.

WILLIS, Paul (1990), Common Culture, Westview Press, Boulder. WYN, J. – WHYTE, R. (1997), Rethinking Youth, Sage, London. YORK, Peter (1996), Peter York's Eighties, BBC Books, London.

ZORLU, Abdülkadir (2006), Tüketim Sosyolojisi, Glocal Yayınları, Ankara.

Makaleler

ABERCROMBIE, Nicholas (1994), "Authority and Consumer Society", R. Keat – N. Whiteley, N. Abercrombie (Eds.), The Authority of the Consumer, Routledge, London, 43-56.

ADORNO T.W. – HORKHEIMER M. (1993), "The Culture Industry: Enlightenment as Mass Deception", The Culture Industry, Continuum, New York, 1-24.

AKAN, Vildan (1994), "Üniversite Gençliğinin Güncel Uyumu ve Gençlik", Dünyada ve Türkiye'de Güncel Sosyolojik Gelişmeler, Sosyoloji Derneği Yayınları, Ankara, 873-879.

APPADURAI, Arjun (1998), "Disjuncture and Difference in the Global Cultural Economy", A. Appadurai (Ed.), Modernity At Large: Cultural Dimensions of Globalizations, University of Minnesota Press, Minneapolis, 27-47.

ASLAN, S. - YILMAZ, A. (2001), "Modernizme Bir Başkaldırı Projesi Olarak Postmodernizm" http://www.cumhuriyet.edu.tr/edergi/makale/120.pdf.

BAŞARAN, Engin (1996), "Gümrük Birliği Eşiğinde Gönüllü Tüketici Örgütlerinin Yeniden Yapılanması", Pazarlama Dünyası, 10(56): 18-22.

BORATAV, Korkut (2000), "Emperyalizm mi? Küreselleşme mi?", E. A. Tonak (Ed.), Küreselleşme, Emperyalizm, Yerellik, İşçi Sınıfı, İmge Kitapevi, Ankara, 15-26.

Brandweek (2000), "The Six Value Segments of Global Youth", 41(21):38-45. Business Week Türkiye (2007), "Gençleri Anlayan Var mı?", 22: 60-65. Business Week Türkiye (2009), "Bankaların Gençlik Merakı",25:50-51.

CAMPBELL, Colin (1995), "Sociology of Consumption", D. Miller (Ed.), Approaching Consumption, Routledge, London, 96-126.

Capital Dergisi, (2000), "Hedefteki Yeni Kitle", Sayı 10: 182-188.

CARDUCCI, Vince (2006), "Culture Jamming: Sociological Perspective", Journal of Consumer Culture, 6(1), 116-138.

CHERRIER, Helene (2005), "Becoming Sensitive to Ethical Consumption Behaviour: Narratives of Survival in an Uncertain and Unpredictable World", Advances in Consumer Research, 32, 600-604.

CROMPTON, Rosemary (1996), "Consumption and Class Analysis", S. Edgell – K. Hetherington- A. Warde (Eds.), Consumption Matters: The Production and Experience of Consumption, Blackwell, Oxford, 113-132.

COOPER, J. – COOPER, G. (2002), "Subliminal Motivation: A Story Revisited", Journal of Applied Social Psychology, 32 (11), 2213-2227.

DAVIDOWITZ, Esther (1993), "Why Women Steal" http://www.shopliftingprevention.org/WhatNASPOffers/NRC/ArticlesToRead/Why_ Nice_Women_Steal%20.htm.

DITTMAR, Helga (2005), "A New Look at Compulsive Buying: Self-discrepancies and Materialistic Values as Predictors of Compulsive Buying Tendency", Journal of Social and Clinical Psychology, 24(6): 832-859.

DROTNER, Kirsten (1992), "Modernity and Media Panics", M. Skovmand - K.C. Schroeder (Eds.), Media Cultures: Reappraising Transnational Media, Routledge, London .

DURUKAN, A. – ÖZDEN A. , vd. (1991), "Jean'e Tapanlar", Aktüel (3), 45-51.

EBY, Virginia (1998), "Veblen's Assault on Time", Journal of Economic Issues, 32:3, Eylül: 689-707.

ERGUR, Ali (2005), "Kredi Kartı Kullanımında Zaman Algılaması ve Borçlu Yaşam", Toplum ve Bilim, Sayı:102, 128-141.

ERGUR, Ali (2008), "Tüketimin Sınıf Ölçütlerini Görünmezleştirici Etkisi", Toplum ve Bilim, Sayı:112, 7-30.

FALK, Pasi (1997), "The Benetton-toscani Effect: Testing the Limits of Conventional Advertising", M. Nava- A. Blake- I. Mackury (Eds.), Buy this Book: Studies in Advertising and Consumption, Routledge, London, 64-82.

FEATHERSTONE, Mike (1987), "Life Style and Consumer Culture", Theory, Culture and Society, 4 (1): 55-70.

FEATHERSTONE, Mike (1982), "The Body in Consumer Culture", Theory, Culture and Society, 1(2): 18-33.

FISHER, Anne B. (1990), "What Consumers Want in the 1990's", Fortune, 121, January: 108-112.

GER, G. – BELK R.W. (1996), "I'd Like to Buy the World a Coke: Consumptionscapes of the 'Less Affluent World'", Journal of Consumer Policy, 19(3), September:271-333.

GER, Güliz (1999), "Experiential Meanings of Consumption and Sustainability in Turkey", Advances in Consumer Research, 26, 276-280.

GRIFFIN, Christine (1997), "Troubled Teens: Managing Disorders of Transition and Consumption", Feminist Review, 55, 4–21.

HALEY, Russell (1968), "Benefit Segmentation: A Decision-oriented Research Tool", Journal of Marketing, 32, July: 30-35.

İNALCIK, Halil (1970), "The Otoman Economic Mind and the Aspects of the Otoman Economy", M.A. Cook (Ed.), Studies in the Economic History of the Middle East, University Press, Oxford, 207-218.

KAPLAN, Caren (1995), "A World without Boundaries: The Body Shop's Trans/National Geographics", Social Text, 43, Autumn: 45-66.

KARPAT AKTUĞLU, Işıl (2006), "Tüketicinin Bilgilendirilmesi Sürecinde Reklâm Etiği", Küresel İletişim Dergisi, 2, Güz: 3-20.

KENTEL, Ferhat (2005), "Türkiye'de Genç Olmak: Konformizm ya da Siyasetin Yeniden İnşası", Birikim, 196, 11-17.

Konrad Adenauer Vakfı (1999), Türk Gençliği 98: Suskun Kitle Büyüteç Altında, Ankara.

KOSELKA, Rita (1994), "Hope and Fear as Marketing Tools", Forbes, 154, August: 78-79.

KOZANOĞLU, Can (1995), "Demokrasinin Beşiği Süpermarket mi?", Cogito, 5, Güz: 21-23.

LAZER, William (1963), "Life Style Concepts and Marketing", Towards Scientific Marketing, S. Greyser (Ed.), American Marketing Ass., New York, 140-151.

LURY, Adam (1994), "Advertising: Moving Beyond the Stereotypes", R. Keat – N. Whiteley, N. Abercrombie (Eds.), The Authority of the Consumer, Routledge, London, 91-101.

McGUIGAN, Jim (2006), "The Politics of Cultural Studies and Cool Capitalism", Cultural Politics, 2(2): 137-158.

MILLER, Daniel (1997), "Coca-Cola: A Black Sweet Drink from Trinidad", D. Miller (Ed.), Material Cultures, Routledge, London, 169-188.

MURRAY, Robin (1991), "Fordism and Post-Fordism", S. Hall – M. Jacques (Eds.), New Times: Changing Face of Politics in the 1990s, Verso, London, 38-53.

ÖZEL, Mustafa (1999), "Özal, Tüketim Kapitalizmi, ve Protestan Ahlâkı", İktisat ve İş Dünyası, 11: 45-48.

PLUMMER, Joseph (1974), "The Concept and Application of Life Style Segmentation", Journal of Marketing, 38(1): 33-37.

PLUMMER, Joseph (1971), "Life Style Patterns", Journal of Marketing, 35, 35-41. POYRAZ, T. – ZORLU, A. vd. (2003), "Üniversite Gençliğinin Güncel Sorunlara Bakışı: H.Ü. Sosyoloji Bölümü Öğrencileri", H.Ü. Edebiyat Fakültesi Dergisi, Cilt 20, Sayı 1: 1-32.

RAO, Hayageeva (1998), "Caveat emptor: The Construction of non-profit consumer watchdog organizations", The American Journal of Sociology, 103(4), January: 912-961.

RUSSELL, C. – BELCH, M. (2005), "A Managerial Investigation into the Product Placement Industry", Journal of Advertising Research, 45 (1), 73-92.

SCHWARTZ, Sholom (1994), "Are There Universal Aspects in the Content and Structure of Values?", Journal of Social Issues, 50: 14-45.

SIMMEL, Georg (1904), "Fashion", http://www.modetheorie.de/fileadmin/Texte/s/Simmel-Fashion_1904.pdf., 130-155.

SÜREN, Fuat (1990), "Kanaatkâr Toplumdan tüketim Kapitalizmine", Kapital, Aralık: 21-24.

SHAVER, Dan (2003), "Toward an Analytical Structure for Evaluating the Ethical Content of Decisions by Advertising Professionals", Journal of Business Ethics, 48(3), December 2003: 291-300.

ŞİRİN, İbrahim (2000), "Osmanlı'nın Tüketim Toplumlaştırılması", Türk Yurdu, 700 Yılında Osmanlı Özel Sayısı, 148-149, Aralık 1999-Ocak 2000: 125-133.

THOMPSON C. J. – COSKUNER-BALLI G. (2007), "Countervailing Market Responses to Corporate Co-optation and the Ideological Recruitment of Consumption Communities", Journal of Consumer Research, 34(2): 135-152.

VASUDHA, Aich (2005), "Café Direct: Fair Success", http://www.ibscdc.org/Case_Studies/Corporate%20Social%20Responsibility/CSR00 27B.htm.

WARDE, Alan (1993), "Consumers, Identity and Belonging", N. ABERCROMBIE- R. KEAT- N. WHITELEY (Eds.), The Authority of the Consumer, Routledge, London, 58-74.

WALDROP, Judith (1994), "Markets with Attitude", American Demographics, July: 22-23.

WARDE, Alan (1994), "Consumption, Identity Formation and Uncertainty", Sociology, 28, 4: 877-898.

WELLS, W. D. – TIGERT, D. J. (1971), "Activities, Interests and Opinions", Journal of Advertising Research, 11, 27-35.

WILLIAMS, R. (1997), "Advertising: The Magic System", R. Williams (Ed.), Problems in Materialism amd Culture: Selected Essays, Verso Books, London.

ZUREIK, E. – MOWSHOWITZ, A. (2005), "Consumer Power in the Digital Economy", Communications of the ACM, 48(10), October: 46-51.

Gazete Yazıları

ALTAN, Ahmet (1987), "Ey Türk Gençliği", Hürriyet, aktaran R. Bali, "Çekip Gitmek Üzerine", … VS(1), Temmuz 2001, 53. http://arsiv.sabah.com.tr/2005/11/29/fin113.html

http://www.zaman.com.tr/haber.do?haberno=88034&keyfield=76656C692073C4B1 72C4B16D

http://www.dunyagazetesi.com.tr/haberArsiv.asp?id=188710

http://arama.hurriyet.com.tr/arsivnews.aspx?id=13263427

http://www.milliyet.com.tr/1997/03/12/yazar/tamer.html

Tezler ve Yayınlanmamış Çalışmalar, Bildiriler

AC Nielsen Gençlik Profili Araştırması (2006).

BAŞARAN, Engin (1987), Yayınlanmamış Yüksek Lisans Tezi, M.Ü. Sosyal Bilimler Enstitüsü, İstanbul.

Derin Demografi Seminerleri, 3: Gençler (2006).

HTP Gençlik Araştırmaları (2005).

HTP Demografik Büyüklükler Hedef kitle Tanımlamaları:Yaşam Trendleri (2006). MEB verileri (2008).

Milliyet Gazetesi & Input Araştırma, "Genç Türkiye 2002" (2002). Millward Brown, Kampüs A.Ş., Trendshow Araştırması (2007). Millward Brown, Gençlik Trendleri Araştırması (2006).

Millward Brown, Tüketim Alışkanlıkları Araştırması (2005).

ORÇAN, Mustafa (1996), Yayınlanmamış Yüksek Lisans Tezi, KKÜ Sosyal Bilimler Enstitüsü, Kırıkkale.

ÖSYM 2006-2007 dönemi verileri

PİAR-Gallup (1999), Türkiye Profili, Capital & Efes Plisen, İstanbul.

Strateji MORİ (2001), Türkiye'nin Nabzı: Aylık Siyasi ve Ekonomik İndikatörler Araştırması, İstanbul.

Taylor Nelson / Sofres PİAR (2001), Alışveriş Alışkanlıkları Araştırması 2001, İstanbul.

TNS PİAR & Leo Burnett, Kids and Teens Tracking Research for Nintendo (2007).

Türkiye İstatistik Enstitüsü, TÜİK Verileri (2008).

BESLENME, DİYET ve HASTALIK

Editör: Dr. Öğr. Üyesi Gizem KÖSE

EĞİTİM yayınevi

BESLENME, DİYET VE HASTALIK
Editör: Dr. Öğr. Üyesi Gizem KÖSE

Genel Yayın Yönetmeni: Yusuf Ziya Aydoğan (yza@egitimyayinevi.com)
Genel Yayın Koordinatörü: Yusuf Yavuz (yusufyavuz@egitimyayinevi.com)
Sayfa Tasarımı: Eğitim Yayınevi Grafik Birimi
Kapak Tasarımı: Eğitim Yayınevi Grafik Birimi

T.C. Kültür ve Turizm Bakanlığı
Yayıncı Sertifika No: 47830

ISBN: 978-625-8468-08-3
1. Baskı, Nisan 2022

Baskı Cilt
Bulut Dijital Matbaa Sanayi Ticaret Limited Şirketi
Musalla Bağları Mah. İnciköy Sok. 1/A Selçuklu / KONYA
Matbaa Sertifika No: 48120

Kütüphane Kimlik Kartı
BESLENME, DİYET VE HASTALIK
Editör: Dr. Öğr. Üyesi Gizem KÖSE
328 s., 165x240 mm
Kaynakça var, dizin yok.
ISBN: 978-625-8468-08-3

Copyright © Bu kitabın Türkiye'deki her türlü yayın hakkı Eğitim Yayınevi'ne aittir. Bütün hakları saklıdır. Kitabın tamamı veya bir kısmı 5846 sayılı yasanın hükümlerine göre kitabı yayımlayan firmanın ve yazarlarının önceden izni olmadan elektronik/mekanik yolla, fotokopi yoluyla ya da herhangi bir kayıt sistemi ile çoğaltılamaz, yayımlanamaz.

EĞİTİM
yayınevi

Yayınevi Türkiye Ofis: İstanbul: Eğitim Yayınevi Tic. Ltd. Şti., Atakent mah. Yasemen sok. No: 4/B, Ümraniye, İstanbul, Türkiye

Konya: Eğitim Yayınevi Tic. Ltd. Şti., Şükran mah. Rampalı No: 107, Meram, Konya, Türkiye
+90 332 351 92 85, +90 533 151 50 42
bilgi@egitimyayinevi.com

Yayınevi Amerika Ofis: New York: Egitim Publishing Group, Inc.
P.O. Box 768/Armonk, New York, 10504-0768, United States of America
americaoffice@egitimyayinevi.com

Lojistik ve Sevkiyat Merkezi: Kitapmatik Lojistik ve Sevkiyat Merkezi, Fevzi Çakmak Mah. 10721 Sok. B Blok, No: 16/B, Safakent, Karatay, Konya, Türkiye
sevkiyat@egitimyayinevi.com

Kitabevi Şubesi: Eğitim Kitabevi, Şükran mah. Rampalı 121, Meram, Konya, Türkiye
+90 332 499 90 00
bilgi@egitimkitabevi.com

İnternet Satış: www.kitapmatik.com.tr
+90 537 512 43 00
bilgi@kitapmatik.com.tr

ilk okuyan siz olun
kitapmatik
internetteki kitapçınız

Bölüm Kaynakları

1. Larsen, C.S. (2000). Dietary Reconstruction And Nutritional Assessment Of Past Peoples: The Bioanthropological Record. Kenneth F. Kipple ve Kriemhild Conee Ornelas (Ed.), The Cambridge World History Of Food İçinde (S. 13-34). Cambridge University Press.
2. Türkiye Beslenme Rehberi Tüber 2015, T.C. Sağlık Bakanlığı Yayın No: 1031, Ankara, 2016.
3. Merdol Tk., Temel Beslenme ve Diyetetik, Ankara, Güneş Tıp Kitapevleri, 2015.
4. Baysal, A. (2018). Beslenme (15 B.). Ankara: Hatiboğlu Yayınevi.
5. T.C. Sağlık Bakanlığı Halk Sağlığı Genel Müdürlüğü, Türkiye Beslenme ve Sağlık Araştırması (Tbsa) 2019. Sağlık Bakanlığı Yayın No: 1132, Ankara.
6. Carbohydrates And Health. Scientific Advisory Committee On Nutrition, 2015.
7. Koç M. (2014). Milli Takım Gelişim Kamplarına Katılan Güreşçilerin Beslenme Alışkanlıkları ve Beslenme Destek Ürünü Kullanma Durumlarının İncelenmesi. Kahramanmaraş Sütçü İmam Üniversitesi, Sağlık Bilimleri Enstitüsü Beden Eğitimi ve Spor Anabilim Dalı Yüksek Lisans Tezi, Kahramanmaraş.
8. Subaşı Z. (2019). Özel Bir Kurumda Çalışan Bireylere Verilen Beslenme Eğitiminin Bireylerin Sağlıklı Beslenmeye İlişkin Algı ve Tutumlarına Etkisi. Başkent Üniversitesi, Sağlık Bilimleri Enstitüsü Beslenme ve Diyetetik Anabilim Dalı Yüksek Lisans Tezi, Ankara.
9. Tepecik G. (2018). İstanbul Büyükşehir Belediyesi Spor Kulübü Voleybol Branşında 12-16 Yaş Grupları Sporcularının Beslenme Bilgi Düzeylerinin İncelenmesi. İstanbul Gelişim Üniversitesi, Sağlık Bilimleri Enstitüsü Antrenörlük Eğitim Anabilim Dalı, İstanbul.
10. Akan M. (2018). Adölesanlarda Beslenme Egzersiz Davranışları ile Beden Kitle İndeksi Arasındaki İlişki. Trakya Üniversitesi, Sağlık Bilimleri Enstitüsü Hemşirelik Anabilim Dalı Yüksek Lisans Tezi, Edirne.
11. Lichtenstein Ah, Appel Lj, Brands M, Carnethon M, Daniels S, Franch Ha, Franklin B, Kris-Etherton P, Harris Ws, Howard B, Karanja N, Lefevre M, Rudel L, Sacks F, Van Horn L, Winston M, Wylie-Rosett J. Diet And Lifestyle Recommendations Revision 2006: A Scientific Statement From The American Heart Association Nutrition Committee. Circulation,2006; 114:82–96
12. Koçak T, Şanlıern. (2017). Mikrobesin Öğeleri ve Mikrobiyota Etkileşimi. Gümüşhane Üniversitesi Sağlık Bilimleri Dergisi, 6(4), 290-302.
13. Samur G. (2008). Vitamin Mineraller ve Sağlığımız (1.Basım). Ankara: T.C. Sağlık Bakanlığı Temel Sağlık Hizmetleri Genel Müdürlüğü Beslenme ve Fiziksel Aktiviteler Daire Başkanlığı.
14. Gül T. Sağlıklı Beslenme Kavramı ve Üniversite Öğrencilerinin Beslenme Alışkanlıklarına Yönelik Tutum ve Davranışları: Çukurova Üniversitesi Örneği. Çukurova Üniversitesi Sosyal Bilimler Enstitüsü Ekonometri Anabilim Dalı Yüksek Lisans Tezi, 2011.
15. Yardımcı, H. & Özçelik, A.Ö. (2015). Üniversite Öğrencilerinin Öğün Düzenleri ve Beslenme Eğitiminin Beslenme Bilgisine Etkisi. Beslenme ve Diyet Dergisi, 43(1), 19-26.
16. Ermiş, E. Doğan, E. Erilli, N. & Satıcı, A. (2015). Üniversite Öğrencilerinin Beslenme Alişkanliklarinin İncelenmesi: Ondokuz Mayis Üniversitesi Örneği. Spor ve Performans Araştırmaları Dergisi, 6(1), 30-40.
17. Kutluay-Merdol T. Tarih Öncesi ve Sonrası Dönemlerde Beslenme Uygulamalarında Oluşan Değişimlere Genel Bakış, Beslenme Antropolojisi-1, 1.Baskı, 2012.
18. Singh P, Prasad S, Aalbersberg W. (2016) Bioavailability Of Fe And Zn İn Selected Legumes, Cereals, Meat And Milk Products Consumed İn Fiji. Food Chemistry 207: 125–131.
19. Besler T., Bilici S., Buzgan T. Türkiye Obezite (Şişmanlık) ile Mücadele ve Kontrol Programı, 2010-2014, 1.Basım Sağlık Bakanlığı Yayın No:773 Ankara 2010.
20. Aksoydan E. Kardiyovasküler Hastalıklar Epidemiyolojisi: Türkiye'de ve Dünya'da Durum, Baş M. Ve Saka M. Kardiyovasküler Hastalıklarda Etiyolojik Faktörler, Önleme ve Tedavide Beslenme Yaklaşımı, 1.Basım, Ankara, 2013, S:9-28.
21. Tümer G., Çolak R. Tip 2 Diabetes Mellitusda Tıbbi Beslenme Tedavisi, Journal Of Experimental And Clinical Medicine, 2011, Samsun.

22. Aydınalp A. Kardiyovasküler Hastalıklar ve Hipertansiyon, Baş M. Ve Saka M., Kardiyovasküler Hastalıklarda Etiyolojik Faktörler, Önleme ve Tedavide Beslenme Yaklaşımı, 1.Basım, Ankara, 2013, S:71-81.
23. World Health Organization. Healthy Diet. Geneva. Https://Www.Who.İnt/News-Room/Fact-Sheets/Detail/Healthy-Diet
24. World Health Organization. Obesity And Overweight. Https://Www.Who.İnt/News-Room/Fact-Sheets/Detail/Obesity-And-Overweight.
25. Tek, A. G. N. A., & Pekcan, G. Besin Destekleri Kullanılmalı Mı? 2008
26. Alsaffar Aa. Sustainable Diets: The İnteraction Between Food İndustry, Nutrition, Health And The Environment. Food Sci Technol Int. 2016; 22(2): 102-11.
27. Fao/Who. Sustainable Healthy Diets – Guiding Principles. Rome, 2019.
28. Alexandratos N, Bruinsma J. World Agriculture Towards 2030/2050: The 2012 Revision. Esa Working S.:12-03. Rome: Fao, 2012.
29. Willett W, Rockström J, Loken B, Springmann M, Lang T, Vermeulen S, Garnett T, Tilman D, Declerck F, Wood A, Jonell M, Clark M, Gordon Lj, Fanzo J, Hawkes C, Zurayk R, Rivera Ja, De Vries W, Sibinda Lm, Afshin A, Chaudhary A, Herrero M, Agustina R, Branca F, Lartey A, Fan S, Crona B, Fox E, Bignet V, Troell M, Lindahl T, Singh S, Cornell Se, Reddy Ks, Narain S, Nishtar S, Murray Cjl. Food İn The Anthropocene: The Eat–Lancet Commission On Healthy Diets From Sustainable Food Systems. The Lancet. 2019; 393(10170): 447-92
30. Türkiye Hanehalkı Sağlık Araştırması: Bulaşıcı Olmayan Hastalıkların Risk Faktörleri Prevalansı 2017 (Steps). Editörler: Üner S, Balcılar M, Ergüder T. Dünya Sağlık Örgütü Türkiye Ofisi, Ankara, 2018.

Bölüm Kaynakları

1. Azal, Ö., Başkal, N., Çorakçı, A., Salman, S., Deyneli, O., Dinççağ, N., ... & Gürlek, Ö. (2018). TEMD Diabetes Mellitus ve Komplikasyonlarının Tanı, Tedavi ve İzlem Kılavuzu-2018.
2. Evert, A. B., Dennison, M., Gardner, C. D., Garvey, W. T., Lau, K. H. K., MacLeod, J., ... & Yancy, W. S. (2019). Nutrition therapy for adults with diabetes or prediabetes: a consensus report. Diabetes care, 42(5), 731-754.
3. Sievenpiper, J. L., Chan, C. B., Dworatzek, P. D., Freeze, C., & Williams, S. L. (2018). Nutrition therapy. Canadian journal of diabetes, 42, S64-S79.
4. Soldavini, J. (2019). Krause's food & the nutrition care process. Journal of Nutrition Education and Behavior, 51(10), 1225.
5. Taşlıpınar A., Çorakçı A., Kaya, A., Uysal A. R., Tuzcu, A., ...& Cantürk, Z. (2017). TURKDİAB Diyabet Tanı ve Tedavi Rehberi-2017.
6. Tsirou, E., Grammatikopoulou, M. G., Theodoridis, X., Gkiouras, K., Petalidou, A., Taousani, E., ... & Goulis, D. G. (2019). Guidelines for medical nutrition therapy in gestational diabetes mellitus: systematic review and critical appraisal. Journal of the Academy of Nutrition and Dietetics, 119(8), 1320-1339.
7. Williams, R., Karuranga, S., Malanda, B., Saeedi, P., Basit, A., Besançon, S., ... & Colagiuri, S. (2020). Global and regional estimates and projections of diabetes-related health expenditure: Results from the International Diabetes Federation Diabetes Atlas. Diabetes research and clinical practice, 162, 108072.

Bölüm Kaynakları

1. Alphan E. Editör: Alphan E. Metabolik sendrom ve tıbbi beslenme tedavisi. Hastalıklarda beslenme tedavisi. Ankara: Hatipoğlu Yayınevi; 2013. 131. 2013. 387–409 p.
2. Croci S, D'Apolito LI, Gasperi V, Catani MV, Savini I. Dietary Strategies for Management of Metabolic Syndrome: Role of Gut Microbiota Metabolites. Nutrients. 2021; 13(5):1389. https://doi.org/10.3390/nu13051389
3. deToro-Martín J, Arsenault BJ, Després JP, Vohl MC. Precision Nutrition: A Review of Personalized Nutritional Approaches for the Prevention and Management of Metabolic Syndrome. Nutrients. 2017;9(8):913. Published 2017 Aug 22. doi:10.3390/nu9080913
4. Grundy SM. Metabolic syndrome update. Trends in Cardiovascular Medicine. Elsevier Inc.; 2016. Vol.26. p. 364–73
5. Hardy, D.S., Racette, S.B., Garvin, J.T. et al. Ancestry specific associations of a genetic risk score, dietary patterns and metabolic syndrome: a longitudinal ARIC study. BMC Med Genomics 14, 118 (2021). https://doi.org/10.1186/s12920-021-00961-8
6. Kunduraci YE, Ozbek H. Does the Energy Restriction Intermittent Fasting Diet Alleviate Metabolic Syndrome Biomarkers? A Randomized Controlled Trial. Nutrients. 2020; 12(10):3213. https://doi.org/10.3390/nu12103213
7. Magkos F, Yannakoulia M, Chan JL, Mantzoros CS. Management of the metabolic syndrome and type 2 diabetes through life style modification. AnnuRev Nutr. 2009;29:223-256. doi:10.1146/annurev-nutr-080508-141200
8. Marrone G, Guerriero C, Palazzetti D, Lido P, Marolla A, Di Daniele F, Noce A. Vegan Diet Health Benefits in Metabolic Syndrome. Nutrients. 2021; 13(3):817. https://doi.org/10.3390/nu13030817
9. NHLBI Obesity Education Initiative. Clinical Guidelines on the Identification, Evaluation, and Treatment of Overweight and Obesity in Adults The Evidence Report. Natl. Inst. Health; Natl. Heart, Lung, Blood Inst. Incooperation with Natl. Inst. Diabetes and Digestive and Kidney Dis.; Washington, DC: 1998.
10. Sağlık Bakanlığı. Diyetisyenler için hasta izlem rehberi ağırlık yönetimi el kitabı [Internet] 2017. Erişim: https://hsgm.saglik.gov.tr/depo/birimler/saglikli-beslenme-hareketli-hayat-db/Haberler/Diyetisyenler-Izlem-Rehberi/Diyetisyenler_icin_hasta_izleme_rehberi.pdf
11. Schroder, J.D., Falqueto, H., Mânica, A. et al. Effects of time-restricted feeding in weight loss, metabolic syndrome and cardiovascular risk in obese women. J Transl Med 19, 3 (2021). https://doi.org/10.1186/s12967-020-02687-0
12. Seo MH, Kim Y-H, Han K, Lee W-Y, Yoo SJ. Prevalence of obesity and incidence of obesity-related comorbidities in Koreans based on National Health Insurance Service Health Checkup Data 2006-2015 (J Obes Metab Syndr 2018;27:46-52). J Obes Metab Syndr. 2018;27(3):198–9.
13. Sotos-Prieto, M., Ortolá, R., Ruiz-Canela, M. et al. Association between the Mediterranean life style, metabolic syndrome and mortality: a whole-country cohort in Spain. Cardiovasc Diabetol 20, 5 (2021). https://doi.org/10.1186/s12933-020-01195-1
14. Türkiye Endokrinoloji ve Metabolizma Derneği. Obezite Tanı ve Tedavi Kılavuzu. 2018. 11 p. Erişim: https://temd.org.tr/admin/uploads/tbl_kilavuz/20190506163904-2019tbl_kilavuz5ccdcb9e5d.pdf.
15. Türkiye Halk Sağlığı Kurumu. Türkiye Beslenme Rehberi (TÜBER). Available from: https://dosyasb.saglik.gov.tr/Eklenti/10915,tuber-turkiye-beslenme-rehberipdf.pdf

Bölüm Kaynakları

1. Alphan, E.M., & Baysal, A. (2019). Kardiyovasküler hastalıklar ve beslenme tedavisi. Alphan, E.M. (Ed.) *Hastalıklarda beslenme tedavisi (5. baskı),* içinde (s. 375-431). Ankara: Hatipoğlu Yayınevi.
2. Bach-Faig, A., Berry, E. M., Lairon, D., Reguant, J., Trichopoulou, A., Dernini, S., ... & Serra-Majem, L. (2011). Mediterranean diet pyramid today. Science and cultural updates. *Public health nutrition*, *14*(12A), 2274-2284.
3. Carlos, S., La Fuente-Arrillaga, D., Bes-Rastrollo, M., Razquin, C., Rico-Campà, A., Martínez-González, M. A., & Ruiz-Canela, M. (2018). Mediterranean diet and health outcomes in the SUN cohort. *Nutrients*, *10*(4), 439.
4. D'Alessandro, A., & De Pergola, G. (2018). The Mediterranean Diet: Its definition and evaluation of a priori dietary indexes in primary cardiovascular prevention. *International journal of food sciences and nutrition*, *69*(6), 647-659.
5. de Ridder, D., Kroese, F., Evers, C., Adriaanse, M., & Gillebaart, M. (2017). Healthy diet: Health impact, prevalence, correlates, and interventions. *Psychology & health*, *32*(8), 907-941.
6. Dernini, S., & Berry, E. M. (2015). Mediterranean diet: from a healthy diet to a sustainable dietary pattern. *Frontiers in nutrition*, *2*, 15.
7. Filippou, C. D., Tsioufis, C. P., Thomopoulos, C. G., Mihas, C. C., Dimitriadis, K. S., Sotiropoulou, L. I., ... & Tousoulis, D. M. (2020). Dietary approaches to stop hypertension (DASH) diet and blood pressure reduction in adults with and without hypertension: a systematic review and meta-analysis of randomized controlled trials. *Advances in Nutrition*, *11*(5), 1150-1160.
8. Francisco, S. C., Araújo, L. F., Griep, R. H., Chor, D., Molina, M. D. C. B., Mil, J. G., ... & Giatti, L. (2020). Adherence to the Dietary Approaches to Stop Hypertension (DASH) and hypertension risk: results of the Longitudinal Study of Adult Health (ELSA-Brasil). *British Journal of Nutrition*, *123*(9), 1068-1077.
9. Galbete, C., Schwingshackl, L., Schwedhelm, C., Boeing, H., & Schulze, M. B. (2018). Evaluating Mediterranean diet and risk of chronic disease in cohort studies: an umbrella review of meta-analyses. *European journal of epidemiology*, *33*(10), 909-931.
10. Jalilpiran, Y., Mofrad, M. D., Mozaffari, H., Bellissimo, N., & Azadbakht, L. (2020). Adherence to dietary approaches to stop hypertension (DASH) and Mediterranean dietary patterns in relation to cardiovascular risk factors in older adults. *Clinical Nutrition ESPEN*, *39*, 87-95.
11. Kastelein, J. J., Van Der Steeg, W. A., Holme, I., Gaffney, M., Cater, N. B., Barter, P., ... & Grundy, S. M. (2008). Lipids, apolipoproteins, and their ratios in relation to cardiovascular events with statin treatment. *Circulation*, *117*(23), 3002-3009.
12. Lichtenstein, A. H. (2019). Dietary fat and cardiovascular disease: ebb and flow over the last half century. *Advances in Nutrition*, *10*(Supplement_4), S332-S339.
13. Raymond, J.L., & Couch S.C. (2017). Medical nutrition therapy for cardiovascular diseases. Mahan, L. K., & Raymond J.L. (Eds.) *Krause's food and the nutrition care process (14. baskı),* içinde (s. 646-680). Canada: Elsevier.
14. Riegel, B., Moser, D. K., Buck, H. G., Dickson, V. V., Dunbar, S. B., Lee, C. S., ... & American Heart Association Council on Cardiovascular and Stroke Nursing; Council on Peripheral Vascular Disease; and Council on Quality of Care and Outcomes Research. (2017). Self-care for the prevention and management of cardiovascular disease and stroke: A scientific statement for healthcare professionals from the American Heart Association. *Journal of the American Heart Association*, *6*(9), e006997.
15. Romagnolo, D. F., & Selmin, O. I. (2017). Mediterranean diet and prevention of chronic diseases. *Nutrition today*, *52*(5), 208.
16. Rosato, V., Temple, N. J., La Vecchia, C., Castellan, G., Tavani, A., & Guercio, V. (2019). Mediterranean diet and cardiovascular disease: a systematic review and meta-analysis of observational studies. *European journal of nutrition*, *58*(1), 173-191.
17. Salas-Salvadó, J., Becerra-Tomás, N., García-Gavilán, J. F., Bullo, M., & Barrubes, L. (2018). Mediterranean diet and cardiovascular disease prevention: what do we know?. *Progress in cardiovascular diseases*, *61*(1), 62-67.

18. Serra-Majem, L., Tomaino, L., Dernini, S., Berry, E. M., Lairon, D., Ngo de la Cruz, J., ... & Trichopoulou, A. (2020). Updating the mediterranean diet pyramid towards sustainability: Focus on environmental concerns. *International Journal of Environmental Research and Public Health*, *17*(23), 8758.
19. Soltani, S., Chitsazi, M. J., & Salehi-Abargouei, A. (2018). The effect of dietary approaches to stop hypertension (DASH) on serum inflammatory markers: a systematic review and meta-analysis of randomized trials. *Clinical Nutrition*, *37*(2), 542-550.
20. Thomas, H., Diamond, J., Vieco, A., Chaudhuri, S., Shinnar, E., Cromer, S., ... & Moran, A. E. (2018). Global atlas of cardiovascular disease 2000-2016: the path to prevention and control.
21. TEMD Obezite, Lipid Metabolizması, Hipertansiyon Çalışma Grubu. (2019). *TEMD dislipidemi tanı ve tedavi kılavuzu (3. baskı).* Ankara: Türkiye Endokrinoloji ve Metabolizma Derneği.
22. TEMD Obezite, Lipid Metabolizması, Hipertansiyon Çalışma Grubu. (2019). *TEMD hipertansiyon tanı ve tedavi kılavuzu (7. baskı).* Ankara: Türkiye Endokrinoloji ve Metabolizma Derneği.
23. World Health Organization (2011). *Global atlas on cardiovascular disease prevention and control*. Mendis, S., Puska, P., Norrving, B. (Eds.). Geneva: World Health Organization.
24. World Health Organization (2013). *Global action plan for the prevention and control of the noncominicable diseases 2013-2020.* Geneva: World Health Organization.
25. World Health Organization (2020). Healthy diet. Geneva. Erişim: https://www.who.int/en/news-room/fact-sheets/detail/healthy-diet; Erişim tarihi: 30.05.2021
26. World Health Organization (2021). Cardiovascular diseases (CVDs). Geneva. Erişim: https://www.who.int/news-room/fact-sheets/detail/cardiovascular-diseases-(cvds); Erişim tarihi: 06.06.2021

Bölüm Kaynakları

1. AGA. (2006, Dec). American Gastroenterological Association. Institute Medical Position Statement on the Diagnosis and Management of Celiac Disease. Gastroenterology, 131(6), 1977-1980. https://doi.org/10.1053/j.gastro.2006.10.003
2. Aldoori, W. H., Giovannucci, E. L., Rimm, E. B., Wing, A. L., Trichopoulos, D. V., & Willett, W. C. (1995, May). A prospective study of alcohol, smoking, caffeine, and the risk of symptomatic diverticular disease in men. Ann Epidemiol, 5(3), 221-228. https://doi.org/10.1016/1047-2797(94)00109-7
3. Allen, S. J., Martinez, E. G., Gregorio, G. V., & Dans, L. F. (2010, Nov 10). Probiotics for treating acute infectious diarrhoea. Cochrane Database Syst Rev, 2010(11), Cd003048. https://doi.org/10.1002/14651858.CD003048.pub3
4. Allescher, H. D. (2006). Functional dyspepsia--a multicausal disease and its therapy. Phytomedicine, 13 Suppl 5, 2-11. https://doi.org/10.1016/j.phymed.2006.05.001
5. Aro, P., Storskrubb, T., Ronkainen, J., Bolling-Sternevald, E., Engstrand, L., Vieth, M., Stolte, M., Talley, N. J., & Agréus, L. (2006, Jun 1). Peptic ulcer disease in a general adult population: the Kalixanda study: a random population-based study. Am J Epidemiol, 163(11), 1025-1034. https://doi.org/10.1093/aje/kwj129
6. Aune, D., Sen, A., Norat, T., & Riboli, E. (2020, 2020/03/01). Dietary fibre intake and the risk of diverticular disease: a systematic review and meta-analysis of prospective studies. European Journal of Nutrition, 59(2), 421-432. https://doi.org/10.1007/s00394-019-01967-w
7. Balestrieri, P., Ribolsi, M., Guarino, M. P. L., Emerenziani, S., Altomare, A., & Cicala, M. (2020). Nutritional Aspects in Inflammatory Bowel Diseases. Nutrients, 12(2), 372. https://www.mdpi.com/2072-6643/12/2/372
8. Barbaro, M. R., Cremon, C., Stanghellini, V., & Barbara, G. (2018). Recent advances in understanding non-celiac gluten sensitivity. F1000Research, 7, F1000 Faculty Rev-1631. https://doi.org/10.12688/f1000research.15849.1
9. Barr, W., & Smith, A. (2014). Acute diarrhea in adults. American family physician, 89(3), 180-189.
10. Bascuñán, K. A., Vespa, M. C., & Araya, M. (2017, Mar). Celiac disease: understanding the gluten-free diet. Eur J Nutr, 56(2), 449-459. https://doi.org/10.1007/s00394-016-1238-5
11. Berg, P., & McCallum, R. (2016, Jan). Dumping Syndrome: A Review of the Current Concepts of Pathophysiology, Diagnosis, and Treatment. Dig Dis Sci, 61(1), 11-18. https://doi.org/10.1007/s10620-015-3839-x
12. Böhm, S. K. (2015, Apr). Risk Factors for Diverticulosis, Diverticulitis, Diverticular Perforation, and Bleeding: A Plea for More Subtle History Taking. Viszeralmedizin, 31(2), 84-94. https://doi.org/10.1159/000381867
13. Böhn, L., Störsrud, S., Törnblom, H., Bengtsson, U., & Simrén, M. (2013, May). Self-reported food-related gastrointestinal symptoms in IBS are common and associated with more severe symptoms and reduced quality of life. Am J Gastroenterol, 108(5), 634-641. https://doi.org/10.1038/ajg.2013.105
14. Carbone, F., Holvoet, L., & Tack, J. (2015). Rome III functional dyspepsia subdivision in PDS and EPS: recognizing postprandial symptoms reduces overlap. Neurogastroenterology & Motility, 27(8), 1069-1074. https://doi.org/https://doi.org/10.1111/nmo.12585
15. Cavallieri, F., Fini, N., Contardi, S., Fiorini, M., Corradini, E., & Valzania, F. (2017, Jul). Subacute copper-deficiency myelopathy in a patient with occult celiac disease. J Spinal Cord Med, 40(4), 489-491. https://doi.org/10.1080/10790268.2016.1246639
16. Commane, D. M., Arasaradnam, R. P., Mills, S., Mathers, J. C., & Bradburn, M. (2009). Diet, ageing and genetic factors in the pathogenesis of diverticular disease. World journal of gastroenterology, 15(20), 2479-2488. https://doi.org/10.3748/wjg.15.2479

17. Damas, O. M., Garces, L., & Abreu, M. T. (2019, Jun). Diet as Adjunctive Treatment for Inflammatory Bowel Disease: Review and Update of the Latest Literature. Curr Treat Options Gastroenterol, 17(2), 313-325. https://doi.org/10.1007/s11938-019-00231-8
18. De Cunto, A., Barbi, E., Minen, F., & Ventura, A. (2011, Jul). Safety and efficacy of high-dose acarbose treatment for dumping syndrome. J Pediatr Gastroenterol Nutr, 53(1), 113-114. https://doi.org/10.1097/MPG.0b013e31820ae6d1
19. DeVault, K. R., & Castell, D. O. (2005, Jan). Updated guidelines for the diagnosis and treatment of gastroesophageal reflux disease. Am J Gastroenterol, 100(1), 190-200. https://doi.org/10.1111/j.1572-0241.2005.41217.x
20. Dionne, J., Ford, A. C., Yuan, Y., Chey, W. D., Lacy, B. E., Saito, Y. A., Quigley, E. M. M., & Moayyedi, P. (2018, Sep). A Systematic Review and Meta-Analysis Evaluating the Efficacy of a Gluten-Free Diet and a Low FODMAPs Diet in Treating Symptoms of Irritable Bowel Syndrome. Am J Gastroenterol, 113(9), 1290-1300. https://doi.org/10.1038/s41395-018-0195-4
21. Drossman, D. A. (2006, Apr). The functional gastrointestinal disorders and the Rome III process. Gastroenterology, 130(5), 1377-1390. https://doi.org/10.1053/j.gastro.2006.03.008
22. Duncanson, K. R., Talley, N. J., Walker, M. M., & Burrows, T. L. (2018, Jun). Food and functional dyspepsia: a systematic review. J Hum Nutr Diet, 31(3), 390-407. https://doi.org/10.1111/jhn.12506
23. Eagon, J. C., Miedema, B. W., & Kelly, K. A. (1992, Apr). Postgastrectomy syndromes. Surg Clin North Am, 72(2), 445-465. https://doi.org/10.1016/s0039-6109(16)45689-6
24. Eckardt, V. F. (2001, Apr). Clinical presentations and complications of achalasia. Gastrointest Endosc Clin N Am, 11(2), 281-292, vi.
25. EFSA Panel on Dietetic Products, N., & Allergies. (2010). Scientific opinion on dietary reference values for water. EFSA Journal, 8(3), 1459.
26. El-Salhy, M., Hatlebakk, J. G., & Hausken, T. (2019, Aug 7). Diet in Irritable Bowel Syndrome (IBS): Interaction with Gut Microbiota and Gut Hormones. Nutrients, 11(8). https://doi.org/10.3390/nu11081824
27. El-Serag, H. B., Sweet, S., Winchester, C. C., & Dent, J. (2014, Jun). Update on the epidemiology of gastro-oesophageal reflux disease: a systematic review. Gut, 63(6), 871-880. https://doi.org/10.1136/gutjnl-2012-304269
28. Everhart, J. E., Byrd-Holt, D., & Sonnenberg, A. (1998, Mar 15). Incidence and risk factors for self-reported peptic ulcer disease in the United States. Am J Epidemiol, 147(6), 529-536. https://doi.org/10.1093/oxfordjournals.aje.a009484
29. Farthing, M., Salam, M. A., Lindberg, G., Dite, P., Khalif, I., Salazar-Lindo, E., Ramakrishna, B. S., Goh, K. L., Thomson, A., Khan, A. G., Krabshuis, J., & LeMair, A. (2013, Jan). Acute diarrhea in adults and children: a global perspective. J Clin Gastroenterol, 47(1), 12-20. https://doi.org/10.1097/MCG.0b013e31826df662
30. Feldman, M., & Barnett, C. (1995, Jan). Relationships between the acidity and osmolality of popular beverages and reported postprandial heartburn. Gastroenterology, 108(1), 125-131. https://doi.org/10.1016/0016-5085(95)90016-0
31. Fernstrand, A. M., Bury, D., Garssen, J., & Verster, J. C. (2017). Dietary intake of fibers: differential effects in men and women on perceived general health and immune functioning. Food Nutr Res, 61(1), 1297053. https://doi.org/10.1080/16546628.2017.1297053
32. Flock, M. R., & Kris-Etherton, P. M. (2011). Dietary Guidelines for Americans 2010: implications for cardiovascular disease. Current atherosclerosis reports, 13(6), 499-507.
33. Forbes, A., Escher, J., Hébuterne, X., Kłęk, S., Krznaric, Z., Schneider, S., Shamir, R., Stardelova, K., Wierdsma, N., & Wiskin, A. E. (2017). ESPEN guideline: Clinical nutrition in inflammatory bowel disease. Clinical Nutrition, 36(2), 321-347.

34. Ford, A. C., Sperber, A. D., Corsetti, M., & Camilleri, M. (2020). Irritable bowel syndrome. The Lancet, 396(10263), 1675-1688. https://doi.org/10.1016/S0140-6736(20)31548-8
35. Giorgetti, G., Fabiocchi, F., Brandimarte, G., & Tursi, A. (2019, Dec 19). Acute Diverticulitis Is at Significant Risk of Malnutrition: an Analysis of Hospitalized Patients in a Medicine Department. J Gastrointestin Liver Dis, 28(suppl. 4), 53-56. https://doi.org/10.15403/jgld-561
36. Goodman, B. E. (2010, Jun). Insights into digestion and absorption of major nutrients in humans. Adv Physiol Educ, 34(2), 44-53. https://doi.org/10.1152/advan.00094.2009
37. Grad , S., & Dumitrascu, D. L. (2020). Irritable Bowel Syndrome Subtypes: New Names for Old Medical Conditions. Digestive Diseases, 38(suppl 2)(2), 122-127. https://doi.org/10.1159/000505287
38. Guan, Q. (2019, 2019/12/01). A Comprehensive Review and Update on the Pathogenesis of Inflammatory Bowel Disease. Journal of Immunology Research, 2019, 7247238. https://doi.org/10.1155/2019/7247238
39. Haller, E., Issokson, K., Lebovits, J., & Scarlata, K. (2020). Nutrition Therapy for Intestinal Disorders. In C. S. Pitchumoni & T. S. Dharmarajan (Eds.), Geriatric Gastroenterology (pp. 1-23). Springer International Publishing. https://doi.org/10.1007/978-3-319-90761-1_29-1
40. Harsha, C., Banik, K., Bordoloi, D., & Kunnumakkara, A. B. (2017, 2017/10/01/). Antiulcer properties of fruits and vegetables: A mechanism based perspective. Food and Chemical Toxicology, 108, 104-119. https://doi.org/https://doi.org/10.1016/j.fct.2017.07.023
41. Hemmink, G. J., Weusten, B. L., Bredenoord, A. J., Timmer, R., & Smout, A. J. (2009, Feb). Increased swallowing frequency in GORD is likely to be caused by perception of reflux episodes. Neurogastroenterol Motil, 21(2), 143-148. https://doi.org/10.1111/j.1365-2982.2008.01197.x
42. Iovino, P., Santonicola, A., & Trudgill, N. J. (2019). Pathophysiology of Gastroesophageal Reflux Disease and Natural History of Barrett's Esophagus. In G. Galloro (Ed.), Revisiting Barrett's Esophagus (pp. 27-38). Springer International Publishing. https://doi.org/10.1007/978-3-319-92093-1_4
43. Keller, J., & Layer, P. (2014, Jun). The Pathophysiology of Malabsorption. Viszeralmedizin, 30(3), 150-154. https://doi.org/10.1159/000364794
44. Keshav, S. (2009). The gastrointestinal system at a glance. John Wiley & Sons.
45. Kurata, J. H., & Nogawa, A. N. (1997, Jan). Meta-analysis of risk factors for peptic ulcer. Nonsteroidal antiinflammatory drugs, Helicobacter pylori, and smoking. J Clin Gastroenterol, 24(1), 2-17. https://doi.org/10.1097/00004836-199701000-00002
46. Levenstein, S. (1998, Feb 14). Stress and peptic ulcer: life beyond Helicobacter. Bmj, 316(7130), 538-541. https://doi.org/10.1136/bmj.316.7130.538
47. Li-Ling, J., & Irving, M. (2001, Jul). Therapeutic value of octreotide for patients with severe dumping syndrome--a review of randomised controlled trials. Postgrad Med J, 77(909), 441-442. https://doi.org/10.1136/pmj.77.909.441
48. Li, M., Wang, Z., Han, W.-J., Lu, S.-Y., & Fang, Y.-Z. (2015). Effect of feeding management on aspiration pneumonia in elderly patients with dysphagia. Chinese Nursing Research, 2(2), 40-44.
49. Li, Y., Su, Z., Li, P., Li, Y., Johnson, N., Zhang, Q., Du, S., Zhao, H., Li, K., Zhang, C., & Ding, X. (2020). Association of Symptoms with Eating Habits and Food Preferences in Chronic Gastritis Patients: A Cross-Sectional Study. Evid Based Complement Alternat Med, 2020, 5197201. https://doi.org/10.1155/2020/5197201
50. Lozupone, C. A., Stombaugh, J. I., Gordon, J. I., Jansson, J. K., & Knight, R. (2012, 2012/09/01). Diversity, stability and resilience of the human gut microbiota. Nature, 489(7415), 220-230. https://doi.org/10.1038/nature11550
51. MacFarlane, N. G. (2018, 2018/03/01/). Digestion and absorption. Anaesthesia & Intensive Care Medicine, 19(3), 125-127. https://doi.org/https://doi.org/10.1016/j.mpaic.2018.01.001
52. Mahan, L. K., & Escott-Stump, S. (2004). Krause's food, nutrition, & diet therapy (Vol. 11). Saunders Philadelphia.

53. Malandraki, G., & Robbins, J. (2013). Chapter 21 - Dysphagia. In P. B. Michael & C. G. David (Eds.), Handbook of Clinical Neurology (Vol. Volume 110, pp. 255-271). Elsevier. https://doi.org/http://dx.doi.org/10.1016/B978-0-444-52901-5.00021-6
54. Manatsathit, S., Dupont, H. L., Farthing, M., Kositchaiwat, C., Leelakusolvong, S., Ramakrishna, B., Sabra, A., Speelman, P., & Surangsrirat, S. (2002). Guideline for the management of acute diarrhea in adults. Journal of Gastroenterology and Hepatology, 17(s1), S54-S71. https://doi.org/https://doi.org/10.1046/j.1440-1746.17.s1.11.x
55. Marik, P. E. (2001, Mar 1). Aspiration pneumonitis and aspiration pneumonia. N Engl J Med, 344(9), 665-671. https://doi.org/10.1056/nejm200103013440908
56. Marotta, R. B., & Floch, M. H. (1991). Diet and nutrition in ulcer disease. The Medical clinics of North America, 75(4), 967-979.
57. Montoro-Huguet, M. A., Belloc, B., & Domínguez-Cajal, M. (2021). Small and Large Intestine (I): Malabsorption of Nutrients. Nutrients, 13(4), 1254. https://doi.org/10.3390/nu13041254
58. Mostafa, R. (2008). Rome III: The functional gastrointestinal disorders, third edition, 2006. World Journal of Gastroenterology : WJG, 14(13), 2124-2125. https://doi.org/10.3748/wjg.14.2124
59. Mullan, A., Kavanagh, P., O'Mahony, P., Joy, T., Gleeson, F., & Gibney, M. J. (1994, Feb). Food and nutrient intakes and eating patterns in functional and organic dyspepsia. Eur J Clin Nutr, 48(2), 97-105.
60. Mullin, G. E., Shepherd, S. J., Chander Roland, B., Ireton-Jones, C., & Matarese, L. E. (2014). Irritable bowel syndrome: contemporary nutrition management strategies. Journal of parenteral and enteral nutrition, 38(7), 781-799.
61. Najm, W. I. (2011, 2011/09/01/). Peptic Ulcer Disease. Primary Care: Clinics in Office Practice, 38(3), 383-394. https://doi.org/https://doi.org/10.1016/j.pop.2011.05.001
62. Nakaji, S., Danjo, K., Munakata, A., Sugawara, K., MacAuley, D., Kernohan, G., & Baxter, D. (2002, Nov). Comparison of etiology of right-sided diverticula in Japan with that of left-sided diverticula in the West. Int J Colorectal Dis, 17(6), 365-373. https://doi.org/10.1007/s00384-002-0403-x
63. Naseer, M., Poola, S., Uraz, S., & Tahan, V. (2020). Therapeutic Effects of Prebiotics on Constipation: A Schematic Review. Curr Clin Pharmacol, 15(3), 207-215. https://doi.org/10.2174/1574884715666200212125035
64. Ness-Jensen, E., Hveem, K., El-Serag, H., & Lagergren, J. (2016, Feb). Lifestyle Intervention in Gastroesophageal Reflux Disease. Clin Gastroenterol Hepatol, 14(2), 175-182.e171-173. https://doi.org/10.1016/j.cgh.2015.04.176
65. Nishida, A., Inoue, R., Inatomi, O., Bamba, S., Naito, Y., & Andoh, A. (2018). Gut microbiota in the pathogenesis of inflammatory bowel disease. Clinical journal of gastroenterology, 11(1), 1-10.
66. Ojetti, V., Nucera, G., Migneco, A., Gabrielli, M., Lauritano, C., Danese, S., Zocco, M. A., Nista, E. C., Cammarota, G., De Lorenzo, A., Gasbarrini, G., & Gasbarrini, A. (2005). High prevalence of celiac disease in patients with lactose intolerance. Digestion, 71(2), 106-110. https://doi.org/10.1159/000084526
67. Organization, W. H. (2005). The treatment of diarrhoea: a manual for physicians and other senior health workers (9241593180).
68. Orhan, Y. T., Karagözlü, C., Sarioğlu, S., Yilmaz, O., Murat, N., & Gıdener, S. (2012, Aug). A study on the protective activity of kefir against gastric ulcer. Turk J Gastroenterol, 23(4), 333-338. https://doi.org/10.4318/tjg.2012.0343
69. Painter, N. S., & Burkitt, D. P. (1971, May 22). Diverticular disease of the colon: a deficiency disease of Western civilization. Br Med J, 2(5759), 450-454. https://doi.org/10.1136/bmj.2.5759.450

70. Razooqi, A.-a. B. M. (2019). Association of Helicobacter pylori infection and vitamin B12 deficiency. GSC Biological and Pharmaceutical Sciences, 9(2), 143-146.
71. Roman, S., & Kahrilas, P. J. (2014, Oct 23). The diagnosis and management of hiatus hernia. Bmj, 349, g6154. https://doi.org/10.1136/bmj.g6154
72. Rubio-Tapia, A., Hill, I. D., Kelly, C. P., Calderwood, A. H., & Murray, J. A. (2013, May). ACG clinical guidelines: diagnosis and management of celiac disease. Am J Gastroenterol, 108(5), 656-676; quiz 677. https://doi.org/10.1038/ajg.2013.79
73. Sadowski, D. C., Ackah, F., Jiang, B., & Svenson, L. W. (2010, Sep). Achalasia: incidence, prevalence and survival. A population-based study. Neurogastroenterol Motil, 22(9), e256-261. https://doi.org/10.1111/j.1365-2982.2010.01511.x
74. Samo, S., Carlson, D. A., Gregory, D. L., Gawel, S. H., Pandolfino, J. E., & Kahrilas, P. J. (2017, Mar). Incidence and Prevalence of Achalasia in Central Chicago, 2004-2014, Since the Widespread Use of High-Resolution Manometry. Clin Gastroenterol Hepatol, 15(3), 366-373. https://doi.org/10.1016/j.cgh.2016.08.030
75. Sayuk, G. S., & Gyawali, C. P. (2015, Aug). Irritable bowel syndrome: modern concepts and management options. Am J Med, 128(8), 817-827. https://doi.org/10.1016/j.amjmed.2015.01.036
76. Shepherd, S. J., Parker, F. C., Muir, J. G., & Gibson, P. R. (2008, Jul). Dietary triggers of abdominal symptoms in patients with irritable bowel syndrome: randomized placebo-controlled evidence. Clin Gastroenterol Hepatol, 6(7), 765-771. https://doi.org/10.1016/j.cgh.2008.02.058
77. Sipponen, P., & Maaroos, H. I. (2015, Jun). Chronic gastritis. Scand J Gastroenterol, 50(6), 657-667. https://doi.org/10.3109/00365521.2015.1019918
78. Solidoro, P., Patrucco, F., Fagoonee, S., & Pellicano, R. (2017, 04/04). Asthma and gastroesophageal reflux disease: A multidisciplinary point of view. Minerva medica, 108, 350-356. https://doi.org/10.23736/S0026-4806.17.05181-3
79. Son, Y. G., Shin, J., & Ryu, H. G. (2017, Mar). Pneumonitis and pneumonia after aspiration. J Dent Anesth Pain Med, 17(1), 1-12. https://doi.org/10.17245/jdapm.2017.17.1.1
80. Strate, L. L., Singh, P., Boylan, M. R., Piawah, S., Cao, Y., & Chan, A. T. (2016). A Prospective Study of Alcohol Consumption and Smoking and the Risk of Major Gastrointestinal Bleeding in Men. PLOS ONE, 11(11), e0165278. https://doi.org/10.1371/journal.pone.0165278
81. Tack, J., Bisschops, R., & Sarnelli, G. (2004, Oct). Pathophysiology and treatment of functional dyspepsia. Gastroenterology, 127(4), 1239-1255. https://doi.org/10.1053/j.gastro.2004.05.030
82. Tack, J., & Talley, N. J. (2013, Mar). Functional dyspepsia--symptoms, definitions and validity of the Rome III criteria. Nat Rev Gastroenterol Hepatol, 10(3), 134-141. https://doi.org/10.1038/nrgastro.2013.14
83. Talley, N. J., Weaver, A. L., & Zinsmeister, A. R. (1994, Apr). Smoking, alcohol, and nonsteroidal anti-inflammatory drugs in outpatients with functional dyspepsia and among dyspepsia subgroups. Am J Gastroenterol, 89(4), 524-528.
84. Topić, E., Watson, I., Homšak, E., & Krleža, J. L. (2012). New Trends in Classification, Monitoring and Management of Gastrointestinal Disease.
85. Tursi, A., Papa, A., & Danese, S. (2015, Sep). Review article: the pathophysiology and medical management of diverticulosis and diverticular disease of the colon. Aliment Pharmacol Ther, 42(6), 664-684. https://doi.org/10.1111/apt.13322
86. Vakil, N., van Zanten, S. V., Kahrilas, P., Dent, J., & Jones, R. (2006, Aug). The Montreal definition and classification of gastroesophageal reflux disease: a global evidence-based consensus. Am J Gastroenterol, 101(8), 1900-1920; quiz 1943. https://doi.org/10.1111/j.1572-0241.2006.00630.x
87. Vela, M. F., Richter, J. E., Wachsberger, D., Connor, J., & Rice, T. W. (2004). Complexities of managing achalasia at a tertiary referral center: use of pneumatic dilatation, Heller myotomy, and botulinum toxin injection.

88. Vidal-Lletjós, S., Beaumont, M., Tomé, D., Benamouzig, R., Blachier, F., & Lan, A. (2017, Mar 21). Dietary Protein and Amino Acid Supplementation in Inflammatory Bowel Disease Course: What Impact on the Colonic Mucosa? Nutrients, 9(3). https://doi.org/10.3390/nu9030310
89. Vomero, N. D., & Colpo, E. (2014, Nov-Dec). Nutritional care in peptic ulcer. Arq Bras Cir Dig, 27(4), 298-302. https://doi.org/10.1590/s0102-67202014000400017
90. Weimann, A., Braga, M., Carli, F., Higashiguchi, T., Hübner, M., Klek, S., Laviano, A., Ljungqvist, O., Lobo, D. N., & Martindale, R. (2017). ESPEN guideline: clinical nutrition in surgery. Clinical Nutrition, 36(3), 623-650.
91. Zaman, W. S. W. K., Loh, S. P., & Esa, N. M. Coffee and Gastrointestinal Health: A Review.
92. Zuvarox T, & C, B. Malabsorption Syndromes. [Updated 2021 Mar 8]. In: StatPearls [Internet]. Treasure Island (FL): StatPearls Publishing; 2021 Jan-. Available from: https://www.ncbi.nlm.nih.gov/books/NBK553106/.

Bölüm Kaynakları

1. Arvanitakis, M., Ockenga, J., Bezmarevic, M., Gianotti, L., Krznarić, Ž., Lobo, D. N., Löser, C., Madl, C., Meier, R., Phillips, M., Rasmussen, H. H., Van Hooft, J. E., & Bischoff, S. C. (2020). ESPEN guideline on clinical nutrition in acute and chronic pancreatitis. *Clinical Nutrition*, *39*(3), 612–631.
2. Baysal, A., Aksoy, M., Besler, T., Bozkurt, N., Keçecioğlu, S., Mercanlıgil, S. M., Merdol, T. K., Pekcan, G., & Yıldız, E. (2014). *Diyet El Kitabı.* Hatiboğlu Yayınevi (8.Bas.).
3. Centers for Disease Control and Prevention (2021, October 6).
4. *Hereditary Hemochromatosis*
5. https://www.cdc.gov/genomics/disease/hemochromatosis.htm
6. Centers for Disease Control and Prevention (2021, May 25). *What is Viral Hepatitis?* https://www.cdc.gov/hepatitis/abc/index.htm
7. Chalasani, N., Younossi, Z., Lavine, J. E., Charlton, M., Cusi, K., Rinella, M., Harrison, S. A., Brunt, E. M., & Sanyal, A. J. (2018). The diagnosis and management of nonalcoholic fatty liver disease: Practice guidance from the American Association for the Study of Liver Diseases. *Hepatology*, *67*(1), 328–357.
8. Chalasani, N., Younossi, Z., Lavine, J. E., Diehl, A. M., Brunt, E. M., Cusi, K., Charlton, M., & Sanyal, A. J. (2012). The diagnosis and management of non-alcoholic fatty liver disease: Practice Guideline by the American Association for the Study of Liver Diseases, American College of Gastroenterology, and the American Gastroenterological Association. *Hepatology*, *55*(6), 2005–2023.
9. Esrefoglu, M. (2012). Esrefoglu M. Oxidative Stress and Benefits of Antioxidant Agents in Acute and Chronic Hepatitis. *Hepat Mon*, *12*(3), 160–167.
10. Gaby, A. R. (2009). Nutritional approaches to prevention and treatment of gallstones. *Alternative Medicine Review*, *14*(3), 258–267.
11. Housset, C., Chrétien, Y., Debray, D., & Chignard, N. (2016). Functions of the Gallbladder. *Comprehensive Physiology*, 6(3), 1549–1577.
12. Juakiem, W., Torres, D. M., & Harrison, S. A. (2014). Nutrition in cirrhosis and chronic liver disease. *Clinics in Liver Disease*, *18*(1), 179–190.
13. Khokhar, A. S., & Seidner, D. L. (2004). The Pathophysiology of Pancreatitis. *Nutrition in Clinical Practice*, *19*(1), 5–15.
14. Kimura, Y., Takada, T., Kawarada, Y., Nimura, Y., Hirata, K., Sekimoto, M., Yoshida, M., Mayumi, T., Wada, K., Miura, F., Yasuda, H., Yamashita, Y., Nagino, M., Hirota, M., Tanaka, A., Tsuyuguchi, T., Strasberg, S. M., & Gadacz, T. R. (2007). Definitions, pathophysiology, and epidemiology of acute cholangitis and cholecystitis: Tokyo Guidelines. *Journal of Hepato-Biliary-Pancreatic Surgery*, *14*(1), 15–26.
15. Merli, M., Berzigotti, A., Zelber-Sagi, S., Dasarathy, S., Montagnese, S., Genton, L., Plauth, M., & Parés, A. (2019). EASL Clinical Practice Guidelines on nutrition in chronic liver disease. *Journal of Hepatology*, *70*(1), 172–193.
16. Mustafa, K. N. (2020). The role of some foods and diet habits in cholecystitis and gallstones in mosul in Iraq. *Journal of Cardiovascular Disease Research*, *11*(2), 189–193.
17. National Institute of Diabetes and Digestive and Kidney Disease (2021, May 25). *Definition & Facts for Cirrhosis*
18. https://www.niddk.nih.gov/health-information/liver-disease/cirrhosis/definition-facts
19. National Institute of Diabetes and Digestive and Kidney Disease *(2021, June 14). Eating, Diet, & Nutrition for Gallstones*
20. https://www.niddk.nih.gov/health-information/digestive-diseases/gallstones/eating-diet-nutrition
21. https://www.niddk.nih.gov/health-information/digestive-diseases/pancreatitis

22. National Institute of Diabetes and Digestive and Kidney Disease (2021, July 13). *Nonalcoholic Fatty Liver Disease (NAFLD) & NASH.*
23. https://www.niddk.nih.gov/health-information/liver-disease/nafld-nash
24. 25. Runyon, B.A. (2009). Management Of Adult Patients With Ascites Due To Cirrhosis: An Update. *Hepatology*, 49(6), 2087-107
25. National Institute of Diabetes and Digestive and Kidney Disease *(2021, June 5). Pancreatitis*
26. Plauth, M., Cabré, E., Riggio, O., Assis-Camilo, M., Pirlich, M., Kondrup, J., Ferenci, P., Holm, E., vom Dahl, S., Müller, M. J., & Nolte, W. (2006). ESPEN Guidelines on Enteral Nutrition: Liver disease. *Clinical Nutrition*, *25*(2), 285–294.
27. Plauth, Mathias, Bernal, W., Dasarathy, S., Merli, M., Plank, L. D., Schütz, T., & Bischoff, S. C. (2019). ESPEN guideline on clinical nutrition in liver disease. *Clinical Nutrition*, *38*(2), 485–521.
28. Perdomo, C. M., Frühbeck, G., & Escalada, J. (2019). Impact of nutritional changes on nonalcoholic fatty liver disease. *Nutrients*, *11*(3).
29. Rasmussen, H. H., Irtun, O., Olesen, S. S., Drewes, A. M., & Holst M. (2013). Nutrition in chronic pancreatitis. *World Journal of Gastroenterology*, 19(42), 7267-7275.
30. Schneider, A., Löhr, J. M., & Singer, M. V. (2007). The M-ANNHEIM classification of chronic pancreatitis: Introduction of a unifying classification system based on a review of previous classifications of the disease. *Journal of Gastroenterology*, *42*(2), 101–119.
31. Raymond, J. L., Morrow, K. (2020). *Krause and Mahan's Food & The Nutrition Care Process.* Elsevier (15th ed.)
32. Wiegand, J., Berg, T. (2013). The Etiology, Diagnosis and Prevention of Liver Cirrhosis: Part 1 of a Series On Liver Cirrhosis. *Deutsches Arztebl International*, 110(6), 85-91.

Bölüm Kaynakları

1. Wilson, K., Poon, P. (2019). Nutrition in Kidney Diseas. Kane, K., & Prelack, K. (Eds.). *Advanced Medical Nutrition Therapy* (s. 413-440). Burlington, Massachusetts : Jones & Bartlett Learning.
2. Burrowes, J. D., Kovesdy, C. P., & Byham-Gray, L. D. (Eds.). (2020). *Nutrition in Kidney Disease* (3rd ed.). Switzerland: Springer Nature.
3. Wilkens, K. G., Juneja, V., Shanaman, E. (2017). Medical Nutrition Therapy for Renal Disorders. Mahan, L. K., & Raymond J.L. (Eds.) *Krause's food and the nutrition care process (14. baskı),* (s. 700-727). Canada: Elsevier.
4. Byham-Gray, L. D., Burrowes, J. D., & Chertow, G. M. (Eds.). (2008). *Nutrition in kidney disease*. Totowa, NJ: Humana Press.
5. Rolfes, S. R., Pinna, K., & Whitney, E. (2018). *Understanding normal and clinical nutrition* (11th ed.) (s. 825-850). Boston: Cengage learning.
6. Yıldız, E. A. (2018). Böbrek Hastalıkları ve Karbonhidrat Metabolizması. *Beslenme ve Diyet Dergisi*, *46*, 2-6.
7. Kızıltan, G., Türker, P. F. (2013). Böbrek hastalıkları ve Beslenme Tedavisi. Alphan Tüfekçi, M. E. (Ed.) *Hastalıklarda Beslenme Tedavisi* (s. 639-696). Ankara: Hatipoğlu Yayınları.
8. DeBruyne, L. K., Pinna, K., & Whitney, E. N. (2015). *Nutrition and diet therapy* (9th ed.) (s. 390-415). Boston: Cengage Learning.
9. Mercanlıgil, S. M. (2014). Böbrek Hastalıklarında Beslenme. Baysal, A., Aksoy, M., Besler T., Bozkurt, N., Keçecioğlu, N., Mercanlıgil, S. M., Merdol Kutluay, T., Pekcan, G., Yıldız, E (Eds.). *Diyet El Kitabi* (s. 215-256). Ankara: Hatipoğlu Yayınları.
10. Kopple, J. D. (2012). Nutrition, Diet, and the Kidney. Ross. A. C., Caballero, B., Cousins, R. J., Tucker, K. L., & Ziegler, T. R. (Eds.). *Modern nutrition in health and disease* (11th ed.) (s. 1330-1371). Philadelphia: Lippincott Williams & Wilkins.
11. Beyaz, E. K. (2018). Nefrotik Sendrom ve Tıbbi Beslenme Tedavisi. *Beslenme ve Diyet Dergisi*, *46*, 57-62.
12. Nishi, S., Ubara, Y., Utsunomiya, Y., Okada, K., Obata, Y., Kai, H., ... & Matsuo, S. (2016). Evidence-based clinical practice guidelines for nephrotic syndrome 2014. *Clinical and experimental nephrology*, *20*(3), 342-370.
13. Süzen, B. (2018). Akut ve Kronik Böbrek Yetmezliğinde Tıbbi Beslenme Tedavisi. *Beslenme ve Diyet Dergisi*, *46*, 36-47.
14. Thomas, L. K., & Othersen, J. B. (Eds.). (2012). *Nutrition therapy for chronic kidney disease*. Florida: CRC press.
15. Ersoy, FF. (2010). Renal Osteodystrophy. Turkiye Klinikleri J Orthop & Traumatol-Special Topics,3(2),60-7.
16. Expert Panel on Detection, Evaluation, and Treatment of High Blood Cholesterol in Adults. Executive summary of The Third Report of National Cholesterol Education (NCEP) Expert Panel on Detection, Evaluation, and Treatment of High Blood Cholesterol in Adults (Adult Treatment Panel III). JAMA 2001;285:2486–97.
17. Ikizler TA, Cano NJ, Franch H, Fouque D, Himmelfarb J, Kalantar-Zadeh K, et al. Prevention and treatment of protein energy wasting in chronic kidney disease patients: a consensus statement by the International Society of Renal Nutrition and Metabolism. Kidney Int. 2013;84(6):1096–107.
18. Cano N, Fiaccadori E, Tesinsky P, Toigo G, Druml W, Kuhlmann M, et al. ESPEN guidelines on enteral nutrition: adult renal failure. Clin Nutr. 2006;25(2):295–310.
19. Ikizler TA, Burrowes J, Byham-Gray L, Campbell K, Carrero JJ, Chan W, et al. KDOQI Nutrition in CKD Guideline Work Group. KDOQI clinical practice guideline for nutrition in CKD: 2020 update. Am J Kidney Dis. 2020; in press.
20. Fouque D, Vennegoor M, ter Wee P, Wanner C, Basci A, Canaud B, et al. EBPG guideline on nutrition. Nephrol Dial Transplant. 2007;22(2):ii45–87.
21. Dombros N, Dratwa M, Feriani M, Gokal R, Heimburger O, Krediet R, et al. European best practice guidelines for peritoneal dialysis. 8 Nutrition in peritoneal dialysis. Nephrol Dial Transplant. 2005;20(9):ix28–33.
22. Nishi S, Ubara Y, Utsunomiya Y, Okada K, Obata Y, Kai H, et al. Evidence-based clinical practice guidelines for nephrotic syndrome. Clin Exp Nephrol 2016;20:342-70.
23. Paterson R, Fernandez A, Razvi H, Sutton R. Evaluation and medical management of the kidney stone patient. Can Urol Assoc J 2010;4(6):375-9.
24. Pearle MS, Goldfarb DS, Assimos DG, Curhan G, Denu-Ciocca CJ, Matlaga BR, et al. Medical management of kidney stones: AUA guideline. J Urol 2014;192(2):316-24.
25. Ziemba JB, Matlaga BR. Guideline of guidelines: kidney stones. BJU Int 2015;116(2):184-9.

Bölüm Kaynakları

1. Akaltun, M. S., Altındağ, Ö., Turan, N., Aydeniz, A., Gürsoy, S. & Gür, A. (2021). Relationship between metabolic syndrome and vitamin D level in patients with ankylosing spondylitis. *Cukurova Medical Journal*, *46*(2), 772–779. https://doi.org/10.17826/cumj.841343
2. Al-Hwiesh, A., M. Alshehabi, K., Alramadhan, A., M. Abdelgalil, M., I. Alabdrabalnabi, F., A. Aleissa, S., Alhwiesh, B., Al-Hwiesh, A. & Al-Audah, N. (2021). Peritoneal Dialysis in Scleroderma Renal Crisis, A Bright Perspective: Case Report and Literature Review. *Archives of Nephrology and Urology*, *04*(02), 63–70. https://doi.org/10.26502/anu.2644-2833037
3. Anonymous, Eating Well with Vasculitis, Nutrition & Diet Resources UK 1 (2013).
4. Arnold, M., Rajagukguk, Y. V. & Gramza-Michałowska, A. (2021). Functional food for elderly high in antioxidant and chicken eggshell calcium to reduce the risk of osteoporosis—a narrative review. *Foods*, *10*(3). https://doi.org/10.3390/foods10030656
5. Bjørklund, G., Dadar, M., Chirumbolo, S. & Aaseth, J. (2018). Fibromyalgia and nutrition: Therapeutic possibilities? *Biomedicine and Pharmacotherapy*, *103*(April), 531–538. https://doi.org/10.1016/j.biopha.2018.04.056
6. Bone Health and Osteoporosis: A report of the Surgeon General. (2004). In M. Rockville (Ed.), *US Health and Human Services*.
7. Brasington, R. (n.d.). *Rheumatoid Arthritis and Sjögren's*. Sjögren's Foundation. Retrieved June 1, 2021, from https///www.sjogrens.org
8. Coleman, L. A. (Ed.). (2008). *Nutrition and Rheumatic Disease* (1. Edition). Humana Press.
9. Colglazier, C. L., Sutej, P. G. & Morris, C. (2005). Laboratory testing in the rheumatic diseases: A practical review. *Southern Medical Journal*, *98*(2), 185–191. https://doi.org/10.1097/01.SMJ.0000153572.22346.E9
10. DiCarlo, E. F. & Kahn, L. B. (2011). Inflammatory diseases of the bones and joints. *Seminars in Diagnostic Pathology*, *28*(1), 53–64. https://doi.org/10.1053/j.semdp.2011.02.012
11. El Maghraoui, A., Ebo'O, F. B., Sadni, S., Majjad, A., Hamza, T. & Mounach, A. (2016). Is there a relation between pre-sarcopenia, sarcopenia, cachexia and osteoporosis in patients with ankylosing spondylitis? *BMC Musculoskeletal Disorders*, *17*(1), 1–8. https://doi.org/10.1186/s12891-016-1155-z
12. Eroğlu, D., Şengül, E., Dörtbaş, F., Yeşilyurt, E. & Dönmez, E. (2016). Distal Renal Tübüler Asidoza Bağlı Hipokalemik Paralizi Gelişimi ile Ortaya Çıkan Primer Sjögren Sendromu: Olgu Sunumu. *Kocaeli Tıp Dergisi*, *5*(1), 49–52.
13. Garça, M. F., Çankaya, H., Somuk, B. T. & Altindal, E. (2012). Akut Başlangıçlı Primer Sjögren Sendromu. *KBB ve BBC Dergisi*, *20*(3), 155–159.
14. Hwang, M. C., Ridley, L. & Reveille, J. D. (2021). Ankylosing spondylitis risk factors: a systematic literature review. *Clinical Rheumatology*. https://doi.org/10.1007/s10067-021-05679-7
15. Jokar, M. & Jokar, M. (2018). Prevalence of Inflammatory Rheumatic Diseases in a Rheumatologic outpatient clinic: analysis of 12626 cases. *Rheumatology Research*, *3*(1), 21–27. https://doi.org/10.22631/rr.2017.69997.1037
16. Kalogeropoulou, A. A. (2017). Nutritional aspects and vitamin D supplementation in ankylosing spondylitis. *Journal of Research and Practice on the Musculoskeletal System*, *01*(02), 23–30. https://doi.org/10.22540/jrpms-01-023
17. Karaçil Ermumcu, M. Ş. & Köksal, E. (2016). Ağız Sağlığı ve Beslenme. In M. Tayfur (Ed.), *Beslenme ve diyetetik Güncel Konular 4* (1. Baskı, pp. 121–144). Hatipoğlu Yayınevi.

18. Kimball, J. S., Johnson, J. P. & Carlson, D. A. (2021). Oxidative Stress and Osteoporosis. *The Journal of Bone and Joint Surgery*, *1*, 1–11. https://doi.org/http://dx.doi.org/10.2106/JBJS.20.00989

19. Klack, K., Bonfa, E. & Neto, E. F. B. (2012). Diet and nutritional aspects in systemic lupus erythematosus. *Revista Brasileira de Reumatologia*, *52*(3), 384–408.

20. Limon, M., Tezcan, D., Gülcemal, S., Yılmaz, S. & Akdam, N. (2019). Primer Sjögren sendromunda serolojik tetkiklerin tükrük bezi biyopsi derecesi ve klinik ilişkisinin değerlendirilmesi. *Journal of Contemporary Medicine*, *9*(4), 391–394. https://doi.org/10.16899/jcm.578199

21. Martin, R. H. (1998). The role of diet in rheumatoid arthritis. *Proceedings of the Nutrition Societ*, *57*, 231–234. https://doi.org/10.5114/reum.2018.77979

22. Mavragani, C. P. & Moutsopoulos, H. M. (2014). Sjögren syndrome. *CMAJ*, *186*(15), E579–E586. https://doi.org/10.1503/cmaj.122037

23. Mays, S. (2008). Metabolic Bone Disease. In S. Mays & R. Pinhansi (Eds.), *Advances in Human Palaeopathology* (pp. 215–251). Wiley. https://doi.org/10.1002/9780470724187.ch11

24. Melekoğlu, E. (2019). Kemik, Eklem, Romatizmal Hastalıklarda Tıbbi Beslenme Tedavisi. In N. Şanlıer (Ed.), *Vakalarla Öğreniyorum: Yetişkin Hastalıklarda Tıbbi Beslenme Tedavisi 2* (1. Baskı, pp. 142–175). Hedef Yayın.

25. Mirghani, H. (2017). Pattern of Rheumatic Disorders Among Sudanese Patients-Khartoum State. *International Journal of Neurologic Physical Therapy*, *3*(3), 17. https://doi.org/10.11648/j.ijnpt.20170303.11

26. Moua, T. (n.d.). *Sjögren's-Related Lung Disease*. Sjögren's Foundation. Retrieved June 1, 2021, from https///www.sjogrens.org

27. Nieves, J. W. (2005). Osteoporosis: The role of micronutrients. *American Journal of Clinical Nutrition*, *81*(5), 1232–1239. https://doi.org/10.1093/ajcn/81.5.1232

28. Okazaki, T., Shinagawa, S. & Mikage, H. (2017). Vasculitis syndrome—diagnosis and therapy. *Journal of General and Family Medicine*, *18*(2), 72–78. https://doi.org/10.1002/jgf2.4

29. Pocovi-Gerardino, G., Correa-Rodríguez, M., Callejas-Rubio, J. L., Ríos-Fernández, R., Ortego-Centeno, N. & Rueda-Medina, B. (2018). Dietary intake and nutritional status in patients with systemic lupus erythematosus. *Endocrinologia, Diabetes y Nutricion*, *65*(9), 533–539. https://doi.org/10.1016/j.endinu.2018.05.009

30. Rossi, A., Di Lollo, A. C., Guzzo, M. P., Giacomelli, C., Atzeni, F., Bazzichi, L. & Di Franco, M. (2015). Fibromyalgia and nutrition: What news? *Clinical and Experimental Rheumatology*, *33*(2), S117–S125.

32. Sangha, O. (2000). Epidemiology of rheumatic disease. *Rheumatology (United Kingdom)*, *2*, 3–12. https://doi.org/10.1016/0002-9149(58)90112-7

33. Stefanski, A. L., Tomiak, C., Pleyer, U., Dietrich, T., Burmester, G. R. & Dörner, T. (2017). The diagnosis and treatment of Sjögren's syndrome. *Deutsches Arzteblatt International*, *114*, 354–361. https://doi.org/10.3238/arztebl.2017.0354

31. Şahin, H. (2019). Romatizmal Hastalıklarda Beslenme Tedavisi. In E. M. Tüfekçi Alphan (Ed.), *Hastalıklarda Beslenme Tedavisi* (2. Baskı, pp. 769–796). Hatipoğlu Yayıncılık.

32. Thalheimer, J. C. (2017). Clinical Nutrition: Sjögren's Syndrome's Dietary Impact. *Today's Dietitian*, *19*(3), 12.

33. Toivanen, A. & Möttönen, T. (1998). Ankylosing Spondylitis. *BioDrugs*, *10*(3), 193–200. https://doi.org/10.1093/oxfordjournals.qjmed.a066536

34. Vanhoof, J., Declerck, K. & Geusens, P. (2002). Prevalence of rheumatic diseases in a rheumatological outpatient practice. *Annals of the Rheumatic Diseases*, *61*(5), 453–455. https://doi.org/10.1136/ard.61.5.453

35. Yılmaz Önal, H. (2018). D vitamini ve Obezite İlişkisine Dair Güncel Yaklaşımlar. In M. Tayfur (Ed.), *Beslenme ve Diyetetik Güncel Konular 6* (1. Baskı, pp. 89–111). Hatipoğlu Yayınevi.

36. Yokose, C., McCormick, N. & Choi, H. K. (2021). The role of diet in hyperuricemia and gout. *Current Opinion in Rheumatology*, *33*(2), 135–144.

Bölüm Kaynakları

1. Bağışıklık, Beslenme ve Yaşam Tarzı Raporu. Türkiye Bilimler Akademisi Yayınları, TÜBA Raporları No: 42 ISBN: 978-605-2249-55-0.
2. Childs, C.E., Calder, P.C., and Miles, E.A., 2019. Diet and immune function. Nutrients, 11(8).
3. Ghosh AK, Kishore B, Shaikh I, Satyavrat V, Kumar A, Shah T, Pote P, Shinde S, Berde Y, Low YL, Tan VMH, Huynh DTT. Effect of oral nutritional supplementation on growth and recurrent upper respiratory tract infections in picky eating children at nutritional risk: a randomized, controlled trial. J Int Med Res. 2018 Jun;46(6):2186-2201. doi: 10.1177/0300060518757355. Epub 2018 Apr 3. PMID: 29614897; PMCID: PMC6023057.
4. https://www.who.int/emergencies/diseases/novel-coronavirus-2019/advice-for-public E.T:24.05.2021
5. Katona P, Katona-Apte J. The interaction between nutrition and infection. Clin Infect Dis. 2008 May 15;46(10):1582-8. doi: 10.1086/587658. PMID: 18419494.
6. Lee MD, Lin CH, Lei WT, Chang HY, Lee HC, Yeung CY, Chiu NC, Chi H, Liu JM, Hsu RJ, Cheng YJ, Yeh TL, Lin CY. Does Vitamin D Deficiency Affect the Immunogenic Responses to Influenza Vaccination? A Systematic Review and Meta-Analysis. Nutrients 2018, 10, 409; doi:10.3390/nu10040409
7. Radzikowska, U., Rinaldi, A.O., Celebi Sozener, Z., Karaguzel, D., Wojcik, M., Cypryk, K., et al., 2019. The influence of dietary fatty acids on immune responses. Nutrients, 11(12).
8. Şahin H, "Enfeksiyon Hastalıklarında Beslenme Tedavisi", Tüfekçi ME. Hastalıklarda Beslenme Tedavisi, 3. Baskı, Hatipoğlu Yayınevi, Ankara, 2017: 725-744
9. Türkiye Beslenme Rehberi 2015 (TÜBER), T.C.Sağlık Bakanlığı Yayın No: 1031, Ankara, 2019, İkinci Baskı, ISBN: 978-975-590-667-6
10. Venter, C., Eyerich, S., Sarin, T., and Klatt, K.C., 2020. Nutrition and the immune system: A complicated tango. Nutrients, 12(3).
11. Zhu N, Zhang D, Wang W, Li X, Yang B, Song J, Zhao X, Huang B, Shi W, Lu R, Niu P, Zhan F, Ma X, Wang D, Xu W, Wu G, Gao GF, Tan W. A novel coronavirus from patients with pneumonia in China, 2019. N Engl J Med 2020; 382:727–733

Bölüm Kaynakları

1. Allan K., Devereux, G. (2011). Diet and asthma: nutrition implications from prevention to treatment. Journal of the American Dietetic Association, 111(2), 258-268.
2. Bayram S., Kızıltan G. (2020). Kronik Obstrüktif Akciğer Hastalığında Omega-3 Yağ Asidinden Zengin Diyetin İnflamasyon, Solunum Fonksiyonu ve Yaşam Kalite Düzeyleri Üzerine Etkisi. Başkent Üniversitesi Sağlık Bilimleri Dergisi. 5(2), 117-138.
3. Bozkuş F. (2020). Obezite ve Astım. Güncel Göğüs Hastalıkları Serisi 8 (2): 91-98.
4. Çiftçi H., Akbulut G., Mercanlıgil S. (2008). Solunum Sistemi Hastalıkları ve Beslenme Tedavisi. Sağlık Bakanlığı Yayınları. Ankara.
5. De Batlle, J., Sauleda, J., Balcells, E., Gómez, F.P., Méndez, M., Rodriguez, E., et al. (2012). Association between Ω3 and Ω6 fatty acid intakes and serum inflammatory markers in COPD. The Journal of Nutritional Biochemistry. 23(7):817-821.
6. DeBellis HF., Fetterman Jr JW. (2012). Enteral nutrition in the chronic obstructive pulmonary disease (COPD) patient. Journal of Pharmacy Practice 25(6), 583-585.
7. Halbert RJ, Natoli JL, Gano A, Badamgarav E, Buist AS, Mannino DM. (2006). Global burden of COPD: systemic review and meta-analysis. Eur Respir J. 28: 523-32.
8. Hsieh, M. J., Yang, T. M., and Tsai, Y. H. (2016). Nutritional supplementation in patients with chronic obstructive pulmonary disease. Journal of the Formosan Medical Association, 115(8), 595-601.
9. Hüseyin, Ö.Z. (2002). Kronik solunum yetersizliklerinde beslenme. Solunum, 4(2), 339-342.
10. Mahan, L.K., Escott-Stump, S. (2011). Krause's food nutrition & diet therapy, 13 th ed, Sounders Publisher.
11. McKeever, T. M., Lewis, S. A., Smit, H. A., Burney, P., Cassano, P. A., and Britton, J. (2008). A multivariate analysis of serum nutrient levels and lung function. Respiratory Research, 9(1), 67.
12. Özbey Ü., Uçar A. (2018). Astım Süreci ile İlişkili Güncel Faktörler: Obezite ve Beslenme. Gümüşhane Üniversitesi Sağlık Bilimleri Dergisi. 7(2): 70-77.
13. Sağlam M., Savcı S., Yağlı, NV., Arıkan H., İnce, Dİ., Güçlü MB., and Çöplü L. (2013). Relationship between obesity and respiratory muscle strength, functional capacity, and physical activity level in patients with chronic obstructive pulmonary disease. Turkish Journal of Physiotherapy and Rehabilitation, 3(24), 1-6.
14. Sanket S., Madireddi J., Stanley W., Sura P., Prabhu M. (2016). Relation between Vitamin D Deficiency and Severity of Chronic Obstructive Pulmonary Disease-A Case Control Study. J Clin Diagn Res.10(1): 16-9.
15. Schols, A. M., Ferreira, I. M., Franssen, F. M., Gosker, H. R., Janssens, W., Muscaritoli, M., and Tkacova, R. (2014). Nutritional assessment and therapy in COPD: A European Respiratory Society statement. European Respiratory Journal, 44(6), 1504-1520.
16. Tokem Y. (2006). Astımlı hastalarda tamamlayıcı ve alternatif tedavi kullanımı. Tüberküloz ve Toraks Dergisi. 54(2): 189-196.
17. Varraso, R., and Camargo, C. A. (2012). More evidence for the importance of nutritional factors in chronic obstructive pulmonary disease. The American Journal Of Clinical Nutrition, 95(6), 1301-1302.
18. Wood LG., Shivappa N., Berthon BS., Gibson PG., Hebert, JR. (2015). Dietary inflammatory index is related to asthma risk, lung function and systemic inflammation in asthma. Clinical & Experimental Allergy, 45: 177-183.
19. Yılmaz, F. H., Yılmaz, I., Aladag, B. U., Cimbek, E. A., & Yuca, S. A. (2014). Aspirasyon pnömonisi. Genel Tıp Dergisi, 24, 6-8.

20. Yieh L., Hoffmann SW., Caughey AB., McEvoy CT., Dukhovny D. (2017). 577: Vitamin c supplementation for pregnant smokers to improve lung function at birth and reduce childhood asthma: a decision analysis. American Journal of Obstetrics & Gynecology, 216(1), 340.
21. Zammit C, Liddicoat H, Moonsie I, et al. (2010). Obesity and respiratory diseases. Int J Gen Med. 3: 335-43.
22. Zohal MA, Yazdi Z, Kazemifar AM, Mahjoob P, Ziaeeha M. (2014). Sleep quality and quality of life in copd patients with and with out suspected obstructive sleep apnea. Sleep Disorder. 22:1-4.

1800 Kalorilik Ketojenik Diyet Menüsü

Sabah

100 ml süt
1 adet yağda pişmiş yumurta (2 D yağ)
20 g patates kızartması (3 D yağ)
10 adet siyah zeytin (1 D)

Öğle

15 gram köfte (2 D yağ)
Sebze graten (25 gram kabak, 25 gram patlıcan, 50 ml krema, 2 D yağ ile)

Ara

1 kutu (200 ml) ketocal LQ 4:1

Akşam

15 gram köfte (2 D yağ)
Sebze graten (25 gram kabak, 25 gram patlıcan, 50 ml krema, 2 D yağ ile)

Ara

1 kutu (200 ml) ketocal LQ 4:1

Bölüm Kaynakları

1. Baumeister RF, Bushman BJ. *Nutrition Therapy and Pathophysiology*. 3rd ed.; 2017
2. Burgos R, Bretón I, Cereda E, ve ark. ESPEN guideline clinical nutrition in neurology. *Clin Nutr*. 2018;37(1):354-396
3. Greenwood DI. Nutrition management of amyotrophic lateral sclerosis. *Nutr Clin Pract*. 2013;28(3):392-399
4. Kheirouri S, Alizadeh M. MIND diet and cognitive performance in older adults: a systematic review. *Crit Rev Food Sci Nutr*. 2021;0(0):1-19
5. Leszczak J, Czenczek-Lewandowska E, Przysada G, et al. Diet after stroke and its impact on the components of body mass and functional fitness—A 4-month observation. Nutrients. 2019;11(6)
6. Muscaritoli M, Kushta I, Molfino A, Inghilleri M, Sabatelli M, Rossi Fanelli F. Nutritional and metabolic support in patients with amyotrophic lateral sclerosis. *Nutrition*. 2012;28(10):959-966
7. Nattagh-Eshtivani E, Sani MA, Dahri M, ve ark. The role of nutrients in the pathogenesis and treatment of migraine headaches: Review. *Biomed Pharmacother*. 2018;102(March):317-325
8. Özturan A, Şanlıer N, Coşkun Ö. The Relationship Between Migraine and Nutrition. *Turkish J Neurol*. 2016;22(2):44-50
9. Soldavini J. *Krause's Food & The Nutrition Care Process*. 2019;51
10. What Do We Know About Diet and Prevention of Alzheimer's Disease? | National Institute on Aging. Erişim tarihi 7 Ekim 2021. https://www.nia.nih.gov/health/what-do-we-know-about-diet-and-prevention-alzheimers-disease

Bölüm Kaynakları

1. Alphan E.T. (2013) Hastalıklarda Beslenme Tedavisi. In: Kanserden Korunma ve Kanserde Beslenme Tedavisi. Baysal A. 1 st edition. Ankara, Hatipoğlu yayınevi, 509-540.
2. Atabilen, B., & Akbulut, G. (2019). Kolorektal Kanser Oluşumunda Farklı Mekanizmalar ve Beslenmenin Rolü. Türkiye Klinikleri Tıp Bilimleri Dergisi, 39(1), 89-107.
3. Atabilen, B., & Akbulut, G. (2019). Kolorektal Kanser Oluşumunda Farklı Mekanizmalar ve Beslenmenin Rolü. Türkiye Klinikleri Tıp Bilimleri Dergisi, 39(1), 89-107.
4. BAYKARA, O. (2016). KANSER TEDAVİSİNDE GÜNCEL YAKLAŞIMLAR. Balıkesir Sağlık Bilimleri Dergisi, 5(3), 154-165.
5. Bıçaklı, D. H. (2020). Kanser Tedavisi İçin Yatan Hastalarda Malnütrisyonun Antropometrik Ölçümler ve Kas Fonksiyonlarına Etkisi. Beslenme ve Diyet Dergisi, 48(2), 43-51.
6. Bojková, B., Winklewski, P. J., & Wszedybyl-Winklewska, M. (2020). Dietary fat and cancer—which is good, which is bad, and the body of evidence. International journal of molecular sciences, 21(11), 4114.
7. Cao, J., Xu, H., Li, W., Guo, Z., Lin, Y., Shi, Y., ... & Shi, H. (2020). Nutritional assessment and risk factors associated to malnutrition in patients with esophageal cancer. Current Problems in Cancer, 100638.
8. Coleman, H. G., Murray, L. J., Hicks, B., Bhat, S. K., Kubo, A., Corley, D. A., ... & Cantwell, M. M. (2013). Dietary fiber and the risk of precancerous lesions and cancer of the esophagus: a systematic review and meta-analysis. Nutrition reviews, 71(7), 474-482.
9. Çevik, B. A., & Pirinççi, E. (2017). Beslenme ve Kanser. Firat Tip Dergisi, 22(1).
10. D'Angelo, S., Motti, M. L., & Meccariello, R. (2020). ω-3 and ω-6 Polyunsaturated Fatty Acids, Obesity and Cancer. Nutrients, 12(9), 2751.
11. Dastmalchi, N., Baradaran, B., Latifi-Navid, S., Safaralizadeh, R., Khojasteh, S. M. B., Amini, M., ... & Lotfinejad, P. (2020). Antioxidants with two faces toward cancer. Life Sciences, 118186.
12. Dierge, E., Larondelle, Y., & Feron, O. (2020). Cancer diets for cancer patients: Lessons from mouse studies and new insights from the study of fatty acid metabolism in tumors. Biochimie.
13. Doaei, S., Gholamalizadeh, M., Akbari, M. E., Akbari, S., Feradova, H., & Rahimzadeh, G. (2019). Dietary carbohydrate promotes cell survival in cancer via the up-regulation of fat mass and obesity-associated gene expression level. The Malaysian journal of medical sciences: MJMS, 26(2), 8.
14. Dong, J. Y., He, K., Wang, P., & Qin, L. Q. (2011). Dietary fiber intake and risk of breast cancer: a meta-analysis of prospective cohort studies–. The American journal of clinical nutrition, 94(3), 900-905.
15. Encarnação, J. C., Pires, A. S., Amaral, R. A., Gonçalves, T. J., Laranjo, M., Casalta-Lopes, J. E., ... & Botelho, M. F. (2018). Butyrate, a dietary fiber derivative that improves irinotecan effect in colon cancer cells. The Journal of nutritional biochemistry, 56, 183-192.
16. Farvid, M. S., Eliassen, A. H., Cho, E., Liao, X., Chen, W. Y., & Willett, W. C. (2016). Dietary fiber intake in young adults and breast cancer risk. Pediatrics, 137(3).
17. Ferrari, P., Rinaldi, S., Jenab, M., Lukanova, A., Olsen, A., Tjønneland, A., ... & Romieu, I. (2013). Dietary fiber intake and risk of hormonal receptor–defined breast cancer in the European Prospective Investigation into Cancer and Nutrition study. The American journal of clinical nutrition, 97(2), 344-353.
18. Ford, K. L., Sawyer, M. B., Trottier, C. F., Ghosh, S., Deutz, N. E., Siervo, M., ... & Prado, C. M. (2021). Protein Recommendation to Increase Muscle (PRIMe): Study protocol for a randomized controlled pilot trial investigating the feasibility of a high protein diet to halt loss of muscle mass in patients with colorectal cancer. Clinical Nutrition ESPEN, 41, 175-185.
19. Fu, J., Wu, Z., Liu, J., & Wu, T. (2020). Vitamin C: A stem cell promoter in cancer metastasis and immunotherapy. Biomedicine & Pharmacotherapy, 131, 110588.
20. Haskins, C. P., Champ, C. E., Miller, R., & Vyfhuis, M. A. (2020). Nutrition in Cancer: Evidence and Equality. Advances in Radiation Oncology.

21. Kaczmarczyk, M. M., Miller, M. J., & Freund, G. G. (2012). The health benefits of dietary fiber: beyond the usual suspects of type 2 diabetes mellitus, cardiovascular disease and colon cancer. Metabolism, 61(8), 1058-1066.
22. Kim, Y., & Je, Y. (2016). Dietary fibre intake and mortality from cardiovascular disease and all cancers: a meta-analysis of prospective cohort studies. Archives of cardiovascular diseases, 109(1), 39-54.
23. Marbini, M. H., Amiri, F., & Hezaveh, Z. S. (2021). Dietary Glycemic Index, Glycemic Load, Insulin Index, Insulin Load And Risk of Diabetes-Related Cancers: A Systematic Review of Cohort Studies. Clinical Nutrition ESPEN.
24. Muscaritoli M, Arends J, Bachmann P (2021). ESPEN practical guideline: Clinical Nutrition in cancer. Clinical Nutrition 40 (4): 1-16.
25. National Cancer Institute, What is cancer? (2021, 04, 30) Erişim:http://www.cancer.gov/cancertopics/cancerlibrary/what-is-cancer
26. National Cancer Institute. "Cancer risk factors". http://www.cancer.gov/cancertopics/wyntk/cancer/ page4 03.05.2021
27. Pimentel, G. D., Pichard, C., Laviano, A., & Fernandes, R. C. (2021). High protein diet improves the overall survival in older adults with advanced gastrointestinal cancer. Clinical Nutrition, 40(3), 1376-1380.
28. Pizato, N., Hoffmann, M. S., Irala, C. H., Muniz-Junqueira, M. I., da Silva Paixao, E. M., & Ito, M. K. (2021). Serum fatty acid synthase levels and n-3 fatty acid intake in patients with breast cancer. Clinical Nutrition ESPEN, 42, 142-147.
29. Romanos-Nanclares, A., Gea, A., Martínez-González, M. Á., Zazpe, I., Gardeazabal, I., Fernandez-Lazaro, C. I., & Toledo, E. (2021). Carbohydrate quality index and breast cancer risk in a Mediterranean cohort: The SUN project. Clinical Nutrition, 40(1), 137-145.
30. Samur G, Mercanlıgil S.M.(2012). Diyet posası ve beslenme. 2. Baskı, Reklam Kurdu Ajansı. Ankara, 7-16.
31. Tao, J., Jatoi, A., Crawford, J., Lam, W. W., Ho, J. C., Wang, X., & Pang, H. (2021). Role of dietary carbohydrates on risk of lung cancer. Lung Cancer, 155, 87-93
32. Tosun, H. D., & Köksal, G. (2012). Kanserde kaşeksi ve beslenme. Beslenme ve Diyet Dergisi, 40(1), 59-68.
33. TÜİK verileri (2021, 05, 01) Türkiye kanser insidansları. Erişim: http://www.hsgm.saglik.gov.tr.
34. UYSAL, E., & AKBÖRÜ, M. H. (2021). Kanser Hastalarında Görülen Malnütrisyon, Sarkopeni ve Kaşeksi Nedenleri. TURKISH JOURNAL OF ONCOLOGY, 35(1).
35. Verma, A., Vincent-Chong, V. K., DeJong, H., Hershberger, P. A., & Seshadri, M. (2020). Impact of dietary vitamin D on initiation and progression of oral cancer. The Journal of steroid biochemistry and molecular biology, 199, 105603.
36. WHO (2021, 05, 02) https://www.iarc.who.int/featured-news/latest-global-cancer-data-cancer-burden-rises-to-19-3-million-new-cases-and-10-0-million-cancer-deaths-in-2020/
37. Xu, H., Ding, Y., Xin, X., Wang, W., & Zhang, D. (2018). Dietary fiber intake is associated with a reduced risk of ovarian cancer: a dose-response meta-analysis. Nutrition Research, 57, 1-11.
38. Yalcin, S., Gumus, M., Oksuzoglu, B., Ozdemir, F., Evrensel, T., Sarioglu, A. A., ... & Goker, E. (2019). Nutritional aspect of cancer care in medical oncology patients. Clinical therapeutics, 41(11), 2382-2396.
39. YILDIRIM, B. A. (2021). Kanser Hastalarının Günlük Besin İhtiyaçları. TURKISH JOURNAL OF ONCOLOGY, 35(1).
40. Zeng, H., Lazarova, D. L., & Bordonaro, M. (2014). Mechanisms linking dietary fiber, gut microbiota and colon cancer prevention. World journal of gastrointestinal oncology, 6(2), 41.
41. Zeng, J., Gu, Y., Fu, H., Liu, C., Zou, Y., & Chang, H. (2020). Association between one-carbon metabolism-related vitamins and risk of breast cancer: A systematic review and meta-analysis of prospective studies. Clinical breast cancer.
42. Ziemons, J., Smidt, M., Damink, S. O., & Rensen, S. S. (2021). Gut microbiota and metabolic aspects of cancer cachexia. Best Practice & Research Clinical Endocrinology & Metabolism, 101508.

Bölüm Kaynakları

***Bu bölüm Dr. Öğr. Üyesi Gizem Köse'nin doktora tezinde kullandığı genel bilgiler kısmının revize edilmiş ve güncellenmiş halidir.**

1. Amerikan Psikiyatri Birliği. Ruhsal Bozuklukların Tanısal ve Sayımsal Elkitabı, Beşinci Baskı (DSM-5), Tanı Ölçütleri Başvuru El Kitabı'ndan (çeviri ed. E Köroğlu) Ankara, Hekimler Yayın Birliği, 2013.
2. Köse G. Üniversite Öğrencilerinin Yeme Farkındalığının Üzerine Bir Araştırma, Başkent Üniversitesi Sağlık Bilimleri Enstitüsü Beslenme ve Diyetetik Anabilim Dalı. Doktora Tezi, Ankara, 2017.
3. Hay P et al. Royal Australian and New Zealand College of Psychiatrists clinical practice guidelines for the treatment of eating disorders. Australian & New Zealand Journal of Psychiatry, 2014, 48.11: 977-1008.
4. American Psychiatric Association. (2006). Treating eating disorders: A quick reference guide. American Psychiatric Association Practice Guidelines for the Treatment of Psychiatric Disorders: Compendium 2006.
5. National Institute for Health and Clinical Excellence. Eating Disorders: Core interventions in the treatment and management of anorexia nervosa, bulimia nervosa and related eating disorders. London.
6. Ozier, A. D., & Henry, B. W. (2011). Position of the American Dietetic Association: nutrition intervention in the treatment of eating disorders. Journal of the American Dietetic Association, 111(8), 1236-1241.
7. Academy of Nutrition and Dietetics. Understanding Eating Disorders. Erişim: https://www.eatright.org/health/diseases-and-conditions/eating-disorders/understanding-eating-disorders.
8. Mahan, L. K., & Raymond, J. L. (2016). Nutrition Care Process. Krause's food & the nutrition care process-e-book. Elsevier Health Sciences.

BİYOLOJİ

DÜNYADA YAŞAM

FİZYOLOJİ İLAVELİ
12. BASKIDAN ÇEVİRİ



TERESA AUDESIRK
KOLORADO DENVER ÜNİVERSİTESİ

GERALD AUDESIRK
KOLORADO DENVER ÜNİVERSİTESİ

BRUCE E. BYERS
MASSACHUSETTS AMHERST ÜNİVERSİTESİ

ÇEVİRİ EDİTÖRLERİ

PROF. DR. MUSTAFA SÖZEN
ZONGULDAK BÜLENT ECEVİT ÜNİVERSİTESİ

PROF. DR. HAYRİ DUMAN
GAZİ ÜNİVERSİTESİ

EĞİTİM yayınevi

Pearson

BİYOLOJİ: DÜNYADA YAŞAM
Teresa Audesirk - Gerald Audesirk - Bruce E. Byers
Çeviri Editörleri: Prof. Dr. Mustafa Sözen - Prof. Dr. Hayri Duman

Genel Yayın Yönetmeni: Yusuf Ziya Aydoğan (yza@egitimyayinevi.com)
Genel Yayın Koordinatörü: Yusuf Yavuz (yusufyavuz@egitimyayinevi.com)
Türkçe Sayfa Tasarımı: Eğitim Yayınevi Grafik Birimi
Kapak Tasarımı: Eğitim Yayınevi Grafik Birimi

T.C. Kültür ve Turizm Bakanlığı
Yayıncı Sertifika No: 47830

ISBN: 978-625-8468-76-2
1. Baskı, Şubat 2022

Baskı Cilt
Olgun-Çelik Ofset Matbaa
Fevziçakmak, Fevzi Çakmak Sk. No:26, 42010 Meram/Konya
Matbaa Sertifika No: 51986

Kütüphane Kimlik Kartı
BİYOLOJİ: DÜNYADA YAŞAM
Teresa Audesirk - Gerald Audesirk - Bruce E. Byers
Çeviri Editörleri: Prof. Dr. Mustafa Sözen - Prof. Dr. Hayri Duman
976 s., 20x27,6 mm
Kaynakça var, dizin var.
ISBN: 978-625-8468-76-2

Eğitim Malzemeleri Portfolyo Yöneticisi: Cady Owens
Portfolyo Yönetim Direktörü: Beth Wilbur
İçerik Üretici: Anastasia Slesareva
Üretim Sorumlusu: Michael Early
İçerik Geliştirme: Ginnie Simione Jutson
Deneyimli Gelişim Editörü: Jennifer Angel
Eğitim Malzemeleri Editör Yardımcısı: Chelsea Noack Rich
Medya İçerik Üretici: Robert Johnson
Hizmet Sağlayıcı: Mary Tindle, Pearson CSC
Kopya Editörü: Lucy Mullins
Dizgi: Pearson CSC
Çizimler: ImagineeringArt.com, Inc.
Tasarım Direktörü: Mark Ong
Kapak ve İç kapak Tasarımcısı: Jeff Puda
Haklar & İzinler Proje Yöneticisi: Eric Schrader
Haklar & İzinler Yönetimi: Matthew Perry, Pearson CSC
Fotoğraf Araştırmacısı: Kristin Piljay
İmalat Satın Alıcı: Stacey Weinberger
Ürün Pazarlama Direktörü: Allison Rona
Kapak Fotoğrafı Atıfı: Jay Fleming/Getty Images

Copyright © Bu kitabın Türkiye'deki her türlü yayın hakkı Eğitim Yayınevi'ne aittir. Bütün hakları saklıdır. Kitabın tamamı veya bir kısmı 5846 sayılı yasanın hükümlerine göre kitabı yayımlayan firmanın ve yazarlarının önceden izni olmadan elektronik/mekanik yolla, fotokopi yoluyla ya da herhangi bir kayıt sistemi ile çoğaltılamaz, yayımlanamaz.

EĞİTİM yayınevi

Yayınevi Türkiye Ofis: İstanbul: Eğitim Yayınevi Tic. Ltd. Şti., Atakent mah. Yasemen sok. No: 4/B, Ümraniye, İstanbul, Türkiye

Konya: Fevzi Çakmak Mah. 10721 Sok. B Blok, No: 16/B, Safakent, Karatay, Konya, Türkiye
+90 332 351 92 85, +90 533 151 50 42
bilgi@egitimyayinevi.com

Yayınevi Amerika Ofis: New York: Egitim Publishing Group, Inc.
P.O. Box 768/Armonk, New York, 10504-0768, United States of America
americaoffice@egitimyayinevi.com

Lojistik ve Sevkiyat Merkezi: Kitapmatik Lojistik ve Sevkiyat Merkezi, Fevzi Çakmak Mah. 10721 Sok. B Blok, No: 16/B, Safakent, Karatay, Konya, Türkiye
sevkiyat@egitimyayinevi.com

Kitabevi Şubesi: Eğitim Kitabevi, Şükran mah. Rampalı 121, Meram, Konya, Türkiye
+90 332 499 90 00
bilgi@egitimkitabevi.com

İnternet Satış: www.kitapmatik.com.tr
+90 537 512 43 00, +90 332 502 50 42
bilgi@kitapmatik.com.tr

ilk okuyan siz olun
kitapmatik
internetteki kitapçınız

Alıntılar

Ünite Kapakları: Ünite 1: Biophoto Associates/Science Source; Ünite 2: Ariadne Van Zandbergen/Alamy Stock Photo; Ünite 3: blickwinkel/Alamy Stock Photo; Ünite 4: Mint Images Limited/Alamy Stock Photo; Ünite 5: Carlos Villoch - MagicSea .com/Alamy Stock Photo; Ünite 6: pitinan/123rf

Bölüm 1 açılış: Philippe Psaila/Science Source; 1-1: Biophoto Associates/ Science Source 1-2: MELBA PHOTO AGENCY/Alamy Stock Photo; 1-4: Rido/ Shutterstock; 1-5: Terry Audesirk; 1-6a: Dr. Tony Brain/Science Source; 1-6b: Terry Audesirk; 1-6c: Eric Baccega/AGE Fotostock; 1-7: NASA; 1-8: Penny Tweedie/Alamy Stock Photo; 1-9: Jose Maria Farfagl WENN Photos/ Newscom; 1-12: Roy Kaltschmidt/Lawrence Berkeley National Laboratory; Have You Ever Wondered: Susan Schmitz/Shutterstock; 1-13: John Durham/ Science Source

Bölüm 2 açılış: The Asahi Shimbun/Getty Images; E2-1: National Institutes of Health; E2-2: Science Source/Science Source; 2-4: Piotr Sosnowski; E2-3: Juergen Lenhardt/Getty Images; E2-4: Terry Audesirk; E2-4 inset: Valentyn Volkov/ Shutterstock; 2-8a: Basil/Shutterstock; 2-8b: JanMiko/Getty Images; 2-8c: Terry Audesirk; 2-10: Renn Sminkey/Pearson Education, Inc.; 2-12: Westend61 GmbH/Alamy Stock Photo

Bölüm 3 açılış: Terry Audesirk; 3-9a: Jeremy Burgess/Science Source; 3-10a: Mike Norton/Shutterstock; 3-10b: Marilyn Schaller/Science Source; 3-10c: Biophoto Associates/Science Source; 3-11: Terry Audesirk; 3-12a: image BROKER/ Alamy Stock Photo; 3-12b: BGSmith/Shutterstock; 3-12c: Becky Sheridan/ Shutterstock; 3-18: Fotokostic/Shutterstock; Have You Ever Wondered top: VERSUSstudio/Fotolia, alt: Valua Vitaly/Fotolia; 3-23a: Sylvie Bouchard/Fotolia; 3-23b: Terry Audesirk; E3-1: GJLP/Science Source; 3-24: Terry Audesirk; 3-25: Lotus studio/Shutterstock

Bölüm 4 açılış: Sam Ogden/Science Source; 4-1a soldaki: Biophoto Associates/Science Source; 4-1a sağdaki: Dr. Cecil H. Fox/Science Source; 4-1b: The Print Collector/Alamy Stock Photo; 4-1c: M. I. Walker/Science Source; 4-2 soldaki: Monty Rakusen/Getty Images; 4-2 üst orta: Stacie Kirsch/Electron Microscopy Sciences; 4-2 üst sağdaki: CNRI/Science Source; 4-2 alt orta: SPL/Science Source; 4-2 alt sağdaki: Professors P. M. Motta, S. Makabe & T. Naguro /Science Source; 4-5b: CNRI/Science Source; 4-5c: Centers for Disease Control and Prevention/Science Source; 4-5d: Biology Pics/Science Source; 4-5e: Dr. Kari Lounatmaa/Science Sources; Case Study: Steve Gschmeissner/Science Source; 4-9b: Dr. Elena Kiseleva/Science Source; 4-10: Melba/AGE Fotostock; 4-11: Dr. Elena Kiseleva/Science Source; 4-12: TKeith R. Porter/Science Source; 4-13: Omikron/Science Source; 4-14: Biophoto Associates/Science Source; 4-15b: Jennifer Waters/Science Source; E4-1: Toby Melville/Reuters; 4-16b top: MedImage/Science Source; 4-16b alt: Don W. Fawcett/Science Source; 4-17: Biophoto Associates/Science Source; 4-20b: Walter Dawn/Science Source; 4-21a: Don W. Fawcett/Science Source; 4-21b: PHANIE AGENCY/Science Source; 4-21c : David M. Phillips/ Science Source

Bölüm 5 açılış: Kevin Wells Photography/Shutterstock; E5-2: Ted Kinsman/ Science Source; E5-3: Chrispeels, Maarten J. and Peter Agre. "Aquaporins: water channel proteins of plant and animal cells" Trends in Biochemical Sciences. Volume 19, Issue 10, October 1994, Pages 421–425. Elsevier; 5-6a: David M. Phillips/Science Source; 5-6b: Dr. Amar/Phanie/AGE Fotostock; 5-6c: David M. Phillips/Science Source; 5-7: Nigel Cattlin/Science Source; 5-9b: Don W. Fawcett/Science Source; 5-10: Republished with permission of The Company Biologists Ltd, Perry, M. M., & Gilbert, A. B. (1979). Yolk transport in the ovarian follicle of the hen (Gallus domesticus): lipoprotein-like particles at the periphery of the oocyte in the rapid growth phase. Journal of cell science, 39(1), 257–272; 5-11b: Eric V. Grave/Science Source; 5-11c: SPL/Science Source; 5-12: Linda Hufnagel; 5-14: Justin Schwartz

Bölüm 6 açılış: Lucas Jackson/Reuters; 6-1: David Wall/Alamy Stock Photo; 6-3: Zoonar RF/Getty Images; 6-5: Terry Audesirk; E6-1: Michael Brooke/Alamy Stock Photo; Hiç Merak Ettiniz mi: Seonyeong Kwak/Michael Strano, Strano Research Group MIT; E6-2: Ashley Corbin-Teich/Getty Images; 6-13: Terry Audesirk

Bölüm 7 açılış: Roger Harris/Science Photo Library/Getty Images; 7-2: Dr. Jeremy Burgess/Science Source; 7-3a: Haveseen/Shutterstock; 7-3c: John Durham/ Science Source; 7-3d: Omikron/Science Source; 7-6: Easyshutter/ Shutterstock; E7-2: Rich Carey/Shutterstock; E7-2 inset: Eric Gevaert/ Shutterstock

Bölüm 8 açılış: Classic Image/Alamy Stock Photo; 8-1b: Marek MIs/Science Photo Library Ltd.; 8-4b: CNRI/Science Source; 8-8: Mara Zemgaliete/Fotolia; E8-1 soldaki: Tassii/E+/Getty Images; E8-1 sağdaki: William Leaman/Alamy Stock Photo; 8-10: Simon Balson/Alamy Stock Photo; 8-12: Rostislav_Sedlacek/ Shutterstock; 8-13: Rui Vieira/EMPPL PA Wire/AP Images

Bölüm 9 açılış: Jerry Holt/ZUMA Press/Newscom; 9-2b: Mark Rainey; 9-3a: Hazel Appleton/Health Protection Agency Centre for Infections/Science Source; 9-3b: M. I. Walker/Science Source; 9-3c: Biophoto Associates/Science Source; 9-3d: Terry Audesirk; 9-5: Andrew Syred/Science Source; 9-8a-g: Jennifer Waters/Science Source; 9-8h: Thomas Deerinck, NCMIR/Science Source; E9-1: Du Cane Medical Imaging Ltd./Science Source

Bölüm 10 açılış: Mikael Buck Photography Limited; 10-1: Biophoto Associates/ Science Source; 10-10a: CNRI/SCIENCE PHOTO LIBRARY; 10-10b: philidor/ Fotolia

Bölüm 11 açılış: Ronald C. Modra/Sports Illustrated/Getty Images; 11-2: Science Source/Science Source; 11-10: Martin Shields/Alamy Stock Photo; 11-14: Sarah Leen/National Geographic Stock; 11-15: David Hosking/Alamy Stock Photo; Have You Ever Wondered: Liliya Kulianionak/Shutterstock; 11-18: Terry Audesirk; 11-20: Science History Images/Alamy Stock Photo; 11-21: Mary Evans Picture Library/Science Source; E11-1: Vetpathologist/ Shutterstock; 11-22: David J. Phillip/AP Images

Bölüm 12 açılış: David Bagnall/Alamy Stock Photo; 12-2a: Omikron/ Science Source; 12-2b: NLM/Science Source; 12-3: A. Barrington Brown/ Science Source; 12-9: Bruce Stotesbury/Times Colonist

Bölüm 13 açılış: Luke Martineau; 13-4: Oscar L. Miller, Jr.; E13-1: AIS-DSD Support Group; E13-2: Randy Jirtle; 13-10: dpa picture alliance/Alamy Stock Photo

Bölüm 14 açılış: P. Kevin Morley/Richmond Times Dispatch/AP Images; 14-4: Kavram/Shutterstock; E14-1: RPMG srl/Getty Images; E14-2 yukarıdan aşağıya: Daniel Prudek/Shutterstock, Jan S./Shutterstock, Studiotouch/ Shutterstock, Stubblefield Photography/Shutterstock; 14-11: Science Photo Library/Alamy Stock Photo; 14-12: Angus Catchot; p. 216: Yodsawaj Suriyasirisin/123RF; 14-13: Tim Flach/Getty Images; 14-14: Kathy Hutchins/ Shutterstock; E14-4: Lada/ Science Source; 14-16: International Rice Research Institute; 14-18: Carl Lynn/ Richmond Times Dispatch/AP Images

Bölüm 15 açılış: Tony Heald/Nature Picture Library; 15-4a: Scott Orr/iStock/ Getty Images; 15-4b: Woudloper; 15-4c: Smithsonian Institution Libraries; p. 234: FineArt/Alamy Stock Photo; E15-1 üst soldaki: Ingo Schulz/imageBROKER/ AGE Fotostock; E15-1 üst sağdaki: Stefan Huwiler/imageBROKER/AGE Fotostock; E15-1 alt soldaki: ARCO/Therin-Weise/AGE Fotostock; E15-1 alt sağdaki: Ross Hoddinott/Nature Picture Library; E15-2: LETZ/SIPA/Newscom; 15-6: James Carmichael/NHPA//Science Source; 15-10: Stephen Dalton/Science Source; 15-11: TT Nyhetsbyrån AB; 15-13a: John Pitcher/Getty Images; 15-13b: GK Hart/Vikki Hart/Getty Images; 15-14: Robin M. Tinghitella; E15-3: Reinhard, H./Arco Images GmbH/Alamy Stock Photo; 15-15: VEM/Science Source

Bölüm 16 açılış: NIAID/Science Source; 16-6b: Fogstock/AGE Fotostock; E16-1: Rebecca Jackrel/Alamy Stock Photo; 16-7: The Alan Mason Chesney Medical Archives; 16-8: Johann Schumacher/Getty Images; 16-9: James Steinberg/Science Source; 16-10: Warren Metcalf/Shutterstock; 16-11: zjk/ Fotolia; 16-13: Photo by Thomas B. Smith/UCLA Center for Tropical Research

Bölüm 17 açılış: CB2/ZOB/Chris Austin/WENN.com/Newscom; 17-1: Jeremiah Easter/Tetrachromat Design; 17-2a: Rick and Nora Bowers/Alamy Stock Photo; 17-2b: Tim Zurowski/AGE Fotostock; 17-3a: Thomas & Pat Leeson/ Science Source; 17-3b: Thomas & Pat Leeson/Science Source; 17-4: Tim Laman/ National Geographic Creative; 17-5: Alex Mustard/naturepl.com/Nature Picture Library/ Alamy Stock Photo; 17-6: Phil Savoie/Nature Picture Library; 17-7: Boaz Rottem/ Alamy Stock Photo; E17-1: Gary Cranitch/Newscom; 17-9a: WWF/ Newscom; 17-9b: Mark Gurney/Smithsonian/Sipa USA/Newscom; 17-12a: Goss Images/ Alamy Stock Photo; 17-12b: A. C. Medeiros/Carr Botanical Consultation; 17-12c: Jack Jeffrey/Photo Resource Hawaii/Alamy Stock Photo; 17-12d: A. C. Medeiros/ Carr Botanical Consultation; 17-13: Steve Apps/Alamy Stock Photo; E17-3: Clark Palinggi/Thomson Reuters (Markets) LLC

Bölüm 18 açılış: Keren Su/Getty Images; 18-4: Mark Garlick/Science Source; 18-6: Michael Plewka; 18-7a: Chase Studio, OMNH; 18-7b: Peter Halasz; 18-7c: Grauy/Getty Images; 18-7d: Douglas Faulkner/Science Source/Getty Images;

18-8: Richard Bizley/Science Source; 18-9: Terry Whittaker/ Science Source; 18-10: Chris Butler/Science Source; 18-12a: Tom McHugh/ Science Source; 18-12b: Kevin Schafer/Alamy Stock Photo; 18-12c: TUNS/Arco Images GmbH TUNS/Arco Images GmbH/Glow Images; 18-13: Michel Brunet; 18-15a: Javier Trueba/MSF/Science Source; 18-15b soldaki: Pascal Goetgheluck/ Science Source; 18-15b sağdaki: CM Dixon/Heritage Image/AGE Fotostock; 18-15c soldaki: Dirk Wiersma/Science Source; 18-15c center: Mary Evans/Mary Evans Picture Library Ltd/AGE Fotostock; 18-15c sağdaki: Martin Land/Science Source; 18-16: Ira Block/National Geographic Stock; 18-17: David Frayer, Dept. of Anthropology, University of Kansas; 18-18: Stéphane Marc/PHOTOPQR/LE DAUPHINE/Newscom

Bölüm 19 açılış: Kristin Mosher/DanitaDelimont.com/Alamy Stock Photo; 19-1a: Steve Byland/Shutterstock; 19-1b: Nnehring/IStock/Getty Images; 19-1c: Steve Maslowski/Science Source; 19-2a: Ami Images/Science Source; 19-2b: Scimat/Science Source; 19-5a: Kwangshin Kim/Science Source; 19-5b: W. Jack Jones/Springer Publishing; Have You Ever Wondered: Ph. D. Frank Collins/ Centers for Disease Control and Prevention (CDC); 19-8: Margraf, Celso

Bölüm 20 açılış: Rupp Tina/Bon Appetit/Alamy Stock Photo; 20-1a: Mediscan/ Alamy Stock Photo; 20-1b: Science Source; 20-1c: Scott Camzine/Science Source; 20-2b: Power & Syred/Science Source; 20-3: Eye of Science/Science Source; 20-4: Dr. Kari Lounatmaa/Science Source; 20-5: Galyna Andrushko/ Fotolia; 20-6: Michael Abbey/Science Source; E20-1: CNRI/Science Source; 20-7: CNRI/Science Source; 20-8: Eye of Science/Science Source; 20-9a: Nigel Cattlin/Science Source; 20-9b: Steve Gschmeissner/Science Source; 20-11a: Eye of Science/Science Source; 20-11b: Department of Microbiology, Biozentrum, University of Basel/Science Source; 20-11c-d: Dr. Linda M. Stannard/University of Cape Town/Science Source; 20-13: Eye of Science/Science Source; 20-14: Evan Oto/Science Source; 20-15: EM Unit, VLA/Science Source; 20-16: Africa Studio/Shutterstock

Bölüm 21 açılış: Alexis Rosenfeld/Science Source; 21-1a: M. I. Walker/ Science Source; 21-1b: Eric V. Grave/Science Source; 21-2: Professors P. M. Motta & F. M. Magliocca/Science Source; 21-3: Eric V. Grave/Science Source; 21-5: Eye of Science/Science Source; 21-6: Astrid & Hanns-Frieder Michler/ Science Source; 21-7a: David Hosking/D. P. Wilson/ScienceSource; 21-7b: Mark Conlin/Alamy Stock Photo; 21-8: David M. Phillips/Science Source; E21-1: Science Source/Science Source; 21-9: Pete Atkinson/Science Source; 21-12: Eye of Science/Science Source; 21-13: Andrew Syred/Science Source; 21-14: Manfred Kage/Science Source; 21-15: M. I. Walker/Science Source; 21-16a: Patrick W. Grace/Science Source; 21-16b: Ray Simons/Science Source; 21-18: Francis Abbott/Nature Picture Library; 21-19a: Ray Simons/Science Source; 21-19b: Nick Upton/Nature Picture Library; 21-19c: Pascal Goetgheluck/Science Source

Bölüm 22 açılış: A & J Visage/Alamy Stock Photo; 22-2: Andre Seale/AGE Fotostock; 22-2 inset: Emilie Nat/Dutch Information Centre on Charophytes; 22-3: Andrew Syred/Science Source; 22-5a: Adrian Davies/Nature Picture Library; 22-5b: BerndH; 22-5c: Anest/Shutterstock; 22-5d: Dr. Morley Read/ Shutterstock; 22-6: JOSEPH SZALAPSKI/Alamy Stock Photo; 22-7a: Miika Silfverberg; 22-7b: imageBROKER/Alamy Stock Photo; 22-7c: GYRO PHOTOGRAPHY/Getty Images; 22-7d: David Wall/Alamy Stock Photo; 22-8: Ed Reschke/Getty Images; 22-9b: Brian Jackson/Getty Images; 22-9c: Khoroshunova Olga/Shutterstock; 22-10a: Terry Audesirk; 22-10b: Melvyn Longhurst/ Alamy Stock Photo; 22-10c: Michael Schwab/Getty Images; 22-10d: Alamy Stock Photo; 22-11 üstteki: Ivan Ulianovsky/Shutterstock; 22-11 alt: Henk Bentlage/Shutterstock; 22-12a: Jin-liang Lin/Dreamstime; 22-12b: Yuttasak Jannarong/AGE Fotostock; 22-12b inset: Zoonar/S Caston/AGE Fotostock; 22-12c: Terry Audesirk; 22-12d: Larry West/Science Source; E22-1: ImageMore/ AGE Fotostock

Bölüm 23 açılış: Philippe Clement/Nature Picture Library; 23-1a: blickwinkel/ Alamy Stock Photo; 23-1b: Dr. Tony Brain/Science Source; 23-2: Biophoto Associates/Science Source; 23-3a: Jeff Lepore/Science Source; 23-3b: Darlyne A. Murawski/Getty Images; 23-6: Thomas J. Volk; 23-7: Mark Brundrett; 23-8: S. Lowry/Univ Ulster/The Image Bank/Getty Images; 23-9a: Fertnig/iStock/ Getty Images; 23-9b: blickwinkel/Laule/Alamy Stock Photo; 23-9c: blickwinkel/Alamy Stock Photo; 23-10: Stan Rohrer/Alamy Stock Photo; 23-11: Andrew Syred/Science Source; 23-12a: Fletcher & Baylis/Science Source; 23-12b: Nedim Jukic/Dreamstime; 23-13 top: Gregory G. Dimijian/ Science Source; 23-13 alt: Ed Reschke; 23-14b: Terry Audesirk; 23-14c: Robin Chittenden/Frank Lane Picture Agency; E23-1: Ryan von Linden/ New York Department of Environmental Conservation; 23-16a: Inga Spence/ Science Source; 23-16b: Nigel Cattlin/Alamy Stock Photo; 23-17: Francesco Tomasinelli/Science Source; 23-18: Hugh Sturrock; 23-19: Matt Meadows/ Photolibrary/Getty Images; 23-20: Terry Audesirk; Have You Ever Wondered: Tony Gentile/Reuters

Bölüm 24 açılış: Bildagentur Rm/AGE Fotostock; 24-5a: Gerd Guenther/ Science Source; 24-6a: Masa Ushioda/Image Quest Marine; 24-6b: John Anderson/Alamy Stock Photo; 24-6c: Durden Images/Shutterstock; 24-8a: Gregory Ochocki/ Science Source; 24-8b: Oxford Scientific/Getty Images; 24-8c: Constantinos Petrinos/Nature Picture Library; 24-8d: David Doubilet/Getty Images; 24-10a: Omikron/Science Source; 24-11: WaterFrame/Alamy Stock Photo; 24-12a: Biophoto Associates/Science Source; 24-12b: M I (Spike) Walker/Alamy Stock Photo; 24-12c: CK Ma/Shutterstock; 24-13 soldaki: Andrew Syred/Science Source; 24-13 sağdaki: CDC/Science Source; E24-1: Ethan Daniels/Shutterstock; 24-15a: Tim Rock/Waterframe/AGE Fotostock; 24-15b: Peter Batson/Image Quest Marine; 24-15c: James H. Robinson/Science Source; 24-17a: Ray Coleman/Science Source; 24-17b: Juuyoh Tanaka; 24-18a: Stephen Frink/Photodisc/Getty Images; 24-18b: Kuttelvasrova Stuchelova/Shutterstock; 24-19a: David Shale/Nature Picture Library; 24-19b: David Fleetham/Alamy Stock Photo; 24-19c: Kjell Sandved/ Science Source; E24-3: Dr. Tsunemi Kubodera, National Science Museum of Japan; E24-4: Edith Widder/Ocean Research and Conservation Association Inc.; 24-20: Malcolm Schuyl/Frank Lane Picture; 24-21: Brian1442; 24-23: Susumu Nishinaga/Science Source; 24-24a: J. Meul/Arco/AGE Fotostock; 24-24b: Hugh Lansdown/Shutterstock; 24-24c: Stephen Dalton/Science Source; 24-24d: Dean Evangelista/Shutterstock; 24-25a: Audrey Snider-Bell/Shutterstock; 24-25b: Picture Bank/Alamy Stock Photo; 24-25c: Terry Audesirk; 24-26a: Tom McHugh/ Science Source; 24-26b: D Assmann/AGE Fotostock; 24-27a: Tom Branch/Science Source; 24-27b: George Grall/National Geographic/Getty Images; 24-27c: Beverly Speed/Dreamstime; 24-27d: Age Fotostock/SuperStock; 24-28: The Natural History Museum/Alamy Stock Photo; 24-29a: Jessica Wilson/Science Source; 24-29b: Nnehring/E+/Getty Images; 24-30a: Terry Audesirk; 24-30b: Andrew Martinez/ Science Source; 24-30c: aquapix/Shutterstock; 24-31b: Michael Male/ Science Source; 24-32: Volker Steger/Science Source

Bölüm 25 açılış: Hoberman Collection/Universal Images Group Editorial/ Getty Images; 25-2: JOHN GIANNICCHI/Science Source; 25-3: Frank Hecker/ Alamy Stock Photo; 25-4: Heather Angel/Natural Visions/Alamy Stock Photo; 25-5a: Tom McHugh/Science Source; 25-5b: CPEN1/ZOB/Cover Images/Newscom; 25-6: F Hecker/Blickwinkel/AGE Fotostock; 25-6 inset: Gena Melendrez/ Shutterstock; 25-7a: Jeff Rotman/Nature Picture Library; 25-7b: DAVID HALL/ Science Source; 25-8a: Peter David/The Image Bank/Getty Images; 25-8b: MICHAEL NEUMANN/ Science Source; 25-8c: Reinhard Dirscherl/AGE Fotostock; 25-9: Tom McHugh/ Science Source; 25-10a: Photononstop/SuperStock; 25-10b: ivkuzmin/iStock/ Getty Images; 25-10c: A. Cosmos Blank/Science Source; 25-10d: Dante Fenolio/ Science Source; 25-11a: hakoar/Fotolia; 25-11b: Joseph T. & Suzanne L. Collins/ Science Source; 25-11c: McPHOTO/AGE Fotostock; E25-1: Stanley Breeden/Getty Images; 25-12: Victoria Stone & Mark Deeble/Oxford Scientific/Getty Images; 25-13a: OBXbchcmbr/E+/Getty Images; 25-13b: David & Sheila Glatz/Getty Images; 25-13c: Ainars Aunins/Alamy Stock Photo; 25-14a: Michael Mocanachie/Papilio/ Alamy Stock Photo; 25-14b: Craig Ingram/Alamy Stock Photo; 25-15a: Mark Newman/SuperStock; 25-15b: Dave Watts/Alamy Stock Photo; 25-15c: Jean-Louis Klein & Marie-Luce Hubert/Science Source; 25-16a: aaprophoto/iStock/Getty Images; 25-16b: Jonathan Watts/Science Source; 25-16c: Masa Ushioda/AGE Fotostock; 25-16d: Brehm, H/Arco Images GmbH/Alamy Stock Photo; 25-16e: Samuel Maglione/Science Source

Bölüm 26 açılış soldan sağa: Andy Sands/Nature Picture Library, Pascal Le Segretain-Staff/Getty Images; 26-1a: blickwinkel/Lammers/Alamy Stock Photo; 26-1b: Thomas Hinsche/imageBroker/Alamy Photo Stock; 26-2a: Tom/Pat Leeson/Mary Evans Picture Library Ltd/AGE Fotostock; 26-2b: Brian Miller/ Photoshot License Limited; 26-3: Michael Nichols/National Geographic/Getty Images; 26-4: Thomas D. McAvoy/The LIFE Images Collection/Getty Images; 26-5a: STR New/Reuters; 26-5b: Mark J. Barrett/Alamy Stock Photo; 26-7: Howard Burditt/Reuters; 26-8a: Yann Hubert/Science Source; 26-8b: Steve Bloom Images/Alamy Stock Photo; 26-9: Sarah Jelbert; 26-10: Barbara von Hoffmann/ Alamy Stock Photo; 26-11: William Leaman/Alamy Stock Photo; 26-12: Nick Upton/Nature Picture Library; 26-13: Bev Wigney; 26-14a: Chinahbzyg/ Shutterstock; 26-14b: Andrew Syred/Science Source; 26-16: Bernard Walton/ Nature Picture Library; 26-17a: Mark Hamblin/AGE Fotostock; 26-17b: Duncan Usher/ Alamy Stock Photo; 26-18: H. Eisenbeiss/Frank Lane Picture Agency Limited; 26-19: Ken Preston-Mafham/PREMAPHOTOS/Nature Picture Library; 26-20: Danita Delimont & Christian Ziegler/Alamy Stock Photo; 26-21a: Arco Images GmbH/G. Lacz/Alamy Stock Photo; 26-21b: Richard Herrmann/SeaPics .com; 26-22: Rick Price/Stockbyte/Getty Images; 26-23: Jakob Fahr; 26-24a: Tim Laman/Nature Picture Library; 26-24b: Wayne Lynch/AGE Fotostock; 26-25a: Rolf Nussbaumer Photography/Alamy Stock Photo; 26-25b: Terry Audesirk; 26-26: Stuart Wilson/Science Source; 26-28: Creatas/AGE Fotostock; 26-29a: J Sohns/C Sohns/AGE Fotostock; 26-29b: Eric Baccega/AGE Fotostock; 26-29c: georgesanker.com/Alamy Stock Photo; 26-30: Fred Bruemmer/Photolibrary/ Getty Images; 26-31: H Schmidbauer/AGE Fotostock; 26-32: Lennart Nilsson/ Scanpix Sweden AB; 26-33: William P. Fifer; 26-34: Benedict Jones

Bölüm 27 açılış: Marc Moritsch/National Geographic Creative/Alamy Stock Photo; E27-1: Florida Fish and Wildlife Conservation Commission; 27-9a: Tom McHugh/Science Source; 27-9b: Winfried Wisniewski/age fotostock/Getty Images; 27-10: Francois Hellio & Nicolas Van Ingen/Science Source; 27-11a: Douglas Allen/E+/Getty Images; 27-11b: Gavriel Jecan/age fotostock/ Alamy Stock Photo; 27-13a: Jurgen Freund/Nature Picture Library; 27-13b: Schimmelpfennig/Premium/AGE Fotostock America Inc.; 27-13c: Virunja/ Shutterstock; 27-14: NASA; E27-2: David Keith Jones/Images of Africa Photobank/Alamy Stock Photo

Bölüm 28 açılış: B Moose Peterson/AGE Fotostock; 28-3a: U. Schanz/ Juniors Bildarchiv GmbH/Alamy Stock Photo; 28-3b: Michael Steciuk/The Photolibrary Wales/Alamy Stock Photo; E28-1a: Dan Callister/Alamy Stock Photo; E28-1b: Photoshot License Limited; E28-1c: Auscape/UIG/AGE Fotostock; 28-4a: Arco Images GmbH/Alamy Stock Photo; 28-4b: Kamonrat/Shutterstock; 28-4c: Oxford Scientific/Getty Images; 28-5: Stephen Dalton/Science Source; 28-6: Cathy Keifer/Shutterstock; 28-7a: Terry Audesirk; 28-7b: Daniel L. Geiger/SNAP/Alamy Stock Photo; 28-8a: Clarence Holmes Wildlife/Alamy Stock Photo; 28-8b: Dr. Paul Zahl/Science Source; 28-8c-d: Science Source; 28-9a: Eric Dragesco/Nature Picture Library; 28-9b: Science Source; 28-10: Corbis/SuperStock; 28-11a: Millard Sharp/Science Source; 28-11b: Mark Cassino Photography/SuperStock; 28-12: Michael Boppré; 28-13a: Jany Sauvanet/ Science Source; 28-13b: WILDLIFE GmbH/Alamy Stock Photo; 28-13c: Science Source; 28-14: Roger Meerts/ Shutterstock; 28-15a: Custom Life Science Images/Alamy Stock Photo; 28-15b: Carol Buchanan/Dreamstime; E28-2: Centers for Disease Control and Prevention (CDC) 28-16a: tish1/Shutterstock; 28-16b: Jorn Friederich/imageBROKER/Alamy Stock Photo; 28-16c: Tom Mangelsen/Nature Picture Library; 28-17a soldaki: Greg Vaughn/Alamy Stock Photo; 28-17a sağdaki: Steffen Foerster/ Shutterstock; 28-17b soldaki: Phil Farnes/Science Source; 28-17b sağdaki: Jim Zipp/Science Source; 28-20: Michael P. Gadomski/ Science Source

Bölüm 29 açılış: alexmgn/Alamy Stock Photo; 29-10: NASA; 29-11: Monica Schroeder/Science Source; 29-12: Peter M. Miller/Science Source; 29-15: USGS Information Services; E29-4: NASA; E29-5: ARLAN NAEG/Stringer/Getty Images; 29-16: NOAA; 29-17: Accent Alaska.com/Alamy Stock Photo

Bölüm 30 açılış: Saravutpics/Shutterstock; E30-1: NASA; 30-8 üst soldaki: Ricardo Arnaldo/Alamy Stock Photo; 30-8 üst orta: Will E. Davis/Shutterstock; 30-8 üst sağdaki: Schafer & Hill/Photolibrary/Getty Images; 30-8 alt: David Noton Photography/Alamy Stock Photo; 30-9 üst soldaki: EcoPrint/Shutterstock; 30-9 üst orta: Federico Rizzato/Fotolia; 30-9 üst sağdaki: Dirk Freder/E+/Getty Images; 30-9 alt: iStockphoto/Getty Images; 30-10a: Vladimir Wrangel/Shutterstock; 30-10b: Louise A Heusinkveld/Alamy Stock Photo; 30-11a: Terry Audesirk; 30-11b: Tom McHugh/Science Source; 30-12: George H. H. Huey/ Alamy Stock Photo; 30-13a: Tom McHugh/Science Source; 30-13b: Craig K. Lorenz/Science Source; 30-14: Siegfried Modola/ Reuters; 30-15: Design Pics/ Jack Goldfarb/Getty Images; 30-16 top: Bill Brooks/ Alamy Stock Photo; 30-16 alt soldaki: Olivier Le Queinic/Dreamstime LLC; 30-16 alt orta: Eric Gevaert/ Shutterstock; 30-16 alt sağdaki: Alan Scheer/Shutterstock; 30-17: Terry Audesirk; 30-18 üst soldaki: Paul Tessier/Getty Images; 30-18 orta soldaki: fbosse/ iStockphoto/Getty Images; 30-18 alt soldaki: blakisu/iStockphoto/Getty Images; 30-18 sağdaki: Alekander Bolbot/Shutterstock; 30-19 üst soldaki: iStock/ Getty Images; 30-19 orta soldaki: Mark Wallace/ Alamy Stock Photo; 30-19 alt soldaki: Haykai/Getty Images; 30-19 sağdaki: Robert Marien/Alamy Stock Photo; 30-20 üst soldaki: Tom & Pat Leeson/Science Source; 30-20 üst sağdaki: Eric Baccega/age fotostock/Alamy Stock Photo; 30-20 alt: Top-Pics Tbk/Alamy Stock Photo; 30-21: Bill Brooks/Alamy Stock Photo; 30-22 üst soldaki: Larry Trupp/Almay Stock Photo; 30-22 üst orta: DmitryND/E+/Getty Images; 30-22 üst sağdaki: Science Source; 30-22 alt: Lisa Dearing/Alamy Stock Photo; Have You Ever Wondered: Nastenok/Shutterstock; 30-24: Michael P. Gadomski/ Science Source; 30-27a: Vince Bucci/Getty Images; 30-27b: Universal Images Group/SuperStock; 30-27c: NHPA/SuperStock; 30-27d: Vlad61/Shutterstock; 30-28 üst, alt soldaki: WILDLIFE GmbH/ Alamy Stock Photo; 30-28 alt orta: Michael Durham/Minden Pictures/ National Geographic Creative; 30-28 alt sağdaki: Jan Hinsch/Science Source; 30-29 üst soldaki: Greg Rouse; 30-29 üst orta: Kelvin Aitken/Image Quest Marine; 30-29 üst sağdaki: Peter Batson/Image Quest Marine; 30-29 alt: Craig R. Smith; 30-30: NOAA PMEL EOI

Bölüm 31 açılış: JudiLen/Getty Images; 31-1: Michael Duff/Getty Images; Have You Ever Wondered: Tim Scrivener/Alamy Stock Photo; 31-2a: Shutterstock; 31-2b: Robert Harding World Imagery; E31-1: Franco Banfi/AGE Fotostock; 31-3: Rich Carey/Shutterstock; E31-2: Richard Bierregaard; E31-4a: age fotostock/ SuperStock; E31-4b: Doug Perrine/Nature Picture Library; 31-4a: Mark Smith/ Science Source; 31-4b: Mike Goldwater/Alamy Stock Photo; 31-5a: Ed Reschke/ Getty Images; 31-5b: Tom Nevesely/AGE Fotostock; 31-5c: Reinhard Dirscherl/ Alamy Stock Photo; 31-6: Hans Blossey/Alamy Stock Photo; 31-7: Richard Ellis/ Alamy Stock Photo; 31-8: Dr. George Naderman; 31-9: John Froschauer; 31-10: Martin Grosnick/AGE Fotostock

Bölüm 32 açılış: Paul Harding/Action Images/ZUMAPRESS.com; 32-1a: Tom McHugh/Science Source; 32-1b: Kwan Tse/Shutterstock; 32-1c: Ivan Cholakov/ Shutterstock; E32-1: Russell Millner/Alamy Stock Photo; 32-4a: Ray Simons/ Science Source; 32-4b: Biophoto Associates/Science Source; 32-4c: Ed Reschke/ Oxford Scientific/Getty Images; 32-4d: Jose Luis Calvo/Shutterstock; 32-5a: Pearson Education, Inc.; 32-5b: Steve Gschmeissner/Science Source; 32-5c: Ed Reschke/Photolibrary/Getty Images; 32-6a-b: Ed Reschke/Photolibrary/Getty Images; 32-6c: Dr. Yorgos Nikas/Science Source; 32-7a: Innerspace Imaging/ Science Source; 32-7b: Ed Reschke/Photolibrary/Getty Images; 32-7c: G W Willis/Getty Images; 32-8a: Dr. Torsten Wittmann/Science Source; 32-8b: Riccardo Cassiani-Ingoni/Science Source

Bölüm 33 açılış: Mark Harmet/Getty Images; 33-8a: Susumu Nishinaga/ Science Source; 33-8b: Michael Ross/Science Source; 33-8c: M. D. Kenneth Kaushansky; 33-11: SPL/Science Source; 33-13: CNRI/Science Source; 33-16: Science Source; 33-20: ERIC GRAVE/Science Source; 33-21: Copyright World Health Organization (WHO), 2015. All Sağdakis Reserved; 33-22: Texas Heart Institute www.texasheart.org

Bölüm 34 açılış: Josh Edelson/AFP/Getty Images; 34-1a: ANDREW MARTINEZ/Science Source; 34-1b: Terry Audesirk; 34-1c: Leslie Newman/Andrew Flowers/Science Source; 34-3: Mary Jonilonis/AGE Fotostock; Have You Ever Wondered: TsuneoMP/Shutterstock; 34-4: Valerie Giles/Science Source; 34-5a: Sinclair Stammers/Science Source; 34-5b: Design Pics/SuperStock; 34-5c: Paul Starosta/Getty Images; 34-5d: Lynn M. Stone/Nature Picture Library; E34-1a: Matt Meadows/Getty Images; E34-1b: Clinical Photography, Central Manchester University Hospitals NHS Foundation Trust, UK/ Science Source

Bölüm 35 açılış: Craig Barritt/Getty Images; 35-2: Juergen Sohns/Alamy Stock Photo; 35-3: Mauro Fermariello/Science Source; 35-4: Dr. M.A. Ansary/ Science Source; 35-5: BIOPHOTO ASSOC/Science Source; 35-7: U. S. Food and Drug Administration; 35-8a: Dennis Sabo/Shutterstock; 35-9a: Tierbild Okapia/Science Source; E35-1: Dr. E. Walker/Science Source; 35-19a: Gastrolab/ Science Source; 35-19b: Science Photo Library/AGE Fotostock; 35-19d: Steve Gschmeissner/Science Source; 35-21: Lydie/SIPA/Newscom

Bölüm 36 açılış: Susan Watts/NY Daily News Archive via Getty Images; E36-1 soldaki: Medicimage Ltd/AGE Fotostock; E36-1 sağdaki: Cascade News; 36-7: Pichugin Dmitry/Shutterstock; 36-9: Life in View/Science Source; 36-10: New York Daily News/Getty Images

Bölüm 37 açılış: Ted Thai/Getty Images; 37-1: Dr. Gary Gaugler/Science Source; 37-2: Juergen Berger/Science Source; 37-3: Science Source; E37-1a: National Institute of Allergy and Infectious Diseases (NIAID); E37-1b: James Cavallini/ Science Source; 37-10: Science Source; 37-14: Science Source; 37-16: Courtesy of Aimee Copeland

Bölüm 38 açılış: Ethan Miller/Getty Images; 38-7: Alison Wsağdaki/Science Source; 38-10: Hilleborg/Fotolia; E38-1a: PIERRE ANDRIEU/AFP/Getty Images; E38-1b: Peter J. Thompson/UPI Photo Service/Newscom; E38-2: Jennifer A. Beck, U. S. Geological Survey; 38-11: Jackson Laboratory

Bölüm 39 açılış: Walter McBride/Contributor/Getty Images; 39-1: Dieter Brandner & Ginger Withers; 39-3: Steve Gschmeissner/Science Source; 39-4: Thomas Deerinck/NCMIR/Science Source; E39-1: Science Source; E39-4: Alan Cowen Case Study Revisted: Terry Audesirk

Bölüm 40 açılış: Life in View/Science Source; 40-4: Dr. David Furness, Keele University/Science Source; Case Study Continued: Advanced Bionics Corporation; E40-1: Masa Ushida/Stephen Frink Collection/Alamy Stock Photo; 40-6a: Steve Gschmeissner/Science Source; 40-7b: Omikron/Science Source; 40-9: Terry Audesirk; 40-10a: Gillmar/Shutterstock; 40-10b: Larsek/Shutterstock; 40-11: Steve Gschmeissner/Science Source; 40-12a: Omikron/Science Source

Bölüm 41 Açılış soldan sağa: Paolo Bruno/Getty Images, Malcolm Park editorial/Alamy Stock Photo; 41-5: Biophoto Associates/Science Source; Tablo 41-1 soldaki: Eric Grave/Science Source; Tablo 41-1 center: Ed Reschke/Getty Images; Tablo 41-1 sağdaki: Pearson Education Inc.; 41-8: fiftymm99/Getty Images; 41-10: SPL/Science Source; 41-11a: Wayne Schaefer; 41-11b: Ed Reschke/ Getty Images; 41-11c: Michael Abbey/Science Source; E41-1a: Steve Gschmeissner/ Science Source; E41-1b: Professor Pietro M. Motta/Science Source; E41-1c: Nordic Photos/Superstock; 41-13: Warden, Stuart J., Sara M. Mantila Roosaa, Mariana E. Kershc, Andrea L. Hurda, Glenn S. Fleisigd, Marcus G. Pandyc, and Robyn K. Fuchs. Physical activity when young provides lifelong benefits to cortical bone size and strength in men. vol. 111 no. 14. pp 5337–5342, doi: 10.1073/pnas.1321605111

Bölüm 42 açılış: Victor R. Caivano/AP images; 42-1: Stuart Westmorland/ AGE Fotostock; 42-2: John Cancalosi/Getty Images; 42-3: blickwinkel/Alamy Stock Photo; 42-4: Robin Chittenden/Frank Lane Picture Agency; 42-5: Jurgen Freund/Nature Picture Library; 42-6: H. Schmidbauer/mauritius images GmbH/ Alamy Stock Photo; 42-7: Nature's Images/Science Source; 42-8: iStockphoto/ Getty Images; 42-10b: Susumu Nishinaga/Science Source; 42-15 soldaki: C. Edelmann/Science Source; 42-15 sağdaki: Biophoto Associates/Science Source; E42-1a: Dr. Linda M. Stannard, University of Cape Town/Science Source; E42-1b: Eye of Science/Science Source; 42-17a: Scanpix Sweden AB; 42-17b: David M. Phillips/Science Source; E42-2: CC Studio/Science Source

Bölüm 43 açılış: Jane Burton/Nature Picture Library; 43-1a: Dr. Paul A. Zahl/ Science Source; 43-1b: BSIP/UIG/Getty Images; 43-1c: Outdoorsman/ Dreamstime LLC; 43-2a: Survivalphotos/Alamy Stock Photo; 43-2b: Tomas Kvidera/ Shutterstock; 43-7b: Dr. Yorgos Nikas/Science Source; 43-10: Lennart Nilsson/ TT Nyhetsbyran; 43-11: CNRI/Science Source; 43-15: B. G. Thomson/ Science Source; 43-16: Ron Austing/Frank Lane Picture Agency; E43-2: Martin M. Rotker/Getty Images

Bölüm 44 açılış: Matt Anderson/Getty Images; Have You Ever Wondered: Terry Donnelly/Alamy Stock Photo; 44-4 top: Terry Audesirk; 44-4a: G. Guenther/ blickwinkel/AGEFotostock; 44-4b: Biophoto Associates/Science Source; 44-4c: Garry DeLong/Science Source; 44-5: Deposit Photos/Glow Images; 44-9a: Emmanuel LATTES/Alamy Stock Photo; 44-9b-d: Terry Audesirk; 44-10 top: Graham Kent/Benjamin Cummings/Pearson Education, Inc.; 44-10 alt: Ed Reschke/Getty Images; 44-11a: Alamy Stock Photo; 44-11b: Biology Pics/Science Source; 44-12a: Neale Clark/Alamy Stock Photo; 44-12b: Michael Newton/Alamy Stock Photo; 44-13a: Bernard Gagnon; 44-13b: Kenneth W. Fink/Science Source; 44-13c: Terry Audesirk; 44-13d: KentZilla; 44-14a: Lynwood M. Chace/ Science Source; 44-14b: Stefan Diller/Science Source; 44-15 top: Ed Reschke/ Getty Images; 44-15 alt: M. I. Walker/Science Source; 44-16: Terry Audesirk; 44-17: Terry Audesirk; 44-18: Omikron/Science Source; 44-20: Mbogdan; 44-21: Biophoto Associates/Science Source; 44-22 soldaki: Hugh Spencer/Science Source; 44-22 sağdaki: Power & Syred/Science Source; E44-1: Diane Cook/ Len Jenshel/National Geographic Stock; 44-24: Ray Simon/ Science Source; 44-26: Harvard Forest Archives, Harvard University; Case Study Revisted: Brian Scantlebury/Alamy Stock Photo

Bölüm 45 açılış: Karen Bleier/Getty Images; 45-2 soldaki: Tom Joslyn/AGE Fotostock; 45-2 sağdaki: Andrew Syred/Science Source; 45-4b: Terry Audesirk; E45-1 soldaki to sağdaki: Mediscan/Alamy Stock Photo, WILDLIFE GmbH/Alamy Stock Photo, Yevgeni Kacnelson/Alamy Stock Photo; 45-5: Terry Audesirk; 45-7: Ami Images/Science Source; 45-8: Terry Audesirk; 45-11 soldaki: David Rhodes; 45-11 sağdaki: Terry Audesirk; 45-14: Terry Audesirk; 45-15b: Ted Kinsman/ Science Source; 45-16: Nuridsany et Perennou/Science Source E45-2a: John Warburton Lee/SuperStock; E45-2b: joel zatz/Alamy Stock Photo; E45-3: Merlin D. Tuttle/ Science Source; 45-17: Anthony Mercieca/Science Source; 45-18: Veronica Carter/Alamy Stock Photo; 45-19: Philippe Clement/Nature Picture Library; 45-19 inset: Gilbert S. Grant/Science Source; 45-20: Scott Camazine/Science Source; 45-21: Doris Dumrauf/Alamy Stock Photo; Case Study Continued soldaki to sağdaki: Les Gibbon/Alamy Stock Photo, J & C Sohns/AGE Fotostock; 45-22a: Dirk V. Mal-linckrodt/Alamy Stock Photo; 45-22b: i4images premium/Alamy Stock Photo; 45-22c: Suzanne Long/Alamy Stock Photo; 45-23: Marc Gibernau

Bölüm 46 açılış: Cathy Keifer/Shutterstock; 46-1: Eiichi Tanimoto; 46-2: Anton Foltin/Shutterstock; 46-3c: Martin Shields/Alamy Stock Photo; 46-3d: Terry Audesirk; 46-4: Michael L. Evans; E46-5: David McNew/Getty Images; 46-5: Terry Audesirk; 46-6: Terry Audesirk; 46-8: Terry Audesirk; 46-10: Regents of the University of California; 46-11: John Cancalosi/age fotostock/Getty Images; 46-12: Biophoto Associates/Science Source; 46-14: Ed Reschke/Getty Images; 46-15: Reinhard Dirscherl/Alamy Stock Photo; 46-16: Hermann Eisenbeiss/Science Source; 46-17: Terry Audesirk

BAROK DÖNEMİN
MÜZİĞE GETİRDİĞİ YENİLİKLER

Doç. Rüya Sünder ŞENTÜRK
Editör: Ortaç AYDINOĞLU

EĞİTİM
yayınevi

BAROK DÖNEMİN MÜZİĞE GETİRDİĞİ YENİLİKLER

Doç. Rüya SÜNDER ŞENTÜRK

Editör: Ortaç AYDINOĞLU

Genel Yayın Yönetmeni: Yusuf Ziya Aydoğan (yza@egitimyayinevi.com)
Genel Yayın Koordinatörü: Yusuf Yavuz (yusufyavuz@egitimyayinevi.com)
Sayfa Tasarımı: Eğitim Yayınevi Grafik Birimi
Kapak Tasarımı: Eğitim Yayınevi Grafik Birimi

T.C. Kültür ve Turizm Bakanlığı
Yayıncı Sertifika No: 47830

ISBN: 978-625-8468-786
1. Baskı, Şubat 2022

Baskı Cilt
Bulut Dijital Matbaa Sanayi Ticaret Limited Şirketi
Musalla Bağları Mah. İnciköy Sok. 1/A Selçuklu / KONYA
Matbaa Sertifika No: 48120

Kütüphane Kimlik Kartı
BAROK DÖNEMİN MÜZİĞE GETİRDİĞİ YENİLİKLER
Doç. Rüya SÜNDER ŞENTÜRK
100 s., 135x215 mm
Kaynakça var, dizin var.
ISBN: 978-625-8468-786

Copyright © Bu kitabın Türkiye'deki her türlü yayın hakkı Eğitim Yayınevi'ne aittir. Bütün hakları saklıdır. Kitabın tamamı veya bir kısmı 5846 sayılı yasanın hükümlerine göre kitabı yayımlayan firmanın ve yazarlarının önceden izni olmadan elektronik/mekanik yolla, fotokopi yoluyla ya da herhangi bir kayıt sistemi ile çoğaltılamaz, yayımlanamaz.

EĞİTİM
yayınevi

Yayınevi Türkiye Ofis: İstanbul: Eğitim Yayınevi Tic. Ltd. Şti., Atakent mah. Yasemen sok. No: 4/B, Ümraniye, İstanbul, Türkiye

Konya: Eğitim Yayınevi Tic. Ltd. Şti., Fevzi Çakmak Mah. 10721 Sok. B Blok, No: 16/B, Safakent, Karatay, Konya, Türkiye
+90 332 351 92 85, +90 533 151 50 42, 0 332 502 50 42
bilgi@egitimyayinevi.com

Yayınevi Amerika Ofis: New York: Egitim Publishing Group, Inc.
P.O. Box 768/Armonk, New York, 10504-0768, United States of America
americaoffice@egitimyayinevi.com

Lojistik ve Sevkiyat Merkezi: Kitapmatik Lojistik ve Sevkiyat Merkezi, Fevzi Çakmak Mah. 10721 Sok. B Blok, No: 16/B, Safakent, Karatay, Konya, Türkiye
sevkiyat@egitimyayinevi.com

Kitabevi Şubesi: Eğitim Kitabevi, Şükran mah. Rampalı 121, Meram, Konya, Türkiye
+90 332 499 90 00
bilgi@egitimkitabevi.com

İnternet Satış: www.kitapmatik.com.tr
+90 537 512 43 00
bilgi@kitapmatik.com.tr

kitapmatik
internetteki kitapçınız
kitapmatik.com.tr

KAYNAKÇA

BECATTİ, Romano	Magia Dei Suoni, 1966
BÜKE, Aydın	Bach Yaşam ve Eserleri, 2017
ÇELEBİOĞLU, Emel	Müzik Kuramı, 2008
EMERY, Walter	Bach's Ornaments, 1948
FERUDUNOĞLU, Lale	Müziğe Giden Yol, 2004
HİNDLEY, Geoffrey	The Larausse Ecyclopedia of Music, 1971
İLYASOĞLU, Evin	Zaman içinde Müzik, 2000
KAUFMANN, Helen Loeb	Little Dictionary of Musical Terms, 1947
MİMAROĞLU, İlhan	Müzik Tarihi,1990
SAY, Ahmet	Müzik Tarihi,1995
ULUĞ, Judith	Piyano Edebiyatı Notları, 1995
USMANBAŞ, İlhan	Müzikte Türler ve Biçimler (Andre Hodeir)

Görseller:

- The Larausse Ecylopedia of Music,
- Wikipedia, Maggia Dei Suoni

COVID ve EKONOMİ

Editör:
Doç. Dr. Ahmet Tayfur AKCAN

EĞİTİM yayınevi

COVID VE EKONOMİ

Editör: Doç. Dr. Ahmet Tayfur AKCAN

Genel Yayın Yönetmeni: Yusuf Ziya Aydoğan (yza@egitimyayinevi.com)
Genel Yayın Koordinatörü: Yusuf Yavuz (yusufyavuz@egitimyayinevi.com)
Sayfa Tasarımı: Eğitim Yayınevi Grafik Birimi
Kapak Tasarımı: Eğitim Yayınevi Grafik Birimi

T.C. Kültür ve Turizm Bakanlığı
Yayıncı Sertifika No: 47830

E-ISBN: 978-625-8468-47-2
1. Baskı, Aralık 2021

Kütüphane Kimlik Kartı
COVID VE EKONOMİ
Editör: Doç. Dr. Ahmet Tayfur AKCAN
102 s., 165x240 mm
Kaynakça var, dizin yok.
E-ISBN: 978-625-8468-47-2

Copyright © Bu kitabın Türkiye'deki her türlü yayın hakkı Eğitim Yayınevi'ne aittir. Bütün hakları saklıdır. Kitabın tamamı veya bir kısmı 5846 sayılı yasanın hükümlerine göre kitabı yayımlayan firmanın ve yazarlarının önceden izni olmadan elektronik/mekanik yolla, fotokopi yoluyla ya da herhangi bir kayıt sistemi ile çoğaltılamaz, yayımlanamaz.

EĞİTİM
yayınevi

Yayınevi Türkiye Ofis: İstanbul: Eğitim Yayınevi Tic. Ltd. Şti., Atakent mah. Yasemen sok. No: 4/B, Ümraniye, İstanbul, Türkiye

Konya: Eğitim Yayınevi Tic. Ltd. Şti., Fevzi Çakmak Mah. 10721 Sok. B Blok, No: 16/B, Safakent, Karatay, Konya, Türkiye
+90 332 351 92 85, +90 533 151 50 42, 0 332 502 50 42
bilgi@egitimyayinevi.com

Yayınevi Amerika Ofis: New York: Egitim Publishing Group, Inc.
P.O. Box 768/Armonk, New York, 10504-0768, United States of America
americaoffice@egitimyayinevi.com

Lojistik ve Sevkiyat Merkezi: Kitapmatik Lojistik ve Sevkiyat Merkezi, Fevzi Çakmak Mah. 10721 Sok. B Blok, No: 16/B, Safakent, Karatay, Konya, Türkiye
sevkiyat@egitimyayinevi.com

Kitabevi Şubesi: Eğitim Kitabevi, Şükran mah. Rampalı 121, Meram, Konya, Türkiye
+90 332 499 90 00
bilgi@egitimkitabevi.com

İnternet Satış: www.kitapmatik.com.tr
+90 537 512 43 00
bilgi@kitapmatik.com.tr

kitapmatik
internetteki kitapçınız
kitapmatik.com.tr

KAYNAKÇA

Agrawal, S., Jamwal, A., & Gupta, S. (2020). Effect of COVID-19 on the Indian economy and supply chain.

Wu, X., Zhang, C., & Du, W. (2021). An Analysis on the Crisis of "Chips shortage" in Automobile Industry. *Journal of Physics: Conference Series*, 1-5. doi:doi:10.1088/1742-6596/1971/1/012100

İnternet Kaynakları

European Central Bank, https://www.ecb.europa.eu//pub/economic-bulletin/focus/2021/html/ecb.ebbox202104_06~780de2a8fb.en.html

http://www.osd.org.tr/sites/1/upload/files/10-2021_OSD_Aylik_Degerlendirme_Raporu-6576.pdf, http://www.osd.org.tr/sites/1/upload/files/12-2020_OSD_Aylik_Degerlendirme_Raporu-5527.pdf

https://thinktech.stm.com.tr/tr/global-cip-krizi-ve-sonuclari

https://www.dw.com/tr/audi-ve-vwde-%C3%BCretime-ara/a-52806513

https://www.yenisafak.com/foto-galeri/ekonomi/otomotivde-cip-krizi-bir-marka-daha-uretimi-durduruyor-2052474?page=27

International Organization of Motor Vehicle Manufacturers (OICA), oica.net

Otomotiv Distribütörleri Derneği (http://www.odd.org.tr/folders/2837/categorial1docs/2179/2018%20Y%C4%B1l%C4%B1%201.%20%C3%87eyrek.pdf)

Otomotiv Distribütörleri Derneği (http://www.odd.org.tr/folders/2837/categorial1docs/3055/ODD%20Bas%c4%b1n%20Bulteni%20%202%20Kas%c4%b1m%202021%20.pdf

Semiconductor Industry Association, https://www.semiconductors.org/wp-content/uploads/2020/07/2020-SIA-State-of-the-Industry-Report-FINAL-1.pdf

TÜİK, www.tuik.gov.tr

Türkiye Cumhuriyet Merkez Bankası EVDS, https://evds2.tcmb.gov.tr/

WHO, https://www.who.int/

World Bank, https://databank.worldbank.org/source/world-development-indicators

olacaktır. İfade edilen dönüşüm E-ticaret faaliyetlerinin mevcut şartlar çerçevesinde şekillenerek ticaretin dijital mecralar aracılığıyla gerçekleşen bir düzen etrafında konuşlandırıldığını ve bu noktada pandeminin önemli bir etkiye sahip olduğunu göstermektedir.

KAYNAKÇA

Bozkurt, A. (2019). *Türkiye'de E-Devlet Uygulamaları ve Dijitalleşme,* Hatay Mustafa Kemal Üniversitesi (Yüksek Lisans Tezi)

Yılmaz, Ö.T. ve Bayram, O. (2020). "Covid-19 Pandemi Döneminde Türkiye'de E-Ticaret ve E-İhracat", *Kayseri Üniversitesi Sosyal Bilimler Dergisi,* 2(2): 37-54

E-Ticaret Bilgi Platformu, "E-Ticarete Giriş Eğitimi", Erişim Tarihi: 03.11.2021 (Erişim Adresi: https://www.eticaret.gov.tr/cevrimiciegitim/e-ticarete-giris-egitimi-12)

ETBİS, 2020 Yılı İstatistikleri, Erişim Tarihi: 18.11.2021 (Erişim Adresi: https://www.eticaret.gov.tr/istatistikler)

ETBİS, 2019 Yılı İstatistikleri, Erişim Tarihi: 18.11.2021 (Erişim Adresi: https://www.eticaret.gov.tr/istatistikler)

ETBİS, 2021 Yılı İstatistikleri, Erişim Tarihi: 18.11.2021 (Erişim Adresi: https://www.eticaret.gov.tr/istatistikler)

UİB, (2020). "Covid-19'un E-Ticaret Üzerindeki Etkileri", (Erişim Adresi: https://uib.org.tr/tr/kbfile/covid-19un-e-ticaret-uzerindeki-etkileri)

TÜSİAD, "E-Ticaret Raporu", Erişim Tarihi: 17.11.2021 (Erişim Adresi: https://www.eticaretraporu.org/wp-content/uploads/2019/05/DD_TUSIAD_ETicaret_Raporu_2019_Final_Sunum.pdf)

TÜBİSAD, (2021). "Ekonominin Dönüştürücü Gücü: E-Ticaret Etki Analizi", (Erişim Adresi: https://www.tubisad.org.tr/tr/images/pdf/tubisad-e-commerce_impact_assessment-launchpresentation.pdf)

E-Ticaret Bilgi Sistemi, "Ülke ve Sektör Raporları", Erişim Tarihi: 22.112021 (Erişim Adresi: https://www.eticaret.gov.tr/cevrimiciegitim/ulke-ve-sektor-raporlari-85)

KAYNAKÇA

Akar, İ. ve Meçik, O. (2021), Çalışma Yaşamında Yenilikler: Pandemi İle Dijitalleşme Deneyimi, Journal Of Life Economics, 8(4), 403-411

Aksoy, N. (2020), Türk E Ticaret ve Lojistik Sektörlerinde Pandemi Sürecinin Etkileri Üzerine Hukuki Bir Değerlendirme, Yaşar Hukuk Dergisi, 2(2), 1-8

Azazi, H. ve Topkaya, Ö. (2017), Petrol Fiyatlarındaki Değişikliğin Türkiye İmalat Sanayi ve İstihdamı Üzerindeki Etkileri, Selçuk Üniversitesi Sosyal Bilimler Meslek Yüksekokulu Dergisi, 20(1), 14-26

Bahar, O. ve İlal, N. Ç. (2020), Coronavirüsün (Covid-19) Turizm Sektörü Üzerindeki Ekonomik Etkileri, International Journal Of Social Sciences And Education Research, 6(1), 125-139

Bayrakçı, O. (2021), Pandemi Döneminde Kod 29 İle İşten Atılmak, Yönetim ve Ekonomi Araştırmaları Dergisi, 19(2), 320-333

Bingül, A. B., Türk, A. ve Ak, R. (2020), Covid 19 Bağlamında Tarihteki Büyük Salgınlar ve Ekonomik Sonuçları, Turkish Studies, 15(4), 189-200

Bozdağ, F. (2020), Pandemi Sürecinde Psikolojik Sağlamlık, Turkish Studies, 15(6), 247-257

Emiral, E., Çevik, Z. A. ve Gülümser, Ş. (2020), Covid-19 Pandemisi ve İntihar, Estüdam Halk Sağlığı Dergisi, 5, 138-147

Eroğlu, E. (2020), Covid-19'un Ekonomik Etkilerinin ve Pandemiyle Mücadele Sürecinde Alınan Ekonomik Tedbirlerin Değerlendirilmesi, 5(2), 211-236

Güler, İ. (2020), Post-Pandemi Süreci İçin Ekonomik Kalkınma Arayışı: Türkiye Örneği

Karadağ, H. (2021), Cavid-19 Pandemi Döneminde Türkiye Ekonomisinde Enerji Sektöründe Yaşanan Gelişmeler, Turkish Business Journal, 2(3), 11-23

Özcan, M. (2021), Kurumlar Sosyolojisi Perspektifinden Pandemi Döneminde Kurumsallaşma Pratikleri, Humanitas, 9(18), 208-220,

Sancar, O. ve Bostancı, S. H. (2020), Covid 19 Pandemi Sürecinde Karbon Emisyonu Üzerine Bir Tartışma, Iğdır Üniversitesi Sosyal Bilimler Dergisi, 269-292

Tekin, A. (2021), Tarihten Günümüze Epidemiler, Pandemiler ve Ekonomik Sonuçları, Süleyman Demirel Üniversitesi Sosyal Bilimler Enstitüsü Dergisi, 2(40), 330-355

Tosunoğlu, Ş. ve Kasal, S. (2020), Yeni Koronavirüs (Covid-19) Salgını ve Sağlıklı Küresel Ekonomi İçin Politika Uygulamaları: IMF'nin Rolü, Anadolu Üniversitesi İktisat Fakültesi Dergisi, 2(1), 35-49

Tuna, A. A. ve Türkmendağ, Z. (2020), Covid-19 Pandemi Döneminde Uzaktan Çalışma Uygulamaları ve Çalışma Motivasyonunu Etkileyen Faktörler, İşletme Araştırmaları Dergisi, 12(3), 3246-3260

Türk, A., Bingül, B.A. ve Ak, R. (2020), Tarihsel Süreçte Yaşanan Pandemilerin Ekonomik ve Sosyal Etkileri, Gaziantep Üniversitesi Sosyal Bilimler Dergisi, 2020 Özel Sayısı, 612-632

Yetgin, M. A. (2020), Koronavirüsün Borsa İstanbul'a Etkisi Üzerine Bir Araştırma ve Stratejik Pandemi Yönetimi, Finans Ekonomi ve Sosyal Araştırmalar Dergisi, 5(2), 324-335

Yıldırım, E. U. (2021), Covid-19 Pandemi ve 2008 Ekonomik Kriz Dönemlerinde Riskten Kaçınma Düzeyinin Abd ve Brıc Piyasa Entegrasyonu Üzerindeki Değişen Etkisi, Muhasebe ve Finansman Dergisi, 90, 185-208

tanımlamaları pandeminin devam ettiği süreçte önem kazanmaktadır. Geleneksel bölümlendirme, doğru tüketicileri hedeflemeye ve yenilikçi ürünler veya hizmetler geliştirmeye yardımcı olmak için yeterli olmayacaktır. Müşteriler riskten kaçınan, sağlık bilincine sahip ve fiyatlara son derece duyarlı olacağı görülmektedir. Bunun için duyarlılığın ve değişkenliğin hat safhada yaşandığı şu süreçte tüketicilerin daha dinamik bölümlendirme kriterleri tespit edilerek analiz edilmesi doğru olacaktır.

KAYNAKLAR

Altunışık, R., Özdemir, Ş. ve Torlak, Ö. (2014). *Pazarlama İlkeleri ve Yönetimi*, Beta Basım Yayım Dağıtım A.Ş., İstanbul.

Camilleri, M. A. (2018). Market Segmentation, Targeting and Positioning, In *Travel Marketing, Tourism Economics and the Airline Product* (Chapter 4, pp. 69-83). Springer, Cham, Switzerland.

Çakıroğlu, I., Pirtini, S., & Çengel, Ö. (2020). "Covid-19 Sürecinde ve Post-Pandemi Döneminde Yaşam Tarzı Açısından Tüketici Davranışlarının Değişen Eğilimi Üzerine Kavramsal Bir Çalışma", *İstanbul Ticaret Üniversitesi Sosyal Bilimler Dergisi*, 19(37), 81-103.

DeCamp, H. (2021, January 27). *Market Segmentation Reveals COVID-19 "Coping Cohorts",* InnovateMR, https://lrwonline.com/perspective/market-segmentation-reveals-covid-19-coping-cohorts/

Dolnicar, S., Grün, B. and Leisch, F. (2018). *Market Segmentation Analysis Understanding It, Doing It, and Making It Useful*, Springer Nature Singapore Pte Ltd.

Duygun, A. (2020). "Covid-19 Pandemisi Sırasında Tüketicilerin Yaşam Tarzlarının Değerlendirilmesi", *Econder International Academic Journal*, 4(1), 232-247.

Ecer, H. F. ve Canıtez, M. (2005). *Uluslararası Pazarlama Teori ve Uygulamalar*, Gazi Kitabevi, Ankara.

Gilaninia, S., Taleghani, M., & Azizi, N. (2013), "Marketing Mix And Consumer Behavior", *Kuwait Chapter of the Arabian Journal of Business and Management Review*, 2(12), 53.

He, H., & Harris, L. (2020), "The Impact of Covid-19 Pandemic on Corporate Social Responsibility and Marketing Philosophy", *Journal of Business Research*, 116, 176-182.

İslamoğlu, A. H. (2014). *Küresel Pazarlama*, Beta Yayıncılık, İstanbul.

Koç, E. (2019). *Tüketici Davranışları ve Pazarlama Stratejileri: Global ve Yerel Yaklaşım*, Seçkin Yayıncılık, Ankara.

Korkmaz, S., Eser, Z. ve Öztürk S. A. (2017). *Pazarlama Kavramlar-İlkeler-Kararlar*, Siyasal Kitabevi, Ankara.

Kotler, P. T., Wong, V., Saunders, J. and Armstrong, G. (2005). *Principles of Marketing*, Pearson Education Limited, Fourth European Edition, Spain.

Kotler, P. T. and Armstrong, G. (2017). *Principles of Marketing*, Global Edition, Pearson Education Limited.

Lin, C.-F. (2002). "Segmenting Customer Brand Preference: Demographic or Psychographic", *Journal of Product&Brand Management*, Vol.11, No.4, 249-268.

Süer, İ. (2014), *Pazarlama İlkeleri*, Nobel Akademik Yayıncılık, Ankara.

Şahin, E. (2019). Pazar Bölümleme, Y. Durmaz ve S. Gün (Ed.), *Pazarlama Çalışmaları* içinde (s. 45-56), Ankara, İksad Yayınevi.

Tanner, J. F. and Raymond, M. A. (2015). *Principles of Marketing*, University of Minnesota Libraries Publishing Edition.

Uzkurt, C. (2012). Pazar Fırsatları Ölçümü ve Pazar Çekiciliği Analizi, Ö. Torlak ve R. Altunışık (Ed.), *Pazarlama Stratejileri Yönetsel Bir Yaklaşım* (2. Baskı) içinde (s. 165-193). İstanbul, Beta Yayıncılık.

Vujanic, A. and Burns, T. (2020, August 13). *COVID-19 Likely to Usher in 'Decade of the Home,' According to Accenture Survey Research*, Accenture, https://newsroom.accenture.com/industries/retail/covid-19-likely-to-usher-in-decade-of-the-home-according-to-accenture-survey-research.htm

Yang, Y., Zhang, H. and Chen, X. (2020). "Coronavirus Pandemic and Tourism: Dynamic Stochastic General Equilibrium Modeling of Infectious Disease Outbreak", *Annals of Tourism Research*, 83, 1-6.

Zwanka, R. J., & Buff, C. (2021). "COVID-19 Generation: A Conceptual Framework of The Consumer Behavioral Shifts to be Caused by the COVID-19 Pandemic". *Journal of International Consumer Marketing*, 33 (1), 58-67.

erkek çalışanlara göre daha düşük olduğu söylenebilir. Ayrıca araştırma verilerine göre turizm sektöründe çalışanların ücret tatminin düzeylerinin ortalamasının oldukça düşük olduğu, iş doyum algılarından hoşnut oldukları ve işe yabancılaşma düzeylerinin kısmen yüksek olduğu bulgusu elde edilmiştir.

Çalışanların ücret tatmin düzeylerinin iş doyum algılarını pozitif yönde etkilediği tespit edilmiştir. Bu durum, çalışanların ücret tatminlerinin artmasıyla birlikte, yaptıkları işten hissettikleri doyumların artacağını göstermektedir. Bununla birlikte, çalışanların ücret tatmin düzeyleri işe yabancılaşma davranışlarını negatif yönde etkilediği görülmektedir. Bu durum da çalışanların ücret tatmin düzeylerinin artmasıyla işe yabancılaşma davranışlarının azaldığını göstermektedir. Bu doğrultuda araştırma hipotezleri kabul edilmiştir. Çalışanların covid-19 sürecinde yaşadıkları olumsuz değişiklikler ve düşük ücretli çalışma koşullarıyla birlikte, hissettikleri ücret tatmin düzeylerinde azalma, bu sebepten dolayı da iş doyumlarında azalma, işe yabancılaşma davranış ve duygularında artma olduğu söylenebilir.

Çalışan performansı üzerinde önemli bir etkiye sahip olan ücret tatmin düzeylerinin ve iş doyumlarının yüksek ve işe yabancılaşma davranışının düşük olması sektörün gelişimi açısından önemli bir etkendir. Araştırmanın evreninin genişletilerek daha büyük bir örneklemde yapılması turizm sektörü açısından önemli gelişmelere katkı sağlayacağı söylenebilir. Aynı zamanda hem çalışanlar hem de örgütler açısından yararlı olması amacıyla turizm sektörü dışında da bu değişkenler arasındaki etkinin incelenmesi önerilebilir. Ayrıca ücret tatmin düzeylerinin diğer pozitif örgütsel davranışlar ve üretkenlik karşıtı iş davranışların üzerindeki etkisinin incelenmesi önerilebilir.

KAYNAKÇA

Ataay, İ.D. (1985). Ücret Tatmini ve Ücret Sistemleri. İstanbul: Banksis Yayınları No:10

Azazi, H. & Kılıç, C. (2019). Ekonomik Finansal Ve Politik Risklerin Reel Kesim Güveni Üzerindeki Etkisi: Türkiye İçin Ardl Sınır Testi Yaklaşımı, *International Social Sciences Studies Journal,* 5(30): 467-475.

Azazi, H. & Savrul, D. M. (2019). The Effects of Polıtıcal Rısk And Economıc Polıcy Uncertaınty on Foreıgn Dırect Investments: A Panel Coıntegratıon Analysıs For Selected Eu Countrıes . *Girişimcilik ve Kalkınma Dergisi*, 14 (1) , 87-100 .

Bingöl, D., (2001), İşletmelerde Davranış, Beta Yayınlar, İstanbul.

Bahar, O. Çelik İlal, N. (2020). Coronavirüsün (Covid-19) turizm sektörü üzerindeki ekonomik etkileri. *International Journal of Social Sciencesand Education Research*, 6 (1) , 125-139 . DOI: 10.24289/ijsser.728121.

Çavuş, S. Abdıldaev, M. (2014). Kırgızistan Devlet Üniversitelerinde Çalışan Öğretim Elemanlarının İş Doyumu. *TurkishJournalOfEducation*. 3 (3), 11-24 .

GMKA Raporu, (2020). Balıkesir İli Beş Yıldızlı Otel Yatırımı Ön Fizibilite Raporu, GMKA, T.C. Sanayi ve Teknoloji Bakanlığı.https://www.gmka.gov.tr/dokumanlar/yayinlar/Balikesir-ili-bes-yildizli-otel-yatirimi-on-fizibilite-raporu.pdf (Erişim: 01.09.2021).

Koustelios, A. D. (2001) "Personal Characteristics And JobSatisfaction Of Grek Teachers", *The International Journal Of Educational Management*, 15/7, P. 354

Kurtulmuş, M. & Karabıyık, H. (2016). Algılanan Örgütsel Adaletin Öğretmenlerin İşe Yabancılaşma Düzeylerine Etkisi . *Bartın University Journal of Faculty of Education ,* 5 (2) , 459-477 . DOI: 10.14686/buefad.v5i2.5000175962.

Kurt, Ü. & Azazi, H. (2018). Finansal Gelişme ve Sofistike Ürün Üretimi İlişkisi: Türkiye İçin Ampirik Bir Analiz. *Turkish Studies (Elektronik),* 13(22), 341-352.

Lawler E. and PORTER L.W. (1994). *Theeffect of performance on job satisfaction*. Industrial Relations. 7, 20-28.

Özer, S. (2019). Örgütsel Sinizm ve İşe Yabancılaşma İlişkisi ve Etkisi: TRB1 Bölgesi Otel İşgörenleri Üzerinde Bir Araştırma. *Anemon Muş Alparslan Üniversitesi Sosyal Bilimler Dergisi*, 7 (1) , 37-47.

Patric Diriwaechter, Elena Shvartsman, Theanticipationandadaptationeffects of intra-andinterpersonalwagechanges on jobsatisfaction, *Journal of Economic Behavior&Organization*, Volume 146, 2018, Pages 116-140, ISSN 0167-2681, https://doi.org/10.1016/j.jebo.2017.12.010.

Raymond Lee, Lynn Bellezzo Mueller, Kenneth J Miller, Sex, wage-earnerstatus, occupationallevel, andjobsatisfaction, *Journal of Vocational Behavior*, Volume 18, Issue 3, 1981, Pages 362-373, ISSN 0001-8791, https://doi.org/10.1016/0001-8791(81)90022-1.

Sabuncuoğlu, Z. (2000). İnsan Kaynakları Yönetimi. Bursa: Ezgi Yayınları.

Tabachnick, B. G. Fidell, L.S. (2001). *Using MultivariateStatistics*, Fourth Edition, Boston: Allyand Bacon.

Tengilimoğlu, D. (2005). Hizmet işletmelerinde liderlik davranışları ile iş doyumu arasındaki ilişkinin belirlenmesine yönelik bir araştırma, *Ticaret ve Turizm Eğitim Fakültesi Dergisi*, 11(5): 21-27.

Yıldırım, A. Demirel, E.T.(2015). Ücret Tatmininin Yaşam Tatminini Belirleyici Etkisi Var Mı? Elazığ Banka Çalışanları Örneği. *Fırat Üniversitesi Sosyal Bilimler Dergisi.*25 (2), 133-154.

vitaminlerin kullanımı artmıştır. Lastik ve plastik ürünlerde ise tek kullanımlık ambalaj ürünlerinin olması ve salgın döneminde birçok kişinin tercih ettiği ambalaj ürünü olması sebebi ile doğru orantılı hasılat artışı yaşamıştır.

5.5. ELEKTRİKLİ CİHAZLAR : Salgında insanlar evlerinde fazla vakit geçirmeleri sebebi ile beyaz eşya ve merak uyandıracak elektrikli eşyalara ilgi artmış ve talep oluşmuştur. İnternet alışverişlerinden ilgili ürünlere çok hızlı ulaşılabilmekte ve bu sebep ile hasılatı artan sektörler arasında gösterilmektedir.

5.6. ORMAN ÜRÜNLERİ VE MOBİLYA : Elektrikli cihazlarda oluşan talep gibi salgında evlerinde fazla vakit geçiren insanlar evlerindeki mobilyalarında değişikliğe gitmiş veya bahçe evi şeklinde küçük barakalar yaparak doğa ile iç içe yaşamak istemiştir. Bu sebep ile orman ürünleri kullanımında da ciddi bir artış yaşanmıştır.

5.7. GIDA, İÇEÇEK, TÜTÜN : Salgında gıda ürünlerinde hasılat artışı un ve dondurulmuş ürün gruplarında çok ciddi yaşanmış olup sokağa çıkma kısıtlamalarında insanlarda stok yapma psikolojisi gelişmiştir. Sokağa çıkma yasaklarının uzaması ile birlikte insanlar birçok tüketilen gıdayı evlerinde yapmayı deneyimleyip birçok tüketim gerçekleştirmişlerdir. Bu durumlar gıda içecek ve tütün sektöründe ciddi hasılat artışlarına sebep olmuştur.

KAYNAKÇA

Bayülken, Yavuz (2017),Makine İmalat Sanayi Sektör Araştırması, https://www.mmo.org.tr/sites/default/files/makinaimalat_raporu_672.pdf

Ersöz, T., Düğenci, M., Ünver, M., Eyiol, B.,(2015). Demir Çelik Sektörüne Genel Bir Bakış ve Beş Milyon Ton Üstü Demir Çelik İhracatı Yapan Ülkelerin Kümeleme Analizi ile İncelenmesi, *Nevşehir Bilim ve Teknoloji Dergisi,*4(2),75-90. https://doi.org/10.17100/nevbiltek.210941

Eryılmaz, B. (2020) Türkiye'de Faaliyet Gösteren Otel Zincirlerinin Yeni Tip Koronavirüs (Covid-19) Bilgilendirmeleri, *Turizm Akademik Dergisi,7* (1) ,15-27

Günay, D. (2002) Sanayi ve Sanayi Tarihi. *Mimar ve Mühendis Dergisi*, (31),8-14

Günay,N.(2005) Türkiye'de Hazır Giyim ve Konfeksiyon Endüstrisinde Uygulanan Uluslararası Pazarlara Giriş Stratejileri: Sorunlar ve Çözüm Yolları,*Ege Akademik Bakış Dergisi,5*(1),89-97

İstanbul Sanayi Odası - İSO Türkiye İmalat PMI Ekim 2021 Raporu ile Türkiye Sektörel PMI Raporu Açıklandı (iso.org.tr) (Erişim tarihi 02.12.2021)

Koramaz, E., İmalat Sanayii ve Makine İmalat Sanayinin Teknoloji Durumu, https://sanayi.mmo.org.tr/imalat-sanayii-ve-makina-imalat-sanayiinin-teknoloji-durumu/ (Erişim Tarihi 05.12.2021)

Karadeniz, Y.,Sektör Haberleri, https://www.dunya.com/sektorler/turkiye-dunya-hazir-giyim-liginde-1-sira-atladi-haberi-631119 (Erişim Tarihi 04.12.2021)

Palabıyık, D.Ç.,Ekonomik İstikrar Paketi tüm kesimlere 'kalkan' oldu, https://www.aa.com.tr/tr/ekonomi/ekonomik-istikrar-paketi-tum-kesimlere-kalkan-oldu/1795337 (Erişim Tarihi 05.12.2021)

Sanayi Devrimi - Vikipedi (wikipedia.org) (Erişim tarihi 04.12.2021)

TÜİK,2021,www.tuik.gov.tr (Erişim tarihi 12.10.21)

www.aso.org.tr/wp-content/uploads/2017/09/25.pdf (Erişim Tarihi 04.12.2021)

www.celik.org.tr (Erişim tarihi 04.12.2021)

Yaşar, O. (2010),Türkiye'de Beyaz Eşya Sanayi, *Marmara Coğrafya Dergisi,*(21) 150-185

KAYNAKÇA

Aifuwa, H. O., Musa S. and Aifuwa S. A. (2020). Coronavirus Pandemic Outbreak And Firms Performance in Nigeria, Management and Human Resource Research Journal, (9)4, 15-25

Çalış, Y. E., Küçükgergerli, N. ve Atılgan Sarıdoğan, A. (2021). Covid 19 Pandemisinin Türk Hava Yolları Anonim Ortaklığı'nın Finansal Performansına Etkileri İçin Bir Analiz. Mali Çözüm, 31(166), 43-65

Demir, Z. (2020). Covid-19'un BİST 100'deki şirketlerin mali tabloları üzerindeki etkisinin oran yöntemi ile analizi. Hitit Üniversitesi Sosyal Bilimler Enstitüsü Dergisi, 13(2), 408-438. doi:10.17218/hititsosbil.810202

Devi, S., Warasniasih, N. M. S., Masdiantini, P. R., and Musmini L. S. (2020). The Impact of COVID-19 Pandemic on the Financial Performance of Firms on the Indonesia Stock Exchange. Journal of Economics, Business, and Accountancy Ventura, 23(2), 226-242

Dölen, T., Yanık, S. S. ve Ayanoğlu, Y. (2021). Ara Dönem Finansal Raporlama Üzerindeki Etkileri: Havacılık Ve İlaç Sektörü Üzerine Bir Araştırma. Muhasebe ve Finansman Dergisi, Ağustos 2021 Özel Sayı, 149-168

Fu, M. and Shen, H. (2020). COVID-19 and Corporate Performance in the Energy Industry, Energy Research Letters, , 1(1). https://doi.org/10.46557/001c.12967 (Erişim: 15.09.2021)

Göze Kaya, D. (2020). Koronavirüs Pandemisinin Küresel Ekonomideki İzleri: Kamu Finansman Dengesi, Ticaret Hacmi, Enflasyon, İşsizlik ve Ekonomik Büyüme. Avrasya Sosyal ve Ekonomi Araştırmaları Dergisi (ASEAD), 7(5), 221-237.

Kılıç, Y. (2020). Borsa İstanbul'da COVID-19 (Koronavirüs) Etkisi. Journal of Emerging Economies and Policy , 5(1), 66-77

Özen, İ. (2020). Covid-19'un Kar veya Zarar Tablosuna Etkisi. Social Mentality and Researcher Thinkers Journal (Smart Journal), 6(38), 2531-2368, http://dx.doi.org/10.31576/smryj.645

Öztürk, Ö., Şişman, M.Y., Uslu, H., and Çıtak, F. (2020). Effect of COVID-19 outbreak on Turkish Stock Market: a Sectoral-Level Analysis. Hitit University Journal of Social Sciences Institute, 13(1), 56-68, doi: 10.17218.hititsosbil.728146

Parlak, N. (2021). Büyük ve Orta Boy İşletmelerin Finansal Raporlarına Covid-19 Etkisinin Oran Analizi Yöntemi ile İncelenmesi: Temel Gıda Üretim İşletmesi Örneği. Uluslararası Sosyal Bilimler Dergisi, 5(23), 14-29

Rababah, A., Al-Haddad L., Sial MS., Chunmei Z. and Cherian J. (2020). Analyzing the effects of COVID-19 pandemic on the financial performance of Chinese listed companies. J. Public Affairs. 2020;e2440. https://doi.org/10.1002/pa.2440

Shen, H., Fu, M., Pan, H., Yu Z. and Chen, Y. (2020). The Impact of the COVID-19 Pandemic on Firm Performance, Emerging Markets Finance and Trade, 56(10), 2213-2230, DOI: 10.1080/1540496X.2020.1785863

Tayar, T., Gümüştekin, E., Dayan, K., ve Mandi, E. (2020). Covid-19 Krizinin Türkiye'de Sektörler Üzerinde Etkileri: Borsa İstanbul Sektör Endeksleri Araştırması. Van Yüzüncü Yıl Üniversitesi Sosyal Bilimler Enstitüsü Dergisi, Salgın Hastalıkları Özel Sayısı, 293-320

COMMUNICATIVE COMPETENCE IN CLASSROOM: THE EXPERIENCES OF INTERNATIONAL TEACHING ASSISTANTS

Elif Bengü

EĞİTİM
yayınevi

COMMUNICATIVE COMPETENCE IN CLASSROOM:
THE EXPERIENCES OF INTERNATIONAL TEACHING ASSISTANTS

Elif BENGÜ

Genel Yayın Yönetmeni: Yusuf Ziya Aydoğan (yza@egitimyayinevi.com)
Genel Yayın Koordinatörü: Yusuf Yavuz (yusufyavuz@egitimyayinevi.com)
Sayfa Tasarımı: Eğitim Yayınevi Grafik Birimi
Kapak Tasarımı: Eğitim Yayınevi Grafik Birimi

T.C. Kültür ve Turizm Bakanlığı
Yayıncı Sertifika No: 47830

ISBN: 978-625-8468-56-4
1. Baskı, Ocak 2022

Baskı Cilt
Bulut Dijital Matbaa Sanayi Ticaret Limited Şirketi
Musalla Bağları Mah. İnciköy Sok. 1/A Selçuklu / KONYA
Matbaa Sertifika No: 48120

Kütüphane Kimlik Kartı
COMMUNICATIVE COMPETENCE IN CLASSROOM:
THE EXPERIENCES OF INTERNATIONAL TEACHING ASSISTANTS
Elif BENGÜ
112 s., 135x215 mm
Kaynakça var, dizin yok.
ISBN: 978-625-8468-56-4

Copyright © Bu kitabın Türkiye'deki her türlü yayın hakkı Eğitim Yayınevi'ne aittir. Bütün hakları saklıdır. Kitabın tamamı veya bir kısmı 5846 sayılı yasanın hükümlerine göre kitabı yayımlayan firmanın ve yazarlarının önceden izni olmadan elektronik/mekanik yolla, fotokopi yoluyla ya da herhangi bir kayıt sistemi ile çoğaltılamaz, yayımlanamaz.

EĞİTİM
yayınevi

Yayınevi Türkiye Ofis: İstanbul: Eğitim Yayınevi Tic. Ltd. Şti., Atakent mah. Yasemen sok. No: 4/B, Ümraniye, İstanbul, Türkiye

Konya: Eğitim Yayınevi Tic. Ltd. Şti., Fevzi Çakmak Mah. 10721 Sok. B Blok, No: 16/B, Safakent, Karatay, Konya, Türkiye
+90 332 351 92 85, +90 533 151 50 42, 0 332 502 50 42
bilgi@egitimyayinevi.com

Yayınevi Amerika Ofis: New York: Egitim Publishing Group, Inc.
P.O. Box 768/Armonk, New York, 10504-0768, United States of America
americaoffice@egitimyayinevi.com

Lojistik ve Sevkiyat Merkezi: Kitapmatik Lojistik ve Sevkiyat Merkezi, Fevzi Çakmak Mah. 10721 Sok. B Blok, No: 16/B, Safakent, Karatay, Konya, Türkiye
sevkiyat@egitimyayinevi.com

Kitabevi Şubesi: Eğitim Kitabevi, Şükran mah. Rampalı 121, Meram, Konya, Türkiye
+90 332 499 90 00
bilgi@egitimkitabevi.com

İnternet Satış: www.kitapmatik.com.tr
+90 537 512 43 00
bilgi@kitapmatik.com.tr

kitapmatik
internetteki kitapçınız
kitapmatik.com.tr

Bibliography

Abramson, P.R. (1992). *A case for case studies.* Thousand Oaks, California: Sage Publications.

Al-Sharediah, K.A., & Goe. R.W. (1998). Ethnic communities within the university. *Research in Higher Education*, *39* (6).

Ashavskaya, E. (2015). International Teaching Assistants' Experiences in the U.S. Classrooms: Implications for Practice. *Journal of the Scholarship of Teaching and Learning, 15* (2), 56-69. https://doi.org/10.14434/josotl.v15i2.12947

Bachman, L. (1990). *Fundamental considerations in language testing*. Oxford: Oxford University Press.

Bailey, K. (1984). The "foreign TA problem". In K.M. Bailey, F. Pialorsi, J. Zukowski/Faust (Ed.) *Foreign teaching assistants in U.S. universities* (pp.3-15). Washington, DC: National Association for Foreign Student Affairs.

Bates Holland, V. L. (2008). Learning to teach, teaching to learn: The lived experience of international teaching assistants at a midwestern university. *Dissertation Abstracts International, 69* (10), A. (UMI No. 3334667).

Bauer, G. (1996). Addressing special considerations when working with international teaching assistants. In J. D. Nyquist & D. H. Wulff (Eds.), *Working effectively with graduate assistants* (pp. 84-103). Thousand Oaks, CA: Sage Publications.

Bengu, E. (2007). [Stories from International Teaching Assistants]. Unpublished Raw Data.

Black, J.S., & Mendenhall, M. (1990). Cross-cultural training effectiveness: A review and a theoretical framework for future research. *The Academy of Management Review*, *15* (1), 113-136.

Bhawuk, D. P. S, & Brislin, R. (1992). The measurement of intercultural sensitivity using the concepts of individualism and collectivism. *International Journal of Intercultural Relations, 16* (4), 413-436.

Bernhardt, E. (1987). Training foreign teaching assistants: Cultural differences. *College Teaching, 35* (2), 68.

Bogdan, R. C., & Biklen. S. (1992). *Qualitative Research for Education*. London: Allyn & Bacon.

_ (1998). *Qualitative research for education: An introduction to theory and methods* (3rd ed.). Boston, MA: Allyn & Bacon.

Breen, A. (2016). Curry study: Reducing teachers' stress leads to higher-quality classrooms. UVA Today. https://news.virginia.edu/content/curry-study-reducing-teachers-stress-leads-higher-quality-classrooms

Bresnahan, M. I., & Kim, M. S. (1993). The impact of positive and negative messages on change in attitude toward international teaching assistants. *Folia Linguistica*, *27* (3-4), 347-363.

Bresnahan, M.J., & Cai, D.H. (2000). From the other side of the desk: Conversations with international students about teaching in the U.S. *Qualitative Research Reports in Communication,* 65-75.

Briner, R. and Dewberry, C. (2007). Staff wellbeing is key to school success: A research study into the links between staff wellbeing and school performance. https://www.scribd.com/document/34205400/Staff-wellbeing-is-key-to-school-success-Full-Report

Brown, A. L. (1992). Design experiments: Theoretical and methodological challenges in creating complex interventions in classroom settings. *Journal of the Learning Sciences, 2*, 141-178. http://dx.doi.org/10.1207/s15327809jls0202_2

Brydon-Miller, M., Greenwood, D., & Maguire, P. (2003). Why action research? *Action Research*, *1* (1), 9-28.

Burke, J. E. (2001). Preparing the professoriate: instructional design training for GTAs. *The journal of Graduate Teaching Assistant Development, 8* (1), 21-26.

Canale, M., & Swain, M. (1980). Theoretical bases of communicative approaches to second language teaching and testing. *Applied Linguistics, 1*, 1-47.

Celce-Murcia, M. (1991). Grammar pedagogy in second and foreign language teaching. *TESOL Quarterly 25* (3) 459-480.

Chalupa, C., & Lair, A. (2000). *Meeting the needs of international TAs in the foreign language classroom: A model for extended training.* (ERIC Document Reproduction Service No. ED481005).

Civikly, J., & Muchisky, D. (1991). A collaborative approach to ITA training: The ITAs, faculty, TAs, undergraduate interns, and undergraduate students. In J. Nyquist, R. Abbott, D. Wulff, & J. Sprague (Eds.). *Preparing the professoriate of tomorrow to teach* (pp. 356-360). Dubuque, IA: Kendall Hunt.

Clayton, M. (2000). Foreign teaching assistants' first test: The accent. *Christian Science Monitor*, *92* (199), 14-15.

Coimbra, M. H. (2002). International teaching assistants (ITAs) in multiple roles: The impact of an ITA development program on ITAs' effective learning and teaching performance in the American college class. *Dissertation Abstracts International, 63* (04). (UMI No. 3050293).

Collier, M. J. (1989). Cultural and intercultural communication competence: Current approaches and directions for future research. *International Journal of Intercultural*, *13*, 287-302.

Constantinides, J. C. (1986). The training of foreign TAs in engineering. *Engineering Education, 76*, 698-99.

Constantinides, J. (1987). Designing a training program for international teaching assistants. In N. Chism & S. Warner (Eds.). *Institutional responsibilities and responses in the employment and education of teaching assistants* (pp. 275-283). Columbus, OH: The Center for Teaching Excellence.

Costantino, M. (1987). Intercultural communication for international teaching assistants: Observations on theory, pedagogy, and research. In N. Van Note Chism, & S. B. Warner (Eds.), *Institutional responsibilities and responses in the employment and education of teaching assistants: Readings*

from a national conference (pp. 290-300). Columbus, OH: Ohio State University Center for Teaching Excellence.

Dabrowski, A. (2021). Teacher wellbeing during a pandemic: Surviving or thriving? *Social Education Research, 2* (1), 35-40. https://doi.org/10.37256/ser.212021588

de Berly, G. (1995). *The ITA trainer: advocate or adversary.* Paper presented at the annual meeting of the teacher of English to speakers of other languages. Long Beach, CA. March 29, 1995.

_. (1995a). *Conflict management in an ITA training program.* Paper presented at the National Conference on the Education and Employment of Graduate Teaching Assistants. Denver, CO. November 8-11, 1995.

_. (1997). *Sources of conflict in international teaching assistant (ITA) training programs.* 16p. Report. ED 423 777

Denzin, N. K. (1978). *The research act: A theoretical introduction to sociological methods.* (2nd ed.). New York, NY: McGraw-Hill.

Diddi, S., Tan, H. and Karpova, E. (2013). Exploring international teaching assistants' experiences in the U.S. classroom: Implications for educational practices and training. *International Textile and Apparel Association Annual Conference Proceedings*, *70* (1).

Di Vito, N. O. (1992). Second culture acquisition: a tentative step in determining hierarchies. In J. E. Alatis (Ed.), *Georgetown University Roundtable On languages and Linguistics 1992: Language, Communication, and Social Meaning* (pp. 324-335). Georgetown University Press: Washington D.C.

Dragisich, V., Keller, V. and Zhao, M. (2016). An intensive training program for effective teaching assistants in chemistry. *Journal of Chemical Education, 93* (7), 1204–1210. https://doi.org/10.1021/acs.jchemed.5b00577.

Eland, J. A. (2001). Intersection of academics and culture: The academic experience of international graduate students. *Dissertation Abstract International, 62* (03), 909A. (UMI No. 3010549)

Elland, A., Greenblatt, L.S., & Smithee, M. (2004). *US culture series: U.S. classroom culture*. Association of International Educators. Retrieved December 01, 2021, 2008, from https://internationaloffice.berkeley.edu/sites/default/files/u.s-classroom-culture.pdf

Eisenhardt, K. M. (1989). Building theories from case study research. *The Academy of Management Review*, *14* (4)*,* 532-550.

Fitch, F., & Morgan, S.E. (2003). "Not a lick of English": Constructing the ITA identity through student narratives. *Communication Education*, *52* (3/4), 297-310.

Ford, J., Gappa, L., Wendorff, J., & Wright, D. (1991). Model of an ITA institute. In J. Nyquist, R. Abbott, D. Wulff, & J. Sprague (Eds.). *Preparing the professoriate of tomorrow to teach* (pp. 341-349). Dubuque, IA: Kendall Hunt.

Fox, W.S., & Gay, G. (1994). Functions and effects of international teaching assistants. *The Review of Higher Education*, *18* (1), 1-24.

Gaff, J. G., & Wilson, R. C. (1971). *The teaching environment: A study of optimum working conditions for effective college teaching.* The center for Research and Development in Higher Education, University of Berkeley.

Gburek, J.L., & Dunnett, S.C. (1997). *The foreign TA: A guide to teaching effectiveness.* State University of New York at Buffalo: Buffalo, NY.

Glaser, B. G. (1992). *Emergence vs forcing: Basic of grounded theory analysis.* Mill Valley, CA: Sociology Press.

Gorsuch, G.J. (2003). The educational cultures of ITAs and US Universities. *TESL-EJ, 7* (3). https://www.tesl-ej.org/ej27/a1.html.

Gonzalez, V. (2004). *Second language learning.* University Press of America Inc.

Gumperz, J. J. (1982). *Discourse strategies.* Cambridge University Press.

Gursel Bilgin, G. & Bengu, E. (2021). Overcoming the obstacles of peace education through wellbeing practices. *Adıyaman University Journal of Educational Sciences, 11* (2), 80-92. https://doi.org/10.17984/adyuebd.1012782

Hall, E. and Hall, M. (1990). *Understanding cultural differences*. Maine: Intercultural Press.

Han, E. (2008). Challenges of the intercultural classroom: A qualitative study of the perceptions of international teaching associates and their American students. *Dissertation Abstract International, 69* (02). (UMI No. 33303339)

Han, E. (2009). Nonnative English-Speaking Teachers (NNESTs) versus Native English-Speaking Students: Perceptions. *English Language & Literature Teaching, 16(1), 1-18.*

Hill, C. E., Thompson, B. J., & Williams, E. N. (1997). A guide to conducting consensual qualitative research. *The Counseling Psychologist, 25* (4), 517-572.

Hoekje, B., and Williams, J. (1994). Communicative competence as a theoretical framework for ITA education. In C. Madden & C. Myers (Eds.). *Discourse and performance of international teaching assistants* (pp. 11-26). Alexandria, VA: Teachers of English to Speakers of Other Languages.

Hymes, D.H. (1971). On communicative competence. Philadelphia: University of Pennsylvania Press. Extracts available in Brumfit, C.J. & Johnson, K. (Eds.) (1979), *The communicative approach to language teaching* (pp. 5-26). Oxford: Oxford University Press.

_. (1972). Models of the interaction of language and social life. In J.J. Gumperz & D.H. Hymes (Eds.), *Directions in sociolinguistics: The ethnography of communication* (pp.35-71). New York: Holt, Rinehart and Winston.

Kitchenham, B., & Pickard, L. (July, 1995) Case studies for method and tool evaluation. *IEEE Software,* 52-62.

Kuh, G. D., & Hall, J. E. (1993). Cultural perspectives in student affairs world. In G. D. Kuh (Ed.). *Cultural Perspectives in*

Student Affairs Work (pp. 1-20). Lanham, MD: University Press of America.

Light, J. R. (2001). *Making the Most of College: Students Speak their Minds* (7th ed.). Cambridge: Harvard University Press.

Lindemann, S. (2005). Who speaks "broken English"? US undergraduates' perceptions of non-native English. *International Journal of Applied Linguistics*, *15* (2), 187-21.

Littleford, D., Halstead, J. & Mulraine, C. (2004). *Career Skills: Opening Doors into the Job Market*. Macmillan International Higher Education.

Lobo, J. I. (2002). Redefining Communicative Competence in an Oral English Proficiency Test: Conversational and Critical Discourse Analyses Perspectives [Doctoral dissertation, University of Cincinnati, 2002], *Dissertation Abstracts International, 63* (08). (UMI No. 3062613).

Luo, J., Bellows, L., & Grady, M. (2000). Classroom management issues for teaching assistants. *Research in Higher Education, 42* (3), 353-383.

Mascoop, S. (1993). A qualitative study of the acculturation process of international teaching assistants. (Doctoral dissertation, Boston University, 1993). *Dissertation Abstracts International, 54* (01), 476B.

Matthews, A. (1997). *Bright College Years: Inside the American campus today*. New York: Simon & Schuster.

McAllister, G. and Irvine, J. J. (2000). Cross Cultural Competency and Multicultural Teacher Education. *Review of Educational Research, 70* (1), 3-24. https://doi.org/10.3102/00346543070001003

McCroskey, J.C. (1982). Communication competence and performance: A research and pedagogical perspective. *Communication Education, 31* (1), 1-7.

Merriam, S. B. (1992). *Qualitative research and case study applications in education.* San Francisco: Josey-Bass Publishers.

Meesuwan, P. (1992). The exploration of international teaching assistants' perspectives on their work. (Doctoral dissertation, Syracuse University, 1992). *Dissertation Abstracts International*, *53* (12), 4227A.

Mendenhall, M. E. (1996). The foreign teaching assistant as expatriate manager. In D. Landis & R. S. Bhagat (Eds.), *Handbook of intercultural training* (pp. 231–243). Sage Publications, Inc.

Myers, C. (1994). Question-based discourse in science labs: Issues for ITAs. In C. Madden & C. Myers (Eds.). *Discourse and performance of international teaching assistants* (pp. 83-102). Alexandria, VA: Teacher of English to Speakers of Other Languages.

Myers, S. A. (1994) *Learning the Three C's: Classroom Communication Climate*. Paper presented at the Annual Meeting of the Central States Communication Association.

Nathan, R. (2005). *My freshman year: what a professor learned by becoming a student.* Ithaca: Cornell University Press.

Nelson, G.L. (1992). The relationship between the use of personal, cultural examples in international teaching assistants' lectures and uncertainty reduction, student attitude, student recall, and ethnocentrism. *International Journal of Intercultural Relations*, *16,* 33-52.

Neves, J.S., & Sanyal, R.N. (1991). *Classroom communication and teaching effectiveness: The foreign-born instructor. Journal of Education for Business*, *66*. https://doi.org/10.1080/08832323.1991.10117490

Nilson, L. (1998). *Teaching at its best.* Bolton, MA: Anker Publishing Company.

Nishida, H. (1985). Japanese intercultural communication competence and cross-cultural adjustment. *International Journal of Intercultural Relations, 9*, 247-269.

Numrich, C. A. (1993). Changing (and unchanging) attitudes and values of new ITAs: Training curricula implications. In

K. G. Lewis (Ed.), *The TA experience: Preparing for multiple roles: Selected readings from the 3rd national conference on the training and employment of graduate teaching assistants* (pp. 359-367). Stillwater, OK: New Forums Press.

OEPT Guidelines (1998). *Test description.* University of Cincinnati: Cincinnati.

Olaniran, A.B. (1999). International graduate teaching assistants (IGTAs) workshop: Implications for training. *College Students Affairs Journal, 18* (2), 56-72.

Oppenheim, N. (1996). *Undergraduate learning from nonnative English-speaking teaching assistants.* Paper presented at the Annual meeting of the American Educational Research Association (New York, NY, April 8-13, 1996).

_. (1998) *Undergraduates Assessment of International Teaching Assistants' Communicative Competence.* Paper presented at the Annual Meeting of the Teachers of English to Speakers of Other Languages (Seattle, WA, March).

Orwig, C. J. (1999). *Guideline for a Language and Culture Learning Program*. New York: Longman

Patton, M. Q. (1987). *How to use qualitative methods in evaluation.* Newbury Park, CA: Sage.

_ .(1990). *Qualitative evaluation and research methods* (2nd ed.). Newbury Park, CA: Sage Publications, Inc.

_ . (2002). *Qualitative research & evaluation methods*. Thousand Oaks, CA: Sage Publications.

Plakans, B. S. (1997). Undergraduates' Experiences with and Attitudes toward International Teaching Assistants. *TESOL Quarterly, 31* (1), 95-119. https://doi.org/10.2307/3587976

Poimbeauf, P.R. (2008). Professionalism vs. Reality. In Craig. J. C. & Deretchin, F. L. (Ed.), *Imagining a Renaissance in Teacher Education* (pp. 185-200). USA: Rowman & Littlefield Education, Publishers, Inc.

Prieto, L. R., & Altmaier, E. M. (1994). The relationship of prior training and previous teaching experience to self-efficiency

among graduate teaching assistants. *Research in Higher Education, 35* (4), 481-497.

Rao, N. (1993). *The Oh No! syndrome: Understanding the negative reactions of undergraduates toward foreign teaching assistants*. Paper presented at the Annual Meeting of the Speech Communication Association, Miami Beach, FL, November 18-21, 1993. (ERIC Document Reproduction Service No. ED 367021).

Ronkowski, S., McMurtrey, M., Zhuang, J., & Myers, K. (1999). *The international teaching assistant handbook: An introduction to university and college teaching in the United States.* University of California, Retrieved on December 01, 2021, from https://www.usf.edu/graduate-studies/funding/graduate-assistantships-resource-center/international-teaching-assistant-handbook.aspx

Ross, P.G., & Krider, D.S. (1992). Off the plane and into the classroom: a phenomenological explication of international teaching assistants' experiences in the American classroom. *International Journal of Intercultural Relations*, *16*, 277-293.

Rubin, D.L. (1992). Nonlanguage factors affecting undergraduates' judgments of nonnative English-speaking teaching assistants. *Research in Higher Education*, *33*, 511–531. https://doi.org/10.1007/BF00973770

Rubin, D. L., & Smith, K. A. (1990). Effects of accent, ethnicity, and lecture topic on undergraduates' perceptions of nonnative English-speaking teaching assistants. *International Journal of Intercultural Relations*, *14*, 337-353.

Schneider, K. & Stevens, S. (1987). Curriculum considerations for a campus-wide international teaching associate training program. In N. Chism & S. Warner (Eds.). *Institutional responsibilities and responses in the employment and education of teaching assistants* (pp. 284-289). Columbus, OH: The Center for Teaching Excellence.

Sequeira, D., & Costantino, M. (1989). Issues in ITA training programs. In J. Nyquist, R. Abbott, & D. Wulff (Eds.).

Teaching assistant training in the 1990s (pp. 79-86). San Francisco: Jossey-Bass, Inc.

Shannon, D. M, Twale, D. J., & Moore, M. S. (1998). TA teaching effectiveness; the impact of training and teaching experience. *The Journal of Higher Education, 69* (4), 440-466.

Shiga, Kumiko (2008). Perceptions concerning international teaching assistants' teaching experiences at the University of Arkansas. *Dissertation Abstracts International, 69* (10). (UMI No. 3334181).

Smith, R. M. (1992). *Pedagogical oceans: international teaching assistants in US undergraduate education* (ERIC Document Reproduction Services No. ED358812 1992-12-00). Washington, DC: U.S. Clearing House on Higher Education.

Smith, R.M., Byrd, P., Nelson, G. L., Barrett, R.P., & Constantinides, J.C. (1992). *Crossing pedagogical oceans: International teaching assistants in U.S. undergraduate education.* (ASHE-ERIC Higher Education Report N0.8.). Washington, D.C.: The George Washington University, School of Education and Human Development.

Smith, K.S., & Simpson, R.D. (1993). Becoming successful as an international teaching assistant. *The review of higher education, 16* (4), 483-497.

Smith, J. (1994). Enhancing curricula for ITA development. In C. Madden & C. Myers (Eds.). *Discourse and performance of international teaching assistants* (pp. 52-62). Alexandria, VA: Teachers of English to Speakers of Other Languages.

Smith, L.G., Downey, R.G., & Cox, K.S. (1999). *The international GTA problem: A new approach*. Paper presented at the Annual forum of the association for institutional research (39th, Seattle, WA, May 30-June 3).

Stake, R. E. (1978). The case study method in social inquiry. *Educational Researcher*, *7* (2), 5-8.

Stewart, D. W., Shamdasani, P. N., & Rook, D. W. (2007). *Focus*

groups: Theory and practice (2nd ed.). Thousand Oaks: Sage Publications.

Strauss, A., & Corbin, J. (1994). Grounded theory methodology. In N. K. Denzin & Y. S. Lincoln (Eds.), *Handbook of qualitative research* (pp. 273-285). Thousands Oaks, CA: Sage Publications, Inc.

Tavana, S. (2005). Attitudes and beliefs of international teaching assistants regarding teaching practice: A case study. (Doctoral dissertation, University of Connecticut, 2005). *Dissertation Abstracts International, 66* (3), 965A.

Toom, A. (2002). A Russian Teacher in America (3rd ed). In DaVita, P. E. R. & Armstrong, J.D. (Eds.), *Distant mirrors: America as a foreign culture* (pp. 122-138). Belmont: Wadsworth/Thomson Learning.

Torbiorn, I. (1982). *Living abroad.* New York: Wiley

Trebing, D. (2007). International teaching assistants' attitudes toward teaching and understanding of United Sates American undergraduate students. *Dissertation Abstracts International, 68* (10). (UMI No. 3284710).

Turitz, N. J. (1984). A survey of training programs for foreign teaching assistants in American Universities. In K.M. Bailey, F. Pylori, J. Murkowski/Faust (Ed.) *Foreign teaching assistants in U.S. universities* (pp.43-50). Washington, DC: National Association for Foreign Student Affairs.

Twale, D.J., Shannon, D.M., & Moore, M.S. (1997). NGTA and IGTA training and experience: Comparisons between self-ratings and undergraduate student evaluations. *Innovative higher education, 22* (1).

University of Cincinnati, Cincinnati, Center for the Enhancement of Teaching and Learning (CET&L) (nod). Retrieved September 1, 2021 from CET&L website; https://www.uc.edu/about/cetl/about.html

University of Cincinnati, Cincinnati, Graduate Student Services. (2020). *Graduate Student Handbook.* Retrieved September 1, 2021 from Graduate Student Services website; https://grad.uc.edu/content/dam/refresh/grad-62/docs/policy/handbook.pdf

University of Cincinnati, Cincinnati, International Services. (2008). *Enrollment Reports.*

University of Cincinnati, Cincinnati. The Office of the University Ombuds. (n.d.). Retrieved January 1, 2009, from the Ombuds website: http://www.uc.edu/ombuds.html

University of Cincinnati, Cincinnati, Preparing Future Faculty Program (PFF). (n.d.). Retrieved September 1, 2021, from the PFF website: https://grad.uc.edu/development/pff.html

Webb, D. A. (2005). Twelve easy steps to becoming an effective teaching assistant. *PS: Political Science & Politics, 38* (4), 757-761. https://doi.org/10.1017/S1049096505050250.

Wiemann, J.W., & Backlund, P. (1980). Current theory and research in communicative competence. *Review of Educational Research, 50* (1), 185-199.

Williams, J., Barnes, G., Gerard Finger, A and Ruffin, P. (1987). *Training FTAs: Report of a needs analysis.* Paper presented at the International Convention of Teachers of English to Speakers of Other Languages. Miami Beach, Florida. ERIC Number: ED289436

Wong, H. K and Wong, R. T. (2004). *The first days of school: How to be an effective teacher.* Harry K. Wong Publications, Inc.

Wulff, D., Nyquist, J., & Abbott, R. (1993). Developing a TA training program that reflects the culture of an institution: TA training at the University of Washington. In J. Nyquist, R.D. Abbott, D.H. Wulff, & J. Sprague (Eds.). *Preparing the professoriate of tomorrow to teach* (pp. 113-122). Dubuque, IA: Kendall/Hunt Publishing Company.

Yin, R. K. (1984). *Case Study Research Design and Methods,* Sage Publications: California CA.

Yook, L. E., & Albert, R. R. (1999). Perceptions of international teaching assistants: the interrelatedness of intercultural training, cognition, and emotion. *Communication Education*, *48*.

CURRENT MANAGEMENT AND BUSINESS ISSUES

EDITOR

Asst. Prof. Dr. Beyza ERER

AUTHORS

Assoc. Prof. Dr. Alper ATEŞ
Assoc. Prof. H. Arif TUNÇEZ
Asst. Prof. Dr. Beyza ERER
Asst. Prof. Dr. Dilek ÖCALAN
Asst. Prof. Dr. İlker TÜRKERİ
Asst. Prof. Dr. Pınar DURSUN
Lect. Halil SUNAR
Lect. Ömer Faruk KORKMAZ
Lect. Selin SOĞUKOĞLU KORKMAZ
RA. Leyla ERAT OCAK
RA. Pınar ALYAGUT
PhD. Stdt. Aslı Uğur AYDIN

EĞİTİM
yayınevi

CURRENT MANAGEMENT AND BUSINESS ISSUES

Editör: Asst. Prof. Dr. Beyza ERER

Genel Yayın Yönetmeni: Yusuf Ziya Aydoğan (yza@egitimyayinevi.com)
Genel Yayın Koordinatörü: Yusuf Yavuz (yusufyavuz@egitimyayinevi.com)
Sayfa Tasarımı: Eğitim Yayınevi Grafik Birimi
Kapak Tasarımı: Eğitim Yayınevi Grafik Birimi

T.C. Kültür ve Turizm Bakanlığı
Yayıncı Sertifika No: 47830

E-ISBN: 978-625-8468-75-5
1. Baskı,Ocak 2022

Kütüphane Kimlik Kartı
CURRENT MANAGEMENT AND BUSINESS ISSUES
Editör: Asst. Prof. Dr. Beyza ERER
134 s., 165x240 mm
Kaynakça var, dizin yok.
E-ISBN: 978-625-8468-75-5

Copyright © Bu kitabın Türkiye'deki her türlü yayın hakkı Eğitim Yayınevi'ne aittir. Bütün hakları saklıdır. Kitabın tamamı veya bir kısmı 5846 sayılı yasanın hükümlerine göre kitabı yayımlayan firmanın ve yazarlarının önceden izni olmadan elektronik/mekanik yolla, fotokopi yoluyla ya da herhangi bir kayıt sistemi ile çoğaltılamaz, yayımlanamaz.

EĞİTİM
yayınevi

Yayınevi Türkiye Ofis: İstanbul: Eğitim Yayınevi Tic. Ltd. Şti., Atakent mah. Yasemen sok. No: 4/B, Ümraniye, İstanbul, Türkiye

Konya: Eğitim Yayınevi Tic. Ltd. Şti., Fevzi Çakmak Mah. 10721 Sok. B Blok, No: 16/B, Safakent, Karatay, Konya, Türkiye
+90 332 351 92 85, +90 533 151 50 42, 0 332 502 50 42
bilgi@egitimyayinevi.com

Yayınevi Amerika Ofis: New York: Egitim Publishing Group, Inc.
P.O. Box 768/Armonk, New York, 10504-0768, United States of America
americaoffice@egitimyayinevi.com

Lojistik ve Sevkiyat Merkezi: Kitapmatik Lojistik ve Sevkiyat Merkezi, Fevzi Çakmak Mah. 10721 Sok. B Blok, No: 16/B, Safakent, Karatay, Konya, Türkiye
sevkiyat@egitimyayinevi.com

Kitabevi Şubesi: Eğitim Kitabevi, Şükran mah. Rampalı 121, Meram, Konya, Türkiye
+90 332 499 90 00
bilgi@egitimkitabevi.com

İnternet Satış: www.kitapmatik.com.tr
+90 537 512 43 00
bilgi@kitapmatik.com.tr

kitapmatik
internetteki kitapçınız
kitapmatik.com.tr

REFERENCES

Ahuja, M. K. & Carley, K. M. (1999). Network structure in virtual organizations. *Organization Science, 10(6),* 741–757.

Alawamleh, M. & Popplewell, K. (2011). Understanding virtual organisation to identify possible risks. *International Management and Network Economics Journal, 2(1),* 75-92.

Arslanhan M. S. (2018). Dijitalleşmenin ekonomik boyutu. Halil Aksu (Edt.), *Dijitopya: Dijital dönüşüm yolculuk rehberi* içinde. İstanbul: Pusula Yayıncılık.

Askarzai, W., Lan, Y. & Unhelkar, B. (2014). Challenges of a virtual organisation: Empirical evidence from Australian SMEs. *Global Journal of Finance and Management, 6(9),* 919-924.

Atasever, M. (2017). Sanal organizasyonlarda kriz yönetimi. *Artuklu Human and Social Science Journal, 2(1),* 45-51

Atılgan, Ö. (2020). Covid-19 sürecinde işletmelerin sanal organizasyon yapıları. Deniz Zeren ve Osman Yılmaz (Edt.), Covid-*19 Sürecinde Üretim, Yönetim ve Pazarlama içinde.* Ankara: Gazi Kitabevi.

Bekmezci, M. (2018). Sanallık ve sanal organizasyonlar. Fikret Çankaya ve Sabrina Kayıkçı (Edt.), *Sosyal, Beşeri ve İdari Bilimler'de Akademik Araştırmalar-4 (365-379) içinde*. Ankara: Gece Kitaplığı.

Byrne, J. A. (1993). The virtual Corporation. in: International Business Week (IBW), 36-41.

Çakmak, Z. (2016). Sanal organizasyonların yönetim fonksiyonları açısından geleneksel organizasyonlardan farklılıkları. *Florya Chronicles of Political Economy, 2(2),* 35-58.

Frankenberger, K., Mayer, H., Reiter, A. & Schmidt, M. (2020). The digital transformer's dilemma: How to energize your core business while building disruptive products and services. USA: JohnWiley & Sons: Hoboken.

Nami, M. R. (2008). Virtual organizations: an overview. In International Conference on Intelligent Information Processing (pp. 211-219). Springer, Boston, MA.

Nazari, S., Gholami, M., Ghorbai, J., Salehi, R. & Sharifi, A. (2013). Virtual organizations: Information technology. *SINGAPOREAN Journal of Business Economics and Management Studie, 1(9),* 39-45.

Shekhar, S. (2006). Understanding the virtuality of virtual organizations. *Leadership and Organizational Development Journal, 27(6),* 456-483.

Strader, T.J., Lin, F.R. & Shaw, J. M. (1998). Information for electronic virtual organization management. *Decision Support Systems, 23,* 75-94.

Sunar, H., Ateş, A. (2021). Konaklama İşletmeleri Hakkında Yapılan Çevrimiçi Değerlendirmelerin Tüketici Tutum Kararsızlığındaki Rolü ve Satın Alma Niyeti Üzerine Etkisi. Türk Turizm Araştırmaları Dergisi, 5(4), 2347-2366.

TDK, (2021). https://sozluk.gov.tr/ (E.T. 12.06.2021).

Varol, E. & Tarcan, E. (2000). Sanal çalışıp gerçek üretenler: Sanal (Virtual) organizasyonlar. İstanbul Üniversitesi İşletme Fakültesi İşletme İktisadi Enstitüsü Dergisi *Yönetim, 11(36),* 25-32.

Regarding implications for findings, nursing is more open to burnout syndrome than many other professions (İlhan et al., 2007; Palfi et al., 2008). The reason is not entirely and only related to the occupational nature of nursing, but also some external, social, organizational, and occupational conditions generate injustice work environments among nurses. Some nurses working at some departments or units at some hospitals are more vulnerable to developing burnout syndrome and anxiety symptoms. Therefore, at least some preventive and intervention studies can be developed for nurses at more risk, especially for service units at university and private hospitals. These nurses seem to have more disadvantages than their colleagues. Changes in the health care system need to emerge, and quality standardization should be provided for all health personnel. Perhaps in the future, nurses' burnout syndrome levels could be compared to other health personnel in order to determine the exact role of type of hospitals and specialty of nursing. Finally, some practical issues can be engaged in the Turkish health system to remedy these inequalities of working conditions mainly derived from distinct units/specialties and different types of hospitals in Turkey. This study has some limitations. Firstly, our research design is cross-sectional. Secondly, our sample may not represent all nurses in Turkey because data were collected in only Afyonkarahisar city in Turkey. Further studies can be conducted with experimental designs and a higher sample size.

REFERENCES

AbuAlRub, RF., Omari, FH., & Al-Zaru, IM. (2009) Support, satisfaction and retention among Jordanian nurses in private and public hospitals. *International Nursing Review*, 56, 326-332.

Arcak, R. & Kasımoğlu, E. (2006). Diyarbakır merkezdeki hastane ve sağlık ocaklarında çalışan hemşirelerin sağlık hizmetlerindeki rolü ve iş memnuniyetleri. *Dicle Tıp Dergisi*, *33*(1), 23- 30.

Aydın, R. & Kutlu, Y. (2001). Hemşirelerde iş doyumu ve kişilerarası çatışma eğilimi ile ilgili değişkenler ve iş doyumunun çatışma eğilimi ile olan ilişkisini belirleme. *Cumhuriyet Üniversitesi Hemşirelik Yüksekokulu Dergisi, 5*(2), 37- 45.

Barutçu E. & Serinkan C. (2008). Günümüzün önemli sorunlarından biri olarak tükenmişlik sendromu ve Denizli'de yapılan bir araştırma. *Ege Akademik Bakış, 8*(2), 541-651.

Chen, S., M. & McMurray, A. (2001). Burnout in intensive care nurses. *Journal of Nursing Research, 9*(5), 152-64.

Decker, F., H. (1997). Occupational and nonoccupational factors in job satisfaction and psychological distress among nurses. *Research in Nursing & Health, 20*, 453-464.

Diener, E. & Biswas-Diener, R. (2008). *Happiness: Unlocking the mysteries of psychological wealth*. USA: Blackwell Publishing.

Ergin, D., Şen Celasın N., Akış, Ş., Altan, Ö. Bakırlıoğlu, Ö. & Bozkurt, S. (2009). Dahili

Kliniklerde Görev Yapan Hemsirelerin Tükenme ve Empatik Beceri Düzeyleri ve Bunları Etkileyen Faktörlerin Belirlenmesi. *Fırat Saglık Hizmetleri Dergisi, 4*(11), 49-64.

Freud, S. (1936). *The Problem of Anxiety*. Norton Publishing

Garcia-Garcia, I., Benitez Ramos, V., Cobos Serrano, JL., & Souza, A. (2011). Nursing personnel's perceptions of the organizational climate in public and private hospitals in Spain. *International Nursing Review, 58*, 234-241.

Gilloran, A. (1994). Staff nurses satisfaction in psychiatric wards. *Journal of Advanced Nursing, 20*, 997-1003.

Healy, C. & McKay, M. (1999). Identifying sources of stress and job satisfaction in the nursing environment. *Australian Journal of Advanced Nursing, 17*, 35- 39.

Heidegger, M. (1953). Being and Time. (Ed. D. Schmidt & Trans. by J. Stambaugh). *SUNY Series in Contemporary Continental Philosophy*. State University of New York Press

International Labour Organization."What is workplace stress?"(online)Available from:

http://www.ilo.org/public/english/protection/safework/stress/whatis.htm (Lastupdate 23.7.2002), (reached: 06.11.2002a).

İlhan M. N., Durukan E., Taner E., Maral I., & Bumin M.A. (2007). Burnout and its correlates among nursing staff: questionnaire survey. *Journal of Advanced Nursing, 61*(1), 100-106.

Ksiazek, I., Stefaniak, T.J., Stadnyk, M., & Ksiazek, J. (2011). Burnout syndrome in surgical oncology and general surgery nurses: A cross-sectional study. *European Journal of Oncology Nursing, 15*(4), 347-350

Lambert, V.A, Lambert, C.E, & Itano, J. (2004). Crosscultural comparison of workplace stressors, ways of coping and demographic characteristics as predictors of physical and mental health among hospital nurses in Japan, Thailand, South Korea and the USA (Hawaii). *International Journal of Nursing Studies,* 41, 671- 684.

Maslach, C. & Jackson, S.E. (1986). *MBI: Maslach burnout inventory; manual research edition.* University of California, Consulting Psychologists Press, Palo Alto, CA, USA.

Mealer, M., Burnham, E.L., Goode, C.J., Rothbaum, B., & Moss, M. (2009). The prevalence and impact of post traumatic stres disorder and burnout syndrome in nurses. *Depression and Anxiety, 26*, 1118-1126.

Moreira, De S., Magnago, R.F, Sakae, T.M, & Magajewski, F.R. (2009). Prevalence of burnout syndrome in nursing staff in a large hospital in south of Brazil. *Cadernos de Saude Publica, 25*(7), 1559-68.

Öner N. & Le Compte A. (1985). *Durumluk-Sürekli Kaygı Envanteri Elkitabı*. İstanbul: Boğaziçi Üniversitesi Yayınları.

Palfi, H., Nemeth, K., Kerekes, Z., & Kallai, J. (2008). The role of burnout among Hungarian nurses. *International Journal of Nursing Practice, 14*, 19-25.

Pelosi, P., Caironi, P., Vecchione, A., Trudu, G., Malacrida, R., & Tomamichel, M. Istituto di

Anestesia e Rianimazione, Ospedale Maggiore Policlinico, IRCCS (1999). Anxiety and stress in the nursing staff. A comparative study between intensive care and general wards. *Minerva Anestesiologica, 65*(5 Suppl 1), 108-15.

Pıçakçıefe, M. (2010).Working life and anxiety. *TAF Preventive Medicine Bulletin, 9*(4),

367-374

Poncet, M.C, Toullic, P., Papazian, L., Kentish-Barnes, N., Timsit, J.F., Pochard, F., Chevret

S., Schlemmer, B., & Azoulay, E. (2007). Burnout syndrome in critical care nursing staff. *American Journal of Respiratory and Critical Care Medicine, 175*(7), 698-704.

Ríos Risquez, M.I., Peñalver Hernández, F., & Godoy Fernández, C. (2008). Burnout and perceived health in critical care nursing professionals. *Enfermeria Intensiva, 19*(4), 169-78.

Sahraeeian, A., Fazelzadeh, A., Mehdizadeh, A.R, & Toobaee, S.H. (2008). Burnout in hospital nurses: a comparison of internal, surgery, psychiatry, and burns wards. *International Nursing Review, 55*, 62-67.

Santos, S.R, Carroll, C.A, Cox, K.S, Teasley, S.L, Simon, S.D, Bainbridge, L., Cunningham,

M., & Ott, L. (2003). Baby boomer nurses bearing the burden of care: A four-site study of stress, strain, and coping for inpatient registered nurses. *Journal of Nursing Administration, 33*, 243-250.

SmartDrill. (2001). Data Mining, Analytic Techniques: CHAID. [Online] Retrieved on 20-

March-2005, at URL: http://www.smartdrill.com/process4.html

Spielberger, C.D, Gorsuch, R.L., & Lushene, R.E. (1970). *Manual for the public-trait anxiety inventory.* Palo Alto, CA: Consulting Psychologists Press.

Taycan, O., Kutlu, L., Çimen, S., & Aydın, N. (2006). Bir üniversite hastanesinde çalışan hemşirelerde depresyon ve tükenmişlik düzeyinin sosyo-demografik özelliklerle ilişkisi. *Anatolian Journal of Psychiatry, 7*, 100-108.

Tyson, P.D. & Pongruengphant, R. (2004). Five-year follow up study of stress among nurses in public and private hospitals in Thailand. *International Journal of Nursing Studies, 41*, 247-254.

Visser, M.R.M., Smets, E.M.A., Oort, F.J., & Haes, H.C.J.M. (2003) *Stress, satisfaction and burnout among Dutch medical specialists, Canadian Medicine Association Journal, 168*(3), 271-275.

Yıldız, N. & Kanan, N. (2005). Yoğun bakım ünitelerinde çalışan hemşirelerde iş doyumunu etkileyen faktörler. *Yoğun Bakım Hemşireliği Dergisi, 9*(1-2), 8- 13.

REFERENCES

Al-Mansour, J.,F., Al-Ajmi, S., A. (2020). Coronavirus 'COVID-19' - Supply Chain Disruption and Implications for Strategy, Economy, and Management, *The Journal of Asian Finance, Economics and Business*, Vol. 7, Issue 9, 659-672.

Bai, C., Quayson, M., Sarkis, J. (2021). COVID-19 pandemic digitization lessons for sustainable development of micro-and small- enterprises, *Sustainable Production and Consumption* Vol. 27, 1989-2001.

Bartik, A., W., Bertrand, M., Cullen, Z., Glaeser, E., L., Luca, M., Stanton, C. (2020). The impact of COVID-19 on small business outcomes and expectations, *Proceedings of the National Academy of Sciences*, 117 (30), 17656-17666.

Bratianu, C., Bejinaru, R. (2021). COVID-19 induced emergent knowledge strategies, *Knowledge and Process Management,* 28, 11-17.

Coombs, W., T. (2007). Protecting organization reputations during a crisis: the development and application of situational crisis communication theory. *Corporate Reputation Review*, 10, 163-176.

Cortez, R., M., Johnston, W., J. (2020). The Coronavirus crisis in B2B settings: Crisis uniqueness and managerial implications based on social exchange theory, *Industrial Marketing Management*, Vol. 88, 125-135.

Crick, J., M., Crick, D. (2020). Coopetition and COVID-19: Collaborative business-to-business marketing strategies in a pandemic crisis. *Industrial Marketing Management*, 88, 206-213.

International Trade Centre (2020). SME Competitiveness Outlook 2020: COVID-19: The Great Lockdown and its Impact on Small Business. ITC, Geneva.

Gorzelany-Dziadkowiec, M. (2021). COVID-19: Business Innovation Challenges, *Sustainability,* Vol. 13, Issue 20, 11439, 1-21.

Huang, A., Jahromi, M., F. (2021) Resilience building in service firms during and post COVID-19, *The Service Industries Journal*, 41:1-2, 138-167.

Jones, P., Comfort, D. (2020). A commentary on the COVID-19 crisis, sustainability and the service industries, The Journal of Public Affairs, *Vol.* 20, Issue 4, 1-5.

Klyver, K., Nielsen, S., L. (2021). Which crisis strategies are (expectedly) effective among SMEs during COVID-19?, *Journal of Business Venturing Insights,* Vol. 16, 1-9.

Lai, C., C., Wang, C., Y., Wang, Y., H., Hsueh, S., C., Ko, W., C., Hsueh, P., R. (2020). Global epidemiology of coronavirus disease 2019: disease incidence, daily cumulative index, mortality, and their association with country healthcare resources and economic status. *International journal of antimicrobial agents,* 105946.

Liguori, E., Bendickson, J., Solomon, S., McDowell, W. C. (2019). Development of a multi-dimensional measure for assessing entrepreneurial ecosystems. *Entrepreneurship & Regional Development*, 31(1-2), 7-21.

Liguori, E., W., Pittz, T., G. (2020). Strategies for small business: Surviving and thriving in the era of COVID-19, *Journal of the International Council for Small Business*, 1:2, 106-110.

Maemunah, S., Cuaca, H. (2021). Influence of epidemic COVID-19 on business strategy, information technology and supply chain agility to firm performance in medical device industry. *Linguistics and Culture Review*, 5(S1), 661-669.

Martins, E. C., Terblanche, F. (2003). Building organizational culture that stimulates creativity and innovation. *European Journal of Innovation Management*, 6(1), 64-74.

Mattera, M., Soto Gonzalez, F., Alba Ruiz-Morales, C., Gava, L. (2021), Facing a global crisis - how sustainable business models helped firms overcome COVID, *Corporate Governance*, Vol. 21 No. 6, 1100-1116.

Nandi, S., Sarkis, J., Hervani, A., Helms, M. (2020). Do block chain and circular economy practices improve post COVID-19 supply chains? A resource-based and resource dependence perspective. Ind. Manage. Data System.

Phillipson J., Gorton, M., Turner, R., Shucksmith, M., Aitken-McDermott, K., Areal, F., Cowie, P., Hubbard, C., Maioli, S., McAreavey R., Souza-Monteiro D., Newbery, R., Panzone L., Rowe, F., Shortall, S. (2020). The COVID-19 Pandemic and Its Implications for Rural Economies. *Sustainability*. 2020; 12 (10), 3973, 1-9.

Pittz, T. G., White, R., Zoller, T. (2019). Entrepreneurial ecosystems and social network centrality: The power of regional dealmakers. *Small Business Economics*, 32(4).

Rakshit, D., Paul, A. (2020). Impact of Covid-19 on Sectors of Indian Economy and Business Survival Strategies, *International Journal of Engineering and Management Research,* Vol. 10, Issue-3, 51-55.

Spender, J.-C. (2014). Business strategy: Managing uncertainty, opportunity, & enterprise. Oxford, UK: Oxford University Press.

Şahin, M., T. (2021). Literatür Taraması Üzerinden Covid-19 Salgınının Küçük ve Orta Büyüklükteki İşletmelere (KOBİ) Etkisini Anlamak: Kavramsal Bir Analiz, *Coğrafi Bilimler Dergisi/ Turkish Journal of Geographical Sciences,* 19 (2), 466-489.

https://www.eseibusinessschool.com/5-business-strategies-for-surviving-the-pandemic/ (Accessed on 12.01.2022).

https://www.worldometers.info/coronavirus/ (Accessed on 12.01.2022).

REFERENCES

Aburumman, A. A. (2020). COVID-19 impact and survival strategy in business tourism market: the example of the UAE MICE industry. *Humanities and Social Sciences Communications*, 7(1), 1-11.

Akbaş Tuna, A., Türkmendağ, Z. (2020). Covid-19 Pandemi Döneminde Uzaktan Çalışma Uygulamaları ve Çalışma Motivasyonunu Etkileyen Faktörler, İşletme Araştırmaları Dergisi, 12 (3), 3246-3260.

Almeida, F., Santos, J. D., & Monteiro, J. A. (2020). The challenges and opportunities in the digitalization of companies in a post-COVID-19 World. *IEEE Engineering Management Review*, 48(3), 97-103.

Ateş, A., Sunar, H. (2020). Analysis of Tourism Values of Konya with Online Visitor Comments: The Case of Tripadvisor, in: The Current Approaches in Tourism, Eds: Alper Ateş, Kadriye Alev Akmeşe, 97-117. Ankara: Iksad Publishing House.

Başkan, R. (1999). Çalışma Başarısı ve Esneklik Yaklaşımlarına Farklı Bir Yaklaşım, *Mercek Özel Sayı*, Temmuz, 33-46.

Brammer, S., Branicki, L., & Linnenluecke, M. K. (2020). COVID-19, societalization, and the future of business in society. *Academy of Management Perspectives*, 34(4), 493-507.

Chung, H., & Van der Horst, M. (2018). Women's employment patterns after childbirth and the perceived access to and use of flexitime and teleworking. *Human relations*, 71(1), 47-72.

Chung, H., Seo, H., Forbes, S., & Birkett, H. (2020). Working from home during the COVID-19 lockdown: Changing preferences and the future of work. https://kar.kent.ac.uk/83896/1/Working_from_home_COVID-19_lockdown.pdf

Dahlander, L. & Walin, M. (2018). The barriers to recruiting and employing digital talent, Harvard Business Review Analytics Service, https://hbr.org/2018/07/the-barriers-to-recruiting-and-employing-digital-talent Available: 30.11.2021.

Dursun, Ateş, S. (2020). Covid-19 Pandemisine Bağli Sokağa Çikma Yasağinda Çalişilmayan Süreye İlişkin Telafi Çalişmasi Yaptirilmasi. Legal İş Hukuku ve Sosyal Güvenlik Hukuku Dergisi, 17(68), 1461 - 1526.

Dursun, Ateş, S. (2021). The Necessity of Applications Providing Flexibility in Working Hours in the Tourism Sector and the Legal Framework of Flexible Working Time, In: Dynamics of International Tourism: Contemporary Issues and Problems, Eds. İrfan Yazicioğlu, Özgür Yayla, Alper Işin, Berlin: Peter Lang Publishing.

Eisenhardt, K. M., & Martin, J. a. (2000).Dynamic capabilities: what are they?. *Strategic Management Journal,* 21(10/11), 1105.

Faraj, S., Renno, W., & Bhardwaj, A. (2021). Unto the breach: What the COVID-19 pandemic exposes about digitalization. *Information and Organization*, 31(1), 100337.

Fonseca, L. M. (2018). Industry 4.0 and the digital society: concepts, dimensions and envisioned benefits. *In Proceedings of the international conference on business excellence*, Vol. 12 (1), 386-397.

Gralinski, L. E., Menachery, V. D. (2020). Return of the Coronavirus: 2019-nCoV", *Viruses,* 12(2), 135. https://doi.org/10.3390/v12020135

Higgins-Desbiolles, F. (2020). Socialising Tourism for Social and Ecological Justice after COVID-19. *Tourism Geographies*, 1-14.

Hollander, J. E., & Carr, B. G. (2020). Virtually perfect? Telemedicine for COVID-19. *New England Journal of Medicine*, *382*(18), 1679-1681.

ILO (Uluslararası Çalışma Örgütü). (2020). COVID-19 Ortamında ve Sonrasında Uzaktan Çalışma, https://www.ilo.org/wcmsp5/groups/public/---europe/---ro-geneva/---ilo-ankara/documents/publication/wcms_759299.pdf, Erişim Tarihi: 30.11.2021.

Jiang, Y., Wen, J. (2020). Effects of COVID-19 on Hotel Marketing and Management: A perspective article. *International Journal of Comtemporary of Hospitality Management*. 32 (8), 2563- 2573.

Karakaya, G. (2020). Covıd-19 Gündeminde İşletme Sürekliliği ve Bağımsız Denetim İlişkisi. *İstanbul Ticaret Üniversitesi Sosyal Bilimler Dergisi*, *19*(37), 14-29.

Kellogg, K. C., Valentine, M. A., & Christin, A. (2020). Algorithms at work: The new contested terrain of control. *Academy of Management Annals*, *14*(1), 366-410.

Krishnamurthy, S. (2020). The future of business education: A commentary in the shadow of the Covid-19 pandemic. *Journal of Business Research*, 117, 1-5.

Mallapaty, S. (2020). What The Cruise-Ship Outbreaks Reveal About COVID19. *Nature*, 580(7801), 18-18.

Maresova, P., Soukal, I., Svobodova, L., Hedvicakova, M., Javanmardi, E., Selamat, A., & Krejcar, O. (2018). Consequences of industry 4.0 in business and economics. *Economies*, *6*(3), 1–14.

Matt, D. T., & Rauch, E. (2020). SME 4.0: the role of small-and medium-sized enterprises in the digital transformation. In Industry 4.0 for SMEs (pp. 3-36). in The Digital Transformation, D. Matt, V. Modrak, and H. Zsifkovits, Eds., Switzerland. Palgrave Macmillan, Cham.

Meyer, B. H., Prescott, B., & Sheng, X. S. (2021). The impact of the COVID-19 pandemic on business expectations. *Federal Reserve Bank of Atlanta Working Paper Series*. 17 (a), 1-50. https://www.atlantafed.org/-/media/documents/research/publications/wp/2020/09/04/17-impact-of-covid-19-pandemic-on-business-expectations.pdf.

Pflaum, A. A., & Gölzer, P. (2018). The IoT and digital transformation: toward the data-driven enterprise. *IEEE pervasive computing*, *17*(1), 87-91.

Rofcanin, Y., & Anand, S. (2020). Human Relations virtual special issue: Flexible Work Practices and Work-Family Domain. *Human Relations*, *73*(8), 1182-1185.

Seetharaman, P. (2020). Business models shifts: Impact of Covid-19. *International Journal of Information Management,* 54, 102173.

Sevilla, A., Phimister, A., Krutikova, S., Kraftman, L., Farquharson, C., Dias, M. C., Cattan, S., & Andrew, A. (2020). How are mothers and fathers balancing work and family under lockdown? (IFS Briefing Note; No. 290). https://doi.org/10.1920/BN.IFS.2020.BN0290

Spreitzer, G. M., Cameron, L., & Garrett, L. (2017). Alternative work arrangements: Two images of the new world of work. *Annual Review of Organizational Psychology and Organizational Behavior*, *4*, 473-499.

Tomer, A. & Fishbane, L. (2020). Bridging the digital divide through digital equity offices. Brookings. https://www.brookings.edu/research/bridging-the-digital-divide-through-digital-equity-offices/. Available: 28.11.2021.

Tronvoll, B., Sklyar, A., Sörhammar, D., & Kowalkowski, C. (2020). Transformational shifts through digital servitization. *Industrial Marketing Management*, 89, 293-305.

REFERENCES

Alpugan, O., Demir, M. H., Oktav, M. and Üner, N. (1990). İşletme Ekonomisi ve Yönetimi. İstanbul: Beta Basımevi.

Bayar, Y. (2012). Girişimcilik Finansmanında Risk Sermayesi ve Melek Finansmanı. *Girişimcilik ve Kalkınma Dergisi*, 7(2), 133-144.

Bingöl, G. and Türkmen, S. Y. (2016). Girişimciliğin Finansmanında Melek Sermaye ve Türkiye Uygulaması. *Öneri Dergisi*, *12*(45), 357-373.

Block, J., Fisch, C. and Sandner, P. (2018). A Personality Perspective on Business Angel Syndication (Interactive Paper). *Frontiers of Entrepreneurship Research, 18.*

Brenkert, G. G. (2009). Innovation, Rule Breaking and the Ethics of Entrepreneurship. *Journal of Business Venturing*, *24* (5), 448-464.

Can, H., Tuncer, D. and Ayhan, D. Y. (1984). İşletme ve Yönetim. Ankara: Aslımlar Matbaası.

Cataldi, B. and Downen, T. (2019). Angel Investor Value Judgments and the Effects of Accounting Disclosures. *Forthcoming in Advances in Accounting Behavioral Research*. 1-30.

Çerçi, A. A. (2014). Küresel Ölçekte Melek Yatırımcılığın Gelişiminin İncelenmesi. Yüksek Lisans Tezi. İstanbul: İstanbul Ticaret Üniversitesi.

Demir, A. Z. (2016). Girişimcilik, Yenilik ve İş Melekleri. *Electronic Turkish Studies*, *11*(2). 307-320.

Er, B., Şahin, Y., E. and Mutlu, M. (2015). Girişimciler için Alternatif Finansman Kaynakları: Mevcut Durum ve Öneriler. *Uluslararası Ekonomi ve Yenilik Dergisi*, *1*(1), 31-54.

Ertuğrul, M. and Altundal, V. (2018). Startup Finansmanında Katılım Bankalarının Potansiyel Rolü Üzerine Bir Değerlendirme. *Afyon Kocatepe Üniversitesi İktisadi ve İdari Bilimler Fakültesi Dergisi*, *20*(1), 27-40.

Fox, J. D. (2019). Understanding Differences in Expectations in the Anticipatory Socialization Process between Angel Investors and Entrepreneurs in Extended Due Diligence. PhD Thesis. Ohio University.

Gürbulak, S. (2019). Girişimcilik Ekosisteminde Melek Yatırımcının Değişen Rolü Üzerine Bir Literatür Taraması. Yüksek Lisans Tezi. İstanbul: Yıldız Teknik Üniversitesi.

Jarchow, S. and Stolz, B. (2018). Angel Investors: Does Similarity Matter. *Frontiers of Entrepreneurship Research. 7-12.*

Kalfaoğlu S. and Bedük A. (2018). Türkiye'nin Start-Up Ekosisteminin İncelenmesi "Osr Robotics" Firması Örnek Olay. *Selçuk Üniversitesi Akşehir Meslek Yüksekokulu Sosyal Bilimler Dergisi,* 2(9), 25-40.

Karabayır, M. E., Gülşen, A. Z., Çifçi, S. and Muzaffar, H. (2012). Melek Yatırımcıların Yatırım Kararlarında Girişimci Odaklılığın Rolü: Türkiye'deki Melek Yatırımcılar Üzerine Bir Çalışma, *Ankara Üniversitesi SBF Dergisi,* 67(2), 69-93.

Karabulut, A. T. (2016). Yeni İşletmelerin Kurulması ve Büyümesi için Mevcut Girişimciden Yeni Girişimciye Destek Melek Yatırımcılık: İstanbul Ticaret Odası Meslek Komitesi Üyeleri Üzerinde Bir Araştırma. *Istanbul Ticaret Üniversitesi Sosyal Bilimler Dergisi*, *Yıl:15 Özel Sayı:29, 205-221*

Kurnaz, G. and Bedük, A. (2017). Türkiye'de ve Dünyada Melek Yatırımcılık. *Selçuk Üniversitesi Sosyal Bilimler Meslek Yüksekokulu Dergisi*, *20*(1), 27-40.

LabX http://lab-x.org/hakkimizda/2-biz_kimiz.html (Date of Access 19.05.2021).

Mason, C., M. and Harrison, R. T. (2002). Is it Worth it? The Rates of Return from Informal Vnture Capital Investments. *Journal of Business Venturing*, 17(3), 211-236. https://www.sciencedirect.com/science/article/pii/S0883902600000604?casa_token=prdzmk4ABgIAAAAA:x-ELjb6yA8yuLc1SzsAHpNnBF2F_4MVZCr9l6_R9xLE-VLy-PitjkivQzD1egoOCPmNb6UR7Eg (Date of Access 19.05.2021).

Perktaş, E. and Uçar, M. (2015). Girişimcilik ve Girişimin Finansmanında Melek Yatırımcı ve Uygulama Alanları. *Route Educational and Social Science Journal*, *2*(1), 90-102.

Ramadi, V. (2012). The Importance of Angel Investors in Financing the Growth of Small and Medium Sized Enterprises. *International Journal of Academic Research in Business and Social Sciences,* 2(7), 306-322.

Resmi Gazete, ‘’Bireysel Katılım Sermayesi Hakkında Yönetmelik’’ 15.02.2013 tarih ve 28560 sayı https://www.resmigazete.gov.tr/eskiler/2013/02/20130215-2.htm (Date of Access 19.05.2021).

Sönmez, A. (2008). KOBİ Borsalarının KOBİ Finansmanındaki Yeri: Dünya Uygulamaları ve Türkiye Üzerine Bir İnceleme. Doktora Tezi. İstanbul: Kadir Has Üniversitesi.

Şahin, M. (2020). Girişimcilik, In: M. SAĞIR (Editor), *Yönetimde Değişen Çevreye Uyum Mekanizmaları* (111-122). Konya: Eğitim Yayınevi.

Verrill, D. and Hudson, M. (2013). Angel Investors-Critical Initiators of Start-ups and Job Creation, *Angel Capital Association (ACA),* 1-47.

Wiltbank, R. (2005) Investment Practices and Outcomesof Informal Venture Investors, *Venture Capital,* 7(4), 343-357.

Yılmaz, M., Kızmaz, E. S. and Göktürk, İ. (2018). Girişimciliğin Desteklenmesinde Kamu Özel Sektör İşbirliği Uygulamalarına Yönelik Tanımlayıcı Bir Değerlendirme. *Siyaset, Ekonomi ve Yönetim Araştırmaları Dergisi*, *6*(5). 57-66.

introduce their companies' activities in detail and to receive direct feedback from their customers. Entrepreneurs can create their own website on the Internet. Thus, they can easily promote their goods or services even if they are on the other side of the world. In addition to the promotion of companies and potential customers, the Internet offers the most widespread marketing and direct sales opportunities in the global market 24 hours a day, 7 days a week, with e-commerce methods such as online marketing and internet retailing.

REFERENCES

Ahmad, N. and Seymour, R. G. (2008). *Defining Entrepreneurial Activity: Definitions Supporting Frameworks for Data Collection. OECD Statistics Working Paper,* Paris: OECD.

Aksöz, E.O., Adaçay, F.R., Kozak, R., Esen, E. and Bakır, H. (2012). *Dış Ticarette Girişimcilik, Anadolu Üniversitesi Yayını No: 2480,* Open Education Faculty Publication No:1451, 1st Edition, Eskişehir.

Altınok, S., Sugözü, İ. H. and Çetinkaya, M. (2003). Geleneksel Ticaretten Yeni Ekonomiye Elektronik Ticaretin Temel Ekonomik Etkileri. *Internet Conference in Turkey,* 1-8.

Arslantaş, C.C. (2001). Girişimcilikte Yaratıcılık ve Yenilik. İ.Ü. İşletme Fak. İşletme İktisadi Enstitüsü Yönetim Dergisi,12 (38), 17-23.

Aytaç, Ö. and İlhan, S. (2007). Girişimcilik ve Girişimci Kültür: Sosyolojik Bir Perspektif. *Selçuk Üniversitesi Sosyal Bilimler Enstitüsü Dergisi,* (18), 101-120.

Bakırtaş, H. and Tekinşen, A. (2006). E-Ticaretin Girişimcilik Üzerindeki Etkileri. *Selçuk Üniversitesi Sosyal Bilimler Enstitüsü Dergisi,* 16, 125-138.

Basu, A. (1998). *An Exploration of Entrepreneurial Activity Among Asian Small Businesses in Britain*. Smes in The Age of Globalization (Ed. David B. Audretsch), Northampton: An Elgar Reference Collection. 294-307.

Bembilişim (2020). E-Ticaret Modelleri. (Access Link: https://bembilisim.com/e-ticaret-modelleri/) (Date of Access: 06/05/2020).

Boz, H. (2007). Etnik Girişimcilik: Almanya'da Faaliyet Gösteren Türk Kökenli Girişimciler Üzerine Bir Araştırma. Yüksek Lisans Tezi. Antalya: Akdeniz Üniversitesi.

Brenkert, G. G. (2009). Innovation, Rule Breaking and The Ethics of Entrepreneurship. *Journal of Business Venturing,* 24, 448–464.

Camp, L.J. and Sirbu, M. (1997). Critical Issues in Internet Commerce. *Communications Magazine Ieee,* 35/5, 58-62.

Canpolat, Ö. (2001). *E-Ticaret ve Türkiye'deki Gelişmeler*. T.R. Ministry of Industry and Trade, General Directorate of Protection of Consumer and Competition Publications. Ankara.

Cansız, E. (2007). Üniversite Öğrencilerinin Girişimcilik Özelliklerinin Belirlenmesi: Süleyman Demirel Üniversitesi Öğrencileri Üzerinde Bir Çalışma. Yüksek Lisans Tezi. Isparta: Süleyman Demirel Üniversitesi.

Carter, J. (2002). *Developing E-Commerce Systems*. Newjersey: Prentice Hall.

Chuluunbaatar, E. O. and Ding-Bang L. (2010). *Entrepreneurship Start-Up Process The Role of Emotional Intelligence*. International Conference On Kansei Engineering and Emotion Research, March 2–4, Paris.

Coşkun, N. (2004). Elektronik Ticaretin Gelişiminde Temel Dinamikler ve Gelişimi Önündeki Engeller. Çukurova Üniversitesi Sosyal Bilimler Enstitüsü Dergisi, 13(2), 243-258.

Cristina, S. (2011). The Marketing Entrepreneurship and The Smes Competitiveness, *Journal of Knowledge Management, Economics and Information Technology,* 1(2).

Daft, R. L. (2005). *The Leadership Experience*, Third Edition, Canada, Thomson South-Western College Publishing.

Davis W. S. and Benamati J. (2003). *E-Commerce Basics: Technology Foundations and E-Business Application.* Addison Wesley Company, Usa.

Dura, C. (2006). *Sanayileşmeyen Ülke Bilgi Toplumu Olamaz.* Bilgi Ekonomisi (Ed. Nihal Kargı), Ekin Yayınevi, Bursa.

Durukan, T. (2005). *Küreselleşme ve Çokuluslu İşletmecilik*, Nobel Yayınları, Ankara.

Efil İ. (2006). İşletmelerde Yönetim ve Organizasyon. Extended 8th Edition, Alfa Akademi Basım Yayınları, İstanbul.

Erboy, N. (2013). E-Dış Ticaret ve Girişimcilik Üzerine Etkileri. *Akademik Araştırmalar ve Çalışmalar Dergisi (AKAD),* 5(8), 50-61.

Eteş, I. (2002). E-Ticaretin Geleceği ve Ülkemiz Dış Ticaretine Yansımaları. *Igeme'den Bakış Dergisi* (22), 45.

Falk, M. and Hagsten, E. (2015). E-Commerce Trends and Impacts Across Europe. *International Journal of Production Economics,* 170, 357-369.

Fazmeer, M. R. M. (2014). *Critical Success Factors of E-Commerce in Fashion & Lifestyle Design Retail Industry in Sme in Sri Lanka "A Case Study Analysis On No-Limit Corporation"*. Published Ma Dissertation, Ritsumeikan Asia Pacific University.

Gartner, W. B. (1988). Who is An Entrepreneur? Is The Wrong Question. *Entrepreneurship Theory and Practice,* Summer, 47-67.

Güven, S. (2009). New Primary Education Course Programmes and Entrepreneurship. *Procedia Social and Behavioral Sciences*, 1, 265–270.

Hewison, A. and Badger, F. (2006). Taking The Initiative: Nurse Intrapreneurs in The Nhs. *Nursing Management-Uk,* 13(3), 14-19.

Hisrich, R. D. and Peters, M. (2001). *Entrepreneurship,* 5th Edition, McGraw- Hill Higher. New York.

Hisrich, R. D., Peters, M. and Shepherd, D. A. (2005). *Entrepreneurship,* 6th Edition, New York: McGrawhill.

Hitt, M. A., Stewart B. and Lyman W. P. (2005). *Management,* International Edition, New Jersey, Pearson Prentice-Hall.

İşler, D. B. (2008). Rekabetçi Avantaj Yaratma Çerçevesinde Kobi'lerde E-Ticaret ve E-Ticaretin Stratejik Kullanımı. *Süleyman Demirel Üniversitesi İktisadi ve İdari Bilimler Fakültesi Dergisi,* 13(3), 277-291.

İyibozkurt, E. (2000), *Küreselleşme ve Elektronik Ticaret: A. Smith'e Varış*. Elektronik Ticaret (Ed. Veysel Bozkurt). Alfa Basım Yay., İstanbul.

Jiwa S., Lavelle D. and Rose A. (2004). Netrepreneur Simulation: Enterprise Creation for The Online Economy. *International Journal of Retail&Distribution Management*, 32 (11-12), 587-596.

Jiwa S., Lavelle D. and Rose A. (2005). E-Enterpreneurship: Learning in A Simulated Environment. *Journal of Electronic Commerce in Organizations*, Jul-Sep 3 (3), 42-56.

Kallioranta, S. M. and Vlosky. R.P. (2002). S*ome Thoughts On Ecommerce in The Us Paper Industry. Working Paper 54louisiana Forest Products Laboratory.* Louisiana State University Agricultural Center. Baton Rouge, La.

Karagozoglu N. and Lindell M. (2004). Electronic Commerce Strategy, Operations and Performance in Small and Medium-Sized Enterprises. *Journal of Small Business and Enterprise Development,* 11 (3), 290-301.

Karimi, A., Malekmohamadi, I., Daryani, A. M. and Rezvanfar, A. (2011). A Conceptual Model of Intrapreneurship in The Iranian Agricultural Extension Organization Implications for Hrd. *Journal of European Industrial Training,* 35(7), 632-657.

Kartal, C. (2002). İnternet Ortamında Pazarlama: Elektronik Ticarete İlk Adım, Gazi Yayınevi, Ankara.

Keskin, H. and Çilingir, Z. (2010). Web Sitelerinin Globalizasyonu Üzerine Büyük Global Amerikan Markalarına Yönelik Bir İçerik Analizi Uygulaması. *Eskişehir Osmangazi Üniversitesi İİBF Dergisi,* 5 (2), 51 – 66.

Kuratko, D. F. (2007). Entrepreneurial Leadership in The 21. Century: Guest Editor's Perspective. *Journal of Leadership and Organisational Studies,* 1–11.

Kurt, M., Ağca, V. and Erdoğan, S. (2006). Afyonkarahisar İli Girişimcilik Performansının Coğrafi Bilgi Sistemleri İle Analizi. *Afyon Kocatepe Üniversitesi İİBF Dergisi*, 8, 2, 97-114.

Lekoko, M., Rankhumise E. M. and Peter R. (2012). The Effectiveness of Entrepreneurship Education: What Matters Most?. *African Journal of Business Management*, 6(51), 12023–12033.

Littunen, H. (2000). Entrepreneurship and The Characteristics of The Entrepreneurial Personality. *International Journal of Entrepreneuria/ Behavior &Research,* 6(6), 295-299.

Luthans, F. and Ibrayeva, E. S. (2006). Entrepreneurial Self-Efficacy in Central Asian Transition Economies: Quantitative and Qualitative Analyses. *Journal of International Business Studies,* 37, 92–110.

Marangoz, M. (2011). Girişimciler İçin Sınırsız Ticaret: E-Ticaret. *Girişimcilik ve Kalkınma Dergisi,* 6(1), 181-201.

Marangoz, M. (2012). *Girişimcilik.* Beta Yayınları, İstanbul.

Markman, G. D. and Baron, R. A. (2003). Person–Entrepreneurship Fit: Why Some People Are More Successful As Entrepreneurs Than Others. *Human Resource Management Review,* 13, 281–301.

Martins, P., Pereira, M., Azevedo, S. G., Miguel, R. L. and Lucas, J. (2012). Fashion Design and Visual Merchandising Attributes in E-Commerce. *International Journal of Management Cases,* 14(4), 154.

Mckenzıe, B., Ugbah, S. D. and Smothers, N. (2007). Who is Entrepreneur? Is it Still The Wrong Question?. *Academy Of Entrepreneurship Journal,* 23–43.

Müftüoğlu, M. T. and Durukan, T. (2004). *Girişimcilik ve Kobi'ler*. Gazi Yayınları, Ankara.

Nacar, R. and Burnaz, S. (2011). A Cultural Content Analysis of Multinational Companies. *Web Sites, Qualitative Market Research,* 14 (3), 274 – 288

Naktiyok, A. (2004). İç Girişimcilik. Beta Yayınları, İstanbul.

Naktiyok, A. and Timuroğlu, M. K. (2009). Öğrencilerin Motivasyonel Değerlerinin Girişimcilik Niyetleri Üzerine Etkisi ve Bir Uygulama. *Atatürk Üniversitesi İktisadi ve İdari Bilimler Dergisi,* 23(3), 85-103.

Nybakk, E. and Hansen, E. (2008). Entrepreneurial Attitude, Innovation and Performance Among Norwegian Nature-Based Tourism Enterprises. *Forest Policy and Economics,* 10, 473-479.

Oğuztürk, B. S. and Alparslan, A. M. (2011). E-Ticaret Stratejisinde Entelektüel Sermayenin Görünümü. *Süleyman Demirel Üniversitesi Sosyal Bilimler Enstitüsü Dergisi,* 2011/1(13), 145 -168.

Özbay, A. and Devrim, J. (2000). *E-Ticaret Rehberi*. Hayat Yayınları, İstanbul.

Özdemir Ş. and Kerse G. (2018). *Girişimcilikte Başarının Anahtarı: Nitelikli İş Fikri Geliştirme*. Eğitim Yayınevi, Konya.

Özdemir, Ş. (2019). Girişimcilerin E-Ticarete Yönelik Görüşlerinin İncelenmesi: Aksaray İli Örneği. *OPUS Uluslararası Toplum Araştırmaları Dergisi,* 13(19), 1-1.

Özdemir, Ş., Yılmaz, N., Arsu, T. and Polat, Y. (2016). A Review On Entrepreneurship Education in. *Journal of Human Sciences,* 13(1), 569-581.

Özden, K., Temurlenk, M. S. and Başar, S. (2008). Girişimcilik Eğilimi: Kırgızistan-Türkiye Manas Üniversitesi ve Atatürk Üniversitesi Öğrencileri Üzerine Bir Araştırma. *Kyrgyzstan-Turkey Manas University Publications: 112 Congress Series,* 16, 229-240.

Özel, H. A. (2006). E-Ticaretin Türkiye Ekonomisi Üzerine Etkileri. Yüksek Lisans Tezi. Çanakkale: Çanakkale Üniversitesi.

Qasim, D., Mohammed, A. B. and Liñán, F. (2018). The Role of Culture and Gender in E-Commerce Entrepreneurship: Three Jordanian Case Studies. In Entrepreneurship Ecosystem in The Middle East and North Africa (Mena) (pp. 419-432). Springer, Cham.

Shane, S., Locke, E. A. and Collins, C. J. (2003). Entrepreneurial Motivation. *Human Resource Management Review,* 13, 257-279.

Strauss, J. and Frost, R. (2000). *Marketing, Second Edition*. Prentice-Hall Inc., New Jersey.

Tağraf, H. and Muhsin H. (2008). Üniversitelerdeki Girişimcilik Eğitiminin Girişimsel Öz Yetkinlik Algısı Üzerindeki Etkisi: Bir Araştırma. *Girişimcilik ve Kalkınma Dergisi,* 3(2), 91–111.

Tajeddini, K. (2010). Effect of Customer Orientation and Entrepreneurial Orientation on Innovativeness: Evidence From The Hotel Industry in Switzerland. *Tourism Management,* 31, 221-231.

Thelwall, M. (2001). Commercial Web Site Links. *Internet Research: Electronic Networking Applications and Policy,*11/2, 114-124.

Upadhyay, P. (2013). E-Readiness and E-Commerce Success: Firm-Level Perception From Indian Organisations. *Amity Management Review,* 3(1), 24-29.

Yilmaz, E. and Sünbül, A. M. (2009). Üniversite Öğrencilerine Yönelik Girişimcilik Ölçeğinin Geliştirilmesi. *Selçuk Üniversitesi Sosyal Bilimler Enstitüsü Dergisi,* (21), 195-203.

Zhenxiang, W. and Lijie, Z. (2011). Case Study On B2c E-Commerce of Chinese Apparel Industry. *2011 International Conference On Computer Science & Service System* (Csss), 2141.

Zımmerer, T. W. and Norman M. S. (1998). *Essentials of Entrepreneurship and Small Business Management*. Second Edition, Prentice Hall, Inc.

REFERENCES

Adomako, S., Danso, A., & Damoah, J. O. (2014). The moderating influence of financial literacy on the relationship between access to finance and firm growth in Ghana. *International Journal of Management & Organizational Studies*, 3(4). 43-61.

Ameriks, J., Caplin, A., & Leahy, J. (2003). Wealth accumulation and the propensity to plan. *The Quarterly Journal of Economics*, 118(3), 1007-1047.

ANZ, B. (2008). ANZ survey of adult financial literacy in Australia.

Arronde, L., Debbich, M., & Savignac, F. (2014). Financial literacy and financial planning in France. *Banque de France working paper* (6).

Basu, S. (2008). Financial Literacy and the Life Cycle. Financial. Financial Planning Association, Washington.

Bayram, S. S. (2014). Finansal Okuryazarlık ve Para Yönetimi Davranışları: Anadolu Üniversitesi Öğrencileri Üzerine Uygulama. *Business & Management Studies: An International Journal.*

Braunstein, S., & Welch, C. (2002). Financial Literacy: An Overview of Practice. *Federal Rezerve Bulletin*, s. 445-457.

CGAP. (2012). Advancing financial access for the world's poor. https://www.cgap.org/sites/default/files/organizational-documents/CGAP-Annual-Report-Dec-2012.pdf, Retrieved 01.12.2018

Chakrabarty, K. C. (2012). Financial inclusion–issues in measurement and analysis. In BIS-BNM Workshop on Financial InclusionIndicators. http://www.bis.org/ifc/publ/ifcb38.pdf, Retrieved 10.11.2018

Coad, A., & P.Tamvada, J. (2012). Firm growth and barriers to growth among small firms in India. *Small Business Economics*, 39(2), 383-400.

Coalition, J. (2007). National standards in K–12 persona lfinanc eeducation. (3).

Çam, A. V., & Barut, A. (2015). Çam, A. V., & Barut, A. (2015). Finansal okuryazarlık düzeyi ve davranışları: Gümüşhane Üniversitesi önlisans öğrencileri üzerinde bir araştırma. *Global Journal of Economics and Business Studies.*

Demirgüç-Kunt, A., & Levine, R. (2008). Finance and Economic Opportunity. *Policy Research Working Paper* (4468), 22.

European Commission. (2007). Communication by the EU Commission.

European Economic and Social Committee. (2016). Financial Education (2 Ed.).

Federal Reserve Bank: https://www.federalreserve.gov/newsevents/testimony/Bernanke20060523a.htm, Retrieved 25.11.2018

Fettahoğlu, S. (2015). Hane Halkının Finans Eğitimi Ve Finansal Okuryazarlık Düzeyleri Üzerine Kocaeli'nde Bir Araştırma. *Muhasebe ve Finansman Dergisi*, (67), 101-116.

Figueira, F. (2007). The European Commission and financisal capability: *Simplifying financial services.*

Fluch, M. (2007). Selected Central Banks' Economic and Financial Literacy. Monetary Policy & the Economy. Retrieved from https://ideas.repec.org/a/onb/oenbmp/y2007i3b5.html

Gale, W. G., & Levine, R. (2010). Financial Literacy: What Works? How Could It Be More Effective? *SSRN Electronic Journal.*

Güler, E. (2015). Hanehalkının finansal okuryazarlık düzeyinin belirlenmesi üzerine bir araştırma: Sakarya Ili örneği. Yayımlanmamış yüksek lisans tezi. Sakarya: Sakarya üniversitesi, Sosyal Bilimler Enstitüsü.

Hall, K. (2008). The importance of financial literacy. Reserve Bank of Australia.

Hilgert, M. A., Hogarth, J. M., & Beverly, S. (2003). Household financial management: The connection between knowledge and behavior. *Federal Reserve Bulletin* (89).

https://www.bankofengland.co.uk/museum/inside-the-museum, Retrieved 16.11.2018

https://www.federalreserveeducation.org/, Retrieved 15.11.2018

https://www.tcmb.gov.tr/wps/wcm/connect/TR/TCMB+TR/Main+Menu/Banka+Hakkinda/Egitim-Akademik/Finansal+Okuryazarlik/, Retrieved 12.3.2018

Hung, A. A., Parker, A. M., & Yoong, J. (2009). Defining and Measuring Financial Literacy. *Working paper.*

INFE, O. (2011). Measuring Financial Literacy: Questionnaire and Guidance Notes for Conducting an Internationally Comparable Survey of Financial Literacy. Paris.

Lusardi, A. (2008). Financial Literacy: An Essential Tool for Informed Consumer Choice? NBER Working Paper Series, *Working Paper*, 14084.

Lusardi, A., & Mitchell, O. S. (2007). Lusardi, A., & Mitchell, O. S. Financial literacy and retirement planning: New evidence from the rand American life panel. *Michigan Retirement Research Center ResearchPaper* (157).

Mandell, L. (2006). Financial literacy: If it's so important, why isn't it improving?. *Networks Financial Institute Policy Brief,* (2006-PB), 08.

Moore, D. L. (2003). Survey of financial literacy in Washington state: knowledge, behavior, attitudes and experiences. *Washington State University Social and Economic Sciences Research Center Technical Report*.

Morgan, P. J., & Pontines, V. (2014). Financial Stability and Financial Inclusion. *Asian Development Bank Institute (488).*

Nier, E. W. (2009). Financial Stability Frameworks and the Role of Central Banks: Lessons from the Crisis. *IMF Working Paper.*

Noctor, M., S., S., & .Stradling, R. (1992). Financial Literacy: A Discussion of Concepts and Competences of Financial Literacy and Opportunities for its Introduction into Young People's Learning, Report prepared for the NationalWestminster Bank. *National Foundation for Education Research*, London.

ResmiGazate. (2014). Financial Access, Financial Education, Finacial Consumer Protection Strategy and Action Plans.

Rooij, M. V., Lusardi, A., & Alessie, R. (2007). *Financial Literacy and Stock Market Participation*. National Bureau of Economic Research. (13565).

Stango, V., & Zinman, J. (2009). Exponential Growth Bias and Household Finance. *The Journal of Finance,* 64(6), 2807-2849.

Şantaş, F., & Demirgil, B. (2015). Ekonomi Okuryazarlığı Düzeyinin Tespitine İlişkin Bir Araştırma. *Akademik Bakış Uluslararası Hakemli Sosyal Bilimler Dergisi*, (48), 46-60.

TBB. (2012). Finansal Tüketici Koruma İçin İyi Uygulamalar. Türkiye Bankalar birliği. https://www.tbb.org.tr/Content/Upload/Dokuman/2108/Finansal_Tuketici_Koruma_Icin_Iyi_Uygulamalar.pdf, Retrieved 11.5.2018

TCMB. (2011). Dünyada ve Türkiye'de finansal hizmetlere erişim ve finansal eğitim. Türkiye Cumhuriyet Merkez Bankası. Retrieved from http://www.tcmb.gov.tr/wps/wcm/connect/7c9b6a7e-23c5-4a50-8bf4-27c2060918c9/finansal_egitim.pdf?MOD=AJPERES

TCMB. (2017). Financial Literacy: Individual and Social Benefits. TCMB Bulletin.

Temizel, F., & Bayram, F. (2011). Finansal Okuryazarlık: Anadolu Üniversitesi İktisadi İdari Bilimler Fakültesi Öğrencilerine Yönelik Bir Araştırma. *Cumhuriyet Üniversitesi İktisadi ve İdari Bilimler Dergisi,* 12(1), 73-86.

Temizel, F., & Özgüler, İ. (2015). Finansal Eğitime Bakış. *Business & Management Studies: An Internatıonal Journal,* 3(1), 10.

Widdowson, D., & Hailwood, K. (2007). Financial literacy and its role in promoting a sound financial system. *Reserve Bank of New Zealand Bulletin*, 70(2), 37-47.

www.bundesbank.de: https://www.bundesbank.de/en, Retrieved 12.10.2018

www.gpfi.org/: https://www.gpfi.org/ Retrieved 12.2.2018.

www.publications.banque-france.fr: www.banque-france.fr/en/banque-de-france/corporate-social-responsibility/educational-and-cultural-commitment/economic-and-financial-education, Retrieved 11.10.2018

REFERENCES

Afsar, B., Badir, Y. and Kiani, U. S. (2016). Linking Spiritual Leadership and Employee Pro-Environmental Behavior: The Influence of Workplace Spirituality, Intrinsic Motivation, and Environmental Passion. *Journal of Environmental Psychology,* 45, 79-88.

Ahmadi, S., Nami, Y. and Barvarz, R. (2006). The Relationship Between Spirituality in the Workplace and Organizational Citizenship Behavior. *ProcediaSocial and Behavioral Sciences*, (114), 262-264.

Alba, Joseph W. and Hutchinson, Wesley J. (1987). Dimensions of Consumer Expertise. *Journal of Consumer Research,* 13, Gainesville.

Ashmos, D. P. and Duchon, D. (2000). Spirituality at Work: A Conceptualization and Measure. *Journal of Management Inquiry,* 9(2), 134-145.

Barrett, F.S., Grimm, K.J., Robins, R.W., Wildschut, T., Sedikides, C. and Janata, P. (2010). Music-Evoked Nostalgia: Affect, Memory and Personality. *Emotion,* 10/3, 390-403.

Batcho, K.I. (2013). Nostalgia: The Bittersweet History of a Psychological Concept. *Histtory of Psychology,* 16/3, 165-176.

Batcho, K.I., Darin, M.L., Nave, A.M. and Yaworsky, R.R. (2008). Nostalgia and Identity in Song Lyrics. *Psychology of Aesthetics, Creativity and the Arts,* 2/4, 236-244.

Bekiş, T. (2013). İşyeri Maneviyatının İş Tatmini ve Örgütsel Bağlılığa Etkisi Üzerine Bir Araştırma. Doktora Tezi. Niğde: Niğde Üniversitesi.

Belk, R.W. (1991). Possessions and the Sense of Past, in Highways and Buyways, (ed. Russel W. Belk). Provo, Association for Consumer Research, Utah.

Belk, R. W.(1990). The Role of Possesions in Constructing and Maintaining a Sense of Past. *Advances in Consumer Research,* 17, Urbana.

Brown, A.D. and Humphreys, M. (2002). Nostalgia and the Narrativization of Identity. A Turkish Case Study. *British Journal of Management,* 13, 141-159.

Burack, E. H. (1999). Spirituality in the Workplace. *Journal of Organizational Change Management,* 12 (4), 280-288.

Chakraborty, S. K. and Chakraborty, D. (2004). The Transformed Leader and Spiritual Psychology: A Few Insights. *Journal of Organizational Change Management,* 17 (2), 194-210.

Clark, S. C. (2000). Work-Family Border Theory: A New Theory of Work/Family Balance. *Human Relations,* 53(6), 747-770.

Claude, J. and Zamor, G. (2003). Workplace Spirituality and Organizational Performance. *Public Administration Review,* 63(3).

Cutcher, L. (2008). Creating Something: Using Nostalgia to Build a Branch Network. *Journal of Consumer Culture,* 8(3), 369-387.

Çakıroğlu, D. (2017). Algılanan Örgütsel Maneviyatın Psikolojik Sözleşmeye Etkisi: Sağlık Çalışanları Üzerine Bir Araştırma. Doktora Tezi. Ankara: Gazi Üniversitesi.

Daniels, E. B. (1985). *Nosltalgia and Hidden Meaning*. Amerikan Image, 42, Boston.

Davıs, F. (1979), *Yearning for Yesterday: A Sociology of Nostalgia*. New York: The Free Press.

Dinç, M., Uzunbacak, H. H. and Akçakanat, T. (2019). Örgütsel Nostaljinin İşten Ayrılma Niyeti Üzerine Etkisinde İşin Anlamlılığının Aracılık Rolü. *Pamukkale Üniversitesi Sosyal Bilimler Enstitüsü Dergisi,* 36, 349-369.

Ellison, C. W. (1983). Spiritual Well-Being: Conceptualization and Measurement. *Journal of Psychology and Theology,* 11, 330-340.

Erbaş, G. (2008). Yönetici ve İşgören Arasındaki İletişimin Kalitesi ile Örgütsel Bağlılık İlişkisi Üzerine Bir Araştırma. Yüksek Lisans Tezi. İstanbul: Marmara Üniversitesi.

Ferguson, J. and Milliman, J. (2008). Creating Effective Core Organizational Values: A Spiritual Leadership Approach. *International Journal of Public Administration,* 31 (4), 439-459.

Fernando, M. (2005). *Self-Actualising Workplace Spirituality: An Empirical Study,* (Ed. In K. Weaver). 65th Annual Academy of Management Conference (1-35). USA: Academy of Management.

Finemann, S. (2000). *Emotional Arenas Revisited,* (Ed. S. Finemann). Emotion in Organizations. 2nd Edition, (pp: 1-24), Sage, London.

Fleischman, P. R. (1994). *The Healing Spirit: Explorations in Religion and Psychotherapy.* Cleveland, OH: Bonne Chance Press.

Freshman, B. (1999). An Exploratory Analysis of Definitions and Applications of Spirituality in The Workplace. *Journal of Organizational Change Management,* 12 (4): 318-327.

Fry, L. W. (2003). Toward a Theory of Spiritual Leadership. *The Leadership Quarterly,* 14, 693–727.

Gabriel, Y. (1993). *Organizational Nostalgia: Reflections On 'The Golden Age.'* (Ed. In S. Fineman), Emotion in organizations London, UK: Sage. (pp. 118-141).

Giacalone, R. A. and Jurkiewicz, C. L. (2003). Right From Wrong: The Influence of Spirituality on Perceptions of Unethical Business Activities. *Journal of Business Ethics,* 46(1), 85-97.

Gockel, A. (2004). The Trend Toward Spirituality in The Workplace: Overview and Implications for Career Counseling. *Journal of Employment Counseling,* 41(4).

Havlena, William J. and Holak, Susan L. (1991), *A Time Allocation Analysis of Nostalgia-Evoking Events: Some Exploraty Results.* In 7th John-Labatt Marketing Research Seminar Proceeding, (Ed. Jean.C.Chabat). Canada.

Heaton, D. P., Schmidt-Wilk, J. and Travis, F. (2004). Constructs, Methods, and Measures for Researching Spirituality in Organizations. *Journal of Organizational Change Management,* 17(1), 62-82.

Hepper, E. G., RitchieI, T. D., Sedikides, C. and Wildschut, T. (2012). Odyssey's End: Lay Conceptions of Nostalgia Reflect its Original Homeric Meaning. *Emotion,* 12, 102-119.

Hepper, E. G., Wildschut, T., Sedikides, C., Ritchie, T. D., Yung, Y., Hansen, N. and Zhou, X. (2014). Pancultural Nostalgia: Prototypical Conceptions Across Cultures. *Emotion,* 14, 733-747.

Hirsch, A. R. (1992). Nostalgia: A Neuropsychiatric Understanding. *Advances in Consumer Research,* 19, Urbana.

Holak, S. L. and Havlena, W. J. (1992). Nostalgia: An Exploratory Study of Themes and Emotions in The Nostalgic Experience. *Advances in Consumer Research,* 19, 380-386.

Holbrook, M. .B (1993). Nostalgia and Consumption Preferences: Some Emerging Patterns of Consumer Tastes. *Journal of Consumer Research,* 20, Gainesville.

Howard, S. (2002). A Spiritual Perspective on Learning in The Workplace. *Journal of Managerial Psychology,* 17 (3): 230-242

Hwang, J. and Hyun, S. (2013). The Impact of Nostalgia Triggers on Emotional Responses and Revisit Intentions In Luxury Restaurants: The Moderating Role of Hiatus. *International Journal of Hospitality Management,* 33, 250- 262.

Juhl, J., Routledge, C., Arndt, J., Sedikides, C. and Wildschut, T. (2010). Fighting the Future with the Past: Nostalgia Buffers Existential Threat. *Journal of Research in Personality,* 44(3), 309-314.

Karadağ, E. (2009). Ruhsal Liderlik ve Örgüt Kültürü: Bir Yapısal Eşitlik Modelleme Çalışması. *Eğitim Bilimleri,* 9(3), 1357-1405.

Karakaş, F. (2010). Spirituality and Performance in Organizations: A Literature Review. *Journal of Business Ethics,* 94(1), 89-106.

Kazemipour, F., Amin, S. M., and Pourseidi, B. (2012). Relationship Between Workplace Spirituality and Organizational Citizenship Behavior Among Nurses Through Mediation of Affective Organizational Commitment. *Journal of Nursing Scholarship,* 44(3), 302-310.

Kendall, M. H. (2012). *Workplace Spirituality and the Motivational Power of Meaningful Work: An Experimental Study* (Order No. 3503074). Available from ProQuest Dissertations & Theses Global. (1008915951).

Kleiner, J. (1970). On Nostalgia. *Bulletin of the Philedalphia Association of Psychoanalysis,* 21, 11-30.

Konz, G. N. P. and Ryan, F. X. (1999). Maintaining Organizational Spirituality: No Easy Task. *Journal of Organizational Change Management,* 12 (3):200-207.

Korac-Kakabadse, N., Kouzmin, A. and Kakabadse, A. (2002). Spirituality and Leadership Praxis. *Journal of Managerial Psychology,* 17 (3), 165-182

Kriger, M. and Seng, Y. (2005). Leadership with Inner Meaning: A Contingency Theory of Leadership Based on The Worldviews of Five Religions. *The Leadership Quarterly,* 16: 771-806

Kumar, V. and Kumar S. (2015). Workplace Spirituality: A Strategic Tool in Organizational Development. *International Journal of Education and Management Studies,* 5(4), 278-282.

Kurşuncu S. R., İmadoğlu T. and Çavuş F. M. (2018). Mesleki Tükenmişlik ve İşten Ayrılma Niyeti İlişkisinde Örgütsel Nostaljinin Etkisi. *BMIJ,* 6(4), 952-968.

Lenuissen, J.M., Sedikides, C., Wildschut, T. and Cohen, T.R. (2018). Organizational Nostalgia Lowers Turnover Intentions by Increasing Work Meaning: The Moderating Role of Burnout. *Journal of Occupational Health Psychology*, 23(1), 44-57.

Longman Dictionary of Contemporary English. (1978). Longman Group Limited, Essex, England.

MacMillan Contemporary Dictionary. (1988). W. D. Halsey, (Editoral Director), ABC Publishing house, İstanbul

Marques, J., Dhiman, S. and King, R. (2007). *Spirituality in the Workplace What it is Why it Matters How to Make it Work for You.* Personhoodpress, USA.

Milligan, M.J. (2003). Displacement and Identity Discontinuity: The Role of Nostalgia in Establishing New Identity Categories. *Symbolic Interaction,* 26, 381-403.

Milliman, J., Czaplewski, A. J. and Ferguson, J. M. (2003). Workplace Spirituality and Employee Work Attitudes: An Exploratory Empirical Assessment. *Journal of Organizational Change Management,* 16(4), 426-447.

Mirvis, P. H. (1997). Soul Work in Organizations. *Organization Science,* 8 (2), 193-206.

Mitroff, I. I. and Denton, E.A. (1999). A Study of Spirituality in the Workplace. *Sloan Management Review,* 40, 83-92.

Munro, R. (1998). Belonging on the Move: Market Rhetoric and the Future as Obligatory Passage. *The Sociological Review,* 46/2, 208-243.

Natali, M.P. (2004). History and the Politics of Nostalgia. *Iowa Journal of Cultural Studies,* 5, Fall, 10-25.

Neal, J. (2000). Work as Service to the Divine: Giving Our Gifts Selflessly and with Joy. *American Behavioral Scientist,* 43(8), 1316-1333.

Neal, J. and Biberman, J. (2003). Introduction: The Leading Edge in Research on Spirituality and Organizations. *Journal of Organizational Change Management,* 16(4).

Neck, C. P. and Milliman, J. F. (1994). Thought Self-Leadership: Finding Spiritual Fulfilment in the Organizational Life. *Journal of Managerial Psychology,* 9(6), 9–16.

Oxford Advanced Learners' Dictionary (2005). 7th Edition, Oxford University Press, Oxford: UK.

Özkan, A. (2019). Didier Daeninckx'in Kara Romanlarında Bellek Kavramı. Doktora Tezi. Ankara: Ankara Üniversitesi.

Özkan, A. (2021). Kara Roman ve Bellek: Didier Daeninckx'in Kara Romanlarında Bellek Kavramı. I. AYDIN-ÖZKAN (Editor). Ankara: Nobel Akademi Yayınları.

Petchsawang, P. and McLean, G. N. (2017). Workplace Spirituality, Mindfulness Meditation, and Work Engagement. *Journal of Management, Spirituality & Religion,* 14(3), 216-244.

Pfeffer, J. and Salancik, G. R. (2003). *The External Control of organizations: A Resource Dependence Perspective (classic edition).* Stanford, CA: Stanford University Press.

Rego, A. and Cunha, M. (2008). Workplace Spirituality and Organizational Commitment: An Empirical Study. *Journal of Organizational Change Management,* 21(1), 53-75.

Routledge, C., Arndt, J., Wildschut, T., Sedikides, C., Hart, C.M., Juhl, J. and Schlotz, W. (2011). The

Past Makes the Present Meaningful: Nostalgia as an Existential Resource. *Journal of Personality and Social Psychology,* 101(3), 638-652.

Sartre, J. P. (1997). *Varoluşçuluk.* (Translator A. Bezirci), İstanbul: Say Publications.

Sedikides, C., Cheung, W.-Y., Wildschut, T., Hepper, E.G., Baldursson, E. and Pedersen, B. (2018). Nostalgia Motivates Pursuit of Important Goals by Increasing Meaning in Life. *European Journal of Social Psychology,* 48/2, 209-216.

Sedikides, C., Wildschut, T., Arndt, J. and Routledge, C. (2008). Nostalgia: Past, Present and Future. *Current Directions in Psychological Science,* 17/5, 304-307.

Seyyar, A. (2009). Çalışma Hayatında ve İşyerinde Maneviyat. *Kamuda Sosyal Politika,* 3 (11), 42-52.

Seyyar, A. and Evkaya, C. (2015). Batıda İşyeri Maneviyatı Üzerine Yapılan Bilimsel Çalışmaların Türk Bilim Camiasına Etkileri. *Siyaset, Ekonomi ve Yönetim Araştırmaları Dergisi,* Special Issue of the 16th Labor Economics and Industrial Relations Congress,143-171.

Sheep, M. L. (2006). Nurturing the Whole Person: The Ethics of Workplace Spirituality in a Society of Organizationas. *Journal of Business Ethics,* 66, 357-375.

Sheng, Chieh-Wen and Chen, Ming-Chia (2012). Chinese Viewpoints of Workplace Spirituality. *International Journal of Business and Social Science,* 3(15).

Sprung, S., Jex, S., Jex, J., Sliter, M. and Jex, S. (2012). Spirituality as A Moderator of the Relationship Between Workplace Aggression and Employee Outcomes. *Personality and Individual Differences,* (53), 930-934.

Dictionary of Words of Western Origin in Turkish (2015). Turkish Language Institution Publications, Ankara.

Van Tilburg, W., Igou, E. R. and Sedikides, C. (2013). In Search of Meaningfulness: Nostalgia as an Antidote to Boredom. *Emotion,* 13, 450-461.

Van Tilburg, W.A.P., Sedikides, C., Wildschut, T. and Vingerhoets, A.J.J.M. (2018). How Nostalgia Infuses Life with Meaning: From Social Connectedness to Self- Continuity. *European Journal of Social Psychology,* 1-12.

Vess, M., Arndt, J., Routledge, C., Sedikides, C. and Wildschut, T. (2010). Nostalgia as a Resource of the Self. *Self and Identity,* 11(3), 273-284.

Wildschut, T., Bruder, M., Robertson, S., Van Tilburg, A.W.P. and Sedikides, C. (2014). Collective Nostalgia: A Group – Level Emotion that Confers Unique Benefits on the Group. *Journal of Personality and Social Psychology,* 107, 844-863.

Wildschut, T., Sedikides, C. and Cordaro, F. (2011). *Self-Regulatory Interplay between Negative and Positive Emotions: The Case of Loneliness and Nostalgia*. (Eds. In I. Nyklicek, A. Vingerhoets & M. Zeelenberg), Emotion Regulation and Well-Being (pp. 67-83). New York, NY: Springer.

Wildschut, T., Sedikides, C., Arndt, J. and Routledge, C. (2006). Nostalgia: Content, Triggers, Functions. *Journal of personality and social psychology,* 91(5), 975.

Wildschut, T., Sedikides, C., Routledge, C., Arndt, J. and Cordora, F. (2010). Nostalgia as a Repository of Social Connectedness: The Role of Attachment-Related Avoidance. *Journal of Personality and Social Psychology,* 98(4), 573.

Wilson, J.L. (2014). *Nostalgia: Sanctuary of Meaning.* Dijital Edition, University of Minnesota Publishing, Minnesota, USA.

Ybema, S. (2004). Managerial Postalgia: Protecting a Golden Future. *Journal of Managerial Psychology,* 19(8), 825-841.

Ylijoki, O.H. (2005). Academic Nostalgia: A Narrative Approach to Academic Work. *Human Relations,* 58(5), 555-576.

Zhou, X., Wildschut, T., Sedikides, C., Shi, K. and Feng, C. (2012). Nostalgia: The Gift that Keeps on Giving. *Journal of Consumer Research,* 39/1, 39-50.

Zinnbauer, B. J., Pargament, K. I. and Scott, A. B. (1999). The Emerging Meanings of Religiousness and Spirituality: Problems and Prospects. *Journal of Personality,* 67 (6), 889-916.

REFERENCES

Ackerman, M. S. (1998). Augmenting Organizational Memory: A Field Study of Answer Garden. *ACM Transactions on Information Systems (TOIS)*, *16*(3), 203-224.

Akgöz, E. and Çağlıyan, V. (2020). İtibar Yönetimi. In: A. BEDÜK (Editor), Örgüt Psikolojisi Yeni Yaklaşımlar – Güncel Konular (263-308). Konya: Atlas Akademi.

Akgün, A. E., Keskin, H. and Günsel, A. (2005). Örgütsel Hafıza ile Enformasyon Teknolojileri (IT) Arasındaki İlişkiler. *Yönetim ve Ekonomi: Celal Bayar Üniversitesi İktisadi ve İdari Bilimler Fakültesi Dergisi*, *12*(2), 1-16.

Alessandri, S. W., Yang, S. U. and Kinsey, D. F. (2006). An Integrative Approach to University Visual Identity and Reputation. *Corporate Reputation Review*, *9*(4), 258-270.

Aydınlı, H. İ. (2005). Örgütsel Öğrenme Oryantasyonları. *Bilgi Sosyal Bilimler Dergisi*, 1, 82-98.

Başlar, G. (2018). "Kullanıcı Üretimi" Kolektif Hafıza: Adalet Yürüyüşü Örneği. *Galatasaray Üniversitesi İletişim Dergisi*, (28), 143-175.

Bozbey, A. (2019). Otellerde Örgütsel Adalet Algısının Örgütsel Güven ve Örgütsel Kimlik Üzerindeki Etkisi. Yüksek Lisans Tezi. Batman: Batman Üniversitesi.

Çakır, R. (2008). *Örgütsel Zekânın Geliştirilmesine İlişkin Yapılan Bir Çalıştayın Örgütsel Zekâ Düzeyinin Geliştirilmesine Etkisi.* Doktora Tezi. Erzurum: Atatürk Üniversitesi.

Çetintaş, H. B. (2008). Bilgi Yönetiminin Kurum Kimliğine Etkileri. Yüksek Lisans Tezi. Konya: Selçuk Üniversitesi.

Çınar, M. (2014). Marka Bağlılığı Oluşumunda Örgüt Kimliğinin Önemi: Posta ve Hızlı Kargo Taşımacılığı Sektörü Üzerinde Bir Çalışma. Yüksek Lisans Tezi. Konya: Selçuk Üniversitesi.

Doğan, K. (2010). *Örgütsel Öğrenme ve Kriz Yönetimi Arasındaki İlişkilerin İncelenmesi.* Yüksek Lisans Tezi. İstanbul: Kadir Has Üniversitesi.

Ertürk, A. (2003). Örgütsel İletişim ve Adalet Algılarının Örgütsel Kimlik Algısı Üzerindeki Etkileri. *Yönetim Araştırmaları Dergisi*, *3*(2), 147-170.

Esmer, Y. (2020). Örgütsel DNA, In: M. SAĞIR (Editor), *Yönetimde Değişen Çevreye Uyum Mekanizmaları* (15-29). Konya: Eğitim Yayınevi.

Hatch, M. J. and Schult, M. (1997). Relations between Organizational Culture, Identity and Image, *European Journal of Marketing*, 31(5-6), 356-365.

Huber, G. P. (2010). Organizational Learning: The Contributing Processes and the Literatures. *Organizational Science*. 2(1), 88-115.

Kalfaoğlu, S., Çelik, A. and Kalfaoğlu, V. (2018). Çalışanların Psikolojik Güçlendirme Algılarının Örgütsel Kimliklenme Düzeyleri Üzerine Etkileri Araştırması. *ASSAM Uluslararası Hakemli Dergi*, *5*(11), 24-43.

Kalkan, V. D. (2006). Örgütsel Öğrenme ve Bilgi Yönetimi: Kesişim ve Ayrışma Noktaları. *Elektronik Sosyal Bilimler Dergisi*, *5*(16), 22-36.

Kingston, J. and Macintosh, A. (2000). Knowledge Management Through Multi-Perspective Modelling: Representing and Distributing Organizational Memory. In *Research and Development in Intelligent Systems 13,* 221-239.

Koçmar, S. (2019). *Örgütsel Kimlik Algısının Örgütsel Muhalefet ile İlişkisi, Kişilik Özelliklerinin Düzenleyici Rolü.* Doktora Tezi. Edirne: Trakya Üniversitesi.

Larsen, E. and Lomi, A. (2002). Representing Change: A System Model of Organizational Inertia and Capabilities as Dynamic Accumulation Processes. *Simulation Modelling Practice and Theory*, *10*(5-7), 271-296.

Li, Z., YeZhuang, T. and ZhongYing, Q. (2004). An Empirical Study on the Impact of Organizational Memory on Organizational Performance in Manufacturing Companies. In *37th Annual Hawaii International Conference on System Sciences,* 1-10.

Othman, R. and Hashim, N., A. (2004). Typologizing Organizational Amnesia, *The Learning Organization,* 11(3), 273-284.

Otubanjo, O. (2011). Practitioner Conceptualisations of Corporate Identity 1950-2010: Review and Analysis. *The Marketing Review*, *11*(3), 263-279.

Özkan, A. (2019). Didier Daeninckx'in Kara Romanlarında Bellek Kavramı. Doktora Tezi. Ankara: Ankara Üniversitesi.

Özkan, A. (2021). Kara Roman ve Bellek: Didier Daeninckx'in Kara Romanlarında Bellek Kavramı. I. AYDIN-ÖZKAN (Editor). Ankara: Nobel Akademik Yayıncılık.

Romhardt, K. (1997). Processes of Knowledge Preservation: Away from a Technology Dominated Approach. *Journal of Universal Computer Sciences*, *3*(8), http://www.dfki.uni-kl.de/~aabecker/Freiburg/Final/Romhardt/romhardt.html (E.T.28.05.2021).

Rowlinson, M., Booth, C., Clark, P., Delahaye, A. and Procter, S. (2010). Social Remembering and Organizational Memory. *Organization Studies*, *31*(1), 69-87.

Sayın, K. and Karaman, A. (2020). Farklılıkların Yönetimi, In: M. SAĞIR (Editor). *Yönetimde Değişen Çevreye Uyum Mekanizmaları* (65-75). Konya: Eğitim Yayınevi.

Schultz, M. and Hernes, T. (2013). A Temporal Perspective on Organizational Identity. *Organization Science*, *24*(1), 1-21.

Stein, E. W. (1995). Organization Memory: Review of Concepts and Recommendations for Management. *International Journal of Information Management*, *15*(1), 17-32.

Şanlı, Ö. and Arabacı, İ. B. (2016). Lise Öğretmenlerinin Örgütsel Kimlik Algılarının Bazı Değişkenler Açısından İncelenmesi. *Bartın Üniversitesi Eğitim Fakültesi Dergisi*, *5*(2), 443-458.

Taştan, M. (2017). Örgütsel Kimlik, In: H. B. MEMDUHOĞLU and K. YILMAZ (Editor). *Yönetimde Yeni Yaklaşımlar*, Ankara: PEGEM Akademi.

Türk Dil Kurumu (TDK). https://sozluk.gov.tr/ (Date of Access 19.05.2021).

Walsh, J. P. and Ungson, G. R. (1991). Organizational Memory. *Academy of Management Review*, 16(1), 57-91.

Watson, T. J. (2008). Managing Identity: Identity Work, Personal Predicaments and Structural Circumstances. *Organization*, 15(1), 121-143.

Yörgüç, P. (2016). *Örgütsel Kimlik-Kolektif Bellek ile Örgütsel Bağlılık Arasındaki İlişki. Yüksek Lisans Tezi.* Sivas: Cumhuriyet Üniversitesi.

CONCLUSION

Electronic commerce, which emerged as a result of the development of technology, has become an alternative application to the classical trade understanding for businesses. The use of electronic commerce by consumers in order to save cost and time has moved the commercial activities of businesses to the electronic environment.

In the process of the Corona virus, which can also be described as a crisis, electronic commerce has shown a great improvement for both businesses and consumers. Consumption behaviors have changed as a result of rules such as quarantine and social distance. Therefore, it has also caused changes in consumers' behavior and shopping channels.

The accounting of electronic commerce differs from the accounting of traditional commerce in some points. Especially in electronic commerce, most of the sales are made by credit card. The costs incurred by businesses for electronic commerce and the differences brought about by the delivery of products are reflected in the accounting system.

In the Uniform Chart of Accounts, where there is no restriction on the collection period for the credit card, 108 Other Liquid Assets are used, and in cases where there are restrictions, 127 Other Trade Receivables accounts are used. Businesses will benefit from using new accounts such as Receivables from Sales. Instead of 653 Commission Expenses, 652 Commission Expenses Related to Main Activities account is used for commission expenses.

REFERENCES

Bayır, T. (2021). Koronavirüs (COVID-19) ile Yeni Dijital Dünyada Değişen Tüketici Tercihleri, *Uluslararası Toplum Araştırmaları Dergisi,* 11(17), 3621-3640.

Can, A. V. ve Karabınar, S. (2005). E-Satış İşlemlerinin Muhasebeleştirilmesinde Kullanılan Hesapların Eleştirisi, *E-Yaklaşım Dergisi,* S. 29.

Canbay Çiğdem, F. ve Çukacı, Y. C. (2018). Elektronik Ticarette Satışlara İlişkin Muhasebe İşlemleri. *Vankulu Sosyal Araştırmalar Dergisi,* 2, 79-98.

Carter, J. (2002). *Developing E-Commerce Systems,* Prentice Hall, New Jersey.

Cui, Y., Niu, J. ve Tang, L. (2017). Effect Of The Online Shopping Value On E-Satisfaction And E-Loyalty. *Economic Management Journal,* 6, 9-20.

Greenstein, M. ve Miklos V. (2002). *Electronic Commerce,* Security, Risk Management and Control, McGraw-Hill Company, USA.

Gürleyen, R. (201). E-Ticaret Şirketlerinde Muhasebe Hesap Düzeni Ve Uygulamaları. Yüksek Lisans Tezi. İstanbul: Marmara Üniversitesi.

Güven, H. (2020/a). Covıd-19 Pandemik Krizi Sürecinde E-Ticarette Meydana Gelen Değişimler. *Avrasya Sosyal ve Ekonomi Araştırmaları Dergisi,* 7(5), 251-268.

Güven, H. (2020/b). Covid-19 Sürecinde E-Ticaret Sitelerine Yöneltilen Müşteri Şikayetlerinin İncelenmesi. *Turkish Studies,* 15(4), 511-530.

İri, R. (2021). COVİD-19 Pandemi Sürecinin Niğde Ve Yöresindeki Tüketicilerin İnternet Üzerinden Satın Alma Davranışlarına Etkisi, *Adıyaman Üniversitesi Sosyal Bilimler Enstitüsü Dergisi,* 14(37), 570-602.

Kayapınar, Ö., Kayapınar, P. Y. ve Tan, Ö. (2017). Sosyal Medya Reklamlarına Yönelik Tüketici Algıları İle E-Sadakat Arasındaki İlişkide Markaya Yönelik Tutumun Rolü. *Journal of Business Research Türk,* 9, 472-494.

Küçükyılmazlar, A. (2006). *Elektronik Ticaret Rehberi.* İstanbul: İstanbul Ticaret Odası Yayınları.

Özbay, A. ve Devrim, J. (2000). *E-Ticaret Rehberi,* İstanbul: Hayat Yayınları.

Parlakkaya, R, (2005). Elektronik Ticaret ve Muhasebe Uygulamalarının Etkileri, *Karamanoğlu Mehmetbey Üniversitesi Sosyal Ve Ekonomik Araştırmalar Dergisi,* 5(2), 168–175.

Reyport, J. ve Bernard J. (2004). *Introduction to E-Commerce,* McGraw-Hill Company, USA.

Shaikh, A. (2020). Effective Factors In Changing The Buying Behavior Of Consumer Due To Covid-19. *Studies in Indian Place Name*s, 40(68), 408-414.

Toplu Yılmaz, Ö. ve Bayram, O. (2020). COVID-19 Pandemi Döneminde Türkiye'de E-Ticaret ve E-İhracat. *Kayseri Üniversitesi Sosyal Bilimler Dergisi,* 2(2), 37-54.

Tunçez H. A., Demiray. A ve Alkan A. Tunga (2018). *Recent Researches On Social Sciences,* Ed.: Roman Dorczak, Hasan Arslan, Rafał Musıalık, Bölüm Adı: Impact Of Globalization On International Accounting Standards, Jagiellonian University Institute of Public Affairs ul. 30-348 Krakow, 625-629.

World Trade Organisation (1998). *Work Programme on Electronic Commerce,* General Council Decision.

www.kgk.gov.tr (E.T.: 04.10.2021)

Yaman, B., Geçgil, G., Yavuz, G. (2018). Elektronik Ticaret Ve Mobil Ticaret Üzerine Bir İnceleme: Meta-Analiz Çalışması, *R&S-Research Studıes Anatolıa Journal,* 1(2), 142-153.

need to be taken into account to achieve this. On the other hand, it prevents unnecessary equipment and excess personnel damage to the business on the other side of the menu planning. For this reason, in accordance with the menu planning in the kitchen or in the living room, the equipment and service personnel and the enterprises necessary for the best service of the menu and the enterprises will save from excessive damage. This is an important detail for businesses. When the researches are examined, the researchers stated that the menu cards are given as a single menu in the establishments providing food and beverage services. It will be possible to make an economic contribution by feeling that the guest is cared for and the business reminds the different varieties (main food, dessert, beverage) separately, reminding the guest of that type.

REFERENCES

Akay, A. & Sarıışık, M. (2015). Restoran Yöneticilerinin Menü Planlaması ve Analizi Konusuna Yaklaşımları Üzerine Bir Araştırma. *Bartın Üniversitesi İktisadi ve İdari Bilimler Fakültesi Dergisi*, *6*(12), 211-230.

Aktaş, A. (1989). *Hastanelerde Yiyecek İçecek Hizmetleri Yönetimi*. Antalya: Akdeniz Üniversitesi Basımevi.

Aktaş, A. (2011). *Ağırlama Hizmet İşletmelerinde Yiyecek ve İçecek Yönetimi.* Ankara: Detay Yayıncılık.

Aktaş, A., Özdemir, B. (2012). *Otel İşletmelerinde Mutfak Yönetimi*. Ankara: Detay.

Altınel, H. (2009). *Gastronomide Menü Yönetimi*. (Yüksek Lisans Tezi), *İstanbul*: *İstanbul Üniversitesi Sosyal Bilimler Enstitüsü.*

Altınel, H. (2017). *Gastronomik ve Beslenme İlkelerinden Hareketle Menü Yönetimi ve Menü Planlama* (3. Baskı). Ankara: Detay Yayıncılık

Atikson, H. & Jones, P. (1994). Menu Engineering: Managing the Food service MicroMarketing Mix. *Journal of Restaurant & Food Service Marketing*, 1(1), 37-55

Bahçeci, V. (2015). *Restoranların Menü Planlaması, Fiyatlandırması Ve Analizi Üzerine Yaklaşımları: İzmir İlinde Bir Araştırma*. (Yüksek Lisans Tezi). İzmir: Dokuz Eylül Üniversitesi Sosyal Bilimler Enstitüsü.

Bekar, A. & Kılıç, B. (2017). *Yiyecek İçecek İşletmelerinde Menü Planlama Kavramlar ve Uygulamalar*. İstanbul: Beta Yayıncılık.

Bolat, T. (1995). *Yiyeyecek-İçecek İşletmelerinde Menü Planlaması Ve Fiyatlandırma* (Yüksek Lisans Tezi). Balıkesir: Balıkesir Üniversitesi Sosyal Bilimler Enstitüsü.

Bowen, J. T. & Morris, A. J. (1995). Menu Design: Can Menus Sell. *International Journal of Contemporary Hospitality Management*. 7(4), 4-9.

Bucak, T. (2015). Menü Yönetimi. M. Doğdubay, (Ed.), *Turizm İşletmelerinde Yiyecek İçecek Yönetimi*. In (37-64). Ankara: Grafiker Yayınları

Ekinci, N. (2010). *Otel İşletmelerinde Menü Planlaması, Menü Fiyatlandırma Yöntemleri ve İstanbul Sürmeli Oteli Uygulaması.* (Yüksek Lisans Tezi), Ankara: Gazi Üniversitesi, Sosyal Bilimler Enstitüsü.

Gürel, M. & Gürel, G. (2001). *Servis ve Bar*. İstanbul: Milli Eğitim Basımevi. Hazarhun, E. & Koçak, Y. (2019). Manisa İlindeki Otel İşletmelerinde Otel Şeflerinin Menü Planlamasına Bakış. *Journal of Tourism and Gastronomy Studies*, *7*(3), 1549-1572.

Gürel, M. (2003). *Servis ve Bar*. İstanbul: Milli Eğitim Basımevi.

Khan, M. A. (1993). Menus and Menu Planning. Khan, M., Olsen, M., Var, T. (Eds) *VNR'S Encylopedia of Hospitality and Tourism*, In (88-102). New York: Van Nostrand Reinhold.

Koçak, N. 2012. *Yiyecek İçecek Hizmetleri Yönetimi*, 5. Baskı. Ankara: Detay Yayıncılık.

Küçükaslan, N. (2011). *Yiyecek-İçecek İşletmelerinde Mutfak Hizmetleri Yönetimi*. Bursa: Alfa Aktüel.

Olalı, H. & Korzay, M.(1999). *Otel İşletmeciliği*, İstanbul: Beta Basım Yayım Dağıtım A.Ş.

Özbirecikli, M. & Güven, G. (2016). Lokantalarda Kullanılan Maliyet Hesaplama Yöntemleri Üzerine Bir Araştırma: Antakya Örneği. *Muhasebe Bilim Dünyası Dergisi*, 18 (4) , 797-823.

Pavesic, D. (2005). The Psychology of Menu Design: Reinvent Your 'Silent Salesperson' to Increase Check Averages and Guest Loyalty. *Hospitality Faculty Publications*. 5: 37-43.

Ryals, J. (1954). Translate That Menu. *The Iowa Homemaker*. 33(7), 17.

Semih, M. A. (2018). *Sabit Menü Sunumlarında Farklı Pişirme Yöntemlerine Göre Tabak Artığı Oluşumu*: (Yüksek Lisans Tezi). Afyon: Afyon Kocatepe Üniversitesi Sosyal Bilimler Enstitüsü).

Sökmen, A. (2011). Yiyecek ve İçecek Servisi (3.Baskı). Ankara: Detay Yayıncılık

Şahin, İ. (1982). *Konaklama - Yeme - İçme Tesisleri Personeli Yetiştirme Temel Eğitim Kursu Servis Kitabı*, Ankara: Kültür ve Turizm Bakanlığı Eğitim Dairesi Başkanlığı Yayınları.

Türkan, C. (2003). *Turizmde Beslenme İlkeleri ve Mönü Planlama*. Ankara: Detay Yayıncılık.

Türkan, C. (2007). *Turizmde Beslenme İlkeleri ve Mönü Planlama*. Ankara: Detay Yayıncılık.

Ünüvar, Ş. (2007). *Gıda / Besin Teknolojisi*. Ankara: Nobel Yayın Dağıtım.

ÇEVİRİBİLİM VE KARŞILAŞTIRMALI EDEBİYAT BAKIŞ AÇISIYLA MEKTUP ROMAN ÖRNEKLERİ

Editörler
Prof. Dr. Füsun ATASEVEN
Prof. Dr. Tatiana GOLBAN

Yazarlar
Dr. Aslı ARABOĞLU
Dr. Fatoş IŞIL BRITTEN

EĞİTİM
yayınevi

ÇEVİRİBİLİM VE KARŞILAŞTIRMALI EDEBİYAT BAKIŞ AÇISIYLA MEKTUP ROMAN ÖRNEKLERİ

Yazarlar: Dr. Aslı Araboğlu, Dr. Fatoş Işıl Britten

Editör: Prof. Dr. Füsun Ataseven, Prof. Dr. Tatiana Golban

Genel Yayın Yönetmeni: Yusuf Ziya Aydoğan (yza@egitimyayinevi.com)
Genel Yayın Koordinatörü: Yusuf Yavuz (yusufyavuz@egitimyayinevi.com)
Sayfa Tasarımı: Eğitim Yayınevi Grafik Birimi
Kapak Tasarımı: Eğitim Yayınevi Grafik Birimi

T.C. Kültür ve Turizm Bakanlığı
Yayıncı Sertifika No: 47830

ISBN: 978-625-8468-93-9
1. Baskı, Şubat 2022

Baskı Cilt
Bulut Dijital Matbaa Sanayi Ticaret Limited Şirketi
Musalla Bağları Mah. İnciköy Sok. 1/A Selçuklu / KONYA
Matbaa Sertifika No: 48120

Kütüphane Kimlik Kartı
ÇEVİRİBİLİM VE KARŞILAŞTIRMALI EDEBİYAT BAKIŞ AÇISIYLA MEKTUP ROMAN ÖRNEKLERİ

Yazarlar: Dr. Aslı Araboğlu, Dr. Fatoş Işıl Britten
Editör: Prof. Dr. Füsun Ataseven, Prof. Dr. Tatiana Golban
101 s., 135x215 mm
Kaynakça var, dizin yok.
ISBN: 978-625-8468-93-9

Copyright © Bu kitabın Türkiye'deki her türlü yayın hakkı Eğitim Yayınevi'ne aittir. Bütün hakları saklıdır. Kitabın tamamı veya bir kısmı 5846 sayılı yasanın hükümlerine göre kitabı yayımlayan firmanın ve yazarlarının önceden izni olmadan elektronik/mekanik yolla, fotokopi yoluyla ya da herhangi bir kayıt sistemi ile çoğaltılamaz, yayımlanamaz.

EĞİTİM
yayınevi

Yayınevi Türkiye Ofis: İstanbul: Eğitim Yayınevi Tic. Ltd. Şti., Atakent mah. Yasemen sok. No: 4/B, Ümraniye, İstanbul, Türkiye

Konya: Eğitim Yayınevi Tic. Ltd. Şti., Fevzi Çakmak Mah. 10721 Sok. B Blok, No: 16/B, Safakent, Karatay, Konya, Türkiye
+90 332 351 92 85, +90 533 151 50 42, 0 332 502 50 42
bilgi@egitimyayinevi.com

Yayınevi Amerika Ofis: New York: Egitim Publishing Group, Inc.
P.O. Box 768/Armonk, New York, 10504-0768, United States of America
americaoffice@egitimyayinevi.com

Lojistik ve Sevkiyat Merkezi: Kitapmatik Lojistik ve Sevkiyat Merkezi, Fevzi Çakmak Mah. 10721 Sok. B Blok, No: 16/B, Safakent, Karatay, Konya, Türkiye
sevkiyat@egitimyayinevi.com

Kitabevi Şubesi: Eğitim Kitabevi, Şükran mah. Rampalı 121, Meram, Konya, Türkiye
+90 332 499 90 00
bilgi@egitimkitabevi.com

İnternet Satış: www.kitapmatik.com.tr
+90 537 512 43 00
bilgi@kitapmatik.com.tr

ilk okuyan siz olun
kitapmatik
internetteki kitapçınız

KAYNAKÇA

Bengi Öner, I. (1999). "Eleştiri, Üst-Eleştiri, Çeviribilim İlişkileri". *Çeviri Bir Süreçtir ya Çeviribilim?* İstanbul: Sel Yayıncılık s. 118-119.

Even Zohar, I. (2012). "Yazınsal Çoğuldizge İçinde Çeviri Yazının Durumu" (çev. Saliha Paker), *Çeviri Seçkisi II Çeviri(bilim) Nedir?,* Yay. haz. M. Rifat, 2. baskı, s. 125-133.

Kaindl, K. (2003). "Complexity and Interdisciplinarity: Two key Concepts in Translations Studies", yayınlanmamış bildiri, *2. Uluslararası Çeviri Kolokyumu "Çeviribilimde Disiplinlerarası İlişkiler", 23-25 Ekim 2003*, İstanbul: Yıldız Teknik Üniversitesi, s. 88.

Karataş, E. (2012). "Mektup Roman Tekniği ve Türk Romanından İki Örnek: Mektup Aşkları ve Kedi Mektupları", *Turkish Studies - International Periodical For The Languages, Literature and History of Turkish or Turkic*. Volume 7/4, p. 2173-2192, Ankara.

Kuhn, T. (1970). *Bilimsel Devrimlerin Yapısı*, (çev. Nilüfer Kuyaş). İstanbul: Alan Yayınları.

Yazıcı, M. (2004). "Çeviribilimde Disiplinlerarası Bir Yöntem: Sorunlar ve Çözümler", *Disiplinlerarası Ortam ve Yöntem Sorunları*, İstanbul: Multilingual Yayınları.

iki alan için de gerekliliği vurgulanmak istendi. Sosyal bilimler alanındaki disiplinlerarası çalışmalar farklı disiplinlerden araştırmacıların işbirliği içerisinde çalışmalarına, olgulara geniş bakış açılı yaklaşmalarına ve spesifik uzmanlık bilgilerini birleştirmelerine olanak sağlayabilir. Böylece tek alanlı çalışmalardan daha zengin ve gerçeklere daha yakın sonuçlar ortaya konabilir. Ülkemizde karşılaştırmalı edebiyat ve çeviribilim alanlarından araştırmacıların ekipler oluşturarak çalışmasının da özellikle dünya edebiyatı ilişkiler ağını kapsayan çalışmalarda verimli sonuçlar vereceğini düşünüyoruz.

KAYNAKÇA

Aydın, K. (2008). *Karşılaştırmalı Edebiyat: Günümüz Postmodern Bağlamında Algılanışı*. İstanbul: Birey Yayıncılık.

Bassnett, S. (2014). "From Cultural Turn to Translational Turn: A Transnational Journey". *World Literature in Theory*. Damrosch, D. (Ed.). West Sussex: Wiley Blackwell.

Bernheimer, C. (1995). *Comparative Literature in the Age of Multiculturalism*. Baltimore and London: The John Hopkins University Press.

Damrosch, D. (2003). *What is World Literature?* Princeton and Oxford: Princeton University.

Moretti, F. (2014). "Conjectures on World Literature". *World Literature in Theory. Damrosch,* D. (Ed.). West Sussex: Wiley Blackwell.

KAYNAKÇA

Ahmed Kadı, A. & Serir Mortad, I. (2018). "Literary Use of Dialect: Case of Walker's The Color Purple". *International Journal of Academic Research and Reflection*. Vol. 6, No. 1, 2018 ISSN 2309-0405

Altman, J. G. (1982). *Epistolarity: Approaches to a Form*. Columbus: Ohio State University Press.

Bengi Öner, I. (1999). "Eleştiri, Üst-Eleştiri, Çeviribilim İlişkileri". *Çeviri Bir Süreçtir ya Çeviribilim?* İstanbul: Sel Yayıncılık (s.118-119).

Dereli, B. (2010). "Mektup-Roman ve Kadın Yazarlar: Fatma Aliye, Halide Edip Adıvar ve Şükûfe Nihal Başar". Boğaziçi Üniversitesi Sosyal Bilimler Enstitüsü Yüksek Lisans Tezi, Dan. Zeynep Uysal, İstanbul.

Eagleton, T. (2004). *The English Novel: An Introduction*. Oxford: Blackwell Publishing.

Fleurat, P. O. (1999). "Female Pedagogues and Feminine Palimpsests: A Study of the Eighteenth Century French Epistolary Novel by Women". Modern Languages School of Arts and Sciences of the Catholic America, Doktora Tezi.

Garfinkel, H. (2014). *Etnometodolojide Araştırmalar*. (Çev. Ü. Tatlıcan). Ankara: Heretik Yayınları. (Orijinal çalışma basım tarihi 1968).

Gilroy, A & Verhoeven, W.M. (2000). *Epistolary Histories: Letters, Fiction and Culture*. The University Press of Virginia.

Karataş, E. (2012). "Mektup-Roman Tekniği ve Türk Romanından İki Örnek: Mektup Aşkları ve Kedi Mektupları", *The Journal of Turkish Studies*, Volume 7/4.

Kefeli, E. (2002). *Anlatım Tekniği Olarak Mektup*, İstanbul: Kitabevi.

Koepke, W. (1990). "Epistolary Fiction and Its Impact on Readers". *Aesthetic Illusion: Theoretical and Historical Approaches.* Los Angeles: University of California.

Sapiro, G. (2014). "Globalization and Cultural Diversity in the Book Market: The Case of Literary Translations in the US and in France". *World Literature in Theory*. Damrosch, D. (Ed.). West Sussex: Wiley Blackwell.

Torfs, E. (2007). "Alice Walker's Womanism, Theory and Practice". Masteropleiding Westerse Literatuur, Faculteit Letteren, Katholieke Universiteit Leuven, Yüksek Lisans Tezi.

Walker, A. (1984). *Renklerden Moru* (çev. A. İlkin) İstanbul: İnkılap Yayınevi.

Walker, A. (2020). *Renklerden Moru* (çev. S. Karagözoğlu, A. Özgören) İstanbul: Doğan Kitap.

İnternet Kaynağı: Walker, Alice. *The Color Purple* (17.12.2021)

https://docs.google.com/viewer?a=v&pid=sites&srcid=ZGVmYXVsdGRvbWFpbnxtc3dyaWdodHNjbGFzc2VzMjAxNDIwMTV8Z3g6NWQ5OTZmOWE1YjMwYmNlNA

KAYNAKÇA

Aytemiz, B. U. (2005). "Reşat Nuri Güntekin'in Romanlarında Aşk İlişkileri." Bilkent Üniversitesi, Doktora Tezi.

Burdurlu, İ. Z. (1998). *Reşat Nuri Güntekin*. İstanbul: Toker Yayınları.

Güntekin, R. N. (2020). *Bir Kadın Düşmanı*. İstanbul: İnkılâp Kitapevi.

Homeros, (1996). *Odysseia*. (çev. A. Erhat, A. Kadir) İstanbul: Can Yayınları.

Hopkins, L. (1994). "The Transference of 'Clarissa': Psychoanalysis and The Realm of The Feminine". *Critical Survey*, *6*(2), 218–225. http://www.jstor.org/stable/41555823

Karadağ, A. B. (2008). *Çevirinin Tanıklığında 'Medeniyet'in Dönüşümü*. İstanbul: Diye Yayınları.

Kefeli, E. (2002). *Anlatım Tekniği Olarak Mektup*. İstanbul: Kitapevi.

Kibbie, A. L. (2007). "The Estate, the Corpse, and the Letter: Posthumous Possession in 'Clarissa'." *ELH*, *74*(1), 117–143. http://www.jstor.org/stable/30029548

Kudret, C. (2016). *Türk Edebiyatında Hikâye ve Roman*. İstanbul: Kapı Yayınları.

Moran, B. (2011). *Türk Romanına Eleştirel Bir Bakış: Ahmet Mithat'tan A. H. Tanpınar'a*. İstanbul: İletişim Yayınları.

Paker, S. (1987). "Tanzimat Döneminde Avrupa Edebiyatından Çeviriler, Çoğul-dizge Kuramı Açısından Bir Değerlendirme". *Metis Çeviri*, Cilt 1. Çevirmen, Ali Tükel, 31-43.

Richardson, S. (1985). *Clarissa or The History of a Young Lady*. London: Penguin Books.

Stuber, F. (1985). "On Fathers and Authority in Clarissa". *Studies in English Literature, 1500-1900*, *25*(3), 557–574. https://doi.org/10.2307/450496

Türk Dil Kurumu. (2021, Aralık 8) https://sozluk.gov.tr

Uçak, S. B. (2018). "Bir Hayal Kırıklığının Hikâyesi: Reşat Nuri Güntekin'in Eserlerinde Siyasi Söylemin Evrimi". İstanbul Bilgi Üniversitesi Kültürel Çalışmalar Yüksek Lisans Tezi İstanbul.

Watt, I. (2018). *Romanın Yükselişi: Defoe, Richardson ve Fielding Üzerine İncelemeler*. (Çev. Ferit Burak Aydar). İstanbul: Metis Eleştiri.

World History Encyclopedia. (2021, Aralık 20). "Letters and Posts in the Ancient World". https://www.worldhistory.org/article/1442/letters--post-in-the-ancient-world/

Disiplinlerarası Bir Alan Olarak

DİJİTALLEŞME

Editörler
Erhan EROĞLU
Hakan AYAZ

EĞİTİM
yayınevi

DİSİPLİNLERARASI BİR ALAN OLARAK DİJİTALLEŞME

Editörler: Erhan Eroğlu, Hakan Ayaz

Genel Yayın Yönetmeni: Yusuf Ziya Aydoğan (yza@egitimyayinevi.com)
Genel Yayın Koordinatörü: Yusuf Yavuz (yusufyavuz@egitimyayinevi.com)
Sayfa Tasarımı: Eğitim Yayınevi Grafik Birimi
Kapak Tasarımı: Eğitim Yayınevi Grafik Birimi

T.C. Kültür ve Turizm Bakanlığı
Yayıncı Sertifika No: 47830

ISBN: 978-625-8108-69-9
1. Baskı, Nisan 2022

Baskı Cilt
Bulut Dijital Matbaa Sanayi Ticaret Limited Şirketi
Musalla Bağları Mah. İnciköy Sok. 1/A Selçuklu / KONYA
Matbaa Sertifika No: 48120

Kütüphane Kimlik Kartı
DİSİPLİNLERARASI BİR ALAN OLARAK DİJİTALLEŞME
Editörler: Erhan Eroğlu, Hakan Ayaz
214 s., 165x240 mm
Kaynakça var, dizin yok.
ISBN: 978-625-8108-69-9

Copyright © Bu kitabın Türkiye'deki her türlü yayın hakkı Eğitim Yayınevi'ne aittir. Bütün hakları saklıdır. Kitabın tamamı veya bir kısmı 5846 sayılı yasanın hükümlerine göre kitabı yayımlayan firmanın ve yazarlarının önceden izni olmadan elektronik/mekanik yolla, fotokopi yoluyla ya da herhangi bir kayıt sistemi ile çoğaltılamaz, yayımlanamaz.

EĞİTİM
yayınevi

Yayınevi Türkiye Ofis: İstanbul: Eğitim Yayınevi Tic. Ltd. Şti., Atakent mah. Yasemen sok. No: 4/B, Ümraniye, İstanbul, Türkiye

Konya: Eğitim Yayınevi Tic. Ltd. Şti., Fevzi Çakmak Mah. 10721 Sok. B Blok, No: 16/B, Safakent, Karatay, Konya, Türkiye
+90 332 351 92 85, +90 533 151 50 42, 0 332 502 50 42
bilgi@egitimyayinevi.com

Yayınevi Amerika Ofis: New York: Egitim Publishing Group, Inc.
P.O. Box 768/Armonk, New York, 10504-0768, United States of America
americaoffice@egitimyayinevi.com

Lojistik ve Sevkiyat Merkezi: Kitapmatik Lojistik ve Sevkiyat Merkezi, Fevzi Çakmak Mah. 10721 Sok. B Blok, No: 16/B, Safakent, Karatay, Konya, Türkiye
sevkiyat@egitimyayinevi.com

Kitabevi Şubesi: Eğitim Kitabevi, Şükran mah. Rampalı 121, Meram, Konya, Türkiye
+90 332 499 90 00
bilgi@egitimkitabevi.com

İnternet Satış: www.kitapmatik.com.tr
+90 537 512 43 00
bilgi@kitapmatik.com.tr

ilk okuyan siz olun
kitapmatik
internetteki kitapçınız

Kaynakça

Adorno, T.W ve Horkheimer, M. (2010). Aydınlanmanın Diyalektiği. Çev: Nihat Ülner ve Elif Öztarhan Karadoğan, İstanbul: Kabalcı Yayınevi.

Adorno, T.W. (2020). Kültür Endüstrisi Kültür Yönetimi. Çev: Nihat Ülner, Mustafa Tüzel ve Elif Gen, (11. Baskı). İstanbul: İletişim yayınları.

Altunay, A. (2013). "Yeni Medya ve Yeni Yaşam Biçimleri". Küreselleşme ve Kültürlerarası İletişim. Ed: Nezih Orhon ve Ayhan Yılmaz. Eskişehir: Anadolu Üniversitesi Açıköğretim Yayınları. ss. 167-191.

Arapoğlu, F. (2021). "Sanatta Aktüel Gündem: Kripto Sanat (NFT)". Aurum Sosyal Bilimler Dergisi. 6 (1), ss. 91-93.

Arslan, C. (2018). "Dijital Yeniden Üretim Çağında Sanat Eseri: Aura Kavramının Dijital Sanat Bağlamında Yeniden Değerlendirilmesi". Art-Sanat Dergisi. 9, ss. 405-413.

Atan, A., Uçan, B. ve Bilsel, Ç. (2015). "Dijital Sanat Uygulamaları Üzerine Bir İnceleme". İstanbul Aydın Üniversitesi Dergisi. 26, ss. 1-14.

Avcı, E. (2015). "Dijital Sanat Bağlamında Dijital Teknolojilerin Güzel Sanatlar Eğitimine Entegrasyonu". Uluslararası Sosyal Araştırmalar Dergisi. 8 (41), ss. 866-882.

Aydoğan, E.B. (2008). "Walter Benjamin ve Sanat Yapıtının Aurası". Akdeniz Sanat Dergisi. 1 (2), ss. 27-33.

Aytimur, R.G. (2019). "Theodor Adorno ve Walter Benjamin'de Sanat Eserinin Doğası". Yayımlanmamış Yüksek Lisans Tezi. Ankara: Ankara Üniversitesi.

Baranseli, E.S. (2018). "Sonsuz Sayıda Yeniden Üretildiği Dijital Çağda Sanat Eserinin Kazandığı Yeni Aurası Van Gogh Alive Sergisi Üzerine İnceleme". The Journal of Academic Social Science. 6 (67), ss. 196-211.

Baudrillard, J. (2013). Simulakrlar ve Simülasyon. Çev: Oğuz Adanır. (3.Baskı). Ankara: Doğu-Batı Yayınları.

Baumann, Z. (2017). Akışkan Modernite. Çev: Sinan Okan Çavuş. İstanbul: Can Yayınları.

Bayar, A. (2020). "Çağdaş Görsel Sanatta Yeniden Üretim ve Sınırların Belirsizliğini Benjamin ve Adorno'nun İzinden Sürmek". Sanat Tarihi Dergisi. 29 (2), ss. 679-705

Benjamin, W. (2001). Pasajlar. Çev: Ahmet Cemal. (3.Baskı). İstanbul: Yapı Kredi Yayınları.

Beyaz, G.G. (2020). "Modern Sanat". Journal of Modernism and Postmodernism Studies. 1 (2), ss. 10-22.

Cançat, A. (2018). "Yeni Medya Sanatı Üzerine…" Atatürk Üniversitesi Güzel Sanatlar Enstitüsü Dergisi, 40, ss. 165-178

Civelek, M.E. (2009). İnternet Çağı Dinamikleri. İstanbul: Beta.

Çelik, E.E. (2012). "Günümüz Felsefesinde Hakikat ve Eylem Olanakları. Yayınlanmamış Doktora Tezi". Ankara: Hacettepe Üniversitesi.

Çevik, İ.F. (2018). "Mekanik Yeniden Üretim Sonucu Kaybolan Sanat Yapıtının Aurasını Teknolojik Yenilikler Yolu ile Yeniden Bulmak". İstanbul Gelişim Üniversitesi Sosyal Bilimler Dergisi, 5 (1), ss. 114-126.

Dağlı, İ. (2021). "NFT İktisadi Bir Balon mu Yoksa Dijital Varlıkların Geleceği mi? Kripto Paraların Ardından Hızla Büyüyen NFT Piyasaları". Bilim ve Teknoloji Politikaları Ed: Bekir Sami Oğuztürk, Ferhat Özbay ve Haşim Çapar Ankara: Gazi Kitabevi. ss. 87-101.

Dolunay, A. ve Boyraz, B. (2013). "Dijital Sanatlar Çerçevesinde Üretilen Eserlerde Teknoloji Kullanımı ve İnternetin Sergilemeye Etkisi". İnsan ve Toplum Bilimleri Araştırmaları Dergisi, 2 (3), ss. 109-124.

Dursun, N. (2021). "NFT/Kripto Sanat ve Hareketli Grafik İlişkisi". Journal of Social, Humanities and Administrative Sciences, 7 (40), ss. 1037- 1055.

Erümit S.F. ve Keleş, E. (2018). "İnternetin Gelişimi: Dünü, Bugünü ve Yarını". İnternet ve Ağ Toplumu. Ed: Esra Keleş. Ankara: Pegem Akademi. ss. 1-33.

Güçlü, A; Uzun, E; Yolsal, Ü.H ve Uzun, S. (2008). Felsefe Sözlüğü. (3.Baskı). Ankara: Bilim ve Sanat.

Gülsoy, S. (2020). "Sanat ve Dijitalleşme". Sanat Sosyolojisi. Ed: Nuray Karaca. Erzurum: Atatürk Üniversitesi Açıköğretim Fakültesi Yayını. ss. 219-243.

Gürdal, N. (2015). "Aura'nın Yitiminden Sonra Sanat Eseri". Yıldız Journal of Art and Design. 2 (2), ss. 67-78.

Harvey, D. (2012). Postmodernliğin Durumu. Çev: Sungur Savran. (6. Baskı). İstanbul: Metis Yayınları.

Hollinger, R. (2015). Postmodernizm ve Sosyal Bilimler: Tematik Bir Yaklaşım. Çev: Ahmet Cevizci. İstanbul: Paradigma Yayınları.

Kara, T. (2014). "Kültür Endüstrisi Kavramı Çerçevesinde Medya Ürünleri: Eleştirel Yaklaşım". The Turkish Online Journal of Design, Art and Communication. 4 (1), ss. 51-60.

Kırılmaz, H ve. Ayparçası, F. (2016). "Modernizm ve Postmodernizm Süreçlerinin Tüketim Kültürüne Yansımaları". *İnsan ve İnsan Dergisi.* 8 (3), ss. 32-58.

Kotler, P. (2010). "The Prosumer Movement". Prosumer Revisited. Ed: Birgit Blattel-Mink ve Kai-Uve Hellmann. Wiesbaden: VS Verlag für Sozialwissenschaften. ss. 51-60.

Marcos, A.F, Branco, P.S. ve Zagalo, N.T. (2009). "The Creation Process in Digital Art". Handbook of Multimedia for Digital Entertainment and Arts. Ed: B. Furht. Boston: Springer. ss. 601-615.

Mutlu, M. (2019). "Oluşumundan Günümüze Dijital Sanat ve Öğrencilerin Dijital Sanatla ilgili Görüşleri". Yayımlanmamış Yüksek Lisans Tezi. Konya: Necmettin Erbakan Üniversitesi.

Öktem, Ü. (2000). "Descartes'in Epistemolojisinde Tanrı'nın Yeri". Ankara Üniversitesi Dil ve Tarih-Coğrafya Fakültesi Dergisi. 40 (3-4), ss. 29-35.

Paksoy, H.M. ve Özbezek, B.D. (2017). "Ulusal Firmaların Küresel Pazara Girişinde İnternetin Katkısı". Kent Akademisi Kent Kültürü ve Yönetimi Hakemli Elektronik Dergi, 10 (29/1), ss. 94-111.

Sağlamtimur, Z.Ö. (2010). "Dijital Sanat". Anadolu Üniversitesi Sosyal Bilimler Dergisi, 10 (3), ss. 213-238.

Sarı, E. (2018). "Sanat Olgusunun Tarihsel Süreçte Değişen Tanımı, İşlevi ve Değeri Üzerine". Erciyes Üniversitesi Sosyal Bilimler Enstitüsü Dergisi, XLV, 2018/2, ss. 131-154.

Sarmah, S.S. (2018). "Understanding Blockchain Technology. Computer Science and Engineering, 8 (2), ss. 23-29.

Schwab, K. ve Davis, N. (2019). Dördüncü Sanayi Devrimini Şekillendirmek. Çev. Nadir Özata. İstanbul: Optimist Kitap.

Sürme, M. ve Atılgan, E. (2020). "Sanal Müzede Sanal Tur Yapan Bireylerin Memnuniyet Düzeylerini Belirlemeye Yönelik Bir Araştırma". Türk Turizm Araştırmaları Dergisi, 4 (3), ss. 1794-1805.

Şenkardeş, Ç.G. (2021). "Blokzincir Teknolojisi ve NFT'ler: Müzik Endüstrisi Üzerine Bir İnceleme". Journal of Management, Marketing and Logistics, 8 (3), ss. 154-163.

Tanrıverdi, M., Uysal, M. ve Üstündağ, M.T. (2019). "Blokzinciri Teknolojisi Nedir? Ne Değildir?: Alanyazın İncelemesi". Bilişim Teknolojileri Dergisi, 12 (3), ss. 203-217.

Tarlakazan, B.E. (2021). "Çevrim İçi Sergileri Sanat Eğitimindeki Yeri". Medeniyet Sanat – İstanbul Medeniyet Üniversitesi Sanat Tasarım ve Mimarlık Fakültesi Dergisi, 7 (2), ss. 227-242.

Torun, A. (2015). "Walter Benjamin, Sanat Eserinin Aurası ve Yeni Medya Sanatı". International Multilingual Academic Journal, 2 (1), ss. 1-9

Türkmenoğlu, H. (2014). "Teknoloji ve Sanat İlişkisi ve Bir Dijital Sanat Örneği Olarak Instagram". Ulakbilge*,* 2 (4), ss. 87-100

Yaşar, G.A. (2011). "Ortaçağ'dan Günümüze "Modernite": Doğuşu ve Doğası". Adıyaman Üniversitesi Sosyal Bilimler Enstitüsü Dergisi, 4 (7), ss. 10-26

Yıldırım, M. (2009). "Modernizm, Postmodernizm ve Kamu Yönetimi". Uluslararası İnsan Bilimleri Dergisi, 6 (2), ss. 380-397.

Yorgun, F. (2020). "Sanat Yapıtının Halesini (Aura) Yitirmesinde Teknik Yeniden Üretim Araçları Olan Fotoğraf ve Filmin Etkisi". Sosyal Bilimler Akademi Dergisi, 3 (1), ss. 48-60.

İnternet Kaynakları

1-) https://sozluk.gov.tr/ (Erişim tarihi: 01.12.2021).

2-) http://www.leblebitozu.com/cagdas-sanat-akimlari-onemli-sanatcilari-ve-eserleri/ (Erişim tarihi 05.12.2021.

3-) https://e-bergi.com/y/dijital-sanat/ (Erişim tarihi: 07. 12. 2021).

4-) Kripto Koleksiyonlukları ve Benzersiz Tokenler (NFT) Rehberi | Binance Academy (Erişim tarihi: 10.12.2021).

5-)https://www.itstartswithadam.com/blog/what-can-adorno-amp-walter-benjamin-teach-us-about-nfts-amp-art (Erişim tarihi: 16.12.2021).

Kaynakça

Andrew, D. (2010b). What Cinema Is! Bazin's Quest and It's Charge, West Sussex: Wiley-Blackwell.

Andrew, J. D. (2010a). Büyük Sinema Kuramları, Çev: Zahit Atam, İstanbul: Doruk.

Bazin, A. (2011). Sinema Nedir?, Çev: İbrahim Şener, İstanbul: Doruk.

Beck, U. (2019). Risk Toplumu: Başka Bir Modernliği Doğru, İstanbul: İthaki Yayınları.

Clarke, J. (2012). Sinema Akımları: Sinema Dünyasını Değiştiren Filmler, İstanbul: Kalkedon.

Hunting, J. (2021). We Met in Virtual Reality [Sinema filmi].

Kirby, A. (2006). "The Death of Postmodernism and Beyond", Philosophy Now, 58, ss. 34-37.

Kirby, A. (2009). Digimodernism: How New Technologies Dismantle the Postmodern and Reconfigure Our Culture, New York: Continuum.

Learntek. (2021). What is Metaverse Technology? https://www.learntek.org/blog/metaverse-technology/ (Erişim tarihi: 29.01.2022)

Longo, R. (1995) Johnny Mnemonic [Sinema filmi].

Lyn, E. (2011). Black Mirror dizisinin Fifteen Million Merits [TV Dizisi].

Manovich, L. (1995). What Is Digital Cinema? ss. 1-27. http://manovich.net/content/04-projects/009-what-is-digital-cinema/07_article_1995.pdf (Erişim tarihi: 16.01.2022).

Manovich, L. (1996). Cinema and Digital Media. http://manovich.net/content/04-projects/008-cinema-and-digital-media/06_article_1995.pdf (Erişim tarihi: 13.01.2022).

McLuhan, M. (1964). Understanding Media: The Extensions of Man, New York: McGraw-Hill.

McKernan, B. (2005). Digital Cinema: The Revolution in Cinematography, Post Production and Distribution, New York: McGraw-Hill Education.

Mitchell, W. J. (1992). The Reconfigured Eye: Visual Truth in The Post-Photographic Era. Cambridge, MA: MIT Press.

Odabaş, B. (2013). "Andre Bazin", Sinema Kuramları 1. Beyazperdeyi Aydınlatan Kuramcılar, Ed: Zeynep Özarslan, İstanbul: Su Yayınları, ss. 155-184.

Özarslan, Z. (2013). "Siegfried Kracauer", Sinema Kuramları 1, Beyazperdeyi Aydınlatan Kuramcılar, Ed: Zeynep Özarslan, İstanbul: Su Yayınları, ss. 185-202.

Rancière, J. (2010). Özgürleşen Seyirci, İstanbul: Metis.

Rombes, N. (2017). Cinema In The Digital Age (Revised Edition), New York: Columbia University Press.

Roy, A. (2021). Unpacking Meta: Where Did The Word Metaverse Come From?, XRToday: https://www.xrtoday.com/virtual-reality/unpacking-meta-where-did-the-word-metaverse-come-from/#:~:text=The%20word%20metaverse%20is%20a,on%20in%20the%20English%20language (Erişim tarihi: 13.01.2022).

Sanders, R. (2017), Ghost In The Shell [Sinema filmi].

Smith, Z. (2022). Metaverse Üzerinden Nasıl Servet Yapılır?, ieconomy: https://ieconomy.io/metaverse-uzerinden-nasil-servet-yapilir/?gclid=Cj0KCQiA0p2QBhDvARIsAACSOOPge3JkYe_NTQfQUSzDDgdnB0Oi5-MLNab2QoM3YKpYVXKFMVmS3f0aAjT2EALw_wcB (Erişim tarihi: 28.01.2022)

Spielberg, S. (2018). Ready Player One [Sinema filmi].

Stam, R. (2014). Sinema Teorisine Giriş, Çev: Selda Salman ve Çiğdem Atatekin, İstanbul: Ayrıntı Yayınları.

Wachowski, L.&Wachowski, L. (1999). Matrix [Sinema filmi].

Zuckerberg, M. (2021). Welcome. https://about.facebook.com/meta/ (Erişim tarihi: 12.01.2022).

Kaynakça

And, M. (2016). Oyun ve Bügü Türk Kültüründe Oyun Kavramı, İstanbul: Yapı Kredi Yayınları.

Aydın, M. K. (2012). "Kapitalizm Neden 'Vazgeçilmez'dir?", Sakarya İktisat Dergisi, 1 (1), ss. 21-38

Baudrillard, J. (2015). Şeytana Satılan Ruh ya da Kötülüğün Egemenliği, Çev: Oğuz Adanır, 3. Baskı. Ankara: Doğubatı.

Bowring, J. (1843). The Work of Jeremy Bentham, 4. Baskı, İngiltere: Lincoln's Inn. https://oll-resources.s3.us-east-2.amazonaws.com/oll3/store/titles/1925/0872.04_Bk.pdf (Erişim tarihi: 11.01.2022).

Caillois, R. (2001). Man, Play and Game, Çev: Meyer Barash, Urbana ve Şikago: University of Illınois Press.

Deleuze, G ve Guattari, F. (1990). Kapitalizm ve Şizofreni 1- Göçebe bilimi İncelemesi: Savaş Makinesi, İstanbul: Bağlam Yayınları.

Deleuze, G. (2005). Kapitalizm ve Şizofreni, Ankara: Araf Yayıncılık.

Eldem Anar, Ü. İ. (2021). "Dijital İçerik Üretiminde "Haber Oyunları"; Gazetecilik Öğrencileri Üzerine Bir Araştırma". Selçuk İletişim, 14 (4), ss. 1764-1792.

Foucault, M. (1995). Discipline and Punish (The Birth of the Prison), Çev: Alan Sheridan, 3. Baskı. New York: Vintage Books.

Foucault, M. (2008). "Panopticism" from Discipline & Punish: The Birth of the Prison". Race/Ethnicity: Multidisciplinary Global Contexts, 2(1), ss. 1-12. https://muse.jhu.edu/article/252435/pdf (Erişim tarihi: 10.12.2022).

Fox, D. (2002). Micro Java Game Development, ABD: Addison Wesley.

Giddens, A. (2010). Kapitalizm ve Modern Sosyal Teori: Marx, Dukheim ve Max Weber'in Çalışmalarının Bir Analizi, Çev: Ümit Tatlıcan, İstanbul: İletişim Yayınları.

Huizinga, J. (2021). Homo Ludens Oyunun Toplumsal İşlevi Üzerine Bir Deneme, Çev: M. Kılıçbay, 9. Baskı. İstanbul: Ayrıntı Yayınları.

Jameson, F. (2005). Modernizm İdeolojisi, Çev: Kemal Atakay ve Tuncay Birkan, İstanbul: Metis.

Malaby, T. M. (2007). "Beyond Play A New Approach to Games", Games and Culture, 2(2), ss. 95-113.

Nietzsche, F. W. (1956). Yunanlılar'ın Trajik Çağında Felsefe, Çev: Nusret Hızır, Ankara: İş Bankası Kültür Cep Kitapları.

Onur, B. (1992). Oyuncaklı Dünya, Ankara: V Yayınları.

Öksüz, C. (2017). "Oyun Kuramı Bağlamında Roberto Benigni'nin Hayat Güzeldir Adlı Filminin İncelenmesi", Amasya Üniversitesi Sosyal Bilimler Dergisi, 1(1), ss. 51-76.

Platon. (1994). Yasalar, I.-XII. Kitaplar, Çev: Candan Şentuna ve Saffet Babür, İstanbul: Kabalcı Yayınevi

Rand, A. (2005). "Kapitalizm Nedir?", Liberal Düşünce, 10(37), s. 165-184. https://avys.omu.edu.tr/storage/app/public/mehmetayd/133941/Kapitalizm%20Nedir.pdf (Erişim tarihi: 07.02.2022).

Sağlam, Ş. (2014). Oyunun Yeni Hali. (Erişim adresi: https://www.researchgate.net/publication/335035162_Oyunun_Yeni_Hali (Erişim tarihi: 22.02.2022)

Sennet, R. (2020). Karakter Aşınması (Yeni Kapitalizmde İşin Kişilik Üzerindeki Etkileri), 15. Basım, İstanbul: Ayrıntı.

Smith, A. (2002). Ulusların Zenginliği Cilt 2, Çev: Mehmet Tanju Akad, 3. Baskı, İstanbul: Alan Yayıncılık.

Veysal, Ç. (2005). Nesneleşme ve Özgürleşme Sorunu Üzerine, Ankara, Tek Ağaç.

Yengin, D. (2010). "Dijital Oyunlarda Şiddet Kavramı: Yeni Şiddet", Yayınlanmış Doktora Tezi, İstanbul: Marmara Üniversitesi Sosyal Bilimler Enstitüsü.

Yengin, D. (2012). Dijital Oyunlarda Şiddet, İstanbul: Beta Yayınları.

İnternet kaynakları

[1] https://www.academia.edu/29763157/04_Platon_Devlet_pdf (Erişim tarihi: 22.02.2022).

[2] https://www.gercektekimdir.com/2021/10/seong-gi-hun-kimdir-squid-game-gi-hun.html (Erişim adresi: 10.01.2022).

[3] https://squid-game.fandom.com/wiki/Cho_Sang-woo (Erişim adresi: 10.01.2022).

[4] https://www.tv100.com/squid-gamein-kang-sae-byeoku-hoyeon-jung-kimdir-kac-yasinda-nereli-haber-574198 (Erişim adresi: 10.01.2022).

[5] https://squid-game.fandom.com/wiki/Jang_Deok-su (Erişim adresi: 10.01.2022).

[6] https://villains.fandom.com/wiki/Oh_Il-nam (Erişim adresi: 10.01.2022).

[7] https://squid-game.fandom.com/wiki/Ali_Abdul (Erişim adresi: 10.01.2022).

[8] https://twitter.com/hoyeonjungpics/status/1440419763331612672 (Erişim adresi: 10.01.2022).

[9] https://hero.fandom.com/wiki/Hwang_Jun-ho (Erişim adresi: 10.01.2022)

[10] https://squid-game.fandom.com/wiki/Ji-yeong Erişim adresi: 10.01.2022)

[11]https://www.domusweb.it/en/architecture/gallery/2021/10/22/the-disturbing-architecture-of-squid-game.html (Erişim tarihi: 22.02.2022).

Kaynakça

Akkaş, İ. (2015). "Sanal Cemaatlerde Mahremiyet Algısı", Akademik Sosyal Araştırmalar Dergisi, Yıl: 3, Sayı: 12, ss.225-239.

Aydın, A.F. (2000). "Gösteri Toplumunun Yeni Panoptikonu Olarak Sosyal Medya", İnsan ve Toplum Bilimleri Araştırmaları Dergisi, Cilt: 9, Sayı: 3, ss. 2574-2594.

Baritçi, F. ve Fidan, Z. (2018). "Sosyal Ağlarda Benlik Sunumuna Dair Bir Distopya: *Black Mirror* Dizisi Örneği", Connectist: Istanbul University Journal of Communication Sciences, Sayı: 54, ss. 37-63.

Baudrillard, J. (2013). Sessiz Yığınların Gölgesinde Toplumsalın Sonu, Çev: Oğuz Adanır, Ankara: Doğu Batı.

Bauman, Z. (2020). Bireyselleşmiş Toplum, Çev: Yavuz Alogon, İstanbul: Ayrıntı Yayınları.

Bauman, Z. ve Lyon, D. (2020). Akışkan Gözetim, Çev: Elçin Yılmaz, İstanbul: Ayrıntı Yayınları.

Berkup Baysal, S. (2015). " Sosyal Ağlarda Bireysel Mahremiyet Paylaşımı: X ve Y Kuşakları Arasında Karşılaştırmaları Bir Analiz", Yayınlanmamış Doktora Tezi, İzmir: Ege Üniversitesi Sosyal Bilimler Enstitüsü.

Best, S. ve Kellner, D. (2011). Postmodern Teori, Çev: Mehmet Küçük, İstanbul: Ayrıntı Yayınları.

Bozkurt, V. (2014). Endüstriyel ve Post Endüstriyel Dönüşüm, Bursa: Ekin Kitapevi.

Budak, H. (2016). "Yeni Çağ Yeni Medya ve Mahremiyetin Yeni Sınırları". Yayımlanmamış Doktora Tezi, Konya: Selçuk Üniversitesi Sosyal Bilimler Enstitüsü.

Canpolat, N. (2005). "Foucault", Kadife Karanlık I, Ed: Nurdoğan Rigel, Gül Batuş, Güleda Yücedoğan ve Barış Çoban, İstanbul: Su Yayınevi.

Çetin, M. ve Asıl S. (2020). "Yeni Medya ve Gözetim", Yeni Medya, Toplum ve Siyasal İletişim, Ed: Himmet Hülür ve Cem Yaşın, Ankara: Ütopya Yayınevi, ss.278-302.

Debord, G. (2016). Gösteri Toplumu, Çev: Ayşen Ekmekçi ve Okşan Taşkent, İstanbul: Ayrıntı Yayınları.

Dursun, O. (2021). " 'Neo' Kamusallığın 'Liberal' Açmazları", Siyasal İletişim Politik Olanı Düşünmek ve Araştırmak, Ed: Çiğdem Yasemin Ünlü ve İlker Özdemir, Ankara: Siyasal Kitapevi, ss.125-165.

Featherstone, M. (2013). Postmodernizm ve Tüketim Kültürü, Çev: Mehmet Küçük, İstanbul: Ayrıntı Yayınları.

Foucault, M. (2015). Hapishanenin Doğuşu, Çev: Mehmet Ali Kılıçbay, Ankara: İmge Kitapevi.

Foucault, M. (2019). İktidarın Gözü, Çev: Işık Ergüden ve Osman Akınhay, İstanbul: Ayrıntı Yayınları.

Giddens, A. (2010). Mahremiyetin Dönüşümü: Modern Toplumlarda Cinsellik Aşk ve Erotizm, Çev: İdris Şahin, İstanbul: Ayrıntı Yayınları.

Giddens, A. (2020). Moderliğin Sonuçları, Çev: Ersin Kuşdil, İstanbul: Ayrıntı Yayınları.

Göçmen Livberber, T. (2018). "Toplumsal Yaşamda Bireylerin Mahremiyet Yönelimleri: Sosyal Ağ Kullanıcıları Üzerine Bir Saha Araştırması", Yayınlanmış Doktora Tezi, Konya: Selçuk Üniversitesi Sosyal Bilimler Enstitüsü.

Göle, N. (2001). Modern Mahrem, İstanbul: Metis Yayınları.

Güngör, N. (2021). "Frankfurt Okulu Üzerine Kültür Odaklı Bir Değerlendirme", Eleştirel Medya Kuramları, Ed: Ömer Özer, Ankara: Siyasal Kitapevi, ss. 71-107.

Hülür, H. ve Yaşın C. (2020). "Yeni Medya, Toplum ve Siyasal İletişimin Dönüşümü", Yeni Medya, Toplum ve Siyasal İletişim, Ed: Himmet Hülür ve Cem Yaşın, Ankara: Ütopya Yayınevi, ss.9-89.

Karaduman, S. (2010). "Modernizmden Postmodernizme Kimliğin Yapısal Dönüşümü", Journal Of Yaşar University, Cilt: 5, Sayı: 17, ss.2886-2899.

Kıran, Ö. (2020). "Sosyal Medya ve Benlik Sunumu", Yeni Medya, Toplum ve Siyasal İletişim, Ed: Himmet Hülür ve Cem Yaşın, Ankara: Ütopya Yayınevi, ss.369-387.

Lyon, D. (1994). The Electronic Eye The Rise Of Surveillance Society, Minneapolis: University of Minnesota Press.

Marcuse, H. (2008). Tek Boyutlu İnsan, Çev: Aziz Yardımlı, İstanbul: İdea Yayınevi

Marx, G. T. (2002). "What's New About the New Surveillance ? " Classifying for Change and Continuity", Surveillance & Society Journal, 1 (1), ss. 9-29.

Mathiesen, T. (1997). "The Viewer Society: Michel Foucault's 'Panopticon' Revisited ", Theoretical Criminology, Vol: 1, No: 2, ss.215-234.

Matterlart, A. (2012). Gözetimin Küreselleşmesi, Çev: Onur Gayretli ve Su Elif Karacan, İstanbul: Kalkedon Yayınları.

Niedzviecki, H. (2010). Dikizleme Kültürü, Çev: Gökçe Gündüç, İstanbul: Ayrıntı Yayınları,

Okmeydan Bitirim, S. (2017). "Postmodern Kültürde Gözetim Toplumunun Dönüşümü: 'Panoptikon'dan 'Sinoptikon' ve 'Omniptikon' ", AJIT-e: Online Academic Journal of Information Technology**,** Cilt:8, Sayı: 30, ss. 46-69.

Orwell, G. (2013). 1984, Çev: Celal Üster, İstanbul: Can

Sennett, R. (2013). Kamusal İnsanın Çöküşü, Çev: Serpil Durak ve Abdullah Yılmaz, İstanbul: Ayrıntı Yayınları.

Taylor, F. W. (1911). The Principles Of Scientific Management, New York and London: Harper & Brothers Publishers.

Utma, S. (2018). "Mahremiyet Olgusu ve Sosyal Medyada Mahremiyetin Süreveni", Uluslararası Sosyal Araştırmalar Dergisi, Cilt: 11, Sayı: 59, ss.1193-1204.

Weber, M. (2018). Bürokrasi ve Otorite, Çev: Bahadır Akın, İzmir: Adres Yayınevi.

Yüksel, M. (2003). "Mahremiyet Hakkı ve Sosyo-Tarihsel Gelişimi", Ankara Üniversitesi SBF Dergisi, Cilt: 58, Sayı: 1, ss. 181-213.

Zincirkıran, M. (2021). Sosyoloji, Bursa: Dora.

kullandıkları ve bu değerlerin sadece kadın veya kız çocukları için değil, erkek çocuklar için de hayata geçirildiği görülmektedir. Bu nedenle baba blog yazılarının gelecek nesillerin ideolojik görüşlerini şekillendirmede önemli rol oynayan dijital günlükler olarak hizmet edebileceği düşünülmektedir.

- Bloglama sürecinde, sadece çocukları hakkında yazmakla kalmayıp, aslında birlikte zaman geçirerek çocukların hayatlarına dahil olan babalar, çevrimiçi ortamlarda babalık hakkındaki baskın söylemlerin yeniden inşa edilmesini ve "ideal baba"nın normatif hale gelmesine katkı sağlamaktadır.

Sonuç olarak, bloglar etkileşimlilik için verimli alanlar olarak kabul edildiğinden, blogger yazılarının ebeveynlik ve sağlığın teşviki açısından etkili ortamlar olabileceği sonucuna ulaşılmıştır. Baba blogcularının ebeveynlik deneyimlerini başkalarıyla paylaşmalarının daha besleyici bir babalık kültürünün oluşmasına katkı sağladığı düşünülmektedir. Dolayısıyla babalık becerilerinin ve kişisel sağlık deneyimlerin paylaşılması, gelecek nesiller için de sosyal sermaye oluşturmaktadır. Çocuk bakımı, beslenme, zindelik, etkili vakit geçirme konularında babaların rolünü de normalleştirerek, baba katılımı için beklentileri arttırmaktadır.

Kaynakça

Burke-Garcia, A., Kreps, G. L., & Wright, K. B. (2018). "Perceptions about Disseminating Health Information among Mommy Bloggers: Quantitative Study", JMIR Research Protocols, 7(4), ss. 1-11.

Das, R. & Hodkinson, P. (2019). "Tapestries of Intimacy: Networked İntimacies and New Fathers' Emotional Self-Disclosure of Mental Health Struggles", Social Media+ Society, *5*(2), ss. 1-10.

Deutsch, M. F. (2007). "Undoing Gender", Gender & Society, 21(1), ss. 106-127.

Doucet, A. & Lee, R. (2014). "Fathering, Feminism (S), Gender and Sexualities: Connections, Tensions and New Pathways", Journal of Family Theory & Review, 6(4), ss. 355-373.

Eisen, B. D. & Yamashita, L. (2019). "Borrowing from Femininity: The Caring Man, Hybrid Masculinities and Maintaining Male Dominance", Men and Masculinities, 22(5), ss. 801-820.

Elliott, K. (2016). "Caring Masculinities: Theorizing an Emerging Concept", Men and Masculinities, 19(3), ss. 240-259.

eMarketer (21 March 2013). Moms Still Make Social a Priority. http://www.emarketer.com/Article/Moms-Still-Make-Social-Priority/1009749 (Erişim tarihi: 15.11.2021).

Gökçe, O. (1995). İçerik Çözümlemesi. (2. Baskı). Konya: Selçuk Üniversitesi Yayınları.

Hays, S. (1996). The Cultural Contradictions of Motherhood. Londra: Yale University Press.

Holstein, J. A. & Gubrium, J. F. (2000). "The Self We Live by: Narrative İdentity in a Postmodern World", Symbolic Interaction, 23(4), ss.407-409.

Kaplan, M. A. & Haenlein, M. (2010). "Users of the World, Unite! The Challenges and Opportunities of Social Media", Business Horizons, 53(1), ss.59-68.

Kelly, J. & Laura, T. (2016). "Introduction: Changing Conceptions of the Good Dad in Popular Culture", Deconstructing Dads: Changing Images of Fathers in Popular Culture, Ed: Laura Tropp ve Janice Kelly, Lanham, MD: Lexington Books, ss. xi–xx

Lupton, D., Pedersen, S. & Thomas, G. M. (2016). "Parenting and Digital Media: From the Early Web to Contemporary Digital Society", Sociology Compass, 10(8), ss.730-743.

Lupton, D. (2016). "Towards Critical Digital Health Studies: Reflections on Two Decades of Research in Health and the Way Forward", Health, 20(1), ss.49-61.

Marsiglio, W. (2016). Dads, Kids, and Fitness: A Father's Guide to Family Health, ABD: Rutgers University Press.

Marsiglio, W. & Pleck, J. H. (2005). "Fatherhood and Masculinities", The Handbook of Studies on Men and Masculinities, ss.249-269.

Marsiglio, W. & Roy, K. (2012). Nurturing Dads: Social İnitiatives for Contemporary Fatherhood, ABD: Russell Sage Foundation.

Milkie, M. A., & Denny, K. E. (2014). "Changes in the Cultural Model of Father Involvement: Descriptions of Benefits to Fathers, Children and Mothers in Parents' Magazine, 1926-2006", Journal of Family Issues, 35(2), ss.223-253.

Morva, O. & Derya, G. (2021). "Babalık da Yaparım Kariyer de!: Blogger Babalar ve Erkekliğin Kurucu Rollerinden Babalık Üzerine", Moment Dergi, 8(1), ss.227-245.

Petts, R. J., Shafer, K. M., & Essig, L. (2018). "Does Adherence to Masculine Norms Shape Fathering Behavior?", Journal of Marriage and Family, 80(3), ss.704-720.

Randles, J. (2018). ""Manning up" to be a Good Father: Hybrid Fatherhood, Masculinity and US Responsible Fatherhood Policy", Gender & Society, 32(4), ss.516-539.

Ranson, G. (2015). Fathering, Masculinity and the Embodiment of Care, Berlin, Almanya: Springer.

Rettberg, J. W. (2014). Blogging (2nd ed.), Malden, MA: Polity.

Sancar, Serpil (2009). Erkeklik: İmkânsız İktidar: Ailede, Piyasada ve Sokakta Erkekler, İstanbul: Metis.

Scheibling, C. (2020). "Doing Fatherhood Online: Men's Parental Identities, Experiences, and Ideologies on Social Media", Symbolic Interaction, 43(3), ss.472-492.

Sloan, C., Gough, B. & Conner, M. (2010). "Healthy Masculinities? How Ostensibly Healthy Men Talk about Lifestyle, Health And Gender", Psychology and Health, 25(7), ss.783-803.

Wearesocial (2021). Digital 2021, https://wearesocial.com/digital-2021, (21.10.2021).

Wright, KB, Cai, X., Fisher, C., Rising, CJ, Burke-Garcia, A., & Afanaseva, D. (2021). "A Content Analysis of Social Support Messages about Environmental Breast Cancer Risk within Blogs for Mothers", Health Communication, 36(13), ss.1796-1804.

Yogman, M. W., & Eppel, A. M. (2022). "The Role of Fathers in Child and Family Health", Engaged Fatherhood for Men, Families and Gender Equality, Ed: Marc Grau Grau, Mireia Ias Heras Maestro and Hannah Riley Bowles, Springer: Cham, ss.15-30.

Kaynakça

Ahn, R.J. (2021). "Exploration of Parental Advertising Literacy and Parental Mediation: Influencer Marketing Of Media Character Toy And Merchandise", Journal Of Advertising, 1-9, https://doi.org/10.1080/00913367.2021.1944935

Akcan, B., and Kazaz, A. (2020). "Advertising in Digital Games: A Review From The Perspective of Children and Parents", Erciyes İletişim Dergisi, 7(2), ss. 1241-1261. https://doi.org/10.17680/erciyesiletisim.706046

Akkaya, D. T. ve Özhan, Ş. (2021). "Çocuklara Yönelik Televizyon Reklamcılığında Ebeveyn Algılarının Tutum ve Arabuluculukları Üzerine Etkisi: Kocaeli (Gölcük)'de Bir Araştırma", Erciyes İletişim Dergisi, 8(2), ss. 599-620. https://doi.org/10.17680/erciyesiletisim.890969

Ardıç-Çobaner, A. and Öğüt, P. (2017). "Watching Food Commercials With Children: A Critical Advertising Literacy Study". CIM2017 Symposium Book (pp. 202-211), 16-19 May 2017, Irvine, USA. Retrieved from: https://l24.im/p8Sc

Boush, D. M. (2001). "Mediating Advertising Effects", Television and the American Family, Eds: J. Bryant & J. A. Bryant, pp. 397–412, Mahwah, NJ: Erlbaum

Buijzen, M. and Valkenburg, P. M. (2003). "The Unintended Effects of Television Advertising: A Parent-Child Survey". Communication Research, 30, pp. 483–503. DOI: 10.1177/0093650203256361

Buijzen, M., Van Reijmersdal, E.A. and Owen, L.H. (2010). "Introducing The PCMC Model: An Investigative Framework For Young People's Processing of Commercialized Media Content", Communication Theory, 20(4), pp. 427–450. https://doi.org/10.1111/j.1468-2885.2010.01370.x

Christ, W. G. and Potter, W. J. (1998). Media literacy, media education, and the academy. Journal of Communication, 48(1), pp. 5-15. https://doi.org/10.1111/j.1460-2466.1998.tb02733.x

Cornish, L. (2014). "'Mum, Can I Play On The Internet?' Parents' Understanding, Perception and Responses to Online Advertising Designed For Children", International Journal of Advertising, 33(3), pp. 437-473. DOI: 10.2501/IJA-33-3-437-473.

Erdem, M. N. (2014). "Tüketime Dayalı Bilinç Endüstrisi ve Reklam Bağlamında Bir Dijital Reklam Okuryazarlığı Eğitim Modeli Önerisi", Doktora Tezi, Kocaeli, Kocaeli Üniversitesi, Sosyal Bilimler Enstitüsü, Erişim adresi: http://dspace.kocaeli.edu.tr:8080/xmlui/handle/11493/551

Evans, N. J., Carlson, L., & Grubbs-Hoy, M. (2013). "Coddling Our Kids: Can Parenting Style Affect Attitudes Toward Advergames?", Journal of Advertising, 42(2–3), pp. 228–240. https://doi.org/10.1080/00913367. 2013.774602

Google (2022). "YouTube'da Kullanılan Reklam Biçimleri", Erişim adresi: https://support.google.com/youtube/answer/2467968?hl=tr.

Google Admob (2022). "Mobil Reklamlar: Oyun Uygulamalarından Para Kazanmanın Anahtarı", Erişim adresi: https://admob.google.com/intl/tr/home/resources/monetize-mobile-game-with-ads/

Hudders, L., and Cauberghe, V. (2018). "The Mediating Role Of Advertising Literacy And The Moderating İnfluence Of Parental Mediation On How Children of Different Ages React To Brand Placements", Journal of Consumer Behaviour, 17(2), pp. 197-210. DOI:10. 1002/cb.1704

Hudders, L., De Pauw, P., Cauberghe, V., Panic, K., Zarouali, B., and Rozendaal, E. (2017). "Shedding New Light On How Advertising Literacy Can Affect Children's Processing of Embedded Advertising Formats: A Future Research Agenda", Journal of Advertising, 46(2), pp. 333-349. https://doi.org/10.1080/00913367.2016.1269303

John, D. R. (1999). "Consumer Socialization of Children: A Retrospective Look At Twenty-Five Years Of Research", Journal of Consumer Research, 26(3), pp. 183–213. https://doi.org/10.1086/209559

Karaca, Y., Pekyaman, A. ve Güney, H. (2007). "Ebeveynlerin Televizyon Reklam İçeriklerinin Çocuklar Üzerindeki Etkilerini Etik Açıdan Algılamalarına Yönelik Bir Araştırma", Sosyal Bilimler Dergisi, 9(2), ss. 233- 250. Erişim adresi: https://www.acarindex.com/dosyalar/makale/acarindex-1423867240.pdf

Lankshear, C. and Knobel, M. (2006a). "New Literacies: Changing Knowledge in the Classroom". Buckingham: Open University Press.

Lankshear, C. and Knobel, M. (2006b). "New Literacies: Everyday Practices and Classroom Learning". Berkshire, UK: McGraw-Hill.

Livingstone, S., Haddon, L., Gorzig, A., Olafsson, K. and EU Kids Online Network (2011). "EU Kids Online: Final Report", London, UK: EU Kids Online, The London School of Economics and Political Science. Retrieved from: www.eukidsonline.net

Mendoza, K. (2009). "Surveying Parental Mediation: Connections, Challenges and Questions For Media Literacy", Journal of Media Literacy Education, 1(1), pp. 28–41. https://digitalcommons.uri.edu/jmle/vol1/iss1/3 adresinden erişilmiştir.

Miyazaki, A.D., Andrea J.S., Stanaland, A.J.S. and Lwin, M.O. (2009). "Self Regulatory Safeguards and The Online Privacy of Preteen Children". Journal of Advertising, 38(4), pp. 79–91. https://doi.org/10.2753/JOA0091-3367380406

Moore, E.S. (2004). "Children and The Changing World of Advertising". Journal of Business Ethics, 52(2), pp. 161–167. https://doi.org/10.1023/B:BUSI.0000035907.66617.f5

Moore, E.S. and Rideout, V.J. (2007). "The Online Marketing of Food to Children: Is It Just Fun And Games?", Journal of Public Policy and Marketing, 26(2), pp. 202–220. https://doi.org/10.1509/jppm.26.2.202

Robayo-Pinzon, O., Rojas-Berrio, S., Nunez-Gomez, P., Miguelez-Juan, B. and García-Bejar, L. (2021). "Parents' Literacy On Mobile Advertising Aimed At Children: A Cross- Cultural Approach", Young Consumers, Vol. No: ahead-of-print. https://doi.org/10.1108/YC-05-2021-1331

Said, Z. (2010). "Embedded Advertising and The Venture Consumer", North Carolina Law Review, 89(1), pp. 99-170, Retrieved from: https://ssrn.com/abstract=1664497

Shin, W. (2017). "Active Mediation of Television, Internet and Mobile Advertising", Young Consumers, 18(4), pp. 378-392. https://doi.org/10.1108/YC-06-2017-00700

Thaichon, P. (2017). "Consumer Socialization Process: The Role of Age in Children's Online Shopping Behavior", Journal of Retailing and Consumer Services, 34, pp. 38-47. https://doi.org/10.1016/j.jretconser.2016.09.007

TÜİK (22 Aralık 2021). "Çocuklarda Bilişim Teknolojileri Kullanım Araştırması", 2021. Erişim adresi: https://l24.im/8NUO

Van Dam, S. and Van Reijmersdal, E. A. (2019). "Insights in Adolescents' Advertising Literacy, Perceptions and Responses Regarding Sponsored Influencer Videos and Disclosures", Cyberpsychology: Journal of Psychosocial Research on Cyberspace, 13(2), http://dx.doi.org/10.5817/CP2019-2-2

Yan, J., Liu, N., Wang, G., Zhang, W., Jiang, Y. and Chen, Z. (2009, April). "How Much Can Behavioral Targeting Help Online Advertising?" In Proceedings of the 18th International Conference on World Wide Web, ACM. pp. 261-270.

Young, B. (2003). "Does Food Advertising Influence Children's Food Choices? A Critical Review Of Some Of The Recent Literature". International Journal of Advertising, 22(4), pp. 441-459. https://doi.org/10.1080/02650487.2003.11072862

Yurduneri, D. (2021). "İşte 2021 Yılının En Çok Kullanılan 5 Sosyal Medya Platformu!", Erişim adresi: https://www.aksam.com.tr/teknoloji/iste-2021-yilinin-en-cok-kullanilan-5-sosyal-medya-platformu/haber-1222535

Kaynakça

Aaker, D. (2009). Marka Değeri Yönetimi. Çev: Ender Orfanlı. İstanbul: Kapital Medya.

Arifin, W. N. (2015). "The Graphical Assessment of Multivariate Normality Using SPSS". Education in Medicine Journal, ss. 71-75.

Ayaz, H. (2021). "Dijital Melezlerin Dijital Yurttaşlık Düzeylerinin Haber Yayılımı Bağlamında İncelenmesi", TRT Akademi Dergisi, 6(12), ss. 364-395.

Başaran, Y. (2017). "Sosyal Bilimlerde Örnekleme Kuramı. Akademik Sosyal Araştırmalar Dergisi", 47(5), ss. 480-495.

Bilgin, Y. (2018). "The Effect of Social Media Marketing Activities on Brand Awareness, Brand Image and Brand Loyalty", Business & Management Studies: An International Journal, 6(1), ss. 128-148.

Creswell, J. W. (2012). Educational Research: Planning, Conducting, and Evaluating Quantitative and Qualitative Research. New York: Pearson.

Demir, M. Ö. (2012). "Marka Sadakatinin Ölçülmesi: Niyete Bağlı Tutumsal Ölçek ile Satın Alma Sırasına Dayalı Davranışsal Ölçeğin Karşılaştırılması". İstanbul Üniversitesi İşletme Fakültesi Dergisi, 41(1), ss. 103-128.

Dua, M. (2018). "Brand Loyalty and the Perception of Indian Buyers". International Journal Of Trend in Scientific Research And Development, 2(4), ss. 1284- 1288.

Duffy, D. L. (2003). Internal and External Factors Which Affect Customer Loyalty. Journal Of Consumer Marketing, 20(5), ss. 480-485.

Erdil, S., & Uzun, Y. (2009). Marka Olmak. İstanbul: Beta.

Hair, J. F., Black, W. C., Babin, B. J., & Anderson, R. E. (2014). Multivariate Data Analysis. London: Pearson.

Hair, J. F., Black, W. C., Babin, B. J., & Anderson, R. E. (2019). Multivariate Data Analysis. China: Cengage.

Hair, J. F., Hult, G. T., Ringle, C. M., & Sarstedt, M. (2017). A Primer on Partial Least Squares Structural Equation Modeling (PLS-SEM). Thousand Oaks: Sage.

Hanseler, J., Ringle, C. M., & Sarstedt, M. (2015). "A New Criterion for Assessing Discriminant Validity in Variance-Based Structural Equation Modeling". Journal of the Academy of Marketing Science, 43(1), ss. 115-135.

Hennig-Thurau, T., Gwinner, K. P., Walsh, G., & Gremler, D. D. (2004). "Electronic Word-of-Mouth via Consumer-Opinion Platforms: What Motivates Consumers to Articulate Themselves on the Internet?", Journal of Interactive Marketing, 18(1), ss. 38–52.

Hu, L. T., & Bentler, P. M. (1999). "Cut off Criteria for Fit Indexes in Covariance Structure analysis: Conventional Criteria versus New Alternatives", Structural Equation Modeling: A Multidisciplinary Journal, 6(1), ss. 1-55.

İnam, Ö. (2002). "Reklamlara Yönelik Tepkilerin Ölçülmesinde Kullanılan Modeller", Kurgu Dergisi, 19, ss. 199-208.

Kesgin, S. (2020). Markaların Instagram Storylerine Yönelik Tüketici Tepkisi: Madame Coco Örneği. Yayımlanmamış Yüksek Lisans Tezi. Eskişehir: Anadolu Üniversitesi Sosyal Bilimler Enstitüsü.

Kim, K., Yoon, S., & Choi, Y. K. (2018). "The Effects of eWOM Wolume and Valence on Product Sales – an Empirical Examination of the Movie Industry", International Journal of Advertising, 38(3), ss. 471-488.

Knoll, J., & Matthes, J. (2017). "The Effectiveness of Celebrity Endorsements: A Meta-Analysis", Journal of The Academy of Marketing Science, 45(1), 55-75.

Lavidge, R. J., & Steiner, G. A. (1961). "A Model for Predictive Measurements of Advertising Effectiveness", Journal Of Marketing, 25, ss. 59-62.

Mazıcı, E.T., Koçak, P.G. ve Altincik, H. (2017) "Sosyal Medyanın Halkla İlişkiler Aracı Olarak Kullanımı Üzerine Karşılaştırmalı Bir Analiz: Online Alışveriş Siteleri", Akademik Sosyal Araştırmalar Dergisi, 5(60), s. 523-536.

Oyman, M ve Özer, S. (2018). "Bir Gerilla Pazarlama Uygulaması Olarak Ambient Reklamcılık (ortam reklamcılığı): Basılı Dergi Reklamı ile Ambient Reklamın Etkililik Açısından Karşılaştırılması", Anadolu Üniversitesi Sosyal Bilimler Dergisi, 18(4), ss. 173-192.

Ozer, S., Oyman, M., & Ugurhan, Y.Z.C. (2020). "The Surprise Effect of Ambient ad on the Path Leading to Purchase: Testing the role of Attitude Toward the Brand", Journal of Marketing Communications, 26(6), ss. 615-635.

Pallant, J. (2011). SPSS Survival Manual: A Step by Step Guide to Data Analysis Using SPSS. New York: Open University Press.

Şener, B., & Uğurhan, Y.Z.C. (2019). "Reklam Etkililiği Açısından Geleneksel ve Yeni Medyada Yayınlanan Bir Reklamın X, Y ve Z Kuşakları Arasında Karşılaştırılması", İNİF E-DERGİ, 4(1), ss. 50-72.

Uğurhan, Y.Z.C. (2021). Reklamda Kaynak ve Kanal Olarak Sosyal Medya Fenomenleri. İstanbul: Kriter.

Yaşar, İ.H.Y. (2021)." Kültürün Dijitalleşmesinden Dijital Kültüre", Dijitalleşme Ekseninde İletişim Kültür ve Medya içinde Ed: İbrahim Halil Yaşar, Konya: Literatürk Academia, ss. 139-158.

Yılmaz, R.A & Yaşar, İ.H.Y. (2020). "Sosyal Medya Kullanımının Siyasal Etkinlik, İlgi ve Katılım Üzerine Etkisi", Dicle Üniversitesi Sosyal Bilimler Enstitüsü Dergisi, 12(25), ss. 195-207.

Kaynakça

Acar, B. (2019). High School Students' Social Media Usage: An Application on User Behaviors, Preferences and Reasons Based on the Uses and Gratifications Theory. Sakarya: Sakarya Üniversitesi Yayınları.

Altincik, H. (2020). Halkla İlişkiler Perspektifinden Medya ve Yerel Yönetim İlişkisi. İstanbul: Kriter Yayınevi.

Andrew D.S., Nicole B.E., Cliff L. & Donghee Y.W. (2011). "Facebook as a Toolkit: A Uses and Gratification Approach to Unbundling Feature Use", Computers in Human Behavior, 27(6), ss. 2322-2329.

Arifin, W.N. (2015). "The Graphical Assessment of Multivariate Normality Using Spss", Education in Medicine Journal, 7(2), ss. 71-75.

Ayaz, H. (2021). Dijital Melezlerin Dijital Yurttaşlık Düzeylerinin Haber Yayılımı Bağlamında İncelenmesi, TRT Akademi Dergisi, 6(12), ss. 364-395.

Aydemir, A. (2020). Toplumsal Hareketler ve Sosyal Medya. İstanbul: Kriter Yayınevi.

Aydemir, A. (2021). "Mahremiyetten Rızaya Dijital Albümler "Instagram Örneği", *İletişim Kuram ve Araştırma Dergisi, sayı-54,* ss. 115-140

Başaran, Y. (2017). "Sosyal Bilimlerde Örnekleme Kuramı", Akademik Sosyal Araştırmalar Dergisi, 47(5) ss. 480-495.

Blumler, J.G. & McQuail, D. (1969). Television in Politics: Its Uses and Influence, University of Chicago Press, Chicago, IL.

Boyle, K. & Johnson, T.J. (2010). "MySpace is Your Space? Examining Self-Presentation of MySpace Users", Computers in Human Behavior, 26(6), ss. 1392-1399.

Chen, G.L., Yang, S.C. & Tang, S.M. (2013). "Sense of Virtual Community and Knowledge Contribution in a P3 Virtual Community: Motivation and Experience", Internet Research, 23(1), ss. 4-26.

Chua, A.Y.K., Goh, D.H.L. & Lee, C.S. (2012). "Mobile Content Contribution and Retrieval: An Exploratory Study Using the Uses and Gratifications Paradigm", Information Processing & Management, 48(1), ss. 13-22.

Creswell, J. (2014). Educational Research Planning, Conducting and Evaluating Quantitative and Qualitative Research. USA: Pearson

Dunne, A., Lawlor, M. A. & Rowley, J. (2010). "Young People's Use of Online Social Networking Sites: A Uses and Gratifications Perspective", Journal of Research in Interactive Marketing, 4(1), ss. 46-58.

Hair, J. (2014). Multivariate Data Analysis. New York: Pearson.

Kaplan, A.M. & Haenlein, M. (2010), "Users of the World, Unite! The Challenges and Opportunities of Social Media" Business Horizons, 53(1), ss. 59-68.

Kaye, B.K. and Johnson, T.J. (2002), "Online and in the Know: Uses and Gratifications of the Web for Political Information". *Journal of Broadcasting & Electronic Media,* 46(1), pp.54-71.

Kim, Y., Sohn, D. & Choi, S.M. (2011). "Cultural Difference in Motivations for Using Social Network Sites: a Comparative Study of American and Korean College Students". *Computers in Human Behavior,* 27(1), pp.365–372.

Kutlu, A. & Doğan, E. (2020). "Kesin Bilgi, Yayalım: Hakikat Sonrası Çağda Yalan Haberlere İlişkin Y Kuşağının Tutum ve Davranışları". *Akdeniz Üniversitesi İletişim Fakültesi Dergisi*, sayı-34, ss. 83-101.

Lariscy, R.W., Tinkham, S.F. & Sweetser, K.D. (2011). "Kids These Days: Examining Differences in Political Uses and Gratifications, Internet Political Participation, Political Information Efficacy, and Cynicism on the Basis of Age". *American Behavioral Scientist,* (55)6, pp.749-764.

Lee, C.S. & Ma, L. (2012). "News Sharing in Social Media: The Effect of Gratifications and Prior Experience". *Computers in Human Behavior*, 28(2), pp.331-339.

Lin, K.Y. & Lu, H.P. (2011). "Why People Use Social Networking Sites: An Empirical Study Integrating Network Externalities and Motivation Theory". *Computers in Human Behavior,* 27(3), pp.1152-1161.

Lu, H.P., Lin, J.C.C., Hsiao, K.L. & Cheng, L.T. (2010). "Information Sharing Behaviour on Blogs in Taiwan: Effects of Interactivities and Gender Differences". *Journal of Information Science,* 36(3), pp.401-416.

Luo, M. M., Chea, S. & Chen, J. S. (2011). "Web-Based Information Service Adoption: a Comparison of the Motivational Model and the Uses and Gratifications Theory". *Decision Support Systems,* 51(1), pp.21-30.

Mazıcı, E.T., Koçak, P.G. & Altincik, H. (2017) "Sosyal Medyanın Halkla İlişkiler Aracı Olarak Kullanımı Üzerine Karşılaştırmalı Bir Analiz: Online Alışveriş Siteleri". *Akademik Sosyal Araştırmalar Dergisi,* 5(60), s.523-536.

McLeod, J.M. & Becker, L.B. (Eds) (1974), Testing the Validity of Gratification Measures Through Political Effects Analysis. Beverly Hills CA: Sage

Murugesan, S. (2007), Understanding web 2.0. IT Professional, 9(4), pp.34-41.

Oyman, M ve Özer, S. (2018). "Bir Gerilla Pazarlama Uygulaması Olarak Ambient Reklamcılık (ortam reklamcılığı): Basılı Dergi Reklamı ile Ambient Reklamın Etkililik Açısından Karşılaştırılması". *Anadolu Üniversitesi Sosyal Bilimler Dergisi,* 18(4), s.173-192.

Palekar, S. and Sedera, D. (2018). "Influence of Social Broadcasting Networks on News Consumption". *Australasian Journal of Information Systems,* vol.22, pp.1-29.

Pallant, J. (2011). Spss Survival Manual: A Step-by-Step Guide to Data Analysis Using Spss. New York: Open University Press.

Park, N., Kee, K. F. &Valenzuela, S. (2009). "Being Immersed in Social Networking Environment: Facebook Groups, Uses and Gratifications and Social Outcomes". *CyberPsychology & Behavior,* 12(6), pp.729-733.

Pempek, T.A., Yermolayeva, Y.A. & Calvert, S.L. (2009). "College Students' Social Networking Experiences on Facebook". *Journal of Applied Developmental Psychology,* 30(3), 227-238.

Roy, S. K. (2009). "Internet Uses and Gratifications: a Survey in the Indian Context". *Computers in Human Behavior,* 25(4), pp.878-886.

Schlenker, B.R. &Wowra, S.A. (2003). "Carryover Effects of Feeling Socially Transparent or Impenetrable on Strategic Self-Presentation". *Journal of Personality Social Psychology*, 85(5), pp.871-880.

Segado-Boj, F., Diaz-Campo, J. & Redondo, R. Q. (2019). "Influence of the "News Finds Me" Perception on News Sharing and News Consumption on Social Media". *Communication Today,* 10(2), pp.90-104.

Shao, Guosong. (2009). "Understanding the Appeal of User-Generated Media: A Uses and Gratification Perspective". *Internet Research*, 19(1), pp.7-25.

Uğurhan, Y.Z.C. (2021) "Sponsorlu İçerik Özelinde Elektronik Ağızdan Ağıza İletişim: Nitel Bir Araştırma". *Akdeniz Üniversitesi İletişim Fakültesi Dergisi*, sayı-36, s.90-109.

Wang, Q.Y., Woo, H.L., Quek, C.L., Yang, Y.Q. & Lin, M. (2012). "Using the Facebook Group as a Learning Management System: an Exploratory Study". *British Journal of Educational Technology*, 43(3), pp.428-438.

We Are Social Raporu (2021). https://wearesocial.com/uk/blog/2021/01/digital-2021-uk/

Whiting, A. & Williams, D. (2013) "Why People Use Social Media: A Uses and Gratifications Approach". *Qualitative Market Research: An International Journal*, 16(4), pp.362-369.

Williams, D.L., Crittenden, V.L., Keo, T. & McCarty, P. (2012), "The Use of Social Media: An Exploratory Study of Uses Among Digital Natives". *Journal of Public Affairs*, 12(2), pp. 127-136.

Yaşar, İ. H. ve Uğurhan, Y. Z. C. (2021). "Sosyal Medyada Güven ve Teyit: Sosyal Medya Kullanım Sıklığı Bağlamında Bir İnceleme". İNİF E- Dergi, 6(1), 32-52.

Zhao, L. & Lu, Y. (2012). "Enhancing Perceived Interactivity Through Network Externalities: An Empirical Study on Micro-Blogging Service Satisfaction and Continuance Intention". *Decision Support Systems,* 53(4), pp.825–834.

daha çok gittiği lüks yerleri paylaştığı görülmüştür. Medeni durum da gösterişçi tüketim eğiliminde bazı noktalarda farklılıklar göstermiştir. Evliler daha çok gittikleri, gezdikleri yerler, aktivitelerini, canlı video bağlantılarıyla nerede kimlerle olduklarını paylaşmaktan hoşlanırlarken, bekarlar odağında kendilerinin olduğu selfieler paylaştıkları, paylaşımlarına gelen etkileşimlere ve takipçi sayılarına önem verdikleri ve gösterişçi paylaşımları görgüsüzlük olarak görmedikleri ortaya çıkmıştır. Eğitim durumuna göre yapılan kıyaslamada iki ifade hariç tüm ifadelerde anlamlı farklılık ortaya çıkmış ve genel olarak eğitim seviyesi yüksek olanların düşük olanlardan daha yüksek gösterişçi tüketim eğilimi ortalamalarına sahip oldukları ortaya çıkmıştır. Fark çıkmayan iki ifade ise selfie fotoğraflar paylaşmayı sevmek ve lüks tüketimin paylaşılmasının görgüsüzlük olarak görülmemesidir, iki ifadeye de genel olarak katılımcılar katılmamıştır. Gelirle ilgili bulgulara göre geliri yüksek katılımcıların daha çok aldığı ürünleri paylaşmaktan hoşlandığı, paylaşımların onlara daha çok sosyal statü kazandırdığı ve takipçi, beğeni, retweet sayılarına daha çok önem verdikleri görülürken, geliri daha düşük olanların daha çok selfie fotoğraflar paylaşmaktan haz duyduğu, paylaşımlarına gelen geribildirimleri daha sıkı kontrol ettikleri ve lüks paylaşımların görgüsüzlük olmadığını düşündüklerini paylaşmışlardır.

Kaynakça

Akçalı, S. (2013). "Dönüşen Kent ve Yaşam Biçimleri: Yeni Yaşam Mekânları Bağlamında Geç-Kapitalizmi Okumak." Akademik Araştırmalar Dergisi, 15 (57), ss.77-94.

Baudrillard, J. (1997): Tüketim Toplumu, (Çev. Hazal Deliçaylı-Ferda Keskin), Ayrıntı Yayınları, Birinci Basım, İstanbul.

Baudrillard, J. (2008). Tüketim Toplumu. (Çev: Hazal Deliceçaylı ve Ferda Keskin) İstanbul: Ayrıntı Yayınları.

Bayuk, N. ve Öz, A. (2018). "Sosyal Medya Ortamında Gösterişçi Tüketimin Sergilenmesi", Journal Of Social And Humanities Sciences Research, 5(27), ss. 2846-2861.

Belk, R. W. (1988). "Possessions And The Extended Self". Journal of Consumer Research. 15(2), ss. 139-168.

Browne, B. ve Kaldenberg, D. (1997). "Conceptualizing Self-Monitoring: Links To Materialism And Product Involvement". Journal Of Consumer Marketing, 14(1), ss. 31-44.

Çakır, M. (2013). Sosyal Medya ve Gösteri. Https://Mukaddercakir.Files.Wordpress.Com/2017/12/Mukadder-C3a7akc4b1r-Sosyal-Medya-Ve-Gc3b6steri.Pdf Erişim Tarihi: 15.09.2021

Çakır, İ. (2018). "Sosyal Medya Kullanımının Tüketicilerin Gösterişçi Tüketim Eğilimleri Üzerine Etkisi". Yayımlanmamış Yüksek Lisans Tezi. Dokuz Eylül Üniversitesi, Sosyal Bilimler Enstitüsü, İzmir.

Dorofeev, S. ve Grant, P. (2006). Statistics For Real-Life Sample Surveys: Non-Simple-Random Samples And Weighted Data.Cambridge: Cambridge University Press.

Eastman, J. K.; Calvert, S.; Campbell, D. ve Fredenberger, B. (1997). "The Relationship Between Status Consumption And Materialism: A Crosscultural Comparison Of Chinese, Mexican And American Students". Journal Of Marketing Theory And Practice, 5(1), ss. 52-66

Eğilmez, M. (2019). Tarihsel Süreç İçinde Dünya Ekonomisi. (6. Baskı), İstanbul: Remzi Kitabevi

Gordon, J. S. ve Mcnew, R. (2008). Developing The Online Survey. Nursing Clinics Of North America, 43(4), ss. 605-619.

Keskin, S. ve M, Baş. (2015). "Sosyal Medyanın Tüketici Davranışları Üzerine Etkisinin Belirlenmesi". Gazi Üniversitesi İktisadi ve İdari Bilimler Fakültesi Dergisi, 17(3), ss. 51-69.

O'Cass, A.ve Mcewen, H. (2005). Exploring Consumer Status And Conspicuous Consumption, Journal Of Consumer Behaviour, 4(1), ss. 25-39

Öz, A. (2018). "Sosyal Medya Ortamında Gösterişçi Tüketim: Bir Uygulama/Conspicuous Consumption On Social Media: An Application", Yayımlanmamış Doktora Tezi, Harran Üniversitesi, Şanlıurfa.

Roth, C. (2015). "Conspicuous Consumption And Peer Effects: Evidence From A Randomized Field Experiment". Available At SSRN 2586716.

Schau, H. J. ve Gilly. M. C. (2003). "We Are What We Post? Self-Presentation in Personal Web Space". Journal Of Consumer Research, 30(3), ss. 385-404.

Kamineni, R. (2005). "Influence Of Materialism, Gender, And Nationality On Consumer Brand Perceptions". Journal Of Targeting, Measurement And Analysis For Marketing, 14(1), ss. 25-32

Segal, B. ve Podoshen, J. S. (2013). "An Examination Of Materialism, Conspicuous Consumption And Gender Differences". International Journal Of Consumer Studies, 37(2), ss. 189-198.

Semra, U. (2017). "Sosyal Medya ve Tüketim Kültürüne İlişkin Bir İçerik Analizi". Journal Of Current Researches On Social Sciences, 7(2), ss. 393-412.

Spero, I. ve Stone, M. (2004). "Agents Of Change: How Young Consumers Are Changing The World Of Marketing". Qualitative Market Research: An International Journal.

Şahin, E., Çağlıyan, V. ve Başer, H. H. (2017). "Sosyal Medya Pazarlamasının Tüketici Satın Alma Davranışına Etkisi: Selçuk Üniversitesi İİBF Örneği". Ömer Halisdemir Üniversitesi İktisadi ve İdari Bilimler Fakültesi Dergisi, 10(4), ss. 67-86.

Taşdelen, B. (2020). "Dijital Çağın Yeni Trendi Sosyal Medya Etkileyicileri: Vloggerların Üniversite Öğrencilerinin Satın Alma Davranışı Üzerindeki Etkisi". Gaziantep University Journal Of Social Sciences. 19(3), ss. 1071-1098

Toprak, A.; Yıldırım A.; Aygül, E.; Binark, M.; Börekçi, S, ve Çomu, T. (2009). Toplumsal Paylaşım Ağı Facebook: Görülüyorum Öyleyse Varım. İstanbul: Kalkedon.

Tor, K.C. (2020). "Gösterişçi Tüketim ve Motivasyonlarının Yaş Kuşakları Ekseninde İncelenmesi". Mersin Üniversitesi, Sosyal Bilimler Enstitüsü, Mersin

Tse, D., Belk, R. ve Zhou, N. (1989). "Becoming A Consumer Society". Journal Of Consumer Research, 15, ss. 475-472.

Uz, S. (2017). "Sosyal Medya ve Tüketim Kültürüne İlişkin Bir İçerik Analizi" Journal Of Current Researches On Social Sciences, 7(2), ss. 393-412.

Van Dijck, J. (2013). "You Have One Identity": Performing The Self On Facebook And Linkedın. Media, Culture & Society, 35(2), ss. 199-215.

Veblen, B.T. Aylak Sınıfının Teorisi Kurumların İktisadi İncelenmesi. Çev: Ece Kırmızıaltın ve Hüsnü Altını, (2. Baskı), Heretik Yayınları, 2016

Wooten, D. B. (2006). "From Labeling Possessions to Possessing Labels: Ridicule And Socialization Among Adolescents". Journal Of Consumer Research, 33(2), ss. 188-198

İnternet kaynakları

https://Recrodigital.Com/Turkiye-İnternet-Ve-Sosyal-Medya-Aliskanliklari-Raporu-Ocak-2021/ (Erişim Tarihi 10.11.2021).

Kaynakça

Allcott, H. and Gentzkow, M. (2017). "Social Media and Fake News in the 2016 Election." Journal of economic perspectives, 31 (2), ss. 211-236.

Atodiresei, C. S., Tănăselea, A. and Iftene, A. (2018). "Identifying Fake News and Fake Users on Twitter." Procedia Computer Science, 126, ss. 451-461.

Bakir, V., and McStay, A. (2018). "Fake News and the Economy of Emotions: Problems, Causes, Solutions." Digital journalism, 6 (2), ss. 154-175.

Burkhardt, J. M. (2017). "Combating Fake News in the Digital Age) (Vol. 53, No. 8, pp. 5-9". American Library Association.

Carmi, E., Yates, S. J., Lockley, E. and Pawluczuk, A. (2020). "Data Citizenship: Rethinking Data Literacy in the Age of Disinformation, Misinformation, and Malinformation." Internet Policy Review, 9 (2), ss. 1-22.

Dalkir, K., and Katz, R. (Eds.). (2020). Navigating Fake News, Alternative Facts, and Misinformation in a Post-truthworld. IGI Global.

DiFranzo, D. and Gloria-Garcia, K. (2017). "Filter Bubbles and Fake News." XRDS: Crossroads, The ACM Magazine for Students, 23 (3), ss. 32-35.

Figueira, Á. and Oliveira, L. (2017). "The Current State of Fake News: Challenges and Opportunities." Procedia Computer Science, 121, ss. 817-825.

Graves, L. (2017). "Anatomy of a Fact Check: Objective Practice and the Contested Epistemology of Fact Checking." Communication, Culture&Critique, 10 (3), ss. 518-537.

Geeng, C., Yee, S. and Roesner, F. (2020, April). Fake News on Facebook and Twitter: Investigating How People (Don't) Investigate. In Proceedings of the 2020 CHI conference on human factors in computing systems (pp. 1-14).

Ireton, C. and Posetti, J. (2018). Journalism, Fake News & Disinformation: Hand Book for Journalism Education and Training. Unesco Publishing.

Jaster, R. and Lanius, D. (2021). Speaking of Fake News: Definitions and Dimensions. In The Epistemology of Fake News (pp. 19-45). Oxford University Press.

Lewandowsky, S., Ecker, U. K. and Cook, J. (2017). "Beyond Misinformation: Understanding and Coping with the "Post-Truth" Era." Journal of applied research in memory and cognition, 6(4), ss. 353-369.

Maldonado, M. A. (2019). "Understanding Fake News: Technology, Affects, and the Politics of the Untruth." Historia y comunicaciónsocial, 24 (2), ss. 533.

Mukerji, N. (2018). "What is Fake News?" Ergo, an Open Access Journal of Philosophy, 5.

Narwal, B. (2018, October). Fake News in Digital Media. In 2018 International Conference on Advances in Computing, Communication Control and Networking (ICACCCN) (pp. 977-981). IEEE.

Osmundsen, M., Bor, A., Vahlstrup, P. B., Bechmann, A. and Petersen, M. B. (2020). Partisan Polarization is the Primary Psychological Motivation Behind "Fake News" Sharing on Twitter. https://psyarxiv.com/v45bk/ (Erişim tarihi: 20.01.2002).

Rochlin, N. (2017). "Fake News: Belief in Post-Truth." Library hitech. 35 (3), ss. 386-392.

Shao, C., Ciampaglia, G. L., Varol, O., Flammini, A. and Menczer, F. (2017). The Spread of Fake News by Socialbots. arXivpreprint arXiv:1707.07592, 96, ss. 104.

TandocJr, E. C., Lim, Z. W. and Ling, R. (2018). "Defining "Fake News" A Typology of Scholarly Definitions." Digital journalism, 6 (2), ss. 137-153.

Urbani, S. (2019). First Draft's Essential Guide to Verifying Online Information. https://firstdraftnews.org/wp-content/uploads/2019/10/Verifying_Online_Information_Digital_AW.pdf?x88639 (Erişim tarihi: 11.01.2022).

Wardle, C. and Derakhshan, H. (2017). Information Disorder: Toward an Interdisciplinary Framework for Research and Policymaking. Council of Europe, 27.

Wardle, C. and Derakhshan, H. (2018). Thinking About 'Information Disorder': Formats of Misinformation, Disinformation, and Mal-information. Ireton, Cherilyn; Posetti, Julie. Journalism,'fake news' & disinformation. Paris: Unesco, ss. 43-54.

Zhang, X. and Ghorbani, A. A. (2020). An overview of online fake news: Characterization, detection, and discussion. Information Processing & Management, 57(2), 102025. ss. 1-26.

Zimdars,M(2016).https://docs.google.com/document/d/1zhaZooMfcJvk_23in201nviWJN1-LhRvGlPXJWBrPRY/edit (Erişim tarihi: 1.12.2021).

İnternet kaynakları

1https://www.ifcncodeofprinciples.poynter.org/know-more/the-commitments-of-the-code-of-principles (Erişim tarihi: 05.01.2022).

2https://www.ifcncodeofprinciples.poynter.org/know-more/the-commitments-of-the-code-of-principles (Erişim tarihi: 05.01.2022).

3https://www.ifcncodeofprinciples.poynter.org/know-more/the-commitments-of-the-code-of-principles (Erişim tarihi: 05.01.2022).

Elbette bu durum hastalık tespiti, önlenmesi ve hatta tedavi edilmesi noktasında mekânsal bir değişime de neden olmuştur. Artık hastane temelli sağlık hizmetleri veya tıbbi araştırmaları mekân sınırı olmadan yapılabilmektedir. Sağlık alanında bu durum gelecekte farklı teknolojiler ile desteklenebilecektir.

Tüm bunlardan yola çıkarak insan bedenine doğrudan müdahale sağlayan akıllı giyilebilir teknolojiler ve akıllı cep telefonları aynı zamanda internet teknolojileri transhümanizmin bizlere sunduğu çerçeve içerisinde değerlendirilebilir. İnsan makine ilişkisinin bu şekilde sağlık alanındaki beraberliği birçok anlamda olumlu sonuçlar doğurmuştur. Giyilebilir akıllı teknolojiler şu anda sınırlı fonksiyonlara sahip olmalarına rağmen gelecekte çok daha fazla fonksiyonu ortaya koyabilecektir. Bu da hem sağlığı hem sağlık iletişimi hem de tıbbi müdahale kavramlarını yeniden yapılandırmamıza neden olacaktır.

Kaynakça

Aksu, O. (2019). "Artificial Intelligence in the Era of Transhumanism Smart Phones", Handbook of Research on Learning in the Age of Transhumanism, Ed:Serap Sişman-Uğur, & Gülsün Kurubacak, IGI Global, ss. 157-170.

Ateş, M. (2011). Sağlık sistemleri. İstanbul: Gerekli Kitap.

Büyükgöze, S. (2019). "Sağlık 4.0'da Giyilebilir Teknolojilerden Sensör Yamalar Üzerine Bir İnceleme", Avrupa Bilim ve Teknoloji Dergisi, Sayı:17, ss.1239-1247.

Castells, M. (2013). Ağ Toplumunun Yükselişi-. Enformasyon Çağı: Ekonomi, Toplum ve Kültür, Çev: Ebru Kılıç, İstanbul: Bilgi Üniversitesi Yayınları.

Chen, C., Loh, EW., Kuo, K.N. vd. (2020)." The Times They Are a-Changin' – Healthcare 4.0 Is Coming!.", J Med Syst 44, 40. https://doi.org/10.1007/s10916-019-1513-0 (Erişim Tarihi: 02.3.2022)

Çelik, Alper (T.y). İnsülin Pompası Nedir, Nasıl Kullanılır? https://www.dralpercelik.com/insulin-pompasi-nedir-nasil-kullanilir/ (Erişim Tarihi: 15.3.2022)

Digital Health Literacy, https://cbrhl.org.au/what-is-health-literacy/digital-health-literacy/

Doğanyiğit, S. Ö. (2015). "Mobil Sağlık ve Sağlık Okuryazarlığı", Sağlık Okuryazarlığı, Ed: Filiz Yıldırım ve Alev Keser. Ankara: Ankara Üniversitesi Yayınları, ss. 101-112.

Ekinci, Y., Tutgun Ünal, A., ve Tarhan, N. (2021). Dijital Sağlık Okuryazarlığı Üzerine Bir Alanyazın İncelemesi. Bayterek Uluslararası Akademik Araştırmalar Dergisi, 4(2), 148-165.

Estrela, V.V., Monteiro, A.C.B., França, R.P., Iano, Y., Khelassi, A. and Razmjooy. N. Health (2019). "Health 4.0: Applications, Management, Technologies and Review", Medical Technologies Journal. Vol. 2, no. 4, pp. 262-76.

Gözlü, K. (2020). "Sağlığın Sosyal Bir Belirleyicisi: Sağlık Okuryazarlığı", Med J SDU / SDÜ Tıp Fakültesi Dergisi, Cilt: 27, Sayı: 1, ss.137-144.

Güler, S. ve Bakırcı, Ç.M. (2019). "Dijital Sağlık: Modern Teknoloji Sağlığımızı Nasıl Denetliyor?" https://evrimagaci.org/dijital-saglik-modern-teknoloji-sagligimizi-nasil-denetliyor-548 (Erişim Tarihi: 20.2.2022)

Kasapoğlu, A. (1999). Sağlık sosyolojisi: Türkiye'den Araştırmalar. Ankara: Sosyoloji Derneği Yayınları.

Kaya, A. (2016). "Sağlık Konulu Yayınlarda Etik ilkeler". Yayınlanmamış Doktora Tezi, Eskişehir: Anadolu Üniversitesi Sosyal Bilimler Enstitüsü.

King, B. (2016). Augmented (Artırılmış Gerçeklik), Çev: Hale Akman, İstanbul: MediaCat Kitapları.

Koştı, G. (2021). Sağlık 4.0: Günümüzün Sağlık Alanında Yaşanan Teknoloji Devrimi, https://sayakademi.com/saglik-4-0/ (Erişim Tarihi: 02.3.2022)

Koştı, G., Burmaoğlu S., ve Kıdak L. (2021). Sağlık 4.0: Sanayide Öngörülen Gelişimin Sağlık Sektörüne Yansımaları. Hacettepe Sağlık İdaresi Dergisi, Sayı: 24, Cilt: 3, ss.483-506.

Kuçuradi, İ. (2003). İnsan ve değerleri. (3. Baskı). Ankara: Türkiye Felsefe Kurumu Yayınları.

Oğuz, Y.N., Tepe, H., Büken, N.Ö. ve Kırımsoy Kucur, D. (2005). Biyoetik terimler sözlüğü. Ankara: Türkiye Felsefe Kurumu Yayınları.

Özkan, S. (2017). Sağlık Okuryazarlığı ve Etkili Faktörler, https://www.skb.gov.tr/saglik-okuryazarligi-etkili-faktorler-s24442k/ (Erişim Tarihi: 18.3.2022)

Sağlıklı Bir Yaşam İçin Mükemmel Bir Aygıt. https://www.apple.com/tr/watch/why-apple-watch/ (Erişim Tarihi: 15.3.2022)

Transhumanist Declaration. https://www-humanityplus-org.translate.goog/the-transhumanist-declaration?_x_tr_sl=en&_x_tr_tl=tr&_x_tr_hl=tr&_x_tr_pto=sc (Erişim Tarihi: 24.2.2022)

Uğur, S. (2018). "Transhumanizm ve Öğrenmedeki Değişim", Açıköğretim Uygulamaları ve Araştırmaları Dergisi, Cilt: 4, Sayı: 3, ss.58-74.

Uğur, S., Güler, E., Hakan, Y. ve Kurubacak, G. (2018). "Transhümanist Çağda Mega Açık Üniversitelerin Yeniden Yapılandırılabilmesi İçin Stratejik Karar Modeli ile Bir Blokzincir Uygulamasının Geliştirilmesi. Açıköğretim Uygulamaları ve Araştırmaları Dergisi, Cilt:4, Sayı:3, ss.5-11.

Van Dijk , J. (2016). Ağ Toğlumu. İstanbul: Epsilon Yayıncılık.

Vandrico Solutions Inc., http://vandrico.com/wearables/ (Erişim Tarihi: 22.3.2022)

WHO (2020). Digital health: transforming and extending the delivery of health services, https://www.euro.who.int/en/health-topics/Health-systems/digital-health/news/news/2020/9/digital-health-transforming-and-extending-the-delivery-of-health-services (Erişim Tarihi: 22.2.2022)

DISADVANTAGED GROUPS:
A SOCIAL POLICY PERSPECTIVE

Editors
Deniz SAY ŞAHİN
Sevinç PEHLİVAN SÜTLÜ

EĞİTİM
yayınevi

DISADVANTAGED GROUPS: A SOCIAL POLICY PERSPECTIVE

Editors: Deniz SAY ŞAHİN, Sevinç PEHLİVAN SÜTLÜ

Executive Editor: Yusuf Ziya Aydoğan (yza@egitimyayinevi.com)
Publishing Coordinator: Yusuf Yavuz (yusufyavuz@egitimyayinevi.com)
Interior Designer: Eğitim Yayınevi Graphics Unit
Cover Designer: Eğitim Yayınevi Graphics Unit

Republic of Türkiye Ministry of Tourizm and Culture
Publisher Certificate No: 47830

ISBN: 978-625-8468-73-1
1. Edition, January 2022

Printing and Binding
Bulut Dijital Matbaa Sanayi Ticaret Limited Şirketi
Musalla Bağları Mah. İnciköy Sok. 1/A Selçuklu / KONYA
Printing House Certificate No: 48120

Library Information Card
DISADVANTAGED GROUPS: A SOCIAL POLICY PERSPECTIVE
Editors: Deniz SAY ŞAHİN, Sevinç PEHLİVAN SÜTLÜ
p.196, 165x240 mm
Includes references, no index.
ISBN: 978-625-8468-73-1

© All rights for this edition are reserved for Eğitim Yayınevi Tic. Ltd. Şti. No part of this book may be reproduced or transmitted in any form or by any means, including photocopying, electronically or mechanically recording or by any information storage or retrieval system,without permission of Eğitim Yayınevi Tic. Ltd. Şti.

EĞİTİM
yayınevi

Publisher Turkey Office: İstanbul: Eğitim Yayınevi Tic. Ltd. Şti., Atakent mah. Yasemen sok. No: 4/B, Ümraniye, İstanbul, Türkiye

Konya: Eğitim Yayınevi Tic. Ltd. Şti., Fevzi Çakmak Mah. 10721 Sok. B Blok, No: 16/B, Safakent, Karatay, Konya, Türkiye
+90 332 351 92 85, +90 533 151 50 42, 0 332 502 50 42
bilgi@egitimyayinevi.com

Publisher USA Office: New York: Egitim Publishing Group, Inc.
P.O. Box 768/Armonk, New York, 10504-0768, United States of America
americaoffice@egitimyayinevi.com

Logistics and Shipping Center: Kitapmatik Lojistik ve Sevkiyat Merkezi, Fevzi Çakmak Mah. 10721 Sok. B Blok, No: 16/B, Safakent, Karatay, Konya, Türkiye
sevkiyat@egitimyayinevi.com

Bookstore Branch: Eğitim Kitabevi, Şükran mah. Rampalı 121, Meram, Konya, Türkiye
+90 332 499 90 00
bilgi@egitimkitabevi.com

Internet Sales: www.kitapmatik.com.tr
+90 537 512 43 00
bilgi@kitapmatik.com.tr

kitapmatik
internetteki kitapçınız
kitapmatik.com.tr

REFERENCES

Adak, N. (2010). Unemployment as a Social Problem and Its Results. *Toplum ve Sosyal Hizmet,* 21(2), 105-116.

Ak, Y. (2019). *Çoklu Bir Dezavantajlılık Olarak Engelli Yoksulluğu: Türkiye Örneği* (The Disabled's Poverty as a Multiple Disadvantageousness: The case of Turkey), (Unpublished master's thesis). Istanbul University, Istanbul.

Alabaş, A. (2007). *Uzun Süreli İşsizler ve Uzun Süreli İşsizliği Azaltmada İŞKUR'un Önemi,* Retrieved from https://media.iskur.gov.tr/15608/aydin-alabas.pdf

Bauman, Z. (2000). *Postmodernlik ve Hoşnutsuzlukları.* (Türkmen, İ Trans.). (1st ed). İstanbul: Ayrıntı Publishing.

Beland, D. & Lecours, A. (2008). *Nationalism and Social Policy: The Politics of Territorial Solidarity.* (1st ed). New York: Oxford University Press.

Burningham, K. & Trush, D. (2003). Experiencing Environmental Inequality: Te Everyday Concerns of Disadvantaged Groups*. Housing Studies,* 18(4), 517-536.

Çapçıoğlu, İ. & Çapçıoğlu, F. (2016). Psiko-Sosyal Destek ve Manevi Bakım Uygulamaları: Budapeşte Örneği (İ. Çapçıoğlu & F.Z. Belen Eds.), *Dezavantajlı Gruplar Psiko-Sosyal ve Manevi Bakım* (1st ed) , (pp. 37-70). Ankara: Grafiker Publishing.

Dericioğlu Ergun, A. (2017). The Situation of Poverty and Disadvantageousness in Turkey: A Reading on Being and Old Woman. *Journal of Society and Democracy*, 11(24), 17- 36.

Franklin, B. (1993). Çocuk Hakları, (Türker, A. Trans.). (1st ed). İstanbul: Ayrıntı Publishing.

Işıkçı Mamur, Y. & Karatepe, S. (2016). The Development of the Social Policies Aimed at Children in Turkey Over Time and Historical Analysis. *Journal of Academic Approaches,*7(1), 69-100.

Karahan, B.F. (2013). İnsan ve İnanç Bağlamında Dezavantajlı Gruplara Yönelik Uygulamalar: Sevilla Örneği (İ. Çapçıoğlu & F.Z. Belen eds.), *Dezavantajlı Gruplar Psiko-Sosyal ve Manevi Bakım* (pp. 15-36). (1st ed). Ankara: Grafiker Publishing.

Koray, M. (2008). *Sosyal Politika.* (1st ed). Ankara: İmge Publishing House.

Korkmaz, A. & Korkut, G. (2019). Artan Yaşlı Nüfus Bağlamında Yerinde Yaşlanma. A. Korkmaz, (G. Korkut, Eds), Güncel Gelişmeler Işığında Sosyal Politika Tartışmaları (pp. 127-143). (1st ed). Ankara: Detay Publishing.

Korkut, G. (2020). Çalışma Yaşamında Yaşlı İstihdamının Genel Görünümü ve Yaş Ayrımcılığı. (Z. Gençtürk, Eds). Yaşlılık ve Sosyal Politika Tartışmaları. (pp. 55-67), (1st ed) Ankara: Detay Publishing.

Korkut, G. & Kutlu Dönmez, Ö. (2022). Yaşlılık Dönemi Sorunları, (M. Pekesen, Eds), Yaşlanan Toplumlarda Güncel Yaşlılık Konuları (pp. 87-102). (1st ed). İstanbul: Efe Akademi Yayınevi.

Kutlu Dönmez, Ö. & Say Şahin, D. (2021). Sivil Toplum Perspektifinden Yaşlı Bakımı ve Yaşlılara Sunulan Hizmetler, (M. Pekesen, Eds), *Yaşlı Bakım Hizmet Modelleri ve Sosyal Politika Yaklaşımları* (pp. 263-279). (1st ed). Ankara: Nobel Akademik Publishing.

Kutlu Dönmez, Ö.& Öçal, M. (2021). Policy Reflections of the COVİD 19 Pandemic on Older Adults. *Turkish Journal of Health Science and Life*, 4(2), 58-63.

Mayer, E.S. (2003). *What is a "Disadvantaged Group?"*. Effective Communities Project Working Paper. Retrieved from https://studylib.net/doc/8720705/what-is-a-%E2%80%9Cdisadvantaged-group%3F%E2%80%9D

Murat, S. & Şahin, L. (2011). *AB'ye Uyum Sürecinde Genç İşsizliği*. (1st ed). İstanbul: İstanbul Ticaret Odası Publishing.

Öcal, A. (2015). *Dezavantajlı Gruplar ve Sosyal Bilgiler*. (1st ed). Ankara: Pegem Akademi.

Ögel K. (2018). *Bağımlılık ve Tedavisi Temel Kitabı*. (2nd ed.). İstanbul: IQ Kültür Sanat Publishing.

Özçatal, E.Ö. (2011). Patriarchy, gender and women's participation in working life. *Journal of Çankırı Karatekin University Faculty of Economics and Administrative Sciences*, 1(1), 21-39.

Özsoy, D. (2019). *Türkiye'de Yoksullukla İlgili Sosyal Politikalar: Bir Değerlendirme Çalışması* (Social Policies Related to Poverty in Turkey: An Evaluation Study), (Unpublished doctoral thesis). Hacettepe University, Ankara.

Pekesen, M. (2020). Yaşlılık ve Sosyal Dışlanma, Z. Gençtürk (Ed.) *Yaşlılık ve Sosyal Politika Tartışmaları içinde,* (s. 122-148), Ankara: Detay Yayıncılık.

Pekesen, M. (2021) Yaşlı Bakım Hizmetlerinde Sosyal Politika Yaklaşımları, M. Pekesen (Ed.) *Yaşlı Bakım Hizmet Modelleri ve Sosyal Politika Yaklaşımları içinde,* 1. Baskı (s. 231-262), Ankara: Nobel Yayıncılık.

Pestieau, P. (2006). The *Welfare State in the European Union: Economic and Social Perspectives.* (1st ed). New York: Oxford University Press.

Republic of Turkey Ministry of Interior. (2021). *Turkish Drug Report.* Retrieved from http://narkotik.pol.tr/kurumlar/narkotik.pol.tr/TUB%C4%B0M/2021-TURKISH-DRUG-REPORT.pdf

Sarıipek, D.B. (2007). Roles of NGOs in the Transition from "Rights-Based" Social Policy to "Charity Based" Social Policy. *İnsan&İnsan,* 4(11), 81-99.

Şeker, A. & Kurt, G. (2018). Aging as a Social Policy Area and Social Work Practices, *Journal of Demographics,*40, 7-30.

Semerci, P. U. (2011) Ayrımcılık Bağlamında Yoksulluk ve Sosyal Dışlanma, Çok Boyutlu Yaklaşımlar. Bilgi Üniversitesi Sosyoloji ve Eğitim Çalışmaları Birimi, Retrieved from http://secbir.org/images/haber/2011/01/16-pinar-uyan-semerci.pdf

Seyyar, A. (2002). *Sosyal Siyaset Terimleri*, (1st ed). İstanbul: Beta Press.

Seyyar, A. (2007). *İnsan ve Toplum Bilimleri Terimleri,* (1st ed). Sakarya: Değişim Publishing.

Taşkesen, M. Ö. & Gönüllü Taşkesen, C. (2015). *Engellilik ve Sosyal Hizmet*. (1st ed). Ankara: Karaağaç Publishing.

Titmuss, R.M. (1974). *Social Policy*. (1st ed). London: George Allen Unwin Publications.

Tokol, A. & Alper, Y. (2019). Sosyal Politika. (10th ed.). Bursa: Dora Publishing.

Turkish Language Association, (n.d.), Retrieved from https://sozluk.gov.tr/.

Uğurlu T., Balcı C. & Şengül C. (2012). Psychopharmacology of Addiction, *Journal of Current Approaches in Psychiatry,* 4(1), 37-50.

United Nations Development Programme (2005). *Human Development Report*, New York: UNDP.

Uzunay, Ş.C. (2016). *Yerel Yönetimlerin Dezavantajlı Gruplara Yönelik Sosyal Politika Uygulamaları Bir Alan Araştırması.(Social Policy Implementations of Local Governments for Disadvantaged Groups: A Field Research),* (Unpublished master's thesis). Çanakkale Onsekiz Mart University, Çanakkale.

Vatandaş, C. (2013). *Türkiye Gençlik Raporu: Gençliğin Özellikleri, Sorunları, Kimlikleri ve Beklentileri Özet Rapor*, İstanbul: SEKAM Publishing.

Weimer, D.L. & Vining A.R. (2009). *Investing in the Disadvantaged: Assessing the Benefits and Costs of Social Policies*. (1st ed.) Washington: Georgetown University Press.

Zastrow, C. (2015). *Sosyal Hizmete Giriş,* (5th ed). Ankara: Nika Publishing.

REFERENCES

Acar, H. (2019). Women in Turkish culture and state tradition. Human and Human, 2019, 6.21: 395-411.

Akın, A. (2007). Gender discrimination and health. Bulletin of Community Medicine, 26, 1-9.

Aydın, H. (2015). Women in Turkey from the Constitutional Era to the Republic. Current Research in Social Sciences, 2015, 1.3: 84-96.

Bari, F. (2005, November). Women's political participation: Issues and Challenges. In United Nations Division for the Advancement of Women Expert Group Meeting: Enhancing Participation of Women in Development through an Enabling Environment for Achieving Gender Equality and the Advancement of Women. Bangkok, Thailand. https://www.un.org/womenwatch/daw/egm/enabling-environment2005/docs/EGM-WPD-EE-2005-EP.12%20%20draft%20F.pdf

Women's Information Guide in Working Life (WIGWL) (2017). Ministry of Labor and Social Security, General Directorate of Labor, Department of Employment Policies https://www.csgb.gov.tr/media/1319/calismahayatindakadin_bilgilendirme-rehberi.pdf

European Institute for Gender Equality (EIGE).(2020). Gender Statistics Database.Statistical brief: gender balance in politics 2020. https://eige.europa.eu/publications/statistical-brief-gender-balance-politics-2020

Günay, G., Bener, O. (2011). Women's perceptions of family life within the framework of gender roles. Turkish Journal of Social Research, 15(3): 157-171.

Günay G, Demirci Aksoy A,Bener Ö.(2016) Dünyada kadın sorunları.Günümüz Dünya Sorunları. Ed.Fatih Aydın.272-334.

Inter Parliamentary Union (IPU). (2020). Women in politics. https://www.unwomen.org/sites/default/files/Headquarters/Attachments/Sections/Library/Publications/2020/Women-in-politics-map-2020-en.pdf

Women's Employment Action Plan (WEAP)- ILO (2015). https://www.ilo.org/wcmsp5/groups/public/---europe/---ro-geneva/---ilo-ankara/documents/publication/wcms_484715.pdf

Karışık, A., Dokuzcan, H., Akpınar, İ. E., & Karaoğlu, N. (2020). Looking at the 2019 Local Elections from the Perspective of Gender Equality. Association of Supporting Women Candidates Publications. Available from: https://www.researchgate.net/publication/339055351_2019_Yerel_Secimlerine_Toplumsal_Cinsiyet_Esitligi_Perspektifinden_Bakmak [accessed Dec 03 2021].

Korkmaz, A. Korkut G. (2012). Determinants of Women's Labor Force Participation in Turkey. Journal of the Faculty of Economics and Administrative Sciences of Süleyman Demirel University, 17(2), 41-65.

Mc Kinsey Global Institute (2015).The Power of Parity: How Advancing Women's Equality Can Add $12 Trillion to Global Growth, Executive Summary .

Selvi, E. B. (2019). Women's participation in politics: The case of Turkey (Master's thesis, Necmettin Erbakan University Social Sciences Institute).

Social Security Institution Health Implementation Communiqué (SUT). (2013). 28597https://www.mevzuat.gov.tr/mevzuat?MevzuatNo=17229&MevzuatTur=9&MevzuatTertip=5

T.R. Ministry of Family and Social Policies (FSPM). (2018). Women's Empowerment Strategy Document and Action Plan (KGSBEP) 2018-2023. Ankara. https://www.aile.gov.tr/media/6315/kad%C4%B1n%C4%B1n-gue%C3%A7lenmesi-strajesi-belgesi-ve-eylem-plan%C4%B1-2018-2023.pdf

T.R. Ministry of Family and Social Policies (FSPM). (2014). Female Labor Force Profile and Statistics Analysis in Turkey. https://www.aile.gov.tr/uploads/ksgm/uploads/pages/dagitimda-olan-yayinlar/turkiye-de-kadin-isgucu-profili-ve-istatistiklerinin-analizi-nihai-rapor.pdf

T.R. Ministry of Development (DM). (2018). The Role of Women in Development Specialization Commission Report. Ankara https://www.sbb.gov.tr/wp content/uploads/2020/04/KadininKalkinmadakiRoluOzelIhtisasKomisyonuRaporu.pdf

T.R. Ministry of Development (DM). (2020). Eleventh Development Plan. https://www.sbb.gov.tr/wpcontent/uploads/2020/04/KadininKalkinmadakiRoluOzelIhtisasKomisyonuRaporu.pdf

TURKSTAT (2018). Number of Deputies by Election Year and Gender and Representation Ratio in the Parliament.https://data.tuik.gov.tr/Kategori/GetKategori?p=Adalet-ve-Secim-110

TURKSTAT (2020). Formal Education Statistics. https://biruni.tuik.gov.tr/medas/?kn=153&locale=tr

TURKSTAT (2021). Labor Statistics. https://data.tuik.gov.tr/Bulten/Index?p=Isgucu-Istatistikleri-Ocak-2021-37486

WHO (2021). Gender and health. https://www.who.int/health-topics/gender#tab=tab_1

World Economic Forum.Global Gender Gap Report(2021). Geneva .Switzerland. https://www3.weforum.org/docs/WEF_GGGR_2021.pdf

Supreme Board of Elections (SBE). (2019). Election data. https://acikveri.ysk.gov.tr/

REFERENCES

Acar, A. (2010). *Child labor in Brazil and Turkey*. University of Galatasaray.

Acaroğlu, H. (2010). An empirical approach about some important features of child labor in Turkey. *Business and Economic Horizons, 3*(3), 135-146.

Ağcabay, M. (2012). Child Labor in Turkey, *Educatıon Journal, 33.*

Akço, S., & Akbulut, B. (2017). Children as mobile seasonal agricultural workers from the window of law. *Turkish Medical Association Journal of Occupational Health and Safety (MSG)*, 36–41.

European Social Charter, (1996).

Benek S. & Ökten, Ş. (2011). A research on the living conditions of seasonal agricultural workers: The case of Hilvan district (Şanlıurfa). *Gaziantep University Journal Of Social Sciences, 10*(12), 653–676.

Bianet Independent Communication Network. (2004). Poverty and its effects on children. Retrieved from: http://bianet.org/bianet/cocuk/35699-yoksulluk-ve-cocuklar-uzerine-etkileri

Bilgin R. (2009). A sociological research on children working on the street in Diyarbakır, *Electronic Journal of Social Sciences, 8*(27), 232-244.

BirGün. (2016). Income level brain level. Retrieved from: https://www.birgun.net/haber/gelir-duzeyi-beyin-yuzeyi-130046

United Nations Declaration of the Rights of the Child, (1959).

United Nations Convention on the Rights of the Child, (1989).

Çamurdan AD, Yalın A, Gökler B and et al. (2011). Hastane temelli çocuk koruma merkezleri In Başvuru kitabı: ihmal ve istismara uğrayan çocuğa bütüncül yaklaşım. T., Dağlı and M.A., İnanıcı (Ed.), Ankara: UNICEF Türkiye Ülke Ofisi.

Çiftçi, D.B. (2013). Emotional and behavioral problems in working children: Auto industry example, *Journal of Child and Youth Mental Health*, *20*(1), 13-22.

Regulation on the Procedures and Principles of Employing Child and Young Workers. (2004).

Davran, M. K., Sevinç, M. R., & Seçer, A. (2014). Children of Seasonal Agricultural Workers in Turkey. *11th National Agricultural Economics Congress*, 1184–1192.

De Janvry, A., Finan, F., Sadoulet, E. and Vakis, R. (2006). Can conditional cash transfers serve as safety nets in keeping children at school and from working when exposed to shocks? *Journal of Development Economics, 79,* 349-373.

Dorman, P. (2008). *Child labour, education and health: a review of the literatüre.* ILO: Geneva.

Erbay, E. (2008). *Being Child Labor: A Retrospective Look at Child Labor. Ankara: Social Workers Association Publication.*

Erbay, E. (2013). The Big Picture of Child Labor in Turkey. *Community and Social Service*, *24*(1), 157–167.

Gharaibeh, M. & Hoeman, S. (2003). Health hazards and risks for abuse among child labor in Jordan. *Journal of Pediatric Nursing, 18*(2), 140-147.

ILO, (1973). Minimum Age Convention No. 138.

ILO, (1999). Contingency Convention No. 182 on the Prohibition and Elimination of the Worst Forms of Child Labor.

ILO, (2004a). *Baseline Survey Report On Child Labour In Coal Mines Industry Chakwal, Noshera and Shangla,* ILO-IPEC TBP Project. Retrieved from: https://www.ilo.org/ipec/Informationresources/WCMS_IPEC_PUB_5225/lang--en/index.htm.

ILO, (2004b). *Baseline Survey Report On Child Labour In Surgical Instruments Manufacturing Industry Sialkot,* ILO-IPEC TBP Project. Retrieved from: https://www.ilo.org/ipec/Informationresources/WCMS_IPEC_PUB_5228/lang--en/index.htm

ILO, (2012). *Germany and the ILO, Cooperation Results.* Retrieved from: https://www.ilo.org/wcmsp5/groups/public/---dgreports/---exrel/documents/genericdocument/wcms_214116.pdf.

ILO, (2017). *Global Estimates of Child Labour: Results and Trends, 2012-2016.* Retrieved from: https://www.ilo.org/global/publications/books/WCMS_575499/lang--en/index.htm.

Primary Education and Education Law, (1961).

Labor Law, (2003).

Kaya, M. & Özgülnar, N. (2015). Qualitative overview of living conditions and health status of seasonal (mobile/temporary) agricultural workers in two housing units. *Turkish Journal Of Public Health 13*(2), 115-126.

Koruk, İ. (2010). İ Koruk, I. (2010). A neglected group: nomadic seasonal agricultural workers. *Journal of Occupational Health and Safety*, 38, 18–22. *38,* 18–22.

Koyuncu, T., Metintaş, S., Ayhan, E., Öz, F., Gökler, M. E. & Buğrul, N. (2013). *Koyuncu, T., Metintaş, S., Ayhan, E., Öz, F., Gökler, M. E. & Buğrul, N. (2013). Evaluation of women's health criteria of seasonal agricultural workers in rural area of Eskişehir. 16th National Public Health Congress.*

Library of Congress, (2015). Children Rights: Germany, Retrieved from: https://www.loc.gov/law/help/child-rights/germany.php.

Lordoğlu, K., & Etiler, N. (2014). A Limited Study on Children Working in Seasonal Migrant Agricultural Work in the Western Black Sea Region. *Work and Society*, (2), 115–133.

Müftü, G. (2013). A History: The Rights of the Child and the United Nations Convention on the Rights of the Child. Retrieved from: http://www.cocukhaklariizleme.org/bir-tarihce-cocuklarin-haklari-ve-birlesmis-milletler-cocuk-haklarina-dair-sozlesme.

Namal, M. K. (2019). Child Labor in Turkey in terms of International and National Legislation. In Y. K. Yasım (Ed.), Disadvantaged Groups in the Labor Market (1st ed., pp. 53–74). Ankara: Büyük Anadolu Media Group.

Soyalp, I. Ö. (2016). *"Child Labor Problem in Turkey" Conference. Istanbul: Support to Life Association.*

Tanır, F. (2012). *"Problems of Seasonal Agricultural Work in Adana" I. Agricultural Health and Safety Symposium.* Şanlıurfa.

Taş, H. Y., & Abbasigil, S. Ö. (2017). Child labor problem: Turkey-Germany-Pakistan Comparison. *Labor and Society*, *6*(14), 25–46.

Tat, D. (2016). Child Labor in European Union Candidate Countries: Recommendations for Child Labor Prevention Policies. *Journal of Individual and Society, 6*(11), 107-147.

Tunçcan, N. (1999). *Child labor: its causes, dimensions and position in the globalizing world (Unpublished Master's Thesis). Istanbul University Faculty of Economics, Istanbul.*

TURKSTAT. (2012). Child Labor Survey Results. Retrieved from http://www.tuik.gov.tr/PreHaberBultenleri.do?id=13659

TURKSTAT. (2019). Child Labor Survey. Retrieved from: http://www.tuik.gov.tr/PreHaberBultenleri.do?id=33807 *Constitution Of The Republic Of Turkey*, (1982).

Uyan Semerci, P., & Erdoğan, E. (2017). *Research results of the project of improving the living conditions of the children of agricultural workers in Adana from the perspective of the child's well-being. Istanbul.*

Uysal, M., Sayılan, F., Yıldız, A., Türk, E., Türkmen, N., & Korkmaz, N. (2016). Basic education problems of children of seasonal agricultural workers. *Journal of Ankara University Faculty of Educational Sciences*, *49*(1), 183–201.

Yılmaz, M. (2017). *Child labor in hazelnut enterprises in Giresun province (Akdeniz University).* Retrieved from: http://www.albayan.ae

REFERENCES

Altınpınar, İ. (2012). Incentives for youth employment. In employment 3i, 7, 60-61

Aslan, H., & Aslan, M. (2017). A comparative analysıs on long-term unemployment and its effects. Celal Bayar University Journal of Social Sciences, 15(4), 103-132.

Ayan, S. (2014). G-20 process and active labor market policies, practices in turkey and evaluation of g-20 countries. T.R. Thesis of the Ministry of Labor and Social Security, General Directorate of Foreign Relations and Overseas Worker Services

Banu, N., & Yashoda, K. (2017). Psycho social problems of youth. İndia: Laxmi Book Publication.

Bayrak, S. (2017). The Effects of unemployment on suicide: acausality analysis for Turkey. Journal of Social Policy Conferences, (73), 125-141.

United Nations Development Program (UNDP). (2008). Turkey 2008 Human Development Program Youth in Turkey. Ankara: Desen Offset. http://www.keig.org/wp-content/uploads/2016/03/UNDP_insani_gelisme_turkiyede_genclik_2008.pdf

Blau, J., & Abramovitz, M. (2010). The dynamics of social welfare policy. Oxford University Press, USA.

Breslend, N. L., Parent, J., Forehand, R., Peisch, V., & Compas, B. E. (2019). Children of parents with a history of depression: The impact of a preventive intervention on youth social problems through reductions in internalizing problems. Development and psychopathology, 31(1), 219-231. doi: https://doi.org/10.1017/S0954579417001821

Bozkır Serdar, A. (2017). Social policy concept, historical development and social policy in Turkey. Y. Alper, A. Tokol, (Eds.). Social Policy. 8. Edition. Bursa: Dora Publishing.

Bölükbaş, M. (2018). Could informal employment and youth unemployment be associated with economic growth? an econometric analysis for Turkey. SGD-Journal of Social Security, 8(2), 75-90.

Coles, B. (1995). Youth and Policy, Youth Citizenship and Young Careers. London: UCL Press.

Çetinkaya, E. (2010). Theoretical explanations of youth unemployment. Journal of

Disk / General labor union. (2017). Informal Employment Report. http://cloudsdomain.com/uploads/dosya/15805.pdf. Erişim Tarihi: 12.07.2020

Doğan, T. (2012). Dictionary of social policy concepts. https://ika.org.tr/upload/yayinlar/Sosyal-Politika-Kavramlari-Sozlugu--893556.pdf

Emirgil, F. B. (2019). Social policies for young people. A.Tokol., Y. Alper (Eds.). In Social Policy (ss. 393-413). Bursa: Dora publishing

Ersöz, H. Y. (2011). Localization in Social Policy. Istanbul: Istanbul Chamber of Commerce Pub.

Erol, S. I. (2013). Active employment policy for youth: Japan, Korea, China and Turkey examples. TÜHİS Journal of Business Law and Economics, 24(6), 15-43.

Eurostat. (2019a). Youth employment rate by sex, age and country of birth. https://appsso.eurostat.ec.europa.eu/nui/show.do?dataset=yth_empl_020&lang=en. Erişim Tarihi: 08.07.2020

Eurostat. (2019b). Youth unemployment rate by sex, age and country of birth. https://appsso.eurostat.ec.europa.eu/nui/show.do?dataset=yth_empl_100&lang=en. Erişim Tarihi: 08.07.2020.

G20 Task Force On Employment. (2013). Job creation and labor activatıon policies in G20 countrıes (G20 Countries Database). Http://En.G20russia.Ru/Load/781688793. Erişim Tarihi: 05.07.2020.

Giddens, A. (2012). Sociology. C. Güzel (Trans.). Istanbul: Kırmızı Publications.

Goodin, RE (1988). Reasons for welfare: the political theory of the welfare state. New Jersey: Princeton Universty Press.

Gündoğan, N. (2001). Youth unemployment. Eskişehir: Anadolu University Publications.

International Labour Organisation (ILO). (2020). Employment by status in employment. https://www.ilo.org/ilostat-files/Documents/description_STE_EN.pdf. Access: 08.07.2020

International Labour Organization (ILO). (2016). World employment and social outlook. trends for youth 2016. Tarihi: https://www.ilo.org/global/research/global-reports/weso/2016/lang--en/index.htm.Erişim. Access: 08.07.2020

International Labour Organization (ILO). (2010). Employment promotion. https://www.ilo.org/ankara/areas-of-work/employment-promotion/lang--en/index.htm. Access: 08.07.2020

Işığıçok, Ö. (2019). Employment and unemployment. A.Tokol., Y. Alper. In Social Policy (pp. 113-154). Bursa: Dora Publications.

Işığıçok, Ö. (2017). Employment and unemployment. Bursa: Dora Publications.

Kalaycı, I., Tuna Uysal, M., & Özkul, M. (2020). In essence, the victim supposedly respectable elderly abuse and neglect in Turkey and in the world. D. Say Şahin (Ed.). In Multidisciplinary Approaches to Aging from the Health Sociology Perspective (pp. 355-394). Bursa: Ekin Publications.

Kalaycı, I., & Özkul, M. (2017). I wish Icould protect my traditional position, be modern: elderly experiences in modernization process. Suleyman Demirel University The Journal of Visionary, 8(18), 90-110. doi:10.21076/vizyoner.308309.

Kalınkara, V. (2016). The aging of the population and ıts social dimensions. H. Ceylan (Ed.), In Sociology of Aging (pp.21-40), Ankara: Nobel Academic Publishing.

Kaya, K. & Tuna, M. (2008). Impact of television on the socialization of the children in primary education age. SDU Faculty of Arts and Sciences Journal of Social Sciences, 17, 159–182.

Kemp, P. (2005). Young people and unemployment: from welfare to workfare? M. Barry (Ed.), Youth Policy and Social Inclusion in (113-130). London and New Yok: Taylor & Francis Group.

Kıcır, B. (2017). A look at unemployment anxiety through educated youth unemployment. Journal of Labor and Society, 3, 1369-1396.

Kılıç, C., & Bülbül, G. O. (2012). Theoretical framework regarding youth unemployment and youth employment in the world. In employment 3i, 7, 40-45.

Kurnaz Baltacı, I. (2010). Youth unemployment and challenging labor market conditions reaching to the future: The case of Diyarbakır, Sur Region. Journal of Amme Administration, 53(1).119-152.

Murat, S., & Şahin, L. (2011). Youth Unemployment in the EU Harmonization Process. Istanbul: Istanbul Chamber of Commerce Publications.

Vocational Qualification Institute. (2020). National occupational standard. https://www.myk.gov.tr/ Access: 08.07.2020

OECD Glossary of Statistical Terms. International classification by status ın employment (ıcse-1993). france: publications service oecd https://stats.oecd.org/glossary/detail.asp?ıd=4851. Accesed: 08.07.2020

Öğmen M., Akıncı, A.Y., & Atay, E. (2019). Research on the effect of Participation in Physical Activities and Social Activities on High School Students' Academic Motivation, International Journal of Social, Humanities and Administrative Sciences, 5(20), 1003-1008, 2019.

Özaydın, M. M. (2013). The role and importance of actıve labour market policies in struggling youth unemployment. Journal of Youth Research, 1(2), 120-145.

Özbek Yazıcı, S., Kalaycı, I., Kaya, E., & Tekin, A. (2016). Attitudes of Students Studying In Health Related Departments towards the Elderly. Gaziantep University Journal of Social Sciences, 15(2), 601-614.

Özdemir, S., Ersöz, H.Y., & Sarıoğlu, İ. (2006). Supporting KOBİ's in solving the unemployment problem. Istanbul: Vimek Agency Advertising and Printing.

Ritzer, G. (2011). Sociological Theories. (H. Hülür, Trans.). Ankara: De ki

Schleider, J. L., & Weisz, J. R. (2017). Family process and youth internalizing problems: A triadic model of etiology and intervention. Development and psychopathology, 29(1), 273-301. doi: https://doi.org/10.1017/S095457941600016X.

Small and Medium Enterprises Development Organization (KOSGEP). (2020). Entrepreneurship Supports. https://www.kosgeb.gov.tr/site/tr/genel/destekler/6312/girisimcilik-destekleri. Accesed: 08.07.2020

Social Security Institution. (2020). What is unregistered employment? TURKSTAT Database. http://www.sgk.gov.tr/genelbilgi/index.html. Accesed: 08.07.2020

Şen, M. (2019). Turkey employment and unemployment: unemployment in combating labor market policies. M. Sen., Murat G. (Eds.), Globalization of Social Policy

T.R. Presidential Human Resources Office. (2020). 3 new services for career centers from the presidency human resources office. https://www.cbiko.gov.tr/haberler/cumhurbaskanligi-insan-kaynaklari-ofisi-nden-kariyer-merkezleri-icin-3-yeni-hizmet. Accesed: 08.07.2020

T.R. Ministry of Development. (2018). Eleventh development plan (2019-2023) labor market and youth employment special expertise commission report. http://www.sbb.gov.tr/wp-content/uploads/2020/04/IsgucuPiyasasi_ve_GencIstihdamiOzelIhtisasKomisyonuRaporu.pdf. Accesed: 08.07.2020. Process in Turkey (133-208). Bursa: Ekin publishing

Temel, A. B., Başalan İz, F., Yıldız, S., & Yetim, D. (2012). The Reliability and Validity of Adolescent Health Promotion Scale in Turkish Community. Journal of Current Pediatrics/Guncel Pediatri, 10(1).

Tuna Uysal, M. (2019). Social exclusion in old age: a discussion on social aspects of being old. A.Korkmaz, G. Korkut (Eds.) In Social Political Debates in the Light of Current Developments (109-126). Ankara: Detay publishing.

Tuna Uysal, M. (2020). Old age and family relationships. M. Çakır, F. Kahraman (Eds.) Sociology of Social Problems In Discussions on Social Problems From Theory to Practice (484-503). Ankara: Nobel Academic Publishing

Turkish Statistical Institute. (2020). Labor Statistics, Mart 2020. http://www.tuik.gov.tr/PreHaberBultenleri.do?id=33787. Accesed: 18.03.2020.

Turkey Statistics Institute Data Base. (2019). Employment Rate. https://biruni.tuik.gov.tr/medas/?kn=72&locale=tr

Turkey Statistical Institute (2016). Youth in Statistics, 2015. http://www.tuik.gov.tr/PreHaberBultenleri.do?id=21517. Erişim Tarihi: 18.03.2020.

Turkey Business Council. (2020). Private employment agency activities. https://media.iskur.gov.tr/38908/2004-2019.pdf. Accesed: 18.03.2020.

Turkey Business Council. (2020a). international labor organization (ILO) https://statik.iskur.gov.tr/tr/kurumumuz/mevzuat/ilo1.htm. Accesed: 18.03.2020.

Turkey Business Council. (2020b). Projects. https://www.iskur.gov.tr/kurumsal-bilgi/uluslararasi-iliskiler-ve-projeler/projeler/. Accesed: 18.03.2020.

United Nations. (1995). The world programme of action for youth on employment. https://www.un.org/development/desa/youth/employment-wpay.html. Accesed: 18.03.2020.

United Nations Development Programme. (2008). Human development report: youth in Turkey. Ankara: Desen Offset.

United Nations. (2020). Definition of youth. https://www.un.org/esa/socdev/documents/youth/fact-sheets/youth-definition.pdf. Erişim Tarihi: 10.07.2020

United Nations Turkey. (2020). International covenant on economic, social and cultural rights. http://www.unicankara.org.tr/doc_pdf/metin134.pdf. Accesed: 15.07.2020

Quintini, G. (2011). Over-qualified or under-skilled: a review of existing literature. OECD Social, Employment and Migration Working Paper (121). https://doi.org/10.1787/5kg58j9d7b6d-en

Yemişçi, A. D. (2010). Business responsibility: an evaluation in the light of social policy and social responsibility. (Unpublished Doctoral Thesis). Dokuz Eylül University Institute of Social Sciences. Izmir.

Yüksel, H. (2014). Social policy in the light of current developments. Bursa: Ekin Publications

Zencirkıran, M. (2017). Sociology. Bursa: Dora Publications.

REFERENCES

Alptekin, D. (2011). Socio-economic dimensions of the aging process in the axis of gerontosociology. Help and Solidarity*, 2*(3), 7-16.

Arıoğul, S., Cankurtaran, M., Halil, M. G., & Yavuz, B. B. (2006). *Geriatri ve gerontoloji*: MN Medikal & Nobel.

Aydıner Boylu, A., & Terzioğlu, G. (2007). Examination of some objective and subjective indicators that affect the quality of life of families. Unpublished doctoral dissertation). Hacettepe University, Ankara.

Bettio, F., Plantenga, J., & Smith, M. (2013). *Gender and the European labour market*: Routledge.

Bettio, F., & Verashchagina, A. (2012). Long term care for the elderly. Provisions and providers in 33 countries. In: Luxembourg: Publications Office of the European Union. Available on http ….

Bode, I. (2007). From the citizen's wage to self-made pensions? The changing culture of old age provision in Canada and Germany. *Current Sociology, 55*(5), 696-717.

Colombo, F., & Mercier, J. (2012). Help wanted? Fair and sustainable financing of long-term care services. *Applied Economic Perspectives and Policy, 34*(2), 316-332.

Damiani, G., Farelli, V., Anselmi, A., Sicuro, L., Solipaca, A., Burgio, A., . . . Ricciardi, W. (2011). Patterns of long term care in 29 European countries: evidence from an exploratory study. *BMC Health Services Research, 11*(1), 316.

Ferrera, M. (2006). The Southern European Model of Welfare in Social Europe. Ed.) Ayşe Buğra and Çağlar Keyder, Social Policy Writings.

Irmak, H. S., & Artan, T. Feminization of Aging in the Context of Feminist Gerontology. Journal of Health Sciences and Professions, *5*(2), 236-243.

Kahrıman, A. (2014). Aging and Aged Policies Applied in the Scope of Social Protection in Turkey. Unpublished Master Thesis,Çanakkale, 18.

Kalaycıoğlu, S., Tol, U. U., Küçükural, Ö., & Cengiz, K. (2003). Lifestyle preferences for the elderly and their relatives. Turkish Academy of Sciences Reports*, 5*, 7-31.

Kalinkara, V. (2011). Temel Gerontoloji: Yaşlılık Bilimi, Nobel Publisher, 1. *Ed, Ankara*.

Kalınkara, V. (2016). Temel Gerontoloji Yaşlılık Bilimi (p. 7-8). *Ankara: Nobel Publications.*

Kutlu Dönmez, Ö., Say Şahin, D. & Büyükyörük, N. (2022). Yaşlılık ve Yaşlılığın Değişen Yüzü, (M. Pekesen, Eds), Yaşlanan Toplumlarda Güncel Yaşlılık Konuları (pp. 11-32). (1st ed). İstanbul: Efe Akademi Yayınevi.

Kutlu Dönmez, Ö. & Say Şahin, D.(2022). Yaşlılık ve Sosyal Hizmet Uygulamaları, (M. Pekesen, Eds), Yaşlanan Toplumlarda Güncel Yaşlılık Konuları (pp. 299-324). (1st ed). İstanbul: Efe Akademi Yayınevi.

Le Bihan, B. (2012). The redefinition of the familialist home care model in France: the complex formalization of care through cash payment. *Health & social care in the community, 20*(3), 238-246.

Lindquist, G. S. (2007). Unemployment insurance, social assistance and activation policy in Sweden. *Peer review paper*.

Lipszyc, B., Sail, E., & Xavier, A. (2012). *Long-term care: need, use and expenditure in the EU-27*. Retrieved from

Lynch, J. (2001). The age-orientation of social policy regimes in OECD countries. *Journal of Social Policy, 30*(3), 411-436.

Moreno-Colom, S., Recio Caceres, C., Torns Martin, T., & Borras Catala, V. (2017). Long-term care in Spain: Difficulties in professionalizing services. *Journal of women & aging, 29*(3), 200-215.

Muammer, A., & Közleme, O. (2017). Elderly poverty. Journal of Ahi Evran University Institute of Social Sciences*, 3*(2), 197-208.

Pekesen, M. (2021a) Yaşlı Bakım Hizmetlerinde Sosyal Politika Yaklaşımları, M. Pekesen (Ed.) *Yaşlı Bakım Hizmet Modelleri ve Sosyal Politika Yaklaşımları içinde,* 1. Baskı (s. 231-262), Ankara: Nobel Yayıncılık.

Pekesen, M. (2021b). Yaşlı Bakımı. G. Akın, H. Pekmezci Purut (Eds.) *Yaşlılıkta Sık Karşılaşılan Sağlık Sorunları içinde,* (ss. 105-138). İstanbul: Akademi Basın ve Yayıncılık.

Pekesen, M. (2020). Yaşlılık ve Sosyal Dışlanma, Z. Gençtürk (Ed.) *Yaşlılık ve Sosyal Politika Tartışmaları içinde,* (s. 122-148), Ankara: Detay Yayıncılık.

Özdemir, Ö., & Bilgili, N. (2014). Age discrimination in health services. Gülhane Journal of Medicine*, 56*(2), 128-131.

Seyyar, A., & Genç, Y. (2010). Sosyal hizmet terimleri. *Sakarya Publications* (6), 143-200.

Sivam, A., & Karuppannan, S. (2015). *Factors influencing old age person's residential satisfaction: A case study of south Australia.* TASA,

Swartz, K. (2013). Searching for a balance of responsibilities: OECD countries' changing elderly assistance policies. *Annual Review of Public Health, 34*, 397-412.

Şahin, S., Boyacıoğlu, H., Taşar, P. T., Kozan, E., Sarıkaya, O. F., & Akçiçek, F. (2016). Functional dependency rates in the population over 65 years old living in Bornova district. Aegean Journal of Medicine, *55*(2), 65-70.

Şahin, T., & Coşkun, S. (2009). *The relationship between social exclusion and poverty: Prime Ministry General Directorate of Social Assistance and Solidarity*.

Şeker, A., & Kurt, G. Aging and Social Work Practices as a Social Policy Field. Journal of Population Studies, *40*, 7-30.

Taşçı, F. (2010). Social policies for the elderly: Examples from Sweden, Germany, England and Italy. Work and Society*, 1*, 175-202.

Tomanbay, İ. (2011). Open education and intermediate staff in social services: Social work and social technician. *Ankara, Sabev Publications.*

Tufan, İ. (2007). *First Turkey Aging Report 2007: GeroYay (National Society of Social and Applied Gerontology.)*

Yerli, G. (2017). Old Age Characteristics and Social Services for the Elderly. *Journal of International Social Research, 10*(52).

Yeşil, P., Taşci, S., & Öztunç, G. (2016). Elder abuse and neglect. *Duzce University Journal of Health Sciences Institute, 6*(2), 128-134.

Yon, Y., Mikton, C. R., Gassoumis, Z. D., & Wilber, K. H. (2017). Elder abuse prevalence in community settings: a systematic review and meta-analysis. *The Lancet Global Health, 5*(2), e147-e156.

Zaidi, A., Frick, J. R., & Büchel, F. (2005). Income mobility in old age in Britain and Germany. *Ageing & Society, 25*(4), 543-565.

REFERENCES

Berghs, M. (2012). *War and Embodied Memory, Becoming Disabled in Sierra Leone*. England: Ashgate Publishing.

Blonk, L., Huijben, T., Bredewold, F., Tonken, E. (2020). Balancing care and work: a case study of recognition in a social enterprise, *Disability & Society,* 35(6), 972–992.

Courtin, E., Kim, S., Song, S., Yu, W., Muennig, P. (2020).Can social policies improve health? A systematic review and meta-analysis of 38 randomized trials, *The Milbank Quarterly*, Volume, 98(2), 297-371.

Drake, R.F. (1999). *Understanding Disability Policies.* London: MacMillan.

Dündar-Aravacik, E. (2018). Social policy and the welfare state, *Public Economics and Finance*. https://www.researchgate.net/publication/330940749_Social_Policy_and_the_Welfare_State

Genç, Y., Çat, G. (2013). Employment of the disabled and social inclusion relationship, *Journal of Academic Inquiries,* 8(1),363-393.

General Directorate of Disabled and Elderly Services (2020). Disability and Elderly Statistics Bulletin. Retrieved from https://www.ailevecalisma.gov.tr/media/57045/istatistik_bulteni_agustos2020.pdfHalvorsen, R., Hvinden, B., Bickenbach, J., Ferri, D., Guillén-Rodriguez, A.M. (Edit.). (2017). *The Changing Disability Policy System Active Citizenship and Disability in Europe Volume 1*. New York: Routledge.

House of Lords Library Briefing (2018). Disability in the UK: Rights and Policy. Retrieved from https://researchbriefings.files.parliament.uk/documents/LLN-2018-0071/LLN-2018-0071.pdf

Işıkhan, V. (Edt.). (2014). Social Policy. Erzurum: Atatürk University Open Education Faculty Publication.

Lunt, N. (2005). Disability and employment: global and national policy influences in New Zealand, Canada and Australia, Roulstone, A., Barnes, C. (Edit.) *Working Futures? Disabled people, policy and social inclusion*. The Policy Press.

MacEachen, E. (2019). *The Science and Politics of Work Disability Prevention*. New York: Taylor & Francis.

Mason, D.J., Gardner D.B., Hopkins-Outlaw, F., O'Grady, E.T. (Edt.). (2016). *Policy & Politics in Nursing and Health Care.* Missouri: Elsevier.

McColl, M.A., Fames, A., Boyce, W., Shortt, Sam., at all (2006). Disability policy making: evaluating the evidence base. Pothier, D., Devlin, R. (Edit.), *Critical Disability Theory: Essays in Philosophy, Politics, Policy, and Law*. Toronto: UBC Press.

McColl, M.A., Jaiswal, A., Jones, S., Roberts, L., Murphy, C. (2017). A review of disability policy in Canada, http://www.disabilitypolicyalliance.ca/wp-content/uploads/2018/01/A-Review-of-Disability-Policy-in-Canada-3rd-edition-Final-1-1.pdf

McKenzie E.E. (2019). The uniqueness of disability nursing, *Kai Tiaki Nursing New Zealand*, 25(3), 38.

Metin, B. (2017). Role of local governments in social policies for the disabled: Keçiören municipality example. *Journal of Gazi University Faculty of Economics and Administrative Sciences*, 19(1), 320-344.

National Disability Strategy, (2011). Health and wellbeing 2010-2020 https://humanrights.gov.au/sites/default/files/NDS%20PDF.pdf

Oliver, M. (1990). *The Politics of Disablement.* London: MacMillan.

Olsen, J. (2018). Socially disabled: the fight disabled people face against loneliness and stress, *Disability & Society*, 33(7), 1160-1164.

Pekesen, M. (2021) Yaşlı Bakım Hizmetlerinde Sosyal Politika Yaklaşımları, M. Pekesen (Ed.) *Yaşlı Bakım Hizmet Modelleri ve Sosyal Politika Yaklaşımları içinde,* 1. Baskı (s. 231-262), Ankara: Nobel Yayıncılık.

Republic of Turkey Ministry of Familiy and Social Policy (2020). Disability Policy in Turkey. Retrieved

from https://www.ailevecalisma.gov.tr/media/5826/disability-policy-in-turkey-ingilizce.pdf

Riggirozzi, P. (2020). Social policy, inequalities and the battle of rights in Latin America, *Development and Change,* 51(2): 506–522.

Rimmerman, A. (2013). *Social Inclusion of People with Disabilities, National and International Perspectives*. New York: Cambridge University Press.

Rotarou, E.S. and Sakellariou, D. (2019). Access to health care in an age of austerity: disabled people's unmet needs in Greece, *Critical Public Health*, 29(1), 48-60.

Shakespeare, T. (2018). *Disability the Basics.* New York: Taylor & Francis.

Swartz, L., Bantjes, J. (2016). Disability and Global Health. Grech, S., Soldatic, K. (Edit.), *Disability in the Global South*. Switzerland: Springer Publishing.

T.R. Ministry of Family and Social Policies (2016). National Indicators of Rights of Persons with Disabilities within the Scope of the UN Convention on the Rights of Persons with Disabilities. Retrieved from https://www.ailevecalisma.gov.tr/media/5599/engellilerin-haklarina-iliskin-sozlesme-kapsaminda-engelli-haklari-ulusal-gostergeleri-kitabi-turkce.pdf

Tokol, A. (2019). Social Policies for Disabled People. Tokol, A., Alper, Y. (Edt.). *Sosyal Politika*. Bursa: Dora Publishing.

Unimpeded Living Association (2020). Disabled people in Turkey and the world. Retrieved from https://ey-der.com/ana-sayfa/turkiye-ve-dunyada-engelliler/

U.S. Department of Labor (2020). Americans with Disabilities Act. Retrieved from https://www.dol.gov/general/topic/disability/ada

World Report on Disability (2011). Retrieved from https://www.who.int/disabilities/world_report/2011/report.pdf?ua=1

Yüksel, H. (2014). *Social Policy in the Light of Current Developments*. Bursa: Ekin Publishing.

REFERENCES

Ahn, N., Garcia, J.R., Jimeno, J.F. (2004). The Impact Of Unemployment On Individual Well-Being In The EU. European Network Of Economic Policy Research Institutes Working Paper No. 29/July.

Alp, L. (2014). Employment Participation of Disadvantaged Groups: Successful Practices in G20 Countries. T.R. Ministry of Labor and Social Security, General Directorate of Foreign Relations and Overseas Worker Services. Master thesis. Ankara.

Arslan, H., Şentürk, İ. (2018). Individual Determinants of Unemployment Duration in Turkey. Eskişehir Osmangazi University Journal of Economics and Administrative Sciences, Volume 13, Issue 1, Pages 113-128.

Aslan, H., Aslan, M. (2017). A Comparative Analysis On Long-Term Unemployment And Its Effects. Manisa Celal Bayar University Journal of Social Sciences, Volume 15, Issue 4, Pages 103-132.

Bato Çizel, R., Güzeller, C.O., Mütevellioğlu, N. (2011). The Psychological Consequences of Unemployment: The Case of Antalya. Journal of Labour Relations, Volume 2, Number 1, Page 26-41.

Bejakovic, P., Mrnjavac, Z. (2018). The Danger of Long-Term Unemployment and Measures for its Reduction: The Case of Croatia. Economic Research-Ekonomska Istrazivanja, Vol. 31, No. 1, 1837–1850.

Commission of the European Communities. (1990). Employment in Europe, Employment, Industrial Relations and Social Affairs. Office for Official Publications of the European Communities. Luxembourg.

Dikmetaş, F. (2017). Evaluation of Passive Employment Policies for Disadvantaged Groups and Suggestions for İŞKUR. T.R. Ministry of Labor and Social Security, General Directorate of Turkish Employment Agency. Master thesis. Ankara.

Duruel, M. (2007). Employment Policies Against Long-Term Unemployment in the European Union. Journal of Social Policy Conferences, Sayı 53.

Elveren, H., Deniz, E., Sezgin, F.H. (2018). Analysis Of The Factors Influencing Unemployment Duration In Turkey By Duration Models. Eurasian Academy of Sciences Eurasian Business & Economics Journal, Volume 15, Pages 9-21.

Eurofound. (2017). Long-Term Unemployed Youth: Characteristics and Policy Responses. Publications Office of the European Union. Luxembourg.

Hiebl, J., Hempel, K. (2019). Integrating the Long-Term Unemployed into the Job Market: Synthesis of International Experience and Implications for Kosovo. The World Bank.

Hlinkova, M. (2013). The Long - Term Unemployment And Poverty As An Interdisciplinary Problem. 1st Annual International Interdisciplinary Conference. AIIC. 24-26 April 2013. Azores Islands. Portugal. (363-366).

Jackman, R. (1998). European Unemployment: Why is it So High and What Should be Done About it?. (Ed. Guy Debelle and Jeff Borland). Unemployment and the Australian Labour Market. Economic Group Reserve Bank of Australia and Centre for Economic Policy Research Australian National University. Proceedings of a Conference. (39-63).

Junankar, P.N.R. (2011). The Global Economic Crisis: Long-Term Unemployment in the OECD. IZA Discussion Papers. No. 6057. October. Germany.

Jurajda, S., Münich, D. (2003). Understanding Long-Term Unemployment in the Czech Republic. Czech Journal of Economics and Finance, Volume 53, Issue 1-2, Pages 11-30.

Kanyılmaz Polat, E. (2015). Psychological Results Of Unemployment And Its Effects On Job Seeking Behaviour Of Graduates Students: The Case Of Canakkale Province. Çanakkale Onsekiz Mart University. Department of Business Adminisration Ph.D. Çanakkale.

Kapar, R. (2005). Aktif İşgücü Piyasası Politikaları. İstanbul Üniversitesi İktisat Fakültesi Mecmuası, Volume 55, Issue 1, Pages 341-371.

Karasoy, D., Ata Tutkun, N., Bulut, V. (2015). Factors Influencing Unemployment Duration In Turkey. Int. Journal of Management Economics and Business, Vol. 11, No. 26.

Kelly, E., McGuinness, S., O'Connell, P. J. (2011). Transitions to Long-Term Unemployment Risk Among Young People: Evidence from Ireland. ESRI Working Paper No. 394.

Kıcır, B. (2017). Educated Youth Unemployment and Unemployment Worry. Labour and Society, 2017/3(54).

Korkut, G. (2015). The Role Of Iskur In The Transformation Process Of Labour Market Policies In Turkey: The Case Of Isparta Business Market. Süleyman Demirel University. Department of Labor Economics and Industrial Relations Ph.D. Isparta.

Kurt, Ş. (2006). İşsizliğin Psiko-Sosyal Sonuçları ve Türkiye Üzerine Muhtemel Etkileri. Journal of Social Policy Conferences, Issue 51, Pages 357-379.

Learning and Work Institute. (2020). Time to Act: Tackling the Looming Rise in Long-Term Unemployment. https://learningandwork.org.uk/wp-content/uploads/2020/10/Time-to-act.pdf (ET: 18.12.2021).

Machin, S., Manning, A. (1998). The Causes and Consequences of Long-Term Unemployment in Europe. Centre for Economic Performance London School of Economics and Political Science. London.

Mitchell, J. (2013). Who Are the Long-Term Unemployed?. Urban Institute. 2100 M Street. NW Washington. DC 20037.

Nichols, A., Mitchell, J., Lindner, S. (2013). Consequences of Long-Term Unemployment. Urban Institute. 2100 M Street. NW Washington. D.C. 20037-1264.

OECD Veritabanı. https://data.oecd.org/unemp/long-term-unemployment-rate.htm. (ET: 21.12.2021).

OECD. (2013). Tackling Long-Term Unemployment Amongst Vulnerable Groups.

Öcal, A.T. (2014). Long-Term Unemployment Problem in European Union. Marmara University Faculty of Law Journal of Legal Studies, Volume 20, Issue 1, Pages 1157-1176.

Walsh, K. (1987). Long-Term Unemployment: An International Perspective. Macmillan Press. First Published. London.

Watson, T.J. (1995). Sociology, Work and Industry. Third Edition. Routledge. London and New York.

Wilde, J. (2020). What Drives Trust of Long-Term Unemployed in Their Caseworkers? An Empirical Analysis Using Experimental Data. Working Paper. No. 118. Osnabrück University. Institute of Empirical Economic Research. Osnabrück.

Yıldız, H. (2010). Sociological Perspective On Work. Journal of Social Policy Conferences, Issue 58, Pages 129-161.

REFERENCES

Agresta, J. (2004). Professional role perceptions of school social workers, psychologists and counselors. Children & Schools, 26(3), 151-163.

Albayrak, S., Balcı, S. (2014). Substance Abuse and Prevention in Youth. *Journal of Education and Research in Nursing*, 11(2), 30-37.

Alcohol and Drug Foundation (ADF). (2020, January 28). What are benzodiazepines? Retrieved September 27, 2020, from https://adf.org.au/drug-facts/benzodiazepines/.

ALO 171 Smoking Cessation Advice Line, https://alo171.saglik.gov.tr/.

Altuner, D., Engin, N., Gürer, C., Akyay, İ., Akgül, A. (2009). The relationship between substance use and crime: a cross-sectional study. *Journal of Medical Research*,*7*(2), 87-94.

Amsterdam, J., Brunt, T., Brink, W. (2015). The adverse health effects of synthetic cannabinoids with emphasis on psychosis-like effects. *Journal of Psychopharmacology,* 1-10.

Ardıç-Çobaner, A. (2018). Developing a health communication campaign: An analysis of the Ministry of Health's anti-tobacco campaign. *International Journal of Social Studies*,*11*(60), 808-823.

Australian Government Department of Health. (2017). National Drug Strategy 2017-2026. Retrieved from https://www.health.gov.au/sites/default/files/national-drug-strategy-2017-2026_1.pdf.

Australian Government Department of Health. (2004). Overview of current national drug policies and programs. Retrieved from https://www1.health.gov.au/internet/publications/publishing.nsf/Content/drugtreat-pubs-front5-fa-toc~drugtreat-pubs-front5-fa-secb~drugtreat-pubs-front5-fa-secb-7~drugtreat-pubs-front5-fa-secb-7-1.

Babahanoğlu, V. & Örselli E. (2016). *Kamu Politikası: Türkiye'de Uyuşturucu İle Mücadelede Uygulanan Politikalar Ve Toplumsal Algı*, Konya: Çizgi Bookstore.

Balseven, A., Özdemir, Ç., Tuğ, A., Hancı, İ.H., Doğan, Y.B. (2002). Substance Use, Addiction Prevention and the Media. *Sted, 11*(1), 91-93

Bender, K., Tripodi, S., Sarteschi, C., Vaughn, M.G. (2010). A Meta-analysis of Interventions to Reduce Adolescent Cannabis Use. *Research on Social Work Practice.* 1-12.

Best, D., & Witton, J. (2001). *Guidelines for drug prevention: Consultation draft.* London: Department of Health.

Bettinardi-Angres, K., Angres, D.H. (2010). Understanding the Diseases of Addiction. *Journal of Nursing Regulation. 1*(2), 31-37.

Bitirim-Okmeydan, S. (2018). Social Marketing Campaign Steps on the Axis of Smoke-Free Airspace Campaign. *Gümüşhane University Faculty of Communication Electronic Journal, 6*(1), 502-538.

Bonson, K.R. (2001). Hallucinogenic Drugs. *Encyclopedia of Life Sciences.* 1-7.

Botvin, G. J., & Griffin, K. W. (2004). Life skills training: Empirical findings and future directions. *The Journal of Primary Prevention, 25*(2), 211–232.

Bozkurt, M. (2019). Sentetik Kannabinoidler. In M. Öztürk, K. Ögel, C. Evren, & R. Bilici (Eds.), *Bağımlılık: Tanı, Tedavi, Önleme* (1st ed., pp. 241-250). İstanbul: Yeşilay publishing

Breshears, E.M., Yeh, S., Young, N.K. (2009). Understanding Substance Abuse and Facilitating Recovery: A Guide for Child Welfare Workers. U.S. Department of Health and Human Services. Rockville, MD: Substance Abuse and Mental Health Services Administration.

Brochu, S. (2007). Our responses to youth substance abuse. In *Substance abuse in Canada: Youth in Focus* (pp. 22-29). Ottawa: The Canadian Centre on Substance Abuse.

Broadstock, M., Brinson, D., and Weston, A. (2008). The effectiveness of compulsory, residential treatment of chronic alcohol or drug addiction in non-offenders. *HSAC Report, 1*(1).

Campa, A., Martinez, S.S., Baum, M. (2017). Drug Addiction, Relapse and Recovery. *Journal of Drug Abuse, 3*(1), 1-2.

Carter, C. I., Macpherson, D. (2013). Getting to tomorrow: a report on Canadian drug policy. Canadian Drug Policy Coalition. Retrieved from https://drugpolicy.ca/wp-content/uploads/2013/01/CDPC2013_en.pdf.

Cılga, İ. (2009). National Policy and Strategy Priorities in Combating Substances and Substance Abuse. *Community and Social Work, 20*(1), 7-22.

Cirhinlioğlu, Z. (2019). *Sağlık Sosyolojisi.* (8th Ed.). Ankara: Nobel Akademik Publications.

Coşkun, S. (2006). *The effectiveness of awareness training in adolescents using inhalant substances (PhD thesis, Marmara University, Institute of Health Sciences*, İstanbul). Retrieved from: https://tez.yok.gov.tr/UlusalTezMerkezi/.

Çetin, M., Özkan, E. (2018). Tax consumption relationship in Turkey: A field study on alcohol and tobacco products. *Balıkesir University Journal of Social Sciences Institute, 21*(40), 271-287.

Dağlı, Z. (2019). An Evaluation of the Role of Religious Officials in the Policy of Combating Addiction: The Case of Düzce. *Journal of the Faculty of Economics and Administrative Sciences of Süleyman Demirel University, 24*(2), 285-297.

Daşbaş, S., Polat, G., & Kesen, N. F. (2014). Genelci yaklaşım açısından madde bağımlısı çocuklara yönelik sosyal hizmet müdahalesi. In E. Atamtürk & E. Yaman (Eds..), *Sosyal Hizmet Sempozyumu 2013*: Türkiye'de çocuğun refahı ve korunması: Kapsayıcı bir yaklaşım arayışı (pp. 287-300). Kocaeli: Agenda Child Association Publication.

Doğan, T. (2012). Glossary of Social Policy Concepts. Retrieved from https://sbb.gov.tr/wp-content/uploads/2018/11/Sosyal_Politika_Kavramlari_Sozlugu-2012.pdf.

Durmuş, A., Teber, M., Akyılmaz, D., Işılak-Durmuş, H., Uzun, A.E., Çetin, H., Yardım, F.K. (2017). Öncelikle Kendin için Maddeden Uzak Dur. (7th Ed.). Yeşilay. İstanbul: Kültür Sanat Basımevi.

Eğilmez, O.B., Örüm M.H., Dumlupınar E., Egeli A. (2019). "Retrospective Evaluation of Applications Made within the Scope of Probation: 2018 Data", *Addiction Journal, 20*(2), 80-87.

Eslek, A. (2019). Amfetamin ve Metamfetamin. In M. Öztürk, K. Ögel, C. Evren, & R. Bilici (Eds.), *Bağımlılık: Tanı, Tedavi, Önleme* (1st ed., pp. 291-296). İstanbul: Yeşilay publishing.

European Monitoring Centre for Drugs and Drug Addiction (EMCDDA). (2017). Perspectives on Drugs: Synthetic cannabinoids. Retrieved from https://www.emcdda.europa.eu/system/files/publications/2753/POD_Synthetic%20cannabinoids_0.pdf.

European Monitoring Centre for Drugs and Drug Addiction (EMCDDA). (2019a). European Drug Report – Trends and Developments 2019. Retrieved from https://www.emcdda.europa.eu/edr2019_en.

European Monitoring Centre for Drugs and Drug Addiction (EMCDDA). (2019b). Turkey Country Drug Report 2019. Retrieved from https://www.emcdda.europa.eu/publications/country-drug-reports/2019/turkey_en.

Das, J.K., Salam, R.A., Arshad, A., Finkelstein, Y., Bhutta, Z.A. (2016). Interventions for Adolescent Substance Abuse: An Overview of Systematic Reviews. *Journal of Adolescent Heatlh, 59*, 61-75.

Dilbaz, N. (2012). Madde Bağımlılığında Korunma ve Tedavi İlkeleri. In *Madde Bağımlılığı Tanı ve Tedavi Kılavuzu El Kitabı* (pp. 47-52). Ankara: T.R. Ministry of Health.

Durmuş, M. (2018). *Ulusal Düzeyde bağımlılıkla Mücadele Politikaları ve İyi Uygulama Örnekleri; Bir Kamu Politikası Olarak Bağımlılıkla Mücadele, yeni yaklaşımlar ve Başarılı Örnekler*. Ateş, H., Koçak, A. (Eds.). Ankara: Nobel Akademik Publications, 83-112.

Forrester, M.B., Kleinschmidt, K., Schwarz, E., Young, A. (2011). Synthetic Cannabinoid Exposures Reported to Texas Poison Centers, *Journal of Addictive Diseases, 30*(4), 351-358.

Garcia, A.V. (2018). The neuropsychologist working in addiction: What to know? Ten questions and answers. *Revista Iberoamericana de Neuropsicología, 1*(2), 170-179.

Griffin, K. W., & Botvin, G. J. (2010). Evidence-based interventions for preventing substance use disorders in adolescents. Child and Adolescent Psychiatric Clinics of North America, 19(3), 505–526.

Greenberg, S. (1999). Speaking in shorthand: A syllable-centric perspective for understanding pronunciation variation. *Speech Communication, 29,*159–176.

Güleç, G., Köşger, F., Eşsizoğlu, A. (2015). Alcohol and Substance Use Disorders in the DSM-5. Current *Approaches in Psychiatry*, *7*(4), 448-460.

Güleç, G. (2019). Alkol. In M. Öztürk, K. Ögel, C. Evren, & R. Bilici (Eds.), *Bağımlılık: Tanı, Tedavi, Önleme* (1st ed., pp. 217-228). İstanbul: Yeşilay publishing.

Güleç Öyekçi, D. (2019). Halusinojenler (varsandıranlar). In M. Öztürk, K. Ögel, C. Evren, & R. Bilici (Eds.), *Bağımlılık: Tanı, Tedavi, Önleme* (1st ed., pp. 297-316). İstanbul: Yeşilay publishing.

Heal, D.J., Smith, S.L., Gosden, J., Nutt, D.J. (2013). Amphetamine, past and present – a pharmacological and clinical perspective. *Journal of Pharmacology, 27*(6), 479-496.

Hernandez Robles, E., Maynard, B.R., Salas-Wright, P.S., Todic, J. (2016). Culturally Adapted Substance Use Interventions for Latino Adolescents: A Systematic Review and Meta-Analysis. *Research on Social Work Practice,* 1-13.

Hornik, R. C., Jacobsohn, L., Orwin, R., Piesse, A., & Kalton, G. (2008). Effects of the National Youth Anti-Drug Media Campaign on Youths. *American Journal of Public Health*, 98(12), 2229-2236.

Huber, M., Maucher, M., Sak, B. (2006). Study on Social and Health Services of General Interest in the European Union. Final Synthesis Report. Retrieved from http://www.hiproweb.org/fileadmin/cdroms/Kit_Formation_Services/documents/Additional/B-Social_policy_and_Disability/B-9_Huber_Study_social_health_services_2006.pdf

International Drug Policy Consortium (IDPC). (2012). Drug Policy Guide (2nd ed.). Retrieved September 17, 2020, from http://fileserver.idpc.net/library/IDPC-Drug-Policy-Guide_2nd-Edition.pdf.

International Federation of Social Workers (IFSW) (2016). Global Definition of Social Work, Retrieved from http://ifsw.org/get-involved/global-definition-of-social-work/.

Işık, A. (2018). The importance of school social work as a social policy practice in the fight against substance abuse in Turkey. *Community and Social Work, 29*(1), 208-227.

Işık, M. (2013). Evaluation of Turkey's Policy on Combating Substance Use and Addiction within the Framework of Strategic Communication Approach (Unpublished doctoral dissertation). *T.R. Marmara University Institute of Social Sciences, Department of Journalism.*

Işık, M., Erdal, H. (2015). Evaluation of Turkey's Policy on Combating Substance Use and Addiction and Suggesting a New Model. *International Periodical For The Languages, Literature and History of Turkish or Turkic, 10*(2), 461-482.

Kanat, G. (1997). Eroin Güncesi (1st ed.). İstanbul: MB Publisher.

Kara, İ. (2014). Addiction and the role of addiction centers in recovery in violent crimes: The example of Izmir (Unpublished doctoral dissertation). *T.R. Ege University Institute of Social Sciences Department of Sociology*.

Karataşoğlu, S. (2013). Sosyal politika boyutuyla madde bağımlılığı. *Turkish Journal of Administration,* 476, 321-352.

Kardaş, Ö., Yüncü, Z. (2019). Opiyatlar. In M. Öztürk, K. Ögel, C. Evren, & R. Bilici (Eds.), *Bağımlılık: Tanı, Tedavi, Önleme* (1st ed., pp. 251-270). İstanbul: Yeşilay publishing.

Kleber, H.D., Weiss, R.D., Anton, R.F., George, T.P., Greenfield, S.F., Kosten, T.R., O'Brien, C.P., Rounsaville, B.J., Strain, E.C., Ziedonis, D.M., Henessy, G., Smith-Connery, H. (2010). Practice Guideline for the Treatment of Patients with Substance Use Disorders (2nd ed.). American Psychiatric Association.

Koehler, J.A., Humphreys, D.K., Akoensi, T.D., Sanchez de Ribera, O., Lösel, F. (2014). A systematic review and meta-analysis on the effects of European drug treatment programmes on reoffending. *Psychology, Crime & Law, 20*(6), 584-602.

Köroğlu, E. (Trans.). (2013). *American Psychiatric Association, Diagnostic and Statistical Manual of Mental Disorders DSM-5: Diagnostic Criteria Reference Book. Ankara: Physicians Publication Association.*

Lader, M. (2011). Benzodiazepines revisited - will we ever learn? *Addiction, 106*(12), 2086-2109.

Leshner, A.I. (2003). Addiction is a Brain Disease and it Matters. *Focus The Journal of Lifelong Learning in Psychiatry, 1*(2), 190-193.

Lopes, G.M., Nobrega, B.A., Del Prette, G., Scivoletto, S. (2013). Use of psychoactive substances by adolescents: current panorama. *Associaçao Brasileira de Psiquiatria, 35,* 51-61.

Lingford Hughes, A.R., Welch, S., Peters, L., Nutt, D.J. (2012). BAP updated guidelines: evidence-based guidelines for the pharmacological management of substance abuse, harmful use, addiction and comorbidity: recommendations from BAP. *Journal of Psychopharmacology, 0*(0), 1-54.

Magura, S. (2012). Failure of Intervention or Failure of Evaluation: A Meta-Evaluation of the National Youth Anti-Drug Media Campaign Evaluation. *Substance Use & Misuse, 47,* 1414-1420.

Mills, B., Yepes, A., Nuggent, K. (2015). Synthetic Cannabinoids. *The American Journal of The Medical Sciences, 350*(1), 59-62.

Mutlu, E. (2015). Roles and functions of social workers in the treatment of substance addiction: Ankara Numune Training and Research Hospital Alcohol and Substance Addiction Treatment and Training Center example. *Journal of Medical Social Work,* (5), 16-23.

National Institute on Drug Abuse (NIDA). (2010). Strategic Plan. Retrieved October 3, 2020, from https://archives.drugabuse.gov/sites/default/files/stratplan_0.pdf.

National Institute on Drug Abuse (NIDA). (2012). Principles of Drug Addiction Treatment – a research-based guide (3rd ed.). Retrieved September 17, 2020, from https://www.drugabuse.gov/sites/default/files/podat_1.pdf.

National Institute on Drug Abuse (NIH). (2014). Drugs, Brains and Behavior: The Science of Addiction. Retrieved from https://www.drugabuse.gov/sites/default/files/soa_2014.pdf.

National Institute on Drug Abuse (NIH). (2016). Cocaine. Retrieved from https://d14rmgtrwzf5a.cloudfront.net/sites/default/files/1141-cocaine.pdf.

National Institute on Drug Abuse (NIH). (2017). What is MDMA? Retrieved from https://www.drugabuse.gov/publications/research-reports/mdma-ecstasy-abuse/what-mdma.

National Institute on Drug Abuse (NIH). (2019a). What is the scope of marijuana use in the United States? Retrieved from https://www.drugabuse.gov/publications/research-reports/marijuana/what-scope-marijuana-use-in-united-states.

National Institute on Drug Abuse (NIH). (2019b). Opioids: facts parents need to know. Retrieved from https://www.drugabuse.gov/sites/default/files/opioid_factsforparents.pdf

National Institute on Drug Abuse (NIH). (2019c). Hallucinogens DrugFacts. Retrieved from https://www.drugabuse.gov/publications/drugfacts/hallucinogens.

National Institute on Drug Abuse (NIH). (2020). Drug Facts: Synthetic Cannabinoids (K2/Spice). Retrieved from https://www.drugabuse.gov/sites/default/files/drugfacts-synthcannabinoids.pdf.

Ögel, K. (2018). *Bağımlı aileleri için rehber kitap: Alkol, uyuşturucu, bilgisayar, sigara ve diğer bağımlılıkları olanların yakınlarına dair bilgiler* (3rd ed.). İstanbul: Türkiye İş Bankası Cultural Publications.

Örselli, E., & Babahanoğlu V. (2016). The Effect of the Drug Problem on Public Policies in Turkey: Pest Analysis. I. International Social Sciences Symposium 13-14-15 October 2016, Asos Congress Bildiri Kitabı, 2139-2148, Elazığ.

Örselli, E., Babahanoğlu, V. (2019). Drug Problem and Struggle Policies in Turkey: Perception of Citizens.*Social Sciences Studies Journal, 5*(53), 7344-7358.

Özada Nazım, A., Köseoğlu, M. (2019). An effective field of practice in combating addictive substance use: School social work. *Anatolian Journal of Psychiatry 2019, 20*(special issue. 1), 116-118.

Özbay, Y., Yılmaz, S., Büyüköztürk, Ş, Aliyev, R., Tomar, İ H., Eşici, H., Yancar, C. & Akyılmaz, F. D. (2018). Substance Abuse: Empowering the Individual for a Clean Life. *Addicta: The Turkish Journal of Addictions, 5*(1), 81-130.

Öztürk Sarıkaya, Ö. (2019). Esrar. In M. Öztürk, K. Ögel, C. Evren, & R. Bilici (Eds.), *Bağımlılık: Tanı, Tedavi, Önleme* (1st ed., pp. 229-240). İstanbul: Yeşilay Publications.

Pearson, F.S., Prendergast, M.L., Podus, D., Vazan, P., Greenwell, L., Hamilton, Z. (2012). Meta-analyses of seven of the National Institute on Drug Abuse's principles of drug addiction treatment. *Journal of Substance Abuse Treatment, 43*, 1-11.

Pınarcı, M. (2014). *Uyuşturucu Sorunu ve Mücadele Politikası* (1st Ed.). Ankara: Adalet Publications.

Polat, G. (2014). Social work profession in substance abuse treatment. Okmeydanı Journal of Medicine,30(2), 143-148.

Prendergast, M.L., Podus, D., Chang, E., Urada, D., (2002). The Effectiveness of drug abuse treatment: a meta-analysis of comparison group studies. *Drugs and Alcohol Dependence, 67*, 53-72.

Ray, L.A., Roche, D.J.O. (2018). Neurobiology of Craving: Current Findings and New Directions. *Current Addiction Reports.*

Richardson, T.H. (2007). Cannabis as a Gateway Drug: An Examination and Evaluation of Potential Causal Mechanisms. *The Undergraduate Journal of Psychology, 20,* 16-22.

General Directorate of Health Promotion (SGGM). (2020). Communication Materials for Combating Addiction. Retrieved September 15, 2020, from https://sggm.saglik.gov.tr/TR,64402/bagimlilikla-mucadelede-iletisim-materyalleri.html.

Santo, L., Rui, P., Ashman, J. J. (2020). Physician Office Visits at Which Benzodiazepines Were Prescribed: Findings From 2014–2016 National Ambulatory Medical Care Survey. *National Health Statistics Report,* (137), 1-16.

Sieveking, C.F. (2006). Rehabilitation in The Paracelsus-Wiehengebirschclinic Bad Essen The German Way of Addiction Treatment. Retrieved from www.paracelsus-kliniken.de/img/ejbfile/The%20 Treatment%20of%20Depedency.doc?id=1631.

Simola, N., & Carta, M. (2016). Amphetamine Usage, Misuse, and Addiction Processes: An Overview. In V. R. Preedy (Ed.), *Neuropathology of Drug Addictions And Substance Misuse* (pp. 14-24). Academic Press.

Sönmez, M. B. (2019). Kokain. In M. Öztürk, K. Ögel, C. Evren, & R. Bilici (Eds.), *Bağımlılık: Tanı, Tedavi, Önleme* (1st ed., pp. 271-276). İstanbul: Yeşilay Publications.

Spooner, C., Hetherington, K. (2004). Social Determinants of Drug Use. Technical Report Number 228. University of New South Wales, Sydney.

Suçin, S. (2008). Substance Abuse and Control Profile in Germany, Netherlands, Italy, France and Sweden.Retrieved October 3, 2020, from https://silo.tips/download/almanya-hollanda-talya-fransa-ve-sve-te-madde-kullanimi-ve-mcadele-profl.

Şahiner, Ş. (2019). Benzodiazepinler, Diğer Yatıştırıcılar ve Hipnotikler. In M. Öztürk, K. Ögel, C. Evren, & R. Bilici (Eds.), *Bağımlılık: Tanı, Tedavi, Önleme* (1st ed., pp. 317-330). İstanbul: Yeşilay Publications.

Şimşek, G. M. (2019). Tütün. In M. Öztürk, K. Ögel, C. Evren, & R. Bilici (Eds.), *Bağımlılık: Tanı, Tedavi, Önleme* (1st ed., pp. 211-216). İstanbul: Yeşilay Publications.

Tam, T. (2018). The chief public health officer's report on the state of public health in Canada: Preventing problematic substance use in youth. Retrieved from https://www.canada.ca/content/dam/phac-aspc/documents/corporate/publications/chief-public-health-officer-reports-state-public-health-canada/2018-preventing-problematic-substance-use-youth/2018-preventing-problematic-substance-use-youth.pdf.

Tamar Gürol, D. (2019). MDMA. In M. Öztürk, K. Ögel, C. Evren, & R. Bilici (Eds.), *Bağımlılık: Tanı, Tedavi, Önleme* (1st ed., pp. 277-290). İstanbul: Yeşilay Publications.

Tanner-Smith, E.E., Steinka-Fry, K.T., Hensman-Kettrey, H., Lipsey, M.W. (2016). Adolescent substance use treatment effectiveness: A systematic review and meta-analysis. Nashville, TN: Peabody Research Institute, Vanderbilt University.

Taşdemir, M., Kaya, M., Örnek, M., Koşar, E., Karavuş, S., Yardım Tok, E., Çerçioğlu, H., Güneş Kızılay, F.N. (2019). Combating Addiction Strategic Communication Document. *T.R. Ministry of Health, General Directorate of Health Promotion.*

T.R. Ministry of Family, Labor and Social Services. (2019). 2019-2023 Strategic Plan. Retrieved from https://www.ailevecalisma.gov.tr/media/33674/acshb_2019-2023-stratejik-plan.pdf.

T.R. Ministry of Family, Labor and Social Services. (2020). Sosyal Uyum Birimleri. Retrieved September 16, 2020 from https://www.ailevecalisma.gov.tr/athgm/kuruluslarimiz/sosyal-uyum-birimleri/.

T.R. Prime Ministry. (2013). National Drugs Policy and Strategy Document (2013-2018), Ankara.

T.R. Presidency. (2018). 2018 – 2023 National Strategy Document and Action Plan for Combating Drugs. Retrieved from https://hsgm.saglik.gov.tr/depo/birimler/tutun-mucadele-bagimlilik-db/haberler/uyusturucu_eylem_plani/2018-2023_Uyusturucu_ile_Mucadele_Ulusal_Strateji_Belgesi_ve_Eylem_Plani.pdf.

T.R. Ministry of Interior. (2018). Uyuma Project. Retrieved September 16, 2020, from https://www.icisleri.gov.tr/uyuma-projesi.

T.R. Ministry of Development Working Group on Healthy Living and Combating Addiction. (2018). Eleventh Development Plan: Sub-Working Group Report on Combating Addiction 2019-2023, Ankara. Retrieved from http://www.sbb.gov.tr/wp-content/uploads/2020/04/SaglikliYasam_ve_BagimliliklaMucadeleCalismaGrubuBagimliliklaMucadeleAltCalismaGrubuRaporu.pdf.

T.R. Ministry of Education. (2018, March 6). Emphasis on "fighting addiction" in the curriculum. Retrieved September 15, 2020, from http://www.meb.gov.tr/mufredatta-quotbagimlilikla-mucadelequot-vurgusu/haber/15827/tr.

T.R. Ministry of Health. (2018). ALO 191 What Services Does the Anti-Drug Counseling and Support Line Provide? Retrieved September 15, 2020, from https://alo191.saglik.gov.tr/TR-50314/alo-191-uyusturucu-ile-mucadele-danisma-ve-destek-hatti-nasil-hizmetler-sunar.html.

T.R. Ministry of Health. (2020). ALO 191. Retrieved September 15, 2020, from https://hsgm.saglik.gov.tr/tr/alo191.html.

Tekiner, M.A., Kayabaşı C. (2019). "The Role and Importance of Police Training in Combating the Narco Terrorism Threat", *Journal of Security Studies*,*19, Interpa Special Issue,* 137-154.

Ti, L., Fast, D., Small, W., & Kerr, T. (2017). Perceptions of a drug prevention public service announcement campaign among street-involved youth in Vancouver, Canada: a qualitative study. *Harm Reduction Journal*, 14(3). doi:10.1186/s12954-017-0132-7.

Tran, B.X., Moir, M., Latkin, C.A., Hall, B.J., Nguyen, C.T., Ha, G.H., Nguyen, N.B., Ho., C.S.H., Ho., C.M. (2019). Global research mapping of substance use disorder and treatment 1971–2017: implications for priority setting. *Substance Abuse Treatment, Prevention and Policy, 14*(21), 1-14.

TUBİM (2017). 2017 Turkey Drug Report (2016 Data), Ankara. Retrieved from http://www.narkotik.pol.tr/kurumlar/narkotik.pol.tr/Arsiv/TUBIM/Documents/TURKIYE%20UYUSTURUCU%20RAPORU%202017.pdf.

TUBİM (2019). Turkey Drug Report 2019. EGM Yayın Katalog No: 703, Ankara. Retrieved from http://www.narkotik.pol.tr/kurumlar/narkotik.pol.tr/TUB%C4%B0M/Ulusal%20Yay%C4%B1nlar/2019-TURKIYE-UYUSTURUCU-RAPORU.pdf.

Turkey Anti-Addiction Training Program (TBM). (2020). https://tbm.org.tr/.

Turkish Medicines and Medical Devices Agency (TİTCK). (2019). Electronic Prescription System. Retrieved September 16, 2020, from https://www.titck.gov.tr/haber/elektronik-recete-sistemi-12112019175049.

Türkiye Yeşilay Cemiyeti, (2020). https://www.yesilay.org.tr/tr/.

Uğurlu, T. T., Sengül, C. B., Sengül, C. (2012). Psychopharmacology of Addiction /Psychopharmacology of Addiction. *Current Approaches in Psychiatry*,*4*(1), 37.

United Nations Office on Drugs and Crime. (2004). Drug abuse prevention among young youth from ethnic and indigenous minorities. Retrieved From http://www.emcdda.europa.eu/attachements.cfm/att_145417_EN_INT07_UNODC_Drug%20Abuse%20Prevention%20among%20Youth%20from%20Ethnic%20and%20Indigenous%20Minorities.pdf.

United Nations Office on Drugs and Crime (UNODC). (2015). *International Standarts on Drug Use Prevention.* Vienna. Retrievedfrom: https://www.unodc.org/documents/prevention/UNODC_2013_2015_international_standards_on_drug_use_prevention_E.pdf.

United Nations Office on Drugs and Crime (UNODC). (2017). *World Drug Report 2017*. Retrieved from https://www.unodc.org/wdr2017/index.html.

United Nations Office on Drugs and Crime (UNODC). (2019). *World Drug Report 2019 – Cannabis and Hallucinogens.* Retrieved from https://wdr.unodc.org/wdr2019/prelaunch/WDR19_Booklet_5_CANNABIS_HALLUCINOGENS.pdf.

United Nations Office on Drugs and Crime (UNODC). (2020a). *World Drug Report 2020 – Drug use and Health Consequences.* Retrieved from https://wdr.unodc.org/wdr2020/field/WDR20_Booklet_2.pdf.

United Nations Office on Drugs and Crime (UNODC). (2020b). *World Drug Report 2020 – Socioeconomic Characteristics and Drug use Disorders.* Retrieved from https://wdr.unodc.org/wdr2020/field/WDR20_Booklet_5.pdf.

United Nations Office on Drugs and Crime (UNODC). (2020c). UNODC World Drug Report 2020: Global drug use rising; while COVID-19 has far reaching impact on global drug markets. Retrieved from https://www.unodc.org/unodc/press/releases/2020/June/media-advisory---global-launch-of-the-2020-world-drug- report.html#:~:text=VIENNA%2C%2025%20June%202020%20%E2%80%93%20Around,Drugs%20and%20Crime%20(UNODC).

Uzbay, T. (2009). Treatment of Substance Abuse. *Turkish Pharmacists Association Continuing Education Journal, 21-22,* 64-72.

Varshavsky, T. (2003). *Media Drug Prevention and Public Service Advertising: Evaluating The National Youth Anti-Drug Media Campaign* (Unpublished Masters' Thesis). Tufts University.

Volkow, N.D., Baler, R.D., Compton, W.M., Weiss, S.R.B. (2014). Adverse Health Effects of Marijuana Use. *The New England Journal of Medicine, 370*(23), 2219-2227.

Wells, E.A., Kristman-Valente, A.N., Peavy, K.M., Jackson, T.R. (2013). Social Workers and Delivery of Evidence-Based Psychosocial Treatments for Substance Use Disorders. *Social Work Public Health, 28*(0), 279-301.

Werb, D., Kamarulzaman, A., Rafful, C., Fischer, B., Strathdee, S.A. (2016). The effectiveness of compulsory drug treatment: A systematic review. *International Journal of Drug Policy, 28*, 1-9.

Wing Lo, T., Yeung J.W.K., Tam, C.H.L. (2020). Substance Abuse and Public Health: A Multilevel Perspective and Multiple Responses. *International Journal of Environmental Research and and Public Health.*

World Health Organization. (2020a). Management of Substance Abuse. Retrieved from https://www.who.int/substance_abuse/en/.

World Health Organization. (2020b). What is the WHO definition of health? Retrieved from https://www.who.int/about/who-we-are/frequently-asked-questions.

World Health Organization. (2020c). Health Topics: Tobacco. Retrieved from https://www.who.int/health-topics/tobacco#tab=tab_1.

World Health Organization. (2020d). Health Topics: Alcohol. Retrieved from https://www.who.int/health-topics/alcohol#tab=tab_1.

World Health Organization. (2020e). Opioid Overdose. Retrieved from https://www.who.int/news-room/fact-sheets/detail/opioid-overdose.

World Health Organization. (2020f). Cocaine. Retrieved from https://www.who.int/substance_abuse/facts/cocaine/en/.

Yener, D. (2019). ALO 191, 200 bin çağrıya yanıt verdi. Retrieved September 15, 2020, from https://www.aa.com.tr/tr/saglik/alo-191-200-bin-cagriya-yanit-verdi-/1515984.

Green Crescent Counseling Center (YEDAM). (2020). http://www.yedam.org.tr/.

Yeşil Dedektör Application, https://www.yesildedektor.org.

Yetiz, P. (2019). *Madde Bağımlısı Bireylerin Madde Kullanımını Sonlandırmaya Yönelik Çalışmalar: Batman Örneği* (Unpublished doctoral dissertation). T.C. Dicle Üniversitesi Sağlık Bilimleri Enstitüsü.

Yıldırım, B., Engin, E., Yıldırım, S. (2011). Loneliness and Affecting Factors in Alcohol and Substance Addicts. *Journal of Psychiatric Nursing*,*2*(1), 25-30.

REFERENCES

Akyürek, İ.B. (2007). Mülteci Hukuku ve Türkiye Uygulaması (Refugee Laws and Turkish Applications), (Unpublished master's thesis). Kırıkkale University, Kırıkkale.

Australian Government Department of Home Affairs. (2021). Australian Cultural Orientation. Retrieved from https://immi.homeaffairs.gov.au/settling-in-australia/ausco/overview

Australian Government Department of Home Affairs. (2021). Humanitarian Settlement Program. Retrieved from https://immi.homeaffairs.gov.au/settling-in-australia/humanitarian-settlement-program/about-the-program

Baştürk, Ş. (2014). Göçmenlere Yönelik Sosyal Politikalar, A.Tokol &Y. Alper (Eds.), *Sosyal Politika* (10th ed.) (pp. 345-373), Bursa: Dora Publishing.

Buz, S. (2002). Türkiye'deki Sığınmacıların Üçüncü bir Ülkeye Gidiş için Bekleme Sürecinde Karşılaştıkları Sorunlar (The Problems faced by the asylum seekers in Turkey in the process of waiting period to go to a third country), (Unpublished master's thesis). Hacettepe University, Ankara.

Buz, S. (2008). The Social Profile of Asylum Seekers in Turkey. *Journal of Police Science,* 10(4), 1-14.

Castles, S. & Miller, M. J. (2008). *Göçler Çağı Modern Dünya'da Uluslararsı Göç Hareketleri.*(1st ed.) İstanbul: İstanbul Bilgi University Publications.

Cenevre Sözleşmesi. (1951). T.C. Resmi Gazete (10898, 5 Eylül 1961).

Çiçekli, B. (2009). *Uluslararası Hukukta Mülteci ve Sığınmacılar.* (1st ed.) Ankara: Seçkin Publications

Çiçeksöğüt, A. (2017). The Status of Displaced Syrians in Turkey in the perspective of International Migration Law. *Kirklareli University Faculty of Economics and Administrative Sciences Journal,* 6(2), 1-20.

Dinçer, B. O., Federici, V., Ferris, E., Karaca, S., Kirişci, K. & Çarmıklı, Ö. (2013). *Suriyeli mülteciler krizi ve Türkiye: Sonu gelmeyen misafirlik*. (1st ed.) Ankara: Uluslararası Stratejik Araştırmalar Kurumu& Brookings institute.

Directorate General of Migration Management (DGMM), (2021). Geçici Koruma, Retrieved from https://www.goc.gov.tr/gecici-koruma5638

Directorate General of Migration Management (DGMM), (n.d..). Mülteci, Retrieved from https://www.goc.gov.tr/multeci

Directorate General of Migration Management (DGMM), (n.d.). Geçici Korumamız Altındaki Suriyeliler, Retrieved from https://www.goc.gov.tr/gecici-korumamiz-altindaki-suriyeliler

Disaster and Emergency Management Presidency (DEMP), (2017). *Barınma Merkezlerindeki Son Durum* Retrieved from https://www.afad.gov.tr/upload/Node/2374/files/Barinma_Merkezlerindeki_Son_Durum+6.pdf

Ekici, S. & Tuncel, G. (2015). Migration and Human, *Individual and Society*, 5(9), 9-22.

Ergül, E. (2012). The Concept and Types of Alien in International Law and Turkish Legislation. *Journal of Turkish Administration,* 475, 213-228.

Eroğlu, E.C. & Taşkıran, R. (2002). The Right to Asylum and The Status of Refugees. *Journal of Turkish Bar Association*, 1, 105-128.

Ertan, A.K. & Ertan, B. (2017). Migration Policy of Republic of Turkey. *Contemporary Research In Economics And Social Sciences,* 1(2), 7-39.

Faist, T. (2003). *Uluslararası Göç ve Ulusaşırı Toplumsal Alanlar*. (Kaya, A. Trans.). (1st ed.) Ankara: Bağlam Publishing.

Government of Canada. (2021a). How Canada's refugee system works. Retrieved from https://www.canada.ca/en/immigration-refugees-citizenship/services/refugees/canada-role.html

Government of Canada. (2021b). The Matching Process. Retrieved from 08.12.2021. https://www.canada.ca/en/immigration-refugees-citizenship/services/refugees/canada-role/matching-process.html

Güngör, F. (2018). Refugee with Dimensions of Trial and Opportunity: The Case of Syrian Refugees. *Sebîlürreşad Journal* 1025, 17-20.

International Organization for Migration (IOM). (2011). *Glossary on Migration.* Geneva: IOM Publications.

International Organization for Migration, (2020). World Migration Report 2020. Geneva: International Organization for Migration.

İçduygu, A., Erder, S. & Gençkaya, Ö.F. (2014). *Türkiye'nin Uluslararası Göç Politikaları 1923-2023*. (1st ed.) İstanbul: Migration Research Center at Koç University.

İnsan Hakları Evrensel Beyannamesi. (1948). T.C. Resmi Gazete (7217, 27 Mayıs 1949)

Karacalar, A. (2019). Türkiye-Avrupa Birliği İlişkilerinde Göç ve İltica: Suriyeli Göçmen Krizine Hukuksal Bir Yaklaşım (Turkey-European Union relations on Migration and Asylym: A legal approach to the Syrian Migrant Crisis), (Unpublished master's thesis). Bursa Uludağ University, Bursa.

Keleş, R. (1996). *Kentleşme Politikaları*. (1st ed.) Ankara: İmge Publishing House.

Kulhman, T. (1991). *Towards a Definitive Refuges.* (1st ed.) Oxford: Refugee Studies Centre Documentation Centre University of Oxford.

Pekesen, M. (2020). Yaşlılık ve Sosyal Dışlanma. Z. Gençtürk (Eds.). *Yaşlılık ve Sosyal Politika Tartışmaları* (1st ed.) (pp. 122-149), Ankara: Detay Publishing.

Pekesen, M. (2021). Yaşlı Bakım Hizmetlerinde Sosyal Politika Yaklaşımları. M. Pekesen (Eds.). *Yaşlılık ve Sosyal Politika Tartışmaları* (1st ed.) (pp. 231-261). Ankara: Nobel Akademik Publishing.

Sales, R. (2002). The Deserving and the Undeserving? Refugees, Asylum Seekers and Welfare in Britain. *Critical Social Policy*, 22(3), 456-478.

Sencer, Y. (1979). *Türkiye'de Kentleşme.* (1st ed.) Ankara: Ministry of Culture Publishing.

Sheafor, B.W. & Horejsi, C.J. (2012). *Sosyal Hizmet Uygulaması Temel Teknikler ve İlkeler.* (Bilgen, A., Kaynarkaya, B., Gülmez, D., Baran Çiftçi, D., Türközü, S.E., Çoban, F., Çelik, G., Özen, H., Uraz, O., Uraz, T., Oğuz, Y.S. Trans.) (1st ed.) Ankara: Nika Publishing.

Şemsit, S. (2010). Avrupa Birliği Göç Politikasının Güvenlikleştirilmesi ve Dışsallaştırılması: Türkiye Yansımaları (Securitisation and Externalisation of European Union Migration Policy: Repercussions on Turkey), (Unpublished master's thesis). Dokuz Eylül University, İzmir.

Tel-Aviv Municipality. (2021). Refugees and Migrant Workers-Mesila. Retrieved from https://www.tel-aviv.gov.il/en/Live/Community/Pages/RefugeesandMigrantWorkersMesila.aspx

The International Organization for Migration, (2009). *Göç Terimleri Sözlüğü,* Retrieved from https://publications.iom.int/system/files/pdf/iml31_turkish_2ndedition.pdf

T.R.The Ministry of Family and Social Services (MoFSS) (2016). Türkiye'de Geçici Koruma Statüsündeki Suriye Vatandaşlarına Yönelik Sosyal Uyum ve Psikososyal Destek Çalışmaları Koordinasyon ve Planlama Çalıştayı. Retrieved from https://docplayer.biz.tr/40178435-Turkiye-de-gecici-koruma-statusundeki-suriye-vatandaslarina-yonelik-sosyal-uyum-ve-psikososyal-destek-calismalari-koordinasyon-ve-planlama-calistayi.html

T.R.The Ministry of Family and Social Services (MoFSS), (2021). Aileye değer, Türkiye'ye değer. Retrieved from https://www.aile.gov.tr/media/77709/athgm_bulten-ii.pdf

Tomanbay, İ. (2013). Uluslararası Göç, Sığınma ve İnsan Kaçakçılığı/Ticareti Sorunları ve Sosyal Çalışma. H. Acar, E. Akman, N. Negiz (Eds.). *Sosyal Politika ve Kamu Yönetimi Bileşenleriyle Sosyal Hizmet Temelleri ve Uygulama Alanları* (1st ed.) (pp. 299-327). Ankara: Maya Akademi Publishing.

Topal, A.H. (2014). Diplomatic Asylum According to International Law and the Assange Case. *Journal of Istanbul Medipol University Faculty of Law*, 1, 49-74.

Tunç, A. (2015). Refugee Behaviour and Its Social Effects: An Assessment of Syrians in Turkey. *Tesam Journal of the Academy*, 2(2), 29-63.

Turkish Language Association, (n.d.). Retrieved from https://sozluk.gov.tr/

Türkiye'ye İltica Eden veya Başka Bir Ülkeye İltica Etmek Üzere Türkiye'den İkamet İzni Talep Eden Münferit Yabancılar İle Topluca Sığınma Amacıyla Sınırlarımıza Gelen Yabancılara ve Olabilecek Nüfus Hareketlerine Uygulanacak Usul ve Esaslar Hakkında Yönetmelik (1994), T.C. Resmi Gazete (22127, 30.11.1994).

United Nations High Commissioner for Refugees, (2021). Figures at a glance, Retrieved from https://www.unhcr.org/figures-at-a-glance.html

Vluchtelingen Werk Nederland, (n.d.) Retrieved from https://www.vluchtelingenwerk.nl/artikel/dutch-council-refugees

Yabancılar ve Uluslararası Koruma Kanunu, (2013). T.C. Resmî Gazete (6458, 11 Nisan 2013).

Yener Keskin, C. (2019). Conditional Refugees from the Perspective of the Freedom of Residence and Movement and the Right to Work. *Marmara University Faculty of Law Journal of Legal Studies*, 25(1), 388-433.

REFERENCES

Alcock, P. (1997). Understanding Poverty. Macmillan Press: London

Alesina, A. & Glaeser, E. L. (2004). Fighting poverty in the US and Europe, New York: Oxford University Press.

Antaki, C. (1995). Conversation analysis and social psychology. *British Psychological Society Social Psychology Section,* Winter p.21 – 34.

Arpacıoğlu, Ö. (2012). Poverty and struggle against poverty in the world and in Turkey. Gaziantep *University Institute of Social Sciences, Department of Economics, Unpublished Master's Thesis*, Gaziantep.

Atkinson, A.B. (1985). How should we measure poverty? Some conceptual issues, ESRC Programme on Taxation, Incentives and the Distribution of Income, Discussion Paper No.82

Austin, M. J. (2007). Understanding poverty multiple social science perspectives. *Journal of Human Behavior in the Social Environment*, 16(1/2); 1–4.

Banazili, A.M. & Ozan, M.S. (2019). Non-governmental organizations within the scope of anti-poverty policies in Turkey. Journal of Social Sciences, 6 (33), 396-412.

Bayraktutan, Y. & Akatay, M. (2012). Urban poverty and microfinance: The case of Kocaeli. *Kocaeli University Journal of Social Sciences*, 24, 1-34.

Bhagwati, J. (1988). Poverty and Public Policy. *World Development*, 16(5);53 – 555.

Blank, R. M. (2003). Selecting among anti-poverty policies: Can an economics be both critical and caring? *Review of Social Economy,* 61(4); 447-471.

Bozkır Serdar, A. (2018). Sosyal Politika Kavramı (p.1-4). Sosyal Politika (Ed: Tokol, a. and Alper,Y) Dora Publishing, Bursa

Bradshaw, T.K. (2007). Theories of poverty and anti-poverty programs in community development, *Community Development*, 38(1);7–25.

Brady, D. (2019). Theories of the causes of poverty. *Annual Review of Sociology***,** Vol. 45(1);155–175.

Bresson, F. & Labar, K. (2011). A multidimensional analysis of poverty in China from 1991 to 2006. *China Economic Review*, 22, p. 646–668.

Can, M. (2012). Evaluation of unemployment benefit period in terms of long-term insurance and possible costs. *Journal of Social Security*, 1(2), 62–73.

Dansuk, E. (1997). Measuring poverty in Turkey and measuring it with socio-economic structures. Ankara: DPT Specialization Theses.

Esping-Andersen, G. (1990). The Three Worlds of Welfare Capitalism, Cambridge: Policy Press.

Genç, Ö. (2010). Strategies of international economic organizations to fight poverty. Zonguldak Karaelmas University, Institute of Social Sciences, Department of Economics, Unpublished Master's Thesis, Zonguldak.

Gohou, G. & Soumare, I (2011). Does foreign direct investment reduce poverty in Africa and are there regional diferences. *World Development*, 40;75–95.

Gough, I., & G. Wood. (2004). Insecurity and Welfare Regimes in Asia, Africa, and Latin America. Cambridge, U.K.: Cambridge University Press.

Gündoğan, N. (2008). Poverty and the fight against poverty in Turkey. *Ankara Chamber of Industry*, January/February; 42–56.

Halleröd, B. (1995). The truly poor: Direct and indirect consensual measurement of poverty in Sweden. *Journal of European Social Policy*, 5(2);111 – 129.

Ikejiaku, B.V. (2009). The concept 'Poverty' towards understanding in the context of developing countries' Poverty qua Poverty': with some comparative evidence on Britain. *Journal of Sustainable Development*, 2(2); 3 – 13.

İncedal, S. (2013). Türkiye'de yoksulluğun boyutları: Mücadele Politikaları ve Müdahale Araçları. Aile Ve Sosyal Politikalar Bakanlığı Sosyal Yardımlar Genel Müdürlüğü, Aile ve Sosyal Politikalar Uzmanlık Tezi, Ankara.

JICA (Institute for International Cooperation Japan International Cooperation Agency) (2004). Approaches for systematic planning of development projects poverty reduction. Erişim tariihi: 12 Kasım 2021 http://www.jica.go.jp

Johnson, G., Scutella, R., Tseng, Y.P. & Wood, G. (2015). Examining the relationship between structural factors, individual characteristics, and homelessness. AHURI Positioning Paper No. 161 Erişim tarihi 29 Ekim 2021 https://www.ahuri.edu.au/__data/assets/pdf_file/0021/2883/AHURI_Positioning_Paper_No161_Examining-the-relationship-between-structural-factors,-individual-characteristics,-and-homelessness.pdf.

Laderchi, C., Saith, R. and Stewart, F. (2003). Does it matter that we do not agree on the definition of poverty: A comparison of four approaches. *Oxford Development Studies*, 31 (3), 233–274.

Lan, H. A. (2013). Research on the chronic poverty in ethnic areas—Empirical analysis based on Sichuan Liangshan Yi district. *Soft Science*, 27;73–78

Lipton, M. & Ravallion, M. (1995). *Poverty and policy.* Handbook of Development Economics, in: Hollis Chenery & T.N. Srinivasan (ed.), Handbook of Development Economics, edition 1, volume 3, chapter 41, pages 2551–2657, Elsevier.

Marshall, G. (2009). Dictionary of sociology. New York Oxford University Press,

Misturelli, F. & Heffernan, C. (2010). The concept of poverty: a synchronic perspective. *Progress in Development Studies*, 10(1); 35–58.

Mkandawire, T. (2004). Social Policy in a Development Context: Introduction. Social Policy in a Development Context. Accessed at: 12 Ekim 2018, https://www.files.ethz.ch/isn/102709/7.pdf

Narayan, D., Patel, R., Schafft, K., Rademacher, A., & Koch-Schulte, S. (1999). Voices of the poor: Can anyone hear us? Voices from 47 countries. Washington, DC: The World Bank.

Oakley, P. (1987). Challenges of rural poverty. Proceedings of the FAO/DSE International Symposium 26–31 January, Feldafen, Germany

Odabasi, F. (2010). The role of employment in the fight against poverty. Ankara: T.R. Prime Ministry General Directorate of Social Assistance and Solidarity.

Özcan, K. M. (2003). Measuring poverty in Turkey: 2001. Economic Approach, 14(49); 84–98.

Özdemir, S. (2007). Küreselleşme sürecinde refah devleti. İstanbul Ticaret Odası Publishing, İstanbul.

Özgenç, N. (2015). Reinterpretation of the concept of poverty on the basis of sustainability: the poverty knot. *Journal of Social Policy Studies*,15(35);101–136.

Öztürk, M. & Cetin, B.I. (2009). Poverty and women in the world and in Turkey. *Journal of Yasar University*, 3(11), 2661–2698.

Piachaud, D. (1987). Problems in the definition and measurement of poverty. *Journal of Social Policy,* 16;147–164

Quigley, W. P. (2003). Ending Poverty As We Know It. Philadelphia: Temple University Press.

Randall, S., & Coast, E. (2015). Poverty in African households: the limits of survey and census representations. The Journal of Development Studies, 51(2); 162–177.

Rank, M. (2001). The effect of poverty on America's families: Assessing our research knowledge. *Journal of Family Issues*, 22 (7);882–903.

Ringen, S. (1988) Direct and indirect measurement of poverty, *Journal for Social Policy,* 17;351–365.

Sarlo, C.A. (2019). The causes of poverty. Accessed at : 01 December 2020 https://www.fraserinstitute.org/sites/default/files/causes-of-poverty.pdf

Scott, J. & Marshall, G., (2009). A Dictionary of Sociology. (4th Ed.) Revised. New York: Oxford University Press.

Sen, A.K. (1983). Poor, relatively speaking. Erişim tarihi: 01 March 2021 http://aei.pitt.edu/98955/1/GLS15.pdf

Serter, N. (1994). Türkiye'nin sosyal yapısı. İstanbul: Filiz Bookstore.

Siposné Nándori, E. (2011). Subjective poverty and ıts relation to objective poverty concepts in hungary. *Social Indicators Research*, 102;537–556

Siposné Nándori, E. (2014a). The role of economic growth and spatial effects in poverty in Northern Hungary. *Regional Statistics*, 4(1);28–39.

Siposné Nándori, E. (2014b) Objective and subjective poverty. In: Michalos A.C. (eds) Encyclopedia of Quality of Life and Well-Being Research.

Spicker P. (2007). Poverty: twelve clusters of meanings. In Poverty: An International Glossary. Second Edition, Spicker P, Alvarez S, Gordon D (eds). Zed Books: London, p. 229–243.

Şen, B. & Taşkesen, M.Ö. (2018). Yoksulluk ve Sosyal Hizmet. Konya, Eğitim Publishing

Şenses, F. (2003). Yoksullukla mücadelenin neresindeyiz: Gözlemler ve öneriler, A.H. Köse, F. Şenses, E. Yeldan (Ed.), İktisat Üzerine Yazılar I, Küresel Düzen: Birikim, Devlet ve Sınıflar, İstanbul: İletişim Publishing.

T.R Ministry of Family, Labor and Social Services (2021). Accessed on: 02 December 2021, https://www.aile.gov.tr/sygm/programlarimiz/sosyal-yardim-programlarimiz/

Tian, Y., Wang, Z., Zhao, J., Jiang, X & Guo R. (2018). A geographical analysis of the poverty causes in china's contiguous destitute areas. *Sustainability*, 10;1895–1911.

Titmus, R. M. (1965). The role of redistribution in social policy. Social Security, 39, 14-20. Erişim tarihi: 12 Kasım 2021 https://pdfs.semanticscholar.org/8667/a959f55e4354838074903bb5da887e0a595e.pdf

Tobin, J. (1994). Poverty in relation to macroeconomic trends, cycles, policies. in S. H. Danzinder, G. D. Sandefur, & D. H. Weinberg (eds), Confronting Poverty: Prescriptinos for Change. Cambridge: Harvard University Press. Erişim tarihi 20 Kasım 2021 http://citeseerx.ist.psu.edu/viewdoc/download;jsessionid=67551DC19D2DF22B2ED691D08F76BBB5?doi=10.1.1.193.7462&rep=-rep1&type=pdf

TURKSTAT (2008). Tüketim harcamaları, yoksulluk ve gelir dağılımı. Sorularla Resmi İstatistikler Dizisi – 6. Türkiye İstatistik Kurumu Printing House, Ankara.

Uçar, C. (2011). Social policy tools and activities in the fight against women's poverty. Master thesis. Ankara: Republic of Turkey Prime Ministry General Directorate on the Status of Women.

Unluturk Ulutas, C. (2009). Feminization of poverty and invisible labor. Work and Society, 2;25–40.

Vargas-Hernández, J.G., Noruzi, R. M. & Irani, F.N.A.H. (2011). What is policy, social policy and social policy changing. *International Journal of Business and Social Science*, 2(10); 287 – 291.

Veit-Wilson, J.H. (1987). Consensual approaches to poverty lines and social security. *Journal of Social Policy*, 16;183–211

Yi, I. (2015). New challenges for and new directions in social policy. New York: United Nations Research Institute for Social Development (UNRISD). Erişim tarihi:15 Temmuz 2021 http://www.un.org/esa/socdev/csocd/2016/new-directions-socialpolicy-CY.pdf

Yucel Batmaz, N., (2016). The role of municipalities in combating urban poverty "The example of Keçiören Municipality". Aksaray University Faculty of Economics and Administrative Sciences Journal, 8(1);37-50.

Yüksel Arabacı, R. (2017). Yoksulluğun kavramsal çerçevesi. Gelir dağılımı ve yoksulluk, kavram teori uygulama. (2nd edition)) (Özdemir, M. Ç. & İsamoğlu, E.). Ankara, Seçkin publishing.

Yüksel Arabacı, R. (2018). Gelir dağılımı ve yoksulluk. Sosyal Politika (9th edition) (Edit: Tokol, A. & Alper, Y.). Bursa, Dora Print Publication. p.180 – 209.

Zanbak, M. (2017). Yoksullukla mücadele yöntemleri. Gelir dağılımı ve yoksulluk, kavram teori uygulama. (2nd edition)) (Özdemir, M. Ç. & İsamoğlu, E.). Ankara, Seçkin Publishing.

Zastrow, C. (2009). Introduction to social work and social welfare: Empowering people. (10th Edition) Pacific Grove, CA: Brooke/Cole Publishing Company

DİJİTAL HEMŞEHRİLİK

Tersine Göç Mekanı Sosyal Medyanın Gettolarında Hemşehri Olmak

Murat GÜLGÖR

EĞİTİM
yayınevi

DİJİTAL HEMŞEHRİLİK
Tersine Göç Mekanı Sosyal Medyanın Gettolarında Hemşehri Olmak
Dr. Murat GÜLGÖR

Genel Yayın Yönetmeni: Yusuf Ziya Aydoğan (yza@egitimyayinevi.com)
Genel Yayın Koordinatörü: Yusuf Yavuz (yusufyavuz@egitimyayinevi.com)
Sayfa Tasarımı: Eğitim Yayınevi Grafik Birimi
Kapak Tasarımı: Eğitim Yayınevi Grafik Birimi

T.C. Kültür ve Turizm Bakanlığı
Yayıncı Sertifika No: 47830

ISBN: 978-625-8468-83-0
1. Baskı, Şubat 2022

Baskı Cilt
Bulut Dijital Matbaa Sanayi Ticaret Limited Şirketi
Musalla Bağları Mah. İnciköy Sok. 1/A Selçuklu / KONYA
Matbaa Sertifika No: 48120

Kütüphane Kimlik Kartı
DİJİTAL HEMŞEHRİLİK
Tersine Göç Mekanı Sosyal Medyanın Gettolarında Hemşehri Olmak
Dr. Murat GÜLGÖR
254 s., 165x240 mm
Kaynakça var, dizin yok.
ISBN: 978-625-8468-83-0

Copyright © Bu kitabın Türkiye'deki her türlü yayın hakkı Eğitim Yayınevi'ne aittir. Bütün hakları saklıdır. Kitabın tamamı veya bir kısmı 5846 sayılı yasanın hükümlerine göre kitabı yayımlayan firmanın ve yazarlarının önceden izni olmadan elektronik/mekanik yolla, fotokopi yoluyla ya da herhangi bir kayıt sistemi ile çoğaltılamaz, yayımlanamaz.

EĞİTİM
yayınevi

Yayınevi Türkiye Ofis: İstanbul: Eğitim Yayınevi Tic. Ltd. Şti., Atakent mah. Yasemen sok. No: 4/B, Ümraniye, İstanbul, Türkiye

Konya: Eğitim Yayınevi Tic. Ltd. Şti., Fevzi Çakmak Mah. 10721 Sok. B Blok, No: 16/B, Safakent, Karatay, Konya, Türkiye
+90 332 351 92 85, +90 533 151 50 42, 0 332 502 50 42
bilgi@egitimyayinevi.com

Yayınevi Amerika Ofis: New York: Egitim Publishing Group, Inc.
P.O. Box 768/Armonk, New York, 10504-0768, United States of America
americaoffice@egitimyayinevi.com

Lojistik ve Sevkiyat Merkezi: Kitapmatik Lojistik ve Sevkiyat Merkezi, Fevzi Çakmak Mah. 10721 Sok. B Blok, No: 16/B, Safakent, Karatay, Konya, Türkiye
sevkiyat@egitimyayinevi.com

Kitabevi Şubesi: Eğitim Kitabevi, Şükran mah. Rampalı 121, Meram, Konya, Türkiye
+90 332 499 90 00
bilgi@egitimkitabevi.com

İnternet Satış: www.kitapmatik.com.tr
+90 537 512 43 00
bilgi@kitapmatik.com.tr

kitapmatik
internetteki kitapçınız
kitapmatik.com.tr

KAYNAKÇA

Abadan-Unat, N. (1959). Devlet İdaresinde Menfaat Gruplarının Rolü"., *A.Ü.S.B.F. Dergisi, 14 (1)*.

Abadan-Unat, N. (2002). *Bitmeyen Göç, Konuk İşçilikten Ulus-Ötesi Yurttaşlığa.* İstanbul: İstanbul: Bilgi Üniversitesi Yayınları.

Adıgüzel, Y. (2010). Diasporadaki Kimlik Algılamalarına Göç Tipinin Etkisi: Almanya ve İngiltere Türk Toplumlarının Karşılaştırılması, . *Sosyoloji Dergisi, cilt: 3, Sayı: 20*, 97-119.

Adıgüzel, Y. (2012). Esenler'de Yaşamak, Memlekette Ölmek. M. Şentürk içinde, *Göç ve Kente Uyum Sürecinde Hemşehrilik. s: 185-222,* (s. 185-222). İstanbul: Esenler Belediyesi Şehir Düşünce Merkezi Şehir Yayınları.

Akkaş, İ. (2016). Çok Yüzlü İlişkiler Ağında Kimlikler Ve Sanal Cemaatler. *Düzce Üniversitesi Sosyal Bilimler Enstitüsü Dergisi, 3(2)*, 37-53.

Akgül, S., & Pazarbaşı, B. (2018). Küresel Dünyanın Kültürel Kimlik Karmaşası. S. (. Akgül içinde, *Küresel Ağlar Odağında Kültür, Kimlik ve Mekan Tartışmaları* (s. 13-34). İstanbul: Hiperyayın.

Aktürk, A. İ., Yakuboğlu, A., Çelik, D., & Oral, G. (2013). Kayseri Örneği Üzerinden Kentleşme ve Şiddet İlişkisi: İleriye Dönük Bir Projeksiyon. *Sosyoloji Dergisi 3(27)*, 25-40.

Aktaş, C. (2014). *QR Kodlar ve iletişim Teknolojilerinin Hibritleşmesi.* Kalkedon Yayıncılık: İstanbul.

Aktaş, C. (2017). *The Evolution and Emergence of QR Codes.* Cambridge: Cambridge Scholars Publishing.

Aktan, C. C., & Çoban , H. (2008). Ekonomik Refaha Ulaşmanın Ötesinde Sağlıklı ve Güçlü Bir Toplum Oluşturmanın Altyapısı: Sosyal Sermaye. *Pazarlama ve İletişim Kültürü Dergisi, 7(26)*, 1-13.

Alhabash, S., & Ma, M. (2017). A Tale of Four Platforms: Motivations and Uses of Facebook, Twitter, Instagram, and Snapchat Among College Students? *SAGE Social Media + Society Volume 3, Issue 1* .

Alptekin, D. (2012). *Toplumsal Aidiyet ve Gençlik.* Ankara: Nobel Akademik Yayıncılık.

Altıparmak, B. (2015). Hemşehri Derneklerinin Kente Uyum Sürecine Etkisi Üzerine Bir Değerlendirme. *Manas Sosyal Araştırmalar Dergisi 2015 Cilt:4 Sayı:5*, 441-452.

Altay, N., & Gümüş, N. (2010). Hemşehrilik ve İzmir'deki Hemşehri Dernekleri 2010, Volume: 5, Number: 3. *e-Journal of New World Sciences Academy*, 231-239.

Alver, F. (2016). Eleştirel Eylem Teorisi, Sembolik Etkileşimcilik Ve Kültürel Çalışmalar Perspektifinden, Dijital Sosyal Ağların İletişim Pratiklerini Dönüştürme Ve Demokratikleştirme Potansiyelinin Belirlenmesi Üzerine Bir Deneme. *II. Uluslararası Medya Çalışmaları Kongresi (Editör: Bilal Arık; Füsun Alver)* (s. 801-818). Antalya: Kocaeli Üniversitesi ve Berlin Beucht Hochschule Medya ve Enformatik Bölümü.

Alver, F. (2020). Etkileşimin Ve İletişim Pratiklerinin Analizinde Sembolik Etkileşimcilik, Kültürel Çalışmalar Ve Medyatikleşme Konseptinin Sınırlılıkları Ve Potansiyelleri. S. K. Akgül, & B. P. (Ed.) içinde, *Dijital(İn) Ritmi. İletişim, Medya Ve Kültür Alanlarında Yeni Perspektifler.* (s. 13-43). İstanbul: Hiper Yayınları.

Alver, K. (2017). *Siteril Hayatlar Kentte Mekânsal Ayrışma ve Güvenlikli Siteler.* Ankara: Hece Yayınları.

Anık, M. (2012). *Kimlik ve Çokkültürcülük Sosyolojisi.* İstanbul: Açılım Kitap.

Arendt, H. (1996). *Geçmişle Gelecek Arasında, (Çev. Bahadır Sina Şener).* İstanbul,: İletişim Yayınları.

Arendt, H. (2006). *İnsanlık Durumu.* İstanbul: İletişim Yayınları .

Arendt, H. (2012). *Devrim Üzerine.* İstanbul: İletişim Yayınları.

Aristotales. (2008). *Politika.* İstanbul: Remzi Kitabevi.

Aristotales. (2021, 02 02). *Metafizik (çev. Ahmet Arslan).* Turuz: https://turuz.com/storage/h-edebiyat-2020-1/0139-Metafizik-Aristoteles-Ahmed_Arslan-1982-120s.pdf adresinden alındı

Arkonaç, S. A. (2016). *İnsan İnsan İçinde.* İstanbul: Hiperlink Yayınları.

Arrow, H., McGrath, J. E., & Berdahl, J. L. (2000). *Small Groups as Complex Systems; Formations, CoordinationsDevelopment and Adaptation.* CA: Sage.

Arslan, A. (2012). *İlk Çağ Felsefe Tarihi 5.Cilt* . İstanbul: Bilgi Üniversitesi Yayınları.

Arslantaş, H. A. (2008). Kültür – Kişilik ve Kimlik. *Doğu Anadolu Bölgesi Araştırmaları*, 105-112.

Assmann, J. (2015). *Kültürel Bellek, Eski Yüksek Kültürlerde Yazı, Hatırlama ve Politik Kimlik (çev. Ayşe Tekin).* İstanbul: Ayrıntı Yayınları.

Audi, R. (2018). *Epistemoloji Bilgi Felsefesine Çağdaş Bir Giriş (çev.Melis Tuncel, Çeviri Editörü Hasan Y. Başdemir).* Ankara: Nobel Yayıncılık.

Ayata, A. G. (1990). Kasabada Politika ve Politikacı. *Toplum ve Bilim*, 97-110.

Aydın, S. (1999). *Kimlik Sorunu, Ulusallık ve Türk Kimliği,* . Ankara.: Öteki Yayınevi Yayınları.

Aydoğan, E. (2015). Marx ve Öncüllerinde Yabancılaşma Kavramı. *Atatürk Üniversitesi Sosyal Bilimler Dergisi 0(54)*, 273-281.

Aytaç, Ö. (2005). Türkiye Kentleşmesinde Bir Ara Kurum: Kent Kahvehaneleri. *Sosyal Bilimler Dergisi 2005/2*, 179-199.

Ağcasulu, H. (2017). Sosyal Sermaye Kavramı ve Temel Bakış Açılarının Karşılaştırılması. *Süleyman Demirel Üniversitesi Vizyoner Dergisi*, 114-129.

Baldini, M. (2000). *İletişim Tarihi.* İstanbul: Avcıol Basım Dağıtım.

Balkız, B., & Öğütle, V. S. (2012). Peter L. Berger ve Thomas Luckmann'ın "Gerçekliğin Sosyal İnşâsı" Teorisi Ve Eleştirisi. *Sosyoloji Dergisi, Sayı:27*, 33-49.

Baltezarevic, R. (2019). The Impact of Virtual Communities. *Cultural Identity Symposion, 6, 1* , 7-22.

Baltezarevic, R., Baltezarevic, B., Kwiatek, P., & Baltezarevic, V. (2019). The impact of Virtual Communities on Cultural Identity. *Symposion - pdcnet.org* , 7-22.

Bankston , C. L. (2014). *Immigrant Networks and Social Capital* . Cambridge,UK: Polity Press.

Barreau, H. (2010). *Epistemoloji.* Ankara: Dost Yayınevi.

Barthes, R. (1993). *Göstergebilimsel Serüven. (Çev.: Mehmet Rifat, Sema Rifat).* İstanbul: Yapı Kredi Yayınları.

Bartram, D. V., Poros, M., & Monforte, P. V. (2017). *Göç Meselesinde Temel Kavramlar. (Çev.: Itır Ağabeyoğlu Tuncay).* Ankara: Hece Yayınları.

Bates, J., & Komito, L. (2009). Virtually Local: Social Media and Community Among Polish Nationals in Dublin. *ASLIB Proceedings V.1*.

Bateson, G. (1972). *Steps to an ecology of mind: collected essays in anthropology, psychiatry, evolution, and epistemology.* . San Francisco: : Chandler Publishing Co.

Baudrillard, J. (1991). *Sessiz Yığınların Gölgesinde yada Toplumsalın Sonu (Çev: Oğuz Adanır).* İstanbul: Ayrıntı Yayınları.

Baudrillard, J. (1996). *Amerika, (Çev.: Y. Avunç).* İstanbul: Ayrıntı Yayınları.

Baudrillard, J. (2004). *Kötülüğün Şeffaflığı (Çev: I. Ergüden).* İstanbul: Ayrıntı Yayınları.

Bauman, Z. (2011). *Bauman, Z. (2011). Postmodern Etik (Çev.:A. Türker).* İstanbul: Ayrıntı Yayınları.

Bauman, Z. (2011). *Bireyselleşmiş Toplum. (Çev.: Y. Alogan).* İstanbul: Ayrıntı Yayınları.

Bauman, Z. (2012). *Küreselleşme (Çev.:Abdullah Yılmaz).* İstanbul: Ayrıntı Yayınları.

Bauman, Z. (2015). *Akışkan Modern Dünyada Kültür (Çev. İhsan ÇAPCIOGLU - Fatih ÖMEK)* . Ankara: Atıf Yayınları.

Bauman, Z. (2017). *Cemaatler, Güvenli Olmayan Bir Dünyada Güvenlik Arayışı (Çev.: N. Soysal).* İstanbul: Say Yayınları.

Bauman, Z. (2017a). *Sosyolojik Düşünmek (Çev.: A. Yılmaz).* İstanbul: Ayrıntı Yayınları.

Bauman, Z. (2018). *Iskarta Hayatlar - Modernite ve Safraları (Çev.Defne Karakaya).* İstanbul: Can Sanat Yayın.

Bauman, Z. (2018). *Parçalanmış Hayat.* İstanbul: Ayrıntı Yayınları.

Baysal, C., & Tekarslan, E. (1998). *Davranış Bilimleri Dönence Basım ve Yayın Hizmetleri.* İstanbul: Dönence Basım ve Yayım Hizmetleri.

Behar, C. (2009). Osmanlı Döneminde İstanbul'a Göçler ya da Göç Olmadan İstanbul İstanbul Olabilir miydi? . M. Güvenç içinde, *Eski İstanbullular Yeni İstanbullular.* İstanbul: Osmanlı Bankası Arşiv ve Araştırma Merkezi.

Benjamin, W. (2006). *Son Bakışta Aşk, (Haz. Nurdan Gürbilek).* İstanbul: Metis Yayınları.

Berger, P. L., & Luckmann , T. (2018). *Gerçekliğin Sosyal İnşası (çev. Vefa Saygın Öğütle).* Ankara: Atıf Yayınları.

Berkeley, G. (1996). *İnsan Bilgisinin İlkeleri Üzerine (çev. Halil Turan).* Ankara: Bilim ve Sanat Yayınları.

Bertrand Russell. (1944). *Felsefe Meseleleri (çev. Abdülhak Adnan Adıvar)* . İstanbul : Remzi Kitabevi.

Bilgin, N. (1999). *Kolektif Kimlik.* İstanbul: Sistem Yayıncılık.

Bilgin, N. (2001). *İnsan İlişkileri ve Kimlik.* İstanbul: Sistem Yayıncılık.

Bilgin, N. (2007). *Kimlik İnşası.* Ankara: Aşina Kitaplar.

Bilgiseven, A. K. (1982). *Genel Sosyoloji.* İstanbul: Divan Yayınları.

Black, E. (2021, 08 10). *The Challenge of Legacy*. The Times of Israel: https://blogs.timesofisrael.com/the-challenge-of-legacy/ adresinden alındı

Bookchin, M. (2014). *Kentsiz Kentleşme Yurttaşlığın Yükselişi ve Çöküşü (Çev.: Burak Özyalçın) İstanbul.* İstanbul: Sümer Yayıncılık.

Bostancı, N. (1998). Etnisite, Modernizm ve Milliyetçilik. *Türkiye Günlüğü Sayı:50*, 38-55.

Bourdieu, P. (1995). *Pratik Nedenler - Eylem Kuramı Üzerine çev. Hülya Tufan).* İstanbul: Kesit Yayıncılık.

Boy, J. D. (2021). 'The metropolis and the Life of Spirit' by Georg Simmel: A New Translation. *Journal of Classical Sociology, Vol. 21(2)*, 188–202.

Boyd, D. M., & Ellison, N. B. (2008). Social Network Sites: Definition, History and Scholarship. *Journal of Computer-Mediated Communication*, 210-230.

Bozkurt, V. (1999). Yıkıcı Gemeinshaft'tan "Öteki" siz Post Modern Kabilelere Sanal Cemaatler. *ISGUC The Journal of Industrial Relations and Human Resources 3(1)*, 0-0.

Brehm, S. S., & Kassin, S. M. (1993). *Social Psychology.* Boston: Houghton Mifflin Company.

Brehm, S., & Kassın, S. M. (1993). *Social Psychology.* Boston: Houghton Mifflin Company Press.

Brewer, ,. M. (2010). Intergroup Relations. R. F. Baumeister & E. J. Finkel (Eds.) içinde, *Advanced Social Psychology: The State of the Science* (s. 535–571). Oxford: Oxford University Press.

Brewer, M. B., & Pierce, K. P. (2005). Social Identity Complexity ant Outgroup Tolerance, 428-437. *Personality and Social Psychology Bulletin, 31(3)*, 428-437.

Burke, M. K. (2011). Social Capital on Facebook: Differentiating Uses and Users. *ACM Press*, 571-580.

Burr, V. (2012). *Sosyal inşacılık (çev. Sibel Arkonaç)* . Ankara: Nobel Akademik Yayıncılık.

Busekit, A. V. (2004). Uses and Misuses of the Concept of Identity. *SecurityDialogue, 35(1)*, 81-98.

Butler, C. (2002). *Post-Modernism.* New York: Oxford University Press Inc.

Callinicos, A. (2001). *Postmodernizme Hayır (Çev: Şebnem Pala),*. Ankara: Ayraç Yayınevi Yayınları.

Cangöz, İ. (2012). İletişim Kuramları. H. İ. Gürcan içinde, *Medya ve İletişim* (s. 50-71). Eskişehir: Anadolu Üniversitesi.

Carr, C., & Hayes, R. (2015). Social Media: Defining, Developing, and Divining. *Atlantic Journal of Communication*, 46-65.

Castells, M. (1997). *Kent -Sınıf- İktidar.* İstanbul: Bilim Sanat Yayınları.

Castoriadis, C. (2001). *Dünyaya, İnsana ve Topluma Dair, (Çev.: Hülya Tufan)* . İstanbul: İletişim Yayınları.

Cevizci, A. (2010). *Felsefe Sözlüğü.* İstanbul: Paradigma Yayınları.

Cevizci, A. (2020). *Bilgi Felsefesi (5.Baskı).* İstanbul: Say Yayınları.

Chaddha, A., & Wilson, W. J. (2008). Reconsidering the "Ghetto." . *City & Community, 7(4)*, 384–388.

Chambers, I. (2014). *Göç, Kültür, Kimlik (Çev.: İsmail Türkmen, Mehmet Beşikçi).* İstanbul: Ayrıntı Yayınları.

Chryssochoou, X. (2003). Studying Identity in Social Psychology: Some Thoughts on the Definition of Identity and Its Relation to Action. *Journal of Language and Politics, Volume 2, Issue 2, Jan 2003*, 225-241.

Coleman, J. S. (1988). Social Capital in the Creation of Human Capital. *The American Journal of Sociology*, 94-95.

Creswell, J. W. (2013). *Nitel Araştırma Yöntemleri: Beş Yaklaşıma Göre Nitel Araştırma ve Araştırma Deseni, (Çev. Bütün, M. & Demir, S.B.).* Ankara: Siyasal Yayınları, 5. Baskı.

Crisp, J. (1999). Policy Challenges of the New Diasporas: Migrant Networks and their Impact on Asylum Flows and Regimes. *Working Paper No.7.* Geneva: UNHCR.

Çağlar, N. (2008). Postmodern Anlayışta Siyaset ve Kimlik. *Süleyman Demirel Üniversitesi İktisadi ve İdari Bilimler Fakültesi Dergisi, Cilt: 13, Sayı:3*.

Çağlar, Ş. (2017). *Şövalyelik Mesleği Gazeteciliğe Sosyal Medya Etkisi.* Konya: Literatürk Academia Yayınları.

Çiydem, E., & Aktaş , E. (2014). Modernite ve Kimlik. *21. Asrın Penceresinden Medeniyet ve Kimlik Sempozyumu* (s. 103-112). Hazar Üniversitesi Yayınları .

Dahlgren, G., & Whitehead, M. (2006). *European Strategies for Tackling Social Inequities in Health.* Copenhagen: World Health Organization.

Dainty, A., Moore, D., & Murray, M. (2006). *Communication in Construction: Theory and Practice* . USA and Canada: Taylor & Francis.

Dalbay, R. S., & Avcı, N. (2018). Kimlik İnşasına İlişkin Temel Yaklaşımlar Ve Bu Yaklaşımların Türkiye'ye Yansımaları. *Süleyman Demirel Üniversitesi İktisadi ve İdari Bilimler Fakültesi Dergisi, C.23, S.1*, 17-39.

Daniels, J. (2009). *Cyber Racism: White Supremacy Online and the New Attack on Civil Rights* . Rowman & Littlefield.

Dereli, B., & Cengiz, D. (2011). İnsan Kaynakları Yönetiminde Grup, Grup Dinamiği Kavramları Ve Grup Dinamiğinin Ölçülmesi Üzerine Uygulama Örneği. 35-43.

Descartes, R. (1942). *Metafizik Düşünceler.* Ankara: Milli Eğitim Bakanlığı.

Dewey, J. (1987). *Özgürlük ve Kültür (Çev. Vedat Günyol).* İstanbul: Remzi Kitabevi.

Dolgun, U. (2011). İnternet ve Demokrasi. *Sosyoloji Konferansları Dergisi, Sayı: 44.*

Donath, J. (2007). Signals in Social Supernets. *Journal of Computer-Mediated Communication, Volume 13, Issue 1,* , 231-251.

Duncan, F. (2021, 07 20). *So long social media: The kids are opting out of the online public sphere. The Conversation. Retrieved*. The Conversation: https://theconversation.com/so-long-social-media-the-kids-are-opting-out-of-the-online-public-square-53274 adresinden alındı

Durgun, Ş. (2005). *Modernleşme Demokrasi İslam.* Ankara: Alter Yayıncılık.

Durkheim, E. (1994). *Sosyolojik Metodun Kuralları, (Çev. Enver Aytekin).* İstanbul: Sosyal Yayınları.

Durkheim, E. (2002). *İntihar (çev. Özer Ozankaya).* İstanbul: Can Yayınevi.

Durkheim, E. (2012). *Toplum bilimin Yönetem Kuralları (Çev.:Özer Ozankaya).* İstanbul: Cem Yayınevi.

Durkheim, E. (2015). *Sosyoloji ve Felsefe.* İstanbul: Pinhan Yayıncılık.

Dustmann, C., & Glitz, A. (2005). *Immigration, Jobs and Wages: Theory, Evidence and Opinion.* London, UK: Centre for Research and Analysis of Migration, CEPR.

Duverger, M. (2019). *Siyaset Sosyolojisi (Çev.:Şirin Tekeli).* İstanbul: Varlık Yayınları.

Eagleton, T., & Bourdieu , P. (2021, 03 01). *Kültürel Sermaye Rekabeti ve Dostluk Üzerine, 15.05.1991.* e-skop.com: http://www.e-skop.com/skopbulten/pa adresinden alındı

Elias, N. (2013). *Uygarlık Süreci. Cilt I. (Çev. E. Ateşman).* İstanbul: İletişim Yayınları.

Ellemers, N., Spears, R., & Doosje, B. (1997). Sticking Together or Falling Apart: In-Group Identification as a Psychological Determinant of Group Commitment Versus Individual Mobility. *ournal of Personality and Social Psychology Vol. 72, No.3.* , 617-626.

Ellison, N. S. (2011). Connection Strategies: Social capital İmplications of Facebook-enabled Communication Practices. . *New Media & Society, 13(6)* , 873-892.

Engels , F. (2013). *İngiltere›de Emekçi Sınıfların Durumu (Çev.: Oktay Emre).* İstanbul: Ayrıntı Yayınları.

Eröz, M. (2019). *İktisat Sosyolojisine Başlangıç.* İstanbul: Ötüken Neşriyat.

Erdener, S. (2006). *Refah Tolumunda Getto.* İstanbul Bilgi Üniversitesi Yayınları.

Erder, S. (2006). *Refah Toplumunda Getto.* İstanbul: İstanbul Bilgi Üniversitesi Yayınları.

Es, M., & Ateş, H. (2010). Kent Yönetimi, Kentlileşme ve Göç: Sorunlar ve Çözüm Önerileri . *Journal of Social Policy Conferences* , 0-48.

Eveland, J. D., Blanchard, A., Brown, B., & Mattocks, J. (1995). The Role of "Help Networks" in Facilitating the Use of CSCW Tools. *The Information Society (11)*, 113-129.

Faist, T. (1993). The Mobility Turn: A New Paradigm For The Social Sciences. *Ethnic and Racial Studies, 36(11),*, 1637 – 1646.

Faroqhi, S. (1994). *Osmanlı'da Kent ve Kentliler: Kent Mekânında Ticaret, Zanaat ve Gıda Üretimi (1550-1650) (Çev.: N. Kalaycıoğlu)* . İstanbul: Tarih Vakfı Yayınları.

Featherstone, M., & Lash , S. (1999). *(1999) Digital Networks and Power Sage London.* London: Sage.

Featherstone, M., & Lash, S. (1998). *Spaces of Culture: City, Nation, World.* London: Sage.

Fernback, J. (1999). There is a There There: Notes Toward a Definition of Cybercommunity,. (. S. Jones içinde, *Doing Internet Research – Critical Issues and Methods for Examining the Web.* London: Sage Publications.

Field, J. (2008). *Sosyal Sermaye (çev. Bahar Bilgen, Bayram Şen).* İstanbul: Bilgi Üniversitesi Yayınları.

Friedman, J. (1992). Myth, History, and Political Identity. *Cultural Anthropology, Vol. 7, No. 2.*, 194–210.

Fukuyama, F. (1998). *Güven Sosyal Erdemler ve Refahın Yaratılması (çev. Ahmet Buğdaycı).* İstanbul: Türkiye İş Bankası Yayınları. Güven Sosyal Erdemler ve Refahın Yaratılması (çev. Ahmet Buğdaycı) Türkiye İş Bankası Yayınları İstanbul 1998: https://issuu.com/hasanozturk1/docs/g__ven_fran__is_fukuyama adresinden alındı

Funk, R. (2018). *Ben ve Biz (Çev.: Çağlar Tanyeri).* İstanbul: Yapı ve Kredi Yayınları.

Güneş-Ayata, A. (1991). Gecekondularda Kimlik Sorunu, Dayanışma Örüntüleri ve Hemşehrilik. *Toplum ve Bilim, Sayı: 51/52*, 89-101.

Güvenç, B. (2020). *Türk Kimliği.* İstanbul: Boyut Yayın Grubu.

Galbin, A. (2014). An Introductıon To Socıal Constructıonısm . *Socıal Research Reports*, 82-92.

Gellner, E. (1992). *Uluslar ve Ulusçuluk (Çev.: B. Ersanlı Behar, G. Göksu Özdoğan).* İstanbul: İnsan Yayınları.

Gençler, A. (2015). *Emek Göçü ve Ekonomisi.* . İstanbul: Der Yayınları.

Gergen, K. (1985). The Social Constructivist Movement in Modern Psychology. *American Psychologist*, 266-275.

Gezgin, Y. (2011). -Cemiyet Ayrımı ve Ferdinanad Tönnies. . *İstanbul Journal of Sociological Studies*, 0-22.

Giddens , A. (2010). *Mahremiyetin Dönüşümü - Modem Toplumlarda Cinsellik. Aşk ve Erotizm (Çev. İdris Şahin)* . İstanbul: Ayrıntı Yayınları.

Giddens, A. (2012). *Sosyoloji.* İstanbul: Kırmızı Yayınları.

Giddens, A. (2019). *Sosyoloji (Çev.: Günseli Altaylar).* İstanbul: Say Yayınları.

Glasersfeld, E. v. (1995). A constructivist approach to teaching. S. L. J. içinde, *Constructivism in education* (s. 3-15). Erlbaum,: Hillsdale:.

Gleason, P. (2014). Kimliği Tanımlamak: Semantik Bir Tarih (Çev. Fırat Mollaer). F. Mollaer içinde, *Kimlik Politikaları: Tanınma, Özdeşlik ve Farklılık* (s. 21-52). İstanbul: Doğu Batı Yayınları.

Goldman, A. (1999). *Social Epistemology, Theory and Applications.* London: Royal Institute of Philosophy.

Goldman, A., & Blanchard, T. (2021, 01 21). *Social Epistemology.* Oxford Bibliographies, 2015, DOI: 10.1093/OBO/9780195396577-0088: https://www.oxfordbibliographies.com/view/document/obo-9780195396577/obo-9780195396577-0088.xml#obo-9780195396577-0088-div1-0016 adresinden alındı

Goldmann , L. (1998). *Diyalektik Araştırmalar (Çev.Afşar Timuçin, Mehmet Sert).* İstanbul: Toplumsal Dönüşüm Yayınlan: 87, Kuram Dizisi:1.

Gradim, A. (2009). Digital Natives and Virtual Communities: Towards a New Paradigm of Mediated Communication. *Estudos em Comunicação no5,*, 53-73.

Guibernau, M. (1997). *20. Yüzyılda Ulusal Devlet ve Milliyetçilikler, (Çev. Neşe Nur Domaniç), İstanbul.* İstanbul: Sarmal Yayınevi Yayınları.

Guterman, J. T. (1994). A social constructionist position for mental health counseling (Akt: Karaırmak, Ö. ve Aydın, G. Yapılandırmacı Yaklaşım, Cilt: III Sayı: 27 Türk Psikolojik Danışma ve Rehberlik Dergisi). *Journal of Mental Health Counseling*, 226-244.

Habermas, J. (2002). *Öteki Olmak ve Ötekiyle Yaşamak, (Çev.: İlknur Aka).* İstanbul: Yapı Kredi Yayınları.

Habermas, J. (2004). Kamusal Alan. Ed.:M.Özbek içinde, *Kamusal Alan* (s. 95-102). İstanbul: Hil Yayınevi.

Halbwachs, M. (2017). *Kollektif Hafıza.* İstanbul: Heretik Yayıncılık.

Hall, S. (1998). *Kültürel Kimlik ve Diaspora Kimlik: Topluluk/Kimlik/Farklılık. (Çev. İ. Sağlamer).* İstanbul: Sarmal Yayınları.

Hanifan, L. J. (1916). The Rural School Community Center. *The Annals of the American Academy of Political and Social Science Sep., 1916 Vol. 67* , 13-138.

Hanifan, L. J. (1916). The Rural School Community Center. *The Annals of the American Academy of Political and Social Science Sep., 1916 Vol. 67*, 130-138.

Hardt, M., & Negri, A. (2008). *İmparatorluk.* İstanbul: Ayrıntı Yayınları.

Harvey, D. (2003). *Sosyal Adalet ve Şehir.* İstanbul: Metis Yayınları.

Harvey, D. (2006). *Postmodernliğin Durumu, .* İstanbul: Metis Yayınları.

Harvey, D. (2013). *Asi Şehirler - Şehir Hakkından Kentsel Devrime Dogru .* İstanbul: Metis Yayınları .

Harvey, D. (2015). *On Yedi Çelişki ve Kapitalizmin Sonu (Çev.: Esin Soğancılar).* İstanbul: Sel Yayıncılık.

Hegel, G. W. (2005). Estetik'in Tanımı Sanattaki Güzel Doğadaki Güzelden Üstündür. N. Bozkurt içinde, *Hegel* (s. 161-216). İstanbul: Say Yayınları.

Henry, P. (1939). *Milliyetler Meselesi, (Çev: Fehmi Baldaş).* İstanbul: Kanaat Kitabevi.

Heper, M. (1973). *Modernleşme ve Bürokrasi.* İstanbul: Sosyal Bilimler Derneği.

Hewstone, M. (1996). Contact and Categorization: Social Psychological Interventions to Change Intergroup Relations. C. S. C. N. Macrae içinde, *Stereotypes and stereotyping* (s. 323-368). New York: Guildford.

Hobsbawm, E. (1992). *Ulusçuluk.* Ankara: Birikim.

Hogg, M. A. (1993). Group Cohesiveness: A Critical Review and Some New Directions. W. Stroebe , & M. Hevvstone içinde, *European Revieıv of Social Psychology* (s. 86-113). John Wiley ve Sons.

Hogg, M. A., & Abrams, D. (1988). *A Social Psychology of Intergroup Relations and Group Processes.* New York: Routledge.

Hogg, M. A., & Vaughan, G. M. (2011). *Sosyal Psikoloji (Çev.: İbrahim Yıldız, Aydın Gelmez).* Ankara: Ütopya Yayınları.

Hogg, M. A., Deborcah , J. T., & Katherine, M. (1995). A Tale of Two Theories: A Critical Comparisan of Identity Theory with Social Identity Theory. *Social Psychology Quarterly, Vol. 58, No., 4*, 255-269.

Horkheimer, M. (2016). *Akıl Tutulması (Çev. Orhan Koçak).* İstanbul: Metis Yayınları.

Hortaçsu, N. (2014). *Grup İçi ve Gruplar Arası Süreçler.* Ankara: İmge Kitabevi.

Hume, D. (2009). *İnsanın Doğası Üzerine Bir İnceleme (çev.Ergün Baylan).* Ankara: BilgeSu Yayıncılık.

Hura, G. (2013). Need for Dynamicity in Social Networking Sites: An Oweview from Data Mining Perspective. *Data Mining in Dynamic Social Networks and Fuzzy Systems* , 1-24.

Husserl, E. (2012). *Fenomenoloji Üzerine Beş Ders (çev. Harun Tepe).* Ankara: BilgeSu Yayıncılık.

Husserl, E. (2014). *Kesin Bilim Olarak Felsefe (Çev. Abdullah Kaygı).* Ankara: Türkiye Felsefe Kurumu Yayınları .

Hutchings, T. (2015). *Real Virtual Community. .* Word & World 35 (2).

Ülken, H. Z. (1969). *Sosyoloji Sözlüğü.* Ankara: Milli Eğitim Bakanlığı Yayınları.

Isin, E. F., & Wood, P. K. (1999). *Citizenship & Identity.* London: SAGE Publications.

Jacobs, J. (1961). *The Death and Life of Great American Cities.* New York: Random House.

Johnston, R., & Pattie, C. (2011). *Social Networks, Geography, And Neighbourhood Effects, (2011).* https://www.researchgate.net/profile/Ron_ Johnston /publication /25176 9111_ Soc ia l _networks_ geography_and_n eighbourhood_effects/links /00b7d52fc90a21671 00000 00 adresinden alındı

Joinson, A. N. (2008). 'Looking at', 'Looking up' or 'Keeping up with' People? Motives and Uses of Facebook . *Conference on Human Factors in Computing Systems: Proceedings of the 2008* , (s. 1-11). Florance.

Kılıçbay, M. A. (2003). Kimlikler Okyanusu. *Doğu Batı.*, 161-165.

Kıray, M. (1998). *Örgütleşemeyen Kent: İzmir. .* İstanbul : Bağlam Yayınları .

Kıray, M. (1999). *Toplumsal Yapı ve Toplumsal Değişme.* İstanbul: Bağlam Yayınları.

Kıray, M. (2000). *Ereğli: Ağır Sanayiden Önce Bir Sahil Kasabası.* İstanbul: Bağlam Yayınları.

Kıray, M. B. (1999). *Toplumsal Yapı Toplumsal Değişme.* İstanbul, : Bağlam Yayınları.

Kabaağaç, S., & Alova, E. (1995). *Latince-Türkçe Sözlük.* İstanbul: Sosyal Yayınevi.

Kant, I. (2001). *Pratik Usun Eleştirisi (çev. İsmet Zeki Eyuboğlu).* İstanbul: Say Yayınları.

Kant, I. (2012). *Kişinin Düşünerek Yönünü Tayin Etmesi Ne Anlama Gelir? Düşüncenin Çağrısı Kant-Schopenhauer-Heidegger (çev. Ahmet Aydoğan) .* İstanbul: Say Yayınları.

Kant, I. (2013). *Eğitim Üzerine (Çev. Ahmet Aydoğan).* İstanbul: Say Yayınları.

Kapu, H. (2008). Sosyal Sermaye ve Organizasyonların Öngörü Yeteneğini Geliştirmeye Gücü . *Atatürk Üniversitesi İktisadi ve İdari Bilimler Dergisi, 22(1)*, 259-288.

Karaırmak, Ö., & Aydın, G. (2007). Yapılandırmacı Yaklaşım: Çağdaş Psikoloji Danışma Anlayışını ve Uygulamalarını Biçimlendiren Bir Güç. *Türk Psikolojik Danışma ve Rehberlik Dergisi Cilt: III Sayı: 27*, 91-105.

Karaca, N. (2011). *Kimlik Sorunsalı Üniversite Öğrencilerinde Kimlik ve Sisyasal Aidiyet.* Ankara: Anı Yayıncılık.

Karaduman, S. (2010). Modernizmden Postmodernizme Kimliğin Yapısal Dönüşümü. *Journal of Yaşar University 17(5)*, 2886-2899.

Karagül, M., & Masca, M. (2005). Mehmet Karagül Mahmut Masca Sosyal Sermaye Üzerine Bir İnceleme Ekonomik ve Sosyal Araştırmalar Dergisi, Bahar 2005, 1:37-52. *Ekonomik ve Sosyal Araştırmalar Dergisi, Bahar- 1*, 37-52.

Karakaş, M. (1999). Farklılaşma ve Benzeşme Referansı Olarak Kimlik,. *Sosyal Bilimler Dergisi*, 257-272.

Karim, K. H. (2003). *The Media of Diaspora.* London: Routledge.

Karpat, H. K. (2003). *Türkiye'de Toplumsal Dönüşüm: Kırsal Göç, Gecekondu ve Kentleşme.* Ankara.: İmge Kitabevi.

Kastoryano, R. (2000). *Kimlik Pazarlığı, (Çev. Ali Berktay).* İstanbul: İletişim Yayınları.

Kaypak, M. (2010). Antakya'nın Kent Kimliği Açısından İrdelenmesi,. *Mustafa Kemal Üniversitesi Sosyal Bilimler Enstitüsü Dergisi 7(14)*, 373 – 392.

Keyder, Ç. (2004). *Ulusal Kalkınmacılığın İflası.* İstanbul: Metis Yayınları.

Kim, Y., Sohn, D., & Choi, S. M. (2011). Cultural Difference in Motivations for Using Social Network Sites: A Comparative Study of American and Korean College Students. *Computers in Human Behavior, 27(1)*, 365- 372.

Komito, L., & Bates, J. (2011). Migrants' information practices and use of social media in Ireland: Networks and community. (s. 289-295). ACM International Conference Proceeding Series.

Koyuncu, A. (2013). Kimliğin İnşasında Kent: Konya Örneği. *Akademik İncelemeler Dergisi, Cilt:8, Sayı:2*, 155-179.

Kranz, W. (1994). *Antik Felsefe – Metinler, Açıklamalar (Çev.:Suad Baydur).* İstanbul: Sosyal Yayınlar.

Kratochwil, F. (2006). History, Action and Identity: Revisiting the 'Second' Great Debate and Assessing its Importance for Social Theory, :5-29 ·. *European Journal of International Relations, 12(1)*, 5-29.

Kuçuradi , İ. (1967). *Nietzsche ve İnsan.* İstanbul: Yankı Yayınları.

Kurtoğlu, A. (2004). *Hemşehrilik ve Şehirde Siyaset: Keçiören Örnegi.* İstanbul: İletişim Yayınları.

Kurtoğlu, A. (2005). *Mekansal Bir Olgu Olarak Hemşehrilik ve Bir Hemşehrilik Mekanı Olarak Dernekler.* European Journal of Turkish Studies: http://www.ejts.org/document375.html adresinden alındı

Kurtoğlu, A. (2012). Siyasal Örgütler ve Sivil Toplum Örgütleri Bağlamında Hemşehrilik ve Kollamacılık. *Ankara Üniveristesi SBF Dergisi Cilt 67, No:1*, 141-169.

Laborit, H. (1990). *İnsan ve Kent (Çev.: Bertan Onaran).* İstanbul: Payel Yayınları.

Lampe, C., Ellison, N., & Steinfield, C. A. (2007). Familiar Face(book): Profile Elements as Signals in an Online Social Network. *Proc. CHI 2007*, 435-444.

Lang, N. , N. (2015). *Why teens are leaving Facebook: It's 'meaningless.'* . The Washington Post: https://www.washingtonpost.com/news/the-intersect/wp/2015/02/21/why-teens-are-leaving-facebook-its-meaningless/ adresinden alındı

Larkin, M., Watts, S., & Clifton, E. (2006). Giving Voice and Making Sense in Interpretative Phenomenological Analysis . *Qualitative Research in Psychology, 3(2)*, 102-120.

Larrain, J. (1995). *İdeoloji ve Kültürel Kimlik.* İstanbul: Sarmal Yayınevi.

Laumann, E., Marsden, E., & Prensky, D. (1983). The Boundary Specification Problem in Network Analysis. R. B. Minor içinde, *Applied Network Analysis* (s. 18-34). Beverly Hills, CA: Sage.

Lefebvre, H. (1998). *Modern Dünyada Gündelik Hayat.* İstanbul: Metis Yayınları.

Leslie , E. (2019). *Walter Benjamin Hakkında Her Şey 2019 (Çev. M. Murtaza Özeren, Meryem Sena Özgüven).* İstanbul: Dedalus Yayınları .

Lipsitz, G. (2007). The Racialization of Space and the Spatialization of Race: Theorizing the Hidden Architecture of Landscape. *Landscape Journal*, 10-23.

Lock, J. (2000). *İnsanın Anlama Yetisi Üzerine Deneme (çev. M.Delikara Topçu).* İstanbul: Öteki Ajans.

Luckmann, T. (1989). Kultur und Kommunikation. *Deutschen Soziologentags, des 11. Österreichischen Soziologentags und des 8. Kongresses der Schweizerisc.*

Lundberg, A. G., & Schrag, C. C. (1970). *Sosyoloji (Çev. Ö. Ozankaya - Ü. Gürkan), Ankara.* Ankara: Türk Siyasi İlimler Yayınları.

Lyotard, J. F. (1994). *Postmodern Durum. (Çev: Ahmet Çiğdem).* . Ankara: Vadi Yayınları.

Möngü, B. (2013). Postmodernizm ve Postmodern Kimlik Anlayışı. *Atatürk Üniversitesi Sosyal Bilimler Enstitüsü Dergisi: 17 (2)*, 27-36.

Macdonald, J. S., & MacDonald , L. D. (1964). Chain Migration Ethnic Neighborhood Formation and Social Networks. *The Milbank Memorial Fund Quarterly, 42(1)*, 82-98.

Mackie, D. M., Hamilton, D. L., Susskind, J., & Rosselli , F. (1996). Social psychological foundations of stereotype formation. *Stereotypes and Stereotyping*, 41-78.

Maclellan, E., & Soden, R. (2004). The importance of epistemic cognition in student-centred learning. *Instructional Science, 32 (3)*, pp. 253-268.

Maitland, F. W. (1898). *Township and Borough Combridge.* Cambridge: Cambridge University Pres.

Mankell, H. (1994). *The Man Who Smiled (çev. Laurie Thompson)* . Oslo: Ordfront.

Mardin, Ş. (2006). *Türkiye'de Toplum ve Siyaset.* İstanbul: İletişim Yayınları.

Marshall, G. (2009). *Sosyoloji Sözlüğü (Çev: O. Akınhay ve D.Kömürcü).* Ankara: Bilim ve Sanat Yayınları.

Marshall, G. (2020). *Sosyoloji Sözlüğü (Çev.:o.Akınhay; D.Kömürcü).* İstanbul: Bilim ve Sanat Yayınları.

Martindale, D. (2005). Şehir Kuramı (Çev.: Fırat Oruç). A. Aydoğan içinde, *Şehir ve Cemiyet,* (s. 63-65). İstanbul: İz Yayıncılık.

Martinsen, R. (2021, 01 26). Auf den Spuren des Konstruktivismus – Varianten konstruktivistischen Forschens und Implikationen für die Politikwissenschaft. Universtad Duisburg Essen: https://www.uni-due.de/imperia/md/content/politik/martinsen/a-martinsen2014_chapter_aufdenspu adresinden alındı

Marx, K. (2014). *1844 El Yazmaları (Çev. Murat Belge).* İstanbul: Birikim Yayınları.

Massey, D. S., Arango, D. S., Hugo, G., & Kouaci, A. P. (1993). Theories of International Migration: A Review and Appraisal. *Population and Development Review, 19 (3)*, 431-466.

McKinlay, A., & McVittie, C. (2008). *Social Psychology and Discourse.* West Sussex: Wiley-Blackwell.

Mead, M. (1970). *Culture and Commitment a Study of Generation Gap.* New York: Natural History Press/Doubleday & Co.

Megill, A. (1998). History, Memory, Identity. *History of the Human Sciences, Vol. 11*, 37-62.

Mehdiyev, N. (2019). *Bir Bilme Teorisi.* Dergah Yayınları.

Michener, A. H., & DeLamater, J. D. (1994). *Social Pyschology.* San Diago; CA. : Harcourt Brace College Publishers.

Mims, C. (2010). *Did Whites Flee the 'Digital Ghetto' of MySpace?*

Morley, D., & Robins, K. (2011). *Kimlik Mekanları, (Çev., Emrehan Zeybekoğlu),*. İstanbul: Ayrıntı Yayınları.

Mutlu, A. (2010). *Kentli Hakları ve Türkiye.* Konya: Çizgi Yayınevi.

Nagel, T. (2002). Enformasyon Gettoları: Internet ve Demokrasi Tartışması". *Cogito Dergisi, Sayı: 30*.

Nakamura, L., & Chow-White, P. (2012). White Flight in Networked Publics – How Race and Class Shaped American Teen Engagement with MySpace and Facebook. . *Digital Race Anthology.* içinde London-New York: Routledge.

Nelson, J. (2018). *Digital Ghetto.* https://www.eastvillagemagazine.org/2018/04/15/digital-ghetto-cashless-society-pose-threats- adresinden alındı

Oktay, D. (2011). Kent Kimliğine Bütüncül Bir Bakış, . *İdeal Kent Sayı:3*, 8-19.

Onat, N. (2013). *Kamusal Alan ve Sınırları.* İstanbul: Durak Yayınevi.

Ong, W. J. (2020). *Sözlü ve Yazılı Kültür.* İstanbul: Metis Yayınları.

Ortaylı, İ. (1977). İstanbul'un Mekânsal Yapısının Tarihsel Evrimine Bakış . *Amme İdaresi Dergisi, 10 (2)*, 77-98.

Oğurlu, İ. (2014). Çevre - Kent İmajı- Kent Kimliği- Kent Kültürü Etkileşimlerine Bir Bakış. *İstanbul Ticaret Üniversitesi Fen Bilimleri Dergisi Yıl: 13 Sayı: 26 Güz*, 275-293.

Öksüz, M. (2018). Buralarda Yabancı Yok: Hemşehri Derneklerinin Kentlileşme Üzerine Etkisi, Ankara›daki Oflular Örneği. *Türk Coğrafya Dergisi (70),*, 87-98.

Özcan, A. (2012). Bir İstanbul Distopyası: İstanbul'un Sınıfsal ve Kimliksel Dönüşümü Bağlamında Karşı-Kentler . M. Şentürk içinde, *Folyo- Yaşamlar ve Yok-Mekânlar.* İstanbul: Esenler Belediyesi Şehir Düşünce Merkezi Şehir Yayınları.

Özcan, F. C. (2016). *Ellili Yıllarda Türkiye Ekonomisi.* . İstanbul: İletişim Yayınları.

Özdemir, A. A. (2008). Sosyal Ağ Özellikleri Bakış Açısıyla Sosyal Sermaye ve Bilgi Yaratma İlişkisi. *Anadolu Üniversitesi Sosyal Bilimler Dergisi*, 80-102.

Özdemir, G. (2013). Tampon Mekanizmadan Siyasal Aktörlüğe: Hemşehri Dernekleri . *Turkish Studies - International Periodical For The Languages, Literature and History of Turkish or Turkic Volume 8/6 Spring*, 943-959.

Özkiraz, A., & Acungil, Y. (2012). Hemşehri Derneklerinin Kentlileşme Sürecindeki Rolü (Tokat Örneği). *Hacettepe Üniversitesi Edebiyat Fakültesi Dergisi , 29 (1)*, 0-0.

Özlem, D. (2017). *Felsefe ve Doğa Bilimleri, s. 30-32.* İstanbul: Notos Kitap Yayınevi.

Öztürk, Y. (2007). Tarih ve Kimlik. *Akademik İncelemeler, Cilt: 2 Sayı:1*, 2-25.

Pörksen, B. (2011). Schlüsselwerke des Konstruktivismus. *Eine Einführung*, 13-28.

Palen, L., & Vieweg, S. (2008). Emergent, Widescale Online Interaction in Unexpected Emergency Events. *CSCW Conference* (s. 117-126). New York: ACM Press.

Paperson, L. (2010). The Postcolonial Ghetto: Seeing Her Shape and His Hand. *Berkeley Review of Education, 1(1).*, 5-34.

Parsons, T. (1961). An Outline of the Social SystemTheories Of Society. E. S. Edited by T. Parsons içinde, *Foundations of Modern Sociological Theory* (s. 30-85 https://archive.org/details/theoriesofsociet02pars/page/n9/mode/2up). New York: Crowell-Collier Publishing.

Patton, P. (1986). *Open Road.* . New York: Simon & Schuster.

Pinkard, T. (2011). *Hegel (Çev:Mehmet Barış Albayrak).* İstanbul: Türkiye İş Bankası Kültür Yayınları.

Pirenne, H. (2006). *Ortaçağ Kentleri - Kökenleri ve Ticaretin Canlanması (Çev.: Şadan Karadeniz).* İletişim Yayınları: İstanbul.

Platon. (2007). *Mennon (çev. Ahmet Cevizci).* Bursa: Sentez Yayınları.

Platon. (2013). *Devlet, (Çev.: Sabahattin Eyüpoğlu, Ali Cimcoz).* İstanbul: İş Bankası Yayınları.

Platon. (2017). *Theaitetos (çev. Birdal Akar).* İstanbul: Say Yayınları .

Poole, R. (1993). *Ahlak ve Modernlik, (Çev.: Mehmet Küçük).* İstanbul: Ayrıntı Yayınları.

Powers, B. R., & McLuhann, M. (2015). *Global Köy (Çev: Bahar Öcal Düzgören)* . İstanbul: Scala Yayıncılık.

Putnam, R. (1995). Bowling Alone: America's Declining Social Capital. *Journal of Democracy*, 65-78.

Quan-Haase, A., & Young, A. L. (2010). Uses and Gratifications of Social Media: A Comparison of Facebook and Instant Messaging. . *Bulletin of Science, Technology & Society, 30(5)*, 350-361.

Reich, K. (2007). Interactive Constructivism in Education. *Education and Culture: Vol. 23 : Iss. 1 , Article 3.*, 7-26.

Remhof, J. (2015). Nietzsche on objects. . *Nietzsche-Studien, 44(1), doi:10.1515/nietzstu-2015-0132*, 291-314.

Rheingold, H. (1993). *The Virtual Community: Homesteading on the Electronic Frontier.* MA: Addison-Wesley.

Ritzer, G. (1992). *Sociological Theory, (çev. Ümit Tatlıcan).* McGraw-Hill.

Rosenau, P. M. (1998). *Postmodernizm ve Toplumbilimleri (Çev.: Tuncay Birkan).* Ankara: Bilim ve Sanat Yayınları.

Rutherford, J. (1998). Yuva Denilen Yer: Kimlik ve Farklılığın Kültürel Politikaları. (Çev. İrem Sağlamer). *Kimlik: Topluluk / Kültür / Farklılık.* (s. 7-29). içinde İstanbul: Sarmal Yayınları.

Safa, P. (2016). *Sanat Edebiyat Tenkit.* İstanbul: Ötüken Neşriyat.

Sarıbay, A. Y. (2001). *Postmodernite Sivil Toplum ve İslam.* İstanbul: Alfa Yayınevi.

Sarlo, B. (2012). *Geçmiş Zaman, Bellek Kültürü ve Özneye Dönüş Üzerine Bir Tartışma.* İstanbul: Metis Kitabevi.

Saussure , F. (1998). *Genel Dilbilim Dersleri (çev. Berke Vardar)* . Multilingual Yayınları.

Schütz, A. (2018). *Fenomenoloji ve Toplumsal İlişkiler.* Ankara: Heretik Yayınları.

Schroeder, R. (1996). *Max Weber ve Kültür Sosyolojisi (Çev.: Mehmet Küçük)* . . Ankara: Bilim ve Sanat Yayınları.

Schwitzgebel, E. (2021, 02 02). Belief. *The Stanford Encyclopedia of Philosophy*. Stanford, CA: 2006, Zalta, Edward (Ed.), The Stanford Encyclopedia of Philosophy The Metaphysics Research Lab. (2006), "Belief", Zalta, Edward (Ed.),. adresinden alındı

Sencer, Y. (1979). *Türkiye'de Kentleşme.* Ankara.: Kültür Bakanlığı Yayınları.

Sennett, R. (1996). *Kamusal İnsanın Çöküşü.* İstanbul: Ayrıntı Yayınları.

Sennett, R. (2013). *Kamusal İnsanın Çöküşü.* İstanbul: Ayrıntı Yayınları.

Sides, J. (2012). *Post-Ghetto, A Bief History Of The American Ghetto.* Hunting –USC Institute: California.

Simmel, G. (1950). The Metropolis and Mental Life. K. H. (Ed.) içinde, *The Sociology* (s. 409-424). New York: The Free Press.

Simmel, G. (2005). *Metropol ve Zihinsel Yaşam, Şehir ve Cemiyet (Der. Ahmet Aydoğan),* . İstanbul.: İz Yayıncılık.

Simmel, G. (2009). *Bireysellik ve Kültür (Çev.: T. Birkan).* İstanbul: Metis Yayınları.

Sinclair, U. (2019). *Şikago Mezbahaları.* İstanbul: Sel Yayıncılık.

Sjoberg, G. (2002). Sanayi Öncesi Kenti. B. D. Ayten Alkan içinde, *20. Yüzyıl Kenti* (s. 37-54.). Ankara: İmge Yayınları.

Smith, A. D. (1994). *Milli Kimlik (Çev: Bahadır Sina Şener).* İstanbul: İletişim Yayınları.

Smith, J. A. (2011). Evaluating the Contribution of İnterpretative Phenomenological Analysis. *Health Psychology Review, 5(1)*, 9-27.

Smith, J. A., & Osborn, M. (2004). Interpretative Phenomenological Analysis. *Doing social psychology research,*, 229-254.

Smith, P. (2007). *Kültürel Kuram.* İstanbul: Babil Yayınları.

Sophokles. (2016). *Oidipus Kolonos'ta: (Çev.Ari Çokona).* İstanbul: İş Bankası Yayınları .

Sorokin, P. A. (1974). *Çağdaş Sosyoloji Teorileri (Çev.: M.M.Raşit Öymen) 2. Cilt* . İstanbul: İstanbul Matbaası.

Stoner, J. A. (1961). *A Comparison of Individual and Group Decisions Involving Risk.* https://scholarspace.manoa.hawaii.edu/bitstream/10125/47474/EDPVol18%231_8-11.pdf adresinden alındı

Strinadi, D. (2004). *An Introduction to Theories of Popular Culture.* Florence: Taylor & Francis.

Stryker, S., & Burke, J. P. (2000). The Past, Present and Future of an Identitiy Theory, . *Social Psychology Quarterly, Vol. 63, No: 4, Special Millenium Issue on the State of Sociological Psychology, 2*, 284-297.

Subaşı, N. (2005). *Kültürel Kimliğin Melezleşmesi ve Alevi Modernleşmesi, Türkiye Kültürleri.* . Ankara: Tetragon.

Sunay, C. (2004). Mübeccel Kıray'ın Eserlerinde Kent ve Toplumsal Değişme. *Bilgi Sosyal Bilimler Dergisi, (8)*, 43-61.

Sunstein, C. R. (1999). *The Law of Group Polarization.* Chicago: University of Chicago Law School, John M. Olin Law & Economics Working Paper No. 91.

Sunstein, C. R. (2002). The Law of Group Polarization. *Journal of Political Philosophy, 10, Issue 2*, 175–195.

Sunstein, C. R. (2004). *Communications of the ACM Volume 47 Issue 12*, 57-59.

Sunstein, C. R. (2009). *Going To Extremes: How Like Minds Unite and Divide.* Oxford: Oxford University Press.

Sunstein, C. R. (2009). *How Falsehoods Spread, Why We Believe Them, What Can Be Done* . Farrar, Straus and Giroux.

Swingewood, A. (1998). *Sosyolojik Düşüncenin Kısa Tarihi (Çev: Osman Akınhay).* İstanbul: Bilim ve Sanat Yayınları.

Şakı Aydın, O. (2008). Şöhret Kültürü: Toplumsal Değişim ve Medyanın Rolü. . *T. C. Marmara Üniversitesi Sosyal Bilimler Enstitüsü Doktora Tezi.*

Şan, M. K., & Şimşek, R. (2011). Sosyal Sermaye Kavramının Tarihsel Sosyolojik Arka Planı,. *Akademik İncelemeler Dergisi, 6(1):* , 88-110.

Şenkal, A. (2008). Sosyal Sermaye ve Bölgesel Kalkınma İlişkisi-MaxWeber›in Perspektifinden Bir Değerlendirme. *Endüstri İlişkileri ve İnsan Kaynakları Dergisi Cilt:10 Sayı:1 , Ocak 2008*, 118-143.

Şentürk, M. (2012). Göç, Kentleşme ve Aidiyet Ekseninde Esenler'i Anlamak. Murat Şentürk. içinde İstanbul: Esenler Belediyesi Şehir Düşünce Merkezi Şehir Yayınları.

Şentürk, M. (2021). *Türkiye'de Hemşehri Dernekleri: Bir Literatür Değerlendirmesi.* İstanbul: nsan ve Medeniyet Hareketi Yayınları.

Şenyapılı, T. (1978). *Bütünleşmemiş Kentli Nüfus Sorunu.* Ankara: ODTÜ Yayınları No:27.

Şenyapılı, T. (1981). *Gecekondu: Çevre İşçilerin Mekânı.* Ankara: ODTÜ Mimarlık Fakültesi Yayınları.

Tönnies, F. (2000). Gemeinschaft ve Gessellschaft, (Çev.Ahmet Aydoğan). A. Aydoğan içinde, *Şehir ve Cemiyet,* (s. 185-217). İstanbul: İz Yayıncılık.

Türk, E. (2015). Sosyolojik Düşüncede Sosyal Sermaye Tartışmaları: Pierre Bourdieu ve James Samuel Coleman Bağlamında Karşılaştırmalı Bir Analiz. Sosyal ve Kültürel Araştırmalar Dergisi, 1(2): 127-149. *Sosyal ve Kültürel Araştırmalar Dergisi, 1(2)*, 127-149.

Türkdoğan, O. (2007). Kimlik-Göç-Sosyal Şiddet ve Türkiye Gerçeği. *Sosyoloji Konferansları Dergisi, Sayı: 36*, 1-14.

Taşçı, H. (2012). Göçün Mekânı: Esenler ve Mekânın Değişimi. E. M. Şentürk içinde, *Şehir Yayınları* (s. 155-184). İstanbul: Esenler Belediyesi Şehir Düşünce Merkezi .

Tajfel, H., & Forgas, J. P. (1981). Social Categorization: Cognitions, Values and Groups. J. P. Forgas. içinde, *Social Cognition: Perspectives on Everyday Understanding* (s. 113-141). London: Academic Press.

Tatlıdil, E. (1989). *Kentleşme ve Gecekondu.* Ege Üniversitesi Basımevi: İzmir.

Tekşen, A. (2003). *Kentleşme Sürecinde Bir Tampon Mekanizma Olarak Hemşehrilik: Ankara'daki Malatyalılar Örneği.* Ankara: T.C. Basbakanlık Devlet Planlama Teskilatı.

Tekeli, İ. (1991). Bir Kentin Kimliği Üzerine Düşünceler. *Kent Planlaması Konuşmaları* (s. 79-88). içinde Ankara: TMMOB Mimarlar Odası Yayınları.

Tekeli, İ. (1996). Türkiye'de Çoğulculuk Arayışları ve Kent Yönetimi Üzerine . F. B. Yıldırım içinde, *Kentte Birlikte Yaşamak Üstüne* (s. 15-27). İstanbul: Kent Basımevi.

Tekeli, İ. (2008). *Göç ve Ötesi.* İstanbul: Tarih Vakfı Yurt Yayınları.

Timisi, N. (2015). Önsöz. (. S. Uğurlu içinde, *İletişim Çalışmalarında Dijital Yaklaşımlar Twitter* (s. 7-12). Ankara: Heretik Basın Yayın.

Tocqueville, A. d. (2019). *Amerika'da Demokrasi.* İstanbul: İletişim Yayınlari.

Toffler, A. (1997). *Dünyayı Nasıl Bir Gelecek Bekliyor? (Çev. Murat Çiftkaya).* İstanbul: İz Yayıncılık.

Tokgöz, C. (2017). Kimlik ve Bellek Ekseninde Sosyal Medya Anlatıları. *Intermedia International e-Journal, Fall*, 1-7.

Tuan, Y. F. (1990). *Topophilis: A Study Of Environmental Perception, Attitudes and Values.* Columbia: Columbia University Press.

Turkle, S. (1997). Constructions and Reconstructions of Self in Virtual Reality: Playing in the MUDs. S. K. (Ed.) içinde, *Culture of the Internet* (s. 143-155). Lawrence Erlbaum Associates Publishers.

Turner, G. (2016). *İngiliz Kültürel Çalışmaları (Çev. Deniz Özçetin, Burak Özçetin).* Ankara: Heretik Yayınları.

Turner, J. (1982). Toward a Cognitive Definition of the Group. Cambridge:. H. Tajfel içinde, *Social Identity and Intergroup Relations.* Cambridge: Cambridge University Press.

Turner, J. C. (1975). Social Comparison and Social Identity: Some Prospects for Intergroup Behaviour. *European Journal of Social Psychology,*, 5-34.

Turner, J. C. (1991). *Social Influence* . Buckingham: Open University Press.

Underwood, M. (tarih yok). Kamusal Alan Olarak İnternet, (Çev.: Mehmet Küçük). *Cogito Dergisi Sayı: 30*, 120-142.

Urry, J. (1999). *Mekânları Tüketmek, .* İstanbul: Ayrıntı Yayınları.

Uslu, F. (2010). Bilgi ve inanç Kavramlarının Analizi. E. D. Başdemir içinde, *Epistemoloji: Temel Metinler* (s. 15-48). Çorum: Hitit Kitap Yayınevi.

Van Manen, M. (2007). Phenomenology of Practice. *Phenomenology & Practice. 1(1), https://doi.org/10.29173/pandpr19803.*, 11-30.

Vico, G. (2007). *Yeni Bilim (çev. Sema Önal).* Ankara: Doğu Batı Yayınları.

Vierkandt, A. (1896). *Natuvölker und Kulturvölker.* Leipzig.

Waters, T. (2014). Gemeinschaft and Gesellschaft Societies,. *Encyclopedia of Sociology, 2nd ed.* içinde

Weber, M. (2000). Şehir. A. Y. (Ed.) içinde, *Şehir ve Cemiyet.* İstanbul: İz Yayıncılık.

Weber, M. (2011). *Sosyolojinin Temel Kavramları (Çev.:Medeni Beyaztaş).* İstanbul: Yarın Yayınları.

Weber, M. (2012). *Şehir - Modern Kentin Oluşumu.* İstanbul: Yarın Yayınları .

Weeks, J. (1998). *Kimlik: Topluluk/Küimlik/Farklılık - Farklılığın Değeri (Çev.: İrem Sağlamer).* İstanbul.: Sarmal Yayınevi.

Wellman, B. (1997). An Electronic Group is Virtually a Social Network Culture of the Internet. L. Erlbaum içinde, *Internet Culture* (s. 179-205). Hillsdale, NJ.

Wellman, B. (2001). Computer Networks as Social Networks. *Science Press*, 2031-2034.

Wellman, B. (2001). Physical Place and Cyberplace: The Rise of Personalized Networking. *International Journal of Urban and Regional Research*, 227-252.

Wellman, B. (2010). Studiying the Internet Through the Age. C. R. Burnet M. içinde, *The Handbook of Internet Studies.* Wiley-Blackwell.

Wellman., B., & Gulia, M. (1999). The Network Basis of Social Support: A Network is More Than the Sum of Its Ties . B. Wellman içinde, *Networks in the Global Village.* Boulder, CO: Westview Press.

West, D. (1998). *Kıta Avrupası Felsefesine Giriş (Çev. Ahmet Cevizci).* İstanbul: Paradigma Yayınları.

Wetherell, M. (1996). Group Conflict and the Social Psychology of Racism. . I. g. M. Wetherell (Ed.) içinde, *Identities, Groups and Social Issues* (s. 175-238). New York: Sage Publications.

Williams, L., & Sewpaul, V. (2004). Modernism, Postmodernism and Global Standards Setting. *Social Work Education, Vol. 23, No. 5*, 555-565.

Willig, C., & Rogers, W. S. (2017). *The SAGE Handbook of Qualitative Research in Psychology.* SAGE.

Wirth, L. (1927). The Ghetto. *American Journal of Sociology 33(1)*, 57-71.

Wirth, L. (2002). Bir Yaşam Biçimi Olarak Kentlileşme. A. A. (Der. Bülent Duru içinde, *20. Yüzyıl Kenti.* İstanbul: İmge Kitabevi.

Yörükan, A. (2006). *Şehir Sosyolojisinin ve İnsan Ekolojisinin Teorik Temelleri.* Ankara: Nobel Yayın ve Dağıtım.

Yardi, S., & Boyd, D. (2010). Dynamic Debates: An Analysis of Group Polarization Over Time on Twitter . *Bulletin of Science Technology Society October, 30, 5*, 316-327.

Yazar, A. (2015). Kent Kültürü ve Kimliğine Tarihsel ve Kuramsal Bakış. *Toros Üniversitesi Sosyal Bilimler Dergisi, Sayı: 3*, 117-144.

DIŞ TİCARETİN YOL HARİTASI

Dr. Ayşegül OĞUZ

EĞİTİM
yayınevi

DIŞ TİCARETİN YOL HARİTASI

Dr. Ayşegül Oğuz

Genel Yayın Yönetmeni: Yusuf Ziya Aydoğan (yza@egitimyayinevi.com)
Genel Yayın Koordinatörü: Yusuf Yavuz (yusufyavuz@egitimyayinevi.com)
Sayfa Tasarımı: Eğitim Yayınevi Grafik Birimi
Kapak Tasarımı: Eğitim Yayınevi Grafik Birimi

T.C. Kültür ve Turizm Bakanlığı
Yayıncı Sertifika No: 47830

ISBN: 978-625-8468-95-3
1. Baskı, Mart 2022

Baskı Cilt
Bulut Dijital Matbaa Sanayi Ticaret Limited Şirketi
Musalla Bağları Mah. İnciköy Sok. 1/A Selçuklu / KONYA
Matbaa Sertifika No: 48120

Kütüphane Kimlik Kartı
DIŞ TİCARETİN YOL HARİTASI
Dr. Ayşegül Oğuz
253 s., 165x240 mm
Kaynakça var, dizin yok.
ISBN: 978-625-8468-95-3

Copyright © Bu kitabın Türkiye'deki her türlü yayın hakkı Eğitim Yayınevi'ne aittir. Bütün hakları saklıdır. Kitabın tamamı veya bir kısmı 5846 sayılı yasanın hükümlerine göre kitabı yayımlayan firmanın ve yazarlarının önceden izni olmadan elektronik/mekanik yolla, fotokopi yoluyla ya da herhangi bir kayıt sistemi ile çoğaltılamaz, yayımlanamaz.

EĞİTİM
yayınevi

Yayınevi Türkiye Ofis: İstanbul: Eğitim Yayınevi Tic. Ltd. Şti., Atakent mah. Yasemen sok. No: 4/B, Ümraniye, İstanbul, Türkiye

Konya: Eğitim Yayınevi Tic. Ltd. Şti., Fevzi Çakmak Mah. 10721 Sok. B Blok, No: 16/B, Safakent, Karatay, Konya, Türkiye
+90 332 351 92 85, +90 533 151 50 42, 0 332 502 50 42
bilgi@egitimyayinevi.com

Yayınevi Amerika Ofis: New York: Egitim Publishing Group, Inc.
P.O. Box 768/Armonk, New York, 10504-0768, United States of America
americaoffice@egitimyayinevi.com

Lojistik ve Sevkiyat Merkezi: Kitapmatik Lojistik ve Sevkiyat Merkezi, Fevzi Çakmak Mah. 10721 Sok. B Blok, No: 16/B, Safakent, Karatay, Konya, Türkiye
sevkiyat@egitimyayinevi.com

Kitabevi Şubesi: Eğitim Kitabevi, Şükran mah. Rampalı 121, Meram, Konya, Türkiye
+90 332 499 90 00
bilgi@egitimkitabevi.com

İnternet Satış: www.kitapmatik.com.tr
+90 537 512 43 00
bilgi@kitapmatik.com.tr

kitapmatik
internetteki kitapçınız
kitapmatik.com.tr

Kaynakça

Akgüç, Öztin, *"Dış Ticaret Finansmanı",* İstanbul: Arayış Basım ve Yayıncılık. 2013

Akın, Hakan, *"Yeni İşim Dış Ticaret,"* 6. Basım, Elma Yayınları, Ankara 2006

Bağrıaçık, Atilla, *"Uygulamalı Dış Ticaret İşlemleri,"* Bilim Teknik Yayınevi, İstanbul, 1995, s. 236

Bestenci, Çetin ve Canıtez, Murat (Editörler), *"Dış Ticaret İşlemler ve Uygulamalar"*, Gazi Kitabevi, Ankara, 2008.

Bora, Erhan, *"Türk Ticaret Kanunu Altıncı Kitap"*, "Sigorta Hukuku"

Boztaş ve Oğuz, *"Dış Ticaret İşlemleri"*, Lisans Yayıncılık, İstanbul, 2015.

Canıtez, Demir, Yeniçer, Bilginer, Erdoğan, İlker, Kabacan, Tümer, Zengin, (Editörler: Canıtez/ Karahan), *"Uygulamalı İhracat-İthalat İşlemler ve Dokümantasyon",* Gazi kitabevi, 2. Baskı, Ankara

Canitez Murat vd, *"Dış Ticaret İşlemler ve Uygulamalar"* Gazi Kitabevi, Ankara, 2004.

Çelik, K., C, Kalaycı ve A., Sandalcılar, *"Dış Ticaret İşlemleri Yönetimi"* Derya Kitabevi, Trabzon, 2009

Durukanoğlu, Nihayet, *"Dış Ticaret Dünyası, Örnek Olay ve Tablolar"* İstanbul, Beta Yayınları, 2006

Erdem, Haluk, "*Serbest Bölgelerin Ekonomiye Etkileri ve Türkiye'de Serbest Bölgeler Rejimi, Maliye Bakanlığı Hesap Uzmanları Kurulu Yeterlilik Etüdü",* İstanbul, 1992

Gülsoy, Ebru, *"Dış Ticarette Güvenli Bir Kontrol Aracı: Uluslararası Gözetim Şirketleri".* İhracatı Geliştirme Merkezi (İGEME), Ankara, 2007

Güven, Özcan, *"İhracat ve İthalatçının El Kitabı Yeni Dış Ticaret Rejimi İle"* III Baskı. Kardeşler Ciltevi Matbaacılık Ltd. Şti. İzmir, 1998

Karayel, Selçuk, *"Dış Ticaret İşlemleri"* Dizgi Ofset Matbaacılık, Konya, 2010.

Karluk, Rıdvan, *"Uluslararası Ekonomi Teori – Politika",* Geliştirilmiş 9. Baskı, İstanbul: Beta Yayınları, 2009

Kaya, Ayten Ayşen, *"İktisadi Kalkınma",* Anadolu Üniversitesi Yayınları, Eskişehir, 1999

Kemer, Barbaros, Osman, *"Dış Ticaret Teknikleri, Teori-Uygulama",* Alfa Aktuel Basım Yayım, 1. Baskı, İstanbul, 2005

Mutlu, Yılmaz, Ahmet, Özken, *"İhracat Anlamak ve Yönetmek İçin Bilmeniz Gereken Her Şey",* Optimist Yayınları, İstanbul, 2011.

Oğuz, Ayşegül, Bahadır Saraç, Taha, Develi, Abdülkadir, *"Dış Ticarete Giriş,"* Efil Yayınevi. 2. Baskı. Ankara. 2015

Onursal, Erkut *"Ulusal ve Uluslararası Ticari Kurallar ve Uygulama",* Üysen Yayınları, İstanbul, 2000

Öz, Fuat, *"Dış Ticarette Ödeme Şekilleri, Dış Ticaret İşlemleri",* Ed. Boztaş, Asena, Oğuz, Yaşar Ayşegül, Lisans Yayıncılık. İstanbul, 2015.

Özalp, Abdurrahman, *"Dış Ticarette Yeni Ödeme Yöntemi 'BPO'nun Kullanılması'"* Türkmen Kitabevi, İstanbul, 2014, s.20

Sayılgan, Güven, Şenol, Coşkun, *"Dahilde İşleme Rejimi ve Türk İşletmelerinin İhracatı Üzerinde Etkileri"* Erciyes Üniversitesi İktisadi ve İdari Bilimler Fakültesi Dergisi, Sayı: 35, Ocak-Temmuz 2010

Sergici, Erdoğan, *"Sigorta ve Pazarlama (Makaleler),* İstanbul, Can Matbaa, 2001

Seyidoğlu, Halil, *"Uluslararası İktisat Teori Politika ve Uygulama"* Geliştirilmiş 15. Baskı, İstanbul, Güzem Can Yayınları, 2003

T.C. GIDA, TARIM VE HAYVANCILIK BAKANLIĞI Gıda ve Kontrol Genel Müdürlüğü, "Canlı Hayvan Ve Hayvansal Ürünlerin İhracat İçin Veteriner Sağlık Sertifikası Düzenlenmesi Talimatı"

Toroslu, M. Vefa *"Uygulamalı Dış Ticaret İşlemleri ve Muhasebe"* Beta Yayınları, İstanbul, 1999
Ufuk, Selen, *"Gümrük İşlemleri",* Ekin Kitabevi, Bursa, 2007
Ümit Erdem, *"Dış Ticaret İşlemleri"* Ekin Yayınevi 2015.

İnternet Kaynakları

AB, 952/2013 Sayılı Avrupa Parlamentosu ve Konseyi Yönetmeliği "Birlik Gümrük Kodunun Belirlenmesi" (https://eur-lex.europa.eu/ Erişim tarihi 12/10/2021).
AB, 952/2013 Sayılı Avrupa Parlamentosu ve Konseyi Yönetmeliği "Birlik Gümrük Kodunun Belirlenmesi" (https://eur-lex.europa.eu/ Erişim tarihi 12/10/2021).
Avrupa Birliği Türkiye Delegasyonu "Gümrük Birliği, AB ile Türkiye Arasındaki Ticareti Desteklemek" (https://www.avrupa.info.tr/ Erişim tarihi: 12/10/2021).
Dış Ticarette Bankacılık İşlemleri ve Akreditif, İstanbul Sanayi Odası, Umur Basım ve Sanayi ve Ticaret A.Ş. İstanbul, 2015 s.18. https://www.iso.org.tr/sites/1/upload/files/dis-ticarette-bankacilik-islemleri-5369.pdf Erişim tarihi 31/12/2021
Dış Ticarette Teknik Düzenlemeler Ve Standardizasyon Yönetmeliği, Erişim tarihi 01/02/2022
file:///C:/Users/ASUS "Dış Ticarette Ödeme Şekilleri" Erişim Tarihi: 28/02/2022
Gümrük Beyanı ve Gümrük Rejimleri
Gümrük Kanunu
Gümrük Kanunu, "Eşyanın Menşei"
https://www.ab.gov.tr/gumruk-birligi Erişim tarihi 19/11/2021
https://dergipark.org.tr/ "Yeni Türk Ticaret Kanunu'nda Konşimento ve Konşientonun İspat Kuvveti" Erişim Tarihi 22/02/2022
https://gumrukrehberi.gov.tr/ "Serbest Bölgeler" Erişim Tarihi: 27/02/2022
https://gumrukrehberi.gov.tr/sayfa/ge%C3%A7ici-ihracat Erişim Tarihi: 1/02/2022
https://kosherturkiye.com/ Erişim Tarihi: 27/02/2022
https://ticaret.gov.tr/ "Dünya Ticaret Örgütü" Erişim tarihi: 08/02/2022
https://www.avrupa.info.tr/tr/gumruk-birligi Erişim Tarihi: 12/10/2021
https://www.gib.gov.tr Erişim Tarihi: 27/02/2022
https://www.iso.org.tr/ "Kabul Kredili Akreditif" Erişim Tarihi: 28/02/2022
https://www.iso.org.tr/ "Yeşil Şartlı Akreditif" Erişim Tarihi: 28/02/2022
https://www.iso9001-belgesi.net/helal-belgesi-sertifikasi-nedir Erişim Tarihi 29/01/2022
https://www.lojiport.com/ Erişim Tarihi: 27/02/2022
https://www.mevzuat.net/ "ödeme şekilleri" Erişim tarihi: 27/02/2022
https://www.mevzuat.net/ Erişim Tarihi: 27/02/2022
https://www.mevzuat.net/fayda/gtip-nedir-nasil-tespit-edilir.aspx Erişim Tarihi: 3/02/2022
https://www.mfa.gov.tr/dunya-ticaret-orgutu- Erişim tarihi: 25/02/2022_
https://www.oaib.org.tr/ "dış ticarette kullanılan faturalar proforma fatura" Erişim Tarihi 27/02/2022
https://www.oaib.org.tr/ "ihracat belgeleri tasima sevk evraklari-konsimentolar" Erişim Tarihi: 27/02/2022
https://www.oaib.org.tr/tr "uluslararası gözetim raporu belgesi" Erişim Tarihi: 27/02/2022
https://www.oaib.org.tr/tr, age. Erişim Tarihi: 27/02/2022
https://www.ticaret.gov.tr/ "İhracat" Erişim Tarihi, 1/02/2022
https://www.ticaret.gov.tr/gumruk-islemleri "Gümrük Kontrolü Altında İşleme" Erişim tarihi: 26/02/2022
https://www.tim.org.tr/tr/ihracat-ihracat-rehberi Erişim Tarihi: 1/02/2022

https://www.utikad.org.tr/ "konşimento uygulamaları" Erişim Tarihi 22/02/2022
https://www.wto.org/english Erişim Tarihi 08/02/2022
ICC INCOTERMS 2020 Teslim Şekilleri Detaylı Rehberi www.ihracat.co.ihracat-ithalatbilgiplatformu.html (Erişim tarihi: 23/11/2021)
İncoterms ICC 2020 Teslim Şekilleri Detaylı Rehber https://www.ihracat.co. Erişim Tarihi. 2/12/2020
ICC Rules For The Use Of Domestic And İnternational Trade Terms, Incoterms® 2020, International Chamber Of Commerce (ICC)
International Chamber of Commerce UCP 600: Yayın No: 600 (Çev. ICC Türkiye) 2007, Ankara
International Chamber of Commerce.UCP 500: Yayın No:500/2 (Çev.ICC Türkiye), 2002. Ankara.
Özalp, Abdurrahman, "Uluslararası Ticarette Banka Güvenceli Yeni Bir Ödeme Yöntemi: (BPO), https://icc.tobb.org.tr/docs/2016/BPO/Abdurrahman%20%C3%96zalp%20BPO%20Makale.pdf Erişim Tarihi 27/12/2021
T.C. Ticaret Bakanlığı Gümrük Rehberi Uluslararası Ticarette Teslim Şekilleri https://gumrukrehberi.gov.tr/ Erişim Tarihi:22/11/2021
Transferable L/C, (UCP 600)
Ticaret Bakanlığı, https://gumrukrehberi.gov.tr/ Erişim Tarihi, 10/02/2022
Türkiye-AB İlişkileri/Gümrük Birliği (https://www.ab.gov.tr Erişim tarihi: 12/10/2021).
www.ihracat.com

Resmi Gazete

Resmi Gazete, 27/10/1999 tarih ve 4458 Sayılı, 7689-2 Nolu Gümrük Kanunu, "Eşyanın Menşei"
Resmi Gazete "İthalat Rejimi Kararı" Karar Sayısı: 3350 31.12.2020 tarih ve 31351 Sayılı 3.
Resmi Gazete "İthalat Rejimi Kararı" Karar Sayısı: 3350 31.12.2020 tarih ve 31351 Sayılı 3.
Resmi Gazete "Türk Parası Kıymetini Koruma Hakkında 32 Sayılı Karar"
Resmi Gazete İTHALAT GENELGESİ (2020/1)
Resmî Gazete Tarihi: 24.03.2000 Resmî Gazete Sayısı: 23999, "Radyasyon Güvenliği Yönetmeliği"
Resmi Gazete Tarihi: 25.3.1930, Sayı: 1433 "Türk Parasını Kıymetini Koruma Hakkında Kanun"
Resmi Gazete, "Bedelsiz İhracata İlişkin Tebliğ (İhracat: 2008/12)"
Resmi Gazete, "Dışticaret"
Resmi Gazete, "Eşyanın Bir Gümrük Rejimine Tabi Tutulması"
Resmi Gazete, "Gümrük Beyannamesi Kullanma Talimatı. EK: 14
Resmi Gazete, "Gümrük Yönetmeliği"
Resmi Gazete, "İhracat Genelgesi"
Resmi Gazete, "İhracat Rejimi Kararı
Resmi Gazete, "İhracat Yönetmeliği" İhracat Yönetmeliği ve Esasları
Resmi Gazete, "Türk Parası, Döviz İle Kıymetli Maden, Taş Ve Eşyalara İlişkin Hükümler"
Resmi Gazete, "Yurt Dışı Müteahhitlik Ve Teknik Müşavirlik Hizmetleri Kapsamında Yapılacak İhracat Ve İthalata İlişkin Tebliğ Anlaşmalar: (2008/1)"
Resmi Gazete, 2006 Tarih 26190 Numaralı "İhracat Yönetmeliği" İhracat Şekilleri ve Esasları
Resmi Gazete, 2008 Tarih, Tarih, 26934 Sayılı "Bedelsiz İhracata İlişkin Tebliğ"
Resmi Gazete, 3218 sayılı "Serbest Bölgeler Kanunu"

Resmi Gazete, 4458 Sayılı Gümrük Kanunu
Resmi Gazete, Cumhurbaşkanı Kararı, "3215 Sayılı Serbest Bölgeler Kanun" 5 Şubat 2021, Sayı: 31387
Resmi Gazete, İTHALAT GENELGESİ (2020/1)
Resmi Gazete, Sayı: 26303, Karar Sayısı : 2006/10895, Madde: 18
Resmi Gazete, Tarih : 15/6/1985 Sayı : 18785 "3218 sayılı Serbest Bölgeler Kanunu"

Dergiler

Akreditifler Hakkında Yeknesak Teamül ve Uygulamalar 500 Sayılı Broşür
Göleç, Nazire, 'Uluslar arası Finansta İnnovasyon Örneği Olarak Banka Ödeme Yükümlülüğü, Journal of Accounting, Finance and Auditing Studies1/2, 2015
Gümüş, Erhan, "Serbest Bölgelerde Vergi Uygulamalarının Değerlendirilmesi", İktisadi ve İdari Bilimler Dergisi, 21(1), 2007
Güvemli, Oktay, "Türkiye'de Serbest Bölgelerin Gelişimi ve Vergisel Avantajları", Mükellefin Dergisi, Sayı 73, Ocak 1999
Kılıç, Şengül Al, "Uluslararası Ticarette Vesaik Mukabili Ödeme Yöntemi" Gazi Üniversitesi Hukuk Fakültesi Dergisi C. XIV, Y. 2010
Pan Avrupa Akdeniz Menşe Kümülasyon Sistemi Kapsamı Ticarette Eşyanın Tercihli Menşeinin Tespiti Hakkında Yönetmelik
Practical Guide To İncoterms 2020, Global Negotiator Business Publications, 2019
R. W. De Meijer, Carlo, Menon, Manoj, 'Bank Payment Obligation: The Missing Link?', Journal of Payments Strategy & Systems Volume 6 Number 3, 2012
Tekin, Ümit Engin, "Ekonomik Etkili Gümrük Rejimleri'nin Türkiye'deki Kullanımı Ve Dış Ticaret Dengesine Etkileri" Journal Of Socıal And Humanities Scıences Research Vol. 5, Issue: 19, 2018
Varlık, Uğur, Uçar, Mustafa "Dış Ticarette Ödeme Şekilleri ve Vesaik Mukabili İşlemlerde Öperasyonel Riskler" https://dergipark.org.tr/tr/download/article-file/323470 Erişim Tarihi: 28/02/2022
Yeknesak Kurallar Tahsil İşlemleri, URC 522, ICC Publishing SA., ICC Publication No. 522, Paris, 1995

Editör:
Doç. Dr. Ahmet Kurnaz

Eğitim Bilimleri

Alanında Uluslararası Araştırmalar IX

EĞİTİM
yayınevi

EĞİTİM BİLİMLERİ ALANINDA ULUSLARARASI ARAŞTIRMALAR IX

Editör: Doç. Dr. Ahmet Kurnaz

Genel Yayın Yönetmeni: Yusuf Ziya Aydoğan (yza@egitimyayinevi.com)
Genel Yayın Koordinatörü: Yusuf Yavuz (yusufyavuz@egitimyayinevi.com)
Sayfa Tasarımı: Eğitim Yayınevi Grafik Birimi
Kapak Tasarımı: Eğitim Yayınevi Grafik Birimi

T.C. Kültür ve Turizm Bakanlığı
Yayıncı Sertifika No: 47830

ISBN: 978-625-8108-27-9
1. Baskı, Şubat 2022

Baskı Cilt
Bulut Dijital Matbaa Sanayi Ticaret Limited Şirketi
Musalla Bağları Mah. İnciköy Sok. 1/A Selçuklu / KONYA
Matbaa Sertifika No: 48120

Kütüphane Kimlik Kartı
EĞİTİM BİLİMLERİ ALANINDA ULUSLARARASI ARAŞTIRMALAR IX
Editör: Doç. Dr. Ahmet Kurnaz
117 s., 135x215 mm
Kaynakça var, dizin yok.
ISBN: 978-625-8108-27-9

Copyright © Bu kitabın Türkiye'deki her türlü yayın hakkı Eğitim Yayınevi'ne aittir. Bütün hakları saklıdır. Kitabın tamamı veya bir kısmı 5846 sayılı yasanın hükümlerine göre kitabı yayımlayan firmanın ve yazarlarının önceden izni olmadan elektronik/mekanik yolla, fotokopi yoluyla ya da herhangi bir kayıt sistemi ile çoğaltılamaz, yayımlanamaz.

EĞİTİM
yayınevi

Yayınevi Türkiye Ofis: İstanbul: Eğitim Yayınevi Tic. Ltd. Şti., Atakent mah. Yasemen sok. No: 4/B, Ümraniye, İstanbul, Türkiye

Konya: Eğitim Yayınevi Tic. Ltd. Şti., Fevzi Çakmak Mah. 10721 Sok. B Blok, No: 16/B, Safakent, Karatay, Konya, Türkiye
+90 332 351 92 85, +90 533 151 50 42, 0 332 502 50 42
bilgi@egitimyayinevi.com

Yayınevi Amerika Ofis: New York: Egitim Publishing Group, Inc.
P.O. Box 768/Armonk, New York, 10504-0768, United States of America
americaoffice@egitimyayinevi.com

Lojistik ve Sevkiyat Merkezi: Kitapmatik Lojistik ve Sevkiyat Merkezi, Fevzi Çakmak Mah. 10721 Sok. B Blok, No: 16/B, Safakent, Karatay, Konya, Türkiye
sevkiyat@egitimyayinevi.com

Kitabevi Şubesi: Eğitim Kitabevi, Şükran mah. Rampalı 121, Meram, Konya, Türkiye
+90 332 499 90 00
bilgi@egitimkitabevi.com

İnternet Satış: www.kitapmatik.com.tr
+90 537 512 43 00
bilgi@kitapmatik.com.tr

ilk okuyan siz olun
kitapmatik
internetteki kitapçınız

Kaynakça

Açık, F. (2008). *Türkiye'de yabancılara Türkçe öğretilirken karşılaşılan sorunlar ve çözüm önerileri*. Uluslararası Türkçe Eğitimi ve Öğretimi Sempozyumu Bildirisi. Doğu Akdeniz Üniversitesi Eğitim Fakültesi Türkçe Eğitimi Bölümü, Lefkoşa.

Akkaya, A., Gün, M. (2016). Araplara Türkçe öğretiminde karşılaşılan sorunlar: Ürdün örneği. *Turkish Studies, International Periodical for the Languages, Literature and History of Turkish or Turkic, 11(19)*, 9-18.

Aksan, D. (2004). *Anadili, Dilbilim ve Türkçe Yazıları*. İstanbul: Multilingual.

Alefesha, H., & Al-Jamal, D. (2019). Syrian refugees' challenges and problems of learning and teaching English as a foreign language (EFL): Jordan as an example. *Journal of Ethnic and Cultural Studies, 6(1)*, 117–29.

Arkan, Z. (2015). *Te'allem el Arabiyye isimli eserin Arapça öğretim ve eğitim teknikleri açısından incelenmesi*. Yayımlanmamış Yüksek Lisans Tezi, Sakarya Üniversitesi, Sakarya.

Arslan, A. (2011). A new group about teaching Turkish to foreigners: refugees and refugee students. *Educational Research and Review, 6(21)*, 1011-1017.

Arslan, M , Klıcıc, E . (2015). Yabancı dil olarak Türkçe öğretiminde yazma becerisinin gelişiminde karşılaşılan sorunlar: Bosna Hersek örneği. *Kırıkkale Üniversitesi Sosyal Bilimler Dergisi, 5 (2),* 169-182.

Arslan, M. ve Âdem, E. (2010). Yabancılara Türkçe öğretiminde görsel ve işitsel araçların etkin kullanımı. *Dil Dergisi, 147*, 63-86.

Ballantyne, K.G., Sanderman, A.R. & McLaughlin, N. (2008). *Dual Language Learners in the Early Years: Getting Ready to Succeed İn School*. Washington, DC: National Clearinghouse for English Language Acquisition.

Biçer, N. ve Alan, Y. (2017). An action research investigating the needs of Syrian students learning Turkish as a foreign language. *International Online Journal of Educational Sciences, 9(3)*, 862 – 878.

Biçer, N., Çoban, İ. ve Bakır, S. (2014). Türkçe öğrenen yabancı öğrencilerin karşılaştığı sorunlar: Atatürk Üniversitesi örneği. *Uluslararası Sosyal Araştırmalar Dergisi, 7(29),* 125-135.

Bölükbaş, F. (2016). Suriyeli mültecilerin dil ihtiyaçlarının analizi: İstanbul örneği. *Journal of International Social Research, 9(46)*, 21-31.

Borrell, R. (2010). *A review of second language learning factors for refugee populations*. Unpublished Doctoral Dissertation, University of Minnesota, Minnesota: USA.

Boylu, E., ve Işık, P. (2019). Suriyeli mülteci çocuklara yabancı dil olarak Türkçe öğretenlerin yaşadıkları durumlara ilişkin görüşleri. *Gazi* Üniversitesi *Eğitim Fakültesi Dergisi, 39(2),* 895-936.

Bulut, S., Kanat Soysal, O ve Gülçiçek, D. (2018). Suriyeli öğrencilerin Türkçe öğretmeni olmak: Suriyeli öğrencilerin eğitiminde karşılaşılan sorunlar.

Uluslararası Türkçe Edebiyat Kültür Eğitim Dergisi, 7(2), 1210-1238.

Candaş Karababa, Z. C. (2009). Teaching Turkish as a foreign language and problems encountered. *Ankara University Journal of Faculty of Educational Sciences (JFES), 42 (2)*, 265-278.

Cook, V. (2008). *Second Language Learning and Language Teaching*. London: Hodder Education.

Cumming, A. (2001). Learning to write in a second language: Two decades of research. *International Journal of English Studies, 1(2)*, 1-23.

Çevik, A. ve İlhan, R. S. (2013). Önyargıların psikolojisi: Psikodinamik bir gözden geçirme. *Nesne Psikoloji Dergisi, 1(1)*, 52-67.

Çuhadar Gürkaynak, E. (2012). *Toplumsal Temas:* Önyargı *ve Ayrımcılığı Anlamak için Bir Sosyal Değişim Aracı Olarak Kullanılabilir mi?* K. Cayır ve M. Ayan Ceyhan (Der.). Ayrımcılık: Çok Boyutlu Yaklaşımlar (s. 257). İstanbul: Bilgi Üniversitesi Yayınları.

Darmi, R., & Albion, P. (2013). *English language in the Malaysian education system: Its existence and implications*. Paper presented at the 3rd Malaysian Postgraduate Conference: MPC2013, Sydney. Retrieved from https://eprints.usq.edu.au/24021/1/Darmi_Albion_MPC2013_PV.pdf

Derman, S. (2010). Yabancı uyruklu öğrencilerin Türkiye Türkçesi öğreniminde karşılaştıkları sorunlar. *Selçuk Üniversitesi İlahiyat Fakültesi Dergisi, 29,* 227-247.

Demirci, M. (2015). B1 Seviyesinde Türkçe öğrenen Suriyeli öğrencilerin sesli okuma becerisiyle ilgili tespitler. *Turkish Studies, 10(7),* 333- 358.

Dessel, A. (2010). Prejudice in schools: Promotion of an ınclusive culture and climate. *Education and Urban Society, 42*. 407-429. 10.1177/0013124510361852.

Dilek, Ş., Boyaci, B., & Yaşar, E. (2018). Teaching Turkish as a second language to Syrian refugees. *Educational Research and Reviews, 13(18)*, 645-653.

Dixon, L. Q. (2005). *The bilingual education policy in Singapore: Implications for second language acquisition.* In J. Cohen, K. T. McAlister, K. Rolstad, & J. MacSwan (Eds.), ISB4: Proceedings of the 4th international symposium on bilingualism, (pp. 625-635). Somerville, MA: Cascadilla Press.

Dönmez, M. İ. ve Paksoy, S. (2015). Türkiye'de öğrenim gören Suriyeli öğrencilerin Türkçe öğrenmede karşılaştıkları sorunlar üzerine bir araştırma: Kilis 7 Aralık Üniversitesi örneği. *International Journal of Languages' Education and Teaching, 3(3),* 1907-1919.

Dörnyei, Z. (2009). Individual differences: Interplay of learner characteristics and learning environment. *Language Learning, 59*, 230-248.

Durmuş, M. (2013). Türkçenin yabancılara öğretimi: Sorunlar, çözüm önerileri ve yabancılara Türkçe öğretiminin geleceğiyle ilgili görüşler. *Adıyaman* Üniversitesi *Sosyal Bilimler Enstitüsü* Dergisi *Türkçenin E*ğitimi Öğretimi Özel *Sayısı, 11*, 207-228.

Ellis, R. (2004). *Individual Differences in Second Language*. In A. Davies ve C. Elder (Eds), The Handbook of Applied Linguistics, (pp. 525-551). Victoria, Australia: Blackwell Publishing.

Ellis, R. (2008). *The Study of Second Language Aqcuisition*. Second Edition. Oxford University Press: China.

Er, O., Biçer, N. ve Bozkırlı, K. Ç. (2012). Yabancılara Türkçe öğretiminde karşılaşılan sorunların ilgili alan yazını ışığında değerlendirilmesi. *Uluslararası Türkçe Edebiyat Kültür Eğitim (TEKE) Dergisi, 1(2),* 51-69.

European Union. (2015). *Multilingualism: Language Learning*. Retrieved from the European Union website: http://europa.eu/pol/mult/index_en.htm

Fontiveros-Malana, M. (2018). First language ınterference in learning the English language. *Journal of English as an International Language,13*, 32–46.

Genç, H. N. (2017). Yabancı dil olarak Türkçe öğretiminde yazma eğitimi bağlamında yazım ve noktalama. *Dil Dergisi, 2(168)*, 31-42.

Gibbons, P. (2002). *Scaffolding Language, Scaffolding Learning: Teaching Second Language Learners in the Mainstream Classroom*. Portsmouth, NH: Heinemann.

Gilakjani, A. P., & Sabouri, N. B. (2016). Learners' listening comprehension difficulties in English language learning: A literature review. *English Language Teaching, 9(6),* 123-133.

Global Education Monitoring Report. (2020). *Inclusion and Education*: All Means All. ISBN:978-92-3-100388-2. Paris: The UnitedNations Educational, Scientific and Cultural Organization

Göğüş, B. (1998). *Anlatım Terimleri Sözlüğü*. Ankara: Kurtuluş Ofset Basımevi.

Grabe, W. (2014). *Key issues in L2 reading development.* In Proceedings of the 4th CELC Symposium for English Language Teachers-Selected Papers (pp. 8-18).

Gutiérrez, G., A. (2013). *Individual diferences in adult learners of English as a foreign language at two levels of proficiency*. Unpublished Doktora Tezi, Barselona Üniversitesi, İspanya.

Güler Arı, T. & Kayalar, F. (2018) Language teachers' suggestions over coping with difficulties in Turkish language teaching to foreigners. *International Journal of Languages' Education and Teaching, 6(2)*, 404-412.

Gültutan, S., & Kan, M. (2019). Türkiye'de ilkokulda öğrenim gören Suriyeli öğrencilerin yazma becerisine ilişkin öğretmen görüşleri. *Okuma Yazma Eğitimi Araştırmaları, 7 (2),* 71-86.

Gün, M. (2015). Yabancılara Türkçe öğretimi veren öğretim elemanlarının Adıyaman ili Çadırkent bölgesinde Türkçe öğrenen Suriyeli mültecilere Türk kültürü aktarımına ilişkin görüşleri. *Cappadocia Journal of History and Social Sciences, 5,* 119- 138.

Gürses, İ. (2005). Önyargının nedenleri [Causes of Prejudice]. *Uludağ Üniversitesi İlahiyat Fakültesi Dergisi, 14(1)*, 143-161.

Harmer, J. (2001). *The Practice of English Language Teaching*. London: Longman.

Hubing, G. (2011). *Language learning and transit refugees in Turkey: A case study of Afghans in Sivas*. Yayımlanmamış Yüksek Lisans Tezi, Bilkent University, Ankara

Javadi-Safa, A. (2018). A brief overview of key issues in second language writing teaching and research. *International Journal of Education & Literacy Studies, 6(2),* 12-25.

Kahraman, M. (2018). Yabancı öğrencilerin temel dil becerilerini öğrenirken karşılatıkları sorunlar: Necmettin Erbakan Üniversitesi (Kondil) Örneği. *Journal of International Social Research, 11(56),* 540-553.

Kern, R., Ware, P., & Warschauer, M. (2017). *Network-Based Language Teaching*. In N. Van DeusenScholl and S. May (Eds.), Second and foreign language education. Encyclopedia of language and education (pp. 197–209). Berlin, Germany: Springer.

Kleinmann, HH. (1984). Understanding refugee second language learning. *JALT Journal, 6(2),* 209-219.

Klimova, B. F. (2014). Constraints and difficulties in the process of writing acquisition. *Procedia-Social and Behavioral Sciences, 122(0),* 433-437.

Kramsch, C. (2014). Teaching foreign language in an era of globalisation: Introduction. *The Modern Language Journal, 98,* 296-311.

Kurita, T. (2012). Issues in second language listening comprehension and the pedagogical implications. *Accents Asia, 5(1),* 30-44.

Leong, M., & Ahmadi, S. M. (2017). An analysis of factors influencing learners' English speaking skill. *International Journal of Research in English Education, 6(2)*, 34-41.

Mathison, L. L. (2017). *Lexical retrieval in second language learners: How proficiency impacts first language verbal fluency performance* (Order No. 10799975). Available from ProQuest Dissertations & Theses Global. (2026039396). Retrieved from https://search.proquest.com/docview/2026039396?accountid=15340

Mazouzi, S. (2013). *Analysis of some factors affecting learners' oral performance: A case study with 3rd Year Pupils of Menaa's Middle Schools*. M. A. Dissertation, Department of Foreign Languages, English Division, Faculty of Letters and Languages, Mohamed Khider University of Biskra, People's Democratic Republic of Algeria.

Merisuo-Storm, T. (2007). Pupil's attitudes towards foreign-language learning and the development of literacy skills in bilingual education. *Teaching and Teacher Education, 23,* 226-235.

Millî Eğitim Bakanlığı. (2019a). *Millî Eğitim İstatistikleri Örgün Eğitim 2018-2019*. https://sgb.meb.gov.tr/www/icerik_goruntule.php?KNO=361 adresinden erişildi.

Millî Eğitim Bakanlığı. (2019b). *Hayat Boyu Öğrenme Genel Müdürlüğü Göç ve Acil Durum Daire Başkanlığı.* https://hbogm.meb.gov.tr/meb_iys_dosyalar/2019_04/08133210_01Nisan2019internetSunusuGeciciKorumaAlOgr.pdf adresinden erişildi.

Montaño-González, J. X. (2017). Learning strategies in second language acquisition. *US-China Foreign Language, 15(8)*, 479-492.

Moralı, G. (2018). Suriyeli mülteci çocuklara Türkçenin yabancı dil olarak öğretiminde karşılaşılan sorunlar. *Uluslararası Toplum Araştırmaları Dergisi, 8(15),* 1426-1449.

Nicol A. A., ve De France K. (2020). Prejudice, ıntegrativeness, and motivation to learn a second language: A mediation analysis. *Psychological Reports, 123(2)*, 420-434.

OECD (2019). *PISA 2018 Assessment and Analytical Framework*. Paris: OECD Publishing.

OECD (2019). *Refugee Education: Integration Models and Practices in OECD Countries*. OECD Education Working Paper No: 203. By Lucie Cerna (OECD).

Öncül, R. (2000). *Eğitim ve Eğitim Bilimleri Sözlüğü*. (C. 1). İstanbul: Millî Eğitim Bakanlığı Yayınları.

Özdemir, C. (2018). Causes of Problems Students Face While Learning Turkish as a Foreign Language: The Case of Kazakhstan, *The European Educational Researcher,* vol. 1, no. 1, pp. 17-33. doi: 10.31757/euer.112

Özkale, U., & Yanpar Yelken, T. (2020). Analysis of problems encountered by instructors teaching Turkish as a foreign language to Syrian children and their opinions on their participation in the certification program for teaching Turkish as a foreign language. *Journal of Language and Linguistic Studies, 16(1),* 185-212.

Prickett, B. (2015). *Complexity and naturalness in first language and second language phonotactic learning* (Order No. 1597479). Available from ProQuest Dissertations & Theses Global. (1718549737). Retrieved from https://search.proquest.com/docview/1718549737?accountid=15340

Rigby, K. (2007). *Bullying in Schools: And What to do About İt.* Victoria/ Australia: Acer Press. Australian Council for Educational Resarch Ltd.

Robinson P. (2012) *Individual Differences, Aptitude Complexes, SLA Processes, and Aptitude Test Development*. In: Pawlak M. (eds) New Perspectives on Individual Differences in Language Learning and Teaching. Second Language Learning and Teaching. Springer, Berlin, Heidelberg. https://doi.org/10.1007/978-3-642-20850-8_4

Romero, Y., & Manjarres, M. P. (2017). How does the first language have an influence on language learning? A case study in an English esl classroom. *English Language Teaching, 10(7),* 123–139.

Rost, M. (2013). *Teaching and Researching: Listening*. London: Routledge.

Sarıtaş, E., Şahin, Ü. ve Çatalbaş, G. (2016). İlkokullarda yabancı uyruklu öğrencilerle karşılaşılan sorunlar. *Pamukkale* Üniversitesi *Sosyal Bilimler Enstitüsü Dergisi, 25(1)*, 208-229.

Savaşkan, M. (2019). *Teaching Turkish to Syrian refugee students: Teacher Perceptions*. Yayımlanmamış Yüksek Lisans Tezi, Bilkent Üniversitesi, Ankara.

Salmona Madriñan, M. (2014). The use of first language in the second-language classroom: A support for second language acquisition. *Gist Education and Learning Research Journal,9,* 50-66.

Save The Children. (2018). *Hear It From The Teachers Gettıng Refugee Children Back To Learning*. U.S.

Strobl, C. (2015). Attitudes towards online feedback on writing: Why students mistrust the learning potential of models. *ReCALL, 27(3),* 340–357

Szuber, A. (2007). Native Polish-speaking adolescent immigrants' exposure to and use of English. *International Journal of Bilingual Education and Bilingualism, 10,* 26-57.

Şeker, B. D., Sirkeci, I. (2015), Challenges for refugee children at school in Eastern Turkey. *Economics and Sociology, 8(4),* 122-133.

Şengül, K . (2014). Türkçenin yabancı dil olarak öğretiminde alfabe sorunu. *Uluslararası Türkçe Edebiyat* Kültür Eğitim (TEKE) Dergisi,3(1), 325-339.

Tuzlukaya, S. (2019). Filistinli öğrencilerin Türkçe öğrenirken temel düzeyde (A1-A2) karşılaştıkları ortak güçlükler. *Aydın Türkçe* Öğretim *ve Uygulama Merkezi, (4),* 31-55.

Türkiye Göç İdaresi. (2019). *Türkiye'de* İkamet Etmeye Başladığı Yıla, Cinsiyete Ve Yaş Grubuna Göre Yabancı Uyruklu Nüfus. http://www.tuik.gov.tr/PreTablo.do?alt_id=1067 adresinden erişildi.

UN Committee on the Rights of Persons with Disabilities (CRPD), General comment No. 4 (2016), Article 24: Right to inclusive education, 2 September 2016, CRPD/C/GC/4, available at: https://www.refworld.org/docid/57c977e34.html [accessed 21 September 2020]

UNESCO International Bureau of Education (IBE). (2019). *The IBE Shines on at CIES 2019. News on Inclusive Education*. http://www.ibe.unesco.org/en/topics/inclusive-education

UNHCR (2016). *5 Challenges to Accessing Education for Syrian Refugee Children*. https://www.unhcr.org/innovation/5-challenges-to-accessing-education-for-syrian-refugee-children/ adresinden erişildi.

UNICEF. (2015). Access To Educatıon For Syrıan Refugee Chıldren And Youth In Jordan Host Communıtıes Joınt Educatıon Needs Assessment Report Educatıon Sector Workıng Group.

Unoh, S. (2012). Reading problems in secondary schools: Some observation and research findings. *Journal of Language Arts and Communication, 1(1),* 30-40.

Ünal, K., Taşkaya, S. M. ve Ersoy, G. (2018). Suriyeli göçmenlerin yabancı dil olarak Türkçe öğrenirken karşılaştıkları sorunlar ve çözüm önerileri. *Ahi Evran Üniversitesi Sosyal Bilimler Enstitüsü Dergisi, 4(2),* 134- 149.

Wang, X. (2014). Effects of the second language on the first: A study of esl students in China. *Theory & Practice in Language Studies, 4(4),*725-729.

Yau, M. (1995). Refugee students in Toronto Schools: An exploratory study No.211. Research Services, Toronto Board of Education.

Zafar, S. & Meenakshi, K. (2012). Individual learner differences and second language acquisition: A review. *Journal of Language Teaching and Research, 3(4),*639-646.

Zhang, J. (2008). A comprehensive review of studies on second language writing. *HKBU Papers in Applied Language Studies, 12*, 89-123.

KAYNAKÇA

Tek yazarlı kitap:

Alekseev, P. M. (1984). *Statistische Lexikographie*, Werner Lehfeldt (Übers.), Bochum, Studienverlag Dr. N. Brockmeyer.

Behrens, H. (2003). *Bedeutungserwerb - Grammatikalisierung und Polysemi*, Frankfurt am Main, Peter Lang Verlag.

Bruner, J. S. (1987). *Wie das Kind sprechen lernt 1. Auflage*, Urs Aeschbacher (Übers.), Bern, Huber.

Bühler, K. (1999). *Sprachtheorie 3. Auflage*, Tübingen, Francke.

Bußmann, H. (2002). *Lexikon der Sprachwissenschaft 3. aktualisierte und erweiterte Auflage*, Stuttgart, Alfred Kröner Verlag.

Carter, R. (1987). *Vocabulary*, London, Allen & Unwin.

Demirel, Ö. (1987). *Kuramdan Uygulamaya Egitimde Program Gelistirme*, Ankara, Usem.

Glück, H. (2000) *Metzler Lexikon Sprache*, Stuttgart, Metzler.

Haß-Zumkehr, U. (2001). *Deutsche Wörterbücher*, Berlin, Walter de Gruyter.

Hopbach, A. (2003). *Qualitätssicherung im Zuge des Bologna-Prozesses*, Bielefeld, Bertelsmann.

Katamba, F. (2001). *Morphology*, Basingstoke, Palgrave.

König, W. (1978). *Dtv-Atlas zur deutschen Sprache*, München, Deutscher Taschenbuch Verlag.

Kurt, C. (1989). *Die Türkei auf dem Weg in die Moderne - Bildung, Politik und Wirtschaft vom Osmanischen Reich bis heute*, Frankfurt am Main, Peter Lang.

Marchand, L. (1936) *Lehrbuch der französischen Sprache*, Offenburg, Lehrmittel-Verlag.

Reinhard, F. (2004). *Eigenschaften gesprochener Sprache*, Tübingen, Gunter Narr.

Pelz, H. (1998). *Linguistik - eine Einführung 2. Auflage*, Hamburg, Hoffman und Campe.

Singleton, D. (1999). *Exploring the second language mental lexicon*, Cambridge, Cambridge Univ.Press.

Yasar, S. (1990). *Yabancı Dil Ögretiminde Programlı Ögretim Uygulaması*, A.Ü. yay. no 376, Eskisehir.

Wemke M. (1998). *Duden in zwölf Bänden - das Standardwerk zur deutschen Sprache*, (Hrsg.), Mannheim, Dudenverlag.

Wills, W. (2000). *Weltgesellschaft-Weltverkehrssprache-Weltkultur-Globalisierung vs. Fragmentierung*, Tübingen, Stauffenburg.

Wilkins, D. (1972). Linguistic in Language teaching, London, Edward Arnold.

Editörlü Kitap Bölümü

De Cillia, R. (2002). Fremdsprachenunterricht in Österreich nach 1945. In: ELMAR LECHNER (Hrsg.) Formen und Funktionen des Fremdsprachenunterrichts im Europa des 20. Jahrhunderts, Wien, Peter Lang.

De Cillia, R. (2003) Tendenzen und Prinzipien europäischer Sprachpolitik. In : KRUMM, HANS-JÜRGEN, (Hrsg.) Sprachenvielfalt, Babylonische Sprachverwirrung oder Mehrsprachigkeit als Chance?, Innsbruck, Studien-Verlag.

De Cillia, R. ve Wodak R.(2002). Zwischen Monolingualität und Mehrsprachigkeit. In: HANS BARKOWKSKI, RENATE FAISTAUER (Hrsg.), in Sachen Deutsch als Fremdsprache, Baltmannsweiler, Schneider Verlag.

Hebermann, Claus-P. (2002). Das Wort als lexikalische Einheit. In: D. Alan Cruse u. a. (Hrsg.), Lexikologie, Berlin, Walter de Gruyter.

Heidelberg, J. ve Timm, P. (1995) Wortschatz erwerben - Lebenswelten strukturieren – Wortschatz vermitteln - Natürliche Lernkontexte anbieten. In: KARL-RICHARD BAUSCH et al. (Hrsg.), Erwerb und Vermittlung von Wortschatz im Fremdsprachenunterricht, Tübingen, Gunter Narr.

Klippel, F. (2002). Fremdsprachen machen Schule. In KONRAD EHLİCH & VENANZ SCHUBERT (Hrsg.) Sprachen und Sprachpolitik in Europa, Tübingen, Stauffenburg.

Editörlü Kitap Bölümü

Miller, A. G. (1996). Wörter- Streifzüge durch die Psycholinguistik 2. Aufl., JOACHIM GRABOWSKI, CRHISTIANE FELLBAUM (Hrsg.), Frankfurt am Main.

Plath, R. C. (1992). Europäische Bildunspolitik. In DIETRICH LEMKE (Hrsg.), Bildungspolitik in Europa, -Perspektiven für das Jahr 2000, Hamburg, Hamburger Buchwerkstatt.

Schröder, K. (1994). Kulturvermittlung und Deutsch als Fremdsprache. In: KARL ERMERT (Hrsg.), Sprache zwischen Markt und Politik - Über die internationale Stellung der deutschen Sprache und die Sprachenpolitik in Europa, Loccum, Evangelische Akademie Loccum.

Szagun, G. (2002). Wörter lernen in der Muttersprache- der ontogenetische Vokabularerwerb. In: JÜRGEN DITTMANN, CLAUDIA SCHMIDT (Hrsg.), Über Wörter, Freiburg im Breisgau, Rombach.

Vollmer, J. H. (1995). Wortschatzarbeit im Fremdsprachenunterricht: Zentrum eineskulturell aufgeklärten Spracherwerbs. In: KARL-RICHARD BAUSCH u. a. (Hrsg.), Erwerb und Vermittlung von Wortschatz im Fremdsprachenunterricht, Tübingen, Gunter Narr.

Wiegand, H. E. (1998). Die Deutsche Lexikographie der Gegenwart. In: FRANZ JOESF HAUSMANN u. a. (Hrsg) Handbuch Wörterbücher 2. Teilband, Berlin, Walter de Gruyter.

Windham, D. M.(1996) Überblick und Wichtigste Schlussfolgerung des Seminars. In: Wolfgang Mitter, Ulrich Schäfer (Hrsg.), Die Internationalisierung des Hochschulwesens, Frankfurt am Main, Peter Lang Verlag.

Makale

Avrupa Toplulukları, Resmi Gazetesi. (1196). 21 Kasım 1996 tarih ve 96 1664/ EC sayılı Karar *dil çeşitliliğini teşvik etmek için çok yıllı bir programın benimsenmesine ilişkin Bilgi Toplumunda Topluluklar*.

Avrupa Toplulukları, Resmi Gazetesi. (2001) 17 Temmuz 2000 tarih ve 1934/2000 EC sayılı Karar *Avrupa Dil Yılı.*

Der Standard. (1998). *Viyana Deklarasyonu*, 8 Ekim 1998.

Eurobarometer, Sonderbericht (2001). *Europa und die Sprachen*,15. Februar 2001.

M.E.B. Talim ve Terbiye Kurulu Baskanligi (2004). *Orta Ögretim Kurumlari hazirlik 9.,10. ve 11. Sinif ikinci yapanci dil Almanca Dersin Ögretim Programı*, 2004, Ankara.

Bildiri

Schneider, G. Ve Clalüna M. (2002). Mehrsprachigkeit und Deutschunterricht, Thesen, Beitrage und Berichte aus der Sektionsarbeit an der XII. Internationalen Tagung der Deutschlehrerinnen und Deutschlehrer IDT 2001 in Luzern, Luzern, VALS ASLA, 2002.

Tezler

Gögercin, S. (1987). Die türkische Pädagogik im 20. Jahrhundert. Würzburg.

Kaynakça

Baki, A. & Gökçek, T. (2012). Karma Yöntem Araştırmalarına Genel Bir Bakış. *Elektronik Sosyal Bilimler Dergisi, 42(11),*001-021.

Bentahar, O., & Cameron, R. (2015). Design and Implementation of a Mixed Method Research Study in Project Management. *Electronic Journal of Business Research Methods*, *13*(1), 3-15

Büyüköztürk, Ş., Çakmak, E. K., Akgün, Ö. E., Karadeniz, Ş., & Demirel, F. (2016). *Bilimsel araştırma yöntemleri*. Ankara, Pegem Akademi.

Creswell, J. W. (2012). *Educational research: Planning, conducting, and evaluating quantitative and qualitative research. Fourth Edition.* Pearson Education, Boston.

Creswell, J. W. (2014). *Research design: Qualitative, quantitative, and mixed methods approaches*. Sage publications.

Creswell, J. W., & Plano Clark, V. L. (2007). Choosing a mixed methods design. *Designing and conducting mixed methods research*, 58-88.

Creswell, J.W., Plano Clark, V.L., Gutmann, M.L., & Hanson, W.E. (2003). *Advanced mixed methods research designs.* A. Tashakkori & C. Teddlie (Eds.), Handbook of mixed methods in social and behavioral research (pp. 209–240). London: Sage.

Creswell, J. W., & Zhang, W. (2009). The application of mixed methods designs to trauma research. *Journal of traumatic stress*, *22*(6), 612-621.

Crump, B., & Logan, K. (2008). A framework for mixed stakeholders and mixed methods. In *Proceedings of the 7th European Conference on Research Methodology for Business and Management Studies: ECRM2008* (p. 111). Academic Conferences Limited.

Denzin, N. K. (1978). *The research act: A theoretical introduction to sociological methods*. Second edition.

Fetters, M. D., Curry, L. A., & Creswell, J. W. (2013). Achieving integration in mixed methods designs-principles and practices. *Health services research*, *48*(6pt2), 2134-2156.

Greene, J. C. (2005). The generative potential of mixed methods inquiry. *International Journal of Research & Method in Education*, *28*(2), 207-211.

Greene, J. C., Caracelli, V. J., & Graham, W. F. (1989). Toward a conceptual framework for mixed-method evaluation designs. *Educational Evaluation and Policy Analysis, 11(3),* 255–274.

Hanson, W. E., Creswell, J. W., Clark, V. L. P., Petska, K. S., & Creswell, J. D. (2005). Mixed methods research designs in counseling psychology. *Journal of counseling psychology*, *52*(2), 224-235

Hesse-Biber, S. N. (2010). *Mixed methods research: Merging theory with practice.* Guilford Press. New York.

Jick, T. D. (1979). Mixing qualitative and quantitative methods: Triangulation

in action. *Administrative Science Quarterly, 24(4),* 602–611.

Johnson, R. B., & Onwuegbuzie, A. J. (2004). Mixed methods research: A research paradigm whose time has come. *Educational Researcher, 33(7)*, 14–26.

Johnson, R. B., Onwuegbuzie, A. J., & Turner, L. A. (2007). Toward a definition of mixed methods research. *Journal of mixed methods research, 1(2),* s.124.

Leech, N. L., & Onwuegbuzie, A. J. (2009). A typology of mixed methods research designs. *Quality & quantity*, *43*(2), s.269.

Lund, T. (2012). Combining qualitative and quantitative approaches: Some arguments for mixed methods research. *Scandinavian journal of educational research*, *56*(2), 155-165.

Mark, M. M., & Shotland, R. L. (1987). Alternative models for the use of multiple methods. *New directions for program evaluation*, *1987*(35), 95-100.

Martha, D., Sousa, V. D., & Mendes, I. A. C. (2007). An overview of research designs relevant to nursing: Part 3: Mixed and multiple methods. *Revista latino-americana de enfermagem*, *15*(5), 1046-1049.

Mathison, S. (1988). Why triangulate? *EducationalResearcher,* 77(2), 13-17.

Mazlum, M. M., & Mazlum, A. A. (2017). Determination of research method in social sciences. *Route Educational and Social Science Journal*, *4*(4), 1-21.

Miles, M., & Huberman , A. (1994). *Qualitative data analysis*. Thousand Oaks, CA: Sage.

Morgan, D. L. (1998). Practical strategies for combining qualitative and quantitative methods: Applications to health research. *Qualitative health research*, *8*(3), 362-376.

Morse, J. M. (1991). Approaches to qualitative-quantitative methodological triangulation. *Nursing research*, *40*(2), 120-123

Patton, M. Q. (2014). Nitel araştırma ve değerlendirme yöntemleri. (*Çev. M. Bütün ve B.S. Demir),* Ankara: Pegem Akademi.

Plano Clark, V. L., & Creswell, J. W. (2015). *Understanding research: A consumer's guide*. Pearson Higher. s.391.

Public Health Workforce Training (2017). Multiphase or Iterative Designs. http://training.lowernysphtc.org/introduction-to-mixed-methods-research/five-mixed-methods-design/multiphase-or-iterative-designs/ (E.T. : 04.11.2017).

Southam-Gerow, M. A., & Dorsey, S. (2014). Qualitative and mixed methods research in dissemination and implementation science: introduction to the special issue. *Journal of Clinical Child & Adolescent Psychology*, *43*(6), 845-850.

Teddlie, C., & Tashakkori, A. (2009). *Foundations of mixed methods research. Integrating quantitative and qualitative approaches in the social and behavioral sciences.* Thousand Oaks, CA: Sage

Tunalı, S.B, Gözü, Ö. & Özen, G.(2016). Nitel ve nicel araştırma yöntemlerinin bir arada kullanılması "karma araştırma yöntemi". *Anadolu üniversitesi iletişim bilimleri fakültesi uluslararası hakemli dergisi 25(2),*106-112.

Webb, E. J., Campbell, D. T., Schwartz, R. D., & Sechrest, L. (1966). *Unobtrusive measures: Nonreactive research in the social sciences* (Vol. 111). Chicago: Rand McNally.

Yıldırım, A. (1999). Nitel araştırma yöntemlerinin temel özellikleri ve eğitim araştırmalarındaki yeri ve önemi. *Eğitim ve Bilim*, *23*(112), 7-17.

KAYNAKÇA

American Psychiatric Association. (2013). *Diagnostic and statistical manual of mental disorders* (5th ed.). Arlington, VA: American Psychiatric Publishing.

Attwood, A., Frith, U., & Hermelin, B. (1988). The understanding and use of interpersonal gestures by autistic and Down's syndrome children. *Journal of autism and developmental disorders*, *18*(2), 241-257.

Baghdadli, A., & Brisot-Dubois, J. (2011). *Entra¡ inement Aux Habiletés Sociales Appliqué a L'autisme*. Elsevier Health Sciences France.

Baron-Cohen, S. (2004). The cognitive neuroscience of autism. *Journal of Neurology, Neurosurgery & Psychiatry*, *75*(7), 945-948.

Barton, E. (2015). Teaching generalized pretend play and related behaviors to young children with disabilities. *Exceptional Children, 81*(4), 489–506. https://doi.org/10.1177/001440 291456369 4.

Barton, E. (2016). Critical issues and promising practices for teaching play to young children with disabilities. In B. Reichow, B. A. Boyd, E. E. Barton & S. L. Odom (Eds.), *Handbook of early childhood special education* (pp. 267–289). Basel: Springer.

Barton, E., & Pavilanis, R. (2012). Teaching pretend play to young children with autism. *Young Exceptional Children, 15*(1), 5–17. https://doi.org/10.1177/10962 50611 424106.

Barton, E. E., & Wolery, M. (2008). Teaching pretend play to children with disabilities: A review of the literature. *Topics in Early Childhood Special Education*, *28*(2), 109-125. https://doi.org/10.1177/0271121408318799

Ben-Sasson, A., Hen, L., Fluss, R., Cermak, S. A., Engel-Yeger, B., & Gal, E. (2009). A meta-analysis of sensory modulation symptoms in individuals with autism spectrum disorders. *Journal of autism and developmental disorders*, *39*(1), 1-11.

Benson, J. D., Nicka, M. N., & Stern, P. (2006). How does a child with sensory processing problems play?. *Internet Journal of Allied Health Sciences and Practice*, *4*(4), 4. https://doi.org/10.46743/1540-580X/2006.1121

Cairney, J. (2015). Developmental Coordination Disorder and its Consequences. Toronto, CDN: University of Toronto Press.

Chan, J. M., Lambdin, L., Graham, K., Fragale, C., & Davis, T. (2014). A picture-based activity schedule intervention to teach adults with mild intellectual disability to use an iPad during a leisure activity. *Journal of Behavioral Education*, *23*(2), 247-257. https://doi.org/10.1007/s10864-014-9194-8

Dewey, D., Cantell, M., & Crawford, S. G. (2007). Motor and gestural performance in children with autism spectrum disorders, developmental coordination disorder, and/or attention deficit hyperactivity disorder. *Journal of the International Neuropsychological Society*, *13*(2), 246-256. https://doi.org/ 10.1017/S1355617707070270

Diehl, J. J., Schmitt, L. M., Villano, M., & Crowell, C. R. (2012). The clinical use of robots for individuals with autism spectrum disorders: A critical review. *Research in autism spectrum disorders*, *6*(1), 249-262. https://doi.org/10.1016/j.rasd.2011.05.006

Doody, K. R., & Mertz, J. (2013). Preferred Play Activities of Children with Autism Spectrum Disorder in Naturalistic Settings. *North American Journal of Medicine and Science*, *6*(3), 128-133. https://doi.org/10.7156/najms.2013.0603128]

Durkin, K. (2010). Videogames and young people with developmental disorders. *Review of General Psychology*, *14*(2), 122-144. https://doi.org/10.1037/a0019438

Feil-Seifer, D., & Matarić, M. (2008). Toward socially assistive robotics for augmenting interventions for children with autism spectrum disorders. *Experimental Robotics*, *54*, 201-210. https://doi.org/10.1007/978-3-642-00196-3_24

Frey, J. R., & Kaiser, A. P. (2011). The use of play expansions to increase the diversity and complexity of object play in young children with disabilities. *Topics in Early Childhood Special Education,31*(2), 99–111. https ://doi.org/10.1177/02711 21410 37875 8.

Ginsburg, K. R. (2007). The importance of play in promoting healthy child development and maintaining strong parent-child bonds. *Pediatrics, 119*(1), 182–191. https ://doi.org/10.1542/peds.2006-2697.

Gray, C. (1994). Nouveau Livre de Scenarios Sociaux. Québec, CDN: Jenison Public Schools.

Green, D., Charman, T., Pickles, A., Chandler, S., Loucas, T., Simonoff, E., & Baird, G. (2009). Impairment in movement skills of children with autistic spectrum disorders. *Developmental Medicine & Child Neurology*, *51*(4), 311-316. https://doi.org/10.1111/j.1469-8749.2008.03242.x

Grossard, C., & Grynszpan, O. (2015). Entraînement des compétences assistées par les technologies numériques dans l'autisme : une revue. *Enfance*, 1, 67-85.

Heah, T., Case, T., McGuire, B., & Law, M. (2007). Successful Participation: The Lived Experience among Children with Disabilities. *Canadian Journal of Occupational Therapy*, *74*(1), 38-47. https://doi.org/10.2182/cjot.06.10

Hirsh-Pasek, K., Golinkoff, R., Berk, L., & Singer, D. (2009). *A mandate for playful learning in preschool: Presenting the evidence*. New York: Oxford University Press.

Jarrold, C. (2003). A Review of Research into Pretend Play in Autism. *Autism*, 7(4), 379-390.

Jordan, R. (2003). Social play and autistic spectrum disorders: A perspective on theory, implications and educational approaches. *Autism*, 7(4), 347-360.

Kaplan, B. J., N. Wilson, B., Dewey, D., & Crawford, S. G. (1998). DCD may not be a discrete disorder. *Human Movement Science*, *17*(4-5), 471-490.

Kasari, C., Chang, Y., & Patterson, S. (2013). Pretending to play or playing to pretend: The case of autism. *American Journal of Play, 6*(1), 124–135.

Kennedy-Behr, A., Rodger, S., & Mickan, S. (2013). A comparison of the play skills of preschool children with and without developmental coordination disorder. *OTJR: Occupation, Participation and Health*, *33*(4), 198-208. https://doi.org/10.3928/15394492-20130912-03

Koegel, R. L., & Koegel, L. K. (2006). *Pivotal response treatments for autism: Communication, social, & academic development*. Paul H Brookes Publishing.

Kozima, H., Nakagawa, C., & Yasuda, Z. (2007). Children-robot interaction: A pilot study in autism therapy. *Progress in Brain Research*, *164*, 385-400. https://doi.org/10.1016/S0079-6123(07)64021-7

Kuhaneck, H. M., Spitzer, S. L., & Miller, E. (2009). *Activity Analysis, Creativity and Playfulness in Pediatric Occupational Therapy: Making Play Just Right: Making Play Just Right*. Jones & Bartlett Publishers.

Lane, A. E., Young, R. L., Baker, A. E., & Angley, M. T. (2010). Sensory processing subtypes in autism: Association with adaptive behavior. *Journal of Autism and Developmental Disorders*, *40*(1), 112-122. https://doi.org/10.1007/s10803-009-0840-2

Lifter, K., Mason, E. J., & Barton, E. E. (2011). Children's play: Where we have been and where we could go. *Journal of Early Intervention, 33*(4), 281–297. https ://doi.org/10.1177/10538 15111 42946 5.

Lovaas, O. I. (1987). Behavioral treatment and normal educational and intellectual functioning in young autistic children. *Journal of Consulting and Clinical Psychology*, *55*(1), 3.

Luckett, T., Bundy, A., & Roberts, J. (2007). Do behavioural approaches teach children with autism to play or are they pretending?. *Autism*, *11*(4), 365-388. https://doi.org/10.1177/1362361307078135

Nadel, J. (2002). Imitation and imitation recognition: Functional use in preverbal infants and nonverbal children with autism. In A. N. Meltzoff, & W. Prinz (Eds) *The Imitative Mind: Development, evolution, and Brain Bases*, (pp. 42-62), Cambridge, UK: University Press.

Nelson, C., McDonnell, A. P., Johnston, S. S., Crompton, A., & Nelson, A. R. (2007). Keys to play: A strategy to increase the social interactions of young children with autism and their typically developing peers. *Education and Training in Developmental Disabilities,42*(2), 165–181.

Parten, M. D. (1932). Social participation among preschool children. *The Journal of Abnormal and Social Psychology, 27*, 243–269.

Perrin, J. (2011). Le jeu chez les enfants avec autisme. Presented at the "Journée départementale*: Autisme et Jeu*". Tarbes, France.

Petrina, N., Carter, M., & Stephenson, J. (2014). The nature of friendship in children with autism spectrum disorders: A systematic review. *Research in Autism Spectrum Disorders*, *8*(2), 111-126. https://doi.org/10.1016/j.rasd.2013.10.016

Piaget, J. (1962). *Play, dreams, and imitation in childhood*. New York: W.W. Norton & Co.

Pierce, D. (2001). Untangling occupation and activity. *American Journal of Occupational Therapy*, 55, 138-146.

Poulsen, A.A., & Ziviani, J.M. (2004). Can I play too? Physical activity engagement of children with developmental coordination disorders. *Canadian Journal of Occupational Therapy*. Revue canadienne d'ergothérapie, *71*(2), 100-107. https://doi.org/10.1177/000841740407100205

Ramdoss, S., Machalicek, W., Rispoli, M., Mulloy, A., Lang, R., & O'Reilly, M. (2012). Computerbased interventions to improve social and emotional skills in individuals with autism spectrum disorders: a systematic review. *Developmental Neurorehabilitation*, *15*(2), 119-135.

Robins, B., Dautenhahn, K., Ferrari, E., Kronreif, G., Prazak-Aram, B., Marti, P., ... & Laudanna, E. (2012). Scenarios of robot-assisted play for children with cognitive and physical disabilities. *Interaction Studies*, *13*(2), 189-234. https://doi.org/10.1075/is.13.2.03rob

Rogers, S. J., & Dawson, G. (2010). *Early Start Denver Model for young children with autism: promoting language, learning and engagement.* New York, NY: The Guilford Press.

Rogers, S. J., Hepburn, S., & Wehner, E. (2003). Parent Reports of Sensory Symptoms in Toddlers with Autism and Those with Other Developmental Disorders. *Journal of Autism and Developmental Disorders*, *33*(6), 631-642. https://doi.org/10.1023/B:JADD.0000006000.38991.a7

Schaaf, R. C., Toth-Cohen, S., Johnson, S. L., Outten, G., & Benevides, T. W. (2011). The everyday routines of families of children with autism: Examining the impact of sensory processing difficulties on the family. *Autism*, *15*(3), 373-389. https://doi.org/10.1177/1362361310386505

Schaaf, R.C., & Mailloux, Z. (2015). *Clinician's guide for implementing Ayres Sensory Integration*. Bethesda, MD: AOTA Press.

Schopler, E. (1997). Implementation of TEACCH philosophy. *Handbook of autism and pervasive developmental disorders*, *2*, 767-795.

Schuler, A. L. (2003). Beyond echoplaylia: Promoting language in children with autism. *Autism: International Journal of Research and Practice*, *7*, 455–69.

Seward, J., Schuster, J. W., Ault, M. J., Collins, B. C., & Hall, M. (2014). Comparing Simultaneous Prompting and Constant Time Delay to Teach Leisure Skills to Students with Moderate Intellectual Disability. *Education and Training in Autism and Developmental Disabilities*, 49(3), 381-395.

Shane, H. C., & Albert, P. D. (2008). Electronic screen media for persons with autism spectrum disorders: Results of a survey. *Journal of Autism and Developmental Disorders*, *38*(8), 1499-1508.

Sigman, M., & Ruskin, E. (1999). Continuity and change in the social competence of children with autism, Down syndrome, and developmental

delays. *Monographs of the Society for Research in Child Development*, *64*, 1-114.

Smyth, M. M., & Anderson, H. I. (2000). Coping with clumsiness in the school playground: Social and physical play in children with coordination impairments. *British Journal of Developmental Psychology*, *18*(3), 389-413.

Spitzer, S. L. (2003). With and Without Words: Exploring Occupation in Relation to Young Children with Autism. *Journal of Occupational Science*, *10*(2), 67-79.

Stanković, M., Lakic, A., & Ilic, N. (2012). Autism and autistic spectrum disorders in the context of new DSM-V classification, and clinical and epidemiological data. *Srp Arh Celok Lek*, *140*(3-4), 236-243. https://doi.org/10.2298/SARH1204236S

Tanta, K. J., & Knox, S. H. (2015). Play. In J. Case-Smith & J. Clifford O'Brien (Eds), *Occupational Therapy for Children and Adolescents* (7th edition) (pp. 483-495). St. Louis, MO: Mosby.

Ten Eycke, K. D., & Müller, U. (2015). Brief report: new evidence for a social-specific imagination deficit in children with autism spectrum disorder. *Journal of Autism and Developmental Disorders*, *45*(1), 213-220. https://doi.org/10.1007/s10803-014-2206-7

Theodorou, F., & Nind, M. (2010). Inclusion in play: a case study of a child with autism in an inclusive nursery. *Journal of Research in Special Educational Needs*, *10*(2), 99-106. https://doi.org/10.1111/j.1471-3802.2010.01152.x

Thommen, E., Cartier-Nelles, A., Guidoux, A., & Wiesendanger, S. (2014). Les particularités cognitives dans le trouble du spectre de l'autisme: la théorie de l'esprit et les fonctions exécutives. *Swiss Archives of Neurology and Psychiatry*, *165*(8), 290-297.

Thommen, E., Suarez, M., Guidetti, M., Guidoux, A., Rogé, B., & Reilly, J. S. (2010). Comprendre les émotions chez les enfants atteints d'autisme: regards croisés selon les tâches. *Enfance*, *3*, 319-337.

Trevarthen, C., Aitken, K., Papoudi, D., & Robarts, J. (1998). *Children with Autism: Diagnosis and Intervention to Meet their Needs*. London, UK: Jessica Kingsley.

Wainer, A. L., & Ingersoll, B. R. (2011). The use of innovative computer technology for teaching social communication to individuals with autism spectrum disorders. *Research in Autism Spectrum Disorders*, *5*(1), 96-107. https://doi.org/10.1016/j.rasd.2010.08.002

Wainer, J., Robins, B., Amirabdollahian, F., & Dautenhahn, K. (2014). Using the humanoid robot KASPAR to autonomously play triadic games and facilitate collaborative play among children with autism. *IEEE Transactions on Autonomous Mental Development*, *6*(3), 183-199. https://doi.org/10.1109/TAMD.2014.2303116.

Watling, R. L., Deitz, J., & White, O. (2001). Comparison of Sensory Profile Scores of Young Children With and Without Autism Spectrum Disorders. *American Journal of Occupational Therapy*, 55, 416-423.

Wellman, H. M., Caswell, R., Gomez, J. C., Swetthenham, J., Toye, E., & Lagattuta, K. (2002). Thought bubbles help children with autism acquire an alternative to a theory of mind. *Autism*, *6*(4), 343-363.

Werry, I., Dautenhahn, K., & Harwin, W. (2001). *Evaluating the response of children with autism to a robot*. In R. Simpson (Ed.), RESNA Rehabilitation Engineering and Assistive Technology Society of North America Annual Conference (pp. 14–19). Arlington, VA: Resna Press.

Wolfberg, P. J. (2009). *Play and Imagination in Children with Autism*. New York, NY: Teachers College Press.

Wolfberg, P., Bottema-Beutel, K., & DeWitt, M. (2012). Including Children with Autism in Social and Imaginary Play with Typical Peers. *American Journal of Play*, *5*(1), 55-80.

Wong, C., & Kasari, C. (2012). Play and joint attention of children with autism in the preschool special education classroom. Journal of autism and developmental disorders, 42(10), 2152-2161. https://doi.org/10.1007/s10803-012-1467-2

ENDÜSTRİ 4.0

Tüketici Davranışlarının Dönüşümü

Dr. Derya ŞAHİN

EĞİTİM
yayınevi

ENDÜSTRİ 4.0 TÜKETİCİ DAVRANIŞLARININ DÖNÜŞÜMÜ

Dr. Derya ŞAHİN

Genel Yayın Yönetmeni: Yusuf Ziya Aydoğan (yza@egitimyayinevi.com)
Genel Yayın Koordinatörü: Yusuf Yavuz (yusufyavuz@egitimyayinevi.com)
Sayfa Tasarımı: Eğitim Yayınevi Grafik Birimi
Kapak Tasarımı: Eğitim Yayınevi Grafik Birimi

T.C. Kültür ve Turizm Bakanlığı
Yayıncı Sertifika No: 47830

ISBN: 978-625-8108-51-4
1. Baskı, Nisan 2022

Baskı Cilt
Bulut Dijital Matbaa Sanayi Ticaret Limited Şirketi
Musalla Bağları Mah. İnciköy Sok. 1/A Selçuklu / KONYA
Matbaa Sertifika No: 48120

Kütüphane Kimlik Kartı
ENDÜSTRİ 4.0 TÜKETİCİ DAVRANIŞLARININ DÖNÜŞÜMÜ
Dr. Derya ŞAHİN
112 s., 165x240 mm
Kaynakça var, dizin yok.
ISBN: 978-625-8108-51-4

Copyright © Bu kitabın Türkiye'deki her türlü yayın hakkı Eğitim Yayınevi'ne aittir. Bütün hakları saklıdır. Kitabın tamamı veya bir kısmı 5846 sayılı yasanın hükümlerine göre kitabı yayımlayan firmanın ve yazarlarının önceden izni olmadan elektronik/mekanik yolla, fotokopi yoluyla ya da herhangi bir kayıt sistemi ile çoğaltılamaz, yayımlanamaz.

EĞİTİM
yayınevi

Yayınevi Türkiye Ofis: İstanbul: Eğitim Yayınevi Tic. Ltd. Şti., Atakent mah. Yasemen sok. No: 4/B, Ümraniye, İstanbul, Türkiye

Konya: Eğitim Yayınevi Tic. Ltd. Şti., Fevzi Çakmak Mah. 10721 Sok. B Blok, No: 16/B, Safakent, Karatay, Konya, Türkiye
+90 332 351 92 85, +90 533 151 50 42, 0 332 502 50 42
bilgi@egitimyayinevi.com

Yayınevi Amerika Ofis: New York: Egitim Publishing Group, Inc.
P.O. Box 768/Armonk, New York, 10504-0768, United States of America
americaoffice@egitimyayinevi.com

Lojistik ve Sevkiyat Merkezi: Kitapmatik Lojistik ve Sevkiyat Merkezi, Fevzi Çakmak Mah. 10721 Sok. B Blok, No: 16/B, Safakent, Karatay, Konya, Türkiye
sevkiyat@egitimyayinevi.com

Kitabevi Şubesi: Eğitim Kitabevi, Şükran mah. Rampalı 121, Meram, Konya, Türkiye
+90 332 499 90 00
bilgi@egitimkitabevi.com

İnternet Satış: www.kitapmatik.com.tr
+90 537 512 43 00
bilgi@kitapmatik.com.tr

ilk okuyan siz olun
kitapmatik
internetteki kitapçınız

KAYNAKÇA

AAKER D. A. 1991. **Managing Brand Equity**. New York, NY: Free Press

AAKER, D. A. 2010, **Güçlü Markalar Yaratmak,** İstanbul, Mediacat Kitapları.

ADALI, E., 2017, **Yapay Zekâ,** İstanbul, İTÜ Vakfı Dergisi.

AJZEN, I., 1985, From Intentions to Actions: A Theory of Planned Behavior**. Springer-**Verlag Berlin Heidelberg: In J. Kuhl&J.Beckman.

AJZEN, I., 1991, The Theory of Planned Behavior, **Organizatioanal Behavior and Human Decision Processes**, 50, 179-211.

AJZEN, I., FISHBEIN, M. 1977, Attitude-Behavior Relations: A Theoretical Analysis and Review of Empirical Research, Psychological Bulletin, 84(5), 888-918.

AJZEN, I., MADDEN T. J., 1985, Prediction of Goal-Directed Behavior: Attitudes, Intentions, and Perceived Behavioral Control, **Journal Of Experimantal Social Psychology**, 22(5), 453-474.

AKANDWANAHO, S.M., GOVENDER, I., 2018, A Generic Self-Evolving Multi-Agent Defense Approach Against Cyber Attacks, **IGI Global,** USA.

AKAY, T., 2016, Osmanlı Devleti'nde Marka Hukukunun Gelişimi, **TBB Dergisi**, 2016(126). 364-392.

AKTAN, E., 2018, Büyük Veri: Uygulama Alanları, Analitiği ve Güvenlik Boyutu, **Bilgi Yönetimi,** 1(1). 1-22.

AkTAŞ, C., YILMAZ, V. (2003). Çoklu bağıntılı modellerde Liu ve Ridge regresyon kestiricilerinin karşılaştırılması. *Anadolu Üniversitesi Bilim ve Teknoloji Dergisi: A-Uygulamalı Bilimler ve Mühendislik*, *4*(2), 189-194

AKTUĞLU, I.K., 2018, **Marka Yönetimi: Güçlü ve Başarılı Markalar İçin Temel İlkeler,** İstanbul, İletişim Yayınları.

AL-GAHTANİ S. S., KİNG, M., 1999, Attitudes, Satisfaction And Usage: Factors Contributing To Each İn The Acceptance Of Information Technology, Behaviour and Information Technology, 18(4), 277-297.

AMİN, H., LADA, S., TANAKİNJAL, G. H., 2009, Predicting intention to choose halal products using theory of reasoned action, **International Journal of Islamic and Middle Eastern Finance and Management**, 2(1), 66-76.

ANUŞLU, M.D., FIRAT, S.Ü., 2020, **Ülkelerin Endüstri 4.0 Seviyesinin Sürdürebilir Kalkınma Düzeyl**erine Etkisinin Analizi, **Endüstri Mühendisliği**, 31(0), 44-58.

ASLAN, Ş., GÜZEL, Ş., 2019, Endüstri 4.0 Gelişim Süreci ve Sağlıkta Dijital Dönüşüm, **Uluslararası Bilimsel Araştırmalar Dergisi,** 650-659

ATIGAN, F., 2017, **Marka Yönetimi**, Nobel Akademik Yayıncılık, Ankara.

AVCI, N., 2019, İnsan Kaynaklarından Yetenek Yönetimine Endüstri 4.0, Kriter Yayınevi, İstanbul.

AYDIN, N., 2020, ''Giyilebilir Teknoloji Pazarı'', **IDEA STUDIES journal**, 6(14), 41-51.

AZUMA, R.T., 1997, A Survey Of Augmented Reality, In Presence**. Teleoperators and Virtual Environmemts,** 6(4), 355-385.

BAALBAKİ, S., GUZMAN, F., 2016, A consumer-perceived consumerbased brand equity scale, **Journal of Brand Management,** 23(3). 229-251.

BABER, C., NOYES, J. M., 2010, **Interactive Speech Technology**, Taylor&Francis, New York

BAL, O., 2010, **Teknolojinin Sosyo-Ekonomik Yapıya Etkileri,** *Akademik Bakış Dergisi, 20*, 1-23.

BANGER, G., 2018, **Endüstri 4.0 Ekstra,** Dorlion Yayınları, Eskişehir.

BANGER, G., 2018, **Endüstri 4.0 ve Akıllı İşletme**, Eskişehir, Dorlion Yayınları.

BARMOLA, K., SİRİVASTAVA, S.K., 2010, The Role Of Consumer Behavior In Present Marketing Management Scenario, **Productivity,** 51(3), 268-275.

BAŞ, M., ŞAHİN, Ş.2013, Yabancı Marka İsimlerinin İnternet Tüketicinin Satın Alma Davranışları Üzerine Etkisi: Teknolojik Ürünler Üzerine Bir Araştırma, IUYD, 4(2), 22-47.

BAŞTÜRK, S., TAŞTEPE, M., 2013, **Evren ve Örneklem, Bilimsel Aaraştırma Yöntemleri**, Ankara, Vize Yayıncılık.

BAŞYAZICIOĞLU, H. N., 2018, **Teknoloji Kabul Modellerinin Karşılaştırılması ve Havayolu Mobil Uygulamalarının Kabulüne Yönelik Bir Model Önerisinin Geliştirilmesi,** Doktora Tezi, Erciyes Üniversitesi Sosyal Bilimler Enstitüsü, Kayseri.

BECKER, T. E., RANDALL D. M., RİEGEL C. D., 1995, The Multidimensional View of Commitment and the Theory of Reasoned Action: A Comparative Evaluation, **Journal Of Management,** 21(4), 617-638.

BİLİCİ, F., ÖZDEMİR, E., 2019, Tüketicilerin Artırılmış Gerçeklik Teknolojilerini Kullanmaya Yönelik Tutum ve Niyeti Üzerine Bir Araştırma, **Business & Management Studies: An International Journal,** 7(5), 2011-2033.

BLANKSON, C., 2016, **Positioning A Brand**, Londra, Routledge.

BROWN, S., 2020, The Industrial Revolution, **khanacademy,** https://www.khanacademy.org/humanities/big-history-project/acceleration/bhp-acceleration/a/the-industrial-revolution, 20 Ekim 2020.

BUHR, D., 2017, **Social Innovation Policy for Industry 4.0,** Germany: Friedrich- Ebert-Stiftung.

BURTON-JONES, A., HUBONA, G.S. 2006, The mediation of external variables in the technology acceptance model, **Information & Management,** 43(6), 706-717.

BÜYÜKGÖZE, S., 2019, Sağlık 4.0'da Giyilebilir Teknolojilerden Sensör Yamalar Üzerine Bir İnceleme, **Avrupa Bilim ve Teknoloji Dergisi**, 17, 1239-1247.

BÜYÜKÖZTÜRK, Ş. (2002). Faktör analizi: Temel kavramlar ve ölçek geliştirmede kullanımı. Kuram ve uygulamada eğitim yönetimi, 32(32), 470-483.

BYUN, H., CHİU, W., BAE, J., 2018, Exploring the Adoption of Sports Brand Apps: An Application of the Modified Technology Acceptance Model, **International Journal of Asian Business and Information Management,** 9(1), 52-65.

CANBEK, N. G., MUTLU, M. E., 2016, Sayısal gelecekteki yeni adım: akıllı kişisel yardımcılar, **Açıköğretim Uygulamaları ve Araştırmaları Dergisi,** 2(1), 114-129.

CANKÜL, D., DOĞAN, A., SÖNMEZ, B., 2018, Yiyecek-İçecek İşletmelerinde İnovasyon Ve Artır**ılmış** Gerçeklik Uygulamaları**, İşletme Araştırmaları Dergisi**, 10(3), 576-591.

CARMA, 2020, http://www.themeasurementstandard.com/2018/02/big-data-vs-small-data-whats-difference-can-use-information/, 12 Mayıs 2021.

CHUNG, M., KİM, J., 2016, The Internet Information and Technology Research Directions based on the Fourth Industrial Revolution, **KSII TRANSACTIONS ON INTERNET AND INFORMATION SYSTEMS**, 10(3), 1311-1320.

CRONBACH, L. J. (1951). Coefficient alpha and the internal structure of tests. psychometrika, 16(3), 297-334.

COŞKUN, C., 2017, Bir Sergileme Yöntemi Olarak Artırılmış Gerçeklik, **Sanat ve Tasarım Dergisi**, 20, 61-75.

DAİ, H. N.; ZHENG, Z., ZHANG, Y., 2019, Blockchain for Internet of Things: A Survey, **IEEE.**

DACKO S., 2016, Enabling Smart Retail Settings Via Mobile Augmented Reality Shopping Apps, T**echnological Forecasting & Social Change**, 9, 243-256.

DAVİS, F.D., 1989, Perceived Usefulness, Perceived Ease of Use, and User Acceptance of Information Technology, **Management Information Systems Research Center,** 13(3), 319-340.

DEMİR, K., 2006, Rogers'ın yeniliğin yayılması teorisi ve internetten ders kaydı, **Kuram ve Uygulamada Egitim Yönetimi Dergisi**, *12*(3), 367-392.

DEMİRCAN, K., 2015, Mobil uygulamaların sonu geliyor. 2020'de akıllı telefonları sayısal asistanlar yönetecek, **khosann,** http://khosann.com/mobil-uygulamalarin-sonu-geliyor-2020de-akilli-telefonlari- sayısal-asistanlar-yonetecek/ 02 Ocak 2021

DENG, X., YUAN, L., 2020, Integrating Technology Acceptance Model With Social Capital Theory to Promote Passive Users' Continuance Intention Toward Virtual Brand Communities, IEEE.

DERYA, H., 2018, Endüstri Devrimleri ve Endüstri 4.0, **G.Ü.** İslahiye İİBF Uluslararası E-Dergi, 2(2), 1-20.

DOĞAN, M., ŞEN, R., YILMAZ, V., 2015, **İ**nternet Bankacılığına İlişkin Davranışların Planlanmış¸ Davranış¸ **Teorisi ve Teknoloji Kabul Modeli Kullanılarak** Önerilen Bir Yapısal Eşitlik Modeliyle İncelenmesi, **Uşak Üniversitesi Sosyal Bilimler Dergisi,** 8(2), 1-22.

DOĞAN, O., BALOĞLU, N., 2020, Endüstri 4.0. Kavramsal Farkındalık Ölçeği**, Karamanoğlu Mehmetbey Üniversitesi Sosyal ve Ekonomik Araştırmalar Dergisi**, 22(38). 58-81.

DÜLGER, Ü., 2016, **"Büyük Veri Nedir?", Bilim ve Teknoloji Özel Sayısı**, 503-508.

DVORNECHCUCUCK, A., 2020, Brand Personality:Traits of Top Brands, ebaqdesign, https://www.ebaqdesign.com/blog/brand-personality, 15 Mayıs 2020

EBSO., 2015, Sanayi4.0. **ebso,** http://www.ebso.org.tr/ebsomedia/documents/sanayi-40_88510761.pdf, 05 Mayıs 2020.

EDVARDSON, B., TRONVOLL, B., GRUBER, T., 2011, Expanding understanding of service exchange and value co-creation: a social construction approach., ***J.* Acad. Market**,. 39, 327–339.

EFFRA, 2013, **Effra,** https://www.effra.eu/factories-future-roadmap, 07.08.2020

ELSHAFEY, A., SAAR, C. C., AMİNUDİN, E. B., GHEİSARİ, M., USMANİ, A., 2020, Technology Acceptance Model For Augmented Reality and Building Information Modeling Integration In The Construction Industry, **Journal of Information Technology in Construction**, 25, 161-172.

ENGALMAN, R., 2020, 19th Century, 20th Century, **ushistoryscene,** https://ushistoryscene.com/article/second-industrial-revolution/, 07 Temmuz 2020.

ERCAN, T., KUTAY, M., 2016, Endüstride Nesnelerin Interneti (IoT) Uygulamaları, **Afyon Kocatepe Üniversitesi Fen ve Mühendislik Bilimleri Dergisi**, 16(3), 599-607.

ERDİL, S., UZUN, Y., 2009, **Marka Olmak**, İstanbul, Beta Yayınları.

EVANS, D., 2011, The Internet of Things: How the Next Evolution of the Internet Is Changing Everything, **CISCO**, 1-11.

FEDORKO, I.., BACIK, R., GAVUROVA, B., 2018, Technology acceptance model in e-commerce segment, **Sciendo**, 1243-1256.

FERNANDO, S., 2018, **The Different Aspects of Information Security Education**, IGI Global, USA.

FIRAT, O. Z., FIRAT, S. Ü., 2017, Endüstri 4.0 Yolculuğunda Trendler ve Robotlar, **İstanbul Üniversitesi İşletme Fakültesi Dergisi**, 46(2), 211-223.

FORTUNE, 2020, Artificial Intelligence, http://fortune.com/2016/12/30/theyear-of-artificial-intelligence/, 12 Aralık 2020.

GALLETTA, D. F., MALHOTRA, Y., 1999, Extending the Technology Acceptance Model to Account for Social Influence: Theoretical Bases and Empirical Validation, **Proceedings of the 32nd Hawaii International Conference on System Sciences.**

GILCHRIST, A., 2016, **Industry 4.0: The Industrial Internet of Things**, Apress.

GILLPATRICK, T., BLUNCK, E., BOĞA, S., 2019, Understanding The Role of Consumer Behavior In Forecasting The Impact of Industry 4.0 and The Wave of Dıgıtal Distruption Driving Innovation In Retailing, **DIEM**.

GÖÇMEN, P. Ö., 2018, Artırılmış Gerçeklik Uygulamaları ile Yeni Medya Reklam Tasarımı, **STD 2018,** 175-191.

GÖKSEL, A.B., BAYTEKİN, E. P., 2008, Bilgi Toplumunda İşletmeler Açısından Önemli Bir Zenginlik: Entelektüel Sermaye. Halkla İlişkiler Açısından Bir Değerlendirme, **İstanbul Üniversitesi İletişim Fakültesi Dergisi,** 31, 81–90.

GÖRÇÜN, Ö.M., 2017, **Endüstri 4.0,** İstanbul, Beta Yayınları.

GÜNAY, D., ÇALIK, A., 2019, İnovasyon, İcat, Teknoloji ve Bilim Kavramları Üzerine, Üniversite Araştırmaları Dergisi, 2(1), 1-11.

HAİ-JEW, S., 2018, **Safe Distances: Online and RL Hyper-Personal Relationships as Potential Attack Surfaces**, IGI Global, USA.

HAJDU, N., NAGY, S., 2021, Consumer Acceptance of the Use of Artificial Intelligence in Online Shopping: Evidence From Hungary, **Amfiteatru Economic**.

HALAÇ, A., ERBİL, T., FALAY, T., 2002, Yapay Zekâ , **PC NET**, 59.

HAMUTOĞLU, N. B., 2018, Bulut Bilişim Teknolojileri Kabul Modeli 3: Ölçek Uyarlama Çalışması, **Sakarya University Journal of Education***, 8*(2), 8-25.

HAUGTVEDT, A., KROGSTİE, J., 2012, Mobile augmented reality for cultural heritage: A technology acceptance study, **IEEE.**

HEADRİCK, D.R., 2009, **Technology: A World History,** USA, Oxford University Press.

HOFFMAN, D. L., NOVAK, T. P., 2017, Consumer And Object Experience İn The İnternet Of Things: An Assemblage Theory Approach. **Journal of Consumer Research**, 44(6), 1178-1204.

HUANG, T., LİAO, S., 2015, **A model of acceptance of augmented-reality interactive technology: the moderating role of cognitive innovativeness,** SpringerLink.

HU, li-T., BENTLER, M. P. (1999). Cutoff Criteria For Fit İndexes in Covariance Structure Analysis: Conventional Criteria Versus New Alternatives. Structural Equation Modeling, (6), 1-55.

İÇTEN, T., BAL, G., 2017, Artırılmış Gerçeklik Üzerine Son Gelişmelerin ve Uygulamaların İncelenmesi, **Gazi Üniversitesi Fen Bilimleri Dergisi Part C: Tasarım Ve Teknoloji,** 5(2), 111-130.

İLHAN, İ., ÇELTEK, E., 2016, Mobil Pazarlama: Turizmde Artırılmış Gerçeklik Kullanımı, **Gaziantep University Journal of Social Sciences**, 15 (2), .581-599.

İNCİ, B., 2014, Bir Online Perakendecilik Yöntemi Olarak "Özel Alışveris Sitesi" İş Modeline Yönelik Tüketici Algıları Ve Satın Alma Davranışları. Yayınlanmamış Doktora Tezi, Marmara Üniversitesi. İstanbul.

İSLAMOĞLU, A.H., 1996, **Pazarlama Yönetimi ve Uygulamaları.** Kocaeli.

İSLAMOĞLU, R. ve ALTUNIŞIK, A.H. 2008, Tüketici Davranışları, İstanbul, Beta Yayınları

İŞLER, D., 2013, ***Küreselleşmenin Uluslararası Finansal Piyasalara Etkisi ve Türkiye Uygulaması*** **[Elektronik Sürüm]. (Yayımlanmış Yüksek Lisans Tezi).** Beykent Üniversitesi Sosyal Bilimler Enstitüsü, İstanbul.

JARA, A. J., PARRA, M. C., SKARMETA, A. F., 2012, Marketing 4.0: A new value added to the Marketing through the Internet of Things. **2012 Sixth International Conference on Innovative Mobile and Internet Services in Ubiquitous Computing,** 852-857).

JAREK, K., MAZUREK, G., 2019, Marketing and Artificial Intelligence, Central **European Business Review,** 8(2), 46-55.

JAVAİD, M., HALEEAM A., VAİSHYA, R., BAHL, S., SUMAN, R., VAİSH, A., 2020, Industry 4.0 technologies and their applications in fighting COVID-19 pandemic**, Clinical Research & Reviews,** 14(4), 419-422.

KABAKLARLI, E., 2016, **Endüstri 4.0 ve Paylaşım Ekonomisi: Dünya ve Türkiye Ekonomisi İçin Fırsatlar, Etkiler ve Tehditler**, Ankara, Nobel Bilimsel Eserler.

KALYONCUOĞLU, S., 2018, Tüketicilerin Online Alışverişlerindeki Sanal Kart Kullanımlarının Teknoloji Kabul Modeli İle İncelenmesi, **Afyon Kocatepe Üniversitesi Sosyal Bilimler Dergisi,** 20(2), 193-213.

KAPFERER, J.N., 2008, **The New Strategic Brand Management,** USA, KOGAN PAGE.

KAYGISIZ, E.G., SİPAHİ, H., 2019, Y Kuşağı Üniversite Öğrencilerinin Bireysel Yenilik ve Endüstri 4.0 Bilgi Düzeyleri Arasındaki İlişkinin İncelenmesi, **Gaziantep Üniversitesi Sosyal Bilimler Dergisi,** 19(2), 922-936.

KELEŞ, N., 2021, Yapay Zeka Nedir? Uygulama Alanları Nelerdir?, **bilgiustam**, https://www.bilgiustam.com/yapay-zeka-nedir-uygulama-alanlari-nelerdir/, 12 Haziran 2020.

KELLER, K.L. 2003, **Strategic Brand Management: Building, Measuring, and Managing Brand Equity**. Upper Saddle River, NJ: Prentice Hall.

KELLER, K. L., BREXENDORF, T. O., 2019, Measuring Brand Equity, **Springer,** 2019, 1409-1439.

KELLOWAY, E. K. (1989). Using Lisrel for Structural Equation Modeling: A Researcher's Guide, Londong: Sage

KILIÇ, N. P., 2016, Artırılmış Gerçeklik Uygulamalarının Halkla İlişkiler Açısından Olanak ve Sınırlılıkları, **iletişim araştırmaları ,** 15(1), 87-118.

Kİ-BONG, K., BYOUNG-GYU, C., 2019, Technology Acceptance of Industry 4.0 Applying UTAUT2: Focusing on AR and Drone Services, **Journal of Information Technology Applications and Management**, 26(6), 29-46.

KİNG, W. R, HE, J., 2006, A meta-analysis of the technology acceptance model, **Information & Management,** 43(2006), 740-755.

KİPMAN, M. E., 2013, **Onlıne (Çevrimiçi) Alışveriş Sitelerinde E-Hizmet Kalitesi Ve E-Hizmet Telafi Kalitesi'nin Elektronik Sadakat Üzerine Etkileri**. Yayınlanmamış Doktora Tezi, Marmara Üniversitesi, İstanbul.

KNİGHT, D.K., KİM, E.Y., 2006, Japanese consumers' need for uniqueness Effects on brand perceptions and purchase intention, **Journal of Fashion Marketing and Management,** 11(2), 270-290.

KOCABAŞ, F., PİRA, A., YENİÇERİ, M., 2005, **Küresel Pazarda Marka Yönetimi ve Halkla İlişkiler,** İstanbul, Dönence Basım ve Yayın Hizmetleri.

KOCAGÖZ, E., DURSUN, Y., 2010, Algılanan Davranışsal Kontrol, Ajzen'in Teorisinde Nasıl Konumlanır? Alternatif Model Analizleri, KMÜ **Sosyal ve Ekonomık Araştırmalar Dergısı,** 12 (19), 139-152.

KORKMAZ, S., GEDİK, Ö., 2020, Endüstri 4.0'ın Sağlık Sektörüne Etkisinde Demografik Özelliklerin Düzenleyici Rolü: Teknoloji Kabul Modeli İle Bir Uygulama, **Hacettepe Üniversitesi İktisadi ve İdari Bilimler Fakültesi Dergisi,** 38(4), 743-776.

KORKMAZ, S., SERTOĞLU, A. E., 2013, Genç Tüketicilerin Sürdürülebilir Gıda Tüketimi Davranışının Güven ve Değerlere Dayanan Planlı Davranış Teorisi Kapsamında Tartışılması, **H.Ü. İktisadi ve İdari Bilimler Fakültesi Dergisi,** 3(11), 127-152.

KOTLER, P., KELLER, K. 2016, **Marketing Management,** Pearson.

LEE, J., 2015, Smart Factory Systems. **Informatik-Spektrum.** 38(3), 230-235.

LEPEYKO, T., SANDAL, J.U., OMAROV, E., 2018, Factors Influencing Consumer Behaviour Management, **Proceedings of the International Congress on Business and Marketing,**

LIU, Y., SHRUM, J. 2002, What is Interactivity and is it Always Such a Good Thing? Implications of Definition, Person, and Situation for the Influence of Interactivity on Advertising Effectiveness, Journal of Advertising, 31(4), 53-64.

MACİT, İ., 2017, Kurumsal Kaynak Planlamasının Endüstri 4.0 Kazanımları: Bir Yapısal Çatı Modeli Önerisi, **Yönetim Bilişim Sistemleri Dergisi,** 3(1). 50-60.

MAMAK, U., KONYAR, M. Z., SOLAK, S., UÇAR, H.B., 2020, Gerçek Zamanlı Yüz Tanıma Tabanlı Personel Kontrol ve Takip Sistemi Tasarımı, **Avrupa Bilim ve Teknoloji Dergisi,** 19, 497-504.

MARANGOZ, M., AYDIN, A. E., 2017, Tüketicilerin Giyilebilir Teknoloji Ürünlerini Benimsemesinde Etkili Olan Faktörler: Akıllı Saatler Üzerine Bir Araştırma, **Pazarlama Teorisi ve Uygulama Dergisi,** 4(1), 14-35.

MARANGUNİC, N., GRANİC, A., 2014, **Technology acceptance model: a literature review from 1986 to 2013.** Berlin, Heidelberg, Germany.

MARTİNEZ-CANAS, R., RUİZ-PALOMİNO, P., LİNUESA-LANGRE, J., BLAZQUEZ-RESİNO, J. J., 2016, Consumer participation in co-creation: an enlightening model of causes and effects based on ethical values and transcendent motives. **Front. Psychol.** 7:793.

MASROM, M., 2007, **Technology Acceptance Model and E-learning, 12th International Conference on Education**, Sultan Hassanal Bolkiah Institute of Education Universiti Brunei Darussalam

MCDONALD, G. C. (2009). Ridge regression. *Wiley Interdisciplinary Reviews: Computational Statistics*, *1*(1), 93-100.

MCFADDEN, C. 2020, Industrial Revolution Inventions that Changed the World, https://interestingengineering.com/27-industrial-revolution-inventions-that-changed-the-world, 16 Haziran 2020

MİL, B., DİRİCAN, C., 2018, Endüstri 4.0 Teknolojileri ve Turizme Etkileri, **Disiplinlerarası Akademik Turizm Dergisi,** 1(3), 1 – 9.

MILGRAM, P., TAKEMURA, H., UTSUMİ, A., KİSHİNO, F., 1994, Augmented reality: A class of displays on the reality-virtuality continuum, **Telemanipulator and Telepresence Technologies,** 2351, 282-292.

MOLİNO, M., CORTESE, C. G., GHİSLİERİ, C., 2020, The Promotion of Technology Acceptance and Work Engagement in Industry 4.0: From Personal Resources to Information and Training, *International Journal of Environmental Research and Public Health,* 17(7), 2-15.

MORRAR, R., ARMAN, H., MOUSA, S., 2017, The Fourth Industrial Revolution (Industry 4.0): A Social Innovation Perspective, **Technology Innovation Management Review**, 7(11), 12-20.

NANDA, S., GAUTAM, T., 2020, Internet of things-based wearable health solutions: empirical study for health startups, **INDERSCIENCE,** 16(6), 605-610.

NZİMAKWE, T.I., 2018, **Dynamic Approach to Addressing Challenges of Cybersecurity in South Africa,** IGI Global, USA.

OXFORD DİCTİONARY 2021, Artificial Intelligence, https://www.oxfordlearnersdictionaries.com/definition/english/artificial-intelligence, 12 Ekim 2021.

ÖZBEK, Ö., ÜNÜSAY, Ç., 2018, Artırılmış Gerçeklik Uygulamalarının Destinasyon Pazarlamasında İncelenmesi: Seyahat Acentaları İle İlgili Bir Araştırma, **Uluslararası Sosyal Araştırmalar Dergisi,** 11(9), 1034-1047.

ÖZDOĞAN, O., 2018, **Dördüncü Sanayi Devrimi ve Endüstriye Dönüşümün Anahtarlar,** İstanbul, Pusula 20 Teknoloji ve A.Ş.

ÖZER, G., ÖZCAN, M., AKTAŞ, S., 2010, Muhasebecilerin Bilgi Teknolojisi Kullanımının Teknoloji Kabul Modeli (TKM) İle İncelenmesi, **Journal of Yasar Universty,** 5(19), 3278-3293.

ÖZKAYA, T., 2015, **Başka Bir Teknoloji Mümkün,** İstanbul, Yeni İnsan Yayınevi.

ÖZSOYLU, A.F., 2017, Endüstri 4.0, **Çukurova Üniversitesi İİBF Dergisi**, 21(1). 41-64.

ÖZTÜRK, A. & TEMİZKAN, V., 2018, Tüketicilerin Anneler Gününde Hediye Satın Alma Davranışlarının Sebepli Davranış Teorisi Bağlamında İncelenmesi, **EKEV Akademi Dergisi**, 22(76), 37-56.

ÖZYAKIŞIR, D., AYBAS, M., 2018, **Endüstri 4.0 Üzerine Yazılar,** Ankara, Savaş Yayınevi.

PAMUK, N.S., 2019, **Endüstri 4.0 Sürecinin Teknoloji Kabul Modeli ve Teknoloji Yatkınlık Endeksi Çerçevesinde Davranışsal Açıdan İncelenmesi,** Yüksek Lisans Tezi, Hacettepe Sosyal Bilimler Enstitüsü, Ankara.

PAPPU, R., QUESTER, P.G., 2016, How does brand innovativeness affect brand loyalty?, **European Journal of Marketing,** 50(1). 1-43.

PAYNE, A. F., STORBACKA, K., FROW, P, 2008, Managing the co-creation of value. **J. Acad. Market,** 36, 83-96.

PETER, J.P., OLSON, J.C. 2010, **Consumer Behavior and Marketing Strategy,** (Mcgraw-Hill/Irwin, USA

PİRİM, H., 2006, Yapay Zekâ, **Journal Of Yasar Universty,** 1(1), 81-93.

RAUSCHABEL P. A., RO, Y. K, 2016, Augmented reality smart glasses: an investigation of technology acceptance drivers, **International Journal of Technology Marketing**, 11(2), 123-148.

RAMAYAH, T., LO, M.C., 2007, Impact of shared beliefs on "perceived usefulness" and "ease of use" in the implementation of an enterprise resource planning system, **Management Research News,** 30(6), 420-431.

RESE, A., SCHREİBER, S., BAİER, D., 2014, Technology acceptance modeling of augmented reality at the point of sale: Can surveys be replaced by an analysis of online reviews?, **Journal of Retailing and Consumer Services**, 21(5), 869-876.

ROGERS, E.M., 1983, ***Diffusion of innovations*** **(3th ed.)**. New York: Free Press.

ROGERS, E.M., 1995, ***Diffusion of innovations*** **(4th ed.)**. New York: Free Press.

ROGERS, E.M., 2003, ***Diffusion of innovations*** **(5th ed.).** New York: Free Press.

ROSSİTER, J.R., PERCY, L., 2017, Methodological Guidelines for Advertising **Research, Journal of Advertising,** 46(1), 1-12.

RUSSELL S., NORVİNG, P., 2009, **Artificial Intelligence-A Modern Approach** (3rd internat. edn.), USA: Prentice Hall.

RUXTON, G. D. (2006). "The unequal variance t-test is an underused alternative to Student's t-test and the Mann–Whitney U test". *Behavioral Ecology*. Cilt 17. ss. 688-690. doi:10.1093/beheco/ark016

SALİHİ, R. 2019, Ortadoğu Ülkeleri Özelinde Genç Tüketiciler ve Teknolojik Ürünlerde Marka Algısı, **Anadolu Kültürel Araştırmalar Dergisi,** 3(3), 293-313.

SCHEİDEL, W., MOZGOVA, I., LACHMAYER, R., 2017, Product data manage- ment in the context of ındustry 4.0, **59th Ilmenau Scientific Colloquıum,** 11-15 September

SCHİFFMAN, L.G., KANUK, L.L., HANSEN, H., 2012, Consumer Behavior, İngiltere, Pearson Education Limited.

SCHİFFMAN, L.G., WİSENBLİT, J. 2019, **Consumer Behavior**, Pearson.

SCHOLZ, J., DUFFY, K., 2018, We ARe at home: How augmented realityreshapes mobile marketing and consumer-brand relationships, Journal of Retailing and Consumer Services, 44(1), 11-23.

SCHWAB, K., 2016, **The Fourth Industrial Revolution**, İsviçre, World Economic Forum.

SIEMENS, 2015, Endüstri 4.0 Yolunda, http://siemens.e-dergi.com/pubs/Endustri40/Endustri40/Default.html#p=1, 12 Aralık 2015

SHEPPARD, B. H., HARTWİCK, J., WARSHAW, P. R., 1988, The Theory of Reasoned Action: A Meta-Analysis of Past Research with Recommendations for Modifications and Future Research, **Journal of Consumer Research**, 15(3), 325-343.

SHİ, Z., XİE, Y., XUE, W., CHEN Y., FU, L., 2020, **Smart factory in Industry 4.0,** 2020 John Wiley & Sons, Ltd.

SHİNG, R. P., JAVAİD, M., HALEEM A., SUMAN R., 2020, Internet of things (IoT) applications to fight against COVID-19 pandemic, **Diabetes & Metabolic Syndrome: Clinical Research & Reviews** 14 (2020) 521-524.

SJÖDİN, D. R., PARİDA, V., LEKSELL, M., PETROVİC, A., 2018,'Smart factory implementation and process innovation: A preliminary maturity model for leveraging digitalization in manufacturing moving to smart factories presents specific challenges that can be addressed through a structured approach focused on people, processes, and technologies. **Research-Technology Management,** *61*(5), 22–31.

SMİNK, A. R., EVA, S. F., NOORT, G., NEİJENS, P. C., 2019, ''Try online before you buy: How does shopping with augmented reality affect brand responses and personal data disclosure'', Electronic Commerce Research and Applications, 35, 1-10.

SOHN, K., KWON, O., 2020, Technology acceptance theories and factors influencing artificial Intelligence-based intelligent products, Telematics and Informatics, 47, 1-14.

SONG, Y. W., 2019, **User acceptance of an artificial intelligence (AI) virtual assistant : an extension of the technology acceptance model**, Doktora Tezi

SOYLU, A., 2018, Endistri 4.0 ve Girişimcilikte Yeni Yaklaşımlar, **Pamukkale Üniversitesi Sosyal Bilimler Enstitüsü Dergisi,** 32,43-57.

STEUER, J. S., 1992, Defining virtual reality: Dimensions determining telepresence. **Journal of Communication**, 42(4), 73–93.

SUTHERLAND, I.E., 1968, "A head-mounted three dimensional display", **Computer Conference,** 757-764.

ŞAHİN, D., 2021, **Kurumsal İletişimin Yeni Yüzü: Kurumsal İletişim Sürecinde Yapay Zekâ Teknolojilerinin Kullanımı,** İstanbul, Kriter Yayınevi.

ŞAHİN, F., ALKAYA, A., 2018, Tüketicilerin Çevrimiçi Şikayet Kanallarının Kullanımına Yönelik Davranışlarının Teknoloji Kabul Modeli ve Planlı Davranış Teorisi Bütünleşik Modeli Bakış Açısı ile İncelenmesi, **Pesa Uluslararası Sosyal Araştırmalar Dergisi,** 3(4), 87-103.

TAN, L., WANG, N., 2010, Future Internet: The Internet of Things, 2010 3rd International Conference on Advanced Computer Theory and Engineering(**ICACTE)**

TABACHNİCK, G. B., & FIEDELL, S. L. (2001). Using Multivariate Statistics Boston: Allyn and Bacon. Bamberger et, 86(31).TDK, 2021, https://sozluk.gov.tr/, 22 Mayıs 2021.

TEİXEİRA, T., 2019, **Unlocking the Customer Value Chain,** New York, Currencybooks. com.

TEKİN, M., ÇİÇEK, E., 2006, Bilgi Çağında Bilgi Toplumu Ve Bilgi Ekonomisi, **bilgitoplumu,** http://bilgitoplumu.blogspot.com/2006/10/bilgi-anda-bilgi-toplumu-ve-bilgi.html, 12 Nisan 2021.

TEKOĞLU, A. D., SIĞRI, Ü., 2020, Artırılmış Gerçeklik ile Pazarlamanın, Tüketici Deneyimi ve Çevrimiçi Satın Alma Niyeti ile İlişkisi Üzerine Nitel Bir Araştırma, **Nitel Sosyal Bilimler,** 2(2), 116-141.

THOMAS, A. M., VELOUTSOU, C., 2011, Beyond technology acceptance: Brand relationships and online brand experience, **Journal of Business Research,** 66(1), 1-38.

TOKER, K., 2018, Endüstri 4.0 ve Sürdürülebilirliğe Etkileri, **İstanbul Üniversitesi İşletme Fakültesi İktisadi Enstitüsü Yönetim Dergisi,** 29(84), 51-64.

TORUN, N. K. & CENGİZ, E., 2018, Endüstri 4.0 Bakış Açısının Öğrenciler Gözünden Teknoloji Kabul Modeli (TKM) İle Ölçümü**, Internaional Journal of Economic and Administrative Studies**, 22, 235-250.

TOSUN, N.B., 2010, **Marka Yönetimi,** İstanbul, Beta Yayınları.

TOY, E., 2019, Ambalaj Tasarımında Artırılmış Gerçeklik Kullanım, **5. Uluslararası Bilimsel Araştırmalar Kongresi,** 59-70.

TUNÇ, H., BOZKURT, Ö. Ç., GÜRBÜZ, H., 2018, Banka Çalışanlarının Bilgi Teknolojileri Kullanımının Teknoloji Kabul Modeli (TKM) İle İncelenmesi, **Bankacılık ve Sermaye Piyasası Araştırmaları Dergisi-BSPAD**, 2(6), 28-42.

URAL, T., Balıkçıoğlu B., 2005, Gençlerin İleri Teknolojiye Dayalı Ürün ve Hizmetleri Kullanmalarında Etkin Faktörle, **Öneri Dergisi,** 24(6), s.125-136.

UZTUĞ, F., 2008, **Markan Kadar Konuş**, İstanbul, Kapital Medya Hizmetleri.

VALE. R., 2016, Second Industrial Revolution: The Technoligical Revolution, **richmondvale,** https://richmondvale.org/en/blog/second-industrial-revolution-the-technological-revolution, 21 Nisan 2021.

VENKATESH V., DAVİS F. D., 2000, A Theoritical Extension Of The Technology Acceptance Model: Four Longitudinal Field Studies, **Management Science,** 46(2), 186-204.

VENKATESH, V., MORRİS, M. G., DAVİS, G. B., DAVİS, F. D., 2003, User Acceptance of Information Technology: Toward A Unified View, **MIS Quarterly** 27(3), 425-478.

WEİNBERGER, M., 2015, ‘‘Why ‘cloud computing’ is called ‘cloud computing’’, **businessinsider,** https://www.businessinsider.com/why-do-we-call-it-the-cloud-2015-3, 12 Mayıs 2021.

WU, J., CHEN J., DOU, W., 2016, The Internet of Things and interaction style: the effect of smart interaction on brand attachment, **JOURNAL OF MARKETING MANAGEMENT**, 33(1/2), 61-75.

WU, D., GREER, M. J., ROSEN, D. W., SCHAEFER, D., 2013, Cloud manufacturing: Strategic vision and state-of-the-art, **Journal of Manufacturing Systems,** 32(4), 564-579.

YENGİN, D., BAYRAK, T, 2018, Tüketimin Oyunlaştırılmasıyla Artırılmış Gerçeklik, **Etkileşim**, 1, 56-77.

YETİŞ Ş., ÖZDEN, S. (24-25 Mart 2018). Yapısal Eşitlik Modellemesinin Ormancılığın Sosyal Alanında Kullanılma Olanakları. IBANESS Konferans Serisi. Tekirdağ. Türkiye. 1-17.

YILMAZ, Ö., 2018, Tüketicilerin Online Alışveriş Niyetlerinin Teknoloji Kabul Modeli Bağlamında İncelenmesi, **Afyon Kocatepe Üniversitesi Sosyal Bilimler Dergisi,** 20(3), 331-346.

YILMAZ, V., DOĞAN, M., 2016, Planlanmış Davranış Teorisi Kullanılarak Önerilen Bir Yapısal Eşitlik Modeli ile Geri Dönüşüm Davranışlarının Araştırılması , **Anadolu Üniversitesi Sosyal Bilimler Dergisi**, 16, 191-205.

YİĞİTOĞLU, B., SARI, T., 2020, Küresel Salgınlar İle Mücadelede Endüstri 4.0 Teknolojilerinin Rolü, **Pamukkale University Journal Of Social Sciences Institute,** 41, 53-73.

YOO, B., DONTHU, N., 2001, Developing and validating a multidimensional consumer-based brand equity scale, **Journal of Business Research,** 52(2001). 1-14.

ZHONG, Y., OH, S., MOON, H. C., 2021, Service transformation under industry 4.0: Investigating acceptance of facial recognition payment through an extended technology acceptance model, Technology in Society, 64.

Editör: Prof. Dr. Nurten Özçelik

Eğitim Bilimleri

Alanında Uluslararası Araştırmalar X

EĞİTİM yayınevi

EĞİTİM BİLİMLERİ ALANINDA ULUSLARARASI ARAŞTIRMALAR X

Prof. Dr. Nurten Özçelik

Genel Yayın Yönetmeni: Yusuf Ziya Aydoğan (yza@egitimyayinevi.com)
Genel Yayın Koordinatörü: Yusuf Yavuz (yusufyavuz@egitimyayinevi.com)
Sayfa Tasarımı: Eğitim Yayınevi Grafik Birimi
Kapak Tasarımı: Eğitim Yayınevi Grafik Birimi

T.C. Kültür ve Turizm Bakanlığı
Yayıncı Sertifika No: 47830

ISBN: 978-625-8108-53-8
1. Baskı, Mart 2022

Baskı Cilt
Bulut Dijital Matbaa Sanayi Ticaret Limited Şirketi
Musalla Bağları Mah. İnciköy Sok. 1/A Selçuklu / KONYA
Matbaa Sertifika No: 48120

Kütüphane Kimlik Kartı
EĞİTİM BİLİMLERİ ALANINDA ULUSLARARASI ARAŞTIRMALAR X
Prof. Dr. Nurten Özçelik
133 s., 165x240 mm
Kaynakça var, dizin yok.
ISBN: 978-625-8108-53-8

Copyright © Bu kitabın Türkiye'deki her türlü yayın hakkı Eğitim Yayınevi'ne aittir. Bütün hakları saklıdır. Kitabın tamamı veya bir kısmı 5846 sayılı yasanın hükümlerine göre kitabı yayımlayan firmanın ve yazarlarının önceden izni olmadan elektronik/mekanik yolla, fotokopi yoluyla ya da herhangi bir kayıt sistemi ile çoğaltılamaz, yayımlanamaz.

EĞİTİM
yayınevi
Yayınevi Türkiye Ofis: İstanbul: Eğitim Yayınevi Tic. Ltd. Şti., Atakent mah. Yasemen sok. No: 4/B, Ümraniye, İstanbul, Türkiye

Konya: Eğitim Yayınevi Tic. Ltd. Şti., Fevzi Çakmak Mah. 10721 Sok. B Blok, No: 16/B, Safakent, Karatay, Konya, Türkiye
+90 332 351 92 85, +90 533 151 50 42, 0 332 502 50 42
bilgi@egitimyayinevi.com

Yayınevi Amerika Ofis: New York: Egitim Publishing Group, Inc.
P.O. Box 768/Armonk, New York, 10504-0768, United States of America
americaoffice@egitimyayinevi.com

Lojistik ve Sevkiyat Merkezi: Kitapmatik Lojistik ve Sevkiyat Merkezi, Fevzi Çakmak Mah. 10721 Sok. B Blok, No: 16/B, Safakent, Karatay, Konya, Türkiye
sevkiyat@egitimyayinevi.com

Kitabevi Şubesi: Eğitim Kitabevi, Şükran mah. Rampalı 121, Meram, Konya, Türkiye
+90 332 499 90 00
bilgi@egitimkitabevi.com

İnternet Satış: www.kitapmatik.com.tr
+90 537 512 43 00
bilgi@kitapmatik.com.tr

kitapmatik
İlk okuyan siz olun
İnternetteki kitapçınız

Kaynakça

Akın A. (2007). Toplumsal Cinsiyet Eşitsizliği Ve Sağlık. Toplum Hekimliği Bülteni, 26(2),1-9.

Ann, O. (1972). *Sex, Gender And Society. London*: Maurice Temple Smith.

Altınoluk, D. (2018). "Kadın Olmak Mı, Akademisyen Olmak Mı? : İşte Bütün Mesele Bu," Fe Dergi 10, No. 58-66. Url: Http://Cins.Ankara.Edu.Tr/19_5.Pdf

Avcı, F, Güdekli, İ. A. (2018). Toplumsal Cinsiyet Ve Medya İlişkisi: Yazılı Basında Kadına Şiddet Ve Kadın Cinayetleri Haberleri Üzerine Bir Analiz. *Uluslararası Kültürel Ve Sosyal Araştırmalar Dergisi (Uksad)*, *4*(2), 475-506.

Avşar, S. (2017). Toplumsal Cinsiyet Rolleri Bağlamında Tarihsel Rollerini Yitiren Erkekliğin Çöküşü: Küllerinden "Yeni Erkek" Liğin Doğuşu. *Kadem Kadın Araştırmaları Dergisi*, *3*(2), 224-241.

Bal, M. D. (2014). Toplumsal Cinsiyet Eşitsizliğine Genel Bakış. *Kadın Sağlığı Hemşireliği Dergisi*, *1*(1), 15-28.

Başaran, M. (2019). Sosyal Bilgiler Öğretim Programı Ve Ders Kitaplarında Toplumsal Cinsiyet Eşitliği Eğitimi. Yüksek Lisans Tezi. Konya: Necmettin Erbakan Üniversitesi.

Büyüköztürk, Ş., Çakmak, E., Akgün, Ö. E., Karadeniz, Ş. Ve Demirel, F. (2010). *Bilimsel Araştırma Yöntemleri.* (6.Baskı). Ankara: Pegem Akademi Yayınevi.

Büker, S. (2008). *Toplumsal cinsiyet eşitliği*.Ceid Yayınları:Ankara.

Bingöl, O. (2014). Toplumsal Cinsiyet Olgusu Ve Türkiye'de Kadınlık. *Karamanoğlu Mehmetbey Üniversitesi Sosyal Ve Ekonomik Araştırmalar Dergisi*, *2014*(3), 108-114.

Çetin Gündüz, H. Ve Tarhan, S. (2015). Toplumsal Cinsiyete Dayalı Meslek Seçimlerine Yönelik Tutum Ölçeği Geçerlik Ve Güvenirlik Çalışması. Bartın Üniversitesi Eğitim Fakültesi Dergisi Cilt 4, Sayı 1, S. 21 – 33. Doi: 10.14686/Buefad. 2015111012

Dökmen, Z. Y. (2004). *Toplumsal Cinsiyet, Sosyal Psikolojik Açıklamalar*. Sistem Yayıncılık.

Dökmen, Z. Y. (1995). "İlkokul Ders Kitaplarının Cinsiyet Rolleri Bakımından İcelenmesi", 3p, Psikoloji, Psikiyatri, Psikofarmakoloji Dergisi, C. 3, S.2, S. 38-44.

Ecevit, Y. (2021). *Toplumsal Cinsiyet Eşitliğinin Temel Kavramları*. Ceid Yayınları: Ankara.

Edley, N. (2001). *Analysing Masculinity: Interpretative Repertoires,* İdeological *Dilemmas And Subject Positions.* M. Wetherell, S. Taylor, & S. J. Yates (Ed.), Discourse As Data: A Guide To Analysis (S.189–228) İçinde. Sage And The Open University.

Esen, E. Soylu, Y., Siyez, D. M., Ve Demirgürz, G. (2017). Üniversite Öğrencilerinde Toplumsal Cinsiyet Algısının Toplumsal Cinsiyet Rolü Ve Cinsiyet Değişkenlerine Göre İncelenmesi. E-Uluslararası Eğitim Araştırmaları Dergisi, 8(1), 46-63.

Erden, Ş. (2001). Anaokullarına Devam Eden Çocukların Ebeveynlerinin Ve Öğretmenlerinin Çocuk Oyun Ve Oyuncakları Hakkındaki Görüşlerinin İncelenmesi. Yüksek Lisans Tezi. Ankara: Ankara Üniversitesi.

Erdol, T. A., Özen, F., & Toraman, Ç. (2019). Türkiye'deki Eğitim Fakültesi Öğrencilerinin Toplumsal Cinsiyet Eşitliğine Yönelik Görüşleri. *Journal Of Kirsehir Education Faculty*, *20*(2).

Fidan, S. (2019). Sosyal Bilgiler Ders Kitaplarında Toplumsal Cinsiyet. Yüksek Lisans Tezi. Aydın: Adnan Menderes Üniversitesi.

Gönenç, İ. M., Topuz, Ş., Sezer, N. Y., Yılmaz, S., & Duman, N. B. (2018). Toplumsal Cinsiyet Dersinin Toplumsal Cinsiyet Algısına Etkisi. *Ankara Sağlık Bilimleri Dergisi*, *7*(1), 22-29.

Gül, İ. Karan, U. (Haz). (2011). Ayrımcılık Yasağı Eğitim Rehberi. G. Ayata, B. Yeşiladalı. (Ed.). İstanbul Bilgi Üniversitesi Yayınları, İstanbul. (Https://Dspace.Ceid.Org.Tr/Xmlui/Handle/1/53)

Gürhan, A. G. N. (2010). Toplumsal Cinsiyet Ve Din. *Şarkiyat*, (4).

Husu, L. (2005). Women's Work And Family Related Discrimination An Support İn Academia. Gender Realities: Local And Global Adcances İn Gender Research (9), 1-40.

Kahraman, L., Kahraman, A. B., Ozansoy, N., Akıllı, H., Kekillioğlu, A., Özcan, A. (2014). Nevşehir Hacı Bektaş Veli Üniversitesi Toplumsal Cinsiyet Algısı Araştırması. Turkish Studies, 9(2), 811- 831.

Kurtdaş, E. M., & Tuncer, M. (2020). Sosyal Bilgiler Öğretmenliği Öğrencilerinin Toplumsal Cinsiyet Algıları (İnönü Üniversitesi Örneği). *Adıyaman Üniversitesi Sosyal Bilimler Enstitüsü Dergisi*, (35), 282-321.

Merriam, S. B. (2009). Qualitative research a guide to desing and implementation. (Çev. S. Turan). Ankara:Nobel Akademik Yayıncılık.

Miles, M, B. & Huberman, A. M. (1994). Qualitative Data Analysis: An Expanded Sourcebook. Sage

Öcal Yüceol, S.E. (2016). Toplumsal Cinsiyet Rollerine İlişkin Tutumlar İle İlişki Doyumu Ve Romantik İlişkilerde Akılcı Olmayan İnançlar Arasındaki İlişkiler. Yüksek Lisans Tezi. İstanbul: İstanbul Bilim Üniversitesi.

Önal, Ü. (2020). Türkiye'de Yereldeki Uygulama Örnekleri Üzerinden Toplumsal Cinsiyete Duyarlı Bütçeleme Hazırlık Faaliyetlerinin Toplumsal Cinsiyet Eşitsizliklerini Dönüştürme Potansiyeli Üzerine Bir İnceleme. Yüksek Lisans Tezi. Ankara: Ankara Üniversitesi.

Özcan, A. (2012). Toplumsal Cinsiyet Eğitiminin Üniversite Öğrencilerinin Toplumsal Cinsiyet Rol Tutumlarına Etkisi. Doktora Tezi. Kayseri: Erciyes Üniversitesi.

Özdemir Yılmaz, E. (2019). Sosyal Bilgiler Dersi İle Bütünleştirilmiş Toplumsal Cinsiyet Temelli Etkinliklerin Toplumsal Cinsiyete Dayalı Meslek Seçimine Yönelik Tutumlara Etkisi. Yüksek Lisans Tezi. Sakarya: Sakarya Üniversitesi.

Patton, M. Q. (2014). *Nitel araştırma ve değerlendirme yöntemleri*. Mesut Bütün ve Selçuk Beşir Demir (Çeviri Ed), Ankara:Pegem Akademi

Saldıray, A. (2017). Örtük Programda Toplumsal Cinsiyet: Bir İlkokulun Örtük Programında Toplumsal Cinsiyete İlişkin Nitel Bir Çalışma. Yüksek Lisans Tezi. Adana: Çukurova Üniversitesi.

Saraç, S. (2013). Toplumsal Cinsiyet. *Toplumsal Cinsiyet Ve Yansımaları, Editörler Lerzan Gültekin, Gül Güneş, Ceylan Ertung, Aslı Şimşek, Atılımüniversitesi Yayınları, Ankara*, 27-32.

Seçgin, F., Kurnaz, Ş. (2015). Sosyal Bilgiler Dersinde Toplumsal Cinsiyet Etkinliklerinin Öğrencilerin Algı Ve Tutumlarına Etkisi. *Uluslararası Türk Eğitim Bilimleri Dergisi*, *2015*(5), 24-38.

Sönmez, K., Dikmenli, Y. (2021). İlkokul Sosyal Bilgiler Ders Kitabının Toplumsal Cinsiyet Açısından İncelenmesi. *Cumhuriyet Uluslararası Eğitim Dergisi*, *10*(1), 434-458.

Şahin, Z. B., & Birincioğlu, Y. D. (2020). Toplumsal Cinsiyet Ve Medya: Şule Çet'in Şüpheli Ölümü Üzerine Haberlerin Eleştirel Söylem Analizi. *Erciyes İletişim Dergisi*, *7*(1), 189-216.

Terzioğlu, F. Ve Taşkın, L. (2008). Kadının Toplumsal Cinsiyet Rolünün Liderlik Davranışlarına Ve Hemşirelik Mesleğine Yansımaları. *C.Ü. Hemşirelik Yüksekokulu Dergisi,12(2), 62-67.*

Topkaya Sevinç, E. (2011). Mobbing With A Gender Perspective: How Women Perceive, Experience And Are Affected From It?, M.S., Department Of Gender And Women Studies, The Graduate School Of Socıal Scıences Of Mıddle East Technıcal Unıversıty, Ankara.

Uygun, K., Önsan, Ö.(2020). Sosyal Bilgiler Öğretmenlerinin Toplumsal Cinsiyet Algıları. *Uşak Üniversitesi Sosyal Bilimler Dergisi*, *13*(2), 99-114.,

Ük, Z. Ç. (2019). Toplumsal Cinsiyet Stereotiplerinin Kadınlar Günü Reklamları Üzerinden Değerlendirilmesi. *Uluslararası İktisadi Ve İdari İncelemeler Dergisi*, (24), 1-16.

Vatandaş, C. (2007). Toplumsal Cinsiyet Rollerinin Algılanışı. *Sosyoloji Konferansları Dergisi, 35, 29-56.*

Yaylak, E. 2019. Türkiye'de Sosyal Bilgiler Eğitiminin Yükseköğretimdeki Durumu. *Uluslararası Toplum Araştırmaları Dergisi-International Journal Of Society Researches* Yıl *Year : 9 Cilt Volume:11 Sayı Issue :18, 800-838.*

Yıldırım, A. Şimşek, H. (2020). *Sosyal Bilimlerde Nitel Araştırma Yöntemleri* (12. Baskı). Seçkin Yayıncılık: Ankara.

Yılmaz, E. Ö. (2019). Sosyal Bilgiler Dersi İle Bütünleştirilmiş Toplumsal Cinsiyet Temelli Etkinliklerin Toplumsal Cinsiyete Dayalı Meslek Seçimine Yönelik Tutumlara Etkisi. Yüksek Lisans Tezi. Sakarya: Sakarya Üniversitesi.

Yılmaz, D. V., Zeyneloğlu, S., Kocaöz, S., Kısa, S., Taşkın, L., & Eroğlu, K. (2009). Üniversite Öğrencilerinin Toplumsal Cinsiyet Rollerine İlişkin Görüşleri. *Uluslararası İnsan Bilimleri Dergisi*, *6*(1), 775-792.

Yılmaz, R. Ayhan ve Canan Uluyağcı, (2007), "Televizyon Reklâmlarında Çocuğa İlişkin Toplumsal Cinsiyet Rollerinin Sunumu", İst. G.Ü. İletişim Fak. Yayını, Sayı:6, S.141-157

KAYNAKÇA

Arnas, Y. (2006). *Okul öncesi dönemde matematik eğitimi [Mathematics Education in Pre-schoolPeriod*]. Adana: Nobel Kitabevi.

Artut P ve Bal, A.P. (2016). An Application Example on The Realistic Mathematics Education, *International Journal of Social Sciences and Education Research* , vol.2, no.4, pp.1543-1552.

Aktaş-Arnas, Y. (2012). *Okul öncesi dönemde matematik eğitimi [Mathematics Education in Pre-school Period*]. Ankara: Vize Yayıncılık.

Bahnmueller, J., Maier, C. A., Göbel, S. M., & Moeller, K. (2019). Direct evidence for Linguistic influences in two-digit number processing. *Journal of Experimental Psychology: Learning, Memory, and Cognition, 45*(6), 1142–1150.

Baroody, A. J. (1990). How and when should place-value concepts and skills be taught*? Research in Mathematics Education, 21,* 281-286.

Baroody, A. J. (2004). The developmental bases for early childhood number and operations standards. *Engaging young children in mathematics: Standards for early childhood mathematics education*, 173-219.

Bisanz, J., & LeFevre, J. (1992). Understanding elementary mathematics. In J.I.D. Campbell (Ed.,), *The Nature and Origins of Mathematical Skills* (pp. 113-136). Elsevier Science Publishers B. V.

Chan, B. M. Y., & Ho, C. S. H. (2010). The cognitive profile of Chinese children with mathematics difficulties. *Journal of Experimental Child Psychology, 107,* 260–279.

Chen, C., & Stevenson, H. W. (1989). Homework: A cross-cultural examination. *Child Development, 60,* 551–561.

Chiu, M. M, & Xihua, Z. (2008). Family and motivation effects on mathematics achievement: analyses of students in 41 countries. *Learning and Instruction, 18,* 321 – 336.

Clarke-Steward, K. A., Lee, Y., Allhusen, V. D., Kim, M. S., & McDowall, D. J. (2006). Observed differences between early childhood programs in the U.S. and Korea: Reflections of "developmentally appropriate practices" in two cultural contexts. *Journal of Applied Developmental Psychology, 27,* 427–443.

Clements, D. H., & Sarama, J. (2009). Learning trajectories in early mathematics–sequences of acquisition and teaching. *Encyclopedia of language and literacy development, 7*,16.

Çilingir, E., & Artut, P. (2016) Effect of Realistic Mathematics Education Approach on Visual Mathematics Literacy Perceptions and Problem Solving Attitude of Students. *Turkish Journal of Computer and Mathematics Education (TURCOMAT)*, *vol.7,* no.3, pp.578.

Curtis, R., Okamoto, Y., & Marie Weckbacker, L. (2009). Preschoolers' use of count information to judge relative quantity. *Early Childhood Research Quarterly, 32*, 325-336.

Dowker, A. 2005. *Individual differences in arithmetic: Implications for psychology, neuroscience and education*, Hove, UK: Psychology Press.

Dowker, A., Li., A.M. (2019). English and Chinese Children's Performance on Numerical Tasks. *Front. Psychol. 9:2731.*

Fuhs, M. W., & McNeil, N. M. (2013). ANS acuity and mathematics ability in preschoolers from low-income homes: Contributions of inhibitory control. Developmental Science, 16, 136–148.

Fuson, K. C. (1990). Conceptual structures for multiunit numbers: implications for learning and teaching multidigit addition, subtraction, and place value. *Cognition and Instruction, 7,* 343-403.

Fuson, K. C., & Kwon, Y. (1991). Learning addition and subtraction: effects of number words and other cultural tools. In J. Bideaud, C. Meljac, & J. P. Fischer (eds.), *Pathways to number*: c*hildren's developing numerical abilities* (pp. 283–306). Hillsdale, NJ: Lawrence Erlbaum Associates, Inc.

Fuson, K. C. (2009). Avoiding misinterpretations of Piaget and Vygotsky: Mathematical teaching without learning, learning without teaching, or helpful learning-path teaching? *Cognitive Development, 24,* 343–361.

Geary, D. C. (1994). *Children's mathematical development: research and practical applications.* Washington, DC: American Psychological Association.

Geary, D. C. (1995). Reflections of evolution and culture in children's cognition. *American Psychologist, 50,* 24-37.

Geary, D. C., Fan, L. & Bow-Thomas, C. C. (1992). Loci of ability differences comparing children from China and the United States. *Psychological Science, 3,* 180–185.

Geary, D. C., Bow-Thomas, C. C., Fan, L., & Siegler, R. S. (1993). Even before formal instruction, Chinese children outperform American children in mental addition. *Cognitive Development, 8,* 517–529.

Geary, D. C., Bow-Thomas, C. C., Liu, F., & Siegler, R. S. (1996). Development of arithmetical competencies in Chinese and American children: influence of age, language, and schooling. *Child Development, 67,* 2022–2044.

Gelman, R., & Gallistel, C. R. (1978). *The child's understanding of number.* Cambridge, Mass., and London: Harvard University Press.

Ginsburg, H. P., & Golbeck, S. L. (2004). Thoughts on the future of research on mathematics and science learning and education. *Early Childhood Research Quarterly, 19,* 190-200.

Ginsburg, H. P., Lee, J. S., & Boyd, J. S. (2008). Mathematics education for young children:What it is and how to promote it. *Social Policy Report,22(1),* 3−22.

Griffin, S. (2004). Building number sense with Number Worlds: a mathematics program for young children. *Early Childhood Research Quarterly, 19,* 173-180.

Haylock, D., & Cockburn, A. (2014). *Küçük çocuklar için matematiği anlama*. (Z. Yılmaz, Çev.)

Ankara: Nobel Akademik.

Helmreich, I., Zuber, J., Pixner, S., Kaufmann, L., Nuerk, H.-C., & Moeller, K. (2011). Language effects on children's non-verbal number line estimations. *Journal of Cross Cultural Psychology, 42,* 598–613.

Hiebert, J., & Carpenter, T. P. (1992). Learning and teaching with understanding. In D. A. Grouws (Ed.), *Handbook of research on mathematics teaching and learning* (pp. 65-97). New York: Macmillan.

Huntsinger, C. S., Jose, P. E., Larson, S. L., Balsink Krieg, D., & Shaligram, C. (2000). Mathematics, vocabulary, and reading development in Chinese American and European American children over the primary school years. *Journal of Educational Psychology, 92,* 745–760

Kesicioğlu, O.S. (2021). Investigation of Counting Skills of Pre-School Children. *International Journal of Progressive Education, Volume 17 (*4).

Krapohl, E., Rimfeld, K., Shakeshaft, N. G., Trzaskowski, M., McMillan, A., Pingault, J.-B., Asbury, K., Harlaar, N., Kovas, Y., Dale, P. S., & Plomin, R. (2014). The high heritability of educational achievement reflects many genetically influenced traits, not just intelligence. Proceedings of the National Academy of Sciences of the United States of America, 111, 15273–15278. https://doi.org/10.1073/pnas.1408777111

Lan, X., Ponitz, C. C., Miller, K. F., Li, S., Cortina, K., Perry, M., et al (2009). Keeping their attention: Classroom practices associated with behavioral engagement in first grade mathematics classes in China and the United States. *Early Childhood Research Quarterly, 24,* 198–211.

Laski, V.E., & Yu, Q. (2014). Number line estimation and mental addition: Examining the potential roles of language and education. *Journal of Experimental Child Psychology, 117,* 29-44.

Linnell, M., & Fluck, M. (2001). The effect of maternal support for counting and cardinal understanding in pre-school children. Social Development, 10, 202-220.

Mark, W., and Dowker, A. (2015). Linguistic influence on mathematical development is specific rather than pervasive: revisiting the Chinese number advantage in Chinese and English children. *Front. Psychol. 6:203.*

Mayer, R. E., Sims, V., & Tajika, H. (1995). A comparison of how textbooks teach mathematical problem solving in Japan and the United States. *American Educational Research Journal, 32,* 443–460.

MEB (2017). *PISA 2015 ulusal raporu*. Ankara.

Miller, K. F., & Stigler, J. W. (1987). Counting in Chinese: cultural variation in a basic skill. *Cognitive Development*, *2,* 279–305.

Miller, K. F., & Zhu, J. (1991). The trouble with teens: Accessing the structure of number names. *Journal of Memory and Language, 30,* 48–68.

Miller, F. K., Smith, M. C., Zhu, J., & Zhang, H. (1995). Pre-school origins of cross-national differences in mathematical competence: the role of number-naming system. *Psychological Science,* 6, 56–60.

Miller, F. K., Major, S. M., Shu., & Zhang, H. (2000). Ordinal knowledge: Number names and number concepts in Chinese and English. *Canadian Journal of Experimental Psychology, 54,* 129–139.

Mirua, I. T., Kim, C. C., Chang, C., & Okamato, Y. (1988). Effects of language characteristics on children's cognitive representation of number: cross-national comparisons. *Child Development, 59,* 1445–1450.

Mirua, I. T., Okamoto, Y., Kim, C. C., Steere, M., & Fayol, M. (1993). First grader's cognitive representation of number and understanding of place value: cross national comparisons: France, Japan, Korea, Sweden, and the United States. *Journal of Educational Psychology, 85,* 24–30.

Mirua, I. T., Okamoto, Y., Kim, C. C., Steere, M., & Fayol, M. (1994). Comparisons of children's cognitive representation of number: China, France, Japan, Korea, Sweden, and the United States. *International Journal of Behavioral Development, 17,* 401–411.

Mirua, I. T., Okamoto, Y., Vlahovic-Stetic, V., Kim, C. C., & Han, H. J. (1999). Language supports for children's understanding of numerical fractions: cross-national comparisons. *Journal of Experimental Child Psychology, 74,* 356–365.

Nunes, T., & Bryant, P. (1996). *Children doing mathematics*. Oxford, Blackwell.

OECD (2019). *PISA 2018 assessment and analytical framework*. Paris: OECD Publishing. doi:https://doi.org/10.1787/b25efab8-en

Perry, M., VanderStoep, S. W., & Yu, S. L. (1993). Asking questions in first-grade mathematics classes: potential influences on mathematical thought. *Journal of Educational Psychology, 85,* 31–40.

Perry, M. (2000). Explanations of mathematical concepts in Japanese, Chinese and U.S. first- and fifth-grade classrooms. *Cognition and Instruction, 18,* 181–207.

Phillipson, S. (2006). Cultural Variability in Parent and Child Achievement Attributions: A study from Hong Kong. *Educational Psychology, 26,* 625–642.

Rodic, M., Zhou, X., Tikhomirova, T., Wei, W., Malykh, S., Ismatulina, V., Kovas, Y.(2015).

Crosscultural investigation into cognitive underpinnings of individual differences in early arithmetic. *Developmental Science, 18,* 165–174.

Rodic, M., Cui, J., Malykh, S., Zhou, X., Gynku, E.I., Bogdanova, E. L., Zueva, D.Y., Bogdanova,

O.Y., & Kovas, Y. (2018). Cognition, emotion, and arithmetic in primary school: A cross-

cultural investigation. *British Journal of Developmental Psychology, 36,* 255–276

Saxton, M. & Cakir, K. (2006). Counting-On, Trading and Partitioning: Effects of Training and Prior

Knowledge on Performance on Base-10 Tasks. *Child Development, 77,* 767–785.

Schliemann, A. D., & Carraher, D. W. (2002). The evolution of mathematical reasoning: everyday versus idealized understanding. *Developmental Review 22,* 242-266.

Schneider, M., Heine, A., Thaler, V., Torbeyns, J., De Smedt, B., Verschaffel, L.,et al. (2008).

A validation of eye movements as a measure of elementary school children developing number sense. *Cognitive. Development. 23,* 409–422.

Schneider, M., Merz, J., Sticker, J., De Smedt, B., Torbeyns, J., Verschaffel, L.,et al. (2018).

Associations of number line estimation with mathematical competence: a meta-analysis. *Child Development, 89,* 1467–1484.

Siegler, S. Robert & Mu, Y. (2008). Chinese children Excel on Novel Mathematics Problems Even Before Elementary School. *Psychological Science, 19,* 759–763.

Simms, V., Clayton, S., Cragg, L., Gilmore, C., and Johnson, S. (2016). Explaining the relationship between number line estimation and mathematical achievement: the role of visuomotor integration and visuospatial skills. *Journal of Experimental Psychology, 145,* 22–33.

Sophian, C. (1995). Representation and reasoning in early numerical development: Counting, conversation, and comparisons between sets. *Child Development*, *66,* 559-577.

Sophian, C. (1998). A developmental perspective on children's counting. In C. Donlan (Ed.) *The development of mathematical skills: Cultural, cognitive and neuropsychological perspective*. Hove: Blackwell.

Sophian, C. (2004). Mathematics for the future: developing a Head Start curriculum to support mathematics learning. *Early Childhood Research Quarterly, 19,* 59-81.

Song, M. & Ginsburg, H. P. (1987). The development of informal and formal mathematical thinking of Korean and American children. *Child Development, 58,* 1286–1296.

Stevenson, H. W., Chen, C., & Lee, S. (1993). Mathematics achievement of Taiwanese, Japanese, and American children: ten years later. *Science, 259,* 53–58.

Stevenson, H. W., Lee, S., & Stigler, J. W. (1986). Mathematics achievement of Taiwanese, Japanese, and American children: ten years later. *Science, 231,* 593–699.

Stevenson, H. W., Lee, S., Chen, C., Lummis, M., Stigler, J., Fan, L., & Ge, F. (1990). Mathematics achievement of children in China and the United States. *Child Development, 61,* 1053–1066.

Stevenson, H. W., Stigler, J. W., Lee, S. Y., Lucker, G. W., Kitamura, S., & Hsu, C. C. (1985). Cognitive performance and academic achievement of Japanese, Chinese and American children. *Child Development, 56,* 718–734.

Stigler, J. W., Lee, S. Y., & Stevenson, H. W. (1987). Mathematics classroom in Japan, Taiwan, and the United States. *Child Development, 58,* 1272–1285.

Thompson, C. S. (1990). Place value and larger numbers. In J.N. Payne (ed.), *Mathematics for the young child* (pp. 63-87). Reston, VA: National Council of Teachers of Mathematics.

Towse, N. J. & Saxton, M. (1997). Linguistic influences on children's number concepts: methodological and theoretical considerations. *Journal of Experimental Child Psychology, 66,* 362-375.

Towse, N. J., & Saxton, M. (1998). Mathematics across national boundaries: Cultural and linguistic perspectives on numerical competence. In C. Donlan (ed.), *The development of mathematical skills: Cultural, cognitive and neuropsychological perspective* (129-150). Hove: Blackwell.

Van Den Heuvel-Panhuizen, M. (2003).The didactical use of models in Realistic Mathematics

Education:an example from a longitudinal on percentage. *Educational Studies in Mathematics, 5*4(1), 9-35.

vanMarle, K., Chu, F. W., Li, Y., & Geary, D. C. (2014). Acuity of the approximate number system and preschoolers' quantitative development. *Developmental Science, 17,* 492–505.

vanMarle, K., Chu, F., Mou, Y., Seok, J., Rouder, J., & Geary, D. C. (2016). Attaching meaning to the number words: Contributions of the object tracking and approximate number systems. *Developmental Science.* Advance online publication. http://dx.doi.org/

10.1111/desc.12495.

Zhang, H., & Zhou, Y. (2003). The teaching of mathematics in Chinese elementary schools.

International Journal of Psychology, 38(5), 286-298.

Zhou, M., Peverly, S. T., & Lin, J.S. (2005). Understanding early mathematical competencies in American and Chinese children. *School Psychology International, 26,* 413–427.

Zhou, X., Huang, J., Wang, Z., Wang, B., Zhao, Z., Yang, L., & Zheng-zheng, Y. (2006). Parent-child interaction and children's number learning. *Early Child Development and Care, 176,* 763–775.

öğrencilerini Covid-19 salgını hakkında bilgilendirmeye ve eğitimlerine katkı sağlayıp sağlamadığının araştırıldığı bir çalışmada öğrencilerin yaratıcılıklarının yanı sıra bilgiyi akılda tutma konusunda bilişsel becerilerinin geliştirdiği tespit edilmiştir (Lopes & Gonçalves, 2021). Bunula birlikte birlikte MathBuilder kullanan ilkokul öğrencileri için bir AR matematik oyunu uygulaması (van der Stappen ve diğerleri, 2019) ve matematiksel kaygıyı azaltmak için AR destekli bir hikaye kitabının kullanılması (Wangid ve diğerleri, 2020) çalışmalarında Metaverse'in hem öğretmenlere hem de eğitim politika yapıcılarına katma değer sağlayabileceği gösterilmektedir. Sonuç olarak, eğitimcilerin kaliteli öğretme-öğrenme süreçleri sağlamak ve geliştirmek için Metaverse'nin etkili ve sürükleyici deneyim oluşturma potansiyelini anlamaları gerekmektedir. Bu nedenle, eğitimciler öğrenciler ve Metaverse arasındaki ilişkiyi daha iyi anlamak istiyorlarsa, bu teknolojinin eğitim sürecinde uygulanması, salgın sonrası dönemde öğrenci merkezli yapılandırmacı eğitimin önünü açabilir.

KAYNAKÇA

Akçayır, M., & Akçayır, G. (2017). Advantages and challenges associated with augmented reality for education: A systematic review of the literature. *Educational Research Review*, *20*, 1-11.

Azuma, R. (1997). A survey of augmented reality. Presence Teleoper Virtual Environ 6(4):355–385

Bartle, R. (2004). *Designing Virtual Worlds*. San Francisco: New Riders, p. 4.

Collins, C. (2008). Looking to the future: Higher education in the Metaverse. *Educause Review*, *43*(5), 51-63.

Damar, M. (2021). *Metaverse ve Eğitim Teknolojisi*. Eğitimde Dijitalleşme ve Yeni Yaklaşımlar (pp. 169-192). Efe Akademi Yayınevi

Jerald, J. (2015). *The VR book: human-centered design for virtual reality*. Morgan & Claypool Publishers and ACM Books, San Rafael

Lopes, L., & Gonçalves, V. (2021). Evaluation of the Augmented Reality Educational Application for the 2nd cycle of primary school. 16th Iberian Conference on Information Systems and Technologies (CISTI), Chaves, Portugal, June 23–26; pp. 1–6.

Kuş, O. (2022). Metaverse: 'Dijital Büyük Patlamada' Fırsatlar ve Endişelere Yönelik Algılar. *Intermedia International E-journal*, *8*(15), 245-266.

Mystakidis, S. (2022). Metaverse. *Encyclopedia*, *2*(1), 486-497.

Smart, J., Cascio J., & Paffendorf, J. (2007). Metaverse Road Map: Pathways to the 3D Web. Metaverse: A Cross Industry Public Foresight Project. Online Erişim: https://www.metaverseroadmap.org/overview/index.html

Suh, W., & Ahn, S. (2022). Utilizing the Metaverse for Learner-Centered Constructivist Education in the Post-Pandemic Era: An Analysis of Elementary School Students. *Journal of Intelligence*, *10*(1), 17.

KAYNAKÇA

Balcı, M.(1998). *Eğitim ve Öğretimde Haklar ve Yükümlülükler,* İstanbul: Danışman Yayınları.

Beyreli L., Çetindağ Z., ve Celepoğlu A., (2006). *Yazılı ve Sözlü Anlatım*, 2. Baskı, Ankara: Pegem Yayıncılık.

Büyükkaragöz, S. S. (1995). *Genel Öğretim Metotları,* Konya: Atlas Kitabevi.

Demirel Ö., (2003) *Yabancı Dil Öğretimi*, Ankara: Pegem Yayıncılık.

Erbaş A., Ertürk A. ve Doğan M. (1978). *Je Parle Français*, Ankara: Milli Eğitim Bakanlığı.

François, L. (1968). *Le Droit à l'education, du Principe aux réalisations* 1948-1968, Paris: Unesco.

Karakuş, İ. (2000). *Türkçe Türk Dili ve Edebiyatı Öğretimi*, Ankara: Sistem Ofset Yayınları.

Küzeci, D. (2007). Yabancı Dil Öğretiminde Genel Becerilerin Kazandırılması, *Selçuk Üniversitesi Edebiyat Fakültesi Dergisi,* Sayı 18.

Nutku, Ö. (1989). *Sahne Bilgisi,* İstanbul: Kabalcı Yayınevi.

Saussure, F. de. (1985). *Genel Dilbilim Dersleri, (*Çev. B. Vardar) Ankara: Birey ve toplum Yayınları.

Şefik, Y. (1990). *Yabancı Dil Öğretiminde Programlı Öğretim Uygulaması*, Eskişehir: Anadolu Üniversitesi Yayınları No:376, Eğitim Fakültesi Yayınları No: 14.

Tekindal, S. (2017). *Okullarda* Ölçme *ve Değerlendirme Yöntemleri*, Ankara: Nobel Akademik Yayıncılık.

Türkdoğan O. (1989), *Bilimsel Değerlendirme ve Araştırma Metodolojisi,* İstanbul: MEB.

Yılmaz, T. (1974). *Eğitimde Eşitsizliğin Kaynaklarından Biri Olarak Dil Yapısının Okul Başarısındaki Rolü,* Ankara: Ankara Basım ve Ciltevi.

KAYNAKÇA

Adıgüzel, D (2016). Sınıf Öğretmenlerinin Yaratıcı Düşünme Becerileri İle Öğretmen Davranışlarının Öğrencilerin Yaratıcı Düşünme Becerilerinin Gelişimine Katkısı Arasındaki İlişki. *Yüksek lisans tezi.*

Akınoğlu, O. (2001). Eleştirel Düşünme Becerilerini Temel Alan Fen Bilgisi Öğretiminin Öğrenme Ürünlerine Etkisi. *Yayımlanmamış doktora tezi. Hacettepe Üniversitesi Sosyal Bilimler Enstitüsü, Ankara.*

Akkaş, B & Memiş, E (2021). Türkiye'de Eleştirel Düşünme Konusunda Gerçekleştirilen Tezlerin Analizi. *Trakya Eğitim Dergisi* Cilt 11, Sayı 2 Mayıs 2021, 684-695

Altın, M & Saracaloğlu, A(2018). Yaratıcı, Eleştirel ve Yansıtıcı Düşünme: Benzerlikler-Farklılıklar. *International Journal of Contemporary Educational Studies (IntJCES*) June2018:4 (1) ISSN 2548-9373

Atalay, Z (2014). Farklılaştırılmş Sosyal Bilgiler Öğretiminin Üstün Zekalı Öğrencilerin Akademik Başarı, Tutum, Eleştirel Düşünme Ve Yaratıcılıklarına Etkisi. *Doktora Tezi*.

Atasoy, B., Kadayıfçı, H., & Akkuş ,H.(2007). Öğrencilerin Çizimlerinden Ve Açıklamalarından Yaratıcı Düşüncelerinin Ortaya Konulması (Çizimler ve Açıklamalar Yoluyla Yaratıcı Düşünceler). *Türk Eğitim Bilimleri Dergisi Autumn 2007, 5(4), 679-700*

Aydoğdu, Ü. R., Karamustafaoğlu, O. ve Bülbül, M. Ş. (2017). Akademik Araştırmalarda Araştırma Yöntemleri İle Örneklem İlişkisi: Doğrulayıcı Doküman Analizi Örneği, *Z.G. Eğitim Fakültesi Dergisi*, 30, 556-565.

Bal, B (2014). Türkçe Dersi Öğretim Programlarında Yaratıcı Düşünme. *International Periodical For The Languages, Literature and History of Turkish or Turkic Volume 9/9 Summer 2014, p. 247-257, ANKARA-TURKEY*

Barut, D & Akbaba, B (2017). 6. Sınıf Sosyal Bilgiler Dersinde Karikatür Kullanımının Yaratıcı Düşünme Becerilerine Etkisi. *Anadolu Kültürel Araştırmalar Dergisi,2017, Cilt:1,(1)*

Bayır, Ö (2010). Sosyal Bilgiler Dersinde Güncel Olaylardan Yararlanmanın Öğrencilerin Eleştirel Düşünme Becerilerine Etkisi. *Yüksek lisans tezi.*

Çetin, A (2008). Sınıf öğretmeni adayların eleştirel düşünme gücü. *Yüksek lisans tezi*

Çıtak, E &Uysal, G (2012). Kavram Analizi: Eleştirel Düşünme. *Hemşirelikte Eğitim Ve Araştırma Dergisi* 2012;9 (3): 3-9

Diriöz, U (2006). Tarih öğretiminde Eleştirel Ve Yaratıcı Düşüncenin Geliştirilmesi. *Yüksek lisans tezi.*

Durnacı, Ü & Ültay, N (2020). Sınıf Öğretmeni Adaylarının Eleştirel Ve Yaratıcı Düşünme Eğilimleri. *Turkish Journal of Primary Education (TUJPED),* 2020, *5* (2), 75-97

Eğmir, E., Keskin, A., & Pektaş, F. (2020). Yaratıcı Düşünme Uygulamalarının Etkisinin İncelendiği Lisansüstü Tezlerin Analizi. *Language Teaching and Educational Research, 2020-1, 116-135*

Emir, S (2012). Eğitim Fakültesi Öğrencilerinin Eleştirel Düşünme Eğilimleri. *Hasan Ali Yücel Eğitim Fakültesi Dergisi Sayı 17* (2012-1), 34-57

Eşsizoğlu, G (2013). Sosyal Bilgiler Öğretiminde Proje Tabanlı Öğrenmenin Üstün Zihin Düzeyindeki Öğrencilerin Erişilerine, Yaratıcı Ve Eleştirel Düşünme Düzeylerine Etkisi. *Yüksek Lisans Tezi*

Eren, C (2011). Fen Eğitiminde Probleme Dayalı Öğrenmenin Eleştirel Düşünme Eğilimine, Kavram Öğrenmeye Ve Bilimsel Yaratıcı Düşünme Becerisine Etkisi. Doktora Tezi.

Gürkaynak, İ., Üstel, F., & Gülgöz, S (2003). Eleştirel düşünme. İstanbul Politikaları Merkezi, Sabancı Üniversitesi Kampüsü. *Bildiri Kitabı.*

Haris, R. (2012). *Introduction to creative thinking.* http://www.virtualsalt.com

Işık, A (2012). Sunular Yardımıyla Öğrencilerin Yaratıcı Düşünme Becerilerini Geliştirme. *Bartın Üniversitesi Eğitim Fakültesi Dergisi* Cilt 1, Sayı 1, s. 89-96, Kış 2012, BARTIN-TÜRKİYE

Kabadayı, G (2019). Robotik Uygulamalarının Okul Öncesi Çocukların Yaratıcı Düşünme Becerileri Üzerine Etkisi. *Yüksek lisans tezi*

Karadeniz, A & Gürsoy, Ü (2014). Modern Metin Çözümleme Yöntemlerinin Eleştirel Düşünme, Yaratıcı Düşünme ve Problem Çözme Becerilerine Etkisi. *Ahi Evran Üniversitesi Kırşehir Eğitim Fakültesi Dergisi (KEFAD*) Cilt 15, Sayı 2, Ağustos 2014, Sayfa 99-117

Karadüz, A (2010). Dil becerileri ve eleştirel düşünme. *International Periodical For the Languages, Literature and History of Turkish or Turkic Volume 5/3 Summer 2010*

Korkmaz,Ö. (2009). Öğretmenlerin Eleştirel Düşünme Eğilim ve Düzeyleri. *Ahi Evran Üniversitesi Kırşehir Eğitim Fakültesi Dergisi (KEFAD) Cilt 10, Sayı 1, (2009), (1-13)*

Küçük, D & Uzun, Y (2013). Müzik Öğretmeni Adaylarının Eleştirel Düşünme Eğilimleri.

Ahi Evran Üniversitesi Kırşehir Eğitim Fakültesi Dergisi (KEFAD) Cilt 14, Sayı 1, Nisan 2013, Sayfa 327-345

Özerbaş, M (2011). Yaratıcı Düşünme Öğrenme Ortamının Akademik Başarı ve Bilgilerin Kalıcılığa Etkisi. GÜ, *Gazi Eğitim Fakültesi Dergisi,* Cilt 31, Sayı 3 (2011) 675-705

Saracaloğlu, A., *Gündoğdu, K.,& Altın, M(2014).* Yaratıcı Düşünme Becerisi Konusunda 2000 Yılı ve Sonrasında Yayımlanmış Makalelerin İncelenmesi. *Adnan Menderes Üniversitesi Eğitim Fakültesi Eğitim Bilimleri Dergisi,* Aralık 2014, 5(2), 62-74

Sönmez, B(2016). Düşünme Eğitimi Dersinin İlköğretim 6. Sınıf Öğrencilerinin Eleştirel Ve Yaratıcı Düşünme Becerilerine Etkisi. Doktora tezi

Söylemez, Y. (2016). İçerik analizi: Eleştirel Düşünme. *Ekev Akademi Dergisi Yıl: 20 Sayı: 66 (Bahar 2016)*

Sur, E(2020). Ortaokul Öğrencilerinin Eleştirel Ve Yaratıcı Düşünme Becerileri İle Anlama Becerileri Arasındaki İlişkinin İncelenmesi. Doktora tezi.

Şenşekerci, E & Bilgin, A (2008). Eleştirel Düşünme Ve Öğretimi. *U.Ü. Fen-Edebiyat Fakültesi*

Sosyal Bilimler Dergisi Yıl: 9, Sayı: 14, 2008/1

Şen, Ü (2009). Türkçe Öğretmeni Adaylarının Eleştirel Düşünme Tutumlarının Çeşitli Değişkenler Açısından Değerlendirilmesi. *Zeitschrift für die Welt der TürkenJournal of World of Turks*

Temizkan, M (2011). Türkçe Öğretiminde Yaratıcı Düşünmeyi Geliştirme Bakımından Nasreddin Hoca Fıkraları. *Mustafa Kemal Üniversitesi Sosyal Bilimler Enstitüsü Dergisi* Mustafa Kemal Üniversitesi Yıl 2011 Cilt 8 Sayı 16, s. 195-223

Tok, E & Sevinç, M (2010). Düşünme Becerileri Eğitiminin Eleştirel Düşünme ve Problem Çözme Becerilerine Etkisi*. Pamukkale Üniversitesi Eğitim Fakültesi Dergisi, Sayı 27, 2010, ss. 67-82*

Tümkaya, S (2011). Fen Bilimleri Öğrencilerinin Eleştirel Düşünme Eğilimleri ve Öğrenme Stillerinin İncelenmesi. *Ahi Evran Üniversitesi Eğitim Fakültesi Dergisi,* Cilt 12, Sayı 3, Ağustos 2011, Sayfa 215-234

Tümkaya, S & Aybek, B (2008). Üniversite Öğrencilerinin Eleştirel Düşünme Eğilimlerinin Sosyo-Demografik Özellikler Açısından İncelenmesi . *Ç.Ü. Sosyal Bilimler Enstitüsü Dergisi, Cilt 17, Sayı 2, 2008, s.387-402*

Ülger, G (2016). *Öğrencilerin Yaratıcı Düşünme Ve Eleştirel Düşünme Becerileri Arasındaki İlişki. Hacettepe Üniversitesi Eğitim Fakültesi Dergisi (H. U. Journal of Education) 31(4): 695-710 [2016]*

Ünsal, A (2016). Sosyoloji Dersi Öğretim Programının Eleştirel Düşünme Ve Yaratıcı Düşünme Becerilerini Kazandırmadaki Etkililiğinin Belirlenmesi (Reyhanlı Örneği). *Tam bildiri kitabı.*

Yenilmez, K & Çalışkan,S. (2011). İlköğretim Öğrencilerinin Çoklu Zeka Alanları İle Yaratıcı Düşünme Düzeyleri Arasındaki İlişki. *Dicle Üniversitesi Ziya Gökalp Eğitim Fakültesi* 48 *Dergisi, 17 (2011) 48-63*

Yeşilyurt, E (2020). Yaratıcılık ve Yaratıcı Düşünme: Tüm Boyut ve Paydaşlarıyla Kapsayıcı Bir Derleme Çalışması. *Uluslararası Toplum Araştırmaları Dergisi*-International Journal of Society Researches ISSN:2528-9527

Yurdakul, İ (2019). Yaratıcı Okuma Çalışmalarının Yaratıcı Düşünme Becerilerini Geliştirmeye Etkisi. *Pamukkale Üniversitesi Eğitim Fakültesi Dergisi.*

- Öğretmenler, fizik derslerinde sunuş yolu ile öğretim ve test çözme yerine deney yapma ve simülasyon kullanma konusunda teşvik edilmelidirler.
- Öğretmenler, öğrencilerin kavram yanılgılarını giderecek yöntem ve tekniklerle ders konularını işlemelidir.
- Öğretmenlere öğretim yöntemlerini kullanma, bilimsel yetkinlik ve teknoloji kullanma konusunda mesleki gelişim etkinlikleri gerçekleştirilmelidir.
- Öğretmenlerin öğretme güçlüğü çektikleri üniteler belirlenerek bu alanlarda öğretmenleri geliştirici mesleki gelişim etkinlikleri düzenlenmelidir.

KAYNAKÇA

Airasian, P. W., and Walsh, M. E. (1997). Cautions for Classroom Constructivists. *The Education Digest*, 62(8), 62-68.

Aykutlu, I. ve Şen, A. İ. (2011). Lise Öğrencilerinin Elektrik Akımı Konusundaki Kavram Yanılgılarının Belirlenmesinde ve Giderilmesinde Analojilerin Kullanılması. *Necatibey Eğitim Fakültesi Elektronik Fen ve Matematik Eğitimi Dergisi*, 5(2), 221-250.

Ayvacı, H. Ş. ve Bebek, G. (2018). Fizik Öğretimi Sürecinde Yaşanan Sorunların Değerlendirilmesine Yönelik Bir Çalışma. *Kastamonu Eğitim Dergisi*, 26(1), 125-134.

Azizoğlu, N. ve Çetin, G. (2009). 6 ve 7. Sınıf Öğrencilerinin Öğrenme Stilleri, Fen Dersine Yönelik Tutumları ve Motivasyonları Arasındaki İlişki. *Kastamonu Eğitim Dergisi*, 17(1), 171-182.

Bayrak, C., Bezen, S. ve Aykutlu, I. (2015). 11. Sınıf Fizik Öğretim Programında Yer Alan Konuların Öğretiminde Karşılaşılan Sorunlara Ve Yeni Öğretim Programına Yönelik Öğretmen Görüşleri. *Hacettepe Üniversitesi Eğitim Fakültesi Dergisi,* 30(3), 16-30.

Boylan, C. (1996). *Attitudes Toward Teaching and Taking Science: A Correlation Between Teachers and Students*. University of Michigan.

Boz, A. (2019). Lise Öğretmenlerinin Fizik Dersinin Öğretiminde Zorluk Olarak Tanımladıkları Durumlar ve Öğrencilerin Fizik Dersine Karşı Tutumları . Yüksek Lisans Tezi. Trabzon: Trabzon Üniversitesi.

Brooks, J. G. ve Brooks, M. G. (1999). *In Search of Understanding: The Case for Constructivist Classrooms*. Ascd.

Çakıcı, Y. (2008). Fen ve Teknoloji Öğretiminde Yapılandırmacı Yaklaşım. İçinde Ö. Taşkın (Editör), *Fen ve Teknoloji Öğretiminde Yeni Yaklaşımlar* (s. 2-22). Ankara: Pegem Akademi.

Çardak, M. (2019). Ortaöğretim Fizik Öğretmenlerinin Eğitim Felsefeleri İle Uygulamaları Arasındaki İlişkinin İncelenmesi. Yüksek Lisans Tezi. İstanbul: Marmara Üniversitesi.

Çepni, S., Ayas, A., Johnson, D. ve Turgut, M. F. (1997). *Fizik öğretimi.* Ankara: YÖK/Dünya Bankası Milli Eğitimi Geliştirme Projesi, Hizmet Öncesi Öğretmen Eğitimi.

Deryakulu, D. (2000). Yapıcı öğrenme. *Sınıfta demokrasi*, 53, 77.

Doğan, M., Oruncak, B. ve Günbayı, I. (2003). Afyon İlinde Ortaöğretim Fizik Eğitiminde Karşılaşılan Sorunlar. *AKÜ Fen Bilimleri Dergisi*, 3(1-2), 108-121.

Erdem, A., Uzal, G. ve Ersoy, Y. (2006). Fen Bilgisi/Fizik Öğretmenlerinin Eğitim Sorunları: Gelişmeleri Sürekli İzlemeleri ve Gerekli Yenilikleri Edinmeleri. *Araştırma Raporu.* Tekirdağ: TFV Yayını.

Erdem, A., Uzal, G. ve Ersoy, Y. (2010). Bir Grup Fen Bilgisi/Fizik Öğretmeninin Hizmetiçi Eğitim Gereksinimi. İçinde Y. Ersoy, G. Uzal ve A. Erdem (Editör). *Fen/Fizik Öğretimi-I: Açılımlar, Gelişmeler ve Yeni Yaklaşımlar* (s.75- 82). Ankara: Nobel Yayın Dağıtım.

Eryılmaz, A. ve Tatlı, A. (2000). ODTÜ Öğrencilerinin Mekanik Konusundaki Kavram Yanılgıları. *Hacettepe Üniversitesi Eğitim Fakültesi Dergisi*, 18(18), 93-98.

Gemici, Ö. (2008). Fen ve Teknoloji Eğitiminde Kavram Öğretimi. İçinde Ö. Taşkın (Editör), *Fen ve Teknoloji Öğretiminde Yeni Yaklaşımlar* (s.126-147). Ankara: Pegem Akademi.

George, R. ve Kaplan, D. (1998). A Structural Model Of Parent And Teacher İnfluences on Science Attitudes Of Eighth Graders: Evidence from NELS: 88. *Science Education*, 82(1), 93–109.

Gültekin, M., Karadağ, R. ve Yılmaz, F. (2007). Yapılandırmacılık ve Öğretim Uygulamalarına Yansımaları. *Anadolu Üniversitesi Sosyal Bilimler Dergisi,* 7(2), 503-528.

Güzel, H., Oral, İ. ve Yıldırım, A. (2009). Lise 2 Fizik Ders Kitabının Fizik Öğretmenleri Tarafından Değerlendirilmesi. *Selçuk Üniversitesi Ahmet Keleşoğlu Eğitim Fakültesi Dergisi*, 27, 133-142.

İnac, H. ve Tuksal, H. R. (2019). Ortaöğretim Kurumları Fizik Eğitiminde Öğrenme Güçlüklerinin Belirlenmesi. *Mehmet Akif Ersoy Üniversitesi Uygulamalı Bilimler Dergisi*, 3(1), 102-121.

Jonassen, D. H. (1999). Constructivist Learning Environments on The Web: Engaging Students in Meaningful Learning. *The Educational Technology Conference and Exhibition,* Singapore. http://www. moe.edu.sg/iteducation/edtech/papers/d1.pdf. (E.T.: Erişim 24 Eylül 2003).

Kaptan, F. ve Korkmaz, H. (2001). Hizmet Öncesi Sınıf Öğretmenlerinin Fen Eğitiminde Isı ve Sıcaklıkla İlgili Kavram Yanılgıları. *Hacettepe Üniversitesi Eğitim Fakültesi Dergisi*, 21(21), 59-65.

Kara, M., Kanlı, U. ve Yağbasan R. (2003). Lise 3. Sınıf Öğrencilerinin Işık ve Optik ile İlgili Anlamakta Güçlük Çektikleri Kavramların Tespiti ve Sebepleri. *Milli Eğitim Dergisi*, 158, 221-232.

Karakuyu, Y. (2008). Fizik Öğretmenlerinin Fizik Eğitiminde Karşılaştığı Sorunlar: Afyonkarahisar Örneği/Problems of Physics Teachers in Physics Education: Afyonkarahisar Sample. *Mustafa Kemal Üniversitesi Sosyal Bilimler Enstitüsü Dergisi*, 5(10), 147-159.

Kuru, İ. ve Güneş, B. (2005). Lise 2. Sınıf Öğrencilerinin Kuvvet Konusundaki Kavram Yanılgıları. *Gazi Üniversitesi Gazi Eğitim Fakültesi Dergisi*, 25(2), 1-17.

Nalçacı, I. O., Akarsu, B. ve Kariper, A. I. (2011). Ortaöğretim Öğrencileri İçin Fizik Tutum Ölçeği Derlenmesi Ve Öğrenci Tutumlarının Değerlendirilmesi. *Journal of European Education*, 1(1), 1-6.

National Research Council. NRC (1996) National Science Education Standards. *National Academy of Sciences*.

Ornek, F., Robinson, W. R. ve Haugan, M. P. (2008). What Makes Physics Difficult?. *International Journal of Environmental and Science Education*, 3(1), 30-34.

Perkins D.N. (1999). The Many Faces of Constructivism. *Educational Leadership*, 57(2), 354–371.

Pınar, M. A. (2013). Fen ve Teknoloji Öğretmenlerinin Yapılandırmacı Yaklaşımın Sınıf İçi Uygulamalarına Yönelik Görüşleri (Diyarbakır İli Örneği). Yüksek Lisans Tezi. Muş: Muş Alparslan Üniversitesi.

Sarıkoyuncu, B. (2017). Çok Programlı Liselerin Meslek Bölümü Öğrencilerinin Fizik Dersine İlişkin Düşünceleri ve Fizik Dersindeki Başarılarını Olumsuz Etkileyen Faktörlerin Öğrenci Görüşlerine Göre Değerlendirilmesi. Tezsiz Yüksek Lisans Projesi. Denizli: Pamukkale Üniversitesi.

Şaşan, H. H. (2002). Yapılandırmacı Öğrenme. *Yaşadıkça Eğitim*, 74(75), 49-52.

Şimşek, D., Yurtcan, M. T. ve Oktay, Ö. (2019). Fen Bilgisi Öğretmeni Adaylarının Kuvvet ve Hareket Konularındaki Kavram Yanılgıları. *Erzincan Üniversitesi Eğitim Fakültesi Dergisi*, 21(3), 195-214.

Şata, M. (2015). Lise Öğrencilerinin Fizik Dersi Tutumlarının Chaid Analizi ve Lojistik Regresyon Analizi İle Karşılaştırmalı Olarak İncelenmesi. Yüksek Lisans Tezi: Ankara: Gazi Üniversitesi.

Taşçı, Ş. (2011). Fizik *Öğretim Programının Uygulanmasının Değerlendirilmesi*. Yüksek Lisans Tezi. İstanbul: Marmara Üniversitesi.

Wilson, B. G. (1996). What is A Constructivist Learning Environment? İçinde B. G. Wilson (Editor), *Constructivist Learning Environments* (s. 3-8). Englewood Cliffs, NJ: Educational Technology Publications.

Yağcı, A. (2018). Mesleki ve Teknik Lise Öğrencilerinin Fen Dersleri (Fizik-Kimya-Biyoloji) Başarılarının Yapay Sinir Ağları İle Tahmini ve Başarısızlık İçin Alınacak Tedbirler: Türkiye-Malezya Karşılaştırması. Yüksek Lisans Tezi. Karaman: Karamanoğlu Mehmetbey Üniversitesi).

Yaşar, S., (1998). Yapısalcı Kuram ve Öğrenme-Öğretme Süreci. *Anadolu Üniversitesi Eğitim Fakültesi Dergisi,* 8(1-2), 68- 75.

kış aylarında diğer kaynaklardan gelen hava kirleticileri ile birleştiğinde bu durum daha da tehlikeli olmaktadır. Taşıtlardan kaynaklı kirleticiler diğer kirleticilerden farklı olarak ani ve doğrudan etkili toksit özellikler taşımaktadır. Emisyon kontrolü yapılmamış motorlu bir taşıtın insan üzerindeki olumsuz etkisi çok fazladır. Bir insanın günlük temiz hava ihtiyacı 15 m^3 olup, emisyon kontrolü yapılmamış bir motorlu araç bunu 10 dakika gibi kısa bir sürede zararlı hale getirebilmektedir (Kelen, 2014). Bu kirleticiler solunum ve solunum hastalıkları, başağrısı, unutkanlık ve kanser türü hastalıklara yol açmaktadır (Ertürk, 1993).

Çürüksu Havzası'nda özellikle Denizli şehrinde şehrin beşeri ve ekonomik özellikleri hava kirliliğinin meydana gelmesinde ve hava kirliliğinin artmasında önemli rol oynamaktadır. Bu nedenle yeni imara açılacak yerlerde hava kirlilği gibi çevre sorunlarının yaşanmaması için bölgenin beşeri özellikleri ile fiziki coğrafya özellikleri birlikte ele alınmalıdır.

KAYNAKÇA

Akyüz, E. (2015). Çevre Sorunları ve İnsan Hakları İlişkisi. *Akademik Sosyal Araştırmalar Dergisi,* 3(15), 427-436.

Alagöz, B. (2007). Çevre Sorunları, Teknoloji ve Değişen Öncelikler. 38. ICANAS 10, s.43-52. Ankara.

Baykara, T. (1989). *Denizli Hakkında Tarihi ve Kültürel Temel Bilgiler.* Türk Kültür Tarihinde Denizli Sempozyumu Bildiriler, Denizli, 9-15.

Bayram, H. (2005). Türkiye'de Hava Kirliliği Sorunu: Nedenleri, Alınan Önlemler ve Mevcut Durum. *Toraks Dergisi, 6*(2), 159-165.

Bayram, H. ve Dikensoy, Ö. (2006). Hava Kirliliği ve Solunum Sağlığına Etkileri. *Tüberküloz ve Toraks Dergisi, 54*(1), 80-89.

Çiftci, Ç. Dursun S., Levend S. ve Konut, F. (2013). Topografik Yapı, İkim Şartları ve Kentleşmenin Konyada Hava Kirliliğine Etkisi. *Avrupa Bilim ve Teknoloji Dergisi, 1*(1), 19-24.

Erkan, R. (2002). *Kentleşme ve Sosyal Değişme.* Bilimadamı Yayınları.

Erol, O. (1999). *Genel Klimatoloji* (Genişletilmiş 5. Baskı). İstanbul, Çantay Kitabevi.

Garipağaoğlu, N. (2003). Türkiye'de Hava Kirliliği Sorununun Coğrafi Bölgelere Göre Dağılımı. *Doğu Coğrafya Dergisi 8*(9).

Garipağaoğlu, N. (2011). "*Türkiye Şehirlerinin Hava Kalitesinin Zamanla Değişimine Bağlı Bir Sınıflandırma",* 5. Ulusal Coğrafya Sempozyumu Bildiriler Kitabı: 357-368, Ankara

Garipağaoğlu, N. (2012). Havza Planlamalarında Coğrafyanın Rolü ve Türkiye'de Havza Planlamacılığı. *Atatürk Üniversitesi Sosyal Bilimler Enstitüsü Dergisi*, 16(2), 303-336.

Garipağaoğlu, N. (2014). *Türkiye Ortam Sorunları Coğrafyası.* İstanbul: Yeditepe Yayınları.

Garipağaoğlu, N. ve Duman, C. (2017). Bursa Kenti Hava Kalitesinin Zaman İçerisindeki Değişimi. *Marmara Coğrafya Dergisi, (36),* 57-70.

Göktaş, S. ve Işıklı, B. (2016). Çevre Sağlığı Sözleşmeleri ve Türkiye. *Türk Dünyası Uygulama ve Araştırma Merkezi Halk Sağlığı Dergisi, 1*(1), 38-45.

Gül, F. (2013): İnsan-Doğa İlişkisi Bağlamında Çevre Sorunları ve Felsefe. *Pamukkale Üniversitesi Sosyal Bilimler Enstitüsü Dergisi, 14,* 17-21.

Gülersoy, A. E. (2001). *Gömeç Ovası'nda Bugünkü Arazi Kullanımı ile Arazi Sınıflandırılması Arasındaki İlişkiler*. (Yüksek Lisans Tezi). Dokuz Eylül Üniversitesi Eğitim Bilimleri Enstitüsü, İzmir.

Gülersoy A.E. (2008). *Bakırçay Havzası'nda Doğal Ortam Koşulları ile Arazi Kullanımı Arasındaki İlişkiler. (*Yayınlanmamış Doktora Tezi). Dokuz Eylül Üniversitesi Eğitim Bilimleri Enstitüsü, İzmir.

Gülersoy, A. E. (2013). Bakırçay Havzası'nda Arazi Kullanımı ile Arazi Yetenek Sınıfları Arasındaki İlişkiler. *Sosyal Bilimler Dergisi, 3*(6), 1-20.

Gülersoy, A. E. (2014). Yanlış Arazi Kullanımı. *Elektronik Sosyal Bilgiler Eğitimi Dergisi, 1*(2), 49-128.

Gülersoy, A. E. (2016). Kaos Ortamında (Çağında) Mekan-İnsan Etkileşimine Bütüncül Bir Bakış: Ekolojik Toplum Paradigması, *Felsefe ve Sosyal Bilimler Dergisi,* Güz, Sayı: 22, S. 163-183

Gülersoy A.E. (2019). *Sürdürülebilir Kalkınma,* Pegem Akademi. Ankara. s.301-331.

İlkılıç, C. ve Behçet, R. (2006). Hava Kirliliğinin İnsan Sağlığı ve Çevre Üzerindeki Etkisi. *Fırat Üniversitesi Doğu Araştırmaları Dergisi*, 5(1), 66-72.

İlten, N. ve Selici, T. (2008). Investigating The Impacts Of Some Meteorological Parameters On Air Pollution İn Balikesir, Turkey. *Environ. Monit. Assess., 140,* 267–277

Keleş, R., Hamamcı, C. ve Çoban, A. (2009). Çevre Politikası (6. Baskı). Ankara: İmge Kitabevi.

Kelkit, A. (2003). Çanakkale İlinde Sanayi ve Çevre İlişkisi Üzerinde Bir Araştırma. *Atatürk Üniversitesi Ziraat Fakültesi Dergisi, 34*(2), 179-186.

Keser, N. (2002). Kütahya'da Hava Kirliliğine Etki Eden Topografik ve Klimatik Fakörler. *Marmara Coğrafya Dergisi, 5*, 69-98.

Kırımhan, S. (2006). *Hava Kirliliği ve Kontrolü.* Ankara: Turhan Kitapevi, 1. Basım Mart.

Koç, A., Caf, A. ve Yılmaz, S. (2017), Kentleşmenin Hava Kalitesi Üzerine Etkisi; Bingöl İli Örneği. *Iğdır Üniversitesi Fen Bilimleri Enstitüsü Dergisi Cilt. 76*(3), 231-238.

Kodal, T. (2003). Mustafa Kemal Atatürk'ün Denizli Ziyaretleri. *Atam Dergisi, 19*(55), Ankara: Atatürk Araştırma Merkezi Yayını, 147-161

Kodal T. (2004). Cumhuriyetin İlk Nüfus Sayımına Göre Denizli'nin Nüfus Yapısı. *Pamukkale Üniversitesi Eğitim Fakültesi Dergisi,* Cilt: 15 Sayı: 15, S. 62-72.

Kodal, T. (2007). *Atatürk Dönemi'nde Denizli.* Ankara: Denizli: Denizli Ticaret Odası Yayınları, No:4.

Kodal T. (2009*), Denizli Nüfus Tarihi,* Ankara: Divan Kitap

Özçağlar, A. (2000). *Coğrafyaya Giriş.* Ankara: Hilmi Usta Matbaacılık.

Özkan, H. T. (2010). *Denizli Kentinin Planlama Deneyimi Üzerine Bir Süreç Değerlendirmesi* (Yüksek Lisans Tezi). Selçuk Üniversitesi Fen Bilimleri Enstitüsü.

Özkan, H. T. ve Özcan, K. (2010). Denizli Kentinin Planlama Deneyimi. *Doğu Coğrafya Dergisi, 27,* 233-248.

Şahin, C. (1989). Hava Kirliliği ve Hava Kirliliğini Etkileyen Doğal Çevre Faktörleri. *Atatürk Kültür Dil ve Tarih Yüksek Kurumu Coğrafya Araştırmaları Dergisi, 1*(1): 194–208.

Tecer, L. H. (2009). A Factor Analysis Study: Air Pollution, Meteorology, And Hospital Admissions For Respiratory Diseases. *Toxicological & Environmental Chemistry, 91*(7), 1399-1411.

Yılmaz, R. (2009). Edirne'de Çevre Bilincinin Belirlenmesi ve Sosyo-Ekonomik Özelliklerin Çevresel Bilinç Üzerine Etkileri. *Tekirdağ Ziraat Fakültesi Dergisi*, 6 (1), 79-92.

Tümertekin E. ve Özgüç, N. (1998). *Beşeri Coğrafya İnsan. Kültür Mekan.* İstanbul: Çantay Kitapevi,

T.C. Sağlık Bakanlığı Temel Sağlık Hizmetleri Genel Müdürlüğü Ankara (2010). *Türkiye Kronik Hava Yolu Hastalıklarını Önleme ve Kontrol Programı. Türkiye'nin Hava Kirliliği ve İklim Değişikliği Sorunlarına Sağlık Açısından Yaklaşım,* Eylül, 77-114.

müzik eğitiminin teknoloji etrafında döneceğine ve uygulama geliştiricilerinin odaklanacağı problemin, bu içeriğin bilgisayar destekli öğretim uygulamaları ile kolayca erişilebilir hale getirilmesi, mevcut öğretim süreçlerine entegre edilmesi ve etkileşime girilmesi olacaktır.

KAYNAKLAR

Akpınar, Y. (2003). Öğretmenlerin yeni bilgi teknolojileri kullanımında yükseköğretimin etkisi: İstanbul okulları örneği. The Turkish Online Journal of Educational Technology – TOJET, 2(2), 79-96.

Aktaruzzaman M, Shamim M, Clement C. Trends and issues to integrate ICT in teaching learning for the future world of education. International Journal of Engineering & Technology. 2011;11(3):114–119.

Aktürk, O., Şahin, İ., Sünbül, A.M: (2008). Bilgisayar öğretmen adaylarının web temelli öğretim hakkındaki görüşleri. I.E.T.C. VIIII Internetional Educational Technology Conference, 6-9 May Eskişehir-Turkey.

Andaç, Y. (2016). Müzik dersinde teknoloji kullanımının ilköğretim 4. ve 5. sınıf öğrencilerinin müzik dersine karşı tutumlarına etkisi. Yüksek Lisans Tezi, Niğde Üniversitesi, Eğitim Bilimleri Enstitüsü, Niğde.

Arapgirlioğlu, H. (2003). 'Müzik Teknolojisi ve Yeni Yüzyılda Müzik Eğitimi. Cumhuriyetimizin 80. Yılında Müzik Sempozyumu, 30-31 Ekim Malatya Üniversitesi.

Baker, R.S. (2016). Stupid Tutoring Systems, Intelligent Humans. Int J Artif Intell Educ. 1, 26(2), 600–14.

Barg, D. (2009). The Learner-Centered model of Classroom Music-Making. Learner-Centered Education in the Music Classroom, Master Thesis, David Barg, Boston University,

Bayrak, B. (2005). Fizik eğitiminde laboratuvar destekli öğretim ile bilgisayar destekli öğretimin öğrenci başarısına etkisinin karşılaştırılması. Yüksek Lisans Tezi, Gazi Üniversitesi, Eğitim Bilimleri Enstitüsü, Ankara.

Chevalère, J., Cazenave, L., Berthon, M., Martinez, R., Mazenod, V., Borion, M. C., Pailler, D., Rocher, N., Cadet, R., Lenne, C., Maïonchi-Pino, N., & Huguet, P. (2021). Computer-assisted instruction versus inquiry-based learning: The importance of working memory capacity. PloS one, 16(11), e0259664. https://doi.org/10.1371/journal.pone.0259664

Cotton, K. (2008). Computer-Assisted Instruction. In: Encyclopedia of Special Education. American Cancer Society;.p.514-20. https://onlinelibrary.wiley.com/doi/abs/10.1002/9780470373699.speced0481 (Google Scholar)

Crawford, R. (2009).Secondary school musıc educatıon: a case study ın adaptıng to ICT resource lımıtatıons Australasian Journal of Educational Technology, 25(4), 471-488

Demirci, N., (2003). Bilgisayarla Etkili Öğretme Stratejileri ve Fizik Öğretimi, Nobel Yayın Dağıtım, Ankara.

Demirel, Ö., ve Altun E., (2010). Öğretim teknolojileri ve materyal tasarımı. Ankara: Pegem Akademi Yayınevi.

Fisher, M. M. (1997)The Voice of Experience: Inservice Teacher Technology Competency Recommendations for Preservice Teacher Preparation Programs. Journal of Technology and Teacher Education, 5(2/3), 88-97

Greenhalgh, T. (2001). Computer assisted learning in undergraduate medical education. BMJ (Clinical research ed.), 322(7277), 40–44. https://doi.org/10.1136/bmj.322.7277.40

Sünbül, A. M., Gündüz, Ş. & Yılmaz, Y. (2002). Gagne'nin öğretim etkinlikleri modeli'ne göre hazırlanmış bilgisayar destekli öğretim uygulamasının öğrencilerin erişi düzeylerine etkisi". Selçuk Üniversitesi, Eğitim Fakültesi Dergisi, 14, 379-404.

Gürol, M. (2004). Öğretimde Planlama-Uygulama-Değerlendirme, Üniversite Kitapevi, Elezığ.

Henley, D. (2011). Music Education in England: A Review by Darren Henley for the Department for Education and the Department for Culture, Media and Sport. Available online at: https://www.gov.uk/government/publications/music-education-in-england-a-review-by-darren-henley-for-the-department-for-education-and-the-department-for-culture-media-and-sport

Hennessy, S., Harrison, D., Wamakote, L. (20210). Teacher factors influencing classroom use of ICT in Sub-Saharan Africa. Itupale Online Journal of African Studies, 2:39–54.

Hickey, M. (2017). What a Well-rounded Music Education Should Mean for All Students. Erişim. 1.05.2018, https://www.huffingtonpost.com/maud-hickey/what-a-wellrounded-music-_b_9795984.html

International Society for Technology in education (ISTE). (2014). Educational Computing and Technology Standards for Secondary Computer Science Education Endorsement Program, Louisiana Tech University

İşman, A., (2005). Öğretim Teknolojileri ve Materyal Geliştirme, Sempati Yayıncılık, Ankara.

Jaschke, A. Eggermont, L. & Honing, H. (2013). Scherder Music education and its effect on intellectual abilities in children: A systematic review. Reviews in the neurosciences 24(6),1-11

Juan, R., Hernández-Bravo, M. Cristina Cardona-Moltó & José A. Hernández-Bravo (2016) The effects of an individualised ICT-based music education programme on primary school students' musical competence and grades, Music Education Research, 18:2, 176-194,

Kaleli, Y. S. (2020). The Effect of Computer-Assisted Instruction on Piano Education: An Experimental Study with Pre-service Music Teachers. International Journal of Technology in Education and Science (IJTES), 4(3), 235-246.

Kaya, Z. (2005). Öğretim Teknolojileri ve Materyal Geliştirme, Pegem A Yayıncılık, Ankara.

Kibici, V. B. & Sarıkaya, M. (2021). Readiness Levels of Music Teachers for Online Learning during the COVID 19 Pandemic. International Journal of Technology in Education (IJTE), 4(3), 501-515. https://doi.org/10.46328/ijte.192

Kilincer, O. (2021). An Investigation of Pre-service Music Teachers' Attitudes towards Online Learning during the COVID-19 Pandemic. International Journal of Technology in Education and Science (IJTES), 5(4), 587-600. https://doi.org/10.46328/ijtes.304

Knirk, F. G. & Gustafson, K. L., (1986). Instructional Technology and the School Administrator. Washington, D.C.: AASA.

Koç, A. (2004). "Günümüzde Bilgisayar Destekli Yazılımlarının Müzik Eğitimine Katkıları" 1924-2004 Musiki Muallim Mektebinden Günümüze Müzik Öğretmeni Yetiştirme Sempozyumu, Süleyman Demirel Üniversitesi, 7-10 Nisan, Isparta.

Koyuncuoglu, D. (2021). An Investigation of Potential Leadership and Innovation Skills of University Students. International Journal of Education in Mathematics, Science, and Technology (IJEMST), 9(1), 103-115. https://doi.org/10.46328/ijemst.1374

Kozma RB. Learning with media review of educational research. Sage Journals. 1991;61:179–221. doi: 10.3102/00346543061002179.

Kozma, R.B.(2003). Technology and classroom practices. Journal of Research on Technology in Education, 36(1,):1–14. doi: 10.1080/15391523.2003.10782399.

Kulik, J.A., Fletcher, J.D. (2016). Effectiveness of Intelligent Tutoring Systems: A Meta-Analytic Review. Rev Educ Res. 86(1), 42–78.

Liang, J., Liu, T.C., Wang, H.Y, Chang, B., Deng, Y.C., Yang, J.C., Chou, C.Y., Ko, H.W., Yang, S., Chan, T.W. (2005). A few design perspectives on one on one digital classroom environment. Journal of Computer Assisted Learning. 21(3):181–189. doi: 10.1111/j.1365-2729.2005.00126.x.

Madden, A. et al.(2005). Using the Internet in Teaching: the Views of Practitioners. British Journal of Educational Technology 36, 255-280. Wiley Online Library.

MEB. (2007). Temel Eğitim Programında Bilgi Teknoloji Sınıfları Etki Araştırması Final Raporu. Ankara: Veri Araştırma.

Mingaine, L. (2013). Leadership challenges in the implementation of ICT in public secondary schools Kenya. Journal of Education and Learning. 2(1):32–43. doi: 10.5539/jel.v2n1p32.

Muehleisen, V. (2011). Projects Using the Internet in College English Classes. A presentation given at the CALL: Basics and Beyond conference at Chubu University, Nagoya, Japan. The Internet TESL Journal. 7, 18-36.

Mwangi, I.P., Mutua, B.F. (2014). Language games and language teaching in Kenya: the case of Kiswahili in lower primary school. Journal of Education and Practice. 5(6):191–198.

Newcastle University. (2018). Computer Assisted Instruction in Music. Erişim: 02.09.2018, https://www.newcastle.edu.au/course/MTEC6706

Norton, P. & Sprague, D. (1997) On-Line collaborative lesson planning: An experiment in teacher education. Journal of Technology and Teacher Education, 5(2/3), 280-297

NYU. (2018). New musıc tech 2.0 paradıgm. Erişim: 01.09.2018, http://www.nyu.edu/classes/gilbert/cai/

OECD. (2020). Strengthening online learning when schools are closed: The role of families and teachers in supporting students during the COVID-19 crisis. OECD. Available from: https://www.oecd.org/coronavirus/policy-responses/strengthening-online-learning-when-schools-are-closed-the-role-of-families-and-teachers-in-supporting-students-during-the-covid-19-crisis-c4ecba6c/

Rıza, E. T. (1997). Eğitim teknolojisi uygulamaları. İzmir: Anadolu Matbaası.

Rudolph, T. E. (2004). Teaching music with technology. GIA Publications.

Savage, J. (2009). Reconstructing music education through ICT. http://www.jsavage.org.uk/jsorg/wp-content/uploads/2011/03/Reconstructing-music-education.pdf

Sendogdu, A. A., & Koyuncuoglu, O. (2022). An Analysis of the Relationship between University Students' Views on Distance Education and their Computer Self-Efficacy. International Journal of Education in Mathematics, Science, and Technology (IJEMST), 10(1), 113-131. https://doi.org/10.46328/ijemst.1794

Senemoğlu, N. (2001). Gelişim öğrenme ve öğretim. Ankara: Gazi Kitapevi.

Sharma, R. (2017). Computer Assisted Learning – A Study. International Journal of Advanced Research in Education & Technology (IJARET), 4(2), 101-104

Şahin, T. ve Yıldırım, S. (1999). Öğretim Teknolojileri ve Materyal Geliştirme. Ankara: Anı Yayınevi.

Thornton, R., & Sokoloff, D. (1990). Learning motion concepts using real-time microcomputer-based laboratory tools. American Journal of Physics 58, 858–864.

Uşun, S. (2000). Dünya' da ve Türkiye 'de bilgisayar destekli eğitim. İstanbul: Pegem A Yayıncılık.

Varış, Y., A. & Cesur, D. (2012). ''Ortaöğretim Düzeyi Müzik Dersine Yönelik Tutum Ölçeği Geliştirilmesi" E-Journal of New World Sciences Academy, 7, (4), 361–374.

Wambiri, G., Ndani, M.N. (2016). Kenya primary school teachers' preparation in ICT teaching: teacher beliefs, attitudes, self-efficacy, computer competence, and age. African Journal of Teacher Education, 5(1):1–16. doi: 10.21083/ajote.v5i1.3515.

Yalın, H. İ. (2001). Öğretim Teknolojileri ve Materyal Geliştirme, Nobel Yayın Dağıtım, Ankara.

Yertürk, İ. (2013). Fizik öğretiminde bilgisayar destekli öğretimin öğrencilerin başarısına ve tutumuna etkisi: Elektrik akımı örneği. Yüksek lisans tezi, Yüzüncü Yıl Üniversitesi, Eğitim Bilimleri Enstitüsü, Van.

Yıldız, R., Sünbül, A.M., Koç, M. & Halis. İ. (2004). Öğretim Teknolojileri ve Materyal Geliştirme Kitabı. Ankara: Nobel-Atlas Yayınevi. ISBN 975-6266-01-5

Yüksel, A. L. (2004). Müzik Öğretmeni Adaylarının PC Ortamı için Yazılmış Olan Müzik Programları ve yazılımlarını kullanmalarının Gerekliliği. 1924–2004 Musiki Muallim Mektebinden Günümüze Müzik Öğretmeni Yetiştirme Sempozyumu, Süleyman Demirel Üniversitesi, 7–10 Nisan, Isparta.

EĞİTİM BİLİMLERİ

Alanında Uluslararası Araştırmalar VIII

Editör
Doç. Dr. Oğuzhan ATABEK

EĞİTİM
yayınevi

EĞİTİM BİLİMLERİ ALANINDA ULUSLARARASI ARAŞTIRMALAR VIII

Editör: Doç. Dr. Oğuzhan Atabek

Genel Yayın Yönetmeni: Yusuf Ziya Aydoğan (yza@egitimyayinevi.com)
Genel Yayın Koordinatörü: Yusuf Yavuz (yusufyavuz@egitimyayinevi.com)
Sayfa Tasarımı: Eğitim Yayınevi Grafik Birimi
Kapak Tasarımı: Eğitim Yayınevi Grafik Birimi

T.C. Kültür ve Turizm Bakanlığı
Yayıncı Sertifika No: 47830

ISBN: 978-625-8468-88-5
1. Baskı, Ocak 2022

Baskı Cilt
Bulut Dijital Matbaa Sanayi Ticaret Limited Şirketi
Musalla Bağları Mah. İnciköy Sok. 1/A Selçuklu / KONYA
Matbaa Sertifika No: 48120

Kütüphane Kimlik Kartı
EĞİTİM BİLİMLERİ ALANINDA ULUSLARARASI ARAŞTIRMALAR VIII
Editör: Doç. Dr. Oğuzhan Atabek
193 s., 165x240 mm
Kaynakça var, dizin yok.
ISBN: 978-625-8468-88-5

Copyright © Bu kitabın Türkiye'deki her türlü yayın hakkı Eğitim Yayınevi'ne aittir. Bütün hakları saklıdır. Kitabın tamamı veya bir kısmı 5846 sayılı yasanın hükümlerine göre kitabı yayımlayan firmanın ve yazarlarının önceden izni olmadan elektronik/mekanik yolla, fotokopi yoluyla ya da herhangi bir kayıt sistemi ile çoğaltılamaz, yayımlanamaz.

EĞİTİM
yayınevi

Yayınevi Türkiye Ofis: İstanbul: Eğitim Yayınevi Tic. Ltd. Şti., Atakent mah. Yasemen sok. No: 4/B, Ümraniye, İstanbul, Türkiye

Konya: Eğitim Yayınevi Tic. Ltd. Şti., Fevzi Çakmak Mah. 10721 Sok. B Blok, No: 16/B, Safakent, Karatay, Konya, Türkiye
+90 332 351 92 85, +90 533 151 50 42, 0 332 502 50 42
bilgi@egitimyayinevi.com

Yayınevi Amerika Ofis: New York: Egitim Publishing Group, Inc.
P.O. Box 768/Armonk, New York, 10504-0768, United States of America
americaoffice@egitimyayinevi.com

Lojistik ve Sevkiyat Merkezi: Kitapmatik Lojistik ve Sevkiyat Merkezi, Fevzi Çakmak Mah. 10721 Sok. B Blok, No: 16/B, Safakent, Karatay, Konya, Türkiye
sevkiyat@egitimyayinevi.com

Kitabevi Şubesi: Eğitim Kitabevi, Şükran mah. Rampalı 121, Meram, Konya, Türkiye
+90 332 499 90 00
bilgi@egitimkitabevi.com

İnternet Satış: www.kitapmatik.com.tr
+90 537 512 43 00
bilgi@kitapmatik.com.tr

kitapmatik
internetteki kitapçınız
kitapmatik.com.tr

Kaynaklar

Ahraz, S. (2018). *Planlı yazma yönteminin ilkokul dördüncü sınıf öğrencilerinin özgün metin oluşturma erişilerine etkisi* (Tez No. 491337) [Yüksek lisans tezi, Aksaray Üniversitesi-Aksaray]. Yükseköğretim Kurulu Ulusal Tez Merkezi.

Akar, M. S. (2007). *Laboratuvar dersinde yazma metinleri oluşturmanın ve ana kullanımının akademik başarıya etkisi* (Tez No. 200887) [Yüksek lisans tezi, Atatürk Üniversitesi-Erzurum]. Yükseköğretim Kurulu Ulusal Tez Merkezi.

Akbaş, E. (2020). Yabancı dil eğitiminde yazma eğitimi yaklaşımlarının gözden geçirilmesi ve yazma becerisinin diğer becerilerle ilişkilendirilmesi. *OPUS-Uluslararası Toplum Araştırmaları Dergisi, 16*(30), 3038-3082. DOI: 10.26466/opus.744508

Akçay, H., Özyurt, B. B., & Bezir-Akçay, B. (2014). Çoklu yazma etkinliklerinin fen ve teknoloji dersi öğretiminde kullanılmasının öğrenci başarısı ve kavram öğrenmeye etkisi. *Bayburt Üniversitesi Eğitim Fakültesi Dergisi, 9*(2), 15-31.

Aksu, Ö. (2015). *4+1 planlı yazma ve değerlendirme modelinin ortaokul sekizinci sınıf öğrencilerinin performans görevlerini hazırlamalarına etkisi* (Tez No. 415921) [Yüksek lisans tezi, Abant İzzet Baysal Üniversitesi-Bolu]. Yükseköğretim Kurulu Ulusal Tez Merkezi.

Aktepe, Z. T. (2020). *Dördüncü sınıf maddeyi tanıyalım ünitesinde öğrenme amaçlı yazma etkinliklerinin akademik başarıya etkisinin araştırılması* (Tez No. 633829) [Doktora tezi, Atatürk Üniversitesi-Erzurum]. Yükseköğretim Kurulu Ulusal Tez Merkezi.

Aktürk, F. (2018). *Ortaokul 5 ve 8. sınıf öğrencilerinin ısı ve sıcaklık konusundaki kavram yanılgılarının belirlenmesinde mektup yazma aktivitesinin kullanılması* (Tez No. 514302) [Yüksek lisans tezi, Giresun Üniversitesi-Giresun]. Yükseköğretim Kurulu Ulusal Tez Merkezi.

Akyol, H. (2020). *Türkçe ilk okuma yazma öğretimi* (18. Baskı). Pegem Akademi.

Akyol, H. (2021). *Programa uygun Türkçe öğretim yöntemleri* (11. Baskı). Pegem Akademi.

Alber-Morgen, S. R., Hessler, T., & Konrad, M. (2007). Teaching writing for keep. *Education and Treatment of Children, 30*(3), 107-128. http://dx.doi.org/10.1353/etc.2007.0012

Alharbi, F. (2015). Writing for learning to ımprove students' comprehension at the college level. *English Language Teaching, 8*(5), 222-234.

Allen, T., & Reeson, C. (2008). *Note taking: Enhancing the ability to comprehend nonfiction texts.* Erişim adresi: https://beyondpenguins.ehe.osu.edu/issue/energy-and-the-polar-environment/note-taking-enhancing-the-ability-to-comprehend-nonfiction-text

Arıcı, A. F. (2006). Türkçe öğretiminde kullanılan strateji-yöntem ve teknikler. *Atatürk Üniversitesi Sosyal Bilimler Enstitüsü Dergisi, 7*(1), 299-307.

Arnold, K. M., Thio, K., McDaniel, M. A., Umanath, S., Reilly, W. B., & Marsh, E. J. (2017). Understanding the cognitive processes ınvolved in writing to learn. *Journal of Experimental Psychology, 23*(2), 115–127.

Ay, A. (2018). *Sosyal bilgiler öğretim programında öğrenme amaçlı yazma etkinliklerinden mektup ve şiir kullanımının öğrenci başarısına etkisi* (Tez No. 486539) [Doktora tezi, Binali Yıldırım Üniversitesi-Erzincan]. Yükseköğretim Kurulu Ulusal Tez Merkezi.

Ay. A., & Başıbüyük, A. (2018). Sosyal bilgiler öğretmen adaylarının öğrenme amaçlı yazma etkinlikleri hakkında görüşleri. *Erzincan Üniversitesi Sosyal Bilimler Enstitüsü Dergisi, 6*(1), 33-42. https://doi.org/10.14520/adyusbd.332816

Aydın, A. (2018). *Çoklu yazma etkinliklerinin ortaokul öğrencilerinin akademik başarısına ve fen bilimleri dersine yönelik tutumlarına etkisi* (Tez No. 516824) [Yüksek lisans tezi, Mersin Üniversitesi-Mersin]. Yükseköğretim Kurulu Ulusal Tez Merkezi.

Aydın, E., & Kaya, M. (2021). Yazma yöntem ve teknikleri. M. N. Kardaş (Ed.), *Yazma eğitimi* içinde (1. Baskı). Pegem akademi.

Badger, R., & White, G. (2000). A process genre approach to teaching writing. *ELT Journal, 54*(2), 153-160.

Bae, J. (2011). Teaching Process Writing for Intermediate/Advanced Learners in South Korea. Wisconsin, United States: University of Wisconsin-River Falls.

Bağcı-Ayrancı, B. (2013). *İlköğretim öğrencilerinin yazma becerisinin geliştirilmesinde çağrışım tekniğinin kullanımı* (Tez No. 349017) [Doktora tezi, Gazi Üniversitesi-Ankara]. Yükseköğretim Kurulu Ulusal Tez Merkezi.

Balcı, O. (2017). *4+1 planlı yazma ve değerlendirme modelinin 6. sınıf öğrencilerinin yazma becerilerini ve yazılı anlatım tutumlarını geliştirmeye etkisi* (Tez No. 463339) [Yüksek lisans tezi, Abant İzzet Baysal Üniversitesi-Bolu]. Yükseköğretim Kurulu Ulusal Tez Merkezi.

Balgopal, M., & Wallace, A. (2013). Writing to learn, writing to communicate and scientific literacy. *The American Biology Teacher, 75*(3), 170-177. https://doi.org/10.1525/abt.2013.75.3.5

Baroudy, I. (2008). A procedural approach to process theory of writing: pre-writing techniques. *The International Journal of Language Society and Culture, 24,* 1-10.

Bereiter, C., & Scardamalia, M. (1987). *Thepsychology of written composition.Thepsychology of education and instructionseries* (1st ed.). New Jersey: Erlbaum.

Beyer, B. K. (1982). Using writing to learn social studies. *The Social Studies, 73*(3), 100-105. DOI: 10.1080/00377996.1982.9956147

Biber, B. (2012). *Fen ve teknoloji öğretmenlerinin yazmaya dair algıları ve öğrenme amaçlı yazma aktivitelerini uygulama düzeyleri* (Tez No. 319665) [Yüksek lisans tezi, Atatürk Üniversitesi-Erzurum]. Yükseköğretim Kurulu Ulusal Tez Merkezi.

Bilgin, S., & Şahbaz, N. K. (2021). Türkçe öğretmenlerinin yazma yöntem ve tekniklerini uygulama durumları. *Mustafa Kemal Üniversitesi Sosyal Bilimler Enstitüsü Dergisi, 18*(47), 252-270.

Brown, H. D. (1994). *Teaching by prenciples: An interactive approach to language pedagogy* (2nd ed.). Longman.

Bozat, Ö. (2014). *5. sınıf yaşamımızdaki elektrik ünitesinde öğrenme amaçlı yazma etkinliklerinden mektubun başarıya etkisi* (Tez No. 366548) [Yüksek lisans tezi, Atatürk Üniversitesi-Erzurum]. Yükseköğretim Kurulu Ulusal Tez Merkezi.

Bozat, Ö., & Yıldız, A. (2015). 5. sınıf yaşamımızdaki elektrik ünitesinde öğrenme amaçlı yazma etkinliklerinden mektubun başarıya etkisi. *Education Sciences*, *10*(4), 291- 304. https://doi.org/10.12739/NWSA.2015.10.4.1C0648

Caukin, N. S. (2010). *Science writing heurisitc: A writing-to-learn strategy and its effect on student's science achievement, science self-efficacy, and scientific epistemological view* (Thesis No. 3439048) [Doctoral thesis, Tennessee State University-Tennessee]. ProQuest Dissertations & Theses Global.

Cavkaytar, S. (2010). İlköğretimde yazılı anlatım becerilerinin geliştirilmesinde yazma süreci modelinden yararlanma. *Uluslararası Sosyal Araştırmalar Dergisi, 3*(10), 133-140.

Coşkun, E. (2014). Yazma eğitimi. A. Kırkkılıç & H. Akyol (Ed.), *İlköğretimde Türkçe öğretimi* içinde (4. baskı, ss. 49-91). Pegem Akademi.

Cruz, J. P. (2021). *Learning to write, writing to learn.* Erişim adresi: https://www.researchgate.net/publication/351587552_Learning_To_Write_Writing_To_Learn/stats

Çontay, E. G. (2012). *Geometrik cisimlerin yüzey alanları ve hacimleri konusunda yazma etkinliklerinin 8. sınıf öğrencilerinin başarılarına ve geometriye yönelik öz-yeterliklerine etkisi* (Tez No. 469523) [Yüksek lisans tezi, Pamukkale Üniversitesi-Denizli]. Yükseköğretim Kurulu Ulusal Tez Merkezi.

Çömen, H. (2018). *Fen bilimleri 7. sınıf elektrik enerjisi ünitesi kapsamında öğrenme amaçlı yazma aktivitelerine dayalı geliştirilen hibrid kitabın etkilerinin incelenmesi* (Tez No. 518013) [Yüksek lisans tezi, Uşak Üniversitesi-Uşak]. Yükseköğretim Kurulu Ulusal Tez Merkezi.

Daşdemir, İ. (2017). Öğrenme amaçlı mektup yazma aktivitesinin öğrencilerin akademik başarılarına, eleştirel düşünme becerilerine ve fizik tutumlarına etkisi. *Uluslararası Bilimsel Araştırmalar Dergisi*, *2*(2), 262-269.

Daşdemir, İ. (2018). İşbirliğine dayalı öğrenme ve öğrenme amaçlı mektup yazma aktivitesinin öğretmen adaylarının kuvvet ve hareket konusunda akademik başarılarına ve tutumlarına etkisi. *Sakarya University Journal of Education*, *8*(3), 205-221. https://doi.org/10.21733/ibad.2117

Daşdemir, İ., Cengiz, E., & Uzoğlu, M. (2015). Öğrenme amaçlı yazma aktivitelerinden mektup yazmanın 7. sınıf ışık ünitesinde öğrencilerin akademik başarılarına ve bilimsel tutumlarına etkisi. *Ordu Üniversitesi Sosyal Bilimler Araştırma Dergisi*, *5*(11), 89-103.

Demirel, A. (2021). *4+1 planlı yazma ve değerlendirme modelinin öğretmen adaylarının tartışmacı metin yazma becerilerine etkisi* (Tez No. 684308) [Doktora tezi, Abant İzzet Baysal Üniversitesi-Bolu]. Yükseköğretim Kurulu Ulusal Tez Merkezi.

Doğan, Y., & İlhan, N. (2016). Prospective teachers' views related to using writing to learn activities in "science and technology teaching" course. *Adıyaman University Journal of Educational Sciences, 6*(1), 1-22.

Duymaz, N. (2011). *Hücre konusunun öğrenilmesinde öğrenme amaçlı yazma etkinliklerinin kullanımı ve analoji üretme* (Tez No. 290591) [Yüksek lisans tezi, Gazi Üniversitesi-Ankara]. Yükseköğretim Kurulu Ulusal Tez Merkezi.

Elkatmış, M., & Toptaş, V. (2013). Sınıf öğretmeni adaylarının yazılı anlatım beceri düzeyleri. *YYÜ Eğitim Fakültesi Dergisi, 10*(1), 168-183.

Emig, J. (1977). Writing as a mode of learning. *College Composition and Communitation, 28* (2), 122-128.

Erbilen, M. (2021). *Yazma öncesi etkinliklerinin yazma motivasyonuna ve yazma başarısına etkisi* (Tez No. 654163) [Doktora tezi, Mustafa Kemal Üniversitesi-Hatay]. Yükseköğretim Kurulu Ulusal Tez Merkezi.

Erdem, A. R. (2005). Öğrenmede etkili yollar: Öğrenme stratejileri ve öğretimi. *İlköğretim Online, 4*(1), 1-6.

Erduran, A. D., & Akçay, T. (2013). Fen ve teknoloji dersinde yazma etkinlikleri üzerine öğretmen görüşleri. *Türk Fen Eğitimi Dergisi*, *10*(2), 48-65.

Erol, G. (2010). *Asit baz konusunun çoklu yazma etkinlikleri ve yaparak yazarak bilim öğrenme metodu kullanılarak öğretilmesinin değerlendirilmesi* (Tez No. 264113) [Yüksek lisans tezi, Marmara Üniversitesi-İstanbul]. Yükseköğretim Kurulu Ulusal Tez Merkezi.

Esendemir, N. (2019). *Türkçe öğretmenlerinin yazma stratejilerine ilişkin farkındalık ve görüşleri* (Tez No. 583926) [Yüksek lisans tezi, Hacettepe Üniversitesi-Ankara]. Yükseköğretim Kurulu Ulusal Tez Merkezi.

Etheridge, B. (1996). *Writing in the real world: The primary grades.to the educational resources ınformation center.* Erişim adresi: http://files.eric.ed.gov/fulltext/ED396296.pdf

Flower, L. S., & Hayes, J. R. (1981). A cognitive process theory of writing, *College Composition and Communitation, 32*(4), 365-387.

Fry, S. W., & Villagomez, A. (2012). Writing to learn: Benefits and limitations. *College Teaching, 60,* 170–175.

Galbraith, D., & Rijlaarsdam, G. (1999). Effective strategies fort he teaching and learning of writing. *Learning and Instruction, 9*(2), 93-108. https://doi.org/10.1016/S0959-4752(98)00039-5

Gezmiş-Ceyhan, N. (2014). Süreç odaklı yazma yaklaşımının yazma dersindeki yeri ve etkisi. *Dil Dergisi, 163,* 46-63. https://doi.org/10.1501/Dilder_0000000206

Graham, S., Bollinger, A., Booth Olson, C., D'Aoust, C., MacArthur, C., McCutchen, D., & Olinghouse, N. (2012). *Teaching elementary school students to be effective writers: a practice guide.* Erişim adresi: https://ies.ed.gov/ncee/wwc/Docs/PracticeGuide/writing_pg_062612.pdf

Göçer, A. (2010). Türkçe öğretiminde yazma eğitimi. *Uluslararası Sosyal Araştırmalar Dergisi, 3*(12), 178-195.

Göçer, A. (2019). *Yazma eğitimi* (4. Baskı). Pegem Akademi.

Günel, M., Kabataş-Memiş, E., & Büyükkasap, E. (2010). Yaparak yazarak bilim öğrenme- YYBÖ yaklaşımının ilköğretim öğrencilerinin fen akademik başarısına ve fen ve teknoloji dersine yönelik tutumuna etkisi. *Eğitim ve Bilim*, *35*(155), 49-62.

Günel, M., Uzoğlu, M., & Büyükkasap, E. (2009). Öğrenme amaçlı yazma aktivitelerinin kullanımının ilköğretim seviyesinde kuvvet konusunu öğrenmeye etkisi. *Gazi Eğitim Fakültesi Dergisi*, *29(*1), 379-399.

Güneş, F. (2019). *İlkokuma yazma öğretimi yaklaşım ve modeller* (1. Baskı). Pegem Akademi.

Güneş, F. (2021). *Türkçe öğretimi yaklaşımlar ve modeller* (9. Baskı). Pegem Akademi.

Hand, B., & Prain, V. (2002). Teachers Implementing writing to learn strategies in junior secondary science: A case study. *Science Education*, *86*(6), 737–755.

Hand, B., Prain, V., & Vance, K. (1999). Writing to learn. *Science Scope, 23*(2), 21-23.

Harmer, J. (2002). *Practice of English language teaching.* (4.basım). New York: Longman.

Hohenshell, L., Hand, B., & Staker, J. (2004). Promoting conceptual understatnding of biotechnology: Writing to a younger audience. *American Biology Teacher, 66*(5), 333- 338.

Homstad, T., & Thorson, H. (1996). *Using writing-to-learn activities in the foreign language classroom* (14. Baskı). Minnesota: The Center for Interdisciplinary Studies of Writing, University of Minnesota.

Hooey, C. A., & Bailey, T. J. (2005). Journal writing and the development of spatial thinking skills. *Journal of Geography, 104,* 257-261.

Hyland, K. (2007). Genre pedagogy: Language, literacy and L2 writing instruction. *Journal of Seconf Language Writing, 16,* 148-164.

Ishii, D. K. (2003). First-time teacher-researchers use writing in middle school mathematics ınstruction. *The Mathematics Educator, 13*(2), 38–46.

İncirci, A. (2020). *Öğrenme amaçlı yazma etkinliklerinin güdülenme ve öğrenme stratejilerine etkisi* (Tez No. 621294) [Doktora tezi, Düzce Üniversitesi-Düzce]. Yükseköğretim Kurulu Ulusal Tez Merkezi.

İspir, B. (2021). *Dördüncü sınıf basit elektrik devreleri ünitesinde öğrenme amaçlı yazma ve model tabanlı öğrenme etkinliklerinin başarıya etkisi* (Tez No. 678088) [Yüksek lisans tezi, Atatürk Üniversitesi-Erzurum]. Yükseköğretim Kurulu Ulusal Tez Merkezi.

İspir, B., & Yıldız, A. (2021a). Türkiye'de öğrenme amaçlı yazma hakkında yapılan araştırmaların analizi: Bir meta-sentez çalışması. *OPUS–Uluslararası Toplum Araştırmaları Dergisi, 18*(41), 3396-3447. DOI: 10.26466/opus.906264

İspir, B., & Yıldız, A. (2021b, 12-14 Kasım). *Planlı yazma ile öğrenme amaçlı yazmanın özelliklerinin tartışılması* [Sözlü bildiri]. 19. Uluslararası Sınıf Öğretmenliği Sempozyumu, Türkiye.

Jones, P., & Derewianka, B. (2016). A brief history of genre pedagogy in Australian curriculum and practice. *Sprogforum, 63,* 1-16.

Kabapınar, Y. (2006). Eğitim felsefesinin yansıması olarak İngiliz öğrencilerinin tarih dersi defterleri: Nicola ve arkadaşlarının tarihsel bilinçlerinin oluşum sürecinden kesitler. *Milli Eğitim, 170,* 8-31.

Kadıoğlu, H. (2012). *İlköğretim birinci sınıf öğrencilerinin bitişik eğik yazma becerisi, hızı ve tutumlarının incelenmesi* (Tez No. 320409) [Doktora tezi, Marmara Üniversitesi-İstanbul]. Yükseköğretim Kurulu Ulusal Tez Merkezi.

Karaçağıl, C. (2014). *Sosyal Bilgiler derslerinde öğrenme amaçlı yazma etkinlikleri kullanımının öğrenci akademik başarısına etkisi* (Tez No. 377621) [Yüksek lisans tezi, Sıtkı Koçman Üniversitesi-Muğla]. Yükseköğretim Kurulu Ulusal Tez Merkezi.

Karaçağıl, C., & Avaroğulları, A. (2017). Sosyal bilgiler derslerinde öğrenme amaçlı yazma etkinlikleri kullanımının öğrenci akademik başarısına etkisi. *International Journal of Innovative Research in Education*, *4*(2), 54-59. http://dx.doi.org/10.18844/ijire.v4i2.1259

Karatay, H. (2010). Bağdaşıklık araçlarını kullanma düzeyi ile tutarlı metin yazma arasındaki ilişki. *Mustafa Kemal Üniversitesi Sosyal Bilimler Enstitüsü Dergisi, 7*(13), 373-385.

Karatay, H. (2011). 4+1 planlı yazma ve değerlendirme modelinin öğretmen adaylarının yazılı anlatım tutumlarını ve yazma becerilerini geliştirmeye etkisi. *Literature and History of Turkish or Turkic, 6*(3), 1029-1047.

Karatay, H., & Aksu, Ö. (2017). 4+1 planlı yazma ve değerlendirme modelinin 8. sınıf öğrencilerinin ev ödevlerini hazırlamaya etkisi. *Ana Dili Eğitimi Dergisi, 5*(2), 313-335.

Karatosun, S. (2014). *Planlı yazma ve değerlendirme modelinin ilköğretim 5. sınıf öğrencilerinin kompozisyon yazma becerilerini geliştirmeye etkisi* (Tez No. 388934) [Yüksek lisans tezi, Mustafa Kemal Üniversitesi-Hatay]. Yükseköğretim Kurulu Ulusal Tez Merkezi.

Kayaalp, F. (2020). *Sosyal bilgiler dersinde öğrenme amaçlı yazma etkinliklerini kullanmanın bilişsel ve duyuşsal öğrenmelere etkisi* (Tez No. 623835) [Doktora tezi, Atatürk Üniversitesi-Erzurum]. Yükseköğretim Kurulu Ulusal Tez Merkezi.

Kayaalp, F., & Şimşek, U. (2021). Sosyal bilgiler öğretiminde öğrenme amaçlı yazma. S. Polat & B. Aksoy (Ed.), *Kuramdan uygulamaya sosyal bilgiler öğretiminde çağdaş öğrenme ve öğretme yaklaşımları* içinde (1. Baskı, ss. 47-73). Pegem Akademi.

Kelly, S., Soundranayagam, L., & Grief, S. (2004) *Teaching and learning writing: a review of research and practice.* NRDC: London.

Kieft, M., Rijlaarsdam, G., & Bergh, H.B. (2006). Writing as a learning tool: Testing the role of students' writing strategies. *European Journal of Psychology of Education*, *11*(1), 17-34.

Klein, D. P. (1999). Reopening inquiry into cognitive processes in writing-to-learn. *Educational Psychology Review, 11*(3), 203-270.

Klein, P. D., & Boscolo, P. (2016). Trends in research on writing as a learning activity. *Journal of Writing Research*, *7*(3), 311-350. http://dx.doi.org/10.17239/jowr-2016.07.03.01

Koçak, Z. (2013a). *Yazarlık ve yazma becerileri dersi üzerine bir araştırma (Malatya ili örneği)* (Tez No. 333801) [Yüksek lisans tezi, İnönü Üniversitesi-Malatya]. Yükseköğretim Kurulu Ulusal Tez Merkezi.

Koçak, G. (2013b). *Tek boyutta hareket konusunda öğrenme amaçlı yazma etkinliklerinin uygulanmasının fen bilgisi öğretmenliği 1. Sınıf öğrencilerinin akademik başarısına ve kalıcılığa etkisi* (Tez No. 331715) [Yüksek lisans tezi, Atatürk Üniversitesi-Erzurum]. Yükseköğretim Kurulu Ulusal Tez Merkezi.

Koçak, G., & Seven, S. (2016). Fen bilgisi öğretmen adaylarının öğrenme amaçlı yazma etkinlikleri hakkındaki görüşleri: Tek boyutta hareket örneği. *Ekev Akademi Dergisi*, *20*(65), 253-268.

Martinez, A. V. A. (2005). The process-writing approach: An alternative to guide the students' composition. *Profile Issues in Teachers' Professional Development, 6,* 37-46.

Mason, L., & Boscolo, P. (2000). Writing and conceptual change: What changes. *Instructional Science*, *28*(3) 199-226.

McLeod, S., & Maimon, E. (2000). Clearing the air: WAC myths and realities. *College English, 62*(5), 573-583.

Milian, M., & Camps, A. (2005). Writing and the making of meaning: An introduction. *Educational Studies in Language Literature, 5,* 241–249.

Miller, L. D. (1991). Writing to learn mathematics. *National Council of Teachers of Mathematics, 84*(7), 516-521.

Miller, L. D. (1992). Teacher benefits from using impromptu writing prompts in algebra classes. *Journal for Research in Mathematics Education, 23*(4), 329-340.

Millî Eğitim Bakanlığı. (MEB). (2006). *17. Milli eğitim şurası*. Ankara: Talim ve Terbiye Kurulu Başkanlığı.

Millî Eğitim Bakanlığı. (MEB). (2006). *İlköğretim Türkçe dersi (6, 7, 8. sınıflar) öğretim programı.* Ankara: Talim ve Terbiye Kurulu Başkanlığı.

Millî Eğitim Bakanlığı. (MEB). (2019). *Türkçe dersi öğretim programı (İlkokul ve ortaokul 1, 2, 3, 4, 5, 6, 7 ve 8. sınıflar).* Ankara: Talim ve Terbiye Kurulu Başkanlığı.

Mogahed, M. M. (2013). Planning out pre-writing activities. *International Journal of English and Literature, 4*(3), 60-68. DOI: 10.5897/IJEL12.120

Müldür, M., & Çevik, A. (2020). Türkçe ders kitaplarındaki yazma etkinliklerinin süreç odaklı yaklaşım açısından incelenmesi. *Ekev Akademi Dergisi, 84,* 491-510.

Onozawa, C. (2010). A study of the process writing approach: A suggestion for an eclectic writing approach. *Research Note,* 153-163.

Oğuz, B., & Doğan-Kahtalı, B. (2020). A review srudy on writing strategies and the relationship of strategies with writing attainments. *Inonu University Journal of the Graduate School of Education, 7*(14), 119-137. DOI: 10.29129/inujgse.701807

Orhon, G. (2020). *Yine yazı yazıyoruz* (6. Baskı). Pegem Akademi.

Öğdük, A. (2011). *İlköğretim ikinci kademede fen ve teknoloji dersinde öğrenme amaçlı yazma aktivitelerinde kullanılan modsal betimlemelerin akademik başarıya etkisi* (Tez No. 299756) [Yüksek lisans tezi, Atatürk Üniversitesi-Erzurum]. Yükseköğretim Kurulu Ulusal Tez Merkezi.

Özbay, M., & Dedeoğlu-Orhun, B. (2014). Türkçe öğretmeni adaylarının yazma teknikleri ile ilgili görüşleri. *Okuma Yazma Eğitimi Araştırmaları, 2*(2), 50-59.

Özbay, M., & Özdemir, O. (2014). Türkçe öğretim programı için bir öneri: Dijital okuryazarlığa yönelik amaç ve kazanımlar. *Okuma Yazma Eğitimi Araştırmaları, 2*(2), 31-40.

Özdemir, O. (2019). Yazma eğitiminde süreç, tür ve süreç-tür temelli yaklaşımların kullanımları. *Gazi Eğitim Fakültesi Dergisi, 39*(1), 545-573.

Özkan, P. (2019). *Öğrenme amaçlı yazma etkinliklerinin 6. sınıf öğrencilerinin alan ölçme konusundaki kavrayışlarına etkisi* (Tez No. 604276) [Yüksek lisans tezi, Abant İzzet Baysal Üniversitesi-Bolu]. Yükseköğretim Kurulu Ulusal Tez Merkezi.

Özkara, Y. (2007). *6+1 analitik yazma ve değerlendirme modelinin 5. sınıf öğrencilerinin hikâye edici metin yazma becerilerini geliştirmeye etkisi* (Tez No. 206907) [Doktora tezi, Gazi Üniversitesi-Ankara]. Yükseköğretim Kurulu Ulusal Tez Merkezi.

Özlek, E. (2021). *Yazma eğitimi açısından Türkçe münşeatların incelenmesi* (Tez No. 676285) [Doktora tezi, İnönü Üniversitesi-Malatya]. Yükseköğretim Kurulu Ulusal Tez Merkezi.

Özyurt, B. B. (2011). *Canlılarda üreme, büyüme ve gelişme ünitesinin çoklu yazma etkinlikleri kullanılarak öğretilmesinin değerlendirilmesi* (Tez No. 298540) [Yüksek lisans tezi, Marmara Üniversitesi-İstanbul]. Yükseköğretim Kurulu Ulusal Tez Merkezi.

Pektaş, S. (2019). *Yabancı dil öğretiminde öğrenme amaçlı yazma tekniğinin öğrencilerin akademik başarı, tutum ve öz-yeterliklerine etkisinin incelenmesi* (Tez No. 586336) [Yüksek lisans tezi, Afyon Kocatepe Üniversitesi-Afyonkarahisar]. Yükseköğretim Kurulu Ulusal Tez Merkezi.

Pınar, E. (2019). *Dördüncü sınıf fen bilimleri dersinde öğrenme amaçlı yazna etkinliklerinden günlüğün başarıya ve fen tutumuna etkisi* (Tez No. 584533) [Yüksek lisans tezi, Atatürk Üniversitesi-Erzurum]. Yükseköğretim Kurulu Ulusal Tez Merkezi.

Piolat, A., Oliver, T., & Kellog, R. T. (2005). Cognitive effort during note-taking. *Applied Cognitive Psychology. 19,* 291-312.

Pitard, P. (2011). *Writing in the social studies classroom.* Erişim adresi: http://www.brjonesphd.com/uploads/1/6/9/4/16946150/writing_in_the_social_studies_classroom.pdf

Poock, J. R., Burke, K. A., Greenbowe, T. J., & Hand, B. M. (2007). Using the science writing heuristic in the general chemistry laboratory to ımprove students' academic performance. *Journal of Chemical Education, 84*(8), 1371-1379. doi.org/10.1021/ed084p1371

Prain, V., & Hand, B. (1999). Students perceptions of writing for learning in secondary school science. *Science Education, 83*(2), 151-162. https://doi.org/10.1002/(SICI)1098-237X(199903)83:2%3C151::AID-SCE4%3E3.0.CO;2-S

Putti, A. (2011). High school students' attitudes and beliefs on using the science writing heuristic in an advanced placement chemistry class. *Journal of Chemical Education, 88*(4), 516-521.

Reaves, R. R., Flowers, J. L., & Jewell, L. R. (1993). Effects of writing to learn activities on the content knowledge, retention, and attitudes of secondary vocational agriculture students. *Journal of Agriculture Education*, *1993*(Fall), 34–40.

Rivard, R., & Straw, S. (2000). The effect of talk and writing on learning science: An exploratory study. *Science Education*, *84,* 566-593.

Rohman, D. G. (1965). Pre-writing the stage of discovery in the writing process. *College Composition and Communication, 16*(2), 106-112.

Sağırlı-Özturan, M. (2010). Öğrenci görüşlerine göre bazı yazma etkinliklerinin eğitsel etkilerinin incelenmesi. *Educational Sciences: Theory & Practice*, *10*(4), 2501-2530.

Saulnier, B. (2016). The application of writing across the curriculum (WAC) techniques in a systems analysis & design flipped classroom. *Information Systems Education Journal (ISEDJ), 14*(4), 13-19.

Seow, A. (2002). The writing process and process writing. J. C. Richards & W. A. Renandya (Ed.), *Methodology in language teaching: An anthology of current practice* içinde (pp. 315-320). Cambridge University Press.

Sever, S. (2015). *Türkçe öğretimi ve tam öğrenme* (5. Baskı). Anı Yayıncılık.

Shield, M., & Galbraith, P. (1998). The analysis of student expository writing in mathematics. *Educational Studies in Mathematics, 36,* 29–52.

Smith, C. B. (1999). *Improving your child's writing skills. Bloomington: Family Learning Association.* Erişim adresi: tarihindehttp://files.eric.ed.gov/fulltext/ED427322.pdf

Solak, M. (2013). *İlköğretim ikinci kademe Türkçe dersi çalışma kitaplarında ve öğretmen kılavuz kitaplarında yer alan yazma etkinliklerinin incelenmesi* (Tez No. 454670) [Yüksek lisans tezi, Pamukkale Üniversitesi-Denizli]. Yükseköğretim Kurulu Ulusal Tez Merkezi.

Şahin, S. (2019). *Sosyal bilgiler dersinde öğrenme amaçlı yazma etkinliklerinden ders günlüğü kullanımının öğrenci başarısına ve kalıcılığa etkisi* (Tez No. 604019) [Yüksek lisans tezi, Binali Yıldırım Üniversitesi-Erzincan]. Yükseköğretim Kurulu Ulusal Tez Merkezi.

Şentürk, N. (2009). *Planlı yazma ve değerlendirme modelinin 8. sınıf öğrencilerinin bilgilendirici metin yazma becerilerini geliştirmeye etkisi* (Tez No. 263521) [Yüksek lisans tezi, Abant İzzet Baysal Üniversitesi-Bolu]. Yükseköğretim Kurulu Ulusal Tez Merkezi.

Tabak, G., & Göçer, A. (2013). 6-8.sınıflar Türkçe dersi öğretim programının ürün ve süreç odaklı yazma yaklaşımları çerçevesinde değerlendirilmesi. *Ahi Evran Üniversitesi Kırşehir Eğitim Fakültesi Dergisi (KEFAD), 14*(2), 147-169.

Takaç, N. H. (2019). *Farklı yazma aktivitelerinin kullanımının 8. sınıf basit makineler konusunda öğrenci başarı ve tutumuna etkisinin belirlenmesi* (Tez No. 577934) [Yüksek lisans tezi, Giresun Üniversitesi-Giresun]. Yükseköğretim Kurulu Ulusal Tez Merkezi.

Tarikdaroğlu, M. (2019). *Öğrenme amaçlı yazmanın akademik başarıya etkisi ve öğrencilerin yazmaya yönelik tutumlarının belirlenmesi* (Tez No. 609173) [Yüksek lisans tezi, Binali Yıldırım Üniversitesi-Erzincan]. Yükseköğretim Kurulu Ulusal Tez Merkezi.

Tekin-Aytaş, Ç. (2012). *Bir matematik sınıfındaki yazma aktivitelerine dayalı öğretim uygulamasının değerlendirilmesi* (Tez No. 317665) [Yüksek lisans tezi, Dokuz Eylül Üniversitesi-İzmir]. Yükseköğretim Kurulu Ulusal Tez Merkezi.

Tekin-Aytaş, Ç., & Uğurel, I. (2016). Bir matematik sınıfındaki yazma aktivitelerine dayalı öğretim uygulamasının öğrencilerin öğrenmeleri üzerindeki etkileri. *Milli Eğitim Dergisi*, *211,* 113-146.

Tekşan, K. (2001). *Yazılı anlatımı geliştirmede ön hazırlığın etkisi* (Tez No. 101959) [Doktora tezi, Onsekiz Mart Üniversitesi-Çanakkale]. Yükseköğretim Kurulu Ulusal Tez Merkezi.

Temizkan, M. (2010). Türkçe öğretiminde yaratıcı yazma becerilerinin geliştirilmesi. *Türklük Bilimi Araştırmaları, 27,* 621-643.

Tonyalı, E. (2010). *Yaratıcı yazma uygulamalarının ilköğretim altıncı sınıf öğrencilerinin yazma becerilerine etkisi* (Tez No. 263465) [Yüksek lisans tezi, Abant İzzet Baysal Üniversitesi-Bolu]. Yükseköğretim Kurulu Ulusal Tez Merkezi.

Tynjälä, P. (1998). Writing as a Tool For Constructive Learninig: Students' Learning Experiences During an Experiment. *Higher Education*, *36,* 209-230.

Uğurel, I., Tekin, Ç., & Moralı, S. (2009). Matematik eğitimi literatüründen yazma aktiviteleri üzerine genel bir bakış. *E-Journal Of New World Sciences Academy Education Sciences*, *4*(2), 494-507.

Uzoğlu, M. (2014). Farklı öğrenme amaçlı yazma aktivitelerinin fen bilgisi öğretmen adaylarının akademik başarılarına, laboratuvar tutumlarına ve eleştirel düşünme becerilerine etkisi. *Karadeniz Sosyal Bilimler Dergisi*, *6*, 195-209.

Ülper, H. (2008). *Bilişsel süreç modeline göre hazırlanan yazma öğretimi programının öğrenci başarısına etkisi* (Tez No. 228342) [Doktora tez, Ankara Üniversitesi-Ankara]. Yükseköğretim Kurulu Ulusal Tez Merkezi.

Widodo, H. P. (2008). Process-based academıc essay wrıtıng ınstructıon ın an efl context. *Bahasa Dan Seni, 36*(1), 101-111.

Williams, J. D. (2003). *Preparing to Teach Writing: Research, theory, and practice* (3th ed.). London.

Yaman, F. (2018). Öğrenme amaçlı yazma etkinliklerinin ortaokul 6. sınıf öğrencilerinin madde ve ısı ünitesindeki kavramsal anlamalarına etkisi. *Sakarya University Journal of Education, 8*(4), 89-108. http://dx.doi.org/10.19126/suje.425308

Yasul, A. (2019). *Sosyal bilgiler dersinde kullanılan öğrenme amaçlı yazma etkinliklerinin akademik başarıya, öğrenmenin kalıcılığına ve yazmaya yönelik tutuma etkisi* (Tez No. 585447) [Doktora tezi, Atatürk Üniversitesi-Erzurum]. Yükseköğretim Kurulu Ulusal Tez Merkezi.

Yaylı, D., & Yaylı, D. (2014). Tür odaklı yabancı dil öğretimi ve yabancı dil olarak Türkçe. *Hacettepe Üniversitesi Yabancı Dil Olarak Türkçe Araştırmaları Dergisi, 1,* 143-152.

Yeşildağ-Hasançebi, F., Koçak, G., Köksal, A. P., & Seven, S. (2017). Öğrenme amaçlı yazmanın modern fizik konularını öğrenmede ve öğrenciler üzerinde etkisi. *Bayburt Eğitim Fakültesi Dergisi, 12*(24), 649-666.

Yıldırım, H. Ç. (2018). *Yabancı dil olarak Türkçe öğretiminde planlı yazma ve değerlendirme modelinin yazma becerisine etkisi* (Tez No. 485972) [Doktora tezi, Gazi Üniversitesi-Ankara]. Yükseköğretim Kurulu Ulusal Tez Merkezi.

Yıldız, A. (2009). *Üniversite öğrencilerinin kuantum fiziği konularını anlama düzeyleri ve öğrenme amaçlı yazma aktivitelerinin akademik başarıya etkisi* (Tez No. 246914) [Doktora tezi, Atatürk Üniversitesi-Erzurum]. Yükseköğretim Kurulu Ulusal Tez Merkezi.

Yıldız, A. (2014). Öğrenme amaçlı yazma aktivitesi olarak mektup ve etkili kullanımı. *Turkish Studies*, *9*(5), 2097-2104. http://dx.doi.org/10.7827/TurkishStudies.6979

Yıldız, A. (2016). İlkokulda öğrenme amaçlı yazma etkinliklerinin akademik başarıya etkisinin tartışılması. *Turkish Studies*, *11*(14), 861-870. http://dx.doi.org/10.7827/TurkishStudies.9665

Yıldız, A., & Büyükkasap, E. (2011a). Öğretmen adaylarının Compton olayını anlama düzeyleri ve öğrenme amaçlı yazma aktivitelerinin akademik başarıya etkisi. *Uluslararası İnsan Bilimleri Dergisi*, *8*(1), 1643-1664.

Yıldız, A., & Büyükkasap, E. (2011b). Öğretmen adaylarının belirsizlik ilkesini anlama düzeyleri ve öğrenme amaçlı yazmanın akademik başarıya etkisi. *Türk Fen Eğitimi Dergisi*, *8*(4), 134-148.

Yılmaz, M. (2012). İlköğretim 1. kademe öğrencilerinin kompozisyon yazma becerilerini geliştirmede planlı yazma modelinin önemi. *Mustafa Kemal Üniversitesi Sosyal Bilimler Enstitüsü Dergisi, 9*(19), 321-330.

Yılmaz, M., & Aklar, S. (2015). Planlı yazma ve değerlendirme modelinin ilköğretim 5. sınıf öğrencilerinin kompozisyon yazma becerilerine etkisi. *Bartın Üniversitesi Eğitim Fakültesi Dergisi*, *USOS Özel Sayı,* 223–234. DOI: 10.14686/BUEFAD.2015USOSOzelsayi13212

Yore, L., Bisanz, G. L., & Hand, B. (2003). Examining the literacy component of science literacy: 25 years of language arts and science research. *International Journal of Science Education, 25*(6), 689-725. https://doi.org/10.1080/09500690305018

Yörüsün, S. (2013). *8. sınıf öğrencilerinin düşünce yazısı yazma becerileri ile akademik başarıları arasındaki ilişki üzerine bir inceleme* (Tez No. 345442) [Yüksek lisans tezi, Afyon Kocatepe Üniversitesi-Afyonkarahisar]. Yükseköğretim Kurulu Ulusal Tez Merkezi.

Yurdakul, H. İ., & Susar-Kırmızı, F. (2020). Yazma yöntem ve teknikleri. B. B. Ayrancı & A. Başkan (Ed.), *Kuram ve uygulamada yazma eğitimi* içinde (1. Baskı). Pegem Akademi.

Zorbaz, K. Z. (2010). *İlköğretim okulu öğrencilerinin yazma kaygı ve tutukluğunun yazılı anlatım becerileriyle ilişkisi* (Tez No. 278202) [Doktora tezi, Gazi Üniversitesi-Ankara]. Yükseköğretim Kurulu Ulusal Tez Merkezi.

Sonuç olarak uzaktan eğitim sisteminin her geçen gün kullanımı artmaktadır. Geleneksel eğitim sisteminden öğrenme amaçları, içeriği, yöntemi, değerlendirme sistemi gibi konularda bazı farklılıklara sahiptir. Sahip olduğu bu farklılıklar uzaktan eğitimi, geleneksel eğitimin bir alternatifi değil, bütünleştiricisi ve tamamlayıcısı olarak ele alınmasını gerektirmektedir. Bu bağlamda uzaktan eğitim alanında daha fazla yatırım yapılarak, bireylerin öğrenmek istedikleri her konuda uzaktan erişebilecekleri eğitim imkanının sunulması gerekmektedir.

KAYNAKÇA

Akça-Türkoğlu, E. (2012). Uzaktan Eğitimde Stratejik Planlama Açısından Üniversitelerin Karşılaştırmalı Bir Analizi. Yüksek Lisans Tezi. Gazi Üniversitesi Bilişim Enstitüsü. Ankara, 6-20.

Akçay, S., Gökçearslan, A. (2015). Grafik Tasarım Dersinde Uzaktan Eğitim Yönteminin Kullanımına Yönelik Bir Uygulama ve Öğrenci Algıları: Gazi Üniversitesi Örneği. *Kastamonu Eğitim Dergisi*, 24(4), 1983-2004.

Akpınar, Y. (2003). Öğretmenlerin Yeni Bilgi Teknolojileri Kullanımında Yükseköğretimin Etkisi: İstanbul Okulları Örneği. *The Turkish Online Journal of Education Technology*, 2(2), 79-96.

Akyürek, M. İ. (2020). Uzaktan Eğitim: Bir Alanyazın Taraması, *Medeniyet Eğitim Araştırmaları Dergisi,* 4(1): 1-9.

Alkan, C. (1987). *Açık Öğretim ve Uzaktan Eğitim Sistemlerinin Karşılaştırmalı Olarak İncelenmesi.* Ankara Üniversitesi Eğitim Bilimleri Fakültesi Yayınları, Ankara.

Aydın, C. H. (2020). Uzaktan Eğitimin Geleceğine İlişkin Eğilimler. *Elektrik Mühendisliği,* 28-36.

Aziz, A. (1982). *Radyo ve Televizyonla Eğitim*. Ankara Üniversitesi Eğitim Fakültesi EFAM Yayınları, Sevinç Matbaası, Ankara.

Corneauc, P. ve Huber, R. A. (2001). Students as Scientists: Using Interactive Technologies and Collaborative Inquiry in an Environmental Science Project for Teachers and Their Students. *Journal of Science Teacher Education*, 12(4), 235-252.

Croy, M. J. (1988). The Use Of CAI to Enhance Human Interaction in the Learning of Deductive Prof Construction. *Computers and the Humanities*, 22, 277- 284.

Çilenti, K. (1993). *Televizyonla Eğitimin Türkiye'deki Uygulamaları*. Ankara Üniversitesi Eğitim Bilimleri Dergisi, Ankara.

Demiray, E. (2010). *Kadın Eğitimi ve Uzaktan Eğitim. (1. Baskı).* Efil Yayınevi. Ankara. 4-50.

Ertuğrul E., (1999, 15-16 Kasım). *Uzaktan Eğitim Nedir? Uzaktan Eğitimin Kuramsal İlkeleri, Yöntemleri, Kullanım Alanları, Amaçları, Faydaları, Teknikleri Nelerdir?*. Birinci Uzaktan Eğitim Sempozyumu Yayınlanmış Bildiri, K.K.E.D.K, Ankara. 7-14,

Fidan, M. (2016). Uzaktan Eğitim Öğrencilerinin Uzaktan Eğitime Yönelik Tutumları ve Epistemolojik İnançları. *Hacettepe Üniversitesi Eğitim Fakültesi*, 31(3), 536-550.

Fidan, N., Okan, K. (1975). Açık Yüksek Öğretim Sistemleri ve Uzaktan Eğitim. Ayyıldız Matbaası. Ankara.

Flores, J. G. (2009). *Distance Learning: Enabling the Race to the Top*, Office of Economics for the White House & Select Members of Congress. 5-18.

Göktaş, Y., Yıldırım, Z., ve Yıldırım, S. (2008). Bilgi ve İletişim Teknolojilerinin Eğitim Fakültelerindeki Durumu: Dekanların Görüşleri. *Eğitim ve Bilim*, 33(149), 30-50.

Harasim, L., Hiltz, S. R., Teles, L. I., Turoff, M. (1996*). Learning Networks: A Field Guide to Teaching and Learning Online*. The MIT Press. Cambridge, Massachusetts. USA.

Hızal, A. (1983). *Distance Learning Processes and Written Materials*. Ankara: Ankara Üniversitesi Eğitim Bilimleri Fakültesi Yayınları.122.

Hilman D. C. A., Willis, D. J. ve Gunawardena, C. N. (1994). Learner-Interface Interaction in Distance Education: An Extension of Contemporary Models and Strategies for Practitioners. *The American Journal of Distance Education*, 8(2), 30-42.

Holmberg, B. (1989). *The Evolution, Principles and Practices of Distance Education (11. Edition).* BIS-Verlag der Carl von Ossietzky Universität Oldenburg, Oldenburg.

Irmak, E. (2007). *Uzaktan Eğitim Amaçlı İnternet Tabanlı Laboratuvar Uygulaması*. Doktora Tezi. Gazi Üniversitesi Fen Bilimleri Enstitüsü, Ankara, 16-24.

Işık, A. H., Karaca, A., Özkaraca, O. ve Biroğul, S. (2010, 10-12 Şubat). *Web Tabanlı Eş Zamanlı (Senkron) Uzaktan Eğitim Sistemlerinin Karşılaştırmalı Analizi*. Akademik Bilişim XII. Akademik Bilişim Konferansı Bildirileri, Muğla Üniversitesi, Muğla.

İşman A. (2011). *Uzaktan Eğitim (4. Baskı).* Pegem Akademi Yayıncılık. Ankara. 1- 15.

Kaya, Z. (2002). *Uzaktan Eğitim (1.Baskı),* Pegem Yayıncılık. Ankara. 11-13, 27-31.

Kaye, A., Rumble, G. (1981). *Distance Teaching for Higher and Adult Education*. The Open University Croom Helm Ltd, London, 342.

Keegan, D. (1986). *Foundations of Distance Education*. Routledge Publishing. Newyork.

Keser, H. (1988). *Bilgisayar Destekli Eğitim İçin Bir Model Önerisi*. Doktora Tezi. Ankara Üniversitesi Sosyal Bilimler Enstitüsü, Ankara.

Khoshemehr, A., H. (2013). *Bilgi ve Belge Yönetiminde Uzaktan Eğitim: İran ve Türkiye Milli Kütüphanelerinin Rolü Üzerine Bir Araştırma ve Kavramsal Model Önerisi*. Doktora Tezi. Ankara Üniversitesi Sosyal Bilimler Enstitüsü, Ankara, 30-32.

Koşar E., Yüksel, S., Özkılıç, R., Avcı, U., İmer, G., Çiğdem, H. (2004). *Öğretim Teknolojileri ve Materyal Geliştirme,* Öğretim Yayınları, Ankara.

Menteş, A. (1990). Televizyon ile Okuma-Yazma Öğretimi. *Milli Eğitim Dergisi,* (102). Ankara.

Moore, M. G. (1989). Three Types of Interaction. *The American Journal of Distance Education*, 12(1), 27-53.

Moore, M. ve Kearsley, G. (1996). *Distance Education: A Systems View*. New York. Belmont: Ca: Wadsworth. 2-125.

Moore. M. (1973). Toward a Theory of Independent Learning and Teaching. *Journal Of Higher Education,* 44, 661-679.

Morgan, C. ve O'reily, M. (1999). *Assesing Open and Distance Learners.* First Published.London. Open and Distance Learners Series. Kogan Page Limited.

Noble, D.F. (1998). Digital diploma mills: The automation of higher education. *Educom Review,* 33(3), 22-25.

Okçabol, R. (1984, 19-20 Ocak). *Bilgisayarların Eğitimde Kalkınmaya Katkısı*. 1. Türkiye Bilgisayar Kongresi Bildirileri,157-163. Ankara.

Özbay, M. (1992). Televizyonla Öğretim. *Eğitim Dergisi* (1). Ankara.

Özdil, İ. (1986). *Uzaktan Eğitimin Evrensel Çerçevesi ve Türk Eğitim Sisteminde Uzaktan Öğretimin Yeri*. Anadolu Üniversitesi Yayınları. Ankara.

Özer, B. (1993). *Uzaktan Eğitim Yaklaşımının Öğretmen Eğitiminde Kullanılması*. Eğitim Bilimleri 1. Ulusal Kongresi. Ankara Üniversitesi Yayınları. Ankara.

Patsula, P. J. (2002, February 1). *Practical Guidelines for Selecting Media. An International Perspective, The Usableword Monitor*. Web Usability and Information Design Issues.

Peters, O. (1973). *Die didaktische Struktur des Fernunterrichts*, Weinheim: Beltz.

Repman, J. ve Logan, S. (1996, Ocak). Interactions at a Distance: Possible Barriers and Collaborative Solutions. *Tech Trends*, 41(6). 35-38.

Richardson, J., Ting, E. (1999). *Making the Most of Interaction: What Instructors Do That Most Affect Students' Perceptions of Their Learning*. ICDE World Conference in Distance Education. Banglok, Thailand.

Saba, F. (2003). *Distance Education Theory, Methodology, and Epistemology: A Pragmatic Paradigm.* Handbook Of Dıstance Education. New Jersey: Lawrence Erlbaum Associates.

Savaş, K. (1987). *Bilgisayarlar ve Türk Kamu Yönetiminde Kullanılması*. TODAİ Lisansüstü Uzmanlık Programı. Ankara.

Simonson, M., Smaldino, S., Albright, M., ve Zvacek, S. (2003). *Teaching and Learning at a Distance,* 4. Baskı, 34.

Turan, A. H. ve Çolakoğlu B. E. (2008). Yüksek Öğrenimde Öğretim Elemanlarının Teknoloji Kabulü ve Kullanımı: Adnan Menderes Üniversitesinde Ampirik Bir Değerlendirme. *Doğuş Üniversitesi Dergisi*, 9 (1), 106-121.

Türk, M. (2012). *Harmanlanmış Öğrenme Ortamının Meslek Yüksekokulu Öğrencilerinin Derse Katılımlarına ve Akademik Başarılarına Etkisi*. Yüksek Lisans Tezi. Gazi Üniversitesi Eğitim Bilimleri Enstitüsü. Ankara. 4-14.

Uşun, S. (2006). *Uzaktan eğitim*. Ankara: Nobel Yayın Dağıtım.

Verduin, J. R. ve Clark, T. A. (1994). *Uzaktan Eğitim: Etkin Uygulama Esasları (Çeviren: İlknur Maviş).* Anadolu Üniversitesi Basımevi. Eskişehir.

Wagner, E. D. (1994). In Support of A Functional Definition of Interaction. *The American Journal of Distance Education.* 8(2). 6-29.

Yalın, H. İ. (2005). *Öğretim Teknolojileri ve Materyal Geliştirme*. Ankarav Nobel Yayın Dağıtım.

Yavuzalp, N., Demirel M., Taş, H., Canbolat G. (2017). Türkiye'deki Üniversitelerin Uzaktan Eğitim Merkezlerinin Mevcut Durumu Üzerine Bir Doküman Analizi Çalışması. *Kastamonu Eğitim Dergisi*, 25 (2), 759-776.

Yeniad, M. (2006). *Uzaktan Eğitimde Kullanılmak Üzere Web Tabanlı Bir Portal Yazılımı Geliştirme.* Çukurova Üniversitesi Sosyal Bilimler Enstitüsü, Adana.

anlamda farklılık görülmediği tespit edilmiştir. Ceza alma durumunda teknolojiyle öğretim boyutunda ceza almayanlar lehine farklılık olduğu görülürken diğer boyutlar ve genel ortalamada farklılık görülmemiştir. Çalışma pozisyonuna göre entegre uygulamalar boyutunda yöneticiler lehine farklılık olduğu ve yöneticilerin entegre uygulamaları öğretmenlerden daha iyi kullandıklarını düşündükleri görülürken diğer boyutlar ve genel ortalamada farklılık olmadığı görülmüştür. Teknoloji kullanımıyla ilgili eğitim alma durumuna göre ise entegre uygulamalar, teknolojiyle öğretim ve genel ortalamada eğitim alanlar lehine farklılık olduğu görülürken eposta ve web internet kullanımı boyutlarında farklılık olmadığı tespit edilmiştir. Araştırmada elde edilen bulguların Horzum, Yaman ve Yaman'ın (2004) erkeklerin kadınlardan daha fazla teknolojik yetkinliğe sahip olduğu bulgusunu desteklediği görülmüştür.

Çalıştığı ilçeye, medeni duruma, çalıştıkları kademelere göre ise farklılık olmadığı ve okul yöneticileri ile öğretmenlerim teknoloji kullanımı yeterliklerinin benzerlik gösterdiği ve herhangi anlamlı bir farklılık olmadığı sonucuna ulaşılmıştır. Elde edilen bulgular ışığında araştırmacı ve uygulayıcılara şu önerilerde bulunulabilir. Okul yöneticileri ve öğretmenlerin teknoloji kullanımlarını desteklemek amacıyla kurslar ve seminerler yapılabilir. Okul yöneticileri ve öğretmenlerin teknoloji kullanımlarında web internet, entegre uygulama ve teknoloji ile öğretim alanlarındaki yetkinlikleri arttırılabilir. Okul yöneticileri ve öğretmenlerden özellikle kadınların teknoloji kullanımlarındaki yetkinliklerini arttırmak için eğitim ve teşviklerle desteklenebilir. Okul yöneticileri ve öğretmenlerden özellikle yaşlı olanlar teknoloji kullanımın da özellikle de eğitimde teknoloji kullanımında desteklenebilir. Okul yöneticileri ve öğretmenler lisansüstü eğitime teşvik edilerek dolaylı olarak teknoloji kullanımları da geliştirilebilir.

KAYNAKÇA

AECT (Association for Educational Communications and Technology). (2004). The definition of educational technology. http://ocw.metu.edu.tr/file.php/118/ molenda_definition.pdf adresinden 26.03.2021 tarihinde edinilmiştir.

Alkan, N, C. ve Hacıoğlu, F. (1995). Öğretmenlik uygulamaları. Ankara: Önder Matbaacılık.

Alkan, C. (1997). Eğitim Teknolojisi. Ankara: Anı Yayıncılık

Ar, K. Z. (2016). *Ortaöğretim öğretmenlerinin derslerinde bilişim teknolojilerini kullanma ile ilgili görüşleri.* Yayımlanmamış yüksek lisans tezi, Sakarya: Sakarya Üniversitesi.

Christensen, R. & Knezek, G. (2017) Validating the technology proficiency self-assessment questionnaire for 21st century learning (TPSA C-21), Journal of Digital Learning in Teacher Education, 33(1), 20-31,

Çakır, R. ve Oktay, S. (2013). Bilgi toplumu olma yolunda öğretmenlerin teknoloji kullanımları. *Gazi Üniversitesi Endüstriyel Sanatlar Eğitim Fakültesi Dergisi,* 30, 35-54.

Çakır, R. and Yıldırım, S. (2009). What do computer teachers think about the factors affecting technology integration in schools. İlköğretim Online, 8(3), 952-964.

Çuhadar, C. ve Yücel, M. (2010). Yabancı Dil Öğretmeni Adaylarının Bilgi ve İletişim Teknolojilerinin Öğretim Amaçlı Kullanımına Yönelik Öz yeterlik Algıları. *Pamukkale Üniversitesi Eğitim Fakültesi Dergisi*, *27*, 199-210.

Dağ, F. (2016). Yaşam boyu öğrenme bağlamında Türkiye'de öğretmenlerin teknolojik yeterliliklerinin geliştirilmesine yönelik mesleki gelişim çalışmalarının incelenmesi. *Journal of Human Sciences, 13*(1), 90-111.

Demirel, Ö. (1993). *Eğitim Terimleri Sözlüğü*, Ankara: Usem Yayınları.

Demirel, Ö. (1999). *21. yüzyıla girerken Türkiye'de öğretmen nitelikleri. Panel: Cumhuriyet'in yetmiş beşinci yılında öğretmen yetiştirme.* Ankara: Milli Eğitim Basım Evi.

Doğdu, S. ve Aslan, Z. (1993). *Eğitim teknolojisi uygulamaları ve eğitim araç ve gereçleri*, Ankara: Tekışık A. ġ. Web Ofset Tesisleri

Ersoy, E. (2010). *Eğitim Yöneticilerinin E-Okul Sisteminin İşleyişine İlişkin Görüşleri ve Memnuniyet Düzeyleri (Esenyurt-Beylikdüzü İlçeleri Örneği).* Yüksek Lisans Tezi, Yeditepe Üniversitesi Sosyal Bilimler Enstitüsü, İstanbul.

Fidan, M., Debbağ, M. ve Çukurbaşı, B. (2020). Technology proficiency self-assessments of teachers becoming professional in the 21st century: A scale adaptation study. *Pegem Eğitim ve Öğretim Dergisi, 10*(2), 465-492. doi:http://dx.doi.org/10.14527/pegegog.2020.016

George, D. ve Mallery, M. (2010). *SPSS for windows step by step: A simple guide and reference. 17.0 update.* Boston: Pearson.

Horzum, M. B., Yaman, E. ve Yaman, H. (2004). Okul yöneticilerinin öğretmenleri bilgisayar ve internet kullanmaya yönlendirme düzeyleri: Sakarya ili örneği. *Eğitim Bilimleri ve Uygulama,* 3(6), 227-242.

Işıklı, M., (2010). *Sınıf öğretmenlerinin bilgi ve iletişim teknolojilerini kullanım düzeylerinin yeniliğin yayılımı kuramına göre incelenmesi*, Yüksek Lisans Tezi, Uşak Üniversitesi, Uşak.

Karasar, N. (2012). *Bilimsel araştırma Yöntemi.* Ankara: Nobel Yayınları.

Kılıçer, K. (2011). *Bilgisayar ve Öğretim Teknolojileri Eğitimi Öğretmen Adaylarının Bireysel Yenilikçilik Profilleri,* Doktora Tezi, Anadolu Üniversitesi Eğitim Bilimleri Enstitüsü, Eskişehir

Koşar, E. ve Çiğdem, H. (2003). *Eğitim Ortamı Tasarımı, Araç-Gereç ve Materyal Özellikleri- Öğretim Teknolojileri ve Materyal Geliştirme*. Ankara: Pegem A Yayıncılık.

MEB, (2018). 2023 Eğitim Vizyonu. MillibEğitim Bakanlığı.

OECD.(2018). *The future of educationand skills.* OECD Publishing. https://www.oecd.org/education/2030/E2030%20Position%20Paper%20 (05.04.2018).pd

Özyar, A. (2003). *Milli Eğitim Bakanlığı'nın öğretmen yetiştirme politikaları*. 25 Haziran 2015 tarihinde http://oyegm.meb.gov.tr/ortasayfa/gn_md_sunu.htm adresinden erişilmiştir.

Seferoğlu, S. S. (2004). Öğretmen yeterlikleri ve meslekî gelişim. *Bilim ve Aklın Aydınlığında Eğitim Dergisi*, *5*(5), 40-45.

Rıza, E. T. (1997). *Eğitim teknolojisi uygulamaları,* İzmir: Anadolu Matbaası

Senemoğlu, N. (2001). *Gelişim,* Öğ*renme ve* Öğ*retim*. Ankara: Gazi Kitabevi.

Soykara, A. (2012). Öğretmenlerin yapılandırmacı öğrenme uygulamalarına tutumlarının değerlendirilmesi, Yüksek lisans Tezi, Yakın Doğu Üniversitesi Eğitim Bilimleri Enstitüsü, Lefkoşa.

Sprott, R. A. (2019). Factors that foster and deter advanced teachers' professional development. *Teaching and Teacher Education, 77*, 321-331.

Şahin, A. (2019). Eğitimde Bilişim Teknolojisi Kullanımına İlişkin Öğretmen Görüşleri: Metafor Çalışması, *Adıyaman Üniversitesi Sosyal Bilimler Enstitüsü Dergisi, Yıl: 11, Sayı: 31, Ss.121-159*

Şişman, Y. ve Topgül, S. (2013). Polislerin İş ve Aile Yaşamı Arasında Dengenin Sağlanmasına İlişkin Görüşleri: Eskişehir Merkezinde Görevli Polisler Üzerine Bir Araştırma. *Tunceli Üniversitesi Sosyal Bilimler Dergisi, 1*(2), 93-133.

Unesco (2019) http://www.unescobkk.org/education/ict/themes/training-of-teachers/ guidelines/ teachers-role-and-needs/] adresinden 10.01.2021 tarihinde erişilmiştir.

Vural, B. (2004). *Eğitim*-Öğ*retimde Teknoloji ve Materyal Kullanım*ı.İstanbul: Hayat Yayıncılık.

Yalçın, S. (2018). 21. yüzyıl becerileri ve bu becerilerin ölçülmesinde kullanılan araçlar ve yaklaşımlar. *Ankara Üniversitesi Eğitim Bilimleri Fakültesi Dergisi,* 51 (1), 183-201. DOI:10.30964/ auebfd.405860, E-ISSN: 2458-8342, P-ISSN: 1301-8342

Yalın, H. İ. (2003). Öğ*retim Teknolojileri ve Materyal Geliştirme.* Ankara: Nobel Yayınları

Yılmaz, M. (2007). Sınıf öğretmeni yetiştirmede teknoloji eğitimi, *Gazi Eğitim Fakültesi Dergisi*, 27 (1), 155-167.

çalışılan en yoğun kazanımın, "vücut gerginliğinin giderilmesi", "yan-sırt-alt abdominal-pelvik kasların kullanımı ", "diksiyon" "artikülasyon", "artiküle organlarının kullanımı ve geliştirilmesi", ağız pozisyonu, "doğru postür" ile "nefes ve diyafram algısı" üzerine olduğu görülmüştür.

ÖNERİLER

1. Şan derslerinde; eğitimciler tarafından bedensel ve zihinsel gevşeme çalışmalarına daha fazla önem verilerek uygulamalar çoğaltılabilir ve eğitimlerde, öğrencilerin hareketsiz ya da sabit bir beden ile çalışmalarının önüne geçmek amaçlı çeşitli öğretim materyalleri kullanılabilir.
2. Müzik Öğretmenliği Ana Bilim Dallarında uygulanan, şan derslerinde kullanılmak üzere daha fazla öğretim materyali oluşturulabilir.
3. Şan eğitimine yönelik olarak yeni ve özgün metotlar geliştirilebilir.
4. Öğretim materyallerinin kullanımı üzerine, uzman kişiler tarafından, uygulamalı seminerler, etkinlikler ve çalıştaylar düzenlenebilir.
5. Eğitim fakülteleri müzik eğitimi bölümleri ve konservatuvarlar gibi eğitim kurumları arasında iletişim kurulabilir, gelişimler takip edilebilir ve uygulanabilir.

Öğretim elemanları materyal kullanımına yönelik güncel çalışmaları takip ederek, yeni materyalleri keşfedebilir ve bu materyaller öğretim sürecine dahil edilebilir.

KAYNAKÇA

Baş, T. ve Akturan, U. (2013). *Nitel Araştırma Y*öntemleri. Ankara: Pegem Yayınları.

Başkale, H. (2016). Nitel Araştırmalarda Geçerlik, Güvenirlik ve Örneklem Büyüklüğünün Belirlenmesi. *Dokuz Eylül Üniversitesi Hemşirelik Fakültesi Elektronik Dergisi*, 9(*1*), 23-28.

Baytekin, Ç. (2011). *Öğrenme öğretme teknikleri ve materyal geliştirme*. Ankara: Anı Yayıncılık.

Büyüköztürk, Ş., Kılıç Çakmak, E., Akgün, Ö.E., Karadeniz ve Ş., Demirel, F. (2014). *B i l i m s e l araştırma yöntemleri* 18.Baskı, Ankara: Pegem Akademi.

Çevik, S. (2019). *Koro eğitimi ve yönetimi*. Ankara: Müzik Eğitimi Yayınları.

Çilenti, K. (1979). *Eğitim Teknolojisi.* Ankara: Kadıoğlu Matbaası.

Çoban, S. ve Okay, H. (2016). Yaylı Çalgı Eğitiminde Müzikal İfadenin Geliştirilmesi. İdil Sanat ve Dil Dergisi, 2(7), 255-279.

Davran, Y. (1997). *Şarkı Söyleme Sanatının Öyküsü*. Ankara: Önder Matbaacılık.

Egüz, S. (1991). *Toplu Ses Eğitimi.* Ankara: Ayyıldız Matbaası.

Evren, G. F. (2012). Müzik Eğitimi Veren Kurumlarda Ses Eğitimi Derslerinde Kullanılabilecek Bedensel ve Zihinsel Gevşeme Yöntemleri. *The Journal of Academic Social Science Studies*, *5*(8), 563-572.

Godri, B. (2014). Yöresel beğeni ve kültürel etkileşimin ses eğitimi üzerindeki etkisi. Yüksek Lisans Tezi. İstanbul: İstanbul Üniversitesi.

Gürzap, C. (2004). *Konuşan İnsan.* İstanbul: Yapı Kredi Yayınları.

Heimlich, E.J., & Norland, E. (2002). Teaching Style: where are we now. *New Directions For Adult and Continuing Education*, 93, 17-25.

Helvacı, A. (2003). *Ses Eğitiminde Register ve Rezonans*. Cumhuriyetimizin 80. Yılında Müzik Sempozyumu (124-129). Malatya: 30-31 Ekim

Kaya, Z. (2006). *Öğretim Teknolojileri ve Materyal Geliştirme*. Ankara: Pegem A Yayıncılık.

Ömür, M. (2001). *Sesin Peşinde*. İstanbul: Pan Yayıncılık.

Öztürk F. G. ve Akgün, G. (2014). Ses Eğitiminde Şarkıların Kullanılma Durumları (Gazi Üniversitesi örneği). İdil Dergisi, 3(11), 47-62.

Say, A. (2001). *Müziğin Kitabı*. Ankara: Müzik Ansiklopedisi Yayınları.

Şakalar, A. (2015). Türkiye'deki Konservatuvarlarda Lisans Eğitimi Gören Şan Bölümü Öğrencilerinin Karşılaştıkları Sorunların Şan Eğitimi Odaklı İncelenmesi ve Değerlendirilmesi. Yüksek Lisans Tezi. Adıyaman: Adıyaman Üniversitesi.

Töreyin, A.M. (2015). *Ses E*ğitimi *Temel Kavramlar İlkeler Y*öntemler. Ankara: Sözkesen Matbaası.

Türk Dil Kurumu [TDK] (2019) 02.04.2019 tarihinde http://www.tdk.gov.tr web sitesinden erişilmiştir.

Türnüklü, A. (2000). Eğitim Bilim Araştırmalarında Etkin Olarak Kullanılabilecek Nitel Bir Araştırma Tekniği: Görüşme. *Kuram ve Uygulamada Eğitim Yönetimi Dergisi, 24*(24), 543-559.

Ulusoy, K. ve Gülüm, K. (2009). Sosyal Bilgiler Dersinde Tarih ve Coğrafya Konuları İşlenirken Öğretmenlerin Materyal Kullanma Durumları. *Ahi Evran Üniversitesi Eğitim Fakültesi Dergisi, 10*(2), 85-99.

Uyar, T. (2017). Alexander Tekniğinin Şan Eğitimindeki Önemi. *Asya Studies, 1*(1), 51-58.

Yıldırım, A. ve Şimşek, H. (2013). *Sosyal Bilimlerde Nitel Araştırma Y*öntemleri. Ankara: Seçkin Yayıncılık.

Yıldız, R. (2004). *Öğretim Teknolojileri ve Materyal Geliştirme.* Konya: Atlas Kitabevi.

KAYNAKÇA

Abraham R., ve Schneider, K. (2001). Coping with Music Performance Anxiety. University of Wisconsin-Eau Claire Counseling Services, n.p., 2001, accessed October 19, 2016.

Akbaba, S. (2006). Eğitimde Motivasyon. *Atatürk Üniversitesi Kazım Karabekir Eğitim Fakültesi Dergisi,* (13), 343-361.

Akbaba, S., ve Aktaş, A. (2005), İçsel Motivasyonun Bazı Değişkenler Açısından İncelenmesi. *M.Ü. Atatürk Eğitim Fakültesi Eğitim Bilimleri Dergisi,* (21), 19- 42.

Ames, C. (1992). Classrooms: Goals, Structures, and Student Motivation. *Journal of Educational Psychology,* 84(3), 261.

Atkinson, J.W. (1964). *An Introduction to Motivation.* Princeton, NJ: Van Nostrand Reinhold.

Austin, J., ve Berg, M. (2006). Exploring Music Practice Among Sixth-Grade Band and Orchestra Students. *Psychology of Music,* 34(4), 535–558.

Avcı, Ö. (2020). *Motivasyona Kuramsal Bakış: Atıf, Beklenti- Değer ve Öz Belirleme* (Ed.) Ö. Avcı, E. Ayyıldız. Eğitimde Motivayon Kuramsal Arka Plan, Gelişimsel Dönemler ve Öğrenme- Öğretme. Ankara: Nobel Yayıncılık.

Balaban Salı, J. (2004). *Öğrenmede Güdülenme.* (Ed.) Y. Kuzgun & D. Deryakulu. Eğitimde Bireysel Farklılıklar. Ankara: Nobel Yayın Dağıtım.

Bennett, D., ve Stanberg, A. (2006). Musicians as Teachers: Developing a Positive View Through Collaborative Learning Partnerships. *International Journal of Music Education*. 24, 219–230. doi: 10.2307/3345061

Bozanoğlu, İ. (2005). Bilişsel Davranışçı Yaklaşıma Dayalı Grup Rehberliğinin Güdüleme, Benlik Saygısı, Başarı ve Sınav Kaygısı Düzeylerine Etkisi. Ankara University, *Journal of Faculty of Educational Sciences,* vol: 38, no: 1, 17-42.

Brophy, J. (2004). *Motivating Students to* Learn. Mahwah, NJ: Lawrence Erlbaum Associates, Publishers.

Covington, M. V. (2000). Goal Theory, Motivation, and School Achievement: *An integrative review. Annual Review of Psychology.* 51(1), 171-200.

Davidson, J. (2002). *The Solo Performer's Identity.* In R. MacDonald, D. Hargreaves, & D. Miell (Eds.), Musical identities (pp. 97–113). New York: Oxford University Press.

Davran, Y. (1997). *Şarkı Söyleme Sanatının Öyküsü.* Ankara: Evrensel Müzikevi.

Dembo, M. H. (2000) *Motivation and Learning Strategies for College Success: A Self- Management Approach.* New Jersey London: Lawrence Erlbaum Associates.

Duran, S., Türkel Oter, S., ve Ok, Ü. (2021). Klasik Türk Müziğinde Ses Performansının Kalitesini Etkileyen Müzikal Faktörler Üzerine Bir Araştırma. *Yegah Musiki Dergisi.* Cilt IV Sayı 1 2021- s.72-96.

Dweck, C. S. (1975). The Role of Expectations and Attributions in the Alleviation of Learned Helplessness. *Journal of Personality and Social Psychology*.

Elliot, A. J., ve Church, M. A. (2003). A Motivational Analysis of Defensive Pessimism and Self-Handicapping. *Journal of Personality,* 71, 370–396.

Erdem, B. (2013). *Müzik öğretmeni adaylarının bireysel çalgı eğitimine dönük motivasyon düzeylerinin değerlendirilmesi.* Yayımlanmamış yüksek lisans tezi. Atatürk Üniversitesi, Sosyal Bilimler Enstitüsü, Erzurum.

Ergün, M. (2005). *Sınıfta Motivasyon.* (Ed.) Emin Karip. Sınıf Yönetimi, 5. Baskı. Ankara: Pegem A Yayıncılık.

Ertek, E. (2014). *Müzik eğitimi bölümlerindeki şan öğrencilerinin özyeterlik algılarına yönelik görüşleri*. Yayımlanmamış Yüksek Lisans Tezi. DEÜ Eğitim Bilimleri Enstitüsü.

Fenmen, M. (1997). *Müzikçinin El Kitabı.* Ankara: Müzik Ansiklopedisi Yayınları.

Fidan, N. (2012). *Okulda Öğrenme ve Öğretme.* 3. Baskı. Ankara: Pegem Akademi.

Finney, J. (2000). The Case of Singing in the English National Curriculum. *Music Education Research,* 2 (2). University of Cambridge, UK.

Gaunt, H. (2008). One-to-one Tuition in a Conservatoire: The Perceptions of Instrumental and Vocal Teachers. *Psychology of Music*, 36(2), 215-245.

Gerrig, R. J., ve Zimbardo, P. G. (2012*). Psikoloji ve Yaşam-Psikolojiye Giriş*- Psychology and Life / Richard J. Gerrig- Philip G. Zimbardo (Çev. Ed.) Gamze Sart. Ankara: Nobel Akademik Yayıncılık.

Gotfried, A. E. (1983). Intrinsic Motivation in Young Children*. National Association for the Education of Young Children (NAEYC).* Vol. 39, No. 1, 64-73.

Gutek, G. L. (2006). *Eğitime Felsefi ve İdeolojik Yaklaşımlar.* (Çev. Ed.) Nesrin Kale. Ankara: Ütopya Yayınevi.

Haddon, E. (2009). Instrumental and Vocal Teaching: How Do Music Students Learn to Teach?. *British Journal of Music Education*, 26(1), 57-70.

Hale, G. (2019). *Playing with pain: injury prevention strategies for music schools in the United States.* American University. Degree of Master of Arts.

Haldane, C. R. (2018). Balancing Performing and Teaching Roles: The Voice of Classical Singers. *Frontiers in psychology,* 9, 2503.

Hallam, S. (1998) *Instrumental Teaching: A Guide to Better Teaching and Learning.* Oxford: Heinemann Educational Publishers.

Hallam, S. (2001). *Learning in Music: Complexity and Diversity*. In Issues In Music Teaching, (Ed.) C. Philpott and C. Plummeridge. London: Routledge Falmer.

Hallam, S. (2002). Musical Motivation: Towards a Model Synthesising the Research. *Music Education Research*, 4(2), 225-244.

Hamarta, E. (2010). *Eğitsel Rehberlik.* (Ed.) M. E. Deniz, A. Erözkan. Psikolojik Danışma ve Rehberlik. Ankara: Maya Akademi.

Helvacı, A. (2012). *Şarkı Söyleme Eğitimi Temel Konular ve Uygulamalar.* Bursa: Ekin Yayınevi.

Helvacı, A. (2017). Ses Eğitimi Derslerinde Görsel Materyal Kullanımının Eğitim Sürecine Etkisi. *Uludağ Üniversitesi Fen-Edebiyat Fakültesi Sosyal Bilimler Dergisi,* C. 18, S. 32, s. 287-302.

Herman, W. E. (1990). Fear of Failure as a Distinctive Personality Trait Measure of Test Anxiety. *Journal of Research and Development in Education,* 23, 180-185.

Hodges, D. A., ve Sebald, D. C. (2011). *Music in the Human Experience: An Introduction to Music Psychology.* New York: Routledge.

Juncos, D. G., Heinrichs, G. A., Towle, P., Duffy, K., Grand, S. M., Morgan, M. C., ve Kalkus, E. (2017). Acceptance and Commitment Therapy for the Treatment of Music Performance Anxiety: A Pilot Study with Student Vocalists. *Frontiers in Psychology*, 8, 986

Kelecioğlu, H. (1992). Güdülenme. *Hacettepe Üniversitesi Eğitim Fakültesi Dergisi.* 7, 175–181.

Keller, J. M. (1983). *Motivational Design of Instruction.* (Ed.) C.M. Riegeluth. Instructional design theories and models (pp.383-434). Hillsdale, NJ: Erlbaum.

Kenny, D. T. (2011). *The Psychology of Music Performance Anxiety.* New York: Oxford Press.

Khalsa, S. B. S., Shorter, S. M., Cope, S., Wyshak, G., ve Sklar, E. (2009). Yoga ameliorates performance anxiety and mood disturbance in young professional musicians. *Applied psychophysiology and biofeedback,* 34(4), 279.

Kırışoğlu, O. T. (2005). *Sanatta Eğitim; görmek, öğrenmek, yaratmak.* Ankara: Pegem A Yayıncılık.

Kutlu, O., ve Bozkurt, M. C. (2003). *Okulda ve Sınavlarda Adım Adım Başarı.* Konya: Çizgi Kitabevi.

Küçükahmet, L. (2001). *Öğretim İlke ve Yöntemleri*. Ankara: Nobel Yayın Dağıtım.

Lehmann, L. (1993). *How to Sing.* New York: Dover Publications.

Lehman, A., Sloboda, J., ve Woody, R. (2007). *Psychology for Musicians: Understanding and Acquiring The Skills.* New York: Oxford University Press.

Maxfield, L. (2019). How Mind Governs Voice. *Journal of Singing,* 76(1), 65-72.

Miller, C. B. (2011) A Discussion on Performance Anxiety," *Mostlywind*, n.p., accessed October 19, 2016. www.mostlywind.co.uk/performance_anxiety.html

Mills, J. (2002). Conservatoire Students' Perceptions of Effective Instrumental and Vocal Tuition. *Bulletin Council Music Education.* 154:153.

Nagel, J. J. (2009). How to Destroy Creativity in Music Students: The Need for Emotional and Psychological Support Services in Music Schools. *Medical Problems of Performing Artists*. 24 (1) 15-17.

Neisi, S., ve Yamini, M. (2010). Relationship Between Self-esteem, Achievement Motivation, FLCA and EFL Learners' Academic Performance. *Journal of Education and Psychology,* 4(2), pp.153-166.

Nielsen, S. G. (2004). Strategies and self-efficacy beliefs in instrumental and vocal individual practice: a study of students in higher music education. *Psychology of Music.* Cilt: 32. Sayı: 4.

O'Neill, S., ve McPherson, G. (2002*). Motivation*. In R. Parncutt & G. McPherson (Eds.), The science and psychology of music performance (31–46). Oxford: Oxford University Press.

Öncü, H. (2004). *Motivasyon (Güdüleme).* (Ed.). L. Küçükahmet. Sınıf Yönetimi. Ankara: Nobel Yayın Dağıtım.

Özkut, B. (2015). *Türkiye'deki opera/şan eğitiminde başlangıç düzeyi ses eğitimi yaklaşımları.* Yayımlanmamış Sanatta Yeterlilik Tezi. Afyon Kocatepe Üniversitesi Sosyal Bilimler Enstitüsü.

Özmenteş, S. (2013) Çalgı Eğitiminde Öğrenci Motivasyonu ve Performans. *Eğitim ve Öğretim Araştırmaları Dergisi Journal of Research in Education and Teaching.* Cilt:2 Sayı:2, 320-331.

Paris, S. G., ve Winograd, P. (1990). How metacognition can promote academic learning and instruction. *Dimensions of thinking and cognitive instruction*, *1*, 15-51.

Persson, R. (2001). *The Subjective World of the Performer.* In P. Juslin & J. Sloboda (Eds.), Music and emotion: Theory and research (pp. 275–289). New York: Oxford University Press.

Petri, H. L., ve Govern, J. M. (2004). *Motivation* (5th ed.) Belmont, CA: Wadsworth.

Pintrich, P. R., ve Schunk, D. H. (2002). *Motivation in Education: Theory, research, and applications.* (2nd ed.). Upper Saddle, NJ: Prentice-Hall, Inc.

Plotnik, R. (2009). *Psikolojiye Giriş*, Çev. Tamer Geniş, İstanbul: Kaknüs Yayınları.

Raffini, J. P. (1996). *150 Ways to Increase Intrinsic Motivation in the Classroom.* Needham Heights, MA: Allyn and Bacon.

Rod, P. (2009). *Psikolojiye Giriş.* Çev. Tamer Geniş, 1.Basım. İstanbul: Kaknüs Yayınları.

Rotter, J. B. (1954). Social Learning and Clinical Psychology. Englewood Cliffs, NJ: Prentice- Hall

Ryan, R. M., ve Deci, E., L. (2000). Intrinsic and Extrinsic Motivations: Classic Definitions and New Directions. *Contemporary Educational Psychology* 25, 54–67.

Sabar, G. (2008). *Sesimiz: Eğitimi ve Korunması.* İstanbul: Pan Yayıncılık.

Schunk, D. H. (2009). *Öğrenme Teorileri: Eğitimsel Bir Bakışla.* (Çev. Ed.) Muzaffer Şahin. 5. Baskı Ankara: Nobel Yayın Dağıtım.

Selçuk, Z. (2005). *Gelişim ve Öğrenme.* Ankara: Nobel Yayın Dağıtım.

Senemoğlu, N. (2013). *Gelişim, Öğrenme ve Öğretim Kuramdan Uygulamaya*. Ankara: Yargı Yayınevi.

Sichivitsa, V. O. (2007). The Influences of Parents, Teachers, Peers and Other Factors on Students' Motivation in Music. *Research Studies in Music Education*, 29(1), 55-68.

Soysev, B. (2009). *Türkiye'de konservatuvar ve müzik fakültelerinde verilen şan eğitiminin şan öğrencileri üzerindeki rolü.* Yayımlanmamış Sanatta Yeterlik Tezi. Bilkent Üniversitesi.

Sönmez, V. (2007). *Program Geliştirmede Öğretmen El Kitabı.* 16. Baskı. Ankara: Anı Yayıncılık.

Tabaru, A., ve Şen, Ü. S. (2019). Müzik Öğretmeni Adaylarının Bireysel Ses Eğitimi Dersine Yönelik Motivasyon Düzeylerinin İncelenmesi. *Journal of International Social Research*, 12(66).

Töreyin, A. M. (2008). *Ses Eğitimi Temel Kavramlar İlkeler Yöntemler.* Ankara: Sözkesen Matbaacılık.

Töreyin, A. M. (2021). *Ses Eğitiminde Metot ve Uygulama.* Ankara: Akademisyen Kitabevi.

Uçman Karaçalı, P. (2012). *Profesyonel ses sanatçılarının ses üretiminde karşılaştıkları teknik sorunlara yönelik yeni öneriler.* Yayımlanmamış Sanatta Yeterlik Tezi. DEÜ Güzel Sanatlar Enstitüsü.

Uluğ, F. (1995). *Okulda Başarı.*İstanbul: Remzi Kitabevi.

Ulusoy, A., Güngör, A., Köksal Akyol, A., Subaşı, G., Ünver, G. ve Koç, G. (2005). *Gelişim ve Öğrenme*. Ankara: Anı Yayıncılık.

Umuzdaş, S., ve Yağız, M. (2020). Öğrencilerin Değerlendirmeleriyle Çalgı Çalışma Motivasyonlarını Olumlu ve Olumsuz Etkileyen Öğretmen Özellikleri. *Güzel Sanatlar Enstitüsü Dergisi ,* 26 (45), 546-557.

Ülgen, G. (1994), *Eğitim Psikolojisi*. Ankara: Lazer Ofset Matbaa

Walker, G., ve Commander, C. (2017). The Emotionally Prepared Singer. *Journal of Singing*, 73(3), 261-268.

Wang, M. T., ve Eccles, J. S. (2013). School Context, Achievement Motivation, and Academic Engagement: A Longitudinal Study of School Engagement Using a Multidimensional Perspective. *Learning and Instruction,* 28, 12-23.

Wigfield, A., ve Eccles, J. S. (2002). The development of competence beliefs, expectancies for success, and achievement values from childhood through adolescence. In A. Wigfield & J. S. Eccles (Eds.), *Development of achievement motivation* (91- 120). San Diego, CA; Academic Press.

Woolfolk, A. E. (1998). *Educational Psychology* (7th Ed.) Boston: Allyn and Bacon.

Yıldırım, A. (2004). *Kişisel Gelişim Eğitimi.* İstanbul: Yıldırım- Dil Yayınları.

Yurdakul, M. (2000). *Güzel Şarkı Söyleme ve Sesi Geliştirmede Kesin Başarının Yolları.* Ankara: Lir Yayınları.

Zecher, K. (2018). Performance Anxiety and the Benefits of Proper Breathing for Singing. Unpublished Undergraduate Theses. 31. Bellarmine University.

Zimmerman, B. J., ve Cleary, T. J. (2005). *Self-Efficacy Beliefs of Adolescents*. (Ed.) Parajes, F. ve Urdan, T. USA. : Information Age Publishing.

KAYNAKÇA

Abruscato, J. (2000). Teaching *children science a discovery approach.* Fifty Edition. Boston: Ally and Bacon.

Aslan, O. (2015). How do Turkish middle school science coursebooks present the science process skills? *International Journal of Environmental and Science Education*, *10*(6), 829-843.

Astalini, A., Darmaji, D., Kurniawan, W., Anwar, K., & Kurniawan, D. A. (2019). Multimedia physics practicum reflective material based on problem solving for science process skills. *International Journal of Evaluation and Research in Education*, *8*(4), 590-595.

Athiyyah, R., Al Farizi, T., & Nanto, D. (2020). Improvement of science process skills through sound variable ıntensity level tool kit. *Jurnal Penelitian & Pengembangan Pendidikan Fisika*, *6*(1), 89-96. https://doi.org/10.21009/1.06110.

Atıcı, T., Keskin Samancı, N., & Özel, Ç. A. (2007). İlköğretim fen bilgisi ders kitaplarının biyoloji konuları yönünden eleştirel olarak incelenmesi ve öğretmen görüşleri. *Türk Eğitim Bilimleri Dergisi*, *5*(1), 115-131.

Aydoğdu, C., & Ceğer, B. (2017). Beşinci sınıf fen bilimleri kitabının laboratuvar güvenliği, kazanımlar ve bilimsel süreç becerileri açısından incelenmesi. *Eskişehir Osmangazi Üniversitesi Türk Dünyası Uygulama ve Araştırma Merkezi Eğitim Dergisi*, *2*(2), 12-34.

Bağcı Kılıç, G., Haymana, F. ve Boz Yılmaz, B. (2008). İlköğretim fen ve teknoloji dersi öğretim programının bilim okuryazarlığı ve bilimsel süreç becerileri açısından analizi. *Abant İzzet Baysal Üniversitesi Eğitim ve Bilim Dergisi, 33*(150), 52-63.

Başar, T. (2021). 2018 Fen bilimleri dersi öğretim programında yer alan kazanımların bilimsel süreç becerileri açısından analizi. *Erzincan Üniversitesi Eğitim Fakültesi Dergisi*, *23*(1), 218-235.

Can, B., ve Şahin Pekmez, E. (2010). Bilimin doğası etkinliklerinin ilköğretim yedinci sınıf öğrencilerinin bilimsel süreç becerilerinin geliştirilmesindeki etkisi. *Pamukkale Üniversitesi Eğitim Fakültesi Dergisi,* 27(1), 113-123.

Can, K. ve Uluçınar Sağır, Ş. (2019). İlkokul 4. sınıf öğrencilerinin bilimsel süreç becerilerinin incelenmesi. *Elektronik Sosyal Bilimler Dergisi*, *18*(71), 1450-1466.

Çepni, S. (2009). *Araştırma ve proje çalışmalarına giriş.* Trabzon: Celepler Matbaacılık.

Çepni, S., Ayas, A., Johnson, D., & Turgut, M. F. (1996). *Fizik öğretimi*. Ankara: Milli Eğitimi Geliştirme Projesi Hizmet Öncesi Öğretmen Eğitimi Deneme Basımı.

Deta, U. A., Prakoso, I., Agustina, P. Z. R., Fadillah, R.N., & Lestari, N. A. Yantidewi, M., & Prahani, B. K. (2020, March). Science process skills profile of non-science undergraduate student in Universitas Negeri Surabaya. In *Journal of Physics: Conference Series*; (Vol. 1491, No. 1, p. 012067). IOP Publishing.

Dişli Demiray, K. (2019). *2013 Yılı ile 2018 Yılı 5. Sınıf fen bilimleri dersi öğretim programına dayalı ders kitaplarında yer alan "canlılar ve yaşam" konu alanındaki bilimsel süreç becerilerinin karşılaştırılması*. Yayımlanmamış Yüksek Lisans Tezi. Gazi Üniversitesi, Eğitim Bilimler Enstitüsü, Ankara.

Dökme, İ. (2005). Millî Eğitim Bakanlığı ilköğretim 6. sınıf fen bilgisi ders kitabının bilimsel süreç becerileri yönünden değerlendirilmesi. İlköğretim *Online, 4*(1), 7-17.

Efe, H. A., Bakır, N., Baysal, Y. E., & Özmen, S. (2015). 5., 6., 7., 8. sınıf fen ve teknoloji ders kitaplarında yer alan biyoloji ünitelerinde bulunan etkinliklerin bilimsel süreç becerileri açısından karşılaştırılması. *Dicle Üniversitesi Ziya Gökalp Eğitim Fakültesi Dergisi*, 25, 238-256.

Er, S., & Kırındı, T. (2020). Argümantasyon tabanlı fen öğretiminin öğrencilerin bilimsel süreç becerileri ve akademik başarılarına etkisi. *Gazi Eğitim Bilimleri Dergisi*, *6*(3), 317-343.

Gay, L. R. ve Airasion, P. (2000). *Educational Research: Competencies for Analysis and Application*. USA: Pearson Education.

Germann, P. J., Aram, R. J., & Burke, G. (1996). Identifying patterns and relationships among the responses of seventh-grade students to the science process skill of designing experiments. *Journal of Research in Science Teaching, 33*(1), 79-99.

Gültekin, C., & Nakiboğlu, C. (2016). 9. ve 10. Sınıf kimya dersi öğretim programlarının beceri ve içerik kazanımları ile ölçme değerlendirme yaklaşımlarının grafikler açısından analizi. *Ahi Evran Üniversitesi Kırşehir Eğitim Fakültesi Dergisi*, *17*(1), 163-184.

MEB (2005). *İlköğretim fen ve teknoloji dersi (4, 5, 6, 7 ve 8. sınıflar) öğretim programı*. Ankara: Milli Eğitim Bakanlığı.

MEB (2013). *İlköğretim kurumları (ilkokullar ve ortaokullar) fen bilimleri dersi (3, 4, 5, 6, 7 ve 8. sınıflar) öğretim programı*. Ankara: Milli Eğitim Bakanlığı.

MEB (2017). *Fen bilimleri dersi öğretim programı (ilkokul ve ortaokul 3, 4, 5, 6, 7 ve 8. sınıflar)*. Ankara: Milli Eğitim Bakanlığı.

MEB (2018). *Fen bilimleri dersi öğretim programı (ilkokul ve ortaokul 3, 4, 5, 6, 7 ve 8. sınıflar)*. Ankara: Milli Eğitim Bakanlığı.

Nilawati, W., Desnita, D., & Akbar, N. (2017). Perangkat perkuliahan terpadu berbasis kps untuk meningkatkan kompetensi mahasiswa pendidikan fisika mengembangkan lembar kerja siswa. *Jurnal Penelitian & Pengembangan Pendidikan Fisika. 3*(1), 103-110.

Özbir, E. (2008). İlköğretim 4. 5. 6. ve 7. *sınıf fen ve teknoloji dersinin öğelerinin bilimsel süreç becerilerine göre incelenmesi*. Yayımlanmamış Yüksek Lisans Tezi. Hacettepe Üniversitesi, Sosyal Bilimler Enstitüsü, Ankara.

Özmen, H., & Yiğit, N. (2006). *Teoriden Uygulamaya Fen Bilgisi Öğretiminde Laboratuar Kullanım*. Ankara: Anı Yayıncılık.

Raj, R. G., & Devi, S. N. (2014). Science process skills and achievement in science among high school students. *An International Peer Reviewed Scholarly Research Journal for Interdisciplinary Studies, 2*(15), 2435-2443.

Rezba, R. J., Sprague, C., McDonnough J. T., & Matkins, J. J. (2007). *Learning and Assessing Science Process Skills. Lowa:*Kenndall/Hunt Publishing Company.

Saputro, A. D., Irwanto, I., Atun, S., & Wilujeng, I. (2019). The ımpact of problem solving ınstruction on academic achievement and science process skills among prospective elementary teachers. *Elementary Education Online*, *18*(2), 496-507.

Suyono R., & Agustini, R. (2021). Analysis of science process skills of chemical education students through self-project based learnıng (sjbl) in the covid-19 pandemic era. *Journal of Technology and Science Education*, *11*(2), 371-387.

Tan, M., & Temiz, B. K. (2003). Fen öğretiminde bilimsel süreç becerilerinin yeri ve önemi. *Pamukkale Üniversitesi Eğitim Fakültesi Dergisi, 13*(1), 89-101.

Tekin, A. D., & Yıldırım, M. (2020). Probleme dayalı öğrenme yaklaşımının ortaokul öğrencilerinin bilimsel süreç becerilerine ve fen öğrenmeye yönelik motivasyonlarına etkisinin incelenmesi. *Araştırma ve Deneyim Dergisi*, *5*(2), 58-71.

Torun, B., Candan Helvacı, S., & Pektaş, M. (2017). Fen bilimleri ders kitaplarının bilimsel süreç becerileri açısından değerlendirilmesi, 2. Uluslararası Çağdaş Eğitim Araştırmaları Kongresi Tam Metin Bildiri Kitabı, 1. Baskı, s.55-61. Ankara: Anı Yayıncılık.

Turan, F. (2015). *Ortaokul 8. sınıf fen ve teknoloji öğretim programı çerçevesinde ders kitabının bilimsel süreç becerileri açısından karşılaştırılması ve bilimsel süreç becerilerinin uygulanabilirliğine yönelik öğretmen görüşleri.* Yayımlanmamış Yüksek Lisans Tezi. Ahi Evran Üniversitesi, Fen Bilimleri Enstitüsü, Kırşehir.

Turan, Z. İ. (2020). 6, 7 ve 8. Sınıf fen bilimleri ders kitaplarında yer alan "madde ve doğası" konu alanındaki etkinliklerin bilimsel süreç becerileri açısından incelenmesi, Recep Tayyip Erdoğan Üniversitesi, Fen Bilimleri Enstitüsü, Rize.

Ünsal, Y., & Güneş, B. (2004). Bir kitap inceleme çalışması örneği olarak MEB lise 1.sınıf fizik ders kitabının eleştirel olarak incelenmesi. *Türk Eğitim Bilimleri Dergisi*, *2*(3), 305-321.

Yıldırım, A. ve Şimşek, H. (2013). *Sosyal Bilimlerde Nitel Araştırma Yöntemleri*. Ankara: Seçkin Yayıncılık.

Yıldız Feyzioğlu, E., & Tatar, N. (2012). Fen ve teknoloji ders kitaplarındaki etkinliklerin bilimsel süreç becerilerine ve yapısal özelliklerine göre incelenmesi. *Cumhuriyet Üniversitesi Eğitim ve Bilim Dergisi*, 37(164), 108-125.

Bu araştırmada ulaşılan bulgular kapsamında pandemi dönemi sonrasında uygulanacak uzaktan öğretim faaliyetlerinin planlı ve sistematik bir şekilde ve kalite güvencesi çerçevesinde kurgulanması, çevrimiçi ortamda sosyal varlığın ve etkileşimin güçlendirilmesi, müfredatın, ders sürelerinin ve sunum yöntemlerinin uzaktan öğretime uygunluğu hususlarına dikkat edilmesi önerilmektedir. Kurgulanacak uzaktan öğretim faaliyetlerinde özellikle K12 öğrencilerinin oyun ve esneklik ihtiyaçları dikkate alınmalı, bu öğrencilerin uzaktan öğretime ilişkin deneyimlerinin uzaktan öğretimin gelecekte nasıl şekilleneceğini etkileyeceği göz önünde bulundurulmalıdır.

KAYNAKÇA

Akkoyunlu, B., & Bardakcı, S. (2020). Pandemi döneminde uzaktan eğitim https://portal.yokak.gov.tr/makale/pandemi-doneminde-uzaktan-egitim/#acil-uzaktan-ogretimin-degerlendirilme-sureci

Akyürek, M. İ. (2020). Uzaktan eğitim: bir alanyazın taraması. *Medeniyet Eğitim Araştırmaları Dergisi*, *4*(1), 1-9. https://dergipark.org.tr/en/download/article-file/1029473

Allen, M., Bourhis, J., Burrell, N., & Mabry, E. (2002). Comparing student satisfaction with distance education to traditional classrooms in higher education: A meta-analysis. American Journal of Distance Education, 16(2), 83–97. https://doi.org/10.1207/S15389286AJDE1602_3

Alqurashi, E. (2019). Predicting student satisfaction and perceived learning within online learning environments. *Distance Education, 40*(1), 133-148. Available at: https://doi.org/10.1080/01587919.2018.1553562

Anaper, S. N. Ç., Uluçay, M. T., & Çabuk, A. (2013). Accreditation Of Online And Distance Learning Programs. *Turkish Online Journal of Distance Education*, *14*(1), 231-244. https://dergipark.org.tr/en/pub/tojde/issue/16895/176028

Auerbach, C., & Silverstein, L. B. (2003). Qualitative data: An introduction to coding and analysis (Vol. 21). NYU press. https://bit.ly/3qJk39t

Avcı- Akbel, B. (2021). Türk Müziği nazariyatı dersinin acil uzaktan öğretim yoluyla verilmesinin değerlendirilmesi. B. Avcı Akbel (Ed.), Güzel Sanatlar Eğitimi Çalışmaları II içinde (s.1-22). Akademisyen Yayınevi.

Baber, H. (2020). Determinants of Students' Perceived Learning Outcome and Satisfaction in Online Learning during the Pandemic of COVID19. *Journal of Education and e-Learning Research*, *7*(3), 285-292. https://doi.org/10.20448/journal.509.2020.73.285.292

Bao, W. (2020). COVID-19 and online teaching in higher education: A case study of Peking University. *Human Behavior and Emerging Technologies, 2*(2), 113-115. Available at: https://doi.org/10.1002/hbe2.191

Berelson, B. (1952). *Content analysis in communication research.* Glencoe, Ill: Free Press.

Bozkurt, A. (2020). Koronavirüs (Covid-19) pandemi süreci ve pandemi sonrası dünyada eğitime yönelik değerlendirmeler: Yeni normal ve yeni eğitim paradigması. *Açıköğretim Uygulamaları ve Araştırmaları Dergisi*, *6*(3), 112-142. https://doi.org/10.29065/usakead.777652

Bozkurt, A. (2020). Koronavirüs (Covid-19) pandemisi sırasında ilköğretim öğrencilerinin uzaktan eğitime yönelik imge ve algıları: Bir metafor analizi. *Uşak Üniversitesi Eğitim Araştırmaları Dergisi*, *6*(2), 1-23. https://doi.org/10.29065/usakead.777652

Bozkurt, A., Jung, I., Xiao, J., Vladimirschi, V., Schuwer, R., Egorov, G., ... Paskevicius, M. (2020). A global outlook to the interruption of education due to COVID-19 Pandemic: Navigating in a time of uncertainty and crisis. *Asian Journal of Distance Education, 15*(1), 1-–126. https://doi.org/10.5281/zenodo.3878572

Branch, R. M., & Dousay, T. A. (2015). Welcome to Jacksonville and the 2014 AECT International Convention. Sat, 10, 9-15. https://aect.org/docs/2014_AECTConventionProgram-Jacksonville.pdf

Brander, K. (2020). "The digital irony of the corona virus crisis-opinion." https://www.jpost.com/opinion/the-digital-irony-of-the-coronavirus-crisis-opinion-622048

Brannigan, G. G. (1985). The research interview. In A. Tolor (Ed.), *Effective interviewing.* Charles C. Thomas Pub.

Cameron, L., & Deignan, A. (2006). The emergence of metaphor in discourse. *Applied linguistics, 27*(4), 671-690. https://doi.org/10.1093/applin/aml032

Demir, F., & Özdaş, F. (2020). Covid-19 sürecindeki uzaktan eğitime ilişkin öğretmen görüşlerinin incelenmesi. *Milli Eğitim Dergisi, 49*(1), 273-292. https://doi.org/10.37669/milliegitim.775620

Glesne C. (2010). *Becoming qualitative researchers: An introduction* (4t h ed.). Pearson Education, Inc.

Güneş, A., & Fırat, M. (2016). Açık ve uzaktan öğrenmede metafor analizi araştırmaları. *Açıköğretim Uygulamaları ve Araştırmaları Dergisi*, *2*(3), 115-129. https://dergipark.org.tr/en/pub/auad/issue/34059/377003

Halim, M. S. A. A., Hashim, H., & Yunus, M. M. (2020). Pupils' motivation and perceptions on ESL lessons through online quiz-games. *Journal of Education and E-Learning Research, 7*(3), 229-234. Available at: https://doi.org/10.20448/journal.509.2020.73.229.234

Hodges, C., Moore, S., Lockee, B., Trust, T., & Bond, A. (2020). The difference between emergency remote teaching and online learning. *Educause review*, *27*, 1-12. https://vtechworks.lib.vt.edu/handle/10919/104648

Huynh, M. Q. (2005). Viewing e-learning productivity from the perspective of Habermas' cognitive interests theory. *Journal of Electronic Commerce in Organizations, 3*(2), 33-45. https://doi.org/10.4018/jeco.2005040103

Jones, S. (2006). Evaluation of instructor knowledge on structuring and facilitating effective online discourse. *The Journal of Educators Online, 3*(2), 1-14. Available at: https://doi.org/10.9743/jeo.2006.2.1

Karagöz, S., & Rüzgar, E. (2021). An investigation of the prospective teachers' viewpoints about distance education during the COVID-19 pandemic: Distance education during the COVID-19 pandemic. *International Journal of Curriculum and Instruction*, *13*(3), 2611-2634. http://ijci.wcci-international.org/index.php/IJCI/article/view/742

Karataş, S. (2006). Deneyim eşitliğine dayalı internet temelli ve yüz yüze öğrenme sistemlerinin öğrenci başarısı açısından karşılaştırılması. *Gazi Üniversitesi Gazi Eğitim Fakültesi Dergisi*, *26*(3), 113-132. https://dergipark.org.tr/en/download/article-file/77197

Kayalı, B., Yavuz, M., & Balat, Ş. (2021). Covid-19 Dönemi Zorunlu Yürütülen Uzaktan Öğretim Faaliyetlerine Yönelik Sınıf Öğretmenlerinin Görüşleri. *Uluslararası Covid-19 Sürecinde Eğitimde Yeni Normlar Kongresi-2.* Artvin- Türkiye. https://bit.ly/32lhGAw

Knapp, N. F. (2018). Increasing interaction in a flipped online classroom through video conferencing. *TechTrends, 62*(6), 618-624. Available at: https://doi.org/10.1007/s11528-018-0336-z

Ku, H.-Y., Tseng, H. W., & Akarasriworn, C. (2013). Collaboration factors, teamwork satisfaction, and student attitudes toward online collaborative learning. *Computers in Human Behavior, 29*(3), 922-929. Available at: https://doi.org/10.1016/j.chb.2012.12.019

Ladyshewsky, R. (2013). Instructor presence in online courses and student satisfaction. *The International Journal for the Scholarship of Teaching and Learning, 7*(1), 1-23. Available at: https://doi.org/10.20429/ijsotl.2013.070113

Marshall, C., & Rossman, G. B. (2011). *Designing qualitative research* (5nd ed.).

Middlehurst, R., & Woodfield, S. (2004). International Quality Review and Distance Learning: Lessons from Five Countries. CHEA Occasional Paper. *Council for Higher Education Accreditation*. https://eric.ed.gov/?id=ED544365

Moore, M. G. (2002). Editorial, what does research say about the learners using computer-mediated communication in distance learning? *The American Journal of Distance Education, 16*(2), 61-64. Available at: https://doi.org/10.1207/s15389286ajde1602_1

Özdoğan, A. Ç., & Berkant, H. G. (2020). Covid-19 pandemi dönemindeki uzaktan eğitime ilişkin paydaş görüşlerinin incelenmesi. Milli Eğitim Dergisi, 49(1), 13-43. https://doi.org/10.37669/milliegitim.788118

Phipps, R., & Merisotis, J. (2000). Quality on the Line: Benchmarks for Success in InternetBased Distance Education. NEA. https://files.eric.ed.gov/fulltext/ED444407.pdf

Rizun, M., & Strzelecki, A. (2020). Students' acceptance of the Covid-19 impact on shifting higher education to distance learning in Poland. *International Journal of Environmental Research and Public Health*, *17*(18), 6468. https://doi.org/10.3390/ijerph17186468

Schram, T. (2006). *Conceptualizing and Proposing Qualitative Research*, 2nd ed. Pearson Education, Inc.

Sherbon, J. W., & Kish, D. L. (2005). Distance learning and the music teacher. Music Educators Journal, 92(2), 36-41. https://doi.org/10.2307/3400195

Tonbuloğlu, B. (2017). *Uzaktan Eğitim Programlarının Paydaş Görüşlerine Göre Değerlendirilmesi*. [Yayınlanmamış Doktora Tezi]. Yıldız Teknik Üniversitesi, Sosyal Bilimler Enstitüsü. https://bit.ly/3KrVWnF

Tonbuloğlu, B., & Gürol, A. (2016). Evaluation of Distant Education Programs with Regards to Various Shareholder Opinions. *Journal of Education and Practice*, *7*(28), 9-22. https://eric.ed.gov/?id=EJ1118572

Trust, T., & Whalen, J. (2021). K-12 teachers'experıences and challenges with using technology for emergency remote teaching during the Covid-19 pandemic. *Italian Journal of Educational Technology*, *29*(2), 10-25. . https://doi.org/10.17471/2499-4324/1192

Tryon, P. J.,S. & Bishop, M. J. (2009). Theoretical foundations for enhancing social connectedness in online learning environments. *Distance Education*, *30*(3), 291-315. https://doi.org/10.1080/01587910903236312

Uşun, S. (2006). *Uzaktan Eğitim.* Nobel Yayın Dağıtım.

Vega-Martinez, J. C. (2013). Exploring distance learning experiences of in-service music teachers from Puerto Rico in a master's program. ProQuest LLC, D.M.A. Dissertation, Boston University. https://www.proquest.com/docview/1460517725?pq-origsite=gscholar&fromopenview=true

Whittle, C., Tiwari, S., Yan, S., & Williams, J. (2020). Emergency remote teaching environment: a conceptual framework for responsive online teaching in crises. *Information and Learning Sciences.121* (5-6). pp. 311-319. https://doi.org/10.1108/ILS-04-2020-0099

Zhixuan, L. (2021). A Comparative Study of Emergency Remote Education Amid COVID-19. International Journal of English Literature and Social Sciences. 6(3), 292- 297. https://dx.doi.org/10.22161/ijels.63.40

be used over and over again. In this research, ELICA applications, which are free and open to everyone, were examined. These applications are thought to be more suitable especially for secondary school students to develop their spatial thinking. The activities with which ELICA applications can be used in the classroom are explained with examples. ELICA applications include 14 different sub-applications. In this research, Cubix Editor, Slider, Stuffed Toys, Scissors, Potter's Wheel and Origami Nets applications are introduced. Applications have features that support school activities and course achievements. With these applications, the activities designed in the classroom can encourage students to create geometric objects and design three-dimensional models.

RESOURCES

Bjorklund, D. F., & Douglas-Brown, D. (2008). Physical play and cognitive development: Integrating activity, cognition and education. *Child Dev. 69*, 604–606

Carroll, J.B. (1993). *Human cognitive abilities: A survey of factor analytic studies*. Cambridge University Press.

Ekstrom, R. B., French, J. W., Harman, H. H. & Dermen, D. (1976). *Manuel for kit of factor-referenced cognitive tests*. Educational Testing Service Princeton, New Jersey

Feng, J., Spence, I., & Pratt, J. (2007). Playing an action video game reduces gender differences in spatial cognition. *Psychological Science*, *18*(10), 850-855.

Field, B.W. (1994). A course in spatial visualization. *Journal For Geometry and Graphics, 3*(2), 201-209.

Franceschini, S., Gori, S., Ruffino, M., Pedrolli, K., & Facoetti, A. (2012). A causal link between visual spatial attention and reading acquisition. *Current Biology*, *22*(9), 814-819.

Ganley, C. M., Vasilyeva, M., & Dulaney, A. (2014). Spatial ability mediates the gender difference in middle school students' science performance. *Child Development*, *85*(4), 1419-1432.

Gilligan, K. A., Flouri, E., & Farran, E. K. (2017). The contribution of spatial ability to mathematics achievement in middle childhood. *Journal of Experimental Child Psychology*, *163*, 107-125.

Huang, T. C., & Lin, C. Y. (2017). From 3D modeling to 3D printing: Development of a differentiated spatial ability teaching model. *Telematics and Informatics*, *34*(2), 604-613.

Kimura, D. (1999). *Sex and cognition* (1 ed.). MIT Press.

McGee, M. G. (1979). *Human spatial abilities: Sources of sex differences*. Praeger.

MNE (Ministry of National Education) (2018). Matematik dersi öğretim programı (İlkokul ve Ortaokul 1, 2, 3, 4, 5, 6, 7 ve 8. Sınıflar) Retrived Jenuary 12, 2022, from http://mufredat.meb.gov.tr/Dosyalar/20181301716544 5-MATEMAT%C4%B0K%20%C3%96%C4%9ERET%C4%B0M%20PROGRAMI%202018v.pdf

NCTM, (National Council of Teachers of Mathematics). (2000). *Principles and standards for school mathematics*. Reston, VA: Author.

Oostermeijer, M., Boonen, A. J., & Jolles, J. (2014). The relation between children's constructive play activities, spatial ability, and mathematical word problem-solving performance: A mediation analysis in sixth-grade students. *Frontiers in Psychology*, *5*, 782.

Sisman, B., Kucuk, S., & Yaman, Y. (2021). The effects of robotics training on children's spatial ability and attitude toward STEM. *International Journal of Social Robotics*, *13*(2), 379-389.

Verdine, B. N., Irwin, C. M., Golinkoff, R. M., & Hirsh-Pasek, K. (2014). Contributions of executive function and spatial skills to preschool mathematics achievement. *Journal of Experimental Child Psychology*, *126*, 37-51.

Yurt, E. (2014). *A structural equation model explaining the mathematics achievements of the 8th grade students*. (Unpublished Doctoral Thesis). Necmettin Erbakan University, Konya.

Zhang, X., Koponen, T., Räsänen, P., Aunola, K., Lerkkanen, M. K., & Nurmi, J. E. (2014). Linguistic and spatial skills predict early arithmetic development via counting sequence knowledge. *Child Development*, *85*(3), 1091-1107.

Farklı Disiplinlerin Bakış Açısıyla

DİJİTAL DÜNYADA ÇOCUK

Editörler:
Doç. Dr. Çiğdem BERBER ÇELİK
Yönetim Uzm. Oğuz ÇELİK

EĞİTİM
yayınevi

FARKLI DİSİPLİNLERİN BAKIŞ AÇISIYLA DİJİTAL DÜNYADA ÇOCUK

Editörler: Doç. Dr. Çiğdem BERBER ÇELİK, Yönetim Uzm. Oğuz ÇELİK

Genel Yayın Yönetmeni: Yusuf Ziya Aydoğan (yza@egitimyayinevi.com)
Genel Yayın Koordinatörü: Yusuf Yavuz (yusufyavuz@egitimyayinevi.com)
Sayfa Tasarımı: Eğitim Yayınevi Grafik Birimi
Kapak Tasarımı: Eğitim Yayınevi Grafik Birimi

T.C. Kültür ve Turizm Bakanlığı
Yayıncı Sertifika No: 47830

ISBN: 978-625-8468-74-8
1. Baskı, Ocak 2022

Baskı Cilt
Bulut Dijital Matbaa Sanayi Ticaret Limited Şirketi
Musalla Bağları Mah. İnciköy Sok. 1/A Selçuklu / KONYA
Matbaa Sertifika No: 48120

Kütüphane Kimlik Kartı
FARKLI DİSİPLİNLERİN BAKIŞ AÇISIYLA DİJİTAL DÜNYADA ÇOCUK
Editörler: Doç. Dr. Çiğdem BERBER ÇELİK, Yönetim Uzm. Oğuz ÇELİK
256 s., 140x210 mm
Kaynakça var, dizin yok.
ISBN: 978-625-8468-74-8

Copyright © Bu kitabın Türkiye'deki her türlü yayın hakkı Eğitim Yayınevi'ne aittir. Bütün hakları saklıdır. Kitabın tamamı veya bir kısmı 5846 sayılı yasanın hükümlerine göre kitabı yayımlayan firmanın ve yazarlarının önceden izni olmadan elektronik/mekanik yolla, fotokopi yoluyla ya da herhangi bir kayıt sistemi ile çoğaltılamaz, yayımlanamaz.

EĞİTİM
yayınevi

Yayınevi Türkiye Ofis: İstanbul: Eğitim Yayınevi Tic. Ltd. Şti., Atakent mah. Yasemen sok. No: 4/B, Ümraniye, İstanbul, Türkiye

Konya: Eğitim Yayınevi Tic. Ltd. Şti., Fevzi Çakmak Mah. 10721 Sok. B Blok, No: 16/B, Safakent, Karatay, Konya, Türkiye
+90 332 351 92 85, +90 533 151 50 42, 0 332 502 50 42
bilgi@egitimyayinevi.com

Yayınevi Amerika Ofis: New York: Egitim Publishing Group, Inc.
P.O. Box 768/Armonk, New York, 10504-0768, United States of America
americaoffice@egitimyayinevi.com

Lojistik ve Sevkiyat Merkezi: Kitapmatik Lojistik ve Sevkiyat Merkezi, Fevzi Çakmak Mah. 10721 Sok. B Blok, No: 16/B, Safakent, Karatay, Konya, Türkiye
sevkiyat@egitimyayinevi.com

Kitabevi Şubesi: Eğitim Kitabevi, Şükran mah. Rampalı 121, Meram, Konya, Türkiye
+90 332 499 90 00
bilgi@egitimkitabevi.com

İnternet Satış: www.kitapmatik.com.tr
+90 537 512 43 00
bilgi@kitapmatik.com.tr

kitapmatik
internetteki kitapçınız
kitapmatik.com.tr

Kaynakça

AAMODT, Sandra. ve WANG, Sam (2011). Çocuğunuzun Beynine Hoş Geldiniz. (çev: Cem Duran). İstanbul: İndigo Kitap.

AŞICI, Murat (2003). Çocuğum Okuryazar Oluyor. İstanbul: Morpa Kültür Yayınları.

AUSTİN, Erica Weintraub (1990). "Effects Of Family Communication On Children's İnterpretation Of Television", Television and the American family, C.2 S. 2, s: 377-396.

AVCIOĞLU, Hasan (2005). Etkinliklerle Sosyal Beceri Öğretimi (2. baskı). Ankara: Kök Yayıncılık.

AVŞAR, Züleyha ve KUTER, Füsun Öztürk (2007). Beden "Eğitimi Ve Spor Bölümü Öğrencilerinin Sosyal Beceri Düzeylerinin Belirlenmesi (Uludağ Üniversitesi örneği)", Eğitimde Kuram ve Uygulama, C. 3, s. 197-206.

BRACEY, Gerald W. (1992). "The Bright Future of Integrated Learning Systems", Educational Technology, C. 32, S. 9, s. 60-62.

CANBEK, Gürol ve SAĞIROĞLU, Şeref (2007). "Çocukların ve Gençlerin Bilgisayar ve İnternet Güvenliği", Politeknik Dergisi, C.10, S. 1, s. 33-39.

CEYHAN, Esra ve CEYHAN, Aydoğan Aykut (2011). "Çocuk ve Ergenlerde Bilgisayar ve İnternet Kullanımının Gelişimsel Sonuçları", Bilgisayar II. (Ed. Abdullah Kuzu). Eskişehir: Anadolu Üniversitesi.

CHONCHAİYA, Weerasak and Chandhita Pruksananonda (2008). "Television Viewing Associates With Delayed Language Development", ActaPaediatrica, C.97, S. 7, s. 977-982.

PRENSKY, Marc (2001). "Digital Natives, Digital Immigrants. Marc Prensky On the Horizon", NCB University Press, C. 9, s. 5.

ESHET, Yoram (2002). "Digital Literacy: A New Terminology Framework And İts Application To The Design Of Meaningful Technology-Based Learning Environments", Association for the Advancement of Computing in Education (AACE) s. 493-498.

GİLSTER, Paul (1997). Digital literacy. John Wiley and Sons, Inc..

GÜLAY, Hülya ve AKMAN, Berrin (2009). "Okul Öncesi Dönemde Sosyal Beceriler", Pegem Akademi, Ankara, 2009.

GÜNDOĞDU, Zühal vd. (2016). "Okul Öncesi Çocuklarda Medya Kullanımı", Kocaeli Üniversitesi Sağlık Bilimleri Dergisi, C. 2, S. 2, s. 6-10.

GÜNLÜ, Aykut ve CEYHAN, Aydoğan Aykut (2017). "Ergenlerde İnternet ve Problemli İnternet Uygulamalarının Kullanılması", Addicta: The Turkish Journal on Addictions, C. 4, s: 75-117.

HARMAN, Jeffrey P. et al. (2005). "Liar, Liar: İnternet Faking But Not Frequency Of Use Affects Social Skills, Self-Esteem, Social Anxiety, And Aggression", Cyberpsychol Behav. C. 8, S. 1, s. 1-6.

HARSH, Param et al. (2018). "Early Exposure And Adaptability Of Smart Phone Devices Among Young Children And Parental Perception Of Their Usage İn

A Semi Urban, Middle Class Population İn İndia" International Journal of Current Advanced Research, C. 7, S. 8, s: 14772-14775.

HAWK, Skyler T. et al. (2009). "Mind Your Own Business! Longitudinal Relations Between Perceived Privacy İnvasion And Adolescent-Parent Conflict", Journal of Family Psychology, C. 23, S. 4, s. 511–520.

JOHNSON, Jeff A. and Denita Dinger (2012). Let Them Play: An Early Learning (Un)Curriculum. Redleaf Press.

MUSTAFAOĞLU, Rüstem vd. (2018). "Dijital Teknoloji Kullanımının Çocukların Gelişimi ve Sağlığı Üzerine Olumsuz Etkileri", Addicta: The Turkish Journal on Addictions, C. 5, S. 2, s. 1-21.

PROVENZO, Eugene F. (1992). "What do Video Games Teach?", The Education Digest, C. 58, S. 4.

SCHİE, Van Emil and Oene Wiegman (1997). "Children and Videogames: Leisure Activities, Aggres-sion, Social Integration, and School Performance", Journal of Applied Social Psycology. C. 27, S. 13, s. 1175-1194.

TORAN, Mehmet vd. (2016). "Çocukların Dijital Oyun Kullanımına İlişkin Annelerin Görüşlerinin Değerlendirilmesi", Kastamonu Eğitim Dergisi, C. 24, S. 5, s. 22–63.

VALKENBURG, Patti M. and PETER, Jochen (2009). "Social Consequences Of The Internet For Adolescents: A Decade Of Research", Current Directions in Psychological Science, C. 18, S. 1, s. 1-5.

ZİMMERMAN, Frederick J. and CHRİSTAKİS, Dimitri A (2007). "Associations between Content Types Of Early Media Exposure And Subsequent Attentional Problems", Journal of the American Academy of Pediatrics. C. 120, S. 5, s. 986–992.

URL-1: https://irsapsikoloji.com (E.T.: 25.11.2021).

URL-2: https://www.unicefturk.org (E.T.: 20.11.2021).

URL-3: https://turkey.un.org (E.T.: 24.11.2021).

O halde dijital çağda çocuklarımıza verebileceğimiz en güzel eğitim, o çağın gereksinimlere göre geliştirilmiş bilgi ve becerilerdir. Bu hepimize hem kolay hem hızlı, hem de güvenli bir ortam oluşturabilecektir. Başta çocuklarımız olmak üzere, insanlık bu çağın getirdikleriyle başa çıkabilmeyi ve bu çağı yönetmeyi başarmak zorundadır. Bunu yolu öğrenmek, kendimizi eğitmek ve bilmekten geçiyor. Öyleyse bunu bize sunabilecek olan semantik ve yapay zekâ dünyasına hoş geldiniz…

Kaynakça

BERNES-LEE, Tim (2000). Weaving the Web. New York: HarperCollins Publishing Inc.

ERTEL, Wolfgang (2017). Introduction to Artifical Intelligence (cev. Nathanael Black). Switzerland: Springer International Publishing AG.

HİPKİSS, A. Robert (2013). Semantics: Defining the Dicipline. New York: Routledge.

NİRENBURG, Sergei ve RASKİN, Victor (2004). Ontological Semantics. Cambridge, MA: MIT Press.

RANSCHAERT, R. Eric vd. (2019). Artificial Intelligence in Medical Imaging. Switzerland: Springer International Publishing AG.

URL-1: https://hbr.org (E.T.: 01.06.2021).

URL-2: https://insidebigdata.com (E.T.: 01.06.2021).

URL-3: https://www.unicef.org (E.T.: 12.08.2021).

Sonuç olarak, teknolojinin insanların yaşamını kolaylaştırmasına rağmen, toplumu tüketime sevk edip kendine yabancılaşan bireyler ortaya çıkarması yönündeki etkileri dijital dünyanın en önemli sorunu olarak karşımıza çıkmaktadır. Dijital dünyada eğitimin tüm süreçlerinde aktif olarak kullanılmaya başlayan teknolojiler sayesinde, eğitimde bir devrim yaşansa da bu teknolojilerin eğitimin tüm sorunlarını ortadan kaldırmayacağı hatta beraberinde yeni sorunlar doğuracağı kanaatindeyim.

Kaynakça

ATASEVEN, Uğur (2020). 21.Yüzyılda Eğitimde Dönüşüm ve Okullar. Konya: Necmettin Erbakan Üniversitesi Yayınları.

ATEŞ, Tuğba (2020). "21.Yüzyılda Eğitimde Dönüşüm ve Okullar". Konya: Necmettin Erdoğan Üniversitesi Yayınları.

BAYİRLİ, Adem (2020). "Singapur Eğitim Sistemi İle Türk Eğitim Sisteminin Karşılaştırılması Ve Türkiye İçin Çıkarımlar", USBAD Uluslararası Sosyal Bilimler Akademi Dergisi, C. 2, S. 4, s. 1104-1132.

ÇELEBİ, Celalettin ve SATIRLI, Hasan (2021). "Web 2.0 Araçlarının İlkokul Seviyesinde Kullanım Alanları", Öğretim Teknolojisi ve Hayat Boyu Öğrenme Dergisi, C.2, S.1, s. 75-110.

ÇELEBİ, Nurhayat vd. (2014). "Neoliberal Eğitim Politikaları ve Eğitimde Fırsat Eşitliği Bağlamında Uluslararası Sınavların (PISA, TIMSS ve PIRLS) Analizi", Tarih Kültür ve Sanat Araştırmaları Dergisi, C. 3, S. 3, s. 33.

DERELİ, Zeynep (2019). Dijital Yerliler: Yeni Nesil Eğitim Modeli. İstanbul: Humanist.

DEMİRER, Veysel vd. (2020). "Dijital Teknoloji Aracılı Düşünme Öğretimi". (ed. Mukaddes Erdem-Fırat sarsar). Ankara: Pegem Akademi.

DURU, Levent vd. (2020). "Dijital Teknoloji Aracılı Düşünme Öğretimi". (ed. Mukaddes Erdem-Fırat sarsar). Ankara: Pegem Akademi.

European Commission/EACEA/Eurydice, 2019. Digital Education at School in Europe. Eurydice Report. Luxembourg: Publications Office of the European Union. s. 38.

FIRAT, Deniz ve KAYACAN, Derya (2021). "Teknolojinin Eğitimdeki Dönüştürücü Etkisi Üzerine Yeniden Düşünmek", Eğitim Bilim Toplum Dergisi, C. 19, S. 19, s. 35-42.

GÜLER, Can Mehmet ve SARSAR, Fırat (2021). "Dijital Teknoloji Aracılı Düşünme Öğretimi". (ed. Mukaddes Erdem-Fırat sarsar). Ankara: Pegem Akademi.

HARRARİ, Yuval Noah (2016). Homo Deus: Yarının Kısa Bir Tarihi (Çev. Selin Siral). İstanbul: Kollektif Kitap.

HARRARİ, Yuval Noah (2018). 21. Yüzyıl İçin 21 Ders (Çev. Selin Siral). İstanbul: Kollektif Kitap.

KAROĞLU, Aslıhan Kocaman vd. (2020). "Toplum 5.0 Sürecinde Türkiye'de Eğitimde Dijital Dönüşüm", Üniversite Araştırmalar Dergisi, C. 3, S. 3, s. 155.

ÖRS, H, Birsen (2010). "19.Yüzyıldan 20. Yüzyıla Modern Siyasi İdeolojiler". İstanbul: Bilgi Üniversitesi Yayınları.

ÖZBAY, Murat (2005). "Bilim ve Kültür Aktarıcısı Olarak Yazı". Hacettepe Üniversitesi Türkiyat Araştırmaları, C. 2, S.2, s. 67-74.

ÖZTÜRK Tuğba vd. (2020). "Dijital Teknoloji Aracılı Düşünme Öğretimi". (ed. Mukaddes Erdem-Fırat sarsar). Ankara: Pegem Akademi.

ÖZTEMEL, Ercan (2018). Eğitimde Yeni Yönelimlerin Değerlendirilmesi ve Eğitim 4.0. Üniversite Araştırmaları Dergisi, C. 1, S. 1, s. 25-30.

PARLAK Bekir (2017). Dijital Çağda Eğitim: Olanaklar ve Uygulamalar Üzerine Bir Analiz, Süleyman Demirel Üniversitesi İktisadi ve İdari Bilimler Fakültesi Dergisi, C. 22, S. 15, s. 1746.

PÖLÖNEN, Perttu (2021). "Geleceğin Becerileri". (çev. Nil Deniz Çıdanlı). İstanbul: Büyükada Yayıncılık.

REDECKER, Christine (2017). European Framework fort he Digital Competence of Educators: DigCompEdu. Punie, Y. (ed). EUR 28775 EN. Publications office of the Eouropean Union, Luxembourg, s. 8-12.

ŞAŞMAZ, Serkan (2006). "Gelecekte Eğitim Sistemi", Eğitişim Dergisi, C. 12, S. 12, s. 1307.

TEDMEM. (2019). 2018 eğitim değerlendirme raporu (TEDMEM Değerlendirme Dizisi 5). Ankara: Türk Eğitim Derneği.

TARHAN, Nevzat (2019). Dijital Çağın Çocukları, TRT Aylık Radyo Televizyon Dergisi, Şubat, 2019, Ankara, s. 24-25.

USLUEL KOÇAK, Yasemin (2017). "Farklı Yanlarıyla Eğitimde Bit Entegrasyonu". Ankara: Gazi Kitapevi.

ÜNLÜ, Mesut (2019). "Dijital Çağda E-Öğrenme Ortamlarının Kalitesini Artırmaya Yönelik Gerçekleştirilen Uluslararası Çalışmalar", Ufuk Üniversitesi Sosyal Bilimler Enstitüsü Dergisi, C. 8, S. 16, s. 169.

YOLCU, Hüseyin ve Aslan Bayram (2016). "Eğitimde Teknoloji Kullanımı: Fatih Projesine Eleştirel Bakış". Abant İzzet Baysal Üniversitesi Eğitim Fakültesi Dergisi, C.16, S. 4, s. 2114.

URL-1: https://pressbooks.bccampus (E.T.: 20.10.2021).

URL-2: https://avys.omu.edu.tr (E.T.: 28.10.2021).

URL-3: https://tedmem.org (E.T.: 02.10.2021).

URL-4: https://oygm.meb.gov.tr (E.T.: 06.10.2021).

URL-5: https://2023vizyonu.meb.gov.tr (E.T.: 08.10.2021).

URL-6: https://yesimkirman.com (E.T.: 21.09.2021).

URL-7: https://www.iienstitu.com (E.: T10.08.2021).

URL-8: https://tr.euronews.com (E.T.: 01.11.2021).

URL-9: https://yesimkirman.com (E.T.: 22.09.2021).

Lider ve özgüvenli çocuklar yetiştirmede ebeveyn rolleri ve tutumlarının önemi çok büyük. Özellikle ebeveynlerin ve çocuğa bakım verenlerin davranışları çocukların onları model almasıyla yaşama yansıyor. Bu modelleme olumlu olabileceği gibi olumsuz da olabiliyor. Çocuğumuzu özgüvenli bir şekilde yaşama hazırlıyoruz diyen ebeveynlerin önce kendi tutum ve davranışlarını göz önüne alarak çocuk yetiştirme sürecine girmesi gerekiyor. Yetişkinlerin iletişim şekli ve çocuğu ile kurduğu iletişimin kalitesi çocuğun özgüveninin temelini atıyor.

Williams'a göre çocuklarla çalışmak, dünyanın en duyarlı varlıklarıyla çalışmak demektir. Bu kadar duyarlı varlıklarla çalışırken alalade araçları kullanamayız. Çocuklarla çalışırken kullandığımız araçlar evrenin temel güçleridir (Williams, 2002: 44). O halde çocuklara yaklaşım yöntemlerimize de tekrar göz atmak ve işe yarayanları ayırt ederek geliştirmek ebeveyn ve eğitimcilerin öncelikli sorumluluklarından. Çocuğunuzun hayatta başarılı olmasının özgüvenli olmasıyla direk ilişkili olduğunu bilerek, yeni ve etkili yöntemleri araştırarak yaşama aktarma yolculuğu keyifle devam ettirmemize doğrudan etki edecektir.

Kaynakça

AKBIYIK Yeter ve MUTLU YILDIRIM, Gülser (1999). Çocuklarda Uyum ve Davranış Bozuklukları Ankara: Yeniram Yayınları.

ARAL Neriman, SAĞLAM, Mehmet (2016). Tarihsel Süreç İçerisinde Çocuk ve Çocukluk Kavramı, Çocuk ve Medeniyet Dergisi, C.1, S.2, s. 44-45.

ASLAN Şebnem vd., (2003). Anne–Baba Davranışlarının ve Sosyal Çevrelerinin Liderlere Etkileri The Effects of Parental Behavior and Social Environment on Leaders Üsküdar Üniversitesi Sosyal Bilimler Dergisi, C.0, S. 4, s. 91-138.

AYDOGDU Fatih ve DİLEKMEN, Mücahit (2016). Ebeveyn Tutumlarının Çeşitli Değişkenler Açısından Değerlendirilmesi, Journal of Bayburt Education Faculty, C. 11, S. 2, s. 1-17.

CEYLAN, Özgün (2017) Anne baba Tutumları ile Çocuğun Sosyalleşme Süreci Arasındaki İlişki. Yüksek Lisans Tezi. İstanbul Gelişim Üniversitesi.

BOLAT, Özgür (2016). Beni Ödülle Cezalandırma. İstanbul: Doğan Kitap

CHİLDE, Gordon (2001). Kendini Yaratan İnsan. İstanbul: Varlık Yayınları

CÜCELOĞLU, Doğan (2016). Geliştiren Anne-Baba İstanbul: Remzi Kitapevi

CÜCELOĞLU, Doğan (2006). Başarıya Götüren Aile İstanbul: Remzi Kitabevi

CÜCELOĞLU, Doğan (2002). İletişim Donanımları İstanbul: Remzi Kitapevi

ERİŞ Bahar, SEKMAN, Mümin (2017). Çocuklar Nasıl Başarır? İstanbul: Alfa Yayınları

FROMM, Erich (1990). Sevginin ve Şiddetin Kaynağı İstanbul: Payel Yayınları

HEALY, M Jane (1997). Çocuğunuzun Gelişen Aklı. İstanbul: BZD Yayıncılık

WİLLİAMS, Lawrence Dr. (2002). Çocuğunuzu Keşfedin. İstanbul: Hayat Yayıncılık MARTİNEZ, Baudılıo (2001) Okulda Başarısız Çocuğun Eğitimi. İstanbul: Gendaş

KIZILDAĞ, Özgün (2012) Çocukları Anlama Kılavuzu. İstanbul: Elma Yayınevi

PALME, Sue (2019). Zehirlenen Çocukluk. Modern Dünyanın Çocuklar üzerindeki Etkileri, İstanbul: İletişim yayınları

TARHAN, Ufuk (2021). T-İnsan. İstanbul: Destek Yayınları

YAVUZER, Haluk (2005). Ana-Baba ve Çocuk. İstanbul: Remzi Kitapevi

YILDIZ, S. A. (2004). Ebeveyn tutumları ve Saldırganlık, Polis Bilimleri Dergisi, C. 2, S. 12, s. 131.

Kaynakça

AKHTER, Noreen (2013). "Relationship Between Internet Addiction and Academic Performance Among University Undergraduates", Educational Research and Reviews, C. 8, S. 19, s. 1793-1796.

ALLEN, Kelly A. vd. (2014). "Social Media Use and Social Connectedness in Adolescents: The Positives and The Potential Pitfalls", The Australian Educational and Developmental Psychologist, C. 31, S. 1, s. 18-31.

ANDREASSEN, Cecilie Schou vd. (2016). "The Relationship Between Addictive Use of Social Media, Narcissism, and Self-Esteem: Findings From A Large National Survey", Addictive Behaviors, C. 64, s. 287-293.

ANDERSON, Sarah E. ve WHITAKER, Robert C. (2010). "Household Routines and Obesity in US Preschool-Aged Children", Journal of the American Academy of Pediatrics, C. 125, S. 3, s. 420–428.

ARISOY, Özden (2015). "İnternet Bağımlılığı", Dürtüsellik ve Dürtü Kontrol Bozuklukları. (ed. Lut Tamam). İstanbul: Kaknüs Yayınları.

AYAS, Mehmet Barış ve AYAS, Tuncay (2013). "İlköğretim Öğrencilerinin İnternet Bağımlılığı ve Aile İnternet Tutumları", Türk Psikolojik Danışma ve Rehberlik Dergisi, C. 4, S. 39, s. 46-57.

BALKAYA ÇETİN, Ayşen ve CEYHAN, A. Aykut (2014). "Ergenlerin İnternette Kimlik Denemeleri ve Problemli İnternet Kullanım Davranışları", Addicta: The Turkish Journal on Addictions, C. 1, S. 2, s. 5-46.

BERBER ÇELİK, Çiğdem ve ODACI, Hatice (2016). "Does Internet Dependence Affect Young People's Psycho-Social Status? Intrafamilial and Social Relations, Impulse Control, Coping Ability and Body Image", Computers in Human Behavior, C.57, s. 343-347.

BERBER ÇELİK, Çiğdem, vd. (2015). "Is Problematic Internet Use an Indicator of Eating Disorders Among Turkish University Students?", Eating and Weight Disorders-Studies on Anorexia Bulimia and Obesity, C. 20, s. 167-172.

BİCEN, Hüseyin, & ÇAVUŞ, Nadire (2010). "The Most Preferred Social Network Sites By Students". Procedia-Social and Behavioral Sciences, C. 2, S. 2, s. 5864-5869.

BLOCK, Jerald (2008). "Issues for DSM-V: Internet Addiction", The American Journal of Psychiatry, C.165, s.306-307.

BOUMOSLEH Jocelyne Matar ve JAALOUK Doris (2017). "Depression, Anxiety, and Smartphone Addiction In University Students - A Cross Sectional Study", Plos One, C. 12, S. 8, e0182239.

BRITIAN, G. (2013). Children and parents: Media Use and Attitudes Report. Ofcom.

BRUNBORG, Geir Scott vd. (2014). "Is Video Gaming, or Video Game Addiction, Associated with Depression, Academic Achievement, Heavy Episodic Drinking, or Conduct Problems?", Journal of Behavioral Addiction, C. 3, S. 1, s. 27–32.

CAO, Fenglin ve SU, Linyan (2006). "Internet Addiction Among Chinese Adolescents: Prevelance and Psychological Features", Child: Care, Health and Development, C. 33, S. 3, s. 275-281.

CARNES, Patrick (1991). Don't Call It Love: Recovery from Sexual Addiction. New York: Bantam Books.

COCORADA Elena vd. (2018). "Assessing The Smartphone Addiction Risk and Its Associations With Personality Traits Among Adolescents", Children and Youth Services Review, C. 93, s. 345-354.

COMMON SENSE MEDIA. (2009). Is Technology Networking Changing Childhood? A National Poll. San Francisco, CA, www. commonsensemedia. org/sites/default/ files/CSM_teen_social_media_080609_FINAL.pdf.

CRAPARO, Giuseppe (2011). "İnternet Addiction, Dissociation, and Alexithymia", Procedia-Social and Behavioral Sciences, C. 30, s. 1051-1056.

ERASLAN, Levent (2018). Sosyal Medya ve Algı Yönetimi: Sosyal Medya İstihbaratına Giriş. Ankara: Anı Yayıncılık.

FERGUSON, Christopher J. (2015). "Do Angry Birds Make for Angry Children? A Meta-Analysis of Video Game Influences on Children's and Adolescents' Aggression, Mental Health, Prosocial Behavior, and Academic Performance", Perspectives on Psychological Science, C. 10, S. 5, s. 646-666.

GRANT Jon E. Vd. (2010). "Introduction to Behavioral Addictions", The American Journal of Drug and Alcohol Abuse, C. 36, S. 5, s. 233-241.

GRIFFITHS, Mark (1995). "Technological Addictions", Clinical Psychology Forum, C.76, s. 14-19.

GRIFFITHS, Mark (1996). "Behavioral Addictions: An Issue for Everybody?", Employee Counselling Today: The Journal of Workplace Learning, C. 8, S. 3, s. 19-25.

HAMILTON Marc T. vd. (2007). "Role of Low Energy Expenditure and Sitting In Obesity, Metabolic Syndrome, Type 2 Diabetes, and Cardiovascular Disease", Diabetes, C. 56, S. 11, s. 2655-2667.

HİNDUJA, Sameer ve PATCHİN, Justin (2007). "Offline Consequences of Online Victimization: School Violence and Delinquency", Journal of School Violence, C. 9, S. 3, s. 89-112.

HORZUM, Mehmet Barış (2011). "İlköğretim Öğrencilerinin Bilgisayar Oyunu Bağımlılık Düzeylerinin Çeşitli Değişkenlere Göre İncelenmesi", Eğitim ve Bilim, C. 36, S. 159, s. 56-68.

İSKENDER, Murat ve AKIN, Ahmet (2010). "Social Self-Efficacy, Academic Locus of Control and Internet Addiction". Computers & Education, C. 54, S. 4, s. 1101-1106.

JACOBS, Karen vd. (2009). "Computer-Related Posture and Musculoskeletal Discomfort in Middle School Students", Work, C. 32, S. 3, s. 275–283.

JOHANSSON, Agneta ve GÖTESTAM, Gunnar (2004). "Internet Addiction: Chararcteristics of A Questionnaire and Prevelance in Norwegian Youth (12-18 years)", Scandinavian Journal of Psychology, C. 45, s. 223-229.

KAYGUSUZ, Canani (2013). "Psikolojik İhtiyaçlar ve İnternet Bağımlılığı", İnternet Bağımlılığı: Sorunlar ve Çözümler. (ed. Melek Kalkan, Canani Kaygusuz). Ankara: Anı Yayıncılık.

KIM, Kyunghee vd. (2006). "Internet Addiction in Korean Adolescentsand Its Relation to Depression and Suicidal Ideation: A Questionnaire Survey", International Journal of Nursing Studies, C. 43, s. 185-192.

KO, Chih Hung vd. (2009). "The Associations Between Aggressive Behaviors and Internet Addiction and Online Activities in Adolescents", Journal of Adolescent Health, C. 44, s. 598-605.

KUBEY, Robert W. vd. (2001). "Internet Use and Collegiate Academic Performance Decrements: Early Findings, Journal of Communication", C. 51, s. 366-382.

KURT GENÇ, Aslı ve AVCI, Esin (2020). "Binomial (Oran) Verilerin Meta-Analizi: Türkiye'deki İnternet Bağımlılık Oranının Belirlenmesi", Erzincan Üniversitesi Fen Bilimleri Enstitüsü Dergisi, C. 13, S. 3, s. 1050-1068.

KWON Min vd. (2013). "Development and Validation Of A Smartphone Addiction Scale (SAS)", Plos On, C. 8, S. 2, e56936.

LEVENSON, Jessica C. vd. (2016). "The Association Between Social Media Use and Sleep Disturbance Among Young Adults", Preventive Medicine, C. 85, s. 36–41.

NALWA, Kanwal ve ANAND, Archana Preet (2003). "İnternet Addiction in Students: A Cause of Concern", Cyberpsychology & Behavior, C. 6, S. 6, s. 653-656.

NATHANSON, Amy I. vd. (2013). "The Relation Between Television Exposure and Theory of Mind Among Preschoolers", Journal of Communication, C. 63, S. 6, s. 1088–1108.

NAYAK Jogendra Kumar. (2018). "Relationship Among Smartphone Usage, Addiction, Academic Performance and The Moderating Role Of Gender: A Study Of Higher Education Students In India", Computers & Education, C. 123, s. 164-173.

NIEMZ, Katie, vd. (2005). "Prevalence of Pathological İnternet Use Among University Students and Correlations with Self-Esteem" ,The General Health Questionnaire (GHQ), and disinhibition. CyberPsychology & Behavior, C. 8, S. 6, s. 562-570.

ODABAŞIOĞLU, Gürkan vd. (2007). "On Olguluk Bir Seri ile İnternet Bağımlılığı Klinik Görünümleri", Bağımlılık Dergisi, C. 8, S. 1, s. 46-51.

ODACI, Hatice ve BERBER ÇELİK, Çiğdem (2012). "Kendilik Algısı ve Benlik Saygısının Problemli İnternet Kullanımı Üzerindeki Yordayıcı Rolü", e-Journal of New World Sciences Academy, C. 7, s. 433-441.

O'KEEFFE, Gwenn Schurgin vd. (2011). "The Impact of Social Media on Children, Adolescents, and Families", Pediatrics, C. 127, S. 4, s. 800-804.

STAVROPOULO, Vasilis vd. (2013). "Recognizing İnternet Addiction: Prevalence and Relationship to Academic Achievement in Adolescents Enrolled in Urban and Rural Greek High Schools". Journal of Adolescence, C. 36, S. 3, s. 565-576.

TEKİN, Oğuzhan (2020). "Lise Öğrencilerinin İnternet Bağımlılık Seviyelerinin Genel Akademik Başarıları ve Devamsızlık Durumları ile İlişkisi", Türk Eğitim Bilimleri Dergisi, C. 18, S. 1, s. 36-56.

TUİK(2020). Hane Halkı Bilişim Teknolojileri (BT) Kullanım Araştırması. https://data.tuik.gov.tr/Bulten/Index?p=Survey-on-Information-and-Communication-Technology-(ICT)-Usage-in-Households-and-by-Individuals-2020-33679

VAN DEN EIJNDEN, Regina J.J.M. vd. (2016). "The Social Media Disorder Scale: Validity and psychometric properties", Computer and Human Behavior, C. 61, s. 478–487.

WOODS, Heather Cleland ve SCOTT, Holly (2016). "Sleepyteens: Social Media Use in Adolescence is Associated with Poor Sleep Quality, Anxiety, Depression and Low Self-Esteem", Journal of Adolescence, C. 51, s. 41-49.

YAM, Faruk Caner ve İLHAN, Tahsin (2020). "Modern Çağın Bütünsel Teknolojik Bağımlılığı: Phubbing", Psikiyatride Güncel Yaklaşımlar, C. 12, S. 1, s. 1-15.

YAO, Mike Z. ve ZHONG, Zhi-Jin (2014). "Loneliness, Social Contacts and Internet Addiction: A Cross-Lagged Panel Study", Computers in Human Behavior, C. 30, s. 164-170.

YOUNG, Kimberly (1997). "What makes the internet addictive", http://www.icsao.org/fileadmin/Divers_papiers/KYoung-internetaddictin4.pdf

YOUNG, Kimberly vd. (1999). "Cyber Disorder: The Mental Health Concern Fort The New Millennium", Cyberpsychology Behavior, and Social Network, C. 2, S. 5, s. 475-479.

1. Hedeflediğiniz davranışların neler olduğunu bilin
2. Çocuğunuzla etkileşimde bulunan herkesin de bu hedefleri bilmesini sağlayın
3. Problem davranışın sonucunda ne olacağına karar verin
4. Problem davranıştan sonra, belirlediğiniz sonucun hemen ortaya çıkmasını sağlayın.
5. Tutarlı olun
6. Problem davranışın önce kötüleşip sonra iyileşme göstereceğini bekleyin
7. Çocuğunuzun olumlu davranışlarını ödüllendirin.
8. Çocuğunuza, problem davranışlarını değiştirmenin yollarını gösterin
9. Davranış değiştirme programına, çocuğun çevresindeki herkesi dahil edin
10. İlerlemenin kaydını tutun

Kaynakça

BARBERA, L. Mary ve RASMUSSEN, T. (2016). Sözel Davranış Yaklaşımı. (çev. Binyamin Birkan). İstanbul: Agora Kitapları.

BİRKAN, Binyamin (1996). "Uygun olmayan davranışların azaltılmasında caza tek seçenek midir?," Anadolu Üniversitesi Eğitim Fakültesi Dergisi, 6(2), 105-109.

BİRKAN, Binyamin (1997). Sınıf ortamına uygun olmayan davranışları uyuşmayan davranışlarını ayrımlı pekiştirerek azaltma. Yüksek Lisans Tezi. Ankara: Gazi Üniversitesi.

BİRKAN, Binyamin (2002). "Erken özel eğitim hizmetleri." Özel Eğitim Dergisi, 3(2), 99-109.

BİRKAN, Binyamin (2017). "Fiziksel eğitim ve sporda problem davranışları azaltma yöntemleri". Özel Gereksinimli Öğrenciler İçin Fiziksel Eğitim ve Spor. (ed. Mehmet Yanardağ ve İlker Yılmaz). Ankara: Pegem Akademi.

BİRKAN, Binyamin (2017). "Otizmli Çocuğun ailesi olmak", Ana-Baba Okulu: Ana-Baba Eğitimi ve Aile İçi İletişim Becerileri (ed. Haluk Yavuzer), İstanbul: Remzi Kitapevi.

etmelerine engel olmaktadır. Çocuklar, dijital araçları kullandıkları süreçlerde aynı zamanda duygularını olumsuz biçimde ifade edebilmektedir. Drama çalışmalarına katılan çocuklar duyularını ve duygularını uygun biçimde denetleyerek, düzenleyerek dijital araçların neden olduğu olumsuz etkilerin üstesinden gelebilirler. Çocuklar drama çalışmalarında yalnızca kendi duygularını tanımakla kalmazlar aynı zamanda rol oynarken ve doğaçlama yaparken diğer katılımcıların da duygularını gözlemleme olanağı bulurlar. Çocuklar gözlemledikleri duyguların nasıl ortaya çıktığı, hangi durumlarda hangi davranışlara neden olduğu, doğaçlama sürecinde ele alınan sorunlarda duyguların ne gibi etkisi olduğu üzerine düşünürler.

Dijital araçların sıklıkla kullanıldığı günümüzde yaratıcı drama çalışmaları çocuklar için günlük yaşamın bir provası olarak da görülebilir. Dijital olanın tartışıldığı, sosyal medya araçlarının ve çevrim içi ortamların etkilerinin ele alındığı drama çalışmalarında çocuklar role girerek ve doğaçlamalar yaparak dijital çağın etkilerini gözden geçirebilirler. Eğitimde dramanın en önemli katkılarından biri çocukların dijital çağı, çağın sunduğu olanakları ve kendilerini nasıl etkilediğini rol içinde tartışmalarına fırsat tanımasıdır. Öğretmenler, ebeveynler ya da diğer yetişkinler dramanın sunmuş olduğu bu olanakları kullanarak çocukların daha bilinçli, içinde yaşadıkları topluma duyarlı, sanatsal ve kültürel açıdan yeni beceriler geliştirmiş bireyler olmalarına katkıda bulunacaktır.

Kaynakça

ADIGÜZEL, Ömer (2019). Eğitimde Yaratıcı Drama (3. Baskı). Ankara: Yapı Kredi Yayınları.

BALDWIN, Patrice (2019). Drama Yoluyla Okul Gelişimi. (çev. Ed. Zeki Özen ve İhsan Metinnam). Ankara: Pegem Akademi.

BALDWIN, Patrice (2020). İlkokulda Drama El Kitabı. (çev. Burcu Akhun, Nihan Akkocaoğlu Çayır, Pınar Özdemir Şimşek). Ankara: Pegem Akademi.

BAUDRILLARD, Jean (2011). Simülakrlar ve Simülasyon. (çev. Oğuz Adanır). Ankara: Doğu Batı Yayınları.

BOLTON, Gavin (2007). "A history of drama education: A search for substance", International Handbook of Research in Arts Education. (ed. Liora Bresler) New York: Springer Publishing.

BOWELL, Pamela ve HEAP, Brian (2019). Süreçsel Dramada Planlama. (yay. haz. Ömer Adıgüzel). Ankara. Pegem Akademi.

GROSS, Elisheva F. (2004) "Adolescent Internet Use; What We Expect, What Teens Report", Journal of Applied Developmental Psychology, S. 25, s. 633-639.

HAN, Byung C. (2020). Şeffaflık Toplumu. (çev. Haluk Barışcan). İstanbul: Metis Yayınları.

HAN, Byung C. (2021). Kapitalizm ve Ölüm Dürtüsü. (çev. Çağlar Tanyeri). İstanbul: İnka Kitap.

JACKSON, Linda A. vd. (2006). "Does Home Internet Use Influence the Academic Performance of Low-Income Children?", Developmental Psychology. S. 42, s. 429-35.

KARLIER-SOYDAŞ, Damla (2011). "Ergenlerde Ebeveyn İzlemesi, Sanal Zorbalık ve Yaşam Doyumu Arasındaki İlişkilerin Cinsiyete Göre İncelenmesi". Yüksek Lisans Tezi. Ankara: Hacettepe Üniversitesi.

KHAN, Peter H. vd. (2009). "The Human Relation Nature and Technological Nature", Current Directions in Psychological Science, C. 18, S. 1, s. 37-42.

MCCASLIN, Nellie (2019). Yaratıcı Drama Sınıf İçinde ve Dışında. (çev. ed. Pınar Özdemir Şimşek). Ankara: Nobel Akademi Yayınları.

METINNAM, İhsan ve KARAOSMANOĞLU, Gökhan (2021). Çocuk ve Drama. Ankara: İzge Yayınevi.

KIMBERLY, Mitchell Jackson vd. (2004). "Victimization of youths on the internet.", Journal of Aggression, Maltreatment and Trauma, C. 8, S. 1-2, s. 1-39.

NATIONAL RESEARCH COUNCIL (2012). "Education for Life and Work: Developing Transferable Knowledge and Skills in the 21st Century", Committee on Defining Deeper Learning and 21st Century Skills. (ed. James W. Pellegrino and Margaret L. Hilton). Board on Testing and Assessment and Board on Science Education, Division of Behavioral and Social Sciences and Education. Washington, DC: The National Academies Press.

SHARIFF, Shaheen (2009). Confronting Cyber-Bullying: What Schools Need to Know, To Control Misconduct and Avoid Legal Consequences. New York: Cambridge University Press.

TAYLOR, Philip (2020). Drama Sınıfı: Eylem Yansıtma Dönüştürme. (çev. ed. İhsan Metinnam). Ankara: Pegem Akademi.

VALKENBURG, Patti M. ve Jochen Peter (2007). "Online Communication and Adolescent Well-Being: Testing the Stimulation versus the Displacement Hypothesis", Journal of Computer-Mediated Communication. C. 12, S. 4, s. 1169–1182.

WINSTON, Joe ve TANDY, Miles (2019). Dramaya Başlamak 4-11. (yay. haz. Ömer Adıgüzel, Çev. Perihan Korkut). Ankara: Pegem Akademi.

yaşadığımız zamanı bir simülasyona benzetmesinin içeriğinden hareketle eleştirel bir çocukluk kuşağının gelecekte daha adil, demokratik, insan, hayvan, çevre vb. hakları konusunda gerekli sorumluluğu üstlenerek biçimlenebilmesi için hiphop üzerine yeniden düşünmek kaçınılmaz gibi görünüyor. İmkanlarına rağmen, insan kavramının içeriğinin tartışılmaya başlandığı bu dijitalleşme karşısında, bunun sağladığı verilerle kendisini dolaşıma sokan hiphop'ın içeriden bir eleştirel bilinç geliştirmeye yönelmesi ile Z kuşağı ve ardılı kuşaklar arasındaki münasebet de unutulmamalıdır.

Kaynakça

AND, Metin (1994). "Kültürler Kavşağında Oyun ve Oyun Nesnelerinin Tarihi", Toplumsal Tarihte Çocuk, (haz. Bekir Onur), İstanbul, Tarih Vakfı Yayınları.

BACHELARD, Gaston (2008). Uzamın Poetikası, (çev. Alp Tümertekin), İstanbul, İthaki Yayınları.

BARTHES, Roland (2004). "Oyuncak", (çev. Tahsin Yücel) Kitap-lık, S 11, s.97.

BAUDRİLLARD, Jean (2010). Simülarklar ve Simülasyon, (çev. Oğuz Adanır), Ankara, Doğu Batı Yayınları.

CIORAN, (2006). Hiçliğin Doruklarında, (çev. Kenan Sarıalioğlu-Sadık Erol Er), Ankara,

Bilim ve Sanat Yayınları.

İDRİS, Mevlana (2017). "Çocukluğun Dijitalleşmesi Çocuğun Dijital Zehirlenmesi", TRT Akademi-Medya ve Çocuk Özel Sayısı, C 2, S 4, s.599.

JÖNTÜRK, (2003). Bir Gençlik Çığlığı: Hiphop Kültürü, İstanbul, Akyüz Yayın Grubu.

KAYA, Ayhan, "Rap Pedagojisi Aracılığıyla Eleştirel Bir Eğitim Yöntemi: Alman-Türk Hip-Hop Gençliği", (2016). *Değerler Eğitimi: Eğitimde Farklılık ve Katılım Hakkı*, (der. Ayhan Kaya, Gülperi Vural ve Aslı Aydın), İstanbul Bilgi Üniversitesi Yayınları.

KILIÇ, Doç.Dr. Ilgım (2016), "Ortaokul Öğrencilerinin Müzik İle İlgili Görüşlerinin İncelenmesi", Jret Eğitim ve Öğretim Araştırmaları, C 5, S 3, s.368

KURAN, Evrim, (2019). Z:Bir Kuşağı Anlamak, İstanbul, Mundi Kitap

KUSPİT, Donald (2006), Sanatın Sonu, (çev. Yasemin Tezgiden), İstanbul, Metis Yayınları.

ÖĞÜT, Çağdaş Gül (2008). "Popüler Kültürün Toplumsal Etkileri ve Pop Sanat", Yüksek Lisans Tezi, İzmir: Dokuz Eylül Üniversitesi.

ÜÇER, Merve Betül (2013). "Müzikte Anlamın Yeniden Üretimi: Hip-Hop Kültürünün Türkiye'deki Görüntüleri Üzerine Sosyolojik Bir İnceleme", 2. Türkiye Lisansüstü Çalışmaları Kongresi, Bildiriler Kitabı 1, Bursa, Bursa Büyükşehir Belediyesi Kitaplığı.

Kaynakça

AKDAĞ, Füsun (2015). Çocukta Beyin Gelişimi ve Erken Müdahale, Hacettepe University Faculty of Health Sciences Journal, Vol. 1, S.2

CANSOY, Ramazan (2018). "Uluslararası Çerçevelere Göre 21.Yüzyıl Becerileri ve Eğitim Sisteminde Kazandırılması". İnsan ve Toplum Bilimleri Araştırmaları Dergisi, C: 7, S: 4, s. 3126-3127

TEPETAŞ, Cengiz ve G. Şule (2017) "Elektronik Çocuk Kitapları", Çocuk Edebiyatı (ed. Mübeccel Gönen). Ankara: Eğiten Kitap

DEMİR, Ahmet (2019). "Çocuk Edebiyatı ve Yaratıcı Düşünme", İdil Dergisi, S.60, s.1013, 1018

DRESANG, Eliza (1999). Radical Change: Books for Youth in a Digital Age. New York: H.W. Wilson

ERİŞ Bahar, SEKMAN, Mümin (2017). Çocuklar Nasıl Başarır? İstanbul: Alfa Yayınları.

GEZGİN İsmail (2020). Homo Narrans –İnsan Niçin Anlatır? İstanbul: Redingot Yayınları

GOODWIN Kristy (2018). Dijital Dünyada Çocuk Büyütmek. (çev: Tülin Er) İstanbul: Aganta Kitap

GÖKTÜRK, Akşit (2019) Sözün Ötesi-Yazılar. İstanbul. Yapı Kredi Yayınları

GÜNEŞ, Firdevs (2020). "Çocuk Tekerlemeleri", Sınırsız Eğitim ve Araştırma Dergisi, C.5, S.1, s..9

KAPLAN, Mehmet. (1992). Kültür ve Dil. İstanbul: Dergâh Yayınları.

KAVCAR, Cahit (1999). Edebiyat ve Eğitim. Ankara: Engin Yayınevi

KÜR, İsmet "Süreli Çocuk Yayınlarına Genel Bir Bakış", Toplumsal Tarihte Çocuk, Sempozyum (23-24 Nisan 1993), Tarih Vakfı Yurt Yayınları

LUKENS, Rebecca J. v.d. (2016). Çocuk Edebiyatına Eleştirel Bir Bakış. (çev. Cenk Pamay). İstanbul: Erdem Yayınları

MORAN, Berna (1974). Edebiyat Kuramları ve Eleştiri. İstanbul: Cem Yayınevi

ONUR, Bekir (1994) "Sunuş Konuşması", Toplumsal Tarihte Çocuk, Sempozyum (23-24 Nisan 1993), Tarih Vakfı Yurt Yayınları

ÖNER, Uğur (2007). "Bibliyoterapi" Çankaya Üniversitesi Fen Edebiyat Fakültesi, Journal of Arts and Scienses, S.7, s.135,136

SEVER, Sedat (2008). Çocuk ve Edebiyat. İstanbul: Tudem Yayınları

SEVGİSUNAR, M. Kemal (2017). Günümüzde Çocuk Edebiyatı ve Gerçeklik, Eğitim Bilim Toplum Dergisi, C.15, S.60, s.23

SUSKIND, Dana (2020). Otuz Milyon Kelime. (çev. Esra Eret, Barış Satılmış). Ankara: Buzdağı Yayınevi

ŞİRİN, Mustafa Ruhi (2007). Çocuk Edebiyatına Eleştirel Bir Bakış. Ankara:KÖK Yayıncılık

TEKKE Mustafa ve COŞKUN Merve (2019), Kendini Tanıma, Kendini Gerçekleştirme, Kendini Aşmışlık ve Potansiyelini Tam Kullanan Kişi: Kişilerarası İletişim, Elektronik Sosyal Bilimler Dergisi, C.18, S70, s. 795

UYGUR, Mermi (1985). İnsan Açısından Edebiyat. İstanbul: Remzi Kitabevi

VEZİROĞLU Mefharet, GÖNEN Mübeccel (2017) "Çocuk Edebiyatının Genel Hedefleri", Çocuk ve Edebiyat,(ed. Mübeccel Gönen). Ankara: Eğiten Kitap

URL-1:https://evrimagaci.org (E.T.: 30.05.2021), "Nöroplastisite nedir? Beynimiz değişen koşullarda kendisini nasıl değiştirir?" ACKERMAN, Courtney E.

Kreş, anaokulu, sonrasında gençlik merkezleri ve spor salonları çocukların geleceği için çok önemlidir. Çocuklara farklı kazanımlar kazandıracak, onların yeteneklerini ortaya çıkaracak, onları farklı uğraşılara yönlendirecektir.

Bedenen olduğu kadar ruhen de çocuklar aktif olmalı, duygularını sanal ortamdan ziyade daha çok kitaplarda, sahifelerde kimi kalemle yaşamalıdır. Bilgisayar, akıllı telefonlar ya da diğer dijital cihazlar artık kaçınılmaz gerçektir. Bu gerçeğin içine kitapları, defterleri, şiir yazmaları, sporu, çalgı aletlerini koymalı, bu gerçeğin içine bir arada oyun oynamaları, sohbetleri koymalı, bu gerçeğin içine anne babayla, aile bireyleriyle hafta sonları, tatillerde birlikte gezmeyi, yürümeyi koymalı, birlikteliğin sanal ortamdan ziyade beraber olmakla olacağı onlara anlatılmalıdır. Birliktelik ne kadar artarsa hem fiziksel hem de ruhsal sorunlar azalacak, dijital cihazlar oyundan çok araştırmaya, öğrenmeye, çalışmaya ayrılan araçlar olarak kalacaktır.

Unutmayalım: Çocuklar geleceğimizin kahramanlarıdır.

Kaynakça

ADIGÜZEL, Batur Zeynep vd. (2014). "Kuşakların Değişen Yüzü ve Y Kuşağı ile Ortaya Çıkan Yeni Çalışma Tarzı: Mobil Yakalılar". Süleyman Demirel Üniversitesi Sosyal Bilimler Enstitüsü Dergisi, C. 1, S. 19, s. 165-182.

ERDEM, Burcu Kaya ve KEMİKSİZ, Rukiye Civan, "Çevrim içi Dönüşümün Mesleki Tezahürü: E-Spor Faaliyetleriyle "Dijital Oyuncular Kuşağı'', Journal of Economy Culture and Society, C.1, S. 1, s. 315-336.

KARAKUŞ, Seydi ve KILIÇ, Fatih (2006). "Postür ve Sportif Performans", Kastamonu Eğitim Dergisi, C.14, S.1, s. 309-322.

MİNER Julıanna (2019) Dijital Çağda Anne Baba Olma Sanatı. (Çev. Ayhan Senih Koç). İstanbul: Mona Yayınları.

MUSTAFAOĞLU, Rüstem vd. (2018). "Dijital Teknoloji Kullanımlarının Gelişimi ve Sağlığı Üzerine Olumsuz Etkileri", The Turkısh Journal on Addıctıons, C. 5, S. 2, s. 227-247.

MUSTAFAOĞLU, Rüstem ve YASACI, Zeynel (2018). "Dijital Oyun Oynamanın Çocukların Ruhsal ve Fiziksel Sağlığı Üzerine Olumsuz Etkileri", Bağımlılık Dergisi, C. 19, S. 3, s. 51-58.

ÖZDİNÇLER, Arzu Razak vd. (2019). "Okul Çağındaki Çocuklarda Teknoloji Bağımlılığının Postür ve Vücut Farkındalığı Üzerine Etkisi", Bağımlılık Dergisi, S. 4, C. 20, s. 85-196.

SAYAR, Kemal ve BENLİ, Sezin (2020). Dijital Çocuk. İstanbul: Kapı Yayınları.

TAŞ, Hacı Yunus vd. (2017). "Geleceğimiz Olan Z Kuşağının Çalışma Hayatına Muhtemel Etkileri", Uluslararası Toplumsal Araştırmaları Dergisi, C. 7, S. 13, s. 1033-1048.

YILDIZ, Deniz (2021). "Türkiye'de Koronavirüs Pandemisi ve Kuşaklar", Sosyal Bilimler Araştırma Dergisi, C. 10, S.10, s. 1-7.

İlgili çalışma, doğrudan çocuklara hitap eden programlarda HFSS türü gıdaların pazarlamasında inandırıcı yöntemlerin baskın ve yoğun olarak. uygulandığını göstermiştir (URL-7).

Türkiye "uluslararası gıda ittifakı" gibi kapsamlı girişimlerde bulunmuş olmasına rağmen hazır gıda endüstrisine karşı öz denetimin faydalı ve kalıcı etkiler yaratamadığı söylenebilir.

Kaynakça

AKDER, Rana Nagihan vd. (2018). "Okul Çağı Çocukluk Döneminde Beslenme Eğitimi", Ankara Sağlık Bilimleri Dergisi, C. 7, S. 2, s. 1-10.

AKGÖNÜL, Güneş (1985). "Çocukta Beslenmenin Önemi ve Amacı", Ege Üniversitesi Hemşirelik Fakültesi Dergisi, C. 4, S. 1, s. 51-56.

AKTAÇ, Şule (2016). "Okul öncesi çağ çocuklar için aile katılımlı beslenme eğitim modelinin geliştirilmesi ve çocukların beslenme bilgi ve davranışları üzerine etkisinin

değerlendirilmesi". Doktora Tezi. Samsun: Başkent Üniversitesi Sağlık Bilimleri Enstitüsü.

ALTAY, Merve vd. (2018). "Adolesan Dönemi Çocuklarda Beslenme ve Okul Sağlığı". Sinop Üniversitesi Sosyal Bilimler Dergisi, C. 2, S. 1, s. 173-180.

ÇOBANER, Aslıhan Ardıç (2019). "Dijital Medya Çocuklara Yönelik Yiyecek ve İçecek Pazarlaması: Facebook Örneği", Kırıkkale Üniversitesi Sosyal Bilimler Dergisi, C. 9, S. 2, s. 287-306.

KAYALI SEVİM, M ve H GÜLDEMİR, Hızlı (2019). Adolesan Dönemde Sağlıklı Beslenme ve Obezite, (ed. Yaman Çetin, Erenoğlu Son nazan). İstanbul: Güven Kitap Yayın Dağıtım.

KÜMELİ, Taylan vd. (2006). Sentez Diyeti. İstanbul: Altın Kitaplar Yayınevi.

TAM, Abbas ve ÇAKIR, Bekir (2012). "Birinci Basamakta Obeziteye Yaklaşım", Ankara Medical Journal, C.12, S. 1, s. 37-41.

TAŞDEMİR, Aysun (2019) "İlköğretim Öğrencilerinde Beslenme Eğitimi Üzerine Bir Araştırma", Sağlık Akademisi Kastamonu, C. 4, S. 1, s. 34-52.

YABANCI AYHAN, Nurcan (2011). "Okul Sağlığı ve Beslenme Programları". TAF Preventive Medicine Bulletin, C. 10, S. 3.

YILMAZ, Yalçın (2020). "Televizyonda Aşırı Tüketimi Tavsiye Edilmeyen Gıda Reklamları İçin Besin Profili Modelinin Değerlendirmesi", Uluslararası Halkla İlişkiler Ve Reklam Çalışmaları Dergisi, C. 3, S. 2, s. 114.

URL-1: https://tr.approby.com (E.T: 01.08.2021).

URL-2: https://www.tedizmir.k12.tr (E.T: 01.08.2021).

URL-3: https://pubmed.ncbi.nlm.nih.gov (E.T: 20.08.2021).

URL-4: https://pubmed.ncbi.nlm.nih.gov/ (E.T: 15.08.2021).

URL-5: https://psycnet.apa.org/ (E.T.; 10.08.2021).

URL-6: https://www.euro.who.int/ (E.T.: 07.07.2021).

Derslerini önemseyip öğretmeninden "aferin" diye övgü alan çocuğumla gurur duyarken, sınıfa uyum sağlamakta zorlanıyor denilen bir diğer çocuğumun neden böyle sorunlu olduğunu düşünürken kendimi suçladığımı çok fark etmişimdir. Dikkat edin, aferin denilen çocuğum iyi ve başarılı, diğeri sorunlu.

Ah bu beklenti tuzakları! Ben eskisi gibi takılmıyorum artık bu tuzaklara. Çünkü biliyorum ki "Her çocuk özeldir." Hiçbir çocuk bir diğeriyle kıyaslanarak, sistemin içinde bir yere koyulmaya çalışılarak, bizim hayallerimizi gerçekleştirmek üzere koşullanarak büyümemeli. Size tavsiyem tüm bu beklentilerden uzak, sadece çocuğunuzu tanımaya çalışın. Çocuklarımızı tanırsak, onların ilgilerini, yeteneklerini, sınırlılıklarını bilirsek, onların özel varlıklar olduklarını, biricik olduklarını kendimize hatırlatırsak çocuk büyütmek çok keyifli bir hâle dönüşüyor. Unutmayın, onları yetiştirmiyoruz, eğitmiyoruz, şekil vermiyoruz, yaşamlarına eşlik ediyor, değerlerimizi aktararak rehberlik yapıyoruz.

Kaynakça

AYDIN, Ayhan (1999). Gelişim ve Öğrenme Psikolojisi. Ankara: Anı Yayınevi.

GINOTT, Haim G. Vd. (2020). Anne Baba Çocuk Arasında. (çev. Arzu Tüfekçi). İstanbul: Okuyan Us Yayıncılık.

GOODWIN, Kristy (2019). Dijital Dünyada Çocuk Büyütmek-Teknolojiyi Doğru Kullanmanın Yolları. (çev. Tülin Er). İstanbul: Aganta Kitap.

GOTTMAN, John ve DECLAIRE, Joan (2020). Ebeveynliğin Kalbi-Duygusal Zekası Yüksek Çocuklar Yetiştirmek. (çev. Yiğit Ataman). Ankara: Görünmez Adam Yayıncılık.

MONTGOMERY, Hedving (2019). Anne Baba Sihri- İyi Ebeveyn Olmaya Yedi Adım. (çev. Banu Gürsaler Syvertsen). İstanbul: Bkz Yayıncılık.

ONUR, Bekir (1997). Gelişim Psikolojisi-Yetişkinlik Yaşlılık Ölüm. Ankara: İmge Yayınevi.

SIEGEL, Daniel J. ve BRYSON, Tina Payne (2018). Bütün Beyinli Çocuk-Çocuğunuzun Gelişmekte Olan Beynini Güçlendirmek İçin Devrim Niteliğinde 12 Strateji. (çev. Handan Ünlü Haktanır). İstanbul: Koridor Yayıncılık.

TSABARY, Shefali (2020). Bilinçli Ebeveyn Çocuğunu Nasıl Yetiştirir?. (çev. Zerrin Koltukçuoğlu). İstanbul: Kuraldışı Yayıncılık.

FUTBOL KULÜPLERİNİN GÜNCEL SORUNLARI: TÜRKİYE SÜPER LİGİ VE AVRUPA'NIN BEŞ BÜYÜK LİGİ'NİN KARŞILAŞTIRILMASI

Buğra Çağatay SAVAŞ

Editör
Doç. Dr. Özgür KARATAŞ

EĞİTİM
yayınevi

FUTBOL KULÜPLERİNİN GÜNCEL SORUNLARI: TÜRKİYE SÜPER LİGİ VE AVRUPA'NIN BEŞ BÜYÜK LİGİ'NİN KARŞILAŞTIRILMASI

Buğra Çağatay Savaş

Editör: Doç. Dr. Özgür Karataş

Genel Yayın Yönetmeni: Yusuf Ziya Aydoğan (yza@egitimyayinevi.com)
Genel Yayın Koordinatörü: Yusuf Yavuz (yusufyavuz@egitimyayinevi.com)
Sayfa Tasarımı: Eğitim Yayınevi Grafik Birimi
Kapak Tasarımı: Eğitim Yayınevi Grafik Birimi

T.C. Kültür ve Turizm Bakanlığı
Yayıncı Sertifika No: 47830

ISBN: 978-625-8468-87-8
1. Baskı, Şubat 2022

Baskı Cilt
Bulut Dijital Matbaa Sanayi Ticaret Limited Şirketi
Musalla Bağları Mah. İnciköy Sok. 1/A Selçuklu / KONYA
Matbaa Sertifika No: 48120

Kütüphane Kimlik Kartı

FUTBOL KULÜPLERİNİN GÜNCEL SORUNLARI: TÜRKİYE SÜPER LİGİ VE AVRUPA'NIN BEŞ BÜYÜK LİGİ'NİN KARŞILAŞTIRILMASI
Buğra Çağatay Savaş
Editör: Doç. Dr. Özgür Karataş
370 s., 165x240 mm
Kaynakça var, dizin yok.
ISBN: 978-625-8468-87-8

Doç. Dr. Özgür Karataş danışmanlığında yürütülen aynı başlıklı doktora tez çalışmasından üretilmiştir.

Copyright © Bu kitabın Türkiye'deki her türlü yayın hakkı Eğitim Yayınevi'ne aittir. Bütün hakları saklıdır. Kitabın tamamı veya bir kısmı 5846 sayılı yasanın hükümlerine göre kitabı yayımlayan firmanın ve yazarlarının önceden izni olmadan elektronik/mekanik yolla, fotokopi yoluyla ya da herhangi bir kayıt sistemi ile çoğaltılamaz, yayımlanamaz.

EĞİTİM
yayınevi
Yayınevi Türkiye Ofis: İstanbul: Eğitim Yayınevi Tic. Ltd. Şti., Atakent mah. Yasemen sok. No: 4/B, Ümraniye, İstanbul, Türkiye

Konya: Eğitim Yayınevi Tic. Ltd. Şti., Fevzi Çakmak Mah. 10721 Sok. B Blok, No: 16/B, Safakent, Karatay, Konya, Türkiye
+90 332 351 92 85, +90 533 151 50 42, 0 332 502 50 42
bilgi@egitimyayinevi.com

Yayınevi Amerika Ofis: New York: Egitim Publishing Group, Inc.
P.O. Box 768/Armonk, New York, 10504-0768, United States of America
americaoffice@egitimyayinevi.com

Lojistik ve Sevkiyat Merkezi: Kitapmatik Lojistik ve Sevkiyat Merkezi, Fevzi Çakmak Mah. 10721 Sok. B Blok, No: 16/B, Safakent, Karatay, Konya, Türkiye
sevkiyat@egitimyayinevi.com

Kitabevi Şubesi: Eğitim Kitabevi, Şükran mah. Rampalı 121, Meram, Konya, Türkiye
+90 332 499 90 00
bilgi@egitimkitabevi.com

İnternet Satış: www.kitapmatik.com.tr
+90 537 512 43 00
bilgi@kitapmatik.com.tr

kitapmatik
internetteki kitapçınız
kitapmatik.com.tr

KAYNAKLAR

1. Türkmen M, İmamoğlu O, Ziyagil MA. Popularity of the wrestling sport in Turkey and it's comparison with the selected sports. *Res About The Turks All Around The World* 2006, 163: 77-94.
2. Karaküçük S, Yenel F. Türk sporunun gelişmesi ve topluma yaygınlaştırılması bakımından basının etkinliği. *Gazi Beden Eğitimi ve Spor Bilimleri Dergisi* 1997, 2 (2): 56-67.
3. Müller O, Simons A, Weinmann M. Beyond crowd judgments: Data-driven estimation of market value in association football. *Eur. J. Oper. Res.* 2017, 263: 611-24.
4. Savucu Y, Devecioğlu S, Coşkuner Z, Economic Dimension Of Football In Turkey, Kotáb J. Ed. XIII IASE and III ESEA Conferences on Sports Economics, Official Conference Proceedings; Prague, Czech Republic University of Economics, Prague - Oeconomica publisher 2011: 48-51.
5. Öngören H, Karadoğan E., Küresel tutku: Futbol. İstanbul Üniversitesi İletişim Fakültesi Dergisi, 14, 2012: 209-21
6. Britannica.com. Football. https://www.britannica.com/sports/football-soccer. Son Erişim Tarihi: 21 Aralık 2019.
7. İnal AN. *Futbolda Eğitim ve Öğretim*, Ankara, Nobel Akademik Yayıncılık, 1998: 17.
8. Erdoğan İ. Futbol ve futbolu inceleme üzerine. *İletişim Kuram ve Araştırma Dergisi* 2008, 26: 1-58.
9. Artun TÜ, Atabeyoğlu C, Aydın N, Hiçyılmaz E, San H, Sevinçli OV, Somalı V. *Türk Futbol Tarihi*. Arıpınar E. Editör. Ankara, Türkiye Futbol Federasyonu Yayınları, Grafik Sanatlar Matbaacılık A.Ş, 1992.
10. Tunçkol HM. Profesyonel Futbolcuların Futbolu Bırakma Yaşantılarını Algılamaları Üzerine Bir Araştırma, Gazi Üniversitesi Sağlık Bilimleri Enstitüsü Beden Eğitimi ve Spor Ana Bilim Dalı, Doktora Tezi, Ankara, 2007: 12.
11. Fişek K. *100 soruda Türkiye Spor Tarihi,* 1985, İstanbul, Gerçek Yayınevi: 48.
12. Kulturelbellek.com. Osmanlı Devletinin Son Yıllarında Spor, Kültürel Bellek, Türk Kültürü Araştırmaları http://www.kulturelbellek.com/osmanli-devletinin-son-yillarinda-spor/. Son Erişim Tarihi: 31 Mayıs 2012.
13. Canşen E. Türkiye Cumhuriyetinin spor politikaları. *Trakya Üniversitesi Sosyal Bilimler Dergisi* 2015, 17 (1): 33-48.
14. Yıldız D. *Türk Spor Tarihi*, İstanbul 1979: 319-321.
15. Fişek K. *Devlet Politikası ve Toplumsal Yapıyla İlişkileri Açısından Spor Yönetimi, Dünya'da ve Türkiye'de*, Ankara, Bağırgan Yayınevi, 1998.
16. Özmaden H. Cumhurriyet Dönemi İlk Spor Teşkilatı Türkiye İdman Cemiyetleri İttifakı (1922-1936)'nın Yapılanma Sürecinde Beden Eğitimi ve Sporun Fonksiyonları, Fonksiyonlardaki Değişmeler ve Toplumsal Hayata Etkileri, Sağlık Bilimleri Enstitüsü Beden Eğitimi ve Spor Ana Bilim Dalı, Doktora Tezi, İstanbul: Marmara Üniversitesi, 1999.
17. Sümer R. *Sporda Demokrasi, Türkiye'de Spor Federasyonlarının Tarihsel Gelişimi*, Ankara, Şafak Matbaacılık, 1990: 20-105.
18. Ağar S. Türk spor idaresinde Türkiye Futbol Federasyonu'nun yeri ve işlevi-Kurumsal inceleme. *TBB Dergisi* 2006, 63: 271-320.
19. Taşkın H. Profesyonel Futbolcularda Teknik Parametrelerin Tespiti ve Liglere Göre Değerlendirilmesi, Sağlık Bilimleri Enstitüsü Beden Eğitimi ve Spor Ana Bilim Dalı, Doktora Tezi, Ankara: Gazi Üniversitesi, 2005.
20. Genç DA. *Futbol Kulüplerinin Stratejik Yönetimi*, Ankara, Bağırgan Yayınevi, 1999: 27.
21. İmamoğlu AF, Karaoğlu E, Erturan EE. Türkiye'de Spor Kulüplerinin Yapısal Nitelikleri ve Temel Problemleri. *Gazi Beden Eğitimi ve Spor Bilimleri Dergisi* 2007, 12 (3): 35-61.
22. 3289 Sayılı Gençlik ve Spor Hizmetleri Kanunu, Kabul Tarihi: 21.5.1986.

23. Gençlik ve Spor Genel Müdürlüğü Gençlik ve Spor Kulüpleri Yönetmeliği, RG: 08.07.2005, Sayı: 25869.
24. Devecioğlu S, Çoban B, Karakaya YE, Karataş Ö. Türkiye'de spor kulüplerinin şirketleşmeye yönelimlerinin değerlendirilmesi. *SPORMETRE Beden Eğitimi ve Spor Bilimleri Dergisi* 2012, 10 (2): 35-42.
25. Durmuş NK. Spor Kulüplerinin Vergilendirilmesi. *TAAD* 2016, 7 (27): 245-78.
26. Devecioğlu S, Çoban B, Karakaya YE. Spor kulüplerinin yönetim modellerinin değerlendirilmesi. *Dumlupınar Üniversitesi Sosyal Bilimler Dergisi* 2011, (31): 51-68.
27. 5520 Sayılı Kurumlar Vergisi Kanunu, Kabul Tarihi: 13.6.2006.
28. 5253 Sayılı Dernekler Kanunu, Kabul Tarihi: 4.11.2004.
29. TFF. Futbol Kulüpleri Tescil Talimatı, 2009.
30. Hoye R, Cuskelly G. *Sport Governance*, UK, Elsevier, 2007.
31. Ünüvar AR, Gürkan B, Acar D, Bıçakcı L, Karacar G, İkiz M, Tanrıöver Ö, Akşar T, *Kurumsal Yönetim Ilkeleri Işığında, Türk Futbol Kulüpleri Yönetim Rehberi.* Türkiye Kurumsal Yönetim Derneği Yayınları 2009: 1-91.
32. FA. *Governance: A Guide for Clubs In The National League System & Large Community Clubs,* The Football Association. 2013: 1-23.
33. Zülch H, Palme M. Management quality of German football clubs, The football management (FoMa), Q-score. *HHL Working Paper, HHL Leipzig Grad. Sch. Manag.* 2017, 167: 1-59.
34. Güven S. Türkiye'de Futbol Kulüplerindeki Mevcut Muhasebe Sisteminin İncelenmesi: Örnek Bir Uygulama, Sosyal Bilimler Enstitüsü İşletme Bölümü İşletme Anabilim Dalı Muhasebe Bilim Dalı. Yüksek Lisans Tezi, İzmir: Dokuz Eylül Üniversitesi, 2010.
35. Sermaye Piyasası Kurulu, *2008/13 Haftalık Bülten,* 1-17.
36. Akşar T. *Endüstriyel Futbol*, İstanbul, Literatür Yayınları, 2005:219.
37. Dorukkaya Ş. Futbol kulüpleri ve vergi. *Vergi Dünyası,* 1999, 211:20-30.
38. Kocaoğlu NK. Futbol şirketlerinin halka açılması. *Ankara Barosu Dergisi* 2011, 4: 67-109.
39. Sermaye Piyasası Kurulu. Hisse Senetleri İlk Defa Halka Arz Edilen Anonim Ortaklıklara İlişkin Veriler. https://www.spk.gov.tr/Sayfa/AltSayfa/731. Son Erişim Tarihi: 20 Şubat 2020.
40. Akyüz ME. *Futbol Kulüplerinin Şirketleşmesi ve Halka Açılması: Avrupa Futbol Piyasasındaki Gelişmeler Çerçevesinde Beşiktaş, Fenerbahçe, Galatasaray ve Trabzonspor Örneğinin Değerlendirilmesi,* SPK Aracılık Faaliyetleri Dairesi Yeterlilik Etüdü, İstanbul, 2005: 1-40.
41. Bostancı Y. *Futbol Kulüplerinin İş Sağlığı ve Güvenliğine İlişkin Yükümlülüklerinin Değerlendirilmesi, Spor Hukuku Kurulu "Av. İsmail İNAN Armağanı",* Ankara Barosu Yayınları, 2013: 137.
42. Ağar S. Sporun Vergilendirilmesi, *Ankara Barosu Spor Hukuku Kurulu Av.Atilla Elmas Armağanı*, 2012: 59.
43. Başaran M, Atay T. *Spor ve Sporcunun Vergilendirilmesi ve Vergi Avantajları,* Yaklaşım Yayınları, Ankara, 2003, 223-28.
44. OECD. Glossary of Statistical Terms, Corporate Governance. https://stats. oecd.org/glossary/detail.asp?ID=6778. Son Erişim Tarihi: 25 Mart 2020.
45. Millstein IM. The Professional Board. *Bus. Law.* 1995, 50 (4): 1427-43.
46. Gyamerah S, Agyei A. OECD principles of corporate governance: Compliance among Ghanaian listed companies. *Int. J. Adv. Multidiscip. Res.* 2016, 3 (11): 82-92.
47. Cevher E. Kurumsallaşma küçük işletmeler için bir çözüm müdür yoksa yok olma nedeni midir? *Uluslararası Sosyal Araştırmalar Dergisi* 2014, 7 (32): 583-94.
48. Gümüştekin GE, Adsan E. *Aile İşletmelerinde Kurumsal Yönetim ve Kurumsal Yönetim İlkelerinin Uygulanmasına İlişkin Bir Araştırma,* 14-15 Nisan 2006. 2. Aile İşletmeleri Kongresi; İstanbul: İstanbul Kültür Üniversitesi Yayınları, 2006: 219-35.
49. Karpuzoğlu E. *Büyüyen ve Gelişen Aile Şirketlerinde Kurumsallaşma*, İstanbul, Hayat Yayınları, 2003.

50. Sönmezoğlu U, Çoknaz D. Yönetici bakış açısıyla spor kulüplerinde kurumsallaşma (Spor Toto Süper Lig örneği). *E-Journal New World Sci Acad- NWSA-Sports Sci.* 2013, 9 (1): 1-21.
51. OECD. *G20/OECD Principles of Corporate Governance,* OECD Publishing, Paris, 2015.
52. Wiedenegger A, Kern A, Rupprechter M. The choice of legal form and its effects on good governance: A case study of an Austrian professional soccer club. *Ekon. Manag.* 2012 (3): 23-43.
53. Michie J, Oughton C. The Corporate Governance of Professional Football Clubs in England. *Corp. Gov., Int. Rev.* 2005, 13 (4): 517-31.
54. Kiel GC, Nicholson GJ. *Boards that Work: A New Guide for Directors*, Sydney, McGraw-Hill, 2003.
55. ASX. *Corporate Governance Principles and Recommendations,* 3rd Edition. ASX Corporate Governance Council, 2014: 1-40.
56. KPMG. Football Clubs' Valuation: The European Elite 2017: 1-24.
57. EuCom. The European Model Of Sport Consultation Document Of DG X, European Commission Directorate-General X Information, Communication, Culture, Audiovisual Media Audiovisual policy, culture and sport. 1999: 1-23.
58. Henry I, Chao-Lee P. Governance and ethics in sport. *The business of sport management - Harlow*: Financial Times Prentice Hall, 2004: 25-42.
59. FİFA. Who we are. https://www.fifa.com/about-fifa/who-we-are/home-of-fifa/. Son Erişim Tarihi: 14 Şubat 2020.
60. FİFA. Activity Report 2018, Zurich, Galledia AG, Switzerland: 1-106.
61. FİFA. Governance Report-2018, Official publication of the Fédération Internationale de Football Association. 2019: 1-71.
62. FIFA. Governance Regulations (FGR). 2016, Zurich Switzerland: 1-78.
63. FİFA. Financial Report-2018, Official publication of the Fédération Internationale de Football Association. 2019: 1-152.
64. FİFA. Annual Report 2019: Galledia Print AG, Zurich, Switzerland: 1-224.
65. FİFA. Court of Arbitration for Sport. https://www.fifa.com/about-fifa/who-we-are/legal/court-of-arbitration-for-sport/. Son Erişim Tarihi:16 Şubat 2020.
66. FIFPro. Warning On Turkish Football Club Debts. https://www.fifpro.org/en/ rights/warning-on-turkish-football-clubs. Son Erişim Tarihi: 24 Mart 2020.
67. FİFA. The Vision 2020-2023: 1-27.
68. UEFA. History. https://www.uefa.com/insideuefa/about-uefa/history. Son Erişim Tarihi:14 Şubat 2020.
69. UEFA. Organisational Regulations Edition 2019: 1-48.
70. UEFA. 2018/19 Annual Report. 2020: 1-97.
71. UEFA. Committees & panels. https://www.uefa.com/insideuefa/about-uefa/ committees-panels/. Son Erişim Tarihi: 16 Şubat 2020.
72. UEFA. Competitions. https://www.uefa.com/insideuefa/documentlibrary/ competitions/index. html. Son Erişim Tarihi: 16 Şubat 2020.
73. UEFA. Financial Report 2017/18: 1-40.
74. UEFA. Financial Report 2018/19: 1-44.
75. UEFA. Financial Report 2019/20: 1-44.
76. UEFA. Champions League 2018/19: Payments to participating clubs. https://www. uefa.com/uefachampionsleague/news/025a-0e9f90234d35-f3f52c29 a815-1000--uefa-champions-league-2018-19. Son Erişim Tarihi: 17 Şubat 2020.
77. UEFA. How the club coefficients are calculated. https://www.uefa.com/member associations/uefarankings/club/about/. Son Erişim Tarihi: 17 Şubat 2020.

78. UEFA. 2018/19 UEFA club competitions revenue distribution system. https:// www.uefa.com/insideuefa/stakeholders/clubs/news/newsid=2562024.html. Son Erişim Tarihi: 17 Şubat 2020.
79. UEFA. UEFA announces new format for club competitions to be introduced as of 2024/25 season. https://www.uefa.com/insideuefa/mediaservices/mediareleases/ news/0268-1213f7aa85bb-d56154ff8fe8-1000--new-club-competition-formats/ Son Erişim Tarihi: 14 Mayıs 2021.
80. UEFA. Financial Report 2013/14: 1-31.
81. UEFA. Financial Report 2014/15: 1-30.
82. UEFA. Financial Report 2015/16: 1-50.
83. UEFA. Financial Report 2016/17: 1-42.
84. IFAB. International Football Association Board, Oyun Kuralları 2016/17: 1-207.
85. IFAB. Statutes of The International Football Association Board, Version 4. 2019: 1-12.
86. IFAB. Bodies of The IFAB. http://www.theifab.com/structure. Son Erişim Tarihi: 16 Şubat 2020.
87. Spor Genel Müdürlüğü. Tarihçe. http://sgm.gsb.gov.tr/Sayfalar/112/105/Tarihce Son Erişim Tarihi: 17 Şubat 2020.
88. TFF. Türkiye Futbol Federasyonu Statüsü: 1-42. https://www.tff.org/Resources/ TFF/ Documents/ TFf-Kanun-Statu/Tff-Statusu.pdf. Son Erişim Tarihi: 20 Şubat 2020.
89. TFF. Süper Lig Tarihçesi. https://www.tff.org/default.aspx?pageID=545. Son Erişim Tarihi: 20 Şubat 2020.
90. Öntürk Y, Karacabey K, Özbar N. Günümüzde spor denilince ilk akla neden futbol gelir? Sorusu üzerine bir araştırma. *SPORMETRE Beden Eğitimi ve Spor Bilimleri Dergisi* 2019, 17 (2): 1-12.
91. UEFA. How association club coefficients are calculated. https://www.uefa.com/memberassociations/uefarankings/country/about/ Son Erişim Tarihi: 3 Mart 2020.
92. UEFA. Rankings for club competitions. https://www.uefa.com/member associations/uefarankings/country/season=2020/index.html. Son Erişim Tarihi: 20 Mayıs 2020.
93. UEFA. Season. https://www.uefa.com/memberassociations/uefarankings/country/seasoncountry/#/yr/2020. Son Erişim Tarihi: 4 Mart 2020.
94. Transfermarkt. European Leagues & Cups. https://www.transfermarkt.lv/ wettbewerbe/europa. Son Erişim Tarihi:12 Mayıs 2020.
95. Brandfinance. Football 50 2019, The Annual Report On The Most Valuable And Strongest Football Brands, 1-66.
96. Brandfinance. Football Annual 2020, An insight into the role of brand in driving football finance, 1-154.
97. UEFA. Club coefficients. https://www.uefa.com/memberassociations/uefa rankings/club/#/yr/2020. Son Erişim Tarihi: 21 Şubat 2020.
98. Premierleague.com. Discover the origins and history of the top tier of English football. https://www.premierleague.com/history. Son Erişim Tarihi: 21 Aralık 2019.
99. The Football Association. *Club Structures, A Guide to Club Structures for National League System and other Football Clubs.* 2015: 1-47.
100. The Football Association. Leagues: Steps. http://www.thefa.com/my-football/club-leagues/league-steps-1-7. Son Erişim Tarihi: 30 Mart 2020.
101. Laliga.com. Laliga history. https://www.laliga.com/en-GB/laliga/history Son Erişim Tarihi: 27 Mart 2020.
102. DFB. Bundesliga. https://www.dfb.de/en/leagues/bundesliga/history/ Son Erişim Tarihi: 6 Nisan 2020.
103. DFL. Wirtschaftsreport 2020, Die ökonomische situation im deutschenlizenz fußball DFL Deutsche Fußball Liga, 1-43.
104. FIGC. La storia della Federazione. https://www.figc.it/it/federazione/la-storia/la-storia-della-federazione/ Son Erişim Tarihi: 25 Şubat 2020.

105. FFF. Les Chiffres-Clés. https://www.fff.fr/la-fff/organisation/chiffres-cles-fff. Son Erişim Tarihi: 6 Nisan 2020.
106. Şimşek H, Yıldırım A. *Sosyal Bilimlerde Nitel Araştırma Yöntemleri*, Ankara, Seçkin Yayıncılık, 2003: 19.
107. Creswell JW. *Research Design: Qualitative, Quantitative, And Mixed Methods Approaches.* New York: *Sage*, 2013.
108. Mertens DM. *Research And Evaluation in Education And Psychology: Integrating Diversity With Quantitative, Qualitative, And Mixed Methods.* New York: Sage. 2014.
109. TFF. Kulüp Arama Sayfası. https://www.tff.org/ Son Erişim Tarihi: 3 Mart 2020.
110. UEFA. Club Licensing and Financial Fair Play Regulations Edition 2018: 1-108.
111. KAP. Yıllık Faaliyet Raporu, 01.06.2019-31.08.2019. https://www.kap.org.tr/tr/ Bildirim/792447. Son Erişim Tarihi: 2 Haziran 2020.
112. Denizlispor.org. Kamuoyuna Saygıyla Duyurulur. https://www.denizlispor.org.tr/ haberler/452/ kamuoyuna-saygiyla-duyurulur Son Erişim Tarihi: 7 Temmuz 2020.
113. Realmadrid.com. Organigrama. https://www.realmadrid.com/club/transparencia/ organigrama Son Erişim Tarihi:21 Şubat 2020.
114. Atleticodemadrid.com. Organisational chart. https://en.atleticodemadrid.com/atm/ organisation-chart Son Erişim Tarihi: 14 Temmuz 2020.
115. Fcbarcelona.com. Executive structure. https://www.fcbarcelona.com/en/club/ organisation-and-strategic-plan/executive-structure. Son Erişim Tarihi: 18 Temmuz 2020.
116. EKOLİG. *2016-2017/2017-2018 Sezonu Futbol Ekonomisi Raporu-3,* Aktifbank, İstanbul, 1-116.
117. UEFA. Club Licensing Benchmarking Report Financial Year 2018: 1-131.
118. UEFA. Club Licensing Benchmarking Report Financial Year 2017: 1-117.
119. Devecioğlu S. Economic Dimension of Sports. *J. Stand. Econ. Tech., TSE* 2004, 43: 511.
120. Çaha Ö. Take a Breath Leaning sports. *Polit. Think.* 1999, 1: 115-25.
121. Deloitte. Annual Review of Football Finance 2016: 1-35.
122. Deloitte. Annual Review of Football Finance 2017: 1-35.
123. Deloitte. Annual Review of Football Finance 2018: 1-33.
124. Deloitte. Annual Review of Football Finance 2019: 1-36.
125. Deloitte. Annual Review of Football Finance 2020: 1-36.
126. World Population Review, GDP Ranked by Country 2020. https://world population review.com/ countries/countries-by-gdp/. Son Erişim Tarihi: 19 Mayıs 2020.
127. Kotáb J, Scholleová H, Evaluations in football player's contracts, Kotáb J, Ed. XIII IASE and III ESEA Conferences on Sports Economics, Official Conference Proceedings, Prague, Czech Republic University of Economics, Prague- Oeconomica publisher, 2011: 36-47.
128. TFF. Kulüp Lisanslama ve Fair Play Talimatı, Haziran 2019: 1-123.
129. Transfermarkt. 100 Most Valuable Teams In The World. https://www. transfermarkt.lv/vereins-statistik/wertvollstemannschaften/marktwertetop/plus/0/ galerie/0?land_id=0&kontinent_ id=0&yt0=Show Son Erişim Tarihi: 12 Mayıs 2020.
130. Transfermarkt. Kulüpler - Süper Lig 19/20. https://www.transfermarkt.com.tr/ super-lig/ startseite/wettbewerb/TR1 Son Erişim Tarihi: 12 Mayıs 2020.
131. Transfermarkt. Kulüpler - Premier League 19/20. https://www.transfermarkt.com. tr/premier-league/startseite/wettbewerb/GB1. Son Erişim Tarihi: 12 Mayıs 2020.
132. Transfermarkt. Kulüpler - La Liga 19/20. https://www.transfermarkt.com.tr/ primera-division/ startseite/wettbewerb/ES1. Son Erişim Tarihi: 12 Mayıs 2020.
133. Transfermarkt. Kulüpler - 1. Bundesliga 19/20. https://www.transfermarkt.com.tr/ 1-bundesliga/ startseite/wettbewerb/L1. Son Erişim Tarihi: 12 Mayıs 2020.

134. Transfermarkt. Kulüpler - Seri A 19/20. https://www.transfermarkt.com.tr/serie-a/ startseite/ wettbewerb/IT1 Son Erişim Tarihi: 12 Mayıs 2020.
135. Transfermarkt. Kulüpler - Ligue 1 19/20. https://www.transfermarkt.com.tr/ligue-1/startseite/ wettbewerb/FR1. Son Erişim Tarihi: 12 Mayıs 2020.
136. EKOLİG. *2014-2015/2015-2016 Sezonu Futbol Ekonomisi Raporu-3*, Aktifbank, İstanbul, 1-62.
137. EKOLİG. *2015-2016 / 2016-2017 Sezonu Futbol Ekonomisi Raporu-2*, Aktifbank, İstanbul, 1-102.
138. EKOLİG. *2017-2018 / 2018-2019 Sezonu Futbol Ekonomisi Raporu-4*, Aktifbank, İstanbul, 1-101.
139. Statisca. Revenue of the biggest (Big Five) European soccer leagues from 1996/97 to 2019/20 (in million euros). https://www.statista.com/statistics/261218/big-five-european-soccer-leagues-revenue/. Son Erişim Tarihi: 18 Kasım 2019.
140. UEFA. The European Club Footballing Landscape, Club Licensing Benchmarking Report, Financial Year 2016, 1-125. 2017.
141. KPMG. The European Champions Report 2018: 1-28.
142. KPMG. The European Champions Report 2019: 1-26.
143. KPMG. The European Champions Report 2020: 1-28.
144. KPMG. The European Champions Report 2017: 1-28.
145. Transfermarkt. Ziyaretçi Sayıları 2019/20. https://www.transfermarkt.com.tr/ super -lig/ besucherzahlen/wettbewerb/TR1/plus/?saison_id=2019. Son Erişim Tarihi: 12 Mayıs 2020.
146. PremierLeague.com. Premier League 2018/19 ticket price research details. https:// www. premierleague.com/news/941048 Son Erişim Tarihi: 4 Nisan 2020.
147. Premier League.com. Premier League 2019/20 ticket price research details. https://www. premierleague.com/news/1536734. Son Erişim Tarihi: 4 Nisan 2020.
148. Statista. The Most Expensive Football Tickets in Europe. https://www.statista.com /chart/16795/ the-most-expensive-football-tickets-in-europe/ Son Erişim Tarihi: 4 Nisan 2020.
149. Eurostat. Minimum wage statistics. https://ec.europa.eu/eurostat/statistics-explained/index. php?title=Minimum_wage_statistics Son Erişim Tarihi: 4 Nisan 2020.
150. KAP. Özel Durum Açıklaması (Genel). https://www.kap.org.tr/tr/Bildirim/847971 Son Erişim Tarihi: 2 Haziran 2020.
151. KAP. Özel Durum Açıklaması (Genel). https://www.kap.org.tr/tr/Bildirim/866117 Son Erişim Tarihi: 6 Ağustos 2020.
152. KAP. Özel Durum Açıklaması (Genel). https://www.kap.org.tr/tr/Bildirim/862170 Son Erişim Tarihi: 6 Ağustos 2020.
153. KPMG. The changing face of football sponsorship – key trends. https://footballbenchmark.com/ library/thechangingfaceoffootballsponsorshipkey trends. Son Erişim Tarihi: 20 Ocak 2021.
154. KPMG. Stadium Sponsorship-an unexploited field of play. https://footballbenchmark.com/ library/stadium_sponsorship_an_unexploited_fieldof_play Son Erişim Tarihi: 14 Ocak 2021.
155. TFF. Profesyonel Futbolcuların Statüsü ve Transferleri Talimatı, Ağustos 2016: 1-22.
156. Premierleague.com. Premier League value of central payments to clubs 2018/19. https://www. premierleague.com/news/1225126 Son Erişim Tarihi: 25 Nisan 2020.
157. Sbibarcelona.com. TV Rights in Football - Premier League Analysis, Sport Business İnstitute Barcelona. https://www.sbibarcelona.com/ newsdetails/index/ 403. Son Erişim Tarihi: 26 Nisan 2020.
158. Sbibarcelona.com. La Liga TV Rights Analysis. Sport Business İnstitute Barcelona. https://www. sbibarcelona.com/ newsdetails/index/413 Son Erişim Tarihi: 25 Nisan 2020.
159. Football-coefficient.eu/. Current points to coefficient rankings. https://www. football-coefficient. eu/coefficient/ Son Erişim Tarihi: 12 Mayıs 2020.

160. Football-coefficient.eu/. Money From UEFA By Countries. https://www.football-coefficient.eu/money/#money-club Son Erişim Tarihi: 27 Şubat 2020.
161. UEFA. EXCO approves financial fair play. https://www.uefa.com/insideuefa/ protecting-the-game/club-licensing-and-financial-fair-play/news/newsid=886803. html Son Erişim Tarihi: 23 Şubat 2020.
162. UEFA. Club Licensing and Financial Fair Play Regulations Edition 2010: 1-86.
163. UEFA. Statutes Rules of Procedure of Congress Regulations governing the Implementation of the Statutes Edition June 2007: 1-39.
164. UEFA. Club Financial Control Body. https://www.uefa.com/insideuefa/protecting-the-game/club-financial-controlling-body/ Son Erişim Tarihi: 23 Şubat 2020.
165. UEFA. Procedural rules governing the UEFA Club Financial Control Body Edition 2014: 1-13.
166. UEFA. Financial Fair Play. https://www.uefa.com/insideuefa/protecting-the-game/ financial-fair-play/. Son Erişim Tarihi: 23 Şubat 2020.
167. TFF. 2019-2020 Sezonu Süper Lig Takım Harcama Limitleri belirlendi. https:// www.tff.org/default.aspx?pageID=687&ftxtID=31889. Son Erişim Tarihi: 26 Şubat 2020. .
168. TFF. 2020-2021 Sezonu Süper Lig Takım Harcama Limitleri belirlendi. https:// www.tff.org/default.aspx?pageID=687&ftxtID=33547. Son Erişim Tarihi: 5 Ağustos 2020.
169. TFF. 2019-2020 Sezonu Süper Lig Takım Harcama Limitleri belirlendi. https:// www.tff.org/default.aspx?pageID=687&ftxtID=32748. Son Erişim Tarihi: 10 Nisan 2020.
170. TFF. TFF'den Açıklama. https://www.tff.org/default.aspx?pageID=687&ftxtID= 32710. Son Erişim Tarihi: 23 Şubat 2020.
171. TFF. TFF'den Açıklama. https://www.tff.org/default.aspx?pageID=687&ftxtID= 32800. Son Erişim Tarihi: 23Şubat 2020.
172. Laliga.com. Official statement. https://www.laliga.com/en-GB/news/official-statement-76. Son Erişim Tarihi: 30 Mart 2020.
173. UEFA. Settlement Agreement. https://www.uefa.com/insideuefa/protecting-the-game/club-financial-controlling-body/ Son Erişim Tarihi: 10 Nisan 2020.
174. UEFA. Club Licensing and Financial Fair Play Bulletin 2019, Compliance And Investigation Activity Report 2017-19: 1-54.
175. UEFA. CFCB Adjudicatory Chamber issues order excluding Trabzonspor. https:// www.uefa.com/insideuefa/disciplinary/news/025e-0f905689eed8-0a78cf85621b-1000--cfcb-adjudicatory-chamber-issues-order-excluding-trabzonspor/?iv=true Son Erişim Tarihi: 3 Haziran 2020.
176. Trabzonspor.org. UEFA'nın men kararıyla ilgili açıklama. https://www. trabzonspor.org.tr/tr/haberler/guncel-haberler/uefanin-men-karariyla-ilgili-aciklama-3-6-2020 Son Erişim Tarihi: 3 Haziran 2020.
177. Trabzonspor.org.tr. Kamuoyuna duyuru. https://www.trabzonspor.org.tr/tr/ haberler/guncel-haberler/kamuoyuna-duyuru-30-7-2020. Son Erişim Tarihi: 1 Ağustos 2020.
178. KAP. Trabzonspor Sportif Yatırım ve Futbol İşletmeciliği Ticaret A.Ş., Finansal Rapor. https:// www.kap.org.tr/tr/Bildirim/841267, https://www.kap.org.tr/tr/ Bildirim/778161 Son Erişim Tarihi: 31 Mayıs 2020.
179. KAP. Beşiktaş Futbol Yatırımları Sanayi ve Ticaret A.Ş., Finansal Rapor. https://www.kap.org.tr/tr/Bildirim/837058, https://www.kap.org.tr/tr/Bildirim/702 319, https://www.kap.org.tr/tr/Bildirim/560380 Son Erişim Tarihi: 31 Mayıs 2020.
180. KAP. Fenerbahçe Futbol A.Ş., Finansal Rapor. https://www.kap.org.tr/tr/Bildirim /844250, https://www.kap.org.tr/tr/Bildirim/702160, https://www.kap.org.tr/tr/ Bildirim/561602 Son Erişim Tarihi: 31 Mayıs 2020.
181. KAP. Galatasaray Sportif Sınai ve Ticari Yatırımlar A.Ş., Finansal Rapor. https://www.kap.org.tr/tr/Bildirim/844230, https://www.kap.org.tr/tr/Bildirim/782 243 Son Erişim Tarihi: 31 Mayıs 2020.

182. KAP. Finansal Raporlar. https://www.kap.org.tr/tr/Bildirim/867758, https://www. kap.org.tr/tr/Bildirim/867745, https://www.kap.org.tr/tr/Bildirim/864326, https:// www.kap.org.tr/tr/Bildirim/867737. Son Erişim Tarihi: 11 Ağustos 2020.
183. KAP. Fenerbahçe Futbol A.Ş. Finansal Rapor, 09.04.2021. https://www.kap.org.tr/ tr/Bildirim/926347 Son Erişim Tarihi: 9 Mayıs 2021.
184. KAP. Galatasaray Sportif Sınai ve Ticari Yatırımlar A.Ş. Finansal Rapor, 09.04. 2021. https://www.kap.org.tr/tr/Bildirim/926453 Son Erişim Tarihi: 9 Mayıs 2021.
185. KAP. Beşiktaş Futbol Yatırımları Sanayi ve Ticaret A.Ş. Finansal Rapor, 09.04. 2021. https://www.kap.org.tr/tr/Bildirim/926446 Son Erişim Tarihi: 9 Mayıs 2021.
186. KAP. Trabzonspor Sportif Yatırım ve Futbol İşletmeciliği Ticaret A.Ş. Finansal Rapor, 09.04.2021. https://www.kap.org.tr/tr/Bildirim/926343 Son Erişim Tarihi: 9 Mayıs 2021.
187. KAP. Özel Durum Açıklaması (Genel). https://www.kap.org.tr/tr/Bildirim/843607 Son Erişim Tarihi: 10 Mayıs 2020.
188. UEFA. The European Club Footballing Landscape, Club Licensing Benchmarking Report, Financial Year 2016: 1-125.
189. UEFA. The European Club Footballing Landscape, Club Licensing Benchmarking Report, Financial Year 2015: 1-129.
190. FİFA. Worldwide Transfer Window Calendar, Worldwide registration periods calendar 2020: 1-9. https://resources.fifa.com/image/upload/transfer-window-calendar-20200615.pdf?cloudid=dbozxfr4zyrb41on9rtv Son Erişim Tarihi: 17 Haziran 2020.
191. Global Sports Salaries Survey 2018, Sporting İntelligence 1-114.
192. Global Sports Salaries Survey 2019, Sporting İntelligence 1-115.
193. Trtspor.com. Türk futbolunda geçmişten günümüze yabancı kuralı. https://www. trtspor.com.tr/haber/futbol/spor-toto-super-lig/gecmisten-gunumuze-yabanci-kurali-185912.html Son Erişim Tarihi: 12 Temmuz 2020.
194. TFF. TFF Yönetim Kurulu Kararları. https://www.tff.org/default.aspx?pageID=687&ftxtID=33430 Son Erişim Tarihi: 1 Ağustos 2020.
195. TFF. Bakan Kasapoğlu, Başkan Özdemir ve Mehmet Sepil, açıklamalarda bulundu. https://www.tff.org/default.aspx?pageID=687&ftxtID=33530 Son Erişim Tarihi: 1 Ağustos 2020.
196. TFF. Süper Lig Statüsü'nde değişiklik. https://www.tff.org/default.aspx?pageID=687&ftxtID=34454B 14 Ocak 2021.
197. TheFA. *Points Based System,* Governing Body Endorsement Requirements For Players 2019/2020 Season, 1-20.
198. DFL. At least 12 German players and the local player rule. https://www.dfl.de/en/ topics/transfers/local-player-rule/ Son Erişim Tarihi: 28 Ocak 2021.
199. Federazione Italiana Giuoco Calcio, Comunicato Ufficiale N. 33/a.
200. FİFA. Global Transfer Market Report, 2016: 1-34. .
201. FİFA. Global Transfer Market Report, 2017: 1-37. .
202. FİFA. Global Transfer Market Report, 2018: 1-46. .
203. FİFA. Global Transfer Market Report, 2019: 1-44.
204. Gelir İdaresi Başkanlığı. Gelir Vergisi Tarifesi 2020. https://www.gib.gov.tr/gelir-vergisi-tarifesi-2020. Son Erişim Tarihi: 1 Mart 2020.
205. KPMG. İşte futboldaki cennet tablosu. https://home.kpmg/tr/tr/home/medya/press-releases/2017/03/iste-futboldaki-cennet-tablosu.html Son Erişim Tarihi: 3 Mart 2020.
206. Transfermarkt. Süper Lig. https://www.transfermarkt.com/ Son Erişim Tarihi: 2 Mart 2020.
207. Bridgewater S. *Football Management*, UK, Palgrave Macmillan, 2010: 70.
208. TFF. Teknik Adamların Statüsü ve Çalışma Esasları Talimatı, 2018: 1-15.
209. Transfermarkt. Managerial Changes During The Season. https://www. transfermarkt.us/super-lig/trainerwechsel/wettbewerb/TR1 Son Erişim Tarihi: 13 Nisan 2020.

210. Transfermarkt. Teknik Direktör etkisi. https://www.transfermarkt.com.tr/super-lig/trainereffekt/wettbewerb/TR1/plus/?saison_id=2019&spiele=10 9 Mayıs 2020.
211. Transfermarkt. Teknik Direktör Karşılaşması - Güncel Teknik Direktörler, Teknik Direktör Karşılaşması - Bırakan Teknik Direktörler. https://www.transfermarkt. com.tr/premier-league/trainervergleich/wettbewerb/GB1 Son Erişim Tarihi: 15 Mart 2020.
212. Transfermarkt. Teknik Direktör Karşılaşması, Güncel Teknik Direktörler, Bırakan Teknik Direktörler. https://www.transfermarkt.com.tr/primera-division/trainer vergleich/wettbewerb/ES1 Son Erişim Tarihi: 2 Mart 2020.
213. Transfermarkt. Teknik Direktör Karşılaşması, Bırakan Teknik Direktörler, Güncel Teknik Direktörler. https://www.transfermarkt.com.tr/1-bundesliga/trainer vergleich/wettbewerb/L1 Son Erişim Tarihi: 2 Mart 2020.
213. Transfermarkt. Teknik Direktör Karşılaşması, Bırakan Teknik Direktörler, Güncel Teknik Direktörler. https://www.transfermarkt.com.tr/serie-a/trainervergleich/ wettbewerb/IT1. Son Erişim Tarihi: 2 Mart 2020.
214. Transfermarkt. Teknik Direktör Karşılaşması, Bırakan Teknik Direktörler, Güncel Teknik Direktörler. https://www.transfermarkt.com.tr/ligue-1/trainervergleich/ wettbewerb/FR1 Son Erişim Tarihi: 2 Mart 2020.
216. CIES. Demography, *Weekly Post,* No:297.
217. UEFA. Taraftar İrtibat Görevlisi El Kitapçığı, Türkçe Versiyon, 2011: 1-55.
218. Supporters Direct Europe, Position Paper, The heart of the game: Why supporters are vital to improving governance in football, 2012: 1-42.
219. Passolig.com. Taraftar Kart Ligi. https://www.passolig.com.tr/taraftar-ligi Son Erişim Tarihi: 10 Ağustos 2020.
220. Transfermarkt.com. Info Premier League. https://www.transfermarkt.com/premier-league/daten/wettbewerb/GB1 Son Erişim Tarihi: 16 Kasım 2020.
221. Transfermarkt. Veriler ve Bilgiler La Liga. https://www.transfermarkt.com.tr/ laliga/daten/wettbewerb/ES1 Son Erişim Tarihi: 10 Ağustos 2020.
222. Transfermarkt.com. Daten Und Fakten 1. Bundeslıga https://www.transfermarkt. de/1-bundesliga/daten/wettbewerb/L1/sort/mitglieder.desc Son Erişim Tarihi: 10 Ağustos 2020.
223. Transfermarkt.us. Info Serie A. https://www.transfermarkt.us/serie-a/daten/wett bewerb/IT1 Son Erişim Tarihi: 16 Kasım 2020.
224. FİFA. Football Stakeholders Committee, FIFA and football stakeholders recommend cap on agents' commissions and limit on loans. https://www.fifa.com/ who-we-are/news/fifa-and-football-stakeholders-recommend-cap-on-agents-commissions-and-limit-on- Son Erişim Tarihi: 26 Şubat 2020.
225. FİFA. Official Documents. https://www.fifa.com/who-we-are/fifa-council/ Son Erişim Tarihi: 26 Şubat 2020.
226. FİFA. Football stakeholders agree further steps in the reform of the transfer system. https://www.fifa.com/who-we-are/news/football-stakeholders-agree-further-steps-in-the-reform-of-the-transfer-system Son Erişim Tarihi: 27 Şubat 2020.
227. FİFA. Amendments to the Regulations on the Status and Transfer of Players, Circular no.1679, Zurich, 1 July 2019.
228. McCarthy N. FIFA: Agent Fees Topped $650 Million In 2019. https://www. statista.com/chart/20210/commissions-by-agents-involved-in-international-soccer - transfers/ Son Erişim Tarihi: 3 Temmuz 2020.
229. TFF. Futbol Menajerleri İle Çalışma Talimatı, 2015: 1-18.
230. TFF. Futbol Menajerlerine yapılan ödemeler hakkında duyuru. https://www.tff. org/default.aspx?pageID=249&ftxtID=33398 Son Erişim Tarihi: 1 Temmuz 2020.

231. TFF. Futbol Menajerlerine Yapılan Ödemeler Hakkında Duyuru. https://www.tff. org/resources/tff/documents/tff/futbol-menajerleri/2017-18/futbol -menajerlerine-yapilan-odemeler.pdf Son Erişim Tarihi: 1 Temmuz 2020.
232. TFF. 2016-2017 Futbol Menajerleri'ne Yapılan Ödemeler hakkında duyuru. https://www.tff.org/default.aspx?pageID=687&ftxtID=26891 Son Erişim Tarihi: 1 Temmuz 2020.
233. FİFA. Youth Football Training Manuael, 1-256
234. UEFA. Technical, Overview, Grassroots. https://www.uefa.com/insideuefa/ football-development/technical/ Son Erişim Tarihi: 8 Haziran 2020.
235. UEFA. Grassroots Football Newsletter, 2004: 1-8.
236. UEFA. Protection of young players. https://www.uefa.com/news/newsid=943393. html Son Erişim Tarihi: 1 Mart 2020.
237. FA. Long Term Player Development. https://assets.ngin.com/attachments/ document/0001/6827/LTPD_ThePage.pdf Son Erişim Tarihi: 18 Haziran 2020.
238. Premierleague.com. Elite Player Performance Plan. https://www.premierleague. com/youth/EPPP Son Erişim Tarihi: 18 Haziran 2020.
239. Statisca. For financial year 2019/20 how does your youth development budget compare to financial year 2018/19? https://www.statista.com/statistics/327476/uk-football-league-youth-budget/ Son Erişim Tarihi: 20 Haziran 2020.
240. DFB. Wie machen wir die Leistungszentren besser? Qualitätsmanagement rund um die Leistungszentren. https://www.dfb.de/sportl-strukturen/talentfoerderung/ leistungszentren/ Son Erişim Tarihi: 18 Haziran 2020.
241. DFB. Ligastatut. https://www.dfb.de/fileadmin/_dfbdam/156871-17Ligastatut DFL.pdf Son Erişim Tarihi: 18 Haziran 2020.
242. Statista.com. Youth academy spending German Bundesliga clubs 2002-2019. https://www.statista.com/statistics/383105/spending-german-bundesliga-youth-academies/ Son Erişim Tarihi: 20 Haziran 2020.
243. LFP. Charte Du Football Professionnel, 2019/2020: 1-141.
244. FFF. Centres De Formation Agréés. https://www.fff.fr/actualites/1388-545598-centres-de-formation-agrees Son Erişim Tarihi: 20 Ağustos 2020.
245. ECA. European Club Association, ECA Report on Youth Academies in Europe, 2012: 1-162.
246. Transfermarkt. Alt Yapıdan Gelen Oyuncular. https://www.transfermarkt.com.tr/ super-lig/eigengewaechse/pokalwettbewerb/ TR1 Son Erişim Tarihi: 8 Haziran 2020.
247. CIES. Football Observatory Weekly Post No: 305.
248. CIES. Demographic Atlas. https://football-observatory.com/IMG/sites/atlasdemo/ Son Erişim Tarihi: 26 Ağustos 2020.
249. CIES. The demographics of football in the European labour market, *Football Observatory Monthly Report* No.49. https://football-observatory.com/IMG/sites/ mr/mr49/en/ Son Erişim Tarihi: 27 Ağustos 2020.
250. CIES. Football Observatory, Exclusive training clubs European rankings, Weekly Post No:238. https://football-observatory.com/IMG/sites/b5wp/2018/238/en/ Son Erişim Tarihi: 12 Haziran 2020.
251. CIES. Football Observatory, Best training clubs: Exclusive 2019 rankings, No:271. https://football-observatory.com/IMG/sites/b5wp/2019/wp271/en/ Son Erişim Tarihi: 12 Haziran 2020.
252. Russell R. A review of training time & Games played amongst youth football club academies for the UEFA "Coaches Circle" extranet, 2012: 1-8.
253. UEFA. Training Facilities And Youth Investment Landscape 2020: 1-150.
254. Deloitte. Understanding the impact of COVID-19 on the sport industry, 1-3.
255. Statista.com. Potential loss of revenue for UEFA for postponing or cancelling Euro 2020 due to the coronavirus (COVID-19) pandemic as of March 2020. https://www. statista.com/statistics/1105619/covid-euro-2020-revenue-loss/ Son Erişim Tarihi: 10 Nisan 2020.

256. KPMG. What are the major impacts of coronavirus on the game? https:// footballbenchmark. com/library/what_are_the_major_impacts_of coronavirus _on_ the_game. Son Erişim Tarihi: 28 Nisan 2020.
257. Statista.com. Potential maximum revenue loss of European football leagues due to the coronavirus (COVID-19) in the season 2019/2020, by source (in million euros). https://www. statista.com/statistics/1105710/potential-revenue-loss-of-major-europe -football-leaguesdue-to-the-coronavirus-covid-19-by-source/ Son Erişim Tarihi: 30 Nisan 2020.
258. KPMG Season one after the Covid outbreak. https://footballbenchmark.com/ library/ season_one_after_the_covid_outbreak?fbclid=IwAR1cFMokihOm74a7ssClZ_ bCZNvxm4abjjYsrH0rzC8viFQ_CfFkGVYamvE Son Erişim Tarihi: 17 Kasım 2020.
259. Marshall C. ECA CEO On The Financial Impact of Covid-19 on European clubs. https://www. ecaeurope.com/news/eca-ceo-on-the-financial-impact-of-covid-19-on-european-clubs/ Son Erişim Tarihi: 9 Eylül 2020.
260. KPMG European club competitions – unusual times with usual faces. https:// footballbenchmark.com/library/europeanclubcompetitionsunusual_ timeswit_usua_ faces?fbclid=IwAR3kn4b8a5Qy-dUgvfKpIj3ycnaGtigJwyvKaQ toBrIFDheXWLaVJMsdnNQ Son Erişim Tarihi: 17 Kasım 2020.
261. ECA. Covid-19 Financial impact on European clubs. https://www.ecaeurope.com/ media/4771/ eca_covid-19-financial-impact-on-european-clubs.pdf Son Erişim Tarihi: 10 Eylül 2020.
262. KPMG. Player valuation update: Slight recovery of market values. https:// footballbenchmark. com/library/player_valuation_update_slight_recoveryofmarketvalues?fbclid=IwAR0dXEGA3v MhwV4X5eTZMwtCFOZnbWiXUkX6TQmMBFcQshFp-Wr-RxClIVE Son Erişim Tarihi: 5 Ocak 2021.
263. Kelly S. Understanding the role of the football manager in Britain and Ireland: A weberian approach. *Eur. Sport Manag. Q.* 2008, 8 (4): 399-419.
264. Waal Ad, Veer Svd, Spek H. The applicability of the high performance organizations framework in Dutch soccer clubs. *Probl. Perspect. Manag.* 2012, 10 (3): 83-94.
265. Gabriel CG, Alina CI. Research on the management of sports organizations. *Procedia Soc. Behav. Sci.* 2014, 140: 667-70.
266. Yıldız S. Futbol Kulüpleri Arasında Örgütsel Farklılıklar ve Kurumsallaşma Sürecinde Örgüt Kültürü. Dünya Spor Bilimleri Araştırmaları Kongresi (World Congress of Sport Sciences Researches) Bildiri Özetleri Kitabı; Manisa/Türkiye 23-26 Kasım 2017:742.
267. İmamoğlu AF, Karaoğlu E, Erturan EE. Türkiye'de spor kulüplerinin yapısal nitelikleri ve temel problemleri. *Gazi Beden Eğitimi ve Spor Bilimleri Dergisi* 2007, 12 (3): 35-61.
268. Karataş Ö, Karataş EÖ, Yücel AS. Financial risk management in football clubs. *Electron. Turk. Stud.* 2017, 12 (12): 163-74.
269. Keskin Hİ, Öndeş H. Seçilmiş Avrupa Futbol Kulüplerinin Etkinliğinin Ölçülmesi: VZA ve Panel Tobit Modeli. *Sosyoekonomi* 2020, 28 (43): 153-74.
270. Katırcı H, Uztuğ F. Spor kulüplerinde iletişim yönetimi: Türkiye profesyonel futbol liglerinde yer alan spor kulüplerinin iletişim uygulamalarına ilişkin araştırma. *Anadolu Üniversitesi Sosyal Bilimler Dergisi* 2009, 9 (1): 149-68.
271. Dimitropoulos P. Corporate governance and earnings management in the European football industry. *Eur. Sport Manag. Q.* 2011, 11 (5): 495-523.
272. Samur S. Organization design in football management process. *Int. J. Hum. Mov. Sports Sci.* 2018, 6 (2): 38-46. 273. Kelly S, Harris J. Managers, directors and trust in professional football. *Sport in Society* 2010, 13 (3): 489-502.
274. ECA. Club Management Guide, 2015.
275. Parnell D, Widdop P, Groom R, Bond A. The emergence of the sporting director role in football and the potential of social network theory in future research. *Manag. Sport Leis.* 2019, 23 (4-6): 242-54.

276. TFF. Sportif Direktörlük Sertifika Programı devam ediyor. https://www.tff.org/ default.aspx?pageID=228&ftxtID=26478 Son Erişim Tarihi: 20 Temmuz 2020.
277. KPMG. Key motivations behind buying a professional football club. https:// footballbenchmark.com/library/key_motivations_behind_buying_a_professional_football_clubs Son Erişim Tarihi: 11 Mayıs 2020.
278. KPMG. Foreign investors in European football - can Italy become the next preferred target? https://www.footballbenchmark.com/library/foreign investors in european_football_can_italy_become_the_next_preferred_target. Son Erişim Tarihi: 1 Ocak 2021.
279. Sânchez LC, Barajas Â, Fernandez PS. Profits may lead teams to lose matches, but scoring goals does not lead to profit. *Eur. Res. Manag. Bus. Econ.* 2020, 26 (20): 26-32.
280. Temizel F, Özata E, Esen E. Futbol kulüplerinin sportif performansları ile hisse senedi getirileri arasındaki ilişkinin analizi: Türkiye örneği. TİSK Akademi 2013, 8 (15): 178-97.
281. Boillat C, Marston KT. Governance Models Across Football Leagues and Clubs, Oswald D. Jaccoud C. Eds. Neuchâtel, CIES - Centre International d'Etude du Sport 2016: 26.
282. Baur DG, McKeating C. Do football clubs benefit from Initial Public Offerings? *Int. J. Sport Finance* 2011, 6 (1): 40-59.
283. Aglietta M, Andreff W, Drut B. Floating European football clubs in the stock market. *Working Paper,* University of Paris Nanterre, EconomiX; 2010.
284. Çatı K, Eş A, Özevin O. Futbol takımlarının finansal ve sportif etkinliklerinin entropi ee TOPSIS yöntemiyle analiz edilmesi: Avrupa'nın 5 Büyük Ligi ve Süper Lig üzerine bir uygulama. *Uluslararası Yönetim İktisat ve İşletme Dergisi* 2017, 13 (1): 199-222.
285. Meyssonnier F, Mincheneau M. Le contrôle de gestion des clubs de football professionnel. *Finance Contrôle Stratégie (e-Journal)* 2013, 16 (4).
286. Sunay H. Spor kulüplerinde şirketleşme (Bazı Avrupa ülkeleri ve Türkiye'den örnekler). *Gazi Beden Eğitimi ve Spor Bilimleri Dergisi (Gazi BESBD)* 2004, IX (2): 69-76.
287. Devecioğlu S, Çoban B, Karakaya YE. Türkiye'de spor eğitimi sektörünün görünümü. Türk Eğitim Bilimleri Dergisi 2011, 9 (3): 627-54.
288. Yıldırım A. Türkiye'de sporda halkla ilişkiler kapsamında futbol kulüplerinde kriz yönetimine yönelik bir araştırma, Sosyal Bilimler Enstitüsü, Halkla İlişkiler ve Tanıtım Anabilim Dalı, Doktora Tezi, İstanbul: İstanbul Üniversitesi, 2018.
289. McKinsey. *Wachstumsmotor Bundesliga,* McKinsey & Company, 2015: 1-22.
290. Gerrard B. Sport Finance. In: Beech J, Chadwick S. Eds. *The Business of Sport Management,* England, Pearson Education Limited, 2004: 162.
291. Deloitte. 2021'e Başlarken Avrupa'da ve Türkiye'de Futbol Ekonomisi, 2021: 1-87.
292. Ramchandani G, Plumley D, Boyes S, Wilson R. A longitudinal and comparative analysis of competitive balance in five European football leagues. *Team Perform. Manag.* 2018, 24 (3): 1-20.
293. Dima T. The economics of "Big Five" European football leagues, *CES Working Papers*, Alexandru Ioan Cuza University of Iasi, Centre for European Studies, 2015, 7 (2a): 434-42.
294. KPMG. Football Clubs Valuation: The European Elite 2019: 1-32.
295. Legge S, Löhr S. Financial Inequality among firms: Globalization and the Concentration of money and success in European football. *Alexandriaunisgch*: 2019: 1-24.
296. Terrien M, Andreff W. Organisational efficiency of national football leagues in Europe. European Sport Management Quarterly. *Eur. Sport Manag. Q.* 2020, 20 (2): 205-24.
297. Deloitte. Futbol Para Ligi - 2018: Meraklısı için notlar…,1-5.
298. Saatçioğlu C, Çakmak UD. Avrupa ve Türkiye'de futbol ekonomisi: Karşılaştırmalı bir inceleme. *Sakarya İktisat Dergisi* 2019, 8 (4): 331-50.
299. Rohde M, Breuer C. Europe's elite football: Financial growth, sporting success, transfer investment, and mrivate majority investors. *Int. J. of Financ Stud.* 2016, 4 (12): 1-20.

300. Lago U, Baroncelli A, Szymanski S. *Il business del calcio.* Milano, Italy: Egea. 2004.
301. Gerhards J, Mutz M. Who wins the championship? Market value and team composition as predictors of success in the top European football leagues. *European Societies* 2017, 19 (3): 223-42.
302. Rey A, Santelli F. The relationship between financial ratios and sporting performance in Italy's Serie A. *Int. J. Bus. Manag. (IJBM)* 2017, 12 (12): 53-63.
303. Kijewski T, Wendt JA. Polish Football Teams in the Champions League - Does the Budget Decide Everything? *GeoSport Soc.* 2019, 11 (2): 101-12.
304. Carmichael F, McHale I, Thomas D. Maintaining market position: Team performance, revenue and wage expenditure in the English Premier League. *Bull. Econ. Res.* 2011, 63 (4): 464-97.
305. Andras K, Havran Z. New business strategies Of football clubs, Appl. Stu. Agribusiness Comm.-Apstract, 2015, 9(1-2), 67-74.
306. Babaev A. Critical Success Factors In European Football Industry: The Resource-Based View Perspective, Graduate School of Management Master in Management Program, Master's Thesis, St. Petersburg St. Petersburg State University, 2017.
307. Pereira TMV. The Relation of Financial Performance and the Sports Performance in Football Clubs, Dissertation Master in Finance Faculdade de Economia Universidade do Porto, 2018: 1-37.
308. ATKearney. Winning in the Business of Sports. 2014: 1-11.
309. Miller RM. La globalización y comercialización del fútbol europeo: Causas, consecuencias y preocupaciones, In: Monsalve ZM. Ed. *El fútbol como negocio: una introducción a la gestión deportiva en Europa y Brasil,* Universidad del Pacífico. Lima-Perú, 2012: 1-52.
310. Sánchez LC, Barajas Á, Sánchez-Fernández P. Sports finance: Revenue sources and financial regulations in European football. In: *Sports (and) Economics, Spanish Savings Banks Foundation*, 2019: 327-66.
311. DaSilveira MP, Dos Santos LS. Brazilian Serie A Football Championship in 2014 and 2015 season: How the classics, the performance, the day of the week and the new arenas affected the gate revenues and attendance. *Rev. Gest. Neg. Esporte (RGNE)* 2017, 2 (1): 10-24.
312. Nufer G, Fischer J. Ticket pricing in European football–Analysis and implications. *Sport and Art* 2013, 1 (2): 49-60.
313. Schmidt D, Svoboda M, Zureck A, Seel G. The determinants of the number of TV spectators: Evidence from the german Bundesliga. *Sport Sci.* 2020, 14 (1): 48-52.
314. KPMG. Almost a quarter of total commercial income in Europe's top football leagues is centred around only five clubs. https://www.footballbenchmark.com/ library/commercial_income_in_ europe. Son Erişim Tarihi: 25 Ocak 2021.
315. Dietl H, Weingärtner C. The Effect of Professional Football Clubs' Legal Structure on Sponsoring Revenue, Institute for Strategy and Business Economics University of Zurich *Working Paper* No.141 2011: 1-21.
316. Pfeffel F, Nickolai V. The Importance of Innovative Football Museums for Different Fan Segments, Book of Abstracts, 28th European Sport Management Virtual Conference, 17 September-25 September 2020, 16-18.
317. Keleş A. Examination of the relationship between the sources of income and the sports success of the clubs in the international football league. *SPORMETRE J. Phys. Educ. Sport Sci.* 2020, 18 (4): 37-45.
318. KPMG. How top European clubs maximise their matchday revenue. https://www.footballbenchmark.com/library/how_top_european_clubs_maximise_their_matchday_revenue Son Erişim Tarihi: 26 Ocak 2021.
319. Mourão P. The indebtedness of Portuguese soccer teams looking for determinants. *J. Sports Sci.* 2012, 30 (226): 1025-35.

320. Stenheim T, Henriksen AG, Stensager CM, Grønseth B-O, Madsen DØ. Broadcasting revenues and sporting success in European football: Evidence from the Big Five Leagues. *J. Appl. Bus. Econ.* 2020, 22 (4): 74-88.
321. CIES. Governance and Financial Landscape of Top European Football Clubs, CIES Sports İntelligence. 2019: 1-42.
322. Tosunoglu B. Examination of revenue and expenditure ıtems of Turkish football clubs whose shares are offered to the public. In: Yılmaz R, Lang P. Eds. *Studies on Balkan and Near Eastern Social Sciences,* 2017: 185-95.
323. Peeters T, Szymanski S. Financial fair play in European Football. *Econ. Policy* 2014, 29 (78): 343-90.
324. Dima T. The business model of European football club competitions. *Procedia Econ. Bus. Financ.* 2015, 23: 1245-52..
325. Ahtiainen S, Jarva H. Has UEFA's financial fair play regulation increased football clubs' profitability? *Eur. Sport Manag. Q.* 2020*, (Online) J.*: 1-19.

326. Gallagher R, Quinn B. Regulatory own goals: The unintended consequences of economic regulation in professional football. *Eur. Sport Manag. Q.* 2020, 20 (2): 151-70.
327. Cretton E. Increase competitive balance in European football, a strategic approach, Bachelor Project, Haute école de gestion de Genève (HEG-GE), Int. Bus. Manag. 2015: 1-70.
328. Dimitropoulos P, Scafarto V. The impact of UEFA financial fair play on player expenditures, sporting success and financial performance: evidence from the Italian top league. *Eur. Sport Manag. Q.* 2019: 20-38.
329. Birkhäuser S, Kaserer C, Urban D. Did UEFA's financial fair play harm competition in European football leagues? *Rev. Manag. Sci.* 2019, 13 (1): 113–45.
330. Vöpel H. Do we really need financial fair play in European club football? *CE-Sifo DICE Report 3*, 2011: 54-9.
331. Trtspor.com. Ali Koç'tan Türk futbolu için çözüm önerileri. https://www.trtspor. com. tr/fifa2018dunyakupasi-haber/futbol/super-lig/ali-koctan-turk-futbolu-icin-cozum-onerileri-200630.html Son Erişim Tarihi: 13 Ocak 2021.
332. AA. Hukuki açıkların Türk futboluna zararı büyük. https://www.aa.com.tr/tr/spor /hukuki-aciklarin-turk-futboluna-zarari-buyuk/87854 Son Erişim Tarihi: 24 Ocak 2021.
333. KAP. Özel Durum Açıklaması, Uyuşmazlık Çözüm Kurulu (UÇK) Kararı Hakkında. https:// www.kap.org.tr/tr/Bildirim/928621 Son Erişim Tarihi: 15 Nisan 2021.
334. UEFA. Club Financial Control Body Adjudicatory Chamber decision on Manchester City Football Club. https://www.uefa.com/insideuefa/about-uefa/ news/newsid=2638659.html. Son Erişim Tarihi: 23 Şubat 2020.
335. UEFA. Statement on CAS Manchester City decision. https://www.uefa.com/inside uefa/ mediaservices/mediareleases/news/025f-0fe04532cd96-809561062b21-1000--uefa-statement-on-cas-manchester-city-decision/ Son Erişim Tarihi: 14 Temmuz 2020.
336. Uluyol O. Süper lig futbol kulüplerinin finansal performans analizi. *J. Yasar University* 2014, 9 (34): 5716-31.
337. Hacısalihoğlu S. Geniş Açı Dergisi, Doğan Burda Dergi Yayıncılık ve Pazarlama A.Ş. İstanbul, 2015: 1-36.
338. Ay M, Erkoçak HE. The effect of financial and sports achievements of football clubs on stock values: A study on European and Super League clubs. *Turk. J. Sport Exerc.* 2020, 22 (3): 402-13.
339. Ulun C, Yetim AA. Türkiye'deki futbol kulüplerinin sportif başarı düzeyi ve mali yapı açısından rasyo(oran) analizi ile incelenmesi: Galatasaray ve Fenerbahçe örneği. *Sportif Bakış: Spor ve Eğitim Bilimleri Dergisi* 2016, 3 (1): 70-81.
340. Akşar T. Geniş Açı Dergisi, Doğan Burda Dergi Yayıncılık ve Pazarlama A.Ş. İstanbul, 2015: 1-36.

341. Solberg HA, Haugen KK. European club football: why enormous revenues are not enough? *Sport Soc.* 2010, 13 (2): 329-43.
342. CIES. The transfer of footballers: a network analysis. In: *Football Analytics, The CIES Football Observatory 2017/18 Season*, 2018: 1-104.
343. Vrooman J. Theory of the beautıful game: The unıfıcatıon of European Football. *Scott. J. Political Econ.* 2007, 54 (3): 314-54.
344. CIES. Scientific evaluation of the transfer value of football players, *Football Observatory Monthly Report,* No:53.
345. Kool S. Football's Financial Fair Play In A Win Maximizing Environment, Wageningen University Department of Management Studies, Bsc. Thesis, Netherlands, 2012, 1-38.
346. Trtspor.com. Süper Lig'deki hocalar yeni yabancı kuralı için ne diyor? https://www. trtspor.com. tr/foto-galeri/super-ligdeki-hocalar-yeni-yabanci-kurali-icin-ne-diyor/ 3052/sayfa-9.html Son Erişim Tarihi: 20 Ocak 2021.
347. Madichie N. Management implications of foreign players in the English Premiership League football. *Manag. Decis.* 2009, 47 (1): 24-50.
348. Premierleague.com. Clubs can still unite best foreign talent with Academy players. https://www. premierleague.com/news/1922040 Son Erişim Tarihi: 27 Ocak 2021.
349. Thomé M. Ausländer In Der Fussball-Bundesliga. *Volkskunde in Rheinland-Pfalz, - digitale-kulturanthropologiede, Biographische Forschungen* 2003: 154-78.
350. Georgievski B, Zeger S. Is English football facing a financial crisis, or are we only missing better regulation? *J. Tour. Hosp. Sports* 2016, 18: 1-9.
351. Matesanz D, Holzmayer F, Torgler B, Schmidt SL, Ortega GJ. Transfer market activities and sportive performance in European first football leagues: A dynamic network approach. *PLoS ONE 13(12): e0209362* 2018: https://doi.org/10.1371/ journal.pone.0209362. Son Erişim Tarihi: 18 Kasım 2020.
352. Lang M, Rathke A, Runkel M. The Economic Consequences of Foreigner Rules in National Sports Leagues University of Zurich - Institute for Strategy and Business Economics - Working Paper No. 103. 2009: 1-15.
353. CIES. Foreign players in football teams, Football Observatory Monthly Report, Issue No: 12, February 2016: 1-9.
354. DeSchryver T, Eisinga RN. Piecewise linearregression techniques to analyse the timing of head coach dismissials in Dutch soccerclub. *J. Manag. Math.* 2011, 22: 129-37.
355. Onağ ZG, Güzel P, Özbey S. Futbol antrenörlerinin görüşlerine göre, takım başarısını etkileyen faktörler: Nitel bir araştırma. *Pamukkale J. Sport Sci.* 2013, 4 (2): 125-45.
356. Besters LM, Van Ours JC, Van Tuijl MA. Effectiveness of in-Season manager changes in English Premier League Football. *De Econ.* 2016, 164: 335–56.
357. Esen S, Or E, Uslu T. Yıkım mı, yaratıcı yıkım mı? Futbolda teknik direktör değişikliği ile takım performansı arasındaki ilişkisinin incelenmesi. *J. Health Sport Sci. (JHSS)* 2019, 2 (1): 7-15.
358. Lago-Peñas C. Coach mid-season replacement and team performance in professional soccer *J. Hum. Kinet.* 2011, 28: 115-22.
359. Bell A, Brooks C, Markham T. The performance of football club managers: skill or luck? *Econ. Finance Res.* 2013, 1 (1): 19-30.
360. KPMG. Mid-season managerial changes: A short-term oriented decision? https:// www. footballbenchmark.com/library/midseason_managerial_changes Son Erişim Tarihi: 25 Ocak 2021.
361. Hope C. When should you sack the manager? Results from a simple model applied to the English Premiership, Research Papers In Management Studies, The Judge Institute of Management Studies, Cambridge, 2002: 1-30.
362. Bryson A, Buraimo B, Simmons R. Time togo? Head Coach Quitsand Dismissal in Professional Football, Institute of Labor Economics, Discussion Paper Series, IZA DP No. 10600, 2017: 1-34.

363. VanOurs JC, VanTuijl M. In-season head coach dismissals and the performance of professional football teams. *Econ. Inq.* 2016, 54 (1): 591-604.
364. DePaola M, Scoppa V. The effects of manegerial turnover: Evidence from coach dismissals in Italian soccer teams. *J. Sport Econ.* 2012, 12 (2): 152-68.
365. Gündüz B, Kayhan M. Türkiye ve Avrupa'da teknik direktör değişimi. *Sportif Bakış: Spor ve Eğitim Bilimleri Dergisi* 2017, SI (1): 109-16.
366. AA. Tazminat cenneti Türkiye. https://www.aa.com.tr/tr/analiz-haber/tazminat-cenneti-turkiye/630108 Son Erişim Tarihi: 24 Ocak 2021.
367. ECA. Fan of the Future-Defining Modern Football Fandom, 2020: 1-50.
368. Hamil S, Michie J, Oughton C, Warby S. Recent Developments in football ownership. *Soccer Soc.* 2000: 1-10.
369. Jaworska M. European football at the cross-roads. *J. Phys. Educ. Sport (JPES)* 2020, 20 (2): 1188-94.
370. Brandfinance. A review of the top European Football Club Brands, 2008: 1-12.
371. Parganas P, Liasko R, Anagnostopoulos C. Scoring goals in multiple fields: Social media presence, on-field performance and commercial success in European professional football. *Sports, Bus. Manag.: An Int. J.* 2017, 7 (2): 197-215.
372. KPMG. Tool highlights value of social media in the business of football, https:// www.footballbenchmark.com/library/kpmg_tool_highlights_value_of_social_media_in_the_business_of_football Son Erişim Tarihi: 22 Ağustos 2020.
373. Arau´jo N, Carlos Pd, Fraiz JA. Top European football clubs and social networks: a true 2.0 relationship? *Sports, Bus. Manag.: Int. J.* 2014, 4 (3): 250-64.
374. Koruç Z, Koçaekşi S, Esenyel C. Futbol seyircisinin futbolcu üzerıne etkileri. *Gazi Beden Eğitimi ve Spor Bilimleri Dergisi (Gazi BESBD)* 2007, XII (1): 11-24.
375. Shaw RN, McDonald H. Satisfaction as a predictor of football club members' Intentions. *Int. J. Sports Mark. Spons.* 2005, 7 (1): 68-74.
376. Karataş Ö. Türkiye'de futbolcu menajerliği. İçinde: *Spor bilimleri Alanında Yenilikçi Yaklaşımlar,* Pepe K, Karataş Ö. Editörler. Ankara, Gece Kitaplığı, 2018: 293-307.
377. Söderman S, Dolles H. Unlocking advertising, activation and sponsorship in an emerging market: The case of Beijing Olympics. *Sports, Bus. Manag.: Int. J.* 2015, 5 (5): 472-92.
378. Paramio-Salcines JL, Llopis-Goig R. Structures and Policies at the main European football leagues, Evolution and recent changes. In: Chadwick S, Parnell, D. Widdop P, Anagnostopoulos C. Eds. *Routledge Handbook of Football Business and Management*, Routledge, 2018: 33-42.
379. Smokvina V. The UEFA home-grown player rule: Does it fulfil ıts aim? *Int.Eur. J. Sport Soc.* 2013, 3 (2): 67-80.
380. Downward P, Parrish R, Pearson G, Semens A. An assessment of the compatibility of UEFA's home grown player rule with article 45 TFEU. *Eur. Law Rev.* 2014, 39 (4): 493-510.
381. AA. Sivasspor'dan alt yapı hamlesi. https://www.aa.com.tr/tr/futbol/sivasspordan-altyapi-hamlesi/1038272 Son Erişim Tarihi: 10 Eylül 2020.
382. Jones S. How well are the Elite Players Performance Plan (EPPP) supporting young players with Psychological Welfare? *J Psychol Clin Psychiatry* 2018, 9 (3): 307-14.
383. Tears C, Chesterton P, Wijnbergen M. The elite player performance plan: the impact of a new national youth development strategy on injury characteristics in a premier league football Academy. *J. Sports Sci.* 2018, 36 (9): 2181-8.
384. Pouyandekia M, Memari Z. How the Germans Are Using the Football Talent. *New Approaches Sport Sci (NASS)* 2020, 2 (3): 5-40.
385. Schalke04. Schule. https://schalke04.de/knappenschmiede/knappenschmiede/ struktur/schule/ Son Erişim Tarihi: 19 Eylül 2020.

386. Trtspor.com. Transfer zor, gözler altyapılarda… Peki ne yapmalı? https://www. trtspor.com.tr/haber/futbol/transfer-zor-gozler-altyapilarda-peki-ne-yapmali-210 640.html. Son Erişim Tarihi: 21 Ocak 2021.
387. Lindberg M. Ulf Schott - Director of the German Football Federation, Sports Business institute 2015. http://sbibarcelona.com/test/ulf-schott-director-of-the-german-footballfederation/ Son Erişim Tarihi: 24 Şubat 2021.
388. CIES. A comparative analysis of club-trained players in Europe, Football Observatory Monthly Report Issue 33. https://football-observatory.com/ IMG/pdf/ mr33en.pdf. Son Erişim Tarihi: 27 Ağustos 2020.
389. Relvas H, Littlewood M, Nesti M, Gilbourne D, Richardson D. Organizational structures and working practices in elite European professional football clubs: Understanding the Relationship between youth and professional domains. *Eur. Sport Manag. Q.* 2010, 10 (2): 165-87.
390. Gündüz B, Shamatava K, Sayan İ. Yabancı futbolcu sınırlamasının takımların ekonomilerine etkisi. *Int.l Sport Sci Stud (I4S)* 2019, 1 (1): 58-68.
391. Vaeyens R, Coutts A, Philippaerts RM. Evaluation of the 'under-21 rule': do young adult soccer players benefit? *Journal of Sports Sciences* 2005, 23 (10): 1003-12.
392. Poli R, Besson R, Ravenel L. The demographic polarisation of European football. https://footballperspectives.org/demographic-polarisation-european-football/. Son Erişim Tarihi: 22 Ocak 2021.
393. Prinz J, Weimar D. The golden generation: The personnel economics of youth recruitment in European professional soccer. In: Neil LOngley Ed. *Personnel Economics in Sport,* Edward Elgar, 2018: 47-72.
394. Aslan CS, Akça F, Müniroğlu S. Süper Lig futbol takımlarının altyapılarından oyuncu yetiştirme verimliliklerinin incelenmesi. *SPORMETRE Beden Eğitimi ve Spor Bilimleri Dergisi* 2015, 13 (2): 103-12.
395. Rikardsson H. Linus Rikardsson, Strategic Management in Football, Master Thesis In Busıness Administration, International Business and Economics Programme, 2013, Linköping University Department of Management and Engineering (IEI), 1-102.
396. NSCAA. Player Development: A Comprehensive Model for Youth Soccer Clubs. National Convension, 2013:1-43.
397. Gladwell M. *Outliers: The Story Of Success,* Little, Brown and Company, New York. 2008.
398. Özkan SM. Ya Örgün Öğretim, Ya Açık Öğretim. http://www.altinordu.org.tr/ Bizden-Size/2/176. Son Erişim Tarihi: 8 Temmuz 2020.
399. Lawinsport. Coronavirus and Its Impact on Football, Colucci M, Cottrell S, Sethna R. Eds. A Sports Law and Policy Centre and Lawinsport Joint Survey, Version 2.0, 2020: 1-96.
400. Reade JJ, Singleton C. European football after COVID-19. In: *A new world post COVID-19: Lessons for business, the finance industry and policy makers,* Varotto MBaS. Foscari University Press, 2020: 1-14.
401. Quansah T, Frick B, Lang M, Maguire K. The impact of the coronavirus outbreak (COVID-19) on player salaries, transfer fees, and net transfer expenses in the English Premier League. *Working Paper* 2020: 1-31.
402. CIES. The real impact of COVID on the football players' transfer market, CIES Football Observatory Monthly Report No:58. https://football-observatory.com/ IMG/pdf/mr58en.pdf. Son Erişim Tarihi: 22 Ocak 2021.

FİLM TÜRLERİ

ANLATI YAPISI VE UYLAŞIMLAR

Editör
Muhsine SEKMEN

EĞİTİM
yayınevi

FİLM TÜRLERİ ANLATI YAPISI VE UYLAŞIMLAR

Editör: Muhsine Sekmen

Genel Yayın Yönetmeni: Yusuf Ziya Aydoğan (yza@egitimyayinevi.com)
Genel Yayın Koordinatörü: Yusuf Yavuz (yusufyavuz@egitimyayinevi.com)
Sayfa Tasarımı: Eğitim Yayınevi Grafik Birimi
Kapak Tasarımı: Eğitim Yayınevi Grafik Birimi

T.C. Kültür ve Turizm Bakanlığı
Yayıncı Sertifika No: 47830

ISBN: 978-625-8468-94-6
1. Baskı, Şubat 2022

Baskı Cilt
Bulut Dijital Matbaa Sanayi Ticaret Limited Şirketi
Musalla Bağları Mah. İnciköy Sok. 1/A Selçuklu / KONYA
Matbaa Sertifika No: 48120

Kütüphane Kimlik Kartı
FİLM TÜRLERİ ANLATI YAPISI VE UYLAŞIMLAR
Editör: Muhsine Sekmen
202 s., 165x240 mm
Kaynakça var, dizin yok.
ISBN: 978-625-8468-94-6

Copyright © Bu kitabın Türkiye'deki her türlü yayın hakkı Eğitim Yayınevi'ne aittir. Bütün hakları saklıdır. Kitabın tamamı veya bir kısmı 5846 sayılı yasanın hükümlerine göre kitabı yayımlayan firmanın ve yazarlarının önceden izni olmadan elektronik/mekanik yolla, fotokopi yoluyla ya da herhangi bir kayıt sistemi ile çoğaltılamaz, yayımlanamaz.

EĞİTİM
yayınevi

Yayınevi Türkiye Ofis: İstanbul: Eğitim Yayınevi Tic. Ltd. Şti., Atakent mah. Yasemen sok. No: 4/B, Ümraniye, İstanbul, Türkiye

Konya: Eğitim Yayınevi Tic. Ltd. Şti., Fevzi Çakmak Mah. 10721 Sok. B Blok, No: 16/B, Safakent, Karatay, Konya, Türkiye
+90 332 351 92 85, +90 533 151 50 42, 0 332 502 50 42
bilgi@egitimyayinevi.com

Yayınevi Amerika Ofis: New York: Egitim Publishing Group, Inc.
P.O. Box 768/Armonk, New York, 10504-0768, United States of America
americaoffice@egitimyayinevi.com

Lojistik ve Sevkiyat Merkezi: Kitapmatik Lojistik ve Sevkiyat Merkezi, Fevzi Çakmak Mah. 10721 Sok. B Blok, No: 16/B, Safakent, Karatay, Konya, Türkiye
sevkiyat@egitimyayinevi.com

Kitabevi Şubesi: Eğitim Kitabevi, Şükran mah. Rampalı 121, Meram, Konya, Türkiye
+90 332 499 90 00
bilgi@egitimkitabevi.com

İnternet Satış: www.kitapmatik.com.tr
+90 537 512 43 00
bilgi@kitapmatik.com.tr

ilk okuyan siz olun
kitapmatik
internetteki kitapçınız

etkileşmesi mümkün hale gelecektir. Bu durum, türlerin bireysel türlere dönüşmesi ve nihayetinde öz-bilinçli biçimciliğe evrilmesi şeklinde yorumlanmaktadır. 1980'li yıllar ise film türlerinde farklı izleyici kesimlerini bir araya getirmesi nedeniyle melez türlerin ortaya çıktığı ve yaygınlaştığı yıllardır. Farklı türleri bir araya getiren melez türler, tür filmlerine alışkın izleyici kitlelerini kendisine çekerken, hem film türlerinin gücünden yararlanmakta hem de yenilik peşinde koşmaktadır. Bu aşamada bazı türler öne çıkarken bazıları baskılanarak geri planda kalmaktadır. Bu durum, türlerin tarihsel diyalektik süreç içerisinde geliştiğini göstermektedir.

Kaynakça

Abisel, N. (1995). Popüler Sinema ve Türler. İstanbul: Alan Yayıncılık.

Altman, R. (1999) Film/Genre. London: British Film Institute.

Aristoteles, (2018). Poetika: Şiir Sanatı Üstüne. (Çev. Samih Rifat). İstanbul: Say yayınları.

Bondebjerg, I. (2015). Film: Genres and Genre Theory. Denmark: Elsevier.

Bordwell, D. (1991). Making Meaning: Inference and Rhetoric in the İnterpretation of Cinema (Vol. 7). Harvard University Press.

Buckland, W. (2018). Sinemayı Anlamak. (Çev. Tufan Göbekçin). Hayalperest Kitap, İstanbul.

Chandler, D. (2016). Tür Kuramına Giriş. (Çev. Jale Özata Dirlikyapan). Edebiyat Eleştirisi Dergisi. 2016/6. ISSN 2148-3442. (119-1151).

Deleyto, C. (2012). 16. Film Genres at the Crossroads: What Genres and Films Do to Each other. In Film Genre Reader IV (pp. 218-236). University of Texas Press.

Grant, B. K. (2007). Film Genre: From İconography to İdeology (Vol. 33). Wallflower Press.

Neale, S. (2005). Genre and Hollywood. London:Routledge.

Neale, S. (2012). Questions of Genre.(Ed. Barry Keith Grant) Film Genre Reader IV. ABD: University of Texas Press. 178-202

Neufeldt, V., & Guralnik, D. B. (Eds.). (1988). Webster's New World Dictionary of Amercan English. Newyork: Webster's New World.

Özden, Z. (2014). Film Eleştirisi: Film Eleştirisinde Temel Yaklaşımlar ve Tür Filmi Eleştirisi. İstanbul: İmge Kitabevi.

Ryan, M., & Kellner, D. (2010). Politik Kamera. (Çev. Elif Özsayar).İstanbul: Ayrıntı Yayınları.

Schatz, T. (1981). Hollywood Genres: Formulas, Filmmaking and the Studio System, Philadelphia: Temple University Press.

köle olarak yaratılmıştır. Bu sözler güçlü olanların hegemonyalarını genişletmek, ötekilerin emek ve bedenlerini sömürmek üzere kullandıkları ve bu haksız eylemlerini meşrulaştırmak için de Allah'ı ve onun fıtri kanunlarını gayri meşru bir zemine taşıdıkları bir düşüncenin ürünüdür. Evde çoğalan haşerelerin ya da tarlaya zarar veren varlıkların yok edilmesi ev ya da tarla sahibine meşruluk kazandırabilir. Ancak insan-doğa ilişkisinde de insan doğayı sömürürken birçok meşru olmayan haksız eylemi işleyebilmekte ve onu yok edebilmektedir.

Kaynakça

Abisel, N. (1999). Popüler Sinema ve Türler, İstanbul: Alan Yayıncılık

Biryıldız, E. (2012). Western'ler, Gangster Filmleri ve Kara Filmlerde Erkeğin Sunumu Üzerine Bir Deneme. İstanbul Üniversitesi İletişim Fakültesi Dergisi Istanbul University Faculty of Communication Journal (5). Retrieved from https://dergipark.org.tr/tr/pub/iuifd/issue/22887/244854

Bordwell, D., Thompson, K. (2012). Film Sanatı: Bir Giriş, çev. E. Yılmaz, E. S. Onat, Ankara: De Ki.

Buscombe, E. (2008). "Tür Sineması-Western", (Ed.) G. Nowell-Smith, Dünya Sinema Tarihi içinde, çev. Ahmet Fethi, İstanbul: Kabalcı Yayınevi.

Hıdıroğlu, İ. (2019). "Siegfried Kracauer'in Kitle Süsü Kavramı Bağlamında Televizyonun Eğlendirme İşlevine Yönelik Eleştirel Bir Okuma". Televizyonun Eğlendirme İşlevine Eleştirel Bir Bakış: Acun Medya. (Ed.) İrfan Hıdıroğlu, Konya: Literatürk, 11-42.

Kracauer, S. (1995). The Mass Ornament Weimar Essays. London: Harvard University Press.

Neale, S. (2000). Genre and Hollywood, London: Routledge.

Teksoy, R. (2005). Sinema Tarihi Cilt I, İstanbul: Oğlak Yayınları.

Wright, W. (1975). Six Guns and Society: A Structural Study of the Western, Berkeley&Los Angeles: University of California Press.

Yıldırım, B. (2017). Uluslararası İletişim, İletişime Giriş. Erzurum: Atatürk Üniversitesi Açık Öğretim Yayınları.

Kaynakça

Abisel, Nilgün (2007). Sessiz Sinema. (De Ki Birinci Baskı). Ankara: De Ki Yayınları.

Aristoteles, (1983). Vom Himmel, Von Der Seele, Von Der Dichtkkunst, Deutscher Taschenbuch Verlag, München.

Aristoteles (1987). Poetika. (Çev: İsmail Tunalı), Remzi Kitabevi, İstanbul

Aristoteles. (2017). Poetika Şiir Sanatı Üzerine. (Çev: Furkan Akderin). İstanbul: Say Yayınları.

Bakhtin, M. 2005. Rabelais ve Dünyası. (Çev. Çiçek Öztek), İstanbul: Ayrıntı Yayınları

Bakhtin, M. (2014). Karnavaldan Romana. (Çev. C. Soydemir). İstanbul: Ayrıntı Yayınları.

Bergson, H. (1996). Gülme. (Çev. Yaşar Avunç), İstanbul: Ayrıntı Yayınları.

Bergson, H. (2007). Madde ve Bellek. (Çev.: Işık Ergüden), Dost Kitabevi, Ankara

Eker, G. Ö. (2017). "Mizah Tanrı'dan Bir Armağan Mı Yoksa Şeytanın Getirdiği Bir Ceza Yöntemi Mi? Sosyal Normların Cezalandırma Yaptırımı Boyutunda 'Sosyal Ceza Olarak Gülme". Folklor/Edebiyat. Cilt: 23, Sayı: 92.

Hallenbeck, Bruce G. (2009). Comedy-Horror Films: A Chronological History.Morreall, John (1997). Gülmeyi Ciddiye Almak, (Çev. Kubilay Aysevener-Şenay Soyer), İstanbul: İris Yayıncılık.

Harries, D. (2000). Film Parody. London: BFI.

Özön, N. (2000). Sinema, Televizyon, Video, Bilgisayarlı Sinema Sözlüğü. İstanbul: Kabalcı.

Parvulescu, A. (2017). Gülme, Bir Tutkuya Dair Notlar. (Çev: Mehmet Doğan), İstanbul: Boğaziçi Üniversitesi Yayınları

Şener, S. (2006). Dünden Bugüne Tiyatro Düşüncesi, 4. Basım, Şubat, Ankara: Dost Kitabevi Yayınları.

Şentürk, R. (2016). Gülme Teorileri, İstanbul: Küre Yayınları.

Tunalı, İ. (1998). Estetik, İstanbul: Remzi Kitabevi.

Hollywood film piyasasında türlerin hali hazırda fazla değişikliğe ihtiyaç duymadan varoluşlarını sürdürebildiklerinin kayda değer bir örneğini oluşturmaktadır.

Kaynakça

Adanır, Oğuz (2012). İlkel Toplumdan Melodramlar Evrenine. İstanbul: Hayalperest.

Adanır, Oğuz (2021). Melodramın Sırrı Üzerine Notlar. Tunalı, Dilek ve Cerrahoğlu, Zehra (Ed.). Sinemasal Cilt IV "Melodram" içinde. Ankara: Doğu Batı Yayınları. ss.11- 25.

Akbulut, Hasan (2012). Yeşilçam'dan Yeni Türk Sinemasına Melodramatik İmgelem. İstanbul: Hayalperest.

Bordwell, David, Thompson, Kristin (2009). Film Sanatı: Bir Giriş. (Çev. Ertan Yılmaz ve Emrah Suat Onan). Ankara: De Ki.

Bordwell, David, Staiger, Janet, & Thompson, Kristin (2005). The Classical Hollywood Cinema Film Style & Mode of Production to 1960. London: Routledge.

Butler, M. Andrew (2005). Film Studies. Great Britain: Pocket Essentials.

Cebeci, Oğuz (2020). Edebi Zevk Yargısı: Yüksek ve Popüler Edebiyat & "Kitsch". İstanbul : İthaki.

Chandler, Daniel & Munday, Rod. (2018). Medya ve İletişim Sözlüğü. (Çev. Babacan Taşdemir). İstanbul: İletişim.

Cooper, Bradley [Yönetmen] (2018). A star is born.[Film] ABD : Warner Bross Pictures.

Gönen, Metin (2007). Hollywood Sineması. İstanbul: Es.

Kabadayı, Lale (2014). Film Eleştirisi Kuramsal Çerçeve ve Sinemamızdan Örnek Çözümlemeler. İstanbul: Ayrıntı.

King, Geoff (2010). Yeni Hollywood'da Tür Dönüşümleri. (Çev.B.Karamış).Topçu, Y.Gürhan (Ed.). Hollywood'a Yeniden Bakmak içinde. Ankara: DeKi, ss.126 – 153.

Kolker, Robert (2011). Film, Biçim ve Kültür. (Çev. Fırat Ertınaz, Ali Güney, Zeynep Özen, Onur Şakır Berivan Tokem, Dilek Tunalı, Ertan Yılmaz). Ankara: De Ki.

Kovacs, Andras Balint (2010). Modernizmi Seyretmek - Avrupa Sanat Sineması 1950-1980. (Çev. Ertan Yılmaz). Ankara: DeKi.

Mungan, Murathan (2007). Kullanılmış Biletler. İstanbul: Metis

Nochimson, Martha P. (2013). Bir Dünya Sinema. (Çev. Özgür Yaren). Ankara: DeKi.

Onaran, Alim Şerif (2012). Sinemaya Giriş. (2.Basım). İstanbul: Agora.

Özden, Zafer (2004). Film Eleştirisi - Film Eleştirisinde Temel Yaklaşımlar ve Tür Filmi Eleştirisi. (2.Baskı). Ankara: İmge.

Özün, Nijat (2008). Sinema Sanatına Giriş. İstanbul: Agora.

Schatz, Thomas (1981). Hollywood Genres: Formulas, Filmmaking and the Studio System. New York: Random House.

Schatz, Thomas (2021). Aile Melodramı. (Çev. Dilek Tunalı). Tunalı, Dilek ve Cerrahoğlu, Zehra (Ed.). Sinemasal Cilt IV "Melodram" içinde. Ankara: Doğu Batı Yayınları. ss.47-90.

Tunalı, Dilek (2006). Batıdan Doğuya, Hollywood'dan Yeşilçam'a Melodram. Ankara: Aşina Kitaplar.

Kaynakça

Alpman, P. S. & Yarcı, S. (2018). "Göçmenler Konuşabilir Mi?": Göçmenlik Koşulları Altında Kurulan Sığınmacı Kimliğini Haritalamak", I. Uluslararası Göç ve Mülteci Kongresi Bildiriler Kitabı, Düzce, 23-25 Kasım, s. 457-466.

Bakhtin, M. (1984). Rabelais and His World. Helene Iswolsky (Trans.). Indiana University Press.

Barthes, R. (1967). Semiology and Urban. Retrieved January 20, 2022 from http://ftp.columbia.edu/itc/architecture/ockman/pdfs/dossier_4/barthes_2.pdf

Barthes, R. (2018). Elements of Semiology. Retrieved 03 January, 2022 from https://sites.evergreen.edu/arunchandra/wp-content/uploads/sites/395/2018/07/barthes.pdf

Baudrillard, J. (1993). The Transparency of Evil: Essay on Exteme Phenomena. James Benedict (Trans.). Verso.

Baudrillard, J. (2011). Simülakrlar ve Simülasyon. Oğuz Adanır (Çev.). Doğu-Batı.

Baudrillard, J. (2012). Symbolic Exchange and Death. Iain Hamilton Grant (Trans.). SAGE.

Blankenhorn, D. (1995). Fatherless America: Confronting Our Most Urgent Social Problem. Eric.

Borde, R. & Chaumeton, E. (2002). A Panaroma of American Film Noir (1941-1953). City Lights Books.

Bould, M., Glitre, K. & Tuck, G. (2009). Neo-noir. Columbia University Press.

Bourdieu, P. (1984). Distinction: A Social Critique of the Judgement of Taste. Routledge & Kegan Paul.

Catron, L. E. (1989). The Director's Vision: Play Direction From Analysist to Production. Mcgraw-Hill.

Ceyhan-Coştu, F. (2020). Gülme Üzerine Bir Deneme: Bergson ve Freud. Felsefe Dünyası Dergisi, 71(2020), 135-154.

Christensen, P. G. (1987-88). Feyder's "La Grand Jeu" and the İdea of Poetic Realism. Film Criticism, 12(2), 3-17.

Coates, P. (1991). The Gorgon's Gaze: German Cinema, Expressionism, and the İmage of Horror. Cambridge University Press.

Conard, M. T. (2005). Nietzche and the Meaning and Definition of Noir. In M. T. Conard (Ed.), The Philosophy of Film Noir (pp. 7-22). The University Press of Kentucky.

Crowter, B. (1990). Film Noir: Reflections in a Dark Mirror. Virgin Book.

Cynthia, W. (2010). German Expressionist Cinema: The World of Light and Shadow. Manatshefte, 102(3), 420-421.

Deleuze, G. & Guattari, F. (2011). Kafka: Minör Edebiyatı İçin. Özgür Uçtan & Işık Ergüden (Çev.). 2. Basım. Yapı Kredi.

Diamond, M. J. (1998). Fathers and Sons: Psychoanalytic Perspectives on "Good Enough" Fathering Throughout the Life Cycle. Gender and Psychoanalysis, 3(3), 1-26.

Dimenberg, E. (2004). Film Noir and the Spaces of Modernity. Harward University Press.

Dyer, R. (1977). Homosexuality and Film Noir. Jump Cult, 16(1997), 8-21.

Efthmiadou, K. & Koukouvinou, K. (2020). The Joker Returns: a New Pespective on the Violent Crown Prince of Crime [Unpublished doctoral dissertation]. Malmö University.

Eisner, L. H. (2018). The Haunted Screen: Expressionism in the German Cinema and the İnfluence of Max Reinhardt. University of California Press.

Ekşi Şeyler. (2019, Tem. 22). Geçmişten Günümüze, Çeşitli Türlere Göre Ayrılmış Nitelikli Neo Noir Filmler. https://seyler.eksisozluk.com/gecmisten-gunumuze-cesitli-turlere-gore-ayrilmis-nitelikli-neo-noir-filmler

Erkek, F. (2017). Kahkaha Toplumdan Yana: Henry Bergson'un Gülme Yorumu. Dört Öge, 11(Nisan), 1-15.

Foucault, M. (2020). Deliliğin Tarihi. Mehmet Ali Kılıçbay (Çev.). İmge Kitabevi.

Freud, S. (1915). Repression. Retrieved February 2, 2022 from http://freudians.org/wp-content/uploads/2014/09/Freud-Repression-19151.pdf

Freud, S. (1919). The "Uncanny". Retrieved January 27, 2022 from https://web.mit.edu/allanmc/www/freud1.pdf

Gaikwad, K. B. (2017). Protagonist: a Prime Mover of the Plot of a Literary Work. An International Multidiciplinary Journal, 2(6), 1-8.

Gelly, C. (2013). Film Noir and Subjectivity. In A. Spicer & H. Hanson (Eds.). A companion to film noir. Blackwell.

Gerbner, G. (1998). Cultivation Analysis: an Overview. Mass Communication and Society, 1(3-4), 175-194.

Göker, G. (2015). Tele-yaşamlar: Gerçeklik ve Kurgu Bağlamında Türkiye'de Realite Programlar. Global Media Journal, 6(11), 261-282.

Goffman, E. (2014). Damga: Örselenmiş Kimliğin İdare Edilişi Üzerine Notlar. Ş. Geniş, L. Ünsaldı & S.N. Ağırnaslı (Çev.). Heretik.

Harvey, S. C. (2019). Woman's place: The Absett Family of Film Noir. In E. A. Kaplan (Ed.), Women in Film Noir (pp. 35-46). Bloomsbury.

Hetherington, E. M. & Deur, J. L. (1971). The Effects of Father Absence on Child Development. Young Children, 26(4), 233-242.

Holt, J. (2005). A Darker Shade: Realism in Neo-Noir. In M. T. Conard (Ed.), The Philosophy of Film Noir (pp. 23-44). The University Press of Kentucky.

Jones, K. (2005). The Role of Father in Psychoanalytic Theory: Historical and Contemporary Trends. Smith Colleges Studies in Social Work, 75(1), 7-28.

Jung, C. G. (2006). Analitik Psikoloji. Ender Gürol (Çev.). 2. Basım. Payel.

Jung, C. G. (2019). Dönüşüm Sembolleri. Firuzan Gürbüz Gerhold (Çev.). Alfa.

Keesey, D. (2010). Neo-noir. Oldcastle Books.

Keskin, S. & Yılmaz, H. (2020). Ex Machina: Yapay Zekanın Post-Kadınlaştırılması ve Kadınsal Günahkarlığın Sinemasal Yeniden Üretimi. Uluslararası Politika, Eğitim ve İletişim Dergisi, 1(2020), 1-17.

Krutnik, F. (1991). In a Lonely Street: Film Noir, Genre, Masculanity. Routledge.

Kurtdaş, M. Ç. (2020). Sinemada Şiddetin Kutsanması: Joker Filminin Şiddet Bağlamında Sosyolojik Analizi. Avrasya Uluslararası Araştırmalar Dergisi, 8(23), 428-446.

Lacan, J. (2011). Özne-Ben'in İşlevinin Oluşturucusu Olarak Ayna Evresi, İçinde Slavoj Žižek (Der.) İdeolojiyi Haritalamak (pp. 143-154), Sibel Kibar (Çev.). Dipnot.

Lefebvre, H. (1991). The Production of Space. Donald Nicholson-Smith (Trans.). Balackwell.

Levy, J. F. (1988). Dance/Movement Theraphy: A Healing Art. Eric.

Lott, E. (1997). The Whiteness of Film Noir. American Literary History, 9(3), 542-566.

Maass, D. (2009). The Fire in Fiction: Passion, Purpose and Techniques to Make Your Novel Great. Penguin.

Martin, R. E. (2018). French Poetic Realism and American Noir: "İt's Always Too Late". Linguæ Et, 16(2), 13-27.

Melucci, A. (1980). The New Social Movements: A Theoritical Approach, Social Science Information, 19(2), 199-226.

Morreall, J. (2020). Philosophy of Humor. In Edward N. Zalta et al (Eds.), Stanford Encyclopedia of Philosophy, Stanford University Press.

Mouleux, G. (2019). The Politics of Circularity in Todd Philips's Joker. Transatlantica, 2(2019), 1-28.

Naremore, J. (2002). A Season in Hell or The Snows of Yesteryear. In Borde, R. & Chaumeton, E. (Eds.). A Panaroma of American Film Noir (1941-1953) (pp. vii-xxii). City Lights Books.

Nietzche, F. W. (2008).The Gay Science. Josefine Nauckhoff & Adrian Del Caro (Trans.). Cambridge University Press.

Özmen, E. (2018, May. 16). Oedipus Karmaşası (XV): Semptomdan Sinthome'a ya da Hikayelere Neden Ihtiyaç Duyariz. Retrieved February 7, 2022 from https://birikimdergisi.com/haftalik/8883/oedipus-karmasasi-xv-semptomdan-sinthome-a-ya-da-hikayelere-neden-ihtiyac-duyariz

Öztürk, A. (2019). Sinemada Klasik Kara Filmden Yeni Kara Filme (Neo-Noir) Geçiş: Dönüşü Olmayan Yol (Point Black). ASOS Journal, 94(2019), 215-231.

Park, W. (2011). What is Film Noir. Bucknell University Press.

Permatasari, S. D. R. (2020). The Altruistic Side of Arthur Fleck As The Main Character in Todd Phillips's Joker (2019). Journal of Humanities and Social Studies, 4(1), 36-40.

Philips, G. D. (2012). Out of Shadows Expanding The Canon of Classic Film Noir. The Scarecrow Press.

Place, J. (2019). Women in Film Noir. In E. A. Kaplan (Ed.), Women in Film Noir (pp. 47-69). Bloomsbury.

Rahman, A. (2020). Personality Disorder As Seen in the Joker Movie by Todd Phillip [Unpublished Master Dissertation]. The State Islamic University Sultan Thaha Saifuddin Jambi.

Sanders, S. M. (2005). Film Noir and the Meaning of Life. In M. T. Conard (Ed.), The Philosophy of Film Noir (pp. 91-104). The University Press of Kentucky.

Sarasa, R. D. (2021). Bullying and its implication to character building in Todd Phillips' Joker Movie (2019): A psychological perspective [Unpublished Bachelor Thesis]. Muhammidiyah Univesity of Surakarta.

Saul, G. & Ells, C. (2019). Shadows İlluminated: Understanding German Expressionist Cinema Through The Lens Of Contemporary Filmmaking Practises. Film and Media Studies, Sapientiae, 16(2019), 103-126.

Sayed, E. (2019). Political and Philosophical Analysis for 'Joker' Movie. Retrieved January 3, 2022 from (PDF) Political and Philosophical Analysis for " Joker" Movie. (researchgate.net)

Schrader, P. (1972). Notes on Film Noir. Film Comment, 8(1), 8-13.

Skryabin, V. Y. (2021). Analysing Joker: An Attempt to Establish Diagnosis for a Film İcon. BJPsych Bulletin, January(2021)1-4.

Silver, A. & Ursini, J. (1998). Film Noir: Reader 2. Limelight.

Silver, A. & Ursini, J. (2004). Film Noir. Taschen.

Sim, Ş. & Göncü, S. (2020). Sinemada Kötünün Kahkahasının Erol Taş Örneği Üzerinden İncelenmesi. Sinecine, 11(1), 105-144.

Singh, S. (2019). Joker (2019): Film Psychoanalytical Review. Retrieved January 24, 2022 from https://www.academia.edu/43029014/Joker_2019_Film_Psychoanalytical_Review

Sipiora, P. (2016). Nietzche's Fingerprints on the Hands of Orlac (1924). In O. Brill & G. D. Rhodes (Eds.), Expressionism in The Cinema (pp. 235-247). Edinburgh University Press.

Somay, B. (2015). Tecavüz Hakkında Vazgeçmemiz Gereken Altı Efsane. Retrieved February 6, 2022 from https://www.academia.edu/13983648/Tecav%C3%BCz_Hakk%C4%B1nda_Vazge%C3%A7memiz_Gereken_Alt%C4%B1_Efsane

Spicer, A. (2014). Film Noir. Routledge.

Spivak, G. C. & Harasym, S. (2014). The Post-Colonial Critic: Interviews, Strategies and Dialogues. Routledge.

Tan, C. (2021). A Jungian & Nietzschean Approach to Todd Phillips' Joker. Litera: Dil, Edebiyat ve Kültür Araştırmaları Dergisi, 31(1), 423-444.

Tan-Özdemir, S. (2011). Yeni Kara Filmler: Modern Dünyanın Derin Gölgeleri. Nirengi.

Tiftord, J. S. (1973). Object-Subject Relationships in German Expressionist Cinema. Cinema Journal, Autumn(1973), 17-24.

Wacquant, L. (2019). Sürgün Bölgelerini Yeniden Düşünmek: İleri Marjinalliğin Teşkilinde Sınıf, Etnisite ve Devlet. Kent Araştırmaları Dergisi, 10(26), 128-145.

Žižek, S. (2011). Sunuş: Toplumsalın Kalbindeki Film. İçinde Bülent Diken & Carsten B. Laustsen (Ed.), Filmlerle Sosyoloji (pp. 12-16), Metis.

Masumiyeti, mutluluğu akla getiren çocuk korkuyla, gülümsemenin temsili palyaçonun kötülükle/üzüntüyle görselleştirdiği O, ironik bir dil yakalamıştır. Çocukluğun heyecanı, sağlığı, büyüme coşkusu, zengin korku çağında etkili ve başarılı bir şekilde aktarılmıştır. Ayrıca bir korku filminde korkutan yaratığın beslenmek için korkuya ihtiyaç duyması filmi daha da ilginç kılmaktadır.

Aile ve ebeveynliğin üzerinde de önemle duran O, çocuk gelişiminde nasıl bir yol izlenmemesi gerektiğini özetler. Sorunlu ailelerin sorunlu çocukları üzerinden toplumsal sorunlar dile getirilir. Bu anlamda dönemin Amerikan toplumuna ayna tutmuştur. Bunların bugünde modern toplumda yansımalarını görmek mümkündür.

Kaynakça

Aytekin M. (2006), Korku Sinemasında Vampir Filmleri ve Korku Sinemasının Tarihsel Sürecinde Değişen Vampir İmgesi. İstanbul Üniversitesi, Sosyal Bilimler Enstitüsü (Yayımlanmış Yüksek Lisans Tezi). İstanbul.

Aytekin, M. (2013). Korku Sinemasında Türler, Atatürk İletişim Dergisi. Sayı: 5, ss. 63-83.

Aytekin, M. (2016). Türk Korku Sinemasından Mesaj Var: Yerel Korkulardan Evrensele Hasan Karacadağ Korkusu, Ed. Parlayandemir, Gizem ve Birincioğlu, Yıldız Derya Tür(k) Sinemasında Auteurlar içinde ss. 21-78, İstanbul: Kriter Yayınevi

Abisel, N. (1999). Popüler Sinema ve Türler. 2. bs. İstanbul: Alan Yayıncılık.

Arpaç, O. (1998). Bilim Kurgu Sinemasının Kilometre Taşları. İstanbul Sinerama (Sinema Kültürü Dergisi). 2.

Bak, C. (2002). Aksak Sekans. İstanbul: Cem Bak Yapım.

Bardakçı, (2004). Hollywood'un Uzaylı fobisi. Akşam Cumartesi 11.

Bentham, A. (2002). Seri Katiller'in İç Dünyası. İstanbul: Bilge Karınca Yayınları.

Carroll, N. (2005). Karabasan ve Korku Filmi: Fantastik Varlıkların Simgesel Biyolojileri. Özden, Z. (Çev.). Sinemasal.

Çebi, Z., (2005). Türk Sinemasında Korku Fenomeni, Sonsuz Kare. Sayı: 7

Dorsay, A. (1986). Beyazperdede Kırmızı Filmler. İstanbul: Cep Kitapları A.Ş.

Ertan, E. (2001). Alt Türleriyle Korkunun Tarihi. Sinema (Popüler Sinema Dergisi). Sayı: 79.

Ertan, E. (2002a). Alt Türleriyle Korkunun Tarihi 3/Kan ve Dehşet Çağı. Sinema (Popüler Sinema Dergisi). Sayı: 83.

Ertan, E. (2002b) Alt Türleriyle Korkunun Tarihi 4/Seksi Vampirler, Komik Zombiler, Sinema (Popüler Sinema Dergisi). Sayı: 84.

Evans, W. (1998). Canavar Filmleri: Cinsel Bir Teori. Topçu, Y. G. (Çev.). 25. Kare. ss. 72-76.

Güven, A. M. (2006). Bir Anti-Kapitalist Metafor Olarak Zombiler. http://www.blogcu.com/midnight/482339/. Erişim Tarihi: 5.6.2006.

Hançerlioğlu, O. (1993). Felsefe Ansiklopedisi (Kavramlar ve Akımlar). 2. bs. İstanbul: Remzi Kitabevi. Cilt 3.

Konuralp, S. (2002). Korku Sinemasında Film müziği 40'lı Yıllar, www.araf.net/dergi7sayi22/s22 s konuralp.shtml, Erişim Tarihi: 13.11.2002.

Köknel, Özcan (1998). Korkular, Takıntılar, Saplantılar, 4. bs., İstanbul: Altın Kitaplar.

Kutlu, K. (2005). 20 Maddede Korku. Sinema (Popüler Sinema Dergisi). 9.

Küçükkurt, F. D. ve Gürata, A. (2004). Sinemada Anlatı ve Türler. Ankara: Vadi Yayınları.

Mannoni, P. (t.y.). Korku, Gürbüz, I. (Çev.). İstanbul: İletişim Yayınları.

Messadie, G. (1999). Şeytanın Genel Tarihi. Ergüden, I. (Çev.). İstanbul: Kabalacı Yayınevi.

Modleski, T. (1998). Eğlence İncelemeleri (Kitle Kültürüne Eleştirel Yaklaşımlar). Gürbilek, N. (Çev.). İstanbul: Metis Yayınları.

Moretti, F. (2005). Mucizevi Göstergeler (Edebi Biçimlerin Sosyolojisi Üzerine). Altok, Z. (Çev.). İstanbul: Metis Yayınları.

Ross, P. (1984). Kanlı Sinema. Onaran, B. (Çev.). Gelişim Sinema (Aylık Sinema-Video Dergisi), Sayı: 1.

Sanatel, K. (2000). Korku-Gerilimde Rönesans, Sinema (Popüler Sinema Dergisi), Sayı: 65.

Seri Katiller (2002). www.ntvmsnbc.com/news/107969.asp, Erişim Tarihi: 23.11.2002.

Scognamillo, G. (1996). Korkunun Sanatları. İstanbul: İnkılâp Kitabevi.

Scognamillo, G. (1997). Dehşetin Kapıları, 2. b. İstanbul: Kamer Yayınları.

Scognamillo, G. (2002a). Hoş geldin Nosferatu. www.beyazperde.com, Erişim Tarihi: 23.11.2002.

Scognamillo, G. (2002b). Bir zamanlar... Mumyalar... www.beyazperde.com, Erişim Tarihi: 25.11.2002.

Scognamillo, G. (2004). İtalyan Korku Sinemasının Altın Çağı, Seyir (Sinema Dergisi). 1.

Scognamillo, G. & Demirhan, M. (1999). Fantastik Türk Sineması. İstanbul: Kabalcı Yayınevi.
Stoker, B. (1998). Dracula. Akkuş, Z. (Çev.). İstanbul: Kamer Yayınları.

Tohill, C. ve Tombs, P. (2005). Avrupa Seks ve Korku Sineması. Birgül, N. (Çev.). İstanbul: Kabalcı Yayınevi.

Topçu, Y. G. (2001). Dracula'da Vampir Kadın. İletişim. Sayı: 10. ss. 127-143.

Wood, R. (1997). Amerikan Korku Filmine Devrimsel Açıdan Bir Bakış. Yeğinobalı, N. (Çev.). 25. Kare. Sayı: 19. Ss. 148-155.

Yavuz, F. (2005). Bastırılanın Kaçınılmaz Geri Dönüşü: Korku Sineması. Sinemasal.

haricinde başka gezegenler arası bir mücadelenin öyküsünü anlatır. Karşılıklı istilaların ve yaratıkların olduğu sonsuz bir kum çölünde geçen olaylar silsilesi yaşanır.

Türün endüstriye cazip gelmesi, seyirciye çekici geldiği varsayımıyla yakından ilgilidir. Film izleyicileri genellikle herhangi bir filmden ne bekleneceği hakkında geniş bilgi sahibi olmayı severler. Türler yalnızca filmlerin kendisinden değil izleyicilerin oturmuş beklentilerinden de meydana gelir. Tür kimliği, hangi filmlerin izleneceğine karar vermede etkenlerden biri olabilir. Bu, bir filmi anlamaya ya da tarif etmeye çalışırken başvurduğumuz şeylerden biridir. Türün konumu hakkında biraz fikir, bir filmi izlemeye veya eşit derecede önemli olarak, izlememeye karar vermede yeterli olabilir. Bazıları için "bilim-kurgu" terimi yeterli vaatte bulunur (King, 2010: 128). Her iki *Dune: Çöl Gezegeni* filmi, bilim kurgu türünün başarılı bir örneği olarak tanımlanmaktadır. Temsildeki bu başarı, burada söz konusu edilen izleyicinin 'beklentisi'nin karşılanması ile de ilintilidir. Bilim kurgu türünün örneği olan *Dune*, hem 1984 yılı izleyicisi hem de 2021 yılı izleyicisi için belirli bir eşiğin üzerinde bir yapım performansı ile donatılmıştır.

Abisel (1999: 130)'in deyimiyle, bilim-kurmacalar, insanın bilinmeze yönelik dayanılmaz merakını itici güç olarak değerlendirerek, gelecekteki yaşamın mutlu ya da mutsuz olsun nasıl olabileceğine ilişkin projeler üretirler. Bunlarda yolculuk ya da keşif gezisi her nereye olursa olsun, sonucunda bilinmeyeni bilinir kılabilecek yeni olanaklar sunan, ulaşılması gereken bir hedeftir.

'Eski' ya da 'yeni' olarak her ne şekilde tanımlanırsa tanımlansın aslolan, 'tür'sel özelliklerin dönemin imkânları dahilinde yeni bir evrende inşa edilmesidir. 1984 yapımı *Dune* ile 2021 yapımı *Dune*, bilim kurgu sinemasının temsil yeteneği yüksek bir örneği olarak anılmaktadır. Bir sonraki yapımda 'insan'ın dünyayı aşkın sorunsallarına getirilebilecek bir sanatsal bakışın olması, izleyici beklentisi açısından kaçınılmaz olabilir. Sinemanın her ne türde olursa olsun dönüştürücü gücünün dikkate alınması, bilim kurgunun 'başka dünya' tasvirinde kendine yer bulabileceği öngörülmektedir.

Görseller:

Görsel 1: Ay'a Yolculuk, IMDb, Erişim Tarihi: 18.01.2022 https://www.imdb.com/title/tt0000417/mediaviewer/rm2640164608/?ref_=ext_shr_lnk

Görsel 2: Aelita, Pera Müzesi, Erişim Tarihi: Ocak 2022

https://www.peramuzesi.org.tr/film/aelita-mars-kralicesi/722/136

Görsel 3: Metropolis Film Afişi, IMDb, Erişim Tarihi: 19.01.2022, https://www.imdb.com/title/tt0017136/

Görsel 4: Invasion of the Body Snatchers, IMDb, Erişim Tarihi: 19.01.2022 https://www.imdb.com/title/tt0049366/

Görsel 5: Dune, 'Dune' Review: A Hero in the Making, on Shifting Sands, https://www.nytimes.com/2021/10/20/movies/dune-review.html, Erişim Tarihi: 18.02.2022.

Görsel 6: Dune: Çöl Gezegeni, https://www.imdb.com/title/tt0087182/, Erişim Tarihi: 15.02.2022.

Görsel 7: Dune, https://www.imdb.com/title/tt1160419/, Erişim Tarihi: 15.02.2022.

Kaynakça

Abisel, Nilgün (1999). Popüler Sinema ve Türler. İstanbul: Alan Yayıncılık.

Atayman, Veysel (1995). "Önsöz", Ütopik Sinema: Bilim Kurgu Sinemasının Tarihi ve Mitolojisi. İstanbul: Alan Yayıncılık.

Booker, M. Keith (2010). Historical Dictionary of Science Fiction Cinema, Plymouth: Scarecrow Press.

Booth, Paul (2016). Digital Fandom 2.0: New Media Studies. New York: Peter Lang Publishing.

Cornea, Cristine (2007). Science Fiction – Between Fantasy and Reality. Edinburgh: Edinburgh University Press.

Dune (1984), Yönetmen: David Lynch.

Dune (2021), Yönetmen: Denis Villeneuve.

Dune Novels. (2022). https://dunenovels.com/frank-herbert/, Erişim Tarihi: 18.02.2022.

Dune Visual Effects. (2021). https://beforesandafters.com/2021/11/06/the-dune-visual-effects-team-used-sandscreens-instead-of-bluescreens/, Erişim Tarihi: 19.01.2022.

Ersümer, Oğuzhan (2013). Bilim kurgu Sinemasında Cyberpunk. İstanbul: Altıkırkbeş Yayınları.

Henderson, C. J. (2001). The Encyclopedia of Science Fiction Movies, Checkmark Books, New York.

Monaco, James (2001). Bir Film Nasıl Okunur?(Çev. Ertan Yılmaz). İstanbul: Oğlak Yayıncılık.

Oskay, Ünsal (1994). Popüler Kültür Açısından Çağdaş Fantazya, Bilim Kurgu ve Korku Sineması. İstanbul: Der Yayınları.

Özön, Nijat (2000). Sinema Televizyon Video, Bilgisayarlı Sinema Sözlüğü. İstanbul: Kabalcı Yayınevi.

Roloff ve SeeBlen (1995). Ütopik Sinema: Bilim Kurgu Sinemasının Tarihi ve Mitolojisi. Veysel Atayman (Çev.). İstanbul: Alan Yayıncılık.

Sobchack, Vivian (2003). "Fantastik Film". Geoffrey Nowell-Smith (Ed.). Dünya Sinema Tarihi içinde. İstanbul: Kabalcı Yayınevi.

Stephanson, Neal (2016). Parazit. İstanbul: Altıkırkbeş Yayınları.

Kaynakça

Arden, Heather ve Lorenz, Kathryn (2003). "The Harry Potter Stories and French Arthurian Romance". Arthuriana 13 (2). ss. 54-63. https://www.jstor.org/stable/27870516.

Begley, Sarah (2016). "Why Donald Trump's Election Makes J.K. Rowling's *Fantastic Beasts* Even More Timely". https://time.com/4566540/fantastic-beasts-donald-trump/

Butler, David (2012). "Reconditioning the Fantastic". Science Fiction Film & Television. 5 (2), ss. 287–299.

Church, David (2006). "Fantastic Films, Fantastic Bodies: Speculations on the Fantastic and Disability Representation". Offscreen 10 (10). https://offscreen.com/view/fantastic_films_fantastic_bodies

Clute, John ve Grant, John (1999). The Encyclopedia of Fantasy. London: Orbit.

Eagleton, Terry (1996). İdeoloji. Muttalip Özcan (Çev.). İstanbul: Ayrıntı.

Etxeberria, Juan González (2008). "Metamorphosing Worlds in the Cinema of the Fantastic". Comparative Literature and Culture 10 (4). https://doi.org/10.7771/1481-4374.1396

Fowkes, Katherine A. (2010). The Fantasy Film. Oxford: Wiley-Blackwell.

Furby, Jacqueline ve Hines, Claire (2014). Fantastik. Sena Yavuz (Çev.). İstanbul: Kolektif.

Güzelyürek Çelik, Pınar (2015). "Fransızca'dan Türkçe'ye Gerçekleştirilen İlk Fantastik Yazın Çevirilerine Genel Bir Bakış". Edebiyatın İzinde: Fantastik ve Bilim kurgu içinde. Seval Şahin vd. (Ed.). İstanbul: Bağlam. ss.221-228.

Hume, Kathryn (2014). Fantasy and Mimesis Responses to Reality in Western Literature. New York: Routledge

Jackson, Rosemary (2009). Fantasy: The Literature of Subversion. London &New York: Routledge.

Jameson, Fredric (2008). Modernizm İdeolojisi. Kemal Atakay, Tuncay Birkan (Çev.). İstanbul: Metis.

Jameson, Fredric (2009). Ütopya Denen Arzu. Ferit Burak Aydar (Çev.). İstanbul: Metis.

Kracauer, Siegfried (2010). Caligari'den Hitler'e. Ertan Yılmaz (Çev.). Ankara: De Ki.

Le Guin, Ursula K. (2006). Kadınlar, Rüyalar ve Ejderhalar. Bülent Somay vd. (Çev.). İstanbul: Metis.

Ryan, Michael ve Kellner, Douglas (1997). Politik Kamera. Elif Özsayar (Çev.). İstanbul: Ayrıntı.

Sergeant, Alexander (2021). Encountering the Impossible. Albany: State University of New York Press.

Sobchack, Vivian (2008). "Fantastik Film". Dünya Sinema Tarihi içinde. Geoffrey Nowell-Smith (Ed.)., Ahmet Fethi (Çev.). İstanbul: Kabalcı, ss. 362-371.

Todorov, Tzvetan (2004). Fantastik. Nedret Öztokat (Çev.). İstanbul: Metis.

Tolkien, J. R. R. (1997). "On Fairy Stories". Christopher Tolkien (Ed.). The Monsters and the Critics and Other Essays içinde. London: Harper Collins, ss. 109-161.

Walters, James (2011). Fantasy Film: A Critical Introduction. Oxford&New York: Berg.

Worley, Alex (2005). Empires of the Imagination: A Critical Survey of Fantasy Cinema from Georges Melies to the Lord of the Rings. North Caroline: McFarland&Company.

Yardımcı, Sibel (2015). "Canavar: Kültüralizm ne Zamandı". Edebiyatın İzinde: Fantastik ve Bilim kurgu içinde. Seval Şahin vd. (Ed.). İstanbul: Bağlam. ss. 71-109.

www.wizardingworld.com

Kaynakça

Abisel, N. (1995). Popüler Sinema ve Türler. İstanbul: Alan Yayıncılık.
(2010). Sessiz Sinema, Ankara: De Ki Basım Yayım.
Akyürek, F. (1995). Kavram Olarak Senaryo, Kurgu Dergi, Sayı No:13, Eskişehir.
Akçura, G. (1992). Muhsin Ertuğrul'un Sineması, Antrakt Sayı:12, ss. 70-84.
Altman, R. (2003). Dünya Sinema Tarihi, İstanbul: Kabalcı Yayınevi.
Balio, T. (1996), Grand Design: Hollywood as a Modern Business Enterpise, University of California,
Barrios, R. (2014). Dangerous Rhythm. USA: Oxford University Pres.
Baydur, M. (2004). Sinema Yazıları, İstanbul: İletişim Yayınları.
Caner, H. (1995). Yeşilçam Filmleri, İstanbul: Vizyon Yayıncılık.
Cohan, S. (2002). Hollywood Musicals, The Film Reader. Routledge.
Conway, K. (2004). Hanteuse in the City: The Realist Singer ,in French Film. California,
(2001). "Diva in the Spotlight: Music Hall to Cinema", Gender and French Cinema. Berg.
Donnelly ve Donnelly, (2017) Contemporary Musıcal Fılm (Edited byK. J. Donnelly and Beth
Carroll) Edinburgh University Press.
Mueller, J. (1984), "Fred Astaire and the Integrated Musical", Cinema Journal, Sayı No: 24, Cilt No:1
Dorsay, A. (1977). Mitos ve Kuşku, İstanbul: Görsel Yayınları,
(1985). Sinemayı Sanat Yapanlar, İstanbul: Varlık Yayınları,
(2004). Sinemamızda Çöküş ve Rönesans Yılları, İstanbul: Remzi Kitabevi.
İdrisoğlu, A. (t.y.). Dünya Sinema Tarihi, Mimar Sinan Üniversitesi Kütüphanesi
Yayınlanmamış Ders Notları.
Konuralp, S. (2004). Film Müziği, İstanbul: Oğlak Yayıncılık.
Merz, P. (2014). Difficulties of Translating Musicals. B.A Diploma Paper (Unpublished)
Onaran, A. Ş. (1981). Muhsin Ertuğrul'un Sineması, Ankara: Kültür Bakanlığı Yayınları,
(1999). Sinemaya Giriş, İstanbul: Filiz Kitapevi.
Özakman, T. (2004). Oyun ve Senaryo Yazma Tekniği, Ankara: Bilgi Yayınevi.
Özgüç, A. (1990). Başlangıcından Bugüne Türk Sinemasında İlkler, İstanbul: Yılmaz Yayınları,
(2005). Türlerle Türk Sineması, İstanbul: Dünya Kitapları.
Özön, N. (2000). Sinema, Televizyon, Video, Bilgisayarlı Sinema Sözlüğü, İstanbul: Kabalcı Yayınevi.
(1963). Sinema Terimleri Sözlüğü, Ankara, Ankara Üniversitesi Basımevi.
Öztürk, S. , Yılmaz Güntay, G.(2017). «Bir İletişim Formu Olarak Dansın Film Anlatısına Etkisi: "Chıcago Örneği"». Gümüşhane Üniversitesi İletişim Fakültesi Elektronik Dergisi 5 / 2 (Eylül 2017): 1045-1072 . https://doi.org/10.19145/e-gifder.330850
Pekman, C. (2004). ''Türk Sinemasında Müzik: Bir Tarihçe Denemesi''Görüntünün Müziği Müziğin Görüntüsü, Der. Cem Pekman-Barış Kılıçbay, İstanbul: Pan Yayıncılık.
Philips, Dara L. (2006). Dansing Through Film Musicals: Narratives in Motion, Presented to the Faculty Liberty University. Lynchburg, VA.
Salzman, E., Desi T. (2008). The New Music Theater: Seeing the Voice, Hearing the Body. New
York: Oxford University Press Inc
Sağkan, A. (2010). Türk Sinemasında Yapılan Müzikal Filmlerde, Müzikal Parçalar ve Olay
Örgüsü Arasındaki İlişki, Anadolu Üniversitesi Sosyal Bilimler Enstitüsü, Yayınlanmamış Yüksek Lisans Tezi.
Scognamillo, G. (2010). Türk Sinema Tarihi. İkinci Basım, İstanbul: Kabalcı Yayınevi.
Sheikhha, S., Mahmoodi-Bakhtiari, B. (2014). The Evolution of the Twenty-First Century Musical
Film: Comparing Contemporary Hollywood Musicals to those of the Golden Age of Cinema
John A. (1985). "The Musical Mind The Cognitive." Psychology of Music, 23–28.
Springhall, J. (1999). Youth, Popular Culture and Moral Panics: Penny Gaffs to
Gangsta-Rap, 1830-1996
http://www.amazon.com/Youth-Popular-Culture-Moral-Panics/dp/0312213956
Uçan, A. (1994). İnsan ve Müzik, İnsan ve Sanat Eğitimi, Ankara: Evrensel Müzikevi Yayınları.
Yazar yok (1985). Dünyayı Değiştiren Buluşlar, Milliyet Ansiklopedi.
www.imdb.com

Kaynakça

Abisel, Nilgün (1999). Popüler Sinema ve Türler. İstanbul: Alan.

Ankersmith, Frank (1994). History and Tropology: The Rise and Fall of Metaphor. California: University of California Press.

Burgoyne, Robert. (2008). The Hollywood Historical Film. Malden: Blackwell Publishing.

Burke, Peter (2003). Tarihin Görgü Tanıkları. (Çev: Zeynep Yelçe) İstanbul: Kitap Yayınevi.

Christensen, Wendy M. ve Ferree, Myra Marx (2008). "Cowboy of the World? Gender Discourse and the Iraq War Debate". Qual Sociol. Volume 31, Number 3, ss. 287-306.

Corkin, Stanley (2000). "Cowboys and Free Markets: Post-World War II Westerns and U.S. Hegemony". Cinema Journal, Volume 39, Number 3, ss. 66-91.

Eberwein, Robert (2010). The Hollywood War Film. Malden: Wiley-Blackwell.

Grant, Barry Keith. (2012). "Introduction". Barry Keith Grant (Ed.). Film Genre Reader IV içinde. Austin: University of Texas Press, ss. xvii-xxii.

Güngör, Arif Can (2017). "Sinematografik İmgenin Öğretimi". The Turkish Online Journal of Design, Art and Communication. Volume 7, Number 4, ss. 697-708.

Neale, Steve (2005). Genre and Hollywood. London: Routledge.

Rollins, Peter C., ve O'Connor, John E. (2005). "The West, Western, and American Character". Peter C. Rollins ve John E. O'Connor (Ed.). Hollywood's West: The American Frontier in Film, Television, and History içinde. Lexington: The University Press of Kentucky, ss. 1-34.

Rosenstone, Robert A. (1995a). "Introduction". Robert A. Rosenstone (Ed.). Revisioning History: Film and the Constraction of a New Past içinde. New Jersey: Princeton University Press, ss. 3-13.

Rosenstone, Robert A. (1995b). Visions of the Past: The Challenge of Film to Our Idea of History. London: Harvard University Press.

Rosenstone, Robert A. (2006). History on Film, Film on History. Harlow: Longman/Pearson.

Rosenstone, Robert A. (2018). "Gerçek Tarih Olarak Tarihsel Film". Sinecine. Volume 9, Number 1, ss. 159-181.

Stubbs, Jonathan (2013). Historical Film: A Critical Introduction. London: Bloomsbury Academic.

Woolf, Nicky (2015). "American Sniper: Anti-Muslim Threats Skyrocket in Wake of Film's Release", https://www.theguardian.com/film/2015/jan/24/american-sniper-anti-muslim-threats-skyrocket, Erişim Tarihi: 29.12.2021.

GÜNCEL GELİŞMELER IŞIĞINDA
SOSYAL SORUNLAR I

Editörler
Doç. Dr. Gülsüm KORKUT
Doç. Dr. Deniz SAY ŞAHİN

EĞİTİM
yayınevi

GÜNCEL GELİŞMELER IŞIĞINDA SOSYAL SORUNLAR I

Editörler: Doç. Dr. Gülsüm Korkut, Doç. Dr. Deniz Say Şahin

Genel Yayın Yönetmeni: Yusuf Ziya Aydoğan (yza@egitimyayinevi.com)
Genel Yayın Koordinatörü: Yusuf Yavuz (yusufyavuz@egitimyayinevi.com)
Sayfa Tasarımı: Eğitim Yayınevi Grafik Birimi
Kapak Tasarımı: Eğitim Yayınevi Grafik Birimi

T.C. Kültür ve Turizm Bakanlığı
Yayıncı Sertifika No: 47830

ISBN: 978-625-8108-13-2
1. Baskı, Mart 2022

Baskı Cilt
Bulut Dijital Matbaa Sanayi Ticaret Limited Şirketi
Musalla Bağları Mah. İnciköy Sok. 1/A Selçuklu / KONYA
Matbaa Sertifika No: 48120

Kütüphane Kimlik Kartı
GÜNCEL GELİŞMELER IŞIĞINDA SOSYAL SORUNLAR I
Editörler: Doç. Dr. Gülsüm Korkut, Doç. Dr. Deniz Say Şahin
176 s., 165x240 mm
Kaynakça var, dizin yok.
ISBN: 978-625-8408-13-2

Copyright © Bu kitabın Türkiye'deki her türlü yayın hakkı Eğitim Yayınevi'ne aittir. Bütün hakları saklıdır. Kitabın tamamı veya bir kısmı 5846 sayılı yasanın hükümlerine göre kitabı yayımlayan firmanın ve yazarlarının önceden izni olmadan elektronik/mekanik yolla, fotokopi yoluyla ya da herhangi bir kayıt sistemi ile çoğaltılamaz, yayımlanamaz.

EĞİTİM
yayınevi

Yayınevi Türkiye Ofis: İstanbul: Eğitim Yayınevi Tic. Ltd. Şti., Atakent mah. Yasemen sok. No: 4/B, Ümraniye, İstanbul, Türkiye

Konya: Eğitim Yayınevi Tic. Ltd. Şti., Fevzi Çakmak Mah. 10721 Sok. B Blok, No: 16/B, Safakent, Karatay, Konya, Türkiye
+90 332 351 92 85, +90 533 151 50 42, 0 332 502 50 42
bilgi@egitimyayinevi.com

Yayınevi Amerika Ofis: New York: Egitim Publishing Group, Inc.
P.O. Box 768/Armonk, New York, 10504-0768, United States of America
americaoffice@egitimyayinevi.com

Lojistik ve Sevkiyat Merkezi: Kitapmatik Lojistik ve Sevkiyat Merkezi, Fevzi Çakmak Mah. 10721 Sok. B Blok, No: 16/B, Safakent, Karatay, Konya, Türkiye
sevkiyat@egitimyayinevi.com

Kitabevi Şubesi: Eğitim Kitabevi, Şükran mah. Rampalı 121, Meram, Konya, Türkiye
+90 332 499 90 00
bilgi@egitimkitabevi.com

İnternet Satış: www.kitapmatik.com.tr
+90 537 512 43 00
bilgi@kitapmatik.com.tr

ilk okuyan siz olun
kitapmatik
internetteki kitapçınız

KAYNAKÇA

Açıkgöz, R., Yusufoğlu, Ö.Ş. (2012). Türkiye'de Yoksulluk Olgusu Ve Toplumsal Yansımaları, *İnsan ve Toplum Bilimleri Araştırmaları Dergisi,* 1(1), 76-117.

Adak, N. (2010). Sosyal Bir Problem Olarak İşsizlik ve Sonuçları, *Toplum ve Sosyal Hizmet,* 21(2), 105-116.

Ahn, N., García, J.R., Jimeno, J.F. (2004). *The Impact of Unemployment on Individual Well-Being in the EU,* European Network Of Economic Policy Research Institutes Working Paper No. 29/July.

Akbaş, E. (2019). Sosyal Politikaya Giriş: Tarihsel ve Eleştirel Bir Çerçeve, (Ed. Erdal Tanas Karagöl ve Abdülkadir Develi), *Sosyal Politika Teori, Politika ve Uygulamalar* içinde (9-30 ss.). Umuttepe Yayınları, Kocaeli.

Akkaş, İ., Uyanık, Z. (2016). Kadına Yönelik Şiddet, *Nevşehir Hacı Bektaş Veli Üniversitesi SBE Dergisi,* 6(1), 32-42.

Aksan, G. (2012). Yoksulluk ve Yoksulluk Kültürünün Toplumsal Görünümleri, *Selçuk Üniversitesi Sosyal Bilimler Enstitüsü Dergisi,* 27, 9-19.

Akyıldız, Y. (2017). Dünyada Ve Türkiye'de Evsizlik Sorunu Ve Çeşitli Uygulamalar, *LAÜ Sosyal Bilimler Dergisi,* (VIII-I), 67-91.

Aydın, E.G. (2013). Türkiye'de Kayıtdışı İstihdam Konusu Üzerine Teorik ve Ampirik Bir Çalışma, International Conference on Eurasian Economies 2013, Erişim tarihi: 19.02.2022 https://avekon.org/papers/824.pdf

Buvinic, M. (1997). *Women in Poverty: A New Global Underclass*, Foreign Policy, Fall, 38-53.

Cengiz, D. (2015). Zorunlu Göçün Mekânsal Etkileri Ve Yerel Halkın Algısı; Kilis Örneği, *Turkish Studies*, 10(2), 101-122.

Ceylan, H. (2011). Türkiye'deki İş Kazalarının Genel Görünümü Ve Gelişmiş Ülkelerle Kıyaslanması, *International Journal of Engineering Research and Development*, 3(2), 18-24.

Çağlayan, S. (2006). Göç Kuramları, Göç ve Göçmen İlişkisi, *Muğla Üniversitesi Sosyal Bilimler Enstitüsü Dergisi (İLKE),* 17, 67-91.

Çalışkan, Ş. (2010). Türkiye'de Gelir Eşitsizliği ve Yoksulluk, *Sosyal Siyaset Konferansları*, 59(2), 89-132.

Çetin, M., Karatay Gögül, P. (2015). Türkiye'deki İş Kazaları Ve İşçi Ölümlerinin Ekonomik Boyutu Ve Politika Önerisi, *Sosyoloji Konferansları,* 51, 1-29.

Çevik, S. (2013). Kamu Sağlık Harcamalarının Sağlık Sonuçları Üzerindeki Etkisi: Ülkelerin Gelir Seviyelerine Göre Bir Karşılaştırma, *İstanbul Üniversitesi Siyasal Bilgiler Fakültesi Dergisi,* 48, 113-133.

Deniz, T. (2014). Uluslar Arası Göç Sorunu Perspektifinde Türkiye, *Türkiye Sosyal Araştırmalar Dergisi*, 18(1), Nisan, 175-204.

Dikmetaş Yardan, E., Demirkıran, M., Yabana Kiremit, B. (2016). Türkiye Sağlık Harcamaları Trendi, *Hitit Üniversitesi Sosyal Bilimler Enstitüsü Dergisi,* 9(1), 157-175.

Durdu, H.İ. (2014). İş Kazalarının Ekonomik Analizi Ve Bazı Sektörler Bazında Değerlendirilmesi, *Sosyal Güvence Dergisi*, 5, 67-91.

Durgun, Ö. (2011). Türkiye'de Yoksulluk Ve Çocuk Yoksulluğu Üzerine Bir İnceleme, *Bilgi Ekonomisi ve Yönetimi Dergisi,* 6(1), 143-154.

Ekici, S., Tuncel, G. (2015). Göç ve İnsan, *Birey ve Toplum,* 5(9), 9-22.

Falkingham, J., Namazie, C. (2002). Measuring Health and Poverty: A Review of Approaches to Identifying the Poor, DFID Health Systems Resource Centre, London.

Fidan, H., Genç, S. (2013). Kayıtdışı İstihdam Ve Kayıtdışı İstihdama Etki Eden Mikro Faktörlerin Analizi: Türkiye Özel Sektör Örneği, *Mehmet Akif Ersoy Üniversitesi Sosyal Bilimler Enstitüsü Dergisi,* 5(9), 137-150.

Geyik Yıldırım, S. (2018). Göç ve Afganlar: "İstikrarlı Mülteciler", *Göç Araştırmaları Dergisi,* 4(2), 128-159.

Giray, F., Çimen, G. (2018). Sağlık Harcamalarının Düzeyini Belirleyen Faktörler: Türkiye Ve OECD Ülkeleri Analizi, *Sayıştay Dergisi*, 111, 143-171.

Gülbağ, M. (2013). İş Kazaları Ve Meslek Hastalıklarının Türk Sosyal Güvenlik Sistemine Etkileri Yalova Örneği, T.C. Yalova Üniversitesi Sosyal Bilimler Enstitüsü Çalışma Ekonomisi ve Endüstri İlişkileri Anabilim Dalı, Yüksek Lisans Tezi, Şubat.

Güllüpınar, F. (2012). Göç Olgusunun Ekonomi-Politiği Ve Uluslararası Göç Kuramları Üzerine Bir Değerlendirme, *Yalova Sosyal Bilimler Dergisi,* 4, 53-85.

Gümüş, Y., Bilgili, N. (2015), Göçün Sağlık Üzerindeki Etkileri, *Anadolu Hemşirelik ve Sağlık Bilimleri Dergisi*, 18(1), 63-67.

Güney, A. (2010). Türkiye'de Geliştirilmiş İşsizlik Oranları, *Çalışma ve Toplum*, 1, 239-252.

Güven, S. (2016). Sosyal Politikanın Temelleri, *Ezgi Kitabevi Yayınları*, 6. Baskı, Bursa.

ILO. (2003). Working Out Of Poverty, International Labour Conference 91st Session, Report Of The Director-General, Geneva.

IOM. (2019). World Migration Report 2020, International Organization for Migration UN Migration, https://publications.iom.int/system/files/pdf/wmr_2020.pdf.

İnal, H.(2019). Kayıt Dışı İstihdam Ve Ekonomik Büyüme İlişkisi: Türkiye Örneği, T.C. Balıkesir Üniversitesi Sosyal Bilimler Enstitüsü İktisat Anabilim Dalı, Yüksek Lisans Tezi, Balıkesir.

Jakimovski, J. (2010). Unemployment as a Complex and Serious Personal and Social Issue, Škola biznisa, Broj 1/2010, UDC 331.56, 73-79.

Kalaycı, C., Kalan, E. (2017). Türkiye'de Kayıt Dışı İstihdamla Mücadele Politikalarının Analizi, *Uluslararası Ekonomi, İşletme ve Politika Dergisi,* 1(1), 17-34.

Kaleli, E., Karaca, C. (2019). Türkiye'de Kayıt Dışı İstihdama İlişkin Çözüm Önerileri, *Sosyal Politika Çalışmaları Dergisi,* 19(44),769-792.

Kara, P., Korkut, R. (2010). Türkiye'de Göç, İltica Ve Mülteciler, *Türk İdare Dergisi*, 467, 153-162.

Karaca, M., Gazi, M. A., Çakı, C. (2019). 21. Yüzyılın Sosyal Güvenlik Sorunu Olarak Evsizler: 'Evsizler'i Konu Alan Reklam Kampanyaları Üzerine Göstergebilimsel Bir İnceleme, *Akdeniz Üniversitesi İletişim Fakültesi Dergisi*, 32, 505-527.

Karadeniz, O. (2012). Dünya'da ve Türkiye'de İş Kazaları ve Meslek Hastalıkları ve Sosyal Koruma Yetersizliği, *Çalışma ve Toplum,* 3, 15-75.

Kaya Kılıç, A., Aslantürk, H. (2019). Evsizlerin Sosyo-Demografik Özellikleri Ve Sokak Yaşam Deneyimleri: Antalya Örneği, *Toplum ve Sosyal Hizmet,* 30(2), 417-437.

Kesici, M.R. (2007). Yoksulluk Şiddet Döngüsünün Sosyal Politika Açısından Analizi, *Çalışma ve Toplum,* 2, 121-158.

Kılavuz, E. (2010). Sağlık Harcamalarındaki Artış Ve Temel Bakım Hizmetleri, *Erciyes Üniversitesi Sosyal Bilimler Enstitüsü Dergisi,* 1(29), 173-192.

Koczan, Z., Peri, G., Pinat, M. Rozhkov, D. (2021). The Impact of International Migration on Inclusive Growth: A Review, International Monetary Fund, IMF Working Paper, WP/21/88.

Koç, M., Akbıyık, N. (2011). Türkiye'de İş Kazalarının Maliyetleri ve Çözüm Önerileri, *Akademik Yaklaşımlar Dergisi*, 2(2), 129-175.

Korkmaz, A., Mahiroğulları, A. (2007). İşsizlikle Mücadelede Emek Piyasası Politikaları: Türkiye ve AB Ülkeleri, Ekin Yayınevi, Genişletilmiş 2. Baskı, Bursa.

Küçük, M. (2020). Evsizler, (Ed. Meryem Serdar), *Dezavantajlı Gruplar ve Sosyal Hizmet* içinde (449-475 ss.), Grafiker Yayınları, Ankara.

Mago, V., Morden, H.K., Fritz, C., Wu, T., Namazi, S., Geranmayeh, P., Chattopadhyay, R., Dabbaghian, V. (2013). Analyzing the Impact of Social Factors on Homelessness: A Fuzzy Cognitive Map Approach, *BMC Medical Informatics and Decision Making*, 13:94.

Mahiroğulları, A. (2017). Türkiye'de Kayıtdışı İstihdam Ve Önlemeye Yönelik Stratejiler, *Süleyman Demirel Üniversitesi İktisadi ve İdari Bilimler Fakültesi Dergisi,* 22(2), 547-565.

Onuncu Kalkınma Planı 2014-2018. (2014). Sağlık Hizmetlerinin Etkinliğinin Artırılması Ve Mali Sürdürülebilirlik Özel İhtisas Komisyonu Raporu, T.C. Kalkınma Bakanlığı, Ankara.

Özdemir, U. (2010). Evsizlik Ve Evsizlere Genel Bir Bakış, *Toplum ve Sosyal Hizmet*, 21(2), 77-88.

Öztürk, S., Uçan, O. (2017). Türkiye'de Sağlık Harcamalarında Artış Nedenleri: Sağlık Harcamalarında Artış-Büyüme İlişkisi, *Süleyman Demirel Üniversitesi İktisadi ve İdari Bilimler Fakültesi Dergisi,* 22(1), 139-152.

Polat, O. (2016). Şiddet, *Marmara Üniversitesi Hukuk Fakültesi Hukuk Araştırmaları Dergisi*, 22(1), 15-34.

Rewathy, K. (2018). Challenges and Social Issues of Homeless People in Kochchikade Region, Colombo District in Sri Lanka, World Scientific News, 101, 192-204.

Say Şahin, D. (2022). *Disadvantaged Groups: An Overall Perspective,* (Ed. Deniz Say Şahin ve Sevinç Pehlivan Sütlü). Disadvantaged Groups: A Social Policy Perspective içinde (7-16 ss.), Eğitim Yayınevi, Konya.

Sayın, Y., Usanmaz, A., Aslangiri, F. (2016). Uluslararası Göç Olgusu ve Yol Açtığı Etkiler: Suriye Göçü Örneği, *KMÜ Sosyal ve Ekonomik Araştırmalar Dergisi*, 18 (31), 1-13.

Shah, H. Khuhawar, K.H. (2019). Social Problems Due to Unemployment, *Journal of Marketing and Information Systems,* 2(1), 8-9.

Sipahi, E.B., Arslan, T. (2021). Evsizlik Sorununun Pandemi İle İlişkisi Ve Türkiye'deki İzdüşümü, *Süleyman Demirel Üniversitesi Vizyoner Dergisi,* 12(31), 972-987.

Songur, L., Songur, G. (2018). Ekonomik Büyümede İş Kazası Ve Meslek Hastalıklarının Önemi Ve Sosyal Tarafların Sorumlulukları, *Akademik Bakış Dergisi*, 68, 43-55.

Şenel, D. (2020). Muhasebe Meslek Mensuplarının Kayıt Dışı İstihdama Yönelik Bakış Açılarının Değerlendirilmesi, *Sosyal Güvence Dergisi*, 9(18), 397-426.

Şenkal, A. (2017). Küreselleşme Sürecinde Sosyal Politika, Umuttepe Yayınları, Genişletilmiş 4. Baskı, Kocaeli.

Taşdemir Afşar, S. (2015). Türkiye'de Şiddetin "Kadın Yüzü", *Sosyoloji Konferansları,* No: 52, 715-753.

Tıraş, H.H. (2013). Sağlık Ekonomisi: Teorik Bir İnceleme, *Kahramanmaraş Sütçü İmam Üniversitesi İktisadi ve İdari Bilimler Fakültesi Dergisi,* 3(2), 125-152.

Tümtaş, M.S., Ergun, C. (2016). Göçün Toplumsal Ve Mekânsal Yapı Üzerindeki Etkileri, *Süleyman Demirel Üniversitesi İktisadi ve İdari Bilimler Fakültesi Dergisi,* 21(4), 1347-1359.

United Nations. (2009). Rethinking Poverty: Report on the World Social Situation 2010, Department of Economic and Social Affairs, ST/ESA/324, New York.

Yardım, N., Çipil, Z., Vardar, C., Mollahaliloğlu, S. (2007). Türkiye İş Kazaları Ve Meslek Hastalıkları: 2000-2005 Yılları Ölüm Hızları, *Dicle Tıp Dergisi*, 34(4), 264-271.

Yıldırım Aykurt, A. (2020). 21.Yüzyıl'da Sosyal Sorunlar Ve Dezavantajlı Gruplar, *Journal of Awareness,* 5(3), 427-448.

Yüksel Okyay, E. (2015). Türkiye'nin Ve Dünyanın Ortak Sorunu: Kadına Şiddet, *Akademik Araştırmalar Dergisi*, 64, 57-118.

sosyo-ekonomik gelişme sağlanmaya çalışılırken toplumsal olarak bazı sorunlarla karşı karşıya kalmak mümkündür. Hem birey hem de toplumsal açıdan ortaya çıkan bu sorunların başında işsizlik gelmektedir. Ne yazık ki günümüz dünyasında farklı bileşenlerinde etkisiyle işsizlik küresel bir boyut kazanmış durumdadır. Ekonomik olarak işsizlik sadece bireylerin gelir kaybını ifade etmemekte aynı zamanda içinde yaşadıkları toplumda psiko-sosyal sorunlar ve statü kaybı, yoksunluk, sosyal dışlanma, suça sürüklenme gibi toplumsal yaşamı da olumsuz etkileyebilecek sorunların oluşmasına yol açabilmektedir. Küreselleşme ile birlikte ulusal ve uluslararası düzeyde işsizliğin sürekli artış göstermesi yoksulluk riskini de tetiklemektedir. Bu nedenle önemli ve öncellikle çözülmesi gereken önemli kamusal nitelikli bir sorundur.

İşsizlik günümüz dünyasında işsizliğin neden ve sonuçlarının sadece ekonomik açıdan değerlendirilmemesi, bunun yanı sıra sosyo-psikolojik açıdan da değerlendirilmesi gerekmektedir. Çünkü işsizlik olgusunun özellikle sosyal ve psikolojik boyutlarının göz ardı edilmesi, aile yapılarında parçalanma, madde bağımlılığı, suç oranlarında artış, yoksulluk, intihar gibi diğer sosyal sorunların ortaya çıkmasına veya var olan bu sosyal sorunların derinleşmesine neden olurken, aynı zamanda toplumsal refah düzeyinin ve sosyo-ekonomik gelişmenin engellenmesine yol açabilmektedir. Dolayısıyla toplumsal ve bireysel olarak işsizlik sorunun sosyal çözülme ve dengesizliğe yol açmadan devletler tarafından sosyal politikalar aracılığı ile çözüm süreçlerinin ve programlarının hazırlanıp uygulanması gerekmektedir. Çeşitli ekonomik krizler ve özellikle son üç yıldır yaşanan küresel salgın dikkate alındığında işsizlik olgusunun giderek daha fazla tırmandığı bugünlerde kurumsal mekanizmaların acilen harekete geçmesi sağlıklı gelişme ve demokratik toplumların sürdürülebilirliği açısından önemlidir.

KAYNAKÇA

Akujobi, C.T and Jack, Jackson T.C.B (2017). Social Change and Social Problems. In Abasiekong, E.M, Sibiri, E.A, Ekpenyong, N.S (Ed.) *Major Themes in Sociology: An Introductory Text* içinde (491-526 ss.) Benin City, Mase Perfect Prints.

Billson, J.M. (1988). Social change, social problems, and the search for identity: Canada's northern native peoples in transition. *American Review of Canadian Sludies*, 18(3);295–316.

Lıtwıńskı, M. (2017). The evolution of idea of socio-economic development. *Economıcs And Law (Ekonomiai Prawo)*, 16(4); 449- 458.

Bellu, L. G. (2011). Development and development paradigms. A (reasoned) review of prevailing visions. FAO Issue Papers, Module 102.

Diale, N.R. (2009). Community group environment for people participation and empowerment. *South African Journal of Agricultural Extension*, 41;34-43.

Fritz, J. M. (2004). Socioeconomic developmental social work. In: UNESCO Encyclopedia of life support system, a project on sustainable world development. Oxford, United Kingdom: UNESCO – EOLSS Erişim tarihi: 21 Ocak 2022, https://www.eolss.net/sample-chapters/c13/E1-20-01.pdf

OED (Oxford English Diconary). Development. Erişim tarihi: 21 Ocak 2022 https://www.oed.com/

TDK-Türk Dil Kurumu Sözlüğü. Erişim tarihi: 21 Ocak 2022 https://sozluk.gov.tr/

Sen, A. (1988). The concept of development. Handbook of Development Economics, in: Hollis Chenery and T.N. Srinivasan (Ed.), Handbook of Development Economics içinde, (9-26 ss.), Elsevier.

Burkey, S. (1993). People first: A guide to self-reliant, participatory rural development. London: Zed Books.

Becker, G.S. (1974). A theory of social interactions. *Journal of Political Economy* 82(6);1063-1093.

Edwards, M. (1993). How relevant is development studies?, F.J., Schuurman (Ed.). Beyond the Impasse: New Directions in Development Theory içinde (77-92 ss.) London: Zed Books.

Davis, J.B., Dolfsma, W. (2008). Social economics: An ıntroduction and a view of the field. J. B. Davis, W. Dolfsma.(Ed.) The Elgar Companion to Social Economics. İçinde (1-7 ss.), Cheltenham, UK: Edward Elgar Publishing.

Olaide, K.M., AbdulKareem, I.A. (2021). Islamic financing as mechanism for socio-economic development: A conceptual approach. *The Journal of Management Theory and Practice (JMTP),* 2(1);94-98.

Chojnicki, Z. (2010). Socio-economic development and its axiologıcal aspects*. Quaestiones Geographicae,* 29(2); 7-17.

Özkubat, G., Selim, S. (2019). Türkiye'de illerin sosyo-ekonomik gelişmişliği: bir mekânsal ekonometrik analiz. *Alphanumeric Journal*, 7(2);449-470.

Özaslan, M. (2006). Türkiye'de Ekonomik ve Sosyal Boyutlarıyla Bölgesel Gelişmişlik Farklılıkları. *IV. Ulusal Coğrafya Sempozyumu: Avrupa Birliği Sürecindeki Türkiye'de Bölgesel Farklılıklar* içinde (179-201 ss.). Ankara Üniversitesi, Türkiye Coğrafyası Araştırma ve Uygulama Merkezi (TÜCAUM).

Pajestka, J. (1973). General development relationships and social factors for progress. *Eastern European Economics*, 12(1), 45-81.

Çetin, İ. & M.Sevüktekin. (2016). Türkiye'de Gelişmişlik Düzeyi Farklılıklarının Analizi. *Uluslararası Ekonomik Araştırmalar Dergisi*, 2 (2), 39–61. Erişim adresi: https://dergipark.org.tr/tr/pub/ead/issue/48238/610663

T.C. Sanayi ve Teknoloji Bakanlığı. (2019). İllerin Sosyo-Ekonomik Gelişmişlik Sıralaması SEGE-2017. Ankara: Kalkınma Ajansları Genel Müdürlüğü. Erişim adresi: https://www.sanayi.gov.tr/merkez-birimi/b94224510b7b/sege/il-sege-raporlari

Tuncer, G. (2019). Türkiye'de sosyo-ekonomik gelişmişliğin mekânsal eşitsizliği. *Ekonomi Maliye İşletme Dergisi*, 2(2), 69-80. Erişim adresi: https://dergipark.org.tr/tr/download/article-file/952329

Türkay, M. (1994). Gelişme Kavramının Kökenleri ve Sahip olduğu Özellikler. *Öneri* 1(1);137 – 146.

Dynan, K. & Sheiner, L. (2018). *GDP as a Measure of Economic Well-Being*. Hutchins Center Working Paper #43, The Hutchins Center on Fiscal and Monetary Policy at Brookings. Erişim adresi: https://www.brookings.edu/wp-content/uploads/2018/08/WP43-8.23.18.pdf

D'Ambrosio, C., J. Frick, & M. Jantti (2009). Satisfaction with life and economic well-being: evidence from Germany. *Schmollers Jahrbuch,* 129(2), 283–295. doi: 10.3790/schm.129.2.283

Clark, A. E., D'Ambrosio, C. & Zhu, R. (2021). Living in the shadow of the past: Financial profiles and well-being. *Scandinavian Journal of Economics*, 123(3), 910–39. doi: 10.1111/1467-8462.12442

Glodowska, A. (2017). Economic growth versus socio-economic development of the European Union Countries: The scale of divergence and diversification. T. Lazibat, K. Wach ve B. Knezevic (Ed.). *Growth, Competitiveness and International Trade from the European Perspective* içinde (29-43 ss.). Zagreb: University of Zagreb.

Bildirici, M. & Sunal, S. (2007). Socio-economic determinants of development in world economy: 1820-2005. *Applied Econometrics and International Development*, 7(2), 5-22. Erişim adresi: https://www.researchgate.net/publication/4810937

Arslan, Ü. (2011). Siyasi istikrarsizlik ve ekonomik performans: Türkiye örneği. *Ege Akademik Bakış*, 11(1), 73-80. doi: 10.21121/eab.2011119588

United Nations. (1948). Universal Declaration of Human Rights. Erişim tarihi: 21 Aralık 2021 https://www.ohchr.org/en/udhr/documents/udhr_translations/eng.pdf

Hasan, S., Wang, X., Khoo, Y. B. & Foliente, G. (2017). Accessibility and socio-economic development of human settlements. *PLoS ONE*, 12 (6), 1-16. doi: 10.1371/journal.pone.0179620.

Zhang, T., Shi, X., Zhang, D. & Xiao, J. (2019). Socio-economic development and electricity access in developing economies: A long-run model averaging approach. *Energy Policy*, 132, 223–231. doi: 10.1016/j.enpol.2019.05.031

Woessmann, L. (2016). The economic case for education, *Education Economics*, 24(1), 3-32. doi: 10.1080/09645292.2015.1059801

Schultz, W. (1963). *The Economic Value of Education*. New York: Columbia University Press.

Rahman, S. & Hossain, M. (2006). Impact of education and socio-economic development in rural people of Bangladesh. *Bangladesh Education Journal*, 5(1), 9-26.

Samans, R. (2016). Shaping the Global Agenda. *World Economic Forum: Annual Report 2015-2016* içinde (s. 8-13). Erişim adresi: https://www.weforum.org/reports/annual-report-2015-2016

Christian, B., Ray, D., Benyoussef, A. & Tanahashi, T. (1967). Health and socio-economic development: An intersectoral model. *Social Science & Medicine*, 11(2), 63-69. doi: 10.1016/0037-7856(77)90001-4

Çoban, O., Çoban, A. & Mirza, E. (2018). The impact of socioeconomic factors on access to health services in Turkey: A logit analysis. *Selçuk Üniversitesi Sosyal Bilimler Meslek Yüksekokulu Dergisi*, 21(2), 117-131. doi: 10.29249/selcuksbmyd.422243

Martinez-Fernandez, C., Kubo, N., Noya, A. & Weyman, T. (2012). *Demographic Change and Local Development: Shrinkage, Regeneration and Social Dynamics*. Paris: OECD Publications. Erişim tarihi 21 Aralık 2021 https://www.oecd-ilibrary.org/

Audi, M. & Ali, A. (2017). Socio-economic development, demographic changes and total labor productivity in Pakistan: A co-integrational and decomposition analysis. *Journal of Academy of Business and Economics*, 17(2), 7-24. doi: 10.18374/jabe-17-2.1

Salvati, L., Carlucci, M., Serra, P. & Zambon, I. (2019). Demographic transitions and socioeconomic development in Italy, 1862–2009: A brief overview. *Sustainability*, 11(1), 1-12. doi: 10.3390/su11010242

Miladinov, G. (2020). Socioeconomic development and life expectancy relationship: evidence from the EU accession candidate countries. *Genus*, 76(2), 1-20. doi: 10.1186/s41118-019-0071-0

Osberg, L. & Sharpe, A. (2005). How should we measure the "economic" aspects of well-being? *Review of Income and Wealth*, 51(2), 311-336. doi: 10.1111/j.1475-4991.2005.00156.x

Spengler, J. J. & Myers, G. C. (1977). Migration and socioeconomic development: Today and yesterday. *Internal Migration*, 2, 11–35.

Li, S. & Ma, Y. (2014). Urbanization, economic development and environmental change. *Sustainability*, 6(8), 5143-5161. doi: 10.3390/su6085143

Yanez-Arancibia, A., Davalos-Sotelo, R., Day, J. W. & Reyes, E. (2013). Introduction to Ecological dimensions for sustainable socioeconomic development. A. Yanez-Arancibia, R. Davalos-Sotelo, J. W. Day, ve E. Reyes (Ed.). *Ecological Dimensions for Sustainable Socio Economic Development* içinde (3-28 ss.). Southampton: WIT Press.

Basiago, A.D. (1999). Economic, social, and environmental sustainability in development theory and urban planning practice. *The Environmentalist,* 19, 145–161. doi: 10.1023/A:1006697118620

Fekete, C., Reinhardt, J.D., Arora, M., Patrick Engkasan, J., Gross-Hemmi, M., Kyriakides, A., Le Fort, M. & Tough, H. (2021) Socioeconomic status and social relationships in persons with spinal cord injury from 22 countries: Does the countries' socioeconomic development moderate associations? *PLoS ONE*, 16(8), 1-15. doi: 10.1371/journal.pone.0255448

Gomez, O. A. & Gasper, D. (2013). *Human Security: A Thematic Guidance Note for Regional and National Human Development Report Teams*. United Nations Development Programme, Human Development Report Office. Erişim adresi: http://hdr.undp.org/en/content/human-security-guidance-note

Stewart, F. (2004). Development and security. *Conflict, Security & Development*, 4(3), 261–288. doi: 10.1080/1467880042000319863

Winkelmann, R. (2009). Unemployment, social capital, and subjective well-being, Journal of Happiness Studies, 10(4), 421-430.

Levernier, W.& Yang, B.Z. (2011). A note on the categories of unemployment in a principles of macroeconomics course. P*erspectives on Economic Education Review*, 7 (1); 58-72. Erişim tarihi: 25 Aralık 2022 http://www2.isu.edu/peer/links/abstract/2011/levernier.html https://digitalcommons.georgiasouthern.edu/econ-facpubs/52

Kurt, Ş. (2005). İşsizliğin Sosyo-Ekonomik Analizi: Sosyal Açıdan Türkiye Örneği. İstanbul Üniversitesi Sosyal Bilimler Enstitüsü Çalışma Ekonomisi ve Endüstri İlişkileri Anabilim Dalı Endüstri İlişkileri ve İnsan Kaynakları Bilim Dalı, İstanbul.

Brandolini, A., Cipollone, P. and Viviano, E. (2006). Does the ILO definition capture all unemployment? *Journal of the European Economic Association*, 4(1);153–179.

ILO-International Labour Organization (1920). The labour provisions of the peace treaties. Erişim tarihi: 25 Aralık 2021 https://www.ilo.org/public/libdoc/ilo/1920/20B09_18_engl.pdf

Sengenberger, W. (2011). Beyond the measurement of unemployment and underemployment: The case for extending and amending labour market statistic. Geneva: International Labour Organisation. Erişim tarihi: 25 Aralık 2021 https://www.ilo.org/wcmsp5/groups/public/---dgreports/---stat/documents/publication/wcms_166604.pdf

ILO (International Labour Organization) (2003). International training compendium on labour statistics, Module 1 – Statistics of employment, unemployment, underemployment: economically active population (Geneva, ILO Bureau of Statistics, Policy Integration Department). Erişim tarihi: 24 Ocak 2022 https://www.ilo.org/public/english/bureau/stat/download/module.pdf

OECD (2022). Unemployment rate. Erişim tarihi: 24 Ocak 2022, https://data.oecd.org/unemp/unemployment-rate.htm

TÜİK, (2020). İşgücü İstatistikleri Mikro Veri Seti, 2020. Yayın no:4617, Ankara Türkiye İstatistik Kurumu Yayınları, Erişim tarihi: 4 Şubat 2022, https://www.tuik.gov.tr/media/microdata/pdf/isgucu.pdf

Nickell, S. (1990). Unemployment: A Survey. *The Economic Journal*, 100;391–439.

Gediz, B. &Yalçınkaya M. H., (2000), Türkiye'de İstihdam-İşsizlik ve Çözüm Önerileri: Esneklik Yaklaşımı, Celal Bayar Üniversitesi İ.İ.B.F.Yönetim ve Ekonomi Dergisi, 6,161- 183.

Apaydın, F. (2018). Türkiye'de işsizliğin karakteristiklerinin karşılaştırmalı analizi. Süleyman Demirel Üniversitesi Sosyal Bilimler Enstitüsü Dergisi, 1(30);159 – 200.

Reserve Bank of Avusturalia (Anon). Unemployment Its Measurement and Types. Erişim tarihi: 24 Ocak 2022. https://www.rba.gov.au/education/resources/explainers/pdf/unemployment-its-measurement-and-types.pdf?v=2022-01-24-19-03-40

Strobl, E. &Byrne, D. (2001). Defining unemployment in developing countries: The case of trinidad and tobago, CREDIT. Research Paper, No. 01/09, The University of Nottingham, Centre for Research in Economic Development and International Trade (CREDIT), Nottingham Erişim tarihi: 25 Aralık 2022 https://www.econstor.eu/bitstream/10419/81753/1/01-09.pdf

Işığıçok, Ö. (2018). İstihdam ve işsizlik. Bursa: Dora Basım Yayın..

Işığıçok, Ö. (2021). İstihdam ve işsizlik. A. Tokol ve Y. Alper (Ed.), Sosyal Politika içinde (121-169 ss.) Bursa: Dora Basım Yayın.

Hayes, A. (2022). Understanding Unemlpoyment. Erişim tarihi: 24 Ocak 2022 https://www.investopedia.com/terms/u/unemployment.asp

ILO – International Labour Organization (1998). The measurement of underemployment. Sixteenth International Conference of Labour Statisticians Geneva, 6-15 October 1998 Erişim tarihi: 28 Aralık 2021, https://www.ilo.org/public/libdoc/ilo/1998/98B09_316_engl.pdf

Econport.org (2006). Types of Unemployment Erişim tarihi: 26 Ocak 2022 https://www.econport.org/content/handbook/Unemployment/Types.html

Korkmaz, S. (2020). Unemployment and economic growth: The casuality relationship between unemployment and economic growth in the OECD countries. Dynamic Optics in Economics: Quantitative, H. Kırer ve S. Lecuna (Eds.). Experimental and Econometric Analyses içinde (151-163 ss.). Berlin, Peter Lang GmbH Publisher.

Bayrakdar, S. (2019). Kamu Büyüklüğü ve İşsizlik Arasındaki İlişkinin Analizi Türkiye Örneği. Ankara, Astana Yayınları.

Andaç, F. (2010). İşsizlik Sigortası. 2. Baskı, Ankara, TÜHİS Türk Ağır Sanayi ve Hizmet Sektörü Kamu İşverenleri Sendikası Eğitim Yayınıdır.Yayın No: 66

Özdemir, M. Ç. (2018). İradi İşsizlik. Sakarya Üniversitesi Çalışma Ekonomisi ve Endüstri İlişkileri Seçme Yazıları II içinde (Edit:Erdoğan, E.), Sakarya, Sakarya Yayıncılık, Yayın ve Dağıtım.

Boztepe, Y. (2007). Türkiye'de İşsizlik Kavramı ve İşsizliğin Ortadan Kaldırılması İle İlgili Bir Model Oluşturulması. Yıldız Teknik Üniversitesi Sosyal Bilimler Enstitüsü İşletme Yönetimi Ana Bilim Dalı Yayınlanmamış Yüksek Lisans Tezi, İstanbul.

Campa, R. (2018). Technological unemployment. A brief history of an idea. Orbis Idearum, 6(2);57-79.

Agbola, F. (2005). Integrating hidden unemployment in the measurement of unemployment in selected oecd countries. Aplied Econometrics and International Development. 5(2); 91–108.

Alper, Y. (2021). Küreselleşme ve kürrselleşmenin sosyal sorunları. A. Tokol ve Y. Alper (Ed.), Sosyal Politika içinde (25-57 ss). Bursa: Dora Basım Yayın.

Ahn, N., Ramón García, J. & Jimeno, F.J. (2004). The ımpact of unemployment on individual well-being in The EU. European Network of Economic Policy Research Institutes Working Paper No. 29/July 2004 EU. Erişim tarihi: 04 Ocak 2022, https://documentos.fedea.net/pubs/dt/2004/dt-2004-11.pdf

Saunders, P. (2002). The Direct and Indirect Effects of Unemployment on Poverty and Inequality. Social Policy Research Center SPRC Discussion Paper No. 118 Erişim tarihi: 26 Ocak 2022, https://www.arts.unsw.edu.au/sites/default/files/documents/DP118.pdf

Say Şahin, D. (2022). Disadvantaged Groups: An Overall Perspective, S.Sütlü Pehlivan, D. Say Şahin (Ed.) Disadvantaged Groups: A Social Policy Perspective içinde (7-16 ss.), Eğitim Yayınevi, Konya.

McClelland, A. & Macdonald, F. (1998). The social consequences of unemployment. "The social consequences of unemployment", Business Council of Australia. Erişim tarihi 26 Ocak 2022, https://bsl.intersearch.com.au/bsljspui/handle/1/5912

Goldsmith, A.H., Veum J.R. & Darity, W. (1996). The psychological ımpact of unemployment and joblessness. Journal of Socio-Economics, 25(3); 333-358.

Soliman, M. A. (2005). The social costs of unemployment. Southwestern Economic Proceedings, 32 (1), 47-50.

Bejaković, P. & Mrnjavac, Z. (2018). The danger of long-term unemployment and measures for its reduction: the case of Croatia. Economic Research (Ekonomska Istraživanja), 31(1); 1837–1850

Nichols, A., Mitchell, J., & Lindner, S. (2013). Consequences of Long-Term Unemployment. Washington DC: The Urban Institute, Erişim tarihi: 26 Ocak 2022 https://www.urban.org/sites/default/files/publication/23921/412887-Consequences-of-Long-Term-Unemployment.PDF.

Erarslan, İ. (2010). Küreselleşmiş Dünyada İşsizlik; Türkiye'de İşsizlik Üzerine İnceleme (Yüksek lisans tezi). YÖK Ulusal Tez Merkezi veri tabanından erişilmiştir (Tez no: 263486).

Mill, A. (2020). Ekonomi 101: Arz-Talep Dengesi ve Ekonomik Büyümeden Döviz Kurları ve Bankacılığa Kadar Ekonomi Hakkında Bilmeniz Gereken Her Şey (N. Soysal, Çev.). İstanbul: Say Yayınları.

Şahin, H. (1987). Türkiyede İstihdam Sorununun Nedenleri ve Çözüm Yolları. İstanbul Üniversitesi İktisat Fakültesi Mecmuası, 43(14), 335-345. https://dergipark.org.tr/tr/download/article-file/8534

Kenny, C. (2019). A causal relationship between unemployment and economic growth. MPRA Paper 93133, University Library of Munich, Almanya. https://mpra.ub.uni-muenchen.de/93133/

Meyer, D.F. (2017). An analysis of the short and long–run effects of economic growth on employment in South Africa. *International Journal of Economics and Finance*, 9(1), 177-193. https://dergipark.org.tr/en/download/article-file/440328

Lemaitre, G. & Schleicher, A. (1999). Measuring educational performance and disparities in educational outcomes in an international comparative context. B. Carlson (Ed.). *Social Dimensions of Economic Development and Productivity: İnequality and Social Performance* içinde (21-32 ss.). Santiago, Şili: United Nations Publication.

Bekiroğlu, C. (2010). *Türkiye'de İşsizlik Sorununun Çözümlenmesinde Uygulanan Ekonomi Politikalarının Analizi* (Yüksek lisans tezi). YÖK Ulusal Tez Merkezi veri tabanından erişilmiştir (Tez no: 277354).

Batu, M. M. (2016). Determinants of youth unemployment in urban areas of Ethiopia. *International Journal of Scientific and Research Publications*, 6(5), 343-350. Erişim adresi: http://www.ijsrp.org/research-paper-0516/ijsrp-p5356.pdf

OECD (1999). Glossary of Statistical Terms. Erişim: 24 Ocak 2022 https://stats.oecd.org/glossary/detail.asp?ID=2792

Shah, H. & Khuhawar, K. H. (2019). Social problems due to unemployment. Journal of Marketing and Information Systems 1(2); 8-9.

Requena, F. (2016). Rural–urban living and level of economic development as factors in subjective well-being. Social Indicators Research, 128(2), 693-708.

KAYNAKÇA

Adaman F. & Keyder Ç. (2006). "Türkiye'de Büyük Kentlerin Gecekondu ve Çöküntü Mahallelerinde Yaşanan Yoksulluk ve Sosyal Dışlanma", Erişim tarihi: 24 Ocak 2022, https://ec.europa.eu/employment_social/social_inclusion/docs/2006/study_turkey_tr.pdf

Aguilar, G. R. & Sumner, A. (2019). Who are the world's poor? A new profile of global multidimensional poverty. CGD Working Paper 499. Washington, DC: Center for Global Development. Erişim tarihi: 26 Ocak 2022, https://www.cgdev.org/publication/who-are-worlds-poor-new-profile-global-multidimensional-poverty

Aile Şurası, (2004). Aile ve Yoksulluk Kararları, Erişim tarihi: 26 Ocak 2020, http://www.aile.gov.tr/files/kutuphane_42_IV__Aile_Surasi_Kararlari.pdf

Aktan, C. C. (2002). Yoksullukla Mücadele Stratejileri, Hak İşçi Sendikaları Konfederasyonu Yayını, Ankara.

Alcock, P. (1997). *Understanding Poverty*. Macmillan Press: London

Alkire, S. & Santos, E.M. (2014). Measuring Acute Poverty in The Developing World: Robutness and Scope of the Multidimensional Poverty Index. World Development, 59, 251 – 274.

Alkire, S., & Foster, J. (2007). Counting and multidimensional poverty measurement. Oxford Poverty and Human Development Initiative, Working Paper No. 7, Oxford Department of International Development, University of Oxford.

Aşçı, Z. & Demiryürek, K. (2008). Kırsal Yoksullukla Mücadelede Yeni Adım: Mikrokredi. *Harran Üniversitesi Ziraat Fakültesi Dergisi*, 12(4), 73 – 79.

Aşkın, E. Ö. & Aşkın, U. (2017). Kadına Yönelik Aile İçi Şiddet ve Yoksulluk İlişkisi: Aile İçi Şiddet Mağduru Kadınlar Üzerine Bir Araştırma. *Kapadokya Akademik Bakış-Cappadocia Academic Review*, 1(2), 16-37.

Atkinson, A.B. (1985). How should we measure poverty? Some conceptual issues, ESRC Programme on Taxation, Incentives and the Distribution of Income, Discussion Paper No.82

Aytaç, Ö. & Akdemir, İ. O. (2003). Türkiye'de Yeni Kentli Yoksulluk Sorunu, Yoksulluk, Cilt II, (Ed. Ahmet Emre Bilgili ve İbrahim Altan). İstanbul: Deniz Feneri Derneği Yayını, 50-77.

Batal, S. (2016). Yoksulluk Kavramının Yerelleşmesi: Kentsel Yoksulluk ve Yerel Yönetimlerin Konuya Yaklaşımı. *The Journal of Academic Social Science Studies,* 52, 301- 316.

Bauman, Z. (1999). Çalışma, Tüketicilik ve Yeni Yoksullar. İstanbul: Sarmal Yayınevi.

Bejakoviç, P. (2004). Poverty, Inequality and Social Exclusion in The European Union And Croatia. Rüdigar Pintar (Ed.) *Croatian Accession to The European Union; Instution Challanges* içinde (79-103 ss.), Zagrep Institute of Public Finance and Frederich Ebert Shiftung.

Beyazıt, E. (2019). *Hatay Kent Kimliği*. Ankara: Detay Yayıncılık.

BİB (2009). Kentleşme Şurası Komisyon Raporları, II. Cilt, (Kentsel Yoksulluk, Göç ve Sosyal Politikalar). Ankara: Bayındırlık ve İskan Bakanlığı Yayını.

Bilen, M., Şan, M.K. & Aydın, M.K. (2005). Yoksulluk sorunu üzerine. *Bilgi*, 10(1);1–26.

Bilsel, S.G., Polat, E., Çalışır, S. & Hovardaoğlu, O. (2002). Kentsel Yoksulluk/Yoksulluğun Değişik Tanımları ve Boyutları Üzerine. Yoksulluk, Kent Yoksulluğu ve Planlama, 8 Kasım Dünya Şehircilik Günü 26. Kolokyumu. Ankara: TMMOB Şehir Plancıları Odası, 193-197.

Bolayır, S. (2007). Türkiye'de Gelir Dağılımı ve Yoksulluk (Sivas İli Örneği) Cumhuriyet Üniversitesi Sosyal Bilimler Enstitüsü, Yayınlanmamış Doktora Tezi, Sivas.

Booth, D. & H. Lucas (2002). Good Practice in the Development of PRSP Indicators and Monitoring Systems. ODI Working Paper. 2002, London: Overseas Development Institute. Erişim tarihi 01 Şubat 2022, https://www.files.ethz.ch/isn/100448/wp172.pdf

Bradshaw, T.K. (2007). *Theories of poverty and anti-poverty programs in community development*. Rural Poverty Research Center RPRC Working Paper No. 06-05. Erişim tarihi 22 Ocak 2022, http://www.rupri.org/Forms/WP06-05.pdf

Brady, D. (2019). Theories of the causes of poverty. *Annual Review of Sociology***,** 45(1);155-175.

Bresson, F. & Labar, K. (2011). A multidimensional analysis of poverty in China from 1991 to 2006. *China Economic Review*, 22, 646–668.

Buğra, A. & Keyder, Ç. (2006). The Turkish Welfare Regime in Transformation. Journal of European Social Policy, 16(3), 211-228.

Castañeda, A., Doan, D., Newhouse, D., Nguyen, M. C., Uematsu, H., Azevedo, J. P., & World Bank Data for Goals Group (2018). A new profile of the global poor. *World Development*, 101, 250–267.

Chilosi, A. (2010). Poverty, population, ınequality, and development in historical perspective. *The European Journal of Comparative Economics,* 7(2); 469–501.

Çolakoğlu, E. (2003). Kentsel Yoksulluk. Yerel ve Kentsel Politikalar. M. A. Çukurçayır & A. Tekel (Ed.), Konya: Çizgi Kitabevi.

Çukurçayır, M. A. (2002). 8 Kasım Dünya Şehircilik Günü 26. Kolokyumu Kitabı: Yoksulluk, Kent Yoksulluğu ve Planlama. 6-8 Kasım 2002. Kentler ve Tutunamayanlar: Konya Örneğinde Kentsel Yoksulluk. Ankara: Şehir Plancıları Odası, 405-413.

Demirdöğen, A., Ören, M. N. & Alemdar, T. (2012). Türkiye'de Tarım Politikaları Kapsamında Sağlanan Destekler ve Kırsal Yoksulluk, Cilt I, 10. Ulusal Tarım Kongresi, 5-7 Eylül, Konya, 85-94.

Dhakal, S. (2015). Getting into and out of poverty: An exploratıon of poverty dynamics in eastern Tarai, Nepal. *Studies in Nepali History and Society,* 20(1): 137–167.

Dowling, M. (1999). Social work and poverty: attitudes and actions. Aldershot:Ashgate

DPT (2006). Dokuzuncu Kalkınma Planı Kırsal Kalkınma Politikaları Özel İhtisas Alt Komisyonu Raporu. Ankara: DPT Yayını.

Dumanlı, R., (1996). Yoksulluk ve Türkiye'deki Boyutları. DPT Uzmanlık Tezi, Ankara.

Dünya Bankası-The World Bank Group (2018). Poverty and shared prosperity 2018, Washington, DC: The World Bank.

Ensari, S. (2010). TÜİK'in yoksulluk analizleri üzerine. *Maliye Finans Yazıları*, 24(87);9-15.

Erdugan, F. E. (2010). Türkiye'de özürlü yoksulluğu ve mücadele politikalarının değerlendirilmesi: Ankara-Keçiören örneği. T.C. Başbakanlık Özürlüler İdaresi Başkanlığı Yayın No:50, Ankara Anıl Matbaacılık.

Geray, C. (1999). Kırsal Kalkınma Yöneltileri, İlçe Yerel Yönetimi ve İlçe Köy Birlikleri Önerisi. *Çağdaş Yerel Yönetimler Dergisi*, 8(2), 11-42.

Gohou, G. & Soumare, I (2011). Does foreign direct investment reduce poverty in Africa and are there regional diferences. *World Development*, 40;75–95.

Gökdayı, İ. (2007). Yoksulluk mu Yoksunluk mu Buzdağının Arkasına Bakış. Yerel Siyaset Dergisi, 14(Şubat), 81-87.

Görün, M. & Elagöz, İ. (2007). Kentsel Yoksulluk: Sivil Toplum ve Yerel Yönetim İşbirliği. IV. Uluslararası Sivil Toplum Kuruluşları Kongresi. Çanakkale: On Sekiz Mart Üniversitesi Bİga İİBF Yayınları.

Gül, H. & Ergun, C. (2003). Mutlak Yoksulluk ve Nedenleri: Ankara Örneği. Yoksulluk, Cilt I, (A. E. Bilgili ve İ. Altan (Ed.). İstanbul: Deniz Feneri Derneği Yayını, 386-397.

Gündoğan, N. (2008). Türkiye'de Yoksulluk ve Yoksullukla Mücadele, Ankara Sanayi Odası, Ocak-Şubat.

Haralambos, M. (1998). *Sociology: themes and perspectives*. Delhi: Oxford University Press

Haughton, J. & Khandker, S.R. (2001). Poverty inequality handbook. 2007, Washington D.C. Erişim tarihi: 01 Şubat 2022 https://openknowledge.worldbank.org/bitstream/handle/10986/11985/9780821376133.pdf?sequence=1&isAllowed=y

Haughton, J. & Khandker, S.R. (2009). Handbook on Poverty and Inequality. Washington, DC: World Bank.

Hong, A., Farinda, A.G., Kui Kan, F., Lim, A. L. & Ting, T.M. (2013). Poverty:its causes and solutions. *International Journal of Humanities and Social Sciences* 7(8); 2471–2479.

Hulme, D. & Toye, J. (2006). The case for cross-disciplinary social science research on poverty, ınequality and well-being. *Journal of Development Studies*, 42(7);1085–1107.

Ikejiaku, B.V. (2009). The concept 'Poverty' towards understanding in the context of developing countries' Poverty qua Poverty': with some comparative evidence on Britain. *Journal of Sustainable Development*, 2(2); 3-13.

Johnson, G., Scutella, R., Tseng, Y.P. & Wood, G. (2015). Examining the relationship between structural factors, individual characteristics, and homelessness. AHURI Positioning Paper No. 161. Erişim tarihi: 29 Aralık 2021 https://www.ahuri.edu.au/__data/assets/pdf_file/0021/2883/AHURI_Positioning_Paper_No161_Examining-the-relationship-between-structural-factors,-individual-characteristics,-and-homelessness.pdf.

Kabakçı Karadeniz, H. (2017). Yoksulluğun nedenleri. Gelir dağılımı ve yoksulluk, kavram teori uygulama. (2. Baskı) M. Ç. Özdemir ve E. İsamoğlu. (Ed.), Ankara, Seçkin Yayıncılık.

Kalaycı, S. (2015). Yoksulluk Kültürü ve Sosyal Dayanışma Geleneği Yunus Emre Kültür Vakfı Örneği, Yüksek Lisans Tezi, Karaman.

Kartal, N. & Demirhan, Y. (2014). Türkiye'de Kentsel Yoksulluğun Kırsal Nedenleri ve Çözüm Önerileri Üzerine, *C.Ü. İktisadi ve İdari Bilimler Dergisi*, 15(2), 135-154.

Kaygalak, S. (2001). Yeni Kentsel Yoksulluk, Göç ve Yoksulluğun Mekansal Yoğunlaşması: Mersin/Demirtaş Mahallesi Örneği. *Praksis Dergisi*, (2) 124 - 172.

Lipton, M. & Ravallion, M. (1995). *Poverty and policy.* Handbook of Development Economics, in: Hollis Chenery & T.N. Srinivasan (Ed.), *Handbook of Development Economics,* (2551–2657 ss.), Elsevier.

Makoka, D. & Kaplan, M. (2005). Poverty and vulnerability - An Interdisciplinary Approach. MPRA Paper No. 6964, University of Bonn, Centre for Development Research, Munich, Germany. Erişim tarihi: 26 Ocak 2022 https://mpra.ub.uni-muenchen.de/6964/1/MPRA_paper_6964.pdf

Marshall,G, (1999). *Sosyoloji Sözlüğü*, O.Akınhay ve D.Kömürcü (Çev.), Ankara,Bilim ve Sanat Yayınları.

Mingione, E. (2013). İleri Endüstriyel Dünyada Kentsel Yoksulluk: Kavramlar, Analizler ve Tartışmalar, S. İlhan (Çev.), Kentsel Yoksulluğu Yeniden Düşünmek, Ö. Aytaç ve S. İlhan (Ed.). Ankara: Birleşik Yayınevi.

Misturelli, F. & Heffernan, C. (2010). The concept of poverty: a synchronic perspective. *Progress in Development Studies*, 10(1); 35-58.

Mohan, B. (2011). Development, poverty of culture and social policy. New York: Palgrave Macmillan.

Morduch, J. (2005). Concepts of poverty. Handbook On Poverty Statistics: Concepts, Methods And Policy Use. S. P. Division (Ed.) New York: United Nations Questionnaire On Poverty Measurement.

Narayan, D., Patel, R., Schafft, K., Rademacher, A., & Koch-Schulte, S. (1999). Voices of the poor: Can anyone hear us? Voices from 47 countries. Washington, DC: The World Bank.

Oakley, P. (1987). Challenges of rural poverty. Proceedings of the FAO/DSE International Symposium 26–31 January, Feldafen, Germany.

OCHA (The United Nations Office for the Coordination of Humanitarian Affairs, OCHA) (2020). 11 Top Causes of Global Poverty. Erişim tarihi: 31 Ocak 2020, https://reliefweb.int/report/world/11-top-causes-global-poverty

Odabaşı, F. (2009). Yoksullukla mücadelede istihdamın rolü. Ankara: T.C. Başbakanlık Sosyal Yardımlaşma ve Dayanışma Genel Müdürlüğü.

Oğuz, C., Ergun, H., Küçükçongar, M., Kan, M., Kan, A., & Demiröz, E. (2010). Türkiye'de Kırsal Alanda Tarımda Yoksulluk, Yoksulluğun Nedenleri ve Çözüm Önerileri Konya İli Örneği, Uluslararası Yoksullukla Mücadele Stratejileri Sempozyumu Deneyimler ve Yeni Fikirler, 13-15 Ekim 2010, 1, 279-290.

Özden, P.P. (2010). Kent Sosyolojisi Çalışmaları. Kentsel Yenilemenin Unutulan Öğesi: Toplumsal Yenilenme. İstanbul: Örgün Yayınevi, 267-308.

Özgenç, N. (2015). Sürdürülebilirlik temelinde yoksulluk kavramının yeniden yorumlanması: yoksulluk düğümü. *Sosyal Politika Çalışmaları Dergisi*, 15(35);101–136.

Öztürk, M. & Çetin, B.I. (2009). Dünyada ve Türkiye'de yoksulluk ve kadınlar. *Journal of Yasar University*, 3(11), 2661–2698.

Öztürk, Ş. (2008). Kırsal Yoksulluk ve Neo-Liberal Ekonomi Politikaları. Uluslararası Sosyal Araştırmalar Dergisi, 1(5), 605-634.

Öztürk, Ş. (2008). Kırsal Yoksulluk. N. Oktik (Ed.). Türkiye'de Yoksulluk Çalışmaları. İzmir: Yakın Kitabevi.

Piachaud, D. (1987). Problems in the definition and measurement of poverty. *Journal of Social Policy,* 16;147–164

Pieterse, J. N. (2001). Development theory: deconstructions/reconstructions. New Delhi: Vistaar Publications

Rahnema, M. (1991). *Global poverty: A pauperizing myth.* Intercultural Institute of Montreal, Montreal 14(2);1–51. Erişim tarihi: 28 Ocak 2022, http://iimarchives.org/wp-content/blogs.dir/25/files/2017/06/inter111a-global-poverty-a-pauperizing-myth.pdf

Rank, M. (2001). The effect of poverty on America's families: Assessing our research knowledge. *Journal of Family Issues*, 22 (7);882–903.

Roser, M. & Ortiz-Ospina, E. (2017). Global Extreme Poverty. Our World in Data. Erişim tarihi: 31 Ocak 2022. https://ourworldindata.org/extreme-poverty.

Ruggeri Laderchi, C., Saith, R. & Stewart, F. (2003). Does it matter that we do not agree on the definition of poverty? A comparison of four approaches. *Oxford Development Studies*, 31(3), 243–274

Rynell, A. (2008). Causes of poverty: Findings from recent research. The Heartland Alliance Mid-America Institute on Poverty. Erişim tarihi: 31 Ocak 2022 http://www.heartlandalliance.org/research/

Sameti, M., Esfahani, R.D. & Haghighi, H.K. (2012). Theories of poverty: A comparative analysis. *Kuwait Chapter of Arabian Journal of Business and Management Review,* 1(6);45–56.

Sandbrook, R. (1982). The Politics of Basic Needs. Heinemann: London.

Sarlo, C.A. (2019). The causes of poverty. Erişim tarihi: 01 Aralık 2021 https://www.fraserinstitute.org/sites/default/files/causes-of-poverty.pdf

Sen, A.K. (1983). Poor, relatively speaking. Erişim tarihi: 01 Mart 2021 http://aei.pitt.edu/98955/1/GLS15.pdf

Sipahi, E.B. (2006). Yoksulluğun Küreselleşmesi ve Kentsel Yoksulluk: Ekonomik ve Sosyal Boyutlarıyla Konya Örneğinde Yoksulluk. S.U. İİBF Sosyal ve Ekonomik Araştırmalar Dergisi, 11, 173-189.

Sumner, A. (2004). Economic well-being and non-economic well-being. Geneva, UN:World Institute for Development Economics Research.

Şen, B. & Taşkesen, M.Ö. (2018). Yoksulluk ve Sosyal Hizmet. Konya, Eğitim Yayınevi

Şenses, F. (2014). Küreselleşmenin Öteki Yüzü Yoksulluk. İstanbul: İletişim Yayınları.

Tacoli, C., McGranahan, G. & Satterthwaite, D. (2015). Urbanisation, rural–urban migration and urban poverty. IIED Working Paper. IIED, London.

Topgül, S. (2013). Türkiye'de Yoksulluk ve Yoksulluğun Kadınsılaşması. C.Ü. İktisadi ve İdari Bilimler Dergisi, 14(1), 277-296.

Topkaya, Ö. (2017). Küresel gelir dağılımı. Gelir dağılımı ve yoksulluk, kavram teori uygulama. M. Ç. Özdemir ve E. İsamoğlu, (Ed.), Ankara, Seçkin Yayıncılık.

TÜİK (2008). Tüketim harcamaları, yoksulluk ve gelir dağılımı. Sorularla Resmi İstatistikler Dizisi – 6. Türkiye İstatistik Kurumu Matbaası, Ankara.

Uçar, C. (2011). Kadın yoksulluğu ile mücadelede sosyal politika araçları ve etkinlikler. Uzmanlık Tezi. Ankara: TC Başbakanlık Kadının Statüsü Genel Müdürlüğü

Ulutaş, Ünlütürk Ç. (2009). Yoksulluğun kadınlaşması ve görünmeyen emek. *Çalışma ve Toplum,* 2;25-40.

Valentine, C. A. (1968). Culture and poverty critique and counter-proposals. Chicago, IL University of Chicago Press.

Van Praag, B. & Ferrer-i-Carbonell, A. (2006). A Multidimensional Approach to Subjective Poverty. N. Kakwani ve J. Silber (Ed.) Quantative Apporachs to Multidimensoinal Poverty Measurment içinde (135-154), New York, Palgrave Macmillan.

Veit-Wilson, J.H. (1987). Consensual approaches to poverty lines and social security. *Journal of Social Policy*, 16;183–211

WB – World Bank. (2000). *World development report 2000/2001: Attacking poverty.* Washington, DC: World Bank. Erişim tarihi: 28 Ocak 2022 https://documents1.worldbank.org/curated/en/230351468332946759/pdf/226840WDR00PUB0ng0poverty0200002001.pdf

WB (World Bank) (2017). Monitoring Global Poverty Monitoring Global Poverty Report of the Commission on Global Poverty. Erişim tarihi: 31 Ocak 2022, https://documents1.worldbank.org/curated/en/353781479304286720/pdf/110040-REVISED-PUBLIC.pdf

Yaşar, S. & Taşar, M.O. (2019). Kavramsal Olarak Yoksulluk ve Türkiye'de Yoksullukla Mücadele Politikalarının Etkileri. Sosyal Ekonomik Araştırmalar Dergisi (The Journal of Social Economic Research), 19(38),118-144.

Yüksel Arabacı, R. (2017). Yoksulluğun kavramsal çerçevesi. Gelir dağılımı ve yoksulluk, kavram teori uygulama. M. Ç. Özdemir & E. İsamoğlu (Ed.). Ankara, Seçkin Yayıncılık.

Yüksel Arabacı, R. (2018). Gelir dağılımı ve yoksulluk. Sosyal Politika (9. Baskı) A.Tokol, A. & Y. Alper. (Ed.), Sosyal Politika içinde (180-209 ss.), Bursa, Dora Basım Yayın.

Zastrow, C. (2009). Introduction to social work and social welfare: Empowering people. (10th Edition) Pacific Grove, CA: Brooke/Cole Publishing Company

Zeybekoğlu Dündar, Ö. (2011). Türkiye'de Kentsel Yoksulluk Sorunu Açısından Sosyal Belediyeciliğin Önemi. Mediterranean Journal Of Humanities Antalya I/2.

ülkede mülteci, göçmen ve sığınmacılara yönelik iyi uygulama örneklerini içeren çeşitli sosyal politika uygulamaları hayat bulmaktadır.

Son yıllarda coğrafi ve stratejik konum nedeniyle büyük kitlesel göç dalgalarına maruz kalan Türkiye, göçmenlere sınır kapılarını sonuna kadar açmaktadır. Aynı zamanda ülkemizde Türkiye Cumhuriyeti vatandaşlarına sağlanan birçok hukuki haklardan göçmenleri de dışlamayan insanı bir göç politikası izlenmektedir. Ancak burada önemli olan ve dikkat edilmesi gereken nokta; göç eden kişilerin toplumla uyum halinde yaşamalarını sağlayacak sürdürülebilir göç politikalarının oluşturulmasının yanı sıra toplumsal entegrasyonun iki yönlü olmasını sağlayabilmek olmalıdır. Dolayısıyla göçmen, mülteci veya sığınmacıların gittikleri ülkeye uyum sağlamaları desteklenirken, ülke vatandaşlarının da toplum refahını bozmayan ve bu gruba karşı uyum sağlamasını destekleyici politikaların izlenmesi önem arz etmektedir.

KAYNAKLAR

Akdeniz, Ş. (2021). Yaşlı Bakım Hizmetlerinde Transkültürel Bakım, M. Pekesen (Ed.), *Yaşlı Bakım Hizmet Modelleri ve Sosyal Politika Yaklaşımları içinde,* (191-216). Ankara: Nobel Yayıncılık.

Akıncı, B., Nergiz, A., & Gedik, E. (2015). Uyum süreci üzerine bir değerlendirme: Göç ve toplumsal kabul. *Göç araştırmaları dergisi*, (2), 58-83.

Çöllü, O. (2018). Göç Olgusunun Türk Sağlık Sistemi Üzerindeki Etkileri: Suriyeli Sığınmacılar Örneği. E. Eke, H.H. Aygül (Eds.), *21. Yüzyılda Uluslararası Göç ve Mülteciler Bir Türkiye Perspektifi* içinde (235-274 ss.). Ankara: Nobel Yayınevi

Deniz, T. (2014). Uluslararası göç sorunu perspektifinde Türkiye. *Türkiye Sosyal Araştırmalar Dergisi*, *181*(181), 175-204.

Doğan, C. (2017). Düzensiz Göçmenlerin Türkiye'ye Ekonomik Açıdan Etkileri. *Tarih Okulu Dergisi*, *10*(31), 315-329.

Dönmez Kara., C.Ö. (2015). Göç Bağlamında Uluslararası İşbirliği ve Türkiye'nin Politikaları. Çanakkale On Sekiz Mart Üniversitesi. Sosyal Bilimler Enstitüsü. Uluslararası İlişkiler Anabilim Dalı, *Doktora Tezi.*

Ekici, S., & Tuncel, G. (2015). Göç ve insan. *Birey ve Toplum Sosyal Bilimler Dergisi*, *5*(1), 9-22.

Güler, A. (2018). Şartlı Mülteci Statüsü: Statünün Geçiciliği ve Bir Kalıcı Çözüm Olarak Yerel Bütünleşmenin Geçerliliği. E. E. Hasan Hüseyin AYGÜL içinde, *21. Yüzyılda Uluslararası Göç ve Mülteciler Bir Türkiye Perspektifi* (s. 73-96). Ankara: Nobel Yayınları.

Günay, E., Atılgan, D., & Serin, E. (2017). Dünya'da ve Türkiye'de göç yönetimi. *Kahramanmaraş Sütçü İmam Üniversitesi İktisadi ve İdari Bilimler Fakültesi Dergisi*, *7*(2), 37-60.

Göç İdaresi Başkanlığı. (2021). *Geçici Koruma*, Erişim tarihi:25.01.2021, https://www.goc.gov.tr/gecici-koruma5638

International Organization for Migration (2020). *World Migration Report 2020*. Geneva: International Organization for Migration.

Kalaycı, C. (2019). Uluslararası Göçün Ekonomi Politiği. U. Kedi ve G. Telatar (Eds.), *Uluslararası Göç ve Güvenlik* içinde (61-81 ss.). Ankara: Nobel Akademik Yayıncılık.

Kerwin, D., & Nicholson, M. (2019). The effects of immigration enforcement on faith-based organizations: An analysis of the FEER survey. *Journal on Migration and Human Security*, 7(2), 42-51.

Kutlu Dönmez, Ö. (2022). Multıple Dısadvantaged Groups: Refugees, Asylum Seekers, And Immıgrants. D.Say Şahin, S. Pehlivan (Eds.) in *Dısadvantaged Groups: A Socıal Polıcy Perspectıve* içinde (165-176 ss.).Konya: Eğitim Yayınevi.

Koçancı, M., & Namal, M. K. (2017). Kitlesel Göç Hareketleri ve Türkiye. *Journal Of Awareness*, *2*(Special 3), 229-248.

Lee, E., & Bhuyan, R. (2019). Politics of fear versus global anxiety: A critical analysis of recent US anti-immigration policies from psychoanalytic perspectives. *Smith College Studies in Social Work*, 89(2), 157-178.

Maccanico, Y. D. (2021). Immigration Policy and State Power. *Societies*, 11(4), 128.

Margulies, P. (2021). Textualism's Immigration Problem: Stabilizing Interpretive Rules on Noncitizens' Rights and Remedies. Roger Williams Univ. *Legal Studies Paper*, (212).

Miller, J. J. (2020). Immigration, the press and the new racism. *In The media in black and white* (pp. 21-27). Routledge.

Örselli, E., & Babahanoğlu, V. (2016). Türkiye'nin Göç Yönetimi ve Göç Politikalarının Gelişimi: Bir Kamu Politikası Analizi. *Journal of International Social Research*, *9*(43),2063-2072.

Özden, Y., & Hamurcu, A. (2019). Uluslararası Göç Yönetişimi ve Türkiye. *ASSAM Uluslararası Hakemli Dergi*, 447-455.

Özkan, R. (2019). Göç Olgusu ve Toplumsal Yapıya Etkisi. *Erciyes Üniversitesi Sosyal Bilimler Enstitüsü Dergisi*, *33*(47), 127-145.

Özyakışır, D. (2013).*Göç: Kuram ve Bölgesel Bir Uygulama*. Ankara: Nobel Akademik Yayıncılık Eğitim Danışmanlık Tic. Ltd.Şti.,

Parlak, B., & Şahin, A. U. (2015). Türkiye iltica ve göç mevzuatının coğrafi kısıtlama uygulaması yönünden analizi. *Tesam Akademi Dergisi-Turkish Journal of TESAM Academy*, *2*(2), 2015.

Parmet, W. E. (2021). Reversing Immigration Law's Adverse Impact on Health. 2021. *COVID-19 Policy Playbook: Legal Recommendations for a Safer,* More Equitable Future. Boston: Public Health Law Watch.

Pekesen, M., & Akdeniz, Ş. (2019). Almanya'daki İkinci Kuşak Türk İşçilerin Çocukları ile İlgili Kaygıları. M. Altunkaya, K. Demir, D. Çakılcı (Eds.), *Türk-Alman İlişkilerine Farklı Disiplinlerden Bakış* içinde (ss. 435-455), Konya:Palet Yayınları.

Resmi Gazete (R.G.) (1994). *Türkiye'ye İltica Eden veya Başka Bir Ülkeye İltica Etmek Üzere Türkiye'den İkamet İzni Talep Eden Münferit Yabancılar İle Topluca Sığınma Amacıyla Sınırlarımıza Gelen Yabancılara ve Olabilecek Nüfus Hareketlerine Uygulanacak Usul ve Esaslar Hakkında Yönetmelik*. (30.11.1994) T.C. Resmi Gazete, Sayı: 22127. Erişim tarihi: 28.01.2022 https://www.multeci.org.tr/wp-content/uploads/2016/12/1994-Yonetmeligi.pdf

Resmi Gazete (R.G.) (2013). *Yabancılar Ve Uluslararası Koruma Kanunu (YUKK).* 2013, Nisan 11 tarihli T.C. Resmi Gazete, Sayı: 28615. Erişim tarihi:01.02.2022 https://www.resmigazete.gov.tr/eskiler/2013/04/20130411-2.htm

Sayın, Y., Usanmaz, A., & Aslangiri, F. (2016). Uluslararası göç olgusu ve yol açtığı etkiler: Suriye göçü örneği. *Sosyal ve Ekonomik Arastırmalar Dergisi*, *18*(31), 1.

Sığınmacılar ve Göçmenlerle Dayanışma Derneği. (2017). *Mülteci Tanımı*. 3 Kasım 2020 tarihinde Türkiye'de İltica Süreci: http://sgdd.org.tr/wp-content/uploads/2017/05/Turkiye-de-Iltica-Sureci.pdf adresinden 01.02.2022 tarihinde alındı

Sözer, M.A. (2019). Göç, toplumsal uyum ve aidiyet. *Bayburt Eğitim Fakültesi Dergisi*, *14*(28), 418-431.

Şener, B. (2017). Soğuk Savaş Sonrası Dönemde Uluslararası Göç Olgusu ve Ulusal Güvenlik Üzerindeki Etkileri Üzerine Bir Değerlendirme. *Güvenlik Bilimleri Dergisi*, *6*(1), 1-30.

Şimşek, D. (2017). Göç politikaları ve insan güvenliği: Türkiye'deki Suriyeliler örneği. *Toplum ve Bilim*, *140*, 11-26.

Tuzcu, A., & Bademli, K. (2014). Göçün psikososyal boyutu. *Psikiyatride Güncel Yaklaşımlar*, *6*(1), 56-66.

Türk Dil Kurumu, (2015). Türk Dil Kurumu Sözlükleri: *Güncel Türkçe Sözlük*. Erişim tarihi: 04.02.2022 https://sozluk.gov.tr/

Türkiye Cumhuriyeti Dışişleri Bakanlığı, (2022). *Düzensiz Göç*. Erişim tarihi: 28.01.2022 http://www.mfa.gov.tr/turkiye_de-duzensiz-goc.tr.mfa

Türkiye Cumhuriyeti İçişleri Bakanlığı Göç İdaresi Başkanlığı,(2021). *Geçici Koruma*, Erişim tarihi: 04.02.2022. https://www.goc.gov.tr/gecici-koruma5638

Unat Abadan, N. (2017). Bitmeyen Göç: Konuk İşçilikten Ulus Ötesi Yurttaşlığa. İstanbul: İstanbul Bilgi Üniversitesi Yayınları.

United Nations High Commissioner for Refugees, (2021). Figures at a glance. Erişim tarihi: 03.02.2022 https://www.unhcr.org/figures-at-a-glance.html

Yener Keskin, C. (2019). Yerleşme ve Seyahat Özgürlüğü ile Çalışma Hakkı Bağlamında Şartlı Mülteciler. *Marmara Üniversitesi Hukuk Fakültesi Hukuk Araştırmaları Dergisi*, *25*(1), 388-433.

Yılmaz, A. (2014). Uluslararası Göç: Çeşitleri, Nedenleri ve Etkileri. *Electronic Turkish Studies*, *9*(2), 1687- 1688.

KAYNAKLAR

Abdulhakimoğulları, E., Kale, F. (2013). Türk Anayasalarında ve Karşılaştırmalı Hukukta Konut Hakkı, *Türkiye Adalet Akademisi Dergisi*, 4(15), 15-38.

Acar, H. ve Erbay, E. (2013). Sokak Çalışması: Temel Kavramları ve Kapsamı. H.Acar, N.Nergiz, E.Akman (Ed.), *Sosyal Politika ve Kamu Yönetimiyle Sosyal Hizmet* içinde (365-372). Ankara: Maya Akademi.

Brandle, G. ve Garcia, O. (2015). Measuring housing exclusion using the ETHOS typology, Housing, Care and Support, 18(3/4), 113–124.

Busch-Geertsema, V. (2010). Defining and Measuring Homelessness, O'Sullivan, E., Busch-Geertsema, V., Deborah, Q., Pleace, N. (Ed). Homelessness Research in Europe içinde (19-40 ss.). Brussels: FEANTSA.

Busch-Geertsema, V., Culhane, D., Fitzpatrick, S. (2016). Developing a global framework for conceptualising and measuring homelessness. *Habitat International*, 55, 124-132.

Canadian Homelessness Research Network (2012). The Canadian Definition of Homelessness. Erişim tarihi: 09.01.2022, https://www.homelesshub.ca/sites/default/files/attachments/Definition%20of%20Homelessness.pdf

Culhane, D. P. (2002). Public Service Reduction Associated wiht Placement of Homeless Persons with Severe Mental Illness in Supportive Housing. *Housing Policy Debatte.* 107 (13). 295-315.

Dordick, G. A. (2002). Recovering from homelessness: Determining the "quality of sobriety" in a transitional housing program. *Qualitative Sociology*, 25(1), 7–32.

Edgar, B. (2009) European Review of Statistics on Homelessness. Brussels: FEANTSA.

Edgar, B., Harrison, M., Watson, P. and Busch-Geertsema, V. (2007) Measurement of Homelessness at European Union Level (Brussels: European Commission), Erişim tarihi:08.01.2022,http://ec.europa.eu/employment_social/social_inclusion/docs/2007/study_homelessness_en.pdf.

Edgar, B., Meert, H., Doherty, J. (2004). Third Review of Statistics on Homelessness in Europe. Brussels: European Federation of National Organisations Working with the Homeless.

Edgar, W., Doherty, J., Meert, H. (2004). Third Review of Statistics on Homelessness in Europe. Developing an Operational Definition of Homelessness. Brussels: FEANTSA.

Ekonomik, Sosyal ve Kültürel Haklara ilişkin Uluslararası Sözleşme, (1966). T.C. Resmi Gazete, (25196, 11 Ağustos 2003).

EUROSTAT (European Community Statistical Office), (2020). 2018 – Material deprivation, well-being and housing difficulties, Erişim tarihi: 13.01.2022, https://ec.europa.eu/eurostat/documents/1012329/8706724/2018+EU-SILC+module_assessment.pdf

FEANTSA (European Federation of National Organisations Working with the Homeless), (2021a). Investment In Affordable & Social Housing Solutions: Reaching the "Locked Out" in Europe, Erişim tarihi: 12.01.2022, https://www.feantsa.org/public/user/Resources/reports/FEA_009-20_EPC_Task_Force_report_v4_(1).pdf

FEANTSA (European Federation of National Organisations Working with the Homeless),(2021b). Sixth Overview of Housing Exclusion In Europe, Erişim tarihi: 13.01.2022, https://www.fondation-abbe-pierre.fr/documents/pdf/rapport_europe_2021_gb.pdf.

FEANTSA (European Federation of National Organisations Working with the Homeless), (2010). Ending Homelessness : A Handbook for Policy Makers. Erişim tarihi: 14.01.2022, https://www.feantsa.org/download/feantsa_handbook_en_final-2-15169925525089897430.pdf

Fitzpatrick, S., Bramley, G., Johnsen, S. (2012). Pathways into Multiple Exclusion Homelessness in Seven UK Cities. Urban Studies, 50(1), 148–168.

Fitzpatrick, S., Christian, J., (2006). Comparing homelessness research in the US and Britain. *International Journal of Housing Policy*, 6, 313-333.

Fitzpatrick, S., Kemp, P., Klinker, S. (2000). Single Homelessness: An Overview of Research in Britain. Bristol: Policy Press.

Fitzpatrick, S., Pawson, H., Bramley, G.,Wood, J.,Watts, B., Stephens, M., Blenkinsopp, J., (2019). The homelessness monitor: England 2019, London: Crisis.

Gaetz, S., Donaldson, J., Richter, T., Gulliver, T. (2013). The State of Homelessness in Canada 2013. Toronto: Canadian Homelessness Research Network Press.

Giddens, A. (2012). *Sosyoloji,* (Haz. C. Güzel), İstanbul: Kırmızı Yayınları.

Gözden Geçirilmiş Avrupa Sosyal Şartı, (2007). T.C. Resmi Gazete, (26488, 9 Nisan 2007).

Homeless World Cup Foundation, (t.y.). Global Homelessness Statistics, Erişim Tarihi: 11.01.2022, https://homelessworldcup.org/homelessness-statistics/

İnce, N., Kanlı, İ.B., Eryiğit, B.H. (2017). İnsan Hakkı Olarak Konut Hakkı, *Uluslararası Politik Araştırmalar Dergisi,* 3(2), 21-36.

İnsan Hakları Evrensel Beyannamesi, (1949). T.C. Resmi Gazete, (7217, 27 Mayıs 1949).

Johnsen, S., Teixeira, L. (2010). Staircases, elevators and cycles of change: "Housing First" and other housing models for homeless people with complex support needs, Erişim tarihi: 15.01.2022, https://www.crisis.org.uk/media/20498/staircases_elevators_and_cycles_of_change_es2010.pdf

Johnson, G., Scutella, R., Tseng, Y., Wood, G. (2015). Entries and exits from homelessness: a dynamic analysis of the relationship between structural conditions and individual characteristics, Final Report No: 248. Melbourne: AHURI.

Kallmen, H., Blid, M. (2016). Free from Homelessness: Is "Housing First" the Solution? - A Comparison with the "Staircase Model". A Feasibility Study, International Archives of Addiction Research and Medicine, 2(1), 1-6.

Kömürcü, S.S. (2013). Gecekondu Dönüşüm Projelerinin Barınma Hakkı Bağlamında Değerlendirilmesi: Çamlıtepe (Derbent) Örneği, (Yüksek Lisans Tezi, Bahçeşehir Ümiversitesi, İstanbul). Erişim adresi: https://acikbilim.yok.gov.tr/bitstream/handle/20.500.12812/60336/yokAcikBilim_10006138.pdf?sequence=-1&isAllowed=y

Levinson, D. (2004). *Encyclopedia of Homelessness*. London: Sage Publications.

Morris, D.M. ve Gordon, J.A. (2006). The Role of the Emergency Department in the Care of Homeless and Disadvantaged Populations. Emergency Medicine Clinics of North America. 24, 839-848.

National Alliance to End Homelessness, (2021). State of Homelessness: 2021 Edition, Erişim tarihi: 10.01.2022, https://endhomelessness.org/homelessness-in-america/homelessness-statistics/state-of-homelessness-2021/

Neale, J. (1997). Theorising homelessness: Contemporary Sociological and Feminist Perspectives. R. Burrows, N. Pleace, D. Quilgars (Ed.), Homelessness and Social Policy içinde (35-49). New York: Routledge.

Noddings, N. (2002). Caring, Social Policy, and Homelessness, Theoretical Medicine and Bioethics, 23, 441–454.

O'Callaghan, S. ve Tsemberis, S. (2004). Harm Reduction. D. Levinson (Ed.). *Encyclopedia of Homelessness* içinde (189-193 ss.). Sage Publication, London.

Organisation for Economic Co-operation and Development (OECD), (2021). Affordable Housing Database, Homeless Population, Erişim tarihi: 11.01.2022, https://www.oecd.org/els/family/HC3-1-Homeless-population.pdf

UN HABITAT (Birleşmiş Milletler İnsan Yerleşimleri Programı), (2021). SDG indicator metadata, Erişim tarihi: 16.01.2022, https://unstats.un.org/sdgs/metadata/files/Metadata-11-01-01.pdf

Padgett, D.K., Henwood, B.F. ve Tsemberis, J.S. (2016). *Housing First: Ending homelessness, transforming systems and changing lives*, Oxford University Press, New York.

Pleace, N. (2016). Housing First Guide Europe: Research Report. Brussels: FEANTSA.

Ravenhill, M. (2008). *The Culture of Homeless. Hampshire*: Ashgate Publishing.

Rossi, P.H. (1989). *Without Shelter: Homelessness in the 1980s*. New York: Priority Press Publications.

Sahlin, I. (1998). The staircase of transition. European Observatory on Homelessness. National Report from Sweden. Department of Sociology, Lund.

Schutt, R. K. ve Goldfinger, S. M. (1996). Housing Preferences and Perceptions of Health and Functioning Among Homeless Mentally Ill Persons. Psychiatric Services. (47). 381-386.

Somerville, P. (2013). Understanding Homelessness. Housing, *Theory and Society*, 30(4), 384–415.

The Housing Finance and Development Centre of Finland (ARA), (2020). Homelessness in Finland 2019, Erişim tarihi: 12.01.2022, https://www.ara.fi/en-US/Materials/Homelessness_reports/Homelessness_in_Finland_2019(55546)

Tsemberis, S. (2010). Housing First: The Pathways Model to End Homelessness for People with Mental Illness and Addiction Manual, *European Journal of Homelessness*, 5(2), 235-240.

Tsemberis, S. ve Eisenberg, R. F. (2000). Supported Housing for Street-dwelling Homeless Individualls with Psychiatric Disabilities. *Psychiatric Services*. (51). 487-493.

Türkiye Cumhuriyeti Anayasası, (1982). T.C. Resmi Gazete, (17844, 20 Ekim 1982).

Watson, S. (1984). Definitions of homelessness: a feminist perspective. *Critical Social Policy*. 4(11), 60-73.

Wood, G., Batterham, D., Cigdem, M., Mallet, S. (2015). The structural drivers of homelessness in Australia 2001–11. Australian Housing and Urban Research Institute (AHURI) Final report no. 238. Melbourne: AHURI.

KAYNAKLAR

Acar, H., Akman, E., Negiz, N. (2013). Sosyal Hizmet Temelleri ve Uygulama Alanları, Maya Akademi Yayınları, 1. Baskı, Ankara.

Adak, N. (2012). Değişen Toplumda Değişen Aile. Siyasal Kitabevi, Ankara.

Aile ve Sosyal Hizmetler Bakanlığı (2022) Erişim Tarihi: 07.01.2022, https://www.aile.gov.tr/media/35256/kadinlara-karsi-her-turlu-ayrimciligin-onlenmesi-sozlesmesi-ve-ihtiyari-protokolu.pdf

Aile ve Sosyal Hizmetler Bakanlığı (2022) Kadına Yönelik Şiddetle Mücadele IV. Ulusal Eylem Planı 2021-2025, Erişim Tarihi: 13.01.2022, https://www.aile.gov.tr/media/82082/kadina-yonelik-siddetle-mucadele-iv-ulusal-eylem-plani-2021-2025.pdf

Aile ve Sosyal Hizmetler Bakanlığı (2022) Kadına Yönelik Şiddetle Mücadele IV. Ulusal Eylem Planı 2007-2010, Erişim Tarihi: 13.01.2022 https://www.aile.gov.tr/uploads/ksgm/uploads/pages/kadina-yonelik-siddetle-mucadele-ulusal-eylem-plani/kadina-yonelik-aile-ici-siddetle-mucadele-ulusal-eylem-planini-2007-2010-gormek-icin-tiklayiniz.pdf

Aile ve Sosyal Hizmetler Bakanlığı (2022), 6284 Sayılı Ailenin Korunması ev Kadına Karşı Şiddetin Önlenmesine Dair Kanuna İlişkin Uygulama Yönetmeliği, Erişim tarihi: 05.01.2022, https://www.aile.gov.tr/uploads/ksgm/uploads/pages/mevzuat/4-6284-sayili-ailenin-korunmasi-ve-kadina-karsi-siddetin-onlenmesine-dair-kanuna-iliskin-uygulama-yonetmeligi.pdf

Aile ve Sosyal Hizmetler Bakanlığı (2022), Erişim Tarihi: 05.01.2022, https://www.aile.gov.tr/uploads/ksgm/uploads/pages/mevzuat/4-6284-sayili-ailenin-korunmasi-ve-kadina-karsi-siddetin-onlenmesine-dair-kanuna-iliskin-uygulama-yonetmeligi.pdf

Akkaş, İ., Uyanık, Z. (2016). Kadına Yönelik Şiddet. Nevşehir Hacı Bektaş Veli Üniversitesi SBE Dergisi, 6(1), 32-42.

Aktaş , A. M. (2006). 'Aile İçi Şiddet: Kadının ve Çocuğun Korunması. Elma Kitabevi, İstanbul.

Uçar, M. A. (2003). Aile İçi Şiddet ve Aile Koruma Yasası. Yetkin Yayınevi, Ankara.

Köse, A., Beşer, A. (2007). Kadının Değiştirilebilir Yazgısı "Şiddet". Atatürk Üniversitesi Hemşirelik Yüksekokulu Dergisi,, 114-121.

Ayman, Z., N. Şenol. (t.y.) "Kadına Yönelik Aile İçi Şiddetin Nedenleri, Sonuçları, Alınacak Önlemler", içinde: E. Hanbay-Çakır & I. Gürel & N. Otaran (ed.), Kadına Yönelik Aile İçi Şiddetin Önlenmesi Projesi, T.C. Başbakanlık Hazine Müsteşarlığı, ECORYS ve Jandarma Genel Komutanlığı, Erişim tarihi: 05.02.2022, https://vatandas.jandarma.gov.tr/KYSOP/uzaktan_egitim/Documents/2%20KYAIS.pdf

Page, A. Z., İnce, M. (2018, Arralık). Aile İçi Şiddet Konusunda Bir Derleme. Türk Psikoloji Yazıları, 11(22), 87-88.

Can, Y. (2014). Türk Ailesinde Aile İçi Şiddetin Kültürel Dinamikleri, Electronic Turkish Studies, 9(8).

Çiftçi, F. (2013). Türkiye'de Kadına Yönelik Aile İçi Şiddet Ve Kadın Sığınma Evleri, Kırıkkale Üniversitesi: Yüksek Lisans Tezi.

Çilli, B., Ateş, A. N., Küğcümen, G., (2019). Gebelikte Fiziksel ve Ruhsal Şiddet Durumunda. Haliç Üniv Sağ Bil Dergisi, 8-9.

Ergöçmen, B. A. (2010). Türkiyede Kadına yönelik Aile İçi Şiddet. Ankara.

Gökkaya, V. B. (2011). Türkiye'de Kadına Yönelik Ekonomik Şiddet. Cumhuriyet Üniversitesi İİBF Dergisi, 12(2), 101-112.

KAMER. (2011). İstanbul Sözleşmesi, Erişim Tarihi: 10.01.2022, https://Www.Kamer.Org.Tr/Menuis/İstanbul_Sozlesmesi.Pdf

Kavacıklı, F. (1995). Şiddetin Nedeneri Ve sonuçları. T. B. Kurumu içinde, Aile İçi Şiddetin Sebep ve Sonuçları (s. 144-145). Ankara: Bizim Büro Basımevi.

Kaylı, D., Şahin, F. (2016). Sosyal Politikanın Cinsiyet Halleri. Nika Yayınevi, Ankara.

Memiş, E. (2014). Ekonomik Şiddet Kapsamında Karşılıksız Emek. Kadınların Ve Kız Çocuklarının İnsan Hakları: Kadına Yönelik Şiddet Ve Ev-İçi Şiddet, 167-178.

Moroğlu, N. (2016). Uluslararası Ve Ulusal Hukukta Kadının İnsan Hakları. Yeditepe Üniversitesi Hukuk Fakültesi Dergisi, 13(1), 285-317.

Oktay, E. Y. (2015). Türkiye'nin Ve Dünyanın Ortak Sorunu: Kadına Şiddet. Akademik Araştırmalar Dergisi(64).

Özkan, G. (2017). Kadına Yönelik Şiddet-Aile İçi Şiddet ve Konuya İlişkin Uluslararası Metinler Üzerine Bir İnceleme. Hacettepe Hukuk Fakültesi Dergisi, 7(1), 533-564.

Öztürk, Ö. (2016). Kadına Yönelik Şiddetin Kadın ve Toplum Sağlığı Üzerindeki Etkileri. Sağlık Akademisyenleri Dergisi, 140-141.

Öztürk, N., Yarar, G., Arslan, Ş. (2017). Türk Hukukunda Kadın (Temel Kanunlar, Uluslararası Sözleşmeler Ve Uygulama), 1.Baskı, Adalet Yayınevi, Ankara.

Öztürk, Ö. (2011). Türkiye'de Kadına Yönelik Şiddet (Doktora Tezi, Marmara Üniversitesi).

Polat, O. (2016). Şiddet, Marmara Üniversitesi Hukuk Fakültesi Hukuk Araştırmaları Dergisi, 22(1), 15-34.

Sallan Gül, S. (2013). Türkiye'de Kadın Sığınmaevleri Erkek Şiddetinden Uzak Yaşama Açılan Kapılar Mı. Bağlam Yayınları, İstanbul.

Subaşı, N., Akın, A. (t.y.). Kadına Yönelik Şiddet: Nedenleri ve Sonuçları, Erişim tarihi: 05.02.2022, http://www.huksam.hacettepe.edu.tr/Turkce/SayfaDosya/kadina_yon_siddet.pdf

Kilci, Ş., Bozkurt, Ö. D., Saruhan, A. (2020). Bir Kadın Hakkı İhlali Obstetrik Şiddet. Arşiv Kaynak Tarama Dergisi, 29(2), 122-128.

Türk Dil Kurumu (TDK), (2020). Şiddet, Erişim tarihi: 05.02.2022, https://sozluk.gov.tr/.

Yanık, A., Hanbaba, Z., Soygür, S., Ayaltı, B., Doğan, M. (2014). Kadına Yönelik Şiddet Davranışlarının Değerlendirilmesi: Türkiye'den Kanıt. Ejovoc (Electronic Journal of Vocational Colleges), 4(4), 104-111.

Yetişkin, M. (2021). Aile İçi Kadına Yönelik Şiddete Karşı Kadının Korunması, Çağ Üniversitesi: Yüksek Lisans Tezi.

Yıldırım, A. (1998). Sıradan Şiddet. Boyut Kitaları, İstambul.

Yiğitcan, G. (2013). Kadına Yönelik Şiddet: Kırıkkale Örneği, Kırıkkale Üniversitesi: Yüksek Lisans Tezi.

3. SONUÇ

Ulusların en büyük zenginlik kaynağı kendi insanlarıdır. İnsanların en büyük zenginliği ise sağlık ve esenlikleridir. Sağlık düzeyi bozulan, sağlık düzeyini korumak ve/ya yükseltmek isteyen bireyler bu ihtiyaçlarını gidermek amacıyla sağlık hizmeti kullanımına yönelirler. Sağlık hakkının en temel haklardan birisi olması ve sosyal devlet olmanın bir gereği olarak devletler/hükümetler, bu ihtiyaçlara tepkisiz kalamamaktadır. Bu amaçla bireyleri ve bireylerin oluşturmuş oldukları toplumu, sağlık sigortası yoluyla güvence altına alırlar. Ancak bireyleri güvence altına alma ve sağlık hizmeti sunma maliyetinin oldukça yüksek olması, sağlık harcamalarının ülke ekonomilerine büyük bir yük getirmesi, gereksiz sağlık talebi varlığı (ahlaki tehlike), artan beklenti ve yüksek kaliteli teknoloji kullanımı, yüksek maliyetli kronik hastalıkların artması, gibi durumlardan dolayı sağlık sistemleri her zaman sunulan sağlık hizmetlerinin tümünü, bir başka deyişle sağlık hizmetleri maliyetlerinin tamamını karşılamayabilmektedir. Bu nedenle sağlık sistemleri sağlık sigortalarının kapsamının ve derinliğinin azaltma yoluna gitme durumunda kalabilmektedir. Bu durum bireyleri ve haneleri bazı sağlık hizmetlerinin finansal yükünü cepten ödemek durumu ile karşı karıya bırakmaktadır. Ancak sağlık sektörünün kendine has özelliklerinden (girdi fiyatlarının oldukça yüksek olması, sağlık enflasyonunun genel enflasyondan yüksek olması, teknolojik gelişmelere bağlı olarak yüksek maliyetli sağlık teknolojilerinin kullanımı, asimetrik bilgi, nitelikli uzmanlaşmış iş gücü maliyetleri gibi) dolayı bu finansal yük bireyler ve hane halkları için yıkıcı/katostrofik olmakta, bireyleri yoksulluğa ve sağlıksız olma durumu ile karşı karşıya bırakmaktadır. Dolayısıyla bireyler elverişsiz yaşam koşulları ve psikolojik olarak çaresizlik ve umutsuzluğa sürüklenmektedir.

KAYNAKÇA

Aaron, H. J., & Schwartz, W. B. (2005). *Can we say no?: the challenge of rationing health care*. Brookings Institution Press.

Acemoglu, D., & Robinson, J. A. (2006). *Economic origins of dictatorship and democracy*. Cambridge University Press.

Acemoglu, D., Naidu, S., Restrepo, P., & Robinson, J. A. (2019). Democracy does cause growth. *Journal of political economy,* 127(1), 47-100.

Belloni, A., Morgan, D., & Paris, V. (2016). Pharmaceutical expenditure and policies: past trends and future challenges. *OECD Health Working Papers*, No. 87, OECD Publishing, Paris.

Besley, T., & Kudamatsu, M. (2006). Health and democracy. *American Economic Review*, *96*(2), 313-318.

Bhattacharya, J., & Sood, N. (2006). *Health insurance and the obesity externality*. *Advances in Health Economics and Health Services Research.* Emerald Group Publishing Limited.

Blum, J., Dorn, F., & Heuer, A. (2021). Political institutions and health expenditure. *International Tax and Public Finance*, 28(2), 323–363.

Bovbjerg, R. R. (2001). Covering catastrophic health care and containing costs: preliminary lessons for policy from the US experience. World Bank LCSHD Paper Series No. 66. Washington, DC.

Brownell, K., & Horgen, K. B. (2003). Food fight: The inside story of the food industry, America's obesity crisis, and what we can do about it. New York: McGraw-Hill.

Comfort, A. B., Peterson, L. A., & Hatt, L. E. (2013). Effect of health insurance on the use and provision of maternal health services and maternal and neonatal health outcomes: A systematic review. Journal of Health, Population, and Nutrition, 31, 81–105

Chandra, A., & Skinner, J. (2012). Technology growth and expenditure growth in health care. *Journal of Economic Literature*, *50*(3), 645-80.

Chernew, M. E., & Newhouse, J. P. (2011). Health care spending growth. *Handbook of health economics* içinde (1-43 ss.) Elsevier.

Congressional Budget Office (CBO) (2008). Technological change and the growth of health care spending, Erişim Tarihi: 15.01.2022, https://www.cbo.gov/sites/default/files/110th-congress-2007-2008/reports/01-31-techhealth.pdf

Cumhurbaşkanlığı Yatırım Ofisi (2021). Altyapı Sektörü Raporu. Erişim Tarihi: 29.12.2021, https://www.invest.gov.tr/tr/library/publications/lists/investpublications/altyapi-sektoru-raporu.pdf

Cutler, D. M. (2005). *Your money or your life: Strong medicine for America's health care system*. Oxford University Press.

Cutler, D. M., & Huckman, R. S. (2003). Technological development and medical productivity: the diffusion of angioplasty in New York state. *Journal of Health Economics*, *22*(2), 187-217.

De Meijer, C., Wouterse, B., Polder, J., & Koopmanschap, M. (2013). The effect of population aging on health expenditure growth: a critical review. *European Journal of Ageing*, *10*(4), 353-361.

De Nardi, M., French, E., Jones, J. B., & McCauley, J. (2016). Medical spending of the US elderly. *Fiscal Studies*, *37*(3-4), 717-747.

Deacon, R. T. (2009). Public good provision under dictatorship and democracy. *Public Choice*, *139*(1), 241-262.

DeWalt, D. A., Oberlander, J., Carey, T. S., & Roper, W. L. (2005). Significance of Medicare and Medicaid programs for the practice of medicine. *Health Care Financing Review*, *27*(2).

Dünya Gazetesi (2022). ''Dünyanın en pahalı ilacını SGK ödemeli mi?'' Erişim Tarihi: 013.01.2022, https://www.dunya.com/kose-yazisi/dunyanin-en-pahali-ilacini-sgk-odemeli-mi/636768

Economist Intelligence Unit (EIU) Philips, C. (2009). Healthcare strategies for an ageing society. *The fourth report in a series of four from the Economist Intelligence Unit*, 1-31.

Essue, B., Laba, T. L., Knaul, F., Chu, A., Minh, H., Nguyen, T. K. P., & Jan, S. (2018). Economic Burden of Chronic Ill-Health and Injuries for Households in Low-and Middle-Income Countries. *Disease control priorities: improving health and reducing poverty*.

Fukawa, T. (2014). *Comparison Of The LTC Expenditures For The Elderly İn Japan And The Netherlands*. IFW Discussion Paper Series 2014-4.

Fukawa, T. (2017). Elderly Population Projection And Their Health Expenditure Prospects İn Japan. *Modern Economy*, *8*(11), 1258.

Gregorio, L. E., & Gregorio, D. I. (2013). Polity And Health Care Expenditures: The Association Among 159 Nations. *Journal of Epidemiology and Global Health*, *3*(1), 49-57.

He, W., Goodkind, D., & Kowal, P. R. (2016). An aging world: 2015. International population reports. United States Census Bureau. Issued March 2016. Erişim Tarihi: 19.12.2021, https://www.census.gov/content/dam/Census/library/publications/2016/demo/p95-16-1.pdf

Honoré, B. E., & Lleras-Muney, A. (2006). Bounds in competing risks models and the war on cancer. *Econometrica*, *74*(6), 1675-1698.

International Diabetes Federation (IDF) (2017). IDF diabetes atlas 8th edition. *International Diabetes Federation, Brussels.* 905-911.

Ji-yoon, L. (2010). Spectre of ageing population worries economists. *World Health Organization. Bulletin of the World Health Organization*, *88*(3), 169.

Joglekar, R., 2008. Can insurance reduce catastrophic out-of-pocket health expenditure? Indira Gandhi institute of development research (Mumbai Working Papers 2008-016).

Johnson, J. A., Stoskopf, C., & Shi, L. (2017). *Comparative health systems: a global perspective*. Jones & Bartlett Learning.

Justesen, M. K. (2012). Democracy, dictatorship, and disease: Political regimes and HIV/AIDS. *European Journal of Political Economy*, *28*(3), 373-389.

Kassie, A. (2000). Credit and landlessness: impact of credit access on landlessness in Cheung Prey and Battambang districts, Cambodia. *Center for Advanced Studies, Phnom Penh*.

Kim, J. Y. (2014). *Speech by World Bank Group President Jim Yong Kim on universal health coverage in emerging economies* (No. 101918, pp. 1-7). The World Bank. Conference on Universal Health Coverage in Emerging Economies, Center for Strategic and International Studies, Washington, DC, January 14.

Kudamatsu, M. (2012). Has democratization reduced infant mortality in sub-Saharan Africa? Evidence from micro data. *Journal of the European Economic Association*, *10*(6), 1294-1317.

Lipszyc, B., Sail, E., & Xavier, A. (2012). *Long-term care: need, use and expenditure in the EU-27* (No. 469). Directorate General Economic and Financial Affairs (DG ECFIN), European Commission.

Manatt, P., & Phillips, L. L. P. (2019). Medicaid's Impact on Health Care Access, Outcomes and State Economies. *Robert Wood Johnson Foundation*.

Marino, A., Morgan, D., Lorenzoni, L., & James, C. (2017). Future trends in health care expenditure: A modelling framework for cross-country forecasts. OECD Health Working Papers No. 95.

Martin, A. B., Hartman, M., Washington, B., Catlin, A., & National Health Expenditure Accounts Team. (2017). National health spending: faster growth in 2015 as coverage expands and utilization increases. *Health Affairs*, *36*(1), 166-176.

Meltzer, A. H., & Richard, S. F. (1981). A rational theory of the size of government. *Journal of Political Economy*, *89*(5), 914-927.

Merlis, M. (2002). *Family out-of-pocket spending for health services: a continuing source of financial insecurity*, New York: Commonwealth Fund.

Mortelé, K. J., Oliva, M. R., Ondategui, S., Ros, P. R., & Silverman, S. G. (2005). Universal use of nonionic iodinated contrast medium for CT: evaluation of safety in a large urban teaching hospital. *American Journal of Roentgenology*, *184*(1), 31-34.

Newhouse, J. P. (1992). Medical care costs: how much welfare loss?. *Journal of Economic perspectives*, *6*(3), 3-21.

Nguyen, B. T., & Lo Sasso, A. T. (2017). The effect of universal health insurance for children in Vietnam. *Health Economics, Policy and Law*, *14*(3):299-314

OECD. (2020). "Focus on spending on long-term care". Erişim Tarihi: 19.12.2021, https://www.oecd.org/health/health-systems/Spending-on-long-term-care-Brief-November-2020.pdf. Erişim Tarihi: 19.12.2021

Port, F. K. (1995). End-stage renal disease: magnitude of the problem, prognosis of future trends and possible solutions. *Kidney International Supplement*, (50).

Pradhan, M., & Prescott, N. (2002). Social risk management options for medical care in Indonesia. *Health economics*, *11*(5), 431-446.

Profeta, P., Puglisi, R., & Scabrosetti, S. (2013). Does democracy affect taxation and government spending? Evidence from developing countries. *Journal of Comparative Economics*, *41*(3), 684-718.

Russell, S., & Gilson, L. (1997). User fee policies to promote health service access for the poor: a wolf in sheep's clothing?. *International Journal of Health Services*, *27*(2), 359-379.

Sağlık Bakanlığı. (2021). T.C. Sağlık Bakanlığı Sağlık İstatistikleri Yıllığı 2019. Sağlık Bakanlığı Yayını, Ankara.

Sağlık Bakanlığı. (2022). ''Spinal Musküler Atrofi Taşıyıcı Tarama Programı Saha Rehberi'' Erişim Tarihi: 14.01.2022, https://hsgm.saglik.gov.tr/tr/.

Smith, S., Newhouse, J. P., & Freeland, M. S. (2009). Income, insurance, and technology: why does health spending outpace economic growth?. *Health Affairs*, *28*(5), 1276-1284.

Sninate, I., & Bennana, A. (2018). Literature review regarding the impact of population aging on healthcare expenditure growth: Organisation for Economic Co-operation and Development member countries and Morocco.

Sturm, R. (2002). The effects of obesity, smoking, and drinking on medical problems and costs. *Health affairs*, *21*(2), 245-253.

Sustainable Development Solutions Network. (2014). Health in the framework of sustainable development: technical report for the post-2015 development agenda. *Thematic Group on Health for* All. Sustainable Development Solutions Network, New York.

Tchoe, B., & Nam, S. H. (2010). Aging risk and health care expenditure in Korea. *International Journal of Environmental Research and Public Health*, *7*(8), 3235-3254.

U.S. Centers for Disease Control and Prevention. (2016). Drug resistance. Erişim Tarihi: 29.12.2021, https://www.cdc.gov/drugresistance/about.html.

U.S. Centers for Disease Control and Prevention. (2016). Global water, sanitation, and hygiene (WASH). Erişim Tarihi: 29.12.2021, http://www.cdc.gov/healthywater/global/wash_statistics.html.

UN (United Nations) General Assembly. (2015). "Seventieth Session. Resolution A/RES/70/1: Transforming Our World: The 2030 Agenda for Sustainable Development." UN, New York, October 21.

Wang, W., Temsah, G., & Mallick, L. (2014). Health insurance coverage and its impact on maternal health care utilization in low- and middle-income countries (DHA Analytical Studies No 45). Rockville, MD: ICF International.

Welander, A., Lyttkens, C. H., & Nilsson, T. (2015). Globalization, democracy, and child health in developing countries. *Social Science & Medicine*, *136*, 52-63.

World Health Organization. (2010). *The world health report: health systems financing: the path to universal coverage: executive summary* (No. WHO/IER/WHR/10.1). World Health Organization.

World Health Organization (2022). *Cause-specific mortality,* 2000–2019. Erişim Tarihi: 01.01.2022, https://www.who.int/data/gho/data/themes/mortality-and-global-health-estimates/ghe-leading-causes-of-death

World Health Organization (2022). Out-of-pocket expenditure as percentage of current health expenditure (CHE) (%). Erişim Tarihi: 01.01.2022, https://apps.who.int/gho/data/view.main.GHEDOOPSCHESHA2011REGv?lang=en

World Health Organization (2022). The top 10 causes of death. Erişim Tarihi: 01.01.2022, https://www.who.int/news-room/fact-sheets/detail/the-top-10-causes-of-death

World Health Organization (2000). World Health Report 2000: Health Systems: Improving Performance. Geneva: WHO.

World Bank: Poverty overview. Erişim Tarihi: 03.01.2022, http://www.worldbank.org/en/topic/poverty/overview. Published April 13, 2016.

World Health Organization. (2005). *Designing health financing systems to reduce catastrophic health expenditure* (No. WHO/EIP/HSF/PB/05.02). World Health Organization.

World Health Organization. (2000). *The world health report 2000: health systems: improving performance*. World Health Organization.

Wyszewianski, L. (1986). Financially catastrophic and high-cost cases: definitions, distinctions, and their implications for policy formulation. *Inquiry*, 382-394.

Xu, K., Evans, D. B., Kawabata, K., Zeramdini, R., Klavus, J., & Murray, C. J. (2003). Household catastrophic health expenditure: a multicountry analysis. *The Lancet*, *362*(9378), 111-117.

bireyler intihar etmeye teşebbüs etmekte veya bu teşebbüsleri sonucunda hayatlarını kaybetmektedir. Belki de toplumdaki en yıkıcı etkisi ise suç işlemeye yönelimdir. Çünkü bu dönemlerde bireyler gelir elde edemedikleri ve paraya ihtiyaç duydukları için hırsızlık dilencilik, gasp, dolandırıcılık, kaçakçılık gibi suçları işleyerek, ekonomik gelir elde etmeye çalışmaktadır.

4. SONUÇ

Kayıt dışı istihdam, bireyler ve aileleri üzerinde olumsuz birçok etkiye sahip olmakla birlikte beraberinde birçok sosyal sorunu getirmektedir. Bununla birlikte, kayıt dışı istihdamın sosyal güvencesizliği beraberinde getirmesi, bireyleri ve ailelerini ekonomik ve psiko-sosyal yönden fazlasıyla zorlamaktadır. Ekonomik ve sosyal sorunların karşılaştığı bir konumda yer alan kayıt dışılıkla mücadele edilmesi birey ve ailelerin geleceği için büyük önem arz etmektedir. Öncelikle önlenmesi gereken bu sosyal sorun ile ilgili bireylerin, ailelerin ve toplumun yaşayacağı hak kayıpları ile ilgili bilgilendirilmesi ve farkındalık çalışmalarının yapılması gerekmektedir. Yine bireylerin kayıt dışı istihdama yönelmesinin nedenlerinin detaylı bir şekilde incelenmesi ve bireylerin kayıt dışı çalışmama konusunda ciddi şekilde teşvik edilmesi çok önemlidir.

Bireylerin çalışma hayatında bulunması hem ekonomik hem de psiko-sosyal ihtiyaçlarını karşılama noktasında birçok olumlu etkilere sahiptir. Bu nedenle kayıt dışı istihdam sorununa sadece ekonomik etkileriyle yaklaşmamak, psiko-sosyal boyutlarının da her zaman göz önünde bulundurulması gerekmektedir. Kayıt dışı çalışan bireyler üzerindeki ekonomik ve psiko-sosyal etkilerin yok edilmesinin tek yolu, bireylerin resmi olarak çalışma hayatında yer almasıdır. Bu da sağlıklı toplumun ortaya çıkmasına, ekonomik anlam da güçlü ve psiko-sosyal yönden sağlıklı birey ve ailelerin toplumda var olmasını sağlayacaktır.

KAYNAKÇA

Agarwala, R. (2006). From work to welfare- a new class movement in India. Critical Asian Studies, 38(4), 419-445. https://doi.org/10.1080/14672710601072996

Birleşmiş Milletler Genel Kurulu. (1948). "İnsan Hakları Evrensel Beyannamesi" (217 A). Paris.

Carter, M. (1984). Issues in the hidden economy—a survey. Economic Record, 60(3), 209-221. https://doi.org/10.1111/j.1475-4932.1984.tb00856.x

Dam, M. M., Ertekin, Ş., & Kızılca, N. (2018). Türkiye'de kayıt dışı istihdamın boyutu: Ekonometrik bir analiz. *Dokuz Eylül Üniversitesi İktisadi İdari Bilimler Fakültesi Dergisi*, *33*(1), 293-318. https://doi.org/10.24988/deuiibf.2018331725

Dülger, A. (2019). *Sosyal güvenlik hukukunda uygulanan idari para cezalarının gelişimi ve kayıtdışı istihdam üzerindeki etkilerinin analizi: kayıtdışı istihdamı önlemeye yönelik öneriler*. (Yayımlanmamış yüksek lisans tezi). Kütahya Dumlupınar Üniversitesi.

Erdal, İ. Ö. Y. (2019). Türkiye'de kayıt dışı istihdam ve kayıt dışı istihdamla mücadele politikaları. *Ufuk Üniversitesi Sosyal Bilimler Enstitüsü Dergisi*, *8*(16), 225-246. https://dergipark.org.tr/tr/pub/ufuksbedergi/issue/58933/849547

Güloğlu, T. (2005). The reality of informal employment in Turkey, International Programs Visiting Fellow Working Papers, Paper No:9, Cornell University. Erişim Tarihi: 25.01.2022 https://ecommons.cornell.edu/handle/1813/89751

Güloğlu,T., Korkmaz, A. & Kip, M. (2003). Türkiye'de kayıt dışı istihdam gerçeğine bir bakış. *In Journal of Social Policy Conferences*, 45, 51-96.

Günther, I., & Launov, A. (2012). Informal employment in developing countries: Opportunity or last resort?. *Journal of development economics*, *97*(1), 88-98.

Ilgın, Y. (1999). *Kayıtdışı ekonomi ve Türkiye'deki boyutları*. Devlet Planlama Teşkilatı.

International Labour Organization (2012). From Precarious Work To Decent Work. *International Labour Office Bureau for Workers Activities Publications*, Geneva.

Işıklı, A. (2010). *İş hukuku*. İmaj Yayınevi.

Kamalıoğlu, N. Ç. (2014). *Kayıt dışı istihdam ve Türkiye'de uygulanan mücadele politikalarının değerlendirilmesi (Yayınlanmamış yüksek lisans tezi).* Hacettepe Üniversitesi.

Karaarslan, E. (2010). *Kayıt dışı istihdam ve neden olduğu mali kayıpların bütçe üzerindeki etkileri: Türkiye örneği.* Ümit Ofset.

Kayıt Dışı İstihdamla Mücadele (KADİM) Projesi, (2006). *T.C. Resmî Gazete* (26309, 4 Ekim 2006).

Kırmızı, E., & Hüseyinli, N. (2019). Sosyal güvenlik hakkının geleceği üzerine bir değerlendirme. *Çalışma ve Toplum*, *2*(61), 1203-1236.

Mahiroğulları, A. (2017). Türkiye'de kayıt dışı istihdam ve önlemeye yönelik stratejiler. *Süleyman Demirel Üniversitesi İktisadi ve İdari Bilimler Fakültesi Dergisi*, *22*(2), 547-565.

Organisation for Economic Co-operation and Development (OECD) Staff. (2018). *The future of social protection: what works for non-standard workers?*. OECD. Erişim Tarihi: 25.01.2022 https://doi.org/10.1787/9789264306943-en

International Monetary Fund (2002). Measuring the non-observed economy – a handbook. Organisation for Economic Co-Operation and Develop.

Sosyal Güvenlik Kurumu. (2022, Şubat). *Emzirme ödeneği*. T.C. Çalışma ve Sosyal Güvenlik Bakanlığı, Sosyal Güvenlik Kurumu. http://www.sgk.gov.tr/wps/portal/sgk/tr/emekli/kadin_sigortalilarin_haklari/emzirme_odenegi

Sosyal Güvenlik Kurumu. (2022, Ocak). *Genel bilgi*. T.C. Çalışma ve Sosyal Güvenlik Bakanlığı, Sosyal Güvenlik Kurumu. http://www.sgk.gov.tr/wps/portal/sgk/tr/calisan/kayitdisi_istihdam/genel_bilgi

Sosyal Güvenlik Kurumu. (2022, Şubat). *Genel sağlık sigortası neyi ifade etmektedir?*. T.C. Çalışma ve Sosyal Güvenlik Bakanlığı, Sosyal Güvenlik Kurumu. http://www.sgk.gov.tr/wps/portal/sgk/tr/calisan/gss_tescil_sureci

Sosyal Güvenlik Kurumu, (2022, Şubat). *Kayıt dışı istihdamla mücadele portalı*. T.C. Çalışma ve Sosyal Güvenlik Bakanlığı, Sosyal Güvenlik Kurumu. http://www.sgk.gov.tr/wps/portal/kayitDisi/kayitdisi_istihdam/kd_olumsuz_sonuclari

Sosyal Güvenlik Kurumu. (2022, Şubat). *Kayıt dışı istihdam oranı.* T.C. Çalışma ve Sosyal Güvenlik Bakanlığı, Sosyal Güvenlik Kurumu. http://www.sgk.gov.tr/wps/portal/sgk/tr/calisan/kayitdisi_istihdam/kayitdisi_istihdam_oranlari/kayitdisi_istihdam_orani

Sosyal Güvenlik Kurumu. (2022, Şubat). *Kurumumuz*. T.C. Çalışma ve Sosyal Güvenlik Bakanlığı, Sosyal Güvenlik Kurumu. http://www.sgk.gov.tr/wps/portal/sgk/tr/kurumsal/kurumumuz

Sosyal Güvenlik Kurumu, (2022, Şubat). *Malullük*. T.C. Çalışma ve Sosyal Güvenlik Bakanlığı, Sosyal Güvenlik Kurumu. http://www.sgk.gov.tr/wps/portal/sgk/tr/emekli/malulluk

Sosyal Güvenlik Kurumu, (2022, Şubat). *Yaşlılık aylığı*. T.C. Çalışma ve Sosyal Güvenlik Bakanlığı, Sosyal Güvenlik Kurumu. http://www.sgk.gov.tr/wps/portal/sgk/tr/emekli/yaslilik_ayligi

Sosyal Sigorta İşlemleri Yönetmeliği, (2010). *T.C. Resmî Gazete* (27579, 12 Mayıs 2010).

Sosyal Sigortalar ve Genel Sağlık Sigortası Kanunu, (2006). *T.C. Resmî Gazete* (5510, 31 Mayıs 2010).

Süngü, Y. (2004). *Kayıt dışı istihdamın mali etkileri.* (Yayımlanmamış yüksek lisans tezi). Gazi Üniversitesi.

Şakar, M. (2009). *Sosyal sigortalar uygulaması*. Beta Yayınevi.

Türkiye İş Kurumu. (2022, Şubat). *İşsizlik ödeneği*. TC. Çalışma ve Sosyal Güvenlik Bakanlığı, Türkiye İş Kurumu. https://www.iskur.gov.tr/is-arayan/issizlik-sigortasi/issizlik-odenegi/

Türkiye İş Kurumu. (2000). İşsizlik sigortası fonu (Yayın no.1). https://media.iskur.gov.tr/15391/11-kasim.pdf

Us, V. (2004). *Kayıtdışı ekonomi tahmini yöntem önerisi: Türkiye örneği* (No. 2004/17). Discussion Paper. Erişim Tarihi: 24.01.2022 http://www.tek.org.tr/dosyalar/VUSLAT-US1-KAYITDISI.pdf

Uşan, M. F. (2009). *Türk sosyal güvenlik hukukunun temel esasları*. Seçkin Yayıncılık.

Uysal, G. (2020). Kovid-19 pandemisi şartlarında kayıt dışı istihdam. TESEV Değerlendirme Notları 2020/3. Erişim Tarihi: 25.01.2022. https://www.tesev.org.tr/wp-content/uploads/TESEV_Degerlendirme_Notlari_Kayit_Disi_Istihdam_Kovid_19.pdf

Williams, C. C., & Lansky, M. A. (2013). Informal employment in developed and developing economies: Perspectives and policy responses. *International Labour Review*, *152*(3-4), 355-380.

Yıldırım, O. (2019). *Türkiye'de kayıt dışı istihdamın belirleyicileri: teori ve uygulama*. (Yayınlanmamış yüksek lisans tezi). Avrasya Üniversitesi

KAYNAKLAR

Bilir, N. (2016). İş Sağlığı Ve Güvenliği Profili*: Türkiye.* Ankara: Uluslararası Çalışma Örgütü, ILO Türkiye Ofisi.

Boylu, A. A. & Öztop, H. (2013). Tek ebeveynli aileler: Sorunlar ve çözüm önerileri. *Sosyoekonomi, 19*(19), 207-220.

Ceylan H. (2021). Türkiye'de Meydana Gelen Ölümlü İş Kazaları. *İSG Akademik, 3*(1), 1-13.

Epigraf: Online Türkçe Edebiyat Arşivi *Alişim / Rıfat Ilgaz.* Erişim Tarihi:01.01.2022 https://epigraf.fisek.com.tr/index.php?num=922

Erbaydar, N. P. (2009). Hastalık Yükü Kavramı ve Hesaplanmasında Kullanılan Ölçütler ve DALY Kavramına Kısa Bakış. *Toplum Hekimliği Bülteni*, 20-22.

Gökçe, G. (2008). Gebzede Bulunan Metal ve Metal Ürünleri Sektörlerine Ait İş yerlerinde Çalışan İşçilerde;İş kazaları,travmatik stres ve depresyonun inclenmesi. *Yayınlanmamış Yüksek Lisans Tezi*. Kocaeli.

Güler, M. (2021). İş Kazaları Ve Meslek Hastalıkları. İstanbul, Türkiye. Erişim Tarihi: 01.01.2022 https://cdn-acikogretim.istanbul.edu.tr/auzefcontent/20_21_Guz/is_kazalari_ve_meslek_hastaliklari/13/index.html

İleri, Ü. (2014). *İş Sağlığı ve Güvenliği Önlemleri ile Sosyo-ekonomik Sonuçları.* Ankara: Elif Kitapevi.

ILO, I. L. (2014). Investigation of occupational accidents and diseases : A practical guide for labour inspectors. Geneva. https://www.ilo.org/wcmsp5/groups/public/---ed_dialogue/---lab_admin/documents/publication/wcms_346714.pdf adresinden alındı

Kocabaş, F., Aydın, U., Özgüler, V. C., İlhan, M. N., Demirkaya, S., Nihan, A. K., & Özbaş, C. (2018). Çalışma Ortamında Psikososyal Risk Etmenlerinin İş Kazası, Meslek Hastalıkları Ve İşle İlgili Hastalıklarla ilişkisi. *Sosyal Güvence, 14*, 28-62.

Koç, M. & Akbıyık, N (2011). TTürkiye'de İş Kazalarının Maliyetleri ve Çözüm Önerileri. *Akademik yaklaşımlar Dergisi, 2*(2), 129-175. https://dergipark.org.tr/en/download/article-file/39469 adresinden alındı

Bilir, N. & Yıldız ,A. N. (2004). *İş Sağlığı ve Güvenliği* . Ankara: Hacettepe Üniversitesi .

Safety and health at work. (2021, Aralık 24). International Labour Organization, Erişim Tarihi:01.01.2022, https://www.ilo.org/global/topics/safety-and-health-at-work/lang--en/index.htm adresinden alındı

Sayar, İ. (2017). *İnsan Hayatı.* İstanbul: Kerasus Kitap.

SGK, (2021). *SGK İsatatistik Yıllıkları.* Erişim tarihi: 24.12.2021, http://www.sgk.gov.tr/wps/portal/sgk/tr/kurumsal/istatistik/sgk_istatistik_yilliklari

T.C. Çalışma Sosyal Güvenlik Bakanlığı . (2006). Sosyal Sigortalar Ve Genel Sağlık Sigortası Kanunu. Ankara. Erişim Tarihi: 25.12.2021, https://www.mevzuat.gov.tr/MevzuatMetin/1.5.5510.pdf

T.C. Çalışma ve Sosyal Güvenlik Bakanlığı . (2021). İş Sağlığı ve Güvenliği Kanunu. Ankara, Türkiye. Erişim tarihi: 24.12.2021 https://www.csgb.gov.tr/medias/12615/6331_isg_22022019.

Yaman, Y & Coşkun,A. (2020). İş Kazaları ve Sonuçlarının Türkiye ve İstanbul Düzeyinde İncelenmesi. *Anadolu Bil Meslek Yüksekokulu Dergisi, 15*(60), 363-377.

Editör: Prof. Dr. Sadık Özçelik

Güzel Sanatlar Alanında Uluslararası Araştırmalar

EĞİTİM yayınevi

GÜZEL SANATLAR ALANINDA ULUSLARARASI ARAŞTIRMALAR

Editör: Prof. Dr. Sadık Özçelik

Genel Yayın Yönetmeni: Yusuf Ziya Aydoğan (yza@egitimyayinevi.com)
Genel Yayın Koordinatörü: Yusuf Yavuz (yusufyavuz@egitimyayinevi.com)
Sayfa Tasarımı: Eğitim Yayınevi Grafik Birimi
Kapak Tasarımı: Eğitim Yayınevi Grafik Birimi

T.C. Kültür ve Turizm Bakanlığı
Yayıncı Sertifika No: 47830

ISBN: 978-625-8108-39-2
1. Baskı, Mart 2022

Baskı Cilt
Bulut Dijital Matbaa Sanayi Ticaret Limited Şirketi
Musalla Bağları Mah. İnciköy Sok. 1/A Selçuklu / KONYA
Matbaa Sertifika No: 48120

Kütüphane Kimlik Kartı
GÜZEL SANATLAR ALANINDA ULUSLARARASI ARAŞTIRMALAR
Editör: Prof. Dr. Sadık Özçelik
137 s., 135x215 mm
Kaynakça var, dizin yok.
ISBN: 978-625-8108-39-2

Copyright © Bu kitabın Türkiye'deki her türlü yayın hakkı Eğitim Yayınevi'ne aittir. Bütün hakları saklıdır. Kitabın tamamı veya bir kısmı 5846 sayılı yasanın hükümlerine göre kitabı yayımlayan firmanın ve yazarlarının önceden izni olmadan elektronik/mekanik yolla, fotokopi yoluyla ya da herhangi bir kayıt sistemi ile çoğaltılamaz, yayımlanamaz.

EĞİTİM
yayınevi

Yayınevi Türkiye Ofis: İstanbul: Eğitim Yayınevi Tic. Ltd. Şti., Atakent mah. Yasemen sok. No: 4/B, Ümraniye, İstanbul, Türkiye

Konya: Eğitim Yayınevi Tic. Ltd. Şti., Fevzi Çakmak Mah. 10721 Sok. B Blok, No: 16/B, Safakent, Karatay, Konya, Türkiye
+90 332 351 92 85, +90 533 151 50 42, 0 332 502 50 42
bilgi@egitimyayinevi.com

Yayınevi Amerika Ofis: New York: Egitim Publishing Group, Inc.
P.O. Box 768/Armonk, New York, 10504-0768, United States of America
americaoffice@egitimyayinevi.com

Lojistik ve Sevkiyat Merkezi: Kitapmatik Lojistik ve Sevkiyat Merkezi, Fevzi Çakmak Mah. 10721 Sok. B Blok, No: 16/B, Safakent, Karatay, Konya, Türkiye
sevkiyat@egitimyayinevi.com

Kitabevi Şubesi: Eğitim Kitabevi, Şükran mah. Rampalı 121, Meram, Konya, Türkiye
+90 332 499 90 00
bilgi@egitimkitabevi.com

İnternet Satış: www.kitapmatik.com.tr
+90 537 512 43 00
bilgi@kitapmatik.com.tr

ilk okuyan siz olun
kitapmatik
internetteki kitapçınız

KAYNAKÇA

Alptekin, C. (2018). *Türkiye'de güzel sanatlar ve spor liseleri şan dersi, şarkı dağarcığının mutasyon dönemindeki çocukların ses sağlığına olan etkileri.* [Yayımlanmamış Yüksek Lisans Tezi] Ondokuz Mayıs Üniversitesi. https://Acikbilim.Yok.Gov.Tr/Handle/20.500.12812/677478

Cevanşir,B.& Gürel,G. (1982). *Foniatri.* Sanal Matbaacılık. İstanbul Üniversitesi Yayınları.

Coşkunsoy, B.(2008). *Anadolu güzel sanatlar lisesi öğrencilerinin ses problemleri ve nedenleri*.[Yayımlanmamış Yüksek Lisans Tezi] Ondokuz Mayıs Üniversitesi.

Deniz, S. (1999). *6-9 yaş çocuklarda bireysel ses eğitimi*. [Yayımlanmamış Yüksek Lisans Tezi] Gazi Üniversitesi.

Egüz, S. (1991). *Toplu ses eğitimi 1*. Ayyıldız Matbaası.

Erdem, D. (2010). *M*üzik öğretmenliği anabilim dalında öğrenim gören *anadolu* güzel sanatlar ve spor liseleri ile diğer lise mezunu öğrencilerin *bireysel ses eğitimi dersindeki müzikal beceri farklılıklarının karşılaştırılması.* [Yayımlanmamış Yüksek Lisans Tezi] Atatürk Üniversitesi.

Erden, M. (1998). *Eğitimde program değerlendirme. (3.basım).* Anı Yayıncılık.

Glesne, C. (2013). *Nitel araştırmaya giriş (3. baskı). (Çeviri Editörleri Ali Ersoy- Pelin Yalçınoğlu).* Anı Yayıncılık.

Güneş, G. (2008). *Yeni ilköğretim matematik dersi programının öğretme öğrenme ortamına yansımaları.* [Yayımlanmamış Doktora Tezi] Karadeniz Teknik Üniversitesi.

Kenneth, H. (1992). *Teaching kids to sing*. Mc Millan Inc.

Köse, S. (2001). *M*üzik öğretmenliği anabilim dalı 1. sınıf öğrencilerinin ses özelliklerine ait sorunların öğrenci kaynakları düzleminde incelenmesi. [Yayımlanmamış Doktora Tezi] Gazi Üniversitesi.

Milli Eğitim Bakanlığı Orta Öğretim Genel Müdürlüğü. (2016). *G*üzel sanatlar lisesi *bireysel ses eğitimi dersi öğretim programı*. Devlet Kitapları Müdürlüğü .

Mustan, H. (2010). *Anadolu güzel sanatlar ve spor liseleri müzik bölümü 12. sınıf öğrencilerinin bireysel ses eğitimi dersinde karşılaştıkları zorluklar üzerine bir araştırma*. [Yayımlanmamış Yüksek Lisans Tezi] Selçuk Üniversitesi.

Özçimen, A. & İstanbullu, S. (2013). *Gssl* öğrencilerinin bireysel ses eğitimi ve koro eğitimi derslerinde yaşadıkları sorunların ders çizelgesi açısından değerlendirilmesi (*niğde örneği)*. Qualitative Studies, 8 (2) 1-11. Retrieved From https://Dergipark.Org.Tr/Tr/Pub/Nwsaqual/İssue/20061/213591

Sardaş Çelik, S. (2014). *G*üzel sanatlar liseleri müzik bö*lümlerinde bireysel ses eğitimi derslerinde öğretilen eserlerin antolojisi*. [Yayımlanmamış Yüksek Lisans Tezi] Adıyaman Üniversitesi. http://dspace2.adiyaman.edu.tr:8080/xmlui/handle/20.500.12414/1800

Say, A. (2001). *Müziğin kitabı.* Müzik Ansiklopedisi Yayınları.

Senemoğlu, N. (2013). *gelişim* öğrenme ve öğretim (23. basım*).* Yargı Yayınevi.

Siupsinskiene, N.and Lycke, H. (2010). *Effects of vocal training on singing and speaking voice characteristics in vocally healthy adults and children based on choral and nonchoral data.* Klaipeda, Kaunas, Lithuaniaandz Leuven, Belgium. Accepted for publication March 30, 2010., Kaunas Medical University Hospital, Kaunas, Lithuania; and the Division of Experimental Otolaryngology, Faculty of Medicine, KU Leuven.

Tavşancıl, E. - Aslan, E. (2001) İçerik analizi ve uygulama örnekleri. Epsilon Yayınevi

Timmermans, B.- De Bodt, M.S.-Wuyts, F.L. and Van de Heyning, P.H. (2004). *Analysis and evaluation of a voice-training program in future professional voice users.* Brussels and Edegem, Belgium. Accepted for publication April 26, 2004. Fromt he *Department Rits, Erasmus Institute, Brussels, Belgium; Faculty of Medicine, Department of Otolaryngology, Head and Neck Surgery and Communication Disorders, University Hospital Antwerp.

Tonya, A. (2008). *E*ğitim fakülteleri müzik eğitimi bölümlerinde *bireysel ses eğitimi derslerinde karşılaşılan sorunların öğretmen ve öğrenci görüşlerine göre incelenmesi.* [Yayımlanmamış Yüksek Lisans Tezi] Dokuz Eylül Üniversitesi.

Töreyin, A. M. (2006). *Mutasyon döneminde harcanan sesler ve ses eğitimi.* müzik eğitimcileri derneği dergisi (MÜZED). 5(12).

Töreyin, A. M. (2005). *G*üzel sanatlar liselerinde ses eğitimi ve harcanan sesler. Müzik sempozyumu. Erciyes Üniversitesi Güzel Sanatlar Fakültesi.

Töreyin, A. M. (2008). *Ses eğitimi temel kavramlar-ilkler-yöntemler.* Sözkesen Matbaacılık.

Töreyin, A. M. (1998). *T*ürkiye *türkçesi dil bilgisi yapısının şan eğitimi amaç, ilke ve teknikleri açısından incelenmesi*. [Yayımlanmamış Doktora Tezi] Gazi Üniversitesi.

Türkmen, F. (1999). *Anadolu güzel sanatlar liselerindeki ses problemleri*. [Yayımlanmamış Yüksek Lisans Tezi] Uludağ Üniversitesi.

Uçan, A. (1996). *Müzik e*ğitimi *(2.*baskı). Müzik Ansiklopedisi Yayınları.

Üzeren, Ö. (2008*). Anadolu güzel sanatlar liseleri müzik bölümlerinde bireysel ses eğitimi dersinin öğrenci görüşlerine göre incelenmesi*. [Yayımlanmamış Yüksek Lisans Tezi] Atatürk Üniversitesi.

Yıldırım, A. - Şimşek, H. (2006). *Sosyal bilimlerde nitel araştırma yöntemleri (5. baskı).* Sözkesen Matbaacılık.

www.meb.gov.tr

Koro dersine karşı olumlu tutumların ortaya çıkması için; Milli Eğitimin okul öncesi, ilköğretim ve orta öğretim düzeyinde müzik ders saatlerinin arttırılarak alan uzmanı olan müzik öğretmenleri tarafından verilmesi ile öğrencilerinin müzik dersi ile daha erken bir zamanda profesyonel bir bakış açısıyla tanışması ve öğretim müfredatlarında bulunan söyleme ile ilgili kazanımların arttırılarak yıl içerisinde dengeli bir şekilde verilmesi önerilebilir.

Bu araştırmadan yola çıkarak; MEABD öğrencilerin farklı derslere karşı olan tutumlarını belirlemeye yönelik yeni çalışmalar yapılabileceği ve öğrenci tutumlarının değişkenlerinin incelenerek tutum ölçekleri oluşturulabileceği önerilebilir.

KAYNAKÇA

Ark, S. D. V.,Nolin, W. H., &Newman, I. (1980). Relation ships between musical attitudes, self-esteem, socialstatus, andgradelevel of elementarychildren. *Bulletin of theCouncilforResearch in Music Education*, 31-41.https://www.jstor.org/stable/pdf/40317591.pdf

Can, A. (2013). *Spssile bilimsel araştırma sürecinde nicel veri analizi (1. Baskı).*Pegem Akademi.

Çevik, S. (1999). *Koro eğitimi ve yönetimi teknikleri. (2. Basım).*Yurt Renkleri Yayınevi.

Çokluk, Ö., Şekercioğlu, G. & Büyüköztürk, Ş. (2012). *Sosyal bilimler için çok değişkenli istatistik spss ve lısrel uygulamaları*. Pegem Akademi.

Egüz, Saip (1981). *Koro eğitimi ve yönetimi.*Ayyıldız Matbaası.

Emnalar, A. (1997). *Türk müziğinde koro.* Ege Üniversitesi Yayınları.

Gürsoy, G. (2014). *Güncel ve popüler müzikler dersine ilişkin öğrenci tutumları*[Yayımlanmamış Yüksek Lisans Tezi]. Gazi Üniversitesi.

Karasar, N.(2008). *Bilimsel Araştırma Yöntemi*. Nobel Yayınevi.

Konakçı, N. (2010). Eğitim fakültesi güzel sanatlar eğitimi bölümü müzik eğitimi anabilim dalı öğrencilerinin bireysel çalgı eğitimi dersine yönelik tutumları [Yayımlanmamış Yüksek Lisans Tezi]. Marmara Üniversitesi.

Sağlam, A. (2008). Müzik öğretmenliği bölümü öğrencilerinin öğretmenlik mesleğine yönelik tutumları, Yüzüncü Yıl Üniversitesi, *Eğitim Fakültesi Dergisi Haziran 2008*, 5 (1), 59-69.https://dergipark.org.tr/tr/pub/yyuefd/issue/13713/166025

Şen, Y. (2011). Müzik öğretmenliği öğrencilerinin "geleneksel türk müziği derslerine ilişkin tutumlarının çeşitli değişkenler açısından incelenmesi[Yayımlanmamış Doktora Tezi]. Gazi Üniversitesi.

Tufan, E. ve Güdek, B. (2008). Piyano Dersi Tutum Ölçeğinin Geliştirilmesi. *Gazi Eğitim Fakültesi Dergisi,* 28 (1), 75-90.https://dergipark.org.tr/tr/pub/gefad/issue/6748/90728

Uçan, Ali (2001). İnsan, *müzik, koro ve koro eğitiminin temelleri*. 1. Ulusal Koro Eğitimi ve Yönetimi Sempozyumu Bildiriler Kitabı. 1-3 Kasım. RekmayLtd Şti.

Uçaner, B. (2011*). Eğitim fakültesi müzik eğitimi anabilim dalı öğrencilerinin Türk müziği tarihi dersine yönelik tutum ve akademik başarıları arasındaki ilişkinin farklı değişkenler açısından değerlendirilmesi*[Yayımlanmamış Doktora Tezi]. Gazi Üniversitesi.

Üredi, I. ve Üredi, L. (2005). Öğretmen adaylarının sınıf öğretmenliği bölümüne ilişkin tutumlarının incelenmesine yönelik bir program değerlendirme çalışması. *Yeditepe Üniversitesi Eğitim Fakültesi Dergisi,* EDU7, 1(2).

Eserlerin büyük bir çoğunluğunda bölmeleri oluşturan cümleler dörder ölçülük ve simetriktir. Eserlerin altı tanesi (%55) minör, beş tanesi (%45) ise majör tonalitelerde yazılmıştır. Eserlerin hepsinde çok sesli doku, kontrpuantal yazı ile oluşturulmuştur. Yan derecelerin, geçici ve işleyici görevdeki ses ve fonksiyonların, ara dominantların, alterasyonsuz akorların ortak alınması ile yakın tonalitelere yönelmelerin de çokça kullanıldığı bu eserler, klasik armoni çalışmalarında da kullanılabilir niteliktedir.

KAYNAKÇA

Arıkan, R. (2007). *Araştırma Teknikleri ve Rapor Hazırlama*. Ankara: Asil Yayın Dağıtım.

Arıkan, R. (2011). *Araştırma Yöntem ve Teknikleri*. Ankara: Nobel Akademik Yayıncılık.

Albuz, A. (1996, Kasım). AGSL müzik bölümlerinde uygulanan müziksel işitme-okuma dersinin önemi içeriği ve sorunları. 1. Ulusal Anadolu Güzel Sanatlar Liseleri Müzik Bölümleri Sempozyumu' nda sunulmuş bildiri, Uludağ Üniversitesi, Bursa.

Apaydınlı, K. (2006). Anadolu Güzel Sanatlar Liseleri Müzik Bölümü Öğrencilerinin Müziksel İşitme-Okuma-Yazma Dersinde Karşılaştıkları Sorunlar ve Çözüm Önerileri. Yüksek Lisans Tezi. Ankara: Gazi Üniversitesi.

Bulut, D. & Gülsoy, Y. (2017), "Güzel Sanatlar Liseleri Piyano Dersi Öğretim Programlarına Yönelik Bir İnceleme", *Eğitim ve Öğretim Araştırmaları Dergisi*, 6(1), 437-452.

Bulut, F. (2008). Piyano Eğitiminde Geleneksel Türk Halk Müziği Kaynaklı Eserlerin Seslendirilmesine Yönelik Oluşturulan Bir Çoklu Analiz Modeli ve Bu Modelin Öğrenci Başarısı Üzerine Etkileri. Doktora Tezi. Ankara: Gazi Üniversitesi.

Cangal, N. (2004). *Müzik Formları*. Ankara: Arkadaş Yayınevi.

Cemaloğlu, N. (2012). Veri Toplama Teknikleri: Nicel-Nitel. A. Tanrıöğen (Ed.), *Bilimsel Araştırma Y*öntemleri içinde (s. 131-164). Ankara: Anı Yayıncılık.

Durak, Y. (2007), Piyano Öğretim Programı Model Önerisi ve Uygulamadaki Görünümü. Doktora Tezi. Bolu: Abant İzzet Baysal Üniversitesi.

Hodeir, A. (2007). *Müzikte Türler ve Biçimler* (çev. İ. Usmanbaş). İstanbul: Pan Yayıncılık.

Karabulut, G. (2014). Güzel Sanatlar Lisesi Müzik Bölümü Öğrencilerinin Çalgıya Yönelik Benlik Algıları ile Genel Benlik Saygıları Arasındaki İlişkinin İncelenmesi. Doktora Tezi. Ankara: Gazi Üniversitesi.

Koray, F. (1957). *Müzik Formları*. İstanbul: Maarif Basımevi.

Say, A. (2005). *Müzik Ansiklopedisi.* Ankara: Müzik Ansiklopedisi Yayınları.

Sönmez, V. ve Alacapınar, F. G. (2013). Örneklendirilmiş Bilimsel Araştırma Yöntemleri. Ankara: Anı Yayıncılık.

Tunç, T. (2016). Piyano Öğretiminde Türk Müziği Kaynaklı Kontrpuantal Eserlerin Seslendirilmesine Yönelik Bir Çalışma Modeli. Doktora Tezi. Ankara: Gazi Üniversitesi.

Uçan, A. (2005), *Müzik Eğitimi Temel Kavramlar – İlkeler - Yaklaşımlar ve Türkiye'deki Durum* (3. Baskı). Ankara: Evrensel Müzikevi.

Yener, F. (1966). *Küçük Batı Müziği Ansiklopedisi*. İstanbul: Orkestra Yayınları.

Yıldız, F. (2013). Müziksel İşitme Okuma ve Yazma Derslerindeki Makamsal Dizilerin Öğretiminde Sefai Acay Yaklaşımının Kullanılabilirliği. Yüksek Lisans Tezi. Afyonkarahisar: Afyon Kocatepe Üniversitesi.

İnternet Kaynakları

Rodoplu, B., Yılmaz, N. ve Özer, Z. (2019). *Dokuzuncu* Sınıf Piyano Ders Kitabı. Ankara: Milli Eğitim Bakanlığı Yayınları, https://www.mebders.com/pdf-ders-kitaplari (E.T.: 25.08.2021).

Rodoplu, B., Yılmaz, N. ve Özer, Z. (2019). *Onuncu* Sınıf Piyano Ders Kitabı. Ankara: Milli Eğitim Bakanlığı Yayınları, https://www.mebders.com/pdf-ders-kitaplari (E.T.: 25.08.2021).

Rodoplu, B., Yılmaz, N. ve Özer, Z. (2019). *On Birinci* Sınıf Piyano Ders Kitabı. Ankara: Milli Eğitim Bakanlığı Yayınları, https://www.mebders.com/pdf-ders-kitaplari (E.T.: 25.08.2021).

KAYNAKÇA

Agay, D. (2019). *Denes Agay's Learning to Play Piano 1. Kitap*. İstanbul: Porte Müzik Eğitim.

Artan, İ., Bal, S. (1993). Okulöncesi Dönemde Müziğin Gelişimi ve Etkinlik Örnekleri. *9. YA-PA Okul Öncesi Eğitimi ve Yaygınlaştırılması Seminer Kitabı* (s. 235-240). İstanbul: YA-PA Yayınları.

Bastien, J. W. (1973). *How to Teach Piano Succesfully.* California: General Words & Music Co. Books.

Çağlak, T. ve Ercan, N. (2017). Başlangıç Piyano Metotlarının İncelenmesi. *Turkish Studies International Periodical for the Languages, Literature and History of Turkish or Turkic*, 12(6), 123-136.

Çimen, G. (2001). Piyanoda Deşifre Öğretimine Yaklaşımlar. *Gazi Üniversitesi Fen Bilimleri Enstitüsü Dergisi*, 14(2), 445-452.

Develi, M. (2011). "Denes Agay's Learning to Play Piano 1" Piyano Eğitimine Başlangıç Metodunun Hedef ve Hedef Davranışlar Yönünden İncelenmesi. Yüksek Lisans Tezi. Ankara: Gazi Üniversitesi.

DiCienzo, A. (2019). A Comparison of the Middle C and the Mixed Intervalic Reading Approaches on the Music Reading Among Beginner Piano Students. Master Thesis. Ottawa: University of Ottawa.

Ercan, N. (2016). Piyano Eğitimi Alan Öğrencilerde Görsel Eğitimin Önemi, Karşılaşılan Sorunlar ve Çözüm Önerileri. *Mehmet Akif Ersoy Üniversitesi Eğitim Fakültesi Dergisi*, 39, 205-214.

Ereren, S. (2012). *Kolay Piyano 1.* İstanbul: Alfa Basım Yayım.

Eroğlu, Ö. (2018). Müzik Öğretmeni Yetiştiren Kurumlar İçin Bir Piyano Başlangıç Metot Kitabı Belirlenmesi. *Mehmet Akif Ersoy Üniversitesi Dergisi*, 47, 508-525.

Ertem A, Tecimer B. (2021). Okul Öncesi Piyano Metotlarının Erken Çocukluk Dönemi Gelişim Basamakları Açısından İncelenmesi. *Güzel Sanatlar Eğitimi Dergisi*, 27(47), 338-361.

Gökbudak, Z. S. (2013). Piyano Eğitiminde Öğretim Eserleri ve Basamakları. İçinde S. Karakelle (Editör), *Piyano Öğretiminde Pedagojik Yaklaşımlar* (s. 1-42). Ankara: Pegem Akademi.

Gültek, B. (2017). Piyano Nasıl Öğretilir? Piyano Pedagojisinin Temelleri. Ankara: Epilog Yayıncılık.

Güven, E., Çelik, D. B., Canbey, E. G., ve Snapper, E. K. (2012). Çocuklara Yönelik Piyano Eğitimi Başlangıç Metodları Üzerine Bir Değerlendirme. *Eğitim ve Öğretim Araştırmaları Dergisi*, 1(2), 158-164.

H. Y. Küçüköncü (2010). *Genel Müzik Kültürü Öğretimi*. Ankara: Efil Yayınevi.

Işıkdemir, B. (2017). 6-11 Yaş Çocuklara Yönelik Başlangıç Piyano Metotlarının İncelenmesi ve Piyano Eğitimcilerinin Görüşleri. Yüksek Lisans Tezi. Denizli: Pamukkale Üniversitesi.

Kaynak, T. (2011). Okul Öncesi (5-6) Çocuklarında Müzik ve Piyano Eğitiminin Önemi ve Metot Seçiminde Dikkat Edilmesi Gereken Hususlar. *E-journal of New World Sciences Academy*, 6(3), 350-355.

Mertoğlu, E. (2002). Okul Öncesi Eğitim Kurumlarına Devam Eden 5-6 yaş Grubundaki Çocukların Ritim (Tartım) Algılamalarının İncelenmesi. Sanatta Yeterlilik Tezi. İstanbul: İstanbul Teknik Üniversitesi.

Mohan Kömürcü, H. (2018). Piyano Başlangıç Metotlarının Kullanılan Ezgiler Bakımından Karşılaştırılmalı Analizi. İçinde S. Sevinç; A. Beyoğlu; A. Döl; H.K. Özalp (Editör), *Güzel Sanatlar Araştırmaları* (s. 85-92). Ankara: Çizgi Kitabevi.

Özelma, Y. (2015). Piyano Eğitiminin İlkokul 4. Sınıf Öğrencilerinde Genel Yetenek Düzeyine Etkisi. Doktora Tezi. Malatya: İnönü Üniversitesi.

Sönmezöz, F. (2016). Müzik Öğretmeni Yetiştiren Kurumlarda Öğrenim Gören Lisans Öğrencilerinin Eşlik Dersine İlişkin Görüşlerinin Belirlenmesi. İçinde, *Ulusal Müzik Eğitimi Sempozyumu Bildiriler Kitabı* (s.316-326). Denizli: Pamukkale Üniversitesi Eğitim Fakültesi.

Tecimer Kasap, B. (2006). *En Güzel Piyano Düetleri*. Ankara: Müzik Eğitimi Yayınları.

Thomas-Lee P. M. (2003). Piano Pedagogy for Four and Five Year Olds: An Analysis of Selected Piano Methods for Teaching Preschool Children. Doctoral Thesis. Athens: University of Georgia.

Uçan, A. (1997). *Müzik Eğitimi Temel Kavramlar- İlkeler- Yaklaşımlar*. Ankara: Müzik Ansiklopedisi Yayınları.

Uzuner, Ö. (2001). R. Schumann'ın "Gençlik Albümü"nün Piyano Eğitimindeki Yeri ve Önemi. Yüksek Lisans Tezi. Ankara: Gazi Üniversitesi.

Yan, N. (2015). Study on Application of Piano Duet in Piano Teaching. İçinde, *Proceedings of the 2015 3rd International Conference on Education, Management, Arts, Economics and Social Science* (s.238-241). Paris: Atlantis Press.

etütte subdominant ailesinden hiçbir fonksiyona yer verilmediği belirlenmiştir.

Piyano çalma becerilerini geliştirme sürecinde, repertuvara alınan etüt ve eserlere ilişkin derinlemesine bilgi sahibi olmanın önemi düşünüldüğünde bu çalışmanın, icracılara olumlu yönde katkı sunacağı; biçimsel ve armonik yönden incelenen etütlerin, sahip oldukları özellikler dolayısıyla besteleme teknikleri, eşlikleme, armoni ve analiz gibi çalışma alanlarının başlangıç düzeyinde de kullanılabilir olduğu değerlendirilmektedir.

KAYNAKÇA

Arıkan, R. (2007). *Araştırma Teknikleri ve Rapor Hazırlama*. Ankara: Asil Yayın Dağıtım.

Arıkan, R. (2011). *Araştırma Yöntem ve Teknikleri*. Ankara: Nobel Akademik Yayıncılık.

Bulut, F. (2008). Piyano Eğitiminde Geleneksel Türk Halk Müziği Kaynaklı Eserlerin Seslendirilmesine Yönelik Oluşturulan Bir Çoklu Analiz Modeli ve Bu Modelin Öğrenci Başarısı Üzerine Etkileri. Doktora Tezi. Ankara: Gazi Üniversitesi.

Cangal, N. (2004). *Müzik Formları*. Ankara: Arkadaş Yayınevi.

Cemaloğlu, N. (2012). Veri Toplama Teknikleri: Nicel-Nitel. A. Tanrıöğen (Ed.), *Bilimsel Araştırma Yöntemleri* içinde (s. 131-164). Ankara: Anı Yayıncılık.

Çevik Kılıç, D. B. (2017). Müzik Öğretmenliği Lisans Öğrencilerinin Piyano Derslerinde Türk Bestecilerinin Eserlerinin Kullanılma Durumlarına Yönelik Görüşleri. *Eğitim ve Öğretim Araştırmaları Dergisi*, *6(*2), 396-401.

Ertem, Ş. (2011). Orta Düzey Piyano Eğitimi İçin Repertuvar Seçme İlkeleri. *Kastamonu Eğitim Dergisi, 19*(2), 645-652.

Gültek, B. (2007). *Piyano Bir Çalgının Biyografisi*. Ankara: Epilog Yayıncılık.

Karasar, N. (2009). *Bilimsel Araştırma Yö*ntemi. Ankara: Nobel Yayın Dağıtım.

Kurtuldu, M. K. (2009). Czerny Op. 299 30 Numaralı Etüde Yönelik Teknik ve Biçimsel Analiz. *Mehmet Akif Ersoy Üniversitesi Sosyal Bilimler Enstitüsü Dergisi*, 1(1), 28-38.

Özçimen, A. & Burubatur, M. (2012). Eğitim Fakülteleri Müzik Eğitimi Ana Bilim Dallarında Birinci Sınıf 1. ve 2. Yarıyıl Viyolonsel Eğitiminde En Çok Kullanılan Metot Etüt ve Egzersizler. *Selçuk Üniversitesi Sosyal Bilimler Enstitüsü Dergisi*, *27*, 185-194.

Poyrazoğlu, E. (2007). Carl Czerny'nin Yaşamı ve İl Primo Maestro di Pianoforte Etütlerinin İncelenmesi. Yüksek Lisans Tezi. Eskişehir**:** Anadolu Üniversitesi.

Say, A. (2012). *Müzik S*özlüğü. Ankara: Müzik Ansiklopedisi Yayınları.

Sönmez, V. & Alacapınar, F. G. (2013). Örneklendirilmiş *Bilimsel Araştırma Y*öntemleri. Ankara: Anı Yayıncılık.

Sönmezöz, F. (2014). Müzik Eğitimi Anabilim Dalları Lisans Piyano Eğitiminde Kullanılan Eserlerin Piyano Çalma Davranışlarını Değerlendirme Kriterleri Açısından Yarıyıllara Göre Dağılımı. *Sanat Eğitimi Dergisi, 2*(1), 64-101.

Uçan, A. (2005). *Müzik Eğitimi / Temel Kavramlar-İlkeler-Yaklaşımlar ve Türkiye'deki Durum*. Ankara: Evrensel Müzikevi.

İnternet Kaynakları

Czerny, C. İl Primo Maestro di Pianoforte Op 599. https://s9.imslp.org/files/imglnks/usimg/b/b6/IMSLP463907-PMLP8821 Czerny_100_studi_Carisch_MORONI.pdf (E.T.: 02.12.2021).

Geçmişten Günümüze

TÜRKİYE- BALKAN ÜLKELERİ İLİŞKİLERİ

EDİTÖRLER
Ayşegül CAN
Melih DUMAN

EĞİTİM
yayınevi

GEÇMİŞTEN GÜNÜMÜZE TÜRKİYE-BALKAN ÜLKELERİ İLİŞKİLERİ

Editörler: Öğr. Gör. Dr. Ayşegül Can, Doç. Dr. Melih Duman

Genel Yayın Yönetmeni: Yusuf Ziya Aydoğan (yza@egitimyayinevi.com)
Genel Yayın Koordinatörü: Yusuf Yavuz (yusufyavuz@egitimyayinevi.com)
Sayfa Tasarımı: Eğitim Yayınevi Grafik Birimi
Kapak Tasarımı: Eğitim Yayınevi Grafik Birimi

T.C. Kültür ve Turizm Bakanlığı
Yayıncı Sertifika No: 47830

ISBN: 978-625-8468-22-9
1. Baskı, Şubat 2022

Baskı Cilt
Olgun-Çelik Matbaa Ambalaj Yayın Reklam İnş. San. Tic. Ltd. Şti.
Büsan Organize San. 10670 Sk. No:26/D, Karatay/Konya
Matbaa Sertifika No: 51986

Kütüphane Kimlik Kartı
GEÇMİŞTEN GÜNÜMÜZE TÜRKİYE-BALKAN ÜLKELERİ İLİŞKİLERİ
Editörler: Öğr. Gör. Dr. Ayşegül Can, Doç. Dr. Melih Duman
352 s., 165x240 mm
Kaynakça var, dizin yok.
ISBN: 978-625-8468-22-9

Copyright © Bu kitabın Türkiye'deki her türlü yayın hakkı Eğitim Yayınevi'ne aittir. Bütün hakları saklıdır. Kitabın tamamı veya bir kısmı 5846 sayılı yasanın hükümlerine göre kitabı yayımlayan firmanın ve yazarlarının önceden izni olmadan elektronik/mekanik yolla, fotokopi yoluyla ya da herhangi bir kayıt sistemi ile çoğaltılamaz, yayımlanamaz.

EĞİTİM
yayınevi
Yayınevi Türkiye Ofis: İstanbul: Eğitim Yayınevi Tic. Ltd. Şti., Atakent mah. Yasemen sok. No: 4/B, Ümraniye, İstanbul, Türkiye

Konya: Eğitim Yayınevi Tic. Ltd. Şti., Fevzi Çakmak Mah. 10721 Sok. B Blok, No: 16/B, Safakent, Karatay, Konya, Türkiye
+90 332 351 92 85, +90 533 151 50 42, 0 332 502 50 42
bilgi@egitimyayinevi.com

Yayınevi Amerika Ofis: New York: Egitim Publishing Group, Inc.
P.O. Box 768/Armonk, New York, 10504-0768, United States of America
americaoffice@egitimyayinevi.com

Lojistik ve Sevkiyat Merkezi: Kitapmatik Lojistik ve Sevkiyat Merkezi, Fevzi Çakmak Mah. 10721 Sok. B Blok, No: 16/B, Safakent, Karatay, Konya, Türkiye
sevkiyat@egitimyayinevi.com

Kitabevi Şubesi: Eğitim Kitabevi, Şükran mah. Rampalı 121, Meram, Konya, Türkiye
+90 332 499 90 00
bilgi@egitimkitabevi.com

İnternet Satış: www.kitapmatik.com.tr
+90 537 512 43 00
bilgi@kitapmatik.com.tr

kitapmatik
internetteki kitapçınız
kitapmatik.com.tr

Paktlar, siyasi anlaşmalardan önce, Balkanlara barışı getirecek düşüncelerin taban bulup yaygınlaşması önemlidir. Uzun Balkan tarihi, bunun mümkün olabileceğinin şahidi durumundadır.

KAYNAKÇA

Cemile Tekin, *Asrın Felaketi Srebrenitsa Soykırımı*, yayımlanmamış kitap.

Christopher Hitchens, "Giriş", *Güvenli Bölge Gorazde Doğu Bosna'da Savaş, 1992-1995* içinde, İthaki Yayınları içinde, İstanbul 2010.

Dido Sotiriyu, *Benden Selam Söyle Anadolu'ya*, çev. Atilla Tokatlı, Alan Yayıncılık, İstanbul 1997.

Dimitri Kitsikis, *Türk-Yunan İmparatorluğu. Arabölge Gerçeği Işığında Osmanlı Tarihine Bakış*, *L'Empire Ottoman,* çev. Volkan Aytar, İletişim Yayınları, İstanbul 1996.

Emin Atasoy, İbrahim Atalay, *Bizden Olan Ötekiler: Asimilasyon Kıskacında Bulgaristan Türkleri*, MKM Yayıncılık, 2011.

Evliya Çelebi Seyahatnamesi'nden Seçmeler Tuna Nehri Buz Tutunca, hazırlayan: Osman Doğan, Çamlıca Basım Yayın, İstanbul 2021.

Halil İnalcık, "Osmanlılar'da Cizye", *Türkiye Diyanet Vakfı İslâm Ansiklopedisi (DİA)*, İstanbul 1993, c. VIII, s. 45-48.

Hasan Demirhan, "Sözlü Anlatımlarla 1984-1989 Yılları Arasında Bulgaristan'da Türklere Uygulanan Asimilasyon Politikaları", *RumeliDE Dil ve Edebiyat Araştırmaları Dergisi*, 2019 (16), s. 324-342.

Jacob M. Landau, *Tekinalp: Bir Türk Yurtseveri (1883-1961)*, İletişim Yayıncılık, İstanbul 1996.

Joe Sacco, *Güvenli Bölge Gorazde Doğu Bosna'da Savaş, 1992-1995*, İthaki Yayınları, İstanbul 2010.

Kemal Karpat, "Balkanlar", *DİA*, İstanbul 1992, c. V, s. 25-32.

Kemal H. Karpat, *Dağı Delen Irmak*, söyleşi: Emin Tanrıyar, Timaş Yayınları, İstanbul 2014.

Kemal H. Karpat, *Balkanlar'da Osmanlı Mirası ve Milliyetçilik*, İstanbul, Timaş, 2015.

Kemal H. Karpat, *Sarı Saltuk Diyarı Babadağı Anıt Bir Türk Müslüman Kasabası Tarihi*, Timaş Yayınları, İstanbul 2018.

M. Tayyib Okiç, "Sarı Saltuk'a Ait Bir Fetva". *Ankara Üniversitesi İlahiyat Fakültesi Dergisi, 1* (1), 1952, s. 48-58.

Mustafa L. Bilge, "Arnavutluk", *DİA*, İstanbul 1991, c. III, s. 383-390.

Necmettin Alkan, "Goltz, Wilhelm Colmar von der", *DİA*, Ankara 2020, c. EK-I, s. 478-480.

Nuri Yavuz, "Birinci Balkan Harbi ve Selanik'in Kaybı First Balkan War and Loss of Salonika", *Gazi Akademik Bakış*, c. I, S. 2, Yaz 2008, s. 139-154.

Osman Arslan, *Bilge Aliya*, Anadolu Ay Yayınları, Ankara 2021.

Turgut Akpınar, "Vámbéry, Arminius", *DİA*, İstanbul 2012, c. XLII, s. 501-502.

Yahya Kemal Taştan, Kanonik Topraklardan Ulusal Vatana: Balkan Savaşları ve Türk Ulusçuluğunun Doğuşu", *Türk Dünyası İncelemeleri Dergisi / Journal of Turkish World Studies*, XI/2, Kış 2012, s. 1-99.

Yılmaz Öztuna, *Osmanlı Devleti Tarihi*, Faisal Finans Kurumu, İstanbul 1986.

görülmüştür. İtalya'nın faaliyetleri bugün Arnavutluk ekonomisinde İtalya'nın ithalat ve ihracatta bir numara olmasını sağlamıştır.

İtalya'nın Arnavutluk tarihindeki olumsuz imajına karşı yürütülen faaliyetler, Yunanistan'ın Arnavutluk'la var olan siyasi sorunlara karşı gerçekleştirdiği atılımlar, Türkiye'nin tüm yumuşak güç avantajlarına rağmen daha fazla çaba göstermesi gerektiğini ortaya koymaktadır. Türkiye'nin Balkanlar, Akdeniz hatta Adriyatik ve Ege politikaları açısından Arnavutluk oldukça önemli bir ülkedir. Bu çerçevede Türkiye, askeri, ekonomik ve kültürel diplomasi araçlarıyla tarihsel olarak bağlı olduğu Arnavutluk'la ilişkileri daha çok geliştirecek adımlar atmalıdır.

KAYNAKÇA

Arşiv Kaynakları

Türkiye Cumhuriyeti Cumhurbaşkanlığı Devlet Arşivleri Başkanlığı, Cumhuriyet Arşivi Fonları (BCA)

Resmi Yayınlar

Dışişleri Bakanlığı 1994 Tarihçesi, t.y, y.y.

Dışişleri Bakanlığı 1995 Tarihçesi, t.y, y.y..

Dışişleri Bakanlığı 1996 Tarihçesi, t.y, y.y.

Dışişleri Bakanlığı 1997 Tarihçesi, t.y, y.y.

Dışişleri Bakanlığı 1998 Tarihçesi, t.y, y.y.

Dışişleri Bakanlığı 1999 Tarihçesi, t.y, y.y.

Dışişleri Bakanlığı 2000 Tarihçesi, t.y, y.y.

Dışişleri Bakanlığı Araştırma ve Siyaset Planlama Genel Müdürlüğü, *Türkiye Dış Politikasında 50 Yıl Cumhuriyetin İlk On Yılı ve Balkan Paktı (1923-1934*), t.y., y.y..

Dışişleri Bakanlığı Belleteni.

Dışişleri Bakanlığı, Dışişleri Bakanlığı Yıllığı 1964-1965, t.y, y.y.

Dışişleri Bakanlığı İcra Sekretetliği, *Dışişleri Bakanlığı 1983 Tarihçesi*, y.y., 1984

Dışişleri Eğitim Merkezi Başkanlığı, *Dışişleri Bakanlığı 1987 Tarihçesi*, Ankara, 1988.

Dışişleri Eğitim Merkezi Başkanlığı, *Dışişleri Bakanlığı 1988 Tarihçesi*, Ankara, 1989.

Dışişleri Eğitim Merkezi, *Dışişleri Bakanlığı 1989 Tarihçesi*, Ankara 1990.

Dışişleri Eğitim Merkezi, *Dışişleri Bakanlığı 1990 Tarihçesi*, Ankara 1991.

Dışişleri Eğitim Merkezi, *Dışişleri Bakanlığı 1991 Tarihçesi*, Ankara, 1992.

Dışişleri Eğitim Merkezi, *Dışişleri Bakanlığı 1992 Tarihçesi*, Ankara, 1994.

Dışişleri Eğitim Merkezi, *Dışişleri Bakanlığı 1993 Tarihçesi*, Ankara, 1994.

Dışişleri Güncesi, Şubat 2001, Ankara.

Hâmid Aral (yay. haz.), *Dışişleri Bakanlığı 1967 Yıllığı*, Ankara 1967.

Resmi Ceride

Resmi Gazete

Ticaret Bakanlığı Dış Temsilcilikler ve Uluslararası Etkinlikler Genel Müdürlüğü, *Arnavutluk Ülke Profili*, 2021.

Kaynak Eser ve İncelemeler

Anderson, Matthew Smith, *Doğu Sorunu 1774-1923 Uluslararası İlişkiler Üzerine Bir İnceleme*, Çev., İdil Eser, Yapı Kredi Yayınları, İstanbul 2010.

Arnavutluk Emek Partisi Tarihi, C. II., Çev., Selahattin Dönmez, Bora Yayınları, İstanbul 1975.

Avlonyalı Ekrem Bey, *Osmanlı Arnavutluk'undan Anılar (1185-1912*), Çev., Atilla Dirim, İletişim Yayınları, İstanbul 2006.

Belge, Murat, *Militarist Modernleşme Almanya, Japonya ve Türkiye, İletişim Yayınları,* İstanbul 2012.

Bilge, Mustafa L., "Arnavutluk", *TDV İslâm Ansiklopedisi*, C. III, 1991, ss. 383-390.

Birecikli, İhsan Burak "Arnavutlar ve Arnavutluk sorunu 1908-1914", Gazi Üniversitesi Sosyal Bilimler Enstitüsü, Yayınlanmamış Doktora Tezi, Ankara 2010.

Bora, Tanıl, Cereyanlar Türkiye'de Siyasi İdeolojiler, İletişim Yayınları, İstanbul 2018.

Cebeci, Ahmet ve Güray Kırpık, "Tahrir Defterlerine Göre Osmanlı Fethinden Sonra Arnavutluk'ta Hristiyan ve Müslüman Nüfus Değişmeleri", *Balkanlar'da İslam Medeniyeti II. Milletlerarası Sempozyumu Tebliğleri (Tiran, Arnavutluk, 4-7 Aralık 2003*), İstanbul 2006.

Coşkun, Birgül Demirtaş, "Arnavutluk'un Dış Politikası ve Balkanlar'da Arnavut Sorunu", Balkan Diplomasisi, Drl., Ömer E. Lütem, Birgül Demirtaş Coşkun, ASAM Yayınları, Ankara 2001, ss. 67-101.

Çakmak, Haydar, "Dönemin Dış Politika Sorunları", *Türk Dış Politikası (1919-2008),* Ed., Haydar Çakmak, Barış Platin Kitap, Ankara 2008, ss. 569-571.

Davutoğlu, Ahmet, *Stratejik Derinlik Türkiye'nin Uluslararası Konumu*, Küre Yayınları, İstanbul 2004.

Elsie, Robert, *Historical Dictionary of Albanias*, Second Edition, The Scarecrow Press, Maryland, 2010.

Emin, Nedim, Arnavutluk Siyasetini Anlama Kılavuzu, SETA Yayınları, İstanbul 2014

Fırat, Melek, "Yunanistan'la İlişkiler", *Türk Dış Politikası, Kurtuluş Savaşından Bugüne Olgular, Belgeler, Yorumlar*, C. I, Ed., Baskın Oran, İletişim Yayınları, İstanbul 2009, ss. 576-614.

Fshazi, Falma, "2. Meşrutiyet ve Arnavutluk'taki Osmanlı Algısı: Arnavutlarla Osmanlı'nın Düşman Olduğu "O An", İ.Ü. Siyasal Bilgiler Fakültesi Dergisi, 38/165, (2008), ss. 161-178.

Gürün, Kâmuran, *Dış İlişkiler ve Türk Dış Politikası (1939 dan* Günümüze Kadar), Ankara Üniversitesi Siyasal Bilgiler Fakültesi Yayınları, Ankara 1983.

Hoca, Enver, *Emperyalizm ve Devrim*, Çev., A. Fırat, Yıldız Yayınevi, İstanbul 1979.

Hoca, Enver, *Ortadoğu Üzerine Düşünceler 1958-1983*, Çev., Hasan Asgar Gürgöz, Evrensel Basım Yayın, İstanbul 2011.

İnalcık, Halil, «İskender Bey», *TDV İslâm Ansiklopedisi*, C. XXII, 2000, s. 561-563.

İnalcık, Halil (yay. haz.), *Sûret-i Defter-i Sancak-i Arvanid*, 2. Baskı, Türk Tarih Kurumu Basımevi, Ankara 1987.

İnalcık, Halil, "Türkler ve Balkanlar", *Balkanlar*, Ortadoğu ve Balkan İncelemeleri Vakfı Yayınları, İstanbul 1993, ss. 9-32.

İsmail Hâmi Danişmend, İzahlı Osmanlı Tarihi Kronolojisi, C. I, Türkiye Yayınevi, İstanbul.

Jelavich, Barbara, *Balkan Tarihi: 20. Yüzyıl*, Çev. Zehra Savan, Küre Yayınları, İstanbul 2006.

Kaceli Ilirjana (Demirlika), "Arnavutluk ve Türk Milletinin Kurtuluş Savaşı", *1918-1919 Mütarekeden Milli* Mücadeleye (Hayal Kırıklığı, Uyanış, Örgütlenme ve Direniş), Ed., Fatih

Karagöl Recai ve Hasan Karagöz, *Türkiye-Arnavutluk İlişkilerinin Dünü - Bugünü – Yarını*, Harp Akademileri Basım Evi, İstanbul 1995.

Karaosmanoğlu, Yakup Kadri, *Zoraki Diplomat*, İletişim Yayınları, İstanbul 2020.

Kırcı, Sema, "Bölgesel Sahiplenme Ekseninde Türkiye'nin Balkan Politikası", *AK Parti'nin 15 Yılı Dış Politika*, Ed., Kemal İnat, Ali Aslan, Burhanettin Duran, SETA Yayınları, İstanbul 2017, ss. 381-402.

Kurtbağ Ömer, ve Serkan Kekevi, "1980'li Yıllarda Türk Dış Politikası", Türk Dış Politikası (1830-1989), Ed., Serkan Kekevi, Yunus Emre Tekinsoy, İsmet Türkmen, Berikan Yayınevi, Ankara 2017, ss. 657-743.

Kutlu, Cengiz Naci, *Türkiye Arnavutluk* İlişkileri - *1990'dan Günümüze Politik, Askeri, Ekonomik, Sosyal*, Zeus Kitabevi, İzmir 2018.

McCarthy, Justin, Ölüm ve Sürgün Osmanlı Müslümanlarının Etnik Kıyımı: 1821-1922, Çev., Fatma Sarıkaya, Türk Tarih Kurumu Yayınları, Ankara 2012.

Mehmet Sancaktar, Abdurrahman Bozkurt, Ramazan Erhan Güllü, Türk Ocağı Yayınları, 2020, ss. 64-

80.Özcan, Halil, *Atatürk Dönemi Türkiye-Arnavutluk İlişkileri (1920-1938)*, Atatürk Kültür, Dil ve Tarih Yüksek Kurumu Atatürk Araştırma Merkezi Yayını, Ankara 2011.

Özkan, Ali, "Milli Şef Döneminde Türk-Arnavut İlişkileri (1939-1945)", Türk Dünyası Araştırmaları, 107/211, (2014), ss. 99-138.

Özkılınç, Ahmet, Ali Coşkun ve Abdullah Sivridağ, (yay. haz.), *Osmanlı Yer Adları: I Rumeli Eyaleti (1514-1550)*, Başbakanlık Devlet Arşivleri Genel Müdürlüğü Osmanlı Arşivi Daire Başkanlığı, Ankara 2013.

Öztürk, Osman Metin, "Türkiye Dış Politikasında Balkanlar", Balkan Diplomasisi, Drl., Ömer E. Lütem, Birgül Demirtaş Coşkun, ASAM Yayınları, Ankara 2001, ss. 1-32.

Römeran, Gabriyel, Tepedelenli Ali Paşa, Çev., Ali Kemali Aksüt, İkbal Kitabevi, İstanbul 1939.

Sertoğlu, Midhat, *Mufassal Osmanlı Tarihi*, VI. Cilt, Türk Tarih Kurumu Basımevi, Ankara 2011.

Shpuza, Gazmend, "Atatürk ve Arnavutluk-Türkiye İlişkileri", *Atatürk Yolu Dergisi*, 2/6, (1990), ss. 335-347.

Süssheim, Karl, "Arnavutluk", İslam Ansiklopedisi, C. I, Milli Eğitim Basımevi, İstanbul 1978, ss. 573-596.

Şimşir, Bilâl N., Atatürk ve Yabancı Devlet Başkanları Cilt I, Türk Tarih Kurumu Basımevi, Ankara 1993.

Şimşir, Bilâl N., *Bizim Diplomatlar*, Bilgi Yayınevi, 1996.

Şimşir, Bilâl N., *Türkiye-Arnavutluk İlişkileri Büyükelçilik Anıları (1985-1988),* Avrasya Stratejik Araştırmalar Merkezi Yayınları, Ankara 2001.

Temo, İbrahim, İbrahim *Temo'nun* İttihad *ve Terakki Anıları*, Arba Yayınları, İstanbul 2000.

Turan, Sibel, "Balkanlar ile İlişkiler", *Türk Dış Politikası (1919-2008*), Ed., Haydar Çakmak, Barış Platin Kitap, Ankara 2008, ss. 471-483.

Türkmen, İsmet, "1950'li Yıllarda Türk Dış Politikası", Türk Dış Politikası (1830-1989), Ed., Serkan Kekevi, Yunus Emre Tekinsoy, İsmet Türkmen, Berikan Yayınevi, Ankara 2017, ss. 520-585.

Türkoğlu, Emir, "Kosova Arnavutlarının Milliyetçiliği", *Balkan Diplomasisi*, Drl., Ömer E. Lütem, Birgül Demirtaş Coşkun, ASAM Yayınları, Ankara 2001, ss. 103-130.

Uzgel, İlhan, "Balkanlarla İlişkiler" , Türk Dış Politikası, Kurtuluş Savaşından Bugüne Olgular, Belgeler, Yorumlar, Cilt II, Ed., Baskın Oran, İletişim Yayınları, İstanbul 2010, ss. 481-523.

Uzgel, İlhan, "Balkanlarla İlişkiler", *Türk Dış Politikası, Kurtuluş Savaşından Bugüne Olgular, Belgeler, Yorumlar, (2001-2012)*, Cilt III, Ed., Baskın Oran, İstanbul, İletişim Yayınları, İstanbul 2013, ss. 690-708.

Yel, Selma ve Halil Özcan, "Mustafa Kemal'in Selahattin Saip Bey'i Arnavutluk'ta Görevlendirmesinin Sebep ve Sonuçları (1920-1923)", *Atatürk Araştırma Merkezi Dergisi*, 24/70, (2008), ss. 57-74.

Yerasimos, Stefanos, *Milliyetler ve Sınırlar Balkanlar, Kafkasya ve Orta-Doğu*, Çev., Şirin Tekeli, İletişim Yayınları, İstanbul 1995.

Yeşilyurt, Nuri, "Orta Doğuyla İlişkiler", *Türk Dış Politikası, Kurtuluş Savaşından Bugüne Olgular, Belgeler, Yorumlar, (2001-2012)*, Cilt III, Ed., Baskın Oran, İstanbul, İletişim Yayınları, İstanbul 2013, s. 404. ss. 399-462.

Yurdusev, Esin, "1945-1989 Döneminde Türkiye ve Balkanlar", Çağdaş Türk Diplomasisi: 200 Yıllık Süreç, Türk Tarih Kurumu Basımevi, Ankara 1999, ss. 373-386.

Zeyrek, Suat, "II. Meşrutiyet'te Demokratik Muhalefetin Sonu: Arnavut İsyanları ve Sonuçları", Erciyes Üniversitesi Sosyal Bilimler Enstitüsü Dergisi, S. 33, (2012), ss. 299-336.

Raporlar

AFAD, 2019 *Uluslararası İnsani Yardım Raporu*, 2020.

İstanbul Ticaret Odası AB ve Uluslararası İşbirliği Şubesi, Arnavutluk Ülke Raporu, 2009.

İstanbul Ticaret Odası AB ve Uluslararası İşbirliği Şubesi, *Arnavutluk Ülke Raporu*, 2013.

İstanbul Ticaret Odası Dış Ticareti Araştırma Servisi, Arnavutluk Ülke Raporu, 2004.

TİKA, *2020 Faaliyet Raporu*, Ankara 2020.
TİKA, *Arnavutluk Proje ve Faaliyetler 2013-2014*.
TİKA, *Balkanlar Broşürü*, 2018.
TİKA, *Türkiye Kalkınma Yardımları Raporu 2019*, Ankara, 2020.
Yunus Emre Enstitüsü, *2019 Faaliyet Raporu; Yunus Emre Enstitüsü*, 2020 Faaliyet Raporu.

Süreli Yayınlar

Cumhuriyet
Demokrasi
Hürriyet
Milliyet
Radikal
Son Çağrı
Ulus

Online Kaynaklar

Dışişleri Bakanlığı, "Türkiye-Arnavutluk Siyasi İlişkileri", https://www.mfa.gov.tr/_turkiye-arnavutluk-siyasi-iliskileri.tr.mfa, (et. 31.08.2021).
L'Istituto Italiano di Cultura Tirana, "Tirana", https://iictirana.esteri.it/iic_tirana/it, (et. 31.08.2021).
The World Factbook, "Albania", https://www.cia.gov/the-world-factbook/countries/albania/#people-and-society, (et. 26.07.2021).
Türkiye Cumhuriyeti Cumhurbaşkanlığı, "Konuk", https://www.tccb.gov.tr/konuk/356/67463/arnavutluk, (et. 31.08.2021)
Türkiye Cumhuriyeti Cumhurbaşkanlığı, "Yurt Dışı Ziyaretler", https://www.tccb.gov.tr/yurt-disi-ziyaretler/355/32313/arnavutluk, (Erişim Tarihi; 31.08.2021).

KAYNAKÇA

Kitaplar

ADANALI, Neslihan, Bosna-Hersek Temel Ekonomik Göstergeleri ve Türkiye-Bosna-Hersek

ARMAOĞLU, Fahir, *19.Yüzyıl Siyasi Tarihi (1789-1914),* TTK yayınları, Ankara 1997.

Âşık Paşazade, *Osmanoğulları'nın Tarihi,* (Haz. Kemal Yavuz – M. A. Yekta Saraç), İstanbul 2003.

BANDŽOVIĆ, Safet, *Iseljavanje muslimana Crne Gore u Tursku (1877 - 1958)*, I, Izdavač Matica Muslimanska Crne Gore. Podgorica 2011.

Bosna Hersek Ülke Raporu,(haz: İsmail Erkan Sarısaçlı) T.C. Başbakanlık Dış Ticaret Müsteşarlığı İhracatı Geliştirme Etüd Merkezi, Ankara 2011.

Dış Ticareti, İzmir Ticaret Odası, İzmir, 2007.

FILIPOVIĆ, Muhamed, *Bosna i Hercegovina-Najvaznije geografske, Demografske, Historijske, Kulturne i Povijesne Cinjenice*, Sarajevo 1997.

GADRE, Paul, *Život i Smrt Jugoslavije*, Zagreb 1996.

IGNACIJE, Fra Gavran, *Suputnici Bosanske Povijesti – Sedam Stoljeća Djelovanja Bosanskih Franjevaca,* Sarajevo 1990.

KAPTAN, Atike, *Geçmişten Günümüze Bosna-Hersek Tarihi ve Türkiye-Bosna-Hersek İlişkileri*, Genelkurmay Askeri Tarih ve Stratejik Etüt Başkanlığı Yayınları. Ankara 2008.

KESKİN, M. Hakan -Ulviye Aydın, "Bosna-Hersek", *Çağdaş Balkan Siyaseti*, (Ed. M.N. Arman, N. Mandacı), Gazi Kitabevi Yayınları, Ankara 2012.

KLEMENČIĆ, Matyaz- Zagar, Mitja *Etnička Diverzija u Naciji: Diverzija Naroda Jedne Stare Yugoslavije,* Zagreb 1995.

KOMİSYON, *Muslimani Balkana: Istočno pitanje u XX-om vijeku*, (haz. Fikret Karčić), Sarajevo 2014.

KURPEJOVIĆ, Avdul, *Program nacionalne afirmacije Muslimana u Crnoj Gori*. Podgorica 1998.

KURT GÜVELOĞLU, Gülşah, *Sırp-Hırvat Sloven Krallığı'ndan Yugoslavya'ya: Yugoslavya'nın Siyasi Hayatı ve Türkiye ile Diplomatik İlişkileri 1918-1941*, Atatürk Araştırma Merkezi, Ankara 2019.

MARANKİ, Ahmet, *Balkan Mezalimi*, Timaş Yayınları, İstanbul 1993.

MILARDOVIĆ, Anđelko, *Requiem za Jugoslaviju: Komentari i Dnevnici 1989 – 1992*, Institut za Migracije i Narodnosti Sveucilista u Zagrebu**,** C0roation ınformation Centre, London, New York, Toronto, Sydney, Zagreb 1992.

ORAN, Baskın, *Türk Dış Politikası (Kurtuluş Savaşı'ndan Bugüne Olgular, Belgeler, Yorumlar)*, II, 1980-2001, İstanbul 2010.

POPOVIĆ, Alexandre, *Balkanlar'da İslam***,** (çev. Komisyon), İnsan Yayınları, İstanbul 1995.

PURIVATRA, Atif, *Nacionalni i Politički Razvitak Muslimana***,** Svjetlost, Sarajevo 1972.

SÖNMEZOĞLU, Faruk, *II. Dünya Savaşından Günümüze Türk Dış Politikası*, İstanbul 2006.

Tezler

CAN, Mehmet Akif, *Soğuk savaş sonrası Türkiye'nin Bosna-Hersek ve Kosova*, Kırıkkale Üniversitesi Sosyal Bilimler Enstitüsü, (Yayımlanmamış Yüksek Lisans Tezi), Kırıkkale 2018.

Makaleler

BAYEZİT, Fatih, "Yumuşak Güç Unsuru Olarak Uluslararası İmam Hatip Liseleri". *Talim*, 1/2 (2017), s. 298-299.

ÇELİK, Mehmet Emre, "Bosna-Hersek'te Türkçe öğretiminin Güncel Durumu", *Bayburt Eğitim Fakültesi Dergisi*, C.16, S. Özel Sayı(2021), s. 108-128.

DJURDJEV, Branislav, "Bosna-Hersek", *TDV İslam Ansiklopedisi*, VI, İstanbul 1992, s. 297-305.

TEKİN, Cemile, "Yugoslavya'dan Türkiye'ye Göçlerin Nedenleri (1950-1958)", *Selçuk Üniversitesi Sosyal Bilimler Enstitüsü Dergisi*, S. 39 (2018), s. 249-261.

Bildiriler

KAHRAMANYOL, Mustafa, "Boşnakların Haysiyet ve Hürriyet Mücadelesi Soykırım Tehdidi Altındaki Bosna'nın Savunmasında Türkiye'nin Yeri", *Uluslararası Bir Bilge Bir Ülke Sempozyumu 3-5 Ekim 2018 Aliya İzzetbegoviç ve Bosna-Hersek Bildiriler Kitabı*, (ed. Mümin Hakkıoğlu-M. Ahmet Tüzen, Çağlayan Doğan- Zeynep Şimşek-Fatih Uyar), Gümüşhane Üniversitesi Yayınları, Gümüşhane 2018.

Gazeteler

Balkan, 26 Mart 1923, s. 2.

Borba, 6 Ocak 1950, s. 12.

Cumhuriyet Gazetesi, "Türkiye Bosna-Hersek'in Yanında", (04.05.2012).

Dnevni Avaz, Sarajevo 21 Mart 2012.

Milliyet, 25 Kasım 1992; 6 Şubat 1992.

Oslobodenje, Sarajevo 20 Oktobar 2011.

Politicka Misao, Juni 1998; Maj 2005; Mart 2002.

Politika, 23 Mart 1923.

T.C. Resmi Gazete, 12 Ağustos 2003, 25197

İnternet sayfaları

"NATO Deklarasyonuna Türkiye Ayarı", NTVMSNBC haber portali, (22.05.2012), Erişim (02.12.2021).

"Türkiye Bosna-Hersek'in Yanında", *Cumhuriyet Gazetesi* (04.05.2012), http://cumhuriyet.com.tr/?hn=334908, (30.11.2021)

"Türkiye-Bosna-Hersek İlişkileri", http://www.bosnauniversitesi.com/iliskiler.html, (02.12.2021)

Dnevni Avaz, 15 Februar 2012, s. 2.

http://www.habervaktim.com/haber/Bosna-Hersekin-tarimini-turkiye-ayaga-kaldiracak-242322.html,

http://www.mfa.gov.tr/turkiye-Bosna-Hersek-siyasi-iliskileri-.tr.mfa, (30.11.2021)

http://www.ntvmsnbc.com/id/25351399/, (30.11.2021)

İlişkileri", http://www.mfa.gov.tr/turkiye-Bosna-Hersek-siyasi-iliskileri-.tr.mfa, (30.11.2021)

Türkiye Cumhuriyeti Dışişleri Bakanlığı resmi web sitesi, "Türkiye-Bosna-Hersek Siyasi ilişkileri", http://www.mfa.gov.tr/turkiye-Bosna-Hersek-siyasi-iliskileri-.tr.mfa, (28.11.2021)

Türkiye Cumhuriyeti Dışişleri Bakanlığı resmi web sitesi, "Türkiye-Bosna-Hersek Siyasi

Türkiye Cumhuriyeti Dışişleri Bakanlığı, "Türkiye-Bosna-Hersek Siyasi İlişkileri",

USAK Stratejik Gündem, "Türkiye'den Bosna-Hersek'e NATO için Destek Girişimi", (27.04.2012), http://www.usakgundem.com/haber/72553/Türkiye-39-den-Bosna-Hersek-39-e-natoiçin-destek-girişimi.html, (28.11.2021)

Yeni Şafak Gazetesi, "Bosna-Hersek'in Tarımını, Türkiye Ayağa Kaldıracak", Dış Haberler.

Günümüzde, Bulgaristan'ın toplam nüfusu içerisinde çeşitli azınlık grupları önemli bir yer tutmaktadır. 2011 nüfus sayımı sırasında, etnik kökenle ilgili seçmeli soruyu yanıtlamak istemeyen vatandaşların sayısı 730.000 kişiden fazladır ve bu oran, Bulgaristan nüfusunun % 10'una tekabül etmektedir. Bu ülkede, Türk azınlığın toplam nüfus içerisinde resmî oranı hala % 9'u bulmaktadır. Bu grup, 19. yüzyıl Balkanları'nın en önemli Müslüman topluluklarının birinden arta kalan bir azınlıktır.[93] 2011 nüfus sayımında Pomaklar ayrı bir kategori içerisinde değerlendirilmezken, kendini Çingene olarak tanımlayanların nüfusu ise 320.000'den fazla olduğu görülmüştür.

KAYNAKÇA

Arşivler

BCA (Başbakanlık Cumhuriyet Arşivi). Ankara.

BÖK (Başbakanlık Özel Kalem Müdürlüğü), yer numaraları: 17-99-11, 28 Eylül 1950.

BKD (Başbakanlık Kararlar Daire Başkanlığı, 1928-), yer numaraları: 4-39-6, 3 Temmuz 1929; 219-34-14, 1 Mayıs 1968.

BME (Başbakanlık Muamelât Genel Müdürlüğü), yer numaraları: 239-617-1, 9 Şubat 1929; 239-617-5, 28 Mayıs 1929; 219-480-40, 12 Ekim 1930; 241-627-3, 30 Mart 1933; 241-627-26, 7 Mayıs 1933; 241-628-10, 20 Mayıs 1933; 243-646-7, 1 Ağustos 1946.

BOA (Başbakanlık Osmanlı Arşivi). Istanbul.

HR. SFR. 04 (Hâriciye Nezâreti Sofya Sefâreti), 347-5, 5 Nisan 1895; 222-27, 21 Nisan 1903.

HR. SYS (Hâriciye Nezâreti Siyasî), 1966-2, 8 Ekim 1912; 2078-13, 17 Kasım 1912.

Y. PRK. TKM (Yıldız Tahrirât-ı Ecnebiye ve Mâbeyn Mütercimliği), 19-30, 27 Ekim 1890.

Resmî Gazete

https://www.resmigazete.gov.tr/eskiler/2008/08/20080801-4.htm (et. 11.11.2021).

https://www.resmigazete.gov.tr/eskiler/2012/06/20120628-5.htm (et. 11.11.2021).

https://www.resmigazete.gov.tr/eskiler/2015/02/20150226-10.htm (et. 11.11.2021).

https://www.resmigazete.gov.tr/eskiler/2018/01/20180117-1.pdf (et. 11.11.2021).

Basılmış Birincil Kaynaklar

Andonyan, Aram, *Balkan Savaşı*, Aras Yayıncılık, İstanbul 2002.

Balkan, Fuat, *Komitacı: BJK'nin Kurucusu Fuay Balkan'ın Anıları*, (der.) Turgut Gürer, Gürer Yayınları, İstanbul 2008.

Fraser, John Foster, *Pictures from the Balkans*, Cassell, Londra 1906.

Kitap ve Makaleler

A Companion tor World War I, (der.) John Horne, Wiley-Blackwell, Chichester 2012.

Applebaum, Anne, *Iron Curtain: The Crushing of Eastern Europe, 1944-1956*, Doubleday, New York, NY 2012.

Aretov, Nikolay, "The Rejected Legacy", *Europe and the Historical Legacies in the Balkans*, (der.) Raymond Detrez ve Barbara Seagaert, Peter Lang, Brüksel 2008, ss. 69-79.

Baer, George, *Test Case: Italy, Ethiopia, and the League of Nations*, Stanford University Press, Stanford, CA 1976.

Bardos, Gordon N., "International Policy in Southeastern Europe: A Diagnosis", *Yugoslavia Unraveled: Sovereignty, Self-Determination, Intervention*, (der.) Raju G. C. Thomas, Lexington Books, Lanham, MD 2003, ss. 139-162.

Berend, Ivan T., *Decades of Crisis: Central and Eastern Europe before World War II*, University of California Press, Berkeley, CA 2001.

93 Stefanos Yerasimos, *Milliyetler ve Sınırlar: Balkanlar, Kafkasya ve Orta-Doğu*, İletişim Yayınları, İstanbul 1994, s. 38.

Bilsland, James, *The President, The State, and the Cold War: Comparing the Foreign Policies of Truman and Reagan*, Routledge, Londra 2015.

Bir Daha Asla!: Geçmişle Yüzleşme ve Özür, (der.) Asena Günal ve Önder Özengi, İletişim Yayınları, İstanbul 2013.

Calic, Marie-Janine, *The Great Cauldron: A History of Southeastern Europe*, Harvard University Press, Cambridge, MA 2019.

Cambridge History of the First World War, (der.) Jay Winter, 3 cilt, Cambridge University Press, Cambridge 2014.

Conrad, Sebastian, *Globalisation and the Nation in Imperial Germany*, (çev.) Sorcha O'Hagan, Cambridge University Press, Cambridge 2010.

Crampton, R. J., *A Short History of Modern Bulgaria*, Cambridge University Press, Cambridge 1987.

———, *The Balkans since the Second World War*, Routledge, Londra 2013.

Cummings, Richard H., *Cold War Radio: The Dangerous History of American Broadcasting in Europe, 1950-1989*, McFarland & Company, Jefferson, NC 2009.

Davis, Lynn Etheridge, *The Cold War Begins: Soviet-American Conflict over East Europe*, Princeton University Press, Princeton, NJ 1974.

Dimitrov, Vesselin, *Bulgaria: The Uneven Transition*, Routledge, Londra 2001.

Documents on Conservative Foreign Policy, 1852-1878, (der.) Geoffrey Hicks, John Charmley ve Bendor Grosvenor, Cambridge University Press, Cambridge 2012.

Duiker, William, *U. S. Containment Policy and the Conflict in Indochina*, Stanford University Press, Stanford, CA 2014.

Findley, Carter V., *Turkey, Islam, Nationalism, and Modernity: A History, 1789-2007*, Yale University Press, New Haven, CT 2010.

Gerwarth, Robert, *The Vanquished: Why the First World War Failed to End*, Farrar, Straus and Giroux, New York, NY 2016.

Glenny, Misha, *The Balkans: Nationalism, War, and the Great Powers, 1804-2012*, Anansi Press, Toronto 2012.

Goldstein, Robert Justin, *Political Repression in the 19th Century Europe*, Croom Helm, Londra 1983.

Gross, Feliks, *Violence in Politics: Terror and Political Assassination in Eastern Europe and Russia*, Mouton, Lahey 1972.

Hall, Richard C., *The Balkan Wars, 1912-1912: Prelude to the First World War*, Routledge, Londra 2000.

Hehn, Paul N., *A Low Dishonest Decade: The Great Powers, Eastern Europe, and the Economic Origins of World War II, 1930-1941*, Continuum, New York 2005.

Heraclides, Alexis, *The Macedonian Question and the Macedonians: A History*, Routledge, Londra 2021.

Hoagland, Jim, "Europe's Destiny", *Foreign Affairs*, c. 69, no: 1, 1989-1990, ss. 33-50.

Judge, Edward H. ve John W. Langdon, *A Hard and Bitter Peace: A Global History of the Cold War*, Rowman & Littlefield, Lanham, MD 2018.

Judt, Tony, *Postwar: A History of Europe since 1945*, Penguin, New York, NY 2005.

Kamusella, Tomasz, *Ethnic Cleansing during the Cold War: The Forgotten 1989 Expulsion of Turks from Communist Bulgaria*, Routledge, Londra 2019.

Karakasidou, Anastasia N., *Fields of Wheat, Hills of Blood: Passages to Nationhood in Greek Macedonia, 1870-1990*, University of Chicago Press, Chicago, IL 1997.

Kertzer, David I. ve Dominique Arel, "Censuses, Identity Formation, and the Struggle for Political Power", *Census and Idenity: The Politics of Race, Ethnicity, and Language in National Censuses*, (der.) David I. Kertzer ve Dominique Arel, Cambridge University Press, Cambridge 2002, ss. 1-42.

Livanios, Dimitris, *The Macedonian Question: Britain and the Southern Balkans, 1939-1940*, Oxford University Press, Oxford 2008.

Lyon, Aisling, *Decentralisation and the Management of Ethnic Conflict: Lessons from the Republic of Macedonia*, Routledge, Londra 2016.

Methodieva, Milena B., *Between Empire and Nation: Muslim Reform in the Balkans,* Stanford University Press, Stanford, CA 2021.

Mirkova, Anna M., *Muslim Land, Christian Labor: Transforming Ottoman Imperial Subjects into Bulgarian National Citizens, 1878-1939*, Central European University Press, Budapeşte 2017.

Mitrović, Andrej, *Serbia's Great War, 1914-1918*, Purdue University Press, West Lafayette, IN 2007.

Neuburger, Mary C., *The Orient Within: Muslim Minorities and the Negotiation of Nationhood in Modern Bulgaria*, Cornell University Press, Ithaca, NY 2004.

Oran, Baskın, *Türk Dış Politikası*, c. 1: *1919-1980*, İletişim Yayınları, İstanbul 2001.

Öztürk, Ramazan, *Sessiz Tanık: Fotoğraflarla Türkiye ve Dünya, 1974-1995*, Sabah Yayıncılık, İstanbul 1996.

Paddock, Troy R. E., *Contesting the Origins of the First World War: An Historiographical Argument*, Routledge, Londra 2020.

Palmer, Alan, *Victory 1918*, Grove Press, New York, NY 1998.

Paraskevov, Vasil, "Insecurity and Control: Bulgaria and Its Turkish Minority", *Ethnicity, Nationalism, and the European Cold War*, (der.) Robert Knight, Continuum, New York, NY 2012, ss. 121-144.

Paxton, Robert O. ve Julie Hessler, *Europe in the Twentieth Century*, Wadsworth, Boston, MA 2012.

Perry, Duncan M., *Stefan Stambolov and the Emergence of Modern Bulgaria, 1870-1895*, Duke University Press, Durham, NC 1993.

Pirro, Andrea L. P., "The Populist Radical Right in the Political Process: Assessing Party Impact in Central and Eastern Europe", *Transforming the Transformation?: The East European Radical Right in the Political Process*, (der.) Michael Minkenberg, Routledge, Londra 2015, ss. 80-104.

Prifti, Bledar, *US Foreign Policy in the Middle East: The Case for Continuity*, Palgrave Macmillan, Basingstoke 2017.

St John, Ian, *Disraeli and the Art of Victorian Politics*, Anthem Press, Londra 2010.

Steiner, Zara, *The Triumph of the Dark: European International History, 1933-1939*, Oxford University Press, Oxford 2011.

Toshkov, Alex, *Agrarianism as Modernity in 20th Century Europe: The Golden Age of the Peasantry*, Bloomsbury Academic, Londra 2019.

Trenin, Dmitri V., *Post-Imperium: A Eurasian Story*, Carnegie Endowment, Washington, D.C. 2021.

Turan, İlter, *Turkey's Difficult Journey to Democracy: Two Steps Forward, One Step Back*, Oxford University Press, Oxford 2015.

Vachudova, Milada Anna, *Europe Undivided: Democracy, Leverage, and Integration after Communism*, Oxford University Press, Oxford 2005.

Wien, Markus, "Georgi Dimitrov: Three Manifestations of His Cult", *The Leader Cult in Communist Dictatorships: Stalin and the Eastern Bloc*, (der.) Balazs Apor, Jan C. Behrends, Polly Jones ve E. A. Rees, Palgrave Macmillan, Basingstoke 2004, s. 194-207.

Woodhouse, C. M., *The Struggle for Greece, 1941-1949*, Hurst & Co, Londra 2002.

Yerasimos, Stefanos, *Milliyetler ve Sınırlar: Balkanlar, Kafkasya ve Orta-Doğu*, İletişim Yayınları, İstanbul 1994.

Yosmaoğlu, İpek, *Blood Ties: Religion, Violence, and the Politics of Nationhood in Ottoman Macedonia, 1878-1908,* Cornell University Press, Ithaca, NY 2004.

Zhelyazkova, Antonina, "Bulgaria's Muslim Minorities", *Bulgaria in Transition: Politics, Economics, Society, and Culture After Communism*, (der.) John D. Bell, Routledge, Londra 2018, ss. 165-187.

Zürcher, Erik Jan, *Turkey: A Modern History*, I. B. Tauris, Londra 2004.

Tüm bu gelişmeler birlikte değerlendirildiğinde Türkiye'nin Balkanlarda yeni düzenin getirdiği zorlukları içeren yeni bir dış politika geliştirmesi ihtiyacı doğmuştur. Sırpların aşır milliyetçiliğe dayanan siyasetinin Bosna ve Hırvatistan'da uyandırdığı reaksiyon Balkanlardaki dengenin Soğuk Savaş sonrasında bir toplum lehine değişmesini önlemeye yönelik politikaları gerekli kıldığından Türkiye ve Hırvatistan arasında yakınlaşma hız kazanmıştır. Böylece etnik temizliğe varan Sırp saldırganlığına karşı Türkiye destekli Hırvat ve Boşnaklardan oluşan bir cephe geliştirilmeye çalışılmıştır. Türkiye'nin Balkanlardaki istikrar ve güvenlik beklentilerinin Hırvatistan'ın milli siyasetiyle uyumlu olması Osmanlı döneminden kalan Hırvat ilişkilerinin Türkiye döneminde güçlenmesine yardımcı olmuştur.

Asya'da yer aldığı kadar Avrupa'da varlığını sürdüren Türkiye, bir yönüyle de Balkan ülkesi olma özelliğine sahiptir. Hırvatistan'ın Balkan siyasetindeki ağırlığı ve Türkiye ile savunma ve ekonomi alanında güçlenen ilişkilerinin gelecekte bölge istikrarına yapacağı katkı Balkanların Avrupalılaşmasını da hızlandıracaktır. Balkanlarda Müslüman halkın bölgenin geri kalanıyla barış içinde yaşaması için gereken kurumsal yapı ve toplumsal bağlar Hırvatistan ve Türkiye arasındaki ilişkilerle daha da güçlenecektir. Hırvatistan'ın güvenlik politikalarının Avrupa tarzı istikrar ve savunma refleksi geliştirmesi Türkiye'nin de desteğini alarak mümkün olabilecektir. NATO'nun Balkanlardaki istikrara katkısı Türkiye ve Hırvatistan'ın karşılıklı iş birliğini geliştirmesine son derece bağlıdır. Balkanların genel çatışmacı atmosferini uzlaşıya dönüştürmeye çalışan Türkiye ve Hırvatistan Osmanlı'dan beri devam eden karşılıklı iyi ilişkilerin bölgeye istikrar ve güvenlik olarak yansımasına katkı sağlamaktadır.

KAYNAKÇA

Anadolu Ajansı, https://www.aa.com.tr/tr/dunya/tika-hirvatistanda-3-yilda-44-proje-hayata-gecirdi/1375328, Erişim Tarihi 10.08.2021

Andric,Ivo *Bosnian Chronicle*, Arcade Publishing, New York, 1993.

Arman, Murat Necip ve Arman, Hülya, "Hırvatistan Cumhuriyeti", der. Murat Necip Arman ve Nazif Mandacı, *Çağdaş Balkan Siyaseti*, Seçkin Yayıncılık, 2012, s. 215-216.

Bellamy,Alex, *The Formation of Croatian National Identity: A Centuries Old Dream?*, Manchester Universty Press, Manchester, 2003.

Bora, Tanıl, Yugoslavya: *Milliyetçiliğin Provokasyonu*, Birikim Yayınları, 1991.

Brown, Carl, L., *İmparatorluk Mirası: Balkanlar›da ve Ortadoğu›da Osmanlı Damgası*, çev. Gül Çağalı Güven, İletişim Yayınları, 2000.

Cviic, Christopher, *Remaking the Balkans*,.London: Royal Institute of International Affairs, 1995, s.71.

Goldstein, Ivo, *Crotia: A History*, Hurst & Company, 1999.

Irvine, Jill, *The Croatian Spring and the Dissolution of Yugoslavia*, 2008, s63,10.2307/j.ctt6wq21x.11.

Jelavic, Barbara, *Balkan Tarihi*, Küre Yayınları, İstanbul 2009.

Kavalalı, Murat, *Avrupa Birliği'nin Genişleme Süreci: AB'nin Beşinci Genişlemesine İlişkin Katılım Antlaşmalarında Yer Alan Geçiş Düzenlemeleri*, Devlet Planlama Teşkilatı, 2006.

Lampe, John R., *Yugoslavia as History, Twice There was a Country*, Cambridge University Press, Cambridge, 1996.

Miller, Nicholas, *Between Nation and State*, University of Pittsburgh Press, Pttsburg, 1998.

Moacanın, Nenad, "The Historical Fate of Croatia and Turco-Croatian Relations in the Past" Ankara Üniversitesi Dil Tarih Coğrafya Fakültesi Tarih Araştırma Dergisi (1992-1994), C.10, S. 27, 1994, s. 243-255.

Perić, Ivo, *A History of the Croats,* Center of the Technology Transfer, Zagreb 1998.

Petrović, Rastislav, *The Extermination of Serbs on the Territorry of the Independent State of Croatia,* Ministry of Information of The Republic of Serbia, 1991.

Sicker, Martin, *The Islamic World in Decline: From the Treaty of Karlowitz to the Disintegration of The Ottoman Empire*, Praeger Publisher, 2000.

Söylemez, Yüksel, "An Overview of Developments in Turkish – Croatian Relations and Some Turkish Views on the Tragedy in Bosnia – Herzegovina", *Turkish Review of Balkan Studies*, C. 3, 1994-1995,

Türkiye Cumhuriyeti, Cumhurbaşkanlığı, https://www.tccb.gov.tr/yurt-disi-ziyaretler/355/43786/hirvatistan Erişim Tarihi 01.12.2021

T.C. Dış İşleri Bakanlığı, https://www.mfa.gov.tr/turkiye-hirvatistan-siyasi-iliskileri-.tr.mfa

Taşar, Murat vd., Bosna Hersek ve Postmodern Orta Çağa Giriş, Birleşik Yayıncılık, 1996.

Tekin, Cemile, *Hırvatistan Devleti'nin Kuruluşu ve Türkiye ile Münasebetleri*, Çizgi Kitabevi, 2018.

Uzgel, İlhan,''Türkiye ve Balkanlar: İstikrarın sağlanmasında Türkiye'nin rolü'', *der*. Barry Rubin ve Kemal Kirişçi, *Günümüzde Türkiye'nin Dış Politikası*, İstanbul, Boğaziçi Üniversitesi, 2002.

Wachtel, Andrew Baruch, The Balkans in World History, Oxford University Press, 2008.

Yürür, Pınar, "Tarihi Süreç İçerisinde Hırvatistan Dış Politikası", *der.* Ömer E. Lütem ve Birgül Demirtaş Coşkun, *Balkan Diplomasisi*, ASAM Yayınları, Balkan Araştırmaları Dizisi 3, Ankara 2001.

Yürür, Pınar, "Türkiye-Hırvatistan İlişkileri", der. Pınar Yürür ve Arda Özkan, *Soğuk Savaş Sonrası Türkiye'nin Balkanlar Siyaseti*, Detay Yayıncılık, 2018.

Zuzul, Miomir, "Croatia ana Turkey: Toward a Durable Peace in Southestern Europe", *Perceptions*, C. 3, S. 3, 1998, s. 82-88

da geçmişe kıyasla önemli mesafe kat etmiştir. Bugün ticari ilişkilerde 250 milyon dolarlık bir hedef koyulmuş, ilişkilerin derinleşmesi ve gelişmesi için olumlu beyanlar ortaya koyulmuştur. Bu girişimler ikili ekonomik ilişkilerin gelişmesi ve işbirliğinin derinleşmesi için önemli fırsatlar sunmaktadır.

KAYNAKÇA

Akyay, Bülent, "1877-1878 Osmanlı-Rus Savaşı Sırasında Karadağ Sınırındaki Askerî Durum Üzerine Bir İngiliz Subayın Memorandumu", *Balkan Araştırma Enstitüsü Dergisi,* 4/2, (Aralık 2015), ss. 1-31.

Altuğ, Uğur, "Karadağ, XVI. Yüzyılda Balkanlarda Tipik Bir Osmanlı Sancağı (Karadağ'da Osmanlı Hâkimiyetinin Tesisi)", *Uluslararası Balkan Tarihi ve Kültürü Sempozyumu,* Cilt I, (Çanakkale, 6-8 Ekim 2016), ss. 152-161.

Anadolu Ajansı, "Karadağ Cumhurbaşkanı Djukanovic, Türkiye ile Ekonomik İlişkilerin Güçleneceğini Söyledi", 20 Haziran 2021.

Bertelsmann Stiftung, "BTI 2018 Country Report-Montenegro", (Gütersloh: Bertelsmann Stiftung, 2018).

Bieber, Florain, *Montenegro in Transition: Problems of Identity and Statehood*, (Nomos Verlagsgesellschaft, Baden: 2003).

Crnovrsanin, Sanela ve Mehmet Tosun, "Cumhurbaşkanı Erdoğan: Türkiye ve Karadağ Barış ve İstikrara Ciddi Katkılar Sağlıyor", *Anadolu Ajansı,* 28 Ağustos 2021.

DEİK, "DEİK Balkan Talks: Karadağ'da İş ve Yatırım: Hukuksal Süreçler, Teşvikler & Finansman", (19 Haziran 2020).

Đurić, Dragan, "The economic development of Montenegro", İçinde Florain Bieber, Montenegro in Transition: Problems of Identity and Statehood, (Nomos Verlagsgesellschaft, Baden: 2003), ss. 139-157.

European Commission, "Montenegro: Historical Development", 22 Mart 2021.

European Commission, "Montenegro: Population: Demographic Situation, Languages and Religions", 23 Mart, 2021.

Government of Montenegro, "Tourism in Montenegro", https://www.gov.me/en/government-of-montenegro/welcome, (et. 10.7.2021).

Gölen, Zafer, "1852-53 Karadağ Askerî Harekâtı ve Sonuçları", *History Studies,* 1/1, (2009), ss. 212-296.

Hürriyet, "Karadağ ile Serbest Ticaret Anlaşması Revize Edildi", 17 Temmuz 2019.

Imeri, Shkelzen, "Evolution of National Identity in Montenegro", Academic Journal of Interdisciplinary Studies, 5:3, (MCSER Publishing, Rome: 2016).

IMF, "Montenegro: Request For Purchase Under The Rapid Financing Instrument", *IMF Country Report No. 20/210*, (Haziran 2020), https://www.imf.org/en/Publications/CR/Issues/2020/06/25/Montenegro-Request-for-Purchase-under-the-Rapid-Financing-Instrument-Press-Release-Staff-49535, (et. 18.07.2021).

Jelavich, Barbara, *History of the Balkans: Eighteenth and Nineteenth Centuries*, (New York: Cambridge University Press, 1983).

Lukšić, Igor ve Milorad Katnić, "The Making of a State: Transition in Montenegro", *Cato Journal,* 36:3, (2016), ss. 689-709

Milliyet, "Türklerin Karadağ'da Açtığı Firma Sayısı 4 bini Geçti", 18 Şubat 2020.

Moačani, Nenad, "Karadağ", *TDV İslâm Ansiklopedisi*, Cilt 24 (İstanbul, 2001), ss. 384-385

Montenegro Statistical Office Release, "External Trade in Goods of Montenegro", No. 49, (Podgorica, 15 Nisan 2021).

Özdem, Ali Gökçem, "Karadağ'ın Osmanlı Egemenliğine Karşı Mücadelesi (1830-1878)", *Fırat Üniversitesi, Sosyal Bilimler Enstitüsü*, (Yayınlanmamış Doktora Tezi, Elazığ, 2012).

Pavlović, Srđa, "Who are Montenegrins? Statehood, identity and civic society", İçinde Florain Bieber, *Montenegro in Transition: Problems of Identity and Statehood*, (Nomos Verlagsgesellschaft, Baden: 2003), ss. 83-106

Ralev, Radomir, "Cruise Passenger Arrivals to Montenegro Rise 28.2% in 2019", SeeNews, 18 Mart 2020.

Resmi Gazete, "Türkiye Cumhuriyeti Hükümeti ile Karadağ Hükümeti Arasında Savunma Sanayi İşbirliği Anlaşmasının İlişik Notalarla Birlikte Onaylanması Hakkında Karar", (Karar Sayısı: 4329), Sayı: 31559, 4 Ağustos 2021.

Resmi Gazete, "Türkiye Cumhuriyeti Hükümeti ile Karadağ Hükümeti Arasında Savunma Sanayi İş Birliği Anlaşmasının Notalarla Birlikte Onaylanmasının Uygun Bulunduğuna Dair Kanun", (Kanun No: 7272), (Sayı: 31401), 10 Şubat 2021.

Resmi Gazete, "Türkiye Cumhuriyeti Hükümeti ile Karadağ Hükümeti Arasında Askeri Eğitim İş Birliği Anlaşmasının Onaylanması Hakkında Karar", (Sayı: 29948), 14 Ocak 2021.

Semanić, Hana, "Country Report 4-Montenegro", İçinde (ed) Barbora Chrzová, Anja Grabovac, Martin Hála ve Jan Lalić, *Western Balkans at the Crossroads: Assessing Influences of Non-Western External Actors,* Prague Security Studies Institute, (Prague, Mayıs 2019), ss. 64-74.

Šístek, František ve Bohdana Dimitrovová, "National Minorities in Montenegro after the Break-up of Yugoslavia", İçinde Florain Bieber, *Montenegro in Transition: Problems of Identity and Statehood*, (Nomos Verlagsgesellschaft, Baden: 2003), ss. 159-179.

T.C. Cumhurbaşkanlığı, "Türkiye, Karadağ'a en fazla yatırım yapan ilk 10 ülke arasında yer alıyor", 28 Ağustos 2021.

T.C. Dışişleri Bakanlığı, "Türkiye-Karadağ Siyasi İlişkileri", https://www.mfa.gov.tr/turkiye-karadag-siyasi-iliskileri.tr.mfa, (et. 20.09.2021).

T.C. Podgorica Büyükelçiliği Ticaret Müşavirliği, "Yurtdışı Yatırımlar Ülke Profili Karadağ", (Nisan 2020).

T.C. Ticaret Bakanlığı, "Türkiye-Karadağ Serbest Ticaret Anlaşması", https://ticaret.gov.tr/data/5bfbfa0513b8762fa4955ca7/Karada%C4%9F%20STA%20Bilgi%20Notu-2019.pdf, (et. 03.08.2021).

Tadić, Tonči ve Igor Tabak, "Montenegro At a Crossroads", *EUROMESCO,* Brief No. 74, (8 Mayıs 2017).

TCMB, "Yurt Dışındaki Doğrudan Yatırımların Ülke Dağılımı", https://evds2.tcmb.gov.tr/index.php?/evds/dashboard/4898, (et. 10.08.2021).

Temizer, Abidin, "Karadağ Ordusu (1876-1913)", *History Studies*, 2/2, (2010), ss. 321-338.

Temizer, Abidin, "Karadağ'da Öteki Sorunu: Müslümanlar (1878-1913)", *History Studies*, 5/3, (Haziran 2013), ss. 223-240.

Temizer, Abidin, "Nikola'nın Millî Devlet Kurma Çalışmaları ve Karadağ Müftülüğü (1878-1912)", *History Studies*, 13/2, (Nisan 2021), ss. 609-625.

TİKA, "Karadağ", http://www.tika.gov.tr/tr/ara?s=karada%C4%9F&page=28, (et. 15.08.2021).

Tomovic, Dusica, "Montenegro Deepens Defence Industry Ties to Turkey", *Balkan Insight.* 26 Mart 2018.

UKDiss.com,"Foreign Direct Investments Trend in Montenegro", (Kasım 2018), https://ukdiss.com/examples/foreign-direct-investments-trend-in-montenegro.php, (et. 15.08.2021).

UNCTAD, "World Investment Report 2021", (United Nations Publications, 2021), https://unctad.org/system/files/official-document/wir2021_en.pdf, (et. 10.07.2021).

Urhan, Vahit Cemil, "Ayastefanos ve Berlin Antlaşmaları Sürecinde Karadağ'ın Bağımsızlığını Kazanması", *Avrasya Etüdleri,* 50/2, (2016), ss. 235-258.

Urhan, Vahit Cemil, "Karadağ'da Osmanlı Hâkimiyetinin Zayıflaması (17. ve 18. Yüzyıllar)", *Trakya Üniversitesi Balkan Araştırma Enstitüsü Dergisi*, 4/2, (2015), ss. 113-135.

Urhan, Vahit Cemil, "Karadağ'ın Bağımsızlığını Kazanması (1851-1878)", (Yayınlanmamış Doktora Tezi), *Gazi Üniversitesi Sosyal Bilimler Enstitüsü*, (Ankara, 2015).

World Bank, “Doing Business 2020”, (Washington, 2020).

World Bank, 1Montenegro”, https://pubdocs.worldbank.org/en/100501492011108906/mpo-mne.pdf, (et. 10.07.2021).

Yılmazçelik, İbrahim ve Ali Gökçen Özdem, “Düvel-i Muazzama’nın Karadağ Üzerinden Osmanlı Devleti ile Mücadeleleri ve Bunun Günümüze Yansımaları”, *Bitlis Eren Üniversitesi Sosyal Bilimler Dergisi*, 1/2, (2013), ss. 5-38.

politikasını desteklememiştir. Sadece kendi özel konumundan ötürü problemin başlangıcında Yugoslavya'nın toprak bütünlüğünü destekleyen bir yaklaşım içerisinde olmuştur. Ancak NATO müdahalesi ile birlikte bölgede uluslararası işbirliği olanaklarını kullanarak Kosova'nın bağımsızlığına tam destek vermiştir. Bağımsızlıktan sonra da Türkiye ile Kosova arasında iyi ilişkiler kurulmuştur. Kosova ile Türkiye arasındaki ilişkilerin bu iyi seyri günümüzde de devam ediyor.

KAYNAKLAR

Abazi, E. (2008). ''A New Power Play in the Balkans: Kosovo's Independence'', *Insight Turkey*, Vol.10, No.2, 67-79.

Aktepe, M. ''Kosova'', *Türkiye Diyanet Vakfı İslam Ansiklopedisi*, Cilt.26.

Amerika'nın Sesi, Türkiye Kosova'yı Tanıdı, 18 Şubat 2008.

Amerika'nın Sesi, Tadiç Güvenlik Konseyi›ni Uyardı, 19 Şubat 2008.

Anadolu Ajansı, Başbakan Recep Tayyip Erdoğan Kosova'da, 3-4 Kasım 2010.

Anadolu Ajansı, Türkiye'nin gönderdiği tıbbi yardım malzemeleri Kosova'ya ulaştı, 8 Nisan 2020.

Aruçi, M. ''FRAŞİRİ, Abdül'', *Türkiye Diyanet Vakfı İslam Ansiklopedisi*, Cilt.13, 1996, s.194-195.

Aruçi, M. ''Kosova: Osmanlı Dönemi Sonrası'', *Türkiye Diyanet Vakfı İslam Ansiklopedisi*, Cilt.26.

Aruçi, M. ''Sancak'', *Türkiye Diyanet Vakfı İslam Ansiklopedisi*, Cilt.36, İstanbul, 2009.

Balkan Insight, New Chapter in Kosovo-Turkey Relations Needed, 4 Kasım 2010.

Banka Kombëtare Tregtare, Who We Are, https://www.bkt.com.al/en/about-us/who-we-are [Erişim: 27 Temmuz 2021].

Bechtel, Kosovo Motorway, https://www.bechtel.com/projects/kosovo-motorway/ [Erişim: 27 Temmuz 2021].

Bieber, F. (2002). ''Nationalist Mobilization and Stories of Serb Suffering: The Kosovo myth from 600th anniversary to the present'', *Rethinking History*, 6:1, 95–110.

Chun, K. H. (2011). ''Kosovo: A New European Nation-State?'', *Journal of International and Area Studies*, Vol.18, No.1, 87-101.

Cormacain, R. ve Bar-Siman-Tov, I. (2020). ''Global legislative responses to coronavirus'', *The Theory and Practice of Legislation*, Vol.8, No.3, 239–243.

Çeku, E. (2016). *Kosovo and Diplomacy since World War II: Yugoslavia, Albania and the Path to Kosovan Independence*, New York: Tauris.

Demirtaş-Coşkun, B. (2010). ''Kosova'nın Bağımsızlığı ve Türk Dış Politikası (1990-2008)'', *Uluslararası* İlişkiler, Cilt.7, Sayı.27, 51-86.

Derviş, F. ''XVIII.-XIX.Yüzyıllarda Prizren: Siyasi ve Sosyo-Ekonomik Tarihi'', (İstanbul Üniversitesi, Sosyal Bilimler Enstitüsü, *Yayımlanmamış Yüksek Lisans Tezi*, İstanbul, 2007).

Deutsche Welle, Kosova'nın bağımsızlık ilanı meşru, 22 Temmuz 2010, https://www.dw.com/tr/kosovan%C4%B1n-ba%C4%9F%C4%B1ms%C4%B1zl%C4%B1k-ilan%C4%B1-me%C5%9Fru/a-5826327 [Erişim: 25 Temmuz 2021].

Dış Ekonomik İlişkiler Kurulu, Sağlık İş Konseyi Kosova Sağlık Heyeti Ziyareti Sonuç Raporu, Priştine, 13-16 Ekim 2019.

Emecen, F. ''Kosova Savaşları'', *Türkiye Diyanet Vakfı İslam Ansiklopedisi*, Cilt.26.

EU Census Support Project, Kosovo Population and Housing Census 2011: Quality Report.

Euronews, ''Kosova'nın Mandelası Adem Demaçi 82 yaşında vefat etti'', https://tr.euronews.com/2018/07/26/-kosova-nin-mandelas-adem-demaci-82-yasinda-vefat-etti [Erişim: 16 Ağustos 2021].

Independent, President: Serbia will never accept an independent Kosovo, 17 February 2008.

İnalcık, H. (2014). *Devlet-i 'Aliyye Osmanlı İmparatorluğu Üzerine Araştırmalar – I: Klasik Dönem (1302-1606) Siyasal, Kurumsal ve Ekonomik Gelişim*, 53.Basım, İstanbul: Türkiye İş Bankası Kültür Yayınları.

Juvan, E. ve Lesjak, M. (2011). ''Erasmus Exchange Program: Opportunity for professional growth or sponsored vacations?'', *Journal of Hospitality & Tourism Education*, Vol.23, Issue.2, 23-29.

Knudsen, R. A. (2013). ''Privatization in Kosovo: 'Liberal Peace' in Practice'', *Journal of Intervention and Statebuilding*, Vol.7, No.3, 287-307.

Kohen, S. Kosova politikamız: İlkeler ve gerçekler, *Milliyet*, 6 Mart 1998.

Korovilas, J. P. (2002). ''The Economic Sustainability of Post-conflict Kosovo'', *Post-Communist Economies*, Vol.14, No.1, 109-121.

Kosova Haber, Priştine Üniversitesinden Başbakan Erdoğan'a Fahri Doktora Unvanı Verildi, 4 Kasım 2010.

Limak, Priştina Uluslararası Adem Yaşari Havalimanı, Kosova, http://www.limak.com.tr/sektorler/insaat/projeler/tamamlanan-tum-projeler/havalimanlari-2/pristina-uluslararasi-adem-yasari-havalimani-kosova [Erişim: 26 Temmuz 2021].

Maden, F. (2011). ''Arnavutluk'un Bağımsızlık Süreci (1877-1913)'', *Avrasya Etüdleri*, 38/1, 155-196.

Mehmeti, J. (2012). ''The Economic and Social Investment of Turkey in Kosovo'', *Adam Akademi Sosyal Bilimler Dergisi*, Cilt.2, Sayı.1, 97-106.

Meier, V. (2005). *Yugoslavia: A History of its Demise*, London: Routledge.

Milliyet, Demirel Kosova'da coşkuyla karşılandı, 16 Ekim 1999.

Milliyet, Erdoğan'dan Kosova'ya tarihi ziyaret, 1 Kasım 2010.

Milliyet, Kosovalı Acil Doktorları Urla'da Kursa Katıldı, 13 Haziran 2014.

Organization for Security and Co-operation in Europe Mission in Kosovo, Municipal Language Compliance in Kosovo, June 2014.

Ramet, P. S. (1997). *Whose Democracy? Nationalism, Religion, and the Doctrine of Collective Rights in Post-1989 Eastern Europe*, Maryland: Rowman & Littlefield Publishers.

Resmi Gazete, Karar Sayısı: 2011/1305, Tarih: 15 Şubat 2011 Salı.

Sabah, Kosova'da Erdoğan rüzgârı, 4 Kasım 2010.

Sakarya Üniversitesi, Değişim Anlaşmaları, http://degisim.sabis.sakarya.edu.tr/Anlasmalar?EnumDegisimPrograms=1&HareketTipi=&UlkeID=40&FakulteID=&BolumID=&IscedID=&submitButton=Ara [Erişim: 29 Temmuz 2021].

Statistical Office of the Republic of Serbia, Religion, Mother Tongue and Ethnicity, 2013.

Strategic Comments, ''Kosovo's independence: Awaiting Serbia's verdict'', Vol.14, No.3, 1-2, (2008).

Kosova Haber, Kosovalı Doktorlar Türkiye'de Sertifika Aldı, 17 Haziran 2014.

Kosova – Türkiye Ticaret Odası resmi internet adresi, http://kt-to.org/kosova-turkiye-ticaret-odasi-ktto/?lang=tr

Kosova – Türkiye Ticaret Odası, http://kt-to.org/kosova-turkiye-ticaret-odasi-ktto/?lang=tr [Erişim: 26 Temmuz 2021].

TİKA, Cami Restorasyon Projeleri, https://www.tika.gov.tr/tr/haber/tikanin_cami_restorasyon_projeleri-3966 [Erişim: 27 Temmuz 2021].

Türkiye Büyük Millet Meclisi, Türkiye Cumhuriyeti Sağlık Bakanlığı ile Birleşmiş Milletler Kosova Geçici Yönetimi Misyonu arasında imzalanan Sağlık Alanında İşbirliği Anlaşması, https://www.tbmm.gov.tr/kanunlar/k5239.html [Erişim: 20 Temmuz 2021].

Türkiye Cumhuriyeti Dışişleri Bakanlığı, Dışişleri Güncesi, Nisan 1999.

Türkiye Cumhuriyeti Dışişleri Bakanlığı, Dışişleri Güncesi, Temmuz 2000.

Türkiye Cumhuriyeti Dışişleri Bakanlığı, Dışişleri Güncesi, Şubat 2001.

Türkiye İş Bankası, İş Bankası Priştine Şubeleri, https://www.isbank.com.tr/sube-ve-bankamatikler/pristine-subeleri [Erişim: 27 Temmuz 2021].

UNMIK, https://unmik.unmissions.org/mandate [Erişim: 5 Ağustos 2021].

Uzgel, İ. (2015). ‘’Balkanlarla İlişkiler’’, Baskın Oran (Ed.), *Türk Dış Politikası: Kurtuluş Savaşı'ndan Bugüne Olgular, Belgeler, Yorumlar Cilt II* içinde (481-523), İstanbul: İletişim Yayınları.

Uzgel, İ. (2017). ‘’Balkanlarla İlişkiler’’, Baskın Oran (Ed.), *Türk Dış Politikası: Kurtuluş Savaşı'ndan Bugüne Olgular, Belgeler, Yorumlar Cilt III* içinde (690-708), İstanbul: İletişim Yayınları.

World Bank, GDP (Current US$), https://data.worldbank.org/indicator/NY.GDP.MKTP.CD?locations=XK-BG-GR-ME-RS-TR-RO-BA-SI-HR-AL-MK-MD [Erişim: 4 Ağustos 2021].

World Bank, GDP (current US$) – Kosovo, https://data.worldbank.org/indicator/NY.GDP.MKTP.CD?locations=XK [Erişim: 26 Temmuz 2021].

Vrachnas, J., Boyd, K., Bagaric, M. ve Dimopoulos, P. (2005). *Migration and Refugee Law: Principles and Practice in Australia*, Cambridge: Cambridge University Press.

Yazıcı, N. (2014). ‘’İsmail (Tuncu) Beyin Hâtıra-i Seyahât'inde Sultan Reşad'ın Rumeli Ziyareti: Kosova’’, *Belleten*, 1099-1135.

Yunus Emre Enstitüsü, Priştine, https://pristine.yee.org.tr/tr/kurumsal/yunus-emre-enstitusu

Yunus Emre Enstitüsü, Haberler, https://pristine.yee.org.tr/tr/haberler [Erişim: 28 Temmuz 2021].

Ziraat Bankası, İletişim, https://www.ziraatbank-kosova.com/tr/contact [Erişim: 27 Temmuz 2021].

Balkan coğrafyasında ve Karadeniz'e sahili olan Türkiye ve Romanya'yı gelecekteki ikili ilişkilerde bu bölgelerin güvenliği ve istikrarı meselesi yine bir araya getirecektir. İki ülke arasındaki karşılıklı ilişkilerin bu temeller üzerinden yürütülmesi muhtemel olduğu için iş birlikleri her alanda devam edecektir.

KAYNAKÇA

I. Arşiv Belgeleri

Başkanlık Osmanlı Arşivi (BOA)

Başkanlık Cumhuriyet Arşivi (BCA)

II. Resmi Yayınlar

Cumhuriyetin İlk On Yılı ve Balkan Paktı (1923-1934), T.C. Dışişleri Bakanlığı Araştırma ve Siyaset Planlama Genel Müdürlüğü, Ankara, 1973.

Dışişleri Bakanlığı Belleteni.

Dışişleri Güncesi

Osmanlı Belgelerinde Birinci Dünya Harbi, C.I, T.C. Başbakanlık Devlet Arşivleri Genel Müdürlüğü Osmanlı Arşivi Daire Başkanlığı, Yayın No:130, İstanbul, 2013.

Osmanlı Belgelerinde Birinci Dünya Harbi, C.II, T.C. Başbakanlık Devlet Arşivleri Genel Müdürlüğü Osmanlı Arşivi Daire Başkanlığı, Yayın No:131, İstanbul, 2013.

TBMM Tutanak Dergisi.

T.C. Dışişleri Bakanlığı Araştırma ve Siyaset Planlama Müdürlüğü, *Türk Dış Politikasında 50 Yıl Lozan (1922-1923)*, Ankara, 1973.

TİKA İdare Faaliyet Raporu.

Yunus Emre Enstitüsü, *Faaliyet Raporu*.

III. Kaynak Eser ve İncelemeler

Ahmad, Feroz, *Demokrasi Sürecinde Türkiye (1945-1980)*, Çev: Ahmet Fethi, Hil Yayın, İstanbul, 1992.

Akıllı, Erman, *Türkiye'de Devlet Kimliği ve Dış Politika*, Nobel, 2. Baskı, Ankara, 2016.

Armaoğlu, Fahir, *19. Yüzyıl Siyasi Tarihi (1789-1914),* Timaş Yayınları, İstanbul, 2016.

_____, *Türk Dış Politikası*, Kronik Kitap, 3. Baskı, İstanbul, 2020.

Artan, Tülay, "Fener", *TDV İslam Ansiklopedisi*, C.12, (İstanbul, 1995), s.341-342.

Aslan, Zehra, "Türkiye'nin Romanya Uyruklu Yahudilere Tutumu (1938-1950", *Türkiye-Romanya İlişkileri: Geçmiş ve Günümüz*, Atatürk Araştırma Merkezi Başkanlığı, (Ankara, 2019), C.II, s.835-854.

Avcı, Sedat, "Romanya", *TDV İslam Ansiklopedisi*, C.35, (İstanbul, 2008), s.167-168.

Anzerlioğlu, Yonca, "Bükreş Büyükelçisi Hamdullah Suphi ve Gagauz Türkleri", *Bilig*, S.39, (Güz, 2006), s.21-51.

Baydar, Mustafa, *Hamdullah Suphi Tanrıöver ve Anıları*, Menteş Kitabevi, İstanbul, 1968.

Binbaşı Muhittin, "Büyük Romanya ve Ordusu", *Mecmua-i Askeriye*, (30 Kasım 1924), S.51, C.4, s.159-160.

Budak, Muhsin Ertürk, *Demokrat Parti Türk-Balkan İlişkileri*, Atatürk Üniversitesi Türkiyat Araştırmaları Enstitüsü (Yayınlanmamış Yüksek Lisans Tezi), Erzurum, 2017.

Castellan, Georges, *Balkanların Tarihi 14.-20. Yüzyıl*, Çev: Ayşegül Yaraman Başbuğu, Milliyet Yayınları, İstanbul, 1993.

Celal Nuri, "Tarihinde Romanya", *Edebiyat-ı Umumiye Mecmuası*, 27 Ocak 1917, S.13, s.225-230.

Ciachir, Nichole, "Atatürk Döneminde Türkiye-Romanya İlişkileri", *Türkler*, C.16, Yeni Türkiye Yayınları, (Ankara, 2002), s.1197-1198.

Dağıstan, Adil, "Hamdullah Suphi'nin Romanya Büyükelçiliği ve Gagauz Türkleri", *Atatürk Araştırma Merkezi Dergisi*, S.54, C.18, (Kasım, 2002), s.815-828.

Damian, Alexandru- Dinu, Raluca, "Romania", *FEUTURE EU 28 Country Report*, (March, 2017), s.1-9.

Davutoğlu, Ahmet, *2013 Yılına Girerken Dış Politikamız*, Dışişleri Bakanlığı, Ankara, 2013.

Duman, Önder, "Atatürk Döneminde Romanya'dan Türk Göçleri (1923-1938)", *Bilig*, S.45, (Bahar, 2008), s.23-44.

Duman, Olcay Özkaya- Birsel, Hakan, "Demokrat Parti Dönemi Türk Dış Politikası ve Bu Politikanın Dinamiklerine Etki Eden Dış Gelişmeler", *Atatürk Dergisi*, Atatürk Üniversitesi Atatürk İlkeleri ve İnkılâp Tarihi Enstitüsü, C.1, S.1, (2012), s.299-318.

Duman, Melih, "Hamdullah Suphi Tanrıöver'in Raporları Doğrultusunda Romanya'daki Siyasi Gelişmeler ve Türkiye-Romanya İlişkileri", *Balkan Araştırmaları Enstitüsü Dergisi*, C.10, S.2, (Aralık, 2021), s.425-462.

Duran, Burhanettin – İnat, Kemal – Özcan, Mesut, *Türk Dış Politikası Yıllığı,* SETA, *2010.*

Ekinci, Mehmet Uğur, *Türkiye-Balkanlar İlişkileri*, SETA, S.204, Mayıs, 2017.

Ertan, Temuçin Faik, "Balkan Antantı'nın Kuruluş ve Gelişim Sürecinde Romanya'dan Türkiye'ye Diplomatik Ziyaretler", *Türkiye-Romanya İlişkileri: Geçmiş ve Günümüz*, Atatürk Araştırma Merkezi Başkanlığı, (Ankara, 2019), C.I, s.639-659.

Fırat, Melek M., *1960-71 Arası Türk Dış Politikası ve Kıbrıs Sorunu*, Siyasal Kitabevi, Ankara, 1997.

Giritli, İsmet, "Romanya ve Türk-Romen İlişkileri", *İstanbul Üniversitesi Hukuk Fakültesi Mecmuası*, C. 45 S.1-14, (İstanbul, 1981), s.235-248.

Guboğlu, Mihail, "K. Atatürk'ün Cumhurbaşkanlığı Döneminden II. Dünya Savaşına Kadar Türk-Romen İlişkileri (1923-1944)*"*, *Belleten,* S.188, C.XLVII, (Ekim, 1983), s.1045-1072.

Gürün, Kâmuran, *Akıntıya Kürek Bir Büyükelçinin Anıları*, Milliyet Yayınları, İstanbul, 1994.

_____, *Dış İlişkiler ve Türk Politikası (1939'dan Günümüze Kadar)*, Ankara Üniversitesi Siyasal Bilgiler Fakültesi Yayınları, Yayın No:531, Ankara, 1983.

Hale, William, *Türk Dış Politikası 1774-2000*, Çev: Petek Demir, Mozaik, İstanbul, 2003.

İnalcık, Halil, "Türkler ve Balkanlar", *BAL-TAM Türklük Bilgisi 3*, BALTAM, (Prizen, 2005), s.20-44.

_____, *"*Rumeli Genel Bir Bakış", *Doğu Batı: Makaleler II*, Doğu-Batı Yayınları, (Ankara, 2008), s.111-122.

Karpat, Kemal, "Gagauzlar", *TDV İslam Ansiklopedisi*, C.13, (İstanbul, 1996), s.288-291.

_____, "Eflak", *TDV İslam Ansiklopedisi*, C.10, (İstanbul, 1994), s.466-469.

Koç, Engin, "Turkey and Romania Bilateral Relations Past and Future", *İlkçağlardan Günümüze Jeostratejik ve Jeopolitik Açıdan Karadeniz*, Ed: Mehmet Okur vd., Akçağ, (Ankara, 2018), s.265-273.

Kuneralp, Zeki, *Sadece Diplomat Anılar-Belgeler*, İsis, İstanbul, 1999.

Romanya Ülke Profili, T.C. Ticaret Bakanlığı Dış Temsilcilikler ve Uluslararası Etkinlikler Genel Müdürlüğü, 2021.

Maxim, Mihai, "Romanya", *TDV İslam Ansiklopedisi*, C.35, (İstanbul, 2008), s.168-172.

Metin, Barış, "Türk Basınına Göre; Çavuşesku Dönemi Romanya-Türkiye Siyasi, Ekonomik ve Kültürel İlişkileri", *Türkiye-Romanya İlişkileri: Geçmiş ve Günümüz*, Atatürk Araştırma Merkezi Başkanlığı, (Ankara, 2019), C.II, s.874-907.

Oran, Baskın, "TDP'nin Kuramsal Çerçevesi", *Türk Dış Politikası- Kurtuluş Savaşından Bugüne Olgular, Belgeler, Yorumlar*, Ed: Baskın Oran, C.I, İletişim Yayınları, 15. Baskı, (İstanbul, 2009), s.17-54.

Öksüz, Hikmet, "Atatürk Döneminde Balkan Politikası", *Türkler*, C.16, Yeni Türkiye Yayınları, (Ankara, 2002), s.1134-1170.

Pehlivanlı, Hamit, "Yirminci Yüzyılın başlarında Romanya Musevilerinin Osmanlı Topraklarına Göç Etme Çabaları", *Türkiye-Romanya İlişkileri: Geçmiş ve Günümüz*, Atatürk Araştırma Merkezi Başkanlığı, (Ankara, 2019), C.II, s.817-836.

Sander, Oral, *Balkan Gelişmeleri ve Türkiye (1945-1955)*, Ankara Üniversitesi Siyasal Bilgiler Fakültesi Yayınları, Ankara, 1969.

_____, *Türkiye'nin Dış Politikası*, İmge Kitabevi, 4. Baskı, Ankara, 2013.

Sarı, Muhammed, *Atatürk Dönemi İç Anadolu Bölgesi'nde İmar-İskân Faaliyetleri (1923-1938),* Atatürk Araştırma Merkezi, Ankara, 2015.

Sönmezoğlu, Faruk, *Soğuk Savaş Döneminde Türk Dış Politikası (1945-1991),* D&R Kitabevi, İstanbul, 2016.

Şimşir, Bilal N., *Bizim Diplomatlar*, Bilgi Yayınevi, İstanbul, 1996.

Tevetoğlu, Fethi, *Hamdullah Suphi Tanrıöver Hayatı ve Eserleri*, Kültür ve Turizm Bakanlığı Yayınları, Ankara, 1986.

Uçarol, Rifat, *Siyasi Tarih (1789-1994)*, Filiz Kitabevi, İstanbul, 1995.

Ural, Selçuk- Kılınç, Selçuk, "Türkiye-Romanya İlişkileri (1923-1950)", *Kafkas Üniversitesi İktisadi ve İdari Bilimler Fakültesi Dergisi*, C.6, S.11, (2015), s.177-202.

Uzgel, İlhan, "Balkanlarla İlişkiler", *Türk Dış Politikası Kurtuluş Savaşından Bugüne, Olgular, Belgeler, Yorumlar*, Ed: Baskın Oran, C.II, İletişim Yayınları, 12. Baskı, (İstanbul, 2010), s.167-181.

_____, "Balkanlarla İlişkiler", *Türk Dış Politikası Kurtuluş Savaşından Bugüne, Olgular, Belgeler, Yorumlar*, Ed: Baskın Oran, C.II, İletişim Yayınları, 12. Baskı, (İstanbul, 2010), s.481-523.

Ülger, İrfan Kaya, "Balkan Gelişmeleri ve Türkiye:1990'lı Yıllar", *Türk Dış Politikası*, Ed:İdris Bal, Nobel Yayıncılık, (Ankara, 2004), s.229-244.

Yılmaz, Mustafa, "Atatürk Dönemi Türk Dış Politikası", *Türkler*, C.16, Yeni Türkiye Yayınları, (Ankara, 2002), s.1044-1078.

Yurdusev, Ersin, "1945-1989 Döneminde Türkiye ve Balkanlar", *Çağdaş Türk Diplomasisi: 200 Yıllık Süreç*, Türk Tarih Kurumu, (Ankara, 1997), s.376.

IV. Süreli Yayınlar

Cumhuriyet

Donanma

Servet-i Fünun

Resmî Gazete

V. Online Kaynaklar

Cumhurbaşkanı Yardımcısı Oktay'dan Verimli Balkan Diplomasisi", Milliyet, 30 Mart 2019, https://www.milliyet.com.tr/siyaset/cumhurbaskani-yardimcisi-oktaydan-verimli-balkan-diplomasisi-2850904. (et.10.09.2021)

Duman, Önder, "Atatürk Döneminde Türkiye-Romanya İlişkileri (1919-1938), *Atatürk Ansiklopedisi*, s.3, https://ataturkansiklopedisi.gov.tr/bilgi/ataturk-doneminde-turkiye-romanya-iliskileri-1919-1938/. (et.27.09.2021)

Romanya Nüfus Bilgileri, http://www.romanya.org/romanya_nufus_bilgileri.html. (et.13.10.2021)

Romanya Ülke Raporu, Orta Karadeniz Kalkınma Ajansı, https://www.oka.org.tr/assets/upload/dosyalar/romanya-ulke-raporu-9-79.pdf. (et.07.09.2021)

"Romanya Hakkında Bilgiler", *Milliyet*, 8 Eylül 2020, https://www.milliyet.com.tr/dunya/romanya-hakkinda-bilgiler-romanya-bayragi-anlami-2020-nufusu-baskenti-para-birimi-ve-saat-farki-6300736. (et.14.09.2021)

"Romania", *Britannica*, https://www.britannica.com/place/Romania, (et.21.09.2021)

"Romanya Başbakanı Bugün Türkiye'ye Geliyor", *Milliyet*, 15 Ekim 2018, https://www.milliyet.com.tr/siyaset/romanya-basbakani-bugun-turkiyeye-geliyor-2760128. (et.10.09.2021)

"Romanya'daki FETÖ Yurdu Kapatıldı", *QHA Kırım Haber Ajansı*, http://old.qha.com.ua/tr/yasam-olaylar/romanya-daki-feto-yurdu-kapatildi/148449/. (et.07.10.2021)

"Romanya'dan AB'ye Türkiye Çağrısı", *QHA Kırım Haber Ajansı*, 28 Ağustos 2016, http://old.qha.com.ua/tr/siyaset/romanya-dan-ab-ye-turkiye-cagrisi/148510/. (et.07.10.2021)

"TİKA'dan Romanya'nın Köstence İlindeki Mecidiye Hastanesine Ekipman Desteği", *TİKA*, https://www.tika.gov.tr/tr/haber/tika_dan_romanya_nin_kostence_ilindeki_mecidiye_hastanesine_ekipman_destegi-56092. (et.06.10.2021)

"TİKA'nın Romanya'daki Projeleri", *QHA Kırım Haber Ajansı*, 6 Temmuz 2016, http://old.qha.com.ua/tr/roportajlar/tika-nin-romanya-daki-projeleri/146649/. (et.07.10.2021)

"TİKA'nın Romanya'daki Projeleri Devam Ediyor", *QHA Kırım Haber Ajansı*, http://old.qha.com.ua/tr/yasam-olaylar/tika-nin-romanya-daki-projeleri-devam-ediyor/148603/. (et.07.10.2021)

Türkiye ve Romanya Arasında JETCO Anlaşması", *Milliyet*, 19 Nisan 2019, https://www.milliyet.com.tr/ekonomi/turkiye-ve-romanya-arasinda-jetco-anlasmasi-2861259. (et.10.09.2021)

KAYNAKÇA

Akşam Gazetesi, "Osmanlı'nın emaneti Sancak'ta tehlikeli bölünme" 05.08.2011, https://www.aksam.com.tr/dunya/osmanlinin-emaneti-sancakta-tehlikeli-bolunme--59414h/haber-59414 (et. 10.10.2021).

Akşam Gazetesi, "Bosna'ya 'Kararlı Güç Harekatı", 30.08.2013, https://www.aksam.com.tr/dunya/bosnaya-kararli-guc-harekati/haber-240272 (et. 28.11.2021).

Anadolu Ajansı, "Türkiye Kosova, Kosova Türkiye'dir" 23.10.2013, https://www.aa.com.tr/tr/turkiye/turkiye-kosova-kosova-turkiyedir/209538 (et. 18.11.2021).

ARSLAN, İsmail, "Kosova Sorunu: Tarihsel Perspektiften Bir Değerlendirme", *Güneydoğu Avrupa Araştırmaları Dergisi,* Yıl 2009, Sayı 15, s.45-67

AYHAN, Halis, "Kosova'nın Bağımsızlığı Sürecinde Uluslararası Güçlerin ve Türkiye'nin Tutumu" *T.C. Türk İşbirliği ve Kalkınma İdaresi Başkanlığı Avrasya Etüdleri Dergisi*, 33/2008-1, s.113-134

BABALI, Tuncay, "Türkiye Sırbistan İlişkileri: Zor Dönüşüm ve Yeni dinamikler", Edt. Yeliz OKAY, Tuncay BABALI, *Türkiye Sırbistan İlişkileri*, Doğu Kitabevi, Aralık, 2012

Balkan News, "Vuçiç: Türkiye ile olabilecek en iyi ilişkilere sahip olmak istiyoruz", 23.07.2021, https://www.balkannews.com.tr/sirbistan/vucic-turkiye-ile-olabilecek-en-iyi-iliskilere-sahip-olmak-istiyoruz-h626.html (et. 01.08.2021).

BAYRAM, Yeşim, "Türk Dış Politikasında Balkanların Önemi ve STK'ların Balkan Politikalarındaki Rolü: TİKA ve YTB Örnekleri", *International Social Sciences Studies Journal,* 2019, Vol.5 Issue:39, s.3735

BEKTAŞ, Türker, "Sırbistan sınırımız olmasa da komşumuzdur" İhlas Haber Ajansı (İHA), 04.02.2013, https://www.iha.com.tr/haber-sirbistan-sinirimiz-olmasa-da-komsumuzdur-261979/ (et 21.09.2021).

BBC News, "Ratko Mladiç yakalandı", 26.05.2011, https://www.bbc.com/turkce/haberler/2011/05/110526_serbia_mladic (et. 13.11.2021).

Beyaz Gazete, "Başbakan Erdoğan Sırbistan'da" 12.10.2010, http://mobile.beyazgazete.com/video/video-detay-67376.html?flashPlayer=1 (et. 15.09.2021).

BİOGRADLİJA, Lejla, "Bosna Hersek'in Kanayan Yarası Srebrenitsa", *Anadolu Ajansı,* 10.07.2021, https://www.aa.com.tr/tr/dunya/bosna-hersekin-kanayan-yarasi-srebrenitsa/2300152 (et. 28.11.2021).

ÖZBAYRAKTAR Özer, "Nefret kapısı yıkıldı!" *Gazete Vatan,* 27.01.2009, http://www.gazetevatan.com/nefret-kapisi-yikildi--220206-gundem/ (et. 15.09.2021).

CNN Türk, "Erdoğan'ı Sırbistan'da 3 bin polis koruyacak" 09.10.2017, https://www.cnnturk.com/turkiye/erdogani-sirbistanda-3-bin-polis-koruyacak (et. 09.10.2021).

CNN Türk, "23 yıl aradan sonra Sırbistan'a ilk resmi ziyaret" 26.10.2009, https://www.cnnturk.com/2009/dunya/10/26/23.yil.aradan.sonra.sirbistana.ilk.resmi.ziyaret/549265.0/index.html (et. 30.09.2021).

CONGAR, Kerem, "Tarihi 'Bosna-Türkiye-Sırbistan 3'lü Balkan Zirvesi' başladı" *Euronews,* 08.10.2019, https://tr.euronews.com/2019/10/08/tarihi-bosna-turkiye-sirbistan-3-lu-balkan-zirvesi-basladi (et. 05.10.2021).

Cumhuriyet, "Erdoğan: Sırbistan'dan 5 bin ton et ithalatıyla ilgili imzalar atıldı" 11.10.2017, https://www.cumhuriyet.com.tr/haber/erdogan-sirbistandan-5-bin-ton-et-ithalatiyla-ilgili-imzalar-atildi-842514 (et. 20.10.2021).

Cumhuriyet, "Gül, Sırbistan'da" 27.10.2009, https://www.cumhuriyet.com.tr/haber/gul-sirbistanda-95542 (et. 25.09.2021).

ÇAKIR, Merve Özlem, "Sırbistan ile ticaret 3 yılda 3 milyar dolara çıkarılacak", *Anadolu Ajansı,* 13.10.2017, https://www.aa.com.tr/tr/ekonomi/sirbistan-ile-ticaret-3-yilda-3-milyar-dolara-cikarilacak/934608 (et. 30.10.2021).

DALAR, Mehmet, "Dayton Barış Anlaşması ve Bosna Hersek'in Geleceği" *Bolu Abant İzzet Baysal Üniversitesi Sosyal Bilimler Enstitüsü Dergisi,* Yıl 2008, Cilt:1, Yıl:9, Sayı:16, s.91-123

DEİK- Dış Ekonomik İlişkiler Kurulu, "Türkiye Sırbistan İş Forumu Cumhurbaşkanlarının Katılımıyla Düzenlendi", https://www.deik.org.tr/turkiye-avrupa-is-konseyleri-turkiye-sirbistan-is-konseyi?pm=66&sm=etkinlikler (et. 01.10.2021).

DEİK - Dış Ekonomik İlişkiler Kurulu, "Türkiye ile Sırbistan Arasındaki Ticaret Hacmi Hedefi 5 Milyar dolar" 07.10.2019, https://www.deik.org.tr/etkinlikler-turkiye-ile-sirbistan-arasindaki-ticaret-hacmi-hedefi-5-milyar-dolar (et. 05.10.2021).

DEMİRTAŞ COŞKUN, Birgül, "Kosova'nın Bağımsızlığı ve Türk Dış Politikası (1990-2008)", *Uluslararası İlişkiler,* Cilt 7, Sayı 27 (Güz 2010), s. 51-86.

Deutsche Welle (DW), "Balkanlar'da tarihi gün" 17.02.2008, https://www.dw.com/tr/balkanlarda-tarihi-g%C3%BCn/a-3131884 (et. 30.10.2021).

Dışişleri Bakanlığı Eğitim Merkezi, *Dışişleri Bakanlığı 1993 Tarihçesi*, Ankara, Temmuz 1994

Dış Ticaret Müsteşarlığı, *Yugoslavya Federal Cumhuriyeti Ülke Raporu,* Kütahya Ticaret ve Sanayi Odası https://www.kutso.org.tr/wp-content/uploads/2017/06/Yugoslavya.pdf (et. 25.11.2021).

DOĞAN, Adem, Ahmet UZUN, "Serbest Ticaret Anlaşmalarının Türkiye'nin Dış Ticaretine Etkileri" *Cumhuriyet Üniversitesi İktisadi ve İdari Bilimler Dergisi,* Cilt 15, Sayı 1, 2014, s.325-344

Dünya Gazetesi, "ABD'nin suskunluğu manidar" 12.07.2010, https://www.dunya.com/gundem/quotabd039nin-suskunlugu-manidarquot-haberi-120084 (et. 01.09.2021).

Dünya Gazetesi, "Sırbistan'la da vize kalktı", 12.07.2010, https://www.dunya.com/dunya/sirbistan039la-da-vize-kalkti-haberi-120062 (et. 08.09.2021).

Dünya Gazetesi, "Erdoğan'dan özür bekliyor" 27.10.2013, https://www.dunya.com/gundem/erdogan039dan-ozur-bekliyor-haberi-225300 (et. 30.09.2021).

EKİNCİ Mehmet Uğur, *Karadağ Siyasetini Anlama Kılavuzu,* SETA Yayınları, İstanbul, 2014

GÖNÜLTAŞ Bahattin, Dilara ZENGİN, "Türkiye-Sırbistan Ekonomik İlişkilerinde Yeni Dönem", *Anadolu Ajansı,* 08.05.2021, https://www.aa.com.tr/tr/ekonomi/turkiye-sirbistan-ekonomik-iliskilerinde-yeni-donem/1138620 (et. 20.10.2021).

GÜVEN, İbrahim Fevzi, "Yugoslavya'nın Dağılması Bağlamında Josip Broz Tito ve Slobodan Miloseviç'in Söylem ve Politikalarının İncelenmesi", *International Crimes and History,* 2016,Issue 2017, s.101-128

Haber 7, "Erdoğan gelmeseydi Tadiç de gelmezdi", 14.07.2010, https://www.haber7.com/dunya/haber/568677-erdogan-gelmeseydi-tadic-de-gelmezdi (et. 01.10.2021).

Haber Türk, "Hedef Güçlü İşbirliği", 26.04.2011, https://www.haberturk.com/dunya/haber/624761-uclu-balkan-zirvesi-yapildi 7(et. 05.09.2021).

Haber Türk, "Halkbank Cacanska Bank'ı satın aldı" 20.03.2015, https://www.haberturk.com/ekonomi/para/haber/1056085-halkbank-sirp-cacanska-banki-satin-aldi (et. 02.11.2021).

Haber Türk, "Srebrenitsa Canisi Yakalandı", 26.05.2011, https://www.haberturk.com/dunya/haber/634282-son-kasap-yakalandi (et. 13.11.2021).

Haber Türk, "Kosova Bağımsızlığını İlan Etti" 17.02.2008, https://www.haberturk.com/dunya/haber/56286-kosova-bagimsizligini-ilan-etti (et. 30.09.2021).

Hürriyet, "Boşnaklar Tadiç'e kızdı 'Sırp Tomo'yu seçti" 22.05.2012, https://www.hurriyet.com.tr/gundem/bosnaklar-tadic-e-kizdi-sirp-tomo-yu-secti-20601635 (et. 11.09.2021).

Hürriyet, "Halkbank Sırbistan'da 34. şubesini açtı", 12.06.2019, https://bigpara.hurriyet.com.tr/haberler/ekonomi-haberleri/halkbank-sirbistanda-34-subesini-acti_ID1455529/ (et. 02.11.2021).

Hürriyet, "Sırp kasabına Baba uyarısı: Dünyayla savaşamazsın", 18.06.2017, https://www.hurriyet.com.tr/gundem/sirp-kasabina-baba-uyarisi-dunyayla-savasamazsin-40493585 (et. 30.11.2021).

İstanbul İhracatçı Birlikleri Genel Sekreterliği, *Serbest Ticaret Anlaşmaları Kılavuzu, 2010*, http://www.iib.org.tr/files/downloads/mevzuat/sta_kilavuz.pdf (et. 30.09.2021).

KEKEVİ, Serkan, Ömer KURTBAĞ, "1990'lı yıllarda Türk Dış Politikasında Balkanlar", Editörler: Serkan KEKEVİ, Ömer KURTBAĞ, *Türk Dış Politikası (1990'lı Yıllar),* Berikan Yayınevi, Ankara 2020

Kosova Haber, "İstanbul'da Sürpriz Üçlü Balkan Zirvesi" 22.04.2010, https://www.kosovahaber.net/?page=2,9,868 (et. 13.10.2021).

Milliyet, "Halkbank`tan Sırbistan`a yeni şube", 11.05.2016, https://uzmanpara.milliyet.com.tr/haber-detay/gundem2/halkbanktan-sirbistana-yeni-sube/47000/47529/ (et. 02.11.2021).

N1 News, "Vucic, Erdogan: Friendship with Turkey is a guarantee of peace in the region" 18.09.2021, https://ba.n1info.com/english/news/vucic-erdogan-friendship-with-turkey-is-a-guarantee-of-peace-in-the-region/ (et. 19.09.2021)

ODUNCU Tunahan, "1999 Kosova Krizi ve NATO'nun Kosova Müdahalesi", *MAKÜ Bucak İşletme Fakültesi Dergisi*, 2019, , 2(1), s.1-15

ÖZBAYRAKTAR, Özer, "Nefret kapısı yıkıldı!" *Gazete Vatan,* 27.01.2009, http://www.gazetevatan.com/nefret-kapisi-yikildi--220206-gundem/ (et. 15.09.2021).

Republic of Serbia Ministry of Foreign Affairs, "Starović: Great importance of every meeting with Erdogan" 17.09.2021, https://www.mfa.gov.rs/en/press-service/news/starovic-great-importance-every-meeting-erdogan (et. 18.09.2021)

SEMERCİOĞLU, Harun, "Bosna Hersek'te Yaşanan Boşnak – Sırp Çatışmasının Analizi", *Elektronik Sosyal Bilimler Dergisi*, Güz-2017 Cilt:16 Sayı:63, s.1339-1360

Sırbistan Cumhuriyeti Ankara Büyükelçiliği, "Sırbistan Başkanının Türkiye'ye Resmi Ziyareti 6-7 Mayıs 2018", http://www.ankara.mfa.gov.rs/tur/newstext.php?subaction=showfull&id=1525871063&ucat=118&template=HeadlinesLat& (et. 01.09.2021).

Sivil Havacılık Genel Müdürlüğü, "Balkan Zirvesi'nde 9 ülke 9 başlıkta anlaştı, Antalya Deklarasyonu yayınlandı", http://web.shgm.gov.tr/tr/haberler/1421-balkan-zirvesinde-9-ulke-9-baslikta-anlasti-antalya-deklarasyonu-yayinlandi (et. 02.09.2021).

Sputnik, "Erdoğan'ın ziyareti Sırbistan Müslümanlarını sevindirdi", 11.10.2017, https://tr.sputniknews.com/20171011/erdogan-ziyareti-sirbistan-muslumanlarini-sevindirdi-1030547979.html (et. 25.09.2021).

Stojanovic, Bojana, Lejla Biogradlija, "Sırbistan Cumhurbaşkanı Vucic, Türkiye'nin Belgrad Büyükelçisi Bilgiç'i kabul etti" Anadolu Ajansı, 09.03.2021, https://www.aa.com.tr/tr/dunya/sirbistan-cumhurbaskani-vucic-turkiyenin-belgrad-buyukelcisi-bilgici-kabul-etti/2169778 (et. 13.08.2021)

Sulaj, Agim, Furkan Abdula, "Kosova bağımsızlığının 13. yıl dönümünü kutluyor", *Anadolu Ajansı,* 17.02.2021, https://www.aa.com.tr/tr/dunya/kosova-bagimsizliginin-13-yil-donumunu-kutluyor/2147669 (et. 28.11.2021).

ŞENER, Bülent, "Türkiye – Sırbistan ve Karadağ İlişkileri", Edt. Pınar Yürür, Arda Özkan, *Soğuk Savaş Sonrası Türkiye'nin Balkanlar Siyaseti,* Detay Yayıncılık, Ankara 2017

Tanjug (Serbian National Tanjug News Agency), "Dacic: Turkey to continue investing in Serbia" 14.09.2021, http://www.tanjug.rs/full-view_en.aspx?izb=682792 (et. 14.09.2021)

TAVŞANOĞLU Leyla, "Ankara'dan özür bekleniyor" *Cumhuriyet Gazetesi,* 17.11.2013, https://www.cumhuriyet.com.tr/yazarlar/leyla-tavsanoglu/ankaradan-ozur-bekleniyor-10081 (et. 11.09.2021).

The Economist, "Exit, pursued by a Turk" 17.07.2010, https://www.economist.com/europe/2010/07/15/exit-pursued-by-a-turk (et. 15.10.2021).

TÜRBEDAR, Erhan, Üçlü Balkan Zirvesinin Nedenleri ve Önemleri, Türkiye Ekonomi Politikaları Araştırma Vakfı (TEPAV), 2010,

TÜRBEDAR, Erhan, "Nikoliç'in Türkiye Ziyareti ve Türk-Sırp İlişkileri", *TEPAV,* 05.02.2013, https://www.tepav.org.tr/tr/blog/s/3790 (et 23.09.2021).

TÜRBEDAR, Erhan, "Ankara Sancaktaki Baş Müftülük İçin Devrede", *Avrasya İncelemeleri Merkezi (AVİM),* 01.04.2010, https://avim.org.tr/Blog/ANKARA-SANCAK-TAKI-BAS-MUFTULUK-KRIZI-ICIN-DEVREDE (et. 16.10.2021).

T.C. Cumhurbaşkanlığı, "Cumhurbaşkanı Erdoğan, Sırbistan Ulusal Meclis Başkanı Daçiç'i kabul etti" 14.09.2021, https://www.tccb.gov.tr/haberler/410/130488/cumhurbaskani-erdogan-sirbistan-ulusal-meclis-baskani-dacic-i-kabul-etti (et. 14.09.2021)

T.C. Cumhurbaşkanlığı, "Türkiye ile Sırbistan Arasında Yeni Bir Dönem Başlatıyoruz" 11.10.2017, https://www.tccb.gov.tr/haberler/410/84893/turkiye-ile-sirbistan-arasinda-yeni-bir-donem-baslatiyoruz (et. 11.10.2021).

T.C. Dışişleri Bakanlığı, Ekim 2017, https://www.mfa.gov.tr/ekim2017.tr.mfa (et. 20.09.2021).

T.C. Dışişleri Bakanlığı, Türkiye-Bosna-Hersek-Sırbistan Üçlü Zirve Toplantısı'nda kabul edilen Ankara Zirve Bildirisi, 15 Mayıs 2013, https://www.mfa.gov.tr/turkiye-bosna-hersek-sirbistan-uclu-zirve-toplantisi_nda-kabul-edilen-ankara-zirve-bildirisi_-15-mayis-2013_-ankara.tr.mfa (et. 11.09.2021).

T.C. Dışişleri Bakanlığı, "Sayın Bakanımızın Türkiye´nin Kosova´yı Tanıdığına Dair Açıklaması, 18 Şubat 2008", https://www.mfa.gov.tr/sayin-bakanimizin-turkiye_nin-kosova_yi-tanidigina-dair-aciklamasi_-18-subat-2008.tr.mfa (et. 30.09.2021).

T.C. Ticaret Bakanlığı, "Sırbistan" 21.10.2021, https://ticaret.gov.tr/dis-iliskiler/serbest-ticaret-anlasmalari/yururlukte-bulunan-stalar/sirbistan (et. 30.10.2021).

Türk İşbirliği ve Koordinasyon Ajansı Başkanlığı (TİKA), "TİKA Sırbistan'da Eğitim ve Kültür Alanında Yeni Projelere Başladı" 24.04.2012, https://www.tika.gov.tr/tr/haber/tika_sirbistanda_egitim_ve_kultur_alaninda_yeni_projelere_basladi-2467 (et 22.09.2021).

TRT Haber, "Türkiye-Sırbistan ekonomik ilişkilerinde yeni dönem" 08.05.2021, https://www.trthaber.com/haber/gundem/turkiye-sirbistan-ekonomik-iliskilerinde-yeni-donem-364437.html (et. 10.09.2021).

TRT Haber, "Cumhurbaşkanı Erdoğan: Sırbistan ile ilişkilerimiz tarihinin en iyi seviyesinde" 07.10.2019, https://www.trthaber.com/haber/dunya/cumhurbaskani-erdogan-sirbistan-ile-iliskilerimiz-tarihinin-en-iyi-seviyesinde-434425.html (et. 01.10.2021).

TRT Haber, "Türkiye'nin Yeni Pazar Başkonsolosluğu resmen açıldı" 01.09.2021, https://www.trthaber.com/haber/dunya/turkiyenin-yeni-pazar-baskonsoloslugu-resmen-acildi-605673.html (et. 05.09.2021).

UMAR, Süha, *Belgrad 500 Yıl Sonra,* Boyut Yayınları, İstanbul 2015

UZGEL, İlhan, "Balkanlarla İlişkiler", Edt. Baskın Oran, *Türk Dış Politikası,* İletişim Yayınları, 12. Baskı, İstanbul 2010

Türkiye Gazetesi, "Erdoğan sevgisi sokaklara taştı" 12.10.2017, https://www.turkiyegazetesi.com.tr/politika/510697.aspx (et. 01.09.2021).

VELE, Faruk, "Üçlü Balkan Zirvesi'ne Sırbistan engeli" *Anadolu Ajansı,* 16.12.2013, https://www.aa.com.tr/tr/dunya/uclu-balkan-zirvesine-sirbistan-engeli/197268 (et. 11.09.2021).

VELE, Faruk, "Sırbistan Türkiye ile işbirliğini geliştirmeli" *Anadolu Ajansı,* 03.02.2014, https://www.aa.com.tr/tr/dunya/sirbistan-turkiye-ile-isbirligini-gelistirmeli/185816 (et. 19.09.2021).

YILMAZ, Mehmet Şah, Cumhurbaşkanı Erdoğan: FETÖ ihanet çetesini Balkanlar'dan da söküp atacağız", *Anadolu Ajansı,* 01.09.2021, https://www.aa.com.tr/tr/gundem/cumhurbaskani-erdogan-feto-ihanet-cetesini-balkanlardan-da-sokup-atacagiz/2352477 (et. 16.09.2021).

Sonuç

Balkanlar ve Orta Avrupa topraklarında XV. ve XVI. yüzyıllarda siyasi ve dinî birlik olmadığı için Osmanlılar, Hırvatistan ve Slovenya sınırlarına dayandılar. Türk korkusu, farklı mezheplere bağlı olan Orta Avrupa halkını birbirine yaklaştırdı. Bu durumdan yararlanan Avusturya, Katolik Mezhebi'ni yaymaya çalıştı. Protestan Slovenler, Osmanlı korkusuyla XVI. yüzyıl başlarında Katolik Avusturya ile yakınlaştı. Katolik papazların gayretleri ve açılan Katolik okulları sayesinde Katoliklik Slovenya'da geniş çapta yayıldı. Sonuçta bugün Slovenlerin %73'ü Katolik'tir. Bu durum, Almanca konuşan ülkelerle Slovenya arasında güçlü bağların oluşmasına sebep olmuştu. Yugoslavya'dan ayrılan yeni devletlerarasında AB'ye giren ilk devlet olmuştur.

Bosna-Hersek gibi, Slovenya da I. Dünya Savaşı'ndan sonra kurulan SHS Krallığı, Yugoslavya Krallığı ve II. Dünya Savaşı'ndan sonra kurulan Sosyalist Federatif Yugoslavya Cumhuriyeti'nde yer almış, bu nedenle Türkiye ile ilişkileri bu çerçevede verilmiştir. 1991'de bağımsızlığını kazanan Slovenya Cumhuriyeti'ni ilk tanıyanlardan biri Türkiye olmuştur. Bu dostane davranışı unutmayan Slovenya, Türkiye ile hep iyi ilişkilerde bulunmuş; bununla birlikte iki devlet arasındaki ekonomik ilişkiler, istenen düzeye ulaşmamıştır.

KAYNAKÇA

ARAS, Tevfik Rüştü, *Lozanın İzlerinde 10 Yıl*, İstanbul, 1935.

BOGETIĆ, Dragan, *Jugoslavija i Zapad 1952-1955*, Beograd 2000.

BOSTAN, İdris, *Adriyatik'te Korsanlık: Osmanlılar, Uskoklar, Venedikliler (1575-1620)*, İstanbul 2009.

DIMITRIJEVIĆ, Bojan, *Jugoslavija i NATO*, Beograd 2003.

FERDO, Gestrin, *Trgovina slovenskega zaledja s primorskimi mesti od konca 13. do konca 16. Stoletja*, Ljubljana 1965.

GESTRIN, Ferd -Vasilij Melik, *Slovenska zgodovina 1792-1918*, Ljubljana 1966.

GRAFENAUER, Bogo, *Karantanija: Izbrane razprave in* članki, Ljubljana 2000.

GRAFENAUER, Bogo, *Ustoličevanje koroških vojvod in država karantanskih Slovencev*, Ljubljana 1952.

GRAFENAUER, Bogo. *Zgodovina slovenskega naroda 5*, Ljubljana 1974.

GÜNSEL, Renda, *Osmansko cesarstvo in Evropa v 17. stoletju: Spreminjajoče se podobe. Podoba Turkov v Evropi 17. Stoletja*, Istanbul 2005.

KURT GÜVELOĞLU, Gülşah, *Sırp-Hırvat Sloven Krallığı'ndan Yugoslavya'ya: Yugoslavya'nın Siyasi Hayatı ve Türkiye İle Diplomatik İlişkileri (1918-1941)*, Atatürk Araştırma Merkezi Başkanlığı, Ankara 2019.

MARUŠIČ, Branko, *Primorski* čas *pretekli: Prispevki za zgodovino Primorske,* Koper 1985.

REISP, Branko, *Kranjski polihistor Janez Vajkard Valvasor*, Ljubljana 1983.

SANDER, Oral, *Siyasi Tarih, 1918-1994*, İmge Kitabevi, İstanbul 2005.

SIMONITI, Vasko, *Vojaška organizacija na Slovenskem v 16. Stoletju*, Ljubljana 1991.

SOYSAL, İsmail, *Balkan Paktı (1934-1941)*, Ankara 1985.

STUDEN, Andrej, *Rabljev zamah: K zgodovini kriminala in kaznovanja na Slovenskem od 16. do začetka 21. Stoletja*, Ljubljana 2004.

ŞİMŞİR, Bilal, *Bizim Diplomatlar*, Bilgi Yayın Evi, İstanbul 1996.

TODOROVIĆ, Desanka, *Jugoslavija i Balkanske Države 1918-1923*, Narodna Knjiga, Beograd, 1979.

VOJE, Ignacij, *Nemirni Balkan: zgodovinski pregled od VI. do XVIII. Stoletja*, DZS, Ljubljana 1994.

VOJE, Ignacij, *Slovenci pod pritiskom turškega nasilja*, Znanstveni inštitut Filozofske fakultete, Ljubljana 1996.

VOJE, Ignacij, *Slovenica-Balcanica: Zgodovinske* študije, Slovenska matica, Ljubljana 2005.

ŽONTAR, Josip, *Obveščevalna služba in diplomacija avstrijskih Habsburžanov v boju proti Turkom v 16. Stoletju*, SAZU, Ljubljana 1973.

Makaleler

BANDŽOVIĆ, Safet, "Ratovi i Demokgrafska Deosmanizacija Balkana (1912-1941)", *Prilozi*, S. 32, Sarajevo 2003, s. 179-229.

BOSTAN, İdris, "İnebahtı Deniz Savaşı", *TDV İslâm Ansiklopedisi*, XXII, İstanbul 2000, s. 287-289.

GOTA, Theodora, "Grčka, Turska i Jugoslavıja u Balkanskom Paktu 1953-1954", *Novi Pogledi*, S. 2(2011), s. 116-122.

KURT, Halil, "Slovenya", *DİA*, II.(Ek), Ankara 2019, s. 510-511.

JUG, Stanko, "Turski napadi na Kranjsko in Primorsko od prve tretjine 16. stoletja do bitke pri Sisku (1593)", *Zgodovinski* časopis, S. 1-4 (1955), s. 26-62.

PAPP, Sandor, *"*Zitvatorok Antlaşması", *DİA*, XLIV, İstanbul 2013, s. 472-474.

PUST, Klemen, "Podoba 'Turka' v krščanskih deželah vzhodnega Jadrana v zgodnjem novem veku", *Acta Histriae*, S. 15(2007), s. 209-234.

TEKİN, Cemile, "Bosnalı Bir Oryantalist'in Atatürk'e Dair İzlenimleri", *Turkish Studies International Periodical for the Languages, Literature and History of Turkish or Turkic,* S. 12/29, s. 561-568.

VOJE, Ignacij, "Vplivi Osmanskega imperija na slovenske dežele v 15. in 16. stoletju (Problemi, stanje historiografije)". *Zgodovinski* časopis, S. 30 (1976), s. 3-21.

Bildiriler

EREN, İsmail, "*Atatürk'e Ait Yugoslavya Eski Başbakanı M. Stojadinović'in İzlenimleri*", *IX. Türk Tarih Kongresi Bildirileri*, Ankara, 1981, s.1936-1948.

GÜLDEREN, Jusuf, "Belgrad'da Çıkan Günlük Politika Gazetesi'nin Kemal Paşa'nın Türkiye Cumhuriyeti'ni Kurması Yönündeki Savaşımı Hakkında", *I.Uluslararası Atatürk Sempozyumu Bildirileri***,** 21-23 Eylül 1987, Ankara 1994, s.1135-1144.

KARAHASAN, Mustafa, "Mustafa Kemal Atatürk'ün Ölümü Dolayısıyla Yugoslavya Basınının Eseri ve Kişiliği Üzerine Değerlendirmeleri (1938-1988)", *I. Uluslararası Atatürk Sempozyumu Bildirileri,* (21-23 Eylül 1987), Ankara 1994, s. 719-722.

Süreli Yayınlar

Delo, Ljubljana 29 Mart 2015, s. 3.

Slovenya Ülke Bülteni, Dış Ekonomik İlişkiler Kurulu, Aralık 2011, s. 10.

Slovenske Novice, 3 Mart 2011, s. 2.

İnternet siteleri

https://tr.wikipedia.org/wiki/Kategori:Slovenya-T%C3%BCrkiye_ili%C5%9Fkileri. Erişim 24.10.2021.

https://tr.wikipedia.org/wiki/Kategori:Slovenya-T%C3%BCrkiye_ili%C5%9Fkileri, erişim 24.10.2021.

https://slovenyabaskonsolosluk.org.tr/icerik/slovenya-basbakan-yardimcisi-ve-disisleri-bakani-dr-miro-cerar%e2%80%99in-turkiye-ziyareti?dil=tr Erişim tarihi: 11.11.2021.

https://www.tccb.gov.tr/haberler/410/29950/turkiye-ile-slovenya-arasindaki-iliskiler-her-alanda-guclenerek-artacak Erişim tarihi: 11.11.2021.

ile bağımsızlıklarını ilan eden ülkelerle aktif bir iletişim halinde olan Türkiye, gerektiğinde Bosna- Hersek'te olduğu gibi askeri kapasitesini harekete geçirmekten geri kalmamış ve uluslararası örgütler aracılığıyla da Balkanlar da etkili olmaya çalışmıştır. Bunun yanında sahip olduğu TİKA ve Kızılay gibi devletin kurumlarının faaliyetleri ile de önemli bir yumuşak güç elde etmiş durumdadır.

KAYNAKÇA

Ağanoğlu, H. Yıldırım. Osmanlı'dan Cumhuriyet'e Balkanlar'ın Makus Talihi Göç, Kum saati tarih dizisi, İstanbul 2001.

Alp, İlker, Soğuk Savaş Sonrasında Balkanlar (1990-2015) içinde Soğuk Savaş Sonrası Bosna Hersek ve Srebrenitsa Mezalimi, Editör İbrahim Kamil, Nobel, Ankara 2017.

Armaoğlu, Fahir. 20. Yüzyıl Siyasi Tarihi (Cilt1-2: 1914-1995), Alkım Yayınevi, Genişletilmiş 11. Baskı, İstanbul.

Armaoğlu, Fahir. 19. Yüzyıl Siyasi Tarihi (1789- 1914), Türk Tarih Kurumu Basımevi, Atatürk kültür, dil ve tarih yüksek kurumu türk tarih kurumu yayınları VII. Dizi-Sa.169, Ankara 1997.

Atabay,Mithat, "Yugoslavya'nın Dağılmasından Sonra Bağımsızlığını İlan Eden Cumhuriyetlere Karşı Türkiye'nin İzlediği Politika", Güneydoğu Avrupa Araştırmaları Dergisi, S.15, 2009,ss.29-44.

Bağcı, Hüseyin. Türk Dış Politikasında 1950'li Yıllar, METU PRESS, Genişletilmiş 2. Baskı, Ankara 2001.

Balcı, Ali. Türkiye Dış Politikası İlkeler, Aktörler, Uygulamalar, Nesil Basım Yayın, İstanbul 2013.

Balkan Paktı- 1953, https://www.tarihiolaylar.com/tarihi-olaylar-detay.php?id=225, (et. 12.09.2021).

"Balkan Antantı", Tarihi Olaylar, https://www.tarihiolaylar.com/tarihi-olaylar/balkan-antanti-224, (et.10.10.2021).

Barlas, Dilek. Atatürk Dönemi Türk Dış Politikası içinde "Atatürk döneminde Türkiye'nin Balkan Politikası", Yay. Haz. Berna Türkdoğan, Atatürk Araştırma Merkezi, Ankara 2000.

Bıyıklı, Mustafa, "Türkiye'nin İttifak Politikası Ve Katıldığı Uluslararası Güvenlik İttifakları (1928-1938)", Yeni Fikir, S.9, Temmuz-Aralık 2012, ss.151-166.

Bora, Tanıl. Milliyetçiliğin Provokasyonu Yugoslavya, İletişim Yayınları, İstanbul 2018.

Bulut, Sedef, "Sovyet Tehdidine Karşı Güvenlik Arayışları: I. Ve II. Menderes Hükümetlerinin (1950-1954) NATO Üyeliği Ve Balkan Politikası", Ankara Üniversitesi Türk İnkilap Tarihi Enstitüsü Atatürk Yolu Dergisi, S.41, Mayıs 2008, ss. 35-61.

Canbolat, İbrahim S. Uluslararası İlişkilerde Türkiye Savaş ve Barış arasında dünya, Aktüel Yayınları, Ankara 2012.

Cumhuriyet Gazetesi, 45. Yıl, Sayı 15909, 10 Kasım Pazar 1968.

Cumhuriyet Gazetesi, 47. Yıl, Sayı 16560, 2 Eylül Çarşamba 1970.

Cumhuriyet Gazetesi, 51. Yıl, Sayı 18073, 23 Kasım Cumartesi 1974.

Cumhuriyet Gazetesi, 53. Yıl, Sayı 18628, 8 Haziran Salı 1976.

Çauşeviç, Reco. Bosna Müslümanlara Son Uyarı 1, Özyılmaz Matbaası, İstanbul 1994.

Çelik, Ozan Ali. "Balkan Antantı (1934) ve Balkan Paktı (1953), https://www.stratejikortak.com/2020/09/balkan-antanti-pakti-1934-1953.html, (et. 02.10.2021).

Dışişleri Bakanlığı 1967 Yıllığı, Yayına Hazırlayan: Hamid Aral, Ankara Basım ve Ciltevi, Ankara 1968.

Dışişleri Bakanlığı 1981 Tarihçesi, İcra Sekreterliği Şubat 1983.

Dışişleri Bakanlığı 1982 Tarihçesi, İcra Sekreterliği Şubat 1983.

Dışişleri Bakanlığı 1983 Tarihçesi, İcra Sekreterliği Şubat 1984.

Dışişleri Eğitim Merkezi Başkanlığı, Dışişleri Bakanlığı 1987 Tarihçesi, Ankara Ocak 1988.

Dışişleri Eğitim Merkezi, Dışişleri Bakanlığı 1988 Tarihçesi, Ankara Ocak 1989.

Dışişleri Eğitim Merkezi, Dışişleri Bakanlığı 1989 Tarihçesi, Ankara Ocak 1990.

Dışişleri Eğitim Merkezi, Dışişleri Bakanlığı 1990 Tarihçesi, Ankara Şubat 1991.

Dilek, Mehmet Sait, "Akdeniz'de Yaşanan Güvenlik Sorunu ve Büyük Güçlerin Politikası (1936-1939)", Turkish Studies, Volume 7/4, Fall 2012, ss.1519--1540.

Dilek, Mehmet Sait, "Sırp-Hırvat-Sloven Krallığı(Yugoslavya) İle Diplomatik İlişkilerin Kurulması Ve Kral Alexander Karadjordjevic Gözüyle Mustafa Kemal Atatürk Ve Türkiye", Atatürk Dergisi, C.4, S.2, 2004, ss.267-278.

Erken, Ali. Göç Ve Kültürel Etkileşim İçinde Türkiye Yugoslavya Arası Serbest Göç Muotabakatı Ve Sonuçları, Editörler: Mehmet Mehdi İlhan ve Orhan Albayrak, İstanbul Zaim Üniversitesi Yayınları No: 28, İstanbul 2019.

Gökçen, Salim, "Atatürk Döneminde Türkiye- Yugoslavya ilişkileri ve Kral Alexander'ın Türkiyeziyareti", Uluslararası Sosyal Araştırmalar Dergisi, C.9, S.42, Şubat 2016, ss.667-683.

Gölen, Zafer. Tanzimat döneminde Bosna Hersek, Türk Tarih Kurumu Basımevi, Ankara 2010.

Gönlübol, Mehmet ve Sar, Cem. Atatürk ve Türkiye'nin Dış Politikası (1919-1938), Atatürk Kültür, Dil Ve Tarih Yüksek Kurumu Atatürk Araştırma Merkezi, Ankara 1990.

Kamel, Ayhan. 1923'ten Günümüze Türk Dış Politikası Ve Diplomasisi, İnkilap, İstanbul 2014.

Kahramanyol, Mustafa ve Emgili, Fahriye. "Tito ve Balkan Siyaseti", T.C. Türk İşbirliği ve Koordinasyon Ajansı Başkanlığı, Avrasya Etüdleri 50/2016-2, ss.315-349.

Karatay, Osman. Bosna- Hersek Barış Süreci –Dayton Barış Anlaşması Eki İle-, Karam, Ankara 2002.

Kültür Bakanlığı/392, Atatürk Dizisi/34, Atatürk'ün Milli Dış Politikası (Milli Mücadele Dönemine Ait 100 Belge) 1919-1923 Cilt:2, Anadolu üniversitesi basımevi, Ankara 1992.

Kul, Ali Burak. Türk Dış Politikasında Güvenlik Arayışları "Temel Faktörler, Kavramlar, Aktörler, Süreç ve Gelişmeler" içinde Türkiye'nin Değişen Balkan Politikasında Kimlik ve Güvenlik, Editörler Mehmet Seyfettin Erol ve Ertan Efegil, Barış Kitap, Ankara/İstanbul 2012.

Malcolm, Noel. Bosna'nın Kısa Tarihi, Türkçesi: Aşkım Karadağlı, OM Yayınevi, İstanbul 1999.

Mengeş, Yeter, "Mussolini'nin "Dört Güç Paktı" Projesi Ve Türkiye'nin Siyasal Eylemciliği", Atatürk Araştırma Merkezi Dergisi, Güz 2020, S.102, ss.137-200.

Osmanlı Devri Kronoloji, https://www.kulturportali.gov.tr/portal/kronoloji2, (et. 12.09.2021).

Özal, İlkin Başar. Kısa II. Dünya Savaşı Tarihi, Timaş Yayınları, İstanbul 2019.

Özçelik, Mevlit. "Sırp-Hırvat-Sloven Krallığı: Sırplar ve Hırvatlar Arasındaki Sorunlar ve Krallığın Yıkılışı (1918-1929), Üsküdar Üniversitesi Sosyal Bilimler Dergisi, 2018, Sayı.6, ss.19-53.

Özgiray, Ahmet, "Türkiye- Yugoslavya İlişkileri (1920- 1938)", Tarih incelemeleri dergisi, C.14, S.1, 1999, ss.11-24.

Uzgel, İlhan. Beş Deniz Havzasında Türkiye İçinde Türkiye ve Balkanlar: Bölgesel güç yanılsamasının sonu, Der. Mustafa Aydın ve Çağrı Erhan, Siyasal Kitabevi, Ankara 2006.

Resmi gazete, 28 Aralık 1933, Sayı: 2590.

Resmi Gazete, https://www.resmigazete.gov.tr/, (e.t. 19.09.2021).

Sarı, Hicabettin. Göç ve Kültürel Etkileşim İçinde Fransız basınına göre Osmanlı Devleti ve Türkiye Cumhuriyeti'ne Müslüman göçleri, Editörler: Mehmet Mehdi İlhan ve Orhan Albayrak, İstanbul Zaim Üniversitesi Yayınları No: 28, İstanbul 2019.

Sarıay, Yusuf, "Cumhuriyet döneminde Balkan ülkelerinden Ankara'ya Yapılan Göçler (1923-1990), Atatürk Araştırma Merkezi Dergisi, C.27, S.80, 2011, ss.351-388.

Sinan, Gizem ve Kapan, Kaan, "Makedonya'dan Türkiye'ye Yapılan Göçlerin Mekânsal Analizi", İstanbul Universty Press, 1. İstanbul uluslararası coğrafya kongresi bildiri kitabı, 20-22 Haziran 2019, s.431- 445.

Sönmez, Şinasi, "İkinci Dünya Savaşı Öncesi İngiliz- Fransız- Türk İttifakının Fransız Basınına Yansımaları (1939)", Ankara Üniversitesi Türk İnkilap Tarihi Enstitüsü Atatürk Yolu Dergisi, S. 63, (Güz 2018), ss.275-299.

Sönmezoğlu, Faruk. II. Dünya Savaşı'ndan Günümüze Türk Dış Politikası, Der Yayınları, İstanbul 2006.

Şahin, İsmail. Atatürk Dönemi Türk Dış Politikası I, İdeal Kültür Yayıncılık, İstanbul 2017.

TASAV Dış Politika Araştırmaları Merkezi, "Balkan Savaşları'nın 100. Yıldönümünde Balkan Tecrübeleri", Rapor No.1/ Ekim 2012.

T.C. Dışişleri Bakanlığı Araştırma ve Siyaset Planlama Genel Müdürlüğü, Türkiye Dış Politikasında 50 Yıl, Cumhuriyet'in ilk on yılı ve Balkan Paktı (1923-1934), Ankara 1974.

Yürür, Pınar. Soğuk Savaş Sonrası Türkiye'nin Balkanlar Siyaseti içinde Türkiye- Hırvatistan İlişkileri, Editörler Pınar Yürür ve Arda Özkan, Detay Yayıncılık, Ankara 2017.

Zorbay, Taner. "1950'ler Türk Dış Politikasında Göç Meselesi Yugoslavya'dan Türkiye'ye Serbest Göç ve Köprülü/Titoveles İlçesi örneği", Karabük Üniversitesi Sosyal Bilimler Enstitüsü Dergisi, C.7, S.1, 2017, ss.318-335.

Türk dış politikasının en temel prensiplerinden birisi olan uluslararası meselelerde meşruiyet gözetme anlayışının Yunanistan ile olan meselelerde bir fayda sağlamadığı tarihsel süreçte görülmektedir. Ziyadesiyle Yunanistan'ın meşruiyeti hiçe saydığı zamanlarda bile onu kayırmayı tercih eden Batının Türkiye'den yana tavır göstermediği gerçeğiyle yakın dönemde çok defa yüzleşen Türkiye'nin, politikalarını belirlerken bu durumu da hesaba katması gerekmektedir. Türkiye, Ege'de mülteci botlarını batıranın tek başına Yunanistan olmadığını, KKTC karasularını ihlal eden navtexlerin esasında Yunanistan'ın kendi endişelerinden ötedeki birtakım rahatsızlıkları dillendirdiğini, ortağı olduğu F-35 projesinden çıkarılırken Yunanistan'ı adeta bu uçaklarla donatanın ABD olduğunu görmektedir. Dolayısıyla Yunanistan'ı yönlendirenlerin tarihte olduğu gibi şimdi de başkaları olduğunu gören ve bu konuda Yunanistan'ı bizatihi uyararak ona yine de dost elini uzatan bir tavır sergilemeye devam etmesi, geleneksel Türk diplomasisinin bir gereğidir. Dolayısıyla Türkiye'nin geçmiş dönemdeki anlaşmalardan soğan haklarını yine meşruiyet temelinde savunan, küresel ölçekli diplomasi yürüten ve komşusuyla ilişkilerini de bu çerçevede şekillendiren bir vizyonla hareket etmesi, bunu yaparken yumuşak güç unsurlarından da yararlanması gerekmektedir.

KAYNAKÇA

Akçura, Yusuf , Üç Tarz-ı Siyaset, 3. Baskı, Ankara, Lotus Yayınları, 2008.

Akkurt, Aydın, *Türk Mukavemet Teşkilatı 1957-1958 Mücadelesi*, İstanbul, Bayrak Matbaası, 1999.

Aksu, Fuat, *Türk-Yunan İlişkileri: İlişkilerin Yönelimini Etkileyen Faktörler Üzerine Bir İnceleme*, Ankara: SAEMK Yayınları, 2001, Çevirimiçi: http://www.turkishgreek.org/iki-uelke-arasindaki-temel-sorunlar-ve-taraflarin-yaklasimlari/ege-denizi-ne-iliskin-sorunlar/hava-sahas-ve-fir-sorunu (E.T. 08.10.2021).

Alım, Eray, "Tarihsel Bir Perspektiften Türk-Yunan İlişkileri Üzerinde Üçüncü Aktörlerin Etkisi", İnsan ve Toplum Bilimleri Araştırmaları Dergisi, Cilt 9, Sayı 3, ss. 2796-2824, Çevirimiçi: http://www.itobiad.com/tr/pub/issue/56503/743209, (E.T.23.08.2021).

Alison, Phillips W., *The War of Greek Independence*, 1821 to 1833, London, 1897.

Clair, William, *That Greece Might Still Be Free The Philhellenes in the War of Independence*, Oxford University Press, London, 1972.

Erden, Ömer, "Türk - Yunan İlişkilerinde Düşmanlıktan Dostluğa Karşılıklı İlk Ziyaretler", Yeni Türkiye Dergisi Rumeli Özel Sayısı, Mart-Haziran 2015, 4. Cilt, ss. 4603-4621.

Ergüç, Ayzün, "1939-1945 Yılları Arasında İzlenen Türk Dış Politikası Ekseninde Türk-Yunan İlişkileri", Yayımlanmamış Yüksek Lisans Tezi, Ankara Üniversitesi SBE Cumhuriyet Tarihi ABD, Ankara, 2015.

Gazioğlu, Ahmet, İngiliz Yönetiminde Kıbrıs III (1951-1959), Ankara, Kıbrıs Araştırma ve Yayın Merkezi, 1998.

Gökçen, Salim, "Milli Mücadele'de Yunan İşgallerinin Genel Karakteri", CTAD, Yıl 12, Sayı 23, Bahar 2016, ss. 89-111.

Gürel, Şükrü Sina, *Kıbrıs Tarihi 2 (1878-1960); Koloniyalizm, Ulusçuluk ve Uluslararası Politika*, İstanbul, Kaynak Yay., 1984.

Hasgüler, Mehmet, *Kıbrıs'ta Enosis ve Taksim Politikalarının Sonu*, İstanbul, İletişim Yay., 2000.

İsmail, Sabahattin, *Kıbrıs Cumhuriyeti'nin Doğuşu-Çöküşü ve Unutulan Yıllar (1964-1974)*, KKTC Milli Eğitim ve Kültür Bakanlığı Yayınları, 1992.

Kalelioğlu, Oğuz, "Türk-Yunan İlişkileri ve Megali İdea", Ankara Üniversitesi Türk İnkılâp Tarihi Enstitüsü Atatürk Yolu Dergisi Sayı 41, 2008, ss. 105-123.

Kâmil Paşa, Mustafa, Şark Meselesi, Tercüme: Mustafa Özcan, Ark Kitapları, İstanbul, 2016.

Keyvana, Özlem Zengin, "Türk-Yunan İlişkilerinde Batı Trakya Türkleri Sorunu", Mesleki Bilimler Dergisi (MBD) 1 (2012), ss. 20-31.

Matiç, Uğur, "Ortadoğu Krizlerine Yönelik Demokrat Parti Dönemi Türk Dış Politikası", Yayımlanmamış Doktora Tezi, İstanbul Üni. SBE, İstanbul, 2017.

Özsüer, Esra, "Tarihin "Öteki" Yüzü: Türkiye ve Yunanistan Örneğinde Tarihi Yeniden Algılamak", Türk Tarih Eğitimi Dergisi, 2015: 4 (2), 165-201.

Tunçay, Mete v.d., *Cumhuriyet Ansiklopedisi 1923-2000*, Cilt: II (1941-1960), 5. Baskı, İstanbul, Yapı Kredi Yay., 2005.

Yüksel, Dilek Yiğit, "Kıbrıs Türk Milli Mücadelesi (1914-1958)", Çağdaş Türkiye Tarihi Araştırmaları Dergisi (ÇTTAD), VIII/18-19, (2009/Bahar-Güz), ss.161-184.

Zürcher, Erik Jan, *Modernleşen Türkiye'nin Tarihi*, 27. baskı, İstanbul, İletişim Yayınları, 2012.

https://www.yenisafak.com/gundem/yunanistanin-bir-kismi-degil-tamami-abd-ussu-3711187 (E.T. 13.11.2021).

GÜNCEL KAVRAMLARLA ÖRGÜTSEL DAVRANIŞ

Editör: Doç. Dr. Burcu ÜZÜM

EĞİTİM
yayınevi

GÜNCEL KAVRAMLARLA ÖRGÜTSEL DAVRANIŞ

Editör: Doç. Dr. Burcu ÜZÜM

Genel Yayın Yönetmeni: Yusuf Ziya Aydoğan (yza@egitimyayinevi.com)
Genel Yayın Koordinatörü: Yusuf Yavuz (yusufyavuz@egitimyayinevi.com)
Sayfa Tasarımı: Eğitim Yayınevi Grafik Birimi
Kapak Tasarımı: Eğitim Yayınevi Grafik Birimi

T.C. Kültür ve Turizm Bakanlığı
Yayıncı Sertifika No: 47830

ISBN: 978-625-8468-58-8
1. Baskı,Ocak 2022

Baskı Cilt
Bulut Dijital Matbaa Sanayi Ticaret Limited Şirketi
Musalla Bağları Mah. İnciköy Sok. 1/A Selçuklu / KONYA
Matbaa Sertifika No: 48120

Kütüphane Kimlik Kartı
GÜNCEL KAVRAMLARLA ÖRGÜTSEL DAVRANIŞ
Editör: Doç. Dr. Burcu ÜZÜM
191 s., 165x240 mm
Kaynakça var, dizin yok.
ISBN: 978-625-8468-58-8

Copyright © Bu kitabın Türkiye'deki her türlü yayın hakkı Eğitim Yayınevi'ne aittir. Bütün hakları saklıdır. Kitabın tamamı veya bir kısmı 5846 sayılı yasanın hükümlerine göre kitabı yayımlayan firmanın ve yazarlarının önceden izni olmadan elektronik/mekanik yolla, fotokopi yoluyla ya da herhangi bir kayıt sistemi ile çoğaltılamaz, yayımlanamaz.

EĞİTİM
yayınevi

Yayınevi Türkiye Ofis: İstanbul: Eğitim Yayınevi Tic. Ltd. Şti., Atakent mah. Yasemen sok. No: 4/B, Ümraniye, İstanbul, Türkiye

Konya: Eğitim Yayınevi Tic. Ltd. Şti., Fevzi Çakmak Mah. 10721 Sok. B Blok, No: 16/B, Safakent, Karatay, Konya, Türkiye
+90 332 351 92 85, +90 533 151 50 42, 0 332 502 50 42
bilgi@egitimyayinevi.com

Yayınevi Amerika Ofis: New York: Egitim Publishing Group, Inc.
P.O. Box 768/Armonk, New York, 10504-0768, United States of America
americaoffice@egitimyayinevi.com

Lojistik ve Sevkiyat Merkezi: Kitapmatik Lojistik ve Sevkiyat Merkezi, Fevzi Çakmak Mah. 10721 Sok. B Blok, No: 16/B, Safakent, Karatay, Konya, Türkiye
sevkiyat@egitimyayinevi.com

Kitabevi Şubesi: Eğitim Kitabevi, Şükran mah. Rampalı 121, Meram, Konya, Türkiye
+90 332 499 90 00
bilgi@egitimkitabevi.com

İnternet Satış: www.kitapmatik.com.tr
+90 537 512 43 00
bilgi@kitapmatik.com.tr

kitapmatik
internetteki kitapçınız
kitapmatik.com.tr

KAYNAKÇA

Adidam, T. P., Sampada G. ve Shubhra K. (2009). Cross-cultural Competitive Intelligence Strategies. *Marketing Intelligence & Planning,* 27(5), 666-680.

Albus, J. (1991). Outline for a Theory of Intelligence. *IEEE Transactions on Systems, Man and Cybernetıcs,* 21(3), 473-509.

Almeida, L. S., Prieto, M. D., Ferreira, A. I., Bermejo, M. R., Ferrando, M., Ferrándiz, C. (2010). Intelligence Assessment: Gardner Multiple Intelligence Theory as an Alternative. *Learning and Individual Differences*, 20, 225-230.

Ang, S. ve Linn V. D. (2008). Conceptualization of Cultural Intelligence: Definition, Distinctiveness, and Nomological Network. İçinde S. ANG ve L. VAN DYNE (Ed), *Handbook of Cultural Intelligence: Theory, Measurement, and Applications* (s. 3-15). New York: M.E. Sharpe, Armonk.

Ang, S., Van Dyne, L. ve Koh, C. (2006). Personality Correlates of the Four-Factor Model of Cultural Intelligence. *Group and Organization Management*, 31, 100-123.

Ang, S., Van Dyne, L., Koh, C., Ng, Y., Templer, K., Tay, C. ve Chandrasekar, A. (2007). Cultural Intelligence: Its Measurement and Effects on Cultural Judgment and Decision Making. *Cultural Adaptation, and Task Performance, Management and Organization Review*, 3(3), 335-371.

Ang, S., Rockstuhl, T. ve Tan, M. L. (2015). Cultural Intelligence and Competencies. *International Encyclopedia of the Social & Behavioral Sciences*, 2(5), p.433-439.

Aydın, N. (2020). Kültürlerarası Etkililik ile Kültürel Zeka İlişkisinde Psikolojik Sermayenin Düzenleyici Rolü Üzerine Bir Araştırma. Basılmamış Yüksek Lisans Tezi. İstanbul: İstanbul Üniversitesi Sosyal Bilimler Enstitüsü.

Buyandelger, M. (2012). How Culture Works. MIT Opencourseware. https://mitocw.ups.edu.ec/courses/anthropology/21a-01-how-culture-works-fall-2012/readings/MIT21A_01F12_Sir_Edwrd_cul.pdf, (E.T.: 29.08.2021).

Cherry, K. (2021). Gardners Theory of Multiple Intelligences. https://www.verywellmind.com/gardners-theory-of-multiple-intelligences-2795161 (E.T.: 29.08.2021).

Crowne, K. A., Phatak, A., Salunkhe, U. ve Shivarajan, S. (2011). Exploring Intelligences, Organizational Skills and Leadership in Mumbai, India. *International Journal of Business, Humanities and Technology*, 1(2), 45-47.

Czinkota, M. R., Ronkainen, I. ve Moffett, M. H. (1996). *International Business*. London: The Dryden Press, Harcourt Brace Collee Publishers.

Duru, E. S. (2020). Kültürel Zekanın İş ve Yaşam Tatmini Üzerindeki Etkisi. Basılmamış Yüksek Lisans Tezi. İstanbul: Marmara Üniversitesi Sosyal Bilimler Enstitüsü.

Gardner, H. (2004). *Zihin Çerçeveleri*. (Çev. Ebru Kılıç). İstanbul: Alfa Yayıncılık.

Güvenç, B. (2010). *İnsan ve Kültür*. İstanbul: Remzi Kitabevi.

Earley, C. ve Ang, S. (2003*). Cultural Intelligence: Individual Interaction Across Cultures*. California: Stanford Business Books.

Elenkov, D. ve Pimentel, J. (2008). Social Intelligence, Emotional Intelligence and Cultural Intelligence: An Integrative Perspective. Handbook of Cultural Intelligence: Theory. *Measurement and Applications*, 18, 289-305.

Erkenekli, M. (2013). Toplumsal Kültür Araştırmaları İçin Değer Merkezli Bütünleşik Bir Kültür Modeli Önerisi. *Savunma Bilimleri Dergisi,* 12(1), 147-172.

Hodgetts, R. ve Luthans, F. (1997). *International Management*. New York: The McGraw-Hill.

Hüseyinoğlu, M. (2020). Pre-Service Elt Teachers' Level of Cultural Intelligence: A Mixed Method Study. Unpublished Master's Thesis. Bursa: Bursa Uludag University Institute of Educational Sciences.

İbiş, T. (2018). Çok kültürlülük ve Kültürel Zeka. *Yeni Düşünceler*, 10, 20-35.

Kebabcı, V. (2016). Kişilik ve Kültürel Zeka Arasındaki İlişki: Havayolu Çalışanları Üzerine Bir Çalışma. Basılmamış Yüksek Lisans Tezi. İstanbul: Beykent Üniversitesi Sosyal Bilimler Enstitüsü.

Mercan, N. (2016). Çok Kültürlü Ortamlarda Kültürel Zekânın Kültürler Arası Duyarlılık ile İlişkisine Yönelik Bir Araştırma. *Niğde Üniversitesi İktisadi ve İdari Bilimler Fakültesi Dergisi*, 9(1), 1-13.

O'Neil, D. (2006). What is Culture. https://www2.palomar.edu/anthro/culture/culture_1.htm, (E.T.: 17.08.2021).

Pal, H., A. Pal ve Tourani, P. (2004). Theories of Intelligence. *Everyman's Science*, 39(3), 181-192.

Peterson, B. (2004). *Cultural Intelligence: A Guide to Working with People from Other Cultures*. Yarmouth: Intercultural Press,

Presbitero, A. (2016). Cultural Intelligence (CQ) in Virtual, Cross-Cultural Interactions: Generalizability of Measure and Links to Personality Dimensions and Task Performance. *International Journal of Intercultural Relations*, 50, 29-38.

Rockstuhl, T. ve Ng, K. Y. (2008). The Effects of Cultural Intelligence on Interpersonal Trust in Multicultural Teams. *Handbook of Cultural Intelligence: Theory, Measurement and Applications*, Ch:13, p. 206-220.

Ruparel, N., Choubisa, R., Sharma, K. ve Seth, H. (2020). Assessing the Psychometric Properties of Cultural Intelligence Scale Among Indian Employees. *Current Psychology*. https://doi.org/10.1007/s12144-020-00814-0, (E.T.: 28.08.2021).

Sadeghian, E., (2011). Presentating of the Effectual Cultural Intelligence Model of Manager on Effectiveness Iran Khodro Organization of Iran. *European Journal of Scientific Research*, 61(3), 402-403.

Sayılı, A. (1987). Atatürk ve Millî Kültürümüzün Temel Unsurlarından Bilim ile Entellektüel Kültür ve Teknoloji. *Erdem,* 3(9), 609-672.

Sternberg, R. (1996). *Successful Intelligence: How Practical And Creative Intelligence Determine Success in Life*. New York: Simon & Schuster.

Sternberg, R. (2003). Our Research Program Validating the Triarchic Theory of Successful Intelligence: Reply to Gottfredson. *Intelligence,* 31, 399-413.

Sternberg, R. J. ve Grigorenko, E. L. (2006). Cultural Intelligence and Successful Intelligence. *Group & Organization Management*, 31(1), 27-39.

Tezcan, M. (2011). *Sosyolojiye Giriş*. Ankara: Anı Yayıncılık.

Thomas, D. ve Inkson, K. (2005). Cultural Intelligence: People Skills for a Global Workplace. *Consulting to Management,* 16(1), 5-9.

Thomas, D., Liao, Y., Aycan, Z., Cerdin, J. L., Pekerti, A. A., Ravlin, E. C., Stahl, G. K., Lazarova, M. B., Fock, H., Arli, D., Moeller, M., Okimoto, T. G. ve Vijver, F. V. (2015). Cultural Intelligence: A Theory-Based, Short Form Measure. *Journal of International Business Studies,* 46, 1099-1118.

Talu, N. (1999). Çoklu Zeka Kuramı ve Eğitime Yansımaları. *Hacettepe Üniversitesi Eğitim Fakültesi Dergisi*, 5, 64-72.

Tunalılar, T. T. (2018). Yöneticinin Kültürel Zekâsının Çalışanların Duygusal Bağlılığıyla İlişkisi ve İlişki Uzaklığının Düzenleyici Rolü: Bir Araştırma. Basılmamış Doktora Tezi. Malatya: İnönü Üniversitesi Sosyal Bilimler Enstitüsü.

Van Dyne, L., Ang, S. ve Livermore, D. (2010). Cultural Intelligence: A Pathway for Leading in a Rapidly Globalizing World. İçinde K.M. HANNUM., B. MCFEETERS ve L. BOOYSEN (Ed.), *Leadership Across Diffrences: Cases and Perspectives*. San Francisco, CQ: Pfeiffer.

Van Dyne, L., Ang,S., Ng, K. Y., Rockstuhl, T., Tan, M. L. ve Koh, C. (2012). Sub-Dimensions of the Four Factor Model of Cultural Intelligence: Expanding the Conceptualization and Measurement of Cultural Intelligence. *Social and Personality Psychology Compass*, 6(4), 295-313.

Yazar, F. (2019). Kültürel Zeka ve Kariyer Yönetimi İlişkisi: Bir Uygulama. Basılmamış Yüksek Lisans Tezi. Erzurum: Atatürk Üniversitesi Sosyal Bilimler Enstitüsü.

Yeşil, S. (2009). Kültürel Farklılıkların Yönetimi ve Alternatif Bir Strateji: Kültürel Zeka. *KMU İİBF Dergisi,* 11(16), 100-131.

Yeşil, S. (2010). Yüzyılın Küresel Örgütleri için Kültürel Zekâ. *Ç.Ü. Sosyal Bilimler Enstitüsü Dergisi*, 19(2), 147-168.

Kaynakça

AFSAR, B., Maqsoom, A., Shahjehan, A., Afridi, S. A., Nawaz, A., ve Fazliani, H. (2019). "Responsible Leadership and Employee's Proenvironmental Behavior: The Role of Organizational Commitment, Green Shared Vision, And Internal Environmental Locus of Control". Corporate Social Responsibility and Environmental Management, C.27, S.1, s.297-312.

ATHANASOPOULOU, A., Selsky, J. W. (2015). "The Social Context of Corporate Social Responsibility: Enriching Research with Multiple Perspectives and Multiple Levels". Business & Society, S.54, s.322-364.

AUSTIN, E. J., Farrelly, D., Black, C., ve Moore, H. (2007). "Emotional intelligence, Machiavellianism and Emotional Manipulation: Does EI Have a Dark Side?" Personality and Individual Differences, S.43, s.179-189.

AVOLIO, B. J., ve Gardner, W. L. (2005). "Authentic Leadership Development: Getting to the Root of Positive Forms of Leadership". The Leadership Quarterly, C.16, S.3, s.315-338.

BANDURA, A. (1986). "Social Foundations of Thought and Action. Engelwood Cliffs". NJ: Prentice-Hall.

BURNS, J. (1978). "Leadership". New York: Harper & Row.

BROWN, M. E., Treviño, L. K., ve Harrison, D. A. (2005). "Ethical Leadership: A Social Learning Perspective for Construct Development and Testing". Organizational Behavior and Human Decision Processes, C.97, S.2, s.117-134.

CAMERON, K. (2011). "Responsible Leadership As Virtuous Leadership", Responsible Leadership (pp. 25-35). Springer, Dordrecht.

CARTER, S. M., ve Greer, C. R. (2013). "Strategic Leadership: Values, Styles, and Organizational Performance". Journal of Leadership & Organizational Studies, C.20, S.4, s.375-393.

CAVAGNORA, E. ve I. S. E. Van Der Zande. (2021). "Reflecting On Responsıble Leadership In The Context of Hıgher Education". Journal of Leadership Education. s.139-151.

CHEN, L. Q. (2014). "A Research on the Mechanism of Responsible Leadership Influence on Job Performance. MA Dissertation". Wuhan University of Science and Technology, Wuhan.

CIULLA, J. B. (2013). "Remembering and Forgetting: Leadership in a Transitional World". W: WW Gasparski, B. Rok (eds), Transition Redesigned. A Practical Philosophy Perspective. New Brunswick–London: Transaction Publishers, s.39-50.

COLLINS, J. D., Uhlenbruck, K. ve Rodriguez, P. (2009). "Why Firms Engage in Corruption: A Top Management Perspective". Journal of Business Ethics, S.87, s.89-108.

COŞKUN, A. (2017). "Ahlaki Kimlik ve Makyavelizmin Örgüt Yararına Ahlaki Olmayan Davranış Üzerinde Etkisi: Ahlaki İklimin Düzenleyici Rolü". Doktora Tezi. İstanbul Ticaret Üniversitesi Sosyal Bilimler Enstitüsü.

DRESCHER, M. A., Korsgaard, M. A., Welpe, I. M., Picot, A., ve Wigand, R. T. (2014). "The Dynamics of Shared Leadership: Building Trust and Enhancing Performance". Journal of Applied Psychology, C.99, S.5, s.771-783.

DINH, J. E., Lord, R. G., Gardner, W. L., Meuser, J. D., Liden, R. C., ve Hu, J. (2014). "Leadership Theory and Research in the New Millennium: Current Theoretical Trends and Changing Perspectives. The Leadership Quarterly, C.25, S.1, s.36-62.

DECETY, J., Philip, L. ve Jackson, P. L. (2006). "A Social-Neuroscience Perspective on Empathy". Current Directions in Psychological Science, S.15, s.54-58.

DOH, J. P., ve Quigley, N. R. (2014). "Responsible Leadership and Stakeholder Management: Influence Pathways and Organizational Outcomes". Academy of Management Perspectives, C.28, S.3, s.255-274.

DOH, J., ve Stumpf, S. (Eds.). (2005). "Handbook Of Responsible Leadership And Governance İn Global Business". London: Edward Elgar.

DOH, J. P., Stumpf, S. A. ve Tymon Jr., W. G. (2011). "Responsible Leadership Helps Retain Talent in India". Journal of Business Ethics, S.98, s.85-100.

DUGAN, J. P., Morosini, A. M. R. ve Beazley, M. R. (2011). "Cultural Transferability of Socially Responsible Leadership: Findings from the United States and Mexico". Journal of College Student Development, S.52, s.456-474.

FREEMAN, E. R. (1984). "Strategic Management: A Stakeholder Approach". Marshfield, MA: Pitman.

FRY, L. W., Latham, J. R., Clinebell, S. K., ve Krahnke, K. (2016). "Spiritual Leadership as a Model for Performance Excellence: A Study of Baldrige Award Recipients". Journal of Management, Spirituality & Religion, C.14, S.1, s.22-47.

GIBBONS, B., Fernando, M., ve Spedding, T. (2016). "Teaching and Learning Responsible Decision-Making in Business: A Qualitative Research Evaluation of a Simulation-Based Approach". Journal of Business Ethics Education, C.13, s.293-324.

GOND, J. P., Igalens, J., Swaen, V., ve El Akremi, A. (2011). "The Human Resources Contribution to Responsible Leadership: An Exploration of the CSR–HR Interface". Responsible Leadership (s.115-132). Springer, Dordrecht.

GREENLEAF, R. K. (1977). "Servant Leadership: A Journey into the Nature of Legitimate Power and Greatness". Paulist Press, New York.

GREENLEAF, R. K. (2002). "Servant Leadership: A Journey into the Nature of Legitimate Power and Greatness". Paulist Press.

HAQUE, A., Fernando, M., ve Caputi, P. (2017). "The Relationship Between Responsible Leadership and Organisational Commitment and the Mediating Effect of Employee Turnover Intentions: An Empirical Study with Australian Employees". Journal of Business Ethics, C.156, S.3, s.759-774.

HOFSTEDE, G. (1980). "Cultural Consequences: International Differeneces in Work Related Values". London: Sage.

JAMES, K. V. ve Priyadarshini, R. G. (2021). "Responsible Leadership: A New Paradigm for Organizational Sustainability". Management and Labour Studies, s.1-19.

JONES, T. M. (1991). "Ethical Decision Making by Individuals in Organizations: An Issue-Contingent Model". Academy of Management Review, S.16, s.366-395.

JUDGE, T. A., ve Bono, J. E. (2000). "Five-Factor Model of Personality and Transformational Leadership". Journal of Applied Psychology, C.85, S.5, s.751-765.

KAPTEIN, M. (2008). "Developing a Measure of Unethical Behavior in the Workplace: A Stakeholder Perspective". Journal of Management, S.34, s.978-1008.

KEMPSTER, S., Maak, T., ve Parry, K. (Eds.). (2019). "Good Dividends: Responsible Leadership of Business Purpose". Routledge.

KOHLBERG, L. (1984). "The Psychology of Moral Development: Essays on Moral Development". Harper & Row, San Francisco.

LU, Y.H. (2012). "The Impact of Responsible Leadership on Business Growth Performance: Base on the View of the Stakeholder Theory". MA Dissertation, Zhejiang University, Hangzhou.

LYNHAM, S. A., ve Chermack, T. J. (2006). "Responsible Leadership For Performance: A Theoretical Model and Hypotheses". Journal of Leadership & Organizational Studies, C.12, S.4, s.73-88.

MAAK, T. (2007). "Responsible Leadership, Stakeholder Engagement, and the Emergence of Social Capital". Journal of Business Ethics, C.74, S.4, s.329-343.

MAAK, T., ve Pless, N. M. (2006). "Responsible Leadership: A Relational Approach" (s.53-73). Routledge.

MAAK, T., ve Pless, N. M. (2009). "Business Leaders as Citizens of the World: Advancing Humanism on a Global Scale". Journal of Business Ethics, C.88, S.3, s.537-550.

MISKA, C., ve Mendenhall, M. E. (2015). "Responsible Leadership: A Mapping of Extant Research and Future Directions". Journal of Business Ethics, C.148, S.1, s.117-134.

MARQUES, T., Reis, N. R., ve Gomes, J. F. (2018). "Responsible Leadership Research: A Bibliometric Review". Bar. Brazilian Administration Review, S.15, s.1-25.

PEARCE, C. L., ve Sims, H. P. (2000). "Shared Leadership: Toward a Multi-Level Theory of Leadership". Advances in Interdisciplinary Studies of Work Teams. Emerald Group Publishing Limited. s.115-139.

PEARCE, C. L., Wood, B. G., ve Wassenaar, C. L. (2018). "The Future of Leadership in Public Universities: Is Shared Leadership the Answer?". Public Administration Review, C.78, S.4, s.640-644.

PLESS, N. M. (2007). "Understanding Responsible Leadership: Role Identity and Motivational Drivers". Journal of Business Ethics, C.74, S.4, s.437-456.

PLESS, N. M. ve Maak, T. (2008). "Business-in-Society Competence For Leading Responsibly in a Global Environment". INSEAD Faculty & Research Working Paper, 2008/22/OB. Fontainebleau & Singapore.

PLESS, N. M. ve Maak, T. (2011). "Responsible Leadership: Pathways to the Future". J Bus Ethics, S.98, s.3-13.

REAVE, L. (2005). "Spiritual Values and Practices Related to Leadership Effectiveness". The Leadership Quarterly, C.16, S.5, s.655-687.

SENDJAYA, S., Sarros, J. C., ve Santora, J. C. (2008). "Defining And Measuring Servant Leadership Behaviour İn Organizations". Journal Of Management Studies, S.45, s.403-424.

SHI, Y., ve Ye, M. (2016). "Responsible Leadership: Review and Prospects". American Journal of Industrial and Business Management, C.6, S.08, s.877.

SIEGEL, D. S. (2014). "Responsible Leadership". Academy of Management Perspectives, C.28, S.3, s.221-223.

STAHL, G. K. ve De Luque, M. S. (2014). "Antecedents of Responsible Leader Behavior: A Research Synthesis, Conceptual Framework, and Agenda for Future Research". The Academy of Management Perspectives, S.28, s.235-254.

SUCHMAN, M. C. (1995). "Managing Legitimacy: Strategic and Institutional Approaches". Academy of Management Review, S.20, s.571-610.

STOGDILL, R. (1974). "Handbook of leadership: A Survey of Theory and Research". New York: The Free Press.

VOEGTLIN, C. (2011). "Development of a Scale Measuring Discursive Responsible Leadership". Journal of Business Ethics, S.98, s.57-73.

VOEGTLIN, C., Patzer, M., ve Scherer, A. G. (2012). "Responsible Leadership in Global Business: A New Approach to Leadership and Its Multi-Level Outcomes". Journal of Business Ethics, C.105, S.1, s.1-16.

WALDMAN, D. A., Siegel, D. S., ve Stahl, G. K. (2019). "Defining the Socially Responsible Leader: Revisiting Issues In Responsible Leadership". Journal of Leadership & Organizational Studies, C.27, S.1, s.5-20.

WALDMAN, D. A., Sully, de, Luque, M., Washburn, N., ve House, R. J. (2006). "Cultural and Leadership Predictors of Corporate Social Responsibility Values of Top Management: A Globe Study of 15 Countries". Journal of International Business Studies, S.37, s.823-837.

WALDMAN, D. A., ve Balven, R. M. (2014). "Responsible Leadership: Theoretical Issues and Research Directions". Academy of Management Perspectives, C.28, S.3, s.224-234.

WALDMAN, D. A., ve Galvin, B. M. (2008). "Alternative Perspectives of Responsible Leadership". Organizational Dynamics, C.37, S.4, s.327-341.

ZYGLIDOPOULOS, S. C., Georgiadis, A. P., Carroll, C. E. ve Siegel, D. S. (2012). "Does Media Attention Drive Corporate Social Responsibility?" Journal of Business Research, S.65, s.1622-1627.

Kaynakça

AKGEMCİ, Tahir vd. (2003). Zaman Yönetimi ve Yönetsel Zamanda Etkinlik. (ed. M. Şerif Şimşek ve Adnan Çelik). Ankara: Gazi Kitabevi.

AKMAN, Sevil (2004). "Stresin Nedenleri ve Açıklayıcı Kuramlar", Türk Psikoloji Bülteni, C. 10, S.34-35, Eylül-Aralık, s.41.

AYDINTAN, Belgin (2019). "Yönetimin Temel Kavramları", Yönetim Organizasyon. (ed. Dursun Bingöl). Erzurum: Atatürk Üniversitesi Açıköğretim Fakültesi Yayını.

BUTCHER, J. N. vd. (2013). Anormal psikoloji (çev. Okhan Gündüz). İstanbul: Kaknüs Yayınları.

COOPER, Cary L. ve Michiel Kompier (1999). Preventing Stress, Improving Productivity: European Case Studies In The Workplace, London: Routledge Publications.

CÜCELOĞLU, Doğan. (2000). İnsan ve Davranışı. İstanbul: Remzi Kitabevi.

DAFT, Richard L. (1997). Management. Orlando: The Dryden Press.

GARİPOĞLU, Esra (2007). "Stres Yönetimi ve Banka Çalışanları Üzerine Yapılan Bir Araştırma". Yüksek Lisans Tezi. Niğde: Niğde Ömer Halisdemir Üniversitesi.

GEÇTAN, Engin (2000). Psikanaliz ve Sonrası. İstanbul: Remzi Kitabevi.

GENÇ, Nurullah (2005). Yönetim ve Organizasyon -Çağdaş Sistemler ve Yaklaşımlar-. Ankara: Seçkin Yayıncılık.

GÜÇLÜ, Nezahat (2001). "Zaman Yönetimi", Kuram ve Uygulamada Eğitim Yönetimi Dergisi, S. 25, s. 87-106.

GÜVEN, Mehmet ve Salih Yeşil (2011). "İşletmelerde Zaman Yönetimi", Çağdaş Yönetim Yaklaşımları İlkeler, Kavramlar ve Yaklaşımlar. (ed. İsmail Bakan). Kahramanmaraş: Beta Basım.

HELLRIEGEL, Don vd. (1999). Management. Ohio: South Western College Publishing.

HUMPHREY, L. T. ve T. King (2000). "Childhood stress: a lifetime legacy", Anthropologie, C. 38, S. 1, s. 33-49.

HUNT, John W. (1992). Managing People at Works. London: Mcgraw-Hill.

KOÇEL, Tamer (2011). İşletme Yöneticiliği. İstanbul: Beta Yayınevi.

KOSLOWSKY, Meni (1998). Modelling The Stress-Strain Relationship In Work Settings. London: Routledge Publications.

OKUTAN, Mustafa ve Dilaver Tengilimoğlu (2002). "İş Ortamında Stres ve Stresle Başa Çıkma Yöntemleri Bir Alan Uygulaması", Gazi Üniversitesi İktisadi ve İdari Bilimler Fakültesi Dergisi, C. 4, S. 3, s.21.

PAŞAOĞLU, Didem (2016). "Planlama ve Karar Alma", Yönetim Organizasyon. (ed. Güneş Nezire Zeytinoğlu). Eskişehir: Anadolu Üniversitesi Açıköğretim Fakültesi Yayını.

PHILLIPS, Steven R. (1988). "The New Time Management", Training and Development Journal, C.2, S. 4, s. 73-77.

RICHLIN-KLONSKY, J. ve R. Hoe (2003). Sources and levels of stress among UCLA students. Retrieved in October, 2012 from http://www.sairo.ucla.edu/SAIRO.

SABUNCUOĞLU, Zeyyat ve Muammer Paşa (2002). Zaman Yönetimi. Bursa: Ezgi Kitabevi.

SABUNCUOĞLU, Zeyyat ve Melek Tüz (2001). Örgütsel Psikoloji. Bursa: Ezgi Kitabevi.

SARUHAN, Şadi Can ve Ayla Öncer Özdemir (2004). Değer Hedefli İşletmecilik. İstanbul: Marmara Üniversitesi Nihad Sayar Eğitim Vakfı Yayını.

ŞAHİN, Betül (2007). "Hemşirelik Öğrencilerinin Kendilerini Anlatma ve Baş Etme İlişkilerinin Belirlenmesi". Yüksek Lisans Tezi. İstanbul: Haliç Üniversitesi.

ŞAHİN, Nesrin Hisli (1998). "Stres Nedir? Ne Değildir", Stresle Başa Çıkma: Olumlu Bir Yaklaşım. (Ed.: Nesrin Hisli ŞAHİN). Ankara: Türk Psikologlar Derneği Yayınları.

TELMAN Nursel ve Pınar Ünsal (2004). Çalışan Memnuniyeti. İstanbul: Epsilon Yayıncılık.

TENGİLİMOĞLU, Dilaver vd. (2003). Zaman Yönetimi. (ed. Hasan Tutar). İstanbul: Nobel Yayın Dağıtım.

UÇMAN, Perin (1990). "Ülkemizde Çalışan Kadınlarda Stresle Başa Çıkma ve Psikolojik Rahatsızlıklar", Psikoloji Dergisi, C. 7, S. 24'den aktaran AKMAN Sevil (2004). "Stresin Nedenleri ve Açıklayıcı Kuramlar", Türk Psikoloji Bülteni, C. 10, S. 34-35, s.50.

YAVUZ, Ruhi (2005). "Stres ve Kişilik", İstanbul Üniversitesi Cerrahpaşa Tıp Fakültesi Sürekli Tıp Eğitimi Etkinlikleri, Medikal Açıdan Stres ve Çareleri Sempozyum Dizisi N. 47, Aralık, s.41

YURTSEVER, Hidayet (2009). "Kişilik Özelliklerinin Stres Düzeyine Etkisi ve Stresle Başa Çıkma Yolları: Üniversite Öğrencileri Üzerine Bir Araştırma". Yüksek Lisans Tezi. İzmir: Dokuz Eylül Üniversitesi.

ZIVRALI YARAR, Esra (2021). "Psikopatolojilerde gen-çevre etkileşimi: Stresle ilgili genetik ve epigenetik süreçler", Klinik Psikoloji Dergisi, https://doi.org/10.5455/kpd.26024438m000044.

URL-1: https://indigodergisi.com/2014/08/konfor-alaninizdan-cesaretle-cikin/ (E.T.: 21.11.2021).

URL-2: https://www.isonedir.com/zaman-yonetimi-nedir/ (E.T.: 15.12.2021).

Kaynakça

Adair, J. (2004). *Etkili Stratejik Liderlik*. (Çev. S. F. Güneş), İstanbul: Babıali.

Adler, P. S. ve Borys, B. (1996). Two types of bureaucracy: Enabling and coercive. *Administrative science quarterly*, 61-89.

Akgemci, T. ve Güleş, H. K. (2009). *İşletmelerde Stratejik Yönetim*. Ankara: Gazi Kitabevi.

Altınkurt, Y. (2007). Eğitim örgütlerinde stratejik liderlik ve okul müdürlerinin stratejik liderlik uygulamaları, Yayımlanmamış Doktora Tezi, Anadolu Üniversitesi, Eğitim Bilimleri Enstitüsü, Eskişehir.

Ardıç, K. ve Polatcı, S. (2007). İşgören Refahı ve Örgütsel Etkinlik Kavramlarına Bütüncül Bir Bakış: Örgüt Sağlığı, *İktisadi ve İdari Bilimler Dergisi*, 21(1), 137-154.

Akyüz, M. (2018). Stratejik Liderlik, *Stratejik Yönetim Araştırmaları Dergisi*, 1(1), 45-66.

Bakiner, A. (2020). Dönüşümcü Liderlik Tarzının Örgüt Sağlığına Etkileri, *2. Uluslararası Sosyal Bilimler ve Eğitim Bilimleri Sempozyumu (Usves)*, 9-10 Ekim.

Balay, R. (2000). *Örgütsel Bağlılık*. Ankara: Nobel Yayın Dağıtım.

Barutçugil, İ. (2013). *Stratejik Yönetim*. İstanbul: Kariyer Yayıncılık.

Bass, B. M. (1995). Theory of Transformational Leadership Redux, *Leadership Quarterly*, 6 (4), 463-478.

Berghman, L., Matthyssens, P., Streukens, S. ve Vandenbempt, K. (2013). Deliberate Learning Mechanisms for Stimulating Strategic Innovation Capacity, *Long Range Planning*, 46, 39-71

Bennis, W. G. (1993). Change Agents, *Executive Excellence*, 10(9), 18-19.

Biswas, N. B. ve Biswas, N. U. (2010). Organizational health, stress & commitment during Global financial crisis. *The Indian Journal of Industrial Relations,* 46, 112-125.

Bhagat, R. S., Steverson, P. K. ve Segovis, J. C. (2007). International and cultural variations in employee assistance programmes: Implications for managerial health and effectiveness, *Journal of Management Studies*, 44(2), 222-242.

Browne, J. H. (2000). Benchmarking HRM Practices in Healthy Work Organizations, *American Business Review*, June, Vol:18, No:2, 54-61.

Bruhn, J. G. and Chesney, A. P. (1994). Diagnosing The Health of Organization. *Health Care Supervisor*. Vol 13, Issue 2, 21-24.

Burton, J. (2010). *WHO healthy workplace framework and model: Background and supporting literature and practice*, Geneva: World Health Organization.

Can, H. (1994). *Organizasyon ve Yönetim* (3.Baskı), Ankara: Siyasal Kitabevi.

Dahl, R. A. (2008). *Democracy and its Critics*. Yale University Press.

Davies, B. (2004). Developing The Strategically Focused School, *School Leadership & Management,* 24(1).

Dinçer, Ö. ve Fidan, Y. (1995). *İşletme Yönetimine Giriş*. İstanbul: Marmara Üniversitesi İktisadi ve İdari Bil. Fak. Yayını.

Ceran, Y. ve Karaçor, S. (2013). Pazarlama İletişimi Aracı Olarak Reklam: Reklam Maliyetleri ve Muhasebeleştirilmesi, *Niğde Üniversitesi İİBF Dergisi*, 6(2), 9-24.

Clark, E. ve Fairman, M. (1983). Organizational health: A significant force in planned change. *NASSP Bulletin*, 67(464), 108-113.

Code, S. and Fox, J. L. (2001). Motivation, Cognitions and Traits: Predicting Occupational Health, Well-Being and Performance, *Stress and Health*, Vol:17, 159-174.

Cooper, C. L. ve Williams, S. (1994). *Creating Healthy Work Organizations*, Chichester: John Wiley.

Coşkun, S. (2013). Stratejik Rekabet Üstünlüğü Sağlama Aracı Olarak İnovasyon Stratejileri-Kocaeli Otel İşletmeleri Üzerine Bir Araştırma. Yayımlanmış Yüksek Lisans Tezi, Düzce Üniversitesi Sosyal Bilimler Enstitüsü, Düzce.

Çakan, S. (2021). *Factors Affecting the Formation of Organizational Behavior,* New Topics in Organizational Behavior, Lütfi Sürücü (Ed.), Bölüm 2, 14-21, İstanbul: Kriter Yayınevi.

Çakan, S. (2021). *Dijital Dönüşüm ve Aile İşletmelerinde Liderlik*, Aile işletmelerinde Dijital Dönüşüm Yönetimi, Osman Yılmaz, Özgür Çark ve Cihan Tınaztepe (Ed.), Ankara: Nobel Yayıncılık.

Davies, B. J. ve Davies, B. (2004). Strategic leadership, *School Leadership & Management*, 24(1), 29-28.

Dean J. W., Pamela B. ve Dharwadkar R. (1998). Organizational Cynicism, *Academy of Management Review*, 23(2), 341-352.

DeJoy, D. M. ve Wilson, M. G. (2003). Organizational health promotion: broadening the horizon of workplace health promotion, *American Journal of Health Promotion,* 17(5), 337-341.

Dikici, B. D. (2020). Günümüzün dijitalleşen işletmelerinde yeni liderlik ve motivasyon modelleri üzerine karşılaştırmalı bir araştırma. *OPUS Uluslararası Toplum Araştırmaları Dergisi*, 15(26), 4185-4207.

Drucker, P. F. (1994). *Etkin Yöneticilik* (Çev.: Ahmet Özden ve Nuray Tunalı), İstanbul: Eti Kitapları.

Doğan, A. ve Bozkurt, S. (2006). İstanbul İlindeki Beş Yıldızlı Otel İşletmelerinin Örgütsel Sağlıklarının Ölçümü, *14. Ulusal Yönetim ve Organizasyon Kongresi,* Atatürk Üniversitesi, Erzurum, 111- 116.

Erdoğan, İ. (1996). *İşletme Yönetiminde Örgütsel Davranış*, İstanbul: Avcıol Basım Yayın.

Eren, E. (2001). *Yönetim ve Organizasyon (Çağdaş ve Küresel Yaklaşımlar)*, Gen. 5. Bası, İstanbul: Beta Basım Yayım Dağıtım A.Ş.

Fisher, F. M. ve McGowam, J. J. (1983). On the Issues of Accounting Rates of Return to Infer Monopoly Profits, *American Economic Review*, March, 82- 97.

Frovost, L. and Leddick, S. (1993). How to Take Multiple Measures to Get a Complete Picture of Organizational Performance, *National Productivity Review*, Vol 12, Issue 4, 489.

Gelatt, J. P. (2002). *Leadership.* Mann, C. J. ve Götz, K. (Ed.). The Development of Management Theory and Practice in The United States (65-86). USA: Pearson Custom Publishing.

Göral, R. (2009). *Büro Yönetimi ve İletişim Teknikleri*, Konya: Yüce Medya Yayınları.

Herndon, M. (1992). The Fairness Factor: Business Lessons from L.A. Riots. *Management Review*. Vol 81. Issue 10, 45-47.

Hrebiniak, L. G. (2006). Obstacle to Effective Strategy Implementation, *Organizational Dynamics*, 35(1), 12- 31.

Ho, J. T. S. (2000). Managing Organizational Health and Performance In Junior Colleges, *The International Journal Of Educational Management*, 14(2), 62.

Hoy, W. K. ve Feldman, J. A. (1987). Organization health: The concept and its measure, *Journal of Research and Development in Education*, 20(4), 30-37.

Hoy, W. K. ve Tarter, C. J. (1997). *The Road to Open and Healthy Schools: A Handbook for change: Middle and Secondary School Edition*, Thousand Oaks, CA: Corwin Pres.

Ireland, R. D. ve Hitt, M. A. (2005). Achieving and maintaining strategic competitiveness in the 21st century: the role of strategic leadership, *Academy of Management Executive*, 9(4), 63-74.

Ivancik, L., Vuksik, V. B. ve Spremik, M. (2019). Mastering the digital transformation process: business practices and lessons learned, *Technology Innovation Management Review*, 9(2), 36-50.

Kale, E. (2010). Konaklama İşletmelerinde Örgüt İçi Faktörlerin Yenilik ve Yaratıcılık Performansına Etkileri. Yayımlanmamış Doktora Tezi, Erciyes Üniversitesi Sosyal Bilimler Enstitüsü, Kayseri.

Karaköse, M., İmamoğlu, S. ve İnce, H. (2020), Dönüşümcü ve Adaptif Liderlik Tarzlarının Örgütsel Dayanıklılık Kapasitesinin Geliştirilmesindeki Rolü: Kavramsal Bir Model Önerisi, *Doğuş Üniversitesi Dergisi*, 21(1), 153-169.

Kılınçkaya, B. (2013). İl milli eğitim müdürlerinin stratejik liderlik özellikleri araştırması, Yayımlanmamış Yüksek Lisans Tezi, Gazi Üniversitesi, Eğitim Bilimleri Enstitüsü, Ankara.

Kırmaz, B. (2010). Bilgi Çağı Lideri, *Ankara Barosu Dergisi*. Yıl: 68, Sayı: 2010/3, Ankara.

Köseoğlu, M. A. ve Karayormuk, K. (2009). Örgüt Sağlığı Nedir: Yöneticiler Arasında Görüş Farklılığı Var mıdır?, *Atatürk Üniversitesi İktisadi ve İdari Bilimler Dergisi*, 23(2), 175-193.

Lambert, B. (1995). Give Your Company A Checkup, *Personnel Journal*, Vol 74, Issue 9, 143-149.

Langton, N. ve Robbins, S. P. (2007). *Organizational behavior: Concepts, controversies, applications,* Pearson Prentice Hall.

Lim, S. Y. ve Murphy, L. R. (1999). The Relationship of Organizational Factors to Employee Health and Overall Effectiveness, *American Journal of Industrial Medicine Supplement*, Vol:1, 64-65.

Lyden, J. A. ve William, E. K. (2000). Supervising Organizational Health, *Super Vision*, 61(12), ABI/ INFORM Global, 3- 5.

McHugh, M., Humphreys, P. ve Mclvor, R. (2003). Buyer- Supplier Relationships and Organizational Health, *Journal Of Supply Chain Management*, 39(2), 15- 25.

McKinsey and Company (2012). Organizational Health Index (OHI).

Macintosh, R., Donald, M. ve Burns, H. (2007). Health in Organizations: Towards a Process- Based View, *Journal of Management Studies*, 44 (2), 206- 221.

Miles, M. B. (1965). *Planned change and organizational health: Figure and ground*, in R. O. Carlson, A. Gallaher, M. B. Miles, R. J. Pellegrin & E. M. Rogers (Eds.), Change Processes in Public Schools (11-35), Eugene, Oreon: Printed in USA at the university of Oregon.

Miller, A. ve Dess, G. G. (1996). *Strategic Management,* International Edition, New York: McGraw-Hill.

Miller, R. L., Griffin, M. A. ve Hart, P. M. (1999). Personality and Organizational Health: The Role of Conscientiousness, *Work & Stress*, Vol:13, No:1, 7-19.

Miranda, G. M. L., ve Thiel, K. (2007). Improving Organizational Speed and Agility, *McKinsey Quarterly*, 1.

Minsberg, H. (1985). The Organization as Political Arena, *Journal of Management Studies,* 22(2), 133-154.

Newell, S. (1995). *The Healthy Organization: Fairness, Ethics and Effective Management* (First Published), London; New York: Routledge.

OECD. (2005). Oslo Manual: Proposed Guidelines for Collecting and Interpreting Technological Innovation Data, Paris.

O'Regan, N., Ghobadian, A. ve Gallear, G. (2005). In search of the drivers of high growth in manufacturing SMEs, *Technovation*, 26 (1), 30–41.

Owens, R. G. (1970). *Organizational Behavior in Schools*. New Jersey: Prentice-Hall International.

Pandita, D. (2012). The essentials of a healthy workplace, *Symbiosis Institute of Business Management*, 4, 87-92.

Pisapia, J. (2009). *The strategic leader: new tactics for a globalizing world*. New York: Information Age.

Polatcı, S. & Ardıç, K. (2007). İşgören Refahı ve Örgütsel Etkinlik Kavramlarına Bütüncül Bir Bakış: Örgüt Sağlığı, *Atatürk Üniversitesi İktisadi ve İdari Bilimler Dergisi,* 21(1), 137-154.

Reichers A. E., Wanous J. P. ve Austin J. T. (1997). Understanding and Managing Cynicism About Organizational Change, *Academy of Management Executive*, 11(1), 48-59

Reyhanoğlu, M. ve Akın, Ö. (2016). Toksit Liderlik Örgütsel Sağlığı Olumsuz Yönde Tetikler mi?, *İnsan ve Toplum Bilimleri Araştırmaları Dergisi*, 5(3), 442-459.

Rosen, H. R. and Berger, L. (1992). *The Healthy Company: Eight Strategies to Develop People, Productivity and Profits.* Washington USA: First Tarcher, Perigee Edition

Sandıkçı, M., Vural, T. ve Zorlu, Ö. (2015). Otel İşletmelerinde Dönüştürücü Liderlik Davranışlarının Örgüt Sağlığı Üzerine Etkileri, *Yönetim Bilimleri Dergisi*, 13 (25), 161-200.

Samur S. B. (2011). The Mediating Role of Innovative Work Behaviors Between Intrapreneurial Climate and Organizational Innovativeness: An Empirical Study. Yayımlanmış Yüksek Lisans Tezi, Yaşar Üniversitesi Sosyal Bilimler Enstitüsü, İzmir.

Sargut, A. S. (2019). *Örgütsel Davranış Kuralları* (Ed. Senay Yürür), 1. Bölüm: Örgütsel Davranış Alanının Ontolojisi ve Epistomolojisi Üzerine Bir Tartışma, Beta Yayınları: İstanbul.

Schilling, M. A. ve Hill, C. W. (1998). Managing the New Product Development Process, *Academy of Management Executive*, 12 (3), 67-81.

Schwab, K. (2017). *The Fourth Industrial Revolution*, Portfolio Penguin.

Taheri Lari, M., Shekari, G. A. ve Etemadikhah, A. (2015). The mediating role of transformational leadership in the relationship between moral intelligence of managers and job satisfaction of staff, *Transformation Management Journal,* 6(11), 48-72.

Tidd, J., Bessant, J., ve Pavitt, K. (2005). *Managing Innovation: Integrating Technological, Market and Organizational Change*, Chichester: John Wiley and Sons.

Trott, P. (2002). *Innovation Management and New Product Development*, Prentice Hall, Pearson Education.

Tsui, K. T. ve Cheng, Y. C. (1999). School organizational health and teacher commitment: A contingency study with multi-level analysis, *Educational Research and Evaluation*, 5(3), 249-268.

Toprak, M., İnandı, B. ve Çolak, A.L. (2015). Do Leadership Styles Influence Organizational Health: A Study in Educational Organizations, *International Journal of Educational Methodology*, 1(1), 19-25.

Tutar, H. (2010). İşgören yabancılaşması ve örgütsel sağlık ilişkisi: Bankacılık sektöründe bir uygulama, *Ankara Üniversitesi SBF Dergisi*, 65(01), 175-204.

Ulijn, J., ve Weggeman, M. (2001). *Towards an Innovation Culture: What are Its National, Corporate, Marketing and Engineering Aspects, Some Experimental Evidence*, Handbook of Organizational Culture and Climate.

Weiss, D. H. (1993). Başarılı Ekip Oluşturma (Çev.: Erhan Tuksan), İstanbul: Rota Yayınları.

WHO. (2010). *Healthy Workplaces: A model for action: For employees, workers, policymakers and practitioners*, Geneva: World Health Organization.

Yuki, G. (2002). *Leadership in Organization*. (5. b.). New Jersey: Prentice Hall.

Zohrehshakibaei, Asgari, M. ve Rostami, S, (2013). A Study on the Relationship between Managers' Leadership Style and Organizational Health in Ramsar and Tonekabon Schools, *International Research Journal of Applied and Basics Sciences*, 4 (12), 3670-3674.

Kaynakça

Akkaya, B. ve Tabak, A. (2018). Örgütsel Çeviklik Ölçeğinin Türkçeye Uyarlanması: Geçerlik ve Güvenirlik Çalışması. İş ve İnsan Dergisi, 5(2): 185-206.

Araza, A. ve Aslan, G. (2016). *Yönetimde Yeni Paradigmalar: Kurumsal Çeviklik ve* İmprovizasyon*.* Ankara: Nobel Akademik Yayıncılık.

Bakan, İ., Sezer, B. ve Kara, C. (2017). Bilgi Yönetiminin Örgütsel Çeviklik ve Örgütsel Atalet Üzerindeki Etkisi: Bir Alan Araştırması. *Kahramanmaraş Sütçü İmam Üniversitesi İİBF Dergisi,* 7(1), 117-138.

Becker, M. C. ve Knudsen, T. (2005). The Role of Routines in Reducing Pervasive Uncertainty. *Journal of Business Research*, 58(6), 746-757.

Brown, S. ve Eisenhardt, K. (1997). The Art of Continuous Change: Linking Complexity Theory and Time Paced Evolution in Relentlessly Shifting Organizations, *Administrative Science Quarterly,* 42(1), 1-34.

Cegarra-Navarro, J., Soto-Acosta, P. ve Wensley, A. K. P. (2016). Structured Knowledge Processes and Firm Performance: The Role of Organizational Agility. *Journal of Business Research* 69, 1544–1549.

Christensen, C. M. (1997). *The Innovator's Dilemma: When New Technologies Cause Great Firms to Fail.* Cambridge: Harward Business Scholl Press.

Christopher, M. (2000). The Agile Supply Chain Competing in Volatile Markets*. Industrial Marketing Management,* 29, 37-44.

Crocitto, M. ve Youssef, M. (2003). The Human Side of Organizational Agility. *Industrial Management & Data Systems,* 103(6), 388-397.

Dahmardeh, N. ve Banihashemi, S. A. (2010). Organizational Agility and Agile Manufacturing. *European Journal of Economics, Finance and Administrative Sciences*, 27, 178-184.

Eisenhardt, K. M. (1989). Making Fast Strategic Decisions in High-Velocity Environments. *Academy of Management Journal,* 32(3), 543-576.

Ganguly A., Nilchiani R. ve Farr J. V. (2009). Evaluating Agility in Corporate Enterprises. *International Journal of Production Economics,* 118 (2), 410-423.

Goldman, S. L., Nagel, R. N. ve Preiss, K. (1995). *Agile Competitors and Virtual Organizations: Strategies for Enriching the Customer.* New York: Van Nostrand Reinhold.

Gözcü, F. Ö. (2018). Örgütsel Çeviklik ile Örgütsel Sinizm Arasındaki İlişki: Üniversite Personeli Üzerine Bir Analiz. Yüksek Lisans Tezi. İstanbul: İstanbul Sabahattin Zaim Üniversitesi.

Gunasekaran, A. ve Yusuf, Y.Y. (2002). Agile Manufacturing: A Taxonomy of Strategic and Technological Imperatives. *International Journal of Production Research*, 40(6), 357-1385.

Jain, V., Benyoucef, L. ve Deshmukh, S.G. (2008). What's the Buzz about Moving from Lean to Agile Integrated Supply Chains? A Fuzzy Intelligent Agent-Based Approach. *International Journal of Production Research,* 46(23), 6649-6677.

Lin, C. T., Chiu, H. ve Chu, P. Y. (2006), Agility Index in the Supply Chain. *International Journal of Production Economics,* 100(2), 285-299.

Mehdibeigi, N., Dehghani, M. ve Yaghoubi, N. M. (2016). Customer Knowledge Management and Organization's Effectiveness: Explaining the Mediator Role of Organizational Agility. *Procedia-Social and Behavioral Sciences,* 230: 94-103.

Milliken, F. J. (1987). Three Types of Perceived Uncertainty about the Environment: State, Effect, and Response Uncertainly. *Academy of Management Review,* 12(1), 133-143.

Mohammadi, M., Nikpour, A. ve Chamanifard, R. (2015). The Relationship between Organizational Agility and Employee's Productivity (Case Study: Ministry of Youth Affairs and Sports, Iran), 66-70.

Moreno, H. (2017). 5 Steps to Greater Agility in Your Organization, https://www.forbes.com/sites/forbesinsights/2017/11/30/5-steps-to-greater-agility-in-your-organization/?sh=4919798fd9f4 (E.T.: 14.12.2021).

Matt, E. (2018). What is Organizational Agility & Why is it Valuable? https://www.reflektive.com/blog/hr-to-rh/ (E.T.: 15.12.2021).

Nejatian, M. ve Zarei, M. H. (2013). Moving Towards Organizational Agility: Are we improving in the right direction?. *Global Journal of Flexible Systems Management,* 14(4), 241- 253.

Sağır, M. ve Gönülölmez, A. (2019). Yapısal Sermaye ve İnsan Sermayesinin İşletme Performansına Etkileri: Örgütsel Çevikliğin Aracılık Rolü. *Mehmet Akif Ersoy Üniversitesi Sosyal Bilimler Enstitüsü Dergisi,* 11(27), 58-77.

Sambamurthy V., Bharadwaj A. ve Grover, V. (2003). Shaping Agility Through Digital Options: Reconceptualizing the Role of Information Technology in Contemporary Firms. *MIS Quarterly,* 27, 237-263.

Sekman, M. ve Utku, A. (2009). *Çevik Şirketler: Kurumsal Ataleti Yenmek*. İstanbul: Alfa Yayınları.

Shahaei, B. (2008). Paradigm of Agility, Definitions, Features and Concepts. *Tadbir Publication,* 194, 14-18.

Sharifi, H. ve Zhang, Z. (1999). A Methodology for Achieving Agility in Manufacturing Organisations: An Introduction, *International Journal of Production Economics,* 62, 7-22.

Sharifi, H. ve Zhang, Z. (2001). Agile Manufacturing in Practice – Application of a Methodology. *International Journal of Operations & Production Management,* 21(5- 6), 772-794.

Sharp, J. M., Irani, Z. ve Desai, S. (1999). Working towards Agile Manufacturing in the UK Industry, *International Journal of Production Economics,* 62(1-2), 155-169.

Sherehiy, B., Karwowski, W. ve Layer, J. K. (2007). A Review of Enterprise Agility: Concepts, Frameworks, and Attributes. *International Journal of Industrial Ergonomics,* 37(5), 445-460.

Sherehiy B. (2008). *Relationships Between Agility Strategy, Work Organization and Workforce Agility.* Kentucky: University of Louisville.

Sheridan, J. H. (1993). Agile Manufacturing: Beyond Lean Production. *Industrial Week*, 242, 30-46.

Sucu, M. (2020). İşletmelerde Çeviklik. Ankara: İksad Yayınevi.

Teece, D., Pisano, G. ve Shuen A. (1997). Dynamic Capabilities and Strategic Management. *Strategic Management Journal,* 18, 509-533.

Trinh, T. P., Molla, A. ve Peszynski, K. (2012). Enterprise Systems and Organizational Agility: A Review of the Literature and Conceptual Framework. *Communications of the Association for Information Systems,* 31, 167-193.

Wendler, R. (2014). Development of the Organizational Agility Maturity Model. Proceedings of the 2014 Federated Conference on Computer Science and Information System (1197-1206). Warsaw: 07-10 Eylül 2014.

Wendler, R. (2016). Dimensions of Organizational Agility in the Software and IT Service Industry: Insights from an Empirical Investigation. *Communications of the Association for Information Systems*. 39 (21), 439-482.

Yang C. ve Liu, H. M. (2012). Boosting Firm Performance via Enterprise Agility and Network Structure, *Management Decision*, 50 (6), 1022-1044.

Zaheer, A. ve Zaheer, S. (1997). Catching the Wave: Alertness, Responsiveness, and Market Influence in Global Electronic Networks, *Management Science,* 43(11), 1493-1509.

Zhang, D. Z. (2011). Towards Theory Building in Agile Manufacturing Strategies - Case Studies of an Agility Taxonomy. *International Journal of Production Economics*, 131(1), 303-312.

Zhang, Z. ve Sharifi, H. (2000). A Methodology for Achieving Agility in Manufacturing Organisations. *International Journal of Operations & Production Management,*20 (4), 496-512.

Kaynakça

Ahmad, I., Gao, Y. ve Hali, S. M. 2017, "A Review Of Ethical Leadership And Other Ethics-Related Leadership Theories". *European Scientific Journal,* 13(29), 10-23.

Akdoğan, A. ve Demirtaş, Ö. 2014, "Etik Liderlik Davranışlarının, Etik İklim Üzerindeki Etkisi." *Afyon Kocatepe Üniversitesi İktisadi ve İdari Bilimler Fakültesi Dergisi,* 15(1), 107-123

Avey, JB., Wernsing, TS ve Palanski, ME 2012, 'Exploring The Process Of Ethical Leadership: The Mediating Role Of Employee Voice And Psychological Ownership', *Journal of Business Ethics*, 107(1), 21-34.

Aykanat Z ve Yıldırım A, 2012, "Etik Liderlik ve Örgütsel Adalet İlişkisi: Teorik ve Uygulamalı Bir Araştırma", *Fırat Üniversitesi Sosyal Bilimler Dergisi*, Cilt: 2, Sayı: 2, 260-274.

Bass, BM. (1985). *Leadership and Performance Beyond Expectations*. New York: NY: Free Press.

Bass, BM. and Steidlmeier, P 1999, 'Ethics, Character, and Authentic Transformational Leadership', *Leadership Quarterly*, 10 (2), pp. 181 - 217.

Bartels, L., Harrick, E., Marel, E. ve Strickland, D. 1998, "The Relationship Between Ethical Climate and Ethical Problems within Human Resource Management." *Journal of Business Ethics* 17, 799–804.

Bauman, D. Blowfield, M. and Murray, A. (2011). *Corporate Responsibility*. (2nd ed.) Oxford: Oxford University Press.

Bedi, A, Alpaslan, CM, and Green, S. 2016, "A Meta-Analytic Review Of Ethical Leadership Outcomes And Moderators", *Journal of Business Ethics*, 139(3), 517-536.

Boddy, CR, Ladyshewsky, RK. and Galvin, P. 2010, 'The Influence of Corporate Psychopaths on Corporate Social Responsibility and Organizational Commitment to Employees', *Journal of Business Ethics*. 97, pp. 1 - 19.

Brown, ME and Treviño, LK 2006, 'Ethical Leadership: A Review And Future Directions', *Leadership Quarterly*,17: 595–616.

Brown, ME. and Mitchell, MS. 2010, 'Ethical and Unethical Leadership: Exploring New Avenues for Future Research', *Business Ethics Quarterly*, V.XX, No.1, 583-616.

Brown, ME, Treviño, LK and Harrison, DA, 2005 'Ethical Leadership: A Social Learning Perspective For Construct Development And Testing', *Organizational Behavior and Human Decision Processes*, 97(2), 117-134.

Calabrese, RL,1988, 'Ethical Leadership: a Prerequisite For Effective Schools', *NASSP Bulletin*, 7(512), 1-4.

Demirci, MK., Gümüştekin, GE., Mercan, N., Alamur, B. ve Tiryaki, S. 2013, "Machiavellianism in Relation to Ethical Leadership and a Practice", *Paper presented at the International Conference on Economic and Social Studies* (ICESoS'13).

De Hoogh, A. H. B. ve Den Hartog, D N. 2008, "Ethical And Despotic Leadership, Relationships With Leader's Social Responsibility, Top Management Team Effectiveness And Subordinates' Optimism: A Multi-Method Study." *The Leadership Quarterly*, 19, 3, 297-311.

Dierendonck, D 2011, 'Servant Leadership: A Review and Synthesis', *Journal*

of Management. 37 (4), pp. 1228 - 1261.

Dirks, K. T. ve Ferrin, D. L. 2002,"Trust in leadership: Meta-analytic findings and implications for research and practice." *Journal of Applied Psychology*, 87, 611-628.

Forte, A. (2005). "Locus of control and the moral reasoning of managers." Journal of Business Ethics, 58: 65-77.

Grojean, MW, Resick, C.J, Dickson, MW and Smith, DB, 2004, 'Leaders,Values, and Organizational Climate: Examining Leadership Strategies for Establishing an Organizational Climate Regarding Ethics', *Journal of Business Ethics*. 55, pp. 223 - 241.

Giberson, TR, Resick, CJ and Dickson, MW, 2005, 'Embedding Leader Characteristics: An Examination Of Homogeneity Of Personality And Values In Organizations', *Journal of Applied Psychology*, 90(5), 1002-1010.

Goswami, AK. ve Agrawal, RK. 2019. 'Influence Of Ethical Leadership On Employee Learning Orientation: Evidence From Academics', *Development and Learning in Organizations*, 33(3), 13-15.

Gülcan, M.G., Kılınç, A. Ç. ve Çepni, O. 2012, "İlköğretim Okulu Müdürlerinin Etik Liderlik Davranışları Gösterme Düzeylerinin Çeşitli Değişkenler Açısından İncelenmesi." *Türk Eğitim Bilimleri Dergisi*, 10(1), 123-142.

Howell, JM 1988, *Two Faces Of Charisma: Socialized And Personalized Leadership In Organizations.* In J. Conger and R. Kanungo (Eds.), Charismatic Leadership: The Illusive Factor in Organizational Effectiveness (pp. 213-236). San Francisco: Jossey-Bass.

Howell, JM and Shamir, B 2005, 'The Role Of Followers In The Charismatic Leadership Process: Relationships and Their Consequences', *Academy of Management Review*, 30(1), 96-112.

Jordan, J. 2002 Ethical Leadership and Communication, Yayımlanmamış *Doktora Tezi, Columbus State University.*

Kacmar, KM, Bachrach, DG, Harris, KJ and Zivnuska, S 2011,'Fostering Good Citizenship Through Ethical Leadership: Exploring the Moderating Role of Gender and Organizational Politics', *Journal of Applied Psychology*, 96 (3), pp. 633 - 642.

Kalshoven, K., Den Hartog, DN., and De Hoogh, AH, 2011 "Ethical leadership at

questionnaire (ELW): Development and validation of a multidimensional measure", *The Leadership Quarterly,* 22(1), 51-69.

Karabay ME, 2015, İşletmelerde Etik ve Etik Liderlik, Beta Basım Yayın, İstanbul,

Kose S. 2008, Sendikal Bağlılık ve İşçilerin Sendikaya Bağlılık Öncüllerinin Belirlenmesine Yönelik Bir Alan Araştırması, (Yayınlanmamış Yüksek Lisans Tezi) Kocaeli Üniversitesi Sosyal Bilimler Enstitüsü,Kocaeli.

Küçükoğlu MT, 'Etik Değerler ve Etiğin Kurumsallaşması', *Hukuk ve İktisat Araştırmaları Dergisi,* 2012, Cilt: 4, Sayı: 1, 177-185.

Mayer, D. M., Aquino, K., Greenbaum, R. L. ve Kuenzi, M. 2012, "Who displays ethical leadership, and why does it matter? An examination of antecedents and consequences of ethical leadership." *Academy of Management Journal*, 55(1), 151–171.

McCraw, H., Moffeit, K.S. and O´Meilly, JR 2009, 'An Analysis of the Ethical Codes of Corporations and Business Schools', *Journal of Business Ethics*. 87, pp. 1 - 13.

Mccann, J. ve Holt, R. 2009,'Ethical Leadership And Organizations: An Analysis Of Leadership In The Manufacturing Industry Based On The Perceived Leadership Integrity Scale', *Journal of Business Ethics*, 87(2), 211-220.

Mihelic, KK, Lipicnik B and Tekavcic, M, 2010 'Ethical Leadership International' *Journal of Management and Information Systems*,14 (5), pp. 31 - 41.

Mostovicz, EI, Kakabadse, A and Kakabadse, NK 2011, 'The Four Pillars Of Corporate Responsibility: Ethics, Leadership, Personal Responsibility and Trust', *Corporate Governance*, 11 (4), pp. 489 - 500.

Nijhof, AHJ and Jeurissen, RJM 2010, 'The Glass Ceiling of Corporate Social Responsibility. Consequences of a Business Case Approach Towards CSR', *International Journal Of Sociology And Social Policy*. 30 (11/12), pp. 618 – 631

Northouse, PG.(2013), *Leadership. Theory and Practice*. (6th ed.) Thousand Oaks: Sage Publications.

Paez, I. and Salgado, E 2016, 'When Deeds Speak, Words Are Nothing: A Study Of Ethical Leadership In Colombia', *Business Ethics: A European Review*, 25(4), 538-555.

Painter-Morland, M, 2010, 'Questioning Corporate Codes of Ethics', *Business Ethics: A European Review*. 19 (3), pp. 265 - 279.

Rasche, A 2010, 'The Limits Of Corporate Responsibility Standards' *Business Ethics: A European Review,* 19 (3), pp. 280 - 291.

Resick, CJ., Hanges, P., Dickson, M.W. ve Mitchelson, J. K. 2006, "A Cross Cultural Examination Of The Endorsement Of Ethical Leadership." Journal of Business Ethics, V. LXIII, No:1, 345-359.

Rest, JR. 1986, Moral development: advances in research and theory. *New York: Praeger.*

Selin Yetimoglu, 2021, 'Etik Liderlik Nedir? Nasıl Etik Bir Lider Olunur?', 14 Aralık 2021, https://selinyetimoglu.com/2014/07/14/etik-liderlik-nedir-nasil-etik-bir-lider-olunur/ (Erişim Tarihi: 14.12.2021).

Schultz, H. ve Gordon, J. 2011, Onward: How Starbucks Fought For Its Life Without Losing Its Soul. New York, NY: Rodale

Stouten, J, Van Dijke, M. ve De Cremer, D 2012,'Ethical leadership: An Overview and Future Perspectives (Editorial)', *Journal of Personnel Psychology*, Vol. 11(1), 1–6.

Teyfur M., Beytekin OF ve Yalçinkaya M, 2013 'İlköğretim Okul Yöneticilerinin Etik Liderlik Özellikleri ile Okullardaki Örgütsel Güven Düzeyinin İncelenmesi (İzmir İl Örneği)', *Dicle University Journal of Ziya Gokalp Education Faculty*, 2013, Sayı: 21, 84-106.

Treviño, L. K., Brown, M. E., ve Hartman, LP 2003, 'A Qualitative Investigation Of Perceived Executive Ethical Leadership: Perceptions From Inside And Outside The Executive Suite', *Human Relations*, 56(1), 5-37.

Treviño, LK, Hartman, LP ve Brown, ME 2000, 'Moral Person And Moral Manager: How Executives Develop A Reputation For Ethical Leadership', *California Management Review*, 42(4), 128-142.

Treviño, LK, Weaver, GR and Reynolds, SJ 2006, 'Behavioral Ethics In Organizations: A Review', *Journal of Management*, 32(6), 951-990.

Topcu, M. K., Gürsoy, A. ve Taşbaşı, B. 2013, "Etik İklim Algısının Bireysel Yenilikçilik Davranışlarına Etkisinde Hizmetkar Liderliğin Rolü." *21. Ulusal Yönetim ve Organizasyon Kongresi Bildiriler Kitabı,* 612-617.

Turhan, M, 2007, "Genel ve Mesleki Lise Mdürlerinin etik Liderlik Davranışlarının Okullardaki Sosyal Adalet Üzerindeki Etkisi, Doktora Tezi, Fırat Üniversitesi, Elezığ

Salancik, G. R. ve Pfeffer, J. 1978, "A Social Information Processing Approach to Job Attitudes and Task Design." *Administrative Science Quarterly* 23, 224–253.

Shamir, B, House, R and Arthur, M 1993, 'The Motivational Effects of Charismatic Leadership:A Self-Concept Based Theory' *Organization Science*.

Wray-Bliss, E., 2013, 'A Crisis Of Leadership: Towards An Anti-Sovereign Ethics Of Organisation', *Business Ethics: A European Review*. 22 (1), pp. 86 - 101.

Werhane, PH (1999). *Moral Imagination and Management Decision Making*. New York: Oxford University Press.

Victor, B. ve Cullen, J. B. 1988, "The Organizational Bases Of Ethical Work Climates." *Administrative Science Quarterly*, 101-125.

Yetimoglu Selin, "Etik Liderlik Nedir? Nasıl Etik Bir Lider Olunur?", 14 Temmuz 2014, https://selinyetimoglu.com/2014/07/14/etik-liderlik-nedir-nasil-etik-bir-lider-olunur/ (Erişim Tarihi: 29.11.2021).

Yılmaz, E. (2006). Okullardaki Örgütsel Güven Düzeyinin Okul Yöneticilerinin Liderlik Özellikleri ve Bazı Değişkenler Açısından İncelenmesi. *Selçuk Üniversitesi Sosyal Bilimler Enstitüsü, Konya.*

Yukl, G, Mahsud, R, Hassan, S.ve Prussia, GE 2013,'An Improved Measure Of Ethical Leadership', *Journal of Leadership & Organizational Studies*, 20(1), 38-48.

Kaynakça

ACAR, Füsun (2002). "Duygusal Zekâ ve Liderlik". Sosyal Bilimler Enstitüsü Dergisi, 12, s.53-68.

ALDULAİMİ, Saeed, Marvan Mohamed Abdeldayem ve Isa Khalid Alsqer (2019). "Influence Of Emotıonal Intellıgence on Leaders' Decısıon Makıng". International Journal of Economics, Commerce and Management. VII (4), s. 166-180.

AKÇAY, Cengiz ve Adil Çoruk (2012). "Çalışma Yaşamında Duygular ve Yönetimi: Kavramsal Bir İnceleme". Eğitimde Politika Analizi Dergisi, S. 12(1), s. 3-25.

ARORA, Bhavana (2017). "Importance of Emotional Intelligence in The Workplace". International Journal of Engineering and Applied Sciences, S.4 (4), s.43-44.

AVCI, Özkan (2019). Duygusal Zekâ ve İletişim. İkinci Baskı, İstanbul, Beta.

CHERNISS, Cary ve Goleman, D (2001). The Emotıonally Intellıgent Workplace, https://www.researchgate.net/publication/40942935_The_Emotionally_Intelligent_Workplace_How_to_Select_for_Measure_and_Improve_Emotional_Intelligence_in_Individuals_Groups_and_Organizations#fullTextFileContent (erişim tarihi: 23/08/2021).

ÇETİN, Fatih ve H. Nejat Basım (2011). "Psikolojik Dayanıklılığın İş Tatmini ve Örgütsel Bağlılık Tutumlarındaki Rolü: *İş*, G*üç*". The Journal of Industrial Relations ve Human Resources, 13 (3).

ÇİÇEK, Macide (2010)."Türkiye'de Faiz, Döviz ve Borsa: Fiyat ve Oynaklık Yayılma Etkileri", Ankara Üniversitesi SBF Dergisi, 65(2), s. 1-28

DOĞAN, Selen ve Faruk, Şahin. (2007). "Duygusal Zekâ: Tarihsel Gelişimi Ve Örgütler İçin Önemine Kavramsal Bir Bakış". Sosyal Bilimler Enstitüsü Dergisi, 16(1), s.231-252

DRUSKAT, Vanessa Urch ve Steven B Wolff. (2001). "Group Emotional Intelligence and its Influence On Groups Effectiveness". Chapter sıx, (editör., Cherniss, C. ve Goleman, D.), San Francisco, Jossey-Bass A Wiley Campany.

ERDEM, Ali Rıza (1993). "Süreç Kuramlarının Eğitim Yönetimine Katkıları". PAÜ. Eğitim Fakültesi Dergisi. 1998, S. 4.

ERÖZ, Sibel SÜ (2013). "Örgütlerde Duygusal Zekâ". Balıkesir Üniversitesi Sosyal Bilimler Enstitüsü Dergisi, 16 (29), 13, s. 21-243.

GOLEMAN, Daniel (2001).Usıng Human Resource Functıons To Enhance Emotıonal Intellıgence, chapter two, Cary Cherniss ve Daniel Goleman, Jossey-Bass A Wiley Campany, San Francisco. https://www.researchgate.net/publication/227579981_EFFECT_OF_EMOTIONAL_INTELLIGENCE_ON_EFFECTIVENESS_OF_EMPLOYEES_AND_MANAGERS_IN_IRAN

JACOBS, R. L., (2001). Using Human Resource Functions to Enhance Emotional Intelligence, chapter seven, Cherniss, C. ve Goleman, D., San Francisco, Jossey-Bass A Wiley Campany.

JORFI, Hasan, Saeid Jorfi. ve Kazemiyeh Abo Hamidi (2011). Effect of Emotional Intelligence On Effectiveness of Employees And Managers in Iran. S. 2. 2, s.1-12.

JORFI, Hasan ve Jorfi Sirous Korahi Moghadam. (2010). Impact of Emotional Intelligence on Performance of Employees. Postmodern Openings, s.63-74

MALLAK, Larry (1998). Putting Organizational Resilience to Work. Industrial Management-Chıcago Then Atlanta, 8 (13), s. 1-9.

MAYER, John D. ve Peter Salovey (1990) Emotional Intelligence, Imagination, Cognition, and Personality. Cognition and Personality, 9, s. 185-211.

PAKSOY, H. Mustafa ve B. Dilek Özbezek (2020). Örgütsel Davranış: Kavram ve Kuramlar. (Editör Balkan, İ.), İstanbul, İnkılap Kitabevi.

PANDİTA, Deepika (2012). Emotional Intelligence for Workplace Leaders. Human Resource Management, S. 5.

PAYNE, Leon Wayne (1986). A Study of Emotion, Developing Emotional Intelligence, Self Integration Relating to Fear, Pain and Desire. Dissertation abstracts, International, 47 (01) P 203A

SOYUÇOK, Galip (2018). Öğrenmede Davranışçı Kuram. Pamukkale Üniversitesi Eğitim Bilimleri Enstitüsü, Öğrenme ve Öğretme Süreçleri, https://www.academia.edu/36304916/%C3%96%C4%9ERENMEDE_DAVRANI%C5%9E%C3%87I_KURAM (erişim tarihi: 14/10/2021)

TÜRK DİL KURUMU, https://sozluk.gov.tr/ (erişim tarihi: 14/10/2021).

TUĞBA Habibe ve Erol Korkmaz (2014). "Çalışanların Günlük Duygu Durumu ve Üretim Karşıtı Davranışları Arasındaki İlişki: Genel Örgütsel Adalet Algısının Düzenleyici Rolü". Türk Psikoloji Yazıları. 17 (33), s. 77-87.

UMA MAHESWARI, Gopinhad ve Natarajan Sundaram (2017). Mountıng Managerıal Performance with Emotıonal Intellıgence – A Study at Select Corporate Companies in Angalore City. India, 97(2), s. 463-469.

VELLA, Shae-Leigh Cynthia ve Nagesh B. Pai (2019). "A Theoretical Review of Psychological Resilience: Defining Resilience and Resilience Research over the Decades". Archives of Medicine and Health Sciences, 7(2), s. 233-239.

WOLF, Holger (2004). Volatility: Definitions and Consequences. Draft Chapter For: Managing Volatility and Crises: A Practitioner's Guide, IMF, March.

Kaynakça

ALAVI, Maryam ve Dorothy E. Leidner (2001). "Knowledge Management and Knowledge Management Systems: Conceptual Foundations and Research Issues", MIS Quarterly, C. 25, S. 1, s. 107-136.

ANAND, Amitabh vd. (2021). "Knowledge Hiding – A Systematic Review and Research Agenda", Journal of Knowledge Management, https://doi.org/10.1108/JKM-04-2021-0336.

BARNEY, Jay (1991). "Firms Resources and Sustained Competitive Advantage", Journal of Management, C. 17, S. 1, s. 99-120.

BARUTÇUGİL, İsmet (2002). Bilgi Yönetimi (2. Baskı). İstanbul: Kariyer Yayıncılık.

BOGILOVIĆ, Sabina vd. (2017). "Hiding Behind a Mask? Cultural Intelligence, Knowledge Hiding, and Individual and Team Creativity", European Journal of Work and Organizational Psychology, C. 26, S. 5, s. 710-723.

CABRERA, Angel ve Elizabeth F. Cabrera (2002). "Knowledge Sharing Dilemmas", Organization Studies, C. 23, S. 5, s. 687-710.

CALOGHIROU, Yannis vd. (2004). "Internal Capabilities and External Knowledge Sources: Complements or Substitutes for Innovative Performance?", Technovation, C. 24, S. 1, s. 29-39.

CHATTERJEE, Sheshadri vd. (2021). "Antecedents and Consequences of Knowledge Hiding: The Moderating Role of Knowledge Hiders and Knowledge Seekers in Organizations", Journal of Business Research, C. 128 (Mayıs), s. 303-313.

CONNELLY, Catherine E. vd. (2012). "Knowledge Hiding in Organizations", Journal of Organizational Behavior, C. 33, s. 64-88.

CONNELLY, Catherine E. ve David Zweig (2015). "How Perpetrators and Targets Construe Knowledge Hiding in Organizations", European Journal of Work and Organizational Psychology, C. 24, S. 3, s. 479-489.

CONNELLY, Catherine E. vd. (2019). "Understanding Knowledge Hiding in Organizations", Journal of Organizational Behavior, C. 40, s. 779-782.

DAVENPORT, Thomas H. (1997). Information Ecology. Oxford: Oxford University Press.

DAVENPORT, Thomas. H. ve Laurence Prusak (1998). Working Knowledge: How Organizations Manage What They Know. MA: Harvard Business School Press.

DEMİRKASIMOĞLU, Nihan (2016). "Knowledge Hiding in Academia: Is Personality a Key Factor?", International Journal of Higher Education, C. 5, S. 1, s. 128-140.

FLETCHER, Thomas D. ve David N. Nusbaum (2010). "Development of the Competitive Work Environment Scale: A Multidimensional Climate Construct", Educational and Psychological Measurement, C. 70, S. 1, s. 105-124.

FONG, Patrick S. W. vd. (2018). "Knowledge Hiding and Team Creativity: The Contingent Role of Task Interdependence", Management Decision, C. 56, S. 2, s. 329-343.

GOLD, Andrew H. vd. (2001). "Knowledge Management: An Organizational Capabilities Perspective", Journal of Management Information Systems, C. 18, S. 1, s. 185-214.

GRANT, Robert M. (1996). "Toward a Knowledge-Based Theory of the Firm", Strategic Management Journal, C. 17 (Winter Special Issue), s. 109-122.

HERNAUS, Tomislav vd. (2019). "Evasive Knowledge Hiding in Academia: When Competitive Individuals are Asked to Collaborate", Journal of Knowledge Management, C. 23, S. 4, s. 597-618.

IPE, Minu (2003). "Knowledge Sharing in Organizations: A Conceptual Framework", Human Resource Development Review, C. 2, S. 4, s. 337-359.

İNCE, Mehmet ve Ercan Oktay (2006). "Bilginin Stratejik Bir Güç Olarak Önemi ve Örgütlerde Bilgi Yönetimi", Selçuk Üniversitesi Karaman İİBF Dergisi, C. 9, S. 10, s. 15-29.

JHA, Jatinder K. ve Biju Varkkey (2018). "Are You a Cistern or a Channel? Exploring Factors Triggering Knowledge-Hiding Behavior at the Workplace: Evidence from the Indian R&D Professionals", Journal of Knowledge Management, C. 22, S. 4, s. 824-849.

KOGUT, Bruce ve Udo Zander (1992). "Knowledge of the Firm, Combinative Capabilities, and the Replication of Technology", Organization Science, C. 3, S. 3, s. 383-397.

MATZLER, Kurt vd. (2008). "Personal Traits and Knowledge Sharing", Journal of Economic Psychology, C. 29, S. 3, s. 301-313.

MAYER, David M. vd. (2009). "How Low Does Ethical Leadership Flow? Test of a Trickle-Down Model", Organizational Behavior and Human Decision Processes, C. 108, S. 1, s. 1-13.

MEN, Chengao vd. (2020). "Ethical Leadership and Knowledge Hiding: A Moderated Mediation Model of Psychological Safety and Mastery Climate", Journal of Business Ethics, C. 166, s. 461-472.

NONAKA, Ikujiro (1991). "The Knowledge Creating Company", Harvard Business Review, November-December.

NONAKA, Ikujiro (1994). "A Dynamic Theory of Organizational Knowledge Creation", Organization Science, C. 5, S. 1, s. 14-37.

OFFERGELT, Florian vd. (2019). "Leader-Signaled Knowledge Hiding: Effects on Employees' Job Attitudes and Empowerment", Journal of Organizational Behavior, C. 40, s. 819-833.

OSTERLOH, Margit ve Bruno S. Frey (2000). "Motivation, Knowledge Transfer, and Organizational Forms," Organization Science, C. 11, S. 5, s. 538-550.

PAN, Wei vd. (2018). "The Dark Triad and Knowledge Hiding", International Journal of Information Management, C. 42, s. 36-48.

PERRY-SMITH, Jill E. ve Christina E. Shalley (2003). "The Social Side of Creativity: A Static and Dynamic Social Network Perspective", Academy of Management Review, C. 28, S. 1, s. 89-106.

POLANYI, Michael (1962). Personal Knowledge: Toward a Post-Critical Philosophy. NY: Harper Torchbooks.

RUIZ, Pablo vd. (2011). "Improving the "Leader–Follower" Relationship: Top Manager or Supervisor? The Ethical Leadership Trickle-Down Effect on Follower Job Response", Journal of Business Ethics, C. 99, S. 4, s. 587-608.

SERENKO, Alexander ve Nick Bontis (2016). "Understanding Counterproductive Knowledge Behavior: Antecedents and Consequences of Intra-Organizational Knowledge Hiding", Journal of Knowledge Management, C. 20, S. 6, s. 1199-1224.

SKERLAVAJ, Miha vd. (2018). "Tell me If You Can: Time Pressure, Prosocial Motivation, Perspective Taking, and Knowledge Hiding", Journal of Knowledge Management, C. 22, S. 7, s. 1489-1509.

WANG, Sheng ve Raymond A. Noe (2010). "Knowledge Sharing: A Review and Directions for Future Research", Human Resource Management Review, C. 20, S. 2, s. 115-131.

WERNERFELT, Birger (1984). "A Resource-Based View of the Firm", Strategic Management Journal, C. 5, S. 2, April – June, s. 171-180.

YANG, Heng-Li ve Ted C.T. Wu (2008). "Knowledge Sharing in an Organization", Technological Forecasting & Social Change, C. 75, S. 8, s. 1128-1156.

Kaynakça

Adorno, T. (1968). Sociology and Psychology-II. *New Left Review*, (47), 79.

Akın, Z. (2006). Organizational Misbehavior: Roles of Perception of Injustice, Negative-Positive Affectivity and Ethical Ideology. Doktora Tezi. İstanbul: Marmara Üniversitesi.

Aksoy-Kürü, S. (2022, baskıda). Örgüt Yararına Etik Olmayan Davranışlar: Bir Ölçek Uyarlama Çalışması. *3. Sektör Sosyal Ekonomi Dergisi.*

Ames, R., Rose, P. ve Anderson, C. P. (2006). The NPI-16 As a Short Measure of Narcissism. *Journal of Research in Personality*, 40, 440-450.

Ashforth, B. E. ve Mael, F. (1989). Social Identity Theory and The Organization. *Academy of Management Review*, 14, 20-39.

Aydın, İ. (2016). *Eğitim ve Öğretimde* Etik. Ankara: Pegem A Yayınları.

Baba, A. (2019). Yöneticilerin Liderlik Tarzlarının Çalışanların Örgüt Yararına Etik Olmayan Davranışına Etkisinde Duygusal Bağlılığın Aracı Rolü. Doktora Tezi. İstanbul: Beykent Üniversitesi.

Bahar, B. (2019). Sosyal Öğrenme Kuramı ve Sosyal Değişim Kuramı Perspektifinden Etik Liderlik. *Balkan Sosyal Bilimler Dergisi*, 8(16), 237-242.

Bandura, A. (1999). Moral Disengagement in the Perpetration of Inhumanities. *Personality and Social Psychology Review*, 3(3), 193-209.

Bandura, A. (2001). Social Cognitive Theory: An Agentic Perspective. *Annual Review of Psychology*, 52 (1), 1-26.

Bandura, A., ve Walters, R. H. (1977). *Social Learning Theory* (Ed. 1). Prentice Hall: Englewood Cliffs.

Bernerth, J. B., Armenakis, A. A., Feild, H. S., Giles, W. F. ve Walker, H. J. (2007). Leader-Member Social Exchange (LMSX): Development and Validation of A Scale. *Journal of Organizational Behavior: The International Journal of Industrial, Occupational and Organizational Psychology and Behavior*, *28*(8), 979-1003.

Blau, P. M. (1964). *Exchange and Power in Social Life*. New York: Wiley.

Bodankin, M. ve Tziner, A. (2009). Constructive Deviance, Destructive Deviance and Personality: How Do They Interrelate? *Amfiteatru Economic Journal*, 11(26), 549-564.

Brewer, M. B. (1991). The Social Self: On Being The Same And Different At The Same Time. *Personality and Social Psychology Bulletin*, 17(5), 475-482.

Brewer, M. B. ve Kramer, R. M. (1986). Choice Behavior In Social Dilemmas: Effects of Social Identity, Group Size and Decision Framing. *Journal of Personality and Social Psychology*, 50, 543-549.

Bryant, W. ve Merritt, S. M. (2021). Unethical Pro-Organizational Behavior and Positive Leader–Employee Relationships. *Journal of Business Ethics*, *168*, 777-793.

Campbell, W.K., Hoffman, B.J., Campbell, S. M. ve Marchisio, G. (2010). Narcissism in Organizational Contexts. *Human Resource Management Review*, 21, 268-284.

Castille, C. M., Buckner, J. E. ve Thoroughgood, C. N. (2018). Prosocial Citizens Without A Moral Compass? Examining The Relationship Between Machiavellianism and Unethical Pro-Organizational Behavior. *Journal of Business Ethics*, 149(4), 919-930.

Chavis, A. M. (2012). Social Learning Theory and Behavioral Therapy: Considering Human Behaviors Within The Social and Cultural Context of Individuals and Families. *Journal of Human Behavior in the Social Environment*, 22(1), 54-64.

Chen, M., Chen, C. C. ve Sheldon, O. J. (2016). Relaxing Moral Reasoning To Win: How Organizational Identification Relates to Unethical Pro-Organizational Behavior. *Journal of Applied Psychology*, 101, *8,* 1082-1096.

Christian, J. S. ve Ellis, A. P. J. (2014). The Crucial Role of Turnover Intentions in Transforming Moral Disengagement into Deviant Behavior at Work. *Journal of Business Ethics*, 119, 193-208.

Christie, R. ve Geis, F. (1970). Studies in Machiavellianism. New York: Academic Press.

Colquitt, J. A. (2001). On The Dimensionality of Organizational Justice: A Construct Validation of A Measure, *Journal of Applied Psychology*, 86(3), 386.

Corral, S. ve Calvete, E. (2000). Machiavellianism: Dimensionality of the Mach IV and its Relation to Self-Monitoring in a Spanish Sample. *The Spanish Journal of Psychology*, 3, 3-13.

Costley, D. L. ve Todd, R. (1991). *Human Relations in Organizations*. Saint Paul: West Publishing Company.

Coşkun, A. (2017). Ahlaki Kimlik ve Makyavelizmin Örgüt Yararına Ahlaki Olmayan Davranış Üzerinde Etkisi: Ahlaki İklimin Düzenleyici Rolü. Doktora Tezi. İstanbul: İstanbul Ticaret Üniversitesi.

Coşkun, A. ve Ülgen, B. (2017). Örgüt Yararına Ahlaki Olmayan Davranış. *İş Ahlakı Dergisi*, 10, 177-201.

Coşkun, B. ve Çelikten, M. (2020). Öğretmenlik Meslek Etiği Üzerine Bir İnceleme. *Uluslararası Toplum Araştırmaları Dergisi*, 15, 21, 686-710.

Cragun, R. and Cragun, D. (2006). *Introduction to Sociology*. Blacksleet River.

Cropanzano, R. ve Mitchell, M. S. (2005). Social Exchange Theory: An Interdiciplinary Review. *Journal of Management*, 31(6), 874-900.

Demirbaş, M. (2015). Fen Bilgisi Öğretiminde Sosyal Öğrenme Teorisinin Öğrenme Ürünlerine Etkisinin İncelenmesi. Doktora Tezi. Ankara: Gazi Üniversitesi.

Demirtaş, Ö. (2013). Etik Liderlik Davranışlarının Algılanan Etik İklim Üzerindeki Etkisi: Örgütsel Politik Algılamaların Aracı Rolü. Doktora Tezi. Kayseri: Erciyes Üniversitesi.

Demirtaş, Ö. ve Biçkes, D. M. (2014). Makyavelizm'in Olumsuz Durumları İfşa Etme Niyeti Üzerindeki Etkisi: Gir Alan Çalışması. *İş, Güç Endüstri İlişkileri ve İnsan Kaynakları Dergisi,* 16(2), 98-112

Donaldson, T. ve Dunfee, T. W. (1994). Toward a Unified Conception of Business Ethics: Integrative Social Contracts Theory. *Academy Management Review*, 19, 2, 252-284.

Ebrahimi, N., ve Yurtkoru, E. S. (2017). The Relationship Between Affective Commitment and Unethical Pro-Organizational Behavior: The Role of Moral Disengagement. *Research Journal of Business and Management*, 4(3), 287-295.

Effelsberg, D. ve Solga, M. (2015). Transformational Leaders' In-Group Versus Out-Group Orientation: Testing The Link Between Leaders' Organizational Identification, Their Willingness To Engage In Unethical Pro-Organizational Behavior, and Follower-Perceived Transformational Leadership. *Journal of Business Ethics,* 126, 581-590.

Effelsberg, D., Solga, M. ve Gurt, J. (2014). Transformational Leadership And Follower's Unethical Behavior For The Benefit Of The Company: A Two-Study Investigation. *Journal of Bussiness Ethics*, 120, 81-93.

Ellemers, N., De Gilder, D. ve Haslam, S. A. (2004). Motivating Individuals and Groups At Work: A social Identity Perspective on Leadership And Group Performance. *Academy of Management Review*, 29(3), 459-478.

Ellis, H. (1898). Auto-Eroticism: A Psychological Study. *Alienist and Neurologist, 19,*260-299.

Fehr, B., Samsom, D. ve Paulhus, D. L. (1992). The Construct of Machiavellianism: Twenty years later. İçinde; C. D. Spielberger ve J. N. Butcher (Editörler), *Advances in Personality Assessment* (9), (s.77-116). Hillsdale, NJ: Erlbaum.

Fehr, R., Welsh, D., Yam, K. C., Baer, M., Weid, W. ve Vaulont, M. (2019). The Role of Moral Decoupling in The Causes and Consequences of Unethical Pro-Organizational Behavior. *Organizational Behavior and Human Decision Processes,* 153, 27-40.

Frank, R., Bryan-Low, C., Pacelle, M., Smith, R., Berman, D., Mollen- Kamp, C., . . . Young, S. (2003, October 3). Scandal Score Card. *The Wall Street Journal*, p. B4.

Ghosh, S. K. (2016). The Direct and Interactive Effects of Job Insecurity and Job Embeddedness On Unethical Pro-Organizational Behavior An Empirical Examination. *Personnel Review*, 46 (1), 1182-1198.

Gouldner, A. W. (1960). The Norm of Reciprocity: A Preliminary Statement. *American Sociology Review*, 25, 161-178.

Graham K. A, Ziegert, J. C. ve Capitano, J. (2015). The Effect of Leadership Style, Framing, and Promotion Regulatory Focus on Unethical Pro-Organizational Behavior. *Journal Bussiness Ethics*, 126, 423-436.

Graham, G. H. (1985). *The World of Business*. Massachusetts: Addison-Wesley Publishing Company.

Greenberg, J. (2002). Who Stole The Money, And When? Individual and Situational Determinants of Employee Theft. *Organizational Behavior and Human Decision Processes*, 89 (1), 985-1003.

Greenhalgh L. ve Rosenblatt, Z. (1984). Job Insecurity: Toward Conceptual Clarity. *Academy of Management Review*, 9(3), 438-448.

Guo, L., Zhao, H., Cheng, K. ve Luo, J. (2020). The Relationship Between Abusive Supervision and Unethical Pro-Organizational Behavior: Linear or Curvilinear? *Leadership & Organization Development Journal*, 41 (3), 369-381.

Güney, S. ve Mandacı, G. (2009). Makyavelizm ve Etik Algısı İlişkileri: Bankacılık Sektöründe Bir Araştırma. *Hacettepe Üniversitesi İktisadi ve İdari Bilimler Fakültesi Dergisi*, 27(2), 83-104.

Gürsoy, A. (2020). Otel Çalışanlarının Örgüt Yararına Ahlaki Olmayan Davranışları: İş Tatmini, Lider-Üye Etkileşimi ve Örgütsel Adaletin Rolü. *Türk Turizm Araştırmaları Dergisi,* 4 (3), 2655- 2668.

Gürsoy, A., Köksal, K. ve Topçu, M. K. (2021). Örgüt Yararına Ahlaki Olmayan Davranışın Belirleyicileri: Duygusal Bulaşıcılığın Düzenleyicilik Rolü. *Ömer Halisdemir Üniversitesi İktisadi ve İdari Bilimler Fakültesi Dergisi*, 14 (1), 163-180.

Haynes, F. (2002). *Eğitimde Etik*. (Çev. Semra Kunt Akbaş). İstanbul: Ayrıntı Yayınları.

Heaney, C. A., Israel, G. A. ve House, J. S. (1994). Chronic Insecurity Among Automobile Workers: Effect On Job Satisfaction and Health. *Social Science & Medicine,* 38(10), 1431- 1437.

Hellgren J., Sverke M. ve Isaksson K. (1999). A Two-Dimensional Approach To Job İnsecurity: Consequences For Employee Attitudes and Well-Being. *European Journal of Work and Organizational Psychology,* 8 (2), 179-195.

Herchen, J. L. (2015). Unethical Prosocial Behavior: Theory Development and Experimental Findings. Doctoral Dissertation. Texas: University of North Texas.

Hogg, M. A. (2001). A Social Identity Theory of Leadership. *Personality and Social Psychology Review*, 5(3), 184-200.

Holtz, B. C. ve Harold, C. M. (2013). Interpersonal Justice and Deviance: The Moderating Effects of Interpersonal Justice Values and Justice Orientation. *Journal of Management,* 39 (2), 339-365.

Horney, K. (1939). Feminine Psychology. *New Ways in psychoanalysis*, 101-119.

Hornsey, M. J. (2008). Social İdentity Theory and Self-Categorization Theory: A Historical Review. *Social and Personality Psychology Compass,* 2(1), 204-222.

Hosain, M. S. (2019). Unethical Pro-Organisational Behaviour: Concepts, Motives and Unintended Consequences. *Asia-Pacific Journal of Management Research and Innovation, 15,* 133-137.

Hsieh, H. H., Hsu, H. H., Kao, K. Y. ve Wang, C. C. (2020). Ethical Leadership and Employee Unethical Pro-Organizational Behavior: A Moderated Mediation Model of Moral Disengagement And Coworker Ethical Behavior. *Leadership & Organization Development Journal*, 41 (6), 799-812.

Jakobwitz, S. ve Egan, V. (2006). The Dark Triad and Normal Personality Traits. *Personality and Individual Differences*, 40, 331-339.

Jonason, P. K. ve Webster, G. D. (2010). The Dirty Dozen: A Concise Measure of The Dark Triad. *Psychological Assessment*, 22, 420-432.

Jones, D. N. ve Paulhus, D. L. (2009). Machiavellianism. İçinde, Leary, Mark R. ve Hoyle, Rick H. (Editörler), *Handbook of Individual Differences in Social Behavior* (s. 257-273). New York/ London: The Guilford Press.

Jones, D. N. ve Paulhus, D. L. (2014). Introducing the Short Dark Triad (SD3): A brief measure of dark personality traits. *Assessment*, 21(1) 28-41.

Julian, G. and Fiona, D. (2005). Using Social Exchange Theory To Predict The Effects of HRM Practice On Employee Outcomes. *Public Management Review*, 7(1), 1-24.

Karadal, H. ve Akyazı, T. E. (2015). Psikolojik Sahiplenme ile Etik Olmayan Örgüt Yanlısı Davranışlar Arasındaki İlişkinin Analizi Üzerine Aksaray İlinde Bir Araştırma. *3. Örgütsel Davranış Kongresi*, Tokat, Türkiye.

Karagöz, A. (2018). Örgüt Yanlısı Etik Olmayan Davranışlar ile Bağlamsal Performans Arasındaki İlişkide Liderin Algılanan Etik İnancının Moderatör Rolü. Yüksek Lisans Tezi. Nevşehir: Nevşehir Hacı Bektaş Veli Üniversitesi.

Kayabaşı, O. ve Tekiner, M. A. (2017). Kuzey Kıbrıs Türk Cumhuriyeti Halkının Polis Meslek Etiği Kapsamında Polis Algısının Ölçülmesi. *Türk İdare Dergisi*, 485, 661-693.

Kessler, S. R., Bandelli, A. C., Spector, P. E., Borman, W. C., Nelson, C. E. ve Penney, L. M. (2010). Re-examining Machiavelli: A Three Dimensional Model of Machiavellianism in The Workplace. *Journal of Applied Social Psychology*, 40, 1868-1896.

Kök-Bayrak, S. (2006). Organizasyonel Kurumsallaşmada Bir Değer Boyutu: İş Ahlakının Kurumsallaşması. *İş Güç Endüstri İlişkileri ve İnsan Kaynakları Dergisi*, 8 (1), 58-78.

Köksal, K. Gürsoy, A. ve Topçu, M. K. (2018). Etik Olmayan Örgütsel Vatandaşlık Davranışının Belirleyicileri: Etkileşim Adaleti, Yöneticiye Duyulan Güven ve Sosyal Bağların Rolü. *Uluslararası İktisadi ve İdari İncelemeler Dergisi Cilt. 17. UİK Özel Sayısı,* 215-228.

Lash, C. (1979). The Cultural of Narcissism. *A Warner Communication Comp*, 29.

Lawrence, E. R ve Kacmar, M. K. (2017). Exploring the Impact of Job Insecurity on Employees' Unethical Behavior. Business Ethics Quarterly; Chicago, 27(1), 39-70.

Lee, A., Schwarz, G., Newman, A. vd. (2019). Investigating When and Why Psychological Entitlement Predicts Unethical Pro-Organizational Behavior. *Journal of Bussiness Ethics*, 154, 109-126.

Levy, K. N., Ellison, W. D. ve Reynoso, J. S. (2011). A Historical Review Of Narcissism And Narcissistic Personality. İçinde. Campbell, W. K., ve Miller, J. D. (Editörler.) *The Handbook of Narcissism and Narcissistic Personality Disorder: Theoretical Approaches, Empirical Findings, and Treatments (s. 3-13)*. New York, NY: Wiley.

Lian, H., Huai, M., Farh, J. L., Huang, J. C., Lee, C. ve Chao, M. M. (2020). Leader Unethical Pro-Organizational Behavior and Employee Unethical Conduct: Social Learning of Moral Disengagement As A Behavioral Principle. *Journal of Management*, 0149206320959699.

Liu, Y. ve Qiu, C. (2015). Unethical Pro-Organizational Behavior: Concept, Measurement and Empirical Research. Journal of Human Resource and Sustainability Studies, 3, 150-155.

Lorenzo, O., Kawalek, P. ve Ramdani, B. (2012). Enterprise Applications Diffusion within Organizations: A Social Learning Perspective. *Information & Management,* 49 (1), 47-57.

Mael, F. ve Ashforth, B. E. (1992). Alumni and Their Alma Mater: A Partial Test Of The Reformulated Model of Organizational Identification, *Journal of Organizational Behavior*, 13, 103-123.

Mael, F. ve Ashforth, B. E. (1995). Loyal From Day One: Biodata, Organizational Identification, and Turnover Among Newcomers. *Personnel Psychology*, 48 (2), 309-333.

Miao, Q., Newman, A., Yu, J. ve Xu, L. (2013). The Relationship Between Ethical Leadership and Unethical Pro-Organizational Behavior: Linear or Curvilinear Effects? *Journal of Business Ethics*, 116 (3), 641-653.

Mishra, M. Ghosh, K. ve Sharma, D. (2021). Unethical Pro-Organizational Behavior: A Systematic Review And Future Research Agenda. *Journal of Business Ethics,* March, 1-25.

Molinsky, A. ve Margolis, J. D. (2005). Necessary Evils and Interpersonal Sensitivity in Organizations. *The Academy of Management Review*, 30, 245-268.

Molm, L. D., Collett, J. L. ve Schaefer, D. R. (2007). Building Solidarity Through Generalized Exchange: A Theory of Reciprocity. *American Journal of Sociology*, 113(1), 205-242.

Moore, C., Detert, J. R., Trevino, L. K., Baker, V. L. ve Mayer, D. M. (2012). Why Employees Do Bad Things: Moral Disengagement and Unethical Organizational Behavior. *Personnel Psychology*, 65 (1), 1-48.

Morrison, E. W. (2006). Doing the Job Well: An Investigation of Pro-Social Rule Breaking. *Journal of Management*, 32, 5-28.

Näcke, P. (1899). Kritisches zum Kapitel der normalen und pathologischen Sexualitat. Archiv fur Psychiatrie und Nervenkrankheiten, *32*, 356-86.

Oral, B., Avcı, Y. E. ve Tösten, R. vd. (2017). Öğretim Elemanlarının Mesleki Hayatlarında Karşılaştıkları Etik Olmayan Davranışlar. *Dicle Üniversitesi Örneği. Elektronik Sosyal Bilimler Dergisi,* 16(63), 1230- 1241.

Özgener, Ş. (2020). *İş ahlakının temelleri: Yönetsel bir yaklaşım,* Gözden geçirilmiş ve güncellenmiş 5.Baskı, Ankara: Nobel Akademik Yayıncılık Eğitim Danışmanlık Tic. Ltd. Şti.

Özlem, D. (1997). Günümüzde Felsefe Disiplinleri, Etik (Ahlak Felsefesi) İstanbul: İnkılap Kitapevi Yayınları.

Özmen, F. ve Güngör, A. (2008). Eğitim Denetiminde Etik. İnönü Üniversitesi Eğitim Fakültesi Dergisi, 9 (15), 137-155.

Paese, P. W. ve Gilin, D. A. (2000). When An Adversary Is Caught Telling The Truth: Reciprocal Cooperation Versus Self-İnterest In Distributive Bargaining. *Personality and Social Psychology Bulletin*, 26(1), 79-90.

Pehlivan, İ. (2001). Yönetsel, Mesleki ve Örgütsel Etik, Ankara: Pegem Yayıncılık.

Pekdemir, I. M. ve Turan, A. (2015). Paraya Değer Verme Derecesi, Etik Dışı Davranış ve Makyavelizm Eğilimi Arasındaki İlişkiler. 23. Ulusal Yönetim ve Organizasyon Kongresi, 14-16 Mayıs 2015, Muğla.

Raskin, R. ve Terry, H. (1988). A Principal Components Analysis of The Narcissistic Personality Inventory and Further Evidence of Its Construct Validity. *Journal of Personality and Social Psychology*, 54, 890-902.

Rauthmann, J. F. (2012). The Dark Triad and Interpersonal Perception: Similarities and Differences İn The Social Consequences of Narcissism, Machiavellianism, And Psychopathy. *Social Psychological and Personality Science*, 3, 487- 496.

Rauthmann, J. F. ve Kolar, G. (2012). How ''Dark'' Are The Dark Triad Traits? Examining The Darkness o Narcissism, Machiavellianism, and Psychopathy. *Personality and Individual Differences*, 53, 884-889.

Rauthmann, J. F. ve Will, T. (2011). Proposing a Multidimensional Machiavellianism Conceptualization. *Social Behavior and Personality*, 39, 391-404.

Resick, C. J., Whitman, D. S., Weingarden, S. M. ve Hiles, N. J. (2009). The Bright-Side and The Dark-Side of CEO Personality: Examining Core Self-Evaluations, Narcissism, Transformational Leadership, and Strategic İnfluence. *The Journal of Applied Psychology*, 94, 1365-1381.

Robbins, S. P. (2000). Essentials of Organizational Behavior. New Jersey: Prentice-Hall.

Rosenblatt, Z. ve Ruvio, A. (1996). A Test of A Multidimensional Model of Job İnsecurity: The Case of Israeli Teachers. *Journal of Organizational Behavior*, 17, 587-605.

Saidon, I. M., Galbreath, J. ve Whiteley, A. (2010). Antecedents of Moral Disengagement: Preliminary Empirical Study in Malaysia. 24th Annual Australian and New Zealand Academy of Management Conference. Adelaide, SA: Australian and New Zealand Academy of Management (ANZAM), Hobart, Australia.

Samila, S., Oettl, A. ve Hasan, S. (2021). Helpful Behavior and the Durability of Collaborative Ties. *Organization Science*. 1 (1), 1-25.

Shah, M., Sarfraz, M., Khawaja, K. F. ve Tariq, J. (2020). Does Narcissism Encourage Unethical Pro-Organizational Behavior in The Service Sector? A Case Study in Pakistan. *Global Business and Organizational Excellence: A Review of Research & Best Practices,* 40(1), 44-57.

Shaw, J, Dineen, B.R., Fang, R. ve Vellella, R. F. (2009). Employee-Organization Exchange Relationships, HRM Practices, and Quit Rates of Good And Poor Performers. *Academy of Management Journal*, 52(5), 1016-1033.

Shu, X. (2015). Contagion Effect of Unethical Pro-Organizational Behavior Among Members Within Organization. *Metallurgical and Mining Industry*, 5, 235-242.

Skarlicki, D. P. ve Folger, R. (1997). Retaliation in The Workplace: The Roles of Distributive, Procedural, and Interactional Justice. *Journal of Applied Psychology, 82* (3), 434-443.

Spain, S. M., Harms, P. ve LeBreton, J. M. (2014). The Darkside of Personality At Work. *Journal of Organizational Behaviour,* 35, 41-60.

Spector, P. E. ve Fox, S. (2002). An Emotion-Centered Model of Voluntary Work Behavior: Some Parallels Between Counterproductive Work Behavior and Organizational Citizenship Behavior. *Human Resource Management Review,* 12(2), 269-292.

Sverke, M., Hellgren, J. ve Näswall, K. (2002). No security: A Meta-Analysis and Review of Job Insecurity and Its Consequences. *Journal of Occupational Health Psychology*, 7(3), 242-264.

Şimşek, Y. ve Altınkurt, Y. (2009). Okul Müdürlerinin Etik Liderlik Uygulamalarına İlişkin Öğretmen Görüşleri, I. Uluslararası Türkiye Eğitim Araştırmaları Kongresi. 1-3 Mayıs 2009 Çanakkale.

Tajfel, H. (1981). Human groups and social categories: Studies in social psychology. Cambridge: CUP Archive.

Tajfel, H. (1982). Social psychology of intergroup relations. *Annual Review of Psychology*, 33(1), 1-39.

Tajfel, H. (Ed.). (1978). Differentiation between social groups: Studies in the social psychology of intergroup relations. London: Academic Press.

Tajfel, H. ve Turner, J. C. (1979). An Integrative Theory of İntergroup Conflict. İçinde W. G. Austin and S. Worchel (Editörler), *The Social Psychology of Intergroup Relations* (s. 33-47). Monterey, CA: Brooks-Cole,

Tajfel, H. ve Turner, J. C. (1986). The Social Identity Theory of Intergroup Behavior. İçinde S. Worchel ve W. G. Austin (Editörler), *Psychology of Intergroup Relations* (s. 7-24). Chicago, IL: Nelson-Hall.

Talip, M. (2019). Etik Liderlik ve Makyavelizmin Ekip Etkililiği Üzerine Etkileri: Örgüt Temelli Özsaygının Düzenleyici Rolü. Yüksek Lisans Tezi. Nevşehir: Nevşehir Hacı Bektaş Veli Üniversitesi.

Tenbrunsel, A. E. ve Smith-Crowe, K. (2008). 13 Ethical Decision Making: Where We've Been and Where We're Going". *The Academy of Management Annals*, 2 (1), 545-607.

Teo, L. ve Chan-Serafin, S. (2013, December). Moral foundations in organisations: Exploring the role of moral concerns and organisational identification on unethical pro-organisational behaviours. Paper presented at the Meeting of the Australia and New Zealand Academy of Management, Hobart, Australia.

Tepe, H. (1998). Bir Felsefe Dalı Olarak Etik: Etik Kavramı, Tarihçesi ve Günümüzde Etik. *Doğu-Batı Düşünce Dergisi*, 4, 9-24.

Terpstra, D. E., Rozell, E. J. ve Robinson, R. K. (1993). The Influence of Personality and Demographic Variables on Ethical Decisions Related to Insider Trading. *Journal of Psychology*, 127 (4), 375-389.

Thau, S., Aquino, K. ve Poortvliet, P. M. (2007). Self-Defeating Behaviors in Organizations: The Relationship Between Thwarted Belonging and Interpersonal Work Behaviors. *Journal of Applied Psychology, 92* (3), 840-847.

Trepte, S. (2006) Social Identity Theory. İçinde Bryant, J. ve Vorderer, P. (Editörler), *Psychology of Entertainment* (s. 255-271), New York: Routledge.

Treviño, L. K., den Nieuwenboer, N. A. ve Kish-Gephart, J. J. (2014). (Un)ethical Behavior in Organizations. *Annual Review of Psychology*, 65, 635-660.

Tsiavia, N. (2016). Unethical pro-organizational behavior (UBP): Concept and Studies Evaluation. Science, *Journal of Business and Management. 4*(2), 34-41.

Tu, C. H. (2000). Online Learning Migration: From Social Learning Theory To Social Presence Theory in a CMC Environment. *Journal of Network and Computer Applications*, *23*(1), 27-37.

Turner, J. C., Hogg, M. A., Oakes, P. J., Reicher, S. D. ve Wetherell, M. S. (1987). Rediscovering the social group: A self-categorization theory. Oxford: Basil Blackwell.

Turner, J. C., Oakes, P. J., Haslam, S. A. ve McGarty, C. (1994). Self and Collective: Cognition and Social Context. *Personality and Social Psychology Bulletin*, 20, 454-454.

Türk Dil Kurumu, (2021). "İnsan" https://sozluk.gov.tr . (E. T.: 12.10.2021).

Türk Dil Kurumu, (2021). "Özdeşleşme" https://sozluk.gov.tr . (E. T.: 08.11.2021).

Umphress, E. E. ve Bingham, J. B. (2011). When Employees Do Bad Things For Good Reasons: Examining Unethical Pro-Organizational Behaviors. *Organization Science*, 22 (3), 621-40.

Umphress, E. E., Bingham, J. B. ve Mitchell, M. S. (2010). Unethical Behavior in The Name of The Company: The Moderating Effect of Organizational Identification And Positive Reciprocity Beliefs İnfluencing Unethical Pro-Organizational Behavior. *Journal of Applied Psychology*, 95 (4), 769-80.

Vadera, A. K. ve Pratt, M. G. (2013). Love, Hate, Ambivalence, or İndifference? A Conceptual Examination of Workplace Crimes and Organizational Identification. *Organization Science*, 24, 172-188.

Van Dick, R. (2001). Identification in Organizational Contexts: Linking Theory and Research From Social and Organizational Psychology. *International Journal of Management Reviews*, 3(4), 265-283.

Van Knippenberg, D. ve Sleebos, E. (2006). Organizational İdentification Versus Organizational Commitment: Self-Definition, Social Exchange, And Job Attitudes. *Journal of Organizational Behavior,* 27(5), 571-584.

Vardi, Y. ve Weitz, E. (2004). Misbehavior in Organizations: Theory, Research, and Management. Mahwah, NJ: Lawrence Erlbaum Associates.

Verma, P. ve Mohapatra, S. (2015). Weak ideologies or strong identification: Decision making in unethical pro-organizational behavior. Retrieved from https://ssrn.com/abstract=2687441.

Vriend, T., Said, R., Janssen, O. ve Jordan, J. (2020). The Dark Side Of Relational Leadership: Positive And Negative Reciprocity As Fundamental Drivers of Follower's İntended Pro-Leader And Pro-Self Unethical Behavior. *Frontiers in Psychology*, *11*, 1473.

Wang Y ve Li H. (2019). Moral Leadership and Unethical Pro-Organizational Behavior: A Moderated Mediation Model. *Frontiers in Psychology. 10,* 26-40.

Warren, D. E. (2003). Constructive and Destructive Deviance in Organizations. *The Academy of Management Review*, 28, 622-632.

Wegge, J., Van Dick, R., Fisher, G.K., Wecking, C. ve Moltzen, K., (2006). Work Motivation, Organizational Identification, And Well-Being in Call Centre Work. *Work & Stress*, 20(1), 60-83.

Wink, P. (1991). Two Faces of Narcissism. *Journal of Personality and Social Psychology*, 61, 590-597.

Yu, M., Wang, G. G., Zheng, X. ve Shi, W. (2020). Entrepreneur Narcissism And Unethical Pro-Organizational Behaviour: An Examination of Mediated- Moderation Model. *Economic Research-Ekonomska Istraživanja*, 33(1), 501-520.

Zhang, C. H. ve Xiao, X. (2020). Review of the Influencing Factors of Unethical Pro-Organizational Behavior. *Journal of Human Resource and Sustainability Studies*, 8, 35-47.

Zhang, Y., He, B. ve Sun, X. (2018). The Contagion of Unethical Pro-Organizational Behavior: From Leaders To Followers. *Frontiers in Psychology. 9*, 1-9.

Zollo, L., Faldetta, G., Pellegrini, M. M. ve Ciappei, C. (2021). "Eyes For Eyes, Teeth For Teeth": Positive And Negative Reciprocity in NPOs. *Management Decision*. (sayı ve sayfa numarası henüz atanmamış).

çalışanlarını yaratıcı düşünme yoluyla yeni ürünler elde edilmesi konusunda teşvik etmeli ve desteklemelidir. İşletmeler bunu yaparken yenilikçi davranmayı sadece belli bir bölümün değil işletmedeki tüm çalışanların sorumluluğuna vermelidir. Çünkü yeni fikirlerin elde edilmesi ve hayata geçirilmesi için işletmenin her çalışanının bilgisine ve desteğine ihtiyaç duyulmaktadır (Ulusal, 2020). Bu şekilde çalışanlar ile işletme arasında bir bütünleşme sağlanacak ve çalışanların işine karşı sorumluluk bilinci hissetmesine sonuç olarak yenilikçi iş davranışı sergilemesine yöneltecektir.

Kaynakça

AIMURZAYEVA, Alıma (2017). "Kişilerarası Yüksek Kaliteli İlişkiler ve Psikolojik Güvenliğin Yenilikçi Davranış Üzerindeki Etkileri". Doktora Tezi. Ankara: Gazi Üniversitesi.

AMABİLE, Teresa M. vd. (1996). "Assessing The Work Environment for Creativity", Academy of Management Journal, 39(5), 1154-1184.

ANDERSON, Neil vd. (2014). "Innovation and Creativity in Organizations: A State-of-The-Science Review, Prospective Commentary, and Guiding Framework", Journal of Management, 40(5), 1297-1333.

ARSLAN, Filiz (2019). "Yiyecek İçecek Çalışanlarında Dönüşümcü Liderlik ve Yenilikçi İş Davranışı İlişkisinde Psikolojik Güçlendirmenin Aracı Etkisi". Doktora Tezi. Zonguldak: Bülent Ecevit Üniversitesi.

BAER, Markus and Michael Frese (2003). "Innovation is not Enough: Climates for Initiative and Psychological Safety, Process Innovations, and Firm Performance", Journal of Organizational Behavior, 24(1), 45-68.

BİÇER, Mehmet (2017). "Etik İklim, Örgütsel Öğrenme ve Yenilikçi Davranış İlişkisi Üzerine Bir Araştırma". Doktora Tezi. Osmaniye: Korkut Ata Üniversitesi.

BLOCH, Carter (2007). "Assessing Recent Developments in Innovation Measurement: The Third Edition of The Oslo Manual", Science and Public Policy, 34(1), 23-34.

CALANTONE, Roger J. vd. (2002). "Learning Orientation, Firm Innovation Capability, and Firm Performance", Industrial Marketing Management, 31(6), 515-524.

CHANDY, Rajesh K. and Gerard J. Tellis (1998). "Organizing for Radical Product Innovation: The Overlooked Role of Willingness to Cannibalize", Journal of Marketing Research, 35(4), 474-487.

ÇAKAR, Nigar Demircan ve Alper Ertürk (2010). "Comparing Innovation Capability of Small and Medium-Sized Enterprises: Examining The Effects of Organizational Culture and Empowerment", Journal of Small Business Management, 48(3), 325-359.

DAMANPOUR, Fariborz (1991). "Organizational Innovation: A Meta-Analysis of Effects of Determinants and Moderators", Academy of Management Journal, 34(3), 555-590.

DAMANPOUR, Fariborz (1996). "Organizational Complexity and Innovation: Developing and Testing Multiple Contingency Models", Management Science, 42(5), 693-716.

DE JONG, Jeroen and Deanne den Hartog (2010). "Measuring Innovative Work Behaviour", Creativity and Innovation Management, 19(1), 23-36.

DEMİREL, Oğuz (2020). "Bilgi Yönetimi Süreci İle Yenilikçilik Arasındaki İlişkide Örgütsel Öğrenmenin Aracılık Rolü: Teknoloji Geliştirme Bölgelerinde Bir Uygulama". Doktora Tezi. Düzce: Düzce Üniversitesi.

DERİN, Öykü Başak (2019). "İşletmelerde Bilgi Paylaşımı Yenilikçi İş Davranışı ve Etik İklim İlişkisi". Yüksek Lisans Tezi. İstanbul: İstanbul Ticaret Üniversitesi.

DOĞRU, Gamze Mavi (2019). "Teknoloji Kabul Modelinin Yenilikçi İş Davranışı Üzerindeki Etkisi". Yüksek Lisans Tezi. Mersin: Mersin Üniversitesi.

ERCAN, Salih (2019). "Lider-Üye Etkileşimi, Yenilikçi İş Davranışı, İşe Adanmışlık, Örgütsel Özdeşleşme İlişkisinde Örgütsel Adaletin Rolü". Doktora Tezi. İstanbul: Maltepe Üniversitesi.

FARR, James L. and Cameron M. Ford (1990). Individual Innovation.

GARCİA, Rosanna and Roger Calantone (2002). "A Critical Look at Technological Innovation Typology and Innovativeness Terminology: A Literature Review", Journal of Product Innovation Management, 19(2), 110-132.

GOPALAKRISHNAN, Shanthı and Fariborz Damanpour (1997). "A Review of Innovation Research in Economics, Sociology and Technology Management", Omega, 25(1), 15-28.

GÜNEŞ, Bahattin Can (2019). "Bireysel Kültürel Değerlerin Yenilikçi İş Davranışı Üzerine Etkisi: Yöneticiler Üzerinde Bir Araştırma". Yüksek Lisans Tezi. Burdur: Mehmet Akif Ersoy Üniversitesi.

HILL, Charles W. L. and Frank T. Rothaermel (2003). "The Performance of Incumbent Firms in The Face of Radical Technological Innovation", Academy of Management Review, 28(2), 257-274.

KAÇAN, Aysel (2020). "Örgüt Kültürü ve Yenilikçi Davranış İlişkisinde Örgütsel Adsalet Algısının Aracı Rolü: Bir Alan Araştırması". Yüksek Lisans Tezi. Bandırma: On yedi Eylül Üniversitesi.

KARADEMİR, Gözde (2019). "Destekleyici Örgüt İkliminin, Yenilikçi İş Davranışı ve Çalışan Performansına Etkileri: Sağlık Sektöründe Bir Uygulama". Yüksek Lisans Tezi. Ankara: Ufuk Üniversitesi.

KARAGÖZ, Fırat (2021). "Liderlik ve Yenilik Arasındaki İlişkide Psikolojik ve Entelektüel Sermayenin Aracı Rolü: Özel Hastaneler Örneği". Doktora Tezi. Düzce: Düzce Üniversitesi.

KAYMAKCI, Rumeysa (2020). "Algılanan Aşırı Nitelikliliğin Yenilikçi İş Davranışı Üzerindeki Etkisinde Dönüşümcü Liderliğin ve İşten Ayrılma Niyetinin Rolü". Doktora Tezi. İstanbul: İstanbul Ticaret Üniversitesi.

KHENG, Khar Yeoh vd. (2013). "A Conceptual Review of Innovative Work Behavior in Knowledge Intensive Business Services among Knowledge Workers in Malaysia", International Journal of Business, Humanities and Technology, 3(2), 91-99.

KOCADAĞ, Elçin (2020). "İş Tatmini, İşe Adanmışlık ve Yenilikçi İş Davranışı Üzerine Otomotiv Sektöründe Bir Araştırma". Yüksek Lisans Tezi. İstanbul: Bahçeşehir Üniversitesi.

LAM, Alice (2004). "Organizational innovation". Brunel University.

MUTLU, Gamze Nur (2020). "Yetenek Yönetimi Uygulamalarının Çalışan Performansı Ve Yenilikçi İş Davranışı Üzerindeki Etkisi E-Ticaret Sektöründe Bir Uygulama". Yüksek Lisans Tezi. İstanbul: Bahçeşehir Üniversitesi.

NARVEKAR, Rajiv S. and Karuna Jain (2006). "A New Framework to Understand The Technological Innovation Process", Journal of Intellectual Capital, 7(2), 174-186.

NEHLES, Anna Bos vd. (2017). "Innovative Work Behaviour in Knowledge-Intensive Public Sector Organizationa: The Case of Supervisors in The Netherlands Fire Services", The International Journal of Human Resource Management, 28(2), 379-398.

NIESEN, Wendy vd. (2018). "Job Insecurity and Innovative Work Behaviour: A Psychological Contract Perspective", Job Insecurity and Innovative Work Behaviour: A Psychological Contract Perspective. Psychologica Belgica, 57(4), 174-189.

OECD and Eurostat (2005). Oslo Manual: Guidelines for Collecting and Interpreting Innovation Data, Third Edition, Paris: OECD and Eurostat.

ÖZAY, Mustafa Ali (2020). "Yenilikçi İş Davranışının Öncülleri Üzerine Bir Araştırma". Yüksek Lisans Tezi. Bursa: Uludağ Üniversitesi.

ÖZCAN, Gamze (2020). "Personel Güçlendirme Ve Yenilikçi İş Davranışı Arasındaki İlişki: Örgütsel Yaratıcılığın Aracılık Etkisi". Yüksek Lisans Tezi. Hatay: Mustafa Kemal Üniversitesi.

PARZEFALL, Marjo Rıtta vd. (2008). "Employee Innovativeness in Organizations: A Review of The Antecedents", Finish Journal of Business Economics, 2(8), 165-182.

PORTER, Michael E. (1990). "The Competitive Advantage of Notions", Harvard Business Review, 68(2), 73-93.

ROMERO, Isidoro and Juan A. Martinez Roman (2012). "Self-Employment and Innovation. Exploring The Determinants of Innovative Behavior in Small Businesses", Research Policiy, 41, 178-189.

SAYIN, Behzat (2019). "İnovasyon Kültürü ile Örgüt İçi Girişimcilik Etkileşiminin İnovasyon Yeteneği Üzerine Etkisi". Doktora Tezi. Gaziantep: Gaziantep Üniversitesi.

SCHUMPETER, Joseph A. (1934). The Theory of Economic Development. Cambridge, MA.

SCOTT, Susanne G. and Reginald A. Bruce (1994). "Determinants of Innovative Behaviour: A Path Model of Individual Innovation in The Workplace ", Academy of Management Journal, 37(3), 580-607.

TEKELİ, Mehmet (2021). "Proaktif Kişiliğin ve Kontrol Odağının Yenilikçi İş Davranışına Etkisinde İşe Adanmanın Aracı Rolü: Yiyecek İçecek Çalışanlarına Yönelik Bir Uygulama". Doktora Tezi. Nevşehir: Hacı Bektaş Üniversitesi.

TEKİN, Zeliha (2016). "Bilgi ve İnovasyon Yönetim Süreci Boyutlarının İnovasyon Yeteneği ve Yeni Ürün Başarısına Etkisi". Doktora Tezi. İstanbul: Haliç Üniversitesi.

THOMPSON, Victor A. (1965). "Bureaucracy and Innovation", Administrative Science Quarterly, 1-20.

TROTT, Paul (2002). Innovation Management and New Product Development. London: Prentice Hall.

ULUSAL, Esra (2020). "Bireysel Yenilikçilik ve Yenilikçi İş Davranışının Ölçümü ve Değerlendirilmesi: Bir Karar Destek Sistemi Önerisi". Yüksek Lisans Tezi. Adana: Çukurova Üniversitesi.

WANG, Liwen (2016). "Developing Innovation Capability: The Case of Chinese Automobile Companies". Oxford University.

YUAN, Feirong and Richard W. Woodman (2010). "Innovative Behavior In The Workplace: The Role of Performance and Image Outcome Expectations ", Academy of Management Journal, 53(2), 323-342.

Bu araştırma bilindiği üzere, Web of Science Core Collection veritabanında yer alan "araştırma makalelerinin" sağladığı veri üzerinden incelemeleri gerçekleştirmiştir. Dolayısıyla yapılan analiz ve sonuçlara istinaden çıkarımlar, söz konusu veritabanındaki içerik ile sınırlı durumdadır. Gelecekte yapılacak benzer araştırmalarda yerli veritabanlarının da araştırmaya dahil edilmesi uluslararası karşılaştırma imkânı da sunacağından ve belki de sadece makalelerin değil, kitap bölümleri hatta tebliğ gibi diğer doküman türlerinin de kapsama alınması daha zengin bir çalışma sağlayabilecektir. Ayrıca çalışmaların yıllara göre dağılımında 2019 yılı itibariyle yayımlanan makale sayısında negatif yönlü trend görülmüştür, işletme ve yönetim alanlarındaki yabancılaşma araştırmalarına olan ilginin gerçekten azalıp azalmadığını anlayabilmek amacıyla benzer bir çalışmanın en az üç yıl sonra tekrarlanmasının faydalı olacağı düşünülmektedir.

Kaynakça[2]

Akarsu, B. (1994). *Çağdaş Felsefe-Kant'tan Günümüze Felsefe Akımları*, 7. Basım, Ankara: İnkılâp Yayınevi.

Akyıldız, H. (1998). *Bireysel ve Toplumsal Boyutlarıyla Yabancılaşma*. S.D.Ü. İ.İ.B.F. Dergisi, S.3, s.163.

Akyıldız, H. ve Dulupçu, M.A. (2003). *Kavramsal ve Diyalektik Süreç Olarak Yabancılaşma*. Süleyman Demirel Üniversitesi, İktisadi ve İdari Bilimler Fakültesi Dergisi, C.8, S.3, ss.27-48.

Al, U. (2012). Avrupa Birliği ülkeleri ve Türkiye'nin yayın ve atıf performansı. *Bilig*, 62, 1-20.

Al, U., ve Tonta, Y. (2004). Atıf Analizi: Hacettepe Üniversitesi Kütüphanecilik Bölümü Tezlerinde Atıf Yapılan Kaynaklar. *Bilgi Dünyası*, *5*(1), 19-47. https://doi.org/10.15612/BD.2004.497

Aybar, Ş. (1995). *Yabancılaşma ve Yabancılaşmanın İş Tatmini Üzerine Etkileri*. Yüksek Lisans Tezi, Atatürk Üniversitesi Sosyal Bilimler Enstitüsü, Erzurum.

Baudrillard, J. (2006). *Sessiz Yığınların Gölgesinde*, (çev. Oğuz Adanır), 3. Basım, Ankara: Doğu Batı Yayınları.

Bauman, Z. (2017). *Akışkan Modernite*. İstanbul: Can Yayınları.

Bellis, N. (2009). *Bibliometrics and citation analysis: from the science citation index to cybermetrics*. Scarecrow press.

Borgatti, S. P., Everett, M. G., & Freeman, L. C. (2002). UCINET 6 for Windows. *Software for Social Network Analysis. Harvard: Analytic Technologies*.

Chai, K. H., & Xiao, X. (2012). Understanding design research: A bibliometric analysis of Design Studies (1996–2010). *Design Studies*, *33*(1), 24-43.

Chen, C. (2006). CiteSpace II: Detecting and visualizing emerging trends and transient patterns in scientific literature. *Journal of the American Society for information Science and Technology*, *57*(3), 359-377.

Cobo, M. J., López-Herrera, A. G., Herrera-Viedma, E., & Herrera, F. (2012). SciMAT: A new science mapping analysis software tool. *Journal of the American Society for Information Science and Technology*, *63*(8), 1609-1630.

Demirel, G. ve Ünal, A. (2011). *Meslek Yüksekokullarında Turizm Eğitimi Alan* Ögrencileri *Örgütsel Yabancılaşma Eğilimlerini Belirlemeye Yönelik Bir Araştırma: Pınarhisar Myo Örneği*, II. Uluslararası VI. Ulusal Meslek Yüksekokulları Sempozyumu.

Demirer, T. ve Özbudun, S. (1999). *Yabancılaşma*. Özgür Üniversite Kitaplığı, İkinci Basım, Öteki Matbaası: Ankara.

2 Bibliyografik araştırma sonucu ulaşılan çalışmaların tümüne alan kısıtı sebebiyle kaynakçada yer verilememiştir. Ancak metin içerisindeki tablolardan ilgili kaynakların künye bilgilerine ulaşılabilir.

Erkal, M. (1984). *Sanayileşme ve Yabancılaşma İlişkisi*. Sosyoloji Konferansları/Yirminci Kitap. İ.Ü. İktisat Fakültesi Yayınları. ss.9-24.

Fetscherin, M. and Usunier, J. (2012), "Corporate branding: an interdisciplinary literature review", European Journal of Marketing, Vol. 46 No. 5, pp. 733-753.

Fetscherin, M. Ve Heinrich, D. (2015). "Consumer brand relationships research: A bibliometric citation meta-analysis", Journal of Business Research, Volume 68, Issue 2, Pages 380-390,

Fromm, E. (1984). *Yeni Bir İnsan Yeni Bir Toplum* (Çev. Necla Arat) Onur Matbaası: İstanbul.

Fromm, E. (2006). *Sağlıklı Toplum*, (Çev. Yurdanur Salman ve Zeynep Tanrısever), Payel Yayınları: İstanbul.

Gaviria-Marin, M., Merigó, J. M., & Baier-Fuentes, H. (2019). Knowledge management: A global examination based on bibliometric analysis. *Technological Forecasting and Social Change*, *140*, 194-220.

Garfield, E. (1988). The Quality and Influence of JAMA-Reply. *JAMA*, *259*(13), 1946-1947.

Garfield, E., Pudovkin, A. I. ve Istomin, V. S. (2003). Why do we need algorithmic historiography? Journal of the American Society for Information Science and Technology 54(5), 400-412.

Garfield, E., Pudovkin, A. I., & Istomin, V. S. (2003). Mapping the output of topical searches in the Web of Knowledge and the case of Watson-Crick. *Information Technology and Libraries*, *22*(4), 183-188.

Hallinger, P., & Kovačević, J. (2019). A bibliometric review of research on educational administration: science mapping the literature, 1960 to 2018. *Review of Educational Research*, *89*(3), 335-369.

Heradio, R., De La Torre, L., Galan, D., Cabrerizo, F. J., Herrera-Viedma, E., & Dormido, S. (2016). Virtual and remote labs in education: A bibliometric analysis. *Computers & Education*, *98*, 14-38.

Kessler, M. M. (1963). Bibliographic coupling between scientific papers. American Documentation, 14(1), 10-25

Kılıç, S. (1984). *Yabancılaşma, İnsana Karşı Toplumsal Süreç*. Fatih Yayınevi Matbaası: İstanbul.

Kim, J., McMillan, S.J., 2008. Evaluation of internet advertising research: a bibliometric analysis of citations from key sources. J. Advert. 37, 99e112.

Kiraz, S. (2011). *Yabancılaşmanın Kökeni Üstüne.* Felsefe ve Sosyal Bilimler Dergisi, S. 12, ss. 147-169.

Kiraz, S. (2015). *Kitle, Kültür, Bunalım ve Yabancılaşma*. Mavi Atlas, 5/2015: 126-147.

Köktürk, M. (2006). *Kültürün Dünyası: Kültür Felsefesine Giriş*, Ankara: Hece Yayınları.

Marshall, G. (1999). *Sosyoloji Sözlüğü.* (Çevirenler: Osman Akınhay, Derya Kömürcü). Ankara: Bilim ve Sanat Yayınları

Marx, K. (2000). *Yabancılaşma* (Der. Barışta Erdost). Sol Yayınları: Ankara.

Merigó, J. M., & Yang, J. B. (2017). A bibliometric analysis of operations research and management science. *Omega*, *73*, 37-48.

Ofluoğlu, G. ve Büyükyılmaz, O. (2008). *Yabancılaşmanın Teorik Gelişimi ve Tarihsel Süreç İçinde Farklı Alanlarda Görünümler*, Kamu-İş Dergisi, S 1, C 10, ss. 113-144.

Öztokat, N. (2005). Varoluşçuluk*: Felsefeden Edebiyata Uzanan Bir Yol*. Kitap-lık Dergisi, 69-75, İstanbul: YKY.

Popadić, M., & Milohnić, I. (2016). Structure of the organizational ambidexterity field: Qualitative literature review, article co-citation analysis, and science mapping. *Informatologia*, *49*(1-2), 47-60.

Pritchard, A. (1969) Statistical Bibliography or Bibliometrics. Journal of Documentation, 25, 348-349.

Rey-Martí, A., Ribeiro-Soriano, D., & Palacios-Marqués, D. (2016). A bibliometric analysis of social entrepreneurship. *Journal of Business Research, 69*(5), 1651-1655.

Sengupta, I. (1992). *Bibliometrics, Informetrics, Scientometrics and Librametrics: An Overview.* , *42*(2), 75-98. https://doi.org/10.1515/libr.1992.42.2.75

Sennett, R. (2016). *Karakter Aşınması*. (Çev. Barış Yıldırım). 10. Baskı, Ayrıntı Yayınları: İstanbul.

Small, H. (1973). Co-citation in the scientific literature: A new measure of the relationship between two documents. Journal of the American Society for information Science, 24(4), 265-269.

Strangleman, T. ve Warren, T. (2015). Çalışma ve Toplum (Çev. Fuat Man). Nobel Yayınları: Ankara.

Thelwall, M. (2008). Bibliometrics to webometrics. *Journal of information science*, *34*(4), 605-621.

Tolan, B. (1981). Çağdaş Toplumun Bunalımı *Anomi ve Yabancılaşma*, Ankara İktisadi ve Ticari İlimler Akademisi Yayınları, No 166, 2. Baskı, Ankara.

Van Eck, N. J., & Waltman, L. (2010). Software survey: VOSviewer, a computer program for bibliometric mapping. S*cientometrics*, *84*(2), 523-538.

Van Eck, N. J. (2011). Methodological advances in bibliometric mapping of science. Doctoral dissertation, Erasmus Research Institute of Management (ERIM)).

Waltman, L., & Van Eck, N. J. (2012). A new methodology for constructing a publication-level classification system of science. *Journal of the American Society for Information Science and Technology*, *63*(12), 2378-2392.

Yüksel, H. (2014). *Yabancılaşma Kavramı Paralelinde Emeğin Yabancılaşması ve Sonuçları*. AİBÜ Sosyal Bilimler Enstitüsü Dergisi, 2014, Cilt:14, Yıl:14, Sayı:2, 14: 159-188

Yürek, H. (2005). *Cumhuriyet Dönemi Türk Romanında Modernizmin Yeri.* Yüksek Lisans Tezi, Mersin Üniversitesi Sosyal Bilimler Enstitüsü, Mersin.

Zupic, I., & *Čater*, T. (2014). Bibliometric methods in management and organization. *Organizational Research Methods,* 18(3), 429–472.

GEÇMİŞTEN GÜNÜMÜZE
GASTRONOMİNİN İZLERİ
ARAŞTIRMALARA DAYALI KANITLAR

Editör
Doç. Dr. Osman ÇULHA

EĞİTİM
yayınevi

GEÇMİŞTEN GÜNÜMÜZE GASTRONOMİNİN İZLERİ
ARAŞTIRMALARA DAYALI KANITLAR

Editör: Doç. Dr. Osman ÇULHA

Genel Yayın Yönetmeni: Yusuf Ziya Aydoğan (yza@egitimyayinevi.com)
Genel Yayın Koordinatörü: Yusuf Yavuz (yusufyavuz@egitimyayinevi.com)
Sayfa Tasarımı: Eğitim Yayınevi Grafik Birimi
Kapak Tasarımı: Eğitim Yayınevi Grafik Birimi

T.C. Kültür ve Turizm Bakanlığı
Yayıncı Sertifika No: 47830

ISBN: 978-625-8468-72-4
1. Baskı, Ocak 2022

Baskı Cilt
Bulut Dijital Matbaa Sanayi Ticaret Limited Şirketi
Musalla Bağları Mah. İnciköy Sok. 1/A Selçuklu / KONYA
Matbaa Sertifika No: 48120

Kütüphane Kimlik Kartı
GEÇMİŞTEN GÜNÜMÜZE GASTRONOMİNİN İZLERİ
ARAŞTIRMALARA DAYALI KANITLAR
Editör: Doç. Dr. Osman ÇULHA
270 s., 165x240 mm
Kaynakça var, dizin yok.
ISBN: 978-625-8468-72-4

Copyright © Bu kitabın Türkiye'deki her türlü yayın hakkı Eğitim Yayınevi'ne aittir. Bütün hakları saklıdır. Kitabın tamamı veya bir kısmı 5846 sayılı yasanın hükümlerine göre kitabı yayımlayan firmanın ve yazarlarının önceden izni olmadan elektronik/mekanik yolla, fotokopi yoluyla ya da herhangi bir kayıt sistemi ile çoğaltılamaz, yayımlanamaz.

EĞİTİM
yayınevi

Yayınevi Türkiye Ofis: İstanbul: Eğitim Yayınevi Tic. Ltd. Şti., Atakent mah. Yasemen sok. No: 4/B, Ümraniye, İstanbul, Türkiye

Konya: Eğitim Yayınevi Tic. Ltd. Şti., Fevzi Çakmak Mah. 10721 Sok. B Blok, No: 16/B, Safakent, Karatay, Konya, Türkiye
+90 332 351 92 85, +90 533 151 50 42, 0 332 502 50 42
bilgi@egitimyayinevi.com

Yayınevi Amerika Ofis: New York: Egitim Publishing Group, Inc.
P.O. Box 768/Armonk, New York, 10504-0768, United States of America
americaoffice@egitimyayinevi.com

Lojistik ve Sevkiyat Merkezi: Kitapmatik Lojistik ve Sevkiyat Merkezi, Fevzi Çakmak Mah. 10721 Sok. B Blok, No: 16/B, Safakent, Karatay, Konya, Türkiye
sevkiyat@egitimyayinevi.com

Kitabevi Şubesi: Eğitim Kitabevi, Şükran mah. Rampalı 121, Meram, Konya, Türkiye
+90 332 499 90 00
bilgi@egitimkitabevi.com

İnternet Satış: www.kitapmatik.com.tr
+90 537 512 43 00
bilgi@kitapmatik.com.tr

kitapmatik
internetteki kitapçınız
kitapmatik.com.tr

KAYNAKÇA

Alvesson, M., Gabriel, Y. ve Paulsen, R. (2017). *Return to Meaning A Social Science with Something to Say*. Oxford: Oxford University Press.

Alvesson, M. ve Gabriel, Y. (2013). Beyond Formulaic Research: In Praise of Greater Diversity in Organizational Research and Publications. *Academy of Management Learning & Education*, 12(2), 245-263.

Alvesson, M. ve Spicer, A. (2016). (Un)Conditional Surrender? Why Do Professionals Willingly Comply with Managerialism. *Journal of Organizational Change Management,* 29(1), 29-45.

Bennis, W. ve O'Toole, J. (2005). How Business Schools Lost Their Way. *Harvard Business Review*, 8(5), 96-104.

Bevan, D. (1988). *Literary Gastronomy*. Amsterdam: Rodopi B.V.

Brillat-Savarin, J. (1994). *The Physiology of Taste or Meditations on Transcendental Gastronomy*. London: Penguin Books.

Czarniawska-Joerges, B. ve de Monthoux, G. P. (2005). *Good Novels Better Management: Reading Organizational Studies*. Chur: Harwood Academic Publishers.

Hantke, S. (2007). Academia as a Gift Economy: Adjunct Labour and False Consciousness. İçinde R. Teeuwen ve S. Hantke (Editörler), *Gypsy Scholars, Migrant Teachers and the Global Academic Proletariat: Adjunct Labour in Higher Education* (s. 71-78). New York: Rodopi.

Kundera, M. (1988). *The Art of the Novel*. Grove Press.

Maxwell, N. (2007). From Knowledge to Wisdom: The Need for an Academic Revolution. İçinde R. Barnett ve N. Maxwell (Editörler), *Wisdom in the University*. Routledge 2008. Çalışma için ayrıca bkz. *London Review of Education*, 5, 2007, 97-115.

November, P. (2004). Seven Reasons Why Marketing Practitioners Should Ignore Marketing Academic Research. *Australasian Marketing Journal*, 12(2), 39-50.

Otley, D. (2003). Management Control and Performance Management: Whence and Whither? *The British Accounting Review*, 35(4), 309-326.

Piranyan, B. (2008). *Aşçının Kitabı*. İstanbul: Aras Yayıncılık.

Proctor, N. R. ve Schiebinger, L. (2008). *Agnotology: The Making and Unmaking of Ignorance*. Stanford, California: Stanford University Press.

Pont, G. (1995). Book Review on Brillat-Savarin; The Judge and His Stomach, Giles MacDonogh. John Murray, Paris (1992). *Appetite*, 24(2), 169-172.

Popper, K. (1959). *The Logic of Scientific Discovery*. London: Hutchinson.

Rusu, S. M. (2014). Literary Fiction and Social Science. Two Partially Overlapping Magisteria. *Journal of Comparative Research in Anthropology and Sociology*, 5(2), 133-152.

Sloterdijk, P., Eldred, M. ve Adelson, L. A. (1984). Cynicism: The Twilight of False Consciousness. *New German Critique*, No. 33, Modernity and Postmodernity, 190- 206.

Standage, T. (2016). *İnsanlığın Yeme Tarihi* (çev. G. Çakır). İstanbul: Maya Kitap.

Thompson, M. J. (2015). False Consciousness Reconsidered: A Theory of Defective Social Cognition. *Critical Sociology*, 41(3), 449-461.

Uzbay, T. (2019). *Cehalet Bilimi-Küresel Zekâ Algınızı Nasıl Yönetiyor?* İstanbul: Destek Yayınları.

Váňa J. (2020a). More than Just a Product: Strengthening Literature in Sociological Analysis. *Sociology Compass*, 14(6), 1-16.

Váňa, J. (2020b). Theorizing the Social Through Literary Fiction: For a New Sociology of Literature. *Cultural Sociology*, 14(2), 180-200.

Wilner, P. (1985). The main drift of sociology between 1936 and 1982. *History of Sociology,* 5(2), 1-20.

Yüksel, A. (2021a). Metamorfoz: Akademide Üç Kere Doğmak. *Seyahat ve Otel İşletmeciliği Dergisi*, 18(2), 241-266.

Yüksel, A. (2021b). *Hünsa*. Kitapyurdu Doğrudan Yayıncılık.

i Proctor ve Schiebinger (2008) tarafından önerilen Agnotoloji yanıltıcı veri, sözde bilimsel bilgi, ticari menfaat gereği bilinçli cehalet yaymayı inceleyen bilimdir. Agnozi (duyusal bilgiyi işleme yetersizliği) kelimesinden türetilmiştir. Agnotolojinin hedefinde olan kişiler de agnozi belirtileri gösteren kişiler gibi doğru ve gerçek hakkında bir farkındalığa sahip olamazlar (Uzbay, 2019: 23).

ii Gastronomi kelimesini tarihte ilk kullanan ne Brillat-Savarin ne de Joseph de Berchoux'dur (1801). Kelimenin Sicilyalı yemek yazarı Arkestratus'un kendisi ya da hocası Terpsion tarafından M.Ö 4. yüzyılda yazıldığı düşünülen *Deipnosophists* adlı eserde ilk defa *gastronomia* şeklinde kullanıldığı, Brilliat-Savarin'in eski eser okumalarına olan düşkünlüğünün neticesinde Arkestratus'un kavramını günümüze kazandırdığı düşünülmektedir (Pont, 1995). Ayrıca belirtmem gerekir ki mutfak bilimi (culinary science), moleküler gastronomi, beslenme bilimi (nutritional science), culinology, foodomics, food science, food sensory, food microbiology, chemistry, engineering vb., alanların ortak konusu olan yemek ve besin insanın özellikle tarım aracılığıyla yerleşik yaşama geçişinden itibaren var olan bir halk bilimi ve bilgeliğidir.

iii "Yumuşak madde fiziği mutfak sanatı buluşması: Polimerlerden denizanasına"; "Bütünsel Mutfak - Tabağın ötesinde bir odaklanma"; "Kuzeyin Kalamarları: Danimarka kalamarının gastronomi ve gastrofiziği", "Deniz yosunları ve dünya mutfağı"; "Malt küspe unu ile börek hamurunun hazırlanması ve vasıflanması"; "Köri sosunda sonikasyonun (ses dalgaları etkisi) yağ asidi zincir uzunluğu ve emülsiyon stabilizesi üzerindeki etkileri: Doygunluk algısının arttırılması için potansiyel bir yaklaşım"; "Evde pişirme işlemlerinden etkilenen Salicornia fruticosa L. ve Portulaca oleracea L. (semizotu familyası) antioksidanları"; "İşlevsel Bir Sebze Seçeneği: Tüketiciler Arasında Kimchi (geleneksel Kore yemeği) Varyasyonu Çalışması"; "Licuri Unu (Syagrus coronata (Martius) Beccari) ile Yapılan Ekmeklerin Gelişimi ve Duyusal Analizi" vb.

gıdalara yüklenen sembolik anlamları şekillendirmeye devam etmektedir. Bu nedenle gelecekte bu şekillenmenin ve değişimin izleri ikramlar özelinde restoran müşterileri ile yapılacak boylamsal çalışmalarda sürekli takip edilmelidir. Çalışma bulguları dünyanın en büyük seyahat rehberliği platformu olması nedeniyle yalnızca TripAdvisor'dan ve UNESCO'nun yaratıcı şehirler ağındaki dünyadaki 36 gastronomi şehrinden Türkiye'yi temsil eden öncü bir şehir olan Gaziantep ilindeki Türk ve yerel mutfak kategorilerinde restoran deneyimi yaşamış müşterilerden toplanan verilere dayanmaktadır. Gelecekteki çalışmalarda başka çevrim içi restoran inceleme platformlarından, farklı illerden ve restoran kategorilerinden farklı dillerde yapılmış yorumların da yer aldığı veriler toplanarak karşılaştırmalı çalışmaların yapılması önerilmektedir.

KAYNAKÇA

Abdurrezzak, A. O. (2014). İşlevsel Teori Bağlamında Yemek Kültürünün İletişimsel Yönü. *Electronic Turkish Studies*, 9(11), 1-16.

Akarçay, E. (2016). *Beslencenin Sosyolojisi, Orta Sınıf(lar)ın Yeme İçme ve Eğlence Örüntüleri*. Ankara: Phoenix Yayınevi.

Akay, A. (2016). *Armağan*. İstanbul: Doğu-Batı Yayınları.

Akdemir, S. (2007). İlk Ayet "Oku" Değil, "Çağır-Davet Et" https://www.youtube.com/watch?v=X-rjDPCU91E (E.T.: 16.05.2021)

Aksoy, M. ve Sezgi, G. (2015). Gastronomi Turizmi ve Güneydoğu Anadolu Bölgesi Gastronomik Unsurları. *Journal of Tourism and Gastronomy Studies*, 3(3), 79-89.

Altunbay, M. (2016). Temel Bir Değer Olarak Dede Korkut'ta Misafirperverlik ve İzzeti İkram. *Akademik Bakış Dergisi*, 56, 359-371.

Arıkan, A. D. (2020). Gelecekte Yemek Kültürü. İçinde N. Çetinkaya (Editör), *Yemek Kültür ve Toplum* (s. 435-479). Ankara: Nobel.

Armesto, F. F. (2007). *Yemek İçin Yaşamak*. (çev. E. Akhan). İstanbul: İletişim Yayınları.

Ay, Ş. ve Kadriye, Ş. (2014). Eski Yakındoğu'da Yemek Simgeselliği Üzerine Bir Değerlendirme. *Tarihin Peşinde*, 12, 331-358.

Aydın, O. (2019). Dede Korkut Hikâyelerinden Günümüze Türk İkram Kültürü. İçinde A. F. Arıcı ve M. Başaran (Editörler), *"Milli" Eğitim Üzerine Yazılar* (s. 43-54). İstanbul: Efe Akademi Yayınevi.

Ayverdi, İ. (2005). İkram. *Misalli Büyük Türkçe Sözlük*. 2. Cilt. İstanbul: Kubbealtı Neşriyatı.

Bae, G., Lee, S. ve Kim, D. Y. (2021). Interactions between Service Recovery Efforts and Customer Characteristics: Apology, Compensation, and Empowerment. *Journal of Quality Assurance in Hospitality & Tourism*, 22(2), 218-244.

Bardakoğlu, A. (1998). Hediye. *Türkiye Diyanet Vakfı İslâm Ansiklopedisi*. C. 17. İstanbul: TDVİ Araştırmaları Merkezi Yayınları.

Barthes, R. (2008). Toward a Psychosociology of Contemporary Food Consumption. İçinde C. Counihan ve P. Van Esterik (Editörler), *Food and Culture* (s. 20-27). New York: Routledge.

Baysal, A. (2015). Türk Mutfağı, Özellikleri, Etkileşimleri. İçinde T. K. Merdol (Editör), *Beslenme Antropolojisi I* (s. 123-150). Ankara: Hatiboğlu Basım ve Yayım.

Beardsworth, A. ve Keil, T. (2011). *Yemek Sosyolojisi, Yemek ve Toplum Çalışmasına Bir Davet*. (çev. A. Dede). Ankara: Phoenix Yayınevi.

Belge, M. (2016). *Tarih Boyunca Yemek Kültürü*. İstanbul: İletişim.

Berg, B. L. (2004). *Qualitative Research Methods for the Social Sciences*. Boston: Pearson

Beşirli, H. (2010). Yemek, Kültür ve Kimlik. *Milli Folklor*, 22(87), 159-169.

Beşirli, H. (2011). Türk Kültüründe Güç, İktidar ve Sadakatin Yemek Sembolizmi Esasında Değerlendirilmesi. *Türk Kültürü ve Hacı Bektaş Araştırmaları Dergisi*, 18(58), 139-152.

Beşirli, H. (2012). *Yemek Sosyolojisi, Yiyeceklere ve Mutfağa Sosyolojik Bakış*. Ankara: Phoenix Yayınevi.

Birekul, M. (2014). *Armağan Kültürü*. İstanbul: Açılım Kitap.

Brewster, Z. W. (2013). The Effects of Restaurant Servers' Perceptions of Customers' Tipping Behaviors on Service Discrimination. *International Journal of Hospitality Management*, 32, 228-236.

Carton, S. ve Kleiner, B. H. (2001). Discrimination in the Restaurant Industry. *Equal Opportunities International*, 20(5,6,7), 128-132.

Cassar, M. L., Caruana, A. ve Konietzny, J. (2020). Wine and Satisfaction with Fine Dining Restaurants: An Analysis of Tourist Experiences from User Generated Content on Tripadvisor. *Journal of Wine Research*, 31(2), 85-100.

Cohen, E. (1988). Authenticity and Commoditization in Tourism. *Annals of Tourism Research*, 15(3), 371-386.

Curry, J. ve Kleiner, B. H. (2005). New Developments Concerning Discrimination towards Customers in the Restaurant Industry. *Equal Opportunities International*, 24(5), 101-106.

Curtis, K. R. ve Cowee, M. W. (2009). Direct Marketing Local Food to Chefs: Chef Preferences and Perceived Obstacles. *Journal of Food Distribution Research*, 40(2), 26-36.

Çubukcu, K. (2016). Konaklama İşletmelerinde Turistlerin Anadolu Misafirperverliği Algısının Satın Alma Sonrası Tutum ve Davranışlarına Etkisi. Doktora Tezi. Ankara: Gazi Üniversitesi.

Çubukcu, K. ve Yaylı, A. (2016). Turistlerin Anadolu Misafirperverliği Algısının Müşteri Memnuniyeti ve Müşteri Sadakatine Etkisi. *İşletme Araştırmaları Dergisi*, 8(1), 282-307.

Çulha, O. ve Dağkıran, S. (2016). Restoran İşletmelerinde Üst Düzey Çalışanlar Açısından Yöresel Yiyecekler: Faydalar, Engeller ve Satın Alma Ölçütleri. *Anatolia: Turizm Araştırmaları Dergisi*, 27(2), 195-212.

Çulha, O. ve Kalkan, A. (2015). Tanıtım Broşürleri Gözüyle Anadolu Yöresel Mutfakları. İçinde K. Birdir (Editör). I. Avrasya Uluslararası Turizm Kongresi: Güncel Konular, Eğilimler ve Göstergeler, Cilt I, (s. 420-435). Konya: 28-30 Mayıs.

Çulha, O. ve Nebioğlu, O. (2019). Restoran Deneyiminin Unutulan Yüzü: Deneyim Ekonomisi. İçinde K. Birdir (Editör). 3. Uluslararası Turizmin Geleceği Kongresi: İnovasyon, Girişimcilik ve Sürdürülebilirlik (s. 685-693). Mersin: 26-28 Eylül 2019.

Danişmend, İ. H. (1961). *Garb Menba'larına Göre Eski Türk Seciyye ve Ahlakı*. İstanbul: İstanbul Kitabevi.

Demir, M. (2012). Gündelik Yaşamda Selamlaşma ve Yemek Görgü Kurallarının Toplumlardaki Farklılaşması. *folklor/edebiyat*, 18(70), 165-186.

Demez, G. (2011). Armağanın Değişen Sosyo-Kültürel Anlamları: Tüketim Toplumu Bağlamında Bir Hediyeleşme Örneği Olarak Çiçek Gönderme. *Mediterranean Journal of Humanities*, 1(2), 87-103.

Devellioğlu, F. (1996). *Osmanlıca-Türkçe Ansiklopedik Lugat*. Ankara: Ak Yayınevi.

Dewald, B., Bruin, B. J. ve Jang, Y. J. (2014). US Consumer Attitudes towards "Green" Restaurants. *Anatolia: An International Journal of Tourism and Hospitality Research*, 25(2), 171-180.

Emiroğlu, K. ve Aydın, S. (2009). *Antropoloji Sözlüğü*. Ankara: Bilim ve Sanat Yayınevi.

Erdentuğ, N. (1977). *Sosyal Adet ve Gelenekler*. Ankara: Kültür Bakanlığı Yayınları.

Eren, R. ve Çelik, M. (2017). Çevrimiçi Gastronomi İmajı: Türkiye Restoranlarının Tripadvisor Yorumlarının İçerik Analizi. *Turizm Akademik Dergisi*, 4(2), 121-138.

Ergin, M. (2005). *Dede Korkut Kitabı*. İstanbul: Boğaziçi Yayınları.

Erginer, G. (1997). *Kurban*. İstanbul: Yapı Kredi Yayınları.

Faroqhi, S. (2006). Giriş. İçinde S. Faroqhi ve C. K. Neumann (Editörler), *Soframız Nur Hanemiz Mamur, Osmanlı Maddi Kültüründe Yemek ve Barınak* (s. 7-32), (çev. Z. Yelçe). İstanbul: Homer Yayınevi.

Foster, M. L. (1999). Symbolism: The Foundation of Culture. İçinde T. Ingold (Editör), *Companion Encyclopedia of Anthropology* (s. 366-395). London: Routledge.

Frochot, I. (2003). An Analysis of Regional Positioning and Its Associated Food Images in French Tourism Regional Brochures. *Journal of Travel & Tourism Marketing*, 14(3-4), 77-96.

Gebbels, M., McIntosh, A. ve Harkison, T. (2021). Fine-Dining in Prisons: Online Tripadvisor Reviews of the Clink Training Restaurants. *International Journal of Hospitality Management*, 95, 102937 (Makale Baskıda)

Genç, R. (2003). XI. Yüzyılda Türk Mutfağı. İçinde S. Koz (Editör), *Yemek Kitabı, Tarih-Halkbilimi-Edebiyat* (s. 3-15). İstanbul: Kitabevi.

Godbout, J. T. (2003). *Armağan Dünyası*. (çev. D. Hattaoğlu). İstanbul: İletişim Yayınları.

Golubovskaya, M., Robinson, R. N. ve Solnet, D. (2017). The Meaning of Hospitality: Do Employees Understand? *International Journal of Contemporary Hospitality Management*, 29(5), 1282-1304.

Güler, S. (2010). Türk Mutfak Kültürü ve Yeme İçme Alışkanlıkları. *Dumlupınar Üniversitesi Sosyal Bilimler Dergisi*, 26, 24-30.

Güner, G. (2011). Kutadgu Bilig'de Geçen "simiş" Kelimesi Üzerine Düşünceler. *Turkish Studies*, 6(2), 467-472.

Gürhan, N. (2017). Toplumsal Değişme ve Yemek Kültürü Üzerine Sosyolojik Bir Çözümleme: Mardin Örneği. *Journal of International Social Research*, 10(54), 561-570.

Güvenç, B. (2011). *İnsan ve Kültür*. İstanbul: Boyut Yayınları.

Hafez, S. (2003). Arap Yazınında Yemek ve Göstergebilim. İçinde S. Zubaida ve R. Tapper (Editörler), *Ortadoğu Mutfak Kültürleri* (s. 256-280), (çev. Ü. Tansel). İstanbul: Tarih Vakfı Yurt Yayınları.

Han, H., Nguyen, H. N., Song, H. J., Chua, B. L., Lee, S. ve Kim, W. (2019). Role of Social Network Services (SNS) Sales Promotions in Generating Brand Loyalty for Chain Steakhouses. *Journal of Quality Assurance in Hospitality & Tourism*, 20(5), 617-645.

Hemmington, N. (2007). From Service to Experience: Understanding and Defining the Hospitality Business. *The Service Industries Journal*, 27(6), 747-755.

Hepple, J., Kipps, M. ve Thomson, J. (1990). The Concept of Hospitality and an Evaluation of Its Applicability to the Experience of Hospital Patients. *International Journal of Hospitality Management*, 9(4), 305-318.

Horng, J. S. ve Tsai, C. T. S. (2010). Government Websites for Promoting East Asian Culinary Tourism: A Cross-National Analysis. *Tourism Management*, 31(1), 74-85.

Horng, J.S. ve Tsai, C.T.S. (2012a). Culinary Tourism Strategic Development: An Asia-Pacific Perspective. *International Journal of Tourism Research*, 14(1), 40-55.

Horng, J. S. ve Tsai, C. T. S. (2012b). Constructing Indicators of Culinary Tourism Strategy: An Application of Resource-Based Theory. *Journal of Travel & Tourism Marketing*, 29(8), 796-816.

Horng, J. S. ve Tsai, C. T. S. (2012c). Exploring Marketing Strategies for Culinary Tourism in Hong Kong and Singapore. *Asia Pacific Journal of Tourism Research*, 17(3), 277-300.

Huizinga, J. (2017). *Homo Ludens, Oyunun Toplumsal İşlevi Üzerine Bir Deneme*. (çev. M. A. Kılıçbay). İstanbul: Ayrıntı Yayınları.

Inwood, S. M., Sharp, J.S., Moore, R. H. ve Stinner, D. H. (2009). Restaurants, Chefs and Local Foods: Insights Drawn from Application of a Diffusion of Innovation Framework. *Agriculture and Human Values*, 26(3), 177-191.

Jang, Y., Ro, H. ve Kim, T. H. (2015). Social Servicescape: The Impact of Social Factors on Restaurant Image and Behavioral Intentions. *International Journal of Hospitality & Tourism Administration*, 16(3), 290-309.

Kabaklı, A. (1989). Dede Korkut Kitabı'nda Yemekler ve Yemekle İlgili Bazı Töreler. İçinde F. Halıcı (Düzenleyen). II. Milletlerarası Yemek Kongresi (ss. 185-194). Konya: 3-10 Eylül 1988.

Kafesoğlu, İ. (1986). *Türk Milli Kültürü*. İstanbul: Boğaziçi Yayınları.

Kanık, İ. (2016). Küreselleşme Sürecinde Kültürel Melezleşme Örneği Olarak Yemek Kanalları ve Programları. *folklor/edebiyat*, 22(86), 237-258.

Kar, A. (2005). Arkaik Topluluklardan Günümüze Armağanın Toplumsal İlişkiler İçindeki Yeri ve İşlevleri. Türk Kültüründe Hediye Uluslararası Sempozyumu. Marmara Üniversitesi TÜRKİYAT Araştırma ve Uygulama Merkezi, İstanbul.

Karaosmanoğlu, N. D. (2017). *Yemekle Devrialem, Küreselleşme, Kimlik, Teknoloji*. İstanbul: Kitap Yayınevi.

Kim, D. Y. ve Park, S. (2008). Customers' Responses to Crowded Restaurant Environments: Cross-Cultural Differences Between American and Chinese. *Journal of Hospitality & Leisure Marketing*, 16(1-2), 137-157.

Kim, Y. H., Yuan, J., Goh, B. K. ve Antun, J. M. (2009). Web Marketing in Food Tourism: A Content Analysis of Web Sites in West Texas. *Journal of Culinary Science & Technology*, 7(1), 52-64.

Köksalan, N. (2019). Hediye Verme Davranışında Duygusal Tatmini Etkileyen Faktörlerin Belirlenmesine Yönelik Nitel Bir Araştırma. Yayınlanmamış Doktora Tezi. Sakarya: Sakarya Üniversitesi.

Közleme, O. (2013). Türk Mutfak Kültüründe Siyasi, Sosyal ve Dini Sembolizm. *Toplum Bilimleri Dergisi*, 7(14), 387-395.

Küçükkömürler, S. ve Kaya, Ü. C. (2020). Türkiye'de Küreselleşme ve Yemek Kültürü. İçinde N. Çetinkaya (Editör), *Yemek Kültür ve Toplum* (s. 393-433). Ankara: Nobel.

Lashley, C. (2008). Studying Hospitality: Insights from Social Sciences. *Scandinavian Journal of Hospitality and Tourism*, 8(1), 69-84.

Lashley, C. (2015). Hospitality and Hospitableness. *Research in Hospitality Management*, 5(1), 1-7.

Lashley, C. ve Morrison A. J. (Eds.) (2000). In Search of Hospitality: Theoretical Perspectives and Debates. Oxford, UK: Butterworth Heinemann.

Latimer, P. (2016). Ortaçağ Soyluları ve Yemek: Lezzetli Bir Konu. İçinde A. Avcı, S. Erkoç ve E. Otman (Derleyenler). *Yemekte Tarih Var, Yemek Kültürü ve Tarihçiliği* (s. 141-147). İstanbul: Tarih Vakfı Yurt Yayınları.

Leong, J. K. ve Kim, W. G. (2002). Service Recovery Efforts in Fast Food Restaurants to Enhance Repeat Patronage. *Journal of Travel & Tourism Marketing*, 12(2-3), 65-93.

Lei, S. ve Law, R. (2015). Content Analysis of Tripadvisor Reviews on Restaurants: A Case Study of Macau. *Journal of Tourism*, 1(1), 17-28.

Levy-Bruhl, L. (2006). *İlkel İnsanda Ruh Anlayışı*. (çev. O. Adanır). İstanbul: Doğu Batı Yayınları.

Leroy-Sauner, M. H. (2016). Yemeğin Değişken Anlamları ve Göç. İçinde A. Avcı, S. Erkoç ve E. Otman (Derleyenler), *Yemekte Tarih Var, Yemek Kültürü ve Tarihçiliği* (s. 161-18). İstanbul: Tarih Vakfı Yurt Yayınları.

Li, J. ve Pearce, P. (2016). Tourist Scams in the City: Challenges for Domestic Travellers in Urban China. *International Journal of Tourism Cities*, 2(4), 294-308.

Merdol, T. K. ve Merdol, A. (2015). Küreselleşmenin Beslenme Seçimine Etkilerinin Tarihsel Gelişim Bakış Açısı ile Değerlendirilmesi. İçinde T. K. Merdol (Editör), *Beslenme Antropolojisi I* (s. 161-186). Ankara: Hatiboğlu Basım ve Yayım.

Merdol, T. K. (2015). Toplumların Besin Seçimlerini Etkileyen Faktörler, Sonuçları ve Çözüm Yolları. İçinde T. K. Merdol (Editör), *Beslenme Antropolojisi I* (s. 17-27). Ankara: Hatiboğlu Basım ve Yayım.

Malinowski, B. (1999). *İlkel Toplum*. (çev. H. Portakal). Ankara: Öteki Yayınları

Malinowski, B. (2003). *Yabanıl Toplumda Suç ve Gelenek*. (çev. Ş. Yeğin). İstanbul: Epsilon Yayınları.

Mauss, M. (2018). *Armağan Üzerine Deneme, Arkaik Toplumlarda Değiş Tokuşun Biçimi ve Sunumu*. (çev. N. Özyıldırım). İstanbul: Alfa Yayınları.

Montanari, M. (2018). *Kıtlık ve Bolluk Avrupa'da Yemeğin Tarihi*. (çev. M. Önen ve B. H. Çoban). Ankara: Nika Yayınevi.

Nar, M.Ş. (2019). *Arkaik Toplumlardan Günümüze Değiş-Tokuş Ekonomisi ve Örnek Ülke Uygulamaları*. *Journal of Economy Culture and Society*, 60, 207-225.

Neuman, W.L. (2006). *Social Research Method: Qualitative and Quantitative Approaches*. Baston: Allyn and Bacon.

Noone, B. M. ve Mattila, A. S. (2009a). Restaurant Crowding and Perceptions of Service Quality: The Role of Consumption Goals and Attributions. *Journal of Foodservice Business Research*, 12(4), 331-343.

Noone, B. M. ve Mattila, A. S. (2009b). Consumer Reaction to Crowding for Extended Service Encounters. *Managing Service Quality: An International Journal*, 19(1), 31-41.

Okumus, B., Okumus, F. ve McKercher, B. (2007). Incorporating Local and International Cuisines in the Marketing of Tourism Destinations: The Cases of Hong Kong and Turkey. *Tourism Management*, 28(1), 253-261.

Otyzbay, Z. (2019). Ayran Sözcüğünün Etimolojisi, Anlamı ve Türk Kültüründeki Yeri. *Türk Dünyası Araştırmaları*, 123(242), 219-232.

Önal, S. (2008). Edebi Metinlere Yansıyan Yönüyle Osmanlı Toplumunda Hediyeleşme. *Atatürk Üniversitesi Sosyal Bilimler Enstitüsü Dergisi*, 11(1), 103-113.

Öner, M. (2004). Yarlık Sözü Hakkında, TİKA I. Uluslararası Türkoloji Sempozyumu. Simferepol (Kırım, Ukrayna), http://turkoloji.cu.edu.tr/ESKI%20TURK%20DILI/oner_yarlik.pdf, (E.T: 21.04.2021)

Özbek, M. (2003). *Beslenme Kültürü ve İnsan: Niçin Sağlıksız Besleniyoruz*. Ankara: Alter Yayınevi.

Özdemir, B. (2010). Dışarıda Yemek Yeme Olgusu: Kuramsal Bir Model Önerisi. *Anatolia: Turizm Araştırmaları Dergisi*, 21(2), 218-232.

Özdemir, N. (2008). Türk Hediyeleşme Geleneği ve Medya. *Uluslararası Sosyal Araştırmalar Dergisi*, 1(4), 467-480.

Özmen, F. (2020). Dede Korkut Hikayelerinde Konukseverlik Üzerine Bir Değerlendirme. *Akra Kültür ve Sanat Dergisi*, 20(8), 45-63.

Park, E. O., Kim, W. H. ve Kwon, J. (2021). Understanding the Relationship Between Green Restaurant Certification Programs and A Green Restaurant Image: The Case of Tripadvisor Reviews. *Kybernetes*, 50(6), 1689-1703.

Pearce, P. L. (2011). Tourist Scams: Exploring the Dimensions of an International Tourism Phenomenon. *European Journal of Tourism Research*, 4(2), 147-156.

Pizam, A. ve Shani, A. (2009). The Nature of the Hospitality Industry: Present and Future Managers' Perspectives. *Anatolia, An International Journal of Tourism and Hospitality Research*, 20(1), 134-150.

Prayag, G., Hall, C. M. ve Wood, H. (2018). I feel good! Perceptions and Emotional Responses of Bed & Breakfast Providers in New Zealand Toward Trip Advisor. *Journal of Hospitality Marketing & Management*, 27(1), 1-20.

Riesch, C. ve Kleiner, B. H. (2005). Discrimination towards Customers in the Restaurant Industry. *Equal Opportunities International*, 24(7, 8), 29-37.

Sabbağ, Ç. (2015a). Gaziantep Yeme İçme Kültürü. İçinde R. Y. Yıldırım (Editör), *Fırat'tan Volga'ya Medeniyetler Köprüsü* (s. 199-217). Adıyaman: Adıyaman Üniversitesi Yayınları, Yayın No: 13.

Sabbağ, Ç. (2015b). Şanlıurfa Yemek Kültürü. İçinde R.Y. Yıldırım (Editör), *Fırat'tan Volga'ya Medeniyetler Köprüsü* (s. 371-391). Adıyaman: Adıyaman Üniversitesi Yayınları, Yayın No: 13.

Sağır, A. (2020). Yeni Bir Yaklaşım Önerisi: Katmanlaşma Teorisi Bağlamında Yemeğin Sosyolojik İzdüşümleri (Karabük Örneği). *İstanbul Üniversitesi Sosyoloji Dergisi*, 40(1), 309-338.

Samancı, Ö. (2016). Avrupa'da ve Türkiye'de Yemek Tarihçiliğine Kısa Bir Bakış. İçinde A. Avcı, S. Erkoç ve E. Otman (Derleyenler), *Yemekte Tarih Var, Yemek Kültürü ve Tarihçiliği* (s. 27-40). İstanbul: Tarih Vakfı Yurt Yayınları.

Sezgin, A. C. ve Karaman, E. E. (2020). Halk Edebiyatında Yemek Kültürü. İçinde N. Çetinaya (Editör), *Yemek Kültür ve Toplum* (s. 243-292). Ankara: Nobel.

Slattery, P. (2002). Finding the Hospitality Industry. *Journal of Hospitality, Leisure, Sport and Tourism Education*, 1(1), 19-28.

Suh, E. ve West, J.J. (2010). Estimating the Impact of Entertainment on the Restaurant Revenues of a Las Vegas Hotel Casino: An Exploratory Study. *International Journal of Hospitality Management*, 29(4), 570-575.

Suh, E. (2012). Estimating the Impact of Free-Play Coupon Value on Players' Slot Gaming Volumes. *Cornell Hospitality Quarterly*, 53(2), 134-143.

Suna, B. ve Alvarez, M. D. (2021). The Role of Gastronomy in Shaping the Destination's Brand Identity: An Empirical Analysis Based on Stakeholders' Opinions. J*ournal of Hospitality Marketing & Management*, 30(6), 738-758.

Şahbaz, M. (2018). Eski Türklerde Hediyeleşme. *Uluslararası Medeniyet Çalışmaları Dergisi*, 3(2), 141-155.

Şahin, S.Z. *(2021). Çevrimiçi Müşteri Yorumları: Tripadvisor'da Çorum Restoranları Üzerine İnceleme. Türk Turizm Araştırmaları Dergisi*, 5(1), 610-622.

Şenesen, R. O. (2011). Türk Halk Kültüründe Bolluk ve Bereketle İlgili İnanç ve Uygulamalarda Eski Türk Kültürü İzleri. *folklor/edebiyat*, 17(66), 209-228.

Tanford, S. ve Lucas, A. F. (2011). The Indirect Impact of Casual Dining on Low-End Gaming in Destination and Local Casinos. *International Journal of Hospitality Management*, 30(3), 486-494.

Tantawy, A. ve Losekoot, E. (2000). An Assessment of Key Hotel Guest Contact Personnel in Handling Guest Complaints. *Journal of Quality Assurance in Hospitality & Tourism*, 1(4), 21-43.

Tapper, R. (2003). Kan, Şarap, Su; Ortadoğulu Müslümanlarda İçkinin Toplumsal ve Simgesel Yanları. İçinde S. Zubaida ve R. Tapper (Editörler), *Ortadoğu Mutfak Kültürleri* (s. 215-232), (çev. Ü. Tansel). İstanbul: Tarih Vakfı Yurt Yayınları.

T.C. Başbakanlık Aile Araştırma Kurumu (1997). *21. Yüzyılın Eşiğinde Örf ve Adetlerimiz (Türk Töresi)*. Sayı, 104. Ankara: T.C. Başbakanlık Aile Araştırma Kurumu Yayınları.

Tezcan, M. (1989). Folklorik ve Antropolojik Yönleriyle Hediye Geleneği ve Türk Kültüründeki Yeri. *Ankara Üniversitesi Eğitim Bilimleri Fakültesi Dergisi*, 22(1), 29-36.

Toprak, A. (2019). Türk Kültüründe Misafirperverlik ve Sofra Açmak/Sofra Çekmek (Samsun Örneği). *Mecmua, Uluslararası Sosyal Bilimler Dergisi*, 4(7), 74-81.

Tosun, N. (2004a). Tasavvuf Kültüründe Tekke Yemekleri. *Tasavvuf İlmi ve Akademik Araştırma Dergisi*, 5(12), 122-135.

Tosun, N. (2004b). Tasavvuf Kültüründe Meyve. *Tasavvuf İlmi ve Akademik Araştırma Dergisi*, 5(13), 289-300.

Tripadvisor (2021) https://tripadvisor.mediaroom.com/US-about-us (E.T.: 31.05.2021).

Tse, A. C. B., Sin, L. ve Yim, F. H. (2002). How A Crowded Restaurant Affects Consumers' Attribution Behavior. *International Journal of Hospitality Management*, 21(4), 449-454.

Uhri, A. (2011). *Boğaz Derdi, Tarım ve Beslenmenin Kültür Tarihi*. İstanbul: Ege Yayınları.

UNESCO, Creative Cities Network (2021a). https://en.unesco.org/creative-cities/creative-cities-map (E.T.: 17.03.2021).

UNESCO, Creative Cities Network (2021b). https://en.unesco.org/creative-cities/node/340 (E.T.: 17.03.2021).

Ünsal, A. (2016). *Nimet Geldi Ekine, Türkiye'nin Ekmeklerinin Öyküsü*. İstanbul: Yapı Kredi Yayınları.

Ünsal, A. (2020). *İktidarların Sofrası, Yemek Siyaset ve Simgesellik*. İstanbul: Everest Yayınları.

Vu, H. Q., Li, G., Law, R. ve Zhang, Y. (2019). Exploring Tourist Dining Preferences Based on Restaurant Reviews. *Journal of Travel Research*, 58(1), 149-167.

William, E. P. (2008). *Kutsalın Yorumu*. (çev. A. Kurt). İstanbul: Sentez Yayıncılık.

Yetgin, D., Keküç, M., Şayin, M. (2020). Restoranlara Yönelik Tripadvisor Yorumlarının İçerik Analizi Yöntemi İle Değerlendirilmesi: İstanbul Örneği. *Journal of Tourism and Gastronomy Studies*, 8(3), 2090-2109.

Yılmaz, A., Uyanık, B. ve Yaman, M. (2019). Küreselleşen Gıda Sembolizmi. *Uluslararası Sosyal Araştırmalar Dergisi*, 12(68), 1297-1308.

Yılmaz, P. (2012). Menengiçten Şuruba: Gaziantep'te İçecek Kültürü. *folklor/edebiyat*, 18(69), 25-39.

Yiğit, M. (2015). Münevverden Aydına, Aydından Entelektüele: Buhran ve Yabancılaşma, https://www.memleket.com.tr/munevverden-aydina-aydindan-entelektuele-buhran-ve-yabancilasma-21688yy.htm (E.T.: 16.05.2021).

Zubaida, S. ve Tapper, R. (2003). Giriş. *İçinde S. Zubaida ve R. Tapper (Editörler), Ortadoğu Mutfak Kültürleri* (s. 1-18), (çev. Ü. Tansel). İstanbul: Tarih Vakfı Yurt Yayınları.

URL-1. Türk Dil Kurumu (2021). Aldatma. https://sozluk.gov.tr/ (E.T.: 09.06.2021).

URL-2. Türk Dil Kurumu (2021). İkram. https://sozluk.gov.tr/ (E.T.: 16.02.2021).

KAYNAKÇA

Arıkan, B. (1998). Ankara'daki Farklı Sosyo-Ekonomik Semtlerde Yaşayan Kadınların Dondurulmuş Besinleri Satın Alma, Saklama ve Tüketme Durumlarının Saptanması Üzerine Bir Araştırma. Yüksek Lisans Tezi. Ankara: Gazi Üniversitesi.

Ateş, M., Ballar, E. ve Pekcan, G. (1986). Sosyo-Ekonomik Yönden Farklı Semtlerde Yaşayan Ev Kadınlarının Besin Hazırlama, Pişirme ve Saklama Yöntemlerinin Saptanması. *Beslenme ve Diyet Dergisi*, 15, 71-83.

Bates, D. G. (2013). *21. Yüzyılda Kültürel Antropoloji İnsanın Doğadaki Yeri*. (çev. S. Aydın). İstanbul: İstanbul Bilgi Üniversitesi Yayınları.

Baysal, A. (1981). Beslenme Sorunlarının Sosyal, Kültürel, Eğitim ve Ekolojik Etmenlerle İlgili Nedenleri ve Çözüm Önerileri. *Beslenme ve Diyet Dergisi*, 10, 50-62.

Beşirli, H. (2010). Yemek, Kültür ve Kimlik. *Milli Folklor*, 20(87), 159-169.

Bober, P. P. (2014). *Antik ve Ortaçağda Yemek Kültürü Sanat, Kültür ve Mutfak Eski Çağlardan 70 Yemek Tarifi.* (çev. Ü. Tansel). İstanbul: Kitap Yayınevi.

Brothwell, D. R. ve Brothwell, P. (1998*). Food in Antiquity: A Survey of the Diet of Early Peoples*. London: Johns Hopkins University Press.

Childe, G. (1978). *Kendini Yaratan İnsan*. (çev. F. Ofluoğlu). İstanbul: Varlık Yayınları.

Curtıs, R. I. (2001). *Ancient Food and Technology*. Netherland: Brill.

Davies, N. G. (1917). *The Tomb of Nakht at Thebes.* New York: The Metropolitan Museum of Art.

Duru, G. (2015). Kamusal İnsanın İlk Çöküşü. İçinde A. Baysal (Editör), İletişim Ağları ve Sosyal Organizasyon Tematik Arkeoloji Serisi 2 (s. 195-201). İstanbul: Ege Yayınları.

Erdoğu, B., Özbaşaran, M., Erdoğu, R. ve Chapman, J. (2003) Prehistoric Salt Exploitation in Tuz Gölü, Central Anatolia: Preliminary Investigations. *Anatolia Antiqua*, 9, 11-19.

Erkut, S. (1990). Hititlerde Tuz Kullanımı. *Belleten*, 54(209), 1-7.

Erman, A. ve Hermann, G. (1950). *Wörterbuch der Aegyptischen Sprache*. Berlin: Akademie Verlag.

Goody, J. (2009). Sözlü Kültür. *Milli Folklor*, 83, 128-132.

Halloran, J. A. (1999). *Sumerian Lexicon: A Dictionary Guide to The Ancient Sumerian Language,* https://www.sumerian.org/sumerian.pdf (E.T.: 22.04.2020).

Hayig, R. ve Werner, B. (2012). Têşt. *Zazaca-Türkçe Sözlük ve Türkçe Zazaca Sözcük Listesi*. İstanbul: Tij Yayınları.

Kadıoğlu, B., Kadıoğlu S., Kaya, C. ve Turan, Y. (2010). Kırsalda Beslenme Kültürü (Erzurum İli Örneği). *Alınteri Zirai Bilimler Dergisi*, 18(1), 20-27.

Kadıoğlu, N. (2021). Besinlerin Mevsimsel Dönüşümü: Kışlık Yiyecek Hazırlıkları. *Metro Gastro Türkiye'nin "Yemek Kültürü" Dergisi*, 100, 6-11.

Kara, H. ve Kuruca, N. (2016). Giresun ve Yöresinde Sebze ve Meyve Kurutma Kültürü. *Halk Kültüründe Aile Uluslararası Sempozyumu*. Edirne, 1-18.

Koşay, H. Z. ve Ülkücan, A. (1961). *Anadolu Yemekleri ve Türk Mutfağı*. Ankara: MEB Basımevi.

Kökmen Seyirci, H. ve Çağ, Ç. (2018). Antikçağda Gıdaların Korunması. *Cedrus The Journal of MCRI*, 6, 701-712.

Kutlu, M. M. (1987). Şavaklı Türkmenlerde Göçer Hayvancılık. Ankara: Sevinç Matbaası.

Kutlu, Z. (2004). Ankara İline Bağlı Şereflikoçhisar İlçesi ve Köylerinde Yaşayan Evli Kadınların Beslenme Bilgi Düzeyleri, Besin Hazırlama, Pişirme ve Saklama Uygulamalarının Karşılaştırılması. Yüksek Lisans Tezi. Ankara: Ankara Üniversitesi.

Küçükkömürler, S. (2021). *Gıdaların Özelliği ve Yiyecek Hazırlama I*. Ankara: Pegem Akademi.

Kümbetoğlu, B. (2017). *Sosyolojide ve Antropolojide Niteliksel Yöntem ve Araştırma*. İstanbul: Bağlam Yayınları.

Memiş, E. ve Ersoy, Y. (2007). Geleneksel Gıda Muhafaza Yöntemleri. İçinde Z. Dilek, M. Akbulut, M. Arlı, Z. Bağlan Özer, R. Gürses, B. Karababa Taşkın (Editörler). 38. ICANAS Uluslararası Asya ve Kuzey Afrika Çalışmaları Kongresi (ss. 877-892). Ankara: 10-15 Eylül 2007.

Mertol, H. ve Saygı, B. (2018). Kültürel Bir Değer Olarak Besin Saklama. 2th International Symposium on Innovative Approaches in Scientific Studies, 3, 769-771.

Oğuz, B. (1976). *Türkiye Halkının Kültür Kökenleri I.* İstanbul: İstanbul Matbaası.

Önay Derin, D., Işık, N. ve Erdem, N. (2016). Konya İl Merkezinde Yaşayan Kadınların Yiyecek Hazırlama, Pişirme ve Saklama Uygulamaları Üzerine Bir Araştırma. *Selçuk Üniversitesi Sosyal Bilimler Enstitüsü Dergisi*, 35, 87-101.

Örnek, S. V. (2017). *Etnoloji Sözlüğü*. Ankara: Bilgesu Yayıncılık.

Özdoğan, E. (2003). Marmara Bölgesindeki Neolitik ve Kalkolitik Çağ Yerleşmelerinde Beslenme ve Besin Saklama Yöntemleri – Aşağı Pınar Yerleşmesinde Bulunan Besin Depolama Alanlarının Tanımlanması. Yüksek Lisans Tezi. İstanbul: İstanbul Üniversitesi.

Reyhanoğlu, G. ve Yavuz, M. (2020). İşlevsel Bakış Açısıyla Kilis'te Dam Kültürü. *Motif Akademi Halkbilimi Dergisi*, 13(31), 1118-1140.

Sevenay, N. (1996). Kayseri İl Merkezi Kamu Sektöründe Çalışan Kadınların Beslenme Alışkanlıkları, Yiyecek Hazırlama, Pişirme Yöntemleri ve Beslenme Bilgi Düzeyleri Üzerinde Bir Araştırma. Yüksek Lisans Tezi. Ankara: Ankara Üniversitesi.

Sipahi, İ. T. (2015). Anadolu'da Gıda Kültürünün 3500 Yıllık Geçmişi*, Gıda Mühendisliği Dergisi,* 41, 35-47. http://www.gidamo.org.tr/resimler/ekler/0113597e2f37e57_ek.pdf?dergi=146

Türkan, H. K. ve Çiloğlu, Z. (2020). Geleneksel Bağlamda Gaziantep Ceritobası Köylerinde Kış Hazırlıkları. *The Journal of Academic Social Science Studies*, 80, 153-168.

Uhri, A. (2016). *Anadolu Mutfak Kültürünün Kökenleri*. İstanbul: Ege Yayınları.

Uluer Saygın, C. ve İlban, M. O. (2019). Kırsal Alanlarda Kadınların Uyguladıkları Geleneksel Gıda Muhafaza Yöntemleri. *Journal of Tourism and Gastronomy Studies,* 7(4), 2942-2961.

Yalgın, A. R. (1950). Uludağ Türkmen Etnografyası. *Türk Folklor Araştırmaları*, 1, 10.

Yavuz, M. (2020). Kilis Halk Kültüründe Geleneksel Mimari Bir Unsur Olarak Damın Yeri ve İşlevleri. Yüksek Lisans Tezi. Hatay: Hatay Mustafa Kemal Üniversitesi.

Yücecan, S., Pekcan, G., Mercanlıgil, S., Akgün Şişman, B., Tayfur, M., Ersoy, G., Başoğlu, S., Karaağaoğlu, N. ve Rakıcıoğlu, N. (1999). Ankara İli, İlçe ve Köylerinde Yaşayan Ailelerin Beslenme Kültürleri ve Beslenme Kültürlerini Etkileyen Etmenler, *Ankara İli Beslenme Alışkanlıkları ve Mutfak Kültürü Sempozyum Bildirileri ve Katalog*. Ankara, 1, 231-248.

URL-1: Dil Derneği (2021). "Beslenme" http://www.dildernegi.org.tr/TR,274/turkce-sozluk-ara-bul.html (E.T:10.05.2021).

URL-2: Türk Dil Kurumu (2021). "Teşt" https://sozluk.gov.tr/ (E.T: 06.12.2021).

Sözlü Kaynak:

KK-1: Kadın, 1956, Diyarbakır, Ev hanımı, Okur-yazar, 16.04.2021.

KK-2: Kadın, 1981, Diyarbakır, Hemşire, Lisans, 22.04.2021.

KK-3: Kadın, 1983, Diyarbakır, Öğretmen, Lisans, 23.04.2021.

KK-4: Kadın, 1964, Diyarbakır, Ev hanımı, İlkokul, 18.05.2021.

KK-5: Kadın, 1996, Diyarbakır, Öğretmen, Lisans, 11.05.2021.

KK-6: Kadın, 1982, Diyarbakır, Ev hanımı, İlkokul, 19.05.2021.

KK-7: Kadın, 1999, Diyarbakır, Kasiyer, Ön lisans öğrencisi, 20.04.2021.

KK-8: Kadın, 1988, Diyarbakır, Ev hanımı, Lise, 15.04.2021.

KAYNAKÇA

Aksakallı, Z. ve Bayraktar, Y. (2018). Gastronomi Rotaları ve Turları. İçinde: A. Akbaba ve N. Çetinkaya (Editörler). *Gastronomi ve Yiyecek Tarihi* (s. 211-222). Ankara: Detay Yayıncılık.

Akyürek, S. ve Kutukız, D. (2020). Gastro Turistlerin Deneyimleri: Gastronomi Turları Kapsamında Nitel Bir Araştırma. *Journal of Tourism and Gastronomy Studies,* 8(4), 3319-3346.

Alikılıç, D. (2016). Çay'ın Karadeniz Bölgesi İçin Önemi ve Tarihi Seyri. *Karadeniz İncelemeleri Dergisi,* 21, 269-280.

Aslam, M. S. M. ve Jolliffe, L. (2015). Repurposing Colonial Tea Heritage Through Historic Lodging. *Journal of Heritage Tourism,* 10(2), 111-128.

Başaran, B. (2017). Gastronomi Turizmi Kapsamında Rize Yöresel Lezzetlerinin Değerlendirilmesi. *Journal of Tourism and Gastronomy Studies,* 5(3), 135-149.

Bedford, E. (2020). Value of the Global Tea Market from 2018 to 2026. Available at: www.statista.com/ statistics/326384/global-tea-beverage-market-size/ (8 April 2020).

Berbel-Pineda, J. M., Palacios-Florencio, B., Ramírez-Hurtado, J. M. ve Santos-Roldán, L. (2019). Gastronomic Experience as a Factor of Motivation in the Tourist Movements. *International Journal of Gastronomy and Food Science,* 18, 1–10.

Berg, B. L. (2001). *Qualitative Research Methods for the Social Sciences.* Pearson: Boston.

Bilgin, N. (2014). *Sosyal Bilimlerde İçerik Analizi Teknikler ve Örnek Çalışmalar.* Ankara: Siyasal Kitabevi.

Birleşmiş Milletler Gıda ve Tarım Örgütü (FAO) (2021a). International Tea Day. http://www.fao.org/international-tea-day/en/ (E.T.: 18.07.2021).

Birleşmiş Milletler Gıda ve Tarım Örgütü (FAO) (2021b). World Tea Production and Trade Current and Future Development. http://www.fao.org/3/i4480e/i4480e.pdf (E.T: 16.08.2021).

Chen, S.-H., Huang, J. ve Tham, A. (2021). A Systematic Literature Review of Coffee and Tea Tourism. *International Journal of Culture, Tourism and Hospitality Research,* 15(3), 290-311.

Cheng, S., Hu, J., Fox, D. ve Zhang, Y. (2012). Tea Tourism Development in Xinyang, China: Stakeholders' View. *Tourism Management Perspectives,* 2-3, 28-34.

Cheng, S.-W., Xu, F.-F., Zhang, J. ve Zhang, Y.-T. (2010). Tourists' Attitudes Toward Tea Tourism: A Case Study in Xinyang, China. *Journal of Travel & Tourism Marketing,* 27(2), 211-220.

Cihangir, E. ve Demirhan, Ö. (2020). Peynir Turizmi Temelli Kültür Rotaları Oluşturulmasına Yönelik Bir Araştırma: Van Otlu Peynir Örneği. *Türk Coğrafya Dergisi,* 75, 139-162.

Creswell, J. W. (2020). *Nitel Araştırma Yöntemleri, Beş Yaklaşıma Göre Nitel Araştırma ve Araştırma Deseni.* (Çeviri editörleri: S. B. Demir ve M. Bütün), Ankara: Siyasal Kitabevi.

Çakır, A., Çiftçi, G. ve Çakır, G. (2017). Trakya Turizm Rotası Projesi: Lezzet Rotası Üzerine Bir Değerlendirme. *Journal of Tourism and Gastronomy Studies,* 5(Special issue2), 194-205.

Çavuşoğlu, M. ve Çavuşoğlu O. (2018). Gastronomi Turizmi ve Gökçeada Lezzet Rotası. *Güncel Turizm Araştırmaları Dergisi,* 2(Ek 1), 347-359.

Çay İhtisaslaşma Koordinatörlüğü (2019). Çalıştay Sonuç Raporu, http://cayihtisas.erdogan.edu.tr/Files/ckFiles/cayihtisas-erdogan-edu-tr/%C3%87AY%20%C3%87ALI%C5%9ETAYI%20K%C4%B0TAP%C3%87I%C4%9EI.pdf (E.T.:17.06.2021).

Çay Sektörü Raporu (2019). http://www.caykur.gov.tr/Pages/Yayinlar/YayinDetay.aspx?ItemType=5&ItemId=721 (E.T.: 20.06.2021).

Datta, C. (2018). Future Prospective of Tea-Tourism along with Existing Forest-Tourism in Duars, West Bengal, India. *Asian Review of Social Sciences,* 7(2), 33-36.

DOKA (Doğu Karadeniz Kalkınma Ajansı) (2012) Doğu Karadeniz Turizm 2023 Stratejisi (Artvin, Giresun, Gümüşhane, Ordu, Rize, Trabzon). https://www.doka.org.tr/dosyalar/editor/files/dogu-karadeniz-turizm-2023-stratejisi-04_04_2012.pdf (E.T.: 19.10.2021).

DOKA (Doğu Karadeniz Kalkınma Ajansı) (2021). https://www.doka.org.tr/bolgemiz-TR.html (E.T.:22.10.2021).

Duran, E., Eryücel, Ö. ve Özcan, Z. (2019). Şarap Üretimi ve Tüketiminin Türkiye Turizmindeki Yeri: Kadim Anadolu Bağ Rotası Başlangıç Noktası Olarak Çanakkale Örneği. *Turizm ve Araştırma Dergisi,* 8(1), 70-83.

Durlu Özkaya, F., Özkaya, M. T., Tunalıoğlu, R., Bayar, R. ve Tunalıoğlu, E. (2018). Anadolu'da Zeytin ve Zeytinyağlı Yemekler Rotası. *Journal of Tourism and Gastronomy Studies*, 6(Special issue3), 263-274.

Ekerim, F. ve Tanrısever, C. (2020). Türkiye Gastronomi Rotaları ve Haritalandırılması. *Journal of Tourism and Gastronomy Studies,* 8(3), 2277-2297.

Erşen, G. (2017). İzmir Karaburun Yarımadası Gastronomi Turizmi Ürününe Yönelik Rotalarının Coğrafi Bilgi Sistemleri ile Belirlenmesi. Yayımlanmamış Yüksek Lisans Tezi. Eskişehir: Anadolu Üniversitesi.

Gedük, S. ve Yazıcı, E. (2017). Çayın Başlangıç Rotası: Çin. Çiya Yayınları, 49, 62-78.

Guo, G. (2016). Effects of the Development of Tourism in Wuyi Mountain Scenic Spot on Local Tea Industry and Their Correlation. *Carpathian Journal of Food Science and Technology,* 8(1), 31- 39.

Gupta, V., Sajnani, M., Dixit, S. K. ve Khanna, K. (2020). Foreign Tourist's Tea Preferences and Relevance to Destination Attraction in India. *Tourism Recreation Research,* Ahead-of-Print, 1-15.

Güneroğlu, N., Şahin, E. K. ve Kahveci, H. (2018). Tourism Potential of Agricultural Areas; The Case Study of Tea (Camellia Sinensis) Gardens in Rize. *SETSCI Conference Indexing System,* 3, 839-841.

Huang, R. (2006). Linking Tea and Tourism: The Experience of Hunan Province (China), *China Tourism Research,* 2(4), 579-592.

İskender, A. (2020). Çay Turizmi: Doğu Karadeniz Bölgesinde Uygulanabilirliği Üzerine Değerlendirme. *Journal of Tourism and Gastronomy Studies,* 8(3), 1958-1971.

Jolliffe, L. (2003). The Lure of Tea: History, Traditions and Attractions. İçinde: M. Hall, L. Sharples, R. Mitchell, N. Macionis ve B. Cambourne (Editörler). *Food Tourism Around the World: Development, Management and Markets* (s. 121-136). London: Butterworth-Heinemann.

Jolliffe, L. (2006). Tea and Hospitality: More Than a Cuppa, *International Journal of Contemporary Hospitality Management,* 18(2), 164-168.

Jolliffe, L. (2007). *Tea and Tourism: Tourists, Traditions and Transformations.* Clevedon: Channel View Publications.

Kamber Taş, S. S. ve Taş, S. (2017). Doğu Karadeniz Bölgesi Gastronomik Unsurlarının Gastronomi Turizmi Açısından Değerlendirilmesi. *DOKAP Bölgesi Uluslararası Turizm Sempozyumu,* (ss. 1-9). 23-24 Ekim 2017.

Karaşah, B. (2019). Kırsal Turizm Kapsamında Çay Turizminin Değerlendirilmesi: Artvin Örneği. *Uluslararası Sosyal Araştırmalar Dergisi,* 38(12), 1169-1175.

Kozak, M. (2015). *Bilimsel Araştırma: Tasarım, Yazım, Yayım Teknikleri.* Ankara: Detay Yayıncılık.

Köseler, S., Koçhan, B., Atsız, N. ve Sünnetçioğlu, S. (2019). Çanakkale'de Alternatif Gastronomi Rotaları Belirlemeye Yönelik Bir Araştırma. *Türk Turizm Araştırmaları Dergisi,* 3(4), 1533-1551.

Merriam, S. B. (2018). *Nitel Araştırma, Desen ve Uygulama İçin Bir Rehber.* (Çeviri editörü: S. Turan), Ankara: Nobel Yayıncılık.

Miles, M. B. ve Huberman, A. M. (2016). *Genişletilmiş Bir Kaynak Kitap: Nitel Veri Analizi.* (Çeviri Editörleri: S. Akbaba Altun ve A. Ersoy). Ankara: Pegem Akademi.

Mondal, S. ve Samaddar, K. (2021). Exploring the Current Issues, Challenges and Opportunities in Tea Tourism: A Morphological Analysis. *International Journal of Culture, Tourism and Hospitality Research,* 15(3), 312-327.

Neuman, W. L. (2014). *Social Research Methods: Qualitative and Quantitative Approaches.* Edinburgh: Pearson.

O'Leary, Z. (2017). *The Essential Guide to Doing Your Research Project.* California: Sage.

Patton, M. Q. (2018). *Nitel Araştırma ve Değerlendirme Yöntemleri.* (Çeviri editörü: M. Bütün ve S. B. Demir). Ankara: Pegem Akademi.

Reimertz, S. (1999). Çayın Kültür Tarihi. (çev. M. Tüzel). Ankara: Dost Kitabevi Yayınları.

Rize İl Kültür ve Turizm Müdürlüğü (2021). Seyahat Acentaları. https://rize.ktb.gov.tr/TR-291466/seyahat-acentalari.html (E.T.: 24.10.2021).

Rize Ticaret Borsası (2021c). Türk Çay Sektörü Güncel Durum Raporu. https://www.rtb.org.tr/tr/cay-sektoru-raporlari (E.T.: 13.09.2021).

Rize Ticaret Borsası (2021b) https://www.rtb.org.tr/tr/cay-carsisi-projesi (E.T: 19.08.2021).

Rize Ticaret Borsası (2021a) https://www.rtb.org.tr/tr/cay-kulturu (E.T.: 14.08.2021).

Safi, İ., Atnur, G. ve Küçükyıldız, D. (2020). Dışarıda Yeme Kültürü ve Lokantalar: Rize Örneği. *Mukaddime,* 11(1), 124-153.

Saldamlı, A. ve Can, İ. I. (2019). *Bilimsel Araştırma ve Sunum Teknikleri.* Ankara: Detay Yayıncılık.

Seyitoğlu, F. ve Alphan, E. (2021). Gastronomy Tourism through Tea and Coffee: Travellers' Museum Experience. *International Journal of Culture, Tourism and Hospitality Research,* 15(3), 413-427.

Su, M. M., Wall, G. ve Wang, Y. (2019). Integrating Tea and Tourism: A Sustainable Livelihoods Approach. *Journal of Sustainable Tourism,* 27(10), 1591-1608.

Su, X. ve Zhang, H. (2020). Tea Drinking and the Tastescapes of Wellbeing in Tourism. *Tourism Geographies,* Ahead-of-Print, 1-21.

Sultana, S. ve Khan, R. S. (2018). Factors Determining Tourism: A framework to Promote Tea Tourism Destination in Chittagong. *Global Journal of Management and Business Research,* 18(1), 1-11.

Sun, Y. (2005). On Analytic Hierarchy of Tea Culture and the Tourism Development of Tea Cultural Resources. *Market Modernization,* 2, 63-64.

Sü Eröz, S. ve Bozok, D. (2018). Çay Turizmi ve Rize İli Potansiyeli. Üçüncü Sektör Sosyal Ekonomi, 53(3), 1159-1176.

Swanson, K. K. ve Horridge, P. E. (2006). Travel Motivations as Souvenir Purchase Indicators. *Tourism Management,* 27(4), 671-683.

Swanson, K. K. ve Timothy, D. J. (2012). Souvenirs: Icons of Meaning, Commercialization and Commoditization. *Tourism Management,* 33, 489-499.

T.C. Kültür ve Turizm Bakanlığı (2020). Turizm İşletme Belgeli Konaklama Tesislerinde Tesislere Geliş, Geceleme, Ortalama Kalış Süresi ve Doluluk Oranlarının İllere ve İlçelere Göre Dağılımı (2020), https://yigm.ktb.gov.tr/TR-201120/konaklama-istatistikleri.html (E.T: 23.10.2021).

T.C. Kültür ve Turizm Bakanlığı (2021). Yıllara Göre Seyahat Acentası Sayıları. https://yigm.ktb.gov.tr/TR-243988/yillara-gore-seyahat-acentasi-sayilari.html (E.T.: 24.10.2021).

Taşkın, M. (2007). *Bahçeden Bardağa Çay.* Trabzon: Eser Ofset.

Trabzon İl Kültür ve Turizm Müdürlüğü (2021). Seyahat Acentaları, https://trabzon.ktb.gov.tr/TR-57766/seyahat-acentalari.html (E.T.: 24.10.2021).

Türk Patent ve Marka Kurumu, https://ci.turkpatent.gov.tr/cografi-isaretler/liste?il=53&tur=&urunGrubu=&adi= (E.T.: 17.06.2021).

Üstün, Ç. ve Demirci, N. (2013). Çay Bitkisinin (Camellia SINENSIS L.) Tarihsel Gelişimi ve Tıbbi Açıdan Değerlendirilmesi. *Lokman Hekim Journal,* 3(3), 5-12.

Üzülmez, M. ve Akdağ, G. (2020). Gastronomi Turizminde Yeni Tur Rotaları: 3 A (Adana-Antep-Antakya) Lezzet Bölgesi Örneği. *Journal of Tourism and Gastronomy Studies,* 8(Special Issue 4), 51-63.

Weber, I. (2018). Tea for Tourists: Cultural Capital, Representation, and Borrowing in the Tea Culture of Mainland China and Taiwan. *Academica Turistica-Tourism and Innovation Journal,* 11(2), 143-154.

Yan, Z., Sotiriadis, M. ve Shen, S. (2021). Integrating a Local Asset/Resource into Tourism and Leisure Offering: The Case of Tea Resources in Longwu Town, Zhejiang Province, China. *Sustainability,* 13(4), 1920.

Yıldırım, A. ve Şimşek, H. (2016). *Sosyal Bilimlerde Nitel Araştırma Yöntemleri.* Ankara: Seçkin Yayıncılık.

URL-1 https://www.milliyet.com.tr/yerel-haberler/trabzon/dogu-karadeniz-bolgesini-10-ayda-3-milyon-770-bin-turist-ziyaret-etti-13148101 (E.T.: 19.10.2021).

URL-2 https://www.trthaber.com/haber/ekonomi/caykur-beyaz-cayin-kilogramini-600-liradan-alacak-581860.html (E.T.: 09.08.2021).

URL-3 https://www.sabah.com.tr/galeri/aktuel/unluler-ve-boylari/3 (E.T.: 09.08.2021).

URL-4 https://www.haberturk.com/15-aralik-uluslararasi-dunya-cay-gunu-ilk-kez-ne-zaman-nerede-ortaya-cikti-2903604 (E.T.: 05.08.2021).

URL-5 https://www.free4talk.com/ (E.T.: 05.08.2021).

URL-6 https://www.easytourchina.com/tour-c8-china-tea-tours (E.T.: 12.08.2021).

URL-7 https://www.mnstravelsolutions.com/ceylon-tea-estate-tour-experience-sri-lanka.php (E.T.: 12.08.2021).

URL-8 https://www.avanitravels.com/tea-tour-in-india (E.T.: 12.08.2021).

URL-9 https://www.viator.com/tours/Nairobi/Nairobi-to-Kiambethu-Tea-Farm-Tour/d5280-63598P17 (E.T.: 12.08.2021).

URL-10 https://www.tripadvisor.com/Attraction_Review-g293917-d8517062-Reviews-Araksa_Tea_Plantation_Day_Tours-Chiang_Mai.html (E.T.: 14.08.2021).

URL-11 https://www.viator.com/en-IN/tours/Sochi/Unique-Journey-to-a-Tea-Plantation-from-Sochi/d4248-7772P213 (E.T.: 14.08.2021).

URL-12 https://www.viator.com/en-CA/Kuala-Lumpur-tourism/Tea-Plantation-Tours-from-Kuala-Lumpur/d335-t14219 (E.T.: 15.08.2021).

URL-13 https://www.viator.com/tours/Kyoto/Tea-ceremony-experience-in-Kyoto/d332-51978P152 (E.T.: 15.08.2021).

URL-14 https://www.tripadvisor.com/AttractionProductReview-g12569143-d17716537-Tea_tour_in_Renegade_Tea_Estate_and_factory-Tskaltubo_Kutaisi_Imereti_Region.html (E.T.: 16.08.2021).

URL-15 https://www.viator.com/tours/Taipei/10-days-Round-Taiwan-Tea-Origin-Tour/d5262-6279P90 (E.T.: 16.08.2021).

URL-16 https://www.ezgitur.com/turlarimiz-416973/gunubirlik-turlar/ceceva-cayluk-turu (E.T.: 10.07.2021).

URL-17 https://www.ritur.com.tr/cay-toplama-turu-cay-bahcesi-gezisi-rize-cay-uretimi/ (E.T.: 10.07.2021).

URL-18 https://www.tamzaratur.com/tours/turkey/trabzon-turkiye/dogu-karadeniz-aktif-yasam-gezisi (E.T.: 10.07.2021).

URL-19 https://www.aktiviteturizm.com/turlar/ceceva-turu-trabzon-kalkisli-gunubirlik-tur/ (E.T.: 22.07.2021).

URL-20 https://www.trabzoncar.com/ceceva-turu (E.T.: 22.07.2021).

URL-21 https://www.hafsatur.com/ozel-ceceva-cay-bahceleri-turu/ (E.T.: 22.07.2021).

URL-22 http://www.cayelitur.com.tr/cecevaturu/ (E.T.: 27.07.2021).

URL-23 https://www.merletour.com/tur-bilgisi/ceceva-turu (E.T.: 02.08.2021).

URL-24 https://ayder.com.tr/lokasyon/ceceva-cay-bahcesi/87 (E.T.: 02.08.2021).

URL-25 http://www.imeratour.com/turdetay.php?urun_id=15 (E.T.: 02.08.2021).

URL-26 http://www.ceylonteamuseum.com/ (E.T.: 28.08.2021).

URL-27 http://www.teamuseum.cn/ (E.T.: 28.08.2021).

URL-28 http://kdhptea.com/ (E.T.: 28.08.2021).

URL-29 bkz. https://www.bizeikicay.com (E.T.: 28.08.2021).

URL-30 https://www.freshcarton.com/blogs/news/top-6-best-tea-festivals-around-the-world (E.T.: 29.08.2021).

KAYNAKÇA

Akçadağ, M. ve Bozkurt, T. A. (2019). Fast-Food Ürünlerinin Tercih Edilme Nedenlerinin Tespiti: Sivas Cumhuriyet Üniversitesi Öğrencileri Üzerine Bir Uygulama. *Journal of Life Economics,* 6(4), 449-462.

Akman, E., Negiz, N. ve Akman, Ç. (2013). Sürdürülebilir Bir Kalkınma İçin Yavaşça Acele Et (Festina Lente). İçinde B. Özer ve G. Şeker (Editörler), *Yerel ve Bölgesel Kalkınma: Küresel ve Yerel Bakış Açıları* (s. 37-54). Manisa: Celal Bayar Üniversitesi.

Bekar, A., Yozukmaz, N., Sürücü Ç. ve Gövce, A. M. (2015). The Concept of Cittaslow As a Marketing Tool for Destination Development: The Case of Muğla, Turkey. *American International Journal of Social Science*, 4(3), 54-64.

Bostan, K. (2019). Fast Food'a Karşı 'Slow Food' Akımı Yaygınlaşıyor, https://t24.com.tr/haber/fast-fooda-karsi-slowfood-akimi-yayginlasiyor,830550 (E.T.: 03.10.2021).

Coşkun, R., Altunışık, R., Bayraktaroğlu, S. ve Yıldırım, E. (2015). *Sosyal Bilimlerde Araştırma Yöntemleri SPSS Uygulamalı*. Sakarya: Sakarya Yayıncılık.

Çakır, H. A. ve Çakır, E. Z. (2021). Güncel Gastronomi Eğilimleri. İçinde C. Gündüz (Editör), *Turizmde Güncel Yaklaşımlar* (s. 146-162). Konya: Eğitim Yayınevi.

Demir, B. (2021). Sürdürülebilir Turizm Hareketi Olarak Slow Food: Germiyan Örneği. *GSI Journals Serie A: Advancements in Tourism Recreation and Sports Sciences*, 4(2), 99-114.

Ergüven, M. (2011). Cittaslow-Yaşamaya Değer Şehirlerin Uluslararası Birliği: Vize Örneği. *Organizasyon ve Yönetim Bilimleri Dergisi*, 3(2), 201-210.

Eskicioğlu, H. (2009). Modern Yaşam ile Geleneksel Yaşam Arasında Kaliteli Bir Yaşam Biçimi-Yavaş Şehirler, http://www.izmirdesanat.org/yavas-sehirler#more-2225 (E.T.: 05.11.2015).

Farah M. F. ve Shahzad M. F. (2020). Fast-Food Addiction and Anti-Consumption Behaviour: The Moderating Role of Consumer Social Responsibility. *International Journal of Consum Studies,* 44(4), 379-392.

Fryar, C. D., Hughes, J. P., Herrick, K. A. ve Ahluwalia, N. (2018). Fast Food Consumption Among Adults in The United States, 2013-2016*.* NCHS Data Brief No. 322*, https://www.cdc.gov/nchs/data/databriefs/db322-h.pdf* (E.T.: 09.10.2021).

Günerhan, S., Erdem, Ü. ve Günerhan, H. (2010). Çevre ve Enerji Açısından Yavaş Şehir Hareketinin Gelişimi. *Tesisat Mühendisliği*, 118(4), 32-37.

Gürbüz, S. ve Şahin, F. (2018). *Sosyal Bilimlerde Araştırma Yöntemleri*. Ankara: Seçkin Yayıncılık.

Güven, E., (2011). Yavaş Güzeldir: "Yavaş Yemek" ten "Yavaş Medya" ya Hızlı Tüketime Dair Bir Çözüm Önerisi. *Selçuk İletişim*, 7(1), 113-121.

Hair, J. F., Black, W. C., Babin, B. J. ve Anderson, R. E. (2014*). Multivariate Data Analysis: A Global Perspective.* Upper Saddle River, NJ: Prentice Hall.

Hekimci, F. (2010). Daha İnsanca ve Sürdürülebilir Bir Yaşam İçin: Yavaş Şehirler*. Anahtar Dergisi,* 22(256), 36-40.

Jung, T. H., Ineson, E. M., ve Miller, A. (2014). The Slow Food Movement and Sustainable Tourism Development: A Case Study of Mold, Wales. *International Journal of Culture, Tourism and Hospitality Research*, 8(4), 432-445.

Keskin, B. E. (2012). Sürdürülebilir Kent Kavramına Farklı Bir Bakış: Yavaş Şehirler (Cittaslow). *Paradoks Ekonomi Sosyoloji ve Politika Dergisi*, 8(1), 81-99.

Koçoğlu, C. M., Saraç, Ö. ve Batman, O. (2020). Safranbolu'da Sürdürülebilir Turizm Gelişmesine Yönelik Yerel Halkın Tutumları. *Türk Turizm Araştırmaları Dergisi*, 4(1): 202-219.

Lewis, B. R., Templeton, G. F. ve Byrd, T. A. (2005). A Methodology for Construct Development in MIS Research. *European Journal of Information Systems*, 14(4), 388-400.

Özgen, L. ve Süren, T. (2019). Öğrencilerde Fast Food ve Slow Food Tüketim Nedenleri Arasındaki Farkın İncelenmesi. *Journal of Tourism and Gastronomy Studies*, 7(3), 1836-1851.

Özgen, L., Nabiyeva, G. ve Pektaş, S. (2019). Development of Slow Food Awareness Scale and Examination of the Effectiveness of Slow Food Training. *Progress in Nutrition*, 21(4), 752-761.

Özgürel, G. ve Avcıkurt, C. (2018). Yavaş Yemek (Slow Food) Hareketinin Yerli Turistler (Akademisyenler) Tarafından Algılanışı. *Journal of Tourism and Gastronomy Studies*, 6(4), 568-587.

Özhancı, E., Ardahalı Z. ve Yılmaz, H. (2014). Sakin Şehir Üyelik Süreci Analizi. *Atatürk Üniversitesi Ziraat Fakültesi Dergisi*, 43(2), 163-173.

Parkins, W. (2004). Out of Time: Fast Subjects and Slow Living. *Time and Society*, 13(2/3), 363-382.

Paul, B. D. (2014). From Slow Food to Slow Tourism, http://anale.steconomiceuoradea.ro/volume/2014/n2/015.pdf (E.T: 10.10.2015).

Petrini, C. ve Padovani, G. (2012). *Slow Food Devrimi*. İstanbul: Sinek Sekiz Yayınevi.

Pîrghie, T. F. ve Matei, E. (2020). Importance of Environment Quality in Sustainable Tourism Destinations: The Young Tourists' Perception. *Human Geographies*, 14(2), 289-300.

Sassatelli, R. ve Davolio, F. (2010). Consumption, Pleasure and Politics Slow Food and the Politico-aesthetic Problematization of Food. *Journal of Consumer Culture*, 10(2), 202-232.

Sırım, V. (2012). Çevreyle Bütünleşmiş Bir Yerel Yönetim Örneği Olarak Sakin Şehir Hareketi ve Türkiye'nin Potansiyeli. *Tarih, Kültür ve Sanat Araştırmaları Dergisi,* 1(4), 119-131.

Sims, R. (2009). Food, Place and Authenticity: Local Food and the Sustainable Tourism Experience. *Journal of Sustainable Tourism*, 17(3), 321-336.

Şahinkaya, S. (2010). Bir Yerel Kalkınma Modeli: Cittáslow ve Seferihisar Üzerine Değerlendirmeler, www.bagimsizsosyalbilimciler.org/Yazilar_Uye/SahinTem10.pdf (E.T.: 25.11.2015).

Şahin, İ. ve Kutlu, S. (2014). Cittaslow: Sürdürülebilir Kalkınma Ekseninde Bir Değerlendirme. *Journal of Tourism and Gastronomy Studies,* 2(1), 55-63.

Tabachnick, B. G. ve Fidell, L. S. (2013). *Fidell Using Multivariate Statistics* (sixth ed.) Boston: Pearson.

Türkiye İstatistik Kurumu (2014). http://rapory.tuik.gov.tr/01-12-2015-23:42:09-106442220914000178701472875417.html (E.T.: 01.12.2015).

Yıldız, F. (2015). Mutfak Kültürünün Tarihsel Gelişiminde Slow Food ve Günümüz Tüketim Kültüründe Slow Food'un Algılanması. *Eko-Gastronomi Dergisi,* 1(2), 9-26.

Yurtseven, R., (2007). *Slow Food ve G*ökçeada: Yönetsel Bir Yaklaşım. Ankara: Detay Yayıncılık.

URL-1: http://cittaslowturkiye.org/1151-2/ (E.T.: 22.06.2021).

gelişimlerinin takibi sağlanabilir. Çalışmada maddi kaynaklar ve zaman kısıtlılığı nedeniyle müzeler hakkındaki bilgilerin sadece web sitelerden elde edilmesi durum çalışmasının birden çok kaynak kullanımı (gözlem, mülakat, insan ürünü eserler) ön koşulunu tam olarak sağlayamaması çalışmanın sınırlılığını oluşturmaktadır. Gelecekteki çalışmalarda belirlenen müzelerin yetkilileriyle de görüşmeler yapılarak verinin çeşitlenmesine olanak sağlanabilir.

KAYNAKÇA

Akmehmet, K. T. (2017). Yaşayan Müze Kavramı Üzerine Bir İnceleme. *Yaratıcı Drama Dergisi*, 12(2), 1-16.

Akyürek, S. ve Erdem, B. (2019). Gastronomy Museums as Sustainable Hangouts in Gastronomy Tourism: A Gastronomy Museum Proposal for Gümüşhane City, Turkey. *TURIZAM*, 23(1): 17-33.

Aykut, Z. (2017). Müze Sergilemelerinde İzleyici-Sergi Etkileşimi Bağlamında Mekân Tasarımı. *Uluslararası Disiplinlerarası ve Kültürlerarası Sanat*, 2(2), 219-242.

Bekar, A., Arman, S. ve Sürücü, Ç. (2017). Turizmde Çekicilik Unsuru Olarak Gastronomi Müzeleri: Marmaris Bal Evi Örneği. *Akademik Sosyal Araştırmalar Dergisi*, 5(42), 468-477.

Bideci, M. ve Albayrak, T. (2018). An Investigation of the Domestic and Foreign Tourists' Museum Visit Experiences. *International Journal of Culture, Tourism and Hospitality Research,* 12(3), 366-377.

Björk, P. ve Kauppinen-Räisänen, H. (2016). Local Food: A Source for Destination Attraction. *International Journal of Contemporary Hospitality Management*, 28(1), 177-194.

Bucak, T. ve Aracı, Ü. E. (2013). Türkiye'de Gastronomi Turizmi Üzerine Genel Bir Değerlendirme. *Balıkesir Üniversitesi Sosyal Bilimler Enstitüsü Dergisi*, 16(30), 203-216.

Can, İ. İ.ve Ağcakaya, H. (2019). Somut Olmayan Kültürel Miras Kapsamında Mutfak Kültürünün Sürdürülebilirliği: Türkiye'deki Gastronomi Müzeleri Örneği. *Gastroia: Journal of Gastronomy and Travel Research*, 3(4), 788-804.

Clintberg, M. (2016). The Senses in the Museum. *The Senses and Society,* 11(2), 214-218.

Creswell, J. W. (2021). *Nitel Araştırma Yöntemleri, Beş Yaklaşıma Göre Nitel Araştırma ve Araştırma Deseni.* (çev. editörleri S. B. Demir ve M. Bütün). Ankara: Siyasal Kitabevi.

Çakıcı, S., Sırtlı, A. ve Korkmaz, M. (2021). Gökçeada'ya Ait Gastronomik Değerlerin Sürdürülebilirliğinin Sağlanmasına Yönelik Bir Araştırma: Gastronomi Müzesi Önerisi. *Gastroia: Journal of Gastronomy and Travel Research*, 5(2), 302-335.

Çavdırlı, C. M.ve Gök, Ö. A. (2020). Müzeler ve Kültürel Mirasın Sürdürülebilirliği: Köstem Zeytinyağı Müzesi. *Journal of Tourism and Gastronomy Studies*, 8(3), 2241-2262.

Çetin, M. ve Küçükkömürler, S. (2019). Destinasyon Çekicilik Unsuru Olarak Gastronomi Müzeleri: Oleatrium Zeytin ve Zeytinyağı Tarihi Müzesi Örneği. *Ankara Hacı Bayram Veli Üniversitesi Turizm Fakültesi Dergisi*, 22(1), 1-17.

Del Chiappa, G., Andreu, L. ve Gallarza, M. G. (2014). Emotions and Visitors' Satisfaction at a Museum. *International Journal of Culture, Tourism and Hospitality Research.* 8(4), 420-431.

Demirci, B. (2021). Türkiye'deki Gastronomi Müzelerinin Web Sitelerinin İçerik Analizi. *Türk Turizm Araştırmaları Dergisi*, 5(2), 1184-1199.

Erdoğan, H. H. ve Kırcova, İ. (2017). Müze Deneyimi Boyutları: İstanbul Oyuncak Müzesi Örneği. *Uluslararası İktisadi ve İdari İncelemeler Dergisi*, 649-664.

Gálvez, J. C. P., Granda, M. J., López-Guzmán, T. ve Coronel, J. R. (2017). Local Gastronomy, Culture and Tourism Sustainable Cities: The Behavior of the American Tourist. *Sustainable Cities and Society*, 32, 604-612.

Garibaldi, R. ve Pozzi, A. (2021). Food Museums as Cultural Institutions and Tourist Attractions: Evidence from Italy. *Journal of Gastronomy and Tourism*, 5(2), 83-94.

Jeong, J. H. ve Lee, K. H. (2006). The Physical Environment in Museums and Its Effects on Visitors' Satisfaction. *Building and Environment*, 41(7), 963-969.

Karadeniz, C. ve Özdemir, E. (2018). Hangi Müze? Müzecilikte Değişim ve Yenimüzebilim. *Milli Folklor*, 30(120), 158-169.

Kervankiran, I. (2014). Dünya'da Değişen Müze Algısı Ekseninde Türkiye'deki Müze Turizmine Bakış. *Electronic Turkish Studies*, 9(11), 345-369.

Keskin, M. ve Keskin, M. K. (2020). Müze Ziyaretçilerinin Hizmet Kalitesi Algılarının Ölçülmesi: Hatay Arkeoloji Müzesi Örneği. *Çatalhöyük Uluslararası Turizm ve Sosyal Araştırmalar Dergisi*, 5, 84-98.

Kıral, B. (2020). Nitel Bir Veri Analizi Yöntemi Olarak Doküman Analizi. *Siirt Üniversitesi Sosyal Bilimler Enstitüsü Dergisi,* 8(15), 170-189.

Kim, S., Park, E. ve Xu, M. (2020). Beyond the Authentic Taste: The Tourist Experience at a Food Museum Restaurant. *Tourism Management Perspectives*, 36, 1-9.

Kozak, M. (2015). *Bilimsel Araştırma: Tasarım, Yazım ve Yayım Teknikleri.* Ankara: Detay Yayıncılık.

Kurniawati, R. ve Lestari, S. (2016). Preserving Indonesian Traditional Food an Overview of Food Museum Attraction. 12th Biennial Conference of Hospitality and Tourism Industry in Asia (ss. 423-426). Indonesia: Mayıs 2016.

Lam, A. A. (2011). Designing is Cooking: A Museum of Gastronomy. Doktora Tezi. ABD: Virginia Polytechnic Institute and State University.

Llerena, Z. (2009). Food Conjures Memory: Making Memory in the Museum. *Faculty of Information Quarterly*, 1(2), 1-13.

Mankan, E. (2017a). Dünyadaki Gastronomi Müzeleri Üzerine Genel Bir Değerlendirme. *Electronic Turkish Studies*, 12(1), 157-176.

Mankan, E. (2017b). Destinasyon Pazarlamasında Çekici Bir Faktör Olarak Türkiye'deki Gastronomi Müzeleri Örneği. *Electronic Turkish Studies*, 12(4), 641-654.

Martín-Ruiz, D., Castellanos-Verdugo, M. ve de los Ángeles Oviedo-García, M. (2010). A Visitors' Evaluation Index for a Visit to an Archaeological Site. *Tourism Management*, 31(5), 590-596.

Merriam, S. B. (2018). *Nitel Araştırma, Desen ve Uygulama İçin Bir Rehber*. (Çeviri editörü: S. Turan). Ankara: Nobel Yayıncılık.

Moreno, G. S., Ritchie, J. B. ve Almeida-Santana, A. (2019). Museum Tourism in Canary Islands: Assessing Image Perception of Directors and Visitors. *Museum Management and Curatorship*, 34(5), 501-520.

Ören, V. E. ve Ören, T. Ş. (2019). Gastronomi Turizmi Kapsamında Sürdürülebilirlik: Ebem Köftesi Örneği. *Social Sciences*, 14(1), 151-162.

Park, E., Kim, S. ve Xu, M. (2020). Hunger for Learning or Tasting? An Exploratory Study of Food Tourist Motivations Visiting Food Museum Restaurants. *Tourism Recreation Research*, 1-15.

Preko, A., Gyepi-Garbrah, T. F., Arkorful, H., Akolaa, A. A. ve Quansah, F. (2020). Museum Experience and Satisfaction: Moderating Role of Visiting Frequency. *International Hospitality Review*, 34(2), 203-220.

Sandıkcı, M., Mutlu, A. S. ve Mutlu, H. (2019). Türkiye'deki Gastronomi Müzelerinin Turistik Sunum Farklılıkları Açısından Araştırılması. *Uluslararası Sosyal Araştırmalar Dergisi,* 12(68), 1210-1231.

Sarı G. H. ve Şalvarcı, S. (2021). Türkiye'deki Gastronomi Temalı Müzelere Yönelik Çevrimiçi Ziyaretçi Deneyimlerinin İncelenmesi. *Seyahat ve Otel İşletmeciliği Dergisi*, 18(1), 120-140.

Savaşkan, Y. ve Çavuş, Ş. (2021). Gastronomi Temalı Müzelerin Ziyaretçi Deneyimlerinin İncelenmesi: Adatepe Zeytinyağı Müzesi Örneği. *Kongre Kurulları*, 93-114.

Seyitoğlu, F. ve Alphan, E. (2021). Gastronomy Tourism Through Tea and Coffee: Travellers' Museum Experience. *International Journal of Culture, Tourism and Hospitality Research,* 15(3), 413-427.

Sezen, T. S. (2020). Gastronomi Müzeleri. İçinde A. Akbaba ve N. Çetinkaya (Editörler), *Gastronomi ve Yiyecek Tarihi* (s. 268-279). Ankara: Detay Yayıncılık.

Sezgin, A. C. ve Akbıyuk, T. (2021). Dünyadaki Gastronomi Müzelerinin Tematik Analizi. *Journal of Tourism and Gastronomy Studies*, 9(1), 153-184.

Sezgin, A. C. ve Şanlıer, N. (2018). Sürdürülebilir Turizm Kapsamında Gastronomi Müzelerinin Değerlendirilmesi. İçinde F. Yamaner ve E. Eyüboğlu, (Editörler), *İnsan, Toplum ve Spor Bilimleri Araştırma Örnekleri* (s. 215-233). Ankara: Nobel Yayınevi.

Sormaz, Ü. ve Güneş, E. (2016). Traditional Culinary Museums: Samples from Turkey. *International Journal of Humanities and Social Science Invention*, 5(6), 27-31.

Şahin, Ö. ve Aydın, A. (2021). Kültürel, Gastronomik ve Turistik Değer: Muğla'da Arıcılık ve Özel Muğla Arıcılık Müzesi Örneği. *Türk Turizm Araştırmaları Dergisi*, 5(1), 459-473.

Trinh, T. T. ve Ryan, C. (2016). Heritage and Cultural Tourism: The Role of the Aesthetic When Visiting Mỹ Sơn and Cham Museum. *Current Issues in Tourism*, 19(6), 564-589.

Wang, S. (2020). Museum as a Sensory Space: A Discussion of Communication Effect of Multi-Senses in Taizhou Museum. *Sustainability,* 12(7), 3061.

Yeşilyurt, H. ve Arıca, R. (2018). Mutfak Müzesi Ziyaretçilerinin Deneyimlerinin İncelenmesi: Emine Göğüş Mutfak Müzesi Örneği. *Türk Turizm Araştırmaları Dergisi*, 2(1), 60-70.

Yıldırım, A. ve Şimşek, H. (2021). *Sosyal Bilimlerde Nitel Araştırma Yöntemleri*. Ankara: Seçkin Yayıncılık.

Yılmaz, H. ve Şenel, P. (2014). Turistik Bir Çekicilik Olarak Gastronomi Müzeleri. İçinde A. Kılıçlar (Editör). 15. Ulusal Turizm Kongresi, (ss. 499-510). Ankara: 13-16 Kasım 2014.

URL-1. (2021). Kültürel Miras, 2020, https://data.tuik.gov.tr/Bulten/Index?p=Kulturel-Miras-2020-37203 (E.T.: 09.10.2021).

URL-2. (2021). 2016-2020 Yılları Arasında Yeni-Yenilenen Müzeler/Türbeler/Örenyerleri, https://kvmgm.ktb.gov.tr/TR-108408/2016-2020-yillari-arasinda-yeni-yenilenen-muzelerturbel-.html (E.T.: 09.10.2021).

URL-3. (2007). Museum Definition, https://icom.museum/en/resources/standards- guidelines/museum-definition/ (E.T.: 20.06.2021).

URL-4. (2021). Museum Brot und Kunst- Forum Welternährun, https://www.museum.de/museen/museum-der-brotkultur-ulm (E.T.: 20.06.2021).

URL-5. (2021). Our Shop and Museum, https://www.mustardshopnorwich.co.uk/our-shop- and-museum-pgid8.html (E.T.: 20.06.2021).

URL-6. (2021). About Us, https://www.kaasmuseum.nl/en/about-us/ (E.T.: 20.06.2021).

URL-7. (2021). About Kimchikan, https://www.kimchikan.com/en/?page_id=8 (E.T.: 20.06.2021).

URL-8. (2018). Culinary Travel: Switzerland's Gastronomy Museum, https://cuisinehelvetica.com/2016/09/26/culinary-travel-swiss-gastronomy-museum/ (E.T.: 20.06.2021).

URL-9 (2021). Schausieden im Salzmuseum, https://www.salzmuseum.de/index.php/serviceneu/schausieden-diplom (E.T: 28.11.2021).

URL-10. (2021). Museo Dell'Olivo Carlo Carli, http://www.museodellolivo.com/il-museo (E.T.: 20.06.2021).

URL-11. (2021). Canadian Potato Museum, https://www.canadianpotatomuseum.info (E.T.: 20.06.2021).

URL-12. (2021). About Us: Shin-Yokohama Ramen Museum, https://www.raumen.co.jp/english/#about (E.T.: 20.06.2021).

URL-13. (2021). The Museum Early Ireland, http://thebuttermuseum.com/ (E.T: 28.11.2021).

URL-14. (2021). Museu do Cafe, https://www.museudocafe.org.br/o-museu/apresentacao/ (E.T: 28.11.2021).

URL-15. (2021). Un Museu De La Xocolata Obert Al Món, http://www.museuxocolata.cat/museu.php?id=benvingut-al-museu-de-la-xocolata (E.T.: 20.06.2021).

URL-16. (2017). Kuo Yuan Ye Museum of Cake and Pastry, http://www.kuos.com/museum/guide_tourist_en.html (E.T.: 20.06.2021).

URL-17. (2014). Ceylon Tea Museum, http://www.srilankateaboard.lk/index.php/ceylon-tea-museum (E.T: 28.11.2021).

URL-18. (2021). Welkombij Choco-Story Brugge!, https://choco-story-brugge.be/nl/ (E.T.: 20.06.2021).

URL-19. (2021). Southern Food & Beverage Museum, https://southernfood.org/ (E.T.: 20.06.2021).

URL-20. (2012). Museum of Industrial Olive Oil Production in Lesvos, http://odysseus.culture.gr/h/1/eh151.jsp?obj_id=19001 (E.T: 28.11.2021).

URL-21. (2014). Vinseum-Catalan Wine Cultures Museum, https://museu.ms/museum/details/16436/vinseum-catalan-wine-cultures-museum (E.T.: 20.06.2021).

URL-22. (2021). Vodka History Museum, https://www.inyourpocket.com/moscow/vodka- history-museum_37522 (E.T.: 20.06.2021).

URL-23. (2021). Welcome to the Friet museum from Bruges!, https://frietmuseum.be/en/home-en (E.T.: 20.06.2021).

URL-24. (2021). Tomato Museum, https://pomodoro.museidelcibo.it/en/the-museum-venue/ (E.T: 28.11.2021).

URL-25. (2021). Museo Della Pasta, https://pasta.museidelcibo.it/informazioni-e-contatti/informazioni/ (E.T: 28.11.2021).

URL-26. (2021). Foundation for Wine Culture and Civilisations, https://www.laciteduvin.com/en/foundation (E.T.: 20.06.2021).

URL-27. (2021). List of Food and Beverage Museums, https://en.wikipedia.org/wiki/List_of_food_and_beverage_museums (E.T.: 20.06.2021).

URL-28. (2021). Erzurum Evleri, https://www.erzurum.bel.tr/IcerikDetay-tarihi_yerleri/1043/I.html (E.T.: 15.09.2021).

URL-29. (2015). Adatepe Zeytinyağı Müzesi, https://www.adatepe.com/StaticPages/adatepe-zeytinyagi-muzesi/145 (E.T.: 20.06.2021).

URL-30. (2019). Müze Kompleksi, https://kzmurla.com/muze-kompleksi/muze-hakkinda (E.T: 28.11.2021).

URL-31. (2017). Şarap Müzesi, http://www.kutmansaraplari.com/sarap-muzesi (E.T: 28.11.2021).

URL-32. (2020). Emine Göğüş Mutfak Müzesi, https://www.gaziantep.bel.tr/tr/tarihi-ve-kulturel-eserler/emine-gogus-mutfak-muzesi (E.T.: 20.06.2021).

URL-33. (2021). Emine Göğüş Mutfak Müzesi-Gaziantep, https://www.kulturportali.gov.tr/turkiye/gaziantep/gezilecekyer/emine-gogus-mutfak-muzesi (E.T.: 20.06.2021).

URL-34. (2017). Mutfak Müzesi, https://www.sanliurfa.bel.tr/icerik/70/28/mutfak-muzesi (E.T.: 20.06.2021).

URL-35. (2021). Müze Hakkında, https://www.oleatrium.com/tr/hakkinda (E.T.: 20.06.2021).

URL-36. (2012). Marmaris Bal Evi Hakkında, https://www.marmarisbalevi.com.tr/tr/marmaris-bal-evi-hakkinda (E.T: 28.11.2021).

URL-37. (2020). Türkiye'nin İlk Peynir Müzesi Kars'ta, http://koculupeynircilik.com/2020/07/09/turkiyenin-ilk-peynir-muzesi-karsta/ (E.T.: 20.06.2021).

URL-38. (2021). Tıbbi ve Aromatik Bitkiler Müzesi, http://www.hatay.gov.tr/tibbi-ve-aromatik-bitkiler-muzesi (E.T.: 20.06.2021).

URL-39. (2021). Çikolata Muse Hakkında? https://www.pelitcikolatamuse.com/(E.T.: 15.09.2021).

KAYNAKÇA

Aksoy, M. ve Çekiç, İ. (2018). Gastronominin Yumuşak Güç Olarak Kullanımı Üzerine Bir İnceleme. İçinde Ş. Özdemir (Editör). 19. Ulusal Turizm Kongresi (ss. 715-729). Afyonkarahisar: 17-21 Ekim 2018.

Akyol-Aydın, M. (2018). Kamu Diplomasisi Aracı Olarak Ulus Markalama: Turquality Örneği. Doktora Tezi. İstanbul: Maltepe Üniversitesi.

Alan, A. (2016). Diplomaside Özel Bir Alan: Gastrodiplomasi. İçinde G. A. Sancar (Editör), *Kamu Diplomasisinde Yeni Yaklaşımlar ve Örnekler* (s. 109-127). İstanbul: Beta Basım Yayım.

Alyakut, Ö. ve Küçükkömürler, S. (2018). Geleneksel Bir Ekmek Çeşidi: Yufka Ekmeği. *Journal of Tourism and Gastronomy Studies,* 6(3), 379-395.

Aydın, B., Buluk-Eşitti, B., Eşitti, B. ve Kızıldemir, D. (2021). Türkiye'nin Gastronomi Turizmi Logosunun Belirlenmesi. *Journal of Tourism and Gastronomy Studies,* 9(2), 878-898.

Azbay, Ş. (2020). Türk Kahvesi'ne TSE standardı kazandırıldı, https://www.aa.com.tr/tr/ekonomi/turk-kahvesine-tse-standardi-kazandirildi-/2057987 (E.T.: 10.09.2021).

Bucak, T. ve Yiğit, S. (2019). Gastromilliyetçilik ve Gastrodiplomasi Kavramları Üzerine Bir Değerlendirme. *Dokuz Eylül Üniversitesi Sosyal Bilimler Enstitüsü Dergisi,* 21(4), 1305-1320.

Bucak, T., Yiğit, S. ve Okat, Ç. (2019). Türk Mutfağı Tanıtım Faaliyetlerinin Gastrodiplomasi Kavramı Açısından İncelenmesi. İçinde O. Emir (Editör). 20. Ulusal Turizm Kongresi (ss. 28-35). Eskişehir: 19-21 Ekim 2019.

Chapple Sokol, S. (2013). Culinary Diplomacy: Breaking Bread to Win Hearts and Minds. *The Hague Journal of Diplomacy*, 8, 161-183.

Çalışkan, V. ve Koç, H. (2012). Türkiye'de Coğrafi İşaretlerin Dağılış Özelliklerinin ve Coğrafi İşaret Potansiyelinin Değerlendirilmesi. *Doğu Coğrafya Dergisi,* 17(28), 193-214.

Çevik, A. (2020). Gastronomi Alanında Yeni Bir Kavram: Gastrodiplomasi. Yüksek Lisans Tezi. Aydın: Aydın Adnan Menderes Üniversitesi.

Çevik, A. ve Aslan, Z. (2020). Dünyada ve Türkiye'de Gastrodiplomasi Uygulamaları Üzerine Bir Araştırma. *Journal of Tourism and Gastronomy Studies,* 8(3), 2298-2317.

Debora, G. ve Hikam, M. (2015). Enhancing Competitive Identity in Global Competition: A Comparative Study of Gastrodiplomacy in Malaysia and South Korea. *Jurnal Universitas Paramadina,* 12(1), 1319-1346.

Demir, M. ve Alper, P. (2021). G20 Summit Menus as a Means of Gastrodiplomacy: Messages to the World via Menus. *International Journal of Gastronomy and Food Science,* 25, 1-8.

Devravut, Ö. (2017). The Effect of Gastrodiplomacy on National Brand Value, Foreign Relations and Soft Power. 2. International Conference on Economics Business Management and Social Sciences (ss.151). Belgrad: 10-14 Mayıs 2017.

Doğan, B. (2015). Coğrafi İşaret Korumasının Gelişmekte Olan Ülkeler İçin Önemi. *Social Sciences*, 10(2), 58-75.

Duman, S., Tanrısever, C. ve Pamukçu, H. (2019). Kastamonu Ilgaz Dağı Milli Parkı'na Gelen Turistlerin Coğrafi İşaretli Ürün Algısı. *Journal of Tourism and Gastronomy Studies,* 7(2), 818-838.

Erdoğan-Morçin, S. ve Büyüker-İşler, D. (2017). Destinasyon Sloganlarında Kullanılan Temaların Analizi. *Süleyman Demirel Üniversitesi İktisadi ve İdari Bilimler Fakültesi Dergisi,* 22(4), 1081-1090.

Farina, F. (2018). Japan's Gastrodiplomacy as Soft Power: Global Washoku and National Food Security. *Journal of Contemporary Eastern Asia,* 17(1), 152-167.

Forrest, J. (2009). Nationalism in Postcolonial States. İçinde W. Barrington Lowell (Editör). *After Independence: Making and Protecting the Nation in Postcolonial and Postcommunist States* (s.33-44). USA: University of Michigan Press.

Gall, M., Borg, W. ve Gall, J. (1996). *Education Research: An Introduction.* White Plains, New York: Longman.

İşçimen, B. (2021). Kamu Diplomasisi Aracı Olarak "Gastro Diplomasi": Yunus Emre Enstitüsü'nün Gastro Diplomasi Alanındaki Faaliyetleri. *Anadolu Üniversitesi Sosyal Bilimler Dergisi,* 4(7), 75-83.

Karaosmanoğlu, D. (2017). *Yemekle Devriâlem. Küreselleşme, Kimlik, Teknoloji*. İstanbul: Kitap Yayınevi.

Karasar, N. (2016). *Bilimsel Araştırma Yöntemi: Kavramlar, İlkeler, Teknikler*. Ankara: Anı Yayıncılık.

Kızıltepe, H. (2017). Coğrafi İşaret Kavramı ve Türkiye için Önemi. https://www.turkpatent.gov.tr/TURKPATENT/resources/temp/70482589-E0CD-4F6C-B820-0F703C5E529E.pdf (E.T.: 08.06.2021).

Kul, N. (2018). Diplomaside Yeni Arayışlar ve Gastrodiplomasi: Türkiye için Bir Model Arayışı. Yüksek Lisans Tezi. Ankara: Ankara Üniversitesi.

Kul, N. (2019). *Mutfak, Kimlik, Diplomasi. Türkiye'de Gastro Diplomasi*. Ankara: Tün Eğitim Yayın.

Lee, S. T. ve Kim, H. S. (2021). Food Fight: Gastrodiplomacy and Nation Branding in Singapore's UNESCO Bid to Recognize Hawker Vulture. *Place Branding and Public Diplomacy*, 17(3), 205-217.

Nahar, N., Karim, S. A., Karim, R., Ghazali, H. ve Krauss, S. E. (2018). The Globalization of Malaysia National Cuisine: A Concept of Gastrodiplomacy. *Journal of Tourism, Hospitality & Culinary Arts (JTHCA),* 10(1), 42-58.

Nair, B. B. (2021). Gastrodiplomacy in Tourism: 'Capturing Hearts and Minds through Stomachs'. *International Journal of Hospitality & Tourism Systems*, 14(1), 30-40.

Nirwandy, N. ve Awang, A. (2014). Conceptualizing Public Diplomacy Social Convention Culinary: Engaging Gastro Diplomacy Warfare for Economic Branding. *Procedia-Social and Behavioral Sciences,* 130, 325-332.

Nye, J. (2008). Public Diplomacy and Soft Power. *The Annals of the American Academy of Political and Social Science,* 616(1), 94-109.

Onaran, B. (2015). *Mutfaktarih Yemeğin Politik Serüvenleri*. İstanbul: İletişim Yayınları.

Osipova, Y. (2014). From Gastronationalism to Gastrodiplomacy: Reversing the Securitization of the Dolma in the South Caucasus, https://www.bidd.org.rs/from-gastronationalism-to-gastrodiplomacy-reversing-the-securitization-of-the-dolma-in-the-south-caucasus/ (E.T.: 02.06.2021).

Özdemir, O. ve Aydoğdu, A. (2021). UNESCO Gastronomi Şehri Olmada Paydaş Farkındalığı: Kastamonu Örneği. *Journal of Applied Tourism Research,* 2(1), 61-70.

Özgen, N. (2021). Türkiye'deki Gastrodiplomasi Politikaları ve Dünyadaki Onumu Üzerine bir Araştırma. Doktora Tezi. İstanbul: İstanbul Kültür Üniversitesi.

Özkoç, A. G. Çirişoğlu, E. (2021). Türk Dünyasının Turizm Bağlamında Entegrasyonuna Yönelik Gastrodiplomatik İlişkilerin Geliştirilmesi, 2. Uluslararası Turizmde Yeni Jenerasyonlar ve Yeni Trendler Kongresi (ss.759-770). Sakarya: 27-28 Mayıs 2021.https://www.researchgate.net/profile/EmelCirisoglu/publication/354495445_Turk_Dunyasinin_Turizm_Baglaminda_Entegrasyonuna_Yonelik_Gastrodiplomatik_Iliskilerin_Gelistirilmesi/links/613b115fd17f314a02394908/Tuerk-Duenyasinin-Turizm-Baglaminda-Entegrasyonuna-Yoenelik-Gastrodiplomatik-Iliskilerin-Gelistirilmesi.pdf. (E.T.: 30.11.2021).

Pham, M. J. (2013). Food as Communication: A Case Study of South Korea's Gastrodiplomacy, *Journal of International Service,* 22(1), 1–22.

Rasyidah, R. (2015). Promoting Gastro-Tourism to Increase Indonesia's Foreign Tourist Arrivals: Lesson from Malaysia. 9th International Conference on Malaysia-Indonesia Relations (PAHMI 9) Faculty of Social Sciences Yogyakarta State University (ss.1-9). Yogyakarta: 15-16 Eylül 2015. https://eprints.uny.ac.id/27797/ (E.T.: 10.05.2021).

Reynolds, C. (2012a). Diplomatic Gastronomy: The Convivial Nature of the Power of Prestige, Cultural Diplomacy and Soft Power. The International Conference on Cultural Diplomacy & the UN "Cultural Diplomacy & Soft Power in an Interdependent World: The Opportunities for Global

Governance" (ss.1-10) NYC & Washington DC: 21-24 Şubat 2012. https://www.researchgate.net/publication/275950313_Diplomatic_gastronomy_The_convivial_nature_of_the_power_of_prestige_cultural_diplomacy_and_soft_power. (E.T.: 08.05.2021).

Reynolds, C. (2012b). The Soft Power of Food: A Diplomacy of Hamburgers and Sushi?. *Food Studies: An Interdisciplinary Journal,* 1(2), 47-60.

Rockower, P. S. (2012). Recipes for Gastrodiplomacy. *Place Branding and Public Diplomacy,* 8(3), 235-246.

Rockower, P. (2014). The State of Gastrodiplomacy. *Public Diplomacy Magazine*, https://static1.squarespace.com/static/5be3439285ede1f05a46dafe/t/5be3511daa4a996fcaa498f3/1541624135259/GastroDiplomacy (E.T.: 07.06.2021).

Sarıkaya, S. G. (2020). Gastrodiplomasi ve Küreyerelleşme Üzerine Kavramsal Bir Değerlendirme. *Yönetim, Ekonomi ve Pazarlama Araştırmaları Dergisi,* 4(1), 48-58.

Sevin, E., ve Şalcıgil-White, G. (2011). Turkayfe.org: Share Your Türksperience. *Journal of Place Management and Development,* 4(1), 80-92.

Solleh, F. M. (2015). Gastrodiplomacy as a Soft Power Tool to Enhance Nation Brand. *Journal of Media and Information Warfare,* 7, 161-199.

Soner, F. (2020). Uluslararası Halkla İlişkiler Çerçevesinde Oluşturulan Gastrodiplomasi Modeli: Türkiye İncelemesi ve Öneriler. Doktora Tezi. İstanbul: Maltepe Üniversitesi.

Spence, C. (2016). Gastrodiplomacy: Assessing the Role of Food in Decision-Making. *Flavour,* 5(1), 1-16.

Suntikul, W. (2019). Gastrodiplomacy in Tourism. *Current Issues in Tourism,* 22(9), 1076-1094.

T.C. Cumhurbaşkanlığı İletişim Başkanlığı (2021). Türk Mutfağının Lezzetleri, Akdeniz'in Ödüllü Şeflerini Bir Araya Getirdi. https://www.iletisim.gov.tr/turkce/pozitif_iletisim_kampanyalari/detaylar/turkmutfaginin-lezzetleri-akdenizin-odullu-seflerini-bir-araya-getirdi (E. T.: 29.10.2021).

T.C. Kültür ve Turizm Bakanlığı (2011). Tören Keşkeği Geleneği, https://aregem.ktb.gov.tr/TR-202350/toren-keskegi-gelenegi.html (E. T.: 08.06.2021).

T.C. Kültür ve Turizm Bakanlığı (2013). Türk Kahvesi Kültürü ve Geleneği, https://aregem.ktb.gov.tr/TR-202374/turk-kahvesi-kulturu-ve-gelenegi.html adresinden alındı (E.T.: 06.06.2021).

Tettner, S. ve Kalyoncu, B. (2016). Gastrodiplomacy 2.0: Culinary Tourism Beyond Nationalism. *Journal of Tourism Research,* 6(2), 47-55.

Toprakçı, H. (2021). ABD Pazarında Tanıtılan Türk Mutfağı Las Vegas Üniversitesinin Müfredatına Girecek, https://www.aa.com.tr/tr/kultur-sanat/abd-pazarinda-tanitilan-turk-mutfagi-las-vegas-universitesinin-mufredatina-girecek/2185034 (E.T.: 08.05.2021).

Trihartono, A., Santoso, B., Pamungkas, F. Z. ve Nisya, C. (2020). The Early Stage of Indonesia's Gastrodiplomacy: in the Middle of Nowhere? *IOP Conference Series: Earth and Environmental Science,* 485(1), 1-8.

Türker, N. (2018). Gastrodiplomasi Türk Mutfağının Tanıtımında Bir Araç Olabilir Mi? *Güncel Turizm Araştırmaları Dergisi,* 2(1), 14-29.

UNESCO, Guidelines (t.y.). http://www.unesco.org/new/fileadmin/MULTIMEDIA/HQ/CLT/pdf/Creative_cities_brochure_en.pdf (E. T.: 10.09.2021).

UNESCO, Yaratıcı Şehirler Ağı (2021). https://www.unesco.org.tr/Pages/88/129/UNESCO-Yarat%C4%B1c%C4%B1-S%CC%A7ehirler-Ag%CC%86%C4%B1 (E.T.: 07.06.2021).

Ural, A. ve Kılıç, İ. (2013). *Bilimsel Araştırma Süreci ve SPSS ile Veri Analizi*. Ankara: Detay Yayıncılık.

White, W., Barreda, A. ve Stephanie, H. (2019). Gastrodiplomacy: Captivating a Global Audience Through Cultural Cuisine-A Systematic Review of the Literature. *Journal of Tourismology,* 5(2), 127-144.

Wilson, R. (2013). Cocina Peruana Para el Mundo: Gastrodiplomacy, the Culinary National Brand and the Context of National Cuisine in Peru. *The Journal of Public Diplomacy,* 2(1), 13-21.

Yaylı, H. ve Gönültaş, Y. C. (2018). Uluslararasılaşan Yerel Yönetimler: Yerel Dış Politika (Paradiplomasi) Kavramına Teorik Bir Bakış. *Ankara Hacı Bayram Veli Üniversitesi İktisadi ve İdari Bilimler Fakültesi Dergisi,* 20(2), 271-288.

Yavuz, A. (2019). UNESCO'ya Afyonkarahisar Mutfağı da Dahil Oldu. https://www.aa.com.tr/tr/kultur-sanat/unescoya-afyonkarahisar-mutfagi-da-dahil-oldu-/1631782 (E.T.: 10.09.2021).

Yıldırım, E. (2020). Gastromilliyetçilik ve Gastrodiplomasi Arasındaki İlişki Üzerine Teoriden Pratiğe Bir Bakış. *Kapadokya Akademik Bakış,* 4(1), 76-99.

Yılmaz, I. (2011). Türkiye'yi Bir de Sen Anlat!: Turkayfe.Org [Röportaj], https://blog.adresgezgini.com/turkiyeyi-bir-de-sen-anlat-turkayfe-org (E.T.: 07.06.2021).

Zhang, J. (2015). The Foods of the Worlds: Mapping and Comparing Contemporary Gastrodiplomacy Campaigns. *International Journal of Communication*, 9(24), 568–591.

URL-1: http://www.economist.com/node/999687/ (E.T.: 14.05.2021).

URL-2: https://www.turquality.com/markalar (E.T.: 07.06.2021).

URL-3: https://www.kulturportali.gov.tr/portal/mesirmacunufestivali (E.T.: 07.06.2021).

URL-4: https://webtv.kultur.gov.tr/Kategori/2028/1. (E.T.: 08.09.2021).

URL-5: https://tga.gov.tr/faaliyet/turkeylicious/ (E.T.: 07.06.2021).

URL-6: https://www.tmdn.org/giview/gi/search (E.T.: 29.05.2021).

URL-7: https://tim.org.tr/tr/kurumsal-hakkimizda (E.T.: 09.09.2021).

URL-8:https://www.mevka.org.tr/Yukleme/Uploads/DsyVgGDNb121202121409PM.pdf (E.T.: 30.11.2021).

URL-9:https://www.manisamesirimacunudernegi.com/haber/unesco-mesir-festivali-ni-koruma-altina-aldi/2/ (E.T.: 10.08.2021).

URL-10:https://turkkahvesidernegi.org/index.php?icerik=2013-2014-etkinliklerimiz-icerik&etkinliklerimiz=menuactive&13-14=active&id=18 (E.T.: 10.09.2021).

URL-11: http://trdergisi.com/turk-kahvesine-unesco-standardi/ (E.T.: 10.09.2021).

URL-12:https://www.trthaber.com/haber/yasam/gezici-turk-kahvesi-kamyonu-torontoda-244848.html (E.T.: 09.09.2021).

URL-13: https://uygulamalar.ktb.gov.tr/bulten/sayi2/index.html#p=6 (E.T.: 07.06.2021).

URL-14:https://www.gaziantep.bel.tr/tr/haberler/gaziantep-dunya-gastronomi-sehri-oldu (E.T.: 10.09.2021).

URL-15:https://www.ajanshatay.com/reyhanl%C4%B1/83-operasyon-adresi-bu-sefer-hatay-reyhanli-oldu (E.T.: 10.09.2021).

URL-16: https://www.kulturportali.gov.tr/portal/inceekmekyapmavepaylasmakulturu (E.T.: 10.09.2021).

URL-17: https://www.turizmgunlugu.com/2019/10/07/iste-turkiyenin-2023-turizm-stratejisi-master-plani/ (E.T.: 16.06.2021).

sağlayacağı düşünülmektedir. Araştırmamızın ilgili alanda yapılacak çalışmalara kaynak niteliğinde olacağı ve sinemada Güney Kore mutfak kültürünü inceleyen çalışmaların gelecekte artacağı düşünülmektedir.

KAYNAKÇA

Alca, A. N. (2016). Hollywood Filmlerinde Oryantalizmin Yeniden Üretimi. Yüksek Lisans Tezi. Karabük: Karabük Üniversitesi.

Anderson, B. (2006). *Imagined Communities: Reflections on the Origin and Spread of Nationalism*. London: Verso Books.

Appadurai, A. (1981). Gastro-Politics in Hindu South Asia. *American Ethnologist*, 8(3), 494-511.

Baek, D.-H. (2010). *Le Grand Chef II. Festival Filmi*. Lotte Entertainment.

Bağder, D. (1999). Sinema Göstergebilimi. *Dilbilim Araştırmaları Dergisi*, 10, 143-152.

Baron, C. (2006). Dinner and a Movie: Analyzing Food and Film. *Food, Culture & Society,* 9(1), 93-117.

Barston, R. P. (2019). *Modern Diplomacy*. London: Routledge.

Barthes, R. (1976). *Göstergebilimin Temelleri*. Ankara: Kültür Bakanlığı.

Barthes, R. (1979). *Göstergebilim İlkeleri* (çev. B. Vardar ve M. Rıfat). Ankara: Kültür Bakanlığı Yayınları.

Barthes, R. (2012). Toward A Psychosociology of Contemporary Food Consumption. İçinde C. Counihan ve P. Van Esterik, (Editörler), *Food and Culture* (s. 37-44). New York: Routledge.

Baştuğ, B. (2019). Geçmişten Günümüze Güney Kore Sinemasının Yükselişi, https://www.Besiktas.Com.Tr/Yazarlar/Bugurcan-Bastug/Gecmisten-Gunumuze-Guney-Kore-Sinemasinin-Yukselisi/233 (E.T.: 03.07.2021)

Beardsworth, A. ve Keil, T. (2002). *Sociology on The Menu: An Invitation to the Study of Food and Society*. London: Routledge.

Belk, R. W. (2009). Collecting as Luxury Consumption: Effects on Individuals and Households. İçinde S. Stephen (Editör), *Collectible Investments for the High Net Worth Investor* (s. 73-84). Oxford: Academic Press.

Binark, M. (2019). Güney Kore Hükümetlerinin Kültür Politikaları ve Sinema Endüstrisi Destekleri. *Sinecine: Sinema Araştırmaları Dergisi*, 10(1), 147-172.

Bless, H. ve Forgas, H. P. (2012). The Message Within: Toward a Social Psychology of Subjective Experiences. İçinde H. Bless ve J.P. Forgas (Editör). *The Message Within: The Role of Subjective Experience in Social Cognition and Behavior* (s. 372-392). New York: Psychology Press.

Booth, D. (2016). "*The Psychology of Nutrition"*. London: Taylor & Francis.

Bourdieu, P. (1984). *Distinction: A Social Critique of The Judgment of Taste*. (çev. R. Nice) Cambridge: Harvard University Press.

Canevacci, M. (1984). *Antropologia Do Cinema: Do Mito À İndústria Cultural*. (çev. C. N. Coutinho) Sao Paulo: Brasiliense.

Caplan, P. (1997). Approaches to The Study of Food, Health and Identity. İçinde P. Caplan (Editör), *Food, Health and Identity* (s. 1-30). New York: Routledge Press.

Carolan, M. (2016). *The Sociology of Food and Agriculture*. London: Routledge.

Châtelet, N. (1993). Le Corps À Corps Culinaire. *Paris: Editions Du Seuil*.

Cheng, H.-M. (2012). Cheap Capitalism: A Sociological Study of Food Crime in China. *The British Journal of Criminology*, 52(2), 254-273.

Cho, H.-S. (2006). Food and Nationalism. *The Korean Journal of International Studies*, 4(1), 207-229.

Clark, J. E. (1998). Taste and Flavour: Their Importance in Food Choice and Acceptance. *Proceedings of the Nutrition Society*, 57(4), 639-643.

Crowell, W. G. (2008). Official Soft Power in Practice: U.S. Public Diplomacy in Japan. İçinde W. Yasushi ve D. L. Mcconnell (Editörler). *Soft Power Superpowers Cultural and National Assets of Japan and the United States* (s. 207-223). New York: M. E. Sharpe.

Cull, N. J. (2008). Public Diplomacy: Taxonomies and Histories. *The Annals of The American Academy of Political and Social Science*, 616(1), 31-54.

Çağlar, B. (2012). Bir İletişim Biçimi Olarak Göstergebilim. *LAÜ Sosyal Bilimler Dergisi*, 3(2), 22-34.

Çakır, U. M., Şengül, S. ve Parmaksızoğlu, E. (2020). Sinema Perdesinde Gastronomi Görüntüsü: Yemeğin Sosyolojik Yansımaları. *Journal of Tourism and Gastronomy Studies*, 8(4), 3173-3191.

Çelebi, T. (2009). Reha Erdem Sinemasına Göstergebilim Açısından Bakış: Beş Vakit Filminin Göstergebilimsel Bağlamda İncelenmesi. Yayınlanmamış Yüksek Lisans Tezi. Konya: Selçuk Üniversitesi.

Çevik, A. ve Aslan, Z. (2020). Dünyada ve Türkiye'de Gastrodiplomasi Uygulamaları Üzerine Bir Araştırma. *Journal of Tourism and Gastronomy Studies*, 8(3), 2298-2317.

Çinay, H. H. ve Sezerel, H. (2020). Ferzan Özpetek Filmlerinde Gösterge Olarak Yemek: Mine Vaganti/ Serseri Mayınlar. *Journal of Tourism and Gastronomy Studies*, 8(1), 111-136.

Doherty, T. (1984). Creating A National Cinema: The South Korean Experience. *Asian Survey*, 24(8), 840-851.

Douglas, M. (2003). *Purity and Danger: An Analysis of Concepts of Pollution and Taboo*. London: Routledge.

Eco, U. (1988). Sémiotique Et Philosophie Du Langage. Paris: P.U.F.

Erdoğan-Uslu, B. (2021). Yumuşak Güç Kavramı ve Amerika Birleşik Devletleri'nin Güç Unsuru Olarak Hollywood Sineması. Yüksek Lisans Tezi. Karabük: Karabük Üniversitesi.

Erkman, F. (1987). *Göstergebilime Giriş*. İstanbul: Alan Yayıncılık.

Fan, Y. (2008). Soft Power: Power of Attraction or Confusion?, *Place Branding and Public Diplomacy*, 4(2), 147-158.

Fischler, C. (1988). Food, Self and Identity. *Social Science Information*, 27, 275-293.

Gellner, E. (2008). *Nations and Nationalism*. New York: Cornell University Press.

Germov, J. ve Williams, L. (2008). *Exploring the Social Appetite: A Sociology of Food and Nutrition.* Oxford: Oxford University Press.

Goodman, M. (2011). Towards Visceral Entanglements: Knowing and Growing the Economic Geographies of Food. İçinde R. Lee, A. Leyshon, L. Mcdowell ve P. Sunley (Editörler), *The Sage Handbook of Economic Geography* (s. 242-257). London: Sage.

Grew, R. (2018). *Food in Global History*. New York: Routledge.

Günay, D. V. (2004). *Dil ve İletişim*. İstanbul: Multilingual.

Han, S.-H. (2011). Globalization and Hybridity of Korean Cinema: Critical Analysis of Korean Blockbuster Films. Sanatta Yeterlilik Tezi. Austin, Texas: The University of Texas.

Hasford, J., Kidwell, B. ve Lopez-Kidwell, V. (2018). Happy Wife, Happy Life: Food Choices in Romantic Relationships. *Journal of Consumer Research*, 44(6), 1238-1256.

Hochberg, J ve Brooks, V. (2012). Movies in the Mind's Eye. İçinde D. Bordwell ve N. Carroll, (Editörler). *Post-Theory: Reconstructing Film Studies* (s. 368-387). Wisconsin: University of Wisconsin Press.

Hsu, F. L. K. (1998). Confucianism in Comparative Context. İçinde W. H. Slote ve G. A. De Vos, (Editörler), *Confucianism and the Family* (s. 53-71). New York: State University of New York Press.

Humphrey, L. T. (1989). Traditional Foods? Traditional Values?. *Western Folklore*, 48(2), 162-169.

Hwang, J.-Y. (2008). Specters of the Cold War in America's Century: The Korean War and Transnational Politics of National Imaginaries in the 1950's. Doktora Tezi. San Diego: University of California.

Ichijo, A. ve Ranta, R. (2018). *Yemek ve Ulusal Kimlik*. (çev. E. Ataseven). İstanbul: Ayrıntı Yayınları.

İşlek, S. T. (2020). Güney Kore Sinema Tarihine Kısa Bir Bakış. *SEKANS Sinema Kültürü Dergisi,* e15, 143-152.

Jang, G. ve Paik, W. K. (2012). Korean Wave as Tool for Korea's New Cultural Diplomacy. *Advances in Applied Sociology*, 2(3), 196-202.

Jeon, Y.-S. (2007). Le Grand Chef I. *Yedang Entertainment.*

Kalın, İ. (2021). Türk Dış Politikası ve Kamu Diplomasisi, https://www.kamudiplomasisi.org/makaleler/makaleler/100-tuerk-d-politikas-ve-kamu-diplomasisi (E.T.: 21.11.2021).

Kanık, İ. (2012). Seyirlik Yemek: Modernite'den Postmodernite'ye Yemeğin Sinematografisi. Doktora Tezi. İstanbul: Marmara Üniversitesi.

Kanık, İ. (2018). *Gastro Sinema.* İstanbul: *Alfa Basım Yayıncılık*.

Katsuji, I. ve Kaori, K. (2008). Soft Power of Ngos: Growing Influence Beyond National Boundaries. İçinde W. Yasushi ve D. L. Mcconnell (Editörler), *Soft Power Superpowers Cultural and National Assets of Japan and The United States* (s. 262-277). New York: M. E. Sharpe.

Kearney, R. (1994). Modern Movements in European Philosophy: Phenomenology, Critical Theory, Structuralism. Manchester: Manchester University Press.

Kennedy, P. (2010). *The Rise and Fall Great Powers Economic Change and Military Conflict From 1500 to 2000*. New York: Random House, Inc.

Kim, Y. (2021). *The Soft Power of The Korean Wave: Parasite, BTS and Drama*. London: Routledge.

Kırık, A. M. (2013). Sinemada Renk Öğesinin Kullanımı: Renk ve Anlam İlişkisi. *21. Yüzyılda Eğitim ve Toplum,* 2(6), 71-83.

Kittler, P. G., Sucher, K. P. ve Nelms, M. N. (2012). *Food and Culture.* Belmont, CA: Wadsworth.

Konyar, H. (2020). Binark, Mutlu: Kültürel Diplomasi ve Kore Dalgası "Hallyu"-Güney Kore'de Sinema Endüstrisi, K-Dramalar ve K-Pop". *Folklor/Edebiyat*, 26(102), 435-438.

Lee, S. J. (2011a). South Korean Soft Power and How South Korea Views the Soft Power of Others. İçinde Lee, S. J. ve J. Melissen (Editörler), *Public Diplomacy and Soft Power in East Asia* (s. 139-161). New York: Palgrave Macmillan.

Lee, S. J. (2011b). The Korean Wave: The Seoul of Asia. *The Elon Journal of Undergraduate Research in Communications*, 2(1), 85-93.

Lindenfeld, L. ve Parasecoli, F. (2016). *Feasting Our Eyes: Food Films and Cultural Identity in The United State*s. New York: Columbia University Press.

Lovric, B. (2016). Soft Power. *Journal of Chinese Cinemas,* 10(1), 30-34.

Lukacs, G. (2010). Iron Chef around the World Japanese Food Television, Soft Power, and Cultural Globalization. *International Journal of Cultural Studies*, 3(4), 409-426.

Medin, B. & Koyuncu, S. (2017). Bir Yumuşak Güç Aracı Olarak Sinema: Hollywood Örneği. *International Journal of Social Sciences and Education,* 3(3), 836-844.

Metz, C. (1964). Le Cinéma: Langue ou Langage?. *Communications*, 4(1), 52-90.

Min, E., Joo, J. ve Kwak, H. J. (2003). *Korean Film: History, Resistance, and Democratic Imagination*. Westport, Connecticut: Greenwood Publishing Group.

Naoyuki, A. (2008). *Japan Does Soft Power: Strategy and Effectiveness of Its Public Diplomacy in The United States*. İçinde W. Yasushi ve D. L. Mcconnell (Editörler). *Soft Power Superpowers Cultural and National Assets of Japan and the United States* (s. 224-242). New York: M. E. Sharpe.

Nye, J. S. (2003). *The Paradox of American Power: Why the World's Only Superpower Can't Go It Alone*. New York: Oxford University Press.

Nye, J. ve Kim, Y. (2019). Soft power and the Korean Wave. İçinde Y. Kim (Editör), *South Korean Popular Culture and North Korea* (s. 41-53). London: Routledge.

Nye, J. S. (2004). *Soft Power the Means to Success in World Politics*. New York: Public Affairs.

Nye, J. S. (2009). Get Smart Combining Hard and Soft Power. *Foreign Affairs*, 88(4), 160-163.

Nye, J. S. (2011). Power and Foreign Policy. *Journal of Political Po*wer, 4(1), 9-24.

Nye, J. S. (2014). The Information Revolution and Soft Power. *Current History,* 113(759), 19-22.

Ohnesorge, H. W. (2020). *Soft Power the Forces of Attraction in International Relations*. Switzerland: Springer.

Ohnuki-Tierney, E. (2010). *Kamikaze, Cherry Blossoms, and Nationalisms*. Chicago: University of Chicago Press.

Okuyama, Y. (2015). *Japanese Mythology in Film: A Semiotic Approach to Reading Japanese Film and Anime*. London: Lexington Books.

Özgen, N. (2021). Türkiye'deki Gastrodiplomasi Politikaları ve Dünyadaki Konumu Üzerine Araştırma. Doktora Tezi. İstanbul: İstanbul Kültür Üniversitesi.

Pallaver, M. (2011). Power and Its Forms: Hard, Soft, Smart. Yüksek Lisans Tezi. England: The London School of Economics and Political Science.

Palmer, C. (1998). From Theory to Practice: Experiencing the Nation in Everyday Life. *Journal of Material Culture*, 3(2), 175-199.

Paschalidis, G. (2009). Exporting National Culture: Histories of Cultural Institutes Abroad. *International Journal of Cultural Policy,* 15(3), 275-289.

Patalakh, A. (2016). Assessment of Soft Power Strategies: Towards an Aggregative Analytical Model for Country-Focused Case Study Research. *Croatian International Relations Review*, 22(76), 85-112.

Peng, B. (2020). On the Exportation of Soft Power in Globalization with the Exemplification of the Film Wolf Warrior (II). *International Journal of Literature and Arts*, 8(3), 100-107.

Rani, U. D., Reddy, S. M. V. ve Sreedevamma, M. (2003). *Nutrition and Religion*. New Delhi: Discovery Publishing House.

Rawnsley, G. D. (2021). Cultural Outreach: Cinema and Soft Power. *De Gruyter Journal of Chinese Film Studies*, 1(1), 187-203.

Reynolds, C. J. (2012). The Soft Power of Food: A Diplomacy of Hamburgers and Sushi?. *Food Studies: An Interdisciplinary Journal*, 1(2), 45-63.

Rifat, M. (2000). *XX. Yüzyılda Dilbilim ve Göstergebilim Kuramları 2*. İstanbul: Om Yayınevi.

Rockower, P. S. (2012). Recipes for Gastrodiplomacy. *Place Branding and Public Diplomacy*, 8(3), 235-246.

Rockower, P. (2020). A Guide to Gastrodiplomacy. İçinde N. Snow ve N. J. Cull (Editörler), *Routledge Handbook of Public Diplomacy* (s. 205-212). New York: Routledge.

Saberi, D., Paris, C. M. ve Marochi, B. (2018). Soft Power and Place Branding in the United Arab Emirates: Examples of the Tourism and Film Industries. *International Journal of Diplomacy and Economy*, 4(1), 44-58.

Signitzer, B. ve Wamser, C. (2006). Public Diplomacy: A Specific Governmental Public Relations Function. İçinde C. H. Botan ve V. Hazleton (Editörler), *Public Relations Theory II* (s. 435-464). New Jersey: Lawrence Erlbaum Associates, Inc. Publishers.

Tago, A. (2017). *Public Diplomacy and Foreign Policy*. *Oxford Research Encyclopedia of Politics*. Oxford, UK. https://doi.org/10.1093/acrefore/9780190228637.013.471(E.T.:16.11.2021)

Thussu, D. K. (2016). The Soft Power of Popular Cinema - The Case of India. *Journal of Political Power*, 9(3), 415-429.

Türk Dil Kurumu (2021). Güç, https://Sozluk.Gov.Tr/ (E.T.: 22.06.2021)

UNESCO. (2021). The Soft Power of Culture, http://Www.Unesco.Org/Culture/Culture-Sector-Knowledge-Management-Tools/11_Info%20sheet_Soft%20power.Pdf. (E.T.: 21.11.2021).

Ward, P., Coveney, J. ve Henderson, J. (2010). A Sociology of Food and Eating: Why Now? *The Australian Sociological Association*, 46(4), 347–351.

Wollen, P. (2019). *Signs and Meaning in the Cinema*. London: Bloomsbury Publishing.

Wyszomirski, M. J., Burgess, C. ve Peila, C. (2003). *International Cultural Relations: A Multi-Country Comparison*. Columbus: Art International and Center for Arts and Culture, The Ohio State University, https://www.americansforthearts.org/sites/default/files/MJWpaper_0.pdf (E.T.: 11.10.2021)

Yazıcı, S. (2007). Göstergebilim ve Bir Uygulama: Kulenin Anahtarı (The Key of the Tower). Yayınlanmamış Yüksek Lisans Tezi. Erzurum: Atatürk Üniversitesi.

Yılmaz, F. (2016). Hollywood Sinemasında Öteki Olarak Ortadoğu Algısı. Doktora Tezi. İstanbul: İstanbul Üniversitesi.

Zamorano, M. M. (2016). Reframing Cultural Diplomacy: The Instrumentalization of Culture Under the Soft Power Theory. *Culture Unbound,* 8(2), 165-186.

Zhou, Y. (2015). Pursuing Soft Power through Cinema: Censorship and Double Standards in Mainland China. *Journal of Chinese Cinemas*, 9(3), 239-252.

KAYNAKÇA

Aertsens, J., Verbeke, W., Mondelaers, K. ve Van Huylenbroeck, G. (2009). Personal Determinants of Organic Food Consumption: A Review. *British Food Journal*, 111(10), 1140-1167.

Allcott, H., Braghieri, L., Eichmeyer, S. ve Gentzkow, M. (2020). The Welfare Effects of Social Media. *American Economic Review*, 110(3), 629-76.

Andrews, J. C., Durvasula, S. ve Akhter, S. H. (1990). A Framework for Conceptualizing and Measuring the Involvement Construct in Advertising Research. *Journal of Advertising*, 19(4), 27-40.

Ariely, D. (2008). *Predictably Irrational: The Hidden Forces that Shape Our Decisions*. Canada: HarperCollins.

Ariyasriwatana, W. ve Quiroga, L. M. (2016). A Thousand Ways to Say 'Delicious!'-Categorizing Expressions of Deliciousness from Restaurant Reviews on the Social Network Site Yelp. *Appetite*, 104(1), 18-32.

Barnfield, M. (2020). Think Twice Before Jumping on the Bandwagon: Clarifying Concepts in Research on the Bandwagon Effect. *Political Studies Review*, 18(4), 553-574.

Benady, D. ve Hadwick A. (2016). Mobile in travel report series 2016–2017, the mobile travel market in 2016. https://www.eyefortravel.com/sites/default/files/mobile_in_travel_2016_report_part1-ad.pdf (E.T.: 11.08.2021).

Berlyne, D. E. (1960). *Conflict, Arousal, and Curiosity.* U.K: McGraw-Hill.

Buonincontri, P., Morvillo A., Okumus F. ve van Niekerk, M. (2017). Managing the Experience Co-creation Process in Tourism Destinations: Empirical Findings from Naples. *Tourism Management*, 62, 264-277.

Chaney S. ve Ryan, C. (2012). Analyzing the Evolution of Singapore's World Gourmet Summit: An Example of Gastronomic Tourism. *International Journal of Hospitality Management*, 31(2), 309-318.

Chen, C., Nguyen, B., Klaus, P. ve Wu, M. (2015). Exploring Electronic Word-of-Mouth (eWOM) in The Consumer Purchase Decision-Making Process: The Case of Online Holidays - Evidence from United Kingdom (UK) Consumers. *Journal of Travel & Tourism Marketing*, 32(8), 953-970.

Christakis, N. A. ve Fowler, J. H. (2013). Social Contagion Theory: Examining Dynamic Social Networks and Human Behavior. *Statistics in Medicine*, 32(4), 556-577.

Correia, A., Moital, M., Da Costa, C. F. ve Peres, R. (2008). The Determinants of Gastronomic Tourists' Satisfaction: A Second Order Factor Analysis. *Journal of foodservice*, 19(3), 164-176.

Dedeoğlu, B. B., Taheri, B., Okumus, F. ve Gannon, M. (2020). Understanding the Importance that Consumers Attach to Social Media Sharing (ISMS): Scale development and Validation. *Tourism Management*, 76. https://doi.org/10.1016/j.tourman.2019.103954.

Djafarova, E. ve Rushworth, C. (2017). Exploring the Credibility of Online Celebrities' Instagram Profiles in Influencing the Purchase Decisions of Young Female Users. *Computer Human Behaviour*, 68, 1-7.

Dündar, Y. ve Ünlüönen, K. (2019). Neo-Kolonyalizm Aracı Olarak Kitle Turizminin Etkileri Üzerine Bir Araştırma. *Journal of Tourism and Gastronomy Studies*, 7(3), 2066-2107.

Eckhardt, G. M., Belk, R. W. ve Wilson, J. (2015). The Rise of Inconspicuous Consumption. *Journal of Marketing Management*, 31(7-8), 807-826.

Erdoğmuş, İ. E. ve Çicek, M. (2012). The Impact of Social Media Marketing on Brand Loyalty. *Procedia – Social and Behavioral Sciences*, 58(12), 1353-1360.

Festinger, L. (1954). A Theory of Social Comparison Processes. *Human Relations*, s. 117-140. doi: 10.1177/001872675400700202.

Fields, K. (2002). Demand for the Gastronomy Tourism Product: Motivational Factors. İçinde A-M. Hjalager ve G. Richards (Editörler), *Tourism and Gastronomy* (s. 36-51). New York: Routledge.

Hair, J., Sarstedt, M., Hopkins, L. ve Kuppelwieser, V. G. (2014). Partial Least Squares Structural Equation Modeling (PLS-SEM) An Emerging Tool in Business Research. *European Business Review*, 26(2), 106-121.

Hansen, D., Shneiderman, B. ve Smith, M. A. (2010). *Analyzing Social Media Networks with Nodexl: Insights from a Connected World*. USA: Elsevier Morgan Kaufmann.

Harrigan, P., Evers, U., Miles, M. P. ve Daly, T. (2018). Customer Engagement and the Relationship between Involvement, Engagement, Self-Brand Connection and Brand Usage Intent. *Journal of Business Research*, 88, 388-396.

Houston, M. J. ve Rothschild, M. L. (1978). Conceptual and Methodological Perspectives in Involvement. *Research Frontiers in Marketing: Dialogues and Directions*, https://www.scienceopen.com/document?vid=ad126ce7-850b-4869-8772-b11d0f66f5f1

Huang, C.-Y., Chou, C.-J. ve Lin, P.-C. (2010). Involvement Theory in Constructing Bloggers' Intention to Purchase Travel Products. *Tourism Management*, 31(4), 513-526.

Kang, M. ve Schuett, M. A. (2013). Determinants of Sharing Travel Experiences in Social Media. *Journal of Travel & Tourism Marketing*, 30(1-2), 93-107.

Kaplan, A. M. ve Haenlein, M. (2010). Users of the World, Unite! The Challenges and Opportunities of Social Media. *Business Horizons*, 53(1), 59-68.

Kim, H., Stepchenkova, S. ve Babalou, V. (2018). Branding Destination Co-Creatively: A Case Study of Tourists' Involvement in the Naming of a Local Attraction. *Tourism Management Perspectives*, 28, 189-200.

Kim, J., Fiore, A. M. ve Lee, H. H. (2007). Influences of Online Store Perception, Shopping Enjoyment, and Shopping Involvement on Consumer Patronage Behavior Towards an Online Retailer. *Journal of Retailing and Consumer Services*, 14(2), 95-107.

Kim, Y. G., Eves, A. ve Scarles, C. (2013). Empirical Verification of a Conceptual Model of Local Food Consumption at A Tourist Destination. *International Journal of Hospitality Management*, 33(1), 484-489.

Koç, E. (2016). *Tüketici Davranışı ve Pazarlama Stratejileri* (5. Baskı). Ankara: Seçkin Yayınevi.

Law, R., Leung, R. ve Buhalis, D. (2009). Information Technology Applications in Hospitality and Tourism: A Review of Publications from 2005 to 2007. *Journal of Travel & Tourism Marketing*, 26(5), 599-623.

Lawshe, C. H. (1975). A Quantitative Approach to Content Validity. *Personnel Psychology*, 28(4), 563-575.

LeBon, G. (1999). *Kitlelerin Psikolojisi* (Çev. Tolga Sağlam) İstanbul: Timaş Yayıncılık.

Leibenstein, H. (1950). Bandwagon, Snob, and Veblen Effects in the Theory of Consumers' Demand. *Quarterly Journal of Economics*, 64(2), 183-207.

Lim, X.J., Ng, S.I., Chuah, F., Cham, T.H., ve Rozali, A. (2020). I see, and I hunt: The Link Between Gastronomy Online Reviews, Involvement and Behavioural Intention Towards Ethnic Food. *British Food Journal*, 122(6), 1777-1799.

Lin, Y.-S. ve Huang, J.-Y. (2006). Internet Blogs as A Tourism Marketing Medium: A Case Study. *Journal of Business Research*, 59, 1201-1205.

Liu, Y. ve Jang, S.S. (2009). Perceptions of Chinese Restaurants in the US: What Affects Customer Satisfaction and Behavioral Intentions? *International Journal of Hospitality Management*, 28(3), 338-348.

Mak, A. H. N., Lumbers, M., Eves, A. ve Chang, R. C. Y. (2017). The Effects of Food-Related Personality Traits on Tourist Food Consumption Motivations. *Asia Pacific Journal of Tourism Research*, 22(1), 1-20.

Malhotra O. ve Galletta, D. (2005) A Multidimensional Commitment Model of Volitional Systems Adoption and Usage Behavior. *Journal of Management Information Systems*, 22(1), 117-151.

Marshall, D. ve Bell, R. (2004). Relating the Food Involvement Scale to Demographic Variables, Food Choice and Other Constructs. *Food Quality and Preference*, 15(7-8), 871-879.

Mason, M. C. ve Paggiaro, A. (2012). Investigating the Role of Festivalscape in Culinary Tourism: The Case of Food and Wine Events. *Tourism Management*, 33(6), 1329-1336.

Munar A. M. ve Jacobsen, J. K. (2014). Motivations for Sharing Tourism Experiences through Social Media. *Tourism Management*, 43, 46-54.

NewYorker (2016). "Keeping Up with the Joneses" and the Marketing of Cinematic Charisma, https://www.newyorker.com/culture/richard-brody/keeping-up-with-the-joneses-and-the-marketing-of-cinematic-charisma (E.T.: 10.07.2021).

O'Hern, M. ve Kahle, L. R. (2013). The Empowered Customer: User-Generated Content and the Future of Marketing. *Global Economics and Management Review*, 18(1), 22-30.

Oliveira, T., Araujo, B. ve Tam, C. (2020). Why Do People Share Their Travel Experiences on Social Media? *Tourism Management*, 78, 1-14. [104041]. https://doi.org/10.1016/j.tourman.2019.104041

Parikh, A., Behnke, C., Vorvoreanu, M., Almanza, B. ve Nelson, D. (2014). Motives for Reading and Articulating User-Generated Restaurant Reviews on Yelp.com. *Journal of Hospitality and Tourism Technology*, 5(2), 160-176.

Perez-Vega, R., Taheri, B., Farrington, T. ve O'Gorman, K. (2018). On being Attractive, Social and Visually Appealing in Social Media: The Effects of Anthropomorphic Tourism Brands on Facebook Fan Page. *Tourism Management*, 66, 339-347.

Ridings, C. M. ve Gefen, D. (2004). Virtual Community Attraction: Why People Hang Out Online. *Journal of Computer-Mediated Communication*, 10(1), https://doi.org/10.1111/j.1083-6101.2004.tb00229.x

Roney, S. A. (2011). *Turizm: Bir Sistemin Analizi*. Ankara: Detay Yayıncılık.

Santich, B. (2004). The Study of Gastronomy and Its Relevance to Hospitality Education and Training. *International Journal of Hospitality Management*, 23(1), 15-24.

Taylor, D. C. ve Aday, J. B. (2016). Consumer Generated Restaurant Ratings: A Preliminary Look at OpenTable.com. *Journal of New Business Ideas & Trends*, 14(1), 14-22.

Teng, C. C. ve Lu, C. H. (2016). Organic Food Consumption in Taiwan: Motives, Involvement, and Purchase Intention under the Moderating Role of Uncertainty. *Appetite*, 105(1), 95-105.

Veblen, T. B. (2015.) *Aylak Sınıfın Teorisi*. Ankara: Heretik Yayıncılık.

Ventura, V., Cavaliere, A. ve Iannò, B. (2021). #Socialfood: Virtuous or Vicious? A Systematic Review. *Trends in Food Science & Technology*, 110, 674-686.

Vries, L., Gensler, S. ve Leeflang, P. S. H. (2012). Popularity of Brand Posts on Brand Fan Pages: An Investigation of the Effects of Social Media Marketing. *Journal of Interactive Marketing*, 26(2), 83-91.

Wang, H. Y. (2011). Exploring the Factors of Gastronomy Blogs Influencing Readers' Intention to Taste. *International Journal of Hospitality Management*, 30(3), 503-514.

Wood, W. ve Hayes, T. (2012). Social Influence on Consumer Decisions: Motives, Modes, and Consequences. *Journal of Consumer Psychology*, 22(3), 324-328.

Xiang, Z. ve Gretzel, U. (2010). Role of Social Media in Online Travel Information Search. *Tourism Management*, 31(2), 179-188.

Yang, Y., Tan, K.P.-S. ve Li, X. R. (2019). Antecedents and Consequences of Home-Sharing Stays: Evidence from a Nationwide Household Tourism Survey. *Tourism Management*, 70, 15-28.

Yanık, A. (2016). Turizmde Şikâyet Yönetim Sistemlerinden Müşteri Memnuniyeti Yaratmak: Palandöken Kayak Tesisleri Örneği. *Seyahat ve Otel İşletmeciliği Dergisi*, 13(3), 102-110.

Yanık, A. (2016). Yeni Medyalardaki Akış Deneyiminin Risk Algısı ve Online Turistik Satınalma Niyetine Etkisi. *Journal of Academic Social Science Studies*, 42(1), 385-408.

Yoo, K. H. ve Gretzel, U. (2011). Influence of Personality on Travel-Related Consumer-Generated Media Creation. *Computers in Human Behaviour*, 27(2), 609-621.

Yousefi, M. ve Marzuki, A. (2015). An Analysis of Push and Pull Motivational Factors of International Tourists to Penang, Malaysia. *International Journal of Hospitality & Tourism Administration*, 16(1), 40-56.

Yüksel, A. ve Yanık, A. (2014). Co-creation of Value and Social Media: How? İçinde N. K. Prebensen, J. S. Chen ve M. Uysal (Editörler), *Creating Experience Value in Tourism* (s. 182-206). Wallingford: CABI.

Yüksel, A. ve Yüksel, F. (2003). Measurement of Tourist Satisfaction with Restaurant Services: A Segment-Based Approach. *Journal of Vacation Marketing*, 9(1), 52-68.

Zadeh, H. A. ve Sharda. R. (2014). Modeling Brand Post Popularity Dynamics on Online Social Networks. *Decision Support Systems*, 65, 59-68.

Zaichkowsky, J. L. (1986). Conceptualizing Involvement. *Journal of Advertising*, 15, 4-34.

KAYNAKÇA

Acemoglu, D. ve Restrepo, P. (2017). Robots and Jobs: Evidence from US Labor Markets. NBER Working Paper No. 23285.

Acemoglu, D. ve Restrepo, P. (2018). Modeling Automation. AEA Papers and Proceedings, American Economic Association, 108, 48-53.

Acemoglu, D. ve Restrepo, P. (2019). Automation and New Tasks: How Technology Displaces and Reinstates Labor. IZA Discussion Papers 12293, Institute of Labor Economics (IZA).

Aghion, P., Jones, B. ve Jones, C. (2017). *Artificial Intelligence and Economic Growth*. Cambridge, MA: Harvard University Press.

Aksoy, M. ve Akbulut, B. A. (2017). Restoranlardaki Teknolojik Yeniliklerin Deneyim Pazarlaması Açısından Değerlendirilmesi. International Congress on Cultural Heritage and Tourism (ss. 19-21). Konya: 19-21 Mayıs 2017.

Aksoy, M. ve Üner, E. H. (2016). Rafine Mutfağın Doğuşu ve Rafine Mutfağı Şekillendiren Yenilikçi Mutfak Akımlarının Yiyecek İçecek İşletmelerine Etkileri. *Gazi Üniversitesi Sosyal Bilimler Dergisi,* 3(6), 1-17.

Alyakut, Ö. (2021). Innovation in Gastronomy: 3D Printed Foods. İçinde B. Oraloglu ve Z. Adanmıs (Editörler). International Lale Oraloğlu Congress on Culture, Arts and Multi-Disciplinary Studies (ss. 234-245). Ankara: 21-23 Mayıs 2021.

Asif, M., Sabeel, M. ve Mujeeb-ur Rahman, K. Z. (2015). Waiter Robot-Solution to Restaurant Automation. 1st Student Multi-Disciplinary Research Conference (ss. 14-15). Wah/Pakistan: 14-15 Kasım, 2015.

Autor, D. (2015). Why Are There Still So Many Jobs? The History and Future of Workplace Automation. *Journal of Economic Perspectives*, 29(3), 3-30.

Aydın, A. (2021). Robotların İstihdam Üzerindeki Etkisi: Seçilmiş Ülkeler Üzerine Ampirik İnceleme. Çalışma ve Toplum, 68(1), 269-288.

Balcı, A. (2006). *Sosyal Bilimlerde Araştırma Yöntem, Teknik ve İlkeler*. Ankara: Pegem Akademi.

Başöz, İ. (2017). Geleceğin Robot Mutfak Şefleri, https://www.itohaber.com/haber/teknoloji/205713/gelecegin_robot_mutfak_sefleri.html (E.T.: 27.10. 2021).

BCC Innovation (2019). Lab-e: Digital Gastronomy Lab. https://innovation.bculinary.com/en/portfolio/labe-digital-gastronomy-lab/ (E.T.: 15. 06. 2021).

Bektaş, M. (2020). Gıda Endüstrisinde 3D Yazıcı Teknolojisi, https://www.gidabilgi.com/Makale/Detay/gida-endustrisinde-3d-yazici-teknolojisi-f45521 (E.T.: 22. 06. 2021).

Berg, B. ve Lune, H. (2011). *Qualitative Research Methods for The Social Sciences*. Essex: Pearson.

Cankül, D. (2019). İşletmelerde Yenilik Uygulamaları: Restoran İşletmeleri Örneği. *Gastroia: Journal of Gastronomy and Travel Research*, 3(2), 225-240.

Cankül, D., Doğan, A. ve Sönmez, B. (2018). Yiyecek-İçecek İşletmelerinde İnovasyon ve Artırılmış Gerçeklik Uygulamaları. İşletme Araştırmaları Dergisi, 10(3), 576-591.

Carbonero, F., Ernst, E. ve Weber, E. (2018). Robots Worldwide the Impact of Automation on Employment and Trade. ILO Working Papers. 995008793402676.

Chiacchio, F., Petropoulos, G. ve Pichler, D. (2018). The Impact of Industrial Robots on EU Employment and Wages: A Local Labor Market Approach. Working Paper No. 02, Bruegel, Brussels.

Chițaniuc, M., Miron, B. ve Iftene, A. (2018). FoodAR-An Augmented Reality Application used in Gastronomy. 15th Conference on Human Computer Interaction-RoCHI (ss. 18-23). Cluj-Napoca, Romania: 3 – 4 Eylül 2018.

Christodoulides, G. (2011). Branding in the Post-Internet Era. *Marketing Theory*, 9(1), 141–144.

Çakmak, H. ve Gümüş, C. E. (2020). 3D Food Printing with Improved Functional Properties: A Review. *International Journal of 3D Printing Technologies and Digital Industry*, 4(2), 178-192.

Dauth, W., Findeisen, S., Südekum, J.ve Wößner, N. (2017). German Robots – The Impact of Industrial Robots on Workers. CEPR Discussion Paper. DP12306.

Derya, H. (2018). Endüstri Devrimleri ve Endüstri 4.0. *GÜ İslâhiye İİBF Uluslararası E-Dergi*, 2(2), 1-20.

Diamandis, P. (2019). How 3D Printing, Vertical Farming, and Materials Science Are Overhauling Food, https://singularityhub.com/2019/10/20/the-technologies-changing-how-we-grow-distribute-and-consume-food/ (E.T.: 10.07.2021).

Dima, A. (2021). Short History of Manufacturing: From Industry 1.0 to Industry 4.0, https://kfactory.eu/short-history-of-manufacturing-from-industry-1-0-to-industry-4-0/ (E.T.: 18.06.2021).

Firat, F. (1997). Educator Insights: Globalization of Fragmentation - A Framework For Understanding Contemporary Global Markets. *Journal of International Marketing,* 5(2), 77-86.

Forster, N. (1995). The Analysis of Company Documentation. İçinde C. Cassell ve G. Symon (Editörler), *Qualitative Methods in Organizational Research: A Practical Guide*. London: Sage.

Frey, C. B. ve Osborne, M. A. (2017). The Future of Employment: How Susceptible are Jobs to Computerization? *Technological Forecasting and Social Change*, 114, 254-280.

Geray, H. (2006). *Toplumsal Araştırmalarda Nicel ve Nitel Yöntemlere Giriş İletişim Alanından Örneklerle*. Ankara: Siyasal.

Güneş, E., Bayram, Ş. B. Özkan, M. ve Nizamlıoğlu, H. F. (2018). Gastronomy Four Zero (4.0). *International Journal of Environmental Pollution and Environmental Modelling,* 1(3), 77-84.

Hazarhun, E. ve Yılmaz, Ö. D. (2020). Restoranlarda Dijital Dönüşüm: Touch Restoran Örneği. *Gastroia: Journal of Gastronomy and Travel Research*, 4(3), 384-399.

Hooijdonk, R. (2015). Technology Trends 2030, https://www.richardvanhooijdonk.com/en/ keynote/ trends2030/ (E.T.: 14. 08. 2021).

Joshi, N. (2018). Will Chefs Lose Relevance in A Robotic Kitchen? https://www.forbes.com/sites/ cognitiveworld/2018/12/11/will-chefs-lose-relevance-in-a robotic-kitchen/?sh=17eef0f1213a (E.T.: 21. 06. 2021).

Joshi, N. (2020). Bon Appétit! Robotic Restaurants Are the Future, https://www.forbes.com/sites/ cognitiveworld/2020/02/03/bon-apptit-robotic-restaurants-are-the-future/?sh=405a23c62136 (E.T.: 10. 07. 2021).

Karakuş, F. (2020). Endüstri 4.0 Sürecinde Lojistiğin Yiyecek ve İçecek Endüstrisine Etkisi. Yüksek Lisans Tezi. Balıkesir: Balıkesir Üniversitesi.

Karasar, N. (2007). *Bilimsel Araştırma Yöntemleri* (17. baskı). Ankara: Nobel Yayıncılık.

Kıral, B. (2020). Nitel Bir Veri Analizi Yöntemi Olarak Doküman Analizi. *Siirt Üniversitesi Sosyal Bilimler Enstitüsü Dergisi*, 8(15), 170-189.

Kim, J. J., Choe, J. Y. J. ve Hwang, J. (2020). Application of Consumer Innovativeness to the Context of Robotic Restaurants. *International Journal of Contemporary Hospitality Management,* 33(1), 224-242.

Kumar, R. (2015). *Araştırma Yöntemleri- Yeni Başlayanlar İçin Adım Adım Araştırma Rehber*i. Ç. Ömay (Editör). Ankara: Edge Akademi.

Lane, A. (2019). What is Technology? https://www.open.edu/openlearn/science-maths-technology/ engineering-and-technology/technology/what-technology (E.T.: 18. 06. 2021).

Lee, D. (2018). JD.com's First Fully Automated Robot Restaurant Now Open in Tianjin, https:// pandaily.com/jd-coms-first-fully-automated-robot-restaurant-now-open-in-tianjin/ (E.T.: 22. 06. 2021).

Luque, A., Peralta, M. E., De Las Heras, A. ve Córdoba, A. (2017). State of the Industry 4.0 in the Andalusian Food Sector. *Procedia Manufacturing*, 13, 1199-1205.

Mantihal, S., Kobun, R. ve Lee, B. B. (2020). 3D Food Printing of as the New Way of Preparing Food: A Review. *International Journal of Gastronomy and Food Science*, 22, 100260.

Merriam, S. B. (1988). *Case Study Research in Education: A Qualitative Approach*. San Francisco: Jossey-Bass.

Morgan, B. ve Saint-Elien, M. (2021). 32 of the Cleverest Smart Kitchen Appliances You Can Buy Online, https://www.housebeautiful.com/shopping/home-gadgets/g22826031/smart-kitchen-appliances/ (E.T.: 01. 11. 2021).

Nachal, N., Moses, J. A., Karthik, P. ve Anandharamakrishnan, C. (2019). Applications of 3D Printing in Food Processing. *Food Engineering Reviews,* 11(3), 123-141.

Öztürk, H. M. (2020). Teknolojik Gelişmeler ve Gastronomi Alanına Yansımaları: Gastronomi 4.0. *Güncel Turizm Araştırmaları Dergisi,* 4(2), 222-239.

Pellegrino, G., Piva, M. ve Vivarelli, M. (2017). Are Robots Stealing Our Jobs? IZA Discussion Papers 10540, Institute of Labor Economics (IZA).

Phatitit, N. (2021). Le Petit Chef Makes a Return to Park Hyatt under a New Theme, https://www.prestigeonline.com/th/wine-dine/dining/le-petit-chef-return/ (E.T.: 22.6.2021).

Rukancı, F. ve Rukancı, F. (2004). Bilgi Toplumu ve Toplumun Bilgilenmesinde Kütüphanelerin Rolü. İçinde S. Arslantekin ve F. Özdemirci (Editörler). Kütüphaneciliğin Destanı Uluslararası Sempozyumu (ss. 1-11). Ankara: 21-24 Ekim 2004.

Saldamlı, A., Iflazoglu, N. ve Can İ. I. (2021). Applying Industry 4.0 on Management of Gastronomy Events. İçinde K. Birdir, S. Birdir, A. Dalgic ve D. Toksoz (Editörler), *Impact of ICTs on Event Management and Marketing* (s. 242-261). Hershey, PA: IGI Global.

Saldamlı, A. ve Can, İ. I. (2019). A Hybrid Approach to Tourism: The Case Study of Fethiye, Turkey. *Journal of Hospitality,* 1(3-4), 148-161.

Sarı, T. (2020). Development of an Industry 4.0 Maturity Model by Analytic Hierarchy Process: Case of Food and Beverage Manufacturing Sector. *Business and Management Studies: An International Journal (BMIJ)*, 8(3), 3526-3549.

Sert, D., Yılmazer Hitit, Z. ve Ertunç, S. (2019). Endüstri 4.0. Uygulamaları Mevcut Durumu ve Kimya Mühendisliğindeki Yeri. IV. Tehlikeli Kimyasalların Yönetimi ve Proses Güvenliği. Ankara: 24-25 Nisan 2019.

Shukla, D. P. ve Ailawadi, P. (2019). Computational Gastronomy-Use of Computing Methods in Culinary Creativity. *TRJ Tourism Research Journal*, 3(2), 203-211.

Spence, C. ve Piqueras-Fiszman, B. (2013). Technology at the Dining Table. *Flavour,* 2(1), 1-13.

Stebbins, R. A. (2001). *Exploratory Research in the Social Sciences*. Thousand Oaks: Sage.

Sun, J., Peng, Z., Yan, L., Fuh, J. Y. H. ve Hong, G. S. (2015). 3D Food Printing an Innovative Way of Mass Customization in Food Fabrication. *International Journal of Bioprinting,* 1(1), 27-38.

Sun, J., Zhou, W., Huang, D., Fuh, J. Y. ve Hong, G. S. (2015). An Overview of 3D Printing Technologies for Food Fabrication. *Food and Bioprocess Technology,* 8(8), 1605-1615.

The Star (2020). World's First Robot-Operated Chinese Eatery Opens in South China, https://www.thestar.com.my/news/regional/2020/01/14/world039s-first-robot-operated-chinese-eatery-opens-in-south-china (E.T.: 27.10. 2021).

Topsakal, Y., Yüzbaşıoğlu, N., Çelik, P. ve Bahar, M. (2018). Tourism 4.0 - Tourist 5.0: Why the Human Revolution is One Number Bigger than Industrial Revolutions? *Journal of Tourism Intelligence and Smartness,* 1(2), 1-11.

TÜBİTAK (2016). Yeni Sanayi Devrimi, Akıllı Üretim Sistemleri, Teknoloji Yol Haritası, https://www.tubitak.gov.tr/sites/default/files/akilli_uretim_sistemleri_tyh_v27aralik2016.pdf. (E.T.: 14.08.2021).

Usta, A. (2012). Bilimsel Araştırmalarda Yapısal Etmenler ve Evreler. *İnönü University International Journal of Social Sciences (INIJOSS)*, 1(1), 98-112.

Uzan, Ş. B. ve Sevimli, Y. (2020). Gastronomideki Robotik Uygulamalar ve Yapay Zekâ. *Tourism and Recreation,* 2(2), 46-58.

Veith, C. (2018). Industry 4.0 IT: Solutions in The Romanian Food Industry. *Journal of Emerging Trends in Marketing and Management*, I(1), 221-230.

Verevka, T. V. (2019). Development of Industry 4.0 in the Hotel and Restaurant Business. *IBIMA Business Review,* 324071, 1-12.

Wach, E. (2013). Learning About Qualitative Document Analysis. https://opendocs.ids.ac.uk/opendocs/bitstream/handle/20.500.12413/2989/PP%20InBrief%20 13%20QDA%20FINAL2.pdf?sequence=4. (E.T.:15.08.2021).

Yang, F., Zhang, M. ve Bhandari, B. (2017). Recent Development in 3D Food Printing. *Critical Reviews in Food Science and Nutrition,* 57(14), 3145-3153.

Yıldırım, A. ve Şimşek, H. (2008). *Sosyal Bilimlerde Nitel Araştırma Yöntemleri*. Ankara: Seçkin Yayıncılık.

Yıldız, E. ve Davutoğlu, N. A. (2020). Turizm 4.0'dan Gastronomi 4.0'a Giden Yolda: Geleceğin Restoranları ve Yönetimi. *Akademik Sosyal Araştırmalar Dergisi,* 8(109), 301-318.

Zeira, J. (1998). Workers, Machines, and Economic Growth. *The Quarterly Journal of Economics*, 113(4), 1091-1117.

Zhu, D. H. ve Chang, Y. P. (2020). Robot with Humanoid Hands Cooks Food Better? Effect of Robotic Chef Anthropomorphism on Food Quality Prediction. *International Journal of Contemporary Hospitality Management.* 32(3),1367-1383.

Zoran, A. (2019). Cooking with Computers: The Vision of Digital Gastronomy [Point of View]. *Proceedings of the IEEE,* 107(8), 1467-1473.

Zoran, A. ve Cohen, D. (2018). Digital Konditorei: Programmable Taste Structures Using a Modular Mold. The 36th International Conference on Human Factors in Computing Systems (ss. 1-9). Montréal, Canada: 21–26 Nisan 2018.

Zoran, A., Gonzalez, E. A. ve Mizrahi, A. B. (2021). Cooking with Computers: The Vision of Digital Gastronomy, https://ieeexplore.ieee.org/stamp/stamp.jsp?arnumber=8789743. (E.T.: 04.11.2021).

Zoran, A. ve Coelho, M. (2011). Cornucopia: The Concept of Digital Gastronomy. *Leonardo*, 44(5), 425-431.

URL-1: https://www.endustri40.com/endustri-tarihine-kisa-bir-yolculuk/ (E.T.: 22.06.2021).

URL-2: http://www.digitalgastronomy.co/ (E.T.: 15.06.2021).

URL-3: http://horecamasterschool.com/ (E.T.: 15.06.2021).

URL-4: https://www.coworker.com/spain/san-sebastian/labe-digital-gastronomy-lab (E.T.: 18.06.2021).

URL-5: https://eandt.theiet.org/content/articles/2018/11/saudi-backed-fund-invests-in-pizza-making-robots/ (E.T.: 21.06.2021).

URL-6: https://www.todayonline.com/world/asia/japanese-restaurant-robots-rule-roost (E.T.: 21.06.2021).

URL-7: https://www.orangeclove.com.sg/catering-services-singapore/laksa-live-station/ (E.T.: 21.06.2021).

URL-8: https://www.automate.org/blogs/service-robots-as-robotic-kitchen-assistants(E.T.: 21.06.2021).

URL-9: https://techstartups.com/2020/02/28/flippy-robot-new-burger-chef-makes-3-hour-never-takes-vacation/ (E.T.: 21.06.2021).

URL-10: https://sg.style.yahoo.com/meet-ausca-singapore-made-robot-can-serve-eggs-060626348.html (E.T.: 21.06.2021).

URL-11: https://www.digitalfoodlab.com/en/foodtech-database/spyce-food (E.T.: 22.06.2021).

URL-12: https://www.dailysabah.com/asia/2018/02/02/new-cafe-with-robot-barista-opens-in-japans-capital (E.T.: 22.06.2021).

URL-13: http://www.smart-restaurants.co.uk/food/robot-chef-start-cooking-kitchens/ (E.T.: 21.06.2021).

URL-14: https://www.automate.org/blogs/understanding-3d-mapping-technology-and-applications (E.T.: 22.06.2021).

URL-15: https://www.napavalley.com/blog/le-petit-chef-cia-copia/ (E.T.: 22.06.2021).

URL-16: https://lepetitchef.com/bangkok-park-hyatt-lpc3 (E.T.: 22.06.2021).

URL-17: https://barcelonastartupnews.com/stories/3d-food-printing-device-by-barcelona-foodtech-startup/ (E.T.: 21.06.2021).

URL-18: https://3dprinting.com/food/4-famous-restaurants-that-use-3d-printers/ (E.T.: 21.06.2021).

URL-19: http://foodink.io/gallery/#! (E.T.: 21.06.2021).

URL-20: https://tr.pinterest.com/pin/379146862354904169/ (E.T.: 21.06.2021).

URL-21: https://all3dp.com/barilla-announces-3-winners-in-3d-printed-pasta-competition/ (E.T.: 21.06.2021).

URL-22: https://www.barry-callebaut.com/en/group/media/news-stories/barry-callebaut-opens-worlds-first-3d-printing-studio-craft-unseen (E.T.: 21.06.2021).

URL-23: https://3dprint.com/227346/chloe-rutzerveld-reflects-on-edible-growth/ (E.T.: 21.06.2021).

URL-24: https://www.foodbeast.com/news/3d-printed-pizza/ (E.T.: 21.06.2021).

URL-25: https://www.endustri40.com/artirilmis-gerceklik-augmented-reality/ (E.T.: 10.07.2021).

URL-26: https://medium.com/echoar/how-augmented-reality-ar-is-reshaping-the-food-service-industry-a558039badad (E.T.: 10.07.2021).

URL-27: https://www.juegostudio.com/ar-based-food-menu-case-study (E.T.: 21.06.2021).

URL-28: https://www.youtube.com/watch?v=E2K052WwzpM (E.T.: 10.07.2021).

URL-29: https://thespoon.tech/as-menus-move-to-mobile-phones-research-shows-ar-could-drive-more-sales/ (E.T.: 10.07.2021).

URL-30: https://quy-technology.medium.com/augment-virtual-magic-to-your-hospitality-with-ar-food-menu-80eb088888d5 (E.T.: 10.07.2021).

URL-31: https://www.theyucatantimes.com/2017/12/augmented-and-virtual-reality-will-reshape-the-food-industry/ (E.T.: 10.07.2021).

URL-32: http://www.communityinnovate.org/braintwins-augmented-reality-game/ (E.T.: 10.07.2021).

URL-33: https://next.reality.news/news/market-reality-bareburger-zara-use-ar-for-marketing-while-vtime-gets-cash-infusion-move-from-vr-ar-0184133/ (E.T.: 10.07.2021).

URL-34: http://www.bingol.edu.tr/media/205521/sayt-bolum9-Arastirma-Yontem-ve-Tekniklerinin-Secimi.pdf. (E.T.: 13.08.2021).

URL-35: https://business.panasonic.com.tr/visual-system/le-petit-chef-restoran-masalar-na-g-rsel-animasyon-yans-tma-getirir. (E.T.: 14.08.2021).

URL-36: http://foodink.io/world-premiere/ (E.T.: 14.08.2021).

URL-37: https://www.oxfordlearnersdictionaries.com/definition/english/document_1 (E.T.: 13.09.2021).

URL-38: https://interestingengineering.com/softbank-is-opening-a-cafe-where-pepper-robots-will-work-alongside-humans (E.T.: 13.09.2021).

URL-39: https://www.cnnturk.com/turkiye/istanbulda-robot-garsonlar-ise-basladi?page=3 (E.T.: 13.09.2021).

URL- 40: https://www.theverge.com/2020/5/31/21276318/restaurant-netherlands-robot-waiters-social-distancing-pandemic (E.T.: 13.09.2021).

URL-41: https://robbreport.com/food-drink/dining/silicon-valley-restaurant-robot-servers-1234629314/ (E.T.: 13.09.2021).

URL-42: https://tr.euronews.com/2018/01/16/teknolojik-gelismeler-istihdama-tehdit-mi (E.T.: 02.11.2021).

URL-43: https://www.indyturk.com/node/352831/t%C3%BCrki%CC%87yeden-sesler/i%CC%87%C5%9Fsiz-bir-gelece%C4%9Fi-mi-gidiyoruz-teknoloji-i%C5%9Fsizli%C4%9Fe-%C3%A7are-olacak (E.T.: 02.11.2021).

URL-44: https://www.dunya.com/kose-yazisi/teknoloji-ve-issizlik/27701 (E.T.: 02.11.2021).

URL-45: https://www.michaelpage.com.tr/haberler-ve-ara%C5%9Ft%C4%B1rma/ara%C5%9Ft%C4%B1rmalar/fw-gelecegin-is-dunyasi/artirilmis-gerceklik-is-araclari (E.T.: 02.11.2021).

GASTRONOMİK BİR DEĞER VE KÜLTÜREL MİRAS OLARAK

MESİR MACUNU

Aslı YURDAKUL

Nurten ÇEKAL

EĞİTİM
yayınevi

GASTRONOMİK BİR DEĞER VE KÜLTÜREL MİRAS OLARAK MESİR MACUNU

Aslı Yurdakul, Nurten Çekal

Genel Yayın Yönetmeni: Yusuf Ziya Aydoğan (yza@egitimyayinevi.com)
Genel Yayın Koordinatörü: Yusuf Yavuz (yusufyavuz@egitimyayinevi.com)
Sayfa Tasarımı: Eğitim Yayınevi Grafik Birimi
Kapak Tasarımı: Eğitim Yayınevi Grafik Birimi

T.C. Kültür ve Turizm Bakanlığı
Yayıncı Sertifika No: 47830

ISBN: 978-625-8468-96-0
1. Baskı, Şubat 2022

Baskı Cilt
Bulut Dijital Matbaa Sanayi Ticaret Limited Şirketi
Musalla Bağları Mah. İnciköy Sok. 1/A Selçuklu / KONYA
Matbaa Sertifika No: 48120

Kütüphane Kimlik Kartı
GASTRONOMİK BİR DEĞER VE KÜLTÜREL MİRAS OLARAK MESİR MACUNU
Aslı Yurdakul, Nurten Çekal
100 s., 135x215 mm
Kaynakça var, dizin yok.
ISBN: 978-625-8468-96-0

Copyright © Bu kitabın Türkiye'deki her türlü yayın hakkı Eğitim Yayınevi'ne aittir. Bütün hakları saklıdır. Kitabın tamamı veya bir kısmı 5846 sayılı yasanın hükümlerine göre kitabı yayımlayan firmanın ve yazarlarının önceden izni olmadan elektronik/mekanik yolla, fotokopi yoluyla ya da herhangi bir kayıt sistemi ile çoğaltılamaz, yayımlanamaz.

EĞİTİM
yayınevi

Yayınevi Türkiye Ofis: İstanbul: Eğitim Yayınevi Tic. Ltd. Şti., Atakent mah. Yasemen sok. No: 4/B, Ümraniye, İstanbul, Türkiye

Konya: Eğitim Yayınevi Tic. Ltd. Şti., Fevzi Çakmak Mah. 10721 Sok. B Blok, No: 16/B, Safakent, Karatay, Konya, Türkiye
+90 332 351 92 85, +90 533 151 50 42, 0 332 502 50 42
bilgi@egitimyayinevi.com

Yayınevi Amerika Ofis: New York: Egitim Publishing Group, Inc.
P.O. Box 768/Armonk, New York, 10504-0768, United States of America
americaoffice@egitimyayinevi.com

Lojistik ve Sevkiyat Merkezi: Kitapmatik Lojistik ve Sevkiyat Merkezi, Fevzi Çakmak Mah. 10721 Sok. B Blok, No: 16/B, Safakent, Karatay, Konya, Türkiye
sevkiyat@egitimyayinevi.com

Kitabevi Şubesi: Eğitim Kitabevi, Şükran mah. Rampalı 121, Meram, Konya, Türkiye
+90 332 499 90 00
bilgi@egitimkitabevi.com

İnternet Satış: www.kitapmatik.com.tr
+90 537 512 43 00
bilgi@kitapmatik.com.tr

ilk okuyan siz olun
kitapmatik
internetteki kitapçınız

KAYNAKÇA

Aksu H. E.(2017). Eller Havaya Eller Şifaya: Uluslararası Manisa Mesir Festivali Üzerine Bir İnceleme, http://www.millifolklor.com, 29/115, 91-105.

Alkan, M. (2014). Manisa'da Hafsa Sultan Darüşşifası (Bimarhanesi).

Aman, F. (2012). Bronislaw Malinowski'nin Kültür Teorisi. Uludağ Üniversitesi, İlâhiyat Fakültesi Dergisi, 21(1), 135-151.

Amanak K., Karaöz, B., Sevi, Ü. (2013). Alternatif/Tamamlayıcı Tıp ve Kadın Sağlığı, TAF Preventive Medicine Bulletin, (12)4, 441-448.

Artık, N., Poyrazoğlu, E., Karacıer, M.(1999). Mesir Macununun Kimyasal Bileşimi, Standard, 447, 91-98.

Artun, E. (1999). Türk Halk Kültüründe Nevruz, Uluslararası Nevruz Sempozyumu. Kazakistan.

Arslan, M. (2007). Roma'nın Büyük Düşmanı Mithradates VI Eupator. İstanbul: Odin Yayınları. Kazakistan.

Atak, O., Tatar, S., Tunaseli, A. (2017). Kültürel miras oluşumunda festivallerin yeri ve önemi: Fethiye müzik köyü üzerine bir değerlendirme, Uluslararası Sosyal Araştırmalar Dergisi, 10(52), 1397-1409.

Avan, H. (1996). Manisa mesir bayramı. Manisa ve Mesir. Manisa: Manisalılar Mesir ve Dayanışma Derneği, 6, 6-9.

Bakır, B., Başağaoğlu, İ. (2013). Manisa Hafsa Sultan Darrüşşifası'nda Terapötik Etkiler ve Çevre Çözümlemeleri Lokman Hekim Journal.

Bardakçı, E. (2016). Mesir Macunu, https://docplayer.biz.tr/5384853-Spil-daginin- eteklerindeki-ovaya-kurulu-manisa-son-500-yildir-suregelen-bir-gelenege-ev- sahipligi-yapiyor.html

Bascom, W. R. (2010). "Folklorun Dört İşlevi". (Çeviren: Ferya Çalış). Halkbiliminde Kuramlar ve Yaklaşımlar 2. (Editör: M. Öcal Oğuz ve Selcan Gürçayır), Ankara: Geleneksel Yayınları.

Bayat A.H. (1998). İbn-i Sina 'nın Kanunu'nda ve Osmanlı Tıp Yazmalarında Mesir,

Manisa, 9-16.

Bayram, S. (1982). Sağlık Hizmetlerimiz ve Vakıf Guraba Hastanesi, Vakıflar Dergisi S ayı: XIV, Önder Matbaası, Ankara.

Baytop, T. (1963). Türkiye'nin tıbbı ve zehirli bitkileri. İstanbul Üniversitesi.

Berk, N.A, (2012) .Ortaöğretim 11. Sınıf. T.C. İnkılap Tarihi ve Atatürkçülük Dersinde Tarihsel Canlandırma Uygulaması: Bir Eylem Araştırması, Ankara

Bilgin, A. (2003). "Matbah-ı Amire". DİA, C. 28, Ankara: Türkiye Diyanet Vakfı Yayını.

Cantay, G. (1992). Anadolu Selçuklu ve Osmanlı Darüşşifaları(61). Atatürk Kültür Dil ve Tarih Yüksek Kurumu, Atatürk Kültür Merkezi.

Cantay,G. (1988). "Darüşşifalar", Mimarbaşı Koca Sinan Yaşadığı Çağ ve Eserleri. Cilt 1. İstanbul, s. 355-368

Celkan, H. Y. (1991). Beşeri kültürün temel öğesi aile. Aile ve Toplum, (1)1, 81-84.

Çalıkoğlu, M.A. (1982) Sümbül Efendi ve Merkez Efendi Hayat ve Hüviyetleri. Dördüncü tab'ını yapan: Nurullah Kılıç. İstanbul: İsmail Akgün Matbaası.

Çapar, G., Yenipınar, U. (2016) Somut olmayan kültürel miras kaynağı olarak yöresel yiyeceklerin turizm endüstrisinde kullanılması, Journal of Tourism and Gastronomy Studies, 4, 100-115

Çekin, M., Sertoğlu, E. (2007) Mesir, Merkez Efendi, Merkez Efendi Geleneksel Tıp Derneği Yayını, İstanbul.

Çoksarı ,G., Artık, N., Saltan,G., Çoşkun, E. (2014). Binlerce Yıllık Tecrübe: Macunlar, XI. National Conference on the History of Turkish Pharmacy.

Doğan, Ş. (2012). Terceme-i Akrabâdîn'de Yer Alan Bir Mesir Macunu Terkibi Üzerine. Journal of World of Turks/ Zeitschrift für die Welt der Türken, 4(2).

Döner, Z., Tepeci, M. (2014). Manisa Mesir Macunu Festivali Ziyaretçilerinin Festivale Katılım Nedenleri ve Memnuniyet Düzeylerini Etkileyen Unsurların Belirlenmesi, 15. Ulusal Turizm Kongresi, Ankara, 782-795.

Durmaz, M. (2010). (Proje yöneticisi). Bergamalı Lokman Hekim Galenos (Bergama Belleten 18). Bergama Kültür ve Sanat Vakfı Yayınları.

Eyüpoğlu, İ.Z. (2007). Tanrı Yaratan Toprak Anadolu. *İstanbul: Derin Yayınevi*.

Giritlioğlu İ, Olcay, A., Özekici, Y. K. (2015). Bir turizm çeşitliliği olarak festival etkinliklerinin sınıflandırılması: Türkiye üzerine bir değerlendirme. Sosyal Bilimler Araştırmaları Dergisi, (13):306-323.

Gül K, Erdem, B., Gül, M. (2013). "Yerel festivallerin etkinliğine bağlı ziyaretçi kazanımları: Sındırgı Yağcıbedir Festivali örneği", Süleyman Demirel Üniversitesi İktisadi ve İdari Bilimler Fakültesi Dergisi, (18)2, 213-239.

Gündoğdu, G. (2005). 555 Sayılı CoğİşKHKnın Uygulamasında Ürün Kavramı ve Bazı Sorunlar. Journal of Istanbul University Law Faculty-Hukuk Fakültesi Mecmuası (İÜHFM), (63), 213-238.

Güven, A. N. (2010). Mesir Macununun Antioksidan Aktivitesinin ve Reolojik Özelliklerinin Belirlenmesi. İstanbul Teknik Üniversitesi. Fen Bilimleri Enstitüsü, Yüksek Lisans Tezi, Ankara.

İmirgi, A. (2005). Festival kavramı üzerine düşünceler. Millî Folklor, 65, 29- 36

Karasar, N. (2014). Bilimsel Araştırma Yöntemi.26.baskı. Ankara Nobel Yayınevi.

Kızıloğlu R., Kızılaslan N., Ünal T. (2015) A study on determining attitudes and behaviors of individuals towards local products in Manisa Province: The case of Mesir Paste, International Journal of Social Sciences and Education Research, Online, http://dergipark.gov.tr/ijsser

Koday , Z., Erhan, K., Akbaş, F. (2016) Manisa İlinin idari coğrafya analizi. Atatürk Üniversitesi Sosyal Bilimler Enstitüsü Dergisi, 20(2), 537-558

Köse, F. (2012). Osmanlılarda Nevruziyye geleneklerine tarihsel açıdan bakış, Ekev Akademi Dergisi 16 /51.Nergiz, C. (1994). Gıda olarak mesir macunu. Celal Bayar Üniversitesi 454. Manisa Mesir Şenlikleri, Mesir Macunu Paneli, 22 Nisan,

454. Mesir Konferansları, Manisa Mesir Derneği Yayını, 30–31, Manisa.

Nergiz, C. (1994). Gıda olarak mesir macunu. Celal Bayar Üniversitesi, 454, 30-31.

Nergiz, C., Yıldız, H. (1995). Şekerli ürünler içerisinde mesir macunu. Celal Bayar Üniversitesi 455. Manisa Mesir Şenlikleri, Mesir Macunu Paneli, 22 Nisan, 455. Mesir Konferansları, Manisa Mesir Derneği Yayını, 1–4, Manisa.

Oğuz, Öcal. (2003). Somut Olmayan Kültürel Miras (SOKÜM) İhtisas Komitesi, UNESCO Türkiye Milli Komisyonu.

Ortaylı, İ.(2008). Osmanlıda Manisa (Konferans), 01.03.2008, saat 15.30, Manisa Belediyesi Lale Salonu.

Özdamar, K. (1999). Paket Programlar ile İstatiksel Veri Analizi. Kaan Kitapevi. İstanbul.

Özlü, Z. (2011). Osmanlı Saray şekerleme ve şekerlemecileri ile ilgili notlar. Türk Kültürü ve Hacı Bektaş Veli Araştırma Dergisi, 58, 171- 190.

Polat, E., Diken, B., Kılıç, S. N. (2018). Festival kalitesi, algılanan değer, festival tatmini ve festival sadakati arasındaki ilişkilerin tespiti üzerine bir araştırma: uluslararası Manisa mesir macunu festivali örneği. Manisa Celal Bayar Üniversitesi Sosyal Bilimler Dergisi, 16(4), 23-44.

Sert F.Y, Alpaslan H.İ, Karaman Ö. Y. (2017) Manisa Sultan (Mesir) Camisi'nin Akustik Özelliklerinin Değerlendirilmesi, Sanat Tarihi Dergisi, 243- 259.

Sertoğlu, E. (2007). Merkez Efendi. Merkez Efendi Geleneksel Tıp Derneği, İstanbul

Sevilmiş, G. (2013). Yükselen Trend: Fonksiyonel Gıda AR&GE Bülten, İzmir Ticaret Odası.

*Şahin, G. (2013). Coğrafi işaretlerin önemi ve Vize (Kırklareli)'*nin coğrafi işaretleri. Pamukkale Üniversitesi Sosyal Bilimler Enstitüsü Dergisi, (15), 23-37.

Şahin, S., Özdemir, Ö. (2018). İl Kültür ve Turizm Müdürlükleri internet sitelerinde Türkiye'nin somut olmayan kültürel miras ürünlerinin tanıtılması. MANAS Sosyal Araştırmalar Dergisi, (7)2. Kırgızistan.

Şimşek, F. (2012).Mithridaticum and Mesir: The Story of an Antidote from Antiquity into Ottoman Times. Mediterranean Journal of Humanities, (11)2, 243-250.

Tan, N. (2003). "Turkiye'de Şekerciliğin Gelişmesinde Hacı Bekir Muessesesinin Rolu.".

Tanık, U. (2019). Kişisel görüşme. Manisa Mesiri Tanıtma ve Turizm Derneği, Manisa.

(TDK 2022).https://www.tdk.gov

Terzioğlu, A. (1992). Helvahane Defteri ve Topkapı Sarayında Eczacılı. İstanbul: Arkeoloji ve Sanat Yayınları.

Terzioğlu, A. (1999). "Topkapı Sarayında Helvahane'de İlaçların İmaline Dair Bir Yazma Eser ve Buna Göre İki Mithridatikum Reçetesi". Uluslarası Üçüncü Türk Kültürü Kongresi Bildirileri 25-29 Eylül 1993, Cilt II, 365-375. Ankara: Atatürk Kültür Merkezi Yayınları.

Tokmakoğlu, A. (2009). Yükselen Şehir Manisa Celal Bayar Üniversitesi Sosyal Bilimler Enstitüsü, (7) 2,169-180.

Tuser, H. (1958). Manisa'da Mesir. Manisa Turizm Cemiyeti Yayınları.

Uluçay Ç., Gökçen İ. (2005). Manisa Valiliği, Manisa Belediyesi, Manisa'yı Mesiri Tanıtma ve Turizm Derneği Ortak yayını, Manisa, s:6-11.

Ünal Z. G. (2014). Kültürel Mirasın Korunması, İSMEP, İstanbul

Ünver, A. S. (1965). Türk Sanat Tarihinde Edirnekari Lake İşleri ve Sanatkarları.

Ünver, S. (1976), "Türkiye'de Nevruz ve Nevruziye", Vakıflar Dergisi, Cilt: XI, Ankara.

Veren, E. (2018). Manisa Kültürel Belleğinde Mesir Macunu Festivali, Geçmişten Günümüze Manisa Şehzade II. Mehmed ve Manisa Tarihi- Kültürü- Ekonomisi- Cilt I, Manisa

Yenipınar U., Yıldız E. (2016). Festival as Cultural Heritage: The Mesir Festival of Manisa, Global Issues and Trends in Tourism, 323-334

Yerasimos, S. (2002). "Sultan Sofraları 15. ve 16. Yüzyılda Osmanlı Saray Mutfağı". İstanbul: YKY.

Yiğit, A. (2016). Baharatlar. Gıda Coğrafyası, (Ed: Aktaş, S.G.). Anadolu Üniversitesi Yayınları. Eskişehir.

İnternet Kaynakları

http://aregem.kulturturizm.gov.tr (a) "Mesir macunu festivali" Erişim Tarihi:03.02.2019.

http://aregem.kulturturizm.gov.tr (b) "Somut olmayan kültürel miras envanteri" Erişim Tarihi: 19.05.2019.

http://www.asitanerestaurant.com "Osmanlı saray mutfağı" Erişim Tarihi: 28.04.2019.

.http://www.kameraarkasi.org "Mesir macunu" Erişim Tarihi: 08.04.2019.

http://www.manisa.bel.tr (b) "Manisa tarihi" Erişim Tarihi:23.04.2019.

http://www.manisa.bel.tr (a) "Manisa coğrafyası" Erişim Tarihi: 12.05.2019.

http://www.manisa.gov.tr "Uluslararası mesir macunu festivali" Erişim Tarihi: 05.03.2019.

http://www.manisakulturturizm.gov.tr Mesir macunu ve Mesir festivali" Erişim Tarihi: 23.04.2019.

http://www.manisavdb.gov.tr "İlimiz Manisa" Erişim Tarihi:12.05.2019.

http://www.milliyet.com.tr "Mesir macunu" Erişim Tarihi: 06.05.2019.

http://www.zeytinburnu.istanbul “Tıp festivali” Erişim Tarihi: 14.05.2019.

https://prezi.com “Osmanlı mutfağında tatlı kültürü” Erişim Tarihi: 29.04.2019.

https://www.manisamesirmacunudernegi.com.“Mesir macunu” ErişimTarihi: 29.03.2019.

https://www.namideva.com.tr. Erişim Tarihi:23.04.2019.

https://www.turkpatent.gov.tr “Türk patent” Erişim Tarihi: 08.04.2019.

http://tuketici.gtb.gov.tr “Bilinçli tüketici” Erişim Tarihi: 12.04.2019.

Editör:
Doç. Dr. Tayfun Tutak

International Research in Math Sciences

EĞİTİM
yayınevi

INTERNATIONAL RESEARCH IN MATH SCIENCES

Editör: Doç. Dr. Tayfun Tutak

Genel Yayın Yönetmeni: Yusuf Ziya Aydoğan (yza@egitimyayinevi.com)
Genel Yayın Koordinatörü: Yusuf Yavuz (yusufyavuz@egitimyayinevi.com)
Sayfa Tasarımı: Eğitim Yayınevi Grafik Birimi
Kapak Tasarımı: Eğitim Yayınevi Grafik Birimi

T.C. Kültür ve Turizm Bakanlığı
Yayıncı Sertifika No: 47830

ISBN: 978-625-8108-48-4
1. Baskı, Mart 2022

Baskı Cilt
Bulut Dijital Matbaa Sanayi Ticaret Limited Şirketi
Musalla Bağları Mah. İnciköy Sok. 1/A Selçuklu / KONYA
Matbaa Sertifika No: 48120

Kütüphane Kimlik Kartı
INTERNATIONAL RESEARCH IN MATH SCIENCES
Editör: Doç. Dr. Tayfun Tutak
76 s., 135x215 mm
Kaynakça var, dizin yok.
ISBN: 978-625-8108-48-4

Copyright © Bu kitabın Türkiye'deki her türlü yayın hakkı Eğitim Yayınevi'ne aittir. Bütün hakları saklıdır. Kitabın tamamı veya bir kısmı 5846 sayılı yasanın hükümlerine göre kitabı yayımlayan firmanın ve yazarlarının önceden izni olmadan elektronik/mekanik yolla, fotokopi yoluyla ya da herhangi bir kayıt sistemi ile çoğaltılamaz, yayımlanamaz.

EĞİTİM
yayınevi

Yayınevi Türkiye Ofis: İstanbul: Eğitim Yayınevi Tic. Ltd. Şti., Atakent mah. Yasemen sok. No: 4/B, Ümraniye, İstanbul, Türkiye

Konya: Eğitim Yayınevi Tic. Ltd. Şti., Fevzi Çakmak Mah. 10721 Sok. B Blok, No: 16/B, Safakent, Karatay, Konya, Türkiye
+90 332 351 92 85, +90 533 151 50 42, 0 332 502 50 42
bilgi@egitimyayinevi.com

Yayınevi Amerika Ofis: New York: Egitim Publishing Group, Inc.
P.O. Box 768/Armonk, New York, 10504-0768, United States of America
americaoffice@egitimyayinevi.com

Lojistik ve Sevkiyat Merkezi: Kitapmatik Lojistik ve Sevkiyat Merkezi, Fevzi Çakmak Mah. 10721 Sok. B Blok, No: 16/B, Safakent, Karatay, Konya, Türkiye
sevkiyat@egitimyayinevi.com

Kitabevi Şubesi: Eğitim Kitabevi, Şükran mah. Rampalı 121, Meram, Konya, Türkiye
+90 332 499 90 00
bilgi@egitimkitabevi.com

İnternet Satış: www.kitapmatik.com.tr
+90 537 512 43 00
bilgi@kitapmatik.com.tr

ilk okuyan siz olun
kitapmatik
İnternetteki kitapçınız

REFERENCES

Avdonin, S. A., Belinskiy, B. P. and Pandolfi, L. (2010) Controllability of A Nonhomogeneous String And Ring Under Time Dependent Tension. *Mathematical Modelling of Natural Phenomena*, 5(4), 4–31.

Barnes, E. R. (1971). Necessary and Sufficient Optimality Conditions for A Class of Distributed Parameter Control Systems. *SIAM Journal on Control*, 9(1), 62–82.

Boley, B. A. (1956). Thermally Induced Vibrations of Beams. *Journal of the Aeronautical Sciences,* 23(2), 179–181.

Boley, B. A. and Weiner, J. H. (1960). *Theory of Thermal Stresses*. New York: John wiley & sons. Inc.

Bruch Jr, J. C., Adali, S., Sadek, I. S. and Sloss, J.M. (1993) Structural Control Of Thermoelastic Beams For Vibration Suppression. *Journal Of Thermal Stresses*, 16(3), 249–26.

Goktepe Korpeoglu, S. (2021). Optimal Vibration Control of an Isotropic Beam Through Boundary Conditions. *Thermal Science*, 25(Spec. issue 1), 111–120.

Guliyev, H. F. and Jabbarova, K. S. (2010). The Exact Controllability Problem For The Second Order Linear Hyperbolic Equation. *Differential Equations and Control Processes*, 3, 10–19.

Hendrickson, E. and Lasiecka, I. (1996). *Boundary Control Problem for A Dynamic Kirchhoff Plate Model with Partial Observations*. Boston: Springer US.

Kaur, R. and Kapuria, S. (2022). Thermoelastic Wave Propagation in Thin Beams Under Thermal Shock Loading. *Applied Mathematical Modelling*, 105, 584–614.

Kidawa-Kukla, J. (2003). Application of The Green Functions to The Problem of The Thermally İnduced Vibration of A Beam. *Journal of Sound and Vibration*, 262(4), 865–876.

Krabs, W. (1996). *On Abstract Boundary Control Problems for Vibrations*. Boston: Springer US.

Kucuk, I. and Yildirim, K. (2014). Necessary and Sufficient Conditions of Optimality for A Damped Hyperbolic Equation in One-Space Dimension. *Abstract and Applied Analysis*, 2014.

Liu, Y., Li, X., Qian, Y. J. and Yang, H. L. (2022). Rigid-Flexible Coupled Dynamic and Control for Thermally Induced Vibration and Attitude Motion of A Spacecraft with Hoop-Truss Antenna. *Applied Sciences*, 12(3), 1071, 2022.

Manolis, G.D. and Beskos, D.E. (1980). Thermally Induced Vibrations of Beam Structures. *Computer Methods in Applied Mechanics and Engineering*, 21(3), 337–355.

Morgul, O. (1992). Dynamic Boundary Control of A Euler-Bernoulli Beam. *IEEE Transactions on Automatic Control*, 37(5), 639–642.

Ohno, M. and Kawamura, R. (2021). Thermally Induced Flexural Vibration Problem Of Inhomogeneous Rectangular Plates: When Temperature Change At The Bottom Surface is Kept At Zero. *Advanced Engineering Materials*, 2101241.

Onoda, J. and Haftka, R. T. (1987). An Approach to Structure/Control Simultaneous Optimization For Large Flexible Spacecraft. *AIAA Journal*, 25, 1133–1138.

Pedersen, M. (2018). *Functional Analysis in Applied Mathematics And Engineering*. CRC press.

Sadek, I. and Abukhaled, M. (2013). Optimal Control of Thermoelastic Beam Vibrations By Piezoelectric Actuation. *Journal of Control Theory and Applications*, 11(3), 463–467.

Sadek, I.S., Sloss, J.M., Adali, S. and Bruch Jr. , J.C. (1997). Optimal Boundary Control of The Longitudinal Vibrations of A Rod Using A Maximum Principle. *Journal of Vibration and Control*, 3(2), 235–254.

Sun, Y., Fang, D., Saka, M. and Soh., A. K. (2008). Laser-induced Vibrations of Micro-Beams Under Different Boundary Conditions. *International Journal of Solids and Structures*, 45(7-8), 1993–2013.

Yildirim, K. (2020). Active Control of An İmproved Boussinesq System. *Mathematical Modelling of Natural Phenomena*, 15, 58.

Zachmanoglou, E. C. and Thoe, D. W. (1986). *Introduction to Partial Differential Equations with Applications*. New York: Courier Corporation.

into each other, and it is thought that these types of convergence will attract the attention of the researcher in different areas. So, this work will be a guide for researchers who will work in different spaces.

REFERENCES

Aktuglu, H., and Gezer, H. (2009). Lacunary Equi-Statistical Convergence of Positive Linear Operators. *Open Mathematics*. *7*(3), 558-567.

Aktuglu, H. (2014). Korovkin Type Approximation Theorems Proved via αβ-statistical Convergence. *Journal of Computational and Applied Mathematics*. *259*, 174-181.

Atanassov, K. (1986). Intuitionistic Fuzzy Sets. *Fuzzy Sets and Systems*. 20, 87-96.

Bhowmik, M. and Pal, M. (2009). Intuitionistic Neutrosophic Set. England: UK.

Cakalli, H. (2011). Statistical quasi-Cauchy Sequences.*Mathematical and Computer Modelling*, *54*(5-6), 1620-1624.

Cinar, M., Karakas, M. and Et, M. (2013). On Pointwise and Uniform Statistical Convergence of order for Sequences of Functions. *Fixed Point Theory Appl.*33(11), 1-11.

Das, P., Ghosal, S. and Som, S. (2017). Different Types of Quasi Weighted α-Statistical Convergence in Probability. *Filomat*, *31*(5), 1463-1473.

Et, M., Altinok, H., and Altin, Y. (2004). On Some Generalized Sequence Spaces. *Applied Mathematics and Computation*. *154*(1), 167-173.

Fast, H. (1951). Sur la convergence statistique. *Colloq. Math*. 2, 241-244.

Fridy, J.A. and Orhan, C. (1993). Lacunary Statistical Convergence. *Pacific J. Math*.160, 43-51.

Ghosal, S. (2016). Weighted Statistical Convergence of order α and Its Applications. *Journal of the Egyptian Mathematical Society*, *24*(1), 60-67.

Gonul, N. (2013). Lacunary A-Convergence. *Karaelmas Journal of Science and Engineering*. *3*(1), 17-20.

Gonul Bilgin, N. and Bozma, G. (2020). On Fuzzy n-Normed Spaces Lacunary Statistical Convergence of Order . *i-Manager's Journal on Mathematics*. *9*(2), 1-9.

Gonul Bilgin, N. and Bozma, G. (2021). Fibonacci Lacunary Statistical Convergence of Order in IFNLS. *Int. J. Adv. Appl. Math. and Mech.* 8(4), 28-36.

Karakus, S. Demirci, K. and Duman, O. (2008). Statistical Convergence On Intuitionistic Fuzzy Normed Spaces. *Chaos Solitons Fractals.* 35, 763-769

Kaya, E., Küçükaslan, M., and Wagner, R. (2013). On Statistical Convergence and Statistical Monotonicity. In *Annales Univ. Sci. Budapest. Sect. Comp* Vol. 39, pp. 257-270.

Khan, V. A., Khan, M. D. and Ahmad, M. (2021). Some New Type of Lacunary Statistically Convergent Sequences In Neutrosophic Normed Space. *Neutrosophic Sets and Systems*. *42*, 239-252.

Khan, V. A., Fatima, H., Khana, M. D. and Ahamd, A. (2021). Spaces of Neutrosophic λ-statistical Convergence Sequences and Their Properties. *Journal Math. Comp.Science*. 23, 1-9.

Kirisci, M. and Simsek, N. (2020). Neutrosophic Normed Spaces and Statistical Convergence. *The Journal of Analysis*. 28 1059-1073.

Kisi, O. (2021). Ideal Convergence of Sequences in Neutrosophic Normed Spaces. *Journal of Intelligent & Fuzzy Systems*. (Preprint), 1-10.

Kisi, O. (2021). On Convergence in Neutrosophic Normed Spaces. *Fundamental Journal of Mathematics and Applications. 4*(2), 67-76.

Smarandache, F.A. (1999). Unifying Field in Logics: Neutrosophic Logic. In Philosophy. American Research Press.

Sözbir, B., Altundag, S. and Basarır, M. (2020). On the (Delta, f)-lacunary Statistical Convergence of the Functions. *Maltepe Journal of Mathematics*. *2*(1), 1-8.

Sakaoglu Ozguc ˙I. and Yurdakadim, T. (2012). On Quasi-statistical Convergence, *Commun. Fac. Sci. Univ. Ank. Series* A161 (1) 11-17.

Steinhaus, H. (1951). Sur la Convergence Ordinaire et la Convergence Asymptotique. *Colloq. Math.* 2, 73-74.

Zadeh, L. (1965). Fuzzy Sets, *Inform. and Control*. 8, 338-353.

a mathematical approach. As a result, PROMETHEE is more successful both in terms of the amount of information it contains and the level of real-life capture. This study can provide a smooth and simple solution to the current chronic problem of objective comparison and selection of MCDM methods. In this sense, we consider that the study will contribute to the literature.

REFERENCES

Baležentis, A., Baležentis, T. and Misiunas, A. (2012). An integrated assessment of Lithuanian economic sectors based on financial ratios and fuzzy MCDM methods. *Technological and Economic Development of Economy*, 18(1), 34-53.

Ban, A. I., Ban, O. I., Bogdan, V., Popa, D. C. S. and Tuse, D. (2020). Performance evaluation model of Romanian manufacturing listed companies by fuzzy AHP and TOPSIS. *Technological and Economic Development of Economy*, 26(4), 808-836.

Baydaş, M. and Elma, O. E. (2021). An objective criteria proposal for the comparison of MCDM and weighting methods in financial performance measurement: An application in Borsa Istanbul. *Decision Making: Applications in Management and Engineering*, 4(2), 257-279.

Baydaş, M. and Eren, T. (2021). Finansal Performans Ölçümünde ÇKKV Yöntem Seçimi Problemine Objektif Bir Yaklaşım: Borsa İstanbul›da Bir Uygulama. *Eskişehir Osmangazi* Üniversitesi İktisadi *ve* İdari *Bilimler Dergisi*, 16(3), 664-687.

Behzadian, M., Kazemzadeh, R. B., Albadvi, A. ve Aghdasi, M. (2010). PROMETHEE: A comprehensive literature review on methodologies and applications. *European Journal of Operational Research*, 200(1), 198-215.

Brigham, E. F. ve Houston, J. F. (2019). *Fundamentals of Financial Management 15th*. Cengage Learning.

Carton, R. B. (2004). Measuring organizational performance: An exploratory study. PhD Thesis. Athens: University of Georgia.

Dahooi, J. H., Kazimieras Zavadskas, E., Salar Vanaki, S., Reza Firoozfar, H., Lari, M. and Turskis, Z. (2019). A new evaluation model for corporate financial performance using integrated CCSD and FCM-ARAS approach. *Economic research-Ekonomska istraživanja*, 32(1), 1088-1113.

De Montis, A., De Toro, P., Droste-Franke, B., Omann, I. and Stagl, S. (2000). Criteria for quality assessment of MCDA methods. In 3rd Biennial Conference of the European Society for Ecological Economics (pp. 3-6), Vienna.

Diakoulaki, D., Mavrotas, G. and Papayannakis, L. (1995). Determining objective weights in multiple criteria problems: The critic method. *Computers & Operations Research*, 22(7), 763-770.

Eldrandaly, K., Hadi, A. and Nabil Abdelaziz, A. (2009). An Expert System for Choosing the Suitable MCDM Method for Solving a Spatial Decision Problem. In 9th International Conference on Production Engineering, Design and Control, Alexandria, Egypt.

Ertuğrul, İ. and Karakaşoğlu, N. (2009). Performance evaluation of Turkish cement firms with fuzzy analytic hierarchy process and TOPSIS methods. *Expert Systems with Applications*, 36(1), 702-715.

Feng, C. M. and Wang, R. T. (2000). Performance evaluation for airlines including the consideration of financial ratios. *Journal of Air Transport Management*, 6(3), 133-142.

Haddad, M., Sanders, D. and Tewkesbury, G. (2020). Selecting a discrete multiple criteria decision making method for Boeing to rank four global market regions. *Transportation Research Part A: Policy and Practice*, 134, 1–15.

Ishizaka, A. and Siraj, S. (2018). Are Multi-Criteria Decision-Making Tools Useful? An Experimental Comparative Study of Three Methods. *European Journal of Operational Research*, 264(2), 462-471.

Karaoğlan, S. and Şahin, S. (2018). BİST XKMYA işletmelerinin finansal performanslarının çok kriterli karar verme yöntemleri ile ölçümü ve yöntemlerin karşılaştırılması. *Ege Akademik Bakış Dergisi*, 18(1), 63-80.

Mota, P., Campos, A. R. and Neves-Silva, R. (2012). First look at MCDM: Choosing a decision method. *Advances in Smart Systems Research*, 3(1), 25.

Mukhametzyanov, I. (2021). Specific character of objective methods for determining weights of criteria in MCDM problems: Entropy, CRITIC and SD. *Decision Making: Applications in Management and Engineering*, 4(2), 76-105.

Mulliner, E., Malys, N. and Maliene, V. (2016). Comparative analysis of MCDM methods for the assessment of sustainable housing affordability. *Omega*, 59, 146–156.

Munier, N. (2006). Economic growth and sustainable development: Could multicriteria analysis be used to solve this dichotomy?. *Environment, Development and Sustainability*, 8(3), 425-443.

Ozernoy, V. M. (1992). Choosing the "Best" multiple criterlv decision-making method. *INFOR: Information Systems and Operational Research*, 30(2), 159-171.

Olson, D. L., Mechitov, A. and Moshkovich, H. (2001). Learning aspects of decision aids. In M. Köksalan and S. Zionts (Eds.), *Multiple Criteria Decision Making in the New Millennium* (pp. 41-48). Berlin: Springer.

Pineda, P. J. G., Liou, J. J., Hsu, C. C. and Chuang, Y. C. (2018). An integrated MCDM model for improving airline operational and financial performance. *Journal of Air Transport Management*, 68, 103-117.

Sałabun, W. and Urbaniak, K. (2020). A new coefficient of rankings similarity in decision-making problems. In International Conference on Computational Science (pp. 632-645). Cham: Springer.

Stewart, B. (2013). *Best-practice EVA: the definitive guide to measuring and maximizing shareholder value*. John Wiley & Sons.

Tan, P. S., Lee, S. S. G. and Goh, A. E. S. (2010). An evaluation framework to identify suitable MCDM techniques for B2B collaboration. In Proceedings of 2010 IEEE International Conference on Service Operations and Logistics, and Informatics (pp. 446-451). IEEE.

Tavana, M., Khalili-Damghani, K. and Rahmatian, R. (2015). A hybrid fuzzy MCDM method for measuring the performance of publicly held pharmaceutical companies. *Annals of Operations Research*, 226(1), 589-621.

Tavana, M. (2021). Decision analytics in the world of big data and colorful choices. *Decision Analytics Journal*, Volume 1, November 2021, https://doi.org/10.1016/j.dajour.2021.100002.

Triantaphyllou, E. (2000). *Multi Criteria Decision Making Methods: A Comparative Study*. London: Kluwer Academic Publishers.

Wang, Z., Parhi, S. S., Rangaiah, G. P. and Jana, A. K. (2020). Analysis of Weighting and Selection Methods for Pareto-Optimal Solutions of Multiobjective Optimization in Chemical Engineering Applications. *Industrial & Engineering Chemistry Research*, 59(33), 14850-14867.

Wang, Z. and Rangaiah, G. P. (2017). Application and analysis of methods for selecting an optimal solution from the Pareto-optimal front obtained by multiobjective optimization. *Industrial & Engineering Chemistry Research*, 56(2), 560-574.

Velasquez, M. and Hester, P. T. (2013). An analysis of multi-criteria decision making methods. *International Journal of Operations Research*, 10(2), 56-66.

Zaidan, B. B., Zaidan, A. A., Abdul Karim, H. and Ahmad, N. N. (2017). A new approach based on multi-dimensional evaluation and benchmarking for data hiding techniques. *International Journal of Information Technology & Decision Making*, 1-42.

Zopounidis, C. and Doumpos, M. (2002). Multi-criteria decision aid in financial decision making: methodologies and literature review. *Journal of Multi-Criteria Decision Analysis*, 11(4-5), 167-186.

İZLENİM YÖNETİMİ VE BEDEN

Dr. İbrahim AKKAŞ

2. BASKI

EĞİTİM
yayınevi

İZLENİM YÖNETİMİ VE BEDEN

Dr. İbrahim AKKAŞ

Genel Yayın Yönetmeni: Yusuf Ziya Aydoğan (yza@egitimyayinevi.com)
Genel Yayın Koordinatörü: Yusuf Yavuz (yusufyavuz@egitimyayinevi.com)
Sayfa Tasarımı: Eğitim Yayınevi Grafik Birimi
Kapak Tasarımı: Eğitim Yayınevi Grafik Birimi

T.C. Kültür ve Turizm Bakanlığı
Yayıncı Sertifika No: 47830

ISBN: 978-605-7786-06-7
2. Baskı, Aralık 2021

Baskı Cilt
Bulut Dijital Matbaa Sanayi Ticaret Limited Şirketi
Musalla Bağları Mah. İnciköy Sok. 1/A Selçuklu / KONYA
Matbaa Sertifika No: 48120

Kütüphane Kimlik Kartı
İZLENİM YÖNETİMİ VE BEDEN
Dr. İbrahim AKKAŞ
103 s., 135x215 mm
Kaynakça var, dizin yok.
ISBN: 978-605-7786-06-7

Copyright © Bu kitabın Türkiye'deki her türlü yayın hakkı Eğitim Yayınevi'ne aittir. Bütün hakları saklıdır. Kitabın tamamı veya bir kısmı 5846 sayılı yasanın hükümlerine göre kitabı yayımlayan firmanın ve yazarlarının önceden izni olmadan elektronik/mekanik yolla, fotokopi yoluyla ya da herhangi bir kayıt sistemi ile çoğaltılamaz, yayımlanamaz.

EĞİTİM
yayınevi

Yayınevi Türkiye Ofis: İstanbul: Eğitim Yayınevi Tic. Ltd. Şti., Atakent mah. Yasemen sok. No: 4/B, Ümraniye, İstanbul, Türkiye

Konya: Eğitim Yayınevi Tic. Ltd. Şti., Fevzi Çakmak Mah. 10721 Sok. B Blok, No: 16/B, Safakent, Karatay, Konya, Türkiye
+90 332 351 92 85, +90 533 151 50 42, 0 332 502 50 42
bilgi@egitimyayinevi.com

Yayınevi Amerika Ofis: New York: Egitim Publishing Group, Inc.
P.O. Box 768/Armonk, New York, 10504-0768, United States of America
americaoffice@egitimyayinevi.com

Lojistik ve Sevkiyat Merkezi: Kitapmatik Lojistik ve Sevkiyat Merkezi, Fevzi Çakmak Mah. 10721 Sok. B Blok, No: 16/B, Safakent, Karatay, Konya, Türkiye
sevkiyat@egitimyayinevi.com

Kitabevi Şubesi: Eğitim Kitabevi, Şükran mah. Rampalı 121, Meram, Konya, Türkiye
+90 332 499 90 00
bilgi@egitimkitabevi.com

İnternet Satış: www.kitapmatik.com.tr
+90 537 512 43 00
bilgi@kitapmatik.com.tr

kitapmatik
internetteki kitapçınız
kitapmatik.com.tr

KAYNAKÇA

ANDREAS, Steve (1993). Transforming Your Self Becoming who you want to be, Real People Press, USA, sh.18-22.

ARKIN, Robert M (1981). Theory and Social Psychological Research, "Self-Presentation Styles", (Edited by: JAMES T. TEDESCHI), ACADEMIC PRESS A *Subsidiary of Harcourt Brace Jovanovich, Publishers* New York London Toronto Sydney San Francisco.

BARBER, Benjamin (2003). Mc World'e Karşı Cihad, (Çev. Eser Birey) , Cep Kitapları Yayınları, Ankara.

BAUDRİLLARD, Jean (2013). Tüketim Toplumu, (Çev.Hazal Deliceçaylı-Ferda Keskin), Ayrıntı Yayınları, İstanbul.

BAUDRİLLARD, Jean(1998). The Consumer Society Myths and Structures, SAGE Publications, London.

BAUMAN, Zygmunt (1998). Globalization: The Human Consequences, Polity Press, Cambridge.

BAYBEK, Hülya-YAVUZ, Seher (2005). Muğla Üniversitesi Öğrencilerinin Benlik Saygılarının İncelenmesi, Muğla Üniversitesi SBE Dergisi Bahar 2005 Sayı 14, s:72-95.

BIRD, Colin (2008). Self-respect and the Respect of Others European Journal of Philosophy 18:1 ISSN 0966-8373 sh.. 17–40.

BOCOCK, Robert (1997). Tüketim, (Çev.İrem Kutluk), Dost Kitabevi, Ankara.

BRANDEN, Nathaniel (2001). The Psychology of Self-Esteem, A Revolutionary Approach to Self-Understanding That Launched a New Era in Modern Psychology, Jossey-Bass is Edıtıon Publıshed In, San Francisco.

BURKE, Peter J. 1980. The self: Measurement requirements from an interactionist perspective, *Social Psychology Quarterly* 43: 18–30.

CONNOLLY, E. William (1995). Kimlik ve Farklılık, (Çev. Ferma Lekesizalın) , Ayrıntı Yayınları, İstanbul.

CROCKER,Jennifer, MOELLER, Scott, and BURSON, Aleah (2010). Handbook of Personality and Self-Regulation, "The Costly Pursuit of Self-Esteem Implications for Self-Regulation", Edited byRick H. Hoyle, Blackwell Publishing, USA.

DEBORD, Guy (2014). Gösteri Toplumu, (Çev.Ayşen Ekmekçi-Okşan Taşkent), Ayrıntı Yayınalrı, İstanbul.

DİTTMAR, Helga(2007). *"*Understanding the impact of consumer culture", Consumer Culture, Identity and Well-Being The Search for the "Good Life" and the "Body Perfect", (Edıtor Shefs:Rupert Brown), *Psychology Press is an imprint of the Taylor & Francis Group, New York.*

DOĞAN, T. (2010). Sosyal Görünüş Kaygısı Ölçeğinin Geçerlik ve Güvenilirlik Çalışması, Hacettepe Üniversitesi Eğitim Fakültesi Dergisi, 39, 151-159.

EDENSOR, Tim (2002). National Identity, Popular Culture and Everyday Life, First published in 2002 by Berg Editorial offices, USA.

FIRAT, Fuat A. and DHOLAKIA, Nikhilesh (1998). Consuming People:From Political Economy to Theaters of Consumption, Taylor & Francis or Routledge, LONDON

FOX, Kenneth R. And LINDWALL, Magnus (2014). *Self-esteem and self-perceptions in sport and exercise from:* Routledge Companion to Sport and Exercise Psychology, Global perspectives and fundamental concepts Routledge, sh.34-50.

GIDDENS, Anthony. (1991). *Modernity and Self-Identity: Self and Society in the Late Modern Age*. Stanford, CA: Stanford University Press.

GIDDENS, Anthony (2012). Sosyoloji, (Haz. Cemal GÜZEL), Kırmızı Yayınları, İstanbul.

GOTTDIENER, Mark (2005). Postmodern Göstergeler Maddi Kültür ve Postmodern Yaşam Biçimleri, (Çev. Erdal Cengiz, Hakan Gür, Arhan Nur), İmge Kitabevi, İstanbul.

GOFFMAN, Erving (2016). Günlük Yaşamda Benliğin Sunumu, (Çev. BarışCezar), Metis Yayınları, İstanbul.

GÜNEY, Salih (2009). Sosyal Psikoloji, Nobel Yayın Dağıtım, Ankara

HART, T. A., FLORA, D. B., PALYO, S. A., FRESCO, D. M., HOLLE, C., & HEIMBERG, R. C. (2008). Development and Examination of the Social Appearance Anxiety Scale. *Assessment*, 15, 48-59.

HEİSE, David R., MACKİNNON, Neil J. (2010). Self, Identity, and Social Institutions, PALGRAVE MACMILLAN Published, NewYork

HILL, Virgil Z. (2013).Self Esteem, "The importance of self-esteem" (Edited by Virgil Zeigler-Hill), by Psychology Press, Canada.

İNAÇ, Hüsamettin (2006). Avrupa Birliği Entegrasyonu Sürecinde Türkiye'nin Kimlik Problemleri, Ekin Kitabevi, Ankara.

KAĞITÇIBAŞI, Çiğdem, CEMALCILAAR, Zeynep (2014). Dünden Bugüne İnsan ve İnsanlar, Evrim Yayınları, İstanbul.

KAYIŞ, Aliye. (2010). SPSS Uygulamalı Çoklu Değişkenli İstatistik Teknikleri, "Güvenilirlik Analizi", (Ed. Şeref Kalaycı), Asil Yayınları, Ankara.

KELLNER, Douglas(2003). Cultural studies, identity and politics, between the modern and the postmodern, *Routledge is an imprint of the Taylor & Francis Group, New York.*

JENKINS, Richard (2008). Socıal Identıty, Routledge Taylor & Francis e-Library, New York.

JAMES, Jeffrey (2000). Consumption, Globalization and Development, ST. MARTIN'S PRESS, INC., Fifth Avenue, New York.

JUNG, Carl Gustav (1999). Keşfedilmemiş Benlik, (Çev. Barış İlhan, Canan Ener Sılay), İlhan Yayınevi, İstanbul.

MAALOUF, Amin (2000). Ölümcül Kimlikler, (Çev. Aysel Bora), Yapı Kredi Yayınları, İstanbul.

MAGUİRE, Jennifer Smith (2008). Fit for Consumption Sociology and the business of fitness, Routledge Taylor & Francis *Group,* New York.

ÖZYURT, Cevat (2005). Küreselleşme Sürecinde Kimlik ve Farklılaşma, Açılım Kitap Yayınları, İstanbul.

RICHARD B. Felson (1981). Theory and Social Psychological Research, "An Interactionist Approach to Aggression", (Edited by: JAMES T. TEDESCHI), ACADEMIC PRESS A *Subsidiary of Harcourt Brace Jovanovich, Publishers* New York London Toronto Sydney San Francisco.

RITZER, George (2011).Globalızatıon The Essentıals, A John Wiley & Sons, Ltd., Publication, USA.

ROSENBERG, M. (1979). Conceiving the Self. New York: Basic Books.

SCHNEIDER, David J. (1981). Theory and Social Psychological Research, "Tactical Self-Presentations: Toward a Broader Conception" (Edited by: JAMES T. TEDESCHI), ACADEMIC PRESS A *Subsidiary of Harcourt Brace Jovanovich, Publishers* New York London Toronto Sydney San Francisco.

SHAVELSON, Richard J.; And Others (1976). Self-concept: Validation of construct interpretations.Review of Educational Research, 46, sh.407–411.

STONE, Gregory P. (1962). Appearances and the Self. In *Human Behavior and Social Processes*, edited by A. M. Rose. Boston: Houghton Miff lin.

TABACHNİCK, Barbara G. and FİDELL, Linda S. (2013). Using Multivariate Statistics (fıfty ed.) Pearson, Boston.

TATAR, Taner (2018). Matem Sömürgeciliğin Sosyolojisi, Phoenix Yayınları, Ankara.

TEDESCHI, JAMES T. and RIESS, MARC (1981). Theory and Social Psychological Research "Identities, the Phenomenal Self and Laboratory Research" (Edited by: JAMES T. TEDESCHI), ACADEMIC PRESS A *Subsidiary of Harcourt Brace Jovanovich, Publishers* New York London Toronto Sydney San Francisco.

TOLLE, Eckhart (2006). Var Olmanın Gücü, (Çev. Selim Yeniçeri), Koridor Yayınları, İstanbul.

TUKUŞ, Levent (2010). The Self Ensteem Rating Scale Form (Benlik Saygısı Ölçeğinin Türkçe Geçerlilik ve Güvenilirlik Çalışması), Kocaeli Üniversitesi Tıp Fakültesi, Kocaeli.

UŞAKLI, Hakan (2013). Davranış Bilimleri, "Kişilik ve Benlik", (Ed.Ali Şimşek-Ömer Eroğlu), Eğitim Yayınevi, Konya.

WARDE, Alan (2017). Consumption A Sociological Analysis, Consumption and Public Life, ISBN 978-1-137-55681, DOI 10.1057/978-1-137-55682-0

WOOLGER, Rober J. Başka Yaşamlar Başka Benlikler, Jung'cu Bir Psikoterapist Geçmiş Yaşamları Keşfediyor, (Çev.Dicle Temizalan Uludağ), Ruh ve Madde Yayınları, İstanbul, 2013.

https://www.google.com/search?q=panten+reklam (28.01.2019)

YILMAZ, Gözde ve YILMAZ, Emel (2017). Davranış Bilimleri", İzlenim Yönetimi, (Ed.MehmetZencirkıran), Dora Yayınları, Bursa.

YOUNG, Brian M. (2018): Consumer Psychology A Life Span Developmental Approach, Palgrave Macmillan, Switzerland.

İŞ AHLAKI

ÖRNEK OLAYLAR

Yazarlar:
Prof.Dr. Mahmut AKIN
Dr. Öğr. Üyesi Nalan Gülten AKIN
Doç. Dr. Ramazan KURTOĞLU

Editör:
Prof. Dr. Hikmet ULUSAN

EĞİTİM
yayınevi

İŞ AHLAKI ÖRNEK OLAYLAR

Yazarlar: Prof. Dr. Mahmut Akın, Dr. Öğr. Üyesi Nalan Gülten Akın, Doç. Dr. Ramazan Kurtoğlu
Editör: Prof. Dr. Hikmet Ulusan

Genel Yayın Yönetmeni: Yusuf Ziya Aydoğan (yza@egitimyayinevi.com)
Genel Yayın Koordinatörü: Yusuf Yavuz (yusufyavuz@egitimyayinevi.com)
Sayfa Tasarımı: Eğitim Yayınevi Grafik Birimi
Kapak Tasarımı: Eğitim Yayınevi Grafik Birimi

T.C. Kültür ve Turizm Bakanlığı
Yayıncı Sertifika No: 47830

ISBN: 978-625-8108-04-0
1. Baskı, Şubat 2022

Baskı Cilt
Bulut Dijital Matbaa Sanayi Ticaret Limited Şirketi
Musalla Bağları Mah. İnciköy Sok. 1/A Selçuklu / KONYA
Matbaa Sertifika No: 48120

Kütüphane Kimlik Kartı
İŞ AHLAKI ÖRNEK OLAYLAR

Yazarlar: Prof. Dr. Mahmut Akın, Dr. Öğr. Üyesi Nalan Gülten Akın, Doç. Dr. Ramazan Kurtoğlu
Editör: Prof. Dr. Hikmet Ulusan
132 s., 135x215 mm
Kaynakça var, dizin yok.
ISBN: 978-625-8108-04-0

Copyright © Bu kitabın Türkiye'deki her türlü yayın hakkı Eğitim Yayınevi'ne aittir. Bütün hakları saklıdır. Kitabın tamamı veya bir kısmı 5846 sayılı yasanın hükümlerine göre kitabı yayımlayan firmanın ve yazarlarının önceden izni olmadan elektronik/mekanik yolla, fotokopi yoluyla ya da herhangi bir kayıt sistemi ile çoğaltılamaz, yayımlanamaz.

EĞİTİM
yayınevi

Yayınevi Türkiye Ofis: İstanbul: Eğitim Yayınevi Tic. Ltd. Şti., Atakent mah. Yasemen sok. No: 4/B, Ümraniye, İstanbul, Türkiye

Konya: Eğitim Yayınevi Tic. Ltd. Şti., Fevzi Çakmak Mah. 10721 Sok. B Blok, No: 16/B, Safakent, Karatay, Konya, Türkiye
+90 332 351 92 85, +90 533 151 50 42, 0 332 502 50 42
bilgi@egitimyayinevi.com

Yayınevi Amerika Ofis: New York: Egitim Publishing Group, Inc.
P.O. Box 768/Armonk, New York, 10504-0768, United States of America
americaoffice@egitimyayinevi.com

Lojistik ve Sevkiyat Merkezi: Kitapmatik Lojistik ve Sevkiyat Merkezi, Fevzi Çakmak Mah. 10721 Sok. B Blok, No: 16/B, Safakent, Karatay, Konya, Türkiye
sevkiyat@egitimyayinevi.com

Kitabevi Şubesi: Eğitim Kitabevi, Şükran mah. Rampalı 121, Meram, Konya, Türkiye
+90 332 499 90 00
bilgi@egitimkitabevi.com

İnternet Satış: www.kitapmatik.com.tr
+90 537 512 43 00
bilgi@kitapmatik.com.tr

ilk okuyan siz olun
kitapmatik
internetteki kitapçınız

olmadığını sordu. Toplantıdaki herkes bu iş için en uygun kişinin Ömer olduğunu, kendisini birkaç yıldır tanıdıklarını ve kendisine kefil olduklarını ifade ettiler. Bunun üzerine Ömer temizlik işinden alınarak büro işlerini yapmak üzere görevlendirildi. Ömer yaptığı iş ne olursa olsun, işine saygı göstermenin ve işini en iyi şekilde yapmanın yani yüksek iş ahlakına sahip biri olmanın mükâfatını almıştı. İnsanların yaptıkları iş ne olursa olsun, işlerini severek yapmaları gerektiğinin güzel bir örneğini göstermişti. Atasözlerinde de belirtildiği üzere "İşine hor bakan, boynuna torba takar!" ya da "İşini küçümseyen kişi istediği gibi para kazanamaz ve sonunda dilenci olur" (TDK, Atasözleri ve Deyimler Sözlüğü).

Kaynakça

TDK-Atasözleri ve Deyimler Sözlüğü, sozluk.gov.tr.

Uysal, H.T. (2012), Konut Kooperatiflerinde Yolsuzluk ve Usulsüzlük, Akademik Bakış Dergisi, Sayı:31, 1-16.

İLETİŞİM
FARK YARATIR

Editörler:
Prof. Dr. Sedat ŞİMŞEK
Öğr. Gör. Emine Derya AKYÜZ

EĞİTİM
yayınevi

İLETİŞİM FARK YARATIR

Editörler: Prof. Dr. Sedat Şimşek, Öğr. Gör. Emine Derya Akyüz

Genel Yayın Yönetmeni: Yusuf Ziya Aydoğan (yza@egitimyayinevi.com)
Genel Yayın Koordinatörü: Yusuf Yavuz (yusufyavuz@egitimyayinevi.com)
Sayfa Tasarımı: Eğitim Yayınevi Grafik Birimi
Kapak Tasarımı: Eğitim Yayınevi Grafik Birimi

T.C. Kültür ve Turizm Bakanlığı
Yayıncı Sertifika No: 47830

ISBN: 978-625-8108-10-1
1. Baskı, Mart 2022

Baskı Cilt
Bulut Dijital Matbaa Sanayi Ticaret Limited Şirketi
Musalla Bağları Mah. İnciköy Sok. 1/A Selçuklu / KONYA
Matbaa Sertifika No: 48120

Kütüphane Kimlik Kartı
İLETİŞİM FARK YARATIR
Editörler: Prof. Dr. Sedat Şimşek, Öğr. Gör. Emine Derya Akyüz
171 s., 165x240 mm
Kaynakça var, dizin yok.
ISBN: 978-625-8108-10-1

Copyright © Bu kitabın Türkiye'deki her türlü yayın hakkı Eğitim Yayınevi'ne aittir. Bütün hakları saklıdır. Kitabın tamamı veya bir kısmı 5846 sayılı yasanın hükümlerine göre kitabı yayımlayan firmanın ve yazarlarının önceden izni olmadan elektronik/mekanik yolla, fotokopi yoluyla ya da herhangi bir kayıt sistemi ile çoğaltılamaz, yayımlanamaz.

EĞİTİM
yayınevi

Yayınevi Türkiye Ofis: İstanbul: Eğitim Yayınevi Tic. Ltd. Şti., Atakent mah. Yasemen sok. No: 4/B, Ümraniye, İstanbul, Türkiye

Konya: Eğitim Yayınevi Tic. Ltd. Şti., Fevzi Çakmak Mah. 10721 Sok. B Blok, No: 16/B, Safakent, Karatay, Konya, Türkiye
+90 332 351 92 85, +90 533 151 50 42, 0 332 502 50 42
bilgi@egitimyayinevi.com

Yayınevi Amerika Ofis: New York: Egitim Publishing Group, Inc.
P.O. Box 768/Armonk, New York, 10504-0768, United States of America
americaoffice@egitimyayinevi.com

Lojistik ve Sevkiyat Merkezi: Kitapmatik Lojistik ve Sevkiyat Merkezi, Fevzi Çakmak Mah. 10721 Sok. B Blok, No: 16/B, Safakent, Karatay, Konya, Türkiye
sevkiyat@egitimyayinevi.com

Kitabevi Şubesi: Eğitim Kitabevi, Şükran mah. Rampalı 121, Meram, Konya, Türkiye
+90 332 499 90 00
bilgi@egitimkitabevi.com

İnternet Satış: www.kitapmatik.com.tr
+90 537 512 43 00
bilgi@kitapmatik.com.tr

ilk okuyan siz olun
kitapmatik
internetteki kitapçınız

KAYNAKÇA

Aker, H. (2021). Cilalı İbo: Yoksulluğun "Peltek" Hali. *Sinecine: Sinema Araştırmaları Dergisi*, 12(2), 231-258.

Bulck, J.V., Usters, K. ve Nelissen, S. (2016). The Child-effect in the New Media Environment: Challenges and Opportunities for Communication Research. *Journal of Children and Media*, 10(1), 30-38.

Aslan, A. (2021). *Arabuluculuk ve İletişim*. Konya: Literatürk Yayınevi.

Açıkgöz, M. (2003). İletişim Felsefesine Giriş. Ankara: Birey Yayınevi.

Başaran, F. (2010). İletişim Tek*nolojileri ve Toplumsal Gelişme*. Ankara: Ütopya Yayınları.

Çakmak, E. (2013). Öğretim Programlarında Bir Katılım Biçimi Olarak Medya Yazarlığı, *1. Türkiye Çocuk ve Medya Kongresi Bildiriler Kitabı I*. İstanbul: Çocuk Vakfı Yayınları.

Eğribel, E. (2019). Çocukluk Sosyolojisi İçin Evrensel Giriş. Çocuk Vakfı, Çocuk ve Medeniyet Dergisi, 4(7), 41-59.

Fiske, J. (2003). İletiş*im Çalışmalarına Giriş* (2.Baskı). (çev. S. İrvan). Ankara: Bilim ve Sanat Yayınları.

Gezmen, B. (2021). "Doğan Kardeş Dergisi Reklamlarında Çocuk Temsili", İçinde N. Kocabay Şener ve İ. Gümüş (Editörler), *Reklamdakiler*. Konya: Eğitim Yayınevi.

Güneş, A. (2013). Medya Pedagojisi. *1. Türkiye Çocuk ve Medya Kongresi Bildiriler Kitabı I*, İstanbul: Çocuk Vakfı Yayınları.

Hammersley, M. (2019). Çocukluk Çalışmaları Sürdürülebilir Bir Paradigma. Çocuk Vakfı, Çocuk ve Medeniyet Dergisi, 4(7), 61-77.

Lampert, C., Schulze, A. ve Dreye S. (2021). This Might Be Advertising: Perception, Understanding and Handling of Online Advertising by Children. *Medien Pädagogik,* 43, 1-18.

Özkeçeci, Z. ve Akyön, F.V. (2020). "Öğrencilerin Sosyal Medya Kullanım Nedenleri ve Bilgiyi Teyit/Güven Davranışları Arasındaki İlişki". İçinde R. Koç (Editör), *Dijital Düzlemde İletişim*. Konya: Eğitim Yayınevi.

Özodaşık, M. (2009). *Algı-İkna ve Empatik İlişkiler*. Konya: Tablet Yayınevi.

Pinzon, O.R. vd. (2021). *Parents Literacy On Mobile Advertising Aimed At Children: A Cross-Cultural Approach*. Bingley: Emerald Publishing Limited.

Sağlam, M. ve Aral, N. (2016). Tarihsel Süreç İçerisinde Çocuk ve Çocukluk Kavramları. Çocuk ve Medeniyet Dergisi, 1(2), 43–56.

Saygın, O. (2005). *4X4'lük İletişim*. İstanbul: Hayat Yayınları.

Şimşek, S. (2013). Duygusal Zekâ Bağlamında Medyada Yayınlanan Reklamların Çocuklar Üzerinde Oluşturabileceği Davranış Biçimleri. *1. Türkiye Çocuk ve Medya Kongresi Bildiriler Kitabı I*. İstanbul: Çocuk Vakfı Yayınları.

Şimşek, S. (2018). İletişimden İletişime. Konya: Literatürk Yayınevi.

Yücel, E. (2011). İletişim Eyleminin Anatomisi. Konya: Çizgi Kitapevi.

Kaynakça

Abrams, N., Bell, I., Udris, J. (2001). *Studying Film.* (First Edition). London: Arnold

Bazin, A. (2011). *Sinema Nedir?* (Çev. İ. Şener). İstanbul: Doruk

Buckland, W. (2018). *Sinemayı Anlamak.* (Göbekçin, T. Çev.). İstanbul: Hayalperest Yayınevi.

Dmytryk, E. (1993). *Sinemada Kurgu*. (Özden, Z. Çev.). İStanbul: Afa Yayınları.

Fiske, J. (2003). İletişim Araştırmalarına Giriş. (İkinci Baskı). (Çev. Süleyman İrvan). Ankara: Bilim ve Sanat

Eco, U. (1992). *Açık Yapıt*. (Birinci Basım). (Şahan, Y. Çev.). İstanbul: Kabalcı Yayınevi.

Hall, S. (2003). Kodlama ve Kodaçım. *Söylem ve İdeoloji.* (Birinci Basım). Çoban, B., Ed.). (Ateş, N., Özarslan, Z., Çoban, B., Çev.). İstanbul: Su Yayınevi.

Hall, S. (2017). Giriş. *Temsil: Kültürel Temsiller ve Anlamlandırma Uygulamaları*. (Hall, S., Ed.). (Dündar, İ. Çev.). İstanbul: Pinhan Yayıncılık. Ss. 7-20.

Keith-Grant, B. (2007). *Film Genre From Iconography to Ideology.* London and New York: Wallflower

Kracauer, S. (2011). *Caligari'den Hitler'e Alman Sinemasının Psikolojik Tarihi.* (Birinci Baskı). (Yılmaz, E. Çev.). Ankara: De Ki.

Maigret, E. (2014). *Medya ve İletişim Sosyolojisi*. (4. Baskı). (Yücel, H., Çev.). İstanbul: İletişim Yayınları

McQuail, D. & Windahl, S. (2005). İletişim *Modelleri.* (2. Baskı). (Yumlu, K., Çev.). Ankara: İmge.

Metz, C. (1991). *Film Language: A Semiotics of the Cinema*. (Taylor, M., Trans.). Chicago: The University of Chicago Press.

Monaco, J. (2002). *Bir Film Nasıl Okunur?* (Birinci Baskı). Yılmaz, E., Çev.). İstanbul: Oğlak Yayıncılık.

Mutlu, E. (2008). İletişim Sözlüğü. (Beşinci Basım). Ankara: Ayraç Kitap Evi

Özden, Z. (2004). *Film Eleştirisi*. (2. Baskı). Ankara: İmge

Perkins, V. F. (2011). İlk Dönem Sinema Kuramının Eleştirel Bir Tarihi. *Filmde Yöntem ve Eleştiri*. (Yılmaz, E. Der.). (Yılmaz, E. Çev.). Ankara: D Ki Yayınları. Ss. 35-59.

Stam, R. (2014). *Sinema Teorisine Giriş*. (Birinci Baskı). (Çev. S. Salman, Ç. Asatekin). İstanbul: Ayrıntı

Turner, Graeme (2016). İngiliz Kültürel Çalışmaları. (1. Basım). (Özçetin, D. & Özçetin, B., Çev.). Ankara: Heretik.

SONSÖZ

Mevcut çalışma, trolleme davranışına maruz kalan yaratıcı/kültürel işçilerin kendi izleyici/takipçi/hayranları dolayımıyla karşı karşıya kaldıkları suistimal edici trollemelere ilişkin literatürün uluslararası incelemesini sundu. Genel cepheden açığa çıkan sonuç, bu tür kötü muamelelerin çalışanların cinsiyeti ve/veya ırksal kimliğiyle bağlantılı olabileceğini gösteriyor. Mevcut literatürün sunduğu çeşitli görüşlere rağmen, gelecekte araştırmacılar tanınmış kişilerin, sanatçıların, yazarların ve diğer yaratıcı ve kültür çalışanlarının trollemeyi öznel olarak nasıl deneyimledikleri ve bunlara nasıl tepki verdikleri konusunda derinlemesine akademik çalışmalar yapabilir. Böylece kurbanların başa çıkma mekanizmaları görünür kılınabilir. Ayrıca, din, engellilik/kronik hastalık, cinsel yönelim, sınıf ve kast değişkenleri ile trolleme deneyimleri arasında yaşanan kesişimler araştırma gündemi olabilir. Ve daha da önemlisi bu tür araştırmalar kültürlerarası farklılıkları ortaya çıkarabilmek adına iki ülke ve /veya ülkeler arasında karşılaştırmalı olarak yürütülebilir.

KAYNAKÇA

Adams C. (2018). They go for gender first. *Journalism Practice*, *12*(7).

Ang, R.P. Goh, D.H. (2010). Cyberbullying among adolescents: The role of affective and cognitive empathy, and gender. *Journal of Child Psychiatry and Human Development*, *41*(4).

Ansong, E.D., Takyi, T., Damoah, D., Ampomah, E.A., & Larkotey, W. (2013). Internet trolling in ghana. *Int. J. Emerging Sci. Eng*., *2*(1), 42-43.

Baron-Cohen, S., Wheelwright, S. (2004). The empathy quotient: An investigation of adults with Asperger syndrome or high functioning autism, and normal sex differences. *Journal of Autism and Developmental Disorders, 34*(2). 163-175.

Binns A. (2012). Don't feed the trolls! Managing troublemakers in magazines' online communities. *Journalism Practice*, *6*(4), 547-562.

Binns A. (2017). Fair Game? Journalists' experiences of online abuse. *Journal of Applied Journalism & Media Studies, 6*(2), 183-206.

Bishop J. (2013). The effect of de-individuation of the Internet troller on criminal procedure implementation: An interview with a hater.*International Journal of Cyber Criminology*, *7*(1), 28-48.

Bishop J. (2014). Representations of 'trolls' in mass media communication: A review of media-texts and moral panics relating to 'Internet trolling'. *International Journal of Web Based Communities*, *10*(1), 7-24.

Bishop J. (2015). Trolling is not just an art. It is a science: The role of automated affective content screening in regulating digital media and reducing risk of trauma. In Cruz-CunhaM. M.PortelaI. (Eds.), *Handbook of research on digital crime, cyberspace security, and information assurance* (pp. 436–450). Information Science Reference.

Blevins K. (2018). Bell hooks and consciousness-raising: Argument for a fourth wave of feminism. In VickeryJ.EverbachT. (Eds.), *Mediating misogyny* (pp. 91–108). Palgrave Macmillan.

Bratu S. (2017). The inexorable shift towards an increasingly hostile cyberspace environment: The adverse social impact of online trolling behavior. *Contemporary Readings in Law and Social Justice, 9*(2), 88-94.

Buckels, E.E., Trapnell, P.D., & Paulhus, D.L. (2014). Trolls just want to have fun. *Personality and Individual Differences,* 67, 97-102.

Chen, G. M., Pain, P., Chen, V.Y., Mekelburg, M., Springer, N. & Troger, F. (2018). 'You really have to have a thick skin': A cross-cultural perspective on how online harassment influences female journalists. *Journalism*, 1-19.

Chess, S., & Shaw A. (2015). A conspiracy of fishes, or, how we learned to stop worrying about #GamerGate and embrace hegemonic masculinity. *Journal of Broadcasting & Electronic Media, 59*(1), 208-220.

Chiu, A. (2018, June 27). A prolific Japanese blogger held a seminar about Internet trolls. Moments later, one killed him, police say. https://www.washingtonpost.com/news/morning-mix/wp/2018/06/27/a-prolific-japanese-blogger-held-a-seminar-about-internet-trolls-minutes-later-he-was-killed-by-one-police-say/

Coles B.A., & West, M. (2016). Trolling the trolls: Online forum users constructions of the nature and properties of trolling. *Computers in Human Behavior*, 60, 233-244.

Cook, C., Schaafsma, J., & Antheunis, M. (2018). Under the bridge: An in-depth examination of online trolling in the gaming context. *New Media & Society, 20*(9), 3323-3340.

Craker, N., & March, E. (2016). The dark side of Facebook®: The Dark Tetrad, negative social potency, and trolling behaviours. *Personality and Individual Differences*, 102, 79-84.

Cruz, A.G., Seo, B., & Rex, Y.M. (2018). Trolling in online communities: A practice-based theoretical perspective. *The Information Society, 34*(1), 15-26.

de Seta, G. (2013). FCJ-167 Spraying, fishing, looking for trouble: The Chinese Internet and a critical perspective on the concept of trolling. *The Fibreculture Journal, 22*, 300-317.

Duggan M. (2014). Online harassment. Retrieved from https://www.pewresearch.org/internet/2014/10/22/online-harassment/

Eckert S. (2018). Fighting for recognition: Online abuse of women bloggers in Germany, Switzerland, the United Kingdom, and the United States. *New Media & Society, 20*(4), 1282–1302.

Everbach T. (2018). "I Realized It Was About Them… Not Me": Women sports journalists and harassment. In VickeryJ. EverbachT. (Eds.), *Mediating misogyny* (pp. 131–149). Palgrave Macmillan.

Gardiner, B., Mansfield, M., Anderson, I., Ulmanu, M., Louter, D., & Holder, J. (2016). The dark side of Guardian comments. Retrieved from https://www.theguardian.com/technology/2016/apr/12/the-dark-side-of-guardian-comments

Golf-Papez, M., & Veer, E. (2017). Don't feed the trolling: Rethinking how online trolling is being defined and combated. *Journal of Marketing Management, 33*(15-16), 1336–1354.

Gudipaty, N. (2017). Gendered public spaces. Online trolling of women journalists in India. *Comunicazione Politica, 18*(2), 299-310.

Halder D. Jaishankar K. (2016). Celebrities and cyber crimes: An analysis of the victimization of female film stars on the Internet. *Temida: Casopis o Viktimizaciji, Ljudskim Pravima i Rodu, 19*(3-4), 355–372.

Hardaker, C. (2010). Trolling in asynchronous computer-mediated communication: From user discussions to academic definitions. *Journal of Politeness Research: Language, Behaviour. Culture (Québec), 6*(2), 215-242.

Hardaker, C. (2013). "Uh...not to be nitpicky, but… the past tense of drag is dragged, not drug.": An overview of trolling strategies. *Journal of Language Aggression and Conflict, 1*(1), 58-86.

Herring, S., Job-Sluder, K., Scheckler, R., & Barab, S. (2002). Searching for safety online: Managing "trolling" in a feminist forum. *Information Society 18*(5), 371-384.

Hopkinson, C. (2013). Trolling in online discussions: From provocation to community-building. *Brno Studies in English, 39*(1), 5-25.

İcik, Y. (2013). Troll sizce ne demek, Troll size neyi çağrıştırıyor? https://www.antoloji.com/nedir/troll/

Jane, E. A. (2012). "Your a ugly, whorish, slut": Understanding e-bile. *Feminist Media Studies, 14*(4), 531–546.

Jane, E.A. (2014). 'Back to the kitchen, cunt': Speaking the unspeakable about online misogyny. *Continuum, 28*(4), 558–570.

Johnson, D. (2016). Anxious proximity: Media convergence, celebrity, and Internet negativity. In Galbraith, P.KarlinJ. (Eds.), *Media convergence in Japan* (pp. 265–283). Kinema Club.

Jolliffe, D., & Farrington, D. (2006). Examining the relationship between low empathy and bullying. *Journal of Aggressive Behaviour, 32*(6), pp. 540-550.

Jones, D.N., & Paulhus, D.L. (2010). Different provocations trigger aggression in narcissists and psychopaths. *Social Psychological and Personality Science, 1*(1), 12-18.

Kirman, B., Lineham, C., & Lawson, S. (2012). Exploring mischief and mayhem in social computing or: how we learned to stop worrying and love the trolls. *Proceedings of the 2012 ACM annual conference extended abstracts on Human Factors in Computing Systems Extended Abstracts (CHI EA '12)*, 121-130.

Kosonen, H. S., & Ylönen, S. C. (2017). Between mourning and ridicule: The odd phenomenon of "Hodoorstops". *Popular Inquiry, 1*, 34-60. https://www.popularinquiry.com/blog/2017/6/19/heidi-s-kosonen-susanne-c-ylnen-between-mourning-and-ridicule-the-odd-phenomenon-of-hodoorstops

Lawson, C.E. (2018a). Platform vulnerabilities: Harassment and misogynoir in the digital attack on Leslie Jones. *Information Communication and Society, 21*(6), 818-833.

Lawson, C. E. (2018b). Innocent victims, creepy boys: Discursive framings of sexuality in online news coverage of the celebrity nude photo hack. *Feminist Media Studies, 18*(5), 825-841.

Lofgren, N.M.L., & Örnebring, H. (2016). Journalism under threat: Intimidation and harassment of Swedish journalists. *Journalism Practice, 10*(7), 880-890.

Lumsden, K. & Morgan, H. (2017). Media framing of trolling and online abuse: Silencing strategies, symbolic violence, and victim blaming. *Feminist Media Studies, 17*(6), 926-940.

Madden, S., Janoske, M., Winkler, R.B., & Edgar, A.N. (2018). Mediated misogynoir: Intersecting race and gender in online harassment. In VickeryJ. EverbachT. (Eds.), *Mediating Misogyny* (pp. 71-90). Palgrave Macmillan.

Mantilla, K. (2013). Gendertrolling: Misogyny adapts to new media. *Feminist Studies, 39*(2), 563-570.

March, E., Grieve, R., Marrington, J., & Jonason, P.K. (2017). Trolling on Tinder® (and other dating apps): Examining the role of the dark tetrad and impulsivity. *Personality and Individual Differences, 110*, 139-143.

March, E., & Marrington, J. (2019). A qualitative analysis of Internet trolling. *Cyberpsychology, Behavior, and Social Networking, 22*(3), 192-197.

Matamoros-Fernández, A. (2017). Platformed racism: The mediation and circulation of an Australian race-based controversy on Twitter, Facebook and YouTube. *Information Communication and Society, 20*(6), 930-946.

Matthews, J., & Goerzen, M. (2019). Black hat trolling, white hat trolling, and hacking the attention landscape. In *Companion Proceedings of The 2019 World Wide Web Conference* (pp. 523-528). New York, NY: Association for Computing Machinery.

Mitsopoulou, E., & Giovazolias, T. (2015). Personality traits, empathy and bullying behaviour: A meta-analytic approach. *Aggression and Violent Behavior, 21*, 61-72,

Morrissey, B.C. & Yell, S. (2016). Performative trolling: Szubanski, Gillard, Dawson and the nature of the utterance. *Persona Studies*, *2*(1), 26-40.

Nieborg, D., & Foxman, M. (2018). Mainstreaming misogyny: The beginning of the end and the end of the beginning in gamergate coverage. In VickeryJ. EverbachT. (Eds.), *Mediating Misogyny* (pp. 111–130). Palgrave Macmillan.

Oxford English Dictionary, (2015). Oxford English Dictionary. Troll, V.13.C; 2015. http://www.oed.com/view/Entry/206615#eid17630358.

Pain, P., & Chen, V. (2019). This reporter is so ugly, how can she appear on TV? Negotiating gender online and offline in Taiwanese media. *Journalism Practice, 13*(2), 140-158.

Paulhus, D.L., & Williams K.M. (2002). The dark triad of personality: Narcissism, Machiavellianism, and psychopathy. *Journal of Research in Personality, 36*, 556-563.

Phillips, W. (2011a). A brief history of trolls. http://www.dailydot.com/via/phillips-brief-history-of-trolls.

Phillips, W. (2011b). LOLing at tragedy: Facebook trolls, memorial pages and resistance to grief online. *First Monday 16*(12).

Proctor, W. (2018). 'I've seen a lot of talk about the #blackstormtrooper outrage, but not a single example of anyone complaining': The force awakens, canonical fidelity and non-toxic fan practices. *Participations: International Journal of Audience and Reception Studies, 15*(1), 160-179.

Proctor, W., & Kies, B. (2018). On toxic fan practices and the new culture wars. *Participations: International Journal of Audience and Reception Studies, 15*(1), 127-142.

Rego, R. (2018). Changing forms and platforms of misogyny: Sexual harassment of women journalists on Twitter. *Media Watch, 9*(3), 437-446.

Reporters Without Borders. (2017). *Online harassment of journalists: Attack of the trolls.* Retrieved from https://rsf.org/sites/default/files/rsf_report_on_online_harassment.pdf

Rodríguez-Darias, A. J., & Aguilera-Ávila, L. (2018). Gender-based harassment in cyberspace. The case of *Pikara* magazine. *Women's Studies International Forum, 6*6, 63-69.

Ruiz, C., Domingo, D., Micó, J.L., Díaz-Noci, J., Meso, K., & Masip, P. (2011). Public sphere 2.0? The democratic qualities of citizen debates in online newspapers. *The International Journal of Press/Politics*, *16*(4), 463-487.

Sanfilippo, M. R., Fichman, P., & Yang, S. (2018). Multi dimensionality of online trolling behaviours. *The Information Society, 34*(1), 27-39.

Sanfilippo, M., Yang, S., & Fichman, P. (2017). Trolling here, there, and everywhere: Perceptions of trolling behaviors in context. *Journal of the Association for Information Science and Technology, 68*(10), 2313-2327.

Santana, A.D. (2014). Virtuous or vitriolic: The effect of anonymity on civility in online newspaper reader comment boards. *Journalism Practice, 8*(1), 18-33.

Schwartz, M. (2008). *Malwebolence-The world of web trolling.* https://www.nytimes.com/2008/08/03/magazine/03trolls-t.html

Scott, G. G., Brodie, Z. P., Wilson, M. J., Ivory, L., Hand, C. J., & Sereno, S. C. (2020). Celebrity abuse on Twitter: The impact of tweet valence, volume of abuse, and dark triad personality factors on victim blaming and perceptions of severity. *Computers in Human Behavior, 103*, 109-119.

Scott, S. (2018). Towards a theory of producer/fan trolling. *Journal of Participation and Reception Studies, 15*(1), 143-159.

Sest, N., & March, E. (2017). Constructing the cyber-troll: Psychopathy, sadism, and empathy. *Personality and Individual Differences, 119*, 69-72.

Shachaf, P., & Hara, N. (2010). Beyond vandalism: Wikipedia trolls. *Journal of Information Science, 36*(3), 357-370.

Shaw, F. (2013). Still 'Searching for Safety Online': Collective strategies and discursive resistance to trolling and harassment in a feminist network. *The Fibreculture Journal, 22*, 93-108.

Sindorf, S. (2013). FCJ-162 Symbolic violence in the online field: Calls for 'civility' in online discussion. *The Fibreculture Journal, 22*, 194-215.

Suler, J. (2004). The online disinhibition effect. *Cyberpsychology & Behavior, 7*(3), 321-326.

Suler, J. R., & W. L. Phillips. (1998). The bad boys of cyberspace: Deviant behavior in a multimedia chat community. *CyberPsychology & Behavior 1*(3), 275-294.

Sumner, R., Stanley, M. J., & Burrow, A. L. (2017). Room for debate (and derogation): Negativity of readers' comments on Black authors' online content. *Psychology of Popular Media Culture, 6*(2), 113-122.

Thacker, S., & Griffiths, M. D. (2012). An exploratory study of trolling in online video gaming. *International Journal of Cyber Behavior, Psychology and Learning, 2*(4), 17-33.

Turner, D. D. (2010). Comments gone wilde: Trolls, frames, and the crisis at online newspapers. https://static1.squarespace.com/static/5133ffdde4b0c6fb04ddab8f/t/5217da16e4b000bbb34b75d2/1377294870640/CrisisInCommenting.pdf

Vera-Gray, F. (2017). 'Talk about a cunt with too much idle time': Trolling feminist research. *Feminist Review, 115*(1), 61-78.

Wilson, J., Fuller, G., & McCrea, C. (2013). Troll theory? The fibreculture. *Journal: Trolls and The Negative Space of the Internet 22* (Special Issue).

Wolfe, C. (2019). Online trolls, journalism and the freedom of speech: Are the bullies taking over? Ethical Space. *The International Journal of Communication Ethics, 16*(1), 11-21.

Wotanis, L., & McMillan, L. (2014). Performing gender on YouTube: How Jenna Marbles negotiates a hostile online environment. *Feminist Media Studies, 14*(6), 912-928.

Zelenkauskaite, A., & Niezgoda, B. (2017). "Stop Kremlin trolls:" Ideological trolling as calling out, rebuttal, and reactions on online news portal commenting. *First Monday, 22*(5).

8. Literature

Baszak, Gregor (06.12. 2021): *Faktenchecker sind nicht unfehlbar*, Interview mit Matt Taibi in: cicero.de: https://www.cicero.de/kultur/soziale-medien-faktenchecker-sind-nicht-unfehlbar (20.12.2021)

Baxter, Blake (30.07.2018): *The impact of globalization on communication & education*: https://medium.com/highvibe-network/the-impact-of-globalization-on-communication-education-ready-67524c55cfc2 (10.12.2021)

Bello, Walden (2021): *Deglobalisierung-Zwanzig Jahre später*, in: Peripherie, Politik-Ökonomie-Kultur, Nr. 11, Leverkusen, Verlag Barbara Budrich

Bello, Walden (2019): *Revisiting & Reclaiming Deglobalization*, Bangkok, Focus on the Global South

Dottke, Brigitte (2015): *Die Rolle der Medien –nicht nur im Krieg*, in: Arbeitskreis Nord-Süd (2015): Lüge macht Krieg. Hamburg, Theorie und Praxisverlag

Elges, Reinhold (2005): *International Statebuilding-Time to Reconsider*, Österreichische Zeitung für Politikwissenschaft 34, JG. (2005), H.2, 177-189

Escobar, Arturo (2004): *Beyond the Third World: Imperial globality, global coloniality and anti-globalisation social movements* in:Third World Quarterly Third World Quarterly 25(1): After the third world, Ofordshire, Taylor and Francis Group, 207-230

Fuchs, Manuel/ Fuchs Media Solutions (2021): *Globalisierung durch Kommunikation und Internet*: https://www.globalisierung-fakten.de/globalisierung-informationen/gruende/globalisierung-durch-kommunikation-und-internet/ (20.01.2021)

Habermas, Jürgen (1988): *Theorie des kommunikativen Handelns*, Zweiter Band: zur Kritik der funktionalistischen Vernunft. Frankfurt am Main, Edition Suhrkamp

Hunko, Andrej (2020): *Wer bestimmt, was gesund ist?* in: Hofbauer, Hannes/ Kraft, Stefan (Hg.): Lockdown 2020. *Wie ein Virus dazu benutzt wird, die Gesellschaft zu verändern.* Wien, Promedia, 43-54

Junge, Svea (11.05.2021): *Die Zukunft der Globalisierung*, in der FAZ (Frankfurter Allgemeine Zeitung): https://www.faz.net/aktuell/wirtschaft/die-zukunft-der-globalisierung-17337221.html (12.12.2021)

Kannetzky, Frank (2002): *Dilemmata der Kommunikationstheorie*, in: M. Siebel (Hrsg.): *Kommunikatives Verstehen*. Leipzig: Universitäts-Verlag, S. 97-137.

Khella, Karam (1995): *Universalistische Geschichtstheorie*, Hamburg, Theorie und Praxisverlag

Klein, Naomi (2003): Über Zäune und Mauern, Frankfurt/ New York, Campus Verlag

Krammer, Hubert (2015): Die Medien und der Krieg, in: Arbeitskreis Süd-Nord: LügeMachtKrieg, Risala 8. Hamburg, Theorie und Praxis Verlag.

Leggewie, Claus (2003): Die Globalisierung und ihre Gegner, München, C.H. Beck-Verlag

Meinert, Sascha/ Stolt, Michael (21.6.2010): Was ist Globalisierung? Bundeszentrale für Politische Bildung (BpB): https://www.bpb.de/veranstaltungen/netzwerke/teamglobal/67277/was-ist-globalisierung (18.12.2021)

Plokhy, Serhii (22. 12.2016): *The Soviet Union is still collapsing*. Article for Foreign Policy: https://foreignpolicy.com/2016/12/22/the-unlearned-lessons-from-the-collapse-of-the-soviet-union/ (12.12.2021)

Schuler, Conrad (2019): *Krieg, Armut, Umweltkatastrophe – Der globale Kapitalismus,* Schulheft "Engagement für den Frieden", 173. Innsbruck, Studien Verlag.

Schultz von Thun-Institut für Kommunikation (2021): Das Kommunikationsmodell https://www.schulz-von-thun.de/die-modelle/das-kommunikationsquadrat

Sönnichsen, Andreas (2020): *Wo bleibt die Evidenz?* in: Hofbauer, Hannes/ Kraft, Stefan (Hg.): Lockdown 2020. Wie ein Virus dazu benutzt wird, die Gesellschaft zu verändern. Wien, Promedia, pp. 55-68

Statista (2021): *Statistiken zur Globalisierung*: https://de.statista.com/themen/879/globalisierung/#dossierKeyfigures (13.12.2021)

Vanham, Peter (17.01.2019): A brief history of globalization, Article for the World Economic Forum: https://www.weforum.org/agenda/2019/01/how-globalization-4-0-fits-into-the-history-of-globalization/ (20.12.2021)

Wichterich, Christa (2003): *Femme global. Globalisierung ist nicht geschlechtsneutral.* Hamburg, VSA-Verlag

Kaynakça

Akbaş Faruk (2011). Fotoğrafta Pratik Kompozisyon, Say Yayınları.

Alper Altunay (2012). Geleneksel Medyadan Yeni Medyaya: Görüntü Yüzeyi Selçuk Üniversitesi Sosyal Bilimler Enstitüsü Dergisi, Sayı:27.

Arat Tugay (2020). Fotoğrafçılık Bilgisi, Eğitim Yayınevi.

Avramović Darko, Vladić Gojko, Kašiković Nemanja, Ivan Pinćjer (2013). Aplicability of Golden Ratio Rule in Modern Product Design, Journal of Graphic Engineering and Design, Volume 4 (1).

Bayar Ö. Madri ve Bayar Abdülkadir (2012). Dijital Fotoğrafçılık, Kod-lab Yayıncılık.

Garvey-Williams Richard (2005). Mastering Composition: The Definitive Guide for Photographers, Ammonite Press.

Gezgin Suat (2002). Basında Fotoğraf, İstanbul Üniversitesi İletişim Fakültesi Yayınları, İstanbul.

Ingledew John, and Lorentz Gullachsen (2013). Photography, Second Edition, Laurence King Publishing.

Kanburoğlu Özer (2013). Haber Fotoğrafçılığı, Say Yayınları, İstanbul.

Kanburoğlu Özer (2010). Dijital Fotoğraf Rehberi, Say Yayınları, İstanbul.

Karadağ Çerkes (2016). Fotoğrafın Derin Anlamı, Öteki Yayınevi, 2.Baskı.

Kasım Metin (2005). Reklam Fotoğrafçılığı, Çizgi Kitabevi.

Kasım Metin (2003). Fotoğrafı Öğrenirken, Nobel Akademik Yayıncılık.

Kırık Ali Murat (2013). Sinemada Renk Öğesinin Kullanımı: Renk ve Anlatım İlişkisi, 21. Yüzyılda Eğitim ve Toplum Eğitim Bilimleri ve Sosyal araştırmalar Dergisi, Cilt 2, Sayı 6.

Martel Chislane D. (2017). Ben Enerjiyim, Arzu Ünel (Çev), Arion Yayınevi.

Martin James (2007). Doğada Dijital Fotoğrafçılık, Nedim Sipahi (Çev), Homer Kitabevi.

Mai Long, Le Hoang, Niu Yuzhen, Liu Feng (2011). Rule of Thirds Detection from Photograph, 2011 IEEE International Symposium on Multimedia.

Polat Harun Hilmi (2012). Renk Teorisi ve Temel Yanılgılar, Selçuk Üniversitesi Sosyal Bilimler Enstitüsü Dergisi, Sayı:28.

Per Meral (2012). Renk Teorilerine Tarihsel Bir Bakış, Yedi: Sanat, Tasarım ve Bilim Dergisi, Sayı 8.

Rifat Mehmet (2009). Gösterge Bilimin ABC'si, Say Yayınları, 3. Baskı.

Sütlüoğlu Muzaffer (2017). Fotoğraf Sanatında Kompozisyon, Literatür Kitabevi.

Şimşek, Sedat (2006). Reklam ve Geleneksel İmgeler, NKM, Nüve Kültür Merkezi Yayınları.

Yağbasan ve Aşkın (2006). Renklerle İletişim ve Ulusal Tv Logolarının Göstergebilimsel Analizi, Fırat Üniversitesi Doğu Araştırmaları Dergisi, Cilt 4, Sayı 2.

KAYNAKÇA

Abadan Unat, N. (2006). *Bitmeyen Göç Konuk Ötesi İşçilikten Ulus-Ötesi Yurttaşlığa.* İstanbul: İstanbul Bilgi Üniversitesi Yayınları.2. Basım.

Alioğlu, N. (2011). "İnanna'dan Leyla'ya: Kültürlerarası İletişim Bağlamında Doğum ve Ölüm", Mora, N (editör), *Kültürlerarası İletişim Bağlamında İnsana Dair Duygular ve Ritüeller* (s. 47-76). Ankara: Nobel Yayıncılık.

Balkırı, C., Karaman, Z.T., Kırkulak, B. (2008). "*Yabancı Emekli Göçünün Sosyal ve Ekonomik Etkileri: Antalya ve Çevresi Üzerine Ampirik Bir Çalışma", Uluslararası Emekli Göçünün Sosyal ve Ekonomik Etkileri: Antalya Örneği,* Der. Canan Balkırı, Antalya.

Brown, Susan K. ve Frank D. Bean (2005). *"International Migration*", Dudley L. Poston ve Michael Micklin (editor), Handbook of Population (s-90-112). New York: Kluwer Academic,

Doğan, M, S. Özyurt, S. ve Boztoprak, G. (2009). *Sosyoloji Çarşısı*. Samsun: E Yazı Yayınları.

Emiroğlu, K.ve Suavi, A. (2003). *Antropoloji Sözlüğü*. Ankara: Bilim ve Sanat Yayınları.

Erdoğan, İ. (2005). *İletişimi Anlamak*. Ankara: Erk Yayınları.

Göker, G. (2011) "*Türk Göçmenlerin İtalyanlara Bakış Açısı: Bir Kültürlerarası İletişim Araştırması*", Selçuk İletişim, 7(1), 65-82.

Güvenç, B. (1999) *İnsan ve Kültür*. İstanbul: Remzi Kitabevi.

Güvenç, B. (2009). "*Kültürel Kimliğe Genel Bakış*", Gönül Pultar (der.), Kimlikler Lütfen: Türkiye Cumhuriyeti'nde Kültürel Kimlik Anlayışı ve Temsili. Ankara: ODTÜ Yayıncılık, 31-38.

KARTARI, A. (2001). *Farklılıklarla Yaşamak: Kültürlerarası İletişim,* Ankara: Ürün Yayınları.

Hall, S. (2005). "*Kültürel Kimlik ve Diaspora",* J. Rutherford (editor.), *Kimlik: Topluluk/Kültür/ Farklılık*. İrem Sağlamer (çev.), İstanbul: Sarmal Yayınevi.

Heer, David M. (2000). "*International Migration",* Edgar F. Borgatta ve Rhonda J.V. Montgomery (editor.), Encyclopedia of Sociology. New York: Macmillan Reference USA, 1431-1438.

Longino, Charles F. (2000). *"Internal Migration*" Edgar F. Borgatta ve Rhonda J.V. Montgomery (editor.), Encyclopedia of Sociology. New York: Macmillan Reference USA, 1415-1422.

Mutluer, M. (2003). *Uluslararası Göçler ve Türkiye: Kuramsal ve Ampirik Bir Alan Araştırması-Denizli/Tavas-,* İstanbul: Çantay Kitabevi.

Matsumoto, D. ve Seung H. Y; Jeffrey A. (2007*). "Motion and Intercultural Adjustment*", Helga Kotthoff ve Helen Spencer-Oatey (editor), Handbook of Applied Linguistics, Volume 7, Intercultural Communication. Berlin: Mouton-de Gruyter Publishers.

Oskay, Ü. (1997). *İletişimin ABC'si.* İstanbul: Der Yayınları.

Özkeçeci, Z., Caymaz, E., ve Akyön, F. V. (2022). "*The Relationship Between Individual Innovation And Intellectual Capital İn Social Media: The Case Of Faculty Of Fine Arts And Architecture Students At Necmettin Erbakan University".* Trt Akademi, 7(14), 212-235.

Pershina, T. V. (2010). "*Kültürlerarası İletişimde Hissi Yetkinlik*", Z. Karahan, U.ve C. Bilgili (editör.), Kırılan Kalıplar 2: Kültürlerarası İletişim, *Çokkültürlülük*. İstanbul: Beta Yayınları.

Poston, D. L. (2006) "*Migration",*T. Bryan (editor), The Cambridge Dictionary of Sociology. Cambridge: Cambridge University Press.

Petersen, W.(1958) "*A General Typology of Migration*", American Sociological Review.

Sarı, E. (2004). *"Kültürlerarası İletişim: Temeller, Gelişmeler, Yaklaşımlar",* Folklor/edebiyat dergisi, 2004/3, cilt: x, sayı: 39.

Sarı, E. (2010). *Kültür, Kimlik, Politika: Mardin'de Kültürlerarasılık.* İstanbul: İletişim Yayınları.

Tabakcı, N. (2009). *Alt Kültürlerde Kimlik: Türkiye'deki Karaçaylar.* Konya: Kömen Yayınları.

KAYNAKÇA

Arat, T. (2021). "Öğretimde Teknoloji Kullanımı: S.Ü. Turizm Fakültesinde Bir Araştırma", Çalışma Hayatı Araştırmaları (Edi: Mustafa Öztürk ve Ark.), İstanbul: Hiper Yayınevi.

Aslan, U. (2016). *Açık Hava Reklamlarında Çekicilikler*. Konya: Literatürk Yayınları.

Batı, U. (2010). *Reklamların Dili*. İstanbul: Alfa Yayınları.

Bayazıt, D. Z. ve Yıldırım, F. (2020). *Reklam Çekicilikleri*. Ankara: Nobel Yayınevi.

Çiçek, C. (2007). İknanın Yapısı. Konya: Tablet Yayınevi.

Elden, M. ve Bakır, U. (2010). *Reklam Çekicilikleri*. İstanbul: İletişim Yayınları.

El-Zoghby, N., El-Samadicy, A. ve Negm, E. (2021). Measuring the Impact of Social Media Advertising Content on Consumers' Purchasing Intention towards Health and Beauty Products Online. Journal of Alexandria University for Administrative Sciences, 58(2), 159-192.

Gezmen, B. (2021). "Doğan Kardeş Dergisi Reklamlarında Çocuk Temsili". İçinde N. Kocabay Şener ve İ. Gümüş (Editörler), *Reklamdakiler*, Konya: Eğitim Yayınevi.

İplikçi, G. H. (2015). Reklamlarda Tüketiciyi İkna Etmek İçin Kullanılan Stratejiler ve Reklam Örnekleri. *Sosyal ve Beşeri Bilimleri Dergisi*, 7(1), 65-77.

Karavar, M. (2021). "Arzu'yu Parfüm Reklamlarında Okumak". İçinde N. Kocabay Şener ve İ. Gümüş (Editörler), *Reklamdakiler*, Konya: Eğitim Yayınevi.

Kocabaş, F. ve Elden, M. (2002). *Reklamcılık* (3.Baskı). İstanbul: İletişim Yayınları.

Küçükaslan, N. (2014). *Etkili İletişim Teknikleri*. Ekin Yayınevi.

Koçyiğit, M. (2016). *Etkili İletişim ve Duygusal Zekâ*. Konya: Eğitim Yayınevi.

McNaught, M. (2021). Advertising Leads to Consumerism in Children. *Canadian Journal of Family and Youth*, 13(3), 363-370.

Özkeçeci, Z. ve Akyön, F.V. (2020). "Öğrencilerin Sosyal Medya Kullanım Nedenleri ve Bilgiyi Teyit/Güven Davranışları Arasındaki İlişki", İçinde R.Koç (Editör), *Dijital Düzlemde İletişim*, Konya: Eğitim Yayınevi.

Özkeçeci Z. ve Oğuz, C. (2021). Pandemi Yönetişiminde Medyanın İtici Gücü: 'Dördüncü Kuvvet' Ne Yaptı?. *OPUS: Uluslararası Toplum Araştırmaları Dergisi*, 18(43), 7339-7355.

Özodaşık, M. (2005). *Yalnızlık*. Konya: Tablet Yayınları.

Özodaşık, M. (2009). *Algı, İkna ve Empatik İlişkiler*. Konya: Tablet Yayınları.

Özodaşık, M. (2012) HİT ve İletişim. *Ankara Üniversitesi* Açık Öğretim Fakültesi Yayını No: 1648, Eskişehir. https://docplayer.biz.tr/57759114-Halkla-iliskiler-ve-iletisim.html. Son erişim tarihi: 20.02.2022.

Salman, S. (2019). "Televizyon Reklamlarında Yaşlılık Temsilleri: Kent Şeker, A101ve Vodafone Reklam Örnekleri Üzerinden İnceleme". İçinde M. Yakın (Editör), *Reklamı Okumak*. İstanbul: Urzeni Yayınevi.

Tahir Z.R. ve Al-Nawas, R. (2021). A Socio-Pragmatic Study of Persuasion and The Effect of Gender in Media Language. *Palarch's Journal of Archaeology of Egypt/Egyptology*, 18(18), 437-457.

Tekke, M. (2019). Maslow'un İhtiyaçlar Hiyerarşisinin En Son Düzeyleri: Kendini Gerçekleştirme ve Kendini Aşmışlık. *Eğitimde Nitel Araştırmalar Dergisi-ENAD*, 7(4), 1704-1712.

Vakratsas, D., Keswani A. ve Stolin D. (2020). Advertising Persuasion in Dual Markets, Wiley Online Library, 239-245. https://onlinelibrary.wiley.com/journal/10991468. Son erişim tarihi: 19.02.2022.

Yaylagül, L. (2014). *Kitle İletişim Kuramları* (6.Baskı), Ankara: Dipnot Yayınları.

Yeşildağ, Z.D. (2019). "Tüketim Toplumunda Reklam v Psikoloji: Çikolata Reklamlarının Psikanalitik Çözümlemesi". İçinde M. Yakın (Editör), *Reklamı Okumak*. İstanbul: Urzeni Yayınevi.

Yakın, M. (2019). "Reklamlar Üzerinden Tartışılan Erkeklik: Gillette ve Egard Reklamları Örneği". İçinde M. Yakın (Editör), *Reklamı Okumak*. İstanbul: Urzeni Yayınevi.

KAYNAKÇA

Adıyaman, Z. (2002). Uzaktan Eğitim Yoluyla Yabancı Dil Öğretimi. *The Turkish Online Journal Of Educational Technology*, 1 (11), 92-97.

Bozkurt, Aras (2016). Bağlantıcı Kitlesel Açık Çevrimiçi Derslerde Etkileşim Örüntüleri Ve Öğreten-Öğrenen Rollerinin Belirlenmesi. Doktora Tezi. Eskişehir: Anadolu Üniversitesi Sosyal Bilimleri Enstitüsü.

Çok, C. (2021). Öğretmenlerin Uzaktan Eğitime İlişkin Öz Yeterlik Algısı Ve Pandemi Sürecinde Uzaktan Eğitimde Karşılaştıkları Engeller. Yüksek Lisans Tezi. Van: Van Yüzüncü Yıl Üniversitesi, Sosyal Bilimler Enstitüsü.

Elitaş, T. (2020). Uzaktan Eğitim Lisans Sürecinde Yeni İletişim Teknolojileri: Atatürk Üniversitesi Uzaktan Eğitim Merkezi. Doktora Tezi. İstanbul: Marmara Üniversitesi, Sosyal Bilimler Enstitüsü.

Erturan, Y. N., Çevik, R., Gürel, N. A. Ve Çağıltay K. Ç., (2012), Eğitimde Webinar (Sanal Sınıf) Kullanımı: Ticari (Adobe Connect) Ve Açık Kaynak (Openmeetings) Webinar Uygulamalarının Karşılaştırılması. Akademik Bilişim Konferansları, Bildiri 107

Gökçe, Orhan (2003). İletişim Bilimine Giriş. Ankara: Turhan Kitapevi.

Güler, M. (1990). Endüstri İşletmelerinin İş Doyumu Ve Depresyon, Kaygı Ve Diğer Bazı Değişkenlerin Etkisi. Yayınlanmamış Doktora Tezi.Ankara: Hacettepe Üniversitesi Sosyal Bilimler Enstitüsü.

Kaya, Z. (2002). Uzaktan Eğitim. Ankara: Pegem Akademi.

Kaya, Z. Ve Önder, H. H. (2002). İnternet Yoluyla Öğretimde Ergonomi. Tojet October.

Kaya, Z., Erden, O., Çakır, H., & Bağırsakçı, N. (2002). Uzaktan Eğitimin Temelleri Dersindeki Uzaktan Eğitim İhtiyacı Ünitesinin Web Tabanlı Sunumunun Hazırlanması. *The Turkish Online Journal Of Educational Technology*, 3 (3), 165-175.

Odabaşı, F. (2000). Okulöncesi Eğitimde Bilgisayarların Kullanılması. Y. Hoşcan (Editör). Bilgisayar. Eskişehir: Açık Öğretim Fakültesi Okulöncesi Öğretmenliği Lisans Programı.

Özkök, E. (1985). İletişim Kuramları Açısından Kitlelerin Çözülüşü. Ankara: Tan Yayınları.

Şimşek, S., Oğuz, Y. A., Akyüz, E. D., Sevindir, E. C. (2021). Medya ve İletişim I. S. Kılıç (Editör). Reklam ve Tüketim Kültür. Konya: Eğitim Yayınları.

Telman, N., Ve Ünsal P. (2005). İnsan İlişkilerinde İletişim. Epsilon Yayıncılık. İstanbul.

Usluel, Y. Ve Seferoğlu, S. S. (2003). Eğitim Fakültelerindeki Öğretim Elemanlarının Bilgisayar Kullanımı Ve Öz Yeterlilik Algıları. Bilişim Teknolojileri Işığında Eğitim Konferansı Ve Serisi (Btie), Ankara.

Yıldız, M. (2015). Uzaktan Eğitim Programlarında Ders Veren Öğretim Elemanlarının Uzaktan Eğitime Yönelik Bilgi, İnanç Ve Uygulamaları Arasındaki İlişkiler. Yüksek Lisans Tezi: Ankara. Hacettepe Üniversitesi Eğitim Bilimleri Enstitüsü.

www.adobe.com/about-adobe/fast-facts.html, [Erişim: 10.02.2022 13:35].

www.britannica.com/technology/software, [Erişim: 13.02.2022a 04:45].

www.britannica.com/topic/Google-Inc, [Erişim: 16.02.2022b 02:00].

www.marka-marka.org/marka/marka-hikayeleri/adobe-marka-tarihi/,[Erişim: 12.02.2022 02:15].

https://about.google/ourstory/#:~:text=The%20Google%20story%20begins%20in,assigned%20to%20show%20him%20around.&text=In%20August%201998%2C%20Sun%20co,was%20officially%20born, [Erişim: 16.02.2022 03:20].

https://helpx.adobe.com/nz/adobe-connect/connect-releasenotes.html,[Erişim: 13.02.2022 01:15].

http://infolab.stanford.edu/pub/voy/museum/pictures/display/Google15R.jpg, [Erişim: 16.02.2022 04:05].

https://workspace.google.com/intl/tr/products/meet/, [Erişim: 10.02.2022 14:00].

https://www.blog.google/products/g-suite/meet-the-new-enterprise-focused hangouts/, [Erişim: 10.02.2022 14:00].

KAYNAKÇA

ADANIR, Oğuz. (2012). Sinemada Anlam ve Anlatım. İstanbul: Say Yayınları.

ANDREW, J.Dudley. (2010). Sinema Kuramları. (çev. Zahit Atam). İstanbul: Doruk Yayınları.

ARMES, Roy.(2011). Üçüncü Dünya Sineması ve Batı (çev: Zahit Atam). İstanbul: Doruk Yayıncılık.

BUCHSBAUM, Jonathan. (2007). "Üçüncü Sinemaya Yakından Bir Bakış". (ed: Esra Biryıldız ve Zeynep Ç. Erus). Üçüncü Sinema ve Üçüncü Dünya Sineması. İstanbul: Es Yayınları, 51-73.

CAMUS, Albert. (2013). *Başkaldıran İnsan*. (çev: Tahsin Yücel). İstanbul: Can Yayınları.

CHAZAL Nerida ve POCRNİC Adam. (2016)." Kony 2012: Intervention Narratives and the Saviour Subject". International Journal for Crime Justice and Social Democracy, 5(1):98-112

ERUS, Ç, Zeynep (2013). "Üçüncü Sinema Kuramı ve Pratiği". Sinema Kuramları 2. (ed. Zeynep Özarslan.). İstanbul: Su Yayınları. 93- 130.

ERUS, Ç, Zeynep. (2007). "Manifestolardan Günümüze Üçüncü Sinema Tartışmaları". (ed: Esra Biryıldız ve Zeynep Çetin Erus). Üçüncü Sinema ve Üçüncü Dünya Sineması. İstanbul: Es Yayınları, 19-51.

Esra Biryıldız ve Zeynep Çetin Erus). Üçüncü Sinema ve Üçüncü Dünya Sineması. İstanbul: Es Yayınları, 19-51.

ODABAŞ, Battal. (2013),Üçüncü Sinema. İstanbul: Agora Kitaplığı.

ÖZARSLAN, Zeynep (2013). "İlk Film Kuramcıları". Sinema Kuramları 1. (ed: Zeynep Özarslan.). İstanbul: Su Yayınları. 13- 18.

RYAN, Michael, Kellner Douglas. (1997) Politik Kamera. (çev. Elif Özsayar). İstanbul: Ayrıntı Yayınları

SEZEN, Tonguç. İ. (2013). Sinemada Sosyal Etkileşim Arayışları. Sinecine, 4(1), 39-64.

SOLONAS, Fernando ve GETİNO, Octavio. (2004). Üçüncü Bir Sinemaya Doğru. (çev: Ertan Yılmaz). İzmir: Sinemasal.

WAYNE, Mike. (2009). Politik Film: Üçüncü Sinema'nın Diyalektiği. (çev: Ertan Yılmaz). İstanbul: Yordam Kitap.

KAYNAKÇA

Aristoteles, (2021). "*Poetika – Şiir Sanatı Üstüne*", (çev: S. Rifat), İstanbul: Can Yayınları.

Childe, G. (2004. *"Kendini Yaratan İnsan-İnsanın Çağlar Boyu Gelişimi",* (çev: Filiz Ofluoğlu), İstanbul: Varlık Yay.ınları.

Chion, M. (1992), "Bir Senaryo Yazmak", (çev: N. Tanyolaç), İstanbul: Afa Sinema Yayınları.

Clastres, P. (2011). "*Devlete Karşı Toplum*", (çev: M. Sert, N., Demirtaş), İstanbul: Ayrıntı Yayınları.

Eagleman, D. (2020). "*Incognito-Beynin Gizli Hayatı*", (çev: Z., Arık, Tozar), İstanbul: Domingo Yayınları.

Erhat, A. (2011). "*Mitoloji Sözlüğü*", İstanbul: Remzi Kitabevi.

Field, S. (2019). "*Senaryo Yazarının El Kitabı*", (çev: M. Gürsel), İstanbul: Alfa Yayınları.

Gezgin, İ. (2020). "*Homo Narrans – İnsan Niçin Anlatır? Mit, Masal ve Hikâyenin Arkeolojisi*", İstanbul: Redingot Yayınları.

Gombrich, E.H. (1997). "*Sanatın Öyküsü*", (çev: E. Erduran, Ö. Erduran), İstanbul: Remzi Kitabevi.

Gompertz, W. (2019). "*Sanatçı Gibi Düşün*", (çev: S. Evren), İstanbul: YKY Yayınları.

Greene, R. Elffers, J. (2018). "*33 Stratejide Savaş Sanatı*", (çev: F. Doruker), İstanbul: Altın Kitaplar Yayınevi.

Greene, R. Elffers, J. (2019) "*Güç Sahibi Olmanın 48 Yasası*- İktidar", (çev: Z. İyidoğan, Babayiğit), İstanbul: Altın Kitaplar Yayınevi.

Harari, Y. N. (2016). "*Hayvanlardan Tanrılara Sapiens*", (çev: E. Genç), İstanbul: Kolektif Yayınları

Huizinga, J. (2020). "*Homo Ludens – Oyunun Toplumsal İşlevi Üzerine Bir Deneme*", İstanbul: Ayrıntı Yayınları.

Mcquail, D. & Windahl, S. (1993). "İletişim Modelleri", (çev: M. Küçükkurt), Ankara: İmaj Yayınları.

Monaco, J. (2002). "*Bir Film Nasıl Okunur? – Sinema Dili, Tarihi ve Kuramı, Sinema, Medya ve Multimedya Dünyası*", (çev: E. Yılmaz), İstanbul: Oğlak Yayınları.

Oskay, Ü. (2000). "*Kitle İletişiminin Kültürel İşlevleri- Kuramsal Bir Yaklaşım*", İstanbul: Der Yayınları.

Rasmussen, S. E. (2013). "*Yaşanan Mimari*", (çev: Ö. Erduran), , İstanbul: Remzi Kitabevi.

Şener, S. (2007). "*Yaşamın Kırılma Noktasında Dram Sanatı*", Ankara: Dost Kitabevi.

"TDK Türkçe Sözlük" (2005). Ankara: Türk Dil Kurumu Yayınları.

https://www.imdb.com/title/tt4995790/, 2021

https://www.prosperity.com/rankings, 2021

https://en.wikipedia.org/wiki/Democracy_Index, 2021

KAYNAKÇA

Andras, P and Charlton B. (2006). Structure for Dependability: Faults, Errors and Failures in Communications. *Systems Theory Perspective on Organisational Structure*. 189-217.

Atıf, A. (2005). İkna ve Konuşma. Eskişehir: Anadolu Üniversitesi Yayınları.

Awoniyi, T. A. (1982). *The Teaching of African Languages*. London: Hodder and Stoughton.

Bıçakcı, İ. (2003). İletişim ve Halkla İlişkiler. İstanbul: Mediacat Kitapları.

Bor, M. (2017). *Zincirleme İletişim Kazası*. agileturkey.org/zincirleme-iletisim-kazasi/ (E.T: 17.10.2021).

Candaner, P. (2008). İletişim Kazaları. kendinigelistir.com/iletisim-kazalari/(E.T: 12.10.2021).

Carletta, J. and Mellish, C. (1996). Risk-taking and Recovery in Task-oriented Dialogue. *Journal of Pragmatics.* 26(1), 71-107.

Creswell, J. W. (2007). *Qualitative Inquiry Research Design: Choosing among Five Approaches.* USA: Sage Publications.

Çevikalp, A. (2018). İletişim Kazaları. arzucevikalp.net/egitim/egitimde-is-kazalari/ (E.T: 09.10.2021).

Erdoğan, İ. (2008). İletişimi Anlamak. Ankara: ERK Yayıncılık.

Fatimayin, F. (2018). *What is Communication?* researchgate.net/publication/3376 (E.T: 15.10.2021).

Fiske, J. (1996). İletişim Çalışmalarına Giriş. (çev. S. İrvan). Ankara: Bilim Sanat Yayınları.

Gider, H. Ö. (2004). İş Yerinde İletişim Kazaları. hurriyet.com.tr/gundem/isyerinde-iletisim-kazalari-258770 (E.T: 15.10.2021).

Giffin, K. and Patten, B. (1976). *Basic Readings in Interpersonal Communication: Theory and Application*. New York: Harper Row.

Gökçe, O.(2006). İletişim Bilimi: İnsan İlişkilerinin Anatomisi. Ankara: Siyasal Kitabevi.

Gülyurt H. ve Tekin, B. (2015). İletişim Kazalarına Dikkat. raillife.com.tr/dogan-cuceloglu-iletisim-kazalarina-dikkat/ (E.T: 13.10.2021).

İnce, N. (2017). İletişim ve İletişim Kazaları. mersinimecehaber.com/iletisim-ve-iletisim-kazalari-makale,5664.html (E.T: 09.10.2021).

İşitmez, R. (2017). İletişim Kazaları. egitimheryerde.net/iletisim-kazalari/ (E.T: 11.10.2021).

Kandemir, N. (2019). Aile İçi İletişim Çatışmalarının Temel Atıf Hatası Bağlamında Değerlendirilmesi. Yüksek Lisans Tezi. İstanbul: Marmara Üniversitesi.

Kapur, R. (2020). *The Process of Communication*. researchgate.net/publication/3441 (E.T: 14.10.2021).

Karaçay, B. (2020). İletişim Hataları: İyi İletişim İçin Hangi Hatalardan Kaçınmalıyız. bakikaracay.com/iletisim-hatalari- (E.T: 16.10.2021).

Koç, S. (2017). İletişim Kazaları. dergi.kuraldisi.com/iletisim-kazalari/ (E.T: 11.10.2021).

Kosic, A. ve Charles T. (2010). The Perspectives of Reconciliation and Healing Among Young People in Vukovar. *International Journal of Peace Studies*, 15(1), 45-70.

Linell, P. (2015). Mishearings are Occasioned by Contextual Assumptions and Situational Affordances. *Language Communication,* (40) 24-37.

Lowell, A. and Brian, D. (1998). Miscommunication between Aboriginal Students and Their Non-Aboriginal Teachers in a Bilingual School. Language, *Culture and Curriculum*, 11(3), 367-389.

Merriam, S, B. (1988). *Case Study Research in Education a Qualitative Approach*. USA: Sage Public.

Oskay, Ü. (2001). İletişimin *ABC'si*. İstanbul: Der Yayınları.

Ölçer, A. C. (2019). *Karşınızdakini Dinliyor musunuz*? labmedya.com/karsinizdakini-dinliyor-musunuz (E.T: 12.10.2021).

Özkan, S. (2013). İletişim Kazaları. serkanozkan.com.tr/MakaleDetay.aspx?id=135 (E.T: 09.10.2021).

Pişirgen, P. (2015). İletişimde Doğrular ve Yanlışlar. hayat.sozcu.com.tr/iletisimde-dogrular-ve-yanlislar-66977/ (E.T: 17.10.2021).

Polikarpov, A. (2012). *On Systemic Relationship of the Active Part of Word Comprehension by Individuals and Society*. Kemorovo: Kemerovskij Universitet.

Pura, E. (2012). *Cogito, Ergo Sum*. halklailiskiler.com/ben-gelene-kadar/ (E.T: 15.10.2021).

Putnam, H. (1988). *Representation and Reality*. MA: Bradford Books, MIT Press.

Saydam, Ali. (2013). İletişim Kazası Nedir? yenisafak.com/yazarlar/ali saydam/iletiim-kazasi-nedir-41056 (E.T: 14.10.2021).

Sazak, R. (2021). İletişim Kazaları. Asansör Vizyon. https://asansorvizyon.com/makale-iletişim-kazaları-90-detay.html (E.T: 15.10.2021).

Telci, B. (2015). Simgeler Evreninde İletişim: Kodlama ve Kod Açımında Teknolojik/Kültürel Etkenler ve Medyatik İletişim Kazaları. *E-Journal of Intermedia*, 2(2) 358 – 371.

Telman, N. ve Ünsal, P. (2005). İnsan İlişkilerinde İletişim. İstanbul: Epsilon Yayıncılık.

Tosun, C. (2005). *Din Hizmetlerinde İletişim ve Halkla İlişkiler*. Eskişehir: Anadolu Ü. Yayınları.

Tuna, Y. (2012). İletişim Kavramı ve İletişim Süreci. Ankara: Pegem Yayınları.

Uluhan, E., F. (2017). İletişim Çatışmalarının Nedenleri. antalyapsikiyatrist.com/makaleler/iletisim-catismalarinin-nedenleri. (E.T: 11.10.2021).

Van Dijk, T. (2006). Discourse, Context and Cognition. *Discourse Studies*, (8),159-176.

Ward, D. (2021). *Communication Problems in Your Marriage or Relationship?* visionpsychology.com/communication-problems-in-marriage/. (E.T: 17.10.2021).

Zıllıoğlu, M. (2003). İletişim Nedir? İstanbul: Cem Yayınevi.

URL- 1: arzucevikalp.net/egitim/egitimde-is-kazalari/ (E.T: 11.10.2021).

URL- 2: mozartcultures.com/yasamimiza-yon-veren-sihirli-olay-iletisim/ (E.T: 16.10.2021).

URL- 3: kocbayi.com.tr/gundem/hayatin-icinden/ (E.T: 13.10.2021).

URL- 4: visionpsychology.com/communication-problems-in-marriage/ (E.T: 18.10.2021).

KAYNAKÇA

Akca, E. B., ve Sayımer, İ. (2017). Siber Zorbalık Kavramı, Türleri ve İlişkili Olduğu Faktörler: Mevcut Araştırmalar Üzerinden Bir Değerlendirme. *AJIT-e: Online Academic Journal of Information Technology, 8*(30), 1-20.

Akca, E. B., Sayımer, İ., Salı, J., ve Başak, B. E. (2014). Okulda Siber Zorbalığın Nedenleri, Türleri ve Medya Okuryazarlığı Eğitiminin Önleyici Çalışmalarındaki Yeri. *Elektronik Mesleki Gelişim ve Araştırma Dergisi, 2*, 17-30.

Akgül, G. (2020). Siber Zorbalığın Nedenleri Üzerine Kuramsal Açıklamalar. *Gelişim ve Psikoloji Dergisi, 1*(2), 149-167.

Anderson, M. (2018, 09 27). *A Majority of Teens Have Experienced Some Form of Cyberbullying* . Pew Research Center: https://www.pewresearch.org/internet/2018/09/27/a-majority-of-teens-have-experienced-some-form-of-cyberbullying/#fn-21353-1 adresinden alındı

Anderson, M., ve Jiang, J. (2018). *Teens, Social Media & Technology 2018.* Pew Research Center: https://www.pewresearch.org/internet/wp-content/uploads/sites/9/2018/05/PI_2018.05.31_TeensTech_FINAL.pdf adresinden alındı

Arslan, S. Ö., ve Savaşer, S. (2009). Okulda Zorbalık. *Milli Eğitim Dergisi, 39*(184), 218-227.

Bauman, S. (2015). *Cyberbullying: What Counselors Need to Know* . American Counseling Association.

Bauman, S., ve Yoon, J. (2014). This Issue: Theories of Bullying and Cyberbullying. *Theory Into Practice, 53*(4), 253-256.

Bayer, İ. (2017, 12 12). *Çocukların Dijital Medya Kullanımı, Dijital Güvenlik, Ebeveynlere İpuçları*. Dijital medya ve Çocuk: https://dijitalmedyavecocuk.bilgi.edu.tr/2017/12/12/8-soruda-cocugunuzun-bir-siber-zorba-olup-olmadigini-ogrenin/ adresinden alındı

Bebiş, H., Akpunar, D., Özdemir , S., ve Kılıç , S. (2015). Bir Ortaöğretim Okulundaki Adölesanların Sağlığı Geliştirme Davranışlarının İncelenmesi. *Gülhane Tıp Dergisi*(57), 129-135.

Bolat, Ö. (2021). Çocuklar Sosyal Medya Bağımlısı, Anne Babalar İse Şikayetçi. Ö. Kurt içinde, *200 Adımda ergenlik Rehberi* (s. 174-175). İstanbul: Hürriyet Gazetecilik ve Matbaacılık A.Ş.

Cansever, B. a. (2009). Ergenlerin Toplumsallaşmasında İnternetin Etkilerine İlişkin Öğretmen Görüşleri. *Ege Eğitim Dergisi*, 137-160.

Caplan, S. E. (2002). Problematic Internet use and psychosocial well-being: development of a theory-based cognitive–behavioral measurement instrument. *Computers in Human Behavior*(18), 533-575.

Council, N. C. (2021, 12 03). *An Explanation of the Growing Phenomenon of Cyberbullying* . National Crime Prevention Council: https://www.ncpc.org/resources/cyberbullying/what-is-cyberbullying/ adresinden alındı

Çalışkan, M., ve Mencik, Y. (2015, Temmuz - Ağustos). Değişen Dünyanın Yeni Yüzü: Sosyal Medua. *Akademik Bakış Dergisi*, 254-277.

Dijk, J. V. (2018). *Ağ Toplumu.* İstanbul: Epsilon Yayınevi.

Dinçel, E. (2006). Yayınlanmış Yüksek Lisans Tezi. *Ergenlik Dönemi Gelişimsel Ödevleri ve Psikolojik Problemler*. Ankara Üniversitesi.

Ferrara, P., Lanniello, F., Villani, A., ve Corsello, G. (2018). Cyberbullying a Modern Form of Bullying: Let's Talk About This Health and Social Problem. *Italian Journal of Pediatrics*(44 (1)), 1-3.

Giumetti, G. W., ve Kowalski, R. (2022). Cyberbullying via Social Media and Well-Being. *Current Opinion in Psychology*.

Hinduja, S., ve Patchin, J. (2018). *Cyberbullying: Identification, Prevention, & Response.* Cyberbullying Research Center (cyberbullying.org): https://cyberbullying.org/Cyberbullying-Identification-Prevention-Response-2018.pdf adresinden alındı

Karataş, H., Kandemir, H., Kandemir, S. B., ve Akın, R. (2016). Lise Öğrencilerinde Riskli Madde Kullanımının İncelenmesi. *Harran Üniversitesi Tıp Fakültesi Dergisi, 13*(1), 23-21.

Kemp, S. (2021, 10 12). *Digital 2021 July Global Statshot.* We Are Social: https://wearesocial.com/au/

blog/2021/07/digital-2021-july-global-statshot-digital-audiences-swell-but-there-may-be-trouble-ahead/ adresinden alındı

Kiriakidis, S. P., ve Kavoura,, A. (2010). Cyberbullying A Review of the Literature on Harassment Through the Internet and Other Electronic Means. *Fam Community Health, 33*(2), 82-93.

Koç, M. (2004). Gelişim Psikolojisi Açısından Ergenlik Dönemi ve Genel Özellikleri. *Erciyes Üniversitesi Sosyal Bilimler Enstitüsü Dergisi, 1*(17), 231 - 238.

Kuşay, Y. (2013). *Sosyal Medya Ortamında Çekicilik ve Bağımlılık Facebook Üzerine Bir Araştırma.* İstanbul: Beta Yayınları.

Kuss, D. J., ve Griffiths, M. (2011). Online Social Networking and Addiction—A Review of the Psychological Literature. *Int. J. Environ. Res. Public Health*, 3528-3552.

Li, Q. (2007). New Bottle But Old Wine: A Research of Cyberbullying in Schools. *Computers in Human Behavio, 23*(4), 1777-1791.

Miner, J. (2020). *Dijital Çağda Anne Baba Olma Sanatı.* İstanbul: Alfa Yayıncılık.

Morgan, N. (2020). *Gençler İçin Dijital Dünya Rehberi.* İstanbul: Peta Kitap Yayıncılık.

Muslu, G. K., ve Bolışık, B. (2009). Çocuk ve Gençlerde İnternet Kullanımı. *TAF Preventive Medicine Bulletin, 8*(5), 445-450.

Namlı, D. (2022, 01 20). *Ergenlik ve Sosyal Medya* . Dien Psikoloji: https://www.dienpsikoloji.com/ergenlik-ve-sosyal-medya/ adresinden alındı

Okanlı, A., ve Durmaz, H. (2019). Adölesanlarda riskli davranışlar ve hemşirelik yaklaşımı. *Türkiye Klinikleri*, 56-62.

Özbey, H. (2019, 12). Ergenler İçin Zorbalık ve Siber Zorbalık Ölçeği (BCS-A): Türkçe Geçerlik ve Güvenirlik Çalışması . *Yayınlanmış Yüksek Lisans tezi*. Kayseri: Erciyes Üniversitesi.

Özbey, H., ve Başdaş, Ö. (2020). Ergenlerde Zorbalık ve Hemşirelik Yaklaşımı. *ERÜ Sağlık Bilimleri Fakültesi Dergisi*, 46-50.

Patchin, J. W. (2019, 07 10). *Summary of Our Cyberbullying Research (2007-2019).* Cyberbullying Research Center : https://cyberbullying.org/summary-of-our-cyberbullying-research adresinden alındı

Prinstein, M. (2020, 12 30). *Ask the Experts: Picture Perfect? Teens, Media, and Social Comparison.* Youtube: https://www.youtube.com/watch?v=V0brrLfOHP4&t=121s adresinden alındı

Razon, N. (2021). Ergen Birey Yalnızlık İster. Bu süreçte onunla nasıl konuşulmalı? . Ö. Kurt içinde, *200 Adımda Ergenlik Rehberi* . İstanbul: Hürriyet Kitap.

Safko, L. (2010). *The Social Media Bible.* New Jersey: John Wiley and Sons, Inc.

Salmivalli, C. (2010). Bullying and the peer group: A review. *Aggression and Violent Behavior*, 112-120.

Sticca, F., ve Perren , S. (2013). Is Cyberbullying Worse Than Traditional Bullying? Examiningthe Differential Roles of Medium, Publicity, and Anonymityfor the Perceived Severity of Bullying. *Journal of Youth and Adolescence volume*, 739-750.

Strom, P. S., ve Strom, R. (2005). When teens turn cyberbullies. . *Education Digest: Essential Readings Condensed for Quick Review, 71*(4), 73-41.

Türk, B., ve Şenyuva, G. (2021). Şiddet Sarmalı İçinden Siber Zorbalık: Bir Gözden Geçirme. *IBAD Sosyal Bilimler Dergisi, 10*, 462-479.

TÜİK. (2021, 08 26). *Hanehalkı Bilişim Teknolojileri (BT) Kullanım Araştırması, 2021* . Türkiye İstatistik Kurumu: https://data.tuik.gov.tr/Bulten/Index?p=Hanehalki-Bilisim-Teknolojileri-(BT)-Kullanim-Arastirmasi-2021-37437 adresinden alındı

Ulutaşdemir, D., ve Küçük , S. (2021). Siber Zorbalığın Önlenmesinde Önemli Bir Kavram: Dijital Ebeveynlik ve Pediatri Hemşireliği. *Türkiye Sağlık Bilimleri ve Araştırmaları Dergisi, 2*(3), 54-70.

UNICEF. (2017, 12). *Dünya Çocuklarının Durumu 2017: Dijital bir Dünyada Çocuklar* . UNICEF: https://www.unicef.org/turkey/raporlar/dünya-çocuklarının-durumu-2017-dijital-bir-dünyada-çocuklar adresinden alındı

UNICEF. (2021, 11 18). *Siber zorbalık: Nedir ve nasıl önlenir*. UNICEF: https://www.unicef.org/turkey/siber-zorbal%C4%B1k-nedir-ve-nas%C4%B1l-%C3%B6nlenir adresinden alındı

Valkenburg, P. M., ve Peter, J. (2009). Social Consequences of the Internet for Adolescents: A Decade of Research. *Current Directions in Psychological Science, 18*(1), 1-5.

Varnalı, K. (2013). *Dijital Kabilelerin İzinde.* Kapital Medya Hizmetleri.

WHO. (2021, 12 17). *Adolescent Health* . World Healt Organisation: https://www.who.int/health-topics/adolescent-health adresinden alındı

Wilkey, E. (2019, 03 25). *Teachers' Essential Guide to Cyberbullying Prevention* . Common Sense Education: https://www.commonsense.org/education/articles/teachers-essential-guide-to-cyberbullying-prevention adresinden alındı

Willard, N. E. (2007). *Cyberbullying and Cyberthreats.* Illinois: Research Press.

Wood, M. A., Lis, E., ve Bukowski, M. (2016). The Digital Self: How Social Media Serves as a Setting that Shapes Youth's Emotional Experiences. *Adolescent Research Review*, 163-173.

Yaman, E., ve Sönmez, Z. (2015). Ergenlerin Siber Zorbalık Eğilimleri. *Online Journal Of Technology Addiction & Cyberbullying, 2*(1), 18-31.

Yanar, E. (2015). Ergenlerin Sosyal Medya Tutumlarının Kişisel Gelişimleri Üzerindeki Etkisi. *Yayınlanmış Yüksek Lisans Tezi*. Nişantaşı Üniversitesi.

Editör:
Doç. Dr. Bülent Darıcı

International Research in Social, Human and Administrative Sciences I

EĞİTİM
yayınevi

INTERNATIONAL RESEARCH IN SOCIAL, HUMAN AND ADMINISTRATIVE SCIENCES I
Editör: Doç. Dr. Bülent Darıcı

Genel Yayın Yönetmeni: Yusuf Ziya Aydoğan (yza@egitimyayinevi.com)
Genel Yayın Koordinatörü: Yusuf Yavuz (yusufyavuz@egitimyayinevi.com)
Sayfa Tasarımı: Eğitim Yayınevi Grafik Birimi
Kapak Tasarımı: Eğitim Yayınevi Grafik Birimi

T.C. Kültür ve Turizm Bakanlığı
Yayıncı Sertifika No: 47830

ISBN: 978-625-8108-17-0
1. Baskı, Şubat 2022

Baskı Cilt
Bulut Dijital Matbaa Sanayi Ticaret Limited Şirketi
Musalla Bağları Mah. İnciköy Sok. 1/A Selçuklu / KONYA
Matbaa Sertifika No: 48120

Kütüphane Kimlik Kartı
INTERNATIONAL RESEARCH IN SOCIAL, HUMAN AND ADMINISTRATIVE SCIENCES I
Editör: Doç. Dr. Bülent Darıcı
127 s., 135x215 mm
Kaynakça var, dizin yok.
ISBN: 978-625-8108-17-0

Copyright © Bu kitabın Türkiye'deki her türlü yayın hakkı Eğitim Yayınevi'ne aittir. Bütün hakları saklıdır. Kitabın tamamı veya bir kısmı 5846 sayılı yasanın hükümlerine göre kitabı yayımlayan firmanın ve yazarlarının önceden izni olmadan elektronik/mekanik yolla, fotokopi yoluyla ya da herhangi bir kayıt sistemi ile çoğaltılamaz, yayımlanamaz.

EĞİTİM
yayınevi

Yayınevi Türkiye Ofis: İstanbul: Eğitim Yayınevi Tic. Ltd. Şti., Atakent mah. Yasemen sok. No: 4/B, Ümraniye, İstanbul, Türkiye

Konya: Eğitim Yayınevi Tic. Ltd. Şti., Fevzi Çakmak Mah. 10721 Sok. B Blok, No: 16/B, Safakent, Karatay, Konya, Türkiye
+90 332 351 92 85, +90 533 151 50 42, 0 332 502 50 42
bilgi@egitimyayinevi.com

Yayınevi Amerika Ofis: New York: Egitim Publishing Group, Inc.
P.O. Box 768/Armonk, New York, 10504-0768, United States of America
americaoffice@egitimyayinevi.com

Lojistik ve Sevkiyat Merkezi: Kitapmatik Lojistik ve Sevkiyat Merkezi, Fevzi Çakmak Mah. 10721 Sok. B Blok, No: 16/B, Safakent, Karatay, Konya, Türkiye
sevkiyat@egitimyayinevi.com

Kitabevi Şubesi: Eğitim Kitabevi, Şükran mah. Rampalı 121, Meram, Konya, Türkiye
+90 332 499 90 00
bilgi@egitimkitabevi.com

İnternet Satış: www.kitapmatik.com.tr
+90 537 512 43 00
bilgi@kitapmatik.com.tr

ilk okuyan siz olun
kitapmatik
İnternetteki kitapçınız

general price level in one country (such as Turkey) and the general price level in the foreign country (such as Germany) are modelled to be dependant on the money demand equation. Some studies afterwards, have investigated the monetary approaches (Dülger & Cin, 2002; Öruç, 2016). As a natural extension of this study for future research, other forms of PPP can be tested through using newer techniques and updated data for Turkey and its recent major trading partners.

REFERENCES

Alba, J. D., & Park, D. (2005). An Empirical Investigation of Purchasing Power Parity (PPP) for Turkey. *Journal of Policy Modeling,* 27(8), 989-1000.

Caner, M., & Hansen, B. (2001). Threshold Autoregression with a Unit Root, *Econometrica*, 69(6), 1555-1596.

Dülger, F. & Cin, M. F. (2002). Türkiye'de Döviz Kuru Dinamiklerinin Belirlenmesinde Parasalcı Yaklaşım ve Eşbütünleşme Yöntemiyle Sınama (in Turkish). *ODTÜ Gelişme Dergisi*, 29(1-2), 47–68.

Engel, C. (2000). Lon-run PPP may not hold after all, *Journal of International Economics*, 51(2), 243-273.

Engle, R. E. & Granger, C. W. (1987). Cointegration and Error-correction: Representation, Estimation, and Testing. *Econometrica*, 55, 251–276.

Erlat, H. (2004). Unit Roots or Nonlinear Stationarity in Turkish Real Exchange Rates. *Applied Economics Letters,* 11(10), 645-650.

Gözgör, G. (2011). Purchasing Power Parity Hypothesis among the Main Trading Partners of Turkey. *Economics Bulletin,* 31(2), 1432-1438.

Johansen, S. (1988). Statistical Analysis of Co-integrating Vectors. Journal *of Economic Dynamics and Control,* 12, 231–254.

Johansen, S. (1991). Estimation and Hypothesis Testing of Co-integration Vectors in Gaussian Vector Autoregressive Models. *Econometrica*, 59, 1551–1580.

Kalyoncu, H. (2009). New Evidence of the Validity of Purchasing Power Parity from Turkey. *Applied Economics Letters,* 16(1), 63-67.

Kapetanios, G., Shin, Y. & Snell, A. (2003). Testing for a Unit Root in The Nonlinear STAR Framework, *Journal of Econometrics*, 112, 359-379.

Öruç, E. (2016). Döviz Kurlarının Belirlenmesinde Parasalcı Yaklaşım: Türkiye Örneği (in Turkish). *Kocaeli Üniversitesi Sosyal Bilimler Dergisi (KOSBED),* 32*,* 101-122.

Özdemir, Z. (2008). The Purchasing Power Parity Hypothesis in Turkey: Evidence from Nonlinear STAR Error Correction Models. *Applied Economics Letters,* 15*,* 307-311.

Phillips, P. C. B. & Hansen, B. E. (1990). Statistical Inference in Instromental Variables Regression with 1(1) Processes, *The Review of Economic Studies*, 57, 99-125.

Phillips, P. C. B. & Perron, P. (1988). Testing for a Unit Root in Time Series Regression. *Biometrika*, 75, 335-346.

Rogoff, K. (1996). The Purchasing Power Parity Puzzle. *Journal of Economic Literature*, 34, 647–668.

Said, S. E. & Dickey, D. (1984). Testing for Unit Roots in Autoregressive Moving Average Models of Unknown Order. *Biometrika*, 71(3), 599-607.

Telatar, E. and Kazdağlı, H. (1998). Re-examine the Long-run Purchasing Power Parity Hypothesis for a High Inflation Country: The Case of Turkey, *Applied Economics Letters,* 5(1), 51-53.

Temurlenk, M. S. (1999). Weak and Strong form Tests for Purchasing Power Parity: Evidence from Turkey, *Atatürk Üniversitesi İktisadi ve İdari Bilimler Dergisi,* 13(1), 197-206.

The University of British Columbia Sauder School of Business PACIFIC Exchange Rate Service*,* Purchasing Power Parity (2019). https://fx.sauder.ubc.ca/PPP.html (E. T.: 23. 02. 2022).

World Bank*,* Turkey trade balance, exports and imports by country (2019). https://wits.worldbank.org/CountryProfile/en/Country/TUR/Year/LTST/TradeFlow/EXPIMP/Partner/by-country (E. T.: 18. 02. 2022).

Yıldırım, D. (2017). Empirical Investigation of Purchasing Power Parity for Turkey: Evidence from Recent Nonlinear Unit Root Tests. *Central Bank Review,* 17(2)*,* 39-45.

References

Aksu, Ceren. (2011). Sürdürülebilir Kalkınma ve Çevre. Güney Ege Kalkınma Ajansı. Calder, Wynn & Clugston, Richard. (2005). Education for a Sustainable Future. Journal of Geography in Higher Education, Vol. 29, No. 17.

Engin, Haşim. (2010).Coğrafya Eğitiminde Sürdürülebilir Kalkınma, Sürdürülebilirlik Eğitimi ve Çevre Eğitimi Konularının Kazandırılması. Marmara Üniversitesi Eğitim Bilimleri Enstitüsü, Yüksek Lisans Tezi.

Gökmen, Ahmet. (2014). Sürdürülebilir Kalkınma İçin Eğitim: Öğretmen Adaylarının Tutumları ile İlişkili Olan Faktörler (Gazi Eğitim Fakültesi Örneği), Gazi Üniversitesi Eğitim Bilimleri Enstitüsü, Doktora Tezi.

Haubrich, Hartwig & Sibylle Reinfried, Yvonne Schleicher. (2007). Lucerne Declaration On Geographical Education for Sustainable Development. S. Reinfried, Y. Schleicher, A. Rempfler (Editors): Geographical Views on Education for Sustainable Development. Proceedings of the Lucerne-Symposium, Switzerland, July 29-31.

Kaya, Mehmet Fatih & Tomal, Necati. (2007). Sosyal Bilgiler Dersi Öğretim Programı'nın Sürdürülebilir Kalkınma Eğitimi Açısından İncelenmesi. Eğitim Bilimleri Araştırmaları Dergisi, Cilt: 1, Sayı: 2.

Kaya, Niyazi & Mehmet Tamer Çobanoğlu, Eyüp Artvinli. (2011). Sürdürülebilir Kalkınma için Türkiye'de ve Dünyada Çevre Eğitimi Çalışmaları. Ankara Üniversitesi Türkiye Coğrafyası Araştırma ve Uygulama Merkezi, VI. Ulusal Coğrafya Sempozyumu 3-5 Kasım 2010, Bildiriler Kitabı

Okur Berberoğlu, E. & Uygun, S. (2016). Evaluation of Tubitak 4004 Projects in Terms of "Environmental Education for Sustainable Development". Abant İzzet Baysal Üniversitesi Eğitim Fakültesi Dergisi, 13 (2),. Retrieved from https://dergipark.org.tr/tr/pub/aibuefd/issue/1501/18167

Özmehmet, D. (2008). Dünyada ve Türkiye Sürdürülebilir Kalkınma Yaklaşımları. Journal of Yaşar University, Cilt: 3, Sayı:12 , 1853-1876

Özdemir, Oğuz. (2007). Yeni Bir Çevre Eğitimi Perspektifi: "Sürdürülebilir Gelişme Amaçlı Eğitim". Eğitim ve Bilim, Cilt 32, Sayı 145.

Öztürk Demirbaş, Ç. (2011). Coğrafya dersi öğretim programında sürdürülebilir kalkınma. Uluslararası İnsan Bilimleri Dergisi, Cilt: 8, Sayı: 2, 595-615.

UNESCO. (2009). Learning for a sustainable world: Review of contexts and structures for education for sustainable development. Paris: UNESCO Education Sector.

Uğraş, M., & Zengin, E. (2019). Sınıf öğretmeni adaylarının sürdürülebilir kalkınma için eğitim ile ilgili görüşleri. Kuramsal Eğitimbilim Dergisi, Cilt:12, Sayı: 1, 298-315.

Teksöz, Gaye. (2014). Geçmişten ders almak: Sürdürülebilir kalkınma için eğitim. Boğaziçi Üniversitesi Eğitim Dergisi Cilt. 31, Sayı:2.

Wilsdon J., Porritt, J. (2000) 'Making sense of Sustainability', Journal of the Institution of Environmental Sciences Vol 9, No 6, pp. 6-9.

Yapıcı, M. (2003), Sürdürülebilir kalkınma ve eğitimi, AKÜ Sosyal Bilgiler Dergisi, 5 (1), 225-230. (https://www.gdrc.org/uem/ee/tbilisi.html)

impact on systemic risks. The rules and practices of exchanges that develop over time include a large number of process flow processes to achieve this objective.

However, in recent years, the tendency of stock market transactions to avoid regulation and technological developments to play an increasingly central role in the trading infrastructure has led to more fundamental changes in price formation and trading mechanisms. As a matter of fact, globally rapidly growing dead pools and algorithmic processes cause significant risk accumulations in stock exchanges. The Black Mondays in the US capital market in 1987 and the Flash Crash in 2010 brought to the agenda that technological transaction infrastructures could have negative effects on price formation processes and thus the market could face a total collapse.

These events also revealed that the market microstructure of securities, which has decisive impacts on price formation and market efficiency, is well known with its elements and risks.

REFERENCES

Aggarval, R.K., Wu, G. (2006). Stock Market Manipulations. *The Journal of Business, 79*(4), 1915-1953.

Akers, K. G., Martinez-Canabal, A., Restivo, L., Yiu, A. P., De Cristofaro, A., Hsiang, H. L. ... Frankland P. W. (2014). Hippocampal neurogenesis regulates forgetting during adulthood and infancy. *Science, 344*(6184), 598–602.

Bauer, P. J. (2007). *Remembering the times of our lives: Memory in Infancy and beyond.* Mahwah, NJ: Erlbaum.

Bauer, P. J. (2015). A complementary processes account of the development of childhood amnesia and a personal Past. *Psychological Review, 122*(2), 204–231.

Bagehot, W. (1971). The only game in town. *Financial Alaysts Journal 27*, 12-22.

Barclay, MK., Hendershott, T., and McCormick, D.T. (2003). Competition among Trading Venues: Information and Trading on Electronis Communications Networks. The Journal of Finance, 58(6), 2637-2665.

BİST. (2019). Trading Method. https://www.borsaistanbul.com/en/products-and-markets/markets/equity-market/emerging-companies-market/trading-method

Boskovic T., Cerruti, C., Noel, M. (2009). Comparing European and U.S. Securities Regulations: MiFID versus Corresponding U.S. Regulations.

World Bank Working Paper Series, No. 184, http://elibrary. worldbank. org/doi/pdf/10.1596/978-0-8213-8253-0

Campbell, J.Y., Lo, A.W., and MacKinlay, A.C. (1997). The Econometrics of Financial Markets, Princeton University Press, 83-144.

Chau, C.J. (2013). Market Microstructure Studies: Liquidty, Price Discovery and Manipulation. *Universtiy of Wollongong Research Online*, 17-26.

Demsetz, H. (1968). The cost of transacting. *Quarterly Journal of Economics* 82, 33-53.

Ekinci, C., Kayacan, E. (2005). MEnkul Kıymet Piyasalarının Mikroyapısı Üzerine Bir Çalışma, İktisat İşletme ve Finans, 56-69.

Forster, M., T. George. (1992). Anonimity in Securities Markets. Journal of Financial Intermediation 2, 168-206.

Garman, M. B. (1976). Market Microstructure. Journal of Financial Economics 3(3), 257-275.

Johnson, J. (2006). Locating the Invisible: Aggregating Dark Book Liquidity, Tabb Group

Jong, F., Rindi, B. (2012). The Microstructure of Financial Markets, Cambridge University Press, 7-31.

Handa, Puneet, Schwartz, R.A., Tiwari Ashish. (1998). The Ecology of an Order-Driven Market. The Journal of Portfolio Management, 47-55.

Hanson, R., and Opera, R. (2009). A Manipulator Can Aid Prediction Market Accuracy. Economica, 76(302), 304-314.

Harris, L. (2003). Trading and Exchanges: Market Microstructure for Practitioners, Oxford University Press.

Kenton, W. (2019). Ouote-Driven Market. Investopedia.

Krishnamurti, C. (2009). Introduction to Market Microstructure in Investment Management: A Modern Guide to Security Analysis and Stock Selection, Springer, ISBN: 978-3-540-88802-4). 13-29.

Lyons, R. K. (1995), "Tests of Microstructural Hypotheses in the Foreign Exchange Market", Journal of Financial

McAndrews, J., Stefanadis C. (2000). "The Emergence of Electronic Communications Networks in the U.S. Equity Markets", Federal Reserve Bank of New York, Current Issues in Economics and Finance, Volume 6, Number 12. Economics, Vol. 39, pp. 321-51.

Papaioannou, G. J., Karagozoglu, A.K. (2017). Underwriting Services and the New Issues Market. Academic Press.

Proudman, J. (1995), "The microstructure of the UK gilt market", Bank of England, Working Paper, No. 38.

Scalia, A. (1998a), "Periodic information asymmetry and intraday market behaviour: an empirical analysis", European Finance Review, Vol. 1, No. 3, pp. 307-35. Scalia, A. (1998b), "Information Transmission and Causality in the Italian Treasury Bond Market", Journal of Empirical Finance, Vol. 5, No. 4, pp. 361-84.

Relation and difference analyze results of research which are carried out to examine used Technologies effects, its determined that performances of companies which are using virtual and over reality and cloud Technologies is positive, bit effects on companies using robotics, drones, and nanotechnologies negatively.

Results of the research are beneficial to managers of logistics organizations over region TR63 and other regions, to professional organizations, chambers of commerce and industry, and academicians.

SUGGESTIONS AND ADVICE

Industry 4.0 and Logistics 4.0 are still at the starting point, although they are a concept that covers many processes from automated vehicles to smart vehicles, from intelligent factories to customer-specific intelligent manufacturing. Considering today's technological developments, it is expected that, in time, Logistics 4.0's logistics companies will offer innovative information technology solutions integrated with industrial processes. In this context, logistics companies should assess their current situation in the context of technological developments and identify their deficiencies and determine the strategies for transition to logistics 4.0.

This work is done only in technology-intensive logistics companies and in a limited territory. It is planned that this work will be done in the whole country in the future. In addition, only the performance of the operation was taken into consideration in this study and the risk factor was ignored.

ACKNOWLEDGMENT

Ahuett-Garza, H., Kurfess, T., (2018). A Brief Discussion on the Trends of Habilitating Technologies for Industry 4.0 and Smart Manufacturing. *Manufacturing Letters*, 15, 60-63.

Atak, G. (2018). Impact Factors And Current Issues On Technology Development For Industry 4.0 Transformation In Technopark Companies: The Case Of Turkey. MBA Thesis. İstanbul: İstanbul Teknik Üniversitesi

Aylak, B., L., Kayıkcı, Y., Taş, M. A. (2020). Türkiye'de Lojistik Sektöründe Faaliyet Gösteren İşletmelerin Dijital Trendlerinin İncelenmesi. *Journal of Yasar University*, 15(57), 98-116

Barreto, L., Amaral, A. and Pereira, T. (2017). Industry 4.0 Implications in Logistics: An Overview. *Procedia Manufacturing*, 13, 1245–1252.

Bolat, S. (2019). Dördüncü Sanayi Devriminin Lojistik Sektörüne Etkileri: Antalya Bölgesinde Lojistik Faaliyette Bulunan İşletmelerde Bir Araştırma. Yüksek Lisans Tezi. Antalya: Akdeniz Üniversitesi.

Büyüközkan, G. and Güler M.(2019). Lojistik 4.0 Teknolojilerinin Analizi için Metodolojik Yaklaşım. Girişimcilik ve İnovasyon Yönetimi Dergisi, 8(1), 21 - 47.

Demiral, D. G. (2021). Endüstri 4.0'ın Lojistik Boyutu: Lojistik 4.0. IBAD Sosyal Bilimler Dergisi, 9, 231 - 251.

Fırat, O. Z. and Fırat, S. Ü (2017). Endüstri 4.0 Yolculuğunda Trendler ve Robotlar. İstanbul Üniversitesi İşletme *Fakültesi Dergisi* 46, 211-223.

Karagöz, B. and Bumin Doyduk H. B. (2017). Lojistik 4.0 Uygulamaları ve Lojistik Firmalarının Bakış Açısı. İnsan *&* İnsan, 23, 37 - 51.

Kırcı, B. (2021). İşletmelerin Tedarik Zinciri Yönetim Yeteneklerinin Pazarlama Performansına Etkisi:Bursa'daki Üretim İşletmeleri Üzerinde Bir Araştırma. Yüksek Lisans Tezi. Bursa: Bursa Uludağ Üniversitesi.

Koca, D. (2020). Sanayi Devrimlerinin Tarihsel Arka Planı ve İşgücü Becerileri Üzerindeki Yansımaları. *Uluslararası Toplum Araştırmaları Dergisi*, 16 (31), 4531 - 4558.

Lasi, H., Fettke, P., Kemper, HG., Thomas, F. and Hoffmann, M. (2014). Industry 4.0. *Business and Information Systems Engineering,* 6, 239–242.

Mercimek, A. F. and Geçkil, T. (2021). Endüstri 4.0'ın Lojistik Sektörüne Uygulanması: Lojistik 4.0. *NEU Press*. 1 (1), 57 - 77.

Ömürgönülşen, M., Çekiç, B. and Ar, İ. M. (2020). Lojistik Firmalarinda Endüstri 4.0 Uyum Sürecinde Dikkate Alinacak Faktörlerin Bulanik Dematel Yöntemi İle Değerlendirilmesi. *Uluslararası* İktisadi *ve* İdari İncelemeler *Dergisi*, Özel Sayı, 167 - 184.

Öztürk, E and Koç, K . (2017). Endüstri 4.0 ve Mobilya Endüstrisi. *İleri Teknoloji Bilimleri Dergisi,* 6, 786-794

Paravizo, E., Chaim, O. C., Braatz, D., Muschard, B., Rozenfeld, H. (2018). Exploring Gamification to Support Manufacturing Education on Industry 4.0 as an Enabler for Innovation and Sustainability. *Procedia Manufacturing*, 21, 438-445.

Pilikoğlu, A. (2021). Covid-19 Pandemi Sürecinde Ve Endüstri 4.0 Çerçevesinde Tedarik Zinciri Uygulamalarının Değerlendirilmesi: Lojistik Sektöründe Bir Uygulama. Yüksek Lisans Tezi. İstanbul: İstanbul Ticaret Üniversitesi.

Polat, Ç. (2020). Lojistik 4.0 Sürecinde Blockchain Etkisi: Bir Vaka Analizi. İçinde K. Hazır, A. Demirci, E. Öztürk and U. Arıkan (Editörler). Hava Taşimaciliği ve Bölgesel Kalkinma Uluslararasi Sempozyumu (53 - 60). Mersin: Aralık 2020.

Saatçioğlu, Ö. Y., Tuğdemir Kök, G. and Özispa, N. (2018). Endüstri 4.0 Ve Lojistik Sektörüne Yansimalarinin Örnek Olay Kapsaminda Değerlendirilmesi. *Süleyman Demirel* Üniversitesi İktisadi *ve* İdari *Bilimler Fakültesi Dergisi,* 23, 1675-1696.

Seyhan, Ç. (2019). Lojistik 4.0: Endüstri 4.0'in Lojistik Sektörüne Uyarlanmasi Üzerine Bir Araştirma. Yüksek Lisans Tezi. İstanbul: Marmara Üniversitesi.

Sung, T. K.(2018). Industry 4.0: A Korea perspective. *Forecasting & Social Change*, 132, 40–45.

Şekkeli, Z. H., Bakan, I., (2018). Endüstri 4.0'ın Etkisiyle Lojistik 4.0. *Journal of Life Economıcs*, 5(2), 17 - 36.

Taş, A. and Başaran Alagöz, S. (2021). Lojistik Sektörü Özelinde Endüstri 4.0 Farkındalık Düzeyleri Üzerine Bir Araştırma. *KMÜ Sosyal ve Ekonomik Araştırmalar Dergisi*, 23 (41), 404 - 417.

Taha, E., Tokur, İ and Akar, H. (2017), *Endüstri 4.0 ve Geleceğin Lojistiği*, 2017 Lojistik Sektör Raporu, İstanbul: MÜSİAD.

Tatlı, Y. and Öztürk, E. (2022). Yeşil Lojistik Uygulamaları: Kuzeydoğu Anadolu Bölgesinde Lojistik Fırmaları Üzerine Bir Araştırma. İ. ÜNÜVAR (Editör). *Sosyal, Beşeri Ve* İdari *Bilimler Alanında Uluslararası Araştırmalar IX.* Konya: Eğitim Yayınevi.

Tjahjono, B., Esplugues, C., Manage, E., Pelaez, G., (2017). What does Industry 4.0 mean to Supply Chain?. *Procedia Manufacturing* 13 (2017) 1175–1182

Tüzün, D. (2021). Transformation To Sustainability Of The Logistic Sector With Industry 4.0 Technologies: A Content Analysis. Master's Thesis. İzmir: Dokuz Eylül Üniversitesi

Uluğ, A. S.(2015). AB ve Türk Hukukunda Reklam Uygulama Esasları Bakış Açısıyla Tüketicilerin Reklama Karşı Tutumu ve Satın Alma Davranışı Arasındaki İlişki. Yüksek Lisans Tezi. İstanbul: Haliç Üniversitesi.

Ulusoy, G. (2019). Endüstri 4.0 Uygulamalarinin Lojistik Sektöründe Operasyonel Verimlilikle İlişkisi Üzerine Bir Araştirma. Yüksek Lisans Tezi. İstanbul: Marmara Üniversitesi.

Witkowski, K. (2017). Internet of Things, Big Data, Industry 4.0. Innovative Solutions in Logistics and Supply Chains Management*, Procedia Engineering,*182, 763 – 769.

Vaidya S., Ambad P. and Bhosle S. (2018). Industry 4.0 – A Glimpse. *Procedia Manufacturing,* 20, 233–238.

Yıldız, A. (2018). Endüstri 4.0 ve Akıllı Fabrikalar. *Sakarya Üniversitesi Fen Bilimleri Enstitüsü Dergisi*, 22/2 546-556.

Yılmaz, Ü. and Duman, B. (2019). Lojistik 4.0 Kavramına Genel Bir Bakış: Geçmişten Bugüne Gelişim ve Değişimi. *Bilecik* Şeyh *Edebali* Üniversitesi *Sosyal Bilimler Enstitüsü Dergisi*, 4(1), 186 – 200.

Turkish branch of the refit sector has gained a more competitive position compared to the world. So that means increasing the qualified personnel and increasing the service quality will be the right move for Turkey. By doing that, Turkey can increase the share of the pie with the qualified workforce. The first activity to be done would be to increase education and organize it. If the quality of service could be increased with this pricing, Turkey's place in the world market will increase and also Turkey will be the focus of large investments.

6. BIBLIOGRAPHY

Ingrassia T., Mancuso A., Nigrelli V., Tumino D. A multi-technique simultaneous approach for the design of a sailing yacht. International Journal on Interactive Design and Manufacturing, Article in Press. DOI: 10.1007/s12008-015-0267-2.

Alaimo A., Esposito A., Messineo A., Orlando C., Tumino D. 3D CFD analysis of a vertical axis wind turbine. Energies, 2015, 8(4), 3013-3033.

Allen T., Battley M., Casari P., Kerling B., Stenius I., Westlund J. Structural Responses of high Performance Sailing Yachts to Slamming Loads. 11th International Conference on Fast Sea Transportation FAST, 2011, Honolulu, Hawaii, USA.

D. Kelly, C. Reidsema, A. Bassandeh, G. Pearce, M. Lee. On interpreting load paths and identifying a load bearing topology from finite element analysis. Finite Elements in Analysis and Design, 2011, 47, 867–876.

Lee M.C.W., Payne R.M., Kelly D.W., Thomson R.S. Determination of robustness for a stiffened composite structure using stochastic analysis. Composite Structures, 2008, 86, 78–84.

Murayama H., Wada D., Igawa H. Structural Health Monitoring by Using Fiber-Optic Distributed Strain Sensors With High Spatial Resolution. Photonic Sensors, 2013, 3(4), 355–376.

Cerniglia D., Ingrassia T., D'Acquisto L., Saporito M., Tumino D. Contact between the components of a knee prosthesis: Numerical and experimental study. Frattura ed Integrità Strutturale, 2012, 22, 56-68.

Ingrassia T., Nigrelli V., Buttitta R. A comparison of simplex and simulated annealing for optimization of a new rear underrun protective device. Engineering with Computers, 2013, 29, 345-358.

Ingrassia, T., Nigrelli, V., Design optimization and analysis of a new rear underrun protective device for truck. Proceedings of the 8th International Symposium on Tools and Methods of Competitive Engineering, TMCE 2010, 2, 713-725.

Ajovalasit A., Cipolla N., Mancuso A. Strain Measurement on Composites: Errors due to Rosette Misalignment. Strain, 2002, 38, 150-156.

Mancuso A., Pitarresi G., Tumino, D. Mechanical Behaviour of a Green Sandwich Made of Flax Reinforced Polymer Facings and Cork Core. Procedia Engineering, 2015, 109, 144-153.

Pitarresi G., Tumino D., Mancuso A. Thermo-mechanical behaviour of flax-fibre reinforced epoxy laminates for industrial applications. Materials, 2015, 8(11), 7371-7388.

Larsson L., Eliasson R.E. Principles of yacht design, 1996 (Adlard Coles Nautical, London).

Alaimo A., Milazzo A., Tumino, D. Modal and structural fem analysis of a 50 ft. pleasure yacht. Applied Mechanics and Materials, 2012, 215-216, 692-697.

Bamett A.R., Widrick T.W. Ludwiczak D.R. Closed-Form Static Analysis With Inertia Relief and Displacement-Dependent Loads Using a MSC/ NASTRAN DMAP Alter. NASA TM 106836, 1995.

Green Refits Reducing yacht operational emissions through refitting by N.M. van der Vliet to obtain the degree of Master of Science at the Delft University of Technology, to be defended publicly on Tuesday May 27th, 2021 at 14:00 PM. https://repository.tudelft.nl/islandora/object/uuid:cfbf-09bf-1299-416d-9fd2-c5fdbd60d3b6?collection=education

SOLENT UNIVERSITY - Refit of a 22m twin screw motor yacht. Vrolijk, Alexander. (2011). Refit of a 22m twin screw motor yacht. [Final Year Project] https://ssudl.solent.ac.uk/id/eprint/1835/

Thorsby-Wando Marine Refit, Inc.: refurbishing a supplier selection tool John E. Timmerman, Serhiy Y. Ponomarov, R. Franklin Morris, Jr https://www.emerald.com/insight/content/doi/10.1108/TCJ-05-2017-0037/full/html

Refitting of an eco-friendly sailing yacht: numerical prediction and experimental validation A. MANCUSOG. PITARRESIG. B. TRINCAD. TUMINO https://link.springer.com/chapter/10.1007/978-3-319-45781-9_53

ÖZBEK MAHALLESİ NÜFUSU, URLA İZMİR. Türkiye Nüfusu İl İlçe Mahalle Köy Nüfusu

https://www.nufusune.com/194863-izmir-urla-ozbek-mahallesi-nufusu

Wikipedia contributors. (2007, May 9). Özbek, Urla. Vikipedi. https://tr.wikipedia.org/wiki/%C3%96zbek,_Urla

P. (2021, March 1). Yat Marinası Kurmak Nasıl Fikir?-Genel Analiz. Parlakfikirler. https://parlakfikirler.org/yat-marinasi-kurmak-nasil-fikir/#Yat_Marinasi_Kurmak_icin_Gereken_Tahmini_Sermaye

Mevzuat Bilgi Sistemi (2012). https://www.mevzuat.gov.tr/mevzuat?MevzuatNo=11118&MevzuatTur=7&MevzuatTertip=5.

Ersel Zafer Oral, Margen Marine and Land Research, Training, Consulting Services company

Melih Cankurt, Managing Director at Nautica Yachting Company

Aydın Kurtoğlu, Commercial Yacht Captain and Charterer.

Editörler:
Dr. Öğr. Üyesi Neslihan Göker
Doç. Dr. Göksel Göker

İletişim ve Medya Alanında Uluslararası Araştırmalar IV

EĞİTİM
yayınevi

İLETİŞİM VE MEDYA ALANINDA ULUSLARARASI ARAŞTIRMALAR IV
Editörler: Dr. Öğr. Üyesi Neslihan Göker, Doç. Dr. Göksel Göker

Genel Yayın Yönetmeni: Yusuf Ziya Aydoğan (yza@egitimyayinevi.com)
Genel Yayın Koordinatörü: Yusuf Yavuz (yusufyavuz@egitimyayinevi.com)
Sayfa Tasarımı: Eğitim Yayınevi Grafik Birimi
Kapak Tasarımı: Eğitim Yayınevi Grafik Birimi

T.C. Kültür ve Turizm Bakanlığı
Yayıncı Sertifika No: 47830

ISBN: 978-625-8108-18-7
1. Baskı, Şubat 2022

Baskı Cilt
Bulut Dijital Matbaa Sanayi Ticaret Limited Şirketi
Musalla Bağları Mah. İnciköy Sok. 1/A Selçuklu / KONYA
Matbaa Sertifika No: 48120

Kütüphane Kimlik Kartı
İLETİŞİM VE MEDYA ALANINDA ULUSLARARASI ARAŞTIRMALAR IV
Editörler: Dr. Öğr. Üyesi Neslihan Göker, Doç. Dr. Göksel Göker
164 s., 165x240 mm
Kaynakça var, dizin yok.
ISBN: 978-625-8108-18-7

Copyright © Bu kitabın Türkiye'deki her türlü yayın hakkı Eğitim Yayınevi'ne aittir. Bütün hakları saklıdır. Kitabın tamamı veya bir kısmı 5846 sayılı yasanın hükümlerine göre kitabı yayımlayan firmanın ve yazarlarının önceden izni olmadan elektronik/mekanik yolla, fotokopi yoluyla ya da herhangi bir kayıt sistemi ile çoğaltılamaz, yayımlanamaz.

EĞİTİM
yayınevi
Yayınevi Türkiye Ofis: İstanbul: Eğitim Yayınevi Tic. Ltd. Şti., Atakent mah. Yasemen sok. No: 4/B, Ümraniye, İstanbul, Türkiye

Konya: Eğitim Yayınevi Tic. Ltd. Şti., Fevzi Çakmak Mah. 10721 Sok. B Blok, No: 16/B, Safakent, Karatay, Konya, Türkiye
+90 332 351 92 85, +90 533 151 50 42, 0 332 502 50 42
bilgi@egitimyayinevi.com

Yayınevi Amerika Ofis: New York: Egitim Publishing Group, Inc.
P.O. Box 768/Armonk, New York, 10504-0768, United States of America
americaoffice@egitimyayinevi.com

Lojistik ve Sevkiyat Merkezi: Kitapmatik Lojistik ve Sevkiyat Merkezi, Fevzi Çakmak Mah. 10721 Sok. B Blok, No: 16/B, Safakent, Karatay, Konya, Türkiye
sevkiyat@egitimyayinevi.com

Kitabevi Şubesi: Eğitim Kitabevi, Şükran mah. Rampalı 121, Meram, Konya, Türkiye
+90 332 499 90 00
bilgi@egitimkitabevi.com

İnternet Satış: www.kitapmatik.com.tr
+90 537 512 43 00
bilgi@kitapmatik.com.tr

KAYNAKÇA

Arıhan, S. K., ve Arıhan, O. (2021) Tarihsel Süreçte Salgınlar ve COVİD-19 Kısıtlamalarının İnsan Sağlığı Üzerine Etkileri, *Van Tıp Dergisi, 29(1): 120-127.*

Shırky, C. (2018). Sosyal Medyanın Politik Gücü Teknoloji, Kamusal Alan ve Politik Değişim, *Yeni Medya Kuramları,* (Ed. Filiz Aydoğan) İstanbul: Der Yayınları.

Dam, H. (2020). *Kur'an ve Sünnet Işığında Etkili İletişim ve Halkla İlişkiler,* Samsun: Üniversite Yayınları.

Erdal, C. ve Anıq, F. (2017). Şiddetin Yeni Gösterim Aracı olarak Sosyal Medya, İçinde Suat Gezgin, Ali Efe İralı (Editör), *Yeni Medya Analizleri*. Konya: Eğitim Yayınları.

Gezgin, S. ve İralı, A. E. (2017). Sosyal Ortamdaki Yeni Etkileşim Araçlarının Sosyo-Politik ve İktisadi Alanlarda Birlikteliği, İçinde Suat Gezgin, Ali Efe İralı (Editör), *Yeni Medya Analizleri*. Konya: Eğitim Yayınları.

Karataş, Z. (2020). COVID-19 Pandemisinin Toplumsal Etkileri, Değişim ve Güçlenme, *TUSHAD,* Cilt 4 Sayı 1, 1-17.

Köksal, Y. ve Özdemir, Ş. (2013). Bir İletişim Aracı Olarak Sosyal Medya'nın Tutundurma Karması İçerisindeki Yeri Üzerine Bir İnceleme, *Süleyman Demirel Üniversitesi İktisadi ve İdari Bilimler Fakültesi Dergisi* Y.2013, C.18, S.1, 323-337.

Özbay, M. (2005). "Bilim ve Kültür Aktarıcısı Olarak Yazı", *H.Ü. Türkiyat Araştırmaları Enstitüsü,* Bahar, S.2.67-74.

Tuna, M. (2021). Pandeminin Sosyolojisi, *Sosyoloji Araştırmaları Dergisi,* C:24, S: 2 ,320-348.

TÜBA (2020). "Covid-19 Pandemi Değerlendirme Raporu", *Türkiye Bilimler Akademisi Yayınları*, TÜBA Raporları No:34.

TÜİK (2021) Hanehalkı Bilişim Teknolojileri (BT) Kullanım Araştırması, 2021, https://data.tuik.gov.tr/Bulten/Index?p=Hanehalki-Bilisim- Teknolojileri-(BT)-Kullanim-Arastirmasi-2021-37437

(E.T. 11.02.2022)

Watson, D. (2016). Bilgi Vermek İletişim Kurmak Değildir. İletişimin Güncel Bir Kuramı, İ*letişim Bilimlerinin Unutulmuş Kökenleri*, İçinde Jasques Perriault (Editör), İstanbul: Ayrıntı Yayınları.

reklamların işletmelere sağladığı istatistikler devamlı kontrol edilmeli ve potansiyel müşterilerin beklentileri karşılanmasına özen gösterilmelidir. Satın alma üzerindeki bir diğer faktörün ise performans beklentisi olduğu tespit edilmiştir. Bu nedenle işletmelerin müşterilerinin satın alma niyetlerini olumlu yönde etkileyebilmek için sponsorlu reklamların faydalı ve değerli bir bilgi kaynağı olduğunu hissettirmeleri gerekmektedir. Sponsorlu reklamların müşterilerin algıladığı güvenilirlik ve güncellik seviyesinden daha üst bir seviyede olacak şekilde tasarlanması, sponsorlu reklamların tasarlanma aşamasında performans beklentisini artırıcı bir konudur.

Mevcut çalışma sınırlı sayıda katılımcıdan meydana gelen bir örneklemden elde edilmiştir. Elde edilen sonuçları genellemek mümkün olmasa da genel olarak Instagram sponsorlu reklamlarına ait hangi özelliklerin satın alma niyeti üzerinde etkili olduğu hakkında bilgi verdiği söylenebilir. Bundan sonraki çalışmalarda, bu çalışmada önerilen araştırma modeline farklı değişkenler eklenerek araştırma modeli geliştirilebilir. Ayrıca Facebook ve Twitter'da yer alan sponsorlu reklamların satın alma niyeti üzerindeki etkileri araştırılarak elde edilen bulgular, bu çalışmadan elde edilen bulgularla karşılaştırılabilir.

KAYNAKÇA

Abdullah, D., Jayaraman, K., Kamal, S. B. M. (2016). A Conceptual Model of Interactive Hotel Website: The Role Of Perceived Website Interactivity and Customer Perceived Value Toward Website Revisit Intention. *Procedia Economics And Finance, The Fifth İnternational Conference On Marketing And Retailing* (5th INCOMaR) 2015, 37, 170–175. http://dx.doi.org/10.1016/S2212-5671(16)30109-5.

Ahn, T., Ryu, S., Han, I. (2005). The Impact of The Online and Offline Features On The User Acceptance of Internet Shopping Malls. *Electronic Commerce Research and Applications*, 3(4), 405-420.

Alalwan, A. A. (2018). Investigating the impact of social media advertising features on customer purchase intention, *International Journal of Information Management*, 42: 65–77.

Alalwan, A. A., Rana, N. P., Dwivedi, Y. K., Algharabat, R. (2017). Social Media in Marketing: A Review and Analysis of The Existing Literature. *Telematics and Informatics,* 34(7), 1177–1190.

Babacan, M. (2001). Hedonik Tüketim ve Özel Günler Alışverişine Yansıması, *6. Ulusal Pazarlama Kongresi,* 28-Haziran-1 Temmuz, Erzurum, 97-106.

Babin, B. J., Darden, W. R. and Griffin, M. (1994). Work and/or Fun: Measuring Hedonic and Utilitarian Shopping Value, *Journal of Consumer Research,* 20(4), 644-656.

Balta Peltekoğlu, F. (2010). *Kavram ve Kuramlarıyla Reklam,* İstanbul: Beta Yayınları.

Barreda, A. A., Bilgihan, A., Nusair, K., Okumus, F. (2016). Online branding: Development of hotel branding through interactivity theory. *Tourism Management*, 57(2016), 180–192.

Barreto, A. M. (2013). Do Users Look At Banner Ads on Facebook? *Journal of Research in Interactive Marketing,* 7 (2): 119-139.

Campbell, D. E., Wright, R. T. (2008). Shut-up I don't care: Understanding the role of relevance and interactivity on customer attitudes toward repetitive online advertising. *Journal of Electronic Commerce Research,* 9(1), 62–76.

Can, S., Koz, K. A. (2018). Sosyal Medyada Tüketici Onaylı Pazarlama: Instagram Örneği, *Anadolu Üniversitesi İletişim Bilimleri Fakültesi Uluslararası Hakemli Dergisi*, 26(3):444-458.

Celsi, R. L., Olson, J. C. (1988). The role of involvement in attention and comprehension processes. *Journal of Consumer Research,* 15(2), 210–224.

Chang, Y. T., Yu, H., Lu, H. P. (2015). Persuasive Messages, Popularity Cohesion, and Message Diffusion in Social Media Marketing. *Journal of Business Research*, 68(4), 777–782.

Choi, E.K., Fowler, D., Goh, B., Yuan, J. (2016). Social media marketing: Applying the uses and gratifications theory in the hotel industry. *Journal of Hospitality Marketing Management*. 25(7),771-796.

Cyr, D., Head, M., Ivanov, A. (2009). Perceived interactivity leading to e-loyalty: Development of a model for cognitive-affective user responses. *International Journal of Human-Computer Studies*, 67(10), 850–869.

Çelik, K. (2021a). Sosyal Ağlar Üzerinden Alışveriş Yapmaya Devam Etme Niyetini Etkileyen Faktörlerin Araştırılması: Instagram Kullanıcıları Üzerine Bir Araştırma. *Sosyal Bilimlerde Güncel Araştırmalar*, Astana Yayınları, Ankara, 147-160.

Çelik, K. (2021b). Bilgilenme, Eğlence ve İlişki Sürdürme Motivasyonlarının Sosyal Medya Kullanma Niyeti Üzerindeki Etkileri, *Yönetim Ekonomi Edebiyat İslami ve Politik Bilimler Dergisi*, 6(2): 28-45. DOI:10.24013/jomelips.1020599.

Çelik, K., Özköse, H., Güleryüz, S. (2018), R ile Yapısal Eşitlik Modeli, *Avrasya Sosyal ve Ekonomi Araştırmaları Dergisi*, 5(10), 38-48.

Çelik, K., Taş, A. (2021a). Investigation of Factors Affecting Consumer Behaviors Before Purchase: A Research on Instagram Shoppers*, Journal of Business Research-Turk*, 13 (4), 3821-3834.

Çelik, K., Taş, A. (2021b). E-Ticarette Mobil Alışveriş Uygulamalarını Kullanmaya Devam Etme Niyetinin Araştırılması: Genişletilmiş Teknoloji Kabul Modeli, *Üçüncü Sektör Sosyal Ekonomi Dergisi*, 56(3), 1997-2019.

Çifci, S., Sözen, D. (2017). Tüketicilerin sosyal medya pazarlama aktivitelerine katılımlarının etkileyicileri ve sonuçları*. Ege Akademik Bakış*, 17(4), 505-515.

Demirci Orel, F. ve Arık, A. (2020). Sosyal medya pazarlama faaliyetlerinin çevrimiçi tüketici katılımı ve satın alma niyeti üzerindeki etkisi: moda markaları örneği, *Erciyes Üniversitesi Sosyal Bilimler Enstitüsü Dergisi XLIX*, 2020/2, 146-161.

Duffett, R. G. (2015). Facebook advertising's influence on intention-to-purchase and purchase amongst Millennials. *Internet Research*, 25(4), 498–526.

Dwivedi, Y. K., Rana, N. P., Tajvidi, M., Lal, B., Sahu, G. P., Gupta, A. (2017). Exploring The Role of Social Media in E-Government: An Analysis of Emerging Literature. *Proceedings Of The 10th International Conference on Theory and Practice of Electronic Governance* 97–106.

Fornell, C., Larcker, D. F. (1981), "Evaluating Structural Equation Models with Unobservable Variables and Measurement Error", *Journal of Marketing Research*, 18(1), 39-50.

Gao, Y., Koufaris, M. (2006). Perceptual antecedents of user attitude in electonic commerce, *ACM SIGMIS,* 37: 43-50.

Hair, J. F., Black, W. C., Babin, B. J., Anderson, R. E. (2010), *Multivariate Data Analysis (7th ed.).* Upper Saddle River, NJ: Pearson Education.

https://dijilopedi.com/2021-dunya-internet-sosyal-medya-ve-mobil-kullanim-istatistikleri

Iacobucci, D., Duhachek, A. (2003), Advancing Alpha: Measuring Reliability with Confidence, *Journal of Consumer Psychology,* 13(4): 478-487.

Icha, O. and Agwu, E. (2015). Effectiveness of Social Media Networks as a Strategic Tool for Organizational Marketing Management. *Journal of Internet Bank Commerce*, S2, Available at SSRN: https://ssrn.com/abstract=3122422

Instagram, 2021. https://business.instagram.com/advertising. (Erişim Tarihi: 10.02.2022)

Jiang, Z., Chan, J., Tan, B. C., and Chua, W. S. (2010). Effects of interactivity on website involvement and purchase intention. *Journal of the Association for Information Systems*,11(1), 34.

Jung, J., Shim, S. W., Jin, H. S., Khang, H. (2016). Factors affecting attitudes and behavioural intention towards social networking advertising: A case of Facebook users in South Korea*. International Journal of Advertising,* 35(2), 248–265.

Kaplan A. M. ve M. Haenlein (2010). Users of the World, Unite! The Challenges and Opportunities of Social Media, *Business Horizons*, 53, 59-68, DOI:10.1016/j.bushor.2009.09.003.

Kirby, J. (2005) Viral Marketing. J. Kirby ve P. Marsden (Ed.), *Connected Marketing: The Viral, Buzz and Word of Mouth*. Oxford: Routledge.

Kotler, P., V. Wong, J. Saunders, G. Armstrong (2005). Principles of Marketing. New York:Pearson

Külter Demirgüneş, B. (2016). İnternet Alışverişlerinde Hedonik ve Faydacı Değer Algılarının Davranışsal Sonuçları: E-Sadakat ve Ağızdan Ağıza İletişim, *Kastamonu Üniversitesi İktisadi ve İdari Bilimler Fakültesi Dergisi,* 13: 246-270.

Lal, B., Ismagilova, E., Dwivedi, Y. K., & Kwayu, S. (2020). Return on investment in social media marketing: Literature review and suggestions for future research. *Digital and Social Media Marketing*, 3-17.

Lee, H. H., Fiore, A. M., Kim, J. (2006). The role of the technology acceptance model in explaining effects of image interactivity technology on consumer responses. *International Journal of Retail & Distribution Management*, 34(8), 621–644.

Lee, J., Hong, I. B. (2016). Predicting positive user responses to social media advertising: The roles of emotional appeal, informativeness, and creativity. *International Journal of Information Management*, 36(3), 360–373.

Lee, T. (2005). The impact of Perceptions of Interactivity on Customer Trust and Transaction Intentions in Mobile Commerce. *Journal of Electronic Commerce Research*, 6(3), 165–180.

Limayem, M., Hirt, S. G., Cheung, C.M.K. (2007). How habit limits the predictive power of intentions: the case of IS continuance *MIS Quarterly.,* 31 (4): 705-737.

Lin, C. A., Kim, T. (2016). Predicting User Response to Sponsored Advertising On Social Media Via The Technology Acceptance Model. *Computers in Human Behavior*, 64(November), 710–718.

Logan, K., Bright, L. F., and Gangadharbatla, H. (2012). Facebook versus television: Advertising value perceptions among females. *Journal of Research in Interactive Marketing*, 6(3), 164–179.

Lowry, P. B., Romano, N. C., Jenkins, J. L., Guthrie, R. W. (2009). The CMC Interactivity Model: How İnteractivity Enhances Communication Quality and Process Satisfaction in Lean-Media Groups. *Journal of Management Information Systems*, 26(1),155–196.

Mathews, C., Ambroise, L. and Brignier, J.-M. (2009). Hedonic and Symbolic Consumption Perceived Values: Opportunities for Innovators and Designers in the Fields of Brand and Product Design, *Renaissance & Renewal in Management Studies*, Liverpool, United Kingdom.

McMillan, S. J., & Hwang, J. S. (2002). Measures of Perceived İnteractivity: An Exploration of The Role of Direction of Communication, User Control, and Time in Shaping Perceptions of İnteractivity. *Journal of Advertising*, 31(3), 29–42.

Men, L. R., Tsai, W. H. S. (2015). Infusing Social Media with Humanity: Corporate Character, Public Engagement, and Relational Outcomes. *Public Relations Review*, 41(3), 395–403.

Nunnally, J, C. (1978*), Psychometric theory (2. baskı).* New York: McGraw Hill, 701.

Odabaşı, Y. (2001), Tüketim Kültürü: Yetinen Toplumun Tüketen Topluma Dönüşümü, *Sistem Yayıncılık,* İstanbul.

Oh, J., Bellur, S., Sundar, S. S. (2015). Clicking, Assessing İmmersing, And Sharing: An Empirical Model of User Engagement with Interactive Media. *Communication Research. http://dx.doi.org/10.1177/0093650215600493.*

Öztürk, E., Şener, G. ve Süher, H. K. (2016) Sosyal Medya Çağında Ürün Yerleştirme: Instagram ve Instabloggerlar Üzerine Bir İçerik Analizi. *Global Media Journal TR Edition,* 6(12): 355-386.

Pavlou, P. A., Stewart, D. W. (2000). Measuring the effects and effectiveness of interactive advertising: A research agenda. *Journal of Interactive Advertising*, 1(1), 61–77.

Pechmann, C., & Stewart, D. W. (1990). The effects of comparative advertising on attention, memory, and purchase intentions. *Journal of Consumer Research*, 17(2), 180–191.

Phau, I., Teah, M. (2009). Young consumers' motives for using SMS and perceptions towards SMS advertising. *Direct Marketing: An International Journal*, 3(2), 97–108.

Rafaeli, S. (1988). Interactivity: from new media to communication. In R. P. Hawkins, J. M. Wiemann, & S. Pingree (Eds.). *Advancing communication science: Merging mass and interpersonal processes*, 110–134, Newbury Park, CA: Sage.

Rana, N. P., Dwivedi, Y. K., Lal, B., Williams, M. D., Clement, M. (2017). Citizens' Adoption of An Electronic Government System: Towards a Unified View. *Information Systems Frontiers*, 19(3), 549–568.

Resnik, A., Bruce, L.S. (1977). An analysis of information content in television advertising, *Journal of Marketing*, 41: 50-53.

Rice, R. E.,Williams, F. (1984). Theories old and new: The study of new media. In R. E. Rice (Ed.). *The new media*, 55–80. Beverly Hills, CA: Sage Publications, Inc.

Rotzoll, K.B., Haefner, J.E., Sandage, C.H. (1990). Advertising in contemporary society, *South-Western, Cincinnati,* OH.

Sarıyer, N. ve Zümrüt, S. (2017). Instagramda Farklı Süre Geçiren Kullanıcılar, Instagram Reklamlarından Farklı Mı Etkilenir?, *Girişimcilik İnovasyon ve Pazarlama Araştırmaları Dergisi*, 1(1): 1-19.

Sevinç, S. S. (2013). *Pazarlama İletişiminde Sosyal Medya.* İstanbul: Optimist Yayıncılık.

Shareef, M. A., Baabdullah, A., Dutta, S., Kumar, V., Dwivedi, Y. K. (2018). Consumer Adoption of Mobile Banking Services: An Empirical Examination of Factors According to Adoption Stages. *Journal of Retailing and Consumer Services,* 43(July), 54–67.

Shareef, M. A., Mukerji, B., Dwivedi, Y. K., Rana, N. P., & Islam, R. (2017). Social media marketing: Comparative effect of advertisement sources. *Journal of Retailing and Consumer Services*. http://dx.doi.org/10.1016/j.jretconser.2017.11.001

Sullivan, L. (2002). *Satan reklam yaratmak.* Çeviren Sevtap Yaman. İstanbul: Mediacat Yayınları.

Sundar, S. S., Bellur, S., Oh, J., Xu, Q., Jia, H. (2014). User Experience of On-Screen Interaction Techniques: An Experimental Investigation of Clicking, Sliding, Zooming, Hovering, Dragging, And Flipping. *Human-Computer Interaction*, 29(2), 109–152.

Şahin, E., Çağlıyan, V., Başer, H. H. (2017). Sosyal medya pazarlamasının tüketici satın alma davranışına etkisi: Selçuk Üniversitesi İİBF örneği. *Ömer Halisdemir Üniversitesi İİBF Dergisi*, 10(4), 67-86.

Taylor, D.G., Lewin, J.E., Strutton, D. (2011). Friends, fans, and followers: do ads work on social networks?, *Journal of Advertising Research,* 51:258-275.

Uğurhan, Y. Z. C. (2021). Instagram'da Reklam Değeri ve İnanç Açısından Satın Alma Davranışının İncelenmesi, *Selçuk İletişim Dergisi,* 14(4): 1793-1819. doi: 10.18094/josc.938426

Uğurhan, Y. Z. C. ve Yaşar, İ. H. (2021), Tiktok'taki Reklam ve Sponsorlu İçeriklerin Satın Alma Niyeti Üzerindeki Rolü: Sosyo-Demografik Değişkenler Özelinde Bir İnceleme, *Abant Sosyal Bilimler Dergisi,* 21(2):243-269, https://doi.org/10.11616/basbed.vi.896333.

Venkatesh, V., Thong, J.Y.L., Xu, X. (2012). Consumer acceptance and use of information technology: Extending the unified theory of acceptance and use of technology, *MIS Quarterly,* 36 (1):157-178.

Villiard, H., Moreno, M. A. (2012). Fitness on Facebook: Advertisements Generated in Response to Profile Content Cyberpsychology, *Behavior, and Social Networking*, 15(10): 564-568, 10.1089/cyber.2011.0642.

Voorveld, H. A., Van Noort, G., Duijn, M. (2013). Building brands with interactivity: The role of prior brand usage in the relation between perceived website interactivity and brand responses. *Journal of Brand Management*, 20(7), 608–622.

Vries, D. L., Gensler, S., Leeflang, P. S. H. (2012). Popularity of brand posts on brand fan pages: an investigation of the effects of social media marketing. *Journal of Interactive Marketing*, 26(2), 83–91.

Wamba, S. F., Bhattacharya, M., Trinchera, L., & Ngai, E. W. (2017). Role of intrinsic and extrinsic factors in user social media acceptance within workspace: Assessing unobserved heterogeneity. *International Journal of Information Management*, 37(2), 1–13.

Wielki, J. (2010). The impact of the internet on the development of web-based business models. *Journal of Internet Banking and Commerce,* 15(3), 1-9.

Yalınız, M. O., Hülür, A. B. (2021) Instagram, Reklam ve Tüketim: Üniversite Öğrencileri Üzerine Bir Araştırma. Abant Kültürel Araştırmalar Dergisi, 6(11): 1-22. Zhang, H., Lu, Y., Gupta, S., Zhao, L. (2014). What Motivates Customers to Participate in Social Commerce? The Impact of Technological Environments and Virtual Customer Experiences. *Information Management*, 51(8), 1017–1030.

Yang, B., Kim, Y., Yoo, C. (2013). The integrated mobile advertising model: The effects of technology- and emotion-based evaluations. *Journal of Business Research,* 66(9), 1345–1352.

Yaşa Özeltürkay, E., Bozyiğit, S., Gülmez, M. (2017). Instagram'dan Alışveriş Yapan Tüketicilerin Satın Alma Davranışları: Keşifsel Bir Çalışma, *Marmara Üniversitesi Öneri Dergisi*, 12(48): 175-198. DO1: 10.14783/maruoneri.vi.331668.

Yılmazsoy, B. (2019). Sosyal Ağların Pazarlama Üzerindeki Etkileri: Instagram Örneği, *Anemon Muş Alparslan Üniversitesi Sosyal Bilimler Dergisi,* 7(1):49-58

Yoo, W. S., Lee, Y., Park, J. (2010). The role of interactivity in e-tailing: Creating value and increasing satisfaction. *Journal of Retailing and Consumer Services*, 17(2), 89–96.

Zeng, F., Huang, L., and Dou, W. (2009). Social factors in user perceptions and responses to advertising in online social networking communities. *Journal of Interactive Advertising*, 10(1), 1–13.

Zengin, B., ve Çakmak, M. (2019). Sosyal medya kullanımının tüketicilerin yiyecek içecek işletmesi tercihleri etkisi. *Diyalektog Ulusal Sosyal Bilimler Dergisi* 21, 243-256.

Zhu, Y. Q., and Chang, J. H. (2016). The key role of relevance in personalized advertisement: Examining its impact on perceptions of privacy invasion, self-awareness, and continuous use intentions. *Computers in Human Behavior,* 65, 442–447.

Çocuk ve gençleri medyanın zararlı etkilerinden koruma amacının hâkim olduğu Medya Okuryazarlığı dersiyle öğrencilere, medyaya eleştirel bakma, medyayı dikkatlice izleme, sağlıklı değerlendirme ve yeni medya mesajları üretme yeterliliklerinin kazandırılması hedeflenmiştir. Ders kapsamında günümüzde internet tabanlı uygulamalarla birlikte yaygınlaşan çeşitli olumsuzluklarla birlikte internet bağımlılığı sorununa da ayrıca önem verilmiştir.

İnternet bağımlılığının özellikle genç nüfus üzerinde etkili olduğu dikkate alındığında, bu sorunla mücadelede Milli Eğitim müfredatında Medya Okuryazarlığı dersine yer vermenin önemli bir adım olduğunu ifade etmek mümkündür. Ayrıca mevcut durumda Sosyal Bilgiler öğretmenleri tarafından verilen bu dersin, alan bilgisine sahip İletişim Fakültesi mezunları tarafından verilmesi ve içeriğin günün şartlarına uygun olarak düzenli periyotlarla güncellenmesi, dersten amaçlanan verimin artmasına pozitif yönde katkı sağlayacaktır.

KAYNAKLAR

Altun, Adnan. (2009). Eğitim Bilim Açısından Seçmeli Medya Okuryazarlığı Dersi Programına Eleştirel Bir Yaklaşım. Ahi Evran Üniversitesi Eğitim Fakültesi Dergisi 10(3): 97-10.

Altun, Adnan. (2011). Unesco'nun Medya Okuryazarlığı Eğitimi Faaliyetlerine Toplu Bir Bakış (1977-2009). Milli Eğitim Dergisi 191, s. 86-107.

Balcı, Şükrü ve Baloğlu, Enes. (2018). Sosyal Medya Bağımlılığı ile Depresyon Arasındaki İlişki: "Üniversite Gençliği Üzerine Bir saha Araştırması". Galatasaray Üniversitesi İletişim Dergisi, 29, 209-234.

Bayraktutan, Fezade. (2005). Aile İçi İlişkiler Açısından İnternet Kullanımı. Yayınlanmamış Yüksek Lisans Tezi. İstanbul Üniversitesi, SBE.

Demir, Ümit. (2016). Sosyal Medya Kullanımı Ve Aile İletişimi: Çanakkale'de Lise Öğrencileri Üzerine Bir Araştırma. Selçuk İletişim, 9 (2), 27-50.

Dijilopedi: https://dijilopedi.com/turkiye-internet-sosyal-medya-ve-mobil-kullanim-istatistikleri-2021/ Erişim Tarihi: 02.02.2022.

Ersoy, Ersan. (2013). Değişen Dünyada Değerlere Değmek. Düşünce Dünyasında Türkiz Siyaset ve Kültür Dergisi 23, s. 7-27.

Griffiths, Mark. (1999). Internet Addiction: Fact or Fiction? The Psyc hologist 12 (5), s. 246-250.

Dijk, Jan A.G.M, Van. (2006). "The Network Society Social Aspects of New Media". Second edition. London: SAGE Publications Ltd.

Egger, Oliver. and Rauterberg, Mathias. (1996). Internet Behaviour and Addiction. Zurich: Swiss Federal Institute of Technology.

Kellner, Douglas and Share, Jeff. (2005). Media Literacy in the US. https://www.medienpaed.com/article/view

Kuss, Daria. ve Griffiths, Mark. (2011). Addiction to Social Networks on the Internet: A literature review of empirical researches. International Journal of Mental Healthand Addiction, 8(9), 3528-3552.

Mayfield, Antony. (2008). What is Social Media? e-book. http://www.icrossing.co.uk/fileadmin/uploads/eBooks/What_is_Social_Media_iCro ssing_ebook.pdf. Erişim Tarihi: 10.12.2020.

Medya Okuryazarlığı Ders Kitabı. (2019). MEB Yayınları.

Mutlu, Erol. (2012). İletişim Sözlüğü. Ankara: Sofos Yayınları.

MEB. (2006). İlköğretim Medya Okuryazarlığı Dersi Öğretim Programı ve Kılavuzu. Ankara.

RTÜK. (2016). Medya Okuryazarlığı Araştırması. Ankara.

Pradeep, Lakshmi (2014). Introduction to New Media. India: Calicut University.

Sarı, Engin. (2015).Türkiye'de Medya Okuryazarlığı Eğitimi ve Nefret Söylemi. İletişim Araştırmaları, 13 (2), 33-66.

Savcı, Mustafa ve Aysan, Ferda. (2017). Teknolojik Bağımlılıklar ve Sosyal Bağlılık: İnternet Bağımlılığı, Sosyal Medya Bağımlılığı, Dijital Oyun Bağımlılığı ve Akıllı Telefon Bağımlılığının Sosyal Bağlılığı Yordayıcı Etkisi. Düşünen Adam (30), 202-216.

Solmaz, Başak ve Yılmaz, R. Ayhan. (2012). Medya Okuryazarlığı Araştırması ve Selçuk Üniversitesi'nde Bir Uygulama. Selçuk İletişim Dergisi, 7(3), 55-61.

TÜİK: https://data.tuik.gov.tr/Bulten/Index?p=Hanehalki-Bilisim-Teknolojileri-(BT)-Kullanim-Arastirmasi-2021-37437 Erişim Tarihi: 01.02.2022.

Ulusoy, Ali ve Bostancı, Mustafa. (2014). Çocuklarda Sosyal Medya Kullanımı ve Ebeveyn Rolü. The Journal of Academic Social Science Studies, 28, 559-572.

Ünal, Aylin Tutgun. (2015). Sosyal Medya Bağımlılığı: Üniversite Öğrencileri Üzerine Bir Araştırma. Yayınlanmamış Doktora Tezi. Marmara Üniversitesi, SBE. İstanbul.

Yaylagül, Levent. (2008). Kitle İletişim Kuramları- Egemen ve Eleştirel Yaklaşımlar. Ankara: Dipnot Yayınları.

evlere kapanan ve meta evrenlerden işlerini yürütmeye çalışan insanların obezite sorunlarıyla karşı karşıya kalacağı düşünülmektedir.

Kısaca bu çalışmaya sığmayacak kadar sorun ve problem, meta evrenlerle ilgili olarak raflarda beklemektedir. Meta evrenlerin kesinlikle bir devrim olacağı aşikârdır ama bu devrim insanları nasıl etkileyecek ve sosyal yapıyı nasıl dönüştürecektir sorusunun cevabı için henüz çok erken olduğu düşünülebilir.

KAYNAKÇA

Atzori, M., Koutrika, G., Pes, B., & Tanca, L. (2020). Special issue on "Data exploration in the web 3.0 age". *Future Generation Computer Systems*, *112*, 1177-1179.

Baía Reis, A., & Ashmore, M. (2022). From video streaming to virtual reality worlds: an academic, reflective, and creative study on live theatre and performance in the metaverse. *International Journal of Performance Arts and Digital Media*, 1-22.

Bartle, R. A. (2004). *Designing virtual worlds*. New Riders.

Bolger, R. K. (2021). Finding Wholes in the Metaverse: Posthuman Mystics as Agents of Evolutionary Contextualization. *Religions*, *12*(9), 768.

Braud, T., Lee, L. H., Alhilal, A., Fernández, C. B., & Hui, P. (2022). DiOS--An Extended Reality Operating System for the Metaverse. *arXiv preprint arXiv:2201.03256*.

Choi, H. S., & Kim, S. H. (2017). A content service deployment plan for metaverse museum exhibitions—Centering on the combination of beacons and HMDs. *International Journal of Information Management*, *37*(1), 1519-1527.

Collins, C. (2008). Looking to the future: Higher education in the Metaverse. *Educause Review*, *43*(5), 51-63.

Cook, A. V., Bechtel, M., Anderson, S., Novak, D. R., Nodi, N., & Parekh, J. (2020). The Spatial Web and Web 3.0: What Business Leaders Should Know about the next Era of Computing. *Deloitte Insights, What business leaders should know about Web*, *3*.

Damar, M. (2021). Metaverse Shape of Your Life for Future: A bibliometric snapshot. *Journal of Metaverse*, *1*(1), 1-8.

Dionisio, J. D. N., III, W. G. B., & Gilbert, R. (2013). 3D virtual worlds and the metaverse: Current status and future possibilities. *ACM Computing Surveys (CSUR)*, *45*(3), 1-38.

Duan, H., Li, J., Fan, S., Lin, Z., Wu, X., & Cai, W. (2021, October). Metaverse for social good: A university campus prototype. In *Proceedings of the 29th ACM International Conference on Multimedia*.

Egan, J. (2022, Ocak). Can VR headsets harm your eyes? Allaboutvision: https://www.allaboutvision.com/computer-vision-syndrome/digital-eye-strain/vr-damage-eyes/ adresinden alındı

Garon, J. (2022). Legal implications of a ubiquitous metaverse and a Web3 future. *Available at SSRN 4002551*.

Girvan, C. (2018). What is a virtual world? Definition and classification. *Educational Technology Research and Development*, *66*(5), 1087-1100.

Han, J., Heo, J., & You, E. (2021). Analysis of Metaverse Platform as a New Play Culture: Focusing on Roblox and ZEPETO. In *Proceedings of the 2nd International Conference on Human-centered Artificial Intelligence (Computing4Human 2021). CEUR Workshop Proceedings, Da Nang, Vietnam (Oct 2021)*.

Han, Y., Niyato, D., Leung, C., Miao, C., & Kim, D. I. (2021). A Dynamic Resource Allocation Framework for Synchronizing Metaverse with IoT Service and Data. *arXiv preprint arXiv:2111.00431*.

Jeon, H. J., Youn, H. C., Ko, S. M., & Kim, T. H. (2022). Blockchain and AI Meet in the Metaverse. *Advances in the Convergence of Blockchain and Artificial Intelligence*, 73.

Kim, J. (2021). Advertising in the Metaverse: Research Agenda. *Journal of Interactive Advertising*, *21*(3), 141-144.

Kim, C. S., Lee, Y., & Ahn, H. (2021). A Study on the Metaverse: Focused on the Application of News Big Data Service and Case Study. *Journal of Korea Society of Digital Industry and Information Management*, *17*(2), 85-101.

Ko, S. Y., Chung, H. K., Kim, J. I., & Shin, Y. (2021). A Study on the Typology and Advancement of Cultural Leisure-Based Metaverse. *KIPS Transactions on Software and Data Engineering*, *10*(8), 331-338.

Kraus, S., Kanbach, D. K., Krysta, P. M., Steinhoff, M. M., & Tomini, N. (2022). Facebook and the creation of the metaverse: Radical business model innovation or incremental transformation? *International Journal of Entrepreneurial Behavior & Research*.

Lee, B. K. (2021). The Metaverse World and Our Future. *Review of Korea Contents Association*, *19*(1), 13-17.

Lee, J. Y. (2021). A study on metaverse hype for sustainable growth. *International journal of advanced smart convergence*, *10*(3), 72-80.

Lee, L. H., Braud, T., Zhou, P., Wang, L., Xu, D., Lin, Z., ... & Hui, P. (2021). All one needs to know about metaverse: A complete survey on technological singularity, virtual ecosystem, and research agenda. *arXiv preprint arXiv:2110.05352*.

Lim, W. Y. B., Xiong, Z., Niyato, D., Cao, X., Miao, C., Sun, S., & Yang, Q. (2022). Realizing the Metaverse with Edge Intelligence: A Match Made in Heaven. *arXiv preprint arXiv:2201.01634*.

Merwe, D. V. D. (2021). The Metaverse as Virtual Heterotopia. In *3rd world conference on research in social sciences*.

Mystakidis, S. (2022). Metaverse. *Ansiklopedi*, 2 (1), 486-497.

Narin, N. G. (2021). A Content Analysis of the Metaverse Articles. *Journal of Metaverse*, *1*(1), 17-24.

Nevelsteen, K. J. (2018). Virtual world, defined from a technological perspective and applied to video games, mixed reality, and the Metaverse. *Computer Animation and Virtual Worlds*, *29*(1), e1752.

Ning, H., Wang, H., Lin, Y., Wang, W., Dhelim, S., Farha, F., ... & Daneshmand, M. (2021). A Survey on Metaverse: the State-of-the-art, Technologies, Applications, and Challenges. *arXiv preprint arXiv:2111.09673*.

Ng, W. C., Lim, W. Y. B., Ng, J. S., Xiong, Z., Niyato, D., & Miao, C. (2021). Unified resource allocation framework for the edge intelligence-enabled metaverse. *arXiv preprint arXiv:2110.14325*.

Park, S. M., & Kim, Y. G. (2022). A Metaverse: taxonomy, components, applications, and open challenges. *IEEE Access*.

Rospigliosi, P. A. (2022). Metaverse or Simulacra? Roblox, Minecraft, Meta and the turn to virtual reality for education, socialisation and work. *Interactive Learning Environments*, *30*(1), 1-3.

Smart, J., Cascio, J., Paffendorf, J., Bridges, C., Hummel, J., Hursthouse, J., & Moss, R. (2007). A Cross-Industry Public Foresight Project. *Metaverse roadmap 2007: Pathways to the 3DWeb*.

Song, S. W., & Chung, D. H. (2021). Explication and rational conceptualization of metaverse. *Informatization Policy*, *28*(3), 3-22.

Stephenson, N. (1992). *Snow Crash*. New York: Bantam Spectra.

Stephenson, N. (2016). *Parazit.* İstanbul: Altıkırkbeş Yayınları.

Wiederhold, B. K. (2022). Ready (or Not) Player One: Initial Musings on the Metaverse. *Cyberpsychology, Behavior, and Social Networking*, *25*(1), 1-2.

Xu, M., Niyato, D., Kang, J., Xiong, Z., Miao, C., & Kim, D. I. (2021). Wireless Edge-Empowered Metaverse: A Learning-Based Incentive Mechanism for Virtual Reality. *arXiv preprint arXiv:2111.03776*.

Yang, Q., Zhao, Y., Huang, H., & Zheng, Z. (2022). Fusing Blockchain and AI with Metaverse: A Survey. *arXiv preprint arXiv:2201.03201*.

Yang, C. (2016). Instagram Use, Loneliness and Social Comparision Orientation. Cyberpsychology, 703-708.

Zuckenberg, M. (2021, Ekim 28). *Founder's Letter, 2021*. Facebook: https://about.fb.com/news/2021/10/founders-letter/ adresinden alındı

KAYNAKÇA

Altuntuğ, N. (2012). Kuşaktan Kuşağa Tüketim Olgusu ve Geleceğin Tüketici Profili. *Organizasyon ve Yönetim Bilimleri Dergisi*, 4 (1), 203-212.

Bryman, A., Burgess, R. G. (2002). Developments in Qualitative Data Analysis: An Introduction. İçinde Bryman A. And Burgess Robert G. (Editörler). *Analyzing Qualitative Data* (ss:1-18), New York: Routledge.

Creswell, J. W. (2012). *Educational research: Planning, conducting and evaluating quantitative and qualitative research* (4. Baskı). Boston, MA: Pearson Education.

Creswell, J. W. (2014). *Araştırma deseni nitel, nicel ve karma yöntem yaklaşımları* (Çev. SB Demir). Ankara: Eğiten Kitap Yayınları.

Díez, J. L. (2021). Metaverse: Year One. Mark Zuckerberg's video keynote on Meta (October 2021) in the context of previous and prospective studies on metaverses. P*ensar la publicidad: revista internacional de investigaciones publicitarias*, 15(2), 299-303.

Dionisio, J. D. N., III, W. G. B., ve Gilbert, R. (2013). 3D virtual worlds and the metaverse: Current status and future possibilities. *ACM Computing Surveys (CSUR)*, 45(3), 1-38.

Etikan, I., Musa, S. A., ve Alkassim, R. S. (2016). Comparison of convenience sampling and purposive sampling. *American journal of theoretical and applied statistics*, 5(1), 1-4.

Heller, B., ve Bar-Zeev, A. (2021). The Problems with Immersive Advertising: In AR/VR, Nobody Knows You Are an Ad. *Journal of Online Trust and Safety*, 1(1).

Kahn, R. L. (1983). *The Dynamics of Interviewing*, Florida: Robert E. Krieger Publishing Company.

Kerr, G., ve Richards, J. (2021). Redefining advertising in research and practice. *International Journal of Advertising*, 40(2), 175-198.

Kim, J. (2021). Advertising in the Metaverse: Research Agenda. *Journal of Interactive Advertising*, 21(3), 141-144.

Levickaite, R. (2010). Generations X, Y, Z: How social networks form the concept of the world without borders (the case of Lithuania). *LIMES: Cultural Regionalistics*, 3(2), 170-183.

Liu, H., Bowman, M., Adams, R., Hurliman, J., ve Lake, D. 2010. Scaling Virtual Worlds: Simulation Requirements And Challenges. İçinde Proceedings of the Winter Simulation Conference (WSC). The WSC Foundation, Baltimore, MD, 778–790.

Onwuegbuzie, A. J., ve Collins, K. M. (2007). A typology of mixed methods sampling designs in social science research. *Qualitative Report*, 12(2), 281-316.

Patton, M. Q. (2018). *Nitel araştırma ve değerlendirme yöntemleri* (2. Baskı). Ankara: Pegem Akademi.

Smart, J., Cascio, J., Paffendorf, J., Bridges, C., Hummel, J., Hursthouse, J., ve Moss, R. (2007). A Cross Industry Public Foresight Project. Metaverse roadmap 2007: Pathways to the 3DWeb.

Stokel-Walker, C. (2022). Welcome to the metaverse. *New Scientist*, 253(3368), 39-43.

Yıldırım, A., ve Şimşek, H. (1999). *Nitel araştırma yöntemleri*. Ankara: Seçkin Yayınevi.

İnternet Kaynakları

URL-1: https://alchetron.com/Habitat-(video-game) (E.T.: 10.01.2022)

URL-2: http://www.worlds.com/ (E.T: 19.01.2022)

URL-3: https://www.activeworlds.com/index.php (E.T.: 20.01.2022)

URL-4: https://archive.org/search.php?query=Onlive+Traveler (E.T: 23.01.2022)

URL-5: https://www.theatlantic.com/technology/archive/2021/10/facebook-metaverse-name-change/620449/ (E.T.: 23.01.2022)

URL-6: https://digiday.com/marketing/with-the-metaverse-hype-cycle-at-full-blast-experts-take-the-long-view/ (E.T.: 25.01.2022)

URL-7: https://www.washingtonpost.com/technology/2021/08/30/what-is-the-metaverse/ (E.T.: 25.01.2022)

URL-8: https://investorplace.com/2021/10/decentraland-price-predictions-how-high-can-facebooks-meta-rebrand-take-the-mana-token/ (E.T.: 25.01.2022)

Stalin'e yönelik oluşabilecek muhalefetin önüne geçilmeye ve Stalin'in ülkesinde büyük bir desteğe sahip olduğu düşüncesinin meydana getirilmeye çalışıldığı ileri sürülebilmektedir.

Stalin'in çocukları konu alan kült liderlik propagandasında sıklıkla Komünizm ideolojisine yer verildiği ve Stalin'in komünist rejiminin bir temsilcisi olduğu vurgusunun yapıldığı ortaya çıkmıştır. Propaganda posterlerinde Stalin'i seven çocukların aynı zamanda Komünizm ideolojisini de sevdiği mesajı verilmiş, böylece Stalin'in kült liderlik propagandası üzerinden aynı zamanda Sovyetler Birliği'ndeki komünist rejim de kitleler nezdinde yüceltilmeye çalışılmıştır.

Sonuç olarak Stalin'in kült liderlik propagandasında çocukların kullanılmasının Stalin'e yönelik insancıl ve yurttaşlarını seven bir lider imajının kitleler nezdinde çizilmesinde önemli bir rolü olduğu belirtilebilmektedir. Çocukların masumiyeti üzerinden propaganda posterlerinin, Stalin'e yönelik olumlu bir algının oluşturulmasına katkı sağlayacağı söylenebilmektedir. Diğer yandan yeni nesillerin Stalin'e yönelik sevgi beslediği mesajı üzerinden de Stalin'in ülke genelindeki otoritesinin meşrulaştırılmasına destek olunabileceği ileri sürülebilmektedir.

KAYNAKÇA

Arıca, F. A. (2019). Çin Halk Cumhuriyeti'nde Mao Zedong Döneminde Spor Yayıncılığı Üzerine İnceleme. *TRT Akademi*, 4(8), 392-408.

Arpa, M., & Çakı, C. (2018). "İş Kazası Diye Bir Şey Yoktur": Kanada İş Güvenliği Reklamları Üzerine İnceleme. Çalışma İlişkileri Dergisi, 9(2), 75-87.

Arpa, M. (2018). İş Güvenliğini Konu Alan Kamu Spotu Reklamlarında Korku Çekiciliği Kavramının Kullanılması. *Uluslararası Sosyal Bilimler Dergisi*, 1(2), 105-115.

Avcı, Ö., & Çakı, C. (2020). Milan Nedić İktidarında Sırp Toplumunda Düşman İnşası Propagandasına Yönelik Bir İnceleme. *Uluslararası Suçlar ve Tarih*, (21), 81-110.

Barber, J. (1993). The Image of Stalin in Soviet Propaganda and Public Opinion during World War 2. Ed. John Garrard, Carol Garrard. In *World War 2 and the Soviet People* (pp. 38-49). London: Palgrave Macmillan.

Başarır, M., & Gülada, M. O. (2019). İran İslam Devrimi›nde Dinsel Söylemlerin Propaganda Amaçlı Kullanılan Posterlere Yansıması. *Selçuk İletişim*, 12(2), 736-762.

Çakı, C., & Avcı, Ö. (2022). İkinci Dünya Savaşı'nda Fransa'da Antisemitist Medya: Je Suis Partout Gazetesi Üzerine Bir İnceleme. *Erciyes İletişim Dergisi*, 9(1), 337-360.

Gülada, M. O. (2019a). 1936 Berlin Olimpiyatları'nda Spor Yayıncılığının Propaganda Amaçlı Kullanımı: Olympia Filmi Üzerine İnceleme. *TRT Akademi*, 4(8), 326-344.

Gülada, M. O. (2019b). Donald Trump'ın Göçmenlere Yönelik İnşa Edilmesi Planlanan Meksika Duvarı ve Propaganda Karikatürlerindeki Sunumu. *Göç Araştırmaları Dergisi*, 5(1), 78-108.

Işık, M., & Karaca, M. (2019). Vıchy Fransası'nda Müttefik Devletlerine Karşı Yürütülen Propaganda Faaliyeti. *Anadolu Akademi Sosyal Bilimler Dergisi*, 1(3), 43-62.

Karaburun Doğan, D. (2019). Vladimir Lenin'in Kült Liderlik İnşasında Müziğin Rolü: "Savaş Yeniden Geliyor" Propaganda Şarkısı. İdil Sanat ve Dil Dergisi, 8(54), 155-161.

Karaca, M. (2018). İtalyan Propagandasında Kült Lider Olgusu: "Il Duce" Benito Mussolini. *Gümüşhane Üniversitesi İletişim Fakültesi Elektronik Dergisi*, 6(2), 1203-1220.

Karcı, H. D. (2021). Hitler Türü Propagandanın Afişlerde Kullanımı Üzerine Göstergebilimsel Analiz. *RumeliDE Dil ve Edebiyat Araştırmaları Dergisi*, (25), 415-428.

Kılıçbeyli, E. H. (2021). Sovyetler Birliği'nde Lenin'in Kişilik Kültü: 'Kitap Okuma' ve 'Bilgi Edinimi' Üzerine Kavramsal Analizi. *Bilgi Dünyası*, 22(2), 289-327.

Kızılcı, S., & Kavuran, T. (2019). İkinci Dünya Savaşı›nda Japonya Karşıtı ABD Propaganda Posterlerinin Korku Çekiciliği Bağlamında İncelenmesi. *Anadolu Akademi Sosyal Bilimler Dergisi*, 1(3), 63-78.

O'Shaughnessy, N. (2009) Selling Hitler: Propaganda and The Nazi Brand. *Journal of Public Affairs*, 9(1): 55-76.

Redavantgarde (2022). *Stalin'le İlgili Posterler*, http://redavantgarde.com/en/collection/show-collection/?themeId=38, Date of Access: 02.01.2022

Redavantgarde (1945). *Birinci Poster*, http://redavantgarde.com/en/collection/show-collection/1898-soviet-people-are-filled-with-love-and-gratitude-toward-dear-stalin-the-organizer-of-our-victory-.html?themeId=38, Date of Access: 02.01.2022

Redavantgarde (1949). İkinci Poster, http://redavantgarde.com/en/collection/show-collection/910-glory-and-prosperity-to-our-motherland-i-stalin.html?themeId=38, Date of Access: 02.01.2022

Redavantgarde (1951). Üçüncü Poster, http://redavantgarde.com/en/collection/show-collection/1522-glory-to-the-best-friend-of-the-children-to-the-great-stalin-.html?themeId=38, Date of Access: 02.01.2022

Redavantgarde (1952a). *Dördüncü Poster*, http://redavantgarde.com/en/collection/show-collection/477-glory-to-the-great-friend-of-children-.html?themeId=38, Date of Access: 02.01.2022

Redavantgarde (1952b). *Beşinci Poster*, http://redavantgarde.com/en/collection/show-collection/41-happy-new-year-dear-stalin-.html?themeId=38, Date of Access: 02.01.2022

Saussure, F. D. (2014). *Genel Dilbilim Yazıları*. Çev., Savaş Kılıç. İstanbul: İthaki Yayınları.

Sığırcı, İ. (2016). *Göstergebilim Uygulamaları, Metinleri, Görselleri ve Olayları Okuma*. Ankara: Seçkin Yayıncılık.

Türk, M. S., Avcı, Ö. & Baytimur, T. (2021). Çin Halk Cumhuriyeti'nde Sovyet Revizyonizmi'ne Karşı Kitapların Propaganda Amaçlı Kullanımı. *Türk Kütüphaneciliği*, 35(2), 159-182.

KAYNAKÇA

Ataeefard, M. (2014). Investigating the effect of paper properties on color reproduction of digital printing. *Progress in organic coatings, 77*(9), 1376-1381.

Chatow, U. (2002, January). The fundamentals of HP Indigo's digital offset color printing process and how it rivals mechanical offset printing. In NIP & Digital Fabrication Conference (Vol. 2002, No. 1, pp. 125-129). Society for Imaging Science and Technology.

Chatzipetrou, M., & Zergioti, I. (2021). Digital Printing and Functionalization of Surfaces for Biosensing Applications. IEEE Sensors Journal, 21(20), 22182-22189.

Büyükpehlivan, G. A., & Oktav, M. (2021). Ofset Baskı Sistemine Ait Temel Terimler ve Değerlendirilmesi. *Avrasya Terim Dergisi, 9*(2), 63-68.

İmamoğlu, S., Kırcı, H., Atik, C., Karademir, A., Aydemir, C., & Peşman, E. (2009). Ofis Kağıtları Üzerine Ofset Baskı Makinesinde Basılan CMYK Renk Sistemine Ait Zemin Baskı Mürekkeplerinin Flotasyon Esaslı Sistemle Giderilmesi. Tübitak Mag Projesi, Proje No: 106M292

Kadam, S., Evans, M. A., & Rothenberg, S. (2005). *A Comparative study of the environmental aspects of lithographic and digital printing processes*. Printing Industry Center at RIT.

Kipphan, H. (2001). *Handbook of Print Media Technologies and Production Methods,* Springer-Verlag Berlin Heidelberg, Almanya.

Kwon, K. S., Rahman, M. K., Phung, T. H., Hoath, S. D., Jeong, S., & Kim, J. S. (2020). Review of digital printing technologies for electronic materials. *Flexible and Printed Electronics, 5*(4), 043003.

Kumar, S., & Saini, M. (2016). Study of Conventional Offset Printing with Digital Printing. International Journal of Science, *Engineering and Computer Technology, 6*(2), 110-112.

Oktav, M., Acar Büyükpehlivan, G., ve Kandan, N.A., 2021. *Ofset Baskıda Temel Teknik Problemler ve Çözümleri,* M. Oğuz (Ed.), BASEV Yayınları, İstanbul.

Oliver, J., & Chen, J. (2002, January). Use of signature analysis to discriminate digital printing technologies. In *NIP & Digital Fabrication Conference* (Vol. 2002, No. 1, pp. 218-222). Society for Imaging Science and Technology.

Özomay Z., Şahin C. and Keskin B. (2021). Investigation of the effect of different screening structures on print quality in digital printing system", *Politeknik Dergisi, 24*(3):1213-1217

Rossitza, S. (2015). Offset printing without isopropyl alcohol in damping solution. Energy Procedia, 74, 690-698.

KAYNAKÇA

Akbal Süalp, Z. T. (2014). Marksizm ve Sinema: Hacimde İlmek Atmak. *Sinema Araştırmaları Kuramlar, Kavramlar, Yaklaşımlar* içinde (s. 103-125) (Der. M. İri). İstanbul: Derin Yayınları.

Althusser, L. (2002). *Marx İçin*. (Çev. I. Ergüden). İstanbul: İthaki Yayınları.

Althusser, L. (2006) *İdeoloji ve Devletin İdeolojik Aygıtları*. (Çev. A. Tümertekin). İstanbul: İthaki Yayınları.

Arnwell, J. (2015). *Film Yapımının Temelleri*. (Çev. G. Altıntaş). İstanbul: Literatür Yayınları.

Arslantepe, M. (2012). *Sinema Okuryazarlığı*. Kocaeli: Umuttepe Yayınları.

Bordwell, D. (2010). Sanat Sineması Anlatımı. *Sanat Sineması Üzerine* içinde (s. 125-177). (Ed. A. Karadoğan) (Çev. E.S. Onat). Ankara: Deki Yayınları.

Burton, G. (1995). *Görünenden Fazlası*. (Çev. N. Dinç). İstanbul: Alan Yayıncılık.

Büker, S. (1985). *Sinema Dili Üzerine Yazılar*. Ankara: Dost Yayınları.

Büker, Seçil (2009). *Sinemada Anlam Yaratma*. İstanbul: Hayalbaz Kitap.

Chaiers du Cinema (1974). Kapitalist Toplumda Sinema. (Çev. İ.Yaşar). *Çağdaş Sinema* (Şubat-Mart), s. 53-56.

Comolli, J. L. & Narboni, J. (2010). Sinema/İdeoloji/Eleştiri. *Sinema: Tarihi/Kuram/Eleştiri* içinde (s. 97-108). (Der: S. Büker ve G. Topçu) (Çev. M. Temiztaş) İstanbul: Kırmızı Kedi Yayınları.

Comolli, J.L (1974). Teknik ve İdeoloji. (Çev. Y. Barokas). *Çağdaş Sinema* (Şubat-Mart), s. 9-29.

Dardenne, Jean-Pierre ve Luc (Yönetmen). (1999). Rosetta. (Film).

Doğan Topçu, A. (2016). Sinema ve Zaman: Geleneksel (Klasik) Anlatı ve Çağdaş Anlatı Filmlerinde Zamanın Kullanımı ve Anlatısal Yapı İlişkileri. *Sinemada Anlatı ve Türler* içinde (s. 49-94) (Ed. F.Dalay Küçükkurt, A. Gürata). İstanbul: Vadi Yayınları.

Eagleton, T. (2000). ***İdeoloji***. (Çev. M. Özcan). İstanbul: Ayrıntı Yayınları.

Foss, B. (2009). *Sinema ve Televizyonda Anlatım Teknikleri ve Dramaturji*. (Çev. M. K. Gerçeker). İstanbul: Hayalbaz Kitap.

Gorz, A. (2001). *Yaşadığımız Sefalet*. (Çev. I. Ergüden). İstanbul: Ayrıntı Yayınları.

Görücü, B. (1994). Popüler Kültür Olarak Sinema. *Görüntü*, 2, s. 5-10.

Hall, S. (2017). *Temsil*. (Çev. İ. Dündar). İstanbul: Pinhan Yayıncılık.

Kabadayı, L. (2013). *Film Eleştirisi*. İstanbul: Ayrıntı Yayınları.

Kırmızı, N. (1990). Geleneksel Anlatı ve Söylen Arasındaki İlişki Üzerine. *Kurgu*, 7, s. 231-239.

Klinger, B. (2010). Sinema-İdeoloji-Eleştiri Üzerine: İlerici Metin. *Sinema: Tarihi/Kuram/Eleştiri* içinde (s. 109-129). (Der. S. Büker ve G. Topçu) (Çev. Y.G. Topçu) İstanbul: Kırmızı Kedi Yayınları.

Kolker, R. (1999). *Yalnızlık Sineması*. (Çev. E. Yılmaz). Ankara: Öteki Yayınevi.

Kolker, R. P. (2010). *Değişen Bakış & Çağdaş Uluslararası Sinema*. (Çev. E. Yılmaz). Ankara: Deki Yayınları.

Kolker, R.P. (2008). Kültürel Pratik Olarak Sinema. *Sinema İdeoloji Politika &Büyüleyen Faşizm* içinde (s. 97-144) (Der: B. Bakır, Y. Ünal, S. Saliji) (Çev. E. Yılmaz). Ankara: Nirengi Kitap.

Lebel, J.P. (1974). Sinema ve İdeoloji, Sinema Bilimsel Bir Bulgu Mu? İdeolojik Bir Tüketim Mi? (Çev: Y.Boz). *Çağdaş Sinema* (Şubat-Mart), s. 30-36.

Marx, K. ve Engels, F. (2008). *Alman İdeolojisi*. (Çev. Sevim Belli). Ankara: Sol Yayınları.

Mclellan, D. (2005). *İdeoloji*. (Çev. Barış Yıldırım). İstanbul: İstanbul Bilgi Üniversitesi Yayınları.

Monaco, J. (2013). *Bir Film Nasıl Okunur*. (Çev. Ertan Yılmaz). İstanbul: Oğlak Yayınları.

Muccino, G. (Yönetmen). (2006). The Pursuit of Happyness (Film).

Oluk A. (2008). *Klasik Anlatı Sineması*. İstanbul: Hayalet Kitap.

Özdem, Ö. (2013). Belgesel ile Kurmacanın İç İçeliği Üzerine Bir Değerlendirme: *The Cove* (*Koy*) Film Çözümlemesi. *sinecine*, *4*(2), s. 99-118.

Özden, Z. (2014). *Film Eleştirisi*. Ankara: İmge Yayınları.

Parkan, M. (2015). *Brecht Estetiği ve Sinema*. İstanbul: Yazılama Yayınları.

Parkan, M. Aksu, Y. (2000). Sinemaya Karşı Sinema. *Yeni İnsan Yeni Sinema*. 7, s. 91-100.

Ryan, M. (2015). Sinema Politikaları: Söylem, Psikanaliz, İdeoloji. (Çev. H. Erkılıç). *Sinecine*, 6(2), s.77-90.

Ryan, M. & Kellner, D. (1997). *Politik Kamera*. (Çev. E. Özsayar). İstanbul: Ayrıntı Yayınları.

Smith Jr., Glen D. (2009). Love as Redemption: The American Dream Myth and the Celebrity Biopic. *Journal of Communication Inquiry*. Volume: 33. Number: 3. 222-238.

Tanrıöver, U.H. (2007). Medyada Kadınların Temsil Biçimleri ve Kadın Hakları İhlalleri. *Kadın Odaklı Habercilik* içinde (149-166). (Haz. S. Alankuş). İstanbul: IPS İletişim Vakfı Yayınları.

Varol, F. S. (2016). *Temsil, İdeoloji, Kimlik*. İstanbul: Varlık Yayınları.

Vincenti, G. (2008). *Sinemanın Yüzyılı*. (Çev. E. Ayça). İstanbul: Evrensel Basım Yayın.

Williams, R. (1990) *Marksizm ve Edebiyat*. (Çev. Esen Tarım). İstanbul: Adam.

Wood, R. (2004). *Hitchock Sineması*. (Çev. E. Yılmaz) İstanbul: Kabalcı Yayınları.

Yaylagül, L. (2010). Hollywood: Tarihi, Ekonomisi, İdeolojisi. *Hollywood'a Yeniden Bakmak* içinde (s. 103-125) (Ed.Y.G. Topçu). Ankara: Deki Yayınları.

Yılmaz, E. (1997). *1968 ve Sinema*. Ankara: Kitle Yayınları.

Yılmaz, E. (2008). Sinema ve İdeoloji İlişkileri Üzerine. *Sinema İdeoloji Politika &Büyüleyen Faşizm* içinde (s. 63-85) (Der: B. Bakır, Y. Ünal, S. Saliji) Ankara: Nirengi Kitap.

Zizek, S. (2010). Sunuş: Toplumsalın Kalbindeki Film. *Filmlerle Sosyoloji* içinde (s. 11-15). (B. Diken, C. B. Laustsen). (Çev. S. Ertekin). İstanbul: Metis Yayınları.

topraktan kopmuştur. Doğal olan hiçbir şey modern hayatta yaşayamadığı gibi modern hayatın aldatıcı renkleri de insanı doğadan koparmıştır.

SONUÇ

Gumball çizgi filmi bize Amerikan yaşam tarzını ve kültürünü açıkça gösterir. Bu çizgi film Amerikan aile yapısından beslenerek hikâyeler anlatmaktadır ve Amerikan kültürü bu çizgi filmi besler. Aynı zamanda bu çizgi film Amerikan aile yapısını da olumlar. Evlat edinme, fastfood yeme, hafta sonunu alışveriş merkezlerinde geçirme gibi faaliyetleri olumlar ve toplumu yeniden inşa eder. Ülkemizde de durum bundan farklı değildir. Bu çizgi filmin ülkemizde gösterilmesiyle Türkiye'de yaşayan çocuklar da aynı Amerika'dakiler gibi yukarıda sayılan eylemleri olumlar ve kabul edip içselleştirirler. Büyük şehirlerde yaşayan çocuklar hafta sonunu iple çeker, fastfoodlara bayılmayan çocuk neredeyse yoktur. Televizyon seyretmeyip bilgisayar oyunu oynamayan çocuk yoktur. Televizyon toplumdan ve kültürden beslenir, programlar, filmler yapar. Toplum da bu programlardan kendilerine hayat tarzları seçer ve yaşarlar. Medya toplumu ve kültürü bu şekilde yeniden yapılandırır, yeniden üretir. Televizyon programları kültürü yapılandırır ve birtakım ideolojileri topluma empoze eder. Toplumu oluşturan bireylerin tamamı ya bilinçli ya da bilinçsiz olarak bu genel ideolojik söylemden etkilenir. Gramsci'nin de dediği gibi "belli bir hegemonya gücünün parçası olduğunun bilincine varmak, ilerici bir öz bilince giden yolun ilk aşamasıdır" (Alexander&Seidman, 2013, s. 68). Dolayısıyla, toplumu oluşturan bireyler ne kadar çok klasik hegemonik söylemin farkına varırsa o derece bu söyleme karşıt bir direniş sergileyebilir. Bu da o bireylerin öz bilince ulaşmasına fayda sağlar.

KAYNAKÇA

Alexander, J. & Seidman, S. (2013). *Kültür ve Toplum: Güncel Tartışmalar*. İstanbul: Boğaziçi Üniversitesi Yayınevi

Erol, G. (2007). *Medya Üzerine Çalışmalar*. İstanbul: Beta Yayınları.

Horzum, İ. (2011). "Reklamlarda İşlenen Modern Mitler ve Yeşil Mitin Göstergebilimsel İncelemesi". *Humanities Sciences,* 6 (1), 29-41.

Mete, D. (2020). "Eskilerin Masalları: Klasik ve Modern Mitolojiden Postmodern Anlatıya Din Bilimlerinde Mitoloji". *Akra Kültür Sanat ve Edebiyat Dergisi*, 8 (21), 75-93.

Yengin, H. (1996). *Medyanın Dili-İletişime Kurumsal Bir Yaklaşım: Popüler Kültür Türlerinin Çözümlenmesi.* İstanbul: Der Yayınları

Yıldız, Ş. (2005). *Dil, Kültür, İletişim ve Medya"*. İstanbul: Sinemis.

Editör: Prof. Dr. Emrullah Fatiş

İlahiyat

Alanında Uluslararası Araştırmalar III

EĞİTİM yayınevi

İLAHİYAT ALANINDA ULUSLARARASI ARAŞTIRMALAR III

Editör: Prof. Dr. Emrullah Fatiş

Genel Yayın Yönetmeni: Yusuf Ziya Aydoğan (yza@egitimyayinevi.com)
Genel Yayın Koordinatörü: Yusuf Yavuz (yusufyavuz@egitimyayinevi.com)
Sayfa Tasarımı: Eğitim Yayınevi Grafik Birimi
Kapak Tasarımı: Eğitim Yayınevi Grafik Birimi

T.C. Kültür ve Turizm Bakanlığı
Yayıncı Sertifika No: 47830

ISBN: 978-625-8108-26-2
1. Baskı, Mart 2022

Baskı Cilt
Bulut Dijital Matbaa Sanayi Ticaret Limited Şirketi
Musalla Bağları Mah. İnciköy Sok. 1/A Selçuklu / KONYA
Matbaa Sertifika No: 48120

Kütüphane Kimlik Kartı
İLAHİYAT ALANINDA ULUSLARARASI ARAŞTIRMALAR III
Editör: Prof. Dr. Emrullah Fatiş
119 s., 135x215 mm
Kaynakça var, dizin yok.
ISBN: 978-625-8108-26-2

Copyright © Bu kitabın Türkiye'deki her türlü yayın hakkı Eğitim Yayınevi'ne aittir. Bütün hakları saklıdır. Kitabın tamamı veya bir kısmı 5846 sayılı yasanın hükümlerine göre kitabı yayımlayan firmanın ve yazarlarının önceden izni olmadan elektronik/mekanik yolla, fotokopi yoluyla ya da herhangi bir kayıt sistemi ile çoğaltılamaz, yayımlanamaz.

EĞİTİM
yayınevi

Yayınevi Türkiye Ofis: İstanbul: Eğitim Yayınevi Tic. Ltd. Şti., Atakent mah. Yasemen sok. No: 4/B, Ümraniye, İstanbul, Türkiye

Konya: Eğitim Yayınevi Tic. Ltd. Şti., Fevzi Çakmak Mah. 10721 Sok. B Blok, No: 16/B, Safakent, Karatay, Konya, Türkiye
+90 332 351 92 85, +90 533 151 50 42, 0 332 502 50 42
bilgi@egitimyayinevi.com

Yayınevi Amerika Ofis: New York: Egitim Publishing Group, Inc.
P.O. Box 768/Armonk, New York, 10504-0768, United States of America
americaoffice@egitimyayinevi.com

Lojistik ve Sevkiyat Merkezi: Kitapmatik Lojistik ve Sevkiyat Merkezi, Fevzi Çakmak Mah. 10721 Sok. B Blok, No: 16/B, Safakent, Karatay, Konya, Türkiye
sevkiyat@egitimyayinevi.com

Kitabevi Şubesi: Eğitim Kitabevi, Şükran mah. Rampalı 121, Meram, Konya, Türkiye
+90 332 499 90 00
bilgi@egitimkitabevi.com

İnternet Satış: www.kitapmatik.com.tr
+90 537 512 43 00
bilgi@kitapmatik.com.tr

ilk okuyan siz olun
kitapmatik
İnternetteki kitapçınız

yakalanmadan evvel düçar olmuşsa ve bu ibadeti hac ibadeti mükellefi ve sağlıklı oldukları zaman ifa etmemişlerse/ edememişlerse yakın akrabalarının, onların yerine bu ibadetlerini yerine getirmeleri gerekmektedir. Ya da bedelli olarak bu ibadeti onların adına birilerine yaptırmaları gerekir.

KAYNAKÇA

İbn Hanbel, A. *(*1420/1999). *Müsned*. Thk: Şuayb el Arnavuti. I-L, yy: yey.

Akdağ, G., Algın D., Osman ve O. (2016) "Epilepsi", *Osmangazi Tıp Dergisi, Özel Sayı* 38 (1): 35-41.

Ali Haydar Efendi. (ts). *Dürerü'l-hükkâmşerhuMecelleti'l-ahkâm*. I-IV, Beyrut: yey.

Atar, F. (1998). *Fıkıh Usûlü*. İstanbul: Marmara İlahiyat Fakültesi Vakfı.

Bardakoğlu, A. (1991). "Ehliyet". *Türkiye Diyanet Vakfı İslâm Ansiklopedisi*. İstanbul: Türkiye Diyanet Vakfı Yayınları, 10: 534-539.

Buhârî, E. A. M. B. İ. B. İ. (1407/1987). *Sâhîhu'l-Buhâri. (*thk. M. D. el-Buğa), Beyrut: yey.

Canikli, İ. (2012). "Başkasının Yerine Hac Yapmak" ile İlgili Rivayetlerin Delaletlerini Yeniden Düşünmek. İstanbul Üniversitesi İlahiyat Fakültesi Dergisi, 26): 137-172.

Cummıngs, J. L. (2007). *Alzheimer Hastalığı Ve İlişkili Demansların Nöropsikiyatrik Özellikleri. (*çev. M. Barış; Yay. Haz. G. Erkol). Sigma Publishing.

Cürcanî, E. H. A. B. M. B. A. S. Ş. H. (1405). *et-Ta'rifât*. Beyrut: yey.

Dönmez, İ. K. (1991) "Cünûn". *Türkiye Diyanet Vakfı İslâm Ansiklopedisi*. İstanbul: Türkiye Diyanet Vakfı Yayınları, 8:125-129.

Ebû Zehre, M. (2009). .İslam Hukuku Metodolojisi Fıkıh Usûlü. (çev. A. Şener) Ankara: Fecr Yayınları.

Komisyon. (ts.). *el-Mevsuatu'l-Fıkhiyye*. Küveyt: yey.

Fîrûzâbâdî, E. T. M. M. b. Y. b. M. (1406/1986). *el-Kâmûsü'l-muhît.* Beyrut: yey.

Feyyûmî, A. b. M. E. A. H. A. b. M. b. A. H.Y. (ts). *el-Misbâhü'l-münîr fî garibi şerhi'l-kebîrli'r-Râfiî*. I-II, Beyrut: yey.

Hallâf, A. (2003). .İlmüUsûli'l-fıkh. Kahire: Darü'l-Hadis.

Harman, Ö. F. "Hac". (1996). *Türkiye Diyanet Vakfı İslâm Ansiklopedisi*. İstanbul: Türkiye Diyanet Vakfı Yayınları, 14: 382-386.

İbn Abidîn, M. E. b. Ö. b. A. H. D. (1421/2000). *Reddü'l-muhtârale'd-Dürri'l-muhtâr*. I-VIII, Beyrut: yey.

İbnü'l-Hümâm, K. M. b. A. b. A. S. İ. (1970). *Fethu'l-kadîrli'l-âcizi'l-fakîr*. I-X, Kahire: yey.

İbn Manzûr, E. F. C. M. b. M. b. A. b. A. E. R. (1994*). Lisânü'l-Arab.* I-XV, Beyrut: yey.

İbn Nüceym, Z. b. İ. b. M. M. (ts). *el-Bahr*ü'r-râikşerhüKenzü›d-dekâ'ik. I-VIII, Beyrut: yey.

Karaman, H. (1964). *Fıkıh Usulü*. İstanbul: Ahmed Said Matbaası.

Karaman, Y. (2002). *Alzheimer Hastalığı ve Diğer Demanslar*. Kayseri: Lebib Yalkın Matbaası.

Kâsânî, A. E. B. b. M. (1406/1986). *Bedâi'u's-sânâi' fî tertîbi'ş*-şerâi'. I-VII, Beyrût: yey.

Kıylık M. H. (2021). *İslam Kişi Hukuku Açısından Akıl Hastalığı.* Ankara:Fecr Yayınları.

Selekler, K. (2012). *Alzheimer Orta Yaşta Başlar*. İstanbul: Alfa Yayınları.

Menekşe, Ö. (2016) İslâm Hukukunda Alzheimer Hastalığının Edâ Ehliyeti Üzerindeki Etkileri. İslam Hukuku Araştırmaları Dergisi, sy. 27,: 147-181.

Merîsî, E. H. A. b. İ. b. S. (2000). M. *el-Muhkem ve'lmuhîti'l-a'zam*. (thk. A. Hindâvî). I-XI, Beyrut: yey.

Onur, M. (2019). İslam Hukukunda Ehliyet Arızaları ve Sefeh. İstanbul: Kitabi Yayınları.

Pezdevî, A. b. M. (ts). *Kenzü'l-Vusûl ile ma'rifeti'l-Usûl.* yy: yey.

Serahsî, Ş. (1421/2000). *el-Mebsut*, I-XXX, Beyrut: yey.

Şabân, Z. (2009). İslam Hukuk İlminin Esasları (Usûlü'l-Fıkh). (çev. İ. K. Dönmez) Ankara:Türkiye Diyanet Vakfı Yayınları.

Uludağ, S. (1991). "Ârif". *Türkiye Diyanet Vakfı İslâm Ansiklopedisi*. İstanbul: Türkiye Diyanet Vakfı Yayınları, 3: 361.

Zebîdî, M. b. M. b. A. H. M. (ts) *Tâcu'l-arûsmincevâhiri'l-kâmus.* I-XL, yy: Dârü'l-Hidâye.

Zeydân, A. (1973). *el-Veciz fi Usûli'l-Fıkh*. Bağdat: yey.

Zeydân, A. (1423). *el-Medhâl li-Dirâseti'ş-Şerîati'l-İslâmiyye.* Beyrut: Müessesetü'r-Risale Naşirun.

İnternet Adresleri

URL-1: Diyanet İşleri Başkanlığı, https://kurul.diyanet.gov.tr/Cevap-Ara/38300/saglik-sorunu-olanlarin-hac yukumlulugu?enc=QisAbR4bAkZg1HImMxXRn2t8ij%2BeDtMkJdRGirgyeb8%3D. Sağlık Sorunu Olanların Hac Yükümlülüğü: Din İşleri Yüksek Kurulu Başkanlığı: Dini Bilgilendirme Platformu (E.T.: 20.03.2021).

URL-2: https://www.medikalakademi.com.tr/demans-nedir-belirtileri-ve-nedenleri/#demans-nedir (E.T.: 24.02.2022)

URL-3: Gökhan Erkol, Kognitif Bozukluklar ve Demans, İ.Ü. Cerrahpaşa Tıp Fakültesi Sürekli Tıp Eğitimi Etkinlikleri - Nörolog Olmayanlar İçin Nöroloji Sempozyum Dizisi No: 42, Ocak 2005, s. 238, 10.04.2012, www.ctf.edu.tr/stek/pdfs/42/4220.pdf (E.T.: 21.03.2021.)

URL-4: https://hsgm.saglik.gov.tr/tr/ruh-sagligi/kronik-ruhsal-hastal%C4%B1klar.html (E.T.: 21.10.2021).

URL-5: https://www.hekimce.com/epilepsi-hakkinda-soru-ve-cevaplar/Epilepsi. Hakkında Soru Ve Cevaplar (E.T.: 21.03.2021)

Kaynakça

Bâkıllânî, Muhammed b. Tayyib. (1947). *et-Temhîd fi'r-redd 'ale'l-mülhideti'l-mu 'attıla,* Thk. M M. el-Hudayri, Kahire: Dârü'l-Fikri'l-Arabi; a.mlf, (1957). *et-Temîd*, (nşr. R.J. McCarthy), Beyrut; a.mlf, (1366/1947). *Kitabu't-Temhîd* (nşr. Ebû Ride); a.mlf, (1400/1980). el-*İnsaf* (nşr. M. Zâhid Kevserî), önsöz, Beyrut, a.mlf, (1382/1963). *el-İnsaf* (nşr. M. Zâhid Kevserî), Kahire; a.mlf., (1349). (1954). *İ'câzü'l-Kur'ân* (nşr. Ahmed Sakr), Kahire.

Birinci, Z. Ebû Bekir el-Bâkıllânî'nin (ö. 403/1013) Suâlâtü Ehli'r-Re'y ani'l-Kelâm fi'l- Kur'âni'l-Azîz Adlı Risâlesinin Tahlîl, Tahkîk ve Tercümesi, -Neşr-. *Karadeniz Teknik Üniversitesi İlahiyat Fakültesi Dergisi (KTUİFD)* 3 / 2 (Aralık 2016): 89-119.

Ebu'l-Muin en-Nesefî. (1993). Tabsıra (nşr. Hüseyin Atay), Ankara.

Evkuran, M. (2005). *Sosyal Bilimler Mantığı ve Kelam*, Ankara: Araştırma yayınları.

Gölcük, Ş. (1991). Bâkıllânî, *Türkiye Diyânet Vakfı İslam Ansiklopedisi*, IV, 531-534.

İbn Ebû Şerîf Kemaleddin, Ebü'l-Meali Kemalüddin Muhammed b. Muhammed b. Ebi Bekr el-Makdisi (ö. 906/1500). (1979). Kitabu'l-Müsâmere fi Şerhi'l Müsâyere (Kasım b. Kutluboğa'nın haşiyesi bir arada), İstanbul.

Müslim, Ebü'l-Hüseyin el-Kuşeyri en-Nisaburi Müslim b. el-Haccac, (ö. 261/875). (1970). *Sahihi Müslim ve Tercemesi*, çev. Mehmed Sofuoğlu, İrfan Yayınevi, İstanbul.

Sâmi, Şemseddin, *Kâmûsu'l-A'lâm*, I, s.43-44, İstanbul 1306.

Tunç, C. (1994). Sistematik Kelâm, Kayseri.

Zebîdî, Ebü'l-Abbâs Zeynüddîn (Şihâbüddîn) Ahmed b. Ahmed b. Abdillatîf eş-Şercî (ö.893/1488). (1986). *Sahih-i Buhâri Muhtasarı Tecrid-i Sarih Tercemesi* (Mütercim ve şârihi: Kâmil Miras), I-XII, 8.baskı, DİBY, Ankara.

oruç ve namazdan muaftır diyor. Türkiye'nin taassuba ve anarşiye itilmesinde bu tür örgütlerin rol oynadığı bilinmektedir. Kısaca her örgütün menfaatı temin zararı giderme anlayışı, o örgütü planlayanların planları doğrultusunda yürütülmekte olduğundan, İslâm örgütlerin menfaatına âlet edilmekte ve amaç değil araç olarak kullanılmaktadır. Bunlar gizli iradelerini ve planlarını gerçekleştirmek için tanrıyı kullanmaktadırlar. Bunu bazen bir İngiliz, bir Rus, bâzen de bir İslâm ülkesinin lideri konumundaki kişiler kullanabilmektedir.

Kısaca politik teoloji bağlamında konuyu değerlendirecek olursak, Hizbullah ve Hizbu't-Tahrîr'in söylemlerindeki ve diğer mezheplerdeki İmamet, önceleri itikadi konular arasında yoktu. Sıffin savaşından sonra Haricilerin ortaya çıkması gerek Harici, gerekse Şii akımların imamet problemine itikadi boyut kazandırması bu problemin itikadileşmesine zemin hazırlamıştır.

Kaynakça

Birışık, A. (1998). Hizbullah. *Türkiye Diyanet Vakfı İslâm Ansiklopedisi*. İstanbul: TDV yayınları. XVIII:183-184.

Bozkurt, A. (2010). Lübnan'ın Sosyal Yapısı, Siyasi Tarihi ve Hizbullah. Karadeniz Teknik Üniversitesi (Yüksek Lisans Tezi).

Bozkurt, A. (2014). Hizbullah'ın Lübnan'da Kuruluşu ve Popülaritesinin Sebepleri. *Tarih Okulu Dergisi (TOD)*, XVII: 601-627.

Çağatay, N. (1972). *Türkiyede Gerici Eylemler (1923'ten buyana).* Ankara.

Deeb, M. (1990). Lübnan'da Şii Hareketler. *Dünya ve İslâm*, II:115.

Ecer, A. V. (1992). *Tarihte ve Günümüzde İhvan'ül-Müslimîn Örgütü*. Kayseri: E.Ü. Yayınları.

Köse, A. (1998). Hizbü't-Tahrîri'l-İslâmî. *Türkiye Diyanet Vakfı İslâm Ansiklopedisi*. İstanbul: TDV yayınları. XVIII:184-185.

Onat, H. (1993). Yirminci Asırda Şiilik ve İran İslam Devrimi. *İslâmî İlimler Araştırma Vakfı, Milletler Arası Tarihte ve Günümüzde Şiilik Sempozyumu,* İstanbul.

Özalp, A. (1990). Hizbullah. *Şamil İslâm Ansiklopedisi*, İstanbul, II:445-447.

Ruşen, Ç. (1990). *Ayet ve Slogan Türkiye'de İslâmî Oluşumlar.* İstanbul.

S. Shapira, (1990). "Hizbullah'ın kökenleri". *Dünya ve İslam*, IV:65 vd.

Sobelman, D. (2003). New Rules of the Game; Israeland Hizbollah After the Withdrawal from Lebanon. Tel Aviv University, Jaffe Center for Strategic Studies, Memorandum No:69.

Toker, M. (1971). Solda *ve Sağda Vuruşanlar*. Ankara.

Tozlu, M. (2016). Terörizm Bağlamında Hizbullah. *Sosyal ve Beşerî Bilimler Dergisi*, VIII: 44-45.

Wamy (Milletlerarası İslâm Gençlik Konseyi). (1990). *Günümüz Din ve Fikir Hareketleri Ansiklopedisi*, Çev. Kemal Hoca, İstanbul.

Yeğin, A., Badıllı, Abdulkadir, İsmail H., Çalım, İ. (1990). Osmanlıca Türkçe Ansiklopedik Büyük Lügat, İstanbul.

Yüksek Öğretim Kurumu Başkanlığı, (1986). *Türkiye'de Anarşî ve Terörün Sebepleri ve Hedefleri*, Ankara.

KAYNAKÇA

Akgündüz, Ahmet. "Ahmed b. Muhammed Gaznevî". *Türkiye Diyanet Vakfı İslâm Ansiklopedisi.* 13/486-487. İstanbul: TDV Yayınları, 1996.

Akgündüz, Ahmet. "Dürerü'l-Hükkâm". *Türkiye Diyanet Vakfı İslâm Ansiklopedisi* . 10/27-28. İstanbul: TDV Yayınları, 1994.

Akpınar, Muhammet Raşit. *Kadızâdeliler ile Sivasiler Arasındaki Fıkhî Tartışmalar.* İstanbul: Marmara Üniversitesi Sosyal Bilimler Enstitüsü, Yüksek Lisans Tezi, 2009.

Bağdatlı, Babanzâde İsmail Paşa. *Hediyyetü'l-'Ârifîn ve Esmâi'l-Müellifîn ve Âṡâru'l-Muṣannifîn.* çev. Kilisli Rıfat Bilge. tsh. İbnül Emin Mahmud Kemal İnal - Avni Aktuç. 2 Cilt. Ankara: MEB Yayınları, 1955.

Currie, Muhammad Dawud. *Da'vetü Cemâ'ati Kâdîzâde el-Islâhıyye fî Devleti'l-Osmâniyye*. Tahrir: Abdülhâk el-Türkmânî. Beyrut: Şirketü Dâru'l-Lü'lü, 2018.

Çavuşoğlu, Semiramis. *The Kadizadeli Movement an Attempt of Seriat-Minded Reform in the Ottoman Empire.* New Jersey: Princeton University, Doktora Tezi, 1990.

Çelebi, Kâtip. *Mizanu'l-Hak fî İhtiyâri'l-Ahakk.* haz. Orhan Şaik Gökyay. İstanbul: MEB Basımevi, 1972.

Danişmend, İsmail Hâmi. *Tarihi Hakikatler*. 2 cilt. İstanbul: Tercüman Tarih ve Kültür Yayınları, 1979.

Derin, Fahri Çetin. *Abdurrahman Abdi Paşa Vekayînamesi.* İstanbul: İstanbul Üniversitesi, Sosyal Bilimler Enstitüsü, Doktora Tezi, 1993.

Doğmuş, Lokman. *Türkiye'de XVII. Yüzyıldaki Dinî Çatışmalara Sosyolojik Bir Bakış: Kadızâdeliler ve Sivâsîler.* İzmir: Dokuz Eylül Üniversitesi Sosyal Bilimler Enstitüsü, Yüksek Lisans Tezi, 2002.

Durmuş, Ali. *Osmanlı Hanefîlerinin Hanefiliğe Eleştirisi Kadızâdeliler Hareketi.* İstanbul: Ketebe Yayınları, 2021.

Elmalı, Hüseyin. "Muhammed b. Ebû Bekir Râzî". *Türkiye Diyanet Vakfı İslâm Ansiklopedisi.* 34/487-488. İstanbul: TDV Yayınları, 2007.

Gökçek, Mehmet Fatih. *Behçetî Seyyid İbrahim Efendi Târîh-i Sülâle-i Köprülü*. İstanbul: Marmara Üniversitesi, Türkiyat Araştırmaları Enstitüsü, Yüksek Lisans Tezi, 2006.

Gölpınarlı, Abdülbaki. *Mevlânâ'dan Sonra Mevlevîlik.* İstanbul: İnkılâp Kitapevi, 1953.

Hammer, Joseph Freiherrvon Purgstall. *Büyük Osmanlı Tarihi*. Yayına haz. Erol Kılıç, Mümin Çevik. 16 Cilt. İstanbul: Üçdal Neşriyat, 1992.

Komisyon. *Doğuştan Günümüze Büyük İslâm Tarihi.* ed. Kenan Seyithanoğlu. 15 cilt. İstanbul: Çağ Yayınları, 1987-1993.

Muhibbî, Muhammed Emin b. Fazlullah b. Muhibbillah ed-Dımaşkî. *Hulasâtü'l-Eser fî Aʿyâni'l-Karni'l-Hâdi Aşer.* 4 cilt. Beyrut: Dâru's-Sadr, t.y.

Naima, Mustafa Efendi. *Naima Tarihi.* çev. Zuhuri Danışman. 6 Cilt. İstanbul: Zuhuri Danışman Yayınları, 1969.

Nazmî, Mehmed Efendi. *Osmanlılarda Tasvvufî Hayat Hediyyetü'l-İhvân: Halvetîlik Örneği.* haz. Osman Türer. İstanbul: İnsan Yayınları, 2005.

Özen, Şükrü. "Radıyyüddin Serahsî". *Türkiye Diyanet Vakfı İslâm Ansiklopedisi*. 36/542-544. İstanbul: TDV Yayınları, 2009.

Rasim, Ahmed. *Osmanlı Tarihi.* haz. Metin Hasırcı. 8 cilt. İstanbul: Emir Yayınları, 1999.

Sifil, Ebubekir. "Ebû Bekir Haddâd*". Türkiye Diyanet Vakfı İslâm Ansiklopedisi.* 14/553. İstanbul: TDV Yayınları, 1996.

Silahdar, Fındıklılı Mehmed Ağa. *Silahdar Tarihi*. 2 cilt. İstanbul: Türk Tarih Encümeni, İstanbul Devlet Matbaası, 1928.

Süreyya, Mehmed. *Sicill-i Osmânî.* haz. Mustafa Keskin. 6 cilt. İstanbul: Sebil Yayınevi, 1996.

Şeyhî, Mehmed Efendi. *eş-Şakâik-ı Nuʿmâniyye ve Zeyilleri: Vekâyiü'l-Fuzalâ*. ed. Abdülkâdir Özcan. 4 cilt. İstanbul: Çağrı Yayınları, 1989.

Uşşâkizâde, İbrâhîm Hasîb Efendi. *Zeyl-i Şakâik.* ed. Derya Örs. İstanbul: Türkiye Yazma Eserler Kurumu Başkanlığı Yayınları, 2017.

Uzunçarşılı, İsmail Hakkı. *Osmanlı Tarihi.* 4 Cilt. Ankara: TTK Yayınları, 1988.

Üstüvânî, Mehmed Efendi. *Akâid Kitabı.* Konya: Konya Bölge Yazma Eser Kütüphanesi, Konya İl Halk Kütüphanesi, 1223/4.

Üstüvânî, Mehmed Efendi. *Fevâid-i Kebîre ve Sagîre.* Ankara: Milli Kütüphane, Yazmalar Koleksiyonu, 2885.

Üstüvânî, Mehmed Efendi. *Fevâidü'l-Kebîr.* İstanbul: Süleymaniye Yazma Eser Kütüphanesi, Fatih, 2770.

Üstüvânî, Mehmed Efendi. *Risâle-i Üstüvânî,* İstanbul: Süleymaniye Yazma Eser Kütüphanesi, Yazma Bağışlar, 4314.

Üstüvânî, Mehmed Efendi. *Üstüvânî Risâlesi.* İstanbul: Matbaa-i Osmaniye, 1306/1889.

Yaman, Ahmet. "Kuhistânî". *Türkiye Diyanet Vakfı İslâm Ansiklopedisi.* 26/348. İstanbul: TDV Yayınları, 2002.

KAYNAKÇA

Abdülaziz el-Buhâri, A. 1418/1997. *Keşfü'l-esrâr*. Beyrut: Dâru'l-Kütubi'l-'İlmiyye.

Âmidî, A. 1424/2003. *el-İhkâm fî usûli'l-ahkâm*. Riyad: Dâru's-Samî'î.

Bâcî, S. 1409/1989. *İhkâmu'l-fusûl fî ahkâmi'l-usûl*. Beyrut: Müessetü'r-Risâle.

Bâkıllânî, M. 1418/1998. *et-Takrîb ve'l-İrşâd*. Beyrut: Müessetü'r-Risâle.

Bihârî, M. ts.. *Müsellemü's-sübût*. Mısır: Matb'atu'l-Hüseyniyeti'l-Mısrıyye.

Buhârî, İ. 1427/2006. *el-Câmi'u's-sahîh*. Riyad: Mektebetü'r-Rüşd.

Buğda, S. 2018. Beyân ile Fıkıh Usûlü İlişkisi. Doktora Tezi. Erzurum: Atatürk Üniversitesi.

Buğda, S. 2021. "Fıkıh Usûlü Geleneğinde Cüveynî'nin Te'vil Anlayışı". *ilted: ilahiyat tetkikleri dergisi*. 55/1. 113-137.

Cessâs, A. 1414/2004. *el-Füsûl fi'l-usûl*. Kuveyt: y.y.

Cüveynî, A. 1399. *el-Burhân.* thk. Abdulazim ed-Dîb. b.y.: y.y..

Cüveynî. A. 1369/1950. *el-İrşâd ilâ kavâtı'i'l-edille fî usûli'l-i'tikâd*. Mısır: Mektebetu'l-Hâncî.

Cüveynî. A. 1428/2007. *Nihâyetü'l-matlab fî dirâyeti'l-mezheb*. Cidde: Dâru'l-Minhâc.

Çelebi, İ. 2000. *Türkiye Diyanet Vakfı İslam Ansiklopedisi*. İstanbul: Türkiye Diyanet Vakfı Yayınları .

Ebû'l-Bekâ, E. 1419/1998. *el-Külliyyât.* Beyrut: Müessesetü'r-Risâle.

Ebû'l-Hüseyn el-Basrî, M. 1385/1965. *Mu'temed fî usûli'l-fıkh.* Dımaşk: el-Ma'hedu'l-'İlmî el-Fransî.

Gazzâlî, M. ts.. *el-Mustasfâ*. Medine: y.y.

Gazzâlî. M. 1413/1993. *Esâsü'l-kıyas*. Riyad: Mektebetu'l-'Abîkân.

Gazzâlî. M. 1417/1997: *el-Vasît fi'l-mezheb*. Kahire: Dâru's-Selâm.

İbn Abdülber, Y. 1398/ 1978. *el-Kâfî fî fıkhi ehli'l-Medine*. Riyad: Mektebetü'r-Riyâdi'l-Hadise.

İbn Abidin, M. 1423/2003. *Reddü'l-muhtâr*. Riyad: Dâru 'Âlemi'l-Kütub.

İbn Cinnî, O. 13731954. *el-Munsıf*. Kahire: İdâretu İhyâi't-Türâsi'l-Kadîm.

İbn Cinnî, O. 1376/1957. *el-Hasâis*. Dâru'l-Kutubi'l-Mısriyye.

İbnû'l-Esîr, M. ts. *en-Nihâye fî ğarîbi'l-hadîs ve'l-eser*. b.y.: Mektebetu'l-İslâmiyye.

İbn Hazm, A. 1405/1985. *en-Nebzetü'l-kâfiye fi ahkâmi usûli'd-dîn*. thk. Muhammed Ahmed Abdulazîz. Beyrut: Dâru'l-Kutubi'l-'İlmiyye.

İbn Hazm. A. 1425/2002. *el-Îsâl fi'l-muhallâ bi'l-âsâr*. Beyrut: Dâru Kutubi'l 'İlmiyye.

İbn Hazm, A. 1425/2003. *el-Muhallâ*. Beyrut: Dâru Kutubi'l-'İlmiyye.

İbnû'l-Kassâr, A. 1420/1999. *Mukaddime fî usûli'l-fıkh*. Riyad: Dâru'l-Mu'allime.

İbn Kudâme, M. 1419/1998. *Ravdatu'n-nâzır ve cennetü'l-menâzır fi usûl'il-fıkh*. Beyrut: Müessesetü'r-Reyyân.

İbn Kudâme, M. 1417/1997. *el-Muğnî*. Riyad: Dâru 'Âlemi'l-Kutub.

İbn Manzûr, C. ts. *Lisânü'l-ʿArab* Beyrut: Dâru Sadr.

İltaş, D. 2007. *Fıkıh Usûlünde Mütekellimîn Yönteminin Delâlet Anlayışı*. İstanbul: İsam Yayınları.

İsfahânî, R. 1381/1961. *el-Müfredât fî ğarîbi'l-Kur'ân*. Kahire: .

Kâdî Abdulcebbâr. 1416/1996. *Şerhu'l-Usûli'l-hamse*. Kahire: Mektebetu Vehbiyye.

Karâfî, Ş. ts. *Nefâisu'l-usûl fî şerhi'l-Mahsûl*. Mekke: Mektebetu Nezzâr Mustafa el-Bâz.

Merginânî, B. 1417. *el-Hidâye şerhu bidâyeti'l-mübtedî*. Karaçi: İdâretü'l-Kur'ân ve'l-'Ulûmi'l-İslâmiyye.

Mevsılî, A. ts. *el-İhtiyâr lita'lîli'l-muhtâr*. b.y.; Dâru'l-Fikri'-'Arabî.

Pezdevî, A. ts. *Usûli'l-Pezdevî*. Karaçi: Mîr Muhammed Kütüphane Merkezi 'İlm ve Edeb.

Râzî, F. ts. *el-Mahsûl fî 'ilmi usûli'l-fıkh*. b.y: Müessetü'r-Risâle.

Sahnûn. 1415/1994. *el-Müdevvenetü'l-Kübrâ*. Beyrut: Dâru Kutubi'l-'İlmiyye.

Saidhan, M. 1402/1982. *Eserü'l-ihtilâf fi'l-kavâidi'l-usûliyye fî ihtilâfi'l-fukahâ.* Beyrut: Müessetü'r-Risâle.

Sem‘ânî, M. 1418/1197. *Kavâtı‘u’l-edille fi’l-usûl*. Beyrut: Dâru’l-Kutubi’l-‘İlmiyye.

Serahsî, M. 1414/1993. *Usûlu’s-Serahsî*. Beyrut: Dâru Kutubi’l-‘İlmiyye.

Serahsî, Ş. ts. *el-Mebsût*. Beyrut: Dâru’l-Ma‘rife.

Şafiî, M. 1422/2001. el-*Ümm*. thk. Rifat Fevzi Abdulmuttalip. Mansura: Dâru’l-Vefâ.

Şevkâni, M. 1421/2000. *İrşâdu’l-fühûl ilâ tahkîki’l-hak min ‘ilmi’l-usûl*. Riyad: Dâru’l-Fadîle.

Şirâzî, İ. 1432/2011. *el-Lüma‘*. Beyrut: Dâru İbn Kesîr.

Şirâzî, İ. 1408/1988. *Şerhu’l-lüma‘*. Beyrut: Dâru’l-Ğarbi’l-İslâmî.

Şirbînî, M. 1418/1997. *Muğni’l-muhtâc*. Beyrut: Dâru’l-Ma‘rife.

Tirmizî, M. 1996. *el-Câmi‘u’l-kebîr*. Beyrut: Dâru Ğarbi’l-İslâmî.

Yaşaroğlu, M. 2003. *Türkiye Diyanet Vakfı İslam Ansiklopedisi*. Ankara: Türkiye Diyanet Vakfı Yayınları.

Zencânî, M. 1402/1982. *Tahrîcü’l-fürû‘ ‘ale’l-usûl*. Beyrut: Müessesetü’r-Risâle.

Zerkeşî, B. 1413/1992. *el-Bahru’l-muhît fî usûli’l-fıkh*. Kuveyt: Vizâretü’l-Evkâf ve’ş-Şuûni’l-İslâmiyye.

Editör: Prof. Dr. Didem Onay Derin

Health Sciences

International Research

EĞİTİM yayınevi

INTERNATIONAL RESEARCH İN HEALT SCIENCES

Editör: Prof. Dr. Didem Onay Derin

Genel Yayın Yönetmeni: Yusuf Ziya Aydoğan (yza@egitimyayinevi.com)
Genel Yayın Koordinatörü: Yusuf Yavuz (yusufyavuz@egitimyayinevi.com)
Sayfa Tasarımı: Eğitim Yayınevi Grafik Birimi
Kapak Tasarımı: Eğitim Yayınevi Grafik Birimi

T.C. Kültür ve Turizm Bakanlığı
Yayıncı Sertifika No: 47830

ISBN: 978-625-8108-33-0
1. Baskı, Şubat 2022

Baskı Cilt
Bulut Dijital Matbaa Sanayi Ticaret Limited Şirketi
Musalla Bağları Mah. İnciköy Sok. 1/A Selçuklu / KONYA
Matbaa Sertifika No: 48120

Kütüphane Kimlik Kartı
INTERNATIONAL RESEARCH İN HEALT SCIENCES
Editör: Prof. Dr. Didem Onay Derin
104 s., 135x215 mm
Kaynakça var, dizin yok.
ISBN: 978-625-8108-33-0

Copyright © Bu kitabın Türkiye'deki her türlü yayın hakkı Eğitim Yayınevi'ne aittir. Bütün hakları saklıdır. Kitabın tamamı veya bir kısmı 5846 sayılı yasanın hükümlerine göre kitabı yayımlayan firmanın ve yazarlarının önceden izni olmadan elektronik/mekanik yolla, fotokopi yoluyla ya da herhangi bir kayıt sistemi ile çoğaltılamaz, yayımlanamaz.

EĞİTİM
yayınevi

Yayınevi Türkiye Ofis: İstanbul: Eğitim Yayınevi Tic. Ltd. Şti., Atakent mah. Yasemen sok. No: 4/B, Ümraniye, İstanbul, Türkiye

Konya: Eğitim Yayınevi Tic. Ltd. Şti., Fevzi Çakmak Mah. 10721 Sok. B Blok, No: 16/B, Safakent, Karatay, Konya, Türkiye
+90 332 351 92 85, +90 533 151 50 42, 0 332 502 50 42
bilgi@egitimyayinevi.com

Yayınevi Amerika Ofis: New York: Egitim Publishing Group, Inc.
P.O. Box 768/Armonk, New York, 10504-0768, United States of America
americaoffice@egitimyayinevi.com

Lojistik ve Sevkiyat Merkezi: Kitapmatik Lojistik ve Sevkiyat Merkezi, Fevzi Çakmak Mah. 10721 Sok. B Blok, No: 16/B, Safakent, Karatay, Konya, Türkiye
sevkiyat@egitimyayinevi.com

Kitabevi Şubesi: Eğitim Kitabevi, Şükran mah. Rampalı 121, Meram, Konya, Türkiye
+90 332 499 90 00
bilgi@egitimkitabevi.com

İnternet Satış: www.kitapmatik.com.tr
+90 537 512 43 00
bilgi@kitapmatik.com.tr

ilk okuyan siz olun
kitapmatik
İnternetteki kitapçınız

REFERENCES

Açıkgöz, A., Günay, T., & Uçku, R. (2013). Gebelikte D Vitamini Gereksinimi ve Desteklenmesi. *TSK Koruyucu Hekimlik Bülteni, 12(5), 597-608. https://doi:*10.5455/pmb 1-1346410426

American Psychiatric Association. (2013). *Diagnostic and Statistical Manual of Mental Disorders (DSM-5®)*. American Psychiatric Pub.

Beaudet A. L. (2017). Brain Carnitine Deficiency Causes Nonsyndromic Autism with an Extreme Male Bias: A Hypothesis. *BioEssays: News and Reviews In Molecular, Cellular and Developmental Biology*, *39*(8), https://doi.org/10.1002/bies.201700012

Bringhurst, F.R., Demay, M.B., Krane, S.M. and Kronenberg, H.M. (2005) Bone and Mineral Metabolism in Health and Disease. In: Kasper, D.L., Braunwald, E., Hauser, S., Longo, D., Jameson, J.L. and Fauci, A.S., Eds., Harrison's Principles of Internal Medicine, 16th Edition, McGraw-Hill, New York.

Cade, R., Privette, M., Fregly, M., Rowland, N., Sun, Z., Zele, V., Wagemaker, H., & Edelstein, C. (2000). Autism and Schizophrenia: Intestinal Disorders. *Nutritional Neuroscience, 3*(1), 57–72. https://doi.org/10.1080/1028415X.2000.11747303

Campbell-McBride, N. (2010). Gut and Psychology Syndrome: Natural Treatment for Autism, Dyspraxia.

Campbell-McBride, N. (2018). *Gut and Psychology Syndrome: Natural Treatment for Autism, Dyspraxia, ADD, Dyslexia, ADHD, Depression, Schizophrenia*. Chelsea Green Publishing.

Cass, W. A., Smith, M. P., & Peters, L. E. (2006). Calcitriol Protects Against the Dopamine- And Serotonin-Depleting Effects of Neurotoxic Doses of Methamphetamine. *Annals of the New York Academy of Sciences,* 1074, 261–271. https://doi.org/10.1196/annals.1369.023

Castro, K., Baronio, D., Perry, I. S., Riesgo, R., & Gottfried, C. (2017). The Effect of Ketogenic Diet in an Animal Model of Autism Induced by Prenatal Exposure to Valproic Acid. *Nutritional Neuroscience, 20*(6), 343–350. https://doi.org/10.1080/1028415X.2015.1133029

Çıkılı, Y., Deniz, S. & Çakal, B. (2019). GAPS Diyetinin Otizm Spektrum Bozukluğu Olan Bireyler Üzerindeki Etkisinin İncelenmesi. *Ahmet Keleşoğlu Eğitim Fakültesi Dergisi, 1* (1), 1-11. Retrieved from https://dergipark.org.tr/tr/pub/akef/issue/46334/557773

Danielsson, S., Gillberg, I. C., Billstedt, E., Gillberg, C., & Olsson, I. (2005). Epilepsy in Young Adults with Autism: A Prospective Population-Based Follow-Up Study of 120 Individuals Diagnosed in Childhood. *Epilepsia, 46*(6), 918–923. https://doi.org/10.1111/j.1528-1167.2005.57504.x

Demarquoy, C., & Demarquoy, J. (2019). Autism and Carnitine: A Possible Link. *World Journal of Biological Chemistry, 10*(1), 7–16. https://doi.org/10.4331/wjbc.v10.i1.7

Dohan F. C. (1966). Cereals and Schizophrenia Data and Hypothesis. *Acta Psychiatrica Scandinavica, 42*(2), 125–152. https://doi.org/10.1111/j.1600-0447.1966.tb01920.x

Fahmy, S. F., El-Hamamsy, M., Zaki, O., & Badary, O. A. (2013). Effect of L-Carnitine on Behavioral Disorder in Autistic Children. *Value in Health*, *16*(3), A15.

Filipek, P. A., Juranek, J., Nguyen, M. T., Cummings, C., & Gargus, J. J. (2004). Relative Carnitine Deficiency in Autism. *Journal of Autism and Developmental Disorders, 34*(6), 615–623. https://doi.org/10.1007/s10803-004-5283-1

Herbert, M. R., & Buckley, J. A. (2013). Autism and Dietary Therapy: Case Report and Review of The Literature. *Journal of Child Neurology, 28*(8), 975–982. https://doi.org/10.1177/0883073813488668

Hodges, H., Fealko, C., & Soares, N. (2020). Autism Spectrum Disorder: Definition, Epidemiology, Causes, and Clinical

Evaluation. *Translational Pediatrics*, *9* (Suppl 1), S55–S65. https://doi.org/10.21037/tp.2019.09.09

Javadfar, Z., Abdollahzad, H., Moludi, J., Rezaeian, S., Amirian, H., Foroughi, A. A., Nachvak, S. M., Goharmehr, N., & Mostafai, R. (2020). Effects of Vitamin D Supplementation on Core Symptoms, Serum Serotonin, and Interleukin-6 in Children with Autism Spectrum Disorders: A Randomized Clinical Trial. *Nutrition (Burbank, Los Angeles County, Calif.),* 79-80, 110986. https://doi.org/10.1016/j.nut.2020.110986

Jia, F., Wang, B., Shan, L., Xu, Z., Staal, W. G., & Du, L. (2015). Core Symptoms of Autism Improved After Vitamin D Supplementation. *Pediatrics, 135*(1), e196–e198. https://doi.org/10.1542/peds.2014-2121

Jia, F., Shan, L., Wang, B., Li, H., Feng, J., Xu, Z., & Saad, K. (2019). Fluctuations in Clinical Symptoms with Changes in Serum 25(OH) Vitamin D Levels in Autistic Children: Three Cases Report. *Nutritional Neuroscience, 22*(12), 863–866. https://doi.org/10.1080/1028415X.2018.1458421

Kanner, L. (1943). Autistic Disturbances of Affective Contact. *Nervous Child*, *2*(3), 217-250.

Kars, S., Abaoğlu, H. & Huri, M. (2019). Otizm Spektrum Bozukluğu Olan Çocuklarda Beslenme Aktivitesinin İncelenmesi. *Hacettepe University Faculty of Health Sciences Journal, 6*(3), 232-242. Retrieved from https://dergipark.org.tr/tr/pub/husbfd/issue/50250/65071

Kodak, T., & Piazza, C. C. (2008). Assessment and Behavioral Treatment of Feeding and Sleeping Disorders in Children with Autism Spectrum Disorders. *Child and Adolescent Psychiatric Clinics of North America, 17*(4), 887–xi. https://doi.org/10.1016/j.chc.2008.06.005

Li, Q., & Zhou, J. M. (2016). The Microbiota-Gut-Brain Axis and Its Potential Therapeutic Role in Autism Spectrum Disorder. *Neuroscience, 324,* 131–139. https://doi.org/10.1016/j.neuroscience.2016.03.013

Lotter, V. (1966). Epidemiology of Autistic Conditions in Young Children. *Social Psychiatry, 1*(3), 124-135.

Ma, N. S., Thompson, C., & Weston, S. (2016). Brief Report: Scurvy as a Manifestation of Food Selectivity in Children with Autism. *Journal of autism and developmental disorders, 46*(4), 1464–1470. https://doi.org/10.1007/s10803-015-2660-x

CDC, (2020). Prevalence of Autism Spectrum Disorder Among Children Aged 8 Years-Autism and Developmental Disabilities Monitoring Network, 11 Sites, United States, 2016. Erratum: Vol. 69, No. SS-4. *MMWR Morb. Mortal. Wkly. Rep.* 2020; 69: 503. http://dx.doi.org/10.15585/mmwr.mm6916a4external icon.202

Matson, J. L., Turygin, N. C., Beighley, J., Rieske, R., Tureck, K., & Matson, M. L. (2012). Applied Behavior Analysis in Autism Spectrum Disorders: Recent Developments, Strengths, and Pitfalls. *Research in Autism Spectrum Disorders*, *6*(1), 144-150.

Mazahery, H., Conlon, C. A., Beck, K. L., Mugridge, O., Kruger, M. C., Stonehouse, W., Camargo, C. A., Jr, Meyer, B. J., Tsang, B., Jones, B., & von Hurst, P. R. (2019). A Randomised-Controlled Trial of Vitamin D and Omega-3 Long Chain Polyunsaturated Fatty Acids in the Treatment of Core Symptoms of Autism Spectrum Disorder in Children. *Journal of Autism and Developmental Disorders, 49*(5), 1778–1794. https://doi.org/10.1007/s10803-018-3860-y

McElhanon, B. O., McCracken, C., Karpen, S., & Sharp, W. G. (2014). Gastrointestinal Symptoms in Autism Spectrum Disorder: A Meta-Analysis. *Pediatrics, 133*(5), 872–883. https://doi.org/10.1542/peds.2013-3995

McGrath J. (1999). Hypothesis: Is Low Prenatal Vitamin D a Risk-Modifying Factor for Schizophrenia?. *Schizophrenia Research, 40*(3), 173–177. https://doi.org/10.1016/s0920-9964(99)00052-3

Meguid, N. A., Hashish, A. F., Anwar, M., & Sidhom, G. (2010). Reduced Serum Levels of 25-Hydroxy and 1,25-Dihydroxy Vitamin D in Egyptian Children With Autism. *Journal of Alternative and Complementary Medicine (New York, N.Y.)*, *16*(6), 641–645.

Mostafa, G. A., & Al-Ayadhi, L. Y. (2012). Reduced Serum Concentrations of 25-Hydroxy Vitamin D in Children with Autism: Relation to Autoimmunity. *Journal of Neuroinflammation, 9,* 201. https://doi.org/10.1186/1742-2094-9-201

Mychasiuk, R., & Rho, J. M. (2017). Genetic Modifications Associated with Ketogenic Diet Treatment in The BTBRT+Tf/J Mouse Model of Autism Spectrum Disorder. *Autism Research: Official Journal of The International Society for Autism Research, 10*(3), 456–471. https://doi.org/10.1002/aur.1682

Napoli, E., Dueñas, N., & Giulivi, C. (2014). Potential Therapeutic Use of The Ketogenic Diet in Autism Spectrum Disorders. *Frontiers in Pediatrics, 2,* 69. https://doi.org/10.3389/fped.2014.00069

National Research Council. (2001). *Educating Children with Autism*. National Academies Press.

Neumeyer, A. M., Gates, A., Ferrone, C., Lee, H., & Misra, M. (2013). Bone Density in Peripubertal Boys with Autism Spectrum Disorders. *Journal of Autism and Developmental Disorders, 43*(7), 1623–1629. https://doi.org/10.1007/s10803-012-1709-3

Rucker, R. B., Suttie, J. W., & McCormick, D. B. (2001). *Handbook of Vitamins*. Crc Press.

Ruskin, D. N., Svedova, J., Cote, J. L., Sandau, U., Rho, J. M., Kawamura, M., Jr, Boison, D., & Masino, S. A. (2013). Ketogenic Diet Improves Core Symptoms of Autism in BTBR Mice. *Plos One, 8*(6), e65021. https://doi.org/10.1371/journal.pone.0065021

Saad, K., Abdel-Rahman, A. A., Elserogy, Y. M., Al-Atram, A. A., Cannell, J. J., Bjørklund, G., Abdel-Reheim, M. K., Othman, H. A., El-Houfey, A. A., Abd El-Aziz, N. H., Abd El-Baseer, K. A., Ahmed, A. E., & Ali, A. M. (2016). Vitamin D Status in Autism Spectrum Disorders and The Efficacy of Vitamin D Supplementation in Autistic Children. *Nutritional Neuroscience, 19*(8), 346–351. https://doi.org/10.1179/1476830515Y.0000000019

Saad, K., Abdel-Rahman, A. A., Elserogy, Y. M., Al-Atram, A. A., El-Houfey, A. A., Othman, H. A., Bjørklund, G., Jia, F., Urbina, M. A., Abo-Elela, M., Ahmad, F. A., Abd El-Baseer, K. A., Ahmed, A. E., & Abdel-Salam, A. M. (2018). Randomized Controlled Trial of Vitamin D Supplementation in Children with Autism Spectrum Disorder. *Journal of Child Psychology and Psychiatry, and Allied Disciplines, 59*(1), 20–29. https://doi.org/10.1111/jcpp.12652 (Retraction published J Child Psychol Psychiatry. 2019 Jun;60(6):711)

Sun, X., & Allison, C. (2010). A Review of The Prevalence of Autism Spectrum Disorder in Asia. *Research in Autism Spectrum Disorders*, *4*(2), 156-167. http:// doi:10.1016/j.rasd.2009.10.003

Tuchman, R., Moshé, S. L., & Rapin, I. (2009). Convulsing Toward the Pathophysiology of Autism. *Brain & Development, 31*(2), 95–103. https://doi.org/10.1016/j.braindev.2008.09.009

Whitehouse, A. J., Holt, B. J., Serralha, M., Holt, P. G., Hart, P. H., & Kusel, M. M. (2013). Maternal Vitamin D Levels and the Autism Phenotype Among Offspring. *Journal of Autism and Developmental Disorders, 43*(7), 1495–1504. https://doi.org/10.1007/s10803-012-1676-8

Windham, G. C., Pearl, M., Anderson, M. C., Poon, V., Eyles, D., Jones, K. L., Lyall, K., Kharrazi, M., & Croen, L. A. (2019). Newborn Vitamin D Levels in Relation to Autism Spectrum Disorders and Intellectual Disability: A Case-Control Study in California. Autism Research: *Official Journal of the*

International Society for Autism Research, 12(6), 989–998. https://doi.org/10.1002/aur.2092

Wu, D. M., Wen, X., Han, X. R., Wang, S., Wang, Y. J., Shen, M., Fan, S. H., Zhuang, J., Li, M. Q., Hu, B., Sun, C. H., Bao, Y. X., Yan, J., Lu, J., & Zheng, Y. L. (2018). Relationship Between Neonatal Vitamin D at Birth and Risk of Autism Spectrum Disorders: the NBSIB Study. *Journal of Bone and Mineral Research: The Official Journal of the American Society for Bone and Mineral Research, 33*(3), 458–466. https://doi.org/10.1002/jbmr.3326

Żarnowska, I., Chrapko, B., Gwizda, G., Nocuń, A., Mitosek-Szewczyk, K., & Gasior, M. (2018). Therapeutic Use of Carbohydrate-Restricted Diets in an Autistic Child; A Case Report of Clinical and 18FDG PET Findings. *Metabolic Brain Disease, 33*(4), 1187–1192. https://doi.org/10.1007/s11011-018-0219-1

REFERENCES

Akin, O. & Şahin, E. (2020). Assisted Reproductive Techniques and Nursing Approach. *Sakarya University Journal of Holistic Health,* 3 (1), 55-75.

American Thyroid Association. (2020). Thyroid disease and pregnancy, http://www.thyroid. org/wp-content/ uploads/ patients/ brochures/ ata-thyroid- disease-pregnancy-brochure.pdf (D.A. 20.02.2022).

Barreca, A. (2017). Does hot weather affect human fertility? IZA World of Labor. *Institute of Labor Economics (IZA)*, 375-375. http://dx.doi.org/10.15185/izawol.375

Barreca, A., Deschenes, O., Guldi, M. (2018) Maybe next month? Temperature shocks and dynamic adjustments in birth rates. *Demographics*, 55, 1269-1293.

Baykal, C. M., Polycystic Ovary Syndrome (2022), https://www.florence.com.tr/polikistik-over-sendromu-pkos. (D.A. 23.02.2022)

Bayoumi, R.R., van der Poel, S., El Samani, E.Z., Boivin, J. (2018). An evaluation of comprehensiveness, feasibility and acceptability of a fertility awareness educational tool. *Reprod Biomed Soc Online*, 6, 10-21.

Bláfoss, J., Hansen, A. V., Malchau Lauesgaard, S. S., Ali, Z., & Ulrik, C. S. (2019). Female asthma and atopy - impact on fertility: a systematic review. *Journal of asthma and allergy*, 12, 205–211. https://doi.org/10.2147/JAA.S203576

Corona, G., Giorda, C. B., Cucinotta, D., Guida, P., Nada, E. (2014). Sexual dysfunction at the onset of type 2 diabetes: The interplay of depression, hormonal and cardiovascular factors. *J Sex Med*, 11(8), 2065-2073.

Çetişli, N.E., Serçekuş, P., Oğuz, N. (2014). Sexual satisfaction and dyadic adjustment in primary infertile women. *Journal of Research and Development in Nursing*, 6(3), 38-47.

Demirci, N., Potur, D. (2014). Male fertility and risky lifestyle behaviors. *F.N. Both. Journal*, 22(1), 39-45.

Derya, Y. A. (2018). Healthy Lifestyle Behaviours Protecting Fertility. *Recent Developments in Nursing and Midwifery*, 603–612.

Donkor, E.S., and Sandall, J. (2009) Coping Strategies of Women Seeking Infertility Treatment in Southern Ghana. *African Journal of Reproductive Health*, 13(4), 81-93.

Fertilitypedia. (2020). Hypertension, https://fertilitypedia. org/edu/risk-factors/hypertension (D.A. 10.02.2022).

Fleming, T.P., Watkins, A.J., Velazquez, M.A., Mathers, J.C., Prentice, A.M., Stephenson, J., Barker, M., Saffery, R.., Yajnik, C.S., Eckert, J.J., Hanson, M.A., Forrester, T., Gluckman, P.D., Godfrey, K.M. Preconception health 2 Origins of lifetime health around the time of conception: causes and consequences. (2018). *Lancet,* 391 (10132), 1842–52.

Foucaut, A. M., Faure, C., Julia, C., Czernichow, S., Levy, R., Dupont, C. (2019). Sedentary behavior, physical inactivity and body composition in relation to idiopathic infertility among men and women. *PLoS One*, 14(4), 1-15.

Güngör İ, Kızılkaya Beige, N. (2015). The evolving roles of infertility nurses and the need for certification. *F. N. Hem. Journal*, 23(2), 152-159.

Hormone Health Network. (2020). Polycystic ovary syndrome, http://www.hormone.org/diseases-and-conditions/womens-health/polycystic-ovary-syndrome (D.A. 19.02.2022).

Kavlak, O. (2015). İnfertility. In Şirin, A., Kavlak, O. (Ed), *Women's Health* (p.206-215). Ankara: Nobel Medical Bookstores

Keskin, G., Gümüş, B. A. (2014). Infertility: A review from the perspective of hopelessness. *Journal of Psychiatric Nursing*, 5(1), 9-16.

Kırca, N., Pasinlioğlu, T. (2013). Psychosocial problems encountered in infertility treatment/Psychosocial problems

during infertility treatment. *Current Approaches in Psychiatry*, 5(2), 162-178.

Kim, B., Park, K., Rhee, K. (2013). Heat stress response of male germ cells. *Cellular and Molecular Life Sciences*, 70(15), 2623–2636.

Krassas, G. E., Poppe, K., Glinoer, D. (2010). Thyroid function and human reproductive health. *Endocr Rev*., 31(5), 702-755. http//doi: 10.1210/er.2009-0041

Macaluso, M., Wright-Schnapp, T.J., Chandra, A., Johnson, R., Satterwhite, C.L., Pulver, A., Berman, S.M., Wang, R.Y., Farr, S.L., Pollack, L. A. (2010). A public health focus on infertility prevention, detection, and management. *Fertil Sterile*, 93(1), 1-16. http//doi: 10.1016/j.fertnstert.2008.09.046. Epub 2008 Nov 6. PMID: 18992879

Murphy, V.E., Gibson, P., Talbot, P.I., Clifton, V.L. (2005). Severe asthma exacerbations during pregnancy. *Obstet Gynecol*, 106, 1046-1054.

Oltuoglu, H., Gunay, U., Aylaz, R. (2014). Mood states of infertile couples: A qualitative study. *Erciyes University Journal of Health Sciences,* 23(2), 92-98.

Oskay, Y.U., Bayram, G.O., Toothless, M. (2009). Psychosocial and Psychosexual Effects of Infertility. Kızılkaya Beige, N. (Ed). *Infertility Nursing* (p.177-197). İstanbul: Acar Printing House

Qadir, F., Khalid, A., Medhin, G. (2015). Social support, marital adjustment, and psychological distress among women with primary infertility in Pakistan. *Women Health*, 55(4), 432-446.

Sales, K., Vasudeva, R., Dickinson, M.E., Godwin, J.L., Lumley, A.J., Michalczyk, Ł., Hebberecht, L., Thomas, P., Franco, A., Gage, M.J.G. (2018). Experimental heatwaves compromise sperm function and cause transgenerational damage in a model insect. *Nat Commun*, 9(1), 4771. https://doi: 10.1038/s41467-018-07273-z.

Sezgin, H., Hocaoğlu, C. (2014). Psychiatric aspect of infertility. *Current Approaches in Psychiatry*, 6(2), 165-184. https://doi.org/10.5455/cap.20131001091415

Sharma, R., Biedenharn, K.R., Fedor, J.M., Agarwal, A. (2013). Lifestyle factors and reproductive health: taking control of your fertility. *Reprod Biol Endocrinol*, 11(66), 1-15.

Silvestris, E., Lovero. D., Palmirotta, R. (2019). Nutrition and Female Fertility: An Interdependent Correlation. *Front Endocrinol (Lausanne),* 10, 1-12.

Slade, P., O'Neill, C., Simpson, A.J., Lashen, H. (2007). The relationship between perceived stigma, disclosure, support and distress in new attendees at an infertility clinic. *Human Reproduction*, 22(8), 2309-2317.

Şen, E., Bulut, S., Şirin, A. (2014). Investigation of marital adjustment in primary infertile women. *FN Hem. Journal,* 22(1), 17-24.

UNC Fertility Blog. (2018). Heart Disease and Infertility: Understanding the Connection, https://unc ferti lity.com/fertility-blog/heart-disease-and-infertility-understanding-the-connection (D.A. 19.02.2022).

Vander Borght, M., Wyns, C. (2018). Fertility and infertility: Definition and epidemiology. *Clinical biochemistry,* 62; 2-10.

Vural, P.I., Kizillkaya Beji, N. (2014). Psychosexual effects of infertility problem. *Bulletin of Andrology*, 16(57), 135-138.

Yılmaz, T. & Yeşiltepe Oskay, Ü. (2015). Methods of Coping with Infertility Stress and Nursing Approaches. *Journal of Health Sciences and Professions,* 2 (1) , 100-112 . http//doi: 10.17681/hsp.20993

Yilmaz, E., Kavak, F. (2019). The effect of stigma on depression levels of Turkish women with infertility. *Perspect Psychiatr Care,* 55(3), 378-382. http//doi: 10.1111/ppc.12319.

REFERENCES

Akşit, G., Bozok, M. Bozok, N. (2015). Forced migration, problematic encounters: the example of Syrian immigrants in Hisar village, Nevşehir. *Journal of Maltepe University Faculty of Arts and Sciences*, 1(2), 92-116.

Atabey, S. (2012). National Health Systems and Analysis and Evaluation of Health Transformation Policies in Turkey After 1980. PhD Thesis. Ankara: Gazi University.

Bayar, F. (2008). The Concept of Globalization and Turkey in the Globalization Process. *International Journal of Economic Problems*, 25-34.

Begam, N.S., Mini, G. (2016). Impact of migration on non-communicable disease risk factors: Comparison of gulf migrants and their nonmigrant contemporaries in the district of origin in Kerala, India. *International Archives of Bio-Medical and Clinical Research*, 2(2), 59-65.

United Nations Children's Fund. (2014). The state of the world's children in numbers, http://www. unicef. org.tr/files/bilgimerkezi/doc/Unicef%20SOWC 20%2014 20%web.pdf (D.A.:20.02.2022).

Conk, Z., Başbakkal, Z., Assistant, F. (2013). Child Health Overview. In. Conk, Z., Başbakkal, Z., Bal Yılmaz, H., Bolışık, B. (Eds), *Pediatric Nursing*. (pp. 30-31). Turkey: Academician Medical Bookstore,

Cornia Giovanni, A. (2001). Globalization and health: Results and options. *Bulletin of the World Health Organization*, 79, 834-841.

Works, G. (2009). Reflections of the Events Revealed by Globalization on Television News in Turkey. PhD Thesis. Eskişehir: Anatolian University.

Demirtaş, G., Yayla, N. (2017). The effect of global integration on women's employment: An empirical review. *Journal of Yasar University*, 12(48), 339-349.

Er, U. (2011). General Health Insurance as a Tool for Transformation in Health. Master's Thesis. Ankara: Ankara University.

Ertaş, H., Çifttçi Kıraç, F. (2017). Effects of Globalization on Health Systems and Policies of Countries. *Kastamonu University Faculty of Economics and Administrative Sciences Journal,* 17(3), 28-34.

European Commission. (2018). Children In Migration, https://ec.europa.eu/info/policies/justice-and-fundamental-rights/rights-child/children-migration_en. (D.A.:20.02.2022).

Geçkil, E., Aldem, M., Keeper, E. (2017). The effect of migration on child health. *Journal of Human Sciences,* 14(1), 171-186.

Gonc, T. (2017). The Impact of Neoliberal Policies on Health at the Global Level. Anadolu University *Journal of Social Sciences*, 17(1), 159-178.

Gözübüyük, A., Duras, E., Mountain, H., Arıca, V. (2015). Child health in emergencies. *Journal of Clinical and Experimental Investigations*, 6(3), 324-330. http//doi: 10.5799/ahinjs.01.2015.03.0544

Fan, O. (2016). Health Thought and Medical Culture Platform. Global health issues and health diplomacy, http://www.sdplatform.com/Yazilar/Kose-Yazilari/494/Kureselsaglik-sorunlari-ve-saglik-diplomasisi.aspx. (D.A.:21.02.2022).

Kahraman A., & Bolışık B.(2014). Effects of Globalization on Child Health, *The Journal of Pediatric Research*, 1(3), 108-12. http//doi:10.4274/jpr.98608

Kara, P., & Nazik, E. (2018). The Effect of Migration on Women's and Children's Health. *Gumushane University Journal of Health Sciences*, 7(2), 58-69.

Kaypak, S. (2011). A Sustainable Environment for Sustainable Development in the Process of Globalization. *Karamanoğlu Mehmetbey University Journal of Social and Economic Research*, 2011(1), 19-33 .

Kıraç, R., Göde, A. Aydoğdu, A. (2020). Effects of Globalization on Health. *ASSAM International Refereed Journal*, 7(17), 26-33 .

Kıvılcım, F. (2013), The Concept of Globalization and Evaluation of the Globalization Process from the Perspective of Turkey, a Developing Country. *Journal of Social and Human Sciences*, 5(1), 219-230.

Global Injustice World Poverty and Inequality Report. (2018), https://insamer.com/tr/kuresel-adaletsız-dunya-yoksulluk-ve-esitsiz-raporu- 2018_1682.html. (D.A.:21.02.2022).

T.R. Ministry of Health (2018). General Directorate of Public Health, https://hsgm.saglik.gov.tr/tr/haberler/1-aralik-dunya-aids-gunu-2.html. (D.A.:21.02.2022).

Tengilimoglu, D. (2010). Marketing Mix Elements and Properties in Health Services. *Ankara University Journal of SBF*, 55(1), 187-202.

Turkey Demographic and Health Survey (2018), http:// www.hips.hacettepe.edu.tr/TNSA_2013_ ana_ report.pdf. (D.A.:22.02.2022).

United Nations Development Program. (2016). Human Development Report, http://hdr.undp.org/sites/ default/files/2016 _human_ development _report.pdf. (D.A.:22.02.2022).

United Nations International Children's Emergency Fund (2016). The State of the World's Children 2016: A fair chance for every child, https://www. unicef.org/ publications/files/ UNICEF_SOWC_2016.pdf. (D.A.:22.02.2022).

World Health Organization. (2016). World Health Statistics, https://www.who.int/gho/publications/world_health_ statistics/2016/EN_WHS2016_TOC.pdf. (D.A.:22. 02.2022).

World Health Organization. (2017). 10 facts on health inequities and their causes, http://www. who.int/ features/ factfiles/ health_inequities/en/ (D.A.:23.02.2022).

World Health Organization. (2017). Don't pollute my future! The impact of the environment on children's health, https://www. who.int/publications/i/item/WHO-FWC-IHE-17.01. (D.A.:22.02.2022).

World Health Organization. (2018). Maternal Mortality, http://www.who.int/en/news-room/fact-sheets/detail/maternal-mortality (D.A.:22.02.2022).

Yıldız, H., & Turan, M. (2010). Globalization and Health. *Journal of Uludag University Faculty of Medicine*, 36, 39-41.

Yigit, A., & Erdem, R. (2016). Health Technology Assessment: *A Conceptual Framework. Journal of Suleyman Demirel University Institute of Social Sciences*, 23(1), 215-249.

REFERENCES

Alioğulları, A., Esencan, Y. T., Ünal, A. (2016). Simsek C. Evaluation of the Efficiency of Education Given to Mothers with a Visual Message Brochure Containing the Benefits of Breast Milk and Breastfeeding Techniques. *Anatolian Journal of Nursing and Health Sciences*, 19 (4), 252-260.

Altuntuğ, K., Ege, E. (2013). The effect of health education on mothers' readiness for discharge, postpartum difficulties and quality of life. *Journal of Research and Development in Nursing,* 15(2), 45-56.

Averill, J. B. (2012). Priorities for action in a rural older adults study. *Family & community health,* 35(4), 358–372. https://doi.org/10.1097/FCH.0b013e318266686e

Bagci, S. (2014). Problems Experienced by Mothers at the End of Childbirth and their Relationship with Quality of Life. Master's Thesis. Konya: Selcuk University.

Beer, J. M., McBride, S. E., Mitzner, T. L., Rogers, W. A. (2014). Understanding challenges in the frontlines of home healthcare: A human-systems approach. *Applied Ergonomics,* 45(6),1687-1699.

Brooten, D., Youngblut, J. M., Brown, L., Finkler, S. A., Neff, D. F., Madigan, E. A. (2001). Randomized trial of nurse specialist home care for women with high-risk pregnancies: *Outcomes and costs. Am J Manag Care,* 7(8), 793-803.

Brooten, D., Youngblut, J. M., Donahue, D., Hamilton, M., Hannan, J., Neff, D. F. (2007). Women with high-risk pregnancies, problems, and APN interventions. *Journal of Nursing Scholarship*, 39(4), 349-357.

Carabin, H., Cowan, L.D., Beebe, L. A., Skaggs, V. J., Thompson, D., Agbangla, C. (2005). Does participation in a nurse visitation program reduce the frequency of adverse perinatal outcomes in first-time mothers?. *Paediatr Perinat Epidemiol*, 19(3), 194-205. http://doi: 10.1111/j.1365-3016.2005.00651.x.

Collins, M., Kingdon, C. (2014). One To One Midwives: First-Year Outcomes Of A MidwiferyLed Model. *British Journal of Midwifery,* 22(1), 15-21.

Cunningham, F. G., Leveno, K. J., Blomm, S. L., Spong, C. Y., Dashe, J. S., Hoffman, B. L., Casey, B. M. (2015). puerperium Yıldırım, G. (Trans. Ed.), *Williams Obstetrics*. (pp. 668-679). Ankara: Nobel Medical Bookstores.

Durduran, Y., Bodur, S., Gravel, E., Filiz, E. (2012). Pregnancy and baby follow-ups before and after health transformation in Konya city center. *Dicle Medical Journal*, 39(2), 227-233.

Güneri, E. S. (2013). Postpartum Early Period Evidence-Based Practices. *Gumushane University Journal of Health Sciences,* 4 (3), 482-496.

Harrison, M. J., Kushner, K. E., Benzies, K., Kimak, C., Jacobs, P., Mitchell, B. F. (2001). In-Home nursing care for women with high-risk pregnancies: outcomes and cost. *Obstet Gynecol,* 97, 982-987.

Karaçam Z.,Sen E. (2012). Home Care of High-Risk Pregnants. *Faculty of Health Sciences Nursing Journal,* 80–91.

Karahan, A., Güven, S. (2002). Home Care in Old Age. *Turkish Journal of Geriatrics,* 5(4), 155-159.

Kirlek, F., Can, H. (2016). Postpartum Period. U. In Sevil, G. Ertem (Ed), *Perinatology and Care* (p.409-426). Ankara: Nobel Medical Bookstores

Kitzman, H., Olds, D.L., Sidora, K., Henderson, C.R., Hanks, C., Cole, R., Luckey, D. W., Bondy, J., Cole, K., Glazner, J. (2000). Enduring effects of nurse home visitation on maternal life course: a 3-year follow-up of a randomized trial. *JAMA,* 19(15), 1983-1989. http://doi: 10.1001/jama.283.15.1983.

Kok, L., Berden, C., Sardiraj, K. (2015). Costsandbenefits of home care for the elderly versus residential care: a comparison using propensity scores. *Eur J Health Econ.,* 16(2), 119-131.

London, M.L., Ladewig, P.W., Ball, J.W., Bindler, R. C. (2003). Maternal-Newborn & Child Nursing, New Jersey. *Pearson Education Inc.,* 858-860.

Maloni, J.A. (2010). Antepartum bed rest for pregnancy complications: efficacy and safety for preventing preterm birth. *Biological Research for Nursing,* 12(2): 106-124. http://doi: 10.1177/ 1099800410375978.

Oskay, U.Y. (2004). Nursing care in high risk pregnancy. *Journal of Perinatology*, 12(1): 11-16.

Pillitteri A. (2003). *Maternal child health nursing: care of childbearing&childbearing family* (pp: 595-717) Philadelphia: Lippincott Company.

Price, S., Lake, M., Breen, G., Carson, G., Quinn, C., O'Connor, T. (2007). The spiritual experience of high-risk pregnancy. *JOGNN,* 36(1), 63-70.

Promislow, J. H., Hertz-Picciotto, I., Schramm, M., Watt-Morse, M., Anderson, J. (2004). Bed rest and other determinants of bone loss during pregnancy. *American Journal of Obstetrics and Gynecology,* 191, 1077-1083.

Sandall, J., Soltani, H., Gates, S., Shennan, A., Devane, D. (2015). Midwife-led continuity models versus other models of care for childbearing women. *Cochrane Database Syst Rev.,* http://doi: 10.1002/14651858.CD004667.pub3.

Shaw, E., Kaczorowski, J., (2007). Postpartum care-What's new? *Current Opinion in Obstetrics and Gynecologh,* 19(6), 561-567.

Shepperd, S., Doll, H., Broad, J., Gladman, J., Iliffe, S., Langhorne, P., Richards, S., Martin, F., Harris, R. (2009). Early discharge hospital at home. *Cochrane Database of Systematic Reviews,* http://doi:10.1002/14651858.CD000356.pub3.

Stanhope, M., Loncaster, J. (1996). *Community Health Nursing*. Canada: Mosby

Sutherland, G., Yelland, J., Brown, S. (2011). Social Inequalities In The Organization Of Pregnancy Care In A Universally Funded Public Health Care System. *Maternal and Child Health Journal*, 16(2), 288-296.

Sword, W., Watt, S. (2005). Learning needs of postpartum women: does socioeconomic status matter? *Birth,* 32(2), 86-92.

T.R. Ministry of Health. (2015). Periodic Health Examinations and Screening Tests Recommended in Family Medicine Practice. https://hsgm.saglik.gov.tr/depo/birimler/Toplum_Sagligi_Hizmetleri_ve _Egitim_Db/ Dokumanlar/rehberler/psm_2019.pdf (D.A.: 18.02.2022).

T.R. Ministry of Health. Turkish public health institution. (2014). Postpartum Care Management Guide. https://sbu.saglik.gov.tr/Ekutuphane/kitaplar/dsbyr_2.pdf (D.A.: 18.02.2022).

Taskin, L. (2016). Obstetrics and Gynecology Nursing. Ankara: Academician Medical Bookstore.

World Health Organization. (2013). WHO recommendations on postnatal care of the mother and newborn. World Health Organization. https://apps.who.int/iris/handle/10665/97603 (D.A.: 18.02.2022).

World Health Organization. (2015). WHO recommendations on health promotion interventions for maternal and newborn health.https://www.who.int/publications/i/item/9789241508742 (D.A.: 19.02.2022).

World Health Organization. (2016). WHO recommendations on antenatal care for a positive pregnancy experience. https://www.who.int/publications/i/item/9789241549912 (D.A.: 18.02.2022).

Yılmaz, A., Bayar, A., Esenay, F. İ. (2018). Determining the postnatal infant care needs of mothers: A qualitative study. *Mersin University Journal of Health Sciences*, 11(2), 147-156. http:// doi: 10.26559/mersinsbd.351511.

Yılmaz, M., Sametoğlu, F., Akmeşe, G., Tak, A., Yağbasan, B., Gökçay, S., Sağlam, M., Doğanyılmaz, S. (2010). Home patient care as an alternative form of delivery of health care. *Istanbul Medical Journal- Istanbul Med*., 11(3), 125-132.

that lymphocytes cannot maintain their viability in test environments for a long time.

e. A screening tissue typing plate can be created in our laboratory from the anti-HLA antibodies to be obtained by this method.

f. Specific HLA antigens (HLA-B27, HLA-B51, DR4, DQ2 etc.) used for diagnosis in HLA disease associations can be used in our laboratory with antibodies to be found against these antigens.

REFERENCES

Banas B, Barat A, Mampaso F and De Lema GP. 1. Introduction: The immune system. 9-17. Renal Transpalant Rejection. A practical guide. 2007, Hygienplan Verlag.

Bryan CF, Luger AM, Smith JL, Warady BA, Wakefield M, Schadde E, Murillo D and Nelson PW. Sharing kidneys across donor-service area boundaries with sensitized candidates can be influenced by HLA C. Clin Trans, 2010; 56-61.

Cai J and Terasaki PI. Humoral theory of transplantation-Mechanism, prevention, and treatment, Hum Immunol. 2005, 334-342.

Cinti P, Pretagostini R. Lai Q**,** Tamburro ML, Rossi M. Poli L and Berloco P. Alloantibodies and outcomes of deceased donor kidney allografts. Hum Immunol. 2009; 70: 651-654.

Flowers MED, Kansu E and Sullivan KM. Pathophysiaology and treatment of graft-versus host disease Hematol Oncol Clin North America 1999: 13: 1091-1112.

Greun JR, Weissman SM. Evolving views of the major histocompatibility complex. Blood 1997; 90: 4252-4265.

Halloran PF, The clinical importance of alloantibody mediated rejection. Am J Transplant. 2003; 3: 639-640.

Humar A, Dunn D. Transplantation. Ed: F.C Brunicardi. Schwartz's Principles of Surgery, 8th edition. The McGraw-Hill Companies, Inc; New York USA 2008; 295-333.

Jackson AM, Zachary AA. The problem of transplanting the sensitized patient: Whose problem is it? Front Biosci 2008; 13: 1396–412.

Kupiec WJW. Graft rejection in sensitized recipients. Ann Transplant. 1996; 1(1): 34-40.

Leffell MS and Zachary AA**.** Anti-allograft antibodies: some are harmful, some can be overcome, and some may be beneficial. Discovery Medicine; 2010, 9(48), 478-84.

Patel R and Terasaki PI Significance of the positive crossmatch test in kidney transplantation New Eng J Med 1969: 280: 14: 735-39.

Sayegh MH, Carpenter CB. Transplantation 50 years later-progress, Challenges and promises. N Engl J Med. 2004; 351(26): 2761-2766.

Sompayrac L. How The Immune System Works. Part I. The Healty Immune System. 2003, Blackwell Publishing.

Susal C, Döhler B, Sadeghi M, Ovens J, Opelz G. HLA antibodies and the occurrence of early adverse events in the modern era of transplantation: a collaborative transplant study report. Transplantation 2009; 87(9): 2367–71.

Acknowledgment

Author Esra PALABIYIK is a 100/2000 Higher Education Council (YÖK) Innovative Food Processing Technologies and Food Biotechnology Department PhD Scholar.

REFERENCES

Anderson, K. J., Teuber, S. S., Gobeille, A., Cremin, P., Waterhouse, A. L., & Steinberg, F. M. (2001). Walnut polyphenolics inhibit in vitro human plasma and LDL oxidation. *The Journal of nutrition*, *131*(11), 2837-2842.

Askin, H., Yilmaz, B., Gulcin, I., Taslimi, P., Bakirci, S., & Yildiz, M. (2018). Antioxidant activity of the aqueous extract of iris taochia and identification of its chemical constituents. *Indian Journal of Pharmaceutical Sciences*, *80*(5), 802-812.

Brentnall, M., Rodriguez-Menocal, L., De Guevara, R. L., Cepero, E., & Boise, L. H. (2013). Caspase-9, caspase-3 and caspase-7 have distinct roles during intrinsic apoptosis. *BMC cell biology*, *14*(1), 1-9.

Carvalho, M., Ferreira, P. J., Mendes, V. S., Silva, R., Pereira, J. A., Jerónimo, C., & Silva, B. M. (2010). Human cancer cell antiproliferative and antioxidant activities of Juglans regia L. *Food and chemical toxicology*, *48*(1), 441-447.

Castaneda, M. P., Swiatecka-Urban, A., Mitsnefes, M. M., Feuerstein, D., Kaskel, F. J., Tellis, V., & Devarajan, P. (2003). Activation of mitochondrial apoptotic pathways in human renal allografts after ischemia-reperfusion injury. *Transplantation*, *76*(1), 50-54.

Dehghani, F., Mashhoody, T., & Panjehshahin, M. (2012). Effect of aqueous extract of walnut septum on blood glucose and pancreatic structure in streptozotocin-induced diabetic mouse. *Iranian Journal of Pharmacology and Therapeutics*, *11*(1), 10-0.

Emmel, V. M. (1940). Mitochondrial and pH changes in the rat's kidney following interruption and restoration of the renal circulation. *The Anatomical Record*, *78*(3), 361-381.

Gandev, S. (2007). Budding and grafting of the walnut (Juglans regia L.) and their effectiveness in Bulgaria. *Bulgarian Journal of Agricultural Science*, *13*(6), 683.

Granger, D. N., Rutili, G., & McCord, J. M. (1981). Superoxide radicals in feline intestinal ischemia. *Gastroenterology*, *81*(1), 22-29.

Hitomi, J., Katayama, T., Eguchi, Y., Kudo, T., Taniguchi, M., Koyama, Y., ... & Tohyama, M. (2004). Involvement of caspase-4 in endoplasmic reticulum stress-induced apoptosis and Aβ-induced cell death. *The Journal of cell biology*, *165*(3), 347-356.

Israel, O. (1891). Die anämische Nekrose der Nierenepithelien. *Archiv für pathologische Anatomie und Physiologie und für klinische Medicin*, *123*(2), 310-334.

Jahanban-Esfahlan, A., Ostadrahimi, A., Tabibiazar, M., & Amarowicz, R. (2019). A comparative review on the extraction, antioxidant content and antioxidant potential of different parts of walnut (Juglans regia L.) fruit and tree. *Molecules*, *24*(11), 2133.

Kayagaki, N., Warming, S., Lamkanfi, M., Walle, L. V., Louie, S., Dong, J., ... & Dixit, V. M. (2011). Non-canonical inflammasome activation targets caspase-11. *Nature*, *479*(7371), 117-121.

Kejian, W., Yanbin, H., Chunmei, Y., & Jianxun, Q. (2006). The polyphenols in the walnut fruit and the produce to make walnut wine. *Academic Periodical of Farm Products Processing*.

Khastar, H., Kadkhodaee, M., reza Sadeghipour, H., Seifi, B., Hadjati, J., Najafi, A., & Soleimani, M. (2011). Liver oxidative stress after renal ischemia-reperfusion injury is leukocyte dependent in inbred mice. *Iranian journal of basic medical sciences*, *14*(6), 534.

Kim, H. J., Yoon, Y. M., Lee, J. H., & Lee, S. H. (2019). Protective role of fucoidan on cisplatin-mediated ER stress in renal proximal tubule epithelial cells. *Anticancer Research*, *39*(10), 5515-5524.

Ko, Y. A., Yi, H., Qiu, C., Huang, S., Park, J., Ledo, N., ... & Susztak, K. (2017). Genetic-variation-driven gene-expression changes highlight genes with important functions for kidney disease. *The American Journal of Human Genetics*, *100*(6), 940-953.

Koc, K., Geyikoglu, F., Cakmak, O., Koca, A., Kutlu, Z., Aysin, F., ... & Aşkın, H. (2021). The targets of β-sitosterol as a novel therapeutic against cardio-renal complications in acute renal ischemia/reperfusion damage. *Naunyn-Schmiedeberg's Archives of Pharmacology*, *394*(3), 469-479.

Kotan, R., Cakir, A., Dadasoglu, F., Aydin, T., Cakmakci, R., Ozer, H., ... & Dikbas, N. (2010). Antibacterial activities of essential oils and extracts of Turkish Achillea, Satureja and Thymus species against plant pathogenic bacteria. *Journal of the Science of Food and Agriculture*, *90*(1), 145-160.

Kuida, K. (2000). Caspase-9. *The international journal of biochemistry & cell biology*, *32*(2), 121-124.

Lane, K., Dixon, J. J., MacPhee, I. A., & Philips, B. J. (2013). Renohepatic crosstalk: does acute kidney injury cause liver dysfunction?. *Nephrology dialysis transplantation*, *28*(7), 1634-1647.

Levey, A. S., & Coresh, J. (2012). Chronic kidney disease. *The lancet*, *379*(9811), 165-180.

Lieberthal, W., Koh, J. S., & Levine, J. S. (1998, September). Necrosis and apoptosis in acute renal failure. In *Seminars in nephrology* (Vol. 18, No. 5, pp. 505-518).

Litten, M. (1881). Ueber pathologische Verkalkungen und Kalkmetastasen in den Nieren. *Archiv für pathologische Anatomie und Physiologie und für klinische Medicin*, *83*(3), 508-547.

Ma, L. H., Qin, W. D., & Miao, J. Z. (2006). Study on a milk beverage of walnut and hawthorn. *Food Res. Dev*, *27*, 90-92.

McGranahan, G., & Leslie, C. (1991). Walnuts (Juglans). *Genetic Resources of Temperate Fruit and Nut Crops 290*, 907-974.

Saikumar, P., & Venkatachalam, M. A. (2003, November). Role of apoptosis in hypoxic/ischemic damage in the kidney. In *Seminars in nephrology* (Vol. 23, No. 6, pp. 511-521). WB Saunders.

Scarff RW, Keele CA. The effects of temporary occlusion of the renal circulation in the rabbit. Br J Exp Pathol 1943; 24: 147.

Schumer, M., Colombel, M. C., Sawczuk, I. S., Gobe, G., Connor, J., O'toole, K. M., ... & Buttyan, R. (1992). Morphologic, biochemical, and molecular evidence of apoptosis during the reperfusion phase after brief periods of renal ischemia. *The American journal of pathology*, *140*(4), 831.

Shiozaki, E. N., Chai, J., Rigotti, D. J., Riedl, S. J., Li, P., Srinivasula, S. M., ... & Shi, Y. (2003). Mechanism of XIAP-mediated inhibition of caspase-9. *Molecular cell*, *11*(2), 519-527.

Shoskes, D. A., & Halloran, P. F. (1996). Delayed graft function in renal transplantation: etiology, management and long-term significance. *The Journal of urology*, *155*(6), 1831-1840.

Sollberger, G., Strittmatter, G. E., Kistowska, M., French, L. E., & Beer, H. D. (2012). Caspase-4 is required for activation of inflammasomes. *The Journal of Immunology*, *188*(4), 1992-2000.

Wijnen, R. M. H., Booster, M. H., Stubenitsky, B. M., Heineman, E., Kootstra, G., & de Boer, J. (1995). Outcome of transplantation of non-heart-beating donor kidneys. *The Lancet*, *345*(8957), 1067-1070.

Xu, Z. H., Tan, J. H., Zhang, X., Wang, L., & Li, W. Y. (2006). Study on the extraction of natural food coloring matter from walnut outer peel and its physical-chemical properties. *J. Sichuan Normal Univ*, *29*, 488-490.

Zankar, S., Rodriguez, R. A., Vinas, J. L., & Burns, K. D. (2019). The therapeutic effects of microRNAs in preclinical studies of acute kidney injury: a systematic review protocol. *Systematic reviews*, *8*(1), 1-7.

Zhou, Y. Y., & Lv, B. (2006). Study on the walnut milk. *Food Sci. Technol*, *2*, 69-72.

Editör:
Doç. Dr. İclal Ünüvar

International Research in

Social, Human and Administrative Sciences II

EĞİTİM
yayınevi

INTERNATIONAL RESEARCH IN SOCIAL, HUMAN AND ADMINISTRATIVE SCIENCES II
Editör: Doç. Dr. İclal Ünüvar

Genel Yayın Yönetmeni: Yusuf Ziya Aydoğan (yza@egitimyayinevi.com)
Genel Yayın Koordinatörü: Yusuf Yavuz (yusufyavuz@egitimyayinevi.com)
Sayfa Tasarımı: Eğitim Yayınevi Grafik Birimi
Kapak Tasarımı: Eğitim Yayınevi Grafik Birimi

T.C. Kültür ve Turizm Bakanlığı
Yayıncı Sertifika No: 47830

ISBN: 978-625-8108-46-0
1. Baskı, Mart 2022

Baskı Cilt
Bulut Dijital Matbaa Sanayi Ticaret Limited Şirketi
Musalla Bağları Mah. İnciköy Sok. 1/A Selçuklu / KONYA
Matbaa Sertifika No: 48120

Kütüphane Kimlik Kartı
INTERNATIONAL RESEARCH IN SOCIAL, HUMAN AND ADMINISTRATIVE SCIENCES II
Editör: Doç. Dr. İclal Ünüvar
138 s., 165x240 mm
Kaynakça var, dizin yok.
ISBN: 978-625-8108-46-0

Copyright © Bu kitabın Türkiye'deki her türlü yayın hakkı Eğitim Yayınevi'ne aittir. Bütün hakları saklıdır. Kitabın tamamı veya bir kısmı 5846 sayılı yasanın hükümlerine göre kitabı yayımlayan firmanın ve yazarlarının önceden izni olmadan elektronik/mekanik yolla, fotokopi yoluyla ya da herhangi bir kayıt sistemi ile çoğaltılamaz, yayımlanamaz.

EĞİTİM
yayınevi
Yayınevi Türkiye Ofis: İstanbul: Eğitim Yayınevi Tic. Ltd. Şti., Atakent mah. Yasemen sok. No: 4/B, Ümraniye, İstanbul, Türkiye

Konya: Eğitim Yayınevi Tic. Ltd. Şti., Fevzi Çakmak Mah. 10721 Sok. B Blok, No: 16/B, Safakent, Karatay, Konya, Türkiye
+90 332 351 92 85, +90 533 151 50 42, 0 332 502 50 42
bilgi@egitimyayinevi.com

Yayınevi Amerika Ofis: New York: Egitim Publishing Group, Inc.
P.O. Box 768/Armonk, New York, 10504-0768, United States of America
americaoffice@egitimyayinevi.com

Lojistik ve Sevkiyat Merkezi: Kitapmatik Lojistik ve Sevkiyat Merkezi, Fevzi Çakmak Mah. 10721 Sok. B Blok, No: 16/B, Safakent, Karatay, Konya, Türkiye
sevkiyat@egitimyayinevi.com

Kitabevi Şubesi: Eğitim Kitabevi, Şükran mah. Rampalı 121, Meram, Konya, Türkiye
+90 332 499 90 00
bilgi@egitimkitabevi.com

İnternet Satış: www.kitapmatik.com.tr
+90 537 512 43 00
bilgi@kitapmatik.com.tr

kitapmatik
İlk okuyan siz olun
İnternetteki kitapçınız

cooperation with the university on this issue and enter into cooperatives will enable the production to spread more and the income to be increased.

However, the quality seed that responds to manufacturer-industriallist demands must be reformed and a standardization must be set in the seeds. Different types of thyme that grow in our country must be separated according to their content and the thyme should be evaluated in the pharmaceutical and food industry according to these types. Thyme is a plant with a very high added value. Thyme producers should be trained on the use of these products in different ways, and a bridge should be established between the producer and the industrialist. Brand management is important in Denizli thyme. Cooperation with universities in thyme production is important in terms of guiding the producers in this regard.

REFERENCES

Acıbuca V., Budak, D. (2018). Dünya'da ve Türkiye'de Tıbbi ve Aromatik Bitkilerin Yeri ve Önemi. Çukurova Tarım Gıda Bilimleri Dergisi, 33(1), 37-44.

Arslan, F. (2016). Manisa İlinin Yenilenebilir Enerji Potansiyeli Üzerine Bir Değerlendirme. *Celal Bayar Üniversitesi Sosyal Bilimler Dergisi*, *14*(3), 313–337.

Arslan, F. (2018). Türkiye'de Sürdürülebilir Üretimde Organize Sanayi Bölgelerinin Rolü: Manisa Organize Sanayi Bölgesi (MOSB) Örneği . Marmara Coğrafya Dergisi, (37), 167-182 . DOI: 10.14781/mcd.386213.

Atalay, İ. (1994). Türkiye Coğrafyası. İzmir: Ege Üniversitesi Basımevi.

Benli, M ve Yiğit, N.(2005). Ülkemizde Yaygın Kullanımı Olan Kekik (Thymus vulgaris) Bitkisinin Antimikrobiyal Aktivitesi. Orlab On-Line Mikrobiyoloji Dergisi, 3(8),1-8.

Bozdemir, Ç, (2019). Türkiye'de Yetişen Kekik Türleri, Ekonomik Önemi ve Kullanım Alanları. Yüzüncü Yıl Üniversitesi Tarım Bilimleri Dergisi, 29(3), 583-594.

Duran, B. (2018). Sürdürülebilirlik Kavramının Önemi, Karşılaşılan Sorunlar ve Şirketlerin Sürdürülebilirlik Raporlarının İncelenmesi (Basılmamış Yüksek Lisans Tezi), Başkent Üniversitesi, Sosyal Bilimler Enstitüsü, Ankara.

Ersöz Tüğen, A.ve Özdemir, M.A. (2020). Merkezefendi ve Pamukkale İlçelerinin (Denizli) Fiziki Coğrafya Özelliklerinin Yerleşmeye Olan Etkileri. Journal of History School, 48, 3624-3652.

Geka (2020). Denizli ili Tıbbi ve Aromatik Bitkilerden Yağ Eldesi Tesisi Yatırımın Yönelik Ön Fizibilite Raporu.

Gezgin, D. (2007). Bitki Mitosları. İstanbul: Sel Yayıncılık.

Gökburun, İ. (2019). Ekonomik Gelişmişliğin Göçler Üzerindeki Etkisi Denizli Örneği. *Uluslararası Yönetim Akademisi Dergisi*, *2*(3), 564–582.

Göktaş, Ö., ve Gıdık, B. (2019). Tıbbi ve Aromatik Bitkilerin Kullanım Alanları. Bayburt Üniversitesi Fen Bilimleri Dergisi, 2(1), 136-142.

Gümüş, A.H. (2009). Türkiye'de Tütün Politikaları, Pazarlama Sorunları ve Çözüm Önerileri. İzmir: TÜTEV Yayınları.

Hayta, E. ve Arabacı, O. (2011). Kekik Olarak Adlandırılan Bazı Bitki Cinslerinin Tohumlarında Farklı Çimlendirme Yöntemlerinin Belirlenmesi. ADÜ Ziraat Fakültesi Dergisi, 8(1), 91- 101.

Kapluhan, E. (2013). Bekilli'de (Denizli) Alternatif Ziraat Faaliyetlerine Bir Örnek: Kekik Yetiştiriciliği. Marmara Coğrafya Dergisi, Sayı 28, 194-210.

Kara, H. (2011). Denizli Şehrinde Gecekondulaşmanın Önlenmesi ve Toplu Konutlar. Doğu Coğrafya Dergisi, 15(23), 103-118.

Şanlı, C. ve Kara, H. (2019). "Determination of Thermal Tourism Potential in Karahayıt, Denizli: A Study on Local Tourist" International Journal of Geography and Geography Education (IGGE), 40, 266-282.

Karabacak, K. (2017). Türkiye'de Tütün Tarımı ve Coğrafi Dağılışı. Coğrafi Bilimler Dergisi, 15 (1), 27- 48.

Karlı, B., Demir, Z. ve Dalgıç, A. (2020). Denizli İlinde Kekik Üretimi Yapan İşletmelerin Sosyo – Ekonomik Yapısı ve Sorunları. Isparta Uygulamalı Bilimler Üniversitesi Ziraat Fakültesi Dergisi, 15(2), 151-160.

Muminjanov, H ve Karagöz, A. (2019). Türkiye'nin Biyoçeşitliliği: Genetik Kaynakların Sürdürülebilir Tarım ve Gıda Sistemlerine Katkısı, Ankara: Birleşmiş Milletler Gıda ve Tarım Örgütü Yayınları.

Tunca, H., Yeşilyurt, E. (2017). Dünyada ve Türkiye'de Kekik Raporu, Denizli: Denizli Ticaret Odası yayınları

Zeybek, U. (2010). Aromaterapinin Fitoterapide Yeri. Bitkilerle Tedavi Sempozyumu 5-6 Haziran 2010, 61-64.

https://wikifarmer.com/tr/kekigin-iklim-ve-toprak-istekleri/. Erişim Tarihi:16.04.2021

https://kutahya.tarimorman.gov.tr/Belgeler/S%C3%BCrd%C3%BCr%C3%BClebilir%20Tar%C4%B1m.pdf. (Erişim Tarihi: 6.05.2021)

https://tim.org.tr/tr/ihracat-rakamlari. (Erişim Tarihi: 6.05.2021)

https://kutuphane.tarimorman.gov.tr/vufind/Record/1172047 (Erişim Tarihi: 6.05.2021)

https://www.cbi.eu/market-information/natural-ingredients-health-products/essentials-oils/market-potential#what-makes-europe-an-interesting-market-for-essential-oils(Erişim Tarihi: 6.05.2021).

Research in the field of consumer behavior is inherently constrained by a number of limitations. The main limitation of this study is that the sample size and characteristics of the sample do not allow generalization for all consumers. However, findings of a correlation among hedonic consumption, impulse buying behaviors, and the level of mindfulness, which is a psychological factor, have been reached. Since these findings are a first in the field, they will be the starting point for other studies in the literature.

Ensuing studies, conducting research with samples reflecting different income and professional groups, will increase the comparability and generalizability of the findings. In subsequent studies, a model of hedonic consumption and impulse buying that deals with different and various psychological variables such as mindfulness, depression tendency, self-control, anxiety, and stress can be implemented. The relationship between mindfulness and compulsive buying behavior can also be investigated in future studies. With an experimental perspective, mind trainings can be conducted to increase the mindfulness of consumers who exhibit impulse buying or compulsive buying behavior, and the changes in behavior can be observed. Thus, this research can allow more contributions to the literature through different methods.

REFERENCES

Ainslie, G. (1975), Specious Reward: a Behavioral Theory of Impulsiveness and Impulse Control. *Psychological Bulletin*, 82(4), 463. Doi: https://psycnet.apa.org/doi/10.1037/h0076860.

Alispahic, S., & Hasanbegovic-Anic, E. (2017). Mindfulness: Age and Gender Differences on a Bosnian Sample. *Psychological Thought,* 10(1), 155-166. Doi: https://doi.org/10.5964/psyct.v10i1.224.

Alreck, P., & Settle, R. B. (2002). Gender Effects on Internet, Catalogue and Store Shopping. *Journal of Database Marketing & Customer Strategy Management,* 9(2), 150-162. Doi: https://doi.org/10.1057/palgrave.jdm.3240071.

Aránega, A.Y., Núñez, M.T.D.V., & Sánchez, R.C. (2020). Mindfulness as an Intrapreneurship Tool for Improving the Working Environment and Self-Awareness. *Journal of Business Research*, 115, 186-193. Doi: https://doi.org/10.1016/j.jbusres.2020.04.022.

Arnold, M. J., & Reynolds, K. E. (2003). Hedonic Shopping Motivations. *Journal of Retailing*, 79(2), 77-95. Doi: https://doi.org/10.1016/S0022-4359(03)00007-1.

Arslan, B. (2018). Demografik Faktörler Bağlamında Anlık Satın Alma Davranışındaki Farklılıklar. *Econharran,* 2(2), 57-75.

Aytekin, P., Ay, C. (2015). Hedonik Tüketim ve Anlık Satın Alma: İzmir İlinde Bir Araştırma. *Niğde Üniversitesi İktisadi ve İdari Bilimler Fakültesi Dergisi,* 8(1), 141-156. Retrieved from: https://dergipark.org.tr/tr/pub/niguiibfd/issue/19757/211509.

Babin, B. J., Attaway, J. S. (2000). Atmospheric Affect as a Tool for Creating Value and Gaining Share of Consumer. *Journal of Business Research,* 49(2), 91-99. Doi: https://doi.org/10.1016/S0148-2963(99)00011-9.

Babin, B. J., Darden, W. R., & Griffin, M. (1994). Work and/or Fun: Measuring Hedonic and Utilitarian Shopping Value. *Journal of Consumer Research,* 20(4), 644-656. Retrieved from: https://www.jstor.org/stable/2489765?seq=1#metadata_info_tab_contents.

Bahl, S., Milne, G. R., Ross, S. M., Mick, D. G., Grier, S. A., Chugani, S. K., & Boesen-Mariani, S. (2016). Mindfulness: Its Transformative Potential for Consumer, Societal, and Environmental Well-Being. *Journal of Public Policy and Marketing,* 35(2), 198-210. Doi: https://doi.org/10.1509%2Fjppm.15.139.

Beatty, S. E. & Ferrell, M. E. (1998). Impulse Buying: Modeling Its Precursors. *Journal of Retailing,* 74(2), 169-191. Doi: https://doi.org/10.1016/S0022-4359(99)80092-X.

Bellenger, D. N., Robertson, D. H., & Hirsehman, E. C. (1978). Impulse Buying Varies by Product. *Journal of Advertising Research,* 75(6), 15-18.

Bettman, J. R., Johnson, E. J. and Payne, J. W. (1991). *Consumer Decision Making.* Handbook of Consumer Behavior, Prentice Hall, Englewood Cliffs, NJ.

Bishop, S. R., Lau, M., Shapiro, S., Carlson, L., Anderson, N. D., Carmody, J., Segal, Z. V., Abbey, S., Speca, M., Velting, D., & Devins, G. (2004). Mindfulness. A Proposed Operational Definition. *Clinical psychology: Science and practice,* 11(3), 230-241. Doi: 10.1093/clipsy/bph077

Botti, S., & McGill, A. L. (2011). The Locus of Choice: Personal Causality and satisfaction With Hedonic and Utilitarian Decisions. *Journal of Consumer Research,* 37(6), 1065-1078. Doi: 10.1086/656570

Brandon Gaille. (2014, September). 18 dramatic impulse buying statistics. Retrieved from http://brandongaille.com/18-dramatic-impulse-buying-statistics/

Brown, K. W., & Ryan, R. M. (2003). The Benefits of Being Present: Mindfulness and Its Role in Psychological Well-Being. *Journal of Personality and Social Psychology,* 84(4), 822-848. Doi: 10.1037/0022-3514.84.4.822

Brown, K. W., Ryan, R. M., & Creswell, J. D. (2007). Mindfulness: Theoretical Foundations and Evidence for Its Salutary Effects. *Psychological Inquiry,* 18(4), 211-237. Doi: https://doi.org/10.1080/10478400701598298.

Cengiz, R., Serdar, E., & Donuk, B. (2016). Üniversite Öğrencilerinin Bilinçli Farkındalık ve Girişimcilik Düzeylerinin İncelenmesi. *International Journal of Social Sciences and Education Research,* 2(4), 1632-1643.

Churchill, G. A. & Peter, J. P. (1998). *Marketing: Creating Value for Customers*. Boston: Irwin/McGraw-Hill.

Demir, V. (2017). Bilinçli Farkındalık Temelli Bilişsel Terapi Programının Üniversite Öğrencilerinin Kaygı Düzeylerine Etkisi. *OPUS Uluslar arası Toplum Araştırmaları Dergisi.* 7(12), 98-118. Doi: https://doi.org/10.26466/opus.294058.

Desarbo, W., & Edwards, E. A. (1996). Typologies of Compulsive Buying Behavior: A Constrained Clusterwise Regression Approach. *Journal of Consumer Psychology,* 5(3), 231-262. Doi: https://doi.org/10.1207/s15327663jcp0503_02.

Dhar, R., & Wertenbroch, K. (2000). Consumer Choice between Hedonic and Utilitarian Goods. *Journal of Marketing Research,* 37(1), 60-71. Retrieved from: https://pdfs.semanticscholar.org/d6fa/a4fd609d88f9b5e09b90d0c1450695c00326.pdf.

Dholakia, U. M. (2000). Temptation and Resistance: An Integrated Model of Consumption Impulse Formation and Enactment, *Psychology and Marketing,* 17(11), 955-82. Doi: https://doi.org/10.1002/1520-6793(200011)17:11%3C955::AID-MAR3%3E3.0.CO;2-J.

Dittmar, H., Beattie, J., & Friese, S. (1996). Objects, Decision Considerations and Self-Image in Men's and Women's Impulse Purchases. *Act a Psychologica,* 93, 187-206. Doi: https://doi.org/10.1016/0001-6918(96)00019-4.

Dittmar, H., Durury, J. (2000). Self-image is It in The Bag? Aqualitative Comparison Between "Ordinary" and "Excessive" Consumers. *Journal of Economic Psychology*, 21(2), 109-142. Doi: https://doi.org/10.1016/S0167-4870(99)00039-2.

Dittmar, H., Long, K., & Meek, R. (2004). Buying on The Internet: Gender differences in On-Line and Conventional Buying Motivations. *Sex roles*, 50(5-6), 423-444. Doi: https://doi.org/10.1023/B:SERS.0000018896.35251.c7.

Engel, J. & Blackwell, R. (1982), *Consumer Behavior*, Chicago: DrydenPress.

Fischer, D., Stanszus, L., Geiger, S. M., Grossman, P., & Schrader, U. (2017). Mindfulness and Sustainable Consumption: a Systematic Literature Review of Research Approaches and Findings. *Journal of Cleaner Production,* 162, 544-558. Doi: https://doi.org/10.1016/j.jclepro.2017.06.007.

Ghani, U., & Jan, F. A. (2011). An Exploratory Study of the Impulse Buying Behaviour of Urban Consumers in Peshawar. *In International conference on business and economics,* 1, 157-159.

Greeson, J. M., Webber, D. M., Smoski, M. J., Brantley, J. G., Ekblad, A. G., Suarez, E. C., & Wolever, R. Q. (2011). Changes in Spirituality Partly Explain Health-Related Quality of Life Outcomes After Mindfulness-Based Stress Reduction. *Journal of Behavioral Medicine*, 34, 508-518. Doi: https://doi.org/10.1007/s10865-011-9332-x

Hartman, J. B., Shim, S., Barber, B., & O'Brien, M. (2006). Adolescents' Utilitarian and Hedonic Web-Consumption Behavior: Hierarchical Influence of Personal Values and Innovativeness. *Journal of Psychology & Marketing,* 23(10), 813-839. Doi: https://doi.org/10.1002/mar.20135.

Hausman, A. (2000). A Multi-Method Investigation of Consumer Motivations in Impulse Buying Behavior. *Journal of Consumer Marketing,* 17, 403-419. Doi: https://doi.org/10.1108/07363760010341045.

Hayes, S. C., & Shenk, C. (2004). Operationalizing Mindfulness without Unnecessary Attachments. *Clinical Psychology: Science and Practice,* 11(3), 249-254. Doi: https://doi.org/10.1093/clipsy.bph079.

Herbig, P., & Kramer, H. (1994). The Effect of Information Overload on the Innovation Choice, *Journal of Consumer Marketing,* 11(2), 45-55. Doi: https://doi.org/10.1108/07363769410058920.

Hirschman, E. C., & Holbrook, M. B. (1982). Hedonic Consumption: Emerging Concepts, Methods and Propositions. *Journal of Marketing*, 46(3), 92-101. Doi: 10.2307/1251707

Hodapp, P. F. (1994). *Ethics in the Business World*. Malabar: Kreigpub. Co.

Holbrook, M. B. & Hirschman, E. C. (1982). The Experiential Aspects of Consumption; Consumer Fantasies, Feelings, and Fun. *Journal of Consumer Research,* 9, 132-140. Doi: https://doi.org/10.1086/208906.

Iyer, E., S. (1989). Unplanned Purchasing: Knowledge of Shopping Environment and Time Pressure. *Journal of Retailing,* 65(1), 40-57.

Kabat-Zinn, J. (1990). *Full Catastrophe living: Using the Wisdom of Your Body and Mind to Face Stress, Pain, And Illness*. New York, NY: Bantam Books.

Kabat-Zinn, J. (2003). Mindfulness-Based Interventions in Context: Past, Present, and Future. *Clinical Psychology: Science and Practice,* 10(2), 144-156. Doi: https://doi.org/10.1093/clipsy.bpg016.

Kacen, J. J., Hess, J. D., & Walker, D. (2012). Spontaneous Selection: The Influence of Product and Retailing Factors on Consumer Impulse Purchases. *Journal of Retailing and Consumer Services,* 19, 578-588. Doi: https://doi.org/10.1016/j.jretconser.2012.07.003

Kara, E., & Ceyhan, A. A. (2017). Üniversite Öğrencilerinin Depresyon Düzeylerinin Bilinçli Farkındalık Ile Ilişkisi: Öz-Kontrolün Aracılık Rolü. *Bilişsel Davranışçı Psikoterapi ve Araştırmalar Dergisi,* 6(1), 9-14. Doi: https://doi.org/10.5455/JCBPR.251016

Khan, M., & Dost, Z. U. R. K. B. (2011). Rationale and Proclivity of Sales Promotion Influencing the Impulsive Buying Behavior of the Customers: An Experimental Study on Cellular Service Providers in Pakistan. *Interdisciplinary Journal of Contemporary Research in Business*, 3(1), 346.

Kılıç, A. (2017). Differences of Purchasing Behavior of Impulsive Buying by Demographic Characteristics. *Turkish Journal of Marketing*, 155-167. Doi: https://doi.org/10.30685/tujom.v2i3.24

Koçak, A. (2013). The Effect of Hedonic Shopping Values and Price in Different Age, Gender and Income Groups for Mobile Phone. Yüksek Lisans Tezi. İstanbul: Bahçeşehir Üniversitesi.

Kollat, D. T., & Willett, R. P. (1967). Customer Impulse Purchasing Behavior. *Journal of Marketing Research,* 4(2), 21-31. Doi: https://doi.org/10.2307/3150160

Kotler P. & Keller K. L. (2012). *Marketing Management*. Prentice Hall, Upper Saddle River, N.J.

Kwak, H., Zinkhan, G. M., Delorme, D. E., & Larsen, T. (2006). Revisiting Normative Influences on Impulsive Buying Behavior and an Extension to Compulsive Buying Behavior: A Case from South Korea. *Journal of International Consumer Marketing,* 75(3), 57-80. Doi: https://doi.org/10.1300/J046v18n03_04.

Langer, Ellen J. (1989), *Mindfulness. Reading*. MA: Addison-Wesley.

Levy, L. H. (1976). Self-help Groups: Types and Psychological Processes. *The Journal of Applied Behavioral Science*, 12(3), 310-322. Doi: https://psycnet.apa.org/doi/10.1177/002188637601200305.

Luo, X. (2005). How Does Shopping With Others Influence Impulsive Purchasing? *Journal of Consumer Psychology,* 15(4), 288-94. Doi: https://doi.org/10.1207/s15327663jcp1504_3.

Maslow, A. (1968). Some Educational Implications of the Humanistic Psychologies. *Harvard Educational Review,* 38(4), 685-696. Doi: https://doi.org/10.17763/haer.38.4.j07288786v86w660.

Mielach, D. (2012, April 17). Consumer Shopping Behavior Impulse Buying. Business News Daily. https://www.businessnewsdaily.com/2370-impulsepurcahse- survey.html.

Milne, G. R., Villarroel Ordenes, F., & Kaplan, B. (2020). Mindful Consumption: Three Consumer Segment Views. *Australasian Marketing Journal*, 28(1), 3-10. Doi: https://doi.org/10.1016/j.ausmj.2019.09.003

Ngo, L.V., Nguyen, N.P., Lee, J., & Andonopoulos, V. (2020). Mindfulness and Job Performance: Does Creativity Matter? *Australasian Marketing Journal*, 28(2020), 117-123. Doi: http://dx.doi.org/10.1016/j.ausmj.2019.12.003.

Odabaşı, Y. & Barış, G. (2015). *Tüketici Davranışları*. İstanbul: Mediacat- Kapital Medya Hizmetleri A.Ş.

O'Guinn, T., C. & Faber, R., J. (1989). Compulsive Buying: A Phenomenological Exploration. *Journal of Consumer Research,* 16(2), 147-157. Doi: https://doi.org/10.1086/209204.

Okada, E. M. (2005). Justification Effects on Consumer Choice of Hedonic and Utilitarian Goods. *Journal of Marketing Research,* 42, 43-53. Doi: https://doi.org/10.1509%2Fjmkr.42.1.43.56889.

Özoğlu, B., & Bülbül, H. (2017). İçgüdüsel Satın Alma ve Demografik Özellikler İle Ilişkisi: Teknoloji ve Giyim Ürünlerinde Karşılaştırmalı Bir Analiz. *Süleyman Demirel Üniversitesi İktisadi ve İdari Bilimler Fakültesi Dergisi*, 22(3), 769-783. Retrieved from: http://iibfdergi.sdu.edu.tr/assets/uploads/sites/352/files/yil-2017-cilt-22-sayi-3-yazi10-17082017.pdf.

Özyeşil, Z., Arslan, C., Kesici, Ş. ve Deniz, M. E. (2011). Bilinçli Farkındalık Ölçeği'ni Türkçeye Uyarlama Çalışması. *Eğitim ve Bilim,* 36(160), 224-235. Retrieved from: http://egitimvebilim.ted.org.tr/index.php/EB/article/view/697.

Piron, F. (1991). Defining Impulse Purchasing. *Advances in Consumer Research,* 18, 509-513.

Pradhan, V. (2016). Study on Impulsive Buying Behavior among Consumers in Supermarket in Kathmandu Valley. *Journal of Business and Social Sciences Research,* 1(2), 215-233. Doi: https://doi.org/10.3126/jbssr.v1i2.20926.

Rook, D. W. & Fisher, R. J. (1995). Trait and Normative Aspects of Impulsive Buying Behavior. *Journal of Consumer Research,* 22(3), 305-313.

Rook, D. W. & Gardner, M. P. (1993). In the Mood: Impulse Buying's Affective Antecedents. *Research in Consumer Behavior,* 6, 1-28.

Rook, D. W. & Hoch, S. J. (1985). Consuming Impulses. *Advances in Consumer Research,* 12, 23-27.

Rook, D. W. (1987). The Buying Impulse. *Journal of Consumer Research,* 14, 189-199. Doi: https://doi.org/10.1086/209105.

Rosenberg, E. L. (2004). Mindfulness and Consumerism. In Kasser, T. E., & Kanner, A. D. (Eds.), *Psychology and Consumer Culture: The Struggle for A Good Life in A Materialistic World* (pp. 107-125). Washington DC: American Psychological Association. Doi: https://psycnet.apa.org/doi/10.1037/10658-007.

Roy, R., & Ng, S. (2012). Regulatory Focus and Preference Reversal between Hedonic and Utilitarian Consumption. *Journal of Consumer Behavior,* 11(1), 81-88. Doi: https://doi.org/10.1002/cb.371.

Sermboonsang, R., Tansuhaj, P. S., Silpakit, C., & Chaisuwan, C. (2020). Mindfulness-Based Transformational Learning for Managing Impulse Buying. *Journal of Education for Business*, 95(2), 129-137. Doi: https://doi.org/10.1080/08832323.2019.1618233.

Sheth, J. N., Sethia, N. K., & Srinivas, S. (2011). Mindful Consumption: A Customer-Centric Approach to Sustainability. *Journal of the Academy of Marketing Science,* 39(1), 21-39. Retrieved from: https://www.academia.edu/10256854/Mindful_consumption_a_customer-centric_approach_to_sustainability.

Shook, N. J., Ford, C., Strough, J., Delaney, R., & Barker, D. (2017). In the Moment And Feeling Good: Age Differences In Mindfulness And Positive Affect. *Translational Issues in Psychological Science,* 3(4), 338-347. Doi: https://psycnet.apa.org/doi/10.1037/tps0000139.

Silvera, D. H., Lavack, A. M., & Kropp, F. (2008). Impulse Buying: The Role of Affect, Social Influence, And Subjective Well-Being. *Journal of Consumer Marketing,* 25, 23-33. Doi: https://doi.org/10.1108/07363760810845381.

Solnick, J. V., Kannenberg, C. H., Eckerman, D. A., & Waller, M. B. (1980). An Experimental Analysis of Impulsivity and Impulse Control in Humans. *Learning and Motivation,* 11(1), 61-77. Doi: https://doi.org/10.1016/0023-9690(80)90021-1.

Solomon, M. (2010). *Consumer Behavior*. Harlow England: PrenticeHall/Financial Times.

Song, Y., & Lindquist, R. (2015). Effects of Mindfulness-Based Stress Reduction on Depression, Anxiety, Stress, and Mindfulness in Korean Nursing Students. *Nurse Education Today*, 35, 86-90. Doi: https://doi.org/10.1016/j.nedt.2014.06.010.

Stankevich, A. (2017). Explaining the Consumer Decision-Making Process: Critical Literature Review. *Journal of International Business Research and Marketing,* 2(6), 7-14. Doi: https://doi.org/10.18775 / jibrm.1849-8558.2015.26.3001

Stern, H. (1962). The Significance of Impulse Buying Today. *Journal of Marketing, 26*(2), 59-62. Doi: https://doi.org/10.2307/1248439

Tayfun, N. Ö. (2015). Market Alışverişlerinde Plansız Satın Alma Davranışında Demografik Farklılığı Belirlemeye Yönelik Bir Araştırma. *Selçuk Üniversitesi Sosyal Bilimler Enstitüsü Dergisi*, 34, 87-94. Retrieved from: https://pdfs.semanticscholar.org/f483/c02d0a297a372af34702204afa2ec2fb3092.pdf

Tifferet, S. & Herstein, R. (2012). Gender Differences in Brand Commitment, Impulse Buying, and Hedonic Consumption. *Journal of Product & Brand Management*, 21(3), 176-182. Doi: https://doi.org/10.1108/10610421211228793.

Tirmizi, M. A., & Saif, M. I. (2009). An Empirical Study of Consumer Impulse Buying Behavior in Local Markets. *European Journal of Scientific Research,* 28(4), 522-532. Retrieved from: https://www.researchgate.net/publication/242309283_An_Empirical_Study_of_Consumer_Impulse_Buying_Behavior_in_Local_Markets.

Voss, K., Spangenberg, E., & Grohmann, B. (2003). Measuring the Hedonic And Utilitarian Dimensions Of Consumer Attitude. *Journal of Marketing Research,* 40(3), 310-320. Doi: https://doi.org/10.1509%2Fjmkr.40.3.310.19238.

Yang C., Wu C. C. (2006). Gender Differences in Online Shoppers' Decision-Making Styles. In: Ascenso J., Vasiu L., Belo C., Saramago M. (eds), *E-Business And Telecommunication Networks*. Springer, Dordrecht. Doi: https://doi.org/10.1007/1-4020-4761-4_6.

Yang, D. J, Huang, K. C., & Feng, X. (2011). A Study of the Factors That Affect the Impulsive Cosmetics Buying of Female Consumers in Kaohsiung. *International Journal of Business and Social Science,* 2(24), 275-282. Retrieved from: https://ijbssnet.com/journals/Vol_2_No_24_Special_Issue_December_2011/30.pdf.

Youn, S., & Faber, R. J. (2000). Impulse Buying: Its Relation to Personality Traits and Cues, in NA - Advances in Consumer Research (eds.) Stephen J. Hoch and Robert J. Meyer, Provo, UT: Association for Consumer Research, Pages: 179-185.

Yu, C., & Bastin, M. (2010). Hedonic Shopping Value and Impulse Buying Behavior in Transitional Economies: A Symbiosis in the Mainland China Marketplace. *Journal of Brand Management*, 18(2), 105-114. Doi: https://doi.org/10.1057/bm.2010.32.

BIBLIOGRAPHY

Acar, A. & Zehir, C. (2008). Kaynak tabanlı işletme yetenekleri ölçeği geliştirilmesi ve doğrulanması. *Dokuz Eylül Üniversitesi İşletme Fakültesi Dergisi*, *8*(1), 103–131.

Ağraş, S. & Kılınç, İ. (2014). Örgütsel Yeteneklerin Türkiye'deki Otel İşletmeleri Bağlamında Analizi. *Manas Sosyal Araştırmalar Dergisi*, *3*(4).

Akgün, A. E., Keskin, H. & Byrne, J. (2012). Antecedents and contingent effects of organizational adaptive capability on firm product innovativeness. *Journal of Product Innovation Management*, *29*, 171–189.

Akkaya, B. (2020). COVİD-19 Pandemi Sürecinde Sağlik Kurumu Yöneticilerinin Dinamik Yetenekleri Ve Sürdürülebilirlik Algıları. *Yönetim Bilimleri Dergisi /Journal of Administrative Sciences*, *18*(38), 943–960.

Akman, G. & Yilmaz, C. (2008). Innovative capability, innovation strategy and market orientation: An empirical analysis in Turkish software industry. *International Journal of Innovation Management*, *12*(1), 69–111.

Akoğlan, M. & Doğantan, E. (2017). Dinamik Yeteneklerin Stratejik Planı Aracılığıyla Analizi: Bir Kamu Kurumu Örneği. *Turizm Akademik Dergisi*, *4*(1), 49–63.

Aksoy, Y. (2020). Örgütsel Ustalık ve İnovasyon Performansı İlişkisinde Teknolojik Dinamizmin Rolü. *Bilim-Teknoloji-Yenilik Ekosistemi Dergisi*, *1*(1), 11–22.

Ambrosini, V. & Bowman, C. (2009). What are dynamic capabilities and are they a useful construct on strategic management? International Journal of Management Reviews, 11(1), 29–49.

Arda, Ö. A. & Aslan, T. (2020). Çevre Yönetimi Uygulamalarının Örgütsel Performansla İlişkisi Üzerine Bir Araştırma: Çevresel Proaktifliğin Aracılık Etkisi. *Business & Management Studies: An International Journal*, *8*(3), 3582–3614.

Atatsi, E. A., Stoffers, J. & Kil, A. (2019). Factors affecting employee performance: a systematic literature review. *Journal of Advances in Management Research*, *16*(3), 329–351.

Aybas, M. & Tokucu, F. (2020). Kaynak Temelli Stratejik İnsan Kaynaklar Yönetimi. Kafkas Üniversitesi İktisadi ve İdari Bilimler Fakültesi Dergisi, 11(22), 1075–1104.

Bağış, M. (2018). Dinamik Yeteneklerin Mikro Temelleri Olarak Etkileşimsel Yaratıcılık Yaklaşımı - Interactive Creativity Approach As Microfoundations of Dynamic Capabilities. Journal of Business Research - Turk, 10(4), 1163–1185.

Bağış, M. (2021). Dinamik Yeteneklerin Entelektüel Yapısı Üzerine Ortak Kelime Analizi: 1991-2021. 6th International EMI Entrepreneurship & Social Sciences Congress.

Bağış, M. & Hızıroğlu, M. (2010). Stratejinin Kaynaklara Dayalı Yaklaşımına Yönelik Eleştirilere Dair Kategorik Bir İnceleme. Yorum-Yönetim-Yöntem Uluslararası Yönetim-Ekonomi ve Felsefe Dergisi, 5(1), 1–27.

Biçkes, D. M. & Özdevecioğlu, M. (2016). İşletmelerde Örgütsel Öğrenmenin Finansal Performan Üzerindeki Etkisi:İnovasyonun Aracılık Rolü. *the Journal of Academic Social Sciences*, *25*(25), 8–8.

Cohen, W. M. & Levinthal, D. A. (1990) "Absorptive Capacity: A New Perspective on Learning and Innovation," Administrative Science Quarterly, 35(1), 128–152.

Çallı, B. A. & Çallı, L. (2021). Dijital olgunluk, örgütsel çeviklik ve firma performansı arasındaki ilişkiler: KOBİ'ler üzerine ampirik bir araştırma. *Business & Management Studies: An International Journal*, *9*(2), 486–502.

Çetinkaya, F. F. & Akkoca, Y. (2021). Stratejik Liderlik İle Örgütsel Çeviklik Arasındaki İlişkide Örgütsel İletişimin Aracı Rolü -. *Mehmet Akif Ersoy İktisadi ve İdari Bilimler Fakültesi Dergisi -*, *8*(1), 66–84.

Donkor, J., Donkor, G. N. A., Kankam-Kwarteng, C. & Aidoo, E. (2018). Innovative capability, strategic goals and financial performance of SMEs in Ghana. *Asia Pacific Journal of Innovation and Entrepreneurship*, *12*(2), 238–254.

Düzgün, M. & Yıldırım, İ. (2021). Otel İşletmelerinde Dinamik Yetenekler İle Hizmet Yenilikçiliği İlişkisinde Pazarlama İnovasyonunun Rolünün Yapisal Eşitlik Modeli İle Belirlenmesi. *Elektronik Sosyal Bilimler Dergisi*, *20*(80), 1753–1772.

Eng, T. Y. & Okten, D. (2011). Exploring a dynamic framework of innovative capability: A theoretical integration of technological and marketing capabilities. *Technology Analysis and Strategic Management*, *23*(9), 1001–1013.

Flatten, T. C., Engelen, A., Zahra, S. A. & Brettel, M. (2011). A measure of absorptive capacity: Scale development and validation. European Management Journal, 29(2), 98–116.

Franco, M., Minatogawa, V., Duran, O., Batocchio, A. & Quadros, R. (2021). Opening the Dynamic Capability Black Box: An Approach to Business Model Innovation Management in the Digital Era. *IEEE Access*, *9*, 69189–69209.

Hamşıoğlu, A. B. (2018). Pazar Yönlülük ve Örgüt Stratejisinin İşletme Performansı Üzerindeki Etkisi: Bir Araştırma -Kaynak Tabanlı Görüş Perspektifinde-. *International Journal of Disciplines Economics & Administrative Sciences Studies*, *4*(9), 437–451.

Hamşıoğlu, A. B. & Durukan, T. (2018). Pazar Tabanlı Yeteneklerin İşletme Performansı Üzerindeki Etkisi: Türkiye İmalat İşletmelerinde Bir Uygulama. Eskişehir Osmangazi Üniversitesi İİBF Dergisi, 13(2), 1–22.

Hamşıoğlu, A. B. (2019). Girişimci İşletmelerde Pazarlama Yeteneklerinin Belirleyicileri ve Sonuçlarının Araştırılması (Researching the Determinants and Results of Marketing Capabilities in Entrepreneur Business). *Journal of Business Research - Turk*, *11*(2), 848–863.

Helfat, C. E. (1997). Know-how and asset complementarity and dynamic capability accumulation: The case of R&D. *Strategic Management Journal*, *18*(5), 339–360.

Helfat, C. E. & Peteraf, M. A. (2009). Understanding dynamic capabilities: Progress along a developmental path. *Strategic Organization*, *7*(1), 91–102.

Hızıroğlu, M. (2019). Teorik Bir Sistemin Gereklilikleri Açısından Kaynaklara Dayalı Görüşün Bilimsel Statüsü. Stratejik Yönetim Araştırmaları Dergisi, 2(2), 184–226.

İmamoğlu, S. Z., Erat, S., Ayber, E. D. & Işık, M. Z. (2021). Liderlik Tarzı, Açık İnovasyon, Özümseme Kapasitesi ve Firma Performansı İlişkisi Üzerine Bir Çalışma. *Beykent Üniversitesi Sosyal Bilimler Dergisi*, *14*(2), 54–70.

İmamoğlu, S. Z., İnce, H. & Türkcan, H. (2021). Özümseme Kapasitesi, Stratejik Planlama Yeteneği Ve Firma Performansı Arasındaki İlişki. *Mehmet Akif Ersoy Üniversitesi İktisadi Ve İdari Bilimler Fakültesi Dergisi*, *8*(1), 49–65.

Jiménez-Barrionuevo, M. M., García-Morales, V. J. ve Molina, L. M. (2011) "Validation of An İnstrument to Measure Absorptive Capacity," Technovation, 31(5-6), 190–202.

Kanten, P., Kanten, S., Keceli, M. & Zaimoglu, Z. (2017). The antecedents of organizational agility: organizational structure, dynamic capabilities and customer orientation. *Pressacademia*, *3*(1), 697–706.

Kaplan, M. (2020a), Dinamik yeteneklerin rekabet avantajı ve çevresel türbülans üzerine etkisi: Ayakkabıcılık sektörü örneği, Yayımlanmamşı Doktora Tezi, Selçuk Üniversitesi, Sosyal Bilimler Enstitüsü, Konya.

Kaplan, M. (2020b). Dinamik Yetenekler Nasıl Çalışılıyor ? Araştırma Yoğunluğu Dönemine (2010 - 2014) Yönelik Bibliyometrik Bir Analiz. R&S Research Studies Anatolia Journal, 3(2), 168–174.

Kaplan, M. (2021). Özümse Kapasitesinin İşletme Performansı Üzerine Etkisi: Kobi'lerde Bir Araştirma. *Trakya Üniversitesi Sosyal Bilimler Dergisi*, *23*, 73–86.

Kitchenham, B. & Charters, S. (2007) Guidelines for Performing Systematic Literature Reviews in Software Engineering, Technical Report EBSE 2007-001, Keele University and Durham University Joint Report.

O'Reilly, C. A. & Tushman, M. L. (2008). Ambidexterity as a dynamic capability: Resolving the innovator's dilemma. *Research in Organizational Behavior*, *28*, 185–206.

Oflazoğlu, S. & Koçak, A. (2012). Stratejik Yönlülüklerin Yenilik ve Performans Üzerindeki Etkisi. *Çankırı Karatekin Üniversitesi İktisadi ve İdari Bilimler Fakültesi Dergisi*, *2*(1), 121–144.

Papatya, N., Hamşıoğlu, A. B. & Papatya, G. (2019). İşletme Rekabetinde Stratejik Esneklik, Çevresel Türbülans, İşletme Yetenekleri ve Performans Arasındaki İlişki: Ankara İlindeki Dört-Beş Yıldızlı Otel İşletmelerinde Araştırma (The Relationship Between the Strategical Flexibility, Environmental Turbulenc. *Journal of Business Research - Turk*, *11*(3), 1663–1673.

Pavlou, P. A. & El Sawy, O. A. (2011). Understanding the Elusive Black Box of Dynamic Capabilities. *Decision Sciences*, *42*(1), 239–273.

Şahin, K. T. & Kaplan, T. (2017). Örgüt Kültürünün Dinamik Yeteneklere Etkisi. *KTÜ Sosyal Bilimler Dergisi*, *7*(13), 167–192.

Şahin, K. T., Mert, K. & Kaplan, T. (2015). Global dinamik yeteneklerin uluslararasılaşma sürecinde kullanımı: İşletme grupları perspektifi. *Ankara Üniversitesi SBF Dergisi*, *70*(4), 931–956.

Sousa-Zomer, T. T., Neely, A. & Martinez, V. (2020). Digital transforming capability and performance: a microfoundational perspective. *International Journal of Operations and Production Management*, *40*(7–8), 1095–1128.

Teece, D. J. (2017). Dynamic capabilities and (digital) platform lifecycles. *Advances in Strategic Management*, *37*, 211–225.

Teece, D. J. (2014). The foundations of enterprise performance: Dynamic and ordinary capabilities in an (economic) theory of firms. *Academy of Management Perspectives*, *28*(4), 328–352.

Teece, D. J. (2007). Explicating Dynamic Capabilities: The Nature and Microfoundations of (Sustainable) Enterprise Performance. *Strategie Management Journa*, *28*(13), 1319–1350.

Teece, D. J., Pisano, G. ve Shuen, A. (1997). Dynamic capabilities and strategic management. *Strategic Management Journal*, *18*(7), 509–533.

Teece, David & Pisano, Gary (1994). The dynamic capabilities of firms: an introduction, Industrial and Corporate Change, 3 (3), 537-556.

Tosun, E. (2014). Temel Yetenek ve Dış Kaynaklardan Yararlanma Tekniklerine Felseik Bir Bakış: Dinamik Beceriler ve İş Modeli Yaklaşımlarıyla İlişkilendirme. Kafkas Üniversitesi İktisadi ve İdari Bilimler Fakültesi Dergisi, 5(7).

Uğurlu, Ö. Y., Çolakoğlu, E. & Öztosun, E. (2019). Stratejik Çevikliğin Firma Performansına Etkisi: Üretim İşletmelerinde Bir Araştırma. *İş ve İnsan Dergisi*, *6*(April), 93–106.

Ünlüönen, M. B. & Boylu, Y. (2020). Özümseme Kapasitesi Literatürüne Yönelik Bir Değerlendirme. *3. Sektör SosyalEkonomiDergisi*, *55*(4).

Ünsal, E. (2009). Dinamik Bir Yetenek Olarak Teknoloji Yönetimi : Teknoloji Yönetimi Yeteneği. *Savunma Bilimleri Dergisi*, *8*(2), 167–189.

Vial, G. (2019). Understanding digital transformation: A review and a research agenda. *Journal of Strategic Information Systems*, *28*(2), 118–144.

Wang, C. L. & Ahmed, P. K. (2007). Dynamic capabilities: A review and research agenda. *International Journal of Management Reviews*, *9*(1), 31–51.

Warner, K. S. R. & Wäger, M. (2019). Building dynamic capabilities for digital transformation: An ongoing process of strategic renewal. *Long Range Planning*, *52*(3), 326–349.

Winter, S. G. (2003). Understanding dynamic capabilities. *Strategic Management Journal*, *24*(10 SPEC ISS.), 991–995.

Yesildal, E. S. & Kamasak, R. (2021). Bilgi İşleme Yeteneklerinin İnovasyon Performansına Etkisi: Ar-Ge Merkezleri Üzerine Ampirik Bir Araştırma. *Pressacademia*, *8*(4), 291–298.

Yıldırım Özmutlu, S. & Can, E. (2019). Dinamik Yeteneklerin Pazar Ve Müşteri Performansina Etkisi:Hizmet Sektöründe Nicel Bir Araştırma. *Süleyman Demirel Üniversitesi Vizyoner Dergisi*, *10*(24), 349–363.

Zahra, S. A. & George, G. (2002). Absorptive Capacity : A Review , Reconceptualization, and Extension.? *Academy of Management Review*, *27*(2), 185–203.

Zollo, M. & Winter, S. G. (2002). Deliberate learning and the evolution of dynamic capabilities. *Organization Science*, *13*(3), 339–351.

to increase organizational identification by ensuring the congruence between the leader prototype and the perceived leadership.

- Regarding the concept of leadership, in addition to prototypical (ideal) features, anti-prototypical (opposite to ideal) features should be analyzed.
- In future studies, the ideal follower model in the mind of the leader should be investigated by collecting data from the managers.
- The effects of the fit between the leader prototype and the perceived leadership on different positive and negative organizational outputs other than organizational identification should also be investigated.
- Leader prototype and implicit leadership concepts should also be studied in samples with different cultural and socio-economic characteristics.
- The concept of leader prototype should be examined comparatively between Turkey and other countries, and its relationship with organizational outputs and perceptions should be examined in the context of Turkish culture and in the context of different cultures.

REFERENCES

Aksoy, S., and Ertürk, A. (2014). Örgütsel Adalet Algılarının Örgütsel Özdeşleşme Üzerindeki Etkileri. *Research Journal of Business and Management, 1*(3), 261- 262.

Aliyev, Y. (2014). Örgütsel Sosyalleşme ve Örgütsel Özdeşleşme Arasındaki İlişki: Bir Araştırma. (Unpublished Master's Thesis). Erzurum: Atatürk University Institute of Social Sciences.

Antonakis, J., and Day, D. V. (2018). Leadership: past, present and future. J. Antonakis, and D. Day (ed.), *The nature of leadership* (3e., p. 3-26). California: SAGE Publications.

Ashforth, B. E., and Mael, F. (1989). Social Identity Theory and the Organization. *Academy of Management Review, 14*(1), 20-39.

Boyraz, S., and Tepe, M. E. (2019). Verilerin Analizi. G. Ocak (ed.), *Eğitimde Bilimsel Araştırma Yöntemleri* (p. 274-319). Ankara: Pegem Akademi.

Bray, B. C., Foti, R. J., Thompson, N. J., and Wills, S. F. (2014). Disentangling the Effects of Self Leader Perceptions and Ideal Leader Prototypes on Leader Judgments Using Loglinear Modeling With Latent Variables. *Human Performance, 27,* 393-415.

Can, A. (2014). *SPSS ile Bilimsel Araştırma Sürecinde Nicel Veri Analizi.* Ankara: Pegem Akademi.

Cronshaw, S. F., and Lord, R. G. (1987). Effects of Categorization, Attribution, and Encoding Processes on Leadership Perceptions. *Journal of Applied Psychology, 72*(1), 97-106.

Dutton, J. E., Dukerich, J. M., and Harquail, C. V. (1994). Organizational Images and Member Identification. *Administrative Science Quarterly, 39*(2), 239-263.

Eden, D., and Leviatan, U. (1975). Implicit Leadership Theory as a Determinant of the Factor Structure Underlying Supervisory Behaviour Scales. *Journal of Applied Psychology, 60*(6), 736-741.

Edwards, M. R. (2005). Organizational Identification: A Conceptual and Operational Review. *International Journal of Management Reviews, 7,* 207-230.

Engle, E. M., and Lord, R. G. (1997). Implicit Theories, Self-Schemas, and Leader-Member Exchange. *The Academy of Management Journal, 40*(4), 988–1010.

Epitropaki, O., and Martin, R. (2004). Implicit Leadership Theories in Applied Settings: Factor Structure, Generalizability, and Stability Over Time. *Journal of Applied Psychology, 89*(2), 293-310.

Epitropaki, O., and Martin, R. (2005). From Ideal to Real: A Longitudinal Study of the Role of Implicit Leadership Theories on Leader-Member Exchanges and Employee Outcomes. *Journal of Applied Psychology, 90*(4), 659-767.

Eren, E. (2008). *Örgütsel Davranış ve Yönetim Psikolojisi* (11 e.). İstanbul: Beta Basım Yayım Dağıtım.

Eren, M. Ş., and Titizoğlu, Ö. Ç. (2014). Dönüşümcü ve Etkileşimci Liderlik Tarzlarının Örgütsel Özdeşleşme ve İş Tatmini Üzerindeki Etkileri. *Selçuk Üniversitesi İktisadi ve İdari Bilimler Fakültesi Sosyal ve Ekonomik Araştırmalar Dergisi, 27,* 2148 – 3043.

Fein, E. C., Tziner, A., Vasiliu, C., and Felea, M. (2015). Considering the gap between Implicit Leadership Theories and expectations of actual leader behaviour: A three-study investigation of leadership beliefs in Romania. *Journal for East European Management Studies, 20*(1), 68-87.

Field, A. (2009). *Discovering Statistics Using SPSS* (3 e.). Dubai: Sage Publications.

Gautam, T., Van Dick, R., and Wagner, U. (2004). Organizational İdentification and Organizational Commitment: Distinct Aspects of Two Related Concepts. *Asian Journal of Social Psychology, 7,* 301–315.

George, J. M., and Jones, G. R. (2012). *Understanding and Managing Organizational Behaviour* (6 e.). New Jersey: Prentice Hall.

Gürbüz, S., and Şahin, F. (2015). *Sosyal Bilimlerde Araştırma Yöntemleri Felsefe, Yöntem, Analiz* (2 e.). Ankara: Seçkin Yayıncılık.

Gürsel, M., and Negiş, A. (2012). Liderlik ve Rolleri. in H. Izgar (ed.), *Endüstri ve Örgüt Psikolojisi* (3 e., p. 45-58). Konya: Eğitim Yayınevi.

Hall, D. T., and Schneider, B. (1972). Correlates of Organizational Identification as a Function of Career Pattern an Organizational Type. *Administrative Science Quarterly, 17,* 340-350.

Hall, D. T., Schneider, B., and Nygren, H. T. (1970). Personal Factors in Organizational Identification. *Administrative Science Quarterly, 15,* 176-190.

Harrison, C. (2018). *Leadership Theory and Research: A Critical Approach to New and Existing Paradigms.* Londra: Palgrave Macmillan UK.

Hunt, J. G., Boal, K. B., and Sorenson, R. L. (1990). Top Management Leadership: Inside the Black Box. *Leadership Quarterly, 1*(1), 41-65.

Hurwitz, M. (2018). Exploring Distributed Leadership: A Leader–Follower Collaborative Lens. N. Chatwani (ed.) içinde, *Distributed Leadership the Dynamics of Balancing Leadership with Followership.* Cham: Palgrave Macmillan.

Hündür, Ü. (2019). Örgüt İkliminin Örgütsel Özdeşleşmeye Etkisinde Lider-Üye Etkileşiminin Aracılık Rolü Üzerine Bir Araştırma. (Unpublished Master's Thesis). İstanbul: İstanbul University Institute of Social Sciences.

İşcan, Ö. F. (2006). Dönüştürücü/Etkileşimci Liderlik Algısı ve Örgütsel Özdeşleşme İlişkisinde Bireysel Farklılıkların Rolü. *Akdeniz İİBF Dergisi, 11,* 160-177.

Işık, M., and Zincirkıran, M. (2017). Kurumsal İtibar, İş Tatmini ve Örgütsel Özdeşleşme Kavramlarının Demografik Değişkenler ile İncelenmesi: Doğu Anadolu Bölgesi'ndeki Üniversitelerde Bir Araştırma. *Finans Politik ve Ekonomik Yorumlar, 54*(623), 21-34.

Johnson, B. E. (2007). Taking the Child to Work: The Relationship of Adult Attachment Styles and Implicit Leadership Theories in Organizational Settings. (Unpublished Doctoral Dissertation). Virginia Beach: Regent University School of Global Leadership and Entrepreneurship.

Johnson, W. L., Johnson, A. M., ve Heimberg, F. (1999). A Primary-and Second-Order Component Analysis of The Organizational Identification Questionnaire. *Educational and Psychological Measurement, 59*(1), 159-170.

Kanten, P. (2012). İşgörenlerde İşe Adanmanın ve Proaktif Davranışların Oluşumunda Örgütsel Güven ile Örgütsel Özdeşleşmenin Rolü (Unpublished Doctoral Dissertation). Isparta: Süleyman Demirel University Institute of Social Sciences.

Karabulut, M. (2019). Türkiye Yerel Yönetimlerinde Örgütsel Güven, Örgütsel Özdeşleşme ve İş Tatmini İlişiği: Elâzığ Belediyesi. (Unpublished Master's Thesis). Ardahan: Ardahan University Institute of Social Sciences.

Kinter, O. (2016). Örtük Liderlik Kuramı Çerçevesinde Güç Mesafesi ile Dönüşümcü Ve Etkileşimci Liderlik İlişkisi. (Unpublished Master's Thesis). Balıkesir: Balıkesir University Institute of Social Sciences.

Koçel, T. (2020). *İşletme Yöneticiliği* (18 e.). İstanbul: Beta Basım Yayım Dağıtım.

Langton, N., Robbins, S. P., and Judge, T. A. (2014). *Fundamentals of Organizational Behaviour* (5 e.). New Jersey: Pearson Education, Inc.

Lord, R. G., Foti, R. J., and De Vader, C. L. (1984). A Test of Leadership Categorization Theory: Internal Structure, Information Processing, and Leadership Perceptions. *Organizational Behaviour and Human Performance, 34,* 343-378.

Lord, R., and Maher, K. (1991). *Leadership and information processing: Linking perceptions and performance.* Boston: MA: Unwin Hyman.

Luthans, F. (2011). *Organizational behaviour: an evidence-based approach* (12 e.). New York: McGraw-Hill.

Mael, F. A., and Ashforth, B. E. (1992). Alumni and Their Alma Mater: A Partial Test of the Reformulated Model of Organizational Identification. *Journal of Organizational Behaviour, 13*(2), 103-123.

Mıhcı, H. (2019). Okullarda Etik Liderlik ile Örgütsel Adalet Ve Örgütsel Özdeşleşme Arasındaki İlişkilerin İncelenmesi (Giresun İli Örneği). (Unpublished Master's Thesis). Rize: Recep Tayyip Erdoğan University Institute of Social Sciences.

Polat, M. (2009). Örgütsel Özdeşleşmenin Öncülleri ve Ardılları Üzerine Bir Saha Çalışması. (Unpublished Doctoral Dissertation). Bursa: Uludağ University Institute of Social Sciences.

Rahn, D. L. (2010). The Role of Follower Self-Concept and Implicit Leadership Theories in Transformational Leadership and Leader-Member Exchange. (Unpublished Doctoral Dissertation). Florida: Nova Southeastern University H. Wayne Huizenga School of Business and Entrepreneurship.

Riketta, M. (2005). Organizational identification: A meta-analysis. *Journal of vocational behaviour, 66*(2), 358-384.

Robbins, S. P., and Judge, T. A. (2013). *Organizational Behaviour* (15 e.). Londra: Pearson Education, Inc.

Sabuncuoğlu, Z., and Tüz, M. (2008). *Örgütsel Psikoloji.* Bursa: Alfa Aktuel Basım Yayın Dağıtım.

Saygılı, M., Özer, Ö., and Öke, P. (2019). Örgütsel Özdeşleşme ve Çalışan Performansının İncelenmesi: Bir Kamu Hastanesinde Uygulama. *Pamukkale Üniversitesi Sosyal Bilimler Enstitüsü Dergisi, 35,* 175-184.

Sezal, N. (2019). Örgüt Kültürünün, Örgütsel Bağlılık ve Örgütsel Tükenmişlik Üzerine Etkisi: Kahramanmaraş Tekstil Sektörü Üzerine Bir Uygulama. (Unpublished Doctoral Dissertation). Konya: Selçuk University Institute of Social Sciences.

Sezgin, F. (2006). İlköğretim Okulu Öğretmenlerinin Bireysel ve Örgütsel Değerlerinin Uyumu (Ankara İli Örneği). (Unpublished Doctoral Dissertation). Ankara: Gazi University Institute of Social Sciences.

Sharifirad, M. S., and Hajhoseiny, S. (2018). Implicit Leadership Theories (ILTs) and change behaviours: the mediating role of LMX. *Iranian Journal of Management Studies, 11*(4), 715-739.

Şimşek, M. Ş., and Çelik, A. (2019). *İşletme Bilimlerine Giriş* (26 e.). Konya: Eğitim Yayınevi.

Tabachnick, B. G., and Fidell, L. S. (2013). *Using Multivariate Statistics* (6 b.). Boston: Pearson.

Tabak, A., Kızıloğlu, A., and Polat, M. (2010). Türkiye'de Örtülü Liderlik Kuramı: İçeriği ve Yapısı. *Cag University Journal of Social Sciences, 7*(2), 72-86.

Tabak, A., Kızıloğlu, A., and Türköz, T. (2013). Örtük Liderlik Ölçeği Geliştirme Çalışması. *ODTÜ(40),* 97-138.

Tüzün, İ. K., and Çağlar, İ. (2008). Örgütsel özdeşleşme kavramı ve iletişim etkinliği ilişkisi. *Journal of Yasar University, 3*(9), 1011-1027.

Ural, A., and Kılıç, O. (2011). *Bilimsel Araştırma Süreci ve SPSS ile Veri Analizi* (3 e.). Ankara: Detay Yayıncılık.

Ünal, A. F., and Meydan, B. (2017). Davranış Araştırmalarında Kuram, Ölçüm ve Analiz Yöntemi Birlikteliğinin Önemi: Birey-Örgüt Uyumu Üzerine Ampirik Bir Çalışma. *Yönetim ve Organizasyon Araştırmaları Dergisi, 2*(1), 5-48.

Verlage, H., Rowold, J., and Schilling, J. (2012). Through Different Perspectives on Leadership: Comparing the Full Range Leadership Theory to Implicit Leadership Theories. *Journal of Organizational Learning and Leadership, 10*(2), 68-95.

Weidner, N. W. (2012). Dissecting Implicit Leadership Theories: A Generalizability Analysis. (Unpublished Doctoral Dissertation). Michigan: Wayne State University.

Winkler, I. (2010). *Contemporary Leadership Theories Enhancing the Understanding of the Complexity, Subjectivity and Dynamic of Leadership.* Heidelberg: Physica-Verlag Heidelberg.

Yıldırımbulut, E. (2006). The Effects of Person-Job Fit, Person-Organization Fit and Social Support on Job Stress: A Study in Call Centers. (Unpublished Master's Thesis). İstanbul: Marmara University Institute of Social Sciences.

Yukl, G. (2010). *Leadership in Organizations* (7 e.). New Jersey: Prentice Hall.

REFERENCES

Abdi, S. (2016). Determining the validity of a web-based, self-rating checklist assessment of vocabulary knowledge.

Alavi, S. M., & Akbarian, I. H. (2007). Validating a self-assessment Questionnaire on Vocabulary Knowledge. *Teaching English Language*, *2*(2), 125-154.

Almasi, J. F., & Fullerton, S. K. (2012). *Teaching strategic processes in reading*. Guilford Press.

Bengeleil, N., & Paribakht, T. (2004). L2 reading proficiency and lexical inferencing by university EFL learners. Canadian Modern Language Review, 61(2), 225-250.

Brantmeier, C., Vanderplank, R., & Strube, M. (2012). What about me?: Individual self-assessment by skill and level of language instruction. *System*, *40*(1), 144-160.

El-Koumy, A. S. (2001). Effects of student self-assessment on knowledge achievement and academic thinking. *Education Resources Information Center (ERIC), USA*.

Fukkink, R. G., Hulstijn, J., & Simis, A. (2005). Does training in second-language word recognition skills affect reading comprehension? An experimental study. *The Modern Language Journal, 89*(1), 54-75.

Gardner, D. (2000). Self-assessment for autonomous language learners. *Links & Letters*, 49-60.

Geva, E., & Yaghoub Zadeh, Z. (2006). Reading efficiency in native English-speaking and English-as-a-second-language children: The role of oral proficiency and underlying cognitive-linguistic processes. *Scientific Studies of Reading*, *10*(1), 31-57.

Grabe, W. (2004). 3. Research on teaching reading. *Annual review of applied linguistics*, *24*, 44-69.

Dolosic, H. (2018). An examination of self-assessment and interconnected facets of second language reading. *Reading in a Foreign Language*. *Vol. 30, No. 2*. pp. 189–208

Dilorom, K. (2018). The effects of vocabulary on reading comprehension. Проблемы педагогики, (2 (34)), 53-54.

Hall, C. J. (2002). The automatic cognate form assumption: Evidence for the parasitic model of vocabulary development.

Henriksen, B. (1999). Three dimensions of vocabulary development. *Studies in second language acquisition*, *21*(2), 303-317.

Hu, M., Nation, P. (2000). Unknown vocabulary density and reading comprehension. *Reading in a Foreign Language, 13*, 403-430.

Janulevičienė, V., & Kavaliauskienė, G. (2011). Self-assessment of vocabulary and relevant language skills for evaluation purposes. *Coactivity: Philology, Educology/Santalka: Filologija, Edukologija*, *15*(4), 10-15.

Laufer, B. (1989). What percentage of text lexis is necessary for comprehension?. Special Language: from humans thinking to thinking machines/ed. by Ch. Lauren, M. Nordman. L.: Multilingual Matters, 316-323..

Laufer, B. (1992). How much lexis is necessary for reading comprehension? In Bejoint, H., Arnaud, P. (Eds.), *Vocabulary and applied linguistics* (pp. 126-132). London, England: Macmillan.

Laufer, B. (2003). Vocabulary acquisition in a second language: Do learners really acquire most vocabulary by reading? Some empirical evidence. *Canadian modern language review*, *59*(4), 567-587.

Laufer, B., & Yano, Y. (2001). Understanding unfamiliar words in a text: Do L2 learners understand how much they don't understand?.

Nation, P. (1990) *Teaching and Learning Vocabulary*. Newbury House, New York.

Nation, P. (2001). *Learning vocabulary in another language*. Cambridge, UK: Cambridge University Press.

Nation, P. (2006). How large vocabulary is needed for reading and listening? *The Canadian Modern Language Review, 63*, 59-82.

Nassaji, H. (2003). L2 Vocabulary Learning from Context: Strategies, Knowledge Sources, and Their Relationship with Success in L2 Lexical Inferencing. *TESOL Quarterly, 37*(4), 645. https://doi.org/10.2307/3588216

Nassaji, H. (2004). The relationship between depth of vocabulary knowledge and L2 learners' lexical inferencing strategy use and success. *Canadian Modern Language Review, 61*, 107-134.

Masrai, A. (2019). Vocabulary and reading comprehension revisited: Evidence for high-, mid-, and low-frequency vocabulary knowledge. *Sage Open*, *9*(2), 2158244019845182.

Paribakht, T.S., Wesche, M. (1999). Reading and incidental L2 vocabulary acquisition: an introspective study of lexical inferencing. *SSLA 21*(2), 195–224

Rott, S. (1999). The Effect of Exposure Frequency on Intermediate Language Learners' incidental Vocabulary Acquisition and Retention Through Reading. *Studies in second language acquisition*, *21*(4), 589-619.

Schmidt, R. (2001). Attention. In P. Robinson (Ed.), *Cognition and second language instruction* (pp.3-32). Cambridge University Press

Schmitt, N., Jiang, X., & Grabe, W. (2011). The percentage of words known in a text and reading comprehension. *The Modern Language Journal*, *95*(1), 26-43.

Schmidt, R. (2012). Attention, awareness, and individual differences in language learning. *Perspectives on individual characteristics and foreign language education*, *6*, 27.

Schmitt, N., & Meara, P. (1997). Researching vocabulary through a word knowledge framework: Word associations and verbal suffixes. *Studies in second language acquisition*, *19*(1), 17-36.

Tschirner, E. (2004). Breadth of vocabulary and advanced English study: An empirical investigation. *Electronic Journal of Foreign Language Teaching*, *1*(1), 27-39.

Qian, D. (1999). Assessing the roles of depth and breadth of vocabulary knowledge in reading comprehension. *Canadian modern language review*, *56*(2), 282-308.

Qian, D. D. (2002). Investigating the relationship between vocabulary knowledge and academic reading performance: An assessment perspective. *Language Learning, 52*, 513–538. doi:10.1111/1467-9922.00193

Qian, D. D., & Schedl, M. (2004). Evaluation of an in-depth vocabulary knowledge measure for assessing reading performance. *Language Testing*, *21*(1), 28-52.

Zhang, L. (2001). Awareness in reading: EFL students' metacognitive knowledge of reading strategies in an acquisition-poor environment. *Language awareness*, *10*(4), 268-288.

Zhang, D., & Koda, K. (2012). Contribution of morphological awareness and lexical inferencing ability to L2 vocabulary knowledge and reading comprehension among advanced EFL learners: Testing direct and indirect effects. *Reading and Writing, 25*, 1195–1216. doi:10.1007/s11145-011-9313-z

van Daalen-Kapteijns, M., Elshout-Mohr, M., & De Glopper, K. (2001). Deriving the meaning of unknown words from multiple contexts. *Language Learning*, *51*(1), 145-181.

Vermeer, A. (2001). Breadth and depth of vocabulary in relation to L1/L2 acquisition and frequency of input. *Applied psycholinguistics*, *22*(2), 217-234.

Wilson, A. (2013). The Impact of Inferring Word Meaning: Context Clues. Retrieved from Sophia, the St. Catherine University repository website: https://sophia.stkate.edu/maed/29

of contemporary museum with these characteristics and also these elements play a role in the visitor experiences. Another finding of the study is that the Troy Museum creates a prominent level of satisfaction sense for its visitors. This information is consistent with the view of Kotler (2001) that an experience should create a "wow" effect. According to the research findings, it is concluded that the Troy Museum visitors tend to recommend the museum intensively to potential visitors. However, no information was obtained about the intention to revisit the Troy Museum in the research findings. The findings revealed the correlation between the elements that constitute the museum experience and the successors of the experience in the case of the Troy Museum.

REFERENCES

Alexander, V. D., Blank, G., & Hale, S. A. (2018). TripAdvisor Reviews of London Museums: A New Approach to Understanding Visitors. *Museum International*, *70*(1-2), 154-165.

Alicia, O. G., & Trinidad, V. G. (2020). Textual Analysis as A Method of Identifying Museum Attributes Perceived by Tourists: An Exploratory Analysis of Thyssen-Bornemisza National Museum in Spain. *Esic Market Economics and Business Journal*, *51*(3), 527-544.

Aljahdali, M. (2016). *Exploring TripAdvisor Online Reviews: The Case of George Eastman Museum*. Rochester Institute of Technology.

Amaral, F., Tiago, T., & Tiago, F. (2014). User-generated Content: Tourists' Profiles on Tripadvisor. *International Journal of Strategic Innovative Marketing*, *1*(3), 137-145.

Andriani, K., Fitri, A., & Yusri, A. (2019). Analyzing Influence of Electronic Word of Mouth (eWOM) Towards Visit Intention with Destination Image as Mediating Variable: A Study on Domestic Visitors of Museum Angkut in Batu, Indonesia. *Eurasia: Economics & Business*, *1*(19), 50-57.

Balikoğlu, A., Yildirim, H. U., & Hacioğlu, N. (2020). Turist Rehberlerine Yönelik Elektronik Yorumların İçerik Analizi: Tripadvisor Örneği. *Gümüşhane Üniversitesi Sosyal Bilimler Enstitüsü Elektronik Dergisi*, *11*(2), 385-401.

Brida, J. G., Meleddu, M., & Pulina, M. (2012). Factors Influencing the Intention to Revisit a Cultural Attraction: The Case Study of the Museum of Modern and Contemporary Art in Rovereto. *Journal of Cultural Heritage*, *13*(2), 167-174.

Buzlukçu, C., Oflaz, M., Köroğlu, A. & Avcıkurt, C. (2017). Yaşayan Müze Ziyaretçilerinin Algıladıkları Deneyimsel Değer, Memnuniyet Düzeyleri ve Davranışsal Niyetleri İlişkisinin İncelenmesi, Avrasya Sosyal Bilimler Akademisi Dergisi, 2017 (Özel Sayı), 109-125.

Carter, P. L. (2016). Where Are the Enslaved?: TripAdvisor and the Narrative Landscapes of Southern Plantation Museums. *Journal of Heritage Tourism*, *11*(3), 235-249.

Cenni, I., & Goethals, P. (2017). Negative Hotel Reviews on TripAdvisor: A Cross-linguistic Analysis. *Discourse, Context & Media*, *16*, 22-30.

Central Directorate of Revolving Fund Management (2022) http://www.dosim.gov.tr/assets/documents/2019-ZIYARETCI-WEB-SITESI.pdf

Chang, Y. C., Ku, C. H., & Chen, C. H. (2019). Social Media Analytics: Extracting and Visualizing Hilton Hotel Ratings and Reviews from TripAdvisor. *International Journal of Information Management*, *48*, 263-279.

Chieffi, V., Pichierri, M., Peluso, A. M., Collu, C., & Guido, G. (2022). Effects of Big Five Personality Traits and Market Mavenship on Consumers' Intention to Spread Word-of-Mouth in the Art Context. *Arts and the Market*. Vol. 12 No. 1, 2022 pp. 17-31.

Diker, O. (2019). Karma Gerçeklikli Görsel Müze Olarak Troya Müzesinin Karma Görsellik Yöntemi ile Incelenmesi. *Gastroia: Journal of Gastronomy and Travel Research*, *3*(1), 197-224.

Dıvrak, M. (2018). Türkiye'de Oyuncak Müzelerinde Atmosfer Oluşturma Üzerine Bir Araştırma. *Internatıonal Congress on Afro - Eurasıan Research IV - April 27-29, 2018 / Budapest,* 289-301.

Durukan, A., & Altın, B. (2018). Deneyimsel Pazarlama Işığında Müze Tasarımı: Legion of Honor ve Mısır Müzesi Örnek İncelemeleri. 2nd International Symposium on Innovative Approaches in Scientific Studies, SETSCI Conference Indexing System, Volume 3, 572-581.

Enhuber, M. (2015). Art, Space and Technology: How the Digitisation and Digitalisation of Art Space Affect the Consumption of Art—A Critical Approach. *Digital Creativity*, *26*(2), 121-137.

Fernández-Hernández, R., Vacas-Guerrero, T., & García-Muiña, F. E. (2021). Online Reputation and User Engagement as Strategic Resources of Museums. *Museum Management and Curatorship*, *36*(6), 553-568.

Fernandez-Lores, S., Crespo-Tejero, N., & Fernández-Hernández, R. (2022). Driving Traffic to the Museum: The Role of the Digital Communication Tools. *Technological Forecasting and Social Change*, *174*, 121273.

Forrest, R. (2004). Design Factors in the Museum Visitor Experience. (Unpublished doctoral thesis), The University of Queensland Australia

Forrest, R. (2013). Museum Atmospherics: The Role of the Exhibition Environment in the Visitor Experience. *Visitor Studies*, *16*(2), 201-216.

Gadsby, J. (2011). The Effect of Encouraging Emotional Value in Museum Experiences. *Museological Review,* 15, 1-13.

Hausmann, A. (2012). The Importance of Word of Mouth for Museums: An Analytical Framework. *International Journal of Arts Management*, *14*(3), 32-44.

Hooper-Greenhill, E. (2006). Studying Visitors. *A Companion to Museum Studies*, 362-376.

Horner, S., & Swarbrooke, J. (2021). *Consumer behaviour in tourism*. Routledge.

Hussain, S., Guangju, W., Jafar, R. M. S., Ilyas, Z., Mustafa, G., & Jianzhou, Y. (2018). Consumers' Online Information Adoption Behavior: Motives and Antecedents of Electronic Word of Mouth Communications. *Computers in Human Behavior*, *80*, 22-32.

ICOM (2022, March 1). Museum Definition. https://icom.museum/en/resources/standards-guidelines/museumdefinition/#:~:text=%E2%80%9CA%20museum%20is%20a%20non,of%20education%2C%20study%20and%20enjoyment.

İnanır, A., & Ongun, U. (2019). Yeşilova Salda'yı Ziyaret Eden Turistlerin Deneyimlerinin İncelenmesi. *Türk Turizm Araştırmaları Dergisi*, *3*(4), 1028-1041.

Kandemir, Ö., & Uçar, Ö. (2015) Değişen Müze Kavramı ve Çağdaş Müze Mekanlarının Oluşturulmasına Yönelik Tasarım Girdileri. *Sanat ve Tasarım Dergisi*, 17-47.

Karadeniz, C. (2020). Çağdaş Müze. *Güzel Sanatlar Teori, Güncel Araştırmalar ve Yeni Eğilimler*, 144-173.

Kırcova, İ. & Erdoğan, H. H. (2017). Müze Deneyimi Boyutları: İstanbul Oyuncak Müzesi Örneği. *Uluslararası İktisadi ve İdari İncelemeler Dergisi*, 649-664.

Kladou, S., & Mavragani, E. (2015). Assessing Destination Image: An Online Marketing Approach and the Case of TripAdvisor. *Journal of destination marketing & management*, *4*(3), 187-193.

Kocaman, S. (2018). Turizmde Elektronik Ağızdan Ağıza İletişim (eWOM) ve Alanya'daki Restoran Yorumlarının Değerlendirilmesi Üzerine Bir Araştırma. *Journal of Tourism and Gastronomy Studies*, *6*(4), 953-973.

Korkmaz, H. (2020). Troya Müzesi Elektronik Ziyaretçi Yorumlarının Hizmet Özellikleri, Memnuniyet ve Tavsiye Açısından Incelenmesi. *Gastroia: Journal of Gastronomy and Travel Research*, *4*(1), 43-56.

Korkmaz, H., Savaşçi, U., & Aydin, B. (2019). Müze Tanıtım Faaliyetleri ve Ziyaretçi Deneyiminin Değerlendirilmesi: Troya Müzesi. *Journal of Tourism and Gastronomy Studies*, *7*(4), 3156-3173.

Kotler, N. (2001). New Ways of Experiencing Culture: The Role of Museums and Marketing Implications. *Museum management and curatorship*, *19*(4), 417-425.

Lai, I. K. W., Hitchcock, M., Lu, D., & Liu, Y. (2018). The Influence of Word of Mouth on Tourism Destination Choice: Tourist–resident Relationship and Perception among Mainland Chinese Tourists Visiting Macau. *Sustainability*, *10*(7), 2114.

Lai, I. K. W., Liu, Y., & Lu, D. (2021). The Effects of Tourists' Destination Culinary Experience on Electronic Word-of-Mouth Generation Intention: The Experience Economy Theory. *Asia Pacific Journal of Tourism Research*, *26*(3), 231-244.

Lei, S., & Law, R. (2015). Content Analysis of TripAdvisor Reviews on Restaurants: A Case Study of Macau. *Journal of tourism*, *16*(1), 17-28.

Litvin, S. W. (2019). Hofstede, Cultural Differences, and TripAdvisor Hotel Reviews. *International Journal of Tourism Research*, *21*(5), 712-717.

Mancı, A. R., & Tengilimoğlu, E. (2021). TripAdvisor Ziyaretçi Yorumlarının İçerik Analizi: Göbeklitepe Örneği. *Türk Turizm Araştırmaları Dergisi*, *5*(2), 1525-1545.

Marine-Roig, E., & Clavé, S. A. (2015). Tourism Analytics with Massive User-generated Content: A Case Study of Barcelona. *Journal of Destination Marketing & Management*, *4*(3), 162-172.

McPherson, G. (2006). Public Memories and Private Tastes: The Shifting Definitions of Museums and Their Visitors in the UK. *Museum Management and Curatorship*, *21*(1), 44-57.

Öncü, A. (2022, March 1). Troya Müzesi'ne Bir Ödül Daha. https://www.canakkaletravel.com/haber/troya-muzesine-bir-odul-daha.html

Orea-Giner, A., Calero-Sanz, J., De-Pablos-Heredero, C., & Vacas-Guerrero, T. (2021b). An Exploratory Analysis of Museum Attributes from the Perspective of Tourists and Residents: The Case of Thyssen-Bornemisza National Museum, Madrid, Spain. *Societies*, *11*(2), 64.

Orea-Giner, A., De-Pablos-Heredero, C., & Vacas-Guerrero, T. (2021a). The Role of Industry 4.0 Tools on Museum Attributes Identification: An Exploratory Study of Thyssen-Bornemisza National Museum (Madrid, Spain). *Tourism Planning & Development*, *18*(2), 147-165.

Özdener, E. (2022, March 1). Troya Müzesi, Avrupa Müze Akademisi Özel Ödülü'nü aldı. *Anadolu Ajansı*. https://www.aa.com.tr/tr/kultur-sanat/troya-muzesi-avrupa-muze-akademisi-ozel-odulunu-aldi/2368586

Rahman, S., & Velayuthan, S. K. (2020). Evolution And Diversification of Museum Functions: A Reflection of Market Demand in Penang, Malaysia. *Journal of the Malaysian Institute of Planners*, *18*(3), 154-166.

Rentschler, R. (2004). Museum Marketing: Understanding Different Types of Audiences. *Arts marketing*, 139-158.

Reyes-Menendez, A., Correia, M. B., Matos, N., & Adap, C. (2020). Understanding Online Consumer Behavior and eWOM Strategies for Sustainable Business Management in the Tourism Industry. *Sustainability*, *12*(21), 8972.

Sari Gök, Ü. H., & Şalvarcı, Ü. S. (2021). Türkiye'deki Gastronomi Temalı Müzelere Yönelik Çevrimiçi Ziyaretçi Deneyimlerinin İncelenmesi. *Seyahat ve Otel İşletmeciliği Dergisi*, *18*(1), 120-140.

Schuckert, M., Liu, X., & Law, R. (2015). Hospitality and Tourism Online Reviews: Recent Trends and Future Directions. *Journal of Travel & Tourism Marketing*, *32*(5), 608-621.

Shao, J., Ying, Q., Shu, S., Morrison, A. M., & Booth, E. (2019). Museum Tourism 2.0: Experiences and Satisfaction with Shopping at the National Gallery in London. *Sustainability*, *11*(24), 7108.

Smith, C. S. (2006). The Future of the Museum. *A Companion to Museum Studies*, 543-554.

Sop, S. A., Ongun, U., & Abalı, R. (2020). Müze Deneyimini Etkileyen Unsurlar: Çevrimiçi Yorumlar Üzerine Nitel Bir Araştırma. *Türk Turizm Araştırmaları Dergisi*, *4*(2), 1123-1138.

Thao, N. T. T., & Shurong, T. (2020). Is It Possible for "electronic word-of-mouth" and "User-generated Content" to be Used Interchangeably. *Journal of Marketing and Consumer Research*, *65*, 41-48.

Times Magazine. (2022, March 1). Greatest Places 2019. https://time.com/collection/worlds-greatest-places-2019/5654123/troy-museum-tevfikiye-turkey/

Troya2018. (2022, March 1). Troya Yılı 2018, Troya Müzesi. https://troya2018.com/troya-muzesi.php

Turkish Culture Portal. (2022, March 1). Troya Müzesi. https://www.kulturportali.gov.tr/portal/troya-muzesi

URL-1: https://muze.gov.tr/muze-detay?SectionId=TRO01&DistId=TRO (2022, March 1).

URL-2: https://www.arkitektuel.com/troya-muzesi/ (2022, March 1).

URL-3: https://www.hurriyet.com.tr/seyahat/troya-muzesine-pandemi-surecinde-1-milyon-sanal-ziyaret-41663547 (2022, March 1).

Van der Zee, E., & Bertocchi, D. (2018). Finding Patterns in Urban Tourist Behaviour: A Social Network Analysis Approach based on TripAdvisor Reviews. *Information Technology & Tourism*, *20*(1), 153-180.

Vu, H. Q., Luo, J. M., Ye, B. H., Li, G., & Law, R. (2018). Evaluating Museum Visitor Experiences based on User-generated Travel Photos. *Journal of Travel & Tourism Marketing*, *35*(4), 493-506.

Wang, T. L., Tran, P. T. K., & Tran, V. T. (2017). Destination Perceived Quality, Tourist Satisfaction and Word-of-Mouth. *Tourism Review*, *72*(4), 392-410.

Xie, P. F. (2006). Developing Industrial Heritage Tourism: A Case Study of the Proposed Jeep Museum in Toledo, Ohio. *Tourism management*, *27*, 1321-1330.

Yang, Y., Park, S., & Hu, X. (2018). Electronic Word of Mouth and Hotel Performance: A Meta-analysis. *Tourism management*, *67*, 248-260.

Yıldırım A., & Şimşek H. (2018). *Sosyal Bilimlerde Nitel Araştırma Yöntemleri.* Ankara: Seçkin Yayınevi.

Yıldız Kuyruçu, E. (2021). Bir "Yapı" Değil Bir "His" Yaratmak: Troya Müzesi Örneği. *Online Journal of Art and Design*, *9*(3), 53-70.

Yu, Q., Pickering, S., Geng, R., & Yen, D. A. (2021). Thanks for the Memories: Exploring City Tourism Experiences Via Social Media Reviews. *Tourism Management Perspectives*, *40*, 100851.

Zanibellato, F., Rosin, U., & Casarin, F. (2016). *Art Experiences and eWOM: Exploring the Content of Museum Reviews* (No. 15). Department of Management, Università Ca'Foscari Venezia.

Zanibellato, F., Rosin, U., & Casarin, F. (2018). How the Attributes of a Museum Experience Influence Electronic Word-of-mouth Valence: An Analysis of Online Museum Reviews. *International Journal of Arts Management*, 76-90.

Editör: Dr. Öğr. Üyesi Oğuzhan Öztay

İletişim ve Medya Alanında Uluslararası Araştırmalar V

EĞİTİM yayınevi

İLETİŞİM VE MEDYA ALANINDA ULUSLARARASI ARAŞTIRMALAR V

Editör: Dr. Öğr. Üyesi Oğuzhan Öztay

Genel Yayın Yönetmeni: Yusuf Ziya Aydoğan (yza@egitimyayinevi.com)
Genel Yayın Koordinatörü: Yusuf Yavuz (yusufyavuz@egitimyayinevi.com)
Sayfa Tasarımı: Eğitim Yayınevi Grafik Birimi
Kapak Tasarımı: Eğitim Yayınevi Grafik Birimi

T.C. Kültür ve Turizm Bakanlığı
Yayıncı Sertifika No: 47830

ISBN: 978-625-8108-47-7
1. Baskı, Mart 2022

Baskı Cilt
Bulut Dijital Matbaa Sanayi Ticaret Limited Şirketi
Musalla Bağları Mah. İnciköy Sok. 1/A Selçuklu / KONYA
Matbaa Sertifika No: 48120

Kütüphane Kimlik Kartı
İLETİŞİM VE MEDYA ALANINDA ULUSLARARASI ARAŞTIRMALAR V
Editör: Dr. Öğr. Üyesi Oğuzhan Öztay
119 s., 165x240 mm
Kaynakça var, dizin yok.
ISBN: 978-625-8108-47-7

Copyright © Bu kitabın Türkiye'deki her türlü yayın hakkı Eğitim Yayınevi'ne aittir. Bütün hakları saklıdır. Kitabın tamamı veya bir kısmı 5846 sayılı yasanın hükümlerine göre kitabı yayımlayan firmanın ve yazarlarının önceden izni olmadan elektronik/mekanik yolla, fotokopi yoluyla ya da herhangi bir kayıt sistemi ile çoğaltılamaz, yayımlanamaz.

EĞİTİM
yayınevi
Yayınevi Türkiye Ofis: İstanbul: Eğitim Yayınevi Tic. Ltd. Şti., Atakent mah. Yasemen sok. No: 4/B, Ümraniye, İstanbul, Türkiye

Konya: Eğitim Yayınevi Tic. Ltd. Şti., Fevzi Çakmak Mah. 10721 Sok. B Blok, No: 16/B, Safakent, Karatay, Konya, Türkiye
+90 332 351 92 85, +90 533 151 50 42, 0 332 502 50 42
bilgi@egitimyayinevi.com

Yayınevi Amerika Ofis: New York: Egitim Publishing Group, Inc.
P.O. Box 768/Armonk, New York, 10504-0768, United States of America
americaoffice@egitimyayinevi.com

Lojistik ve Sevkiyat Merkezi: Kitapmatik Lojistik ve Sevkiyat Merkezi, Fevzi Çakmak Mah. 10721 Sok. B Blok, No: 16/B, Safakent, Karatay, Konya, Türkiye
sevkiyat@egitimyayinevi.com

Kitabevi Şubesi: Eğitim Kitabevi, Şükran mah. Rampalı 121, Meram, Konya, Türkiye
+90 332 499 90 00
bilgi@egitimkitabevi.com

İnternet Satış: www.kitapmatik.com.tr
+90 537 512 43 00
bilgi@kitapmatik.com.tr

kitapmatik
İnternetteki kitapçınız

ekonomiyi desteklemesi şarttır. Günümüzde masal unsur ve motiflerine geniş alanda bakacak olursak giyim ve diğer tekstil ürünleri özellikle çocuk giyim ve tekstil ürünleri, çocuk oyun ve oyuncakları, yiyecek ve içecek ambalajları, mutfak ve gündelik hayatta kullanım eşyaları, sinemanın animasyon, masal filmi, dizi ve film biçimleri, televizyon programları, sanatın çeşitli dalları, yazılı ve dijital başta olmak üzere çeşitli reklam araçları gibi birçok kullanım biçimlerinde karşılaşmaktayız. Bu konuda varılan sonuç masalın tüketim toplumunda popüler kültür için bir malzeme olması ve tüketim toplumunun şartları doğrultusunda hızla değişmesidir. Popüler kültür ürünlerine ait sürekli değişim, tüketim toplumunda üretilmek için yok etme ideolojisine uygun olarak gerçekleşmektedir.

Kaynakça

ATİK, Abdulkadir& ERDOĞAN, Şeyma Bilginer (2020) "Toplumsal Bellek ve Medya", **Atatürk İletişim Dergisi**, Atatürk Üniversitesi, (Çevrimici) https://dergipark.org.tr/tr/download/article-file/394040

ASSMAN, Jan (2015). **Kültürel Bellek: Eski Yüksek Kültürlerde Yazı, Hatırlama ve Politik Kimlik,** Çev. Ayşe Tekin, İstanbul:Ayrıntı Yayınları.

BACCHILEGA, Christina (1997). **Postmodern Masallar**, Çev. Fatma Büşra Helvacıoğlu, İstanbul: Avangard Yayınları.

BASCOM, William (2003). "Folklorun Biçimleri: Nesir Anlatılar" Çev. R. Nur Aktaş vb., **Milli Folklor,** S:59, 2003, s.92 (Çevrimiçi) https://www.millifolklor.com/PdfViewer .aspx?Sayi=59&Sayfa=73, z.t.7.02.2020

BAUMAN, Zygmunt (2011).**Akışkan Modern Dünyadan 44 Mektup**, Çev. Pelin Siral, İstanbul: Habitus Yayıncılık.

BETTELHEIM, Bruno (2019). **Masalların Büyüsü**, Çev. Sena G. Elibal, İstanbul: İnkılap Kitapevi.

BİLKAN, A.Fuat (2009). Masal Estetiği, İstanbul:Timaş Yayınları

BORATAY, Pertev Naili (1983) **Folklor ve Edebiyat II**, İstanbul:Adam Yayıncılık.

BROOKS (2016). **Psikanaliz ve Hikaye Anlatıcılığı,** Çev. Hivren Demir- Hakan Atay, İstanbuL: Boğaziçi Üniversitesi Yayınevi.

EHRHARDT, Holger vb, (2019). Über **Nachtfliegen, Zauberkönige und Meistediebe,** Kassel: Kassel University Press.

FROMM, Erich (2017). **Rüyalar Masallar Mitler,** Çev. Kaan H. Ökten, İstanbul: Say Yayınları,

GÖNENÇ, Aslı Y.& BOZKURT, Gülsün (2017). **Dil Temelinde Felsefe ve Medya,** İstanbul: Der Yayınları.

GÜNGÖR, Nazife (2011). **İletişime Giriş,** Ankara: Siyasal Kitabevi.

KÖSE, Hüseyin (2015). **Skolastik Fantazya: Hayalden Endüstriye Popüler Kültür Odağında Masal** Çözümlemeleri, İstanbul: Ayrıntı Yayınları.

KUMARTAŞLIOĞLU, Satı (2020). "Balıkesir'de Masal Anlatma Geleneği ve Masalların İşlevsel Yitirilişi Üzerine Değerlendirmeler" **Balıkesir Üniversitesi Sosyal Bilimler Enstitüsü Dergisi**, (Çevrimiçi) https://dergipark.org.tr/tr/download/article-file/853666 .

SARPKAYA, Seçkin (2018). **Türklerin** Şeytani **Masalları: Türk Masal ve Efsanelerinde Demonik Varlıklar,** Ankara: Karakum Yayınevi.

USTA, Sadık (2017). Ütopya **ve Masalbilim: Binbir Gece Masalları,** İstanbul: Librum Kitap.

WARNER, Marina (2019). **Bir Zamanlar Bir Ülkede…: Masalların Kısa Tarihi**, Çev. Güven Turan, İstanbul: Yapı Kredi Yayınları, 2019.

YILMAZ, Sıdıka (2020). "Külkedisi ve Uyuyan Güzel Odağında Birbirinin İçinde(n) Geçen Zamanlara Yolculuk" Der: Hüseyin Köse https://dergipark.org.tr/tr/download/article-file/853666

ZIPES, Jack (2018). **Dayanılmaz Peri Masalı**, İstanbul: Alfa,

ZIPES, Jack (2018).**Peri Masalları ve Yıkma Sanatı**, Çev. Zeynep Çiftçi Kamburoğlu, İstanbul: Alfa Yayınları,

KAYNAKÇA

Akça G. (2003). Ahilik Geleneği ve Günümüz Fethiye Esnafı. Doktora Tezi. Konya: Selçuk Üniversitesi Sosyal Bilimler Enstitüsü.

Anadol C. (1991). Türk- İslam Medeniyetinde Ahilik Kültürü ve Fütüvvetnameler. Ankara: Halk Kültürlerini Araştırma ve Geliştirme Genel Müdürlüğü Yayınları.

Armağan A. (1999). Siyasal Bir İletişim Türü Olarak Propaganda. İstanbul Üniversitesi İletişim Fakültesi Dergisi (9). 417-426.

Atlı S. (2015). Somut Olmayan Kültürel Mirasa Bir Örnek: Balıkesir Pamukçu Erfene Sohbet Toplantıları. Uluslararası Sosyal Araştırmalar Dergisi. 8 (40). 7-25.

Bayram, S. (2012). Osmanlı Devletinde Ekonomik Hayatın Yerel Unsurları: Ahilik Teşkilatı ve Esnaf Loncaları. İstanbul Üniversitesi İlahiyat Fakültesi Dergisi. (21). 81-114.

Çağatay N. (1981). Bir Türk Kurumu Olarak Ahilik. 2. Baskı. Konya: Selçuk Üniversitesi Yayınları (1).

Çağatay N. (1990). Ahilik Nedir ? Ankara: Kültür bakanlığı halk kültürünü araştırma dairesi yayınları (137). Gelenek – Görenek ve İnançlar Dizisi (7).

Çetin H. ve Y. E. Çakır. (2012). Çankırı Yaren Kültürü ve Ahilik ile İlgisi. Kırşehir: 2. Uluslararası Ahilik Sempozyumu. (2). 739-752.

Çayır K. (2011). Çankırı Yaran Meclisinde Bağlamanın Rolü. Çankırı Karatekin Üniversitesi Sosyal Bilimler Enstitüsü Dergisi 2 (2). 79-92.

Demir G. (2000). Osmanlı Devletinin Kuruluşu ve Ahilik. İstanbul: Ahi Kültürünü Araştırma ve Eğitim Vakfı Yayınları (10).

Doğan H. (2006). Ahilik ve Örtülü Bilgi Günümüz İşletmelerine Dersler. Bursa: Ekin Kitapevi.

Doğan K. C. (2015). Ahilik Teşkilatı, Ombudsman ve Etik İlişkisi. Küresel İktisat Ve İşletme Çalışmaları Dergisi 4 (7). 28-39.

Durak İ. ve A. Yücel. (2010). Ahiliğin Sosyo-Ekonomik Etkileri ve Günümüze Yansımaları. Süleyman Demirel Üniversitesi İktisadi ve İdari Bilimler Fakültesi Dergisi. 15 (2). 151-168.

Ekinci Y. (1988). Ahi Birlikleri. Ankara: Türk Standartları Enstitüsü Yayınları.

Ekinci Y. (1990). Ahilik ve Meslek Eğitimi. İstanbul: Milli Eğitim Bakanlığı Yayınları (862).

Ekinci Y. (2012a). Ahilik. 12. Baskı. Ankara: Sistem Yayıncılık.

Erdoğan İ. (2006). Teori ve Pratikte Halkla İlişkiler. Ankara: Pozitif Matbaacılık.

Erken V. (1998). Bir Sivil Örgütlenme Modeli Ahilik. Ankara: Seba İlmi Araştırmalar Dizisi (7).

Erken V. (1999). Ahilik Teşkilatının Vizyonu. 2. Uluslararası Ahilik Kültürü Sempozyumu Bildirileri. Ankara: Halk Kültürünü Araştırma ve Geliştirme Genel Müdürlüğü Yayınları (59). 125-138.

Geçikli F. (2013). Halkla İlişkiler ve İletişim. 3. Baskı. İstanbul: Beta Yayınları.

Gürata M. (1975). Unutulan Adetlerimiz ve Loncalar Ankara: Tisa Matbaa.

Hamitoğulları B. (1986a). Ahiliğin Çağdaş Türkiye Bakımından Önemi ve Değerlendirilmesi, Türk Kültürü ve Ahilik. XXI. Ahilik Bayramı Sempozyumu Tebliğleri. İstanbul: Ahilik Araştırma Ve Kültür Vakfı Yayınları (1). 123-139

Kienitz F. K. (1986). Osmanlılardan Önceki Anadolu Türklerinin Politik ve Kültür Bakımından Dünya Tarihinde ki Önemi. M. San (Çev.), Belleten Dergisi 50 (196), 279-289.

Okay A. (2013). Pazarlama Amaçlı Halkla İlişkiler. A. Z. Özgür (Ed.). Halkla İlişkiler İçinde. Eskişehir: Anadolu Üniversitesi Web Ofset Tesisleri. 130-157.

Özköse K. (2011). Ahilikte Ahlak ve Meslek Eğitimi. Sivas Cumhuriyet Üniversitesi İlahiyat Fakültesi Dergisi. 15 (2). 5-19.

Peltekoğlu F. B. (2012). Halkla İlişkiler Nedir ?. 7. Baskı. İstanbul: Beta Yayınları.

Soykut R. (1971). Orta Yol Ahilik. Ankara: Güneş Matbaa.

Şimşek M. (2002). Toplam Kalite Yönetimi Ve Tarihteki Bir Uygulaması: Ahilik. İstanbul: Hayat Yayınları.

Tarım C. H. (1948). Tarihte Kırşehri-Gülşehri ve Babailer-Ahiler-Bektaşiler. 3. Basım. İstanbul: Yeniçağ Matbaası.

Uçma İ. (2011). Bir Sosyal Siyaset Kurumu Olarak Ahilik. İstanbul: İşaret Yayınları.

KAYNAKÇA

Akaydın, A. (2014). Değişen Televizyon Platformlarının İzleyiciye Sunduğu Seçenekler. Erciyes İletişim Dergisi, 3, 4, 18-24.

Aktaş, C. (2005). Interpersonal Communication Through The İnternet. Selçuk İletişim, 3, 4, 63-67.

Alankuş-Kural, S. (1998). Globalleşme/Yerelleşme ve Yerel Medyanın İmkânları. Birikim Dergisi, 195-209.

Aziz, A. (1976). Radyo ve Televizyona Giriş. Ankara: Ankara Üniversitesi Siyasal Bilgiler Fakültesi.

Bourdieu, P. (1997). Televizyon Üzerine, Yapıkredi Yayınları: İstanbul.

Bulut, B. (2010). "Televizyon'un Yeni Nesil Uzantısı Web TV." Chip. 7, 30-31.

Can, A. (1994). Uydu Yayıncılığı ve Kablolu Televizyon, Marmara İletişim Dergisi, 8, 153-168.

CNN.com. (2014). About CNN Digital, https://edition.cnn.com/2014/01/17/cnn-info/about/index.html Son erişim tarihi: 14.01.2022.

Çinar, I. Çinar, M. S. ve Bilge, H. Ş. (2014). Etkileşimli Televizyon: IPTV. Akademik Bilişim, 14, 5-7.

Demirkıran, C. (2010). Geleneksel Televizyonun Sanal Modeli Olarak Web TV ve Lıvestream Portalında TV Yönetimi. Akdeniz Üniversitesi İletişim Fakültesi Dergisi, 14, 73-85.

Denk, E. (2007). Medya ve Uluslararası Politika, Uluslararası İlişkiler / International Relations, Vol. 4, No.13 (Bahar / Spring 2007), pp. 145-156Stable URL: https://www.jstor.org/stable/43926034

Dikmen, E. Ş. (2017). Türkiye'de Televizyon Yayıncılığının Dönüşümü: Sosyal Tv Yayıncılığı. Gümüşhane Üniversitesi İletişim Fakültesi Elektronik Dergisi, 5,1, 425-448.

Durmaz, A. (2004). Dijital Televizyonun Temelleri, Eğitim Sağlık ve Bilimsel Araştırma Çalışmaları Vakfı Yayını: Eskişehir.

Durmuş, K. S. (2020). Sosyal Medya Kaynaklı Olayların Geleneksel Haber Mecralarında Kullanımı. Recep Tayyip Erdoğan Üniversitesi Sosyal Bilimler Dergisi, 6,11, 218-236.

Erdoğan, İ. ve Alemdar, K. (2002). Öteki Kuram Kitle İletişimine Yaklaşımların Tarihsel ve Eleştirel Bir Değerlendirilmesi, Erk Yayınları: Ankara.

Erzurum, F. (2017). Televizyon Haberinde Sosyal Ağların Kullanımı, 1. Uluslararası İletişimde Yeni Yönelimler Konferansı, 420-428.

Evans, B. G. (2008). Satellite Communication Systems, The Institution of Engineering and Technology, London, United Kingdom.

Fiske J. (1987). Television Culture, Methuen&Co. London.

Gilboya, E. (2005). The CNN Effect: The Search For A Communication Theory of International Relations, Political Communication, 2005 (22). p 27-44. ISSN: 1058-4609

Gulyas, A. (2013). The Influence Of Professıonal Varıables On Journalısts'uses And Vıews Of Socıal Medıa: A Comparative Study Of Finland, Germany, Sweden and the United Kingdom. Digital Journalism, 1,2, 270-285.

Günek, A (2016). Arap Dünyasının Yeni İletişim Düzeni: Uydu Yayıncılığından Yeni Medyaya Toplumsal ve Politik Etki, Uluslararası İkinci Medya Çalışmaları Kongresi, Antalya, Bildiri Kitapcığı, . 1082-1093.

Günek, A (2019). "*Amerikan Kamu Diplomasisinin Üç Evresi; Propaganda, Geleneksel Kamu Diplomasisi ve Stratejik İletişim*", The Journal of Social Science, 2/3, 2018, s. 54-72.

Güven, S. (2006). Öğretim Teknolojileri Ve Materyal Geliştirme Dersinin Kazandırdığı Yeterlikler Yönünden Değerlendirilmesi (İnönü Üniversitesi Eğitim Fakültesi Örneği). Türk Eğitim Bilimleri Dergisi, 4(2), 165-179.

Güz, N. (2012). Televizyon Yayıncılığının Tarihi, İletişim Tarihi ve Sosyolojisi, Atatürk Üniversitesi Açık öğretim Fakültesi Yayınları: Erzurum 1-25.

Heybet, M. ve Durukan, T. (2018). Uydu Sektörünün Gelişimi ve Sınıflarının İncelenmesi. In Internatıonal Congress Of Busıness, Economıcs And Marketıng, 128-140.

Jamalipour, A. (1997). Low Earth Orbital Satellites For Personal Communication Networks. Artech House, London.

Karagülle, A. E. (2014). Sayısal Teknolojilerin Televizyon Yayıncılığında Meydana Getirdiği Dönüşüm, 1699-1706.

Kırık, A. M. (2014). Etkileşimli Televizyon. E Yayınları: İstanbul.

Kırık, A. M. (2014). Sayısal Uydu Teknolojisinin Gelişimi ve Türkiye'de Yayıncılığın Geleceği. Akademik Bakış, 41, 1-21.

Kıyan, Z. ve Törenli, N. (2018). Sosyal Medyanın Gazetecilikteki Rolü: Türkiye'deki Haber Kuruluşları Üzerine Bir İnceleme. Gaziantep University Journal Of Social Sciences, 17(1).

Kocabaşoğlu, U. (1980). Şirket Telsizinden Devlet Radyosuna, Ankara Üniversitesi Siyasal Bilgiler Fakültesi Yayınları: Ankara.

Koyuncu, E. (2017). TV Yayıncılığı Alanındaki Dijital TV Platformları Sosyal Paylaşım Ağlarını Neden Kullanırlar?. Trakya Üniversitesi Sosyal Bilimler Dergisi, 19, 1, 315-335.

Kurt, H. (2014). Journalism Practice and Social Media. Gaziantep Üniversitesi Sosyal Bilimler Dergisi, 13(4), 821-835.

Kuyucu, M. (2014). Televizyon ve sosyal medya: Televizyon dizilerinde Twitter kullanımı "Medcezir örneği". International Academic Conference Istanbul, (16-17 October) 45-69.

Kuyucu, M. (2015). History of Satellite TV Broadcasting and Satellite Broadcasting Market in Turkey. International Journal of Sport Culture and Science, 3, 3, 85-107.

Lerman, K. (2007). Social information processing in news aggregation. IEEE Internet Computing, 11(6), 16-28.

Martin, D. H. Paul, R. A. Lucy, B. (2000). Communication satellites. The Aerospace Press, California

McLuhan, M. ve Power, B. R. (2020). Global Köy (Çev. Bahar Öcal Düzgören). Scala Yayıncılık: İstanbul.

Mutlu, E. (2005), "Globalleşen Medya", Kejanlıoğlu B, Yıldız A (der.) Globalleşme, Popüler Kültür ve Medya, Ütopya Yayınevi: Ankara, 207- 217.

Noam, E. Groebel, J. Gerbarg, D. (2004). Internet Television, Lawrence Erlbaum Assocıates Publıshers: London.

Onay, A. (2018). Haber İçeriklerinde Dijital Dönüşüm – BBC Türkçe İncelemesi, Dijital Medya ve Gazetecilik (Ed. Olcay Uçak). Eğitim Kitapevi: Konya

Pavlik, J. V. (2013). Yeni Medya ve Gazetecilik, (Çev. Müge Demir ve Berrin Kalsın). İstanbul: Phoenix Yayınevi.

Pınarbaşı, T. E. ve Astam, F. K. (2020). Haberin Dönü (Şü) Mü: Sosyal Medya Gazeteciliği Pratikleri. İNİF E-Dergi, 5(1), 70-87.

Razani, M. (2018). Commercial Space Technologies and Applications: Communication, Remote Sensing, GPS, and Meteorological Satellites. CRC Press.

Rekabet Kurumu (2017). "Dijitalleşme ve Yakınsama Bağlamında Televizyon Yayıncılığı Sektör İnceleme Raporu", Ankara: Rekabet Kurumu

Rigel, N. (1991). Elektronik Rönesans, Der Yayınları: İstanbul.

Roddy, D. (2006). Satellite communications. McGraw-Hill Education.

Sadioğlu, M. (2018). Sosyal Medya ve Dış Politika İlişkisi: CNN Etkisinin Ardından Alan Bebek Örneği, İstanbul Ticaret Üniversitesi Sosyal Bilimler Enstitüsü Basılmamış Yüksek Lisans.

Sarmaşık, J. (1994). Uydu ile Uluslararası Televizyon Yayıncılığı" Ön İzin". Marmara İletişim Dergisi, 6,6, 295-302.

Shin, D. H. (2009). An Empirical İnvestigation Of A Modified Technology Acceptance Model Of IPTV. Behaviour & Information Technology, 28,4, 361-372.

Şahin, M. ve Gülnar, B. (2016). İletişim Korkusu Ve İnternet Kullanımı İlişkisi: Türkiye'deki Üniversite Öğrencileri Arasında Bir Alan Araştırması. Selçuk İletişim, 9, 2, 5-26.

Şahin, M. ve Şahin, G. (2016). Geleneksel Medyanın Yeni Rakibi: Yeni Medya ve Canlı Yayınlar. Yeni Medya, (1), 50-63.

Taşçı, O. Tekcan, A. T. Ve Sunar, K. (2011). İletişim Teknolojilerindeki Gelişmelerde Iptv'nın Rolü Televizyon Endüstrisi ve Sosyal Yapı Üzerindeki Etkileri, İletişim Günleri 6 (13-14 Mayıs) Alsancak- İzmir.

Thielmann, B. ve Dowling, M. (1999). Convergence And İnnovation Strategy For Service Provision İn Emerging Web-TV Markets. International Journal on Media Management, 1, 1, 4-9.

Thompson, J. B. (2008). Medya Ve Modernite (Çev. Serdar Öztürk) Kırmızı Yayınları: İstanbul.

Thomson, M. (2009). Digital Media and the Future of Quality Broadcasting, Proceedings of the American Philosophical Society, Vol. 153, No. 2, pp. 140-146. URL: https://www.jstor.org/stable/40541654

Uluç, G. (2000). Bir İletişim Türü Olarak Uydu Yayıncılığı. İstanbul Üniversitesi İletişim Fakültesi Dergisi| Istanbul University Faculty Of Communication Journal, 10, 507-517.

Uluç, G. (2003). Küreselleşen Medya: Dünya İktidar Ve Mücadele Alanı, İstanbul: Anahtar Kitaplar Yayınevi.

Ünal, R. (2018). Medya Ekolojisinde Yeni Hikâye Anlatım Biçimi Olarak Instagram: BBC News ve CNNTÜRK Örneği. E-Kurgu, 26, 3, 403-421.

Ünlüler, A. (2005). Radyo Televizyon Yayıncılığında Küreselleşme Ve Ulusal Yayıncılık Üzerindeki Etkileri. Selçuk İletişim, 4, 1, 11-20.

Weeks, B. E. ve Holbert, R. L. (2013). Predicting Dissemination Of News Content İn Social Media: A Focus On Reception, Friending, And Partisanship. Journalism & Mass Communication Quarterly, 90,2, 212-232.

Xiao, Y. Du, X. Zhang, J. Hu, F. ve Guizani, S. (2007). Internet Protocol Television (IPTV): The Killer Application For The Next-Generation İnternet. IEEE Communications Magazine, 45, 11, 126-134.

Yaman, H. (2017). Sayısal Yayıncılığın Sağladığı Olanaklar; Etkileşimli Televizyon ve IPTV Uygulamaları. MANAS Sosyal Araştırmalar Dergisi, 6, 3, 243-256.

Yaylagül, L. (2014). Kitle İletişim Kuramları Egemen ve Eleştirel Yaklaşımlar, Dipnot Yayınları: Ankara.

Yılmaz, A. (2008). Sayısal Teknolojilerin Televizyon Yayıncılığına Sağladığı Yeni Açılımları Değerlendirmek. Atatürk Üniversitesi Sosyal Bilimler Enstitüsü Dergisi, 11, 1, 389-400.

Zeadally, S., Moustafa, H., ve Siddiqui, F. (2011). Internet Protocol Television (IPTV): Architecture, Trends, And Challenges. IEEE Systems Journal, 5,4, 518-527.

Zhang, X (2011). China's International Broadcasting: A Case Study of CCTV International, Jian Wang (ed). Soft Power in China, Soft Power in China pp 57-71, Palgrave Macmillan Series in Global Public Diplomacy book series

İnternet Kaynakları:

Aljazeera.com (2022). About Us. https://www.aljazeera.com/about-us, (E.T: 01.01.2022).

BBC.com (2022). The BBC and World War Two, https://www.bbc.com/historyofthebbc/100-voices/ww2/ (E.T: 01.01.2022).

BBC.com (2021). Russia profile – Media, https://www.bbc.com/news/world-europe-17840134, (E. T: 01.01.2022).

Philip, T. (2014). International Broadcasting - a brief history, https://universityofleeds.github.io/philtaylorpapers/vp01f03a.html (E.T: 10.02.2022).

zararlı içeriklerle ilgili bildirimde bulunabilmesi, canlı yayın yapılabilmesi, yorumlar aracılığıyla içerik üreticisi ve kullanıcı arasındaki etkileşime izin verilmesi, vb. olarak sıralanabilir.

Bu çalışmada bugün çok sayıda kullanıcıya sahip bir platform olan YouTube; gelişim serüveni, özellikleri ve platforma ait kavramlar ile kullanıcı çerçevesinde ele alınıp değerlendirilmiştir. Bu değerlendirme platformun yaygın kullanımının nedenlerini hem teknik hem de içerik bağlamında görünür kılmaktadır. Ayrıca YouTube, katılımcı kültür çerçevesinde de değerlendirilmiştir. Gelecek çalışmalarda ise dünya genelinde popüler olan farklı platformların anlatılması, bugünün sosyal medya ortamını ve kullanıcı tercihlerinin sebeplerini anlamak adına önemli görülmektedir.

Kaynakça

Alexa. (2022, Mart). *youtube.com Competitive Analysis, Marketing Mix and Traffic*. Alexa: https://www.alexa.com/siteinfo/youtube.com adresinden alındı

Balakrishnan, J., & Griffiths, M. (2017). Social media addiction: What is the role of content in YouTube? *Journal of behavioral addictions*, 364-377.

Bozkurt, A. (2013). Açık ve uzaktan öğretim: Web 2.0 ve sosyal ağların etkileri. Akademik Bilişim. 13 (23-25).

Brabazon, T. (2012). YouTube Academy. *Digital Dialogues and Community 2.0*, 191-197.

Burgess, J., Green, J. (2009). YouTube: Online video and participatory culture. Cambridge, UK: Polity Press.

Burgess, J., & Green, J. (2018). YouTube: Online video and participatory culture. John Wiley & Sons.

Ceci, L. (2022, Şubat 4). *Worldwide advertising revenues of YouTube from 2017 to 2021*. Statista: https://www.statista.com/statistics/289658/youtube-global-net-advertising-revenues/ adresinden alındı

Cha, J. (2014). Usage of video sharing websites: Drivers and barriers. *Telematics and Informatics*, 16-26.

Chau, C. (2010). YouTube As a Participatory Culture. *New directions for youth development*, 65-74.

Cunningham, S., Craig, D., & Silver, J. (2016). YouTube, multichannel networks and the accelerated evolution of the new screen ecology. *The International Journal of Research into New Media Technologies*, 376–391.

Dewing, M. (2010). Social media: An introduction. *Library of Parliament*, 1-5.

Dijck, J. V. (2007). Television 2.0: YouTube and the emergence of Homecasting. *Creativity, Ownership and Collaboration in the Digital Age*, 27-29.

Grusin, R. (2010). YouTube At The End Of New Media. P. Snickars, & P. Vonderau içinde, *The YouTube Reader* (s. 60-67). National Library of Sweden.

Jawed. (2005, Nisan). *Me At The Zoo*. YouTube: https://www.youtube.com/watch?v=jNQXAC9IVRw adresinden alındı

Kasstrenakes, J. (2016, Eylül 21). *YouTube's new plan to deal with awful comments: have commenters help moderate*. TheVerge: https://www.theverge.com/2016/9/21/13001520/youtube-heroes-comment-moderation-program-announced adresinden alındı

Kim, J. (2012). The institutionalization of YouTube: From user-generated content to professionally generated content. *Media, Culture & Society*, 53–67.

Kuyucu, M. (2019). The transformation of Traditional TV to YouTube with Social Media and its Reflections in Turkey. *Archives of Business Research*, 190-202.

Kyncl, R. (2021, Ağustos 3). *YouTube'da Para Kazanmanın 10 Yolu*. YouTube Official Blog: https://blog.youtube/news-and-events/10-ways-monetize-youtube/ adresinden alındı

Miller, K. (2012). Playing along: digital games, youtube, and virtual performance. New York: Oxford University Press.

Nichols, M. (2007, Ocak 21). *Time magazine's "Person of the Year" is You*. Reuters: https://www.reuters.com/article/us-time-idUSN1518410620061217 adresinden alındı

Pauwels, L., & Hellriegel, P. (2009). Strategic and tactical uses of internetdesign and infrastructure: the case of YouTube. *Journal of Visual Literacy*, 51-69.

Rab, Á. (2007). Digital culture–Digitalised culture and culture created on a digital platform. *Information Society From Theory to Political Practice*, 4-24.

Robertson, A. (2012, Haziran 6). *YouTube signs music licensing deal with BMG and eight other publishers*. The Verge: https://www.theverge.com/2012/6/6/3067636/youtube-music-licensing-deal-bmg adresinden alındı

Rotman, D., & Preece, J. (2010). The'WeTube'in YouTube–creating an online community through video sharing. *International Journal of Web Based Communities*, 317-333.

Statista. (2022, Mart 8). *Most popular social networks worldwide as of January 2022, ranked by number of monthly active users*. Statista: https://www.statista.com/statistics/272014/global-social-networks-ranked-by-number-of-users/ adresinden alındı

Strangelove, M. (2010). *Watching YouTube: Exstraordinary Videos By Ordinary People.* Toronto: University of Toronto Press.

Taşkıran, İ. (2017). *Sosyal Medyada Haber Var: Gazetecilik İle Sosyal Medya İlişkisi.* İstanbul: Der Kitabevi.

Tang, Q., Gu, B., & Whinston, A. (2012). Content contribution in social media: the case of YouTube. *45th Hawaii International Conference on System Sciences*, 4476-4485.

Toruk, İ. (2008). Gutenberg'ten Dijital Çağa Gazetecilik: Türkiye'de Haber Siteleri. İstanbul: Literatürk.

We Are Social ve Hootsuite (2022). Digital 2022 Global Overview Report. https://datareportal.com/reports/digital-2022-global-overview-report

Ying, H. (2007). YouTube: Gerçek Öyküsü. (Çev: İlker Şahin). İstanbul: Pegasus Yayınları

YouTube. (2005). *News & Events*. YouTube Official Blog: https://blog.youtube/search/?domain=youtube&query=2005 adresinden alındı

YouTube. (2005, Temmuz 7). *Our first blog post*. YouTube Official Blog: https://blog.youtube/news-and-events/greetings-everyone-thanks-for-visiting/ adresinden alındı

YouTube. (2006, Ekim 10). *A Message From Chad And Steve*. YouTube: https://www.youtube.com/watch?v=QCVxQ_3Ejkg&t=2s adresinden alındı

YouTube. (2006). *News & Events*. YouTube Official Blog: https://blog.youtube/search/?domain=youtube&query=2006 adresinden alındı

YouTube. (2007). *News & Events*. YouTube Official Blog: https://blog.youtube/search/?domain=youtube&query=2007 adresinden alındı

YouTube. (2008). *News & Events*. YouTube Official Blog: https://blog.youtube/search/?domain=youtube&query=2008 adresinden alındı

YouTube. (2008, Temmuz 30). *YouTube Dünyayı Daha Küçük Bir Yer Yapıyor*. YouTube Official Blog: https://blog.youtube/news-and-events/youtube-makes-world-smaller-place/ adresinden alındı

YouTube. (2009). *News & Events* . YouTube Official Blog: https://blog.youtube/search/?domain=youtube&query=2009 adresinden alındı

YouTube. (2010). *News & Events*. YouTube Offical Blog: https://blog.youtube/search/?domain=youtube&query=2010 adresinden alındı

YouTube. (2017). *News & Events* . YouTube Official Blog: https://blog.youtube/search/?domain=youtube&query=2017 adresinden alındı

YouTube. (2018). *News & Events*. YouTube Offical Blog: https://blog.youtube/search/?domain=youtube&query=2018 adresinden alındı

YouTube. (2019). *News & Events*. YouTube Official Blog: https://blog.youtube/search/?domain=youtube&query=2019 adresinden alındı

YouTube. (2020). *News & Events*. YouTube Official Blog: https://blog.youtube/search/?domain=youtube&query=2020 adresinden alındı

YouTube. (2021). *Kanaldan para kazanma*. 2021 tarihinde YouTube Studio: https://studio.youtube.com/channel/UCMO462kirpJwGKehBBcMNfg/monetization adresinden alındı

YouTube. (2021). *News & Events*. YouTube Official Blog: https://blog.youtube/search/?domain=youtube&query=2021 adresinden alındı

YouTube. (2022). *10 ways to monetize on YouTube*. YouTube Studio: https://studio.youtube.com/channel/UCMO462kirpJwGKehBBcMNfg/monetization adresinden alındı

Zinderen, İ. E. (2020). Yeni Medya Ekolojisi Ekseninde YouTube: Türkiye Örneği. Atatürk Üniversitesi Sosyal Bilimler Enstitüsü Dergisi, 24 (1) , 215-232.

sosyal medya ortamlarında nefret söyleminin inceleyen araştırmalarda söylem analizi ve tematik analizin yaygın olarak kullanılan yöntemler olduğunu belirtmiştir.

Sosyal medyada nefret söyleminin tespiti üzerine yapılan çalışmalarda çoğunlukla herhangi bir sınıflandırmanın ya da kategorileştirmenin tercih edilmediği görülmüştür. Bir kategori kullanan çalışmalarda ise çoğunlukla Hrant Dink Vakfı'nın belirlemiş olduğu kategoriler kullanılmaktadır. Bununla birlikte duygu analizinin "olumlu-olumsuz-nötr" sınıflandırmaları kullanılan bir başka ölçüttür. Bazı çalışmalarda ise hazırlanmış bir kategori yeterli olmadığından ek kategoriler kullanılmış veya farklı bir kategori hazırlanmıştır. Bunun sebebi daha önce de belirtildiği gibi nefret söyleminin tanımsal muğlaklığından gelmektedir. Dolayısıyla hazırlanan her kategori, alanda araştırma yapan her çalışma için kapsayıcı olamamaktadır. Fakat hazırlanan her sınıflandırma ya da kategorileştirme, kendinden sonraki çalışmalar için temel oluşturacağından dolayı nefret söyleminin daha kolay, daha hızlı ve daha kapsamlı tespit edilebilmesine olanak sağlayacaktır.

Araştırma sonuçları açısından bakıldığında bilimsel araştırmalar yoluyla Türkiye'de nefret söylemine en çok maruz kalan grupların, nefret söylemine neden olan duyguların ve bu duyguların yoğunluklarının ve ilişkilerinin incelenmesi ile Türkiye'ye özgü bir nefret söylemi haritasının çıkarılması önerilebilir. Bu araştırmanın en önemli sınırlılığı, incelenen araştırmaların bütüncül bir bakış açısıyla sosyal medyada nefret söylemini inceleyen araştırmalar olmasına karşın, incelenen araştırmalardan bazılarının yalnızca belirli bir nefret söylemi türüne odaklanması ve odaklandığı nefret söylemi türünün ilgili nefret söyleminin belirlenmesine yönelik herhangi bir sınıflandırma gerektirmemesidir.

KAYNAKÇA

Akgül, M. (2020). Çevrimiçi Ortamlarda Nefret Söylemi: Ekşi Sözlük'te 65 Yaş Üstü Sokağa Çıkma Yasağı Tartışmaları. İletişim Kuram ve Araştırma Dergisi, (51), 57-78.

Akyazı, A. (2014). Yeni İletişim Ortamı Olarak Dijital Katılımcı Sözlüklerde Nefret Söylemi. *Marmara İletişim Dergisi*, (22), 183-193.

Aldemir, A. (2020). Kötülüğün Sıradanlığı ve Sosyal Medya: Twitter'da Suriyeli Mülteciler Örneği. *Dumlupınar Üniversitesi Sosyal Bilimler Dergisi*, (66), 200-219.

Alikılıç, Ö., Gökaliler, E. ve Alikılıç, İ. (2021). Nefret Söylemi Üzerinden Ötekileştirme: Twitter'da Mültecilere Yönelik Nefret Tipolojisi Analizi. *Akdeniz Üniversitesi İletişim Fakültesi Dergisi*, (36), 501-520.

Alp, H. (2016). Çingenelere Yönelik Nefret Söyleminin Ekşi Sözlük'te Yeniden Üretilmesi. *Ankara Üniversitesi İLEF Dergisi*, 3(2), 143-172.

Anti-Defamation League. (2016). *Responding to Cyberhate: Progress and trends*. ADL, New York.

Astam, F. K. (2018). Kadına Yönelik Şiddet Olaylarında Sosyal Medyada Nefret Söyleminin Yeniden Üretimi: Helin Palandöken Cinayeti Örneği. Yayımlanmamış Yüksek Lisans Tezi. Konya: Selçuk Üniversitesi.

Aygül, E. (2013). Yeni Medyada Nefret Söyleminin Üretimi: Bir Toplumsal Paylaşım Ağı Olarak Facebook Örneği. Yayımlanmamış Yüksek Lisans Tezi. Ankara: Gazi Üniversitesi.

Bilgilier, H. A. S. ve İnceli, P. (2021). Yeni Medyada Cinsel Kimlik Temelli Nefret Söyleminin Üretimi ve Yayılımı. *Global Media Journal TR Edition,* 12(23), 28-57.

Castaño-Pulgarín, S. A., Suárez-Betancur, N., Vega, L. M. T. ve López, H. M. H. (2021). Internet, social media and online hate speech. Systematic review. *Aggression and Violent Behavior*, 58.

Chen, M. ve Flowerdew, J. (2019). Discriminatory Discursive Strategies in Online Comments on Youtube Videos on the Hong Kong Umbrella Movement by Mainland and Hong Kong Chinese. *Discourse & Society*, 30(6), 549-572.

CHRT. (2022). Welcome to the Canadian Human Rights Tribunal. https://www.chrt-tcdp.gc.ca/index-en.html (E.T.: 14.01.2022).

Çomu, T. (2012). Video Paylaşım Ağlarında Nefret Söylemi: Youtube Örneği. Yayımlanmamış Yüksek Lisans Tezi. Ankara: Ankara Üniversitesi.

Çomu, T. ve Binark, M. (2013). Yeni Medya Ortamlarında Nefret Söylemi. *Medya ve Nefret Söylemi: Kavramlar, Mecralar, Tartışmalar*. İçinde M. Çınar (Editör). (s.199-216). İstanbul: Hrant Dink Vakfı Yayınları.

Dirini, İ. ve Özsu, G. (2020). *Covid-19 Pandemi Sürecinde Sosyal Medyada Nefret Söylemi Raporu*. Z. Özarslan (Editör). Ankara: Alternatif Bilişim Derneği.

Doherty, J. (2021). Introducing Safety Mode. https://blog.twitter.com/en_us/topics/product/2021/introducing-safety-mode (E.T.: 30.12.2021).

Dondurucu, Z. B. (2018a). Eşcinsellik Temelli Nefret Söylemi İçeren İletilerin Twitter'da İncelenmesi. *Erciyes İletişim Dergisi*, 5(4), 513-534.

Dondurucu, Z. B. (2018b). Yeni Medyada Cinsel Kimlik Temelli Nefret Söylemi: İnci Sözlük Örneği. *Gümüşhane Üniversitesi İletişim Fakültesi Elektronik Dergisi*, 6(2), 1376-1405.

Dondurucu, Z. B. ve Uluçay, A. P. (2015). Yeni Medya Ortamlarında Nefret Söylemi: Eşcinsellere Yönelik Nefret Söylemi İçeren Videoların Youtube Üzerinden İncelenmesi. *International Journal of Social Sciences and Education Research,* 1(3), 875-902.

Dökmen, Z. (2017). *Toplumsal Cinsiyet: Sosyal Psikolojik Açıklamalar*. İstanbul: Remzi Kitabevi.

Ekşi Sözlük. (2022). Ekşi Sözlük Nefret Söylemi Denetleme Yönetmeliği. https://docs.google.com/document/d/1rwBnpWsIEgeLVfF8rh790T_c3C4w3SvCWGiOovpvkkI/edit?hl=en_US (E.T.: 18.12.2022)

Gagliardone, I., Gal, D., Alves, T. ve Martinez, G. (2015). *Countering online hate speech*. Unesco Publishing.

Google. (2022). Google Şeffaflık Raporu: YouTube topluluk kuralları yaptırımı. https://transparencyreport.google.com/youtube-policy/removals (E.T.: 19.02.2022).

Göregenli, M. (2013a). Nefret Söylemi ve Nefret Suçları. İçinde M. Çınar (Editör). *Medya ve Nefret Söylemi: Kavramlar, Mecralar, Tartışmalar*. (s. 57-73). İstanbul: Hrant Dink Vakfı Yayınları.

Göregenli, M. (2013b). Temel Kavramlar: Önyargılar, Özcü İnançlar ve Ayrımcılık. İçinde M. Çınar (Editör). *Medya ve Nefret Söylemi: Kavramlar, Mecralar, Tartışmalar*. (s. 23-39). İstanbul: Hrant Dink Vakfı Yayınları.

Gülsoy, M. (2021). Twitter'da Siyasal Nefret Söylemi: 30 Mart 2014 ve 31 Mart 2019 Yerel Seçimler Ankara İli. Yayımlanmamış Yüksek Lisans Tezi. İstanbul: Atılım Üniversitesi.

Horzum, I. (2020). Grup İletişimi Temelinde Önyargı, Açı Sadakati, Kutuplarda Düşünmek, Ayrımcılık ve Sosyal Medyada Linç: Fazıl Say Örneği. *Uluslararası Anadolu Sosyal Bilimler Dergisi*, 4(4), 324-342.

Hrant Dink Vakfı (2009). 4 aylık rapor (Nisan - Temmuz 2009), https://hrantdink.org/attachments/article/377/Nisan-Temmuz%202009%20medya%20izleme%20raporu.pdf. (Ağustos 2009). s.4, İstanbul: Hrant Dink Vakfı Yayınları

Hrant Dink Vakfı (2014). 4 aylık rapor (Eylül - Aralık 2013) https://hrantdink.org/attachments/article/391/Medyada-Nefret-Soylemi-Eylul-Aralik-2013.pdf. (Mart 2014).s.3, İstanbul: Hrant Dink Vakfı Yayınları.

İşçi, D. ve Uludağ, E. (2019). Sosyal Medyada Suriyeliler Algısı: Youtube Sokak Röportajları Üzerine Bir İnceleme. *Ulisa: Uluslararası Çalışmalar Dergisi*, 3(1), 1-24.

Jigsaw (2019). One of Europe's Largest Gaming Platforms is Tackling Toxicity with Machine Learning. https://medium.com/jigsaw/one-of-europes-largest-gaming-platforms-is-tackling-toxicity-with-machine-learning-2c0affe4e059 (E.T.: 30.12.2021).

Kalav, A. ve Certel, A.B.F. (2017). Amerikan Sosyal Medyasında Göçmen Karşıtlığı ve Dijital Nefret Söylemi: Twitter Özelinde Bir İnceleme. *Süleyman Demirel Üniversitesi İktisadi ve İdari Bilimler Fakültesi Dergisi,* (22), 2209-2222.

Karaçam, Z. (2013). Sistematik Derleme Metodolojisi: Sistematik Derleme Hazırlamak İçin Bir Rehber. *Dokuz Eylül Üniversitesi Hemşirelik Fakültesi Elektronik Dergisi,* 6(1), 26-33.

Karadeniz, B. (2020). Yeni Medyada Nefret Söylemi: Twitter Uygulamasında Nefret Söylemi Analizi. Yayımlanmamış Yüksek Lisans Tezi. Konya: Selçuk Üniversitesi.

Karaduman, M. ve Akbulutgiller, B. (2016). "Yeni Medyada Nefret ve Ayrımcı Söylem: Gazetelerin Twitter Hesapları Üzerine Bir Analiz". İçinde B. Özçetin, C. Sözeri, İ. Sayımer, İ. İnceoğlu, P. Emre, T. Çomu (Editör). Yeni Medya Çalışmaları II. Ulusal Kongre (ss. 371-390). İstanbul: 26-27 Şubat 2015.

Karaman, H. ve Işıklı, Ş. (2016). Twitter'daki Dini ve Etnik Temelli Nefret Söylemlerinin Analizi. *AJIT-e: Bilişim Teknolojileri Online Dergisi*, 7(25), 137-152.

Karamete, F. (2019). Twitter'da Suriyeli Mültecilere Yönelik Nefret Söylemi. Yayımlanmamış Yüksek Lisans Tezi. Eskişehir: Anadolu Üniversitesi.

Karan, U. (2013). Nefret Söylemi ve Yakından İlişkili İdğer Kavramlar: Ayrımcılık, Nefret Suçu ve Hakaret. İçinde M. Çınar (Editör). *Medya ve Nefret Söylemi: Kavramlar, Mecralar, Tartışmalar*. (s. 95-127). İstanbul: Hrant Dink Vakfı Yayınları.

Kehya, Ö. (2018). İtalya ve Türkiye'ye Göç Etmiş İnsanlarla İlgili Youtube Video Yorumlarında Nefret Söylemi: Karşılaştırmalı Bir Analiz. Yayımlanmamış Yüksek Lisans Tezi. Ankara: Ankara Üniversitesi.

Keyman, F. (2013). Nefret Söylemi, Nefret Suçu, Demokrasi ve Birlikte Yaşama: Türkiye Örneği. İçinde M. Çınar (Editör). *Medya ve Nefret Söylemi: Kavramlar, Mecralar, Tartışmalar*. (s. 7-13). İstanbul: Hrant Dink Vakfı Yayınları.

Kılcı, Ş, Dondurucu Z. ve Uran, A. (2017). Yeni Medya Ortamlarında Nefret Söylemi: İslam Karşıtlığı Bağlamında Nefret Söylemi İçeren Videoların Youtube Üzerinden İncelenmesi. *AJIT-e: Online Academic Journal of Information Technology,* 8(30), 155-187.

Kırlı, E. S. (2020). Yeni Medyada Nefret Söylemi: Taraftarların 6222 Sayılı Kanun İçerikli Nefret Söylemlerinin Twitter Üzerinden İncelenmesi. Yayımlanmamış Yüksek Lisans Tezi. İstanbul: İstanbul Üniversitesi.

Kitchenham, B. (2004). Procedures for performing systematic reviews. Keele, UK, Keele University, 33(2004), 1-26. https://www.inf.ufsc.br/~aldo.vw/kitchenham.pdf (E.T.: 28.12.2021).

Kocaman, G. (2003). Hemşirelikte Kanıta Dayalı Uygulama. *Hemşirelikte Araştırma Geliştirme Dergisi,* 5(2), 61-69.

Koç, Ç. (2018). Yeni Medyada İslamofobik Söylemin Üretimi: Facebook Örneği: Facebook Örneği. *Medya ve Din Araştırmaları Dergisi*, 1(2), 211-242.

Korkusuz, B. (2021). Covid-19 Salgınında Twitter'da Çinlilere Yönelik Nefret Söylemi: "Çin Virüsü" Örneği. Yayımlanmamış Yüksek Lisans Tezi. Eskişehir: Anadolu Üniversitesi.

Kurt, G. (2019). Yeni Medyada Nefret Söylemi: Youtube'da Suriyeli Mültecilere Karşı Üretilen Nefret Söylemi Üzerine Bir Araştırma. *The Journal of International Lingual Social and Educational Sciences*, 5(1), 1-20.

Kurtul, K. (2019). Twitter'daki Siyasal Nefret Söylemi Üzerine Bir İnceleme: 24 Haziran 2018 Cumhurbaşkanı ve Milletvekili Genel Seçimleri Örneği. Yayımlanmamış Yüksek Lisans Tezi. Konya: Selçuk Üniversitesi.

Kuş, O. (2016). Dijital Nefret Söylemini Anlamak: Suriyeli Mülteci Krizi Örnek Olayı Bağlamında BBC World Service Facebook Sayfasına Gelen Yorumların Metin Madenciliği Tekniği İle Analizi. İstanbul Üniversitesi İletişim Fakültesi Dergisi, (51), 97-121.

Kuş, O. ve Öztürk İ. (2021). Çin'de Üretilen Aşılara Yönelik YouTube Tartışmaları Çerçevesinde Yanlış Bilgi ve Nefret Söylemi İlişkisi Üzerine Bir İnceleme. *Türkiye İletişim Araştırmaları Dergisi,* (38), 96-117.

Küçükyılmaz, M. M. ve Ayan, B. (2019). Paris ve Christchurch Terör Saldırılarının Twitter Üzerindeki İslamofobik Söyleme Etkisinin Duygu Analizi İle Tespiti. *Stratejik ve Sosyal Araştırmalar Dergisi*, 3(3), 417-427.

MacAvaney, S., Yao, H. R., Yang, E., Russell, K., Goharian, N., ve Frieder, O. (2019). Hate speech detection: Challenges and solutions. *PloS one*, 14(8).

Matamoros-Fernández, A. ve Farkas, J. (2021). Racism, hate speech, and social media: A systematic review and critique. *Television & New Media*, 22(2), 205-224.

Okur A. (2020). Güzellik algısı üzerinden sosyal medyada linç kavramı: Armine Harutyunyan örneği. *Abant Kültürel Araştırmalar Dergisi,* 5(10), 119-140.

Öztekin, H. (2015). Yeni Medyada Nefret Söylemi: Ekşi Sözlük Örneği. *Journal of International Social Research*, 8(28), 925-937.

Öztürk, F. E. (2021). Salgınla Yayılan Nefret: Twitter'da 65 Yaş Üstü Bireylere Yönelik Nefret Söylemi. *Ege Üniversitesi İletişim Fakültesi Yeni Düşünceler Hakemli E-Dergisi*, (15). 143-159.

Paz, M. A., Montero-Díaz, J., ve Moreno-Delgado, A. (2020). Hate speech: A systematized review. *Sage Open*, 10(4).

Söğüt, F. (2021). Dağlık Karabağ Çatışması Ve Nefret Söylemi: Youtube Kullanıcı Yorumları Üzerine Bir İnceleme. İnönü Üniversitesi İletişim Fakültesi Elektronik Dergisi (İNİF E-Dergi), 6(2), 306-324.

Syed, S. (2019). Hello Neighbor: How a Local Newspaper Builds Community via Online Comments. https://medium.com/jigsaw/hello-neighbor-how-a-local-newspaper-builds-community-via-online-comments-c6a0bbfccb3b (E.T.: 19.01.2022).

Şahin, M. (2018). Bir Siyasal İletişim Unsuru Olarak Nefret Söyleminin Spor Müsabakalarına Yansıması: Twitter Örneği. Yayımlanmamış Yüksek Lisans Tezi. İstanbul: Marmara Üniversitesi.

Taşdelen, B. (2020). Twitter'da Mültecilere Karşı Çevrimiçi Nefret Söylemi: #surriyelileriistemiyoruz. *Gümüşhane Üniversitesi Sosyal Bilimler Enstitüsü Elektronik Dergisi*, 11(2), 562-575.

Toprak, M. (2018). Sosyal Medyada Suriyeli Sığınmacılara Yönelik Nefret Söylemi: Twitter Örneği. Yayımlanmamış Yüksek Lisans Tezi. Malatya: İnönü Üniversitesi.

Tunçer, Ç. (2020). Sosyal Medya ve Şiddet: Ekşi Sözlük'te Çinli Algısı. *İnsan ve İnsan*, 7(25), 65-84.

Türknaz, Y. (2021). Sosyal Paylaşım Ağlarının Siyasal İçeriklerinde Nefret Söylemi: 2019 İstanbul Seçimlerine İlişkin Twitter Paylaşımları. Yayımlanmamış Yüksek Lisans Tezi. İstanbul: Üsküdar Üniversitesi.

Twitter. (2022). Hateful Conduct Policy. https://help.twitter.com/en/rules-and-policies/hateful-conduct-policy (E.T.: 28.02.2022).

Uçar, A. K. ve Aliyazıcıoğlu, B. (2021). Pandemi Sürecinde Twitter ve Nefret Söylemi. *International Journal of Social and Humanities Sciences,* 5(2). 53-64.

Ülken, F. B. ve Yüce, N. (2020). Yeni Medyada Kadın Bedenine Yönelik Ayrımcılık: Ekşi Sözlük Örneği. *Mersin Üniversitesi Sosyal Bilimler Enstitüsü Dergisi*, 3(2), 40-79.

Wachs, S. ve Wright, M. F. (2019). The moderation of online disinhibition and sex on the relationship between online hate victimization and perpetration. *Cyberpsychology*, Behavior, and Social Networking, 22(5), 300-306.

Warman v. Kouba, 2006 CHRT 50 (CanLII). https://canlii.ca/t/1q60v (E.T.: 21.12.2021)

We Are Social. (2021). Digital 2021: Global Overview Report. https://wearesocial.com/uk/blog/2021/01/digital-2021-uk/ (E.T.: 28.12.2021)

Weber, A. (2009). *Nefret Söylemi El Kitabı*. (çev. M. Çulhaoğlu). Avrupa Konseyi Yayınları.

Yaşa, H. (2017). Nefret Söylemi İnşasında Sosyal Medyanın Rolü: Ekşi Sözlük Örneği. Yayımlanmamış Yüksek Lisans Tezi. Antalya: Akdeniz Üniversitesi.

Yıldız, E. (2018). Twitter'da ve Çevrimiçi Bir Gazetede Yer Alan Nefret Söylemlerinin Karşılaştırılması: Suriyeli Mülteciler Örneği. *OPUS Uluslararası Toplum Araştırmaları Dergisi*, 9(16), 760-793.

Yıldız, E. (2020). Sosyal Medya ve Kamusal Alan Tartışmaları Ekseninde Nefret Söylemi: Twitter Üzerine Bir İnceleme (Suriyeliler Örneği). Yayımlanmamış Yüksek Lisans Tezi. Tunceli: Munzur Üniversitesi.

YouTube. (2022). Hate Speech Policy. https://support.google.com/youtube/answer/2801939?hl=en#zippy= (E.T.: 28.02.2022)

Yücetürk, C. (2018). Futbol Fanatizmi ve Yeni Medya: Ekşisözlük'te Yer Alan Nefret Söylemleri Üzerine Bir İnceleme. Yayımlanmamış Yüksek Lisans Tezi. İstanbul: İstanbul Üniversitesi.

Yücetürk, C. ve Akyol, O. (2019). Sosyal Medya Ortamında Futbol Ve Nefret Söylemi: Mesut Özil Örneği. *Gümüşhane Üniversitesi İletişim Fakültesi Elektronik Dergisi,* 7(2), 1106-1129.

Zhang, Z. ve Luo, L. (2018). Hate speech detection: A solved problem? The challenging case of long tail on Twitter. *Semantic Web*, 10(5), 1-21.

bilimlerin araştırma alanı olmanın ötesine geçmiştir. Dolayısıyla, günümüzde söz konusu disiplininin içerik itibarıyla özellikle dijital teknolojilerin hızla gelişmesi ve çeşitliliğin artması sonucu bilgisayar bilimleri, yönetim bilişim sistemleri, matematik gibi bilim dalları ile entegrasyonunun artık bir tercih olmaktan çıkıp, zorunluluk haline geldiğini de vurgulamak gerekmektedir.

Sonuç olarak günümüz bakış açısıyla dijital kimlik kavramının mevcut konumu; hala dönüşüm sürecinde olup, gelecekte nitelikli bilimsel araştırma ve çalışmalara hem toplumsal hem de kurumsal ve/veya örgütsel boyutuyla geliştirilmeye ve güçlendirmeye ihtiyacı artacak bir araştırma alanıdır. Bu doğrultuda uzun vadede gerçekleşebilen ve oldukça maliyetli sistem geçişlerinin yol açabileceği sıkıntı veya sorunlara hazırlıklı olabilecek kurumlar veya devletlerin, donanımlı bir BİT altyapısına sahip olabilmesi ve bireysel olarak da öncelikle gerçek anlamda iyi bir dijital vatandaş olabilmek ve bu doğrultuda gerekli kişisel yetenek ve bilgi vizyonunu geliştirmek; nitelikli akademik ve bilimsel çalışmaların da elverişli şekilde amacına hizmet etmesine olanak sağlayabilecektir.

KAYNAKÇA

Al-Khouri, A. M. (2014). Digital İdentity: Transforming GCC Economies. *Innovation Management, Policy & Practice*, 16(2), 184-194.

Bromby, M. (2010). Identification, Trust and Privacy: How Biometrics can Aid Certification of Digital Signatures. *International Review of Law, Computers & Technology*, 24(1), 133-141.

Dalton, J. C. & Crosby, P. C. (2013). Digital Identity: How Social Media Are Influencing Student Learning and Development in College. *Journal of College and Character*, 14(1), 1-4.

Devereux, L., Melewar, T. C. & Foroudi P. (2017). Corporate Identity and Social Media: Existence and Extension of the Organization, *International Studies of Management & Organization*, 47(2), 110-134.

Dinçerden, E. (2021). Gelişen İletişim Teknolojileri Sürecinde Dijital Vatandaşlık Kavramına Güncel Bakış, İçinde H. Babacan (Editör), S. Özer (Editör), *Sosyal ve Beşeri Bilimler Araştırma ve Teori* (267-280). France / Lyon: Livre De Lyon.

Engeness, I. (2021). Developing Teachers' Digital Identity: Towards the Pedagogic Design Principles of Digital Environments to Enhance Students' Learning in the 21st Century. *European Journal of Teacher Education*, 44(1), 96-114.

Granic, I., Morita, H. & Scholten, H. (2020). Beyond Screen Time: Identity Development in the Digital Age. *Psychological Inquiry*: *An International Journal for the Advancement of Psychological Theory*, 31(3), 195-223.

Horst, S. O., Järventie-Thesleff, R. & Perez-Latre, F. J. (2020). Entrepreneurial Identity Development through Digital Media. *Journal of Media Business Studies*, 17(2), 87-112.

Kerrigan, F. & Hart, A. (2016). Theorising Digital Personhood: A Dramaturgical Approach. *Journal of Marketing Management*, 32, 17-18.

Kilger, M. (1994). The Digital Individual. *The Information Society*, 10(2), 93-99.

Martin, A. & Taylor, L. (2021). Exclusion and Inclusion in Identification: Regulation, Displacement and Data Justice. *Information Technology for Development*, 27(1), 50-66.

Masiero, S. & Bailur, S. (2021). Digital Identity for Development: The Quest for Justice and a Research Agenda. *Information Technology for Development*, (27)1, 1-12.

Satchell, C., Shanks, G., Howard, S. & Murphy, J. (2011). Identity Crisis: User Perspectives on Multiplicity and Control in Federated Identity Management. *Behaviour & Information Technology*, 30(1), 51-62.

Seltsikas, M. & O'Keefe, R. M. (2010). Expectations and oUTcomes in Electronic Identity Management: The Role of Trust and Public Value. *European Journal of Information Systems*, 19(1), 93-103.

Sperfeldt, C. (2022). Legal Identity in the Sustainable Development Agenda: Actors, Perspectives and Trends in an Emerging Field of Research. *The International Journal of Human Rights*, 26(2), 217-238.

Stoller, E. (2013). Our Shared Future: Social Media, Leadership, Vulnerability, and Digital Identity, *Journal of College and Character*, 14(1), 5-10.

Sule, M. J., Zennaro, M. & Thomas, G. (2021). Cybersecurity through the lens of Digital Identity and Data Protection: Issues and Trends. *Technology in Society*, 67 (101734), 1-9.

Utesheva, A., Simpson, J. R. & Cecez-Kecmanovic, D. (2016). Identity Metamorphoses in Digital Disruption: A Relational Theory of Identity. *European Journal of Information Systems*, 25(4), 344-363.

İnternet Kaynakları:

URL-1: https://sozluk.gov.tr/ (Türk Dil Kurumu resmi web sitesi, E.T.: 15.03.2022).

KAYNAKÇA

Arık, M. B. (2009). İnsan ve Toplumu Bir Arada Düşünmedikçe Popüler Kültürü Tartışamayız. İçinde Enderhan Karakoç (Editör) *Medya ve Popüler Kültür.* (s. 1-30). Konya: Literatürk.

Baudrillard, J. (2006). *Kusursuz Cinayet.* (çev. N. Sevil). İstanbul: Ayrıntı.

Baudrillard, J. (2011). *Simülakrlar ve Simülasyon* (6. Baskı). Ankara: Doğu Batı.

Baudrillard, J. (2012). *Tüketim Toplumu.* İstanbul: Ayrıntı.

Birsen, Ö., ve Öztürk, Ş. Y. (2011). Tüketim Kültürü Çerçevesinden Sağlık Haberleri. *Akademik Bakış Dergisi,* 26, 1-21.

Dağtaş, B., ve Dağtaş, E. (2009). Tüketim Kültürü, Yaşam Tarzları, Boş Zamanlar Ve Medya Üzerine Bir Literatür Taraması. İçinde B. Dağtaş ve E. Dağtaş (Der.) *Medya, Tüketim Kültürü Ve Yaşam Tarzları,* (27-75). Ankara. Ütopya.

Debord, G. (1994). *The Society of the Spectacle.* New York: Zone.

Durak, N. ve İrğat, M. (2016). Değersizleşme ve Yabancılaşma Bağlamında Tüketim Ahlâkı ve İnsan. İlahiyat Akademi Dergisi, 2(3), 75-88.

Erdoğan, İ. ve Alemdar, K. (2005). *Popüler Kültür ve İletişim.* Ankara: Erk Yayınları.

Eysenbach, G. (2008). Credibility of Health Informationand Digital Media: New Perspectivesand İmplications for Youth. In: M. J. Metzger & A. J. Flanagin (Eds.) (p. 123-154). *Digital Media, Youth, and Credibility*. MIT Press.

Featherstone, M. (2013). Postmodernizm ve Tüketim Kültürü. (çev. M. Küçük). İstanbul: Ayrıntı.

Gencer, Z. T., Daşlı, Y., ve Biçer, E. B. (2019). Sağlık İletişiminde Yeni Yaklaşımlar: Dijital Medya Kullanımı. *Selçuk Üniversitesi Sosyal Bilimler Meslek Yüksekokulu Dergisi*, 22(1), 42-52.

Goffman, E. (2018). *Günlük Yaşamda Benliğin Sunumu*. (çev. B. Cezar). İstanbul: Metis.

Huizinga, J. (2006). *Homo Ludens: Oyunun Toplumsal İşlevi Üzerine Bir Deneme*. (çev. M. A. Kılıçbay). İstanbul: Ayrıntı Yayınları.

Okur, H. D. (2020). Modern Tüketim Biçimleri: Tüketimin Boyutları Ve Sanal Tüketim. Doktora Tezi. Malatya: İnönü Üniversitesi.

Özgiden, H. (2013). Dijital Kültür Sürecinde Elektronik Ticaretin Dönüşümü: Sosyal Ticaret Uygulamaları. Yüksek Lisans Tezi. İzmir: Ege Üniversitesi.

Karagöz, K. (2013). Yeni Medya Çağında Dönüşen Toplumsal Hareketler ve Dijital Aktivizm Hareketleri. İletişim ve Diplomasi/*Yeni Medya*, 1(1), 131-156.

Koçak, A. ve Bulduklu, Y. (2010). Sağlık İletişimi: Yaşlıların Televizyonda Yayınlanan Sağlık Programlarını İzleme Motivasyonları. *Selçuk Üniversitesi İletişim Fakültesi Akademik Dergisi*, 6(3), 5-17.

Köse, H. (2010). Medya ve Tüketim Sosyolojisi. Ankara: Ayraç.

Kula, N. (2012). TV Dizileri Yoluyla Yeniden Üretilen Tüketim Kültürü [Özel sayı]. *Tarih Kültür ve Sanat Araştırmaları Dergisi*, 1(4), 507-530.

Friedman, L. M. (2002). *Yatay Toplum*. İstanbul: Türkiye İş Bankası Kültür Yayınları.

Lefebvre, H. (2010). *Modern Dünyada Gündelik Hayat*. (çev. I. Gürbüz). İstanbul: Metis

Lull, J. (2001). *Medya, İletişim, Kültür.* (çev. N. Güngör). Ankara: Vadi.

Marx, K. (2013). *Yabancılaşma.* (çev. B. Erdost) Ankara: Sol.

Montgomery, K. (2000). Youthand Digital Media: A Policy Research Agenda. *Journal of Adolescent Health*, 27(2), 61-68.

Swingewood, A. (1996). *Kitle Kültürü Efsanesi.* (çev. A. Kansu). Ankara: Bilim Sanat.

Taılaıtı, T. (2018). Dijital Medya ve Kültür Endüstrisi. Yüksek Lisans Tezi. İstanbul: İstanbul Ticaret Üniversitesi.

Taydaş, O. ve Karakoç, E. (2019). Sanal Üretim ve Sanal Tüketim Bağlamında Bilgisayar Oyunları ve Boş Zaman Kavramı: Farmvılle Örneği. *Erciyes İletişim Dergisi*, 6 (2), 1191-1208.

Torlak, Ö. (2010). Gündelik Hayatta Tüketime Yön Veren Değerlerdeki Değişim. İçinde R. Şentürk (Editör) *Tüketim Ve Değerler* (s. 47-65). İstanbul: İTO.

URL-1: https://sozluk.gov.tr/, (E.T.: 01.03.2022).

URL-2: https://iisbf.gelisim.edu.tr/bolum/yeni-medya-ve-iletisim-297/haber/Dijital-Medya-Nedir, (E.T.: 05.03.2022).

URL-3: https://medium.com/@hyturkyilmaz/dijital-medya-nedir-digital-media-nedir-2d65e5898a73, (E.T.: 19.01.2022).

URL-4: https://www.ugurkanuluturk.com/singlepost/2017/09/17/Sanal-Tüketim, (E.T.: 11.02.2022).

Zorlu, A. (2006). *Modern Tüketimin Tarihinden Tüketim Araştırmalarına Tüketim Sosyolojisi.* Ankara: Global.

Editör: Prof. Dr. Nurten Özçelik

International Research in Education Sciences

EĞİTİM yayınevi

INTERNATIONAL RESEARCH IN EDUCATION SCIENCES

Editör: Prof. Dr. Nurten Özçelik

Genel Yayın Yönetmeni: Yusuf Ziya Aydoğan (yza@egitimyayinevi.com)
Genel Yayın Koordinatörü: Yusuf Yavuz (yusufyavuz@egitimyayinevi.com)
Sayfa Tasarımı: Eğitim Yayınevi Grafik Birimi
Kapak Tasarımı: Eğitim Yayınevi Grafik Birimi

T.C. Kültür ve Turizm Bakanlığı
Yayıncı Sertifika No: 47830

ISBN: 978-625-8108-49-1
1. Baskı, Mart 2022

Baskı Cilt
Bulut Dijital Matbaa Sanayi Ticaret Limited Şirketi
Musalla Bağları Mah. İnciköy Sok. 1/A Selçuklu / KONYA
Matbaa Sertifika No: 48120

Kütüphane Kimlik Kartı

INTERNATİONAL RESEARCH IN EDUCATION SCIENCES
Editör: Prof. Dr. Nuten Özçelik
130 s., 165x240 mm
Kaynakça var, dizin yok.
ISBN: 978-625-8108-49-1

Copyright © Bu kitabın Türkiye'deki her türlü yayın hakkı Eğitim Yayınevi'ne aittir. Bütün hakları saklıdır. Kitabın tamamı veya bir kısmı 5846 sayılı yasanın hükümlerine göre kitabı yayımlayan firmanın ve yazarlarının önceden izni olmadan elektronik/mekanik yolla, fotokopi yoluyla ya da herhangi bir kayıt sistemi ile çoğaltılamaz, yayımlanamaz.

EĞİTİM
yayınevi
Yayınevi Türkiye Ofis: İstanbul: Eğitim Yayınevi Tic. Ltd. Şti., Atakent mah. Yasemen sok. No: 4/B, Ümraniye, İstanbul, Türkiye

Konya: Eğitim Yayınevi Tic. Ltd. Şti., Fevzi Çakmak Mah. 10721 Sok. B Blok, No: 16/B, Safakent, Karatay, Konya, Türkiye
+90 332 351 92 85, +90 533 151 50 42, 0 332 502 50 42
bilgi@egitimyayinevi.com

Yayınevi Amerika Ofis: New York: Egitim Publishing Group, Inc.
P.O. Box 768/Armonk, New York, 10504-0768, United States of America
americaoffice@egitimyayinevi.com

Lojistik ve Sevkiyat Merkezi: Kitapmatik Lojistik ve Sevkiyat Merkezi, Fevzi Çakmak Mah. 10721 Sok. B Blok, No: 16/B, Safakent, Karatay, Konya, Türkiye
sevkiyat@egitimyayinevi.com

Kitabevi Şubesi: Eğitim Kitabevi, Şükran mah. Rampalı 121, Meram, Konya, Türkiye
+90 332 499 90 00
bilgi@egitimkitabevi.com

İnternet Satış: www.kitapmatik.com.tr
+90 537 512 43 00
bilgi@kitapmatik.com.tr

ilk okuyan siz olun
kitapmatik
İnternetteki kitapçınız

REFERENCES

Adler, A. (1993). *Psikolojik Aktivite*. Çev. Belkıs Çorakçı, Say Yayınları, İstanbul, 113.

Akgül, Z. (2014). *Örgütsel Bağlılık* ve Tükenmişlik Arasındaki İlişkinin Matematik Öğretmenlerinin Algılarına Göre İncelenmesi. Yayınlanmamış Yüksek Lisans Tezi. Cumhuriyet Üniversitesi Eğitim Bilimleri Enstitüsü, Sivas

Arslan, S. (2021). Öğretmenlerin Duygusal Zekâ Düzeyleri ile Örgütsel Yalnızlık Algıları Arasındaki İlişki. Yayınlanmamış Yüksek Lisans Tezi. Karabük Üniversitesi Eğitim Bilimleri Enstitüsü, Karabük

Atlı, F. (2019). *Öğretmenlerin Öz-Anlayışları* ile Mesleki Tükenmişlikleri Arasındaki İlişkinin İncelenmesi. Yayınlanmamış Yüksek Lisans Tezi. İstanbul Sabahattin Zaim Üniversitesi Sosyal Bilimler Enstitüsü, İstanbul

Aydın, T. (2020). Sosyal Bilgiler Öğretmenlerinin Mesleki Tükenmişlik Düzeylerinin ve Öğretmen Özyeterlik İnançlarının İncelenmesi. Yayınlanmamış Yüksek Lisans Tezi. Van Yüzüncü Yıl Üniversitesi Eğitim Bilimleri Enstitüsü, Van

Beemsterboer, J., & Baum, B. H. (1989). " Burnout" Definitions and Health Care Management. *Social Work in Health Care*, *10*(1), 97-109.

Bıçak, M. (2021). Sınıf Öğretmenlerinin Öznel İyi Oluş Düzeyleri ile Mesleki Tükenmişlikleri Arasındaki İlişki. Yayınlanmamış Yüksek Lisans Tezi. Ondokuz Mayıs Üniversitesi Eğitim Bilimleri Enstitüsü, Samsun

Bilgili, C. (2019). Beden Eğitimi Öğretmenlerinin İş Doyumu ve Mesleki Tükenmişlik Düzeylerinin İncelenmesi (Van İli Örneği*)*. Yayınlanmamış Yüksek Lisans Tezi. Van Yüzüncü Yıl Üniversitesi, Van

Birel, S. (2020). Müzik Öğretmenlerinin Mesleki Tükenmişlikleri ile Yaşam Doyumları Arasındaki İlişkinin İncelenmesi (Van ili örneği). Yayımlanmamış Yüksek Lisans Tezi. Van Yüzüncü Yıl Üniversitesi Güzel Sanatlar Anabilim Dalı. Van

Bozkur, M. T. (2021). Spor Bilimleri Fakültesinde Eğitim Alan Öğrencilerin Sporda e-Öğrenmeye Yönelik Tutumları, Akademik Erteleme Davranışları ve Duygusal Zeka Özelliğinin İncelenmesi. Yayınlanmamış Yüksek Lisans Tezi. Gazi Üniversitesi Eğitim Bilimleri Enstitüsü, Ankara

Büyüköztürk, Ş., Kılıç-Çakmak, E., Akgün, Ö., Karadeniz, Ş., & Demirel, F. (2008). Bilimsel araştırma yöntemleri Ankara: Pegem Yayıncılık

Cevizci, H. (2020). Van İlinde Görev Yapmakta Olan Sözleşmeli ve Kadrolu Beden Eğitimi Öğretmenlerinin Mesleki Tükenmişlik Düzeylerinin İncelenmesi. Yayımlanmamış Yüksek Lisans Tezi. Van Yüzüncü Yıl Üniversitesi Beden Eğitimi ve Spor Anabilim Dalı. Van

Çintitiz, Ş. (2016). Mesleki ve Teknik Anadolu Liselerinde Kültür Dersi Öğretmenlerinin Mesleki Tükenmişlik Düzeyinin Tespiti: Beşiktaş İlçesi Örneği. Yayınlanmamış Yüksek Lisans Tezi, İstanbul Aydın Üniversitesi Sosyal Bilimler Enstitüsü, İstanbul.

De Bono, E. (1999). Altı Şapkalı Düşünme Tekniği (Çev. E. Tuzcular). *İstanbul: Remzi Kitabevi*.

Demir, F. (2019). Beden Eğitimi ve Spor Öğretmenlerinin Fiziksel Aktivite Ve Mesleki Tükenmişlik Düzeylerinin İncelenmesi. Yayınlanmamış Yüksek Lisans Tezi. Uludağ Üniversitesi Sosyal Bilimler Enstitüsü, Bursa

Diken, E. H., & Aydoğdu, M. (2018). Fen bilgisi öğretmen adaylarının duygusal zekâları ile fen başarıları (genetik konusunda) arasındaki ilişki. *Online Fen Eğitimi Dergisi*, 3(1): 1-13**.**

Engin, A. (2006). *Milli Eğitim Bakanlığı İlköğretim müfettişlerinin Tükenmişlik Duygusu Üzerine Bir Araştırma.* (Yayınlanmamış yüksek lisans tezi). Harran Üniversitesi/Sosyal Bilimler Enstitüsü, Şanlıurfa.

Er, Ç. A. (2017). Rehber Öğretmenlerde Mesleki Benlik Saygısı, Duygusal Zeka ve Yaşam Doyumlarının Çeşitli Değişkenler Açısından İncelenmesi. Yayımlanmamış Yüksek Lisans Tezi. Necmettin Erbakan Üniversitesi Eğitim Bilimleri Enstitüsü. Konya

Eranıl, A. K.. ve Özcan, M. (2019). Eğitim fakültesi öğrencilerinin duygusal zekâ düzeyinin incelenmesi, *Kırşehir Eğitim Fakültesi Dergisi*, 20(1), 100-118

Erdil, R. (2018), İlkokul Öğretmenlerinin Duygusal Zekâ Düzeyleri ile Öznel İyi Oluşları Arasındaki İlişkinin İncelenmesi, Yayınlanmamış Yüksek Lisans Tezi. İstanbul Gelişim Üniversitesi Sosyal Bilimler Enstitüsü

Erdoğdu, Yüksel M. (2008). Duygusal Zekâ'nın Bazı Değişkenler Açısından İncelenmesi. Elektronik Sosyal Bilimler Dergisi, S. 7, s. 62-76.

Ergül, T.P. (2020). *Öğretmenlerin Örgütsel Sessizlik* ve Mesleki Tükenmişlikleri Arasındaki İlişki ve Bazı Değişkenlere Göre İncelenmesi. Yayınlanmamış Yüksek Lisans Tezi Gazi Üniversitesi Eğitim Bilimleri Enstitüsü, Ankara

Erkoç, N. (2019). İlkokul Yöneticilerinin Yılmazlık, Duygusal Zekâ ve Yönetsel Etkililik Düzeyleri Arasındaki İlişkinin İncelenmesi. Yüksek lisans tezi. İnönü Üniversitesi, Eğitim Bilimleri Enstitüsü, Malatya.

Erkul, A. (2014). Meslek Lisesi Öğretmenlerinin Mesleki Tükenmişlik Düzeyi. Yayınlanmamış Yüksek Lisans Tezi, Bahçeşehir Üniversitesi Eğitim Bilimleri Enstitüsü, İstanbul

Erol S. , Aygün S., Çay H. (2018), Birinci basamak sağlık çalışanlarında duygusal zekâ, benlik saygısı ve ilişkili faktörler, Gümüşhane Üniversitesi Sağlık Bilimleri Dergisi. GÜSBD, cilt.7, ss.10-20,

Gencer, A. (2002). Öğretmenlerin İş Doyumu ile Mesleki Tükenmişlik Düzeyleri Arasındaki İlişkiler, Yayınlanmamış Yüksek Lisans Tezi, Eskişehir Osmangazi Üniversitesi Sosyal Bilimler Enstitüsü, Eskişehir.

İnce, N., ve Şahin, A . (2015). Maslach Tükenmişlik Envanteri-Eğitimci Formunu Türkçe'ye uyarlama çalışması. Eğitimde ve Psikolojide Ölçme ve Değerlendirme Dergisi, 6(2), 385-399. DOI: 10.21031/epod.97301

İpek, Z. H., & Erdem, M. (2018). Lise Öğretmenlerinin Duygusal Zeka Ve Örgütsel Sinizm Düzeyleri Arasındaki İlişki. *İnönü Üniversitesi Eğitim Fakültesi Dergisi, 22*(1), 321-368.

Kabar, M. (2017). *Lise Öğretmenlerinin İşe Bağlılık Düzeyleri ile Duygusal Zeka Düzeyleri Arasındaki İlişki.* Yayınlanmamış Yüksek Lisans Tezi. İstanbul Sabahattin Zaim Üniversitesi Sosyal Bilimler Enstitüsü

Kaçmaz, N. (2005). Tükenmişlik (burnout) sendromu. *İstanbul Tıp Fakültesi Dergisi*, *68*(1), 29-32.

Kanmaz, A. ve Uyar, L. (2016). Okul Etkililiğinin Öğrenci Başarısı Üzerindeki Etkisi. *International Journal of Assessment Tools in Education,* 3(2), 123-136.

Kıral, E., & Diri, M. S. (2016). Ortaokul öğretmenlerinin iş doyumlarinin mesleki tükenmişlik düzeylerine etkisi. *Mehmet Akif Ersoy Üniversitesi Eğitim Fakültesi Dergisi*, *1*(39), 125-149.

Klassen, R. M., & Chiu, M. M. (2011). The occupational commitment and intention to quit of practicing and pre-service teachers: Influence of self-efficacy, job stress, and teaching context. *Contemporary Educational Psychology*, *36*(2), 114–129. doi:10.1016/j.cedpsych.2011.01.002

Maslach, C., Schaufeli, W. B., & Leiter, M. P. (2001). Job burnout. *Annual review of psychology*, *52*(1), 397-422.

Özcan, D. (2019). Okul Müdürlerinin Liderliği ile Öğretmenlerin Mesleki Tükenmişliklerinin Bazı Değişkenler Açısından İncelenmesi*:* Ankara Örneği. Yayınlanmamış Yüksek Lisans Tezi. Hacettepe Üniversitesi Eğitim Bilimleri Enstitüsü, Ankara

Özmen, K. Z. (2009). *İlköğretim Öğretmenlerinin Duygusal Zekâ Düzeyleriyle Öğrencilerin İstenmeyen Davranışlarını Algılamaları* ve Başa Çıkma Yöntemleri Arasındaki İlişki. Yayınlanmamış Yüksek Lisans Tezi. Marmara Üniversitesi Eğitim Bilimleri Enstitüsü, İstanbul

Sarıçiftçi, S. (2019). *Özel Eğitim Okullarında Görev Yapan Müzik Öğretmenlerinin Mesleki Doyumlarının* ve Mesleki Tükenmişlik Düzeylerinin Çeşitli Değişkenler Açısından İncelenmesi. Yayınlanmamış Yüksek Lisans Tezi. Pamukkale Üniversitesi Eğitim Bilimleri Enstitüsü, Denizli

Seymen, B. (2019). *Çalışma Yaşamında Duygusal* Zeka ile Mesleki Tükenmişlik Eğilimi Arasındaki İlişkiye Yönelik Bir Araştırma. Yayınlanmamış Yüksek Lisans Tezi. Manisa Celal Bayar Üniversitesi Sosyal Bilimler Enstitüsü, Manisa

Şencan, D. (2019). Sınıf Öğretmenlerinin Mesleki Tükenmişlik Düzeylerinin Farklı Değişkenlere Göre İncelenmesi. Yayınlanmamış Yüksek Lisans Tezi. Pamukkale Üniverstesi Eğitim Bilimleri Enstitüsü, Denizli

Usta, Y. Ç. (2015*). İlkokul Öğretmenlerinin Duygusal* Zeka *Düzeyleri İle Okul Müdürlerinin Liderlik Stillerini Algılayışları Arasındaki İlişki*. Yayınlanmamış Yüksek Lisans Tezi. Yeditepe Üniversitesi Eğitim Bilimleri Enstitüsü, İstanbul

Tatar, A., Tok, S. ve Saltukoğlu, G. (2011). Gözden Geçirilmiş Schutte Duygusal Zekâ Ölçeğinin Türkçe'ye uyarlanması ve psikometrik özelliklerinin incelenmesi. *Klinik Psikofarmakoloji Bülteni-Bulletin of Clinical Psychopharmacology,* 21(4), 325-338.

Yerli, S. (2009). *İlk* ve Orta Öğretim Okullarındaki Yöneticilerin Duygusal Zeka Ve Problem Çözme Becerileri Arasındaki İlişki (İstanbul Anadolu Yakası Örneği). Yayınlanmamış Yüksek Lisans Tezi. Maltepe Üniversitesi Sosyal Bilimler Enstitüsü, İstanbul

Yılmaz, H., & Zembat, R. (2019). Okul öncesi öğretmen adaylarının duygusal zeka düzeyleri ile üniversite yaşamına uyumları arasındaki ilişkinin incelenmesi. *Mehmet Akif Ersoy Üniversitesi Eğitim Fakültesi Dergisi*, (52), 118-136**.**

Yüksel, H. (2020). Okul Öncesi Öğretmenlerinin Mesleki Tükenmişlik Düzeyleri, Öz Yeterlik İnançları ve Kişilik Özellikleri Arasındaki İlişkinin İncelenmesi. Yayınlanmamış Yüksek Lisans Tezi. Necmettin Erbakan Üniversitesi Eğitim Bilimleri Enstitüsü, Konya

families to read authentic texts effectively. Thus, it can be claimed that most of the English majors in the present study had difficulties in reading authentic materials due to the hindrance of small vocabulary size.

2000 words (i.e., high-frequency words) deserve individual attention, however, beyond that level, 3000th, 5000th, 10000th (i.e. low-frequency words) and technical and academic words, the strategies should be paid attention for learning and coping with these words such as guessing from the context, memorization techniques and learning parts of the words (Laufer & Nation, 1999).

Under the guidance of these findings, it could be suggested that vocabulary instruction, either implicit or explicit, should be revised at higher education institutes, particularly at the departments of English Language Teaching. Since these institutes train future teachers, their vocabulary knowledge directly influences their language proficiency and subject-matter knowledge and performance. In that sense, similar studies on vocabulary knowledge could be conducted as needed analysis of the learners at different universities, additionally, the relationship between learners' vocabulary knowledge and other language skills as well as academic achievement could be investigated to evaluate the learners' overall profiles.

REFERENCES

Asgari, A. & Mustapha, G. B. (2010). Vocabulary Attrition among Adult English as A Foreign Language Persian Learners. *English Language Teaching Vol. 3*, No. 4.

Chen, W. (2019). The Relationship between Vocabulary Knowledge and Use of Chinese Tertiary Learners. *The Asian EFL Journal. Vol. (23),* 3.1. pp. 51-71.

Coniam, D. (1999). An investigation into the use of word frequency lists in computing vocabulary profiles. *Hong Kong Journal of Applied Linguistics*, *4*(1), 103-23.

Corson, D. (1997). The Learning and Use of Academic English Words. *Language Learning, 47 (4),* 671-718

Coxhead, A. (2000). A New Academic Word List. *TESOL QUARTERLY,* 34 (2), 213-238

Creswell, J.W. (2005). *Educational research: Planning, conducting, and evaluating quantitative and qualitative research*. Upper Saddle River, NJ: Pearson

Fan, M. (2000). How big is the gap and how to narrow it? An investigation into active and passive vocabulary knowledge of learners. *RELC Journal. 31*(2), 105-119.

Golberg, H., Paradis, J., & Crago, M. (2008). Lexical acquisition over time in minority first language children learning English as a second language. *Applied psycholinguistics*, *29*(1), 41-65.

Hansen, L. (2001). Language attrition: The fate of the start. *Annual Review of Applied Linguistics, 21,* 60-73.

Henriksen, B. (1999) Three dimensions of vocabulary development. *Studies in Second Language Acquisition,* 21, 303-317.

Hunt, A. and Beglar, D. (2005). A framework for developing EFL reading vocabulary. *Reading in a Foreign Language,* 17, 23-59.

Laufer, B. & Nation, P. (1995). Vocabulary size and use: Lexical richness in L2 written production. *Applied Linguistics*, 16,307-322.

Laufer, B., & Paribakht, T.S. (1998). The relationship between passive and active vocabularies: Effects of language learning context. *Language Learning, 48*(3),365-391.

Laufer, B. (1998). The development of passive and active vocabulary in a second language: same or different? *Applied Linguistics* 12, 255-271.

Laufer, B. & Nation, P. (1999). A Vocabulary size test of controlled productive ability, *Language Testing,* 16,33-51.

Laufer, B., & Goldstein, Z. (2004). Testing vocabulary knowledge: Size, strength, and computer adaptiveness. *Language Learning, 54*(3),399-436.

Meara, P. (1996). The dimensions of lexical competence. In G. Brown, K. Malmkjaer & J. Williams(Eds.), *Performance and competence in second language acquisition* (pp:35-53). Cambridge: Cambridge University Press.

Mokhtar, A. A. (2010). Achieving Native-like English Lexical Knowledge: The Non-native Story. *Journal of Language Teaching & Research*, *1*(4), 343-352

Nation, P. (1990). *Teaching and Learning Vocabulary*, Boston: Heinle & Heinle

Nation, P., & Waring, R. (1997). Vocabulary size, text coverage, and word lists. *Vocabulary: Description, acquisition and pedagogy*, *14*, 6-19.

Nation, I. S. P. (2001) *Learning Vocabulary in Another Language*. Cambridge: Cambridge University Press.

Nemati, A. (2010). Active and Passive Vocabulary Knowledge: The Effect of Years of Instruction. *The Asian EFL Journal, 12* (1),30-46.

Ozturk, M. (2016). Second language vocabulary growth at advanced level. *The Language Learning Journal*, *44*(1), 6-16.

Schmitt, N. (1997). Vocabulary learning strategies. In N. Schmitt and M. McCarthy, (Eds.), *Vocabulary: Description, Acquisition, and Pedagogy*,199-227. Cambridge University Press, Cambridge.

Schmitt, N., Schmitt, D. & Clapham, C. (2001). Developing and Exploring the Behaviour of Two New Versions of the Vocabulary Levels Test. *Language Testing, 18* (1),55-88.

Vermeer, A. (2001) Breadth and depth of vocabulary in relation to L1/L2 acquisition and frequency of input. *Applied Psycholinguistics*, 22, 217-234.

Zareva, A. (2005). Models of lexical knowledge assessment of second language learners of English at higher levels of language proficiency. *System, 33*, 547-562.

References

Ackermann, E. (2001). Piaget's constructivism, Papert's constructionism: What's the difference. *Future of learning group publication*, 5(3), 438.

Adjemian, C. (1976). On the nature of interlanguage systems. *Language learning*, 26(2), 297-320.

Barman, B. (2012). The linguistic philosophy of Noam Chomsky. *Philosophy and Progress*, 103-122.

Bialystok, E. (1997). The structure of age: In search of barriers to second language acquisition. *Second language research*, 13(2), 116-137.

Bylund, E. (2009). Maturational constraints and first language attrition. *Language learning*, 59(3), 687-715.

Cenoz, J. (2003). The additive effect of bilingualism on third language acquisition: *A review. International Journal of Bilingualism*, 7(1), 71-87.

Cenoz, J. (2013). The influence of bilingualism on third language acquisition: Focus on multilingualism. *Language teaching*, 46(1), 71-86.

Chilosi, A. M., Pfanner, L., Pecini, C., Salvadorini, R., Casalini, C., Brizzolara, D., & Cipriani, P. (2019). Which linguistic measures distinguish transient from persistent language problems in Late Talkers from 2 to 4 years? A study on Italian speaking children. *Research in Developmental Disabilities*, 89, 59-68.

Chomsky, N. (1967). Recent contributions to the theory of innate ideas. In A Portrait of Twenty-five Years (pp. 31-40). Springer, Dordrecht.

Chomsky, N. (1976). On the nature of language. *Origins and evolution of language and speech*, 280, 46-57.

Chomsky, N. (2012). Poverty of stimulus: Unfinished business. *Studies in Chinese linguistics*, 33(1), 3-16.

Cook, V., & Cook, V. J. (1993). *Linguistics and second language acquisition* (Vol. 12). London: Macmillan.

Cummins, J. (1981). Age on arrival and immigrant second language learning in Canada: A Reassessment1. *Applied linguistics*, 2(2), 132-149.

Dörnyei, Z., & Schmidt, R. (Eds.). (2001). *Motivation and second language acquisition* (Vol. 23). Natl Foreign Lg Resource Ctr.

Du, X. (2009). The affective filter in second language teaching. *Asian social science*, 5(8), 162-165.

Ellis, R. (1989). *Understanding second language acquisition* (Vol. 31). Oxford: Oxford university press.

Ellis, R., & Ellis, R. R. (1994). *The study of second language acquisition*. Oxford: Oxford University.

Ervin-Tripp, S. M. (1974). Is second language learning like the first. *TESOL quarterly*, 8(2) 111-127.

Gardner, R. C. (2001). Integrative motivation and second language acquisition. *Motivation and second language acquisition*, 23(1), 1-19.

Gardner, R. C., & Smythe, P. C. (1975). Motivation and second-language acquisition. *Canadian Modern Language Review*, 31(3), 218-233.

Gardner, R. C., & MacIntyre, P. D. (1993). A student's contributions to second-language learning. Part II: Affective variables. *Language teaching*, 26(1), 1-11.

Hakuta, K., Bialystok, E., & Wiley, E. (2003). Critical evidence: A test of the critical-period hypothesis for second-language acquisition. *Psychological science*, 14(1), 31-38.

Hutauruk, B. S. (2015). Children first language acquisition at age 1-3 years old in balata. *IOSR Journal of Humanities and Social Science (IOSR-JHSS)*, 20(8), 51-57.

Junko, M. C. (2005). New framework of intrinsic/extrinsic and integrative/instrumental motivation in second language acquisition. *The Keiai Journal of International Studies*, (16), 39-64.

Kasper, G., & Schmidt, R. (1996). Developmental issues in interlanguage pragmatics. *Studies in second language acquisition*, 18(2), 149-169.

Kecskes, I. (2015). How does pragmatic competence develop in bilinguals?. *International Journal of Multilingualism*, 12(4), 419-434.

Khasinah, S. (2014). Factors influencing second language acquisition. *Englisia: Journal of Language, Education, and Humanities*, 1(2), 256-269.

Kozulin, A. (1998). *Psychological tools: A sociocultural approach to education*. Harvard: Harvard University Press.

Krashen, S. (1981). Second language acquisition. *Second Language Learning*, 3(7), 19-39.

Krashen, S. (1992). The input hypothesis: An update. Linguistics and language pedagogy: *The state of the art*, 409-431.

Krashen, S. D., & Terrell, T. (1983). *Natural approach* (pp. 20-20). New York: Pergamon.

Kumar, R., & Gupta, V. K. (2009). An introduction to cognitive constructivism in education. *Journal of Indian Education*, 35(3), 39-45.

Lai, W., & Wei, L. (2019). A critical evaluation of Krashen's monitor model. *Theory and Practice in Language Studies*, 9(11), 1459-1464.

Lantolf, J. P., & Pavlenko, A. (1995). Sociocultural theory and second language acquisition. *Annual review of applied linguistics*, 15, 108-124.

Le Pichon, E., de Swart, H., Vorstman, J., & van den Bergh, H. (2010). Influence of the context of learning a language on the strategic competence of children. *International Journal of Bilingualism*, 14(4), 447-465.

Levykh, M. G. (2008). The affective establishment and maintenance of Vygotsky's zone of proximal development. *Educational theory*, 58(1), 83-101.

Littlewood, W., & William, L. (1984). *Foreign and second language learning: Language acquisition research and its implications for the classroom*. Cambridge: Cambridge University Press.

McLeod, S. A. (2007). Bf skinner: Operant conditioning. Retrieved on the 10th of March, 2022 from https://www.academia.edu/download/44186702/Skinner.pdf

Menken, K., & Kleyn, T. (2010). The long-term impact of subtractive schooling in the educational experiences of secondary English language learners. *International Journal of Bilingual Education and Bilingualism*, 13(4), 399-417.

Nath, P. R., Mohamad, M., & Yamat, H. (2017). The effects of movies on the affective filter and English acquisition of low-achieving English learners. *Creative Education*, 8(08), 1357.

Nikolov, M., & Djigunović, J. M. (2006). Recent research on age, second language acquisition, and early foreign language learning. *Annual review of applied linguistics*, 26, 234-260.

Ortega, L. (2014). *Understanding second language acquisition*. New York: Routledge.

Oxford, R. L. (1989). Use of language learning strategies: A synthesis of studies with implications for strategy training. *System*, 17(2), 235-247.

Peyer, E., Kaiser, I., & Berthele, R. (2010). The multilingual reader: Advantages in understanding and decoding German sentence structure when reading German as an L3. *International Journal of Multilingualism*, 7(3), 225-239.

Piaget, J. (2000). Commentary on Vygotsky's criticisms of language and thought of the child and judgement and reasoning in the child. *New ideas in psychology*, 18(2-3), 241-259.

Pierce, A. E. (1992). *A Comparative Look at Spanish Acquisition. In Language Acquisition and Syntactic Theory* (pp. 141-151). Dordrecht: Springer.

Ringen, J. (1999). *Radical behaviorism: BF Skinner's philosophy of science. In Handbook of behaviorism* (pp. 159-178). Academic Press.

Rohimajaya, N. A., & Hamer, W. (2020). An Analysis of Dilara's First Language Acquisition: A Three-Year Child. *Journal of English Language Studies*, 5(2), 117-126.

Rutherford, A. (2000). Radical behaviorism and psychology's public: BF Skinner in the popular press, 1934–1990. *History of Psychology*, 3(4), 371.

Sagasta Errasti, M. P. (2003). Acquiring writing skills in a third language: The positive effects of bilingualism. *International Journal of Bilingualism*, 7(1), 27-42.

Saville-Troike, M., & Barto, K. (2017). *Introducing second language acquisition*. Cambridge: Cambridge University Press.

Schütz, R. (2007). Stephen Krashen's theory of second language acquisition. *English made in Brazil*, 2(2), 2007.

Schmidt, R. (1992). Awareness and second language acquisition. *Annual review of applied linguistics*, 13, 206-226.

Schmid, M. S. (2011). *Language attrition*. Cambridge: Cambridge University Press.

Schmid, M. S. (2013). First language attrition. *Linguistic Approaches to Bilingualism*, 3(1), 94-115.

Schneider, S. M., & Morris, E. K. (1987). A history of the term radical behaviorism: From Watson to Skinner. *The Behavior Analyst*, 10(1), 27-39.

Sell, D. A. (1989). The Natural Order Hypothesis vs. Foreign Language Teaching. **言語学研究**, 8, 1-16.

Selinker, L., & Rutherford, W. E. (2013). *Rediscovering interlanguage*. New York: Routledge.

Sinha, A., Banerjee, N., Sinha, A., & Shastri, R. K. (2009). Interference of first language in the acquisition of second language. *International Journal of Psychology and Counselling*, 1(7), 117-122.

Stengel, E. (1939). On learning a new language. *International Journal of Psycho-Analysis*, 20, 471-479.

Sun, Y. (2019). An analysis on the factors affecting second language acquisition and its implications for teaching and learning. *Journal of Language Teaching and Research*, 10(5), 1018-1022.

Tarone, E. (1983). On the variability of interlanguage systems. *Applied linguistics*, 4(2), 142-164.

Terrell, T. D. (1977). A Natural Approach to Second Language Acquisition and Learning 1. *The modern language journal*, 61(7), 325-337.

Tsimpli, I., Sorace, A., Heycock, C., & Filiaci, F. (2004). First language attrition and syntactic subjects: A study of Greek and Italian near-native speakers of English. *International journal of bilingualism*, 8(3), 257-277.

White, L. (1987). Against comprehensible input: The input hypothesis and the development of second-language Competence1. *Applied linguistics*, 8(2), 95-110.

Vygotsky, L. S. (1987). *The collected works of LS Vygotsky: The fundamentals of defectology* (Vol. 2). Springer Science & Business Media.

Vygotsky, L. S. (2007). *The Cambridge Companion to Vygotsky*. Cambridge: Cambridge University Press.

Vygotsky, L. S. (2012). *Thought and language*. MIT press.

Vygotsky, L. S., & Cole, M. (1978). *Mind in society: Development of higher psychological processes*. Harvard: Harvard university press.

Wagner, R. F. (1976). Bilingualism, multiple dyslexia, and polyglot aphasia. *Academic Therapy*, 12(1), 91-97.

Yang, C., Crain, S., Berwick, R. C., Chomsky, N., & Bolhuis, J. J. (2017). The growth of language: Universal Grammar, experience, and principles of computation. *Neuroscience & Biobehavioral Reviews*, 81, 103-119.

Zafar, M. (2009). Monitoring the'monitor': A critique of Krashen's five hypotheses. *Dhaka University Journal of Linguistics*, 2(4), 139-146.

References

Almers, E. (2009). *Action competence for sustainable development: Three stories about the path leading there*. Doctoral Dissertation. Jönköping: School of Education and Communication, Jönköping University.

Anđić, D., & Vorkapić, S. T. (2017). Teacher education for sustainability: The awareness and responsibility for sustainability problems. *Journal of Teacher Education for Sustainability*, *19*(2), 121-137. DOI: 10.1515/jtes-2017-0018.

Barth, M. (2014). *Implementing sustainability in higher education: Learning in an age of transformation*. London: Routledge.

Baumert, J., & Kunter, M. (2013). The COACTIV model of teachers' professional competence. In M. Kunter, J. Baumert, W. Blum, U. Klusmann, S. Krauss, & M. Neubrand (Eds.), *Cognitive activation in the mathematics classroom and professional competence of teachers. Results from the COACTIV project* (pp. 25–48). New York: Springer.

Bertschy, F., Künzli, C., & Lehmann, M. (2013). Teachers' competencies for the implementation of educational offers in the field of education for sustainable development. *Sustainability, 5*(12), 5067-5080. DOI: 10.3390/su5125067.

Besong, F., & Holland, C. (2015). The dispositions, abilities and behaviours (DAB) framework for profiling learnersí sustainability competencies in higher education. *Journal of Teacher Education for Sustainability, 17*(1)*,* 5-22. DOI: 10.1515/jtes-2015-0001.

Björneloo, I. (2004). *From straight answers to complex questions: A study of premises for learning for sustainable development.* Göteborg: Göteborg University Press.

Brandt, J-O., Bürgener, L., Barth, M., & Redman, A. (2019). Becoming a competent teacher in education for sustainable development. *International Journal of Sustainability in Higher Education, 20* (4), 630–653. DOI: 1108/IJSHE -10-2018-0183.

Brundiers, K., Wiek, A. & Redman, C. L. (2010). Real-world learning opportunities in sustainability: From classroom into the real world.*International Journal of Sustainability in Higher Education.11* (4), 308-324.

Brundtland Commission. (1987). *Our Common Future. The Brundtland Report*. Oxford, UK: World Council on Sustainable Development.

Bürgener, L., & Barth, M. (2018). Sustainability competencies in teacher education: Making teacher education count in everyday school practice. *Journal of Cleaner Production*, *174*, 821-826. DOI: 10.1016/j.jclepro.2017.10.263.

Calder, W., & Clugston, R. (2005) Editorial: Education for a Sustainable Future, *Journal of Geography in Higher Education*, *29*(1), 7-12, DOI:10.1080/03098260500030231.

Cloud, J. P. (2009). Some systems thinking concepts for environmental educators during the decade of education for sustainable development. In B. Chalkley, M. Haigh & D. Higgitt (Eds), *Education for sustainable development* (pp. 225−229). New York: Routledge

Combes, B. P. (2005). The United Nations decade of education for sustainable development (2005–2014): Learning to live together sustainably. *Applied Environmental Education and Communication*, *4*(3), 215-219. DOI: 10.1080/15330150591004571.

Corney, G., & Reid, A. (2007). Student teachers' learning about subject matter and pedagogy in education for sustainable development. *Environmental Education Research*, *13*(1), 33-54. DOI: 10.1080/13504620601122632.

Didham, R. J., & Ofei-Manu, P. (2018). Advancing policy to achieve quality education for sustainable development. In A. Leicht, J. Heiss, & W. J. Byun (Eds.) *Issues and trends in education for sustainable development*. (pp. 87–110). Paris: UNESCO.

Didham, R. J., & Ofei-Manu, P. (2013). *Advancing Education as a Goal for Sustainable Development* (IGES Issue Brief on SDGs, No. 2). Hayama, Japan. http://pub.iges.or.jp/modules/envirolib/view.php?docid=4667.

Evans, N. S., Ferreira, J. A., Davis, J., & Stevenson, R. (2016). Embedding EfS in teacher education through a multi-level systems approach: Lessons from Queensland. *Australian Journal of Environmental Education, 32*(1), 65-79. DOI: 10.1017/aee.2015.47.

Ferreira, J., Ryan, L., & Tilbury, D. (2014a). A response to reorienting teacher education towards sustainability. *Australian Journal of Environmental Education, 30*(1), 147–148. DOI:10.1017/aee.2014.40.

Ferreira, J., Ryan, L., & Tilbury, D. (2007a). Planning for success: Factors influencing change in teacher education. *Australian Journal of Environmental Education, 23*, 45-55. doi:10.1017/S0814062600000707.

Ferreira, J. A., Ryan, L., & Tilbury, D. (2007b). Mainstreaming education for sustainable development in initial teacher education in Australia: A review of existing professional development models. *Journal of Education for Teaching*, *33*(2), 225-239. DOI: 10.1080/02607470701259515.

Filho, W., & Pace, P. (Eds.). (2016). *Teaching Education for Sustainable Development at University Level.* New York: Springer International Publishing.

Frisk, E., & Larson, K. L. (2011). Educating for sustainability: Competencies & practices for transformative action. *Journal of Sustainability Education, 2*(1), 1-20.

García-González, E., Jiménez-Fontana, R., & Azcárate, P. (2020). Education for Sustainability and the Sustainable Development Goals: Pre-Service Teachers' Perceptions and Knowledge. *Sustainability, 12*(18), 7741. DOI:10.3390/su12187741.

Gough, S., & Scott, W. (2008). *Higher education and sustainable development – Paradox and possibility*. London: Routledge.

Gruenewald, D.A. (2003). The best of both worlds: A critical pedagogy of place. *Educational Researcher, 32*(4), 3−12. DOI: 10.3102/0013189X032004003.

Hammerness, K., Darling-Hammond, L., Bransford, J., Berliner, D., Cochran-Smith, M., McDonald, M., et al. (2005). How teachers learn and develop. In J. Bransford & L. Darling-Hammond (Eds.), *Preparing teachers for a changing world: What teachers should learnand be able to do* (pp. 358–389). San Francisco: Jossey-Bass.

Hannafin, M., Land, S., & Oliver, K. (1999). Open learning environments: Foundations, methods, and models. Instructional-design theories and models: *A new paradigm of instructional theory, 2,* 115-140.

Hofman, M. (2015). What is an education for sustainable development supposed to achieve—A question of what, how and why. *Journal of Education for Sustainable Development*, *9*(2), 213-228. DOI: 10.1177/0973408215588255.

Huckle, J. (2006). Education for sustainable development: A briefing paper for the Training and Development Agency for Schools (Rev. ed.). Retrieved from https://huckleorguk.files.wordpress.com/2016/10/huckle2006.pdf. Accessed December 12, 2020.

Imsen, G. (2009). The teachers' world: Introduction to general education (4th revised ed.) (trans. author). Oslo: Universitetsforlaget

Jensen, B. B., & Schnack, K. (2004). Assessing action competence? In W. Scott & S. Gough (Eds), *Key issues in sustainable development and learning: A critical review* (pp. 164−166). US and Canada: Routledge Falmer.

Kieu T. K., Singer J. & Gannon T. J. (2016). Education for sustainable development in Vietnam: Lessons learned from teacher education. *International Journal of Sustainability in Higher Education*. *17*(6):853–874. DOI:10.1108/IJSHE-05-2015-0098.

Kimaryo, L. A. (2011). *Integrating environmental education in primary school education in Tanzania: Teachers' perception and teaching practices.* Åbo Akademi University Press, Åbo: Finland.

Koger, S. M., & Winter, D. D. N. (2010). *The psychology of environmental problems*. New York: Taylor & Francis Group.

Kyburz-Graber, R. (2013). Socioecological approaches to environmental education and research: A paradigmatic response to behavioural change orientations. In R. B. Stevenson, M. Brody, J. Dillon, & A. E. J. Wals (Eds.), *International handbook of research on environmental education* (p. 591). New York: Routledge.

Kyburz-Graber, R., Hofer, K., & Wolfensberger, B. (2006). Studies on a socio-ecological approach to environmental education: a contribution to a critical position in the education for sustainable development discourse. *Environmental Education Research,* 12(1): 101–114. DOI: 10.1080/13504620500527840

Kyburz-Graber, R., Rigendinger, L., Hirsch, G., & Werner, K. (1997). A socioecological approach to interdisciplinary environmental education in senior high schools. *Environmental Education Research, 3*(1), 17–28. DOI: 10.1080/1350462970030102.

Lander, L. (2017). Education for sustainability: a wisdom model. In W. L. Filho, M. Mifsud, C. Shiel & Rudi Pretorius (Eds.). *Handbook of Theory and Practice of Sustainable Development in Higher Education (pp. 47-58).* Cham: Springer.

Longhurst, J. (2014). *Education for sustainable development: Guidance for UK higher education providers.* Gloucester, UK: The Quality Assurance Agency for Higher Education.

McKeown, R., with USTESD Network. (2013). *Reorienting teacher education to address sustainability: The U.S. context*, White Paper Series, No. 1. Indianapolis, IN: United States Teacher Education for Sustainable Development Network.

McKeown, R., & Hopkins, C. (2010). Global citizenship and sustainable development: Transformation in the initial preparation of teachers. In T. L. K. Wisely, I. M. Barr, A. Britton, & B. King (Eds.), *Education in a global space: Research and practice in initial teacher education* (pp. 9–17). Edinburgh: International Development Education Association of Scotland (IDEAS)

McKeown, R., & Hopkins, C. (2003). EE ! ESD: Defusing the worry. Environmental Education Research, 9(1), 117–12. DOI: 10.1080/13504620303469.

McKeown-Ice, R. (2000). Environmental education in the United States: A survey of preservice teacher education programs. *The Journal of Environmental Education, 32*(1), 4–11.

Moore, J. (2005). Barriers and pathways to creating sustainability education programs: Policy, rhetoric and reality. *Environmental Education Research, 11*(5), 537-555.

Nketsia, W., Opoku, M. P., Saloviita, T., & Tracey, D. (2020). Teacher Educators' and Teacher Trainees' Perspective on Teacher Training for Sustainable Development. *Journal of Teacher Education for Sustainability*, *22*(1), 49-65. DOI: 10.2478/jtes-2020-0005.

Nolet, V. (2009). Preparing sustainability-literate teachers. *Teachers College Record, 111*(2), 409-442.

OECD (2005). *The definition and selection of key competencies: Executive summary, organisation for economic co-operation and development*, Paris.

O'Riordan, T. (2003) Education for sustainability, In W. Scott & S. Gough (Eds) *Key issues in sustainable development and learning.* London: RoutledgeFalmer, (pp. 33–37).

Orr, D. W. (2004). *Earth in mind: On education, environment, and the human prospect*. Washington, DC: Earth Island Press.

Öztürk, M. (2018). Response of educational research in Turkey to the UN Decade of Education for Sustainable Development. *Asia Pacific Education Review*, *19*(4), 573-586. DOI: 10.1007/s12564-018-9554-5.

Öztürk, M. (2017). Sürdürülebilir gelişme odaklı eğitim: Kuramsal çerçeve, tarihsel gelişim ve uygulamaya dönük öneriler. *Elementary Education Online*, *16*(4), 1-11. DOI: 10.17051/ilkonline.2017.342997.

Öztürk, M., & Pizmony-Levy, O. (2021). Early career teacher educators' dispositions toward sustainability and accountability for sustainability issues: a case from teachers colleges in Turkey.

Journal of Applied Research in Higher Education. Vol. ahead-of-print No. ahead-of-print. DOI: 10.1108/JARHE-02-2021-0051.

Posch, P. (1993) Research issues in environmental education, *Studies in Science Education, 21*, pp. 21-48.

Qablan, A. (2018). Building capacities of educators and trainers. In A. Leicht, J. Heiss, & W. J. Byun (Eds.) *Issues and trends in Education for Sustainable Development.* UNESCO, Paris, pp. 133- 156. http://unesdoc.unesco.org/images/0026/002614/261445E.pdf.

Rieckmann, M. (2018). Learning to transform the world: key competencies in ESD. In A. Leicht, J. Heiss, & W. J. Byun, (Eds.) *Issues and trends in Education for Sustainable Development*. UNESCO, Paris, pp. 39–59. https://unesdoc.unesco.org/ark:/48223/pf0000261445_eng.

Robinson, J. & Shallcross, T. (2006) Education for sustainable development, In D. Kassem, E. Mufti & J. Robinson (Eds). *Education studies: Issues and critical perspectives.* Maidenhead: Open University Press.

Scott, W. A .H., & Gough, S. (2003). *Sustainable development and learning: Framing the issues,* London: Routledge/Falmer.

Shallcross, T., & Robinson, J. (2007). Is a decade of teacher education for sustainable development essential for survival?. *Journal of Education for Teaching*, *33*(2), 137-147. DOI: 10.1080/02607470701259382.

Sleurs, W. (Ed.). (2008). *Competencies for ESD (Education for Sustainable Development) Teachers. A Framework to Integrate ESD in the Curriculum of Teacher Training Institutes*. Comenius 2.1 project 118277-CP-1-2004-BE-ComeniusC2.1.ENSI-CSCT .

Steinberg, J. (1994). *The new learning (trans. author).* Solna: Ekelunds Förlag.

Sterling, S. (2001).*Sustainable education: Re-visioning learning and change*. Devon, UK: Green Books.

Stern, P. C. (2000). Toward a coherent theory of environmentally significant behavior. *Journal of Social Issues, 56*, 407–424.

Stevenson, R. B. (2007). Schooling and environmental/sustainability education: From discourses of policy and practice to discourses of professional learning. *Environmental Education Research*, *13*(2), 265-285. DOI: 10.1080/13504620701295650.

Summers, M., Childs, A., & Corney, G. (2005). Education for sustainable development in initial teacher training: issues for interdisciplinary collaboration, *Environmental Education Research, 11*(5), 623-647, DOI: 10.1080/13504620500169841.

Sund, P. (2008). *Discerning selective traditions in the socialization content of environmental education—Implications for education for sustainable development*. Doctoral Dissertation. Västerås: Mälardalen University Press.

Symons, G. (2008). Practice, barriers and enablers in ESD and EE: A review of the research. shrewsbury: *Council for Environmental Education.*

Torkar, G. (2006). Importance of Wiktor E. Frankl's work for sustainable education. In A.L. Rauma, S. Pöllänen & P. Seitamaa-Hakkarinen (Eds), *Human perspectives on sustainable future* (pp. 290–296) (Research report 99) Joensuu: Faculty of Education, University of Joensuu.

Uljens, M. (2007). *The PISA results in Finland: Perspectives on and explanations for success*. Retrieved from http://www.vasa.abo.fi/users/muljens/pdf/PISA.pdf. Accessed December 12, 2020.

United Nations (UN) (2000). *55/2.United Nations Millennium Declaration*. General Assembly of United Nations. https://www.un.org/en/development/desa/population/migration/generalassembly/docs/globalcompact/A_RES_55_2.pdf. Accessed December 12, 2020.

United Nations Economic Commission for Europe (UNECE) (2013).Learning for the future. Competences Educ. Sustain. Dev. Retrieved from https://www.unece.org/fileadmin/DAM/env/esd/ESD_Publications/Competences_Publication.pdfAccessed 6 March 2021.

United Nations Economic Commission for Europe (UNECE) (2005).UNECE Strategy for Education for Sustainable Development. Retrieved from https://www.unece.org/fileadmin/DAM/env/documents/2005/cep/ac.13/cep.ac.13.2005.3.rev.1.e.pdf. Accessed 6 March 2021.

United Nations Educational, Scientific and Cultural Organization (UNESCO) (2014). Roadmap for implementing the global action programme on education for sustainable development. Paris: UNESCO. Retrieved from http://unesdoc. unesco.org/images/0023/002305/230514e.pdf. Accessed December 12, 2020.

United Nations Educational, Scientific and Cultural Organization (UNESCO) (2012). *Education for sustainable development sourcebook.* Education for Sustainable Development in Action: Learning and Training Tools, no. 4. Retrieved from http://unesdoc.unesco.org/images/0021/002163/216383e.pdf. Accessed December 12, 2020.

United Nations Educational Scientific and Cultural Organization (UNESCO) (2009). *United Nations decade of education for sustainable development (DESD 2005–2014): Review of contexts and structures for education for sustainable development 2009.* Paris: Author.

United Nations Educational Scientific and Cultural Organization (UNESCO) (2005a). *Guidelines and recommendations for reorienting teacher education to address sustainability. Education for sustainable development in action.* TechnicalPaper no. 2. Paris: UNESCO.

United Nations Educational Scientific and Cultural Organization (UNESCO) (2005b). *United Nations Decade of Education for Sustainable Development (2005–2014): International Implementation Scheme*. Paris:

United Nations Educational Scientific and Cultural Organization (UNESCO) (2004). *United Nations Decade of Education for Sustainable Development 2005–2014: Draft International Implementation Scheme* (Paris: UNESCO), Retrieved from https://www.bibb.de/dokumente/pdf/a33_unesco_international_implementation_scheme.pdf. Accessed October 12, 2020.

Uusikylä, K. (2002). Can creativity be taught? In P. Kansanen& K. Uusikylä (Eds), *Creativity, motivation, emotion: Teaching research in new directions.* (pp. 42–55). Jyväskylä: PS-kustannus.

Weinert, F.E. (2001), Concept of competence: a conceptual clarification. In D. S. Rychen & L.H. Salganik (Eds), *Defining and selecting key competencies*, (pp. 45-65). Ashland, OH: Hogrefe and Huber Publishers.

Wolff, L. (2006). Critical pedagogy for sustainable development. In L. Häggblom, I. Palmberg & K. Ström (Eds), *From natural science and special education to sustainable development in teacher education* (trans. author) (pp. 127–147) (Rapport 19). Vasa: Faculty of Education, Åbo Akademi.

Vega-Marcote, P., & Varela-Losada, M. (2016). Basic teacher training oriented toward sustainability: Why and how to carry it out today?. In W. L. Filho & P. Pace (Eds.). *(2016). Teaching Education for Sustainable Development at University Level.* New York: Springer International Publishing.

References

Barrot, J. S. (2020). Effects of facebook-based e-portfolio on ESL learners' writing performance. Language, Culture and Curriculum, 1-17. https://doi.org/10.1080/07908318.2020.1745822

Chen, Y. (2019). Developing students' critical thinking and discourse level writing skill through teachers' Questions: A sociocultural approach. Chinese Journal of Applied Linguistics, 42(2), 141-162.

Halliday, M. A. K. & Hasan, R. (1976). Cohesion in English. Hongkong: Longman.

Hoover, M. L. (1997). Effects of textual and cohesive structure on discourse processing. Discourse Process 23(2). pp 193-220.

Irvin, L. L. (2010). What is academic writing? In C. Lowe and P. Zemliansky (Eds) Writing Spaces: Readings on Writing volume 1. Indiana: Parlor press. pp 3-17.

Murray, R. (2005). Writing for academic journals. New York: OU

Macora, Y. D. (2020). The problems of discourse markers and coherence in the graduate's theses of Sintuwu Maroso University. Sintuwu Maroso Journal of English Teaching, 2(1), 11-18

Noori, A. (2020). An investigation of Afghan undergraduate English major students' academic writing difficulties. Journal of Foreign Language Teaching and Learning, 5(2), 99- 114. DOI: 10.18196/ftl.5249

Shabana, N. O. (2018). Topical structure analysis: assessing first-year Egyptian university students' internal coherence of their EFL writing. In assessing EFL writing in the 21st century Arab world (pp. 53-78). Palgrave Macmillan, Cham.

Solnit, R. (2020). Teaching about genocide while teaching writing. Teaching about Genocide: Advice and Suggestions from Professors, High School Teachers, and Staff Developers, 197.

Taboada, M. T. (2004). Building coherence and cohesion: Task-oriented dialogue in English and Spanish. Amsterdam: John Benjamins Publishing Company.

Tanskanen, S. (2006). Collaborating towards coherence. Amsterdam: John B. Publishing Co.

Lee, J. (2020). Analysis of referential cohesion in L2 written narratives within an English immersion education context. Journal of Asia TEFL, 17(2), 493.

Widdowson, H. (1978). Teaching language as communication. Oxford: OUP.

References

Dağlı, A. & Baysal, N. (2016). Adaptation of the Satisfaction with Life Scale Into Turkish:

The Study of Validity and Reliability. *Electronic Journal of Social Sciences*,15 (59),1250-1262. Retrieved from http://doi.org/10.17755/esosder.75955.

Dale, M. A. & Lyddon, W. J. (2000). Sandplay: A constructivist strategy for assessment and change. *Journal of Constructivist Psychology,* 13, 135-154.

Diener, E., Wirtz, D., Tov, W., Kim-Prieto, C., Choi, D., Oishi, S., & Biswas-Diener, R. (2010). New well-being measures: Short scales to assess flourishing and positive and negative feelings. *Social Indicators Research*, 97, 143–156.

Doğan, T., & Totan, T. (2013). Psychometric properties of Turkish version of the Subjective Happiness Scale. *The Journal of Happiness & Well-Being*, 1, 1, 21-28.

Hermann, J. (1992). *Trauma and Recovery*. New York: Basic Books. Retrieved from https://whatnow727.files.wordpress.com/2018/04/herman_trauma-and-recovery.pdf.

Homeyer, L. E. & Sweeney, D. S. (2011). *Sandtray Therapy: A Practical Manual.* (2nd Ed). New York: Routledge.

Homeyer, L. E. & Lyles, M. (2019, February 14-18). *Expressive arts in play therapy training*. [PowerPoint Slides & Textbook]. İstanbul: Simge Psychology.

Kosanke, G. C., Puls, B., Feather, J., & Smith, J. (2016). Minimizing intense relational dynamics to enhance safety: A thematic analysis of literature on sand tray work with adult trauma survivors. *British Journal of Psychotherapy,* 32 (4), 502-516.

Lyubomirsky, S. & Lepper, H. S. (1999). A measure of subjective happiness: Preliminary reliability and construct validation. *Social Indicators Research*, 46, 137-155.

Trauma [Def. 1]. (n.d.). In Merriam Webster Online, Retrieved July 5, 2019, from https://www.merriam-webster.com/dictionary/trauma.

Mitchel, R. R. & Friedman, H. S. (1994). *Sandplay: Past, Present & Future*.New York: Routledge. Retrieved from https://epdf.pub/sandplay-past-present-and-future.html

Pearson, M. & Wilson, H. (2014). The evolution of sandplay therapy applications. *Psychotherapy in Australia*, 21(1), 94-100. Retrieved from, https://www.researchgate.net/publication/293820377_The_evolution_of_sandplay_therapy_applications_Mark_Pearson_Helen_Wilson .

Salters, D. (2013). Sandplay and family constellation: An integration with transactional analysis theory and practice. *Transactional Analysis Journal*, 43(3), 224-239.. Retrieved from https://doi.org/10.1177/0362153713509955.

Tatar, A. & Saltukoğlu, G. (2010). The Adaptation of the CES-Depression Scale into Turkish through the use of Confirmatory Factor Analysis and Item Response Theory and the Examination of Psychometric Characteristics. *Bulletin of Clinical Psychopharmacology*, 20, 213-227.

Telef, B. B. (2013). Psikolojik İyi Oluş Ölçeği (PİOO): Türkçe'ye Uyarlama, Geçerlik ve Güvenirlik Çalışması. Hacettepe Eğitim Fakültesi Dergisi, 28(3), 374-384.

Warr-Williams, J. E. (2012). Conversations in the Sand: Advanced Sandplay Therapy Training Curricullum For Masters Level Clinicians. University of Pennsylvania: Doctorate in Social Work (DSW). Retrieved from: https://repository.upenn.edu/cgi/viewcontent.cgi?article=1026&context=edissertations_sp2 .

Webber, J. M., & Mascari, J. B. (2008). *Sand tray therapy and the healing process in trauma and grief counseling.* Based on a program presented at the ACA Annual Conference & Exhibition, Honolulu, HI.

what training he needs. The fulfillment of the need also takes place after the self-created lifestyle of the people and there will be a possibility of problems in the city. However, local administrations can identify the need quickly and on the spot able to provide services to the public quickly. Municipalities are much more successful in its presentation than the central administration or other institutions.

References

Agneta, L. (2004). "Reflectıons On Gender Equalıty And Natıonal Adult Basıc Educatıon Programmes" Paper Presented at Seminar 4: "Beyond Access: Developing Gender Equality in Adult Education", University of East Anglia, Norwich, UK.

Akalın, İ. (2007). "İSMEK'in Dezavantajlı Gruplara Yönelik Eğitimleri", Öğrenen Toplum İçin Yetişkin Eğitimi Sempozyumu Bildirileri, İstanbul: İSMEK Yayınları.

Antalya BB (2022). Antalya Büyükşehir Belediyesi Sanat ve Meslek Kursları, "Kurslar", http://www.asmek.org.tr/?page=kurslar. Access: 01.03.2022.

Ankara BB (2022). Ankara Büyükşehir Belediyesi Teknik Eğitim Kursları, "Kurslar Hakkında" http://www.beltek.gazi.edu.trindex.phpsecim=04&id=04.htm. Access: 08.03.2022.

Bursa BB (2022). Bursa Büyükşehir Belediyesi Meslek Edindirme Kursları, "BUSMEK Kurumsal", http://busmek.bursa.bel.tr/?sayfa=ic&id=1. Access: 24.02.2022.

Çolakoğlu, J. (2002). "Yaşam Boyu Öğrenmede Motivasyonun Önemi", Milli Eğitim Dergisi, Sayı:155-156 Yaz-Güz, Ankara: MEB Yayınları.

Erol, M. (2007). "Yetişkin Eğitiminde Bir Yerel Yönetim Modeli: İSMEK", Öğrenen Toplum İçin Yetişkin Eğitimi Sempozyumu Bildirileri, İSMEK Yayınları, İstanbul.

Eryılmaz, B. (2008). "Yerel Yönetimler ve Eğitim", İSMEK 2.Yetişkin Eğitimi Sempozyumu, Küreselleşme ve Yerelleşme Çerçevesinde Yetişkin Eğitimi.

Erzurum BB (2022). Erzurum İzmir Büyükşehir Belediyesi Meslek Edindirme ve Beceri Kursları, ESMEK. https://www.erzurum.bel.tr/IcerikDetay-esmek_yatrimlari/8049/I.html. Access: 09.03.2022.

Eser, A., (2010). Belediyelerin Mesleki Yaygın Eğitimdeki Rolü: İSMEK örneği. Marmara Üniversitesi Sosyal Bilimler Enstitüsü. Master Thesis.

Eskişehir BB (2022). "Meslek Edinme ve Edindirme", Meslek Edindirme ve Eğitim Merkezi, http://www.eskisehirbld.gov.tr/sosyal_meslekedindirme.php. Access: 10.03.2022.

Gaziantep BB (2022). Gaziantep Büyükşehir Belediyesi Sanat ve Meslek Eğitimi Kursları, "GAMEK Nedir?", http://www.gamek.org/?S=Kurumsal. 11.03.2022.

HEMM (2009). Halk Eğitim Merkezi Müdürlüğü, Yaygın Eğitim, http://www.okulweb.meb.gov.tr/38/10/171030/yaygin.htm. Access: 16.02.2022.

İESOB (2010). İzmir Esnaf ve Sanatkârlar Odaları Birliği, TÜİK Yaygın Eğitim Faaliyetleri Araştırması, http://www.iesob.org.tr/content/view/1029/161/. Access: 20.02.2022.

İzmir BB (2022). İzmir Büyükşehir Belediyesi Meslek Edindirme ve Beceri Kursları, "Hakkımızda", http://izmeb.izmir.bel.tr/default.asp. Access: 18.02.2022.

Kayseri BB (2022). Kayseri Büyükşehir Belediyesi Mesleki Beceri Geliştirme ve Eğitim-Öğretim Kursları, "Kaymek, Bizim İçin Önemlisiniz", http://www.kaymek.com. Access: 27.02.2022.

Kocaeli BB (2022). Kocaeli Büyükşehir Belediyesi Meslek ve Sanat Eğitimi Kursları, "KO-MEK Kurumsal Bilgi", http://www.komek.org/branslarimiz.asp. Access: 07.03.2022.

Konya BB (2022). Konya Büyükşehir Belediyesi Meslek Edindirme Kursları, "KOMEK Meslek Edindirme Kursları", http://www.konya.bel.tr/komek.php. Access: 20.02.2022.

Manisa BB (2022). Manisa Büyükşehir Belediyesi Meslek Edindirme Kursları, "MASMEK" https://manisa.bel.tr/upload/teskilat/dosya/beb3d05d92ac45c2ab227d473a2c5b89.pdf. Access: 24.02.2022

MTEK (2009). Mesleki ve Teknik Eğitim Kursları, "İstanbul İl Özel İdaresi, İl Milli Eğitim Müdürlüğü, İstanbul Ticaret Odası, İŞKUR İl Müdürlüğü İşbirliği Kapsamında Düzenlenen Mesleki ve Teknik Eğitim Kursları Projesi", http://www.ioi.gov.tr/mesleki_ve_teknik_egitimi.php. Access: 25.02.2022.

Okçabol, R. (2006). Halk Eğitimi, İstanbul: DER Yayınları.

Sakarya BB (2022). Sakarya Büyükşehir Belediyesi Meslek Edindirme Kursları. https://www.sakarya.bel.tr/. Access: 26.02.2022.

Şavşatlı, Y. (2008). Bursa Büyükşehir Belediyesi Sağlık ve Sosyal Hizmetler Dairesi Başkanlığı Sosyal Hizmetler Şube Müdürlüğü Sanat ve Meslek Edindirme Hizmetleri.

Tepe, A. (2007). İstanbul Büyükşehir Belediyesinin Yaygın Eğitim Uygulaması: İSMEK. PhD Thesis.

TESK (2009). Türkiye Esnaf ve Sanatkarları Konfederasyonu, "100 Soruda TESK ve Bağlı Kuruluşları Tarafından Yapılan Mesleki Eğitim Faaliyetleri",Yaygın Eğitim 103 Nedir, Yaygın Eğitimin Amaçları Nelerdir? http://www.tesk.org.tr/tr/yayin/76/cevap3.html. Access: 03.03.2022.

Tunalı, İ. (2004). Türkiye'de İşgücü Piyasası ve İstihdam Araştırması, Ankara: Türkiye İş Kurumu Yayınları.

Acknowledgement

The author would like to express her gratitude for the students who contributed the study with their designs: Fatma Sena Kalkın, Gizem Öztürk, Mustafa Öztürk, Muhammet Berk Işık, Ali Tokgöz, and Gamze Güneş.

REFERENCES

Arheim, R., (1977). The Dynamics Of Architectural Form, University Of California Press, California, P. 69-76

Alpak, E. M., Düzenli, T., & Yılmaz, S. (2018). Kamusal Açık Mekânların Kalitesi Ve Sosyal Etkileşim Üzerindeki Etkileri/Quality Of Public Open Space And Effects On Social Interaction. Journal Of History Culture And Art Research, 7(2), 624-638.

Atalay, H., (2008). Deprem Durumunda Kentsel Açık Ve Yeşil Alanların Kullanımı Küçükçekmece Cennet Mahallesi Örneği, Yüksek Lisans Tezi, İstanbul Teknik Üniversitesi.

Aydemir, Ş. (1999). Kent, Kentleşme-Göç Ve Kentsel Sorunlar. Kentsel Alanların Planlanması Ve Tasarımı, Ed.: Ş. Aydemir, Se Aydemir, N. Ökten, Am Öksüz, C. Sancar, M. Özyaba, 1-52.

Bayramoğlu, E., Özdemir, B., & Demirel, Ö. (2014). Gürültü Kirliliğinin Kent Parklarina Etkisi Ve Çözüm Önerileri: Trabzon Kenti Örneği. İnönü Üniversitesi Sanat Ve Tasarım Dergisi, 4(9), 35-42.

Bayramoğlu, E., & Özdemir, B. (2012). Trabzon Kent Merkezi, Uzun Sokak Kentsel Donatı Elemanlarının Kent Kimliği Açısından Değerlendirilmesi. Kastamonu University Journal Of Forestry Faculty, 12(2), 182-191.

Baker, G., (1989). Design Strategies İn Architecture: An Approach To The Analysis Of Form, E. And F.N. Spon, London, P,34-46.

Berleant, A., (1988). Aesthetic Perception İn Environmental Design. In Jack L. Nasar (Ed.) Environmental Aesthetics; Theory, Research, And Applications. Cambridge University Press, 84-97 S.

Çorbacı, Ö. L. (2020). Adana Yüreğir Kıyı Park Tasarımı Ve Kentsel Rekreasyon Planlamasındaki Rolü. Bartın Orman Fakültesi Dergisi, 22(3), 717-725.

Çorbacı, Ö. L., Abay, G., Oğuztürk, T., & Üçok, M. (2020). Kentsel Rekreasyonel Alanlardaki Bitki Varlığı; Rize Örneği/Plant Existence İn Urban Recreational Areas; Rize Example. Düzce Üniversitesi Orman Fakültesi Ormancılık Dergisi, 16(2), 16-44.

Düzenli T. Ve Alpak E.M., (2019). Urban Open Space Usage Of Z Generation, Isas 2019, Ankara, Turkey

Düzenli, T., & Alpak, E. M. (2017). Yaşlilarin Kentsel Açik Mekân Kullanimlarinin İncelenmesi: Trabzon Kenti Örneği. Yaşlı Sorunları Araştırma Dergisi, 10(2), 1-8.

Düzenli, T., Mumcu, S., & Yılmaz, S. (2019). Kent Kimliğine Simgesel Peyzajın Etkileri. The Turkish Online Journal Of Design Art And Communication, 9(3), 438-448.

Gibberd, F., (1967) . 'Town Design', Architectural Press, London.

Harvey, D. (1996). Cities Or Urbanization?. City, 1(1-2), 38-61.

Hergül, Ö. C., Dönmez, İ., Kahveci, H., & Poyraz, M. (2021). Fiziksel Kimliği Koruma Ve İmaj Geliştirme Üzerine Bir Yerleşim Deneyimi: Osmaneli (Bilecik) Örneği. Bilecik Şeyh Edebali Üniversitesi Fen Bilimleri Dergisi, 8(1), 369-382.

Kahveci, H., & Göker, P. (2020). Kent Mobilyaları Tasarım Dersi Stüdyo Çalışması; Üst Örtü-Oturma Birimi Ve Piknik Donatısı Tasarımı. Bartın Orman Fakültesi Dergisi, 22(3), 693-707.

Karaşah, B., & Aşık Seden, (2021). Sosyal Etkileşim Ortamı Olan Kent Parklarında Kullanıcı Tercihlerinin Belirlenmesi: Artvin-Hopa Örneği. Artvin Çoruh Üniversitesi Orman Fakültesi Dergisi, 22(2), 183-191.

Karaşah, B. (2020). Kentsel Ekosistemleri Destekleyen Bir Yeşilyol Önerisi: Arhavi Örneği. Kent Akademisi, 13(4), 736-750.

Keleş, R., (1984). Kentleşme Ve Konut Politikası. Ankara Üniversitesi Siyasal Bilgiler Fakültesi Yayınları. No: 332. Ankara.

Konuk, G., (1992). Zaman Ve Mekânın Bir Sentezi Olarak Kentsel Tasarım, 1. Kentsel Tasarım Ve Uygulamalar Sempozyumu, Msü İstanbul, S. 66-81

Lang, J., (1987). Creating Architectural Theory: The Role Of The Behavioral Sciences İn Environmental Design, Van, Nostrad Reinhold, New York, Pp. 78-89.

Lefebvre, H. (2003). The Urban Revolution. U Of Minnesota Press.

Lynch, K. (1964). The İmage Of The City. Mıt Press.

Morris, E. S. (1997). British Town Planning And Urban Design. Harlow, Uk: Longman.

Macionis, J. J., & Parrillo, V. N. (1998). Citiesand Urban Life.

Mumcu, S., (2009). Açık Mekanlarda Davranış Konumları: Oturma Davranışının Değişiminin İncelenmesi, Doktora Tezi, Ktü, Fen Bilimleri Enstitüsü, Trabzon.

Mumcu, S., & Yılmaz, S. (2016). Kentsel Açık Mekânlarda Kadınlar: Cinsiyet Rollerinin Kamusal Alanlarda Gözlemlenmesi. Mimarlık Ve Yaşam, 1(1), 37-52.

Nasar J.L., (1994). Urban Design Aesthetics: The Evaluative Qualities Of Building Exteriors, Environment And Behavior, 26, 3, 377-401

Ocakçı, M., (2002). Urban Pattern, İtü, İstanbul (Yayınlanmamış Ders Notları).

Okuyucu, Ş. E. (2017). Afyon'da Yer Alan Kentsel Avluların Mekansal Analizleri. Tüba-Ked Türkiye Bilimler Akademisi Kültür Envanteri Dergisi, (15), 161-183.

Queen, S.A. Ve Carpenter D.A., (1953). The American City. New York: Mcgraw-Hill Book Company, Inc., 383.

Sallingaros, N.A., (1998). 'Theory Of Urban Web', J. Of Urban Design, Vol. 3, No. 1, Pp.53

Sarı, D. (2019). İhtiyaç–Etkinlik-Mekan İlişkisinin Kent Parkları Örneğinde İrdelenmesi. Artvin Çoruh Üniversitesi Orman Fakültesi Dergisi, 20(2), 181-192.

Sarı D (2021). Kent Parklarında Kullanılan Bazı Odunsu Süs Bitkilerinin Polinasyon Değerleri Bakımından İrdelenmesi. Turkish Journal Of Forest Science, 5(2), 562-577.

Spreiregen, P. D. ,(1965). 'The Architecture Of Towns And Cities', Mc Graww Hill Book Company, New York.

Surat, H. (2017). Kent Parklarının Görsel Peyzaj Algısının Peyzaj Mimarlığı Öğrencileri Tarafından Değerlendirilmesi. Bartın Orman Fakültesi Dergisi, 19(1), 70-80.

Surat, H., & Yaman, Y. K. (2015). Kent İçi Yolların Yaya Kullanımına Yönelik Değerlendirilmesinde Kamu Tercihi. Kastamonu University Journal Of Forestry Faculty, 15(1), 58-72.

Topal, A. K. (2004). Kavramsal Olarak Kent Nedir Ve Türkiye'de Kent Neresidir? Dokuz Eylül Üniversitesi, Sosyal Bilimler Enstitüsü Dergisi, Cilt 6, Sayı 1

Tarakci Eren, (2012). The Changes Of Urban Open Green Areas Dispersions İn Historical Process: Trabzon City Boztepe- Ganita Example Ktü, Yüksek Lisans Tezi, Trabzon.

Tekeli, İ., 2011. 'Tasarım, Mimarlık Ve Mimarlar' Tarih Vakfı Yurt Yayınları Isbn: 9789753332590, İstanbul

Trancik, R.,(1986). Finding Lost Space, Theories Of Urban Space , P.256, New York.

Uygur, N., 1996. Kentler, Köyler, Cogito, 8, İstanbul

Wirth, L. (1938). Urbanism As A Way Of Life. American Journal Of Sociology, 44(1), 1-24.

INTERNET REFERENCES

URL-1 https://www.mngtargem.com/tr/arhavi-meydan (E.T.; 15.03.2022)

İLETİŞİM ARAŞTIRMALARI VE FİLM ÇÖZÜMLEMELERİ III

Editörler
Nilüfer PEMBECİOĞLU
Nebahat AKGÜN ÇOMAK

EĞİTİM
yayınevi

İLETİŞİM ARAŞTIRMALARI VE FİLM ÇÖZÜMLEMELERİ III

Editörler: Nilüfer Pembecioğlu, Nebahat Akgün Çomak

Genel Yayın Yönetmeni: Yusuf Ziya Aydoğan (yza@egitimyayinevi.com)
Genel Yayın Koordinatörü: Yusuf Yavuz (yusufyavuz@egitimyayinevi.com)
Sayfa Tasarımı: Eğitim Yayınevi Grafik Birimi
Kapak Tasarımı: Eğitim Yayınevi Grafik Birimi

T.C. Kültür ve Turizm Bakanlığı
Yayıncı Sertifika No: 47830

E-ISBN: 978-625-8108-57-6
1. Baskı, Mart 2022

Kütüphane Kimlik Kartı
İLETİŞİM ARAŞTIRMALARI VE FİLM ÇÖZÜMLEMELERİ III
Editörler: Nilüfer Pembecioğlu, Nebahat Akgün Çomak
141 s., 165x240 mm
Kaynakça var, dizin yok.
E-ISBN: 978-625-8108-57-6

Copyright © Bu kitabın Türkiye'deki her türlü yayın hakkı Eğitim Yayınevi'ne aittir. Bütün hakları saklıdır. Kitabın tamamı veya bir kısmı 5846 sayılı yasanın hükümlerine göre kitabı yayımlayan firmanın ve yazarlarının önceden izni olmadan elektronik/mekanik yolla, fotokopi yoluyla ya da herhangi bir kayıt sistemi ile çoğaltılamaz, yayımlanamaz.

EĞİTİM
yayınevi

Yayınevi Türkiye Ofis: İstanbul: Eğitim Yayınevi Tic. Ltd. Şti., Atakent mah. Yasemen sok. No: 4/B, Ümraniye, İstanbul, Türkiye

Konya: Eğitim Yayınevi Tic. Ltd. Şti., Fevzi Çakmak Mah. 10721 Sok. B Blok, No: 16/B, Safakent, Karatay, Konya, Türkiye
+90 332 351 92 85, +90 533 151 50 42, 0 332 502 50 42
bilgi@egitimyayinevi.com

Yayınevi Amerika Ofis: New York: Egitim Publishing Group, Inc.
P.O. Box 768/Armonk, New York, 10504-0768, United States of America
americaoffice@egitimyayinevi.com

Lojistik ve Sevkiyat Merkezi: Kitapmatik Lojistik ve Sevkiyat Merkezi, Fevzi Çakmak Mah. 10721 Sok. B Blok, No: 16/B, Safakent, Karatay, Konya, Türkiye
sevkiyat@egitimyayinevi.com

Kitabevi Şubesi: Eğitim Kitabevi, Şükran mah. Rampalı 121, Meram, Konya, Türkiye
+90 332 499 90 00
bilgi@egitimkitabevi.com

İnternet Satış: www.kitapmatik.com.tr
+90 537 512 43 00
bilgi@kitapmatik.com.tr

ilk okuyan siz olun
kitapmatik
internetteki kitapçınız

Filmin müzik ve ses tasarımı film dilinin tamamlayıcısı olarak oldukça başarılı bir şekilde kullanılmıştır. Kasvetli ve gergin atmosferi destekleyen ve seyircide sürekli bir rahatsızlık hissi veren müzik, bazen sahnelerdeki gerilimi arttırmak için kullanılan anlamsız sessizlikler, bazense bir ruh halini anlatmak için kullanılan doğa sesleri bu iyi tasarımın filme yansımalarıdır.

Sonuç olarak *The Power of the Dog* filminin dramatujisini incelediğimizde tüm unsurların dikkatle, özenle ve bilinçli bir şekilde kullanıldığını, bütün öğelerin birbirini tamamlar ve destekler şekilde filmde yer aldığını söyleyebiliriz. Bu da bize Jane Campion'un tüm filmlerinde olduğu gibi bu filminin de dramaturjisinin sağlam ve doğru olduğunu göstermiştir.

Kaynakça

Çamurdan, E. (1996). *Çağdaş Tiyatro ve Dramaturgi.* İstanbul: Mitos-Boyut Yayınları.

Campion, J. (2021, Ağustos 23). Jane Campion Finally Made a New Movie. She Gave It "Everything". (D. Canfield, Röportaj Yapan)

Cooper, A. (2009). On Viewing Jane Campion Antipodean. H. Radner, A. Fox, & I. Bessiere içinde, *Jane Campion Cinema, Nation, Identity.* Detroit: Wayne State University Press.

DuPuis, R. (1996). Romanticizing Colonialism: Power and Pleasure in Jane Campion's The Piano. *The Contemporary Pacific, 8*(1), 51-79.

Fox, A. (2011). *Jane campion.* Bloomington & Indianapolis: Indiana University Press.

Gillett, S. (2004). *Views From Beyond the Mirror: The Films of Jane Campion* . Australian Teachers of Media.

Jones, G. (2007). *The Piano.* Currency Press.

Klinger, B. (2006). The Piano. *Screen*(47), 19-41.

McHugh, K. (2007). *Contemporary Film Directors: Jane Campion.* Baltimore: University of Illinois Press.

Onaran, G. (2019, Eylül 26). altyazi.net: https://altyazi.net/altyazi/bes-maddede-jane-campion-iii/ adresinden alındı

Richard, D. E. (2018). Film Phenomenology and Adaptation: The "Fleshly Dialogue" of Jane Campion's :In the Cut. *Adaptation, 11*(2), 103-192.

Tura, S. M. (2021). *Freud'dan Lacaon'a Psikanaliz.* İstanbul: Metis Yayınları.

İnternet Kaynakları:

IMDB . (2022, Mart 5). IMDB: https://www.imdb.com/title/tt10293406/fullcredits/?ref_=tt_cl_sm adresinden alındı

IMDB. (2022, Mart 5). https://www.imdb.com/title/tt0092123/awards/?ref_=tt_awd adresinden alındı

washington.edu.tr. (2022, Mart 5). http://faculty.washington.edu/kgb/women/powerpoint/introducing_campion.pdf adresinden alındı

(2010, 02 11). NTV: https://www.ntv.com.tr/turkiye/kadin-yazarlarin-en-sevdigi-filmler,x-MG9qwWlUe4RuiT4eq4Sw adresinden alındı

(2022, Mart 3). Britannica: https://www.britannica.com/biography/Jane-Campion adresinden alındı

(2022, Mart 5). architecturaldigest.com: https://www.architecturaldigest.com/story/the-power-of-the-dog-set-design adresinden alındı

Pro ise daha karmaşık bir ara yüze sahip olmakla beraber buna karşı daha geniş bir kişiselleştirme yeteneği sunmaktadır. Her iki yazılım da kendi aileleri içinde yer alan yazılımlarla entegre çalışmaya imkân tanırken aynı zamanda sürekli güncellenen yapılarıyla kullanıcılarına yeni nesil düzenleme teknikleri ve eklentileri sunmaktadırlar.

Yapım öncesi, yapım, yapım sonrası ve dağıtım gibi düzenlemenin her aşamasında genişletilmiş varyasyonlara izin veren Final Cut Pro X ve Premiere Pro; üstün düzenleme, renk, ses, grafik ve hassas optimize edilmiş çıktı alma yetenekleriyle, kullanıcılarına sosyal medyadan profesyonel filme kadar sonsuz yenilik ve sürekli gelişen bir beceri seti sunmaktadırlar. Ancak şunu unutmamak gerekir: Teknoloji yalnızca işlemeye veya yürütmeye yardımcı olabilir. Herhangi bir kurgulanmış filmi olağanüstü bir prodüksiyona dönüştüren, insan beyni ve onun yaratıcı becerilerdir.

KAYNAKÇA

Arundale, S., & Trieu, T. (2014). Modern Post: Workflows and Techniques for Digital Filmmakers. New York: Focal Press.

Boykin, B. (2018). Final Cut Pro X 10.4 - Apple Pro Training Series: Professional Post-Production. San Francisco: Peachpit Press.

Bromley, H., & Apple, M. W. (1998). Education/Technology/Power: Educational Computing as a Social Practice. New York: State University of New York SUNY Press.

Corcoran, c. (1993, Ağustos 16). Data Translation Debuts All in One Video Editing Platform. Info World, 15(33), 32.

Harrington, R., & Weiser, M. (2012). Producing Video Podcasts: A Guide for Media Professionals. Amsterdam: CRC Press.

Hullfish, S., & Fowler, J. (2013). Avid Xpress Pro Editing Workshop. San Francisco: Taylor ve Francis.

Jago, M. (2020). Adobe Premiere Pro Classroom in a Book (2020 release). San Francisco: Adobe Press.

Jones, S. B. (2013). Video Color Correction for Nonlinear Editing. Amsterdam: Taylor ve Francis.

Kroah, G. (2007). Linux Kernel in a Nutshell. Beijing: O'Reilly Media Inc.

Morris, P. (2001). Non Linear Editing Media Manual. Boston: Focal Press.

Schneider, A. (1997). Jump Cut: Memoirs of a Pioneer Television Editor. London: McFarland.

Tunç, Ü. (2014). Adobe Premiere Pro CC. İstanbul: Kodlab Yayın Dağıtım Yazılım Ltd. Şti.

ÖNERİLER

- Şartları elverişsiz koşullardan gelerek bir yükseköğrenim kurumunda okuyan öğrencilerin hazır bulunuşluk durumları araştırılıp okula başladığı andan itibaren bu gibi projelere yönlendirilmesi uzun vadede daha olumlu sonuçlar doğurabilir.
- Bu tarz projeleri Avrupa Birliği gibi kurumlardan daha güçlü destek alarak yürütümek daha fazla gencin faydalanmasına katkı sağlayabilir.
- Bu tarz projelere katılan öğrenciler boylamlamasına bir araştırmada incelenerek uzun dönem sonuçlarına bakılabilir.

KAYNAKLAR

Atmaca, M., & Coşgun, N. (2014). Çanakkale Onsekiz Mart Üniversitesi'ne Bağlı Meslek Yüksek Okullarında Muhasebe Eğitimi Alan Öğrencilerin Motivasyonlarının ve Beklentilerinin Değerlendirilmesine Yönelik Bir Araştırma. Çankırı Karatekin *Üniversitesi İktisadi ve İdari Bilimler Fakültesi Dergisi*, *4*(1), 167-184.

Aykut M, Ceyhan O, Çetinkaya F ve ark. Gençlik döneminin özellikleri ve sağlık sorunları (eds: Öztürk Y, Günay O). Aile Sağlığı El Kitabı. Erciyes Üniversitesi yayınları No: 83, Kayseri,1995;115-9.

Bogenç, A., & Kuzgun, Y. (1994). Kendine saygısı düşük ve yüksek olan bireylerin akademik benlik kavramı puanlarının karşılaştırılması. 1. *Eğitim Bilimleri Kongresi,(644-650). Adana: Çukurova Üniversitesi*. 1994.

Demir, B. (2012). Muhasebeye Yön Veren Gelişmeler ve Meslek Yüksek Okullarında Verilen Muhasebe Eğitimine Yansımaları. Eğitim ve Öğretim Araştırmaları Dergisi, 1(4), 109-120.

Erdem, D. ve Şanlıbaba, P., (2009). Ankara Üniversitesi Kalecik Meslek Yüksekokulu Öğrencilerinin Mesleki Eğitimlerine Bakışı ve Öğrenim Sonrası Beklentileri, 1.Uluslararası 5.Ulusal Meslek Yüksekokulları Sempozyumu, Selçuk Üniversitesi Kadınhanı Faik İçil Meslek Yüksekokulu, Konya. 27-29 Mayıs 2009.

Erol, M. (2004). Meslek Yüksekokullarında Muhasebe Eğitimi Alan Öğrencilerin Staj Uygulamasında Karşılaştıkları Sorunlar ve Çözüm Önerileri, Muhasebe ve Finansman Dergisi, 136-142.

Hamarta, E. (2004). "Üniversite Öğrencilerinin Yakın İlişkilerindeki Bazı Değişkenlerin (Benlik Saygısı, Depresyon ve Saplantılı Düşünme) Bağlanma Stilleri Açısından İncelenmesi. Selçuk Üniversitesi, Konya: Yayınlanmamış Doktora Tezi

Kaya, A. (2014). Meslek yüksekokulunda öğrenim gören öğrencilerin eğitim öğretim ve geleceğe yönelik düşünceleri. *Ondokuz Mayıs Üniversitesi Eğitim Fakültesi Dergisi*, *33*(2), 349-356. doi: 10.7822/omuefd.33.2.1

Miles, M. B.,&Huberman, A. M. (1994). *Qualitative Data Analysis,* Sage Publications, California.

Şener, N., Özşahin, A. ve İçli, E., (2009). Marmara Üniversitesi Sağlık Hizmetleri Meslek Yüksekokulu Öğrencilerinin Mesleki Kaygı Düzeyleri İle Sürekli Kaygı Düzeylerinin İncelenmesi, 1.Uluslararası 5.Ulusal Meslek Yüksekokulları Sempozyumu, Konya: 27-29 Mayıs 2009.

Ulus, L., Tuncer, N., & Sözen, Ş. (2015). Mesleki eğitim, gelişim ve yeterlilik açısından meslek yüksekokullarının önemi. *Uluslararası Türk Eğitim Bilimleri Dergisi*, *2015*(5), 168-185.

URL 1, Community College in the United States, http://en.wikipedia.org/wiki / Community _colleges_in_the_United_States, ET: 11.12.2015.

Yaprak, Ş. ve Bostancı, B. Küreselleşme Sürecinde Meslek Yüksekokulu Öğrencilerinin Gelecek Beklentilerine İlişkin Bir Araştırma, 1.Uluslararası 5.Ulusal Meslek Yüksekokulları Sempozyumu, Konya: 27-29 Mayıs 2009.

REFERANSLAR

Altıner, B. (2005). Metin Erksan Sineması. İstanbul: Pan Yayıncılık.

Atik, A. & Bilginer Erdoğan, Ş. (2014). Toplumsal Bellek ve Medya, 18.05.2021, https://dergipark.org.tr/tr/download/article-file/394040.

Barlow, M. (2016). Su Hakkı. Arif Köse (Translatedby), Yeni İnsan Yayınevi. (OriginalBookPublished in 2011).

Cem,İ. (2011). Türkiye'de Geri Kalmışlığın Tarihi. İstanbul: Türkiye İş Bankası Kültür Yayınları.

DHA. (2020). 60 yılda 70'e yakın göl kurudu. cnnturk.com, 08.05.2021, https://www.cnnturk.com/turkiye/60-yilda-70e-yakin-gol-kurudu?page=1.

Groundswell: Preparing for Internal Climate Migration. (2018). 04.06.2021, https://www.worldbank.org/en/news/infographic/2018/03/19/groundswell---preparing-for-.

Karaçaylı, M. (2019). Tutku, Suç ve Toplumsal Bağlamıyla Metin Erksan Sineması, 22.05.2021, https://filmloverss.com/tutku-suc-ve-toplumsal-baglamiyla-metin-erksan-sinemasi/.

Masdar, F. (2012). Metin Erksan ve Sineması Üzerine. Ankara: Dünya Kitle Araştırma Vakfı Yayınları.

Samer, Y. (2004). Sinema ve İnsan Hakları Film Günleri, 04.03.2021, https://m.bianet.org/bianet/insan-haklari/33279-sinema-ve-insan-haklari-film-gunleri.

Taş,V. (2014). Metin Erksan Efsanesi. İstanbul: Görsel Sanatlar Vakfı.

Üreyil, D. (2021). Bir İnsan Hakkı Olarak Su Hakkı ve Susuz Yaz, İstanbul Bilgi Üniversite Hukuk Lisansüstü Programlar Enstitüsü Hukuk Yüksek Lisans Programı, İstanbul: Yayınlanmamış Yüksek Lisans Tezi

WHO-UNICEF Reports. (2017). Launch version July 12 Main report, 02.05.2021, https://www.who.int/mediacentre/news/releases/2017/launch-version-report-jmp-water-sanitation-hygiene.pdf.

Yılmaz, Ensar, Vatansever, Şevval. Susuz Yaz'da Mülkiyet, İktidar Mücadelesi ve Kadının Nesneleştirilmesi, Uluslararası Sosyal Bilimler Dergisi Humanitas, Cilt 7. Sayı 14, 2019

savaş stratejilerinde bir örnek teşkil etmesi gibi farklı şekillerde, insanoğlunu tek bir çatı altında birleştiren bir değer olduğu, farklı kültürler üzerindeki etkisi, dünya tarihi ve edebiyatında, güzel sanatlardaki rolünün yanı sıra dünya sinema endüstrisindeki yeri ve rolü kapsamında incelenen sinema filmlerinde kurdun eski çağda olduğu gibi modern insanın hayatında aynı şekilde olmasa bile, hâlâ farklı bir önem ve değer taşıdığı sonucuna varılmıştır. Ancak, günümüzde bu değerlerin hemen hepsi neredeyse yok olmuş durumdadır. İncelenen filmler aracılığıyla eski mitolojik ve kültürel bir sembol olan kurdun modern çağdaki kurt imgesiyle karşılaştırılması yapılmış ve birçok kısımlarda özellikle de gerçek hayattan uyarlanan İspanyol yapımı olan "Kurtlar Arasında" filminde Marcos Rodriguez Pantoja'nın hikayesi bizleri en eski çağa götürerek Atalarımız olan Göktürklerin kutsal önem atfettikleri dişi kurt Asena'yı ve Roma'nın kurucuları sanılan Romulus ve Remus ikizlerini büyüten anne kurdu anımsatmaktadır.

Sonuç olarak en eski çağlardan günümüze kadar farklı kültürlerde yer alan kurdun, bir mit olarak insanoğlunun geçmişinde ve bugününde hala birçok alanda kedine bu kadar yer edinmesini göz önünde bulundurursak, kurdun bundan sonra da uzun yıllar boyunca insanoğlunun hayatında bir şekilde var olacağı sonucuna varabiliriz. Kurt içerikli ya da kurt imgeli filmlerin distopya kavramı ile bağdaştırılmasının temelinde, günümüze gelene dek kurt çeşitlerinin azalması, kurdun ekosistemdeki rolünün farklılaşması, avlanması yasak türlerin halen avlanıyor olması kurdun doğa içindeki konumunu daha olumsuz bir noktada görülmesi temel teşkil etmektedir. Anlatıların içerik çözümlemeleri kurtlarla ilgili filmlerin "Yok olan türler", " Yok olan doğa" ya da "Değerlerini kaybeden, materyalistik düşünmeye başlayan insanoğlu" konularına yoğunlaşması nedeniyle daha çok distopik bir bakış açısı içerdikleri sonucuna varılmıştır.

Kaynakça

Alyılmaz, Cengiz, (2008) Moğolistan'da Bulunan (Kök)Türk Harfli Yeni Bir Yazıt Parçası.

Bayat, Fuzuli, (2006), Oğuz Destan Dünyası. Oğuznamelerin Tarihi, Mitolojik Kökenleri ve Teşekkülü, Ötüken Neşriyat A.Ş.

Gaiman, Neil (1923), Norse Mythology, https://bit.ly/3gHWUQb

Manov, Atanas (2001), Gagauzlar. Hristiyan Türkler, Türk Tarih Kurumu Basımevi, (Türkçesi-Mehmet Türker Acaroğlu)

Ögel, Bahaeddin, (1993), Türk Mitolojisi (1 cilt), Türk Tarih Kurumu Basımevi

Şükürov, Ağayar, (1997) Mifologiya, Elm Yayınevi

Türk Dilleri Araştırmaları Dergisi, (2008), Sayı18 S:49-50

Uraz, Murat, (1992), Türk Mitolojisi, Mitologya Yayınları.

Ünal, Tahsin, (1977) Türklüğün Sembolü Bozkurt, Akın Basımevi, Konya.

Wuhan Textile University, Wuhan, China (2019), 9th International Conference on Education and Social Science- https://bit.ly/2QZgAUJ,

Elektronik Kaynaklar

https://bit.ly/3gIWfy9, (Erişim Tarihi 26 Kasım 2019)
https://bit.ly/2OnRj5D, (Erişim Tarihi 27 Kasım 2019)
https://bit.ly/31r13lR, (Erişim Tarihi 28 Kasım 2019)
https://bit.ly/2OkfylA , (Erişim Tarihi 13 Mart 2021)
https://bit.ly/3fSc9Wf, (Erişim Tarihi 07 Nisan 2021)
https://bit.ly/3uzwAeL , (Erişim Tarihi 07 Nisan 2021)
https://bit.ly/3qbvP9j , (Erişim Tarihi 26 Kasım 2019)
https://bit.ly/2SXgP3O, (Erişim Tarihi 14 Mayıs 2021)
https://bit.ly/2PmyHnm, (Erişim Tarihi 24 Nisan 2021)
https://bit.ly/3e8CeQ1, (Erişim Tarihi 05 Kasım 2019)
https://bit.ly/3e8CeQ1, (Erişim Tarihi 05 Kasım 2019)
https://bit.ly/3e8 CeQ1, (Erişim Tarihi 05 Kasım 2019)
https://bit.ly/389zMF0, (Erişim Tarihi 29 Ekim 2019)
https://bit.ly/32OqPhw, (Erişim Tarihi 26 Nisan 2021)
https://bit.ly/32nbg00, (Erişim Tarihi 18 Nisan 2021)
https://imdb.to/3aiEAJB, (Erişim Tarihi 16 Nisan 2021)
https://bit.ly/3n6oJD8, (Erişim Tarihi 19 Nisan)
https://bit.ly/3eeTzW3, (Erişim Tarihi 16 Nisan 2021)
https://bit.ly/3trqDQU, (Erişim Tarihi 17 Nisan 2021)
https://bit.ly/2RHZoDQ, (Erişim Tarihi 17 Nisan 2021)

6. REFERENCES

Baykal, (2016). Lise Öğrencilerinde Siber Zorbalık Ve Mağduriyetin Ailedeki Koruyucu Etmenlerle İlişkisi: Afyonkarahisar Ili Örneği (Published Master's Thesis). Afyon Kocatepe University Institute Of Social Sciences, Turkey.

Baker, Ö, E. & Kavşut, F. (2007). 'Akran Zorbalığının Yeni Yüzü: Siber Zorbalık'. Eurasian Journal of Educational Research, 27, 31-42.

Berger, K. (2007). Update On Bullying At School: Science Forgotten? Developmental Review, 27, 90–126.

Dellaloğlu, B.F. (1997). Toplumsal Yapının Yeniden Biçimlenmesi Habermas Üstüne Bir Araştırma (Published Phd Thesis). Mimar Sinan University Institute Of Social Sciences, Turkey., 292-293; 250-273.

Eroğlu Y.; Aktepe, E.; Akbaba,S.; Işık, A.; Özkorumak,E. (2015).'Siber Zorbalık Ve Mağduriyetin Yaygınlığının Ve Risk Faktörlerinin İncelenmesi'.Eğitim ve Bilim,40(177):93-107.

Finlayson, J.G. (2005). Habermas: A Very Short Introduction. Oxford: Oxford University Press. 18.

Gencer, H. (2017). Ortaokul Öğrencilerinde Internet Bağımlılığı Ve Siber Zorbalık Davranışları Ile Ilişkili Değişkenlerin Incelenmesi (Published Master's Thesis).Cumhuriyet University Institute Of Education Sciences, Turkey.

Güçdemir, Y. (2010). Sanal Ortamda İletişim. İstanbul: Derin Yayınları, 52.

Habermas, J. (1987). The Theory of Communicative Action. Translator. Thomas McCarthy. Boston: Beacon Press. 151.

Habermas, J. (2001). İletişimsel Eylem Kuramı. Çeviren, Mustafa Tüzel. İstanbul: Kabalcı Publishing, 112,792-794,858-859.

Habermas, J. (1993). 'İdeoloji' Olarak Teknik ve Bilim. Translator, Mustafa Tüzel. İstanbul: YapıKredi Publishing, 9.

Habermas, J. (2010). 'Kamusallığın Yapısal Dönüşümü. Translator(s), Tanıl Bora ve Mithat Sancar. İstanbul: İletişim Publishing, 46;54.

Karadoğan Doruk, E. (2015). İknanın Sosyal Psikolojisi. İstanbul: Derin Publishing. 5.

Karasar, N. (2011). Bilimsel Araştırma Yöntemi. Ankara: Nobel Akademik Yayıncılık.143

Küçük, S. (2016). Siber Zorbalık Ölçeği Türkçe Uyarlaması. (Published Master's Thesis). İstanbul University Institute Of Forensic Sciences, Turkey 4, 10, 12-15,

McCarthy, T. (1998). Studies in Contemporary German Social Thought. Cambridge: The MIT Press. 22-23.

Özer, G. (2016). Ortaokul Öğrencilerinin Siber Zorbalık Yaşama Düzeyleri Ile Siber Zorbalığın Öğrenciler Üzerindeki Etkileri Ve Öğrencilerin Siber Zorbalıkla Baş Etme Stratejileri (Published Master's Thesis). Gazi University Institute Of Education Sciences, Turkey.

Özer, H. (2016). Ortaokul Ve Lise Öğrencilerinin Siber Zorbalık Tutum Ve Duyarlılıklarının Drama Metoduyla Incelenmesi (Published Phd Thesis). Marmara University Institute Of Social Sciences, Turkey.

Peker, A. (2013). İnsani Değerler Yönelimli Psiko-Eğitim Programının Problemli Internet Kullanımı Ve Siber Zorbalık Üzerindeki Etkisi (Published Phd Thesis). Sakarya University Institute Of Education Sciences, Turkey.

Peker, A. &Ekinci, E. (2016). Genel Öz-Yeterliğin Siber Zorbalıkla Başa Çıkma Davranışları Üzerindeki Yordayıcı Etkisi. Uluslararası Türkçe Edebiyat Kültür Eğitim Dergisi, 5(4):2126-2140

Sencer, M; Irmak, Y. (1984). Toplumbilimlerinde Yöntem. İstanbul: Say Kitap Pazarlama. 221.

Serin, H. (2012). Ergenlerde Siber Zorbalık / Siber Mağduriyet Yaşantıları Ve Bu Davranışlara Ilişkin Öğretmen Ve Eğitim Yöneticilerinin Görüşleri (Published Phd Thesis). İstanbul University Institute Of Social Sciences, Turkey. 9.

Taştekin, E. (2016). Ergenlerin Arkadaşlik Ilişkileri Ve Benlik Saygisi Ile Siber Zorbalik Ve Siber Mağduriyet Arasindaki Ilişkiler (Published Master's Thesis). Hacettepe University Institute Of Medical Sciences, Turkey.

TDK (2017). Retrieved 29.04.2017 from http://www.tdk.gov.tr/index.php?option=com_gts&arama=gts&guid=TDK.GTS.5904f3ba8c7029.00609215.

Topçu, Ç. (2014). Modelıng The Relatıonshıps Among Copıng Strategıes, Emotıon Regulatıon, Rumınatıon, And Perceıved Socıal Support In Vıctıms Of Cyber And Tradıtıonal Bullyıng. (Unublished Phd Thesis). Middle East Technical UniversityInstitute Of Social Sciences, Turkey. 220-221.

Yavaşgel, E. (2014). İletişimin Sosyo-Politiği. İstanbul: Derin Publishing. 34-35.

References

Akram, B., & Bashir, R. (2012). Special Education and Deaf children in Pakistan: An overview. *Journal of Elementary Education*, *22*(2), 33–44. Retrieved from http://pu.edu.pk/images/journal/JEE/PDF-Files/Article No. 3_V22_2_12.pdf

Ali, K. (2020). Leaving No One Behind: The Role of Special Education in Pakistan. Retrieved September 13, 2021, from https://devpakblog.com/2020/03/23/leaving-no-one-behind-the-role-of-special-education-in-pakistan/

Bjola, C., & Pamment, J. (2019). *Countering Online Propaganda and Extremism: The Dark Side of Digital Diplomacy*. *Countering Online Propaganda and Extremism*. London and New York: Routledge. https://doi.org/10.4324/9781351264082

Baracco, A. (2017). Hermeneutics of Film. In Hermeneutics of the Film World (pp. 85-103). Palgrave Macmillan, Cham.

ChildlineIndia. (2012). Child Trafficking In India. Retrieved September 13, 2021, from https://www.childlineindia.org/a/issues/child-trafficking

Clark, J. (2020). News Parade: The American Newsreel and the World as Spectacle. U of Minnesota Press.

Harlan, E. K. (2011). It Happens in the Dark : Examining Current Obstacles To Identifying and Rehabilitating Child Sex- Trafficking Victims in India and the United States. *University of Colorado Law Review*, *83*(May), 1114–1147.

Herman, P. (2000). Screening Culture, Viewing Politics: An Ethnography of Television, Womanhood, and Nation in Postcolonial India. *The Journal of Asian Studies*, *59*(4), 1073–1074. https://doi.org/10.2307/2659278

Iqbal, S. (2018, September 15). India and Pakistan: United by Languages but Divided by Borders. *International Policy Digest*.

Kadir, J. (2018). India and Pakistan's rivalry isn't territorial or ideological – it's psychological. *The Conversation*.

Khan, K. (2015, November 10). Ramayana Special: This god is yours, this god is mine. *The Indian Express*.

Mankekar, P. (1999). *Screening Culture, Viewing Politics*. *Screening Culture, Viewing Politics*. Durham and London: DUKE University Press. https://doi.org/10.2307/j.ctv11smpn1

National Initiative Against Organized Crime. (2018). Human Smuggling and Trafficking in Pakistan. *Debating Immigration*, 381–402. https://doi.org/10.1017/9781108556606.023

Org.Pk. (2021). Pakistan Sign Language (PSL).

Rathore, F. A., & Mansoor, S. N. (2019). Disability rights and management in Pakistan: Time to face the bitter truth. *Journal of the College of Physicians and Surgeons Pakistan*, *29*(12), 1131–1132. https://doi.org/10.29271/jcpsp.2019.12.1131

Sandhu, A. H. (2009). Reality of 'Divide and Rule' in British India. *Pakistan Journal of History and Culture*, *XXX*(1), 61–80.

The U.S. Department of State. (2021, July 1). 2021 Trafficking in Persons Report: Pakistan. *The U.S. Department of State*.

Woodward, J. (1993). The Relationship of Sign Language Varieties in India, Pakistan, & Nepal. *Sign Language Studies*, *78*(78), 15–22.

Zeshan, U. (1996). Aspects of Pakistan Sign Language. *Sign Language Studies*, *1092*(1), 253–296. https://doi.org/10.1353/sls.1996.0015

Zeshan, U. (2003). Indo-Pakistani Sign Language Grammar: A Typologic Outline. *Sign Language Studies*, *3*(2), 157–212.

References

Başтimar, Serkan, (2017). Eleştiri: Ayla Filmi, , Sinefesto, 21 Ekim 2017 (https://www.sinefesto.com/elestiri-ayla-filmi.html)

Bauman, Z. (1995), Life in fragments. Oxford, Blackwell Publishers.

Foucault, (1972). The Archaeology Of Knowledge And The Discourse On Language, Pantheon Books, New York.

Hall, S., & Du Gay, P. (Eds.). (1996). Questions of Cultural Identity: SAGE Publications. Sage.

Havel, Vaclav, (2008). To the Castle and Back, Vintage Books USA

Hornaday, A. (2013a), Captain Phillips' and Hollywood's – and audiences' – embrace of fact-based dramas, October 10, 2013 (https://www.washingtonpost.com/entertainment/movies/captain-phillips-and-hollywoods--and-audiences--embrace-of-fact-based-dramas/2013/10/10/a6e26b12-302a-11e3-9ccc-2252bdb14df5_story.html)

Hornaday, A. (2013b). Based on a true story, The Sun, October 20, 2013 (https://www.lowellsun.com/2013/10/20/based-on-a-true-story/)

http://haber.sol.org.tr/kultur-sanat/ayla-filmi-kore-savasini-nasil-carpitiyor-215702

http://organikgazete.com/ayla-filmi-sarkisi-muzigi-sozleridinle/

http://www.historynet.com/korean-war-1st-turkish-brigades-baptism-of-fire.htm

http://www.internethaber.com/turkiyenin-oscar-adayi-ayla-filmi-konusu-ne-ozel-detaylar-foto-galerisi-1802979.htm

http://www.korezin.com/2017/10/28/ayla-filmi-cape-townda-juriyi-gozyaslarina-bogdu/

http://www.sozcu.com.tr/2017/yazarlar/burak-goral/aylanin-dokunakli-hikayesi-2065948/

http://www.star.com.tr/kultur-sanat/ayla-filmi-konusu-kore-savasindan-dokunakli--babam-ve-kizim-hikayesi-haber-1269089/

http://www.superhaber.tv/en-iyi-acilisa-sahip-film-ayla-oldu-88791-haber

http://www.yenicaggazetesi.com.tr/ayla-filmi-ve-koreli-kucuk-kiz-175431h.htm

https://9gag.com/gag/aO3dz7D

https://asia.nikkei.com/var/site_cache/storage/images/node_43/node_51/2017/201705/20170515t/20170515skoreaturkeytable/6664972-1-eng-GB/20170515SKoreaTurkeyTable_middle_320.png

https://medium.com/slow-travel/why-so-many-orphans-c7c8ef7d450c

https://pbs.twimg.com/media/DGPXeiiWsAEPyZ5.jpg

https://socialbearing.com/search/general/ayla%20filmi

https://www.economist.com/news/asia/21651873-once-among-biggest-sources-infants-international-adoption-south-korea-stemming

https://www.haberler.com/turkiye-nin-oscar-adayi-ayla-filminin-aglatan-9965205-haberi/

https://www.hudson.org/research/9164-turkey-forgotten-ally-in-a-forgotten-war

https://www.sinemalar.com/film/243390/ayla

Jaago, Tiiu, (2010) "Event Time and Interpretation Time: Analysis of the Interaction of times", TRAMES, 2010, 14(64/59), 4, 367-382.

Kundanis, Barbara, (2005). Arts and Humanities Library Journal, February 15, 2005

Lowenthal, David. (2015). Introduction. In The Past Is a Foreign Country – Revisited (pp. 1-22). Cambridge: Cambridge University Press. doi:10.1017/CBO9781139024884.002

Lutz, W. (2007). Population development enlarges European identity in time. Demos, 23.

McDermott, J. (2015), Based on a true story: What biopics get right, America, The Jesuit Review, May 4, 2015 (https://www.americamagazine.org/issue/based-true-story)

Pembecioğlu N., (2002). "Türk Ve Dünya Sinemasında Çocuk İmgesi", Nobel, Ankara

Pomian, K. (2011). Divided Memory: European Sites of Memory as Political and Cultural Phenomenon. European Network Remembrance and Solidarity.

Poulter, S. B. (2010). The father factor: How your father's legacy impacts your career. Prometheus Books.

Proust, Marcel, (2003). In Search of Lost Time: Sodom and Gomorrah, Penguin.

Raftery, Erin, (2015), Korean War babies still searching for G.I. dads, USA TODAY, July 24, 2015

Schley, Stewart, (2008). "Selling True Stories: New Programming Strategy Fuels Record Audience Levely For LMN," Special Report, Multichannel News, June 23, 2008, pg. 23-24

Talens & Zunzuneegul, (1997). 'Toward a 'True' History of Cinema: Film History as Narration' boundray 2 24:1, Spring 1997, Duke Univresity Press.

Vankin, Jonathan & John Whalen (2005). Based on a True Story*: Fact and Fantasy in 100 Favorite Movies. A Cappella: Chicago Review, dist. by Independent Pubs. Group. Feb. 2005. c.448p

Woods, M. (2010). Václav Havel and the Expedient Politics of Translation. New Theatre Quarterly, 26(1),3-15. doi:10.1017/S0266464X10000011

İZ BIRAKAN SEYDİŞEHİRLİLER

- Beylikler ve Osmanlı Dönemi -

Şerafettin YILDIZ

EĞİTİM
yayınevi

İZ BIRAKAN SEYDİŞEHİRLİLER - BEYLİKLER VE OSMANLI DÖNEMİ -

Şerafettin YILDIZ

Genel Yayın Yönetmeni: Yusuf Ziya Aydoğan (yza@egitimyayinevi.com)
Genel Yayın Koordinatörü: Yusuf Yavuz (yusufyavuz@egitimyayinevi.com)
Sayfa Tasarımı: Eğitim Yayınevi Grafik Birimi
Kapak Tasarımı: Eğitim Yayınevi Grafik Birimi

T.C. Kültür ve Turizm Bakanlığı
Yayıncı Sertifika No: 47830

ISBN: 978-625-8468-62-5
1. Baskı, Ocak 2013
İlaveli 2. Baskı, Aralık 2021

Baskı Cilt
Bulut Dijital Matbaa Sanayi Ticaret Limited Şirketi
Musalla Bağları Mah. İnciköy Sok. 1/A Selçuklu / KONYA
Matbaa Sertifika No: 48120

Kütüphane Kimlik Kartı
İZ BIRAKAN SEYDİŞEHİRLİLER - BEYLİKLER VE OSMANLI DÖNEMİ -
Şerafettin YILDIZ
335 s., 135x215 mm
Kaynakça var, dizin yok.
ISBN: 978-625-8468-62-5

Copyright © Bu kitabın Türkiye'deki her türlü yayın hakkı Eğitim Yayınevi'ne aittir. Bütün hakları saklıdır. Kitabın tamamı veya bir kısmı 5846 sayılı yasanın hükümlerine göre kitabı yayımlayan firmanın ve yazarlarının önceden izni olmadan elektronik/mekanik yolla, fotokopi yoluyla ya da herhangi bir kayıt sistemi ile çoğaltılamaz, yayımlanamaz.

EĞİTİM
yayınevi

Yayınevi Türkiye Ofis: İstanbul: Eğitim Yayınevi Tic. Ltd. Şti., Atakent mah. Yasemen sok. No: 4/B, Ümraniye, İstanbul, Türkiye

Konya: Eğitim Yayınevi Tic. Ltd. Şti., Fevzi Çakmak Mah. 10721 Sok. B Blok, No: 16/B, Safakent, Karatay, Konya, Türkiye
+90 332 351 92 85, +90 533 151 50 42, 0 332 502 50 42
bilgi@egitimyayinevi.com

Yayınevi Amerika Ofis: New York: Egitim Publishing Group, Inc.
P.O. Box 768/Armonk, New York, 10504-0768, United States of America
americaoffice@egitimyayinevi.com

Lojistik ve Sevkiyat Merkezi: Kitapmatik Lojistik ve Sevkiyat Merkezi, Fevzi Çakmak Mah. 10721 Sok. B Blok, No: 16/B, Safakent, Karatay, Konya, Türkiye
sevkiyat@egitimyayinevi.com

Kitabevi Şubesi: Eğitim Kitabevi, Şükran mah. Rampalı 121, Meram, Konya, Türkiye
+90 332 499 90 00
bilgi@egitimkitabevi.com

İnternet Satış: www.kitapmatik.com.tr
+90 537 512 43 00
bilgi@kitapmatik.com.tr

kitapmatik
internetteki kitapçınız
kitapmatik.com.tr

KAYNAKLAR

Abdulkerim Abdülkadiroğlu, *Ilgazlı Hacı Baba (Nakşibendi Şeyhi Ahmet Abduşoğlu)*, Eko Ofset, İstanbul 1995.

Abdülkerim b. Şeyh Musa, *Makâlât-ı Seyyid Hârûn*, Haz. Cemal Kurnaz, TTK Basımevi, Ankara 1991.

Abdurrahman Ayaz, *Seydişehir Tarihi*, Dizgi Ofset Matbaacılık, 5. Baskı, Konya 2008.

Abdurrahman Memiş, *Halid-i Bağdadi ve Anadolu'da Halidilik*, Kitabevi Yayınları, İstanbul 2000.

Ahmet Atalay, *Milli Mücadelede Konya Kuva-yı Milliyecileri*, Konya 1997.

Ahmet Avanas, *Milli Mücadelede Konya*, Ankara 1998.

Ahmet Çaycı, "Alanya Mahmûd Seydî Külliyesi", http://dergipark.ulakbim.gov.tr/neuifd/article/viewFile/5000125482/5000115299

Ahmet Çelik, 1319/1901 Tarihli Maarif Salnamesine Göre Konya İl ve İlçe Medreseleri-2, *Merhaba Akademik Sayfalar*, X, S.18, 19 Mayıs 2010.

Ahmet Gül, *Osmanlı Medreselerinde Eğitim-Öğretim ve Bunlar Arasında Dâr'ul-Hadislerin Yeri*, TTK Yayını, Ankara 1997.

Ahmet İdrisoğlu, "Bir Kastamonu Evliyası Şeyh Hacı Merdan Veli", http://nurforum.org/forum/naksibendi-tarikati/seyh-haci-merdan-veli/

Ahmet Nezih Galitekin, *Osmanlı Kaynaklarına Göre İstanbul*, İşaret Yayınları, İstanbul 2003.

Ahmet Yenikale, "Divan Tertibine Göre Bir Yaklaşım: Hüsn-i Hakîkî-Hüsn-i Mecâzî", *İlmî Araştırmalar*, S.14, İstabul 2002.

Ali Çankaya, *Mülkiye Tarihi ve Mülkiyeliler*, Örnek Matbaası, Ankara 1954.

Ali Erdoğdu, "Seydişehrî (1856-1918)", *TDVİA*, C.37, İstanbul 2009.

Ali Osman Koçkuzu, *Paşa Dairesi, Fahrettin Kulu ve Hacıveyiszâde Mustafa Kurucu Hocaefendi'lerin Hayatı*, Konya 2004.

BOA., 387 Numaralı Muhâsebe-i Vilâyet-i Karaman ve Rûm Defteri (937/1530), Ankara 1996.

Ayşe Değerli, *Seydişehir Fiziki ve Sosyoekonomik Yapı (1305-1920)*, Çizgi Kitabevi, Konya Haziran 2013.

---------, "Temettuat Defterine Göre Seydişehir'in Sosyoekonomik Yapısı", *SDÜ Fen Edebiyat Fakültesi Sosyal Bilimler Dergisi*, Aralık 2013.

----------, "Seydişehir Kazası'nda Eşkıyalık Faaliyetleri ve Diğer Asayiş Sorunları (1614-1800)", *Journal of History Studies*, Volume:6, Issue:1, January 2014.

Azîzî, *Menâkıb-ı Abdulkâdir*, Süleymaniye Kütp., Serezli, Kayıt No:1799.

Bağdatlı Ahdi, *Gulşen-i Şu'arâ*, Haz. Süleyman Solmaz, Denizli 2009.

Bekir Şahin, "Ilgın Lala Paşa Camii Kütüphanesi", *Konya Araştırmaları*, 25.11.2015, http://konyaarastirmalari.blogspot.com.tr/2015/11/ilgin-lala-mustafa-pasa-camii.html.

Caner Arabacı, *Osmanlı Dönemi Konya Medreseleri 1900-1924*, Konya 1998.

Cemil Çiftçi, *Maraşlı Şairler Yazarlar Alimler*, Kitabevi Yayınları, İstanbul 2000.

Dr. Nazmi, *Türkiye'nin Sıhhi-yi İctimai Coğrafyası: Konya Vilâyeti, Ankara 1338/1922*, Ankara 1338/1922.

Dünden Bugüne Antalya, Antalya İl Kültür ve Turizm Müdürlüğü Yayınları, II. Baskı, Antalya 2012.

Ercan Arslan, *Seydişehir Kazasında İlköğretim Kurumları (1876-1930)*, Yayınlanmamış Y.Lisans Tezi, Konya 2014.

--------, *Şer'iyye Sicillerinde Seydişehir*, Seydişehir Öğretmen Lisesi Kültür Yayınları, Yayın No:3, Meram 2009.

Erol Köktürk, "Tapu ve Kadastro Teşkilatını Mahmut Esat Efendi Kurmamıştır", *İstanbul Bülteni*, TMMOB Harita ve Kadastro Mühendisleri Yayın Organı, İstanbul Şubat 2009.

Ebu'l-Ulâ Mardin, *Hıuzur Dersleri*, İsmail Akgün Matbaası, I-III, İstanbul 1951.

Fahri Çoşkun, "888/1483 Tarihli Karaman Eyaleti Vakıf Tahrir Defteri", *Vakıflar Dergisi*, S.33, 2010.

Faruk Saltekin, *232 No'lu Seydişehir Şer'iyye Sicilinin Transkripsiyonu ve Değerlendirmesi (H.1308-1309/M.1890-1892)*, Batman Ün., Sosyal Bilimler Ens., Yayınlanmamış Y. Lisans Tezi, Batman 2013.

Faruk Sümer, "Dağlar Delisi Süleyman", *Resmi Tarih Mecmuası*, S.37 (Ocak 1953).

Gürsoy Şahin, "XVII. Yüzyılın Sonlarında Afyonkarahisar'da Eşkıyalık Hareketleri", *Afyon Kocatepe Ün. Sosyal Bilimler Enstitüsü Dergisi*, C.V, S.1, Afyon 08. 2003.

Hasan Özönder, "Mevlana Türbesi Mescid ve Semâ-hânesi'nin Son Nakkaş ve Hattatı Konyalı Mahbub Efendi", *Selçuk Ün. Türkiyat Araştırmaları Dergisi*, Konya Kasım 1994.

Haşim Şahin, "Seyyid Harun", *TDVİA*, İstanbul 2009.

Hüseyin Muşmal, "Modernleşme Sürecinde Anadolu'da Bir Ayan: Konya Ayanı Süleyman Bey ve Onun Muhakemesi", *Tarihin Peşinde - Uluslararası Tarih ve Sosyal Araştırmalar Dergisi-*, S.: 10, Konya 2013.

Hümeyra Zerdeci, *Osmanlı Ulema Biyografilerinin Arşiv Kaynakları*, Türkiye Diyanet Vakfı Yay., Ankara 2008.

İlknur Candan, *Muhammed Kudsi Bozkıri Hazretlerinin Hayatı*, Lisans Tezi, Ankara 2007.

İlmiyye Sâlnâmesi, Osmanlı İlmiyye Teşkîlâtı ve Şeyhulislâmlar, Haz. Seyit Ali Kahraman ve diğerleri, İşaret Yayınları, İstanbul 1998.

İrfan Ünver Nasrattınoğlu*, Afyonkarahisarlı Şairler Yazarlar Hattatlar*, İpek Matbaası, Ankara 1971.

İsmail Hakkı Uzunçarşılı, *Osmanlı Tarihi*, Ankara 1983.

----------, *Osmanlı Devletinin İlmiye Teşkilâtı*, TTK Yayını, Ankara 1988.

İsmail Bilgili-Ahmet Çelik, *Muhammed Kudsî el-Bozkırî (Hoca Memiş Efendi)*, Desen Ofset Matbaacılık, 3. Baskı, Konya 2009.

İzzet Sak, "Mevlânâ Dergâhı'na Yapılan. Bazı Vakıflar (1826-1907)", *Vakıflar Dergisi*, Ankara Aralık 2010.

Konya Ansiklopedisi, Konya Büyükşehir Belediyesi Yayınları.

Lamelif İlim, Kültür, Ahlak ve Tasavvuf Dergisi, Kıssadan Hisse/Allah'ı Bilen Ve Düşünen Sadece O'nun Rızasını Talep Eder, S.15, Aralık 2008.

Mahmut Sural, 50 Yıl Önceden Bu yana Her Yönüyle Konya, *Yeni Konya*, 10 Eylül 1975, 23 Eylül 1975, 28 Ekim 1975.

Mehmet Koman, *Konya Halkevi Dergisi*, Konya 1944.

Mehmet ÖNDER, *Seydişehir Tarihi,* Seydişehir Beld. Yay. Ongun Kardeşler Matbaacılık, Ankara 1986.

Mehmet Akif Erdoğru, "Seydişehir Seydi Harun Külliyesi Vakıfları Üzerine Bir Araştırma", *Ege Ün. Edebiyat Fak. Tarih İncelemeleri Dergisi (TİD)*, S.VII, İzmir 1992.

----------, "Beyşehir ve Seydişehir Kazalarından Kıbrıs Adasına Sürülmüş Aileler", *Ege Ün. Edebiyat Fak. Tarih İncelemeleri Dergisi (TİD-XI)*, İzmir 1996.

----------, *Beyşehir Sancağının 1584 Tarihli Nüfus Sayımı (Beyşehir-Seydişehir-Bozkır)*, İzmir 2004.

--------- , *Osmanlı Yönetiminde Beyşehir Sancağı (1522-1584)*, IQ Kültür Sanat Yay., İstanbul 2006.

--------- , "Seydişehir", *TDVİA.*, C.37, İstanbul 2009.

Mehmet Ali Gürbüz, *Derebucak Çevresinin Evliyaları ve Alimleri*, Damla Ofset, Konya 2007.

--------- , *Derebucak Alimleri, Şehitleri, Gazileri ve Bazı Sülaleleri*, Damla Ofset, Konya 2007.

Mehmet Ali Uz, *Baha Veled'den Günümüze Konya Alimleri ve Velileri*, I-II, Alagöz Yayınları, Konya 1993; Meram Belediyesi Yayınları.

Mehmet Emin Eminoğlu, *Şeyh Muhammed Kudsi (ks) Memiş Efendi Hazretlerinin Tarihçesi*, Konya 2007.

Mehmet Süreyya, *Sicilli Osmani*, Tarih Vakfı Yurt Yayınları, İstanbul 1996.

Mehmet Şemseddin, *Bursa Dergâhları, Yâdıgâr-ı Şemsî I-II*, Haz. Mustafa Kara-Kadir Atlansoy, Uludağ Yayınları, Bursa 1997.

Mehmet Zeki Oral, "Çadır Çeşme yahut Gevraki Çeşmesi", *Anıt Dergisi*, S.3, Nisan 1949.

----------, "Turgut Oğulları, Eserleri-Vakfiyeleri", *Vakıflar Dergisi*, TTK Basımevi, Ankara 1956.

Mehmet Yusuf Akyurt, "*Resimli Türk Abideleri IV* (Ermenak Merkez Kazasında, Ermenak-Anamur Yolunda, Ermenak-Karaman Yolunda, Konya-Beyşehir Yolunda, Seydi Şehrinde Mevcud 26 Abdidenin Tarifleri ve 53 Fotoğrafini havidir)", (Basılmamış Yazma Eser), Konya 1941.

Mehmet Zeki Pakalın, *Osmanlı Tarih Deyimleri ve Terimleri Sözlüğü I-III*, MEB Yay., İstanbul 2004.

----------, *Sicilli Osmani Zeyilleri*, C.XI, Haz. Mustafa Keskin, TTK Yayınları, Ankara 2008.

Muammer Uysal, *Tire Şer'iye Sicillerinin (1-2 Nolu Demişbaş Defteri 1-50 Varak Arası) Transkripsiyonu ve Değerlendirilmesi* , Yayınlanmamış Yüksek Lisans Tezi, Dokuz Eyül Ün. Sos. Bil. Enst., İzmir 2008.

Muhammed Bahauddin, *Şemşu'ş-Şumûs (Güneşler Güneşi)*, Mütercim: Hüseyin Fevzi Paşa, Sadeleştiren Ali Fikri Yavuz, Mahmud Parlar, İstabul 1996.

Muharrem Parlak, *Hurufat Defterleri Işığında Seydişehir*, (SÜSBE. Yayınlanmamış Y.Lisans Tezi*),* Konya 2009.

Murtaza Köse, "Osmanlı Son Dönem Hukukçularından Seydişehirli Mahmud Esad'ın Hayatı, Eserleri ve İlmi Kişiliği", *İslam Hukuku Araştırmaları Dergisi*, S.2, Konya 2003.

Naima Mustafa Efendi, *Târi*h, Haz. Mehmet İpşirli, Türk Tarih Kurumu Yayınları, Ankara 2007.

Nebi Bozkurt, "Dârulhadîs", *TDVİA*, C.VIII.

Necat Çetin, Kitabeleri ile Korucuk (Dirmil) Köyü, http://korucukkoyu.com/koyumuz.php?urun_id=79.

Nev'îzâde Atâ'î Efendi, *Hadâ'iku'l-Hakâ'ik fî Tekmileti'ş-Şakâ'ik*, neşr. Abdülkadir Özcan, Çağrı Yayınları, İstanbul 1989.

Ö. Faruk Huyugüzel, *İzmir Fikir ve Sanat Adamları (1850-1950)*, Kültür Bakanlığı Yay., Ankara 2000.

Özlem Ceyhan, *Hurûfât Defterleri Işığında Göcî-yi Kebîr Kazâsı*, (SÜEBE. Yayınlanmamış Y.Lisans Tezi), Konya 2011.

Raif Kaplanoğlu, "1830 Yılı İlk Nüfus Sayımına Göre Bursa'da Sosyal Yaşam", *Bursa Araştırmaları Dergisi*, Yıl:10 Sayı:36 Bursa Bahar 2012.

Recep Çelik, *Milli Mücadelede Din Adamları*, Emre Yayınları, İstanbul 1999.

Reşat Ekrem Koçu, *Dağ Padişahları*, İstanbul 1962; Doğan Kitap Yayıncılık, İstanbul 2001.

Sadettin Nüzhet (Ergun)-Mehmet Ferit (Uğur), *Konya Vilayeti Halkiyat Harsiyatı*, Sadeleştiren: Hüseyin Ayan, Konya İl Kültür Müdürlüğü Yayını, Konya 2002.

Sadık Albayrak, *Son Devir Osmanlı Uleması*, İstanbul Büyükşehir Belediyesi Yayınları, I-IV, İstanbul 1996.

Sadi Irmak, *Atatürk'ten Anılar*, Güven Matbaası, Ankara 1978.

Selçuk Es, "Büyük Konya Ansiklopedisi", *Yeni Konya Gazetesi*, 23 Kasım 1974, 4 Eylül 1975, 27 Şubat 1976.

Seydişehir Kadı Sicili (*SKS*), Haz. Mehmet Şen, Konya Büyükşehir Belediyesi Yay., I-VII, Konya 2019.

Süleyman Berk, *Zeytinburnu'nun Tarihi Mezartaşları*, Zeytinburnu Belediyesi Yayınları, İstanbul.

Şehitlerimiz, Milli Savunma Bakanlığı Yayınları, Ankara 1998.

Şerafettin Yıldız, "Dirmilli İbiş (Mehmet Emin) Efendi (ö.h. 1271/m. 1854)", *Küpenin İncisi Seydişehir Yıllık Araştırma Dergisi*, Konya Ağustos 2009.

--------- ,"Seyyid Harun Veli (Seydişehir'in Kuruluş Tarihçesi)", *Küpenin İncisi Seydişehir Araştırma Dergisi*, Konya Ağustos 2011.

--------- , "Şeyh Mehmet Zahid Kotku'nun Hocası Seydişehirli Abdullah Feyzi Efendi (1880-1937)", *Küpenin İncisi Seydişehir Araştırma Dergisi*, Konya Ağustos 2012.

----------, "Seydişehirlilerden Nükte ve Hicivler", *Küpenin İncisi Seydişehir*, Konya Ağustos 2013.

---------- , *Seydişehirli Hacı Abdullah Efendi (1807-1903)*, Aybil Yay., Konya 2012; Çizgi Kitabevi, Konya 2015.

---------- , "Seydişehir'deki Aksekili ve İbradılılar", *İbradı Belediyesi "Tarih, Kültür, Sanat ve Edebiyat" Dergisi*, S.2, Odak Dijital, Antalya Aralık 2015.

----------, "Şeyh Muhyiddin Abdülkadir Geylani", *Küpenin İncisi Seydişehir Dergisi*, S.13, Konya Ağustos 2016.

Şevki Koca, "Mısır'da Bir Erenler Ocağı: el-Magaravi (Kaygusuz) Bektaşi Dergâhı", aleviyol.com/alewiten/ elmagaravi.htm.

Şeyhi Mehmet Efendi, *Vakâyi'un'l-Fudalâ'*, neşr. Abdülkadir Özcan, Çağrı Yayınları, İstanbul 1989.

TMMM Zabıt Ceridesi 21. İçtima 06.04.1338 (1922), C.1.; Tbmm.gov.tr/tutanaklar/tutanak/TBMM/d01/c019/tbmm01019021.pdf.

Turan Gökçe, "934 (1528) Tarihli Bir Deftere Göre Anadolu Vilayeti Medreseleri ve Müderrisleri", *Ege Ün. Edebiyat Fak. Tarih İncelemeleri Dergisi (TİD)*, S.XI, İzmir 1996.

Seydişehir Toroslar Gazetesi, S.586, 30 Mayıs 2014.

Veli Sabri Uyar, "Hattatlar Armağanı", *Konya Mecmuası*, S.115.

---------- , "Konya Bilginleri", *Konya Mecmuası*, S.129-130.

Yaşar Sarıkaya, *Medreseler ve Modernleşme*, İz Yayıncılık, İstanbul 1997.

Zahit Yıldız, *Tarihte Gödene*, Sinan Matbaası, İstanbul 1955.

Zeliha Daşıyıcı, "Gazi İbradılı İbrahim Hayrettin Ağıldere", yeniaalanya.com.tr, 20.03.2007.

Ziya Kuz, merhabagazetesi.com.tr /arsiv/2005/02/19/g28.htm.

Zuhuri Danışman, *Osmanlı İmparatorluğu*, Zuhuri Danışman Yay., İstanbul 1965.

ARŞİV BELGELERİ

BOA, 387 Mumaralı Muhasebe-i Vilâyet-i Karaman ve Rum Defteri (937-1530), İstanbul 1997.

Başbakanlık Osmanlı Arşivi (BOA):

A.}DVN.: Dosya No:67, Gömlek No:83; Dos. No:68, Göm. No:79.

A.}MKT.: Dosya No:116, Gömlek No:60.

A.}MKT.DV.: Dosya No:152, Gömlek No:96.

A.}MKT.MVL.: Dosya No:24, Gömlek No:57; Dosya No:42, Gömlek No:76.

A.}MKT.UM.: Dosya No:3, Gömlek No:82; Dosya No:274, Gömlek No:8; Dosya No:277, Gömlek No:22.

BEO.: Dosya No:29, Gömlek No:2121; Dos. No:249, Göm. No:18602; Dos. No:631, Göm. No:47314; Dos. No:649, Göm. No:48672; Dos. No:987, Göm. No:73970; Dos. No:1073, Göm. No:80455; Dos. No:1458, Göm. No:109277.

C..EV.: Dosya No: 196, Gömlek No: 9785; Dosya No: 538, Gömlek No: 27181.

C..AS.: Dosya No: 49, Gömlek No: 2423.

C..ADL.: Dosya No:2, Gömlek No:114; Dos. No:45, Göm. No:1755; Dos. No:106, Göm. No:6336.

C..DH.: Dosya No:146, Gömlek No:7260; Dosya No:236, Gömlek No:11800.

CA..ADL.: Dosya No:2, Gömlek No:114; Dosya No:45, Gömlek No:1755; Dosya No:106, Gömlek No:6336.

DH.EUM.AYŞ.: Dosya No:10, Gömlek No:8.

DH.MKT.: Dosya No:96, Gömlek No:25; Dosya No:242, Göm. No:56; Dos. No:271, Göm. No:96; Dos. No:309, Göm. No:57; Dos. No:414, Göm. No:73; Dos. No:344, Göm. No:10; Dos. No:385, Göm. No:45; Dos. No:414, Göm. No: 73; Dos. No:1001, Göm. No:27; Dos. No:1105, Göm. No:2; Dos. No:1287, Göm. No:56; Dos. No:1378, Göm. No:25; Dos. No:1433, Göm. No:33; Dos. No:1455, Göm. No: 69; Dos. No:1702, Göm. No:7; Dos. No:1751, Göm. No:106; Dos. No:1765, Göm. No:71; Dos. No:1778 Göm. No:127; Dos. No:1783, Göm. No:91; Dos. No:2010, Göm. No:19; Dos. No:2081, Göm. No:22; Dos. No:2125, Göm. No:73; Dos. No:2197, Göm. No:66; Dos. No:2215, Göm. No:37; Dos. No:2234, Göm. No:114; Dos. No:2453, Göm. No:116; Dos. No:2501, Göm. No:25; Dos. No:2539, Göm. No:3.

DH.SAİDd.: Dosya No:6, Gömlek No:997; Dos. No:10, Göm. No:269; Dos. No:11, Göm. No:249; Dos. No:13, Göm. No:51; Dos. No:17, Göm. No:433; Dos. No:26, Göm. No:117; Dos. No:29, Göm. No:481; Dos. No:71, Göm. No:113; Dos. No:79, Göm. No:401; Dos. No:80, Göm. No:1; Dos. No:103, Göm. No:69; Dos. No:110, Göm. No:451; Dos. No:116 Göm. No:97; Dos. No:135, Göm. No:395; Dos. No:150, Göm. No:197; Dos. No:150, Göm. No:331; Dos. No:175, Göm. No:9681; Dos. No:175, Göm. No:245; Dos. No:191, Göm. No: 208; Dos. No:196, Göm. No: 169; Dos. No: 271, Göm. No:96; Dos. No:1765, Göm. No:71.

DH.UMVM.: Dosya No:89, Gömlek No:74.

HAT.: Dosya No: 1551, Gömlek No: 30; Dos. No: 1580, Göm. No: 21.

HR.MKT.: Dosya No:79, Gömlek No:75; Dos. No:165, Göm. No:77; Dos. No:177, Göm. No:46.

İ.DH.: Dosya No:1102, Gömlek No:86362; Dosya No:1327, Gömlek No:1313; Dosya No:1350, Gömlek No: 1315/R-50.

İ.DUİT.: Dosya No:48, Gömlek No: 94.

İ.MVL.: Dosya No:202, Gömlek No:8406.

İ. ŞD.: Dosya No:44, Gömlek No:2361.

İ. TAL.: Dosya No:541, Gömlek No:1311/Z-029; Dos. No:105, Göm. No:1314/CA-060.

İ.TKS.: Dosya No:7, Gömlek No:1315/M-2.

İE.EV.: Dosya No:14, Gömlek No:1688; Dos. No:14, Göm. No:1713; Dos. No:23, Göm. No:2704.

İE.ML.: Dosya No:5, Gömlek No:355; Dos. No:79, Göm. No:7426.

MF. MKT.: Dosya No:24, Gömlek No:96; Dos. No:34, Göm. No:71; Dos. No:42, Göm. No:124; Dos. No:55, Göm. No:80; Dos. No:65, Göm. No:73; Dos. No:214, Göm. No:96; Dos. No:257, Göm. No:19; Dos. No:309, Göm. No:57; Dos. No:450, Göm. No:8; Dos. No:451, Göm. No:65; Dos. No:458, Göm. No:14; Dos. No:784, Göm. No:7.

MVL.: Dosya No:369, Gömlek No:38; Dos. No:461, Göm. No:20; Dos. No:477, Göm. No:5; Dos. No:584, Göm. No:24; Dos. No:683, Göm. No:15.

NFS.d.: Defter No:3310, 3335, 3336.

ŞD.: Dosya No:1093, Gömlek No:137; Dos. No:1107, Göm. No:81; Dos. No:2348, Göm. No:22; Dos. No:2418, Göm. No:34; Dos. No:3010, Göm. No:11.

TFR.I.ŞKT.: Dosya No:12, Gömlek No:1113.

Y.EE.: Dosya No:81, Gömlek No:11.

Y..PRK.UM.: Dosya No:31, Gömlek No:66.

Seydişehir Hurufat Defterleri (VAD.) no. 54, 544, 548, 548, 549, 567, 898, 1087, 1088, 1089, 1090, 1091, 1117, 1118, 1119, 1122, 1123, 1128, 1139, 1140, 1142, 1160.

Konya Maarif Arşivi (KMA), *Seydişehir Muallimlerine Aid Fiş Defteridir.*

--------- , *Seydişehir İlk Mektep Muallim ve Muallimelerinin Kayıtlarına Mahsus Defterdir.*

--------- , *Seydişehir Kazasının 1341 Sene-i Martından İtibaren İlk Mektep Muallimlerinin Kaydına Mahsus Defterdir.*

--------- , *927-928'den İtibaren Seydişehri Merkez ve Kurâ Muallimi Sicil Defteri.*

---------, *Muallim Teftiş Defteri IV.*

Konya Vilayeti Salnamesi (*KVS*): H.1285, 1286, 1287, 1288, 1289, 1290, 1291, 1292, 1293,1294, 1295, 1296, 1298, 1299, 1300, 1301, 1302, 1303, 1304, 1305, 1306, 1307, 1309, 1310, 1312, 1314, 1317, 1332.

Salname-i Nezaret-i Maarif-i Umumiye (SNMU), Dâru'l-Hilâfeti'l-Aliyye, H.1319, 1321.

Vakıflar Genel Müdürlüğü Arşivi, Defter No :9/2, Aded-i Umumi:914.

Konya Müzesi Arşivi Şeriyye Sicilleri, C.233.

GAZETELER

Ahenk, nr. 43, 29 Temmuz 1895; nr. 81, 9 Kanunıevvel/Aralık 1895; nr. 129, 9 Haziran 1896; nr. 254, 29 Mayıs 1313/10 Haziran 1897; nr.280, 28 Haziran 1313 (10 Temmuz 1897).

Hâkimiyet-i Milliye, 5 Mayıs 1336 (5 Mayıs 1920).

Hizmet, nr. 720, 10 Kânunisânî/Ocak 1893; nr. 767, 7 Temmuz 1894.

Öğüt, 31 Teşrinievvel 1336 (Ekim 1920).

Sebilürreşad, C. I, Sayı: 10 (Haziran 1948).

Seydişehir Toroslar Gazetesi, 30 Mayıs 2014;

SÖZLÜ KAYNAKLAR

Ahmet Necip Akbaş (1923-2012)

Ahmet Sakarya (1914-2014)

Alpay Orhan (doğ.1936)

Erdoğan Pekel

Halil İbrahim Üzümcü (1932-2020)

Hocaken Avcı (doğ.1935)

Hüseyin Bezci (doğ.1960)

Mahmut Apaydın (doğ.1975)

Mehmet Tasmacı (doğ.1946)

Mehmet Fatih Hatıpoğlu

Mesut Bezci (doğ.1954)

Muammer Şen (doğ.1933)

Mustafa Ayhan (doğ.1930)

Mustafa Ümit Tekeli (1931-2015)

Necip Akbaş (1923-2012)

Neriman Duranoğlu Saryal (1929-2021)

Numan Güneytepe (1934-2014)

Nuran Şenel

Özdemir Duranoğlu (1924-2015)

Saffet Uyar (doğ.1956)

Ünver Ünal (doğ.1935)

Veli Özdemir

İZ BIRAKAN SEYDİŞEHİRLİLER

- Cumhuriyet Dönemi -

Şerafettin YILDIZ

EĞİTİM
yayınevi

İZ BIRAKAN SEYDİŞEHİRLİLER - CUMHURİYET DÖNEMİ -

Şerafettin YILDIZ

Genel Yayın Yönetmeni: Yusuf Ziya Aydoğan (yza@egitimyayinevi.com)
Genel Yayın Koordinatörü: Yusuf Yavuz (yusufyavuz@egitimyayinevi.com)
Sayfa Tasarımı: Eğitim Yayınevi Grafik Birimi
Kapak Tasarımı: Eğitim Yayınevi Grafik Birimi

T.C. Kültür ve Turizm Bakanlığı
Yayıncı Sertifika No: 47830

ISBN: 978-625-8468-63-2
1. Baskı, Aralık 2021

Baskı Cilt
Bulut Dijital Matbaa Sanayi Ticaret Limited Şirketi
Musalla Bağları Mah. İnciköy Sok. 1/A Selçuklu / KONYA
Matbaa Sertifika No: 48120

Kütüphane Kimlik Kartı
İZ BIRAKAN SEYDİŞEHİRLİLER - CUMHURİYET DÖNEMİ -
Şerafettin YILDIZ
119 s., 135x215 mm
Kaynakça var, dizin yok.
ISBN: 978-625-8468-63-2

Copyright © Bu kitabın Türkiye'deki her türlü yayın hakkı Eğitim Yayınevi'ne aittir. Bütün hakları saklıdır. Kitabın tamamı veya bir kısmı 5846 sayılı yasanın hükümlerine göre kitabı yayımlayan firmanın ve yazarlarının önceden izni olmadan elektronik/mekanik yolla, fotokopi yoluyla ya da herhangi bir kayıt sistemi ile çoğaltılamaz, yayımlanamaz.

EĞİTİM
yayınevi

Yayınevi Türkiye Ofis: İstanbul: Eğitim Yayınevi Tic. Ltd. Şti., Atakent mah. Yasemen sok. No: 4/B, Ümraniye, İstanbul, Türkiye

Konya: Eğitim Yayınevi Tic. Ltd. Şti., Fevzi Çakmak Mah. 10721 Sok. B Blok, No: 16/B, Safakent, Karatay, Konya, Türkiye
+90 332 351 92 85, +90 533 151 50 42, 0 332 502 50 42
bilgi@egitimyayinevi.com

Yayınevi Amerika Ofis: New York: Egitim Publishing Group, Inc.
P.O. Box 768/Armonk, New York, 10504-0768, United States of America
americaoffice@egitimyayinevi.com

Lojistik ve Sevkiyat Merkezi: Kitapmatik Lojistik ve Sevkiyat Merkezi, Fevzi Çakmak Mah. 10721 Sok. B Blok, No: 16/B, Safakent, Karatay, Konya, Türkiye
sevkiyat@egitimyayinevi.com

Kitabevi Şubesi: Eğitim Kitabevi, Şükran mah. Rampalı 121, Meram, Konya, Türkiye
+90 332 499 90 00
bilgi@egitimkitabevi.com

İnternet Satış: www.kitapmatik.com.tr
+90 537 512 43 00
bilgi@kitapmatik.com.tr

kitapmatik
internetteki kitapçınız
kitapmatik.com.tr

KAYNAKLAR

Abdülkerim b. Şeyh Musa, *Makâlât-ı Seyyid Hârûn*, Haz. Cemal Kurnaz, TTK Basımevi, Ankara 1991.

Abdurrahman Ayaz, *Seydişehir Tarihi*, Dizgi Ofset Matbaacılık, 5. Baskı, Konya 2008.

Ahmet Avanas, *Milli Mücadelede Konya*, Ankara 1998.

Ali Saylam, "Boksitin Uzun Memedi Mümin Dede", *Küpenin İncisi Seydişehir Araştırma Dergisi*, 5 Ağustos 2008.

Ankara İstiklal Mahkemesi Zabıtları 1926, Haz. Ahmet Nedim, İşaret Yayınları, İstanbul 2000.

Ayşe Değerli, *Seydişehir Fiziki ve Sosyoekonomik Yapı (1305-1920)*, Çizgi Kitabevi, Konya Haziran 2013.

Betül Özçelebi, *Erhan Bener Hayatı, Sanatı ve Eserleri*, Yaynlanmamış Doktora Tezi, Ankara Ün. Sosyal Bilimler Enstitüsü, Ankara 2004.

Caner Arabacı, *Osmanlı Dönemi Konya Medreseleri 1900-1924*, Konya 1998.

Cemal Avcı, *Atatürk Araştırma Merkezi Dergisi*, C. VII, S. 19, Kasım 1990.

Diyanet İşleri Başkanlığı Biyografik Teşkilat Albümü 1924-1989, Ankara 1989.

Ercan Arslan, *Seydişehir Kazasında İlköğretim Kurumları (1876-1930)*, Yayınlanmamış Y.Lisans Tezi, Konya 2014.

İlmiyye Sâlnâmesi, Osmanlı İlmiyye Teşkîlâtı ve Şeyhulislâmlar, Haz. Seyit Ali Kahraman ve diğerleri, İşaret Yayınları, İstanbul 1998.

Kamil Erdeha, *Milli Mücadele'de Vilayetler ve Valiler*, İstanbul 1975.

Kemal Özkaynak, *Akseki Kazası Tarih-Coğrafya-Turizm-Biyografya*, Akgün Matbaası, Ankara 1954.

Konya Ansiklopedisi, Konya Büyükşehir Belediyesi Yayınları.

Mahmut Sural, 50 Yıl Önceden Bu yana Her Yönüyle Konya, *Yeni Konya*, 10 Eylül 1975, 23 Eylül 1975, 28 Ekim 1975.

Mehmet Koman, *Konya Halkevi Dergisi*, Konya 1944.

Mehmet ÖNDER, *Seydişehir Tarihi,* Seydişehir Beld. Yay. Ongun Kardeşler Matbaacılık, Ankara 1986.

---------, *Atatürk Konya'da*, Ankara 1989.

Mehmet Akif Erdoğru, *Osmanlı Yönetiminde Beyşehir Sancağı (1522-1584)*, IQ Kültür Sanat Yay., İstanbul 2006.

--------- , "Seydişehir", *TDVİA.*, C.37, İstanbul 2009.

Mehmet Ali Uz, *Baha Veled'den Günümüze Konya Alimleri ve Velileri*, I-II, Alagöz Yayınları, Konya 1993; Meram Belediyesi Yayınları.

Mehmet Ekrem Yazıcı, *Divan-ı Mehmet Ekrem Yazıcı* (Şiir Kitabı), Çağdaş Basımevi, Ankara 1975.

M. İhsan Konevi, "Namık Ayas", http://www.memleket.com.tr/namik-ayas-7969yy.htm (17.08.2008)

Raşit Usman, "Seydişehirli Aşık Mehmet Kıl", *Konya Dergisi*, Konya 1944.

Reyhan Tulumlu, *Vüs'at O. Bener'in Yapıtlarına Anlatıbilimsel Bir Yaklaşım*, Yayımlanmamış Doktora Tezi, Bilkent Üniversitesi Ekonomi ve Sosyal Bilimler Enstitüsü, Ankara 2007.

Sabit Ayasbeyoğlu, "Ayasbeyoğlu, Nevzat", *TDVİA*, İstabul 1991, IV.

Sadık Albayrak, *Son Devir Osmanlı Uleması*, İstanbul Büyükşehir Belediyesi Yayınları, I-IV, İstanbul 1996.
Sadi Irmak, *Atatürk'ten Anılar*, Güven Matbaası, Ankara 1978.
Saime Gündüz, *Hakem Gazetesi'ne Göre II. Meşrutiyet Başlarında Konya*, SÜSBE (Yayınlanmamış Yüksek Lisans Tezi), Konya 2008.
Selçuk Es, "Şair Namık Ayas", *Yeni Konya*, No: 9962, 4 Kasım 1974
Seydişehir Kadı Sicili, Haz. Mehmet Şen, Konya Büyükşehir Belediyesi Yay., I-VII, Konya 2019.
Şerafettin Yıldız, "Seydişehir Müftüsü İsmail Hakkı Müftüoğlu (1888-1970)", *Küpenin İncisi Seydişehir Yıllık Araştırma Dergisi*, Konya Ağustos 2009.
--------- , "Şeyh Mehmet Zahid Kotku'nun Hocası Seydişehirli Abdullah Feyzi Efendi (1880-1937)", *Küpenin İncisi Seydişehir Araştırma Dergisi*, Konya Ağustos 2012.
---------- , "Bediuzzaman Said Nursi'yi İmtihan Eden Âlim Seydişehirli Hasan Fehmi Efendi (1874-1964)", www.toroslargazetesi.com.tr, 19.11.2012.
---------- , *Seydişehirli Hacı Abdullah Efendi (1807-1903)*, Aybil Yay., Konya 2012; Çizgi Kitabevi, Konya 2015.
---------- , "Seydişehir'deki Aksekili ve İbradılılar", *İbradı Belediyesi "Tarih, Kültür, Sanat ve Edebiyat" Dergisi*, S.2, Odak Dijital, Antalya Aralık 2015.
--------- , "Ahmet Burhanettin Anadolu", *Konya Ansiklopedisi*, VIII.
--------- , "Hasan Fehmi Başoğlu", *Konya Ansiklopedisi*, VIII.
----------, *"İsfendiyar Esat Kadaster", *Konya Ansiklopedisi*, VIII.
Taner Özcan, *Meşrutiyet Dönemi Konya Basınına Bir Örnek Meşrik-i İrfan Gazetesi*, Selçuk Ün. Sos. Bil. Enst. (Yayınlanmamış Yüksek Lisans Tezi), Konya 2008.
Tarık Z. Tunaya; *Türkiye'de Siyasi Partiler 1859-1952*, İstanbul 1952.
TMMM Zabıt Ceridesi 21. İçtima 06.04.1338 (1922), C.1.; Tbmm.gov.tr/tutanaklar/tutanak/TBMM/d01/c019/tbmm01019021.pdf.
Yaşar Bozyiğit, *Simav'ın Manevi Mimarları*, Erkam Matbaası, İstanbul 2001.
Yılmaz Çongar, *Asker Yazarlarımız ve Ozanlarımız*, Kültür Bak. Yay., Ankara 1998.

ARŞİV BELGELERİ

Başbakanlık Osmanlı Arşivi (BOA):
DH.SAİDd.: Dos. No:98, Göm. No:363; Dos. No:116 Göm. No:97; Dos. No:175, Göm. No:81.
MF. MKT.: Dos. No:1163, Göm. No:69.
NFS.d.: Defter No: 3310, 3336.
Seydişehir Kadı Sicili (SKS): 1313-1323 (237),
Konya Maarif Arşivi (KMA), *Seydişehir Muallimlerine Aid Fiş Defteridir.*
--------- , *Seydişehir İlk Mektep Muallim ve Muallimelerinin Kayıtlarına Mahsus Defterdir.*
--------- , *Seydişehir Kazasının 1341 Sene-i Martından İtibaren İlk Mektep Muallimlerinin Kaydına Mahsus Defterdir.*

--------- , *927-928'den İtibaren Seydişehri Merkez ve Kurâ Muallimi Sicil Defteri.*
---------, *Muallim Teftiş Defteri IV.*
Konya Vilayeti Salnamesi (*KVS*): 1290, 1291, 1292, 1301, 1303, 1306, 1307, 1310, 1322, 1332.
Diyanet İşleri Başkanlığı Arşivi, D: 23-1445.
TBMM Zabıt Ceridesi, B:51 29.02.1952 O:2, s.1313
TMMM Zabıt Ceridesi, 21. İctima, 06.04.1338 (1922), C.1
*https://tr.wikipedia.org/wiki/Necati_Tacan (Erişim tarihi: 24.08.2016).
http://www.toroslargazetesi.com.tr/seydisehir-ile-akseki-cimi-koyu-arasindaki-gizemli-bag_h2360.html (14.04.2014)

GAZETELER
Hakem, No:66, 9 Safer 1328 (20 Şubat 1910); No:74, 14 Rebiulahir 1328 (25 Nisan 1910).
Meşrik-ı İrfan, 17 Eylül 1325 (1909); 11 Haziran 1325 (1909); 18 Mart 1326 (1910).
Öğüt, 31 Teşrinievvel 1336 (Ekim 1920).
Sebilürreşad, C. I, Sayı: 10 (Haziran 1948).
Seydişehir Toroslar Gazetesi, 30 Mayıs 2014.
Türk Sözü, 12 Temmuz 1917, S: 401-8.

SÖZLÜ KAYNAKLAR
Abdullah Bostancı (doğ.1950)
Abdullah Yiğit
Adem Atalay (1939-2021)
Ahmet Çatlıoğlu (doğ.1952)
Ahmet Necip Akbaş (1923-2012)
Ali Uysaler (ö..2014).
Alpay Orhan (doğ.1936)
Asuman Külcü
Bahaddin Paslı (doğ.1941)
Erdal Türkkan (doğ.1945)
Ertuğrul Cevat Öztürklevent (doğ.1927).
Halil İbrahim Üzümcü (1932-2020)
Halit Suluçay (1934-2013)
İsmail Karayılan (doğ.1962)
İrem Azmiye BARLAS KARAKAYA
Kemalettin Atalay (doğ.1955)
Mahmut Apaydın (doğ.1975)
Mehmet Aksu (doğ.1942)
Mehmet Güray (doğ.1952)
Mehmet Tasmacı (doğ.1946)
Mesut Bezci (doğ.1954)
Mustafa Ümit Tekeli (1931-2015)

Müzeyyen Ünlüler (1932-)
Necati Erdem (doğ.1955)
Necip Akbaş (1923-2012)
Nefise Rezan MENGİ ŞİMŞEK (doğ.1947)
Neriman Duranoğlu Saryal (1929-2021)
Nuri Öngül
Özdemir Duranoğlu (1924-2015)
Sabit Bilen (doğ.1929)
Saffet Uyar (doğ.1956)
Seydali Teke
Sükun Bilban Yıldız
Ünver Ünal (doğ.1935)

İBRAHİM AŞKÎ'NİN TELİF ESERLERİ

(İNCELEMELER - METİNLER)

Mekteb Terbiyesi • Terbiye İşi • Çocukların Şiir Defteri • Fuzûlî Hakkında Bir İki Söz • Mekteb-i Bahriye Edebiyât Dersi Hülâsaları • Gün Doğuşu Dergisindeki Yazılar ve Şiirler

HAZIRLAYANLAR
MUSTAFA YİĞİTOĞLU
AYŞE SAĞLAM

EĞİTİM
yayınevi

İBRAHİM AŞKÎ'NİN TELİF ESERLERİ
(İNCELEMELER - METİNLER)

Hazırlayanlar: Mustafa YİĞİTOĞLU, Ayşe SAĞLAM

Genel Yayın Yönetmeni: Yusuf Ziya Aydoğan (yza@egitimyayinevi.com)
Genel Yayın Koordinatörü: Yusuf Yavuz (yusufyavuz@egitimyayinevi.com)
Sayfa Tasarımı: Eğitim Yayınevi Grafik Birimi
Kapak Tasarımı: Eğitim Yayınevi Grafik Birimi

T.C. Kültür ve Turizm Bakanlığı
Yayıncı Sertifika No: 47830

ISBN: 978-625-8468-81-6
1. Baskı, Aralık 2021

Baskı Cilt
Bulut Dijital Matbaa Sanayi Ticaret Limited Şirketi
Musalla Bağları Mah. İnciköy Sok. 1/A Selçuklu / KONYA
Matbaa Sertifika No: 48120

Kütüphane Kimlik Kartı
İBRAHİM AŞKÎ'NİN TELİF ESERLERİ
(İNCELEMELER - METİNLER)
Hazırlayanlar: Mustafa YİĞİTOĞLU, Ayşe SAĞLAM
324 s., 165x240 mm
Kaynakça var, dizin yok.
ISBN: 978-625-8468-81-6

Copyright © Bu kitabın Türkiye'deki her türlü yayın hakkı Eğitim Yayınevi'ne aittir. Bütün hakları saklıdır. Kitabın tamamı veya bir kısmı 5846 sayılı yasanın hükümlerine göre kitabı yayımlayan firmanın ve yazarlarının önceden izni olmadan elektronik/mekanik yolla, fotokopi yoluyla ya da herhangi bir kayıt sistemi ile çoğaltılamaz, yayımlanamaz.

EĞİTİM
yayınevi

Yayınevi Türkiye Ofis: İstanbul: Eğitim Yayınevi Tic. Ltd. Şti., Atakent mah. Yasemen Sok. No: 4/B, Ümraniye, İstanbul, Türkiye

Konya: Eğitim Yayınevi Tic. Ltd. Şti., Fevzi Çakmak Mah. 10721 Sok. B Blok, No: 16/B, Safakent, Karatay, Konya, Türkiye
+90 332 351 92 85, +90 533 151 50 42, 0 332 502 50 42
bilgi@egitimyayinevi.com

Yayınevi Amerika Ofis: New York: Egitim Publishing Group, Inc.
P.O. Box 768/Armonk, New York, 10504-0768, United States of America
americaoffice@egitimyayinevi.com

Lojistik ve Sevkiyat Merkezi: Kitapmatik Lojistik ve Sevkiyat Merkezi, Fevzi Çakmak Mah. 10721 Sok. B Blok, No: 16/B, Safakent, Karatay, Konya, Türkiye
sevkiyat@egitimyayinevi.com

Kitabevi Şubesi: Eğitim Kitabevi, Şükran Mah. Rampalı 121, Meram, Konya, Türkiye
+90 332 499 90 00
bilgi@egitimkitabevi.com

İnternet Satış: www.kitapmatik.com.tr
+90 537 512 43 00
bilgi@kitapmatik.com.tr

kitapmatik
internetteki kitapçınız
kitapmatik.com.tr

KAYNAKÇA

Akün, Ömer Faruk (1995). "Fâik Reşad", *TDV İslâm Ansiklopedisi*, C. 12, s. 103-109, https://cdn2.islamansiklopedisi.org.tr/dosya/12/C12004405.pdf. Erişim Tarihi: 20.11.2021.

Akyıldız, Ali (2011), "Tanzimat", *TDV İslâm Ansiklopedisi*, C. 40, s. 1-10, https://cdn2.islamansiklopedisi.org.tr/dosya/40/C40013012.pdf Erişim Tarihi: 27.11.2021.

Akyüz, Kenan (2020), *Türk Eğitim Tarihi*, Pegem Akademi Yayınları, İstanbul.

Çıkla, Selçuk (2005), "Tanzimattan Günümüze Çocuk Edebiyatı ve Bazı Öneriler", *Hece Çocuk Edebiyatı Özel Sayısı*, S. 104-105, s. 89-107.

Çoker, Fahri (1977), *Deniz Harp Okulum 1773*, Deniz Basımevi, İstanbul.

Davran, Abdulvahap (2018), İbrahim Aşkî Tanık'ın Edebiyat Dersi Hülâsaları Eseri Üzerine Bir İnceleme*, Yayımlanmamış Yüksek Lisans Tezi*, Bartın Üniversitesi, Bartın.

Demir, Kenan (2016), "Osmanlı'da Dergiciliğin Doğuşu ve Gelişimi (1849- 1923)", *Iğdır Üniversitesi Sosyal Bilimler Dergisi*, S: 9, s. 71-112.

Demirel, Şener (2010), *İbrahim Aşkî (Tanık) Çocukların Şiir Defteri,* Medipres Yayınları, Malatya.

Devellioğlu, Ferit (2004), *Osmanlıca-Türkçe Ansiklopedik Lûgat*, Aydın Kitabevi Yayınları, Ankara.

Durmuş, İsmail (2016), "Muhtasar", *TDV İslâm Ansiklopedisi*, C. 31, s. 57-594, https://cdn2.islamansiklopedisi.org.tr/dosya/31/C31023240.pdf Erişim Tarihi: 06.07.2021.

Erbay, Erdoğan (1991), Maârif Mecmuası-Tafsilli Fihrist ve Bütün Şiirler, *Yayımlanmamış Yüksek Lisans Tezi*, Atatürk Üniversitesi, Erzurum.

Eroğlu, Nazmi (2002), "Arnavutluk İsyanından Muhalif Bir Cuntaya: 1 Halâskâr Zabitân Grubu", *www.koprudergisi.com,* https://www.koprudergisi.com/guz-2002/arnavutluk-isyanindan-muhalif-bir-cuntaya1halaskar-zabitan-grubu/ Erişim Tarihi: 21.11.2021.

Günaydın, Yusuf Turan (2005), "İbrahim Aşkî ve Necip Fazıl", *Hece Necip Fazıl Özel Sayısı*, S. 97, s. 150-152.

Günaydın, Yusuf Turan (2007), "İbrahim Aşkî ve Sûfî Fuzûlî Portresi", *Dergâh*, S. 212, s. 14-17.

Günaydın, Yusuf Turan (2008), "İbrahim Aşkî'nin Fuzûlî'yi Bir Sûfî Olarak Ele Alan Risalesi", *Millî Eğitim*, S. 180, s. 261-288.

Günaydın, Yusuf Turan (2013), "Ahlakçı Bir Edebiyat Hocası: İbrahim Aşkî Tanık (1873-1977)", *Diyanet*, S. 268, s. 68-70.

Gürdeniz, Cem (2006), "Türk Deniz Gücünün Gelişimi ve Deniz Lisesi/Deniz Harp Okulumuz", Deniz Harp Okulu 227. Kuruluş Yıldönümü Töreni Konuşması.

https://www.kuranmeali.com

Kahraman, Âlim (2000), Mütâreke ve Milli Mücadele (1918-1922) Dönemi Edebiyat Dergilerinde Edebi Eleştiri, *Yayımlanmamış Doktora Tezi*, İstanbul Üniversitesi, İstanbul.

Karaca, Meryem Şeyma (2019), Fuzûlî'de Teşeyyu', *Yayımlanmamış Yüksek Lisans Tezi*, Bursa Uludağ Üniversitesi, Bursa.

Kenan, Seyfi (2012), "Türkiye-Eğitim Öğretim", *TDV İslâm Ansiklopedisi*, C. 41, s. 586-593, https://cdn2.islamansiklopedisi.org.tr/dosya/41/C41023355.pdf Erişim Tarihi: 26.11.2021.

Kısakürek, Necip (2020), *Kafa Kâğıdı*, Büyük Doğu Yayınları, İstanbul.

Kısakürek, Necip (2021), *O ve Ben*, Büyük Doğu Yayınları, İstanbul.

Küçük, Cevdet (2003). "Mehmed V", *TDV İslâm Ansiklopedisi*, C. 28, s. 418-422, https://islamansiklopedisi.org.tr/mehmed-v. Erişim Tarihi: 21.11.2021.

Okay, Orhan (1994), "Edebiyat Tarihi", *TDV İslâm Ansiklopedisi*, C. 10, s. 403-405, https://cdn2.islamansiklopedisi.org.tr/dosya/10/C10003957.pdf. Erişim Tarihi: 28.11.2021.

Özdemir, Mehmet (2011), *Çocukların Şiir Defteri İbrahim Aşkî Tanık,* Timaş Yayınları, İstanbul.

Özen, Semra (2020), Gün Doğuşu Mecmuasının Çeviri Yazısı ve Edebî Metinlerin İncelenmesi, *Yayımlanmamış Yüksek Lisans Tezi*, Nevşehir Hacı Bektaş Veli Üniversitesi, Nevşehir.

Öztürk, Cemil (2007), "Osmanlılar-Eğitim ve Eğitim Kurumları", *TDV İslâm Ansiklopedisi*, C. 33, s. 565-568, https://cdn2.islamansiklopedisi.org.tr/dosya/33/ C33015785.pdf. Erişim Tarihi: 26.11.2021.

Parlatır, İsmail (2011), *Osmanlı Türkçesi Sözlüğü*, Yargı Yayınevi, Ankara.

Şaylan, Pınar (1998), Mirsad Mecmuası Tahllîli, Fihrist, İnceleme, Metinler, *Yayımlanmamış Yüksek Lisans Tezi*, Karadeniz Teknik Üniversitesi, Trabzon.

Şimşek, Tacettin (2014), "Çocuk Edebiyatı Tarihine Ön Söz", *Türk Dili*, S. 756, s. 15-58.

TDK, "Güncel Türkçe Sözlük", https://sozluk.gov.tr/ Erişim Tarihi: 01.10.2021.

TTK, "Tarih Çevirme Kılavuzu", https://www.ttk.gov.tr/genel/tarih-cevirmekilavuzu/ Erişim Tarihi: 01.10.2021.

Tümer, Cem Şems (1994), "Mektep" Mecmuası -Tahlili Fihrist, İnceleme ve Seçilmiş Yazılar, *Yayımlanmamış Yüksek Lisans Tezi*, Atatürk Üniversitesi, Erzurum.

Uçman, Abdullah (1999), "Istılâhât-ı İlmiyye Encümeni", *TDV İslâm Ansiklopedisi*, C. 19, s. 207-209, https://islamansiklopedisi.org.tr/istilahat-i-ilmiyye-encumeni. Erişim Tarihi: 20.11.2021.

Yalçın, Alemdar ve Aytaş, Gıyasettin (2014), *Çocuk Edebiyatı*, Akçağ Yayınları, Ankara.

Yarbağ, Cengiz (1967), "94 Yaşında Dinç Bir Denizci İbrahim Aşkî", *Hayat Tarih Mecmuası*. S. 6, s. 30-35.

Yüksel, Süheylâ (2008), "I. Meşrutiyet Dönemi Basın ve Edebiyatından Altı Aylık Bir Kesit: Mirsâd", *İstanbul Üniversitesi Edebiyat Fakültesi Türk Dili ve Edebiyatı Dergisi*, C: 38, s. 239-258.

Zengin, A. Yaşar ve Zengin, Nesrin (2007), *Eğitim Fakülteleri İçin Çocuk Edebiyatı*, Truva Yayınları, İstanbul.

Timur, Kemal (1995), Mekteb Dergisi (I. Cilt, 1891-1892) (Tasnif, İnceleme ve Değerlendirme), *Yayımlanmamış Yüksek Lisans Tezi*, Dicle Üniversitesi, Diyarbakır.

İŞLETMELERDE YENİLİK STRATEJİLERİNİN PAZARLAMA POLİTİKALARININ OLUŞUMUNA ETKİLERİNİN BELİRLENMESİ

Emel CELEP

Danışman
Prof. Dr. Muammer ZERENLER

Düzenlenmiş 2. Baskı

EĞİTİM
yayınevi

İŞLETMELERDE YENİLİK STRATEJİLERİNİN PAZARLAMA POLİTİKALARININ OLUŞUMUNA ETKİLERİNİN BELİRLENMESİ

Emel CELEP

Genel Yayın Yönetmeni: Yusuf Ziya Aydoğan (yza@egitimyayinevi.com)
Genel Yayın Koordinatörü: Yusuf Yavuz (yusufyavuz@egitimyayinevi.com)
Sayfa Tasarımı: Eğitim Yayınevi Grafik Birimi
Kapak Tasarımı: Eğitim Yayınevi Grafik Birimi

T.C. Kültür ve Turizm Bakanlığı
Yayıncı Sertifika No: 47830

ISBN: 978-625-8468-85-4
Düzenlenmiş 2. Baskı, Şubat 2022

Baskı Cilt
Bulut Dijital Matbaa Sanayi Ticaret Limited Şirketi
Musalla Bağları Mah. İnciköy Sok. 1/A Selçuklu / KONYA
Matbaa Sertifika No: 48120

Kütüphane Kimlik Kartı

İŞLETMELERDE YENİLİK STRATEJİLERİNİN PAZARLAMA POLİTİKALARININ OLUŞUMUNA ETKİLERİNİN BELİRLENMESİ

Emel CELEP
358 s., 165x240 mm
Kaynakça var, dizin yok.
ISBN: 978-625-8468-85-4

Copyright © Bu kitabın Türkiye'deki her türlü yayın hakkı Eğitim Yayınevi'ne aittir. Bütün hakları saklıdır. Kitabın tamamı veya bir kısmı 5846 sayılı yasanın hükümlerine göre kitabı yayımlayan firmanın ve yazarlarının önceden izni olmadan elektronik/mekanik yolla, fotokopi yoluyla ya da herhangi bir kayıt sistemi ile çoğaltılamaz, yayımlanamaz.

EĞİTİM
yayınevi

Yayınevi Türkiye Ofis: İstanbul: Eğitim Yayınevi Tic. Ltd. Şti., Atakent mah. Yasemen sok. No: 4/B, Ümraniye, İstanbul, Türkiye

Konya: Eğitim Yayınevi Tic. Ltd. Şti., Fevzi Çakmak Mah. 10721 Sok. B Blok, No: 16/B, Safakent, Karatay, Konya, Türkiye
+90 332 351 92 85, +90 533 151 50 42, 0 332 502 50 42
bilgi@egitimyayinevi.com

Yayınevi Amerika Ofis: New York: Egitim Publishing Group, Inc.
P.O. Box 768/Armonk, New York, 10504-0768, United States of America
americaoffice@egitimyayinevi.com

Lojistik ve Sevkiyat Merkezi: Kitapmatik Lojistik ve Sevkiyat Merkezi, Fevzi Çakmak Mah. 10721 Sok. B Blok, No: 16/B, Safakent, Karatay, Konya, Türkiye
sevkiyat@egitimyayinevi.com

Kitabevi Şubesi: Eğitim Kitabevi, Şükran mah. Rampalı 121, Meram, Konya, Türkiye
+90 332 499 90 00
bilgi@egitimkitabevi.com

İnternet Satış: www.kitapmatik.com.tr
+90 537 512 43 00
bilgi@kitapmatik.com.tr

kitapmatik
internetteki kitapçınız
kitapmatik.com.tr

KAYNAKLAR

Aaker, D. A., Kumar, V. and Day, G. S. (2004). *Marketing Research.* Hokoben, NJ: John Wiley & Sons, INC.

Acaray, A. (2007). Küçük ve Orta Boy İşletmelerde Yenilik Yönetimi: Yenilik Yönetiminde Etkili Olan Örgütsel Yapı ve Faktörlere İlişkin Bir Araştırma. Yüksek Lisans Tezi. Kocaeli: Kocaeli Üniversitesi.

Ak, R. ve Sağdıç, Ş. (2009). *Markalaşma Klavuzu*. İstanbul: İstanbul Sanayi Odası Kalite ve Teknoloji İhtisas Kurulu (İSO-KATEK).

Akad, M. T. (2001). *Strateji Üzerine*. İstanbul: Kastas Yayınları.

Akdemir, A. (2003). *Temel İşletmecilik Bilgileri*. Kocaeli: Yayıncı Yayınları.

Akgemci, T. (2008). *Stratejik Yönetim*. Ankara: Gazi Kitabevi.

Akın, B. (1996). Küçük Ölçekli İşletmelerde Stratejik Planlama ve Yönetim. *Verimlilik Dergisi, M.P.M. Yayını*, 1996 (1).

Akıncı, T. (2008). Endüstriyel Pazarlarda Niş Pazarlama: Dema Sanayi A.Ş. Örneği. Yüksek Lisans Tezi. Kütahya: Dumlupınar Üniversitesi.

Akkılıç, S. (2000). *Yeni Ekonomi'nin Yeni Pazarlama Anlayışı: İzinli Pazarlama*. İstanbul: Message Marketer.

Aksoy, N., ve Aksoy, B. (1992). İki Aydınlanma. *Birikim Dergisi,* (33).

Akyüz, M. (2011). Yenilik Aktivitesinin İş Kuluçkası Firmaları Büyüme Performansı Üzerine Etkisi. Yüksek Lisans Tezi. Isparta: Süleyman Demirel Üniversitesi.

Akyüz, Ö. F. (2001). *Değişim Rüzgarında Stratejik İnsan Kaynakları Planlaması*. İstanbul: Sistem Yayıncılık.

Alemdar, M.Y. (2012). Duygusal Pazarlamada Değer Yıldızı Modeli Beyaz Eşya Tv Reklam Mesajları Üzerine Bir İnceleme. *Global Media Journal Turkish Edition,* 3 (5), 208-245.

Allsop, D. T., Bassett, B. R. and Hoskins, J. A. (2007). Word of Mouth Research: Principles and Applications. *Journal of Advertising Research*, 47 (4). ISSN: 00218499. Doi: 10.2501/S0021849907070419.

Almendarez, S. I., Boysun, M., and Clark, K. (2004). Thunder, Lightning and Rain. Family and Communication Health, 27 (2), 114-122.

Altan, F. (2014). http://www.izto.org.tr/portals/0/pusuladergisi/2009/01/webl%C4%B0.pdf, (E.T.: 14.03.2014).

Altınöz, Ö. (2006). İlişkisel Pazarlama Faaliyetleri: İstanbul'daki A Grubu Seyahat Acentelerinde Bir Uygulama. Yüksek Lisans Tezi. Bolu: Abant İzzet Baysal Üniversitesi.

Altunışık, R., Özdemir, Ş. ve Torlak, Ö. (2006). *Modern Pazarlama*. 4.Basım. İstanbul: Değişim Yayınları.

Altunışık, R., Özdemir, Ş. ve Torlak, Ö. (2012). *Modern Pazarlama*. İstanbul: Değişim Yayınları.

Altunışık, R., Şuayip, Ö. ve Torlak, Ö. (2006). *Pazarlamaya Giriş*. Sakarya: Sakarya Yayıncılık.

Ansoff, H. I. (1957). Strategies for Diversification. *Harvard Business Review*, September-October, (35), 113-124.

Ansoff, H. I. (1975). *Corporate Strategy*. Middlesex: PenguinBooks.

Argan, M. ve Argan, M. T. (2006). Viral Pazarlama veya Internet Üzerinde Ağızdan Ağıza Reklam: Kuramsal Bir Çerçeve. *Anadolu Üniversitesi Sosyal Bilimler Dergisi,* 6 (11), 231-250.

Argan, M. (1997). Çok Katlı Pazarlama ve Türkiye'de Bir Uygulama. Yüksek Lisans Tezi. Eskişehir: Anadolu Üniversitesi.

Arıkan, C., Akyos, M. ve Durgut, M. (2003). Ulusal İnovasyon Sistemi: Kavramsal Çerçeve, Türkiye İncelemesi ve Ülke Örnekleri. İstanbul: TÜSİAD, Yayın No: TÜSİAD-T/2003/10/362.

Arköse, O. (2004). Yaratıcılığa ve Yeniliğe Yönlendirici Örgüt Yapısı. Yüksek Lisans Tezi. İzmir: Dokuz Eylül Üniversitesi.

Arpacı, T, Ayhan D. Y., Tuncer, D. ve Bölge, E. (1992). *Pazarlama*. Ankara: Gazi Yayınları.

Arslan, M. ve Karasoy, A. (2002). Yaratıcılık Eğiliminde Cinsiyet ve Eğitimin Rolü. 10. Ulusal Yönetim ve Organizasyon Kongresi (ss. 477-485), Antalya: 23-25 Mayıs.

Arslan, O. (2006). Turizmde Niş Pazarlama Stratejileri ve Uygulamaları. Yüksek Lisans Tezi. İstanbul: Maltepe Üniversitesi.

Arslan, S. (2009). Turizm Sektöründe Alternatif Bir Pazarlama Stratejisi Olarak Gerilla Pazarlamanın Kullanılması: Konaklama İşletmeleri Üzerine Bir Araştırma. Yüksek Lisans Tezi. Ankara: Gazi Üniversitesi.

Aslan, S., ve Yılmaz, A. (2001). Modernizme Bir Başkaldırı Projesi Olarak Postmodernizm. *Cumhuriyet Üniversitesi İktisadi ve İdari Bilimler Dergisi,* 2 (2), 93-108.

Asna, A. (1993). *Public Relations-Temel Bilgiler*. İstanbul: Der Yayınları.

Assael, H. (1993). *Marketing Principles and Stategy*. 2nd Ed. USA: The Dryden Press.

Atkinson, R., D. and Wu, J. J. (1998). The State New Economy Index: Understanding America's Economis Transformation, Benchmarking Economic Transformation in the States. Progessive Policy Institute, November 1998.

Atuahene-Gima, K. and Ko, A. (2001). An Empricial Investigation of the Effect of Market Orientation and Entrepneurship Orientation Alignment on Product Innovation. *Organization Science*, 12 (1), 54-74.

Avşar, Ö. (2006). Pazarlama Stratejisi Olarak Yeni Ürün Geliştirmenin Rekabet Avantajı Yaratmadaki Etkisi ve Gıda Sektöründe Örnek Bir Uygulama. **Yüksek Lisans Tezi**. İzmir: Ege Üniversitesi.

Aydın, D. (2009). Ağızdan Ağıza Pazarlamanın Tüketici Satın Alma Kararlarına Etkileri. Yüksek Lisans Tezi. İzmir: Ege Üniversitesi.

Aygen, S. (2006). İşletmelerde Yenilik Yönetimi Sürecinde Örgüt Yapılarında ve Hizmet Tasarımlarında Yaşanan Dönüşümler: Bir Ampirik Araştırma. Doktora Tezi. Konya: Selçuk Üniversitesi.

Aygün, A. (2006). Konaklama İşletmelerinde Pazar Bölümlendirme ve Hedef Pazar Seçimi. Yüksek Lisans Tezi. Balıkesir: Balıkesir Üniversitesi.

Ayhan A. (1999). *Yenilik*. Gebze: GYTE Baskı ve Foto Film Merkezi.

Aykaç, M., Parlak, Z., ve Özdemir, S. (2008). Küreselleşme Sürecinde Rekabet Gücünün Artırılması ve Türkiye'de KOBİ'ler. İTO, Yayın No: 2008-24. İstanbul.

Azizova, N. (2009). Konumlandırmada Bütünleşik Pazarlama İletişimin Rolü ve Kuyumculuk Sektörüne İlişkin Bir Araştırma. Doktora Tezi. İstanbul: Marmara Üniversitesi.

Babacan, M. ve Onat, F. (2002). Postmodern Pazarlama Perspektifi. *Ege Ünv. İİBF. Ege Akademik Bakış*: *Ekonomi, İşletme, Uluslararası İlişkiler ve Siyaset Bilimleri Dergisi*, 2 (1), 11-20.

Babür, S. (2011). Antalya İli Merkezindeki Beş Yıldızlı Temalı Ve Tasarım Otel İşletmelerinde Yenilik Uygulamaları Üzerine Bir Araştırma. Yüksek Lisans Tezi. Antalya: Akdeniz Üniversitesi.

Bagozzi R. P., Rosa J. A., Celly, K. S., and Coronel F. (1998). *Marketing Management*. New Jersey: Prentice Hall.

Baker, S. and Kennedy, P. (1994). A Diagnosis of Context-Specific Cases. *Advances in Consumer Research*, 21, 169-174.

Balcı, O. (2008). Üretim ve Pazarlama Kararlarındaki Entegrasyonun Üretim Stratejilerine ve İşletme Performansına Etkisi. Yüksek Lisans Tezi. Gaziantep: Gaziantep Üniversitesi.

Baltaş, A. (1994). *Bedenin Dili*. İstanbul: Remzi Kitabevi.

Banger, G. (2013). Stratejik Pazarlama Planlaması, SPP, İşletme ve Değişen Pazar Fırsatları Arasında Stratejik Uyum Nasıl Geliştirilir Ve Korunur? İşletmenin Sürdürülebilir Büyümesi Nasıl Sağlanır?, http://www.duyguguncesi.net/sunular/SPP.pdf, (E.T.: 16.11.2013).

Barker, A. (2001). *Yenilikçiliğin Simyası* (çev. A. Kardam). İstanbul: MESS Yayınları.

Başok, B. (2006). Tasarım-Pazarlama Ekseninde Yeni Ürün Geliştirme Yöntemlerinin İrdelenmesi. Yüksek Lisans Tezi. İstanbul: Yıldız Teknik Üniversitesi.

Baykara, S. (2010). İşletmelerde Sürdürülebilir Rekabet Üstünlüğü İçin Pazarlama ve Satış Stratejilerinin Geliştirilmesi. Yüksek Lisans Tezi. Eskişehir: Eskişehir Osmangazi Üniversitesi.

Belliveau, P., Griffin, A., and Somermeyer, S. (2002). *The PDMA Toolbook for New Product Development*. USA: John Wiley&Sons.

Benjaafar, S., Kim, J.-S. and Vishwanadham N. (2004). On the Effect of Product Variety in Production–Inventory Systems. *Annals of Operations Research,* 126 (1), 71-101. Doi:10.1023/B:ANOR.0000012276.87248.c7

Benmayor, G. (2013). Tata'nın Haydarabad'daki Saray-Oteline Türk Dekoratör, http://www.hurriyet.com.tr/yazarlar/7901144_p.asp, (E.T.: 06.12. 2013).

Bergfors, M. E. and Larsson, A. (2009). Product and Process Innovation in Process Industry: A New Perspective On Development. *Journal of Strategy and Management*, 2 (3), 261-276.

Bernstel, J. B. (2002)., Switch To The Niche. *Bank Marketing,* 34 (1), 12-17.

Berry, L. L. (1995). Relationship Marketing of Services - Growing Interest, Emerging Perspectives. *Journal of the Academy of Marketing Science*, 23 (4), 236-215.

Best, R. J. (2004). Market-Based Management Strategies for Growing Customer Value and Profitability. *Pearson Education Limited.* Third Edition. New Jersey: Prentice Hall.

Bilgin, Ö. (2013). Kimya Alanındaki Patentlerde Yenilik. Yüksek Lisans Tezi. İstanbul: Galatasaray Üniversitesi.

Bingöl, M. (2006). İşletmelerde Bilişim Teknolojileri ve Yenilikçilik: Erzurum, Erzincan ve Bayburt'taki İmalat İşletmeleri Üzerine Bir Araştırma. Yüksek Lisans Tezi. Erzurum: Atatürk Üniversitesi.

Blackwell, R. D., Miniard, P. W. and Engel, J. F. (2006). *Consumer Behavior.* Mason, OH: Thomson/South-Western.

Blattberg, R.C., Kim, B. D., and Neslin, S. A. (2008). *Database Marketing-Analyzing and Managing Customers*. USA: Springer Science-Business Media, LLC.

Boone L. E., and Kurtz D. L. (1993). *Contemporary Business.* 7.Ed. Fort Worth: Dryden Press.

Booz, Allen and Hamilton. (1982). *New Product Management for the 1980's*. New York: Booz, Allen & Hamilton.

Bostancı, T. (2007). Deneyimsel Pazarlama ve Deneyim Yönetiminin Pazarlama Uygulamalarındaki Yeri ve Duygusal Markalama. Tezsiz Yüksek Lisans Projesi. İzmir: Dokuz Eylül Üniversitesi.

Bozkurt, İ. (2000). *Bütünleşik Pazarlama İletişimi.* 1.Basım. İstanbul: MediaCat Yayınları.

Bozkurt, İ. (2005). Bütünleşik Pazarlama İletişimi. İstanbul: Mediacat Yayınları.

Bozkurt, İ. (2004). İletişim Odaklı Pazarla*ma Tüketiciden Müşteri Yaratmak.* İstanbul: Mediacat Yayınları.

Bozkurt, İ. (2006). İletişim Odaklı Pazarlama-Tüketiciden Müşteri Yaratmak. İstanbul: Mediacat Yayınları.

Bozkurt, Ö. ve Göral, M. (2013). Modern Liderlik Tarzlarının Yenilik Stratejilerine Etkisini Belirlemeye Yönelik Bir Çalışma. *Anadolu Üniversitesi Sosyal Bilimler Dergisi,* 13 (4), 1-14.

Bradley, F. (1995). *Marketing Management, Providing, Communicating and Deliering Value*. Great Britain: Prentice Hall.

Branzei, O. and Vertinsky, I. (2006). Strategic Pathways to Product Innovation Capabilities in SMEs. *Journal of Business Venturing*, 21 (1), 75-105. Doi:10.1016/J.JBUSVENT.2004.10.002.

Brentani, U. D. (2001). Innovative Versus Incremental New Business Services: Different Keys For Achieving Success. *The Journal of Product Innovation Management,* 18, 169-187.

Brown, E. (2010). How Implementing Social Media Strategies (The Right Way) Attracts Customer Loyalty. A Directed Research Project. Washington: American University.

Bruyn, A. D. and Lilien, G. L. (2004). A Multi-Stage Model of Word of Mouth Through Electronic Referrals. *eBusiness Research Center Working Paper*, February.

Brynjolfsson, E., Smith, M. D. and Hu, Y. (J.) (2003). Consumer Surplus in the Digital Economy: Estimating the Value of Increased Product Variety. *Management Science*, 49 (11), 1580-1596. Doi:10.1287/mnsc.49.11.1580.20580

Budak G. (1998). *Yenilikçi Yönetim Yaratıcı Birey*. İstanbul: Sistem Yayıncılık.

Budak, G. ve Budak, G. (2004). İ*şletme Yönetimi, 5. Basım*. İzmir: Barış Yayınları, Fakülteler Kitabevi.

Cannarella, C., and Piccioni, V. (2003). Innovation Transfer and Rural SMEs. *Journal of Central European Agriculture*, 4 (4), 371-388.

Carlson, R. C. and Wilmot, W.W. (2006). *Innovation: The Five Disciplines For Creating What Customers Want*. New York: Crown Business.

Cebecioğlu, C. (2006). Swot Analizi ve Bir İşletme Üzerine Uygulama. Yüksek Lisans Tezi. Gebze: Gebze Yüksek Teknoloji Enstitüsü.

Cemalcılar, İ. (1996). *Pazarlama Kavramlar, Kararlar*. İstanbul: Beta Basım.

Cemalcılar, İ. (1994). *Pazarlama*. 7. Baskı. Eskişehir: Web-Ofset.

Ceyhan, E. (2006). Veri Tabanlı Pazarlama ve Karayolu Yolcu Taşımacılığı Yapan Firmalarda Bir Uygulama. Yüksek Lisans Tezi. Bursa: Uludağ Üniversitesi.

Chaffey, D. (2007). *E-Business and E-Commerce Management.* 3.Ed. Harlow: Pearson Education Limited.

Chakraborty, A., and Kazarosian, M. (1999). Product Differentiation and the Use of Information Technology: New Evidence from the Trucking Industry. Nber Working Paper Series. 1050 Massachusetts Ave., Cambridge: National Bureau of Economic Research,

Chandler, A. D. (1990). *Strategy and Structure: Chapters in the History of the Industrial Enterprise.* London: The Mit Press.

Charlett, D., Garland, R. and Marr, N. (1995). How Damaging is Negative Word of Mouth?. *Marketing Bulletin*, 6, 42-50.

Chaudhuri, A. (1994). The Diffusion of an Innovation in Indonesia. *Journal of Product & Brand Management,* 3 (3), 19-26.

Ciptono, W. S. (2006). A Sequential Model of Innovatıon Strategy-Company Non-Financial Performance Links. *Gadjah Mada International Journal of Business*, 8 (2), 137-178.

Cooper, J. R. (1998). A Multidimensional Approach to Adoptation of Innovation. *Management Decision Journal,* 36 (8), 493-502. Doi: 10.1108/00251749810232565.

Crane, A. and Desmond, J. (2002). Societal Marketing and Morality. *European Journal of Marketing,* 36 (5/6), 548-569. Doi: 10.1108/03090560210423014.

Cranston, R. E. (2004). Neuromarketing: Unethical Advertising?, http://www.cbhd.org/resources/biotech/cranston_2004-02-13.htm.

Cunningham, W. H., Cunningham, I. C. M. and Swift, C. M. (1987). *Marketing A Managerial Approach.* 2. Ed. Cincinatti Ohio : South Western Publising.

Çalıpınar, H. ve Baç, U. (2007). KOBİ'lerde İnovasyon Yapmayı Etkileyen Faktörler ve Bir Alan Araştırması. *Ege Akademik Bakış,* 7 (2), 445-458.

Çamur, H. (2006). Türkiye'deki KOBİ'lerde Stratejik Planlama. Yüksek Lisans Tezi. İstanbul: Marmara Üniversitesi.

Çankaya, A. (2011). Halkla İlişkiler ve Spor Otellerinin Bir Pazarlama Stratejisi Olarak Kullanıldığı Golf Sporunun Halkla İlişkiler Açısından Yeri ve Önemi. Yüksek Lisans Tezi. Konya: Selçuk Üniversitesi.

Çelikkan, A. C. (2009). Ağızdan Ağıza Pazarlama İle Satın Alma Esnasında Karşılaşılan Sürpriz Arasındaki İlişkinin Belirlenmesine Yönelik Bir Pilot Araştırma. Yüksek Lisans Tezi. İstanbul: İstanbul Üniversitesi.

Çeltek, E. (2010). Deneyimsel Pazarlama Unsurlarının Otellerin Bakış Açısı İle Değerlendirilmesi: Türkiye'deki 4 ve 5 Yıldızlı Otel İşletmelerinde Bir Uygulama. Doktora Tezi. Eskişehir: Anadolu Üniversitesi.

Çepni, B. (2011). Ağızdan Ağıza Pazarlama Kapsamında Demografik ve Sosyal Faktörlerin Üniversite Öğrencilerinin Sinema Filmi Tercihleri Üzerindeki Etkilerinin Belirlenmesi. Yüksek Lisans Tezi. Trabzon: Karadeniz Teknik Üniversitesi.

Çiçek, H. (2007). Stratejik Bir Yenilik Geliştirme Aracı Olarak İş Kuluçkaları ve Türkiye İçin Bir Model Denemesi. Doktora Tezi. Isparta: Süleyman Demirel Üniversitesi.

Çoban, S. (2005). Müşteri Sadakatinin Kazanılmasında Veritabanlı Pazarlamanın Kullanımı. *Erciyes Üniversitesi Sosyal Bilimler Enstitüsü Dergisi,* 1 (19), 295-307.

Çoroğlu, C. (2002). *Modern İşletmelerde Pazarlama ve Satış Yönetimi*. İstanbul: Alfa Yayınları.

Çubuk, F. (2012). Pazarlamada Uygulamaya Yönelik Bir Yaklaşım: Nöropazarlama. Yüksek Lisans Tezi, İstanbul: Kadir Has Üniversitesi.

Daft, R. L. (2004). *Organization Theory and Design.* 8.ed. USA: Thomson Learning South- Western.

Dahan, G. S. (2008). Organik Gıda Sektöründe Niş Pazarlama Stratejileri. Doktora Tezi. İstanbul: Marmara Üniversitesi.

Dalkılıç, N. (2006). İlişkisel Pazarlama Yolu İle Müşteri Bağlılığı Sağlanması ve Sigorta Alanında Bir Uygulama. Yüksek Lisans Tezi. Kütahya: Dumlupınar Üniversitesi.

Darroch, J. and McNaughton, R. (2002). Examining the Link Between Knowledge Management Practices and Types of Innovation. *Journal of Intellectual Capital*, 3 (3), 210-222. Doi: 10.1108/14691930210435570.

Davenport, T. H. (1993). *Process Innovation: Reengineering Work Through Information Technology*. Boston: Harvard Business School Press.

David, F. R. (2001). *Strategic Management Concepts.* New Jersey: Prentice Hall.

Dedeoğlu, D. (2007). Niş Pazarlama Sisteminin Üç Boyutlu İşleyişi İle Sistemin Yapılandırılması ve Eczacıbaşı Vitra'daki Uygulama. Yüksek Lisans Tezi. Eskişehir: Anadolu Üniversitesi.

Demir, O. F. (2008). Pazarlamanın Nostaljik Oyunu: Retro Markalama. İstanbul Üniversitesi İletişim Fakültesi Dergisi, 33, 43-54.

Demirci, A. E. (2006). İşletmelerin Yenilik Faaliyetlerinde Şirketiçi Girişimciliğin Temel Faktör Olarak İncelenmesi: Türkiye Ve Polonya'da Faaliyet Gösteren Büyük Ölçekli Kimya-İlaç Sektörü İşletmelerinde Karşılaştırmalı Durum Değerlendirmesi. Doktora Tezi. Eskişehir: Anadolu Üniversitesi.

Demirkoparan, M. O. (2009). Postmodernizm Açısından Pazarlama İletişimi. Yüksek Lisans Tezi. İzmir: Ege Üniversitesi.

Deniz, M. (2011). Kobi'lerde Yenilik, Yenilik Stratejileri ve Bir Uygulama. Selçuk Üniversitesi İİBF Sosyal ve Ekonomik Araştırmalar Dergisi, 16 (11), 141-176.

Deshpande, R., and Farley, J. U. (1999). Executive Insights: Corporate Culture and Market Orientation: Comparing Indian and Japanese Firms. *Journal of International Marketing*, 7 (4), 111-127.

Dess, G. G. and Lumpkin G. T. (2003). Strategic Management: Creating Competitive Advantage. New York: McGrawHill.

Dibb, S. and Simkin, L. (1996). *The Market Segmentation Workbook: Target Marketing For Marketing Managers*. London: Routledge.

Diederiks, E. M. A. and Hoonhout, H. C. M. (2007). Radical Innovation and End-User Involvement: The Ambilight Case, Knowledge, Technology and Policy. 20 (1), 31-38. Doi: 10.1007/s12130-007-9002-z.

Dinçer Ö. ve Fidan. Y. (1996). İşletme Yönetimine Giriş. İstanbul: Beta Yayınları.

Dinçer, Ö. (2004). *Stratejik Yönetim ve İşletme Politikası.* 7. Baskı. İstanbul: Beta Basım.

Dinçer, Ö. (2003). *Stratejik Yönetim ve İşletme Politikası.* 6. Baskı. İstanbul: Beta Basım.

Dinler, Z. (1997*). İktisada Giriş*. Bursa: Ekin Kitabevi Yayınları.

Doyle, P. (2003). *Değer Temelli Pazarlama.* İstanbul: MediaCat Kitapları.

Dökmen, G. (2009). Bölgesel Kalkınmada Yenilik Sistemleri ve Devletin Rolü: Türkiye Örneği. Doktora Tezi. İzmir: Dokuz Eylül Üniversitesi.

Drejer, A. (2001). Situations for Innovation Management: Towards a Contingency Model. *European Journal of Innovation Management*, 5 (1), 4-17.

Drucker, P. F. (2007). *Innovation And Entrepreneurship: Practice and Principles*. Burlington: Elsevier.

Drucker, P. F. (1954). *Practice of Management.* New York: Harper & Row.

Drucker, P. (2002). The Discipline of Innovation. *Harvard Business Review.* 3480.

Duerr, M. G. (1986). *The Commercial Development of New Products*. New York: The Conference Board Report NO: 890.

Durmaz, Y. (2006). Modern Pazarlamada Tüketici Memnuniyeti ve Evrensel Tüketici Hakları, *Journal of Yasar University*, 1(3), 255-266.

Durna, U. (2002). *Yenilik Yönetimi*. Ankara: Nobel Yayın.

Duru, A. (2008). Müşteri Beklentileri Doğrultusunda Tenis Kulübünün Pazarlama Stratejisinin Oluşturulması. Yüksek Lisans Tezi. İstanbul: Marmara Üniversitesi.

Ebren, F. (2006). Bütünleşik Pazarlama İletişiminin Algılanışı ve Uygulanması: Reklam Ajansları ve Firmalar Düzeyinde Araştırmalar. Doktora Tezi. Antalya: Akdeniz Üniversitesi.

Egan, J. (2004). *Relationship Marketing Exploring Relational Strategies in Marketing, Second Edition* . England: Prentice Hall.

Ekinci, D. (2010). Küreselleşme Sürecinde Glokal Pazarlama Stratejileri. Yüksek Lisans Tezi. İstanbul: Ufuk Üniversitesi.

Elçi Ş. (2007). İnovasyon: Kalkınmanın ve Rekabetin Anahtarı. Ankara: Technopolis Group Türkiye.

Elçi, Ş. (2006). İnovasyon*: Kalkınmanın ve Rekabetin Anahtarı.* 7. Baskı. Ankara: Acar Matbaacılık.

Elden, M., Ulukök, Ö., ve Yeygel, S. (2007). Şimdi Reklamlar. İstanbul: İletişim Yayınları.

Emirza, E., İştahlı, S., İştahlı, B. ve Yusuf H. (2012). Sosyal Medyanın Çok Katlı Pazarlamada Kullanımı ve İş Tatmini Üzerindeki Etkileri. *Yönetim ve Ekonomi Araştırmaları Dergisi*, 10 (18), 20-32. Doi:10.11611/JMER19, 2012.

Engel, J. F., Warshaw, M. R. and Kinnear, T. C. (1994). *Promotional Strategy-Managing the Marketing Communications Process.* 8.Ed. USA: Irwin Mc Graw-Hill.

Engel, J. F., Blackwell, R. D. ve Miniard, P. W. (1990). *Consumer Behavior.* Hinsdale: The Dryden Press International Edition.

Entenmann, B. (2007). Differentiate Your Product or Service, http://www.mktghelp.com/pdf/Differentiate%20Your%20Product%20or%20Service.pdf, (E.T.: 10.02.2014).

Er, İ. (2011). Pazarlama Araştırmalarının Stratejik Seçenek Belirlemedeki Rolü ve Bu Süreçte Etkili Olan Faktörler. Doktora Tezi. Eskişehir: Eskişehir Anadolu Üniversitesi.

Ercan, G. B. (2007). Niş Pazarlama Stratejilerinin Turizm Sektöründe A Grubu Seyahat Acentalarında Uygulanması: ETS Tur Örneği. Yüksek Lisans Tezi. Edirne: Trakya Üniversitesi.

Erdemir, E. (2000). Postmodern Yaklaşımın Yönetim ve Örgüt Yapılarına Etkileri; Modernden Postmoderne Dönüşüm Tartışmalarının Yönetim Teorisine Katkıları. Yüksek Lisans Tezi. Eskişehir: Osmangazi Üniversitesi.

Erdoğan, H. H. (2013). Marketing In Postmodernity: Experiential Marketing And Imagineering. Yüksek Lisans Tezi. İzmir: Dokuz Eylül Üniversitesi.

Erem, T., Tek, Ö. B., Gegez, A., Börü, E., ve Deniz, M. (2000). Global Pazarlarda Pazarlama Stratejilerinin Tasarım ve Uygulanmasında Kültürel Etkileşimin Rolü. 5.Ulusal Pazarlama Kongresi. Antalya: 25-27 Mayıs 2000.

Eren, E. (2000). *İşletmelerde Stratejik Planlama*. İstanbul: Beta Basım Yayıncılık.

Eren, E. (2002). İş*letmelerde Stratejik Yönetim ve* İş*letme Politikası.* İstanbul: Beta Basım.

Eren, E. (1982). İşletmelerde Yenilik Politikası. İstanbul: Formül Matbaası.

Eren, S. (2010). Teknolojik Yenilik Performansının Rekabet Gücüne Etkisi: Bilişim Sektöründe Bir Uygulama. Yüksek Lisans Tezi. Gebze: Gebze İleri teknoloji Enstitüsü.

Ertaş, O. (2008). Rekabet Ortamında Müşteri Odaklı Pazarlama İletişimi: Mersin Beymen Mağazası. Yüksek Lisans Tezi. Ankara: Ankara Üniversitesi.

Ertürk, M. (2001). İşletme Biliminin Temel İlkeleri. İstanbul: Beta Yayın.

Eryiğit, N. (2013). İnsan Kaynakları Yönetimi Uygulamalarının Yenilik Performansına Etkisi: ISO 1000 Uygulaması. Doktora Tezi. Trabzon: Karadeniz Teknik Üniversitesi.

Eser, Z., ve Özdoğan, B. (2006). *Sosyal Pazarlama: Toplumun Refahı ve Kaliteli Yaşam İçin*. Ankara: Siyasal Kitabevi.

Esgün, T. G. (2006). Postmodernizme Rağmen Aydınlanma. *Kaygı: Uludağ Üniversitesi Felsefe Dergisi*, (6), 96-103.

Eskiler, E. (2009). Bilgi Yönetimi ve Pazar Odaklılık ile Pazarlama Yeniliği Arasındaki İlişkiyi Ölçmeye Yönelik Mobilya Sektöründe Bir Araştırma. Yüksek Lisans Tezi. Eskişehir: Eskişehir Osmangazi Üniversitesi.

Evans, J. R. and Laskin, R. L. (1994). The Relationship Marketing Process: A Conceptualisation and Application. *Industrial Marketing Management*, 23, 439- 452.

Featherstone, M. (2005). *Postmodernizm ve Tüketim Kültürü.* 2. Basım. İstanbul: Ayrıntı Yayınları.

Ferrel, O. C. and Hartline, M. D. (2005). *Marketing Strategy*. ABD: Thomson South Western.

Freeman, C. and Soete, L. (2003). *Yenilik İktisadı*. (çev. E. Türkcan). Ankara: Tübitak Yayınları.

Gellatly, G. and Peters, V. (1999). Understanding the Innovation Process: Innovation in Dynamic Service Industries, Micro-Economic Analysis Division, R.H. Coats Building, Statitics Canada Working Paper No. 127. Ottawa, K1A 0T6 Statistics, Canada.

Gencer, B. (2006). Pazarlama Yönelimli Halkla İlişkilerde Postmodern Yaklaşımlar. II. Ulusal Halkla İlişkiler Sempozyumu. Kocaeli: 27-28 Nisan 2006.

Gençtürk, S. (2012). İş ve İşyeri İle İlgili İş gören Tutumlarının Yenilik Karakteri ve Başarısı Üzerindeki Etkileri. Yüksek Lisans Tezi. İzmir: Yaşar Üniversitesi.

Gilbert, D. C. and Kapur, R. (1990). Strategic Marketing Planning and The Hotel Industry. *International Journal of Hospitality Management*, 9 (1), 27-43.

Godin, S. (1999). *Permission Marketing*. (çev. M. Ermert). İstanbul: Rota Yayınları.

Goldman, S. L. (2005). Technological Innovation. İçinde M. Carl (Ed.), *Encyclopedia of Science, Technology and Ethics*. Michigan: Thomson Gale.

Goldsmith, R. E., and Hofacker, C. F. (1991). Measuring Consumer Innovativeness. *Journal of the Academy of Marketing Scienc*e. 19 (3), 209-221. Doi:10.1007/BF02726497

Goodwin R., and Ball, B. (1999). Cloosing the Loop on Loyalty. *Marketing Manegement,* Spring 1999, 25-34.

Gökcek, O. (2007). Yenilik Yönetimi Süreci ve Yenilik Stratejileri: Otomotiv Sektöründe Bir Alan Çalışması. Yüksek Lisans Tezi. İstanbul: İstanbul Üniversitesi.

Gökdeniz, A., ve Erdem, B. (2005). Uluslararası Pazarlamada Veri Tabanı Pazarlaması ve Çok Uluslu Konaklama İşletmeleri Üzerine Bir Uygulama. *Pazarlama Dünyası,* Mart-Nisan 2005, 19.

Göksel, A. B. ve Güneri, B. (1993). *Reklam Kampanyaları ve Medya Planlaması*. İzmir: E.Ü. İletişim Fakültesi Yayınları, No:2.

Göksel, A. B. ve Yurdakul, N. B. (2004). *Temel Halkla İlişkiler Bilgileri*. İzmir: Ege Üniversitesi İletişim Fakültesi Yayınları, No:25.

Göksel, A. B., Kocabaş, F. ve Elden, M. (1999). *Pazarlama İletişimi Açısından Halkla İlişkiler ve Reklam*. İstanbul: Yayınevi Yayıncılık.

Griffin, A., and Page, A. L. (1996). PDMA Success Measurement Project:Recommended Measures for Product Development Successand Failure. *Journal of Product Innovation Management,*13 (3), 485-488.

Groucutt, J. (2005). *Foundations of Marketing.* USA: Palgrave MacMillan.

Grönroos, C. (1996). Relationship Marketing: Strategic and Tactical Implications. *Management Decision*, 34 (3), 5-14. Doi:10.1108/00251749610113613

Gummenson, E. (1994). Making Relationship Marketing Operational. *International Journal of Service Industry Management*, 5 (5), 5-20.

Güçlü, N. (2003). Stratejik Yönetim. *G.Ü. Gazi Eğitim Fakültesi Dergisi,* 23 (2), 61-85.

Gülcan, B. (2002). Veritabanlı Pazarlama: Türkiye'deki Seyahat Acenteleri Üzerine Bir Uygulama. Yayınlanmamış Doktora Tezi. Ankara: Gazi Üniversitesi.

Güleş, H. K. ve Bülbül, H. (2004). *Yenilikçilik, İşletmeler İçin Stratejik Rekabet Aracı*. Ankara: Nobel Yayın.

Gülmez, M., ve Dörtyol, İ. T. (2009). *Açıklamalı Pazarlama Sözlüğü*. Ankara: Detay Yayıncılık.

Güneş, S. (2010). Yenilik Yayılımı: Bir Araştırma. Yüksek Lisans Tezi. İstanbul: İstanbul Üniversitesi.

Gürağaç, N. (2006). Doğrudan Pazarlama Yönelimlerinden Çok Katlı Pazarlama. Yüksek Lisans Tezi. Kütahya: Dumlupınar Üniversitesi.

Gürdal, S. (1997). *Halkla İlişkiler ve Yerel Yönetimlerde Uygulamalar.* İstanbul: Simge Ofis Matbaacılık.

Gürsoy, T. (1999). *Reklam Terimleri & Kavramları Sözlüğü*. İstanbul: Adam Yayınları.

Güven, Ö. Z. (2007). İlişkisel Pazarlama Ekseninde Otel İşletmelerinde Müşteri Bağlılığının Öncel ve Sonuçlarının Belirlenmesine Yönelik Bir Model Geliştirilmesi. Doktora Tezi. Kütahya: Dumlupınar Üniversitesi.

Hamel, G. and Prahalad, C. K. (1996). *Geleceği Kazanmak*. İstanbul: İnkılap Kitabevi.

Hanvanich, S. (2002). Enhancing Marketing Innovation Through Marketing Knowledge Transfer: An Investigation of Strategic Alliance. Dissertation. Michigan: Michigan State University.

Hardy, K.G. and Magrath A. J. (1988). Planning For Better Channel Management. *Long Range Planning*, 21 (6), 30-37.

Harker, J. M. (1999). Relationship Marketing Defined? An Examination of Current Relationship Marketing Definitions. *Marketing Intelligence & Planning*, 17 (1), 13-20.

Haşıloğlu, S. B. (2006). Elektronik Posta ile Pazarlamada Reklam ve Etkisinin Ölçülmesi. Doktora Tezi. Ankara: Gazi Üniversitesi.

Haşıloğlu, S. B. (2006b). *Elektronik Posta ile Pazarlama*. İstanbul: Beta Basım A.Ş.

Haşıloğlu, S. B. (2007). *Elektronik Posta ile Pazarlama,* 1.b. İstanbul: Beta Basım Yayım Dağıtım.

Haşıloğlu, S. B. ve Süer, İ. (2010). Elektronik Posta ile Pazarlama Üzerine Bir Araştırma. *Journal of Internet Applications and Management*, 1 (1), 61-74.

Helm, S. (2000). Viral Marketing-Establishing Customer Relationship by Word of Mouse. *Electronic Markets*, 10 (3), 158-161.

Hepkul, A., ve Kağnıcıoğlu, H. (1992). Veri Tabanlı Pazarlama. *Pazarlama Dünyası,* 6 (34), 11-17.

Hill, C. W. L. and Jones, G. R. (2004). *Strategic Management An Integrated Approach*. Boston: Houghton Mifflin.

Hirschman, E. C. (1980). Innovativeness, Novelty Seeking, and Consumer Creativity. *Journal of Consumer Research*, 7 (3), 283-295. Doi: 10.1086/208816.

Hitt, M., Ireland, D. and Hoskisson, E. (1996). *Strategic Management, Competitiveness and Globalization.* New York: West Publishing Company.

Hodgetts, R. M. and Luthans, F. (2003). *International Management: Culture, Strategy and Behaviour.* 5th Edition. Boston: McGraw-Hill Book Company.

Holland, J. ve Gentry, J. W. (1999). Ethnic Consumer Reaction To Targeted Marketing: A Theory of Intercultural Accomodation. *Journal of Advertising,* 28 (1),1-14.

http://business.ftc.gov/sites/default/files/pdf/inv08-bottom-line-about-multi-level-marketing-plans.pdf, "The Buttom Line About Multilevel Marketing Plans and Pyramid Schemes", (E.T.: 22.02.2014).

http://efebent.com/markalamada-retro-devri-retro-marketing/, (E.T.: 15.07.2014).

http://en.wikipedia.org, (E.T.: 06.12.2013).

http://hbogm.meb.gov.tr/modulerprogramlar/kursprogramlari/pazarlama/moduller/satis_teknikleri.pdf, (E.T.: 07.02.2014).

http://theblognote.com/database-marketing-veritabani-pazarlamasi.html, (E.T.: 09.03.2014).

http://tr.wikipedia.org/wiki/Joseph_Alois_Schumpeter, (E.T.: 18.05.2014).
http://tr.wikipedia.org/wiki/Konformist, (E.T: 30.06.2013).
http://tr.wikipedia.org/wiki/Nike_(%C5%9Firket), (E.T.: 15.02.2014).
http://www.abahe.co.uk/b/International-Trade/International-Segmentation/Target-Market-Strategies.pdf, (E.T.: 08.02.2014).
http://www.arc-tr.com/pdf/mobil_bmw.pdf, (E.T.: 29.03.2014).
http://www.armapatent.com/sinai-mulkiyet-haklari-nedir.html, (E.T.: 1.07.2014).
http://www.beyningucu.com.tr/Market.aspx?id=11, (E.T.: 03.03.2014).
http://www.capital.com.tr/kol-kola-pazarlama-haberler/17219.aspx, "Kol Kola Pazarlama" (01 Temmuz 2001 Pazar), (E.T.: 24.02.2014).
http://www.ekonomigazete.com/haberdetay/4277-teknolojik-kasko-yolda.html, (E.T.: 08.03.2014).
http://www.euractiv.com.tr/104/analyze/acik-inovasyon-open-innovation-007766, (E.T.: 30.03.2014).
http://www.gmarketingcoach.com, (E.T.: 25.02.2013).
http://www.makalemarketi.com, (E.T.: 17.03.2012).
http://www.mimdap.org/?p=29442, (E.T.: 06.12.2013).
http://www.networkmarketing.gen.tr/nm_nedir.htm, (E.T.: 17.03.2012).
http://www.pazarlamadunyasi.com, (E.T.: 03.03.2014).
http://www.pazarlamadunyasi.com/Default.aspx?tabid=5408&ItemId=719, (E.T.: 03.03.2014).
http://www.pinkvilla.com, (E.T.: 06.12.2013).
http://www.prenhall.com/behindthebook/0132390027/pdf/Kotler_CH07.pdf, (E.T.: 08-09.02.2014).
http://www.tanerozdes.com/userfiles/file/SatisVePazarlamaOykuleri1AB.pdf, (E.T.: 02.03.2014).
http://www.tml.web.tr/download/Pazarlamaya-Giris.pdf, (E.T.: 30.06.2013).
http://www.tubitak.gov.tr, (E.T.: 20.07.2014).
http://www.tubitak.gov.tr, (E.T.: 21.07.2014).
http://www.turkpatent.gov.tr/dosyalar/yayinlar/bilgikitapciklari/fikrimlkytkobi.pdf., (E.T.: 12.07.2014).
http://www.yamtar.net/Talep.pptx, (E.T.: 03.03.2014).
http://yunus.hacettepe.edu.tr/~tonta/yayinlar/pulman-telif-haklari.pdf, (E.T.: 15.07.2014).
https://obs.artvin.edu.tr/oibs/akademik/shr_files/30682049462_Pazarlama_SUNU_1(OM).pdf, (E.T.: 27.06.2013).
http://www.dunya.com/buyuk-resimde-gizli-ayrintilara-ulasmak-nis-pazarlama-172240h.htm, (E.T.: 06.12.2013).
Hughes, M. A. (1996). *The Complete Database Marketer.* Chicago: Irwin Prof. Publishing.
Hunger, J. D. and Wheelen, T. L. (2003). *Essentials of Strategic Management*. New Jersey: Prentice Hall.
Hutter, K. and Hoffman, S. (2011). Guerilla Marketing: The Nature of the Concept and Profositions for Further Research, *Asian Journal of Marketing*, 5 , 39-54. Doi:10.3923/ajm.2011.39.54.
Hüseyinoğlu, B. (2009). Tüketici Tarafından Yaratılan Medya Ortamında Ağızdan Ağıza Pazarlama ve Bir Uygulama. Yüksek Lisans Tezi. İstanbul: Yıldız Teknik Üniversitesi.
Iraz, R. (2005). *Yaratıcılık ve Yenilik Bağlamında Girişimcilik ve KOBİ'ler*. Konya: Çizgi Kitabevi.
Işık, P. (2001). Çok Katlı Pazarlama Sistemi ve Uygulamaları: Türkiye Avon Firması Örneği. Yüksek Lisans Tezi. İstanbul: Marmara Üniversitesi.
İçöz, O. (2001). *Turizm İşletmelerinde Pazarlama.* 2.b. Ankara: Turhan Kitabevi.
İleri. N. ve Shamuratova, M. (2007). Gerilla Pazarlama. Yüksek Lisans Ödevi. Ankara: Ankara Üniversitesi.
İmamoğlu, İ., K. (2012). Örgütsel Öğrenme Yeteneğinin Yenilik ve Firma Performansı Üzerine Etkisi. Yüksek Lisans Tezi. Gebze: Gebze Yüksek Teknoloji Enstitüsü.

İnançoğlu, E. (2002). Çalışma Değerlerinin Örgütsel Değişime Dirence Etkisi. 10.Ulusal Yönetim ve Organizasyon Kongresi (ss.146-160). Antalya: 23-25 Mayıs 2002.

İri, R., ve İnal, M. E. (2011). Bir Hazır Giyim Markasının Pazardaki Değişim Hikayesi: LC Waikiki Örneği. *Süleyman Demirel Üniversitesi, İktisadi ve İdari Bilimler Fakültesi Dergisi*, 16 (1), 445-469.

İslamoğlu, A. H. (2000). *Pazarlama İlkeleri.* 3. Baskı. Trabzon: Karadeniz Teknik Üniversitesi.

İslamoğlu, A. H. (2002). *Pazarlama İlkeleri*. İstanbul: Beta Yayıncılık.

İslamoğlu, A. H. (1999). *Pazarlama Yönetimi*. İstanbul: Beta Basım Dağıtım A.Ş.

İslamoğlu, A. H. (2006). *Pazarlama Yönetimi*. İstanbul: Beta Basım Yayım Dağıtım A.Ş.

İslamoğlu, H., Candan, B., Hacıefendioğlu, Ş. ve Aydın K. (2006). *Hizmet Pazarlaması*. İstanbul: Beta Basım Yayım Dağıtım A.Ş.

Jahanshahi, A. A., Gasthi, M. A. H., Mirdamadi, S. A., Nawaser, K. and Khaksar, S. M. S. (2011). Study the Effects of Customer Service and Product Quality on Customer Satisfaction and Loyalty. *International Journal of Humanities and Social Science*, 1 (7), 253-260.

Jain, S. C. (1999). *Marketing Planning & Strategy*. Ohio: South-Western College Publishing.

Jain, S. C. (1981). *Marketing Planning and Strategy*. Ohio: South Western Publishing.

Johannessen, J. A., Olsen, B. and Lumpkin, G. T. (2001). Innovation as Newness: What is New, How New and New to Whom?. *European Journal of Innovation Management,* 4 (1), 20-31.

Johne, A. (1999). Successful Market Innovation. *European Journal of Innovation Management*, 2 (1), 6-11.

Jung, C. (2013). Marketing Strategies For Academic Libraries. Diplomarbeit. Hannover: Fachhochschule Hannover.

Jütter, U., and Wehrli, H. P. (1994). Relationship Marketing From A Value System Perspective. *International Jaurnal of Service Industry Manegement*, 5 (5), 54-73.

Kahn, B. K., Strong, D. M. and Wang, R. Y. (2002). Information Quality Benchmarks: Product and Service Performance. *Communications of The Acm*, 45 (4), 184-192. Doi:10.1145/505248.506007.

Kahraman, H. (2007). Pazarlama İletişimi Aracı Olarak Amaca Yönelik Pazarlama: Turkcell İletişim Hizmetleri A.Ş.'de Bir Uygulama. Yüksek Lisans Tezi. Kütahya: Dumlupınar Üniversitesi.

Kalkan, V. D. (2008). Örgütsel Zekanın Yenilik Yeteneğine ve Firma Performansına Etkileri. Doktora Tezi. Gebze: Gebze İleri teknoloji Enstitüsü.

Karaarslan, M. H. (2008). Rekabet Üstünlüğü Sağlama Aracı Olarak Konumlandırma Stratejilerinin Stratejik Pazarlama Yönetiminde Kullanılması: Kayseri İli Tüketicilerinin Kayseri ve Ankara Mobilyaları Algılarının Ölçümü. Yüksek Lisans Tezi. Kayseri: Erciyes Üniversitesi.

Karabulut, F. (2006). Ürün Yönetimi ve Ürün Hayat Seyri Dönemlerinde İzlenecek Pazarlama Stratejileri ve Ayakkabı Sektöründe Bir Örnek Uygulama. Yüksek Lisans Tezi. Konya: Selçuk Üniversitesi

Karakoç, G. (2009). Turizm İşletmelerinde Stratejik Pazarlama Planlaması: Dört ve Beş Yıldızlı Otel İşletmelerinde Bir Uygulama. Yüksek Lisans Tezi. Ankara: Atılım Üniversitesi.

Karalar, R. (1995). İşletme Politikası. Eskişehir: ETAM A.S. Matbaa Tesisleri.

Kaşıkçı, E. (2002). *Para-Mosyon Pazarlamanın 7P'si.* 1. Basım. İstanbul: Kariyer Yayınları.

Katona, Z., ve Ofek, E., (2008). Quality and Advertising in a Vertically Differentiated Market, August 11, 2008., http://groups.haas.berkeley.edu/marketing/sics/SICS%202008%20Papers/ko.pdf, (E.T.: 08.02.2014).

Kavrakoğlu, İ. (2006). *Yönetimde Devrimin Rehberi: İnovasyon*. İstanbul: Alteo Yayıncılık Ltd. Şti.

Kaya, İ. (2009). *Müşterinize Dokunmanın 375 Yolu, Pazarlama Bi'Tanedir!(Bir Pazarlamalar Ansiklopedisi)*, İstanbul: IV. Dijital Baskı.

Keskin, D., ve Memiş, S. (2011). Retro Pazarlama ve Pazarlamada Uygulanmasına Yönelik Bazı Örnekler. *Süleyman Demirel Üniversitesi, İktisadi ve İdari Bilimler Fakültesi Dergisi*, 16 (3), 191-202.

Kethüda, Ö. (2010). Satış/Pazarlama Anlayışlarının İşletme Performansına İlgisi. Yüksek Lisans Tezi. İstanbul: İstanbul Üniversitesi.

Kılıç, N. (2010). İlişkisel Pazarlamanın Müşteri Sadakati Yaratmadaki Etkisi: Bir Havayolu Taşıma İşletmesindeki Uygulamanın İncelenmesi. Yüksek Lisans Tezi. İzmir: Dokuz Eylül Üniversitesi.

Kırcova, İ. (2002). İnternette Pazarlama. 2.b. İstanbul: Beta Basım Yayım Dağıtım.

Kırdar, Y. (2003). İşletmelerde Mevcut Ürünlerin Pazarlama Stratejilerinin Oluşturulması. Yüksek Lisans Tezi. İzmir: Ege Üniversitesi.

Kırım, A. (2006). *Farklılaşmanın En Etkin Yolu Deneyim İnovasyonu*. İstanbul: Sistem Yayıncılık.

Kırım, A. (2004). *Mor İneğin Akıllısı*. İstanbul: Sistem Yayıncılık.

Kırım, A. (2007). *Karlı Büyümenin Reçetesi İnovasyon*. İstanbul: Sistem Yayıncılık.

Kırım, A. (2007a). *Sıradışı Bir Büyüme ve Karlılık Stratejisi Alt Pazar İnovasyonu.* İstanbul: Sistem Yayıncılık.

Kızıloğlu, M. (2011). İç Girişimcilik Olgusunun Yenilik Yapabilme Becerisine Etkisi: Gaziantep'te Faaliyet Gösteren Yenilikçi Örgütlerde Bir Uygulama. Yüksek Lisans Tezi. Gaziantep: Gaziantep Üniversitesi.

Kitapçı, O. (2006). Müşteri Sadakati Yaratmak İçin Veri Tabanlı Pazarlama- Türkiye'deki 4 ve 5 Yıldızlı Oteller Üzerine Bir Uygulama. Doktora Tezi. Sivas: Cumhuriyet Üniversitesi.

Koberg, C. S., Detienne, D. R. and Heppard, K. A. (2003). An Empirical Test of Environmental, Organizational, and Process Factors Affecting Incremental and Radical Innovation. *Journal of High Technology Management Research*, 14 (1), 21-45.

Kobu, B. (1999). **Üretim Yönetimi**. İstanbul: Avcıol Basım Yayın.

Kocabaş, F. ve Elden, M. (2005). *Reklamcılık: Kavramlar, Kararlar, Kurumlar*. İstanbul: İletişim Yayınları.

Koch, C. (2004). Innovation Networking Between Stability and Political Dynamics, *Technovation*, 24 (9), 729-739.

Koç, E. (2007). *Tüketici Davranışı ve Pazarlama Stratejileri: Global ve Yerel Yaklaşım*. Ankara: Seçkin Yayıncılık.

Koçak, A. ve Özer, A. (2005). Küçük İşletmeler Pazarlamanın Neresinde?: Pazar Odaklılık ve İlişkisel Pazarlama. *Pazarlama ve İletişim Kültürü Dergisi,* 4 (14), 14-26.

Koçer, M. (2012). Elektronik Ticaretin Pazarlama Stratejilerine Etkileri. Yüksek Lisans Tezi. İstanbul: İstanbul Ticaret Üniversitesi.

Konuk, F. A. (2008). Pazarlamada Algılanan Değer Kavramı ve Ölçümü. Doktora Tezi. Sakarya: Sakarya Üniversitesi.

Konya, Ü. (2005). Bilgi Pazarlaması ve Kütüphaneler, http://kaynak.unak.org.tr/bildiri/unak05/u05-17.pdf, İstanbul.

Korkmaz, G. (2001). Seyahat Acenteleri Pazarlamasında Kullanılan Yeni Teknolojiler ve Bunların Seyahat Acentelerinin Pazarlama Faaliyetlerine Getirdiği Yenilik ve Kolaylıklar. Yüksek Lisans Tezi. Ankara: Hacettepe Üniversitesi.

Korkmaz, N. (2004). *Sorularla Yenilikçilik (İnovasyon)*. İstanbul: İTO, Yayın no: 2004-27.

Kotler, P. and Armstrong, G. (2004). *Principles of Marketing.*Tenth Ed. USA: Prentice Hall.

Kotler, P. and Armstrong, G. (2008). *Principles of Marketing.* 12. Ed. New Jersey: Prentice Hall.

Kotler, P. and Roberto, N. (1989). *Social Marketing: Strategies for Changing Public Behavior*. New York: Free Press.

Kotler, P. and Turner, R. E. (1993). *Marketing Management: Anlaysis, Planning Implementation and Control.* 7.Ed.Canada: Prentice Hall.

Kotler, P. (2007). *A'dan Z'ye Pazarlama*. İstanbul: Mediacat Yayınları.

Kotler, P., Amstrong, G., Wong, V. and Saunders, J. (1999). *Principles of Marketing.* 2.Ed. New Jersey, USA: Prentice Hall.

Kotler, P., Amstrong, G., Wong, V. and Saunders, J. (2001). *Principles of Marketing.*Third European Edition. Edinburg Gate Harlow: Pearson Education Limited.

Kotler, P., and Keller, K. L. (2009). *Marketing Management*. New Jersey: Pearson Prentice Hall.

Kotler, P., Jain, D. C., and Maesincee, S. (2002). *Marketing Moves: A New Approach to Profits, Growth, and Renewal*. Harvard Business Review Press..

Kotler, P. (1999). *Kotler ve Pazarlama: Pazar Yaratmak, Pazar Kazanmak ve Pazara Egemen Olmak. İstanbul:* Sistem Yayıncılık.

Kotler, P. (2000). *Kotler ve Pazarlama: Pazar Yaratmak, Pazar Kazanmak ve Pazara Egemen Olmak*. İstanbul: Sistem Yayıncılık.

Kotler, P. (2003). *Marketing Management, International Edition*. New Jersey: Prentice Hall.

Kotler, P. (2000b). *Marketing Management, The Millennium Edition*. Upper Saddle River, NJ: Prentice-Hall.

Kotler, P. (1991). *Marketing Management: Analysis, Planning, Implementation and Control*. New Jersey: Prentice Hall.

Kotler, P. (2000a). *Pazarlama Yönetimi*, *Millenium Baskı*. (çev: N. Muallimoğlu). İstanbul: Beta Yayınları.

Kotler, P. (2006). *Soru ve Cevaplarla Günümüzde Pazarlamanın Temelleri*. İstanbul: Optimist Yayınları.

Kotler, P., and Armstrong, G. (2006). *Principles of Marketing*. Upper Saddle River: New Jersey: Pearson Prentice Hall.

Kotler, P. (2005). Yeni Pazarlama Dersleri, Pazarlamada Son Yaklaşımlar, Yaratıcı ve Sektöre Özel Çözümler. *Capital D. Eki*, Mart-2005.

Kozinets, R.V., Valck, K. d., Wojnicki, A. C., and Sarah, J. S. W. (2010). Networked Narratives: Understanding Word-of-Mouth Marketing in Online Communities. *Journal of Marketing*, 74, 71-89.

Kozlu, C. (2000). *Uluslararası Pazarlama İlkeler ve Uygulamalar.* İstanbul: Türkiye İş Bankası Yayınları.

Kozlu, C. (2003). *Uluslararası Pazarlama, İlkeler ve Uygulamalar.* 8. Baskı. İstanbul: Türkiye İş Bankası Kültür Yayınları.

Köker, A. R. (2008). Örgütlerarası Ağların Yenilik Derecesi Üzerindeki Etkileri: Ostim ve Ankara Organize Sanayi Bölgelerinde Bir Çalışma. Doktora Tezi. Ankara: Başkent Üniversitesi.

Köksal, A. S. (2008). Pazarlamada Yenilik ve Uygulama Örnekleri. Yüksek Lisans Tezi. İzmir: Dokuz Eylül Üniversitesi.

Köroğlu. B. (2005). Innovativeness In Industrial Districts of Turkey and Indicators of Innovation Activities in Smes. *Gazi Ü. Fen Bilimleri Dergisi,* 18 (4), 693-706.

Köse, B. (2012). Tüketici Yenilikçiliği ve Yeniliklerin Benimsenmesi: Bir Yenilik Olarak Mobil Internet. Doktora Tezi. Afyon: Afyon Kocatepe Üniversitesi.

Kuchmarzki, T. D. (1996). *Innovation: Leadership Strategies for the Competitive Edge.* 3.Baskı. Chicago: NTC Business Books, 1996.

Kuczmarski, T., Middlebrooks, A. and Swaddling, J. (2000). Innovating the Corporation: Creating Value for Customers and Shareholders. NTC Business Books, NTC/Contemporary Publishing Group.

Kudryavtseva, A. (2012). Guerilla Marketing: New Concept In Practice Sport Master Case. Bachelor's Thesis. Mikkeli, Finland: Mikkeli University of Applied Sciences.

Kurnaz, A. (2012). Mobil Pazarlama Kapsamında İzinli Uygulamaların Tüketicilerin Tutumları Üzerindeki Etkilerinin İncelenmesi. Yüksek Lisans Tezi. Sakarya: Sakarya Üniversitesi.

Lambacıoğlu, M. (2008). Postmodern Pazarlama Anlayışında Yeni Açılımlar ve Bir Örnek Olay. Yüksek Lisans Tezi. İstanbul: Marmara Üniversitesi.

Lans, R. V. D., Bruggen, G. H. V., Eliashberg, J. and Wierenga, B. (2009). A Viral Branching Model for Predicting the Spread of Electronic Word-of-Mouth. *Marketing Science*, 29 (2), 348-365.

Larsen, N. (2010). Market Segmentation, A Framework for Determining The Right Target Customers. Bachelor Thesis. Aarhus, Denmark: Aarhus School of Business.

Launtenborn, R. (1990). New Marketing Litany: 4P's Passé; C-Words Take Over. *Advertising Age*, 61 (41) (1990):26.

Lavidge, R. J., and Steiner, G. A. (1961). A Model For Predictive Measurements of Advertising Effectiveness. *Journal of Marketing*, 25, 59-62. Doi: 10.2307/1248516.

Lenger, A. (2006). Bölgesel Yenilik Sistemleri ve Devletin Rolü: Türkiye'deki Kurumsal Yapı ve Devlet Üniversiteleri. *Ege Akademik Bakış Dergisi*, 6 (2), 141-155.

Levinson, J. C., "Traditional Marketing vs. Guerilla Marketing", http://wbpllc.wordpress.com/2009/10/13/traditional-marketing-vs-guerilla-marketing-jay-conrad-levinson/, (E.T.: 03.03.2012).

Levinson, J. C., Guerilla Headlines, http://www.gmarketing.com/articles/95-guerrilla-headlines, (E.T.: 03.03.2012).

Linneman, R. E., and John L. S. (1991). *Making Niche Marketing Work.* New York: McGraw Hill Inc.

Mader, R., and Semenchuk, J. (1999-2000). From Production to Connection: The New Model for Market Organization. *Journal of Integrated Communications*. [Online]. Available: http://www.medill.northwestern.edu/imc/…/pubs/jic/journal/1999-2000/madersemenshuk.html.

Marangoz, M. (2007). Ağızdan Ağıza İletişimin Müşterilerin Satın Alma Davranışlarına Etkileri: Cep Telefonu Pazarına Yönelik Bir Araştırma. Ç.Ü. Sosyal Bilimler Enstitüsü Dergisi, 16 (2), 395-412.

Marketing Türkiye (1996). Internet'in Sunduğu Pazarlama Araçları, Marketing Türkiye Dergisi, Sayı: 130, 1996.

Marshall, G. (2005). *Sosyoloji Sözlüğü*. Ankara: Bilim ve Sanat Yayınları.

Maxwell, I. E. (2009). Managing Sustainable Innovation - The Driver for Global Growth. New Zealand: Springer.

McCarthy, E.J. and Perreault, W.D. (1990). *Basic Marketing.* 13th Edition. ABD: Irwin.

McDonald, M. and Payne A. (1996). *Marketing Planning for Services*. Oxford: Butterworth Heinemann.

Mcgrath, M. A., Ren, M., and Li, T. (2011). An Alternative Conceptualization Of IMC: An Exploratory Study Of Mobile Marketing In China*. International Journal of Integrated Marketing Communications*, 3 (1), 52-63.

McIntosh, R. W., R Goeldner C. and Ritchie, J. R. B. (1995). *Tourism Principles, Practices, Philosophies.* 7.bs. New York: John Wiley & Sons Inc.

Mclaughlin, P., Bessant, J., and Smart, P. (2004). Developing An Organizational Culture That Facilitates Radical Innovation In A Mature Small To Medium Sized Company: Emergent Findings. *Working Paper Series*, February, 1-29.

McMillan, I. C., and McGrath, R. G. (1997). *Discovering New Points of Differentation*. Harward Business Review, 75 (4), 133-140.

Meiners, N.H., Schwarting, U. and Seeberger, B.(2010). The Renaissance of Word-of-Mouth Marketing: A 'New' Standard in Twenty-First Century Marketing Management?!. *International Journal of Economic Sciences and Applied Research,* 3 (2), 79-97.

Meirovich, G., and Bahnan N. (2008). Relationship Between The Components Of Product/Service Quality And The Customers' Emotions Ans Satisfaction. *Journal of Industrial Engineering and Management*, 1 (2), 186-208.

Midilli, Ö. (2011). Hizmet Sektöründe Müşteri Memnuniyetinin Pazarlamaya Etkisi. Yüksek Lisans Tezi. İstanbul: Kadir Has Üniversitesi.

Miller, R. and Lammas, N. (2010). Social Media and It's Impications for Viral Marketing. *Asia Pacific Public Relations Journal*, 11 (1), 1-9.

Mohan, K., and Ramesh, B (2003). Ontology-based Support for Variability Management in Product and Service, Families. Proceedings of the 36th Hawaii International Conference on System

Sciences. Hawaii.

Moranjkiç, A., Daulbaeva, A., and Tutadze, N. (2006). Viral Pazarlama. Pazarlama Ders Sunumu, Ankara: Ankara Üniversitesi.

Morgan, C. M. and Levy. D. J. (1996). *Segmenting the Mature Market.* 2. bs. USA: American Demographicsbooks.

Mucuk, İ. (2007). *Pazarlama İlkeleri*. İstanbul: Türkmen Kitabevi.

Mucuk, İ. (2001). *Pazarlama İlkeleri.* 13. Basım. İstanbul: Türkmen Kitabevi.

Mucuk, İ. (1997). *Pazarlama İlkeleri*. İstanbul: Türkmen Kitabevi.

Mucuk, İ. (2004). *Pazarlama İlkeleri*. İstanbul: Türkmen Kitabevi.

Mucuk, İ., (2009). *Pazarlama İlkeleri*. İstanbul: Türkmen Kitabevi.

Mucuk, İ. (2011). *Pazarlama İlkeleri*. İstanbul: Türkmen Kitabevi.

Munford, N., Dholakia, R. R., Dholakia, N. and Westin, S. (1996). German and American Consumer Orientations to Information Technologies: Implications for Marketing and Public Policy. *Journal of International Consumer Marketing,* 8 (¾), 125-143.

Myers, G. S. (2008). *Niche Marketing-Outside Of The Box, But in The Black*. Maryland: Publications of University of Maryland Cooperative Extension.

Nakıboğlu, M. A. B. (2008). Hizmet İşletmelerindeki İlişkisel Pazarlama Uygulamalarının Müşteri Bağlılığı Üzerindeki Etkileri. Doktora Tezi. Adana: Çukurova Üniversitesi.

Nardalı, S. (2009). Gerilla Pazarlaması ve Uygulamadaki Bazı Örnekleri. *Yönetimi ve Ekonomi Dergisi,* 16 (2), 107-119.

Nasution, R. A. and Garnida, V. (2010). A Review of the Three Streams of Consumer Innovativeness. Technology Management for Global Economic Growth (PICMET), Proceedings of PICMET '10.

Novelli, M. (2005). *Niche Tourism, Contemporary Issues, Trends and Cases*. Burlington: Butterworth Heinemann Publications.

Nuriyev, N. (2011). Perakendecilik Sektöründe Veri Tabanlı Pazarlama Yolu ile Çapraz Satışların Desteklenmesi ve Bir Uygulama. Yüksek Lisans Tezi. İstanbul: Marmara Üniversitesi.

Odabaşı, Y. (2006). *Postmodern Pazarlama Tüketim ve Tüketici*. İstanbul: Mediacat Kitapları.

OECD ve Eurostat (2006). Oslo Kılavuzu Yenilik Verilerinin Toplanması ve Yorumlanması İçin İlkeler. 3.Baskı. Tübitak, Şubat 2006.

Oflazoğlu, S. (2010). İşletmelerin Stratejik Yönlülüklerinin Yenilik ve Performans Üzerindeki Etkileri. Doktora Tezi. Ankara: Ankara Üniversitesi.

Oğuztürk B. S. (2003). Yenilik Kavramı ve Teorik Temelleri. Süleyman Demirel Üniversitesi, İktisadi ve İdari Bilimler Fakültesi Dergisi, 8 (2), 253-273.

Oke, A. (2007). Innovation Types And Innovation Management Practices In Service Companies. *International Journal of Operations & Production Management,* 27 (6), 564-587.

Okutan, S. (2007). Bir Pazarlama Stratejisi Olarak Ağızdan Ağza İletişim Üzerine Bir Araştırma. Yüksek Lisans Tezi. Sakarya: Sakarya Üniversitesi.

Oliveira, T. M. V. (2006). Society Versus Business Organization: The Strategic Role of Marketing. *Electronic Journal of Business Ethics and Organization Studies*, 11 (1), 26-29.

Oliver, R. L. (1999). Whence Consumer Loyalty. *Journal of Marketing,* 63, (October Special Issue)

Oluç, M. (2006). *Temel Pazarlama Kavramları*. 1.Baskı. İstanbul: Beta Yayıncılık.

Onkvisit, S. and Shaw, J. J. (1997). *International Marketing: Analysis And Strategy.* Third Edition. New Jersey: Prentice Hall.

Orallar, O. (2009). Rekabet Stratejisi Olarak Ürün Farklılaştırma ve Sektörel Bir Uygulama. Yüksek Lisans Tezi. Bolu: Abant İzzet Baysal Üniversitesi.

Oslo Klavuzu (2005). Yeniliklerin Toplanması ve Yorumlanması İçin İlkeler, Paris: OECD ve Eurostat, 2005.

Oslo Manuel (2005), Guidelines For Collecting İnnovation Data (3). OECD - Eurostat, 2005.

Otan, G. (2007). Otel İşletmelerinde Pazarlama Stratejileri ve Bir Örnek Uygulama. Yüksek Lisans Tezi. Ankara: Gazi Üniversitesi.

Otorowski, M., In Search of Service Quality, Services Marketing and Management,download. marcinotorowski.com/.../ServicesQu...‚ (E.T.:10.02.2014).

Oylumlu, H. (2006). Bir Şirketin Yenilikçiliğine Etki Eden Koşulların Belirlenmesi. Yüksek Lisans Tezi. İstanbul: İstanbul Üniversitesi.

Ozan, Ö. (2009). İşletmelerde Yenilik Yapma ve Yönetme. Yüksek Lisans Tezi. Sakarya: Sakarya Üniversitesi.

Ödeniyazov, S., (2006). Bir Tekstil İşletmesinde Üretim ve Pazarlama Planlaması, Türkmenbaşı Tekstil Kompleksinde Bir Örnek Uygulama. Yüksek Lisans Tezi. Konya: Selçuk Üniversitesi.

Öncü, M. A., Çömlekçi, İ. ve Coşkun, E. (2010). Havayolu Şirketlerinin Uyguladıkları Finansal Stratejiler Üzerine Bir Araştırma. *Ekonomik ve Sosyal Araştırmalar Dergisi*, Güz 2010, 6 (2), 27-58.

Ören, T. (2008). Bir İlişkisel Pazarlama Modelinin Etkinliğinin Ölçülmesinde Veri Zarflama Tekniği Uygulaması. Yüksek Lisans Tezi. İstanbul: Marmara Üniversitesi.

Özbağ, G. K. (2010). Temel Yetenek Tabanlı Yönetim Modelinin Yenilik Performansına Etkileri Üzerine Bir Araştırma. Doktora Tezi. Kocaeli: Kocaeli Üniversitesi.

Özbakır, M. (2010). Sürdürülebilir Pazarlamaya Geçiş ve Bu Sürece Yönelik Bir Uygulama: Marks & Spencer Örneği. Yüksek Lisans Tezi. Bolu: Abant İzzet Baysal Üniversitesi.

Özçam, E. (2007). Büyük İşletmelerde Stratejik Planlama ve Konuya İlişkin Bir Araştırma. Yüksek Lisans Tezi. İzmir: Dokuz Eylül Üniversitesi.

Özdemir, M. (2011). İlişkisel Pazarlama Çerçevesinde Marka Sadakatinin Oluşumu ve Bir Model Önerisi. Doktora Tezi. Ankara: Ankara Üniversitesi.

Özden, H. (2006). Değer Odaklı Pazarlamada Pazarlama İletişiminin Rolü Üzerine Bir Çalışma. Yüksek Lisans Tezi. Konya: Selçuk Üniversitesi.

Özdoğan, F. B., Tolon, M. ve Eser, Z. (2008). Nöropazarlama Üzerine Kavramsal Bir Çalışma. Üçüncü Sektör Kooperatifçilik, 43 (3), 58-72.

Özdöl, Y. (2010). Yenilikçiliğin Rekabet Gücüne ve Şirket Piyasa Değerlerine Etkileri Bir Uygulama: Turkcell Örneği. Yüksek Lisans Tezi. İstanbul: Marmara Üniversitesi.

Özgül, N. (2008). Bütünleşik Pazarlama İletişiminde Gerilla Pazarlama Stratejilerinin Kullanılması. Yüksek Lisans Tezi. İzmir: Ege Üniversitesi.

Özkale, L., Sezgin, S., Uray, N., ve Ülengin, F. (1991). P*azarlama Stratejileri ve Karar Alma Mekanizmaları.* İstanbul: İletişim Yayınları.

Özkan, C. (2009). Stratejik Rekabet Üstünlüğü Sağlama Aracı Olarak Yenilik Stratejileri ve Bir Uygulama. Y**üksek Lisans Tezi**. Malatya: İnönü Üniversitesi.

Özmen, M., Uzkurt, C., Özdemir, Ş., Altunışık, R, ve Torlak, Ö. (2013). *Pazarlama İlkeleri*. Eskişehir: T.C. Anadolu Üniversitesi Yayını No: 3012, Açıköğretim Fakültesi Yayını No: 1965.

Özütürk, M. (2007). Pazarlama Stratejileri Karması ve Pazar Odaklılık İle Firma Performansı İlişkisi; Endüstriyel Mutfak Sektöründe Bir Uygulama. Yüksek Lisans Tezi. İstanbul: Maltepe Üniversitesi.

Page, A. L. (1993). Assesing New Product Development Practice and Performance: Establishing Crucial Norms. *Journal of Product Innovation Management*, 10, 273-290.

Papinniemi, J. (1999). Creating a Model of Process Innovation for Reengineering of Business and Manufacturing. *International Journal of Production Economics*, (60-61), 95-101. Doi: 10.1016/S0925-5273(98)00146-7.

Payne, A., Christopher, M., Clark, M. and Peck, H. (2001). *Relationship Marketing For Competitive Advantage Winning and Keeping Customers*. Oxford: Butterworth-Heinemann.

Pegasus Hava Yolları, http://tr.wikipedia.org/wiki/Pegasus_Hava_Yollar%C4%B1, (E.T.: 07.12.2013).

Peppers, D. and Rogers, M. (1999). The Profits are in the Mail, Sales&Marketing Management, 1999.

Perreault, W. D., McCarthy, E.J., Parkinson S. and Stewart, K.(2000). *Basic Marketing*. European Edition. England: Mc-Graw Hill, Publishing Company.

Personalization Customization'a Karşı, http://www.capital.com.tr/%E2%80%9Cpersonalization%E2%80%9D-customizationa-karsi-haberler/17919.aspx, (E.T.: 06.12.2013).

Peters, T., ve Waterman, R. (1995). *Yönetme ve Yükselme Sanatı, Mükemmeli Arayış.* İstanbul: Altın Kitaplar.

Phillips, P.A. and Moutinho, L. (1998). *Strategic Planning Systems in Hospitality and Tourism.* New York: CABI Publishing.

Pickton, D. and Broderick, A. (2005). Identifying Target Audiences And Profiling Target Markets. İçinde P. David & A. Broderick (Ed.), *Integrated Marketing Communications, 2.edition.* (Chapter 17). New Jersey: Prentice Hall.

Pickton, D., and Broderick, A. (2001). *Integrated Marketing Communications*. New Jersey: Prentice Hall.

Pons, D. J., http://www.pons.ws/ResearchProjects/DPR-OM-SRVQ_ServiceQuality-01-Aims_E1.00.pdf, (E.T.: 09.02.2014).

Porter, M. E. (1985). *Competitive Advantage*. New York: The Free Press.

Porter, M. (1998). *Competitive Advantage: Creating and Sustaining A Superior Performance*. New York: Free Press.

Preibusch, S. and Bonneau, J. (2011). The Privacy Landscape: Product Differentiation On Data Collection-Working Draft. The Tenth Workshop on the Economics of Information Security.

Quinn, J.B., Mintzberg, H., Lampel, J. and Ghoshal, S. (2003). *The Strategy Process Concepts, Contexts, Cases*. Fourth Edition. New Jersey: PrenticeHall.

Rademakers, M. (2005). Corporate Universities: Driving Force Of Knowledge Innovation. *Journal of Workplace Learning*, 17 (1/2), 130-136. Doi:10.1108/13665620510574513.

Ravichandran, T. (2000). Redefining Organizational Innovation: Towards Theoretical Advancements. *The Journal of High Technology Management Research*, 10 (2), 243-274.

Reichwald, R., Piller, F. T. and Möslein, K. (2000). Information as a Critical Success Factor for Mass Customization or: Why even a Customized Shoe not Always Fit. ASAC-IFSAM Conference, Montreal, Quebec, Canada: July, 2000.

Rekabet Stratejileri, http://www.gultekinaltuntas.com/index.php?option=com_content&task=view&id=105&Itemid=1, (E.T.: ,10.11.2008).

Richardson, M. and Domingos, P. (2002). Mining Knowledge-Sharing Sites for Viral Marketing. Knowledge Discovery and Data Mining Conference: Canada, 2002.

Rogers, E. M. (2003). *Diffusion Of Innovations*. New York: A Division Of Simon & Schuster, Inc.

Rosenau, M. and Moran, J. (1993). Managing The Development of New Products. New York: Van Nostrand Reinhold.

Safdil, F. (2010). Pazarlama Politika ve Stratejilerinin Gerçekleşmesinde Sosyal Sorumluluk Kampanyalarının Kullanımı ve Önemi. Yüksek Lisans Tezi. İzmir: Ege Üniversitesi.

Sahney, S., Consumer Behaviour, Jiont Initiative of IITs and IISc- Funded by MHRD, NPTEL, Vinod Gupta School of Management, nptel.iitm.ac.in/.../Module,module-2-3.pdf, (E.T. 10.11.2012).

Saklı, R. A. (2007). Kapitalist Gelişim Sürecinde Fordizm ve Post-Fordizm. Ankara, http://www.sakli.info/fordizm.pdf.

Saltık, Iş. A. (2011). Turizm Sektöründe Deneyimsel Pazarlama ve Tüketici Davranışları Üzerine Etkisi. Yüksek Lisans Tezi. Muğla: Muğla Üniversitesi.

Saren, M. (2007). Marketing is Everything: The View From the Street. *Marketing Intelligence & Planning*, 25 (1), 11-16.

Sarıhan, H. İ. (1998). *Rekabette Basarının Yolu: Teknoloji Yönetimi*. **İstanbul:** Desnet Yayınları.

Sauder, W. E. (1991). *Management*. Orlando: Hercourt Brace Jovanovich Publication.

Schiffman, L. G. and Kanuk, L. L. (1999). *Consumer Behavior.* New Jersey: Prentice Hall International Inc.

Schmitt, B. H. (2003). *Customer Experience Management: A Revolutionary Approach To Connecting With Your Customers*. Hoboken NJ: John Wiley and Sons.

Scott, D. M. (2008). The New Rules Of Viral Marketing, How Word Of Mouse Spreads Your Ideas For Free. http://www.davidmeermanscott.com/products_ebooks.htm.

Seçkin, F. S. (2000). Pazarlamanın En Yeni Gözdesi. *Capital Dergisi*, (5).

Seçkin, S. (2002). Müzeden Gelen Ders. *Capital Ekonomi Dergisi,* Mart Sayısı.

Sekston, D. (2008). *Pazarlama 101*. İstanbul: Kapital Medya Hizm. A.Ş.

Semiz, D. (2008). Niş Pazarlama Stratejisi ve Organik Ürünler Pazarında Bir Araştırma. Yüksek Lisans Tezi. İstanbul: Marmara Üniversitesi.

Sezgin, S. (1992). Global Pazarlama (1) Yönetim Esasları. İstanbul: İletişim Yayınları.

Shalley, C., Gilson, L. and Blum, T. (2000). Matching Creativity Requirements and The Work Environment. *Academy of Management Journal*, 43 (2), 215-223. Doi:10.5465/1556378

Shani D. and Chalasani S. (1992). Exploiting Niches Using Relationship Marketing. *The Journal of Services Marketing,* 6 (4), 43-52.

Sharkey, J. P. (2004). Customer Targeting and Micro-Marketing in a Retail Supply Chain. Master Thesis. Illinois, ABD: University of Illinois.

Sheth, J. N. and Parvatiyar, A. (1995). Relationship Marketing in Consumer Markets: Antecedents and Consequences. *Journal of the Academy of Marketing Science*, 23 (4), 255-27.

Shultz D. E. and Shultz, H. (1998). Transitioning Marekting Communication into The Twenty-First Century. *Journal of Marketing Communications*, 4, 9-26.

Simmon, H. (1999). *Gizli Şampiyon Şirketler*. (çev. Savaş Tümiş (çev.). İstanbul: Beyaz Yayınları.

Sirgy, M. J. (1998). *Integrated Marketing Communications A Systems Approach.* New Jersey: Prentice Hall.

Sissors, J. Z. and Bumba, L. (1992). *Advertising Media Planning*. Forth Edition. NTC Business Books.

Skrob, J. R. (2005). Open Source And Viral Marketing, The Viral Marketing Concept As A Model For Open Source Software To Reach The Critical Mass For Global Brand Awareness Based On The Example Of Typo3. Wien: University of Applied Science Kufstein.

Smith, K. (1994). New Direction in Research and Technology Policy: Identifying the Key Issues. Oslo, Norway: Step Report.

Söztutar, T. B. (2010). Pazarlamada Müşteri İlişkileri Yönetimi ve Gıda Sektörü Üzerine Bir Uygulama. Yüksek Lisans Tezi. İstanbul: Kadir Has Üniversitesi.

Spector, R (2001). *amazon.com ve Yaratıcısı Jeff Bezos*. İstanbul: Scala Yayıncılık.

Sreekumar, P. (2007). A Study Of Multi-Level Marketing (MLM), As A Potential Tool For Socio-Economic Development. International Marketing Conference on Marketing & Society. IIMK 8-10 April, 2007.

Stanton, W. J. and Futrell, C. (1987). *Fundamentals of Marketing*. Eight ed. New York: McGraw-Hill Book Company.

Stanton, W. J., Etzel, M. J., and Walker, B. J. (1991). *Fundamentals of Marketing.* 9.Baskı. New York: McGraw-Hill Book Company.

Strateji ve Stratejik Yönetim (2004). KOSGEB Ekonomik ve Stratejik Araştırmalar Müdürlüğü Yayınları. Ankara. http://www.kosgeb.gov.tr/Ekler/Dosyalar/Yayın/109%5CStrateji.PDF.

Sundaram, D. S., Mitra, K. and Webster, C. (1998). Word of Mouth Communications: A Motivational Analysis. *Advances in Consumer Research*, 25, 527-531.

Szeto, E. (2000). Improving Innovation Within An Inter-Organizational Network. *The TQM Magazine*, 12 (2), 149-158. Doi:10.1108/09544780010318415.

Şahin, A. (2004). *Müşteri Odaklı Pazarlama Yöntemleri*. İstanbul: Beta Yayınevi.

Şahin, A., ve Aytekin, P. (2012). Üniversite Öğrencilerinin Mobil Reklamlara Yönelik Tutumlarının İzinli Pazarlama Ekseninde İncelenmesi. *Yönetim ve Ekonomi,* 19 (2), 17-36.

Şahinoğlu, Z. B. ve Yıldırım, F. (2011). Perakende Mağazacılığında Satınalma Noktası İletişimi: Ayakkabı Sektöründe Zincir Bir Marka Örneği. *Istanbul Ticaret Üniversitesi Sosyal Bilimler Dergisi*, 10 (19), 177-192.

Şaylan, G. (2006). *Postmodernizm*. 3.Basım. Ankara: İmge Kitabevi Yayınları.

Şenbayram, C. Y. (2010). Hazır Giyim Sanayiinde Web Tabanlı İzinli Pazarlama Modeli Geliştirilmesi. Yüksek Lisans Tezi. İstanbul: Marmara Üniversitesi.

Tapp, A. (1998). *Principles of Direct & Database Marketing*. Great Britain: Financial Times.

Taşkın, E. (2003). Öğrenen Pazarlama. İstanbul: Değişim Yayınları.

Taşkıran, N. (2004). Yaratıcılık ve Yenilik Yönetimi. Ders Notları.

Tatlı, M. (2008). Dağıtım Kanallarında Bilgi Teknolojilerinin Kullanımının Pazarlama Etkinliği Açısından Araştırılması. Yüksek Lisans Tezi. Kütahya: Dumlupınar Üniversitesi.

Tatlıdil, R., ve Oktav, M. (1992). Pazarlama Yönetimi. 1.Baskı. İzmir: Dokuz Eylül Üniversitesi Yayınları.

Taylan, K. (1996). Yüksek Teknolojili Endüstriyel İşletmelerde Yenilik Çalışmaları. Yüksek Lisans Bitirme Tezi. İstanbul: Yıldız Teknik Üniversitesi.

Tek, Ö. B. (2005). *Modern Pazarlama İlkeleri*. İzmir: Birleşik Matbaacılık.

Tek, Ö. B. (1995). *Pazarlama İlkeler ve Uygulamalar*. İzmir: Dokuz Eylül Üniversitesi

Tek, Ö. B. (1999). *Pazarlama ilkeleri*. İstanbul: Beta Yayınları.

Tek, Ö. B. (2006). *Pazarlamada Değer Yaratmak: Pazarlamada Değer Çağı ve Türkiye'de Değer Pazarlaması*. İstanbul: Hayat Yayıncılık İletişim Eğitim Hizmetleri.

Tekcangil, R. (2009). Örgüt Kültürü'nün Örgütsel Yenilik ve Pazarlama Yeniliği Üzerindeki Etkilerini Ölçmeye Yönelik Gazlı İçecek Sektöründe Bir Araştırma. Yüksek Lisans Tezi. Eskişehir: Eskişehir Osmangazi Üniversitesi.

Tekin, M., Güleş, H. K. ve Öğüt, A. (2010). *Değişim Çağında Teknoloji Yönetimi*, Ankara: Gazi Yayınevi.

Tekin, M. ve Zerenler, M. (2012). *Pazarlama*. Konya: Günay Ofset.

Teknecioğlu, B. (2005). *Pazarlamanın Tanımlaması, Pazarlama Yönetimi*. İstanbul: A.Ö.F.

Terzioğlu, F. B. (2008). Değişen Pazarlama Anlayışı Açısından Müşteri Sadakati Yaratmada İlişkisel Pazarlama ve Bir Uygulama. Yüksek Lisans Tezi. İstanbul: Marmara Üniversitesi.

Tether, B. and Howells, J. (2007). Changing Understanding of Innovation in Services. *Innovation in Services*, 9, 21-60.

Tidd, J., Bessant, J. and Pavitt, K. (2001). *Managing innovation: Integrating Technological, Market and Organizational Change*. UK: Chichester John Wiley Inc.

Timuroğlu, M. K. (2010). Stratejik Düşünce, Öğrenme Yönlülük ve Yenilik. Doktora Tezi. Erzurum: Atatürk Üniversitesi.

Tirupati, D. (2008). Role of Technological Innovations for Competitiveness and Entrepreneurship. *The Journal of Entrepreneurship*, 17, 103-115. Doi: 10.1177/097135570801700201.

Tiryakioğlu, M. (2004). Yenilikçi Rekabet Stratejileri Açısından Türk İmalat Sanayii ve Yenilikçilik. 3. Ulusal Bilgi, Ekonomi ve Yönetim Kongresi. Osmangazi Üniversitesi İİBF Eskişehir: 25-26 Kasım 2004.

Tomala F. and Senechal O. (2004). Innovation Management: A Synthesis of Academic and Industrial Points of View. *International Journal of Project Management*, 22 (4), 281-287. Doi: 10.1016/j.ijproman.2003.06.003.

Topal, A., D. (2010). Mobil Operatörlerde Katma Değerli Servislerin Stratejik Pazarlama Planlaması ve Bir Uygulama. Yüksek Lisans Tezi. İstanbul: Marmara Üniversitesi.

Topkara, U. A. (2000). *Kişisel Satış Teknikleri*. 1.Basım. İstanbul: Beta Basım Yayım Dağıtım A.Ş.

Torlak, Ö., Altunışık, R. ve Özdemir, Ş. (2002). *Modern Pazarlama.* 2. Basım. İstanbul: Değişim Yayınları.

Torlak, Ö. (2008). *Güncel Pazarlama Yaklaşımlarından Seçmeler*. Ankara: Detay Yayıncılık.

Torum, O., Mükemmel Şirket Modeli, Southwest Havayollarının Yaklaşımı, http://www.uted.org/dergi/2005/mayis/mayis_7.htm, (E.T.: 05.12.2013).

Trott, P. (2002). *Innovation Management and New Product Development*. London: Prentice Hall.

Trott, P. (2005). *Innovation Management and New Product Development*. Third Edition. England: Prentice Hall.

Trout, J. (2004). *Geleceğin Pazarlamacısı İçin Konumlandırma Stratejileri*. (Çev. Ü. Şensoy). İstanbul: Optimist Yayın Dağıtım.

Tunç, B. (2007). *İşletmelerde Yaratıcılık Yenilikçilik Girişimcilik Yönetimi. Yüksek Lisans Tezi.* İzmir: Dokuz Eylül Üniversitesi.

Tunç, H. (2008). Bir Yenilik Göstergesi Olarak Patent ve Türkiye Patent Performansı. Yüksek Lisans Tezi. Isparta: Süleyman Demirel Üniversitesi.

TÜBİTAK; Oslo Kılavuzu (2005), (Yenilik Verilerinin Toplanması ve Yorumlanması İçin İlkeler). 3. Baskı Ankara: TÜBİTAK Yayını.

Tükel, İ., B. (2008). Sosyal Pazarlama ve Reklam "Dergi Reklamlarına Yönelik Bir Analiz". Yüksek Lisans Tezi. İzmir: Ege Üniversitesi.

Türk Patent Enstitüsü (2006). *Patent, Faydalı Model*. Türk Patent Enstitüsü Yayınları.

Türker, M., V. (2009). İşletmelerin Teknolojik Yenilik Kabiliyetlerinin Ölçümüne Yönelik Bir Model Önerisi-Otomotiv Yan Sanayi Üreticisi İşletmeler Kapsamında Bir Araştırma. Doktora Tezi. İstanbul: Marmara Üniversitesi.

Türkfiliz, F. (2000). *Pazarlama Yönetimi*. İstanbul: Beta Yayınları.

Türko, E. S. (2006). Organize Sanayi Bölgeleri ve Yenilik: Erzurum Alt Bölgesinde Bir Uygulama. Yüksek Lisans Tezi. Erzurum: Atatürk Ünversitesi.

Uğurlu, K. (2007). Konaklama İşletmelerinde Pazar Bölümlendirme ve Hedef Pazar Belirleme Stratejileri: İstanbul'daki Beş Yıldızlı Oteller Üzerine Bir Araştırma. Yayınlanmamış Doktora Tezi. İstanbul: Marmara Üniversitesi.

Uğurlu, K. (2011). Kârlı ve Sürdürülebilir Büyümede Pazar Bölümlendirmesinin Rolü: Konaklama Sektörü Üzerine Bir Çalışma. *Organizasyon ve Yönetim Bilimleri Dergisi*, 3 (2), 155-165.

Uğurlu, S. (2005). Pazarlama İletişimi Açısından Tüketim Toplumunun Oluşması Sürecinde Halkla İlişkiler (PR) ve Alışveriş Merkezleri (Ampirik Bir Analiz). Doktora Tezi. İstanbul: İstanbul Üniversitesi.

Urban, G. L., and Hauser, J. R., (1993). *Design and Marketing of New Products.* 2nd Ed. New Jersey: Prentice Hall.

Uysal, M. M. (2010). Yüksek Teknolojik Ürünlerin Pazara Sunulmasında Yenilikçi Yaklaşımlar: Boya sanayi uygulaması. Yüksek Lisans Tezi. İzmir: Dokuz Eylül Üniversitesi.

Uysal, S. (2011). Küçük ve Orta Ölçekli İşletmeler İçin Yeni Bir Pazarlama Anlayışı: Gerilla Pazarlama. Yüksek Lisans Tezi. Ankara: Atılım Üniversitesi.

Uzkurt, C. (2008a). *Yenilik Yönetimi ve Yenilikçi Örgüt Kültürü*. İstanbul: Beta Basım Yayım.

Uzkurt, C. (2008). *Pazarlamada Değer Aracı Olarak: Yenilik Yönetimi ve Yenilikçi Örgüt Kültürü*. İstanbul: Beta Basım Yayım Dağıtım.

Uzunoğlu, E. (2005). Müşteri Odaklı Pazarlama Anlayışı Açısından Değer Zinciri Yönetimi ve Değer Zincirinde İletişimin Yeri ve Önemi. Doktora Tezi. İzmir: Ege Üniversitesi.

Ülgen, H. ve Mirze, S. K., (2007). İşletmelerde Stratejik Yönetim. İstanbul: Arıkan Basım.

Ülgen, H. ve Mirze, S. K. (2004). İşletmelerde Stratejik Yönetim. İstanbul: Literatür Yayıncılık.

Ünüsan, Ç. ve Sezgin, M. (2007). *Pazarlama İlkeleri*. İstanbul: Literatürk.

Varinli, İ. (2006). *Pazarlamada Yeni Yaklaşımlar*. Ankara: Detay Yayıncılık.

Varlı, B. (2010). Avrupa Birliği'nde ve Türkiye'de Küçük ve Orta Ölçekli İşletmeler; Yeniliğin Küçük ve Orta Ölçekli İşletmeler İçin Önemi. Yüksek Lisans Tezi. Ankara: Ankara Üniversitesi.

Venkatesh, A. (1992). Postmodernism, Consumer Culture and the Society of the Spactacle. *Advances in Consumer Research,* 19, 199-202.

Ventura, K. (2003). Pazarlama Araştırmaları Kapsamında Yaşanan Teknoloji- Tabanlı Değişim. *Ege Akademik Bakış: Ekonomi, İşletme, Uluslararası İlişkiler ve Siyaset Bilimleri Dergisi*, (3), 1-2.

Vurgun, L., Pazarlama Yönetimi, Turgut Özal Üniversitesi, turgutozal.edu.tr/lvurgun/.../lvurgun/files/Pazarlama%20Yonetimi_1.pdf, (E.T.: 03.03.2014).

Walters, S. (1992). *Marketing: A How-To-Do Manual For Librarians*. New York: Neal-Schuman.

Wan X. (2011). Product Variety, Service Variety and Their Impact on Distributors. Doctoral Thesis. Maryland, ABD: Graduate School of the University of Maryland.

Webb, A. (1994). *Managing Innovatie Projects.* London: Champion & Hall Pub.

West, A. (1992). *Innovation Strategy*. U.K.: Prentice Hall International.

Wetzer, I. M., Zeelenberg, M. and Pieters, R. (2007). Never Eat in that Restaurant, I Did: Exploring Why People Engage in Negative Word-Of-Mouth Communication. *Psychology & Marketing,* 24 8), 661-680. Doi: 10.1002/mar.20178

Wright, M., and Esslemont, D. (1994). The Logical Limitations of Target Marketing. *Marketing Bulletin*, 5, 13-20.

Xu, Q., Chen, J., Xie, Z., Liu, J., Zheng, G. and Wang, Y. (2006). Total Innovation Management: A Novel Paradigm Of Innovation Management in The 21st Century. *The Journal of Technology Transfer*, 32 (1-2).

Yapraklı, T. Ş. (2004). Niş Pazarlama ve Tüketici Tatmini Üzerindeki Etkisi: Ekolojik ve Ekolojik Olmayan Bakliyat Alıcıları Üzerinde Bir Saha Araştırması. Doktora Tezi. Erzurum: Atatürk Üniversitesi.

Yavuz, Ç. (2010). İşletmelerde İnovasyon (Yenilikçilik) Stratejileri ve Örgütsel Performans İlişkisinin Çanakkale Seramik A.Ş. İşletmesi Örneğinde Boylam Analizi Yöntemiyle İncelenmesine Dönük Bir Araştırma. Yüksek Lisans Tezi. Çanakkale: Çanakkale Onsekiz Mart Üniversitesi.

Yavuzyılmaz, O. (2008). Ağızdan Ağıza Pazarlama: Kocaeli'nde Bulunan Dershanelerdeki Öğrenciler Üzerine Örnek Bir Araştırma. Yüksek Lisans Tezi. Kocaeli: Kocaeli Üniversitesi.

Yayla, Y., Yıldız, A. ve Akyüz, B. (2010). Eş Zamanlı Mühendislik Yaklaşımını Uygulayan Firmalarda Proaktif ve Reaktif Ürün Geliştirme Stratejilerinin Kullanımı: Seramik Sektöründe Bir Saha Araştırması. *Journal of Engineering and Natural Sciences, Mühendislik ve Fen Bilimleri Dergisi, Sigma 28*, 35-48.

Yeloğlu, H. O. (2007). Örgüt, Birey, Grup Bağlamında Yenilik ve Yaratıcılık Tartışmaları. *Ege Akademik Bakış,* 7 (1), 133-152.

Yeygel, S. (2006). Postmodern Toplumsal Yapının Pazarlamaya Getirdiği Yeni Boyut: Topluluk Pazarlaması. *Bilig Türk Dünyası Sosyal Bilimler Dergisi*, 38, 197-228.

Yılmaz, E. (2005). Bütünleşik Pazarlama İletişiminde Pazarlama Halkla İlişkiler ve Bir Uygulama Örneği. Yüksek Lisans Tezi. İstanbul: İstanbul Üniversitesi.

Yılmaz, E. (2011). Sağlık Hizmetlerinde Ağızdan Ağıza Pazarlama. *Marmara Sosyal Araştırmalar Dergisi,*1, 1-19.

Yumuşak, İ. G. (2009). *Küreselleşme Sürecinde Yeni Ekonomi ve İktisat Politikaları*. Ankara: Nobel Yayınları.

Yuval, E., Karidi, R., Tennenholtz, M. and Zohar, A., Mechanisms for Multi-Level Marketing, http://www.tik.ee.ethz.ch/file/9c2e789d80978359b48e1e21505de1ad/rewards.pdf, (E.T.: 22.02.2014).

Yücel, A., ve Çubuk, F. (2013). Nöropazarlama ve Bilinçaltı Reklamcılık Yaklaşımlarının Karşılaştırılması. *Niğde Üniversitesi İİBF Dergisi*, 6 (2), 172-183.

Yücetin, K. (2011). Sosyal Ağ Analizi Yöntemi İle Ağızdan Ağıza Pazarlama Etkisinin Arttırılması: Veri Setleri Üzerinde Uygulama. Yüksek Lisans Tezi. İzmir: Ege Üniversitesi.

Yükselen, C. (2003). *Pazarlama İlkeler Yönetim*. 4.Baskı. Ankara: Detay Yayıncılık.

Yükselen, C. (2001). *Pazarlama İlkeler-Yönetim*. Ankara: Detay Yayıncılık.

Yüncü, V. (2012). Uluslararası Pazarlamada Tüketici Davranışlarını Etkileyen Kültürel Etmenler ve Bir Tekstil Analizi. Yüksek Lisans Tezi. Eskişehir: Anadolu Üniversitesi.

Zhou, K. Z., Yim, C. K. and Tse, D. K. (2005). The Effects of Strategic Orientations on Technology- And Market-Based Breakthrough Innovations. *Journal of Marketing*, 69, 42-60. Doi: 10.1509/jmkg.69.2.42.60756

Zikmund, W. G. (1994). *Exploring Marketing Research*. Orlando, FL: The Dryden Press.

Zyman, S. (2000). *Bildiğimiz Pazarlamanın Sonu*. Ankara: Kapital Medya Hizmetleri.

İŞ ZEKÂSINA DAYALI STRATEJİK PERFORMANS ÖLÇME VE DEĞERLENDİRME

(Sağlık Kurumlarına Dair Örnek Uygulamalı)

Dr. Zeynep ERGEN IŞIKLAR

EĞİTİM
yayınevi

İŞ ZEKÂSINA DAYALI STRATEJİK PERFORMANS ÖLÇME VE DEĞERLENDİRME (SAĞLIK KURUMLARINA DAİR ÖRNEK UYGULAMALI)

Dr. Zeynep Ergen Işıklar

Genel Yayın Yönetmeni: Yusuf Ziya Aydoğan (yza@egitimyayinevi.com)
Genel Yayın Koordinatörü: Yusuf Yavuz (yusufyavuz@egitimyayinevi.com)
Sayfa Tasarımı: Eğitim Yayınevi Grafik Birimi
Kapak Tasarımı: Eğitim Yayınevi Grafik Birimi

T.C. Kültür ve Turizm Bakanlığı
Yayıncı Sertifika No: 47830

E-ISBN: 978-625-8108-34-7
1. Baskı, Mart 2022

Kütüphane Kimlik Kartı
İŞ ZEKÂSINA DAYALI STRATEJİK PERFORMANS ÖLÇME VE DEĞERLENDİRME (SAĞLIK KURUMLARINA DAİR ÖRNEK UYGULAMALI)

Dr. Zeynep Ergen Işıklar
180 s., 165x240 mm
Kaynakça var, dizin yok.
E-ISBN: 978-625-8108-34-7

Bu çalışma "Sağlık Kurumlarında Balanced Scorecard'a Dayalı Stratejik Performans Ölçme Ve Değerlendirme Süreci: Selçuk Üniversitesi Tıp Fakültesi Hastanesi İçin Karar Destek Sistemi Model Önerisi" isimli doktora tez çalışmasından çıkarılmıştır.

Copyright © Bu kitabın Türkiye'deki her türlü yayın hakkı Eğitim Yayınevi'ne aittir. Bütün hakları saklıdır. Kitabın tamamı veya bir kısmı 5846 sayılı yasanın hükümlerine göre kitabı yayımlayan firmanın ve yazarlarının önceden izni olmadan elektronik/mekanik yolla, fotokopi yoluyla ya da herhangi bir kayıt sistemi ile çoğaltılamaz, yayımlanamaz.

EĞİTİM
yayınevi

Yayınevi Türkiye Ofis: İstanbul: Eğitim Yayınevi Tic. Ltd. Şti., Atakent mah. Yasemen sok. No: 4/B, Ümraniye, İstanbul, Türkiye

Konya: Eğitim Yayınevi Tic. Ltd. Şti., Fevzi Çakmak Mah. 10721 Sok. B Blok, No: 16/B, Safakent, Karatay, Konya, Türkiye
+90 332 351 92 85, +90 533 151 50 42, 0 332 502 50 42
bilgi@egitimyayinevi.com

Yayınevi Amerika Ofis: New York: Egitim Publishing Group, Inc.
P.O. Box 768/Armonk, New York, 10504-0768, United States of America
americaoffice@egitimyayinevi.com

Lojistik ve Sevkiyat Merkezi: Kitapmatik Lojistik ve Sevkiyat Merkezi, Fevzi Çakmak Mah. 10721 Sok. B Blok, No: 16/B, Safakent, Karatay, Konya, Türkiye
sevkiyat@egitimyayinevi.com

Kitabevi Şubesi: Eğitim Kitabevi, Şükran mah. Rampalı 121, Meram, Konya, Türkiye
+90 332 499 90 00
bilgi@egitimkitabevi.com

İnternet Satış: www.kitapmatik.com.tr
+90 537 512 43 00
bilgi@kitapmatik.com.tr

ilk okuyan siz olun
kitapmatik
internetteki kitapçınız

KAYNAKÇA

ADU L. M. (2001), A Data Envelopment Analysis-Based Framework For Strategic Group Analysis: Empirical Investigation In The Hospital Industry, Iowa Üniversitesi Doktora Tezi

AĞIRBAŞ İsmail, ÇELİK Yusuf ve BÜYÜKKAYIKÇI Hüseyin, (2005), Motivasyon Araçları Ve İş Tatmini: Sosyal Sigortalar Kurumu Başkanlığı Hastane Başhekim Yardımcıları Üzerinde Bir Araştırma, Hacettepe Sağlık İdaresi Dergisi, Cilt:8, Sayı:3, s. 326-350.

AĞIRBAŞ İsmail, GÖK Haydar, AKBULUT Yasemin ve ÖNDER Ö.Rıfkı, (2012), Hastanelerde Maliyet Analizi ve Tıbbi Rehabilitasyon Hizmetlerinde Birim Maliyet Hesaplanması, Türkiye Fiziksel Tıp ve Rehabilitasyon Dergisi, Sayı: 58, s.103-108.

AHLER M. (2007), A Balanced Scorecard For The Clinical Laboratory, California State Üniversitesi Yüksek Lisans Tezi

AKDAL S. E. (2013), Sağlık Kurumlarında Performans Yönetimi Ve Veri Zarflama Analizi Tekniği İle Bölgesel Etkinlik Analizi Uygulaması, Beykent Üniversitesi Yüksek Lisans Tezi

AKBELEN M.Murat A, (2007), Sağlık Hizmetlerinde Özelleştirme ve Isparta İli Üzerinde Bir Araştırma, T.C. Süleyman Demirel Üniversitesi, Sosyal Bilimler Enstitüsü, Sağlık İşletmeciliği Doktora Tezi, Isparta.

AKDAĞ Recep (2007), Türkiye Sağlıkta Dönüşüm Programı, Değerlendirme Raporu-I, 2003-2011

http://ekutuphane.tusak.gov.tr/kitaplar/turkiye_saglikta_donusum_programi_degerlendirme_raporu_(2003_2011).pdf Erişim: 10.10.2015.

AKTAN Coşkun Can, (2008) Stratejik Yönetim ve Stratejik Planlama, Çimento İşveren Dergisi, Temmuz-Ağustos 2008, s. 5-21.

ARAZ Arzu, HARLAK Hacer ve MEŞE Gülgün, (2007), Sağlık Davranışları ve Alternatif Tedavi Kullanımı, TSK Koruyucu Hekimlik Bülteni, Cilt:6, Sayı: 2, s. 112-122.

ARDIÇ Kadir ve BAŞ Türker, (2001), Sağlık Sektöründe Hizmet Kalitesinin (Müşteri Tatmininin) Ölçülmesi: Sakarya Doğum ve Çocuk Bakımevi Hastanesinde Bir Uygulama, Bilgi Sosyal Bilimler Dergisi, Sayı:4, s.69-78.

ASUMAN Altay, (2007), Sağlık Hizmetlerinin Sunumunda Yeni Açılımlar ve Türkiye Açısından Değerlendirilmesi, Sayıştay Dergisi No: 64, s.33-58.

AŞGIN Sait, Stratejik Yönetim Kitabı

http://www.strateji.gov.tr/ortak_icerik/strateji/yazilar/Yay%C4%B1nlar/STRATEJIKYONETIMKITABI.pdf Erişim: 21.12.2015.

ATASOY S. (2012), Yapay Sinir Ağları Ve Sinirsel Bulanık Ağlar İle İnsan Kaynaklarında Performans Yönetimi Modellenmesi, Yıldız Teknik Üniversitesi Yüksek Lisans Tezi

ATEŞ Hamza ve OKUR Yaşar, (2009), Kamu Kurumlarında Performans Ve Denetimin Etkinliğinin Artırılması İçin Bir Alternatif: Yurttaş Şartları, Kocaeli Üniversitesi Sosyal Bilimler Enstitüsü Dergisi Cilt: 18, Sayı:2, s.101 – 125.

AYBAL Tahsin, GÜME Serkan, KAHYAOĞLU Muzaffer, KAÇAR Nida ve ERGİN Şeniz, (2012), Birinci Basamak Sağlık Kuruluşlarında Çalışan Hekimlerin Deri ve Zührevi Hastalıklar ile İlgili Deneyimleri ve Mezuniyet Öncesi Eğitim Hakkındaki Görüşleri, Türkderm, Sayı: 46, s.67-72.

AYDIN Oğuz, (2012), Türkiye'de Alternatif Bir Turizm; Sağlık Turizmi, KMÜ Sosyal ve Ekonomik Araştırmalar Dergisi, Cilt:14, Sayı:23, s.91-96.

AYDIN Sabahattin ve DEMİR Mehmet, (2008), Performance Management In Health, Performance Based Supplementory System, Ministry of Health of Republic of Turkey, Ankara.

AYDIN S. ve DEMİR M. (2007), Sağlıkta Performans Yönetimi Performansa Dayalı Ek Ödeme Sistemi, T.C. Sağlık Bakanlığı Sağlıkta Dönüşüm Serisi-2, Ekim

BARAZ Barış Baraz, (2010), İşletme Politikası (Stratejik Yönetim Süreci), http://bbaraz.home.anadolu.edu.tr/ISL_POL_2.pdf Erişim: 21.12.2015.

BARDAK N. (2011), Performans Değerlendirme Yaklaşımı Olarak Dengeli Ölçüm Kartı Modeli: Isparta'daki Hastaneler Üzerinde Bir Araştırma, Süleyman Demirel Üniversitesi Yüksek Lisans Tezi

BARUTÇUGİL İ. (2002), Performans Yönetimi, Kariyer Yayınları, İstanbul

BAŞARAN İ. M. (2011), Sağlık Hizmetlerinde Faaliyet Tabanlı Performans Yönetimi: Ankara İli Eğitim Ve Araştırma Hastanelerinde Uzman Hekim Algıları, Anadolu Üniversitesi Doktora Tezi

BATE Lorraine M., (1993), The UK Clearing House For Information on the Assessment of Health Outcomes: Information Transfer-Research in the Action, Information Transfer: New Age-New Ways, Kluwer Academic Publishers, s. 225-226, http://link.springer.com/chapter/10.1007/978-94-011-1668-8_53#page-1 Erişim: 12.11.2015.

BEHDİOĞLU Selma ve ÖZCAN Gözde, (2009), Veri Zarflama Analizi ve Bankacılık Sektöründe Bir Uygulama, Süleyman Demirel Üniversitesi İktisadi ve İdari Bilimler Fakültesi Dergisi, Cit:14, Sayı: 3 s.301–326.

BEKMEZCİ Mustafa, (2010), Stratejik Bir Yönetim Yaklaşımı Olan Dengeli Başarı Göstergesi (Balanced Scorecard)'nin Türkiye'nin En Büyük 500 Firmasına Uygulanması, Yönetim Bilimleri Dergisi, Cilt:8, Sayı:2, s. 203-227.

BERWICK Donald M. ve HACKBARTH Andrew D., (2012), Eliminating Waste in US Health Care, The Journal of The American Medical Association, Cilt: 307, Sayı: 14, s. 1513-1516.

BİLGİN K. Ufuk, (2007), Kamuda Ölçülebilir Denetime Hazırlık "Performans Yönetimi", Sayıştay Dergisi, Sayı: 65, s.53-87.

BOWLING Ann, (2014), Research Methods in Health, Investigating Health and Health Services, Open University Press, 4. Baskı, İngiltere.

BUCK Jeffrey A., (2003), Medicaid, Health Care Financing Trends, andtheFuture of State-Based Public Mental Health Services, Journal of Psychiatric Services, Cilt:54, No:7, s. 969-975.

BUZALKO R. J. (2013), A Performance Improvement Evaluation Of Crew Resource Management In A Midwest Regional Hospital, Doktora Tezi

CAN Ali ve İBİCİOĞLU Hasan, (2008), Yönetim ve Yöneticilik Yönünden Üniversite Hastanelerinin Değerlendirilmesi, Süleyman Demirel Üniversitesi İktisadi ve İdari Bilimler Fakültesi Dergisi, Cilt: 13, Sayı: 3 s.253-275.

CAN Ali, (2008), Örgüt Kültürünün Hastanelerde Toplam Kalite Yönetimi Uygulamalarına Uygunluğunun Testine Yönelik Bir Araştırma, Süleyman Demirel Üniversitesi İktisadi ve İdari Bilimler Fakültesi Dergisi, Cilt: 13, Sayı: 3, s. 293-307.

CANPOLAT Dudu (2013), Hastane Yönetimi, MKÜ Hatay Sağlık Yüksekokuluwww.mku.edu.tr/files/304_dosya_1336547164.docxErişim: 22.08.2015.

CANTÜRK Özlem, (2012), Sağlık Sektöründe Hizmet Konumlandırması: Ankara İlinde Kamu Hastanesi Uygulama Örneği, T.C. Atılım Üniversitesi Sosyal Bilimler Enstitüsü, Yüksek Lisans Tezi.

CHRISTESEN D. A. (2008), The Impact of Balanced Scorecard Usage on Organization Performance, Minnesota Üniversitesi Doktora Tezi

ÇALIŞKAN Zafer, (2009), Sağlık Hizmetlerinde Önceliklerin Belirlenmesinde Ekonomik Değerlendirme Yöntemi Olarak Maliyet-Etkililik Analizi, Süleyman Demirel Üniversitesi İktisadi ve İdari Bilimler Fakültesi Dergisi, Cilt:14, Sayı: 2, s.311-332.

ÇINAR Yetkin, (2004), Çok Nitelikli Karar Verme Ve Bankaların Mali Performanslarının Değerlendirilmesi Örneği, Ankara Üniversitesi Sosyal Bilimler Enstitüsü, Yüksek Lisans Tezi.

ÇINAROĞLU S. ve ŞAHİN B. (2012), Yönetici Değerlendirmelerine Göre Hastanelerde Performans Ölçümü, Hacettepe Sağlık İdaresi Dergisi, 15, 1, 59-78

DEMİRBİLEK Sevda ve ÇOLAK Murat, (2008), Sağlık Hizmetlerinde Kalite: Manisa İli Örneği, Sosyal Bilimler Enstitüsü Dergisi, Sayı:2, s.91-111.

DEVEBAKAN Nevzat ve AKSARAYLI Mehmet, (2003), Sağlık İşletmelerinde Algılanan Hizmet Kalitesinin Ölçümünde SERVQUAL Skorlarının Kullanımı ve Özel Altınordu Hastanesi Uygulaması, T.C. Dokuz Eylül Üniversitesi Sosyal Bilimler Enstitüsü Dergisi, Cilt: 5, Sayı:1, s. 38-54.

DİNLER Arzu Meltem, (2009), Stratejik Yönetim Sürecinde Misyon ve Vizyon, Paradoks Ekonomi, Sosyoloji ve Politika Dergisi, Yıl:5 Sayı:2, 2009, s. 1-8, http://home.anadolu.edu.tr/~naksu/vizyonstrateji.pdf Erişim: 20.12.2015.

DOCTEUR Elizabeth ve BERENSON Robert A., (2009), How Does the Quality of U.S. Health Care Compare Internationally?, Timely Analysis of Immediate Health Policy Issues August 2009

http://www.urban.org/sites/default/files/alfresco/publication-pdfs/411947-How-Does-the-Quality-of-U-S-Health-Care-Compare-Internationally-.PDF Erişim: 24.10.2015.

DURUSOY Raika, DAVAS Aslı, ERGİN Işıl, HASSOY Hür ve AKSU Feride, (2011), İzmir'de İkinci ve Üçüncü Basamak Sağlık Kuruluşlarına Başvuran Gebelerin Aile Hekimi Tarafından İzlenme Sıklıkları ve Etkileyen Etmenler, Türkiye Halk Sağlığı Dergisi, Cilt:9, Sayı:1, s.1-15.

ENER Meliha ve DEMİRCAN Esra, (2008), Küreselleşme Sürecinde Değişen Devlet Anlayışından Kamu Hizmetlerinin Dönüşümüne: Sağlık Hizmetlerinde Piyasa Mekanizmaları, Süleyman Demirel Üniversitesi İktisadi ve İdari Bilimler Fakültesi Y.2008, Cilt:13, Sayı:1 s.57-82.

ENGİN Ediz ve SUCU Yaşar, (2005), İşletmelerin Uluslararası Rekabet Stratejileri ve Uygulamalı Bir Araştırma, T.C. Trakya Üniversitesi Sosyal Bilimler Enstitüsü Lisansüstü Eğitim, Öğretim ve Sınav Yönetmeliğinin İşletme Anabilim Dalı Yüksek Lisans Tezi, Edirne.

ERBAŞI A. (2011), Performans Esaslı Bütçeleme Sisteminde Balanced Scorecard Kullanımı Ve Bir Model Yaklaşımı, Selçuk Üniversitesi Doktora Tezi

ERDOĞAN Muammer ve YILDIZ Bülen, (2015), Sağlık İşletmelerinde Finansal Oranlar Aracılığıyla Performans Ölçümü: Hastanelerde Bir Uygulama, KAÜ İİBF Dergisi, Cilt: 6, Sayı: 9, s. 129-148.

EREN Erol Eren, Editör: Necdet Timur, (2003), Stratejik Yönetim, T.C. Anadolu Üniversitesi Yayınları, Yayın no: 1491, Eskişehir.

EREN Erol (2010), "Stratejik Yöntemi Ve İşletme Politikası", 8. Baskı, Beta Yayıncılık

EREN Veysel (2003), Kamu Yönetiminde Yeni Meşruluk Temeli Olarak Müşteri Odaklı Yönetim Yaklaşımı, Ankara Üniversitesi SBF Dergisi, Cilt 58, Sayı 1, s. 56-70.

ERGÜL F. Hüseyin, (2006), Kurumlarda Ücret, Ücret Sistemleri ve Ücret Başarı İlişkisi, Elektronik Sosyal Bilimler Dergisi www.e-sosder.com, Cilt: 5, Sayı: 18, s.92-105.

ERKAN Arslan, (2011), Performansa Dayalı Ödeme: Sağlık Bakanlığı Uygulaması, Maliye Dergisi, Sayı: 160, s. 423-438.

ERZURUMLU S. (2012), Hastanelerde Dengeli Performans Karnesine Dayalı Strateji Haritalarının Geliştirilmesi: Akdeniz Üniversitesi Hastanesi İçin Bir Model Önerisi, Akdeniz Üniversitesi Yüksek Lisans Tezi

FEİLİ H. R., FARAHANİ N. V. ve VESAGHİ N. (2011), Integration Of Fuzzy Analytic Hierarchy Process (FAHP) With Balance Score Card (BSC) In Order To Evaluate The Performance Of Information Technology In Industry, The Journal Of Mathematics And Computer Science, 2, 2, 271-283

FELDPUSH B. C. (2009), Hospital Quality Performance As Assessed By Ideal Care Measures, George Washington Üniversitesi Doktora Tezi

FİXLER T. (2008), A Data Envelopment Analysis Approach For Measuring The Efficiency Of Canadian Acute Care Hospitals, Toronto Üniversitesi Yüksek Lisans Tezi

GARBER Alan M. ve PHELPS Charles E.,(1997), Economic Foundations of Cost-Effectiveness Analysis, Journal of Health Economics, Sayı: 16, s. 1- 31, http://www.ncbi.nlm.nih.gov/pubmed/10167341 Erişim: 10.10.2015.

GARCIA ALTES Anna, ZONCO Lauriane, BORREL Carme ve PLASENCIA Antoni, (2006), Measuring the Performance of Health Care Services: a Review of International Experiences and Their Application to Urban Contexts, Gac Sanit Journal, Cilt: 20, Sayı: 4, s. 316-324.

GÖKTÜRK İbrahim Emre, (2012), Sağlık İşletmelerinde Sorumluluk Muhasebesi Sisteminin Uygulanabilirliği: Konya Bölge Hastaneleri Uygulaması, T.C. Selçuk Üniversitesi, Sosyal Bilimler Enstitüsü, İşletme Anabilim Dalı, İşletme Bilim Dalı, Doktora Tezi.

GÖNEN Burcu, (2013), Stratejik Yönetim Dersinin Öğrencilere İş Dünyasında Gerekli Nitelikler Kazandırma Düzeyi: Ankara Üniversitelerinde Bir Araştırma, T.C. Atılım Üniversitesi, Sosyal Bilimler Enstitüsü, İşletme Yönetimi Anabilim Dalı, Yüksek Lisans Tezi, 2013, Ankara.

GREENWALD Leslie M., (2011), Who Gets the Payment Under Pay for Performance? https://www.rti.org/pubs/bk-0002-1103-mitchell.pdf Erişim: 23.10.2015.

GRİGOROUDİS E., ORFANOUDAKİ E. ve ZOPOUNİDİS C. (2012), Strategic Performance Measurement In A Healthcare Organisation: A Multiple Criteria Approach Based On Balanced Scorecard, Omega, 40, 104–119

GUNNARSDOTTİR A. L. (2000), Performance Management In Health Care In Iceland, Güney California Üniversitesi Doktora Tezi

GÜÇLÜ Nezahat, (2003), Stratejik Yönetim, G.Ü. Gazi Eğitim Fakültesi Dergisi Cilt 23, Sayı 2, s.61-85.

GÜNGÖREN Muaz, ORHAN Fatih ve KURUTKAN Nurullah, (2013), Mikro Rekabetçilikte Yeni Yaklaşımlar, Hastanelerde Oluşan Etik İklimin Kalite ve Akreditasyon Açısından Değerlendirilmesi, Süleyman Demirel Üniversitesi İktisadi ve İdari Bilimler Fakültesi Dergisi, Cilt: 18, Sayı: 1, s.221-241.

HASSAN D. K. (2006), Measuring Quality Performance in Health Care: The Effect of Joint Commission International Standards on Quality Performance, Walden Üniversitesi Doktora Tezi

HASTÜRK Mesut, (2012), Stratejik Planlama ve Performans Esaslı Bütçeleme, http://www.erkankaraarslan.org/wp-content/uploads/2012/10/4.1-Stratejik-Planlama-ve-Performas-Esasl%C4%B1-B%C3%BCt%C3%A7eleme2.pdf Erişim: 20.09.2015.

HOŞTUT Sibel, (2013), Stratejik Halkla İlişkilerde Halkla İlişkiler Uygulayıcı Rolleri, Süleyman Demirel Üniversitesi İktisadi ve İdari Bilimler Fakültesi Dergisi, Cilt: 18, Sayı: 1, s.417-434.

HURLEY Jeremiah E.,(2000), An Overview of the Normative Economics of the Health Sector, Handbook of Health Economics Elsevier, s. 55-110, Amsterdam, https://ideas.repec.org/h/eee/heachp/1-02.html Erişim: 10.10.2015.

IŞIK Oğuz (2013), Sağlık Kurumları Mevzuatı, Anadolu Üniversitesi Yayınları, Yayın No: 2860, Eskişehir.

JAMES Brent C., (1989), Quality Management For Health Care Delivery, The Hospital Research and Educational Trust Of the American Hospital Association, Chicago.

JENCKS Stephen F. ve DOBSON Allen, (1986), Strategies for Reforming Medicare's Physician Payments — Physician Diagnosis-Related Groups and Other Approaches, The New EnglandJournal of Medicine, No: 312, s.1492-1499.

KAHRAMAN, C., CEBECI, U. ve ULUKAN, Z. (2003) "Multi-Criteria Supplier Selection Using Fuzzy AHP", Logistics Information Management, Vol. 16 Iss: 6: 382 – 394

KAPLAN, R S.. Ve NORTON D. P. (1992), " The Balanced Scorecard-Measures that Drive Performance," Harvard Business Review, Cilt LXX, Sayı 1, s. 71-79.

KAPLAN Robert S., (2010), Conceptual Foundations of the Balanced Scorecard, Harvard Business School, Working Paper

http://www.hbs.edu/faculty/Publication%20Files/10-074.pdf Erişim: 22.12.2015.

KARAKAŞOĞLU, N. (2008), "Bulanık Çok Kriterli Karar Verme Yöntemleri ve Uygulama" Yayınlanmamış Yüksek Lisans Tezi, Pamukkale Üniversitesi, Denizli

KESTANE Doğan, (2003), Performansa Dayalı Ücret Sistemi ve Kamu Kesiminde Uygulanabilirliği, Maliye Dergisi, Sayı:142, s.126-144.

KILIÇ Mahmut ve KOÇ Ayşegül, (2014), İl Merkezindeki birinci Basamak Sağlık Kuruluşlarına Başvuranların Tarama Testleri Yaptırma Durumu ve Etkileyen Faktörlerin Çok Değişkenli Analizi, Nobel Medicus Dergisi, Cilt:10, Sayı:1, s.36-42.

KONCITIKOVA Gabriela, CULIK Tomas Culik ve PAVLA Stankova, (2014), An Application Of Balanced Scorecard in Healthcare Organizations, Recent Advances in Energy, Environment and Financial Planning, s.197-202, http://www.wseas.us/e-library/conferences/2014/Florence/DEEE/DEEE-22.pdf Erişim: 20.12.2015.

KOYUNCUGİL Ali Serhan Koyuncugil ve ÖZGÜLBAŞ Nermin, (2009), Veri Madenciliği: Tıp ve Sağlık Hizmetlerinde Kullanımı ve Uygulamaları, Bilişim Teknolojileri Dergisi, Cilt:2, Sayı:2, s. 21-32.

KÖSEOĞLU Mehmet Ali ve OCAK Saffet, (2010), Misyon İfadelerinde Kullanılan Öğeler İşletmelerin Mülkiyet Yapısına Göre Değişir mi?: Özel ve Kamu Hastaneleri Üzerine Bir Araştırma, Hacettepe Sağlık İdaresi Dergisi, Cilt:13, Sayı:1, s. 63-82.

LEE F. C. (2006), A Quantitative Performance Measurement Framework For Health Care Systems, Missouri-Columbia Üniversitesi Yüksek Lisans Tezi

LEE J. (2013), Context-based Service Performance Profile Management System In SOA, California Üniversitesi Doktora Tezi

LESNESKİ C. D. (2005), Developing A Performance Measurement System For Local Public Health Agencies In The Florida Department Of Health Using The Balanced Scorecard Framework, Kuzey Carolina Üniversitesi Doktora Tezi

LİN Q-L., LİU L., LİU H-C ve WANG D-J. (2013), Integrating Hierarchical Balanced Scorecard With Fuzzy Linguistic For Evaluating Operating Room Performance In Hospitals", Expert Systems With Applications, 40, 1917–1924

LİN Z., YU Z. ve ZHANG L. (2014), Performance Outcomes Of Balanced Scorecard Application In Hospital Administration In China, China Economic Review, 30, p.1–15

LİNG V. Y-C (2008), Design Of A Balanced Scorecard To Measure Emergency Department Patient Flow In A Canadian Teaching Hospital, Toronto Üniversitesi Yüksek Lisans Tezi

MACKAY Allan, (2005), A Practitioner's Guide to the Balanced Scorecard Research Report, A Practitioners' Report Based on: 'Shareholder and Stakeholder Approaches to Strategic Performance Measurement Using the Balanced Scorecard', CIMA 2005

http://www.cimaglobal.com/Documents/Thought_leadership_docs/tech_resrep_a_practitioners_guide_to_the_balanced_scorecard_2005.pdf Erişim: 22.12.2015.

MCDONALD Bob, (2012), A Review of the Use of the Balanced Scorecard in Healthcare

http://www.bmcdconsulting.com/index_htm_files/Review%20of%20the%20Use%20of%20the%20Balanced%20Scorecard%20in%20Healthcare%20BMcD.pdf Erişim: 20.12.2015.

MCWHİRT R. (2013), Application of the Principles of the Balanced Scorecard to Hospital Strategic Planning, Walden Üniversitesi Doktora Tezi

MERİH Kutlu, (2015), Stratejik Yönetim Kontrol Süreci, http://webcache.googleusercontent.com/search?q=cache:http://www.merih.net/m2/str/stracon.htm&gws_rd=cr&ei=RMR4Vq_CO8KHygOv9YSABQ Erişim: 19.12.2015.

MONTOYA R. E. (2011), An Evaluation Of The Effects Of The Baldrige Criteria On Hospital Performance, California State Üniversitesi Doktora Tezi

MOUSAKHANİ M., RAHMANİ H. ve HAMİDİ N. (2010), Hospitals Ranking Using Fuzzy Analytic Hierarchy Process Balanced Score Card, Asian Journal Of Management Research (Online Open Access Publishing Platform For Management Research), 666-678

MURBY Liz ve GOULD Stathis, (2005), Effective Performance Management with the Balanced Scorecard Technical Report, CIMA 2005, http://www.cimaglobal.com/Documents/ImportedDocuments/Tech_rept_Effective_Performance_Mgt_with_Balanced_Scd_July_2005.pdf Erişim: 22.12.2015.

MUTLU Ayşegül, (2006), Küresel Kamusal Mallar Bağlamında Sağlık Hizmetleri ve Çevre Kirlenmesi: Üretim, Finansman ve Yönetim Sorunları, Maliye Dergisi, Sayı:150, s.53-78.

NICKOLS Fred, Strategy, Strategic Management, Strategic Planning and Strategic Thinking, Distance Consulting LLC, http://www.nickols.us/strategy_etc.pdf Erişim: 22.12.2015.

OKASHA N. M. K. (2010), Integration of System-Based Performance Measures and Structural Health Monitoring for Optimized Structural Management Under Uncertainty, Lehigh Üniversitesi Doktora Tezi

O'NEİLL L. (1997), Nonparametric Diagnostics In Data Envelopment Analysis With An Application To Hospital Efficiency, Pennsylvania State Üniversitesi Doktora Tezi

ORHANER Emine, (2006), Türkiye'de Sağlık Hizmetleri Finansmanı ve Genel Sağlık Sigortası, Ticaret ve Turizm Eğitim Fakültesi Dergisi, Sayı: 1, s. 1-22.

ÖKSÜZ A. Sibel, (2010), Hizmet Kalitesinin Hasta Memnuniyeti Üzerine Etkisi ve Bir Uygulama Araştırması, T.C. Atılım Üniversitesi, Sosyal Bilimler Enstitüsü, Sağlık Kurumları İşletmeciliği Anabilim Dalı, Yüksek Lisans Tezi.

ÖZ Ömer, (2014), Performansa Dayalı Program Bütçe Uygulaması, http://sahipkiran.org/wp-content/uploads/2014/03/peb-2.pdf Erişim: 20.09.2015.

ÖZEN Z. H. (2011), Yataklı Tedavi Kurumlarında Performans Yönetimi Ve İç Müşteri Memnuniyetine Etkisi: Ankara Numune Eğitim Ve Araştırma Hastanesi Örneği, Gazi Üniversitesi Yüksek Lisans Tezi

ÖZER Akif, (2009), Performans Yönetimi Uygulamalarında Performansın Ölçümü ve Değerlendirilmesi, Yönetim ve Ekonomi Dergisi, Sayı: 73, s. 3-29.

ÖZER Ali ve ÇAKIL Enver, (2007), Sağlık Hizmetlerinde Hasta Memnuniyetini Etkileyen Faktörler, Tıp Araştırmaları Dergisi, Cilt: 5, Sayı: 3, s. 140-143.

ÖZGEN Hacer, Sağlık Kurumlarında Stratejik Yönetim Ders Notu, T.C. Hacettepe Üniversitesi, http://www.sid.hacettepe.edu.tr/Belgeler/SAi490skstratejikyonetim.pdf Erişim: 19.12.2015.

ÖZGÜLBAŞ Nermin ve KOYUNCUGİL Ali Serhan, (2007), Sağlık Kurumlarında Finansal Performans Ölçümü: Kamu Hastanelerinin Veri Madenciliği ile Sınıflandırılması, İktisat İşletme ve Finans Dergisi, Cilt: 22, Sayı: 253, s. 18-30 http://www.iif.com.tr/index.php/iif/article/view/iif.2007.253.7160 Erişim: 24.10.2015.

PİZZİNİ W. J. (2002), The Role Of Management Control Systems In Health Care Organizations: Three Empirical Studies, Pennsylvania Üniversitesi Doktora Tezi

POPE Gregory C, (2011), Overview of Pay for Performance Models and Issues, https://www.rti.org/pubs/bk-0002-1103-mitchell.pdf Erişim: 23.10.2015.

RABOVSKY T. M. (2013), Accountability And Performance In Higher Education: Promise, Potential, And Pitfalls Of Performance Management, Oklahoma Üniversitesi Doktora Tezi

RAMAZANOĞLU Fikret ve BAHÇECİ Birsen, (2006), Örgütlerde Misyon ve Vizyon Kavramı, Doğu Anadolu Bölgesi Araştırmaları Dergisi, 2006, s. 52-56.

ROBERTS Marc J., HSIAO William, BERBAN Peter ve REICH Michael R., (2004), Sağlık Reformunun Doğru Yapılması Performans ve Hakkaniyetin Geliştirilmesi İçin Bir Kılavuz, Oxford University Press, Tercüme eden ve yayınlayan: Türkiye Cumhuriyeti Sağlık Bakanlığı Refik Saydam Hıfzıssıhha Merkezi Başkanlığı Hıfzıssıhha Mektebi Müdürlüğü, 2009.

SAĞIR Mehmet, (2010), Özel Hastanelerin Hekim İstihdam Stratejileri ve Orta Anadolu Bölgesinde Bir Uygulama, T.C. Selçuk Üniversitesi, Sosyal Bilimler Enstitüsü, İşletme Anabilim Dalı, Yönetim ve Organizasyon Bilim Dalı, Doktora Tezi, Konya.

SARAÇOĞLU Bedriye, SÜLKÜ Seher Nur ve AÇIKGÖZ Şenay, (2012), Sağlık Bakanlığı Hastanelerinin Finansal Durumu Üzerinde Sağlıkta Dönüşüm Programının Etkileri, Ekonomik Yaklaşım Dergisi, Cilt: 23, Özel Sayı, s. 269-28.

SAYIM Ferhat, (2009), Sağlık Hizmetleri ve Sağlık Sektörünün Piyasa Yapısı, Editör: Ali Coşkun ve Ahmet Akın, Sağlık İşletmelerinde Yönetim Rehberi, Seçkin Yayınları, Ankara, s. 253-284.

SCALETTI Alessandro, (2014), Evaluating Investments in Health Care Systems: Health Technology Assessment, Springer Yayınları, 1. Basım, New York.

SELVİ A. F. (2011), Sağlık Kuruluşlarında Performans: Bir Devlet Hastanesi Örneği, Trakya Üniversitesi Yüksek Lisans Tezi

SEREN H. Arzu, (2014), Sağlık Çalışanlarının Sağlıkta Dönüşüm Projesine İlişkin Görüşleri, Sağlık ve Hemşirelik Yönetimi Dergisi, Cilt:1, Sayı:1, s.19-24.

SEZER Özcan, (2008), Kamu Hizmetlerinde Müşteri (Vatandaş) Odaklılık: Türkiye'de Kamu Hizmeti Açısından Bir Değerlendirme, ZKÜ Sosyal Bilimler Dergisi, Cilt 4, Sayı 8, s.147–171.

SMITH Peter C., MOSSIALOS Elias and PAPANICOLAS Irene, (2008), Performance Measurement for Health System Improvement: Experiences, Challenges and Prospects, WHO European Ministerial Conference on Health Systems, http://www.who.int/management/district/performance/PerformanceMeasurementHealthSystemImprovement2.pdf Erişim: 21.10.2015.

SOMUNOĞLU Sinem, (1999), Kavramsal Açıdan Sağlık, Hacettepe Sağlık İdaresi Dergisi, Cilt: 4, Sayı:1, s. 51-62.

ŞENGEZER Tijen, SİVRİ Fazilet, DİLBAZ Nesrin ve SUNAY Didem, (2014), Ankara İli Yenimahalle İlçesinde Birinci Basamak Sağlık Kuruluşuna Başvuran Bireylerde Tütün Bağımlılığı ve İlişkili Risk Faktörleri, Türk Aile Hekimleri Dergisi, Cilt:18, Sayı:1, s.42-48.

ŞIMŞEK M.Ş. Ve ÇELIK A. (2008), "Çağdaş Yönetim Ve Örgütsel Başarım", Eğitim Kitabevi

TARIM Mehveş, (2004), Sağlık Organizasyonlarında Performans Ölçme ve Dengeli Puan Cetveli (Balanced Scorecard), Hacettepe Sağlık İdaresi Dergisi Cilt:7, Sayı:2, s. 233-248.

TDK- Türk Dil Kurumu Güncel Sözlüğü, www.tdk.gov.tr Erişim: 10.09.2015.

TENGİLİMOĞLU Dilaver ve KOCAKOÇ Necati, Sağlıkta Kalite ve Performans, SASGEM, Sağlık Araştırmaları ve Strateji Geliştirme Merkezi, http://sasgem.org/sasgem/index.php?option=com_content&view=article&id=76:salikta-kalte-ve-performans-&catid=20:performans-deerlendirmesi&Itemid=75 Erişim: 22.12.2015.

TENGİLİMOĞLU D. ve TOYGAR Ş. A. (2013), Hastane Performansının Ölçümünde PATH Yöntemi, Sosyal Güvenlik Dergisi, 3, 1, 50-78

TEZCAN Didem, YÜCEL H. Mehmet, ÜNAL B. Umut ve EDİRNE Tamer, (2013), Üçüncü Basamak Sağlık Kuruluşunda Hasta Memnuniyeti, Pamukkale Tıp Dergisi, Cilt:7, Sayı:1, s.57-62.

TIRAŞ Hacı Hayrettin, (2013), Sağlık Ekonomisi: Teorik Bir İnceleme, KSÜ İİBF Dergisi, Cilt:9, Sayı:1, s. 125-152.

TOP Mehmet, (2011), Sağlık Hizmetleri / Kurumları Yönetimi ve Sağlık Turizmi, Hacettepe Üniversitesi, İktisadi ve İdari Bilimler Fakültesi Sağlık İdaresi Bölümü, Eğitim Sunusu.

TOTM, Turgut Özal Tıp Merkezi, (2013), Başhekim Görev, Yetki ve Sorumlulukları, http://totm.inonu.edu.tr/kalite/G%C3%96REV%20YETK%C4%B0%20VE%20SORUMLULUKLAR/TOTM-GYS-001-BA%C5%9EHEK%C4%B0M.pdf Erişim: 22.08.2015.

TRISOLINI Michael G., (2011), Introduction to Pay for Performance, https://www.rti.org/pubs/bk-0002-1103-mitchell.pdf Erişim: 23.10.2015.

TÜRKMEN Emine, BADIR Aysel ve ERGÜN Ayşe, (2012), Koroner Arter Hastalıkları Risk Faktörleri: Primer ve Sekonder Korunmada Hemşirelerin Rolü, Acıbadem Üniversitesi Sağlık Bilimleri Dergisi Cilt: 3, Sayı: 4, s. 223-231.

UĞURLUOĞLU Ece ve ÖZGEN Hacer, (2008), Sağlık Hizmetleri Finansmanı ve Hakkaniyet, Hacettepe Sağlık İdaresi Dergisi, Cilt:11, Sayı:2, s.133-160.

UĞURLUOĞLU Özgür, UĞURLUOĞLU A. Ece, IŞIK Oğuz ve AKBOLAT Mahmut, (2013), Sağlık Kurumları Mevzuatı, Anadolu Üniversitesi Uzaktan Eğitim Kitabı, 1. Baskı, Eskişehir.

UĞURLUOĞLU Ö. ve ÇELİK Y. (2005), Sağlık Sistemleri Performans Ölçümü, Önemi ve Dünya Sağlık Örgütü Yaklaşımı, Hacettepe Sağlık İdaresi Dergisi, 8, 1, 3-29

UYSAL A. (2012), Hemşirelerde Performans Değerleme Yöntemi Konusunda Bir Araştırma, Beykent Üniversitesi Yüksek Lisans Tezi

VELA S. A. (1999), Canadian Life And Health Insurance Productivity Evaluation Using Data Envelopment Analysis, Toronto Üniversitesi Yüksek Lisans Tezi

WHİTMİRE M. (1985), Program Evaluation Of A Hospital Medical Center Performance Appraisal System, Arizona State Üniversitesi Doktora Tezi

XİAO Q. (2008), Hospital Organizations As Complex Adaptive Systems: A Configurational Approach To Examining Complexity Adaptation In Action And Implications On Organizational Performance, Alabama Üniversitesi Doktora Tezi

YALÇIN Şükran ve ACAR Adile, (2010), Avrupa Birliği Ülkelerinde Hasta Güvenliği ve Güvenli Hastane İlişkisi, T.C. Sağlık Bakanlığı Tedavi Hizmetleri Genel Müdürlüğü, II. Uluslararası Sağlıkta Performans ve Kalite Kongresi Bildiriler Kitabı, Cilt:1, s.12-26.

YENİCE Ebru, (2006), Kamu Kesiminde Performans Ölçümü ve Bütçe İlişkisi, Sayıştay Dergisi, Sayı: 61, s.57-68.

YILDIRIM Murat, (2009), Kamu Yönetiminde Yeni Bir İkilem: Yurttaş Odaklılık ya da Müşteri Odaklılık, C.Ü. İktisadi ve İdari Bilimler Dergisi, Cilt 10, Sayı 1, s.99-115.

ZELMAN William H., PINK George ve MATTHIAS Catherine, (2003), Use of The Balanced Scorecard in Health Care, Journal of Health Care Finance, Cilt:29, Sayı: 4, s. 1-16 http://www.ncbi.nlm.nih.gov/pubmed/12908650 Erişim: 19.12.2015.

ZHANG Jianzhen ve OLDENBURG Brian F., (2014), Socio economic Inequalities in Utilization of Preventive Health Services in Relationto Cardiovascular Disease and Diabetes, Journal of Behavioral Health, Cilt: 3, Sayı:2, s.88-94.

Agency for Healthcare Research and Quality, (2002), Improving Health Care Quality, Fact Sheet, http://archive.ahrq.gov/research/findings/factsheets/errors-safety/improving-quality/improving-health-care-quality.pdf Erişim: 21.10.2015.

Ana Çocuk Sağlığı ve Aile Planlaması Merkezleri Yönetmeliği, (1997), http://www.saglik.gov.tr/TR/belge/1-513/ana-cocuk-sagligi-ve-aile-planlamasi-merkezleri-yonetme-.html Erişim: 20.08.2015.

Humber River Hospital Strategic Plan 2012 – 2015, (2013)

http://www.hrh.ca/uploads/About%20Us/PDF/BalancedScorecard/HRH_Balanced_Scorecard_accessible.pdf, Erişim: 23.07.2016

İnsan Hakları Evrensel Beyannamesi, (1948)

http://www.ombudsman.gov.tr/contents/files/688B1--Insan-Haklari-Evrensel-Beyannamesi.pdf Erişim: 19.09.2015.

Sağlık Bakanlığı, Sağlıkta Kalite ve Akreditasyon Daire Başkanlığı, (2007), Hizmet Kalite Standartları Rehberi, Ankara.

Sağlık Bakanlığına Bağlı Sağlık Kurum ve Kuruluşlarında Görevli Personele Döner Sermaye Gelirlerinden Ek Ödeme Yapılmasına Dair Yönetmelik, Resmi Gazete Tarihi: 12.05.2006 Resmi Gazete

Sayısı: 26166 http://www.mevzuat.gov.tr/Metin.Aspx?MevzuatKod=7.5.10299&sourceXmlSearch=&MevzuatIliski=0 Erişim: 20.09.2015.

Sağlık Bakanlığına Bağlı Sağlık Kurumları İle Esenlendirme (Rehabilitasyon) Tesislerine Verilecek Döner Sermaye Hakkında Kanun, Kanun No. 209, Resmi Gazete Tarihi: 09.01.1961, Değişiklik: 11.10.2011

http://www.mevzuat.gov.tr/MevzuatMetin/1.4.209.pdf Erişim: 20.09.2015.

Sağlık Hizmetleri Genel Müdürlüğü – Sağlıkta Kalite ve Akreditasyon Daire Başkanlığı, (2012), Sağlıkta Kalite Değerlendirmeleri, Pozitif Matbaa, 1. Baskı, Ankara.

Sağlık Hizmetleri Genel Müdürlüğü, (2015), http://www.shgm.saglik.gov.tr/anasayfa/1-15896/20150822.html, Erişim: 22.08.2015.

Sunnybrook's Strategic Balanced Scorecard, (2015),

http://sunnybrook.ca/uploads/1/welcome/strategy/balanced_scorecard_december_2015_final.pdf, Erişim:23.07.2016

T.C. Sağlık Bakanlığı Birimler, (2015), http://www.saglik.gov.tr/TR/belge/1-15573/birimlerimiz.html Erişim: 22.08.2015.

T.C. Sağlık Bakanlığı Tarihçe (2015), http://www.saglik.gov.tr/TR/belge/1-40121/bakanligimizin-tarihcesi.html Erişim: 22.08.2015.

T.C. Sağlık Bakanlığı Teşkilat Şeması, (2015) http://www.saglik.gov.tr/TR/belge/1-15207/teskilat-semasi.html Erişim: 22.08.2015.

T.C. Sağlık Bakanlığı, (2014), Sağlık İstatistikleri Yıllığı, http://www.tkhk.gov.tr/Dosyalar/6cff0947743a4b448b3ba0edaec921ad.pdf Erişim: 13.06.2015.

T.C. Sağlık Bakanlığı, Görev ve Yetkiler (2015)

http://www.saglik.gov.tr/TR/belge/1-40115/gorev-ve-yetkiler.html Erişim: 10.10.2015.

T.C. Sağlık Bakanlığı, Sağlık Hizmetleri Genel Müdürlüğü, (2011), Sağlıkta Akreditasyon Standartları

http://www.kalite.saglik.gov.tr/content/files/duyurular_2011/2011/2014/sas_tr.pdf Erişim: 19.09.2015.

T.C. Sağlık Bakanlığı, Sağlıkta Kalite ve Akreditasyon Daire Başkanlığı, (2014), Sağlıkta Kalite Değerlendirmeleri

http://www.kalite.saglik.gov.tr/index.php?lang=tr&page=63Erişim: 12.10.2015.

TUBİTAK (2003a), Vizyon 2023 Teknoloji Öngörü Projesi, Sağlık ve İlaç Paneli Sonuç Raporu

http://www.tubitak.gov.tr/tubitak_content_files/vizyon2023/si/saglikveilac_son_surum.pdf Erişim: 19.08.2015.

TUBİTAK (2003b), Vizyon 2023 Teknoloji Öngörü Projesi, Sağlık ve İlaç Paneli, Ek, http://www.tubitak.gov.tr/tubitak_content_files/vizyon2023/si/EK-21.pdf Erişim: 19.08.2015.

TÜİK Haber Bülteni, (2014), Sağlık Harcamaları İstatistikleri, 2013, 5 Kasım 2014 Tarihli Yayın: http://www.tuik.gov.tr/PreHaberBultenleri.do?id=16161 Erişim: 10.10.2015.

TÜİK Türkiye İstatistik Kurumu, (2015), Sağlık İstatistikleri, http://www.tuik.gov.tr/PreTablo.do?alt_id=1095 Erişim: 12.10.2015.

Türkiye Halk Sağlığı Kurumu Toplum Sağlığı Merkezleri, (2015), http://ailehekimligi.gov.tr/toplumsal-merkezi.html Erişim: 20.08.2015.

Türkiye Halk Sağlığı Kurumu, (2015), http://www.thsk.gov.tr/ Erişim: 22.08.2015.

Türkiye İlaç ve Tıbbi Cihaz Kurumu Faaliyet Raporu, (2014), http://www.titck.gov.tr/PortalAdmin/Uploads/Titck/Dynamic/9573a6af51285.pdf Erişim: 22.08.2015.

Türkiye Kamu Hastaneleri Kurumu Verimlilik Daire Başkanlığı, Verimlilik Modeli Ön Çalışma Raporı – 1, 2008

http://www.tkhk.gov.tr/Dosyalar/040f0e1432824b04a01a4c70703eb10f.pdf Erişim: 20.12.2015.

Türkiye Kamu Hastaneleri Kurumu, 2014, http://www.tkhk.gov.tr/646_kurumsal Erişim: 22.08.2015.

United Health Foundation, (2013), The Measurement of Health Care Performance A Primer from the CMSS

https://www.entnet.org/sites/default/files/MeasurementofHealthcarePerf.pdf Erişim: 22.10.2015.

United States Department of Healthand Human Services, (1996), Physical Activity and Health: A Report of theSurgeon General, 2nd Edition, Diane Publishing, USA.

Vardhman Mahaveer Open University, Strategy, Levels of Strategy, https://online.vmou.ac.in/oldweb/studymaterial/mp-401unit1-6.pdf Erişim: 19.12.2015.

WHO (World Health Organization) (2003), How can hospital performance be measured and monitored?

http://www.euro.who.int/__data/assets/pdf_file/0009/74718/E82975.pdf Erişim: 21.10.2015.

WHO (World HealthOrganization) (2004), International Statistical Classification of Diseasesand Related Health Problems, 3rd Edition, USA.

WHO (World HealthOrganization) (2006), Quality of Care, A Process For Making Strategic Choices in Health Systems, World Health Organization Press, France http://www.who.int/management/quality/assurance/QualityCare_B.Def.pdf Erişim: 19.08.2015.

13.01.1983 Tarih ve 17927 sayılı Resmi Gazete'de yayımlanan Yataklı Tedavi Kurumları İşletme Yönetmeliği, (1983)

http://www.mevzuat.gov.tr/Metin.Aspx?MevzuatKod=3.5.85319&MevzuatIliski=0&sourceXmlSearch=yatakl%C4%B1%20tedav Erişim: 22.08.2015.

2.11.2011 Tarih ve 28103 Sayılı Resmi Gazete'de yayımlanan Sağlık Bakanlığı ve Bağlı Kuruluşlarının Teşkilat ve Görevleri Hakkında Kanun Hükmünde Kararname (2011), http://www.mevzuat.gov.tr/MevzuatMetin/4.5.663.pdf Erişim: 22.08.2015.

http://tr.wikipedia.org/wiki/Karar_destek_sistemi, Erişim:03.04.2014

http://www.ekodialog.com/Konular/Verimlilik_nedir.html, Erişim:25.03.2014

https://books.google.com.tr/books?id=sKuBlAno4v0C&printsec=frontcover&hl=tr&source=gbs_ge_summary_r&cad=0#v=onepage&q&f=false Erişim: 19.12.2015.

https://www.academia.edu/1591112/Sa%C4%9Fl%C4%B1k_Hizmetleri_Kurumlar%C4%B1_Y%C3%B6netimi_ve_Sa%C4%9Fl%C4%B1k_Turizmi Erişim: 20.08.2015.

http://www.bsm.gov.tr/duyuru/docs/performans_yazi.pdf, Erişim: 01.04.2014

http://www.bsm.gov.tr/duyuru/docs/performans_yazi.pdf, Erişim: 01.04.2014

http://www.hastane.selcuk.edu.tr/hastane/, Erişim: 01.07.2016

http://www.akgunyazilim.com.tr/, Erişim:01/08/2016

KUR'AN TİLÂVETİNDE
DUA VE ZİKİR

Dr. Öğr. Ü. İrfan ÇAKICI

EĞİTİM
yayınevi

KUR'AN TİLÂVETİNDE DUA VE ZİKİR

Dr. Öğr. Ü. İrfan ÇAKICI

Genel Yayın Yönetmeni: Yusuf Ziya Aydoğan (yza@egitimyayinevi.com)
Genel Yayın Koordinatörü: Yusuf Yavuz (yusufyavuz@egitimyayinevi.com)
Sayfa Tasarımı: Eğitim Yayınevi Grafik Birimi
Kapak Tasarımı: Eğitim Yayınevi Grafik Birimi
Kapak Resmi: Hakan BAHÇECİ

T.C. Kültür ve Turizm Bakanlığı
Yayıncı Sertifika No: 47830

ISBN: 978-605-778-64-56
2. Baskı, Ocak 2022

Baskı Cilt
Bulut Dijital Matbaa Sanayi Ticaret Limited Şirketi
Musalla Bağları Mah. İnciköy Sok. 1/A Selçuklu / KONYA
Matbaa Sertifika No: 48120

Kütüphane Kimlik Kartı
KUR'AN TİLÂVETİNDE DUA VE ZİKİR
Dr. Öğr. Ü. İrfan ÇAKICI
160 s., 135x215 mm
Kaynakça var, dizin yok.
ISBN: 978-605-778-6556

Copyright © Bu kitabın Türkiye'deki her türlü yayın hakkı Eğitim Yayınevi'ne aittir. Bütün hakları saklıdır. Kitabın tamamı veya bir kısmı 5846 sayılı yasanın hükümlerine göre kitabı yayımlayan firmanın ve yazarlarının önceden izni olmadan elektronik/mekanik yolla, fotokopi yoluyla ya da herhangi bir kayıt sistemi ile çoğaltılamaz, yayımlanamaz.

EĞİTİM
yayınevi

Yayınevi Türkiye Ofis: İstanbul: Eğitim Yayınevi Tic. Ltd. Şti., Atakent mah. Yasemen sok. No: 4/B, Ümraniye, İstanbul, Türkiye

Konya: Eğitim Yayınevi Tic. Ltd. Şti., Fevzi Çakmak Mah. 10721 Sok. B Blok, No: 16/B, Safakent, Karatay, Konya, Türkiye
+90 332 351 92 85, +90 533 151 50 42, 0 332 502 50 42
bilgi@egitimyayinevi.com

Yayınevi Amerika Ofis: New York: Egitim Publishing Group, Inc.
P.O. Box 768/Armonk, New York, 10504-0768, United States of America
americaoffice@egitimyayinevi.com

Lojistik ve Sevkiyat Merkezi: Kitapmatik Lojistik ve Sevkiyat Merkezi, Fevzi Çakmak Mah. 10721 Sok. B Blok, No: 16/B, Safakent, Karatay, Konya, Türkiye
sevkiyat@egitimyayinevi.com

Kitabevi Şubesi: Eğitim Kitabevi, Şükran mah. Rampalı 121, Meram, Konya, Türkiye
+90 332 499 90 00
bilgi@egitimkitabevi.com

İnternet Satış: www.kitapmatik.com.tr
+90 537 512 43 00
bilgi@kitapmatik.com.tr

kitapmatik
internetteki kitapçınız
kitapmatik.com.tr

KAYNAKÇA

Abdu's-Sabûr Şâhin. *Târîhu'l-Kur'ân*. Kahire: Dârü'l-Kahire, 1419/1996.

Ahmed b. Hanbel. *Müsnedü'l-Ahmed b. Hanbel.* thk. Ahmed Muhammed Şakir. Kahire: Dârü'l-Hadis, 1416/1995.

Akpınar, Ali. "Mushafa Abdestsiz Dokunma Meselesi". *Cumhuriyet Üniversitesi İlahiyat Fakültesi Dergisi* 5/1 (2001), 81-109.

Algül, Hüseyin v.dğr. *İslam İlmihali*. Ankara: TDV Yayınları, 4. Basım, 2004.

Altıkulaç, Tayyar. "Hatim İndirme". *Diyanet İşleri Başkanlığı Dergisi* 10/108-109 (Haziran 1971), 168-176.

Âlûsî, Şihâbuddin Muhammed b. Abbas. *Rûhu'l-meânî fi tefsîri'l-Kur'âni'l-Azîm*. thk. Ali Abdülbari. 16 Cilt. Beyrut: Dârü'l-Kütübi'l-İlmiyye, 1415/1995.

Aydar, Hidâyet. "Kur'an'a Dokunmak ve Abdest Meselesi". *Kur'an Mesajı İlmi Araştırmalar Dergisi* IV (Şubat 1998), 55-75.

Bağdadî, Ebû Ubeyde Kasım b. Sellam. *Fedâilü'l-Ku'an*. thk. Mervan el-Atıyye. Beyrut: Darü İbn Kesir, 1415/1995.

Bağdâdî, Ebu Bekir Muhammed b. Hüseyin. *Ahlâku ehli'l-Kur'ân*. thk. Muhammed Ömer Abdülletîf. Beyrut: Darü'l-Kütübi'l-İlmiyye, 1424/2003.

Beğavî, Ebû Muhammed el-Hüseyin, b. Mesud eş-Şafiî. *Meâlimü't-tenzîl fî tefsîri'l-Kur'ân*. thk. Abdürrezzak el-Mehdî. 5 Cilt. Beyrut: Dâru İhyâi't-Türâs, 1420/1999.

Belhî, Ebu'l-Hasen Mukatil b. Süleyman. *Tefsîru Mukâtil b. Süleyman*. thk. Abdullah Mahmud Şehhat. 5 Cilt. Beyrut: Dâru İhyâi't-Türâs, 1423/2003.

Beyhakî, Ahmed b. el-Hüseyin b. Ali Ebû Bekir. *Şuabü'l-îmân*. thk. Abdü'l-Ali Abdü'l-Hümeyd. 14 cilt. Hindistan: Mektebetü'r-Rüşd, 1423/2003.

Beyhakî, Ahmed b. el-Hüseyn b. Ali Ebû Bekir. *ed-Deavatü'l-Kübrâ*. thk. Bedir b. Abdullah el-Bedr. 2 Cilt. Kuveyt: Ğarras li'n-Neşr, 1430/2009.

Buhârî, Ebû Abdullah Muhammed b. İsmail. *Sahîhu'l-Buhârî*. thk. Muhammed Züheyr b. Nâsır. 9 Cilt. Dımeşk: Dârü Tavki'n-Necât, 1422/2001.

Bûtî, Muhammed Said Ramazan. *Fikhu's-sireti'n-nebeviyye.* Beyrut: Dârü'l-Fikri'l-Muasır, 10. Basım, 1411/1991.

Cessâs, Ahmed b. Ali Ebû Bekir. *Ahkâmü'l-Kur'an*. thk. Muhammed Sadık el-Kamhâvî. 5 Cilt. Beyrut: Dâru İhyâi't-Türâsi'l-Arabî, 1405/1984.

Cevheri, Ebû Nasr İsmail b. Hammad el-Farabî. *es-Sihah tâcü'l-luğa ve sıhâhu'l-Arabiyye*. thk. Ahmed Abdülğafur Attar. Beyrut: Dârü'l-İlim, 4.Basım, 1407/1987.

Cevzî, Cemalü'd-Din Ebu'l-Ferec Muhammed. *Sîfetü'l-safve.* thk. Ahmet b.Ali. 2 Cilt. Kahire: Dârü'l-Hadis, 1421/2000.

Cezerî, Abdurrahman b. Muhammed İvad. *el-Fıkh alâ'l-mezahibi'l-erbaa*. 5 Cilt. Beyrut: Daru'l-Kütübi'l-İlmiyye, 1424/2003.

Cilacı, Osman. "Dua". *Türkiye Diyanet Vakfı İslâm Ansiklopedisi.* İstanbul: TDV Yayınları, 1994.

Cürcânî, Ebû Bekr Abdulkâhir b. Abdurrahman b. Muhammed, *Delâilu'l-İ'câz*. thk. Mahmûd Muhammed Şâkir. Kahire: Mektebetü'l-Hâncî, 1404/1984.

Çakıcı, İrfan. "Kur'an Tilâvetinde Nitelik Sorunu". *Marife* 18/1 (2018), 147-175.

Çetin, Abdurrahman. *Kur'an Okuma Esasları.* Bursa: Emin Yayınları, 2012.

Çetin, Abdurrahman. "Abdestsiz Kur'an Okuma Meselesi", *Uludağ Üniversitesi İlahiyat Fakültesi Dergisi* 5/5 (1993), 105-118.

Çetin, Abdurrahman. "Tilâvet". *Türkiye Diyanet Vakfı Ansiklopedisi.* İstanbul: Diyanet Vakfı Yayınları, 2012.

Dağdeviren, Ali. "Kur'ani Anlatımda İstifham Hemzesi". *Usûl İslam Araştırmaları* 27 (2017), 49 – 72.

Dağdeviren, Alican. "Kur'an Tilâvetinde Temsil". *Ekev Akademi Dergisi* 12/35 (Bahar 2008), 49-61.

Dânî, Osman b. Saîd b. Osman b. Ömer Ebû Amr. *et-Teysîr fi'l-kırââti's-seb'a.* thk. Otto Treyzıl. Beyrut: Dâru'l-Kitâbi'l-Arabî, 2. Basım, 1404/1984.

Dânî, Osman b. Saîd b. Osman b. Ömer Ebû Amr. *Câmiu'l-beyân fi'l-kırâati's-seb'a.* 4. Cilt. Birleşik Arap Emirlikleri: Câmiatü'ş-Şarika, 1428/2007.

Dârimî, Ebû Muhammed Abdullah b. Abdirrahmân b. el-Fazl, *Sünenü Dârimî.* thk. Hüseyin Selim. Suud: Dârü'l-Muğnî, 1412/2000.

Demirci, Muhsin, *Tefsir Usûlü*. İstanbul: Marmara Üniversitesi İlahiyat Fakültesi Vakfı Yayınları, 3. Basım, 2003.

Demirci, Muhsin. "İstiâze". *Türkiye Diyanet Vakfı Ansiklopedisi*. Ankara: TDV Yayınları, 2001.

Dimyâtî, Abdulgani, Ahmed b. Muhammed. *İthafu fudelai'l-beşer fi'l-kırââti'l-erbe'ate aşer.* thk. Enes Mihre. Lübnan: Dârü'l-Kütübi'l-İlmiyye, 1427/2006.

Ebû Sa'lebe, Yahya b. Sellam. *Tefsiru Yahya b. Sellam.* thk. Hind Şelbî. 2 Cilt. Beyrut: Dârü'l-Kütübi'l-İlmiyye, 1425/2004.

Ebû Bekir b. İbn Ebi Şeybe. *Müsnedu İbn Ebi Şeybe*. thk. Adil b. Yusuf el-Azzavi. 2 Cilt. Riyad: Dârü'l-Vatan, 1418/1997.

Ebû Bekir el-Mâlikî, Kadı Muhammed b.Abdullah. *Ahkamü'l-Kur'an.* 4 Cilt. Beyrut: Dârü'l-Kütübi'l-İlmiyye, 3. Basım, 1424/2003.

Ebû Dâvûd, Süleyman b. Eş'as b. İshak es-Sicistanî el-Ezdî. *Sünenü Ebî Dâvud.* thk. Muhammed Muhyi'd-Dîn. 4 Cilt. Beyrut: Mektebetü'l-asriyye, ts.

Ebû Hayyân, Muhâmmed b. Yusuf el-Endelûsî. *el-Bahru'l-muhît.* thk. Âdil Ahmed, Ali Muhammed. 10 Cilt. Beyrut: Dâru'l-Kütübi'l-İlmiyye, 1413/1993.

Ebû Sa'lebe, Yahya b. Sellam. *Tefsiru Yahya b. Sellam.* thk. Hind Şelbî. 2 Cilt. Beyrut: Dârü'l-Kütübi'l-İlmiyye, 1425/2004.

Ebû Şeybe, Ebû Bekir. *el-Kitâbu'l-musannef fi'l-ehâdis ve'l-âsâr.* thk. Kemal Yusuf el-Havt. 7 Cilt. Riyad: Mektebetü'r-Rüşd, 1409/1988.

Ebû Şuhbe, Muhammed b. Muhammed. *el-Medhal li dirâseti'l-Kur'âni'l-Kerîm*. Kahire: Mektebetü's-Sünne, 3. Basım, 1423/2003.

Ebû Ya'lâ, Ahmed b. Ali et-Temimi el-Mevsuli. *Müsnedü Ebi Ya'lâ.* thk. Hüseyin Selim Esed. 13 Cilt. Dımeşk: Dârü'l-me'mun, 1404/1984.

Ebu'l-Hasen Ali b. İsa. *Me'âni'l-hurûf*. thk. İrfan b. Selîm el-'Eşâ Hassûne. Beyrut: el-Mektebetü'l-Asriyye, 1426/2005.

Ebu'l-Vefa, Aliyyullah b. Ali, *el-Kavlü's-sedid fi ilmi't-tecvid.* Mansuriyye: Dârü'l-Vefa, 3. Basım, 1424/2003.

Ebu's-Suûd, Muhammed b. Muhammed. *İrşâdü›l-akli›s-selîm ilâ mezâyâ'l-Kur'âni'l-Kerîm*. 9 Cilt. Beyrut: Dâru İhyâi't-Türâsi'l-Arabî, ts.

Erdem, Sargon. "Âmin". *Türkiye Diyanet Vakfı Ansiklopedisi*. İstanbul, TDV Yayınları, 1991.

Ferâhîdî, Halil b. Ahmed Ebû Abdurrahman. *Kitâbu'l-Ayn.* thk. Abdülhümeyd Hendavi. 4 Cilt. Beyrut: Dârü'l-Kütübi'l-İlmiyye, 1424/2003.

Ferrâ, Ebû Zekeriya Yahya b. Ziyade d-Deylemi. *Meâni'l-Kur'ân.* thk. Ahmet Yusuf. Mısır: Dârü'l-Mısriyye, ts.

Fîrûzâbâdî, Ebü't-Tâhir Mecdüddîn Muhammed b. Ya'kūb b. Muhammed. *Kâmûsu'l-muhît.* nşr. Enes Muhammed eş-Şâmî, Zekeriyya Câbir Ahmed. Kahire: Dâru'l-hadîs,1429/2008.

Gazâlî, Ebû Hâmid Muhammed b. Muhammed. *İhyâ-u ulûmi'd-dîn.* 4 Cilt. Beyrut: Dâru'l-Mârife, ts.

Hattâbî, Ebu Süleyman Muhammed b. İbrahim. Şe'nü'd-duâ. thk. Ahmed Yusuf ed-Dekkâk. b.y.: Darü's-Sekâfeti'l-Arabiyye, 1404/1984.

Hâdimî, Muhammed b. Mustafa b. Osman el-Hüseyni. *Risâlüt tertîli'l-Kur'an.* trc. Yavuz Fırat. İstanbul: Çelik Yayınları, 2017.

Hafeyân, Ahmed Mahmud Abdü's-Semî. *Eşherü'l-mustalahât fî fenni'l-edâi ve ilmi'l-kırâât*. Beyrut: Dârü'l-Kütübi'l-İlmiyye, ts.

Hâkim, Ebû Abdullah Muhammed b. Abdullah. *el-Müstedrek ala's-sahihayn.* thk. Mustafa Abdulkadir Ata. 4 Cilt. Beyrut: Dârü'l-Kütübi'l-İlmiyye, 1411/1990

Halebî, Ebu'l-Abbas Şihabuddin es-Semin. *Umdetü'l-huffaz fî tefsîri eşrâfi'l-elfâz.* thk. Muhammed Basil. 4 Cilt. B.y.: Dârü'l-Kütübi'l-İlmiyye, 1417/1996.

Heysemî Ebu'l-Hasan Nuru'd-Din Ali b. Ebi Bekir. Mecmeü'z-zevâid ve menbei'l-fevâid. thk. Husami'd-Din el-Kudusi. 10 Cilt. Kahire: Mektebetü'l-Kudüs. 1414/1994.

Hindî, Alauddin Ali b. Husamuddin Müttakî. *Kenzu'l-ummal fi süneni'l-ekval ve'l-ef'al*. thk. Bukeri Hayyanî. b.y.: Müessetü'r-Risâle, 5. Basım, 1401/1981.

http://www.medinetv.com.tr/dualar/kurani-kerim-okumaya-baslarken-okunacak-dualar/5927.

Isfahânî, Hüseyin b. Muhammed Râgıb. *el-Müfredât fî garîbi'l-Kur'ân.* thk. Saffan Adnan ed-Dâvudî. Beyrut: Dârü'l-Kalem, 1412/1991.

Itr, Nûreddin. *Ulûmu'l-Kur'âni'l-Kerim*. Dımeşk: Matbaatü't-Tıbak, 1413/1993.

İbn Abdi'l-Muhsin, Abdürrezzak. *Fıkhu'l-ediyyeti ve'l-ezkar.* 3 Cilt. Kuveyt: y.y., 3. Basım, 1423/2003.

İbn Âbidin, Muhammed Emîn b. Ömer b. Abdilazîz el-Hüseynî ed-Dımeşkî. *Reddü'l-Muhtar.* 6 Cilt. Beyrut: Dârü'l-Fikr, 2. Basım, 1405/1984.

İbn Atiyye Ebû Muhammed Abdülhak b.Gâlib el-Endelüsî. *el-Muharraru'l-vecîz fî tefsîri'l-kitâbi'l-azîz.* thk. Abdü's-Selâm Abdü'ş-Şâfî. 6 Cilt. Beyrut: Dârü'l-Kütübi'l-İlmiyye, 1422/2001.

İbn Ebî Dâvud, Ebû Bekir Abdullah b. Süleyman el-Hanbelî. *Kitâbü'l-mesâhif.* thk. Muhibbu'd-Din Abdu's-Subhan. 2 Cilt. Beyrut: Dârü'l-beşairi'l-İslamiyye, 1415/1995.

İbn Hâcer el-Askalânî, *Netâicü'l-efkâr fî tehrici ehâdîsi'l-ezkâr*. thk. Hamdi Abdü'l-Mecid. 5 Cilt. Beyrut: Darü ibni kesir, 1429/2008.

İbn Hibbân, Muhammed b. Hibbân, b. Ahmed et-Temîmî. *el-İhsân fî takrîbi sahih-i İbn Hibbân*. thk. Şuayb el-Arnavutî. 18 Cilt. Beyrut: Müessesetü'r-Risâle, 1408/1988.

İbn Hişam, Abdülmelik. *es-Sîretü'n-Nebeviyye.* thk. Mustafa es-Seka ve İbrahim el-Ebyari. 2 cilt. Mısır: Şeriketü Mektebe, 1375/1955.

İbn Ḳayyim el-Cevziyye, Bekir b. Abdullah Ebû Zeyd. *Zadü'l-mead fi hadyi hayri'l-ubbad.* thk. Şuayb el-Arnavut, Abdulkadir el-Arnavut. 6. Cilt. Beyrut: Müessesetü'r-Risâle, 3. Basım, 1418/1998.

İbn Kesîr, Ebu'l-Fida İsmail b. Ömer İbn Kesir. *Tefsîru'l-Kur'âni'l-Azîm.* thk. Sami b. Muhammed Selame. 8 Cilt. Dımeşk: Daru Tayyibeti lin'Neşr, 3. Basım, 1420/1999.

İbn Kudâme, Ebu Muhammed b. Abdullah. *el-Muğnî.* 10 Cilt. Kahire: Mektebetü Kahire, 1388/1968.

İbn Mâce, Ebu Abdillah Muhammed b. Yezid el-Kazvini. *Sünenü İbn Mace*. thk. Muhammed Fuad. By.: Darü İhyâi'l-Kütüb, ts.

İbn Manzûr, Ebü'l-Fadl Cemaleddin Muhammed b. Mükerrem el-Ensâri. *Lisânü'l-Arab.* 15 Cilt. Beyrut: Darü Sadır, 3. Basım, 1414/1994.

İbn Mücâhid. *Kitâbu's-seb'a, fi'l-kıraat.* thk. Şevki Dayf. Kahire: Dârü'l-Mearif, 1400/1980.

İbrahim, Musa İbrahim. *el-Buhûsun menheciyyetün fî ulûmi'l-Kur'âni'l-Kerîm*. Amman: Dâr-i Ummâr, 2. Basım, 1415/1996.

İbnü'l-Cevzî, *el-Mevdûât*. thk. Abdurrahman Muhammed Osman. Medine; Meketbetü's-selefiyye, 1386/1966.

İbnü'l-Mübarek Ebû Muhammed Abdullah b. Abdi'l-Mümin Ali. *el-Kenz fi'l-kıraati'l-aşr.* thk. Halid el-Meşhedâni. 2 Cilt. Kahire: Mektebetü's-Sekafe, 1425/2004.

İbnü›l-Cezerî, Muhammed b. Muhammed b. Yusuf. *en-Neşr fi kırââti'l-aşr*. thk. Ali Muhammed ed-Dabbâd. 2 Cilt. b.y.: Dârü'l-Kütübi'l-İlmiyye, ts.

İbnü›l-Cezerî, Muhammed b. Muhammed b. Yusuf. *Şerhu tayyibeti'n-neşr fi'l-kıraat*. Beyrut: Dârü'l-Kütübi'l-İlmiyye, 2. Basım, 1420/1999.

İsbehânî, Ebû Nuaym Ahmed b. Abdullah. *Hilyetü'l-evliyâ ve tabakaü'l-esfiya*. 10 Cilt. Beyrut: Dâru'l-Kütübü'l-Arabi, 1409/1988.

Ka'bî, Muhammed b. Abdülbaki el-Ensari. *Ehâdîsü'l-şuyûhi's-sikât.* thk. eş-Şerif Hatim. 3 Clit. b.y.: Dârü'l-Alem, 1422/ 2001.

Karaçam, İsmail. *Kur'an'ı Kerim'in Faziletleri ve Okunma Kâideleri.* İstanbul: İFAV Yayınları, 21. Basım, 2002.

Karagöz, İsmail. "Kur'an'da İhlas Kavramı ve Muhlis İnsanın Vasıfları". *Diyanet İlmi Dergi* 33/4 (Ekim-Kasım-Aralık/1997), 69-84.

Karaman, Hayrettin – Çağrıcı, Mustafa – Kâfi Dönmez, İbrahim – Gümüş, Sadrettin. *Kur'an Yolu*. Ankara: Diyanet İşleri Başkanlığı Yayınları, 2007.

Kâsânî, Alau'd-Din Ebû Bekir b. Mes'ud. *Bedâi'u's-sanâi' fi tertibi'ş-şerâai'*. 7 Cilt. b.y.: Dârü'l-Kütübi'l-İlmiyye, 3. Basım, 1406/1986.

Kâsımî, Muhammed Cemaluddin b. Muhammed. *Mehâsinu't te'vil*. thk. Muhammed Basil. 9 Cilt. Beyrut: Dâru'l-Kütübi'l-İlmiyye, 1418/1998.

Keskioğlu, Osman. *Nüzûlünden Günümüze Kur'an'ı Kerîm Bilgileri*. Ankara: Türkiye Diyanet Vakfı Yayınları, 1993.

Kızılkaya, Necmettin. "Fıkhî Bir Kavramı Olarak Tekbir", *İslam Hukuku Araştırmaları Dergisi* 11 (2008), 347-363.

Kotku, Mehmet Zahid. *Âyet ve Hadislerden Dualar (Evradı Şerif).* İstanbul: Erkam Yayınları, 2013.

Kurtubî, Ebû Abdillah Muhammed b. Ahmed b. Ebî Bekr b. Ferh. *el-Câmi' li ahkâmi'l-Kur'ân*. thk. Ahmed el-Berdûni, İbrahim Udfeyş. 20 Cilt. Kahire: Dârü'l-Kütübi'l-Mısrıyye, 3. Basım, 1383/1964.

Mâlik b. Enes, Ebû Abdillâh b. Mâlik b. Ebî Âmir el-Asbahî el-Yemenî. *el-Muvatta.* thk. Muhammed Mustafa el-A'zami. 8 Cilt. Birleşik Arap Emirlikleri: Müessesetü Ziyad b. Sultan, 1425/2004.

Mâlikî, Muhammed b. Ahmed Muhammed Ebu Abdillah, *Minehü'l-Celil Şerhu Muhtasarı Halil*. 9 Cilt. Beyrut: Dârü'l-Fikr, 1409/1989.

Mâturidî, Muhammed b. Muhammed Ebû Mansur. *Tefsîru'l-Maturidi,* thk. Mecdi Baslumc 10 Cilt. Beyrut: Dârü'l-Kütübi'l-İlmiyye, 1426/2005.

Mekkî b. Ebî, Tâlib Ebû Muhammed el-Kaysî. *el-İbâne an meâni'l-Kırâât.* Kahire: Külliyettü Dâri'l-Ulûm, 1379/1960.

Mervezî, Ebû Abdurrahman Abdullah b. el-Mübârek. *ez-Zühd ve'r-rakâik.* thk. Habib er-Rahman. Beyrut: Dârü'l-Kütübi'l-İlmiyye, 1419/1998.

Mısrî, Ebû Abdullah Muhammed b. Sülame el-Kada'î. *Müsnedü'ş-Şihab*. thk. Hamdi b. Abdülmecid es-Selefî. 2 Cilt. Beyrut: Müessesetü'r-Risâle, 3. Basım, 1407/986

Muhammed b. Yusuf, Şemsü'd-Din Ebü'l-Hayr. *ez-Zehrü'l-fâih fi zikri min tenezzühi ani'z-zünûbi ve'l-kabâih.* thk. Muhammed Abdü'l-Kadir Ata. Beyrut: Dârü'l-Kütübi'l-İlmiyye, 1406/1986.

Muhaysin, Muhammed Muhammed Sâlim. *el-Hâdî şerhu dayyibeti'n-neşr fi'l-kırââti'l-aşr.* 3 Cilt. Beyrut: Dârü'l-Cîl, 1417/1997.

Mukâtil b. Süleyman, el-Ebu'l-Hasen el-Belhî. *Tefsîru Mukâtil b. Süleyman*. thk. Abdullah Mahmud Şehhat. 5 Cilt. Beyrut: Dâru İhyâi't-Türâs, 1423/2003.

Murâdî, Hasen b. Kâsım. *el-Cene'd-Dânî fî hurûfi'l-me'ânî*. thk. Fahreddin Kabâve-Muhammed Nedîm Fâdıl. Beyrut: Dâru'l-Kütubi'l-'İlmiyye, 1413/1992.

Münzirî, Abdü'l-Azim b. Abdü'l-Kavi Zekiyyu'd-Din. *et-Terğîb ve't-terhîb mine'l-hadisi'ş-şerif.* 4 Cilt. Beyrut: Dârü İyâi't-Türasi'l-Aarabî, 3. Basım, 1388/1968.

Müslim, Ebü'l-Hüseyn Müslim b. el-Haccâc b. el-Kuşeyrî. *Sahîhu'l-Müslim.* thk. Muhammed Fuad Abdulbâkî. 5 Cilt. Beyrut: Dâru ihyâi türâsi'l-Arabî, 1363/1943.

Nesâî, Ebû Abdirrahmân Ahmed b. Şuayb b. Alî. *Sünen.* thk. Abdülfettah Ebû Gudde. Haleb: Mektebetü'l-Matbûâtü'l-İslâmiyye, 1406/1986.

Nesefî, Ebu'l-Abbas Ca'fer b. Muhammed. *Fedailü'l-Kur'an*. thk. Ahmed b. Faris. 2 Cilt. B.y.: Darü İbn Hazm, 1429/2008.

Nesefî, Ebü'l-Berekât Abdullah b. Ahmed, b. Mahmud. *Medariku't-tenzîl ve hakaiku't-te'vil*. thk. Yusuf Ali. 3 Cilt. Beyrut: Darül'kütübi't-tayyib, 1419/1998.

Nevevî, Ebû Zekeriyyâ Yahyâ b. Şeref. *el-Ezkâr*. thk. Muhyiddin Mesut. Beyrut: Dâru İbn Kesîr, 2. Basım, 1411/1990.

Nevevî, Ebû Zekeriyyâ Yahyâ b. Şeref. et-*Tibyan fi âdabi hamelit'l-Kur'ân*. thk. Beşir Muhammed Uyûn. Dımeşk: Mektebetü'l-müfid, 1412/1991.

Nîsâbûrî, Ebü'l-Hasan Ali b. Ahmed eş-Şafiî, *el-Vesîd fi tefsiri'l-Kur'âni'l-Azîm*. thk. Adil Ahmed, Ali Muhammed. 4 Cilt. Beyrut: Dârü'l-Kütübi'l-İlmiyye, 1415/1994.

Nîsâbûrî, Nizâmuddîn el-Hasen b. Muhammed. *Garâibü'l-Kur'ân ve rağâibü'l-Furkân*. thk. Zekeriya Umeyrat. 6 Cilt. Beyrut: Daru'l-Kütübi'l-İlmiyye, 1416/1995.

Nüveyrî, Muhammed b.Muhammed. *Şerhu tayyibeti'n-neşr fi'l-kırââti'l-aşr*. 2 Cilt. Beyrut: Dârü'l-Kütübi'l-İlmiyye, 1424/2003.

Özel, Mustafa. "Ölünün ardından Kur'an'ı Kerim Okunmasının Dînî Dayanakları". *İslam Hukuku Araştırmaları Dergisi,*7 (Nisan 2006), 477-486.

Paksoy, Kadir. "Kur'an'a Abdestli Dokunma İle İlgili Rivâyetlerin Tahlili". *Harran Üniversitesi İlahiyat Fakültesi Dergisi*, V (1999), 330-378.

Râgıb el-Isfehânî, Ebü'l-Kâsım, b. Muhammed. *el-Müfredât fî garîbi'l-Kur'ân*. thk. Safvan Adnan ed-Dâvudi. Beyrut: Dârü'l-Kalem, 1412/1991.

Râzî, Ebû Abdillâh Fahrüddîn Muhammed b. Ömer b. Hüseyn et-Taberistânî, *Mefâtîhu'l-gayb*. Beyrut: Dârü ihyai't-Türâs, 3. Basım, 1420/1999.

Râzî, Ahmed Faris b. Zekeriye el-Kazvinî. *Mu'cemü mekâyîsi'l-luğa*, thk. Abdu's-Selam Muhammed. 6 Cilt. b.y.: Dârü'l-Gikr, 1399/1979.

Râzî, Zeynü'd-Din Ebû Abdillah el-Hanefî. *Muhtaru's-Sihah.* thk. Yusuf eş-Şeyh Muhammed. Beyrut: Meketebüt'l-Asriyye, 1420/1999.

Rûmî, Fehd b. Abdurrahman b. Süleyman. *Dirâsât fi ulûmi'l-Kur'âni'l-Kerîm*. Riyad: y.y., 14. Basım, 1426/2005.

Sa'lebî, Ahmed b. Muhammed. *el-Keşf ve'l-beyan an tefsiri'l-Kur'an*. thk. Ebû Muhammed b. Aşur. 10 cilt. Beyrut: Dârü ihyâi't-türâs, 1422/2002.

Sanaânî, Ebû Bekir Abdürrezzak b. Hemmam. *el-Musannef.* thk. Habib er-Rahman el-E'zami. 11 Cilt. Beyrut: y.y. 1403/1983.

Sehavî, Ali b.Muhammed Alemü'd-Din. *Cemâlü'l-kurrâ, ve kemâlü'l-ikrâ. thk.* Mervan el-Atıyye. Beyrut; Dârü'l-me'mun, 1418/1997.

Serahsî, Ebû Bekir Muhammed b. Ahmed b. Ebî Sehl. *el-Mebsûd.* 30 Cilt. Beyrut: Dârü'l-ma'rife, 1414/1993.

Serahsî, Ebû Bekir Muhammed b. Ahmed b. Ebî Sehl. *Usûlü's-Serahsî.* thk. Ebü'l-Vefâ el-Afgânî. 2 Cilt. Haydarâbad: y.y., 1413/1993.

Sicistani, Ebû Muhammed Abdurrahman Ebû Hatim. *Tefsirü'l-Kur'an'i'l-Azîm*. thk. Es'ad Muhammad et-Tabib. 13 Cilt. Suud: Mektebetü'n-nezar, 3. Basım, 1419/1998.

Subhi es-Sâlih, *el-Mebâhis fî Ulûmi'l-Kur'ân*. b.y.: Dârü'l-İlm, 24. Basım, 1420/1999

Süyûtî, Ebü'l-Fazl Celâlüddîn Abdurrahmân b. Ebî Bekr b. Muhammed el-Hudayrî. *el-Eşbah ve'n-nezair.* b.y.: Dârü'l-Kütübi'l-İlmiyye, 1411/1990.

Süyûtî, Ebü'l-Fazl Celâlüddîn Abdurrahmân b. Ebî Bekr b. Muhammed el-Hudayrî. *el-İtkân fî ulûmi'l-Kur'ân*. thk. Şüayb Arnâvûtî. Beyrut: Müessesetü'r-Risâle, 1429/2008.

Süyûtî, Ebü'l-Fazl Celâlüddîn Abdurrahmân b. Ebî Bekr b. Muhammed el-Hudayrî. *Tefsirü'l-Celaleyn.* Kahire: Dârü'l-Hadis, ts.

Süyûtî, Ebü'l-Fazl Celâlüddîn Abdurrahmân b. Ebî Bekr b. Muhammed el-Hudayrî. *ed-Dürru'l-mensûr fî tefsîri'l-me'sûr.* 8 Cilt. Beyrut: Dârü'l-Fikr, ts.

Süyûtî, Ebü'l-Fazl Celâlüddîn Abdurrahmân b. Ebî Bekr b. Muhammed el-Hudayrî. *Şeru's-sudûr bi şerhi hâli'l-mevta ve'l-kubûr*. thk. Abdü'l-Mecid Halebî. Lübnan: Dârü'l-mârife, 1417/1996.

Şa'ravi, Muhammed Mütevelli. *Tefsiru'ş-Şa'ravi.* 20 Cilt. b.y.: Mutâbiu Abâri'l-Yevm, 1418/1997.

Şafiî, Ebû Abdullah Muhammed b.İdris el-Kuraşî. *Tefsirü'l-İmam eş-Şâfiî*. thk. Ahmed b. Mustafa. 3 Cilt. Suud; Darü't-Tedmir, 1427/2006.

Şafiî, eş-Şeyh Allâme Muhammed el-Emin el-Hererî. *Tefsîru hadâiku'r-rûh ve'r-reyhân fî ravâbi ulûmi'l-Kur'an.* 33 Cilt. Beyrut: Daru Davki'n-Necat, 1421/ 2001.

Şâfiî, Muhammed b. Abdurrahman el-Îcî. *Tefsîru'l-Îcî câmiü'l-beyan fi tefsiri'l-Kur'an*. 4 Cilt. Beyrut: Dârü'l-Kütübi'l-İlmiyye, 1424/2004.

Şen, Ziya. "İstiâze ve Besmele". *Diyanet İlmi Dergi* 40/1 (Ocak-Şubat-Mart 2004), 90-100.

Şen, Ziya. "Kıraat İlminde Tekbir". *Diyanet İlmi Dergi* 37/1 (Ocak-Şubat-Mart 2001), 97-102.

Şevkânî, Muhammed b. Ali b. Muhammed Abdullah. *Neylü'l-evtâr,* thk. Asam ed-Din es-Sababâdî. 8 Cilt. Mısır: Dârü'l-Hadis, 1413/1993.

Şevkânî, Muhammed b. Ali b. Muhammed. *Fethü'l-Kâdîr.* thk. Seyyid İbrahim. 6 Cilt. Kahire: Dârü'l-Hadîs, 2007.

Taberânî, Süleyman b. Ahmed Ebü'l-Kasım. *el-Mü'cemü'l-kebir.* thk. Hamdi b. Abdülmecid es-Selefî. 25 Cilt. Kahire: Meketebetü İbn Teymiye, 2. Basım, 1415/1994.

Taberî, Ebû Ca'fer Muhammed b. Cerîr. *Câmiu'l-beyân an te'vîli âyi'l-Kur'ân*. thk. Abdullah b. Abdü'l-Muhsin et-Türkî. 24. Cilt. Kahire: Dâru'l-Hicr, 1422/2001.

Tayâlisî, Ebû Dâvud Süleyman b. Dâvud. *el-Müsned.* thk. Muhammed b. Abdi'l-Muhsin. 4 Cilt. Mısır: Dâru'l-Hicr, 1419/1999.

Tirmizî, Ebû Îsâ Muhamed b. Îsâ b. Sevre es-Sülemî. *Sünenü't-Tirmizî.* thk. Beşar Avvâd. 6 Cilt. Beyrut: Dâru garbi'l-İslâmiyyîn, 1419/1996.

Turan, Abdülbaki. "Kur'an'ı Kerim'deki İtab Âyetleri", *Selçük Üniversitesi İlahiyat Fakültesi Dergisi* 3 (1990), 57-75.

Uludağ, Süleyman. "Dua". *Türkiye Diyanet Vakfı Ansiklopedisi.* İstanbul: TDV Yayınları, 1994.

Vahidî, Ebu'l-Hasan Ali b. Ahmed en-Neysâburi. *el-Vâsid fi tefsiri'l-Kur'ani'l-Mecid.* thk. Adil Ahmed, Ali Muhammed. 4 Cilt. Beyrut: Dârü'l-Kütübi'l-İlmiyye, 1415/1994.

Vahidi, Ebu'l-Hasan Ali b. Ahmed en-Neysaburi. *Esbabu Nüzuli'l-Kur'an*. thk. Asam b. Abdü'l-Muhsin. Dimam: Dârü'l-Islah, 1412/1992.

Vasıtî, Abdullah b. Ali İbnü'l-Mübarek Necmü'd-Din. *el-Kenz fi'l-kıraaiti'l-aşr*. thk. Halid el-Meşhedani. 2 Cilt. Kahire: Mektebetü's-Sekafi'd-Diniyye, 1425/2004.

Yavuz, Fırat. "Kıraat Tertîl ve Tilâvet Kavramlarının Anlamsal Araştırma ve Karşılaştırması". *Ercsiyes Üniversitesi Sosyal Bilimler Enstitüsü Dergisi* 13 (2002), 258-268.

Yavuz, Mehmet. "*İbn Haşşâb ve Âmin Risâlesi"*. Şarkiyat Mecmuası 10 (Haziran, 2007), 104-116.

Yazır, Elmalılı Muhammed Hamdi. *Hak Dini Kur'an Dili*. 10 Cilt. İstanbul: Azim Dağıtım, 1992.

Yusuf, Abdülkerim Mahmud. *Uslûbü'l-istifhâm fi'l-Kur'âni'l-Kerîm,* Şam: Tevziu'l-Mektebeti'l-Gazzali, 1461/2000.

Zeccâc, Ebû İshak. *Meâni'l-Kur'ân ve ihrabihi*. thk. Abdülcelil. 5 Cilt. Beyrut: Alemü'l-Kütüb, 1408/1988.

Zeccâcî, *Hurûfu'l-me'ânî*. thk. Ali Tevfik el-Hamed. İrbid: Dâru'l-Emel, 1403/1983.

Zemahşerî, Ebü'l-Kâsım Mahmûd b. Ömer Ahmed Carullah. *el-Keşşâf an hakâikı gavâmizi't-tenzîl ve uyûni'l-akâvîl fi vücûhi't-te'vîl*. 4 cilt. Beyrut: Dârü'l-Kütübi'l-Arabi, 3. Basım, 1407/1987.

Zerkeşî, Bedreddin Muhammed b. Abdullah. *el-Burhân fi ulûmi'l-Ḳur'ân*. thk. Muhammed Ebu'l-Fazl İbrahim. 4 Cilt. Kahire: Mektebetü Dâri't-Turas, ts.

Zerzur, Adnan Muhammed. *el-Hâkim el-ceyşum ve menhecuhu fi't-tefsir*. Beyrut: Müessesetü'r-Risâle, ts.

Zuheylî, Vehbe b. Mustafa. *el-Fıkhu'İs1âmî ve edilletuh*. 10 Cilt. Dımaşk: Dâru'1-Fikr, 4. Basım, ts.

Zuheylî, Vehbe b. Mustafa. *et-Tefsîru'l-münîr fi'l-akîdeti ve'ş-şeriâti ve'l-menhec.* 30 Cilt. Dımeşk: Dârü'l-Fikr, 1418/1998.

Zürkânî, Muhammed Abdulazîm. *Menâhilü'l-irfân fî ulûmi'l-Kur'ân*. thk. Fevvâz Ahmed Zümerlî. Beyrut: Dâru'l-Kitâbi'l-Arabî, 3. Basım, 1415/1995.

KÖY ESTİTÜLERİNE DAİR

Yazılmayanlar, Bilinmeyenler, Konuşulmayanlar

Hazırlayanlar
Prof. Dr. Osman AKANDERE
Doç. Dr. Nihal YILDIZ YILMAZ
Arş. Gör. Seher ESEN

EĞİTİM
yayınevi

KÖY ENSTİTÜLERİNE DAİR
YAZILMAYANLAR, BİLİNMEYENLER, KONUŞULMAYANLAR

Hazırlayanlar: Prof. Dr. Osman Akandere, Doç. Dr. Nihal Yıldız Yılmaz, Arş. Gör. Seher Esen

Genel Yayın Yönetmeni: Yusuf Ziya Aydoğan (yza@egitimyayinevi.com)
Genel Yayın Koordinatörü: Yusuf Yavuz (yusufyavuz@egitimyayinevi.com)
Sayfa Tasarımı: Eğitim Yayınevi Grafik Birimi
Kapak Tasarımı: Eğitim Yayınevi Grafik Birimi

T.C. Kültür ve Turizm Bakanlığı
Yayıncı Sertifika No: 47830

ISBN: 978-625-8108-02-6
1. Baskı, Şubat 2022

Baskı Cilt
Bulut Dijital Matbaa Sanayi Ticaret Limited Şirketi
Musalla Bağları Mah. İnciköy Sok. 1/A Selçuklu / KONYA
Matbaa Sertifika No: 48120

Kütüphane Kimlik Kartı
KÖY ENSTİTÜLERİNE DAİR
YAZILMAYANLAR, BİLİNMEYENLER, KONUŞULMAYANLAR
Hazırlayanlar: Prof. Dr. Osman Akandere, Doç. Dr. Nihal Yıldız Yılmaz, Arş. Gör. Seher Esen
217 s., 135x215 mm
Kaynakça var, dizin yok.
ISBN: 978-625-8108-02-6

Copyright © Bu kitabın Türkiye'deki her türlü yayın hakkı Eğitim Yayınevi'ne aittir. Bütün hakları saklıdır. Kitabın tamamı veya bir kısmı 5846 sayılı yasanın hükümlerine göre kitabı yayımlayan firmanın ve yazarlarının önceden izni olmadan elektronik/mekanik yolla, fotokopi yoluyla ya da herhangi bir kayıt sistemi ile çoğaltılamaz, yayımlanamaz.

EĞİTİM
yayınevi

Yayınevi Türkiye Ofis: İstanbul: Eğitim Yayınevi Tic. Ltd. Şti., Atakent mah. Yasemen sok. No: 4/B, Ümraniye, İstanbul, Türkiye

Konya: Eğitim Yayınevi Tic. Ltd. Şti., Fevzi Çakmak Mah. 10721 Sok. B Blok, No: 16/B, Safakent, Karatay, Konya, Türkiye
+90 332 351 92 85, +90 533 151 50 42, 0 332 502 50 42
bilgi@egitimyayinevi.com

Yayınevi Amerika Ofis: New York: Egitim Publishing Group, Inc.
P.O. Box 768/Armonk, New York, 10504-0768, United States of America
americaoffice@egitimyayinevi.com

Lojistik ve Sevkiyat Merkezi: Kitapmatik Lojistik ve Sevkiyat Merkezi, Fevzi Çakmak Mah. 10721 Sok. B Blok, No: 16/B, Safakent, Karatay, Konya, Türkiye
sevkiyat@egitimyayinevi.com

Kitabevi Şubesi: Eğitim Kitabevi, Şükran mah. Rampalı 121, Meram, Konya, Türkiye
+90 332 499 90 00
bilgi@egitimkitabevi.com

İnternet Satış: www.kitapmatik.com.tr
+90 537 512 43 00
bilgi@kitapmatik.com.tr

ilk okuyan siz olun
kitapmatik
internetteki kitapçınız

duydukları düşüncesinde birleşmektedir. Köy Enstitülerinden kapatılmasının hayal kırıklığının ise hemen hepsinin yazılarında ve anlatımlarında halen mevcut olduğu görülmüştür.

KAYNAKÇA

I. **Kitaplar**

AKANDERE, Osman, *Milli* Şef *Dönemi* Çok *Partili Hayata Geçişte Rol Oynayan* İç *ve Dış Tesirler,* İz Yayıncılık, İstanbul, 1998.

AKYÜZ, Yahya, *Türk Eğitim Tarihi, Ankara Üniversitesi,* Ankara, 1989. ALTUNIŞIK, Remzi, COŞKUN, Recai, ve BAYRAKTAROĞLU, Serkan, *Sosyal*

Bilimlerde Araştırma Yöntemleri, Sakarya Kitabevi, Sakarya, 2010.

ALTUNYA, Niyazi, *Köy Enstitülerinin Tarihçesi,* Kuruluşunun 50. Yılında Köy Enstitüleri, Eğit-Der Yayınlar 2, Ankara, 1990.

ALTUNYA, Niyazi, *Köy Enstitüsü Sistemine Genel Bir Bakış*, Kuruluşunun

70. yılında Bir Toplumsal Değişim Projesi Olarak Köy Enstitüleri Sempozyumu, Kastamonu, 2010.

ARAYICI, Ali, *Kemalist Dönem Türkiye'sinde Eğitim Politikaları ve Köy Enstitüleri*, Ceylan Yayınları, İstanbul, 1999.

BAŞARAN, Mehmet, Özgürleşme *Eylemi: Köy Enstitüleri*, Köy Enstitülerinin Kuruluşunun 50. Yılına Armağan, Çağdaş Yayınları, İstanbul, 1990.

BAŞARAN, Mehmet, *Devrimci Eğitim Köy Enstitüleri (Tonguç Yolu),* Papirüs Yayınevi, İstanbul, 1999.

BOZKURT, Birgül, *Köyde Cumhuriyet: Köy Enstitüleri,* Köy Enstitüleri ve Yeni Arayışlar, Ege Tam Basım Yayın, İzmir, 2001.

BÜYÜKÖZTÜRK, Şener, KILIÇ ÇAKMAK, Ebru, AKGÜN, ÖZCAN Erkan,

KARADENİZ, Şirin, DEMİREL, Funda, *Bilimsel Araştırma Yöntemleri*, Pegem Akademi, Ankara, 2014.

DEMİRTAŞ, Abdullah, Çağdaş Eğitim ve Köy Enstitüleri, Dikili Belediyesi Kültür Yayınları 4, Ankara, 1993.

DEWEY, John. (1939). *Türkiye Maarifi Hakkında Rapor,* T.C. Maarif Vekilliği, Ana Programa Hazırlıklar, Seri: B No:1., Devlet Basımevi, İstanbul, 1939.

DÜNDAR, Can, *Köy Enstitüleri,* İmge Kitabevi, Ankara, 2000.

DOĞAN, Hatice, *Türkiye'deki Köy Enstitülerinin Toplumsal Değişmedeki Yeri*, Akademik Düzlemde Köy Enstitüleri Sempozyumu, Dikili Belediyesi Kültür Yayını, İzmir, 2016.

EYÜBOĞLU, Sabahattin, Köy Enstitüleri Üzerine, Yeni Gün Haber Ajansı Basın ve Yayıncılık A.Ş., İstanbul, 1999.

EVREN, Nazif, Köy Enstitüleri Neydi, Ne Değildi, Güldikeni Yayınları, Ankara, 1998.

İLERİ AKSOY, Cahide, Babam Tevfik İleri, Ayyıldız Yayıncılık, Ankara, 1977. KAPLAN, Mehmet, Aydınlanma Devrimi ve Köy Enstitüleri, Kültür Bakanlığı

Kültür Eserleri, Semih Ofset, Ankara, 2002.

KARASAR, Niyazi, Bilimsel Araştırma Yöntemi, Nobel Yayıncılık, Ankara, 2011. KARA, Eylem, Bozkırlar Üzerinde Doğan Bir Güneş: Köy Enstitüleri, Akademik

Düzlemde Köy Enstitüleri Sempozyumu, Dikili Belediyesi Kültür Yayını, İzmir, 2016.

KISAKÜREK, Necip Fazıl, Türkiye'de Komünizma ve Köy Enstitüleri, Doğan Güneş, İstanbul, 1962.

KIRAN, Hüseyin, KIRMIZI SUSAR Fatma, ERDEM, Ali Rıza, Köy Enstitüsü Mezunlarının Görüşlerine Göre Köy Enstitülerinin Kuruluş Nedenlerine İlişkin Nitel Bir Araştırma, Kuruluşunun 70. yılında Bir Toplumsal Değişim Projesi Olarak Köy Enstitüleri Sempozyumu, Kastamonu, 2010.

KİRBY, Fay, Türkiye de Köy Enstitüleri, Columbia Üniversitesi Doktora Tezi, Ed.

Engin Tonguç, Güldikeni Yayınları, Ankara, 2000.

KOÇ, Nurgün, Ulus Devletin Yapılandırılması Sürecinde Köy Enstitüleri, Akademik Düzlemde Köy Enstitüleri Sempozyumu, Dikili Belediyesi Kültür Yayını, İzmir, 2016.

Köy Enstitüleri İle İlgili Yasalar, Köy Enstitüleri ve Çağdaş Eğitim Vakfı, C:2, İzmir, 2000.

MAKAL, Mahmut, Köy Enstitüleri ve Ötesi, Köy Enstitülerinin Kuruluşunun 50 Yılına Armağan. Çağdaş Yayınları, İstanbul, 1990.

MAKAL, Mahmut, Kuruluşlarının 60. Yılında Köy Enstitüleri, Köy Enstitüleri Üzerine Yalanlar. Atatürkçü Düşünce Derneği Bulancak Şube Başkanlığı, Özkan Matbaacılık, Ankara, 2000.

ÖZ, Mustafa, Çığlık Köy Enstitülerine Eleştirel Bir Bakış, Tohum Basın Yayın, İstanbul, 2000.

SAZAK, Mehmet, Köy Enstitülerinin Evreleri, Kuruluşunun 70. yılında Bir Toplumsal Değişim Projesi Olarak Köy Enstitüleri Sempozyumu, Kastamonu, 2010.

Türkiye Büyük Millet Meclisi I. Dönem 3. Yasama Yılı Açılış Konuşmaları, Millet Meclisi Tutanak Dergisi, D:1, C. 18, S.2, Ankara, 1922.

PARKER, Berly, Türkiye'de İlk *Tahsil Hakkında Rapor,* T.C. Maarif Vekilliği, Ana Programa Hazırlıklar, Seri: B No:4. Devlet Basımevi, İstanbul, 1939.

TONGUÇ, Engin, *Bir Eğitim Devrimcisi:* İsmail *Hakkı Tonguç (Yaşamı,* Öğretisi, *Eylemi),* Güldikeni Yayınları, Ankara, 1997.

TONGUÇ, İsmail Hakkı, *Kuruluşlarının 60. Yılında Köy Enstitüleri*, Atatürkçü Düşünce Derneği Bulancak Şube Başkanlığı, Özkan Matbaacılık, Ankara, 1941.

YAZICIOĞLU, Nuri Çelik, *Türkiye'de Köy Enstitüleri Gerçeği,* Kuruluşunun

70. yılında Bir Toplumsal Değişim Projesi Olarak Köy Enstitüleri Sempozyumu, Kastamonu, 2010.

II. Makaleler

BAŞARAN, Mehmet, "Özgürleşme Eylemcisi Tonguç", *Cumhuriyet Gazetesi,* 23 Haziran 1990

GÖKTAN, Hikmet, "Ulusçuluğun ve Yurtseverliğin Şartları", *Akçadağ Köy Enstitüsü Dergisi*, S: 9, Akçadağ Köy Enstitüsü Basımevi, Malatya, 1947.

GÖKTAN, Hikmet, "Köy Enstitüleri İçin", Öğretmen Meslek ve Fikir Dergisi Köy *ve Eğitim.* S.1. Yıldız Matbaası, Ankara, 1954.

GÜNDÜZALP, Fuat, "Bir Yıl Dönümü Münasebetiyle: Demokratik Eğitim ve Köy Enstitüleri", Öğretmen Meslek ve Fikir Dergisi Köy ve Eğitim, C. 3, S. 26, Yıldız Matbaası, Ankara, 1956.

ÖZTEKİN, Mehmet, "Milli Oyunlarımız ve Köy Enstitüleri", Öğretmen Meslek ve *Fikir Dergisi Köy ve Eğitim*, S.7, Yıldız Matbaası, Ankara, 1954.

ŞAHİN, Mustafa, "Bir Halk Eğitim Çalışması Örneği Olarak Millet Mektepleri",

Çağdaş *Türkiye Tarihi Araştırmaları Dergisi*, C.1, S.2., İzmir, 1992.

ŞAHİN, Mustafa, "Türk Eğitim Sisteminde Yabancı Eğitim Uzmanlarından Yararlanma", *Toplumsal Tarih,* C.9, S.54, İstanbul, 1998.

ŞAHİN, Mustafa, "John Dewey'sInfluence on TurkishEducationSystem in theEarlyRepublicEra", *EuropeanJournal of EducationStudies*, Volume: 3, Issue: 6, Kosova, 2017.

ŞANAL, Mustafa ve KARAGÖZ, Savaş, "Türk Eğitim Tarihi İçerisinde Kayseri Zincidere Köy Muallim Mektebi ve Faaliyetleri*", Milli Eğitim Dergisi* S.172, Ankara, 2006.

TAŞKAYA, Musa, AKBAŞLI, Sait, "Okuma Yazma Öğretiminde Köy Enstitülerinin Yeri", *Mersin* Üniversitesi *Eğitim Fakültesi Dergisi,* C.4, S.1, Mersin, 2008.

YAZGAN, Vasfiye, "Kendimizi Yabancılardan Dinleyelim", *Akçadağ Köy Enstitüsü Dergisi,* S.11, Akçadağ Köy Enstitüsü Basımevi, Malatya, 1948.

III. Tezler

BAHADIR, Ziynet, *Köy Enstitülerinin Sosyolojik* İncelenmesi, Cumhuriyet Üniversitesi Doktora Tezi, Sivas, 1994.

ŞAHİN, Mustafa, *Türkiye'de* Öğretmen *Yetiştirme Uygulamalarında Yabancı Uzmanların Yeri (1923-1960),* Dokuz Eylül Üniversitesi Atatürk İlkeleri ve İnkılap Tarihi Enstitüsü Doktora Tezi, İzmir, 1996.

TOPRAK, Gül Nihan, *Cumhuriyetin İlk Döneminde Türk Eğitim Sistemi ve Köy Enstitüleri*, Afyon Kocatepe Üniversitesi Sosyal Bilimler Enstitüsü Yüksek Lisans Tezi, Afyonkarahisar, 2008.

IV. İnternet Kaynakları

http://www.tbmm.gov.tr/tarihce/ataturk_konusma/1d3yy.htm Erişim Tarihi: 12.01.2016

TONGUÇ, Engin (2006). *Bazı Eleştirilere Yanıtlar*. http://www.koyenstituleri.de/ke Erişim Tarihi: 11.01.2016

KORKU FİLMLERİNİN İDEOLOJİSİ

BEN'İN İÇİNDEKİ ÖTEKİ

Semra KOTAN

EĞİTİM
yayınevi

KORKU FİLMLERİNİN İDEOLOJİSİ BEN'İN İÇİNDEKİ ÖTEKİ

Semra Kotan

Genel Yayın Yönetmeni: Yusuf Ziya Aydoğan (yza@egitimyayinevi.com)
Genel Yayın Koordinatörü: Yusuf Yavuz (yusufyavuz@egitimyayinevi.com)
Sayfa Tasarımı: Eğitim Yayınevi Grafik Birimi
Kapak Tasarımı: Eğitim Yayınevi Grafik Birimi

T.C. Kültür ve Turizm Bakanlığı
Yayıncı Sertifika No: 47830

ISBN: 978-625-8108-03-3
1. Baskı, Şubat 2022

Baskı Cilt
Bulut Dijital Matbaa Sanayi Ticaret Limited Şirketi
Musalla Bağları Mah. İnciköy Sok. 1/A Selçuklu / KONYA
Matbaa Sertifika No: 48120

Kütüphane Kimlik Kartı
KORKU FİLMLERİNİN İDEOLOJİSİ BEN'İN İÇİNDEKİ ÖTEKİ

Semra Kotan
309 s., 165x240 mm
Kaynakça var, dizin yok.
ISBN: 978-625-8108-03-3

Copyright © Bu kitabın Türkiye'deki her türlü yayın hakkı Eğitim Yayınevi'ne aittir. Bütün hakları saklıdır. Kitabın tamamı veya bir kısmı 5846 sayılı yasanın hükümlerine göre kitabı yayımlayan firmanın ve yazarlarının önceden izni olmadan elektronik/mekanik yolla, fotokopi yoluyla ya da herhangi bir kayıt sistemi ile çoğaltılamaz, yayımlanamaz.

EĞİTİM
yayınevi

Yayınevi Türkiye Ofis: İstanbul: Eğitim Yayınevi Tic. Ltd. Şti., Atakent mah. Yasemen sok. No: 4/B, Ümraniye, İstanbul, Türkiye

Konya: Eğitim Yayınevi Tic. Ltd. Şti., Fevzi Çakmak Mah. 10721 Sok. B Blok, No: 16/B, Safakent, Karatay, Konya, Türkiye
+90 332 351 92 85, +90 533 151 50 42, 0 332 502 50 42
bilgi@egitimyayinevi.com

Yayınevi Amerika Ofis: New York: Egitim Publishing Group, Inc.
P.O. Box 768/Armonk, New York, 10504-0768, United States of America
americaoffice@egitimyayinevi.com

Lojistik ve Sevkiyat Merkezi: Kitapmatik Lojistik ve Sevkiyat Merkezi, Fevzi Çakmak Mah. 10721 Sok. B Blok, No: 16/B, Safakent, Karatay, Konya, Türkiye
sevkiyat@egitimyayinevi.com

Kitabevi Şubesi: Eğitim Kitabevi, Şükran mah. Rampalı 121, Meram, Konya, Türkiye
+90 332 499 90 00
bilgi@egitimkitabevi.com

İnternet Satış: www.kitapmatik.com.tr
+90 537 512 43 00
bilgi@kitapmatik.com.tr

ilk okuyan siz olun
kitapmatik
internetteki kitapçınız

boşaltılmasını sağlamaktır. Bu sayede varoluşsal düzlemde ben ve öteki ikiliği noktasında karakterle kurduğu özdeşlik sonrası insanlar geçek korkularından arındırılmış olmaktadır. Sonuç olarak ideolojik biçimde idealize edilen toplum gerçek korkularından arındırılmış olan toplumdur.

KAYNAKÇA

Abisel, N. (1989). *Sessiz Sinema*, Ankara: A. Ü. Byyo Yayınları.

Abisel, N. (1995). *Popüler Sinema ve Türler*, İstanbul: Alan Yayıncılık

Adorno, T. W. (2005). *Culture İndustry Reconsidered* The Culture Industry: Selected Essays On Mass Culture, London: Routledge

Aktulum, K. (2000). *Metinlerarası İlişkiler*, Ankara: Öteki Yayınları

Althusser, L. (1991). *Marxism And Humanism*, Hutheon: For Marx Verso.

Althusser, L. (1991). *Ideology And Ideological State Apparatuses*, Lenin And Philosophy And Other Essays, Monthly Review Press.

Althusser, L. (1991). *Özeleştiri Öğeleri*, İstanbul: Belge Yayınları

Althusser, L. (2004). *Sanat Üzerine Yazılar*, Alp Tümertekin, Z. İlkgelen (Çev), İstanbul: İthaki Yayınları

Altman, R. (2003). "*Tür Sinemas*ı". Dünya Sinema Tarihi. Geoffrey Nowellsmith (Der). İstanbul: Kabalcı Yayınevi (322-333).

Altun, F. (2005). *Modernleşme Kuramı*: *Eleştirel Bir Giriş,* İstanbul: Küre Yayınları.

Anderson, B. (1994) *Hayali Cemaatler*, (Çev. İskender Savaşır). İstanbul: Metis Yayınları.

Andrew, J. D. (2010). *Büyük Sinema Kuramları*, İstanbul: Doruk Yayımcılık.

Arabî, İ. M. (2006). *Fusûsu'l-Hikem*, Çeviri ve Şerh: Ekrem Demirli, İstanbul: Kabalcı

Aristoteles. (1996). *Metafizik*. Çev: Ahmet Arslan. İstanbul: Sosyal Yayınları

Aristoteles. (2004). *Retorik.* (Çev: Mehmet H. Doğan), İstanbul: Yapı Kredi Yayıncılık.

Arslan, A. (2008). *Reenkarnasyon*, İstanbul: Nesil Yayınları.

Aytekin, M. (2013). "Korku Sinemasında Türler", *Atatürk İletişim* (5), Temmuz:63-85.

Aziz, A. (1982). *Toplumsallaşma ve Kültürel İletişim*, Ankara: Ankara Ünv. Basın-Yayın Yüksekokulu Yayınları No:2.

Bağla, L. (1977), *Antonio Gramsci ve Aydınların Rolü Sorunu*, 70'lerin Birikimi, Http://Www. Birikimdergisi.Com/Birikim/Dergiyazi.Aspx?Did=2&Dsid=271&Dyid=4 180 01/06/2020 tarihinde erişilmiştir.

Bandura, A. (1977*). Social Learning Theory*, New Jersey: Printice Hail Inc., Englewood Cliffs.

Bandura, A. (1999). *Social Cognitive Theory: An Agentic Perspective. Asian Journal Of Social Psychology*, *2,* 21-41.

Barnes. J. (2002). *Aristoteles*. (Çev. B. Öcal Altın). İstanbul: Altın Kitap Yayınları.

Barthes, R. (1988). *Anlatıların Yapısal Çözümlemesine Giriş*, Çev: N. Rifat, S. Rifat, İstanbul: Gerçek Yayınevi.

Barthes, R. (1993). *Göstergebilimsel Serüven*, Çev. Mehmet Rıfat-Sema Rıfat, İstanbul: Yapı Kredi Yayınları.

Bauman, Z. (2002). *Sosyolojik Düşünmek*, (Çev. A. Yılmaz), İstanbul: Ayrıntı Yayınları.

Bauman, Z. (2003). *Modernlik ve Müphemlik,* (İ.Türkmen, Çev.), İstanbul: Ayrıntı Yayınları.

Befu, H. (1999*). Demonizing The "Other", R. Wistrich İçinde, Demonizing The Other: Antisemitism, Racism And Xenophobia, Amsterdam*: The Harwood Academic Publishers, 17-31

Benjamin, W. (1969). *Illuminations, Trans*. Harry Zohn, Ed. Hannah Arendt, New York: Schockenbooks

Benjamın, W. (1984). *Brecht'i Anlamak*, Çev: Haluk Barışcan ve Aydın İşisağ, 1.Basım. İstanbul: Metis Yayınları.

Benjamin, W. (2002). *Tekniğin Olanaklarıyla Yeniden Üretilebildiği Çağda Sanat Yapıtı*. Pasajlar İçinde (Ss. 50-87) (Çev. A. Cemal). İstanbul: Yky.

Benjamin, W. (2008). *The Work Of Art İn The Age Of Its Technological Reproducibility And Other Writings On Media*, Trans. Edmund] Jephcott, Rodney Livingstone, Howard Eiland, And

Berktay, Fatmagül. (2000). *Tek Tanrılı Dinler Karşısında Kadın*. İstanbul: Metis Yayınları

Berman, M. (1983). *All That Is Solid Melts into Air: The Experience of Modernity, Katı Olan Her Şey Buharlaşıyor: Modernite Deneyimi*, çev. Ü. Altuğ, B. Peker (1994/2004) İstanbul: İletişim Yayıncılık.

Besser A., Zeigler ve Hıll, V. (2010). "The Influence Of Pathological Narcissism On Emotional And Motivational Responses To Negative Events: The Roles Of Visibility And Concern About Humiliation", *Journal Of Research İn Personality*, (44), 520- 534.

Blau, H. (1957). "Brecht's „Mother Courage The Rite Of War And The Rhythm Of Epic." *Educational Theatre Journal* 9. 1 (Mar., 1957): Pp. 1-10. Jstor. Web. 04.05.2012

Bodur, O. (2017). "Hadislere Göre Deccalin Özellikleri", *Akademik Bakış Dergisi*, *Uluslararası Hakemli Sosyal Bilimler E-Dergisi,* Sayı:59, Ocak-Şubat, s:90-102

Bogdan, R. C., Biklen, S. K. (1992). *Qualitative Research For Education: Introduction And Methods.* Boston: Allyn And Bacon.

Bottomore, T. (2016). *Frankfurt Okulu ve Eleştirisi*, Çev: Ümit Hüsrev Yolsal, 2. Baskı, İstanbul: Say Yayınları,

Bozkurt, N. (2004). *Sanat ve Estetik Kuramları*; Bursa: Asa Yayınları

Brehti, B. (1973). *Dialektika Në Teatër*. Pristina.

Brecht, B. (1987). *Sanat Üzerine Yazılar*, K. Şipal (Çev.) İstanbul: Cem Yayınevi

Brecht, B. (2011). *Epik Tiyatro*, Çev. Kamuran Şipal, İstanbul: Agora Kitaplığı.

Burger, J. M. (2006). *Kişilik* (Çev. Erguvan Sarıoğlu, İ. D.). İstanbul: Kaknüs Yayınları

Buscombe, E. (1977). *Sound And Color* Jump Cut, No:17

Butler, A. M. (2011). *Film Çalışmaları*, Çev: Ali Toprak, İstanbul: Kalkedon Yayınları.

Cambell, J. (1992). *İlkel Mitoloji Tanrının Maskeleri*, Ankara: İmge Yayınları.

Cammarota, J. (2011). "Blindsided By The Avatar: White Saviors And Allies Out Of Hollywoodand İn Education, Review Of Education", *Pedagogy, And Cultural Studies,* 33(3), s:125-165

Can, Ş. (1997*). Klasik Yunan Mitolojisi*. İstanbul: İnkılâp Kitabevi.

Canetti, E. (2010). *Kitle ve İktidar*, Çeviren: Gülşat Aygen, İstanbul, Ayrıntı Yayınları, 2010.

Carroll, N. (1981). "Nightmare And The Horror Film: The Symbolic Biology Of Fantastic Beings", *Film Quarterly*, 34(3), 16-25.

Cevizci, Ahmet. (2000). *Felsefe Sözlüğü*, İstanbul: Paradigma Yayınları.

Cevizci, A. (2005). "Artı Değer", *Felsefe Sözlüğü*, İstanbul: Paradigma Yayınları

Cevizci, A. (2005). "Sınıf Çatışması", *Felsefe Sözlüğü*, İstanbul: Paradigma Yayınları

Cherry, B. (2009). *Horror.* New York: Routledge

Christine G. (1992). *Genre, The Clnema Book*, (Ed., Pam Cook), Bfl, 4th. Edition, London, 1992, S. 58

Christine G. K. (1992). *A Contemporary Film Noir And Feminist Criticism, Yvomen İn Film Noir*, (Ed., E. Ann Kaplan), Bfı, 7th.Edition, London, S. 11 Company, New York, 1902, S. 543.

D, Evans. (1997). *Dictionary Of Lacanian Psychoanalysis*, London. Routledge.

David, D. (1983). *The Samura! Films Of Akira Kurosawa,* Michigan: Umı Research Press, Ann Arbor.

Dawkins, R. (1976). *The Selfish Gene*. Oxford: Oxford University Press.

Debord, G. (1996). *Gösteri Toplumu*. (O. Taşkent. A. Ekmekçi, Çev.) İstanbul: Ayrıntı Yayınları.

Della M.P. (2013). *İnsanın Değeri Üzerine Söylev*. Çec: Levent Özşar, Bursa: Biblos Yayınları.

Derrida, J. (1994). *Göstergebilim ve Gramatoloji*. (Çev. T. Akşin), İstanbul: Afa Yayıncılık.

Derrida, J. (2007). *Marx'ın Hayaletleri*, Çev. Alp Tümertekin, İstanbul: Ayrıntı Yayınları.

Dorsay, A. (1986). *Beyazperdede Kırmızı Filmler*, İstanbul: Cep Kitapları Aş., Mayıs-1986.

Esmer, S. (2017). *Kült Zombi Yapımı 'Of The Dead' Filmlerinin Yönetmeni George Romero Hayatını Kaybetti,* https://medyascope.tv/2017/07/17/kult-zombi-yapimi-of-the-dead-filmlerinin-yonetmeni-george-romero-hayatini-kaybetti/ adresinden 15.04.2020 tarihinde erişilmiştir.

Eagleton, T. (1996). *İdeoloji* (M. Özcan, Çev.). İstanbul: Ayrıntı Yayınları

Faırclough, N. Ve Wodak, R. (1997). *Critical Discourse Analysis. In: Introduction To Discourse Analysis*, Van Dijk, T.A. (Ed.), London Press.

Farthıng, S. (2012). (Genel Editör), *Sanatın Tüm Öyküsü*, İstanbul: Hayalperest Yay.

Fayda, M. (1991*).* "Ammar B. Yasir", *TDV* İslam Ansiklopedisi 3. Cilt. İstanbul: Diyanet Yayınları

Felton, D. (1999*). Haunted Greece And Rome Ghost Stories From Classical Antiquity*. Texas: University Of Texas Press.

Fıchter, J. (1996). *Sosyoloji Nedir*, Ankara: Atilla Kitapevi.

Fıschoff, S. (2005). *The Evolution Of Music İn Film And İts Psychological Impacton Audiences.* Http://Web.Calstatela.Edu/Faculty/Abloom/Tvf454/5filmmusic.Pdf

Fiske, J. (1987). *Television Culture.* Londra: Routledge (7. Bölüm: 'Intertextuality')

Fiske, J. (1996). *İletişim Çalışmalarına Giriş*, (Çev. Süleyman İrvan), Ankara: Ark Yay

Forgacs, D. (2010), *Gramsci Kitabı Seçme Yazılar 1916-1935*, Yıldız, (Çev.), İstanbul: Dipnot Yayınları.

Foucault, M. (1969). *Bilginin Arkeolojisi Ve Dil Söylemi* İstanbul: Ayrıntı Yayınları

Foucault, M. (1987). *Söylemin Düzeni*, Çev. Turhan Ilgaz, İstanbul: Hil Yayınları.

Foucault, M. (2000a). *Hapishanenin Doğuşu*, (Çev. M. A. Kılıçbay), (2. Basım) İstanbul: İmge Yayınları.

Foucault, M. (2010). *Cinselliğin Tarihi*, (Çev: Hülya Uğur Tanrıöver), İstanbul: Ayrıntı Yayınları.

Fraylıng, C. (2009). (Der.) *Vampirizm*. (Çev. Elif Ersavcı), İstanbul: Varlık Yayınları

Freud, S. (1905). *Three Essays On The Theory Of Sexuality*.

Freud, S. (1997a). *Kadın Cinselliği. Cinsellik Üzerine*, (Çev.: S. Budak). (S. 357-379). Ankara: Öteki Yayınları.

Freud, S. (2007). *Sanat ve Sanatçılar Üzerine*; Çev. Kamuran Şipal; İstanbul: Bozak Yayınları.

Freud, S. (2015). *Psikanalize Giriş*. Çev. Cem A. İdemen, İstanbul: Cem Yayınevi.

Fromm, E. (2005). *The Crisis Of Psychoanalysis*.

Frye, N. (2015). *Eleştirinin Anatomisi*, (İng'den Çev. Hande Koçak). İstanbul: Ayrıntı Yayınları, .

G.W.F Hegel, (1978). *Hegel's Philosophy Of Right*, Çev. T. M. Knox, Usa: Oxford University Press.

Gasset, O. (2011). *İnsan ve Herkes*. (Çev. Nuriye Gül Işık), İstanbul: Metis Yayınları

Gasset, Y. O. (1995). *Öteki'nin Yarattığı Tehlike ve Ben'in Yarattığı Şaşkınlık*, İnsan ve Herkes, Çeviren N. Gül Işık, İstanbul: Metis Yayınları

Geras, N. (1985). *Althusser'in Marksizm Anlayışı: Bir Değerlendirme Siyaset Bilimine Temel Yaklaşımlar* (Der. K.Sayıbaşılı). Ankara: Birey Toplum.

Giddings, F. H. (1896). *The Principles Of Sociology; An Analysis Of The Phenomena Of Association And Of Social Organization*, New York: The Macmillan Company.

Golding, P. Ve Murdock G. (1991). "Culture, Communications And Polticial Economy". (In) *Mass Media And Society*. (Eds): James Curran And Micheall Gurevitch, New York: Edward Arnold. 15-32

Gölcük, Ş. (1999). *G. Güncel Dini Konular*, "Kur'an ve Reenkarnasyon". Ankara: Diyanet İşleri Başkanlığı Yayınları.

Gramsci, A. (1967). *Aydınlar Ve Toplum* (V.Günyol, F.Edgü Ve B.Onaran, Çev.). İstanbul: Çan Yayınları.

Gramsci, A. (1971). *Selection From The Prison Notebooks*, Q. Hoare ve G.N. Smith, (Edt. /Çev.), London: Lawrence And Wishart

Gramsci, A. (1986). *Hapishane Defterleri*- Seçmeler (Adnan Cemgil, Çev.). İstanbul: Belge Ya-Yayınları.

Gramsci, A. (1992). *Prison Notebooks*: Volume I. Translated By J. A. Buttigieg. New York: Columbia University Press.

Gramsci, A. (1997). *Hapishane Defterleri* İstanbul: Belge Yayınları.

Gramsci, A. (2007). *Hapishane Defterleri: Felsefe ve Politika Sorunları* – Seçmeler. A. Cemgil (Çev.). İstanbul: Belge Yayınları.

Gramsci, A. (2010). *Gramsci Kitabı: Seçme Yazılar*, 1916-1935, D. Forgacs (Ed), (Çev., İ. Yıldız), Ankara: Dipnot.

Grant, B. K. (1977). *Film Genre*: London: Scarecrow Press.

Güçhan, G. (1999). *Tür Sineması Görüntü ve İdeoloji, Eskişehir*: Anadolu Üniversitesi İletişim Bilimleri Fakültesi Yay.

Hall, S. (1996). "The Problem Of İdeology: Marxism Without Guarantees". *Stuart Hall: Critical Dialogues İn Cultural Studies.* Morley And Chen (Der.) İçinde. Londra: Routledge. 25-47.

Hampson, N. (1991). *Aydınlanma Çağı*, (Jale Parla, Çev). İstanbul: Hürriyet Vakfı Yayınları.

Hansen, M. (1998). *Benjamin And Cinema*: Not A One-Way Street, Critical Inquiry 25, 2,

Herodotos. (2004).*Heredot Tarihi*, Çev.Müntekim Ökmen. İstanbul: İş Bankası Kültür Yayınları

Hıdıroğlu, İ. Ve Kotan, S. (2020). "X Men Film Serisinde Yaratma Eyleminin Temsili: Tanrısal Özelliklere Evrilen İnsan Anlatımı Üzerine İslami Açıdan Bir Değerlendirme", *Gümüşhane Üniversitesi İletişim Fakültesi Elektronik Dergisi* 8(1), s:387-415

Hirsch, R. (2003*).* "Dialectics And Logic". *Cultural Logic*, 1-28.

Hockley, L. (2004). *Film Çözümlemesinde Jungcu Yaklaşım*, İstanbul: Es Yayınları.

Homer, S. (2005). *Jacques Lacan*. Çev. Abdurrahman Aydın, Ankara: Phoneix.

Horkheimer, M. ve Adorno, T. W. (2010). *Aydınlanmanın Diyalektiği*, (Nihat Ülner & Elif Öztarhan Karadoğan, Çev). İstanbul: Kabalcı Yayınevi.

Horkheimer, M. (2014). "Toplum Felsefesinin Mevcut Durumu ve Bir Toplumsal Araştırma Enstitüsünün Görevleri", *Felsefelogos: Eleştirel Teori*, (53), 7- 17. (S. Öztekin, Çev.), İstanbul: Fesatoder Yayınları.

Horney, K. (1991). *Kendi Kendine Psikanaliz*. Çev. S. Budak, Ankara: Öteki Yayınevi.

Hökelekli, H. (1991*). "Ölüm ve Ölüm ötesi Psikolojisi*", *Uludağ Üniversitesi İlahiyat Fakültesi Dergisi,* 3(3), 151-165.

Hullot-Kentor, R. (2006). *Things Beyond Resemblance:* On Theodor W. Adorno. New York: Columbia University Press.

İri, M. (2011). *Sinema Araştırmaları, Kuramlar, Kavramlar, Yaklaşımlar*, İstanbul: Derin Yayınları.

J, Kristeva. (1995). *New Maladies Of The Soul*, Columbia: Columbia University Press.

James M. B. (1902). (Ed.), *Dictionary Of Philosophy And Psychology*, Vol: 2, The Macmillan Company, New York, 1902, S. 543.

James M. B. (1902). (Ed.), *Dictionary Of Philosophy And Psychology*, Vol: 2, The Macmillan

Jung, C. G. (2006). *Analitik Psikoloji*, Ender Gürol (Çev), İstanbul: Payel Yayınları.

Jung, C. G. (2008). *Anılar, Düşler, Düşünceler*, İris Kantemir (Çev), Aniela Jaffe (Hzl), İstanbul, Can Yayınları.

Kafka, Franz. (2016). *Dönüşüm*, (G. Sert Çev.). İstanbul: İş Bankası Kültür Yayınları.

Kant, I. (1984). *Aydınlanma Nedir? Sorusuna Yanıt*, Seçilmiş Yazılar, İstanbul: Remzi Kitabevi

Kant, I. (2006). *Yargı Yetisinin Eleştirisi* (A. Yardımlı, Çev.). İstanbul: İdea Yayınevi.

Kawin, Bruce F. (1986). *Children Of The Light, Film Genre Reader*, (Ed.,Barry Keith Grant), University Oftexas Press, Austin, s. 236-257.

Kazancı, M. (2003). *Althusser ile İdeoloji Üzerine Yapılamamış Bir Söyleşi*, Ankara Üniversitesi İletişim Araştırmaları Yayını. Erişim Tarihi: 17.06.2019, Dergiler.Ankara.Edu.Tr/Dergiler/23/668/8512. Pdf

Kazancı, M. (2006). "Althusser, İdeoloji ve İdeoloji ile İlgili Son Söz". İstanbul Üniversitesi İletişim Fakültesi Dergisi, 67-93.

Kearney, R. (2012). *Yabancılar, Tanrılar ve Canavarlar: Ötekiliği Yorumlamak* (B. Özkul, Çev.), İstanbul: Metis Yayınevi.

Kılıç, Z. (1998). *Cumhuriyet Türkiye'sinde Kadın Hareketlerine Genel Bir Bakış*, A. B. Hacımirzaoğlu, D. Özkan (Ed.). 75 Yılda Kadınlar ve Erkekler. İstanbul: Tarih Vakfı Yayınları

Kierkegaard. (1997). *Yaşadığımız Çağ*, Çev: Nedim Çatlı, İstanbul: Ayrıntı Yayınları.

Klein, M. (1930). "The Importence Of Symbol- Formation İn The Developmente Of The Ego", *International Journal Of Psycoanalysis*, 24-39

Kocabıyık, E. (2010). *Aynadaki Narkissos: Her Şey ve Hiçbir Şey Olarak Yüz*, 2. Bs., İstanbul: Boğaziçi Üniversitesi Yayınevi.

Kraceaur, S. (2011). *Caligari'den Hitler'e: Alman Sinemasının Psikolojik Tarihi*. Ankara: De Ki Basım.

Krishan K. (1995*). Sanayi Sonrası Toplumdan Post-Modern Topluma; Çağdaş Dünyanın Yeni Kuramları*, (Çev. Mehmet Küçük), Ankara: Dost Kitabevi Yayını.

Kristeva, J. (1972). *Bachtin, Das Wort Der Dialog Und Der Roman*, Literaturwissenschaft Und Linguistik. Ergebnisse Und Perspektiven, Bd.3, Athenäum, Frankfurt.

Lapierre, J.W. (1981). *İdeoloji Nedir?* İlimler ve İdeolojiler, Çev. Fahrettin Arslan, Ankara: Umran Yayınevi

Larrain, J. (1979). *The Concept Of Ideology*: Hutchinson Press

Lasch, C. (2006) *Narsisizm Kültürü*, (Çev., Öztürk, S. Ve Yolsal, Ü.H.), Ankara: Bilim ve Sanat Yayınevi.

Le Bon, G. (2005). *Kitleler Psikolojisi*, Çev: Yunus Ender, İstanbul: Hayat Yayınları.

Lefevbre, H. (1964). *Sociologie De Marx*. Paris: Puf Collection Sup.

Levi, A. W. (2002). *Modern Felsefe, Felsefe Tarihine Giriş*, (Çev: Ahmet Cevizci), Paradigma Yayınları.

İstanbulülgener, Sabrı F., *Zihniyet Aydınlar ve* İzm›ler, Ankara: Mayaş Yayınları.

Levy, K. N., Ellison, W. D., & Reynoso, J. S. (2011). "A Historical Review Of Narcissism And Narcissistic Personality". In W. K. Campbell & J. D. Miller (Eds.), *The Handbook Of Narcissism And Narcissistic Personality Disorder, Theoretical Approaches, Empirical Findings, And Treatments* (Pp. 3-13). Hoboken, Nj: John Wiley & Sons, Inc London: The Belknap Press Of Harvard University Press.

Lotman, Y. M. (2012). *Sinema Göstergebilimi*, Çeviren: Oğuz Özügül, 3.Bs., Ankara: Birleşik Dağıtım Kitabevi.

Low, B. (1998). *Mind-Growth Or Mind-Mechanization? The Cinema İn Education*. Close Up 1927-1933: Cinema And Modernism. James Donald, Anne Friedberg ve Lauramarcus (Der.) İçinde. London: Cassell. 247-250.

Mannheim, K. (1936). *Ideology And Utopia*, New York: Harcourt, Brace, A Harwest Book.

Mardin, Ş. (1995). *İdeoloji,* İstanbul: İletişim Yayınları,

Marshall, G. (1988). *Sosyoloji Sözlüğü* (Çev. Osman Akınhay-Derya Kömürcü). Ankara: Bilim ve Sanat Yayınları.

Marshall, G. (1999). *Sosyoloji Sözlüğü*, (Çev.) Osman Akınhay ve Derya Kömürcü, Ankara: Bilim ve Sanat Yayınları.

Marx K. Engels F. (1974). *The German Ideology, Lawrance And Wishart*, Londra.

Marx, K. (1973). *A Preface To A Contribution To Critique Of Poltical Economy Selected Works,* Londra: C.I, Lawrance And Wishart.

Marx, K, (2005). *1844 El Yazmaları Ekonomi Politik ve Felsefe*, Çeviri: Kenan Somer, Ankara: Sol Yayınları

Marx, K., & Engels, F. (2018). *Komünist Manifesto.* (T. Bora, Çev.) İstanbul: İletişim Yayınları.

May, R. (2003). *Yaratma Cesareti*, Çev.: Alper Oysal, 8. Basım, İstanbul: Metis Yayınları.

Mcarthur, L. Z. (1972). "The How And What Of Why: Some Determinants And Consequences Of Causal Attributions". *1. Pers. Soc. Psychol*. 22(1), 71-93.

Mclellan, D. (1999). *İdeoloji*, (Çev. Ercüment Özkaya). Ankara: Doruk Yayınları.

Mcquail, D. (1987). *Mass Communication Theory*: An Introduction (2nd Edn.). Londra: Sage.

Mengüşoğlu, T. *İnsan Felsefesi*, Remzi Yayınevi, İstanbul 1988.

Meyer H. A. (1999). *A Glossart Of Literary Terms*, Usa: Seventh Edition, S.317.

Mitry, Jean. (1963). *Esthéthique Et Psychologie Du Cinema* (Paris: Editions Universitaires, 2vols). Page References Are To The English Translation By Christopher Kingas Te Aesthetics And Psychology Of The Cinema [Sic] (Bloomington, Ia:Indiana University Press, 1997)

Morettı, F. (2005). *Mucizevi Göstergeler*. (Çev.: Zeynep Altıok Akatlı), İstanbul: Metis Yayınları

Mulvey, L. (2008). *Görsel Haz ve Anlatı Sineması*, Çev. Nilgün Abisel, Sinema/Tarih/Kuram/Eleştiri Der. S Büker ve G Topçu Ankara: G. Ü. İletişim Fakültesi

Neale, S. (1980). *Genre. Londra: British Film Institute* [Yalnızca Film ile İlgili]; Tony Bennett, Susan Boyd-Bowman, Colin Mercer & Janet Woollacott (Ed.) (1981): Londra: British Film Institute/ Open University Press.

Nietzsche, F. (1993). *The Birth Of Tragedy, London*: Penguin Books.

Nietzsche, F. (2003b). *Müziğin Ruhundan Tragedyanın Doğuşu*, Çev. İsmet Zeki Eyüboğlu, İstanbul: Say Yayınları.

Nietzsche, F. (2005 B). *Tragedyanın Doğuşu*, Çev. Mustafa Tüzel, İstanbul: İthaki Yayınları

Nietzsche, F. (2005). *Yunan Tragedyası Üzerine İki Konferans*, Çev. M. Kahraman, Say Yayınları,

Ollman, B. (2008). *Yabancılaşma: Marx'ın Kapitalist Toplumdaki İnsan Anlayışı*, Çev. Ayşegül Kars. İstanbul: Yordam Kitap.

Onur, H. (2011). "Almanya'da Farklı Olmak: Entegrasyon ve Hoşgörü Kavramına Eleştirel Bir Bakış", *Bilig* (58), 173-202.

Oskay, Ü. (1981 A). "Benjamin'de Tarih, Kültür ve Fantazya Anlayışı", *Oluşum, 43,* 4-15.

Oskay, Ünsal. (1994). *Çağdaş Fantazya*, İstanbul: Der Yayınları.

Others, Ed. Michael W. *Jennings, Brigid Doherty, And Thomas Y. Levin.* Cambridge Press

Özakkaş T. (2004). *Bütüncül Psikoterapi* S. 120, 123, İstanbul: Litera Yayıncılık

Özer, Ö. (2011). *Haber Söylem İdeoloji Eleştirel Haber Çözümlemeleri*, Konya – İstanbul: Literatürk.

Özön, N. (2008). *Sinema Sanatına Giriş*, İstanbul: Agora Kitaplığı.

Öztürk, R. (2000). *Sinemada Kadın Olmak*, İstanbul: Alan Yayıncılık

Parekh, B. (1982). *Marx's Theory Of İdeology*. London: Baltimore

Parla, Jale. (2011). *Türk Romanında Yazar ve Başkalaşım*, İstanbul: İletişim Yayınları

Pavis, P. (2000). *Gösterimlerin Çözümlemesi: Tiyatro-Mim-Dans-Dans Tiyatrosu-Sinema* (Çeviren: Şehsuvar Aktaş). Ankara: Dost Kitabevi.

Peirce, C. (1984). *Writings Of Charles S. Pierce*. Cilt: 2.

Pınn, A. (1998). *Varıetıes Of Afrıcıan American Religıous Experience*, Augsburg Fortrs Publishers.

Platon, (1975). *Büyük Hippias*, Çev. Oya Özay, İstanbul: Hürriyet Yayınları.

Platon. (1995). *Devlet*, Çev. Sabahattin Eyüboğlu-M. Ali Cimcoz, İstanbul: Remzi Kitabevi,

Platon, (1998). *Philebos*, Çev. Sabri Esat Siyavuşgil, İstanbul: Dünya Klasikleri

Portelli, H. (1982). *Gramsci ve Tarihsel Blok*, Ankara: Savaş Yayınları.

Punter, D., Byron, G. (2004). *The Gothic*, United Kingdom, Blackwell Publishing, S.8.

Punter, D. Ve Glennis B. (2004). *The Gothic*. Malden: Blackwell Publishing.

Evans, R, W. (1995). *The Great Doctrines Of The Bible, Moody Publishers*, Chicago: Illinois.

Coward, R., Ellis, J. (1985). *Dil ve Maddecilik*, Çev: E. Tarım, İstanbul: İletişim Yay.

Rabassıere, H. (1960). *In Defense Of Television*, Mass Culture, İbid. 368-374.

Rabıger, M. (1998). *Directing The Documentary*, Usa: Focal Press.

Rıtzer, G. (2016). *Büyüsü Bozulmuş Dünyayı Büyülemek*, Çev. Şen Süer Kaya, 3. Baskı., İstanbul: Ayrıntı Yayınları.

Robert, A. (1989). "Bursting Bubbles: "Soap Opera" Audiences And The Limits Of Genre". Ellen Seiter, Hans Borchers, Gabriele Kreutzner & Eva-Maria Warth (Ed.): *Remote Control: Television, Audiences And Cultural Power* İçinde. Londra: Routledge, S. 44-55.

Rosenberg, D. (2017). *Dünya Mitolojisi, Büyük Destan ve Söylenceler Antolojisi*, Ankara: İmge Kitabevi,

Ryall, T. (1975/6). 'Teaching Through Genre', *Screen Education 17,* 27–33.

Ryan, M. (2015). *Sinema Politikaları: Söylem, Psikanaliz, İdeoloji* (H. Erkılıç, Çev.). Sinecine, 6(2), S. 77-90

Ryan, M. Kellner D. (2010). *Politik Kamera,* (Çev. Elif Özsayar), İstanbul: Ayrıntı Yay

Sancar Ü. S. (1997). *İdeolojinin Serüveni*. Ankara: İmge Yayınları

Schaffer. J.M. (2000). *Art Of The Modern Age Philosophy Of Art From Kant To Heidegger*, Çev. S. Rendall, Paris: Princeton University Press.

Schultz, D. P. Ve Schultz, S. E. (2016). *A History Of Modern Psychology*. Boston, Ma: Cengage Learning.

Scognamıllo, G. (2014). *Korkunun ve Dehşetin Kapıları*. İstanbul: Bilge Karınca Yayınları.

Scognamillo, G. (1996). *Korkunun Sanatları* (Korku ve Sanat), İstanbul: İnkılap Kitapevi.

Scognamillo. (1997). *Dehşetin Kapıları*. 2. Basım, İstanbul: Kamer Yayınevi.

Scognamillo, G. (2004). "*İtalyan Korku Sinemasının Altın Çağı*", *Seyir (Sinema Dergisi),* İstanbul: Pentimento Yayıncılık, No: 1, s:22-95

Shakespeare, W. (1965). *Hamlet.* Sabahattin Eyuboğlu (Çev.). İstanbul: Remzi Kitabevi.

Slattery, M. (2007). *Tarihsel Materyalizm, Sosyolojide Temel Fikirler*, Çeviri: Ümit Tatlıcan, Yayına Hazırlayan: Ümit Tatlıcan, Gülhan Demiriz, İstanbul: Sentez Yayıncılık

Sobchack, V. (1990). "The Virginity Of Astronauts: Sex And The Science Fiction Film" In*:* Kuhn, A., Ed. Alien Zone: *Cultural Theory And Contemporary Science Fiction*. New York: Verso, 103–115.

Solmaz, M. (2019). "Reich, Deleuze & Guattari ve Lyotard'ın Arzu Anlayışlarından Hareketle Kapitalizm ve Arzu İlişkisi", *Gaziantep University Journal Of Social Sciences,* 18(1), 140-161, Araştırma Makalesi

Stam, R. (2000). *Film Theory*. Oxford: Blackwell

Straus, L. (1981). *The Naked Man, Introduction To A Science Of Mythology*, Vol. 4. New York Harper & Row.

Stuart, S. (2006). *Postmodern Düşüncenin Eleştirel Sözlüğü*, Ankara: Ebabil Yayınevi.

Stuart H. (2014). *Bilimin Geri Tarafı: İdeoloji ve 'Bilgi Sosyolojisi,* Can Şahan (Der. Ve Çev.), İdeoloji Üzerine: Eleştirel İdeoloji Analizleri, İstanbul: Kuram Yayınları

Sumner, C. (1979). *The Semiology Of Roland Barthes*, Reading Ideologies, Academic Press.

Swales, J. M. (1990). *Genre Analysis.* Cambridge: Cambridge University Press [Özellikle Dilbilime Odaklı].

Şahin, V. (2017). *Turgut Uyar'ın Şiirlerinde "Ben ve Öteki"nin Görüntü Düzeyleri*, Ankara: Akçağ Yayınları.

Şener, S. (2006). *Dünden Bugüne Tiyatro Düşüncesi*, 4. Basım, Şubat, Ankara: Dost Kitabevi Yayınları,

Şimşek, G. (2013). "Küreselleşme Yerelleşme Ekseninde Bir Örnek: Ada*:* Zombilerin *Düğünü". The Turkish Online Journal Of Design, Art And Communication, Tojdac.* April, 3(2), 29-37.

Taburoğlu, Ö. (2013). *Resim, Söz ve Yazı*, İstanbul: Doğu Batı Yayınları.

Tatar, B. (2004 a). *Hermenötik*. İstanbul: İnsan Yayınları.

Tekin, M. (2006). *Roman Sanatı 1 Romanın Unsurları* İstanbul: Ötüken Yayınları.

Therborn, G. (1980). *The Ideology Of Power And The Power Of Ideology*, Londra: Verso.

Therborn, G. (2006). *Frankfurt Okulu*, Frankfurt Okulu, Çeviri: Emre Bağce, Ankara: Doğu Batı Yayınları.

Thomas, S. (1977). *Tlıe Structural Influence, Film Geore Reader*. Chicago: Univercity of Chicago Press.

Tony B. (1990). *Oulslde Literatüre*, London: Routledge.

Tudor, A. (1974). *Image And Influence: Studies İn The Sociology Of Film*. Londra: George Allen & Unwin.

Tunalı, İ. (1993). *Grek Estetiği*, İstanbul: Remzi Kitabevi

Tunalı, İ. (2012). *Estetik.* (14. Baskı). İstanbul: Remzi Kitabevi

Tura, S. M. (1996). *Freud'dan Lacan'a Psikanaliz*, Ayrıntı: İstanbul

Tusca, J. (1985). *The American West İn Film*, Greenwood Press, Connecticut, 1985

Tuzcuoğlu, N. (1995). "Psikanaliz Kuramı ve Özellikleri", *M. Ü. Atatürk Eğitim Fakültesi Eğitim Bilimleri Dergisi* Yıl: 1995, Sayı: 7, 275-285.

Van Dijk, T.A., (2003). *Söylem ve İdeoloji: Çok Alanlı Bir Yaklaşım, Söylem ve İdeoloji Mitoloji, Din, İdeoloji İçinde*, Der. Çoban B., Özarslan Z., Çev. Çoban B. Özarslan Z. İstanbul: Su Yayınları

Voloşinov, V.N. (2001). *Marksizm ve Dil Felsefesi*, Çeviren: Mehmet Küçük, İstanbul: Ayrıntı Yayınları.

Wallace, R. A. Ve Allison W. (2012). *Çağdaş Sosyoloji Kuramları*, Çev. L. Elburuz, M. Rami Ayas, Ankara: Doğu Batı Yayınları.

Walter, S. (1991). *Çağdaş Felsefede Kaygı Sorunu, Korku ve Kaygı*, (Der.Hoimar Von Ditfurth), (Çev., Nasuh Barın), İstanbul: Metis Yayınlar. S. 8.

Weber, A. (1905). *Histoire De La Philosophie Europecnne*, Paris: Philosophia Yayınevi.

William, I. R. (1996). *Promoting Polyarchy: Globalization, Us Intervention And Hegemony*, Cambridge: Cambridge University Press.

Williams, R. (1990). *Marksizm ve Edebiyat*, İstanbul: Adam Yayınları

Wood, R. (1986). *Hollywood From Vietnam To Reagan*, Usa: Columbia University Press.

Worrınger W. (1993). *Soyutlama ve Özdeşleyim*, Çev: İsmail Tunalı, İstanbul: Remzi Kitabevi Yayınları

Wright, J. H. (2003). *Genre Films And The Status Quo*. B.K. Grant (Ed.), Film Genre Reader Iıı (42-50). Austin: University Of Texas Press.

Pelczynski, Z.A. *The State And Civil Society,* Cambridge: Cambridge University Press.

Zizek, S. (2003). "Bir Vampirizm Kuramı"*, Cogito*, S:137, 263-273

Zizek, S. (2011a). *İdeolojinin Yüce Nesnesi*, (Çev. T.Nbirkan), İstanbul: Yayınları

Zizek, S. (2012). *İdeolojinin Aile Miti*. Çev.: Mine Yıldırım. İstanbul: Encore Yayınları.

Zizek, S. (2013). "Yamuk Bakmak" *Popüler Kültürden Jacques Lacan'a Giriş*. Çev. Tuncay Birkan. İstanbul: Metis Yayınları.

İNTERNET KAYNAKLARI

Http://Www.Bbc.Com/Culture/Search/Vampir Erişim Tarihi 10.03.2020

Https://Dergipark.Org.Tr/En/Download/Article-File/1726

Https://Kuran.Diyanet.Gov.Tr/Tefsir/A'r%C3%A2f-Suresi/968/14-15-Ayet-Tefsiri

Https://Www.Bursakilisesi.Com/Kutsalkitap/?Q=Luk%2022:%2019-25

INTERNATIONAL CONGRESS OF LANGUAGE AND TRANSLATION STUDIES

ULUSLARARASI DİL VE ÇEVİRİBİLİM KONGRESİ

TAM METİN BİLDİRİ KİTABI

Editör
Prof. Dr. Onur KÖKSAL

EĞİTİM
yayınevi

INTERNATIONAL CONGRESS OF LANGUAGE AND TRANSLATION STUDIES
ULUSLARARASI DİL VE ÇEVİRİBİLİM KONGRESİ TAM METİN BİLDİRİ KİTABI

Editör: Prof. Dr. Onur KÖKSAL

Genel Yayın Yönetmeni: Yusuf Ziya Aydoğan (yza@egitimyayinevi.com)
Genel Yayın Koordinatörü: Yusuf Yavuz (yusufyavuz@egitimyayinevi.com)
Sayfa Tasarımı: Eğitim Yayınevi Grafik Birimi
Kapak Tasarımı: Eğitim Yayınevi Grafik Birimi

T.C. Kültür ve Turizm Bakanlığı
Yayıncı Sertifika No: 47830

E-ISBN: 978-625-8468-41-0
1. Baskı, Aralık 2021

Kütüphane Kimlik Kartı
INTERNATIONAL CONGRESS OF LANGUAGE AND TRANSLATION STUDIES
ULUSLARARASI DİL VE ÇEVİRİBİLİM KONGRESİ TAM METİN BİLDİRİ KİTABI

Editör: Prof. Dr. Onur KÖKSAL
193 s., 165x240 mm
Kaynakça var, dizin yok.
E-ISBN: 978-625-8468-41-0

Copyright © Bu kitabın Türkiye'deki her türlü yayın hakkı Eğitim Yayınevi'ne aittir. Bütün hakları saklıdır. Kitabın tamamı veya bir kısmı 5846 sayılı yasanın hükümlerine göre kitabı yayımlayan firmanın ve yazarlarının önceden izni olmadan elektronik/mekanik yolla, fotokopi yoluyla ya da herhangi bir kayıt sistemi ile çoğaltılamaz, yayımlanamaz.

EĞİTİM
yayınevi

Yayınevi Türkiye Ofis: İstanbul: Eğitim Yayınevi Tic. Ltd. Şti., Atakent mah. Yasemen sok. No: 4/B, Ümraniye, İstanbul, Türkiye

Konya: Eğitim Yayınevi Tic. Ltd. Şti., Fevzi Çakmak Mah. 10721 Sok. B Blok, No: 16/B, Safakent, Karatay, Konya, Türkiye
+90 332 351 92 85, +90 533 151 50 42, 0 332 502 50 42
bilgi@egitimyayinevi.com

Yayınevi Amerika Ofis: New York: Egitim Publishing Group, Inc.
P.O. Box 768/Armonk, New York, 10504-0768, United States of America
americaoffice@egitimyayinevi.com

Lojistik ve Sevkiyat Merkezi: Kitapmatik Lojistik ve Sevkiyat Merkezi, Fevzi Çakmak Mah. 10721 Sok. B Blok, No: 16/B, Safakent, Karatay, Konya, Türkiye
sevkiyat@egitimyayinevi.com

Kitabevi Şubesi: Eğitim Kitabevi, Şükran mah. Rampalı 121, Meram, Konya, Türkiye
+90 332 499 90 00
bilgi@egitimkitabevi.com

İnternet Satış: www.kitapmatik.com.tr
+90 537 512 43 00
bilgi@kitapmatik.com.tr

kitapmatik
internetteki kitapçınız
kitapmatik.com.tr

- ✓ نبيل علي ونادية حجازي، **الفجوة الرقمية، رؤية عربية لمجتمع المعلومات** عالم المعرفة، 813 غشت 5002.
- ✓ نبيل علي، صناعة المحتوى العربية، التحديات والفرص والمناهل، اجتماع الخبراء حول تعزيز المحتوى الرقمي العربي، بيروت ٣-٦ حزيران، ٣٠٠٢.
- ✓ لينا يوسف طه، التفاعل والتعاون بين الإنسان والآلة في عملية الترجمة، **مجلة جامعة دمشق**، مج٦٢،ع١-٢، ٠١٠٢.

ثانيا- باللغات الأجنبية:

[1]Hutchins, J, W and Harold and Somers, L, H, A*n Introduction To Machine Translation,* Academy Press LIMITED, 1992.

[2] Ouerhani Béchir, *Les problèmes linguistiques de la traduction automatique des prédicats nominaux entre l'arabe et le français*, Meta LIII, 2, 2008, p.407-419.

[3] Sahbi Sidhom, *Traduction Assistée par Ordinateur, Du français vers l'arabe*, DEA, École Nationale Supérieure des sciences de l'information et des bibliothèques, 1996.

[4] Khaled Shaalan, *An intelligent Computer Assisted Language Learning System For Arabic Learners, Computer Assisted Language Learning*, Vol. 18, Nos. 1and 2, February 2005, p. 81-108.

[5] Kais A.kadhim and Others, *An Evaluation Of Online Machine Translation Of Arabic Into English New Headlies: Implications On Students Learning Purposes, TOJET*, April 2013, Vol. 12, Issue 2.

[6]Rafael Rubino, Traduction automatique statistique et adaptation à un domaine spécialisé, Thèse de Doctorat, Académie d'Ex-Marseille, Université, Université d'Avignon et des pays de Vaucluse,30 Nov. 2011.

[7].Zughoul, M.R.; and Abu-Alshaar, A.M. (2005). *English/Arabic/English machine translation: A historical perspective. Meta*: Journal des Traducteurs, 50(3), 1022-1041.

[8] Rafea, A.A.; and Shaalan, K.F. (1993). *Lexical analysis of inflected Arabic words using exhaustive search of an augmented transition network. Software- Practice and Experience*, 23(JUNE), 567-588.

[9].Habash, N.; Soudi, A.; and Buckwalter, T. (2007). *On Arabic transliteration, In Arabic Computational Morphology: Knowledge-Based and Empirical Methods,* Springer, 15-22.

[10]..Farghaly, A.; and Shaalan, K. (2009). *Arabic natural language processing: Challenges and solutions*. ACM Transactions on Asian Language Information Processing, 8(4), 1-22.

[11]. Alqudsi, A.; Omar, N.; and Shaker, K. (2014). *Arabic machine translation: A survey*. Artificial Intelligence Review, 42, 549-572.

[12].. Al-Sughaiyer, I. a.; and Al-Kharashi, I. a. (2004*). Arabic morphological analysis techniques:* A comprehensive survey. Journal of the American Society for Information Science and Technology, 55(3), 189-213.

[13]..Zbib, R.; and Badr. I. (2012). *Preprocessing for English-to-Arabic statistical machine translation*, In *Challenges for Arabic Machine Translation*, Amsterdam, Netherlands: John Benjamins Publishing, 95-107.

[14]. Zantout, R.; and Guessoum, A. (2000). *Arabic machine translation: A strategic choice for the Arab World*. Journal of King Saud University - Computer and Information Sciences, 12, 117-144.

[15]. Hutchins, J. (2003). *Machine translation: General overview,* In The Oxford Handbook of Computational Linguistics, Oxford University Press, 501-511.

[16].Farghaly, A. (2010). *Arabic machine translation: A developmental perspective*. International Journal on Information and Communication Technologies, 3(3), 3-10.

[17]. Attia, M.A.-A. (2002). *Implications of the agreement features in machine translation*. Ph.D. Dissertation, Al-Azhar University, Egypt.

[18].Al-Taani, A.T.; and Hailat, E.M. (2005). *A direct English-Arabic machine translation system.* Information Technology Journal, 4(3), 256-261

[19]..Ittycheriah, A.; and Roukos, S. (2007*). Direct translation model* 2, In Computational Linguistics, 57-64.

18. Abu Shquier, M.M.; and Sembok, T.M.T. (2008). *Word agreement and ordering in English-Arabic machine translation,* In Proceedings - International Symposium on Information Technology 2008, ITSim, 1-8.

[20].Abu Shquier, M.M.; Al Nabhan, M.M.; and Sembok, T.M. (2010). *Adopting new rules in rule-based machine translation, In Computer Modeling and Simulation* (UKSim), 2010 12th International Conference on IEEE, 62-67.

[21].Alawneh, M.; and Mohd, T. (2011). *Handling agreement and words reordering in machine translation from English to Arabic using hybrid-based*

Systems. Journal of Computer Science, 11(6), 93-97.

[22]. Dorr, B.J.; Jordan, P.W.; and Benoit, J.W. (1999). *A survey of current paradigms in machine translation. Advances in Computers,* 49, 1-68.

[23].Shaalan, K. (2010*). Rule-based approach in Arabic natural language processing*. International Journal on Information and Communication Technologies, 3(3), 11-19.

[24].Vauquois, B. (1968). *A survey of formal grammars and algorithms for recognition and transformation* in mechanical translation, In IFIP Congress (2),1114-1122.

[25].Hutchins, J. (1986). *Strategies and methods since the mid-1960s, In Machine Translation: past, present, future*, Chichester: Ellis Horwood.

[26].Sloculn, J. (1985). *A survey of machine translation: Its history, current status, and future prospects*. Computational Linguistics, 11(1), 1-17

[27].Shaalan, K.; Abdel, A.; Rafea, A.; and Baraka, H. (2006). *Mapping Interlingua representations to feature structures of Arabic sentences,* In the Challenge of Arabic for NLP/MT, London, 149-159.

[28].Hutchins, J. (1986). *Problems, methods, and strategies, In Machine Translation: past, present, future*, Chichester: Ellis Horwood.

[29].Habash, N.; Mah, C.; Imran, S.; Calistri-yeh, R.; and Sheridan, P. (1998*). Design, construction and validation of an Arabic-English conceptual Interlingua for cross-lingual information retrieval. Information Re*trieval, 107-112.

[30].Soudi, A.; Farghaly, A.; Neumann, G.; and Zbib, R. (2012). *Challenges for Arabic machine translation.* Amsterdam, Netherlands: John Benjamins Publishing.

koydukları çeviri ürünleri üzerinden yapmak yerine, bütün bir dönemi temel alacak ve çeviri ürününe değil de çeviri sürecine odaklanacak ölçme ve değerlendirme yaklaşımları geliştirilmelidir. Bu bağlamda ölçme ve değerlendirme araçları sunulmalıdır.

Son dönemlerde özellikle yabancı dil öğretiminde kullanılan ve hem öğrenciye hem de öğretmene süreç odaklı ölçme ve değerlendirme imkânı sunan portföyler (portfolio) çeviri öğretim sürecine uyarlanabilir. Sürece odaklanan ve öğrencinin kendi gelişimini de gözlemlenmesini sağlayan bu öğretim aracı çevirmen adaylarının performanslarının daha objektif ve bütüncül bir şekilde değerlendirilmesine imkân sağlayacaktır. Öğrencilerin öz-değerlendirme yapmalarına fırsat sunan bu öğretim aracı onların aynı zamanda kendi kendine öğrenen bireyler olmasını da sağlayacaktır.

Çeviri öğretiminde ölçme ve değerlendirme konusu çeviri öğretim programları için oldukça önemli olmasına rağmen, bu bağlamda yapılan çalışmaların sayısına bakıldığında aslında ne kadar göz ardı edildiği anlaşılmaktadır. Son dönemlerde, özellikle İspanya'da bu konuda hatırı sayılır miktarda önemli ve öncül çalışmalar yapılmaktadır. Ancak, ülkemizde bu konu hala hak ettiği ilgiyi üzerine çekememiş ve verilen çeviri öğretim programlarının niteliğinin artırılması amacıyla üzerinde durulması gereken bir konumdadır. Bu sebeple, özellikle Türk alan yazınına çok daha fazla, çok daha kapsamlı ve çok daha somut çalışmaların kazandırılması elzemdir.

Kaynakça

Black, P., & William, D. (2010). Inside the Black Box: Raising Standards through Classroom Assessment. *Phi Delta Kappan*, 81-90.

Colina, S. (2011). Assessment/Evaluation. Y. Gambier, & L. V. Doorslaer içinde, *Handbook of Translation Studies* (s. 43-48). Amsterdam/Philadelphia: John Benjamins Publishing Company.

Council, N. R. (2001). *Classroom Assessment and the National Science Education Standards.* National Academies Press.

Demirtaşlı, R. N. (2017). Öğrenme, Öğretim ve Değerlendirme Arasındaki İlişki. R. N. Demirtaşlı içinde, *Eğitimde Ölçme ve Değerlendirme* (s. 1-24). Ankara: Anı Yayıncılık.

Dixson, D. D., & Worrell, F. C. (2016). Formative and Summative Assessment in the Classroom. *Theory into Practice*, 153-159.

Durukan, E. (2018). *Çeviri Öğretimi - Hedef ve Ölçme.* İstanbul: Hiperlink Eğitim İletişim Yayıncılık San. Paz. ve Tic. Ltd. Şti.

Ishaq, K., Rana, A. M., & Zin, N. A. (2020). Exploring Summative Assessment and Effects: Primary to Higher Education. *Bulletin of Education and Research*, 23-50.

Reddy, K. (2021, Ekim 17). *Wisestep*. https://content.wisestep.com/advantages-disadvantages-summative-evaluation/ adresinden alındı

Sasser, N. (2021, Ekim 20). *Classroom*. Classroom: https://classroom.synonym.com/advantages-disadvantages-formative-assessment-28407.html adresinden alındı

Turgut, M. F., & Baykul, Y. (2015). *Eğitimde Ölçme ve Değerlendirme.* Ankara: Pegem Akademi.

Kaynakça

Bozděchová, I. (2006). "Terminological Collocations In (Czech) Medical Texts", *Hermēneus. Revista de Traducción e Interpretación*, Núm. 8, p.1. Retrieved from https://ucjtk.ff.cuni.cz/wp-content/uploads/sites/57/2015/11/Bozdechova-Terminological-Collocations-2006.pdf

Denning, K, & Brett K., & William R. L. (2007). *English Vocabulary Elements*. New York: Oxford University Press, p.28.

Erten, A. (2016). *Tıp Terminolojisi Ve Tıp Metinleri Çevirisi*. Ankara: Seçkin Yay. s. 55

Hopwood, S.P. (2018). *Key Challenges in Healthcare and Medical Translations*, Retrieved from https://www.daytranslations.com/blog/snag-health-translation/

Karwacka, W. (2015). "Medical Translation", *Ways to Translation*, Ed.s: Ł. Bogucki, S. Goźdź-Roszkowski, P. Stalmaszczyk, Publisher: Wydawnictwo Uniwersytetu Łódzkiego, p.271. Retrieved from (PDF) Medical translation (researchgate.net)

Kuzmina, O. & Fominykh, A. & Natalia, A. (2015). "Problems of the English Abbreviations in Medical Translation", *Procedia - Social and Behavioral Sciences*. 199. p.551. 10.1016/j.sbspro.2015.07.545. Retrieved from (PDF) Problems of the English Abbreviations in Medical Translation (researchgate.net)

Oğuz, D. (2013). "Tıp Metinleri Çeviri Sorunları", *Uluslararası Sosyal Araştırmalar Dergisi*, Cilt: 7, Sayı: 34, p.131-132 Retrieved from oguz_derya (sosyalarastirmalar.com)

Yazıcı, Mine (2007). Yazılı Çeviri Edinci. İstanbul: Multilingual Yabancı Dil Yayınları, s.32.

çevirmenlik veya editörlük gibi mesleklerde, Türkçe ile ilgili karşılaşabilecekleri dil sorunlarının hemen her türlüsüyle baş edebilecek düzeye geleceklerdir.

Kaynakça

Bartın Üniversitesi. (2021, 09 11). *Eğitim Kataloğu*. http://ubys.bartin.edu.tr: https://ubys.bartin.edu.tr/AIS/OutcomeBasedLearning/Home/Index?id=512&culture=tr-TR adresinden alındı

Çoban, F., & Büke, E. (2019). Çevirmenlerin Türkçelerini Nasıl Geliştirebileceklerine Yönelik Uzman Görüşleri Doğrultusunda Öneriler. *3. Eğitim Bilimler ve Sosyal Bilimler Sempozyumu* (s. 336-347). Nevşehir: Nevşehir Hacı Bektaş Veli Üniversitesi.

Eriş, E. (2019). How is Cultural Terminology handled in translation? The Legend of the Thousand Bulls. *RumeliDE Dil ve Edebiyat Araştırmaları Dergisi*(16), 545-558. doi:10.29000/rumelide.619042

House, J. (2016). *Translation as Communication across Language and Cultures.* Routledge.

Khan, H. (2019). *Sa'lebi'nin Kısasü'l-Enbiya Eserinin Eski Anadolu Türkçesine Çevirileri: Betimleyici Çeviri Kuramları Işığında Karşılaştırmalı bir İnceleme.* Hacettepe Üniversitesi Sosyal Bilimler Enstitüsü.

Kocabıyık, H. S., & Temur, N. (2018). Vinay ve Darbelnet ile Toury'nin kuramları ışığında Necip Mahfuz'un 'Savrulan Kahire' adlı romanının Türkçe çevirisindeki dil oyunlarının incelenmesi. *Journal of Social And Humanities Sciences Research, 5*(29), 3589-3597.

Sağlam, M. Y. (2014). Bir Çevirmenin Gözünden Kaçanlar ve Editörün Önerileri. *Bilig*(69), 221-238.

Vinay, J.-P., & Darbelnet, J. (1995). *Comparative Stylistics of French and English: A Methodology for Translation.* John Benjamins B.V.

Zeytinkaya, D. (2016). Gideon Toury'nin Erek Odaklı Kuramı Işığında Bedrettin Tuncel'in İnsanlardan Kaçan Başlıklı Çevirisi. *Rumelide Dil ve Edebiyat Araştırmaları Dergisi, 4*(1), 35-47.

Kaynakça

Alwazna, R. Y. (2014). Ethical Aspects of Translation: Striking a Balance between Following Translation Ethics and Producing a TT for Serving a Specific Purpose. *English* Linguistics Research, 3 (1), 51-57.

Arslan, S. (2016). Çeviri Etkinliğinde Çeviri Etiğinin Önemi ve Etik Sorunların Felsefe Temelinde Yeniden Değerlendirilmesi. *Sosyal ve Kültürel Araştırmalar Dergisi (The Journal of Social and Cultural Studies), 2 (3),* 211-225.

Ay, C. & Aytekin, P. (2005). Reklamda Etik. *Öneri Dergisi,* 6(24): 46-60.

Chesterman, A. (1997). "Ethics of Translation". M. Snell-Hornby, Z. Jettmarova & K. Kaindl (Eds.). *Translation as Intercultural Communication: Selected Papers from the EST Congress* (s. 147-157). Amsterdam/Philadelphia: John Benjamins.

Chesterman, A. (2001). Proposal for a Hieronymic Oath. *The Translator, 7*, 139 - 154.

Chesterman, A. (2018). "Translation Ethics". D'hulst, Lieven & Gambier, Yves (Eds.). *A History of Modern Transla-tion Knowledge. Sources, Concepts, Effects* (s.443-448). Amsterdam:John Benjamins Publishing Company.

Chuo, J. (2016). Towards a Flipped Translation Classroom: Introducing and Enhancing Ethics in Translation Training. *International Journal of Language and Linguistics, 3*(5), 22- 29.

Cruz, X. (2017). Translation Ethics: From Invisibility to Difference. *Via Panorâmica: Revista Electrónica de Estudos Anglo-Americanos*, *3*(6), 95-105.

Downie, R. S. (1980). Ethics, Morals and Moral Philosophy. *Journal of Medical Ethics, 6*, 33-34.

Guo, P. & Chen, J. (2021). Study on Translation Strategies of News Headlines from the Perspective of Chesterman's Translation Ethics. *Open Journal of Modern Linguistics, 11,* 520-528. DOI: 10.4236/ojml.2021.114039

İçöz, N. (2012). Considering Ethics in Translation. *Electronic Journal of Vocational Colleges,* 131-134.

Koskinen, K. & Pokorn, N. K. (2020). "Ethics and Translation: an Introduction". K. Koskinen, N. K. Pokorn (Eds.). *The Routledge Handbook of Translation and Ethics* (s. 1-10). London and New York: Routledge.

Kruger, H. & Crots, E. (2014). Professional and Personal Ethics in Translation: A Survey of South African Translators' Strategies and Motivations. *Stellenbosch Papers in Linguistics*, *43*, 147-181. DOI: 10.5842/43-0-613

Küçükoğlu, M. T. (2012). Etik Değerler ve Etiğin Kurumsallaşması. *Hukuk ve İktisat Araştırmaları Dergisi , 4* (1) , 177-185.

Mahmutoğlu, A. (2009). Etik ve Ahlak: Benzerlikler, Farklılıklar ve İlişkiler. *Türk İdare Dergisi, 81*, 463-464.

Newmark, P. (2009). "The Linguistic and Communicative Stages in Translation Theory". Munday, J. (Ed.).*The Routledge Companion to Translation Studies* (s. 20-35). London, Routledge.

Pym, A. (2001). Introduction The Return to Ethics in Translation Studies. *Special Issues of the The Translator*, *7* (2), 129-138. DOI: 10.1080/13556509.2001.10799096

Robinson, D. (2003). *Becoming a Translator: An Introduction to the Theory and Practice of Translation* (2. Baskı). London: Routledge.

Shaw R. M. (2015). *Ethics, Moral Life and the Body Sociological Perspectives.* London: Palgrave Macmillan.

Tellioğlu, B. (2018). Bir Çeviri Etiği Dersine Doğru*. RumeliDE Journal of Language and Literature Studies, 4,* 254-265.

Tiyek R., Peker, K. (2015). Örgütsel Etik Davranışlar: Bir Araştırma. *Çankırı Karatekin Üniversitesi Sosyal Bilimler Enstitüsü Dergisi, 6*(1), 113- 136.

Tymoczko, M. (2006). Translation: Ethics, Ideology, Action. *The Massachusetts Review, Fall, 47* (3), 442-461.

Kaynakça

Abdul Selam Elmusdy. *El Tefkirul- Lisani Fil Hadaratul Arabiyye*, Alarabytu Lilkitap Yayınları,1986, Kahire.

Alpaydın, Mehmet Akif. "ÂDEM'E (A.S) ÖĞRETİLEN İSİMLER". Gaziosmanpaşa Üniversitesi İlahiyat Fakültesi Dergisi 4 / 2 (Aralık 2016): 123-138

Cowie, Fiona. Innateness and Language. Stanford: Encyclopedia of Philosophy, 1st Edition, 2008.

Bloom, Lois vd. *Imitation in Language Development: If, When, and Why*, Cognitive Psychology, New York: Cambridge Üniversitesi, 1974.

Demirezen, Mehmet. "Behaviorist Theory and Language Learning", Hacettepe Üniversitesi Eğitim Fakültesi Dergisi, 3/1 (Haziran 1988), 123-142.

Karaman, Hayrettin vd. Kur'an Yolu Türkçe Meal ve Tefsir, Ankara: DİB Yayınları, 2006.

Kur'ân-ı Kerîm Meâli. çev. Halil Altuntaş - Muzaffer Şahin. Ankara: Diyanet İşleri Başkanlığı Yayınları, 3. Basım, 2009.

Ibrahim Enis, Delaletul Elfaz, Anglo Yayınları, 1976, Kahire.

İbn Cinnî, el-Hasâis, Thk. Mohamed Ali En-neccar, el-Mektebetul-İlmiyye, Kahire, 1952.

İhvânu's-Safâ. İhvân-ı Safâ Risâleleri, çev. Ali Durusoy v. dğr. İstanbul: Ayrıntı Yayınları, 1. Ve 3. Cilt 2017-2014.

İhvânu's-Safâ. er-Risâletü'l-Câmia Tâcu Resâili İhvâni's-Safâ ve Hullâni'l-Vefâ, nşr. Mustafa Gâlib. Beyrut: Dâru Sâdır, 1974.

Matthew saxton, Child language acquisition and development 2nd edition, SAGE Publications Ltd, 2017.

Mustafa. Galip, Pisagor, Daru ve Mektebetu'l Hilal, Beyrut. 1981.

Kaynakça

Aycan, İ. (2000). *Emevîler Dönemi Kültür Hayatında Bazı Beşerî İlimlerin Tarihsel Gelişimi.* Dinî Araştırmalar Dergisi, (Ankara Ocak-Nisan 2000), c. II, S. 6, s. 213-222.

Aissi, L. (1987). *An Analytical Study of The Process of Translation* (With Special Reference To English / Arabic), (Yayımlanmamış Doktora Tezi), Salford Üniversitesi Modern Diller Bölümü. İngiltere.

Bozkurt, N. (2011). *Tercüme 1. Bölüm.* TDV İslam Ansiklopedisi. C.40.

Demirci, M. (1996). *Beytu'l-Hikme Kuruluşu, İşleyişi ve Etkileri.* İstanbul: İnsan Yayınları.

el-Câhiz, Ebu Osman Amr b. Bahr (1979). Kitâbu'l-Ḥayevân. I-VII. (Nşr). Abdüsselâm M. Hârûn. Kahire.

el-Fîrûzâbâdî, Ebû't-Tâhir Mecduddîn Muhammed b. Ya'kûb b. Muhammed. (2005). *el-Kâmûsu'l-Muhît*. (thk.) Mektebu't-tahkîki't-turâsi fî müesseseti'r-risâle. Beyrut: Müessesetu'r Risâle. I-VI.

Hasan, H. İ. (1985). *İslam Tarihi.* (Trc). İsmail Yiğit – Sadrettin Gümüş, İstanbul: Kayıhan Yay.

Hamîdullah, M. (2019). *İslâm Peygamberi*. (trc). Mehmet Yazgan. Beyan Yayınları.

İbn Manẓûr, (1999). *Lisânu'l-arab.* Beyrut: Daru sâdır. I-IV.

İbn Abdurabbih. (1983). *el-ʿ İḳdu'l-ferîd*. (Nşr). Abdülmecîd et-Terhînî. I-IV. Beyrut: Daru sâdır.

İbnu'n-Nedîm (1994). *el-Fihrist.* (Nşr.) İbrâhim Ramazan, Beyrut. I- XIV.

İbn Ḫallikân, Ebû'l-'Abbâs Şemsu'd-Dîn Ahmed b. Muhammed b. Ebî Bekr (1967). *Vefeyâtu'l-A'yân ve Enbâ u Ebnâ u'z-Zamân.* (Thk). İḥsân 'Abbâs. Dâru Ṣâdr, I-VIII.

Libera, A. D. (2005). *Orta çağ felsefesi*. (Trc.) Ayşe Meral. İstanbul.

Mes'ûdî, Ebu'l-Hasan b. Ali. (1938). *et-Tenbîh ve'l-işrâf.* (thk). Abdullah İsmâil es-Sâvî. Mektebetu'ş-şarki'l-İslâmiyye.I- IV.

Rothstein, G. (1899). Die Dynastie der Lahmiden in al-Hira. Berlin.

Tâberi, Ebû Ca'fer Muhammed b. Cerîr b. Yezîd el-Âmulî el-Bağdâdî, (1891). *Târîhu'l-umem ve'l-mulûk*. (Thk). Michael Jan de Goeje.

Ulukütük, M. (2010). *İslâm Düşüncesinde Tercüme Faaliyetleri, Hermeneutik ve Bibliyografik Bir Katkı.* İnönü Üniversitesi İlahiyat Fakültesi Dergisi 1 / 2 (Aralık 2010).

Zehebî, Şemsuddin Muhammed b. Ahmed b. Osman (1985) .*Siyeru A'lami'n Nübela.* (Thk). Şuayb el-Arnavut- Hüseyin el-Esed, 3.baskı, I-XXV, Beyrut: Müessesetü'r-Risale.

benzer yönleri oldukça fazladır. Mısırlı yazarların incelenen eserlerinin Arapçadan Türkçeye aktarılması ile Türk toplumu Mısır halkının siyasi ve sosyal hayatı hakkında bilgi sahibi olmuştur. Çeviriler, farklı toplumlar arasında iletişimi ve kültür aktarımını sağlamada önemli rol üstlenmektedir. Çeviriler sayesinde milletler birbirleriyle siyasi, sosyal ve kültürel alanlarda iletişime geçerler. İnsanoğlu var oldukça çeviriler farklı milletler arasında iletişimi ve kültür aktarımını sağlamada kilit rol oynamaya devam edecektir.

Kaynakça

Anamur, H. (1998). *Özgün bir yazınsal çeviri eleştirisi önerisi: beş düzeyli nesnel eleştiri yöntemi.* Çeviri bilim ve uygulamaları dergisi, (8), 1-13.

Aksoy, N. B. (2013). *Çevirinin bilimsel gelişmeye katkısı.* Cumhuriyet Bilim Teknoloji Dergisi, 1377: 19.

Bibina, Y. (2013). Çeviride buluşmak yahut iki ülke arasındaki köprü. Balkan Araştırma Enstitüsü Dergisi, 2(1): 55-88.

Dağbaşı, G. (2017). *Arapçadan Türkçeye yapılan şiir çevirilerinde nitelik sorunu*. 21. Yüzyılda Eğitim ve Toplum Eğitim Bilimleri ve Sosyal Araştırmalar Dergisi, 6(16), 177-195.

el-Câhız, Ebu Osman Amr b. Bahr (1979). *Kitâbu'l-Ḥayevân. I-VII*. (Nşr). Abdüsselâm M. Hârûn. Kahire.

el-Fîrûzâbâdî, Ebû't-Tâhir Mecduddîn Muhammed b. Ya'kûb b. Muhammed (2005) *el-Kâmûsu'l-Muhît* (thk.) Mektebu't-tahkîki't-turâsi fî müesseseti'r-risâle Beyrut: Müessesetu'r Risâle.

Gürçağlar, Ş.T. (2016). *Çevirinin ABC'si* (3. bs.). İstanbul: Say Yayınları.

Gordon, J. (1992). *Nasser's Blessed Movement, Egypt's Free Officers and the July Revolution,* New York: Oxford University Press.

Grossman, E. (2017). *Çeviri neden önemlidir?* (Ayşe. Ece, Çev.Ed.) (1. bs.). İstanbul: Yapı Kredi Yayınları.

İbn Manẓûr, Cemâluddîn Muḥammed b. Muḳrîm. (1999). *Lisânu'l-Arab*. Dâru'l-Maârif, I-VI.

İbnu'n-Nedîm (1994). *el-Fihrist.* (Nşr.) İbrâhim Ramazan. Beyrut.

İşler, E. & Yıldız, M. (2008). *Arapça çeviri kılavuzu*. İstanbul: Elif Yayınları.

Kaynar, M., K. (2012). *Tarihin İnşası ve Siyaset, Yazılar (2. Baskı).* Sivas: Adımlar Yayınları.

Kızıltan, R. (2001). *Tarihte çeviri.* Ankara Üniversitesi Dil ve Tarih Coğrafya Fakültesi Dergisi, 41(1): 71-88.

Raková, Z. (2016). *Çeviri kuramları (Les théories de la traduction)*. (Yusuf Polat, Çev.Ed.). Ankara.

Stolze, R. (2013). *Çeviri kuramları: giriş*. (Emra. Durukan, Çev.Ed.). İstanbul: Değişim Yayınları.

Togan, Z.V. (1970). *Umumi Türk Tarihine Giriş*. İstanbul: İş Bankası Kültür Yayınları. I-II.

Yalçın, P. (2015). *Çeviri stratejileri: kuram ve uygulama*. Ankara: Grafiker Yayınları.

Yıldız, M. (2009). *Necîb Mahfûz* (hayatı, eserleri ve Türkçe çevirileri). *Nüsha Şarkiyat Araştırmaları Dergisi*, (29), 17-28.

Kaynakça

"Barçev Videoları", http://www.youtube.com/channel/UCSd8-CoAkCyi3HpZGlWA88g **Erişim:** 22.10.2021

Kanca, Yasemin Özden (2015), *Çevirinin Gösterim Özelliğinin Beklenti Normları Çerçevesinde İncelenmesi*, İstanbul Üniversitesi Sosyal Bilimler Enstitüsü Çeviribilim Anabilim Dalı, Yayımlanmamış Doktora Tezi.

Kiraly, Don (2000), *A Social Constructivist Approach to Translator Education: Empowerment from Theory Practice*. Manchester/Northampton: St. Jerome, 2000.

"Kuram", http://sozluk.gov.tr/ **Erişim:** 22.10.2021

"Öğrenme Çıktıları", http://ubys.bartin.edu.tr/AIS/OutcomeBasedLearning/Home/CourseDetail?&isElectiveCourse=false&isIntegratedCourse=false&courseId=36983&curriculumId=500748&apid=512&eqd=10602&progName=M%C3%BCtercim%20ve%20Terc%C3%BCmanl%C4%B1k%20B%C3%B6l%C3%BCm%C3%BC%20-%20M%C3%BCtercim%20Terc%C3%BCmanl%C4%B1k%20(%C4%B0ngilizce)%20B%C3%B6l%C3%BCm%C3%BC%20/%20%C4%B0ngilizce%20M%C3%BCtercim%20ve%20Terc%C3%BCmanl%C4%B1k&culture=tr-TR **Erişim:** 25.10.2021.

"Social Constructivism", http://www.sciencedirect.com/topics/psychology/social-constructivism/pdf **Erişim:** 28.10.2021

"Theory", http://dictionary.cambridge.org/tr/s%C3%B6zl%C3%BCk/ingilizce/theory **Erişim:** 22.10.2021

Toury, Gideon (2012), *Descriptive Translation Studies and Beyond* (Revised Edition), John Benjamins Publishing Company Amsterdam/Philadelphia.

Yener, Serdar (2018), "Sosyal Bilimlerde Kuramın Rolü", *Social Sciences Research Journal*, Volume 7, Issue 3, 102-113 (September 2018), ISSN: 2147-5237

"Yönelimsellik", http://www.tureng.com **Erişim:** 24.10.2021.

Neyi neden yaptığımı sorgulattı (Öğr. 9)

Hatalarımızı ve eksiklerimizi görmemizi sağladı (Öğr. 13)

Çeviri yaparken en ince ayrıntısına kadar bakmamı sağladı (Öğr. 23)

Kendimi eleştirmeme ve yaptığım çeviriye başka bir açıdan bakmayı sağladı (Öğr. 28)

Sonuç

Eş zamanlı veya eş zamansız olarak yürütülen uzaktan eğitim faaliyetlerinin eğitimciler için oluşturduğu en büyük zorluklardan biri şüphesiz sınavlardır. Bir yandan aynı ortamda bulunmama sebebiyle öğrencilerin sınav anında gözetim altında tutulamaması diğer yandan yapılan sınavların amacına uygun hizmet edebilmesini sağlayabilmek güçtür. Bu zorluk, çeviriye giriş dersinde uygulamalı olarak çeviri becerisi ölçülmek istendiğinde, öğrencilerin yaptıkları çevirilerin kendilerine ait olup olmadığı sorunuyla da birleşince farklı çözüm yolları üretmek gerekmektedir. Çeviri raporları, hem öğretim faaliyeti sürecinde öğrencinin aldığı çeviri kararlarının farkında olması hem de dersin sorumlusuna ders kazanımlarının ne ölçüde gerçekleştiği açısından fikir vermesi açısından uzaktan eğitim sürecinde kullanılabilecek alternatif bir yöntem olarak düşünülebilir.

Kaynakça

Aybat, B. ve Özgün, Y. (2020). *Uzaktan eğitim şart.* İstanbul: Abaküs Kitap Yayın Eğitim.

Bozkurt, A. (2017). Türkiye'de uzaktan eğitimin dünü, bugünü ve yarını. *AUAd, 3*(2), 85-124. Erişim adresi: https://dergipark.org.tr/tr/pub/auad/issue/34117/378446

Casey, M. D. (2008). A journey to legitimacy: the historical development of distance education through technology. *TechTrends, 52*(2), 45-51. DOI: 10.1007/s11528-008-0135-z

Demir, E. (2014). Uzaktan eğitime genel bir bakış. *Dumlupınar Üniversitesi Sosyal Bilimler Dergisi, 39*, 203-211. Erişim adresi: https://dergipark.org.tr/tr/download/article-file/55935

Devran, Y. ve Elitaş, T. (2017). Uzaktan eğitim: fırsatlar ve tehditler. *Online Academic Journal of Information Technology, 8*(27), 31-40. DOI: 10.5824/1309-1581.2017.2.003.x

Hrastinski, S. (2008). Asynchronous and synchronous e-learning. *Educase Quarterly, 4*, 51-55. Erişim adresi: https://er.educause.edu/-/media/files/article-downloads/eqm0848.pdf

İzmirli, S. ve Akyüz, H. İ. (2017). Eş zamanlı sanal sınıf yazılımlarının incelenmesi. *Eğitimde Kuram ve Uygulama, 13*(4), 788-810. DOI: 10.17244/eku.347815

Kurt, N. ve Özkan, Y. (2014). Uzaktan eğitimde akademik başarıyı etkileyen faktörler. *Hasan Ali Yücel Eğitim Fakültesi Dergisi, 11*(22), 219-236. Erişim adresi: https://hayefjournal.org/tr/uzaktanegitimde-akademik-basariyi-etkileyen-faktorler-16465

Moore, M. G. ve Kearsley, G. (2011). *Distance education: A systems view of online learning* (3. Baskı). Belmont, CA: Wadsworth Cengage Learning.

Özdemir, S. ve Yalın, İ. (2007). Öğretmenlerin hizmet-içi eğitim ihtiyacının belirlenmesi üzerine bir araştırma. 7. *Ulusal Eğitim Bilimleri Kongresi*, 5-7 Eylül 2007, 60–63, Ankara: Ankara Üniversitesi.

Sen, B., Atasoy, F. ve Aydın, N. (2010, Şubat). *Düşük maliyetli web tabanlı uzaktan eğitim sistemi uygulaması*. XII. Akademik Bilişim Konferansı Bildirileri, Muğla Üniversitesi: Muğla.

Uşun, S. (2006). *Uzaktan eğitim*. (1.Baskı). Ankara: Nobel Yayınları.

Yorgancı, S. (2014). Web tabanlı uzaktan eğitim yönteminin öğrencilerin matematik başarılarına etkileri. *Kastamonu Eğitim Dergisi, 23*(3), 1401-1420. Erişim adresi: https://dergipark.org.tr/tr/pub/kefdergi/issue/22598/241409

clash between two basic instincts. As Poe himself, women in his works are in a great despair. Probably the reason for this is not same but it is obvious that Poe shifts his sorrow and miserable state to these characters.

References

Freud, S. (1949). *An Outline of Psychoanalysis*. New York: W. W. Norton.

Kennedy, G. J. (2001). *A Historical Guide to Edgar Allan Poe*. Oxford: Oxford UP.

Lang, A. (2010). *The Poems of Edgar Allan Poe, With an Essay on His Poetry by Andrew Lang*. Charleston: Nabu.

Poe, E. (2010, December 15). The fall of the house of usher. Retrieved October 01, 2021, from https://gutenberg.org/cache/epub/932/pg932-images.html

Poe, E. A. (n.d.). Conqueror Worm. Retrieved September 01, 2021, from https://www.bartleby.com/102/87.html

Poe, E. A. (n.d.). Poe: Philosophy of Composition. Retrieved October 01, 2021, from http://xroads.virginia.edu/~Hyper/POE/composition.html

ideolojisi, beklentisi vb.) ve dışsal faktörler (çevirmenin bağlı olduğu yayınevi, patron, çevirinin hitap ettiği toplum vb.) başlı başına bir analiz sürecinden geçmeyi hak etmektedir. ESÇ bu noktada toplumsal ilişkileri, ideolojiyi, güç ve iktidar ilişkilerini, metindeki gizli ve örtük anlamları ortaya çıkarmak ve metni yalnızca dilbilimsel açıdan değil, aynı zamanda içinde bulunduğu bağlam çerçevesinde incelemek için tercih edilen iyi bir analiz yöntemi olarak karşımıza çıkmaktadır.

Çeviri çalışmalarında ESÇ sayesinde kaynak metnin kim için yazıldığı, amacının ne olduğu, vermek istediği mesaj daha net ortaya koyularak, bu soruların yanıtlarından hareketle söz konusu metnin çeviri sürecinde çevirmenin kullanacağı çeviri yöntem ve stratejilerinde daha bilinçli hareket etmesini sağlayarak, farkındalığını artırmaktadır. Çevirmenin, çeviri sırasında sildiği eklediği her sözcük, cümle yapısını değiştirdiği her cümle anlamın inşa edilmesinde önemli bir rol oynamaktadır. Bu nedenle özellikle dünya liderlerinin zirvelerde yaptığı konuşmalar, ikili görüşmeler, basın açıklamaları gibi etkisi ve sonuçları bakımından önemli sonuçlar doğurabilecek siyasi metinlerin çevirilerinin ESÇ yöntemi ile analiz edilmesiyle kaynak metindeki güçlü ve ideolojik söylemin hedef metinde de aynı etkiyi yaratıp yaratmadığı, çevirmenin metin karşısındaki duruşu, çeviri esnasında yaptığı bilinçli veya bilinçsiz tercihlerinin yarattığı ideolojik sonuçlar tespit edilebilir.

Kaynakça

Aghagolzadeh, F, Pooresfahani, A. F. (2016). The role of syntactic strategies in the representation of Persian translators' ideologies in English socio-political texts: CDA approach. *International Journal of English Language & Translation Studies*. *4*(2), 63-73.

Akıner, N. ve Eren Çetin, Ş. (2014). Politik konuşmalarda ideolojik yansımalar: Şafak Pavey'in meclis konuşması üzerine bir inceleme. *Asos Journal, The Journal of Academic Social Science-Akademik Sosyal Araştırmalar Dergisi*, *2*(7), 216-228.

Aslani, M., Salmani, B. (2015). Ideology and translation: A critical discourse analysis approach towards the representation of political news in translation. *International Journal of Applied Linguistics&English Literature*, *4*(3), 80-88.

Bal, H. (2016). *Nitel araştırma yöntem ve teknikleri (uygulamalı-örnekli).* Bursa: Sentez Yayıncılık.

Baradaran, A., Motahari, M.S., Manafzadegan, N. (2015). The role of critical discourse analysis (CDA) in translations of the book: An Introduction to Sociology, Feminist Perspectives; on the basis of Fairclough's model. *International Journal of Language Learning and Applied Linguistics World,* 8(2), 113-124.

Bassnett, S. ve Schäffner, C. (Ed.) (2010). *Political discourse, media and translation*. Newcastle upon Tyne: Cambridge Scholars.

Bloor, M., Bloor, T. (2007). *The practice of critical discourse analysis: An introduction*. Routledge.

Büyükkantarcıoğlu, S.N. (2012). Söylem incelemelerinde eleştirel dilbilimsel boyut: Eleştirel söylem çözümlemesi ve ötesi. Ö. Özer (Ed.). *Haberi Eleştirmek* içinde (s.161-197). Konya: Literatürk Yayınları.

Devran, Y. (2010). *Haber söylem ideoloji*. İstanbul: Başlık Yayın Grubu.

Doğan Yalçıner, G. (2011). *Eleştirel söylem analizi çerçevesinde Avrupa Birliği'nde kültürlerarası diyalog.* (Yayımlanmamış doktora tezi). Hacettepe Üniversitesi Sosyal Bilimler Enstitüsü, Ankara.

Doğan, A. (2017). *Sözlü ve yazılı çeviri odaklı söylem çözümlemesi*. (2. Baskı). Ankara: Siyasal Kitabevi.

Ercan, G.S., Danış, P. (2019). Söylem, söylem çözümlemesi ve eleştirel söylem çözümlemesi: Tanımları ve Kapsamları, *DEÜ Edebiyat Fakültesi Dergisi*, *6*(2), 527-552.

Fairclough, N. (1992). *Discourse and Social Change*. Cambridge: Polity Press.

Fairclough, N. (1993). Critical discourse analysis and the marketization of public discourse: the universities. *Discourse&Society*, *4*(2), 133-168.

Fang, Y. (2011). Ideology of translation vs. translation of ideology: a study on the notion of ideology in translation studies. *Comparative Literature: East&West*, *14*(1), 155- 166.

Gee, J.P. (2011). *An introduction to discourse analysis: Theory and method*. Newyork: Routledge.

Hatim, B., ve Mason, I. (1990). *Discourse and the translator*. London: Longman.

Hussein, I. (2016). Critical discourse analysis of political speech of the Egyptian President, Abdel Fattah El-Sisi, at the New Suez Canal Inauguration Ceremony. *International Journal of Language and Literature*. *4*(1), 85-106. https://doi.org/10.15640/ijll.v4n1a10

İnceoğlu, Y. ve Çomak, N.A. (2016). Teun A. van Dijk. *Metin çözümlemeleri* içinde (s.19-83). İstanbul: Ayrıntı Yayınları.

Janks, H. (1997). Critical Discourse Analysis as a Research Tool. *Studies in the Cultural Politics of Education*. *18*(3), 329-342.

Lande, I. (2010). The Role of Critical Discourse Analysis in the Translation of Political Texts, Aarhus School of Business, Aarhus University Department of Language and Business Communication, Denmark.

Liambo, E.Y., Triyono, S. (2018). Ideology in Translating News Headline: A Critical Discourse Analysis Point of View. *Advances in Social Science, Education and Humanities Research*, 165. 2nd International Conference of Communication Science Research (ICCSR 2018).

Kansu-Yetkiner, N. (2005). İdeolojik temelli çeviri politikaları bağlamında eleştirel söylem çözümlemesi (ESÇ): Bir tahrifat (değiştirme) örneği. *Hacettepe Üniversitesi Mütercim Tercümanlık Bölümü Çeviribilim ve Uygulamaları Dergisi*, 15, 57-77.

Mahdiyan, M., Rahbar, M., Hosseini-Maasoum, S.M. (2013). Applying critical discourse analysis in translation of political speeches and interviews, *Academic Journal of Interdisciplinary Studies*, *2*(1), 35-48. doi:10.5901/ajis/2013.v2n1p35.

Munday, J. (2001). *Introducing translation studies*. London: Routledge.

Özüdoğru, M. (2016). *Eleştirel söylemden eleştirel okumaya*. Ankara: Anı Yayıncılık.

Papatya, N., Geniş, M.A. (2018). Reklamlarda ideolojik dil ve söylem: Norman Fairclough ekseninde eleştirel bir değerlendirme. *Mehmet Akif Ersoy Üniversitesi İktisadi ve İdari Bilimler Fakültesi Dergisi. 5*(3), 954-976.

Rahimi, A., & Sahragard, R. (2006). A critical discourse analysis of euphemization and derogation on the emails written on the death of the Pope. *Linguistics Journal*, *1*(2), 29-87. Erişim adresi https://www.linguistics-journal.com/2014/01/09/a-critical-discourse-analysis-of-euphemization-and-derogation-in-emails-on-the-late-pope/%22

Renkema, J. (2004). *Introduction to discourse studies*. Philadelphia: John Benjamins

Sancar Üşür, S. (1997). İdeolojinin serüveni yanlış bilinç ve hegemonyadan söyleme. İstanbul: İmge Kitabevi.

Schaffner, C. (2012). Unknown agents in translated political discourse Erişim adresi https://benjamins.com/online/target/articles/target.24.1.07sch.tr

Shahsavar, Z., Naderi, M.S.M. (2015). Investigating the influence of ideology on translation: A critical discourse analysis of "A Tale of Two Cities" and its Persian translations, *International Journal of English Language & Translation Studies*, *3*(1), 35-48.

Sichani, S. K., ve Hadian, B. (2017). Translation and Critical Discourse Analysis: Contribution of Applying CDA in Analysis of Translated Texts. *Journal of Applied Linguistics and Language Research*, *4*(8), 88-95.

Sözen, E. (1999). *Söylem, belirsizlik, mübadele, bilgi/güç ve refleksivite*. İstanbul: Paradigma Yayınları.

Talbot, M. (2007). *Media discourse: Representation and interaction*. Edinburg University Press.

Ünal, S. (2015). *Siber uzamın güvenlikleştirilmesi söylemi: Türkiye, ABD ve Avrupa Birliği örnekleri.* (Yayımlanmamış doktora tezi). Ankara Üniversitesi Sosyal Bilimler Enstitüsü, Ankara.

Valdeon, A.R. (2007). Ideological independence or negative mediation: BBC Mundo and CNN en Espanol's reporting of Madrid's terrorist attacks. S.M. Carr (Haz.). *Translating and Interpreting Conflict* içinde (s. 99-119). Rodopi, Amsterdam/New York.

Van Dijk, T.A. (1985). *Handbook of Discourse Analysis*. 4 Vols. London: Widdowson Academic Press.

Van Dijk T. A. (1995). Aims of critical discourse analysis, *Japanese Discourse,* 1, 17-27.

Van Dijk, T. A. (1997). *Political discourse and political cognition*. Congress Paper on Political Discourse, Aston University.

Van Dijk, T. A. (2015). Critical discourse analysis. D.Tannen, H.E. Hamilton, D. Schiffrin (Ed.), *The Handbook of Discourse Analysis* içinde (2nd Edition, s.466-485). John Wiley&Sons, Inc

Wodak, R. (2001). What is CDA is about-a summary of its history, important concepts and its development. R.Wodak ve M. Meyer (Ed.). *Methods of Critical Discourse Analysis* içinde (s.1-14). London: Sage.

Kaynakça

- BEDEL, B. (2018), Çin İpeği. G. Ünal Chiang, F.E. Ceylan, E. Ceylan (Ed.), Çin Medeniyeti: Tarih, Kültür, Edebiyat, Felsefe "Prof. Dr. Bülent Okay'ın 35. Meslek Yılı Anısına" içinde (251-272), Kesit Yayınları: İstanbul
- EBERHARD, W. (2007), Çin Tarihi (4. Baskı), Türk Tarih Kurumu Yayınları: Ankara
- ERDOĞDU, İ., (2015), Çin'de Türk ve Müslüman Nüfusu, Kırk Yayınevi: İstanbul.
- HUA, M. (2015), Çin Kültürü Giyim Aksesuar, Beş Kıta Medya Yayınevi: Pekin
- JEAN, G., (2018), Yazı İnsanlığın Belleği, Çev. Nami BAŞER, Yapı Kredi Yayınları: İstanbul.
- LIN, X. L., (2006), Han Zi De Gu Shi, Mao Tou Ying Chu Ban She: Taipei
- OKAY, B. (2020), Sun Zi Savaş Sanatı, Bilge Kültür Sanat: İstanbul
- SHUAI, C. Y. - TANG, G. M., (2016), Jia Jin Zhuan Li Da Zidian, Sichuan Cishu Chubanshe: Chengdu.
- XU, Z. S., (2018), Jia Gu Wen Zi Dian, Sichuan Cishu Chubanshe: Chengdu

ortaya çıkan çeviri sorunları olabilir. Dil ve kültürün ilişkisi göz önüne alınırsa çeviri mümkün olacaktır.

Sonuç olarak; çevirinin toplumlar ve kültürler arasında önemli bir rolü ve önemi vardır. Bu nedenle çeviri yapılırken belirlenecek stratejiler dikkatle seçilmeli, bu stratejilerin sosyo-kültürel unsurları tam ve doğru olarak aktarması sağlanmalıdır. Fakat bazı deyimler, kalıp ifadeler hedef dilde karşılığını bulamayabilir. Böyle durumlarda çevirmenin kullanacağı stratejiler belirleyici ve açıklayıcı rol oynayacaktır.

KAYNAKLAR

Aktaş, T. (1998). *Çeviri İşlemine Genel Bir Bakış*, Ankara: Orsen.

Alkan, A. S., Suçin, M. H. (2021). Orhan Pamuk'un "Yeni Hayat" Adlı Romanındaki Kültürel Öğelerin Arapça Çevirileri Üzerine Karşılaştırmalı Bir İnceleme, *NÜSHA* (52), S. 129-146.

Baykan, A. (2005). Sosyo-Kültürel Faktörlerin Çevirideki Rolü, *Selçuk Üniversitesi Sosyal Bilimler Enstitüsü Dergisi*, Sayı 14, s. 177-197.

Boztaş, İ. (1992). Çeviri, Çeviride Eşdeğerlik ve Dilbilim, *Dilbilim 20. Yıl Yazıları*, Ankara.

Demircioğlu, C. (2013). El-Cahız'dan Manastırlı Mehmet Rıfat'a: Arap Çeviri Kuramcıları İle Osmanlı Mütercimleri Arasındaki Bağlantılar, *Turkish Studies International Periodical fort he Languages, Literature and History of Turkish and Turkic*, Volume 8/13, p. 739-759.

Demirezen, M. (1993). Çeviride Eşdeğerlik Sorunu, *Uludağ Üniversitesi Eğitim Fakültesi Dergisi*, C.: VIII, Sayı 1, s. 221-230.

Erten, A. (1992). Çeviride Kültürel Etkenler, *Çeviribilim ve Uygulamaları*, Hacettepe Üniversitesi Edebiyat Fakültesi Mütercim-Tercümanlık Bölümü, S. 68-74.

Göktürk, A. (1994). *Çeviri: Dillerin Dili*, İstanbul: YKY.

Morsy, T. A. (2019). Newmark'ın Çeviri Yöntem ve Stratejileri Bağlamında Teneke Romanının Arapça Çevirilerinde Yerel Kültür Unsurlarının Aktarımı Üzerine Bir İnceleme, *Turkish Studies*, Volume 14, Issue 4, p. 2595-2624.

Suçin, M. H. (2012). *Dünden Bugüne Arapçaya Çevirinin Serüveni*, Ankara: Kurgan Edebiyat.

Suçin, M. H. (2013). *Öteki Dilde Var Olmak Arapça Çeviride Eşdeğerlik*, İstanbul: Say Yayınları.

Şanverdi, H. İ. (2021). Çeviride Eşdeğerlik Bağlamında Necîb el-Kîlânî'nin 'en-Nidâu'l-Hâlid' Adlı Romanının Türkçe Çevirilerinin Değerlendirilmesi, *Dicle Üniversitesi Sosyal Bilimler Enstitüsü Dergisi*, Yıl 13, Sayı 26, s. 65-82.

Vardar, B. (1978). *Başlıca Dilbilim Terimleri*, İstanbul.

Yazıcı, M. (2010). *Çeviribilimin Temel Kavram ve Kuramları*, İstanbul: Multilingual.

Yılmaz, S. (2021). *Çevirinin Estetik Boyutu (Arapça-Türkçe)*, İstanbul: Akdem Yayınları.

Sonuç ve Değerlendirme

Uzun zamandır insan çevirilerine yardımcı olma amacıyla çeviri alanında etkili olan çeviri teknolojileri çevirmenler tarafından günümüzde sıkça kullanılmakta ve artık bu alanın neredeyse vazgeçilmezleri haline gelmişlerdir. Neredeyse her çevirmen, özellikle eğitimlerini aldıkları sıralarda benimsedikleri için genç çevirmenler, bir şekilde çevirileri sırasında bu teknolojilerden faydalanmaktadırlar. Makine çevirisini ise artık de sadece çevirmenler değil farklı alanlardan birçok kişi farklı amaçlarla kullanmaktadırlar. Makine çevirisi kullanımının son yıllarda artmasıyla mükemmel doğallıkta çevrilemediği kabul edilen erek metinlerin üzerinde kesinlikle yapılması gereken düzeltme işlemlerinin önemi de artmıştır. Bu alanda yapılan akademik çalışmalara bakıldığında son yıllarda sayıca daha fazla olması da bunu desteklemektedir. Makine çevirisinin yaygınlaşmasıyla birlikte daha da öne çıkan kavramlar son biçimleme ve gözden geçirme aşamalarıdır. Ham makine çevirisi sonrasında metnin içerik ve yapısal yönlerini kaynak metin ile karşılaştırarak, metni doğallaştırmak için mutlaka son biçimleme işlemi yapılmalı ve en son aşamada gözden kaçmış olası hataları tespit edebilmek adına dikkatli bir son okuma, gözden geçirme işlemi yapılmalıdır. Bu aşamalar çevirinin başarısı ile direkt olarak bağlantılı olduğu için çok önem verilmeli ve günümüzde çevirmenlerin teknoloji ile bağı düşünüldüğünde mutlaka bu konuda eğitilmelidirler.

Kaynakça

Abby, & Abby. (2020, January 15). The History of Proofreading. Retrieved from https://blog.papertrue.com/the-history-of-proofreading/

Anderson, L. K. (1994). *Handbook for proofreading*. Lincolnwood, IL: NTC Business Books.

Azeez, Paiman & Koy, Koya & Region, Kurdistan & Iraq, F. (2020). Investigating Editing and Proofreading Strategies used by Koya University Lecturers.

Balkul, H.İ. (2015). *Türkiye'de Akademik Çeviri Eğitiminde Çeviri Teknolojilerinin Yerinin Sorgulanması: Müfredat Analizi ve Öğretim Elemanlarının Konuya İlişkin Görüşleri Üzerinden Bir İnceleme* (Yayımlanmamış Doktora Tezi). Sakarya Üniversitesi Sosyal Bilimler Enstitüsü, Sakarya

Bowker, L., & Ciro, J. B. (2019). *Machine translation and global research towards improved machine translation literacy in the scholarly community*. Bingley: Emerald Publishing.

Brien, Sharon. (2011). Towards predicting post-editing productivity. Machine Translation. 25. 197-215. 10.1007/s10590-011-9096-7.

Massardo, I., Meer, J., Brien, S., Hollowood, F., Aranberri, N., Drescher, K. (2016). *My Post-Editing Guidelines:* Amsterdam.

May, D. H. (1997). *Proofreading plain and simple*. Clifton Park, NY: Thomson/Delmar Learning.

Nunes Vieira, Lucas & Alonso, Elisa & Bywood, Lindsay. (2019). Introduction: Post-editing in practice – Process, product and networks. The Journal of Specialised Translation. 2-13.

OBrien, S., Balling, L. W., Carl, M., Simard, M., & Specia, L. (2014). *Post-editing of Machine Translation Processes and Applications*. Newcastle upon Tyne: Cambridge Scholars.

Sin-wai, C. (2019). *The future of translation technology towards a world without Babel*. London: Routledge Taylor & Francis Group.

Smith, B. (2003). *Proofreading, revising & editing skills success in 20 minutes a day*. New York: LearningExpress.

Sunkova, J. (2011). *Revising Translations: Corpus Investigation of Revision and Self-revision* (Yayımlanmamış Yüksek Lisans Tezi). Masaryk Üniversitesi, İngiliz ve Amerikan Çalışmaları Bölümü, Çekya.

Türkmen, Burcu. (2020). Çeviri Odaklı Metin Üretiminde Son-Biçimleyicilerin (Post-Editor) Yeri: Grammarly ve Türkçeyaz Karşılaştırmalı Analizi.

of translation and use it as a pedagogoic tool to aid in learning the target language (Lems, Miller & Soro, 2010). Therefore, the study current study aimed to shed more light into language teacher candidate's perception of "translation" and "tranlation course" in their departments. It also attempted to explore learners' current practices and preferences in translation courses.

Depending on quantitative and qualitative data, it has been found that translation is regarded to be an essential language skill that must be improved with more exercises and courses. Language teacher candidates regard the translation course as a source or vehicle that can increase their linguistic and pragmatic knowledge because while translating, students notice the knowledge gaps in their target language, which gives rise to strengthening their grammatical competence. Additionally, translation also helps them correct habitual errors that remain unnoticed. In short, most of the participants believe that translation helps learners acquire, develop and strengthen their knowledge and competence in the English language. The use of translation was supported positively by the participants who believe that it can be used as a complementary "pedagogical tool".

References

Beeby, L. A. (2004). Language Learning for Translators. In Kirsten Malmkjær (Ed.) Translation in Undergraduate Degree Programmes. Amsterdam/Philadelphia: John Benjamins Publishing Company

Carreres, A. (2006). Strange bedfellows: Translation and language teaching. The teaching of translation into L2 in modern languages degrees: Uses and limitations. In Sixth Symposium on Translation, Terminology and Interpretation in Cuba and Canada. Canadian Translators, Terminologists and Interpreters Council

Cook, G. (2010) *Translation in Language Teaching*. Oxford: Oxford University Press.

Koponen, Maarit 2016. Machine Translation Post-editing and Effort. Empirical Studies on the Post-editing Process. Unpublished PhD Thesis.

Kelly, N.& Bruen, J. (2015). Translation as a pedagogical tool in the foreign language classroom:

A qualitative study of attitudes and behaviours. *Language Teaching Research, 19 (2), 150-168*

Hervey, S., Higgins, I., & Haywood, L. (2002). *A course in translation method: Spanish to English.* London: Routledge.

Lems, K., Miller, L., & Soro, T. (2010). Teaching reading to English language learners: Insights from linguistics. New York: Guilford Publications

Liao, P-S (2002). Taiwanese College Students' Beliefs about Translation and Their Use of Translation as a Strategy to Learn English. Microfilmed Phd. Dissertation. Faculty of the Graduate School, the University of Texas.

Popovic, R. (1999). The place of translation in language teaching. English Teaching Forum.

Sun, S. (2015). Measuring translation difficulty: theoretical and methodological considerations. In Across languages and cultures. 16(1), 29-54.

Widdowson H.G. (2014) The Role of Translation in Language Learning and Teaching. In: House J. (eds) Translation: A Multidisciplinary Approach. Palgrave Advances in Language and Linguistics. Palgrave Macmillan, London

Kaynakça

Abdel Gawad, Ola (2009). Zensur der Literatur und der Übersetzung als Hindernis des Kulturtransfers, Übersetzung und Kulturtransfer SektionsleiterInnen Section Chairs: Aleya Khattab (Universität Kairo) und Ernest W. B. Hess-Lüttich (Universität Bern) Internet-Zeitschrift, 17. Nr. September 2009.

Ataman, Dr. Bora (2009). Türkiye'de İlk Basın Yasakları ve Abdülhamid Sansürü, Marmara İletişim Dergisi, Sayı 14, Ocak 2009, İstanbul. https://dergipark.org.tr/tr/download/article-file/2967.

Baer, Brian James Baer (2012). Beate Müller, Paul St-Pierre, Cormac Ó Cuilleanáin

Translation Studies Forum: Translation and censorship, Translation Studies, 5:1, 95-110, To link to this article: http://dx.doi.org/10.1080/14781700.2012.628819.

Beebee, Thomas O. and Amano, Ikuho(2010). 'Pseudotranslation in the fiction of Akutagawa

Ryūnosuke', Translation Studies, 3: 1, 17 — 32 DOI: 10.1080/14781700903338656 URL: http://dx.doi.org/10.1080/14781700903338656.

Ece, Ayşe (2016). Çevirmenin Yazar ve Kahraman Olarak Portresi, Çeviribilim Yayınları:21, Kayhan Matbaacılık.

Er, Turgut (2014). (Arşiv Belgeleri Işığında) Türkiye'de Sansür (1938- 1945), Berikan Yayınevi, Ankara.

Ewing, Vincent (1969). Genç Kızlar, Çeviren Nihal Yeğinobalı, Altın Kitaplar Yayınevi, 6. Baskı.

Kruse, Viktoria (2000). Zensur in der Literatur- Ein kurzer Überblick mit Werkbeispielen aus der deutschen Literatur, Munich, GRIN Verlag, ISBN (eBook) 9783638158138), https://www.grin.com/document/8992.

Lapprand, M. (1992). Les Traductions parodiques de Boris Vian. *The French Review*, *65*(4), 537–546. http://www.jstor.org/stable/395169

Monagas, Alexander (2004). Aufgabe der Zensurbehörde im Zusammenhang mit ihrer Bedeutung zur Verbreitung und Unterstützung von aufgeklärter Literatur in franskreich im 18. Jahrhundert, GRIN Verlga, Masterarbeit, https://www.grin.com/document/35282.

Bengi-Öner, Işın (1999). Çeviriyle Kırk Yıl, *Nihal Yeğinobalı İle Bir Söyleşi* içinde Çeviri Bir Süreçtir… Ya Çeviribilim?, Forum 2, Sel Yayıncılık, 1. Baskı.

Toury, Gideon (2005). Enhancing Cultural Changes by Means of Fictitious Translations içinde Translation and Cultural Change, Studies in history, norms and image-projection, Edited By Eva Hung John Benjamins Publishing Company, Amsterdam.

Vian, Boris (1965). Mezarlarınıza Tüküreceğim, Çev. Betül Öztoprak, Nil Yayınevi, İstanbul.

Wolf, Michaele (2002) Censorship as Cultural Blockage: Banned Literature in the Late Habsburg Monarchy, TTR : traduction, terminologie, rédaction, vol. 15, n° 2, 2002, p. 45-61, URI: http://id.erudit.org/iderudit/007478ar DOI: 10.7202/007478ar.

https://www.cumhuriyet.com.tr/haber/yazmaya-asik-bir-kadin-nihal-yeginobali-1727675, 14. 09. 2021

https://www.linternaute.fr/biographie/litterature/1775154-boris-vian-biographie-courte-dates-citations/, özetlenerek aktarılmıştır. 14.09.2021

https://www.idefix.com/Kitap/Genc-Kizlar/Nihal Yeginobali/Edebiyat/Roman/Turkiye-Roman/urunno=0000000137139, 23.09.2021

KOBİ YÖNETİM VE PAZARLAMASINDA GÜNCEL KONULAR

Editör
Doç. Dr. Eyüp Bayram ŞEKERLİ

EĞİTİM
yayınevi

KOBİ YÖNETİM VE PAZARLAMASINDA GÜNCEL KONULAR

Editör: Doç. Dr. Eyüp Bayram ŞEKERLİ

Genel Yayın Yönetmeni: Yusuf Ziya Aydoğan (yza@egitimyayinevi.com)
Genel Yayın Koordinatörü: Yusuf Yavuz (yusufyavuz@egitimyayinevi.com)
Sayfa Tasarımı: Eğitim Yayınevi Grafik Birimi
Kapak Tasarımı: Eğitim Yayınevi Grafik Birimi

T.C. Kültür ve Turizm Bakanlığı
Yayıncı Sertifika No: 47830

ISBN: 978-625-8468-45-8
1. Baskı, Aralık 2021

Baskı Cilt
Bulut Dijital Matbaa Sanayi Ticaret Limited Şirketi
Musalla Bağları Mah. İnciköy Sok. 1/A Selçuklu / KONYA
Matbaa Sertifika No: 48120

Kütüphane Kimlik Kartı
KOBİ YÖNETİM VE PAZARLAMASINDA GÜNCEL KONULA
Editör: Doç. Dr. Eyüp Bayram ŞEKERLİ
169 s., 165x240 mm
Kaynakça var, dizin yok.
ISBN: 978-625-8468-45-8

Copyright © Bu kitabın Türkiye'deki her türlü yayın hakkı Eğitim Yayınevi'ne aittir. Bütün hakları saklıdır. Kitabın tamamı veya bir kısmı 5846 sayılı yasanın hükümlerine göre kitabı yayımlayan firmanın ve yazarlarının önceden izni olmadan elektronik/mekanik yolla, fotokopi yoluyla ya da herhangi bir kayıt sistemi ile çoğaltılamaz, yayımlanamaz.

EĞİTİM
yayınevi
Yayınevi Türkiye Ofis: İstanbul: Eğitim Yayınevi Tic. Ltd. Şti., Atakent mah. Yasemen sok. No: 4/B, Ümraniye, İstanbul, Türkiye

Konya: Eğitim Yayınevi Tic. Ltd. Şti., Fevzi Çakmak Mah. 10721 Sok. B Blok, No: 16/B, Safakent, Karatay, Konya, Türkiye
+90 332 351 92 85, +90 533 151 50 42, 0 332 502 50 42
bilgi@egitimyayinevi.com

Yayınevi Amerika Ofis: New York: Egitim Publishing Group, Inc.
P.O. Box 768/Armonk, New York, 10504-0768, United States of America
americaoffice@egitimyayinevi.com

Lojistik ve Sevkiyat Merkezi: Kitapmatik Lojistik ve Sevkiyat Merkezi, Fevzi Çakmak Mah. 10721 Sok. B Blok, No: 16/B, Safakent, Karatay, Konya, Türkiye
sevkiyat@egitimyayinevi.com

Kitabevi Şubesi: Eğitim Kitabevi, Şükran mah. Rampalı 121, Meram, Konya, Türkiye
+90 332 499 90 00
bilgi@egitimkitabevi.com

İnternet Satış: www.kitapmatik.com.tr
+90 537 512 43 00
bilgi@kitapmatik.com.tr

kitapmatik
internetteki kitapçınız
kitapmatik.com.tr

bulunması; başka bir ifadeyle, borçlunun yalnız başına ne kadar borçlu olduğunu tespit edebilir durumda olması gerekir. Gerek borç ve gerekse borçlu bakımından, bu koşullar mevcut ise, ortada likit bir alacak bulunduğu kabul edilmelidir. Somut olayda; açıklanan yasal kurallar ışığında, davacının kullandığı kredi miktarının ve krediden kaynaklı ödemesi gereken faizin belirlenebilir ve likit olduğu anlaşılmaktadır. O halde mahkemece, takip konusu davacının davalıdan talep ettiği bedelin belirlenebilir, likit ve muayyen nitelikte olduğunun kabulü ile icra inkar tazminatına hükmedilmesi gerekirken, yazılı şekilde icra inkar tazminatı talebinin reddedilmesi usul ve yasaya aykırı olup, bozmayı gerektirir. Ne var ki, bu yanlışlığın giderilmesi yeniden yargılama yapılmasını gerektirmediğinden hükmün düzeltilerek onanması HUMK'nun 438/7 maddesi hükmü gereğidir. 2-Davalı vekilinin temyiz itirazlarının incelenmesinde; Hükmü temyiz eden davalı vekilinin 03.07.2021 tarihli dilekçesi ile temyiz isteminden feragat ettiğini bildirdiği, dosyada mevcut vekaletnamesi incelendiğinde temyizden feragat yetkisinin bulunduğu anlaşılmakla temyiz dilekçesinin feragat nedeniyle reddine karar verilmiştir. SONUÇ: Yukarıda birinci bentte açıklanan nedenlerle hüküm fıkrasının birinci bendinin ikinci satırında yer alan "Dava yargılamayı gerektirdiğinden yasal şartları oluşmayan icra inkar tazminatı talebinin reddine," ifadelerinin hükümden çıkartılarak yerine "Davacının icra–inkar tazminatı talebinin kabulü ile kabul edilen asıl alacağın %20'si oranında icra inkar tazminatının davalıdan alınarak davacıya verilmesine," cümlesinin yazılmasına ve hükmün düzeltilmiş bu şekliyle ONANMASINA, ikinci bentte açıklanan nedenlerle davalının temyiz dilekçesinin temyizden feragat nedeniyle REDDİNE, peşin alınan temyiz harcının temyiz edenlere iadesine, 6100 sayılı HMK'nun Geçici Madde 3 atfıyla 1086 sayılı HUMK'nun 440. maddesi gereğince kararın tebliğinden itibaren 15 günlük süre içinde karar düzeltme yolu açık olmak üzere, 18.10.2021 tarihinde oybirliği ile karar verildi.

Kaynakça

Akgemci, T., (2001). KOBİ'lerin Temel Sorunları ve Sağlanan Destekler, KOSGEB, Haziran.

Akkaya, M. A., (2021). Aile Şirketlerinin alt Yapı, Beşeri, Hukuki ve Bürokratik Sorunları. Editör Osman Yılmaz ve Vala Lale Tüzüner. *İşletmelerinde Yönetim ve İnsan Kaynakları Aile İşletmelerinde Yönetim ve İnsan Kaynakları.* 225-245. Ankara: Gazi Kitabevi.

Akkaya, M. A., (2012a). *Ticaret Hukuku,* Yediiklim Yayıncılık, Ankara. ISBN:978-605-344-079-7.

Akkaya, M. A., (2012b), *Medeni Hukuk*, Yediiklim Yayıncılık, Ankara. ISBN:978-605-344-079-8.

Akkaya, M. A., Dündar, E., Karaman, D., Gökalp, Ö., Kılıç, Ü., Koç, D., (2019). *Ticaret Hukuku,* Lisans Yayıncılık, İstanbul. ISBN:978-605-344-079-6.

Alpugan, O., (1988), Küçük İşletmeler Kavramı, Kuruluşu ve Yönetimi, KTÜ İ.İ.İ.B.F Yayını.

Aras, G., (2002), "Küreselleşme Sürecinde Türkiye Ekonomisinde KOBİ'lerin Yeri: Finansman, Ekonomik Sorunları ve Çözüm Önerileri", *21. Yüzyılda KOBİ'ler: Sorunlar, Fırsatlar ve Çözüm Önerileri Sempozyumu*, 3–4.Ocak. 2002.

Ekinci, M. B. (2013), "Türkiye'de KOBİ'lerin Kurumsal Gelişimi ve Finansal Sorunları", ASKON Araştırma Raporları:5, İstanbul, ASKON Yayınları.

Gümüştekin, G. E. (2005). KOBİ Niteliğindeki Aile İşletmelerinin Yönetim ve Organizasyon Sorunları: Kütahya Seramik Sanayi Örneği. *Cumhuriyet Üniversitesi İktisadi ve İdari Bilimler Fakültesi Dergisi,* 71-93

Kandemir, T., (1995), Küçük ve Orta Boy İşletmelerin Finansal Problemlerinin Çözümünde Sermaye Piyasaları Düzenlemeleri, Basılmamış Yüksek Lisans Tezi, Afyon.

Ören, K. (2003). "Avrupa Birliği ve Türkiye'nin Küçük ve Orta Büyüklükteki İşletmelere (KOBİ) Sağladığı Devlet Teşvikleri ve Kullanım Alanlarının Karşılaştırılması Nevşehir İlinde Bir Uygulama", C.Ü İ.İ.B.F Dergisi, Cilt 4, Sayı 2, 2003, s.15.

Küçükyılmazlar, A. (2004), "Avrupa Birliğinin Türk KOBİ'lere Yönelik Programı", Birinci Baskı, İstanbul, İTO Yayınları.

Müftüoğlu, T., (1989), Türkiye'de Küçük ve Orta Ölçekli İşletmeler, A.Ü. Siyasal Bilimler Fakültesi, II. Baskı.

Müslümov, A., (2002), 21. Yüzyılda Türkiye'de KOBİ'ler Sorunlar, Fırsatlar ve Çözüm Önerileri, Literatür Yayıncılık.

Oralat, O., (2006), Türkiye'de KOBİ Anlayışının Dünü Bugünü Geleceği -Panel-, KOSGEB Yayınları, Ankara.

a, T., (1995), Küçük ve Orta Ölçekli İşletmelerin Finansal Sorunları ve Çözüm Önerileri, A.Ü, Sosyal Bilimler Enstitüsü, Basılmamış Doktora Tezi, Erzurum.

Ören, K., (2003), "Avrupa Birliği ve Türkiye'nin Küçük ve Orta Büyüklükteki İşletmelere (KOBİ) Sağladığı Devlet Teşvikleri ve Kullanım Alanlarının Karşılaştırılması Nevşehir İlinde Bir Uygulama", *C.Ü İ.İ.B.F Dergisi*, Cilt 4, Sayı 2. 351

Soydal, H. (2006), "Küçük ve Orta Büyüklükteki İşletmelerde E-Ticaret", Selçuk Üniversitesi Sosyal Bilimler Enstitüsü Dergisi, 15, 539 -552.

Sulimanı, V. (2016, Ocak), "Sakarya'da KOBİ'lerde İnsan Kaynakları Yönetimine Yönelik Algı Araştırması", Uluslararası Ekonomik Araştırmalar Dergisi, 2(1), 19- 32.

Kaynakça

ACCA. (2015). *ACCA Integrated Report.* London: ACCA.

Ada, N. (2008). Örgütsel İletişimin Örgütsel Bağlılık Üzerine Etkisi: Manisa Organize Sanayi Bölgesinde Yer Alan ve İmalat Sektörü Çalışanları Üzerinde Yapılan Bir Araştırma. *Ege Akademik Bakış, 8*(2), 487-518.

Adams, R. B., Haan, J. d., Terjesen, S., & Ees, H. v. (2015). Board Diversity: Moving the Field Forward. *Corporate Governance An International Review, 23*(2), 77-82.

Adsan, E., & Gümüştekin, G. E. (2006). Halka Açık İşletmelerde Aile Anayasası Ve Aile Meclisi Uygulamalarına Yönelik Bir Araştırma. *2. Aile İşletmeleri Kongresi* (s. 178-190). İstanbul: İstanbul Kültür Üniversitesi Yayınları.

Alacaklıoğlu, H. (2009). *Kurumsal Yönetim ve Aile Şirketleri.* İstanbul: Kaizen.

Anderson, R. C., Reeb, D. M., Upadhyay, A., & Zhao, W. (2011). The Economics of Director Heterogeneity. *Financial Management, 40*(1), 5-38.

Bakırcı, A. (2007). *Globalleşme Sürecinde Büyüyen ve gelişen Aile Şirketlerinin Kurumsallaşması, (Yayınlanmamış Yüksek Lisans Tezi).* Ankara: Gazi Üniversitesi Sosyal Bilimler Enstitüsü.

Başar, P. (2017). Kurumsallaşmanın Performansa Etkisi: Sağlık Sektöründe Bir Uygulama. *İstanbul Ticaret Üniversitesi Sosyal Bilimler Dergisi, 16*(31), 179-195.

Berghe, L. V., & Baelden, T. (2005). The complex relation between director independence and board effectiveness. *Corporate Governance International Journal of Business in Society, 5*(5), 58-83.

Berthod, O. (2018). Institutional theory of organizations. A. Farazmand içinde, *Global Encyclopedia of Public Administration, Public Policy, and Governance* (s. 1-7). Cham: Springer International Publishing.

Bilgin, N. (2007). *Aile şirketleri kurumsallaşma eğilimleri: Ankara KOBİ örneği (Yayınlanmamış yüksek lisans tezi).* Ankara: Atılım Üniversitesi Sosyal Bilimler.

Börsch-Supan, A. H., & Koke, J. F. (2002). An Applied Econometricians' View of Empirical Corporate Governance Studies. *German Economic Review, 3*, 295-326.

Carter, D., Simkins, B., & Simpson, W. (2003). Corporate Governance, Board Diversity, and Firm Value. *The Financial Review, 38*, 33-53.

Chandler, A. D. (1962). *Strategy and structure: chapters in the history of the industrial enterprise.* Cambridge: M.I.T. Press.

Chen, K. D., & Wu, A. (2016). The Structure of Board Committees. *Harvard Business School Working Paper, No. 17-032*, 1-37.

Christopter, T., & Hassan, S. (2005). *Culture and Corporate Governance Statement Disclosure.* Churchlands: Cowan University .

COSO. (2013). *The 2013 COSO Framework & SOX Compliance.* Durham: COSO.

COSO. (2019). *COSO Internal Control Integrated Frameworks.* Durham: COSO.

Çeçen, V. G., & Güney, S. (2019). Kurumsallaşmaya etki eden faktörler: İstanbul İOSB›deki aile işletmelerindeki bir uygulama. *Uygulamalı Sosyal Bİlimler Dergisi, 3*, 20-40.

Çeçen, V. G., & Güney, S. (2019). Kurumsallaşmaya Etki Eden Faktörler: İstanbul İOSB›deki Aile İşletmelerindeki Bir Uygulama. *Uygulamalı Sosyal Bİlimler Dergisi, 3*(1), 20-40.

Denis, D. K., & McConnell, J. J. (2002). *International Corporate Governance-ECGI Working Paper Series in Finance.* Brussels: ECGI.

Devillier, N. (2016). Whistleblowing Policy and Corporate Governance Strategy. *Journal of Corporate Governance, Insurance, and Risk Management, 3*(1), 50-66.

DiMaggio, P. J., & Powell, W. W. (1983). The Iron Cage Revisited: Institutional Isomorphism and Collective Rationality in Organizational Fields. *DiMaggio, P. J., & Powell, W. W. (1983). The Iron Cage Revisited: Institutional Isomorphism aAmerican Sociological Review, 48*(2), DiMaggio, P. J., & Powell, W. W. (1983). The Iron Cage Revisited: Institutional Isomorphism and Collective Rationality in147–160.

DiMaggio, P., & Powell, W. (1991). *The New Institutionalism in Organizational Analysis.* Chicago: University of Chicago Press.

Eagly, A., & Johnson, B. T. (1990). Gender and Leadership Style: A Meta-Analysis. *Psychological Bulletin, 108*(2), 233-256.

Eisenberg, T., Sundgren, S., & Wells, M. T. (1998). Larger board size and decreasing firm value in small firms. *Journal of Financial Economics, 48*(1), 35-54.

Fuzi, S. F., Halim, *. S., & M.K.a, J. (2016). Board Independence and Firm Performance. *Procedia Economics and Finance, 37*, 460-465.

Fuzi, S. F., Halim, S. A., & Julizaerma, M. (2016). Board Independence and Firm Performance. *Procedia Economics and Finance, 37*, 460-465.

Güleş, H. K., Arıcıoğlu, M. A., & Erdiren Çelebi, M. (2013). *Aile İşletmeleri: Kurumsallaşma, Sürdürülebilirlik, Uyum* . Ankara: Gazi Kitabevi.

Hitt, M. A., Ireland, R. D., & Hoskisson, R. E. (2009). *Strategic management: Competitiveness and globalization,.* Mason: Cengage Learning.

Hofstede, G. (2001). *Culture's Consequences: Comparing Values, Behaviors, Institutions, and Organizations Across Nations.* Thousand Oaks, : Sage.

Holm, P. (1995). The Dynamics of Institutionalization: Transformation Processes in Norwegian Fisheries. *Administrative Science Quarterly, 40*(3), 398-422.

IFC. (2019). *SME Governance Guidebook.* Washington: IFC.

Jamalinesari, S., & Soheili, H. (2015). The Relationship between Information Asymmetry and Mechanisms of Corporate Governance of Companies in Tehran Stock Exchange. *Procedia - Social and Behavioral Sciences*(205), 505-509.

Jensen, M. (1993). The modern industrial revolution, exit, and the failure of internal control systems. *Journal of Finance, 48*(3), 831-880.

Karabulut, A. (2008). Aile İşletmelerinde Kurumsallaşmaya ve Yönetim Fonksiyonlarına Yönelik Yönetim Sorunları: İstanbul"de Tekstil Sektöründe Üretim Yapan Aile İşletmesi Kobiler Üzerinde Bir Araştırma. *Marmara Üniversitesi İİBF Dergisi, 25*(2), 643-676.

Karpuzoğlu, E. (2001). *Büyüyen ve Gelişen Aile Şirketlerinde Kurumsallaşma.* İstanbul: Hayat Yayınları.

Khongmalai, O., & Distanont, A. (2017). Corporate governance model in Thai state-owned enterprises : structural equation modelling approach. *Corporate Governance International Journal of Business in Society, 17*(14), 613-628.

Kula, V., & Tatoglu, E. (2006). Board process attributes and company performance of family-owned business in Turkey. *Corporate Governance International Journal of Business in Society, 6*(5), 624-634.

Letza, S., Kirkbride, J., Sun, W. X., & Smallman, C. (2008). Corporate governance theorising: Limits, critics and alternatives. *International Journal of Law and Management, 50*(1), 17-32.

Li, J., & Harrison, J. R. (2008). Corporate governance and national culture: A multi-country study. *Corporate Governance International Journal of Business in Society, 8*(5), 607-621.

Licht, A. N. (2014). *Culture and Law in Corporate Governance-European Corporate Governance Institute (ECGI) - Law Working Paper No. 247/2014.* Brussel: European Corporate Governance Institute (ECGI).

Lipton, M., & Lorsch, J. (1992). A Modest Proposal for Improved Corporate Governance. *Business Lawyer, 48*, 59-77.

Meydan, C. H., & Basım, H. N. (2007). Kurumsal Yönetim-Şirket Performansı İlişkisi: Kuramsal Bir Analiz. *Savunma Bilimleri Dergisi, 6*(2), 48-67.

Meyer, J. W., & Rowan, B. (1977). Institutionalized Organizations: Formal Structure as Myth and Ceremony. *American Journal of Sociology, 83*(2), 340–363.

OECD. (2000). *OECD Guidelines for Multinational Enterprises.* Paris: OECD.

OECD. (2015). *G20/OECD Principles of Corporate Governance.* Paris: OECD Publishing.

Quinn, R. E., & Cameron, K. (1983). Organizational Life Cycles and Shifting Criteria of Effectiveness: Some Preliminary Evidence. *Management Science, 29*(1), 33-51.

Robinson, G., & Dechant, K. (1997). Building a Business Case for Diversity. *The Academy of Management Executive, 11*(3), 21-31.

Sahay, M. (2016). Effectiveness of corporate governance and measurement challenges. *Corporate Ownership and Control, 1*, 297-303.

Selznick, P. (1984). *Leadership in Administration.* New York: Harper & Row.

Senge, P. (2018). *Beşinci Disiplin.* İstanbul: YKY.

Shleifer, A., & Vishny, R. W. (1995). A Survey of Corporate Governance. *The Journal of Finance, 52*(2), 737-783.

SPK. (Kurumsal Yönetim İlkelerinin Belirlenmesine ve Uygulanmasına İlişkin Tebliğ). *KURUMSAL YÖNETİM İLKELERİNİN BELİRLENMESİNE VE.* Ankara: SPK. https://www.spk.gov.tr/Sayfa/Dosya/66 adresinden alındı

Şahman, İ. T., & Işık, O. (2008). Özel hastanelerde yönetimin profesyonelleşmesinin kurumsallaşma süreci üzerindeki etkilerini belirlemeye yönelik alan çalışması. *Gazi Üniversitesi İktisadi İdari Bilimler Fakültesi Dergisi, 10*(2), 1-23.

Theodore Eisenberg, S. S. (1998). *Larger Board Size and Decreasing Firm Value in Small Firms.* NY: Cornell Law Faculty Publications.

Tomris, T. H. (2011). *Aile Şirketlerinde Kurumsallaşamama.* Konya: Konya Ticaret Odası.

TUSİAD. (2000). *Kurumsal Yönetim İlkeleri.* İstanbul: TUSİAD.

Türkoğlu, N., & Çizel, B. (2016). Kurumsallaşma ve Rekabet Gücü İlişkisi Üzerine Ampirik Bir Çalışma. *Bilgi Sosyal Bilimler Dergisi, 33*(2), 156-184.

Volonté, C. (2015). Culture and Corporate Governance: The Influence of Language and Religion in Switzerland. *Management International Review, 1*(4), 77-118.

Williamson, O. E. (1984). Corporate Governance. *The Yale Law Journal, 93*, 1197-1230.

Yazgan, S. (2010). *Marka, Markalaşma Süreci ve Aile Şirketlerinin Markalaşmaya Bakış Açısı (Yayınlanmamış Yüksek Lisans Tezi).* Konya: Yazgan, S. (2010). "Marka, Markalaşma Süreci ve Aile Şirketlerinin Markalaşmaya Bakış Açısı)Selçuk Üniversitesi.

Yazıcıoğlu, İ., & Koç, H. (2009). Aile İşletmelerinin Kurumsallaşma Düzeylerinin Belirlenmesine Yönelik KarşılaştırmalıBir Araştırma. *Selçuk Üniversitesi Sosyal Bilimler Enstitüsü Dergisi, 21*, 497-507.

Yermack, D. (1996). Higher market valuation of companies with a small board of directors. *Journal of Financial Economics, 40*, 185-211.

Zeren, S. K. (2018). Kurumsal Yönetim Uygulamaları: BİST Kurumsal Yönetim Endeksinde İşlem Gören Firmaların WEB Sitelerinin İncelenmesi. *Karagöz Zeren, S. "Kurumsal Yönetim Avrasya Sosyal ve Ekonomi Araştırmaları Dergisi, 5*, 74-87.

Zucker, L. G. (1977). The Role of Institutionalization in Cultural Persistence. *American Sociological Review, 42*(5), 726-743.

Kaynakça

Anyanga, S. O. ve Nyamita, M. O. (2016). The Major Growth Strategies Adopted by Small and Medium Enterprises in Kenya: A Case of Kisumu County, *International Journal of Advanced and Multidisciplinary Social Science*, 2 (1), ss.11-26.

Ardiç, O. P. - Mylenko, N. ve Saltane, V. (2012). Small and Medium Enterprises: A Cross-country Analysis With a New Data Set, *Pacific Economic Review*, 17 (4), ss. 491–513

Arı, A. (2013). KOBİ'ler, Esnaf ve Sanatkarlar Özel İhtisas Komisyonu Raporu, Trakya Kalkınma Ajansı, ss. 1-40.

Azari, M.J., Madsen, T.K. ve Moen, O. (2017). Antecedent and Outcomes Of Innovation-Based Growth Strategies For Exporting SMEs, 24 (4), ss.733-752.

Börü, D. (1997). Küçük ve Orta Ölçekli İşletmelerde Profesyonel Yönetici Kullanımına İlişkin Bir Araştırma, Öneri Dergisi, 1 (6), ss.177-186.

Cavusgil, S.T., Knight, G.A., Riesenberger, J.R., Rammal, H.G. ve Rose, E.L. (2015). International Business: The New Realities, Pearson Australia, Melbourne.

Churchill, N. ve Lewis, V.L. (1983). The Five Stages Of Small Firm Growth, *Harvard Business Review*, 6 (3), ss.43-54.

Çelik, A. vd. (1997). Yeni Stratejiler Karşısında KOBİ'ler, Kahramanmaraş Ticaret Odası Yayını, Yaşar Ofset Matbaacılık, Kahramanmaraş.

Deakins, D. ve Freel, M. (1998). Entrepreneurial Learning and The Growth Process in SMEs, *The Learning Organization,* 5(3), ss.144-155.

Dobbs, M. ve Hamilton R.T. (2007), Small Business Growth: Recent Evidence and New Directions, *International Journal of Entrepreneurial Behaviour & Research*, Vol. 13 (5), ss. 296-322.

Gibb, A. and Davies, L. (1990). In Pursuit Of Frameworks For The Development Of Growth Models Of The Small Business, *International Small Business Journal*, 9 (1), ss.15-31.

Hoffman E. A. (2007). Small Firms, R&D Technology and Innovation in The UK: A Literature Review, Technovation.

Honjo Y. ve Harada N. (2006). SME Policy, Financial Structure and Firm Growth: Evidence From Japan. *Small Business Economics*, 27, ss.289–300.

Jones O. and Tilley (2003). Competitive Advantage in Smes: Organizing For Innovation And Change, John Willey. New York (NY).

Karadağ, H. (2014). KOBİ'lerde Stratejik Finansal Yönetim Uygulamaları, Büyüme ve Rekabetçilik: Bir Literatür İncelemesi, Muhasebe ve Finansman Dergisi, Temmuz, ss.171-188.

Karalar, R. (1991). İşletme Temel Bilgiler İşlevler, ETAM Eskişehir,

Kışlalı, İ.ve Taştan Boz, İ. (2016) Entrepreneurial Approach To Growth And Internationalisation: A Qualitative Research About Food Manufacturing Smes In Edirne, *Marmara Üniversitesi Öneri Dergisi*, 12 (46), ss.179-199.

Koçel, T. (1993). Büyüyen İşletmelerde Karşılaşılan Yönetim ve Organizasyon Sorunları, İTO Yayınları No:32, İstanbul.

Kyläheiko, K., Jantunen, A., Puumalainen, K., Saarenketo, S. ve Tuppura, A. (2011). Innovation and Internationalization As Growth Strategies: The Role Of Technological Capabilities And Appropriability, International Business Review, Vol. 20 No. 5, ss. 508-520.

Lawson, R. (1995). The Attitude of the Accountancy Profession to SMEs, ICAEW, London

Lerner, M. ve Almor, T. (2002). Relationships Among Strategic Capabilities And The Performance Of Women-Owned Small Ventures, *Journal of Small Business Management*, 40 (2), ss.109-25.

Miller, C.C. ve Cardinal, L.B. (1994), Strategic Planning And Firm Performance: A Synthesis Of More Than Two Decades Of Research, *Academy of Management Journal*, 37 (6), ss. 1649-65.

Mintzberg, H. (1991). Crafting Strategy, Edited by C. A. Montgomery and M. E. Porter, Strategy: Seeking and Securing Competitive Advantage, Harvard Business School Publishing, ABD.

Nguyen, K. M. (2001). Financial Management and Profitability of Small and Medium Enterprises, Doctoral Thesis, Southern Cross University.

O'Farrell, P. and Hitchens, D. (1988). Alternative Theories Of Small Firm Growth: A Critical Review, *Environment and Planning*, 20, ss.1365-82.

Okafor, R. G. (2012). Financial Management Practices of Small Firms in Nigeria: Emerging Tasks for the Accountant, *European Journal of Business and Management,* 4 (19), ss.159-169.

Özdemir, Süleyman - Ersöz, Halis - Sarıoğlu, Halil İbrahim. (2011). Küçük Girişimciliğin Artan Önemi ve KOBİ'lerin Türkiye Ekonomisindeki Yeri, *Sosyal Siyaset Konferansları Dergisi*, Sayı 53, s 191-203.

Özgener, Ş. (2003). Büyüme Sürecindeki KOBİ'lerin Yönetim Ve Organizasyon Sorunları: Nevşehir Un Sanayi Örneği, *Erciyes Üniversitesi İktisadi ve İdari Bilimler Fakültesi Dergisi*, Sayı: 20, ss.137-161.

Papadiki, E. ve Chami, B. (2002). Growth Determinants of Micro-Businesses in Canada. Small Business Policy Branch Industry Canada.

Park K. ve Jang, S.C. (2011). Mergers and Acquisitions and Firm Growth: Investigating Restaurant Firms. International Journal Of Hospitality Management, 30, ss.141–149.

Pasanen, M (2007). SME Growth Strategies: Organic Or Non-Organic?. *Journal of Enterprising Culture*, 15 (4), ss.317-338.

Pecas, P, ve Henriques, E. (2006). Best Practices of Collaboration Between University and Industrial SMEs, *Benchmarking: An International Journal*, 13 (1), ss. 54-67.

Penrose, E.T. (1959). The Theory of the Growth of the Firm, Oxford University Press, Oxford.

Porter, M. E. (2000). Rekabet Stratejisi: Sektör ve Rakip Analizi Teknikleri. (Çev. Gülen Ulubilgen), Sistem Yayıncılık, İstanbul.

Porter, M. ve Stern, S. (2001). Innovation: Location Matters, Sloan Management Review, summer, 3 (4): ss.28-37.

Ramsden, M., ve Bennett, R. J. (2005). The Benefits of External Support to SMEs: Hard Versus Soft Outcomes and Satisfaction Levels, *Journal of Small Business and Enterprise Development*, 4 (3), ss.227-243.

Ripsas, S. (1998). Towards an Interdisciplinary Theory of Entrepreneurship, *Small Business Economics*, 10, ss.103–115.

Rothwell, R. (2009). Small Firms, Innovation and Industrial Change, Small Business Economics.

Sarwoko, E. ve Frisdiantara, C. (2016). Growth Determinants of Small Medium Enterprises (SMEs), *Universal Journal of Management* 4 (1), ss.36-41.

Scarborough, N.M., Wilson D.L. & Zimmerer, T.W. (2009). Effective Small Business Management, An Entrepreneurial Approach. New Jersey: Pearson International, Ninth Edition.

Scozzi, B., Garavelli, C., and Crowston, K. (2005). Methods For Modeling And Supporting Innovation Processes in Smes, *European Journal of Innovation Management*, 3 (8), ss.120-137.

Scott, J. and Mole, K. (2012) Business Support, Firm Growth, Management Development And Learning İn Smes: Introduction, *The International Journal of Entrepreneurship and Innovation*, 13 (1). ss. 5-9.

Smallbone, D., Leigh, R. ve North, D. (1995). The Characteristics And Strategies Of High Growth SMEs*, International Journal of Entrepreneurial Behaviour & Research*, 1 (3), ss.44-62.

Storey, D. J. (1994). Understanding The Small Business Sector. Cengage Learning EMEA Publications.

Voulgaris, F., Asteriou, D. ve Agiomirgianakis, G. (2004). Size and Determinants of Capital Structure in the Greek manufacturing Sector, *International Review of Applied Economics,*18 (2), ss. 247-262.

Yıldız, S. ve Alp, S. (2012). Girişimcilik Teorisi Çerçevesinde Kobilerin Ekonomiye Etkileri Ve Rekabet Koşullarını Etkileyen Faktörler, *Girişimcilik ve Kalkınma Dergisi* 7 (2), ss.29-49.

Yurttadur, M. (2009). Kobi'lerde Sermaye Yapısı Ve Kar Dağıtım Politikasının Büyüme Üzerine Etkileri, Kadir Has Üniversitesi, Sosyal Bilimler Enstitüsü Finans ve Bankacılık Doktora Programı, Yayınlanmamış Doktora Tezi, İstanbul.

Wakkee I., Van Der Veen, M., & Eurlings, W. (2015). Effective Growth Paths for SMEs. *The Journal of Entrepreneurship*, 24(2), ss.169-185.

Zonooz, B. H. - Farzam, V., Satarifar, M. ve Bakhshi, L. (2011). The Relationship between Knowledge Transfer and Competitiveness in" SMES" with Emphasis on Absorptive Capacity and Combinative Capabilities, *International Business & Management*, 2 (1), ss.59-85.

İnternet Kaynakları

URL-1: http://www.alestayatirim.com (E.T.:08.12.2021)

URL-2: www.sarkuysan.com (E.T.:08.12.2021)

bu işletmelerin gerek iç pazardaki başarıları gerekse dış pazarlardaki kalıcılıkları açısından önem arz etmektedir.

Türkiye'de, Ticaret Bakanlığı tarafından yürütülmekte olan ihracata yönelik devlet yardımları, Sanayi ve Teknoloji Bakanlığı tarafından yürütülen Yatırım Teşvik Sistemleri, KOSGEB tarafından sunulan destekler ve Türk Eximbank tarafından sağlanan finansman alternatifleri gibi KOBİ'lere yönelik destekler bulunmaktadır. Söz konusu desteklere erişimin kolaylaştırılması ve güncel desteklere ilişkin olarak KOBİ'ler ile ilgili finansal kuruluşlar arasında sürekli bir iletişimin varlığı da önemli bir konu olarak karşımıza çıkmaktadır. KOBİ'lerin uluslararası pazarlara açılabilmesi noktasında ise, ihtiyaç duydukları nitelikli işgücünün yetiştirilmesi, finansman kaynaklarının genişletilmesi, teknolojiye erişimlerinin kolaylaştırılması kritik konulardır. Ülkemiz açısından cari açığın halen önemini koruduğu günümüz koşullarında, KOBİ'lere yönelik doğru ihracat ve teşvik politikalarının geliştirilmesi büyük önem taşımaktadır.

Kaynakça

Barinova, V., Zemtsov, S., and Smallbone, D. (2020). SMEs and entrepreneurship policy in Russia. https://www.researchgate.net/publication/342611378_SMEs_and_entrepreneurship_policy_in_Russia

Bilgütay, H. (2018). *Uluslararası işletmelerin risk kültürü ile uluslararasılaşma stratejileri arasındaki ilişkinin araştırılması*. Yayımlanmamış Doktora Tezi. İnönü Üniversitesi, Sosyal Bilimler Enstitüsü, Malatya.

Commission of the European Communities. *Communication from the Commission to the Council, the European Parliament, the European Economic and Social Committee and the Committee of the Regions - "Think Small First" - A "Small Business Act" for Europe.* {SEC(2008) 2101} {SEC(2008) 2102}. COM (2008) 394 final. Brussels, 25.06.2008.

Çavuşgil, S.T., Knight, G. ve Riesenberger, J. (2017). *International Business: The New Realities*. Global Edition, 4th ed. Pearson.

Gökbulut, R. İ. (t.y.). *Dış Ticaretin Finansmanı ve Teşviki*. İstanbul Üniversitesi Açık ve Uzaktan Eğitim Fakültesi, Uluslararası Ticaret ve Lojistik Yönetimi Programı. http://auzefkitap.istanbul.edu.tr/kitap/uluslararasitvlojistikyonetimi_ao/dtfvt.pdf (Erişim Tr: 10.09.2021).

Koçak (2019). İşletmelerin Uluslararasılaşmasına Yönelik Kavramsal Bir Çerçeve. *Sinop Üniversitesi Sosyal Bilimler Dergisi.* 3(1), 169-190.

Küçük ve Orta Ölçekli İşletmeleri Geliştirme ve Destekleme İdaresi Başkanlığı (KOSGEB). "Yurt Dışı Pazar Destek Programı Uygulama Esasları". UE-16/04 Rev. Tarihi: 30.11.2020. https://www.kosgeb.gov.tr/site/tr/genel/destekdetay/7139/yurt-disi-pazar-destek-programi

Küçük ve Orta Ölçekli İşletmeleri Geliştirme ve Destekleme İdaresi Başkanlığı (KOSGEB). "Yurt Dışı Pazar Destek Programı". PR-16/01, Rev. Tarihi: 15.11.2019. https://www.kosgeb.gov.tr/site/tr/genel/destekdetay/7139/yurt-disi-pazar-destek-programi

Küçük ve Orta Ölçekli İşletmeleri Geliştirme ve Destekleme İdaresi Başkanlığı (KOSGEB). "Uluslararası Kuluçka Merkezi ve Hızlandırıcı Destek Programı". PR-08/01, Rev. Tarihi: 26.05.2017. https://www.kosgeb.gov.tr/site/tr/genel/destekdetay/7139/yurt-disi-pazar-destek-programi

Official Journal of the European Union. "Commission Recommendation of 6 May 2003 concerning the definition of micro, small and medium-sized enterprises (notified under document number C(2003) 1422) (Text with EEA relevance) (2003/361/EC)". The Commission of the European Communities. 20.05.2003, L 124, p.36-41.

Small and Medium Enterprise Agency (2019). *2019 White Paper on Small and Medium Enterprises in Japan / 2019 White Paper on Small Enterprises in Japan (Summary)*. Ministry

of Economy, Trade and Industry, Japan. https://www.chusho.meti.go.jp/pamflet/hakusyo/2019/PDF/2019hakusyosummary_eng.pdf

Small and Medium-sized Enterprise Basic Act. "Chapter I General Provisions (Articles 1-11)". Act No. 154 of 1963: Amended in December 3, 1999. https://www.chusho.meti.go.jp/sme_english/outline/08/01_01.html

Statista (2021). "Estimated Number of Small and Medium Sized Enterprises (SMES) Worldwide from 2000 to 2020, by Region (in millions)". 30.09.2021. https://www.statista.com/statistics/893482/renewable-consumption-turkey/

T.C. Cumhurbaşkanlığı Mevzuat Bilgi Sistemi. "Küçük ve Orta Büyüklükteki İşletmelerin Tanımı, Nitelikleri ve Sınıflandırılması Hakkında Yönetmelik". Mevzuat No: 20059617. https://www.mevzuat.gov.tr/mevzuat?MevzuatNo=20059617&MevzuatTur=3&MevzuatTertip=5

T.C. Resmî Gazete. "Pazara Girişte Dijital Faaliyetlerin Desteklenmesi Hakkında Kararda Değişiklik Yapılmasına Dair Karar (Karar Sayısı: 3462)". 30.01.2021, 31380.

T.C. Resmî Gazete. "Pazara Girişte Dijital Faaliyetlerin Desteklenmesi Hakkında Karar (Karar Sayısı: 2573)". 27.05.2020, 31137.

T.C. Resmî Gazete. "Yatırımlarda Devlet Yardımları Hakkında Kararda Değişiklik Yapılmasına Dair Karar (Karar Sayısı: 1402)". 07.08.2019, 30855.

T.C. Resmî Gazete. "Bakanlıklara Bağlı, İlgili, İlişkili Kurum ve Kuruluşlar ile Diğer Kurum ve Kuruluşların Teşkilatı Hakkında Cumhurbaşkanlığı Kararnamesi (Kararname Numarası: 4)". 15.07.2018, 30479.

T.C. Resmî Gazete. "Küçük ve Orta Büyüklükteki İşletmelerin Tanımı, Nitelikleri ve Sınıflandırılması Hakkında Yönetmelikte Değişiklik Yapılmasına Dair Yönetmelik". 24.06.2018, 30458.

T.C. Resmî Gazete. "Tarımsal Ürünlerde İhracat İadesi Yardımlarına İlişkin Para-Kredi ve Koordinasyon Kurulunun 06/04/2018 Tarihli ve 2018/12 Sayılı Kararı". 12.04.2018, 30389.

T.C. Resmî Gazete. "Pazar Araştırması ve Pazara Giriş Desteği Hakkında Tebliğ (Tebliğ No: 2011/1)'de Değişiklik Yapılmasına Dair Tebliğ (No: 2018/2)". 22.02.2018, 30340.

T.C. Resmî Gazete. "Sektörel Nitelikli Uluslararası Yurt İçi Fuarların Desteklenmesine İlişkin Para-Kredi ve Koordinasyon Kurulunun 09/01/2018 Tarihli ve 2018/1 Sayılı Kararı". 12.01.2018, 30299.

T.C. Resmî Gazete. "Yurt Dışında Gerçekleştirilen Fuar Katılımlarının Desteklenmesi ile İlgili Para-Kredi ve Koordinasyon Kurulunun 31/03/2017 Tarihli ve 2017/4 Sayılı Kararı". 07.04.2017, 30031.

T.C. Resmî Gazete. "Uluslararası Rekabetçiliğin Geliştirilmesinin Desteklenmesi Hakkında Tebliğ (Tebliğ No: 2010/8)'de Değişiklik Yapılmasına Dair Tebliğ (No: 2016/4)". 02.12.2016, 29906.

T.C. Resmî Gazete. "Pazara Giriş Belgelerinin Desteklenmesi ile İlgili Para-Kredi ve Koordinasyon Kurulunun 08/11/2016 Tarihli ve 2016/10 Sayılı Kararı". 12.11.2016, 29886.

T.C. Resmî Gazete. "Sektörel Nitelikli Uluslararası Yurtiçi Fuarların Desteklenmesi ile İlgili Para-Kredi ve Koordinasyon Kurulunun 08/11/2016 Tarihli ve 2016/9 Sayılı Kararı". 12.11.2016, 29886.

T.C. Resmî Gazete. "Pazar Araştırması ve Pazara Giriş Desteği Hakkında Tebliğ (Tebliğ No: 2011/1)'de Değişiklik Yapılmasına Dair Tebliğ (No: 2014/6)". 17.01.2015, 29239.

T.C. Resmî Gazete. "Tasarım Desteği Hakkında Tebliğ (Tebliğ No: 2008/2)'de Değişiklik Yapılmasına Dair Tebliğ (No: 2014/4)". 21.12.2014, 29212.

T.C. Resmî Gazete. "Uluslararası Rekabetçiliğin Geliştirilmesinin Desteklenmesi Hakkında Tebliğ (Tebliğ No: 2010/8)'de Değişiklik Yapılmasına Dair Tebliğ (No: 2014/5)". 19.12.2014, 29210.

T.C. Resmî Gazete. "Yurt Dışı Birim, Marka ve Tanıtım Faaliyetlerinin Desteklenmesi Hakkında Tebliğ (Tebliğ No: 2010/6)'de Değişiklik Yapılmasına Dair Tebliğ (No: 2014/3)". 12.12.2014, 29203.

T.C. Resmî Gazete. "Pazara Giriş Belgelerinin Desteklenmesi ile İlgili Para-Kredi ve Koordinasyon Kurulunun 26/8/2014 Tarihli ve 2014/8 Sayılı Kararı". 04.09.2014, 29109.

T.C. Resmî Gazete. "Sektörel Nitelikli Uluslararası Yurt İçi Fuarların Desteklenmesi ile İlgili Para-Kredi ve Koordinasyon Kurulunun 7/8/2014 Tarihli ve 2014/4 Sayılı Kararı". 16.08.2014, 29090.

T.C. Resmî Gazete. "Uluslararası Rekabetçiliğin Geliştirilmesinin Desteklenmesi Hakkında Tebliğ (Tebliğ No: 2010/8)'de Değişiklik Yapılmasına Dair Tebliğ (No: 2013/1)". 14.09.2013, 28765.

T.C. Resmî Gazete. "Küçük ve Orta Büyüklükteki İşletmelerin Tanımı, Nitelikleri ve Sınıflandırılması Hakkında Yönetmelikte Değişiklik Yapılmasına Dair Yönetmelik". 04.11.2012, 28457.

T.C. Resmî Gazete. "Yatırımlarda Devlet Yardımları Hakkında Karar". 19.06.2012, 28328.

T.C. Resmî Gazete. "Pazar Araştırması ve Pazara Giriş Desteği Hakkında Tebliğ (No: 2011/1)". 21.03.2011, 27881.

T.C. Resmî Gazete. "Avrupa Küçük İşletmeler Yasası Prensipleri ile İlgili 2011/6 Sayılı Başbakanlık Genelgesi". 05.06.2011, 27955.

T.C. Resmî Gazete. "Yurt Dışı Birim, Marka ve Tanıtım Faaliyetlerinin Desteklenmesi Hakkında Tebliğ (No: 2010/6)". 18.08.2010, 27676.

T.C. Resmî Gazete. "Türk Ürünlerinin Yurtdışında Markalaşması, Türk Malı İmajının Yerleştirilmesi ve "TUTQUALITY"nin Desteklenmesi Hakkında Tebliğ. No: 2006/4". 24.05.2006, 26177.

T.C. Resmî Gazete. "Küçük ve Orta Büyüklükteki İşletmelerin Tanımı, Nitelikleri ve Sınıflandırılması Hakkında Yönetmelik". 18.11.2005, 25997.

T.C. Resmî Gazete. "Dış Ticaret Sermaye Şirketi Statüsü Verilmesine İlişkin 95/7623 Sayılı İhracat Rejimi Kararı Uyarınca Belirlenen Dış Ticaret Sermaye Şirketlerinin Sorumluluklarına Dair Tebliğ. İhracat: 2004/12". 08.12.2004, 25664.

T.C. Resmî Gazete. "Sektörel Dış Ticaret Şirketleri Statüsüne İlişkin 2004/4 Sayılı Tebliğ". 02.07.2004, 25510.

T.C. Ticaret Bakanlığı (t.y.). **"**Tebliğ Bazında Destek Mevzuatı" https://www.ticaret.gov.tr/destekler/ihracat-destekleri/teblig-bazinda-destek-mevzuati (Erişim Tr.: 28.11.2021).

The Office of Advocacy of the U.S. Small Business Administration (2021a). "Small Business". https://ustr.gov/issue-areas/small-business

The Office of Advocacy of the U.S. Small Business Administration (2021b). "Frequently Asked Questions About Small Business, 2021". 03.11.2021. https://cdn.advocacy.sba.gov/wp-content/uploads/2021/11/03093005/Small-Business-FAQ-2021.pdf

The Organisation for Economic Co-operation and Development (OECD) (t.y.). "Supporting SME development in Latin America and the Caribbean". https://www.oecd.org/latin-america/regional-programme/productivity/sme-development/ (Erişim Tr.: 28.11.2021).

The Organisation for Economic Co-operation and Development (2020), *Financing SMEs and Entrepreneurs 2020: An OECD Scoreboard.* OECD Publishing, Paris, https://doi.org/10.1787/061fe03d-en.

The United Nations Economic Commission for Europe (UNECE) (t.y.). "Definition of an SME". *The Trade Facilitation Implementation Guide*. https://tfig.unece.org/contents/definition-statistics-SMEs.html (Erişim Tr.: 26.11.2021).

Turkishtime Dergi. "Çin, KOBİ'ler için 4 maddelik plan açıkladı". 08.03.2019. https://turkishtimedergi.com/dunya/cin-kobiler-icin-4-maddelik-plan-acikladi/

Türk Eximbank (t.y.a). "Ürün ve Hizmetlerimiz" https://www.eximbank.gov.tr/tr/urun-ve-hizmetlerimiz (Erişim Tr: 28.11.2021).

Türk Eximbank (t.y.b). "Örnek İşlemler" https://www.eximbank.gov.tr/tr/urun-ve-hizmetlerimiz/alici-kredileri/ornek-islemler (Erişim Tr: 28.11.2021).

Türkiye İstatistik Kurumu (TÜİK) (2021a). "Küçük ve Orta Büyüklükteki Girişim İstatistikleri (KOBİ) Haber Bülteni". 28.10.2021, 41129. https://data.tuik.gov.tr/Bulten/Index?p=Kucuk-ve-Orta-Buyuklukteki-Girisim-Istatistikleri-2020-41129

Türkiye İstatistik Kurumu (TÜİK) (2021b). "Küçük ve Orta Büyüklükteki Girişim İstatistikleri". 28.10.2021. https://data.tuik.gov.tr/Bulten/Index?p=Kucuk-ve-Orta-Buyuklukteki-Girisim-Istatistikleri-2020-41129

United States International Trade Commission (2010). Small and MediumSized Enterprises: Overview of Participation in U.S. Exports. Investigation No. 332-508, USITC Publication 4125. Washington, DC.

Zevallos, V.E. (2003). Micro, Small and Medium-sized Enterprises in Latin America. *Cepal Review 79, 51-68.* https://repositorio.cepal.org/bitstream/handle/11362/10928/1/79051068I_en.pdf

fırsat tanınması yoluyla da gerçekleştirilebilir. Bu sayede bir taraftan çalışanların gelirlerinin devam etmesi sağlanırken diğer taraftan da KOBİ'lerin iflaslarının ekonomide ve toplumsal alanlarda oluşturacağı zararın düşük seviyede tutulması sağlanacaktır (OECD, 2020).

Kaynakça

Akbaş Tuna & A., Çelen, O. (2020), İşletmelerin İnsan Kaynakları Yönetimi Uygulamaları, Üzerinde Covid-19 *Pandemisinin Etkileri*, Uluslararası Toplum Araştırmaları Dergisi, 16(30), 2710-2759.

Akçiğit, U. & Akgündüz, Y. E. (2020), "*Türkiye'de Covid-19 Odaklı Talep Şoklarının Coğrafi ve Sektörel Yayılımı*",Çevrimiçi,https://static1.squarespace.com/static/5ea248ab088c8a2eba15d2d1/t/5ec375af9a04bf2fff61c09c/1589867957715/Covid_Turkiye_19Mayis.pdf, (E. T.: 13.11.2021).

Ayaydın, H**.** (2021). *Covid-19 Salgını Sonrası Küçük Ve Orta Büyüklükteki İşletmeler (Kobi): Tespitler, Fırsatlar Ve Politika Önerileri*, Gümüşhane Ticaret Ve Sanayi Odası.

Berrios, M. (2020). *COVID-19: Ekonomi Ve İşgücü Talebini Arttırmak.* ILO Türkiye, https://www.ilo.org/ankara/areas-of-work/covid-19/WCMS_742086/lang--tr/index.htm(E.T.: 25.10.2021).

Can*, Ö. (2021). Covid-19 Salgınının Türkiye'deki İşletmelere Etkileri: Sorunlar, Dönüşümler, Olanaklar*, Atatürk Üniversitesi İktisadi ve İdari Bilimler Dergisi, 35(3): Sayfa: 833- 863, https://doi.org/10.16951/atauniiibd.797740.

Capital Dergisi (2020), "*MIT Technology Review-Korona Ekonomiye Karşı*", Haziran 2020 sayısı.

Deloitte (2020). "*Covid-19 Sonrası "Yeni"den Tedarik Zinciri*", Çevrimiçi, https://www2.deloitte.com/content/dam/Deloitte/tr/Documents/consulting/COVID-19-sonrasi-yeniden-tedarik-zinciri.pdf, (E. T.: 20.10.2021).

Gopinath, G. (2020). "*Limiting the Economic Fallout of the Coronavirus with Large TargetedPolicies*", *Çevrimiçi,* https://blogs.imf.org/2020/03/09/limiting-the economicfallout of-the-coronavirus-with-large-targeted policies/?utm_medium=email&utm_source=govdelivery. (E.T: 01.11.2021).

Gu, X., Ying, S., Zhang, W., & Tao, Y. (2020). How Do Firms Respond to COVID-19? First Evidence from Suzhou, China. *Emerging Markets,Finance and Trade*, *56*(10), 2181- 2197. Doi:10.1080/1540496X.2020.1789455.

ILO (2020), "*The Power of Small: Unlocking The Potential of SMES*", Çevrimiçi https://www.ilo.org/infostories/en-GB/Stories/Employment/SMEs, (E. T.: 06.10.2021).

Kabadayi, S., O'connor, G.E. & Tuzovic, S. (2020), «*Viewpoint: The* İmpact *Of Coronavirus On Service Ecosystems As Service Mega-Disruptions*", *Journal of Services Marketing*, Vol. 34 No. 6, pp. 809-817. https://doi.org/10.1108/JSM-03-2020-0090

KOSGEB. (2005). *Küçük ve Orta Büyüklükteki İşletmelerin Tanımı, Nitelikleri ve Sınıflandırılması Hakkında Yönetmelik*. (25997). Ankara: Resmi Gazete.

Murat, G. & Mısırlı, K. (2005). "*Küçük ve Orta Ölçekli İşletmelerde Kriz Yönetimi: Çaycuma Örneği*", ZKÜ, Sosyal Bilimler Dergisi, Cilt 1, Sayı 1, ss. 1-19.

OECD. (2005). OECD SME and Entrepreneurship Outlook: 2005. Paris.

OECD (2020). *Regional Strategies For The Social Economy. OECD Local Economic And Employment Development (LEED) Papers*. May. (3). https://doi.org/10.1787/76995b39-en

Oktay, E. & Güney, A. (2002). *Türkiye'de KOBİ'lerin Finansman Sorunu Ve Çözüm Önerileri*. 21.Yüzyılda KOBİ'ler – Sorunlar, Fırsatlar ve Çözüm Önerileri Sempozyumu: 3 – 4 Ocak 2002. KKTC: Doğu Akdeniz Üniversitesi Yayınları.

Özcan, S. K., Gourinchas, P.-O., Penciakova, V., & Sander, N. (2020). COVID-19 and SME Failures. Working paper. IMF. https://www.imf.org/en/Publications/WP/Issues/2020/09/25/COVID-19-and-SME-Failures-49753.

Pantano, E., Pizzi, G., Scarpi, D., & Dennis, C. (2020). Competing during a pandemic? Retailers' ups and downs during the COVID- 19 outbreak. *Journal of Business Research, 116*, 209-213. https://doi.org/10.1016/j.jbusres.2020.05.036

Reinhart, C. M. (2020). This Time Truly İs Different. *Project Syndicate*. Retrieved From https://www.project-syndicate.org/commentary/covid19-crisishasno- economic-precedent-by-carmen-reinhart (E. T.:02.11.2021).

Shafi, M., Liu, J. & Ren, W. (2020). Impact Of Covıd-19 Pandemic On Micro, Small, And Medium-Sized Enterprises Operating İn Pakistan, Research İn Globalization 2, 100018.

Shen, H., Fu, M., Pan, H., Yu, Z., & Chen, Y. (2020). The Impact of the COVID- 19 Pandemic on Firm Performance. *Emerging Markets, Finance and Trade*, *56*(10), 2213-2230, Doi:10.1080/1540496X.2020.1785863.

Şahin, M. T. (2021) *Literatür Taraması Üzerinden Covid-19 Salgınının KOBİ'lere Etkisini Anlamak: Kavramsal Bir Analiz***,** *Coğrafi Bilimler Dergisi/Turkish Journal of Geographical Sciences*,19 (2),466-489, Doi: 10.33688/aucbd.956001.

(TÜİK) Türkiye İstatistik Kurumu (2020). Kobi İstatistikleri Raporu (2009-2019), https://tuikweb.tuik.gov.tr/PreHaberBultenleri.do?id=37548 (E. T.:22.10.2021).

TÜRMOB-Türkiye Serbest Muhasebeci Mali Müşavirler ve Yeminli Mali Müşavirler Odaları Birliği (2020), "*Korona Salgınının Türkiye Ekonomisine Etkisi Değerlendirmeler ve Öneriler Raporu"*, Çevrimiçi, https://www.turmob.org.tr/haberler/f599274f-c33d-48ff-bfb8-b3f29e5f575d/korona-salgininin-turkiye-ekonomisine-etkisi--degerlendirmeler-ve-oneri-raporu--basin-bulteni, (E.T.:20.10.2021).

Uluyol, O. (2013). *Küçük Ve Orta Ölçekli İşletmelerde (Kobi) Finansal Yönetim Uygulamaları*. Muhasebe ve Finansman Dergisi, 60(4), 87-105.

URL 1: https://www.hurriyet.com.tr/ekonomi/krizi-firsata-cevirdi-simdi-14-ulkeye-ihracat-yapiyor-41808681. (E.T.:20.11.2021).

URL-2: https://btm. istanbul/haber/pandemide-dogan-saglik-girisimi-modimu (E.T.:20.11.2021).

Warsame, A. A. (2020). The İmpacts Of COVID 19 On Small And Medium Enterprises. *European Journal of Business and Management*, 12 (25), 96-105. doi: 10.7176/EJBM/12-25-11.

WHO. (2020). Coronavirus Disease 2019 (COVID-19): Situation Report, 79. https://apps.who.int/iris/handle/10665/331720.

XİONG, H., WU, Z., HOU, F., & ZHANG, J. (2020). Which Firm-Specific Characteristics Affect The Market Reaction Of Chinese Listed Companies To The COVID-19 Pandemic? *Emerging Markets Finance and Trade*, 56(10), 2231-2242, DOI: 10.1080/1540496X.2020.1787151.

Zeidy, I.A. (2020). *Economic* İmpact *Of Covid-19 On Micro, Small And Medium Enterprises (Msmes) İn Africa And Policy Options For Mitigation. Common Mark. East*. South. Africa. Nairobi.https://www.tralac.org/documents/resources/covid-19/regional/4049-economic-impact-of-covid-19-on-msmes-in-africa-and-policy-options-for-mitigation-comesa-special-report-august-2020/file.html (E.T.:20.11.2021).

zorundadır. Geleneksel pazarlama araçları göz önüne alındığında reklam ve tanıtım KOBİ'ler için maliyetlidir. Dijital pazarlama araçları, geleneksel pazarlama araçlarına nazaran maliyetleri düşük olmakla birlikte daha geniş kitlelere ulaşmayı mümkün kılmaktadır. Böylece KOBİ'lerin rekabet avantajı kazanması olasıdır.

KOBİ'lerin dijital dönüşüme uyum sağlaması şarttır. Dijital dönüşüm için gerekli olan unsurları kullanmaları, KOBİ'lerde bu bilincin oluşması ve sürdürülmesi için gerekli adımlar atılmalıdır. KOBİ'lerin ihtiyaçlarını analiz ederek dijital pazarlamayı süreçlerine uyarlaması, teknolojik unsurları kullanması ve bu doğrultuda yol haritaları oluşturmaları KOBİ'lere fayda sağlayacaktır. Ülkemizdeki KOBİ'lerin rekabetçilik düzeyi göz önüne alınarak yeni teknolojilere uyum sağlaması, kurumsallaşmaları açısından da katkı sağlayacağı düşünülmektedir.

Tüketiciler açısından bakıldığında işletmeler hakkında hızlı bilgi alabildikleri kaynaklar internet ve sosyal medya araçlarıdır. Bu bağlamda KOBİ'lerin bilinirliğini arttırmaları ve pazarlarını büyütebilmeleri için dijital araçları bütünleşik bir şekilde kullanmaları gereklidir. Web siteleri, sosyal medya araçları, arama motorları, mobil uygulamalar, pop-uplar, bannerlar tanıtım için önemli araçlardır. Bu araçların bütünleşik olarak kullanılması KOBİ'lerin ön plana çıkmasını sağlayacaktır.

İnternetin gelişim göstermesi ve sosyal medya araçlarını kullanan kişi sayısının artması dijitalleşmenin önemini göstermektedir. Tüketicilerin satın alam davranışları ve alışkanlıkları da bu bağlamda değişmektedir. İşletmeler, değişimlere uygun olarak pazarlama faaliyetlerini devam ettirmek zorundadır. Aynı zamanda artan rekabet koşullarına uyum sağlamanın bir yolu olarak da dijital pazarlama faaliyetlerini ön plana çıkarmaktır. KOBİ'lerin dijital pazarlama araçlarını geleneksel pazarlama araçları ile bütünleştirerek kullanmaları tüketici istek ve ihtiyaçlarına dönüt verebilmeleri için elzemdir.

Kaynakça

Altındal, M. (2013). Dijital Pazarlamada Marka Yönetimi ve Sosyal Medyanın Etkileri, *XV. Akademik Bilişim Konferansı Bildirileri, 23-25 Ocak 2013 - Akdeniz Üniversitesi, Antalya.*

Altınkaya, Ş. ve Nacar, R. (2020). Dijital Pazarlama Açısından Web Sitelerinin İçerik Analizi: Spor Ürünleri Sektöründe Bir Karşılaştırma. *TUJOM,* 5(3): 179-200.

Altunışık, R., Özdemir, Ş. ve Torlak, Ö. (2001). Pazarlamaya Giriş: Sakarya Yayıncılık: Sakarya.

Akar, E. ve Kayahan, C. (2007). *Elektronik Ticaret ve Elektronik İş*. İstanbul: Nobel Yayın Dağıtım.

Aktaş, H. (2010). İnternet Reklam Türlerinde Uygulayıcılardan Kaynaklanan Sorunlar ve Bir Sınıflandırma Önerisi. *Selçuk İletişim*, *6*(3): 147-166.

Andiç, Y. (2021). Kobilerin Geleneksel ve Dijital Medya Pazarlama Faaliyetlerinin Karşılaştırmalı Analizi: Otomotiv Sektör Temsilcileri Üzerine Bir Araştırma. *Maltepe Üniversitesi İletişim Fakültesi Dergisi*, 8 (1): 133-151.

Bala, M. ve Verma, D. (2018). A Critical Review of Digital Marketing. *International Journal of Management, IT & Engineering*, *8*(10): 321-339.

Berki, A. (2019). Dijital Pazarlama Uygulamalarının Satış ve Marka Bilinirliğini Arttırmaya Yönelik Etkisinin Değerlendirilmesi. *Ege Üniversitesi İletişim Fakültesi Medya ve İletişim Araştırmaları E-Dergisi*, (5), 136-170.

Bulunmaz, B. (2016). Gelişen Teknolojiyle Birlikte Değişen Pazarlama Yöntemleri ve Dijital Pazarlama. *TRT Akademi*, 01(02): 349-365.

Chaffey, D. ve Ellis-Chadwick, F. (2019). *Digital Marketing*. Pearson: UK.

Çetinkaya, M. B. ve Çelik, R. (2019). Bir Dijital Pazarlama Stratejisi Olarak Etkileşimli Reklamların Etkinliği: Deneysel Bir Çalışma. *Uluslararası Toplum Araştırmaları Dergisi,* 9(12): 484-506.

Desai, V. (2019). Digital Marketing: A Review. *International Journal of Trend in Scientific Research and Development*, *5*(5): 196-200.

Elibol, H. (2009). Kobilerde Elektronik Ticaretin Marka Bilinirliğine Etkileri. *Sosyal Ekonomik Araştırmalar Dergisi*, 8(16): 368-376.

Erkan, İ. (2020). Dijital Pazarlamanın Dünü, Bugünü, Geleceği: Bibliyometrik Bir Analiz, *Akademik Hassasiyetler*, 7(13): 49-168.

Gupta, S. (2018). *Digital Marketing*. Mcgraw-Hill Education: India.

Gürer, S. Ç. ve Demir, A. O. (2021). Dijital Pazarlama Araçlarının Satın Alma Kararlarına Etkisi. *İstanbul Ticaret Üniversitesi Girişimcilik Dergisi*, *5*(9): 14-30.

Kaya, İ. (2009). *Pazarlama Bi'Tanedir!.* İstanbul: 4. Dijital Baskı.

Kayalı, C. ve Aktaş, H. (2003). Türkiye'de KOBİ'lerde Yönetim Krizi ve Toplam Kalite Yönetimi. *Yönetim ve Ekonomi: Celal Bayar Üniversitesi İktisadi ve İdari Bilimler Fakültesi Dergisi*, *10*(2): 31-50.

Kim, W., Jeong, O. R. ve Lee, S. W. (2010). On Social Web Sites. *Information Systems*, *35*(2): 215-236.

Koçak-Alan, A., Kabadayı, E. ve Erişke, T. (2018). İletişimin Yeni Yüzü: Dijital pazarlama ve Sosyal Medya Pazarlaması. *Eloctronical Journal of Social Sciences*, 17: 493-504.

Koçer, S. ve Yılmaz, A. (2019). İnternet Reklamları Yapım Süreci: Google Reklamları Üzerine Bir İnceleme. *Kocaeli Üniversitesi İletişim Fakültesi Araştırma Dergisi*, 13: 10-37.

Işılar, H. B. (2021). Havayolu Endüstrisinde Dijital Pazarlama Uygulamalarının Değerlendirilmesi. *Havacılık ve Uzay Çalışmaları Dergisi*, 1(2): 42-63.

İlhan F. ve Yücel, S. (2020). İhracatta Dijital Pazarlama Uygulamaları. *III. International Conference on Empirical Economics and Social Sciences, 12th-13th December, 2020- Turkey, 324-346.*

Mandal, P. ve Joshi, N. (2017). Understanding Digital Marketing Strategy. *International Journal of Scientific Research and Management*, *5*(6): 5428-5431.

Mert, Y. L. (2018). Dijital Pazarlama Ekseninde Influencer Marketing Uygulamaları. *Gümüşhane Üniversitesi İletişim Fakültesi Elektronik Dergisi*, 6(2): 1299-1328.

Nakip, N., Varinli, İ. ve Gülmez, M. (2012). *Güncel Pazarlama Yönetimi*. Detay Yayıncılık: Ankara.

Öncü, F. (2002). *E-pazarlama İnternet Olanaklarıyla Ürün ve Hizmetin Hedef Pazarlara Sunulması ve Satışı.* İstanbul: Literatür Yayıncılık.

Özaydın, E. (2021). Yenilikçi Dijital Pazarlama Stratejilerinin Gizli Kahramanı Yapay Zeka, *Dijital Pazarlamada Güncel Araştırmalar içinde, ss:71-80 (Ed.* Cansu Tor-Kadıoğlu*).* Artikel Akademi: İstanbul.

Özşahin, M., Erman, C. ve Çallı, B. (2020). KOBİ'lerde Dijitalleşmeyi Etkileyen Girişimci Özellikleri ve Örgütsel Faktörler Üzerine Nitel Bir Araştırma: Yalova İli Örneği. *Journal of Economics and Administrative Sciences Faculty* , 7(3): 511-539.

Pala, U. (2021). Dijital Pazarlamada Yeni Trend: Fenomen Pazarlaması, *Dijital Pazarlamada Güncel Araştırmalar İçinde, (Ed.* Cansu Tor-Kadıoğlu*), 27-44.* Artikel Akademi: İstanbul.

Parsons, A., Zeisser, M. ve Waitman, R. (1998). Organizing Today for the Digital Marketing of Tomorrow. *Journal of Interactive Marketing*, *12*(1): 31-46.

Patrutiu-Baltes, L. (2016). Inbound Marketing-the Most Important Digital Marketing Strategy. *Bulletin of the Transilvania University of Brasov. Economic Sciences. Series V*, *9*(2): 61.

Rhan, D. ve Jones, C. (2009). *Understanding Digital Marketing*. Great Britain and United States: Kogan Page Limited.

Sawicki, A. (2016). Digital Marketing. *World Scientific News*, *48*: 82-88.

Smith, K. T. (2011). Digital Marketing Strategies that Millennials Find Appealing, Motivating or Just Annoying. *Journal of Strategic Marketing*, 19(6): 489-499.

Şahin, B. D. ve Özüdoğru, H. (2019). KOBİ'lerde Üretim ve Pazarlama Sorunları: Ostim Örneği 1. *Third Sector Social Economic Review*, *54*(1): 320-333.

Scott, D. M. (2020). *The New Rules of Marketing and PR: How to Use Content Marketing, Podcasting, Social Media, AI, Live Video and Newsjacking to Reach Buyers Directly*. John Wiley & Sons: U.S.A.

Şeker, A. (2021). İnfluencer Pazarlamanın Yükselen Gücü: Tiktok ve Twitch, *Dijital Pazarlamada Güncel Araştırmalar içinde, ss:45-70, (Ed. Cansu Tor-Kadıoğlu), Artikel Akademi: İstanbul.*

Todor, R. D. (2016). Blending Traditional and Digital Marketing. *Bulletin of the Transilvania University of Brasov. Economic Sciences. Series V*, *9*(1): 51.

Yasmin, A., Tasneem, S. ve Fatema, K. (2015). Effectiveness of Digital Marketing in the Challenging Age: An Empirical Study. *International Journal of Management Science and Business Administration*, *1*(5): 69-80.

Yayla, O. T. (2015). Dijitalleşme Çağında Eşitsizlik ve Ayrımcılık. *Liberal Düşünce Dergisi*, (79): 43-53.

Yöndar-Karabeyoğlu, D. Y. ve Şamlı, R. (2018). Türkiye'de Dijital Pazarlamada Marka ve Tüketici İlişkisinin İncelenmesi. *İstanbul Arel Üniversitesi İletişim Çalışmaları Dergisi*, 7(14): 65-87.

Yüksel, D. ve Tolon, M. (2019). Dijital Pazarlama Stratejisi Olarak Arama Motoru Optimizasyonu (SEO). *International Journal of 3d Printing Technologies and Digital Industry*, *3*(3): 236-243.

İnternet Kaynakları

APSS Teknoloji (2021). https://apps.com.tr/. Erişim Tarihi: 20.11.2021.

Desni Palandöken Su (2021). https://desnipalandokensu.com/. Erişim Tarihi: 20.11.2021.

Dünya Plastik (2021). https://www.dunyaplastik.com/. Tarihi: 20.11.2021.

KOBİ'lerin Dijital ve Finansal Karnesi (2021). https://turkonfed.org/Files/ContentFile/kobilerindijitalvefinansalkarnesipandemininisletmelereetkisi1-6885.pdf, Erişim Tarihi: 18.11.2021.

mali ve beşeri sermayesi oldukça yüksek, uluslararası pazarlarda uzun süreli ve tecrübeli KOBİ'ler tercih edebilirler. Aksi takdirde, yatırım için ayrılan sermaye, emek ve pazarlama çabaları boşa gidecek, KOBİ yanlış bir strateji ile hedef ülkeden zararla çıkacaktır.

Kaynakça

Akdeniz, M. B. (2015). Kobi'lerin Ekonomik ve Sosyal Yapı İçindeki Yerleri, Destekleyici Kurumsal Çevreleri Ve Avrupa Birliği'ne Uyum Sürecinde Yeniden Yapılandırılmaları. *Dumlupınar Üniversitesi Sosyal Bilimler Dergisi*, (13).

Aktan, C. C., Çivi, E., ve Vural, İ. (2003). İhracat Stratejisi. http://www.canaktan.org/ekonomi/ ihracat/ ihracat- stratajisi.pdf (E.T.: 20/11/2021).

Altınbaşak, İ. ve diğ., (2008). *Küresel Pazarlama Yönetimi*. 1. Baskı. İstanbul: Beta Yayınları.

Altunışık, R., Özdemir, Ş. ve Torlak, Ö. (2014). *Pazarlama İlkeleri ve Yönetimi*. 1. Baskı. İstanbul: Beta Yayınları.

Apaydın, F. ve Açıkalın, S. (2015). Türkiye'de 1980 Dönüşümü Sonrası İstikrarsız Büyümenin Ekonomi Politiği. *Dumlupınar Üniversitesi Sosyal Bilimler Dergisi*, Sayı 43.

Balcılar, M., Bal, H., Algan, N. ve Demiral, M. (2014). Türkiye'nin İhracat Performansı: İhracat Hacminin Temel Belirleyicilerinin İncelenmesi (1995-2012). *Ege Akademik Bakış*, 14(3), 451-462.

Başar, B. (2009). Aracı İhracat Şirketleri ve İhracat İşlemlerinin Muhasebeleştirilmesi. http://e-ticaretler.blogspot.com/2009/01/araci-ihracat-irketleri-ve-ihracat.html, (E.T.: 25/11/2021).

Bayat, M. (2013). Uluslararası Ticarette Rekabet Gücü Elde Etmede Küçük ve Orta Boy İşletmelerin Rolü ve Önemi. *Mustafa Kemal Üniversitesi Sosyal Bilimler Enstitüsü Dergisi*. 8(16), 567-575.

Bedestenci, Ç. ve Canıtez, M. (2012). *Dış Ticaret İşlemler ve Uygulamalar*. 8. Baskı. Ankara: Gazi Kitabevi.

Bostan S. ve Durmuş İ. (2016). Yöneticilerin Karar Sürecinde Zamanı Kullanması Üzerine Bir Araştırma. *Yönetim Bilimleri Dergisi*, 14(27), 277-307.

Cansız, M. (2008). Türkiye'de Kobiler ve KOSGEB. Devlet Planlama Teşkilatı Yayınları. DPT Uzmanlık Tezi. Yayın No: DPT-2782.

Cavusgil, S. T. (1998). Perspectives: Knowledge Development in International Marketing. *Journal of International Marketing*, 6(2), 103–112.

Gökdeniz, A. ve Erdem, B. (2004). Uluslararasılaşma Süreci, Sözleşmeye Dayalı Uluslararasılaşma Yolları - (Franchısıng (İsim Hakkı)) ve Bir Hizmet İşletmesi (Mc.Donald's) Üzerinde Kavramsal Bir Araştırma. *Verimlilik Dergisi*. Sayı 4.

Hutchinson, K., Quinn, B. ve Alexander, N. (2005). The Internationalisation of Small to Medium-Sized Retail Companies: Towards A Conceptual Framework. *Journal of Marketing Management*, 21(1-2), 149–179.

Investopedia, (2021). Export Trading Company (ETC). https://www.investopedia.com/terms/e/export-trading-company-etc.asp. (E.T.: 01/12/2021).

İhracat Yönetmeliği, (2021). https://www.mevzuat.gov.tr/anasayfa/MevzuatFihristDetayIframe?MevzuatTur=7&MevzuatNo=10365&MevzuatTertip=5 (E.T.: 01/12/2021).

İlter, B. (1999). Firma İhracat Davranışı ve Etkileyen Faktörler. *Dokuz Eylül Üniversitesi İktisadi İdari Bilimler Fakültesi Dergisi*, 14(2).

İrten, Y. E. (2007). "Küçük ve Orta Büyüklükteki İşletmelerin (KOBİ) Önemi ve İkinci OECD-KOBİ İstanbul Bakanlar Konferansı" *Dışişleri Bakanlığı Yayınları, Uluslararası Ekonomik Sorunlar Dergisi*, Sayı: XIV.

İslamoğlu, A. H. (2011). *Pazarlama Yönetimi.* 5. Baskı. İstanbul: Beta Yayınevi.

İso. (2010). Şirketler Arası İşbirliğinin Püf Noktaları: Ticari İşbirliği ve İş Ortağı Bulmanın Yolları. İstanbul Ticaret Odası Yayınları. https://www.iso.org.tr/sites/1/upload/files/sirketler-arasi-isbirligin-puf-noktalari-174.pdf, (E.T.: 20/11/2021).

Karafakıoğlu, M. (2015). *Uluslararası Pazarlama Yönetimi. Teori, Uygulama ve Örnek Olaylar*. 9. Baskı. İstanbul: Beta Yayınları.

Karise H., Barry Q. ve Nicholas A. (2005) The Internationalisation of Small to Medium-Sized Retail Companies: Towards A Conceptual Framework, *Journal of Marketing Management*, 21:1-2, 149-179.

Khan, S. T., Raza, S. S. ve George, S. (2017). Resistance to Change in Organizations: A Case of General Motors and Nokia. *International Journal of Research in Management, Economics and Commerce*, 7(1), 16-25.

Kobitek. (2021). https://kobitek.com/sektorel_dis_ticaret_sirketleri_sdsler_, (E.T.: 25/11/2021).

Koçak, M. (2019). İşletmelerin Uluslararasılaşmasına Yönelik Kavramsal Bir Çerçeve. *Sinop Üniversitesi Sosyal Bilimler Dergisi*, 3(1), 169-190.

Koparal, C. (2012). Ülke Dışı Faaliyetler. İçinde İnan Özalp (Editör), *Uluslararası İşletmecilik,* (s.18-37). Eskişehir: Anadolu Üniversitesi Açıköğretim Fakültesi Yayınları.

Kosgeb. (2020). https://www.kosgeb.gov.tr/site/tr/genel/detay/8044/kucuk-ve-orta-buyuklukteki-girisim-istatistikleri-2020, (E.T.: 23/11/2021).

Kotler, P. ve Keller, K. L. (2012). *Marketing Management*. Harlow: Pearson Education.

Kudina, A., Yip, G. S. ve Barkema, H. G. (2008). Born Global. *Business Strategy Review*, 19(4), 38–44.

Kutlu, H. A. ve Demirci, N. S. (2007). Kobi'lerin Finansal Sorunları ve Çözüm Önerileri. 4. KOBİ'ler ve Verimlilik Kongresi, (ss. 187). İstanbul: 7-8 Aralık 2007.

Leonidou, L. C. (1995). Export Stimulation Research: Review, Evaluation and Integration. *International Business Review*, 4(2), 133-156.

Marangoz, M. (2013). Küresel Pazar Seçme Kararları ve Giriş Stratejileri. İçinde Necdet Timur ve Alparslan Özmen (Editör), *Stratejik Küresel Pazarlama*, (s. 213-250). 2. Baskı. Ankara: Efil Yayınevi.

Mazlum, N. (2020). 1980-2018 Dönemi Türkiye Ekonomisi ve Dış Ticaretinin Gelişim Seyri. *Gümrük ve Ticaret Dergisi*, 7 (22), 54-71.

Mevzuat. (2021). https://www.mevzuat.gov.tr/MevzuatMetin/3.5.20059617.pdf , (E.T.: 01/12/2021).

Mucan, B. ve Kayabaşı, A. (2017). Değişen Pazarlama Çevresi ve Küresel Pazarlama. İçinde Mehmet Marangoz (Editör), *Pazarlama Yönetimi*. (s.87-130). 1. Baskı. İstanbul: Beta Yayınevi.

Mucuk, İ. (2010). *Pazarlama İlkeleri*. 18. Baskı. İstanbul: Türkmen Basımevi.

OAİB. (2021). Oaib Hakkında ve Oaib'in Hizmetleri. https://www.oaib.org.tr/tr/bilgi-merkezi-sikca-sorulan-sorular-ihracatci-birlikleri-genel-sekreterliklerinin-sundugu-hizmetler-ve-ihracatci-birlikleri-uyelerinin-yukumlulukleri-nelerdir.html, (E.T.: 01/12/2021).

Ören, D. D. K. ve Yüksel, H. (2012). Geçmişten Günümüze Çalışma Hayatı. *Hak İş Uluslararası Emek ve Toplum Dergisi,* 1(1).

Reid, S. D. (1981). The Decision-Maker and Export Entry and Expansion. *Journal of International Business Studies*. Fall. 101-112

Şahbaz, A., Ağır, H. ve Yanar, R. (2014). Seçilmiş Asya Ülkeleri İçin İhracata Dayalı Büyüme Modeli: Panel Eşbütünleşme ve Nedensellik Analizi. *Yönetim ve Ekonomi Araştırmaları Dergisi*, 12(22), 24-46.

Ticaret. (2021). Pazara Girişte Dijital Faaliyetlerin Desteklenmesi. https://ticaret.gov.tr/destekler/ihracat-destekleri/pazara-giriste-dijital-faaliyetlerin-desteklenmesi, (E.T.: 23/11/2021).

Ulaş, D. (2004). Kobi'lerin Yabancı Pazarlara Açılmada Kullandıkları Stratejiler. *Gazi Üniversitesi İktisadi ve İdari Bilimler Fakültesi Dergisi*, 6(3), 179-204.

Ülgen, H. ve Mirze, K. S. (2013). İşletmelerde Stratejik Yönetim. 6. Baskı, İstanbul: Beta Yayınları.

Yıldırım, M. H. ve Erdem, A. T. (2016). Küreselleşme ve Küresel Doğan İşletmeler: Konya Karatay Organize Sanayi Bölgesinde Nitel Bir Araştırma. İktisadi İdari ve Siyasal Araştırmalar Dergisi, 1(1), 12-28.

Yıldız, N. Ç. (2018). *Uluslararası Pazarlama*. İstanbul Üniversitesi Açık ve Uzaktan Eğitim Fakültesi Yayınları.

İşletmelerde mevcut işgücünü ortaya koymak, gelecekte ihtiyaç duyulacak olan işgücünü belirlemek ve bu ikisi arasındaki dengeyi iç ve dış işgücü arzı aracılığıyla veya çalışma saatlerini azaltma, işten çıkarma gibi yollarla sağlamak İK planlamasının temelini oluşturan basamakları ifade etmektedir. Bu süreç yalnızca sayısal bir dengeleme olmayıp, ihtiyaç duyulan nitelikte işgörene zamanında sahip olmayı da içermektedir. Bu özellikleriyle İK planlaması, İK yönetiminin diğer işlevlerine de temel oluşturmakta ve bu yönü üzerinden önemini perçinlemektedir. Sonuç olarak İK yönetiminin temelini oluşturan, niceliksel ve niteliksel olarak yeterli düzeyde işgöreni işletmede kalıcı kılan ve bu özellikleri ile işletmelere verimlilik ve rekabet üstünlüğü gibi büyük katkıların yolunu açan İK planlamasının KOBİ'lerde özenle uygulanmasının gerektiği düşünülmektedir. Zhai vd. (2018: 434), tüm işletmeler gibi KOBİ›lerin de uzun vadeli insan kaynakları ihtiyaçlarını karşılamak ve ekonomik verimliliği artırmak için insan kaynakları planlamasına verdikleri önemi artırmaları, planlarını bilimsel olarak geliştirmeleri, etkin şekilde uygulamaları ve insan kaynaklarının tahsisini optimize etmeleri gerektiği yönündeki görüşleri, çalışmanın temel bakış açısını ve amacının dokunmak istediği çerçeveyi desteklemektedir.

KAYNAKÇA

Acar, A. C. (2010). İnsan Kaynakları Planlaması ve İşgören Seçimi. İçinde Uyargil, C. vd., İnsan Kaynakları Yönetimi, İTÜ İşletme Fakültesi İnsan Kaynakları Yönetimi Anabilim Dalı. 5. Baskı. İstanbul: Beta BasımYayım Dağıtım A.Ş..

Aggarwal, M. (2019). An Integration of HRM Systems in Small and Medium-sized Enterprises. *Research Review International Journal of Multidisciplinary. 4(3), 2632-2635.*

Armstrong, M. (2006). *A handbook of human resource management practice* (10th ed.). London: Kogan Page Ltd.

Bingöl, D. (1998). İnsan Kaynakları Yönetimi. 4. Bası. İstanbul: Beta BasımYayım Dağıtım A.Ş..

Bingöl, D. (2016). İnsan Kaynakları Yönetimi. 10. Baskı. İstanbul: Beta BasımYayım Dağıtım A.Ş..

Burke, R. J. (2011). Human resource management in small-and medium-sized enterprises: benefits and challenges. In *Human Resource Management in Small Business*. Edward Elgar Publishing.

Ceranic, S. ve Popovic, B. (2009). Human resources management in small and medium enterprises. *Agroinform Publishing House*, Budapest. 71-74.

Cooper, C. L. ve Burke, R. J. (2011). *Human resource management in small business: Achieving peak performance*. Edward Elgar Publishing.

Çetinel, F. Yolal M. ve Emeksiz M. (2009). Human Resources Management in Small- and Medium-Sized Hotels in Turkey, Journal of Human Resources in Hospitality & Tourism, 8:1, 43-63, DOI: 10.1080/15332840802274437

Fogarassy, C., Szabo, K. ve Poor, J. (2017). Critical issues of human resource planning, performance evaluation and long-term development on the central region and non-central areas: Hungarian case study for investors. *International Journal of Engineering Business Management*, *9*, 1-9,1847979016685338.

Halis, M. (2018). İnsan Kaynakları Planlaması, İçinde Naktiyok, A.(Editör*), İnsan Kaynakları Yönetimi*, Erzurum: Atatürk Üniversitesi Açıköğretim Fakültesi Yayını.

Huong, P. N. Q. (2021). The Quality of Human Resources in Small and Medıum Enterprises: Current Situation, Reason, Recommendations on Solutions. *Journal of Natural Remedies*, *21*(9 (2)), 73-81.

Kraus, S., Hakala, H. ve Kauranen, I. (2009). Strategic (human resource) planning and growth of young SMEs - Empirical evidence from Finland. *International Journal of Business Strategy*, (January).

Kurulgan, M. (2020). İnsan Kaynakları Planlaması, İçinde Tonus, H. Z. ve Paşaoğlu Baş, D.(Editör) İnsan Kaynakları Yönetimi, Eskişehir: Anadolu Üniversitesi Yayını.

Melo, P. R. N. ve Machado, C. F. (2013). Human resource management in small and medium enterprises in Portugal: rhetoric or reality?. *International Journal of Entrepreneurship and Small Business*, *20*(1), 117-134.

Mohammed, E. (2016). The Impact of Human Resource Management Practices on SMEs Performance: Study Based in Southwest Algeria. Al-Bashaer Economic Journal. 5, 216-227

Nam, V. H. ve Luu, H. N. (2021). How Do Human Resource Management Practices Affect Innovation of Small-and Medium-sized Enterprises in a Transition Economy?. *Journal of Interdisciplinary Economics*, 02601079211032119.

Ofosuhene, D. ve Nartey, J. (2019). Human Resource Planning: A Core Element in SME's Performance? A study in the Tema Metropolis of Ghana. *SBS Journal of Applied Business Research. 7(1), 4-13.*

Opoku-Mensah, Y. (2012). *An analysis of human resource planning and its effect on organisational effectiveness – A case study of Information Services Department, Accra Office.* (Master's Thesis). Kwame Nkrumah University of Science and Technology, Ghana

Panjan, W., Chuacharoen, O., Ruangvanit, P., Arjareewattana, W., Pradittharom, A. ve Chunhasriwong, K. (2021). Development of strategic human source management model for small and medium enterprises in Thailand's new normal life. In *E3S Web of Conferences* (Vol. 284, p. 07031). EDP Sciences.

Rathnaweera, R. R. N. (2019). Impact of Human Resource Management Practices on Business Performance of Small and Medium Enterprises (Evidence from manufacturing SMEs in Hambanthota District).

Sabuncuoğlu, Z. (2011). İnsan Kaynakları Yönetimi. 5. Baskı. İstanbul: Beta BasımYayım Dağıtım A.Ş..

Tonus, H. Z. (2013). İnsan Kaynakları Planlaması ve İş Analizi, İçinde Geylan, R. ve Tonus, H. Z. (Editör). İnsan Kaynakları Yönetimi, Eskişehir: Anadolu Üniversitesi Yayını.

Tonus, Z. (2018). İşletmelerde İnsan Kaynakları Yönetimi, İçinde Erdoğan, B. Z. ve Hepkul, A. (Editör). *Genel İşletme*, Eskişehir: Anadolu Üniversitesi Yayını.

Uyar, A. S. ve Deniz, N. (2012). The perceptions of entrepreneurs on the strategic role of human resource management. *Procedia-Social and Behavioral Sciences*, *58*, 914-923.

Ünsalan, E. ve Şimşeker, B. (2010). *Meslek Yüksek Okulları İçin Metep'e* göre Hazırlanmış İnsan Kaynakları Yönetimi, (3.Baskı). Ankara. Detay Yayıncılık.

Xin, Y. (2018). Research on the Human Resource Management in Small and Medium Enterprises. In *2018 International Conference on Economy, Management and Entrepreneurship (ICOEME 2018)*. Atlantis Press.

Zhai, M., Li, P. ve Li, C. (2018). Status Analysis and Countermeasures of Human Resource Panning in Small and Medium-sized Enterprises. In *2018 4th International Conference on Education Technology, Management and Humanities Science (ETMHS 2018)* (pp. 434-437). Atlantis Press.

Küçük ve Orta Büyüklükteki Girişim İstatistikleri, 2020 Haber Bülteni (2020). https://www.kosgeb.gov.tr/site/tr/genel/detay/8044/kucuk-ve-orta-buyuklukteki-girisim-istatistikleri-2020

Küçük ve Orta Büyüklükteki İşletmelerin Tanımı, Nitelikleri ve Sınıflandırılması Hakkında Yönetmelik, (2018). https://www.mevzuat.gov.tr/MevzuatMetin/3.5.20059617.pdf

KAMUDA

İÇ KONTROL İÇ DENETİM

Yazar: Dr. Ali KESTANE

EĞİTİM
yayınevi

KAMUDA İÇ KONTROL İÇ DENETİM

Dr. Ali KESTANE

Genel Yayın Yönetmeni: Yusuf Ziya Aydoğan (yza@egitimyayinevi.com)
Genel Yayın Koordinatörü: Yusuf Yavuz (yusufyavuz@egitimyayinevi.com)
Sayfa Tasarımı: Eğitim Yayınevi Grafik Birimi
Kapak Tasarımı: Eğitim Yayınevi Grafik Birimi

T.C. Kültür ve Turizm Bakanlığı
Yayıncı Sertifika No: 47830

ISBN: 978-625-8468-69-4
1. Baskı,Ocak 2022

Baskı Cilt
Bulut Dijital Matbaa Sanayi Ticaret Limited Şirketi
Musalla Bağları Mah. İnciköy Sok. 1/A Selçuklu / KONYA
Matbaa Sertifika No: 48120

Kütüphane Kimlik Kartı

KAMUDA İÇ KONTROL İÇ DENETİM
Dr. Ali KESTANE
278 s., 165x240 mm
Kaynakça var, dizin yok.
ISBN: 978-625-8468-69-4

Copyright © Bu kitabın Türkiye'deki her türlü yayın hakkı Eğitim Yayınevi'ne aittir. Bütün hakları saklıdır. Kitabın tamamı veya bir kısmı 5846 sayılı yasanın hükümlerine göre kitabı yayımlayan firmanın ve yazarlarının önceden izni olmadan elektronik/mekanik yolla, fotokopi yoluyla ya da herhangi bir kayıt sistemi ile çoğaltılamaz, yayımlanamaz.

EĞİTİM
yayınevi

Yayınevi Türkiye Ofis: İstanbul: Eğitim Yayınevi Tic. Ltd. Şti., Atakent mah. Yasemen sok. No: 4/B, Ümraniye, İstanbul, Türkiye

Konya: Eğitim Yayınevi Tic. Ltd. Şti., Fevzi Çakmak Mah. 10721 Sok. B Blok, No: 16/B, Safakent, Karatay, Konya, Türkiye
+90 332 351 92 85, +90 533 151 50 42, 0 332 502 50 42
bilgi@egitimyayinevi.com

Yayınevi Amerika Ofis: New York: Egitim Publishing Group, Inc.
P.O. Box 768/Armonk, New York, 10504-0768, United States of America
americaoffice@egitimyayinevi.com

Lojistik ve Sevkiyat Merkezi: Kitapmatik Lojistik ve Sevkiyat Merkezi, Fevzi Çakmak Mah. 10721 Sok. B Blok, No: 16/B, Safakent, Karatay, Konya, Türkiye
sevkiyat@egitimyayinevi.com

Kitabevi Şubesi: Eğitim Kitabevi, Şükran mah. Rampalı 121, Meram, Konya, Türkiye
+90 332 499 90 00
bilgi@egitimkitabevi.com

İnternet Satış: www.kitapmatik.com.tr
+90 537 512 43 00
bilgi@kitapmatik.com.tr

kitapmatik
internetteki kitapçınız
kitapmatik.com.tr

KAYNAKLAR

Acar, P. (2020). *Avrupa Birliği ve Türkiye Kamu İç Mali Kontrol Sistemi.* 04.04.2020 tarihinde https://kontrol.bumko.gov.tr/Eklenti/6818,acar-pinar-avrupa-birligi-ve-turkiyede-kamuic-mali-kontrol-sistemi.pdf?0, adresinden alınmıştır.

Acındı, A. (2007). İşletmelerde iç kontrol sisteminin etkinliğinin ölçülmesi. Yüksek Lisans Tezi. İstanbul Teknik Üniversitesi, Fen Bilimleri Enstitüsü, İstanbul.

Akyel, R. (2010). Türkiye'de İç Kontrol Kavramı, Unsurları ve Etkinliğinin Değerlendirilmesi. *Manisa Celal Bayar Üniversitesi İ.İ.B.F. Yönetim ve Ekonomi Dergisi.* 17(1), 83-97.

Adiloğlu, B. (2011). *İç Denetim Süreci ve Kontrol Prosedürleri.* İstanbul: Türkmen Kitapevi.

Akışık, O. (2005). İç Kontrol Sistemi ve Bağımsız Denetim İçindeki Yeri. *Muhasebe ve Denetime Bakış Dergisi*, 4(14), 89-101.

Aksoy, T. (2010). *Derecelendirme ve Kurumsal Yönetim Süreci ile KOBİ'ler, Bankalar ve Kurumsal İşletmeler Işığında Basel ve İç Kontrol*. Ankara: TÜRMOB Yayınları.

Aktan, C. C. (2006). Kurumsal Şirket Yönetimi, İyi Şirket Yönetimi İçin Kurallar ve Kurumlar. *Sermaye Piyasası Kurulu Kurumsal Araştırmalar Serisi,* 4(196), 11-21.

Aksoy, T. (2005). Ulusal ve Uluslararası Düzenlemeler Bağlamında İç Kontrol ve İç Kontrol Gerekliliği: Analitik Bir İnceleme. *Mali Çözüm Dergisi,* 72.

Alikadıoğulları, A. (2010). Kamu Mali Yönetiminde Yönetim Kalitesinin Artırılması İç Kontrol Uygulamaları, T.C. Maliye Bakanlığı Strateji Geliştirme Başkanlığı, Mesleki Yeterlilik Tezi, Ankara.

Arcagök, S., Yörük, B., Esin, O., Umut K. (2004). Kamu Mali Yönetimi ve Kontrol Kanunu'nda Öngörülen Düzenlemeler. *Bütçe Dünyası Dergisi,* 2(18), 3-10.

Bakkal, H. ve Kasımoğlu, A., (2012). İç Kontrol Sistemine Karşılaştırmalı Bir Bakış 'COSO ve COCO Modeli. *Mevzuat Dergisi*, 15(178), 1-9.

Baskıcı, Ç. (2015). Kurumsal Yönetim Uygulamalarında İç Kontrol Sisteminin Önemi: Borsa İstanbul Şirketleri Üzerine Bir Araştırma. *Uluslararası Yönetim İktisat ve İşletme Dergisi*, 11(25).

Can, E. N. (2014). Hastane işletmeciliğinde iç kontrol sisteminin etkinliği. Doktora Tezi. Marmara Üniversitesi Sosyal Bilimler Enstitüsü, İstanbul.

Ceyhan İ.F. ve Apan F. (2014). COSO İç Kontrol Modeli' nin Yapısal Eşitlik Modeli ile İncelenmesi: Bir Hastane Uygulaması. *Mehmet Akif Ersoy Üniversitesi Sosyal Bilimler Enstitüsü Dergisi*, 6(10), 179-196.

Cömert, N., Kurt, G., Selimoğlu, S. K., Marşap, B., Arsoy, A. P., Uysal, T. U., Kaya, E. Ö., Ertan, Y., Kaya, B., Bora, T., (2015), *Bütünleşik Yaklaşımla Kobilerde Risk Temelli İç Kontrol*. Ankara: Gazi Kitabevi.

Çalışkan, Y. (2016), *Kamu Kurumlarında İç Kontrol Sisteminin Etkinliği: Maliye Bakanlığı Uygulamasının İncelenmesi,* Muğla Sıtkı Koçman Üniversitesi Sosyal Bilimler Enstitüsü Yüksek Lisans Tezi, Muğla.

ÇSGB. (2013). *İç Kontrol El Kitabı*, Ankara: Strateji Geliştirme Daire Başkanlığı Yayınları.

COSO. (2004). Enterprise Risk Management – Integrated Framework, September.

COSO (2011). Internal Control, Integrated Framework, December.

Çömlekçi, F., Yılancı, M., Erdoğan, N., Önce S., Selimoğlu, K. S., Kaya E. (2009). *Muhasebe Denetimi ve Mali Analiz. (4.Baskı*). Eskişehir: Anadolu Üniversitesi Yayınları.

Demirbaş, M. (2005). İç Kontrol ve İç Denetim Faaliyetlerinin Kapsamında Meydana Gelen Değişimler. İstanbul Ticaret Üniversitesi Sosyal Bilimler Dergisi 4(7),167-188.

Dinapoli, T. (2016). Standards for Internal Control in New York State Government, 22.02.2020 tarihinde March https://www.osc.state.ny.us/agencies/ictf/docs/intcontrol_stds.pdf adresinden alınmıştır.

Dirimtekin, T. (1981). *Muhasebede İç Kontrol İlkeleri*, Bursa: Bursa İ.T.İ.A. Yayınları.

Doğan, Ö. (2011). KOBİ'lerde iç kontrol sisteminin yeri ve risk odaklı denetim: Denizli ili uygulaması. Yüksek Lisans Tezi. Eğitim Bilimleri Enstitüsü, Ankara.

DPT. (2006). *İç Kontrol ve Ön Mali Kontrole İlişkin Usul ve Esaslar.* 05.04.2020 tarihinde http://www.mevzuat.gov.tr/Metin.Aspx?MevzuatKod=7.5.9813&MevzuatIliski=0&sourceXmlSearch=%C4%B0%C3%A7%20Kontrol%20ve%20%C3%96n%20Mali%20Ko ntrole%20%C4%B0li%C5%9Fkin%20Usul%20ve%20Esaslar adresinden alınmıştır.

DPT. (2009), *Kamu İç Kontrol Standartlarına Uyum Eylem Planı Rehberi.* 05.04.2020 tarihinde https://kontrol.bumko.gov.tr/Eklenti/3669,eylemplanilkelerpdf.pdf?0, adresinden alınmıştır.

DPT. (2011). *Kamu İç Denetçileri Derneği Tüzüğü.* 05.04.2020 tarihinde http://www.kidder.org.tr/?page_id=66, adresinden alınmıştır.

Gönen, S. (2007). Konaklama işletmelerinde muhasebe organizasyonu ve iç kontrol sisteminin etkinliğinin arttırılmasına yönelik bir uygulama. Doktora Tezi, Dokuz Eylül Üniversitesi Sosyal Bilimler Enstitüsü, İzmir.

Güner, M. F. (2010). Kontrol Ortamının Değerlendirilmesi: Bir Kamu İdaresinde Uygulama. *Muhasebe ve Finansman Dergisi (MUFAD), 46.*

Griffiths, P. (2005). *Risk Based Auditing*. England: Gower Publishing Limited.

Ionescu, L. (2007). Internal Control, Human Resource Management and Risk Assessment. *Economics, Management and Financial Markets,* 2(2), 129-136.

İbiş, Cemal ve Özgür Çatıkkaş. (2012) "İşletmelerde İç Kontrol Sistemine Genel Bakış". Sayıştay Dergisi. Sayı: 85, Nisan-Haziran 2012, ss. 95-121.

INTOSAI. (2000). Denetim Standartlarına İlişkin Avrupa Uygulama Rehberleri, Araştırma İnceleme/Çeviri Dizisi, Kasım,2000. 24.02.2020 tarihinde https://www.sayistay.gov.tr/tr/Upload/95906369/files/yayinlar/Intosai_Denetim_Standartlari_UygRehber.pdf adresinden alınmıştır.

Kara, M. (2011). İç denetimde risk odaklı yaklaşımın başarısını etkileyen faktörlerin incelenmesine yönelik bir model: Türkiye tarım kredi kooperatifleri örneği. Yüksek Lisans Tezi. Karadeniz Teknik Üniversitesi Sosyal Bilimler Enstitüsü, Trabzon.

Karaman, M., (2014), *Kamuda İç Kontrol Sisteminin Kurulması ve İç Kontrol Standartlarında Yaşanan Sorunların Değerlendirilmesi*, Türk Hava Kurumu Üniversitesi Sosyal Bilimler Enstitüsü Yüksek Lisans Tezi, Ankara.

Kaval, H. (2005), *Uluslararası Finansal Raporlama Standartları (IFRS/IAS) Uygulama Örnekleri ile Muhasebe Denetimi (2. Bs.)* Ankara: Gazi Kitabevi.

Kaya, E. B. (2010). Risk odaklı iç denetim ve uygulaması. Doktora Tezi. Ankara Üniversitesi Sosyal Bilimler Enstitüsü, Ankara.

Kertiş, S. (2005). Hastane işletmelerinde iç kontrol sistemi ve özel bir x hastanesinde uygulanması. Yayınlanmamış Yüksek Lisans Tezi. İstanbul Üniversitesi, Sosyal Bilimler Enstitüsü, İstanbul.

Keskin, D. A., (2006), *İç Kontrol Sistemi Öz Değerlendirme,* Ankara: Beta Basım Yayın.

Kurnaz N. ve Çetinoğlu T. (2010). İç Denetim Güncel Yaklaşımlar, Kocaeli: Umuttepe Yayınları.

Kızılboğa R. ve Özşahin F. (2013). Etkin Bir İç Kontrol Sisteminin İç Denetim Faaliyetine ve İç Denetçilere Katkısı. *Niğde Üniversitesi İİBF Dergisi*, 6(2), 220-236.

MB, (2007), *Kamu İç Kontrol Standartları Tebliği,* Maliye Bakanlığı Yayınları, Ankara.

Onur, A., (2010), *Avrupa Birliği Uyum Sürecinde Türk Kamu İç Kontrol Sisteminde Merkezi Uyumlaştırma Fonksiyonu, Maliye Bakanlığı Avrupa Birliği ve Dış İlişkiler Başkanlığı,* Avrupa Birliği Yeterlilik Tezi, Ankara.

Özbek, Ç. (2012). İç Denetim: Kurumsal Yönetim, Risk Yönetimi, İç kontrol. İstanbul: Türkiye İç Denetim Enstitüsü Yayınları.

Özten, S. ve Kargın, S. (2012). Bankacılıkta İç Kontrol Faaliyetleri Kapsamında Krediler Kontrolü ve Muhasebeleştirme Süreci. *Afyon Kocatepe Üniversitesi İİBF Dergisi*. 14(2), 119-136.

Resmî Gazete, 24.12.2003 Tarih ve 25326 Sayılı, 5018 Sayılı, "Kamu Mali Yönetimi ve Kontrol Kanunu".

Saltık, N., (2007) *İç Kontrol Standartları,* Bütçe Dünyası, Ankara.

Simay, E., (2009), *İç Kontrol Sistemi: Kamu İktisadi Teşebbüsleri İçin İç Kontrol Modeli Önerisi,* DPT Uzmanlık Tezi, Ankara.

SPK, SPK Kurumsal Yönetim Tebliği (II-17.1)

SPK, SPK Sermaye Piyasasında Bağımsız Denetim Standartları Hakkında Tebliğ (Seri: X, No: 16)

SPK, SPK Sermaye Piyasasında Bağımsız Denetim Standartları Hakkında Tebliğ (Seri: X, No: 22)

Switzer, Susan M. (2007), *Internal Audit Reports Post Sarbanes-Oxley: A Guide to Process Driven Reporting*, New Jersey: Wiley&Sons, Inc..

TİDE, *TİDE Kilometre Taşları.* 02.04.2020 tarihinde https://www.tide.org.tr/page/4/Kilometre-Taslari adresinden alınmıştır.

TKGM, *Kurumsal Risk Yönetimi, Kalite Yönetim Sistemi Eğitimi ve Dokümanları, İç Kontrol Eğitim Sunumu,* 03.03.2020 tarihinde https://www.tkgm.gov.tr/tr/icerik/kurumsal-risk-yonetimikalite-yonetim-sistemi-egitimi-ve-dokumanlari, adresinden alınmıştır.

Türedi, H. (2007). *Denetim.* Trabzon: Celepler Matbaacılık.

Türedi, S. (2012). İç Kontrol Sistemi ve Toplam Kalite Yönetimi İlişkisi. *Uluslararası Alanya İşletme Fakültesi Dergisi* 4(1), 27-37.

Uyar, S. (2010). UFRS uygulamalarında İç Kontrol Sisteminin Etkisi ve Önemi. *Alanya İşletme Fakültesi Dergisi.* 2(2), 37-60.

Uzay, Ş. (1999). İşletmelerde İç Kontrol Sistemini İncelemenin Bağımsız Dış Denetim Karar Sürecindeki Yeri ve Türkiye'nin Denetim Firmalarına Yönelik Bir Araştırma*. (1. Bs.)*. Ankara: SPK Yayınları.

Uzunay, V. (2007). Avrupa Birliği'nde ve Türkiye'de kamu iç mali kontrol sistemi ve bu alanda yapılan düzenlemeler. Uzmanlık Tezi, Maliye Bakanlığı Bütçe ve Mali Kontrol Genel Müdürlüğü, Ankara.

Yazgılı, F. (2010). Sarbanes Oxley Yasası. 03.04.2020 tarihinde http://www.yazgili.com/index.php/icdenetim-ic-kontrol-risk-teftis/sarbanes-oxley-yasasisox-compliance/, adresinden alınmıştır.

6102 Sayılı Türk Ticaret Kanunu

http://www-bfs.ucsd.edu/blink/ocbfs/acc/UnderstandIC.pdf adresinden 02.03.2020 tarihinde alınmıştır.

nitelikteki işlemlerine ait bilgilerin *(gelirler ve alacakların tahsil edilmesinden, emanetlerin muhafaza edilmesi ve ilgili birim ya da bireylere teslim edilmesi ile her türlü para ile ifade edilebilen iş ve işlemlerin kayıt altına alınması gibi)* kayıt altına alınarak raporlanması işlemlerini yürütülmesi olarak ifade edilebilmektedir. Bu bağlamda gerçekleştirilen faaliyetlerin ilgili kanun ve mevzuata uygun bir şekilde yerine getirilmesi ve muhasebe kayıt ve defterlerinin usulüne uygun bir biçimde tutulmasından muhasebe yetkilisi sorumlu tutulmaktadır. Diğer taraftan muhasebe yetkililerinin ödeme belgeleri üzerinde yetkili mercilerin imzaları, ödeme emri ve belgelerinin mevzuat hükümlerine uygun bir şekilde hazırlanıp hazırlanmadığı, belgeler üzerinde belirtilen isimlerin kimliklerin teyit edilmesi ve verilen bilgilerin doğrulanması görevleri de yerine getirmesi gerekmektedir. Belirtilen iş ve işlemlere ait bilgilerin arşivlenerek denetime hazır bir şekilde saklanması muhasebe yetkililerinin sorumluluğuna verilmiş olup ödeme belgeleri üzerinde bulunması gereken eklerin haricinde belge arayamama kısıtlaması da muhasebe yetkililerinin sınırlarını göstermektedir.

5018 Sayılı Kanun'un ek I sayılı cetvelinde değinilen genel bütçeli kurumlarda muhasebe hizmetlerinin Hazine ve Maliye Bakanlığı tarafından, II sayılı cetvelde yer alan Yükseköğretim Kurulu ve üniversitelerde muhasebe hizmetlerinin kurumun kendi içerisinde yer alan strateji geliştirme daire başkanlıklarına tarafından gerçekleştirilmesine açıklık getirilmiştir.

2.1.6.4.4. Gerçekleştirme Görevlisi

Harcama talimatı onayı belgesi bağlamında işlerin yerine getirilmesi, mal ya da hizmet alımlarının sağlanması, teslim alma işlemlerinin gerçekleştirilmesi, belgelendirme ve ödeme işlemlerinin yerine getirilmesi konuşunsa sorumluluk verilen gerçekleştirme görevlileri; İç Kontrol ve Ön Mali Kontrole İlişkin Usul ve Esaslar Hakkında Yönetmelik uyarınca kendisine yakın en fazla bir ya da daha fazla kişi tarafından harcama yetkililerince ödeme emri belgesi düzenlemek ile görevlendirilebilmektedir. Söz konusu görev tahsis edilen gerçekleştirme görevlilerine ödeme emirleri ve ekleri üzerinde ön mali kontrollerin yapılması bakımından yükümlülük verilmiştir.

KAYNAKLAR

Akçakanat, Ö. (2011). Devlet muhasebe sistemi içinde özel bütçeli idarelerde iç kontrol sisteminin ekinliği: üniversitelere yönelik bir araştırma. Doktora Tezi. Süleyman Demirel Üniversitesi Sosyal Bilimler Enstitüsü, Isparta.

Aksoy, M. (2008). *Kamuda İç Kontrol ve İç Denetim,* Ankara: Muhasebat Kontrolörleri Derneği Yayını.

Arcagök, S. ve Erüz, E. (2006). *Kamu Mali Yönetimi ve Kontrol Sistemi,* Ankara: Maliye Hesap Uzmanları Derneği Yayını.

Baktır, M. (2006). Kamu Mali Yönetimi Kanununda Sorumlular, Sorumluluklar ve Yaptırımlar. *Mali Kılavuz Dergisi*, 32, 49-55.

BUMKO. (2006). *İç Kontrol ve Ön Malî Kontrole İlişkin Usul ve Esaslar,* Ankara: Maliye Bakanlığı.

Derici, O., (2015), *İç Kontrol ve Risk Yönetimi*, Antalya: Bekad Yayınları.

DPT, (2006), *İç Kontrol ve Ön Mali Kontrole İlişkin Usul ve Esaslar,* 20.03.2020 tarihinde http://www.mevzuat.gov.tr/Metin.Aspx?MevzuatKod=7.5.9813&MevzuatIliski=0&sourceXmlSearch=%C4%-B0%C3%A7%20Kontrol%20ve%20%C3%96n%20Mali%20Ko ntrole%20%C4%B0li%C5%9F-kin%20Usul%20ve%20Esaslar adresinden alınmıştır.

Edizdoğan, N. ve Çetinkaya Ö. (2011), *Kamu Bütçesi*, Bursa: Ekin Basım Yayın.

Ergen, Z., (2016). Kamu Mali Yönetiminde Yeniden Yapılanma: Muhasebe-i Umumiye Kanunundan 5018 Sayılı Kanuna Bütçe ve Harcama Usullerine Dönüşüm. *Ekonomi Bilimleri Dergisi*, 8(1), 93-102.

Genç, F. N. (2009). Türk Kamu Yönetiminde Stratejik Planlama. *Dumlupınar Üniversitesi Sosyal Bilimler Dergisi*, 23, 203-217.

IIA. (2005). The Professionel Practies Freamework. Çeviri: Türkiye İç Denetim Enstitüsü. *Uluslararası İç Denetim Standartları Mesleki Uygulama Çerçevesi.* İstanbul.

IDKK, (2020). Kamu Malî Yönetimi ve Kontrol Kanunu 01.04.2020 tarihinde maddeleri/hükümleri,http://www.idkk.gov.tr/Sayfalar/Mevzuat/Birincil%20Duze %20Mevzuat/5018_Sayili_Kanun.aspx, adresinden alınmıştır.

Kanca, O. C. (2017). 5018 Sayılı Kanun Üzerine Bir Değerlendirme. *Muş Alparslan Üniversitesi Sosyal Bilimler Dergisi,* 5(2), 494-505.

KB. (2018). *Kamu İdareleri İçin Stratejik Plan Hazırlama Kılavuzu 3. Sürüm*, Ankara: Kalkınma Bakanlığı.

Kıral, H. (2014). *İç Denetim Yönetime Değer Katmak.* Ankara: İç Denetim Koordinasyon Kurulu Yayınları.

KİKST, (2007). Kamu İç Kontrol Standartları Tebliği, 26.12. 2007 Tarihli Resmî Gazete, 06.04.2020 tarihinde www.resmigazete.gov.tr adresinden alınmıştır.

KİKSUEPR, (2009). Kamu İç Kontrol Standartlarına Uyum Eylem Planı Rehberi, 06.04.2020 tarihinde http://kontrol.bumko.gov.tr/TR,2260/kamu-ic-kontrolstandartlarina-uyum-eylem-plani-rehberi.htmladresinden alınmıştır.

MB. (2009). *Performans Programı Hazırlama Rehberi*, Ankara: Maliye Bakanlığı Yayınları.

Özbilen, Ş. (2013). *Devlet Bütçesi,* Ankara: Gazi Kitapevi.

Özel, K. (2008). Kamu İç Mali Kontrol Alanında Yapılan Düzenlemeler. *İç Kontrol Merkezi Uyumlaştırma Dairesi İç Kontrol Bülteni*, 1(1), 1-17.

Rençber, A. (2015). *5018 sayılı Kamu Mali Yönetimi ve Kontrol Kanunu.* Ankara: Maliye Bakanlığı Bütçe ve Mali Kontrol Genel Müdürlüğü.

Resmî Gazete, 24.12.2003 Tarih ve 25326 Sayılı, 5018 Sayılı, "Kamu Mali Yönetimi ve Kontrol Kanunu".

Resmî Gazete, 18.02.2006 Tarih ve 26084 Sayılı, "Strateji Geliştirme Birimlerinin Çalışma Usul ve Esasları Hakkında Yönetmelik"

Resmî Gazete, 26.12.2018 Tarih ve 30344 Sayılı, "Kamu İdarelerinde Stratejik Planlamaya İlişkin Usul ve Esaslar Hakkında Yönetmelik"

Şentürk, A. (2015). 5018 Sayılı Kanun ile Türk Kamu Yönetiminde Performans Yönetimi Uygulamaları. *Strategic Public Management Journal*, 2, 107-112.

Temel, R. (2015), 5018 sayılı kamu mali yönetimi ve kontrol kanunu çerçevesinde mali otomasyonun etkinliği sosyal güvenlik kurumu örneği, Sosyal Güvenlik Kurumu Başkanlığı Mali Hizmetler Uzmanlığı Tezi, Ankara.

Uysal, M. C.. (2017). Kamu kurumlarında kurumsal risk yönetimi ve risk odaklı iç denetim. Süleyman Demirel Üniversitesi Sosyal Bilimler Enstitüsü Doktora Tezi, Isparta.

kurum bünyesinde bir ekip oluşturularak; özellikle iç kontrol uygulamalarının ülke genelinde uluslararası değişen konjonktürel gelişmeler bağlamında örnek pilot çalışmalarının yapılması gelecekte kamu kurumlarının kurumsallaşmasında önemli bir yol katedilebileceğini işaret etmektedir.

3.3.8. Diğer Çevreler

İç kontrol sisteminde dolaylı olarak rol alan kesimler diğer çevreler olarak nitelendirilebilmektedir. Bu bağlamda kurumlar ile ilişki içerisinde bulunan müşteriler, profesyonel meslek örgütleri, eğitimciler gibi birçok kişi ya da kuruluş diğer çevreler kapsamında ele alınabilmekte ve iç kontrol sistemlerinin kurulması, geliştirilmesi ve gözetlenmesi süreçlerinin hemen her aşamasının etkin çalışmasına yönelik bilgi alışverişinde bulunulması önem taşımaktadır. Kurum amaçlarına ulaşılması konusunda rehber olarak işlev görebilmektedirler.

KAYNAKLAR

Aksoy, T. (2005). Ulusal ve Uluslararası Düzenlemeler Bağlamında İç Kontrol ve İç Kontrol Gerekliliği: Analitik Bir İnceleme. *Mali Çözüm Dergisi*, 2005 (72).

Akyel, R., (2010). Türkiye'de İç Kontrol Kavramı, Unsurları ve Etkinliğinin Değerlendirilmesi. *Celal Bayar Üniversitesi Yönetim ve Ekonomi Dergisi*, 17(1), 34-87.

Arslan, A. (2012). *Kamu İdarelerinde Stratejik Planlama, Performans Programı, Faaliyet Raporlaması, İç Kontrol Sistemi*. Ankara: Seçkin Yayıncılık.

Baskıcı, Ç., (2012), İç kontrol sisteminin kurumsal yönetim anlayışındaki yeri: imkb şirketlerinde bir uygulama. Yüksek Lisans Tezi. Ankara Üniversitesi Sosyal Bilimler Enstitüsü, Ankara.

BUMKO ve MB (2014), *Kamu İç Kontrol Rehberi*, Maliye Bakanlığı Bütçe ve Mali Kontrol Genel Müdürlüğü, Ankara.

BUMKO. (2006). *İç Kontrol ve Ön Malî Kontrole İlişkin Usul ve Esaslar,* Ankara: Maliye Bakanlığı.

COSO. (2013). Internal Control-Integrated Framework, 12.04.2020 tarihinde http://www.coso.org/documents/990025P_Executive_Summary_final_may20_e.pdf, adresinden alınmıştır.

ÇSGB, (2013), *İç Kontrol El Kitabı*, Ankara: Strateji Geliştirme Daire Başkanlığı Yayınları.

Demirbaş, M. (2005). İç Kontrol ve İç Denetim Faaliyetlerinin Kapsamında Meydana Gelen Değişimler. *İstanbul Ticaret Üniversitesi Sosyal Bilimler Dergisi*, 7, 169-177

Derici, O. (2015). *İç Kontrol ve Risk Yönetimi*. Antalya: Bekad Yayınları.

Elder, R. J. – Mark, S. B. – Alvin, A. A., (2010), *Auditing and Assuarance Services an İntegrated Approach (Thirteenth edition)*, Pearson Education İnc., United States of America.

Güner, M.F. (2009). Kamu İdarelerinin Etkin Kontrolünde İç Kontrol Uygulamalarının Rolü. *Maliye Dergisi,* 157, 183-195.

Kaya, B. (2013). Kamu İdarelerinde İç Kontrol Sistemi Oluşturma Faaliyetlerinde İç Denetçilerin Üstlenebilecekleri Rol ve Sorumluluklar, 11.04.2020 tarihinde http://bertankaya.net/?p=656, adresinden alınmıştır.

KİKST, (2007). Kamu İç Kontrol Standartlarına Tebliği, 11.04.2020 tarihinde https://www.resmigazete.gov.tr/eskiler/2007/12/20071226-21.htm adresinden alınmıştır.

Köroğlu, Ç. ve Uçma, T. (2006). İşletmelerdeki İç Kontrol Sisteminin Etkinliği ve Dış Denetimdeki Önemi. *Mevzuat Dergisi, 8(*103).

MB, (2014), *Maliye Bakanlığı İç Kontrol İzleme ve Değerlendirme Rehberi*, Ankara: Maliye Bakanlığı Yayınları.

Özbek, Ç. (2012), *İç Denetim: Kurumsal Yönetim, Risk Yönetimi, İç kontrol.* İstanbul: Türkiye İç Denetim Enstitüsü Yayınları.

Özeren, B. (2004). INTOSAI: Kamu Kesimi İç Kontrol Standartları Rehberi Çeviri.

Yaman, A. (2009). *Yönetimin Kontrolünden Kontrolün Yönetimine: Paradigma Değişimi.* Ankara: Millî Eğitim Bakanlığı Yayınları.

Yılancı, F. M. (2015). *İç Denetim ve İç Kontrol Değerlendirme Rehberi (*3. Baskı), Ankara: Detay Yayıncılık.

KAYNAKLAR

Adiloğlu, B. (2011). *İç Denetim Süreci ve Kontrol Prosedürleri.* İstanbul: Türkmen Kitapevi.

5018 Sayılı Kamu Mali Yönetimi Ve Kontrol Kanunu (2013), Kamu Malî Yönetimi Ve Kontrol Kanununun İç Denetimli İlgili Maddeleri/Hükümleri (Tarih: 24.12.2003 ve Sayı :25326) Resmi Gazete.

İç Denetçilerin Çalışma Usul ve Esasları Hakkında Yönetmelik (2006), (Tarih: 12.07.2006 ve Sayı: 26226) Resmi Gazete.

KİDGT, (2006) Kamu İç Denetim Genel Tebliği, (Tarih: 26.06.2006 ve Sayı: 2006/10654) Resmi Gazete.

KİDR (2013) Kamu İç Denetim Rehberi, Ankara: İç Denetim Koordinasyon Kurulu

KİDS (2011) Kamu İç Denetim Standartları, (Tarih: 22.02.2017 ve Sayı: 29987) Resmi Gazete.

Özbek, Ç. (2012), İç Denetim: Kurumsal Yönetim, Risk Yönetimi, İç kontrol. İstanbul: Türkiye İç Denetim Enstitüsü Yayınları.

Umuç, (2018), Uluslararası Mesleki Uygulama Çerçevesi Uygulama Rehberleri, 04,08.2021 tarihinde https://www.tide.org.tr/uploads/img/IIA%20TURKEY%20- 20UMUC%202018.pdf adresinden alınmıştır.

İzleme sonuçları bütünleşik hale getirilerek dönemsel raporlama biçiminde kurumun üst yöneticisine sunulmaktadır. Söz konusu raporlama konusunda özellikle; **"RİSK ÜSTLENİLDİ"** olarak kapatılan bulgular hakkında kurumun üst yöneticisine bilgi verilmesi gerekmektedir.

Denetlenen birimlerin eylem planı kapsamında taahhütlerinin hayata geçirmelerine yönelik izlemeden sorumlu olarak görevlendirilen iç denetçiler tarafından sonuçların, çalışma kağıtları yoluyla kayıt altına alınarak ilgili belgeleri iç denetim birimine sunulmaktadır. Bahsedilen kayıtlar EK 2.31'de belirtilen "Bulgu Takip Formu" aracılığıyla ilgili denetim dosyalarında saklanmaktadır.

Denetlenen birim yöneticisinde değişiklik olması durumunda izlenen bulgulara ilişkin bilgilere birime atanan yeni yöneticiye gönderilebilmektedir. Bulguların kapatılması sonucunda; ilgili risklere yönelik mikro risk puanı güncellemesi yapılmaktadır. Bulguların önem düzeyleri ile birlikte etkilerinin de dikkate alınması suretiyle denetim alanı kapsamında giren faaliyetlere ilişkin risk düzeylerini puantajları, İDB başkanı tarafından güncellenebilmektedir.

5.4. İÇ DENETİM SONUÇLARININ İÇ DENETİM KOORDİNASYON KURULUNA GÖNDERİLMESİ

Hazırlanmış olan iç denetim raporları ile ilgili raporların üzerinde gerçekleştirilen işlemlerin; kurumun üst yöneticisi tarafından azami olarak iki ay içerisinde İDKK'na gönderilmesi gerektiği 5018 Sayılı KMYKK'nun 64. Maddesinde hükme bağlanmıştır. İlgili hüküm bağlamında; i) denetim ve danışmanlık faaliyetleri neticesinde oluşturulan raporlar ile ii) ilgili raporlardaki bulgulara ve önerilere ilişkin denetlenen birimlerden temin edilen uygulamalar ile birlikte üst yönetici tarafından en geç iki ay içerisinde İDKK'na gönderilmesi gerekmektedir. Raporlar ile izleme faaliyetleri sonuçlarının İDKK'na beraber gönderilmesinin gerekli olmasından dolayı verilen iki aylık süre; bulgulara yönelik olarak izleme sonuçlarının kesin hale geldiği tarih itibari ile başlamaktadır. Denetim ve danışmanlık raporlarına yönelik olarak izleme sonuçlarının, İDKK'na iletilmesinde EK 2.32'de belirtilen "İzleme Sonuçları Tablosu" kullanılmaktadır.

KAYNAKLAR

KİDR (2013) Kamu İç Denetim Rehberi, Ankara: İç Denetim Koordinasyon Kurulu

Umuç, (2018), Uluslararası Mesleki Uygulama Çerçevesi Uygulama Rehberleri, 04,08.2021 tarihinde https://www.tide.org.tr/uploads/img/IIA%20TURKEY%20- 20UMUC%202018.pdf adresinden alınmıştır.

Fakat değerlendirmeyi takip eden 5(beş) yıl içerisinde dış değerlendirme faaliyetlerinin yapılmaması durumunda iç denetim birimlerinin yeni bir dış değerlendirme yapılana dek ilgili ibarenin kullanımını durdurması gerekmektedir.

- Ayrıca, iç denetim faaliyetlerinin, gözden geçirme süreci sonucunda "Kısmen Uyumlu" ya da "Uyumsuz" olduğuna kanaat getirilen iç denetim birimlerinin; dış değerlendirme faaliyetleri sonucunda belirtilen eksikliklerin tam bir biçimde giderilmesine ve dış değerlendirme neticesinin onaylanmasına dek "Kamu İç Denetim Standartlarına uygun olarak yapılmıştır." ifadesini kullanmamaları gerekmektedir. Böyle bir durum ile karşı karşıya kalan iç denetim birimleri; dönemsel gözden geçirme faaliyetleri sonucunda uyum probleminin ortadan kalkması halinde 5 (beş) yıllık süreyi beklemeden dış değerlendirme talebinde bulunabilmektedir.

KAYNAKLAR

KİDR (2013) Kamu İç Denetim Rehberi, Ankara: İç Denetim Koordinasyon Kurulu

KİDKGGR (2016) Kamu İç Denetim Kalite Güvence ve Geliştirme Rehberi, Ankara: İç Denetim Koordinasyon Kurulu.

Umuç, (2018), Uluslararası Mesleki Uygulama Çerçevesi Uygulama Rehberleri, 04,08.2021 tarihinde https://www.tide.org.tr/uploads/img/IIA%20TURKEY%20- 20UMUC%202018.pdf adresinden alınmıştır.

Üniversite genelinde Strateji Geliştirme Daire Başkanlığı çatısı altında hali hazırda uygulamada iç kontrol uygulamalarının yapı ve işleyiş esaslarının kurum içerisinde bağımsız ve objektif bir şekilde değerlendirilmesi ve güvence ve danışmanlık faaliyetlerinin sunulması konusunda ayrı bir iç denetim biriminin kurulmasına yönelik iç denetim çalışmalarına başlanmıştır. Kurulacak olan iç denetim birimi ile;

- İç kontrol faaliyetlerinin eksik, hatalı ve yanlış olan iş ve işlemlerinin tespit edilerek danışmanlık yapılası,
- Risk yönetimi uygulamalarının etkin bir biçimde uygulamaya geçirilerek kurum risk iştahının belirlenmesi konusunda bağımsız ve objektif bir birim tarafından teyit edilmesi,
- Kurum genelinde gerçekleştirilen faaliyetlerin etkinliği ve verimliliği, hazırlanan finansal raporların güvenirliği ve ilgili yasal ve hukuki düzenlemelerine uyum konusunda iç kontrol çalışmalarına rehberlik yapılması,
- Kurumun kendisine ve harcama birimlerine tahsis edilen bütçelerin iç kontrol sistemi çalışmalarının etkin bir şekilde yerine getirilip getirilemeyeceği konusunda danışmanlık yapılması,
- Kurum çalışanlarının etik değerlere ve dürüstlük ilkeleri bağlı bir şekilde görevlerini yerine getirebilmeleri bakımından çok katmanlı bir kontrol yapısı ve denetim mekanizmasının kurularak faaliyetlerin disipline edilmesi,
- Kurumun gerçekleştirmiş olduğu faaliyetlerin bağımsız ve tarafsız bir şekilde değerlendirerek; imajının güçlendirilmesi, kamu, toplum ve diğer bütün paydaşlar karşısında şeffaf, hesap verebilir ve tutarlı bir kamu kurumu kimliğinin oluşması gibi önemli katma değer yaratabilecek faaliyetlerin gerçekleştirilmesi öngörülmektedir.

KAYNAKLAR

KİKST, (2007). Kamu İç Kontrol Standartlarına Tebliği, 11.04.2020 tarihinde https://www.resmigazete.gov.tr/eskiler/2007/12/20071226-21.htm adresinden alınmıştır.

KİKR, (2011). Kamu İç Kontrol Rehberi, Maliye Bakanlığı Bütçe ve Mali Kontrol Genel Müdürlüğü.

MB, (2014), *Maliye Bakanlığı İç Kontrol İzleme ve Değerlendirme Rehberi*, Ankara: Maliye Bakanlığı Yayınları.

Özbek, Ç. (2012), *İç Denetim: Kurumsal Yönetim, Risk Yönetimi, İç kontrol.* İstanbul: Türkiye İç Denetim Enstitüsü Yayınları.

Türkdoğan, N. (2016). İç kontrol kavramı, unsurları ve bir kamu kurumunda iç kontrol sisteminin oluşturulmasına yönelik uygulama ve sistemin etkinliğinin değerlendirilmesi: Yalova Üniversitesi örneği. Yüksek Lisans Tezi. Sosyal Bilimler Enstitüsü, Uludağ Üniversitesi, Bursa.

Lise Öğrencileri İçin
Kariyer Planlama Üzerine Tavsiyeler
EL KİTAPÇIĞI

Doç. Dr. Yeliz YEŞİL

EĞİTİM
yayınevi

LİSE ÖĞRENCİLERİ İÇİN KARİYER PLANLAMA ÜZERİNE TAVSİYELER EL KİTAPÇIĞI

Doç. Dr. Yeliz Yeşil

Genel Yayın Yönetmeni: Yusuf Ziya Aydoğan (yza@egitimyayinevi.com)
Genel Yayın Koordinatörü: Yusuf Yavuz (yusufyavuz@egitimyayinevi.com)
Sayfa Tasarımı: Eğitim Yayınevi Grafik Birimi
Kapak Tasarımı: Eğitim Yayınevi Grafik Birimi

T.C. Kültür ve Turizm Bakanlığı
Yayıncı Sertifika No: 47830

ISBN: 978-625-8468-84-7
1. Baskı, Şubat 2022

Baskı Cilt
Bulut Dijital Matbaa Sanayi Ticaret Limited Şirketi
Musalla Bağları Mah. İnciköy Sok. 1/A Selçuklu / KONYA
Matbaa Sertifika No: 48120

Kütüphane Kimlik Kartı
LİSE ÖĞRENCİLERİ İÇİN KARİYER PLANLAMA ÜZERİNE TAVSİYELER EL KİTAPÇIĞI
Doç. Dr. Yeliz Yeşil
62 s., 100x150 mm
Kaynakça var, dizin yok.
ISBN: 978-625-8468-84-7

Copyright © Bu kitabın Türkiye'deki her türlü yayın hakkı Eğitim Yayınevi'ne aittir. Bütün hakları saklıdır. Kitabın tamamı veya bir kısmı 5846 sayılı yasanın hükümlerine göre kitabı yayımlayan firmanın ve yazarlarının önceden izni olmadan elektronik/mekanik yolla, fotokopi yoluyla ya da herhangi bir kayıt sistemi ile çoğaltılamaz, yayımlanamaz.

EĞİTİM yayınevi

Yayınevi Türkiye Ofis: İstanbul: Eğitim Yayınevi Tic. Ltd. Şti., Atakent mah. Yasemen sok. No: 4/B, Ümraniye, İstanbul, Türkiye

Konya: Eğitim Yayınevi Tic. Ltd. Şti., Fevzi Çakmak Mah. 10721 Sok. B Blok, No: 16/B, Safakent, Karatay, Konya, Türkiye
+90 332 351 92 85, +90 533 151 50 42, 0 332 502 50 42
bilgi@egitimyayinevi.com

Yayınevi Amerika Ofis: New York: Egitim Publishing Group, Inc.
P.O. Box 768/Armonk, New York, 10504-0768, United States of America
americaoffice@egitimyayinevi.com

Lojistik ve Sevkiyat Merkezi: Kitapmatik Lojistik ve Sevkiyat Merkezi, Fevzi Çakmak Mah. 10721 Sok. B Blok, No: 16/B, Safakent, Karatay, Konya, Türkiye
sevkiyat@egitimyayinevi.com

Kitabevi Şubesi: Eğitim Kitabevi, Şükran mah. Rampalı 121, Meram, Konya, Türkiye
+90 332 499 90 00
bilgi@egitimkitabevi.com

İnternet Satış: www.kitapmatik.com.tr
+90 537 512 43 00
bilgi@kitapmatik.com.tr

İlk okuyan siz olun kitapmatik İnternetteki kitapçınız

KAYNAKÇA

Astryani, I. (2019). The Importance of Planning Your Future Career Since High School,https://thecareerguru.org/the-importance-of-planning-your-future-career-since-high-school/), erişim tarihi:11.01.2022.

Bagga, E. (2020). Choosing the right career, https://www.deccanherald.com/supplements/dh-education/choosing-the-right-career-831334.html, erişim tarihi:11.01.2022.

Butryrina, O. (2020). How to Choose a Career, https://www.getcoverletter.com/blog/how-choose-career/, erişim tarihi:11.01.2022

Ergün,S. (2016),Meslek Seçimi, https://prezi.com/jelyiowtvb9n/meslek-secimi/,erişim tarihi:10.01.2022.

Schaffhauser,D. (2019). Report: Career Planning Needs to Start in Middle School, https://thejournal.com/articles/2019/05/06/report-career-planning-needs-to-start-in-middle-school.aspx, erişim tarihi:30.12.2021.

Taşlıyan, M., Arı, N.Ü. ve Duzman, B. (2011). İnsan Kaynakları Yönetiminde Kariyer Planlama ve Kariyer Yönetimi: İİBF Öğrencileri Üzerinde Bir Alan Araştırması, Organizasyon ve Yönetim Bilimleri Dergisi, Cilt 3, Sayı 2,ss.231-241.

Yeşil,Y.(2020).Liseler için kariyer planlama, Kapaklı Bakış Gazetesi, https://www.kapaklibakis.com.tr/liseler-icin-kariyer-planlama-makale,62.html, erişim tarihi:17.01.2022.

İnternet Kaynakları

Academic and Career Planning (ACP), http://ngsd.ss4.sharpschool.com/district_information/district_information/academic_and_career_planning___a_c_p_, erişim tarihi: 30.12.2021.

Career Planning, https://bhs.bassettusd.org/apps/pages/index.jsp?uREC_ID=1399700&type=d&pREC_ID=1598916, erişim tarihi:10.01.2022.

Career Planning Checklist for High School Students,https://www.cfnc.org/news/career-planning-checklist-for-high-school-students/, erişim tarihi:30.12.2021.

Career Planning, Unsure what you want to do? Take a Career Assessment!,https://ca01001399.schoolwires.net/Page/7164, erişim tarihi:27.01.2022.

College & Career Planning for Students, https://eddinscounseling.com/career-planning-for-students/, erişim tarihi:23.12.2021.

Connecting High School Students To Career Mindedness, https://www.infobase.com/blog/connecting-high-school-students-to-career-mindedness/, erişim tarihi:30.12.2021.

Connecting High School Students To Career Mindedness, https://www.infobase.com/blog/featured/connecting-high-school-students-to-career-mindedness/, erişim tarihi:23.12.2021.

Ders çalışma motivasyonu nasıl arttırılır ?https://www.atabeyozelders.com/ders-calisma-motivasyonu-nasil-artar/, erişim tarihi:10.01.2022.

Doğru Meslek Seçimi Nasıl Yapılır?, https://www.onikibilgi.com/dogru-meslek-secimi-nasil-yapilir/, erişim tarihi:13.01.2022.

Doğru meslek seçimi nasıl yapılır?,https://www.sorubak.com/blog/dogru-meslek-secimi-nasil-yapilir.html, erişim tarihi:30.12.2021.

Geleceğin Meslekleri, https://meslegimhayatim.meb.gov.tr/meslekler/gelecegin-meslekleri, erişim tarihi:17.01.2022.

How to Choose The Right Course For Professional Growth, https://madhuacademy.org/2018/11/29/how-to-choose-the-right-course-for-professional-growth/, erişim tarihi:23.12.2021.

İstanbul Gelişim Üniversitesi, Meslekler Rehberi, https://panel.gelisim.edu.tr/assets/2018/dokumanlar/igu_aday/meslekler_rehberi_1ef05920daf5429abbd9383ff489c1bd.pdf, erişim tarihi:10.01.2022.

Kariyer akademi,iş arama, https://meslegimhayatim.meb.gov.tr/kariyer-akademi/isarama, erişim tarihi:11.01.2022.

Kariyer Planlama ve Meslek Seçimi,https://gokkusagi.k12.tr/kariyer-planlama-ve-meslek-secimi/, erişim tarihi:13.01.2022.

Kariyer Planlama ve Geliştirme El Kitabı, https://www.siirt.edu.tr/dosya/personel/kisisel-gelisim-kaynaklar-siirt-202021215912210.pdf, erişim tarihi:10.01.2022.

Kariyer Planlaması Yaparken Dikkat Edilmesi Gerekenler,https://abakariyer.com/kariyer-planlamasi-yaparken-dikkat-edilmesi-gerekenler/, erişim tarihi:10.01.2022.

Kariyer Planlama Süreci Neden Önemlidir?,https://abakariyer.com/kariyer-planlama-sureci-neden-onemlidir/, erişim tarihi:31.12.2021.

Koronayla ortaya çıkan yeni meslekler: 2025'e kadar öne çıkacak 19 meslek, https://www.ekonomist.com.tr/haberler/koronayla-ortaya-cikan-yeni-meslekler.html, erişim tarihi:17.01.2022.

Meslek Seçimi, https://www.slideserve.com/manny/meslek-se-m, erişim tarihi:10.01.2022.

Meslek Seçiminde Sık Yapılan Hatalar, https://www.dogrutercih.com.tr/blogoku/meslek-seciminde-sik-yapilan-hatalar-611, erişim tarihi:15.01.2022.

Meslek Seçiminde Nelere Dikkat Edilmeli?,https://www.kimpsikoloji.com/meslek-seciminde-nelere-dikat-edilmeli/, erişim tarihi:10.01.2022.

Meslek Seçimi ve Kariyer Planlama, https://www.ideakurumsal.com/meslek-secimi-ve-kariyer-planlama/ erişim tarihi:17.01.2022.

Türkiye'de Gelecekteki 10 Yılda İhtiyaç Duyulacak 15 Meslek, https://www.webtekno.com/turkiye-ihtiyac-duyulacak-meslekler-h114508.html, erişim tarihi:19.01.2022.

www.akcakocamesem.meb.k, erişim tarihi:10.01.2022.

https://www.signupgenius.com/college/roommates-get-to-know-you-questions.cfm, erişim tarihi:23.12.2021

www.sorubak.com, erişim tarihi:31.12.2021.

LİDERLİK TARZI ve YÖNETSEL PATOLOJİ ALGISI

Öğr. Gör. Dr. Hüseyin KARAGÖZ

Bu Kitap Doktora Tezinden Üretilmiştir

EĞİTİM
yayınevi

LİDERLİK TARZI VE YÖNETSEL PATOLOJİ ALGISI

Öğr. Gör. Dr. Hüseyin KARAGÖZ

Genel Yayın Yönetmeni: Yusuf Ziya Aydoğan (yza@egitimyayinevi.com)
Genel Yayın Koordinatörü: Yusuf Yavuz (yusufyavuz@egitimyayinevi.com)
Sayfa Tasarımı: Eğitim Yayınevi Grafik Birimi
Kapak Tasarımı: Eğitim Yayınevi Grafik Birimi

T.C. Kültür ve Turizm Bakanlığı
Yayıncı Sertifika No: 47830

E-ISBN: 978-625-8468-54-0
1. Baskı, Aralık 2021

Kütüphane Kimlik Kartı

LİDERLİK TARZI VE YÖNETSEL PATOLOJİ ALGISI

Öğr. Gör. Dr. Hüseyin KARAGÖZ
190 s., 165x240 mm
Kaynakça var, dizin yok.
E-ISBN: 978-625-8468-54-0

Copyright © Bu kitabın Türkiye'deki her türlü yayın hakkı Eğitim Yayınevi'ne aittir. Bütün hakları saklıdır. Kitabın tamamı veya bir kısmı 5846 sayılı yasanın hükümlerine göre kitabı yayımlayan firmanın ve yazarlarının önceden izni olmadan elektronik/mekanik yolla, fotokopi yoluyla ya da herhangi bir kayıt sistemi ile çoğaltılamaz, yayımlanamaz.

EĞİTİM
yayınevi

Yayınevi Türkiye Ofis: İstanbul: Eğitim Yayınevi Tic. Ltd. Şti., Atakent mah. Yasemen sok. No: 4/B, Ümraniye, İstanbul, Türkiye

Konya: Eğitim Yayınevi Tic. Ltd. Şti., Fevzi Çakmak Mah. 10721 Sok. B Blok, No: 16/B, Safakent, Karatay, Konya, Türkiye
+90 332 351 92 85, +90 533 151 50 42, 0 332 502 50 42
bilgi@egitimyayinevi.com

Yayınevi Amerika Ofis: New York: Egitim Publishing Group, Inc.
P.O. Box 768/Armonk, New York, 10504-0768, United States of America
americaoffice@egitimyayinevi.com

Lojistik ve Sevkiyat Merkezi: Kitapmatik Lojistik ve Sevkiyat Merkezi, Fevzi Çakmak Mah. 10721 Sok. B Blok, No: 16/B, Safakent, Karatay, Konya, Türkiye
sevkiyat@egitimyayinevi.com

Kitabevi Şubesi: Eğitim Kitabevi, Şükran mah. Rampalı 121, Meram, Konya, Türkiye
+90 332 499 90 00
bilgi@egitimkitabevi.com

İnternet Satış: www.kitapmatik.com.tr
+90 537 512 43 00
bilgi@kitapmatik.com.tr

kitapmatik
internetteki kitapçınız
kitapmatik.com.tr

KAYNAKLAR

Acar, H. (2018). Kamu Güvenliğinin Sağlanmasında Weberyen Bürokrasi ve Hiyerarşi Kavramı. *Uluslararası Yönetim İktisat ve İşletme Dergisi*, *14*(3), 667-684. http://dx.doi.org/10.17130/ijmeb.2018343117

Ågotnes, K. W., Einarsen, S.V., Hetland, J. ve Skogstad, A. (2018). The Moderating Effect of Laissez-Faire Leadership on the Relationship Between Co-Worker Conflicts and New Cases Of Workplace Bullying: A True Prospective Design. Human Resource Management Journal, 28(4), 555-568. https://doi.org/10.1111/1748-8583.12200

Aguas, P.P., Zapata, L.V. ve Arellano, D.L. (2017). TransformationalLeadershipPlans.*World Journal of Education, 7*(4), 1-11.doi:10.5430/wje.v7n4p1.

Agyepong, I. A., Lehmann, U., Rutembemberwa, E. vd. (2018). Strategic Leadership Capacity Building For Sub-Saharan African Health Systems and Public Health Governance: A Multi-Country Assessment of Essential Competencies and Optimal Design For A Pan African Dr PH. *Health Policyand Planning, 33,*35-49.doi: 10.1093/heapol/czx162.

Ahmad, S.ve Afthanorhan, W. M. A. B. W. (2014). The Importance-Performance Matrix Analysis in Partial Least Square Structural Equation Modeling (PLS-SEM) with Smartpls 2.0 M3. *International Journal of Mathematics Research*, *3*(1), 1-14. DOI: 10.18488/journal.24/2014.3.1/24.1.1.14

Akbey, F. (2011). *Türkiye'de Bürokrasi Ve Teknokrasinin Kamu Ekonomisi ve Bütçe Eğilimlerinin Analizi: Merkezi Yönetim Eksenli Bir Alan Araştırması* (Yayın Nu. 333269) [Doktora Tezi Dokuz Eylül Üniversitesi]. https://tez.yok.gov.tr/UlusalTezMerkezi/tezSorguSonucYeni.jsp

Akbolat, M., Durmuş, A. ve Ünal, Ö. (2017). Örgütsel Erdemliliğin Personel Güçlendirmeye Etkisi ve Otantik Liderliğin Aracı Rolü. *İşletme Bilimi Dergisi, 5*(2), 71-88. https://doi.org/10.22139/jobs.322557

Akçakaya, M. (2017). Bürokrasi Kuramları ve Türk Kamu Yönetiminde Bürokratik Sorunlar. *Gazi Üniversitesi İktisadi ve İdari Bilimler Fakültesi Dergisi*, *3*(8),275-295.

Akçakaya, M. (2016). Weber'in Bürokrasi Kuramının Bugünü ve Geleceği. *Gazi Üniversitesi Sosyal Bilimler Dergisi, 3*(8),275-295.

Akçakaya, M. (2017). Bürokrasi Kuramları ve Türk Kamu Yönetiminde Bürokratik Sorunlar. *Gazi Üniversitesi İktisadi ve İdari Bilimler Fakültesi Dergisi*, *18*(3), 669-694.

Akduru, H.E. (2019). *Farklılık İkliminin Pozitif Psikolojik Sermaye Üzerindeki Etkisinde Etik Liderlik ve Psikolojik Güvenliğin Rolü: Bir Araştırma* (Yayın Nu.554586) [Doktora Tezi İstanbul Üniversitesi] https://tez.yok.gov.tr/UlusalTezMerkezi/tezSorguSonuc Yeni.jsp

Akgemici, T. (2008), Stratejik Yönetim (2.Baskı), Gazi Kitabevi.

Akgün, N., Özdemir, T., Yıldız, K., Cerit Y. ve Yılmaz, Ö. (2019). The Relationship Between School Principals Paternalistic Leadership Behaviorand the Level of ClassroomTeachers Organizational Ostracism. *Bartın Üniversitesi Eğitim Fakültesi Dergisi*,*8*(3), 1088-1105. DOI: 10.14686/buefad.621326

Akın, O. S. (2011). *Küreselleşme Sürecinde Türkiye'de Bürokrasi Kavramı ve Olgusu Üzerine Bir İnceleme* (Yayın Nu. 302282) [Doktora Tezi Ankara Üniversitesi]. https://tez.yok.gov.tr/UlusalTezMerkezi/tezSorguSonucYeni.jsp

Akın, T. (2020). *Otantik Liderliğin Psikolojik Sermaye ve İş Performansına Etkilerinin İncelenmesi Üzerine Bir Araştırma*(Yayın Nu.610840) [Yüksek Lisans Tezi Ufuk Üniversitesi]. https://tez.yok.gov.tr/UlusalTezMerkezi/tezSorgu SonucYeni.jsp

Aksel N. ve Elma, C. (2018). Ortaokul Müdürlerinin DönüşümcüLiderlikDavranışları ile Öğretmenlerin MotivasyonuArasındaki İlişki. *Abant İzzet Baysal Üniversitesi Eğitim Fakültesi Dergisi, 18*(3), 1252-1268.https://doi.org/10.17240/aibuefd.2018.18.39790-471112.

Aksoy, V. (2016). Eğitim Örgütlerinde Meritokrasi İhlali Sonucu Oluşan Yeni Bir Liderlik: Hafi Liderlik. *Akademik Bakış Uluslararası Hakemli Sosyal Bilimler Dergisi*, (54), 204-215.

Aktogan, S. (2019). *Sosyal Zekâ ve Kültürel Zekânın Dönüşümcü ve Etkileşimci Liderlik İle İlişkisine Yönelik Bir Araştırma*(Yayın Nu. 585016) [Yüksek Lisans Tezi İstanbul Üniversitesi]. https://tez.yok.gov.tr/UlusalTezMerkezi/ tezSorguSonucYeni.jsp

Akyüz, M. (2018). "… Ve Değirmen Dönerdi" Üzerine Bir Dramaturji Denemesi. *Uluslararası Türkçe Edebiyat Kültür Eğitim (TEKE) Dergisi*, *7*(4), 2313-2323.

Alga, E. (2017). Örgütlerde Algılanan Liderlik Tarzlarının Çalışanların Tükenmişliğine Etkisi. *Pamukkale Üniversitesi Sosyal Bilimler Enstitüsü Dergisi*, (28), 97-124. DOİ: 10.5505/ pausbed.2017.63383

Aliyeva, S. (2019). *Okul Öncesi Eğitim Kurumlarında Görev Yapan Okul Müdürlerinin Etik Liderlik Davranışlarının Öğretmenler Tarafından* Değerlendirilmesi (Yayın Nu. 568160) [Yüksek Lisans Tezi İstanbul Kültür Üniversitesi] https://tez.yok.gov.tr/UlusalTezMerkezi/tezSorguSonucYeni.jsp

Allafchi, N. (2017). Effect of Democratic leadership Style on Management of Communication with Customers in Melli Banks of Hamedan. *International Journal of Cultural and Social Studies, 3*(2),168-179.

Al-Maroof, R. A. S. ve Al-Emran, M. (2018). Students Acceptance Of Google Classroom: An Exploratory Study Using PLS-SEM Approach. *International Journal Of Emerging Technologies in Learning (iJET),13*(6), 112-123. https://doi.org/10.3991/ ijet.v13i06.8275

Alsubayee, O.A. (2019).*Strategic LeadershipAndItsImpact On The Corporation Performance Case Study: The International Academy Of Leadershipand Development* (Yayın Nu. 555397) [Yüksek Lisans Tezi İstanbul Altınbaş Üniversitesi] https://tez.yok.gov.tr/UlusalTezMerkezi/ tezSorguSonucYeni.jsp

Altıntaş, Ö.C. (2009). *Duygusal Zekâ Elemanlarının Liderlik Tarzları ve Örgütsel Sonuçlar Üzerindeki Etkisi: Isparta İli İlköğretim Okullarında Bir Uygulama* (Yayın Nu 239874) [Doktora Tezi Gebze İleri teknoloji Enstitüsü]. https://tez.yok.gov.tr/UlusalTezMerkezi/tezSorguSonucYeni.jsp

Ambroise, M. M., Balasundaram, K. ve Phansalkar, M. (2013). Predictive Value of Micronucleus Count in Cervical Intraepithelial Neoplasia and Carcinoma/Mikronükleus Sayımının Servikal İntraepitelyal Neoplazi ve Karsinomda Prediktif Değeri. *Turkish Journal Of Pathology, 29*(3),171-178. doi: 10.5146/tjpath.2013.01183

Anafarta, N. (2001). Orta Düzey Yöneticilerin Kariyer Planlamasına Bireysel Perspektif. *Akdeniz University Faculty of Economics & Administrative Sciences Faculty Journal/Akdeniz Universitesi Iktisadi ve Idari Bilimler Fakultesi Dergisi, 1*(2), 1-17.

Araza, A. ve Aslan, G. (2014). Post-Modernizm ve Post-Bürokratik Örgüt Formları. İstanbul Ticaret Üniversitesi Sosyal Bilimleri Dergisi, 13(25), 37-62.

Arıkboğa, Ş. (2010). Yönetim ve Organizasyon. İstanbul Üniversitesi Açıköğretim Yayınları.

Arslan, A. (2006). Bilgisayar Destekli Eğitim Yapmaya İlişkin Tutum Ölçeği. *Yüzüncü Yıl Üniversitesi Eğitim Fakültesi Dergisi*, *3*(2), 24-33.

Arslan, D. A. (2003). Eşitsizliğin Teorik Temelleri: Elit Teorisi.*Kocaeli Üniversitesi Sosyal Bilimler Dergisi*, (6), 115-135.

Arslan, D. A. (2005). Tek ve Çok Partili Dönemlerde Türk Siyasi Elitlerinin Toplumsal Profillerinin Karşılaştırmalı Analizi. *ZKÜ Sosyal Bilimler Dergisi*, *1*(2), 53-66.

Arslan, F. ve Çakmak F. (2019). Yiyecek-İçecek Çalışanlarının Yenilikçi İş Davranışı ile İlişkisinde Dönüşümcü Lider ve Demografik Bazı Değişkenlere Göre Farklılığının İncelenmesi. *Türk Turizm Araştırmaları Dergisi, 3*(3), 220-235. https://doi.org/ 10.26677/TR1010.2019.156.

Arslan, M. (2015). Elit Teorisinin Doğuşu ve Kitle Korkusu. *Eğitim Bilim Toplum*, *13*(50), 76-95.

Aslan, M., Mert, H.Ş. Ve Yıldız, M. (2016). Narsistik Kişilik ile Affedicilik Arasındaki İlişkinin İncelenmesi. *Uluslararasi Çin'den Adriyatik'e Sosyal Bilimler Kongresi* Kitabı, Uluslararası İlişkiler - Kamu Yönetimi - Hukuk Özel Sayısı, Hatay.

Aşkar, G. (2019). Bürokraside Temsil Sorunu: Temsili Bürokrasi Yaklaşımı.*DumlupınarÜniversitesi Sosyal Bilimler Dergisi*, (59), 95-104.

Aşkun, İ.C. ve Tokat, B. (2010). İşletmelerde Yönetim ve Organizasyon (3.Baskı), Ekin Basım Yayın Dağıtım.

Ateş, N.Y., Tarakçı, M., Porck, J. P., Knippenberg D. ve Groenen, P. J. F. (2018). The Dark Side of Visionary Leadership in StrategyImplementation: Strategic Alignment, Strategic Consensus, and Commitment. *Journal of Management, 20*(10), 1-29.DOI: 10.1177/0149206318811567.

Avcı, Ö. ve Yaşar, Y. (2016). Bir Kamu Kuruluşunda Çalışanların Liderlik Algıları: Olgubilimsel Bir Yaklaşım. *Akademik İncelemeler Dergisi, 11*(1), 187-205.https://doi.org/10.17550/aid.52620

Avolio, B. J., Gardner, W. L., Walumbwa F. O., Luthans, F. ve May, D. R. (2004). Unlocking The Mask: A Look At The Process By Which Authentic Leaders Impact Follower Attitudes And Behaviors. *Leadership Quarterly, 15*(6), 801-823. https://doi.org/ 10.1016/j.leaqua.2004.09.003

Ay, F.A. ve Keleş, K. (2017). Etkileşimci ve Dönüşümcü Liderlik Tarzlarının İşten Ayrılma Niyeti ve İş Performansı Üzerinde Etkisi.*Gümüşhane Üniversitesi Sağlık Bilimleri Dergisi, 6*(4), 193-203.

Ayan, A. (2017). Makyavelist Kişilik Eğilimi Algılarının Yaşamın Anlamı ve Yaşam Doyumu Üzerine Etkisi. *Yönetim ve Ekonomi,* 24(1), 53-72. https://doi.org/10.18657/yonveek.307496

Aydemir, C. ve Genç, S. Y. (2011). Ortaçağın Sosyoekonomik Düzeni: Feodalizm. *Elektronik Sosyal Bilimler Dergisi*, *10*(36), 226-241.

Aydın, T. (2014). *Atatürk Döneminde Bürokrasi Ve Modernleşme (1923-1938)*(Yayın Nu. 355853) [Yüksek Lisans Tezi Kahramanmaraş Sütçüimam Üniversitesi]. https://tez.yok.gov.tr/UlusalTezMerkezi/tezSorguSonucYeni.jsp

Aydoğan, A.G., (2018), *Okul Yöneticilerinin Öğretimsel ve Yönetimsel Liderlik Davranışları: Polatlı Örneği* (Yayın Nu.509919) [Yüksek Lisans Tezi Başkent Üniversitesi] https://tez.yok.gov.tr/UlusalTezMerkezi/tezSorguSonucYeni.jsp

Ayhan, Ö. ve Şahin, F. (2017). İç Grup Her Zaman İyi Asker Midir? Dönüşümcü Liderlik - Örgütsel Vatandaşlık Davranışı İlişkisinde Lider Üye Etkileşiminin Rolü.İş ve İnsan Dergisi, 4(1),61-71. https://doi.org/10.18394/iid.284318.

Ayhan, Ö. ve Şahin. F. (2017). İç Grup Her Zaman İyi Asker Midir? Dönüşümcü Liderlik – Örgütsel Vatandaşlık Davranışı İlişkisinde Lider Üye Etkileşiminin Rolü.İş ve İnsan Dergisi, 4(1), 61-71. https://doi.org/10.18394/iid.284318.

Aykanat, Z. (2010). K*arizmatik Liderlik ve Örgüt Kültürü İlişkisi Üzerine Bir Uygulama* (Yayın Nu. 320153) [Yüksek Lisans TeziKaramanoğlu Mehmetbey Üniversitesi]. https://tez.yok.gov.tr/UlusalTezMerkezi/tezSorguSonucYeni.jsp

Aykanat, Z. ve Yıldız, T. (2016). Karizmatik Liderlik ve Örgütsel Yenilikçilik İlişkisi Üzerine Bir Araştırma.*Girişimcilik ve Kalkınma Dergisi*, *11*(2), 198-228.

Aytaç, Ö. (2005). Modern Bürokrasiler ve Yabancılaşma Ethosu. *Fırat Üniversitesi Sosyal Bilimler Dergisi*, *15*(2), 319-348.

Aytürk, N. (2014). Yönetim Sanatı (6.Baskı). Nobel Akademik Yayıncılık.

Ayyıldız, H. ve Cengiz, E. (2006). Pazarlama modellerinin testinde kullanılabilecek yapısal eşitlik modeli (YEM) üzerine kavramsal bir inceleme. *Süleyman Demirel Üniversitesi İktisadi ve İdari Bilimler Fakültesi Dergisi,* 11(1), 63-84.

Baah, K.D., Anlesinya, A., Lamptey, Y. (2019). Leadership Behaviors and Organizational Citizenship Behavior: The Mediating Role of JobInvolvement. *International Journal Of Business, 24*(1), 74-95.

Babalola, M.T., Stouten, J., Camps, J. ve Euwema, M. (2019). When Do Ethical Leaders Become Less Effective? The Moderating Role of Perceived Leader Ethical Convictionon Employee Discretionary Reactionsto Ethical Leadership. *Journal of Business Ethics, 154*(1), 85-102.DOI 10.1007/s10551-017-3472-z

Babcock, R., Meredith E. ve Strickland, Oriel J. (2010). The Relationship Between Charismatic Leadership, Work Engagement and Organizational Citizenship Behaviors. *The Journal of Psychology*,*144*(3), 313-326.

Babil, F. (2009). *İlköğretim Okulu Müdürlerinin Vizyoner Liderlik Özelliklerine Sahip Olmaları İle Öğretmenlerin Örgütsel Adanmaları Arasındaki İlişki* (Yayın Nu. 241566) [Yüksek Lisans TeziEskişehir Osmangazi Üniversitesi] https://tez.yok.gov.tr/UlusalTezMerkezi/tezSorguSonucYeni.jsp

Bacon, L. D. (1999). Using LISREL and PLS to Measure Customer Satisfaction. Sawtooth Software Conference Proceedings.

Bahçecioğlu, E. H. (2021). Retoriğin Temel Unsurları Olan Ethos-Pathos-Logos Perspektifinden İkna Sanatının Kullanılışı: Müge Anlı Örneği. *Aksaray İletişim Dergisi,3*(1), 16-42. https://doi.org/10.47771/aid.783923

Bakan, İ. (2008). Örgüt Kültürüve LiderlikTürlerine İlişkin Algılamalar İle Yöneticilerin Demografik Özellikleri Arasındaki İlişki: Bir Alan Araştırması. *KMU İİBF Dergisi*, *10*(14) 13-40.

Bakan, İ. ve Bulut, Y. (2004). Yöneticilerin Uyguladıkları Liderlik Yaklaşımlarına Yönelik Algılamaları: Likert'in Yönetim Sistemleri Yaklaşımı'na Dayalı Bir Alan Çalışması. İstanbul Üniversitesi Siyasal Bilimler Fakültesi Dergisi,31, 151-176.

Bakan, İ. ve Doğan, İ. (2013). Liderlik Güncel Konular ve Yaklaşımlar (1.Baskı). Gazi Kitabevi.

Bakırcı, F. (2016). Kamu Politikaları Ansiklopedisi (1. Baskı).Nobel Yayıncılık.

Balcı, A. (2020). Açıklamalı Eğitim Yönetimi Terimleri Sözlüğü (5.Baskı). Pegem Akademi.

Ballı, E.ve Çakıcı, A. (2019). Karanlık Liderlik: Otel İşletmelerinde Bir Araştırma. *Turkish Studies, 14*(2), 155-173. DOI: 10.7827/TurkishStudies.14775

Balta, E. (2020). Çalışanların Otantik Liderlik Algılarının İnovatif İşyeri Davranışları Üzerindeki Etkisi (Yayın Nu. 610824) [Yüksek Lisans Tezi İstanbul Üniversitesi]. https://tez.yok.gov.tr/UlusalTezMerkezi/tezSorguSonucYeni.jsp

Banks, G. C., McCauley, K. D., Gardner, W. L. ve Guler, C. E. (2016). A Meta-Analytic Review of Authentic and Transformational Leadership: A Test ForRedundancy. *The Leadership Quarterly, 27*(4), 634-652.https://doi.org/10.1016/j.leaqua.2016.02.006.

Baškarada, S., Cromarty, J. ve Watson, J. (2016). Balancing Transactional and Transformational Leadership. *International Journal of Organizational Analysis, 25*(3), 506-515.

Başaran, A. (2017). Adam Smith ve Karl Marx'ın Düşüncelerinde Sınıf Kavramının Yeri. *Politik Ekonomik Kuram*, *1*(1), 214-237.

Başaran, Y. K. (2017). Sosyal Bilimlerde Örnekleme Kuramı. *Akademik Sosyal Araştırmalar Dergisi*, *5*(47), 480-495.

Başer, D. ve Akçay, S. (2019). Araçsal Akıl ve Sosyal Hizmet: Bürokrasi ve Yönetimsellik Bağlamında Bir Değerlendirme. *Toplum ve Sosyal Hizmet*, 30(3), 1033-1051.https://doi.org/10.33417/tsh.622596

Bavik, Y. L., Tang, P. M., Shao, R. ve Lam, L. W. (2018). EthicalLeadershipandEmployee Knowledge Sharing: Exploringdual-Mediation Paths. *The Leadership Quarterly, 29*, 322-332.

Bayhan, İ., (2018), *Liderlik Davranışının Duygusal Emek ve Yenilikçi İklim Üzerindeki Etkisinde Sosyal Sermaye ile Entelektüel Sermayenin Aracılık Rolü: Otel İşletmelerinde Bir Araştırma* (Yayın Nu. 533632) [Doktora Tezi İstanbul Üniversitesi] https://tez.yok.gov.tr/UlusalTezMerkezi/tezSorguSonucYeni.jsp

Baykal, E. (2017). Otantik Liderlik ve Pozitif Çıktıları: Pozitif Örgütsel Davranış Bakış Açısı. *Uluslararası İktisadi ve İdari Bilimler Dergisi, 3*(3), 42-64. https://doi.org/10.29131/uiibd.344724

Bayrak, S. (2001). Yönetimde Bir İhmal Konusu Olarak Güç ve Güç Yönetimi-II. *Süleyman Demirel Üniversitesi İktisadi ve İdari Bilimler Fakültesi Dergisi, 6*(1), 23-42.

Bayram, Ş. (2013). *Liderlik Kavramı ve Liderlik Türlerinin İnovasyon Üzerindeki Etkileri* (Yayın Nu. 336348) [Yüksek Lisans Tezi Gebze Teknik Üniversitesi]. https://tez.yok.gov.tr/UlusalTezMerkezi/tezSorguSonucYeni.jsp

Bayurt, N. ve Kılıç. C. H. (2017). Liderlik Tarzının Örgüt Bağlılığına Etkisi: Bir Hastane Araştırması. İşletme ve İktisat Çalışmaları Dergisi, 5(2), 1-13.

Belet, M.S. (2008). *Türk Kamu Yönetiminde Siyaset ve Bürokrasi İlişkisi: Üst Kurullar Bürokrasisi* (Yayın Nu. 218648) [Yüksek Lisans Tezi Selçuk Üniversitesi]. https://tez.yok.gov.tr/UlusalTezMerkezi/tezSorguSonucYeni.jsp

Berg, M. E. ve Karlsen, J. T. (2016). A Study of Coaching Leadership Style Practice in Projects. *Management Research Review, 39*(9), 1122-1142. https://doi.org/10.1108/ MRR-07-2015-0157

Bertsou, E. ve Pastorella, G. (2017). Technocratic Attitudes: A Citizens Perspective of Expert Decision-Making. *West European Politics*, *40*(2), 430-458. https://doi.org/10.1080/ 01402382.2016.1242046

Bew, J. (2016). Realpolitik: A History.Oxford University Press.

Bhatti, N., Maitlo, G. M., Shaikh, N., Hashmi, M. A. ve Shaikh, F. M. (2012). TheImpact of Autocratic and Democratic Leadership Style on Job Satisfaction. *International Business Research, 5*(2), 192-201.doi:10.5539/ibr.v5n2p192.

Bickerton, C. ve Accetti, C. I. (2017). PopulismAndTechnocracy, In The Oxford Handbook of Populism. *Critical Review of International Social and Political Philosophy, 20*(2), 185-206.DOI: 10.1093/oxfordhb/9780198803560.013.24

Bildirici, Z. D. (2019). *Türkiye'de Çok Partili Dönemde Bürokrasinin Tbmm'de Temsili Ekseninde Siyasete Etkisi* (Yayın Nu. 525019) [Doktora TeziHacettepe Üniversitesi]. https://tez.yok.gov.tr/UlusalTezMerkezi/tezSorguSonucYeni.jsp

Binay, B. (2008). *Alvin Ward Gouldner'ın Eleştirel Sosyolojisi Üzerine Bir İnceleme* (Yayın Nu. 219899) [Yüksek Lisans Tezi Adnan Menderes Üniversitesi]. https://tez.yok.gov.tr/UlusalTezMerkezi/tezSorguSonucYeni.jsp

Binns, C.A. (2014). *Bureaupathology and Organizational Fraud Prevention: Case Studies of Fraud Hotlines,* Dissertations, Theses, and Capstone Projects, New York.

Birasnav, M. ve Bienstock, J. (2019). Supply Chain İntegration, Advanced Manufacturing Technology, And Strategic Leadership: An Empirical Study. *Computers & Industrial Engineering, 130*, 142-157.

Blau, P. M. (1956). *Bureaucracy and Modern Society.* American Psychological Association.

Boesche, R. (2003). Kautilya's Arthasastra on War and Diplomacy in Ancient India. *The Journal of Military History*, *67*(1), 9-37.https://doi.org/10.1353/jmh.2003.0006

Bolat, T., Bolat, O. İ ve Yüksel, M. (2016). Hizmetkâr Liderlik ve Psikolojik Güçlendirme İlişkisi: Örgüt Kültürünün Düzenleyici Etkisi.*Balıkesir Üniversitesi Sosyal Bilimler Enstitüsü Dergisi, 19*(36-1), 75-104.

Bolat, T., Aytemiz, O., Bolat, O.İ., Erdem, B. (2018). Yönetim ve Organizasyon (7.Baskı). Detay Yayıncılık.

Borowski, P. J. (1998). Manager-Employee Relationships: GuidedByKant'sCategorical Imperative or By Dilbert's Business Principle. *Journal of Business Ethics, 17*(15), 1623-1632.

Bozeman, B. ve Rainey, H. G. (1998). Organizational Rules and the Bureaucratic Personality. *American Journal of Political Science*, *42*(1), 163-189. https://doi.org/10.2307/ 2991751

Breevaart, K. ve Zacher, H. (2019). Main and InteractiveEffects of Weekly Transformational and Laissez-Faire Leadership on Followers Trust in the Leader and Leader Effectiveness. *Journal of Occupational and Organizational Psychology, 92*(2), 384-409. https://doi.org/10.1111/joop.12253

Breton, A. ve Wintrobe, R. (1979). Bureaucracy and State İntervention: Parkinson's Law?'', *Canadian Public Administration*, *22*(2),208-226. https://doi.org/10.1111/j.1754-7121.1979.tb01813.x

Briggs, A. C. (2018). W. F. Meehan, K. S. Jonker: Engine Of Impact: Essentials Of Strategic Leadership İn The Nonprofit Sector. *International Journal of Voluntary and Nonprofit Organizations, 30*(125), 1128-1129.

Brilon, S., (2015). Job Assignment With Multivariate Skills and the Peter Principle. *Labour Economics*, (32), 112-121.https://doi.org/10.1016/j.labeco.2015.01.007

Bulut, E. ve Çavuş, G. (2015). Liderlik, Motivasyon ve Ödüllendirme İlişkilerinin İncelenmesinde Kısmi En Küçük Kareler Yol Analizinin Kullanılması.Çankırı Karatekin Üniversitesi İktisadi ve İdari Bilimler Fakültesi Dergisi, *5*(2), 591-614.

Bulut, E. ve Çavuş, G. (2015). Liderlik, Motivasyon ve Ödüllendirme İlişkilerinin İncelenmesinde Kısmi En Küçük Kareler Yol Analizinin Kullanılması. *Çankırı Karatekin Üniversitesi İktisadi ve İdari Bilimler Fakültesi Dergisi*, *5*(2), 591-614.

Burawoy, M. (1982). The Written and the Repressed in Gouldner's İndustrial Sociology. *Theory andsociety,*11(6), 831-851. https://doi.org/10.1007/BF00173633

Büyüköztürk, Ş. (2003). Sosyal Bilimler İçin Veri Analizi El Kitabı (1. Baskı)**.** PegemA Yayıncılık.

Candan, H. (2012). İş Dünyası Ve Bürokrasi İlişkileri Bağlamında Girişimcilerin Türk Kamu Bürokrasisi Algısına Yönelik Bir Araştırma (Yayın Nu. 320280) [Doktora Tezi Karamanoğlu Mehmetbey Üniversitesi]. https://tez.yok.gov.tr/UlusalTezMerkezi/ tezSorguSonucYeni.jsp

Carter, S. ve Greer, C. (2013). Strategic Leadership: Values, StylesandOrganizational Performance. *Journal of Leadership&OrganizationalStudies*, *20*(10), 1-19.

Cemaloğlu, N. (2007). Okul Yöneticilerinin Liderlik Stillerinin Farklı Değişkenler Açısından İncelenmesi. *Türk Eğitim Bilimleri Dergisi, 5*(1), 73-112.

Cengiz, E. ve Kırkbir, F. (2007). Yerel Halk Tarafından Algılanan Toplam Turizm Etkisi İle Turizm Desteği Arasındaki İlişkiye Yönelik Yapısal Bir Model Önerisi.*Anadolu Üniversitesi Sosyal Bilimler Dergisi*, *7*(1), 19-37.

Cerit, Y. (2012). Paternalistik Liderlik ile Yöneticiden ve İşin Doğasından Doyum Arasındaki İlişki. *Ondokuz Mayıs Üniversitesi Eğitim Fakültesi Dergisi, 31*(2), 35-56.

Cerit, Y. (2013). Paternalist Liderlik ile Öğretmenlere Yönelik Yıldırma Davranışları Arasındaki İlişki. *Educational Sciences: Theory & Practice, 13*(2), 839-851.

Cesur, D. K., Erkilet, A. ve Taylan, H. H. (2019). Paternalist Liderlik ve Örgüt Kültürü İlişkisi: Sakarya Üniversitesi Örneği. *Akademik İncelemeler Dergisi (AID),14*(1), 87-116.

Ch, A. H., Ahmad, S. ve Batool A. (2017). Principals' Leadership Stylesand Teachers' Job Satisfaction: A Correlation Study at Secondary Level. *Bulletin of Education and Research, 39*(3), 45-56.

Chan, C.W. (2018). Leading Today's Kindergartens: Practices of Strategic Leadership in Hong Kong's Early Childhood Education. *Educational Management Administration & Leadership, 46*(4), 679-691.doi.org/10.1177/1741143217694892.

Charise, A. (2012). The Tyranny of Age: Godwın's St. Leon and the Nineteenth-Century Longevity Narrative. *The Johns Hopkins University Press, 79*(4), 905-933.

Chin, W. W. (1998). The Partial Least Squares Approach for Structural Equation Modeling, Ed: G. A. Marcoulides. Modern Methods for Business Research.

Chin, W. W., Jason, B., Ryan, T. ve Steel, D. (2013). Controlling For Common Method Variance In PLS Analysis: The Measured Latent Marker Variable Approach. In *New perspectives in partial least squares and related methods* (pp. 231-239). Springer, New York, NY.

Chiniara, M. veBentein, K. (2016). LinkingServantLeadershipTo IndividualPerformance: Differentiating The Mediating Role Of Autonomy, Competence and Relatedness Need Satisfaction. *The Leadership Quarterly, 27(*1), 124-141. https://doi.org/ 10.1016/j.leaqua.2015.08.004

Chukwusa, J. (2018). Autocratic Leadership Style: Obstacleto Success in Academic Libraries. *Library Philosophy and Practice, 1.*

Cinnioğlu, H. (2018). *Etkileşimci Liderlik, Dönüşümcü Liderlik, Hizmetkâr Liderlik, İş Tatmini ve İşten Ayrılma Niyeti İlişkisi: Yiyecek İçecek İşletmelerinde Bir Araştırma* (Yayın Nu.525143) [Doktora Tezi Çanakkale Onsekiz Mart Üniversitesi]. https://tez.yok.gov.tr/UlusalTezMerkezi/tezSorguSonucYeni.jsp

Clipa, O. ve Greciuc, M.A. (2018). Relations of Style of Leadership and Achievement Motivation for Teacher. *Romanian Journal for Multidimensional Education/Revista Romaneasca Pentru Educatie Multidimensionala, 10*(4). 55-64. https://doi.org/10.18662/rrem/72

Coates, C. H. (1962). The First Two Years: Problems of Small Firm Growth and Survival. *Small Business Research Series,*41(1), 107-108.https://doi.org/10.2307/2572948

Colky, M.T. (1977). *Bureaupathology Within The Higher Education System* [Yüksek Lisans TeziUniversity of Illinois].

Collison, K. L., South, S., Vize, C. E., Miller, J. D. ve Lynam, D. R. (2020). Exploring Gender Differences in Machiavellianism Using a Measurement Invariance Approach. *Journal of Personalıty Assessment, 103*(2), 258-266. https://doi.org/10.1080/ 00223891.2020.1729773

Crozier, M. (1964). The Bureaucratic Phenomenon. University of Chicago Press.

Çelik, D. (2011). İlköğretim Okul Yöneticilerinin Sahip Olması Gereken Vizyoner Liderlik Özelliklerine İlişkin Öğretmen Görüşleri(YayınNu. 287909] [Yüksek Lisans Tezi Eskişehir Osmangazi Üniversitesi] https://tez.yok.gov.tr/UlusalTezMerkezi/ tezSorguSonucYeni.jsp

Çelik, F. (2016). *Siyaset-Bürokrasi İlişkileri: Teorik Ve Güncel Tartışmalar* (Yayın Nu. 428662) [Yüksek Lisans Tezi Hacettepe Üniversitesi]. https://tez.yok.gov.tr/ UlusalTezMerkezi/tezDetay.jsp

Çelik, N. (2015). Postbürokratik Kamu Yönetimi ve Demokrasi. *İstanbul Gelişim Üniversitesi Sosyal Bilimler Dergisi, 2(*2), 135-152.

Çelik, V. (2003). Eğitimsel liderlik (1.Baskı). Pegem A Yayıncılık.

Çetin, N. (2008). Kuramsal Liderlik Çözümlemelerinin Işığında, Okul Müdürlüğü ve Eğitilebilir Durumsal Liderlik Özellikleri. *Pamukkale Üniversitesi Eğitim Fakültesi Dergisi*, *23*(23), 74-84.

Çetinkaya, G. ve İmamoğlu, G. (2018). Üniversite Spor Eğitimli Öğrencilerin Liderlik Yönelimlerinin Farklı Değişkenlere Göre Araştırılması.*Uluslararası Sosyal Araştırmalar Dergisi, 11*(59), 719-725.http://dx.doi.org/10.17719/jisr.2018.2681.

Çetinkaya, S. B. (2018).Tanzimat Dönemi Osmanlı Siyasal Hayatında Bürokrasinin Değişen Konumu (Yayın Nu. 529109) [Yüksek Lisans Tezi Gazi Üniversitesi]. https://tez.yok.gov.tr/UlusalTezMerkezi/tezSorguSonucYeni.jsp

Çevikbaş, R. (2006). Yönetimde Etik ve Yozlaşma. A*tatürk Üniversitesi İktisadi ve İdari Bilimler Dergisi, 20*(1), 265-289.

Çevikbaş, R. (2014). Bürokrasi Kuramı ve Yönetsel İşlevi.*Ekonomi ve Yönetim Araştırmaları Dergisi, 3*(2), 75-102.

Çiftçi, D. (2018). *Otantik Liderlik Tarzı ve Çalışanların İşe Adanmışlıkları Arasındaki İlişkide Pozitif Psikolojik Sermayenin Aracı Değişken Rolü* (Yayın Nu. 511133) [Doktora Tezi Bolu Abant İzzet Baysal Üniversitesi] https://tez.yok.gov.tr/ UlusalTezMerkezi/tezDetay.jsp?id=mnlzvZ0aLOk9GuQfrY8Zqw&no=IhnOPGqKil748zNRB30jaA

Çinar, B., Akgül, G. ve Korkmaz, E. (2018). Karizmatik Liderin İşgören Motivasyonuna Etkisi: Madencilik Sektöründe Bir Araştırma. *Turkish Journal of Marketing, 3*(2), 143-165. http://dx.doi.org/10.30685/tujom.v3i2.39.

Çuhadar, D. M. T. (2005). Türk kamu yönetiminde personel güçlendirme: Sorunlar ve çözüm önerileri. *Erciyes Üniversitesi İktisadi ve İdari Bilimler Fakültesi Dergisi*, (25), 1-21.

Dağ, N. (2012). Consideration On The Phenomenon Of Authority Within the Framework of Constructivism. *Eğitim Bilimleri Fakültesi Dergisi*,*45*(2), 1-14. https://doi.org/ 10.1501/Egifak_0000001250

Dahri, A.S., Riaz, M., Amin, S. vd. (2019). Effect Of Strategic Leadership On Organizational Performance Through Knowledge Management. *Journal of Managerial Sciences, 13*(3), 57-70.

De Jong, J. ve Den Hartog, D. (2010). Measuring innovative work behaviour. *Creativity and innovation management, 19*(1), 23-36.

De Vries, R. E., Bakker-Pieper, A. ve Oostenveld, W. (2010). Leadership = Communication? The Relations of Leaders Communication Styles with Leadership Styles, Knowledge Sharing and Leadership Outcomes. *Journal of business and psychology*, *25*(3), 367-380.DOI 10.1007/s10869-009-9140-2

DeConinck, J. B., Moss, H. K. ve DeConinck, M.B. (2018). The Relationship Between Servant Leadership, Perceived Organizational Support, Performance, and Turnover Among Business to BusinessSales People, *Global Journal of Managmentand Marketing*, *2*(1), 38-52.

Değirmenci, C. H. (2012). 21.Yüzyılda Liderlik ve İş Dünyası (1.Baskı). Bilge Karınca Yayınları.

Demir, O. (2003). Özelleştirmenin Gerekçeleri ve Engelleri. *Atatürk Üniversitesi İktisadi ve İdari Bilimler Dergisi*, *14*(1), 11-31.

Demir, S. A. (2009). Sosyal Bilimlere Eleştirel Bir Bakış: Frankfurt Okulu Ve Pozitivizm Eleştirisi. SAÜ Fen Edebiyat Dergisi, 2009-I, 59-73.

Demircan, P. ve Turunç, Ö. (2017). İş-Aile Çatışması-Duygusal Emek İlişkisinde Lider Desteğinin Rolü: Eğitim Üzerine Bir Araştırma. İstanbul Gelişim Üniversitesi Sosyal Bilimler Dergisi, 4(1), 41-76. https://doi.org/10.17336/igusbd.305539

Demirel, D. (2014). Modernizmden Postmodernizme Kamu yönetimi. *Fırat Üniversitesi Sosyal Bilimler Dergisi, 24*(2), 169-178.

Demirtaş, H. ve Özer, N. (2015). Eleştirel Kuram Açısından Eğitim ve Eğitim Yönetimi. *Journal of Teacher Education and Educator, 4*(2), 205-222.

Deneri, S. (2019). *Ortaöğretim Kurumlarındaki Okul Müdürlerinin Vizyoner Liderlik Davranışları ve Öğretmenlerin Mesleki Gelişimlerine Yönelik Davranışları Arasındaki İlişki* (YayınNu. 594878) [Yüksek Lisans Tezi Uludağ Üniversitesi] https://tez.yok.gov.tr/UlusalTezMerkezi/tezSorguSonucYeni.jsp

Diefenbach, T. (2019). Why Michels Iron Law of Oligarchy'is Not an Iron Law–And How Democratic Organisations Can Stay Oligarchy-Free. *Organization Studies, 40*(4), 545-562. https://doi.org/10.1177/0170840617751007

Dikbaş, T. (2019). *Otantik Liderliğin Çalışan Performansına Etkisinde Psikolojik Sermayenin Aracı Rolü* (Yayın Nu. 573002) [Yüksek Lisans Tezi Hasan Kalyoncu Üniversitesi]. https://tez.yok.gov.tr/UlusalTezMerkezi/tezSorguSonucYeni.jsp

Dike, E. E. ve Madubueze, M. H. C. (2019). Democratic Leadership Style and Organizational Performance: An Appraisal. *International Journal of Development Strategies in Humanities, Management and SocialSciences, 9*(3), 129-138.

Diker, O. (2014). *Algılanan Liderlik Tarzları, Örgüt Kültürü ve Örgütsel Bağlılık İlişkisinin Turizm Endüstrisinde İncelenmesi* (Yayın Nu.384690) [Doktora TeziEskişehir Osmangazi Üniversitesi]. https://tez.yok.gov.tr/UlusalTezMerkezi/tezSorguSonuc Yeni.jsp

Diker, O. (2014). *Algılanan Liderlik Tarzları, Örgüt Kültürü ve Örgütsel Bağlılık İlişkisinin Turizm Endüstrisinde İncelenmesi* (Yayın Nu. 384690) [Doktora TeziEskişehir Osmangazi Üniversitesi] https://tez.yok.gov.tr/UlusalTezMerkezi/tezSorguSonuc Yeni.jsp

Dikmen, B. (2012). *Liderlik Kuramları ve Dönüştürücü Liderlik Kuramı'nın Çalışanların Örgütsel Bağlılık Algıları Üzerindeki Etkisine Yönelik Uygulamalı Bir Araştırma* (Yayın Nu. 331111) [Yüksek Lisans Tezi İstanbul Aydın Üniversitesi]. https://tez.yok.gov.tr/UlusalTezMerkezi/tezSorguSonucYeni.jsp

Doğan, H. M. (2013). *Türkiye'de Siyasal İktidar-Bürokrasi İlişkileri (Yayın Nu.336364) [Yüksek Lisans Tezi* Atılım Üniversitesi]. https://tez.yok.gov.tr/Ulusal TezMerkezi/tezDetay.jsp

Doğan, K. C. (2020). Max Weber'de Patrimonyalizm ve Bürokrasi Kavramları: Antik ve Çin İmparatorluğu Üzerine Analizler. *Kafkas Üniversitesi İktisadi ve İdari Bilimler Fakültesi Dergisi*, *11*(21), 410-433.

Doğan, N. ve Başokçu, T.O. (2010). İstatistik Tutum Ölçeği İçin Uygulanan Faktör Analizi ve Aşamalı Kümeleme Analizi Sonuçlarının Karşılaştırılması. *Eğitimde ve Psikolojide Ölçme ve Değerlendirme Dergisi*, *1*(2), 65-71.

Doğramacı, M. (2019). *Dönüşümcü ve Etkileşimci Liderlik Tarzlarının Örgütsel Bağlılığa Etkisi: Konya Sanayi Örneği* (Yayın Nu. 576015) [Yüksek Lisans TeziNecmettin Erbakan Üniversitesi]. https://tez.yok.gov.tr/UlusalTezMerkezi/tezSorguSonuc Yeni.jsp

Doğrular, M.M. (2019). *Teknostresin Verimlilik Üzerine Etkisi* (Yayın Nu. 574148) [Doktora Tezi Marmara Üniversitesi]. https://tez.yok.gov.tr/UlusalTezMerkezi/tezSorgu SonucYeni.jsp İstanbul.

Duman, M. Ç. (2020). Yöneticilerin İnsan İlişkileri Becerisi Üzerine Bir İnceleme. *Malatya Turgut Özal Üniversitesi İşletme ve Yönetim Bilimleri Dergisi, 1*(2), 23-45.

Duruş, F. (2019). *Yöneticilerin Liderlik Davranışlarının Örgütsel Bağlılık ve İşten Ayrılma Niyeti Üzerine Etkisinde Psikolojik Sermaye Düzeylerinin Aracılık Rolü* (Yayın Nu. 542475) [Yüksek Lisans Tezi İstanbul Sabahattin Zaim Üniversitesi]. https://tez.yok.gov.tr/UlusalTezMerkezi/tezSorguSonucYeni.jsp

Dust, S. B., Resick C. J., Margolis, J. A., Mawritz, M. B. ve Greenbaum, R. L. (2018). Ethical Leadership and Employee Success: Examining The Roles of Psychological Empowerment and Emotional Exhaustion. *The Leadership Quarterly, 29,*570-583.

Efil, İ. (2015). İşletmelerde Yönetim ve Organizasyon (13.Baskı). Dora Basım.

Ellen, B. P. (2016).Transformational Leadership. Living Edition.

Emery, H. C. (1915). What is Realpolitik. *International Journal of Ethics, 25*(4), 448-468.

Eray, Ş. (2019). Teorik Bir Tartışma Olarak Feminizm ve Bürokrasi. *Third SectorSocialEconomic Review,54*(3), 1064-1077.doi: 10.15659/3.sektor-sosyal-ekonomi.19.07.1152

Erdal, A. (2017). Örgütlerde Algılanan Liderlik Tarzlarının Çalışanların Tükenmişliğine Etkisi. *Pamukkale Üniversitesi Sosyal Bilimler Enstitüsü Dergisi*, (28), 97-124.DOİ: 10.5505/ pausbed.2017.63383

Erdemir, E. (2006). Posmodernizmin İşletme Yönetimine Etkileri: Kavramsal Bir Çözümleme. E-Akademi: Hukuk, Ekonomi ve Siyasal Bilimler Aylık İnternet Dergisi, 52.

Erdemir, E. (2007). Adayış Mı Kaçış Mı? Yönetsel Kontrol Karşısında Postmodern Dönüşüm Söylemi. *Journal of Management Research/Yonetim Arastirmalari Dergisi*, 7, 67-96.

Eren, E. (2016). Yönetim ve Organizasyon (Çağdaş ve Küresel Yaklaşımlar) (3.Baskı). Beta Yayınları.

Eren, F. ve Yalçıntaş, M. (2017). Hizmetkâr Liderlik ile İş Tatmini Arasındaki İlişki: Bir Havayolu Şirketi Örneği. *Uluslararası İktisadi ve İdari İncelemeler Dergisi*, *16*(Special), 851-864. https:// doi.org/10.18092/ulikidince.323535

Eren, M. Ş. ve Titizoğlu, Ö. Ç. (2014). Dönüşümcü ve Etkileşimci Liderlik Tarzlarının Örgütsel Özdeşleşme ve İş Tatmini Üzerindeki Etkileri. *Selçuk Üniversitesi* İktisadi ve İdari Bilimler Fakültesi Sosyal ve Ekonomik Araştırmalar Dergisi14(27), 275-303. https://doi.org/10.30976/ susead.302228

Ergün, E. (2018). Kültür Bürokrasi ve Yolsuzluk: Kültürlerarası Zaman Serimli/Boylamsal Bir Çalışma. *Doğuş Üniversitesi Dergisi*, *19*(2), 131-149.

Ergün, E. (2018). Kültür Bürokrasi ve Yolsuzluk: Kültürlerarası Zaman Serimli/Boylamsal Bir Çalışma. *Doğuş Üniversitesi Dergisi, 19*(2), 131-149.

Erkutlu, H. ve Chafra, J. (2017). Authentic Leadership and Organizational Job Embeddedness İn Higher Education. *Hacettepe Üniversitesi Eğitim Fakültesi Dergisi (HU Journal of Education), 32*(2), 413-426.

Ersoydan Y. ve Karakelle, S. (2014). Türkiye'deki Koro Şeflerinin Dönüşümcü ve Etkileşimci Liderlik Davranışlarının İncelenmesi.*Süleyman Demirel Üniversitesi Güzel Sanatlar Fakültesi Hakemli Dergisi, 7*(13), 31-52.

Eryeşil, K. veİraz, R. (2017). Liderlik Tarzları ile Örgütsel Bağlılık Arasındaki İlişkinin İncelenmesine Yönelik Bir Alan Araştırması. *Selçuk Üniversitesi Sosyal Bilimler Meslek Yüksekokulu Dergisi, 20*(2), 129-139. https://doi.org/10.29249/ selcuksbmyd.345364

Eryılmaz, A. ve Burgaz, B. (2011). Özel ve Resmi Lise Öğretmenlerinin Örgütsel Yabancılaşma Düzeyleri. *Eğitim ve Bilim, 36*(161), 271-286.

Eryücel, M.E. (2018). Spor Eğitimi Alan Üniversite Öğrencilerinin Liderlik Özelliklerinin Belirlenmesi.*Turkish Studies Educational Sciences, 13*(11), 1583-1595. http://dx.doi.org/10.7827/TurkishStudies.13816.

Eva, N., Robin, M., Sendjaya, S., Dierendonck, D. V. ve Liden, R. C. (2019). Servant Leadership: A Systematic Review and Call For Future Research. *The Leadership Quarterly, 30*(1), 111-132. https://doi.org/10.1016/j.leaqua.2018.07.004

Farrell, A. M. (2010). Insufficient Discriminant Validity: A Comment on Bove, Pervan, Beatty, and Shiu (2009). *Journal of business research*, 63(3), 324-327.https://doi.org/10.1016/j.jbusres.2009.05.003

Feldman, D. C. (2000). The Dilbert Syndrome: How EmployeeCynicismAbout Ineffective Management is ChangingThe Nature of Careers in Organizations. *American Behavioral Scientist*, *43*(8), 1286-1300.https://doi.org/10.1177/00027640021955865

Fornell, C. ve Larcker, D. F. (1981). Evaluating Structural Equation Models with Unobservable Variables and Measurement Error. *Journal of Marketing Research 18*(1), 39–50.

Galfione, S. K. (2009). Deja Vu Patoloji. Çev. Edt. Uzm. Dr. Davut Şahin.İstanbul Medikal Yayıncılık.

Gedik, Y. (2020). Dönüşümsel ve İşlemsel Liderlik. *Uluslararası Liderlik Çalışmaları Dergisi: Kuram ve Uygulama*, *3(*2), 19-34.

Gefen, D., Rigdon, E. E. ve Straub, D.W. (2011). An Update and Extension to SEM Guidelines For Admnistrative and Social Science Research, *Management Information Systems Quarterly, 35*(2), iii-xiv.

Genç, N. (2013). Meslek Yüksekokulları için Yönetim ve Organizasyon (3. Baskı).Seçkin Yayıncılık.

Genç, N. (2017). Yönetim ve Organizasyon (3.Baskı). Seçkin Yayıncılık.

Genç, N. (2007). Yönetim ve Organizasyon Çağdaş Sistemler ve Yaklaşımlar (3.Baskı). Seçkin Yayıncılık.

Geri, S. (2010). *Liderlik Tarzının Örgütsel Bağlılık Üzerine Etkisi (Gsgm Merkez Örgütü Örneği* (Yayın Nu.267522) [Doktora TeziMarmara Üniversitesi]. https://tez.yok. gov.tr/UlusalTezMerkezi/tezSorguSonucYeni.jsp

Giambatista, R., McKeage, R. ve Brees, J. (2020). Cultures of Servant Leadership and Their Impact. *The Journal of Values-Based Leadership*, *13*(1), 1-16. http://dx.doi.org/ 10.22543/0733.131.1306

Giblin, E. J. (1981). Bureaupathology: The Denigration of Competence. *Human Resource Management (pre-1986*), *20*(4), 22.

Gidal, E. (2008). O Happy Earth! Reality of Heaven!": Melancholy and Utopia in Romantic Climatology.*Journal for Early Modern Cultural Studies, 8*(2), 74-101.

Gkorezis, P. ve Bellou, V. (2016). The Relationship Between Leader Self-Deprecating Humor and Perceived Effectiveness: Trust in Leader as a Mediator. *Leadership & Organization Development Journal, 37*(7), 882-898. https://doi.org/10.1108/LODJ-11-2014-0231

Glambek, M., Skogstad, A. ve Enarsen, S. (2018). Workplace Bullying, The Development of Job İnsecurity and the Role of Laissez-Faire Leadership: A Two-Wave Moderated Mediation Study. *Work & Stress, 32*(3), 297-312. https://doi.org/10.1080/ 02678373.2018.1427815

Gobble, M. M. (2019). In Defense of Bureaucracy. *Research Technology Management, 62*(1), 50-55. https://doi.org/10.1080/08956308.2019.1541731

Goleman, D. (2000). Leadership That Gets Results. *Harvard Business Review, 78*(2), 77-91.

Gök, R. (2019). Classifying the Variables of Merit-Based Training, Appointmentand Evaluation System of Administrators Accordingto CHAID Analysis. *Bartın Üniversitesi Eğitim Fakültesi Dergisi*, 8(3), 988-1005.DOI: 10.14686/buefad.507641

Gökkaya, Ö. (2018). Yöneticilerin Etkileşimci Liderlik Özelliklerinin İncelenmesi: Kimya Sektöründe Bir Araştırma. *Journal of Awareness, 3* (Issue. Special), 823-830.

Gökrütk, İ. (2020). Bürokratik Kültür ve Kişilik. İksad Publishing.

Görücü, V. ve Uçar M. (2015). Paydaşlar, Etkileşenler, Sosyal Sorumluluk Yönüyle Örgüt Teorilerinin Analizi. *Bitlis Eren Üniversitesi Sosyal Bilimler Enstitüsü Dergisi*, *4*(2),107-123.

Götz, F. M., Bleidorn, W. ve Rentfrow, P. J. (2020). Age Differences in Machiavellianism Across the Life Span: Evidence From A Large-Scale Cross-Sectional Study. *Journal of personality*, *88*(5), 978-992.https://doi.org/10.1111/jopy.12545

Gözükara, E. (2014). *Liderlik Tipleri, Yenilikçi Kültür, Örgütsel Yaratıcılık ve Firma Performansı Arasındaki İlişkiler* (Yayın Nu.364967) [Doktora TeziİstanbulArel Üniversitesi]. https://tez.yok.gov.tr/UlusalTezMerkezi/tezSorguSonucYeni.jsp

Grant, M. O. (2014). *The Bureaucratic Personality and Implications for Individuals and Organizations*, [University of the West Indies]. DOI: 10.13140/RG.2.2.15562.26568

Gregory, M. ve Maynard, K. (2019). Weber Vs Wairua Towards A More Humane Bureaucracy in Aotearoa New Zealand? *Policy Quarterly*, *15*(4), 35-41. https://doi.org/10.26686/pq.v15i4.5922

Gül, R. (2019). *Vizyoner Liderlik Davranışlarının Algılanan Kurum Kimliği Üzerine Etkiler (Yayın Nu. 574123*) [Yüksek Lisans Tezi Selçuk Üniversitesi] https://tez.yok.gov.tr/ UlusalTezMerkezi/ tezSorguSonucYeni.jsp

Güler, T. (2016). 2000'li Yıllar Türkiye'sinde Siyaset-Bürokrasi İlişkilerinin Kamu Yönetimi Reformları Üzerinden Okunması. *Balıkesir University The Journal of Social Sciences Institute, 19*(36-1), 347-382.

Gün, İ. ve Aslan, Ö. (2018). Liderlik Kuramları ve Sağlık İşletmelerinde Liderlik. *Journal of Health and Nursing Management, 5*(3), 217-226. doi:10.5222/SHYD.2018.217.

Güney, S. (2007). Liderlik, Yönetim ve Organizasyon (2.Baskı), Nobel Yayın Dağıtım.

Gür, N. (2017). Güven, Bürokrasi ve Refah Devleti. *İnsan & Toplum Dergisi, 7*(1), 89-115.

Gürsel, M. (2018). Liderlik Etmenin Temel İlkeleri (1.Baskı).Eğitim Yayınevi.

Güven, A. (2017). Kamu Yönetiminde Yeni Bürokratik Hastalıklar. *Türk İdare Dergisi*, *89*(485), 603-623.

Güven, Ç. (2017). *Algılanan Liderlik Tarzlarının Çalışan Sesine Etkisinde Örgütsel Güvenin Rolü ve Bir Araştırma (Yayın Nu.464416)* [Yüksek Lisans Tezi Marmara Üniversitesi]. https://tez.yok.gov.tr/UlusalTezMerkezi/tezSorguSonucYeni.jsp

Haban, M.M. (2018). *Ortaöğretim KurumYöneticilerinin Etik Liderlik Davranışlarına İlişkin Bir Karma* (Yayın Nu.503855) [Doktora Tezi Gaziantep Üniversitesi] https://tez.yok.gov.tr/ UlusalTezMerkezi/tezSorguSonucYeni.jsp

Hair Jr, J. F., Hult, G. T. M., Ringle, C. ve Sarstedt, M. (2016). A Primer On Partial Least Squares Structural Equation Modeling (Pls-Sem). Sage Publications.

Hallett, T. ve Ventresca, M. J. (2006). How Institutions Form: Loosecoupling As Mechanism in Gouldner's Patterns Of İndustrial Bureaucracy. *American Behavioral Scientist,49*(7), 908-924. https://doi.org/10.1177/0002764205285171

Hamel, G. ve Zanini, M. (2018). TheEnd of Bureaucracy. *Harward Business Review,96*(6), 50-59.

Hançerli, S. (2014). *Türk Silahlı Kuvvetlerinin Bürokratik Yapısının Weberyan Bürokrasi Kuramı Çerçevesinde Analizi: Türk Hava Kuvvetleri Örneği* (Yayın Nu.368193) [Yüksek Lisans Tezi Dumlupınar Üniversitesi]. https://tez.yok.gov.tr/ UlusalTezMerkezi/tezSorguSonucYeni.jsp

Haqe, S.H. (2019). *Yöneticilerin Örgütsel Çatışma Yönetiminde Modern Liderlik Tarzlarının Rolü: Süleyman Demirel Üniversitesi İle Bağdat Üniversitesi'nde Karşılaştırmalı Bir Araştırma* (Yayın Nu. 537905) [Doktora Tezi Süleyman Demirel Üniversitesi]. https://tez.yok.gov.tr/ UlusalTezMerkezi/tezSorguSonucYeni.jsp

Hatipoğlu, İ. (2014). *Tek Parti Döneminden Demokrat Parti Dönemine Bürokrasinin Değişimi* (Yayın Nu. 380110) [Yüksek Lisans Tezi Uludağ Üniversitesi]. https://tez.yok.gov.tr/UlusalTezMerkezi/ tezSorguSonucYeni.jsp

Hatipoğlu, Z., ve Zengin, A. A. (2018). Algılanan Liderlik Stilinin İş Yaşam Kalitesi Üzerine Etkisi: X ve Y Kuşakları Arası Karşılaştırma. *Finans Ekonomi ve Sosyal Araştırmalar Dergisi (FESA), 3*(2), 400-421. https://doi.org/10.29106/fesa.411877

Henseler, J., Ringle, C. M. ve Sarstedt, M. (2015). A New Criterion For Assessing Discriminant Validity In Variance-Based Structural Equation Modeling, *Journal of the Academy of Marketing Science*, *43*(1), 115-135.DOI 10.1007/s11747-014-0403-8

Hentschel, T., Braun, S., Peus, C. ve Frey, D. (2018). TheCommunality-Bonus EffectFor Male Transformational Leaders–Leadership Style, Gender, And Promotability. *European Journal of Work and Organizational Psychology, 27*(1), 112-125. https://doi.org/10.1080/1359432X.2017.1402759

Heylighen, F. (1993). The generalized "Peter Principle". Principia Cybernetica.

Hoch, J. E., Bommer W. H. ve Wu, D. (2018). Do Ethical, Authentic, and Servant Leadership Explain Variance Above and Beyond Transformational Leadership? A Meta-Analysis. *Journal of Management, 44*(2), 501-529.DOI: 10.1177/0149206316665461

Hodgkinson, C. (2008). Yönetim Felsefesi Örgütsel Yaşamda Değerler ve Motivasyon (1.Baskı). Beta Yayınları.

Hogan, Robert ve Kaiser, B. (2005). WhatWeKnowAboutLeadership.*Review of General Psychology*, *9*(2), 169-180.

Horng, J. S., Liu, C. H., Chou, S. F., Tsai, C. Y. ve Chung, Y. C. (2017). From Innovation to Sustainability: Sustainability Innovations of eco-Friendly Hotels in Taiwa. *International Journal of Hospitality Management*, (63), 44-52. https://doi.org/10.1016/j.ijhm.2017.02.005

Hwang, H., Malhotra, N. K., Kim, Y., Tomiuk, M. A., ve Hong, S. (2010). A Comparative Study on Parameter Recovery of Three Approaches To Structural Equation Modeling. *Journal of Marketing Research, 47* (Aug), 699-712.

Hynes, T. VePrasad, P. (1997). Patterns Of 'MockBureaucracy'InMiningDisasters: An Analysis Of The Westray Coal Mine Explosion. *Journal of Management Studies*,*34*(4), 601-623.https://doi.org/10.1111/1467-6486.00065

Işkın, Y. ve Kaygın, E. (2016). Otantik Liderlik Anlayışının Örgütsel Bağlılık ve Örgütsel Yabancılaşmayla İlişkisi: Mobilya Sektöründe Bir Araştırma. *Bartın Üniversitesi İİBF Dergisi, 7*(14), 619-647.

İbrahimoğlu, N. ve Uğurlu, Ö. (2013). Kobi'lerde İç Girişimcilik ve Örgüt Kültürü İlişkisi: Sektörel Bir Araştırma. *Hacettepe Üniversitesi İktisadi ve İdari Bilimler Fakültesi Dergisi, 31*(1), 103-126.

İlban, M. O., Bezirgan, M. ve Kaplan, A. (2016). Yiyecek İçecek İşletmelerinde Yöneticilerin Liderlik Davranış Tarzlarının Çalışanların Örgütsel Bağlılıklarına Etkisi: Edremit Körfezi Örneği. *Balıkesir Üniversitesi Sosyal Bilimler Enstitüsü Dergisi 19*(36-1), 399-417. https://doi.org/10.31795/baunsobed.662342

İşcan, Ö. F. ve Timuroğlu, M. K. (2007). Örgüt Kültürünün İş Tatmini Üzerindeki Etkisi ve Bir Uygulama. *Atatürk Üniversitesi İktisadi ve İdari Bilimler Dergisi, 21*(1), 119-135.

Jones, E. (1985). Politics, Bureaucratic Corruption, and Maladministration İn The Third World: Some Common Wealth Carribbean Considerations. *International Review of Administrative Sciences*, *51*(1), 19-23. https://doi.org/10.1177/002085238505100104

Kaçer, M. (2017). Çin Bürokrasi Sınavları: Patrimonyal Bürokraside Rasyonel Bir Gelenek.*Ağrı İbrahim Çeçen Üniversitesi Sosyal Bilimler Enstitüsü Dergisi*, *3*(2), 145-166.

Kalağan, G. (2009). *Türkiye'de 1980 Sonrası Bürokratik Dönüşüm: Sosyal Yardımlaşma ve Dayanışma Genel Müdürlüğü (Sydgm) Örneği* (Yayın Nu. 231611) [Doktora Tezi Süleyman Demirel Üniversitesi]. https://tez.yok.gov.tr/UlusalTezMerkezi/ tezSorguSonucYeni.jsp

Kalaycı, Ş. (2008). Spss Uygulamalı Çok Değişkenli İstatistik Teknikleri. 3.Baskı. Asil Yayın Dağıtım.

Kandemir, H. (2015). Öğrenci Memnuniyetini Etkileyen Faktörlerin Yapısal Eşitlik Modeli ile Araştırılması-Investigation of Factors Which Affecting Student Satisfaction By Structural Equation Model. *Mehmet Akif Ersoy Üniversitesi Sosyal Bilimler Enstitüsü Dergisi*, 1(13), 447-461.

Kandemir, H. (2016). Ulusal Kültürün İş Tatminine Etkisinde, Örgüt Kültürünün Aracılık Etkisini Kısmi En Küçük Kareler Yol Analizi ile Ölçülmesi.*Akademik Sosyal Araştırmalar Dergisi*, *4*(32), 310-326.

Kangle, R. P. (1997). *The Kautilīya Arthaśāstra.*Motilal Banarsidass Publishers.

Kaplan, İ. (2011). Örgütsel Vatandaşlık Davranışı ve İş Tatminiİlişkisi; Konya Emniyet Teşkilatı Üzerinde Bir Uygulama (Yayın Nu. 280976) [Doktora Tezi Selçuk Üniversitesi]. https://tez.yok.gov.tr/UlusalTezMerkezi/tezDetay.jsp

Kaplan, M. ve Arzu, U. (2017). Hizmetkâr Liderlik Algılamalarının Tükenmişlik Üzerindeki Etkisi: Otel İşletmelerinde Bir Araştırma. *Nevşehir Hacı Bektaş Veli Üniversitesi Sbe Dergisi, 7*(1), 14-26.

Karacaoğlu, K. ve İnce, F. (2012). Brandes, Dharwadkar ve Dean'in (1999) Örgütsel Sinizm Ölçeği Türkçe Formunun Geçerlilik ve Güvenilirlik Çalışması: Kayseri Organize Sanayi Bölgesi Örneği. *Business & Economics Research Journal*, *3*(3), 77-92.

Karakoyun, Y. (2005). *Türkiye'de Elit Değişimi ve Toplumsal Yapıya Etkileri* (Yayın Nu. 190513) [Yüksek Lisans Tezi Selçuk Üniversitesi].

Karakullukçu, Ö. F. (2018). *Spor Yöneticilerinin Öz Yeterlilik İnancı ve Öz Liderlik İnançları İle Yönetsel Yetkinlik Düzeyleri Arasındaki İlişkilerde Kariyer Tatmininin Aracılık Rolü* (Yayın Nu.538392) [Doktora Tezi Muğla Sıtkı Koçman Üniversitesi]. https://tez.yok.gov.tr/UlusalTezMerkezi/tezSorguSonucYeni.jsp

Karaman, H., Atar, B. ve Aktan, D. (2017). Açımlayıcı Faktör Analizinde Kullanılan Faktör Çıkartma Yöntemlerinin Karşılaştırılması, *Gazi University Journal of Gazi Educational Faculty (GUJGEF)*, *37*(3), 1173-1193.

Karamanlıoğlu, A. U., Şenkul, G. ve Sığrı, Ü. (2019). Dönüşümcü Liderlik ve Bilgi Yönetimi: Bilgi ve İletişim Teknolojileri Firmaları Üzerine Nitel Bir Araştırma.*Alanya Akademik Bakış Dergisi, 3*(2),99-122.Doi: 10.29023/alanyaakademik.555569.

Karaoğlan, A. D. (2006). *Üst Düzey Yöneticilerin Zaman Yönetimi* (Yayın Nu. 180148). [Yüksek Lisans Tezi Balıkesir Üniversitesi]. https://tez.yok.gov.tr/ UlusalTezMerkezi/tezSorguSonucYeni.jsp

Karasel, N., Altınay, Z., Altınay, F. ve Dağlı, G. (2018). PaternalistLeadership Style of the OrganizationalTrust. *Quality&Quantity,52*(1), 11-30.https://doi.org/10.1007/s11135-017-0580-x

Karavitis, G. (2018). CastoriadisVersusMichels: A Reflection On The IronLaw Of Oligarchy. *Thesis Eleven, 146*(1), 24-41.https://doi.org/10.1177/0725513618776676

Kargı, A. ve Özer, E. (2007). Temel Patoloji. Edt. Gamze Mocan Kuzey.Güneş Kitabevi.

Kaya, E. (2019). *Hizmetkâr Liderlik: Turizm Sektöründe Bir Araştırma* (Yayın Nu. 556547) [Yüksek Lisans Tezi Beykent Üniversitesi]. https://tez.yok.gov.tr/ UlusalTezMerkezi/tezSorguSonucYeni.jsp

Kernaghan, K. (2000). The Post-Bureaucratic Organization and Public Service Values1. *International Review of Administrative Sciences, 66*(1), 91-104.

Kesken, J. ve Ayyıldız, N. (2008). Liderlik Yaklaşımlarında Yeni Perspektifler: Pozitif ve Otantik Liderlik. *Ege Akademik Bakış Dergisi*, *8*(2), 729-754.

Kesken, J. ve İlic, D. (2008). Yönetimin İrrasyonel Yüzü: Örgütsel İşlev Bozuklukları ve Analizi.*Ege Academic Review*, *8*(2),451-468.

Keskin, U. (2016). Franz Kafka'nın Eserlerinde Aşırı Bürokrasi ve Otoriter Yönetici İmgesi. *Cumhuriyet Üniversitesi İktisadi ve İdari Bilimler Dergisi, 17*(2), 253-273.

Keskin, U. ve Döven, M. S. (2018). Necdet Şen'in Eserlerinde Yönetim Düşüncesi. *Karamanoğlu Mehmetbey Üniversitesi Sosyal ve Ekonomik Araştırmalar Dergisi*, *20*(34), 9-17.

Keskin, U. ve Geylan, A. (2019). İnsan Kaynakları Yöneticilerinin Aydınlık ve Karanlık Yüzü. *Uluslararası Yönetim İktisat ve İşletme Dergisi*, *15*(2), 463-483. https://doi.org/10.17130/ijmeb.2019252105

Keskin, U. ve Geylan, A. (2019). İnsan Kaynakları Yöneticilerinin Aydınlık ve Karanlık Yüzü. *Uluslararası Yönetim İktisat ve İşletme Dergisi,15*(2), 463-483. https://doi.org/10.17130/ijmeb.2019252105

Khajeh, E. H. A. (2018). Impact of Leadership Styles on Organizational Performance. *Journal of Human Resources Management Research, 2018*(2018), 1-10. DOI: 10.5171/2018.687849.

Khan, N. (2017). Adaptiveor Transactional Leadership in Current Higher Education: A Brief Comparison. *International Review of Research in Open and Distributed Learning, 18*(3), 178-183. https://doi.org/10.19173/irrodl.v18i3.3294.

Kılıç, B. (2018). *Ruhsal Liderlik, Örgüt Kültürü ve Örgütsel Sessizliğin Okul Başarısına Etkisi* (Yayın Nu. 506244) [Doktora Tezi Eskişehir Osmangazi Üniversitesi] https://tez.yok.gov.tr/UlusalTezMerkezi/tezDetay.jsp?id=ub9tAsF99mui34fUuy54gQ&no=vKHiPuGjRiG3m5esug85ZQ

Kılıç, G., Gülaydın, M., Sürücü, Ö. ve Kasapoğlu, B. (2018). Beş Yıldızlı Otel İşletmelerinde Liderlik Davranışları ile Örgütsel Muhalefet İlişkisi. *Uluslararası Sosyal Araştırmalar Dergisi*, *11*(59), 994-1003. http://dx.doi.org/10.17719/jisr.2018.2710.

Kılıç, M.Y. (2019). *Otantik Liderliğin, Yöneticiye Güven ve Okulların Değişime Açıklık Düzeyleri Bakımından Değerlendirilmesi* (Yayın Nu. 561247) [Doktora Tezi Selçuk Üniversitesi]. https://tez.yok.gov.tr/UlusalTezMerkezi/tezSorguSonucYeni.jsp

Kılınç, M. (2009). Etkin Liderlik (1.Baskı). Kariyer Yayıncılık.

Kış, A. ve Konan, N. (2014). Okul Müdürlerinin Öğretimsel Liderlik Davranışlarını Gösterme Düzeylerine İlişkin Sınıf ve Branş Öğretmenlerinin Görüşleri: Bir Meta-Analiz. *Eğitim ve Öğretim Araştırmaları Dergisi,3*(1), 359-374.

Kiersch, C. ve Peters, J. (2017). Leadershipfromthe Inside Out: StudentLeadership Development within Authentic Leadership and Servant Leadership Frameworks. *Journal of Leadership Education*, *16*(1), 148-168.DOI: 10.12806/V16/I1/T4

Ko, C., Ma, J., Bartnik, R., Haney, M. ve Kang, M. (2018). EthicalLeadership: An Integrative Review and Future Research Agenda. *Ethics & Behavior, 28*(2), 104-132.DOI: 10.1080/10508422.2017.1318069.

Koçak, O. (2019). *Okul Yöneticilerinin Otantik Liderlik Davranışları ile Öğretmenlerin Örgütsel Vatandaşlık Davranışları ve Örgütsel Bağlılık Düzeyleri Arasındaki İlişki* (Yayın Nu. 548356) [Doktora Tezi Fırat Üniversitesi]. https://tez.yok.gov.tr/ UlusalTezMerkezi/tezSorguSonucYeni.jsp

Koçel, T. (2015). İşletme Yöneticiliği (17.Baskı).Beta Yayınları.

Koçel, T. (2018). İşletme Yöneticiliği (17.Baskı). Beta Yayınları.

Koçyiğit, M. (2019). Sınıf Yönetimi (1. Baskı). Eğitim Yayınevi.

Korkat, B. (2019). *Liderlik Tarzlarının Örgüt Kültürü Ve Yenilik Performansı Üzerine Etkisi* (Yayın Nu. 574895) [Doktora Tezi Tokat Gaziosmanpaşa Üniversitesi]. https://tez.yok.gov.tr/ UlusalTezMerkezi/tezSorguSonucYeni.jsp

Korkmaz, F. (2018). *Babacan (Paternalist) Liderlik Davranışının Örgütsel Özdeşleşme Üzerindeki Etkisinde Çalışanların İşe Tutkunluk Düzeylerinin Aracılık Rolü: Kamu ve Özel Sektör Karşılaştırmalı Bir Analiz* (Yayın Nu. 557541) [Doktora Tezi Kırıkkale Üniversitesi]. https://tez.yok.gov.tr/UlusalTezMerkezi/tezSorguSonuc Yeni.jsp

Korkmaz, O. (2017). Otantik Liderlik ve Örgütsel Güven. *TheJournal Of Academic Social Science Studies, 58*, 437-454.Doi number:http://dx.doi.org/10.9761/JASSS7131

Korkut, T. (2012). Feodalizm Tartışmalarında Yeni Bir Ele Alış Denemesi: Feodal Düzen ve Şehir. *İstanbul Üniversitesi Sosyoloji Dergisi*, *3*(1), 197-222.

Kowalewski, D. (2012). Organizational Soul-Thieves: A Shamanic Take On Bureaupathology. *Journal of Transpersonal Psychology*, *44*(2),164-181.

Köksal, O. (2011). Bir Kültürel Liderlik Paradoksu: Paternalizm. *Mustafa Kemal Üniversitesi Sosyal Bilimler Enstitüsü Dergisi, 8*(15), 101-122.

Köse, S. ve Tetik, T. (2015). Örgüt Çalışanlarının Paternalistik Liderlik Algıları ve Öğrenilmiş Güçlülük Düzeyleri Arasındaki İlişkilerin İncelenmesi. *Uluslararası Yönetim İktisat ve İşletme Dergisi*, *11*(26),29-56. http://dx.doi.org/10.17130/ ijmeb.2015.11.26.352

Krakowski, M. (1974). Pert and Parkinson's Law. *Interfaces*, *5*(1),35-40. https://doi.org/10.1287/ inte.5.1.35

Kruger, L. (2001). Theatre, Crime, and the Edgy City in Post-Apartheid Johannesburg. *Theatre journal, 53*(2),223-252.

Kuchinke, K. P. (1999). Leadership and Culture: Work-Related Values and Leadership Styles Among Company's U.S. and German Telecommunication Employees. *Human Resource Development Quarterly*, *10*(2), 135-154.

Kumar V. D. (2019). Good, Bad and Ugly: Exploring the Machiavellian Power Dynamics of Leadership in Medical Education. *Journal of Advances in Medical Education & Professionalism*, *7*(1), 42-46.10.30476/JAMP.2019.41035

Kurt, S. ve Yiğit, V. (2017). Hastanelerde Algılanan Liderlik Davranışlarının Çalışanların İş Tatminine Etkisi: Bir Üniversite Hastanesinde Uygulama. *Süleyman Demirel Üniversitesi Sosyal Bilimler Enstitüsü Dergisi, 28*, 107-131.

Küçükçayır, G. A. ve Güçlü, N. (2017). Eğitim Örgütlerinin Yapıları ve Örgütsel Bir Sorun: Yıldırma. Eğitim Yönetimi Araştırmaları Research in Educational Administration. Pegem Yayıncılık.

Küçüközkan, Y. (2015). Liderlik ve Motivasyon Teorileri: Kuramsal Bir Çerçeve, *Akademik Yönetim Bilimleri Dergisi, 1*(2), 86-115.

Küçüktığlı, M. S. (2010). *Siyasal Elitler ve Yerel Siyasi Hayat: Konya'da 1980 Sonrası Yerel Siyasal Elitler Üzerine Bir İnceleme*(Yayın Nu. 261073) [Doktora Tezi Selçuk Üniversitesi]. https://tez.yok.gov.tr/UlusalTezMerkezi/tezSorguSonucYeni.jsp

Lamba, M. (2014). Karar Vermeyi Etkileyen Yapısal Faktörler Bakımından Yönetim ve Organizasyon Teorilerinin İncelenmesi. *K.M.Ü Sosyal ve Ekonomik Araştırmalar Dergisi, 16*(27), 8-18.

Lei, P. W. ve Wu, Q. (2007). Introduction to Structural Equation Modeling: Issues and Practical Considerations. *Educational Measurement*: *26*(3), 33-43.

Lemoine, G. J., Hartnell, C. A. ve Leroy, H. (2019). Taking Stock of Moral Approaches to Leadership: An İntegrative Review of Ethical, Authentic, and Servant Leadership. *Academy of Management Annals*, *13*(1), 148-187. https://doi.org/ 10.5465/annals.2016.0121

Liman, A. (2019). *Örgütsel Performansın Öncülleri Olarak Etik Liderlik ve Kariyerizm* (Yayın Nu. 545757) [Yüksek Lisans Tezi Gebze Teknik Üniversitesi] https://tez.yok.gov.tr/UlusalTezMerkezi/tezSorguSonucYeni.jsp

Limsila, K. ve Ogunlana, S. O. (2007). Performance and Leadership Outcome Correlates Of Leadership Styles and Subordinate Commitment, Engineering. *Construction and Architectural Management*, *15*(2), 164-184.

Lin, C. W. (2018). Investigating the Theoretical Structure of Deliberative Democratic Leadership. *Journal of Educationand Training Studies, 6*(9), 168-173. doi:10.11114/jets.v6i9.3550.

Lussier, R. N. ve Achua, C. F. (2004). Leadership: Theory, Application, Skill Development. *South Western.*

Madani, M. (2017). The Negative Effect of Weberian Bureaucracy Principle on Licensing and Investment Service of Pare-Pare City. *The Social Sciences*, *12*(11), 2028-2033.

Mammacıoğlu, N. (2016). *Türkiye'de Bürokrasi Siyasi İktidar İlişkisi: 1980-1983 Dönemi* (Yayın Nu.453047) [Yüksek Lisans Tezi Muğla Sıtkı Koçman Üniversitesi]. https://tez.yok.gov.tr/UlusalTezMerkezi/tezSorguSonucYeni.jsp

Martela, F. (2019). What Makes Self-Managing Organizations Novel? Comparing How Weberian Bureaucracy, Mintzberg's Adhocracy, and Self-Organizing Solve Six Fundamental Problems of Organizing. *Journal of Organization Design, 8*(1), 1-23. https://doi.org/10.1186/s41469-019-0062-9

Martela, F. (2019). What Makes Self-Managing Organizations Novel? Comparing How Weberian Bureaucracy, Mintzberg's Adhocracy, And Self-Organizing Solve Six Fundamental Problems Of Organizing. *Journal of Organization Design*, *8*(1),1- 23. https://doi.org/10.1186/s41469-019-0062-9

Mascareño, J., Rietzschel, E. ve Wisse, B. (2020). Envisioning Innovation: Does Visionary Leadership Engender Team Innovative Performance Through Goal Alignment? *Creativity and Innovation Management, 29*(1), 33-48. https://doi.org/10.1111/ caim.12341

Mateiaş, D. E. (2019). Questing For Leadership Excellence Through Emotional Intelligence. *Revısta De Psihologie, 65*(1). 85-95.

McDaniel, T. R. (1976). Bureaupathology in "The Plague:" On Learning About Administration From The Novel. *Southern Quarterly*, *15*(1), 97.

Mercan, N. (2016). Liderlik Tarzları ve Toplumsal Cinsiyete Etkisi. *Toros Üniversitesi İİSBF Sosyal Bilimler Dergisi, 3*(5),131-142.

Metin, H. ve Altunok, M. (2002). Karşılaştırmalı Bir Yaklaşımla Kamu Yönetimi ve Özel Sektörde Halkla İlişkiler. *Kocaeli Üniversitesi Sosyal Bilimler Dergisi*, (3), 79-99.

Mirze, S. K. (2010). İşletme (1.Baskı). Literatür Yayınları.

Mirze, S.K. (2014). IntroductionTo Business (1.Baskı). Literatür Publishing.

Molina, O. A. M. (2018). Visionary Leadership in the Administrative Staff of the Guapan Educational Unit, *Journal of Technology and Science Education, 8*(2), 115-125.https://doi.org/10.3926/jotse.413.

Mottaz, C. J. (1981). Some Determinants of Work Alienation. *Sociological Quarterly, 22*(4), 515-529.

Mulla, Z. R. ve Krishnan, V. R. (2011). Transformational Leadership: Do the Leader's Morals Matterand Do the Follower's Morals Change? *Journal of Human Values, 17*(2), 129-143. https://doi.org/10.1177/097168581101700203.

Mus, M. (2017). Charismatic Leadership. *Indonesian Journal of Educational Review, 9*(1), 9-19. https://doi.org/10.21009/IJER.04.02.02.

Mülayim, M. (2019). *Dönüşümcü ve Etkileşimci Liderlik Tarzlarının Örgütsel Sinizm Üzerindeki Etkisi* (Yayın Nu. 535078) [Yüksek Lisans Tezi Tokat Gaziosmanpaşa Üniversitesi] https://tez.yok.gov.tr/UlusalTezMerkezi/tezSorguSonucYeni.jsp

Nal, M. (2018). *Sağlık Yöneticilerinin Paternalist Liderlik Davranışlarının Çalışanların İş Doyumu ve Örgütsel Adalet Algısı İlişkilerinin İncelenmesi* (Yayın Nu. 487606) [Doktora Tezi Marmara Üniversitesi]. https://tez.yok.gov.tr/UlusalTezMerkezi/ tezSorguSonucYeni.jsp

Nart, S. (2018). The Influence of Organizational DNA on Digital Transformation: An Evaluation on Meritocracy (Dijital Dönüşüm Sürecinde Örgütsel DNA: Meritokrasi Üzerinden Bir Değerlendirme), IjopecPublication.

Neves, P. ve Karagonlar, G. (2020). Does Leader Humor Style Matter and to Whom? *Journal of Managerial Psychology, 35*(2), 115-128. https://doi.org/10.1108/JMP-12-2018-0552

Newman, A., Schwarz, G., Cooper, B. ve Sendjaya, S. (2017). How ServantLeadership Influences Organizational Citizenship Behavior: The Roles of LMX, Empowerment, and Proactive Personality. *Journal of Business Ethics,*145(1), 49-62.DOI 10.1007/s10551-015-2827-6

Ntanos, A. S. ve Boulouta, K. (2012). Bureaucracy-Bureaupathology in Education and Administration. *International Journal of Strategic Change Management*, *4*(2), 129-138. https://doi.org/10.1504/IJSCM.2012.046502

Oğuz, A. (2015). *İlkokul Müdürlerinin Öğretmen Algılarına Göre Vizyoner Liderlik Davranışı İle Öğretimsel Liderlik Davranışı Arasındaki İlişkinin İncelenmesi (Batman İli Örneği)* (Yayın Nu. 439980) [Yüksek Lisans Tezi Zirve Üniversitesi] https://tez.yok.gov.tr/UlusalTezMerkezi/tezSorguSonucYeni.jsp

Olgun, C. K. (2007). Robert KingMerton'ın İşlevsel Çözümlemesi. *Sosyoloji Notları 3 Aylık Yaygın Sosyoloji Dergisi*, (3), 44-48.

Oliveira, H.C., Rodrigues, L.L. ve Craig, R. (2019). The Presence of Bureaucracy in the Balanced Scorecard. *Revista De Contabilidad - Spanish Accounting Review, 22*(2),218-224.https://doi.org/10.6018/rcsar.382271

Onrubia, J., Perez, J. J. ve Fuentes, A. J. S. (2019). Public Sector Bureaucracies and Economic Growth. *Revista de Economía Mundial,* (51), 121-137.

Oran, F. Ç. (2018). *Liderlik Tarzlarının Örgütsel Güven ve Etik Dışı Davranışların İfşasına (Whistleblowing) Etkisi: Uygulamalı Bir Çalışma* (Yayın Nu. 509918) [Doktora Tezi Trakya Üniversitesi] https://tez.yok.gov.tr/UlusalTezMerkezi/tezSorguSonucYeni.jsp

Öcal, H. ve Barın, N. E. (2016). Örgütlerde Otantik Liderlik Davranışının İşe Yabancılaşma İlei İlişkisi: Bursa İli Dericilik Sektöründe Bir Araştırma.*"İŞ, GÜÇ" Endüstri İlişkileri ve İnsan Kaynakları Dergisi, 18*(2), 63-94.DOI: 10.4026/2148-9874.2016.0316.X

Ören, A. (2006). *Günümüzün Liderlik Profili; Transformasyonel (Dönüştürücü) Liderlik Antalya Bölgesinde Bulunan Beş Yıldızlı Otel İşletmelerinde Bir Araştırma* (Yayın Nu. 206467) [Yüksek Lisans Tezi Akdeniz Üniversitesi] https://tez.yok.gov.tr/UlusalTezMerkezi/tezSorguSonucYeni.jsp

Örücü, E. ve Çoban, M. (2017). Kamu ve Özel Bankalarda Uygulanan Liderlik Tarzlarının Kıyaslanması Üzerine Bir Araştırma. *Dumlupınar Üniversitesi Sosyal Bilimler Dergisi, 52*, 1-15.

Özaydın, G. ve Çelik, Y. (2020). Liderlik Tarzları ve Görev Performansının Tarım İşletmelerinde Yenilik Stratejileri Üzerine Etkisi (Çumra İlçesi Örneği). *Kahramanmaraş Sütçü İmam Üniversitesi Tarım ve Doğa Dergisi, 23*(1), 181-193.

Özdemir, H., Erkutlu, H. V. ve Elden, B. (2018). Otantik Liderlik ve Örgütsel Sinizm Arasındaki İlişkide Demografik Faktörlerin Düzenleyici Etkisi. *International Journal of Social Science, 1*(2), 202-210.

Özden, A.D. (2019). Hizmetkâr Liderlik Davranışlarının Örgütsel Vatandaşlık Davranışlarına Etkisi ve Aracı Faktörlerin Rolü: Bankacılık Sektörü Üzerinde Bir Araştırma (Yayın Nu. 580338) [Doktora Tezi İstanbul Ticaret Üniversitesi]. https://tez.yok.gov.tr/UlusalTezMerkezi/tezSorguSonucYeni.jsp

Özdil, M. M. ve Karabulut, A. T. (2019). Liderlik Tarzlarının Örgütsel Sessizlik Üzerindeki Etkisi: Telekomünikasyon Sektöründe Bir Araştırma.İstanbul Ticaret Üniversitesi Sosyal Bilimler Dergisi, 35, 1-17.

Özdilek, K. (2019). Öğretmen Algılarına Göre Vizyoner Liderlik ile Yetenek Yönetimi Arasındaki İlişkide Pozitif Psikolojik Sermayenin Aracılık Rolü (Yayın Nu. 557643) [Yüksek Lisans Tezi Dokuz Eylül Üniversitesi] https://tez.yok.gov.tr/ UlusalTezMerkezi/tezSorguSonucYeni.jsp

Özdoğan, M. (2018). Neo-Weberyen Devlet ve Bürokrasi. *Gazi Üniversitesi Sosyal Bilimler Dergisi*, *5*(14), 597-608.

Özer, E.K. (2019). *Etkili Liderlik ile Duygusal Bağlılık İlişkisinde İşveren Markası Algısının Aracılık Etkisi ve Bir Araştırma* (Yayın Nu.538427) [Doktora Tezi, İnönü Üniversitesi]. https://tez.yok.gov.tr/UlusalTezMerkezi/tezSorguSonucYeni.jsp

Özer, F. ve Yurdun, A. (2012). Birleşme/Devir Alma Süreci Yaşayan Örgütlerde Paternalist Liderlik Tipinin İşten Ayrılma Niyeti Üzerine Etkileri. Organizasyon ve Yönetim Bilimleri Dergisi, *4*(2), 71-80.

Özer, M. A. (2013). 21. Yüzyılın Modern Yönetimi İçin Geleceğe Yön Veren Yönetim Teorileri (1. Baskı). Gazi Kitabevi.

Özer, M. A. ve Özmen, B. (2017). Parlamenter ve Başkanlık Sistemleri Arasında Konumunu Arayan Bürokrasi. *Strategic Public Management Journal*, (3), 17-34. https://doi.org/10.25069/spmj.343716

Özkaynar, G. K. (2017). Tarihte Öne Çıkan Türk Lider Örnekleri Üzerine Bir İnceleme.*Ekonomi, İşletme ve Yönetim Dergisi, 1*(1), 10-31.

Özkoç, A. G. ve Katlav, E. Ö. (2015). Konaklama İşletmelerinde Örgüt Kültürünü Etkileyen Ulusal Kültür Boyutlarının Belirlenmesi. Çukurova Üniversitesi Sosyal Bilimler Enstitüsü Dergisi, 24(1), 115-130.

Özsağlam, T.G., (2019), Yöneticilerin Kişilik Özellikleri ile Stratejik Liderlik Davranışları Arasındaki İlişki: Türkiye'deki Stk Yöneticileri Üzerine Bir Araştırma (Yayın Nu. 588187) [Yüksek Lisans Tezi Marmara Üniversitesi] https://tez.yok.gov.tr/ UlusalTezMerkezi/tezSorguSonucYeni.jsp

Özseven, M. (2020). Çağdaş Üretim, Bürokrasi Türü ve Örgütsel Yapı: Bir Plastik İşletmesinde Örnek Olay Çalışması. *Kafkas Üniversitesi İktisadi ve İdari Bilimler Fakültesi Dergisi, 11*(21), 225-241.

Öztürk, A. (2019). *Cumhuriyet Dönemi Türk Öyküsünde Bürokrasi* (Yayın Nu. 579215) [Yüksek Lisans TeziBalıkesir Üniversitesi]. https://tez.yok.gov.tr/UlusalTezMerkezi/ tezSorguSonucYeni.jsp

Öztürk, A. (2019). *Cumhuriyet Dönemi Türk Öyküsünde Bürokrasi*(Yayın Nu. 579215) [Yüksek Lisans Tezi Balıkesir Üniversitesi]. https://tez.yok.gov.tr/ UlusalTezMerkezi/tezSorguSonucYeni.jsp

Öztürk, C. (2016). Argyris›in Olgunlaşma Teorisine Liderlikte Durumsallık Yaklaşımlarından Çözüm Arayışları. *İnsan ve Toplum Bilimleri Araştırmaları Dergisi, 5*(8), 3085-3098.

Özyilmaz, B. ve Ataç, L. O. (2019). Paternalist Liderlik Algısının Çalışan Sesliliğine Etkisi: Gıda Sektörü Çalışanları Üzerine Bir Araştırma. Yönetim ve Ekonomi: Celal Bayar Üniversitesi İktisadi ve İdari Bilimler Fakültesi Dergisi,26(2), 397-410.https://doi.org/10.18657/yonveek.574425

Özyürek, A. (2018). *Klasik Elitist Teorinin Demokrasi Eleştirisi* (Yayın Nu. 506414) [Yüksek Lisans Tezi Uludağ Üniversitesi]. https://tez.yok.gov.tr/UlusalTezMerkezi/ tezSorguSonucYeni.jsp

Paçacı, M. ve Erdem, R. (2019). Örgütlerde İnformal Roller Üzerine Kavramsal Bir İnceleme. *Süleyman Demirel Üniversitesi Sosyal Bilimler Enstitüsü Dergisi, 1*(33), 1-28.

Padilla, M. A.ve Divers, J. (2016). A Comparison of Composite Reliability Estimators: Coefficient Omega Confidence Intervals in the Current Literatüre. *Educational and Psychological Measurement*, *76*(3), 436-453. https://doi.org/10.1177/ 0013164415593776

Parkinson, C. N. (1957). Parkinsons Law and Other Studies in Administration. Houghton Mifflin Company.

Pazarbaş, M. (2012). *Liderlik ve Otorite: Lise Öğrencilerinin Liderlik ve Otorite Algısı Üzerine Bir Araştırma* (Yayın Nu. 308804) [Doktora TeziSelçuk Üniversitesi]. https://tez.yok.gov.tr/ UlusalTezMerkezi/tezSorguSonucYeni.jsp

Peker, S., İnandı, Y. ve Gılıç, F. (2018). The Relationship Between Leadership Styles (Autocratic And Democratic) of School Administratorsand the Mobbing Teachers Suffer. *European Journal of Contemporary Education, 7*(1), 150-164.DOI: 10.13187/ejced.2018.1.150

Pepinsky, T. B., Pierskalla, J. H. ve Sacks, A. (2017). Bureaucracyand Service Delivery. *Annual Review of Political Science,* (20), 249-268.https://doi.org/10.1146/annurev-polisci-051215-022705

Peter, L. J. ve Hull R. (1976). Peter Prensibi (1. Baskı) Çev. Behzat Tanç. Bedir Yayınevi.

Peter, L. ve J, Hull, R. (1985). Peter İlkesi 2. Basım. Çev. Melih Ölçer. Bilgi Yayınları.

Peterson, R. A. ve Kim, Y. (2013). On The Relationship Between Coefficient Alpha and Composite Reliability. *Journal of Applied Psychology,98*(1), 194-198. https://doi.org/10.1037/a0030767

Pitelis, C. N. ve Wagner, J. D. (2019). Strategic Shared Leadership and Organizational Dynamic Capabilities, *The Leadership Quarterly, 30*, 233-242.

Prayoga, R. B. R., Ramadhini, N. (2019). Effect of DemocraticLeadership Style, Work Environment, Cultural Organızation, Motivation and Compensation to the Employees Performance. *SSRN Electronic Journal,*1-17. http://dx.doi.org/10.2139/ssrn.3311070.

Prestiadi, D., Zulkarnain, W. ve Sumarsono, R. B. (2019). Visionary Leadership in Total Quality Management: Efforts To Improve the Quality of Education in the Industrial Revolution 4.0. *Advances in Social Science, Education and Humanities Research, 381,* 202-206. https://doi.org/10.2991/coema-19.2019.40

Putri, E. A. (2017). *Resisting The Iron Law of Oligarchy: Case of Community Energy System* [Yüksek Lisans Tezi Technische Universiteit Delft]. https://repository. tudelft.nl/islandora/object/uuid%3Ae8397e1e-4413-42c5-8c80-a9c221764f9d

Rahman, N.R.A., Othman, M.Z.F., Yajid, M.S.A. vd. (2018). Impact Of Strategicleadership On OrganizationalPerformance, Strategic Orientation And Operational Strategy. *Management Science Letters, 8*, 1387-1398.

Rauthmann, J. F. ve Kolar, G. (2012). How ‘‘Dark’’ Are The Dark Triad Traits? Examining The Perceived Darkness of Narcissism, Machiavellianism, and Psychopath. *Personality and Individual Differences*, (53), 884-889. https://doi.org/10.1016/j.paid.2012.06.020

Ravand, H. ve Baghaei, P. (2016). Partial Least Squares Structural Equation Modeling with R. *Practical Assessment, Research, and Evaluation*, *21*(1), 11. https://doi.org/ 10.7275/d2fa-qv48

Rehman, A. U., Khan, M. I. Ve Waheed, Z. (2019). School Heads Perceptions about Their Leadership Styles. *Journal of Education and Educational Development*, *6*(1), 138-153.

Reyhanoğlu, M. ve Yılmaz, H. (2017). Örgütsel Güvenin Sağlamasında Sinizmin Etkisi: Havalimanı Güvenlik Memurları Örneği. *Trakya UniversityJournal of SocialScience*, *19*(2), 297-317.

Ringle, C.M., Silva, D. ve Bido, D. (2015). Structural Equation Modeling with the Smartpls. *Brazilian Journal Of Marketing*, *13*(2), 56-73. DOI: 10.5585/remark.v13i2.2717

Robbins, S.P. ve Judge, T.A. (2013). Örgütsel Davranış (14.Baskı). Çeviri Edt:İnci Erdem, Nobel Akademik Yayıncılık.

Ryan, P. (2018). Technocracy, Democracy and Corruption and Trust. *PolicySciences*, *51*(1), 131-139. https://doi.org/10.1007/s11077-017-9305-1

Saç, Ö. (2019). *Liderlik Tarzları ve Örgütsel Bağlılık Arasındaki İlişki ve Bu İlişkiye Örgüt Kültürünün Aracılık Etkisi: Bir Kamu İktisadi Teşekkülü ve Bağlı İşletmelerinde Uygulama* (Yayın Nu. 581329) [Doktora Tezi Balıkesir Üniversitesi] https://tez.yok.gov.tr/UlusalTezMerkezi/tezSorguSonucYeni.jsp

Salepçioğlu, M. A. ve Yeğin, A. (2018). Liderlik Tarzlarının Çalışanların Örgütsel Bağlılıklarına Etkisi ve Bir Uygulama.*Cumhuriyet Üniversitesi İktisadi ve İdari Bilimler Fakültesi Dergisi*, *19*(1), 60-77.

Salihoğlu, G. H. (2014). Örgütsel Yabancılaşma. *Organizasyon ve Yönetim Bilimleri Dergisi*, *6*(2), 1-11.

Samier, E.ve Lumby, J. (2010). Alienation, Servility and Amorality: Relating Gogol’s Portrayal of Bureaupathology to An Accountability Era. *Educational Management Administration & Leadership*, 38(3), 360-373. https://doi.org/10.1177/174114321 0364930

Sánchez-Cuenca, I. (2017). From A Deficit of Democracyto a Technocratic Order: The Postcrisis Debate on Europe. *Annual Review of Political Science*, (*20)*, 351-369. https://doi.org/10.1146/annurev-polisci-061915-110623

Sander, T. ve Teh, P. L. (2014). Smartpls for the Human Resources Field to Evaluate A Model. New Challenges of Economic and Business Development. Riga.

Saravo, B., Netzel, J. ve Kiesewetter, J. (2017). TheNeedForStrongClinicalLeaders– Transformational and Transactional Leadership As A Framework For Resident Leadership Training. *Plosone, 12*(8), 1-13. https://doi.org/10.1371/ journal.pone.0183019.

Sargut, A. S. ve Özen, Ş. (2015). Örgüt Kuramları (3.Baskı). İmge Kitabevi.

Satpathy, M. K. (2019). DemocraticLeadership is theEssence of Better Productıvıty & Employee Motivation. *International Journal of Human Resource, 9*(3), 19-30.

Sayan, İ. (2018), *Kurumsal Liderlik Tarzlarını Algılamanın Örgütsel Bağlılık veVatandaşlığa Etkisinde Çalışanların Motivasyon Seviyelerinin Rolü ve Bir* Araştırma (Yayın Nu.528977) [Doktora Tezi İstanbul Aydın Üniversitesi]. https://tez.yok.gov.tr/ UlusalTezMerkezi/tezDetay.jsp?id=91MLvnE0Jj2Cw9ra719PnA&no=B8MVRJgUN4RSF4ij87fBiQ

Saygili, M., Özer, Ö. ve Karakaya, P. Ö. (2020). Paternalistic Leadership, Ethical Climate and Performance in Health Staff. *Hospital Topics,98*,26-35. https://doi.org/10.1080/ 00185868.2020.1726848

Schaefer, M. E., Massey, F. A. ve Hermanson, R. H. (1979). The Peter PrincipleRevisited: An Economic Perspective. *Human Resource Management (Pre-1986)*, *18*(4), 1.

Seeman, M. (1959). On The Meaning of Alienation. *American Sociological Review, 24*(6), 783-791.

Selçuk, G. (2011). Fordist Birikim Rejimi ve Kiyle Kültürü. *Journal of Yaşar University, 6*(24), 4130-4151.

Sesli, M. ve Demir, Ş. (2010). Türk Siyasi Elitlerin Toplumsal Kökeni (1920–1950). *Akademik Bakış Dergisi*, (21), 1-30.

Sevgin, M.N. (2019). *Dönüşümcü ve Etkileşimci Liderlik Davranışının İş Yaşam Kalitesi Ve Örgütsel Bağlılık Üzerine Etkisi: Beş Yıldızlı Otel Çalışanları Üzerine Bir Araştırma* (Yayın Nu. 570741) [Doktora Tezi Mersin Üniversitesi] https://tez.yok.gov.tr/ UlusalTezMerkezi/tezSorguSonucYeni.jsp

Sevinç, L. (2006). EILEAD Duygusal Zekâya Dayalı Liderlik Tarzları Envanteri Teknik Kitapçığı. Assessment System Yayınları.

Sezgin, G. (2019). İşletmelerde Dönüşümcü ve Etkileşimci Liderlik ile Örgütsel Sinizm İlişkisinde Örgütsel Politika Algısının Aracılık Etkisi (Yayın Nu. 546402) [Yüksek Lisans Tezi Balıkesir Üniversitesi]. https://tez.yok.gov.tr/UlusalTezMerkezi/ tezSorguSonucYeni.jsp

Shadik, S.M. (2017). Rediscovering The Challenges of Seeding Good Governance In Bangladesh: A Bureau-Pathology. *IOSR Journal of Humanities And Social Science, 22*(8), 21-31.

Shamir, B. ve Howell, J.M. (2018). Organizational and Contextual Influences on the Emergence and Effectiveness of CharismaticLeadership. *Emerald Publishing Limited,9*, 255-281.

Shao, Z. (2019). Interaction Effect Of Strategic Leadership Behaviors And Organizational Culture On IS-Business Strategic Alignment And Enterprise Systems Assimilation. *International Journal of Information Management, 44*, 96-108.

Silva, D. ve Mendis, M. (2017). Male vs Female Leaders: Analysis of Transformational, Transactional & Laissez-Faire Women Leadership Styles. *European Journalof Business and Management, 9*(9), 19-26.

Sousa, M. ve Dierendonck, D. (2017). Servant Leadership and the Effect of the Interaction Between Humility, Action, and Hierarchical Power on Follower Engagement. *Journal of Business Ethics*, *141*(1), 13-25. DOI 10.1007/s10551-015-2725-y

Sözen, H.C. ve Basım, H.N. (2017). Örgüt Kuramları (4.Baskı). Beta Basım Yayım Dağıtım.

Stouten, J. ve Liden, R. C. (2020). Social Loafing in Organizational Work Groups: The Mitigating Effect of Servant Leadership. *In Individual Motivation within Groups* Academic Press 55-80. https://doi.org/10.1016/B978-0-12-849867-5.00002-1

Stucki, I. ve Sager, F. (2018). Aristotelian Framing: Logos, Ethos, Pathos and the Use of Evidence in Policy Frames. *Policy sciences*, *51*(3), 373-385. https://doi.org/10.1007/s11077-018-9322-8

Sune, E. (3 Haziran 2020). Neo-Feodalizm ya da "Hard" Kapitalizm. *Siyasal İktisat.*https://www.siyasaliktisat.com/post/neo-feodalizm-ya-da-hard-kapitalizm-engin-sune

Sünnetçioğlu, S.B. (2019). *Hatıratlarda Türkiye'de Bürokrasi* (Yayın Nu. 588775) [Yüksek Lisans Tezi Afyon Kocatepe Üniversitesi]. https://tez.yok.gov.tr/ UlusalTezMerkezi/tezSorguSonucYeni.jsp

Sy, T., Horton, C. ve Riggio, R. (2018). Charismatic Leadership: Eliciting and Channeling Follower Emotions.*The Leadership Quarterly,29*(1), 58-69.

Şahin, A. (1998). Bürokrasi Kuramı ve Türk Bürokrasisi (Yayın Nu. 122527) [Yüksek Lisans Tezi Selçuk Üniversitesi]. https://tez.yok.gov.tr/UlusalTezMerkezi/ tezSorguSonucYeni.jsp

Şan, M. K. ve Hira, İ. (2007). Frankfurt Okulu ve Kültür Endüstrisi Eleştirisi. Sosyoloji Yazıları I, 324-340.

Şemin, F. ve Uğurlu, C. (2019). Okul Yöneticilerinin Öğretmen Görüşlerine Göre Liderlik Davranışlarının Filmlerde Ele Alınan Liderlik Davranışları ile Karşılaştırmalı Analizi. *Elektronik Sosyal Bilimler Dergisi, 18*(69), 68-89.

Şendoğdu, A. A. veErdirençelebi, M. (2014). Paternalist Liderlik ile Örgütsel Vatandaşlık Davranışı Arasındaki İlişkiye Yönelik Bir Araştırma. Sosyal Ekonomik Araştırmalar Dergisi, *14*(27), 253-274. https://doi.org/10.30976/susead.302226

Şener, E. ve Erdem, R. (2011). Bir Metafor: Örgütsel Patoloji. *Sağlık ve Hastane İdaresi Kongresi Kitabı 5*, Muğla.

Şengüllendi, M.F. ve Şehitoğlu, Y. (2017). Dönüşümcü Liderlik ve Pozitif Psikolojik Sermaye İlişkisinde Eğitim Düzeyinin Moderatör Rolü.*Yıldız Sosyal Bilimler Enstitüsü Dergisi*, *1*(2), 112-126. https://doi.org/10.29023/alanyaakademik.555569.

Şenkul, G. ve Sığrı, Ü. (2019). Dönüşümcü Liderlik ve Bilgi Yönetimi: Bilgi ve İletişim Teknolojileri Firmaları Üzerine Nitel Bir Araştırma. *Alanya Akademik Bakış Dergisi*, *3*(2), 99-122.Doi: 10.29023/alanyaakademik.555569.

Şenocak, M. (2015). *Duygusal Zekâ ve Liderlik Tarzlarının Çalışan Verimliliği Üzerine Etkileri* (Yayın Nu. 407033) [Yüksek Lisans Tezi İstanbul Gelişim Üniversitesi]. https://tez.yok.gov.tr/UlusalTezMerkezi/tezSorguSonucYeni.jsp

Şentürk, F. K. ve Carman, Y. (2019). Örgüt Kültürünün ve Örgütsel Adaletin Bilgi Paylaşımı Üzerine Etkisi: Bir Devlet Üniversitesi Örneği. *Alanya Akademik Bakış, 3*(1), 1-18.

Şentürk, Y. (2019). Vizyoner Liderlik Davranışlarının Çalışanların Motivasyonuna Etkilerine Yönelik Bir Araştırma(Yayın Nu.570225) [Yüksek Lisans TeziBeykent Üniversitesi] https://tez.yok.gov.tr/UlusalTezMerkezi/tezSorguSonucYeni.jsp

Şimşek, M. Ş. (2010). Yönetim ve Organizasyon (17.Baskı).Eğitim Kitabevi.

Şimşek, M. Ş. ve Çelik, A. (2017). Yönetim ve Organizasyon (19.Baskı) Eğitim Yayınevi.

Şimşek, M. Ş., Akgemici, T., Çelik, A. (2011). Davranış Bilimlerine Giriş ve Örgütlerde Davranış (7.Baskı). Gazi Kitabevi.

Şimşek, M. Ş., Akgemici, T., Çelik, A. (2011). Davranış Bilimlerine Giriş ve Örgütlerde Davranış *(3.Baskı).* Gazi Kitabevi.

Şimşek, Ş. ve Çelik, A. (2017). Yönetim ve Organizasyon (4. Baskı). Eğitim Yayınevi.

Tahtalıoğlu, H. (2011). *Türk Kamu Yönetiminde Yeniden Yapılanma Çalışmalarını Zorlaştıran Faktör Olarak Bürokrasi*(Yayın Nu. 304191) [Yüksek Lisans Tezi Atatürk Üniversitesi]. https://tez.yok.gov.tr/UlusalTezMerkezi/tezSorguSonuc Yeni.jsp

Tanrıbil, S. (2015). *Vizyoner Liderlik Davranışlarının Çalışanların Örgütsel Bağlılık Ve Adalet Algılarına Etkisi: Erzurum İli Bankacılık Sektöründe Yapılan Bir Araştırma* (Yayın Nu. 397579) [Yüksek Lisans Tezi Atatürk Üniversitesi] https://tez.yok.gov.tr/UlusalTezMerkezi/tezSorguSonucYeni.jsp

Tapaktuan, M. (2019). The Effect of the Head Master of Principal's Democratic Leadership Style on Motivation of Teacher Work in State of Madrasah Aliyah, Tapaktuan. *Budapest International Research and Critics in Linguistics and Education (BirLE) Journal, 21*(1), 164-180.

Taşkıran, E. (2010). *Liderlik Tarzının Örgütsel Sessizlik Üzerindeki Etkisinde Örgütsel Adaletin Rolü ve Bir Araştırma* (Yayın Nu. 273496) [Doktora Tezi Marmara Üniversitesi]. https://tez.yok.gov.tr/UlusalTezMerkezi/tezSorguSonucYeni.jsp

Taşlıyan, M. ve Hırlak, B. (2016). Otantik Liderlik, Psikolojik Sermaye, İşten Ayrılma Niyeti ve Çalışan Performansı Arasındaki İlişki: Hemşireler Üzerinde Bir Araştırma. *Akademik Bakış Uluslararası Hakemli Sosyal Bilimler Dergisi,* 56, 92-115.

Taşlıyan, M., Arı, N. Ü. ve Duzman, B. (2011). İnsan Kaynakları Yönetiminde Kariyer Planlama ve Kariyer Yönetimi: İİBF Öğrencileri Üzerinde Bir Alan Araştırması. *Organizasyon ve Yönetim Bilimleri Dergisi, 3*(2), 231-241.

Taylor, S.P. (2015). Sosyal Psikoloji (1.Baskı). Çeviri: Ali Dönmez, İmge Yayınevi.

Tekin, İ. Ç. ve Bedük, A. (2015). A Study on Measuring Public and Private Hospital Employees Organizational Commitment and Organizational Cynicism Levels: The Case of Konya. *International Journal of Research*, *2*(1), 1-15.

Tekin, M. (2017). İşletme Bilimi(3.Baskı).Günay Ofset.

Tekin, Ö. A., Baş, M., Gökdemir, A. (2016). Konaklama İşletmesi Çalışanlarının Douglas Mcgregor'un X ve Y Teorilerine Yönelik Tutumları Üzerine Bir Araştırma. *Süleyman Demirel Üniversitesi Vizyoner Dergisi*, *7*(14), 81-91.

Telli, E. (2019). Çevre Türünün Liderlik Tarzı Aracılığı ile Örgüt DNA'sına Göre Örgüt Tipleri Üzerine Etkisi: Tekstil Sektöründe Bir Araştırma(Yayın Nu. 568882) [Doktora TeziBurdur Mehmet Akif Ersoy Üniversitesi]. https://tez.yok.gov.tr/ UlusalTezMerkezi/tezSorguSonucYeni.jsp

Thoha, N. ve Avandana, I. (2020). Project Managers Leadership Styles and Their Effects on Project Management Performance. *Pertanika Journal of Social Sciences & Humanities, 28*(2). 803-816.

Töremen, F. ve Çankaya, İ. (2008). Yönetimde etkili bir yaklaşım: Duygu yönetimi. *Kuramsal Eğitimbilim Dergisi*, *1*(1), 33-47.

Tuncer, T., (2020), *Okul Yöneticilerinin Liderlik Tarzlarının Örgüt Kültürüne Etkisi: Isparta İli Örneği* (Yayın Nu. 609301) [Yüksek Lisans Tezi Ankara Hacı Bayram Veli Üniversitesi]. https://tez.yok.gov.tr/UlusalTezMerkezi/tezSorguSonucYeni.jsp

Tunçarslan, N. (2018). Uluslararası Sorunların Çözümünde Normatif ve Reel Politik Araçların Karşılaştırmalı Bir Analizi: İran ve Suriye Krizi'nde Türkiye'nin Arabuluculuğu. *Marmara Üniversitesi Siyasal Bilimler Dergisi, 6*(2), 73-89.

Tunçbilek, B. (2013). *Dönüştürücü ve Etkileşimci Liderlik Niteliklerinin Özendirme Üzerindeki Rolü.* (Yayın Nu. 333831) [Doktora Tezi Başkent Üniversitesi] https://tez.yok.gov.tr/UlusalTezMerkezi/tezSorguSonucYeni.jsp

Tunçer, P. (2011). Örgütsel Değişim ve Liderlik. *Sayıştay Dergisi,* 80,57-83.

Turhan, T. (2014). *Bürokratik Sistem ve Tanzimat Dönemi Bürokrasisinden Erken Dönem Cumhuriyet Bürokrasisine İntikal Eden Bürokratik Kültür* (Yayın Nu. 375831) [Yüksek Lisans Tezi Erciyes Üniversitesi]. https://tez.yok.gov.tr/UlusalTezMerkezi/ tezSorguSonucYeni.jsp

Türk Dil Kurumu (TDK) (2020), Güncel Türkçe Sözlük, https://sozluk.gov.tr/

Türk, M. ve Kara, E. (2018). Genç Lider Yöneticilerin İnovasyon Anlayışı: Turizm Sektörü Üzerine Bir Alan Araştırması. *OPUS Uluslararası Toplum Araştırmaları Dergisi, 8*(1), 108-124. DOI: 10.26466/opus.396335

Türk, M. ve Kara, E. (2018). Genç Lider Yöneticilerin İnovasyon Anlayışı: Turizm Sektörü Üzerine Bir Alan Araştırması. *Uluslararası Toplum Araştırmaları Dergisi, 8*(8), 108-124.

Türkmenel, A.C. (2018). *Sporcularda Başarı Motivasyonu Ve Öz Duyarlılık Tutumu İlişkisinde Antrenörün Sporculara Yönelik Vizyoner Liderlik Davranışlarının Rolü* (Yayın Nu. 525532) [Yüksek Lisans Tezi Muğla Sıtkı Koçman Üniversitesi] https://tez.yok.gov.tr/UlusalTezMerkezi/tezSorguSonucYeni.jsp

Uçkun, C. G., Üzüm, B. ve Uçkun, S. (2018). Narsist Kişiliğin Makyavelist Davranışlara Etkisi: Kocaeli Üniversitesi Özel Güvenlik Öğrencileri Örneği. *Afyon Kocatepe Üniversitesi Sosyal Bilimler Dergisi,20*(2), 139-154.https://doi.org/10.32709/akusosbil.422221

Uğur, A. ve Erol, Z. (2015). Örgütlerde Kritik Sorun Kaynağı Olarak İşe Yabancılaşma, Yabancılaşma ve Bürokrasi Arasındaki İlişkiye Yönelik Kavramsal Bir Yaklaşım. *Kastamonu Üniversitesi İktisadi ve İdari Bilimler Fakültesi Dergisi*, *8*(2), 182-192.

Uğurlu, C. T. (2014). A Study of Reliability and Validity of Informal Communication Scale. İnönü Üniversitesi Eğitim Fakültesi Dergisi, 15(3), 83-100. DOI: 10.17679/iuefd.64723

Uğurlu, C. ve Üstüner, M. (2011). Öğretmenlerin Örgütsel Bağlılık Düzeylerine Yöneticilerinin Etik Liderlik ve Örgütsel Adalet Davranışlarının Etkisi. *Hacettepe Üniversitesi Eğitim Fakültesi Dergisi, 5*(41), 434-448.

Uğurluoğlu, Ö. ve Çelik, Y. (2009). Örgütlerde Stratejik Liderlik ve Özellikleri. *Hacettepe Sağlık İdaresi Dergisi*, *12*(2), 121-156.

Ulukuş, K.S. (2016). Motivasyon Teorileri ve Lider Yöneticilik Unsurlarının Bireylerin Motivasyonuna Etkisi. *Akademik Sosyal Araştırmalar Dergisi,*4(25), 247-262.

Uslu, Y. D. (2011). Örgütlerde Yönetsel Etkinliğe Ulaşmada Yeni Bir Yaklaşım: Yaratıcı Liderlik. *Sosyal Ekonomik Araştırmalar Dergisi*, *11*(22), 419-444.

Usta, I. (2016). *Liderlik Davranışının Çalışanların Öznel İyi Oluşları Ve İşe Yabancılaşmaya Etkisi: Bir Alan Araştırması*(Yayın Nu.431356) [Doktora Tezi Trakya Üniversitesi]. https://tez.yok.gov.tr/UlusalTezMerkezi/tezDetay.jsp?id=US7uLAyvkIUUPNY_zL9aYA&no=BO9ysAC4h72GVVRfWxfQ7Q

Vesper, Y. (2019). Hayata Tutunma Sanatı Olarak Thomas Bernhard'ın Eski Ustalar'ı. E*debiyat Eleştirisi Dergisi*, (12), 126-142.

Vroom, Victor H. ve Jago, Arthur G. (2007). The Role of the Situation in Leadership. *American Psychologist,62*(1), 17-24.

Vullinghs, J. T., Hoogh, A. H. B. D., Hartog, D.N.D. ve Boon, C. (2018). Ethical and Passive Leadership and Their Joint Relationships With Burnoutvia Role Clarityand Role Overload. *Journal of Business Ethics, 26*(11), 1-15.https://doi.org/10.1007/s10551-018-4084-y.

Vural, M. (2019). *Postbürokratik Kamu Yönetimi Anlayışının 2000'lerden Günümüze Kamu Yönetimi Reformlarına Etkisi* (Yayın Nu 562775) [Yüksek Lisans Tezi Adnan Menderes Üniversitesi] https://tez.yok.gov.tr/UlusalTezMerkezi/tezSorguSonuc Yeni.jsp

Vural, M. (2019). *Postbürokratik Kamu Yönetimi Anlayışının 2000'lerden Günümüze Kamu Yönetimi Reformlarına Etkisi*(Yayın Nu. 562775) [Yüksek Lisans Tezi Aydın Adnan Menderes Üniversitesi]. https://tez.yok.gov.tr/UlusalTezMerkezi/tezSorguSonuc Yeni.jsp

Wagner, K. C. (1962). Thompson's Modern Organization (Book Review). *Social Forces*, *41*(1), 106.

Walle, S. V., Roosbroek, S. V. ve Bouckaert, G. (2008). Trust İn The Public Sector: Is There Any Evidence For A Long-Term Decline? *International Review of Administrative Sciences*, *74*(1), 47-64. https://doi.org/10.1177/0020852307085733

Wayman, F. W. ve Diehl, P. F. (1994). Reconstructing Realpolitik. University of Michigan Press.

Widiyahseno, B. (2018). Politics in Innovation: Power Relationships in the Mobilization of Support in Developing an Innovation Policy. *Jurnal Studi Pemerintah*, *9*(2), 161-186. http://dx.doi.org/10.18196/jgp.2018.0160.

Wong, C. A. ve Walsh, E. J. (2019). Reflections on a Decade of Authentic Leadership Research in Healthcare. Journal of nursing management, 28(1), 1-3.https://doi.org/10.1111/jonm.12861

Wong, K. K. K. (2013). Partial Least Squares Structural Equation Modeling (PLS-SEM) Techniques Using Smart PLS, *Marketing Bulletin*, *24*(1), 1-32.

Wong, K. K. K. (2016). Mediation Analysis, Categorical Moderation Analysis, and Higher-Order Constructs Modeling in Partial Least Squares Structural Equation Modeling (PLS-SEM): A B2B Example Using Smartpls.*Marketing Bulletin*, (26), 1-22.

Yalçın, İ. ve Koyuncu, S. C. (2014). Örgütsel Yabancılaşma Olgusunun İşTatmini Üzerine Etkisi: Niğde İlinde Bir Araştırma. *Karamanoğlu Mehmetbey Üniversitesi Sosyal ve Ekonomik Araştırmalar Dergisi,16*(26), 86-94. https://doi.org/10.18493/kmusekad. 04869

Yalçın, S. (2016). *Liderlik Olgusu Bağlamında İlişkisel (Dönüşümcü) Liderlik Kavramı* (Yayın Nu. 452068) [Yüksek Lisans Tezi Ege Üniversitesi]. https://tez.yok.gov.tr/UlusalTezMerkezi/tezSorguSonucYeni.jsp

Yalınkılıç, R. (2010). İşletmelerde Liderlik Anlayışı ve Yöneticilerin Liderlik Özellikleri ve Davranışları Üzerine Bir Araştırma (Yayın Nu.253829) [Yüksek Lisans TeziMustafa Kemal Üniversitesi] https://tez.yok.gov.tr/UlusalTezMerkezi/ tezSorguSonucYeni.jsp

Yarma, Z.(2006). *Avrupa Ülkelerindeki Türk Kökenli Milletvekillerinin Siyasal Kimlik Ve Elit Oluşumu: Almanya Örneği* (Yayın Nu. 204488) [Yüksek Lisans TeziKocaeli Üniversitesi]. https://tez.yok.gov.tr/UlusalTezMerkezi/tezSorguSonucYeni.jsp

Yavuz, M. (2020). Transformational Leadership and Authentic Leadership as Practical Implications of Positive Organizational Psychology. IGI Global.DOI: 10.4018/978-1-7998-0058-3.ch008

Yekeler, K. (2015). *Dönüştürücü Liderlik Davranışlarının Örgütsel Bağlılığa Etkisinde Etkileşimci Liderlik Davranışlarının Rolü*(Yayın Nu 397561) [Doktora TeziAtatürk Üniversitesi]. https://tez.yok.gov.tr/UlusalTezMerkezi/tezSorguSonucYeni.jsp

Yenilmez, M. (2007). *Türkiye'de Mühendisler ve Siyaset* (Yayın Nu. 208234) [Yüksek Lisans Tezi Ankara Üniversitesi]. https://tez.yok.gov.tr/UlusalTezMerkezi/tezSorguSonuc Yeni.jsp

Yeşilyurt, E. (2019). Güncellenen Öğretim Programları Bağlamında Okul Yöneticilerinin Program Liderliğinin Değerlendirilmesi.*Uluslararası Sosyal Araştırmalar Dergisi*, *12*(62) 1119-1142. doi:10.17719

Yeyrek, M. (2018). *Geleneksel Yönetim ve Vizyoner Liderlik Davranışlarının, Çalışanların Performansına Etkilerine Yönelik Bir Araştırma* (Yayın Nu.541504) [Doktora Tezi İstanbul Gelişim Üniversitesi]. https://tez.yok.gov.tr/UlusalTezMerkezi/ tezSorguSonucYeni.jsp

Yeyrek, M. (2018). *Geleneksel Yönetim ve Vizyoner Liderlik Davranışlarının, Çalışanların Performansına Etkilerine Yönelik Bir Araştırma* (Yayın Nu. 541504) [Doktora Tezi İstanbul Gelişim Üniversitesi] https://tez.yok.gov.tr/UlusalTezMerkezi/ tezSorguSonucYeni.jsp

Yıldırım, B. N. (2012). *Liderlik Özellikleri ve Liderlik Tarzlarının Duygusal Zekâ Perspektifinden İncelenmesi* (Yayın Nu.320094) [Yüksek Lisans Tezi Kocaeli Üniversitesi]. https://tez.yok.gov.tr/UlusalTezMerkezi/tezSorguSonucYeni.jsp

Yıldırım, F. (2019). *Bürokratik Yapının Ve İşleyişinin Çalışanların Motivasyonu Üzerine Etkisi - Karamanoğlu Mehmetbey Üniversitesi'nde Bir Uygulama*(Yayın Nu. 538083) [Yüksek Lisans Tezi Karamanoğlu Mehmetbey Üniversitesi]. https://tez.yok.gov.tr/UlusalTezMerkezi/tezSorguSonucYeni.jsp

Yıldırım, G. ve Türüdüoğlu, F. (2018). Yenilikçi Bir Yönetim Modeli: Bütçesiz Yönetim (Beyond Budgeting). *Muhasebe ve Vergi Uygulamaları Dergisi (MUVU) / Journal of Accounting &TaxationStudies,12*(1), 91-105.

Yıldız, A. G. S. (2017). Sosyal Bilimlerde Örnekleme Sorunu: Nicel ve Nitel Paradigmalardan Örnekleme Kuramına Bütüncül Bir Bakış. *The Journal of Kesit Academy*, *3*(11), 421-442.

Yıldız, G. (2016). Türk Kamu Yönetiminde Liyakat İlkesi. *Gazi Üniversitesi Sosyal Bilimler Dergisi*, *3*(8), 140-180.

Yıldız, M. (2010). Kurthan Fişek'in Anısına: Yeniden Yönetim ve Gülmece.*Ankara Üniversitesi Siyasal Bilgiler Fakültesi Yayınları.* 363-376.

Yılmaz, A. ve Ceylan, Ç.B. (2011). İlköğretim Okul Yöneticilerinin Liderlik Davranış Düzeyleri ile Öğretmenlerin İş Doyumu İlişkisi. *Educational Administration: Theory and Practice ,17*(2), 277-294.

Yılmaz, C. ve Ceylan, A. (2016). Hizmetkâr Liderlik ile Örgütsel Bağlılık Arasındaki İlişki Üzerine Bir Çalışma. *YildizSocialScienceReview*, *12*(2), 75-90.

Yılmaz, F. (2019). *Türk Kamu Yönetiminde Kariyer Uzmanlık Ve Sorunları Üzerine Bir Alan Araştırması* (Yayın Nu.567279) [Yüksek Lisans TeziHacettepe Üniversitesi]. https://tez.yok.gov.tr/UlusalTezMerkezi/tezSorguSonucYeni.jsp

Yılmaz, V., Can, Y. ve Aras, N. (2019). Kısmi En Küçük Kareler Yapısal Eşitlik Modellemesiyle (PLS-YEM) Nükleer ve Yenilenebilir Enerjiye İlişkin Tutumların Araştırılması, *Alphanumeric Journal*, *7*(1), 87-102. https://doi.org/10.17093/ alphanumeric.460563

Yiğit, Ş. (2018). *Sporcularda Hizmetkâr Liderlik ile Sporcu Tatmin Düzeyleri Arasındaki İlişkinin İncelenmesi* (Yayın Nu. 554307) [Doktora Tezi Sakarya Üniversitesi]. https://tez.yok.gov.tr/UlusalTezMerkezi/tezSorguSonucYeni.jsp

Yiğit, Y.S. (2019). *Türk-İslam Geleneği Siyasetnamelerinde Mukayeseli Bürokrasi Anlayışı* (Yayın Nu. 548341) [Yüksek Lisans Tezi Ankara Hacı Bayram Veli Üniversitesi]. https://tez.yok.gov.tr/UlusalTezMerkezi/tezSorguSonucYeni.jsp

Yolaç, E. (17 Aralık 2017). Mükemmellik Yanılgısı ve Narsisizm. *Düşünbil Portal.* https://dusunbil.com/mukemmellik-yanilgisi-ve-narsisizm/

Yorulmaz, Ö. (2017). Sosyo-Ekonomik Kalkınma, Yolsuzluk ve Sağlık Göstergeleri Arasındaki İlişki: Kısmi En Küçük Kareler Yapısal Eşitlik Modeli Uygulaması. *Alphanumeric Journal*, *5*(2), 191-206. DOI: 10.17093/alphanumeric.323277

Yurdigül, Y., Yurdigül, A. ve Batur, M. (2015). Frankfurt Okulu'nda Birey ve Toplum: İnsanın Şeyleşmesi ve Kültürün Metalaşması Üzerine Eleştirel Okumalar. *Atatürk Üniversitesi Sosyal Bilimler Enstitüsü Dergisi, 19*(2), 97-110.

Yüceol, N. ve Kakı, S. (2017). İstanbul İli Türkiye İş Kurumu Bünyesinde Görev Yapmakta Olan İş ve Meslek Danışmanlarının Sinizm Düzeylerinin Araştırılması.*Uluslararası Hakemli Ekonomi Yönetimi Araştırmaları Dergisi,* Temmuz / Ağustos / Eylül Yaz Dönemi, (13), 92-110.

Yüzer, B. (2019). *Okul Müdürlerinin Karizmatik Liderlik Özellikleri ile Okul Öncesi Öğretmenlerinin Okul Kültürü Algıları Arasındaki İlişkinin İncelenmesi* (Yayın Nu. 569731) [Yüksek Lisans Tezi Marmara Üniversitesi] https://tez.yok.gov.tr/ UlusalTezMerkezi/tezSorguSonucYeni.jsp

Zaiţ, A. ve Bertea, P. S. P. E. (2011). Methods for Testing Discriminant Validity. *Management & Marketing Journal*, *9*(2), 217-224.

Zariç, S. (2017). 1983-93 Yılları Arasında Türk Siyasal Hayatında Anavatan Partisi Ve Turgut Özal'ın Partideki Rolü. Hiperlink Eğit. İlet. Yayınları.

MEDYA VE ÖTEKİ

Derleyen:
Doç. Dr. Tuğba AKDAL

EĞİTİM
yayınevi

MEDYA VE ÖTEKİ

Derleyen: Doç. Dr. Tuğba Akdal

Genel Yayın Yönetmeni: Yusuf Ziya Aydoğan (yza@egitimyayinevi.com)
Genel Yayın Koordinatörü: Yusuf Yavuz (yusufyavuz@egitimyayinevi.com)
Sayfa Tasarımı: Eğitim Yayınevi Grafik Birimi
Kapak Tasarımı: Eğitim Yayınevi Grafik Birimi

T.C. Kültür ve Turizm Bakanlığı
Yayıncı Sertifika No: 47830

ISBN: 978-625-8108-06-4
1. Baskı, Mart 2022

Baskı Cilt
Bulut Dijital Matbaa Sanayi Ticaret Limited Şirketi
Musalla Bağları Mah. İnciköy Sok. 1/A Selçuklu / KONYA
Matbaa Sertifika No: 48120

Kütüphane Kimlik Kartı
MEDYA VE ÖTEKİ
Derleyen: Doç. Dr. Tuğba Akdal
176 s., 165x240 mm
Kaynakça var, dizin yok.
ISBN: 978-625-8108-06-4

Copyright © Bu kitabın Türkiye'deki her türlü yayın hakkı Eğitim Yayınevi'ne aittir. Bütün hakları saklıdır. Kitabın tamamı veya bir kısmı 5846 sayılı yasanın hükümlerine göre kitabı yayımlayan firmanın ve yazarlarının önceden izni olmadan elektronik/mekanik yolla, fotokopi yoluyla ya da herhangi bir kayıt sistemi ile çoğaltılamaz, yayımlanamaz.

EĞİTİM
yayınevi

Yayınevi Türkiye Ofis: İstanbul: Eğitim Yayınevi Tic. Ltd. Şti., Atakent mah. Yasemen sok. No: 4/B, Ümraniye, İstanbul, Türkiye

Konya: Eğitim Yayınevi Tic. Ltd. Şti., Fevzi Çakmak Mah. 10721 Sok. B Blok, No: 16/B, Safakent, Karatay, Konya, Türkiye
+90 332 351 92 85, +90 533 151 50 42, 0 332 502 50 42
bilgi@egitimyayinevi.com

Yayınevi Amerika Ofis: New York: Egitim Publishing Group, Inc.
P.O. Box 768/Armonk, New York, 10504-0768, United States of America
americaoffice@egitimyayinevi.com

Lojistik ve Sevkiyat Merkezi: Kitapmatik Lojistik ve Sevkiyat Merkezi, Fevzi Çakmak Mah. 10721 Sok. B Blok, No: 16/B, Safakent, Karatay, Konya, Türkiye
sevkiyat@egitimyayinevi.com

Kitabevi Şubesi: Eğitim Kitabevi, Şükran mah. Rampalı 121, Meram, Konya, Türkiye
+90 332 499 90 00
bilgi@egitimkitabevi.com

İnternet Satış: www.kitapmatik.com.tr
+90 537 512 43 00
bilgi@kitapmatik.com.tr

ilk okuyan siz olun
kitapmatik
internetteki kitapçınız

KAYNAKÇA

Arar Bezirgan, Y., & Bilgin, N. (2009). Gazete haber başlıklarında öteki'nin inşası. *Kültür ve İletişim*, *12*(2), 133-157.

Aşkın, M. (2007). Kimlik ve giydirilmiş kimlikler. Atatürk Üniversitesi Sosyal Bilimler Enstitüsü Dergisi, 10(2), 213-220.

Atalay, G. E., Yeniçeri, Z. ve Muratoğlu Pehlivan, B. (2021). Bağlam çöküşü: Sosyal psikoloji ve yeni medya perspektifleri. Nesne, 9(20), 466-480

Avcıoğlu, G. Ş. (2011). Yapısal kimlikten seçimlik kimliğe; kimliğin medya aracılığıyla yeniden üretimi. *Uluslararası İnsan Bilimleri Dergisi*, *8*(2), 359-370.

Baska, M. (2021). "6 Rare TV Shows with Asexual Characters, From Game of Thrones to Bojack Horseman", Pinknews. https://www.pinknews.co.uk/2021/10/27/asexual-tv-shadowhunters-sirens-bojack-horseman/ Erişim tarihi: 08.12.2021.

Basmacı, P.; Can, A. (2020). Femen ve Lgbti Gruplarının Televizyon Haberlerinde Temsili: Show Tv, Atv ve Fox Tv Örneği. International Journal of Social and Humanities Sciences (IJSHS), 4(1), 145-160.

Boztepe, V. (2017). Televizyon haberlerinde Suriyeli mültecilerin temsili. *Ankara Üniversitesi İlef Dergisi*, *4*(1), 91-122.

Buckingham, D. (2008). "Introducing Identity." Youth, Identity, and Digital Media. Edited by David Buckingham. The John D. and Catherine T. MacArthur Foundation Series on Digital Media and Learning. Cambridge, MA: The MIT Press, pp. 1–24.

Cambridge Dictionary. https://dictionary.cambridge.org/tr/. Erişim tarihi: 05.12.2021.

Dalbay, R. S. (2018). "Kimlik" ve "Toplumsal Kimlik" Kavramı. *Süleyman Demirel Üniversitesi Sosyal Bilimler Enstitüsü Dergisi*, (31), 161-176.

Dondurucu, Z. B. (2018). Yeni Medyada Cinsel Kimlik Temelli Nefret Söylemi: İnci Sözlük Örneği. *Gümüşhane Üniversitesi İletişim Fakültesi Elektronik Dergisi*, *6*(2), 1376-1405.

Erol Işık, N. (2001). Kültürel bir kimlik olarak delikanlılığın yükselişi. Doğu Batı Dergisi, 129-140.

Girgin, Ümit Hüseyin (2018) Gelenekten postmoderne kimlik inşa süreci ve yeni medya: Facebook örneği. Abant Kültürel Araştırmalar Dergisi, 3(5): 202-230.

Göle, N. (2014). Modern Mahrem Medeniyet ve Örtünme. İstanbul: Metis Yayınları.

Güler, M., & Parlıyan, B. M. Roman Toplumunun Kentlileş (E) Memesi Kapsamında Suç ve Kent İlişkisi: Edirne Örneği. Kent Ve Çevre Araştırmaları Dergisi, 2(2), 40-73.

Gültekin, G. (2021). Umudun Öteki Yüzü Filminin Göstergebilimsel Çözümlemesi Bağlamında Mültecilik. *Aksaray İletişim Dergisi*, *3*(1), 62-85.

Gültekin, G. (2016). Hollywood Sinemasında Kahramanın Dönüşümü: Rocky Balboa'nın Fiziksel, Psikolojik, Kültürel ve İdeolojik Değişimi. *Selçuk İletişim*, *9*(3), 299-320.

Hodas, N. O., Lerman, K. (2014). The simple rules of social contagion. *Scientific reports*, *4*(1), 1-7.

İlhan, S. (2013). Akışkan toplumda kimlik inşası: Geçişken, eklektik, ben odaklı kimlikler. *Fırat Üniversitesi Sosyal Bilimler Dergisi*, *23*(2), 233-246.

İnceoğlu, Y., Çoban, S. (2014). "Öteki"leştirme Sürecinde Medyanın Yeri. İçinde: Azınlıklar, Ötekiler ve Medya (Der. Yasemin İnceoğlu ve Savaş Çoban). İstanbul: Ayrıntı yayınevi, ss. 50-102.

Karaduman, S. (2007). Medyatik gerçeklikte kimlik temsilleri: Televizyon haberlerinin aktörleri üzerine düşünceler. *Selçuk İletişim*, *4*(4), 45-56.

Kaymas, S. (2014). Avrupa Birliği'ni Türkiye'de Okumak: Kültür, Kimlik ve Medya. *Ankara: İmaj Yayınları*.

Kellner, D. (2001). Popüler kültür ve postmodern kimliklerin inşası. Çev: Gülcan Seçkin, Doğu Batı, 15, 187-219.)

Metin, A. (2011). Kimliğin toplumsal inşası ve geleneksel kadın kimliğinin aktarımı. Çankırı Karatekin Üniversitesi Sosyal Bilimler Enstitüsü Dergisi, 2(1), 74-92.

Möngü, B. (2013). Postmodernizm ve Postmodern Kimlik Anlayışı. Journal of Graduate School of Social Sciences, 17(2), ss.27-36.

Niemirowski, T. (2014). Two aspects of identity as determinants of human moral development. *Horyzonty Psychologii i Nauk o Człowieku*, *4*.

Özdil, M. (2017). Kolektif Ve Bireysel Kimlikler Bağlamında Sosyal Bütünleşme. Journal Of Suleyman Demirel University Institute Of Social Sciences, 28(3).Ss.383-400.

Öztekin, H. (2015). Yeni Medyada Nefret Söylemi: Ekşi Sözlük Örneği. *Journal of International Social Research*, *8*(38), 925-936.

Posos Devrani, A. E. (2017). Medyada "Öteki" nin Temsili: Etnik Komediler. *Gümüşhane Üniversitesi İletişim Fakültesi Elektronik Dergisi*, *5*(2), 926-949.

Sarı, G., Gültekin, G. (2020). Günah Keçisi Yaratma Bağlamında Sosyal Medyada Linç Kültürünün Anatomisi, Proceedings of the 17th International Symposium Communication in the Millennium, 586-597. Pdf file, E-Book.

Sarı, G. (2020). Overview of Gender With Examples From Turkish Media. In *Gender and Diversity Representation in Mass Media* (pp. 1-16). IGI Global.

Sayan, Ş. (2021). Metinsel içerikli anlatım dilinde kimlik ve giydirilmiş kimlik temsili. Atatürk Üniversitesi Güzel Sanatlar Enstitüsü Dergisi, 27(46), 1-12.

Sine Nazlı, R. The New Rising Trend of Social Media: Micro Fame, içinde New Communication Approaches in the Digitalized World (Ed. Mehmet Serdar Erci ve Enes Emre Başar), UK: Cambridge Scholar Publishing.

Şimşek, S. (2002). Günümüzün kimlik sorunu ve bu sorunun yaşandığı temel çatışma eksenleri. *Uludağ Üniversitesi Fen-Edebiyat Fakültesi Sosyal Bilimler Dergisi*, *3*(3), 29-39.

Tokheim, D. J. (2018). *When the invisible become visible: how asexuality is represented in popular culture* (Doctoral dissertation, San Francisco State University).

Tombul, I. (2019). "Türk Televizyon Yayınlarında Dinsel Kimlik", içinde Bir Çerçeve Bir Dünya: Türkiye'de Televizyon Yayıncılığı Üzerine Okumalar (Ed. E. Gülbuğ Erol), İstanbul: Hiper Yayınevi, ss. 190-209.

Türkçe Sözlük: https://sozluk.gov.tr/ Erişim: 04.12.2021

Ulusoy, N., Tüzün, S. (2004). Kentli Köylü Çekişmesi ve "Öteki Kim" Sorusuna Yanıt Arayışları, içinde Renkli Atlas, (Der. Nurçay Türkoğlu), İstanbul: Babil Yayınları, ss.47-54.

Ünür, E. (2015). *Yerli dizilerdeki kimlik kalıpları*. Eğitim Yayınevi.

Ünür, E. (2013). Görünmeyen Kimlikler: Öteki Kimliği Bağlamında "Kayıp Şehir" Dizisinin Analizi. *Akademik İncelemeler Dergisi*, *8*(2), 251-273.

KAYNAKÇA

Aile, Çalışma ve Sosyal Hizmetler Bakanlığı. (2020, Şubat). *Türkiye'de kadın*. Erişim adresi: https://www.ailevecalisma.gov.tr/media/38419/02-03-2020-tr-de-kadin.pdf

Atman, Ü. C. (2003). Kadına yönelik şiddet; cinsel taciz / ırza geçme, *STED*, 12 (9), 333-335. Erişim adresi: https://www.ttb.org.tr/sted/sted0903/kadin.pdf

Avcı, F. ve Güdekli, İ. A. (2018). Toplumsal cinsiyet ve medya ilişkisi: Yazılı basında kadına şiddet ve kadın cinayetleri haberleri üzerine bir analiz. *Uluslararası Kültürel ve Sosyal Araştırmalar Dergisi (UKSAD)*, 4(2), 475-506. Erişim adresi: https://dergipark.org.tr/en/pub/intjcss/issue/41864/497218

Beran, T. ve Li, Q. (2005). Cyber-harassment: A study of a new method for an old behavior. *Journal of Educational Computing Research*, 32(3): 265–277. doi: 10.2190/8YQM-B04H-PG4D-BLLH

Bingöl, O. (2014). Toplumsal cinsiyet olgusu ve Türkiye'de kadınlık. *KMÜ Sosyal ve Ekonomik Araştırmalar Dergisi 16 (Özel sayı 1)*, 108-114. Erişim adresi: https://dergipark.org.tr/tr/download/article-file/107207

Birleşmiş Milletler İnsan Hakları Yüksek Komiserliği-OHCHR. (t.y.). *Declaration on the Elimination of Violence against Women*. Erişim adresi: https://www.ohchr.org/en/professionalinterest/pages/violenceagainstwomen.aspx

Çubukçu, Z. ve Dönmez, A. (2012). İlköğretim okullarında görev yapan öğretmenlerin okuldaki şiddet üzerine görüşleri. *Elektronik Sosyal Bilimler Dergisi*, 11(40), 89-108. Erişim adresi: https://dergipark.org.tr/en/download/article-file/70363

Dantelin Kolayi. (2014, 27 Mart). Ayşe Erçetin-Angles teknikleri ve dantel örnekleri [Video]. Erişim adresi: https://www.youtube.com/watch?v=pmNF0gIy6KA

Dursun, Ç. (2010). Kadına yönelik şiddet karşısında haber etiği. *Fe Dergi*, 2(1), 19-32. doi: 10.1501/Fe0001_0000000021

Dünya Sağlık Örgütü. (2021, 9 Mart). *Violence against women*. Erişim adresi: https://www.who.int/news-room/fact-sheets/detail/violence-against-women

Dünya Sağlık Örgütü. (2002). *World report on violence and health: summary*. Erişim adresi: https://www.who.int/violence_injury_prevention/violence/world_report/en/summary_en.pdf

Dünya Sağlık Örgütü. (t.y.). *Definition and typology of violence*. Erişim adresi: https://www.who.int/violenceprevention/approach/definition/en/

Esen, Y. (t.y.). Ataerkil yapının şiddet algısı. *Kadına yönelik şiddet*. Erişim adresi: https://acikders.ankara.edu.tr/pluginfile.php/70676/mod_resource/content/0/Kad%C4%B1na%20Y%C3%B6nelik%20%C5%9Eiddet.pdf

Gökulu, G. ve Hosta, N. (2013). Basında kadına yönelik şiddet haberlerinin analizi: Hürriyet, Sabah ve Posta gazeteleri örneği (2005-2008). *The Journal of Academic Social Science Studies*, 6(2), 1829-1850. doi: 10.9761/jasss_717

Jacquin, K. M. (2020, Nisan 23). *Violence. Encyclopedia Britannica*. Erişim adresi: https://www.britannica.com/topic/violence

Jewkes, R., Sen, P. ve Garcia-Moreno, C. (2002). Sexual violence. E. G. Krug, L. L. Dahlberg, J.A. Mercy, A. B. Zwi ve R. Lozano (Ed.), *World report on violence and health* (s. 147-181) içinde. World Health Organization web sitesinden erişildi: http://apps.who.int/iris/bitstream/handle/10665/42495/9241545615_eng.pdf

Karapehlivan-Şenel, F. (2012). Tarihsel ve toplumsal süreçte kadın. *Toplum ve Hekim*, 27 (4), 246-255. Erişim adresi: https://www.belgelik.dr.tr/ToplumHekim/kayit_goster.php?Id=2392

Karatay, A. ve Karatay, A. (2015). Sosyal sorumluluk bağlamında, dünyada "kadına yönelik şiddete hayır" temalı sosyal medya kampanyaları ve aktivizm örnekleri. *Uşak Üniversitesi Sosyal Bilimler Dergisi*, 8(1), 21-36. Erişim adresi: https://dergipark.org.tr/en/pub/usaksosbil/issue/21658/232873

Kaur, R. ve Garg, S. (2008). Adressing domestic violence against women: An unfinished agenda. *Indian J Community Med*. 33(2), 73-76. doi: 10.4103/0970-0218.40871

Kaya-Erdem, B. (2019). *Batı metafiziğinden postmodernizme ötekinin kökleri*. Konya: Eğitim Yayınevi.

Korkmaz, A. ve Başer, M. (2019). Toplumsal cinsiyet rolleri bağlamında ataerkillik ve iktidar ilişkileri. *Sürekli Tıp Eğitim Dergisi*, 28(1), 71-75. doi: 10.17942/sted.507660

Makyaj Mucizeleri. (2014a). Burcu Öztürk-Kaşıkla eyeliner çekme [Video]. Erişim adresi: https://vimeo.com/90311194

Makyaj Mucizeleri. (2014b). Burcu Öztürk-Pratik saç toplama teknikleri [Video]. Erişim adresi: https://vimeo.com/90317068

Mohr, L. A. ve Webb, D. J. (2005). The effects of corporate social responsibility and price on consumer responses. *The journal of consumer affairs*, 39 (1), 121-147. doi: 10.1111/j.1745-6606.2005.00006.x

Mor Çatı. (t.y.). *Şiddet biçimleri*. Erişim adresi: https://morcati.org.tr/siddet-bicimleri/

Nahya, Z. N. (2011). İmgeler ve ötekileştirme: Cadılar, yerliler, Avrupalılar. *Atılım Sosyal Bilimler Dergisi*, 1(1), 27-38. Erişim adresi: https://kutuphane.dogus.edu.tr/mvt/pdf.php

Özkan, S. (2018). Kadına yönelik şiddet ve sosyal medya aktivizmi üzerine bir araştırma: Kadın Cinayetlerini Durduracağız Platformu örneği. *Ege Üniversitesi İletişim Fakültesi Yeni Düşünceler Hakemli E-Dergisi*, (9), 57-69. Erişim adresi: https://dergipark.org.tr/en/pub/euifydhed/issue/37959/415158

Özkoçak, Y. ve Tavuz, A. (2014). Erkeğin ve kadının birbirlerini ötekileştirmesi: "Bir Erkek Bir Kadın" dizi örneği. *Atatürk İletişim Dergisi*, (6), 187-202. Erişim adresi: https://dergipark.org.tr/tr/pub/atauniiletisim/issue/2765/372306

Palabıyıkoğlu, R. (1997). Medya ve şiddet. *Kriz dergisi*, 5(2), 123-126. doi:10.1501/Kriz_0000000014

Polat, O. (2016). Şiddet. *Marmara Üniversitesi Hukuk Fakültesi Hukuk Araştırmaları Dergisi*, 22 (1), 15-34. Erişim adresi: https://dergipark.org.tr/tr/pub/maruhad/issue/27591/290653

Sağlam, H. (2021). Dergi reklamlarında cinsiyetçi söylemin inşası: National Geographic Türkiye'deki otomobil reklamlarına göstergebilimsel bir bakış. *İnönü Üniversitesi İletişim Fakültesi Elektronik Dergisi (İNİF E-Dergi),* 6(2), 52-74. Erişim adresi: https://dergipark.org.tr/en/download/article-file/1575874

Sağlık ve Sosyal Hizmet Çalışanları Sendikası. (2013). *Sağlıkçalışanlarışiddetaraştırması.* Erişim adresi: http://www.sagliksen.org.tr/cdn/uploads/gallery/pdf/fbda8576fd0d6d6de70f52f76b914672.pdf

Söğüt, F. (2019). Yeni medya ve temsil: İnternet gazeteciliğinde cinsiyet kimliklerinin sunumu. *Akdeniz Üniversitesi İletişim Fakültesi Dergisi*, (31), 212-231. doi: 10.31123/akil.531977

Sultana, A. ve Altay, S. (2019). Ataerkillik ve kadının ikincilliği: Kuramsal bir analiz. *e-Şarkiyat İlmi Araştırmalar Dergisi/Journal of Oriental Scientific Research (JOSR)*, 11(23), 417-427. Erişim adresi: https://dergipark.org.tr/tr/download/article-file/716405

Şirin, A. (1998). Kadın istismarı ve kadına yönelik şiddet. *Ege Üniversitesi Hemşirelik Fakültesi Dergisi*, 14(1), 1-10. Erişim adresi: https://dergipark.org.tr/tr/pub/egehemsire/issue/49628/636157

T.C. Aile ve Sosyal Politikalar Bakanlığı Kadının Statüsü Genel Müdürlüğü. (2016). *Kadına yönelik şiddetle mücadelede ulusal eylem planı (2016-2020)*. Erişim adresi: https://www.aile.gov.tr/ksgm/ulusal-eylem-planlari/kadina-yonelik-siddetle-mucadele-ulusal-eylem-plani/

Teich, A., Frankel, M. S., Kling, R. ve Lee, Y. (1999). Anonymous communication policies for the internet: Results and recommendations of the AAAS Conference. *The Information Society*, 15(2), 71-77. doi: 10.1080/019722499128538

The Sydney Morning Herald. (2011, Nisan 13). *Cyber bullying alert*. Erişim adresi: https://www.smh.com.au/lifestyle/cyber-bullying-alert-20110409-1d8d4.html

Tuncer, E. S. (2020). Reklamda kadın temsiliyeti ve cinsiyetçi örüntüler: Perfectha Filler ve Nokia reklam metni örnekleri üzerinden göstergebilimsel bir analiz. *Akdeniz Kadın Çalışmaları ve Toplumsal Cinsiyet Dergisi*, 3(2), 188-212. doi: 10.33708/ktc.700861

Türkiye Vodafone Vakfı. (t.y.). Kırmızı Işık. Erişim adresi: https://turkiyevodafonevakfi.org.tr/kirmizi-isik/

Ünsal, Y. (1994). *Bilimsel reklam ve pazarlamadaki yeri*, 2. Baskı. İstanbul: Tivi Reklam.

Yazıcı, F. ve Değer-Şahbaz, Y. (2020). Toplumsal cinsiyet bağlamında kadına yönelik şiddet ve Türkiye'de yazılı basına yansımalası. *Intermedia International E-Journal*, 7(12), 129-149. doi: 10.21645/intermedia.2020.71

Ybarra, L. M. ve Mitchell, K. J. (2004). Youth engaging in online harassment: Associations with caregiver-child relationships, Internet use, and personal characteristics. *Journal of Adolescence*, 27 (3), 319-336. doi: 10.1016/j.adolescence.2004.03.007

Yetim, D. ve Şahin, E. M. (2008). Aile hekimliğinde kadına yönelik şiddete yaklaşım. *Aile Hekimliği Dergisi,* 2(2), 48-53. Erişim adresi: http://www.manevisosyalhizmet.com/wp-content/uploads/2009/09/kadina_yonelik_siddete_yaklasim.pdf

Wozniak, J. A. ve McCloskey, K. A. (2010). Fact or fiction? Gender issues related to newspaper kürereports of intimate partner homicide. *Violence Against Women*, 16(8), 934-952. doi: 10.1177/1077801210375977

KAYNAKÇA

Alp, H. (2018). Suriyeli Sığınmacılara Yönelik Ayrımcı ve Ötekileştirici Söylemin Yerel Medyada Yeniden Üretilmesi. *Karadeniz Teknik Üniversitesi İletişim Fakültesi Elektronik Dergisi,* 15(5), 22-37.

Arslan, İ., Bozgeyik, Y. ve Alancıoğlu, E. (2016). Göçün Ekonomik ve Toplumsal Yansımaları: Gaziantep'teki Suriyeli Göçmenler Örneği. İlahiyat Akademi Dergisi, 4, 129-148.

Bal, M. (2011). İmaj ve Önyargı Faktörünün Gazete Haberlerine Etkisi. *Kahramanmaraş Sütçü İmam Üniversitesi İktisadi ve İdari Bilimler Fakültesi Dergisi*, 1(2), 201-226.

Berry, J.W. (1997). Immigration, Acculturation, and Adaptation. *Applied Psychology: An International Review*, 46(1), 5-68.

Biçer, N. (2017). The Views of Syrian Refugees Migrating to Turkey on the Turkish Language and Culture: Kilis Case. *Journal of Education and Training Studies*, 5(3), 97-109. Doi:10.11114/jets.v5i3.2100.

Bilge, R. (2016). Sosyal Medyada Nefret Söyleminin İnşası ve Nefret Suçlarına İlişkinin Yasal Düzenlemeler. *Yeni Medya*, 1,1-14.

Boztepe, V. (2017). Televizyon Haberlerinde Suriyeli Mültecilerin Temsili. İlef Dergisi, 4(1), 91-122.

Chen, S., Boucher, H.C. ve Tapias, M.P. (2006). The Relational self-revealed: Integrative Conceptualization and Implications for Interpersonal life. *Psychological Bulletin*, 132, 151-179.

Çalışkan, O. (2020). İrrasyonel İkna ve Sosyal Medya. Şebnem Özdemir ve Gül Dilek Türk (Ed.), *Sosyal Medya Psikolojisi* içinde (s.67-100). Ankara: Nobel Akademik Yayıncılık.

Demirci, K. (2017). Dışlayıcı Söylemin Yaygınlaştırılmasında Sosyal Medyanın Rolü: Suriyeli Mülteciler Örneği. *Kültür ve İletişim*, 40, 109-141.

Demirtaş-Madran, H.A. (2018). *Tutum, Tutum Değişimi ve İkna*. Ankara: Nobel Akademik Yayıncılık.

Devrani, A.E.P (2017). Medyada "Ötekinin" Temsili: Etnik Komediler. *Gümüşhane Üniversitesi İletişim Fakültesi Elektronik Dergisi*, 5(2), 926-949.

Dilek, B.S. (2018*). Suriyeli Göçü*. Ankara: Kripto.

Dilek, Ş., Boyacı, B. ve Yaşar E. (2018). Teaching Turkish as a Second Language to Syrian Refugees. *Educational Research and Reviews*, 13(18), 645-653.

Dilmaç, J.A. ve Kocadal, Ö. (2018). Syrian Refugees in Turkish Cartoons: A Social Semiotic Analysis. *Studii de Lingvistica*, 8, 211-229.

Erdem, B.K. (2005). *Medyanın Sivil İtaatsizlik Olgusuna Yaklaşımı*, (Yayımlanmamış Yüksek Lisans Tezi). İstanbul Üniversitesi, İletişim Fakültesi Gazetecilik Bölümü, İstanbul.

Ergin, H. (2016). Turkish University Students' Perceptions towards Their Syrian Classmates. *Education and Science*, 41, 399-415. DOI: 10.15390/EB.2016.6214.

Gençkal-Eroler, E. ve Süleymanoğlu-Kürüm, R. (2021). Türkiye'de Medyadaki "Medenileşme" Algısında Avrupa Temsili: Suriyeli Göçmen Krizi Dönemi. *Dumlupınar Üniversitesi Sosyal Bilimler Dergisi*, 69, 1-19. DOI: 10.51290/dpusbe.820210.

Gençler, A. (2020). Türkiye'deki Suriyeli Sığınmacıların Sosyo-Ekonomik Yaşama Etkileri: Fayda Maliyet Ekseninde Bir Bakış. *Sosyal Siyaset Konferansları Dergisi*, 78,111-145. DOI: 10.26650/jspc.2019.78.0036.

Gölcü, A. ve Dağlı, A.N. (2017). Haber Söyleminde "Ötekiyi" Aramak: Suriyeli Mülteciler Örneği. *Akdeniz İletişim Fakültesi Dergisi,* 28, 12-38.

Gürsoy, E. ve Ertaşoğlu, L.D. (2019). Syrian Refugees' Perception of Barriers and Bridges towards Integration into Turkish Society. *Language, Culture and Curriculum*, 32(2), 128-141. DOI: 10.1080/07908318.2018.1542000.

Karataş K. ve Baloğlu, M. (2018). Kültürleşme Stresi Kıskacındaki Suriyeli Öğrenciler. *Turkish Studies*, 13(27), 971-990. DOI: 10.7827/TurkishStudies.14174.

Kıylıoğlu, L. (2021). Kültürlenme Kuramı. Meryem Berrin Bulut (Ed.), *Sosyal Psikoloji Kuramları 1* içinde (s.325-347). Ankara: Nobel Akademik Yayıncılık.

Kurt, G. (2019). Yeni Medyada Nefret Söylemi: You Tube'da Suriyeli Mültecilere Karşı Üretilen Nefret Söylemi Üzerine Bir Araştırma. *The Journal of International Lingual, Social and Educational Sciences.* 5(1), 1-20. DOI: 1034137/jilses.490.

Kurt, H. (2018). Göçmenlerin Medyadaki Temsillerine İlişkin Bir Değerlendirme. *Toplum ve Hekim,* 33(4), 277-283.

Loch, D. (2014). Immigration, Segregation, and Social Cohesion: Is the "German Model" Fraying at the Edges? *Identities*, 21(6), 675-692. DOI: 10.1080/1070289X.2013.868350.

Medya ve Çeşitlilik Kılavuzu (2007). *Kültürel Çeşitlilik*. Türkiye Gazeteciler Cemiyeti Yayınları. www.tgc.org.tr. Erişim: 01.11.2021.

Myers, D.G. (2015). *Sosyal Psikoloji.* Serap Akfırat (Çev.). Ankara: Nobel Akademik Yayıncılık.

Narlı, N. ve Özaşçılar, M. (2021). Representation of Syrian Women and Children Refugees' Health in Turkish Daily Newspapers. *Journal of International Migration and Integration,* 22, 167-181. DOI: 10.1007/s12134-019-00732-6.

Narlı, N., Özaşçılar, M. ve İpek, I.Z.T. (2020). Turkish Daily Press Framing and Representation of Syrian Women Refugees and Gender-Based Problems: Implications for Social Integration. *Journal of Immigrant & Refugee Studies,* 18(1), 1-21.

Okuroğlu, M.S. ve Şirvanlı, T. (2021). Medyada İşlevsel Ayrımcılık: Alman ve Türk Basınında "Suriyeli" Temsillerinin İncelenmesi. *Akdeniz İletişim Fakültesi Dergisi*, 35, 174-195. DOI: 10.31123/akil.888215.

Onay-Coker, D. (2019). The Representation of Syrian Refugees in Turkey: A Critical Discourse Analysis of Three Newspapers. *Continuum*, *Journal of Media & Cultural Studies*, 33(3), 369-385, DOI:10.1080/10304312.2019.1587740.

Öğrencilerin Gözünden Çalıştay Raporu (2019). *Suriyeli Öğrencilerin Yükseköğretime Entegrasyonu.* Gaziantep Üniversitesi Yayınları. www.goc.gantep.edu.tr. Erişim: 01.12.2021.

Özdemir, F. ve Öner-Özkan, B. (2016). Türkiye'de Sosyal Medya Kullanıcılarının Suriyeli Mültecilere İlişkin Sosyal Medya Temsilleri. *Nesne Psikoloji Dergisi*, 4(8), 227-244. DOI: 10.7816/nesne-04-08-04.

Özkale, U. ve Yelken, T.Y. (2020). Analysis of Problems Encountered by Instructors Teaching Turkish as a Foreign Language to Syrian Children and their Opinions on their Participation in the Certification Program for Teaching Turkish as a Foreign Language. *Journal of Language and Linguistic Studies,* 16(1), 185-212. DOI: 10.17263/jlls.712698.

Pandır, M. (2019). Stereotyping, Victimization and Depoliticization in the Representations of Syrian Refugees. *Dokuz Eylül Üniversitesi Sosyal Bilimler Enstitüsü Dergisi*, 21(2), 409-421. DOI:10.16953/deusosbil.450797.

Pandır, M., Efe, İ. ve Paksoy, A.F. (2015). Türk Basınında Suriyeli Sığınmacı Temsili Üzerine Bir İçerik Analizi. *Marmara İletişim Dergisi*, 24, 1-26, DOI: 10.17829/midr.20152419995.

Pandır. M. (2020). Media Portrayals of Refugees and Their Effects on Social Conflict and Social Cohesion. *Perceptions*, 25(1), 99-120.

Polat, F., Subay, Ö.Ö. ve Ulutürk, A.S. (2018). Reading Xenophobia in the Turkish Media Through Syrian Refugees: Samples of Yeni Akit and Sözcü Newspapers. *Avrasya Sosyal ve Ekonomi Araştırmaları Dergisi,* 5(10), 135-146.

Sakallı, N. (2016). *Sosyal Etkiler*. Ankara: İmge Kitabevi.

Sarı, E. (2015). Türkiye'de Medya Okuryazarlığı Eğitimi ve Nefret Söylemi. İletişim Araştırmaları, 13(2), 33-66.

Sarıkaya, T. (2020). Çerçeveleme Kuramı Bağlamında Türkiye'nin Suriyeli Göçmenlere Avrupa Sınırlarını Açmasının Gazetelere Yansıması: Sabah ve Cumhuriyet Gazetesi Örnekleri. İstanbul Aydın Üniversitesi Dergisi, 12(4), 402-414. DOI: 10.17932/IAU.IAUD.2009.002/iaud_v12i4007.

Şen, F. (2017). Bir "Öteki" Olarak Suriyeliler: Suriyeli Mültecilerin Anaakım ve Alternatif Medyada Temsilleri. Atatürk İletişim Dergisi, 12, 27-41.

Tajfel, H. ve Turner, J. (1979). *An Integrative Theory of Intergroup Conflict*. W. Austin & S. Worchel (Eds.) içinde, The social psychology of intergroup relations (s.33-47). ABD: Brooks/Cole.

Taşdelen, B. (2020). Twitter'da Suriyeli Mültecilere Karşı Çevrimiçi Nefret Söylemi: #suriyelileriistemiyoruz. *Gümüşhane Üniversitesi Sosyal Bilimler Enstitüsü Elektronik Dergisi,* 11(2), 562-575.

Tercan, M., Bisagno, E., Cocco, V.M., Kaçmaz, T., Turnuklu, A., Stathi, S. ve Vezzali, L. (2021). *Journal of Community Psychology*, 49- 564-587. DOI: 10.1002/jcop.22480.

Toker, H. (2019). Too Similar to be Different? "Syrian Refugee" Coverage in the Turkish and Norwegian Popular Media. *KOME - An International Journal of Pure Communication Inquiry*, 7(1), 63-83, DOI: 10.17646/KOME.75698.45.

Tunaer-Vural, B.M. (2020). Impact of Syrian Forced Migration on Turkish Economy. *Sosyoekonomi*, 28(43), 49-64.

Türk, E. (2020). Suriyeli Göçmenlerin Türk Vatandaşlığı Hakkındaki Görüş ve Beklentileri. *Selçuk Üniversitesi Sosyal Bilimler Enstitüsü Dergisi*, 43, 162-176.

Utma, S. (2019). Ön Yargı Kavramı ve Medyada Kadın Temsiline İlişkin Ön Yargılar. *Sosyal Bilimler Elektronik Dergisi,* 3(5), 1-17, DOI: 10.29228/sbe.23352.

Uzun, R. ve Hasdemir, T.A. (2017). Representing Migration: Analysis of Media Portrayals of Syrian Migrant Women in Turkey. *İletişim Kuram ve Araştırma Dergisi*, 44, 263-272.

Yaylacı, F.G. (2017). Eskişehir Yerel Basınında "Mülteciler" ve "Suriyeliler." *Sosyoloji Araştırmaları Dergisi,* 20(1), 1-40.

Yolçu, N. (2019). Yerel Basında Suriyeli Sığınmacıların Haber ve Okur Yorumlarındaki Temsillerinin Karşılaştırılması Analizi. *Selçuk İletişim*, 12(2), 846-878.

Yücel, A. (2021). Symbolic Annihilation of Syrian Refugees by Turkish News Media during the Covid-19 Pandemic. *International Journal for Equity in Health,* 20(137), 1-11. DOI: 10.1186/s12939-021-01472-9.

KAYNAKÇA

Aşkın, M. (2007). Kimlik ve giydirilmiş kimlikler. *Atatürk Üniversitesi Sosyal Bilimler Enstitüsü Dergisi*, 10 (2), 231-220.

Aydoğan, F., Kırık, A.M. (2012). Alternatif medya olarak yeni medya. *Akdeniz Üniversitesi İletişim Fakültesi Dergisi*, 18, 58-69.

Aydoğdu, H. (2004). Modern kimlikte öznenin ölümü. *Kâzım Karabekir Eğitim Fakültesi Dergisi*, 10, 115-147.

Bates, G. Daniel. (2009). *21. Yüzyılda Kültürel Antropoloji İnsanın Doğadaki Yeri*. İstanbul: İstanbul Bilgi Üniversitesi Yayınları.

Binark, M. (2007). Yeni Medya Çalışmalarında Yeni Sorunlar ve Yöntem Sorunu. Mutlu Binark (Ed.), *Yeni Medya Çalışmaları* içinde (s. 21-44). Ankara: Dipnot Yayınları.

Carr, C.T., Hayes, R.A. (2015). Social media: Defining, developing, and divining. *Atlantic Journal of Communication*, 23(1), 46-65. https://doi.org/10.1080/15456870.2015.972282

Channel 4, (2018, Eylül 7). We stand up for diversity and inclusion… [Tweet]. https://twitter.com/Channel4/status/1038158715101298694?s=20

Chanan, B. (Yönetmen). (2015). *Cyberbully* [Film]. U.K: Raw TV.

Ditch The Label, (2021). *Uncovered: Online Hate Speech in the Covid Era*. https://www.ditchthelabel.org/research-papers/hate-speech-report-2021/

Ellison, N.B., Steinfield, C., Lampe, C. (2007). The benefits of facebook "friends:" social capital and college students' use of online social network sites. *Journal of Computer-Mediated Communication*, 12 (4), 1143-1168. https://doi.org/10.1111/j.1083-6101.2007.00367.x

Fearon, J.D. (1999). *What Is Identıty (As We Now Use The Word)?*. California: Standford University.

Gedik, Y. (2020). Pazarlamada yeni bir çerçeve: sosyal medya ve web 2.0. *Uluslararası Yönetim Akademi Dergis*i, 3 (1), 252-269.

Guiora, A., Park, E.A. (2017). Hate speech on social media. *Philosophia*, 45, 957–971. https://doi.org/10.1007/s11406-017-9858-4

Hayden, B., Tomal, R. (2012). A history of social media. https://copyblogger.com/history-of-social-media/

Işık, T., Ata, A. (2021). Yeni medya iletişim süreçleri bağlamında insan hakları. *Iğdır Üniversitesi Sosyal Bilimler Dergisi*, 10 (27), 221-250.

İsmayılzada, L. (2017). Sanal dünyada sanal dönüşüm. *Yeni Medya Elektronik Dergi*, 1 (3), 227-236. https://dergipark.org.tr/tr/download/article-file/410720

Kaplan, A.M., Haenlein, M. (2010). Users of the world, unite! The challenges and opportunities of social media. *Business Horizon*, 53 (1), 59-68. https://doi.org/10.1016/j.bushor.2009.09.003

Kapoor, K.K., Tamilmani, K., Rana, N.P., Patil, P., Dwivedi, Y.K., Nerur, S. (2017). Advances in social media research: past, present and future. *Information Systems Frontiers*, 20, 531-558. https://link.springer.com/article/10.1007/s10796-017-9810-y

Kemp, S. (2021). Digital 2021: The latest ınsıghts ınto the 'state of digital'. https://wearesocial.com/uk/blog/2021/01/digital-2021-the-latest-insights-into-the-state-of-digital/

Kürkçü, D.D., Kürkçü, C. (2016). Mühendislerin sosyal medya ve internet gazeteciliği kullanım alışkanlıkları. *Journal of Yaşar University*, 11(41), 1-15.

Lowry, P.B., Zhang, J., Wang, C., Siponen, M., (2016). Why Do Adults Engage in Cyberbullying on Social Media? An Integration of Online Disinhibition and Deindividuation Effects with the Social Structure and Social Learning Model. *Information Systems Research*. 27 (4), 962-986. https://doi.org/10.1287/isre.2016.0671

Manago, A,M., Graham, M,B., Greenfield, P.M., ve Salimkhan, G. (2008). Self-presentation and gender on MySpace. *Journal of Applied Developmental Psychology*, 29 (6), 446-448. https://doi.org/10.1016/j.appdev.2008.07.001

Mayfield, A. (2008). *What is social media?* Erişim https://tavaana.org/sites/default/files/what-is-social-media-uk.pdf

Nahya, Z. N. (2011). İmgeler ve Ötekileştirme Cadılar Yerliler Avrupalılar. *Atılım Üniversitesi Sosyal Bilimler Dergisi*, 1 (1), 27-38.

Oğuz, C. (2019). Sosyal Medya Gerçekte Bağımlılık mıdır? Hasan Çiftçi (Ed.), *Dijitalleşen Dünyada Yeni Medya* içinde (s. 67-91). Adıyaman: İksad Yayınevi.

Özkeçeci, Z. (2019). Citizen journalism-opportunities and challenges. *Asya Studies*, 8, 33-39. DOI: 10.31455/asya.565973

Parmentier, G., Rolland, S. (2009). Consumers in virtual worlds: Identity building and consuming experience in Second Life. *Recherce et Aplications en Marketing*, 24 (3), 43-55. https://doi.org/10.1177/205157070902400302

Renner, N. (2019). How Social Media Shapes Our Identity, The New Yorker. https://www.newyorker.com/books/under-review/how-social-media-shapes-our-identity

Sorokowski, P., Kowal, M., Zdybek, P., Oleszkiewicz, A. (2020). Are online haters psychopaths? Psychological predictors of online hating behavior. *Frontiers in Psychology*. https://doi.org/10.3389/fpsyg.2020.00553

Tan, D. (2018). Nefret Söyleminin Yaygınlığını Gösteren Reklam Kuşağı. https://bigumigu.com/haber/nefret-soyleminin-yayginligini-gosteren-reklam-kusagi/

UNESCO., OSAPG. (2021). *Addressing hate speech on social media: comtemporary*. https://en.unesco.org/news/paper-challenges-tackling-hate-speech-social-media-released-education-ministers-conference

Vural, B., Bat, M. (2010). Yeni bir iletişim ortamı olarak sosyal medya: Ege Üniversitesi iletişim fakültesine yönelik bir araştırma. *Journal of Yaşar University*, 20 (5),3348-3382.

Yaşa, H., Öksüz, O. (2020). Nefret söyleminin inşasında sosyal medyanın rolü: ekşi sözlük örneği. *Erciyes İletişim Dergisi*, 7 (2), 1383-1406.

We Are Social. (2021). *Digital 2021 Global Overview Report*. https://wearesocial.com/uk/blog/2021/01/digital-2021-uk/

Weber, A. (2009). *Nefret Söylemi El Kitabı*. Metin Çulhaoğlu (Çev.). Strazburg: Avrupa Konseyi Yayınları.

KAYNAKÇA

Batı, U. (2005). Bir Anlam Yaratma Süreci ve İdeolojik Yapı Olarak Reklamların Göstergebilim Bir Bakış Açısıyla Çözümlenmesi. *Cumhuriyet Üniversitesi Edebiyat Fakültesi Sosyal Bilimler Dergisi,* 29(2), 175-190. https://app.trdizin.gov.tr/publication/paper/detail/T0RreU9UYzM (Erişim Tarihi: 25 Eylül 2021)

Batı, U. (2005). *Tüketici Davranışları*: Tüketim Kültürü, Psikolojisi ve Sosyolojisi Üzerine Şeytanın Notları. İstanbul: Alfa Yayınları.

Barokas, S. K. (1996). *Reklam ve Kadın.* İstanbul: Türkiye Gazeteciler Cemiyeti Yayınları Tezler Dizisi.

Baudrillard, J. (2011). *Simülakrlar ve Simülasyon.* Ankara: Doğu Batı Yayınları.

Çetin, B. N. (2014). Yeniden Anlamlandırma Aracı Olarak Reklam. *International Periodical For The Languages, Literature and History of Turkish or Turkic,* 9(5), 559-573. https://www.researchgate.net/publication/270835738_Yeniden_Anlamlandirma_Araci_Olarak_Reklam (Erişim Tarihi: 29 Eylül 2021)

Çoban, B. (2005). Aynalar Şovalyesi ya da Bilinçdışının Kaşifi. Rigel, N. & Batuş, G. & Yücedoğan, G. & Çoban, B. içinde, *Kadife Karanlık: 21. Yüzyıl İletişim Çağını Aydınlatan Kuramcılar* (s.77-294) İstanbul: Su Yayınevi.

Efil, Ş. (2016). Kendini 'Öteki'nde Fark Etmek: Ben-Öteki İlişkisinin Felsefi Uzantıları.

İnönü Üniversitesi Uluslararası Sosyal Bilimler Dergisi, 5(2), 51-66. https://dergipark.org.tr/tr/pub/inijoss/issue/28897/420128 (Erişim Tarihi: 27 Eylül 2021)

Hasekioğlu, S. (2008). *Reklam ve İdeoloji: Yazılı Basında Yer Alan Reklamlara Göstergebilimsel Bir İnceleme* (Yüksek Lisans Tezi). Ankara: Ankara Üniversitesi. https://dspace.ankara.edu.tr/xmlui/handle/20.500.12575/29537 (Erişim Tarihi: 29 Eylül 2021)

Kounen, J. (Yönetmen). (2007). *99 Francs* [Film]. Fransa: Légende.

Kula Demir, N. (2006). Kültürel Değişimlerin Reklamlarda Kadın ve Erkek Rol Modellerine Yansıması. *Fırat Üniversitesi Sosyal Bilimler Dergisi,* 16(1), 285-304. https://app.trdizin.gov.tr/publication/paper/detail/TlRreE1UVTE (Erişim Tarihi: 2 Ekim 2021)

Odabaşı, Y. & Barış, G. (2013). *Tüketici Davranışı*. İstanbul: MediaCat.

Öker, Z. (2005). Kurgusal Dünyanın Gölgesinde Bir Unutkan: Jean Baudrillard. Rigel, N. & Batuş, G. & Yücedoğan, G. & Çoban, B. içinde, *Kadife Karanlık: 21. Yüzyıl İletişim Çağını Aydınlatan Kuramcılar* (s.193-260) İstanbul: Su Yayınevi.

Örs, M. (2014). *Lüks Marka Satın Alma Tutumunu Etkileyen Faktörlerin Benlik ve İnanç Kavramları Persfektifinde Değerlendirilmesi* (Doktora Tezi). İstanbul: Marmara Üniversitesi. https://tez.yok.gov.tr Tez No:376668 (Erişim Tarihi: 3 Ekim 2021)

Posos Devrani, A. E. (2017). Medyada ''Öteki''nin Temsili: Etnik Komediler. *Gümüşhane Üniversitesi İletişim Fakültesi Elektronik Dergisi*, 5(2), 926-949. https://dergipark.org.tr/tr/pub/e-gifder/issue/29459/321649 (Erişim Tarihi: 9 Ekim 2021)

Postman, N. (2012). *Televizyon Öldüren Eğlence*. İstanbul: Ayrıntı Yayınları.

Salman, S. (2020). Televizyon Reklamlarında Yaşlılık Temsilleri: Kent Şeker, A101 ve Vodafone Reklam Örnekleri Üzerinden İnceleme. Yakın, M. içinde, *Reklamı Okumak Reklamı Anlamak* (s.149-176). İstanbul: Urzeni Yayınevi.

Sönmez-Selçuk, S. (2012). Postmodern Dönemde Farklılığın Kutsanması ve Toplumun Parçacıllaştırılması: "Öteki" ve "Ötekileştirme". *Sosyoloji Araştırmaları Dergisi,* 15(2), 78-99. https://dergipark.org.tr/tr/pub/sosars/issue/11398/136110 (Erişim Tarihi: 10 Ekim 2021)

Şayık, İ. (2015). *Kadın Portresi ve Mabel Örneğinde Nesne-Kadın İmgesinin Resimsel Çözümlemesi* (Yüksek Lisans Tezi). Antalya: Akdeniz Üniversitesi. https://tez.yok.gov.tr Tez No:421588 (Erişim Tarihi: 21 Ekim 2021)

Şen, F. (2017). Bir 'Öteki' Olarak Mülteciler: Suriyeli Mültecilerin Anaakım ve Alternatif Medyada Temsili. *Atatürk İletişim Dergisi,* 12, 26-41. https://dergipark.org.tr/tr/pub/atauniiletisim/issue/32754/374537 (Erişim Tarihi: 15 Ekim 2021)

Şişman, M. S. & Yıldırım, D. (2019). Otomobil Reklamlarının Gelişiminde Kadın

İmgesinin Rolü. *Yedi: Sanat, Tasarım ve Bilim Dergisi,* 21, 77-84. http://acikerisim.fsm.edu.tr/xmlui/handle/11352/3640 (Erişim Tarihi: 12 Ekim 2021)

Torun, A. (2015). ''Öteki'' ile ''Biz'' İlişkisinde Yeni Medya. *SSHIF2015 Sosyal*

ve Beşeri Bilimlere ve Küresel Yaklaşımlar: Kuram ve Uygulamalar Uluslararası

Sempozyumu, Varşova, Polonya. https://www.academia.edu/20718984/_%C3%96TEK%C4%B0_ile_B%C4%B0Z_%C4%B0L%C4%B0%C5%9EK%C4%B0S%C4%B0NDE_YEN%C4%B0_MEDYA (Erişim Tarihi: 19 Ekim 2021)

Tosun, N. & Ülker, Y. (2016). Kadınların, Televizyon Reklamlarında Erkek İmgesi Kullanımına Yönelik Tutumlarında Demografik Özelliklerinin Rolü. *Akdeniz İletişim Dergisi*, 25, 225-244. https://dergipark.org.tr/en/pub/akil/article/438545 (Erişim Tarihi: 20 Ekim 2021)

Üste, R. B. (2015). Hegel - Rousseau, Mill ve Hayek'in Değerlendirmelerinde Toplumda Ötekileştirilen Kadının Konumu. *Dokuz Eylül Üniversitesi Edebiyat Fakültesi Dergisi,* 3(4), 103-126. https://dergipark.org.tr/tr/download/article-file/416759 (Erişim Tarihi: 18 Ekim 2021)

Woodside, A. G. (2012). Economic Psychology and Fashion Marketing Theory: Appraising Veblen's Theory of Conspicuous Consumption. *Global Fashion Marketing*, 3 (2), 55-60. https://www.researchgate.net/publication/272120332_Economic_Psychology_and_Fashion_Marketing_Theory_Appraising_Veblen's_Theory_of_Conspicuous_Consumption (Erişim Tarihi: 15 Ekim 2021)

Zorlu, A. (2006). Üretim Kapitalizminden Tüketim Kapitalizmine Üretim ve Tüketim Teorileri. Ankara: Glocal Yayınları.

bağımsız hareket edebildikleri için mülteci temsillerini daha olumlu ve özgürlükçü bir dil üzerine geliştirmiştir.

Sonuç olarak, genelde Türkiye medyası ve özelde haber medyası bağlamında değerlendirildiğinde medya temsillerinin egemen ideolojik yapılardan bağımsız hareket etmediği, özellikle geleneksel medya mecralarının egemen ideolojilerin fazlasıyla etkisi altında olduğu ifade edilebilmektedir. Diğer yandan, medya temsilleri toplumların düşünce biçimlerini, algı ve tutumlarını etkilemekte, kamuoyu oluşması ve yönlendirilmesi süreçlerinde etkili olmaktadır. Aslında, bu sonuçlar açısından bakıldığında, Türkiye haber medyasında mültecilerin temsili ve bunun kamuoyu üzerindeki yansımaları ve etkileri düşünüldüğünde, elde edilen sonuçların uluslararası çevrelerdeki mültecilerin medya temsillerine yönelik sonuçlardan çok da farklı olmadığı görülmektedir.

KAYNAKÇA

Boztepe, V. (2017). Televizyon haberlerinde Suriyeli mültecilerin temsili. *Ankara Üniversitesi İlef Dergisi*, *4*(1), 91-122.

Buz, S. (2002). *Türkiye'deki sığınmacıların üçüncü bir ülkeye gidiş için bekleme sürecinde karşılaştıkları sorunlar* (Yayımlanmamış yüksek lisans tezi). Ankara: Hacettepe Üniversitesi Sosyal Bilimler Enstitüsü.

Çağlar, İ. ve Özkır, Y. (2014). Suriyeli mültecilerin Türkiye basınında temsili. K. İnat & M. Ataman (Ed.),*Ortadoğu yıllığı* içinde (s.485-501). İstanbul: Açılım Kitap.

Çambay, S. (2019). Türkiye'deki Suriyeli mültecilerin dijital gazetelerdeki temsil sorunu. *Electronic Turkish Studies*, *14*(1), 157-180.doi: 10.7827/TurkishStudies.14791

Dinç, M, A. ve Dinçer, Z. (2019). Yeni medyada temsili anlamlandırma. *Adnan Menderes Üniversitesi Dördüncü Kuvvet Uluslararası Hakemli Dergisi. 2*(1), 91- 102.

Efe, İ. (2015). *Türk basınında Suriyeli sığınmacılar*. Ankara: SETA Yayınları.

Gezik, Z. (2019). *Suriyeli göçmenlerin anaakım medyada temsili* (Yayımlanmamış doktora tezi). İstanbul: Marmara Üniversitesi Sosyal Bilimler Enstitüsü.

Göker, G. ve Keskin, S. (2015). Haber medyası ve mülteciler: Suriyeli mültecilerin Türk yazılı basınındaki temsili. *İletişim Kuram ve Araştırma Dergisi, 41*, 229-256.

Gündüz, M. (2019). *Kadınların medyada temsili: Suriyeli sığınmacılar örneği.* Erişim adresi: https://www.researchgate.net/profile/Mustafa-Guenduez-4/publication/349849921_KADINLARIN_MEDYADA_TEMSILI_SURIYELI_SIGINMACILAR_ORNEGI/links/6043d7a8a6fdcc9c781acc64/KADINLARIN-MEDYADA-TEMSILI-SURIYELI-SIGINMACILAR-OeRNEGI.pdf

İçduygu, A. (2006). *The Labour Dimensions of Irregular Migration in Turkey*. CARIM research report. Robert Schuman Centre for Advanced Studies, European University Institute: Florence.

Kap, D. (2014). Suriyeli mülteciler: Türkiye'nin müstakbel vatandaşları. *Akademik Perspektif*, *1*(3), 30-35.

Kartal, B. ve Başcı, E. (2014). Türkiye'ye yönelik mülteci ve sığınmacı hareketleri. *CBÜ Sosyal Bilimler Dergisi, 12*(2), 275-299.

Livberber, T. (2021). Suriyeli sığınmacıların Türk basınında temsili: Haberler üzerine eleştirel bir analiz. İstanbul Aydın Üniversitesi Sosyal Bilimler Dergisi, 13(4), 1003-1028.

Lortoğlu, C. (2019). *" Beklenmeyen Misafir": Suriyeli mültecilerin Medyada Temsili* (Yayımlanmamış doktora tezi). İstanbul: Marmara Üniversitesi Sosyal Bilimler Enstitüsü.

Mannaert, C. (2003). *New issues in refugee research: Irregular migration and asylum in Turkey*. The UN Refugee Agency (UNHCR) Evaluation and Policy Analysis Unit, Working Paper No. 89.

Pandır, M., Efe, İ. ve Paksoy, A. F. (2015). Türk basınında Suriyeli sığınmacı temsili üzerine bir içerik analizi. *Marmara İletişim Dergisi*, *24*, 1-26. doi: 10.17829/midr.20152419995

Rankin, M. B. (2005). Extending the limits or narrowing the scope? Deconstructing the OAU refugee definition thirty years on. *South African Journal on Human Rights*, *21*(3), 406-435.

Sarılar, N. B. E. (2018). Türk basınında, ana akım medyada mülteci/sığınmacı temsili. *İstanbul Aydın Üniversitesi Dergisi*, *10*(1), 139-157.

Özer, Ö. (2011). *Haber söylem ideoloji.* Konya: Literatürk Yayınları.

Polat, H. (2018). Geleneksel medyada temsil sorunu: Alternatif bir mecra olarak yeni medya. *Karadeniz Uluslararası Bilimsel Dergisi, 38*(38), 45-60.

Söğüt, F. (2019). Yeni medya ve temsil: İnternet gazeteciliğinde toplumsal cinsiyet kimliklerinin sunumu. *Akdeniz Üniversitesi İletişim Fakültesi Dergisi,* (31), 212-231.

Şen, F. (2017). Bir 'öteki'olarak mülteciler: Suriyeli mültecilerin anaakım ve alternatif medyada temsili. *Atatürk İletişim Dergisi*, (12), 27-42.

Türkoğlu, O. (2011). Mülteciler ve ulusal/uluslararası güvenlik. *Uludağ Üniversitesi İktisadi ve İdari Bilimler Fakültesi Dergisi*, *30*(2), 101-118.

Uybadın, A. (2016). Acıyı kayıt altına almak: Aylan Kurdi örneği. *Marmara İletişim Dergisi*, *24*, 101-112.

Vis, F. ve Goriunova, O. (2015). The iconic image on social media: A rapid research response to the death of Aylan Kurdi. Erişim adresi: http://research.gold.ac.uk/14624/1/KURDI%20REPORT.pdf

Yanık, A. (2017). Sosyal medyada yükselen nefret söyleminin temelleri. *Global Media Journal: Turkish Edition*, *8*(15), 364-383.

Yaylacı, F. G. (2017). Eskişehir yerel basınında "Mülteciler" ve "Suriyeliler". *Sosyoloji Araştırmaları Dergisi*, *20*(1), 1-40.

Yılmaz, T. (2015). Türkiye'nin "Misafirleri": Medyada "Suriyelilerin" temsili. Erişim adresi: https://www.researchgate.net/profile/Tebessum-Yilmaz-Wilke/publication/326191358_TURKIYE'NIN_MISAFIRLERI_MEDYADA_SURIYELILERIN_TEMSILI/links/5b3d3d690f7e9b0df5f3b300/TUeRKIYENIN-MISAFIRLERI-MEDYADA-SURIYELILERIN-TEMSILI.pdf

Yüksel, E., Ayaz, F. ve Adıyaman, F. (2019). Baby Alan's Death: Setting the Agenda or Managing the Perception? (Editörler: E.A. Nyam ve F. Idoko), *Examining the Social and Economic Impacts of Conflict Induced Migration* içinde (s.197-227), IGI Global, Amerika. Erişim adresi: https://www.aa.com.tr/tr/dunya/akdeniz-yuzlerce-alan-bebege-mezar oldu/1571115

KAYNAKÇA

Aslan, O. (2012). *Temel Beklenti Etkisi: Kendini Gerçekleştiren Kehanet*. *Önyargılar, Kalıpyargılar ve Ayrımcılık: Sosyolojik ve Eğitimsel Perspektifler*. www.secbir.org adresinden erişildi.

Barrett, P., Hendrix, J. ve Sims, G. (2021). How tech platforms fuel U.S. political polarization and what government can do about it. *Brookings University*. https://www.brookings.edu/blog/techtank/2021/09/27/how-tech-platforms-fuel-u-s-political-polarization-and-what-government-can-do-about-it/ adresinden erişildi.

Benne, C. (2020). Naiver Realismus? Zur Gegenständlichkeit des Sammelns. Logiken der Sammlung: Das Archiv zwischen Strategie und Eigendynamik, by Petra-Maria Dallinger and Georg Hofer (Ed.), (2020): Berlin, Boston: De Gruyter, pp. 11-26.

Bilali, R. ve Staub, E. (2016). Interventions in Real-World Settings: Using Media to Overcome Prejudice and Promote Intergroup Reconciliation in Central Africa. *The Cambridge Handbook of the Psychology of Prejudice*, 607–631. doi:10.1017/9781316161579.027

Biton, Y. ve Salomon, G. (2006). Peace in the eyes of Israeli and Palestinian youths: Effects of collective narratives and peace education program. *Journal of Peace Research*, *43*(2), 167–180. doi:10.1177/0022343306061888

Bruner, J. (1990). Acts of Meaning : Four Lectures on Mind and Culture (Jerusalem-Harvard Lectures). Harvard University Press.

Dixon, T. L. ve Linz, D. (2000). Overrepresentation and Underrepresentation of African Americans and Latinos as Lawbreakers on Television News. *Journal of Communication*, *17*(3), 131–154. doi:10.1179/2050571x14z.00000000053

Dottke, B. (2015). Die Rolle der Medien nicht nur im Krieg. in: LügeMachtKrieg, Risala 8, Hamburg, Theorie und Praxisverlag, pp. 20- 26.

Döring, N. (2013). Wie Medienpersonen Emotionen und Selbstkonzept der Mediennutzer beeinflussen.- Empathie, sozialer Vergleich, parasoziale Beziehung und Identifikation, in: Schweiger, Wolfgang/ Fahr, Andreas (Ed.) (2013): Handbuch Medienwirkungsforschung. Wiesbaden, Springer Verlag für Sozialwissenschaften Fachmedien, pp. 295-310.

Druckman, J. N., Levendusky, M. S. ve McLain, A. (2018). No Need to Watch: How the Effects of Partisan Media Can Spread via Interpersonal Discussions. *American Journal of Political Science*, *62*(1), 99–112. doi:10.1111/ajps.12325

Dvir, T., Eden, D. ve Banjo, M. L. (1995). Self-Fulfilling Prophecy and Gender: Can Women Be Pygmalion and Galaeta? *Journal of Applied Psychology*, *80*(2), 253–270.

Eagly, A. H. ve Chaiken, S. (1993). *The psychology of attitudes*. Harcourt Brace Jovanovich College Publishers.

Ergin, F. (2021). Suriyeli sığınmacı kadın: Bize Türkiye bakmıyor para Avrupa'dan geliyor. *Yeniçağ Gazetesi*.

Kaplan, D. H. (1992). Nationalism at a micro-scale. Educational segregation in Montreal. *Political Geography*, *11*(3), 259–282. doi:10.1016/0962-6298(92)90029-S

Karakuzu, T. (2013). *Mikro Milliyetçilik : Yugoslavya Örneği*. Trakya Üniversitesi.

Kırdemir, B. (2020). Türkiye'de dijital haber ortamı Kutuplaşma, Sosyal Medya ve Yükselen Trendler. *Siber Politikalar ve Dijital Demokrasi*.

Klar, S. (2014). Partisanship in a social setting. *American Journal of Political Science*, *58*(3), 687–704. doi:10.1111/ajps.12087

Koç, R. (2018). Sosyal Medya ve Azınlıklar. *Dönüşen Dünyada İletişimin Rolü* içinde (ss. 91–100).

Krammer, H. (2015). *Die Medien und der Krieg. in: Lüge Macht Krieg*, Risala 8, Hamburg, Theorie und Praxisverlag, pp. 27- 38

Kurt, E. V. (2015). Medya ve Kutuplaşma : Kutuplaşmanın Medyaya Yansımalarının , "Gezi Parkı Eylemleri" Üzerinden Değerlendirilmesi. *Toplum ve Demokrasi Dergisi*, *9*(19), 193–223.

Künzler, J. (1989). *Medien und Gesellschaft- Die Medienkonzepte von Talcott Parsons, Jürgen Habermas und Niklas Luhmann.* Stuttgart, Ferdinand Enke Verlag.

Mastro, D., Lapinski, M. K., Kopacz, M. A. ve Behm-Morawitz, E. (2009). The influence of exposure to depictions of race and crime in TV news on viewer's social judgments. *Journal of Broadcasting and Electronic Media*, *53*(4), 615–635. doi:10.1080/08838150903310534

Mercan, N. (2018). Kendini Gerçekleştiren Kehanet Teorisi Bağlamında Kadınlarla İlgili Kalıp Yargılara Yönelik Bir Araştırma A Study toward Stereotypes about Women within the Context of the Theory of Self-Fulfilling Prophecy, *19*(1), 31–42.

Mitra, A. (2013). Collective Narrative Expertise and the Narbs of Social Media. *Social Software and the Evolution of User Expertise: Future Trends in Knowledge Creation and Dissemination* içinde (s. 12). IGI Global.

Nasie, M., Bar-Tal, D., Pliskin, R., Nahhas, E. ve Halperin, E. (2014). Overcoming the Barrier of Narrative Adherence in Conflicts Through Awareness of the Psychological Bias of Naïve Realism. *Personality and Social Psychology Bulletin*, *40*(11), 1543–1556. doi:10.1177/0146167214551153

Ortiz, M. ve Harwood, J. (2007). A social cognitive theory approach to the effects of mediated intergroup contact on intergroup attitudes. *Journal of Broadcasting and Electronic Media*, *51*(4), 615–631. doi:10.1080/08838150701626487

Paluck, E. L. (2009). Reducing Intergroup Prejudice and Conflict Using the Media: A Field Experiment in Rwanda. *Journal of Personality and Social Psychology*, *96*(3), 574–587. doi:10.1037/a0011989

Ross, L. ve Stillinger, C. (1991). Barriers to conflict resolution. *Negotiation Journal*, *7*(4), 389–404. doi:10.1007/BF01000332

Ross, L. ve Ward, A. (1995). Naive Realism: Implications for Social Conflict and Misunderstanding. *Values and Knowledge* içinde (ss. 103–135).

Şahinoğlu, D. (2021). Kendi Kendini Gerçekleştiren Kehanet. *PsikoLogo*. https://psikologo.com/kendini-gerceklestiren-kehanet/ adresinden erişildi.

Shreves, W. B. (2015). *Disarming the hostile media: An intervention to reduce perceptions of media bias by reducing naïve realism*. The University of Alabama.

Şimşek, S. (2009). Medya-Siyaset-İktidar Üçgeninde Medya Gerçeği. *Selçuk İletişim*, *6*(1), 124–143.

Sismondo, S. (2017). Post-truth? *Social Studies of Science*, *47*(1), 3–6. doi:10.1177/0306312717692076

Sözcü. (2016). Savaştan Kaçan 300 Suriyeli Plajda. *Sözcü Gazetesi*. https://m.facebook.com/sozcugazetesi/photos/suriyeliler-her-yerde!-http:-szc/1379435072107718/ adresinden erişildi.

Sternberg, E. (2011). A self-fulfilling prophecy: Linking belief to behavior. *Annals of the New York Academy of Sciences*, *1234*(1), 98–99. doi:10.1111/j.1749-6632.2011.06190.x

Suistola, J. ve Volkan, V. D. (2017). *Tarihi ve Psikolojik Boyutlarıyla Uluslararası Terörizm*. Ankara: Pusula Yayınevi.

Tint, B. (2010). History,Memory, and Intractable Conflic. *Conflict Resolution Quarterly*, *27*(3), 239–256. doi:10.1002/crq

Tucker, J., Guess, A., Barbera, P., Vaccari, C., Siegel, A., Sanovich, S., … Nyhan, B. (2018). Social Media, Political Polarization, and Political Disinformation: A Review of the Scientific Literature. *SSRN Electronic Journal*, (March), 1–95. doi:10.2139/ssrn.3144139

Uzun, R. (2014). Medya-Siyaset İlişkileri : Türkiye ' de Savunucu Gazetecilik Olgusunun İncelenmesi. *İletişim Kuram ve Araştırma Dergisi*, (39), 129–147.

Weber, A. (2009). Nefret Söylemi el kitabı, Avrupa Konseyi Yayınları.

KAYNAKÇA

TRT HABER. (2020, Ağustos 1). *İnternette unutulma hakkı artık Türkiye›de de var*. Gündem: https://www.trthaber.com/haber/gundem/internette-unutulma-hakki-artik-turkiyede-de-var-506066.html adresinden alındı

Akar, H., & Akar, F. (2021). SOSYAL MEDYADA MAHREMİYET ALGISI: ÜNİVERSİTE ÖĞRENCİLERİ ARAŞTIRMASI. *İNİF E-DERGİ*, 285-297.

Akdi, M. (2016). Ana-Babanın Çocuğun Fotoğraf ve Görüntülerinin Sosyal Medyada Yayınlamasından Doğan Sorumluluğu. *Marmara Üniversitesi Hukuk Fakültesi Hukuk Araştırmaları Dergisi*, 123-144.

Akgül, M., & Toprak, H. H. (2019). Sosyal Ağlarda Mahremiyetin Dönüşümü: Instagram Örneği. *AJIT-e: Online Academic Journal of Information Technology*, 75-114.

Aktaş, G. (2019). Günümüz Toplumlarında Anneliğin Değişen Biçimlerini Sosyal Medya Kullanıcıları Üzerinden Değerlendirmek. *Hacettepe Üniversitesi Edebiyat Fakültesi Dergisi*, 253-271.

Altun, D. (2019). AN INVESTIGATION OF PRESCHOOL CHILDREN'S DIGITAL FOOTPRINTS AND SCREEN TIMES, AND OF PARENTS' SHARENTING AND DIGITAL PARENTING ROLES. *Uluslararası Avrasya Sosyal Bilimler Dergisi*, 76 - 97.

Baştemur, Ş., Borucu, D. H., & Bulut, S. (2021). Ebeveynlerin Çocuklarının Fotoğrafını Sosyal Medyada Paylaşmasının (Sharenting) Psikolojik Sonuçları: Bir Sharenting Olgu İncelemesi. *Turk J Child Adolesc Ment Health*, 166-173.

Bostan, E., Kocaman, G., & Altınok, B. (2017). Gözetim Toplumu Bağlamında Sosyal Medya ve Instagram Anneleri. *Route Educational and Social Science Journal*, 313-321.

CC MEDIA HOUSE. (tarih yok). *Instamom'lar Anne Bebek Markalarının İlk Tercihi!* . BLOG : https://www.ccmediahouse.com/blog/instamomlar-anne-bebek-kategorisindeki-markalarin-i%CC%87lk-tercihi/ adresinden alındı

Dönmez, D. İ. (2019, Aralık 13). *Sosyal Medya ve Instagram Anneleri*. Popüler Yazılar: https://www.iienstitu.com/blog/sosyal-medya-ve-instagram-anneleri adresinden alındı

Duygulu, S. (2019). Sosyal Medyada Çocuk Fotoğrafı Paylaşımlarının Mahremiyet İhlali ve Çocuk İstismarı Açısından Değerlendirilmesi. *TRT AKADEMİ*, 428-487.

gazetekadıköy. (2021, Şubat 4). *DİJİTAL MİRASIMIZ NE OLACAK?* Yaşam: http://www.gazetekadikoy.com.tr/yasam/dijital-mirasimiz-ne-olacak-h17226.html adresinden alındı

Girgin, Ö. A., & Gönal, S. (2020). ÇOCUĞUN KİŞİSEL VERİLERİNİN SOSYAL MEDYADA EBEVEYN TARAFINDAN PAYLAŞILMASININ HUKUKİ SONUÇLARI. *TAAD*, 99-127.

Gültekin, E. (2018). Çocuğun Kişilik Hakkının Ana-Baba Tarafından Sosyal Medya Aracılığıyla İhlalinin Hukuki Görünümü. *Çocuk Ve Medeniyet*, 103-143.

Habertürk. (2015, Temmuz 26). *Sosyal medyada çocukların her anını ve her halini paylaşmak doğru mu?* Genel Sağlık: https://www.haberturk.com/saglik/haber/1107522-sosyal-medyada-cocuklarin-her-anini-ve-her-halini-paylasmak-dogru-mu adresinden alındı

Korkmaz, İ. (Ekim 2012- Mart 2013). FACEBOOK VE MAHREMİYET:GÖRMEK VE GÖZETLE(N)MEK. *Yalova Sosyal Bilimler Dergisi*, 107-122.

Köktener, A., & Akgün, N. (2020). MAHREMİYET ALGISININ DÖNÜŞÜMÜ: INSTAGRAM ANNELERİ ÜZERİNDEN BİR ANALİZ. *Avrasya Sosyal ve Ekonomi Araştırmaları Dergisi (ASEAD)*, 235-247.

metro.co.uk. (2018, Ocak 11). *Woman faces £9,000 fine if she posts pictures of her son on Facebook*. Haberler: https://metro.co.uk/2018/01/11/woman-faces-9000-fine-posts-pictures-son-Facebook-7222405/ adresinden alındı

Nalbantoğlu, S. (2018). Bir Temel Hak Olarak Unutulma Hakkı. *TAAD*, 583-605.

NTV. (2017, Haziran 30). *Mahkeme çocuklarını reklam malzemesi yapan blogger annenin iki çocuğunu babaya verdi*. Türkiye Haberleri: https://www.ntv.com.tr/turkiye/mahkeme-cocuklarini-reklam-malzemesi-yapan-blogger-annenin-iki-cocugunubabaya-verdi,qS8Pj79Zc0SNNhjagnJu8A adresinden alındı

Olgun, C. K. (2008). NİTEL ARAŞTIRMALARDA İÇERİK ANALİZİ TEKNİĞİ. *Sosyoloji Notları*, 66-70.

Özgül, T., Er, S., Yılmaztürk, N. H., & Çok, F. (2021). Anababaların Çocuklarıyla İlgili Sosyal Medya Paylaşımları. *Ankara Üniversitesi Eğitim Bilimleri Fakültesi Dergisi*, 1-24.

parentzone. (tarih yok). *The average parent shares almost 1,500 images of their child online before their 5th birthday*. Home: https://parentzone.org.uk/article/average-parent-shares-almost-1500-images-their-child-online-their-5th-birthday adresinden alındı

Serin, H. (2019). Sosyal Medyada Çocuk Hakları İhlalleri: Ebeveynler ve Öğretmenler Farkında mı? *Eskişehir Osmangazi Üniversitesi Sosyal Bilimler Dergisi*, 1-27.

TEKE, S. G. (2014). DÖNÜŞEN ANNELİĞE YÖNELİK NETNOGRAFİK BİR ANALİZ: BLOGGER ANNELER. *Milli Folklor Uluslararası Kültür Araştırmaları Dergisi*, 32-47.

Timurturkan, M. (2019). Ebeveynlik ve Dijital Medya: Anneliğe İlişkin Yaratılan Yeni Temsiller ve Dayanışma Örüntüleri. *Mediterranean Journal of Humanities*, 315-333.

TÜİK. (2021, Ağustos 26). *Hanehalkı Bilişim Teknolojileri (BT) Kullanım Araştırması, 2021*. TÜİK Haber Bülteni: https://data.tuik.gov.tr/Bulten/Index?p=Survey-on-Information-and-Communication-Technology-(ICT)-Usage-in-Households-and-by-Individuals-2021-37437 adresinden alındı

Türk, G. D., & Demirci, E. (Aralık, 2016). SANAL DÜNYADA DÖNÜŞEN MAHREMİYET ALGISI; İNSTAGRAM ÖRNEĞİ. *1INTERNATIONALACADEMIC ACADEMIC RESEARCH CONGRESS* (s. 518-525). Ankara: PEGEM AKADEMİ.

Türkoğlu, H. S. (2018). Sosyal Medya Üzerinden Mahremiyet Farkındalığı ve Değişimin Ölçümlenmesine Yönelik Bir Araştırma. *Connectist: Istanbul University Journal of Communication Sciences*, 163-189.

USA TODAY. (2016, September 16). *18-year-old sues parents for posting baby pictures on Facebook*. NATION NOW: https://www.usatoday.com/story/news/nation-now/2016/09/16/18-year-old-sues-parents-posting-baby-pictures-facebook/90479402/ adresinden alındı

webolizma. (2021). *En Çok Kullanılan Sosyal Medya Platformlarının Yüzdeleri*. Hootsuite ve We Are Social 2021 Dijital Türkiye Raporu: https://www.webolizma.com/hootsuite-ve-we-are-social-2021-dijital-turkiye-raporu/#En_Cok_Kullanilan_Sosyal_Medya_Platformlarinin_Yuzdeleri adresinden alındı

Wikipedia. (tarih yok). *Çocuk Hakları*. Tartışma: https://tr.wikipedia.org/wiki/%C3%87ocuk_haklar%C4%B1 adresinden alındı

Wikipedia. (tarih yok). *Unutulma hakkı*. https://tr.wikipedia.org/wiki/Unutulma_hakk%C4%B1 adresinden alındı

Yüksel, M. (2003). Mahremiyet Hakkı ve Sosyo-Tarihsel Gelişimi. *Ankara Üniversitesi SBF Dergisi.*, 181-213.

Editör:
Prof. Dr. Ahu AÇIKGÖZ

Matematik ve Fen

Alanında Uluslararası Araştırmalar III

EĞİTİM
yayınevi

MATEMATİK VE FEN ALANINDA ULUSLARARASI ARAŞTIRMALAR III

Editör: Prof. Dr. Ahu Açıkgöz

Genel Yayın Yönetmeni: Yusuf Ziya Aydoğan (yza@egitimyayinevi.com)
Genel Yayın Koordinatörü: Yusuf Yavuz (yusufyavuz@egitimyayinevi.com)
Sayfa Tasarımı: Eğitim Yayınevi Grafik Birimi
Kapak Tasarımı: Eğitim Yayınevi Grafik Birimi

T.C. Kültür ve Turizm Bakanlığı
Yayıncı Sertifika No: 47830

ISBN: 978-625-8108-19-4
1. Baskı, Şubat 2022

Baskı Cilt
Bulut Dijital Matbaa Sanayi Ticaret Limited Şirketi
Musalla Bağları Mah. İnciköy Sok. 1/A Selçuklu / KONYA
Matbaa Sertifika No: 48120

Kütüphane Kimlik Kartı
MATEMATİK VE FEN ALANINDA ULUSLARARASI ARAŞTIRMALAR III

Editör: Prof. Dr. Ahu Açıkgöz
68 s., 135x215 mm
Kaynakça var, dizin yok.
ISBN: 978-625-8108-19-4

Copyright © Bu kitabın Türkiye'deki her türlü yayın hakkı Eğitim Yayınevi'ne aittir. Bütün hakları saklıdır. Kitabın tamamı veya bir kısmı 5846 sayılı yasanın hükümlerine göre kitabı yayımlayan firmanın ve yazarlarının önceden izni olmadan elektronik/mekanik yolla, fotokopi yoluyla ya da herhangi bir kayıt sistemi ile çoğaltılamaz, yayımlanamaz.

EĞİTİM
yayınevi

Yayınevi Türkiye Ofis: İstanbul: Eğitim Yayınevi Tic. Ltd. Şti., Atakent mah. Yasemen sok. No: 4/B, Ümraniye, İstanbul, Türkiye

Konya: Eğitim Yayınevi Tic. Ltd. Şti., Fevzi Çakmak Mah. 10721 Sok. B Blok, No: 16/B, Safakent, Karatay, Konya, Türkiye
+90 332 351 92 85, +90 533 151 50 42, 0 332 502 50 42
bilgi@egitimyayinevi.com

Yayınevi Amerika Ofis: New York: Egitim Publishing Group, Inc.
P.O. Box 768/Armonk, New York, 10504-0768, United States of America
americaoffice@egitimyayinevi.com

Lojistik ve Sevkiyat Merkezi: Kitapmatik Lojistik ve Sevkiyat Merkezi, Fevzi Çakmak Mah. 10721 Sok. B Blok, No: 16/B, Safakent, Karatay, Konya, Türkiye
sevkiyat@egitimyayinevi.com

Kitabevi Şubesi: Eğitim Kitabevi, Şükran mah. Rampalı 121, Meram, Konya, Türkiye
+90 332 499 90 00
bilgi@egitimkitabevi.com

İnternet Satış: www.kitapmatik.com.tr
+90 537 512 43 00
bilgi@kitapmatik.com.tr

ilk okuyan siz olun
kitapmatik
internetteki kitapçınız

KAYNAKÇA

Alper, A. (2020). Pandemi Sürecinde K-12 Düzeyinde Uzaktan Eğitim: Durum Çalışması. *Millî Eğitim*, 49 (1), 45-67.

Anderson, T. (2008). The Theory and Practice of Online Learning. Canada: Athabasca University Pres.

Arslan, Y. ve Şumuer, E. (2020). Covıd-19 Döneminde Sanal Sınıflarda Öğretmenlerin Karşılaştıkları Sınıf Yönetimi Sorunları. *Millî Eğitim,* 49 (1), 201-230.

Başaran, M., Doğan, E., Karaoğlu, E. ve Şahin, E. (2020). Koronavirüs (Covıd-19) Pandemi Sürecinin Getirisi Olan Uzaktan Eğitimin Etkililiği Üzerine Bir Çalışma. *AJER - Academia* Eğitim Araştırmaları Dergisi, 5(2), 368-397.

Can, E. (2020). Sanal sınıf yönetimi: İlkeler, Uygulamalar ve Öneriler. *Açıköğretim Uygulamaları ve Araştırmaları Dergisi (AUAd),* 6(4), 251-295.

Canbaz, F. ve Gökçe, O. (2019). *Klasik ve Nitel Veri Analizi* . Konya: Çizgi.

Chen, A. (2001). A Theoretical Conceptualization for Motivation Research in Physical Education: An İntegrated Perspective. Quest 53, pp. 35–58. View Record in Scopus, Cited By in Scopus (31).

Creswell, J. W. (2020). *Nitel Araştırma Yöntemleri Beş Yaklaşıma Göre Nitel Araştırma Ve Araştırma Deseni* (5. Baskı) içinde (ss. 71-130). (Aydın, M., & Hacıömeroğlu, G., Çev., Demir, S.B., & Bütün, M., çev. edt). Ankara: Siyasal Kitabevi.

Cüceloğlu, D. (2002). *Yeniden İnsan İnsana,* İstanbul: Remzi Kitabevi

Çankaya, İ. ve Çanakçı, H. (2011). Sınıf Öğretmenlerinin Karşılaştıkları İstenmeyen Öğrenci Davranışları ve Bu Davranışlarla Başa Çıkma Yolları. *International Periodical For The Languages, Literature and History of Turkish or Turkic,* 6 (2), 307-316.

Çaykuş, E.T ve *Çaykuş*, T.M. (2020). Covıd-19 Pandemi *Sürecinde Çocukların Psikolojik Dayanıklılığını Güçlendirme Yolları: Ailelere, Öğretmenlere Ve Ruh Sağlığı Uzmanlarına Öneriler*. *Avrasya Sosyal ve Ekonomi Araştırmaları Dergisi,* 7(5), 95-113.

Çubukçu, Z. ve Girmen, P. (2008). Öğretmenlerin Sınıf Yönetimi Becerilerine İlişkin Görüşleri. *Bilig Dergisi* (44), 123-142.

Demir, S. ve Kale M. (2020). Öğretmen Görüşlerine Göre, Covid-19 Küresel Salgını Döneminde Gerçekleştirilen Uzaktan Eğitim

Sürecinin Değerlendirilmesi. *Turkish Studies*, 15(8), 3445-3470.

Demirtaş, Z. (2017). *Sınıf yönetimi*. Ankara: Sonçağ.

Dirlikli, M., Sakallı, A.F. ve Akgün, L. (2015). Matematik Öğretmenlerinin Sınıf Yönetiminde Karşılaştıkları Sorunlar. *Uluslararası Eğitim Bilimleri Dergisi,* 2 (5). 36-57.

Dökmen, Ü. (2002). İletişim Çatışmaları ve Empati. İstanbul: Sistem Yayıncılık

Elcil, Ş. ve Sözen Şahiner, D. (2014). Uzaktan Eğitimde İletişimsel Engeller. *Sosyal ve Beşeri Bilimler Dergisi,* 6 (1), 21- 33.

Erkoca, M.C. (2021) Uzaktan Eğitim Sürecinde Öğrenci İlgisi – Bir Çalışma. *Açıköğretim Uygulamaları ve Araştırmaları Dergisi (AUAd),7*(1), 148-163.

Etkileşim Faktörlerinin Etkileri: Karşılaştırmalı Bir Uygulama. *Ç.Ü. Sosyal Bilimler Enstitüsü Dergisi*, 14 (2), 325-338.

Fidalgo, P., Thormann, J., Kulyk, O., & Lencastre, J. A. (2020). Students' perceptions on distance education: A multinational study. International Journal of Educational Technology in Higher Education, 17(18), 1-18.

Ilgar, Ş. (2004). Motivasyon Aktiviteleri ve Öğretmen. *Hasan Ali Yücel Eğitim Fakültesi Dergisi,* (2), 211-222.

İbicioğlu, H. ve Antalyalı, Ö. L. (2005). Uzaktan Eğitimin Başarı*sında İmkân, Algı, Motivasyon v*e

Kalelioğlu, F., Atan, A. ve Çetin, Ç. (2016). Sanal Sınıf Ortamında Eğitmen ve Öğrenen Deneyimleri. *Mersin Üniversitesi Eğitim Fakültesi Dergisi*, 12(2): 555-568.

Kilit, B. ve Güner, P. (2020). Matematik Derslerinde Web Tabanlı Uzaktan Eğitime İlişkin Matematik Öğretmenlerinin Görüşleri. *Anemon Muş Alparslan Üniversitesi Sosyal Bilimler Dergisi,* 9(1) 85–102.

Korkut, F. (2005). Yetişkinlere yönelik iletişim becerileri eğitimi. Hacettepe Üniversitesi Eğitim Fakültesi Dergisi, 28, 143-149.

Martin, A. J. (2001). The student motivationscale: A tool for measuring and enhancing motivation. Australian Journal of Guidance and Counselling, 11, 11-20.

Merrıam, S. (2018). *Nitel araştırma desen ve uygulama için bir rehber.* Ankara: Nobel.

Mills, J. (1996, October 23-25). Virtual classroom management and communicative writing pedagogy [Paper presentation]. European Writing Conferences, Barcelona, Spain.

Özdemir Baki, G. ve Çelik, E. (2021). Ortaokul Matematik Öğretmenlerinin Uzaktan Eğitimde Matematik Öğretim Deneyimleri. *Batı Anadolu Eğitim Bilimleri Dergisi*, 12 (1), 293-320.

Pala, A. (2005). Sınıfta İstenmeyen Öğrenci Davranışlarını Önlemeye Dönük Disiplin Modelleri. *Manas Üniversitesi Sosyal Bilimler Dergisi,* 7 (13) , 171 – 179.

Sabancı, B. ve Yılmaz, Z. (2021). Uzaktan Eğitim Sisteminin Öğrenci Motivasyonu: Türkiye'de Yapılan Çalışmalar Üzerine Bir Derleme. *Journal of Vocational and Social Sciences of Turkey*, 3(6), 148 162.

Sağlam, Y. ve Kanadlı, S. (2019). *Nitel veri analizinde kodlama.* Ankara: Pegem Akademi.

Stewart, C.J. ve Cash W.B. (1985). Interviewing: Principles and Practices (4.Ed.). Dubuque,IO:Wm.C.Brown Pub.

Stipek, D. (1988). Motivation to learn: From theory to practice. Englewood Cliffs, NJ: Prentice Hall.

Tican, C. & Toksoy Gökoğlu, S. D. (2021). Ortaokul Matematik Öğretmenlerinin Uzaktan Eğitim Matematik Dersine İlişkin Görüşleri. *Muğla Sıtkı Koçman Üniversitesi Eğitim Fakültesi Dergisi [MSKU Journal of Education],* 8(2), 767-786.

Türnüklü, Abbas (2006). Onarıcı Disiplin, Ankara: Ekinoks Yayıncılık.

Vatansever Bayraktar (2015). Eğitim Ortamında Öğretmen Öğrenci İletişimi. *Akademik Sosyal Araştırmalar Dergisi,*3(18), 262-285.

Wolters, C.A., & Rosenthal, H. (2000). The relation between students' motivational beliefs and their use of motivational regulation strategies. International Journal of Educational Research, 33, 801-820.

Yıldırım, A., ve Şimşek, H. (2011). *Sosyal bilimlerde nitel araştırma yöntemleri*. Ankara: Seçkin.

Yorgancı, S. (2014). Web Tabanlı Uzaktan Eğitim Yönteminin Öğrencilerin Matematik Başarılarına Etkileri. *K. Ü. Kastamonu Eğitim Dergisi*, 23 (3), 1401-1420.

Tüm bu yapılan bilimsel çalışmalardan elde edilen veriler ışığında, daha iyi bir gelecek için temiz enerji kaynaklarına yönelim büyük önem taşımaktadır. Bu amaç için, gizli ısı depolama yöntemleri, birçok alternatif çözümler sunmaktadır.

Gelecek nesillere daha temiz ve daha iyi bir çevre ve doğayı miras bırakabilmemiz için bugünden itibaren bu yöndeki bilimsel çalışmalara daha hızlı bir şekilde devam etmeliyiz.

KAYNAKÇA

Abhat, A. (1983). Low Temperature Latent Heat Thermal Energy Storage: Heat Storage Materials. *Solar Energy*, 30(4), 313-332.

Berber, S., Kwon, Y-K., Tomanek, D. (2000). Unusually High Thermal Conductivity of Carbon Nanotubes. *Phys Rev Lett*, 84, 4613.

Beşergil, B. (2016). Doğadan Teknolojiye Kompozitler Temel İlkeler Test Metotları. Ankara, Türkiye: Gazi Kitabevi.

Cabeza, L.F., Svensson, G., Hiebler, S., Mehling, H. (2003). Thermal Performance of Sodium Acetate Trihydrate Thickened with Different Materials as Phase Change Energy Storage Material. *Applied Thermal Engineering*, 23, 1697-1704.

Chen, K., Yu, X., Tian, C., Wang, J. (2014). Preparation and Characterization of Form-Stable Paraffin/Polyurethane Composites as Phase Change Materials for Thermal Energy Storage. *Energy Conversion and Management*, 77, 13-21.

Cui, Y., Liu, C., Hu, S., Yu, X. (2011). The Experimental Exploration of Carbon Nanofiber and Carbon Nanotube Additives on Thermal Behavior of Phase Change Materials. *Solar Energy Materials and solar Cells*. 95, 1208-1212.

Dikici, D. (2004). Doğal Soğuk Kaynaklardan Yararlanan Yer Altı Kanallarında Termal Enerji Depolanması (KTED). Doktora Tezi. Adana: Çukurova Üniversitesi.

Dinçer, İ., Rosen, M.A. (2002). *Thermal Energy Storage, Systems and Applications*. England: John Wiley & Sons.

Ersoy, H.Y. (2001). Kompozit Malzeme. İstanbul, Türkiye: Literatür Yayıncılık.

Esmaeilzadeh, Z., Rezaei, B., Shoushtari, A.M., Mojtahedi, M.R.M. (2016). Enhancing the Thermal Characteristics of Shape-Stabilized Phase Change Nanocomposite Nanofibers by Incorporation of

Multiwalled Carbon Nanotubes within the Nanofibrous Structure. *Advances in Polymer Technology*,

Farid, M.M., Khudhair, A.M., Razack, S.A.K., Al-Hallaj, S. (2004). A Review on Phase Change Energy Storage: Materials and Applications. *Energy Conversion and Management*, 45, 1597-1615.

Gök, Ö. (2010). Increasing Energy Efficiency in Dishwashers by Using Thermal Energy Storage in Phase Change Materials. Bulaşık Makinelerinde Faz Değiştiren Maddelerde Termal Enerji Depolamayla Enerji Verimliliğinin Artırılması. Doktora Tezi. Adana: Çukurova Üniversitesi.

Gök. Ö., Alkan, C., Konuklu, Y. (2019). Developing a Poly(ethylene glycol)/Cellulose Phase Change Reactive Composite for Cooling Application. *Solar Energy Materials and Solar Cells*. 191, 345-349.

Gök, Ö., Alkan, C. (2020). Poly(ethylene glycol)s Gafted Celluloses as Solid–Solid Phase Change Materials for Diferent Thermal Energy Storage Application Temperatures and Through Isophorone Linkage. *Journal of Thermal Analysis and Calorimetry*.

Harikrishnan, S., Hussain, S.I., Devaraju, A., Sivasamy, P., Kalaiselvam, S. (2017). Improved performance of a newly prepared nano-enhanced phase change material for solar energy storage. *Journal of Mechanical Science and Technology*, 31(10), 4903-4910.

Kakaç, S., Paykoç, E., Yener, Y. (1990). Storage of Solar Thermal Energy, Advanced Study Institute on Energy Storage Systems Fundamentals and Applications, İzmir/Turkey: 1990

Konuklu,Y. (2008). Mikrokapsüllenmiş Faz Değiştiren Maddelerde Termal Enerji Depolama ile Binalarda Enerji Tasarrufu. Doktora Tezi. Adana: Çukurova Üniversitesi.

Lane, G.A. (1983a). *Solar heat storage latent heat material, Volume I*. Boca Raton/Florida: CRC Pres Inc. 450.

Lane, G.A. (1983b). *Solar heat storage latent heat material, Volume II*. Boca Raton/Florida: CRC Pres Inc. 450.

Li (2011). Experimental Investigation of Preparation and Thermal Performances of Paraffin/Bentonite Composite Phase Change Material. *Energy Conversion and Management*, 52, 3275-3281.

Li, M., Wu, Z., Tan, J. (2012). Properties of Form-Stable Paraffin/Silicon Dioxide/Expanded Graphite Phase Change Composites Prepared by Sol–Gel Method. *Appl Energy*, 92:456–61.

Li, M., Chen, M., Wu, Z., Liu, J. (2014). Carbon Nanotube Grafted with Polyalcohol and Its Influence on the Thermal Conductivity of Phase Change Material. *Energy Conversion and Management*, 83, 325-329.

Liu, Z., Chen, Z., Yu, F. (2018) Microencapsulated Phase Change Material Modified by Graphene Oxide with Different Degrees of Oxidation for Solar Energy Storage. *Solar Energy Materials and Solar Cells*, 174, 453-459.

Marchi, S., Pagliolico, S., Sassi, G. (2013). Characterization of panels containing micro-encapsulated Phase Change Materials. *Energy Conversion and Management*, 74, 261-268.

Mazman, M. (2006). Gizli Isı Depolaması ve Uygulamaları. Doktora Tezi. Adana: Çukurova Üniversitesi.

Mehling, H. ve Cabeza, L.F. (2008). *Heat and Cold Storage with PCM*. Berlin, Germany: Springer.

Mills, A., Farid, M., Selman, J., Al-Hallaj S. (2006). Thermal Conductivity Enhancement of Phase Change Materials Using a Graphite Matrix. *Appl Therm Eng*, 26, 1652-1661.

Nakaso, K., Teshima, H., Yoshimura, A., Nogami, S., Hamada, Y., Fukai, J. (2008). Extension of Heat Transfer Area Using Carbon Fiber Cloths in Latent Heat Thermal Energy Storage Tanks. *Chem Eng Process: Process Intensification*, 47, 879-85.

Öztürk, H.H. (1997). Sera Isıtma için Güneş Enerjisinin Faz Değiştiren Materyalde (PCM) Depolanması Üzerine Bir Araştırma. Doktora Tezi. Adana: Çukurova Üniversitesi.

Öztürk, H.H. (2013). *Yenilenebilir Enerji Kaynakları*. İstanbul: Birsen Yayınevi.

Öztürk, H.H. (2015). *Isı Enerjisi Depolama*. Kocaeli: Umuttepe Yayınları.

Ramakrishnan, S., Sanjayan, J., Wang, X., Alam, M., Wilson, J. (2015). A Novel Paraffin/Expanded Perlite Composite Phase Change Material for Prevention of PCM Leakage in Cementitious Composites. *Applied Energy*, 157, 85-94.

Shaikh, S., Lafdi, K., Hallinan, K. (2008). Carbon Nanoadditives to Enhance Latent Energy Storage of Phase Change Materials. *J Appl Phys*, 103, 94302-94306.

Trujillano, R., Gonzales, B., Rives V. (2021). Phase Change Materials (PCMs) Based in Paraffin/Synthetic Saponite Used as Heat Storage Composites. *MDPI Energies*, 14, 7414.

Yuan, Y., Tao, W., Cao, X., Bai, L. (2011). Theoretic Prediction of Melting Temperature and Latent Heat for a Fatty Acid Eutectic Mixture. *J. Chem. Eng. Data* 56, 2889-2891.

Yuan, Y., Zhang, N., Tao, W., Cao, X., He, Y. (2014). Fatty Acids as Phase Change Materials: a Review. *Renew. Sust. Energ. Rev.* 29, 482–498.

Wang, J., Xie, H., Xin, Z. (2009). Thermal Properties of Paraffin Based Composites Containing Multi-Walled Carbon Nanotubes. *Thermochim Acta*, 488, 39-42.

Wang, J., Xie, H., Xin, Z. (2011). Preparation and Thermal Properties of Grafted CNTs Composites. *J Mater Sci Technol*, 27, 233-8.

Wang, Y., Yu, K., Peng, H., Ling, X. (2019). Preparation and Thermal Properties of Sodium Acetate Trihydrate as a Novel Phase Change Material for Energy Storage. *Energy*, 167, 269-274.

Wu (2015). Hydrated Salts/Expanded Graphite Composite with High Thermal Conductivity as a Shape-Stabilized Phase Change Material for Thermal Energy Storage. *Energy Conversion and Management*, 101, 164-171.

Xiao, X., Zhang, P., Li, M. (2013). Preparation and thermal characterization of paraffin/metal foam composite phase change material. *Applied Energy*. 112, 1357-1366.

Zalba, B., Marin J.M., Cabeza L.F., Mehling H. (2003). Review on Thermal Energy Storage with Phase Change: Materials, Heat Transfer Analysis and Applications. *Applied Thermal Engineering*, 23, 251-283.

Zhang, N., Yuan, Y., Yuan, Y., Cao, X., Yang, X. (2014). Effect of Carbon Nanotubes on the Thermal Behavior of Palmitic–Stearic Acid Eutectic Mixtures as Phase Change Materials for Energy Storage. *Solar Energy*, 110, 64-70.

Zhao,Y.J., Wang, R.Z., Wang, L.W., Yu, N. (2014). Development of Highly Conductive KNO3/NaNO3 Composite for TES (Thermal Energy Storage). *Energy*, 70, 272-277.

SAW yöntemine göre daha değerli bilgiler barındırdığı ve daha önemli olduğu da söylenebilir. Bunun bir ÇKKV seçimini objektif olarak tartışmaya açmada faydalı bir çalışma olduğu söylenebilir.

KAYNAKÇA

Ban, A. I., Ban, O. I., Bogdan, V., Popa, D. C. S. ve Tuse, D. (2020). Performance evaluation model of Romanian manufacturing listed companies by fuzzy AHP and TOPSIS. *Technological and Economic Development of Economy*, 26(4), 808-836.

Baydaş, M. ve Elma, O. E. (2021). An objective criteria proposal for the comparison of MCDM and weighting methods in financial performance measurement: An application in Borsa Istanbul. *Decision Making: Applications in Management and Engineering*, 4(2), 257-279.

Baydaş, M. ve Eren, T. (2021). Finansal Performans Ölçümünde ÇKKV Yöntem Seçimi Problemine Objektif Bir Yaklaşım: Borsa İstanbul'da Bir Uygulama. *Eskişehir Osmangazi Üniversitesi İktisadi ve İdari Bilimler Dergisi*, 16(3), 664-687.

Çabuk, A. ve Lazol, İ. (2005), Mali Tablolar Analizi, 1. Baskı, İstanbul: Nobel Yayınları.

De Almeida-Filho, A. T., De Lima Silva, D. F. ve Ferreira L. (2020). Financial modelling with multiple criteria decision making: A systematic literatüre review. *Journal of the Operational Research Society*,72(10), 1-19.

Diakoulaki, D., Mavrotas, G. ve Papayannakis, L. (1995). Determining objective weights in multiple criteria problems: The critic method. *Computers and Operations Research*, 22(7), 763-770.

Ertuğrul, İ. ve Karakaşoğlu, N. (2009). Performance evaluation of Turkish cement firms with fuzzy analytic hierarchy process and TOPSIS methods. *Expert Systems with Applications*, 36(1), 702-715.

Feng, C. M. ve Wang, R. T. (2000). Performance evaluation for airlines including the consideration of financial ratios. *Journal of Air Transport Management*, 6(3), 133-142.

Karaoğlan, S. ve Şahin, S. (2018). BİST XKMYA İşletmelerinin Finansal Performanslarının Çok Kriterli Karar Verme Yöntemleri

İle Ölçümü ve Yöntemlerin Karşılaştırılması. *Ege Academic Review*, 18(1),63-80.

Kung, Jung-Yuan, Tzung-Nan, C., Chau, M. K. (2011). A Fuzzy MCDM Method to Select the Best Company Based on Financial Report Analysis. İçinde C. T. Lin (Editör). 2011 IEEE International Conference on Fuzzy Systems. Taipei, Taiwan, 2013-2017.

Mukhametzyanov, I. (2021). Specific character of objective methods for determining weights of criteria in MCDM problems: Entropy, CRITIC and SD. *Decision Making: Applications in Management and Engineering*, 4(2), 76-105.

Shen, K. Y. ve Tzeng, G. H. (2016). Combining DRSA decision-rules with FCA-based DANP evaluation for financial performance improvements. *Technological and Economic Development of Economy*, 22(5), 685-714.

Şit, A., Ekşi, İ. ve Hacıevliyagil, N. (2017). BİST'te Ana Metal Sanayi Endeksinde Faaliyet Gösteren İşletmelerin Finansal Performans Ölçümü: 2011-2015 Dönemi. *Süleyman Demirel Üniversitesi Vizyoner Dergisi*, 8(17), 83-91.

Tavana, M. (2021). Decision analytics in the world of big data and colorful choices. *Decision Analytics Journal*, 1, November 100002.

Wang, Z. ve Rangaiah, G. P. (2017). Application and analysis of methods for selecting an optimal solution from the Pareto-optimal front obtained by multiobjective optimization. *Industrial and Engineering Chemistry Research*, 56(2), 560-574.

Wang, Z., Parhi, S. S., Rangaiah, G. P. ve Jana, A. K. (2020). Analysis of Weighting and Selection Methods for Pareto-Optimal Solutions of Multiobjective Optimization in Chemical Engineering Applications. *Industrial and Engineering Chemistry Research*, 59(33), 14850-14867.

Yaakob, A. M., Serguieva A. ve Gegov A. (2017). FN-TOPSIS: Fuzzy Networks for Ranking Traded Equities. *IEEE Transactions on Fuzzy Systems*, 5(2), 315-332.

Yükçü, S. ve Atağan, G. (2010). TOPSIS Yöntemine Göre Performans Değerleme. *Muhasebe ve Finansman Dergisi*, (45), 28-35.

Zaidan, B. B., Zaidan, A. A., Abdul Karim, H. ve Ahmad, N. N. (2017). A new approach based on multi-dimensional evaluation and

benchmarking for data hiding techniques. *International Journal of Information Technology and Decision Making*, 1-42.

Zaidan, B. B. ve Zaidan, A. A. (2017). Software and hardware FPGA-based digital watermarking and steganography approaches: Toward new methodology for evaluation and benchmarking using multi-criteria decision-making techniques. *Journal of Circuits, Systems and Computers*, Vol. 26, No. 7 (2017) 1750116 (27 pages).

Zopounidis, C. ve Doumpos, M. (2002). Multi-criteria decision aid in financial decision making: methodologies and literature review. *Journal of Multi-Criteria Decision Analysis*, 11(4-5), 167-186.

İnternet Kaynakları

https://www.vap.org.tr (Merkezi Kayıt İstanbul, Finansal Oran Hesaplama Kuralları)

https://www.finnet.com.tr (Finansal Oranların Hesaplanması)

Editör:
Doç. Dr. Murat Dal

Mimarlık, Planlama ve Tasarım

International Research in Architecture Sciences

Alanında Uluslararası Araştırmalar

EĞİTİM yayınevi

MİMARLIK, PLANLAMA VE TASARIM ALANINDA ULUSLARARASI ARAŞTIRMALAR
International Research in Architecture Sciences

Editör: Doç. Dr. Murat Dal

Genel Yayın Yönetmeni: Yusuf Ziya Aydoğan (yza@egitimyayinevi.com)
Genel Yayın Koordinatörü: Yusuf Yavuz (yusufyavuz@egitimyayinevi.com)
Sayfa Tasarımı: Eğitim Yayınevi Grafik Birimi
Kapak Tasarımı: Eğitim Yayınevi Grafik Birimi

T.C. Kültür ve Turizm Bakanlığı
Yayıncı Sertifika No: 47830

ISBN: 978-625-8108-44-6
1. Baskı, Mart 2022

Baskı Cilt
Bulut Dijital Matbaa Sanayi Ticaret Limited Şirketi
Musalla Bağları Mah. İnciköy Sok. 1/A Selçuklu / KONYA
Matbaa Sertifika No: 48120

Kütüphane Kimlik Kartı
MİMARLIK, PLANLAMA VE TASARIM ALANINDA ULUSLARARASI ARAŞTIRMALAR
International Research in Architecture Sciences
Editör: Doç. Dr. Murat Dal
141 s., 135x215 mm
Kaynakça var, dizin yok.
ISBN: 978-625-8108-44-6

Copyright © Bu kitabın Türkiye'deki her türlü yayın hakkı Eğitim Yayınevi'ne aittir. Bütün hakları saklıdır. Kitabın tamamı veya bir kısmı 5846 sayılı yasanın hükümlerine göre kitabı yayımlayan firmanın ve yazarlarının önceden izni olmadan elektronik/mekanik yolla, fotokopi yoluyla ya da herhangi bir kayıt sistemi ile çoğaltılamaz, yayımlanamaz.

EĞİTİM
yayınevi

Yayınevi Türkiye Ofis: İstanbul: Eğitim Yayınevi Tic. Ltd. Şti., Atakent mah. Yasemen sok. No: 4/B, Ümraniye, İstanbul, Türkiye

Konya: Eğitim Yayınevi Tic. Ltd. Şti., Fevzi Çakmak Mah. 10721 Sok. B Blok, No: 16/B, Safakent, Karatay, Konya, Türkiye
+90 332 351 92 85, +90 533 151 50 42, 0 332 502 50 42
bilgi@egitimyayinevi.com

Yayınevi Amerika Ofis: New York: Egitim Publishing Group, Inc.
P.O. Box 768/Armonk, New York, 10504-0768, United States of America
americaoffice@egitimyayinevi.com

Lojistik ve Sevkiyat Merkezi: Kitapmatik Lojistik ve Sevkiyat Merkezi, Fevzi Çakmak Mah. 10721 Sok. B Blok, No: 16/B, Safakent, Karatay, Konya, Türkiye
sevkiyat@egitimyayinevi.com

Kitabevi Şubesi: Eğitim Kitabevi, Şükran mah. Rampalı 121, Meram, Konya, Türkiye
+90 332 499 90 00
bilgi@egitimkitabevi.com

İnternet Satış: www.kitapmatik.com.tr
+90 537 512 43 00
bilgi@kitapmatik.com.tr

ilk okuyan siz olun
kitapmatik
internetteki kitapçınız

sahip olduklarını görmekteyiz. Hastane mekânına giriş, tıbbi prosedürler ve mekândan çıkışı bir bütün olarak yaşayan kullanıcı gözünden baktığımızda bütünsel olmayan tasarım uygulamalarının deneyim tasarımı üzerinde daha az etkili olacağı düşünülmektedir. Mekânın sadece belirli bir bölgesinde değil genel olarak her alanına uygulanan çevresel tasarımlar aslında hastaların mekân deneyimi geliştiren en önemli etkendir. Bu açıdan bakıldığında mekânın geneli ile bütünleşen dijital grafik tasarımı uygulamalarının hastanın mekân algısını tümüyle olumlu yönde değiştirerek, sağlık mekânları tasarımına yeni bir bakış açısı kattığını söyleyebiliriz.

KAYNAKLAR

Alfonsi, E., Capolongo S., Buffoli M. (2014) Evidence Based Design and healthcare: an unconventional approach to hospital design, Volume 26: 137-143.

Babuljak S. (t.y.). Story Corner hastane mekânı uygulamasından görüntüler, http://ouva.co/post/exploring-machine-learning-for-sensory-experience-at-lucile-packard-childrens-hospital (E.T.: 13.03.2022).

Bowen, G. A. (2009). Document analysis as a qualitative research method. Qualitative Research Journal, 9(2), s.27-40.

Calori C, Vanden-Eynden D., (2015). Signage and Wayfinding Design, John Wiley &Sons, Inc., Hoboken, New Jersey, USA.

Chiasson G., (2014). Wilmington Children Hospital's, interaktif duvar uygulaması, [Fotoğraf]. http://www.dailydooh.com/archives/100255, (E.T.: 12.03.2022).

Dilani A. (2001) Design and Health- The Therapeutic Benefits of design, p. 31- 38.

EMRG, (2016). Story Table konsept tasarım görseli, [Fotoğraf]. https://www.emrg.be/projects/story-table.html, Erişim:10.10.2021

Hamdan, A. B., AlShammary, S., Tamani, J. C., Peethambaran, S., Hussein, M., & AlHarbi, M. (2016). The impact of creating a child-friendly hospital environment in pediatric cancer patients and their families in comprehensive cancer center at King Fahad Medical City. Current Pediatric Research, 20(1-2), s.47-54.

Lambert, V., Coad, J., Hicks, P., & Glacken, M. (2014). Social spaces for young children in hospital. Child: care, health and development, 40(2), s.195-204.

Marberry, S.O. (Ed.). (2006). Improving healthcare with better building design. Chicago, IL.: Health Administration Press.

Sloan, A. (2015). Stress reduction in the hospital room : Applying Ulrich ' s Theory of supportive design, s.125-134.

Tanja-Dijkstra, K., Pieterse, M., Pruyn, A. (2006). Physical environmental stimuli that turn healthcare facilities into healing environments through psychologically mediated effects: Systematic review. Journal of advanced nursing, 56, s.81-166.

Ulrich, R. S. (1991). Effects of interior design on wellness: Theory and recent scientific research. *Journal of Health Care Interior Design, 3*(1), 97-109.

Ulrich, R. S. (1993). Biophilia, biophobia, and natural landscapes. In S. R. Kellert & E. O. Wilson (Eds.) *The Biophilia Hypothesis* (pp.74-137). Washington, DC: Island Press/Shearwater.

Ulrich, R. S. (1999). Effects of gardens on health outcomes: Theory and research. In C. Cooper Marcus & M. Barnes (Eds.), *Healing Gardens* (pp. 27-86). New York: Wiley.

URL 1: https://segd.org/experience-juliana-children%E2%80%99s-hospital (E.T.: 15.03.2022).

URL 2: https://www.healthcareitnews.com/news/emea/great-ormond-street-hospital-children-nhs-ft-awarded-stage-7-o-emram (E.T.: 13.03.2022).

URL 3: http://www.dailydooh.com/archives/100255 (E.T.: 13.03.2022).

URL 4: https://www.emrg.be/projects/story-table.html (E.T.: 13.03.2022).

URL 5: https://www.healthcareitnews.com/news/emea/great-ormond-street-hospital-children-nhs-ft-awarded-stage-7-o-emram (E.T.: 11.03.2022).

URL 6: https://www.theatlantic.com/sponsored/lucile-packard-childrens-health-stanford-2017/building-with-care/1694/ (E.T.: 12.03.2022).

sahipleri yerel yönetimler tarafından bölgedeki tarihi dokunun sağlıklaştırılması için teşvik edilmelidir.

KAYNAKLAR

Akar, T. (2009). Osmanlı Kentinde Ticari Mekânlar: Bedesten-Han-Arasta-Çarşı Mekânları Literatür Değerlendirmesi. *Türkiye Araştırmaları Literatür Dergisi,* 7(13), syf;268-269.

Cezar, M. (1985). *Tipik Yapılarıyla Osmanlı Şehirciliğinde Çarşı ve Klasik Dönem İmar Sistemi.* İstanbul: Milli Eğitim Basımevi.

Demir, H. (2022). Şanlıurfa Tarihi Bedesteninin (Kazaz Pazarı) Restorasyon ve Koruma Çalışması. Basılmamış Yüksek Lisans Tezi, Diyarbakır: Dicle Üniversitesi.

Ekinci, A. ve Paydaş, K. (2008). *Taş Devrinden Osmanlıya Urfa Tarihi*, İstanbul: Şanlıurfa Valiliği İl Kültür ve Turizm Müdürlüğü Yayınları.

Güler, S. E. (2004). *Urfa Tarihi*, Ankara: Şanlıurfa Dersanesi Kültür Yayınları-1,

Harita Genel Müdürlüğü

İnalcık, H. (1980). "The Hub of the City: Bedestan of Istanbul", *International Journal of Turkish Studies*, 1(1):1-17.

Karakaş, M. (2012). *Şanlıurfa ve İlçelerinde Kitabeler*. Konya: Şanlıurfa Valiliği İl Kültür ve Turizm Müdürlüğü Yayınları.

Kuşoğlu, M. Z. (2006). *Resimli Ansiklopedik Kuyumculuk ve Maden Terimleri Sözlüğü*, İstanbul: Ötüken Neşriyat A.Ş. Yayınları.

Kürkçüoglu, A. C. ve Güler, S. E. (2010). *Tarih ve Turizm Şehri Şanlıurfa.* Şanlıurfa: Şanlıurfa İli Kültür Eğitim Sanat ve Araştırma Vakfı Yayınları.

Kürkçüoğlu, A. C. ve Kürkçüoğlu, S. S. (2011). Şanlıurfa Çarşıları, Hanları ve El Sanatları, Şanlıurfa: Şanlıurfa Belediyesi Başkanlığı Kültür ve Sosyal İşler Müdürlüğü Yayınları.

Karakaş, A. ve Karakaş, E. (2015). Hanların Turizme Kazandırılması: Mardin, Diyarbakır ve Şanlıurfa İl Merkezlerindeki Hanlar Üzerine Bir Çalışma, *Dicle Üniversitesi Sosyal Bilimler Enstitüsü Dergisi (DÜSBED)* 7 (13): 306-321.

Şanlıurfa Kültür Varlıklarını Koruma Bölge Kurulu Arşivi

Özme, Adil (2002). *Urfa (Ruha) Şehir İçi Hanları*. Ankara.

Vakıflar Genel Müdürlüğü Arşivi (1969) 630001081-OC008/630001081-OC015

Vakıflar Genel Müdürlüğü Arşivi, (1983). Abide ve Eski Eser Onarım Fişi 630001081-0F001

Vakıflar Genel Müdürlüğü Arşivi, (2020)

Ahmet Cihat Kürkçüoğlu Arşivi

Ayşe Ahu Mutlu Arşivi

Halil Çuhadaroğlu Arşivi

Mahmut Ormancıoğlu Arşivi

Seydi Yüzgül Arşivi

Şekibe Aslan Arşivi

URL 1: T.C. Trabzon Valiliği Kazaz Sanatı (Kazaziye İşi) http://www.trabzon.gov.tr/el-sanatlari#:~:text=Kazazl%C4%B1k%20%C3%BCr%C3%BCnlerinin%20ba%C5%9F%C4%B1nda%20kolye%2C%20k%C3%BCpe,g%C3%BCn%C3%BCm%C3%BCze%20kadar%20ula%C5%9Ft%C4%B1%C4%9F%C4%B1%20tahmin%20edilmektedir (E.T.:25.02.2022)

difference to the tourism values of the district. Continuing these studies by expanding will be an important step for the promotion of the whole district and geotourism.

REFERENCES

Acar, D. (2008). *Jeoparklar: Pamukkale Örneği.* Uzmanlık Tezi, Kültür ve Turizm Bakanlığı Yatırım ve İşletmeler Genel Müdürlüğü, Ankara.

Agaoglu, Z.E. (2009). Dini Ziyaret Yerleri ve Halk İnanışları Açısından Kizilcahamam-Çamlıdere. Yüksek Lisans Tezi, Ankara Üniversitesi Sosyal Bilimler Enstitüsü, Ankara

Anonim, 2005. Jeolojik Zenginliklerimiz. Araştırma ve Yasal Mevzuat Çalıştayı. MTA Genel Müdürlüğü. Ankara.

Cetiner, A. (1990). *Kırsal Yerleşmeler ve Fiziki Düzenleme* İlkeleri. İstanbul Teknik Üniversitesi, İstanbul.

Guducu, H. (2012). *Jeotermal Turizminde Türkiye'deki Antik Kentler.* Uzmanlık Tezi, Kültür ve Turizm Bakanlığı Kültür Varlıkları ve Müzeler Genel Müdürlüğü, Ankara.

Gul, A. 2005. Korunan Doğal Alanların Planlama Sorunları ve Ekolojik Yönetim Planı Önerisi. *Çevre* ve Orman Bakanlığı 1. *Çevre* ve Ormancılık Şurası Tebliğleri, (4),1421-1429.

Gumus, E. (2008). Yeni Bir Doğa Koruma Kavramı: Unesco Jeoparklar Çerçevesinde Çamlıdere (Ankara) Fosil Ormanı Fizibilite Çalışması. Yüksek Lisans Tezi, Ondokuzmayıs Üniversitesi Sosyal Bilimler Enstitüsü, Samsun.

JEMIRKO, 2015. Jeolojik Mirası Koruma Derneği. http://www.jemirko.org.tr. (Date accessed: 12.10.2015)

Karamese, B. (2014). Kapadokya Jeopark Önerisinin Yerel Halk Açısından Değerlendirilmesi. Yüksek Lisans Tezi, Balıkesir Üniversitesi Sosyal Bilimler Enstitüsü, Balıkesir.

Kazancı, N. (2010). *Jeolojik Koruma (Kavram ve Terimler).* Jemirko ve TMMOB Jeoloji Mühendisleri Odası Yayınları, p 60, Ankara.

Kazancı, N., Suludere, Y., Mülazımoğlu, N., Tuzcu, S., Mengi, H., Hakyemez, H.Y. and Mercan, N. (2007). *Soğuksu Milli Parkı ve Çevresi Jeositleri, Milli Parklarda Jeolojik Miras- 1*, Doğa Koruma ve Mili Parklar Genel Müdürlüğü Jeolojik Mirası Koruma Derneği, Ankara.

Kizilcahamam Forest Management Directorate, (2016). *Soğuksu Milli Parkı Uzun Devreli Gelişme Planı*, Analitik Etüd Raporu.

Kizilcahamam Municipality, (2010). *Kızılcahamam-Çamlıdere Jeoparkı,* Ankara.

Kiper, T., Özyavuz, M. and Korkut, M. (2011). Doğal Peyzaj Özelliklerinin Kırsal Turizm Gelişimine Etkisi: Tekirdağ İli Şarköy İlçesi Örneği. *Tekirdağ Ziraat Fakültesi Dergisi*, 8 (3).

Korkut, A., Şişman, E. and Özyavuz, M. (2010). *Peyzaj Mimarlığı*. Verda Yayıncılık, İstanbul.

Onalan, K. (2013). İzmir ve Yakın Çevresinin Jeosit-Kültürel Jeosit ve Jeolojik Miras Alanları, *TMMOB 2. İzmir Kent Sempozyumu*, İzmir.

ProGeo Group, (1998). A First Attemt at A Geosites Frameworkfor European LUGS Initiative to Support Recognition of World Heritage and European Geodiversity. *Geologica Balcanica* 28, 5-32.

Popülation, (2021). Popülation. https://www.nufusu.com/ilce/kizilcahamam_ankara-nufusu (Date accessed: 22.02.2022)

Tuncay, M. (2011). İlköğretim 7. Sınıf Öğrencilerinin Yatağan Jeoparkı Projesine Yönelik Yaşantı ve Tutumları. Yüksek Lisans Tezi, Mehmet Akif Ersoy Üniversitesi/ Sosyal Bilimler Enstitüsü, Burdur.

Wimbledon, W.A.P. (1996). National Site Election, A Stop on The Road to A European Geosite List. *Geologica Balcanica* 26, 15-27.

Yılmaz, A. (2002). Jeolojik Mirasımız. *Bilim ve Teknik*, 416, 92-93, Ankara.

KAYNAKÇA

Alavi, M., & Leidner, D. E. (2001). Knowledge management and knowledge management systems: Conceptual foundations and research issues. *MIS quarterly, 25*(1), 107-136.

Anumba, C. J. (2009). Towards next-generation knowledge management systems for construction sector organisations. *Construction innovation, 9*(3), 245-249.

Becerra, I., Gonzalez, A., & Sabherwal, R. (2004). *Knowledge Management: Challenges, Solutions, and Technologies*. Upper Saddle River, NJ: Pearson–Prentice Hall.

Bhatt, G. D. (2001). Knowledge management in organizations: examining the interaction between technologies, techniques, and people. *Journal of knowledge management, 5*(1), 68-75.

Boahene, M., & Ditsa, G. (2003). Conceptual confusions in knowledge management and knowledge management systems: Clarifications for better KMS development. In E. Coakes (Ed.), *Knowledge management: Current issues and challenges* (pp. 12-24). United States: IGI Global.

Carneiro, A. (2000). How does knowledge management influence innovation and competitiveness? *Journal of knowledge management, 4*(2), 87-98.

Chaudhry, A. S. (2008). What difference does it make: Measuring returns of knowledge management. In M. E. Jennex (Ed.), *Knowledge Management: Concepts, Methodologies, Tools, and Applications* (pp. 2907-2918). Herhey, PA: IGI Global.

Coakes, E. (2004). Knowledge management: A primer. *The Communications of the Association for Information Systems, 14*(1), 55.

Davenport, T. H., De Long, D. W., & Beers, M. C. (1998). Successful knowledge management projects. *Sloan management review, 39*(2), 43-57.

Davenport, T. H., & Prusak, L. (1998). *Working knowledge: How organizations manage what they know*. Boston, Massachusetts: Harvard Business Press.

Davenport, T. H., & Völpel, S. C. (2001). The rise of knowledge towards attention management. *Journal of knowledge management, 5*(3), 212-222.

Duffy, J. (2000). Knowledge management: What every information professional should know. *Information Management, 34*(3), 10.

Duran, Ö. S., & Tanyer, A. M. (2014). *Mimari Tasrım ve Proje Yönetiminde "Süreç ve Bilgi Yönetim Modelleri".* Paper presented at the I. Uluslararası Katılımlı Proje Yönetim Konferansı - UKPYK2014, İstanbul.

Edis, E., & Özkan, E. (2007). Mimari yapısal ögelerin tasarımında'teknoloji-tasarım'etkileşimi. İTÜDERGİSİ/a, 6(1), 31-42.

Egbu, C. O., & Robinson, H. S. (2005). Construction as a knowledge-based industry. *Knowledge management in construction, 4*, 31-49.

Fahey, L., & Prusak, L. (1998). The eleven deadliest sins of knowledge management. *California management review, 40*(3), 265-276.

Grant, R. M. (1996). Toward a knowledge-based theory of the firm. *Strategic management journal, 17*(2), 109-122.

Grundstein, M. (2008). Assessing enterprise's knowledge management maturity level. *International Journal of Knowledge and Learning, 4*(5), 415-426.

Gupta, A. K., & Govindarajan, V. (2000). Knowledge flows within multinational corporations. *Strategic management journal, 21*(4), 473-496.

Howell, G. A. (1999). *What is lean construction*. Paper presented at the IGLC-7, Berkeley, CA.

Jennex, M. E. (2003). A survey of internet support for knowledge management/ organizational memory systems. In E. Coakes (Ed.), *Knowledge Management: Current Issues and Challenges* (pp. 132-146). Hershey, PA: IGI Global.

Joshi, K., & Sarker, S. (2003). A framework to study knowledge transfer during information systems development (ISD) process. In E. Coakes (Ed.), *Knowledge management: Current issues and challenges* (pp. 25-37). Hershey, PA: IGI Global.

Kalay, Y. E. (2006). The impact of information technology on design methods, products and practices. *Design studies, 27*(3), 357-380.

Kamara, J. M., Augenbroe, G., Anumba, C. J., & Carrillo, P. M. (2002). Knowledge management in the architecture, engineering and construction industry. *Construction innovation, 2*(1), 53-67.

Kayaçetin, N. C., & Tanyer, A. M. (2009). Exploring Knowledge Management In The Practice Of Architecture: A Pilot Study In The Turkish Capital. *METU Journal of the Faculty of Architecture, 26*, 279-308.

Khatibian, N., & Jafari, H. A. (2010). Measurement of knowledge management maturity level within organizations. *Business strategy series, 11*(1), 54-70.

King, W. R. (2009). Knowledge Management and Organizational Learning. In W. R. King (Ed.), *Knowledge Management and Organizational Learning* (pp. 3-13). Boston, MA: Springer US.

Kivrak, S., Arslan, G., Dikmen, I., & Birgonul, M. T. (2008). Capturing knowledge in construction projects: knowledge platform for contractors. *Journal of Management in Engineering, 24*(2), 87-95.

Klimko, G. (2001). *Knowledge management and maturity models: Building common understanding*. Paper presented at the 2nd European Conference on Knowledge Management, Bled, Slovenia.

Kotnour, T., Orr, C., Spaulding, J., & Guidi, J. (1997). *Determining the benefit of knowledge management activities*. Paper presented at the 1997 IEEE International Conference on Systems, Man, and Cybernetics. Computational Cybernetics and Simulation, Orlando, FL.

Kulkarni, U., & Freeze, R. (2011). Measuring knowledge management capabilities. In *Encyclopedia of Knowledge Management* (pp. 1090-1100). Hershey, PA: IGI Global.

Kulkarni, U., & St Louis, R. (2003). Organizational self assessment of knowledge management maturity. *AMCIS 2003 Proceedings*, 332.

Kuriakose, K., Raj, B., Satya Murty, S., & Swaminathan, P. (2011). Knowledge management maturity model: an engineering approach. *Journal of Knowledge Management Practice, 12*(2), 1-17.

Lawson, B. (2006). *How designers think* (4th ed.). London: Routledge.

Muggenhuber, G. (2006). *Knowledge Management as a useful tool for implementing projects.* Paper presented at the E-Governance, Knowledge Management and e-Learning Budapest, Hungary.

Nonaka, I. (2008). *The knowledge-creating company*. Boston, Massachusetts: Harvard Business Review Press.

Nonaka, I., & Takeuchi, H. (1995). *The knowledge-creating company: How Japanese companies create the dynamics of innovation*. New York: Oxford university press.

Nonaka, I., Toyama, R., & Hirata, T. (2008). *Managing flow: A process theory of the knowledge-based firm*. London: Springer.

North, K., & Hornung, T. (2003). The Benefits of Knowledge Management - Results of the German Award "Knowledge Manager 2002". *J. UCS, 9*(6), 463-471.

Park, Y., Kim, Y., & Kang, I. (2003). On the design of knowledge management system for R&D organization: integration of process management and contents management. In *Knowledge Management: Current Issues and Challenges* (pp. 147-154). Hershey, PA: IGI Global.

Paulzen, O., Doumi, M., Perc, P., & Cereijo-Roibas, A. (2002). A maturity model for quality improvement in knowledge management. *ACIS 2002 Proceedings, 5*(1), 1-11.

Pee, L. G., & Kankanhalli, A. (2009). A model of organisational knowledge management maturity based on people, process, and technology. *Journal of Information & Knowledge Management, 8*(2), 79-99.

Probst, G. J. (1998). Practical knowledge management: A model that works. *PRISM-CAMBRIDGE MASSACHUSETTS, 2*(1), 17-30.

Roberts, J. (2000). From know-how to show-how? Questioning the role of information and communication technologies in knowledge transfer. *Technology Analysis & Strategic Management, 12*(4), 429-443.

Robertson, M., & Hammersley, G. O. M. (2000). Knowledge management practices within a knowledge-intensive firm: the significance of the people management dimension. *Journal of European Industrial Training, 24*(2), 241-253.

Robinson, H. S., Carrillo, P. M., Anumba, C. J., & Al-Ghassani, A. M. (2005). Knowledge management practices in large construction organisations. *Engineering, Construction and Architectural Management, 12*(5), 431-445.

Schwartz, D. G., & Tauber, D. (2009). Toward a maturity model for knowledge management systems integration. In *Knowledge Management and Organizational Learning* (pp. 59-78). Boston, MA: Springer.

Simon, H. A. (2019). *The Sciences of the Artificial, reissue of the third edition with a new introduction by John Laird* (3rd ed.). London: MIT press.

Tseng, S.-M. (2008). The effects of information technology on knowledge management systems. *Expert systems with applications, 35*(1-2), 150-160.

Udeaja, C. E., Kamara, J. M., Carrillo, P. M., Anumba, C. J., Bouchlaghem, N. D., & Tan, H. C. (2008). A web-based prototype for live capture and reuse of construction project knowledge. *Automation in Construction, 17*(7), 839-851.

Varun Grover, T. H. D. (2001). General perspectives on knowledge management: Fostering a research agenda. *Journal of management information systems, 18*(1), 5-21.

Wang, R., & Rubenstein-Montano, B. (2003). The value of trust in knowledge sharing. In *Knowledge management: Current issues and challenges* (pp. 116-130). Hershey, PA: IGI Global.

Wibowo, M. A., & Waluyo, R. (2015). Knowledge management maturity in construction companies. *Procedia Engineering, 125*, 89-94.

Wibowo, M. P. (2014). *Knowledge management awareness and maturity level of small and medium enterprises (SMES) in technoparks of Turkeys.* (Yüksek Lisans Tezi). Ortadoğu Teknik Üniversitesi, Ankara.

Wiig, K. M. (1997). Knowledge management: an introduction and perspective. *Journal of knowledge management, 1*(1), 6-14.

Wong, K. Y. (2005). Critical success factors for implementing knowledge management in small and medium enterprises. *Industrial management & Data systems, 105*(3), 261-279.

Zisko-Aksamija, A. (2008). Knowledge Management in Architecture and Construction Industry. In *Knowledge Management: Research and Application* (pp. 213-252). California: Informing Science Press.

Zyngier, S., & Burstein, F. (2012). Knowledge management governance: the road to continuous benefits realization. *Journal of Information Technology, 27*(2), 140-155.

algılanmasını zorlaştırmaktadır. Bu nedenle konu ile uyumlu, görsel açıdan minimal tasarımlar daima hedef kitleye istenen mesajı daha hızlı ve net olarak algılatabilmek için etkili bir çözüm yolu olarak önerilmektedir.

KAYNAKÇA

Baer, K. ve Vacarra, J. (2008). *Information Design Workbook : Graphic Approaches, Solutions, and Inspiration + 30 Case Studies*. Beverly, Mass: Rockport Publishers.

Coates, K. ve Ellison, A. (2014). *An Introduction to Information Design*. London: Laurence King Publishing.

Gürler, A., Yılmaz, A.S. ve Tekerek, M. (2018). "Veri Görselleştirme ve İnfografikler", *KSÜ Mühendislik Bilimleri Dergisi*, Sayı 21(2), s.131-148.

Knemayer, D. (2003). "Information Design: The Understanding Discipline" https://boxesandarrows.com/information-design-the-understanding-discipline/, Erişim tarihi: 25.01.2021.

Krum, R. (2014). *Cool Infographics Effective Communication With Data Visualization*, John Wiley & Sons Inc., Indianapolis.

Malamed, C. (2011). *Visual Language For Designers*, Rockport Publishers, USA.

Taşçıoğlu, M. ve Erdoğan Aydın, D. (2015). "Grafik Tasarımın Bilgilendirme ve Yönlendirme

Tasarımındaki Rolü ve Londra-Eskişehir Örnekleri Üzerinden Bir İnceleme", *Sanat ve Tasarım Dergisi*, Anadolu Üniversitesi, Sayı 5 (2), s.227-245.

URL1: https://boxesandarrows.com/information-design-the-understanding-discipline/ (E.T: 15.02.2022).

URL2: https://www.jackhagley.com/What-s-the-difference-between-an-Infographic-and-a-Data-Visualisation (E.T: 19.02.2022).

URL3: https://www.nytimes.com/elections/2012/electoral-map.html (E.T: 15.02.2022).

URL4. https://histography.io, (E.T: 16.02.2022).

URL5. https://hellosunapp.com, (E.T: 16.02.2022).

URL6. https://britishmuseum.withgoogle.com (E.T:20.01.2022).

URL7. http://nycfoodiverse.com (E.T: 14.02.2022).

URL8. http://www.minus99.com/radar/ (E.T: 19.02.2022).

Editör:
Doç. Dr. Tayfun Tutak

Matematik ve Fen

Alanında Uluslararası Araştırmalar IV

EĞİTİM
yayınevi

MATEMATİK VE FEN ALANINDA ULUSLARARASI ARAŞTIRMALAR IV

Editör: Doç. Dr. Tayfun Tutak

Genel Yayın Yönetmeni: Yusuf Ziya Aydoğan (yza@egitimyayinevi.com)
Genel Yayın Koordinatörü: Yusuf Yavuz (yusufyavuz@egitimyayinevi.com)
Sayfa Tasarımı: Eğitim Yayınevi Grafik Birimi
Kapak Tasarımı: Eğitim Yayınevi Grafik Birimi

T.C. Kültür ve Turizm Bakanlığı
Yayıncı Sertifika No: 47830

ISBN: 978-625-8108-45-3
1. Baskı, Mart 2022

Baskı Cilt
Bulut Dijital Matbaa Sanayi Ticaret Limited Şirketi
Musalla Bağları Mah. İnciköy Sok. 1/A Selçuklu / KONYA
Matbaa Sertifika No: 48120

Kütüphane Kimlik Kartı
MATEMATİK VE FEN ALANINDA ULUSLARARASI ARAŞTIRMALAR IV
Editör: Doç. Dr. Tayfun Tutak
44 s., 135x215 mm
Kaynakça var, dizin yok.
ISBN: 978-625-8108-45-3

Copyright © Bu kitabın Türkiye'deki her türlü yayın hakkı Eğitim Yayınevi'ne aittir. Bütün hakları saklıdır. Kitabın tamamı veya bir kısmı 5846 sayılı yasanın hükümlerine göre kitabı yayımlayan firmanın ve yazarlarının önceden izni olmadan elektronik/mekanik yolla, fotokopi yoluyla ya da herhangi bir kayıt sistemi ile çoğaltılamaz, yayımlanamaz.

EĞİTİM
yayınevi

Yayınevi Türkiye Ofis: İstanbul: Eğitim Yayınevi Tic. Ltd. Şti., Atakent mah. Yasemen sok. No: 4/B, Ümraniye, İstanbul, Türkiye

Konya: Eğitim Yayınevi Tic. Ltd. Şti., Fevzi Çakmak Mah. 10721 Sok. B Blok, No: 16/B, Safakent, Karatay, Konya, Türkiye
+90 332 351 92 85, +90 533 151 50 42, 0 332 502 50 42
bilgi@egitimyayinevi.com

Yayınevi Amerika Ofis: New York: Egitim Publishing Group, Inc.
P.O. Box 768/Armonk, New York, 10504-0768, United States of America
americaoffice@egitimyayinevi.com

Lojistik ve Sevkiyat Merkezi: Kitapmatik Lojistik ve Sevkiyat Merkezi, Fevzi Çakmak Mah. 10721 Sok. B Blok, No: 16/B, Safakent, Karatay, Konya, Türkiye
sevkiyat@egitimyayinevi.com

Kitabevi Şubesi: Eğitim Kitabevi, Şükran mah. Rampalı 121, Meram, Konya, Türkiye
+90 332 499 90 00
bilgi@egitimkitabevi.com

İnternet Satış: www.kitapmatik.com.tr
+90 537 512 43 00
bilgi@kitapmatik.com.tr

ilk okuyan siz olun
kitapmatik
İnternetteki kitapçınız

Ayrıca, $S_1 \times S_2$ de (1.1) probleminin bir diğer (h^*,k^*) çözümü ise, Lemma 3.3 den aşağıdaki eşitsizlikler geçerlidir;

$$\bar{h} \geq h^* \text{ ve } \bar{k} \geq k^*,$$
$$h^* \geq \underline{h} \text{ ve } k^* \geq \underline{k},$$

ve

$$\bar{h} \geq h^* \geq \underline{h},$$
$$\bar{k} \geq k^* \geq \underline{k}.$$

Buradan da, $\bar{h} = h^* = \underline{h}$ ve $\bar{k} = k^* = \underline{k}$ eşitliği elde edilir. Böylece, (h^*,k^*) (1.1) probleminin tek çözümü vardır.

KAYNAKLAR

Boonklurb R., Treeyaprasert T. ve Wanna A. (2020). *Simultaneous and Non-Simultaneous Quenching for a System of Multi-Dimensional Semi-Linear Heat Equations*, Symmetry, 12, 2075.

Chang C.W., Hsu Y.H. ve Liu H.T. (2014). *Quenching behavior of parabolic problems with localized reaction term*, Mathematics and Statistics, 2: 48-53.

Fu S.C. ve Guo J.S. (2002). *Blow up for a semilinear reaction-diffusion system coupled in both equations and boundary conditions*, J Math Anal Appl, 276: 458-475.

Hopf E. (1952). *A remark on linear elliptic differential equations of second order*, Proc. Amer. Math. Soc. 3, 791–793.

Ladde G. S. (1986). *Monotone Iterative Techniques for Nonlinear Differential Equations*, John Wiley & Sons.

Pao C.V. (2007). Quasilinear parabolic and elliptic equations with nonlinear boundary conditions. Nonlinear Anal-Theory, 66: 639-662.

Pao C.V. ve Ruan W.H. (2007), *Positive solutions of quasilinear parabolic systems with nonlinear boundary conditions*, J Math Anal Appl, 333: 472-499.

Protter M.H. ve Weinberger H.F. (1984). *Maximum Principles in Differential Equations*, New York, NY, USA: Springer.

KAYNAKÇA

Ağ, A. R. ve Kuloğlu E. (2020). İşletmelerin Finansal Performansının Veri Zarflama Analizi Yöntemiyle Tespit Edilmesi: Borsa İstanbul'da İşlem Gören Enerji İşletmelerine Yönelik Bir Uygulama. *OPUS Uluslararası Toplum Araştırmaları Dergisi*, 16 (29 Ekim Özel Sayısı), 3756-3772.

Akgün. M. ve Soy Temür, A. (2016). BIST Ulaştırma Endeksine Kayıtlı Şirketlerin Finansal Performanslarının Topsis Yöntemi İle Değerlendirilmesi. *Uluslararası Yönetim İktisat ve İşletme Dergisi*, ICAFR 16 Özel Sayısı, Vol. 12 No.12, s.173-186.

Altman, E. I. (1968). Financial ratios, discriminant analysis and the prediction of corporate bankruptcy. *The journal of finance*, 23(4), 589-609.

Ayhan, E. ve Önder, M. (2021). İnsan Kaynaklarının Kurumsal Performansa Etkisi: Gençlik STK'ları Üzerine Ampirik Bir Araştırma. *Sosyoekonomi*, 29(48), 443-472.

Baydaş, M. ve Elma, O. E. (2021). An objective criteria proposal for the comparison of MCDM and weighting methods in financial performance measurement: An application in Borsa Istanbul. *Decision Making: Applications in Management and Engineering*, 4(2), 257-279.

Baydaş, M. ve Eren, T. (2021). Finansal Performans Ölçümünde ÇKKV Yöntem Seçimi Problemine Objektif Bir Yaklaşım: Borsa İstanbul'da Bir Uygulama. *Eskişehir Osmangazi Üniversitesi İktisadi ve İdari Bilimler Dergisi*, 16(3), 664-687.

Baydaş, M., Elma, O. E. and Pamučar, D. (2022). Exploring the Specific Capacity of Different Multi Criteria Decision Making Approaches under Uncertainty using Data from Financial Markets. *Expert Systems with Applications*, 197, 116755.

Carton, R. B. (2004). Measuring organizational performance: an exploratory study. Doctoral Dissertation. Georgia: The University of Georgia.

Çabuk, A., Lazol, İ. (2005). *Mali Tablolar Analizi* (1. Baskı). İstanbul: Nobel Yayınları.

De Almeida-Filho, A. T., De Lima Silva, D. F. ve Ferreira L. (2020). Financial modelling with multiple criteria decision making: A systematic literatüre review. *Journal of the Operational Research Society*, 72(10), 1-19.

Diakoulaki, D., Mavrotas, G. ve Papayannakis, L. (1995). Determining objective weights in multiple criteria problems: The critic method. *Computers and Operations Research*, 22(7), 763-770.

Feng, C. M. ve Wang, R. T. (2000). Performance evaluation for airlines including the consideration of financial ratios. *Journal of Air Transport Management*, 6(3), 133-142.

Gade, P. K. ve Osuri, M. (2014). Evaluation of multi criteria decision making methods for potential use in application security. Master's Thesis. Karlskrona: School of Computing at Blekinge Institute of Technology.

Gümüş, U. T., Öziç, H. C. ve Sezer, D. (2019). BİST'te inşaat ve bayındırlık sektöründe işlem gören işletmelerin SWARA ve ARAS yöntemleriyle finansal performanslarının değerlendirilmesi. *OPUS Uluslararası Toplum Araştırmaları Dergisi*, 10(17), 835-858.

Karakul, A. K. ve Özaydin, G. (2019). TOPSIS ve VIKOR Yöntemleri ile finansal performans değerlendirmesi: XELKT üzerinde bir uygulama. *Dumlupınar Üniversitesi Sosyal Bilimler Dergisi*, (60), 68-86.

Kirkwood, C. W. (1997). *Strategic decision making: Multiobjective decision analysis with spreadsheets*. California: Duxbury Press, (Chapter 4).

Mendoza, M. Luis Fernando, J. L. Perez Escobedo, C. Azzaro-Pantel, L. Pibouleau, S.Domenech, and A. Aguilar-Lasserre (2011). Selecting The Best Portfolio Alternative From A Hybrid Multiobjective GA-MCDM Approach For New Product Development in The Pharmaceutical Industry. İçinde 2011 IEEE Symposium on Computational Intelligence in Multicriteria Decision-Making (pp. 159-166). Paris: 2011.

Mukhametzyanov, I. (2021). Specific character of objective methods for determining weights of criteria in MCDM problems: Entropy, CRITIC and SD. *Decision Making: Applications in Management and Engineering*, 4(2), 76-105.

Odu, G. O. (2019). Weighting methods for multi-criteria decision making technique. *Journal of Applied Sciences and Environmental Management*, 23(8), 1449-1457.

Olson, D. L. (2004). Comparison of weights in TOPSIS models. *Mathematical and Computer Modelling*, 40(7-8), 721-727.

Özçelik. H. ve Küçükçakal, Z. (2019). BIST'de İşlem Gören Finansal Kiralama ve Faktoring Şirketlerinin Finansal Performanslarının TOPSIS Yöntemi İle Analizi. *Muhasebe ve Finansman Dergisi*, 81, 249-270.

Sałabun, W. ve Urbaniak, K. (2020). A new coefficient of rankings similarity in decision-making problems. İçinde International Conference on Computational Science (ss. 632-645). *Springer*, Cham: June 2020.

Stewart, B. (2013). *Best-Practice EVA: The definitive guide to measuring and maximizing shareholder value*. New York: John Wiley & Sons, Inc. (Chapter 5, Glossary).

Şen, S. (2014). Farklı ağırlıklandırma tekniklerinin denendiği çok kriterli karar verme yöntemleri ile Türkiye'deki Mevduat bankalarının mali performans değerlendirmesi. Master'sThesis. İstanbul: Mimar Sinan Fine Arts UniversityInstitute of Natural Sciences.

Wang, Z. ve Rangaiah, G. P. (2017). Application and analysis of methods for selecting an optimal solution from the Pareto-optimal front obtained by multiobjective optimization. *Industrial and Engineering Chemistry Research*, 56(2), 560-574.

Wang, Z., Parhi, S. S., Rangaiah, G. P. ve Jana, A. K. (2020). Analysis of Weighting and Selection Methods for Pareto-Optimal Solu-tions of Multiobjective Optimization in Chemical Engineering Applications. *Industrial and Engineering Chemistry Research*, 59(33), 14850-14867.

Xu, Y. J., ve Da, Q. L. (2010). Standard and mean deviation methods for linguistic group decision making and their applications. *Expert Systems with Applications*, 37(8), 5905-5912.

Editör:
Doç. Dr. M. Özgün Korukçu

Mühendislik

International Research in Engineering Sciences

Alanında Uluslararası Araştırmalar III

EĞİTİM
yayınevi

MÜHENDİSLİK ALANINDA ULUSLARARASI ARAŞTIRMALAR III

International Research in Engineering Sciences

Editör: Doç. Dr. M. Özgün Korukçu

Genel Yayın Yönetmeni: Yusuf Ziya Aydoğan (yza@egitimyayinevi.com)
Genel Yayın Koordinatörü: Yusuf Yavuz (yusufyavuz@egitimyayinevi.com)
Sayfa Tasarımı: Eğitim Yayınevi Grafik Birimi
Kapak Tasarımı: Eğitim Yayınevi Grafik Birimi

T.C. Kültür ve Turizm Bakanlığı
Yayıncı Sertifika No: 47830

ISBN: 978-625-8108-58-3
1. Baskı, Mart 2022

Baskı Cilt
Bulut Dijital Matbaa Sanayi Ticaret Limited Şirketi
Musalla Bağları Mah. İnciköy Sok. 1/A Selçuklu / KONYA
Matbaa Sertifika No: 48120

Kütüphane Kimlik Kartı

MÜHENDİSLİK ALANINDA ULUSLARARASI ARAŞTIRMALAR III

International Research in Engineering Sciences

Editör: Doç. Dr. M. Özgün Korukçu
99 s., 165x240 mm
Kaynakça var, dizin yok.
ISBN: 978-625-8108-58-3

Copyright © Bu kitabın Türkiye'deki her türlü yayın hakkı Eğitim Yayınevi'ne aittir. Bütün hakları saklıdır. Kitabın tamamı veya bir kısmı 5846 sayılı yasanın hükümlerine göre kitabı yayımlayan firmanın ve yazarlarının önceden izni olmadan elektronik/mekanik yolla, fotokopi yoluyla ya da herhangi bir kayıt sistemi ile çoğaltılamaz, yayımlanamaz.

EĞİTİM
yayınevi

Yayınevi Türkiye Ofis: İstanbul: Eğitim Yayınevi Tic. Ltd. Şti., Atakent mah. Yasemen sok. No: 4/B, Ümraniye, İstanbul, Türkiye

Konya: Eğitim Yayınevi Tic. Ltd. Şti., Fevzi Çakmak Mah. 10721 Sok. B Blok, No: 16/B, Safakent, Karatay, Konya, Türkiye
+90 332 351 92 85, +90 533 151 50 42, 0 332 502 50 42
bilgi@egitimyayinevi.com

Yayınevi Amerika Ofis: New York: Egitim Publishing Group, Inc.
P.O. Box 768/Armonk, New York, 10504-0768, United States of America
americaoffice@egitimyayinevi.com

Lojistik ve Sevkiyat Merkezi: Kitapmatik Lojistik ve Sevkiyat Merkezi, Fevzi Çakmak Mah. 10721 Sok. B Blok, No: 16/B, Safakent, Karatay, Konya, Türkiye
sevkiyat@egitimyayinevi.com

Kitabevi Şubesi: Eğitim Kitabevi, Şükran mah. Rampalı 121, Meram, Konya, Türkiye
+90 332 499 90 00
bilgi@egitimkitabevi.com

İnternet Satış: www.kitapmatik.com.tr
+90 537 512 43 00
bilgi@kitapmatik.com.tr

ilk okuyan siz olun
kitapmatik
İnternetteki kitapçınız

REFERENCES

Albawi, S., Mohammed, T. A., & Al-Zawi, S. (2017). *Understanding of a convolutional neural network.* Paper presented at the 2017 international conference on engineering and technology (ICET).

Derthick, M. (1984). Variations on the Boltzmann machine learning algorithm: CARNEGIE-MELLON UNIV PITTSBURGH PA DEPT OF COMPUTER SCIENCE.

Eckle, K., & Schmidt-Hieber, J. (2019). A comparison of deep networks with ReLU activation function and linear spline-type methods. *Neural Networks, 110*, 232-242.

Eroglu, Y., Yildirim, K., Çinar, A., & Yildirim, M. (2021). Diagnosis and grading of vesicoureteral reflux on voiding cystourethrography images in children using a deep hybrid model. *Computer Methods and Programs in Biomedicine, 210*, 106369.

Gao, B., & Pavel, L. (2017). On the properties of the softmax function with application in game theory and reinforcement learning. *arXiv preprint arXiv:1704.00805*.

Gharsellaoui, S., Mansouri, M., Trabelsi, M., Refaat, S. S., & Messaoud, H. (2020). RETRACTED: Fault diagnosis of heating systems using multivariate feature extraction based machine learning classifiers: Elsevier.

Haoxiang, W., & Smys, S. (2021). Overview of configuring adaptive activation functions for deep neural networks-a comparative study. *Journal of Ubiquitous Computing and Communication Technologies (UCCT), 3*(01), 10-22.

He, K., Zhang, X., Ren, S., & Sun, J. (2016). *Deep residual learning for image recognition.* Paper presented at the Proceedings of the IEEE conference on computer vision and pattern recognition.

Hinton, G. E., Osindero, S., & Teh, Y.-W. (2006). A fast learning algorithm for deep belief nets. *Neural computation, 18*(7), 1527-1554.

Hochreiter, S., & Schmidhuber, J. (1997). Long short-term memory. *Neural computation, 9*(8), 1735-1780.

Howard, A. G., Zhu, M., Chen, B., Kalenichenko, D., Wang, W., Weyand, T., . . . Adam, H. (2017). Mobilenets: Efficient convolutional neural networks for mobile vision applications. *arXiv preprint arXiv:1704.04861*.

Huang, G., Liu, Z., Van Der Maaten, L., & Weinberger, K. Q. (2017). *Densely connected convolutional networks.* Paper presented at the Proceedings of the IEEE conference on computer vision and pattern recognition.

Jamel, T. M., & Khammas, B. M. (2012). *Implementation of a sigmoid activation function for neural network using FPGA.* Paper presented at the 13th Scientific Conference of Al-Ma'moon University College.

Krizhevsky, A., Sutskever, I., & Hinton, G. E. (2012). Imagenet classification with deep convolutional neural networks. *Advances in neural information processing systems, 25*.

LeCun, Y., Boser, B., Denker, J. S., Henderson, D., Howard, R. E., Hubbard, W., & Jackel, L. D. (1989). Backpropagation applied to handwritten zip code recognition. *Neural computation, 1*(4), 541-551.

Leng, J., Li, T., Bai, G., Dong, Q., & Dong, H. (2016). *Cube-CNN-SVM: a novel hyperspectral image classification method.* Paper presented at the 2016 IEEE 28th International Conference on Tools with Artificial Intelligence (ICTAI).

Mercioni, M. A., & Holban, S. (2020). *P-swish: Activation function with learnable parameters based on swish activation function in deep learning.* Paper presented at the 2020 International Symposium on Electronics and Telecommunications (ISETC).

Mnih, A., & Hinton, G. E. (2008). A scalable hierarchical distributed language model. *Advances in neural information processing systems, 21*.

Park, T. J., Kanda, N., Dimitriadis, D., Han, K. J., Watanabe, S., & Narayanan, S. (2022). A review of speaker diarization: Recent advances with deep learning. *Computer Speech & Language, 72*, 101317.

Pineda, F. J. (1987). Generalization of back-propagation to recurrent neural networks. *Physical review letters, 59*(19), 2229.

Salam, A., El Hibaoui, A., & Saif, A. (2021). A comparison of activation functions in multilayer neural network for predicting the production and consumption of electricity power. *International Journal of Electrical and Computer Engineering, 11*(1), 163.

Sandler, M., Howard, A., Zhu, M., Zhmoginov, A., & Chen, L.-C. (2018). *Mobilenetv2: Inverted residuals and linear bottlenecks.* Paper presented at the Proceedings of the IEEE conference on computer vision and pattern recognition.

Sharma, S., Sharma, S., & Athaiya, A. (2017). Activation functions in neural networks. *towards data science, 6*(12), 310-316.

Shin, H.-C., Roth, H. R., Gao, M., Lu, L., Xu, Z., Nogues, I., . . . Summers, R. M. (2016). Deep convolutional neural networks for computer-aided detection: CNN architectures, dataset characteristics and transfer learning. *IEEE transactions on medical imaging, 35*(5), 1285-1298.

Simonyan, K., & Zisserman, A. (2014). Very deep convolutional networks for large-scale image recognition. *arXiv preprint arXiv:1409.1556*.

Srivastava, N., Hinton, G., Krizhevsky, A., Sutskever, I., & Salakhutdinov, R. (2014). Dropout: a simple way to prevent neural networks from overfitting. *The journal of machine learning research, 15*(1), 1929-1958.

Sun, M., Song, Z., Jiang, X., Pan, J., & Pang, Y. (2017). Learning pooling for convolutional neural network. *Neurocomputing, 224*, 96-104.

Szegedy, C., Liu, W., Jia, Y., Sermanet, P., Reed, S., Anguelov, D., . . . Rabinovich, A. (2015). *Going deeper with convolutions.* Paper presented at the Proceedings of the IEEE conference on computer vision and pattern recognition.

Szegedy, C., Vanhoucke, V., Ioffe, S., Shlens, J., & Wojna, Z. (2016). *Rethinking the inception architecture for computer vision.* Paper presented at the Proceedings of the IEEE conference on computer vision and pattern recognition.

Wang, J. (2010). Analysis and design of a $ k $-winners-take-all model with a single state variable and the heaviside step activation function. *IEEE Transactions on Neural Networks, 21*(9), 1496-1506.

Wang, Y., Li, Y., Song, Y., & Rong, X. (2020). The influence of the activation function in a convolution neural network model of facial expression recognition. *Applied Sciences, 10*(5), 1897.

Yildirim, M., & Cinar, A. C. (2020). A Deep Learning Based Hybrid Approach for COVID-19 Disease Detections. *Traitement du Signal, 37*(3), 461-468.

Zamanlooy, B., & Mirhassani, M. (2013). Efficient VLSI implementation of neural networks with hyperbolic tangent activation function. *IEEE Transactions on Very Large Scale Integration (VLSI) Systems, 22*(1), 39-48.

Zhang, X., Zhou, X., Lin, M., & Sun, J. (2018). *Shufflenet: An extremely efficient convolutional neural network for mobile devices.* Paper presented at the Proceedings of the IEEE conference on computer vision and pattern recognition.

REFERENCES

A. Mullen, L., Benoit, K., Keyes, O., Selivanov, D., & Arnold, J. (2018). Fast, consistent tokenization of natural language text. *Journal of Open Source Software, 3*(23), 655.

Adalı, E. (2012). Doğal Dil İşleme. *Türkiye Bilişim Vakfı Bilgisayar Bilimleri ve Mühendisliği Dergisi, 5*(2).

Amasyalı, M. F., Çetin, M., & Akbulut, C. (2013). Metinlerin Anlamsal Uzaydaki TemsilYöntemlerinin Sınıflandırma Performansına Etkileri. *Sigma, 5*, 8-14.

Arslan, A., Cooper, C., Khan, Z., Golgeci, I., & Ali, I. (2021). Artificial intelligence and human workers interaction at team level: a conceptual assessment of the challenges and potential HRM strategies. *International Journal of Manpower*.

Aydoğan, M., & Karci, A. (2020). Improving the accuracy using pre-trained word embeddings on deep neural networks for Turkish text classification. *Physica A: Statistical Mechanics and its Applications, 541*, 123288.

Baek, J., Kim, G., Lee, J., Park, S., Han, D., Yun, S., . . . Lee, H. (2019). *What is wrong with scene text recognition model comparisons? dataset and model analysis.* Paper presented at the Proceedings of the IEEE/CVF International Conference on Computer Vision.

Byram, M., Gribkova, B., & Starkey, H. (2002). *Developing the intercultural dimension in language teaching: A practical introduction for teachers*: Language Policy Division, Directorate of School, Out-of-School and Higher ….

Dalvi, F., Durrani, N., Sajjad, H., Belinkov, Y., Bau, A., & Glass, J. (2019). *What is one grain of sand in the desert? analyzing individual neurons in deep nlp models.* Paper presented at the Proceedings of the AAAI Conference on Artificial Intelligence.

Dhar, M., Kumar, V., & Shrivastava, M. (2018). *Enabling code-mixed translation: Parallel corpus creation and mt augmentation approach.* Paper presented at the Proceedings of the First Workshop on Linguistic Resources for Natural Language Processing.

Gainon de Forsan de Gabriac, C. (2021). *Deep Natural Language Processing for User Representation.* Sorbonne université,

Gao, C., Lei, W., He, X., de Rijke, M., & Chua, T.-S. (2021). Advances and challenges in conversational recommender systems: A survey. *AI Open, 2*, 100-126.

Gündoğan, E., & Kaya, M. (2019). *Evaluation of Session-Suitability of Papers in Conference Programs.* Paper presented at the 2019 International Artificial Intelligence and Data Processing Symposium (IDAP).

Khanbhai, M., Anyadi, P., Symons, J., Flott, K., Darzi, A., & Mayer, E. (2021). Applying natural language processing and machine learning techniques to patient experience feedback: A systematic review. *BMJ Health & Care Informatics, 28*(1).

Kumar, H., Harish, B., & Darshan, H. (2019). Sentiment Analysis on IMDb Movie Reviews Using Hybrid Feature Extraction Method. *International Journal of Interactive Multimedia & Artificial Intelligence, 5*(5).

Ladani, D. J., & Desai, N. P. (2020). *Stopword identification and removal techniques on tc and ir applications: A survey.* Paper presented at the 2020 6th International Conference on Advanced Computing and Communication Systems (ICACCS).

Leimeister, M., & Wilson, B. J. (2018). Skip-gram word embeddings in hyperbolic space. *arXiv preprint arXiv:1809.01498*.

Liu, K., Gao, S., Qiu, P., Liu, X., Yan, B., & Lu, F. (2017). Road2vec: Measuring traffic interactions in urban road system from massive travel routes. *ISPRS International Journal of Geo-Information, 6*(11), 321.

Liu, R., Sisman, B., Bao, F., Yang, J., Gao, G., & Li, H. (2020). Exploiting morphological and phonological features to improve prosodic phrasing for mongolian speech synthesis. *IEEE/ACM Transactions on Audio, Speech, and Language Processing, 29*, 274-285.

Maulud, D. H., Zeebaree, S. R., Jacksi, K., Sadeeq, M. A. M., & Sharif, K. H. (2021). State of art for semantic analysis of natural language processing. *Qubahan Academic Journal, 1*(2), 21-28.

Mikolov, T., Chen, K., Corrado, G., & Dean, J. (2013). Efficient estimation of word representations in vector space. *arXiv preprint arXiv:1301.3781*.

Mnasri, S., & Habbash, M. (2021). Study of the influence of Arabic mother tongue on the English language using a hybrid artificial intelligence method. *Interactive Learning Environments*, 1-14.

Nikulchev, E., Ilin, D., Silaeva, A., Kolyasnikov, P., Belov, V., Runtov, A., . . . Magomedov, S. (2020). Digital Psychological Platform for Mass Web-Surveys. *Data, 5*(4), 95.

Patterson, B. W., Jacobsohn, G. C., Shah, M. N., Song, Y., Maru, A., Venkatesh, A. K., . . . Mendonça, E. A. (2019). Development and validation of a pragmatic natural language processing approach to identifying falls in older adults in the emergency department. *BMC medical informatics and decision making, 19*(1), 1-8.

Pennington, J., Socher, R., & Manning, C. D. (2014). *Glove: Global vectors for word representation.* Paper presented at the Proceedings of the 2014 conference on empirical methods in natural language processing (EMNLP).

Qaiser, S., & Ali, R. (2018). Text mining: use of TF-IDF to examine the relevance of words to documents. *International Journal of Computer Applications, 181*(1), 25-29.

Sari, A. M., Ariyani, N. F., & Ahmadiyah, A. S. (2021). *Evaluating The Preliminary Models to Identify Fake News on COVID-19 Tweets.* Paper presented at the 2021 13th International Conference on Information & Communication Technology and System (ICTS).

Schieffelin, B. B., & Ochs, E. (1986). Language socialization. *Annual review of anthropology, 15*(1), 163-191.

Symeonidis, S., Effrosynidis, D., & Arampatzis, A. (2018). A comparative evaluation of pre-processing techniques and their interactions for twitter sentiment analysis. *Expert Systems with Applications, 110*, 298-310.

Thanaki, J. (2017). *Python natural language processing*: Packt Publishing Ltd.

Vajjala, S., Majumder, B., Gupta, A., & Surana, H. (2020). *Practical Natural Language Processing: A Comprehensive Guide to Building Real-World NLP Systems*: O'Reilly Media.

Zhang, W., Yoshida, T., & Tang, X. (2011). A comparative study of TF* IDF, LSI and multi-words for text classification. *Expert Systems with Applications, 38*(3), 2758-2765.

Zhang, W. E., Sheng, Q. Z., Alhazmi, A., & Li, C. (2020). Adversarial attacks on deep-learning models in natural language processing: A survey. *ACM Transactions on Intelligent Systems and Technology (TIST), 11*(3), 1-41.

Zhang, Y., Jin, R., & Zhou, Z.-H. (2010). Understanding bag-of-words model: a statistical framework. *International Journal of Machine Learning and Cybernetics, 1*(1), 43-52.

KAYNAKÇA

Bergstra, J., Breuleux, O., Bastien, F., Lamblin, P., Pascanu, R., Desjardins, G., Turian, J., Warde-Farley, D., & Bengio, Y. (2010). Theano: a {CPU} and {GPU} Math Expression Compiler. *Proceedings of the Python for Scientific Computing Conference ({SciPy})*, *Scipy*, 1–7.

Brown, T. B., Mann, B., Ryder, N., Subbiah, M., Kaplan, J., Dhariwal, P., Neelakantan, A., Shyam, P., Sastry, G., Askell, A., Agarwal, S., Herbert-Voss, A., Krueger, G., Henighan, T., Child, R., Ramesh, A., Ziegler, D. M., Wu, J., Winter, C., … Amodei, D. (2020). Language models are few-shot learners. *Advances in Neural Information Processing Systems*, *2020-Decem*.

Chollet, Francois. (2018). Deep Learning with Python. In *Deep Learning with Python*. Manning Publications Co. https://doi.org/10.1007/978-1-4842-5364-9

Chollet, François. (2017). Xception: Deep learning with depthwise separable convolutions. *Proceedings - 30th IEEE Conference on Computer Vision and Pattern Recognition, CVPR 2017*, *2017-Janua*, 1800–1807. https://doi.org/10.1109/CVPR.2017.195

Dai, J. J., Wang, Y., Qiu, X., Ding, D., Zhang, Y., Wang, Y., Jia, X., Zhang, C. L., Wan, Y., Li, Z., Wang, J., Huang, S., Wu, Z., Wang, Y., Yang, Y., She, B., Shi, D., Lu, Q., Huang, K., & Song, G. (2019). BigDL: A Distributed Deep Learning Framework for Big Data. *Proceedings of the ACM Symposium on Cloud Computing (SoCC 2019)*, 50–60. https://doi.org/10.1145/3357223.3362707

ELUNIC (2022). https://www.elunic.com/de/mit-ai-see-die-vorteile-von-deep-learning-in-der-qualitaetskontrolle-nutzen/ (E.T.: 25.03.2022)

Géron, A. (2019). *Hands-On Machine Learning with Scikit-Learn, Keras, and* (R. Roumeliotis & N. Tache (eds.)). O'Reilly Media, Inc.

GİTHUB.https://github.com/MaraniMatias/Perceptron_on_Prolog (E.T.:25.03.2022)

Goodfellow, I., Bengio, Y., & Courville, A. (2016). Deep Learning. In *MIT Press*. https://www.deeplearningbook.org/

Grother, P. J. (1995). NIST special database 19 handprinted forms and characters database. In *National Institute of Standards and Technology*. http://www.nist.gov/srd/upload/nistsd19.pdf

Hinton, G., Sabour, S., & Frosst, N. (2018). Matrix capsules with EM routing. *6th International Conference on Learning Representations, ICLR 2018 - Conference Track Proceedings*, 1–15.

Howard, J., & Gugger, S. (2020). Fastai: A Layered API for Deep Learning. *Information*, *11*(2), 108. https://doi.org/10.3390/info11020108

Krizhevsky, A., Sutskever, I., & Hinton, G. E. (2017). ImageNet classification with deep convolutional neural networks. *Communications of the ACM*, *60*(6), 84–90. https://doi.org/10.1145/3065386

Ramesh, A., Pavlov, M., Goh, G., Gray, S., Voss, C., Radford, A., Chen, M., & Sutskever, I. (2021). Zero-Shot Text-to-Image Generation. *ArXiv*, *200*, 1–20. http://arxiv.org/abs/2102.12092

Rosenblatt, F. (1958). The perceptron: A probabilistic model for information storage and organization in the brain. *Psychological Review*, *65*(6), 386–408. https://doi.org/10.1037/h0042519

Shafer, T. (2017). The 42 V's of Big Data and Data Science | Elder Research. *Elder Research*, 1–10. https://www.elderresearch.com/blog/the-42-vs-of-big-data-and-data-science/

Simonyan, K., & Zisserman, A. (2015). Very deep convolutional networks for large-scale image recognition. *3rd International Conference on Learning Representations, ICLR 2015 - Conference Track Proceedings*, 1–14.

Turing, A. M. (1950). Computing Machinery and Intelligence. *MIND*, *59*(236), 433–460. https://www.jstor.org/stable/2251299

KAYNAKÇA

Ahammed, F., Hewa, G.A. ve Argue, J.R. (2014). Variability of Annual Daily Maximum Rainfall of Dhaka, Bangladesh. *Atmospheric Research*, *137*, 176-182.

Tosunoglu F. (2014). Türkiye›deki Meteorolojik ve Hidrolojik Kuraklıkların Atmosferik Salınımlarla Olan İlişkilerinin İncelenmesi. Doktora Tezi. Erzurum: Atatürk Üniversitesi.

Karahan, H. ve Özkan, E. (2013). Ege Bölgesi Standart Süreli Yıllık Maksimum Yağışları İçin En Uygun Dağılımlar, *Pamukkale Üniversitesi Mühendislik Bilimleri Dergisi,* 19(3), 152-157.

Katipoğlu, O.M. ve Acar. R. (2021). Standartlaştırılmış Yağış İndeksi Hesabında Kullanılan Dağılım Fonksiyonu Etkisinin ve Kuraklık Karakteristiklerinin Araştırılması, *Gümüşhane Üniversitesi Fen Bilimleri Enstitüsü Dergisi*, 11(3), 828-844.

Lima, A.O., Lyra, G.B., Abreu, M.C., Oliveira-Júnior, J. F., Zeri, M. ve Cunha-Zeri, G. (2021). Extreme Rainfall Events over Rio De Janeiro State, Brazil: Characterization Using Probability Distribution Functions And Clustering Analysis. *Atmospheric Research*, *247*, 105221.

Lyra, G.B., Garcia, B.I.L., Piedade, S.M.D.S., Sediyama, G.C. ve Sentelhas, P.C. (2006). Homogeneous Regions and Probability Density Functions of Pluvial Precipitation in Táchira State, Venezuela. *Pesquisa Agropecuária Brasileira*, *41*, 205-215.

Machiwal, D. ve Jha, M.K. (2012). Hydrologic Time Series Analysis, *Theory and Practice Capital Publishing Company.* New Delhi, India.

Ordooni, M., Memarian, H., Akbari, M. ve Pourreza, M. (2021). Evaluation and Comparison of GPM Satellite Precipitation Data with Meteorological Station Using Kolmogorov-Smirnov Test. *Iranian Journal Of Rainwater Catchment Systems*, *9*(2), 11-24.

Pearson, K. (1900). On The Criterion That A Given System Of Deviations From The Probable in the Case of a Correlated System of Variables is Such That It Can Be Reasonably Supposed to Have Arisen from Random Sampling, *Philosophical Magazine Series, (5)*50, 157–175.

Rao, G.S., Kantam, L.R.R. ve Rosaih, K. (2009). Reliability Estimation in Log-Logistic Distribution from Censored Samples, *Probstat Forum*, 2, 52-67.

Rao, R.A. ve Hamed H.K. (2000). Flood Frequency Analysis, *CRC Press*, London.

Razali, N.M. ve Wah, Y.B. (2011). Power Comparisons of Shapiro-Wilk, Kolmogorov-Smirnov, Lilliefors and Anderson-Darling Tests. *Journal of Statistical Modeling and Analytics*, *2*(1), 21-33.

Seckin, N. (2016). Bursa İlinde Gözlenen Yıllık Maksimum Yağışların Bölgesel Frekans Analizi. *Imuco,* 2016, 69.

Sheskin, D.J. (2000). Hand of Book Parametrik and Nonparametrik Statistical Procedures, Second Edition, *Chapman&Hall/Crc*, Boca Raton London New York Washington, D.C.

Song, X., Zhang, J. ve Kong, F. (2018). Probability Distribution of Extreme Precipitation in Beijing Based on Extreme Value Theory. *Scientia Sinica Technologica*, *48*(6), 639-650.

Stephens, M.A. (1974). Edf Statistics for Goodness of Fit and Some Comparisons, *Journal of The American Statistical Association* C.69 Say.730–737.

Tallaksen, L.M. ve Van Lanen Henny A.J., (2004). Hydrological Drought, *Processes and Estimation Methods for Streamflow and Groundwater,* Elsevier.

URL-1: Https://Mgm.Gov.Tr (E.T.: 08.03.2022).

Wilks, D. (2011). Statistical Methods in The Atmospheric Science, 3rd Edition, Elsevier.

Zhang, P. (1999). Omnibus Test of Normality Using the Q Statistic. *Journal of Applied Statiastics,* 26(4), 519-528.

KAYNAKÇA

Alba, E., Dorronsoro, B. (2004). Solving the vehicle routing problem by using cellular genetic algorithms. In European Conference on Evolutionary Computation in Combinatorial Optimization (pp. 11-20). Springer, Berlin, Heidelberg.

Azad, T., Hasin, M. A. A. (2019). Capacitated vehicle routing problem using genetic algorithm: A case of cement distribution. *International Journal of Logistics Systems and Management*, 32(1), 132-146.

Baños, R., Ortega, J., Gil, C., Márquez, A. L., De Toro, F. (2013). A hybrid meta-heuristic for multi-objective vehicle routing problems with time windows. *Computers & Industrial Engineering*, 65(2), 286-296.

Bernal, J., Escobar, J. W., Paz, J. C., Linfati, R., Gatica, G. (2018). A probabilistic granular tabu search for the distance constrained capacitated vehicle routing problem. *International Journal of Industrial and Systems Engineering*, 29(4), 453-477.

Burke, E.K., Curtois, T., Post, G., Qu, R., Veltman, B. (2008). A hybrid heuristic ordering and variable neighbourhood search for the nurse rostering problem. *European Journal of Operational Research*, 188(2), 330-341.

Caballero-Morales, S. O., Martínez-Flores, J. L., Sánchez-Partida, D. (2018). An evolutive tabu-search metaheuristic approach for the capacitated vehicle routing problem. *In New Perspectives on Applied Industrial Tools and Techniques* (pp. 477-495). Springer, Cham.

Chand, P., Mishra, B.S.P., Dehuri, S. (2010). A multi objective genetic algorithm for solving vehicle routing problem. *International Journal of Information Technology and Knowledge Management*, 2(2), 503-506.

Chowmali, W., Sukto, S. (2021). A hybrid FJA-ALNS algorithm for solving the multi-compartment vehicle routing problem with a heterogeneous fleet of vehicles for the fuel delivery problem. *Decision Science Letters*, 10(4), 497-510.

Derigs, U., Pullmann, M. (2014). Solving multitrip vehicle routing under order incompatibilities: A VRP arising in supply chain management. *Networks*, 64(1), 29-39.

Doerner, K., Hartl, R., Kiechle, G., Lucka, M., Reimann, M. (2004). Parallel ant systems for the capacitated vehicle routing problem. J. Gottlieb, G. Raidl (Eds.), *Evolutionary Computation in Combinatorial Optimization*, LNCS, 3004, Springer, Berlin, Heidelberg, 72-83.

Fleszar, K., Hindi, K. S. (2004). Solving the resource-constrained project scheduling problem by a variable neighbourhood search. *European Journal of Operational Research*, 155(2), 402-413.

Fleszar, K., Hindi, K.S. (2008). An effective VNS for the capacitated p-median problem. *European Journal of Operational Research*, 191(3), 612-622.

Geiger, M.J. (2001). Genetic algoritms for multi-objective vehicle routing. Proceedings of the Metaheuristics International Conference MIC'2001 (pp. 349-353). Porto, Portugal.

Geiger, M.J. (2004). Randomised variable neighbourhood search for multi objective optimisation. In Proceedings of the 4th EU/ME Workshop: Design and Evaluation of Advanced Hybrid Meta-Heuristics (pp. 34-42). Nottingham, United Kingdom.

Hansen, P., Mladenovic, N., Perez-Brito, D. (2001). Variable neighborhood decomposition search. *Journal of Heuristics*, 7, 335–350.

Hemmelmayr, V.C., Doerner, K.F., Hartl, R.F. (2009). A variable neighborhood search heuristic for periodic routing problems. *European Journal of Operational Research*, 195, 791–802.

Hwang, C.-P. (1996). Global and local search heuristics for the symmetric traveling salesman problems. Doctoral Thesis. University of Mississippi.

Jozefowiez, N., Semet, F., Talbi, E.-G. (2008). From single-objective to multi-objective vehicle routing problems: Motivations, case studies, and method. (in: The vehicle routing problem: Latest advances and new challenges-operations research/computer science interfaces series), 43(II), 445-471.

Jozefowiez, N., Semet, F., Talbi, E.-G. (2009). An evolutionary algorithm for the vehicle routing problem with route balancing. *European Journal of Operational Research*, 195(3), 761-769.

Kancharla, S. R., Ramadurai, G. (2018). Incorporating driving cycle based fuel consumption estimation in green vehicle routing problems. *Sustainable Cities And Society*, 40, 214-221.

Kuo, Y. (2010). Using simulated annealing to minimize fuel consumption for the time-dependent vehicle routing problem. *Computers & Industrial Engineering*, 59(1), 157-165.

Kuo, Y., Wang, C. C. (2012). A variable neighborhood search for the multi-depot vehicle routing problem with loading cost. *Expert Systems with Applications*, 39(8), 6949-6954.

Li, F., Golden, B., Wasil, E. (2005). Very large-scale vehicle routing: new test problems, algorithms, and results. *Computers & Operations Research*, 32 (5) (2005), 1165-1179.

Liang, Y.-C., Chen, A.H.-L., Tien, C.-Y. (2009a). Variable neighborhood search for multi-objective parallel machine scheduling problems. Proceeding of the 8th International Conference on Information and Management Sciences (IMS 2009) (pp. 519-522). Kunming-China.

Liang, Y.-C., Chuang, C.-Y., Lo, M.-H. (2009b). Variable neighborhood search for multi-objective resource allocation problems. Proceedings of the 10th Asia Pacific Industrial Engineering & Management System Conference (APIEMS 2009) (pp. 2175-2179) Kitakyushu, Japan.

Liberti, L., Maculan, N. (2006). *Global optimization: From theory to implementation*. Springer: Berlin.

Lim, H., Lee, G. M., Singgih, I. K. (2021). Multi-depot split-delivery vehicle routing problem. *IEEE Access*, 9, 112206-112220.

Lin, S. W., Vincent, F. Y., Lu, C. C. (2011). A simulated annealing heuristic for the truck and trailer routing problem with time windows. *Expert Systems with Applications*, 38(12), 15244-15252.

Marinakis, Y., Migdalas, A. (2007). Annotated bibliography in vehicle routing. *Operational Research*, 7(1), 27-46.

Marinakis, Y., Migdalas, A. (2007). Annotated bibliography in vehicle routing. *Operational Research. An International Journal*, Vol.7, No.1, 27-46.

Marinakis, Y., Migdalas, A., Pardalos, P. M. (2007). A new bilevel formulation for the vehicle routing problem and a solution method using a genetic algorithm. *Journal of Global Optimization*, 38(4), 555-580.

Mladenovic, N., Hansen, P. (1997). Variable neighborhood search. *Computers & Operations Research*, 24(11), 1097-1100.

Nagarajan, V., Ravi, R. (2012). Approximation algorithms for distance constrained vehicle routing problems. *Networks*, 59(2), 209-214.

Ombuki, B., Ross, B.J., Hanshar, F. (2006). Multi-objective genetic algorithms for vehicle routing problem with time windows. *Applied Intelligence*, 24(1), 17-30.

Pacheco, J., Mart, R. (2006). Tabu search for a multi-objective routing problem. *Journal of the Operational Research Society*, 57(1), 29-37.

Pillac, V., Gendreau, M., Guéret, C., Medaglia, A. L. (2013). A review of dynamic vehicle routing problems. *European Journal of Operational Research*, 225(1), 1-11.

Pradenas, L., Oportus, B., Parada, V. (2013). Mitigation of greenhouse gas emissions in vehicle routing problems with backhauling. *Expert Systems with Applications*, 40(8), 2985-2991.

Qian, J., Eglese, R. (2016). Fuel emissions optimization in vehicle routing problems with time-varying speeds. *European Journal of Operational Research*, 248(3), 840-848.

Reimann, M., Doerner, K., Hartl, R. F. (2004). D-ants: Savings based ants divide and conquer the vehicle routing problem. *Computers & Operations Research*, 31(4), 563-591.

Roshanaei, V., Naderia, B., Jolaib, F., Khalilic, M. (2009). A variable neighborhood search for job shop scheduling with set-up times to minimize makespan. *Future Generation Computer Systems*, 25, 654-661.

Talbi, E.-G. (2009). *Metaheuristics - From design to implementation*. John Wiley & Sons Inc.: United States of America.

Tan, K.C., Chew, Y.H., Lee, L.H. (2006). A hybrid multi-objective evolutionary algorithm for solving truck and trailer vehicle routing problems. *European Journal of Operational Research*, 172, 855–885.

Vidal, T., Crainic, T. G., Gendreau, M., Prins, C. (2013). Heuristics for multi-attribute vehicle routing problems: A survey and synthesis. *European Journal of Operational Research*, 231(1), 1-21.

Vidal, T., Crainic, T. G., Gendreau, M., Lahrichi, N., Rei, W. (2012). A hybrid genetic algorithm for multidepot and periodic vehicle routing problems. *Operations Research*, 60(3), 611-624.

Wei, L., Zhang, Z., Zhang, D., Leung, S. C. (2018). A simulated annealing algorithm for the capacitated vehicle routing problem with two-dimensional loading constraints. *European Journal Of Operational Research*, 265(3), 843-859.

Yu, B., Yang, Z. Z., Yao, B. (2009). An improved ant colony optimization for vehicle routing problem. *European Journal Of Operational Research*, 196(1), 171-176.

Yumurtacı Aydoğmuş, H. (2011). Değişken komşuluk arama sezgisel yaklaşımı ve tedarik zinciri yönetiminde bir uygulama. Doktora Tezi. İstanbul Üniversitesi, Endüstri Mühendisliği Ana Bilim Dalı.

Zitzler, E. and Thiele, L. (1999). Multiobjective evolutionary algorithms: A comparative case study and the strength pareto approach. *IEEE Transactions on Evolutionary Computation*, 3(4), 257–271.

KAYNAKÇA

Boyacıoğlu, M. E., Şahin, R., Kahraman, A., Ata, S. (2021). ORÇ ile Düşük Sıcaklıklı Isı Kaynaklarından Elektrik Üretilmesinde Islak ve Yeni Nesil Akışkanların Çevresel ve Termodinamik Performanslarının Karşılaştırılması. *Necmettin Erbakan Üniversitesi Fen ve Mühendislik Bilimleri Dergisi*, *1*(3), 13–23. https://doi.org/10.47112/neufmbd.2021.6

Çengel, Y., Boles, M. A. (2011). *Thermodynamics An Engineering Approach 7th. Edition*, New York, McGaw-Hill.

Chintala, V., Kumar, S., Pandey, J. K. (2018). A technical review on waste heat recovery from compression ignition engines using organic Rankine cycle. *Renewable and Sustainable Energy Reviews*, *81*(August 2017), 493–509. https://doi.org/10.1016/j.rser.2017.08.016

Dai, Y., Wang, J., Gao, L. (2009). Parametric optimization and comparative study of organic Rankine cycle (ORC) for low grade waste heat recovery. *Energy Conversion and Management*, *50*(3), 576–582. https://doi.org/10.1016/j.enconman.2008.10.018

Khater, A. M., Soliman, A., Ahmed, T. S., Ismail, I. M. (2021). Power generation in white cement plants from waste heat recovery using steam-organic combined Rankine cycle. *Case Studies in Chemical and Environmental Engineering*, *4*, 100138. https://doi.org/10.1016/j.cscee.2021.100138

Kumar, A., Rakshit, D. (2021). A critical review on waste heat recovery utilization with special focus on Organic Rankine Cycle applications. *Cleaner Engineering and Technology*, *5*, 100292. https://doi.org/10.1016/j.clet.2021.100292

Liu, P., Shu, G., Tian, H., Wang, X., Yu, Z. (2018). Alkanes based two-stage expansion with interheating Organic Rankine cycle for multi-waste heat recovery of truck diesel engine. *Energy*, *147*, 337–350. https://doi.org/10.1016/j.energy.2017.12.109

Pili, R., García Martínez, L., Wieland, C., Spliethoff, H. (2020). Techno-economic potential of waste heat recovery from German energy-intensive industry with Organic Rankine Cycle technology. *Renewable and Sustainable Energy Reviews*, *134*(July), 110324. https://doi.org/10.1016/j.rser.2020.110324

Wang, E. H., Zhang, H. G., Fan, B. Y., Ouyang, M. G., Zhao, Y., Mu, Q. H. (2011). Study of working fluid selection of organic Rankine cycle (ORC) for engine waste heat recovery. *Energy*, *36*(5), 3406–3418. https://doi.org/10.1016/j.energy.2011.03.041

Yu, C., Chau, K. T. (2009). Thermoelectric automotive waste heat energy recovery using maximum power point tracking. *Energy Conversion and Management*, *50*(6), 1506–1512. https://doi.org/10.1016/j.enconman.2009.02.015

Özerk Kamusal Alanlar ve DİN

Muhammet Ali KÖROĞLU

EĞİTİM
yayınevi

ÖZERK KAMUSAL ALANLAR VE DİN

Muhammet Ali Köroğlu

Genel Yayın Yönetmeni: Yusuf Ziya Aydoğan (yza@egitimyayinevi.com)
Genel Yayın Koordinatörü: Yusuf Yavuz (yusufyavuz@egitimyayinevi.com)
Sayfa Tasarımı: Eğitim Yayınevi Grafik Birimi
Kapak Tasarımı: Eğitim Yayınevi Grafik Birimi

T.C. Kültür ve Turizm Bakanlığı
Yayıncı Sertifika No: 47830

ISBN: 978-625-8108-00-2
1. Baskı, Mart 2022

Baskı Cilt
Bulut Dijital Matbaa Sanayi Ticaret Limited Şirketi
Musalla Bağları Mah. İnciköy Sok. 1/A Selçuklu / KONYA
Matbaa Sertifika No: 48120

Kütüphane Kimlik Kartı
ÖZERK KAMUSAL ALANLAR VE DİN
Muhammet Ali Köroğlu
150 s., 165x240 mm
Kaynakça var, dizin yok.
ISBN: 978-625-8108-00-2

Copyright © Bu kitabın Türkiye'deki her türlü yayın hakkı Eğitim Yayınevi'ne aittir. Bütün hakları saklıdır. Kitabın tamamı veya bir kısmı 5846 sayılı yasanın hükümlerine göre kitabı yayımlayan firmanın ve yazarlarının önceden izni olmadan elektronik/mekanik yolla, fotokopi yoluyla ya da herhangi bir kayıt sistemi ile çoğaltılamaz, yayımlanamaz.

EĞİTİM
yayınevi

Yayınevi Türkiye Ofis: İstanbul: Eğitim Yayınevi Tic. Ltd. Şti., Atakent mah. Yasemen sok. No: 4/B, Ümraniye, İstanbul, Türkiye

Konya: Eğitim Yayınevi Tic. Ltd. Şti., Fevzi Çakmak Mah. 10721 Sok. B Blok, No: 16/B, Safakent, Karatay, Konya, Türkiye
+90 332 351 92 85, +90 533 151 50 42, 0 332 502 50 42
bilgi@egitimyayinevi.com

Yayınevi Amerika Ofis: New York: Egitim Publishing Group, Inc.
P.O. Box 768/Armonk, New York, 10504-0768, United States of America
americaoffice@egitimyayinevi.com

Lojistik ve Sevkiyat Merkezi: Kitapmatik Lojistik ve Sevkiyat Merkezi, Fevzi Çakmak Mah. 10721 Sok. B Blok, No: 16/B, Safakent, Karatay, Konya, Türkiye
sevkiyat@egitimyayinevi.com

Kitabevi Şubesi: Eğitim Kitabevi, Şükran mah. Rampalı 121, Meram, Konya, Türkiye
+90 332 499 90 00
bilgi@egitimkitabevi.com

İnternet Satış: www.kitapmatik.com.tr
+90 537 512 43 00
bilgi@kitapmatik.com.tr

ilk okuyan siz olun
kitapmatik
internetteki kitapçınız

Bibliyografya

Akaş, Cem (1998). Yetmiş Yıl Sonra Müzik Devrimi, Cogito, (15),119- 131.

Aktay, Yasin (2005). Amerika'da Sivil Toplum ve Dinin Temelleri.(Editör: EDAM). Sivil Toplum ve Demokrasi. İstanbul: Kaknüs Yay,71–84.

Al Baraka(t.y). Katılım Bankacılığı Sistemi Nedir? http:// www.**albarakaturk**.com.tr/.../Katilim_**Banka**ciligi_**Sistemi_Nedir:** Erişim Tarihi:15.10.2010

Alejandro,R (1993). Hermeneutics , Citizenship and the Public Sphere. Newyork: State University of Newyork Press.

Altan, Mehmet (2000). Türk Modernleşme Hareketi ve Şalvar, Sabah Gazetesi,6.

Alver, Köksal(2010).Steril Hayatlar,(2. Baskı), Ankara: Hece Yayınları.

Anonim (t.y). İslami Bankalar ve İslami Finans Kurumları. http://www.baskent.edu.tr/~gurayk/finpazcuma17.doc:Erişim Tarihi: 12.10.2009

Anonim(2010). Özel Finans Kuruluşları. http://www.belgeler.com/blg/5rv/ozel-finans-kuruluslari: Erişim Tarihi:09.05.2011

Apaydın, H. Yunus (2001). Karz, Diyanet İşleri Başkanlığı İslam Ansiklopedisi, 24, 520-525. İstanbul: Diyanet Yayınları.

Arabacı, Nihat (2007). Katılım Bankalarının Türkiye'de Bankacılık Sektöründeki Yeri, İşleyişi ve Performans Analizi, Yayımlanmamış Yüksek Lisans Tezi. Eskişehir.

Arendt, Hannah (2003). İnsanlık Durumu.(Çeviren: Bahadır Sina Şener).İstanbul: İletişim Yayınları.

Atacan, Fulya(1990).Sosyal Değişme ve Tarikat Cerrahiler, İstanbul: Hil Yayınları.

Aydın, Mehmet S.(1999). Din Felsefesi. İzmir: İzmir İlahiyat Fakültesi Vakfı Yayınları.

Aydın, Mustafa (2005). Kamusal Alan ve Siyaset.(Editör: EDAM). Sivil Bir Kamusal Alan. İstanbul: Kaknüs Yayınları,97–116.

Başer, Alev Erkilet(2000).Ortadoğu'da Modernleşme ve İslami Hareketler. İstanbul: Yöneliş Yayınları

Bauman, Zygmunt (2000) Siyaset Arayışı.(Çeviren: Tuncay Birkan).İstanbul: Metis Yayınları.

Bayındır, Abdülaziz(2007)Ticaret ve Faiz, İstanbul: Süleymaniye Vakfı Yayınları.

Bayındır, Servet(2005)İslam Hukuku Açısından Faizsiz Bankacılık, İstanbul: Rağbet Yayınları.

Benhabib, Şeyla (1996). Kamu Alanı Modelleri. Cogito, (8),239-258.

Berger, Peter L (2006). Günümüz Din Sosyolojisi Üzerine Düşünceler.(Editörler: Bünyamin Solmaz, İhsan Çapçıoğlu).Din Sosyolojisi, Klasik ve Çağdaş Yaklaşımlar. Konya: Çizgi Yay, 287–305.

Bonnard, Andre (2004). Antik Yunan Uygarlığı.(Çeviren: Kerem Kurtgözü), I, İstanbul: Evrensel Yayınları.

Bora, Aksu (2004). Kamusal Alan, Sahiden Kamusal mı? (Editör: Meral Özbek). Kamusal Alan. İstanbul: Hil Yayınları,529–538.

Cangızbay Kadir(2004). Globalleşme ve Kamusal Alan.(Editör: Meral Özbek). Kamusal Alan. İstanbul: Hil Yayınları,285-307.

Casanova, Jose(1994). Public Religions in the Modern World. London: The University Chicago Press.

Casanova, Jose (2003). What is a Public Religion? Religion Returns to the PublicSquare, (Editör: Hugh Heclo,Wilfred M.McClay). London: The Johns Hopkins University Press,111–139.

Cevizci, Ahmet (2000). Felsefe Sözlüğü, İstanbul: Paradigma.

Corleheden, Mikael, Gabriels, Rene (1998). Siyasal Kuramın Sorunları Üzerine Bir Söyleşi. (Çeviren: Rita Urgan). Cogito.(15).141-157.

Cohen, Joan(1985).Strateji Yada Kimlik: Yeni Teorik Paradigmalar ve Sosyal Hareketler. (Çeviren: Kenan Çayır). Yeni Sosyal Hareketler, İstanbul: Kaknüs Yayınları.

Cohen Jean, Arato Andrew(1992).Social Movement and Sivil Society. MİT. Press.505.

Çaha, Ömer(1999). Sivil Toplum, Aydınlar ve Demokrasi. İstanbul: İz Yayınları.

Çaha, Ömer (2003).Aşkın Devletten Sivil Topluma(2. Basım).İstanbul: Gendaş Yayınları.

Çaha, Ömer (2005).Sivil Bir Kamusal Alan, İstanbul: Kaknüs Yayınları.

Çakır, Ruşen(1990).Ayet ve Slogan, İstanbul: Metis Yayınları.

Çayır, Kenan(1999).Yeni Sosyal Hareketler, İstanbul: Kaknüs Yayınları.

Çayır, Kenan(1999).İslamcı Bir Sivil Toplum Örgütü: Gökkuşağı İstanbul Kadın Platformu. Göle, Nilüfer (1999).İslam'ın Yeni Kamusal Yüzleri. İstanbul: Metis Yayınları, 41-67.

Çelik, Celalettin(2003).Değişkenler ve Boyutlar Bağlamında Türk Toplumunda Dini Hayatın İncelenmesi, Bilimname(1). 153-174.

Çınar, Menderes(1997).Yükselen Değerlerin İş adamı Cephesi MÜSİAD, İstanbul: Birikim, (95),52-56.

Çiğdem, Ahmet (1997).Bir İmkân Olarak Modernite. İstanbul: İletişim Yayınları.

Çiğdem, Ahmet(2003). Aydınlanma Düşüncesi. İstanbul: İletişim Yayınları.

Çiğdem, Ahmet (2004). Kamusal Din ve Kamusal Akıl. (Editör: Meral Özbek). Kamusal Alan. İstanbul: Hil Yayınları,501–513.

Çiftçi, Adil(2004) Anlayıcı Yaklaşım ve Din Sosyolojisi için Uzanımları. Ankara: Kitabiyat Yayınları.

Davison, Andrew (2002). Türkiye'de Sekülerizm ve Modernlik.(Çeviren: Tuncay Birkan).İstanbul: İletişim Yayınları.

Eanniere, Abel (2000). Modernite Nedir?. (Çeviren: Nilgün Tutal). (Derleyen: Mehmet Küçük). Modernite versus Postmodernite. (3.Basım). Ankara: Vadi Yayınları, 95–107.

Erdem, Semiha (1993). Konya'da Neoklasik Eğitim Kurumları, Selçuk Üniversitesi, Arkeoloji ve Sanat Tarihi Bölümü, Lisans Tezi, Konya 1993.

Erdoğan, Mustafa(2006). Kamu Alanı ve Liberalizm: Birkaç Not.(Editör:Ahmet Karadağ). Kamusal Alan ve Türkiye. Ankara: Asil Yayınları,92–109.

Erol, Abdullah (2003). Bir Kamusallık İnşası Olarak Halkevleri.(Editör: EDAM) Sivil Bir Kamusal Alan. İstanbul: Kaknüs Yayınları,117–132.

Eskicioğlu, Osman(1999).İslam ve Ekonomi, Anadolu Yayınları.

European Stability Initiative (2005).İslami Kalvinistler, Orta Doğu'da Değişim ve Muhafazakârlık.http:// www.esiweb.org,1-31.

Fox, D. (1969). The Research Process in Education, Holt: Rinehart. Fraser, Nancy (2004). Kamusal Alanı Yeniden Düşünmek. (Çevirenler: Meral

Özbek, Cemal Balcı).(Editör: Meral Özbek).Kamusal Alan. İstanbul: Hil Yayınları,103–132.

Göle, Nilüfer (1999).İslam'ın Yeni Kamusal Yüzleri. İstanbul: Metis Yayınları.

Göle, Nilüfer(2000).Kamusal Alan ve İslami Ahlak.(Editör:Nilüfer

Göle).İslam'ın Yeni Kamusal Yüzleri.İstanbul: Metis Yayınları,19–40.

Göle, Nilüfer (2002). Islam in Public : new visibilities and new imaginaries . Public culture(14).190–213.

Göle, Nilüfer(2000).Melez Desenler, İstanbul: Metis Yayınları.

Göle, Nilüfer(1998).Modern Mahrem,(5. Baskı). İstanbul: Metis Yayınları.

Gusfield Jonston,Lorena(1999).New Social Movements.Philadelphia:Temple University Press.

Habermas, Jurgen(2001).“Faith and knowledge”.http://homepage.new school. edu/Wilhem/spring 2007/ Faith%20 and %20 Knowledge.pdf.1-7.Erişim Tarihi:22.12.2011.

Habermas, Jurgen (2002). Kamusallığın Yapısal Dönüşümü.(Çevirenler:Tanıl Bora, Mithat Sancar).İstanbul: İletişim Yayınları.

Habermas, Jurgen (t.y). Neoconservative Culture Critisizm in the United States and West Germany: An Intellectual Movement in Two Political Cultures. (Editor: Bernstain), Habermas and Modernity, s.78- 94.

Hamel, J.(1997). Sociology, Common sense, and Qalitative Methodology: The Position of Pierre Bourdieu and Alain Touranie. Canadian Journal of Sociology,1-22.

Hannigan,John A (1991) “Social Movement Theory and the Sociology of Religion: Toward a New Synthesis.” Sociological Analysis. Vol. 52, No.4. Oxford University Press,311-331.

Hansen, Miriam (2004) Değişen Karışımlar ve Genişlemiş Alanlar. (Çeviren: Meral Özbek). (Editör: Meral Özbek). Kamusal Alan. İstanbul: Hil Yayınları,141–177.

Heclo, Hugh (2003). Religion Returns to The Public Square. London: The John Hopkins University Press.

İnalcık, Halil(1998).Tarihsel Bağlamda, Sivil Toplum ve Tarikatlar, (Derleyenler: E.Fuat Keyman, A.Yaşar Sarıbay).Küreselleşme Sivil Toplum ve Tarikatlar. Ankara: Vadi Yayınları,74–87.

Kallek, Cengiz (2005). Mudarebe, Diyanet İşleri Başkanlığı İslam Ansiklopedisi, 30, 349-363. İstanbul: Diyanet Yayınları.

Karadağ, Ahmet(2006). Postmodernite ve Kamusal Alan: Mutlak Hakikat Arayışının Sonu. (Editör: Ahmet Karadağ). Kamusal Alan ve Türkiye. Ankara: Asil Yayınları,42–74.

Karakaş, Halime(1998). Sivil İtaatsizlik Ne Kadar İtaatsiz? Doğu- Batı. S(5),156-176.

Kellner, Douglas (2004). Toplumsal Teori Olarak Postmodernizm: Bazı Meydan Okumalar ve Sorunlar.(Çeviren: Mehmet Küçük). (Editör: Mehmet Küçük). Modernite versus Postmodernite, (3.Baskı). Ankara: Vadi Yayınları,367–404.

Keskin, Ferda (1998). Şeyla Benhabib ile Söyleşi. Cogito.(15),132–140.

Keyman, E.Fuat(1997).Globalleşme ve Türkiye. (Derleyen: E.Fuat Keyman, A.Yaşar Sarıbay).Ankara: Vadi Yayınları,34-55.

Keyman, E. Fuat (1998).Kamusal Alan Cumhuriyetçi Liberalizm: Türkiye'de Demokrasi Sorunu. Doğu Batı Dergisi.(5),57–93.

Keyman, E.Fuat(2005). Kamusal Alan Sivil Toplum ve Demokrasi. (Editör: EDAM) Sivil Toplum ve Demokrasi. İstanbul: Kaknüs Yayınları,99–122.

Keyman, E.Fuat(2005).Küreselleşme, Gelenek, Din, Türkiye Örneği Türkiye ve

Avrupa'da İslam, Devlet ve Modern Toplum. Ankara: Konrad –Adenauer- Stiftung Yayınları,45-67.

Keyder. Çağlar(1999). Türkiye'de Devlet ve Sınıflar, İstanbul: İletişim Yayınları.

Kırık, Hikmet(2005). Kamusal Alan ve Demokrasi. İstanbul: Salyangoz Yayınları.

Köker, Levent (2004).Demokratik Meşruluk, Kamusal Alan ve Çok Kültürlülük Sorunu. (Editör: Meral Özbek).Kamusal Alan.İstanbul: Hil Yayınları,309-320.

Köktaş, Mehmet Emin(1997).Türk Modernleşmesinin Din Sorunu. Türkiye Günlüğü.(46),78-85.

Kömeçoğlu, Uğur(2003).Kamusal Alan Kavramlaştırılmasında Bazı Teorik Sorunlar. Sivil Toplum(2),7-16.

Kömeçoğlu, Uğur (2001). Geçmişte Bir Heterotopya: Kahvehaneler. (Derleyen: Firdevs Gümüşoğlu). 21. Yüzyıl Karşısında Kent ve İnsan. İstanbul: Bağlam Yayınları, 93-103.

Köroğlu, Cemile Zehra (2009). Tüketim Kültürü ve Din. Yayımlanmamış Doktora Tezi. Konya.

Kuş, Elif(2009).Nicel ve Nitel Araştırma Teknikleri. Ankara: Anı yayınları.

Kural, Sevda Alankuş (1997). Türkiye'de Alternatif Kamular/Cemaatler ve İslamcı Kadın Kimliği. Toplum ve Bilim(72),5-42.

Kural, Sevda Alankuş(1995).Türkiye'de Medya, Hegemonya ve Ötekinin Temsili. Toplum ve Bilim(67),76-110.

Kuran, Timur(2002).İslam'ın Ekonomik Yüzleri. (Çeviren: Yasemin Tezgiden) İstanbul: İletişim Yayınları.

Küçükbaşı Sabri,(2006).Murabaha, Diyanet İşleri Başkanlığı İslam Ansiklopedisi,31,148-152.İstanbul: Diyanet Yayınları.

Kümbetoğlu, Belkıs(2008).Sosyolojide ve Antropolojide Niteliksel Yöntem ve Araştırma. İstanbul: Bağlam Yayınları.

Mahçupyan, Etyen(1998). Osmanlı'dan Günümüze Parçalı Kamusal Alan ve Siyaset. Doğu- Batı (5),22-47.

Mardin, Şerif(2010).Din ve İdeoloji. (18.Baskı) İstanbul: İletişim Yayınları.

Mayring, Philipp(Ankara). Nitel Sosyal Araştırmaya Giriş. (Çevirenler: Adnan Gümüş, M. Sezai Durgun). Ankara: BilgeSu Yayınları.

Meacham,Jon(2009).HıristiyanAmerika'nınSonu.www.newsweekturkiye.com/haberler/detay/28328/Hıristiyan–Amerikaninsonu?reload=true,Erişim Tarihi:10.05.2009.

Melucci, Alberto(1985).Çağdaş Hareketlerin Sembolik Meydan Okuması. (Çeviren: Kenan Çayır). Yeni Sosyal Hareketler, İstanbul: Kaknüs Yayınları,81-107.

Mouffe, Chantal (2004).Radikal Demokrasi: Modern mi Postmodern mi? (Çeviren: Mehmet Küçük). (Editör: Mehmet Küçük) Modernite versus Postmodernite. (3. Baskı). Ankara: Vadi Yayınları,297–314.

Onay,Ahmet(2001).DindarlıkÖlçmeÇalışmaları.İslamiAraştırmalar,(3-4),439-449.

Okumuş, Ejder(2002)Gösterişçi Dindarlık, İstanbul: Pınar Yayınları.

Offe, Clause(1985).Yeni Sosyal Hareketler: Kurumsal Politikanın Sınırlarının Zorlanması.(Çeviren:Kenan Çayır) Yeni Sosyal Hareketler, İstanbul: Kaknüs Yayınları,53-79.

Özbek, Meral(2004). Kamusala Alanın Sınırları.(Editör: Meral Özbek). Kamusal Alan. İstanbul: Hil Yayınları,19–89.

Özbek, Meral (2004).Kamusal- Özel Alan, Kültür ve Tecrübe (Giriş).(Editör:Meral Özbek). Kamusal Alan. İstanbul: Hil Yayınları,9–15.

Özcan, Hanefi(1997).Epistemolojik Açıdan İman. İstanbul: Marmara Üniversitesi İlahiyat Fakültesi Yayınları.

Öztürk, Nermin(2010).Amiş Ailesinde Kadının Rolü, Din Bilimleri Akademik Araştırma Sergisi,(3)57-73.

Özdemir, Şennur(2006).Müsiad, Ankara: Vadi Yayınları.

Rııs, Ole(2005).Modern Toplumda Din Araştırmaları Alanındaki Son Gelişmeler. (Çevirenler: Bünyamin Solmaz, İhsan Çapçıoğlu), Dini Araştırmalar Dergisi. 8(23),305-319.

Schluchter,Wolfrang(1989). Rationalizm, Religion and Domination ; A Weberian Perspective .(Çeviren:Neil Solomon). Berkeley:Los Angels Universitey Press.

Smelser, Neil(1962).Theory of Collective Behavior. New York: The Free Press.

Sanlı, Leyla (2003).Türkiye'de Toplumsal Hareketler.(Derleyen: Leyla Sanlı). Toplumsal Hareketler Konuşuyor. İstanbul: Alan Yayınları,9-32.

Sargın, Güven Arif (2002).Kamu Kent ve Politika. (Derleyen: Güven Arif Sargın) Ankara'nın Kamusal Yüzleri. İstanbul: İletişim Yayınları,9-40.

Sarıbay, Ali Yaşar (2000).Kamusal Alan Diyalojik Demokrasi Sivil İtiraz.İstanbul: Alfa Aktüel Kitabevi.

Sennett, Richard (2002).Kamusal İnsanın Çöküşü. (Çevirenler: Serpil Durak, Abdullah Yılmaz). İstanbul: Ayrıntı Yayınları.

Sönmez, İbrahim Kâfi(2006).Murabaha, Diyanet İşleri Başkanlığı İslam Ansiklopedisi,31,148-152.İstanbul: Diyanet Yayınları.

Subaşı, Necdet(2002). Gündelik Hayat ve Dinsellik. Avrupa Günlüğü.1,237–260.

Subaşı, Necdet (2002).Arzular ve Geçekler, Modernleşen Türkiye'de Dinin Referans Gücü. Türkiye Günlüğü.(59), 79-84.

Suman, Defne(2000).Feminizm İslam ve Kamusal Alan.(Editör: Nilüfer Göle). İslam'ın Yeni Kamusal Yüzleri. İstanbul: Metis Yayınları,68-92.

Şaban, Zekiyyüddin(1996). İslam Hukuk İlminin Esasları.(Çeviren: İbrahim Kâfi Dönmez). Ankara: T.D.V.Yayınları.

Taylor, Charles (2002). Modern Toplumsal Tahayyüller. (Çeviren: Hamide Koyukan) . İstanbul: Metis Yayınları.

Tekay, Mebuse (2003). Aydınlık İçin Yurttaş Girişimi. (Editör: Leyla Sanlı). Toplumsal Hareketler Konuşuyor. İstanbul: Alan Yayıncılık, 33-70.

Thompson, John B (1994). Kamusal Alanın Dönüşümü. Ankara Üniversitesi Yıllığı, 241-262.

Tok, Nafiz(2006). Liberal Demokratik Toplum'da Kamusal Alan, Adalet, İstikrar ve Birlik. (Editör: Ahmet Karadağ). Kamusal Alan ve Türkiye. Ankara: Asil Yayınları, 110-133.

Touraine, Alain (2004). Modernliğin Eleştirisi. (5.Baskı). (Çeviren: Hülya Tufan). İstanbul: Yapı Kredi Yayınları.

Touranie, Alain(1988).Toplumdan Toplumsal Harekete. (Çeviren: Kenan Çayır) Yeni Sosyal Hareketler, İstanbul: Kaknüs Yayınları, 35-51.

Turam, Berna(2011).Türkiye'de İslam ve Devlet, İstanbul: İstanbul Bilgi Üniversitesi Yayınları.

TÜİK (2011). Adrese Dayalı Nüfus Kayıt Sistemi. www.tuik.gov.tr. Erişim tarihi:18.10.2011.

Türk Dil Kurumu(1998).Türkçe Sözlük. Ankara

Uludağ, Süleyman(1988).İslam'da Faiz Meselesine Yeni Bir Bakış, İstanbul: Dergâh Yayınları.

Ünüvar, Kerem (2006). Osmanlı'da Bir Kamusal Mekân; Kahvehaneler. (Editör: Ahmet Karadağ). Kamusal Alan ve Türkiye. Ankara: Asil Yayınları, 237–255.

Vergin, Nur (1998) .İslam'da Çağdaşlık ve Türk Demokrasisine Geçişte Rolü. (Derleyenler: E.Fuat Keyman, A.Yaşar Sarıbay).Küreselleşme, Sivil Toplum ve İslam. Ankara: Vadi Yayınları,56–73.

Villa, Dana R.(1996). Postmodernlik ve Kamusal Alan.(Çeviren: Bahar Öcal Düzgören). Cogito.(8), 259-274.

Yaparel, Recep (1987). Yirmi- Kırk Yaş Arası Kişilerde Dini Hayat İle Psikososyal Uyum Arasındaki İlişki Üzerine Bir Araştırma, Ankara: Yayımlanmamış Doktora Tezi.

Yıldırım Ali, Şimşek Hasan(2000). Sosyal Bilimlerde Nitel Araştırma Yöntemleri. Ankara: Seçkin Yayıncılık.

Wallerstein, İmmanuel, Hopkins K.,Terence, Arrighi, Giovanni(2004).Sistem Karşıtı Hareketler. (Çevirenler: C. Knat, B. Somay, S. Sökmen). İstanbul: Metis Yayınları.

Weintraub, Jeff (1997).The Theory and Politics of The Public / PrivateDistinction. (Editör: Jeff Weintraub,Krishan Kumar).Public and Private in Thought and Practice. London: The University of Chicago Press, 1-42.

Wolfe, Alan (1997). Public and Private : Some implications of an uncertain boundary".(Editör:Jeff Weintraub,Krishan Kumar). Public and Private in Thought and Practice. London:The Universityof Chicago Press,182-203.

Wolin, Richard (2003)."Jürgen Habermas and Post Secular Societies" http://habermasians.blogspot.com/search?q=Wolin+Richard ErişimTarihi:22.12.2011).1-2.

Yavuz, M. Hakan (2003). Türkiye'de Çoğulculuk ve Kamusal Alanın Kullanımı. (Editör: EDAM) Sivil Bir Kamusal Alan. İstanbul: Kaknüs Yayınları,163–192.

Yelken, Ramazan (2005).Kamusal Alan Kimlerin Alanı.(Editör:EDAM) Sivil Bir Kamusal Alan. İstanbul: Kaknüs Yayınları,85–96

Yılmaz, Hakan(2006). Kamu, Kamu Otoritesi ve Devlet; Habermas'ın Işığında Türkiye'yi Düşünmek. (Editör: Ahmet Karadağ). Kamusal Alan ve Türkiye. İstanbul: Asil Yayınları,192-209.

Yıldız, Murat(2001) Dindarlığın Tanımı ve Boyutları Üzerine Psikolojik Bir Çalışma, Tabula Rasa.(1), 19-41.

ÖRGÜTSEL DAVRANIŞTA ÖLÇEK ARAŞTIRMALARI

I

Editörler:
Prof. Dr. Erdoğan KAYGIN
Dr. Öğr. Üyesi Onur KAVAK
Dr. Ethem TOPÇUOĞLU

EĞİTİM
yayınevi

ÖRGÜTSEL DAVRANIŞTA ÖLÇEK ARAŞTIRMALARI I

Editörler: Prof. Dr. Erdoğan Kaygın, Dr. Öğr. Üyesi Onur Kavak, Dr. Ethem Topçuoğlu

Genel Yayın Yönetmeni: Yusuf Ziya Aydoğan (yza@egitimyayinevi.com)
Genel Yayın Koordinatörü: Yusuf Yavuz (yusufyavuz@egitimyayinevi.com)
Sayfa Tasarımı: Eğitim Yayınevi Grafik Birimi
Kapak Tasarımı: Eğitim Yayınevi Grafik Birimi

T.C. Kültür ve Turizm Bakanlığı
Yayıncı Sertifika No: 47830

ISBN: 978-625-8108-41-5
1. Baskı, Şubat 2022

Baskı Cilt
Bulut Dijital Matbaa Sanayi Ticaret Limited Şirketi
Musalla Bağları Mah. İnciköy Sok. 1/A Selçuklu / KONYA
Matbaa Sertifika No: 48120

Kütüphane Kimlik Kartı
ÖRGÜTSEL DAVRANIŞTA ÖLÇEK ARAŞTIRMALARI I
Editörler: Prof. Dr. Erdoğan Kaygın, Dr. Öğr. Üyesi Onur Kavak, Dr. Ethem Topçuoğlu
259 s., 165x240 mm
Kaynakça var, dizin yok.
ISBN: 978-625-8108-41-5

Her bölüm yazarın sorumluluğundadır.

Copyright © Bu kitabın Türkiye'deki her türlü yayın hakkı Eğitim Yayınevi'ne aittir. Bütün hakları saklıdır. Kitabın tamamı veya bir kısmı 5846 sayılı yasanın hükümlerine göre kitabı yayımlayan firmanın ve yazarlarının önceden izni olmadan elektronik/mekanik yolla, fotokopi yoluyla ya da herhangi bir kayıt sistemi ile çoğaltılamaz, yayımlanamaz.

EĞİTİM
yayınevi

Yayınevi Türkiye Ofis: İstanbul: Eğitim Yayınevi Tic. Ltd. Şti., Atakent mah. Yasemen sok. No: 4/B, Ümraniye, İstanbul, Türkiye

Konya: Eğitim Yayınevi Tic. Ltd. Şti., Fevzi Çakmak Mah. 10721 Sok. B Blok, No: 16/B, Safakent, Karatay, Konya, Türkiye
+90 332 351 92 85, +90 533 151 50 42, 0 332 502 50 42
bilgi@egitimyayinevi.com

Yayınevi Amerika Ofis: New York: Egitim Publishing Group, Inc.
P.O. Box 768/Armonk, New York, 10504-0768, United States of America
americaoffice@egitimyayinevi.com

Lojistik ve Sevkiyat Merkezi: Kitapmatik Lojistik ve Sevkiyat Merkezi, Fevzi Çakmak Mah. 10721 Sok. B Blok, No: 16/B, Safakent, Karatay, Konya, Türkiye
sevkiyat@egitimyayinevi.com

Kitabevi Şubesi: Eğitim Kitabevi, Şükran mah. Rampalı 121, Meram, Konya, Türkiye
+90 332 499 90 00
bilgi@egitimkitabevi.com

İnternet Satış: www.kitapmatik.com.tr
+90 537 512 43 00
bilgi@kitapmatik.com.tr

ilk okuyan siz olun
kitapmatik
internetteki kitapçınız

gerçekleştirilmiştir. İş aile yaşam çatışması hakkında anket dışında, derinlemesine mülakat tekniği kullanarak görüşmeler yapılması ve böylece çatışmanın altında kalan nedenlerin gün yüzüne çıkarılması araştırmacılara önerilebilmektedir.

Aile iş yaşam çatışması denildiğinde öncelikle akla kadın çalışanlar gelmektedir. Ailevi sorumlulukları eşi ile paylaşmayan veya tek ebeveyn olup çocuklarının tüm sorumluluklarının yüklenen bireylerin iş aile yaşam çatışması yaşaması muhtemeldir. Ailelerin sorumluluk paylaşımını adil bir şekilde yapılması aile iş yaşam çatışmasını büyük ölçüde önleyecektir.

Kaynakça

Adams, G. A., King, L. A., & King, D. W. (1996). Relationships of job and family involvement, family social support, and work–family conflict with job and life satisfaction. *Journal of Applied Psychology, 81*(4), 411–420.

Akan, B. (2017). *Personel Güçlendirme ve Örgütsel Öğrenmenin Örgütsel Yaratıcılığa Etkisi: Konu ile İlgili Bir Araştırma*. Trakya Üniversitesi Sosyal Bilimler Enstitüsü İşletme Anabilim Dalı Doktora Tezi, Edirne, Türkiye.

Anafarta, N. ve Kuruüzüm, A. (2012). Demographic Predictors of Work-Family Conflict for Men and Women: Turkish Case. *International Journal of Business and Management*. 7 (13), 145-158.

Anderson, S. E., Coffey, B. S., & Byerly, R. T. (2002). Formal organizational initiatives and informal workplace practices: Links to work-family conflict and job-related outcomes. *Journal of Management, 28*(6), 787–810.

Apaydın, Muazzez D. 2004. Çift Kariyerli Ailelerde İş-Aile ve Aile-İş Çatışmalarının Kendini Kurgulama Düzeyleri İle İlişkisi. Yüksek Lisans Tezi. Hacettepe Üniversitesi Sosyal Bilimler Enstitüsü.

Arslan, M. (2012). İş-aile ve aile-iş çatışmalarının kadın çalışanların iş doyumları üzerindeki etkisi. *Birey ve Toplum*. 2: 99–114.

Bakker, A.B., Demerouti ve Burke, R. (2009). Workaholism and Relationship Quality: A Spillover–Crossover Perspective. *Journal of Occupational Health Psychology*, 14 (1): 23–33.

Başarır, F., & Sarı, M. (2015). Kadın Akademisyenlerin "Kadın Akademisyen Olma"ya İlişkin Algılarının Metaforlar Yoluyla İncelenmesi. *Journal of Higher Education & Science*, 5(1), 41– 51.

Bayhan-Karapınar, P., Ergeneli, A. ve Taş, A. (2015). Türkiye'de İş-Aile Çatışması Araştırmalarının Genel Görünümü. *Türkiye'de Örgütsel Davranış Çalışmaları 1*, (Ed. R. Özen Kutanis), Ankara, Gazi Kitabevi, 145-168.

Brady, B. R., Vodanovich, S. J ve Rotunda, R. (2008). The Impact of Workaholism on Work-Family Conflict, Job Satisfaction, and Perception of Leisure Activities. *The Psychologist-Manager Journal*, 11, 241–263.

Burke, R.J. (2004). Work and Family Integration. *Equal Opportunities International*. 23 (1/2), 1-5.

Burke, R. J., & Greenglass, E. R. (1999). Work–family conflict, spouse support, and nursing staff well-being during organizational restructuring. *Journal of Occupational Health Psychology,* 4 (4), 327–336.

Büyüköztürk, Ş. (2004). *Sosyal Bilimler İçin Veri Analizi El Kitabı*, Ankara, Pegem Akademi Yayıncılık.

Byron, K. (2005). A Meta Analytic Review of Work Family Conflict and its antecedents. *Journal of Vocational Behavior*, 67, 169-198.

Camp, S.D., Hogan, N.L., Lambert, E.G., and Ventura, L.A. (2006). The İmpact of Work-Family Conflict on Correctional Staff: A Preliminary, *Criminology and Criminal Justice,* 6(4): 371- 387.

Carlson, D., Kacmar, K., & Williams, L. (2000). Construction and Initial Validation of a Multidimensional Measure of Work–Family Conflict. *Journal of Vocational Behavior*, 56(2), 249-276.

Cohen, A. & Liani, E. (2009). Work-Family Conflict among Female Employees in Israeli Hospitals. *Personel Review*. 38 (2), 124-141.

Coşkuner, S. (2013). *Akademisyenlerin İş ve Aile Karakteristiklerinin Evlilik, Aile ve Yaşam Tatmini ile İlişkisi: İş ve Aile Çatışmasının Aracı Rolü*. Yayınlanmamış Doktora Tezi. Hacettepe Üniversitesi Sosyal Bilimler Enstitüsü, Ankara.

Crouter, A. C. (1984). Spillover from family to work: the neglected side of the work-family Interface. *Human Relations*, 37 (6), 425-442.

Çarıkçı, İ. H. (2001). Banka Çalışanlarının İş ve aile rollerinin Çatışması -bireysel & örgütsel boyutlar. Yayınlanmamış Doktora Tezi, İstanbul: Marmara Üniversitesi.

Çarıkçı, İ. H. , Çiftçi, M. & Derya, S. (2016). İş - Aile Yaşam Çatışması: Türkiye'deki Kadın Yöneticiler Üzerinde Bir Uygulama. *Süleyman Demirel Üniversitesi Vizyoner Dergisi*, 2 (2) , 53-65.

Çarıkçı, İ. H. ve Çelikkol, Ö. (2009) "İş-Aile Çatışmasının Örgütsel Bağlılık Ve İşten Ayrılma Niyetine Etkisi", *Süleyman Demirel Üniversitesi Sosyal Bilimler Enstitüsü Dergisi*, 1 (9): 153-170.

Çavuş, A. ve Aker, P. (2019). Malatya İlinde Bulunan 3- 4 ve 5 Yıldızlı Otel Çalışanlarının İş-Aile Çatışma Düzeylerinin Ölçülmesi, *Türk Turizm Araştırmaları Dergisi*, 3(4): 1485-1500.

Çelik, M. ve Turunç, Ö. (2011). Duygusal Emek ve Psikolojik Sıkıntı: İş Aile Çatışmasının Aracılık Etkisi. İstanbul Üniversitesi İşletme Fakültesi Dergisi. 40(2), 226-250.

Dursun, S. ve İştar, E. (2014). Kadın çalışanların yaşamış oldukları iş aile yaşamı çatışmasının iş ve yaşam doyumu üzerine etkisi. *Atatürk Üniversitesi İktisadi ve İdari Bilimler Dergisi*, 28(3), 127-137.

Efeoğlu, İ. E. ve Özgen, H. (2007). İş-Aile Yaşam Çatışmasının İş Stresi, İş Doyumu Ve Örgütsel Bağlılık Üzerindeki Etkileri: İlaç Sektöründe Bir Araştırma. Çukurova Üniversitesi Sosyal Bilimler Enstitüsü Dergisi, 16 (2) , 237-254.

Erbay, Ş. ve Beydoğan, H. Ö. (2017). Eğitimcilerin Eğitim Araştırmalarına Yönelik Tutumları. *Ahi Evran Üniversitesi Kırşehir Eğitim Fakültesi Dergisi*. C.18, S. 3, 246-260.

Erdoğan, I. (2009). The Relationship Between Work-Family Conflict, Life Role Salience and Individual Coping Styles: A Gender-Sensitive Study. İstanbul: Marmara Üniversitesi, Sosyal Bilimler Enstitüsü, Yayımlanmamış Yüksek Lisans Tezi.

Fetterolf, J. C., & Rudman, L. A. (2014). Gender inequality in the home: The role of relative income, support for traditional gender roles, and perceived entitlement. *Gender Issues*, 31(3–4), 219– 237.

Frone, M.R., Yardley, J.K. ve Markel, K.S. (1997) "Developing and Testing an Integrative Model of the Work-Family Interface", *Journal of Vocational Behavior*, 50 (2): 145-167.

Giray, M.D. ve Ergin, C. (2006). Çift-Kariyerli Ailelerde Bireylerin Yaşadıkları İş-Aile ve Aile-İş Çatışmalarının Kendini Kurgulama Davranışı ve Yaşam Olayları ile İlişkisi. *Türk Psikoloji Dergisi*, 21(57), 83-101.

Grandey, A. A., & Cropanzano, R. (1999). The conservation of resources model applied to work-family conflict and strain. *Journal of Vocational Behavior*, 54, 350-370.

Grzywacz, J.G., Frone, M.R., Brewer, C.S., Kovner, C.T. (2006). Quantifying Work–Family Conflict Among Registered Nurses. *Research in Nursing & Health*.. 29 (5). 414-426.

Greenhaus, J. H.. & Beutell, N. J. (1985). Sources of Conflict Between Work and Family Roles. *Academy of Management Review*, 10 (1), 76-88.

Greenhaus, J. H., Collins, K. M. ve Shaw, J. D. (2003) The Relation Between Work-Family Balance and Quality of Life, Journal of Vocational Behavior, 63(3), 510-531.

Günçavdı, G., Göktürk, S., & Bozoglu, O. (2017). An insight into the challenges faced by academic women with pre-school age children in academic life. *Universal Journal of Educational Research*, 5(6), 953– 959.

Günindi Ersöz, A. (2020). "Bir Salgını Kadın Olarak Deneyimlemek: Covid-19 Günlerinde Ev İçindeki Yaşamın Eşitsiz Doğası", *Journal Of Social, Humanities and Administrative Sciences*, 6(31): 1510-1522.

İştar-Işıklı, E. (2021). Pandemi Sürecinde Kadın Öğretmenlerin Sorunları: Zonguldak İli Örneği. 7. *Toplumsal Cinsiyet Adaleti Kongresi*, KADEM İstanbul, 4 Mart 2021.

Karaca, A. ve Polat-Dede, N. (2017). Kamu Kurumlarındaki Kadın Çalışanların İş-Aile Çatışma Düzeyleri İle Yaşam Doyumları Arasındaki İlişki: Tunceli Örneği. Conference: III. *International Balkan and Near Eastern Social Sciences Congress Series* - Edirne / Turkey, March 4-5, 2017.

Karatepe, O. M. ve Kılıç, H. (2007). Relationships of Supervisor Support and Conflicts in the Work–Family Interface with the Selected Job Outcomes of Frontline Employees. *Tourism Management*. 28 (1), 238-252.

Karatepe, O. M., ve Uludag, O. (2007) Conflict, exhaustion, and motivation : A study of frontline employees in Northern Cyprus hotels. *International Journal of Hospitality Management*, 26, 645-665.

Kinnunen, U., Geurts, S. ve Mauno, S. (2004) Work-to-Family Conflict and Its Relationship With Satisfaction and Well-Being: A One-Year Longitudinal Study on Gender Differences, *Work & Stress*, January-March, 18 (1), 1-22.

Lambert, E.G., Pasupuleti, S., Tolar, T.C., Jennings, M., Baker, D. (2006). The İmpact of Work-Family Conflict on Social Work and Human Service Worker Job Satisfaction and Organizational Commitment: An Exploratory Study. *Administrationin Social Work.* 30 (3), 55-74.

Lee, T. W. and S. D. Maurer. (1999). The Effects of Family Structure on Organizational Commitment, Intention to Leave and Voluntary Turnover. *Journal of Managerial Issues*. 11 (4): 493-514.

Lee, R.T.& Ashforth, B.E. (1996). A Meta-Analytic Examination of the Correlates of the Three Dimensions of Job Burnout. *Journal of Applied Psychology*. 81(2), 123-133.

Macit, M. ve Ardıç, K. (2018). İşkoliklik, İş-Aile Çatışması Ve Tükenmişlik Arasındaki İlişkinin İncelenmesi Üzerine Bir Araştırma, *Atatürk Üniversitesi İktisadi ve İdari Bilimler Dergisi*, 32 (3), 825-844.

McNamara M, Bohle P, Quinlan M.(2011). Precarious employment, working hours, work-life conflict and health in hotel work. *Applied Ergonomics.* 42 (2): 225-232.

Nart, S. (2019). İş Aile Yaşam Çatışması. *Olumsuz Boyutlarıyla Örgütsel Davranış*. (Ed. E. Kaygın ve G. Kosa). Konya, Eğitim Yayınevi.

Netemeyer, Richard G., James S. Boles, Robert McMurrian. (1996). Development and Validation of Work-Family Conflict and Family-Work Conflict Scales. *Journal of Applied Psychology*. C. 81. C. 4, 400-410.

Oruç, E. (2019). Kadın Çalışanların İş-Aile Çatışması Ve Yaşam Tatmini Arasındaki İlişki Üzerine Bir Araştırma. Yayınlanmamış yüksek lisans tezi. Bursa Uludağ Üniversitesi Sosyal Bilimler Enstitüsü.

Özçatal, E. Ö. (2011). Ataerkillik, toplumsal cinsiyet ve kadının çalışma yaşamına katılımı. *Çankırı Karatekin Üniversitesi İktisadi İdari Bilimler Fakültesi Dergisi*, 1(1), 21– 39.

Özdevecioğlu, M. & Çakmak Doruk, N. (2009). Organizasyonlarda İş-Aile Ve Aile İş Çatışmalarının Çalışanların İş Ve Yaşam Tatminleri Üzerindeki Etkisi. *Erciyes Üniversitesi İktisadi ve İdari Bilimler Fakültesi Dergisi*, 0 (33) , 69-99.

Özmete, E. ve Eker, İ. (2012) "İş-Aile Yaşamı Çatışması ve Roller: Kamu Sektörü Örneğinde Bir Değerlendirme", Çalışma İlişkileri Dergisi, 3 (2), 1-23.

Parasuraman, S. ve Simmers, C. A. (2001) Type of Employment, Work-Family Conflict and Well-Being: A Comparative Study, *Journal of Organizational Behavior*, 22, 551-568.

Sayer, L. C., England, P., Bittman, M., & Bianchi, S. M. (2009). How long is the second (plus first) shift? Gender differences in paid, unpaid, and total work time in Australia and the United States. *Journal of Comparative Family Studies*, 40(4), 523– 545.

Sayıldı H., ve Büyükyılmaz O. (2020). İş-Aile Çatışması, Aile-İş Çatışması ve İş Stresi Arasındaki İlişki: Üniversite Personeli Üzerine Bir Araştırma. *Economics, Business and Organization Research*, 2(1), 52-69.

Schultz, J.B., Chung, Y. L., & Henderson, C. G. (1989). Work/family concerns of university faculty. E. B. Goldsmith (Ed), *Work and family: Theory, research, and applications*. Corte Madera, CA: Select Press, 249-264.

Shimazu, A., Demerouti, E., Bakker, A. B., Shimada, K. ve Kawakami, N. (2011). Workaholism and Well-being Among Japanese Dual-Earner Couples: A Spillover-Crossover Perspective. *Social Science & Medicine*, 73, 399-409.

Tabachnick, B. G. and Fidell, L. S. (2013). *Using Multivariate Statistics*. Boston, Pearson.

Thomas, L. T., & Ganster, D. C. (1995). Impact of family-supportive work variables on work-family conflict and strain: A control perspective. *Journal of Applied Psychology*, 80 (1), 6–15.

Thompson, C. A. & Prottas. D. J. (2006). Relationships among Organizational Family Support, Job Autonomy, Perceived Control, and Employee Well-Being. *Journal of Occupational Health Psychology*. 11(1), 100-118.

Turunç, Ö. ve Erkuş, A. (2010) "İş-Aile Yaşam Çatışmasının İş Tatmini Ve Örgütsel Bağlılık Üzerine Etkileri: İş Stresinin Aracılık Rolü", *Selçuk Üniversitesi Sosyal ve Ekonomik Araştırmalar Dergisi*, 13(19): 415- 440.

Voydanoff, P., & Kelly, R. F. (1984). Determinants of workrelated family problems among employed parents. Journal of Marriage and Family, 46, 881-892.

Yıldırımalp, S. , Öner, M. , Yenihan, B . (2014). Hemşirelerin İş-Aile Çatışması ve Yaşam Tatmini Düzeyleri: Demografik Özellikler Açısından Bir Değerlendirme. *Siyaset, Ekonomi ve Yönetim Araştırmaları Dergisi* 2 (3), 165-182 .

Yılmaz, T. ve Şahin, N.H. (2008). *İş-Aile Çatışması ve Kadın Yaşamı Üzerine Etkileri. İstanbul Üniversitesi Florence Nightingale Hemşirelik Yüksekokulu Dergisi.16(63), 188-194.*

Yiğitel, S. (2021). İş-Aile Yaşam Çatışması Ve Zaman Yönetimi Becerilerinin Bireysel Performansa Etkisi: Sivil Havacılık Sektöründe Bir Araştırma. Yayınlanmamış Doktora Tezi. Yıldız Teknik Üniversitesi, Sosyal Bilimler Enstitüsü, İstanbul.

Yurtseven, Ö. (2008). İş- Aile çatışması, İş Tatmini ve İşten Ayrılma Niyeti İlişkisi: Turizm İşletmesinde Bir Uygulama, Yüksek Lisans Tezi, Akdeniz Üniversitesi, Antalya.

Bu kapsamda ilkokul öğretmenlerinin psikolojik sağlamlıklarındaki düşüklüğün gerçek kaynağını ortaya koymak, bu konuda Covid-19 kaygısını azaltıcı programları uygulamak profesyonelce bir yaklaşım olacaktır. Okulların kurum politikalarına Covid 19 kaygısıyla başa çıkma, pozitif zihinsel sağlığı geliştirme ve psikolojik sağlamlığı artırma süreçleri dahil edilebilir.

Kaynakça

Ahorsu, D. K., Lin, C. Y., Imani, V., Saffari, M., Griffiths, M. D., & Pakpour, A. H. (2020). The fear of COVID-19 scale: development and initial validation. International journal of mental health and addiction, 1-9.

Altıntaş Yüksel, E. (2021). Sınıf Öğretmenlerinin Covid-19 Salgını Sürecinde Çevrim İçi Ders-Uzaktan Eğitim Deneyimlerinin İncelenmesi. Ulakbilge, 57, 291–303. doi: 10.7816/ulakbilge-09-57-11

Bakker, A. B. , & Demerouti, E. (2016). Job demands—Resources theory: Taking stock and looking forward. Journal of Occupational Health Psychology, 22(3), 273–285. 10.1037/ocp0000056

Baltaci, H. Ş., & Karataş, Z. (2014). Validity and reliability of the resilience scale for early adolescents. Procedia-Social and Behavioral Sciences, 131, 458-464.

Baruth KE, Carroll JJ (2002) A Formal Assessment of Resilience: The Baruth Protective Factors Inventory. J Individ Psychol, 58:235–244.

Basim, H. N., & Çetin, F. (2011). Yetişkinler için psikolojik sağlamlık ölçeği'nin güvenilirlik ve geçerlilik çalışması. Türk Psikiyatri Dergisi, 22(2), 104-114.

Boyacıoğlu, S. (2020). Öğretmenlerin psikolojik sağlamlığını yordamada algılanan stres ve umudun rolü. Yıldız Journal of Educational Research, 5(2), 84-104. doi: 10.51280/yjer.2020.009

Büyüköztürk, Ş. (2006). Sosyal Bilimler İçin Veri Analizi El Kitabı, Ankara: Pagem Yayınları.

Camitan, D. S., 4th, & Bajin, L. N. (2021). The Importance of Well-Being on Resiliency of Filipino Adults During the COVID-19 Enhanced Community Quarantine: A Necessary Condition Analysis. Frontiers in psychology, 12, 558930. https://doi.org/10.3389/fpsyg.2021.558930

Chang, L., Wu, C., Yen, L., Chang, H. (2019). The effects of family dysfunction trajectories during childhood and early adolescence on sleep quality during late adolescence: resilience as a mediator. Soc. Sci. Med. 222, 162–170. doi: 10.1016/j.socscimed.2019.01.010

Connor, K. M., & Davidson, J. R. (2003). Development of a new resilience scale: The Connor-Davidson resilience scale (CD-RISC). Depression and anxiety, 18(2), 76-82.

Conway, L.G., Woodard, S.R., ve Zubrod, A. (2020). Social psychological measurements of covıd-19: coronavirus perceived threat, government response, ımpacts, and experiences questionnaires. *PsyArXiv Preprints,* 10 Eylül 2021 tarihinde https://psyarxiv.com/z2x9a/ adresinden erişildi.

Çokluk, O., Şekercioğlu, G., ve Büyüköztürk, Ş. (2012). Sosyal bilimler için çok değişkenli istatistik SPSS ve LISREL uygulamaları. Ankara: Pegem Akademi Yayıncılık.

Doss, J. A. (2016). Perceived stress among public school music educators: Stress over time, demographic differences, common self-identified factors of stress, and relationships between demographic differences and emergent stress themes (Dissertation). University of Missouri-Kansas City.

Fletcher, D., Sarkar, M. (2013). Psychological resilience: A review and critique of definitions, concepts, and theory. Eur. Psychol, 18, 12. doi: 10.1027/1016-9040/a000124.

Friborg, O., Hjemdal, O., Rosenvinge, J. H., & Martinussen, M. (2003). A new rating scale for adult resilience: what are the central protective resources behind healthy adjustment?. International journal of methods in psychiatric research, 12(2), 65-76.

Gizir, C. (2007). Psikolojik sağlamlık, risk faktörleri ve koruyucu faktörler üzerine bir derleme çalışması. Türk Psikolojik Danışma ve Rehberlik Dergisi, 3(28), 113-128.

Gong Y., Shi J., Ding H., Zhang M., Kang C., Wang K., Yu Y., Wei J., Wang S., Shao N., Han J. (2020). Personality traits and depressive symptoms: the moderating and mediating effects of resilience in Chinese adolescents. J. Affect. Disord. 265, 611–617. doi: 10.1016/j.jad.2019.11.102.

Gürsel, M., Sünbül, A.M. ve Sarı, H. (2002). An analysis of burnout and job satisfaction between turkish headteachers and teachers: A quantitative approach. *European Journal of Psychology of Education, XVII*, 1, 35-45

Hao S., Hong W., Xu H., Zhou L., Xie Z. (2015). Relationship between resilience, stress and burnout among civil servants in Beijing, China: mediating and moderating effect analysis. Pers. Indiv. Differ. 83, 65–71. doi: 10.1016/j.paid.2015.03.048.

Howell K.H., Miller-Graff L.E., Schaefer L.M., Scrafford K.E. (2017). Relational resilience as a potential mediator between adverse childhood experiences and prenatal depression. J. Health Psychol. 25, 545–557. doi: 10.1177/1359105317723450.

Jackson, D., Firtko, A. & Edenborough, M. (2007). Personal resilience as a strategy for surviving and thriving in the face of workplace adversity: A literature review. J. Adv. Nurs. 60, 1–9. doi: 10.1111/j.1365-2648.2007.04412.x.

Kaleli, Y. S. (2021). Covid 19 Sürecinde Müzik Öğretmenlerinin Tükenmişlik Düzeylerinin İncelenmesi, International Journal of Eurasia Social Sciences (IJOESS), 12(44), 262-277

Kara, S. (2020). Investigation of job satisfaction and burnout of visual arts teachers. International Journal of Research in Education and Science (IJRES), 6(1), 160-171

Karaırmak, Ö. (2007). Connor-Davidson Psikolojik Sağlamlık Ölçeği'nin Türkçe versiyonunun geçerlik ve güvenirliği: Travma örnekleminde doğrulayıcı faktör analizi. IX. Ulusal Psikolojik Danışma ve Rehberlik Kongresi Kitapçığı.

Katarina, A.S., Željka S., Nikolina, V. (2017). The teacher's role in the creative teaching of literacy/ uloga učitelja u kreativnom poučavanju pismenosti. Croatlan J. Educ. 19, 27–36.

Lu W, Wang H, Lin Y, Li L. (2020). Psychological status of medical workforce during the COVID-19 pandemic: a cross-sectional study. Psychiatry Res. 288:1–5. doi: 10.1016/j.psychres.2020.112936.

Luthar, S.S.& Cicchetti, D. (2000). The construct of resilience: Implications for interventions and social policies. Dev. Psychopathology, 12, 857–885. doi: 10.1017/S0954579400004156.

Masten, A. S., & Coatsworth, J. D. (1998). The development of competence in favorable and unfavorable environments: Lessons from research on successful children. American psychologist, 53(2), 205.

Masten, A.S. (2001). Ordinary magic: Resilience processes in development. Am. Psychology, 56, 227. doi: 10.1037/0003-066X.56.3.227. erature review. J. Adv. Nurs. 2007;60:1–9. doi: 10.1111/j.1365-2648.2007.04412.x.

Naser AY, Dahmash EZ, Al-Rousan R, Alwafi H, Alrawashdeh HM, Ghoul I. (2020). Mental health status of the general population, healthcare professionals, and university students during 2019 coronavirus disease outbreak in Jordan: A cross-sectional study. Brain Behav. 1 1730. doi: 10.1002/brb3.1730.

Newby, J.M., O'Moore, K., Tang, S., Christensen, H. & Faasse, K. (2020). Acute mental health responses during the COVID-19 pandemic in Australia. PLoS One, 15(7):1-11, e0236562. doi: 10.1371/journal.pone.0236562

Oshio A, Kaneko H, Nagamine S ve ark. (2003) Construct Validity of the Adolescent Resilience Scale. Psychol Rep, 93:1217-1222.

Pan, K.Y., Kok, A.A.L., Eikelenboom, M., Horsfall, M., Jörg, F. & Luteijn, R.A. (2021). The mental health impact of the COVID-19 pandemic on people with and without depressive, anxiety, or obsessive-complusive disorders: a longitudinal study of the three Dutch case-control cohorts. Lancet Psychiatry, 8(2), 121–9. doi: 10.1016/S2215-0366(20)30491-0

Poole J.C., Dobson K.S., Pusch D. (2017). Childhood adversity and adult depression: the protective role of psychological resilience. Child Abuse Negl. 64, 89–100. doi: 10.1016/j.chiabu.2016.12.012.

Ran, L., Wang, W., Ai, M., Kong, Y., Chen, J., & Kuang, L. (2020). Psychological resilience, depression, anxiety, and somatization symptoms in response to COVID-19: A study of the general population

in China at the peak of its epidemic. Social science & medicine (1982), 262, 1-14. https://doi.org/10.1016/j.socscimed.2020.113261

Satıcı, B., Gocet-Tekin, E., Deniz, M. E., & Satıcı, S. A. (2020). Adaptation of the Fear of COVID-19 Scale: Its association with psychological distress and life satisfaction in Turkey. International journal of mental health and addiction, 1-9.

Schulz A., Becker M., Van der Auwera S., Barnow S., Appel K., Mahler J., Schmidt C.O., John U., Freyberger H.J., Grabe H.J. (2014). The impact of childhood trauma on depression: does resilience matter? Population-based results from the Study of Health in Pomerania. J. Psychosom. Res. 77, 97–103. doi: 10.1016/j.jpsychores.2014.06.008.

Seligman M. E. P. (2011). Flourish: A visionary new understanding of happiness and well-being. 1st Edn. New York: Free Press.

Shanafelt T.D., Boone S., Tan L., Dyrbye L.N., Sotile W., Satele D., West C.P., Sloan J., Oreskovich M.R. (2012). Burnout and satisfaction with work-life balance among US physicians relative to the general US population. Arch. Intern. Med. 172:1377–1385. doi: 10.1001/archinternmed.2012.3199.

Sheerin C.M., Lind M.J., Brown E.A., Gardner C.O., Kendler K.S., Amstadter A.B. (2018). The impact of resilience and subsequent stressful life events on MDD and GAD. Depress. Anxiety. 35, 140–147. doi: 10.1002/da.22700.

Sinclair VG, Wallston KA (2004) The Development and Psychometric Evaluation of the Brief Resilient Coping Scale. Assessment, 11:94-101.

Sisto, A., Vicinanza, F., Campanozzi, L. L., Ricci, G., Tartaglini, D., & Tambone, V. (2019). Towards a Transversal Definition of Psychological Resilience: A Literature Review. Medicina (Kaunas, Lithuania), 55(11), 745. https://doi.org/10.3390/medicina55110745

Stewart, M., Reid, G., & Mangham, C. (1997). Fostering children's resilience. Journal of pediatric nursing, 12(1), 21-31.

Sünbül, A.M. (2003). An analysis of relations among locus of control, burnout and job satisfaction in Turkish high school teachers. Australian Journal of Education, 47 (1), 58-72.

Syrek, C., Kühnel, J., Vahle-Hinz, T., & de Bloom, J. (2021). Being an accountant, cook, entertainer and teacher-all at the same time: Changes in employees' work and work-related well-being during the coronavirus (COVID-19) pandemic. International journal of psychology : Journal international de psychologie, 10.1002/ijop.12761. Advance online publication. https://doi.org/10.1002/ijop.12761

Tabachnick, B. G., & Fidell, L. S. (2007). Using multivariate statistics (5th ed.) Boston: Allyn and Bacon.

Tükel, Y. (2021). Investigation of Psychological Resilience Levels of Individuals in Participating Recreative Activities during the Covid-19. Başkent Üniversitesi Sağlık Bilimleri Fakültesi Dergisi. 6(1), 91-104

Van Breda, A. D. (2001). Resilience theory: A literature review. Pretoria, South Africa: South African Military Health Service.

Wagnild GM, Young HM (1993) Development and Psychometric Evaluation of the Resilience Scale. J Nurs Meas, 1:165-178.

Watermeyer, R. (2021). The impact of COVID-19 on the mental health and wellbeing of academics and students around the World. https://wun.ac.uk/wun/research/view/watermeyer-covid19-survey, Erişim: 08.09.2021

WHO. (2021). COVID-19 Coronavirus Pandemic. Erişim: 10 Mayıs 2021.https://www.who.int/emergencies/diseases/novel-coronavirus-2019/interactive-timeline,

Worldmeters. (2021). COVID-19 Coronavirus Pandemic, Worldometer, 10 Eylül 2021. https://www.worldometers.info/coronavirus/

Wu PE, Styra R, Gold WL. (2020). Mitigating the psychological effects of COVID-19 on health care workers. Canadian Medical Association Journal,192: 459–460.

Yolcu, H.H. (2020). Koronavirüs (covid-19) pandemi sürecinde sınıf öğretmeni adaylarının uzaktan eğitim deneyimleri. Açıköğretim Uygulamaları ve Araştırmaları Dergisi, 6(4),237-250.

KAYNAKÇA

Ashforth, B. E., Harrison, S. H., & Corley, K. G. (2008). Identification in Organizations: An examination of four fundamental questions. *Journal of Management, 34*(3), 325-374.

Ashforth, B. E., Joshi, M., Anand, V., & O'Leary-Kelly, A. M. (2013). Extending the Expanded Model of Organizational Identification to Occupations. *Journal of Applied Social Psychology*, *43*(12), 2426-2448.

Ashforth, B. E., Saks, A. M., & Lee, R. T. (1998). Socialization And Newcomer Adjustment: The Role of Organizational Context. *Human Relations*, *51*(7), 897-926.

Bergami, M., & Bagozzi, R. P. (2000). Self-categorization, Affective Commitment And Group Self-Esteem As Distinct Aspects Of Social Identity in the Organization. *British journal of social psychology*, *39*(4), 555-577.

Boivie, S., Lange, D., McDonald, M. L., & Westphal, J. D. (2011). Me Or We: The Effects of CEO Organizational Identification on Agency Costs. *Academy of Management Journal*, *54*(3), 551-576.

Brown, M. (1964*). Identification, Integration, and the Conditions of Organizational Involvement.* Doctoral Dissertation, University of Michigan.

Brown, M. E. (1969). Identification And Some Conditions Of Organizational Involvement. *Administrative Science Quarterly*, 346-355.

Brown, M.E. (1969). Identification And Some Conditions Of Organizational Involvement. *Administrative Science Quarterly, 14,* 346- 355.

Buchanan, B. (1974). Government Managers, Business Executives, And Organizational Commitment. *Public Administration Review*, 339-347.

Bullis, C. A., & Tompkins, P. K. (1989). The Forest Ranger Revisited: A study of Control Practices and Identification. *Communications Monographs*, *56*(4), 287-306.

Bullis, C., & Bach, B. W. (1991). An Explication and Test Of Communication Network Content And Multiplexity As Predictors Of Organizational Identification. *Western Journal of Communication (includes Communication Reports)*, *55*(2), 180-197.

Chen, S. Y., Wu, W. C., Chang, C. S., Lin, C. T., Kung, J. Y., Weng, H. C., ... & Lee, S. I. (2015). Organizational Justice, Trust, and Identification and Their Effects on Organizational Commitment in Hospital Nursing Staff. *BMC Health Services Research*, *15*(1), 1-17.

Cheney, G. (1983). The Rhetoric Of Identification And The Study Of Organizational Communication. *Quarterly journal of speech*, *69*(2), 143-158.

Dai, K., & Qin, X. (2016). Perceived organizational Support And Employee Engagement: Based On The Research Of Organizational Identification And Organizational Justice. *Open Journal of Social Sciences, 4*(12), 46-57.

Dutton, J.E., Dukerich, J.M., & Harquail, C.V. (1994). Organizational Images and Member Identification. *Administrative Science Quarterly*, 239-263.

Edwards, M. R. (2005). Organizational Identification: A Conceptual And Operational Review. *International Journal of Management Reviews, 7*(4), 207–230.

Edwards, M. R., & Peccei, R. (2007). Organizational Identification: Development and Testing of a Conceptually Grounded Measure. *European Journal of Work and Organizational Psychology, 16*(1), 25–57.

Erkutlu, Hakan Vahit, (2015). *Pozitif Örgütsel Davranışlar*, Akademisyen Kitabevi, Ankara.

Gibney, R. A. Y., Zagenczyk, T. J., Fuller, J. B., Hester, K. I. M., & Caner, T. (2011). Exploring Organizational Obstruction And The Expanded Model Of Organizational Identification. *Journal of Applied Social Psychology*, *41*(5), 1083-1109.

Gürbüz, S. and Şahin, F. (2016), *Sosyal Bilimlerde Araştırma Yöntemleri*, Seçkin Yayıncılık, Ankara.

Hall, D. T., Schneider, B., & Nygren, H. T. (1970). Personal Factors in Organizational Identification. *Administrative Science Quarterly*, 176-190.

İşcan , Ö.F., Karabey, C.N. (2009). Örgütsel Özdeşleşme, Ed. Keser, A., Yılmaz, G., Yürür S., Çalışma Yaşamında Davranış, Umuttepe Yayınları, Kocaeli

Johnson, W.L., Johnson, A.M., Heimberg, F.(1999). A Primary-and Second-Order Component Analysis of the Organizational Identification Questıonnaire. *Educational and Psychological Measurement,* 59(1), 159-170.

Kanten, P. (2012). *İşgörenlerde İşe Adanmanın ve Proaktif Davranışların Oluşumunda Örgütsel Güven ile Örgütsel Özdeşleşmenin Rolü*. Yayımlanmamış Doktora Tezi, SDÜ Sosyal Bilimler Enstitüsü, Isparta.

Kaufman, H. (1960). *The ForestR: A Study in Administrative Behavior*. Baltimore: Johns Hopkins University Press.

Kramer, R. M., Brewer, M. B., & Hanna, B. A. (1996). Collective. *Trust And Collective Action. Trust in Organizations: Frontiers of Theory and Research,* 357-389

Kreiner, G.E. & Ashforth, B.E. (2004). Evidence Toward an Expanded Model of OrganizationalI dentification. *Journal of Organizational Behavior, 25*(1), 1- 27.

Kreiner, G. E., & Ashforth, B. E. (2004). Evidence Toward an Expanded Model of Organizational Identification. *Journal of Organizational Behavior: The International Journal of Industrial, Occupational and Organizational Psychology and Behavior*, *25*(1), 1-27.

Lange, D., Boivie, S., & Westphal, J. D. (2015). Predicting Organizational Identification at The CEO Level. *Strategic Management Journal*, *36*(8), 1224-1244.

Lee, H. W. (2013). Locus of Control, Socialization, and Organizational Identification. *Management Decision*, *51*(5), 1047-1055.

Lodahl, T.M. & Kejner, M.M. (1965). The Definition And Measurement Of Job Involvement. *Journal of Applied Psychology, 49,* 24-33.

Mael, F. (1988). *Organizational Identification: Construct Redefinition and a Field Application With Organizational Alumni*. Unpublished work. Wayne State University.

Mael, F. A. (1988). *Organizational identification : Construct Redefinition and a Field Application with Organizational Alumni.* Unpublished doctoral dissertation, Wayne State University, Detroit.

Mael, F. A., & Tetrick, L. E. (1992). Identifying Organizational Identification. *Educational and Psychological Measurement, 52*(4), 813–824.

Mael, F., & Ashforth, B. E. (1992). Alumni and Their Alma Mater: A Partial Test of The Reformulated Model of Organizational Identification. *Journal of Organizational Behavior*, *13*(2), 103-123.

Mael, F.A. & Ashforth, B.E. (1995). Loyal from day one: Biodata, organizational ıdentification, and turnover among newcomers. *Personnel Psychology,* 48(2), 309-333.

Miller, V. D., Allen, M., Casey, M. K., & Johnson, J. R. (2000). Reconsidering the Organizational Identification Questionnaire. *Management communication quarterly*, *13*(4), 626-658.

Mowday, R. T., Steers, R. M., & Porter, L. W. (1979). The Measurement Of Organizational Commitment. *Journal of vocational behavior*, *14*(2), 224-247.

Myers, K. K., Davis, C. W., Schreuder, E. R., & Seibold, D. R. (2016). Organizational Identification: A Mixed Methods Study Exploring Students' Relationship with Their University. Communication Quarterly, 1-22.

Nunnally, J. C. (1978). *Psychometric Theory,* (2nd ed.). McGraw-Hill, New York.

Özdamar K. (2004). *Tabloların Oluşturulması, Güvenirlik ve Soru Analizi, Paket Programlarla İstatistiksel Veri Analizi,* (5. Bsk). Kaan Kitabevi, Eskişehir.

Patchen, M. (1970*), Participation, Achievement, and Involvement on The Job*. Prentice-Hall, New Jersey.

Reade, C. (2001). Antecedents of Organizational Identification in Multinational Corporations: Fostering Psychological Attachment to The Local Subsidiary And The Global Organization. *The International Journal of Human Resource Management, 12*(8), 1269-1291.

Riketta, M. (2005). Organizational identification: A meta-analysis. *Journal of Vocational Behavior*, *66*(2), 358-384.

Rubin, R. B., Palmgreen, P., & Sypher, H. E. (2020). Organizational Identification Questionnaire. In *Communication Research Measures* (pp. 268-272). Routledge.

Scott, R. Craig, Corman, R. Steven & Cheney, George (1998). Development of A Structurational Model of Identification in The Organization. *Communication Theory, 8*(3), 298-336.

Scott, S.G. & Lane, V.R. (2000). A Stakeholder Approach To Organizational Identity. *Academy of Management Review, 2*5(1), 43-62.

Sümbüloğlu, K. ve Akdağ, B. (2009). İleri Biyoistatistiksel Yöntemler, (Birinci Baskı). Hatipoğlu, Ankara.

Tak, B. ve Aydemir, B. A. (2004). *Two Empirical Studies on Organizational Identification*. 12th National Management and Organization Congress. Uludag University, Bursa.

Turunç, Ö., & Çelik, M. (2010). Çalışanların Algıladıkları Örgütsel Destek Ve İş Stresinin Örgütsel Özdeşleşme Ve İş Performansına Etkisi. *Yönetim ve Ekonomi: Celal Bayar Üniversitesi İktisadi ve İdari Bilimler Fakültesi Dergisi*, *17*(2), 183-206.

Tüzün, İpek K. ve Çağlar, İrfan, (2008), Örgütsel Özdeşleşme Kavramı ve İletişim Etkinliği İlişkisi, *Journal of Yasar University, 3*(9), 1011-1027.

Van Dick R., U. Wagner, J. Stellmacher, O. Christ, & P. A. Tissington, (2005). To Be (Long) Or Not To Be (Long): Social Identification in Organizational Contexts, Genetic. *Social and General Psychology Monographs, 131*(3), 189-218.

Van Knippenberg, D., & Van Schie, E. C. (2000). Foci and Correlates of Organizational Identification. *Journal of Occupational and Organizational Psychology*, *73*(2), 137-147.

Visscher, I., & Beerkens, R. (2020). Organizational Identification at a Multinational Company. *Journal of Intercultural. Management*, *12*, 67-98.

çaba göstermediğini çaba gösterse de yanıt alamayacağını düşünmesi soruların cevaplarında kararsız kalmalarına, kısmen katılıyorum veya bir fikrim yok cevabını vermelerine neden olabilir. Bu nedenle olumlu ve olumsuz mükemmeliyet algısı sektörel anlamda irdelenecek ise soruların bu bağlamda revize edilmesi bireysel ve iş yaşamı açısından ayrımının etkin bir biçimde yapılması ve soruların daha net, açık sorulması bu problemleri azaltabilecektir.

Kaynakça

Abbott, M. J. ve Lo, A. (2019). Affective and Cognitive Responses to Repeated Performance Feedback across Adaptive and Maladaptive Dimensions of Perfectionism. *Journal of Experimental Psychopathology*, 1-15.

Akan, B. B., Ünsar, A. S. ve Oğuzhan, A. (2017). Personel Güçlendirme ve Örgütsel Öğrenmenin Örgütsel Yaratıcılığa Etkisi: Konu İle İlgili Bir Araştırma. Paradigma Akademi Basın Yayın, Çanakkale, Türkiye.

Akan, B. (2017). *Personel Güçlendirme ve Örgütsel Öğrenmenin Örgütsel Yaratıcılığa Etkisi: Konu ile İlgili Bir Araştırma*. Trakya Üniversitesi Sosyal Bilimler Enstitüsü İşletme Anabilim Dalı Doktora Tezi, Edirne, Türkiye.

Altunışık, R., Coşkun R., Bayraktaroğlu, S. ve Yıldırım E. (2012). S*osyal Bilimlerde Araştırma Yöntemleri SPSS Uygulamalı* (7. Baskı), Sakarya: Sakarya Yayıncılık.

Bielinga, P., Israeli, A. ve Antonya, M. (2004). Is Perfectionism Good, Bad, or Both? Examining Models of The Perfectionism Construct. *Personalityand Individual Differences, 36*, 1373–1385.

Bilişim 500 (2020). https://bilisimzirvesi.com.tr/documents/b500digital2019-pdf.pdf, Erişim Tarihi: 11.08.2021.

Bugay, A., Kalkan, M. ve Delevi, R. (2016). Turkish Version of the Dyadic Almost Perfect Scale: Reliability and Validity. *The Family Journal: Counseling and Therapy for Couples and Families, 24*(3), 273-278.

Burns, D. D. (1980). The Perfectionist's Script For Self-Defeat. *Psychology Today*, 14, 34-52.

Butković, A., Vukojević, N. ve Carević, S. (2021). Music Performance Anxiety and Perfectionism in Croatian Musicians. *Psychology of Music*, 1-11.

Deuling, J. ve Burns, L. (2017). Perfectionism and Work-Family Conflict: Self-Esteem and Self-Efficacy as Mediator. *Personality and Individual Differences, 116*, 326–330.

Dunn, J., Gotwals, J., Dunn, J. C. ve Lizmore, M. (2019). Perfectionism, Pre-Competitive Worry, and Optimism in High-Performance Youth Athletes. *International Journal of Sport and Exercise Psychology, 18*(6), 749-763.

Enns, M., Cox, B. ve Clara, I. (2002). Adaptive and Maladaptive Perfectionism: Developmental Origins and Association with Depression Proneness. *Personality and Individual Differences, 33*, 921–935.

Günyaktı, H. (2021). *Mükemmeliyetçilik ile Görev Performansı Arasındaki İlişkide Örgütsel Faktörlerin Düzenleyici Rolü*. Hacettepe Üniversitesi Sosyal Bilimler Enstitüsü İşletme Anabilim Dalı Yüksek Lisans Tezi, Ankara, Türkiye.

Hamachek, D. E. (1978). Psychodynamics of Normal and Neurotic Perfectionism. *Psychology: A Journal of Human Behavior*, 15(1), 27–33.

Hernandez, J. G., Lopez, M. G., Garcia, A. A. ve Villena, A. M. (2018). Perfectionism and Stress Control in Adolescents:Differences and Relations According to the Intensity of Sports Practice. *Journal oh Human Sport & Exercise, 1*(14), 195-206.

Herrera, D., Matos, L., Gargurevich, R., Lira, B. ve Valenzuela, R. (2021). Context Matters: Teaching Styles and Basic Psychological Needs Predicting Flourishing and Perfectionism in University Music Students. *Frontiers in Psychology, 12*, 1-9.

Kalaycı, ş. (2010). SPSS Uygulamalı Çok Değişkenli İstatistik Teknikleri (5. Baskı). İstanbul: Asil Yayın Dağıtım.

Karababa, A. ve Acun Kapıkıran, N. (2014). Psikolojik Danışmanlarda Olumlu-Olumsuz Mükemmelliyetçilik Düzeylerinin İş ve Yaşam Doyumunu Yordamadaki Rolü. *Turkish Psychological Counseling and Guidance Journal*, 5(42), 138-147.

Karababa, A. (2012). *Psikolojik Danışmanlarda Olumlu Mükemmelliyetçilik ve Olumsuz Mükemmelliyetçilik Düzeylerinin İş Doyumu ve Yaşam Doyumunu Yordamadaki Rolü*. Pamukkale Üniversitesi Sosyal Bilimler Enstitüsü Yüksek Lisans Tezi Eğitim Anabilim Dalı Rehberlik ve Psikolojik Danışma Bilim Dalı, Denizli, Türkiye.

Kırdök, O. (2004). *Olumlu ve Olumsuz Mükemmelliyetçilik Ölçeği Geliştirme Çalışması*. Çukurova Üniversitesi Sosyal Bilimler Enstitüsü Eğitim Bilimleri Anabilim Dalı Yüksek Lisans Tezi, Adana, Türkiye.

Lo, A. ve Abbott, M. (2019). Self-Concept Certainty in Adaptive and Maladaptive Perfectionists. *Journal of Experimental Psychopathology*, 1-12.

Lorcu, F. (2015). Örneklerle veri analizi SPSS uygulamalı (1. Baskı). Ankara: Detay Yayıncılık.

Nelsen, S., Kayaalp, A. ve Page, K. (2021). Perfectionism, Substance Use, and Mental Health in College Students: A Longitudinal Analysis. *Journal of American College Health*, 1-9.

Oran, F. Ç. (2018). *Liderlik Tarzlarının Örgütsel Güven ve Etik Dışı Davranışların İfşasına (Whistleblowing) Etkisi: Uygulamalı Bir Çalışma*. *Liderlik Tarzlarının Örgütsel Güven ve Etik Dışı Davranışların İfşasına (Whistleblowing) Etkisi: Uygulamalı Bir Çalışma*. Trakya Üniversitesi Sosyal bilimler Enstitüsü İşletme Anabilim Dalı Doktora Tezi, Edirne, Türkiye.

Ozbilir, T., Day, A. ve Catano, V. (2015). Perfectionism at Work: An Investigation of Adaptive and Maladaptive Perfectionism in the Workplace among Canadian and Turkish Employees. *Applied Psyvhology: An International Review, 64*(1), 252–280.

Patch, A. R. (1984). Reflections On Perfection. *American Psychologist*, 39 (4), 386-390.

Periasamy, S. ve Ashby, J. (2002). Multidimensional Perfectionism and Locus of Control Adaptive vs. Maladaptive Perfectionism. *Journal of College Student Psychotherapy, 17*(2), 75-86.

Rice, K. ve Preusser, K. (2002). The Adaptive/Maladaptive Perfectionism Scale. *Measurement and Evaluation in Counseling and Development, 34*(4), 210-222.

Rice, K., Ashby, J. ve Preusser, K. (1996). Perfectionism, Relationships With Parents, and Self-Esteem. *Individual Psychology*, 52, 246-260.

Robakowska, M., Tyrańska-Fobke, A., Walkiewicz, M. ve Tartas, M. (2018). Adaptive and Maladaptive Perfectionism, and Professional Burnout Among Medical Laboratory Scientists. *Medycyna Pracy, 69*(3), 253–260.

Sample Size Calculation (2021). https://www.surveysystem.com/sscalc.htm, Erişim Tarihi:12.08.2021.

Sancar, Y., Kartal, S. ve Öztürk Gübeş, N. (2021). Öğretmenlerin Tükenmişlik ve Mükemmeliyetçilik Düzeyleri Arasındaki İlişkinin İncelenmesi. Uşak Üniversitesi Sosyal Bilimler Dergisi, 14(1), 156-173 .

Sapmaz, F. (2006). *Üniversite Öğrencilerinin Uyumlu ve Uyumsuz Mükemmelliyetçilik Özelliklerinin Psikolojik Belirti Düzeyleri Açısından İncelenmesi*. Sakarya Üniversitesi Sosyal Bilimler Enstitütsü Eğitim Bilimleri Anabilim Dalı Eğitimde Psikolojik Hizmetler Bilim Dalı Yüksek Lisans Tezi, Sakarya, Türkiye.

Schiena, R., Luminet, O., Philippot, P. ve Douilliez, C. (2012). Adaptive and Maladaptive Perfectionism in Depression: Preliminary Evidence on the Role of Adaptive and Maladaptive Rumination. *Personality and Individual Differences, 53*, 774–778.

Shea, A., Slaney, R. ve Rice, K. (2017). Perfectionism in Intimate Relationships:The Dyadic Almost Perfect Scale. *Measurement and Evaluation in Counseling and Development, 39*(2), 107-125.

Slaney, R., Pincus, A., Uliaszek, A. ve Wang, K. (2006). Conceptions of Perfectionism and Interpersonal Problems Evaluating Groups Using the Structural Summary Method for Circumplex Data. *Assessment, 13*(2), 138-153.

Slaney, R. B., Rice, G. K., Mobley, M., Trippi, J. ve Ashby, J. (2001). The Revised Almost Perfect Scale. *Measurement and Evaluation in Counselling and Development*, 34, 130-144.

Slaney, R. B. ve Ashby, J. (1996). Perfectionists: Study of a Criterion Group. *Journal of Counseling and Development*, 74(4), 393-398

Ståhlberg, J., Tuominen, H., Pulkka, A.-T. ve Niemivirta, M. (2021). Students' Perfectionistic Profiles: Stability,Change, and Associations with Achievement Goal Orientations. *Psychol Schs., 58*, 162–184.

Stoeber, J., Davis, C. R. ve Townley, J. (2013). Perfectionism and Workaholism in Employees: The Role of Work Motivation. *Personality and Individual Differences*, 55(7), 733-738.

Taluy, N. (2018). İkili İlişkilerde Olumlu Olumsuz Mükemmelliyetçilik Ölçeği: Geçerlilik ve Güvenilirlik Sınama Çalışması. *Uludağ Üniversitesi Fen-Edebiyat Fakültesi Sosyal Bilimler Dergisi, 19*(35), 645-667.

Tunçer, P. (2013). Örgütlerde Performans Değerlendirme ve Motivasyon. *Sayıştay Dergisi*, 88, 87-108 .

Ulu, I. P. ve Tezer, E. (2010). Adaptive and Maladaptive Perfectionism, Adult Attachment, and Big Five Personality Traits. *The Journal of Psychology, 144*(4), 327-340.

Yenikaynak, F. I. ve Şendağ, M. A. (2014). Üniversite Sınavına Hazırlanan Öğrencilerde Olumlu-Olumsuz Mülkemmelliyetçilik, Eğitime Yönelik Değişkenler, Sınav Kaygı Düzeyi ve Sınav Başarısı Arasındaki İlişkiler. *Ufuk üniversitesi Sosyal Bilimler Enstitüsü Dergisi, 3*(6), 75-100.

olarak daha önce "örgütsel muhalefet" üzerine gerçekleştirilmiş olan çalışmalarla örtüştüğü görülmektedir. Örgütsel muhalefet davranışı olumlu sonuçlarını beraberinde getirdiği gibi olumsuz sonuçlarda doğurabilmektedir. Bu sonuçlar arasında muhalefet davranışının, işletme içerisinde çatışma ve kutuplaşmaların olmasına, işgörenlerde örgütten ayrılma düşüncesi oluşmasında, örgüt içi farklı mobbing davranışlarının oluşması vb. sonuçlara sebep olabileceği yer almaktadır. Sonuç olarak muhalefetin gerçekleştirilmesi durumunda işgörenin göreceği karşılık muhalefetin yönünü de belirlemektedir.

Kaynakça

Ata, S. (2018). Örgüt Kültürünün Örgütsel Muhalefeti Şekillendirici Rolü: Ulusal Ve Uluslararası Ticaret Yapan Firmalarda Karşılaştırmalı Bir Analiz. *Yüksek Lisans Tezi. T.C. Yalova Üniversitesi Sosyal Bilimler Enstitüsü.* Yalova.

Aydın, M. A. (2015). Sınıf Öğretmenlerinin Örgütsel Muhalefet, Örgütsel Politika Ve Politik Davranış Algıları Arasındaki İlişki. *T.C. Abant İzzet Baysal Üniversitesi Eğitim Bölümleri Enstitüsü Eğitim Bilimleri Anabilimdalı Eğitim Yönetimi ve Denetimi Bölüm Dalı. Yüksek Lisans.*

Bouda, D. (2015, July). The Expression of Organizational Dissent Among Sub-Saharan African student migrants in the United States. *A Thesis Submitted in Partial Fulfillment of the Requirements for the Degree of Master of Arts In the Department of Communication Studies Minnesota State University.* Ann Arbor: ProQuest.

De Dreu, C. K., & West, M. A. (2001). Minority Dissent and Team Innovation: The Importance of Participation In Decision Making. *Journal of Applied Psychology, 86*(6), 1191-201. doi:doi:10.1037//0021-9010.86.6.1191.

Derber, C., & Schwartz, W. (1983). Toward a theory of worker participation. Sociological Inquiry. S3. 61-78. *Sociological Inquiry*(2), 61-78

Dicle, Ü. (1974). *Bir Yönetim Aracı Olarak Örgütsel Haberleşme*. Ankara: MPM Yayını.

Graham, J. W. (1986). Principled Organizational Dissent: A Theoretical Essay. *Researching Organizational Behavior*, 8, 1-52.

Kassing, J. W. (1997). Articulating, Antagonizing, and Displacing: A Model of Employee Dissent. *Communication Studies, 48*(4), 311-332. doi:https://doi.org/10.1080/10510979709368510.

Kassing, J. W. (1998). Development and Validation of the Organizational Dissent Scale. *Management Communication Quarterly, 12*(2), 183-229.

Kassing, J. W. (2000). Investigating the Relationship Between Superior-Subordinate Relationship Quality and Employee Dissent. *Communication Research Reports*, 17, 58-70.

Kassing, J. W. (2001). From the Looks of Things: Assessing Perceptions of Organizational Dissenters. *Management Comminication Querterly*, 14(3), 442- 470.

Kassing, J. W. (2009). In Case You Didn't Hear Me the First Time (An Examination of Repetitious Upward Dissent). *Management Communication Quarterly,* 22(3), 416-436. doi:https://doi.org/10.1177/0893318908327008

Kassing, J. W., & Armstrong, T. A. (2002). Someone's Going to Hear About This: Examining the Association Between Dissent-Triggering Events and Employee's Dissent Expressions. *Management Communication Quarterly*, 16(1), 39-65.

Kassing, J. W., & DiCioccio, R. L. (2004). Testing A Workplace Experience Explanation of Displaced Dissent. *Journal Communication Report,* 17(2), 113- 120. doi:https://doi.org/10.1080/08934210409389380.

Kassing, J., & Avtgis, T. A. (1999). Examining the Relationship Between Organizational Dissent and Aggressive Communication. *Management Communication Quarterly*, 16(13), 100-115. doi:10.1177/0893318999131004.

Kassing, J., & Avtgis, T. A. (2001). Dissension In The Organization As It Relates To Control Expectancies. *Communication Research Reports,* 18(2), 118-127. doi: https://doi.org/10.1080/08824090109384789.

Kavak, O., & Kaygın, E. (2018). Örgütsel Adalet Algısının Örgütsel Muhalefet Davranışı Üzerindeki Etkisi. *Balkan ve Yakın Doğu Sosyal Bilimler Dergisi*, 4(1), 33-51.

Kaya, A. (2006). *Yönetimde İnsan İlişkilerinin Sırları*. Konya: Eğitim Kitabevi Yayınları.

Korucuoğlu, T., & Şentürk, İ. (2018). Örgütsel Güç Oyunları ve Örgütsel Muhalefet Arasındaki İlişki (İlkokul ve Ortaokullarda Görev Yapan Öğretmen Görüşleri Bağlamında). *Hacettepe Üniversitesi Eğitim Fakültesi Dergisi,* 1-24. doi: Advance online publication. doi: 10.16986/HUJE.2018045306.

Kuşluvan, S., Kuşluvan, Z., İlhan, İ., & Buyruk, L. (2010). The Human Dimension: A Review of Human Resources Management Issues in the Tourism and Hospitality Industry. *Cornell Hospitality Quarterly*, 51(2), 171-214.

Luthans, F., & Youssef, C. M. (2004). Human, Social, and Now Positive Psychological Capital Management: Investing in People for Competitive Advantage. *Organizational Dynamics*, 2, 143-160.

Milliken, F. J., Morrison , E. W., & Hewlin, P. F. (2003). An Exploratory' Study of Employee Silence: Issues That Employees Don't Communicate Upward and Why. *Journal o f Management Studies,* 40, 1453-1476. doi:doi: 10.1111/1467- 6486.00387.

Özdemir, M. (2010). Ankara İli Kamu Genel Liselerinde Görev Yapan Yönetici ve Öğretmenlerin Örgütsel Muhalefete İlişkin Görüşleri. *Ankara Üniversitesi, Eğitim Bilimleri Enstitüsü, Doktora Tezi.* Ankara.

Özdemir, M. (2010). Ankara İli Kamu Genel Liselerinde Görev Yapan Yönetici ve Öğretmenlerin Örgütsel Muhalefete İlişkin Görüşleri. *Ankara Üniversitesi, Eğitim Bilimleri Enstitüsü*, *Doktora Tezi.* Ankara.

Pacanowsk, M. E. (1988). Communication In the Empowering Organization. *Communication in the Empowering Organization* (Cilt 11, s. 356-379). içinde Newbury Park: Annals of the International Communication Association. doi:DOI: 10.1080 / 23808985.1988.11678696.

Payne, H. J. (2014). Examining The Relationship Between Trust İn Supervisor– Employee Relationships And Workplace Dissent Expression. *Communication Research Reports,* 31(2), 131-140. doi:doi:10.1080/08824096.2014.907141.

Sadykova, G., & Tutar, H. (2014). Örgütsel Demokrasi ve Örgütsel Muhalefet Arasındaki İlişki Üzerine Bir İnceleme. *İşletme Bilmi Dergisi, 2(*1), 1-16.

Shahinpoor, N., & Bernard, F. M. (2007). The Power of One: Dissent and Organizational Life. *Journal of Business Ethics,* 74(1), 37-48.

Sprague, J., & Ruud, G. L. (1998). Boat-Rocking in The High Technology Culture. *American Behavioral Scientist,* 32, 169-193. doi:https://doi.org/10.1177/0002764288032002009.

Türk Dil Kurumu (TDK). (2021, Eylül 23). Güncel Türkçe Sözlük. http://sozluk.gov.tr/ adresinden alındı.

Williams, J., & Enggland, S. A. (1991). *Örgütlerde İletişim*. (Y. Büyükerşen, Ş. Özalp, H. Seçim, & A. Atıf Bir, Dü) Anadolu Üniversitesi Yayınları.

yaşamında stresin ampirik olarak inclenmesi için psikometrik özellikleri sınanmış ölçeklere ihtiyaç duyulmaktadır.

Bu çalışmada House ve Rizzo (1972) tarafından geliştirilen 7 maddeli ve tek faktörden oluşan iş stresi ölçeğinin psikometrik özelliklerinin sınanması amaçlanmıştır. Elde edilen verilere göre ölçeğin faktör yapısı orijinali ve uyarlama çalışması ile uyumlu bulunmuştur. Ayrıca madde analizi ve Cronbach Alfa içse tutarlılık testi bulguları ölçeğin güvenirliğini desteklemektedir.

Bu araştırmanın temel kısıtı örneklem büyüklüğünün çok az sayıda olmasıdır. Bir diğer önemli husus ise ölçeğin geçerliğinin test edilmesi için sadece faktör analizlerine (AFA ve DFA) başvurulmasıdır. Son olarak 7 maddeli iş stresi ölçeği diğer mevcut ölçeklerle birlikte ampirik olarak mukayese edilmemiş, diğer ölçeklerin özellikleri önceki çalışmalara bağlı olarak değerlendirilmiştir. Bundan sonraki araştırmalarda daha büyük örneklemde ve diğer iş stresi ölçeklerinin de yer aldığı bir anket formu ile alternatif ölçeklerle birlikte ilgili 7 maddeli ölçeğin psikometrik özelliklerinin sınanması önerilmektedir.

Sonuç olarak birçok kısıta dayalı (örneklem büyüklüğü, sınırlı sayıda analiz vb.) yürütülen bu çalışmada 7 maddeli iş stresi ölçeğinin geçerli ve güvenilir olduğuna dair ek bulgular elde edilmiştir. Bu bulgular ölçeğin bundan sonraki çalışmalarda kullanılabileceğini göstermektedir.

Kaynakça

Atkinson, R. C., ve Hilgard, E. (2015). *Psikolojiye Giriş*. Ankara: Arkadaş Yayınları.

Baltaş, Z., Atakuman, Y. ,ve Duman, Y. (1998). *Standardization of the Perceived Stress Scale: Perceived Stress in Turkish Middle Managers*. Stress and Anxiety Research Society, 19th International Conference: İstanbul.

Butcher, J. N., Minecka, S., ve Hooley, J. H. (2013). *Anormal psikoloji. Temel kavramlar*. G. Okhan (Çev.). İstanbul: Kaknüs Yayınları.

Cüceloğlu, D. (1994). İnsan ve Davranışı. Psikolojinin Temel Kavramları. İstanbul: Remzi Kitabevi.

Çiçek, B. (2020). Hizmetkar liderlik algısının iş stresine etkisi: Sivil havayolu taşımacılığı çalışanları üzerine bir araştırma. *Yorum Yönetim Yöntem Uluslararası Yönetim Ekonomi ve Felsefe Dergisi, 8*(1),65–78.

Dumitru, V. M., ve Cozman, D. (2012). The relationship between stress and personality factors. *Human ve Veterinary Medicine International Journal of the Bioflux Society, 4*, 34–9.

Durna, U. (2004). Stres, A ve B Tipi kişilik yapısı ve bunlar arasındaki ilişki üzerine bir araştırma. *Yönetim ve Ekonomi: Celal Bayar Üniversitesi İ. İ.B.F. Manisa, 11,* 191–206.

Efeoğlu, İ. E. (2006). İş–aile yaşam çatışmasının iş stresi, iş doyumu ve örgütsel bağlılık üzerindeki etkileri: İlaç sektöründe bir araştırma. (Yayınlanmamış Doktora Tezi). Çukurova Üniversitesi, Adana

Eskin, M., Harlak, H., Demirkıran, F., ve Dereboy, Ç. (2013, Kasım). Algılanan Stres Ölçeğinin Türkçeye uyarlanması: Güvenirlik ve geçerlik analizi. *Yeni Symposium Journal, 51*(3), 132–140.

Göksu, Ö., ve Kumcağız, H. (2020). Covid–19 salgınında bireylerde algılanan stres düzeyi ve kaygı düzeyleri. *Electronic Turkish Studies, 15*(4).

Güney, S. (2015). *Davranış Bilimleri*. (9. Basım).Nobel: Ankara.

Harahap, A. C. P., Harahap, D. P., ve Harahap, S. R. (2020). Analisis tingkat stres akademik pada mahasiswa selama pembelajaran jarak jauh dimasa Covid-19. Biblio Couns: *Jurnal Kajian Konseling dan Pendidikan, 3*(1), 10–14.

House, R. J. ve Rizzo, J. R. (1972). Role conflict and ambiguity as critical variables in a model of organizational behavior. *Organizational Behavior and Human Performance, 7*(3), 467–505.

Karatepe, O. M., Yavas, U., Babakus, E., ve Deitz, G. D. (2018). The effects of organizational and International Journal of Hospitality personal resources on stress, engagement, and job outcomes. *Management,* 74, 147–161.

Lucille, H. (2016). General Adaptation Syndrome (Gas) Stages. Erişim adresi, https://www.integrativepro.com/Resources/Integrative-Blog/2016/General-Adaptation-Syndrome-Stages.

Manning, D., ve Preston, A. (2003). Organizational stress: Focusing on ways to minimize distress. *CUPA-HR Journal, 54*, 2, 15–18.

Marliani, R., Nasrudin, E., Rahmawati, R., ve Ramdani, Z. (2020). *Regulasi emosi, stres, dan kesejahteraan Psikologis: Studi pada ibu work from home dalam menghadapi pandemi COVID-19*. Karya Tulis Ilmiah LP2M UIN SGD Bandung.

Michie, S. (2002). Causes and management of stress at work. *Occup. Environ. 59*, 67–72.

Okutan, E. (2013). Çalışma hayatında güncel bir sorun olan tükenmişlik sendromunun çalışanların mesleğe ve çalıştıkları kuruma ilişkin görüşleri perspektifinden değerlendirilmesi. *Ufuk Üniversitesi Sosyal Bilimler Enstitüsü Dergisi,* 2(4), 43–58.

Okutan, E. , Yıldız, Ş. ve Konuk, F. (2013). İş hayatında tükenmişlik sendromu: finans ve muhasebe çalışanlarının tükenmişlik düzeylerinin belirlenmesine ilişkin bir çalışma. Çankırı Karatekin Üniversitesi İktisadi ve İdari Bilimler Fakültesi Dergisi, 3(2), 1–17.

Özsoy, E. (2019). Örgütlerde stres ve stresle başa çıkma yolları, içinde Olumsuz boyutlarıyla örgütsel davranış. Editörler Kaygın E. Ve Kosa G. Eğitim yayınevi, ss. 231– 247.

Özsoy, E. (2020). Bergen İş Bağımlılığı Ölçeği'nin Türkçeye uyarlanması: Geçerlik ve güvenirlik sınama çalışması. *Psikoloji Çalışmaları, 40*(1), 105–125.

Parker, D. F., ve DeCotiis, T. A. (1983). Organizational determinants of job stress. *Organizational Behavior and Human Performance, 32,* 160–177.

Petticrew, M. P., Lee, K., ve McKee, M. (2012). Type A behavior pattern and coronary heart disease: Philip Morris's "crown jewel". *Am J Public Health, 102,* 2018–2025.

Polat, Ö. P., ve Coşkun, F. (2020). Covid-19 salgınında sağlık çalışanlarının kişisel koruyucu ekipman kullanımları ile depresyon, anksiyete, stres düzeyleri arasındaki ilişkinin belirlenmesi. Batı Karadeniz Tıp Dergisi, 4(2), 51–58.

Robbins, S. P., ve Judge, T. A. (2013*). Organizational Behavior*. (15th edition). Pearson: England.

Shukla, A., ve Srivastava, R. (2016). Development of short questionnaire to measure an extended set of role expectation conflict, coworker support and work-life balance: The new job stress scale. *Cogent Business & Management, 3*(1), 1–19.

Sincero, S. M. (2012). General Adaptation Syndrome. Erişim adresi, https://explorable.com/general-adaptation-syndrome.

Şahin, N. H., Basım, H. N., ve Akkoyun, N. (2011). A Tipi kişilik ve stres ilişkisinde üç önemli bileşen: öfke, etkisiz başa çıkma ve iş saplantısı. *Türk Psikoloji Dergisi, 26,* 31–44.

Tongchaiprasit, P., ve Ariyabuddhiphongs, V. (2016). Creativity and turnover intention among hotel chefs: The mediating effects of job satisfaction and job stress. *International Journal of Hospitality Management*, *55*, 33–40.

Tutar, H. (2016). Örgütsel davranış (Örgüt teorileri ve çağdaş yaklaşımlar açısından). Detay Yayıncılık: Ankara.

Yenihan, B., Öner, M., ve Çiftyıldız, K. (2014). İş stresi ve işten ayrılma niyeti arasındaki ilişki: Otomotiv işletmesinde bir araştırma. Çalışma İlişkileri Dergisi, 5(1), 38–49.

Yeşiltaş, M. D., ve Ekici, E. (2017). İş akış deneyiminin kişilik özellikleri ve iş stresi ile ilişkisi: akademik personel üzerine bir araştırma. Çukurova Üniversitesi Sosyal Bilimler Enstitüsü Dergisi, 26(1), 1–11.

Yu, J., Park, J., ve Hyun, S. S. (2021). Impacts of the COVID-19 pandemic on employees' work stress, well-being, mental health, organizational citizenship behavior, and employee-customer identification. *Journal of Hospitality Marketing & Management, 30*(5), 529-548.

Yurtsever, Ö. (2015). Stresi anlamak. Erişim adresi, https://www.ozgurduranyurtsever.com/genel-adaptasyon-sendromu-ya-da-biyolojik-stres-sendromu-nedir/.

Yüce, G. E., ve Gamze, M. U. Z. (2021). COVID-19 pandemisinin yetişkinlerin diyet davranışları, fiziksel aktivite ve stres düzeyleri üzerine etkisi. *Cukurova Medical Journal, 46*(1), 283-291.

soruların net ve açık bir şekilde sorulması da bu karmaşıklığı azaltabilecektir.

Araştırmanın sınırlılıklarına rağmen özel bir hastane örneklem alanına sahip bu çalışmanın değişkeni bağlamında literatüre katkı sağlayabileceği düşünülmektedir. Ayrıca kayırmacılık konusunun farklı örneklemler baz alınarak veya farklı araştırma yöntemleriyle tekrar araştırılarak örgütsel davranış literatürünün zenginleşmesine katkıda bulunulabilir. İlave olarak mevcut araştırma, ele alınan değişkene ilişkin algılarını ortaya koymak için katılımcılarla sadece bir kez fikirlerinin edinildiği kesitsel bir araştırma tasarımını içermektedir. Doğru sonuçlara ulaşabilmek adına belirli bir zaman serisinde gerçekleştirilecek araştırmalara yönelmenin fayda sağlayacağı düşünülmektedir. Böylece elde edilen sonuçlar daha genelleştirilebilir.

Kaynakça

Abdalla, H.F., Maghrabi, A.S. and Raggad, B.G. (1998). Assessing the perceptions of human resource managers toward nepotism, a cross-cultural study. *International Journal of Manpower*, 19(8), 554-570.

Adams, G. L., Treadway, D. C., and Stepina, L. P. (2008). The role of dispositions in politics perception formation: The predictive capacity of negative and positive affectivity, equity sensitivity, and self-efficacy. *Journal of Managerial Issues*, 20(4), 545-563.

Aközer, M. (2003). Kamuoyu Gözüyle Kamuda Yolsuzluk. *Görüş Dergisi*, Aralık, 14–22.

Arici, H. E., Arasli, H., Çobanoğlu, C., and Hejraty Namin, B. (2021). The effect of favoritism on job embeddedness in the hospitality industry: A mediation study of organizational justice. *International Journal of Hospitality & Tourism Administration*, 22(4), 383-411.

Asunakutlu, T. ve Avcı, U. (2010). Aile işletmelerinde nepotizm algısı ve iş tatmini ilişkisi üzerine bir araştırma. *Süleyman Demirel Üniversitesi İİBF Dergisi*, 15(2), 93-109.

Ay, F.A. ve Oktay, S. (2020). Etik Çöküşe Yol Açan Nepotizm ve Uygulamalarının Örgütsel Güvene Etkisi: Bir Üniversite Hastanesinde Hekimler ve Hemşireler Üzerine Araştırma. İş Ahlakı Dergisi, 13(1), 135-168.

Aydogan, I. (2012). The existence of favoritism in organizations. *African Journal of Business Management*, 6(12), 4577-4586.

Bekesiene, S., Petrauskaite, A., and Markeliene, R.K. (2021). Nepotism and Related Threats to Security and Sustainability of the Country: The Case of Lithuanian Organizations. *Sustainability*, 13(3), 1536.

Berger, J., Herbertz, C., and Sliwka, D. (2011). *Managerial incentives and favoritism in promotion decisions: Theory and field evidence.* IZA Discussion Paper No. 5543.

Cesur, A., ve Erol, E. (2020). Okul yönetiminde kayırmacılık ve örgütsel adalet arasındaki ilişki: Afyonkarahisar ili örneği. *OPUS Uluslararası Toplum Araştırmaları Dergisi*, 15(25), 3467-3496.

Chen, Z. (2013). A Theory of Favoritism, https://www.tse-fr.eu/sites/default/files/medias/stories/sem_13_14/eco_theorique/chen.pdf, erişim: 14.11.2021.

Comerford, H. (2002). *Findings Report Respectful Workplace Project*. Government of Newfoundland and Labrador, mimeo.

Costigliola, V. (2011). Mobility of medical doctors in cross-border healthcare. *EPMA Journal*, 2(4), 333-339.

Çağatay, H. T. (2020). *Hastanelerde Çalışan Sağlık Personelinin Kayırmacılık Algıları İle Örgütsel Bağlılıkları Arasındaki İlişkinin Belirlenmesi Üzerine Bir Araştırma (Ankara İli Örneği)*. Yayımlanmamış Doktora Tezi, Gazi Üniversitesi Sosyal Bilimler Enstitüsü, Ankara.

Çalık, A., ve Naktiyok, A. (2018). Nepotizmin örgütsel sessizliğe etkisinde öz yeterlilik algısının rolü: Hastane çalışanları üzerine bir araştırma. *Ege Akademik Bakış* 18(3), 343-351.

Çarıkçı, İ.H., ve Arslan, E.T. (2010). *Türk yönetim geleneğinde kayırmacılığın tarihi seyri.* R. Erdem (Ed.),Yönetim ve örgüt açısından kayırmacılık içinde (s. 27-39), Beta Yayıncılık, İstanbul.

Çelik, K. ve Erdem, A.R. (2012). Üniversitede çalışan idari personele göre "Kayırmacılık". *Akdeniz Eğitim Araştırmaları Dergisi*, 11, 23-30.

Çetin, Ç.K. (2018). Örgütsel Kayırmacılık. E. Aydoğan (Ed.), Örgütsel Davranış Odaklı Yönetsel Yaklaşımlar içinde (s. 219-229), Gazi Kitabevi, Ankara.

Çetinkaya, A.Ş. ve Tanış, Z.S. (2017). Örgütlerde Kayırmacılığın İş Yükü Algısına Etkisi: Konya Kamu Kurumları Araştırması. *International Journal of Economic and Administrative Studies,* 16, 607-618.

Demirbilek, N. (2021). Üniversite Öğrencilerinin Kayırmacılık Kavramına İlişkin Metaforik Algıları. *Yaşadıkça Eğitim*, 35(2), 367-381.

Erdem, B., Çeribaş, S., ve Karataş, A. (2013). Otel işletmelerinde çalışan işgörenlerin kronizm (eş–dost kayırmacılığı) algıları: İstanbul'da faaliyet gösteren bir, iki ve üç yıldızlı otel işletmelerinde bir araştırma. Çukurova Üniversitesi İİBF Dergisi, 17(1), 51-69.

Erdem, M., ve Meriç, E. (2012). Okul yönetiminde kayırmacılığa ilişkin ölçek geliştirme çalışması. *Eğitim Bilimleri Araştırmaları Dergisi*, 2(2), 141-154.

Erdem, R. (2010). *Kayırmacılık/ayrımcılık*. R. Erdem (Ed.), Yönetim ve örgüt açısından kayırmacılık içinde (s. 10-45). Beta Yayıncılık, İstanbul.

Ford, R., and McLaughlin, F. (1985). Nepotism. *Personnel Journal*, 64(9), 57-60.

Galetsi, P., Katsaliaki, K., and Kumar, S. (2020). Big data analytics in health sector: Theoretical framework, techniques and prospects. *International Journal of Information Management*, 50, 206-216.

Gemlik, N., Şişman, F.A., and Sığrı, Ü. (2010). The Relationship Between Burnout and Organizational Commitment Among Health Sector Staff in Turkey. *Journal of Global Strategic Management*, 4(2), 137-149.

Gülay, S.S. (2018). Öğretmenlerin Kayırmacılık Algıları İle Örgütsel Güven Düzeyleri Arasındaki İlişkinin İncelenmesi. Yüksek Lisans Tezi, Recep Tayyip Erdoğan Üniversitesi Sosyal Bilimleri Enstitüsü, Rize.

Herbertz, C., and Sliwka, D. (2013). When higher prizes lead to lower efforts-The impact of favoritism in tournaments. *Economics Letters*, 120(2), 188-191.

İşçi, E., Taştan, S.B., ve Kozal, M.A. (2013). Örgütlerde kurumsallaşma düzeyinin nepotizm üzerine etkisinin incelenmesi: Hastane çalışanları örneği. *Siyaset, Ekonomi ve Yönetim Araştırmaları Dergisi,* 1(3), 61-83.

Karagöz, Y. (2019). *Spss-Amos-Meta Uygulamalı İstatistiksel Analizler.* 2. Basım, Nobel Akademik Yayıncılık, Ankara.

Karataş, A. (2013). *Otel İşletmelerinde Kronizmin İş Tatmini ve İşten Ayrılma Niyeti Üzerindeki Etkileri: Muğla İlinde Bir Araştırma.* Yüksek Lisans Tezi, Balıkesir Üniversitesi Sosyal Bilimler Enstitüsü, Balıkesir.

Kartal, M. ve Bardakçı, S. (2018). *Spss ve Amos Uygulamalı Örneklerle, Güvenirlik ve Geçerlik Analizleri.* Akademisyen Kitabevi, Ankara.

Khatri, N. and Tsang, W.K. (2003). Antecedents and Consequences of Cronyism in Organizations. *Journal of Business Ethics*, 43, 289-303.

Kılıç, S. (2016). Cronbachs Alpha Reliability Coefficient. *Journal of Mood Disorders*, 6(1), 47-48.

Kwon, I. (2006). Endogenous Favoritism in Organizations. *The B.E. Journal of Theoretical Economics*, 6(1), 1-24.

Loewe, M., Blume, J., Schönleber, V., Seibert, S., Speer, J., and Voss, C. (2007). The impact of favouritism on the business climate: A study on wasta in Jordan. Bonn: Deutsches Institut für Entwicklungspolitik gGmbH.

Meriç, E., ve Erdem, M. (2013). İlköğretim okullarında görev yapan öğretmenlerin algılarına göre okul yönetiminde kayırmacılık. *Kuram ve Uygulamada Eğitim Yönetimi*, 19(3), 467-498.

Mishra, A.P.N. (2021). The Effects of Nepotism and Favoritism on Employee Behaviors in the Private and Government Organization in the Period. *Himalayan Journal of Humanities and Cultural Studies*, 2(1), 13-18.

Okul, F.K. (2021). Liyakat Mı? Adamım Mı?: Örgütsel Kayırmacılık. F. Üstün ve A.İ. Koca Ballı (Edt.), Örgütsel Davranış-Şimdi Bu Konular Konuşuluyor içinde (s. 195-212), Detay Yayıncılık, Ankara.

Orhan, U. ve Ergeç, S. (2021). Nepotizmin örgütsel güvene etkisine yönelik bir çalışma: Hastaneler örneği. *Akademik Sosyal Araştırmalar Dergisi*, 116, 16-33.

Oxford Dictionary (2021). Oxford Learner's Dictionaries. https://www.oxfordlearnersdictionaries.com/definition/english/favouritism?q=Favouritism, erişim: 11.10.2021.

Özil, H.E. (2018). *Hemşirelerde Nepotizm Algısı ve İş Doyumu.* Yüksek Lisans Tezi, İstanbul Medipol Üniversitesi Sağlık Bilimleri Enstitüsü, İstanbul.

Özkanan, A. ve Erdem, R. (2015). Yönetimde Kayırmacı Uygulamalar Üzerine Nitel Bir Çalışma. *MAKÜ İktisadi ve İdari Bilimler Fakültesi Dergisi*, 2(4), 7-28.

Prendergast, C. and Topel, R. (1993). Discretion and bias in performance evaluation. *European Economic Review*, 37, 355-365.

Polat, S., ve Kazak, E. (2014). Okul yöneticilerinin kayırmacı tutum ve davranışları ile öğretmenlerin örgütsel adalet algıları arasındaki ilişki. *Kuram ve Uygulamada Eğitim Yönetimi*, 20(1), 71-92.

Sakçak, A., Arslan, Y., and Polat, S. (2021). Favouritism behaviours of school principals: teachers' perceptions on the causes and consequences of favouritism in Turkey. *Educational Studies*, DOI: 10.1080/03055698.2021.1917340.

Sakin, M. (2019). *Yönetimde Kayırmacılık İş Stresi ve İş Tatmini Arasındaki İlişki: Sağlık Sektöründe Bir Araştırma.* Yüksek Lisans Tezi, Hatay Mustafa Kemal Üniversitesi Sosyal Bilimler Enstitüsü, Hatay.

Sarıyıldız, Y. (2019). Sağlık sektöründe çalışanların iş etiğinin değerlendirilmesi. *AVRASYA Uluslararası Araştırmalar Dergisi*, 7(16), 980-1006.

Schermelleh-Engel, K., Moosbrugger, H. and Müller, H. (2003). Evaluating the Fit of Structural Equation Models: Tests of Significance and Descriptive Goodness-of-Fit Measures. *Methods of Psychological Research Online*, 8(2), 23-74.

Şahin, M. (2021). Örgütlerde Kayırmacılığa Yönelik Kavramsal Bir Analiz. Çatalhöyük Uluslararası Turizm ve Sosyal Araştırmalar Dergisi, 6, 158-167.

Tabachnick, B.G. and Fidell, L.S. (2007). *Using Multivariate Statistics*. (Fifth Edition), Boston, MA: Pearson.

Tengilimoğlu, D., Mansur, F.A. and Dziegielewski, S.F. (2010). The effect of the mobbing on organizational commitment in the hospital setting: A field study. *Journal of Social Service Research*, 36(2), 128-141.

Tortop, N. (1994). *Personel Yönetimi,* Yargı Yayınları, Ankara.

Türk Dil Kurumu (2021). Türkçe Güncel Sözlük. https://sozluk.gov.tr/, Erişim: 11.10.2021.

Uğurlu, C.T. (2014). A study of reliability and validity of informal communication scale. *Inonu University Journal of The Faculty of Education,* 15(3), 83-100.

Vveinhardt, J., and Sroka, W. (2020). Nepotism and favouritism in polish and Lithuanian organizations: The context of organisational microclimate. *Sustainability*, 12(4), 1425.

Yazıcı, M., ve Serhat, C. (2020). Etik Problem Olarak Kurumlarda Örgütsel Kayirmacılık. *Academic Review of Humanities and Social Sciences*, 3(2), 212-244.

Yıldırım, A. ve Tokgöz, A. (2020). Kayırmacılık algısının örgütsel muhalefet davranışı üzerindeki etkisi. *Alanya Akademik Bakış Dergisi,* 4(3), 541-560.

arasında önemli bir yer tutmaktadır. Örneğin, dersler sırasında hayal kurma olasılığı yüksek olan öğrenciler, hayal kurma olasılığı düşük olan öğrencilere göre sınavlarda daha düşük performans gösterebilmektedirler. Ayrıca, uçağın iniş takımlarını inişten önce açmak gibi bir niyeti gerçekleştirmeyi unutmak gibi bir uç hata örneğinde olduğu gibi ciddi anlamda ağır sonuçların yaşanması da olasılık içerisindedir. Bu nedenle, bilişsel başarısızlıkları incelemek, yalnızca bu tür hatalara yol açan temel mekanizmaların daha iyi anlaşılmasını sağlamakla kalmayacak, aynı zamanda bu tür hataları kimin yapma olasılığının daha iyi anlaşılmasını sağlayacak ve çözüm üretme açısından özgün değer taşıyan eserlerin birikmesine katkı sağlayacaktır (Unsworth vd., 2012:1-16).

Yukarıda arz ve izah edilmeye çalışılan gerekçelerin temelinde yürütülen bu çalışmada, literatüre katkı sunmak ümidiyle, Fırat Üniversitesi bünyesindeki hastanelerin çalışanlarından toplanan verilerle, zihinsel kayıplar ölçeğine ilişkin geçerlilik (açıklayıcı faktör analizi ve doğrulayıcı faktör analizi) ve güvenilirlik analizleri yapılmıştır. Elde edilen bulgular, üç boyutlu yapının toplam varyansın yaklaşık %59'unu açıklayabildiğini, ölçeğin güvenilirlik değerlerinin yüksek olduğunu ve model uyum iyiliği değerlerinin kabul edilebilir sınırlar içerisinde kaldığını göstermektedir.

KAYNAKLAR

Allahyari,T., Saraji, GN, Adi, J., Hosseini, M., Iravani, M., Younesian, M. & Kass, SJ. (2008). Cognitive Failures, Driving Errors and Driving Accidents. *International Journal of Occupational Safety and Ergonomics*, 14(2), 149-158.

Barrett, P. (2007). Structural equation modelling: Adjudging model fit. *Personality and Individual Differences*, 42(5), 815-824.

Broadbent, D. E., Cooper, P. F., FitzGerald, P., & Parkes, K. R. (1982). The Cognitive Failures Questionnaire (CFQ) and its correlates. *British Journal of Clinical Psychology*, 21(1), 1–16.

Büyüköztürk, Ş. (2002). Faktör analizi: Temel Kavramlar ve Ölçek Geliştirmede Kullanımı. *Kuram ve Uygulamada Eğitim Yönetimi*, 32(32), 470-483.

Carrigan, N. & Barkus, E. (2016). A systematic review of the relationship between psychological disorders or substance use and selfreported cognitive failures. *Cognitive Neuropsychiatry*, 21 (6), 539-564.

Costello, A.B., & Osborne, J.W. (2005). Best practices in exploratory factor analysis: Four recommendations for getting the most from your analysis. *Practical Assessment, Research & Evaluation*, 10(7), 1-9.

Çokluk, Ö., Şekercioğlu, G. & Büyüköztürk, Ş. (2010). Sosyal Bilimler İçin Çok Değişkenli İstatistik: SPSS ve LISREL Uygulamaları. Ankara: Pegem Akademi. 177-245.

De Winter J., Dodou, D. & Hancock, P. (2015). On the paradoxical decrease of self-reported cognitive failures with age. *Ergonomics*, 58(9), 1471–1486.

Demirel, ET. (2020). Zihinsel Kayıplar. Polatcı, S. (Ed.). *Kuramsal Temelleriyle Örgütsel Davranış Ölçekleri Rehberi*. (917-922). Ankara: Nobel Akademik Yayıncılık.

Elfering, A., Grebner S., & De Tribolet-Hardy, F. (2013). The long arm of time pressure at work: cognitive failure and commuting near-accidents. *European Journal of Work and Organizational Psychology*, 22(6), 737-749

Finomore, V. (2009). Predicting vigilance: a fresh look at an old problem. *Ergonomics*, 52, 791–808.

Gürbüz, S. & Şahin, F. (2018). *Sosyal Bilimlerde Araştırma Yöntemleri*. Ankara: Seçkin Yayıncılık. 345

Larson, G. E., & Merritt, C. R. (1991). Can Accidents be Predicted? An Empirical Test of the Cognitive Failures Questionnaire. *Applied Psychology*, 40(1), 37–45.

Larson, GE., Alderton, DL., Neideffer, M., & Underhill, E. (1997). Further evidence on dimensionality and correlates of the Cognitive Failures Questionnaire. *British Journal of Psychology*, 88(1), 29-38.

Martin, M. (1983). Cognitive failure: Everyday and laboratory performance. *Bulletin of Psychonomic Society*, 21, 97-100.

Maslach, C. & S. Jackson, E. (1981). The Measurement of Experienced Burnout. *Journal of Occupational Behavior*, 2, 99 – 113.

McCrae RR, & John OP (1992). An introduction to the five-factor model and its applications. *Journal of Personality*, 60(2), 175–215.

Mecacci L, & Righi S (2006). Cognitive failures, metacognitive beliefs and aging. *Personality and Individual Differences*, 40, 1453–1459.

Özdevecioğlu, M., Karaca, M., Demirtaş, Ö., & Bayram, A. (2013), Mesleki Stres ve Tükenmişliğin Zihinsel Kayıplar (Cognitive Failure) Üzerindeki Etkisi, 1. Örgütsel Davranış Kongresi Bildiri Kitabı, 15-16 Kasım 2013, Sakarya Üniversitesi, Sakarya, s. 7-15.

Petitta, L., Probst, T. M., Ghezzi, V., & Barbaranelli, C. (2019). Cognitive failures in response to emotional contagion: their effects on workplace accidents. *Accident Analysis & Prevention*, 125, 165-173.

Polatcı, S. & Yılmaz, H. (2021). Bilişsel Kayıplarımızın Sebebini Arayış: Psikolojik Sermaye ve Çalışma Hayatı Kalitesinin Bilişsel Kayıplara Etkisi. *Akademi Sosyal Bilimler Dergisi*, 8(22), 47-68.

Rast, P., Zimprich, D., Van Boxtel, M. & Jolles, J (2009). Factor structure and measurement invariance of the cognitive failures questionnaire across the adult life span. *Assessment*, 16(2), 145-158.

Reason, J. (1988). Stress and cognitive failure. In S. Fisher & J. Reason (Eds.), *Handbook of life stress, cognition and health* (pp. 405–421). John Wiley & Sons.

Simpson, SA., Wadsworth, E.J., Moss, SC., & Smith, AP. (2005). Minor injuries, cognitive failures and accidents at work: incidence and associated features. *Occupational Medicine*, 55(2), 99-108.

Sullivan, B., Payne, T., 2007. Affective disorders and cognitive failures: a comparison of seasonal and nonseasonal depression. The American Journal of Psychiatry 164, 1663–1667.

Sutin A.R., Stephan Y, Luchetti M, Artese A, Oshio A, & Terracciano A (2016). The five factor model of personality and physical inactivity: A meta-analysis of 16 samples. *Journal of Research in Personality*, 63, 22–28.

Sutin, A. R., Aschwanden, D., Stephan, Y., & Terracciano, A. (2020). Five Factor Model personality traits and subjective cognitive failures. *Personality and Individual Differences*, 155, 1-7.

Şahinler, S. & Görgülü, Ö. (2000). Path Analizi ve Bir Uygulama. *MKÜ Ziraat Fakültesi Dergisi*, 5(1-2), 87-102.

Şenyiğit, G., (2004). Çalışma Hayatında Stres. *Verimlilik Dergisi.* 3, 103-119.

Unsworth N, Brewer GA., & Spillers GJ. (2012). Variation in cognitive failures: An individual differences investigation of everyday attention and memory failures. *Journal of Memory and Language*, 67, 1–16.

Wallace, JC., & Chen, G. (2005). Development and validation of a work-specific measure of cognitive failure: Implications for occupational safety. *Journal of Occupational and Organizational Psychology*, 78(4), 615-632.

Wallace, JC., Kass, SJ., & Stanny, CJ. (2002). The cognitive failures questionnaire revisited: Dimensions and correlates. *The Journal of General Psychology*, 129(3), 238-256.

Kaynakça

Abaslı, K. (2018). Örgütsel Dışlanma, İşe Yabancılaşma ve Örgütsel Sinizm İlişkisine Yönelik Öğretmen Görüşleri. Yayınlanmamış Doktora Tezi. Hacettepe Üniversitesi Eğitim Bilimleri Enstitüsü, Ankara.

Allman, D. (2013). The Sociology of Social Exclusion. *SAGE Open,* 3(1), 1-16. https://doi.org/10.1177/2158244012471957

Anjum, M.A. Liang, D., Ahmed, A. & Parvez, A. (2021). Understanding How and When Workplace Ostracism Jeopardizes Work Effort. *Management Decision*. https://doi.org/10.1108/MD-02-2021-0195

Anjum, M.A. Liang, D., Durrani, K.D., & Ammarah, A. (2019). Workplace Ostracism and Discretionary Work Effort: A Conditional Process Analysis. *Journal of Management & Organization*, 1-18. https://doi.org/10.1017/jmo.2019.14

Baumeister, R.F., Brewer, L.E., Tice, D.M., & Twenge, J.M. (2007). Thwarting the Need to Belong: Understanding the Interpersonal and Inner Effects of Social Exclusion. *Social and Personality Psychology Compass*, 1(1), 506–520. https://doi.org/10.1111/j.1751-9004.2007.00020.x

Bayır, F.N. (2019). *The Effect of Workplace Ostracism on Syrian Men Asylum Seekers' Perceived Stress and Subjective Well-being*. Yayınlanmamış Yüksek Lisans Tezi. Bilgi Üniversitesi Sosyal Bilimler Enstitüsü, İstanbul

Bayram, A. (2020). Örgütsel Yalnızlık ve Dışlanma. (Editör: Gülbeniz AKDUMAN). 21. Yüzyılda Örgütsel Davranışta 21 Güncel Yaklaşım Gazi Kitabevi: Ankara, 419-443.

Bennett, R. J., & Robinson, S. L. (2000). Development of a Measure of Workplace Deviance. *Journal of Applied Psychology*, 85(3), 349 –360. https://doi.org/10.1037/0021-9010.85.3.349

Blau, G. (1998). On the Aggregation of Individual Withdrawal Behaviors into Larger Multi-item Constructs. *Journal of Organizational Behavior*, 19(5), 437–451. https://doi.org/10.1002/(SICI)1099-1379(199809)19:5<437::AID-JOB1899>3.0.CO;2-C

Bollen, K.A., & Ting, K.-F. (1998). Bootstrapping a Test Statistics for Vanishing Tetrads. *Sociological Methods & Research*, 27(1), 77–102. https://doi.org/10.1177/0049124198027001002

Bourgeois, K. S., & Leary, M. R. (2001). Coping with Rejection: Derogating Those Who Choose Us Last. *Motivation and Emotion*, 25(2), 101–111. https://doi.org/10.1023/A:1010661825137

Caza, B.B., & Cortina, L.M., (2007). From Insult to Injury: Explaining the Impact of Incivility. *Basic and Applied Social Psychology*, 29(4), 335-350. https://doi.org/10.1080/01973530701665108

Chen, Z., Takeuchi, R., & Shum, C. (2013). A Social Information Processing Perspective of Coworker Influence on a Focal Employee. *Organization Science*, 24(6), 1618-1639. https://doi.org/10.1287/orsc.2013.0820

Choi, Y., (2020). A Study of the Influence of Workplace Ostracism on Employees' Performance: Moderating Effect of Perceived Organizational Support. *European Journal of Management and Business Economics*, 29(3), 333-345. https://doi.org/10.1108/EJMBE-09-2019-0159

Chung, Y.W. (2015). The Role of Person-organization Fit and Perceived Organizational Support in the Relationship Between Workplace Ostracism and Behavioral Outcomes. *Australian Journal of Management*, 42(2), 328-349. https://doi.org/10.1177/0312896215611190

Chung, Y.W., & Kim, T. (2017). Impact of Using Social Network Services on Workplace Ostracism, Job Satisfaction, and Innovative Behavior. *Information Technology*, 36(12), 1235-1243. https://doi.org/10.1080/0144929X.2017.1369568

Cottingham, M.D., Erickson, R.J., Diefendorff, J.M., & Bromley, G. (2013). The Effect of Manager Exclusion on Nurse Turnover Intention and Care Quality. *Western Journal of Nursing Research,* 35(8),970-985. https://doi.org/10.1177/0193945913483880

Çalışkan, Ş.B. (2019). *Sosyal Etki Kuramı Bağlamında Kişilerarası Toksik iletişimin İşyerinde Dışlanma Davranışı üzerine Etkisi.* Yayınlanmamış Yüksek Lisans Tezi. Marmara Üniversitesi Sosyal Bilimler Enstitüsü: İstanbul.

Çalışkan, A., & Pekkan, N.Ü. (2020). Örgütsel Dışlanma: Bir Ölçek Uyarlama Çalışması. *Uluslararası İktisadi ve İdari Bilimler Dergisi*, 6 (1), 51-60. https://doi.org/10.29131/uiibd.736413

Çelik, C. ve Koşar, A. (2015). Örgüt Kültürü ve İşyerinde Dışlanma Arasındaki İlişki. Ç.Ü. Sosyal Bilimler Enstitüsü Dergisi, 24(2), 47-62.

De Clercq, D., Haq, I.U., & Azeem, M.U. (2019). Workplace Ostracism and Job Performance: Roles of Self-efficacy and Job Level. *Personnel Review,* 48(1), 184-203. https://doi.org/10.1108/PR-02-2017-0039

Deng, X.C., He, S., Lyu, P., Zhou, X., Ye, Y.J., Meng, H.L., & Kong, Y. (2021). Spillover Effects of Workplace Ostracism on Employee Family Life: The Role of Need for Affiliation and Work-home Segmentation Preference. *Acta Psychologica Sinica*, 53(10), 1146-1160. https://doi.org/10.3724/SP.J.1041.2021.01146

Duffy, M. K., Ganster, D. C., & Pagon, M. (2002). Social Undermining in the Workplace. *Academy of Management Journal*, 45(2), 331–351. https://doi.org/10.2307/3069350

Eisenberger, N. I. (2012). The Pain of Social Disconnection: Examining the Shared Neural Underpinnings of Physical and Social Pain. *Nature Reviews Neuroscience*, 13(6), 421–434. https://doi.org/10.1038/nrn3231

Eisenberger, N. I., Lieberman, M.D. & Williams, K.D. (2003). Does Rejection Hurt? An fMRI Study of Social Exclusion. *Science*, 302(5643), 290–292. https://doi.org/10.1126/science.1089134

Feng, L., Li, J., Feng, T., & Jiang, W. (2019). Workplace Ostracism and Job Performance: Meaning at Work and Family Supports as Moderators. *Social Behavior and Personality*, 47(11), e8244. https://doi.org/10.2224/sbp.8244

Ferris, D. L., Brown, D. J., Berry, J. W., & Lian, H. (2008). The Development and Validation of the Workplace Ostracism Scale. *Journal of Applied Psychology*, 93(6), 1348–1366. https://doi.org/10.1037/a0012743

Ferris, D.L., Brown, D.J., Lian, H., & Morrison, R. (2014) Ostracism, Self-esteem, and Job Performance: When Do We Self-verify and When Do We Self-enhence? *Academy of Management Journal*, 58(1), 279-297. https://doi.org/10.5465/amj.2011.0347

Foster, P. (2012) *Leader-Member-Exchange and the Workplace Bully.* Yayınlanmamış Doktora Tezi. Kansas State University.

Fox, S., & Stallworth, L. E. (2005). Racial/ethnic Bullying: Exploring Links Between Bullying and Racism in the US Workplace. *Journal of Vocational Behavior,* 66(3), 438–456. https://doi.org/10.1016/j.jvb.2004.01.002

Freedman, G., Williams, K. D., & Beer, J. S. (2016). Softening the Blow of Social Exclusion: The Responsive Theory of Social Exclusion. *Frontiers in Psychology*, 7, Article 1570. doi:10.3389/fpsyg.2016.01570

Geller, D.M., Goodstein, L., Silver, M. & Sternberg, W.C. (1974). The Effects of the Violation of Implicit Rules of Social Interaction. *Sociometry*, 37(4), 541-556. https://doi.org/10.2307/2786426

Gerber, J. P., & Wheeler, L. (2013). Clarifying the Relationship Between Ostracism and Relational Devaluation. *The Journal of Social Psychology*, 154(1), 14-27. https://doi.org/10.1080/00224545.2013.826619

Gkorezis, P., Panagiotou, M., & Theodorou, M. (2016). Workplace Ostracism and Employee Silence in Nursing: The Mediating Role of Organizational Identification. *Journal of Advanced Nursing*, 72(10), 2381-2388. https://doi.org/10.1111/jan.12992

Gürsel, Ö. (2018). Örgütsel Sessizlik ve Sinizm İlişkisinde Örgütsel Dışlanmanın Aracılık Rolü: Belediye Çalışanları Üzerine Bir İnceleme. Yayınlanmamış Doktora Tezi. Sakarya Üniversitesi İşletme Enstitüsü, Sakarya.

Hair, J.F., Jr., Black, W.C., Babin, B.J. & Anderson, R.E. (2010). *Multivariate Data Analysis* (seventh ed.). Upper Saddle River, NJ: Prentice Hall.

Hitlan, R.T., Cliffton, R.J., & DeSoto, C. (2006). Perceived Exclusion in the Workplace: The Moderating Effects of Gender on Work-Related Attitudes and Psychological Health. *North American Journal of Psychology*, 8(2), 217-236.

Hitlan, R.T., Kelly, K.M., Schepman, S., Schneider, K,T. & Zarate, M.A. (2006). Language Exclusion and the Consequences of Perceived Ostracism in the Workplace. *Group Dynamics: Theory, Research, and Practice*, 10(1), 56-70. https://doi.org/10.1037/1089-2699.10.1.56

Hitlan, R.T. & Noel, J. (2009). The Influence of Workplace Exclusion and Personality on Counterproductive Work Behaviours: An Interactionist Perspective. *European Journal of Work and Organizational Psychology*, 18(4), 477-502. https://doi.org/10.1080/13594320903025028

Hooper, D., Coughlan, J., Mullen, M. (2008). Structural Equation Modelling: Guidelines for Determining Model Fit. *Electronic Journal of Business Research Methods*, 6(1), 53-60. https://doi.org/10.21427/D7CF7R

Howard, M.C., Cogswell, J.E., & Smith, M.B. (2019). The Antecedents and Outcomes of Workplace Ostracism: A Meta-Analysis. *Journal of Applied Psychology,* 105(6), 577-596. https://doi.org/10.1037/apI0000453

Jamieson, J. P., Harkins, S. G., & Williams, K. D. (2010). Need Threat Can Motivate Performance After Ostracism. *Personality and Social Psychology Bulletin*, 36(5), 690–702. https://doi.org/10.1177/0146167209358882

Jiang, H., Jiang, X., Sun, P., & Li, X. (2020). Coping with Workplace Ostracism: The Roles of Emotional Exhaustion and Resilience in Deviant Behavior. *Management Decision*, 59(2), 358-371. https://doi.org/10.1108/md-06-2019-0848

Johns, G. (1998). Aggregation or Aggravation? The Relative Merits of a Broad Withdrawal Construct. *Journal of Organizational Behavior*, 19(5), 453–462.

Karabey, C.N. (2014) İşyerinde Dışlanma, İmaj Yayınevi, Ankara.

Lİ M, Xu X & Kwan H.K. (2021). Consequences of Workplace Ostracism: A Meta-Analytic Review. *Frontiers in Psychology,* 12:641302. https://doi.org/10.3389/fpsyg.2021.641302

Liu, H., & Xia, H. (2016). Workplace Ostracism: A Review and Directions for Future Research. *Journal of Human Resource and Sustainability Studies*, 4(3), 197-201. https://doi.org/10.4236/jhrss.2016.43022

Lustenberger, D. E., & Jagacinski, C. M. (2010). Exploring the Effects of Ostracism on Performance and Intrinsic Motivation. *Human Performance*, 23(4), 283–304. https://doi.org/10.1080/08959285.2010.501046

MacDonald, G., & Leary, M.R. (2005). Why Does Social Exclusion Hurt? The Relationship Between Social and Physical Pain. *Psychological Bulletin*, 131(2), 202-223. https://doi.org/10.1037/0033-2909.131.2.202

Mead, G. H. (1934). Mind Self & Society From the Standpoint of a Social Behaviorist. (18.bs). Edited by Charles W. Morris. The University of Chicago Press, London 1972.

Molden, D. C., Lucas, G. M., Gardner, W. L., Dean, K., & Knowles, M. L. (2009). Motivations for Prevention or Promotion Following Social Exclusion: Being Rejected Versus Being Ignored. *Journal of Personality and Social Psychology*, 96(2), 415–431. https://doi.org/10.1037/a0012958

Nakip, N. (2003). *Pazarlama Araştırmaları, Teknikler ve (SPSS destekli) Uygulamalar*. Seçkin Yayınevi, Ankara.

Neuman. J.H., & Baron, R.A. (1998). Workplace Violence and Workplace Aggression: Evidence Concerning Specific Forms, Potential Causes, and Preferred Targets. *Journal of Management*, 24(3), 391-419.

O'Neill, P., & Sevastos, P. (2013). The Development and Validation of a New Multidimensional Job Insecurity Measure (JIM): An Inductive Methodology. *Journal of Occupational Health Psychology,* 18(3), 338-349. https://doi.org/10.1037/a0033114

O'Reilly, J., Robinson, S.L., Berdahl, J.L. & Banki, S. (2015). Negative Attention Better Than No Attention? The Comparative Effects of Ostracism and Harassment at Work. *Organizational Science,* 26(3), 774-793. https://doi.org/10.1287/orsc.2014.0900

Özcan, H. M. (2022). İş Yerinde Dışlanmanın Psikolojik Performans Üzerindeki Etkisi. *Eskişehir Osmangazi Üniversitesi İktisadi ve İdari Bilimler Fakülte Dergisi*, 17(1), 221 – 238. https://doi.org/10.17153/oguiibf.1012835

Peng, A.C., & Zeng, W. (2016). Workplace Ostracism and Deviant and Helping Behaviors: The Moderating Role of 360 Degree Feedback. *Journal of Organizational Behavior*, 38(6), 833-855, https://doi.org/10.1002/job.2169

Pereira, D., Meier, L.L., & Elfering, A. (2013). Short-term Effects of Social Exclusion at Work and Worries on sleep. *Stress and Health*, 29(3), 240-252. https://doi.org/10.1002/smi.2461

Pyszczynski, T., Greenberg, J., Koole, S., & Solomon, S. (2010). Experimental Existential Psychology: Coping with the Facts of Life. In D. T. Gilbert & S. T. Fiske (Eds.), Handbook of Social Psychology (5th ed.). McGraw-Hill, New York, NY, USA:. https://doi.org/10.1002/9780470561119.socpsy001020

Rehbinder, M. (1986). Refusal of Social Cooperation as a Legal Institutions of Ostracism and Boycott. *Ethology and Sociobiology,* 7(3-4), 321-327. https://doi.org/10.1016/0162-3095(86)90057-9

Robinson, S. L., O'Reilly, J., & Wang, W. (2013). Invisible at Work: An Integrated Model of Workplace Ostracism. *Journal of Management,* 39(1), 203–231. https://doi.org/10.1177/0149206312466141

Robinson, S. L., & Schabram, K. (2017). *Invisible at Work: Workplace Ostracism as Aggression*. In N. A. Bowling & M. S. Hershcovis (Eds.), Research and Theory on Workplace Aggression (pp. 221–244). Cambridge University Press. https://doi.org/10.1017/9781316160930.010

Sahabuddin, M., Qingmei, T., Ayub, A., Fatima, T., Ishaq, M. And Ali Junaid, K., (2021). Workplace Ostracism and Employee Silence: An Identity-based Perspective. Kybernetes.(IF2 235). https://doi.org/10.1108/K-04-2021-0306

Samo., A., H., Khan, S., Ali, N., Ali, S. (2019). The Impact of Workplace Ostracism on Stress and Employee Engagement, *Journal of Business Research-Turk*, 11 (4), 3471-3484. https://doi.org/10.20491/isarder.2019.822

Scott, K.D. (2007). *The Development and Test of an Exchange-Based Model of Interpersonal Workplace Exclusion.* Yayınlanmamış Doktora Tezi. University of Kentucky.

Scott, K.L., Tams, S., Schippers, M.C., & Lee, K. (2015). Opening the Black Box: Why and When Workplace Exclusion Affects Social Reconnection Behavior, Health, and Attitudes. *European Journal of Work and Organizational Psychology*, 24(2), 239-255. https://doi.org/10.1080/1359432X.2014.894978

Scott, K.L., Zagenczyk, T.J., Schippers, M., Purvis, R.L., & Cruz, K.S. (2014). Co-Worker Exclusion and Employee Outcomes: An Investigation of the Moderating Roles of Perceived Organizational and Social Support. *Journal of Management Studies*, 51(8), 1235-1256. https://doi.org/10.1111/joms.12099

Shafique, I., Qammar, A., Kalyar, M.N., Ahmad, B. & Mushtaq, A. (2020). "Workplace Ostraciszm and Deviant Behavior Among Nurses: A Parallel Mediation Model" Journal of Asia Business Studies, 15(1), 50-71. Doi: 10.1108/JABS-03-2020-0096

Snoek, J. D. (1962). Some Effects of Rejection Upon Attraction to a Group. *The Journal of Abnormal and Social Psychology,* 64(3), 175–182. https://doi.org/10.1037/h0043320

Solak, Ç. ve Teközel, M. (2019). Sosyal Dışlanma Olgusu Üzerine Genel Bir İnceleme. *Celal Bayar Üniversitesi Sosyal Bilimler Dergisi,* 17(4), 293-315. https://doi.org/10.18026/cbayarsos.585260

Sommer, K.L., Williams, K.D., Ciarocco, N.J., & Baumeister, R.F. (2001). When Silence Speaks Louder Than Words: Explorations Into the Intrapsychic and Interpersonal Consequences of Social Ostracism. *Basic and Applied Social Psychology*, 23(4), 225-243. https://doi.org/10.1207/153248301753225694

Soybalı, H.H., & Pelit, O. (2019). Otel İşgörenlerinin Örgütsel Dışlanma Algılarının Örgütsel Sinizm Düzeylerine Etkisi: Beş Yıldızlı Otel İşletmelerinde Bir Araştırma. İşletme Araştırmaları Dergisi, 11(2), 1225-1246. https://doi.org/10.20491/isarder.2019.667

Svetieva, E., Zadro, L., Denson, T.F., Dale, E., O'Moore, K., & W, Y. (2015). Anger Mediates the Effect of Ostracism on Risk-taking. *Journal of Risk Research*, 19(5), 614-631. https://doi.org/10.1080/13669877.2014.1003320

Türkmen, E., Doğan, A. & Karaeminoğulları A. (2016). The Impact of Ostracism on Work Effort. A Comparison Between Turkish and Azerbaijani Employees. *International Journal of Human Resource Studies*, 6(4), 110-128. https://doi.org/10.5296/ijhrs.v6i4.10300

Wang, B., Chen, M., Qian, J., Teng, X., & Zhang, W. (2021). Workplace Ostracism and Feedback-seeking Behavior: A Resource-based Perspective. *Current Psychology: A Journal for Diverse Perspectives on Diverse Psychological Issues.* Advance online publication. https://doi.org/10.1007/s12144-021-01531-y

Wang J, & Wang X. (2012). *Structural Equation Modeling: Applications Using Mplus: Methods and Applications*. West Sussex: John Wiley & Sons; 5-9.

Warburton, W. A., Williams, K. D., & Cairns, D. R. (2006). When Ostracism Leads to Aggression: The Moderating Effects of Control Deprivation. *Journal of Experimental Social Psychology*, 42(2), 213–220. https://doi.org/10.1016/j.jesp.2005.03.005

Williams, K. D. (2001). *Ostracism: The Power of Silence.* Guilford Press, New York.

Williams, K. D. (1997). Social Ostracism. In R. M. Kowalski (Ed.), Aversive Interpersonal Behaviors (pp. 133–170). Plenum Press. https://doi.org/10.1007/978-1-4757-9354-3_7

Williams, K. D., Bernieri, F. J., Faulkner, S. L., Gada-Jain, N., & Grahe, J. E. (2000). The Scarlet Letter Study: Five Days of Social Ostracism. *Journal of Personal and Interpersonal Loss*, 5(1), 19–63. https://doi.org/10.1080/10811440008407846

Williams, K.D., & Nida, S.A. (2011). Ostracism: Consequences and Coping. *Current Directions in Psychological Science,* 20(2), 71-75. https://doi.org/10.1177/0963721411402480

Wirth JH, Sacco DF, Hugenberg K, Williams KD. (2010). Eye Gaze as Relational Evaluation: Averted Eye Gaze Leads to Feelings of Ostracism and Relational Devaluation. *Personality and Social Psychology Bulletin,* 36(7), 869-882. https://doi.org/10.1177/0146167210370032.

Wu, L., Ferris, D.L., Kwan, H.K., Chiang, F., & Liang, L.H. (2015). Breaking (or making) the Silence: How Goal Interdependence and Social Skill Predict Being Ostracized. *Organizational Behavior and Human Decision Processes,* 131, 51-66. https://doi.org/10.1016/j.obhdp.2015.08.001

Van Beest, I., & Williams, K. D. (2006). When Inclusion Costs and Ostracism Pays, Ostracism Still Hurts. *Journal of Personality and Social Psychology*, 91(5), 918–928. https://doi.org/10.1037/0022-3514.91.5.918

Yang, J., & Treadway, D.C. (2016). A Social Influence Interpretation of Workplace Ostracism and Counterproductive Work Behavior. *Journal of Business Ethics,* 148(4), 879-891. https://doi.org/10.1007/s10551-015-2912-x

Yarmacı, N., & Ayyıldız, T. (2020). İşgörenlerin Örgütsel Dışlanma Algılarının Örgütsel Sessizlik ve Olumsuz Durumları Bildirme Eğilimlerine Etkisi: Otel İşletmeleri Örneği. *Türk Turizm Araştırmaları Dergisi,* 4(3), 2699-2723. https://doi.org/10.26677/TR1010.2020.505

Yıldırım, E., & Akın, M. (2018). Örgütlerde dışlanma, Sinizm ve Pozitif-Negatif Duygusallık Arasındaki İlişkiler: Pozitif ve Negatif Duygusallığın Aracılık Rolü. *Uluslararası Yönetim İktisat ve İşletme Dergisi,* 14(2), 427-449.

Yılmaz, H. (2020) İş Yerinde Dışlanma. Editör: Polatçı, S. Kuramsal Temelleriyle Örgütsel Davranış Ölçekleri Rehberi, Nobel Yayınevi, Ankara, 293-301.

Yoldaş, A., Kılıç, B., & Karaman, M. (2020). Örgütsel Dışlanmanın İş Performansı ve İşten ayrılma Niyeti Üzerindeki Etkisinin İncelenmesi. *Selçuk Üniversitesi Sosyal Bilimler Meslek Yüksekokulu Dergisi*, 23(2), 479-486. https://doi.org/10.29249/selcuksbmyd.683115

Yücesoy, A. (2018). Örgütsel Güven, Hissedilen Güvenirlik, İşyerinde Dışlanma ve Örgütsel Vatandaşlık Davranışı Arasındaki Yordayıcı İlişkiler Üzerine Bir Araştırma. Yayınlanmamış Yüksek Lisans Tezi. İstanbul Üniversitesi Sosyal Bilimler Enstitüsü, İstanbul.

Zadro, L., & Gonsalkorale, K. (2014). Sources of Ostracism: The Nature and Consequences of Excluding and Ignoring Others. *Current Directions in Psychological Science*, 23(2), 93-97. https://doi.org/10.1177/0963721413520321

Zhao, H., Peng, Z., & Sheard, G. (2013). Workplace Ostracism and Hospitality Employees' Counterproductive Work Behaviors: The Joint Moderating Effects of Proactive Personality and Political Skill. *International Journal of Hospitality Management,* 33, 219-227. https://doi.org/10.1016/j.ijhm.2012.08.006

Zhao, H., Xia, Q., He, P., Sheard, G., &Wan, P. (2016). Workplace Ostracism and Knowledge Hiding in Service Organizations. *International Journal of Hospitality Management,* 59, 84-94. https://doi.org/10.1016/j.ijhm.2016.09.009

Zheng, X., Yang, J., Ngo, H.Y., Liu, X.Y., & Jiao, W. (2016). Workplace Ostracism and Its Negative Outcomes: Psychological Capital as a Moderator. *Journal of Personal Psychology,* 15(4), 143-151. https://doi.org/10.1027/1866-5888/a000147

Kaynakça

Aksoy, Y. (2020). Örgütsel ustalık ve inovasyon performansı ilişkisinde teknolojik dinamizmin rolü. *Bilim-Teknoloji-Yenilik Ekosistemi Dergisi, 1 (1),* 11-22.

Andriopoulos, C., & Lewis, M. W. (2009). Exploitation-exploration tensions and organizational ambidexterity: Managing paradoxes of innovation. *Organization Science*, 20(4), 696-717.

Atçı, D., Kale, A. & Şeker, F. (2017). Otel işletmecilerinin bireysel yenilikçilik profili ve çift yönlülük ambidexterity düzeyi ilişkisi. *İşletme ve İktisat Çalışmaları Dergisi*, *5*(3), 47-58.

Attar, M. (2014). Üst düzey yöneticilerin liderlik özelliklerinin örgütsel ustalık düzeyine etkisi: Türk bankacılık sektörü üzerine bir araştırma. *Yayınlanmamış Doktora Tezi), Selçuk Üniversitesi Sosyal Bilimler Enstitüsü, Konya*.

Atuahene-Gima, K. (2005). Resolving the capability-rigidity paradox in new product innovation. *Journal of Marketing, 69*(4), 61-83.

Bakan, İ., Erşahan, B., Büyükbeşe, T., & Soğancı, G. (2019). Örgütsel ustalığın (çift yönlülük) kurumsal imaj ve kurumsal itibar üzerindeki etkisi: Bir alan araştırması. *Yönetim ve Ekonomi Araştırmaları Dergisi*, *17*(2), 193-213.

Başkan, K. (2020). Otel işletmelerinde liderlik özellikleri, örgütsel ustalık ve örgütsel performans ilişkisi. Doktora tezi, Balıkesir Üniversitesi.

Benner, M. J., & Tushman, M. L. (2003). Exploitation, exploration, and process management: The productivity dilemma revisited. *Academy of management review*, *28*(2), 238-256.

Bierly, P. E. III, & Daly, P. S. (2007). Alternative knowledge strategies, competitive environment, and organizational performance in small manufacturing firms. *Entrepreneurship Theory and Practice, 31*(4), 493-513.

Bodwell, W. (2011). *A theoretical model of organizational ambidexterity in hospitals*. Yayınlanmamış Doktora Tezi. Colorado: Colorado State University.

Bollen, K. A., & Ting, K. F. (1998). Bootstrapping a test statistic for vanishing tetrads. *Sociological Methods & Research*, *27*(1), 77-102.

Cao, Q., Gedajlovic, E., & Zhang, H. (2009). Unpacking organizational ambidexterity: Dimensions, contingencies, and synergistic effects. *Organization Science, 20*(4), 781-796.

Carmeli, A., & Halevi, M. Y. (2009). How top management team behavioral integration and behavioral complexity enable organizational ambidexterity: The moderating role of contextual ambidexterity. *The Leadership Quarterly*, 20(2), 207-218.

Cingöz, A., & Akdoğan, A. A. (2015). Örgütsel ustalık (organızatıonal ambıdexterıty): Örgütsel ustalık düzeyini belirlemede araştırıcı ve yararlanıcı stratejilerin etkileşimsel rolü. *Aksaray Üniversitesi İktisadi ve İdari Bilimler Fakültesi Dergisi*, *7*(2), 59-68.

Comrey, A. L., & Lee, H. B. (1992). *A first course in factor analysis* (2nd Edition). New York: Pyychology Press.

Çiftçi, G.E. (2017). Örgütsel ustalık çalışmalarının personel güçlendirme üzerinde etkisi, *International Journal of Academic Value Studies*, 3(10), 188- 202.

Çömez, P. (2012). *Örgütlerde çift yeteneklilik ve örgütsel yenilik ilişkisinde liderlik tiplerinin rolü ve firma yenilik performansına etkileri.* Doktora Tezi. Kocaeli: Gebze Yüksek Teknoloji Enstitüsü. Sosyal Bilimler Enstitüsü.

Duncan, R.B. (1976). The ambidextrous organization: Designing dual structures for innovation. *The Management of Organization*, 1 (1):167-188

Fettahlıoğlu, Ö.O. (2021). *Örgütlerde yönetsel yaklaşımlar*, İksad Yayınları, Ankara.

Fornell, C., & Larcker, D. F. (1981). Evaluating structural equation models with unobservable variables and measurement error. *Journal of Marketing Research*, 18(1), 39-50.

Forza, C. (2002). Survey research in operations management: A process-based perspective. *International Journal of Operations & Production Management*, 22 (2): 152-194.

García-Granero, A., Fernández-Mesa, A., Jansen, J. J., & Vega-Jurado, J. (2018). Top management team diversity and ambidexterity: The contingent role of shared responsibility and CEO cognitive trust. *Long Range Planning*, *51*(6), 881-893.

Gibson, C. B. & Birkinshaw, J. (2004). The antecedents, consequences, and mediating role of organizational ambidexterity. *Academy of Management Journal, 42*(2), 209-226

Gözen, A. (2018). *Aile işletmelerinde aile etkisi ve örgütsel ustalık kavramlarının işletme performansı üzerindeki etkilerinin incelenmesi*. İstanbul: Hiper Yayıncılık

Gupta, A. K., Smith, K. G., & Shalley, C. E. (2006). The interplay between exploration and exploitation. *Academy of Management Journal*, *49*(4), 693-706.

Gürlek, M. (2021). Effects of high-performance work systems (HPWSs) on intellectual capital, organizational ambidexterity and knowledge absorptive capacity: evidence from the hotel industry. *Journal of Hospitality Marketing & Management*, *30*(1), 38-70.

Hair, J. F., Jr., Black, W. C., Babin, B. J. & Anderson, R. E. (2010). *Multivariate data analysis* (seventh ed.). Upper Saddle River, NJ: Prentice Hall.

He, Z., & Wong, P. (2004). Exploration vs. exploitation: An empirical test of the ambidexterity hypothesis. *Organization Science, 15*(4), 481-494.

Hooper, D., Coughlan, J., & Mullen, M. (2008). Structural equation modelling: guidelines for determining model fit. Electronic Journal of Business Research Methods, 6(1), 53-60.

Jansen, J. J., George, G., Van den Bosch, F. A., & Volberda, H. W. (2008). Senior team attributes and organizational ambidexterity: The moderating role of transformational leadership. *Journal of Management Studies*, *45*(5), 982-1007.

Jansen, J. J., Tempelaar, M. P., Van den Bosch, F. A., & Volberda, H. W. (2009). Structural differentiation and ambidexterity: The mediating role of integration mechanisms. *Organization science*, *20*(4), 797-811.

Jansen, J. J., Van Den Bosch, F. A., & Volberda, H. W. (2006). Exploratory innovation, exploitative innovation, and performance: Effects of organizational antecedents and environmental moderators. *Management science*, *52*(11), 1661-1674.

Kanten, P., & Kanten, S. (2019). Örgütsel ustalığın müşteri odaklı hizmet davranışları üzerindeki etkisinde hata yönetim kültürünün aracılık rolü. *Yönetim Bilimleri Dergisi*, *17*(33), 85-109.

Kültür ve Turizm Bakanlığı (2020). Turizm Belgeli Tesis İstatistikleri, https://yigm.ktb.gov.tr/TR-201131/tesis-istatistikleri.html

Lavie, D., Stettner, U., & Tushman, M. (2010). Exploration and exploitation within and across organizations. *The Academy of Management Annals*, 4(1), 109–155.

Levinthal, D. A., & March, J. G. (1993). The myopia of learning. *Strategic management journal*, *14*(S2), 95-112.

Lubatkin, M.H., Şimsek, Z., Ling, Y. & Veiga, J.F. (2006). Ambidexterity and performance in small-to medium-sized firms: The pivotal role of top management team behavioral integration, *Journal of Management,* 32(5), 646-672.

March, J. G. (1991). Exploration and exploitation in organizational learning. *Organization science*, *2*(1), 71-87.

Menguc, B., & Auh, S. (2008). The asymmetric moderating role of market orientation on the ambidexterity–firm performance relationship for prospectors and defenders. *Industrial Marketing Management*, *37*(4), 455-470.

Morgan, R. E., & Berthon, P. (2008). Market orientation, generative learning, innovation strategy and business performance inter-relationships in bioscience firms. *Journal of management studies*, *45*(8), 1329-1353.

Nakip, N. (2003). *Pazarlama araştırmaları, teknikler ve (SPSS destekli) uygulamalar*, Ankara, Seçkin Yayınevi, 2003.

Nunnally, J. C. (1994). *Psychometric theory* (3. Edition). Tata McGraw-hill education.

O'Reilly, C. A., & Tushman, M. L. (2004). The ambidextrous organization. *Harvard Business Review*, *82*(4), 74-83.

O'Reilly III, C. A., & Tushman, M. L. (2013). Organizational ambidexterity: Past, present, and future. *Academy of management Perspectives*, *27*(4), 324-338.

Raisch, S., & Birkinshaw, J. (2008). Organizational ambidexterity: Antecedents, outcomes, and moderators. *Journal of management*, *34*(3), 375-409.

Raisch, S., Birkinshaw, J., Probst, G., & Tushman, M. L. (2009). Organizational ambidexterity: Balancing exploitation and exploration for sustained performance. *Organization science*, *20*(4), 685-695.

Sağlam, M. (2020). Örgütsel ustalığın girişimcilik yönelimi üzerindeki etkisi: Hizmet ve üretim sektörü karşılaştırması.. *Uluslararası Ekonomi İşletme ve Politika Dergisi*, *4*(2), 421-440

Simsek, Z. (2009). Organizational ambidexterity: Towards a multilevel understanding. *Journal of Management Studies*, 46(4), 597-624.

Wang J, & Wang X. (2012). *Structural equation modeling: Applications using Mplus: Methods and applications*. West Susex: John Wiley & Sons; 5-9.

Yıldız, H., & Karataş, G. (2018). Kuzeydoğu Anadolu Bölgesi'ndeki KOBİ'lerde örgütsel ustalık (çift yönlülük): Çatışan stratejilerin birleşimi. *Manisa Celal Bayar Üniversitesi Sosyal Bilimler Dergisi*, *16*(4), 99-122.

Zaidi, M. F. A., & Othman, S. N. (2015). Structural ambidexterity vs. contextual ambidexterity: Preliminary evidence from Malaysia. *The Social Sciences*, *10*(6), 1200-1207.

virüs) salgınının olduğu döneme rastlaması sebebiyle anket tekniği ile 365 kişiye birebir olarak ulaşılabilmiştir. Araştırmanın genellenebilirliği için anketlerin daha fazla sayıdaki katılımcıyla yapılmasının uygun olabileceği düşünülmektedir. Bu araştırmanın farklı sektörlerde (finans ve bankacılık, eğitim, sağlık, turizm vb.) yapılarak, araştırma sonuçların karşılaştırılması önerilebilir.

Kaynakça

Akan, B. (2017). *Personel Güçlendirme ve Örgütsel Öğrenmenin Örgütsel Yaratıcılığa Etkisi: Konu ile İlgili Bir Araştırma*. Trakya Üniversitesi Sosyal Bilimler Enstitüsü İşletme Anabilim Dalı Doktora Tezi, Edirne, Türkiye.

Basım, N. H., Tatar, İ. ve Şahin, N. H. (2006). İzlenim Yönetiminde Kendilik Algısı, Kontrol Odağı, Mesleki Hedeflere Ulaşma Düzeyi ve Stres: Bir Kamu Sektörü Örneği. *Türk Psikoloji Dergisi*, 21(58), 1-14.

Bolino, M. C. ve Turnley, W. H. (1999). Measuring İmpression Management in Organizations: A Scale Development Based on The Jones and Pittman Taxonomy. *Organizational Research Methods*, 2, 187-206.

Boz, N. (2012). *Yeni İletişim Ortamlarında Dijital Kimlik ve Benlik Sunumu*. Doktora Tezi. İstanbul: Marmara Üniversitesi, Sosyal Bilimler Enstitüsü.

Bozeman, D. P. ve Kacmar, K. M. (1997). A Cybernetic Model of İmpression Management Processes in Organizations. *Organizational Behavior and Human Decision Processes*, 69, 9-30.

Cantekin, A. (2003). *Etkileme Yönetimi* (Yayımlanmamış Yüksek Lisans Tezi), Ankara, Kara Harp Okulu Savunma Bilimleri Enstitüsü.

Demir, K. (2002). *Türkiye'de Resmi ve Özel Lise Öğretmenlerinin İzlenim Yönetimi*. Doktora Tezi. Ankara: Ankara Üniversitesi, Eğitim Bilimleri Enstitüsü.

Demiral, Ö. (2016). İzlenim Yönetiminin Olumsuz Örgütsel Koşullara Etkisi ve Performans Değerlemenin Aracılık Rolü: Türkiye'deki Lider Şirketlerden Ampirik Bulgular. *Niğde Üniversitesi İktisadi ve İdari Bilimler Dergisi*, 9 (1), 43-46.

Fornell, C. ve Larcker, D. F. (1981). Evaluating Structural Equation Models with Unobservable Variables and Measurement Error. *Journal of Marketing Research*, 18(1), 39-50.

Goffman, E. (2016). *Günlük Yaşamda Benliğin Sunumu*. B. Cezar (Çev.). İstanbul: Metis Yayıncılık.

Gürbüz, S. ve Şahin, F. (2018). *Sosyal Bilimlerde Araştırma Yöntemleri* (5.Baskı). Ankara: Seçkin Yayıncılık.

Kacmar, K. M. ve Carlson, D. S. (1994). Using Impression Management In Women's Job Search Processes. *American Behavioral Scientist*. 37(5), 682-696.

Kaygın, E., Kerse, G. ve Yılmaz, T. (2017). Kamu Çalışanlarında Örgütsel Bağlılık ve Presenteeism Arasındaki İlişki: Kars İl Örneği. *Ombudsman Akademik,* 3(6), 181-204.

Leary, M. R. ve Kowalski, R. M. (1990). Impression Management: A Literature Review And Two-Component Model. *Psychological Bulletin*, 107 (1), 34-37.

Leary, M. R. (1996). *Self-Presentation, Impression Management and Interpersonal Behavior,* Oxford: Westview Press, Wake Forest University.

Lee, S.,Quigley, B. M., Nesler, M. S., Corbett, A. B. Ve Tedeschi, J. T. (1999). Development Of A Self Presentation Tactics Scale. *Personalityand Individual Differences*, 26(4), 701–722.

Martinko, M. J. (1991). Impression Management: Looking to the Future, (ed). P.A. Giacolone, P. Rosenfeld). *Applied Impression Management*, 22-48, London: Sage Pub.

Özdevecioğlu, M. ve Erdem, S. (2008). İzlenim Yönetimi Davranışı: Örgütsel Açıdan Teorik Çerçeve**.** *Örgütsel Davranışta Seçme Konular: Organizasyonların Karanlık Yönleri ve Verimlilik Azaltıcı Davranışlar* (Ed.: Mahmut Özdevecioğlu ve Himmet Karadal), İlke Yayınevi, Yayın No: 11, Ankara, 33-54.

Rosenfeld, P., Giacalone, R. A. ve Riordan, C. A. (1995). *Impression Management in Organizations.* London: Routledge.

Sekaran, U. and Bougie, R. (2013) *Research Methods for Business: A Skill-Building Approach*. 6th Edition, Wiley, New York.

Schlenker, B. R. ve Weigold, M. F. (1992). Interpersonal Processes Involving Impression regulation and Management. *Annual Review of Psychology*. 43, 133-168.

Schutz, A. (1998). Assertive, Offensive, Protective And Defensive Styles Of Self-Presntation: A Taksonomy. *The Journal Of Psychology*, 132(6),611-628.

Tabachnick, B. G. ve Fidell, L. S. (2012). *Using Multivariate Statistics.* Boston, Pearson Education.

Tabak, A., Türköz, T. Ve Basım, N. H. (2011). Çalışanların Öz Liderlik Algılamalarının İzlenim Yönetimi Taktikleri Kullanımına etkisi: Savunma Sanayinde Bir Araştırma*. ODTÜ Gelişme Dergisi*, 21-55.

Tatar, İ. (2006). İzlenim Yönetiminde Kendilik Algısı ve Stres: Kara Kuvvetlerinde Bir Uygulama, (Yayınlanmamış Yüksek Lisans Tezi), Ankara, Kara Harp Okulu Savunma Bilimleri Enstitüsü.

Uğurlu, Ö. (2015). Kadının Benlik Sunumunun Güncel Bir Aracı Olarak Sosyal Ağlar Bir Tasarım Unsuru: Kusursuzlaştırma. *Uşak Üniversitesi Sosyal Bilimler Dergisi,* 8 (1), 231-248.

Wayne, S. J. ve Liden, R. C. (1995). Effects of Impression Management on Performance Ratings: A Longitudinal Study. *Academy of Management Journal,* 38 (1), 232-260.

Yıldırım, H. B. (2019). İzlenim Yönetimi Taktikleri ve Türkiye Bağlamında Bir Ölçek Geliştirme Çalışması, Kütahya Dumlupınar Üniversitesi, Sosyal Bilimler Enstitüsü, Doktora Tezi, Kütahya.

Kaynakça

Aaron, P., and Smith, E. (1992). *The Heritage Lectures: Black Accountability and Achievement*. Washington, DC: The Heritage Foundation.

Aksu, G., Eser, M. T. ve Güzeller, C. O. (2017). Açımlayıcı ve Doğrulayıcı Faktör Analizi ile Yapısal Eşitlik Modeli Uygulmaları. Ankara: Detay Yayıncılık.

Andersoon, L. M., and Pearson, C. M. (1999). Tit for tat? The spiraling effect of incivility ın the workplace. *The Academy of Management Review*, *24*(3), 452-471.

Aydın, Z., ve Oğuzhan, G. (2019). Sağlık çalışanlarında yengeç zihniyeti: fenomenolojik bir çalışma. *Hitit Sosyal Bilimler Enstitüsü Dergisi*, *12*(2), 618-630.

Bulloch, H. C. M. (2013). Concerning constructions of self and other: auto-racism and imagining Amerika in the Christian Philippines. *Anthropological Forum*, *23*(3), 221-241.

Caples, C. (2016). Does the "Crabs in bucket syndrome" still exist?. https://medium.com/@CEOCaples/does-the-crabs-in-a-bucket-syndrome-still-exist-written-by-derrick-ceo-caples-4b823b2297ff (erişim tarihi: 10.11.2018).

Cortina, L. M., Kabat-Farr, D., Leskinen, E. A., Huerta, M., and Magley, V. J. (2013). Selective incivility as modern discrimination in organizations: Evidence and impact. *Journal of Management*, *39*, 1579-1605

Costello, A. B., and Osborne, J. (2005). Best practices in exploratory factor analysis: Four recommendations for getting the most from your analysis. *Practical Assessment, Research & Evaluation, 10*, 1-9.

DeGury, J. (2005). *Post Traumatic Slave Syndrome: America's Legacy of Enduring Injury and Healing*. Portland: Joy DeGruy Publications Inc.

DeLora, J. (1996). May the best or the deafest win?, *Deaf life*, *8*(10), 27-29.

Duffy, M. K., Ganster, D. C., and Pagon, M. (2002). Social undermining in the workplace. *Academy of Management Journal*, *45*, 331-351.

Fettahlıoğlu, Ö. O. ve Alkış Dedeoğlu, A. (2021). Yengeç sepeti sendromu ve ölçek geliştirme çalışması. *Uluslararası Sosyal Araştırmalar Dergisi, 14*(77), 1124-1235

Gilbert, D. T., Giesler, R. B. and Morris, K. A. (1995). When comparisons arise. *Journal of Personality and Social Psychology*, *69*, 227-236.

Goethals G.R. and Darley J.M. (1987). Social comparison theory: Self-Evaluation and group life. In: Mullen B., Goethals G.R. (edt.) *Theories of Group Behavior*, 21-47. New York: Springer.

Hair, J. F., Black, W. C., Babin, B. J. and Anderson, R. E. (2014). *Multivariate Data Analysis* (7 th ed). London: Pearson.

Hofstede, G. (2021). https://geerthofstede.com/culture-geert-hofstede-gert-jan-hofstede/6d-model-of-national-culture/ (erişim tarihi: 01.05.2021)

Howard, M. C. (2016) A review of exploratory factor analysis decisions and overview of current practices: What we are doing and how can we improve?, *International Journal of Human-Computer Interaction, 32*(1), 51-62.

Hutcheson, G. and Sofroniou, N. (1999). *The Multivariate Social Scientist*. Sage: London

Jöreskog, K. and Sörborn, D. (1993). *Lisrel 8: Structural Eguation Modeling With The SIMPLIS Command Language*. IL: Scientific Software.

Kaiser, H. (1974). An index of factorial simplicity. *Psychometrika, 39*(1), 31-36.

Kılıç, S. (2016) Cronbach'ın alfa güvenirlik katsayısı. *Journal of Mood Disorders Volume: 6*(1), 47-48

Kline, R. (1998). *Principles and Practice of Structural Equation Modeling*. New York: Guilford Press.

Koyuncu, İ. ve Faruk, A. (2019). Açımlayıcı ve doğrulayıcı faktör analizlerinin kullanımı: Bir doküman incelemesi. *Eğitim ve Bilim, 44*(198), 361-388.

Lim, V. K. (2002). The IT way of loafing on the job: cyberloafing, neutralizing and organizational justice. *Journal of Organizational Behavior*, *23*(5), 675-694.

Lith, L. V. (2017). *Breaking the pattern: Women leading social movement organizations in the Netherlands*. Master Thesis Sociology. Universiteit Van Amsterdam.

Linstead, S., Marechal, G., and Griffin, R.W. (2014). Theorizing and researching the dark side of organization. *Organization Studies, 35*(2), 165-188.

Marques, J. (2009). Sisterhood in short supply in the workplace: It›s often the women who hold back their female colleagues. *Human Resource Management International Digest*, *17* (5), 28-31.

McPhail, M. L. (2010). Dark menexenus: Black opportunism in an age of racial anxiety. *Southern Communication Journal*, *75*, 160-170.

Miller, C. D. (2019). Exploring the crabs in the barrel syndrome in organizations. *Journal of Leadership & Organizational Studies*, *26*(3), 352-371.

Özdemir, Y. ve Üzüm, B. (2019). Yengeç sendromu. E. Kaygın ve G. Kosa (Ed.), *Olumsuz Boyutlarıyla Örgütsel Davranış* içinde (125-138). Konya: Eğitim Yayınevi.

Pegues, A. D. (2018). *An investigation into the social and individual conditions that promote instigated acts of workplace incivility between black professionals*. Doctora Thesis, Executive Committee of the Graduate School of Arts and Sciences. Columbia University, Columbia.

Reich, T. C., and Hershcovis, M. S. (2015). Observing workplace incivility. *Journal of Applied Psychology*, *100*(1), 203-215.

Robertson,S. A., Datu, J. A. D., Brawley, A. M., Pury, C. L. S. and Mateo, N. J. (2016). The dark triad and social behavior: The influence of self-construal and power distance. *Personality and Individual Differences (98),* 69-74.

Robinson, S.L. and Bennett, R.J. (1995). A Typology of deviant workplace behaviors: A multidimensional scaling study. *Academy of Management Journal*, *38*(2), 555-572.

Sarangi, S. (2014). *Capturing the Indian 'Crab' behaviour*. The Hindu-Business Line.

Schilpzand, P., Pater, I. E. D., and Erez, A. (2016). Workplace incivility: A review of the literature and agenda for future research. *Journal of Organizational Behavior*, *37*, 57-88.

Schumacker, R. E., and Beyerlein, S. T. (2000). Confirmatory factor analysis with different correlation types and estimation methods. *Structural Equation Modeling, 7*(4), 629-636.

Soubhari, T. and Kumar, Y. (2014). The Crab -Bucket Effect and its impact on job stress- an exploratory study with reference to autonomous colleges. *International Journal on Recent and Innovation Trends in Computing and Communication*, *2*(10), 3022-3027.

Spacey, S. (2015). Crab mentality, cyberbullying and "name and shame" rankings. *available https://www.srl.to/u5e2dNha/Crab%20Mentality%2C%20Cyberbullying%20and%20Name%20and%20Shame%20Rankings.pdf* (erişim tarihi: 11.11.2018)

Suhr, D. D. (2006). Exploratory or Confirmatory Factor Analysis? 1-17. In.Cary: SAS Institu

Üzüm, B. ve Özdemir, Y. (2020). Yengeç sendromu "Ben yapamazsam sen de yapamazsın" ölçek geliştirme çalışması. Örgütsel Araştırmalar Dergisi, *5*(2), 241-252.

Tabachnick, B. G. and Fidell, L. S. (2019). *Using Multivariate Statistics.* (7 th ed.) NY: Pearson

Tagle, J. P. (2021). Crab mentality – where does it come from?, https://usa.inquirer.net/61656/crab-mentality-where-does-it-come-from (erişim tarihi: 24.01.2021).

Thomas, B. (2004). *Mentality Harms Minorities*. The George-Anne.

White, J. B., Langer, E. J., Yariv, L., and Welch, J. C. (2006). Frequent social comparisons and destructive emotions and behaviors: The dark side of social comparisons. *Journal of Adult Development*, *13*(1), 36-44.

Yaşlıoğlu M. M. (2017). Sosyal bilimlerde faktör analizi ve geçerlilik: Keşfedici ve doğrulayıcı faktör analizlerinin kullanılması, *IUJSB 46*(Özel Sayı), 74-85

Yaşlıoğlu, M. M. ve Toplu-Yaşlıoğlu, D. (2020). How and when to use which fit indices? A practical and critical review of the methodology. *Istanbul Management Journal, 88*, 1-20.

SONUÇ

Çalışmamızın en önemli amacı literatürde olan sanal kaytarma ölçeklerini tanıtmaktır. Sonrasındaki amaç ise pandemi dönemindeki akademisyenlerin sanal kaytarma eğilimlerinin hangi maddelerde oluştuğunu anlamaya yardımcı olmaktır. Araştırma Sakarya Üniversitesi ve Bitlis Eren Üniversitesinde çalışan akademisyenlerinden toplam 99 kişinin doldurduğu anket formuyla analiz yapılmıştır. Akademisyenlerin çoğu 36-42 yaşların arasında, evli, doktora mezunu, bulunduğu kurumda 11-15 yıl arası çalışanlar ve 10.000 TL üzeri maaş almaktadırlar.

Yapılan araştırmada, açıklayıcı faktör analizi sonucunda; önemli sanal kaytarma olarak tek boyut incelenmiştir. KMO (0,686>.50) ve Bartlett testi (χ^2=133,861; $p < .001$) ile ölçek faktör analizine uygun ve örneklem büyüklüğünün iyi olduğu (Kalaycı, 2010) tespit edilmiştir. Doğrulayıcı faktör analiz sonucu değerlerine göre de ölçek kabul edilebilir değerlere sahiptir.

Akademisyenler üzerine olan sanal kaytarmanın doğrulayıcı faktör analizi yapılmıştır. Çalışmaya katılan akademisyenlere kolayda örneklem yoluyla ulaşılması sebebiyle sonuçlar genellenebilirlik açısından sınırlıdır. Farklı üniversitelerde yapılacak çalışmalarda farklı sonuçlar alınabilir. Farklı boyutlar geçerli olabilir. Ayrıca diğer ölçeklerle de akademisyenler üzerine araştırma yapılabilir. Diğer boyutlar, eposta kullanımı, dinlenme amaçlı internet kullanımı, suistimale açık internet kullanımı, kişisel öğrenme amaçlı internet kullanımı, Paylaşım, alışveriş, durum güncelleme, içerik paylaşımı, oyun/bahis ve belirsiz internet kullanımı gibi sanal kaytarma çeşitlerini ölçmektedir. Bu diğer ölçeklerin farklı boyutlarıyla da daha geniş bulgulara ulaşılabilir.

Kaynakça

Akbulut, Y., Dursun, Ö. Ö., Dönmez, O. ve Şahin, Y. L. (2016). "In Search of a Measure To Investigate Cyberloafing In Educational Settings". *Computers in Human Behavior*, (55), 616-625.

Altunışık, R., Coşkun R., Bayraktaroğlu, S. ve Yıldırım E. (2012): Sosyal Bilimlerde Araştırma Yöntemleri SPSS Uygulamalı, Geliştirilmiş 7. Baskı, Sakarya Yayıncılık, Sakarya.

Anandarajan, M., Devine, P. ve Simmers, C. A. (2004). "A Multidimensional Scaling Approach to Personal Web Usage in the Workplace", 61-79, içinde Personal Web Usage in the Workplace: A Guide to Effective Human Resources Management (editörler: M. Anandarajan ve C. Simmers), Information Science Publishing.

Askew, K. (2012). The Relationship Between Cyberloafing and Task Performance And An Examination Of The Theory Of Planned Behavior As A Model Of Cyberloafing. University of South Florida.

Bacaksız, F. E., Tuna, R., Harmancı Seren ve A. K., (2018). Sanal Kaytarmaya Karşı Evde Çalışma: Hemşire Akademisyenler Üzerinde Bir Araştırma. *Dokuz Eylül Üniversitesi Hemşirelik Fakültesi Elektronik Dergisi*. Cilt. 11. Sayı. 3: 241-249.

Bilgin Demir, İ., Ürek, D., ve Uğurluoğlu, Ö. (2017). Sağlık Çalışanlarının Sanal Kaytarma Davranışlarının İşte Üretkenliklerine Etkisi. *Online Academic Journal of Information Technology, 8*(30): 291-303.

Blanchard, A.L. ve Henle, C.A. (2008) "Correlates of Different Forms of Cyberloafing: The Role of Norms and External Locus of Control" *Computers in Human Behavior*, 24(3): 1067-1084.

Block, W. (2001). Cyberslacking, Business Ethics and Managerial Economics. *Journal of Business Ethics*, *33*(3), 225-231.

Candan, H.,ve İnce, M. (2016), "Siber Kaytarma ve Örgütsel Bağlılık Arasındaki İlişkinin İncelenmesine Yönelik Emniyet Çalışanları Üzerine Bir Araştırma" , *Niğde Üniversitesi İktisadi ve İdari Bilimler Fakültesi Dergisi*, Cilt.9, Sayı.1, (229-235).

Çavuşoğlu, S. ve Palamutçuoğlu, B. T. (2017). İş Tatmininin Sanal Kaytarma Üzerindeki Etkisi. *Mehmet Akif Ersoy Üniversitesi Sosyal Bilimler Enstitüsü Dergisi*, 9(19), 430-444.

Çınar, O. ve Sıçrar, H. (2019). Sanal Kaytarma ve Örgütsel Bağlılık Arasındaki İlişki: Erzurum İlinde Bir Kamu Kurumu Örneği. İş ve Hayat, Vol.5, No.10, s.120-133.

Dede, A. (2018). Organizasyonlarda Sanal Kaytarma Ve Kişilik Özellikleri Arasındaki İlişki: Banka Çalışanları Üzerinde Bir Araştırma. (Yayınlanmamış Yüksek Lisans Tezi), Balıkesir Üniversitesi, Balıkesir.

Dehon, C., Weems, C. F., Stıckle, T. R., Costa, N. M. ve Berman, S. L. (2005), "A Cross-Sectional Evaluation of The Factorial Invariance of Anxiety Sensitivity in Adolescents and Young Adults", *Behaviour Research and Therapy*, 43, 799–810.

Derin, Neslihan (2018), "Kuruma Duyulan Psikolojik Sahiplenme İle Yenilikçi İş Davranışı Arasındaki İlişkide Sanal Kaytarmanın Düzenleyici Rolü", *Hacettepe Üniversitesi İktisadi ve İdari Bilimler Fakültesi Dergisi,* C. 36, S. 1: 63-81.

Dursun, O. O., Donmez, O. ve Akbulut, Y. (2018). "Predictors Of Cyberloafing Among Preservice Information Technology Teachers". *Contemporary Educational Technology*, *1*(9), 22-41.

Eyel, C. Ş. ve Tutcu, A. (2020). İş Doyumunun Sanal Kaytarma Davranışı Üzerindeki Etkisi: Gaziantep İlinde Özel Sektörde Çalışanlar Üzerinde Bir Araştırma, İşletme Araştırmaları Dergisi, 12(4), 3596-3612.

Fındıklı, M. A. (2016). Sanal Kaytarma ve Iş Performansı İlişkisi: Sağlık ve Tekstil Sektörü Çalışanlarının Karşılaştırılması. International Journal of Social Inquiry, 9(1), 33-62.

Flanigan, A. E., ve Kiewra, K. A. (2018). What College Instructors Can Do About Student Cyber-Slacking. *Educational Psychology Review*, *30*(2), 585-597.

Garrett, R. K., ve Danziger, J. N. (2008). On Cyberslacking: Workplace Status and Personal İnternet Use At Work. *CyberPsychology & Behavior*, *11*(3), 287-292.

Hu, Li-Tze ve Bentler, P. M. (1999), "Cutoff Criteria for Fit Indexes in Covariance Structure Analysis: Conventional Criteria Versus New Alternatives", *Structural Equation Modeling*, 6(1), 1-55.

Kalaycı, Ş. (2010), SPSS Uygulamalı Çok Değişkenli İstatistik Teknikleri, 5. Baskı, Asil Yayın Dağıtım, İstanbul.

Kaplan, M. ve Çetinkaya A.Ş. (2013), "Demografik Özellikler ve Örgütlerde Sanal Kaytarma", 21. *Yönetim ve Organizasyon Kongresi Bildiriler Kitabı*, 30 Mayıs-1 Haziran, Kütahya: Dumlupınar Üniversitesi, ss. 557-558.

Kaplan, M. ve Öğüt A., (2012), "Algılanan Örgütsel Adalet İle Sanal Kaytarma Arasındaki İlişkinin Analizi: Hastane Çalışanları Örneği", 20. *Yönetim ve Organizasyon Kongresi Bildiriler Kitabı*, 22-26 Mayıs, İzmir: Dokuz Eylül Üniversitesi, ss. 592-596.

Kerse, G., Soyalın, M. ve Karabey, C., N. (2016). Kişi-Örgüt Uyumu, Nötrleştirme Ve Algılanan Yönetici Desteğinin Sanal Kaytarmaya Etkisi: Ampirik Bir Çalışma. *Aksaray Üniversitesi İktisadi ve İdari Bilimler Fakültesi Dergisi*, 8(4), 100-113.

Kim, S. J., ve Byrne, S. (2011). Conceptualizing Personal Web Usage İn Work Contexts: A Preliminary Framework. *Computers in Human Behavior*, *27*(6), 2271-2283.

Kuznek, E., Güzel, B., (2019). Sanal Kaytarma ve İş Performansı İlişkisi: Kuşaklar Teorisi Yaklaşımı. **İşletme Araştırmaları Dergisi**. Cilt. 11. Sayı. 4: 2729- 2746.

Lavoie, J. A., ve Pychyl, T. A. (2001). Cyberslacking and The Procrastination Superhighway: A Web-Based Survey Of Online Procrastination, Attitudes, and Emotion. *Social Science Computer Review*, *19*(4), 431-444.

Lim, V.K.G. (2002) "Ihe IT Way of Loafing on the Job: Cyberloafing, Neutralizing and Organizational Justice" *Journal of Organizational Behavior*, 23(5):675- 694.

Lim, V. K., ve Chen, D. J. (2012). Cyberloafing at the Workplace: Gain Or Drain On Work?. *Behaviour & Information Technology*, *31*(4), 343-353.

Lim, V. K. G.,ve Teo, T. S. H. (2005). Prevalence, Perceived Seriousness, Justification And Regulation Of Cyberloafing In Singapore An Exploratory Study, Information ve Management 42, 1081 – 1093.

Öçal, M.A., (2018) Seyahat Acentalarında Görev Yapan Yöneticilerin İş Stres Düzeylerinin Sanal Kaytarma Davranışları Üzerindeki Etkisi ve Bir Araştırma, (Yayımlanmamış Yüksek Lisans Tezi). Düzce Üniversitesi, Düzce.

Örücü, E., ve Yıldız, H. (2014). İşyerinde Kişisel İnternet ve Teknoloji Kullanımı: Sanal Kaytarma. *Ege Akademik Bakış*, 99-114.

Özdem, G., ve Demir, A. (2015). Okul Yöneticilerinde Sanal Kaytarma Davranışı. *Mersin Üniversitesi Eğitim Fakültesi Dergisi*, 11(3), 1029-1042

Özüdoğru, M., ve Yıldırım, Y. T. (2020). Sanal Kaytarma ve İşgören Performansı İlişkisinde İş Stresinin Düzenleyici Etkisinin İncelenmesi: Sağlık Sektöründe Bir Araştırma. *Afyon Kocatepe Üniversitesi Sosyal Bilimler Dergisi*, 22(2), 467-490.

Sample Size Calculation (2022). https://www.surveysystem.com/sscalc.htm, Erişim Tarihi:24.02.2022.

Sarıca, H. (2019). *Öğretmenlerin Siber Kaytarma Davranışları İle İşe Tutkunluk Düzeyleri Arasındaki İlişki.* (Yayımlanmamış Yüksek Lisans Tezi). Pamukkale Üniversitesi Eğitim Bilimleri Enstitüsü, Denizli.

Schermelleh-Engel, K., Moosbrugger, H. ve Muller, H. (2003): "Evaluating the Fit of Structural Equation Models: Tests of Significance and Descriptive Goodness-of-Fit Measures, *Methods of Psychological Research Online*, 8(2), 23-74.

Seçkin, Z., ve Kerse, G. (2017). Üniversite Öğrencilerinin Sanal Kaytarma Davranışları Ve Bu Davranışların Çeşitli Değişkenler Açısında İncelenmesi: Ampirik Bir Araştırma. *Aksaray Üniversitesi İktisadi ve İdari Bilimler Fakültesi Dergisi*, 9(1), 89-110.

Serttaş, O.; Şimşek, G. (2017). "Konaklama İşletmelerinde Siber Aylaklık: Çalışanların Demografik Özellikleri İle Siber Aylaklıkları Üzerine Bir Araştırma". *Uluslararası İktisadi ve İdari Bilimler Dergisi*, 3(1), 20-34.

Susilo, W. H. (2016), "An Impact of Behavioral Segmentation to Increase Consumer Loyalty: Empirical Study in Higher Education of Postgraduate Institutions at Jakarta", *Procedia-Social and Behavioral Sciences*, *229*, 183-195.

Şeker, T., ve Yıldırım, Y.T. (2019). **Çalışanlarda Tükenmişlik ve Sanal Kaytarma Davranışları Arasındaki İlişkinin İncelenmesi: Enerji Sektöründe Bir Araştırma,** *Uygulamalı Ekonomi ve Sosyal Bilimler Dergisi* Cilt: 1 Sayı: 2. 1-18

Ünal, Ö.F. ve Tekdemir, S. (2015) ''Sanal Kaytarma: Bir Kamu Kurumunda Ampirik Bir Araştırma'' *Süleyman Demirel Üniversitesi İktisadi ve İdari Bilimler Fakültesi Dergisi*, Cilt:20, Sayı:2, ss.95-118.

Varol, F., ve Yıldırım, E. (2017). Siberaylaklık: Öğretmen Adayları ve Mobil Teknolojiler. *Mersin Üniversitesi Eğitim Fakültesi Dergisi* 13, (3), 1046-1057.

Vitak, J., Crouse, J., ve LaRose, R. (2011). Personal Internet Use At Work: Understanding Cyberslacking. *Computers in Human Behavior*, *27*(5), 1751-1759.

Yağcı, M., ve Yüceler, A. (2016). Kavramsal Boyutlarıyla Sanal Kaytarma. *International Journal of Social Sciences and Education Research*, *2*(2).

Yıldız, B., ve Yıldız, H. (2015). İş Yaşamındaki Sanal Kaytarma Davranışlarının Hukuki Yönden İncelenmesi. *Yönetim ve Ekonomi Araştırmaları Dergisi*, *13*(3), 1-17.

Yıldız, H., Yıldız, B. ve İyigün, N. Ö. (2016). Psikolojik Sözleşme Algısı ile Sanal Kaytarma Davranışları Arasındaki İlişkinin İncelenmesi, *Erciyes Üniversitesi İİBF Dergisi*, 47: 147-165.

alınmasının gerekli olduğu söylenebilir. Çalışma tek bir konuyu ele almıştır. Bundan sonraki çalışmalarda konu sayısı arttırılabilir.

Kaynakça

Alkan, H. (2018). Örgütsel Bağlılık, Sinizm, Yabancılaşma ve Ormancılık Örgütleri, Turkish Journal of Forestry, 19(3): 265-274.

Babadağ, M. ve İşcan, Ö.F. (2017). Dönüştürücü Liderlik İle İşe Yabancılaşma Arasındaki İlişkide Algılanan Etik İklimin Aracı Rolü, Manas Sosyal Araştırmalar Dergisi, 6, 4, 399-428.

Banai, M. ve Reisel W.D. (2007). The İnfluence Of Supportive Leadership And Job Characteristics On Work Alienation: A Six-Country İnvestigation, Journal of World Business 42, 463–476.

Can. M. (2022). Dönüşümcü ve Etkileşimci Liderlik Davranışının Örgütsel Yabancılaşma ve İşten Ayrılma Eğilimi Üzerindeki Etkisi: Çanakkale Örneği, Çanakkale Onsekiz Mart Üniversitesi, Lisansüstü Eğitim Enstitüsü Yayınlanmamış Yüksek Lisans Tezi, Çanakkale.

Charlton, B.G. (2007). Alienation, Recovered Animism And Altered States Of Consciousness, Medical Hypotheses, 68, 727–731.

Çetinkaya, M. C. (2019). Psikolojik dayanıklılık ve Örgütsel Yabancılaşma Arasındaki İlişki: Birey-örgüt Uyumu, Birey-İş Uyumu, İşten Ayrılma Niyeti ve Algılanan Örgütsel Desteğin düzenleyicilik Rolü, Çukurova Üniversitesi, Sosyal Bilimler Enstitüsü, Yayınlanmamış Doktora Tezi, Adana.

Çetinkaya, U. ve Koçyiğit, M. (2021). Öğretmenlerin Psikolojik Sermaye, Örgütsel Sessizlik Ve Örgütsel Yabancılaşma Düzeylerinin İncelenmesi, International Journal of Eurasia Social Sciences Vol: 12, 46, ss.1011-1040.

Çiçek, B. ve Türkmenoğlu, M.A. (2020) . Otantik liderliğin işe yabancılaşmaya etkisi ve lider-üye etkileşiminin bu ilişkideki düzenleyici rolü, Beykoz Akademi Dergisi, 8(2), 41- 59.

Çiftçi, G.E. ve Öneren, M. (2018). Çalışanlarda işe yabancılaşmanın bazı demografik değişkenler açısından incelenmesi, Üçüncü Sektör Sosyal Ekonomi,53 (2), ss. 501-520.

Denizmen, A. (2018). Algılanan Örgütsel Desteğin Örgütsel Yabancılaşma Üzerindeki Etkisini Belirlemeye Yönelik Bir Araştırma, Kütahya Dumlupınar Üniversitesi Sosyal Bilimler Enstitüsü, Yayınlanmamış Yüksek Lisans Tezi, Kütahya.

Doğan, Ü. (2021). Öğretmenlerin Kaotik Liderlik, Örgütsel Yabancılaşma Ve Örgütsel Mutluluk Algıları Arasındaki İlişkinin Yapısal Eşitlik Modellemesi İle İncelenmesi, İnönü Üniversitesi Eğitim Bilimleri Enstitüsü, Yayınlanmamış Doktora Tezi, Malatya.

Ergun Özler, N.D. ve Özçınar Dirican, M. (2014). Örgütlerde Yabancılaşma İle Tükenmişlik Sendromu Arasındaki İlişkiyi Belirlemeye Yönelik Bir Araştırma, Dumlupınar Üniversitesi Sosyal Bilimler Dergisi – Sayı 39, ss. 291-310.

Erol, Y. Ve Altun, U. (2020). Psikolojik Sermayenin Örgütsel Yaşamda Yalnızlık ve Örgütsel Yabancılaşmaya Etkileri: Bankacılık Sektöründe Bir Araştırma, Turkish Studies - Economy, 15(4), ss.2035-2051.

Gedik, A. (2021). Duygusal Emeğin Örgütsel Özdeşleşme Ve Örgütsel Yabancılaşma Üzerindeki Etkisinde Öz Yeterlilik Algısının Düzenleyici Rolü, İstanbul Üniversitesi Sosyal Bilimler Enstitüsü, Yayınlanmamış Yüksek Lisans Tezi, İstanbul.

Günsal, E. (2010). Algılanan Örgütsel Adalet ile Örgütsel Yabancılaşma Arasındaki İlişki ve Bir Araştırma, Marmara üniversitesi Sosyal bilimler enstitüsü İşletme ana Bilim dalı İnsan kaynakları yönetimi bilim dalı Yüksek Lisans Tezi, İstanbul.

Hair, J. F., Jr., Black, W. C., Babin, B. J. & Anderson, R. E. (2010). *Multivariate data analysis* (seventh ed.). Upper Saddle River, NJ: Prentice Hall.

Hou, A.CY., Chen, Y.C., Shang, R.A. (2016). Mutual Relations İn Erp İmplementation: The İmpacts Of Work Alienation And Organizational Support İn State-Owned Enterprise, Procedia Computer Science 100, 1289 – 1296.

Hırschfeld, R.R. ve Feıld, H.S. (2000). Work Centrality And Work Alienation: Distinct Aspects Of A General Commitment To Work, Journal of Organizational Behavior, 21, 789, 800.

Işkın, Y., ve Kaygın, E. (2016). Otantik liderlik anlayışının örgütsel bağlılık ve örgütsel yabancılaşmayla ilişkisi: Mobilya sektöründe bir araştırma. Bartın Üniversitesi İ.İ.B.F. Dergisi, 7 (14), 619-647.

İrdem, Ş. (2020). Çalışanların Örgütsel Adalet Algısının Örgütsel Yabancılaşma Davranışı Üzerine Etkisi: Bir Araştırma, Pamukkale Üniversitesi Sosyal Bilimler Enstitüsü Yayınlanmamış Doktora

Tezi, Denizli.

Kahveci, G. ve Demirtaş, Z. (2014). Örgüt Kültürünün Örgütsel Yabancılaşmaya Etkisi: Örgütsel Güvenin Aracılık Rolü, Turkish Journal of Educational Studies, 1 (3), ss. 27-62.

Kılınç. E. (2018). İşletmelerde Çalışan Sessizliği Ve Örgütsel Yabancılaşma Düzeylerinin Ve Aralarındaki İlişkinin İncelenmesi, Journal of Social And Humanities Sciences Research, 5,30, ss. 4022-4034.

Köz, E.N.ve Seçilmiş, C. (2021). Yabancılaşma ve Öncüllerinin Örgütsel Bağlılığa Etkisi, Eskişehir Osmangazi Üniversitesi Sosyal Bilimler Dergisi, 22, 2, ss. 727-748.

Mürteza, F., Çolakoğlu, Ü., Atay, H. (2017). İşgörenlerin İşe Yabancılaşma Düzeyleri ile Demografik Faktörleri Arasındaki Farklılaşma: Dört ve Beş Yıldızlı Konaklama İşletmeleri Üzerine Bir Araştırma, Journal of Travel and Tourism Research 12, 1-18.

Nart, S., Çelik, C., Nart, S. (2020). Çalışma Ortamı Özelliklerinin İşe Yabancılaşmaya Etkileri: Bilgi Teknolojisi Çalışanları Üzerine Bir Araştırma, Busıness & Management Studıes: An Internatıonal Journal, 8,2, 1687-1720.

Nicol, A.A.M. (2007). Social Dominance Orientation, Right-Wing Authoritarianism, And Their Relation With Alienation And Spheres Of Control, Personality and Individual Differences 43, ss. 891–899.

Nicol, A.A.M. ve Rounding, K. (2013). Alienation And Empathy As Mediators Of The Relation Between Social Dominance Orientation, Right-Wing Authoritarianism And Expressions Of Racism And Sexism, Personality and Individual Differences, 55, 294–299.

Örücü E., Gizlier Ö. ve Yılmaz C. (2021). Örgütsel Adaletin Örgütsel Yabancılaşma Üzerindeki Etkisi: Belediye Çalışanları Üzerinde Bir Araştırma. Gümüşhane Üniversitesi Sosyal Bilimler Enstitüsü Elektronik Dergisi, 12(2), 600-613.

Özer, S. ve Atay, V. (2021). Presenteizm ile Örgütsel Yabancılaşma İlişkisi: Van İli Otel İşletmeleri Örneği, Van Yüzüncü Yıl Üniversitesi Sosyal Bilimler Enstitüsü Dergisi, 51, ss.307-324.

Özturan, M. (2018). Yöneticilerin Duygusal Zeka Düzeylerinin, Yönetim Tarzları ve Örgütsel Yabancılaşma Duyguları Üzerindeki Etkisinin İncelenmesi, İstanbul Ticaret Üniversitesi Sosyal Bilimler Enstitüsü Yayınlanmamış Doktora Tezi, İstanbul.

Sancar, A. (2012). Personel Güçlendirme Algısı İle Dönüştürücü Liderlik Arasındaki İlişkiler: Kamu Kurulusunda Bir Araştırma, Gazi Üniversitesi Sosyal Bilimler Enstitüsü İşletme Anabilim Dalı, Yayınlanmamış Yüksek Lisans Tezi, Ankara.

Şeremet, G. G. (2022). Hastanelerde sağlık Çalışanlarının Güç Mesafesi ve Örgütsel Yabancılaşma İlişkisinde Örgütsel adaletin Aracılık Rolü: Ankara İli Örneği, Ankara Hacı Bayram Veli Üniversitesi, Lisansüstü Eğitim Enstitüsü, sağlık Yönetimi Ana Bilim Dalı Yayınlanmamış Doktora Tezi, Ankara.

Şimşek, Şerif, Akgemci, Tahir, Çelik, Adnan, (2010). "Davranış Bilimleri", Ankara, Gazi Kitabevi.

Turgut, T. ve Kalafatoğlu, Y. (2016). İşe Yabancılaşma ve Örgütsel Adalet, "İş, Güç" Endüstri İlişkileri ve İnsan Kaynakları Dergisi, 18, ss.23-46.

Uysaler, A.L. (2010). Örgütsel Yabancılaşma'nın Örgütsel Bağlılık, İş Tatmini Ve İşten Ayrılma Eğilimi İle Bağlantısı Ve Yabancılaşma Yönetimi, Gebze Yüksek Teknoloji Enstitüsü, Sosyal Bilimleri Enstitüsü, Yayınlanmamış Yüksek Lisans Tezi.

Yalçın, İ. ve Koyuncu, S.C (2014). Örgütsel Yabancılaşma Olgusunun İş Tatmini Üzerine Etkisi: Niğde ilinde Bir Araştırma, KMÜ Sosyal ve Ekonomik Araştırmalar Dergisi 16 (26): 86-94.

Yüksel, H. (2014). Yabancılaşma Kavramı Paralelinde Emeğin Yabancılaşması Ve Sonuçları, AİBÜ Sosyal Bilimler Enstitüsü Dergisi, 2, 14: 159-188.

Zengin, Y. ve Kaygın, E. 2016). Örgütsel Adalet ve Örgütsel Yabancılaşma Arasındaki İlişkiyi Belirlemeye Yönelik Bir Araştırma, Akademik Bakış Dergisi, 56, 396-415.

Xue L., Navarrete, D.M., Buzinde, C. N. (2014). Theorizing The Concept Of Alienation İn Tourism Studies, Annals of Tourism Research 44, 186–199.

KAYNAKÇA

Andrews M.C., Witt, L.A. ve Kacmar K.M., (2003). The interactive effects of organizational politics and exchange ideology on manager ratings of retention, "*Journal of Vocational Behavior*", 62(2), ss. 357-369.

Başar, U., Alan, H., Topçu, M. K. ve Aksoy, S. (2015). "Örgütsel Politika Algısının Ardılları Üzerine Görgül Bir Araştırma", ss. 650-655.

Brandon, R., ve Seligman, M. (2004). "*Survival of the savvy*: *High-integrity political tactics for career and company success".* New York: Free Press .

Buhler, P. (1994). Navigating The Waters Of Organizational Politics, "*Supervision*", 55(9), ss. 1-3.

Bursalı, Y. M. (2008). Örgütsel Politikanın İşleyişi: Örgütsel Politika Algısı ve Politik Davranış Arasındaki İlişkiler, (Doktora Tezi), Dokuz Eylül Üniversitesi, Sosyal Bilimler Enstitüsü, İzmir.

Büyüköztürk, Ş. (2009). *Sosyal Bilimler Için Veri Analizi El Kitabı*.(10. Baskı) Ankara: Pegem Akademi.

Cho, H-T. ve Yang, S–J. (2018). Perceptions Of Organizational Politics İnfluence Self-Determined Motivation: The Mediating Role Of Work Mood , "*Asia Pacific Management Review*", 23, ss. 60-69.

Çokluk, Ö., Şekercioğlu, G., ve Büyüköztürk, Ş. (2010). *Multivariate statistics for the social sciences: SPSS and LISREL applications*. Ankara: Pegem Akademi. ss.194.

Drory, A. ve Romm, T. (1990), "The Definition of Organizational Politics: A Review," *Human Relations*, 43: ss. 1133-1154.

Ertekin, Y. ve Ertekin, G.Y. (2003). Örgütsel Politika ve Taktikler, Ankara: Türkiye ve Orta Doğu Amme İdaresi Enstitüsü. ss. 107-111.

Ferris, G. R. ve Kacmar K. M. (1992). Perceptions Of Organisational Politics, "*Journal Of Management*"18(1), ss. 93-116.

Ferris, G. R., Frink, D. D., Galang M.C., Zhou, J., Kacmar K. M. ve Howard J. L. (1996). Perception Of Organizational Politics: Prediction, StressRelatted Implications, and Outcomes, "*Human Relations*", 49 (2), ss. 233-266.

Ferris, G. ve Hochwarter, W. (2011). Organizational politics, In S. Zedeck (Ed.), APA handbook of industrial and organizational psychology Washington, "*DC: American Psychological Association*", 3, ss. 435-459.

Ferris, G., Russ, G.S. ve Fandt, P.M. (1989). *Politics İn Organizations, Impression Management İn The Organization*, Editor: Robert A. Giacalone, Paul Rosenfeld, Lawrence Earlbaum, Hillsdale, Newjersey, ss. 143-170.

Gull, S., ve Zaidi, A. A. (2012). Impact of organizational politics on employees' job satisfaction in the health sector of Lahore Pakistan. "*Interdisciplinary Journal of Contemporary Research in Business"*, 4(2), ss. 156-170.

İslamoğlu, G. ve Börü, D. (2007). Politik Davranış Boyutları: Bir Ölçek Geliştirme Çalışması, "*Akdeniz İ.İ.B.F. Dergisi*" (14), ss. 135-153.

İşcan, Ö. F. (2005). Yönetsel değerler ve örgütsel siyasetin ahlakiliği. *Atatürk Üniversitesi İktisadi ve İdari Bilimler Dergisi*, *19*(1), ss. 307-324.

Johns, G., ve Saks, A. M. (2001). *Understanding and managing life at work: Organizational behaviour*. Prentice Hall.

Kacmar, M. ve Carlson, D. (1997). Further Validation Of The Perceptions Of Politics Scale (Pops): A Multiple Sample Investigation, "*Journal Of Management*", 23(5), ss. 627-658.

Kacmar, M. ve Ferris, G. R. (1991). Perceptions Of Organizational Politics Scales (Pops): Development And Construct Validation, "*Educational and Psychological Measurement*", 51, ss.164-205.

Kan, A., ve Akbaş, A. (2005). Lise öğrencilerinin kimya dersine yönelik tutum ölçeği geliştirme çalışması. *Mersin Üniversitesi Eğitim Fakültesi Dergisi*, *1*(2), ss.227-237.

Karadal, H., Ed. Mahmut, Ö. ve Himmet, K. (2008). "*Organizasyonlarda Politik Davranışlar ve Taktikler*", Örgütsel Davranışta Seçme Konular, Ankara.

Koçel, T. (2015). "İşletme Yöneticiliği", Beta Yayınları, İstanbul.

Meydan, C. H., ve Şeşen, H. (2011). *Yapısal Eşitlik Modellemesi AMOS Uygulamaları*. Detay Yayıncılık. ss.36.

Meyer, J.P. ve Allen N.J. (1991). "A Three- Component Conceptualization of Organizational Commitment". *Human Resources Management Review,* Sayı:1, ss. 61-89.

Miles, R. H. (1980). *Macro organizational behaviours*. Scott: Foresman .

Mintzberg, H. (1983), *Power in and Around Organizations* (New Jersey, Englewoods, Cliffs: Prentice Hall).

Özdemir, M. ve Gören, S. Ç. (2016). "Politik Beceri ve Psikolojik Sermaye Arasındaki İlişkinin Öğretmen Görüşlerine Göre İncelenmesi, "*Hacettepe Üniversitesi Eğitim Fakültesi Dergisi (H. U. Journal of Education*)" 31(2), ss. 333-345

Parker, C. P., Dipboye, R. L., & Jackson, S. L. (1995). Perceptions of organizational politics: An investigation of antecedents and consequences. *Journal of management*, *21*(5), 891-912.

Rong, Z. ve Cao, G. (2015). A Framework for Research and Practice: Relationship among Perception of Organizational Politics, Perceived Organization Support, Organizational Commitment and Work Engagements. "*Open Journal of Business and Management*", 3, ss. 434.

Singh, K. (2007). *Nicel sosyal araştırma yöntemleri*. Sage Yayın.

Vigoda, E. (2000). Organizational Politics, Job Attitudes, And Work Outcomes: Explorationand Implications For The Public Sector, "*Journal Of Vocational Behavior*", 57(3): ss. 326-347.

Wertheim, E.I Love, A. Peck, C. Littlefield, L. (1998), *Skills for Resolving Conflict,* Melbourne, Australia: Eruditions Publishing. ss.3-27

Yolaç, S. (2009). Politik Davranış ve Örgütsel Adalet Algısı Arasındaki İlişkinin Belirlenmesine Yönelik Bir Araştırma. *Öneri Dergisi* , *8* (31), 157-166.

kültürü, etik iklim konularında yapılacak olan çalışmaların bilgi uçurma davranışının açıklanmasında yararlı olacağı düşünülmektedir. Çalışmanın kısıtları incelendiğinde sadece bir şehir ve kurumda yapılan çalışmanın genellenebilirlik konusunda zayıf olduğunu söylemek mümkündür.

Kaynakça

Ajzen, I. (1991). The theory of planned behavior. *Organizational Behavior and Human Decision Processes*, *50*(2), 179-211. https://doi.org/10.1016/0749-5978(91)90020-T

Akı, G., & Çoruk, A. (2022). Ortaöğretim kurumlarında görülen bilgi ifşası (whistleblowing) ve iş doyumu arasındaki ilişki. *Anadolu Journal of Educational Sciences International*, *12*(1), 93-122. https://doi.org/10.18039/ajesi.935013

Aksu, A., Yilmaz, A. İ., & Orçan, A. (2016). Denetimde bilgi uçurma. *Kastamonu Eğitim Dergisi*, *24*(4), 1727-1748.

Aktan, C. C. (2015). Organizasyonlarda yanlış uygulamalara karşı bir sivil erdem, ahlaki tepki ve vijdani red davranışı :Whistleblowing. *Organizasyon ve Yönetim Bilimleri Dergisi*, *7*(2), 19-36.

Akyürek, M. İ. (2020). Öğretmenlerde Whistleblowing (Bilgi Uçurma). *Türkiye Eğitim Dergisi*, *5*(1), 17-29.

Alp, M. (2021). Avrupa Birliği'nin 2019/1937 sayılı birlik hukukuna aykırılıkları bildirenlerin korunması (whistleblowing) yönergesi ışığında işçinin hukuka aykırılıkları ifşa etmesi. *Dokuz Eylül Üniversitesi Hukuk Fakültesi Dergisi*, *23*(1), 1-37. https://doi.org/10.33717/deuhfd.897392

Antinyan, A., Corazzini, L., & Pavesi, F. (2020). Does trust in the government matter for whistleblowing on tax evaders? Survey and experimental evidence. *Journal of Economic Behavior & Organization*, *171*, 77-95. https://doi.org/10.1016/j.jebo.2020.01.014

Atalay, M. Ö., & Acuner, T. (2019). Etik ihlallerin bildirilme niyeti üzerinde örgütsel adalet algısının rolü: Akademik personel üzerinde bir inceleme. *Kastamonu Üniversitesi İktisadi ve İdari Bilimler Fakültesi Dergisi*, *21*(1), 114-148.

Atılgan, A., & Koç, E. (2019). Whistleblowing: Türkiye'den iki örnek olay. *Selçuk Üniversitesi Sosyal Bilimler Enstitüsü Dergisi*, *41*, 380-389.

Ay, F. A. (2018). Adaletin olmadığı yerde ıslık çalamamak, örgütsel adaletin whistleblowing (ifşa etme) niyeti üzerine etkisi. *İşletme Araştırmaları Dergisi*, *10*(4), 246-266.

Baltacı, A. (2017). Bilgi uçurma: Kavram ve kuramsal temeller. *Anemon Muş Alparslan Üniversitesi Sosyal Bilimler Dergisi*, *5*(2), 397-423. https://doi.org/10.18506/anemon.287916

Biçkes, D. M., & Toker, B. (2021). Etik iklim algılamalarının olumsuz durumları ifşa etme niyeti üzerindeki etkisi: Bir alan araştırması. *Ömer Halisdemir Üniversitesi İktisadi ve İdari Bilimler Fakültesi Dergisi*, *14*(1), 29-45. https://doi.org/10.25287/ohuiibf.691348

Büyüköztürk, Ş., Çakmak, E., Akgün, Ö. E., Karadeniz, Ş., & Demiral, F. (2012). *Bilimsel Araştırma Yöntemleri*. Pegem Yayıncılık.

Candan, H., & Kaya, T. (2016). İhbarcılık (whistleblowing) ve algılanan örgütsel destek arasındaki ilişkinin incelenmesine yönelik bir kamu kurumunda araştırma. *Kahramanmaraş Sütçü İmam Üniversitesi İktisadi ve İdari Bilimler Fakültesi Dergisi*, *5*(2), 305-330.

Celep, C., & Konaklı, T. (2013). Bilgi uçurma: Eğitim örgütlerinde etik ve kural dışı uygulamalara yönelik bir tepki. *e-Uluslararası Eğitim Araştırmaları Dergisi*, *3*(4), 65-88.

Cemaloğlu, N., & Akyürek, M. İ. (2017). Örgütlerde whistleblowing (bilgi uçurma). *Turkish Journal of Educational Studies*, *4*(3), 123-142.

Çetinkaya, F. F., & Altıntaş, M. (2021). Whistleblowing (erdemli raporlama) ve mantar yönetim arasındaki ilişki. *Fırat Üniversitesi Sosyal Bilimler Dergisi*, *31*(2), 781-793. https://doi.org/10.18069/firatsbed.815157

Çïçeklïoğlu, H., & Kale, A. (2021). Örgütsel sağlığın lider-üye etkileşimi ve whistleblowing üzerindeki etkisi: Otel işletmelerinde bir alan araştırması. *Akademik Araştırmalar ve Çalışmalar Dergisi (AKAD)*, *13*(25), 466-483. https://doi.org/10.20990/kilisiibfakademik.973248

Çoban, R., & Bükeç, C. M. (2021). Proaktif kişilik özelliğinin bilgi ifşasına etkisi: Hava trafik kontrolörleri üzerine bir araştırma. *Journal of Aviation*, *5*(2), 150-169. https://doi.org/10.30518/jav.987666

Çolak, H. E. E., & Genç, E. (2018). Öncülleri ve sonuçları bağlamında "Whistleblowing: Sorun bildirme". *Muhasebe ve Denetime Bakış*, *18*(55), 41-58.

Esen, E., & Kaplan, H. A. (2012). İşletmelerde ahlaki olmayan davranışların duyurulması (whistleblowing). *Dokuz Eylül Üniversitesi Sosyal Bilimler Enstitüsü Dergisi*, *14*(2), 33-52.

Fettahlıoğlu, Ö. O., & Demir, S. (2014). Konuşma hürriyetinin yanında sessiz kalma seçeneği: Üniversite akademik personelinin örgütsel sessizlik ve whistleblowing (ifşa etme) hakkındaki görüşleri. *Akademik Bakış Uluslararası Hakemli Sosyal Bilimler Dergisi*, *45*, 1-26.

Fishbein, M., & Ajzen, I. (1975). *Belief, attitude, intention, and behavior: An introduction to theory and research*. Addison-Wesley.

Gözen, E., & Ergün, G. S. (2020). İşgörenlerin meşru ihbarcılık algılarının X, Y ve Z nesillerine göre karşılaştırılması: Konaklama sektörü örneği. *Journal of Tourism Intelligence and Smartness*, *3*(2), 85-99.

Hair, J. F., Black, C. W., Babin, B. J., & Anderson, R. E. (2014). *Multivariate Data Analysis* (7.Baskı). Pearson Education Limited.

Işık, O., Karaman, S., & Balas, S. (2021). Örgütsel güvenin ihbarcılık (whistleblowing) üzerine etkisi: Hemşireler üzerinde bir çalışma. *Sürekli Tıp Eğitimi Dergisi*, *29*(6), 381-395. https://doi.org/10.17942/sted.862504

Kaptein, M. (2011). From inaction to external whistleblowing: The influence of the ethical culture of organizations on employee responses to observed wrongdoing. *Journal of Business Ethics*, *98*(3), 513-530. https://doi.org/10.1007/s10551-010-0591-1

Kayhan, M. G., & Çakmak, A. F. (2020). Hileli Finansal Raporlama Faaliyetinin Ortaya Çıkarılmasında İhbar Niyetinin Planlanmış Davranış Teorisi ile İrdelenmesi. *Ordu Üniversitesi Sosyal Bilimler Enstitüsü Sosyal Bilimler Araştırmaları Dergisi*, *10*(3), 762-775. https://doi.org/10.48146/odusobiad.759637

Kördeve, M. K. (2017). Özel sektör sağlık çalışanlarında etik tutum ile whistleblowing arasındaki ilişki. *Sağlık Yönetimi Dergisi*, *1*(2), 51-61.

Lee, H., Kang, M. M., & Kim, S. Y. (2021). A psychological process of bureaucratic whistleblowing: Applying the theory of planned behavior. *The American Review of Public Administration*, *51*(5), 374-392. https://doi.org/10.1177/02750740211003345

Mansor, T. M. T., Ariff, A. M., Hashim, H. A., & Ngah, A. H. (2021a). Whistleblowing intentions among external auditors: An application of the moderated multicomponent model of the theory of planned behaviour. *Meditari Accountancy Research*, *Online First*. https://doi.org/10.1108/MEDAR-07-2020-0948

Mansor, T. M. T., Ariff, A. M., Hashim, H. A., & Ngah, A. H. (2021b). External whistleblowing intentions of auditors: A perspective based on stimulus–organism–response theory. *Corporate Governance: The International Journal of Business in Society*, *Online First*. https://doi.org/10.1108/CG-03-2021-0116

Mercan, N. (2015). Ajzen'in planlanmış davranış teorisi bağlamında whistleblowing (bilgi ifşası). *Sosyal ve Beşeri Bilimler Dergisi*, *7*(2), 1-14.

Near, J. P., & Miceli, M. P. (1996). Whistle-blowing: Myth and reality. *Journal of Management*, *22*(3), 507-526. https://doi.org/10.1016/S0149-2063(96)90034-3

Park, H., Blenkinsopp, J., Oktem, M. K., & Omurgonulsen, U. (2008). Cultural orientation and attitudes toward different forms of whistleblowing: A comparison of South Korea, Turkey, and

the U.K. *Journal of Business Ethics*, *82*(4), 929-939. https://doi.org/10.1007/s10551-007-9603-1

Park, H., Rehg, M. T., & Lee, D. (2005). The Influence of Confucian Ethics and Collectivism on Whistleblowing Intentions: A Study of South Korean Public Employees. *Journal of Business Ethics*, *58*(4), 387-403. https://doi.org/10.1007/s10551-004-5366-0

Sayğan, S., & Bedük, A. (2013). Ahlaki olmayan davranışların duyurulması (whistleblowing) ve etik iklimi ilişkisi üzerine bir uygulama. *Dokuz Eylül Üniversitesi İktisadi İdari Bilimler Fakültesi Dergisi*, *28*(1), 1-23.

Schermelleh-Engel, K., Moosbrugger, H., & Müller, H. (2003). Evaluating the Fit of Structural Equation Models: Tests of Significance and Descriptive Goodness-of-Fit Measures. *Methods of Psychological Research Online*, *8*, 23-74.

Taş, F., & Antalyalı, Ö. L. (2015). Kamu hastanelerinde ve özel hastanelerde çalışan hemşirelerin izharcılık (whistleblowing) tutumları. *Mehmet Akif Ersoy Üniversitesi İktisadi ve İdari Bilimler Fakültesi Dergisi*, *2*(1), 34-54.

Tompkins, P. K., & Cheney, G. (1985). Communication and unobtrusive control in contemporary organizations. İçinde R. D. McPhee & P. K. Tompkins (Ed.), *Organizational communication: Traditional themes and new directions* (ss. 179-210). Sage.

Tosunoğlu, B. (2019). Bilgi uçurmanın psikolojik dayanıklılık üzerindeki etkisi: TR90 bölgesi muhasebe meslek mensupları örneği. *Gümüşhane Üniversitesi Sosyal Bilimler Dergisi*, *10*(Ek Sayı), 170-180.

Turan, B., & İpçioğlu, İ. (2018). Planlı davranış teorisi ile whistleblowing niyetinin incelenmesi: Sağlık sektörü çalışanları üzerinde bir araştırma. *Uluslararası İktisadi ve İdari İncelemeler Dergisi*, *17. UİK Özel Sayısı*, 147-166. https://doi.org/10.18092/ulikidince.431146

Ünkaya, G., & Dursun, G. D. (2018). İç kontrol sisteminin etkinliği arttırmada bilgi ifşası modelinin kurulması. *Muhasebe ve Denetime Bakış*, *18*(55), 15-24.

Wahyuni, L., Chariri, A., & Yuyetta, E. A. (2021). Whistleblowing intention: Theory of planned behavior perspectives. *The Journal of Asian Finance, Economics and Business*, *8*(1), 335-341. https://doi.org/10.13106/jafeb.2021.vol8.no1.335

Waytz, A., Dungan, J., & Young, L. (2013). The whistleblower's dilemma and the fairness–loyalty tradeoff. *Journal of Experimental Social Psychology*, *49*(6), 1027-1033. https://doi.org/10.1016/j.jesp.2013.07.002

Yaşlıoğlu, M. M. (2017). Sosyal Bilimlerde Faktör Analizi ve Geçerlilik: Keşfedici ve Doğrulayıcı Faktör Analizlerinin Kullanılması. *İstanbul Üniversitesi İşletme Fakültesi Dergisi*, *46*(Özel Sayı), 74-85.

Zanin, A. C. (2020). Resisting corporeal boundaries in body work and knowledge work. *Health Communication*, *35*(6), 778-781. https://doi.org/10.1080/10410236.2019.1587693

ÖĞRETİM İLKE VE YÖNTEMLERİ

Editör: Prof. Dr. Murat TUNCER

EĞİTİM
yayınevi

ÖĞRETİM İLKE VE YÖNTEMLERİ

Editör: Prof. Dr. Murat TUNCER

Genel Yayın Yönetmeni: Yusuf Ziya Aydoğan (yza@egitimyayinevi.com)
Genel Yayın Koordinatörü: Yusuf Yavuz (yusufyavuz@egitimyayinevi.com)
Sayfa Tasarımı: Eğitim Yayınevi Grafik Birimi
Kapak Tasarımı: Eğitim Yayınevi Grafik Birimi

T.C. Kültür ve Turizm Bakanlığı
Yayıncı Sertifika No: 47830

ISBN: 978-625-8468-24-3
1. Baskı, Aralık 2021

Baskı Cilt
Bulut Dijital Matbaa Sanayi Ticaret Limited Şirketi
Musalla Bağları Mah. İnciköy Sok. 1/A Selçuklu / KONYA
Matbaa Sertifika No: 48120

Kütüphane Kimlik Kartı

ÖĞRETİM İLKE VE YÖNTEMLERİ

Editör: Prof. Dr. Murat TUNCER
232 s., 165x240 mm
Kaynakça var, dizin yok.
ISBN: 978-625-8468-24-3

Copyright © Bu kitabın Türkiye'deki her türlü yayın hakkı Eğitim Yayınevi'ne aittir. Bütün hakları saklıdır. Kitabın tamamı veya bir kısmı 5846 sayılı yasanın hükümlerine göre kitabı yayımlayan firmanın ve yazarlarının önceden izni olmadan elektronik/mekanik yolla, fotokopi yoluyla ya da herhangi bir kayıt sistemi ile çoğaltılamaz, yayımlanamaz.

EĞİTİM
yayınevi
Yayınevi Türkiye Ofis: İstanbul: Eğitim Yayınevi Tic. Ltd. Şti., Atakent mah. Yasemen sok. No: 4/B, Ümraniye, İstanbul, Türkiye

Konya: Eğitim Yayınevi Tic. Ltd. Şti., Fevzi Çakmak Mah. 10721 Sok. B Blok, No: 16/B, Safakent, Karatay, Konya, Türkiye
+90 332 351 92 85, +90 533 151 50 42, 0 332 502 50 42
bilgi@egitimyayinevi.com

Yayınevi Amerika Ofis: New York: Egitim Publishing Group, Inc.
P.O. Box 768/Armonk, New York, 10504-0768, United States of America
americaoffice@egitimyayinevi.com

Lojistik ve Sevkiyat Merkezi: Kitapmatik Lojistik ve Sevkiyat Merkezi, Fevzi Çakmak Mah. 10721 Sok. B Blok, No: 16/B, Safakent, Karatay, Konya, Türkiye
sevkiyat@egitimyayinevi.com

Kitabevi Şubesi: Eğitim Kitabevi, Şükran mah. Rampalı 121, Meram, Konya, Türkiye
+90 332 499 90 00
bilgi@egitimkitabevi.com

İnternet Satış: www.kitapmatik.com.tr
+90 537 512 43 00
bilgi@kitapmatik.com.tr

kitapmatik
internetteki kitapçınız
kitapmatik.com.tr

aynı zamanda sisteme işlerlik kazandırmakla yükümlü yönetim organlarının başarısı açısından da dönütler verir. Bütün bu kapsama rağmen değerlendirmede elde edilen bilgilerin öncelikle öğrenci açısından ele alındığı görülür. Oysaki öğrenme ve öğretme başarısı paydaşların üstün bir görev algısı ile üstesinden gelinebilecek bir konudur. Dolayısıyla yapılan her değerlendirme etkinliğinin paydaşların kendilerine yönelik bir öz değerlendirmeyi gerekli kıldığının altını çizmekte yarar vardır.

Yazar Özgeçmişi

Prof. Dr. Murat TUNCER, 2003 Yılında Fırat Üniversitesi Sosyal Bilimler Enstitüsü Eğitim Bilimleri Anabilim dalında yüksek lisans ve 2007 yılında Fırat Üniversitesi Sosyal Bilimler Enstitüsü Eğitim Bilimleri Anabilim dalında doktora eğitimini tamamlamıştır. 2007-2009 yılları arasında Kahramanmaraş Sütçü İmam Üniversitesi Eğitim Fakültesinde ve 2009-2014 yılları arasında Fırat Üniversitesi Eğitim Fakültesinde Yrd. Doç. Dr. olarak çalışmıştır. 2014 yılında Eğitim Programları ve Öğretim alanında Doçent unvanı alan yazar, 2020 yılında Fırat Üniversitesi Eğitim Fakültesi Eğitim Bilimleri Bölümü Eğitim Programları ve Öğretim Anabilim dalına Profesör olarak atanmıştır. Prof. Dr. Murat Tuncer'in Eğitim Programları, öğretmen yetiştirme, ölçme ve değerlendirme, öğrenme ve öğretme süreci değişkenleri, bilimsel araştırma yöntemleri, bilgisayar eğitimi, matematik eğitimi konularında yurt içi ve yurt dışı makaleleri, kitap ve kitap bölümleri ve bildirileri bulunmaktadır.

Kaynaklar

Akpınar, B. (2010). *Eğitim programları ve* öğretim. Ankara: Data Yayınları.

Anderson, L. W., Krathwohl, D. R., (Eds.) Airasian, P. W., Cruikshank, K. A., Mayer, R. E., Pintrich, P. R., Raths, J. ve Wittrock, M. C. (2010). Öğrenme öğretim ve değerlendirme ile ilgili bir sınıflama. (Çev: D. A. Özçelik). Ankara: PegemA.

Bharvad, A.J. (2010). Curriculum evaluation. *International Research Journal*, 1(12), 72-74.

Demirel, Ö. (2002). *Kuramdan uygulamaya eğitimde program geliştirme.* Ankara: Pegem Yayıncılık.

Ertürk, S. (1972). *Eğitimde program geliştirme*. Ankara: Yelkentepe Yayınları.

Küçükahmet, L. (1998). *Öğretim ilke ve yöntemleri.* İstanbul: Alkım Yayınları.

Özdemir, S.M. (2009). Eğitimde program değerlendirme ve Türkiye'de eğitim programlarını değerlendirme çalışmalarının incelenmesi. *Yüzüncü Yıl Üniversitesi Eğitim Fakültesi Dergisi,* 6(2), 126-149.

Rajagopalan, I. (2019). Concept of teaching. *International Journal of Education*, 7(2), 5-8.

Sağ, R. (2020). *Eğitimde program geliştirme ve değerlendirme*, Behçet Oral Taha Yazar (Ed.), İçerik Tasarımı. Ankara: Pegem Akademi.

Sönmez, V. (2009). Öğretim ilke ve yöntemleri. Ankara: Anı Yayıncılık.

Şeker, H. (2012). *Program değerlendirme*, Hasan Şeker (Ed.), *Eğitimde program Geliştirme: Kavramlar ve Yaklaşımlar*. Ankara: Anı Yayıncılık.

Taşpınar, M. (2016). Öğretim *ilke ve y*öntemleri. Ankara: Edge Akademi Yayınları.

Stufflebeam'in Bağlam Girdi-Süreç ve Ürün Modeli: Bu model, program hakkında karar vericilere bilgi sağlamak amacıyla, çok kapsamlı ve çok yönlü bir değerlendirmeyi esas alır. İlk aşamada, program ile ilgili tüm faktörlerin ve mevcut durumun analizi yapılır. İhtiyaç analizi yapılarak, karşılanamayan hedefler belirlenir ve neden karşılanamadığının sebepleri araştırılır. Devam eden işlem basamaklarında ise girdi, süreç ve ürün ögelerine yönelik değerlendirmeler yapılır.

Eisner'in Eğitsel Eleştiri Değerlendirme Modeli: Bu model, değerlendirme aşamasında, nicel sonuçlardan çok nitel sonuçlara odaklanır ve eğitimin niteliği ile ilgili sürecin betimsel analizi yapılır. Devam eden süreçte elde edilen veriler yorumlanır ve değerlendirilir.

Bloom'un Program Ögelerine Dayalı Değerlendirme Modeli: Bu model değerlendirme sürecinde, programın dört temel ögesi olan hedef, içerik, eğitim durumları ve değerlendirme üzerine odaklanır. Öncelikle hedeften başlayarak sırasıyla, her ögenin taşıması gereken özellikler ile ögeler arasındaki uyum sorgulanır.

Yazar Özgeçmişi

2002 yılında Çukurova Üniversitesi, Eğitim Fakültesi Sınıf Öğretmenliği bölümünden mezun olmuştur. Yüksek lisans öğrenimini 2004 yılında Çukurova Üniversitesi, Eğitim Programları ve Öğretim Anabilim Dalında tamamlamıştır. 2014 yılında Mersin Üniversitesi, Eğitim Programları ve Öğretim Anabilim Dalından doktora derecesi ile mezun olmuş ve aynı alanda 2020 yılında doçentliğini almıştır. 2017 yılından beri Uluslararası Final Üniversitesinde öğretim üyesi ve dekan yardımcısı olarak görev yapmaktadır. Eğitici eğitimi, öğrenme, yetişkin eğitimi, sağlık eğitimi ve öğretimde teknoloji kullanımı ile ilgili çalışmalar yapmaktadır.

Kaynaklar

Alcı, B. (2013). Eğitim Programı Tasarımı ve Modeller. Şeker, H. (Ed). *Eğitimde Program Geliştirme, Kavramlar Yaklaşımlar*. Baskı. Ankara: Anı Yayıncılık.

Aklin, M.C. ve Mcneil, J.D. (2001). *International encyclopedia os social & bhavioral sciences*. Elsevier Science Ltd.

Aydıner, N. (2016). Eğitim Programı ve Öğretim. Saracaloğlu, A.S. ve Küçükoğlu (Ed). Öğretim İlke ve Yöntemleri. Ed:. 2. Baskı. Pegem A yayınları, Ankara.

Bentham, S. (2004). *A teaching assistant's guide to child development and psychology in the classroom*. New York: Tyler & Francis Group

Bilen, M. (2006). *Plandan uygulamaya öğretim*. Ankara: Anı Yayıncılık.

Brandt, R.S. & Tyler, R. (2016). Ornstein, A. C., Pajak, E.F. ve Ornstein, S.B. Amaç ve Hedefler. *Eğitim Programlarında Güncel Sorunlar.* Çev. Ed. Bümen, N. Ankara: Pegem Akademi.

Brooks, N.J. (2010). *Spiral curriculum encyclopedia of curriculum studies*. California: Sage Publication.

Çelik, F. (2006). Türk eğitim sisteminde hedefler ve hedef belirlemede yeni yönelimler. *Burdur Eğitim Fakültesi Dergisi*, *6*(11).

Çelenk, S. (2016). Eğitimde Program Tasarlama ve Geliştirme Süreci. Çelenk, S. (Ed) Öğretim İlke ve Yöntemleri. Ankara: Pegem Akademi.

Çubukçu, Z. (2015). Eğitim Programı Tasarımı ve Geliştirilmesi. Duman, B. (Ed). Öğretim İlke ve Yöntemleri. 4. Baskı. Ankara: Anı yayıncılık.

Demirel, Ö. (2015). *Eğitimde program geliştirme kuramdan uygulamaya.* Pegem Akademi Yayınları, Ankara.

Ertürk, S. (1986). *Eğitimde "program" geliştirme.* Ankara: Yelkentepe Yayınları, Meteksan Ltd. Şti.

Erden, M. (1998). *Eğitimde program değerlendirme.* Ankara: Anı Yayıncılık

Giroux, H. (2001). *Theory and resistance in education: Towards a pedagogy for the opposition.* Westport, CT: Bergin and Garvey.

Görgen, İ. (2014). Program Geliştirmede Temel Kavramlar. Şeker, H. (Ed.), *Eğitimde Program Geliştirme (3. Baskı)* Ankara: Anı Yayıncılık.

Gordon, David. (1983). Rules and effectiveness of the hidden curriculum. *Journal of Philosophy of Educalion, 17*(2),

Jackson, Philip W. (1992). Conceptions of curriculum and cumculum specialist. Jackson, P.W. (Ed.), *Handbook of research on curriculum: A projecl of the American edıcolional research associalion*. New York: Mac Millan Publishing Company.

Karacaoğlu, Ö. C. (2011). *Online eğitimde program geliştirme*. Ankara: İhtiyaç Yayıncılık.

Morrison, G., Ross, S., Kalman, H., & Kemp, J. (1998). *Designing effective instruction.* New Jersey: Prentice Hall

Korkmaz, İ. (2015). Eğitim Programı: Tasarımı ve Geliştirilmesi. Doğanay, A. (Ed.). Öğretim İlke ve Yöntemleri. 10. Baskı. Ankara: Pegem Akademi, 1-36.

Krathwohl, D. R. (2002). A revision of bloom's taxonomy: an overview. *Theory into Practice 41* (4).

Kridel, C. (2010). *"Core curriculum" Encyclopedia of Curriculum Studies*. Kridel, C. (Ed) California: Sage Publication.

LeBlanc, C. & Heyworth, J. (2007). Emergency physicians: "burned out" or "fired up"? *CJEM, 9*.

Lunenburg, F. C. (2011). Theorizing about curriculum: conceptions and definitions. *International Journal of Scholary Academic İntellectueldiversity*. *3*(1)

Norton, R. E. (1997) *Dacum handbook*. Ohio StateUniversity, Center on education and training For Employement, Columbus.

Nunan, D. (1996). *The learner-centered curriculum*. Longman

Oliva, P. F. 2005. *Developing the curriculum (Fourth Edition).* United State: Longman

Ornstein, A., & Hunkins, F. (2009) *Curriculum design. In curriculum*: Foundations, Principles and Issues (5th Ed.). Boston, MA: Pearson/Allyn and Bacon.

Özdemir, S. M. (2015). Eğitimde program geliştirme ve program geliştirme süreçlerinin unsurları. Ocak, G. (Ed). Öğretim İlke ve Yöntemleri. 8. Baskı. Ankara: Pegem Akademi.

Posner, G. J. (2004) *Analyzing the Curriculum*. Boston: McGraw-Hill.

Saracaoğlu, A. S. (2015). Eğitimde Program Geliştirme ve Değerlendirme, Saracaoğlu, A. S. ve Küçükoğlu, A. (Ed). Öğretim ilke ve Yöntemleri. Pegem Yayınevi.

Sönmez, V. (2010). *Program geliştirmede öğretmen el kitabı.16. Baskı.* Ankara: Anı Yayıncılık.

TDK, (2021) Türk Dil Kurumu. https://www.tdk.gov.tr/icerik/diger-icerikler/tumsozlukler/

Tutkun, Ö. F. (2012). Bloom'un Yenilenmiş Taksonomisi Üzerine Genel Bir Bakış. *Sakarya Üniversitesi Eğitim Dergisi,* 14-22.

Varış, F. (1996). *Eğitimde program geliştirme. "Teori ve teknikler".* 6. Baskı. Ankara: Alkım Kitapçılık Yayıncılık.

Witkin, B.R. & Altschuld, J.W. (1995) *Planning and conducting needs assessments: A practical guide*. Sage Publications, Newbury Park.

Yüksel, S. (2002). Yükseköğretimde eğitim ve öğretim faaliyetleri ve örtük program. *Uludağ Üniversitesi Eğitim Fakültesi Dergisi, 15*(1)

Yüksel, İ. ve Sağlam, M. (2012). *Eğitimde program değerlendirme*. Ankara: Pegem A Yayıncılık.

KAYNAKÇA

Almeida, L. S., Prieto, M. D., Ferreira, A. I., Bermejo, M. R., Ferrando, M., & Ferrándiz, C. (2010). Intelligence assessment: Gardner multiple intelligence theory as an alternative. *Learning and Individual Differences, 20*(3), 225–230. https://doi.org/10.1016/j.lindif.2009.12.010

Armstrong, T. (2009). *Multiple Intelligences in the classroom* (3rd edition). USA, Alexsandria: ASCD Publishing

Ayvaz-Tuncel, Z. (2011). Kuantum öğrenme. Demirel, Ö. (Ed.), *Eğitimde yeni yönelimler* içinde (ss. 289-304). Ankara: Pegem Akademi.

Biggs, J. B. & Moore, P. J. (1993). *The Process of Learning* (3rd edition). Australia: McPherson's Printing Group.

Bloom, B. S. (1973). Recent Developments in Mastery Learning. *Educational Psychologist 10*(2), 53-57.

Bloom, B. S. (1974). Time and learning. *American Psychologist, 29*(9), 682–688. https://doi.org/10.1037/h0037632Bloom, B. S. (Ed.), Engelhart, M. D., Furst, E. J., Hili, W. H., & Krathwohl, D. R. (1956). *Taxonomy of educational objectives: Handbook I: Cognitive domain*. New York: David McKay.

Brualdi, A. C. (1994). *Multiple intelligences: Gardners theory.* http://ericae2.educ.cua.edu/digeststm 960 I.htm

Bruffee, K. A. (1995). Sharing our toys: Cooperative versus collaborative learning. *Change*, 27, 12–18.

Burton, J. K., Moore, D. M., & Magliaro, S. G. (1996). Behaviorism and Instructional Technology. In D. H. Jonassen (Ed.) *Educational Communications and Technology* (ss. 623– 633). New York: Simon & Schuster Macmillan.

Cocco, S. (2006). *Student leadership development: The contribution of project-based learning* Yayımlanmamış yüksek lisans tezi, Royal Roads University, Victoria, BC, Canada.

Crosbie, J., & Kelly, G. (1994). Effects of Imposed Postfeedback Delays in Programmed Instruction. *Journal of Applied Behavior Analysis, 27*(3), 483-491.

Decuyper, S., Dochy, F., & Van den Bossche, P. (2010). Grasping the dynamic complexity of team learning. An integrative systemic model for effective team learning. *Educational Research Review*, 5, 111–133. http://dx.doi.org/10.1016/j.edurev.2010.02.002.

Demir, S. (2006). *Kuantum öğrenme modelinin ortaöğretim düzeyinde öğrenci başarısına etkisi (Gaziantep Örneği)*. Yayımlanmamış doktora tezi, Sosyal Bilimler Enstitüsü, Gaziantep.

DePorter, B. (2000). *Quantum teaching.* PT Mizan Publika.

DePorter, B. (2004). *Quantum learner.* PT Mizan Publika.

DePorter, B. & Hernacki M. (1992). *Quantum learning: Unleashing the genius in you*. Dell Publishing Group, New York.

DePorter, B., Reardon M. & Nourie S. S. (1999). *Quantum Teaching-Teaching Orchestrating Student Success*. A Viacom Company, Boston.

DeVires, D.L., Slavin, R.E., Fennessey, G. M., Edwards, K.J., & Lombardo, M., M. (1980). Teams-Games-Tournament: The team learning approach. D. G. Langdon (Ed.), *The Instructional Design Library* içinde. New Jersey: Educational Technology Publications

Efendioğlu, A. & Yanpar Yelken, T. (2010). Programmed ınstruction versus meaningful learning theory ın teaching basic structured query language (sql) ın computer lesson. *Computers & Education*, 55, 1287-1299.

Ekinci, N. (2011). İşbirliğine dayalı öğrenme. Demirel, Ö. (Ed.), *Eğitimde yeni yönelimle*r içinde (ss. 93-109). Ankara: Pegem Akademi.

Gardner, H. (2006). *Multiple intelligences*: New horizons. NewYork: Basic Books

Gardner, H. (2011). *Frames of minds (the Theory of multiple intelligences).* New York: Basic Books. Retrieved from https://goodslibrary.com/?book=0465024335

Gardner, H. (2020). *A resurgence of interest in existential intelligence: Why now?* https://www.howardgardner.com/howards-blog/a-resurgence-of-interest-in-existential-intelligence-why-now

Gardner, H. & Hatch, T. (1990). *Multiple intelligences go to school: Educational implications of the theory of multiple intelligences*. CTE Technical Report Issue NoA http://www.edc.org/CCT/cchome/reports/tr4.html

Gardner, H., & Moran, S. (2006). The science of multiple intelligences theory: A response to lynn Waterhouse. *Educational Psychologist, 41*(4), 227–232. https://doi.org/10.1207/s15326985ep4104_2

Gillies, M. R. (2003). Structuring co-operative learning experiences in primary school. R. M. Gillies & A. F. Ashman (Eds), *Co-operative learning* içinde (36-53). London: RoutledgeFalmer.

Gillies, M. R. (2016). Cooperative learning: Review of research and practice. *Australian Journal of Teacher Education, 41*(3).

Gillies, R.M. & Ashman, A. F. (1996) Teaching collaborative skills to primary school children in classroom- based work groups. *Learning and Instruction,* 6 (187–200).

Howard, J. (2002). Technology-enhanced project-based learning in teacher education. *Technology and Teacher Education, 10*(3), 343-364.

Johnson, D. W., & Johnson, R. T. (1989). *Cooperation and competition: Theory and research*. Edina, MN: Interaction Book Co

Johnson, D.W. & Johnson, R. (1990). Cooperative learning and achievement, S. Sharan (Ed.) *Cooperative Learning: Theory and Research* içinde (23–37), New York: Praeger.

Johnson, D. W., & Johnson, R. T. (1994). *An overview of cooperative learning*. Retrieved from https://d1wqtxts1xzle7.cloudfront.net/36790407/artikel_jurnal_2-with-cover-page-v2.pdf?Expires=1632932344&Signature=GFB0OzUdhbqIYMbDZlAyBrR1eMM7-ifYpn0UQsd9VK5G1E5xlwkle-EIqjeF-3M2zUmTPG0OM1V0XWO~VspIv3uzlc6nU14NwLITndweyPuPWM1L1pPp~Q7cRgzBsBkDC0Pc4HQUD1pe4ozjbEevgST2buwfzZhdrT2I26ikgOWoCROZt5jQwDbclbV~EWE704ue8Nm4-scXJRpS1gJlCh5rWJ5X-b3~LbpuUxaTYlWYxJxeypGivz9VBDcuJ~lEcERFroh5~XX4AU6mmwcTxLxvJTbTW7fVHEq7iJcZPp7Nl~0SdZvaL0pIXwbthoIkB2pjI6GknES1ZJ30pc0ZYQ__&Key-Pair-Id=APKAJLOHF5GGSLRBV4ZA

Johnson, D. W., & Johnson, R. T. (2009). An educational psychology success story: Social interdependence theory and cooperative learning. *Educational Researcher*, 38, 365–379. http://dx.doi.org/10.3102/0013189X09339057.

Johnson, D., Johnson, R., Stanne, M., & Garibaldi, A. (1990). Impact of group processing on achievement in cooperative groups. *Journal of Social Psychology*, 130, 507-516.

Jones, B. F., Rasmussen, C. M., & Moffitt, M. C. (1997). *Real-life problem solving.: A collaborative approach to interdisciplinary learning*. Washington, DC: American Psychological Association.

Kokotsaki, D., Menzies, V., & Wiggins, A. (2016). Project-based learning: A review of the literature. *Improving schools, 19*(3), 267-277.

Krathwohl, D.R., Bloom, B.S., & Masia, B.B. (1964). *Taxonomy of educational objectives: Handbook II: Affective domain*. New York: David McKay Co.

Kyndt, E., Raes, E., Lismont, B., Timmers, F., Cascallar, E., & Dochy, F. (2013). A meta-analysis of the effects of face-to-face cooperative learning. Do recent studies falsify or verify earlier findings? *Educational Research Review*, 10, 133–149. https://doi.org/10.1016/j.edurev.2013.02.002

Lam, S., Wing-Yi Cheng, R., & Choy, H. C. (2010). School support and teacher motivation to implement project-based learning. *Learning and Instruction, 20*(6), 487–497. https://doi.org/10.1016/j.learninstruc.2009.07.003

Lockee, B., Moore, D., & Burton, J. (2004). *Foundations of programmed instruction. Handbook of research on educational communications and technology*, 545-569.

Mergendoller, J. R., & Thomas, J. W. (2005). *Managing project based learning: Principles from the field*. California: Buck Institute for Education.

Miller, G. A. (1956). The magical number seven, plus or minus two: Some limits on our capacity for processing information. *Psychological Review, 63*(2), 81–97.

Moursund,D. (1999). *Project based learning using information technology*. Eugene: ISTE Publications.

Najarian, K., Vasilache, S., Yarali, A., Arndt, J., Mellgren, R. L., Domínguez, R. G., Heidig, S. (2012). Programmed Learning. *Encyclopedia of the Sciences of Learning*, 2706–2706. doi:10.1007/978-1-4419-1428-6_671

Pressey, S.L. (1926). A simple apparatus which gives tests and scores – and teaches. *School and Society, 23*(586), 373-376.

Saban, A. (2010). Çoklu zeka kuramı ve Türk eğitim sistemine yansıması (6.baskı). Ankara: Nobel Akademik Yayıncılık

Sharan, (2013). Music of many voices: Group investigation in a cooperative high school classroom. J. E., Pedersen, & A. D. Digby (Eds.), *Secondary schools and cooperative learning* içinde (313-340). New York: Routledge https://doi.org/10.4324/9781315047010

Shin, M. H. (2018). Effects of project-based learning on students' motivation and self-efficacy. *English Teaching, 73*(1), 95–115. https://doi.org/10.15858/engtea.73.1.201803.95

Simpson, E. J. (1966). *The classification of educational objectives, psychomotor domain*. Research Report. 02 Nisan 2020 tarihinde https://files.eric.ed.gov/fulltext/ED010368.pdf adresinden erişilmiştir.

Simpson E. J. (1972). *The classification of educational objectives in the psychomotor domain*. Washington, DC: Gryphon House.

Skinner, B. F. (1986). Programmed Instruction Revisited. *The Phi Delta Kappan, 68*(2), 103-110.

Slavin, R. E. (1990). *Cooperative learning: Theory, research, and practice*. Englewood Cliffs, NJ: Prentice Hall.

Slavin, R. E. (2006). *Educational psychology* (8. Baskı). Boston: Pearson Education

Slavin, R. E. (2013). Student teams-achievement divisions in the secondary classroom. J. E., Pedersen, & A. D. Digby (Eds.), *Secondary schools and cooperative learning* içinde (425-446). New York: Routledge https://doi.org/10.4324/9781315047010

Smaldino, S. E., Russell, J. D., Heinich, R., & Molenda, M. (2004). *Instructional Technology and Media for Learning*. New Jersey: Prentice Hall.

Rindermann, H. (2007). The big g-factor of national cognitive ability. *European Journal of Personality*, 21, 767−787

Talu Bümen, N. (2011). Çoklu zeka kuramı ve eğitim. Eğitimde yeni yönelimler, (Ed. Ö. Demirel) 1-38. Ankara: PegemA Yayıncılık.

Thomas, J. W. (2000). *A review of research on project-based learning*. California: The Autodesk Foundation. http://www.autodesk.com/foundation

Thomas, J. W., Mergendoller, J. R., & Michaelson, A. (1999). *Project-based learning: A handbook for middle and high school teachers*. Novato, CA: The Buck Institute for Education.

Torp, L. & Sage, S. (1998). *Problems as possibilities: Problem-based learning for K-12 education*. Alexandria, VA: Association for Supervision and Curriculum Development. Tretten,

Totten, S. (2013). Jigsaw synthesis: A method for incorporating a study of social issues into the extant curriculum, J. E. Pederson & A. D. Digby (Eds.) *Secondary schools and cooperative learning* içinde (389-424). New York: Routledge.

Visser, B. A., Ashton, M., & Vernon, P. A. (2006). G and the measurement of multiple intelligences: A response to Gardner. *Intelligence, 35*(5), 507−510.

White, J. (2006). Multiple invalidities. J. A. Schaler (Ed.), *Howard Gardner under fire. The rebel psychologist faces his critics* içinde (pp. 45−72). Chicago: Open Court.

Yazar Özgeçmişi

Melih DİKMEN, aslen Elazığ'lı olup İstanbul'da doğmuştur. İlk ve ortaokul eğitimini İstanbul'da tamamladıktan sonra lise ve üniversite eğitimini Elazığ'da tamamlamıştır. 2011'de Fırat Üniversitesi Eğitim Fakültesi Bilgisayar ve Öğretim Teknolojileri Öğretmenliği bölümünden lisans, 2015'de Yeditepe Üniversitesi Eğitim Bilimleri Enstitüsünde Yüksek Lisans öğrenimini tamamlamıştır. 2020 yılında Fırat Üniversitesi Eğitim Bilimleri Enstitüsü Eğitim Programları ve Öğretim Ana Bilim Dalı'nda doktora tezini tamamlayarak doktor unvanı almıştır. 2016 yılından beri Fırat Üniversitesi'nde Öğretim Görevlisi olarak çalışmaktadır. Ulusal ve uluslararası dergilerde yayınlanmış makaleleri ve bildirileri vardır.

Kaynaklar

Alberto, P. A., & Troutman, A. C. (2016). *Applied behavior analysis for teachers* (Interactive 9th Edition). New Jersey: Pearson.

Ashford, J. B., & LeCroy, C. W. (2009). *Human behavior in the social environment: A multidimensional perspective* (4th Edition). Belmont CA: Brooks Cole

Akbaba, S. (2006). Eğitimde motivasyon. *Atatürk Üniversitesi Kazım Karabekir Eğitim Fakültesi Dergisi, 13*, 343-361.

Allport, G.W. (1935). Attitudes. In C. Murchison (Ed.), *Handbook of social psychology*. Worcester, Mass: Clark University Press.

Alm, C., & Frodi, A. (2008). Tales from the Shy: Interviews with Self- and Peer-Rated, Shy and Non-Shy Individuals Concerning their Thoughts, Emotions, and Behaviors in Social Situations. *Qualitative Research in Psychology, 5*(2), 127-153

Balaban-Salı, J. (2004). Öğrenmede güdülenme. *Eğitimde Bireysel Farklılıklar*, 167-191.

Bandura, A. (1977). Self-efficacy: toward a unifying theory of behavioral change. *Psychological review*, *84*(2), 191.

Bandura, A. (1986). Fearful expectations and avoidant actions as coeffects of perceived self-inefficacy. *American Psychologist, 41*, 389-391.

Bandura, A., & Wessels, S. (1994). *Self-efficacy.* http://happyheartfamilies.citymax.com/f/Self_Efficacy.pdf

Boesch, M. C., Da Fonte, M. A., Ostroff, A. E., Wilson, J. B., & Paranczak, J. (2018). Culturally Sensitive Considerations: Identifying and Using Reinforcers in the Classroom. *Journal of the International Association of Special Education, 18*, 64-69

Bong, M., & Skaalvik, E. M. (2003). Academic self-concept and self-efficacy: How different are they really?. *Educational Psychology Review*, *15*(1), 1-40.

Bonwell, C and Eison, J (1991) *Active Learning: Creating Excitement in the Classroom, ASHE-ERIC Higher Education* Report No. 1, The George Washington University, Washington, DC

Bridges, D. 1990. *"The character of discussion: A focus on students." teaching and learning through discussion,* Springfield, IL. Thomas.

Buckley, P., & Doyle, E. (2016). Gamification and student motivation. *Interactive Learning Environments*, *24*(6), 1162-1175.

Ciampa, K. (2014). Learning in a mobile age: an investigation of student motivation. *Journal of Computer Assisted Learning*, *30*(1), 82-96.

Connolly, S., Simpson, D., & Petty, C. (2006). *Anxiety Disorders.* New York: Chelsea House Publishers

Deci, E. L., & Ryan, R. M. (1985). *Intrinsic motivation and self-determination in human behavior.* NY: Plenum.

Deci, E. L., & Ryan, R. M. (2008). Facilitating optimal motivation and psychological well-being across life's domains. *Canadian Psychology/Psychologie Canadienne*, *49*(1), 14.

Deniz, M., Avşaroğlu, S. ve Fidan, Ö. (2006). İngilizce öğretmenlerinin öğrencileri motive etme düzeyleri. İnönü Üniversitesi Eğitim Fakültesi Dergisi, 11, 61-73.

Dikmen, M. (2021). EFL learners' foreign language learning anxiety and language performance: A meta-analysis study. *International Journal of Contemporary Educational Research*, *8*(3), 206-222.

Erden, M., & Akman, Y. (1995). *Eğitim psikolojisi: Gelişim-öğrenme-öğretme*. Arkadaş.

Ferlazzo, L. (2015). *Strategies for helping students motivate themselves.* Edutopia.

Ferlazzo, L., & Sypnieski, K. H. (2012). *The ESL/ELL teacher's survival guide: Ready-to-use strategies, tools, and activities for teaching English language learners of all levels* (Vol. 175). John Wiley & Sons.

Flora, S. R. (2004). *The power of reinforcement*. Albany: State University of New York Press.

Gnambs, T., & Hanfstingl, B. (2016). The decline of academic motivation during adolescence: An accelerated longitudinal cohort analysis on the effect of psychological need satisfaction. *Educational Psychology*, *36*(9), 1691-1705.

Gorham, J. ve Millette, D. (1997). A comparative analysis of teacher and student perceptions of sources of motivation and demotivation in college classes. *Communication Education, 46*(4), 245-261. doi: 10.1080/03634529709379099

Gongola, L., & Daddario, R. (2010). A practitioner's guide to ımplementing a differential reinforcement of other behaviors procedure. *Teaching Exceptional Children, 42*(6), 14-20.

Hattie, J., & Timperley, H. (2007). The power of feedback. *Review of Educational Research*, *77*(1), 81-112.

Herrero, A. I., Sandi, C., & Venero, C. (2006). Individual differences in anxiety trait are related to spatial learning abilities and hippocampal expression of mineralocorticoid receptors. *Neurobiology of Learning and Memory*, *86*(2), 150-159.

Ho, M. K., Littman, M. L., Cushman, F., & Austerweil, J. L. (2015). Teaching with Rewards and Punishments: Reinforcement or Communication? *37th Annual Meeting of the Cognitive Science Society*. 23-25 Temmuz 2015, 920-926. Pasadena, California: Cognitive Science Society

Hollander, J.A. (2002). Learning to discuss: strategies for improving the quality of class discussion. *Teaching Sociology, 30*, 317-327.

Holzberger, D., Philipp, A., & Kunter, M. (2013). How teachers' self-efficacy is related to instructional quality: A longitudinal analysis. *Journal of Educational Psychology*, *105*(3), 774.

Honicke, T., & Broadbent, J. (2016). The influence of academic self-efficacy on academic performance: A systematic review. *Educational Research Review*, *17*, 63-84.

Hooda, M., & Saini, A. (2017). Academic anxiety: an overview. *Educational Quest*, *8*(3), 807-810.

Iconis, R. (2002). Anxiety disorders in children. *Pediatrics for Parents, 19*(12), 10.

Ioannou, A., & Artino, A. (2010). Learn more, stress less: Exploring the benefits of collaborative assessment. *College Student Journal, 44*(1), 189-199.

Kendura, C. (2013). *How attitudes form, change and shape our behavior.* Free psychology newslater; About.com.

Kitsantas, A., Zimmerman, B. J., & Cleary, T. (2000). The role of observation and emulation in the development of athletic self-regulation. *Journal of Educational Psychology*, *92*(4), 811.

Klassen, R. M., Tze, V. M. C., Betts, S. M., & Gordon, K. A. (2011). Teacher efficacyresearch 1998-2009: Signs of progress or unfulfilled promise? *Educational Psychology Review, 21-43. doi: 10.1007*. s 10648-010-9141-8.

Koçel T. (2005). İşletme yöneticiliği, yönetim ve organizasyonlarda davranış klasik modern-çağdaş ve güncel yaklaşımlar. Arıkan Basım Yayım Dağıtım Ltd. Şti, İstanbul

LaBillois, J., & Lagace-Seguin, D. (2009). Does a good fit matter? Exploring teaching styles, emotion regulation, and child anxiety in the classroom. *Early Child Development and Care, 179*(3), 303-315

Lee, J. J., & Hammer, J. (2011). Gamification in education: What, how, why bother?. *Academic Exchange Quarterly*, *15*(2), 146.

Lepper, M. R., Corpus, J. H., & Iyengar, S. S. (2005). Intrinsic and Extrinsic Motivational Orientations in the Classroom: Age Differences and Academic Correlates. *Journal of Educational Psychology, 97*(2), 184–196. https://doi.org/10.1037/0022-0663.97.2.184

Lumsden, L. (1999). *Student Motivation: Cultivating a Love of Learning*. ERIC Clearinghouse on Educational Management, 5207 University of Oregon, Eugene, OR 97403-5207.

Lunenberg, M. L., & Volman, M. (1999). Active learning: Views and actions of students and teachers in basic education. *Teaching and Teacher Education*, *15*(4), 431-445.

Mangum, A., Fredrick, L., Pabico, L., & Roane, H. (2012). The role of context in the evaluation of reinforcer efficacy: Implications for the preference assessment outcomes. *Research in Autism Spectrum Disorders, 6*, 158–167.

Meece, J. L., Anderman, E. M., & Anderman, L. H. (2006). Classroom goal structure, student motivation, and academic achievement. *Annu. Rev. Psychol.*, *57*, 487-503.

Morris, D. B., Usher, E. L., & Chen, J. A. (2017). Reconceptualizing the sources of teaching self-efficacy: A critical review of emerging literature. *Educational Psychology Review*, *29*(4), 795-833.

Newcomb, T. M. (1943). *Personality and social change; attitude formation in a student community.* Dryden Press.

Pietruszewski, M. (2021). *Rethinking our relationship with grading: An invitation to reflect and make the time*. https://www.scholarlyteacher.com/post/rethinking-our-relationship-with-grading-an-invitation-to-reflect-and-make-the-time

Quinn, T., & Eckerson, T. (2010). Motivating students to read with collaborative reading quizzes. *English Journal*, 89-91.

Reid, G. (2007). *Motivating classroom learning ideas and strategies,* Sage Publications

Reynolds, L. (2013). *Giving student feedback: 20 tips to do it right*. https://www.opencolleges.edu.au/informed/features/giving-student-feedback/

Robinson, K. (2017). *Yaratıcı öğrenciler: Çocukların geleceğini düşünenler için eğitimde yaratıcılık devrimi*. (D. Boyraz, Çev.) İstanbul: Sola Yayınları

Rovai, A., Ponton, M., Wighting, M., & Baker, J. (2007). A comparative analysis of student motivation in traditional classroom and e-learning courses. *International Journal on E-learning*, *6*(3), 413-432.

Ryan, R. M., & Deci, E. L. (2000). Intrinsic and extrinsic motivations: Classic definitions and new directions. *Contemporary Educational Psychology*, *25*(1), 54-67.

Scherrer, V., & Preckel, F. (2019). Development of motivational variables and self-esteem during the school career: A meta-analysis of longitudinal studies. *Review of Educational Research*, *89*(2), 211-258.

Schunk, D. H. (1989). Self-efficacy and cognitive skill learning. In Ames, C. & Ames, R. (eds). *Research on Motivation in Education,* San Diego: Academic Press.

Schunk, D. H., & Dibenedetto, M. K. (2016). Self-efficacy theory in education. *Handbook of Motivation at School*, *2*, 34-54.

Schunk, D. H., & Usher, E. L. (2019). Social cognitive theory and motivation. In R. M. Ryan (Ed*.), The Oxford handbook of human motivation* (2 nd ed., pp. 11–26). New York: Oxford University Pres

Senemoğlu, N. (2000). Eğitimin psikolojik temelleri. (Ed. V. Sönmez). *Eğitim Bilimine Giriş*. Ankara: Anı Yayıncılık

Simonson, M., & Maushak, N. (2001). The handbook of research for educational communications and technology: Measuring attitudes. *AECT: The Association for Educational Communications and Technology*, 994-1013.

Slavin, R. E. (2013). Öğrencileri öğrenmeye motive etmek. G. Yüksel (Çev. Ed.), *Eğitim Psikolojisi* (ss. 284-312). Ankara: Nobel.

Smith, A. (2009). *Teaching students in inclusive settings*. Canadian Edition. Pearson Publishing. Toronto: ON

Smith, M. B. (1968). Attitude change. In D. L. Sills (Eds.), *International encyclopedia of the social sciences* , New York: The Macmillan Company and the Free Press.

Stangor, C. (2011). Introduction to Psychology. Washington: Flat World Knowledge, L.L.C.

Stowell, J., & Bennett, D. (2010). Effects of online testing on student exam performance and test anxiety. *Journal of Educational Computing Research, 42*, 161-171.

Stroet, K., Opdenakker, M-C. ve Minnaert, A. (2015). What motivates early adolescents for school? A longitudinal analysis of associations between observed teaching and motivation. *Contemporary Educational Psychology, 42,* 129-140. doi: 10.1016/j.cedpsych.2015.06.002

Sutherland, K. S. (2005). The relationship between teacher and student behavior in classrooms for students with emotional and behavioral disorders. *Journal of Child and Family Studies, 14*, 1-14.

Sutton, R. S., & Barto, A. G. (2012). *Reinforcement learning: An introduction.* London: The MIT Press.

Sze, S. (2006). *The special needs toolbox: 300 ınclusive strategies for teachers*. Epic Press: Belleville, Ontario

Şenlen Kurtoğlu, N. (2013). *The dependency between motivation and learning strategies and their relationship with foreign language learning achievement* (Master›s thesis), Gaziantep Üniversitesi, Eğitim Bilimleri Enstitüsü.

Teach the Earth Staff (2021). *Motivating Students*. https://serc.carleton.edu/NAGTWorkshops/affective/motivation.html.

Theobald, M. (2006). *Increasing students motivation: Strategies for middle and high school teachers*. Thousand Oaks, CA: Corwin Press.

Tummala-Narra, P. (2009). Contemporary impingements on mothering. *The American Journal of Psychoanalysis*, *69*(1), 4-21.

Ünsar, A. S., İnan, A. & Yürük, P. (2010). Çalışma hayatında motivasyon ve kişiyi motive eden faktörler: Bir alan araştırması. *Trakya Üniversitesi Sosyal Bilimler Dergisi, 12*(1), 248-262.

Vallerand, R. J., & Ratelle, C. F. (2002). Intrinsic and extrinsic motivation: A hierarchical model. In E. L. Deci & R. M. Ryan (Eds.), *Handbook of self-determination research* (pp. 37–63). University of Rochester Press.

Vanderbilt University Center for Teaching (2021). *Motivating students.* https://cft.vanderbilt.edu/guides-sub-pages/motivating-students/

Weiten, W., & McCann, D. (2007). *Psychology: Themes and variations*. Nelson Publishing Inc. Toronto: ON

World Health Organization (2017). *Depression and other common mental disorders*. https://apps.who.int/iris/bitstream/handle/10665/254610/WHO-MSD-MER-2017.2-eng.pdf

White Swan Foundation (2015). *Anxiety disorders*. https://www.whiteswanfoundation.org/disorders/anxiety-and-related-disorders/anxiety

Williams, R. L., & Stockdale, S. L. (2004). Classroom motivation strategies for prospective teachers. *The Teacher Educator*, *39*(3), 212-230.

Wolfe, B. E. (2005). *Understanding and treating anxiety disorders: An integrative approach to healing the wounded self*. Washington: DC.

Yahaya, A., Ramli, J., Boon, Y., Ghaffar, M. N. A., & Zakariya, Z. (2009). Relationship between self concepts and personality and students' academic performance in selected secondary schools. *European Journal of Social Sciences*, *11*(2), 302-316.

Yazıcı, H. (2012). Motivasyon. Y. Özbay, S. Erkan (Ed.), *Eğitim Psikolojisi*. Ankara: Pegem Akademi.

Younger, A., Schneider, B., & Guirguis-Younger, M. (2008). How children describe their shy/withdrawn peers. *Infant & Child Development, 17*(5), 447-456.

Zee, M., & Koomen, H. M. (2016). Teacher self-efficacy and its effects on classroom processes, student academic adjustment, and teacher well-being: A synthesis of 40 years of research. *Review of Educational research*, *86*(4), 981-1015.

Zulkarnain, Z., S. M. & Abd Talib, R. (2012). *Hubungan antara minat, sikap dengan pencapaian pelajar dalam kursus quantitative of management*. Politeknik Port Dickson.

Prof. Dr. Gülay EKİCİ

Ankara Üniversitesi Fen Fakültesi Biyoloji Bölümünden mezun olmuş, Ankara Üniversitesi Eğitim Bilimleri Fakültesi Program Geliştirme Bölümünde Yüksek Lisansını, Gazi Üniversitesi Gazi Eğitim Fakültesi Eğitim Programları ve Öğretim Bölümünde de Doktorasını tamamlamıştır. Nisan 2010 tarihinde doçent unvanını almıştır. Şubat 2017 yılında profesör unvanını alan yazar halen Gazi Üniversitesi Gazi Eğitim Fakültesi Eğitim Programları ve Öğretim Anabilim dalında görevini sürdürmektedir. Çalışma alanı, genel olarak "Öğrenciler nasıl daha iyi öğrenebilirler? Öğretmenler nasıl daha iyi öğretebilirler? ve "Nitelikli eğitim-öğretim için neler yapılabilir?" sorularının cevapları olarak tanımlanabilir ki bu kapsamda nitel araştırma modeli, nitel veri toplama araçları, öğrenme/öğretme stilleri, 21 yüzyıl becerileri… vb konularında çalışmaları mevcuttur. Bu konularla ilgili yayınlanmış pek çok makalesi, uluslararası ve ulusal bildirisi, kitap editörlükleri, kitap bölümleri ve farklı kurumlardan uluslararası pek çok yayın teşvik ödülleri bulunmaktadır.

e-mail: gulayekici@yahoo.com & gekici@gazi.edu.tr

Kaynakça

Ambrose, S. A., Bridges, M. W., DiPietro, M., & Lovett, M. C. (2010). *How learning works: Seven research-based principles for smart teaching.* San Francisco, CA: Jossey Bass.

Anderson, C. S. (1982). The search for school climate: A review of the research. *Review of Educational Research*, 52(3), 368–420. doi:10.3102/00346543052003368

Bruner, J.S. (1977). *The process of education*. Cambridge, MA: Harvard University Press.

Creemers, B. M. P, & Reezigt, G.J. (1999). The role of school and classroom climate in elementary school learning environments. In H. J. Freiberg (Ed.), S*chool climate: measuring, ımproving and sustaining healthy learning environments* (pp. 30-48). London: Taylor&Francis.

Çengel, M., & Türkoğlu, A. (2014). Sınıf iklimi: Tanımı, ölçme araçları ve boyutlarına ilişkin bir alanyazın taraması. *International Journal of Human Sciences*, 11(2), 1236-1263.

Fatimayin, F. (2018). What is communication? https://www.researchgate.net/publication/337649561_What_is_Communication Erişim Tarihi: 06.07.2021

Fraser, B. J., & Treagust, D. F. (1986). Validity and use of an instrument for assessing classroom psychological environment in higher education. *Higher Education*, 15, 37–57.

Hoogendoorn, C. (2015) The neuroscience of active learning – Writing across the curriculum. Available at: https://openlab.citytech.cuny.edu/writingacrossthecurriculum/2015/10/15/the-neuroscience-of-active-learning/ Erişim Tarihi: 11.07.2021

Janse, B. (2018). Berlo's SMCR model of communication. https://www.toolshero.com/communication-skills/berlo's-smcr-model-of-communication/ Erişim Tarihi: 06.07.2021

Khan, A. K., Zia-Ul-Islam, S., & Khan, M. S. (2017). Communication skills of a teacher and ıts role in the development of the students' academic success.*Journal of Education and Practice*, 8(1), 18-21.

King, D. (2020). *Effective communıcation skills*. USA. Hamatea Publishing Studio.

Ko, J., & Sammons, P. (2014). Effective teaching, education development trust, https://www.educationdevelopmenttrust.com/EducationDevelopmentTrust/files/98/98ad6340-0ef6-4e1d-a541-db6018afce7d.pdf Erişim Tarihi: 10.07.2021

Kyriakides, L., Christoforou, C., & Charalambous, C. (2013). What matters for student learning outcomes: A meta-analysis of studies exploring factors of effective teaching. *Teaching and Teacher Education*, 36, 143-52.

Loukas, A. (2017). What is school climate?, http://www.naesp.org/sites/default/files/resources/2/Leadership_Compass/2007/LC2007v5n1a4.pdf Erişim Tarihi: 10.07.2021

Loss, J. (2000). The communications contract. *The Internal Auditor,* 57(6), 88.

Lunenberg, F.C. (2010). Communication: The process, barriers and improving effectiveness. *Schooling*, 1(1),1-11.

Maxwell, S., Reynolds, K. J., Lee, E., Subasic, E., & Bromhead, D. (2017). The impact of school climate and school identification on academic achievement: Multilevel modeling with student and teacher data. *Frontiers in Psychology,* 8. doi:10.3389/fpsyg.2017.02069

McCroskey, J. C., Valencic, K. M., & Richmond, V. P. (2004) Toward a general model of instructional communication. *Communication Quarterly*, 52(3), 197-210, DOI: 10.1080/01463370409370192

Mccroskey, L. L., Teven, J. J., Minielli, M. C., & Mccroskey, V. P. R. (2014). James C . McCroskey's ınstructional communication legacy : Collaborations , mentorships , teachers , and students. *Communication Education*, 63(4), 283–307. http://doi.org/10.1080/03634523.2014.911929

Nyquist, J. L.& Booth, J. L. (1977). Instructional communication: A basic course for teachers. *Communication Education*, 26(1), 13–26. doi:10.1080/03634527709378195

Paas, F., Renkl, A., & Sweller, J. (2003). Cognitive load theory and *ınstructional* design: Recent developments. *educational psychologist, 38(1), 1–4.* doi:10.1207/s15326985ep3801_1

Pierce, C. (1994). Importance of classroom climate for at-risk learners. *The Journal of Educational Research, 88(1), 37–42.* doi:10.1080/00220671.1994.9944832

Powell, R.G., & Caseu, D. (2004). *Classroom communication and diversity enhancing instructional practice*.London: Lawrence Erlbaum Assocıates

Rubin, R. B. (2011). *Educational communication*. The international encyclopedia of communication. doi:10.1002/9781405186407.wbiece005.pub2

Sellnow, D. D., Limperos, A., Frisby, B. N., Sellnow, T. L., Spence, P. R., & Downs, E. (2015). Expanding the scope of *ınstructional* communication research: Looking beyond classroom contexts. *Communication Studies, 66(4), 417–432.* doi:10.1080/10510974.2015.1057750

State of Victoria (2020). High impact teaching strategies. https://www.education.vic.gov.au/Documents/school/teachers/support/high-impact-teaching-strategies.pdf Erişim Tarihi: 11.07.2021

Thapa, A., Cohen, J., Guffey, S., & Higgins-D'Alessandro, A. (2013). A review of school climate research. *Review of Educational Research, 83(3), 357–385.* doi:10.3102/0034654313483907

Thapa, A. (2012). School climate research summary: August 2012.*National school climate center school climate brief*, 3, 1-21

Tomlinson, C. A. (2001). *How to differentiate* ınstruction *in mixed-ability classrooms*. Alexandria, VA: ASCD.

Tomlinson, C. A. (2014). *The differentiated classroom. responding to the needs of all learrners. 2nd Edn*. Alexandria, VA: ASCD.

Wang, C., Berry, B., & Swearer, S. M. (2013). The critical role of school climate in effective bullying prevention. *Theory Into Practice, 52(4), 296–302.* doi:10.1080/00405841.2013.829735

Wang, M.-T., L. Degol, J., Amemiya, J., Parr, A., & Guo, J. (2020). Classroom climate and children's academic and psychological wellbeing: A systematic review and meta-analysis. *Developmental Review, 57(2020), 100912.* doi:10.1016/j.dr.2020.100912.

Kaynaklar

Aronson, E., & Goode, E. (1980). Training teachers to implement jigsaw learning: A manual for teachers. In S. Sharan, P. Hare, C.D. Webb, & R. Hertz-Lazarowitz (Eds.), *Cooperation in education* (pp. 14-46). Provo, UT: Brigham Young University Press.

Berkant, H. G. (2007). *Dokuzuncu sınıf biyoloji dersinde yapıcı öğrenme temelli hazırlanan anlamlı nedensel düşünmeye dayalı öğretimin öğrencilerin anlamlı nedensel düşünmelerine, akademik başarılarına, kalıcılığa ve günlük yaşam davranışlarına etkisi*. Doktora Tezi, Çukurova Üniversitesi Sosyal Bilimler Enstitüsü, Adana.

Berkant, H. G., & Karabacak, K. (2018). Öğretim yöntem ve teknikleri. L. Hurioğlu & A. Efendioğlu (Ed.), *Öğretim İlke ve Yöntemleri* (105-158). Ankara: Murat Yayınları.

Bloom, B. S., Engelhart, M. D., Furst, E. J., Hill, W. H., & Krathwohl, D. R. (1956). *Taxonomy of educational objectives: The classification of educational goals. Handbook 1: Cognitive domain.* New York: David McKay.

Büyükkaragöz, S. (1997). *Program geliştirme.* Konya: Kuzucular Ofset.

Büyükkaragöz, S., & Çivi, C. (1996). *Genel öğretim metotları.* İstanbul: Öz Eğitim.

de Bono, E. (2017). *Six thinking hats*. London: Penguin life.

Demirel, Ö. (2011). *Kuramdan uygulamaya-Eğitimde program geliştirme.* Ankara: Pegem Akademi.

Doğanay, A. (Ed.). (2007). *Öğretim ilke ve yöntemleri.* Ankara: Pegem Akademi.

Gözütok, F. D. (2000). *Öğretmenliğimi geliştiriyorum.* Ankara: Siyasal Kitabevi.

Gözütok, F. D. (2007). *Öğretim ilke ve yöntemleri.* Ankara: Ekinoks Kitabevi.

Hardiansyah, M. (2020). *The effectiveness of using brainstorming technique in teaching English language writing classroom.* Doctoral dissertation, Universitas Muhammadiyah Malang.

Kılbaş Köktaş, Ş. (2003). *Öğretmenlik mesleğine giriş.* Adana: Nobel Kitabevi.

Küçükahmet, L. (1998). *Öğretim ilke ve yöntemleri.* İstanbul: Alkım Yayınları.

Liu, Y., Zhao, G., Ma, G., & Bo, Y. (2014). The effect of mind mapping on teaching and learning: a meta-analysis. *Standard Journal of Education and Essay*, *2*(1), 17-31.

MEB. (2013). *Okul öncesi eğitim programı.* Ankara: MEB.

MEB. (2018a). *Biyoloji dersi (9, 10, 11 ve 12. sınıflar) öğretim programı.* Ankara: MEB.

MEB. (2018b). *Din kültürü ve ahlak bilgisi dersi (ilkokul 4 ve ortaokul 5, 6, 7 ve 8. Sınıflar).* Ankara: MEB.

MEB. (2018c). *Fen bilimleri dersi (ilkokul ve ortaokul 2, 3, 4, 5, 6, 7 ve 8.* sınıflar) öğretim programı. Ankara: MEB.

MEB. (2018d). *Görsel sanatlar dersi (9, 10, 11 ve 12. sınıflar) öğretim programı.* Ankara: MEB.

MEB. (2018e). *Hayat bilgisi dersi (ilkokul 1, 2 ve 3.* sınıflar) öğretim programı. Ankara: MEB.

MEB. (2018f). *Matematik dersi (ilkokul ve ortaokul 2, 3, 4, 5, 6, 7 ve 8.* sınıflar) öğretim programı. Ankara: MEB.

MEB. (2018g). *Ortaöğretim felsefe dersi (10 ve 11. sınıflar) öğretim programı.* Ankara: MEB.

MEB. (2018h). *Ortaöğretim fizik dersi (9, 10, 11 ve 12. sınıflar) öğretim programı.* Ankara: MEB.

MEB. (2018ı). *Ortaöğretim İngilizce dersi (9, 10, 11 ve 12. sınıflar) öğretim programı.* Ankara: MEB.

MEB. (2018j). *Ortaöğretim kimya dersi (9, 10, 11 ve 12. sınıflar) öğretim programı.* Ankara: MEB.

MEB. (2018k). *Sosyal bilgiler dersi (ilkokul ve ortaokul 4, 5, 6 ve 7. sınıflar) öğretim programı.* Ankara: MEB.

MEB. (2018l). *Türkçe dersi (ilkokul ve ortaokul 1, 2, 3, 4, 5, 6, 7 ve 8. sınıflar) öğretim programı.* Ankara: MEB.

Novak, J. D., & Gowin, D. B. (1998). *Learning how to learn.* USA: Cambridge University Press.

Özçelik, D. A. (2009). *Eğitim programları ve öğretim (genel öğretim yöntemi).* Ankara: Pegem Akademi.

Paterson, A. (2006). Dr. Edward de Bono's six thinking hats and numeracy. *Australian primary mathematics classroom*, *11*(3), 11-15.

Simamora, S. S., Harahap, R., Yanti, I., & Indonesia, P. S. U. (2020). The influence of mind mapping learning method on student learning results. *International Journal of Innovative Science and Research Technology, 5*(3), 801-803.

Sönmez, V. (2010). *Program geliştirmede öğretmen el kitabı.* Ankara: Anı Yayıncılık.

Syafitri, M., & Swondo, A. P. (2020). The effect of jigsaw cooperative learning on students' grammar mastery. *Jurnal Mahasiswa Fakultas Ilmu Sosial dan Kependidikan*, *1*(1), 103-113.

Topsakal, S. (1999). *Fen öğretimi.* İstanbul: Alfa.

Udabah, C. U. P. (2019). Effect of brainstorming problem solving technique on junior secondary school students' interest in mathematics in Agbani educatıon zone of Enugu State. *Sapientia Global Journal of Arts, Humanities and Development Studies (SGOJAHDS), 2*(2), 144-150.

Yanpar, T. (2005). Öğretim teknolojileri ve materyal geliştirme. Ankara: Anı Yayıncılık.

Yeubun, I. Z. S., Noornia, A., & Ambarwati, L. (2020). The effect of jigsaw cooperative learning methods on mathematical communication ability viewed based on student personality. *Formatif: Jurnal Ilmiah Pendidikan MIPA*, *9*(4), 333-338.

Yunita, Y., Hidayat, H., & Sitompul, H. (2020). The effect of jigsaw methode and motivation on students' of learning outcomes. *Budapest International Research and Critics in Linguistics and Education (BirLE) Journal*, *3*(1), 20-30.

Kaynaklar

Alkan, C. (1981), Açık üniversite. *Eğitim Fakültesi Dergisi*. 1-2. 339-351 https://doi.org/10.1501/Egifak_0000000738

Anderson, P. (2007). What is Web 2.0? Ideas, technologies and implications for education. *Technical report, JISC*, Erişim linki: http://www.jisc.ac.uk/media/documents/techwatch/ tsw0701b.pdf

Aşkım Kurt, A. (2020). *Öğretim teknolojilerinin temelleri*. Nobel Yayıncılık.

Assessment and Teaching of 21st-century Skills. (2012). *What are 21st-century skills?*

Atik, B. T. (2003). Okulöncesinde eğitsel materyal yapımının amaçları ve önemi. A. G. Namlu (edt.). *Okulöncesi eğitiminde araç gereç geliştirme*. Eskişehir: Anadolu Üniversitesi Yayınları No: 1490.

Benson, A. (2002). Using online learning to meet workforce demand: A case study of stakeholder influence. *Quarterly Review of Distance Education,* 3(4), 443−452.

Benson, L., Elliot, D., Grant, M., Holschuh, D., Kim, B., Kim, H., et al. (2002). Usability and instructional design heuristics for e-learning evaluation. In P., & S. (Eds.), *Proceedings of World Conference on Educational Multimedia, Hypermedia and Telecommunications 2002* (pp. 1615−1621).Presented at the World Conference on Educational Multimedia, Hypermedia and Telecommunications (EDMEDIA) Chesapeake, VA: AACE.

Berger, C. & Kam, R. (1996). *Definitions of instructional design*. Adapted from "Training and Instructional Design". Applied Research Laboratory, Penn State University. Disponible en: http://www.umich.edu/~ed626/define.html

Bozkurt, A. (2013). Açık ve uzaktan öğretim: Web 2.0 ve sosyal ağların etkileri. *Akademik Bilişim*, 689-694.

Çakır, I. (2015). Instructional materials commonly employed by foreign language teachers at elementary schools*. International Electronic Journal of Elementary Education, 8*(1), 69-82

Carliner, S. (2004). *An overview of online learning* (2nd ed.). Armherst, MA: Human Resource Development Press.

Chaney, E. H., Eddy, J. M., Donnan, S.M., Green, B.L., Glessner, L., & Lara, R. (2007). A primer on quality indicators of distance education. *Health Promotion Practice.* https://doi.org/10.1177/1524839906298498.

Christensen, R. & Knezek, G. A. (2014). Measuring technology readiness and skills, In J. Michael Spector, M. David Merrill, Jan Elen, M. J. Bishop (Edt.) *Handbook of research on educational communications and technology* (ss. 829-840).

Cuban, L. (1967). Not" Whether?" but" Why? and How?"--Instructional materials on the negro in the public schools. *The Journal of Negro Education*, *36*(4), 434-436.

Çilsalar Sagnak, H. (2020). Program geliştirme ve teknoloji. Berkant, H. G. (edt.). *Eğitimde program geliştirme kuramdan uygulama örneklerine*. Anı Yayıncılık, Ankara, Türkiye.

Dale, E. (1961). *Audi-visual methods in teachcing*. USA: Holt, Rinehart and Winston.

Dede, C. (2005). Planning for neomillennial learning styles*. EDUCAUSE Quarterly*, 28 (1), 7-12.

Dick, W., & Reiser, R. A. (1989). *Planning effective instruction*. Prentice-Hall,.

Dick, W., Carey, L., & Carey, J. O. (2005). *The systematic design of ınstruction*. Pearson.

Ellis, R. (2004). Down with boring e-learning! Interview with e-learning guru Dr. Michael W. Allen. *Learning Circuits.* Retrieved from. http://www.astd.org/ LC/2004/0704_allen.htm.

Finn, J. D. (1955). A look at the future of AV communication. *AV Communication Review*, 1955, 3, 244-256.

Flipped Learning Network (FLN). The four pillars of F-L-I-P. 2014. Erişim linki: https://flippedlearning.org/wpcontent/uploads/2016/07/FLIP_handout_FNL_Web.pdf.

Gagne, R. M. (1962). The acquisition of knowledge. *Psychological Review*, *69*(4), 355.

Glaser, B. G. (1962). Secondary analysis: A strategy for the use of knowledge from research elsewhere. *Soc. Probs*., 10, 70.

Glaser, B. G. (1965). The constant comparative method of qualitative analysis. *Social Problems*, 12(4), 436-445.

Gustafson, L. (1993). Clinical picture of frontal lobe degeneration of non-Alzheimer type. *Dementia and Geriatric Cognitive Disorders*, *4*(3-4), 143-148.

Hanover Research – Academy Administration Practice. (2011). *Distance education models and best practices*. Erişim linki https://www.scribd.com/document/191273810/Distance-Education-Models-and-BestPractices-Membership.

Heinich, R. (1970). *Technology and the management of instruction* (Association for Educational Communications and Technology Monograph No. 4). Washington, DC: Association for Educational Communications and Technology.

Heinich, R., Molenda, M., Russell, J.D., & Smaldino, S.E. (1999). *Instructional media and technologies for learning*. Upper Saddle River, NJ: Merrill.

Hiltz, S. R., & Turoff, M. (2005). Education goes digital: The evolution of online learning and the revolution in higher education. *Communications of the ACM,* 48(10), 59−64, doi:10.1145/1089107.1089139.

Kaya, Z. (2006). *Öğretim teknolojileri ve materyal geliştirme*. PegemA yayıncılık.

Knirk, F. G. & Gustafson, K. L. (1986). *Instructional technology: A systematic approach to education*. Fort Worth, TX: Holt, Rinehart and Winston.

Light, D., & Polin, D. K. (2010). Integrating Web 2.0 tools into the classroom: Changing the culture of learning. *Center for Children and Technology, Education Development Center, Inc*. http://cct.edc.org/sites/cct.edc.org/files/publications/Integrating%20Web2.0.PDF

Mager, R. (1997). *Preparing instructional objectives: A critical tool in the development of effective instruction.* Atlanta: Center for Effective Performance.

Markle, D. G. (1967). *The development of the bell system first aid and personal safety course; an exercise in the application of empirical methods to instructional systems design*. Final Report.

MEB. (2006). *Okul öncesi eğitim programı (36-72 aylık çocuklar için).* Okul Öncesi Eğitimi Genel Müdürlüğü, Ankara.

Moore, J. L., Dickson-Deane, C., & Galyen, K. (2011). e-Learning, online learning, and distance learning environments: Are they the same?. *The Internet and Higher Education*, 14(2), 129-135.

Moore, M. G. & Kearsley, G. (2005). *Distance education: A systems view*, 3. Baskı, Wadsworth Publishing. Boston, MA.

Moore, P., & Fitz, C. (1993). Gestalt theory and instructional design. *Journal of Technical Writing and Communication*, 23(2), 137-157.

Morrison, G. R., Ross, S. M., & Kemp, J. E. (2012). *Designing effective instruction*, 4. Baskı, New York, NY: John Wiley & Sons Inc.

Muriana, M. B. (2015) Relevance of the use of instructional materials in teaching and pedagogical delivery: An overview. N. P. Ololube, P. J. Kpolovie ve L. N. Makewa (Ed.) *Handbook of Research on Enhancing Teacher Education with Advanced Instructional Technologies* (ss. 145-165) içinde IGI Global.

National Teaching Fellow. (2017). *Flipped learning*. Erişim linki: https://www.advance-he.ac.uk/knowledge-hub/flipped-learning

Oblinger, D. G., & Oblinger, J. L. (2005). Educating the net generation. *EDUCAUSE*. Erişim linki: http://net.educause.edu/ir/library/pdf/pub7101.pdf.

Organization of Economic Cooperation and Development. (2009). *Creating effective teaching and learning environments: First results from TALIS*. Paris, France.

Orlich, D. C.; Harder, R. J.; Callahan, R. C.; Kauchak, D. P.; Pendergrass, R. A.; Keogh, A. J.; & Gibson, H. (1990). *Teaching strategies a guide to beter instruction*, D.C. Heath and Company, Toronto

Özdemir, M. & Özdemir, O. (2019). Öğretim teknolojileri ve öğretim süreci. Yanpar Yelken, T. (edt.). *Öğretim Teknolojileri* (1-21). Anı yayıncılık.

Partnership for 21st Century Skills (P21). (2003). *Learning for the 21st century : A report and mile guide for 21st century skills* . Washington, DC: Partnership for 21st Century Skills. Retrieved from www.21stcenturyskills.org

Reiser, R. A. (2001). A history of instructional design and technology: Part I: A history of instructional media. *Educational Technology Research and Development*, *49*(1), 53-64.

Reiser, R. A., & Dempsey, J. V. (2002). Trends and issues in instructional design and technology. *Upper Saddle River*, 336-341.

Remillard, J. T., & Heck, D. J. (2014). Conceptualizing the curriculum enactment process in mathematics education. *Zdm*, *46*(5), 705-718.

Richey, R. C., & Seels, B. (1994). Defining a field: A case study of the development of the 1994 definition of instructional technology. *Educational media and technology yearbook*, *20*, 2-17.

Rosenblum, L. D. (2010). *See What I'm Saying: The Extraordinary Powers of Our Five Senses.* W. W. Norton & Company;

Saavedra, A. R., & Opfer, V. D. (2012). Learning 21st-century skills requires 21st-century teaching. *Phi Delta Kappan*, *94*(2),8-13. https://doi.org/10.1177/003172171209400203

Saban, A. (2016). Öğretim teknolojisi ve materyal tasarımı ile ilgili temel kavramlar. Selvi, K. (edt.) *Öğretim Teknolojileri ve Materyal Tasarımı.* (ss.51-83). Anı yayıncılık.

Sancar Tokmak, H. (2019). Öğretim materyallerinin seçilmesi, hazırlanması ve değerlendirilmesi. Şendağ, S. (edt.). *Öğretim Teknolojileri* (ss. 339-384). Nobel Yayıncılık.

Schleicher, A. (2012). (Ed.). *Preparing teachers and developing school leaders for the 21st century: Lessons from around the world*. Paris, France: OECD.

Şendağ, S. (2019). *Öğretim teknolojileri.* Nobel Yayıncılık.

Şendağ, S. (2020). Öğretim teorileri ve öğretim teknolojileri. Çağıltay, K. & Göktaş, Y. (Edt.) *Öğretim teknolojilerinin temelleri.(*ss. 143-158). Pegem Akademi.

Şensoy, Ö., & Yıldırım, H. İ. (2016). 8. sınıf fen ve teknoloji dersinde üç boyutlu görsel materyal kullanımının başarıya ve tutuma etkisinin araştırılması. *Türk Eğitim Bilimleri Dergisi*, 14(1), 85-102.

Shrock, S. A. (1995). A brief history of instructional development. *Instructional Technology: Past, Present, and Future,* 2, 11-19.

Silvern, L. C. (1964). A general system model of public education K-12. *Teaching Aids News*, 4(18), 1-20.

Şimşek, A. (2011). *Öğretim tasarımı.* Ankara: Nobel Yayıncılık.

Şimşek, N. (1997). *Derste eğitim teknolojisi kullanımı*. Ankara: Anıl Matbaası.

Smaldino, S. E., Lowther, D. L. & Russel, J. D. (2012). *Instructional technology and media for learning* (10. baskı) Boston: Pearson.

Triacca, L., Bolchini, D., Botturi, L. & Inversini, A. (2004). MiLE: Systematic usability evaluation for e-learning web applications. In L. Cantoni & C. McLoughlin (Eds.), *Proceedings of ED-MEDIA 2004--World Conference on Educational Multimedia, Hypermedia & Telecommunications* (pp. 4398-4405). Lugano, Switzerland: Association for the Advancement of Computing in Education (AACE). Retrieved July 28, 2021 from https://www.learntechlib.org/primary/p/11709/.

Ültay, E. & Ültay, N. (2016). *Okul öncesi için öğretim teknikleri ve materyal geliştirme*. PegemAm Yayıncılık.

Yanpar Yelken, T. (2015). *Öğretim teknolojileri ve materyal tasarımı*. Anı yayıncılık.

Yıldız, R. (2002). *Öğretim teknolojileri ve materyal geliştirme,* Mikro Yayıncılık.

Kaynaklar

An, B. G. (2014). Improving lessons expertise: Developing design of kindergarten daily lesson plans. *The Journal of Korea Open Association for Early Childhood Education*, 12(4), 53-74.

Arnett-Hartwick, S. E., & Cannon, J. (2019). Problems Faced by Secondary Technology Education Novice and Veteran Teachers. *Journal of Research in Technical Careers*, *3*(1), 1-12.

Bailey, K. M. (1986) The best laid plans: Teachers' in class decisions to depart from their lesson plans. Bailey K. M. & Nunan D. (Ed.). Voices from the Language lassroom: Qualitative Research in Second Language Classrooms içinde, 15-40, New York: Cambridge University Press.

Bailey, K. M. (1986). The best-laid plans: Teachers' in-class decisions to depart from their lesson plans. K. M. Bailey & D. Nunan (Ed.), *Voices from the language classroom: qualitative research in second language classrooms* (15–40 ss.). NewYork: Cambridge University Press.

Bartholomew, S., & Santana, V. (2020). writing standards-based lesson plans to Standards for Technological and Engineering Literacy. *Technology and Engineering Teacher*, *80*(3), 14-23.

Bayburtlu, Y. S. (2020). Okul Dışı Öğrenme Ortamlarının Türkçe Dersi Ünitelendirilmiş Yıllık Planlarına Yansımaları. *Itobiad: Journal of the Human & Social Science Researches*, *9*(5), 3835-3852.

Besvinick, S. L. (1960). An effective daily lesson plan. The Clearing House: A Journal of Educational Strategies, *Issues and Ideas*, *34*(7), 431-433.

Blum, R. E. (1984). *Effective schooling practices: A research synthesis*. Portland, OR: Northwest Regional Educational Laboratory.

Borko, H., & Niles, J. (1987). Descriptions of teacher planning: Ideas for teachers and researchers. Richardson-Koehler, V. (Ed.), *Educators' handbook: A research perspective* (167–187. ss.). New York: Longman.

Brown. H. D. (1994). *Teaching by principles: An interactive approach to language pedagogy*. Englewood Cliffs, NJ: Prentice Hall Regents.

Byra, M., & Coulon, S.C. (1994). The effect of planning on the instructional behaviors of preservice teachers. *Journal of Teaching in Physical Education*, 13, 123-129.

Cicek, V., & Tok, H. (2014). Effective use of lesson plans to enhance education in US and Turkish kindergarten thru 12th grade public school system: A comparative study. *International Journal of Teaching and Education*, *2*(2), 10-20.

Clark, C.M., & Yinger, R. (1979). *Teachers' thinking.* P.L. Peterson & H.J. Walberd (eds.) Research on teaching (231-263 ss.) Berkeley, CA: McCutchan.

Çelik, F., & Önal, A. S. (2005). Öğretimde Planlama Ve Değerlendirme Dersi Öğretim Programının Değerlendirilmesi. *Pamukkale Üniversitesi Eğitim Fakültesi Dergisi*, *18*(18), 31-49.

Erden M. (1988). *Eğitimde Program Değerlendirme*. Ankara: Anı yayıncılık.

Farrel, T., S., C. (2002). Lesson Planning. Richards, J. C., & Renandya, W. A. (Ed), *Methodology in language teaching: An anthology of current practice içinde* (30-39. ss.). Cambridge university press.

Griffey, D.C., & Housner, L.D. (1991). Differences between experienced and inexperienced teachers' planning decisions, interactions, student engagement, and instructional climate. *Research Quarterly for Exercise and Sport*, 52, 196-204.

Hall, T. J., & Smith, M. A. (2006). Teacher planning, instruction and refl ection: what we know about teacher cognitive processes. *Quest*, *58*(4), 424-442.

Hidayati, I. F., & Prihatin, T. (2016). Pengelolaan Kurikulum Sekolah Alam di TK Alam Al Biruni Cirebon. *Indonesian Journal of Curriculum and Educational Technology Studies*, 4(1), 32–39.

Hong, C. U., & Park, C. O. (2015). A study on teaching professionalism inherent in the education planning of kindergarten teachers. *Early Childhood Education Research & Review*, 19(5), 5-28.

Housner, L.D., & Griffey, D.C. (1985). Teacher cognition: Differences in planning and interactive decision making between experienced and inexperienced teachers. *Research Quarterly For Exercise and Sport*, 56, 45-53.

Kim, S., & Jin, D. (2020). Kindergarten Principals, Associate Principals, and Teachers' Perceptions of Daily Lesson Plan's Necessity, Preparation, and Utilization. *Asia-Pacific Journal of Research in Early Childhood Education*, *14*(2).

Leinhardt, G. (1983). *Routines in expert math teachers' thoughts and actions*. American Educational Research Association, Montreal.

Lim, S. Y. (2009). The practice of the enhancement of early childhood teacher expertise. *The Journal of Korea Open Association for Early Childhood Education*, 11(1), 49-79.

Millî Eğitim Bakanlığı (2003). Eğitim ve Öğretim Çalışmalarının Plânlı Yürütülmesine İlişkin Yönerge. *Tebliğler Dergisi*. Ağustos 2003, 66(2551). Ankara, MEB Yayımlar Dairesi Başkanlığı.

Obaydullah, A. K. M. (2021). Analysis of Present Situation of Use of Lesson Plan in Primary School of Bangladesh. *Multidisciplinary International Journal of Research and Development*, *1*(01).

Oh, S. H. (2004). An investigation on the documentation and sage conditions of teaching-learning plans for young children. *Journal of Future Childhood Education, 11*(1), 49-79.

Öztürk, İ. H. (2012). Öğretimin planlanmasında öğretmenin rolü ve özerkliği: Ortaöğretim tarih öğretmenlerinin yıllık plan hazırlama ve uygulama örneği. *Kuram ve Uygulamada Eğitim Bilimleri*, *12*(1), 271-299.

Peterson, P.L., & Comeaux, M.A. (1987). Teachers' schemata for classroom events: The mental scaffolding of teachers' thinking during classroom instruction. *Teacher and Teacher Education*, 3, 319-331.

Purgason, K. B. (1991). Planning lessons and units. In M. Celce-Murcia (Ed.), *Teaching English as a second or foreign language* (2nd ed., pp. 419–431). Boston, MA: Heinle & Heinle.

Richards, J. C. (1998) What is the use of lesson plans? Richards J. (Ed.) *Beyond Training*, 103-121, New York: Cambridge University Press Schofield (1972). The Philosophy of Education: An Introduction.

Richards, J. C., & Renandya, W. A. (Eds.). (2002). *Methodology in language teaching: An anthology of current practice.* Cambridge university press.

Shrum J. L., & Glisan, E. (1994). *Teacher's handbook: Contextualized language instruction*. Boston, MA: Heinle & Heinle.

Taylor, C. (1970). The expectations of Pygmalion's creators. *Educational Leadership*, *28*, 161–164.

Trim, D. (2009). How to create an effective lesson plan. *Special Report. InsideTheSchool. com Available online: https://www. google. com/url*.

Tyler, R. (1949). *Basic principles of curriculum and instruction*. Chicago: University of Chicago Press.

Ur, P. (1996). *A course in language teaching: Practice and theory*. Cambridge: Cambridge University Press.

Varış, F. (1997). *Eğitimde program geliştirme: Teoriler, teknikler.* Ankara: Alkım Yayıncılık.

Wong, H. K., & Wong, R. T. (2009). The first days of school: How to be an effective teacher. Harry K. *Wong Publications*, *12*, 81-87.

Woodward, T. (2004). *Planning lessons and courses: Designing sequences of work for the language classroom.* Ernst Klett Sprachen.

Yıldırım, E., & Yıldırım, Ö. (2020). İlkokul Ve Ortaokul Öğretmenlerinin Ders Planlama Yeterliklerinin İncelenmesi. *Milli Eğitim Dergisi*, *49*(228), 7-37.

Yinger, R. (1980). A study of teacher planning. *Elementary School Journal, 80* (3), 107–127.

Yinger, R. J. (1977). A study of teacher planning: Description and theory development using ethnographic and information processing methods. Yayımlanmamış doktora tezi, Michigan State University, East Lansing.

ÖĞRENCİLERİN HATA ANALİZİ BULGULARINA GÖRE OKUMA DURUMLARININ DEĞERLENDİRİLMESİ

Dr. Nalan TOLĞAY
Prof. Dr. Osman AKANDERE

EĞİTİM
yayınevi

ÖĞRENCİLERİN HATA ANALİZİ BULGULARINA GÖRE OKUMA DURUMLARININ DEĞERLENDİRİLMESİ

Dr. Nalan Tolğay, Prof. Dr. Osman Akandere

Genel Yayın Yönetmeni: Yusuf Ziya Aydoğan (yza@egitimyayinevi.com)
Genel Yayın Koordinatörü: Yusuf Yavuz (yusufyavuz@egitimyayinevi.com)
Sayfa Tasarımı: Eğitim Yayınevi Grafik Birimi
Kapak Tasarımı: Eğitim Yayınevi Grafik Birimi

T.C. Kültür ve Turizm Bakanlığı
Yayıncı Sertifika No: 47830

E-ISBN: 978-625-8108-01-9
1. Baskı, Şubat 2022

Kütüphane Kimlik Kartı
ÖĞRENCİLERİN HATA ANALİZİ BULGULARINA GÖRE OKUMA DURUMLARININ DEĞERLENDİRİLMESİ
Dr. Nalan Tolğay, Prof. Dr. Osman Akandere
208 s., 165x240 mm
Kaynakça var, dizin yok.
E-ISBN: 978-625-8108-01-9

Copyright © Bu kitabın Türkiye'deki her türlü yayın hakkı Eğitim Yayınevi'ne aittir. Bütün hakları saklıdır. Kitabın tamamı veya bir kısmı 5846 sayılı yasanın hükümlerine göre kitabı yayımlayan firmanın ve yazarlarının önceden izni olmadan elektronik/mekanik yolla, fotokopi yoluyla ya da herhangi bir kayıt sistemi ile çoğaltılamaz, yayımlanamaz.

Bu kitap doktora tezinden üretilmiştir.

EĞİTİM
yayınevi

Yayınevi Türkiye Ofis: İstanbul: Eğitim Yayınevi Tic. Ltd. Şti., Atakent mah. Yasemen sok. No: 4/B, Ümraniye, İstanbul, Türkiye

Konya: Eğitim Yayınevi Tic. Ltd. Şti., Fevzi Çakmak Mah. 10721 Sok. B Blok, No: 16/B, Safakent, Karatay, Konya, Türkiye
+90 332 351 92 85, +90 533 151 50 42, 0 332 502 50 42
bilgi@egitimyayinevi.com

Yayınevi Amerika Ofis: New York: Egitim Publishing Group, Inc.
P.O. Box 768/Armonk, New York, 10504-0768, United States of America
americaoffice@egitimyayinevi.com

Lojistik ve Sevkiyat Merkezi: Kitapmatik Lojistik ve Sevkiyat Merkezi, Fevzi Çakmak Mah. 10721 Sok. B Blok, No: 16/B, Safakent, Karatay, Konya, Türkiye
sevkiyat@egitimyayinevi.com

Kitabevi Şubesi: Eğitim Kitabevi, Şükran mah. Rampalı 121, Meram, Konya, Türkiye
+90 332 499 90 00
bilgi@egitimkitabevi.com

İnternet Satış: www.kitapmatik.com.tr
+90 537 512 43 00
bilgi@kitapmatik.com.tr

ilk okuyan siz olun
kitapmatik
internetteki kitapçınız

KAYNAKÇA

Acat, Bahattin. (1996*). Okuma Güçlükleri* İle *Okuduğunu Anlama Becerisi Arasındaki* İlişki *Düzeyi.* Ankara: Hacettepe Üniversitesi Sosyal Bilimler Enstitüsü (Yayınlanmamış Yüksek Lisans Tezi).

Adams, M.J. (1991). Beginning to read: A critique by literacy professionals and a response by Marilyn Jager Adams. *The Reading Teacher, 44*(6), 370–395.

Akyol,H. (2003) *Türkçe İlkokuma ve Yazma Ögretimi*. Ankara: Gündüz Eğitim ve Yayıncılık.

Akyol, H. (2006). *Türkçe ilkokuma yazma öğretimi* (5. baskı). Ankara: Pegem A Yayıncılık.

Akyol, H. (2011). *Türkçe öğretim yöntemleri*. Ankara: Pegem Akademi Yayıncılık.

Akyol, H., & Ketenoğlu-Kayabaşı Z. E. (2018). *Okuma güçlüğü yaşayan bir öğrencinin okuma becerilerinin geliştirilmesi: Bir eylem araştırması.* Eğitim ve Bilim, 43(193), 143-158.

Albertini, J., Mayer,C. (2009). *Using Miscue Analysis to Assess Comprehension in Deaf College Readers.* Journal of Deaf Studies and Deaf Education.

Allen P.D.,Watson, Dorothy Ed.(1976). *Findings of Research in Miscue Analysis: Classroom Implications.*

Almazroui, K. (2007*). Learning together through retrospective miscue analysis: Salem's case study.* Reading Improvement, 44(3), 153-167.

Armbruster, B., & Nagy, W. E. (1992). *Vocabulary in content area lessons. The Reading Teacher*, 7, 550-551.

Arnold, H. (1982). *Listening to children reading / Helen Arnold*: Hodder and Stoughton in association with the United Kingdom Reading Association.

Arseven, A. (2001). *Alan araştırma yöntemi: İlkeler teknikler örnekler*. Ankara: Gündüz Eğitim ve Yayıncılık. sayı 58.

Ateşman,E.(1997). *Dil Dergisi*, Ağustos.

Au, Kathryn H. (1997). *Analyzing Oral Reading Errors To Improve Instruction*. The Reading Teacher, (31), 46-49.

Bamberger, R. (1990). *Okuma alışkanlığını geliştirme*. Çev. Bengü Çapar. Kültür Bakanlığı, Ankara.

Barbetta, Patricia M., Heron Timothy E. Herward ve William L.Heward (1993). *Effects Of Active Student Responce During Error Correction On The Acquisition Maintenance And Generalization Of Sight Words By Students With Develpomental Disabilities.* Journal Of Applied Behavior Analysis, (26), 111-119.

Barr, R. (1974). *The Effect of Instruction on Pupil Reading Strategies.* Reading Research Quarterly, 10(4), 555-582.

Bayındır, Bahar. (2003). *İlköğretim 1, 2. ve 3. Sınıf Öğrencilerinin Sesli Okuma Hatalarının Bazı Değişkenler Açısından İncelenmesi.* Ankara: Gazi Üniversitesi Eğitim Bilimleri Enstitüsü (Yayınlanmamış Yüksek Lisans Tezi).

Beatty, LC; Care, E (2009). *Learning from their miscues: Differences across reading ability and text difficulty,* Australian Journal of Language and Literacy, 32 (3), pp. 226 – 244

Bryant, D.P., Ugel, N., Thompson, S., & Hamff, A. (1999). *Instructional strategies for content-area reading instruction.* Intervention in School and Clinic, 34, 293-302.

Campbell, R., & United Kingdom Reading, A. (1993). *Miscue analysis in the classroom*.Widnes: United Kingdom Reading Association.

Clay, M.M. (1982). *Observing young readers: Selected papers.* Portsmouth: Heinemann. Clay.

Curtis, Reagan. (2013). *(Re)Discovering Retrospective Miscue Analysis: An Action Research Exploration Using Recorded Readings to Improve Third-Grade Students' Reading Fluency*. i.e.: inquiry in education.

Crowe, D.E. (2007). *Reading comprehension instruction in the middle grades for students with learning and behavior problems.* Unpublished doctoral thesis, Graduate Faculty of Auburn University, USA.

Cunningham, J.W., Spadorcia, S.A., Erickson, K.A., Koppenhaver, D.A., Sturm, J.M., & Yoder, D.E. (2005*). Investigating the instructional supportiveness of levelled texts.* Reading Research Quarterly, *40*(4), 410–427.

Çayır, A. (2014). *Akıcılığı geliştirme programının ilkokul ikinci sınıf öğrencilerinin okuma ve anlama becerileri üzerindeki etkisi*. Doktora Tezi. Gazi Üniversitesi Eğitim Bilimleri Enstitüsü, Ankara.

Dağ, N. (2010). *Okuma güçlüğünün giderilmesinde 3P Metodu ile boşluk tamamlama (cloze) tekniğinin kullanımı üzerine bir çalışma.* Ankara Üniversitesi Eğitim Bilimleri Fakültesi, *Özel Eğitim Dergisi, 1 (1), s. 63-74.*

Danielsson, K. (2001). *Beginning readers sesitivity to different linguistic levels: an error and correction analsis at the lexical, syntactic and semantic levels.* Reading and Writting: An Interdisciplinary Journal, 14, 395–421.

Darlington, Y., and Scott, D. (2005). *Qualitative research in practice Stories from the field*. Allen & Unwin, Singapore, Australia.

Davenport, Ruth.(2002). *Miscues, Not Mistakes: Reading Assessment in the Classroom*. Portsmouth. NH:Heinamann.

Dean,S.E. (1991). *A Study of Qualitative Miscue Analysis Scoring Systems for Identification of Instructional Reading Levels.*

Dedeoğlu, H., Ulusoy, M., Ügüten, M., Yolaçan,P. (2010). *Yanlış analizi envanterinin ilköğretim okulları I. kademe öğrencilerinin okumalarının değerlendirilmesinde kullanımı.* 9. Ulusal Sınıf Öğretmenliği Eğitimi Sempozyumu, Elazığ, (20-22 Mayıs), s. 851-856.

Deleo, Danielle, (2013). *Influence of Retrospective Miscue Analysis on a Student's Perception of Himself as a Reader.* Education and Human Development Master's Theses. 324. https://digitalcommons.brockport.edu/ehd_theses/324

Demir, H. (2015). Yanlış Analizi Envanteri'nin ilkokul öğrencilerinin okumalarının değerlendirilmesinde kullanımı (Yayımlanmamış yüksek lisans tezi). Hacettepe Üniversitesi, Ankara.

Doğanay, H. (2001). *Halk kütüphanelerinin okuma alışkanlığındaki rolü ve önemi.* Türk Kütüphaneciliği 15(1), 40-44.

Duran, E, Sezgin, B. (2012). *Yankılayıcı Okuma Yönteminin Akıcı Okumaya Etkisi*. Ondokuz Mayıs Üniversitesi Eğitim Fakültesi Dergisi, 31 (2),Erişim Adresi, https://dergipark.org.tr/tr/pub/omuefd/issue/20247/214813.

Emmanuelle, D. (1997). *The use of running records in assessing first grade remedial reading students.* Yüksek Lisans Tezi. Coldwel College.

Eripek, Süleyman. (1980). *Okuma Yetersizliği Olan Bir Vakanın Sağaltımında Teybin Kullanılması*. Ankara Üniversitesi Eğitim Fakültesi Dergisi, (13), 443-453.

Goodman, K., & Burke, C. (1968). *Study of childrens' behavior while reading orally* (Report No. 147),Washington, DC.

Goodman, Kenneth S.,(1973). *Miscue Analysis: Applications to Reading Instruction. Miscue Analysis for In-Service Reading Teachers Yetta M. Goodman.* National Inst., of Education (DREW), Washington, D.C.

Goodman, K.(1973). *Miscue Analysis: Applications to Reading Instruction.* National Inst., of Education (DREW), Washington, D.C.

Goodman, K. (1976). *What we know about reading. In P. Allen & D. Watson (Eds.),* Findings of research in miscue analysis: Classroom implications.

Goodman, K. (1981). *Miscues: Windows on the reading process. In K. Goodman (Ed.),* Miscue analysis: applications to reading instruction.

Goodman, Kenneth, Goodman, Yetta,(1981). *Whole-Language, Comprehension-Centered Reading Program.* Program in Language and Literacy Occasional Paper Number 1,Feb/1981.

Goodman,Y, Watson,D, and Burke C, (1987). *Reading Miscue Inventory: Alternative Procedures* by Published by Richard C. Owen. New York.

Goodman, Watson, Burke, (1994). *Reading Miscue Inventory: From Evaluation to Instruction.* Katonah NY: Richard C Owen.

Goodman, Y. M. (1995*). Miscue analysis for classroom teachers: Some history and some procedures.* Primary Voices K-6, 3(4), 2-9.

Goodman, Y. (1996). *Revaluing readers while readers revalue themselves: Retrospective miscue analysis.* The Reading Teacher, 49 (8).

Goodman, Y., Marek Ann. (1996). "Profiles of Readers," *Retrospective Miscue Analysis*, Katonah, NY: Richard C. Owen Publishers, Inc., pp. 3-11.

Goodman Y., Paulson, E.(2000). Teachers and Students Developing Language about Reading Through Retrospective Miscue Analysis.

Goodman, Flurkey ve Paulson (2003*). Eye Movements and Miscue Analysis: Reading from a Constructivist Perspective*. National Reading Conference Yearbook, 52.

Goodman,Y, *Watson*,D,, Burke,C.,(2005).*Reading Miscue Inventory: From Evaluation to Instruction.* Katonah NY: Richard C Owen.

Goodman, K. (2005). *Making Sense of Written Language: A Lifelong Journey. Journal of Literacy Research.* Volume: 37 issue: 1, page(s): 1-24.

Girgin, Ü. (2006). *Evaluation of Turkish hearing impaired students' reading comprehension with the miscue analysis inventory*. International Journal of Special Education, 21(3), 68-84.

Göğüş, Beşir. (1983). *Okumayı Biliyor muyuz?* **Ö**ğretmen Dünyası Dergisi, S.44, 7-9.

Grabe, W., & Stoller, F. L. (2002). *Teaching and researching reading*. Second Edition. New York: Pearson Education.

Gunning, T. G. (2003). *Creating literacy instruction for all children* (4th ed.). Boston: Allyn & Bacon.

Guthrie, J. G. (2002). Preparing students for high-stakes test taking in reading. In A. E. Farstrup and S. J. Samuels (Eds.), *What research has to say about reading instruction* (pp. 370-391). Newark, DE: International Reading Association.

Harris, A. J., & Sipay, S. R. (1990). *How To Increase Reading Ability: A Guide To Developmental and Remedial Methods,* Longman, Newyork.

Harris, Hodges, (1995), *The Literacy Dictionary: The Vocabulary of Reading and Writing.* International Reading Association,.

Hempenstall, K. *The three-cueing model: Down for the count?* [Electronic Version], p.1-21. Retrieved 23rd November 2009, Erişim adresi: http://www.ednews.org/articles/the-threecueing-model-down-for-the-count.html

Heubusch, J.D. ve Lloyd, J.W. (1998), *Corrective Feedback İn Oral Reading,*Journal of Behavioural Education,8,63-79.

Hoskisson, K. (1975). *Successive approximation and beginning reading*. The Elementary School Journal, *75*(7), 442–451.

İşcan, A., Arıkan, İ. B., & Küçükaydın M. A. (2013). İlköğretim ikinci kademe öğrencilerinin kitap okuma alışkanlıkları ve okumaya ilişkin tutumları. Uluslararası Avrasya Sosyal Bilimler Dergisi, (4)11, 1-16.

Janan, Dahlia, (2011) *Towards a new model of readability.* PhD thesis, University of Warwick.

Jenkıns, Joseph R. ve Katy Larson. (1979). *Evaluating Error Correction Procedures For Oral Reading*. The Journal Of Special Education, (13), 145-156.

Karasar, N. (1994). *Bilimsel Araştırma Yöntemleri: Kavramlar, İlkeler, Teknikler* (5. Baskı), Ankara.

Karasu, H., Girgin, Ü., Uzuner, Y. (2012). İşitme Engelli Öğrenciler ve İşiten Öğrencilerin Okuma Becerilerinin Formel Olmayan Okuma Envanteri ile Değerlendirilmesi. Anadolu Journal of Educational Sciences International, 2 (1).

Kenneth S. Goodman. *Miscues: Windows on the Reading Process,* Wayne State University.Goodman, Kenneth S., Ed. Miscue Analysis: Applications to Reading Instruction.

Kintsch, W., & Kozminski, E. (1977). *Summarizing stories after reading and listening.* Journal of Educational Psychology, *69,* 491-499.

Knupp, Richard. (1988). *Improving Oral Reading Skills Of Educationally Handicapped Elementary School Aged Students Throught Repeated Readings.* Decioral Procticum, Miami Florida: Nova University (ERIC Document Reproductive Service No. ED 297 275).

Kurban, H. (2018). *Akıcılık odaklı okuma eğitimi ile okuma becerilerinin geliştirilmesi*. Yüksek Lisans Tezi, Kırıkkale Üniversitesi Sosyal Bilimler Enstitüsü, Kırıkkale.

LeCompte, M.D. and Goetz, J. P. (1984) *Ethnographic data collection in evaluation research in D.M.* Fetterman (Ed.), Ethnography in educational evaluation, Beverly Hills, CA: Sage.

Leslie, L.& Caldwell, J. (2006). *Qualitative reading inventory---4* (4th ed.).Boston: Pearson Education, Inc.

Lichtman, M. (2006). *Qualitative research in education: A user's guide.* London: Sage Publications.

Livingston, J. E. (2006). *explorıng dıfferences ın chıldren's oral readıngs of authentıc chıldren's lıterature and commercıally publıshed leveled texts.* Unpublished Ed.D., Wayne State University, United States -- Michigan.

Long, M., & Porter, P. (1985). *Group Work, Interlanguage Talk, and Second Language Acquisition.* TESOL Quarterly, 19(2), 207-228.

Long, P.C. (1986). *The effectiveness of reading miscue instruments*. [unpublished research paper, Feb 1986, No. 13, Melbourne College].

Marshall, C., and Rossman, G.B. (1999). *Designing qualitative research* (3rd Edition). Sage Publications, London.

Martens, P. (1998). *Inquiry about learning and learners: Using retrospective miscue analysis to inquire.* The Reading Teacher, 52 (2), 176-180.

May, F. B. (1986). Akt: Akyol,2005.*Reading As Communication: An İnteractive Approach.* USA: Merril Publishing Company.

Merriam, S. (1998). *Qualitative research and case study applications in education.* Revised and expanded from case study research in education. USA: JB Printing.

Moore, R. & Gilles, C. (2005). *Reading conversations*. Portsmouth, NH: Heinemann.

Moore, R. & Brantingham, K. (2003). *Nathan: A case study in reader response and retrospective miscue analysis.* The Reading Teacher, 56 (5), 466-473.

Nicholson, T. (1993). Reading without context. In G.B. Thompson, W.E. Tumner and T. Nicholson (Eds.), *Reading Acquisition Processes* (pp. 105–120). Clevedon: Multilingual Matters.

Ogunrombi, S. A. ve Adio, G. (1995). Factors affecting the reading habits of secondary school students. Library Review 44(2).

Özer, A. ve Dedeoğlu, H. (2014). *Yanlış analizi envanterinin birinci sınıf öğrencilerinin okuma performanslarının değerlendirilmesinde kullanımı.* Akdeniz Eğitim Araştırmaları Dergisi, Sayı 16, s. 35-46.

Peverly, S.T., & Kitzen, K.R. (1998). Curriculum-based assessment of reading skills: Considerations and caveats for school psychologists. *Psychology in the Schools, 35*(1), 29–47.

Robinson, R.D., & McKenna, M.C. (2008). *Issues and Trends in Literacy Education* (4th ed.). Boston: Pearson Education, Inc.

Rosenberg, Mchael S. (1986). *Error Correction During Oral Reading: A Comparisin Of Three Techniques*. Learning Disability Quarterly, (9), 182-192.

Rosenblatt, L. M. (1994). *The transactional theory of reading and writing.* Center for the Study of Reading, Technical Report No. 416: New York University.

Rowe, K. (2006). Effective teaching practices for students with and without learning difficulties: Issues and implications surrounding key findings and recommendations from the National Inquiry into the Teaching of Literacy. Australian Journal of Learning Disabilities, 11(3), 99–115.

Sağlamtunç, T. (1991). *Türk gençlerinin okuma alışkanlıkları. Çağdaş Kütüphanecilik ve Düşünce Özgürlükleri Üzerine (*141-148). Yapı Tasarım Üretim, İstanbul.

Selçuk, Z. (2001). *Okul deneyimi ve uygulama – Öğretmen ve öğrenci davranışlarının gözlenmesi.* Ankara: Nobel Yayın Dağıtım.

Sidekli, S., ve Buluç, B. (2006). *İlköğretim beşinci sınıf öğrencilerinin okuduğunu anlama becerilerinin karşılaştırılması.* Ulusal Sınıf Öğretmenliği Kongresi,Ankara.

Sidekli, S. (2010). *Eylem araştırması: İlköğretim dördüncü sınıf öğrencilerinin okuma ve anlama güçlüklerinin giderilmesi.* TÜBAR-XXVII-Bahar, s. 563-580.

Simons, Herbert D. (1992). *The Effect Of Repeated Reading Of Predictable Text On Word Recognition And Decoding: A Descriptive Study Of Six First Grade Students.* (ERIC Document Reproductive Service No. ED 353 543).

Sinatra, G. M. (1990). *Convergence of listening and reading processing.* Reading Research Quarterly, 25, 115–130.

Singer, M., Harkness, D., & Stewart, S.T. (1997). *Constructing inferences in expository text comprehension.* Discourse Processes, 24, 199-228

Sıngh, Nirbhay N. ve Judy Sıngh. (1988). *Increasing Oral Reading Proficiency Through Overcorrection And Phonic Analysis*. American Journal On Mental Retardation, (93), 312-319.

Smith, C., Constantio, B., & Krashen, S. (1996). *Differences in print environments for children in Beverly Hills,* Compton, and Watts. Emergency Librarian, *24, 8-10.*

Spaaı, Gerard W., Henk H. Ellermann ve Pieter Reıtsma. (1991). *Effects Of Segmented And Whole Word Sound Feedback On Learning To Read Single Words*. Journal Of Educational Research, (84), 204-213.

Stanovich, K.E. (2000). *Progress in understanding reading: Scientific foundations and new frontiers.* New York: The Guilford Press.

Temizyürek, F. (2008). *The impact of different types of texts on Turkish language reading comprehension at primary school grade eight.* Eurasian Journal of Educational Research, 30, 141-152.

Temple, C., Crawford, A. & Gillet, J.W. (2009). *Developmental literacy inventory.* Boston: Allyn&Bacon.

Tompkins, G.E. (2006). *Literacy for the 21st century: A balanced approach*. New Jersey: Pearson Education.

Trelease, J. (2001). *The Read-aloud Handbook,,* Penguin Books*,5.*

Trim, M. (2004). *Growing and knowing: A selection guide for children's literature*. München: Die Deutsche Bibliothek.

Uzuner, Y.(2008). İlk okuma ve yazma öğretimi. G. Can (Ed.), *İlk okuma yazma öğretiminde ölçme değerlendirme* (209---237). Eskişehir: Anadolu Üniversitesi Yayınları.

Westwood, P. (2004). *Reading and Learning difficulties: Approaches to teaching and assessment.* London: David Fulton.

Wilde, S. (2000). *Miscue analysis made easy: Building on student strengths*. Portsmouth, NH: Heinemann.

Wren, S. (2008). Reading and the three cueing systems. *Southwest Educational Development Laboratory.* Retrieved September 23, 2008 erişim adresi:http://www.sedl.org/ reading/topics/ cueing.html.

Vaccaro, G. (2012). Turning on the light bulb. Illinois Reading Council Journal, 40 (4), 7-11.

Yağcı, Y. (2007). *Çocuk ve gençlerin kitaba ulaşmasındaki köprüler*. Türk Kütüphaneciliği 21(1), 62-71.

Yavuzer, H. (2002). Çocuk Psikolojisi. Remzi. İstanbul.132.

Yıldırım, K., Yıldız, M., Ateş, S. ve Rasinski, T. (2010). İlköğretim beşinci sınıf Türk öğrencilerin metin türlerine göre okuduğunu ve dinlediğini anlama düzeyleri. Kuram ve Uygulamada Eğitim Bilimleri, 10, 1855-1891.

Yıldırım, A. ve Şimşek, H. (2005). *Sosyal bilimlerde nitel araştırma yöntemleri*. Ankara: Seçkin Yayıncılık.

Yildirim, A. and Simsek, H. *(2006) Sosyal Bilimlerde Nitel Arastirma Yöntemleri.* Seçkin Yayincilik.

Yıldırım, Ali. *Nitel Araştırma Yöntemlerinin Temel Özellikleri ve Eğitim Araştırmalarındaki Yeri ve Önemi.* Eğitim ve Bilim, [S.l.], v. 23, n. 112, apr. 1999. ISSN13001337.ErişimAdresi:<http://egitimvebilim.ted.org.tr/index.php/EB/article/view/5326/1485>. Lichtman,Marilyn,2006. Qualitative Research in Education: A User's Guide.Sage.

Yıldız, M. (2008). *İlköğretim beşinci sınıf öğrencilerinin dinlediğini anlama düzeylerinin metin türleri bakımından karşılaştırılması.* VII. Ulusal Sınıf Öğretmenliği Eğitimi Sempozyumunda sunulmuştur, Çanakkale.

Yılmaz, B. (1993). *Okuma alışkanlığında halk kütüphanelerinin rolü*. Kütüphaneler Genel Müdürlüğü, Ankara.

Yılmaz, B. (2004). Öğrencilerin okuma ve kütüphane kullanma alışkanlıklarında ebeveynlerin duyarlılığı. Bilgi Dünyası 5(2), 115-136).

Yılmaz, Mehmet. (2000). *İlköğretim Okulları 4. Sınıf Öğrencilerinin Yaptıkları Sesli Okuma Hatalarının Anlama Başarılarına Etkisi.* Afyon: Afyon Kocatepe Üniversitesi Sosyal Bilimler Enstitüsü (Yayınlanmamış Yüksek Lisans Tezi).

Barış'ın Güvercini, Morpa Kültür Yayınları 'İlk Öykülerim' serisi.

Beden Dilimiz, İlköğretim 5. Sınıf Türkçe Ders Kitabı, TTK, MEB.

Şenlikli Bir Akşam Yemeği, Özgün Yayıncılık, 4.Sınıf Türkçe Ders Kitabı.

Tüccar'ın Sonu, Gönül Yayıncılık 'Eğitici Masallar' serisi.

P. I. ÇAYKOVSKİ'NİN Op. 39 ÇOCUK ALBÜMÜ'NÜN TEMATİK ve MÜZİKAL ANALİZİ

Mehriban ALİYEVA

EĞİTİM
yayınevi

P. I. ÇAYKOVSKİ'NİN OP. 39 ÇOCUK ALBÜMÜ'NÜN TEMATİK VE MÜZİKAL ANALİZİ

Editör: Mehriban Aliyeva

Genel Yayın Yönetmeni: Yusuf Ziya Aydoğan (yza@egitimyayinevi.com)
Genel Yayın Koordinatörü: Yusuf Yavuz (yusufyavuz@egitimyayinevi.com)
Sayfa Tasarımı: Eğitim Yayınevi Grafik Birimi
Kapak Tasarımı: Eğitim Yayınevi Grafik Birimi

T.C. Kültür ve Turizm Bakanlığı
Yayıncı Sertifika No: 47830

ISBN: 978-625-8108-28-6
1. Baskı, Mart 2022

Baskı Cilt
Bulut Dijital Matbaa Sanayi Ticaret Limited Şirketi
Musalla Bağları Mah. İnciköy Sok. 1/A Selçuklu / KONYA
Matbaa Sertifika No: 48120

Kütüphane Kimlik Kartı
P. I. ÇAYKOVSKİ'NİN OP. 39 ÇOCUK ALBÜMÜ'NÜN TEMATİK VE MÜZİKAL ANALİZİ
Editör: Mehriban Aliyeva
108 s., 135x215 mm
Kaynakça var, dizin yok.
ISBN: 978-625-8108-28-6

Copyright © Bu kitabın Türkiye'deki her türlü yayın hakkı Eğitim Yayınevi'ne aittir. Bütün hakları saklıdır. Kitabın tamamı veya bir kısmı 5846 sayılı yasanın hükümlerine göre kitabı yayımlayan firmanın ve yazarlarının önceden izni olmadan elektronik/mekanik yolla, fotokopi yoluyla ya da herhangi bir kayıt sistemi ile çoğaltılamaz, yayımlanamaz.

EĞİTİM
yayınevi

Yayınevi Türkiye Ofis: İstanbul: Eğitim Yayınevi Tic. Ltd. Şti., Atakent mah. Yasemen sok. No: 4/B, Ümraniye, İstanbul, Türkiye

Konya: Eğitim Yayınevi Tic. Ltd. Şti., Fevzi Çakmak Mah. 10721 Sok. B Blok, No: 16/B, Safakent, Karatay, Konya, Türkiye
+90 332 351 92 85, +90 533 151 50 42, 0 332 502 50 42
bilgi@egitimyayinevi.com

Yayınevi Amerika Ofis: New York: Egitim Publishing Group, Inc.
P.O. Box 768/Armonk, New York, 10504-0768, United States of America
americaoffice@egitimyayinevi.com

Lojistik ve Sevkiyat Merkezi: Kitapmatik Lojistik ve Sevkiyat Merkezi, Fevzi Çakmak Mah. 10721 Sok. B Blok, No: 16/B, Safakent, Karatay, Konya, Türkiye
sevkiyat@egitimyayinevi.com

Kitabevi Şubesi: Eğitim Kitabevi, Şükran mah. Rampalı 121, Meram, Konya, Türkiye
+90 332 499 90 00
bilgi@egitimkitabevi.com

İnternet Satış: www.kitapmatik.com.tr
+90 537 512 43 00
bilgi@kitapmatik.com.tr

ilk okuyan siz olun
kitapmatik
İnternetteki kitapçınız

KAYNAKÇA

Aizenshtadt, S. A. (2003). Детский Альбом в фортепианном творчестве Чайковского. Москва: Классика-XXI.

Aliyeva, M. (2021). Çaykovski'nin Mevsimler Op.37 Bis Eserinin Analizi. *idil*, 83, 1089-1104.

Aliyeva, M. (2021). Frederic Chopin'in Minyatürlerinde Mazurkalar. *Akademik Sosyal Araştırmalar Dergisi*, 9(123), 206-224.

Ariès. P. (1999). Ребенок и Семейная Жизнь при Старом Порядке. Екатеринбург: Урал ун-та.

Bachor, N., Mazurova, O., Zıryanova, V. Ve Lobaryeva, L. (2017). Детская Литература XX Века. Красноярск: Литера-принт.

Berberova, N. (1997). Чайковский. Санкт-Петербург: Лимбус Пресс.

Buluchevsky, Y. ve Fomin, V. (1988). Краткий Музыкальный Словарь. Ленинград: Музыка.

Çaykovski, M. (1997). Жизнь Петра Ильича Чайковского. Москва: Алгоритм.

Denisov, V. (2021). Шарманка. https://muzinstru.ru/mehanicheskie/sharmanka

Ganina, S. (2012). Феномен Детства в Музыкальной Культуре XIX в. *Вестник Челябинской Государственной Академии Культуры и Искусств*, 1(29), 128-132.

Gorbuliç, V. (2015). Детский Альбом П. Чайковского. Катарсический Анализ Музыкального Образа. Материалы Международной Научно-Практической Конференции, Посвященной 175-Летию со Дня Рождения Композитора, Луганск.

Gumilevskaya, M. (2016). Образ Ребёнка в Художественной Литературе. https://psy.su/feed/5299/

Hofmann, Y. (1961). Фортепианная Игра. Ответы на Вопросы о Фортепьянной Игре Москва: Государственное Музыкальное Издательство.

Jitomirski, D. (2000). Роберт Шуман. Очерк Жизни и Творчества. Москва: Издательский Дом Композитор.

Keldış, Y. (1960). Русские композиторы второй половины XIX века. Москва: Советский Композитор.

Keldış, Y. (1994). История Русской Музыки. Москва: Музыка.

Kulturologia (2021). Во что играли дети 150 лет тому назад: Атмосферные Картины Всемирно Известных Художников. https://kulturologia.ru/blogs/060819/43837/

Kunin, İ. (1958). Петр Ильич Чайковский. Москва: Молодая Гвардия.

Kurbanov, B. (2010). Çoksesli Müziğin Unutulmazları. Ankara: Poyraz Ofset Matbaacılık.

Kuznetsova, N. (2015). Детские Альбомы Композиторов-Классиков. Методический Семинар, 1-6.

Laptev, I. (2015). Instrumental Music - Arrangements Plays "Children's Album" P. Tchaikovsky. Saarbrucken: LAP LAMBERT Academic Publishing.

Lazançina, A. (2015). Феномен Детства в Фортепианных Циклах Р.Шумана и П.Чайковского. *Известия Самарского Научного Центра Российской Академии Наук*, 1224-1227.

Lebedev, A. (1989). Фрагменты Ранних Греческих Философов. Москва: Наука.

Loseva, L. (2009). Работа над пьесами "Детского Альбома" П.И.Чайковского в Классе Фортепиано Хорового Отделения. http://as-sol.net/publ/metodicheskaja_stranica/rabota_na_pesami_quot_detskogo_alboma_quot_chajkovskogo/1-1-0-334

Lunin, V. (2020). Чайковский Детский Альбом. Санкт-Петербург: Вита-Нова.

Maksetova, J. (2006). Детская Литература XVII-XX вв. Каракалпакский Государственный Университет им. Бердаха Кафедра Русской Филологии Курс лекции по Детской Литературе, Узбекистан.

Malinina, İ. (2003). Детский Альбом и Времена Года П. И. Чайковского. Москва: Престо.

Maykapar, A. (1987). Русская Классическая Музыка. http://school-collection.edu.ru/catalog/rubr/f544b3b7-f1f4-5b76-f453-552f31d9b164/25530/?interface=themcol

Meduşevskiy, V. ve Oçakovskaya, O. (1985). Энциклопедический словарь юного музыканта: Для среднего и старшего школьного возраста. Москва: Педагогика.

Mehtiyeva, N. (2003). Konser Kılavuzu. Ankara: Bilkent Üniversitesi Yayınları.

Milshtein, Y. ve Sorokin, K. (1979). П.Чайковский Детский Альбом Москва: Музыка.

Morozova, O. (2013). Мастера и Шедевры Европейской Живописи. Москва: Olma Media Group.

Nemirovskaya, İ. (2011). Феномен Детства в Творчестве Отечественных Композиторов Второй Половины XIX Века (Doktora Tezi). Московского Государственного Института Музыки им. А.Г. Шнитке, Магнитогорск.

Neygauz, G. G. (1988). Искусство Фортепианной Игры: Записки Педагога. Москва: Музыка.

Nikitin, B. (1990). Чайковский. Старое и Новое. Москва: Знание.

Nikolayev, A. (1949). Фортепианное Наследие Чайковского. Москва: Государственное Музыкальное Издательство.

Poznansky, A. (1991). Tchaikovsky: The Quest for the Inner Man. New York: Schirmer.

Pribegina, G. (1986). Петр Ильич Чайковский Москва: Музыка.

Raskin, İ (2011). Краткая История Детства. https://iz.ru/news/370286

Say, A. (1994). Müzik Tarihi. Ankara: Müzik Ansiklopedisi Yayınları.

Say, A. (2005). Müzik Ansiklopedisi. Ankara: Müzik Ansiklopedisi Yayınları.

Slodarj, İ. ve Sısoyeva, İ (2019). Русский Гений. Екатеринбург: Свердловская областная универсальная научная библиотека им Белинского.

Timofyev, D. (2018). Народная Песня в Детском Альбоме П.И. *Чайковского. Старт в науке*, 6(1), 75-81.

Vaydman, P. (2006). Тематико-библиографический указатель сочинений П.И.Чайковского Москва: П.Юргенсон.

Vaydman, P. (2007). П.И. Чайковский - Н.Ф. фон Мекк: переписка, 1876-1890. Челябинск: MPI-Music Production International.

Vyazmin, Y. (2018). История Развития Музыкального Образования в России XIX-Начала XX вв. *Вестник Оренбургского Государственного Университета*, 6(218), 6-11.

Yener, F. (1997). Müzik Kılavuzu. Piyano ve Oda Müziği. Ankara: Bilgi Yayınevi.

Zakharov, İ. (2020). Переписка с Н.Ф. фон Мекк. Санкт-Петербург: Academia.

PAZARLAMADA
GÜNCEL YAKLAŞIMLAR

EDİTÖRLER

Doç. Dr. Alper ATEŞ
Öğr. Gör. Dr. Bilal ERDEM

YAZARLAR

Prof. Dr. Abdullah KARAMAN
Prof. Dr. Mete SEZGİN
Doç. Dr. Alper ATEŞ
Doç. Dr. F. Atıl BİLGE
Doç. Dr. H. Arif TUNÇEZ
Doç. Dr. Mehmet SAĞIR
Doç. Dr. Ömür Hakan KUZU
Dr. Öğr. Üyesi Ayşe CABİ BİLGE
Dr. Öğr. Üyesi Kadriye Alev AKMEŞE
Dr. Öğr. Üyesi Kürşad SAYIN
Dr. Öğr. Üyesi Nihat DEMİRTAŞ
Dr. Öğr. Üyesi Zeynep ERGEN IŞIKLAR
Öğr. Gör. Dr. Bilal ERDEM
Öğr. Gör. Dr. Mehmet ŞAHİN
Öğr. Gör. Halil SUNAR
Öğr. Gör. Refik YILMAZ
Ayşegül GÜDÜL
Batuhan Burak BÜYÜKSARI
Ceren YEŞİLTUNA
İzel Yıldız AKYOL
Tuba BAĞCI

EĞİTİM
yayınevi

PAZARLAMADA GÜNCEL YAKLAŞIMLAR

Editörler: Doç. Dr. Alper ATEŞ, Öğr. Gör. Dr. Bilal ERDEM

Genel Yayın Yönetmeni: Yusuf Ziya Aydoğan (yza@egitimyayinevi.com)
Genel Yayın Koordinatörü: Yusuf Yavuz (yusufyavuz@egitimyayinevi.com)
Sayfa Tasarımı: Eğitim Yayınevi Grafik Birimi
Kapak Tasarımı: Eğitim Yayınevi Grafik Birimi

T.C. Kültür ve Turizm Bakanlığı
Yayıncı Sertifika No: 47830

E-ISBN: 978-625-8468-55-7
1. Baskı, Aralık 2021

Baskı Cilt
Bulut Dijital Matbaa Sanayi Ticaret Limited Şirketi
Musalla Bağları Mah. İnciköy Sok. 1/A Selçuklu / KONYA
Matbaa Sertifika No: 48120

Kütüphane Kimlik Kartı
PAZARLAMADA GÜNCEL YAKLAŞIMLAR
Editörler: Doç. Dr. Alper ATEŞ, Öğr. Gör. Dr. Bilal ERDEM
258 s., 165x240 mm
Kaynakça var, dizin yok.
E-ISBN: 978-625-8468-55-7

Copyright © Bu kitabın Türkiye'deki her türlü yayın hakkı Eğitim Yayınevi'ne aittir. Bütün hakları saklıdır. Kitabın tamamı veya bir kısmı 5846 sayılı yasanın hükümlerine göre kitabı yayımlayan firmanın ve yazarlarının önceden izni olmadan elektronik/mekanik yolla, fotokopi yoluyla ya da herhangi bir kayıt sistemi ile çoğaltılamaz, yayımlanamaz.

EĞİTİM
yayınevi

Yayınevi Türkiye Ofis: İstanbul: Eğitim Yayınevi Tic. Ltd. Şti., Atakent mah. Yasemen sok. No: 4/B, Ümraniye, İstanbul, Türkiye

Konya: Eğitim Yayınevi Tic. Ltd. Şti., Fevzi Çakmak Mah. 10721 Sok. B Blok, No: 16/B, Safakent, Karatay, Konya, Türkiye
+90 332 351 92 85, +90 533 151 50 42, 0 332 502 50 42
bilgi@egitimyayinevi.com

Yayınevi Amerika Ofis: New York: Egitim Publishing Group, Inc.
P.O. Box 768/Armonk, New York, 10504-0768, United States of America
americaoffice@egitimyayinevi.com

Lojistik ve Sevkiyat Merkezi: Kitapmatik Lojistik ve Sevkiyat Merkezi, Fevzi Çakmak Mah. 10721 Sok. B Blok, No: 16/B, Safakent, Karatay, Konya, Türkiye
sevkiyat@egitimyayinevi.com

Kitabevi Şubesi: Eğitim Kitabevi, Şükran mah. Rampalı 121, Meram, Konya, Türkiye
+90 332 499 90 00
bilgi@egitimkitabevi.com

İnternet Satış: www.kitapmatik.com.tr
+90 537 512 43 00
bilgi@kitapmatik.com.tr

kitapmatik
internetteki kitapçınız
kitapmatik.com.tr

pazarlamasının kendi içinde çok büyük değişiklikler göstermediği, bunun yerine, sunulan hizmetlerde yüksek düzeyde adaptasyon gerektiren, son derece rekabetçi ve dalgalı bir pazarın sürekli olan değişimlerinden, dönüşümlerinden ve eğilimlerinden etkilendiği belirtilmelidir.

Gastronomi pazarlaması olası ve mevcut tüm müşteri istek ve ihtiyaçlarını ve günümüz sağlıklı beslenme trendlerini dikkate alarak, tüm modern ve dijital pazarlama araçlarını verimli bir biçimde kullanarak, yöresel mutfak değerlerinin geliştirilmesi ve tanıtılması konularına yoğunlaşarak ve deneysel yaklaşımlar ile yenilikler yaparak restoranı ön plana çıkarabilir ve restoranın rekabet ettiği diğer işletmelere göre önemli avantajlar elde etmesini sağlayabilir.

KAYNAKLAR

Alvy, L, Calvert, S. (2008). Food Marketing on Popular children's Websites: A content analysis, *Journal of the American Dietetic Association*, Vol. 108,710-713.

Axala, E. (2020). Impact of Restaurant Branding Strategies on Customer Loyalty and Satisfaction, *Nairobi Journal of Food Science and Technology,* Volume 1(1), 18-33.

Ateş, A., Şahin, M., Tuncez, H., A. (2020). Evaluatıon of Customer Complaınts of Restaurants in Trıpadvısor: The Case of Konya Provınce, In: The Current Approaches in Tourısm, Eds: Alper Ateş, Kadriye Alev Akmeşe, pp. 3-17, Ankara: İksad Publishing.

Baker, P., Friel, S. (2016). Food Systems Transformations, Ultra-Processed Food Markets and The Nutrition Transition in Asia, *Globalization and Health*, Vol. 12, 1-15.

Beránek, J., Kotek, P. (2003). Ěízení Hotelového Provozu. 3. pĜeprac. vyd. Praha: MAG Consulting.

Bhatnagar, N., Kaur, R., Dudeja, P. (2014). Food Marketing to Children in India: Comparative Review of Regulatory Strategies Across the World, *Indian Journal of Pediatrics,* Vol. 81 (11),1187-1192.

Brillat-Savarin, J., A. (2009). *The Physiology of Taste, or; Meditations on Transcendental Gastronomy* (M. F. K. Fisher, Trans.). Everyman's Library.(Orijinal Eser Basım Tarihi 1825).

Brown, J., Broderick, A., J., Lee, N. (2007). Word of Mouth Communication within Online Communities: Conceptualizing The Online Social Network. *Journal of Interactive Marketing*. 21 (3), 2-20.

Cabrera, S. (2013). Marketing Gastronómico. La Experiencia De Convertir El Momento Del Consumo En Un Recuerdo Memorable. *Centro de Estudios en Diseño y Comunicación*, 45, 165-174.

Chandon, P., Wansink, B. (2012). Does Food Marketing Need to Make us Fat? A Review and Solutions. *Nutrition Reviews*, 70(10), 571-593.

Cousins, J., Lillicrap, D., Weeks, S. (2014). *Food and Beverage Service*, 9th ed., Paris: Hodder Education, Hachette.

Cracknell, H. L., Nobis, G. (1985). Gastronomy and Gastronomes. In H. L. Cracknell, G. Nobis Eds., *Practical Professional Gastronomy*, (pp. 310-342). London: Palgrave.

DeMooij, M. (2014). *Global Marketing and Advertising: Understanding Cultural Paradoxes*, 4th Ed., LA: Sage Publications, Inc.

Espinoza, W., N., E. (2020). La Influencia Del Marketing En La Gastronomía Típica De Las Regiones, *La Influencıa Del Marketing En La Gastronomía*, Vol . 2 (8), 1-16.

Fusté-Forné, F. (2020). Savouring Place: Cheese as a Food Tourism Destination Landmark, *Journal of Place Management and Development*, Vol. 13(2), 177-194.

Gillespie, G. (2001). *European Gastronomy into the 21st Century.* Oxford: Butterworth Heinemann.

Gillin, P. (2007). *The New Influencers, a Marketer's Guide to the New Social Media*, CA: Quill Driver Books.

Ha, J., Park, K., Park, J. (2016). Which Restaurant Should I Choose? Herd behavior in the Restaurant Industry. *Journal of Foodservice Business Research,* 19(4), 396-412.

Hall, T. (1989). *A New Spectator Sport: Looking, Not Cooking.* The New York Times. https://www.nytimes.com/1989/01/04/garden/a-new-spectator-sport-looking-not-cooking.html (E.T.: 01.11.2021)

Hjalager, A., M., Richards, G. (2003) *Tourism and Gastronomy.* London: Routledge,

House, J. (2018). Sushi in the United States, 1945-1970, *Food and Foodways*, Vol. 26(1), 40-62.

Jang, S. C:, Ha, J. (2015) The Influence of Cultural Experience: Emotions in Relation to Authenticity at Ethnic Restaurants, *Journal of Foodservice Business Research,* 18(3), 287-306.

Johnston, J., Baumann, S. (2007). Democracy versus distinction: A study of omnivorousness in gourmet food writing, *American Journal of Sociology*, 113(1), 165-204.

Korda, J. (2014). Úvod do Studia Televize 1: Studijní Text Pro Kombinované Studium. Olomouc: Univerzita Palackého v Olomouci.

Kotler, P., Lane, K. (2015). *Marketing Management*, Harlow: Pearson Education Limited.

Kowlaczyk, A. (2020). Dimensions of Gastronomy in Contemporary Cities. In Gastronomy and Urban Space. Changes and Challenges in Geographical Perspective; Kowlaczyk, A., Derek, M., Eds.; (pp. 91-120). Cahm: Springer.

Lee, C., Hallak, R., Sardeshmukh, S., R. (2016). Innovation, Entrepreneurship, and Restaurant Performance: A Higher-Order Structural Model, *Tourism Management*, 53, 215-228.

Lee, J., Kim, Y.-K. (2020). Online Reviews of Restaurants: Expectation-Confirmation Theory, *Journal of Quality Assurance in Hospitality & Tourism*, Issue 5, 582-599.

Liu H, Li H, DiPietro R., B., Levitt, J. A. (2018) The Role of Authenticity in Mainstream Ethnic Restaurants: Evidence From an İndependent Full-Service Italian Restaurant, *International Journal of Contemporary Hospitality Management,* 30(2), 1035-1053.

Liu, S., Q., Mattila, A., S. (2015), Ethnic Dining: Need to Belong, Need to be Unique, and Menu Offering, *International Journal of Hospitality Management*, Vol. 49, 1-7.

Luo, Y., Xu, X. (2021). Comparative Study of Deep Learning Models for Analyzing Online Restaurant Reviews in the Era of The Covid-19 Pandemic, *International Journal of Hospitality Management, Volume* 94, 1-8.

Manzo, E., V., Castillo, García, P., G., Zambrano, Saavedra, M., E., Sanabria, B., F. (2017). Importance of Gastronomic Marketing for The Tourısm Development of The Manta City, Manabí, *International Journal of Information Research and Review*, Vol. 4(2), 3684-3689.

Martin-Ullrich, E. (2015). Advertising and Marketing of Food, In: *The SAGE Encyclopedia of Food Issues*, Ed. Ken Albala, Thousand Oaks: SAGE Publications, Inc.

Medina, F., X. (2020). On Food, Gastronomy and Development. Exploring Connections, Walking to the Future, In: *A Gastronomic Planet*, World Gastronomy Instıtute 2020 Global Report.

Mennell, S. (1996). *All manners of Food: Eating and Taste in England and France from the Middle Ages to the Present.* University of Illinois Press.

Montgomery K., Grier, S., Chester, J., Dorfman, L. (2011). The New Age of Food Marketing, Center for Digital Democracy, Public Health Law & Policy, and Berkeley Media Studies Group, a project of the Public Health Institute

Montgomery, K. C., & Chester, J. (2009). Interactive Food and Beverage Marketing: Targeting Adolescents in the Digital Age. *Journal of Adolescent Health,* 45(3), 18-29.

Moreno, M. (2015). *Cómo Triunfar En Las Redes Sociales*, Madrid: Centro Libros PAPF.

Murgado-Armenteros, E., M., Parrilla-Gonzalez, J., A. (2021). What Does the Olive Oil Tourist Value at the Destination? A Criterion for Olive Oil Tourism Segmentation. *International Journal of Gastronomy and Food Science*, 25 100378, 1-8.

Öztürk, B., Güven, S. (2018). Gastronomiye Giriş: Gastronomi ile İlgili Genel Kavramlar. İçinde: *Gastronomi ve Yiyecek Tarihi* , Eds.: Akbaba, A., Çetinkaya, N., ss. 1-30. Ankara: Detay Yayıncılık.

Piper, N. (2015). Jamie Oliver and Cultural Intermediation, *Food, Culture & Society*, 18:2, 245-264,

Pollan, M. (2009). *Out of the Kitchen, Onto the Couch.* The New York Times. https://www.nytimes.com/2009/08/02/magazine/02cooking-t.html (E.T.: 01.11.2021).

Rideout, V., J., Foehr, U., G., Roberts, D., F. (2010). *Generation M2: Media in the Lives of 8-18 Year Olds.* Menlo Park, CA: Kaiser Family Foundation.

Santich, B. (2004). The Study of Gastronomy and Its Relevance to Hospitality Education and Training, *Hospitality Manegement*, (23), 15-24.

Segarra-Savedra, J., Hidalgo-Marí, T., Rodríguez-Monteagudo, E. (2015). La gastronomía como Industria Creativa en un contexto digital. Análisis De Webs Y Redes Sociales De Los Restaurantes Españoles Con Estrella Michelin. *Rev. Estrateg. Tend. Innov. Comun*, 10, 135-154.

Seyitoğlu, F. (2017). Components of the Menü Planning Process: The Case of Five Star Hotels in Antalya, *British Food Journal,* Vol. 119(7). 1562-1577.

Silva, Aguilera, E., S. (2016). *El Libro Del Marketing, E-Book*, Gastronómico, https://marketingastronomico.com/ (E.T.: 01.11.2021).

Sipe, D. (2009). Social Gastronomy: Fourier and Brillat-Savarin, *French Cultural Studies*, 20(3), 219-236.

Škoda, M. (2017). *Marketing V Gastronomii: Specifika Televizních Poĝadů O Vaĝení Na Českém Televizním Trhu,* Unıverzıta Karlova Bakaláĝská Práce, Institut Komunikačních Studií A Žurnalistiky, Katedra Marketingové Komunikace A PR.

Solomon, M. (2020). *Consumer Behavior: Buying, Having, and Being,* 13th Ed., New York: Pearson Education.

Sunar, H., Yılmaz, R. (2019). Yiyecek- İçecek İşletmelerinde Hizmet Kalitesi Ölçümü ve Hizmet Kalitesi Boyutlarının AHS Yöntemi İle Demografik Değişkenlere Göre Önceliklerinin Belirlenmesi, *International Journal of Disciplines Economics & Administrative Sciences Studies,* Vol:5(13). 311-320.

Thomson, M. (2021). Gastronome: to Drink or Not to Drink, A dissertation submitted to Auckland University of Technology in Partial Fulfilment of The Requirements for The Degree of Master of Gastronomy.

URL-1: https://www.sozluk.gov.tr/ (E.T.: 01.11.2021).

URL-2: https://www.cocosolution.com/en/food-marketing/ (E.T.: 01.11.2021).

URL-3: https://www.biography.com/personality/anthony-bourdain (E.T.: 01.11.2021)

URL-4: https://tr.wikipedia.org/wiki/Nusret_G%C3%B6k%C3%A7e, (E.T.: 01.11.2021).

URL-5: https://www.businessleader.co.uk/the-business-of-mixology-the-rise-of-the-alchemist/ (E.T.: 01.11.2021)

URL-6: https://www.dinesen.com/en/inspiration/alchemist/ (E.T.: 01.11.2021)

URL-7: http://www.moderntoilet.com.tw/en/about.asp (E.T.: 01.11.2021)

URL-8: https://www.redballoon.com.au/product/historic-plane-silver-clipper-dinner-flight/SHS532-M.html (E.T.: 01.11.2021)

URL-9:https://www.afar.com/places/alux-restaurant-bar-lounge-playa-delcarmen#:~:text=Named%20after%20the%20mythical%20Alux,as%20in%20caves%20and%20cenotes. (E.T.: 01.11.2021)

URL-10,https://www.yahoo.com/lifestyle/experience-feudal-japan-ninja-themed-173339257.html?guccounter=1&guce_referrer=aHR0cHM6Ly93d3cuZ29vZ2xlLmNvbS8&guce_referrer_sig=AQAAAE3q1JgWotDGQhG9RcMsSHWhKwxgQctaFdnsWhrohqp_TmIRU9uCyOnfWlPBRP3l0_E1dlZN7mrjVp1UwGg4_zoL39LfUAlAmTcYPI0IKEmsPymoBRM2OqCpectLiwzqbQuM4Jid9iSMmrmsGqJQM6T6s_237B6sJueVAoeVzw3 (E.T.: 01.11.2021).

URL-11: https://www.worldrecordacademy.org/records/food/worlds-first-undersea-restaurant-ithaa-undersea-restaurant-218255 (E.T.: 01.11.2021).

URL-12 https://savingplaces.org/stories/historic-bars-tonga-room-san-francisco (E.T.: 01.11.2021).

URL-13:https://en.wikipedia.org/wiki/Rollercoaster_Restaurant (E.T.: 01.11.2021).

URL-14:https://www.foodnetwork.com/restaurants/il/chicago/chicago-sweatlodge (E.T.: 01.11.2021).

URL-15: http://chilloutindubai.com/#:~:text=The%20Chillout%20Lounge%20from%20the,all%20at% 20a%20subzero%20temperature. (E.T.: 01.11.2021).

URL-16 https://www.orangesmile.com/extreme/en/exotic-restaraunts/el-diablo-restaurant.htm (E.T.: 01.11.2021).

URL-17: https://www.klook.com/blog/robot_restaurant/ (E.T.: 01.11.2021).

URL-18: https://vegasfoodandfun.com/heart-attack-grill/ (E.T.: 01.11.2021).

URL-19: https://1oaklasvegas.com/heart-attack-grill-las-vegas/ (E.T.: 01.11.2021).

URL-20: https://www.atlasobscura.com/places/the-new-lucky-restaurant-ahmedabad-india (E.T.: 01.11.2021)

URL-21: https://www.blog.monouso-direct.com/gastronomic-neuromarketing/ (E.T.: 01.11.2021)

Vries, L., Gensler, S., Leeflang, P. (2012). Popularity of Brand Posts on Brand Fan Pages: An Investigation of The Effects of Social Media Marketing, *Journal of Interactive Marketing,* Vol. 26. 83-91.

World Tourism Organization and Basque Culinary Center (2019). *Guidelines for the Development of Gastronomy Tourism*, UNWTO, Madrid.

KAYNAKÇA

Ağlamaz, E., Öncüer Çivici, M. E. (2018). Yerel Halkın Gözünden İzmir'in Simge Yemeklerinin Belirlenmesi Üzerine Bir Araştırma. Journal of Travel and Tourism Research, 50-69.

Arslantaş, F. (2020). Adana Yemek Kültürü. Denizli: Pamukkale Üniversitesi Yüksek Lisans Tezi.

Aymankuy, Y. (2018). Kogre Turizmi ve Fuar Organizasyonları. Ankara: Detay Yayıncılık.

Ballı, E. (2016). Gastronomi Turizmi Açısından Adana Sokak Lezzetleri. Journal of Tourism and Gastronomy Studies, 3-17.

Dolnicar, S., Ring, A. (2014). Tourism marketing research: Past, present and future. Annals of Tourism Research, 31-47.

Doolin, B., Burgess, L., & Cooper, J. (2002). Evaluating the use of the Webfor tourism marketing: a case study from New Zealand. Tourism Management, 557-561.

Erdoğan, S., Özdemir, G. (2018). İzmir Destinasyonu'nda Gastronomi Turizmi Üzerine Bir Araştırma. Journal of Tourism and Gastronomy Studies, 249-272.

Güzeller, B. (2021). Türkiye'deki lezzet festivalleri. https://www.enuygun.com/: https://www.enuygun.com/ adresinden alınmıştır

Hełdak, M., Kurt Konakoğlu, S. S., Kurtyka-Marcak, I., Raszka, B., & Kurdoğlu, B. Ç. (2020). Visitors' Perceptions towards Traditional and Regional Products in Trabzon (Turkey) and Podhale (Poland). Sustainability, 1-19.

Hudson, S. (2008). Tourism and Hospitality Marketing A Global Perspective. London: Sage.

Jonsson, C. (2005). MARKETING FOR TOURISM. Marketing Basics for the Caribbean (s. 417-443). In: Ian Randle Publishing: Kingston.

Karaca, O. B., Yıldırım, O. (2020). Arap Muftak Kültürünün Adana Gastronomi Turizminin Gelişmesindeki Yeri: Yerel Halkın Görüşleri. Atatürk Üniversitesi Sosyal Bilimler Enstitüsü Dergisi, 41-55.

Keskin, E. (2021). Gastronomi Festivalleri. H. Ç. Özgür Yayla içinde, Turizm Alanında Güncel Konular ve Yaklaşımlar (s. 29-40). Konya: Çizgi Kitabevi Yayınları.

Kulendran, N., & Shan, J. (2002). Forecasting China's Monthly Inbound Travel Demand. K. K. Wong, & H. Song içinde, Tourism Forecasting and Marketing (s. 5-21). USA: Haworth Hospitality Press.

Meléndez Torres, J. M., Cañez de la Fuente, G. M. (2012). Traditional Regional Cuisine as an Element of Local Identity and Development: A Case Study from San Pedro El Saucito, Sonora, Mexico. Journal of the Southwest, 599-620.

Middleton, V. T., Fyall, A., Morgan, M., & Ranchhod, A. (2009). Marketing in Travel and Tourism. Oxford-Burlington: Butterworth-Heinemann.

Nahya, Z. N. (2012). Gaziantep'te Bir Kültürel Mekân Olarak Mutfak. Cyprus International University folklor/edebiyat, 9-24.

Netto, A. P. (2009). WhoI is Tourism? Definitions, Theorelical Phases dnd Principles. J. Tribe içinde, Philosophical Issues in Tourism (s. 43-61). Channel View Publications.

Odabaşı, A. S. (2001). Konya Mutfak Kültürü. Konya: KTO Yayınları.

Raju, G. P. (2009). Tourism Marketing and Management. Delhi: Manglam Publications.

Sofronov, B. (2019). The Development of Marketing in Tourism Industry. Annals of Spiru Haret University. Economic Series, 115-125.

Sotiriadis, M. (2021). Tourism Destination Marketing: Academic Knowledge. Encyclopedia, 42-56.

Stanley, J., Stanley, L. (2015). Food Tourism A Practical Marketing Guide. Oxfordshire, Boston,: CABI.

Süzer, Ö., Özkanlı, O. (2020). Bölge Mutfaklarının Kullanılan Malzemeler Bağlamında Değerlendirilmesi: Gaziantep Yemekleri Üzerine Bir İnceleme. Safran Kültür ve Turizm Araştırmaları Dergisi, 117-138.

URL-1. (13.11.2021). https://www.gaziantep.net/mutfak/ adresinden alınmıştır

URL-2. (13.11.2021). https://www.turizmgunlugu.com/ adresinden alınmıştır

URL-3. (13.11.2021). https://www.konhaber.com/ adresinden alınmıştır

URL-4. (13.11.2021). https://www.gastronomiturkey.com/ adresinden alınmıştır

URL-5. (13.11.2021). http://www.tasfed.org/tr adresinden alınmıştır

URL-6. (13.11.2021). https://www.konyakultur.gov.tr/ adresinden alınmıştır

URL-7. (13.11.2021). https://www.unesco.org.tr/ adresinden alınmıştır

Wahlqvist, M. L., Lee, M.S. (2007). Regional Food Culture and Development. Asia Pac J Clin Nutr,2-7.

Yıldız, E. (2019). İzmir Destinasyonun Gastronomik kimliğinin Oluşmasında Etnik Mutfakların Rolü: Musevi (Sefarad) Mutfağı. The Journal of Social Sciences, 1-14.

Zhou, T., Bonham, C., & Gangnes, B. (2007). Modeling the supply and demand for tourism:a fully identified VECM approach. Working Paper No. 07-17: Department of Economics and University of Hawaii Economic Research Organization University of Hawaii at Manoa .

Zhu, J., Xu, Y., Fang, Z., & Shaw, S.-L. (2018). Geographic Prevalence and Mix of Regional Cuisines in Chinese Cities. International Journal of Geo-Information, 2-23.

KAYNAKÇA

Adıgüzel, A. (2010). *Sanal Mağaza Atmosferini Etkileyen Özellikler ve Tüketici Tercihleri Üzerindeki Rolü: Online Tüketiciler Üzerine Bir Araştırma.* Balıkesir: Balıkesir Üniversitesi Sosyal Bilimler Enstitüsü.

AMA. *What is Digital Marketing?* ama.org: https://www.ama.org/pages/what-is-digital-marketing/, E.T.: 13.11.2021

Argan, M., & Tokay Argan, M. (2006). Viral Pazarlama veya İnternet Üzerinde Ağızdan Ağıza Reklam: Kuramsal Bir Çerçeve. *Sosyal Bilimler Dergisi*, 231-250.

Aynur, Ç. (2021). Müşteri Bağlılığı Buharlaştı mı? *Fast Company Türkiye*, 72.

Baz Aktaş, N. (2019). *Dijital Pazarlama Faaliyetlerinin Başarısının Değerlendirmesi İçim Bir Model Önerisi ve Kurumsal Yazılım İşletmesi Örneği.* İzmir: Dokuz EylüL Üniversitei Sosyal Bilimler Enstitüsü.

Berthon, P. R., Pitt, L. F., Plangger, K., Shapiro, D. (2012). Marketing meets Web 2.0, social media, and creative consumers 263. *Business Horizons*, 261-271.

Bilge, F. (2016). Yeni Pazarlama Yaklaşımı İçerik Pazarlamasının İncelenmesi ve Turizm Sektörüne Uygulanabilirliği. *The Journal of Academic Social Science Studies*, 125-140.

Blogager. *Pazarlamada Yeni Trend: Oyunlaştırma (Gamification)*. Blogager: https://blog.adgager.com/pazarlamada-yeni-trend-oyunlastirma-gamification/, E.T.: 21.10.2021

Bodugöz, E. (2019). *Tüketici Satın Alma Kararında Dijital Pazarlama Etkisi: Thy Örneği.* Ankara: Ankara Hacı Bayram Veli Üniversitesi Lisansüstü Eğitim Enstitüsü.

Branding Türkiye. *Influencer Pazarlama Hakkında Bir Değerlendirme*. www.brandingturkiye.com: https://www.brandingturkiye.com/influencer-pazarlama-hakkinda-bir-degerlendirme/, E.T.: 03.09.2021

British Council. *Introduction to Digital Marketing.* www.britishcouncil.org.ng: https://www.britishcouncil.org.ng/programmes/education/skills-enterprise-projects/digital-skills-training-enterprise/introduction, E.T.: 08.09.2021

Chachra, N., Savage, S., Voelker, G. M. (2015). Affiliate Crookies: Characterizing Affiliate Marketing Abuse. *2015 Internet Measurement Conference* (s. 41-47). New York: Association for Computing Machinery.

Chaffey, D., Ellis-Chadwick, F., Mayer, R., Johnston, K. (2009). *Internet Marketing: Strategy, Implementation and Practice.* Prentice Hall.

Charlesworth, A. (2014). *Digital Marketing.* New York: Routledge.

Clarke, T., & Clarke, I. (2014). A Competitive and Experiential Assignment in Search Engine Optimization Strategy. *Marketing Education Review*, 25-30.

Çolakoğlu Gürer, S. (2021). *Geleneksel ve Dijital Pazarlamanın Karşılaştırılması.* İstanbul: İstanbul Ticaret Üniversitesi Sosyal Bilimler Enstitüsü.

Duermyer, R. (2019, Kasım 16). *Blog Marketing: What It Is and How to Do It*. The Balance Small Business: https://www.thebalancesmb.com/blog-marketing-1794404, E.T.: 12.11.2021

Georgas-Tellefsen, M. *The Pros and Cons of Digital Marketing*. ABA Bank Marketing: https://bankingjournal.aba.com/2020/01/the-pros-and-cons-of-digital-marketing/, E.T.: 21.11.2021

Güdük, A. (2021). *Dijital Pazarlamanın Tüketici Satın Alma Davranışına Etkisi: Konaklama İşletmeleri Tüketicilerine Yönelik Bir Uygulama.* Ankara: Ankara Hacı Bayram Veli Üniversitesi Lisansüstü Eğitim Enstitüsü.

Gülmez, M. (2011). İnternet üzerinde ağızdan ağıza pazarlama uygulama örnekleri. *Journal of Internet Applications and Management*, 29-36.

Haşıloğlu, S., Süer, İ. (2010). Elektronik Posta ile Pazarlama Üzerine Bir Araştırma. *Journal of Internet Applications and Management*, 61-74.

Haşlıoğlu, S. (2006). *Elektronik Posta ile Pazarlama.* İstanbul: Beta Basım AŞ.

Hızlı, M. (2019). *İlaç Sektöründe Dijital Pazarlama Faaliyetlerine Yönelik Crm Uygulamalarına Dayalı Kümeleme Analizi İle Müşteri Segmentasyonu.* İzmir: Dokuz Eylül Üniversitesi Sosyal Bilimler Enstitüsü.

Holder, D. (2007). What do we mean by direct, data and digital marketing? M. Baker, & S. Hart içinde, *The Marketing Book* (s. 372-390). London: Routledge.

Holliman, G., & Rowley, J. (2014). Business to business digital content marketing: marketers' perceptions of best practice. *Journal of Research in Interactive Marketing*, 269-293.

HubSpot. *Not Another State of Marketing Report.* HubSpot: https://www.hubspot.com/hubfs/State-of-Marketing%20(2).pdf, E.T.: 15.11.2021.

ideasoft. *Dijital Pazarlama Nedir? Çeşitleri Nelerdir?* ideasoft.com.tr: https://www.ideasoft.com.tr/dijital-pazarlama-nedir-cesitleri-nelerdir/, E.T.: 03.10.2021.

Karaoğlan, S. (2020). *Dijital Pazarlama Çağında Mobil Alışverişin Algılanan Faydasına İlişkin Bir Ölçek Geliştirme ve Uygulama.* Kırıkkale: Kırıkkale Üniversitesi Sosyal Bilimler Enstitüsü.

Kayasaroğlu, Ö. (2018, Ekim 17). *7 Adımda Geleneksel ve Dijital Pazarlama Arasındaki Farklar*. Pazarlama Türkiye: https://pazarlamaturkiye.com/7-adimda-geleneksel-ve-dijital-pazarlama-arasindaki-farklar/, E.T.: 17.11.2021.

Kirby, J., & Marsden, P. (2006). *Connected Marketing: The Viral, Buzz and Word of Mouth Revolution.* İngiltere: Routledge.

KPMG Türkiye. (2021). *Dijitalleşme Yolunda Türkiye 2021.*

Krishen, A., Dwivedi, Y., Bindu, N., & Kumar, K. (2021). A broad overview of interactive digital marketing: A bibliometric network analysis. *Journal of Business Research*, 183-195.

Kurt, M. (2021). *Dijital Pazarlama Çerçevesinde Güven Algısı: Instagram Örneği* . Konya: Selçuk Üniversitesi Sosyal Bilimler Enstitüsü.

Lieb, R. (2011). *Content Marketing: Think Like a Publisher-- how to Use Content to Market Online and in Social Media.* Indianapolis: Que.

Liljander, V., & Gummerus, J. (2015). Young consumers' responses to suspected covert and overt blog marketing. *Internet Research*, 610-632.

Mailchimp. *Digital Marketing Definition.* mailchimp.com: https://mailchimp.com/marketing-glossary/digital-marketing/, Erişim Tarihi: 10.10.2021.

mailchimp.com. *What is display advertising? A Beginner's Guide*. mailchimp.com: https://mailchimp.com/marketing-glossary/display-ads/, E.T.: 21.10.2021.

Marketing Türkiye. *Türkiye'nin en etkili influencer'ları!* www.marketingturkiye.com.tr: www.marketingturkiye.com.tr/haberler/turkiyenin-en-etkili-influencerlari/, Erişim Tarihi: 29.10.2021.

Marketo Engage. *What is digital marketing?* www.marketo.com: https://www.marketo.com/digital-marketing/, E.T.: 06.10.2021

NeverBounce. *10 Gamification Marketing Examples for Your Next Campaign*. NeverBounce: https://neverbounce.com/blog/gamification-marketing-examples, E.T.: 13.08.2021

NIBUSINESS. *Develop a digital marketing plan*. https://www.nibusinessinfo.co.uk: https://www.nibusinessinfo.co.uk/content/advantages-and-disadvantages-digital-marketing, E.T.: 02.11.2021.

Oracle Türkiye. *What is digital marketing?* www.oracle.com: https://www.oracle.com/tr/cx/marketing/digital-marketing/, E.T.: 21.09.2021.

Papadimitriou, P., Krishnamurthy, P., Lewis, R. A., Reiley, D., & Garcia-Molina, H. (2011). Display advertising impact: Search lift and social influence. *17th ACM SIGKDD International Conference on Knowledge Discovery and Data Mining*, pp.1019-1027.

pazarlamasyon. *Display Ad (Görüntülü Reklam) Nedir?* pazarlamasyon: https://pazarlamasyon.com/display-ad-nedir/, E.T.: 30.10.2021

Ryan, D. (2017). *Dijital Pazarlama.* Çeviren: Mehmet Murat Kemaloğlu. İstanbul: Türkiye İş Bankası Kültür Yayınları.

Sanal Yönetmen. *Viral Pazarlama Nedir? Viral Pazarlama Nasıl Yapılır?* Sanal Yönetmen: https://www.sanalyonetmen.com/viral-pazarlama-nedir-viral-pazarlama-nasil-yapilir/, E.T.: 03.09.2021.

Scharl, A., Astrid, D., & Jamie, M. (2005). Diffusion and success factors of mobile marketing. *Electronic commerce research and applications*, 159-173.

Shankar, V., Grewal, D., Sunder, S., Fossen, B., Peters, K., & Agarwal, A. (2020). Digital marketing communication in global marketplaces: A review of extant research, future directions, and potential approaches. *International Journal of Research in Marketing*, 1-25.

Sopakoymaz, D. *Dijital Pazarlama Dünyasının Avantajları ve Dezavantajları*. Webmaster.Kitchen: https://webmaster.kitchen/dijital-pazarlama-dunyasinin-avantajlari-ve-dezavantajlari/, E.T.: 30.08.2021.

The Drum. *What is gamification in marketing?* www.thedrum.com: https://www.thedrum.com/opinion/2021/03/09/what-gamification-marketing, E.T.: 21.08.2021.

TUBİSAD. *Deloitte Global Mobil Kullanıcı Araştırması*. TUBİSAD: https://www.tubisad.org.tr/tr/guncel/detay/Deloitte-Global-Mobil-Kullanici-Arastirmasina-gore-Akilli-telefon-kullanimini-azaltmaya-calisiyoru/33/668/0, E.T.: 05.10.2021.

waytosay. *Gamification İş Yaşamında Nasıl Bir Fark Yaratıyor?* waytosay: https://waytosay.com.tr/gamification-is-yasaminda-nasil-bir-fark-yaratiyor/, E.T.: 17.08.2021.

webrazzi. (2020, Şubat 3). *We Are Social Digital 2020 raporunda Türkiye özelinde öne çıkanlar*. webrazzi: https://webrazzi.com/2020/02/03/we-are-social-digital-2020-raporunda-turkiye-ozelinde-one-cikanlar/, E.T.: 11.11.2021.

Yıldırım, Ü. (2008, Şubat 2014). *Oyunlaştırma (Gamification) Nedir?* www.umityildirim.com: https://www.umityildirim.com/oyunlastirma-gamification-nedir/, E.T.: 10.08.2021.

Yılmaz, M. *Dijital Pazarlama Nedir?* Metehan Yılmaz - Performans Pazarlama Danışmanı: https://metehanyilmaz.com.tr/dijital-pazarlama-nedir/, E.T.: 21.09.2021.

Yılmaz, M. (2021). *Sağlık İletişiminde Uygulanan Dijital Pazarlama Stratejileri: Nadir Hastalıklar Üzerine Bir İnceleme.* İstanbul: İstanbul Ticaret Üniversitesi Sosyal Bilimler Enstitüsü.

Yoluk, Ö. *Dijital Pazarlama Avantajları ve Dezavantajları*. omeryoluk.com: https://omeryoluk.com/dijital-pazarlama-avantajlari-ve-dezavantajlari/, E.T.: 29.10.2021.

KAYNAKÇA

Abrahams, A., Jiao, J., Wang. A. and Fan, W. (2012). Vehicle Defect Discovery From Social Media. *Decision Support Systems, Volume*: 54, Issue: 1, 87-97.

Aktan, E. (2015). Yeni Ekonomik Sistemde Elektronik Pazarlama. *Erciyes Üniversitesi Sosyal Bilimler Enstitüsü Dergisi*, 1(38), ss. 122-142.

Alan, A. K., Kabadayı, E. T., Erişke, T. (2018). İletişimin Yeni Yüzü: Dijital Pazarlama ve Sosyal Medya Pazarlamasi. *Elektronik Sosyal Bilimler Dergisi*, *17*(66), 493-504.

Aldhaheri, A., Bach, C. (2013). *How to İmplement Marketing 2.0 Successfully*, arXivpreprint arXiv: 1308.4894.

Ateş, A., Sunar, H. ve Akmeşe, K. A. (2019). Sosyal Medya ve Turizm 4.0, İçinde: *Dijital Turizm: Sektörün Yeni Geleceği*, ss. 135-145. (Editörler: Karaman, A. ve Sayın, K.) Eğitim Yayınevi, Konya.

Ateş, A., Yılmaz, R. ve Karataş, İ. (2019). İnsan Kaynakları Yönetiminde Dış Kaynak Kullanımı, İçinde; İnsan Kaynakları Yönetimi ve Örgüt İçi Etkileşim ss. 155 -186. (ed. Mehmet Sağır). Beta Basım yayım, İstanbul.

Barutçu, S., Tomaş, M. (2013). Sürdürülebilir Sosyal Medya Pazarlaması ve Sosyal Medya Pazarlaması Etkinliğinin Ölçümü. *Journal of Internet Applications and Management,* 4(1), 5-24.

Blossom, J. (2009). *Content Nation- Surviving and Thriving as Social Media Changes Our Work, Our Lives and Our Future*. Indiana: Wiley Publishing.

Bozarth, J. (2010). *Social Media For Trainers.* San Francisco: Pfeiffer Publish.

Drury G. (2008). Opinion piece: Social media: Should Marketers Engage and How Can It be Done Effectively?. *Journal of Direct, Data and Digital Marketing Practice* 9: 274–277.

Eley, B., Tilley, S. (2009). *Online Marketing Inside Out*. Melbourne: SitePoint.

Erdem, B. (2020a). Çevrimiçi Yorumların Davranışsal Niyete Etkisi: Google Haritalar Örneği, *International Social Mentality and Researcher Thinkers Journal*, (Issn:2630-631X) 6(30): 357-364

Erdem, B. (2020b). Pazarlamanın Evrimi ve Pazarlama 5.0'a Doğru, İçinde: *Farabi Anısına Türkiye ve Türk Dünyası Araştırmaları-II* (Editör: Tansü, Y.E.) ss.803-826. İksad Yayınevi, Gaziantep.

Evans, D., (2008). *Social Media Marketing An Hour A Day,* İndianapolis: Wiley Publishing, İnc.

Gunelius, S. (2011). *30 Minute Social Media Marketing.* New York :Mc Graw Hill .

Hartman, A., Sifonis, J. ve Kador, J. (2002). *Ağa Hazır: E-Konomide Başarı Stratejileri.* İstanbul: Literatür Yayıncılık.

Huff, T. (2017). 5 Steps to Developing a Strong Social Media Strategy, https://www.socialmediatoday.com/social-business/5-steps-developing-strong-social-media-strategy, (E.T.: 14.09.2021).

Kaplan, A. M., Haenlein, M. (2010). Users of the World, Unite! The Challenges and Opportunities of Social Media. *Business Horizons*, 53 (1), 59-68.

Köksal, Y., Özdemir, Ş. (2013). Bir İletişim Aracı Olarak Sosyal Medya'nın Tutundurma Karması İçerisindeki Yeri Üzerine Bir İnceleme. *Süleyman Demirel Üniversitesi İktisadi ve İdari Bilimler Fakültesi Dergisi,* 18(1), 323-337.

Magdalena, G., Dagna, S., Grzegorz, S. (2016). *Social Media Marketing*. Wydawnictwo Politechniki Lodzkiej.

Mcclain, C., Vogels, E.A., Perrın, A., Sechopoulos, S., Rainie, L. (2021). The Internet and the Pandemic, (1 September, 2021), https://www.pewresearch.org/internet/2021/09/01/the-internet-and-the-pandemic/, (E.T.: 10.09.2021).

Miletsky, J. (2010). *Principles of Internet Marketing*. Boston: CengaceLearning.

Mills A. (2012). Virality in Social Media: the SPIN Framework, *Journal of Public Affairs,* 12: 2, 162-169.

O'Brien, K., Terschluse, C. (2009). Determining the Impact of Customer Relationships Social Media Measurement & Analysis. *Crimson Consulting Group*, pp. 4-10.

Özgen, E., Doymuş, H. (2013). Sosyal Medya Pazarlamasında Farklılaştırıcı Bir Unsur Olarak İçerik Yönetimi Konusuna İletişimsel Bir Yaklaşım. *AJIT-e: Bilişim Teknolojileri Online Dergisi*, *4*(10), 91-103.

Pew Research Center (2021). Social Media Fact Sheet https://www.pewresearch.org/internet/fact-sheet/social-media/

Ryan, D. (2016). *Understanding Digital Marketing: Marketing Strategies For Engaging The Digital Generation*. Kogan Page Publishers.

Saravanakumar, M., SuganthaLakshmi, T. (2012). Social Media Marketing. *Life Science Journal*, *9*(4), 4444-4451.

Smith, K. T. (2011). Digital Marketing Strategies That Millennials Find Appealing, Motivating, or Just Annoying. *Journal of Strategic Marketing*, 19(6), 489-499.

Stokes, C. T. (2013). The Influence of Social Media and Other Modes of Communication Before and After The Tuscaloosa Tornado. The University of Alabama. Thesis. Published by ProQuest LLC

Sunar, H., Cora, İ., Yılmaz, R. ve Gökçe, H. (2019). İslami Otellerin Çevrimiçi Müşteri Deneyimleri Ve Analitik Hiyerarşi Süreci Yöntemi İle Karşılaştırılması: Tripadvisor Örneği, Innovation and Global Issues Congress V. 02-04 Mayıs, Ankara. Bildiriler Kitabı, 80-86.

Sunar, H., Yılmaz, R. (2019). Borsa İstanbul'da Yer Alan Ulaştırma İşletmelerinin Karlılık ve Finansal Yapı Oranları İle Karşılaştırılması, *Journal Of Social, Humanities and Administrative Sciences,* 5(21): 1214-1219.

URL-1, https://www.internetworldstats.com/stats.htm, (E.T: 10.09.2021).

URL-2, https://datareportal.com/reports/digital-2021-global-overview-report, (E.T: 10.09.2021).

Yurdakul, N.B. (2006). *Bütünleşik Pazarlama İletişimi Ölçümleme Süreci*, Ankara. Nobel Yayınları.

Yükselen, C. (2014), *Pazarlama İlkeler Yönetim Örnek Olaylar*, 11. Baskı, Ankara: Detay Yayıncılık.

KAYNAKÇA

Abidin, C. (2016). Aren't These Just Young, Rich Women Doing Vain Things Online?: Influencer Selfies as Subversive Frivolity, *Social Media + Society,* Vol. 2 No. 2, 1-17.

Aktaş, A. (2018). Nüfuz Pazarlamasında (Influencer Marketing) Kullanılan Mesaj Stratejilerine Yönelik Bir İçerik Analizi (Yüksek Lisans Tezi). *İstanbul, Bahçeşehir Üniversitesi.*

Alikılıç, İ. ve Özkan, B. (2018). Bir Sosyal Medya Pazarlama Trendi, Hatırlı Pazarlama ve Etkileyiciler: Instagram Fenomenleri Üzerine Bir Araştırma. *International Journal Of Social Science*, *1*(2), 43-57.

Bayuk, N., Aslan, M. (2018). Influencer Marketing (Hatırlı Pazarlama), *Akademik Sosyal Araştırmalar Dergisi,* Yıl: 6, Sayı: 75, 173-185.

Campbell, C. ve Farrell, J. R. (2020). More Than Meets The Eye: The Functional Components Underlying Influencer Marketing. *Business Horizons*, *63*(4), 469-479.

Campbell, C. ve Grimm, P. E. (2019). The Challenges Native Advertising Poses: Exploring Potential Federal Trade Commission Responses and Identifying Research Needs. *Journal of Public Policy and Marketing*, 38(1), 110e123.

Canöz, K., Gülmez, Ö. ve Eroğlu, G. (2020). Pazarlamanın Yükselen Yıldızı Influencer Marketing: Influencer Takipçilerinin Satın Alma Davranışını Belirlemeye Yönelik Bir Araştırma. *Selçuk Üniversitesi Sosyal Bilimler Meslek Yüksekokulu Dergisi*, *23*(1), 73-91.

Carter, D. (2016). Hustle and Brand: The Sociotechnical Shaping of Influence. *Social Media+ Society,* 2(3), 1-12.

Childers, C. C., Lemon, L. L. ve Hoy, M. G. (2019). # Sponsored# Ad: Agency Perspective on Influencer Marketing Campaigns. *Journal of Current Issues & Research in Advertising*, *40*(3), 258-274.

Cialdini, R.B. (2007) *Influence: The Psychology of Persuasion*. New York: Imprint of HarperCollins.

D21 Digital Index (2016). https://initiatived21.de/app/uploads/2017/01/studie-d21-digital-index-2016.pdf, (E.T.: 19.09.2021).

De Veirman, M., Cauberghe, V., Hudders, L. (2016). Marketing Through Instagram Influencers: Impact of Number of Followers and Product Divergence on Brand Attitude, *International Journal of Advertising*, Vol. 36 No. 5, 798-828.

Digitalmarketer, (2021). The Ultimate Guide to Digital Marketing. https://www.digitalmarketer.com/digital-marketing/, (E.T.: 20.09.2021).

Erdem, B. ve Kabakçı, E. (2004). *Otel İşletmelerinde İnternet Üzerinden İşe Alım (E-İşe Alım) Üzerine Ampirik Bir Araştırma.* 3.Ulusal Bilgi, Ekonomi ve Yönetim Kongresi, Eskişehir, ss. 119–131. Osmangazi Üniversitesi İ.İ.B.F 25 - 26 Kasım.

Eren, G. K. K. (2021). Dijital Reklam ve Marka İletişimi: Etkili Kişi Pazarlaması (Influencer Marketıng). (Editörler: Erdoğan, M.G. ve Akcan, B.) İçinde: *Reklama 'Yeni'den Bakmak,* ss. 133-162.

Gerstenberg, F., Gerstenberg, C. (2018). Das Social Web als Herausforderung für die externe PR-Arbeit. In *Quick Guide Social Relations* (pp. 1-22). Springer Gabler, Wiesbaden.

Geyser, W. (2021). 80 Influencer- Marketing- Statistiken für 2021, https://influencermarketinghub.com/de/influencer-marketing-statistiken/, (E.T.: 19.09.2021).

Goldmedia (2018). Influencer Marketing in The Dach Region, Market Structure, Size and Future Outlook, https://www.goldmedia.com/produkt/study/marktstudie-influencer-marketing-in-der-region-dach/, (E. T.: 19.09.2021).

Herrmann, S. (2017). Influencer so wirksam wie Fernsehwerbung, https://www.wuv.de/specials/influencer _marketing/influencer_so_wirksam_wie_fernsehwerbung, (E. T.: 19.09.2021).

Ho, C.I., ve Lee, Y.L. (2007). The Development of an E-Travel Service Quality Scale. *Tourism Management*, 28 (6), 1434-1449.

Ioanid, A., Militaru, G., Mihai, P. (2015). Social Media Strategies for Organizations Using Influencers' Power. *European Scientific Journal*, *11*(10), 139-143.

Jin, S.V., Muqaddam, A., Ryu, E. (2019). Instafamous and Social Media Influencer Marketing, *Marketing Intelligence & Planning,* Vol. 37 No. 5, 567-579.

Keller, E., & Berry, J. (2003). *The influentials: One American in Ten Tells the Other Nine How to Vote, Where to Eat, and What to Buy*. Simon and Schuster.

Kemp, S. (2021). Digital 2021: Global Overview Report, https://datareportal.com/reports?author=5576cd58e4b0ba7a870b77fc, (E.T.: 12.09.2021).

Kızılaslan, H., Ağcadağ, D. (2013). Kahramanmaraş İli Merkez İlçede Tüketicilerin Biber Salçası Tüketimini Etkileyen Faktörler. *Academic Sight/Akademik Bakış*, 38, 1-14.

Kolcuoğlu, R. A. (2018). Intagram'da Nüfuz Pazarlaması (Influencer Marketing) ve Doğal Reklamlar Üzerine Betimleyici Bir Araştırma. Yükseklisans Tezi, Antalya. Akdeniz Üniversitesi Sosyal Bilimler Enstitüsü.

Kotler, P. (2003). *Kotler ve Pazarlama,* İstanbul: Sistem Yayıncılık.

Kuban, B. (2004). Teknoloji ve Toplumsal Denetimi, Teknoloji, *Türk Mühendis ve Mimar Odaları Birliği,* Ankara. 311-331.

Lou, C., Yuan, S. (2019). Influencer Marketing: How Message Value and Credibility Affect Consumer Trust of Branded Content On Social Media. *Journal of Interactive Advertising*, *19*(1), 58-73.

Mazıcı, E. T., Toprak, H. (2020). Nüfuz Pazarlaması (Influencer Marketing) ve Satın Alma Davranışı İlişkisi: Sosyal Ağ Kullanıcıları Üzerinden Bir Araştırma. *OPUS Uluslararası Toplum Araştırmaları Dergisi,* 16(31), 4265-4288.

Mourdoukoutas, P., Siomkos, G.J. (2009) *The Seven Principles of WOM and Buzz Marketing: Crossing the Tipping Point.* Germany: Springer-Verlag Berlin and Heidelberg GmbH & Co.

Nanji, A. (2017). The State of Influencer Marketing in 2017, Marketing Prof. https://www.marketingprofs.com/charts/2017/31524/the-state-of-influencer-marketingin-2017?adref=nlt020717. (E.T.: 22.09.2021).

Özgüden, T. N. (2018). Fenomen Pazarlama ve Uygulama Örnekleri (Influencer Marketing and Application Examples). *Sosyal, Beşeri ve İdari Bilimlerde Akademik Araştırmalar-4*, 73-85.

Prenksy, M. (2001). Digital Natives, Digital Immigrants. *On the Horizon*, *9*(5), 1-6.

Pringle, H. (2008). Şöhret Satar, İstanbul: MediaCat Yayıncılık.

Rodriguez, K. P. (2008). Apparel Brand Endorsers and Their Effects on Purchase Intentions: A Study of Philippine Consumers, *Philippine Management Review*, (15), 83-99.

Silverman, G. (2001), *The Secrets of Word-of-Mouth Marketing: How to Trigger Exponential Sales Through Runaway Word-of-Mouth*, Amacom Books, New York.

Solak, B. B. (2016). Televizyon Reklamlarında Ünlü Kullanımının Satın Alma Davranışı Üzerine Etkisi: Akdeniz Üniversitesi İletişim Fakültesi Öğrencilerine Yönelik Araştırma. *Gümüşhane Üniversitesi İletişim Fakültesi Elektronik Dergisi*, *4*(1). 253-278.

Sunar, H., Cora, İ., Yılmaz, R. ve Gökçe, H. (2019). İslami Otellerin Çevrimiçi Müşteri Deneyimleri ve Analitik Hiyerarşi Süreci Yöntemi ile Karşılaştırılması Tripadvisor Örneği, *Global Issues Congress* V, Bildiriler Kitabı, ss.80-86. 2-4 Mayıs, Ankara.

Sunar, H., Yılmaz, R. (2019). Yiyecek- İçecek İşletmelerinde Hizmet Kalitesi Ölçümü ve Hizmet Kalitesi Boyutlarının AHS Yöntemi ile Demografik Değişkenlere Göre Önceliklerinin Belirlenmesi, *International Journal of Disciplines Economics & Administrative Sciences Studies*, (ISSN:2587-2168) Vol:5, Issue:13; 311-320.

Şahin, D. (2019). Nüfuz Pazarlaması (Influencer Marketing): Youtuberlar Üzerine Bir Araştırma. *Beykent Üniversitesi Sosyal Bilimler Dergisi*, *12*(2), 47-57.

Tureng İngilizce- Türkçe Sözlük, https://tureng.com/tr/turkce-ingilizce/influencer, (E.T.: 16.09.2021).

Uzunoğlu, E., Kip, S. M. (2014). Brand Communication Through Digital Influencers: Leveraging Blogger Engagement. *International Journal of Information Management*, *34*(5), 592-602.

Wang, Y., Qualls, W. (2007). Towards a Theoretical Model of Technology Adoption in Hospitality Organizations. *Hospitality Management*, 26, 560 – 573.

Wiedmann, K.-P., Hennigs, N., Langner, S. (2010). Spreading the Word of Fashion: Identifying Social Influencers in Fashion Marketing, *Journal of Global Fashion Marketing*, 1(3), 142–153.

Yağcı, S. (2019). *Fenomen pazarlama (Influencer marketing): Dijital pazarlamanın kanaat önderleri üzerine araştırma*, Yüksek Lisans Tezi, Malatya, İnönü Üniversitesi/Sosyal Bilimler Enstitüsü.

Zietek, N. (2016). *Influencer Marketing: The Characteristics and Components of Fashion Influencer Marketing*. Master Thesis, The Swedish School of Textiles.

turistlerin ihtiyacını karşılayacak memnuniyetini artıracak yakın destinasyonlar ile bağlantılı aktiviteler oluşturmak da önemli pazarlama stratejileri olarak karşımıza çıkmaktadır.

Hangi teknik ve yöntemle olursa olsun stratejik açıdan pazarlama, destinasyonların çekiciliğini arttıracağı gibi rekabetçiliğini de arttırmaktadır. Hem destinasyon yönetimi hem de destinasyon pazarlaması değişen koşullar göz önüne alınarak planlanmalı ve planlar uygulamaya geçirilmelidir.

KAYNAKÇA

Akkuş, G. (2019). Destinasyon Pazarlamasında Bölümlendirme-Hedefleme-Konumlandırma. İçinde B. Suna (Editör), *Destinasyon Yönetimi ve Pazarlaması*(s. 189-202).Ankara: Detay Yayıncılık.

Aktan, C.C. ve Vural, Y.İ. (2004). *Rekabet Gücü ve Rekabet Stratejileri*. Ankara: Tisk Yayınları

Alabay, M.N. (2010). Genel Pazarlamadan Yeni Pazarlama Yaklaşımlarına Geçiş Süreci. *Süleyman Demirel Üniversitesi İ.İ.B.F. Dergisi,* 15(2), 213-235.

Alvarez, M.D. (2010). Marketing of Turkey as a Tourism Destination. *Anatolia: an International Journal of Tourism and Hospitality Research*, 21(1), 123-138.

Atsız, O. ve Kızılırmak, İ. (2017).Mardin'in Doğal ve Kültürel Çekiciliklerinin Destinasyon Pazarlaması Kapsamında İncelenmesi. *Mukaddime Dergisi*, 8(1), 25-41.

Bahar, O. (2013). Turizm Sektörü- Ekonomi İlişkisi. İçinde M. Kozak (Editör), *Turizm Ekonomisi* (s. 2-26). Eskişehir: Anadolu Üniversitesi Yayınları.

Barca, M., Döven, M.S. ve Taşkın, M. (2006). Uluslararası Pazarlarda Türk Gıda Sektörünün Rekabet Gücü ve İhracatta Aranan Kriterler / Karşılaşılan Engeller. İstanbul Ticaret Odası, 15-176.

Bardakoğlu, Ö. ve Pala, T. (2010). *Destinasyon Pazarlamasında Örgütlenme. 10. Ulusal Turizm Kongresi Bildiri Kitabı*. Ankara: Detay Yayıncılık.

Boo, S. ve Busser, J.A. (2018). Meeting Planners' Online Reviews of Destination Hotels: a Twofold Content Analysis Approach. *Tourism Management,* 66, 287-301.

Boyacıoğlu, E.Z. (2019). Destinasyon Markalama. İçinde B. Suna (Editör), *Destinasyon Yönetimi ve Pazarlaması* (s. 235-252).Ankara: Detay Yayıncılık.

Buhalis, D. (2000). Marketing The Competitive Destination of the Future. *Tourism Management,* 21(1), 97-116.

Bull, C. (2003). Strategic Issues in Customer Relationship Management (CRM) Implementation. *Business Process Management Journal,* 9(5), 592.

Bulu, M., Erarslan, İ.H. ve Şahin, Ö. (2004). Elmas Modeli ile Ankara Bilişim Kümelenmesi Rekabet Analizi. 3. Ulusal Bilgi, Ekonomi ve Yönetim Kongresi (1-10). Eskişehir: 25-26 Kasım.

Buluk, B. (2019). Destinasyonlarda Tüketici Davranışları. İçinde B. Suna (Editör), *Destinasyon Yönetimi ve Pazarlaması,* (s.207-227).Ankara: Detay Yayıncılık.

Büyükipekçi, S. Şenel, G. Varol, F. (2018). Turizm İşletmelerinde Benchmarking (Kıyaslama) Uygulaması İzmir Örneği, II. International Congress on Cultural Heritage and Tourism (326-333), 03-05 Mayıs. Taşkent Özbekistan.

Caldito, A.L.,Sanchez Rivero, M., ve Paulido Fernandez, J.I. (2014). Tourism Destination Competitiveness From a Demand Point of Viev: An Empirical Analysis for Andulusia. *Tourism Analysis*, 19(4), 425-440.

Cook, R.A. Hsu, C.H.C. ve Marqua, J.J. (2016). *Turizm Konaklama ve Seyahat İşletmeciliği.* (çev. M. Tuna). Ankara: Nobel Yayıncılık.

Cosma, S.,Paun, D., Bota, M. ve Fleseriu, C. (2014). Innovation – a UsefulTool in the Rural Tourism in Romania. *Procedia – Social and Behavioral Sciences*, 148(6), 507-515.

Çelik, P. ve Topsakal, Y. (2017). Akıllı Turizm Destinasyonları: Antalya Destinasyonunun Akıllı Turizm Uygulamalarının İncelenmesi. *Seyahat ve Otel İşletmeciliği Dergisi,* 14(3), 149-166.

Çoban, S. (2005). Müşteri Sadakatinin Kazanılmasında Veri Tabanlı Pazarlamanın Kullanımı. *Erciyes Üniversitesi Sosyal Bilimler Enstitüsü Dergisi,* 19, 295-307.

Çokişler, N. ve Türker, A. (2015). Doğu Karadeniz Bölgesinin Yerli Turist Profili ve Pazar Bölümlendirmede Kullanımı. *Karadeniz Araştırmaları Merkezi*, 44, 33-57.

Dalgın, T. ve Karadağ, L. (2013). Restoran İşletmeleri Web Sitelerinin İçerik Analizi: Marmaris Bodrum Örneği. *Abant İzzet Baysal Üniversitesi Sosyal Bilimler Enstitüsü Dergisi,* 13(2), 133-150.

Demir, F.O ve Kırdar, Y. (2006). Müşteri İlişkileri Yönetimi: CRM. *Review of Social, Economic & Business Studies,* 7(8), 293-308.

Doğanalp, B. (2020). Belirsizliği Yönetmek. İçinde M. Sağır (Editör), Yönetimde Değişen Çevreye Uyum Mekanizmaları (s. 209-220). Konya: Eğitim Yayınevi.

Dwyer, L. ve Kim, C. (2003). Destinastion Competitiveness: Determinants and Indicators. *Current Issues ın Tourism*, 6(5), 369-414.

Eken-İnan, S., (2020), Pazarlama Araştırmaları. İçinde M. Sağır (Editör), Modern İşletmecilikte Yönetsel Konular (s. 137-161). Konya: Eğitim Kitabevi.

Ersun, N. ve Arslan, K. (2011). Turizmde Destinasyon Seçimini Etkileyen Temel Unsurlar ve Pazarlama Stratejileri. *Marmara Üniversitesi İ.İ.B.F. Dergisi,* 31(2), 229-248.

Eşitti, B. (2019). Destinasyon Yönetimi Çerçevesinde Sürdürülebilir Turizm. İçinde B. Suna (Editör), *Destinasyon Yönetimi ve Pazarlaması* (s. 39-54). Ankara: Detay Yayıncılık.

Formica, S. ve Kothari, T.H. (2008). Strategic Destination Planning: Analyzing the Future of Tourism. *Journal of Travel Research,* 46(4), 355-367.

Genç, E. ve Erdoğan, E. (2013). Otel işletmelerinde İlişkisel Pazarlama Uygulamaları: Zonguldak, Karabük ve Bartın İllerinde Bir Araştırma. *Afyon Kocatepe Üniversitesi İ.İ.B.F Dergisi*, 15(2), 195-216.

Goeldner, C. ve Ritchie, J.R.B. (2009). *Tourism: Principles, Practices, Philosophies*. New Jersey: Wiley&Sons, Inc.

Gürhan, Y. E. Ateş, A. ve Şahin, M. (2019). Yerli Turistlerin Algıladıkları Hizmet Kalitesinin Destinasyon İmajına Etkisi: Afyonkarahisar İli Örneği. International Science and Academic Congress, Proceedings Book 1, 320-327.

Hacıoğlu, N. (2010). *Turizm Pazarlaması.* Ankara: Nobel Yayıncılık.

Happ, E. ve Horvath, Z.İ. (2018). Digital Tourism is the Challenge of Future- a New Approach to Tourism. *Knowledge Horizons- Economics,* 10(2), 9-16.

Hassan, S.S. (2000). Determinants of Market CompetitivenessIn an Enviromentally Sustainable Tourism Industry. *Journal of Travel Research*, 38(3), 240.

Hincu, L. (2016). Tourist Destination Marketing Radauti. *Management Interculturel,* 3(32), 315-320.

İşbilir-Yüceışık, N. ve Özer, Ç. (2019). Destinasyon Pazarlaması ve Kapsamı. İçinde B. Suna (Editör), *Destinasyon Yönetimi ve Pazarlaması*(s. 139-158). Ankara: Detay Yayıncılık.

Karabıyık, N. ve Sümer-İnci, B. (2012). Destinasyon Pazarlamasında Pazarlama Stratejisi ve Konumlandırma Çalışmalarına Kavramsal Yaklaşım. İstanbul Sosyal Bilimler Dergisi, 1, 2-19.

Karaman, A., Şimşek, G. ve Kahraman, E. (2019). Akıllı Otel İşletmeciliği ve Turizm 4.0. İçinde A. Karaman ve K. Sayın (Editör), *Dijital Turizm Sektörün Geleceği* (s. 43-60). Konya: Eğitim Yayınevi.

Kızılırmak, İ., Kaya, F., ve Şişik, L. (2015). Turizm Pazarlaması Yönetimi. İçinde O. Akova, İ. Kızılırmak ve H. Tanverdi (Editör), *Turizm İşletmeciliği Temel Kavramlar ve Uygulamalar* (124). Ankara: Detay Yayıncılık.

Koç, E. (2018).*Hizmet Pazarlaması ve Yönetimi Global ve Yerel Yaklaşım*. Ankara: Seçkin Yayıncılık.

Kotler, P. ve Armstrong, G. (2012). *Principles of Marketing*.New Jersey: PearsonPrenticeHall.

Kotler, P. ve Keller, K.L. (2012). *Marketing Management.* USA: Pearson Education.

Kozak, N. (2010). *Turizm Pazarlaması*. Ankara: Detay Yayıncılık.

Kozak, N., Kozak, M., Kozak, M. (2015). *Genel Turizm, İlkeler-Kavramlar*. Ankara: Detay Yayıncılık.

Küçükeşmen E., Şimşek A., Türkoğlu M. E. (2019). Üniversite Öğrencilerinin İnovasyon Becerilerinin Değerlendirilmesi: Isparta Uygulamalı Bilimler Üniversitesi Örneği. 3rd International Regional Development andThe Role of Universities Symposium - IRDARUS'19 (ss.276-288). Balıkesir: Kasım 21-22, 2019.

Küçükeşmen E., Türkoğlu M. E. (2019). Sürdürülebilir Rekabet İçindeki İnovasyonun (Yenileşim) Önemi. *Journal of Social and HumanitiesSciencesResearch*, 6, 4447-4457.

Memiş, S. (2016). Tatil Yeri Seçiminde Etkili Olan Faktörler: Yerli Turistler Üzerine Bir Araştırma. *Kesit Akademi Dergisi*, 2(4), 212-226.

Michalko, G.,Irimias, A. and Timothy, D.J. (2015). Disappointment in Tourism: Perspectives on Tourism Destination Management. *Tourism Management Perspectives,* 16, 85-91.

Mürteza, F. (2019). Dijital İletişim Perspektifinden Destinasyon Markaları: Kuşadası Üzerine Bir Analiz. *Akdeniz İletişim Dergisi,* 257-268.

Odabaşı, Y. (2000). *Satışta ve Pazarlamada Müşteri İlişkileri Yönetimi*. İstanbul: Sistem Yayıncılık.

Özdemir, G. (2007). Destinasyon Pazarlamasında İnternetin Rolü. *Yaşar University*, 2(8), 889-898.

Özdemir, G. (2008). *Destinasyon Pazarlaması.* Ankara: Detay Yayıncılık.

Özer, Ö. (2012). Destinasyon Tercihinde Pazarlama Karması Bileşenlerinin Rolü: Dalyan Örneği. *Muğla Üniversitesi İşletme Araştırmaları Dergisi*, 4(1), 163-182.

Pamuk, N.S. ve Soysal, M. (2018). Yeni Sanayi Devrimi Endüstri 4.0 Üzerine Bir İnceleme. *Verimlilik Dergisi,* 1, 1-24.

Pira, A. ve Baytekin, E.P. (2004). Veri Tabanlı Pazarlama-Halkla İlişkiler Odaklı Bir Çalışma. *2nd Int. Sympsosium Communication in the Millennium- A Dialogue Between Turkish and American Scholars,* 755-770.

Porter, M.E. (1998). Competitive Advantage of Nations. New York: The Free Press Edıtıon.

Rızaoğlu, B. (2016). *Turizm Pazarlaması*. Ankara: Detay Yayıncılık.

Ritchie, J.R.B ve Crouch, G.I. (2003). *The Competitive Destination: a Sustainable Tourism Perspective.* Wallingford, UK: Cabi Publishing.

Sağır, H., Göksel, Z. S., Eroğlu, H. T., (2018). Industry4.0andConnectedness in The Digital Era, İçinde: H. Gül, M. Okcu ve G. Turhan (Editör) *Public and Urban Adminastration and Policy in The Digital Age*. (ss. 25-56). *Lambert Academic Publishing*.

Sağır, M. (2016). Sürdürülebilir Turizmde Rekabet Stratejileri. İçinde E. Akgöz (Editör), *Turizm Paradigmaları* (s. 233-253).Ankara: Detay Yayıncılık.

Sağır, M. ve Göktaş, L.S. (2018). Rekabet İlişkisi İçerisinde Turizm Uygulamaları. İçinde F. Yamaner ve E. Eyuboglu (Editör), İnsan, Toplum ve Spor Bilimleri Araştırma Örnekleri (s. 25-47). Ankara: Nobel Akademik Yayıncılık.

Sağır, M. ve Oraç, E. (2019). İşletmelerde Yapay Zeka Uygulamaları; Turizm İncelemesi. İçinde A. Karaman ve K. Sayın (Editör), *Dijital Turizm Sektörün Geleceği* (s. 219-233). Konya: Eğitim Yayınevi.

Sarı, Y. ve Kozak, M. (2005). Turizm Pazarlamasına İnternetin Etkisi: Destinasyon Web Siteleri İçin Bir Model Önerisi. *Akdeniz Üniversitesi İ.İ.B.F. Dergisi,* 9, 248-271.

Sari, Y., Kozak, M. ve Duman, T. (2006). A Historical Development of "IT" in Tourism Marketing. İçinde: M. Kozak ve L. Andreu (Editör), *Progress in Tourism Marketing* (s.31-44). UK: Routledge.

Sayın, K. ve Karaman, A. (2019). Endüstri 4.0 ve Turizm 4.0 Arasındaki İlişki. İçinde K. Sayın ve A. Karaman (Editör), *Dijital Turizm Sektörün Yeni Geleceği* (s. 9-26). Konya: Eğitim Yayınevi.

Sever, P. ve Girgin, G.K. (2019). Turistlerin Restoran Deneyimleri ile Destinasyonu Tekrar Ziyaret Etme Niyeti Arasındaki İlişkinin Belirlenmesi: İstanbul Örneği. *Gastroia: Journal of Gastronomy and Travel Research,* 3(2), 241-263.

Singh, N. ve Hub, C. (2008). Understanding Strategic Aligment for Destination Marketing andthe 2004 Athens Olympic Games: Implications From Extracted Tacit Knowledge. *Tourism Management,* 29(5), 929-939.

Sipahi, G.A., O, M. ve Tanyeri, M. (2015). Uluslararası Pazarlarda Türk Marinalarının Marka Konumlandırma Stratejileri: Çeşme ve Didim Marina Örnekleri. *Denizcilik Fakültesi Dergisi,* 7(1), 113-145.

Smith, J.M.H. (2005). *Europe After Rome a New Cultural History 500-1000.* New York: Oxford University Press..

Stamboulis, Y. ve Skayannis, P. (2003). Innovation Strategies and Technology for Experience-Based Tourism. *Tourism Management,* 24, 35-43.

Stylidis, D. ve Cherifi, B. (2018). Characteristics of Destination Image: Vısıtors and Non-Vısıtors' Images of London. *Tourism Review,*73(1), 55-67.

Sunar, H., Ateş, A. ve Akmeşe, K.A. (2019). Artırılmış Gerçeklik ve Turizm 4.0. . İçinde K. Sayın ve A. Karaman (Editör), *Dijital Turizm Sektörün Yeni Geleceği* (s. 81-92). Konya: Eğitim Yayınevi.

Şengül, S., Yılmaz, Ö., ve Eryılmaz, B. (2018). *Stratejik Boyutuyla Destinasyon Pazarlaması*. Sakarya: Değişim Yayınları.

Tekeli, H. (2001). *Turizm Pazarlaması ve Planlaması*. Ankara: Detay Yayıncılık.

Tekin, M. (2010). *Etkili Pazarlama Yöntemleri*. İstanbul: Etap Yayınevi.

Tekin, M. ve Zerenler, M. (2012). Pazarlama. Konya: Günay Ofset.

Temizkan, R. ve Ceyhanlı, A. (2019). Akıllı Seyahat İşletmeciliği Ve Turizm 4.0. İçinde K. Sayın ve A. Karaman (Editör), *Dijital Turizm Sektörün Yeni Geleceği* (s. 27-42). Konya: Eğitim Yayınevi.

Tosun, N. ve Sağlık, E. (2019). Nesnelerin İnterneti ve Turizm 4.0. . İçinde K. Sayın ve A. Karaman (Editör), *Dijital Turizm Sektörün Yeni Geleceği* (s. 93-104). Konya: Eğitim Yayınevi.

Türkay, O. (2014). *Destinasyon Yönetimi Yönetim Bilim Bakış Açısıyla İşlevler, Yaklaşımlar ve Araçlar*. Ankara: Detay Yayıncılık.

TÜRSAB (Türkiye Seyahat Acentacıları Birliği). (2019) Turizm Sektörü Dijitalleşme Yol Haritası Seyahat Acentaları Dijital Dönüşüm Raporu. Türkiye Bilişim Vakfı.

Ünüsan, Ç. ve Sezgin, M. (2005). *Turizmde Strateji Eksenli Pazarlama İletişimi*. Konya: NKM Yayınları.

Ünüsan, Ç. ve Sezgin, M. (2007) *Pazarlama İlkeleri*. İstanbul: Liteatürk Academia.

Wang, O. ve Xiang, Z.H. (2007). Toward a Theoretical Framework of Collaborative Destination Marketing. *Journal of Travel Research,* 46(1), 75-85.

Yetiş, S.A. (2018). Turist Rehberlerinin Bakış Açısıyla Bölgesel Turlarda Algılanan Hizmet Kalitesinin Kritik Olaylar Tekniği (KOT) ile Ölçülmesi. *Manas Sosyal Araştırmalar Dergisi,* 7(3), 777-799.

tescilli ürünler sunulmalı ve bu ürünlerin coğrafi işaret tescilli ürünler olduğu, ağırlanan turistin farkına varacağı şekilde belirtilmelidir. Bu sayede turist, ürünün, o yöreye has bir ürün olarak coğrafi işaret tesciliyle korunduğunu öğrenebilir ve ürünü deneyimlemeye yönelik bir arzu duyabilir. Deneyimleme sonucunda duyacağı memnuniyet ise turistte o bölgeyi tekraren görmek isteği, destinasyon sadakati yaratabilir (Polat 2017: 27). "Restoranımızda coğrafi işaretli ürünler kullanılmaktadır", "İşletmemizde coğrafi işaretli Antep baklavası sunulmaktadır." gibi ibareler turistin dikkatini çekebilecek şekilde yerleştirilmelidir. Coğrafi işaretli ürün sunumunu gösteren bu ibareler sayesinde işletmenin göreceği ilgi artabilir ve işletme bu ürünleri kullanmakta devamlılığı sağlayabilir (Keskin, 2019: 92).

Çalışmada turizm pazarlamasına coğrafi işaretli ürünlerin dâhil edilmesiyle elde edilecek faydalara çok yönlü olarak değinilmiştir. Coğrafi işaretli ürünlere ve sağladığı faydalara daha çok önem gösterilmeli ve sahip çıkılmalıdır. Bunun için de ilgili yerel yönetimlere ve yetki sahibi kurumlara önemli görevler düşmektedir. İletişim ağlarından ve teknolojik imkânlardan etkin yararlanılmalıdır Yerel yönetimler internet sitesi, sosyal medya hesapları gibi alanlarda coğrafi işaret tesciline sahip ürünlerini tanıtmalı; hem turistin hem de yerel halkın bilgilenmesi sağlanmalıdır. Ayrıca, yerel yönetimler tarafından yerel ve uluslararası festival, fuar gibi etkinlikler düzenlenmeli ve bu etkinliklerde, yoğun katılım elde edilmeli, coğrafi işaretli ürünlerin daha çok insan tarafından tanınması sağlanmalıdır (Polat, 2017: 27).

KAYNAKÇA

Bişkin, F. ve Pektaş, Ç.(2021). Turizm Pazarlaması Alanında Hazırlanmış Lisansüstü Tezlerin Bibliyometrik Profili, *Gaziantep University Journal of Social Sciences* 20(4). 2075-2095.

Bozkurt, M. ve Ünal, A. (2015). Genel olarak pazarlama kavramı ve Turizm pazarlaması. Bozkurt, M. ve Şahin, B. (Editörler), *Turizm Pazarlaması Temel İlkeler ve Uygulamalar*, (19-41) Çanakkale: Paradigma Akademi

Bramley, C., Biénabe, E., Kirsten, J. (2009). The Economics of Geographical Indications: Towards a Conceptual Framework for Geographical Indication Research in Developing Countries, *The Economics of Intellectual Property*, World Intellectual Property Organisation (WIPO), Geneva, 109-216.

Cankül, D., Kurt, A., Aydın, A. ve Erşahin, R. (2021). Türkiye'de Turizm Ve Gastronomi Alanında Coğrafi İşaretler İle İlgili Araştırmaların Bibliyometrik Analizi. In Cobanoglu, C., Gunlu Kucukaltan, E., Tuna, M., Basoda, A., & Dogan, S. (Eds.), *Daha İyi Bir Dünya İçin Turizm* (s. 143- 155). University Of South Florida M3 Center Publishing.

Demirkol, Ş. (2016). *Turizm Pazarlaması* (PDF dosyası). Web adresinden ulaşılabilir: http://auzefkitap.istanbul.edu.tr/kitap/kulturelmiras_ao/turizmpazarlamasi.pdf, (E.T.: 08.11.2021).

Ekici, F. G. (2021). Türkiye'de Coğrafi İşaret Kavramı ve TRB1 Bölgesi İncelemesi. Fırat Üniversitesi. *İİBF Uluslararası İktisadi ve İdari Bilimler Dergisi*, 5(1) 159- 76.

Ersoy, H. (2017). Turizmin Gelişiminin Yerel Halk Üzerine Sosyo-Kültürel Etkileri: Manavgat Örneği, Yüksek Lisans Tezi. İzmir: İzmir Kâtip Çelebi Üniversitesi.

Gökovalı, U. (2007). Coğrafi İşaretler ve Ekonomik Etkileri: Türkiye Örneği. *İktisadi ve İdari Bilimler Dergisi*, 21(2) 141- 160.

Güneş, E. (2019). Editörler: Artık, N., Şireli, U. T., Ölmez, T. *Coğrafi İşaretli Ürünler*. Ankara Ticaret Odası, Ankara: Arkadaş Basım.

İçöz O., Var, T. ve İlhan, İ. (2009), *Turizm Planlaması ve Politikası Turizmde Bölgesel Planlama*, 2. Baskı, Ankara: Turhan Kitabevi.

İnce, M. Gül, H. ve Bozyiğit, S. (2017). Türkiye›de Turizm Pazarlaması Konusunda Yazılan Lisansüstü Tezlerin İçerik Analizi Yöntemiyle İncelenmesi: 1990-2016, *MANAS Sosyal Araştırmalar Dergisi*, 6(5) 113- 130.

Kan, M., Gülçubuk, B. (2008), Kırsal Ekonominin Canlanmasında ve Yerel Sahiplenmede Coğrafi İşaretler, U. Ü. *Ziraat Fakültesi Dergisi*, 22(2), 57-66.

Kazancılar, B. ve Doğan Y.M. (2021). Turizm ve Destinasyon Pazarlamasında Logonun Önemi, *Türkiye Mesleki ve Sosyal Bilimler Dergisi*, Yıl: 3, Sayı: 6. 77-90.

Keskin, H. (2019). Coğrafi İşaretli Yöresel Gıdaların Turistik Destinasyon Pazarlamasına Etkileri – Balıkesir İli Örneği. Yüksek Lisans Tezi. Balıkesir: Balıkesir Üniversitesi.

Kırtıl, H. E. , Metin, B. & Arıcı, M. (2020). Peynir Küfü Olarak Penicillium Roqueforti'nin Taksonomisi, Morfolojik, Genetik ve Metabolik Özellikleri. GIDA, 45 (6), 1188-1200.

Kozak, N., Kozak, A. M. ve Kozak, M. (2013), *Genel Turizm İlkeler- Kavramlar*, 14. Baskı, Ankara: Detay Yayıncılık

Olalı, H. (1990). *Turizm Politikası ve Planlaması*, İstanbul Üniversitesi, İşletme Fakültesi Yayınları, İstanbul.

Orhan, A. (2010). Yerel Değerlerin Turizm Ürününe Dönüştürülmesinde "Coğrafi İşaretlerin" Kullanımı: İzmit Pişmaniyesi Örneği. *Anatolia: Turizm Araştırmaları Dergisi*, 21(2), 243-254.

Özcan, C. C. (2016). *Turizm Talebini Etkileyen Faktörlerin Ekonometrik Bir Analizi*, Çanakkale: Paradigma Akademi.

Özsoy, T. (2015). Coğrafi İşaretlemenin Katma Değer Oluşturmada Bir Araç Olarak Kullanımı, *Ç.Ü. Sosyal Bilimler Enstitüsü Dergisi*, 24(2), 31-46.

Polat, E. (2017). Turizm ve Coğrafi İşaretleme: Balıkesir Örneği. *Meriç Uluslararası Sosyal ve Stratejik Araştırmalar Dergisi,* 1(1),17-31.

Sezgin, M. ve Karaman, A. (2008). Turistik Destinasyon Çerçevesinde Sürdürülebilir Turizm Yönetimi ve Pazarlaması, *Selçuk Üniversitesi Sosyal Bilimler Enstitüsü Dergisi*, 19. 429-438.

Suh, J. ve MacPherson, A. (2007). The impact of geographical indication on the revitalisation of a regional economy: a case study of 'Boseong' green tea. *Area,* 39 (4), 518–527.

Tekelioğlu, Y. (2019). Coğrafi İşaretler ve Türkiye Uygulamaları. *Ufuk Üniversitesi Sosyal Bilimler Enstitüsü Dergisi*, 8(15). 47- 75.

Temiz, T. (2019). Konya Örneğinde Coğrafi İşaretli Ürünlerin Gastronomi Turizmi Açısından Önemi. Yüksek Lisans Tezi. Konya: Selçuk Üniversitesi.

URL- 3: https://www.resmigazete.gov.tr/eskiler/2017/01/20170110-9.htm (E.T.: 05.11.2021).

URL-1: https://stats.oecd.org/glossary/detail.asp?ID=2725 (E.T.: 17.11.2021).

URL-10: https://www.mevzuat.gov.tr/MevzuatMetin/1.5.6769.pdf (E.T.:17.11.2021).

URL-11: https://www.brandingturkiye.com/cografi-isaret-pazarinin-buyuklugu-200-milyar-dolar/ (E.T.: 05.11.2021).

URL-2: https://sozluk.gov.tr/ (E.T.: 05.11.2021).

URL-4: https://ci.turkpatent.gov.tr/sayfa/co%C4%9Frafi-i%C5%9Faret-nedir (E.T.: 05.11.2021).

URL-5: https://ci.turkpatent.gov.tr/sayfa/geleneksel-%C3%BCr%C3%BCn-ad%C4%B1-nedir (E.T.: 05.11.2021).

URL-6:https://www.turkpatent.gov.tr/turkpatent/resources/temp/8946322c-e661-4fe0-9286-abfbc5b899b2.pdf (E.T.: 07.11.2021).

URL-7: https://ci.turkpatent.gov.tr/Statistics/RegistrationAndApplication (E.T.: 07.11.2021).

URL-8: https://ci.turkpatent.gov.tr/sayfa/avrupa-birli%C4%9Finde-co%C4%9Frafi-i%C5%9Faret, (E.T.: 07.11.2021).

URL-9:https://www.mfa.gov.tr/dunya-ticaret-orgutu__dto_.tr.mfa#:~:text=%C3%9Clkemiz%20Uruguay %20Round%20sonunda%20Marake%C5%9F,DT%C3%96'ye%20kurucu%20%C3%BCye%20olmu%C5%9Ftur. (E.T.: 17.11.2021).

Usta, Ö. (2009), *Turizm Genel ve Yapısal Yaklaşım*, Detay Yayıncılık, Ankara.

Zuluğ, A. (2010). Coğrafi İşaretli Gıdalara İlişkin Tüketici Tercihleri Üzerine Bir Araştırma: İstanbul Örneği. Doktora Tezi, İstanbul: Ege Üniversitesi.

Günümüzde özellikle de birçok olumsuz durumdan çok çabuk etkilenen otel işletmelerinde yöneticiler, satış gücünü rekabet ortamında önemli bir güç olarak algılamalı, etkin satış geliştirmede tüketici yönlü stratejiler uygulamalı ve satış gücü yönetimine daha fazla odaklanmalıdırlar. Ayrıca satış geliştirme faaliyetleri sadece satışlar azalınca uygulanan bir yöntem olmamalı, işletmenin faaliyette olduğu her zaman bu faaliyetlere başvurulmalı, ayrıntılı bir planlama, yeterli ve titiz bir hazırlık aşaması sonrası uygulanmalıdır.

KAYNAKÇA

Abdullah, A.A. ve Hamdan, M., H. (2012). Internal Success Factor of Hotel Occupancy Rate. *International Journal of Business and Social Science.* 3(22), 199-205.

Acar, N., Güllü, K., ve Karamustafa, K. (2012). Promotional Activities in Hotels: Applications in the Turkey's Region of Cappadocia. 8th International Strategic Management Conference. *Procedia - Social and Behavioral Sciences* (58), 1027 – 1036.

Akbaba, A., Şahin, T. ve Mutlu, Ç. (2012). Otel İşletmelerinin Tüketicilere Yönelik Kullandıkları Satış Geliştirme Araçları: Beş Yıldızlı Otellerde Bir Araştırma*. Turizm ve Araştırma Dergisi,* 1(1), 53-68.

Ateş, A., Uğur, Aydın, A. ve Şahin, M. (2019). Alman Turistlerin Türkiye'yi Algılamaları ve Tekrar Ziyaret Niyetleri Üzerine Bir Araştırma: Antalya Örneği. *International Socıal Scıences Studıes Journal Sssjournal*. 5 (29), 115-129.

Avcıkurt, C. (2010). *Turizmde Tanıtma ve Satış Geliştirme*, İstanbul: Değişim Yayınları.

Aymankuy, Y. (2003). *Kongre Turizmi ve Fuar Organizasyonları.* Ankara: Detay Yayıncılık

Baltacı, M. (2015). Seyahat Acentalarının Satış Geliştirme Çabaları: Mersin ve Adana İllerinde Yapılan Bir Araştırma ve Sonuçları. Yüksek Lisans Tezi. Konya: Selçuk Üniversitesi

Baltacı, M. (2017). Seyahat Acentalarının Satış Geliştirme Faaliyetlerine Verdikleri Önem ve Yeterlilik Düzeyi. Çatalhöyük International Journal of Tourism And Social Research., Issue: 2, 99-107.

Bakırtaş, H. (2013). Tüketicilerin Satın Alma Kararı Üzerinde Satış Tutundurmanın Etkisi: Turizm Sektöründe Bir Uygulama. *International Journal of Human Sciences.* 10(1), 676-694.

Bozok, D. (2009).Turizm İşletmelerinin Pazarlamasında Tutundurma (Promosyon). İçinde: Cevdet Avcıkurt, Şehnaz Demirkol, Burhanettin Zengin (Editör), *Turizm İşletmelerinin Pazarlamasında 7P ve 7C.* İstanbul: Değişim Yayınları

Bulgan, G. ve Aktel, M., (2017). Antalya'daki Beş Yıldızlı Otel İşletmelerinde Kriz Yönetimine Yönelik Bir Araştırma. İşletme Fakültesi Dergisi, Cilt 18(2), 205-232.

Erol, M.(2003). *Turizm Pazarlaması*. ISBN: 975-8768-166. İstanbul: Ekin Kitapevi.

Erorhan Akkuş, İ. ve Çakıcı, A. C. (2021). An Evaluation on Hotel Loyalty Programs From The Managers Perspective. *Journal of Yasar University*, 16(63), 1398-1413.

Grohman, V., H. (1961). Internal Promotion for Hotels. *Cornell Hospitality Quarterly* Vol 2(3), 29 – 35.

Gülçubuk, A. (2007). Tüketicilere Yönelik Satış Geliştirmenin Artan Önemi, Uygulanabilirliği ve İzlenecek Stratejilerin İşletmeler Açısından Değerlendirilmesi. *Ege Akademik Bakış Dergisi 7*(1), 57–77.

Gürel, Ş., E. (1998). Etken Bir Satış Geliştirme Tekniği: Fuarlar Ekonomik Vizyon İzmir Ticaret Odası Dergisi, 68(31), 52-58.

İçöz, O. (2001). *Turizm İşletmelerinde Pazarlama*. Ankara: Turhan Kitapevi.

İslamoğlu, A., H. (2010). *Turizm pazarlaması*. İstanbul: Beta Basım A.Ş.

Kafa, N. (2010). Seyahat Acentalarında Satış Geliştirme Faaliyetleri: İstanbul'da A Grubu Acentalara Yönelik Bir Uygulama, Yüksek Lisans Tezi. Balıkesir: Balıkesir Üniversitesi.

Karaman, A., Sayın, K. (2017). The Importance of Internet Usage in Hotel Businesses: A Study on Small Hotels. .*Journal of Internet Application and Management* 8(1). 65-74.

Kotler, P., Armstrong, G.,Saunders, J. ve Wong, V. (1996). *Principles of Marketing.* Second European Edition, ISBN 0-13-262254-8. New Jersey: Prentice Hall Inc.

Kotler, P., Wong, V., Saunders, J., ve Armstrong, G. (2005). *Principles of Marketing*. Fourth European Edıtıon, England,: Prentice Hall, Pearson Education Limited.

Kozak, N., Özel, H., Ç. ve Yüncü, Karagöz, D.(2011). *Hizmet pazarlaması.* Ankara: Detay Yayıncılık

Kozak,. N. (2014). *Turizm Pazarlaması.* Ankara: Detay Yayıncılık

Obeid, M.,Y. (2014). The Effect Of Sales Promotion Tools On Behavioral Responses. *International Journal of Business and Management Invention*, 3(4). 28-31.

Odabaşı, Y. ve Oyman, M.(2001). *Pazarlama İletişimi Yönetimi*. İstanbul: MediaCat.

Osman, S., Chan Yin Fah, B ve Foo, Y,S. (2011). Simulation of Sales Promotions Towards Buying Behavior Among University Students. International. *Journal of Marketing Studies,* 3(3): 78–88.

Pereira, L. ve Almeida, P. (2014). Marketing And Promotion İn The Hotel İndustry: A Case Study İn Family Hotel And Hotel Group. *Tourism and Hospitality International Journal*, 2(1), 92-105.

Rızaoğlu, B., (2004). *Turizm Pazarlaması*. Ankara, Detay Yayıncılık.

Suttle, F. ve Akpabio, I. (1988). Sales Promotion in Hotels: A British Perspective. *Hospitality Review*: Vol. 6: Iss. 1, Article 6(1), 8.

Taşoğlu, N.,P. (2009). *Pazarlama İletişimi*. Isbn: 978-605-5681-31-9. Ankara: Detay Yayıncılık

URL-1. (2021). Miles&Smiles'ın ayrıcalıklı dünyasına hoş geldiniz!. https://www.turkishairlines.com/tr-tr/miles-and-smiles/, (E.T. :17.12.2021).

Usal, A. ve Oral, S. (2001). *Turizm Pazarlaması*. İzmir: Kanyılmaz Matbaası.

Uyar, A. (2018). Satış Geliştirme Çabalarının Tüketiciler Açısından Değerlendirilmesi. *Uşak Üniversitesi Sosyal Bilimler Dergisi* Yıl: XI Sayı: Özel Sayı (1), 22-35.

Whyte, R. (2004). Frequent Flyer Programmes: Is İt A Relationship, Or Do The Schemes Create Spurious Loyalty? *Journal of Targeting Measurement and Analysis for Marketing* 12(3): 269-280.

Yükselen, C. (2003). *Pazarlama: İlkeler – Yönetim*. Ankara: Detay Yayıncılık.

KAYNAKÇA

Aaker, D. A. (1992). The Value of Brand Equity, *Journal of Business Strategy,* 13(4), 27-32.

Abdolmohammadi, M. J. (2005). Intellectual Capital Disclosure and Market Capitalization, *Journal of Intellectual Capital,* 6(3), 397-416.

Akpınar, A. T. ve Akdemir, A. (1999). Intellectual Capital, *in Third European Conference,* 332-340.

Altunoğlu, A. E. ve Demir, N. (2012). Konaklama İşletmelerinde Entelektüel Sermaye Bileşenlerinin İncelenmesi: Kuşadası Örneği. *Atatürk Üniversitesi İktisadi ve İdari Bilimler Dergisi,* 26(2), 297-312.

Alyakut, Ö. (2020). Destinasyon Pazarlaması Kapsamında Gastronomi Bilgi İçeriklerinin Analizi: Web Siteleri Üzerine Bir İnceleme, *Türk Turizm Araştırmaları Dergisi,* 4(3), 1867-1884.

Argan, M. (2007). *Eğlence Pazarlaması.* Ankara: Detay Yayıncılık.

Atsız, O. ve Kızılırmak, İ. (2017). Mardin'in Doğal ve Kültürel Çekiciliklerinin Destinasyon Pazarlaması Kapsamında İncelenmesi, *Mukaddime,* 8(1), 25-41.

Bahar, O. ve Kozak, M. (2015). *Turizm Ekonomosi* (7. Baskı). Ankara: Detay Yayıncılık.

Bayraktaroğlu, S. ve Mustafayeva, L. (2008). Entelektüel Sermaye ve İKY: İnsan Sermayesi Yönetimi. İçinde: R. Aşıkoğlu, M. Kurt, K. Özcan (Editör), *Entelektüel Sermaye: Kuram Gelişim ve Yeni Perspektifler* (s. 166-176). Ankara: Gazi Kitabevi.

Beerli, A. ve Martin, J. D. (2004). Factors Influencing Destination Image, *Annals of Tourism Research,* 31(3), 657-681.

Bontis, N., Keow, C. C. ve Richardson, S. (2000). Intellectual Capital and Business Performance in Malaysian Industries, *Journal of Intellectual Capital,* 1(1), 85-100.

Boyacıoğlu, E. Z. (2019). Destinasyon Markalama. İçinde: B. Suna (Editör), *Destinasyon Yönetimi ve Pazarlaması* (s. 235-255). Ankara: Detay Yayıncılık.

Buhalis, D. (2000). Marketing the Competitive Destination of the Future, *Tourism Management,* 21,97-116.

Chu, P. Y., Lin, Y. L., Hsiung, H. H. ve Liu, T. Y. (2006). Intellectual Capital: An Emprical Study Of ITRI, *Technological Forecasting & Social Change,* 73,886-902.

Crouch, G. I. ve Ritchie, J. R. B. (1999). Tourism, Competitiveness and Societal Prosperity, *Journal of Business Research,* 44(3), 137-152.

Çetin, A. (2005). Entelektüel Sermaye ve Ölçülmesi, *Marmara Üniversitesi İ.İ.B.F Dergisi,* 20(1),359-378.

Day, J., Skidmore, S. ve Koller, T. (2002). Image Selection in Destination Positioning: A New Approach, *Journal of Vacation Marketing,* 8(2), 177-186.

Dolnicar, S. Ve Grabler, K. (2004). Applying City Perception Analysis (CPA) for Destination Positioning Decisions, *Journal of Travel & Tourism Marketing,* 16(2-3), 99-111.

Edvisson, L. ve Sullivan, P. (1996). Devoloping a Model for Managing Intellectual Capital, *European Management Journal,* 14(4), 356-364.

Elbe, J., Hallén, L. ve Axelsson, B. (2009). The Destination-management Organisation and the Integrative Destinastion-marketing Process, *International Journal of Tourism Research,* 11, 283-296.

Engström, T. E. J., Westnes, P. ve Westnes, S. F. (2003). Evaluating Intellectual Capital in the Hotel Industry, *Journal of Intellectual Capital,* 4(3), 287-303.

Erdoğan, S. (1999). Temel İnsan Sermayesi Modeli: Seçilmiş İllerde Ekonometrik Yaklaşım, *D. E. Ü. İ. İ. B. F. Dergisi,* 14(1), 75-95.

Ertaş, F. C. ve Coşkun, M. (2005). Turizm İşletmelerinde Entelektüel Sermayenin Ölçülmesi ve İMKB'deki Turizm Şirketlerinde Ampirik Bir Uygulama. *Sosyal Ekonomik Araştırmalar Dergisi,* 5(10), 121-138.

Görmüş, A. Ş. (2009). Entelektüel Sermaye ve İnsan Kaynakları Yönetiminin Artan Önemi, *Afyon Kocatepe Üniversitesi İktisadi ve İdari Bilimler Fakültesi Dergisi,* 11(1),57-75.

Gürhan, Y. E., Ateş, A., ve Şahin, M., (2019), Yerli Turistlerin Algıladıkları Hizmet Kalitesinin Destinasyon İmajına Etkisi: Afyonkarahisar İli Örneği, International Science and Academic Congress, Proceedings Book 1, 320-327.

Hosany, S., Ekinci, Y. ve Uysal, M. (2007). Destination Image and Destination Personality, *International Jornal of Culture, Tourism and Hospitality Research,* 1(1), 62-81.

İçöz, O. (2001). *Turizm İşletmelerinde Pazarlama İlkeler ve Uygulamalar* (2. Baskı). Ankara: Turhan Kitabevi.

İşbilir-Yüceışık, N. ve Özer, Ç. (2019). Destinasyon Pazarlaması ve Kapsamı. İçinde: B. Suna (Editör), *Destinasyon Yönetimi ve Pazarlaması* (s. 139-162). Ankara: Detay Yayıncılık.

Johns, N. ve Mattson, J. (2005). Destination Development Through Entrepreneurship: A Comparison of Two Cases, *Tourism Management,* 26(4), 605-616.

Jurczak, J. (2008). Intellectual Capital Measurement Methods, *Institute of Organization and Managment in Industry,* 1(1), 37-45.

Kandemir, T. (2008). Entelektüel Sermaye Kavram ve Tarihsel Gelişimi. İçinde: R. Aşıkoğlu, M. Kurt, K. Özcan (Editör), *Entelektüel Sermaye: Kuram Gelişim ve Yeni Perspektifler* (s. 23-36). Ankara: Gazi Kitabevi.

Karacan S. (2004). Entelektüel Sermaye ve Yönetimi, İSMMMO Mal Çözüm Dergisi, 69, 177-199.

Karaçor, Z., Güvenek, B. ve Karadoğan, E. (2020). Ekonominin Değişen Maskesi: Dijital Ekonomi, Journal Of Social, Humanities and Administrative Sciences, 6(34), 2140-2149.

Kilinç, U., Olgun, U. (2019). Destinasyon Kavramı. İçinde: B. Suna (Editör), *Destinasyon Yönetimi ve Pazarlaması* (s. 1-22). Ankara: Detay Yayıncılık.

Kostakis, I. ve Theodoropoulou, E. (2017). Spatial Analysis of the Nexus Between Tourism-Human Capital-Economic Growth: Evidence for the Period 2000-2014 Among NUTS II Southern Europeam Regions, *Tourism Economics,* 23(7),1523-1534.

Kozak, N., Kozak, M. A. ve Kozak, M. (2015). *Genel Turizm* (18. Baskı). Ankara: Detay Yayıncılık.

Kozak, N. (2012). *Turizm Pazarlaması.* Ankara: Detay Yayıncılık.

Kurt, M. (2008). Entelektüel Sermayenin Temel Unsurları. İçinde: R. Aşıkoğlu, M. Kurt K. Özcan (Editör), *Entelektüel Sermaye: Kuram Gelişim ve Yeni Perspektifler* (s. 37-52). Ankara: Gazi Kitabevi.

Kutlu, D. (2021). Destinasyon Pazarlaması Perspektifinde Kültürel Miras. Divriği Çiğdemli Köyünün Keşfi, *Kent Akademisi,* 14(45), 59-72.

Lange-Faria, W. ve Elliot, S. (2012). Understanding the Role of Social Media in Destination Marketing, *Torismos: An International Multidisciplinary Journal of Tourism,* 7(1), 193-211.

Laws, E., Scott, N. ve Parfitt, N. (2002). Synergies in Destination Image Management: A Case Study and Conceptualisation, *International Journal of Tourism Research,* 4, 39-55.

Luthy, D. H. (1998). Intellectual Capital and Its Measurement, *In Proceedings of the Aslan Pacific Interdisciplinary Research in Accounting Conference (APIRA),* Osaka Japan, 1-18.

Meer-Kooistra, J. V. D. ve Zijlstra, S. M. (2001). Reporting on Intellectual Capital, *Accounting Auditing & Accountability Journal,* 14(4), 456-476.

Moon, Y. J. ve Kym, H. G. (2006). A Model fort he Value of Intellectual Capital, *Canadian Journal of Administrative Sciences,* 23(3), 253-269.

O'Donnell, D., Henriksen, L. B. ve Voelpel, S. C. (2006). Guest Editorial Becoming Critical on Intellectual Capital, *Journal of Intellectual Capital,* 7(1), 5-11.

Öge, S. (2002), "Entelektüel Sermaye: İşletmeler için Yeni Bir Değer", *Atatürk Üniversitesi İktisadi ve İdari Bilimler Fakültesi Dergisi,* 16 (5-6): 175-200.

Ölçer, F. ve Şanal, M. (2007). İşletmelerde Entelektüel Sermaye Yönetimi, Ç.Ü. Sosyal Bilimler Enstitüsü Dergisi, 16(1), 479-500.

Özdemir, G. (2014). *Destinasyon Yönetimi ve Pazarlaması.* Ankara: Detay Yayıncılık.

Özer, Ö. (2012). Destinasyon Tercihinde Pazarlama Karması Bileşenlerinin Rolü: Dalyan Örneği, İşletme Araştırmaları Dergisi, 4(1), 163-182.

Palmer, A. ve Bejou, D. (1995). Tourism Destination Marketing Alliances, *Annals of Tourism Research,* 22(3), 616-629.

Pan, B., MacLAurin, T. ve Crotts, J. C. (2007). Travel Blogs and the Implications for Destination Marketing, *Journal of Travel Research,* 46(1), 1-36.

Pedrini, M. (2007). Human Capital Convergences in Intellectual Capital and Sustainability Reports, *Journal of Intellectual Capital,* 8(2), 346-366.

Pike, S. (2017). Destination Positioning and Temporality: Tracking Relative Strenghts and Weaknesses Over Time, *Journal of Hospitality and Tourism Management,* 31, 126-133.

Pike, S. (2021). *Destination Marketing Essential* (3. Baskı). New York: Routledge.

Pike, S. ve Ryan, C. (2004). Destination Positioning Analysis Through a Comparison of Cognitive, Affective and Conative Perceptions, *Journal of Travel Research,* 42(4), 333-342.

Pike, S., Page, S. J. (2014). Destination Marketing Organizations and Destination Marketing: A Narrative Analysis of the Literature, *Tourism Management,* 41, 1-26.

Risitano, M. (2006). The Role of Destination Branding in the Tourism Stakeholders System. The Campi Flegrei Case, *Department of Business Management Faculty of Economics-University of Naples Federico,* 2, 1-18.

Sağır, H., Göksel, Z. S. ve Eroğlu, H. T., (2018). Industry 4.0 and Connectedness in The Digital Era, İçinde: H. Gül, M. Okcu ve G. Turhan (Editör), *Public and Urban Adminastration and Policy in The Digital Age* (ss. 25-56). Lambert Academic Publishing.

Sayın, K., ve Karaman, A. (2020). Küçük Otel İşletmelerinde, Yöneticilerin Pazarlama Karmasına Yönelik Tutumları: Bir Uygulama, *Uluslararası Toplum Araştırma Dergisi,* 16(32), 4743-4765.

Seetharaman, A., Low ,K. L. T. ve Saravanan, A. S. (2004). Comparative Justification on Intellectual Capital, *Journal of Intellectual Capital,* 5(4), 522-539.

Sullivan, P. H. (1999). Profiting From Intellectual Capital, *Journal of Knowledge Management,* 3(2),132-142.

Şamiloğlu, F. (2006). Entelektüel Sermaye: İMKB'de Hisse Senetleri İşlem Gören Bankalar Üzerine Bir Uygulama, *Muhasebe ve Finansman Dergisi,* 31, 78-89.

Tan, H.P., Plowman, D. ve Hancock, P. (2008). The Evolving Research on Intellectual Capital, *Journal of Intellectual Capital,* 9(4), 585-608.

Tekin, M. ve Zerenler, M. (2012). *Pazarlama.* Konya: Günay Ofset.

Toraman, C., Abdioğlu, H. ve İşgüden, B. (2009). İşletmelerde İnovasyon Sürecinde Entelektüel Sermaye ve Yönetim Muhasebesi Kapsamında Değerlendirilmesi, *Afyon Kocatepe Üniversitesi, İ.İ.B.F. Dergisi,* 1(1), 91-120.

Türkeri, İ. (2020). Destinasyon Deneyimi ve Sadakati Arasındaki İlişkide Destinasyon Aidiyetinin Aracı Rolü, *Seyahat ve Otel İşletmeciliği Dergisi,* 17(2), 270-287.

Türkeri, İ. ve Akyürek, S. (2021). Yerel Halkın Destinasyon İmajı Algısı ile Turizm Gelişimine Verdiği Destek Arasındaki İlişki, *Turizm Akademik Dergisi,* 1, 45-59.

Wang, Y. ve Xiang, Z. (2007). Toward a Theoretical Framwork of Colloborative Destination Marketing, *Journal of ;Travel Research,* 46(1), 75-85.

Yılmaz, Y. (2006). Entelektüel Sermaye Yönetiminde Yeni Bir Sistem: Bilgi Bilançosu, *Marmara Üniversitesi İktisadi ve İdari Bilimler Fakültesi Dergisi,* 21(1), 511-526.

Yörük, N. ve Erdem, M. S. (2008). Entelektüel Sermaye ve Unsurlarının, İMKB'de İşlem Gören Otomotiv Sektörü Firmalarının Finansal Performansı Üzerine Etkisi, *Atatürk Üniversitesi İktisadi ve İdari Bilimler Dergisi,* 22(2), 397-413.

Zor, İ. ve Cengiz, S. (2013). Entelektüel Sermaye ile Firma Değeri Arasındaki İlişki: Borsa İstanbul'da Bir Araştırma, Çankırı Karatekin Üniversitesi İktisadi ve İdari Bilimler Fakültesi Dergisi, 3(1), 37-56.

Dijital pazarlama ile ürün ve hizmetlerini tüketicilere ulaştıran işletmeler pandemi döneminde avantaj elde etmişlerdir. İnternet tabanlı uygulamalar sayesinde daralan pazarı genişletme şansına ulaşan işletmeler pandeminin etkilerini en aza indirme şansına sahip olmuşlardır. Dijital pazarlamanın yanında covid-19 pandemisi ile birlikte işletmelerin alternatif pazar bulma, ilişkisel pazarlama yöntemleri kullanma, müşteri deneyimlerinden faydalanma, salgına yönelik ürün ve hizmet geliştirme gibi yöntemleri de kullandıkları belirlenmiştir.

Bunlarla birlikte pandemi son bulduğunda dünya düzeninde yaşanacak değişikliklere de işletmeler hazırlık yapmaktadırlar. Yapılan araştırmalarda tüketicilerin pandeminin getirmiş olduğu kısıtlamalardan dolayı sıkıldıkları, hayat normale döndüğünde eski alışkanlıklarının birçoğuna geri dönecekleri belirlenmiştir. Bu durumda çevrimiçi pazarlama ve satışın yerini eski yöntemlere bırakılacağı düşünülebilir. Fakat günümüz koşullarında internet ve dijitalleşmenin her geçen gün hayat içindeki payının arttığı gözlemlendiğinden dolayı bu düşünce gerçeği yansıtmayacaktır. Elbette insanlar eski alışkanlıklarına dönme yolunda istekli olacaklardır fakat teknolojinin getirdiği avantajları da geride bırakmayacaklardır. Bu sebeple pandemi sonrası da düşünülerek işletmeler tarafından omnichannel olarak isimlendirilen çok kanallı uygulamalara geçilmesi daha doğru olacaktır. Çevrimiçi merkezli fakat çevrimdışı unsurları da barındıran çok kanallı uygulamalar sayesinde işletmeler pandemi sonrasında da gelişimlerini sürdürebileceklerdir.

KAYNAKÇA

Adewale, G., Adesola, M., Oyewale, I., (2013). Impact of Marketing Strategy on Business Performance: A Study of Selected Small And Medium Enterprises (Sems) In Oluyle Local Government, Ibadan, Nigeria, *IOSR Journal of Business and Management*, *11* (4), 59-66.

Akgemci, T., (2008). *Stratejik Yönetim*, Ankara: Gazi Kitabevi.

Akgün, V. Ö., (2020). Kriz Dönemlerinde Değişen Pazarlama Stratejileri ve Tüketim Eğilimleri.İçinde Erdemir, N. K. (Editör), *Dijital Çağda İşletme Alanında Yeni Eğilimler*, Konya: Eğitim Yayınevi, 69.

Akkaşoğlu, S., (2020). Kriz dönemlerinde konaklama işletmelerinde uygulanan pazarlama stratejilerinin performansa etkisi, Doktora Tezi, Sakarya: Sakarya Uygulamalı Bilimler Üniversitesi Lisansüstü Eğitim Enstitüsü.

Aktan, C. C. ve Şen, H., (2001). Ekonomik Kriz: Nedenler ve Çözüm Önerileri, *Yeni Türkiye Dergisi*, *2* (42), 1225-1230.

Alankuş, Z., (2021). Covid-19'un Gölgesinde Dijital Pazarlama ve Yeni Yaklaşımlar, *Uluslararası Halkla İlişkiler ve Reklam Çalışmaları Dergisi*, *4* (1), 94-125.

Ang, S. H., Leong, S. M. ve Kotler, P., (2000). The Asian Apocalypse: Crisis Marketing for Consumers and Businesses, *Long Range Planning*, *33* (1), 97-119.

Ateş, A., Sunar, H. ve Kılınç, C. Ç., (2018). Turizm Sektöründe E-Ticaret ve Uygulamalara Yönelik Öneriler, *International Social Sciences Studies Journal*, *4* (28). 6591-6597.

Avraham, E. ve Ketter, E., (2012). *Media Strategies for Marketing Places In Crisis*, UK: Routledge.

Boudet, J., Gordon, J., Gregg, B., Perrey, J. ve Robinson, K., (2020). How marketing leaders can both manage the coronavirus crisis and plan for the future, *McKinsey Marketing & Sales Practice*, *April 8*.

Bulduklu, Y. ve Karaçor, S., (2017). Sağlık Hizmetlerinde Kriz İletişimi Ve Yeni Medya, *Atatürk İletişim Dergisi* (14), 279-296.

Cemalcılar, İ., (1994). *Pazarlama: Kavramlar, Kararlar*, İstanbul: Beta Basım Yayım.

Çınar, K. ve Kavacık, S. Z., (2021). Pandemi Döneminde Otel İşletmelerinde Pazarlama Uygulamaları: Konya İli Örneği, *Sosyal, Beşeri ve İdari Bilimler Dergisi*, *4* (10), 952-971.

Darling, J., Ollikainen, H. ve Nurmi, R., (1996). Crisis management in international business: A case situation in decision-making concerning trade with Russia, *The Finnish Journal of Business Economics*, *4*, 407-418.

Delice, G., (2003). Finansal Krizler: Teorik ve Tarihsel Bir Perspektif, *Erciyes Üniversitesi İktisadi ve İdari Bilimler Fakültesi Dergisi* (20). 57-81.

Demirtaş, H., (2000). Kriz yönetimi, *Kuram ve Uygulamada Eğitim Yönetimi*, *23* (23), 353-373.

Ertekin, Y., (1993). *Stres ve yönetim*, Ankara: Türkiye ve Orta Doğu Amme İdaresi Enstitüsü.

Fink, S., (1986). *Crisis management: Planning for the Inevitable*, NewYork: American Management Association.

Güngör, B., (2020). Türkiye'de Covid-19 Pandemisi Süresince Alınan Önlemlerin Kriz Yönetimi Perspektifinden Değerlendirilmesi, *Uluslararası Sosyal Bilimler Akademi Dergisi* (4), 818-851.

Hajro, N., Hjartar, K., Jenkins, P. ve Vieira, B., (2021). What's next for digital consumers, *Mckinsey & Company*.

Hamner, W. C. ve Organ, D. W., (1978). *Organizational behavior: An applied psychological approach*: Business publications.

Hatipoğlu, Z., (2003). Özet Pazarlama Yönetimi ve Stratejisi, İstanbul: Lebib Yalkın Yayınları.

He, H. ve Harris, L., (2020). The impact of Covid-19 Pandemic on Corporate Social Responsibility and Marketing Philosophy, *Journal of business research*, *116*,176-182.

Kaya, S., (2009). Kriz Yönetimi ve Ekonomik Krizlerin Işletmeler Üzerindeki Etkileri, Yükseklisans Tezi, İstanbul: İstanbul Teknik Üniversitesi Fen Bilimleri Enstitüsü.

Kluge, P., Schmid, M., Silliman, E., Villepelet, C., (2021). Omnichannel: It's time for the online tail to wag the retail dog, *Mckinsey & Company*, *December*.

Masiukiewicz, P. ve Howzan, A., (2015). Crisis Marketing and Bank Runs, *Procedia-Social and Behavioral Sciences*, *210*, 146-153.

Mitroff, I. I., Shrivastava, P., Udwadia, F. E., (1987). Effective Crisis Management, *Academy of Management Perspectives*, *1* (4), 283-292.

Okutan, S., Altunışık, R., Nart, S. ve Mert, K., (2021). Covid-19 Pandemisinin Pazarlama Stratejileri ve Tüketici Trendleri Üzerindeki Etkileri.İçinde Akbolat, M. ve Ünal, Ö. (Editör), *COVID-19 Pandemisinde İşletme Yönetiminin Dönüşümü*, Ankara: Gazi Kitabevi.

Oluç, M., (1992). Firma Konusu (Misyonu), Bekleyişler (Objectives). Stratejiler ve Bunların Yorumlayıcı ve Uygulayıcılarından Biri Olarak Satış Yöneticisi, *Pazarlama Dünyası Dergisi*, *6* (31), 13-19.

Özdevecioğlu, M., (2002). Krizin İşletmelerin Yönetsel ve Örgütsel Yapısı Üzerindeki Olumsuz Etkileri ve Kayseri Sanayi İşletmelerinde Yapılan Bir Araştırma, *Erciyes Üniversitesi İktisadi ve İdari Bilimler Fakültesi Dergisi* (19), 93-114.

Phelps, N. L., (1986). Setting up a Crisis Recovery Plan, *Journal of Business Strategy*, *6* (4), 5-10.

Sağır, M., (2016). Sürdürülebilir Turizmde Rekabet Stratejileri.İçinde Akgöz, E. (Editör), *Turizm Paradigmaları*, Ankara: Detay Yayıncılık.

Sağır, M. ve Göktaş, L. S., (2018). Rekabet İlişkisi İçerisinde Turizm Uygulamaları.İçinde Yamaner, F. ve Eyuboğlu, E. (Editör), İnsan, Toplum ve Spor Bilimleri Araştırma Örnekleri, Ankara: Nobel Yayın.

Sağlam, S., (2011). Kriz Dönemlerinde Bankacılık Sektöründe Pazarlama Stratejilerinin Geliştirilmesi, Yükseklisans Tezi, İstanbul: İstanbul Ticaret Üniversitesi Sosyal Bilimler Enstitüsü.

Sezgin, F., (2003). Kriz yönetimi, *Kırgızistan Türkiye Manas Üniversitesi Sosyal Bilimler Dergisi*, *8* (1), 181-195.

Sunar, H., Şahin, M. ve Ateş, A., 2020, Pandemi Döneminde ve Sonrasında Turizm Sektöründe Otomasyon Sistemlerinin Kullanılması, *4. International Mersin Symposium*, Mersin.

Şenol, Z., (2020). COVID-19 Krizi ve Finansal Piyasalar. İçinde Toğuç, N. (Editör), *Para ve Finans*, Ankara: IKSAD Publishing House, 75-124.

Tağraf, H. ve Arslan, N., (2003). Kriz Oluşum Süreci ve Kriz Yönetiminde Proaktif Yönetim, *CÜ İktisadi ve İdari Bilimler Dergisi.(4-1)*. 149-160.

Torlak, Ö. ve Altunışık, R., (2018). Pazarlama Stratejileri, Yönetsel Bir Yaklaşım. 3. Baskı. İstanbul, Beta Basım Yayım, İstanbul.

Törrönen, J., (2021). Covid-19 as a Generator of Pending Narratives: Developing an Empirical Tool to Analyze Narrative Practices in Constructing Futures, *International Journal of Qualitative Methods*, *20*, 1609406921996855.

Tuğsal, T., (2016). Kriz Dönemlerinde Uygulanan İnsan Kaynakları Politikalarının Örgütsel Bağlılıkla İlişkisi, İşletme ve İktisat Çalışmaları Dergisi, *4* (2), 57-69.

Yükselen, C., (1990). Enflasyon ve Durgunluk Ortamında Pazarlama Stratejileri ve Küçük İşletmeler Üzerine Bir Araştırma, *Pazarlama Dünyası Dergisi*, *4* (23), 31-39.

Zerenler, M., (2004). Kriz Dönemlerinde Üretim Süreci Esnekliğinin İşletme Performansına Etkileri, *Sosyal Ekonomik Araştırmalar Dergisi*, *3* (6), 99-132.

KAYNAKÇA

Aktan, C. C. (2009). Yükseköğretimde Değişim: Global Trendler Ve Yeni Paradigmalar. *Organizasyon ve Yönetim Bilimleri Dergisi, 1*(2), 39-97.

Altbach, P. (2001). Higher Education and The WTO: Globalization Run Amok. *International Higher Education, (23)*, 2-4.

Apple, M. W. (2002). Küresel Tehlikeler: Eğitimdeki Eşitsizlikler ve Neo-Liberal Politikaların Bir Mukayesesi, (çev. M. H. Baş). *Kuram ve Uygulamada Eğitim Bilimleri, 2*(1), 23-46.

Arslan, H. (2019). Yükseköğretimin Dünü, Bugünü ve Yarını. İçinde H. Arslan (Editör), *Yükseköğretimin Yönetimi* (s. 1-20). Ankara: Anı Yayıncılık.

Beckmann, A. ve Cooper, C. (2013). Neoliberal Globalisation, Managerialism and Higher Education in England: Challenging the Imposed 'Order of Things'. *Educational Policy Analysis and Strategic Research, 8*(1), 5-24.

Braun, D. (1999). Changing Governance Models in Higher Education: The Case of The New Managerialism. *Swiss Political Science Review, 5*(3), 1-24.

DiMaggio, P. ve Powell, W. (1983). The Iron Cage Revisited: Institutional Isomorphism and Collective Rationality in Organizational Fields. *American Sociological Review, 48*(2), 147-160.

Elken, M. (2019). Marketing in Higher Education. İçinde P. N. Teixeira ve J. C. Shin (Editörler), *Encyclopedia of International Higher Education Systems and Institutions* (s. 1-5). Dordrecht: Springer.

Etzkowitz, H. ve Leydesdorff, L. (2000). The Dynamics of Innovation: From National Systems and "Mode 2" to A Triple Helix of University-Industry-Government Relations. *Research Policy, 29*(2), 109-123.

Ferlie, E., Ashburner, L., Fitzgerald, L. ve Pettigrew, A. (1996). *The New Public Management in Action.* Oxford: Oxford University Press.

Halpin, D. ve Troyna, B. (1995). The Politics of Educational Borrowing. *Comparative Education, 31*(3), 303-310.

Hemsley-Brown, J. ve Oplatka, I. (2006). Universities in A Competitive Global Marketplace: A Systematic Review of The Literature on Higher Education Marketing. *International Journal of Public Sector Management, 19*(4), 316-338.

Jongbloed, B., de Boer, H., Enders, J. ve File, J. (2010): *Progress in Higher Education Reform Across Europe: Governance and Funding Reform (Volume 1: Executive Summary Main Report*). Brussels: Centre for Higher Education Policy Studies (CHEPS), https://op.europa.eu/en/publication-detail/-/publication/e5eba507-3f2c-4639-bb87-6aa75a0ef1f6/language-en, (E.T.: 24.12.2021).

Judson, K. M. ve Taylor, S. A. (2014). Moving from Marketization to Marketing of Higher Education: The Co-Creation of Value in Higher Education. *Higher Education Studies, 4*(1), 51-67.

Karlsson, T. S. ve Karlsson, S. (2021). Marketization of Higher Education. İçinde A. Farazmand (Editör), *Global Encyclopedia of Public Administration, Public Policy, and Governance* (s. 1-5). Cham: Springer.

Krachenberg, A. R. (1972). Bringing The Concept of Marketing to Higher Education. *The Journal of Higher Education 43*(5): 369-380.

Kurul Tural, N. (2004). *Küreselleşme ve Üniversiteler.* Ankara: Kök Yayıncılık.

Kuzu, Ö. H. (2020a). Yükseköğretimde İşletmecilik Anlayışı. İçinde M. Sağır (Editör), *Yönetimde Değişen Çevreye Uyum Mekanizmaları* (s. 285-314). Konya: Eğitim Yayınevi.

Kuzu, Ö. H. (2020b). Yükseköğretimde Eğitim-Araştırma Dikotomisi. İçinde Ö. H. Kuzu, 2020 (Editör), *Turizm Yükseköğretiminde Güncel Konular ve Eğilimler* (s. 145-167). Konya: Eğitim Yayınevi.

Kuzu, Ö. H. (2020c). Yükseköğretimde Güncel Tartışmalar: Yeniden Yapılan(a)ma(ma). İçinde Ö. H. Kuzu, 2020 (Editör), *Turizm Yükseköğretiminde Güncel Konular ve Eğilimler* (s. 7-23). Konya: Eğitim Yayınevi.

Kwiek, M. (2002). Yükseköğretimi Yeniden Düşünürken Yeni Bir Paradigma Olarak Küreselleşme: Gelecek İçin Göstergeler (çev. E. Akbaş). *Kuram ve Uygulamada Eğitim Bilimleri, 2*(1), 133-154.

Lee, M. N. N. (2002). Eğitimde Küresel Eğilimler (çev. M. H. Baş). *Kuram ve Uygulamada Eğitim Bilimleri, 2*(1), 155-168.

Marginson, S. (1999). Education and The Trend of Markets. *Australian Journal of Education, 43*(3), 229-240.

Marginson, S. (2007). The Public/Private Divide in Higher Education: A Global Revision. *Higher Education, 53*(3), 307-333.

Maringe, F. (2006). University and Course Choice: Implications for Positioning, Recruitment and Marketing. *International Journal of Educational Management, 20*(6), 466-479.

Mc Burnie, G. (2002). Küreselleşme, GATS ve Ulus-Aşırı Eğitim (çev. H. Koç ve G. Tunalı-Koç). *Kuram ve Uygulamada Eğitim Bilimleri, 2*(1), 169-190.

Meyer, J. W. ve Rowan, B. (1977). Institutionalized Organizations: Formal Structure As Myth and Ceremony. *The American Journal of Sociology, 83*(2), 340-363.

Molesworth, M., Scullion, R. ve Nixon, E. (Editörler) (2011). *The Marketisation of Higher Education and The Student Consumer.* Routledge: Abingdon.

Nardalı, S. (2011). *Yükseköğretimde (Üniversitelerde) Markalaşma.* Ankara: Detay Yayıncılık.

Nickel, S. (2011). Strategic Management in Higher Education Institutions-Approaches Processes and Tools. İçinde *Leadership and Governance in Higher Education, No. 2,* (s. 1-28). Almanya: CHE Centre for Higher Education, https://www.researchgate.net/publication/261020107_Strategic_Management_in_Higher_Education_Institutions_-_Approaches_Processes_and_Tools, (E.T.: 24.12.2021).

Nicolescu, L. (2009). Applying Marketing to Higher Education: Scope and Limits. *Management & Marketing, 4*(2). 35-44.

Oplatka I. ve Hemsley-Brown, J. (2010). The Globalization and Marketization of Higher Education: Some Insights from The Standpoint of Institutional Theory. İçinde F. Maringe ve N. Foskett (Editörler), *Globalization and Internationalization in Higher Education*: *Theoretical, Strategic and Management Perspectives* (s. 65-80). London: Continuum.

Oplatka, I., Foskett, N. ve Hemsley-Brown, J. (2002). Educational Marketisation and The Head's Psychological Well-Being: A Speculative Conceptualisation. *British Journal of Educational Studies, 50*(4), 419-441.

Othman, N. (2012). Does Globalization Have An Impact on The Education System in Malaysia? *International Journal of Learning, 18*(9), 107-116.

Özsoy, S. (2011). Bilginin Metalaşma Süreci: "Eğitimdeki Yapısal Dönüşüm"E İlişkin Bazı Çıkarımlar. İçinde F. Ercan ve S. Korkusuz Kunt (Editörler), *Metalaşma ve İktidarın Baskısındaki Üniversite* (s. 121-140). İstanbul: Sosyal Araştırmalar Vakfı.

Qiang, Z. (2003). Internationalization of Higher Education: Towards A Conceptual Framework. *Policy Futures in Education, 1*(2), 248-270.

Salmi, J. (2002). Facing The Challenges of The Twenty-First Century. *Perspectives: Policy and Practice in Higher Education, 6*(1), 8-12.

Salmi, J. (2009). *The Challenge of Establishing World-Class Universities.* Washington DC: The World Bank.

Scott, P. (2002). Küreselleşme ve Üniversite: 21. Yüzyılın Önündeki Meydan Okumalar (çev. S. Çiftçi). *Kuram ve Uygulamada Eğitim Bilimleri, 2*(1),191-208.

Scott, W. R. (1987). The Adolescence of Institutional Theory. *Administrative Science Quarterly, 32*(4), 493-511.

Sievers, B. (2008). The Psychotic University. *Ephemera, 8*(3), 238-257.

Stukalina, Y. (2019). Marketing in Higher Education: Promoting Educational Services and Programmes. İçinde V. Skvarciany ve J. Stankevičienė (Editörler) International Scientific Conference: Contemporary Issues in Business, Management and Economics Engineering'2019 (s. 616-624). Vilnius, Lithuania: 9-10 May 2019.

Tamtekin Aydın, O. (2021). Türk Yükseköğretim Alanı İçin Gerekli Bir Kavram: "Rekabet". *Yükseköğretim Dergisi, 11*(2 Pt 2), 375-386.

Teichler, U. (2003). The Future of Higher Education and The Future of Higher Education Research. *Tertiary Education and Management, 9*(3), 171-185.

Teichler, U. (2017). Internationalisation Trends in Higher Education and The Changing Role of International Student Mobility. *Journal of International Mobility, 5*(1), 177-216.

Timur, T. (2000). *Toplumsal Değişme ve Üniversiteler.* Ankara: İmge Kitabevi.

Wedlin, L. (2008). University Marketization: The Process and Its Limits. İçinde L. Engwall ve D. Weaire (Editörler), *The University in The Market, Wenner Gren International Series, 84* (s. 143-153). London: Portland Press.

Wissema, J. G. (2009). *Towards The Third Generation University: Managing The University in Transition.* Northampton: Edward Elgar Publishing.

Zabcı, F. Ç. (2002). Dünya Bankası'nın Küresel Pazar İçin Yeni Stratejisi: Yönetişim. *Ankara Üniversitesi SBF Dergisi, 57*(3), 151-179.

toplumsal kaygılar, müşterilerin konuya olan farkındalık düzeyleri, yasal ve hukuki yaptırımlar ile sürdürülebilir kalkınma programları neticesinde işletmeler sadece kendi faaliyetlerini değil tedarik zincirleri içerisinde bulunan tüm paydaşlarının faaliyetlerini de sürdürülebilirlik algısı ile kurgulamalı ve yönetmelidir. Bu süreci başarıyla yöneten işletmeler verimlilik artışı, maliyetlerde azalış, çevrim sürelerinin kısalması, israfın önlenmesi, kurumsal itibarın ve müşteri sadakatinin artması yoluyla elde edecekleri rekabet avantajını sürdürülebilir kılabileceklerdir.

KAYNAKÇA

Artsiomchyk, Y., ve Zhivitskaya, H. (2015). Designing Sustainable Supply Chain Under Innovation Influence. International Federation of Automatic Control, 48(3), 1695-1699.

Ahi, P., Searcy, C., ve Jaber, M. Y. (2016). Energy-Related Performance Measures Employed in Sustainable Supply Chains: A Bibliometric Analysis. Sustainable Production andConsumption, 7, 1-15.

Ahmed, W., ve Sarkar , B. (2018). Impact of Carbon Emissions in a Sustainable Supply Chain Management for a Second Generation Biofuel. Journal of Cleaner Production, 186, 807-820.

Amindoust , A., ve Saghafinia, A. (2016). Textile Supplier Selection in Sustainable Supply Chain Using a Modular Fuzzy Inference System Model. The Journal of The Textile Institute, 108(7), 1250-1258.

Arampantzi, C., ve Minis, I. (2017). A New Model for Designing Sustainable Supply Chain Networks and its Application to a Global Manufacturer. Journal of Cleaner Production, 156, 1-59.

Bag, S., Wood, L. C., Xu, L., Dhamija, P., ve Kayıkçı, Y. (2020). Big Data Analytics as an Operational Excellence Approach to Enhance Sustainable Supply Chain Performance. Resources, Conservation and Recycling, 153, 1-10.

Barbosa-Póvoa, A. P. (2017). Optimising Sustainable Supply Chains: A Summarised View of Current and Future Perspectives. In Optimization and Decision Support Systems for Supply Chains, 1-11.

Barbosa-Póvoa, A. P., Silva, C. D., ve Carvalho, A. (2018). Opportunities and Challenges in Sustainable Supply Chain: An Operations Research Perspective. European Journal of Operational Research, 268(2), 1-59.

Bastas, A., ve Liyanage, K. (2018). Sustainable Supply Chain Quality Management: A Systematic Review. Journal of Cleaner Production, 181, 726-744.

Beltagui, A., Kunz, N., ve Gold, S. (2019). The Role of 3D Printing and Open Design on Adoption of Socially Sustainable Supply Chain Innovation. International Journal of Production Economics, 1-16.

BM Küresel İlkeler Sözleşmesi Tedarik Zinciri Sürdürülebilirliği Rehberi (2010), "Tedarik Zinciri Sürdürülebilirliği Sürekli İyileştirme için Pratik Rehber", https://d306pr3pise04h.cloudfront.net/docs/issues_doc%2Fsupply_chain%2FSupplyChainRep_TR.pdf (E.T.: 15.12.2021)

Borregan-Alvarado, J., Alvarez-Meaza, I., Cilleruelo-Carrasco, E., ve Garechana-Anacabe, G. (2020). A Bibliometric Analysis in Industry 4.0 and Advanced Manufacturing: What About the Sustainable Supply Chain? Sustainability, 12(19) 1-28.

Busse, C., ve Meinlschmidt , J. (2017). Managing Information Processing Needs in Global Supply Chains: A Prerequisite to Sustainable Supply Chain Management. Journal of Supply Chain Management, 53(1), 87-113.

Chalmardi, M. K., ve Camacho-Vallejo, J.-F. (2019). A bi-level Programming Model for Sustainable Supply Chain Network Design That Considers Incentives For Using Cleaner Technologies. Journal of Cleaner Production, 213, 1-32.

Cole, R., ve Aitken, J. (2019). The Role of Intermediaries in Establishing a Sustainable Supply Chain. Journal of Purchasing and Supply Management, 1-12.

Das, D. (2017). Development and Validation of a Scale for Measuring Sustainable Supply Chain Management Practices and Performance. Journal of Cleaner Production, 164, 1-52.

Ding, H., Huang, H., ve Tang, O. (2018). Sustainable Supply Chain Collaboration with Outsourcing Pollutant-Reduction Service in Power Industry. Journal of Cleaner Production, 186, 1-26.

Ding, H., Liu , Q., ve Zheng, L. (2016). Assessing The Economic Performance of an Environmental Sustainable Supply Chain in Reducing Environmental Externalities. European Journal of Operational Research, 255(2), 1-42.

Ding, H., Zhao, Q., An, Z., Xu, J., ve Liu, Q. (2015). Pricing Strategy of Environmental Sustainable Supply Chain with Internalizing Externalities. International Journal of Production , 170, 563-575.

Esfahbodi, A., Zhang, Y., ve Watson, G. (2016). Sustainable Supply Chain Management in Emerging Economies: Trade-Offs Between Environmental and Cost Performance. International Journal of Production Economics, 181, 350-366.

Esfahbodi, A., Zhang, Y., Watson, G., ve Zhang, T. (2017). Governance Pressures and Performance Outcomes of Sustainable Supply Chain Management–An Empirical Analysis of UK Manufacturing Industry. Journal of Cleaner Production, 155, 1-35.

Eskandarpour, M., Dejax, P., Miemczyk, J., ve Péton, O. (2015). Sustainable Supply Chain Network Design: An Optimization-Oriented Review. The International Journal of Management Science, 54, 11-32.

Fallahpour, A., Olugu, E. U., Musa, S. N., Wong, K. Y., ve Noori, S. (2017). A Decision Support Model for Sustainable Supplier Selection in Sustainable Supply Chain Management. Computers & Industrial Engineering, 105, 1-45.

Galal, N. M., ve Moneim, A. A. (2016). Developing Sustainable Supply Chains in Developing Countries. Procedia Cirp, 48, 419-424.

Gardas, B. B., Raut, R. D., ve Narkhede, B. (2018). Determinants of Sustainable Supply Chain Management: A Case Study from the Oil and Gas Supply Chain. Sustainable Production and Consumption, 17, 1-40.

Ghadimi, P., Wang, C., ve Lim, M. K. (2019). Sustainable Supply Chain Modeling and Analysis: Past Debate, Present Problems and Future Challenges. Resources, Conservation and Recycling, 140, 72-84.

Gong, M., Gao, Y., Koh, L., Sutcliffe, C., ve Cullen, J. (2019). The Role of Customer Awareness in Promoting Firm Sustainability and Sustainable Supply Chain Management. International Journal of Production Economics, 217, 88-96.

Ha-Brookshire, J. (2015). Toward Moral Responsibility Theories of Corporate Sustainability and Sustainable Supply Chain. Journal of Business Ethics, 145(2), 227-237.

Hong, J., Zhang, Y., ve Ding, M. (2018). Sustainable Supply Chain Management Practices, Supply Chain Dynamic Capabilities, and Enterprise Performance. Journal of Cleaner Production, 172, 3508-3519.

Hsueh, C.-F. (2015). A Bilevel Programming Model for Corporate Social Responsibility Collaboration in Sustainable Supply Chain Management. Transportation Research Part E: Logistics and Transportation Review, 73, 84-95.

Hussain, M., ve Malik, M. (2020). Organizational Enablers for Circular Economy in the Context of Sustainable Supply Chain Management. Journal of Cleaner Production, 256, 1-37.

Jabbour, C. C., Neto, A. S., Gobbo, J. J., De Souza, R. M., ve De Sousa Jabbour, A. L. (2015). Eco-innovations in More Sustainable Supply Chains for a Low-carbon Economy: A Multiple Case Study of Human Critical Success Factors in Brazilian Leading Companies. International Journal of Production Economics, 164, 245-257.

Jia, F., Peng, S., Green, J., Koh, L., ve Chen, X. (2020). Soybean Supply Chain Management and Sustainability: A Systematic Literature Review. Journal of Cleaner Production, 1-41.

Khan, M., Hussain, M., ve Saber, H. M. (2016). Information Sharing in a Sustainable Supply Chain. International Journal of Production Economics, 181, 208-2014.

Kumar, A., Moktadir, M. A., Khan, S. R., Arturo Garza-Reyes, J., Tyagi, M., ve Kazançoğlu, Y. (2020). Behavioural Factors on the Adoption of Sustainable Supply Chain Practices. Resources Conservation & Recycling: X, 1-27.

Kumar, D., Rahman , Z., ve Chan, F. T. (2016). A fuzzy AHP and Fuzzy Multi-objective Linear Programming Model for Order Allocation in a Sustainable Supply Chain: A Case Study. International Journal of Computer Integrated Manufacturing, 30(6), 535-551.

Langat, J. K., ve Getuno, P. (2016). Challenges in Implementing Sustainable Supply Chain Management Among Selected Supermarkets in Nairobi, Kenya. International Journal of Human Resources and Procurement, 5(10), 48-59.

Lechler, S., Canzaniello, A., ve Hartmann, E. (2019). Assessment Sharing Intra-Industry Strategic Alliances: Effects on Sustainable Supplier Management within Multi-tier Supply Chains. International Journal of Production Economics, 217, 64-77.

Lin, Y.-H., ve Tseng, M.-L. (2016). Assessing the Competitive Priorities Within Sustainable Supply Chain Management Under Uncertainty. Journal of Cleaner Production, 112, 2133-2144.

Luthra, S., ve Mangla, S. K. (2018). When Strategies Matter: Adoption of Sustainable Supply Chain Management Practices in an Emerging Economy's Context. Resources, Conservation and Recycling, 138, 194-206.

Madani, S. R., ve Rasti-Barzoki, M. (2017). Sustainable Supply Chain Management with Pricing, Greening and Governmental Tariffs Determining Strategies: A Game-Theoretic Approach. Computers & Industrial Engineering, 105, 1-28.

Magesh, V. S. (2016). Modelling Approaches for a Sustainable Supply Chain. Proceedings of the 2016 International Conference on Industrial Engineering and Operations Management, 607-612.

Manavalan, E., ve Jayakrishna, K. (2019). An Analysis on Sustainable Supply Chain for Circular Economy. Procedia Manufacturing, 33, 477-484.

Markman, G. D., ve Krause, D. (2016). Theory Building Surrounding Sustainable Supply Chain Management: Assessing What We Know, Exploring Where to Go. Journal of Supply Chain Management, 52(2), 3-10.

Martín-Gómez, A., Aguayo-González, F., ve Luque, A. (2019). A Holonic Framework for Managing the Sustainable Supply Chain in Emerging Economies with Smart Connected Metabolism. Resources, Conservation and Recycling, 141, 219-232.

Mastrocinque, E., Ramírez, F. J., Honrubia-Escribano, A., ve Pham, D. T. (2020). An AHP- based Multi-criteria Model for Sustainable Supply Chain Development in the Renewable Energy Sector. Expert Systems with Applications, 1-57.

Mennon, R. R., ve Ravi, V. (2021). Analysis of Barriers of Sustainable Supply Chain Management in Electronics Industry: An Interprevite Structural Modelling Approach. Cleaner and Responsible Consumption, 3, 1-14.

Moretto , A., Lion , A., Macchion, L., Caniato, F., Danese, P., ve Vinelli, A. (2018). Designing a Roadmap Towards a Sustainable Supply Chain: A Focus on the Fashion Industry. Journal of Cleaner Production, 193, 1-22.

Moshood, T. D., Nawanir, G., Mahmud, F., Sorooshian, S., ve Adeleke, A. Q. (2021). Green and Low Carbon Matters: A Systematic Review of the Past, Today, and Future on Sustainability Supply Chain Management Practices Among Manufacturing Industry . Cleaner Engineering and Technology, 4, 1-15.

Muchaendepi, W., Mbowa, C., Kanyepe, J., ve Mutingi, M. (2019). Challenges Faced by the Mining Sector in Implementing Sustainable Supply Chain Management in Zimbabwe. Procedia Manufacturing, 33, 493-500.

Nguyen, T. A., ve Vo, T. L. (2019). CSR Implementation for the Sustainable Supply Chain Performance: A System Dynamic Approach. International Federation of Automatic Control, 52(13), 1949-1954.

Nidhi, M. B., ve Pillai, V. M. (2018). Product Disposal Penalty: Analysing Carbon Sensitive Sustainable Supply Chains. Computers & Industrial Engineering, 128(8-23), 1-56.

Nimsai, S., Yoopetch, C., ve Lai, P. (2020). Mapping the Knowledge Base of Sustainable Supply Chain Management: A Bibliometric Literature Review. Sustainability, 12 (18):1-21.

Paulraj, A., Chen, I. J., ve Blome, C. (2017). Motives and Performance Outcomes of Sustainable Supply Chain Management Practices: A Multi-Theoretical Perspective. Journal of Business Ethics, 145(2), 239-258.

Rajeev, A., Pati, R. K., ve Padhi, S. S. (2019). Sustainable Supply Chain Management in the Chemical Industry: Evolution, Opportunities, and Challenges. Resources, Conservation and Recycling, 149, 275-291.

Rajeev, A., Pati, R. K., Padhi, S. S., ve Govindan, K. (2017). Evolution of Sustainability in Supply Chain Management: A Literature Review. Journal of Cleaner Production, 162, 1-31.

Rajesh, R. (2020). Sustainable Supply Chains in the Indian Context: An Integrative Decision-making Model. Technology in Society, 61, 1-33.

Reşat, H. G., ve Ünsal, B. (2019). A Novel Multi-Objective Optimization Approach for Sustainable Supply Chain: A Case Study in Packaging Industry. Sustainable Production and Consumption, 20, 29-39.

Roy, V., Schoenherr, T., ve Charan, P. (2020). Toward an Organizational Understanding of the Transformation Needed for Sustainable Supply Chain Management: The Concepts of Force-Field and Differential Efforts. Journal of Purchasing and Supply Management, 1-44.

Sajjad, A., Eweje, G., ve Tappin , D. (2015). Sustainable Supply Chain Management: Motivators and Barriers. Business Strategy and the Environment, 24(7), 643-655.

Sarkis, J., Gonzalez, E. S., ve Koh, S. L. (2019). Effective Multi-Tier Supply Chain Management for Sustainability. International Journal of Production Economics, 1-35.

Sazvar, Z., Rahmani, M., ve Govindan, K. (2018). A Sustainable Supply Chain for Organic, Conventional Agro-food Products: The Role of Demand Substitution, Climate Change and Public Health. Journal of Cleaner Production, 194, 1-42.

Sebastianelli, R., ve Tamimi, N. (2020). Antecedents of Sustainable Supply Chain Initiatives: Empirical Evidence from the S&P 500. Business and Society Review, 125(1), 3-22.

Shibin, K. T., Gunasekaran, A., ve Dubey, R. (2017). Explaining Sustainable Supply Chain Performance Using a Total Interpretive Structural Modeling Approach. Sustainable Production and Consumption, 12, 1-39.

Silvestre, B. S. (2015). Sustainable Supply Chain Management in Emerging Economies: Environmental Turbulence, Institutional Voids and Sustainability Trajectories. International Journal of Production Economics: Manufacturing Systems, Strategy & Design, 167, 156-169.

So, S., ve Xu , H. (2016). Sustainable Supply Chain Management as a Practice of Green Innovation-From Literature Review to Conceptualisation. International Journal of Business Innovation and Research, 10(2-3), 341-362.

Song, W., Ming, X., ve Liu, H. C. (2017). Identifying Critical Risk Factors of Sustainable Supply Chain Management: A Rough Strength-relation Analysis Method. Journal of Cleaner Production, 143, 1-32.

Touboulic, A., ve Walker, H. (2016). A Relational, Transformative and Engaged Approach to Sustainable Supply Chain Management: The Potential of Action Research. Human Relations, 69(2), 301-343.

Tseng, M.-L., Lim, M. K., Wong, W.-P., Chen, Y.-C., ve Zhan, Y. (2018). A Framework for Evaluating the Performance of Sustainable Service Supply Chain Management Under Uncertainty. International Journal of Production Economics, 195, 1-31.

Tseng, M.-L., Lim, M., ve Wong, W.-P. (2015). Sustainabla Supply Chain Management: A Closed-Loop Network Hierarchical Approach. Industrial Management & Data Systems, 1-25.

Vaio, A. D., ve Varriale, L. (2019). Blockchain Technology in Supply Chain Management for Sustainable Performance: Evidence from the Airport Industry. International Journal of Information Management, 52, 1-16.

Varsei, M., ve Polyakovskiy, S. (2017). Sustainable Supply Chain Network Design: A Case of the Wine Industry in Australia. Omega, 66, 1-30.

Vivaldini, M., ve Pires , S. R. (2016). Logistics Service Providers Coordinating Sustainable Supply Chains: A Fast Food Industry Case. International Journal of Services and Operations Management, 24(4), 548-569.

Vural, C. A. (2015). Sustainable Demand Chain Management: An Alternative Perspective for Sustainability in the Supply Chain. Procedia-Social and Behavioral Sciences, 207, 262- 273.

Yousefi, S., Soltani, R., Saen, R. F., ve Pishvaee, M. S. (2017). A Robust Fuzzy Possibilistic Programming for a New Network GP-DEA Model to Evaluate Sustainable Supply Chains. Journal of Cleaner Production, 166, 537-549.

Xu, Y., Boh, W. F., Luo, C., ve Zheng , H. (2018). Leveraging Industry Standards to Improve the Environmental Sustainability of a Supply Chain. Electronic Commerce Research and Applications, 27, 90-105.

Zeng, H., Chen, X., Xiao, X., ve Zhou, Z. (2017). Institutional Pressures, Sustainable Supply Chain Management, and Circular Economy Capability: Empirical Evidence from Chinese Eco-industrial Park Firms. Journal of Cleaner Production, 155, 1-38.

Zhang, X., Yu, Y., ve Zhang, N. (2020). Sustainable Supply Chain Management Under Big Data: A Bibliometric Analysis. Journal of Enterprise Information Management, 34 (1): 427-445.

Zhou, M., Govindan, K., ve Xie, X. (2020). Supply Chains: An Equity Theory and Network Perspective to Achieve Sustainable Development Goals. Journal of Cleaner Production, 1-3.

KAYNAKÇA

Bozdağ, A. (2020). Blockchain Teknolojisi Kullanım Alanları ve SAP'nin Vizyonu. https://nttdata-solutions.com/tr/local-blog/blockchain-teknolojisi-kullanim-alanlari-ve-sapnin-vizyonu/ (E.T.: 19.11.2021).

Crosby, M., Pattanayak, P., Verma, S., Kalyanaraman, V. (2016). Blockchain technology: Beyond bitcoin. Applied Innovation, 2(6-10), 71. https://j2-capital.com/wp-content/uploads/2017/11/AIR-2016-Blockchain.pdf, (E.T.: 17.11.2021).

Cunha, P. R. D., Soja, P., Themistocleous, M. (2021). Blockchain for Development: a Guiding Framework. *Information Technology for Development*, 27(3), 417-438.

Ehrmann, M., Soudan, M., Stracca, L. (2010). *Explaining the Fall in Citizens Trust in the European Central Bank During the Global Financial Crisis*. *Manuscript*.

Ertemel, A. V. (2018). Implications of Blockchain Technology on Marketing. *J. Int. Trade Logist. Law* 4, 35–44.

Glaser, F. (2017). Pervasive Decentralisation of Digital Infrastructures: A Framework for Blockchain enabled System and Use Case Analysis, *HICSS*. *Proceedings of the 50th Hawaii International Conference on System Sciences*, 1543-1552.

Hawlitschek, F., Notheisen, B., Teubner, T. (2018). The Limits of Trust-Free Systems: A Literature Review on Blockchain Technology and Trust in the Sharing Economy, *Electronic Commerce Research Application*, 29, 50–63.

Lu, Y. (2019). The Blockchain: state-of-the-art and Research Challenges. *J. Ind. Inf. Integr*. 15, 80–90.

Mendi, A. F. ve Çabuk, A. (2018). Bitcoinin Arkasındaki Güç: Blockchain. *GSI Journals Serie C: Advancements in Information Sciences and Technologies*, 1(1), 12-23.

Nakamoto, S. (2008). Bitcoin: A Peer-to-Peer Electronic Cash System*, Decentralized Business Review,* pp. 1-9. https://www.debr.io/article/21260.pdf (E.T.: 15.11.2021).

Papadopoulos, G. (2015). Blockchain and Digital Payments: an Institutionalist Analysis of Cryptocurrencies, in *Handbook of Digital Currency, Bitcoin, Innovation, Financial Instruments, and Big Data*, ed D. L. K. Chuen (Boston, MA: Elsevier), 153–172.

Rejeb, A., Keogh, J. G., Treiblmaier, H. (2020). How Blockchain Technology Can Benefit Marketing: Six pending research areas. *Frontiers in Blockchain*, *3*, 3.

Topçu, B. A., Sarıgül, S. S. (2020). Dünyada ve Türkiye'de Blok Zinciri Teknolojisi: Finans Sektörü, Dış Ticaret ve Vergisel Düzenlemeler Üzerine Genel Bir Değerlendirme. *Avrupa Bilim ve Teknoloji Dergisi*, 27-39.

Treiblmaier, H. (2018). The Impact of the Blockchain on the Supply Chain: A Theory-Based Research Framework and A Call For Action. *Supply Chain Manag. Int. Journal. 23*, 545–559.

Treiblmaier, H. (2019). Toward More Rigorous Blockchain Research: Recommendations for Writing Blockchain Case Studies. *Front. Blockchain*, *2*, 1–15.

Ünsal, E., Kocaoğlu, Ö. (2018). Blok Zinciri Teknolojisi: Kullanım Alanları, Açık Noktaları ve Gelecek Beklentileri. *Avrupa Bilim ve Teknoloji Dergisi*, (13), 54-64.

Xu, Z., Zou, C. (2021). What Can Blockchain do and Cannot do?. *China Economic Journal*, *14*(1), 4-25.

KAYNAKÇA

Akdoğan, N. (1982). *Pazarlama Maliyetleri ve Muhasebesi,* Ankara: Gazi Üniversitesi Basımevi.

Akgül, M. Y. (2010). Türkiye'deki Sigortacılık Hizmetlerinin Yapısı ve Pazarlama Maliyetleri, Yüksek Lisans Tezi, Ankara: Gazi Üniversitesi.

Badem, C. ve Fırat, D. (2011). Temel Pazarlama Bileşenleri Açısından Muhasebe Verilerinin Kullanılması: Pazarlama Muhasebesi, *Kocaeli Üniversitesi Sosyal Bilimler Enstitüsü Dergisi,* 21, 77-101.

Büyükipekci, S. (2007). *Türkiye'deki Sanayi İşletmelerinde Maliyet ve Yönetim Muhasebesi Uygulamaları,* Beşinci Uluslararası Türk Dünyası Sosyal Bilimler Kongresi, Celalabat 11-13 Haziran

Ceran, Y. (2009). *Maliyet Bilgilerine Dayalı Stratejik Pazarlama Kararları İçin Stratejik Pazarlama Muhasebesi,* Konya: Tablet Kitabevi.

Ceran, Y. ve Bezirci, M. (2011). Pazarlama Bilgi Sistemi-Muhasebe Bilgi Sistemi İlişkisine Stratejik Bir Yaklaşım: Stratejik Pazarlama Muhasebesi, *Selçuk Üniversitesi Sosyal Bilimler Enstitüsü Dergisi,* 26, 103-115.

Ceran, Y. ve İnal, M. E. (2004). Maliyet Bilgileri Temeline Dayalı Pazarlama Kararları İçin Pazarlama Muhasebesi, *Erciyes Üniversitesi İktisadi ve İdari Bilimler Fakültesi Dergisi,* 22, 63-83.

Dinçer, B. ve Dinçer, C. (2005). Otel Yönetiminde Muhasebe Bilgi Sistemleri ve Pazarlama Kararları, *Review of Social, Economic & Business Studies,* 5(6), 353-365.

Ekergil, V. ve Ersoy, N. F. (2016). B2B/Endüstriyel Pazarlar İçin Anahtar Müşteri Yönetimine İlişkin Müşteri Yaşam Boyu Değerinin Hesaplanmasında Muhasebe ve Pazarlamanın Rolü, *Business and Economics Research Journal,* 7(4), 159-180.

Erdoğan, N. ve Saban, M. (2010). *Maliyet ve Yönetim Muhasebesi,* İstanbul: Beta Yayınevi.

Görmüş, A. Ş., Bulca, H., ve Yeşil, T. (2015). Yönetimin Etkinliği Açısından Standart Maliyet Yönteminin Uygulanması, *Uşak Üniversitesi Sosyal Bilimler Dergisi,* 2, 67-84.

Kılıç, Ö. (1993). Pazarlama Maliyetlerinin Önemi ve Ayrıştırılması, *Yönetim,* 16, 35-40.

Köhler, R. (1992). Kosteninformation für Marketing-Entscheidungen (Marketing-Accounting), *Handbuch Kostenrechnung,* 1, 837-855.

Öncü, S. (1999). Faaliyete Dayalı Maliyetleme ve Pazarlama Maliyetleri, *Yaklaşım Dergisi,* 77, 98-104.

Özer, A. (2004). Pazarlama İle İlgili Kararlarda Faaliyet Tabanlı Maliyetlemenin Etkisi, *Muhasebe ve Denetime Bakış,* 4(13), 123-138.

Öztürk, E. (2017). Maliyet Kontrolü Ve Yönetimi İçin Bir Yöntem Önerisi: Standart Maliyet Sapmalarının Dinamik Analizi, *Kırklareli Üniversitesi İktisadi ve İdari Bilimler Fakültesi Dergisi,* 6(1), 16-32.

Rogers, L. (1996). İlke ve Yöntemleriyle Pazarlama, (Çev. T. Anapa), İstanbul: Epsilon Yayıncılık.

Schiff, A. D. (1999). Acquire Clients by Stressing These 40 Benefits of Accounting Services, *The CPA Journal,* 8, 70-83.

Sevgener, A. S. ve Hacırüstemoğlu, R. (2000). *Yönetim Muhasebesi,* İstanbul: Alfa Yayınları.

Tekin, M., Çiçek, E., Göbenez, Y. ve Bay M. (2006). Bilgi Yönetiminin İşletmelerde Rekabetçi Üstünlük Sağlama Konusundaki Önemi ve Karaman Gıda Sanayisinde Bir Uygulama, İçinde G. Gençyılmaz (Editör). ÜAS'06 VI. Ulusal Üretim Araştırmaları Sempozyumu, (ss. 857-866). İstanbul: 22-23 Eylül 2006.

Tunçez, A., Balı, S. ve Ateş, A. (2018). Importance of Marketıng Accountancy In Strategıcal Decısıon Makıng Process, *Atatürk Üniversitesi İktisadi ve İdari Bilimler Dergisi,* 32(4), 1231-1240.

Ülgen, H. ve Mirze, S. K. (2006). İşletmelerde Stratejik Yönetim, İstanbul: Literatür Yayıncılık.

Yükselen, C. (1994). *Temel Pazarlama İlkeleri,* Ankara: Adım Yayıncılık.

Avrupa Birliğinin yayımlanmış olduğu Covid-19 sürecinde güvenli ülkeler listesine ülkemizi dâhil etmemiş olması sonucunda ciddi bir gelir kaybı yaşanmıştır. T.C. Kültür ve Turizm Bakanlığı, Sağlık Bakanlığı, Dış İşleri Bakanlığı iş birliğinde yurt dışında ülkemizi Covid-19 tüm turizm faaliyetlerinin insan sağlığını korumaya odaklı olduğunu ve salgın açısından güvenli bir ülke olduğumuz ile ilgili tanıtımlar ve imaj çalışmaları yapması oldukça önem arz etmektedir. Bununla birlikte ülkemizde faaliyet gösteren turizm sektör paydaşı olan birlik, oda, dernek gibi topluluklar; Türkiye Otelciler Federasyonu, Türkiye Otelciler Birliği, Turist Rehberleri Birliği, Türk Turizm Yatırımcıları Derneği, Türkiye Seyahat Acentacıları Birliği gibi sektörün önde gelen toplulukları yurt dışında ilgili fuar, sempozyum ve toplantılara katılarak ülkemizde Covid-19 virüsüne karşı alınan önlemleri anlatarak gerekli anlaşmaları yaparak turizm hareketliliğini arttırmaya çalışmalılardır. Dışarıdan gelebilecek her türlü olumsuz senaryoya karşı sadece yurt dışından gelecek yabancı misafirlere değil, yurt içinde ki yerli misafirlere de gerekli olan iç turizm canlandıracak reklam, promosyon, pazarlama faaliyetlerine ağırlık verilmelidir.

KAYNAKÇA

Accenture Report (2018). Travel Consumer Journey Study.

Accenture Report (2021). Post-Pandemic Travel: Business or Leisure?

Alaeddinoğlu, F., Rol, S. (2020). Covid-19 Pandemisi ve Turizm Üzerine Etkileri. *Van YYÜ Sosyal Bilimler Enstitüsü Dergisi (Salgın Hastalıklar Özel Sayı):* 233-58.

Alagöz, G., Güneş, E., Yücel, İ. (2017). Erzincan'da Faaliyet Gösteren Turizm İşletmelerinin Pazarlama Stratejileri. *Erzincan Üniversitesi Sosyal Bilimler Enstitüsü Dergisi*, 10(2), 305-316.

Alassaf, A., Bergman, C. (2020). Actions for Destination Marketers to Navigate a Covid-19 World. https://www.thinkwithgoogle.com/intl/en-145/4-stage-action-plan-travel-marketers-post-covid-world/, (E.T.: 01.11.2021).

Alnıaçık, Ü. (2009). Tüketicilerin Çevreye Duyarlılığı ve Reklamlardaki Çevreci İddialar. *Kocaeli Üniversitesi Sosyal Bilimler Dergisi* 2(18): 48-79.

American Marketing Association - AMA (1985). Board Approves New Marketing Definition, *Marketing News*, 19(5): 1.

Aydın, B., Doğan, M. (2020). Yeni koronavirüs (COVID-19) Pandemisinin Turistik Tüketici Davranışları ve Türkiye Turizmi Üzerindeki Etkilerinin Değerlendirilmesi. *Pazarlama Teorisi ve Uygulamaları Dergisi*, 6(1), 93-115.

Aylan, F. K., Sezgin, M. (2016). Turistlerin Yeşil Otellere Yönelik Düşünceleri Ve Kalma Niyetleri: Antalya'da Bir Araştırma. Çatalhöyük Uluslararası Turizm ve Sosyal Araştırmalar Dergisi, (1), 285-300.

Ayyıldız Yazıcı, A. (2020). Covid-19 Salgın Döneminde Otellerin Pazarlama Stratejileri: Kuşadası Örneği. *Business & Management Studies: An Internatıonal Journal* 8(3):3328-58.

Bahar, O., Çelik İlal, N. (2020). Coronavirüsün (Covid-19) Turizm Sektörü Üzerindeki Ekonomik Etkileri. *International Journal of Social Sciences and Education Research*, 6(1), 125-139.

Cheung, C., Takashima, M., Choi, H. (Helen), Yang, H., Tung, V. (2021). The impact of COVID-19 pandemic on the psychological needs of tourists: implications for the travel and tourism industry, Journal of Travel & Tourism Marketing, 38(2), pp.155-166.

Cop, R., Candaş, N., Akşit, N. (2012). Stratejik Pazarlama Kararlarında Bölümlendirme, Hedef Pazar ve Konumlandırmanın Önemi: Bolu İlinde Bulunan Otel İşletmeleri Üzerine Nitel Bir Araştırma. *Abant Izzet Baysal University Graduate School of Social Sciences* 1(24):35-52.

Çetin, G., Göktepe, S. (2020). Covid-19 Pandemisinin Turizm Endüstrisi Üzerindeki Etkileri. İçinde: *Covid-19 Pandemisinin Ekonomik, Toplumsal ve Siyasal Etkileri* (ss. 87-97). (Editörler: Demirbaş, D., Bozkurt, V. ve Yorğun, S.), İstanbul Üniversitesi Yayınları.

Demir, B., Türkmen, S. (2020). Türk Turizm Araştırmaları Dergisi Travel Motivations of Tourists Visiting Şanlıurfa, *Türk Turizm Araştırmaları Dergisi* 4(3): 2456-2471.

Durgun, A. (2021). Covid-19 Sonrası Türk Turizm Sektöründe Oluşabilecek Fırsatlar ve Riskler. *Bartın Üniversitesi İktisadi ve İdari Bilimler Fakültesi Dergisi* 12(23):79–95.

Eryılmaz, B. (2020). Türkiye'de Faaliyet Gösteren Otel Zincirlerinin Yeni Tip Koronavirüs (Covid-19) Bilgilendirmeleri. *Turizm Akademik Dergisi* 7(1):15–27.

Eşitti, B. (2020). Güvenli Turizm Sertifikasyon Programının Kriz Yönetimi ve Sürdürülebilirlik Açılarından Ele Alınması. *Journal of Humanities and Tourism Research* (Online) (Özel Sayı 5):76–89.

Gedik, Y. (2021). Turizm Sektöründe Destinasyon Pazarlaması. *Journal of Tourısm Intellıgence and Smartness,* 4(2):117–39.

Hall, C. M., Scott, D., Gössling, S. (2020). Tourism Geographies An International Journal of Tourism Space, Place and Environment Pandemics, Transformations and Tourism: Be Careful What You Wish For. *Tourısm Geographıes* 22(3):577–298.

Jonas, A., Mansfeld, Y., Paz, S., & Potasman, I. (2011). Determinants of Health Risk Perception Among Low-Risk-Taking Tourists Traveling to Developing Countries. *Journal of Travel Research*, 50(1), 87-99.

Karaköse, T. (2007). Örgütler ve Kriz Yönetimi, *Akademik Bakış- Uluslararası Hakemli Sosyal Bilimler E-Dergisi,* 13:1–15.

Karim, W., Haque, A., Anis, Z., Ulfy, M. A. (2020). The Movement Control Order (Mco) for Covid-19 Crisis and Its Impact on Tourism and Hospitality Sector in Malaysia. *International Tourism and Hospitality Journal,* 3(2), 1-7.

Korkut, Y., Eker, M., Zeren, F., Altunışık, R. (2020). Covid-19 Pandemisinin Turizm Üzerindeki Etkileri : Borsa İstanbul Turizm Endeksi Üzerine Bir İnceleme. *Gaziantep University Journal of Social Sciences* :71–86.

Küçükaltan, D. (2009). Genel Bir Yaklaşimla Girişimcilik. *Girişimcilik ve Kalkınma Dergisi* 4(1):21–28.

Özkaya, B. (2010). İşletmelerin Sosyal Sorumluluk Anlayışının Uzantısı Olarak Yeşil Pazarlama Bağlamında Yeşil Reklamlar. Öneri Dergisi, 9(34):247-58.

Popesku, J. (2015). Social Media as a Tool of Destination Marketing Organisations. *Sinteza 2014-Impact of the Internet on Business Activities in Serbia and Worldwide*, 715-721..

Sağır, M. (2010). Stratejik Yönetim Sürecinde Ürün Stratejilerinin Kullanımı ve Önemi. *Selçuk Üniversitesi Sosyal Bilimler Enstitüsü Dergisi,* 24: 311-321.

Sağır, M., Göktaş, L., S. (2018). Rekabet İlişkisi İçerisinde Turizm Uygulamaları, İçinde: İnsan, Toplum ve Spor Bilimleri Araştırma Örnekleri, Eds: Faruk Yamaner, Ender Eyuboğlu, ss.25-48, Ankara: Nobel Yayınevi.

Scheibe, A. (2013). Unconventıonal Methods of Matketing Communıcatıons. *Business and Non-Profit Organizations Facing Increased Competition and Growing Customers' Demands,* 1:103-116.

Selvi, M., S. (2021). Changes in Tourism Sales and Marketing Post COVID-19, In: Handbook of Research on the Impacts and Implications of COVID-19 on the Tourism Industry, Eds: Mahmut Demir, Ali Dalgıç, Fatma Doğanay Ergen, PA: IGI Global.

Sotiriadis, M. (2021). Tourism Destination Marketing : Academic Knowledge. *Encyclopedia* 1(1):42–56.

Spenceley, A., Habyalimana, S., Tusabe, R., Mariza, D. (2010). Benefits to the Poor From Gorilla Tourism in Rwanda. *Development Southern Africa*, 27(5), 647-662.

Şanlı, C. (2020). Koronavirüs Salgınının Tatile Çıkma Niyeti Üzerine Etkisi. *Türk Turizm Araştırmaları Dergisi* 4(3):1671–88.

Türkiye İstatistik Kurumu (TUİK). (2021). https://data.tuik.gov.tr/Bulten/Index?p=Tourism-Statistics-Quarter-IV:-October-December-and-Annual,-2020-37438 (E.T.: 06.12.2021).

Türkiye Seyahat Acentaları Birliği (TÜRSAB). (2021). https://tursab.org.tr/apps//Files/Content/8b368379-712e-4ca3-8425- 69ae28b9f113.pdf. (E.T.: 4.12.2021).

Türkiye Tanıtım ve Geliştirme Ajansı (2020). Güveli Turizm Sertifikasyon Kriterleri, https://tga.gov.tr/wp-content/uploads/2020/07/Konaklama-TR-13.07.20_v1.pdf (E.T.: 10.11.2021).

TÜRSAB, (2020). Korona Virüsü (Covid-19) Sonrası Nasıl Bir Dünya Bizi Bekliyor? Mayıs 2020 Raporu.

UNWTO (2020). Interntional Tourist Numbers Could Fall 60-80 %in 2020, UNWTO

Urfa, A. M., Can, E., Yüceol, N. (2021). Covid-19 Salgını Bağlamında Türkiye'de Turizm Sektörünün SWOT Analizi. *Journal of Travel & Tourism Research*, 18:22–50.

Yetiş Ardıç, Ş. (2018). Sürdürülebilir Turizm Kapsamında Küçük Ölçekli Konaklama İşletmelerinde Yeşil Pazarlama Uygulamaları.*Gümüşhane*Üniversitesi Sosyal Bilimler Enstitüsü Elektronik Dergisi9(23):83-98.

PAZARLAMA BİLİMİNDE
GÜNCEL ARAŞTIRMA KONULARI:
TEORİK VE METODOLOJİK DEĞERLENDİRMELER

Doç. Dr. İBRAHİM BOZACI

EĞİTİM
yayınevi

PAZARLAMA BİLİMİNDE GÜNCEL ARAŞTIRMA KONULARI:
TEORİK VE METODOLOJİK DEĞERLENDİRMELER

Doç. Dr. İBRAHİM BOZACI

Genel Yayın Yönetmeni: Yusuf Ziya Aydoğan (yza@egitimyayinevi.com)
Genel Yayın Koordinatörü: Yusuf Yavuz (yusufyavuz@egitimyayinevi.com)
Sayfa Tasarımı: Eğitim Yayınevi Grafik Birimi
Kapak Tasarımı: Eğitim Yayınevi Grafik Birimi

T.C. Kültür ve Turizm Bakanlığı
Yayıncı Sertifika No: 47830

E-ISBN: 978-625-8468-71-7
1. Baskı,Ocak 2022

Kütüphane Kimlik Kartı
PAZARLAMA BİLİMİNDE GÜNCEL ARAŞTIRMA KONULARI: TEORİK VE METODOLOJİK DEĞERLENDİRMELER
Doç. Dr. İBRAHİM BOZACI
168 s., 165x240 mm
Kaynakça var, dizin yok.
E-ISBN: 978-625-8468-71-7

Copyright © Bu kitabın Türkiye'deki her türlü yayın hakkı Eğitim Yayınevi'ne aittir. Bütün hakları saklıdır. Kitabın tamamı veya bir kısmı 5846 sayılı yasanın hükümlerine göre kitabı yayımlayan firmanın ve yazarlarının önceden izni olmadan elektronik/mekanik yolla, fotokopi yoluyla ya da herhangi bir kayıt sistemi ile çoğaltılamaz, yayımlanamaz.

EĞİTİM
yayınevi

Yayınevi Türkiye Ofis: İstanbul: Eğitim Yayınevi Tic. Ltd. Şti., Atakent mah. Yasemen sok. No: 4/B, Ümraniye, İstanbul, Türkiye

Konya: Eğitim Yayınevi Tic. Ltd. Şti., Fevzi Çakmak Mah. 10721 Sok. B Blok, No: 16/B, Safakent, Karatay, Konya, Türkiye
+90 332 351 92 85, +90 533 151 50 42, 0 332 502 50 42
bilgi@egitimyayinevi.com

Yayınevi Amerika Ofis: New York: Egitim Publishing Group, Inc.
P.O. Box 768/Armonk, New York, 10504-0768, United States of America
americaoffice@egitimyayinevi.com

Lojistik ve Sevkiyat Merkezi: Kitapmatik Lojistik ve Sevkiyat Merkezi, Fevzi Çakmak Mah. 10721 Sok. B Blok, No: 16/B, Safakent, Karatay, Konya, Türkiye
sevkiyat@egitimyayinevi.com

Kitabevi Şubesi: Eğitim Kitabevi, Şükran mah. Rampalı 121, Meram, Konya, Türkiye
+90 332 499 90 00
bilgi@egitimkitabevi.com

İnternet Satış: www.kitapmatik.com.tr
+90 537 512 43 00
bilgi@kitapmatik.com.tr

kitapmatik
internetteki kitapçınız
kitapmatik.com.tr

KAYNAKÇA

1. Bölüm Kaynakçası

Agarwal, S., Mikhed, V., & Scholnick, B. (2016). Does inequality cause financial distress? Evidence from lottery winners and neighboring bankruptcies, Federal Reserve Bank of Philadelphia, Çalışma Makalesi,16-4.

Anderson, G., & Brown, R. I. F. (1984). Real and laboratory gambling, sensation-seeking and arousal. British journal of Psychology, 75(3), 401-410.

Ariyabuddhiphongs, V. (2011). Lottery gambling: A review. Journal of Gambling Studies, 27(1), 15-33.

Arvey, R. D., Harpaz, I., & Liao, H. (2004). Work centrality and post-award work behavior of lottery winners. The Journal of Psychology, 138(5), 404-420.

Burns, A. C., Gillett, P. L., Rubinstein, M., & Gentry, J. (1990). An exploratory study of lottery playing, gambling addiction and links to compulsive consumption. Advances in Consumer Research, 17, 298-305.

Casey, E. (2003). Gambling and consumption: Working-class women and UK National Lottery play. Journal of Consumer Culture, 3(2), 245-263.

Clarke, D. (2005). Motivational differences between slot machine and lottery players. Psychological Reports, 96(3), 843-848.

Clotfelter, C. T., & Cook, P. J. (1990). On the economics of state lotteries. Journal of Economic Perspectives, 4(4), 105-119.

Doherty, D., Gerber, A. S., & Green, D. P. (2006). Personal income and attitudes toward redistribution: A study of lottery winners. Political Psychology, 27(3), 441-458.

Eckblad, G. F., & Von Der Lippe, A. L. (1994). Norwegian lottery winners: Cautious realists. Journal of Gambling Studies, 10(4), 305-322.

ERYÜZLÜ, H. Psychological Effects on Determining Consumer Confidence Index: Relationship Between Games of Chance. BİLTÜRK Journal of Economics and Related Studies, 2(2), 430-440.

Falk, P., & Maenpaa, P. (1999). Hitting the jackpot: Lives of lottery millionaires. Oxford: Berg.

Felsher, J. R., Derevensky, J. L., & Gupta, R. (2004). Lottery playing amongst youth: Implications for prevention and social policy. Journal of Gambling Studies, 20(2), 127-153.

Felsher, J., Derevensky, J., & Gupta, R. (2004). Lottery participation by youth with gambling problems: Are lottery tickets a gateway to other gambling venues?. International Gambling Studies, 4(2), 109-125.

Furaker, B., & Hedenus, A. (2009). Gambling windfall decisions: Lottery winners and employment behavior. UNLV Gaming Research & Review Journal, 13(2), 1.

Gardner, J., & Oswald, A. J. (2007). Money and mental wellbeing: A longitudinal study of medium-sized lottery wins. Journal of health economics, 26(1), 49-60.

Goldberg, J. (2010). The lesser of two evils: The roles of social pressure and impatience in consumption decisions. Department of Economics, University of Michigan.

Griffiths, M. D. (1997). Selling hope: The psychology of the National Lottery. Psychology Review, 4, 26-30.

Griffiths, M.D., & Minton, C. (1997). Arcade gambling: A researchnote. Psychological Reports, 80, 413–414.

Hedenus, A. (2011). At the End of the Rainbow-Post-winning life among Swedish lottery winners. Yayımlanmamış Doktora Tezi, Department of Sociology, University of Gothenburg, Gothenburg, İsveç,

Hedenus, A. (2011). Finding prosperity as a lottery winner: Presentations of self after acquisition of sudden wealth. Sociology, 45(1), 22-37.

Hendriks, V. M., Meerkerk, G. J., Van Oers, H. A., & Garretsen, H. F. (1997). The Dutch instant lottery: prevalence and correlates of at-risk playing. Addiction, 92(3), 335-346.

Imbens, G. W., Rubin, D. B., & Sacerdote, B. I. (2001). Estimating the effect of unearned income on labor earnings, savings, and consumption: Evidence from a survey of lottery players. American Economic Review, 91(4), 778-794.

Kaplan, H. R. (1987). Lottery winners: The myth and reality. Journal of gambling behavior, 3(3), 168-178.

Kaplan, H. R. (1988). Gambling among lottery winners: Before and after the big score. Journal of Gambling Behavior, 4(3), 171-182.

Kuhn, P., Kooreman, P., Soetevent, A., & Kapteyn, A. (2011). The effects of lottery prizes on winners and their neighbors: Evidence from the Dutch postcode lottery. American Economic Review, 101(5), 2226-2247.

Ladouceur, R., Sévigny, S., Blaszczynski, A., O'connor, K., & Lavoie, M. E. (2003). Video lottery: Winning expectancies and arousal. Addiction, 98(6), 733-738.

Larsson, B. (2011). Becoming a winner but staying the same: Identities and consumption of Lottery winners. American Journal of Economics and Sociology, 70(1), 187-209.

Lindqvist, E., Östling, R., & Cesarini, D. (2020). Long-run effects of lottery wealth on psychological well-being. The Review of Economic Studies, 87(6), 2703-2726.

Özcan, S. E., & Açıkalın, S. (2015). Relationship between Misery Index and Lottery Games: The Case of Turkey. International Journal of Humanities and Social Science, 5(7), 159-164.

Petry, N. M. (2001). Pathological gamblers, with and without substance use disorders, discount delayed rewards at high rates. Journal of abnormal psychology, 110(3), 482-487.

Poterba, J. M. (2000). Stock market wealth and consumption. Journal of economic perspectives, 14(2), 99-118.

Raschke, C. (2019). Unexpected windfalls, education, and mental health: evidence from lottery winners in Germany. Applied Economics, 51(2), 207-218.

Sağır, A. ve Çabuk, S. (2010). Şans oyunlarının toplumun beklentileri üzerine etkisi: Sakarya Örneği, SAÜ Fen Edebiyat Dergisi, 2020-I, 143-166. şans

Sherman, A., Shavit, T., & Barokas, G. (2020). A dynamic model on happiness and exogenous wealth shock: The case of lottery winners. Journal of Happiness Studies, 21(1), 117-137.

Steel, Z., & Blaszczynski, A. (1998). Impulsivity, personality disorders and pathological gambling severity. Addiction, 93(6), 895-905.

Welte, J., Barnes, G., Wieczorek, W., Tidwell, M. C., & Parker, J. (2001). Alcohol and gambling pathology among US adults: prevalence, demographic patterns and comorbidity. Journal of studies on alcohol, 62(5), 706-712.

Weiss, H. M., & Cropanzano, R. (1996). Affective events theory. Research in organizational behavior, 18(1), 1-74.

Winkelmann, R., Oswald, A. J., & Powdthavee, N. (2011, August). What happens to people after winning the lottery. In European Economic Association & Econometric Society Parallel Meetings, 25-29.

2. Bölüm Kaynakçası

An, S., Jin, H. S., & Park, E. H. (2014). Children's advertising literacy for advergames: Perception of the game as advertising. Journal of Advertising, 43(1), 63-72.

Annesi, J. J. (2019). Relationship of emotional eating and mood changes through self-regulation within three behavioral treatments for obesity. Psychological reports, 122(5), 1689-1706.

Bandura, A. (1977). Self-efficacy: toward a unifying theory of behavioral change. Psychological Review, 84(2), 191-215.

Chung, Y., & Park, Y. (2019). What I know, what I think I know, and whom I know. Journal of Consumer Affairs, 53(3), 1312-1349.

De Jans, S., Hudders, L., & Cauberghe, V. (2018). Adolescents' self-reported level of dispositional advertising literacy: how do adolescents resist advertising in the current commercial media environment?. YoungConsumers, 19(4), 402-420.

Ha, O. R., Killian, H., Bruce, J. M., Lim, S. L., & Bruce, A. S. (2018). Food advertising literacy training reduces the importance of taste in children's food decision-making: a pilot study. Frontiers in Psychology, 9, 1-9.

Hudders, L., Cauberghe, V., & Panic, K. (2016). How advertising literacy training affect children's responses to television commercials versus advergames. International Journal of Advertising, 35(6), 909-931.

Hudders, L., De Pauw, P., Cauberghe, V., Panic, K., Zarouali, B., & Rozendaal, E. (2017). Shedding new light on how advertising literacy can affect children's processing of embedded advertising formats: A future research agenda. Journal of Advertising, 46(2), 333-349.

Lapierre, M. A. (2019). Advertising literacy and executive function: testing their influence on children's consumer behavior. Media Psychology, 22(1), 39-59.

Lee, M., Choi, Y., Quilliam, E. T., & Cole, R. T. (2009). Playing with food: Content analysis of food advergames. Journal of Consumer Affairs, 43(1), 129-154.

Liao, L. L., Lai, I. J., Chang, L. C., & Lee, C. K. (2016). Effects of a food advertising literacy intervention on Taiwanese children's food purchasing behaviors. Health education research, 31(4), 509-520.

Livingstone, S., & Helsper, E. J. (2006). Does advertising literacy mediate the effects of advertising on children? A critical examination of two linked research literatures in relation to obesity and food choice. Journal of communication, 56(3), 560-584.

Macdonald, E. K., & Uncles, M. D. (2007). Consumer savvy: conceptualisation and measurement. Journal of Marketing Management, 23(5-6), 497-517.

Malmelin, N. (2010). What is advertising literacy? Exploring the dimensions of advertising literacy. Journal of Visual Literacy, 29(2), 129-142.

Moore, D. J., & Lee, S. P. (2012). How advertising influences consumption impulses. Journal of Advertising, 41(3), 107-120.

Moschis, G. P., Mosteller, J., & Fatt, C. K. (2011). Research frontiers on older consumers' vulnerability. Journal of Consumer Affairs, 45(3), 467-491.

Nelson, M. R. (2016). Developing persuasion knowledge by teaching advertising literacy in primary school. Journal of Advertising, 45(2), 169-182.

Pechmann, C., Levine, L., Loughlin, S., & Leslie, F. (2005). Impulsive and self-conscious: Adolescents' vulnerability to advertising and promotion. Journal of Public Policy & Marketing, 24(2), 202-221.

Rozendaal, E. (2011). Advertising literacy and children's susceptibility to advertising. Yayımlanmamış Doktora Tezi, Amsterdam: University of Amsterdam.

Rozendaal, E., Lapierre, M. A., Van Reijmersdal, E. A., & Buijzen, M. (2011). Reconsidering advertising literacy as a defense against advertising effects. Media psychology, 14(4), 333-354.

Rozendaal, E., Opree, S. J., & Buijzen, M. (2016). Development and validation of a survey instrument to measure children's advertising literacy. Media Psychology, 19(1), 72-100.

Spielvogel, J., & Terlutter, R. (2013). Development of TV advertising literacy in children: Do physical appearance and eating habits matter?. International Journal of Advertising, 32(3), 343-368.

Tutaj, K., & Van Reijmersdal, E. A. (2012). Effects of online advertising format and persuasion knowledge on audience reactions. Journal of Marketing Communications, 18(1), 5-18.

Vanwesenbeeck, I., Ponnet, K., & Walrave, M. (2017). Young adolescents' advertising literacy and purchase intention in social network games: Influence of perspective taking and need for cognition. Journal of Consumer Behaviour, 16(1), 23-33.

Yoon, C., Cole, C. A., & Lee, M. P. (2009). Consumer decision making and aging: Current knowledge and future directions. Journal of Consumer Psychology, 19(1), 2-16.

3. Bölüm kaynakçası

Albayrak, T., Aksoy, Ş., & Caber, M. (2013). The effect of environmental concern and scepticism on green purchase behaviour. Marketing Intelligence & Planning. 31(1), 27-39.

Amos, C., & Landreth Grau, S. (2011). Does consumer scepticism negate the effects of visceral cues in weight loss advertising?. International Journal of Advertising, 30(4), 693-719.

Arbatskaya, M., Hviid, M., & Shaffer, G. (2004). On the incidence and variety of low-price guarantees. The Journal of Law and Economics, 47(1), 307-332.

Arbatskaya, M. (2001). Can low-price guarantees deter entry?. International Journal of Industrial Organization, 19(9), 1387-1406.

Baglione, S., Tucci, L. A., & Talaga, J. A. (2016). Consumer Preferences Among Low-price Guarantee Offers. Atlantic Marketing Journal, 5(1), 2.

Biswas, A., Dutta, S., & Pullig, C. (2006). Low price guarantees as signals of lowest price: The moderating role of perceived price dispersion. Journal of retailing, 82(3), 245-257.

Biswas, A., Pullig, C., Yagci, M. I., & Dean, D. H. (2002). Consumer evaluation of low price guarantees: The moderating role of reference price and store image. Journal of Consumer Psychology, 12(2), 107-118.

Borges, A. (2009). The Price Matching Guarantee: The effect of the refund size and the moderator role of the retailer price strategy. Recherche et Applications en Marketing, 24(1), 29-39.

Borges, A., & Babin, B. J. (2012). Revisiting low price guarantees: Does consumer versus retailer governance matter?. Marketing Letters, 23(3), 777-791.

Carvell, S. A., & Quan, D. C. (2008). Exotic reservations—Low-price guarantees. International Journal of Hospitality Management, 27(2), 162-169.

Chen, Y., Narasimhan, C., & Zhang, Z. J. (2001). Consumer heterogeneity and competitive price-matching guarantees. Marketing Science, 20(3), 300-314.

Chen, Z. (1995). How low is a guaranteed-lowest-price?. Canadian Journal of Economics, 28, 683-701.

Chu, W., Gerstner, E., & Hess, J. D. (1998). Managing dissatisfaction: How to decrease customer opportunism by partial refunds. Journal of Service Research, 1(2), 140-155.

Desmet, P., & Le Nagard, E. (2005). Differential effects of price-beating versus price-matching guarantee on retailers' price image. Journal of Product & Brand Management,14(6), 393-399.

Desmet, P., Le Nagard, E., & Vinzi, V. E. (2012). Refund depth effects on the impact of price-beating guarantees. Journal of Business Research, 65(5), 603-608.

Dutta, S. (2012). Vulnerability to low-price signals: an experimental study of the effectiveness of genuine and deceptive signals. Journal of Retailing, 88(1), 156-167.

Dutta, S., & Bhowmick, S. (2009). Consumer responses to offline and online low price signals: The role of cognitive elaboration. Journal of Business Research, 62(6), 629-635.

Dutta, S., & Biswas, A. (2005). Effects of low price guarantees on consumer post-purcha sesearch intention: The moderating roles of value consciousness and penalty level. Journal of Retailing, 81(4), 283-291.

Dutta, S., Biswas, A., & Grewal, D. (2007). Low price signal default: An empirical investigation of its consequences. Journal of the Academy of Marketing Science, 35(1), 76-88.

Dutta, S., Biswas, A., & Grewal, D. (2011). Regret from pos tpurchase discovery of lower market prices: do pricere funds help?. Journal of Marketing, 75(6), 124-138.

Edlin A., 1997. Do guaranteed low-price policies guarantee high prices and can antitrust rise to the challenge? Harvard Law Review. 111(2), 528-575.

Fatas E. & Mañez J., 2007. Are low-price promises collusion guarantees? An experimental test of price matching policies. Spanish Economic Review. 9(1), 59-77.

Fruchter, G. E., & Gerstner, E. (1999). Selling with "satisfaction guaranteed". Journal of Service Research, 1(4), 313-323.

Hardesty, D. M., Bearden, W. O., Haws, K. L., & Kidwell, B. (2012). Enhancing perceptions of price–value associated with price-matching guarantees. Journal of Business Research, 65(8), 1096-1101.

Heiman, A., McWilliams, B., & Zilberman, D. (2001). Demonstrations and money-back guarantees: market mechanisms to reduce uncertainty. Journal of Business Research, 54(1), 71-84.

Heiman, A., McWilliams, B., Zhao, J., & Zilberman, D. (2002). Valuation and management of money-back guarantee options. Journal of retailing, 78(3), 193-205.

Hess, J. D., Chu, W., & Gerstner, E. (1996). Controlling product returns in direct marketing. Marketing Letters, 7(4), 307-317.

Ho, H. D., Ganesan, S., & Oppewal, H. (2011). The impact of store-price signals on consumer search and store evaluation. Journal of Retailing, 87(2), 127-141.

Hviid, M., & Shaffer, G. (2012). Optimal low-price guarantees with anchoring. Quantitative Marketing and Economics, 10(4), 393-417.

Saini, G. K., & Sahay, A. (2014). Comparing retail formats in an emerging market: Influence of credit and low price guarantee on purchase intention. Journal of Indian Business Research. 6(1), 48-69.

Kirmani, A., & Zhu, R. (2007). Vigilant against manipulation: The effect of regulatory focus on the use of persuasion knowledge. Journal of Marketing Research, 44(4), 688-701.

Koh, D. H., Moon, J., & Schellhase, R. (2012). Price-matching guarantees: Influences on pricing strategy in a market with asymmetric firms. Journal of Business Research, 65(11), 1551-1557.

Kukar-Kinney, M. (2006). The role of price-matching characteristics in influencing store loyalty. Journal of Business Research, 59(4), 475-482.

Kukar-Kinney, M., & Walters, R. G. (2003). Consumer perceptions of refund depth and competitive scope in price-matching guarantees: Effects on store patronage. Journal of Retailing, 79(3), 153-160.

McWilliams, B., & Gerstner, E. (2006). Offering low price guarantees to improve customer retention. Journal of Retailing, 82(2), 105-113.

Moorthy, S., & Zhang, X. (2006). Price matching by vertically differentiated retailers: Theory and evidence. Journal of Marketing Research, 43(2), 156-167.

Shieh, S. (1996). Price and money-back guarantees as signals of product quality. Journal of Economics & Management Strategy, 5(3), 361-377.

Sparkman Jr, R. M., & Locander, W. B. (1980). Attribution theory and advertising effectiveness. Journal of consumer Research, 7(3), 219-224.

Srivastava, J., & Lurie, N. (2001). A consumer perspective on price-matching refund policies: Effect on price perceptions and search behavior. Journal of Consumer Research, 28(2), 296-307.

Srivastava, J., & Lurie, N. H. (2004). Price-matching guarantees as signals of low store prices: survey and experimental evidence. Journal of Retailing, 80(2), 117-128.

Srivastava, J., & Lurie, N. (2001). A consumer perspective on price-matching refund policies: Effect on price perceptions and search behavior. Journal of Consumer Research, 28(2), 296-307.

Tan, S. J. (2002). Can consumers' scepticism be mitigated by claim objectivity and claim extremity?. Journal of marketing communications, 8(1), 45-64.

Yağcı, M.İ. ve Çabuk, S. (2018), Pazarlama Teorileri, (ed.), İstanbul, Mediacat, 2. Baskı, (içinde Ay, C., Kahraman, A..), s. 125.

Zhang, Z. J. (1995). Price-matching policy and the principle of minimum differentiation. The Journal of Industrial Economics, 43(3), 287-299.

4. Bölüm kaynakçası

Ajzen, I (1988), Attitudes, personality, and behavior. Chicago: Dorsey.

Ajzen, I. (1985). From Intentions to actions: A theory of planned behavior, Action-control: From cognitions to behavior (11-39), Heidelberg: Springer.

Ajzen, I. (1991). Thetheory of planned behavior. Organizational Behavior and Human Decision Processes, 50, 179-211.

Bagozzi, R. P., Baumgartner, H., & Yi, Y. (1992). State versus action orientation and the theory of reasoned action: An application to coupon usage. Journal of consumer research, 18(4), 505-518.

Bohon, L. M., Cotter, K. A., Kravitz, R. L., Cello Jr, P. C., & Fernandez y Garcia, E. (2016). The theory of planned behavior as it predicts potential intention to seek mental health services for depression among college students. Journal of American college health, 64(8), 593-603.

Bradu, C., Orquin, J. L., & Thøgersen, J. (2014). The mediated influence of a traceability label on consumer's willingness to buy the labelled product. Journal of Business Ethics, 124(2), 283-295.

Chang, A., Tseng, C. H., & Chu, M. Y. (2013). Value creation from a food traceability system based on a hierarchical model of consumer personality traits. British Food Journal, 115(9), 1361-1380.

Charlebois, S., & Haratifar, S. (2015). The perceived value of dairy product traceability in modern society: An exploratory study. Journal of dairy science, 98(5), 3514-3525.

Clemens, R. L. (2003). Meat traceability and consumer assurance in Japan. Iowa StateUniversity. http://lib.dr.iastate.edu/matric_briefingpapers/9.

Dimara, E., & Skuras, D. (2003). Consumer evaluations of product certification, geographic association and traceability in Greece. European Journal of Marketing. 37(5/6), 690-705.

Fishbein, M., & Ajzen, I. (1975). Belief. Attitude, Intention, and Behavior: An introduction to theory and research, 50(2), 179-221.

Gellynck, X., & Verbeke, W. (2001). Consumer perception of traceability in the meat chain. German Journal of Agricultural Economics, 50, 368-374.

Giraud, G., & Halawany, R. (2006). Consumers' perception of food traceability in Europe. 98 th EAAE Seminar.

Gracia, A., & Zeballos, G. (2005). Attitudes of retailers and consumers toward the EU traceability and labeling system for beef. Journal of Food Distribution Research, 36, 45-56.

Han, H., Hsu, L. T. J., & Sheu, C. (2010). Application of the theory of planned behavior to green hotel choice: Testing the effect of environmental friendly activities. Tourism management, 31(3), 325-334.

Hobbs, J. E., Bailey, D., Dickinson, D. L., & Haghiri, M. (2005). Traceability in the Canadian red meat sector: do consumers care?. Canadian Journal of Agricultural Economics/Revue canadienne d'agroeconomie, 53(1), 47-65.

Jin, S., & Zhou, L. (2014). Consumer interest in information provided by food traceability systems in Japan. Food Quality and Preference, 36, 144-152.

Kehagia, O., Chrysochou, P., Chryssochoidis, G., Krystallis, A., & Linardakis, M. (2007). European consumers' perceptions, definitions and expectations of traceability and the importance of labels, and the differences in these perceptions by product type. Sociologia Ruralis, 47(4), 400-416.

Lilavanichakul, A., & Boecker, A. (2013). Consumer acceptance of a new traceability technology: A discrete choice application to Ontario ginseng. International Food and Agribusiness Management Review, 16, 25-50.

Loureiro, M. L., & Umberger, W. J. (2007). A choice experiment model for beef: What US consumer responses tell us about relative preferences for food safety, country-of-origin labeling and traceability. Food policy, 32(4), 496-514.

Pieniak, Z., & Verbeke, W. (2008). Consumer interest and marketing potential of information on fish labels (725-2016-49612).

Stranieri, S., &Banterle, A. (2009). Freshmeatandtraceabilitylabelling: Whocares?,Proceedings of the 3. International European Forum on System Dynamics andInnovation in Food Networks, February 16-20,Avusturya, 3. International European Forum on System Dynamics and Innovation in Food Networks, Avusturya, 663-673.

Tsakiridou, E., Mattas, K., Tsakiridou, H., & Tsiamparli, E. (2011). Purchasing fresh produce on the basis of food safety, origin, and traceability labels. Journal of Food Products Marketing, 17(2-3), 211-226.

Van Rijswijk, W., & Frewer, L. J. (2008). Consumer perceptions of food quality and safety and their relation to traceability. British Food Journal, 110(10), 1034-1046.

Van Rijswijk, W., & Frewer, L. J. (2012). Consumer needs and requirements for food and ingredient traceability information. International Journal of Consumer Studies, 36(3), 282-290.

Van Rijswijk, W., Frewer, L. J., Menozzi, D., & Faioli, G. (2008). Consumer perceptions of traceability: A cross-national comparison of the associated benefits. Food quality and Preference, 19(5), 452-464.

Verbeke, W., & Roosen, J. (2009). Market differentiation potential of country-of-origin, quality and traceability labeling. The Estey Centre Journal of International Law and Trade Policy, 10(1), 20-35.

Verbeke, W., &Ward, R. W. (2006). Consumer interest in information cues denoting quality, traceability and origin: An application of ordered probit models to beef labels. Food Quality and Preference, 17(6), 453-467.

Xu, L., & Wu, L. (2010). Food safety and consumer willingness to pay for certified traceable food in China. Journal of the Science of Food and Agriculture, 90(8), 1368-1373.

5. Bölüm Kaynakçası

King, A. J., Lazard, A. J., & White, S. R. (2020). The influence of visual complexity on initial user impressions: testing the persuasive model of web design. Behaviour & Information Technology, 39(5), 497-510.

Campbell, A. andpısterman, S., 1996, A FittingApproachto Interactive Service Design, TheImportance of EmotionalNeeds. Design Management Journal, Fall, pp. 10 – 14.

Cialdini, Robert, B. (2001). İknanın Psikolojisi Teori ve Pratik Bir Arada (çev. Yasemin Fletcher, 2017), İstanbul: MediaCat, s. 228-232; 250-52.

Edmiston, D. (2016). Developing the perfect pitch: Creating a positive first impression through social media. Marketing Education Review, 26(1), 3-7.

Ekman, P. (1992). An argument for basic emotions. Cognition & Emotion, 6(3-4), 169-200.

Gronier, G. (2016). Measuring the First Impression: Testing the Validity of the 5 Second Test. Journal of Usability Studies, 12(1).

Hancock, J. T., & Dunham, P. J. (2001). Impression formation in computer-mediated communication revisited: An analysis of the breadth and intensity of impressions. Communication research, 28(3), 325-347.

Holtz, B. C. (2015). From first impression to fairness perception: Investigating the impact of initial trustworthiness beliefs. Personnel Psychology, 68(3), 499-546.

Kim, H., & Fesenmaier, D. R. (2008). Persuasive design of destination web sites: An analysis of first impression. Journal of Travel research, 47(1), 3-13.

Lavie, T., & Tractinsky, N. (2004). Assessing dimensions of perceived visual aesthetics of web sites. International journal of human-computer studies, 60(3), 269-298.

Lindgaard, G., Fernandes, G., Dudek, C., & Brown, J. (2006). Attention web designers: You have 50 milliseconds to make a good first impression!. Behaviour & information technology, 25(2), 115-126.

Reinecke, K., Yeh, T., Miratrix, L., Mardiko, R., Zhao, Y., Liu, J., & Gajos, K. Z. (2013, April). Predicting users' first impressions of website aesthetics with a quantification of perceived visual complexity and colorfulness. SIGCHI conference on human factors in computing systems, Paris, Fransa, 2049-2058.

Schweigert, V. A., & Geyer-Schulz, A. (2018). Improving the First Impression of an Online Scientific Publishing Service: A Usability Test. Archives of Data Science, Series A, 4(1), 1-21.

Taylor, L. S., Fiore, A. T., Mendelsohn, G. A., & Cheshire, C. (2010). A second chance to make a first impression: Factors affecting the longevity of online dating relationships. 4. International AAAI Conference on Weblogs and Social Media.

Tella, A. (2019). The determinants of library and information science undergraduate students' first impression of university library websites. Education and Information Technologies, 24(1), 277-294.

Tuch, A. N., Presslaber, E. E., Stöcklin, M., Opwis, K., & Bargas-Avila, J. A. (2012). The role of visual complexity and prototypicality regarding first impression of websites: Working towards understanding aesthetic judgments. International journal of human-computer studies, 70(11), 794-811.

Walster, E., Aronson, V., Abrahams, D., & Rottman, L. (1966). Importance of physical attractiveness in dating behavior. Journal of Personality and Social Psychology, 4(5), 508-516.

Winter, S. J., Saunders, C., & Hart, P. (2003). Electronic window dressing: Impression management with websites. European Journal of Information Systems, 12(4), 309-322.

Xia, H., Pan, X., Zhou, Y., & Zhang, Z. J. (2020). Creating the best first impression: Designing online product photos to increase sales. Decision Support Systems, 131, 113235, 1-14.

6. Bölüm kaynakçası

Al-Khatib, J. A., Malshe, A., Sailors, J. J., & Clark, I. (2011). The impact of deceitful tendencies, relativism and opportunism on negotiation tactics: a comparative study of US and Belgian managers. European Journal of Marketing. 45(1/2), 133-152.

Ariely, D. (2008). Akıldışı Ama Öngörülebilir, (çev. Asiye Hekimoğlu Gül, Filiz Şar, 2017), İstanbul: Optimist.

Artıs, M., Ayuso, M., & Guillen, M. (1999). Modelling different types of automobile insurance fraud behaviour in the Spanish market. Insurance: Mathematics and Economics, 24(1-2), 67-81.

Artís, M., Ayuso, M., & Guillén, M. (2002). Detection of automobile insurance fraud with discrete choice models and misclassified claims. Journal of Risk and Insurance, 69(3), 325-340.

Belhadji, E. B., Dionne, G., & Tarkhani, F. (2000). A model for the detection of insurance fraud. The Geneva Papers on Risk and Insurance-Issues and Practice, 25(4), 517-538.

Bhowmik, R. (2011). Detecting auto insurance fraud by data mining techniques. Journal of Emerging Trends in Computing and Information Sciences, 2(4), 156-162.

Brinkmann, J., & Lentz, P. (2006). Understanding insurance customer dishonesty: Outline of a moral-sociological approach. Journal of Business Ethics, 66(2), 177-195.

Caron, L., & Dionne, G. (1999). Insurance fraud estimation: more evidence from the Quebec automobile insurance industry. Automobile Insurance: Road Safety, New Drivers, Risks, Insurance Fraud and Regulation, Springer, Boston, 175-182.

Clark, P. A. (1985). Individual Education: Application of Adler's Personality Theory. The Clearing House, 59(1), 35-38.

Cummins, J. D., & Tennyson, S. (1996). Moral hazard in insurance claiming: evidence from automobile insurance. Journal of Risk and Uncertainty, 12(1), 29-50.

Dahling, J. J., Whitaker, B. G., & Levy, P. E. (2009). The development and validation of a new Machiavellianism scale. Journal of management, 35(2), 219-257.

DePaulo, B. M., Lindsay, J. J., Malone, B. E., Muhlenbruck, L., Charlton, K., & Cooper, H. (2003). Cues to deception. Psychological bulletin, 129(1), 74, 74-118.

Derrig, R. A., & Zicko, V. (2002). Prosecuting insurance fraud—A case study of the massachusetts experience in the 1990s. Risk Management and Insurance Review, 5(2), 77-104.

Dionne, G., Giuliano, F., & Picard, P. (2009). Optimal auditing with scoring: Theory and application to insurance fraud. Management Science, 55(1), 58-70.

Ferguson, E. D. (1989). Adler's motivational theory: An historical perspective on belonging and the fundamental human striving. Individual Psychology, 45(3), 354-361.

Glac Ph D, K., Warren, D. E., & Chen, C. C. (2012). Conflict in Roles: Lying to the Ingroup Versus the Outgoing in Negotiations. Business and Society, 53, 440-460.

Kirlidog, M., & Asuk, C. (2012). A fraud detection approach with data mining in health insurance. Procedia-Social and Behavioral Sciences, 62, 989-994.

Colquitt, L. L., & Hoyt, R. E. (1997). An empirical analysis of the nature and cost of fraudulent life insurance claims. Journal of Insurance Regulation, 15(4), 451-479.

Lesch, W. C., & Brinkmann, J. (2011). Consumer insurance fraud/abuse as co-creation and co-responsibility: A new paradigm. Journal of business ethics, 103(1), 17-32.

Levine, E. E., & Schweitzer, M. E. (2014). Are liars ethical? On the tension between benevolence and honesty. Journal of Experimental Social Psychology, 53, 107-117.

Mann, S., Vrij, A., & Bull, R. (2004). Detecting true lies: police officers' ability to detect suspects' lies. Journal of applied psychology, 89(1), 137-149.

Miyazaki, A. D. (2009). Perceived ethicality of insurance claim fraud: do higher deductibles lead to lower ethical standards?. Journal of business ethics, 87(4), 589-598.

Moreno, I., Vázquez, F. J., & Watt, R. (2006). Can Bonus-Malus Allieviate Insurance Fraud?. Journal of Risk and Insurance, 73(1), 123-151.

Peng, Y., Kou, G., Sabatka, A., Chen, Z., Khazanchi, D., & Shi, Y. (2006). Application of clustering methods to health insurance fraud detection. 2006 International Conference on Service Systems and Service Management, 116-120.

Picard, P. (1996). Auditing claims in the insurance market with fraud: The credibility issue. Journal of Public Economics, 63(1), 27-56.

Polat, O., & Reva, Z. (2018). Combating Insurance Abuses: A Comparative Analysis between Turkey and United Kingdom, Beijing Law Review, 9(02), 185.

Rauthmann, J. F. (2012). Towards multifaceted Machiavellianism: Content, factorial, and construct validity of a German Machiavellianism Scale. Personality and Individual Differences, 52(3), 345-351.

Reinhard, M. A., Sporer, S. L., Scharmach, M., & Marksteiner, T. (2011). Listening, not watching: Situational familiarity and the ability to detect deception. Journal of Personality and Social Psychology, 101(3), 467-484.

Schiller, J. (2006). The impact of insurance fraud detection systems. Journal of Risk and Insurance, 73(3), 421-438.

Seymour, T. L., Seifert, C. M., Shafto, M. G., & Mosmann, A. L. (2000). Using response time measures to assess" guilty knowledge". Journal of Applied Psychology, 85(1), 30-37.

Shalvi, S., Eldar, O., & Bereby-Meyer, Y. (2012). Honesty requires time (and lack of justifications). Psychological science, 23(10), 1264-1270.

Shon, P. C. H., & Barton-Bellessa, S. (2015). The assumption of rational choice theory in Alfred Adler's theory of crime: Unraveling and reconciling the contradiction in Adlerian theory through synthesis and critique. Aggression and Violent Behavior, 25, 95-103.

Srinivasan, T.N., 1973, Taxevasion: A model, Journal of PublicEconomics, 2, 339-346.

Stefano, B., & Gisella, F. (2001, December). Insurance fraud evaluation: a fuzzy expert system. 10. IEEE International Conference on Fuzzy Systems.(01CH37297), 3, 1491-1494.

Tang, T. L. P., & Chen, Y. J. (2008). Intelligence vs. wisdom: The love of money, Machiavellianism, and unethical behavior across college major and gender. Journal of Business Ethics, 82(1), 1-26.

Tang, T. L. P., & Tang, T. L. N. (2010). Finding the lost sheep: A panel study of business students' intrinsic religiosity, Machiavellianism, and unethical behavior intentions. Ethics & Behavior, 20(5), 352-379.

Tennyson, S. (1997). Economic institutions and individual ethics: A study of consumer attitudes toward insurance fraud. Journal of Economic Behavior & Organization, 32(2), 247-265.

Tennyson, S. (2002). Insurance experience and consumers' attitudes toward insurance fraud. Journal of Insurance Regulation, 21(2), 35-56.

Tennyson, S. (2008). Moral, social, and economic dimensions of insurance claims fraud. Social Research, 1181-1204.

Tennyson, S., &Salsas-Forn, P. (2002). Claims auditing in automobile insurance: Fraud detection and deterrence objectives. Journal of Risk and Insurance, 69(3), 289-308.

Tennyson, S. (1997). Economic institutions and individual ethics: A study of consumer attitudes toward insurance fraud. Journal of Economic Behavior & Organization, 32(2), 247-265.

Todd, J. D., Welch, S. T., Welch, O. J., & Holmes, S. A. (1999). Insurer vs. insurance fraud: Characteristics and detection. Journal of Insurance Issues, 103-124.

URL 1: Motor Vehicle Theft and Insurance Fraud Board, 2016 Statewide Plan of Operation, Detection, Prevention, Deterrence, and Reduction of Motor Vehicle Fraud and Related Crimes, New York State Division of Criminal Justice Services, http://www.criminaljustice.ny.gov/crimnet/ojsa/motor-vehicle/2016-Motor-Vehicle-Fraud-Statewide-Plan.pdf, 6.12.2018.

URL 2: https://siseb.sbm.org.tr/tr/istatistikler#, 22.6.2020.

Ülbeği, İ. D. (2016). Makyavelizm ölçeğinin güvenirlik ve geçerlik çalışması. Çukurova Üniversitesi Sosyal Bilimler Enstitüsü Dergisi, 25(2), 89-100.

Viaene, S., & Dedene, G. (2004). Insurance fraud: Issues and challenges. The Geneva Papers on Risk and Insurance-Issues and Practice, 29(2), 313-333.

Viaene, S., Derrig, R. A., Baesens, B., & Dedene, G. (2002). A comparison of state-of-the-art classification techniques for expert automobile insurance claim fraud detection. Journal of Risk and Insurance, 69(3), 373-421.

Warren, D. E., & Schweitzer, M. E. (2018). When lying does not pay: How experts detect insurance fraud. Journal of Business Ethics, 150(3), 711-726.

Weisberg, H. I., & Derrig, R. A. (1991). Fraud and Automobile Insurance: A Report on Bodily Injury Liability Claims in Massachusetts. Journal of Insurance Regulation, 9(4), 497-541.

Yıldırım, İ. (2018). Türkiye'de Sigorta Suistimalleri: Mevcut Durum ve Çözüm Önerileri. 1. Uluslar arası Sosyoloji ve Ekonomi Kongresi, 28-30 Eylül, Tam Metin Kitabı, 166-175.

7. Bölüm kaynakçası

Arndt, A. D., Karande, K., & Harkins, J. (2012). Does the performance of other functions in the frontline influence salesperson conflict?. International Journal of Retail & Distribution Management, 40(9), 717-736.

Barker, T. (2008). Exploring the differences between accountants and marketers in terms of information sharing. Marketing Intelligence & Planning, 26 (3), 316-329.

Bennett, R., & Savani, S. (2004). Managing conflict between marketing and other functions within charitable organisations. Leadership & Organization Development Journal, 25(2), 180-200.

Carpenter, P. (1992). Bridging the gap between marketing and sales. Sales and Marketing Management, 29-31.

Ellegaard, C., & Koch, C. (2014). A model of functional integration and conflict: The case of purchasing-production in a construction company. International Journal of Operations & Production Management. 34(3), 325-346.

Das, A., & Narasimhan, R. (2000). Purchasing competence and its relationship with manufacturing performance. Journal of Supply Chain Management, 36(1), 17-28.

Das, A., Narasimhan, R., & Talluri, S. (2006). Supplier integration—finding an optimal configuration. Journal of operations management, 24(5), 563-582.

Dawes, P. L., & Massey, G. R. (2005). Antecedents of conflict in marketing's cross-functional relationship with sales. European Journal of Marketing. 39(11/12), 1327-1344.

DeGregorio, F., Cheong, Y., & Kim, K. (2012). Intra organizational conflict within advertising agencies. Journal of Advertising, 41(3), 19-34.

Deci, E. L., & Ryan, R. M. (1985). Intrinsic motivation and self-determination in human behavior. New York: Plenum.

Deci, E. L., & Ryan, R. M. (2008). Self-determination theory: A macrotheory of human motivation, development, and health. Canadian psychology/Psychologie canadienne, 49(3), 182-185.

Dewsnap, B., & Jobber, D. (2002). A social psychological model of relations between marketing and sales. European Journal of Marketing. 36(7/8), 874-894.

Ellinger, A. E., Keller, S. B., & Hansen, J. D. (2006). Bridging the divide between logistics and marketing: facilitating collaborative behavior. Journal of business logistics, 27(2), 1-27.

Enz, M. G., & Lambert, D. M. (2015). Measuring the financial benefits of cross-functional integration influences management's behavior. Journal of Business Logistics, 36(1), 25-48.

Fisher, R. J., Maltz, E., & Jaworski, B. J. (1997). Enhancing communication between marketing and engineering: The moderating role of relative functional identification. Journal of marketing, 61(3), 54-70.

Flynn, B. B., Huo, B., & Zhao, X. (2010). The impact of supply chain integration on performance: A contingency and configuration approach. Journal of operations management, 28(1), 58-71.

Gagné, M., & Deci, E. L. (2005). Self-determination theory and work motivation. Journal of Organizational behavior, 26(4), 331-362.

Germain, R., & Iyer, K. N. (2006). The interaction of internal and downstream integration and its association with performance. Journal of business logistics, 27(2), 29-52.

Gleaves, R., Burton, J., Kitshoff, J., Bates, K., & Whittington, M. (2008). Accounting is from Mars, marketing is from Venus: establishing common ground for the concept of customer profitability. Journal of Marketing Management, 24(7-8), 825-845.

Hackley, C., & Kover, A. J. (2007). The trouble with creatives: Negotiating creative identity in advertising agencies. International Journal of Advertising, 26(1), 63-78.

Handfield, R., Petersen, K., Cousins, P., & Lawson, B. (2009). An organizational entrepreneurship model of supply management integration and performance outcomes. International Journal of Operations & Production Management, 29(2), 100-126.

Harris, L. C., Ogbonna, E., & Goode, M. M. (2008). Intra-functional conflict: an investigation of antecedent factors in marketing functions. European Journal of Marketing, 42 (3/4), 453-476.

St. John, C. H. (1991). Marketing and manufacturing agreement on goals and planned actions. Human Relations, 44(3), 211-229.

Kotler, P., Rackham, N., & Krishnaswamy, S. (2006). Ending the war between sales and marketing. Harvard business review, 84(7/8), 68.

Kretschmer, T., & Puranam, P. (2008). Integration through incentives within differentiated organizations. Organization Science, 19(6), 860-875.

Lopes Pimenta, M., Lago da Silva, A., & Tate, W. L. (2014). Developing and managing cross-functional teams: A multi-case study of Brazilian manufacturing companies. Journal of technology management & innovation, 9(2), 1-16.

Lovelace, K., Shapiro, D. L., & Weingart, L. R. (2001). Maximizing cross-functional new product teams' innovativeness and constraint adherence: A conflict communications perspective. Academy of management journal, 44(4), 779-793.

Maltz, E., & Kohli, A. K. (2000). Reducing marketing's conflict with other functions: the differential effects of integrating mechanisms. Journal of the Academy of Marketing Science, 28(4), 479-492.

Massey, G. R., & Dawes, P. L. (2007). Personal characteristics, trust, conflict, and effectiveness in marketing/sales working relationships. European Journal of Marketing. 41 (9/10), 1117-1145.

McAlister, L., Srinivasan, R., & Kim, M. (2007). Advertising, research and development, and systematic risk of the firm. Journal of Marketing, 71(1), 35-48.

Menon, A., Bharadwaj, S. G., & Howell, R. (1996). The quality and effectiveness of marketing strategy: Effects of functional and dysfunctional conflict in intraorganizational relationships. Journal of the Academy of Marketing Science, 24(4), 299-313.

Mitchell, A. (1994). Marketing's new model army. Management Today, (Mart), 42-49.

Mizik, N., &Nissim, D. (2011). Accounting for marketing activities: Implicationsfor marketing researchandpractice, https://papers.ssrn.com/sol3/papers.cfm?abstract_id=1768382, 03.12.2018.

Nauta, A., & Sanders, K. (2001). Causes and consequences of perceived goal differences between departments within manufacturing organizations. Journal of occupational and Organizational Psychology, 74(3), 321-342.

Norton, J., Parry, M. E., & Song, X. M. (1994). Integrating R&D and marketing: a comparison of practices in the Japanese and American chemical industries. IEEE Transactions on Engineering Management, 41(1), 5-20.

Oldroyd, D. (1994). Accounting and Marketing Rationale The Juxtaposition within Brands. International Marketing Review, 11(2), 33-46.

Opute, A. P., & Madichie, N. O. (2016). An interrogation of accounting–marketing interface in UK financial services organisations: mixing cats with dogs?. Australasian Marketing Journal (AMJ), 24(3), 214-225.

Piercy, N. (1986). Marketing asset accounting: Scope and rationale. European Journal of Marketing. 20(1), 5-15.

Pimenta, M. L., da Silva, A. L., & Tate, W. L. (2016). Characteristics of cross-functional integration processes: Evidence from Brazilian organizations. The International Journal of Logistics Management, 27(2), 570-594.

Pinto, M. B., Pinto, J. K., & Prescott, J. E. (1993). Antecedents and consequences of project team cross-functional cooperation. Management science, 39(10), 1281-1297.

Pondy, L. R. (1967). Organizational conflict: Concepts and models. Administrative science quarterly, 296-320.

Poon, M., Pike, R., & Tjosvold, D. (2001). Budget participation, goal interdependence and controversy: A study of a Chinese public utility. Management Accounting Research, 12(1), 101-118.

RAFI, A., IFTIKHAR, A., SALEEM, Y., IQBAL, J., & NAWAZ, M. (2013). Collaboration between sales and marketing increases the business performance: Evidence from Pakistani export industry. International Journal of Research in Commerce & Management, 4(2).

Roslender, R., & Hart, S. J. (2003). In search of strategic management accounting: theoretical and field study perspectives. Management accounting research, 14(3), 255-279.

Roslender, R., & Wilson, R. M. (2008). The marketing/accounting interface. Journal of Marketing Management, 24 (1–2), 661-668.

Ruekert, R. W., & Walker Jr, O. C. (1987). Marketing's interaction with other functional units: A conceptual framework and empirical evidence. Journal of marketing, 51(1), 1-19.

Ryan, R. M., & Deci, E. L. (2000). Self-determination theory and the facilitation of intrinsic motivation, social development, and well-being. American psychologist, 55(1), 68-78.

Shapiro, B., P., Rangan, V. K. & Sviokla, J.J. (2004). Staple yourself to an order. Harvard Business Review. 82(78), 162-171.

Shaw, V., & Shaw, C. T. (1998). Conflict between engineers and marketers: The engineer's perspective. Industrial Marketing Management, 27(4), 279-291.

Shaw, V., Shaw, C. T., & Enke, M. (2003). Conflict between engineers and marketers: The experience of German engineers. Industrial Marketing Management, 32(6), 489-499.

Souder, W. E. (1981). Disharmony between R&D and marketing. Industrial Marketing Management, 10(1), 67-73.

Stephens, J. A., & Archambault, J. (1998). Cross-functional interface of marketing and accounting. Mid-American Journal of Business 13, 31-40.

Strese, S., Meuer, M. W., Flatten, T. C., & Brettel, M. (2016). Examining cross-functional coopetition as a driver of organizational ambidexterity. Industrial Marketing Management, 57, 40-52.

Swink, M., & Schoenherr, T. (2015). The effects of cross-functional integration on profitability, process efficiency, and asset productivity. Journal of Business Logistics, 36(1), 69-87.

Tjosvold, D. (2008). The conflict-positive organization: It depends upon us. Journal of Organizational Behavior: The International Journal of Industrial, Occupational and Organizational Psychology and Behavior, 29(1), 19-28.

Troy, L. C., Hirunyawipada, T., & Paswan, A. K. (2008). Cross-functional integration and new product success: an empirical investigation of the findings. Journal of Marketing, 72(6), 132-146.

Tuominen, M., Rajala, A., & Moller, K. (2000). Intraorganizational relationships and operational performance. Journal of Strategic Marketing, 8(2), 139-160.

Varela, J. A., Fernández, P., Del Río, M. L., & Bande, B. (2005). Cross-Functional Conflict, Conflict Handling Behaviours and New Product Performance in Spanish Firms. Creativity and Innovation Management, 14(4), 355-365.

Wall Jr, J. A., & Callister, R. R. (1995). Conflict and its management. Journal of management, 21(3), 515-558.

Wilson, R. (2000). Some thoughts on marketing controllership. Business School, Loughborough: Loughborough University Research, 4.

8. Bölüm kaynakçası

Ajzen, I., & Madden, T. J. (1986). Prediction of goal-directed behavior: Attitudes, intentions, and perceived behavioral control. Journal of experimental social psychology, 22(5), 453-474.

Aydın, N., Birbil, Ş. İ., Frenk, J. B. G., & Noyan, N. (2013). Single-leg airline revenue management with overbooking. Transportation Science, 47(4), 560-583.

Bertsimas, D., & Popescu, I. (2003). Revenue management in a dynamic network environment. Transportation science, 37(3), 257-277.

Bray, J., Johns, N., & Kilburn, D. (2011). An exploratory study into the factors impeding ethical consumption. Journal of business ethics, 98(4), 597-608.

Chatzidakis, A., Smith, A., & Hibbert, S. (2006). Ethically concerned, yet unethically behaved": Towards an updated understanding of consumer's (un) ethical decision making. ACR North American Advances.

Chen, C. C., & Xie, K. L. (2013). Differentiation of cancellation policies in the US hotel industry. International Journal of Hospitality Management, 34, 66-72.

Chen, C. C., Schwartz, Z., & Vargas, P. (2011). The search for the best deal: How hotel cancellation policies affect the search and booking decisions of deal-seeking customers. International Journal of Hospitality Management, 30(1), 129-135.

Chen, C. C., & Xie, K. L. (2013). Differentiation of cancellation policies in the US hotel industry. International Journal of Hospitality Management, 34, 66-72.

Chiew, E., Daziano, R. A., & Garrow, L. A. (2017). Bayesian estimation of hazard models of airline passengers' cancellation behavior. Transportation Research Part A: Policy and Practice, 96, 154-167.

Cirillo, C., Bastin, F., & Hetrakul, P. (2018). Dynamic discrete choice model for railway ticket cancellation and exchange decisions. Transportation Research Part E: Logistics and Transportation Review, 110, 137-146.

Collins, S., (2008). Words from the wise. Successful Meetings. 57 (6), 208.

DeKay, F., Yates, B., & Toh, R. S. (2004). Non-performance penalties in the hotel industry. International Journal of Hospitality Management, 23(3), 273-286.

Fruchter, G. E., & Gerstner, E. (1999). Selling with "satisfaction guaranteed". Journal of Service Research, 1(4), 313-323.

Goldstein, M. (1997) No-show crackdown. Travel Agent, 287(6), 49.

Gosavi, A., Ozkaya, E., & Kahraman, A. F. (2007). Simulation optimization for revenue management of airlines with cancellations and overbooking. OR spectrum, 29(1), 21-38.

Gourville, J. T., & Soman, D. (1998). Payment depreciation: The behavioral effects of temporally separating payments from consumption. Journal of consumer research, 25(2), 160-174.

Guo, L. (2009). Service cancellation and competitive refund policy. Marketing Science, 28(5), 901-917.

Huang, Y., & Zuniga, P. (2014). Effective cancellation policy to reduce the negative impact of patient no-show. Journal of the Operational Research Society, 65(5), 605-615.

Hunt, S. D., & Vitell, S. (1986). A general theory of marketing ethics. Journal of macromarketing, 6(1), 5-16.

Hunt, S. D., & Vitell, S. J. (2006). The general theory of marketing ethics: A revision and three questions. Journal of macromarketing, 26(2), 143-153.

Iliescu, D. C., Garrow, L. A., & Parker, R. A. (2008). A hazard model of US airline passengers' refund and exchange behavior. Transportation Research Part B: Methodological, 42(3), 229-242.

Jin, M., Li, G., & Cheng, T. C. E. (2018). Buy online and pick up in-store: Design of the service area. European Journal of Operational Research, 268(2), 613-623.

Karaesmen, I., & Van Ryzin, G. (2004). Overbooking with substitutable inventory classes. Operations Research, 52(1), 83-104.

Kurtulmuşoğlu, F. B., Can, G. F., & Tolon, M. (2016). A voice in the skies: Listening to airline passenger preferences. Journal of Air Transport Management, 57, 130-137.

Lai, K. K., & Ng, W. L. (2005). A stochastic approach to hotel revenue optimization. Computers & Operations Research, 32(5), 1059-1072.

Lindenmeier, J., & Tscheulin, D. K. (2008). The effects of inventory control and denied boarding on customer satisfaction: The case of capacity-based airline revenue management. Tourism Management, 29(1), 32-43.

Mann, D. P., & Wissink, J. P. (1988). Money-back contracts with double moral hazard. The RAND Journal of Economics, 285-292.

Morales, D. R., & Wang, J. (2010). Forecasting cancellation rates for services booking revenue management using data mining. European Journal of Operational Research, 202(2), 554-562.

Phillips, R. (2004) PricingandRevenueOptimization. Stanford, CA: Stanford UniversityPress.

Schuetz, H. J., & Kolisch, R. (2013). Capacity allocation for demand of different customer-product-combinations with cancellations, no-shows, and overbooking when there is a sequential delivery of service. Annals of operations research, 206(1), 401-423.

Shaw, D., & Shiu, E. (2002). The role of ethical obligation and self-identity in ethical consumer choice. International Journal of Consumer Studies, 26(2), 109-116.

Shaw, D., & Shiu, E. (2003). Ethics in consumer choice: a multivariate modelling approach. European Journal of Marketing. 37(10), 1485-1498.

Sierag, D. D., Koole, G. M., van der Mei, R. D., Van der Rest, J. I., & Zwart, B. (2015). Revenue management under customer choice behaviour with cancellations and overbooking. European journal of operational research, 246(1), 170-185.

Smith, B. C., Leimkuhler, J. F., & Darrow, R. M. (1992). Yield management at American airlines. interfaces, 22(1), 8-31.

Stellin, S. (2003). Practical Traveler; Canceling Room Gets Trickier. nytimes.com, http://www.nytimes.com/2003/11/02/travel/practical-travelercanceling- room-gets-trickier.html?pagewanted=all&src=pm, 02.08.2018.

Steul, M., & Posselt, T. (2007). Consumers' Service Cancellation: Examining the Influence of Payment Timing, Refunds and Consumption Enthusiasm. ACR European Advances. European Advances in Consumer Research, 8, 404-405.

Vitell, S. J., Singhapakdi, A., & Thomas, J. (2001). Consumer ethics: an application and empirical testing of the Hunt-Vitell theory of ethics. Journal of Consumer Marketing, 18 (2): 153-78.

Wangenheim, F. V., & Bayón, T. (2007). Behavioral consequences of overbooking service capacity. Journal of Marketing, 71(4), 36-47.

Wood, S. L. (2001). Remote purchase environments: The influence of return policy leniency on two-stage decision processes. Journal of Marketing Research, 38(2), 157-169.

Xie, J., & Gerstner, E. (2007). Service escape: Profiting from customer cancellations. Marketing Science, 26(1), 18-30.

Yoon, M. G., Lee, H. Y., & Song, Y. S. (2017). Dynamic pricing & capacity assignment problem with cancellation and mark-up policies in airlines. Asia Pacific Management Review, 22(2), 97-103.

Yuan, X. M., & Cheung, K. L. (2003). Optimal inventory policy for systems with demand cancellations. IIE Transactions, 35(8), 739-747.

9. Bölüm kaynakçası

Benedyk, R., & Minister, S. (1998). Applying the BeSafe method to product safety evaluation. Applied ergonomics, 29(1), 5-13.

Bix, L., De La Fuente, J., Pimple, K. D., & Kou, E. (2009). Is the test of senior friendly/child resistant packaging ethical?. Health Expectations, 12(4), 430-437.

Butters, L. M., & Dixon, R. T. (1998). Ergonomics in consumer product evaluation: an evolving process. Applied ergonomics, 29(1), 55-58.

Chi, C. F., & Lin, S. Z. (2018). Classification scheme and prevention measures for caught-in-between occupational fatalities. Applied ergonomics, 68, 338-348.

Chi, C. F., Chang, T. C., & Tsou, C. L. (2006). In-depth investigation of escalator riding accidents in heavy capacity MRT stations. Accident Analysis & Prevention, 38(4), 662-670.

De Souza Dias, L. M., Diniz, R. L., & de Macedo Guimarães, L. B. (2012). Accidents related to the use of products and services in the city of São Luis, Brazil. Work, 41, 3143-3147.

Doud, A. N., Moro, R., Wallace, S. G., Smith, M. D., McCall, M., Veach, L. J., & Pranikoff, T. (2017). All-terrain vehicle injury in children and youth: examining current knowledge and future needs. The Journal of Emergency Medicine, 53(2), 222-231.

Hirata, A., Kitamura, K., Nishida, Y., Motomura, Y., & Mizoguchi, H. (2013, December). Accident-data-aided design: Visualizing typical and potential risks of consumer products by data mining an accident database. 2013 IEEE/SICE International Symposium on System Integration, 376-381.

Mochimaru, M., Takahashi, M., Hatakenaka, N., & Horiuchi, H. (2012). Questionnaire survey of customer satisfaction for product categories towards certification of ergonomic quality in design. Work, 41, 956-959.

Nogueira, H. C., Januario, L. B., Moreira, R. D. F. C., & Oliveira, A. B. (2018). Adding Handles to Optimize Manual Box Handling. BioMed Research International.

Owen, D. G. (1996). Toward a Proper Test for Design Defectiveness: Micro-Balancing Costs and Benefits. Tex. L. Rev., 75, 1661.

Özoğlu, B., & Bülbül, H. (2013). Güdülenmiş Tüketici Yenilikçiliği ve Algılanan Risk Ölçeklerinin Geçerlilik ve Güvenilirlik Çalışması. Alanya Isletme Fakültesi Dergisi, 5(3), 131-139.

Pan, S., Wang, L., Wang, K., Bi, Z., Shan, S., & Xu, B. (2014). A knowledge engineering framework for identifying key impact factors from safety-related accident cases. Systems Research and Behavioral Science, 31(3), 383-397.

Polinsky, A. M., & Shavell, S. (2009). The uneasy case for product liability. Harv. L. Rev., 123, 1437.

Schwartz, G. T. (1979). Understanding Products Liability. Calif. L. Rev., 67, 435.

Stone, R. N., & Barry Mason, J. (1995). Attitude and risk: Exploring the relationship. Psychology & Marketing, 12(2), 135-153.

Tzou, R. C., & Lu, H. P. (2009). Exploring the emotional, aesthetic, and ergonomic facets of innovative product on fashion technology acceptance model. Behaviour & Information Technology, 28(4), 311-322.

Weegels, M. F., & Kanis, H. (2000). Risk perception in consumer product use. Accident Analysis & Prevention, 32(3), 365-370.

Wei, W., & Minjie, Y. (2010). Safety accidents and control of dairy products: An analysis from the view of information aysmmetry. 2. IEEE International Conference on Information Management and Engineering, Nisan, 1-4.

10. Bölüm kaynakçası

Adkins, N. R., & Jae, H. (2010). Marketplace vulnerability of limited English proficient consumers: opportunities to increase knowledge in macromarketing. Journal of Macromarketing, 30(1), 93-104.

Alves, L. M., & Wilson, S. R. (2008). The effects of loneliness on telemarketing fraud vulnerability among older adults. Journal of Elder Abuse & Neglect, 20(1), 63-85.

Badhe, A. (2016). Click fraud detection in mobile ads served in programmatic exchanges. International Journal of Scientific Technology & Research, 5(4), 1.

Baker, S. M., Gentry, J. W., & Rittenburg, T. L. (2005). Building understanding of the domain of consumer vulnerability. Journal of Macromarketing, 25(2), 128-139.

Brenkert, G. G. (1998). Marketing and the vulnerable. Business ethics quarterly, 8(S1), 7-20.

Cawley, J., Avery, R., & Eisenberg, M. (2013). The effect of deceptive advertising on consumption of the advertised good and its substitutes: The case of over-the-counter weight loss products. National Bureau of Economic Research.

Commuri, S., & Ekici, A. (2008). An enlargement of the notion of consumer vulnerability. Journal of Macromarketing, 28(2), 183-186.

Group, V. (2010). Motherhood, marketization, and consumer vulnerability. Journal of Macromarketing, 30(4), 384-397.

Harris, M. J. (1999). ElderFraud. Money, 24(11), 144-154.

Jones, J. L., & Middleton, K. L. (2007). Ethical decision-making by consumers: the roles of product harm and consumer vulnerability. Journal of Business Ethics, 70(3), 247-264.

Langenderfer, J., & Shimp, T. A. (2001). Consumer vulnerability to scams, swindles, and fraud: A new theory of visceral influences on persuasion. Psychology & Marketing, 18(7), 763-783.

Lee, J., & Soberon-Ferrer, H. (1997). Consumer vulnerability to fraud: Influencing factors. Journal of consumer affairs, 31(1), 70-89.

Liu, B., Nath, S., Govindan, R., & Liu, J. (2014). DECAF: Detecting and characterizing ad fraud in mobile apps. 11. USENIX symposium on networked systems design and implementation (NSDI 14), 57-70.

Mansfield, P. M., & Pinto, M. B. (2008). Consumer vulnerability and credit card knowledge among developmentally disabled citizens. Journal of consumer affairs, 42(3), 425-438.

Melnikas, B., & Smaliukiene, R. (2007). Consumer vulnerability in pharmaceutical market: Case of Baltic countries. Journal of Business Economics and Management, 8(1), 51-62.

Mladenow, A., Novak, N. M., & Strauss, C. (2015, October). Online ad-fraud in search engine advertising campaigns. Information and Communication Technology-EurAsia Conference, Springer, Cham, 109-118.

Rounsaville, B. J., Bryant, K., Babor, T., Kranzler, H., & Kadden, R. (1993). Cross system agreement for substance use disorders: DSM-III-R, DSM-IV and ICD-10. Addiction, 88(3), 337-348.

Turunç, Ö. & Turgut, H. (Editörler) (2017), Yönetim ve Strateji 101 Teori ve Yaklaşım, Siyasal Kitabevi: Ankara.

Van Wilsem, J. (2013). 'Bought it, but never got it'assessing risk factors for online consumer fraud victimization. European Sociological Review, 29(2), 168-178.

Walsh, G., Mitchell, V. W., Kilian, T., & Miller, L. (2010). Measuring consumer vulnerability to perceived product-similarity problems and its consequences. Journal of Marketing Management, 26(1-2), 146-162.

West, R. (2001). Theories of addiction. Addiction, 96(1), 3-13.

11. Bölüm kaynakçası

Bartneck, C., Kanda, T., Ishiguro, H., & Hagita, N. (2007, August). Is the uncanny valley an uncanny cliff?. 16. IEEE international symposium on robot and human interactive communication, 368-373.

Belanche, D., Casaló, L. V., Flavián, C., & Schepers, J. (2020). Service robot implementation: a theoretical framework and research agenda. The Service Industries Journal, 40(3-4), 203-225.

Brščić, D., Ikeda, T., & Kanda, T. (2017). Do you need help? A robot providing information to people who behave atypically. IEEE Transactions on Robotics, 33(2), 500-506.

Chen, C., Gao, Q., Song, Z., Liping, O., & Wu, X. (2010). Catering service robot. 10 8th World Congress on Intelligent Control andAutomation, July 6-10, Jinan, Çin, 599-604.

Davis, F. D., Bagozzi, R. P., & Warshaw, P. R. (1989). User acceptance of computer technology: A comparision of two theoretical models. Manangement Science, 35 (8), 982-1003.

Engelberger, G. (1998). HelpMate, a service robot with experience. Industrial Robot, 25(2), 101-104.

Grewal, D., Kroschke, M., Mende, M., Roggeveen, A. L., & Scott, M. L. (2020). Frontline cyborgs at your service: How human enhancement technologies affect customer experiences in retail, sales, and service settings. Journal of Interactive Marketing, 51, 9-25.

Ha, S., & Stoel, L. (2009). Consumer e-shopping acceptance: Antecedents in a technology acceptance model. Journal of business research, 62(5), 565-571.

Ho, T. H., Tojib, D., & Tsarenko, Y. (2020). Human staff vs. service robot vs. fellow customer: Does it matter who helps your customer following a service failure incident?. International Journal of Hospitality Management, 87, 102501.

Kanda, T., Shiomi, M., Miyashita, Z., Ishiguro, H., &Hagita, N. (2010). A communication robot in a shoppingmall. IEEE Transactions on Robotics, 26(5), 897-913.

Karar, A. S., Said, S., &Beyrouthy, T. (2019). PepperHumanoid Robot as a Service Robot: a CustomerApproach. 3. International Conference on Bio-Engineering for Smart Technologies (BioSMART), 1-4.

King, W. R., & He, J. (2006). A meta-analysis of the technology acceptance model. Information & management, 43(6), 740-755.

Lee, J., Shin, D., Lee, H., & Lee, S. (2007). Study on Behavioral Personality of a Service Robot to make more Convenient to Customer. 16. IEEE International Symposium on Robot and Human Interactive Communication, 1149-1154.

Lee, T. R., Chen, S. Y., Wang, S. T., & Chang, S. E. (2009). Adoption of mobile location-based services with Zaltman metaphor elicitation techniques. International Journal of Mobile Communications, 7(1), 117-132.

Lu, L., Cai, R., & Gursoy, D. (2019). Developing and validating a service robot integration willingness scale. International Journal of Hospitality Management, 80, 36-51.

Lu, V. N., Wirtz, J., Kunz, W. H., Paluch, S., Gruber, T., Martins, A., & Patterson, P. G. (2020). Service robots, customers and service employees: what can we learn from the academic literature and where are the gaps?. Journal of Service Theory and Practice. 30(3), 361-391.

Merkle, M. (2019). Customer responses to service robots– Comparing human-robot interaction with human-human interaction. 52. Hawaii International Conference on System Sciences, 1396-1405.

Mori, M. (1970). Bukimi no tani (the uncanny valley). *Energy*, *7*, 33-35.

Mori, M., MacDorman, K. F., & Kageki, N. (2012). The Uncanny valley [from the field]. IEEE Robot Automat Magaz., 19: 98–100.

Murphy, J., Gretzel, U., & Hofacker, C. (2017). Service robots in hospitality and tourism: investigating anthropomorphism. 15. APacCHRIE conference, 31.

Murphy, J., Gretzel, U., & Pesonen, J. (2019). Marketing robot services in hospitality and tourism: the role of anthropomorphism. Journal of Travel & Tourism Marketing, 36(7), 784-795.

Pavlou, P. A. (2003). Consumer acceptance of electronic commerce: Integrating trust and risk with the technology acceptance model. International journal of electronic commerce, 7(3), 101-134.

Peng, M., Qin, Y., Tang, C., & Deng, X. (2016). An e-commerce customer service robot based on intention recognition model. Journal of Electronic Commerce in Organizations (JECO), 14(1), 34-44.

Pieskä, S., Luimula, M., Jauhiainen, J., & Spiz, V. (2012). Social service robots in public and private environments. Recent Researches in Circuits, Systems, Multimedia and Automatic Control, 190-196.

Pieska, S., Luimula, M., Jauhiainen, J., & Spiz, V. (2013). Social service robots in wellness and restaurant applications. Journal of Communication and Computer, 10(1), 116-123.

Shiomi, M., Shinozawa, K., Nakagawa, Y., Miyashita, T., Sakamoto, T., Terakubo, T., ... & Hagita, N. (2013). Recommendation effects of a social robot for advertisement-use context in a shopping mall. International Journal of Social Robotics, 5(2), 251-262.

Stock, R. M., & Merkle, M. (2017). A service Robot Acceptance Model: User acceptance of humanoid robots during service encounters. IEEE International Conference on Pervasive Computing and Communications Workshops, 339-344.

Thomsen, C. (2020). The Impact of hotel service robot appearance and service attributes on customer experience. Yayımlanmamış Doktora Tezi, College of Hospitality, Retail and Sport Management, University of South Carolina.

Venkatesh, V., Morris, M. G., Davis, G. B., andDavis, F. D. 2003. User Acceptance of Information Technology: Toward a UnifiedView,‖ MIS Quarterly (27:3), pp. 425-478.

Venkatesh, V., Thong, J. Y., &Xu, X. (2012). Consumer acceptance and use of information technology: Extending the unified theory of acceptance and use of technology. MIS quarterly, 36(1), 157-178.

Walters, M. L., Syrdal, D. S., Dautenhahn, K., Te Boekhorst, R., & Koay, K. L. (2008). Avoiding the uncanny valley: robot appearance, personality and consistency of behavior in an attention-seeking home scenario for a robot companion. Autonomous Robots, 24(2), 159-178.

Wirtz, J., Patterson, P. G., Kunz, W. H., Gruber, T., Lu, V. N., Paluch, S., & Martins, A. (2018). Brave new world: service robots in the frontline. Journal of Service Management. 29(5), 907-931.

Wu, J. H., & Wang, S. C. (2005). What drives mobile commerce?: An empirical evaluation of the revised technology acceptance model. Information & management, 42(5), 719-729.

Yu, Q., Yuan, C., Fu, Z., & Zhao, Y. (2012). An autonomous restaurant service robot with high positioning accuracy. Industrial Robot: An International Journal, 39(3), 271-281.

12. Bölüm kaynakçası

Ahmed, S. A., & d'Astous, A. (1996). Country-of-origin and brand effects: a multi-dimensional and multi-attribute study. Journal of International Consumer Marketing, 9(2), 93-115.

Aktaş, M. (2014). Avrupa'da yükselen İslamofobi ve medeniyetler çatışması tezi. Ankara Avrupa Çalışmaları Dergisi, 13(1), 31-54.

Altınbaşak, İ. (2008). Understanding the prejudices in order to improve the image of Turkey: a qualitative study on the prejudices of Italians about Turkey. Boğaziçi Journal, 22(1-2), 35-51.

Anholt, S. (2000). The Nation as Brand. A Cross the Board, 12(1), 22-27.

Bilkey, W. J., & Nes, E. (1982). Country-of-origin effects on product evaluations. Journal of International Business Studies, 13(1), 89-100.

Carr, J. (2010). Measuring Islamophobia. Socheolas: Limerick Student Journal of Sociology. 2(2), 39-57.

Çolakoğlu, S. & Çolakoğlu, B.E. (2005). Dünya basınında Türkiye imajı: Güney Kore örneği. Selçuk İletişim, 4(1), 141-148.

Çötok, N. A. (2013). Avrupa ekseninde yabancı korkusu ve İslamofobi algısının değerlendirilmesi. Turkish Studies, International Periodical For The Languages, Literature and History of Turkish or Turkic, 8(6), 1-13.

Padovan, D., & Alietti, A. (2012). The Racialization of public discourse: Antisemitism and Islamophobia in Italian society. European Societies, 14(2), 186-202.

Bleich, E. (2011). What is Islamophobia and how much is there? Theorizing and measuring an emerging comparative concept. American behavioral scientist, 55(12), 1581-1600.

Fesenmaier, D., & MacKay, K. (1996). Deconstructing destination image construction. The Tourist Review. 2, 37-43.

Ger, G. (1991). Country image: Perceptions, attitudes and associations, and their relationship to context. 3. International Conference on Marketing and Development.

Hastak, M., & Hong, S. T. (1991). Country-of-origin effects on product quality judgments: An information integration perspective. Psychology & Marketing, 8(2), 129-143.

Herzog, H. (1963). Behavioral science concepts for analyzing the consumer. Marketing and the Behavioral Sciences, 3(2), 76-86.

İnanç, Z. S., & Çetin, S. (2011). Avrupa'nın kendine dönen silahı: dışlayıcılık ve ayrımcılık. SDE Analiz, 1-36.

Jaworski, S. P., & Fosher, D. (2003). National brand identity & its effect on corporate brands: The national brand effect (NBE). Multinational Business Review. 11(2), 99-110.

Rojas-Méndez, J. I., Papadopoulos, N., & Murphy, S. A. (2013). Measuring and positioning nation brands: A comparative brand personality approach. Corporate Reputation Review, 16(1), 48-65.

Kemming, J. D., & Sandikci, Ö. (2007). Turkey's EU accession as a question of nation brand image. Place Branding and Public Diplomacy, 3(1), 31-41.

Lee, S. A., Gibbons, J. A., Thompson, J. M., & Timani, H. S. (2009). The Islamophobia scale: Instrument development and initial validation. The International Journal for the Psychology of Religion, 19(2), 92-105.

Morita, A. (1989). Bir Japon Mucizesi Sony, E.P. Dutton, çev. Yakut Güneri, İlgi Yayıncılık, 87-99.

Aktaş, M. (2014). Avrupa'da yükselen İslamofobi ve medeniyetler çatışması tezi. Ankara Avrupa Çalışmaları Dergisi, 13(1), 31-54.

Niss, H. (1996). Country of origin marketing over the product life cycle: A Danish case study. European Journal of Marketing, 30(3), 6-22.

Öztürk, O. (1992). Ruh sağlığı ve bozuklukları, Ankara, 1992.

Papadopoulos, N., & Heslop, L. (2002). Country equity and country branding: Problems and prospects. Journal of brand management, 9(4), 294-314.

Parameswaran, R., & Yaprak, A. (1987). A cross-national comparison of consumer research measures. Journal of International Business Studies, 18(1), 35-49.

Parameswaran, R., & Pisharodi, R. M. (1994). Facets of country of origin image: An empirical assessment. Journal of advertising, 23(1), 43-56.

Russell, D. W., & Russell, C. A. (2006). Explicit and implicit catalysts of consumer resistance: The effects of animosity, cultural salience and country-of-origin on subsequent choice. International Journal of Research in Marketing, 23(3), 321-331.

Sayyid, S. (2014). A measure of Islamophobia. Islamophobia Studies Journal, 2, 10-25.

Lee, S. A., Gibbons, J. A., Thompson, J. M., & Timani, H. S. (2009). The Islamophobia scale: Instrument development and initial validation. The International Journal for the Psychology of Religion, 19(2), 92-105.

Srikatanyoo, N., & Gnoth, J. (2002). Country image and international tertiary education. Journal of Brand Management, 10(2), 139-146.

The Runnymede Trust Report (1997) Islamophobia. A Challenge for Us All, Report of the Runnymede Trust Commission on British Muslims and Islamophobia.

Verlegh, P. W. (2007). Home country bias in product evaluation: the complementary roles of economic and socio-psychological motives. Journal of International Business Studies, 38(3), 361-373.

Lala, V., Allred, A.T. & Chakraborty, G. (2009). A MultidimensionalScaleforMeasuting Country Image. Journal of International Consumer Marketing, 21(51), 51-66.

Wang, J. (2006). Localising public diplomacy: The role of sub-national actors in nation branding. Place Branding, 2(1), 32-42.

13. Bölüm kaynakçası

Eikmanns, B., & Sandner, P. G. (2015). Bitcoin: The next revolution in international payment processing? An Empirical analysis of potential use cases. http://dx.doi.org/10.2139/ssrn.2619759.

Francis, E. (2015). Bitcoin: Not SoScary. https://papers.ssrn.com/sol3/papers.cfm?abstract_id=2600344, 22.01.2018.

Gibbs, T., &Yordchim, S. (2014). Thai Perception on Bitcoin Value. World Academy of Science, Engineering and Technology, International Journal of Social, Behavioral, Educational, Economic, Business and Industrial Engineering, 8(7), 2343-2345.

Glaser, F., Zimmermann, K., Haferkorn, M., Weber, M. C., &Siering, M. (2014). Bitcoin-assetorcurrency? Revealing users' hidden intentions, Twenty Second European Conference on Information Systems, 1-14.

Grinberg, R. (2011). Bitcoin: An innovative alternative digital currency. Hastings Science & Technology Law Journal, 4, 160-211.

Groß, M. (2015). Exploring the acceptance of technology for mobile shopping: an empirical investigation among Smartphone users. The International Review of Retail, Distribution and Consumer Research, 25(3), 215-235.

Gültekin, Y. (2017). Turizm endüstrisinde alternatif bir ödeme aracı olarak kripto para birimleri: Bitcoin. Güncel Turizm Araştırmaları Dergisi, 1(2), 96-113.

Hanley, B. P. (2013). The false premises and promises of Bitcoin, *arXiv,1312.2048*, 1-28.

Karaoğlan, S., Tayfun, A. R. A. R., & Bilgin, O. (2018). Türkiye'de kripto para farkındalığı ve kripto para kabul eden işletmelerin motivasyonları. İşletme ve İktisat Çalışmaları Dergisi, 6(2), 15-28.

Leung, D., & Dickinger, A. (2017). Use of bitcoin in online travel product shopping: the European perspective. Information and communication technologies in tourism, Springer.

Li, J., Qin, Q., & Zhang, Y. (2016). Study on Bitcoin Risk Perception Based on EFA and Structural Equation Model. 2. International Conference on Humanities and Social Science Research, 430-436.

Polasik, M., Piotrowska, A. I., Wisniewski, T. P., Kotkowski, R., & Lightfoot, G. (2015). Price fluctuations and the use of bitcoin: An empirical inquiry. International Journal of Electronic Commerce, 20(1), 9-49.

Sigala, M. (2017). Collaborative commerce in tourism: implications for research and industry. Current Issues in Tourism, 20(4), 346-355.

Venkatesh, V., Morris, M. G., Davis, G. B., & Davis, F. D. (2003). User acceptance of information technology: Toward a unified view. MIS quarterly, 425-478.

Weber, B. (2014). Can Bitcoin compete with money?. Journal of Peer production, 4(2014), 1-6.

Wu, J. H., & Wang, S. C. (2005). What drives mobile commerce?: An empirical evaluation of the revised technology acceptance model. Information & management, 42(5), 719-729.

Yahanpath, N., & Wilton, Z. (2014). Virtual money: Betting on bitcoin. University of Auckland Business Review, 17(1), 36-43.

Yang, K. (2012). Consumer technology traits in determining mobile shopping adoption: An application of the extended theory of planned behavior. Journal of Retailing and Consumer Services, 19(5), 484-491.

Yermack, David. (2013). Is Bitcoin a realcurrency? An economic appraisal. National Bureau of Economic Research, Massachusetts Avenue, Cambridge. 1-22.

Zähres, M. (2012). E-money. Niche market that might be expanding. Deutsche Bank Research.

14. Bölüm kaynakçası

Balikçioğlu, B., & Kiyak, F. M. (2019). Marka Nefretinin Nedenleri ve Sonuçları Üzerine Antakya'da Görgül Bir Çalışma. Çankırı Karatekin Üniversitesi İktisadi ve İdari Bilimler Fakültesi Dergisi, 9(1), 225-243.

Bryson, D., Atwal, G., & Hultén, P. (2013). Towards the conceptualisation of the antecedents of extreme negative affect towards luxury brands. Qualitative Market Research: An International Journal. 16(4), 393-405.

Carroll, B. A., & Ahuvia, A. C. (2006). Some antecedents and outcomes of brand love. Marketing letters, 17(2), 79-89.

Fetscherin, M. (2019). The five types of brand hate: How they affect consumer behavior. Journal of Business Research, 101, 116-127.

Fitness, J., & Fletcher, G. J. (1993). Love, hate, anger, and jealousy in close relationships: a prototype and cognitive appraisal analysis. Journal of personality and social psychology, 65(5), 942-958.

Gharbi, D., & Smaoui, F. (2017). Brand Hate: A Qualitative Study On The Extreme Negative Emotion Toward The Brand. In 10th Annual Conference of the EuroMed Academy of Business.

Grégoire, Y., Tripp, T. M., & Legoux, R. (2009). When customer love turns into lasting hate: The effects of relationship strength and time on customer revenge and avoidance. Journal of Marketing, 73(6), 18-32.

Hegner, S. M., Fetscherin, M., & Van Delzen, M. (2017). Determinants and outcomes of brand hate. Journal of Product & Brand Management. 26(1), 13-25.

Islam, T., Attiq, S., Hameed, Z., Khokhar, M. N., & Sheikh, Z. (2019). The impact of self-congruity (symbolic and functional) on the brand hate: a study based on self-congruity theory. British Food Journal. 121(1), 71-88.

Johnson, A. R., Matear, M., & Thomson, M. (2011). A coal in the heart: Self-relevance as a post-exit predictor of consumer anti-brand actions. Journal of consumer research, 38(1), 108-125.

Kucuk, S. U. (2008). Negative double jeopardy: The role of anti-brand sites on the internet. Journal of Brand Management, 15(3), 209-222.

Kucuk, S. U. (2018). Macro-level antecedents of consumer brand hate. Journal of Consumer Marketing. 35(5), 555-564.

Kucuk, S. U. (2019). Consumer brand hate: steam rolling whatever I see. Psychology & Marketing, 36(5), 431-443.

Romani, S., Grappi, S., & Dalli, D. (2012). Emotions that drive consumers away from brands: Measuring negative emotions toward brands and their behavioral effects. International Journal of Research in Marketing, 29(1), 55-67.

Sternberg, R. J. (2003). A duplex theory of hate: Development and application to terrorism, massacres, and genocide. Review of general psychology, 7(3), 299-328.

Zarantonello, L., Romani, S., Grappi, S., & Bagozzi, R. P. (2016). Brandhate. Journal of Product &Brand Management, 25(1), 11-25.

15. Bölüm kaynakçası

Alnawas, I., & Aburub, F. (2016). The effect of benefits generated from interacting with branded mobile apps on consumer satisfaction and purchase intentions. Journal of Retailing and Consumer Services, 31, 313-322.

Altuntaş, B., & Karaarslan, M. H. (2017). Kullanıcıların mobil oyun tercihinde etkili olan faktör düzeylerinin öneminin belirlenmesi. Uluslararası İktisadi ve İdari İncelemeler Dergisi, (19), 277-298.

Aydin, G. (2016), Visual elements' effect on mobile applıcatıon preference. PressAcademia, Global Business ResearchCongress (GBRC), Istanbul, Turkey, 360-376.

Buck, C., & Graf, J. (2015). Is zero the best price? Optimal pricing of mobile applications. Bayreuther Arbeitspapierezur Wirtschaftsinformatik, Bayreuth.

Chang, Y. W., & Polonsky, M. J. (2012). The influence of multiple types of service convenience on behavioral intentions: The mediating role of consumer satisfaction in a Taiwanese leisure setting. International journal of hospitality management, 31(1), 107-118.

Cottrell, T., & Nault, B. R. (2004). Product variety and firm survival in the microcomputer software industry. Strategic Management Journal, 25(10), 1005-1025.

Dube, A., & Helkkula, A. (2015). Service experiences beyond the direct use: indirect customer use experiences of smartphone apps. Journal of Service Management. 26(2), 224.

Erman, B., Inan, A., Nagarajan, R., & Uzunalioglu, H. (2011). Mobile applications discovery: A subscriber-centric approach. Bell Labs Technical Journal, 15(4), 135-148.

Gálvez, J. A., Lockman, J. L., Schleelein, L. E., Simpao, A. F., Ahumada, L. M., Wolf, B. A., ... & Rehman, M. (2017). Interactive pediatric emergency checklists to the palm of your hand-How the Pedi Crisis App traveled around the world. Pediatric Anesthesia, 27(8), 835-840.

Gans, J. S. (2012). Mobile application pricing. Information Economics and Policy, 24(1), 52-59.

Chung, H. (2015). Consumer brand engagement by virtue of using Star bucks s Branded Mobile App based on grounded theory methodology. International Journal of Asia Digital Art and Design Association, 19(4), 91-97.

Kim, H. W., Kankanhalli, A., & Lee, H. L. (2016). Investigating decision factors in mobile application purchase: A mixed-methods approach. Information & Management, 53(6), 727-739.

Kim, S. J., Wang, R. J. H., & Malthouse, E. C. (2015). The effects of adopting and using a brand's mobile application on customers' subsequent purchase behavior. Journal of Interactive Marketing, 31, 28-41.

Lee, G., & Raghu, T. S. (2014). Determinants of mobile apps' success: Evidence from the app store market. Journal of Management Information Systems, 31(2), 133-170.

Lee, G., & Raghu, T. S. (2011). Product portfolio and mobile apps success: Evidence from app store market. 17. Americas Conference on Information Systems. Atlanta: Associationfor Information Systems.

Leppäniemi, M., Sinisalo, J., &Karjaluoto, H. (2006). A review of mobile marketing research. International Journal of Mobile Marketing, 1(1), 30-40.

Li, C. Y. (2018). Consumer behavior in switching between membership cards and mobile applications: The case of Starbucks. Computers in Human Behavior, 84, 171-184.

Macit, İ. (2018). Bütünleşik afet yönetim sistemlerinde karar destek sistemi geliştirilmesi: mobil uygulama örneği. Uluslararası Yönetim Bilişim Sistemleri ve Bilgisayar Bilimleri Dergisi, 2(1), 23-41.

Mengru, S., Zheng, Z., Baotian, D., & Jinyu, Z. (2013). Comparative analysis of mobile application stores in different charging modes. China Communications, 10(12), 158-168.

Önder, M., & Narin, B. (2013). Akilli telefonlar ve mobil uygulamalarin (Apps) dermatolojide kullanimi/Smart phones and apps application in dermatology. Türkderm: Türk Deri Hastalıkları ve Frengi Arşivi, 47(1), 1.

Slonim, R., & Garbarino, E. (1999). The effect of price history on demand as mediated by perceived price expensiveness. Journal of business research, 45(1), 1-14.

Solomon, S. (2011). Going mobile? Smartphone marketing efforts just make sense. Marketing health services, 31(4), 28-29.

Szymczak, A. (2018). The Use of Mobile Applications by Airlines in the Process of Marketing Communication. Marketing of Scientific and Research Organizations, 29(3), 133-153.

Şanlıöz, K., Dilek, E., & Koçak, N. (2013). Değişen dünya, dönüşen Pazarlama: Türkiye turizm sektöründen öncü bir mobil uygulama örneği. Anatolia: Turizm Araştırmaları Dergisi, 24(2), 250-260.

URL 1: https://play.google.com/store/apps/details?id=tr.gov.saglik.hayatevesigar&gl=TR, 30.6.2020.

Yapraklı, T. Ş., & Altay, Ş. (2017). Mobil anlık mesajlaşma servislerinin kullanımı üzerinde etkili faktörlerin incelenmesi: Ardahan üniversitesi öğrencileri üzerinde bir saha araştırması, Marmara Üniversitesi Öneri Dergisi, 12(48), 199-216.

Zhao, Z., & Balagué, C. (2015). Designing branded mobile apps: Fundamentals and recommendations. Business Horizons, 58(3), 305-315.

16. Bölüm kaynakçası

Andreasen, A., Gould, R., & Gutierrez, K. (2000). Social marketing has new champion. Advertising Age, 71(6), 38-40.

Balıkçıoğlu, B., & Karacaoğlu, K. (2007). Sosyal bir ürün olarak topluma pazarlanan hayırseverlik: stratejik hayırseverlik. Gazi Üniversitesi İktisadi ve İdari Bilimler Fakültesi Dergisi, 9(2), 121-141.

Bright, A. D. (2000). The role of social marketing in leisure and recreation management. Journal of leisure research, 32(1), 12-17.

Çabuk, S., & Yağcı, M. İ. (2003). Pazarlamaya çağdaş yaklaşım. Ankara: Nobel,168-69.

Çabuk, S. (2003). Çevreci pazarlama ve tüketicilerin çevreci tutumlarının satın alma davranışlarına etkileri ile ilgili bir uygulama. Çukurova Üniversitesi Sosyal Bilimler Enstitüsü Dergisi, 12(12), 39-54.

Eser, Z. & Özdoğan, B. (2006). Sosyal pazarlama: toplumun refahı ve kaliteli yaşamı için. Ankara: Siyasal.

Gözde, M.(2012). Sosyal pazarlama uygulamalarının tüketici davranışı ve firma performansı üzerine etkileri: teori ve bir uygulama. Organizasyon ve Yönetim Bilimleri Dergisi, 4(1), 117-129.

Hastings, G., & Saren, M. (2003). The critical contribution of social marketing: theory and application. Marketing theory, 3(3), 305-322.

Suher, İ. K. (2008). Sosyal pazarlama ve sağlığın teşviki programlarındaki rolü. kronik hastalıklar risk faktörleri, Sağlığın Teşviki ve Geliştirilmesi Sempozyumu, T.C. Sağlık Bakanlığı, Ankara, 172.

İlter, B., & Bayraktaroğlu, G. (2007). Kar amacı gütmeyen sosyal içerikli pazarlama uygulamaları: sosyal pazarlama. Erciyes Üniversitesi İktisadi ve İdari Bilimler Fakültesi Dergisi, (28), 49-64.

Kotler, P., & Zaltman, G. (1971). Social marketing: an approach to planned social change. Journal of Marketing, 35(3), 3-12.

Kotler, P., Roberto E. L. & Lee, N. (2002). Social marketing: Improving the quality of life, Thousand Oaks: Sage.

Akdoğan, M. Ş. Çoban, S. & Öztürk, R. (2012). Medyada yer alan sosyal pazarlama kampanyalarına yönelik tüketici değerlendirmeleri: konya ilinde bir uygulama. Erciyes Üniversitesi İktisadi ve İdari Bilimler Fakültesi Dergisi, 39, 1-18.

Öztürk, M. C., & AYMAN, Ö. G. M. (2008). Türkiye›de Özel Sektör ve Sosyal Sorumluluk Projeleri. Galatasaray Üniversitesi İletişim Dergisi, (9), 145-163.

Kurtoğlu, S. (2007). Sosyal pazarlama kavramının analizi. Sosyal Bilimler Dergisi, (1), 125-134.

Tengilimoğlu, D., Güzel, A., Günaydın, E. (2014). Sosyal pazarlama kapsamında dumansız hava sahası: örnek bir uygulama. *İktisadi ve İdari Bilimler Fakültesi Dergisi* 15(2), 1-26.

Uygurtürk, H. (2016). Sosyal pazarlama ve Türkiye'deki sosyal pazarlama uygulamaları: Ağız-diş sağlığı üzerine bir araştırma. *ICWSR*, 519.

17. Bölüm kaynakçası

Anantachart, S. (2006). Integrated marketing communications and market planning: Their implications to brand equity building. Journal of Promotion Management, 11(1), 101-125.

Barger, V. A., & Labrecque, L. (2013). An integrated marketing communications perspective on social media metrics. International Journal of Integrated Marketing Communications, Bahar, 64-76.

Eagle, L., Kitchen, P. J., & Bulmer, S. (2007). Insights into interpreting integrated marketing communications: A two-nation qualitative comparison. European Journal of Marketing. *41*(7/8), 956-970.

Eagle, L., Kitchen, P., Hyde, K., Fourie, W., & Padisetti, M. (1999). Perceptions of integrated marketing communications among marketers & ad agency executives in New Zealand. International Journal of Advertising, 18(1), 89-119.

Ewing, M. T. (2009). Integrated marketing communications measurement and evaluation. Journal of Marketing Communications, 15(2-3), 103-117.

Gurău, C. (2008). Integrated online marketing communication: implementation and management. Journal of communication management. 12(2), 169-184.

Luxton, S., Reid, M., & Mavondo, F. (2015). Integrated marketing communication capability and brand performance. Journal of Advertising, 44(1), 37-46.

Madhavaram, S., Badrinarayanan, V., & McDonald, R. E. (2005). Integrated marketing communication (IMC) and brand identity as critical components of brand equity strategy: A conceptual framework andr esearch propositions. Journal of Advertising, 34(4), 69-80.

McGrath, J. M. (2005). A pilot study testing aspects of the integrated marketing communications concept. Journal of Marketing Communications, 11(3), 191-214.

Mihart, C. (2012). Impact of integrated marketing communication on consumer behaviour: Effects on consumer decision-making process. International Journal of Marketing Studies, 4(2), 121.

Naeem, B., Bilal, M., & Naz, U. (2013). Integrated marketing communication: a review paper. Interdisciplinary journal of contemporary research in business, 5(5), 124-133.

Phelps, J., & Johnson, E. (1996). Entering the quagmire: examining the'meaning'of integrated marketing communications. Journal of Marketing Communications, 2(3), 159-172.

Pickton, D., & Hartley, B. (1998). Measuring integration: an assessment of the quality of integrated marketing communications. International Journal of Advertising, 17(4), 447-465.

Porcu, L., Del Barrio-Garcia, S., & Kitchen, P. J. (2017). Measuring integrated marketing communication by taking a broad organisational approach: The firm-wide IMC scale. European Journal of Marketing, 51(3), 692-718.

Porcu, L., Barrio-García, S. D., & Kitchen, P. J. (2012). How Integrated Marketing Communications (IMC) works? A theoretical review and an analysis of its main drivers and effects, Comunicacion Y Sociedad, XXV(1), 313-348.

Reid, M., Luxton, S., & Mavondo, F. (2005). The relationship between integrated marketing communication, market orientation, and brand orientation. Journal of advertising, 34(4), 11-23.

Reinold, T., & Tropp, J. (2012). Integrated marketing communications: How can we measure its effectiveness?. Journal of marketing communications, 18(2), 113-132.

Završnik, B.,&Jerman, D. (2011). Measuring integrated marketing communication. Scientific Annals of the Alexandru Ioan Cuza University of Iasi: EconomicSciences Series, 11(1), 351-361.

Reid, M. (2005). Performance auditing of integrated marketing communication (IMC) actions and outcomes. Journal of Advertising, 34(4), 41-54.

Low, G. S. (2000). Correlates of integrated marketing communications. Journal of Advertising research, 40(3), 27-39.

18. Bölüm kaynakçası

Bonhommer, J., Christodoulides, G., & Jevons, C. (2010). The impact of user-generated content on consumer-based brand equity. 9. Thought Leaders International Conference on Brand Management, 61, 0-16.

Bosman, J. (2006). An agency's worst nightmare: Ads created by users. The New York Times.

Burmann, C. (2010). A call for user-generated branding. Journal of Brand Management, 18, 1-4.

Cheung, C. M., Lee, M. K., & Rabjohn, N. (2008). The impact of electronic word-of-mouth: The adoption of online opinions in online customer communities. Internet research. 18(3), 229-247.

Ertimur, B., & Gilly, M. (2010). Theimpact of consumer-generated advertising on brand associations. Advances in Consumer Research, 37, 284-287.

Brunel, F., Fournier, S., & Lawrence, B. (2008). Consuming the consumer-generated ad. Advances in Consumer Research, 35, 209-212.

Hansen, S. S., Lee, J. K., & Lee, S. Y. (2014). Consumer-generated ads on YouTube: Impacts of source credibility and need for cognition on attitudes, interactive behaviors, and eWOM. Journal of Electronic Commerce Research, 15(3), 254.

Lawrence, B., Fournier, S., & Brunel, F. (2013). When companies don't make the ad: A multimethod inquiry into the differential effectiveness of consumer-generated advertising. Journal of Advertising, 42(4), 292-307.

Muñiz, Jr, A. M., & Schau, H. J. (2007). Vigilante marketing and consumer-created communications. Journal of Advertising, 36(3), 35-50.

Muntinga, D. G., Moorman, M., & Smit, E. G. (2011). Introducing COBRAs: Exploring motivations for brand-related social media use. International Journal of Advertising, 30(1), 13-46.

Schau, H. J., & Muniz, A. M. (2008). Share the Brand: Communally-Embedded Consumer Generated Content. Advances in Consumer Research, 35, 209-212.

Steyn, P., Ewing, M. T., Van Heerden, G., Pitt, L. F., & Windisch, L. (2011). From whence it came: Understanding source effects in consumer-generated advertising. International Journal of Advertising, 30(1), 133-160.

Steyn, P., Wallström, Å., & Pitt, L. (2010). Consumer-generated content and source effects in financial services advertising: An experimental study. Journal of Financial Services Marketing, 15(1), 49-61.

Story, L. (2007). The high price of creating free ads. The New York Times.

Uzunoğlu, E. (2011). Consumer as advertiser: A conceptual perspective. Global Media Journal: Turkish Edition, 2(3), 138-159.

Wu, C., & Shaffer, D. R. (1987). Susceptibility to persuasive appeals as a function of source credibility and prior experience with the attitude object. Journal of personality and social psychology, 52(4), 677-688.

19. Bölüm kaynakçası

Algesheimer, R., Dholakia, U. M., & Herrmann, A. (2005). The social influence of brand community: Evidence from European car clubs. Journal of marketing, 69(3), 19-34.

Jahn, B., & Kunz, W. (2012). How to transform consumers into fans of your brand. Journal of Service Management. 23(3), 344-361.

Chaudhuri, A., & Holbrook, M. B. (2001). The chain of effects from brand trust and brand affect to brand performance: the role of brand loyalty. Journal of marketing, 65(2), 81-93.

Chevalier, J. A., & Mayzlin, D. (2006). The effect of word of mouth on sales: Online book reviews. Journal of marketing research, 43(3), 345-354.

Cova, B., & Pace, S. (2006). Brand community of convenience products: new forms of customer empowerment–the case "my Nutella The Community". European Journal of Marketing, 40(9/10), 1087-105.

Davis, R., Piven, I., & Breazeale, M. (2014). Conceptualizing the brand in social media community: The five sources model. Journal of Retailing and consumer services, 21(4), 468-481.

Fischer, E., Bristor, J., & Gainer, B. (1996). Creating or escaping community?: An exploratory study of Internet consumers' behaviors. ACR North American Advances, Advances in Consumer Research, 23.

Gummerus, J., Liljander, V., Weman, E., & Pihlström, M. (2012). Customer engagement in a Facebook brand community. Management Research Review. 35(9), 857-877.

Habibi, M. R., Laroche, M., & Richard, M. O. (2014). Brand communities based in social media: How unique are they? Evidence from two exemplary brand communities. International Journal of Information Management, 34(2), 123-132.

Jang, H., Olfman, L., Ko, I., Koh, J., & Kim, K. (2008). The influence of on-line brand community characteristics on community commitment and brand loyalty. International journal of electronic commerce, 12(3), 57-80.

Hogg, M. A., Terry, D. J., & White, K. M. (1995). A tale of two theories: A critical comparison of identity theory with social identity theory. Social psychology quarterly, 255-269.

Chi, H. H. (2011). Interactive digital advertising vs. virtual brand community: Exploratory study of user motivation and social media marketing responses in Taiwan. Journal of Interactive Advertising, 12(1), 44-61.

Hughes, D. J., Rowe, M., Batey, M., & Lee, A. (2012). A tale of two sites: Twitter vs. Facebook and the personality predictors of social media usage. Computers in human behavior, 28(2), 561-569.

Jang, H., Olfman, L., Ko, I., Koh, J., & Kim, K. (2008). The influence of on-line brand community characteristics on community commitment and brand loyalty. International journal of electronic commerce, 12(3), 57-80.

Gummerus, J., Liljander, V., Weman, E., & Pihlström, M. (2012). Customer engagement in a Facebook brand community. Management Research Review. 35(9), 857-877.

Weaver Lariscy, R., Tinkham, S. F., & Sweetser, K. D. (2011). Kids these days: Examining differences in political uses and gratifications, internet political participation, political information efficacy, and cynicism on the basis of age. American Behavioral Scientist, 55(6), 749-764.

Dessart, L., Veloutsou, C., & Morgan-Thomas, A. (2015). Consumer engagement in online brand communities: a social media perspective. Journal of Product & Brand Management. 24(1), 28-42

Limayem, M., & Cheung, C. M. (2011). Predicting the continued use of Internet-based learning technologies: the role of habit. Behaviour & Information Technology, 30(1), 91-99.

Lin, H. F., & Chen, C. H. (2017). Combining the Technology Acceptance Model and Uses and Gratifications Theory to examine the usage behavior of an Augmented Reality Tour-sharing Application. Symmetry, 9(7), 113, 1-22.

Maclaran, P., & Catterall, M. (2002). Researching the social web: marketing information from virtual communities. Marketing Intelligence & Planning. 20(6), 319-26.

Malik, A., Dhir, A., & Nieminen, M. (2016). Uses and gratifications of digital photo sharing on Facebook. Telematics and Infomatics, 33 (1), 129-138.

Marin, L., Ruiz, S., & Rubio, A. (2009). The role of identity salience in the effects of corporate social responsibility on consumer behavior. Journal of Business Ethics, 84(1), 65-78.

Mathwick, C. (2006). Building loyalty by sponsoring virtual peer-to-peer problem solving (P3) communities. American Marketing Association, Summer, 211-212.

McAlexander, J. H., Schouten, J. W., & Koenig, H. F. (2002). Building brand community. Journal of marketing, 66(1), 38-54.

Mitchell, A.A. (1979), "Involvement: a potentiallyimportantmediator of consumerbehavior", Advances in Consumer Research, Vol. 6, pp. 191-6.

Okazaki, S. (2007). Mobile marketing referral among the Japanese youth: Does viral marketing work?. 36. EMAC Conference, Reykjavik.

Pai, P., & Arnott, D. C. (2013). User adoption of social networking sites: Eliciting uses and gratifications through a means–end approach. Computers in Human Behavior, 29(3), 1039-1053.

Park, C. W., & Young, S. M. (1983). Types and levels of involvement and brand attitude formation. Advances in Consumer Research. 10, 320-324.

Pentina, I., Zhang, L., & Basmanova, O. (2013). Antecedents and consequences of trust in a social media brand: A cross-cultural study of Twitter. Computers in Human Behavior, 29(4), 1546-1555.

Raacke, J., & Bonds-Raacke, J. (2008). MySpace and Facebook: Applying the uses and gratifications theory to exploring friend-networking sites. Cyberpsychology & behavior, 11(2), 169-174.

Romm, C., Pliskin, N., & Clarke, R. (1997). Virtual communities and society: toward an integrative three phase model. International journal of information management, 17(4), 261-270.

Schau, H. J., Muñiz Jr, A. M., & Arnould, E. J. (2009). How brand community practices create value. Journal of marketing, 73(5), 30-51.

Shang, R. A., Chen, Y. C., & Liao, H. J. (2006). The value of participation in virtual consumer communities on brand loyalty. Internet Research. 16(4), 398-418.

Sicilia, M., & Palazón, M. (2008). Brand communities on the internet: A case study of Coca-Cola's Spanish virtual community. Corporate Communications: An International Journal. 13(3), 255-270.

Thorbjørnsen, H., Supphellen, M., Nysveen, H., & Egil, P. (2002). Building brand relationships online: A comparison of two interactive applications. Journal of interactive marketing, 16(3), 17-34.

Tsimonis, G., & Dimitriadis, S. (2014). Brand strategies in social media. Marketing Intelligence & Planning. 32(3), 328-344.

Hur, W. M., Ahn, K. H., & Kim, M. (2011). Building brand loyalty through managing brand community commitment. Management Decision. 49(7), 1194-1213.

Yeh, Y. H., & Choi, S. M. (2011). MINI-lovers, maxi-mouths: An investigation of antecedents to eWOM intention among brand community members. Journal of marketing communications, 17(3), 145-162.

Shen, Y. C., Huang, C. Y., Chu, C. H., & Liao, H. C. (2010). Virtual community loyalty: An interpersonal-interaction perspective. International Journal of Electronic Commerce, 15(1), 49-74.

Zeugner-Roth, K. P., Žabkar, V., & Diamantopoulos, A. (2015). Consumer ethnocentrism, national identity, and consumer cosmopolitanism as drivers of consumer behavior: A social identity theory perspective. Journal of international marketing, 23(2), 25-54.

20. Bölüm kaynakçası

Agustina, L., & Primadona, S. (2018). Hubungan Antara Rasa Makanan dan Suhu Makanan dengan Sisa Makanan Lauk Hewani Pada Pasien Anak Di Ruang Rawat Inap RUMKITAL Dr. Ramelan Surabaya. Amerta Nutrition, 2(3), 245-253.

Aminuddin, N. F., Vijayakumaran, R. K., & Abdul Razak, S. (2018). Patient satisfaction with hospital food service and its impact on plate waste in public hospitals in East Malaysia. Hospital Practices and Research, 3(3), 90-97.

Buzby, J. C., Hyman, J., Stewart, H., & Wells, H. F. (2011). The value of retail-and consumer-level fruit and vegetable losses in the United States. Journal of Consumer Affairs, 45(3), 492-515.

Capra, S., Wright, O., Sardie, M., Bauer, J., & Askew, D. (2005). The acute hospital foodservice patient satisfaction questionnaire: The development of a valid and reliable tool to measure patient satisfaction with acute care hospital foodservices. Foodservice Research International, 16(1-2), 1-14.

Dölekoğlu, C. Ö., & Var, I. (2016). Tabakta kalan yemekler: Üniversite yemekhanesinden örnek. XII. Ulusal Tarım Ekonomisi Kongresi, 25-27 Mayıs 2016, 2067-2074.

Freedman, M. R., & Brochado, C. (2010). Reducing portion size reduces food intake and plate waste. Obesity, 18(9), 1864-1866.

Getts, K. M., Quinn, E. L., Johnson, D. B., & Otten, J. J. (2017). Validity and interrater reliability of the visual quarter-waste method for assessing food waste in middle school and high school cafeteria settings. Journal of the Academy of Nutrition and Dietetics, 117(11), 1816-1821.

Heikkilä, L., Reinikainen, A., Katajajuuri, J. M., Silvennoinen, K., & Hartikainen, H. (2016). Elements affecting food waste in the food service sector. Waste Management, 56, 446-453.

Krishna, A., & Hagen, L. (2019). Out of proportion? The role of leftovers in eating-related affect and behavior. Journal of Experimental Social Psychology, 81, 15-26.

Lorenz, B. A. S., Hartmann, M., & Langen, N. (2017). What makes people leave their food? The interaction of personal and situational factors leading to plate leftovers in canteens. Appetite, 116, 45-56.

Lorenz, B. A. S., Langen, N., Hartmann, M., & Klink-Lehmann, J. (2018). Decomposing attitudes towards food leftovers: Implications for general attitude, intention and behavior. British Food Journal. 120(11), 2498-2509.

Lorenz, B. A., Hartmann, M., Hirsch, S., Kanz, O., & Langen, N. (2017). Determinants of plate leftovers in one German catering company. Sustainability, 9(5), 807.

Martin, C. K., Nicklas, T., Gunturk, B., Correa, J. B., Allen, H. R., & Champagne, C. (2014). Measuring food intake with digital photography. Journal of Human Nutrition and Dietetics, 27, 72-81.

Mirosa, M., Yip, R., & Lentz, G. (2018). Content analysis of the 'clean your plate campaign'on Sina Weibo. Journal of Food Products Marketing, 24(5), 539-562.

Pearson, D., & Perera, A. (2018). Reducing food waste: A practitioner guide identifying requirements for an integrated social marketing communication campaign. Social Marketing Quarterly, 24(1), 45-57.

Sebbane, M., & Costa, S. (2018). Food leftovers in workplace cafeterias: An exploratory analysis of stated behavior and actual behavior. Resources, Conservation and Recycling, 136, 88-94.

Silvennoinen, K., Heikkilä, L., Katajajuuri, J. M., & Reinikainen, A. (2015). Food waste volume and origin: Case studies in the Finnish food service sector. Waste management, 46, 140-145.

URL 1: https://www.tarimtv.gov.tr/tr/video-detay/israf-kamu-spotu-10141, 25.6.2020.

URL 2: https://www.tzob.org.tr/kamu-spotu, 25.6.2020

URL 3: https://www.youtube.com/watch?v=4mxsthl3Xi0, 25.6.2020.

Verghese, K., Lewis, H., Lockrey, S., & Williams, H. (2015). Packaging's role in minimizing food loss and waste across the supply chain. Packaging Technology and Science, 28(7), 603-620.

Wansink, B., & Payne, C. R. (2008). Eating behavior and obesity at Chinese buffets. Obesity, 16 (8), 1957–1960.

Watanabe, K. (2009). Estimating the amount of wasted food. Teoksessa: 3. BOKU Waste Conference,15, 2009.

Wirasamadi, N. P., Adhi, K. T., & Weta, I. W. (2015). Analysis of Inpatients Food Leftover at Sanglah Hospital Bali Province. Public Health and Preventive Medicine Archive, 3(1), 21497.

Wong, E. L., Coulter, A., Cheung, A. W., Yam, C. H., Yeoh, E. K., & Griffiths, S. M. (2012). Patient experiences with public hospital care: first benchmark survey in Hong Kong. Hong Kong Med J, 18(5), 371-380.

21. Bölüm kaynakçası

Aerts, G., & Smits, T. (2017). The package size effect: How package size affects young children's consumption of snacks differing in sweetness. Food Quality and Preference, 60, 72-80.

Benton, D. (2015). Portion size: what we know and what we need to know. Critical Reviews in Food Science and Nutrition, 55(7), 988-1004.

Bloch, P. H., Brunel, F. F., & Arnold, T. J. (2003). Individual differences in the centrality of visual product aesthetics: Concept and measurement. Journal of Consumer Research, 29(4), 551-565.

Cahayadi, J., Geng, X., Mirosa, M., & Peng, M. (2019). Expectancy versus experience–Comparing Portion-Size-Effect during pre-meal planning and actual intake. Appetite, 135, 108-114.

Collins, K., Watson, J. F., & Collins, C. E. (2014). Food and beverage portion sizes in Australian children: a secondary analysis of 1995 and 2007 national data. BMC Public Health, 14(1), 1-9.

Gidlöf, K., Anikin, A., Lingonblad, M., & Wallin, A. (2017). Looking is buying. How visual attention and choice are affected by consumer preferences and properties of the supermarket shelf. Appetite, 116, 29-38.

Grebitus, C., Jensen, H. H., Roosen, J., & Sebranek, J. G. (2013). Fresh meat packaging: Consumer acceptance of modified atmosphere packaging including carbon monoxide. Journal of food protection, 76(1), 99-107.

Hughes, J. W., Goldstein, C. M., Logan, C., Mulvany, J. L., Hawkins, M. A., Sato, A. F., & Gunstad, J. (2017). Controlled testing of novel portion control plate produces smaller self-selected portion sizes compared to regular dinner plate. BMC obesity, 4(1), 1-8.

Kim, M. K., Lopetcharat, K., & Drake, M. A. (2013). Influence of packaging information on consumer liking of chocolate milk. Journal of Dairy Science, 96(8), 4843-4856.

Lillegaard, I. T. L., Øverby, N. C., & Andersen, L. F. (2005). Can children and adolescents use photographs of food to estimate portion sizes?. European journal of clinical nutrition, 59(4), 611-617.

Milos, G., Kuenzli, C., Soelch, C. M., Schumacher, S., Moergeli, H., & Mueller-Pfeiffer, C. (2013). How much should I eat? Estimation of meal portions in anorexia nervosa. Appetite, 63, 42-47.

Mohr, G. S., Lichtenstein, D. R., & Janiszewski, C. (2012). The effect of marketer-suggested serving size on consumer responses: the unintended consequences of consumer attention to calorie information. Journal of Marketing, 76(1), 59-75.

Neyens, E., Aerts, G., & Smits, T. (2015). The impact of image-size manipulation and sugar content on children's cereal consumption. Appetite, 95, 152-157.

Raynor, H. A., & Wing, R. R. (2007). Package unit size and amount of food: do both influence intake?. Obesity, 15(9), 2311-2319.

Reimann, M., Zaichkowsky, J., Neuhaus, C., Bender, T., & Weber, B. (2010). Aesthetic package design: A behavioral, neural, and psychological investigation. Journal of consumer psychology, 20(4), 431-441.

Robinson, T. N., & Matheson, D. M. (2015). Environmental strategies for portion control in children. Appetite, 88, 33-38.

Rolls, B. J. (2014). What is the role of portion control in weight management?. International Journal of Obesity, 38(1), S1-S8.

Rolls, B. J., Roe, L. S., Kral, T. V., Meengs, J. S., & Wall, D. E. (2004). Increasing the portion size of a packaged snack increases energy intake in men and women. Appetite, 42(1), 63-69.

Roose, G., Van Kerckhove, A., & Huyghe, E. (2017). Honey they shrank the food! An integrative study of the impact of food granularity and its operationalization mode on consumption. Journal of Business Research, 75, 210-220.

Tal, A., Niemann, S., & Wansink, B. (2017). Depicted serving size: cereal packaging pictures exaggerate serving sizes and promote overserving. BMC public health, 17(1), 1-7.

Underwood, R. L., & Klein, N. M. (2002). Packaging as brand communication: effects of product pictures on consumer responses to the package and brand. Journal of Marketing Theory and Practice, 10(4), 58-68.

Van Kleef, E., Kavvouris, C., & van Trijp, H. C. (2014). The unit size effect of indulgent food: How eating smaller sized items signals impulsivity and makes consumers eat less. Psychology & health, 29(9), 1081-1103.

Wilkinson, L. L., Hinton, E. C., Fay, S. H., Ferriday, D., Rogers, P. J., & Brunstrom, J. M. (2012). Computer-based assessments of expected satiety predict behavioural measures of portion-size selection and food intake. Appetite, 59(3), 933-938.

Zlatevska, N., Dubelaar, C., & Holden, S. S. (2014). Sizing up the effect of portion size on consumption: a meta-analytic review. Journal of Marketing, 78(3), 140-154.

22. Bölüm kaynakçası

Ariely, D., & Simonson, I. (2003). Buying, bidding, playing, or competing? Value assessment and decision dynamics in online auctions. Journal of Consumer Psychology, 13(1-2), 113-123.

Ba, S., & Pavlou, P. A. (2002). Evidence of the effect of trust building technology in electronic markets: Price premiums and buyer behavior. MIS quarterly, 243-268.

Bapna, R., Jank, W., & Shmueli, G. (2008). Price formation and its dynamics in online auctions. Decision Support Systems, 44(3), 641-656.

Black, G. S. (2007). A comparison of the characteristics of eBay consumers and eBay nonconsumers. Journal of Direct, Data and Digital Marketing Practice, 9(1), 16-29.

Blum, A., Kumar, V., Rudra, A., & Wu, F. (2004). Online learning in online auctions. Theoretical Computer Science, 324(2-3), 137-146.

Budish, E. B., & Takeyama, L. N. (2001). Buy prices in online auctions: irrationality on the internet?. Economics letters, 72(3), 325-333.

Chan, N. H., &Liu, W. W. (2017). Modelingandforecasting online auctionprices: a semiparametricregressionanalysis. Journal of Forecasting, 36(2), 156-164.

Chen, J. V., Yen, D. C., Kuo, W. R., & Capistrano, E. P. S. (2016). The antecedents of purchase and re-purchase intentions of online auction consumers. Computers in Human Behavior, 54, 186-196.

Chiu, C. M., Huang, H. Y., & Yen, C. H. (2010). Antecedents of trust in online auctions. Electronic Commerce Research and Applications, 9(2), 148-159.

Cypryjański, J., &Grzesiuk, A. (2015). The Role of signals in online auction purchase decisions. Folia Oeconomica Stetinensia, 15(1), 53-68.

George, E. I., & Hui, S. K. (2012). Optimal pricing using online auction experiments: a Polya tree approach. The Annals of Applied Statistics, 55-82.

Gregg, D. G., & Walczak, S. (2010). The relationship between website quality, trust and price premiums at online auctions. Electronic Commerce Research, 10(1), 1-25.

Haruvy, E., & Leszczyc, P. T. P. (2016). Measuring the impact of price guarantees on bidding in consumer online auctions. Journal of Retailing, 92(1), 96-108.

Hinz, O., Hill, S., & Kim, J. Y. (2016). TV's dirty little secret: The negative effect. MIS Quarterly, 40(3), 623-644.

Jacobs, D. F. (1986). A general theory of addictions: A new theoretical model. Journal of gambling behavior, 2(1), 15-31.

Nedelec, T., Abeille, M., Calauzènes, C., Heymann, B., Perchet, V., & Karoui, N. E. (2018). Thresholding at the monopoly price: an agnostic way to improve bidding strategies in revenue-maximizing auctions. arXiv, 808.06979.

Nutt, D. J., Lingford-Hughes, A., Erritzoe, D., & Stokes, P. R. (2015). The dopamine theory of addiction: 40 years of highs and lows. Nature Reviews Neuroscience, 16(5), 305-312.

Pallanti, S., DeCaria, C. M., Grant, J. E., Urpe, M., & Hollander, E. (2005). Reliability and validity of the pathological gambling adaptation of the Yale-Brown Obsessive-Compulsive Scale (PG-YBOCS). Journal of Gambling Studies, 21(4), 431-443.

Pavlou, P. A., & Gefen, D. (2004). Building effective online marketplaces with institution-based trust. Information systems research, 15(1), 37-59.

Peters, C., & Bodkin, C. D. (2007). An exploratory investigation of problematic online auction behaviors: Experiences of eBay users. Journal of Retailing and Consumer Services, 14(1), 1-16.

Tu, Y., Tung, Y. A., & Goes, P. (2017). Online auction segmentation and effective selling strategy: trust and information asymmetry perspectives. Journal of electronic commerce research, 18(3), 189-211.

Turel, O., Serenko, A., & Giles, P. (2011). Integrating technology addiction and use: An empirical investigation of online auction users. MIS quarterly, 1043-1061.

Tversky, A.,& Kahneman, D. (1974). Judgment under uncertainty: Heuristics and biases. Science, 185, 1124-1131.

Walker, M. B. (1989). Some problems with the concept of "gambling addiction": Should theories of addiction be generalized to include excessive gambling?. Journal of Gambling behavior, 5(3), 179-200.

Wang, C. C., & Chen, Y. T. (2008). The influence of passion and compulsive buying on online auction addiction. 2008 IEEE Asia-Pacific Services Computing Conference, 1187-1192.

West, R. (2001). Theories of addiction. Addiction, 96(1), 3-13.

Yuan, L. I., & Dennis, A. R. (2014, January). The Happiness Premium: The Impact of Emotion on Individuals' Willingness to Pay in Online Auctions. 47th. Hawaii International Conference on System Sciences, 3120-3128.

23. Bölüm kaynakçası

Bandura, A. (1971). Social Learning Theory, General Learning Press, New York, 1-46.

Cohen, R., Newton-John, T., & Slater, A. (2018). 'Selfie'-objectification: The role of selfies in self-objectification and disordered eating in young women. Computers in Human Behavior, 79, 68-74.

Daly, L. A., & Perez, L. M. (2009). Exposure to Media Violence and Other Correlates of Aggressive Behavior in Preschool Children. Early Childhood Research & Practice, 11(2), n2.

Dixon, H., Niven, P., Scully, M., & Wakefield, M. (2017). Food marketing with movie character toys: Effects on young children's preferences for unhealthy and healthier fast food meals. Appetite, 117, 342-350.

Exelmans, L., Custers, K., & Van den Bulck, J. (2015). Violent video games and delinquent behavior in adolescents: A risk factor perspective. Aggressive behavior, 41(3), 267-279.

Ferguson, C. J., Muñoz, M. E., Garza, A., & Galindo, M. (2014). Concurrent and prospective analyses of peer, television and social media influences on body dissatisfaction, eating disorder symptoms and life satisfaction in adolescent girls. Journal of youth and adolescence, 43(1), 1-14.

Fikkers, K. M., Piotrowski, J. T., & Valkenburg, P. M. (2017). A matter of style? Exploring the effects of parental mediation styles on early adolescents' media violence exposure and aggression. Computers in Human Behavior, 70, 407-415.

Fredrickson, B. L., & Roberts, T. A. (1997). Objectification theory: Toward understanding women's lived experiences and mental health risks. Psychology of women quarterly, 21(2), 173-206.

Ghaznavi, J., & Taylor, L. D. (2015). Bones, body parts, and sex appeal: An analysis of# thinspiration images on popular social media. Body image, 14, 54-61.

Hamm, M. P., Newton, A. S., Chisholm, A., Shulhan, J., Milne, A., Sundar, P., ... & Hartling, L. (2015). Prevalence and effect of cyberbullying on children and young people: A scoping review of social media studies. JAMA pediatrics, 169(8), 770-777.

Harrison, K. (1997). Does interpersonal attraction to thin media personalities promote eating disorders?. Journal of Broadcasting & Electronic Media, 41(4), 478-500.

Hefner, V., Woodward, K., Figge, L., Bevan, J. L., Santora, N., & Baloch, S. (2014). The influence of television and film viewing on midlife women's body image, disordered eating, and food choice. Media Psychology, 17(2), 185-207.

Holland, G., & Tiggemann, M. (2016). A systematic review of the impact of the use of social networking sites on body image and disordered eating outcomes. Body image, 17, 100-110.

Jordan, A. B., Kramer-Golinkoff, E. K., & Strasburger, V. C. (2008). Does adolescent media use cause obesity and eating disorders. Adolesc Med State Art Rev, 19(3), 431-449.

Lee, M. J., & Gispanski, L. (2016). Portrayals of eating and drinking in popular American TV programs: a comparison of scripted and unscripted shows. Journal of health communication, 21(5), 593-599.

Lindstrom, M. (2017). Small Data, İstanbul: Optimist, (çev. Ümit Şensoy), 117-120.

Manago, A. M., Graham, M. B., Greenfield, P. M., & Salimkhan, G. (2008). Self-presentation and gender on MySpace. Journal of Applied Developmental Psychology, 29(6), 446-458.

McLean, S. A., Paxton, S. J., Wertheim, E. H., & Masters, J. (2015). Photoshopping the selfie: Self photo editing and photo investment are associated with body dissatisfaction in adolescent girls. International Journal of Eating Disorders, 48(8), 1132-1140.

Ncube, L., & Munoriyarwa, A. (2018). See no evil, hear no evil and speak no evil? The press, violence and hooliganism at the 'Battle of Zimbabwe'. Soccer & Society, 19(5-6), 842-857.

Perloff, R. M. (2014). Social media effects on young women's body image concerns: Theoretical perspectives and an agenda for research. Sex roles, 71(11), 363-377.

Obaid, Z. H., Ghithan, A. A. S., Safar, M. A., Fawzan, A. E., & Obaid, Z. H. (2018). Impact of Media Violence on Aggressive and Criminal Behavior of Young Population in Taif City, Saudi Arabia. International Journal of Pharmaceutıcal Research and Allied Sciences, 7(3), 91-100.

Saukko, P. (2006). Rereading media and eating disorders: Karen Carpenter, Princess Diana, and the healthy female self. Critical Studies in Media Communication, 23(2), 152-169.

Sidani, J. E., Shensa, A., Hoffman, B., Hanmer, J., & Primack, B. A. (2016). The association between social media use and eating concerns among US young adults. Journal of the Academy of Nutrition and Dietetics, 116(9), 1465-1472.

Slater, M. D., Henry, K. L., Swaim, R. C., & Anderson, L. L. (2003). Violent media content and aggressiveness in adolescents: A downward spiral model. Communication research, 30(6), 713-736.

Snoek, H. M., van Strien, T., Janssens, J. M., & Engels, R. C. (2006). The effect of television viewing on adolescents' snacking: individual differences explained by external, restrained and emotional eating. Journal of Adolescent Health, 39(3), 448-451.

Syed-Abdul, S., Fernandez-Luque, L., Jian, W. S., Li, Y. C., Crain, S., Hsu, M. H., ... & Liou, D. M. (2013). Misleading health-related information promoted through video-based social media: anorexia on YouTube. Journal of Medical Internet Research, 15(2), e30.

Şengönül, T. (2017). Medyanın Çocukların ve Gençlerin Sosyalleşme Sürecine Olumsuz Etkileri: Şiddet ve Saldırgan Davranışlar Üzerine Bir İnceleme. Çukurova Üniversitesi Eğitim Fakültesi Dergisi, 46(2), 368-398.

Thompson, J. K., Van Den Berg, P., Roehrig, M., Guarda, A. S., & Heinberg, L. J. (2004). The sociocultural attitudes towards appearance scale-3 (SATAQ-3): Development and validation. International Journal of Eating Disorders, 35(3), 293-304.

Throop, E. M., Skinner, A. C., Perrin, A. J., Steiner, M. J., Odulana, A., & Perrin, E. M. (2014). Pass the popcorn: "Obesogenic" behaviors and stigma in children's movies. Obesity, 22(7), 1694-1700.

Tiggemann, M., & Slater, A. (2013). NetGirls: The Internet, Facebook, and body image concern in adolescent girls. International Journal of Eating Disorders, 46(6), 630-633.

Vandenbosch, L., & Eggermont, S. (2012). Understanding sexual objectification: A comprehensive approach toward media exposure and girls' internalization of beauty ideals, self-objectification, and body surveillance. Journal of Communication, 62(5), 869-887.

Vaterlaus, J. M., Patten, E. V., Roche, C., & Young, J. A. (2015). Getting healthy: The perceived influence of social media on young adult health behaviors. Computers in Human Behavior, 45, 151-157.

24. Bölüm kaynakçası

Antonides, G., Verhoef, P. C., & Van Aalst, M. (2002). Consumer perception and evaluation of waiting time: A field experiment. Journal of Consumer Psychology, 12(3), 193-202.

Arslan, İ. K., & Basmacı, U. (2020). Kokunun tüketici satın alma davranışı üzerindeki etkisi. Journal of Social and Humanities Sciences Research, 7(58), 2434-2442.

Gilbert, A. N., & Firestein, S. (2002). Dollars and scents: commercial opportunities in olfaction and taste. Nature neuroscience, 5(11), 1043-1045.

Bone, P. F., & Ellen, P. S. (1999). Scents in the marketplace: Explaining a fraction of olfaction. Journal of retailing, 75(2), 243-262.

Bone, P. F., & Jantrania, S. (1992). Olfaction as a cue for product quality. Marketing letters, 3(3), 289-296.

Bosmans, A. (2006). Scents and sensibility: when do (in) congruent ambient scents influence product evaluations?. Journal of Marketing, 70(3), 32-43.

Chebat, J. C., & Michon, R. (2003). Impact of ambient odors on mall shoppers' emotions, cognition, and spending: A test of competitive causal theories. Journal of business research, 56(7), 529-539.

Chebat, J. C., Morrin, M., & Chebat, D. R. (2009). Does age attenuate the impact of pleasant ambient scent on consumer response?. Environment and Behavior, 41(2), 258-267.

Demirtürk, H., & Yücel, N. (2016). Nöropazarlama açısından bilgilenmiş kullanıcıların karar süreci üzerinde koku etkisinin ölçümlenmesi. Ejovoc (Electronic Journal of VocationalColleges), 7(3), 58-69.

Fenko, A., & Loock, C. (2014). The influence of ambient scent and music on patients' anxiety in a waiting room of a plastic surgeon. HERD: Health Environments Research & Design Journal, 7(3), 38-59.

Gagarina, A., & Pikturnienė, I. (2016). Risk related behaviour under different ambient scent conditions. Trendy Ekonomiky a Managementu, 21-29.

Girard, M., Girard, A., Suppin, A. C., & Bartsch, S. (2016). The scentscape: An integrative framework describing scents in servicescapes. Jbm-Journal of Business Market Management, 9(1), 597-622.

Goldkuhl, L. & Styvén, M. (2007). Sensing the scent of service success. European Journal of Marketing, 41 (11), 1297-305.

Gómez, R., Claudia, M., Andres, M. P. & Tatiana, G.B. (2014). Scent marketing: a bibliographic review. Pensamiento & Gestión, 37, 214-254.

Gulas, C., & Bloch, P. (1995). Right under our noses: Ambient scent and consumer responses. Journal of Business and Psychology, 10, 87-98.

Gürdin, B. (2019). Kokunun tüketici satın alma davranışı üzerindeki etkisi. İşletme Araştırmaları Dergisi, 11(3), 2160-2175.

Higgins, M. (2006). Figs? Coconut sunscreen? Hotels choose their scents. New York Times, April.

Hirsch, A. R. (1995). Effects of ambient odors on slot machine usage in a Las Vegas casino. Psychology & Marketing, 12, 585-594.

Hoffmann, B. (2013). Scent in science and culture. History of the Human Sciences, 26(5), 31-47.

Hui, M. K., & Tse, D. K. (1996). What to tell consumers in waits of different lengths: An integrative model of service evaluation. Journal of Marketing, 60(2), 81-90.

Knasko, S. C. (1995). Pleasant odors and congruency: Effects on approach behavior. Chemical Senses, 20, 479-487.

Laird, D. A. (1932). How the consumer estimates quality by subconscious sensory impressions. Journal of Applied Psychology, 16(3), 241-246.

Liu, Y., Tovia, F., Balasubramian, K., Pierce, J. D., & Dugan, J. (2008). Scent in fused textiles to enhance consumer experiences. Journal of Industrial Textiles, 37(3), 263-274.

Lorig, T. S., & Schwartz, G. E. (1988). Brain &odor, I: Alteration of human EEG by odor administration. Psychobiology, 16, 281-284.

Ludden, G. D.S., & Hendrik N.J. S. (2009). Should Mary smell like biscuit? Investigating scents in product design. International Journal of Design, 3(3).

Lwin, M.O. & Morrin, M. (2012) Scenting movie theatre commercials: The impact of scent and pictures on brand evaluations and ad recall: Scented cinema ads. Journal of Consumer Behaviour, 11, 264-272.

Mitchell, D. J., Kahn, B. E., & Knasko, S. C. (1995). There's something in the air: Effects of ambient odor on consumer decision making. Journal of Consumer Research, 22(2), 229-238.

Morrin, M., & Ratneshwar, S. (2003). Does it make sense to use scents to enhance brand memory? Journal of Marketing Research, 40, 10-25.

Orth, Ul. R., & Aurelie, B. (2005). Ambient scent and consumer exploratory behaviour: A causal analysis. Journal of Wine Research, 16(2), 137-150.

Parish, J. T., Leonard L. B. & Shun, Y. L. (2008). The effect of the servicescape on service workers. Journal of Service Research, 10 (3), 220-38.

Poon, T. & Bianca G. (2014). Spatial density and ambient scent: Effects on consumer anxiety. American Journal of Business 29(1), 76-94.

Rimkute, J., Moraes, C. & Ferreira, C. (2016). The effects of scent on consumer behaviour. International Journal of Consumer Studies, 40(1), 24-34.

Schifferstein, H. N. J., & Michaut, A. M. K. (2002). Effects of appropriate and inappropriate odors on product evaluations. Perceptual and Motor Skills, 95(2), 1199-1214.

Schifferstein, H.N.J. & Blok, S.T. (2002). The signal function of thematically (in) congruent ambient scents in a retail environment. Chemical Senses 27(6), 539-549.

Spangenberg, E.R., Crowley, A., & Henderson, P. W. (1996). Improving the store environment: Do olfactory cues affect evaluations and behaviours. The Journal of Marketing, 60(2), 67-80.

URL 1: https://www.nobelprize.org/prizes/medicine/2004/press-release/, 8.2.2019.

Verma, P. (2014). Is the pleasure of scent in luxury store different than convenience store?. Arabian Journal of Business and Management Review, 3(10), 74.

Vinitzky, G. & Mazursky, D. (2011). The effects of cognitive thinking style and ambient scent on online consumer approach behavior, experience approach behavior, and search motivation. Psychology & Marketing 28(5), 496-519.

Zemke, D. M. & Shoemaker, S. (2008). A sociable atmosphere ambient scent's effect on social interaction. Cornell Hospitality Quarterly, 49(3), 317-329.

Zemke, Di. M. & Shoemaker, S. (2007). Scentacross a crowded room: Exploring the effect of ambient scent on social interactions. Hospitality Management, 26 (4), 927-40.

25. Bölüm kaynakçası

Allegretto, S., Cooper, D. (2014). Twenty-three years and stil waiting for change: Why it's time to give tipped workers the regular minimum wage. Economic Policy Institute.

Andrea, S. B., Messer, L.C., Marino,M., & Boone-Heinonen, J. (2018). Associations of tipped and untipped service work with poor mental health in a nationally representative cohort of adolescents followed into adulthood. American Journal of Epidemiology, 187(10), 2177-2185.

Baker, J. & Cameron, M. (1996). The effects of the service environment on affect and consumer perception of waiting time: An integrative review and research propositions. Journal of the Academy of Marketing Science, 24(4), 338-49.

Ball, J., & Barnes, D. C. (2017). Delight and the grateful customer: Beyond joy and surprise. Journal of Service Theory and Practice, 27(1), 250-269.

Barnes, D.C., Collier, J.E., Howe, V. & Hoffman, K.D. (2016). Multiple paths to customer delight: The impact of effort, expertise and tangibles on joy and surprise. Journal of Services Marketing, 30(3), 277-289.

Bergeron, J., & Roy, J. (2008). Pleasantly surprising clients: A tactic in relationship marketing for building competitive advantage in the financial services sector. Canadian Journal of Administrative Sciences, 25(3), 171-184.

Bimer, M.J., Booms, B.H., & Mohr, L. A. (1994). Critical Service Encounters: The Employee's View. Journal of Marketing ,58, 95-106.

Campion, E. D.,Campion, M. C., & Campion, M. A. (2018). Compensating tipped work: Security cameras as a tool for time use measurement. Compensation & Benefits Review, 1-19.

Catherine R. Curtis ,Randall S. Upchurch & Denver E. S. (2009). Employee motivation and organizational commitment: A Comparison of tipped and nontipped restaurant employees. International Journal of Hospitality Tourism Administration, 10(3), 253-269.

Chaniotakis, I. E., & Lymperopoulos, C. (2009). Service quality effect on satisfaction and word of mouth in the health care industry. Managing Service Quality: An International Journal, 19(2), 229-242.

Collier, J. E., Barnes, D. C., Abney, A. K., & Pelletier, M. J. (2018). Idiosyncratic service experiences: When customers desire the extraordinary in a service encounter. Journal of Business Research, 84, 150-161.

Comer, L. B., & Drollinger, T. (1999). Active empathetic listening and selling success: A conceptual framework. Journal of Personal Selling & Sales Management, 19(1), 15-29.

Curtin, S. (2013). Delight your customers: 7 simple ways to raise your customer service from ordinary to extraordinary. New York: Amacom.

Devrani, T. K. (2014a). Müşterilerin restoran çalışanlarının bahşiş arttırma amaçlı davranışlarına karşı tutumları. Dokuz Eylül Üniversitesi İktisadi ve İdari Bilimler Fakültesi Dergisi, 29(1), 137-160.

Devrani, T.K. (2014b). Kişisel değerlerin bahşiş vermeye karşı tutum üzerindeki etkisi. Afyon Kocatepe Üniversitesi İktisadi ve İdari Bilimler Fakültesi Dergisi, 16(2), 91-104.

DiPietro, R., & Milman, A. (2008). Retention factors of tipped hourly employees in the casual dining restaurant segment: Exploratory research in Central Florida. International Journal of Hospitality & Tourism Administration, 9(3), 244-266.

Dixon, M. J., Victorino, L., Kwortnik, R. J., & Verma, R. (2017). Surprise, anticipation, and sequence effects in the design of experiential services. Production and Operations Management, 26(5), 945-960.

Finn, A. (2005). Reassessing the foundations of customer delight. Journal of Service Research, 8(2), 103-116.

Franke, N., Keinz, P., & Steger, C.J. (2009). Testing the value of customization: When do customers really prefer products tailored to their preferences? Journal of Marketing, 73(5), 103-121.

Gyung K.M., & Mattila, S.A. (2013). Does a surprise strategy need words? The effect of explanations for a surprise strategy on customer delight and expectations. Journal of Services Marketing, 27(5), 361-370.

Nadiri, H. Kashif, H., Ekiz, E.H. & Erdoğan, Ş. (2008). An investigation on the factors influencing passengers' loyalty in the North Cyprus national airline. The TQM Journal, 20(3), 265-280.

Huang, W. H. (2010). Other customer failure: Effects of perceived employee effort and compensation on complainer and non-complainer service evaluations. Journal of Service Management, 21(2), 191-211.

Jewell, C. (2008). Factors influencing tipping behavior in a restaurant. Psi Chi Journal of Undergraduate Research, 13(1), 38-48.

McClean, E., & Collins, C. J. (2011). High-commitment HR practices, employee effort, and firm performance: Investigating the effects of HR practices across employee groups within Professional services firms. Human Resource Management, 50(3), 341-363.

McQuilken, L., McDonald, H., & Vocino, A. (2013). Is guarantee compensation enough? The important role of fix and employee effort in restoring justice. International Journal of Hospitality Management, 33, 41-50.

Mohr, L. A., & Bitner, M. J. (1995). The role of employee effort in satisfaction with service transactions. Journal of Business Research, 32(3), 239-252.

Nambisan, P. (2011). Information seeking and social support in online health communities: Impact on patients' perceived empathy. Journal of the American Medical Informatics Association, 18(3), 298-304.

Parasuraman, A., Zeithaml, V. A., & Berry, L. L. (1985). A Conceptual model of service quality and its implications for future research. Journal of Marketing, 49, 41-50.

Pine, J.B. & Gilmore, J.H. (1999), The Experience economy: Work is a theatre and every business a stage. Boston: Harvard Business School.

Sarıçalı, G., & Gürbüz, A. K. (2017). Bahşişin ekonomik boyutları üzerine teorik analitik yaklaşım altında bir inceleme. Sinop Üniversitesi Sosyal Bilimler Dergisi, 1(2), 289-324.

Simon, F. (2013). The influence of empathy in complaint handling: Evidence of gratitudinal and transactional routes to loyalty. Journal of Retailing and Consumer Services, 20(6), 599-608.

Specht, N., Fichtel, S., & Meyer, A. (2007). Perception and attribution of employees' effort and abilities: The impact on customer encounter satisfaction. International Journal of Service Industry Management, 18(5), 534-554.

Vanhamme, J. (2000). The Link between surprise and satisfaction: An Exploratory research on how best to measure surprise. Journal of Marketing Management, 16(6), 565-582.

Vanhamme, J. & Snelders, D. (2001). The role of surprise in satisfaction judgments. Journal of Consumer Satisfaction, Dissatisfaction, and Complaining Behavior, 14, 27-45.

Wessels, W. J. (1993). The minimum wage and tipped employees. Journal of Labor Research, 14(3), 213-226.

Wieseke, J., Geigenmüller, A., & Kraus, F. (2012). On the role of empathy in customer-employee interactions. Journal of Service Research, 15(3), 316-331.

Yılmaz, G. (2017). Restoranlarda bahşiş İle ilgili yayınlanan makalelerin bibliyometrik analizi. Seyahat ve Otel İşletmeciliği Dergisi, 14(2), 65-79.

POSTMODERN TÜKETİM KÜLTÜRÜNDE PAZARLAMA YÖNELİMLİ HALKLA İLİŞKİLER

DR. GÜLSELİ AYGÜL ALAN

EĞİTİM
yayınevi

POSTMODERN TÜKETİM KÜLTÜRÜNDE PAZARLAMA YÖNELİMLİ HALKLA İLİŞKİLER

DR. GÜLSELİ AYGÜL ALAN

Genel Yayın Yönetmeni: Yusuf Ziya Aydoğan (yza@egitimyayinevi.com)
Genel Yayın Koordinatörü: Yusuf Yavuz (yusufyavuz@egitimyayinevi.com)
Sayfa Tasarımı: Eğitim Yayınevi Grafik Birimi
Kapak Tasarımı: Eğitim Yayınevi Grafik Birimi

T.C. Kültür ve Turizm Bakanlığı
Yayıncı Sertifika No: 47830

ISBN: 978-625-8468-82-3
1. Baskı, Şubat 2022

Baskı Cilt
Bulut Dijital Matbaa Sanayi Ticaret Limited Şirketi
Musalla Bağları Mah. İnciköy Sok. 1/A Selçuklu / KONYA
Matbaa Sertifika No: 48120

Kütüphane Kimlik Kartı

POSTMODERN TÜKETİM KÜLTÜRÜNDE PAZARLAMA YÖNELİMLİ HALKLA İLİŞKİLER
DR. GÜLSELİ AYGÜL ALAN
166 s., 135x215 mm
Kaynakça var, dizin yok.
ISBN: 978-625-8468-82-3

Copyright © Bu kitabın Türkiye'deki her türlü yayın hakkı Eğitim Yayınevi'ne aittir. Bütün hakları saklıdır. Kitabın tamamı veya bir kısmı 5846 sayılı yasanın hükümlerine göre kitabı yayımlayan firmanın ve yazarlarının önceden izni olmadan elektronik/mekanik yolla, fotokopi yoluyla ya da herhangi bir kayıt sistemi ile çoğaltılamaz, yayımlanamaz.

EĞİTİM yayınevi

Yayınevi Türkiye Ofis: İstanbul: Eğitim Yayınevi Tic. Ltd. Şti., Atakent mah. Yasemen sok. No: 4/B, Ümraniye, İstanbul, Türkiye

Konya: Eğitim Yayınevi Tic. Ltd. Şti., Fevzi Çakmak Mah. 10721 Sok. B Blok, No: 16/B, Safakent, Karatay, Konya, Türkiye
+90 332 351 92 85, +90 533 151 50 42, 0 332 502 50 42
bilgi@egitimyayinevi.com

Yayınevi Amerika Ofis: New York: Egitim Publishing Group, Inc.
P.O. Box 768/Armonk, New York, 10504-0768, United States of America
americaoffice@egitimyayinevi.com

Lojistik ve Sevkiyat Merkezi: Kitapmatik Lojistik ve Sevkiyat Merkezi, Fevzi Çakmak Mah. 10721 Sok. B Blok, No: 16/B, Safakent, Karatay, Konya, Türkiye
sevkiyat@egitimyayinevi.com

Kitabevi Şubesi: Eğitim Kitabevi, Şükran mah. Rampalı 121, Meram, Konya, Türkiye
+90 332 499 90 00
bilgi@egitimkitabevi.com

İnternet Satış: www.kitapmatik.com.tr
+90 537 512 43 00
bilgi@kitapmatik.com.tr

ilk okuyan siz olun
kitapmatik
internetteki kitapçınız

KAYNAKÇA

(tarih yok). "Gender-ations" Kasım 30, 2010 tarihinde http://www.dyg.com/our-thinking/gender-ations/ adresinden alındı

(tarih yok). *"Generation Y: Winning Snack Strategies", Marketing Summary.* Promar International . 3 1, 2011 tarihinde http://www.promarinternational.com/pdfs/IndustryStrategicStudies/ConsumerInsi ghts/Gen%20Y%20snacks%20management%20summary.pdf adresinden alındı

Altunışık, R., Çoşkun, R., Bayraktaroğlu, S., & Yıldırım, E. (2005). *Sosyal Bilimlerde Araştırma Yöntemleri* (4. Baskı b.). İstanbul: Sakarya Kitabevi.

Asna, A. (2006). *Kuramda ve Uygulamada Halkla İlişkiler.* İstanbul: Pozitif Yayınları.

Aydede, C. (2005). *Teorik ve Uygulamalı Halkla İlişkiler Kampanyaları* (4. Baskı b.). İstanbul: MediaCat Yayınları.

Babacan, M., & Onat, F. (2002). Postmodern Pazarlama Perspektifi. *Ege Akademik Bakış Dergisi, 1*(2), 11-19.

Babür Tosun, N. (2003). *Pazarlama Halkla İlişkiler ve Reklam, Bütünleşik Pazarlama İletişimi Yönlü Bir Yaklaşım.* İstanbul: Türkmen Kitabevi.

Balta Peltekoğlu, F. (2007). *Halkla İlişkiler Nedir?* (Genişletilmiş 5. Baskı b.). İstanbul: Beta Yayıncılık.

Balta Peltekoğlu, F. (2010). *Kavram ve Kuramlarıyla Reklam.* İstanbul: Beta Yayıncılık.

Balta Peltekoğlu, F., & Saydam, A. (2008). *Sektörün Penceresinden Halkla İlişkiler.* İstanbul: Propedia Yayıncılık.

Baudrillard, J. (2004). *Tüketim Toplumu.* (F. K. Hazal Deliçaylı, Çev.) İstanbul: Ayrıntı Yayınları.

Bauman, Z. (2010). *Küreselleşme ve Toplumsal Sonuçları.* İstanbul: Ayrıntı Yayınları.

Berner, A., & Van Tonder, S. (2003). The Postmodern Consumer: Implications of Changing Customer Expectations for Organization Development in Service Organizations. *SA Journal of Industiral Psychology, 29*(3), 1-10.

Best, S., & Kellner, D. (1998). *Postmodern Teori.* (M. Küçük, Çev.) İstanbul: Ayrıntı Yayınalrı.

Binay, A. (2010). Tüketim Vasıtasıyla Oluşturualn Postmodern Kimlikler. *Global Media Journal Turkish Version, 1*(1), 17-29.

Bozkurt, İ. (2006). *İletişim Odaklı Pazarlama Tüketiciden Müşteri Yaratmak* (3. Baskı b.). İstanbul: MediaCat Yayınları.

Brabazon, T. (2005). *From Revolution to Revelation: Generation X, Popular Memory, and Cultural Studies.* Ashgate Publishing Company.

Brody, A. W. (1994). PR is to Experience What Marketing is to Expectations. *Public Relations Quarterly*, 20-24.

Capuzzo, P. (2001). Youth Cultures and Consumption in Contemporary Europe. *Contemporary European History*, 155-170.

Cengiz, O. (2010). *Sosyal Medya Haritası.* http://www.gennaration.com.tr/internet/turkiye-sosyal-medya-ekosistemi/ adresinden alındı

Chaney, D. (1999). *Yaşam Tarzları.* (İ. Kutluk, Çev.) Ankara: Dost Kitabevi.

Cüceloğlu, D. (1982). *İnsan İnsana* (3. Baskı b.). Altın Kitaplar.

Çabuklu, Y. (2006). *Uzam ve Kötülük.* İstanbul: Everest Yayınları.

Çevikel, T. (2011). Kişisel Yayıncılığın Yükselişi: Bloglar ve Kamusal İşlevleri. *Pazarlama ve İletişim Kültürü Dergisi*, 28-34.

Çınarlı, İ. (2009). *Stratejik İletişim Yönetimi.* İstanbul: Beta Yayınları.

Doltaş, D. (1999). *Postmodernizm: Tartışmalar ve Uygulamalar.* İstanbul: Telos Yayınları.

Domzal, T., & Kernan, J. (1993). Mirror Mirror; Some Postmodern Reflections on Global Advertising. *Journal of Advertising, 22*(4), 1-20.

Dörtok, A. (2004). *Kurumsal İtibarınızdan Kaç Sıfır Atabilirsiniz?* İstanbul: Rota Yayınları.

Eligül, B. (2010, Aralık). Sosyal Medyada Mobil Pazarlama. *MediaCat Dergisi*, s. 92-93.

Erdoğan, İ. (2008). *Teoride ve Pratikte Halkla İlişkiler* (Gnişletilmiş 2. Baskı b.). Ankara: Pozitif Matbaacılık.

Eser, Z. (2007). Nostaljinin Pazar Bölümleme Değişkeni Olarak Kullanılması Üzerine Kavramsal Bir Çalıma. *Ticaret ve Turizm Eğitim Fakültesi Dergisi*(1), 115-130.

Facebook Users By Country, 2. (tarih yok). *Internet World Stats.* 5 20, 2011 tarihinde http://www.internetworldstats.com/facebook.htm adresinden alındı

Featherstone, M. (1996). *Postmodernizm ve Tüketim Kültürü.* (M. Küçük, Çev.) İstanbul: Ayrıntı Yayınları.

Fields, B., Wilder, S., Bunch, J., & Newbold, R. (2008). *Millennial Leaders: Success Stories Fram Today's Most Brilliant Generation Y Leaders.* Morgan James Publishing.

Fırat, A. F., & Venkatesh, A. (1995, Aralık). Postmodernism and Reenchanment of Consumption. *The Journal of Consumer Research, 22*(3), 239-267.

Fırat, A. F., Sherry, J. F., & Venkatesh, A. (1994). Postmodernism, Marketing and The Consumer. *International Journal of Research in Marketing, 11*, 311-316.

Fırat, A., Dholakia, N., & Venkatesh, A. (1995). Marketing in a Postmodern World. *European Journal of Marketing, 29*(1), 40-56.

GoÂmez Arias, J. T., & AcebroÂn, L. B. (2001). Postmodern Approaches in Business to Business Marketing and Marketing Research. *Journal of Bussiness & Industrial Marketing, 16*(1), 7-20. 3 29, 2011 tarihinde http://www.crm2day.com/library/docs/ap0024.pdf adresinden alındı

Gonring, P. (1994). Putting Integrated Marketing Communications to Working Today. *Public Relations Quarterly, 39*(3), 45-48.

Goulding, C. (2003). Issueses in Representing the Postmodern Consumer. *Qualitative Market Research: An International Journal, 6*(3), 152-159. 03 2011, 20 tarihinde http://www.emeraldinsight.com/journals.htm?articleid=858453&show=html adresinden alındı

Göksel, A. B., Kocabaş, F., & Elden, M. (1997). *Pazarlama İletişimi Açısından Halkla İlişkiler ve Reklam.* İstanbul: Yayınevi yayıncılık.

Gregory, A. (2000). *Planning and Managing Public Relations Campaigns* (2. Baskı b.). London: Institute of Public Relationa.

Grunig, J. E. (2005). *Halkla İlişkiler ve İletişim Yönetiminde Mükemmellik.* İstanbul: Rota Yayıncılık.

Harris, T. L. (1998). *Value Added Public Relatons: the secret weapon of integrated public relations.* Chicago: NTC Business Books.

Harris, T., & Whalen, P. (2009). *21. Yüzyılda pazarlama Profesyonelinin Halkla İlişkiler El Kitabı.* (S. Görpe, Çev.) İstanbul: Rota Yayınları.

Harvey, D. (1997). *Postmodernliğin Durumu.* İstanbul: Metis Yayınları.

Hobson, P. (2008, Mayıs). Integrated Marketing Communications at Community Colleges. *Master of Arts*. University of Nevada, Reno.

Huntley, R. (2006). *The Worl According to Y: Inside the New Adult Generation.* McPherson's Printing Group.

Hürriyet İK. (2009, Ekim 11). *"BB, X, Y ve Z Kuşakları Birbirinden Çok Farklı"*. 5 16, 2011 tarihinde http://www.kenthaber.com/Haber/insan-kaynaklari/Dosya/gundem/bb,-x,-y-ve-z-kusaklari- birbirinden-cok-farkli/c117cd34-44a7-43d9-89a2-d268f186b77e adresinden alındı

İK Zirvesi 2011. (2011). *"Y Jenerasyonu İş Hayatı Hakkında Ne Düşünüyor?"*. http://www.kariyer.net/isveren-marka-iletisimi/sunum.pdf adresinden alındı

İnaç, H. (2015). Makro Toplumsal Kuramlar Açısından Postmodern Teori. *Dumlupınar Üniversitesi Sosyal Bilimler Dergisi, 8*. https://dergipark.org.tr/en/pub/dpusbe/issue/4750/65261 adresinden alındı

İnan, E. (2008, Temmuz). Generation Y! Ama Ya Sonrası? *Platin Dergisi*.

İnan, E. (2009). *Halkla İlişkilerde Medya Yönetimi, Yeni İletişim Teknolojileriyle* (2. Baskı b.). İstanbul: Referans Yayıncılık.

İnan, E. (2010, Haziran). Katılımlı Pazarlama Denilen. *Platin Dergisi*, s. 14.

Iphone can be addicting, says new survey. (2010, 09 10). http://www.msnbc.msn.com/id/35768107/ adresinden alındı

Jameson, F. (2005). *Kültürel Dönemeç.* (K. İnal, Çev.) Ankara: Dost Yayınları.

Joner, S., & Fox, S. (2009, Ocak). *Generations Onlie in 2009.* Ocak 2011 tarihinde http://pewinternet.org/Reports/2009/Generations-Online-in-2009.aspx adresinden alındı

Kalafatoğlu, Y. (2010). Meşgul Sinyali. 12 3, 2010 tarihinde http://www.mesgulsinyali.com/e-book-nr1.pdf adresinden alındı

Kale, N. (2002). Modernizmden Postmodernist Söylemlere Doğru. *Doğu-Batı, 5*(19).

Karagül Tüzün, F. (2010). Kurumsal İletişimde İnovasyon ve Yakınsama. *Pazarlama ve İletişim Kültür Dergisi*, 36-41.

Kitchen, P. (2006). *Public Relations: Principles and Practice.* Crotia: International ThomsonBusiness Press.

Knights, D., & Morgan, G. (1993). Organization Theory and Consumption in a Post-Modern Era. *Organization Studies, 14*(2), 211-234. 2 7, 2011 tarihinde http://findarticles.com/p/articles/mi_m4339/is_n2_v14/ai_14443081/pg_1 8/?tag=content;col1, adresinden alındı

Kocabaş, F., Elden, M., & Çelebi, S. (1999). *Marketing PR.* İstanbul: MediaCat Yayınları.

Kotler, P. (2003). *Kotler ve Pazarlama* (3. Baskı b.). İstanbul: Sistem Yayıncılık.

Krachenberg, A. R. (1972). Bringing the Concept of Marketing to Higher Education. *Journal of Higher education, 43*(5), 369-380.

Kraushaar, A. (2003, Temmuz). The role and impact of the Internet on today's youth and the strategic marketing implications for developing a youth-targeted web site. Johannesburg: Kraushaar, A.B. 4 29, 2011 tarihinde http://ujdigispace.uj.ac.za:8080/dspace/retrieve/1356/license.txt adresinden alındı

Manas, A. (2006). Yeniden Baby Boomers. Ocak 20, 2011 tarihinde http://www.alphanmanas.com/?p=65 adresinden alındı

Marangoz, M. (2006). Yaşlı Tüketiciler ve Yaşlı Tüketicilerin Harcama Eğilimlerinin Belirlenmesine Yönelik Bir Araştırma. *Yönetim ve Ekonomi Dergisi, 13*(1), 79-96.

Mardin, B. (tarih yok). Pazarlama ve İletişim Dünyası 1995'i Nasıl Değerlendiriyor. *Marketing Türkiye, 4*(81), s. 7.

McCrindle, M. (2010). *Understanding Generation Y.* http://www.emoneco.com/wp-content/uploads/2014/12/UnderstandingGenY.pdf adresinden alındı

Mesutoğlu, N. (2011). Çekilin Yoldan Z Jenerasyonu Geliyor.

Morton, L. P. (2002). Targeting Generation Y. *Public Relations Quarterly, 47*(2), 46-48.

Nielsen Audience Measurement-. (2010, Kasım). TGI Türkiye Araştırması Mart 2009-Şubat 2010 Dönem Verileri. *MediaCat Dergisi*, s. 42-43.

Noble, A., Haytko, D., & Phillips, J. (2009). What Drives Collage-Age Generation Y? *Journal of Business Resaerch, 62*, 617-628.

Odabaşı, Y. (2009). *Postmodern Pazarlama* (3. Basım b.). İstanbul: MediaCat Yayınları.

Odabaşı, Y. (tarih yok). Diderot Etkisi ve Tüketici. Brand Age. https://www.thebrandage.com/diderot-etkisi-ve-tuketici adresinden alındı

Odabaşı, Y., & Oyman, M. (2003). *Pazarlama İletişimi Yönetimi* (3. Basım b.). İstanbul: MediaCat Kitapları.

Ortner, S. B. (1998). Generation X: Anthropology in a Media-Satrated World. *Cultural Anthropology, 13*(3), 414-440.

Özel, M. (2011, 5 28). Teknoloji Bağımlılık Yapıyor. Milliyet Cadde.

Philips, D., & Young, P. (2009). *Online Public Relations.* London: Koganpage.

Podcast Nedir? Podcast Nasıl Kullanılır ? Podcast Ne İşe Yarar? (tarih yok). 5 5, 2010 tarihinde www.ertandonmez.com/podcast-nedir-podcast-nasil-kullanilir-podcast-ne-ise-yarar.htm adresinden alındı

Proctor, T., & Kitchen, P. (2002). Communication in Postmodern Integrated Marketing. *Coorporate Communications, 7*(3), 144-154.

Public Relations Defined. (tarih yok). http://www.prsa.org/aboutprsa/publicrelationsdefined/?utm_campaign=PRSASearch&utm_source=PRSAWebsite&utm_medium=SSearch&utm_term=definition%20of%20pr adresinden alındı

Ries, A., & Ries, L. (2002). *The Fall of Advertising and The Rise of PR.* Collins Business.

Rosen, L. (2007). *Me, My Space and I Parenting the Net Generation* . Palgrave Macmillan.

Sarup, M. (1997). *Post-Yapısalcılık ve Postmodernizm.* (A. B. Güçlü, Çev.) Ankara: Ark Yayınları.

Saydam, A. (2000). "İletişim Değişimi mi? Değişimin İletişimi mi?". Kolektif içinde, *Her Yönüyle Pazarlama İletişimi* (s. 57-66). İstanbul: MediaCat Yayınları.

Solomon, M. R. (2006). *Tüketici Krallığının Fethi-Markalar Diyarında Pzarlama Stratejileri.* (S. Çetinkaya, Çev.) İstanbul: MediaCat Yayınları.

Sözeri, C. (2011). Gazetecilerin Twitter'ı, Twitter'ın Gazetecileri. *Pazarlama ve İletişim Kültürü Dergisi*, 35-40.

Straker, H., & Mellar, S. (tarih yok). *CCA & Generation Y.* http://www.harrisinteractive.com/vault/HI_UK_Youth_CCA_Report.pdf adresinden alındı

Şenbir, H. (2008, Temmuz). Z Jenerasyonu, İnsanlığın Son Jenerasyonu mu? Dosya. *Çerçeve Dergisi*. 5 10, 2011 tarihinde http://www.musiad.org.tr/img/yayinlarraporlar/cerceve_dergisi_47_25.pdf adresinden alındı

Teaker, A. (2008). *Halkla İlişkilerin El Kitabı.* İstanbul: MediaCat Kitapları.

Tezcan, M. (1997). *Gençlik Sosyolojisi ve Antropoloji Araştırması.* Ankara: Ankara Üniversitesi Eğitim Bilimleri Enstitüsü Yayınları No:178.

Toffler, A. (1975). *Gelecek Korkusu Şok* (2. Baskı b.). (S. Sargut, Çev.) Altın Kitaplar Yayınevi.

Tosun, N. B. (2010). *İletişim temelli marka yönetimi.* İstanbul: Beta Basım Yayım Dağıtım.

Tufur, M. (2011). Türkiye'nin Y Kuşağı. *MediaCat Dergisi Özel Eki Youth* , 34-36.

Tulgan, B., & Martin, C. A. (2001). *Managing Generation Y, Global Citizens Born in The Late Seventies.* Massachusetts: HRD Press.

Tunçdilek, N. (1988). *Dünya Nüfus Dinamiği.* İstanbul: İstanbul Üniversitesi Yayınları.

TÜİK. (2010). *Türkiye İstatistik Enstitüsünün 2010 yılı adrese dayalı nüfus kayıt sistemi verilerinden hesaplanmıştır,.* http://report.tuik.gov.tr/reports/rwservlet?adnksdb2=&ENVID=adnksdb2Env&report=turkiye adresinden alındı

Tüm Üniversiteler Listesi. (2011). http://www.yok.gov.tr/index.php?option=-com_docman&task=doc_download&gid=613, 10 Mayıs 2011 adresinden alındı

Twitter Nedir? (tarih yok). 4 20, 2011 tarihinde http://shiftdelete.net/twitter-nedir,-ne-ise-yarar,-nasil-kullanilir- adresinden alındı

Uçkan, Ö. (2008, 4 11). Sosyalleşmenin Caizbesi - Z Kuşağı. 4 29, 2011 tarihinde http://ozguruckanzone.blogspot.com/2008/04/sosyallemenin-cazibesi-z-kua.html adresinden alındı

Uztuğ, F. (2003). *Markan kadar Konuş, Marka İletişim Startejileri* (4. Baskı b.). İstanbul: MediaCat Yayınları.

Ülbay Aytuna, N. (2011). Sosyal Medya ve İkna Stratejilerinin Değişen Paradigmaları. *Pazarlama ve İletişim Kültürü Dergisi*, 41-46.

Ülger, B. (2003). *İletişim ve Halkla İlişkiler.* İstanbul: Der Yayınları.

Vakıf Üniversiteleri Katalog. (tarih yok). http://www.yok.gov.tr/katalog/katalog2011/yok_vakif_2011.rar adresinden alındı

Van Riel, C., & Fombrun, C. (2007). *Essenstials of Corporate Communication.* London, New York: Routledge.

Wilson, T. (2009). The Role of Communication Messages and Public Relations Strategies in higher Education "Public Good" Debate: A Study of Four Public Research Universities. University of Texas at Austin.

Wlaker, R. (2010). *Değişen Tüketici Kim?Niçin Satın Alıyor? Ne Satın Alıyor?* (N. Özata, Çev.) İstanbul: MediaCat Yayınları.

Yanıklar, C. (2006). *Tüketimin Sosyolojisi.* İstanbul: Birey Yayıncılık.

Yılmaz, R. A. (2010). Kurumsal İletişim Amaçlı Blog Kullanımı . *Pazarlama ve İletişim Kültürü Dergisi*, 42-46.

Yılmaz, R. A., & Özkoçak, L. (2011). Perception of Social Media in The Generations X, Y, and Baby Boomers. *Karadeniz Teknik Üniversitesi İletişim Araştırmaları Dergisi, 1*, 104-116.

Zeka, N. (1994). *Postmodernizm: Jameson, Lyotard, Habermas.* İstanbul: İmge Yayınları.

SİYASAL İLETİŞİMDE İLETİŞİM TEKNOLOJİLERİNİN KULLANIMI

Siyasi Partiler Erzurum İl Yönetimi Örneği

Dr. Ögr. Üyesi Yelda KORKUT

EĞİTİM
yayınevi

SİYASAL İLETİŞİMDE İLETİŞİM TEKNOLOJİLERİNİN KULLANIMI
SİYASİ PARTİLER ERZURUM İL YÖNETİMİ ÖRNEĞİ

Dr. Ögr. Üyesi Yelda Korkut

Genel Yayın Yönetmeni: Yusuf Ziya Aydoğan (yza@egitimyayinevi.com)
Genel Yayın Koordinatörü: Yusuf Yavuz (yusufyavuz@egitimyayinevi.com)
Sayfa Tasarımı: Eğitim Yayınevi Grafik Birimi
Kapak Tasarımı: Eğitim Yayınevi Grafik Birimi

T.C. Kültür ve Turizm Bakanlığı
Yayıncı Sertifika No: 47830

ISBN: 978-625-8108-09-5
1. Baskı, Mart 2022

Baskı Cilt
Bulut Dijital Matbaa Sanayi Ticaret Limited Şirketi
Musalla Bağları Mah. İnciköy Sok. 1/A Selçuklu / KONYA
Matbaa Sertifika No: 48120

Kütüphane Kimlik Kartı
SİYASAL İLETİŞİMDE İLETİŞİM TEKNOLOJİLERİNİN KULLANIMI
SİYASİ PARTİLER ERZURUM İL YÖNETİMİ ÖRNEĞİ
Dr. Ögr. Üyesi Yelda Korkut
186 s., 165x240 mm
Kaynakça var, dizin yok.
ISBN: 978-625-8108-09-5

Copyright © Bu kitabın Türkiye'deki her türlü yayın hakkı Eğitim Yayınevi'ne aittir. Bütün hakları saklıdır. Kitabın tamamı veya bir kısmı 5846 sayılı yasanın hükümlerine göre kitabı yayımlayan firmanın ve yazarlarının önceden izni olmadan elektronik/mekanik yolla, fotokopi yoluyla ya da herhangi bir kayıt sistemi ile çoğaltılamaz, yayımlanamaz.

EĞİTİM
yayınevi

Yayınevi Türkiye Ofis: İstanbul: Eğitim Yayınevi Tic. Ltd. Şti., Atakent mah. Yasemen sok. No: 4/B, Ümraniye, İstanbul, Türkiye

Konya: Eğitim Yayınevi Tic. Ltd. Şti., Fevzi Çakmak Mah. 10721 Sok. B Blok, No: 16/B, Safakent, Karatay, Konya, Türkiye
+90 332 351 92 85, +90 533 151 50 42, 0 332 502 50 42
bilgi@egitimyayinevi.com

Yayınevi Amerika Ofis: New York: Egitim Publishing Group, Inc.
P.O. Box 768/Armonk, New York, 10504-0768, United States of America
americaoffice@egitimyayinevi.com

Lojistik ve Sevkiyat Merkezi: Kitapmatik Lojistik ve Sevkiyat Merkezi, Fevzi Çakmak Mah. 10721 Sok. B Blok, No: 16/B, Safakent, Karatay, Konya, Türkiye
sevkiyat@egitimyayinevi.com

Kitabevi Şubesi: Eğitim Kitabevi, Şükran mah. Rampalı 121, Meram, Konya, Türkiye
+90 332 499 90 00
bilgi@egitimkitabevi.com

İnternet Satış: www.kitapmatik.com.tr
+90 537 512 43 00
bilgi@kitapmatik.com.tr

ilk okuyan siz olun
kitapmatik
internetteki kitapçınız

KAYNAKÇA

Aghaei, S., Nematbakhsh, M. A. & Farsani, H. K. (2012). "Evolution of The World Wide Web: From WEB 1.0 TO WEB 4.0". *International Journal of Web & Semantic Technology*, *3*(1), 1.

Akarcalı, S. (2003). *2. Dünya Savaşında İletişim ve Propaganda*. Ankara: İmaj Yayınları.

AK Parti Web Sitesi (https://www.akparti.org.tr/site/akparti/parti-tuzugu)

Aktaş, H. (2004). *Bir Siyasal İletişim Aracı Olarak* İnternet. Konya: Tablet Kitabevi.

Altun, M. (2009). *Ortak Aklı Ararken.* İstanbul: Doğan Kitap.

Altunışık, R., Coşkun, R., Bayraktaroğlu, S. ve Yıldırım, E. (2010). *Sosyal Bilimlerde Araştırma Yöntemleri SPSS Uygulamalı.* 6. Baskı. Sakarya: Sakarya Yayıncılık.

Arıkan, R. (2011). *Araştırma Yöntem ve Teknikleri*. Ankara: Nobel Akademik Yayıncılık.

Atabek, Ü. (2001). İletişim ve Teknoloji Yeni Olanaklar- Yeni Sorunlar. Ankara: Seçkin Yayınları.

Aziz, A. (2002). *Radyo Yayıncılığı*. (2. Basım). Ankara: Nobel yayınları.

Aziz, A. (2003). *Siyasal İletişim*. Ankara: Nobel Yayın Dağıtım.

Aziz, A. (2007). *Siyasal İletişim*. Ankara: Nobel Yayınları.

Aziz, A. (2014). *Siyasal İletişim*. İstanbul: Nobel Yayınları.

Aziz, A. (2014). *Sosyal Bilimlerde Araştırma Yöntemleri ve Teknikleri*. (9. Baskı). Ankara: Nobel Yayınları.

Baines, R. P. (2007). "Political Marketing". (Eds.) Kaid, L. L. & Holtz-Bacha, C. *Encyclopedia of Political Communication*. (ss. 603-605). America: Sage Publications.

Balcı, Ş. (2003). "Politik Kampanyalarda İmaj Yönetimi (Genç Parti Örneği)." *Selçuk Üniversitesi Sosyal Bilimler Enstitüsü Dergisi*, *9,* 144-162

Balcı, Ş. (2007). "Türkiye'de Negatif Siyasal Reklamlar: 1995, 1999 ve 2002 Genel Seçimleri Üzerine Bir Analiz". *Selçuk Üniversitesi İletişim Fakültesi Akademik Dergisi,* 4(4), 122-142.

Barth, J. and Overby, L. M. (2007). "Political Advertising, Radio". Kaid, L. L. & Holtz- Bacha, C. (Eds.). *Encyclopedia of Political Communication*. (ss.567-568). America: Sage Publications.

Batuş, G. (2007). Sözlü kültürden kitle kültürüne geçiş sürecine direnen değerler. Online article from: http://cim. anadolu. edu. tr/pdf/2004/1130853303. pdf.

Bektaş A. (1996). *Kamuoyu İletişim ve Demokrasi*. İstanbul: Bağlam Yayınları.

Bhalla, M. R., Bhalla, A. V. (2010). Generations of Mobile Wireless Technology: A Survey. *International Journal of Computer Applications*, 5(4), 26-32.

Blumler, J. G., Kavanagh, D. (1999). "The Third Age of Political communication: Influences and Features". *Political Communication*. 16(3), 209-230.

Bongrand, M. (1992). *Politikada Pazarlama.* (Çev.: Fatoş Ersoy). İstanbul: İletişim Yayınları.

Bostancı, M. (2014). "Siyasal İletişim 2.0." *Erciyes İletişim Dergisi*, Akademia, 3(3), 84-96.11.

Bostancı, N. M. (1995). *Toplum, Kültür ve Siyaset. Ankara:* Vadi Yayınları.

Brigs, A., Burke, P., (2011). *Medyanın Toplumsal Tarihi.* İstanbul: Kırmızı Yayınları.

Brown, J.A.C. (1992). *Siyasal Propaganda*. (Çev.: Yusuf Yazar). İstanbul: Ağaç Yayınları.

Castells, M. (2008). *Ağ Toplumunun Yükselişi*. (2. Baskı). (Çev.: Ebru Kılıç). İstanbul: İstanbul Bilgi Üniversitesi Yayınları.

Chekunova, M. A. (2016, January). "Political Communication Science as a Research Area: History and Contemporaneity". *In SHS Web of Conferences* (Vol. 29). EDP Sciences, 1-4

Choudhury, N. (2014). World Wide Web and Its Journey from Web 1.0 to Web 4.0. *International Journal of Computer Science and Information Technologies*, *5*(6), 8096-8100.

CHP Parti Web Sitesi (http://content.chp.org.tr/file/chp_tuzuk_10_03_2018.pdf)

Crowley, D., Heyer, P. (2014). İletişim Tarihi. (Çev.: Berkay Ersöz). (3. Baskı) Ankara: Siyasal Yayıncılık.

Crozier, M. (2007). "Recursive Governance: Contemporary Political Communication and Public Policy". *Political Communication,* 24(1), 1-18.

Çankaya, E. (2008). İktidar Bu Kapağın Altındadır. İstanbul: Boyut Yayınları.

Çankaya, E. (2015). *Siyasal İletişim Dünyada ve Türkiye'de*. (1.baskı). Ankara: İmge Yayınları.

Dawley, L. (2009). Social Network Knowledge Construction: Emerging Virtual World Pedagogy. On The Horizon, 17(2), 109-121.

Devran, Y. (2004). *Siyasal Kampanya Yönetimi*. (2. Baskı). İstanbul: Odak iletişim.

Devran, Y. (2004). *Siyasal Kampanya Yönetimi: Mesaj, Strateji ve Taktikler*. İstanbul: And Yayınları.

Dobek, O. B., Garlicki, J. (2013). "*Political Communication in the Era of New Technologies"*. Peter Lang Editions.

Duman, D., İpekşen, S. S. (2013). Türkiye'de Genel Seçim Kampanyaları (1950-2002). Electronic Turkish Studies, 8(7), 117-135.

Ekinci, N. (2016). *Başlangıçtan Günümüze Siyasal İletişimin Temelleri*. (1.basım). Gece Kitapçılığı.

Erdoğan, İ. (2011). İletişimi Anlamak. (4. Baskı) Ankara: Pozitif Matbaacılık.

Fidan, M. (2014). *Başarılı Siyasetçinin Sırları*. Konya: Literatürk Yayınları.

Fidan, Z. (2016). *Teknoloji ve Siyasal İletişim*. İstanbul: Literatürk Yayınları.

Fiske, J. (1990). İntroduction to Communication Studies. (2. Baskı). New York: Routledge.

Fiske, J. (1996). İletişim Çalışmalarına Giriş. (Çev.: Süleyman İrvan). Bilim Sanat Yayınları.

Galley, S. J. (2007). "World Wide Web, Political Uses". (Eds.) Kaid, L. L. & Holtz-Bacha, C. *Encyclopedia of Political Communication*. (ss.849-852) America: Sage publications.

Gezgin, S., Atik, A. (2017). *Basın Fotoğrafçılığı*. Konya: Eğitim Yayınevi.

Giddens, A. (1981) *Sosyoloji*. İstanbul: İhtar Yayıncılık.

Gurevitch, M., Coleman, S. & Blumler, J. G. (2009). Political communication—Old and New Media Relationships. *The Annals of the American Academy of Political and Social Science*, 625(1), 164-181.

Güllüpınar, H. (2010). *Siyasal İletişim ve Aday İmajı.* Konya.

Güngör, N. (2011). İletişim Kuramlar ve Yaklaşımlar. Ankara: Siyasal Kitabevi.

Innis, H. A. (2006). İmparatorluk ve İletişim Araçları. (Çev.: Nurcan Törenli). Ankara: Ütopya Yayınevi.

İnuğur, N. M. (2005). *Basın ve Yayın Tarihi.* İstanbul: Der Yayınları.

Jackson, N. A. & Lilleker, D. G. (2009). Building an Architecture of Participation? Political Parties and Web 2.0 in Britain, *Journal of Information Technology & Politics*, 6(3-4), 232-250.

Kaid, L. L. (Ed.). (2004). *Handbook of Political Communication Research*. Routledge.

Kapani, M. (1987). *Politika Bilimine Giriş*. Ankara: Bilgi Yayınevi

Kentel, F. (1991). "Demokrasi, Kamuoyu Ve İletişime Dair". *Birikim Dergisi*, (30), 40.

Kılıçaslan, Ç. E. (2011). *Siyasal İletişim İdeoloji ve Medya İlişkisi*. (1.Basım). İstanbul: Kriter Yayınevi.

Kışlalı, T. (1999). *Siyaset Bilimi.* Ankara: İmge Kitapevi.

Köker, E. (2007). *Politikanın İletişimi İletişimin Politikası*. (1.Baskı). Ankara: İmge Yayınları.

Kruk, S. (2008). Semiotics of visual iconicity in Leninistmonumental'propaganda. *Visual Communication,* 7(1), 27-56.

Lasorsa, L. D. (2007) "Agenta Setting". Kaid, L. L. & Holtz-Bacha, C. (Eds.), *Encyclopedia of Political Communication*. (ss.12-19). America: Sage Publications.

Lilleker, D. G. (2013). *Siyasal İletişim Üzerine: Temel kavramlar*. İstanbul: Kaknüs Yayınları.

Lin, Y. (2007) "Emerging Media". Kaid, L. L. & Holtz-Bacha, C. (Eds.), *Encyclopedia of Political Communication*. (ss.334-335). America: Sage Publications.

Littlejohn, S. W. & Foss, K. A. (2010). *Theories of Human Communication*. America: Waveland press.

Louw, E. (2005). *The Media and Political Process*. London: Sage Publication.

Lynda Lee Kaid, (2007). "Political Advertising", (Eds.) Kaid, L. L. & Holtz-Bacha, C. *Encyclopedia of Political Communication*. (ss. 558-565). America: Sage Publications.

Maarek, P. J. (2011). *Campaign Communication and Political Marketing*. America: John Wiley & Sons.

Maktav, H. (2013). *Türkiye Sinemasında Tarih ve Siyaset.* İstanbul: Agora kitaplığı.

Mattelart, A., Mattelard M. (2016). İletişim Kuramları Tarihi. (Çev.: Merih Zılloğlu). 6. Baskı. İstanbul: İletişim Yayınları.

Mc Nair, B. (2003). *An Introduction to Political Communication*. London: Routledge.

McCombs, M. E., Guo, L. (2014). Agenda-Setting Influence of the Media in the Public Sphere. *The handbook of media and mass communication theory*, 249-268.

McLuhan, M. (2005). *Yaradanımız Medya*. (Çev.: Ünsal Oskay). İstanbul: Merkez Yayınları.

McNair, B. (2011). *An introduction to political communication.* Taylor & Francis.

McQuail, D., Windahl S. (1993). *Communication Models For The Study Of Mass Communications*. (2. Baskı). London: Routledge.

McQuail, D., Windhal S. (1997). *Kitle İletişim Modelleri*. (Çev.: Konca Yumlu). 1. Baskı. Ankara: İmge Kitabevi Yayınları.

MHP Parti Web Sitesi. (https://www.mhp.org.tr/usr_img/_mhp2007/kitaplar/mhp_parti:tuzugu _2009_opt.pdf).

Miller, J. L., McKerrow, R. E. (2010). History of Political Communication. Review of Communication, 10(1), 61-74.

Morgül, A. (2011). *Sayısal Televizyon Tekniği*. İstanbul: Papatya Yayıncılık Eğitim.

Mumcu, A. (1980). *Siyasal Tarihe Giriş*. Ankara: Turhan Kitabevi.

Murugesan, S. (2007). Understanding Web 2.0. IT professional, 9(4). (34-41).

Mutlu, E. (1994). İletişim Sözlüğü. Ankara: Ark Yayınları.

Nulty, P., Theocharis, Y., Popa, S. A., Parnet, O., Benoit, K. (2016). "Social Media and Political Communication in The 2014" *Elections to the European Parliament. Electoral Studies*, *44*, 429-444.

Oktay, M. (2002). *Politikada Halkla* İlişkiler. İstanbul: Derin yayınları.

Okumuş, A. (2007). "Pazarlama Anlayışında Siyasal Pazarlamanın Yeri ve Pazar Konumlarına Göre Siyasi Partilerin Stratejik Analizi". *Dumlupınar Üniversitesi Sosyal Bilimler Enstitüsü Dergisi,* (17), 157-172.

Ong, W. (1995). *Sözlü ve Yazılı Kültür*. İstanbul: Metis Yayınları.

Oskay, Ü. (2001). İletişimin ABC'si. İstanbul: Der Yayınları.

Oskay, Ü. (2010). *XIX. Yüzyıldan Günümüze Kitle İletişiminin Kültürel İşlevleri: Kuramsal Bir Yaklaşım*.(5. Basım). İstanbul: Der Yayınları.

Osseiran, A., Monserrat, J. F., Marsch, P. (Eds.). (2016). *5G Mobile and Wireless Communications Technology.* United Kingdom: Cambridge University Press.

Ölçer, N. (2016). "1 Kasım 2015 Genel Seçimleri Örneğinde Siyasi Parti Liderlerinin Twitter Kullanım Pratikleri". *Gümüşhane Üniversitesi İletişim Fakültesi Elektronik Dergisi*, 4(2), 749-780

Özel, S. (2011). "Yakınsama: Yeni medyanın itici gücü". *Erciyes İletişim Dergisi,* 2(2), 54-66.

Özkan, A. (2004). *Siyasal İletişim*. İstanbul: Nesil Yayınları.

Özkan, A. (2007). *Siyasal İletişim Stratejileri*. İstanbul: Tasam Yayınları.

Özkan, N. (2014). *Seçim Kazandıran Kampanyalar*. (4. Baskı). İstanbul: MediaCat Kitapları.

Paksoy, Ç. P. (1999). *Halkla İlişkilerin Uygulama Alanları*. (1. Basım) Rota İstanbul: Rota Yayınları.

Parmelee, J. (2007), "Candidate Films, Biographical" (Eds.) Kaid, L. L. & Holtz-Bacha, C. *Encyclopedia of Political Communication*. (ss. 83-85). America: Sage publications,

Patel, K. (2013). "Incremental Journey for World Wide Web: Introduced with Web 1.0 to Recent Web 5.0– A Survey Paper". *International Journal of Advanced Research in Computer Science and Software Engineering, 3*(10), 410-417

Pearce, W. B. (1989). *Communication and the human condition*. America: SIU Press.

Pereira, V., Sousa, T. (2004). Evolution of Mobile Communications: from 1G to 4G. *Department of Informatics Engineering of the University of Coimbra*, Portugal.

Perloff, R. M. (2013). *Political communication: Politics, press, and public in America*: Routledge.

Postelnicu, M. (2007). "Lasswell, Harold, (1902- 1978)". (Eds.) Kaid, L. L. & Holtz-Bacha, C. *Encyclopedia of Political Communication.* (s. 395). Amerca: Sage publications.

Postman, N. (2013). *Teknopoli.* İstanbul: Sentez Yayıncılık.

Powell, L., Cowart, J. (2015). *Political Campaign Communication: Inside and Out*. London: Routledge.

Qualter, T. H. (1980). *Propaganda Teorisi ve Propagandanın Gelişimi*. (Çev.: Ünsal Oskay). Ankara Üniversitesi Siyasal Bilgiler.

Rawnsley, G. D. (2005). "Towards a New Democratic Political Communication: Information Communication Technologies and Politics". *In Political Communication and Democracy* (pp. 177-199). London: Palgrave Macmillan.

Reinemann, C. (2014). "Political Communication Research. A Brief History of the Field and the Idea of This Handbook". (Carsten Reinemann). *Political communication*. Germany: Acid Free Paper.

Rigel, N. (1991). *Elektronik Rönesans, Uydu Yayın ve Kablolu TV Teknolojisiyle İzlenen Körfez Savaşı*. İstanbul: Der Yayınları.

Rigel, N. (2003). *Kadife Karanlık*. İstanbul: Su yayınları.

Rogers, E. M. (1983). *Diffusion Of Innovations*. (3. Baskı). America: The Free Press

Rogers, E. M. (1986). *Communication technology.* New York: The Free Press.

Römmele, A. (2003). Political Parties, Party Communication and New Information and Communication Technologies, *Party Politics*, 9(1), 7-20.

Selvam, R., Prabakaran, R. (2015). "5G Mobile Technologies of Wireless Communication-Challenges & Opportunities". *International Advanced Research Journal in Science, Engineering and Technology,* 2(10), 36-40.

Sillars, S. (1995). İletişim. (Çev.: Nüzhet Akın). Ankara: Özgün Matbaacılık.

Smith, A. C. (1990). *Political Communication*. New York: Harcourt Brace Javanovich Publishers.

Souter, D. (1999). The Role of Information and Communication Technologies in Democratic Government. *info*, *1*(5), 405-417.

Stewart, C. J., Smith, C. A., Denton Jr, R. E. (2012). *Persuasion and Social Movements*. America: Waveland Press.

Stromback, J., Kiousis, S. (2013). "Political Public Relations: Old Practice, New Theory-building". *Public Relations Journal,* 7(4), 1-11.

Stromback, J., Kiousis, S. (Eds.). (2011). *Political Public Relations: Principles and Applications.* New York: Taylor & Francis.

Şeker, S. (1993). İletişim Sistemlerinin Planlanması. İstanbul: Boğaziçi Üniversitesi Yayınları.

Tazegül, M. (2005). *Modernleşme Sürecinde Türkiye*. İstanbul: Babil Yayınları.

Thymian Bussemer, (2007). "Propaganda", (Eds.) Kaid, L. L. & Holtz-Bacha, C. *Encyclopedia of Political Communication*. (ss. 658-660). America: Sage Publications.

Tokgöz, O. (2008). *Siyasal İletişimi Anlamak*. Ankara: İmge Kitabevi.

Topuz, H. (1991). *Siyasal Reklamcılık: Dünya Ve Türkiye'den Örneklerle.* İstanbul.

Topuz, H. (2003). *Türk Basın Tarihi*. (2. Basım). İstanbul: Remzi Kitabevi.

Törenli, N. (2005). *Bilişim Teknolojileri Temelinde Haber Medyasının Yeniden Biçimlenişi: Yeni Medya, Yeni İletişim Ortamı*. Ankara: Bilim ve Sanat Yayınları.

Trent, J. S., Friedenberg, R. V. (2008). *Political Campaign Communication: Principles and Practices*. America: Rowman & Littlefield.

Turam, E. (1994). *Medyanın Siyasi Hayata Etkileri*. İstanbul: İrfan Yayıncılık.

Uslu, K. Z. (1996). "Siyasal İletişim ve 24 Aralık 1995 Genel Seçimleri". *Yeni Türkiye Dergisi*, Sayı 11, 790-811

Uslu, Z. K. (2000). "Sihirli Değnek Çağdaş İllüzyon Dilemması". Siyasal İletişim, *1. Ulusal İletişim Sempozyumu Bildirileri*, 2, 79-90.

Uztuğ, F. (1999). *Siyasal Marka Seçim Kampanyaları ve Aday İmajı.* Ankara: MediaCat Yayınları.

Uztuğ, F. (2007). *Siyasal İletişim Yönetimi*. İstanbul: MediaCat Yayınları.

Voinovich, V. (2007). *Monumental Propaganda*. Knopf.

Weidmann, N. B. (2015). "Communication, Technology, and Political Conflict Introduction to the Special Issue". *Journal of Peace Research*, 265-268.

Williams, P. A. (2007). "Films and Politics". (Eds.) Kaid, L. L. & Holtz-Bacha, C. *Encyclopedia of Political Communication*. (ss. 237-243). America: Sage Publications.

Yavaşgel, E. (2004). *Siyasal İletişim.* (1. Baskı). Ankara: Babil Yayıncılık.

Yayla, A. (2015). *Siyaset Bilimi.* Ankara: Adres Yayınları.

Yaylagül, L. (2014). *Kitle İletişim Kuramları*. 6.Baskı. Ankara: Dipnot Yayınları.

Yiğitbaşı, G. K. (2015). "12 Haziran 2011 Genel Seçiminde AK Parti", (Ed.) Çağlar, İ. ve Özkır, Y. *Türkiye'de siyasal iletişim 2007-2015*. (ss. 19-52). İstanbul: Seta Yayıncılık.

Yurdigül, Y. (2013). "Yerel Siyasette Temsil Sorununu Aşma Stratejisi Olarak Kadın Siyasetçilerin Medyayı Kullanma Biçimleri (Erzurum Örneği)". *Atatürk Üniversitesi Sosyal Bilimler Enstitüsü Dergisi*, 17 (2), 37-52.

Zipfel, A. (2007). "Public Relations, Political". (Eds.) Kaid, L. L. & Holtz-Bacha, C. *Encyclopedia of Political Communication.* (ss. 677-680). America: Sage Publications.

Editör: Doç. Dr. Bülent DARICI

Sosyal, Beşeri ve İdari Bilimler

Alanında Uluslararası Araştırmalar

EĞİTİM yayınevi

SOSYAL BEŞERİ VE İDARİ BİLİMLER ALANINDA ULUSLARARASI ARAŞTIRMALAR (E-KİTAP)

Editör: Doç. Dr. Bülent Darıcı

Genel Yayın Yönetmeni: Yusuf Ziya Aydoğan (yza@egitimyayinevi.com)
Genel Yayın Koordinatörü: Yusuf Yavuz (yusufyavuz@egitimyayinevi.com)
Sayfa Tasarımı: Eğitim Yayınevi Grafik Birimi
Kapak Tasarımı: Eğitim Yayınevi Grafik Birimi

T.C. Kültür ve Turizm Bakanlığı
Yayıncı Sertifika No: 47830

E-ISBN: 978-625-8108-20-0
1. Baskı, Şubat 2022

Kütüphane Kimlik Kartı
SOSYAL BEŞERİ VE İDARİ BİLİMLER ALANINDA ULUSLARARASI ARAŞTIRMALAR (E-KİTAP)
Editör: Doç. Dr. Bülent Darıcı
126 s., 165x240 mm
Kaynakça var, dizin yok.
ISBN: 978-625-8108-20-0

Copyright © Bu kitabın Türkiye'deki her türlü yayın hakkı Eğitim Yayınevi'ne aittir. Bütün hakları saklıdır. Kitabın tamamı veya bir kısmı 5846 sayılı yasanın hükümlerine göre kitabı yayımlayan firmanın ve yazarlarının önceden izni olmadan elektronik/mekanik yolla, fotokopi yoluyla ya da herhangi bir kayıt sistemi ile çoğaltılamaz, yayımlanamaz.

EĞİTİM
yayınevi
Yayınevi Türkiye Ofis: İstanbul: Eğitim Yayınevi Tic. Ltd. Şti., Atakent mah. Yasemen sok. No: 4/B, Ümraniye, İstanbul, Türkiye

Konya: Eğitim Yayınevi Tic. Ltd. Şti., Fevzi Çakmak Mah. 10721 Sok. B Blok, No: 16/B, Safakent, Karatay, Konya, Türkiye
+90 332 351 92 85, +90 533 151 50 42, 0 332 502 50 42
bilgi@egitimyayinevi.com

Yayınevi Amerika Ofis: New York: Egitim Publishing Group, Inc.
P.O. Box 768/Armonk, New York, 10504-0768, United States of America
americaoffice@egitimyayinevi.com

Lojistik ve Sevkiyat Merkezi: Kitapmatik Lojistik ve Sevkiyat Merkezi, Fevzi Çakmak Mah. 10721 Sok. B Blok, No: 16/B, Safakent, Karatay, Konya, Türkiye
sevkiyat@egitimyayinevi.com

Kitabevi Şubesi: Eğitim Kitabevi, Şükran mah. Rampalı 121, Meram, Konya, Türkiye
+90 332 499 90 00
bilgi@egitimkitabevi.com

İnternet Satış: www.kitapmatik.com.tr
+90 537 512 43 00
bilgi@kitapmatik.com.tr

kitapmatik
İlk okuyan siz olun
İnternetteki kitapçınız

Ağızdan ağıza pazarlama, müşteri değeri ve marka sadakati algı düzeylerinde ise cinsiyet, yaş ve bölümlere bir farklılık olup olmadığı da değerlendirilmiştir. Genel olarak cinsiyet, yaş ve okunulan bölüm değişkenlerine göre anlamlı farklılığın olmadığı kanısına ulaşılmıştır.

KAYNAKÇA

A. Chaudhuri, (1999). The Relationship of Brand Attitudes and BrandP erformance: The Role of Brand Loyalty. *TheJournal of Marketing Management*, 9(3), 1-9.

Altunışık, R ve Diğerleri (2010). *Sosyal Bilimlerde Araştırma Yöntemleri* (6.Baskı). Sakarya: Sakarya Yayıncılık

Argan, M. Ve Argan, T.M (2006). Viral Pazarlama veya İnternet Üzerinde Ağızdan Ağıza Reklam: Kuramsal Bir Çerçeve. *Anadolu Üniversitesi Sosyal Bilimler Dergisi,*6(2),231-249.

Arndt, J., (1967). Role of Product-Related Conversations in the Diffusion of a New Product. *Journal of Marketing Research* (JMR), 4(3).

Aslan,M. (2007). Havayolu işletmelerinde müşteri değeri ve iç hatlarda hizmet sunan havayolu işletmelerinde müşteri değerinin belirlenmesi üzerine bir araştırma. Y.L tezi. Eskişehir: Anadolu Üniversitesi.

Ateşoğlu, İ ve Bayraktar, S. (2011). Ağızdan Ağıza Pazarlamanın Turistlerin Destinasyon Seçimindeki Etkisi", *ZKÜ Sosyal Bilimler Dergisi,* 7(14), 95-108.

B. Bandyopadhyay ve M. Martell,(2007). Does Attitudinal Loyalty Influence Behavioral Loyalty? A Theoretical and Empirical Study. *Journal of Retailingand Consumer Services*,(14), 35–44.

Balcı, A (2015). *Sosyal Bilimlerde Araştırma Yöntem, Teknik ve İlkeler*, Ankara: Pegema Yayıncılık

Bansal, H. S. ve Voyer, P. A. (2000). Word-of-Mouth ProcessesWithin A Services. *Journal of Service Research, 3(2),166-167.*

Barber, P ve Wallace, L. (2009), The Power of Word of Mouth Marketing, American Libraries.

Brown, J. J.,Reingen, P. H. (1987).Socialties and word-of-mouth referral behavior. *Journal of Consumer Research*, 14 (3), 350-362.

Ceran, Y. ve İnal, M. E., (2004): "Maliyet Bilgileri Temeline Dayalı Pazarlama Kararları İçin Pazarlama Muhasebesi*". Erciyes Üniversitesi İktisadi ve İdari Bilimler Fakültesi Dergisi*, 22, 63-83.

Chen, C.F. ve Thsai, M. H. (2008). Perceived Value, Satisfaction, And Loyalty of Travel Product Shopping: Involvement as a Moderator. *Tourism Management*, 29, 1166-1171.

Chrıstıne, T. E., Banerjee, A. K., Derek, L., (2000). Managing Word of Mouth Communication: Empirical Evidence From India. *International Journal of Bank Marketing*, 18, s.2.

Cop, R. ve Bekmezci M (2008). Değer Temelli Pazarlama Anlayışında Balanced Scorecard'ın Stratejik Önemi. İstanbul Üniversitesi Siyasal Bilgiler Fakültesi Dergisi, 39, 247-266.

Çatı, K. Ve Koçoğlu, M.C (2009), Müşteri Sadakati İle Müşteri Tatmini Arasındaki İlişkiyi Belirlemeye Yönelik Bir Araştırma. *Selçuk Üniversitesi Sosyal Bilimler Dergisi*, (19); 167-188.

Çilingir, Z., Yıldız, S., ve Kurtuldu, H. S. (2011). Kulaktan Kulağa İletişim: Alışveriş Merkezi Müşterileri Üzerinde Bir Pilot Çalışma. *Atatürk Üniversitesi İktisadi ve İdari Bilimler Dergisi,* 24(3), 95-115.

Deng, W. J.,Yeh, M. L., Sung, M. L. (2013), 'A Customer Satisfaction Index Model For International Tourist Hotels: Integrating Consumption Emotions in to the American Customer Satis faction Index'. *International Journal of Hospitality Management*, 35, ss. 133-14,

Divanoğlu,S .(2016). Ağızdan Ağıza İletişim ile Tüketicilerin Alışveriş Merkezi Tercih Etme Davranışı Arasındaki İlişki. *Aksaray Üniversitesi İktisadi ve İdari Bilimler Fakültesi Dergisi*, 8(1), 97-105.

Dwivedi, Y. K., Choudrie, J., & Brinkman, W. (2006). Development of a survey instrument to examine consumer adoption of broadband. Industrial Management & Data Systems, 106(5), 700-718.

Doh, S. J.,ve Hwang, J. S. (2009). How Consumers Evaluate Ewom (Electronic Word-Of-Mouth) Messages. *Cyber Psychology&Behavior*, 12(2), 193-197.

Domingos, P. Ve Richardson, M. (2001). Mining the Network Value Of Customers. In Proceedings Of The Seventh Acm Sıgkdd International Conference On Knowledge Discovery And Data Mining, San Francisco, CA, 57-66.

Erdem, Şakir ve Uslu, H. Neylan (2010), Marka Değerinin Marka Genişlemesine Etkisi ve Çay Sektöründe Bir Uygulama. Çukurova Üniversitesi Sosyal Bilimler Enstitüsü Dergisi, 19(1),166-184.

G. Hallberg, (2004). Is Your Loyalty Programme Really Building Loyalty? Why Increasing Emotional Attachment, not Just Repeat Buying, is Keyto Maximizing Programme Success. *Journal of Targeting, Measurementand Analysis for Marketing*, 12(3), 231- 241.

G.P. Moschis, R.L. Moore ve T.J. Stanley (1984). An Exploratory Study of Brand Loyalty Development. *Advances in Consumer Research*, 11, 412-417.

Gildin, S. (2006). Understanding the Power of Word of Mouth Revista de Purchase DecisionContext. *Journal of Service Research*, 3, 91-106.

Herr, P. M.,Kardes, F. R., & Kim, J. (1991). Effects Of Word-Of Mouth And Product-Attribute İnformation On Persuasion: An Accessibility-Diagnosticity Perspective. *Journal of consumer research*, 17(4), 454-462.

J. Jacoby ve D.B. Kyner (1973). Brand Loyalty vs Repeat Purchasing Behavior. *Journal of Marketing Research,*10(1), 1-9.

J.M.M. Bloemer ve H.D.P. Kasper, (1995). The Complex Relationship between Consumer Satisfaction and Brand Loyalty. *Journal of Economic Psychology,*16(2), 311-330,

Jurvetson, S. (2000). What Exactly is Viral Marketing?. *Red Herring Communıcatıon.* 78, 110-112.

Karasar, N. (2000). *Bilimsel Araştırma Yöntemi* (10.Baskı), Ankara: Nobel Yayın Dağıtım.

Kılıçer, T ve Öztürk, A. (2012). Tüketicilerin Satın Alma Kararlarında Ağızdan Ağza İletişimin Etkisi: Eskişehir İlinde Bir Uygulama" *Tüketici Yazıları (III), Tüpadem*; 25-43.

Lıght, L. (1993), Reinforce Loyalty to your 'Brand'", Folio: *the Magazine for Magazine Management*,22(20), 78.

Lin, T. M.-Y. M. Y., & Fang, C.-H. (2006). The effects of perceived risk on the Word-of-Mouth Communication DYAD. *Social Behavior and Personality: An international journal*, *34*(10), 1207-1216.

Oliver, R.L. (1999), Whence Consumer Loyalty ?. *Journal of Marketing*, Cilt: 63 (Special Issue), Sayfa: 33-44.

Özaslan, Y., Uygur, S.M. (2014), "Negatif Ağızdan Ağıza İletişim (WOM) ve Elektronik Ağızdan Ağıza İletişim (E-WOM) : Yiyecek- İçecek İşletmelerine Yönelik Bir Araştırma", *Atatürk Üniversitesi İktisadi ve İdari Bilimler Dergisi*, Cilt: 28, Sayı: 3, s. 69-87.

Özkan, E. ve Yıldız, S. (2015). "Müşteri Sadakati İle Ağızdan Ağıza İletişimin Tüketici Satın Alma Davranışlarına Etkisi: Elektronik Eşya Sektöründe Bir Uygulama. *Uluslararası İktisadi Ve İdari İncelemeler Dergisi*, 8(15), 359-380.

Richins, M. L. (1983), Negative Word-Of-Mouth By Dissatisfied Consumers: A Pilot Study. *The Journal of Marketing,*47(1), 68-78.

Backman, S. J., & Crompton, J. L. (1991). The usefulness of selected variables for predicting activity loyalty. *Leisure Sciences, 13*(3), 205–220.

Sheth, J.N. (1971). "Word-of-Mouth in Low Risk Innovations", *Journal of Advertising Research,* 11(3), 15-18.

Slater, S.F., ve Narver, J.C. (2000), 'Intelligence Generation and Superior Customer Value'. *Journal of Academy of Marketing Science*, 28(1),120-127.

Stutevılle, J, R. (1968), "The Buyer as a Salesman", *Journal of Marketing*,32(3),14-18.

Sweeney, J.C. ve Soutar, G.N. (2001). Consumer Perceived Value: The Development of A Multiple Item Scale. *Journal of Retailing*, 77 (2) , 203– 220.

Tellıs, G.J. (1988). Advertising Exposure, Loyalty, and Brand Purchase:A Two-Stage Model of Choice. *Journal of Marketing Research,25(2)*,134–144.

Torlak, Ö. ve Uzkurt, C. (2007). İşletmelerin Müşteri Değeri Yaratma Çabaları Üzerinde Öğrenme ve Pazar Odaklı Kültürün Etkileri. *H.Ü. İktisadi ve İdari Bilimler Fakültesi Dergisi,* 25 (1), 239-257.

Ulaga, W. ve Chacour, S. (2001). Measuring Customer Perceived Value in Business Markets: A Prerequisite for Marketing Strategy Development and Implementation. *Industrial Marketing Management*, 30, 525-540.

Uygun, M., Taner, Ö. Ö., ve Özbay, S. (2011). Tüketicilerin Hizmet Deneyimleri ile Ağızdan Ağıza İletişim Davranışları Arasındaki İlişkiler. *Organizasyon ve Yönetim Bilimleri Dergisi,* 3(2).

Ünal, S, Deniz A. ve Can, P. (2008), "Marka Bağlılığı Ve Kişisel Değerler Açısından Pazar Bölümleme", *Atatürk Üniversitesi İktisadi Ve İdari Bilimler Dergisi*,22(1).

V. Kumar, A. Ghosh, ve G.J. Tellis, (1992). A Decomposition of Repeat Buying. *Marketing Letters*,3(4), 407-417.

Tucker,V.T,(1964).The Development of Brand Loyalty. *Journal of Marketing Research,*1(3) 32-35,

Wangenheım, F. ve Bayon, T. (2004), "The Effect of Word of Mouth on Services Switching Measurement and Moderating Variables", *European Journal of Marketing,* 38(9/10):1173-1185

Westbrook, Robert A. (1987). Product/Consumption-Based Affective Responsesand Postpurchase Processes. *Journal of Marketing Research*, 24(3), 258–270.

Woodruff , R. B. (1997). Customer Value: The Next Source For Competitive Advantage. *Journal of the Academy of Marketing Science*, 25(2), 139-153.

Yazıcıoğlu, Y. ve Erdoğan, S. (2004). *SPSS Uygulamalı Bilimsel Araştırma Yöntemleri*. Ankara: Detay Yayıncılık.

Zeithaml, A. Valarie. (1988). "Consumer Perceptions of Price, Quality and Value: A Means-End Model and Synthesis of Evidence". *Journal of Marketing*. Vol.52, s.22.

görevlerinin geçmişte kaldığı anlamına gelmemektedir. Yetenekli ve tecrübeli çalışanları seçme, yerleştirme, performans değerlendirme, adil ücretlendirme ve ödüllendirme gibi mekanizmalarla elde tutma, yetenek ve tecrübelerine yatırım yapma, eğitim ve gelişim fırsatı sunma, çalışan ve işverenle tatmin edici ilişkilerin geliştirilmesi gibi görevler hala önemli olmakla birlikte örgütün stratejik hedefleriyle uyumlu hale getirilmektedir. Bu açıdan basit bir şekilde İnsan Kaynakları Yönetimini kısa vadeli, Stratejik İnsan Kaynakları Yönetimini uzun vadeli uygulamalar şeklinde ifade etmek yanlış olmayacaktır. Dolayısıyla Stratejik bir yaklaşımı benimsemiş olan İnsan Kaynakları Yönetimi, çalışan performansının her zaman örgütsel performansla sonuçlanmadığının farkındadır. Bu sebeple örgütsel performansı önceler ve yeterli örgütsel performans düzeyini güvence altına almaya odaklanır.

Giderek daha fazla büyük işletmenin yerini KOBİ'lere bıraktığı düşünüldüğünde, KOBİ'lerin Stratejik İKY uygulamalarına ihtiyacının önemi daha da belirginleşmektedir. Buna rağmen KOBİ'lerin İKY uygulamalarında yetersiz olduğu göz önünde bulundurulduğunda İKY stratejileri, politikaları ve işlevlerinin öncelenmesi gereken konular olduğu ortaya çıkmaktadır.

KAYNAKÇA

Abdullah, M. A. (2000). Small and Medium Enterprises (SMEs) : Some Pertinent Issues', in M. A Abdullah and M. I. Bin Bakar (Eds). Small and medium Enterprises in Asian Pacific countries-Volume 1: Roles and Issues, Nova Science publishers Inc., Huntington, Newyork. p.3-14

Abosede A. J., Obasan, K. A. & Alese O. J. (2016). Strategic Management and Small and Medium Enterprises (SMEs) Development: A Review of Literature. *International Review of Management and Business Research, 5(1), 315–335.*

Aguinis, H. & Kraiger, K. (2009). Benefits Of Training And Development For Individuals And Teams, Organisations And Society. *The Annual Review of Psychology*, *60, 451-474.*

Armstrong, M. (2017). *Armstrong'un Stratejik İnsan Kaynakları Yönetimi El Kitabı*. İstanbul: Nobel Kitabevi. İstanbul.

Bacon, N., & Hoque, K. (2005). HRM in the SME Sector: Valuable Employees And Coercive Networks. *International Journal of Human Resource Management, 16(11), 59-618.*

Barney, J. (1991). Firm Resources And Sustained Competitive Advantage. *Journal of Management, 17(1), 99–120.*

Barrett, R., & Rainnie, A. (2002). What's So Special about Small Firms? Developing an Integrated approach to Analysing Small Firm Industrial Relations. *Work, Employment and Society*, *16(3), 415- 431.*

Beer, M., Spector, B., Lawrence, P. R., Mills, D. Q., et al. (1985). Managing Human Assets: I. A General Manager's Perspective. *Personnel Administrator, 30(1), 60–69*.

Bell, B. S., Lee, S. W., & Yeung, S. K. (2006). The Impact Of E-HR On Professional Competence in HRM: Implications For The Development Of HR Professionals. Human Resource Management: Published in Cooperation with the School of Business Administration, The University of Michigan and in alliance with the Society of Human Resources Management, 45(3), 295-308.

Berisha, G., & Pula, J. S. (2015). Defining Small and Medium Enterprises: A Critical Review. Academic Journal of Business, Administration, Law and Social Sciences, 1(1), 17-28.

Bingöl, D. (2006). İnsan Kaynakları Yönetimi. İstanbul: Arıkan Basım Yayım Dağıtım.

Birasnav, M., & Rangnekar, S. (2009). Structure Of Human Capital Enhancing Human Resource Management Practices in India. International Journal of Business and Management, 4(5), 226-238.

Blyton, P., & Turnbull, P. (2004). The Dynamics of Employee Relations. New York: PalgraveMacmillan.

Boxall PF, Purcell J (2003). Strategy and Human Resource Management. Palgrave MacMillan.

Brand, M. J., & Bax, E. H. (2002). Strategic HRM For Smes: Implications For Firms And Policy. Education and Training Journal, 44(8), 451–463.

Bratton J. & Gold J. (2003). Human Resource Management: Theory and Practice.3rd Edition, New York: Palgrave Macmillan

Breaugh J.A. & Starke M. (2000). Research on Employee Recruitment: So Many Studies, So Many Questions. Journal of Management, 26, 405-434.

Brem, A., Kreusel, N., & Neusser, C. (2008). Performance Measurement in SMEs: Literature Review And Results From A German Case Study. International Journal of Globalisation and Small Business, 2(4), 411–427.

Cant, M. C. & Wiid, J. A. (2013). Establishing The Challenges Affecting South African Smes. International Business & Economics Research Journal, 12(6), 707-716.

Cappelli, P., & Singh, H. (1992). Integrating Strategic Human Resources And Strategic Management. In D. Lewin, O. S. Mitchell & P. D. Sherer (Eds.), Research Frontiers İn İndustrial Relations And Human Resources. Madison, WI: IRRA. p. 165-192.

Carroll M., Marchington M., Earnshaw J. & Taylor S. (1999). Recruitment in Small Firm: Process, Methods And Problem. Employee Relations, 21(3), 236-250.

Carsamer, E. (2009). Access To Credit By Smes In Ghana: Does The Type Of Business Matter? Social Science Today. Winneba: Jim Waler Light and Salt Publishers.

Chalmeta, R., Palomero, S., & Matilla, M. (2012). Methodology To Develop A Performance Measurement System İn Small And Medium-Sized Enterprises. International Journal of Computer Integrated Manufacturing, 25(8), 716–740.

Chandler, G. N. & McEvoy, G. M. (2000). Human Resource Management, TQM And Firm Performance In Small And Medium-Sized Enterprises. Entrepreneurship Theory and Practice, 25(1), 43-57.

Chapman M. (1998). Small firms: Overlooked Or Misunderstood? Reflections On An Emerging Field in Work/Organisational Psychology. The Occupational Psychologist, 34.

Cocca, P., & Alberti, M. (2010). A Framework To Assess Performance Measurement Systems In Smes. International Journal of Productivity and Performance Management, 59(2), 186–200.

Cook P. & Nixson F. (2000). Finance and Small Medium Enterprises Development. IDPM, University of Manchester, Finance and Development Research Programme Working Paper Series Paper No 14.

Curran, J. (1991). Employment and Employment Relations in the Small Enterprise, in Bolton 20 Years On – The Small Firm in the 1990s, (Eds.) J. Stanworth and C. Grey, London: Chapman, p. 190– 208.

Danışman, A. (2008). Türkiye'de İnsan Kaynakları Yönetimi Uygulamaları. Adana: Nobel Kitabevi.

Das, S. P., Narendra, P., & Mishra, P. (2014). HR Issues in small & Medium Enterprises—A Literature Review. IMPACT: International Journal of Research in Humanities, Arts and Literature (IMPACT: IJRHAL), 2(5), 183-194.

Datta, D. K., Guthrie, J. P., & Wright, P. M. (2005). Human Resource Management and Labor Productivity: Does Industry Matter. Academy of Mangement Journal, 48(1), 135-145.

De Vos, A. & Willemse, I. (2011). Leveraging Training Skills Development in SMEs: An Analysis Of East Flanders, Belgium. http://www.oecd.org/cfe/leed/49180408.pdf, 8.11.2021.

Delery, J. E., & Roumpi, D. (2019). Retaining Valued Human Capital: A Commentary On The Role Of Firm-Specificity As A Mobility Constraint. In Handbook of Research on Strategic Human Capital Resources. Edward Elgar Publishing. p. 169-182.

DeNisi AS, Griffin RW (2005). Human Resource Managemen., 2nd ed. Boston New York: Houghton Mifflin Company.

Doherty, R. (2010). Getting Social With Recruitment. Strategic HR Review, 9(6), 11-15.

Edney, J. J., & Harper, C. S. (1978). The Commons Dilemma. Environmental Management, 2(6), 491-507.

Etuk, R. U., Etuk, G. R., & Michael, B. (2014). Small And Medium Scale Enterprises (Smes) And Nigeria's Economic Development. Mediterranean Journal of Social Sciences, 5(7), 656-656.

Faliagka, E., Tsakalidis, A., & Tzimas, G. (2012). An İntegrated E-Recruitment System For Automated Personality Mining And Applicant Ranking. Internet Research, 22(5), 551-568.

Fombrun, C. J., Tichy, N. M., & Devanna, M. A. (1984). Strategic Human Resource Management. New York: Wiley.

Fukugawa, N. (2018). Division of Labor Between Innovation Intermediaries For Smes: Productivity Effects of Interfirm Organizations In Japan. Journal of Small Business Management, 56, 297-322.

Garengo, P., Biazzo, S., & Bititci, U. S. (2005). Performance Measurement Systems İn Smes: A Review For A Research Agenda. International Journal of Management Reviews, 7(1), 25–47.

Goxe, F. (2010). Human and social capital interplay among internationalizing SMEs. Journal of Knowledge-Based Innovation in China, 2(1), 73– 88.

Gürüz, D. & Yaylacı, G. Ö. (2004). İletişimci Gözüyle İnsan Kaynakları Yönetimi. İstanbul: Mediacat Kitapları.

Hamilton R. H., & Davison H. K. (2018). The Search For Skills: Knowledge Stars And Innovation In The Hiring Process. Business Horizons, 61(3), 409–419.

Harney, B., & Dundon, T. (2006). Capturing Complexity: Developing an Integrated Approach to Analysing HRM in SMEs. Human Resource Management Journal, 16(1), 48-73.

Heinicke, A. (2018). Performance Measurement Systems In Small And Medium-Sized Enterprises And Family Firms: A Systematic Literature Review. Journal of Management Control, 28(4), 457–502.

Heneman R. L., Tansky J. W. & Camp S. M. (2000).Human Resource Management Practices in Small And Medium-Sized Enterprises: Unanswered Questions And Future Research Perspectives. Entrepreneurship Theory and Practice, 25(1), 11-26.

Hook, C., Jenkins, A., & Foot, M. (2015). Introducing Human Resource Management. Canada: Pearson Education.

https://www.aihr.com/blog/job-evaluation/, 02.11.2021.

Hudson, M., Smart, A., & Bourne, M. (2001). Theory And Practice in SME Performance Measurement Systems. International Journal of Operations & Production Management, 21(8), 1096–1115.

Hull G. S. (2013). Small Businesses Trickling Up In Central And Eastern Europe. Routledge: Taylor & Francis Inc.

Ilias P. V. (2009). The Effects Of Human Resource Practices On Firm Growth. International Journal of Business Science and Applied Management, 4(2), 18-34.

Jolly, A. 2003. Skills And Training: Directory: A Complete Sourcebook of Best Practice And Training Providers. London: Kogan Page. https://books.google.com.tr/books?id=RT0YtDdxl0kC&pg=PP1&dq=Skills+and+training:+directory:+a+complete+sourcebook+of+best+practice+and+training+providers&hl=tr&sa=X&ved=2ahUKEwj1y-vm6ZL0AhUMlBQKHbJcCYoQ6AF6BAgKEAI#v=onepage&q=Skills%20and%20training%3A%20directory%3A%20a%20complete%20sourcebook%20of%20best%20practice%20and%20training%20providers&f=false, 8.11.2021.

Julien, P. A. (1998). The State of the Art in Small Business and Entrepreneurship: GREPME-Research Group in the Economy and Management of Small and Medium Sized Enterprises. Vermont: Ashgate Publishing. p 150-179.

Kaveri, M. & Prabakaran, G. (2014). "Impact of Human Resource Practices on Organizational Performance in Leather Garments Manufacturing Companies in Vellore District", IJAMBU, Volume 2 Issue 1,Jan-Mar 2014, ISSN 2348-1382. P.98-102.

Khandekar, A., & Sharma, A. (2005). Organizational Learning in Indian Organizations: A Strategic HRM Perspective. Journal of Small Business and Enterprise Development, 12(2), 211-226.

Kilby, P. (1965). Entrepreneurship and Economic Development. New York; The Free Press.

Koskinen J. (2017). Recruitment in small businesses Examples from the Finnish service sector. JAMK University of Applied Sciences.

Kotey, B., & Folker, C. (2007). Employee Training in SMEs: Effect of Size And Firm Type-Family And Nonfamily. Journal Of Small Business Management, 45(2), 214-238.

Loan-Clarke, J., Boocock, G., Smith, A. & Whittaker, J. (1999). Investment in management Training And Development By Small Businesses. Employee Relations, 21(3), 296-310.

MC Mahon, R. G. P (2001). The internationalization of small and medium Enterprises. In international Business Management Eds. A Morkel and B. Roffey. 287-334. Darwin NT II

McQuaid R. (2003). Employment and Small and Medium Sized Enterprises (SMEs) in the UK. Edinburgh: Napier University.

Mensah, S. (2004). A Review Of Small And Medium Scale Enterprises Financing Schemes in Ghana. In A document presented at the UNIDO Regional Workshop of Financing SMEs. Accra.

Mircea, M., Ghilic-Micu, B., Stoica, M., & Sinioros, P. (2016). Inter-organizational Performance And Business Process Management in Collaborative Networks. Economıc Computatıon And Economıc Cybernetıcs Studıes And Research, 50(2), 107–122.

Newman, A., & Sheikh, A. Z. (2014). Determinants Of Best HR Practices In Chinese Smes. Journal of Small Business And Enterprise Development, 21(3), 414-430.

Ostrom, E., Walker, J., & Gardner, R. (1992). Covenants With And Without A Sword: Self-Governance Is Possible. American Political Science Review, 86(2), 404-417.

Ouchi, W. G. (1984). The M-Form Society. Human Resource Management (pre-1986), 23(2), 191-213.

Özdemir, S., Ersöz, H., & Sarıoğlu, H. (2007). Küçük Girişimciliğin Artan Önemi Ve KOBİ'lerin Türkiye Ekonomisindeki Yeri. In Journal of Social Policy Conferences (No. 53, pp. 173-230).

Peters, T.J. , & Waterman, R.H. (1982). In Search Of Excellence. New York: Harper & Row.

Pfeffer, J. (1994). Competitive Advantage Through People: Unleashing The Power Of The Work Force (No. 04; e-book.). Boston: Mass . Harvard Business School.

Rowden, R. W. (2002). High Performance And Human Resource Characteristics of Successful Small Manufacturing And Processing Companies. Leadership & Organization Development Journal, 23(1/2), 79- 83.

Salmen, S., & Rath, B. H. (2012). Recruiting in Social Web: Talentmanagement 2.0 - So begeistern Sie Netzwerker für Ihr Mitmach-Unternehmen. Göttingen: BusinessVillage GmbH.

Sathyanarayana, B. K. & Kishor, N. (2013). A Critical Study on the Trends and Performance of Small and Medium Enterprises in India from Strategic HRM View Point. Asia Pacific Journal of Research, 1(11), 70-78.

Saunila, M., Pekkola, S., & Ukko, J. (2014). The Relationship Between Innovation Capability And Performance: The Moderating Effect Of Measurement. International Journal of Productivity and Performance Management, 63(2), 234–249.

Scase, R. (1995), 'Employment Relations İn Small Firms,' in Industrial Relations in Britain, (Ed.) P. Edwards, Oxford: Blackwell, P. 569– 595.

Storey, D. J. (1994), Understanding The Small Business Sector. London: Routledge.

Storey, D. J. (2007). Exploring The Link, Among Small Firms, Between Management Training And Firm Performance: A Comparison Between The UL And Other OECD Countries. The International Journal of Human Resource Management, 15(1):,112- 130.

Surjan, S., & Srivastava, S. (2019). Identification Of Determinants İnfluencing The Performance Of Msmes. International Journal of Recent Technology and Engineering, 8(2S3), 1580–1590.

Tanova, C. (2003). Firm Size And Recruitment: Staffing Practices in Small And Large Organisations in North Cyprus. Career Development International, 8(2), 107 – 114.

Taticchi, P., Tonelli, F., & Cagnazzo, L. (2010). Performance Measurement And Management: A Literature Review And A Research Agenda. Measuring Business Excellence, 14(1), 4–18.

Tong, D. Y., ve Sivanad, C. N. (2005). E-Recruitment Service Providers Review: International And Malaysian. Employee Relations, 27(1), 103-117.

Wu, N., Bacon, N., & Hoque, K. (2014). The Adoption Of High Performance Work Practices In Small Businesses: The İnfluence Of Markets, Business Characteristics And HR Expertise. The International Journal of Human Resource Management, 25(8), 1149-1169.

Zakaria, N., Zainal, S. R. M., & Nasurdin, A. M. (2011). Investigating The Role Of Human Resource Management Practices On The Performance Of SME: A Conceptual Framework. Journal Of Global Management, 3(1), 74-92.

KAYNAKÇA

Akın, M. S. (2020). Çevrimiçi İkinci El Alışveriş Motivasyonları: Ölçek Uyarlama Çalışması Uygulamalı Sosyal Bilimler Dergisi, 4 (2), 74-88.

Çakır, İ. & Özhan Dedeoğlu, A. (2020). İkinci El Giysi Satın Alımında Algılanan Risklerin Satın Alma Niyeti Üzerine Etkisi. Uluslararası İktisadi ve İdari İncelemeler Dergisi, (27), 55-72.

Deniz, E. (2020). Çevrimiçi İkinci-el Giyim Eşyası Satın Almaya Etki Eden Faktörlerin İncelenmesi. İnsan ve Toplum Bilimleri Araştırmaları Dergisi, 9 (2), 1487-1519.

Franklin, A. (2011). The Ethics Of Second-Hand Consumption. T. Lewis, & E. Potter (Dü) içinde, Ethical Consumption – A Critical Introduction. New York: Routledge.

Goffman, Erving (1971), Relations in Public, New York: Basic Books.

Guiot, D. Ve Roux, D. (2010). A Second-hand Shoppers' Motivation Scale: Antecedents, Consequences, and Implications for Retailers. Journal of Retailing, 86(4), 355-371.

İşçioğlu, T. E. Ve Yurdakul, D. (2018). İkinci El Giyim Motivasyonları ve Sürdürülebilirlik Üzerine Keşifsel Bir Araştırma. Pazarlama Teorisi ve Uygulamaları Dergisi, 4(2), 253-280.

Kılıç, S. (2019). Tüketicilerin İkinci El (Kullanılmış) Ürünlere Yönelik Alışveriş Güdüleri ve Satın Alma Niyetleri. Turkish Studies Economics, Finance, Politics, Volume 14 Issue 4, 2019, p. 1383-1402

Özer, e. & Mucan özcan, b. (2021). Ortak Tüketim Anlayışına İlişkin Tutumların, İkinci El E-Moda Sitelerini Kullanma Niyetine Etkisi. Mehmet Akif Ersoy Üniversitesi İktisadi ve idari Bilimler Fakültesi dergisi, 8 (1), 1-25.

Padmavathy, C., Swapana, M., & Paul, J. (2019). Online second-hand shopping motivation – Conceptualization, scale development, and validation. Journal of Retailing and Consumer Services, 19-32.

Roux, D. & Korchia, M. (2006). Am I what I wear? An exploratory study of symbolic meanings associated with secondhand clothing. Advances in Consumer Research, 33, 29–35.

Sihvonen, J., & Turunen, L. L. M. (2016). As good as new–valuing fashion brands in the online second-hand markets. Journal of Product & Brand Management, 25(3), 285-295.

Telli, S. G., Aydın, S. & Gezmişoğlu Şen, D. (2021). Bandwagon, Veblen ve Snob Etkisinin Çevrimiçi Lüks Ürün Satın Alma ve Satma Niyetine Etkisi Üzerine Bir Araştırma. Çukurova Üniversitesi Sosyal Bilimler Enstitüsü Dergisi, Adana'nın Kurtuluşunun 100. Yılına Özel Sayı, 111-125.

Yüksekbilgili, Z. (2018). İkinci El Ürün Tüketimi Motivasyonu Ölçeğinin Türkçeye Uyarlanması: Geçerlik ve Güvenirlik Çalışması. Finans Ekonomi ve Sosyal Araştırmalar Dergisi, 3 (4), 696-703.

Yetmen, G. (2012). Günümüz Kadın Giyim Modasında Retro Vintage Eğilimlerin Durumu. Sanat Dergisi, 0 (20), 61-72.

https://www.milliyet.com.tr/molatik/stil/retro-ve-vintage-arasindaki-fark-ne-81940 Erişim Tarihi: 30.11.2021.

http://brandtalks.org/tag/ikinci-el/ Erişim tarihi: 25.11.2021.

https://www.superhaber.tv Erişi Tarihi: 25.11.2021.

https://listelist.com/unlulerin-esyalari/ Erişim Tarihi: 26.11.2021.

https://t24.com.tr/haber/nirvana-nin-solisti-kurt-cobain-in-mtv-deki-konserinde-giydigi-hirka-334-bin-dolarla-rekor-fiyata-satildi,845632 Erişim Tarihi: 26.11.2021.

https://www.ntv.com.tr/galeri/yasam/michael-jacksonin-meshureldiveni-104-bin-dolara-satildi,gVYDzWZoq0-tfFbJF-do6A/8_I8lOqxl0WK4Wc4bPFxLQ Erişim Tarihi: 26.11.2021.

noktaları belirlemeye çalışmalı ve onları NFT ürününü işletme adına paylaşacak ve tanıtacak savunuculara dönüştürmelidir.

Pazarlama kampanyalarında NFT'leri uygulamayı düşünen pazarlamacıların, NFT ile ilgili gelişmeleri ve talepteki değişiklikleri sürekli olarak izlediklerinde fayda görecekleri ve rekabet avantajı elde edebilecekleri de dikkate alınmalıdır. Bununla birlikte, toplumun ihtiyaç duyduğu şey, pazarlama yöneticileri ve tüketiciler için NFT kullanımının sözleşme koşullarını sağlayabilecek yasal düzenlemelerdir.

KAYNAKÇA

Ads, T. (2022, January 15). 8 Brands Thrive by Leveraging NFT in Marketing and Guide You to Create an Unparalleled Strategy. *Growth Hacking*. https://topmostads.com/8-brands-thrive-by-leveraging-nft-in-marketing/

Arıkan Ö. (2021, 9 Nisan). NFT Sanat Eserleri ve Telif Hukuku. *Fikri Mülkiyet*. Https://Fikrimulkiyet.Com/Nft-Sanat-Eserleri-Ve-Telif-Hukuku/

Bamakan, S. M. H., Nezhadsistani, N., Bodaghi, O., & Qu, Q. (2021). A Decentralized Framework for Patents and Intellectual Property as NFT in Blockchain Networks. *Research Square*, 1-11, https://doi.org/10.21203/rs.3.rs-951089/v1

Barry, T. E., & Howard, D. J. (1990). A Review and Critique of The Hierarchy of Effects in Advertising. *International Journal of Advertising*, 9(2), 121-135.

Bayrak, B. (2021, 24 Kasım). NFT ve Sanal Mülkiyet. *IPR Gezgini*. https://iprgezgini.org/2021/11/24/nft-ve-sanal-mulkiyet/

Bernhardt, J. M., Mays, D., & Hall, A. K. (2012). Social Marketing at the Right Place and Right Time with New Media. *Journal of Social Marketing*. 2(2), 130-137. https://doi.org/10.1108/20426761211243964

Bhattacharya, J. (2022). NFT Marketing: Everything You Need to Know to Get Started. https://www.singlegrain.com/marketing/nft-marketing/

Chohan, R., & Paschen, J. (2021). What Marketers Need to Know About Non-Fungible Tokens (NFTs). *Business Horizons*, 1-15. https://doi.org/10.1016/j.bushor.2021.12.004

Christodoulides, G. (2009). Branding in the Post-Internet Era. *Marketing theory*, *9*(1), 141-144. https://doi.org/10.1177%2F1470593108100071

Coburn, D. (2021). Marketing Planning Project: Final Report Client: Nafisa Naomi. https://static1.squarespace.com/static/60c5d7ea8f2bb96f23971f5d/t/61e69a0c61596854b2be35fb/1642502671148/Final+Marketing+Report+.pdf

Cullen, C. (2021, Nov. 17). RPC Bites #40-McDonald's Wins Opposition and Dips into Non-Fungible Tokens, Border Checks on Animal and Plant-Based Imports Delayed Again and the Food and Drink Federation Releases Its Net Zero Handbook. *RPCBites*. https://www.rpc.co.uk/perspectives/food-and-drink/rpc-bites-40/

Dowling, M. (2021). Is Non-Fungible Token Pricing Driven by Cryptocurrencies? *Finance Research Letters*, 44(Jan.), 1-6, 102097. https://doi.org/10.1016/j.frl.2021.102097

Entriken, W., Shirley, D., Evans, J. & Sachs, N. (2018). EIP 721: ERC-721 Non-Fungible Token Standard. Ethereum Improvement Proposals, https://github.com/ethereum/EIPs/blob/master/EIPS/eip-721.md

Ethereum (2022, February 1). Non-fungible tokens (NFT). *Ethereum*. https://ethereum.org/en/nft/

Følstad, A., & Kvale, K. (2018). Customer Journeys: A Systematic Literature Review. *Journal of Service Theory and Practice*, 28(2), 196-227. https://doi.org/10.1108/JSTP-11-2014-0261

Foster, B. (2020). The 6 Stages of a Customer Journey Vision. *LinkedIn*, https://www.linkedin.com/pulse/6-stages-customer-journey-vision-ben-foster

Garlin, B. (2022, Jan. 19). The Future of Digital: NFT Marketing in 2022 and Beyond. *AgencyVista*. https://agencyvista.com/insights/the-future-of-digital-nft-marketing-in-2022-and-beyond/

Growth Channel (2021). Customer Journey (CDJ) Template. *Growthchannel.* https://growthchannel.io/ thank- you-cdj-template-6347687

Hahn, J. (2021, April 9). NFTs will Usher in a "Creative and Artistic Renaissance" Say Designers. *Dezeen*. https://www.dezeen.com/2021/04/09/nfts-impact-design-architecture-fashion/

Helm, S. V., Ligon, V., Stovall, T., & Van Riper, S. (2018). Consumer Interpretations of Digital Ownership in The Book Market. *Electronic Markets*, *28*(2), 177-189.

Isacharlotte (2021, Aug. 19). NFT Marketing Guide-2021. https://medium.com/geekculture/nft-marketing-strategies-to-lead-the-way-3fa0669ae7f9

İHA (28.12.2021). Erdoğan'a NFT Tabanlı 'İstanbul'un Dijital Anahtarı' Hediyesi, https://www.memurlar.net/haber/1007759/erdogan-a-nft-tabanli-istanbul-un-dijital-anahtari-hediyesi.html

Jansen, B. J., & Schuster, S. (2011). Bidding on the Buying Funnel for Sponsored Search and Keyword Advertising. *Journal of Electronic Commerce Research*, 12(1), 1-18.

Jennato, H. & Rogers, G. (2021, June 15). Growth Marketing Tactics for Each Stage of the Buyer's Journey. https://growthchannel.io/blog/growth-marketing-tactics-for-each-stage-of-the-buyer-journey

Kastrenakes, J. (2021, March 11). Beeple Sold an NFT for $69 Million. *The Verge*. https://www.theverge.com/2021/3/11/22325054/beeple-christies-nft-sale-cost-everydays-69-million

Korkmaz, İ., & Dal, N. E. (2020). Kıtlık Teorisi ve Bandwagon Etkisi Çerçevesinde Covıd-19 Salgınının Tüketici Davranışı Açısından İncelenmesi. *Avrasya Sosyal ve Ekonomi Araştırmaları Dergisi*, *7*(11), 88-125.

Lemon, K. N., & Verhoef, P. C. (2016). Understanding Customer Experience Throughout the Customer Journey. *Journal of Marketing*, *80*(6), 69-96. https://doi.org/10.1509%2Fjm.15.0420

Lincoln, J., Wilkinson, S., Lundie, A. & Tran, S. (2021). What You Need to Know About NFT Trends in the Consumer Sector. https://www.herbertsmithfreehills.com/latest-thinking/what-you-need-to-know-about-nft-trends-in-the-consumer-sector

London, T. (2020, Jan. 23). How to Use Triggered Journeys and Automation to Reach the Masses. *Inkit*, https://www.inkit.com/blog/customer-journey-mapping-and-automation#:~:text=Triggered%20journeys%20are%20journeys%20that,automatic%20sending%20of%20welcome%20messages.

Lynn, M. (1991). Scarcity Effects on Value: A Quantitative Review of the Commodity Theory Literature. *Psychology & Marketing*, 8(1), 43-57. https://doi.org/10.1002/mar.4220080105

Marchi, S. (2021). [IP & Art] NFT, Art and Copyright: What Artists Need to Know. *HFG Law & Intellectual Property*, http://www.hfgip.com/zh/node/62945

Mazur, M. (2021, October, 21). Non-fungible tokens (NFT). The analysis of risk and return. *Available at SSRN 3953535*. 1-35. https://dx.doi.org/10.2139/ssrn.3953535

McCarty, L. T. (2002). Ownership: A Case Study in The Representation of Legal Concepts. *Artificial Intelligence and Law*, 10(1), 135-161.

Medium-Cryptokitties Official Blog (2020, Jan. 10). Understanding the Cryptokitties Marketplace. https://medium.com/cryptokitties/understanding-the-cryptokitties-marketplace-f0a6f32ac090

Miklošík, A. (2015). Changes in Purchasing Decision-Making Process of Consumers in the Digital Era. *European Journal of Science and Theology*, 11(6), 167-176.

Mittal, B. (1999). The Advertising of Services: Meeting the Challenge of Intangibility. *Journal of Service Research*, *2*(1), 98-116.

Morkunas, V. J., Paschen, J., & Boon, E. (2019). How Blockchain Technologies Impact Your Business Model. *Business Horizons*, 62(3), 295-306. https://doi.org/10.1016/j.bushor.2019.01.009

Nightihgale, R. (2021, March 29). What Do You Actually Own If You Buy an NFT? *Makeuseof*. https://www.makeuseof.com/what-do-you-actuallyown-if-you-buy-an-nft/

Ntv Haber (07.10.2021). Cem Yılmaz Çizimlerini NFT Olarak Satışa Sundu. https://www.ntv.com.tr/yasam/cem-yilmaz-cizimlerini-nft-olarak-satisasundu,LnWUqSSvZ0mdBWkxC4RowA

Ntv Haber (18.03.2021). Sanatçı Tarık Tolunay Eserini Blockchain ile İmzaladıktan Sonra 36 Bin dolara Sattı. https://www.ntv.com.tr/sanat/sanatci-tarik-tolunay-eserini-blockchain-ile-imzaladiktan-sonra-36-bin-dolara-satti,uDFIOo5kXUquupKaoulOIQ

Ntv Spor (01.10.2021). Galatasaray'da Tarihe Geçen Satış. https://www.ntvspor.net/futbol/ galatasaray-da-rekor-satis-59-saniyede-tukendi-6157418b37b14c116ceb819c

Oklander, M., Oklander, T., Yashkina, O., Pedko, I., & Chaikovska, M. P. (2018). Analysis of Technological Innovations in Digital Marketing. *Eastern-European Journal of Enterprise Technologies*, 5/3(95), 80-91. https//doi.org/10.15587/1729-4061.2018.143956

Piatykop, O., & Pronin, O. (2020, April 23-24). Model Selection of the Target Audience in Social Networks in Order to Promote the Product. In (Eds. Vasyl Lytvyn, Victoria Vysotska, Thierry Hamon, Natalia Grabar, Natalia Sharonova, Olga Cherednichenko, Olga Kanishcheva). 4 th *COLINS 2020* (pp. 396-406), Lviv, Ukranie

Pratap, A. (October 26, 2022). Marketing the Intangibles: Four problems Created by Intangibility for the Marketers. *Notesmatic*, https://notesmatic.com/marketingtheintangibles/#:~:text=Mental%20impalpability%3A%20Mental %20impalpability%20arises,be%20like%20to%20experience%20them.

Riivits-Arkonsuo, I., Kaljund, K., & Leppiman, A. (2015). Consumer Journey from First Experience to Brand Evangelism. *Research in Economics and Business: Central And Eastern Europe*, 6(1), 5-28.

Santana, S., Thomas, M., & Morwitz, V. G. (2020). The Role of Numbers in the Customer Journey. *Journal of Retailing*, 96(1), 138-154. https://doi.org/10.1016/j.jretai.2019.09.005

Sharma, R., Clemon, D., & Rathburn, P. (2021, Dec. 14). Non-Fungible Token (NFT) Definition. *Investopedia*, https://www.investopedia.com/non-fungible-tokens-nft-5115211#citation-5

Shi, X., Li, F., & Chumnumpan, P. (2020). The Use of Product Scarcity in Marketing. *European Journal of Marketing*, 54(2),380-418. https://doi.org/10.1108/EJM-04-2018-0285

Slater, S. F., Hult, G. T. M., & Olson, E. M. (2007). On the Importance of Matching Strategic Behavior and Target Market Selection to Business Strategy in High-Tech Markets. *Journal of the Academy of Marketing Science*, *35*(1), 5-17.

Stefik, M. (1997). Shifting the Possible: How Trusted Systems and Digital Property Rights Challenge Us to Rethink Digital Publishing. *Berkeley Technology Law Journal.* 12, 137-158.

Steiner, F., & Harmon, R. (2-6 August, 2009). The Impact of Intangible Value on the Design and Marketing of New Products and Services: An Exploratory Approach. In *PICMET'09-2009 Portland International Conference on Management of Engineering & Technology* (pp. 2066-2079). Portland: IEEE.

Taiminen, H. M., & Karjaluoto, H. (2015). The Usage of Digital Marketing Channels in SMEs. *Journal of Small Business And Enterprise Development,* 22(4), 633-651. https://doi.org/10.1108/JSBED-05-2013-0073

Takyar, A. (2022). How to Set up Decentralized Data Storage For NFT Using Ipfs? https://www.leewayhertz.com/decentralized-data-storage-nfts/

Terry, Q., & Fortnow, M. (2021). *The NFT Handbook: How to Create, Sell and Buy Non-fungible Tokens*. John Wiley & Sons, Incorporated.

TRT Haber (17.12.2021). Cumhurbaşkanı Erdoğan'dan Elon Musk'a NFT Hediyesi. https://www.trthaber.com/haber/gundem/cumhurbaskani-erdogandan-elon-muska-nft-hediyesi-636747.html

URL- 1: https://www.merriam-webster.com/dictionary/fungible (E. T.: 26.12.2021).

URL- 2: https://dictionary.cambridge.org/dictionary/english/nonfungible (E. T.: 26.12. 2021).

URL- 3: https://www.merriam-webster.com/dictionary/token (E. T.: 26.12.2021).

URL- 4: https://www.merriam-webster.com/dictionary/non-fungible%20token (E. T.: 26.12.2021).

URL- 5: https://coinbound.io/nft-marketing-guide/ (E. T.: 01.01.2022)

URL- 6: https://www.marketingstudyguide.com/phases-of-a-customer-journey/ (E. T.: 13.02.2022).

URL- 7: (2018, Aug. 20). https://www.toolbox.com/marketing/customer-experience/articles/how-to-enga ge-with-the-customer-at-every-stage-of-the-buyers-journey/ (E. T.: 13.02.2022).

URL- 8: https://www.qualtrics.com/uk/experience-management/customer/digital-customer-journey/?-rid= ip&prevsite=en&newsite=uk&geo=TR&geomatch=uk (E. T.: 13.02.2022).

URL- 9: https://cdn-acikogretim.istanbul.edu.tr/auzefcontent/20_21_guz/reklam_yonetimi/9/index.html (E. T.: 09.02.2022).

URL- 10: https://tech.hindustantimes.com/tech/news/nike-now-owns-a-patent-for-blockchain-based-snea kers-called-cryptokicks-here-s-what-we-know-so-far-story-gpeDXZRUMGlyDbZHQXQO-9H.html (E. T.: 11.02.2022)

URL- 11: https://www.haberler.com/turkiye-nin-ilk-kripto-sanat-nft-sergisi-14650273-haberi/ (E. T.: 09. 02.2022).

Ustaahmetoğlu, E. (2015). Satın Alma Niyeti Üzerinde Ürün Kıtlık Mesajları, Algılanan Kalite ve Algılanan Değerin Etkisi. *Tüketici ve Tüketim Araştırmaları Dergisi*, 7(1), 157-177.

Wang, Q., Li, R., Wang, Q., & Chen, S. (2021, Oct. 21). Non-Fungible Token (NFT): Overview, Evaluation, Opportunities and Challenges. *Tech Report*^{V2}, 1-22. *arXiv preprint arXiv:2105.07447*

Weinberg, B. D., & Pehlivan, E. (2011). Social Spending: Managing the Social Media Mix. *Business Horizons*, *54*(3), 275-282. https://doi.org/10.1016/j.bushor.2011.01.008

Wijaya, B. S. (2015). The Development of Hierarchy of Effects Model in Advertising. *International Research Journal of Business Studies*, 5(1), 73-85.

KAYNAKÇA

Alcock P., May M. ve K. Rowlingson (2011) Sosyal Politika Kurumlar ve Uygulamalar, Ankara: Siyasal Kitabevi.

Aile Çalışma ve Sosyal Hizmetler Bakanlığı (2021) https://www.ailevecalisma.gov.tr/tr-TR/haberler E.T: 23.03.2021.

Akpınar, F. (2021), "Uzaktan Çalışma Yönetmeliği'ne Yönelik Bir Değerlendirme", Covid-19 ve Sosyal Politika: Pandemi Sürecinde Yaşanan Sosyo-Politik Sorunlar, Ed. Ö. Demir, Bursa:Ekin Yayınevi.

Baldock, J. (2012), Social Policy, Ed. John Baldock, Sarah Vickerstaff, Lavinia Mitton, New York: Oxford University Press,.

Barneveld, van K., Quinlan, M., Kriesler, P., Junor, A., Baum, F., Chowdhury, A., ... & Rainnie, A. (2020). "The COVID-19 pandemic: Lessons on Building More Equal and Sustainable Societies". The Economic and Labour Relations Review, *31*(2), 133-157.

Başbuğ A. (2010), Sosyal Hukuk: Hukukun Toplumsal Temelleri, Ankara: Binyıl Yayınevi.

Başbuğ A. (2016), Sosyal Devlet 2023, Ankara: Şeker-İş Sendikası Yayınları.

BEIN, (2020), Basic Income Earth Network, About Basic Income, https://basicincome.org/about-basic-income/ E.T: 02.02.2021.

Beken, H. G. (2020), "21. Yüzyılda (Evrensel) Temel Gelir Tartışmaları", Marmara Üniversitesi, İktisadi ve İdari Bilimler Dergisi, 42(2), 180-201.

Bilgöl-Seçkiner, E., (2020), Kovid-19 Pandemisi Sonrası Evrensel Temel Gelir Tartışması: Zamanı Geldi Mi? TESEV Değerlendirme Notları https://www.tesev.org.tr E.T:12.03.2021.

Bozkır S. (2017), "Sosyal Politika Kavramı, Tarihsel Gelişimi ve Türkiye'de sosyal Politika" Sosyal Poltika, Ed. Aysen Tokal ve Yusuf Alper, Bursa: Dora Yayıncılık.

Briggs, A. (1961), "The Welfare State in Historical Perspective", European Journal of Sociology Archives Européennes de Sociologie / Europäisches Archiv für Soziologie, On the Welfare State, 2(2), 221-258.

Bryant, T., Scott A., and D. Raphael. (2020), "Unequal Impact of COVID-19: Emergency Neoliberalism and Welfare Policy in Canada." *Critical Studies: An International and Interdisciplinary Journal* 15(1): 22-39.

Buğra A., (2018), Kapitalizm, Yoksulluk ve Türkiye'de Sosyal Politika, İstanbul:İletişim Yayınları.

Buğra A. ve Ç. Keyder (2016), Bir Temel Hak Olarak Vatandaşlık Gelirine Doğru, İstanbul: İletişim Yayınları.

Carl F. T. (1935), "What is "Capitalism"?", International Journal of Ethics, 45(2) 221- 234. https://www.jstor.org/stable/2377717.E.T: 12.12.2021.

Çelik A. (2010), "Muhafazakar Sosyal Politika Yönelimi: Hak Yerine Yardım – Yükümlülük Yerine Hayırseverlik" İ.Ü. Siyasal Bilgiler Fakültesi Dergisi, 42,63-81.

DİSK-AR (2021), Sosyal Koruma Kalkanı Yok! Kaynakların Yüzde 83'ü İşsizlik Sigortası Fonundan, http://arastirma.disk.org.tr/?p=4950 (E.T: 02.12.2021).

DİSK-AR (2021), DİSK-AR İşsizlik ve İstihdamın Görünümü Raporu, http://disk.org.tr/2021/03/disk-ar-issizlik-ve-istihdamin-gorunumu-raporu-yayimlandi/ E.T:24.12.2021.

Ersöz, B. (2021), "Covid-19 Sürecinde Enformel Sektör ve Yaratıcı Emek: Müzisyenler Üzerine Bir Değerlendirme", Covid-19 ve Sosyal Politika: Pandemi Sürecinde Yaşanan Sosyo-Politik Sorunlar, Ed. Ö. Demir, Bursa: Ekin Yayınevi.

Esping-Anderson G. (1990), The Three Worlds of Welfare Capitalism, New Jersey: Princeston University Press,.

Esping-Andersen G. (1995), "After the goldon age:the future of the welfare stste in the global order" Lua Nova:Revista de Cultura e Politica. Vol.35. http://dx.doi.org/10.1590/S0102-64451995000100004. E.T: 15.12.2021.

Gökbayrak, Ş. (2010), Refah Devletinin Dönüşümü ve Özel Emeklilik Programları, Ankara: Siyasal Kitabevi.

Green, David A., J. R. Kesselman, and L. M. Tedds. (2020), "Considerations for basic income as a COVID-19 response." *The School of Public Policy Publications*. https://ssrn.com/abstract=3625257 E.T: 12.12.2021.

Greve, B., B. Paula, B. Hvinden and M. van Gerven, (2020), "Nordic Welfare States—Still Standing or Changed by the COVID-19 Crisis?." *Social Policy & Administration* 55(2), 295-311.

Hotar N. (2021), "Sosyal Politikalarda Yeni Ufuklar", Çalışma İlişkileri Dergisi, Cilt 12(1), 1-23.

Huremovic, D. (2019**), "**Brief History of Pandemics, Psychiatry of Pandemics: A Mental Health Response to Infection Outbreak", Huremović D. (Ed.), Springer International Publishing, Switzerland pp: 7-35.

ILO (2020a), Uluslararası Çalışma Örgütü, "Covid-19'un Etkileri: Çalışan Anneler İşgücünden Çıkmak Zorunda Kalıyor", https://www.ilo.org/ankara/areas-of-work/covid-19/WCMS_763334/lang--tr/index.htm. E.T:13.12.2021.

ILO (2020b), International Lobour Organization, "Social Protection Responses to the Covid-19 Crisis, Country Responses and Policy Considerations". Spotlight Brief. ILO: Geneva.

ILO (2021), Uluslararası Çalışma Örgütü, İkinci Dalga Covid-19 Önlemlerinin istihdam Üzerindeki Etkisi, https://www.ilo.org/wcmsp5/groups/public/---europe/---ro-geneva/---ilo-ankara/documents/publication/wcms_775756.pdf E.T:13.12.2021.

İŞKUR, (2021), Türkiye İş Kurumu, "Kısa Çalışma ve Kısa Çalışma Ödeneği" https://www.iskur.gov.tr/isveren/kisa-calisma-odenegi/genel-bilgiler/ E.T:10.12.2021.

Johnson, A. F., and K. J. Roberto. (2020), The COVID-19 Pandemic: Time for a Universal Basic Income?. Public Administration and Development.

Koray M. (2008), Sosyal Politika, Ankara: İmge Yayınevi.

Korosec V. (2021), **"**The proposal for European universal basic income & European Social Pillar Action Plan & long-term post-COVID-19 recovery strategy" https://basicincome.org E.T:02.12.2021.

Marshall T. H., T. Bottomore, (2000), Yurttaşlık ve Toplumsal Sınıflar, Çev: Ayhan Kaya, Ankara:Gündoğan Yayınları.

Mok, K. H., Yeun-Wen K., and T. K. Yuda. (2021), "Managing the COVID-19 pandemic crisis and changing welfare regimes." 1-12. https://doi.org/10.1080/17516234.2020.1861722. E.T:12.12.2021.

Nettle, D., Johnson, E., Johnson, M., & Saxe, R. (2021), "Why has the COVID-19 pandemic increased support for Universal Basic Income?". Humanities and Social Sciences Communications, *8*(1), 1-12.

Quadagno, J. (1987), "Theories of the welfare state" Annual Review of sociology, https://doi.org/10.1146/annurev.so.13.080187.000545 13,109-128. E.T:13.11.2021.

Ozili K. P. (2020), "Covid-19 Pandemic and Economic Crisis: The Nigerian Experience and Structural Causes". Journal of economic and Administrative Sciences, https://doi.org/10.1108/JEAS-05-2020-0074 E.T: 13.12.2021.

Patel, S. B. and J. Kariel. (2021), "Universal Basic Income and covid-19 pandemic" https://doi.org/10.1136/bmj.n193 . E.T:04.12.2021.

Pleyers, G. (2020), "The Pandemic is a battlefield. Social movements in the COVID-19 lockdown." *Journal of Civil Society* pp. 1-18. https://doi.org/10.1080/17448689.2020.1794398 E.T:15.12.2021

Prabhakar, R. (2020), "Universal basic income and Covid-19." IPPR Progressive Review 27.1, 105.

Sforza, A., & S., Marina. (2020), "Globalization in the Time of COVID-19". CESifo Working Paper No. 8184, Available at, https://ssrn.com/abstract=3567558. E.T: 12.11.202.1

Standing, G. (2002), About Time: Basic Income Security as a Right. Promoting Income Security as a Right: Europe and North America, 1-39.

Ståhl, C., and E. MacEachen. (2020), "Universal Basic Income as a Policy Response to COVID-19 and Precarious Employment: Potential Impacts on Rehabilitation and Return-to-Work." 1-4.

Talas, C. (1992), Türkiye'nin Açıklamalı Sosyal Politika Tarihi, Ankara:Bilgi Yayınevi.

Thompson, E. P. (2006), İngiliz İşçi Sınıfının Oluşumu, Çev: Uygar Kocabaşoğlu, İstanbul: Birikim Yayınları.

Tisdell A. C. (2020), "Economic, Social and Poltitical İssues Raised by the Covid-19 Pandemic" Economic Analysis and Policy, (68),17-28,

Tokol, A. (2017), "Türkiye'de Sosyal Politika", Sosyal Poltika, Ed. Aysen Tokal ve Yusuf Alper, Bursa: Dora Yayıncılık.

Van Parijs, P. (2004), "Basic Income: a Simple and Powerful Idea for the Twenty-first Century." Politics & Society, (32),7-39.

Zabcı, F. C. (2003), "Sosyal Riski Azaltma projesi: Yoksulluğu Azaltmak mı, Zengini Yoksuldan Korumak mı?" Ankara Üniversitesi SBF Dergisi, 58(1), 216-239.

Zencirkıran M. (2016), Sosyoloji, Bursa: Dora Yayınları.

WHO (2020), World Health Organization, Director-General's opening remarks at the media briefing on COVID-19-11 March 2020. https://www.who.int/health-topics/coronavirus#tab=tab_1 E.T: 02.12.2021.

Wolski D. (2020), "The Role of Social Policies in Times of Covid-19" Latin American Region Article, Eurosocial, European Union Programme.

olmayan herhangi bir varlık Türk milletinin ciddiyet dairesine dahil olma imkânı bulamaz. Bu meyanda zihniyet olarak gelenek münekkidi ve düşmanı bir mahiyeti olan Selefî söylemler dahi Türkiye'de karşılık bulmak için bir Selefî gelenek tesis etmenin imkânını arar. Türkiye'deki Selefî çevrelerin bu doğrultuda İbn Teymiyye'den başlayan, Osmanlı düşünce dünyasında Birgivî Mehmet Efendi ile kök salan, Kadızâdeliler ile ise dallanıp budaklanan bir Osmanlı Selefîliği anlatısını destekleme ve yaygınlaştırma arayışı olduğu söylenebilir. Türk siyasetinin Türk din tasavvuru ile nasıl bağları olduğunu, Türkiye'de siyasal hayata etki edemeyenlerin din tasavvuruna sirayet ederek onu değiştirme gayreti gösterdiğini bilenler için bu durum malumun ilamından öte bir mana ifade etmez. Netice itibarıyla şunu söylemek mümkündür ki Birgivî Mehmet Efendi ve Kadızâdeliler Hareketi söylem itibarı ile Hanefî ve Mâtürîdî geleneğin bir parçasıdır. Onların tenkitleri bir başka mezhep, ekol ya da şahsın haleflerinin söylemleri olarak değil aynı din ve dünya görüşünün mensubu unsurlar arasında mezhep içi tenkitler olarak değerlendirilmelidir. Bu meyanda sorulabilecek *Osmanlı'da Selefî var mı?* sorusuna olumsuz bir yanıt vermek ve bu soruyu *Türk zihniyetinin var olduğu yerde Selefîliğin kök salması muhaldir.* şeklinde cevaplamak mümkündür.

KAYNAKÇA

Akpınar, M. R. (2015). Osmanlı Toplumunda Selefî Düşüncenin Tipik Bir Temsilcisi Olarak Kadızâdeliler. *İlahiyat Akademi* 1(2), 303-315.

Baer, M. D. (2010). *IV. Mehmet Döneminde Osmanlı Avrupası'nda İhtida ve Fetih*. İstanbul: Hil Yayınları.

Baer, M. D. (2016). *Atmeydanı'ndan Ölüm 17. Yüzyıl İstanbul'unda Toplumsal Cinsiyet, Hoşgörü ve İhtida*. İstanbul: Koç Üniversitesi Yayınları.

Bardakçı, M. N. (2019). Birgivî Mehmed Efendi İle IX-X. Yüzyıllarda Yaşayan Sûfîlerin Tasavvuf Tenkitlerinin Mukayesesi. İçinde M. Bayyiğit (Editör), *Balıkesirli Bir İslam Âlimi İmam Birgivî* (s. 1/272-300). Balıkesir: Balıkesir Büyükşehir Belediyesi Kültür Yayınları.

Cengiz, O. (2019). *16. Yüzyıl Osmanlı Düşüncesinin Kaynakları Çivizâde – Ebussu'ûd -Birgivî*. İstanbul: Ketebe Yayınları.

Çavuşoğlu, S. (2001). Kadızâdeliler. *Türkiye Diyanet Vakfı İslam Ansiklopedisi.* 24/100-102. İstanbul: TDV Yayınları.

Çiftçi, F. (2019). Kadızâde Mehmed Efendi Mebhas-ı İmân (Dil incelemesi-tenkitli metin-dizin). Doktora Tezi. Diyarbakır: Dicle Üniversitesi.

Dalkılıç, M. (2019). İslam Mezhepleri Bağlamında Balıkesirli İslam Âlimi İmam Birgivi'nin Ehl-i Sünnet Algısı ve Vehhabilik/Selefilikle Suçlanmasının Günümüze Yansımaları. İçinde M. Bayyiğit (Editör), *Balıkesirli Bir İslam Âlimi İmam Birgivî* (s. 2/46-68). Balıkesir: Balıkesir Büyükşehir Belediyesi Kültür Yayınları.

Demir, A. (2019). İmam Birgivî Selefî mi yoksa Mâtürîdî mi?. İçinde M. Bayyiğit (Editör), *Balıkesirli Bir İslam Âlimi İmam Birgivî* (s. 2/286-315). Balıkesir: Balıkesir Büyükşehir Belediyesi Kültür Yayınları.

Demir, H. (2017). Birgivi'nin 'Risale-i Birgivi' Adlı Eseri Üzerine İncelemeler. *Balıkesir Üniversitesi İlahiyat Fakültesi Dergisi* 3(2), 197-259.

Durmuş, A. (2020a). Osmanlı'da Dinî-Siyasî Bir Yapılanma Olarak Kadızâdeliler Hareketi. Doktora Tezi. İstanbul: İstanbul Üniversitesi.

Durmuş, A. (2020b). Kadızâdelilerin İslam Mezhepleri Tarihi ile İlgili Eserleri ve Fırka Tasnif Usulleri. *Balıkesir Üniversitesi İlahiyat Fakültesi Dergisi* 12, 129-154.

Düzdağ, M. Ertuğrul. (1983). *Şeyhülislâm Ebusuûd Efendi Fetvaları Işığında 16. Asır Türk Hayatı*. İstanbul: Enderun Kitabevi.

El-Hûseynî, Şadrüddîn Ebu'l-Hasan 'Ali İbn Nâşır İbn 'Ali. (1999) *Ahbârü'd-Devleti's-Selçukiyye*. N. Lügal (Çev.). Ankara: Türk Tarih Kurumu Yayınları.

El-Mâtürîdî, Ebû Mansûr. (2016). *Kitâbü't-Tevhîd*. çev. Bekir Topaloğlu. İstanbul: İSAM Yayınları, 8. Basım.

Ertuğrul, Ali. (2015). "Niğdeli Kadı Ahmed'in el-Veledü'ş-Şefîk ve'l-Hâfidü'l-Halîk'ı (Anadolu Selçuklularına Dair Bir Kaynak) Cilt I (İnceleme-Tercüme), Cilt II (Farsça Metin)", *İslâm Araştırmaları Dergisi* 34 (2015), 175-204.

Gel, M. (2019). Birgivî Mehmed Efendi'nin Ahmed er-Rûmî el-Akhisârî Üzerinde Fikrî Etkisi Var mıdır? "Bid'at" Konusu Çerçevesinde Bazı Tespit ve Düşünceler. İçinde M. Bayyiğit (Editör), *Balıkesirli Bir İslam Âlimi İmam Birgivî* (s. 2/198-223). Balıkesir: Balıkesir Büyükşehir Belediyesi Kültür Yayınları.

Güner, S. (2013). *Osmanlı Arabistanı'nda Kıyam ve Tenkil: Vehhâbî-Suûdîler (1744-1819)*. İstanbul: Tarih Vakfı Yurt Yayınları.

İnalcık, H. (2013). *Osmanlı İmparatorluğu Klasik Çağ (1300-1600)*. İstanbul: Yapı Kredi Yayınları.

İnalcık, H. (2014). *Devlet-i 'Aliyye Osmanlı İmparatorluğu Üzerine Araştırmalar-II Tagayyür ve Fesâd (1603-1656): Bozuluş ve Kargaşa Dönemi*. İstanbul: Türkiye İş Bankası Kültür Yayınları.

İnalcık, H. (2015a). İslam Hukuku ve Sosyal Devlet. İçinde *Tarihe Düşülen Notlar Cilt 1 Konuşmalar 1947-2014*. İstanbul: Türkiye İş Bankası Kültür Yayınları. 165-172.

İnalcık, H. (2015b). Tarih ve Akademi. İçinde *Tarihe Düşülen Notlar Cilt 1 Konuşmalar 1947-2014*. İstanbul: Türkiye İş Bankası Kültür Yayınları. 59-78.

İnalcık, H. (2015c). Türk Aydınlanma Çağı. İçinde *Tarihe Düşülen Notlar Cilt 1 Konuşmalar 1947-2014*. İstanbul: Türkiye İş Bankası Kültür Yayınları. 267-283.

İnalcık, H. (2015d). Fatih Kanun Yapıcı Bir Hükümdardır. İçinde *Tarihe Düşülen Notlar Cilt I1 Röportajlar 1958-2015*. İstanbul: Türkiye İş Bankası Kültür Yayınları. 205-227.

İnalcık, H. (2015e). *Devlet-i 'Aliyye Osmanlı İmparatorluğu Üzerine Araştırmalar-III Köprülüler Devri*. İstanbul: Türkiye İş Bankası Kültür Yayınları.

İnalcık, H. (2016). *Osmanlı Tarihinde İslâmiyet ve Devlet*. İstanbul: Türkiye İş Bankası Kültür Yayınları.

İnanır, A. (2008). *İbn Kemal'in Fetvaları Işığında Osmanlı'da İslâm Hukuku*. İstanbul: İstanbul Üniversitesi, Sosyal Bilimler Enstitüsü, Doktora Tezi.

Karaman, H. Osmanlı'da Selefi Damar. https://www.yenisafak.com/yazarlar/hayrettin-karaman/osmanlida-selef-damar-36354 (E.T.: 10.11.2021).

Kâtip Çelebi (2016). *Mîzânü'l-Hakk Fî İhtiyâri'l-Ehakk*. S. Uludağ (Haz.). İstanbul: Dergâh Yayınları.

Lekesiz, M. H. (1997). *16. Yüzyıl Osmanlı Düzenindeki Değişimin Tasfiyeci (Prütanist) Bir Eleştirisi: Birgivi Mehmed Efendi ve Fikirleri*. Doktora Tezi. Ankara: Hacettepe Üniversitesi.

Martı, H. (2011). *Birgivî Mehmed Efendi*. Ankara: Diyanet Vakfı Yayınları, 2. Basım.

Nizamülmülk (2016). *Siyasetnâme*. İstanbul: Dergâh Yayınları, 12. Basım.

Ocak, A. Y. (2012). *Yeniçağlar Anadolu'sunda İslâm'ın Ayak İzleri*. İstanbul: Kitap Yayınevi, 2. Basım.

Öçal, Ş. (1999). "Osmanlı Kelamcıları Eş'ârî miydi? -Muhammed Akkirmânî'nin İnsan Hürriyeti Anlayışı-". *Dinî Araştırmalar* 2/5 (Haziran 1999), 225-234.

Öngören, R. (2017). Osmanlı Klasik Dönemi Tasavvuf Literatürü. *Türkiye Araştırmaları Literatür Dergisi*, 15(30), 9-81.

Özervarlı, M. S. (2009). Selefiyye. *Türkiye Diyanet Vakfı İslam Ansiklopedisi.* 36/399-402. İstanbul: TDV Yayınları.

Sarıkaya, M. S. (2019). Hanefî Zühd Geleneğinin Temsilcisi Olarak İmam Birgivî. İçinde M. Bayyiğit (Editör), *Balıkesirli Bir İslam Âlimi İmam Birgivî* (s. 1/332-359). Balıkesir: Balıkesir Büyükşehir Belediyesi Kültür Yayınları.

Şahin, E. (2016). *Türk Düşüncesinde İslamcılığın Sınıflandırılması Problemine Tarihsel Bir Çözüm: Türk ve Tat İslamcılıkları*. Yüksek Lisans Tezi. Kütahya: Dumlupınar Üniversitesi.

Şahin, E. (2020). *Türk Siyaset Düşüncesinin Dini Teorisi: İslamlaşmadan Modernleşmeye Türk Düşüncesinde Din Siyaset İlişkileri*. Doktora Tezi. Sakarya: Sakarya Üniversitesi.

Şeker, F. M. (2015). *Türk Zihniyet Dünyası ve Hayat Felsefesi*. İstanbul: Dergâh Yayınları.

Şeker, F. M. (2017). *Türk Dikkati*. İstanbul: Dergâh Yayınları, 2. Basım.

Yazır, Elmalılı M. H. (2005). *Hak Dini Kuran Dili*. Haz. S. Gülle. İstanbul: Huzur Yayınevi.

Yüksel, E. (2011). *Mehmed Birgivi'nin (929-981 / 1523-1573) Dini ve Siyasi Görüşleri*. Ankara: Türkiye Diyanet Vakfı Yayınları.

Yüksel, E. (1977). Birgivî (929-981 / 1523-1573). Atatürk Üniversitesi İlahiyat Fakültesi Dergisi, (2), 175-185.

KAYNAKLAR

Akdemir, S. (2016). İlkokul öğrencilerinde hayvana yönelik kötü davranış ile saldırganlık ve empati düzeyleri arasındaki ilişki Yüksek lisans tezi. İstanbul Üniversitesi Adli Tıp Enstitüsü Sosyal Bilimler Anabilim Dalı, İstanbul.

Akgül, A. & Çevik, O. (2003). İstatistiksel Analiz Teknikleri, "SPSS'te İşletme Yönetimi, Uygulamaları". Emek Ofset Ltd.Sti, Ankara, 456s.

Ascione, F. R., Thompson, T. M., & Black, T. (1997). Childhood cruelty to animals: Assessing cruelty dimensions and motivations. *Anthrozoös*, *10*(4), 170-177.

Baltacı, A. (2018). Nitel araştırmalarda örnekleme yöntemleri ve örnek hacmi sorunsalı üzerine kavramsal bir inceleme. *Bitlis Eren Üniversitesi Sosyal Bilimler Dergisi*, *7*(1), 231-274.

Dadds, M. R., Whiting, C., Bunn, P., Fraser, J. A., Charlson, J. H., & Pirola-Merlo, A. (2004). Measurement of cruelty in children: The Cruelty to Animals Inventory. *Journal of Abnormal Child Psychology*, *32*(3), 321-334.

Ferry, L (2000) Ekolojik Yeni Düzen. (Çev. Turhan Ilgaz), Yapı Kredi Yayınları No: 1372. *Yapı Kredi Kültür Sanat Yayıncılık,* İstanbul s.52-66,110, 133-1 36.

Gül, Ş. & Özay Köse, E. (2019). Adaptation of attitude scale towards the treatment of animals to Turkish: A validity and reliability study. *Erciyes Üniversitesi Veteriner Fakültesi Dergisi*, *16*(2), 77-85.

Hair; J.F., Anderson R.E., Tatham, R.L. ve Black W.C., (1998). Multivariate Data Analysis With Readings. Pentice-Hall International Inc., USA.

Haşıloğlu, S. B., Baran, T., & Aydın, O. (2015). Pazarlama araştırmalarındaki potansiyel problemlere yönelik bir araştırma: Kolayda örnekleme ve sıklık ifadeli ölçek maddeleri. *Pamukkale İşletme ve Bilişim Yönetimi Dergisi*, (1), 19-28.

Kaiser, H.F., & Rice, J. (1974). Little jiffy, mark IV. Educational and psychological measurement, 34(1), 111-117.

Okur, H. (2003) Hayvan Etik Haklan. Ed. Ali Ünal ve Ark. XXi. Gevher Nesibe Tıp Günleri, iV. Deneysel ve Klinik Araştırma Kongresi (16-18 Mayıs 2003) Tebliğler Kitabı Erciyes Oniv.,Tıp Fakültesi. Kayseri. s.25-32.

Önal, Ö., Kişioğlu, A. N., Uskun, E., & Evcil, F. Y. (2020). Öney Hayvan Sevgisi Ölçeği Geçerlik ve Güvenirlik Çalışması. *Turkiye Klinikleri J Health Sci*, *5*(3), 625-34.

Polat, Y. (2012). Faktör Analizi Yöntemlerinin Karşılaştırmalı Olarak İncelenmesi ve Hayvancılık Denemesine Uygulanışı. *Yayınlanmamış Doktora Tezi, Çukurova Üniversitesi Fen Bilimleri Enstitüsü, Adana*.

Polat, Y. (2021). Faktör Analizi Yöntemlerinin Hayvancılık Denemesine Uygulanışı. İksad Yayınevi.

Poyraz, O. (2000) Laboratuar Hayvanları Bilimi. Kardelen Ofset, Ankara . s. 11·16

Sharma, S., (1996). Applied Multivariate Techniques, USA.

Süzülmüş, S. (2005). Faktör analizi modellerinin belirlenebilirliği ve genelleştirilmiş inverslerin kullanımı. *Yayınlanmamış doktora tezi. Çukurova Üniversitesi, Adana*.

Süzülmüş, S. (2017). Osmaniye Korkut Ata Üniversitesi Öğrencilerinin Üniversiteden Beklentilerinin Faktör Analizi İle Değerlendirilmesi. *Çukurova Üniversitesi Sosyal Bilimler Enstitüsü Dergisi*, *26*(1), 58-70.

Süzülmüş, S. (2021). Faktör Analizi Modellerinin Belirlenebilirliği Gıda Fiyatları Üzerine Bir Uygulama . *Gazi Kitabevi Tic. Ltd. Şti., Ankara, 126s.*

T.C. Resmi Gazete, (1950). Türkiye Hayvanları Koruma Derneği» nin Genel Menfaatlere Yarar Derneklerden Sayılması Hakkında Karar. https://www.resmigazete.gov.tr/arsiv/7513.pdf , Erişim Tarihi: 18.02.2022.

T.C. Resmi Gazete, (2003). Hayvanları Koruma Kanunu. https://www.resmigazete.gov.tr/eskiler/2003/07/20030722.htm , Erişim Tarihi: 18.02.2022.

T.C. Resmi Gazete, (2004). Hayvanları Koruma Kanunu. https://www.resmigazete.gov.tr/eskiler/2004/07/20040701.htm#2 Erişim Tarihi: 18.02.2022.

T.C. Resmi Gazete, (2011). Hayvanların Nakilleri Sırasında Refahı ve Korunması Yönetmeliği https://www.resmigazete.gov.tr/eskiler/2011/12/20111223-3.htm , Erişim Tarihi: 18.02.2022.

T.C. Resmi Gazete, (2014). Buzağıların Korunması İle İlgili Asgari Standartlara İlişkin Yönetmelik https://www.resmigazete.gov.tr/eskiler/2014/11/20141122-5.htm , Erişim Tarihi: 18.02.2022.

T.C. Resmi Gazete, (2021a). Hayvanları Koruma Kanunu İle Türk Ceza Kanununda Değişiklik Yapılmasına Dair Kanun. https://www.resmigazete.gov.tr/eskiler/2021/07/20210714.pdf , Erişim Tarihi: 18.07.2021.

T.C. Resmi Gazete, (2021b). Av ve Yaban Hayvanlarının ve Yaşam Alanlarının Korunması, Zararlılarıyla Mücadele Usul ve Esasları Hakkında Yönetmelikte Değişiklik Yapılmasına Dair Yönetmelik. https://www.resmigazete.gov.tr/eskiler/2021/12/20211207-2.htm Erişim Tarihi: 19.12.2021.

Taylor, N., & Signal, T. D. (2009a). Willingness to pay: Australian consumers and "on the farm" welfare. *Journal of Applied Animal Welfare Science*, *12*(4), 345-359.

Taylor, N., & Signal, T. D. (2009b). Pet, pest, profit: Isolating differences in attitudes towards the treatment of animals. *Anthrozoös*, *22*(2), 129-135.

Tuna, G. (1991) Hayvan Hakları: Gerçek Dostlar Konuşamayanların Sesi. Kadıoğlu Matbaası Ankara. s.9-10.

Yaşar, A., & Yerlikaya, H. (2004). Dünya'da ve Türkiye'de Hayvan Haklarının Tarihsel Gelişimi. Vet. Bil. Dergisi, *20*(4), 39-46.

Zutphen. LF.M. van (2001) Laboratuar Hayvanlan Biriminin Temel İlkeleri. (Çev.Ed. Tayfun lde, 2003)Medipres. Malatya. s.1-3.1-12.

Editör: Doç. Dr. Bülent DARICI

Sosyal, Beşeri ve İdari Bilimler

Alanında Uluslararası Araştırmalar X

EĞİTİM yayınevi

SOSYAL BEŞERİ VE İDARİ BİLİMLER ALANINDA ULUSLARARASI ARAŞTIRMALAR X

Doç. Dr. Bülent Darıcı

Genel Yayın Yönetmeni: Yusuf Ziya Aydoğan (yza@egitimyayinevi.com)
Genel Yayın Koordinatörü: Yusuf Yavuz (yusufyavuz@egitimyayinevi.com)
Sayfa Tasarımı: Eğitim Yayınevi Grafik Birimi
Kapak Tasarımı: Eğitim Yayınevi Grafik Birimi

T.C. Kültür ve Turizm Bakanlığı
Yayıncı Sertifika No: 47830

ISBN: 978-625-8108-21-7
1. Baskı, Şubat 2022

Baskı Cilt
Bulut Dijital Matbaa Sanayi Ticaret Limited Şirketi
Musalla Bağları Mah. İnciköy Sok. 1/A Selçuklu / KONYA
Matbaa Sertifika No: 48120

Kütüphane Kimlik Kartı

SOSYAL BEŞERİ VE İDARİ BİLİMLER ALANINDA ULUSLARARASI ARAŞTIRMALAR X

Doç. Dr. Bülent Darıcı
438 s., 165x240 mm
Kaynakça var, dizin yok.
ISBN: 978-625-8108-21-7

Copyright © Bu kitabın Türkiye'deki her türlü yayın hakkı Eğitim Yayınevi'ne aittir. Bütün hakları saklıdır. Kitabın tamamı veya bir kısmı 5846 sayılı yasanın hükümlerine göre kitabı yayımlayan firmanın ve yazarlarının önceden izni olmadan elektronik/mekanik yolla, fotokopi yoluyla ya da herhangi bir kayıt sistemi ile çoğaltılamaz, yayımlanamaz.

EĞİTİM
yayınevi

Yayınevi Türkiye Ofis: İstanbul: Eğitim Yayınevi Tic. Ltd. Şti., Atakent mah. Yasemen sok. No: 4/B, Ümraniye, İstanbul, Türkiye

Konya: Eğitim Yayınevi Tic. Ltd. Şti., Fevzi Çakmak Mah. 10721 Sok. B Blok, No: 16/B, Safakent, Karatay, Konya, Türkiye
+90 332 351 92 85, +90 533 151 50 42, 0 332 502 50 42
bilgi@egitimyayinevi.com

Yayınevi Amerika Ofis: New York: Egitim Publishing Group, Inc.
P.O. Box 768/Armonk, New York, 10504-0768, United States of America
americaoffice@egitimyayinevi.com

Lojistik ve Sevkiyat Merkezi: Kitapmatik Lojistik ve Sevkiyat Merkezi, Fevzi Çakmak Mah. 10721 Sok. B Blok, No: 16/B, Safakent, Karatay, Konya, Türkiye
sevkiyat@egitimyayinevi.com

Kitabevi Şubesi: Eğitim Kitabevi, Şükran mah. Rampalı 121, Meram, Konya, Türkiye
+90 332 499 90 00
bilgi@egitimkitabevi.com

İnternet Satış: www.kitapmatik.com.tr
+90 537 512 43 00
bilgi@kitapmatik.com.tr

kitapmatik
İnternetteki kitapçınız

verilirken PWC ve EY şirketleri en fazla hizmeti Denetim ve Güvence alanında vermektedir. Vergi ve Hukuk alanında verilen hizmetler ise Big Four şirketlerinin sektör şirketlerine sunmuş olduğu en az hizmettir. Şirketlerin yıllar itibariyle hizmet fonksiyonları bağlamında sundukları hizmetlerden elde ettikleri gelirlerin incelenmesi sonucunda 2019,2020 ve 2021 yılında Denetim ve Güvence ve Vergi ve Hukuk hizmeti fonksiyonunda en fazla geliri PWC şirketi elde ederken Danışmanlık hizmeti fonksiyonunda en fazla geliri Deloitte şirketi elde etmiştir. Bu anlamda PWC şirketi Denetim ve Güvence ve Vergi ve Hukuk hizmetleri alanında daha fazla uzmanlık sağlarken Deloitte şirketi Danışmanlık hizmeti alanında uzmanlık sağlamıştır.

KAYNAK

Atabey, N.A., Yılmaz, B., Yılmaz, H. (2018). Ortaçağ Avrupa'sında İktisadi ve Siyasi Tarih Çerçevesinde Muhasebe İhtiyacı ve Çift Taraflı Kayıt Tekniği: Lisans ve Lisansüstü Öğrenciler İçin Bir Rehber. *Muhasebe ve Finans Tarihi Araştırmaları Dergisi.* 15, 7-38.

Çakal,H., (2021), "Muhasebenin Tarihi Gelişimi ve Luca Pocioli'nin Katkısı", https://ekoldusunce.com/2021/01/01/muhasebenin-tarihi-gelisimi-ve-luca-paciolinin-katkisi/, erişim tarihi 04.11.2021.

Güdelci, E.N. (2019). Uluslararası Muhasebe Standartlarının Tarihi Gelişim Sürecinde Etkili Olan Uluslararası ve Ulusal Kuruluşlar. *International Journal Of Economics, Politcs, Humanities&Social Sciences,2,* 200-214.

Gow, L.D., Kells, S. (2018). *TheBigFour.*Avustralya: La TropeUniversityPress.

Kızıl, C., Akman V., Zorkalkan, T., ve Türkmen R. (2015). Muhasebenin Tarihine Küresel Kapsamda ve Türkiye Kapsamında Vergisel Bir Bakış. *LEGES Sosyal Bilimler Dergisi, 3, 70-87.*

Kızıl, C., (2017). Antik Çağlarda Muhasebe ve Dinlerin Muhasebeye Bakış Açısı. *Kesit Akademi Dergisi.*3, 327-339.

Kurtcebe, E. (2008).*21. Yüzyılda Muhasebe Mesleği'nin Vizyonu.* Pamukkale Üniversitesi Sosyal Bilimler Enstitüsü İşletme Anabilim Dalı. Yayınlanmış Yüksek Lisans Tezi.

Li, Y. (2010). TheCose Analysis Of TheScandal Of Enron. İnternationalJournal *Of Business And Management, 5,* 37-41.

Tursun, M., Aksu, İ. (2021): Muhasebe Mesleğindeki Değişimin Muhasebe Eğitimine Yansımaları. Tolga Oral (Ed.), *Muhasebe Eğitimi* içinde(ss. 117-151). Ankara: Gazi Kitabevi.

URL 1- Deloitte, " Zaman Tünelinde Yolculuk: Deloitte Tarihçesinden Seçilmiş Anlar", erişim tarihi: (18.11.2021). https://www.verginet.net/StandartIcerik.aspx?ID=3685.

URL 2- PricewaterhouseCoopers, "PricewaterhouseCoopers", erişim tarihi: (18.11.2021), https://stringfixer.com/tr/PricewaterhouseCoopers.

URL 3- Accountıngverse, " Big 4 Accounting Firms", erişim tarihi: (13.11.2021),https://web.archive.org/web/20181215132842/https://www.accountingverse.com/articles/big-4-accounting-firms.html.

URL 4- KPMG, "Geçmişimiz", erişim tarihi: (30.11.2021), https://home.kpmg/tr/tr/home/hakkimizda/organizasyon/history.html.

URL 5- Cuse Western ReserveUniversıty, "Cleveland Historical Encyclopedia, Ernst&Young", erişim tarihi (17.12.2021), https://case.edu/ech/articles/e/ernst-young.

URL 6- Deloitte, "DeloitteReports FY2020 Revenues", erişim tarihi: (10.12.2021),https://www2.deloitte.com/content/dam/Deloitte/global/Documents/About-Deloitte/about-deloitte-global-report-full-version-2020.pdf.

URL 7- Deloitte, "DeloitteReports FY2021 Revenues", erişim tarihi: (10.12.2021), https://www2.deloitte.com/content/dam/Deloitte/global/Documents/About-Deloitte/about-deloitte-global-report-full-version-2021.pdf.

URL 8- KPMG, " KPMG Reports Global Revenues Of $32.13 Billion For FY21, Focus On Strategy Enables 10% Growth", erişim tarihi: (01.12.2021), https://home.kpmg/xx/en/home/media/press-releases/2021/12/kpmg-reports-global-revenues-of-usd-32-billion-for-fy21.html.

URL 9- KPMG, " KPMG Announces FY 2020 Revenve Of US $ 29.22 Billion", erişim tarihi: (01.12.2021), https://home.kpmg/xx/en/home/media/press-releases/2020/12/kpmg-announces-fy20-global-revenues.html.

URL 10- EY, "Basın Bülteni", erişim tarihi: (10.12.2021),https://www-ey-com.translate.goog/en_gl/news/2021/09/ey-reports-global-revenues-of-us-40b-in-2021-and-outlines-record-us-10b-investment-plan-over-next-three-years?_x_tr_sl=en&_x_tr_tl=tr&_x_tr_hl=tr&_x_tr_pto=sc.

URL 11- EY, " EY Reports Global Revenues Of US $37.2 Bin 2020 ", erişim tarihi: (05.01.2022), https://www.ey.com/en_gl/news/2020/09/ey-reports-global-revenues-of-us-37-2b-in-2020.

URL 12 – PWC, " Global AnnualReview 2020", erişim tarihi: (10.12.2021),https://www.pwc.com.tr/tr/hakkimizda/kuresel-yiilik-rapor/kuresel-faaliyet-raporu-2020.pdf.

URL 13- PWC, "Global AnnualReview 2021", erişim tarihi: (10.12.2021), https://www-pwc-com.translate.goog/gx/en/about/global-annual-review-2021/financials.html?_x_tr_sl=en&_x_tr_tl=tr&_x_tr_hl=tr&_x_tr_pto=sc.

URL 14- KPMG, " Endüstriler", erişim tarihi: (12.12.2021), https://home.kpmg/xx/en/home/industries.html.

URL 15- EY, "WhatWe Do", erişim tarihi: (18.12.2021), https://www.ey.com/en_gl/services.

URL 16- PWC, " Industriesandsectors", erişim tarihi: (21.12.2021), https://www-pwc-com.translate.goog/gx/en/industries/aerospace-defence.html?_x_tr_sl=en&_x_tr_tl=tr&_x_tr_hl=tr&_x_tr_pto=sc.

URL 17- Deloitte, " İndustries ", erişim tarihi: (30.12.2021),https://www2.deloitte.com/global/en.html.

Yıldırım, A., Dokur, Ş., Bozkurt, O., (2014). *Uluslararası Muhasebe Standartları Türkiye Uygulaması.* Bursa: Dora Kitabevi.

Yücel, G., (2015). Muhasebe Mesleği Amiral Gemisinin Öyküsü. Mustafa A. Aysan (Ed.), *Muhasebe Vak'alar* ıiçinde (s. 1-33). İstanbul: Muhasebe Enstitüsü.

Kaynaklar

Doh, J. P., Howton, S. D., Howton, S. W., & Siegel, D. S. (2009). Does the Market Respond to an Endorsement of Social Responsibility? The Role of Institutions, Information, and Legitimacy. *Journal of Management, 36(6), 1461–1485.* doi:10.1177/0149206309337896

Durand, R., Paugam, L., Stolowy, H., 2019. Do investors actually value sustainability indices? Replication, development, and new evidence on CSR visibility. *Strat. Manag. J.* 40 (9), 1471–1490. https://doi.org/10.1002/smj.3035.

Fischer D.E., Jordan R.J. (1995). *Security Analysis & Portfolio Manegement*. 6th Edition. Prentice-Hall Inc, New Jersey

Gündoğan, A. C., Bitlis, M. (2018) Dönüşen Dünyada Fırsatları Yakalamak: Sürdürülebilir Finans Görünümü 2018. *ESCARUS,* İstanbul, Türkiye.

Heal G. (2005). Corporate social responsibility: an economic and financial framework, *Geneva Papers* 30 (2005) 387–409.

İlhan, B. (2021*). Dünyada Sürdürülebilir Finans Eğilimi, Türkiye'deki Mevcut Durum ve Öneriler.* İktisadi ve İdari Bilimlerde Akademik Araştırma ve Değerlendirmeler. Serüven Yayınevi, Aralık 2021. S:37-62. ISBN: 987-625-7721-39-4

Jensen, M. C. (1968). "The Performance Of Mutual Funds In The Perıod 1945–1964" *The Journal of Finance, Problems in Selection of Security Portfolios.* May 1968 pp. 389-416 https://doi.org/10.1111/j.1540-6261.1968.tb00815.x

Lopez M.V., Garcia A., Rodriguez L. (2007). Sustainable Development and Corporate Performance: A Study Based on the Dow Jones Sustainability Index? *Journal of Business Ethics* DOI:10.1007/sl0551-006-9253-8 s:285-300

Oberndorfer U., Schmidt P., Wagner M., Ziegler A. (2013). Does the stock market value the inclusion in a sustainability stock index? An event study analysis for German firms. *Journal of Environmental Economics and Management* 66 (2013) P: 497–509

Parlakkaya R., Kahraman Ü.M., Cihan Y. (2019). BIST Sürdürülebilirlik Endeksine Alınmanın Etkileri: Borsa İstanbul'da bir Uygulama. *Maliye ve Finans Yazıları* 2019 (111) S:33-50

Soytaş, M.A., Denizel, M., Durak Usar, D., (2019). Addressing endogeneity in the causal relationship between sustainability and financial performance. *Int. J. Prod. Econ.* 210, 56–71. https://doi.org/10.1016/j.ijpe.2019.01.016.

Treynor J. L., & Fischer B. (1973). How to Use Security Analysis to Improve Portfolio Selection The *Journal of Business* , Jan., 1973, Vol. 46, No. 1 pp. 66-86

TÜYİD (2020). Sürdürülebilirlik 101 Rehberi. TÜYİD Yatırımcı İlişkileri Derneği, Temmuz 2020

Waddock S., Graves S.B. (1997). The corporate social performance—financial performance link, *Strategic Management Journal* 18(1997) 303–319. doi: 10.1002/(SICI)1097-0266(199704)

Ziegler A., Schröder M. (2010). What determines the inclusion in a sustainability stock index? A panel data analysis for European firms, *Ecological Economics* 69 (2010) 848–856.

Ziegler, A. (2012). Is it beneficial to be included in a sustainability stock index? A panel data study for European firms. *Environ. Resour. Econ.* 52 (3), 301–325 https://doi. org/10.1007/s10640-011-9529-z.

https://www.refinitiv.com/content/dam/marketing/en_us/documents/methodology/refinitiv-esg-scores-methodology.pdf (Erişim Tarihi :03.01.2022)

https://www.kap.org.tr/tr/Bildirim/392828 (Erişim Tarihi : 15.01.2022)

https://www.investing.com/ (Erişim Tarihi : 18.01.2022)

Kaynakça

Acaroğlu, M., (2003), "Alternatif Enerji Kaynakları", İstanbul, Atlas Yayınları.

Berber, M., (2006), "İktisadi Büyüme ve Kalkınma (3. Baskı)", Trabzon, Derya Kitapevi.

Bozkurt, A. U., (2008), "Yenilenebilir Enerji Kaynaklarının Enerji Verimliliği Açısından Değerlendirilmesi", Dokuz Eylül Üniversitesi Sosyal Bilimler Enstitüsü, Yayımlanmış Yüksek Lisans Tezi, İzmir.

BP Statstical Review of World Energy (2020). https://www.bp.com/content/dam/bp/business-sites/en/global/corporate/pdfs/energy-economics/statistical-review/bp-stats-review-2020-full-report.pdf Erişim Tarihi: 12.07.2021

Çukurçayır, M. A. ve H. Sağır, (2008), "Enerji Sorunu, Çevre ve Alternatif Enerji Kaynakları", Selçuk Üniversitesi S.B.E Dergisi, Konya.

Enerji Piyasası Düzenleme Kurumu Doğalgaz Piyasası 2019 Yılı Sektör Raporu, https://www.epdk.gov.tr/Detay/Icerik/3-0-94/dogal-gazyillik-sektor-raporu Erişim Tarihi: 15.07.2021, Ankara (2020).

Doğan, E., (2015), "The Relationship Between Economic Growth and Electricity Consumption From Renewable and Non-Renewable Sources: A Study of Turkey", Renewable and Sustainable Energy Reviews, 52, s.534–546.

https://www.irena.org/bioenergy Erişim Tarihi: 15.07.2021

https://www.irena.org/geothermal Erişim Tarihi: 13.07.2021

https://www.irena.org/hydropower Erişim Tarihi: 13.07.2021

https://www.irena.org/solar Erişim Tarihi: 13.07.2021

https://www.irena.org/wind Erişim Tarihi: 13.07.2021

Koçak, A., (2001), "Türkiye'de Jeotermal Enerji Aramaları ve Potansiyeli", TMMOB III. Enerji Sempozyumu, 5-7 Aralık, Ankara, 293-304.

Mucuk, M. ve D. Uysal., (2009), "Türkiye Ekonomisinde Enerji Tüketimi ve Ekonomik Büyüme", Maliye Dergisi, 157, 105-115.

Sonel, N., (1997), "Petrol Jeolojisi (1. Baskı)", A.Ü. Fen Fakültesi Döner Sermaye İşletmesi Yayınları, Ankara.

Stern, D. I. And Cleveland. C.J., (2004), "Energy and Economic Growth, Rensselaer Working Papers.

Taban, S., (2016), "İktisadi Büyüme Kavram ve Modeller (4. Baskı)", Ekin Basım Yayın Dağıtım, Bursa.

TÇV, (2006), "Türkiye'nin Yenilenebilir Enerji Kaynakları", Türkiye Çevre Vakfı Yayını, s.25-26.

TKİKGM, (2010), "Kömür (Linyit) Sektör Raporu", Türkiye Kömür İşletme Kurumu Genel Müdürlüğü, Ankara.

TSKB, (2019), "Entegre Faaliyet Raporu", https://www.tskb.com.tr/i/content/4201_1_TSKB_2019_EFR.pdf Erişim Tarihi: 17.07.2021

Ünver, Ö., (1973), "Türkiye'de Elektrik Üretim ve Tüketimi", A.İ.T.İ.A. Yayını, Ankara.

Varınca, K. B. Gönüllü ve M. Talha, (2006), "Türkiye'de Güneş Enerjisi Potansiyeli ve Bu Potansiyelin kullanım Derecesi, Yöntemi ve Yaygınlığı Üzerine Bir Araştırma", I. Ulusal Güneş ve Hidrojen Enerjisi Kongresi, Eskişehir.

Yiğitgüden, H. Y., (1999), "Türkiye'de Elektrik Enerjisi Sektöründe Özelleştirme Politikaları ve Çalışmaları", İstanbul Ticaret Odası, İstanbul.

KAYNAKÇA

Aytekin, A., & Yücel, Y. B. (2017). Yeni Ödeme Teknolojilerinin İş Hayatına Etkileri. *Avrasya Sosyal Ve Ekonomi Araştırmaları Dergisi*, *4*(12), 11-33.

Beybur, M., & Çetinkaya, M. (2020). Covıd-19 Pandemisinin Türkiye'de Dijital Bankacılık Ürün Ve Hizmetlerinin Kullanımı Üzerindeki Etkisi. *Uluslararası Batı Karadeniz Sosyal Ve Beşeri Bilimler Dergisi*, *4*(2), 148-163.

Çavuş, M. F. (2006). Bireysel Finansmanın Temininde Kredikartları: Türkiye'de Kredikartı Kullanımı Üzerine Bir Araştırma. *Selçuk Üniversitesi Sosyal Bilimler Enstitüsü Dergisi*, (15), 173-187.

Denk, Z. Demir, Ö., & Sezgin, E. E. (2018). Kartlı Ödeme Sistemlerinin Finansal Davranış Ve Tutum Üzerindeki Etkisi: Elazığ-Malatya İli Avm Müşterileri Örneği. Fırat Üniversitesi Sosyal Bilimler Dergisi, 28(1), 187-202.

Duramaz, S., & Dündar, S. (2014). Elektronik Ödeme Sistemlerinin Karşılaştırılması: Türkiye Ve İtalya Örneği. *Uşak Üniversitesi Sosyal Bilimler Dergisi*, *7*(1).

Öztürk, F., & Gezer, İ. (2021). Veri Zarflama Analizi İle Türkiye'deki Bankaların Kartlı Ödeme Sistemlerinin Etkinliğinin İncelenmesi. *Uluslararası Yönetim İktisat Ve İşletme Dergisi*, *17*(4), 1138-1157.

Vergi Konseyi (2011). Kayıtlı Ekonominin Geliştirilmesi Sürecinde Kartlı Ödeme Sistemleri İle Yeni Yöntem Ve Teknolojiler. *İstanbul: Türkiye Bankalar Birliği*.

Yıldız, O. (2010). *Türkiye'de Kartlı Ödeme Sistemleri: Etkileşimli Karar Verme Yöntemlerine Yönelik Bir Uygulama*, İTÜ Fen Bilimleri Enstitüsü, Yayınlanmamış Doktora Tezi,

Zengin, B., & Güngördü, A. (2014). Elektronik Ödeme Sistemlerinin Olasi Etkileri Üzerine Bir İnceleme. *Gazi Üniversitesi İktisadi Ve İdari Bilimler Fakültesi Dergisi*, *15*(3), 129-150.

KAYNAKÇA

Alpar, R. (2017). *Uygulamalı çok değişkenli istatistiksel yöntemler*. Ankara: Detay Yayıncılık.

Boggia, A. ve Cortina, C. (2010). Measuring Sustainable Development Using A Multi-Criteria Model: A Case Study. *Journal of Environmental Management,* 91 (11), 2301–2306.

Bravo, G. (2014). The Human Sustainable Development Index: New calculations and a first critical analysis, Ecological Indicators, 37(A), 145-150, https://doi.org/10.1016/j.ecolind.2013.10.020.

Bringezu, S., Schütz, H., ve O'Brien, M. (2015). Measuring and managing the global agricultural footprint of countries' consumption. In *Handbook on the Globalisation of Agriculture*. Edward Elgar Publishing.

Coelho, P., Mascarenhas, A., Vaz, P., Dores, A., ve Ramos, T.B. (2010). A framework for regional sustainability assessment: developing indicators for a Portuguese region. *Sustainable. Development.* 18, 211–219.

Drastichová, M. ve Filzmoser, P. (2019). Assessment of sustainable development using cluster analysis and principal component analysis. *Problemy Ekorozwoju*, *14*(2).

Elkington, J. (1997). Cannibals With Forks – Triple Bottom Line Of 21st Century Business. Stoney Creek, CT: New Society Publishers.

Graymore, M.L., Sipe, N.G. ve Rickson, R.E. (2010). Sustaining Human Carrying Capacity: A Tool For Regional Sustainability Assessment. *Ecological Economics*. 69 (3), 459–468.

Hickel J (2020) The sustainable development index: measuring the ecological efficiency of human development in the anthropocene. Ecol Econ 167:106331.

İba Gursoy S. (2021). *Türkiye'de Gıda Güvenliğinin Sağlanmasında Sürdürülebilir Tarım Politikaları, Türk Çevre Hukuku ve Politikaları: Dünden Bugüne ve Geleceğe*, Ed.Zerrin SAVAŞAN, Hakan ÜNAY, Seçkin Yayıncılık, Ankara, s.195-213.

Lamichhane, S., Eğilmez, G., Gedik, R., Bhutta, M. K. S., ve Erenay, B. (2021). Benchmarking OECD Countries' Sustainable Development Performance: A Goal-Specific Principal Component Analysis Approach. *Journal of Cleaner Production*, *287*, 125040.

Lemke, C., Bastini, K. (2020). Embracing multiple perspectives of sustainable development in a composite measure: The Multilevel Sustainable Development Index, *Journal of Cleaner Production,* 246, 118884, https://doi.org/10.1016/j.jclepro.2019.118884.

Megyesiova S, Lieskovska V. (2018). Analysis of the Sustainable Development Indicators in the OECD Countries. *Sustainability*, 10(12):4554.

Mooi, E. ve Sarstedt, M. (2011). *A concise guide to market research: The process, data and methods using IBM SPSS statistics*. Heidelberg: Springer-Verlag.

Munda, G., Saisana, M. (2011). Methodological Considerations On Regional Sustainability Assessment Based On Multicriteria And Sensitivity Analysis. *Regional Studies*, 45(2), 261-276.

Nunes, A. ve Balsa, C. (2013) 'Clustering entrepreneurship aspirations: innovation, growth and international orientation of activities', *Int. J. Innovation and Regional Development*, 5(2), 165–178.

Onions, C.T.(Ed), (1964). The Shorter Oxford English Dictonary, England: Oxford Clarendan Press.

Şen, H., Kaya, A., Alpaslan B. (2018).Sürdürülebilirlik Üzerine Tarihsel ve Güncel Bir Perspektif, Ekonomik Yaklaşım, 29 (107):1-47.

Tatlıdil, H. (1992). *Uygulamalı Çok Değişkenli İstatistiksel Analiz*. Ankara: Hacettepe Üniversitesi Yayınları.

Tokatlıoğlu, S., ve Yalçın, E. C. (2019). Girişimci davranışa ilişkin bireysel algılar: GEM verileriyle kümeleme analizi. *International Journal of Innovative Approaches in Social Sciences*, 3(1), 1-19.

Tryon, R.C. (1939) *Cluster Analysis*, McGraw-Hill, New York

www.tr.undp.org/content/turkey/tr/home/sustainable-development-goals.html. Erişim Tarihi: 14.02.2020.

World Commission on Environment and Development: Our Common Future (1987). https://sustainabledevelopment.un.org/content/documents/5987our-common- future.pdf. Erişim Tarihi: 10.05.2020.

Kaynakça

(2015). Ocak 5, 2022 tarihinde mgm.gov.tr: https://mgm.gov.tr/iklim/iklim-degisikligi.aspx adresinden alındı

(2021, Mart 30). Ocak 25, 2022 tarihinde tuik.gov: https://data.tuik.gov.tr/Bulten/Index?p=Greenhouse-Gas-Emissions-Statistics-1990-2019-37196 adresinden alındı

Bird, N., Claire, M., & Booth, K. (2017). *10 propositions for success - Integrating international climate change commitments into national development planning.* London: Climate and Development Knowledge Network.

ÇŞB. (2011). *Türkiye'nin İklim Değişikliği Uyum Stratejisi ve Eylem Planı.* Ankara: T.C. Çevre ve Şehircilik Bakanlığı.

ÇŞB. (2012). *İklim Değişikliği Stratejisi (2010-2020).* Ankara: T.C. Çevre ve Şehircilik Bakanlığı.

ÇŞB. (2012). *İklim Değişikliği Ulusal Eylem Planı 2011-2023.* Ankara: T.C. Çevre ve Sehircilik Bakanlığı.

ÇŞB. (2013). *Türkiye İklim Değişikliği 5.Bildirimi.* Ankara: T.C. Çevre ve Şehircilik Bakanlığı.

ÇŞB. (2013). *Türkiye İklim Değişikliği 5.Bildirimi.* Ankara: T.C. Çevre ve Şehircilik Bakanlığı.

DPT. (2000). *Uzun Vadeli Strateji Ve Sekizinci Beş Yıllık Kalkınma Planı.* Ankara: Devlet Planlama Teşkilatı.

DPT. (2006). *Dokuzuncu Kalkınma Planı (2007-2013).* Ankara: T.C. Başbakanlık Devlet Planlama Teşkilatı.

IPCC. (2000). Emissions Scenarios. 570. (N. Nakicenovic, & R. Swart, Dü) UK, England: Cambridge University Press.

IPCC. (2021). AR6 Climate Change 2021: The Physical Science Basis . *Contribution of Working Group I to the Sixth Assessment Report of the Intergovernmental Panel on Climate Change*. (V. P. [Masson-Delmotte, Dü.) Cambridge University Press.

IPCC. (2021). Summary for Policymakers. *Climate Change 2021: The Physical Science Basis. Contribution of Working Group I to the Sixth Assessment Report of the Intergovernmental Panel on Climate Change*. (V. Masson-Delmotte, P. Zhai, A. Pirani, S. L. Connors, C. Péan, & .. (eds.)], Dü) Cambridge University Press.

Jafino, B. A., Walsh, B., Rozenberg, J., & Hallegatte, S. (2020). *Revised Estimates of the Impact of Climate Change on Extreme Poverty by 2030.* Washington D.C: World Bank Group.

Lindsey, R., & Dahlman, L. (2021, Ağustos 12). Ocak 10, 2022 tarihinde Climate.gov: https://www.climate.gov/news-features/understanding-climate/climate-change-global-temperature adresinden alındı

Rayner, S., & Malone, E. L. (2001). Climate change, poverty, and intragenerational equity: the national level. *International Journal of Global Environmental Issues*, 175-202.

SBB. (2019). *On Birinci Kalkınma Planı (2019-2023).* Ankara: Türkiye Cumhuriyeti Cumhurbaşkanlığı Strateji Ve Bütçe Başkanlığı.

SBB. (2019). *Sürdürülebilir Kalkınma Amaçları Değerlendirme Raporu.* Ankara: T.C. Cumhurbaşkanlığı Strateji ve Bütçe Başkanlığı.

T.C. Kalkınma Bakanlığı. (2013). *Onuncu Kalkınma Planı.* Ankara: Türkiye Cumhuriyeti Kalkınma Bakanlığı.

TÜİK. (2021). *Sera Gazı Emisyon İstatistikleri, 1990-2019.* Ankara: Türkiye İstatistik Kurumu.

İnce (2019), Günel (2020), Akalin (2021) ile Efe ve Yılmaz (2022) çalışmalarındaki ampirik sonuçları büyük oranda destekler niteliktedir.

Analizden elde edilen bulgular, incelenen ülkelerde vergi takozu ile işsizlik arasında uzun dönemli ilişki olduğuna dair kanıtlar sunmakla birlikte vergi takozunun işsizliği artırdığını ortaya koymaktadır. Analiz kapsamında işsizlik ile mücadelede politika yapıcılara, vergi takozu oranlarını hem işveren hem de işgücü için ekonomik koşullar (sosyal güvenlik sisteminin bütçe dengesi gibi) çerçevesinde minimize etmeleri önerilmektedir. Nitekim düşük vergi takozu oranı, yatırımları ve dolayısıyla istihdamı teşvik edecek faktörlerin başında gelmektedir. Ayrıca işgücünün vergilendirilmesinde gelir düzeyinin dikkate alınması, işgücünde vergilendirme sonrası gelir etkisinin oluşmasına katkı sağlayacaktır.

KAYNAKLAR

Akalin, G. (2021). OECD Ülkelerinde Vergi Takozu ve İşsizlik İlişkisi. *Uluslararası Ekonomi ve Yenilik Dergisi*, 7(1), 37-49.

Attinasi, M. G., Berardini, F., De Stefani, R. ve Osterloh, S. (2016). The Effects of Labor Income Taxes on Labor Market Performance: An Empirical Analysis. *Working Paper.* http://www.ijf.hr/upload/files/file/Mihaljek-radovi/Attinasi.pdf, (E. T.: 10.01.2022)

Bassanini, A. ve Duval, R. (2006). Employment Patterns in OECD Countries: Reassessing the Role of Policies and Institutions. *OECD Economics Department Working Papers,* No. 486.

Breusch, T. S. ve Pagan, A. R. (1980). The Lagrange Multiplier Test and Its Applications to Model Specification in Econometrics. *The Review of Economic Studies*, 47(1), 239-253.

Daveri, F. ve Tabellini, G. (2000). Unemployment, Growth and Taxation in Industrial Countries. *Economic Policy,* 15(30), 48-104.

Dolenc, P. ve Laporšek, S. (2010). Tax Wedge on Labour and Its Effect on Employment Growth in the European Union. *Prague Economic Papers*, 4, 344-358.

Dumitrescu, E. I. ve Hurlin, C. (2012). Testing for Granger Non-Causality in Heterogeneous Panels. *Economic Modelling*, 29(4), 1450-1460.

Ederveen, S. ve Thissen, L. (2004). Can Labour Market Institutions Explain Unemployment Rates in New EU Member States?. *CEPS ENEPRI Working Papers*, No. 27.

Edizdoğan N., Çetinkaya, Ö. ve Gümüş, E. (2013). *Kamu Maliyesi*, 5. Baskı. Bursa: Ekin Basım Yayın Dağıtım.

Edizdoğan, N. ve Çelikkaya, A. (2012). *Vergilerin Ekonomik Analizi*, 2. Baskı, Bursa: Dora Yayınları.

Efe, G. N. ve Yılmaz, G. A. (2022). OECD Ülkelerinde Vergi Takozunun Kadın ve Erkek İstihdamına Etkilerinin Panel Veri Yöntemi İle Analizi. *Gazi İktisat ve İşletme Dergisi*, 8(1), 179-202.

Günel, T. (2020). G-7 Ülkelerinde Vergi Takozu ve İşsizlik İlişkisi: Panel Eş Bütünleşme Analizi. *Vergi Raporu,* (255), 78-90.

Nar, M. (2015). Ücret Gelirleri Üzerindeki Vergi Yükü: Vergi Takozu Uygulaması. *International Journal of Human Sciences,* 12(1), 685-705. DOI: 10.14687/ijhs.v12i1.3150

OECD (1994). *The OECD Jobs Study*, Paris: OECD.

Organ, İ. ve Ergen, E. (2017). Türkiye'de Vergi Yükünün Ekonomik Büyümeye Etkileri Üzerine Bir Çalışma. *Pamukkale Üniversitesi Sosyal Bilimler Enstitüsü Dergisi*, (27), 197-207.

Öztürk, Ö. F. (2021). Impact of Tax Wedge and Social Security Contributions on The Unemployment: Evidence from Selected EU Transition Economies. *Uluslararası Bankacılık Ekonomi ve Yönetim Araştırmaları Dergisi,* 4(2), 59-77.

Pedroni, P. (2001). Purchasing Power Parity Tests in Cointegrated Panels. *The Review of Economics and Statistics,* 83(4), 727-731.

Pesaran, H. M. ve Yamagata, T. (2008). Testing Slope Homogeneity in Large Panels. *Journal of Econometrics,* 142, 50-93.

Pesaran, M.H. (2007). A Simple Panel Unit Root Test in The Presence of Cross-Section Dependence. *Journal of Applied Econometrics*, 22, 265-312.

Sobel, R. S. (2004). Welfare Economics and Public Finance, Jürgen G. Backhaus ve Richard E. Wagner (Editor), *Handbook of Public Finance* (s. 19-52). Boston: Kluwer Academic Publishers.

Swamy, P. (1970). Efficient Inference in A Random Coefficient Regression Model. *Econometrica,* 38(2), 311-323.

Şen, H. ve Sağbaş, İ. (2020). *Vergi Teorisi ve Politikası*. 4. Baskı. Ankara: Barış Arıkan Yayınları.

Topal, M. H. ve Bölükbaş, M. (2020). OECD Ülkelerinde Vergi Takozunun Emek Piyasası ve Üretim Üzerindeki Etkileri. *Vergi Raporu*, (253), 150-181.

URL-1: OECD, https://data.oecd.org/tax/tax-wedge.htm (E. T.: 18.01.2022).

URL-2: OECD, https://data.oecd.org/ (E. T.: 25.01.2022)

URL-3: World Bank, https://data.worldbank.org/indicator/GC.REV.XGRT.GD.ZS (E. T.: 20.01.2022)

URL-4: World Bank, https://data.worldbank.org/indicator/GC.TAX.TOTL.GD.ZS (E. T.: 20.01.2022)

URL-5: IMF, World Economic Outlook Database, October 2021, https://www.imf.org/en/Publications/WEO/weo-database/2021/October (E. T.: 05.01.2022).

URL-6: OECD, https://data.oecd.org/tax/tax-wedge.htm (E. T.: 05.01.2022).

Uşun, E. (2019). Türkiye ve Diğer OECD Ülkelerinde Vergi Takozu. *Yönetim ve Ekonomi: Celal Bayar Üniversitesi İktisadi ve İdari Bilimler Fakültesi Dergisi*, 26(2), 435-452.

Westerlund, J. (2007). Testing for Error Correction in Panel Data. *Oxford Bulletin of Economics and Statistics,* 69, 709-748.

Yerdelen Tatoğlu, F. (2018). *Panel Zaman Serileri Analizi.* 2. Baskı. İstanbul: Beta Basım Yayım Dağıtım A.Ş.

Yılancı, V., Yavuz, H. ve İnce, T. (2019). Seçilmiş OECD Ülkelerinde Vergi Takozu-İşsizlik İlişkisi. *Maliye Dergisi,* 176, 286-297.

KAYNAKÇA

Abishov, N. ve Ünlüönen, K. (2015). Kazakistan Turizminin Mevcut Durumu ve Gelişme Perspektifleri, Avrasya Uluslararası Araştırmalar Dergisi, 4(8), 99-109.

Allahverdiyev, A. (2011). Method For Determınatıon Of Vehıcle Travel Speed On The Basıs Of Stochastıc Uncertaıntıes. International Journal on Technical and Physical Problems of Engineering, (6), 38-44.

Azizova, S. (2020). Almatı Bölgesi'nin (Kazakistan) Turizm Coğrafyası, Atatürk Üniversitesi Sosyal Bilimler Enstitüsü, Yüksek Lisans Tezi, Erzurum.

Bagdalkhan, N. (2016). Doğrudan Yabancı Yatırımları Çekme Açısından Kazakistan'ın Kış Turizm Potansiyeli, Yüksek Lisans Tezi, Akdeniz Üniversitesi, Sosyal Bilimler Enstitüsü, Antalya.

Dautov, A. (2008). Kazakistan Dünyadaki Yatırım Yeni Merkezi, Kazakistan İstanbul Başkonsolosluğu, 14.

Evgeni, S. N. ve Vladimir, N. V. (2006). Kazakistan'ın Bağımsızlığı Sonrası Yıllarında Turizm Endüstrisinin Oluşumu, KC Turizm ve Spor Akademisi, Uluslararası Bilimsel Konferans Makalesi, Astana, 215-220.

Güngör, S. ve Arslan, M. (2004). Turizm Rekreasyon Stratejileri için SWOT Analizi,

Görsel Kalite Değerlendirilmesi, Turizm Tesisleri Durum Analizi Uygulaması: Beyşehir İlçesi Örneği, Selçuk Üniversitesi Ziraat Fakültesi Dergisi, 18(33), 69.

https://www.google.com.tr/search?q=kazakistan+eyhalet, (E.T: 25.02.2022).

https://www.google.com.tr/search?q=kazakistan+eyhalet, (E.T: 25.02.2022).

https://www.google.com.tr/search?q=kazakistan+uzay, (E.T: 25.02.2022).

https://www.tursab.org.tr, (E.T: 25.02.2022).

Kara, A. ve Yeşilot, O. (2010). Avrasya'nın Yükselen Yıldızı Kazakistan, Yurtdışı *edef Pazar Araştırmaları Dergisi*, (91), 130.

Kara, A. (2013). Kazakistan Bağımsızlık Tarihinin Dönüm Noktalarını Oluşturan Liderler: Keneşarı han, Mustafa Çokay ve Nursultan Nazarbayev, İstanbul Üniversitesi Tarih Boyunca Lider ve Liderlik Anlayışı Semineri, http://abdulvahapkara.com/arastirmakonulari/kazakistan-tarihi/273-kazakistan-bagimsizligi.html, (E.T: 25.02.2022).

Karadeniz, E., Kandır, S. Y. ve Önal, Y. B. (2007). Seçilmiş Paydaşların SWOT Yöntemiyle Türk Turizm Yatırımlarını Değerlendirmesine Yönelik Bir Pilot Çalışma. *Anatolia: Turizm Araştırmaları Dergisi*. 18(2), 195-205.

Kazakistan Cumhuriyeti Milli Ekonomi Bakanlığı. (2016). İstatistik Komitesi. Kazakistan Cumhuriyeti Orman ve Tarım Bakanlığı. Fauna Komitesi. Astana

Kobeshova, A. (2013). Kazakistan'da Turizm Potansiyelini Geliştirmeye Yönelik Politikalar. Yayımlanmamış Yüksek Lisans Tezi. İstanbul Üniversitesi Sosyal Bilimler Enstitüsü, İstanbul.

Kozhanazar, A. (2014). Space Tourism: An Analysis of Kazakhstani Potential in Space Tourism. İstanbul Üniversitesi Sosyal Bilimler Enstitüsü, Yüksek Lisans Tezi, İstanbul.

Küçüktopuzlu, F. K. ve Çakır, M. (2012). Kazakistan'da Turizmin Gelişmesini Etkileyen Faktörlerin Analizi. International Conference on Eurasian Economies. (4), 333-337.

Kvartalnov, V. A. ve Romanov, A. (2000). Uluslararası Turizm: Gelişim Politikası. RMAT. Moskova..

Özdemir, Y. (2007). Kazakistan, Azerbaycan, Türkmenistan ve Özbekistan'ın Enerji Potansiyelleri ve Politikaları. Yayımlanmamış Yüksek Lisans Tezi, Atılım Üniversitesi Sosyal Bilimler Enstitüsü, Ankara..

Özey, R. (1996). Tabiatı, İnsanı ve İktisadı ile Türk Dünyası. Özeğitim Yayınları. İstanbul.

Öztürk, Y. ve Yazıcıoğlu, G. (2002). Gelişmekte Olan Ülkeler İçin Alternatif Turizm

Faaliyetleri Üzerine Teorik Bir Çalışma. Gazi Üniversitesi Ticaret ve Turizm Eğitim Fakültesi Dergisi, (2), 183-195.

Uspanova, B. (2017). Kazakistan'ın Turizm Potansiyeli ve Geliştirilebilir Turizm Çeşidi Olarak Kültür Turizminin İncelenmesi, Akdeniz Üniversitesi Sosyal Bilimler Enstitüsü, Yüksek Lisans Tezi, Antalya..

KAYNAKÇA

1. Tek yazarlı kitap

Güney S. (2012). *Liderlik*, Nobel Yayın, Ankara, 1-2.

Kalaycı Ş. (2008). *SPSS Uygulamalı Çok Değişkenli İstatistik Teknikleri*, Asil Yayıncılık, Ankara.

Lord Robert G. (2002). *Emotions In The Workplace*, Josey-Bass, San Francisco.

2. Birden çok yazarlı kitap:

Keskin H., Akgün A. ve Yılmaz S. (2013). Örgütlerde Duygusal Zekâ ve Yetenekler, Der Yayınları, İstanbul.

3. Makale:

Güngör M. (2009). Duygusal Emek Kavramı: Süreci ve Sonuçları. *Kamu-İş Dergisi, 11*(1), 174.

Grandey A. A. (2000). Emotion Regulation in the Workplace: A New Way to Conceptualize Emotional Labor. *Journal of Occupational Health Psychology, 5*(1), 95-110.

Korkmaz, H. (2015). Duygusal Emek Davranışlarının Tükenmişlik ve İşten Ayrılma Niyeti İle ilişkisi: Yiyecek İçecek Çalışanları Üzerinde Bir Araştırma. *Mehmet Akif Ersoy Üniversitesi Sosyal Bilimler Enstitüsü Dergisi, 7*(12), 14-33.

Köse S., Oral L. (2011). Hekimlerin Duygusal Emek Kullanımı ile İş Doyumu ve Tükenmişlik Düzeyleri Arasındaki İlişkiler Üzerine Bir Araştırma. *Süleyman Demirel Üniversitesi İktisadi ve İdari Bilimler Fakültesi Dergisi, 16*(2), 470.

Oktuğ, Z. (2013). Algılanan Örgütsel Destek ile Duygusal Emek Davranışları Arasındaki İlişkide Algılanan Örgütsel Prestijin Biçimlendirme Etkisi. *Elektronik Sosyal Bilimler Dergisi, 12*(46), 370-381.

Örücü E. ve Özrafşarlıoğlu S. (2013). Örgütsel Adaletin Çalışanların İşten Ayrılma Niyetine Etkisi: Güney Afrika Cumhuriyeti'nde Bir Uygulama. *Mustafa Kemal Üniversitesi Sosyal Bilimler Enstitüsü Dergisi, 10*(23), 335-358.

Vainik E. (2002). Emotıons, Emotıon Terms and Emotıon Concepts ın an Estonıan Folk Model. *Trames Journal, Estonia, 6*(56), 322-341.

4. Üç ve Daha Fazla Yazarlı Makale

Basım N. H., Beğenirtaş M. ve Yalçın R. (2013). Öğretmenlerde Kişilik Özelliklerinin Duygusal Tükenmeye Etkisi: Duygusal Emeğin Aracılık Rolü. *Kuram ve Uygulamada Eğitim Bilimleri Dergisi, 13*(3), 1477-1496.

konulardan biridir. Bu dikkat çekici araştırma ilgisinin nedenleri arasında gerçek hayatla uyumlu bir uzlaşmacı ya da pareto optimal performans ölçüm arayışı yer almaktadır. Bu noktada ölçüm iyileştirmeye dayalı bir ÇKKV modeli oluşturmaya devam edileceği değerlendirilmektedir. Bu anlamda çalışma, bu iyileştirmenin nasıl yapılması gerektiği konusunda alternatif ve yol gösterici çalışmalardan biri olacaktır.

KAYNAKÇA

Ban, A. I., Ban, O. I., Bogdan, V., Popa, D. C. S. ve Tuse, D. (2020). Performance evaluation model of Romanian manufacturing listed companies by fuzzy AHP and TOPSIS. *Technological and Economic Development of Economy*, 26(4), 808-836.

Bodie, Z., Kane, A. ve Marcus, J. A. (2018). *Yatırımın Temelleri*. (çev. A. Bayram). İçinde S. Demir (ed.). Ankara: Nobel Yayıncılık.Carton, R. B. vve Hofer, C. W. (2006). *Measuring organizational performance: Metrics for entrepreneurship and strategic management research*. Edward Elgar Publishing.

Carton, R. B., & Hofer, C. W. (2006). Measuring organizational performance: Metrics for entrepreneurship and strategic management research. Edward Elgar Publishing.

Carton, R. B. ve Hofer, C. W. (2010). Organizational financial performance: Identifying and testing multiple dimensions. *Academy of Entrepreneurship Journal*, 16(2), 1.

Dahooie, J. H., Kazimieras Zavadskas, E., Salar Vanaki, S., Reza Firoozfar, H., Lari, M. ve Turskis, Z. (2019). A new evaluation model for corporate financial performance using integrated CCSD and FCM-ARAS approach. *Economic research-Ekonomska istraživanja*, 32(1), 1088-1113.

Danesh, D., Ryan, M. J. ve Abbasi, A. (2017). A systematic comparison of multi-criteria decision making methods for the improvement of project portfolio management in complex organisations. *International Journal of Management and Decision Making*, 16(3), 280-320.

Damodaran, A. (2007). Return on capital (ROC), return on invested capital (ROIC) and return on equity (ROE): Measurement and implications. Return on Invested Capital (ROIC) and Return on Equity (ROE): Measurement and Implications (July 2007). Working paper, SSRN eLibrary, Stern School of Business, New York University.

De Almeida-Filho, A. T., De Lima Silva, D. F. ve Ferreira, L.; (2020). Financial modelling with multiple criteria decision making: A systematic literature review. *Journal of the Operational Research Society*, 1-19.

Ertuğrul, İ. ve Karakaşoğlu, N. (2009). Performance evaluation of Turkish cement firms with fuzzy analytic hierarchy process and TOPSIS methods. *Expert Systems with Applications*, 36(1), 702-715.

Feng, C. M. ve Wang, R. T. (2000). Performance evaluation for airlines including the consideration of financial ratios. *Journal of Air Transport Management*, 6(3), 133-142.

Gökbulut, İ. R. (2009). Hissedar Değeri ile Finansal Performans Ölçütleri Arasındaki İlişki ve İMKB Üzerine Bir Uygulama. Yayınlanmamış Doktora Tezi. İstanbul: İstanbul Üniversitesi.

Jablonsky, J. (2014). MS Excel based software support tools for decision problems with multiple criteria. *Procedia Economics and Finance*, 12, 251-258.

Karaoğlan, S. ve Şahin, S. (2018). BİST XKMYA İşletmelerinin Finansal Performanslarının Çok Kriterli Karar Verme Yöntemleri İle Ölçümü ve Yöntemlerin Karşılaştırılması. *Ege Academic Review*, 18(1).

Kazan, H. ve Ozdemir, O. (2014). Financial performance assessment of large scale conglomerates via TOPSIS and CRITIC methods. *International Journal of Management and Sustainability*, 3(4), 203-224.

Kramer, J. K. ve Peters, J. R. (2001). An interindustry analysis of economic value added as a proxy for market value added. *Journal of Applied Finance*, 11(1), 41-49.

Pineda, P. J. G., Liou, J. J., Hsu, C. C. ve Chuang, Y. C. (2018). An integrated MCDM model for improving airline operational and financial performance. *Journal of Air Transport Management*, 68, 103-117.

Wang, Z. ve Rangaiah, G. P. (2017). Application and analysis of methods for selecting an optimal solution from the Pareto-optimal front obtained by multiobjective optimization. *Industrial & Engineering Chemistry Research*, 56(2), 560-574.

Yang, W. (2020). Ingenious solution for the rank reversal problem of TOPSIS method. *Mathematical Problems in Engineering*, 2020, 1-12.

Shen, K. Y. ve Tzeng, G. H. (2016). Combining DRSA decision-rules with FCA-based DANP evaluation for financial performance improvements. T*echnological and Economic Development of Economy*, 22(5), 685-714.

Stewart, B. (2013). Best-practice EVA: the definitive guide to measuring and maximizing shareholder value. John Wiley & Sons.

Yalçın, N., Bayrakdaroglu, A. ve Kahraman, C. (2012). Application of fuzzy multi-criteria decision making methods for financial performance evaluation of Turkish manufacturing industries. *Expert systems with applications*, 39(1), 350-364.

Zavadskas, E. K. ve Turskis, Z. (2011). Multiple criteria decision making (MCDM) methods in economics: an overview. *Technological and economic development of economy*, 17(2), 397-427.

Zopounidis, C. ve Doumpos, M. (2002). Multi-criteria decision aid in financial decision making: methodologies and literature review. *Journal of Multi-Criteria Decision Analysis*, 11(4-5), 167-186.

Türkiye'deki eğitimin kalitesi üzerine bahsedilen sorunlar dikkatlice incelenip sorunların çözümüne yönelik kesin ve planlı kararlar alındığı takdirde Türkiye eğitim alanında istediği sonuçları alması kaçınılmazdır. Zira her yıl eğitim için önemli bütçeler ayrılmakta ve bu Türkiye'nin gelişmesi ve kalkınması açısından oldukça önemli bir yere sahip olmaktadır.

KAYNAKÇA

Akın, U. (2009). Türkiyede Eğitim Bütçesi. *Milli Eğitim*, 8-25.

Alperen. (2017, 12 12). *Türkiye'nin Yeraltı ve Yer Üstü Kaynakları Nelerdir?* kısayazı.com: https://www.kisayazi.com/turkiyenin-yeralti-ve-yer-ustu-kaynaklari-nelerdir.html adresinden alındı

Altın, R. (2018). *BRICS ÜLKELERİNDE.* Ankara: Milli Eğitim Bakanlığı Mesleki ve Teknik Eğitim Genel Müdürlüğü.

Arabacı, i. B. (2011). Türkiye'de ve OECD Ülkelerinde Eğitim Harcamaları. *Elektronik Sosyal Bilimler Dergisi*, 100-112.

Arabnews. (2022, 1 4). *Education takes biggest chunk of Saudi public spending in 2022*. Arabnews: https://www.arabnews.com/node/1986011/business-economy adresinden alındı

Arslan, P. (2017). Meksika Eğitim Sistemi: Amaç Yapı Ve Süreç Bakımından Türkiye İle Karşılaştırılması. *Route Educational and Social Science Journal*, 193-205.

Arslan, U. (2020, 3 11). *japonya eğitim sistemi*. okul.com.tr: https://okul.com.tr/aileler-icin/makaleleri/japonya-egitim-sistemi-510 adresinden alındı

Arslan, U. (2020, 3 5). *Kanada Eğitim Sistemi*. okul.com.tr: https://okul.com.tr/aileler-icin/makaleleri/kanada-egitim-sistemi-506 adresinden alındı

Artı49. (2018, 4 13). *Almanya eğitime 282 milyar harcadı*. Artı49: https://www.arti49.com/almanya-egitime-282-milyar-harcadi-1141957h.htm adresinden alındı

Ataşeliği, S. B. (2016). *AVUSTRALYA'NIN.* Sidney: T.C. Sidney Başkonsolosluğu Ticaret Ataşeliği.

Aycan, Y., & Bilgen, H. (2020). OECD ÜLKELERİ İLE TÜRK EĞİTİM SİSTEMİNİN KARŞILAŞTIRILMASI. *Turkuaz Uluslararası Sosyo-Ekonomik Stratejik Araştırmalar Dergisi,*, 72-82.

Aydınonat, N. E. (2012). Gelişmiş Ülkelerde Kademeli Eğitim Var Mı? *Türkiye Ekonomi Politikaları Araştırma Vakfı* , 1-8.

Ayrangöl, Z. & Tekdere, M. (2015). Türkiye ve OECD Ülkelerinde Yapılan Eğitim Harcamalarının Karşılaştırmalı Analizi . LAÜ Sosyal Bilimler Dergisi , 5 (2) , 1-30

Bakanlağı, T. T. (2021, 4 17). *G20*. T.C. Ticaret Bakanlağı: https://ticaret.gov.tr/dis-iliskiler/cok-tarafli-ve-bolgesel-iliskiler/cok-tarafli-iliskiler/g20 adresinden alındı

Bakanlığı, M. E. (2021). *2021 Yılı Bütçe Raporu.* Ankara: Strateji Geliştirme Başkanlığı.

Bakanlığı, T. D. (2021, 10 21). *Avrupa Birliği'nin Tarihçesi*. T.C. Dışişleri Başkanlığı Arupa Birlgi Başkanlığı: https://www.ab.gov.tr/avrupa-birliginin-tarihcesi_105.html adresinden alındı

Bakanlığı, T. M. (2020, 9 7). *"Okuryazarlık Seferberliği" İle 1 Milyon Kişi Okuryazar Oldu*. T.C. Milli Eğitim Bakanlığı: https://www.meb.gov.tr/okuryazarlik-seferberligi-ile-1-milyon-kisi-okuryazar-oldu/haber/21589/tr adresinden alındı

Basın, T. İ. (2020, 6 22). *Çin, 9 Yıllık Zorunlu Temel Eğitim İçin 24 Milyar $'lık Bütçe Ayırdı*. Türk İnternet.com Basın: https://turk-internet.com/cin-9-yillik-zorunlu-temel-egitim-icin-24-milyarlik-butce-ayirdi/ adresinden alındı

Başkanlığı, A. B. (2019, 7 11). *Almanya*. T.C. Dışişleri Bakanlığı Avrupa Birliği Başkanlığı: https://www.ab.gov.tr/almanya_234.html adresinden alındı

Çağrı, Z. (2020, 11 24). *Eğitime en çok ve en az pay ayıran ülkeler hangisi, Türkiye'de durum ne?* kronos: https://kronos34.news/tr/egitime-en-cok-ve-en-az-pay-ayiran-ulkeler-hangisi-turkiyede-durum-ne/ adresinden alındı

Değirmenci, S. (2020, 12 6). *Ülkelerin Kişi Başına Düşen Milli Gelir Sıralaması (2020)*. gezegen: https://egezegen.com/ekonomi/ulkelerin-kisi-basina-dusen-milli-gelir-siralamasi/ adresinden alındı

DEİK. (2015, 10 9). *Arjantin Ülke Bülteni.* Deik: https://www.deik.org.tr/uploads/arjantin-ulke-bulteni-ekim-2015-2.pdf adresinden alındı

Doğan, S. (2020). FEDERAL ALMANYA EĞİTİM SİSTEMİ. *International Journal of Social Sciences*, 22-35.

Domazeti, R. (2018, 5 28). *Suudi Arabistan'da Eğitim: İdeoloji ve Modernleşme Arayışları*. insamer: https://insamer.com/tr/suudi-arabistanda-egitim-ideoloji-ve-modernlesme-arayislari_1499.html adresinden alındı

Döviz. (2019, 4 26). *Gayri Safi Yurt İçi Hasıla (GSYİH) Nedir?* Döviz.com: https://www.doviz.com/makale/gayri-safi-yurt-ici-hasila-gsyih-nedir/102 adresinden alındı

Dünya. (2019, 12 26). *2020 bütçesinde eğitime ayrılan kaynağı az bulan ilgili İtalyan Bakan istifa etti*. T24: https://t24.com.tr/haber/2020-butcesinde-egitime-ayrilan-kaynagi-az-bulan-ilgili-italyan-bakan-istifa-etti,853704 adresinden alındı

Dünyası, C. (2021, 12 27). *Almanya*. Coğrafya Dünyası: https://www.cografya.gen.tr/siyasi/devletler/almanya.htm adresinden alındı

Dünyası, C. (2021, 12 26). *Arjantin*. Coğrafya Dünyası: https://www.cografya.gen.tr/siyasi/devletler/arjantin.htm adresinden alındı

Dünyası, C. (2021, 12 26). *Avustralya*. Coğrafya Dünyası: https://www.cografya.gen.tr/siyasi/devletler/avustralya.htm adresinden alındı

Dünyası, C. (2021, 12 27). *Çin Halk Cumhuriyeti*. Coğrafya Dünyası: https://www.cografya.gen.tr/siyasi/devletler/cin-halk-cumhuriyeti.htm adresinden alındı

Dünyası, C. (2021, 12 27). *Endonezya*. Coğrafya Dünyası: https://www.cografya.gen.tr/siyasi/devletler/endonezya.htm adresinden alındı

Dünyası, C. (2021, 12 29). *Fransa*. Coğrafya Dünyası: https://www.cografya.gen.tr/siyasi/devletler/fransa.htm adresinden alındı

Dünyası, C. (2021, 12 19). *Güney Afrika Cumhuriyeti*. Coğrafya Dünyası: https://www.cografya.gen.tr/siyasi/devletler/guney-afrika-cumhuriyeti.htm adresinden alındı

Dünyası, C. (2021, 12 27). *Güney Kore*. Coğrafya Dünyası: https://www.cografya.gen.tr/siyasi/devletler/guney-kore.htm adresinden alındı

Dünyası, C. (2021, 12 27). *Hindistan*. Coğrafya Dünyası: https://www.cografya.gen.tr/siyasi/devletler/hindistan.htm adresinden alındı

Dünyası, C. (2021, 12 1). *İngiltere*. Coğrafya Dünyası: https://www.cografya.gen.tr/siyasi/devletler/ingiltere.htm adresinden alındı

Dünyası, C. (2021, 12 29). *İtalya*. Coğrafya Dünyası: https://www.cografya.gen.tr/siyasi/devletler/italya.htm adresinden alındı

Dünyası, C. (2021, 12 18). *japonya*. Coğrafya Dünyası: https://www.cografya.gen.tr/siyasi/devletler/japonya.htm adresinden alındı

Dünyası, C. (2021, 12 17). *Kanada*. Coğrafya Dünyası: https://www.cografya.gen.tr/siyasi/devletler/kanada.htm adresinden alındı

Dünyası, C. (2021, 12 25). *Meksika*. Coğrafya Dünyası: https://www.cografya.gen.tr/siyasi/devletler/meksika.htm adresinden alındı

Dünyası, C. (2021, 12 20). *Rusya*. Coğrafya Dünyası: https://www.cografya.gen.tr/siyasi/devletler/rusya.htm adresinden alındı

Dünyası, C. (2021, 12 24). *Suudi Arabistan*. Coğrafya Dünyası: https://www.cografya.gen.tr/siyasi/devletler/suudi-arabistan.htm adresinden alındı

Economics, T. (2021, 12 29). *ALMANYA - EKONOMIK GÖSTERGELER*. Trading Economics: https://tr.tradingeconomics.com/germany/indicators adresinden alındı

Economics, T. (2021, 12 27). *ARJANTIN - EKONOMIK GÖSTERGELER*. Trading Economics: https://tr.tradingeconomics.com/argentina/indicators adresinden alındı

Economics, T. (2021, 12 27). *Avustralya-gsyih*. Trading Economics: https://tr.tradingeconomics.com/australia/gdp adresinden alındı

Economics, T. (2021, 12 27). *BREZILYA - EKONOMIK GÖSTERGELER*. Trading Economics: https://tr.tradingeconomics.com/brazil/indicators adresinden alındı

Economics, T. (2021, 12 27). *ÇIN - EKONOMIK GÖSTERGELER*. Trading Economics: https://tr.tradingeconomics.com/china/indicators adresinden alındı

Economics, T. (2021, 12 27). *ENDONEZYA - EKONOMIK GÖSTERGELER*. Trading Economics: https://tr.tradingeconomics.com/indonesia/indicators adresinden alındı

Economics, T. (2021, 12 29). *FRANSA - EKONOMIK GÖSTERGELER*. Trading Economics: https://tr.tradingeconomics.com/france/indicators adresinden alındı

Economics, T. (2021, 12 18). *GÜNEY AFRIKA - EKONOMIK GÖSTERGELER*. Trading Economics: https://tr.tradingeconomics.com/south-africa/indicators adresinden alındı

Economics, T. (2021, 12 27). *GÜNEY KORE - EKONOMIK GÖSTERGELER*. Trading Economics: https://tr.tradingeconomics.com/south-korea/indicators adresinden alındı

Economics, T. (2021, 12 21). *HINDISTAN - EKONOMIK GÖSTERGELER*. Trading Economics: https://tr.tradingeconomics.com/india/indicators adresinden alındı

Economics, T. (2021, 12 15). *İNGILTERE - EKONOMIK GÖSTERGELER*. Trading Economics: https://tr.tradingeconomics.com/united-kingdom/indicators adresinden alındı

Economics, T. (2021, 12 29). *İTALYA - EKONOMIK GÖSTERGELER*. Trading Economics: https://tr.tradingeconomics.com/italy/indicators adresinden alındı

Economics, T. (2021, 12 18). *JAPONYA - EKONOMIK GÖSTERGELER*. Trading Economics: https://tr.tradingeconomics.com/japan/indicators adresinden alındı

Economics, T. (2021, 12 17). *KANADA - EKONOMIK GÖSTERGELER*. Trading Economics: https://tr.tradingeconomics.com/canada/indicators adresinden alındı

Economics, T. (2021, 12 26). *MEKSIKA - EKONOMIK GÖSTERGELER*. Trading Economics: https://tr.tradingeconomics.com/mexico/indicators adresinden alındı

Economics, T. (2021, 12 19). *RUSYA - EKONOMIK GÖSTERGELER*. Trading Economics: https://tr.tradingeconomics.com/russia/indicators adresinden alındı

Economics, T. (2021, 12 24). *SUUDI ARABISTAN - EKONOMIK GÖSTERGELER*. Trading Economics: https://tr.tradingeconomics.com/saudi-arabia/indicators adresinden alındı

Economics, T. (2021, 12 26). *TÜRKIYE - EKONOMIK GÖSTERGELER*. Trading Economics: https://tr.tradingeconomics.com/turkey/indicators adresinden alındı

Egeli, H. & Hayrullahoğlu, B. (2014). Türkiye ve OECD Ülkelerinde Eğitim Harcamalarının Analizi. *Finans Politik & Ekonomik Yorumlar*, 593-608.

Eğitim, Y. (2021, 12 20). *Güney Afrika'da Eğitim*. Ata Yurtdışı Eğitim: https://www.ataegitim.com.tr/ulkeler-hakkinda/egitim-rehberi/guney-afrika adresinden alındı

Etnikçe. (2020, 2 18). *ABD'nin etnik yapısı nedir?* Etnikçe.com: https://www.etnikce.com/abdnin-etnik-yapisi-nedir-h331.html adresinden alındı

Eurydice. (2021, 11 1). *Nüfus: Demografik Durum, Diller ve Dinler*. Eurydice: https://eacea.ec.europa.eu/national-policies/eurydice/content/population-demographic-situation-languages-and-religions-103_tr adresinden alındı

Fulbrıght. (2021, 12 27). *Amerikan Eğitim Sistemi*. Fulbrıght Türkiye: https://fulbright.org.tr/posts/27/Amerikan-E%C4%9Fitim-Sistemi adresinden alındı

Gazetesi, S. (2021, 10 29). *Anaokulu zorunlu mu, mecburi mi? MEB ile 5 yaş zorunlu eğitim kapsamına alınacak mı?* Sabah Gazetesi: https://www.sabah.com.tr/spor/futbol/2021/10/29/anaokulu-zorunlu-mu-mecburi-mi-meb-5-yas-zorunlu-egitim-kapsamina-alinacak-mi adresinden alındı

Government, A. (2020, 12 1). *Budget 2020-21*. Australlan Government Department of Eduvation, Skills

and Employment: https://www.dese.gov.au/about-us/corporate-reporting/budget/budget-2020-21 adresinden alındı

Gül, E. D. (2008). Meşrutiyetten Günümüze Okul Öncesi Eğitim. *Sosyal Bilimler Enstitüsü Dergisi*, 269-278.

Gündoğdu, Y. B. (2013). Suudi Arabistan Eğitim Sistemi. *Ondokuz Mayıs Üniversitesi İlahiyat Fakültesi Dergisi*, 135-158.

Huaxia. (2021, 4 27). *China spends over 5.3 trillion yuan on education in 2020*. xınhuanet: http://www.xinhuanet.com/english/2021-04/27/c_139910279.htm adresinden alındı

Kadıoğlu, Ö. (2017, 8 23). *Eğitime ayrılan bütçe artarken kalite neden düşüyor?* Dünya : https://www.dunya.com/kose-yazisi/egitime-ayrilan-butce-artarken-kalite-neden-dusuyor/378733 adresinden alındı

Karaarslan, E. (2005). Kamu Kesimi Eğitim Harcamalarının Analizi. *Maliye Dergisi*, 36-73.

Karakaş, E. (2019, 1 23). *İki ülke ve eğitim: Türkiye, Fransa*. Artıgerçek: https://artigercek.com/yazarlar/eserkarakas/iki-ulke-ve-egitim-turkiye-fransa adresinden alındı

Kerimoğlu, G. & Necmiye, P. (2019). Türkiye ve Güney Kore eğitim sistemlerinin karşılaştırmalı olarak incelenmesi.

Khaitan, S. (2021, 1 27). *Explainer: Why Budget 2021 is crucial for public school education in India*. fcroll.in: https://scroll.in/article/985125/explainer-why-budget-2021-is-crucial-for-public-school-education-in-india adresinden alındı

Knoema. (2020, 12 15). *South Africa - Public spending on education as a share of gross domestic product*. Knoema: https://knoema.com/atlas/South-Africa/topics/Education/Expenditures-on-Education/Public-spending-on-education-as-a-share-of-GDP adresinden alındı

Kocakenar, M. (2021, 12 24). *Savunmada Referans Noktası*. HBStrateji: http://www.hbstrateji.com/amerikan-dis-politikasinda-jeopolitik-teoriler-ve-pratikler-101 adresinden alındı

Kumar, A. (2021). Demand for Grants 2021-22 Analysis. *Demand for Grants 2021-22 Analysis: Human Resource Development* , 2-13.

Kumar, V. S. (2011, 4 1). *Hindistan'daki Eğitim Sistemi*. GNU işletim sistemi: https://www.gnu.org/education/edu-system-india.tr.html#sasi adresinden alındı

Mazlum, M. M. (2017). Türkiye ve İtalya Eğitim Sistemlerinin Karşılaştırılması. *YYÜ Eğitim Fakültesi Dergisi (YYU Journal Of EducationFaculty)*, 1141-1177.

Merkezi, D. H. (2021, 4 9). *Dünya*. Biden yönetimi ilk bütçe teklifini sundu: https://www.dunya.com/dunya/biden-yonetimi-ilk-butce-teklifini-sundu-haberi-617472 adresinden alındı

Mete, Y. A. (2019, 10 9). *Franasa da Eğitim Sistemi*. Slide Player: https://slideplayer.biz.tr/slide/13728057/ adresinden alındı

Milliyet. (2020, 9 4). *Arjantin Hakkında Bilgiler; Arjantin Bayrağı Anlamı, 2020 Nüfusu, Başkenti, Para Birimi Ve Saat Farkı*. Milliyet Gazetesi: https://www.milliyet.com.tr/tatil/arjantin-hakkinda-bilgiler-arjantin-bayragi-anlami-2020-nufusu-baskenti-para-birimi-ve-saat-farki-6297993 adresinden alındı

News, S. (2021, 2 24). *overnment to boost education funding as South Africa faces shortage of teachers*. busınesstech: https://businesstech.co.za/news/budget-speech/470814/government-to-boost-education-funding-as-south-africa-faces-shortage-of-teachers/ adresinden alındı

Özbek, A. (2021, 5 20). *Dünyanın En İyi Eğitim Sistemi Olan 7 Ülkesi*. Eğitim Home: https://abdulkadirozbek.com.tr/dunyanin-en-iyi-egitim-sistemi/ adresinden alındı

Öztürk, A., & Kalaycı, S. (2017). TÜRKİYEDE EĞİTİM HARCAMALARININ İKTİSADİ BÜYÜMEYE ETKİSİ: EKONOMETRİK BİR ANALİZ. *Mehmet Akif Ersoy Üniversitesi Eğitim Bilimleri Enstitüsü Dergisi*, 17-29.

Queiroz, C. (2020, 3 4). *Pecquisa*. A complex machine. adresinden alındı

Sibieta, L. (2020, 9 18). *ınstitute for Fiscal Studies*. 2020 annual report on education spending in England: schools: https://ifs.org.uk/publications/15025 adresinden alındı

Statista. (2021, 12 18). *Education and science expenditures of the government's general account budget in Japan from fiscal year 2012 to 2021*. statista: https://www.statista.com/statistics/630230/japan-general-account-budget-education-science-expenditures/ adresinden alındı

Statista. (2021, 12 27). *Government budget for education in Indonesia from 2016 to 2021*. statista: https://www.statista.com/statistics/1147921/indonesia-government-education-budget/ adresinden alındı

Statista. (2021, 12 20). *Government expenditure on education in Russia in 2020, by segment*. statista: https://www.statista.com/statistics/1129713/government-spending-on-education-russia/ adresinden alındı

Statista. (2021, 12 25). *South Korean local governments' budget for educational sectors in 2021, by sector*. statista: https://www.statista.com/statistics/714049/south-korea-local-governments-education-budget-by-sector/ adresinden alındı

Statista. (2021, 12 22). *Total expenditures of public elementary and secondary education in Canada from 2000 to 2019*. statista: https://www.statista.com/statistics/456933/public-schools-expenditure-in-canada/#statisticContainer adresinden alındı

Tanrısevdi, F., ve Kıral, B. (2018). Çin ve Türk Eğitim Sistemlerinin Karşılaştırılması. *Çağdaş Yönetim Bilimleri Dergisi*, 223-240.

Tedmem. (2013, 7 17). *Ulusal Servet ve Eğitim (OECD-EAG)*. Tedmem: https://tedmem.org/mem-notlari/ulusal-servet-ve-egitim-oecd-eag adresinden alındı

Tosunoğlu, Ş. (2014). AVRUPA BİRLİĞİ ÜLKELERİNDE KAMU EĞİTİM. *SAKARYA İKTİSAT DERGİSİ*, 145-181.

TUİK. (2021, 9 1). *veri portalı*. Tuik: https://data.tuik.gov.tr/Bulten/Index?p=Yillik-Gayrisafi-Yurt-Ici-Hasila-2020-37184 adresinden alındı

Tuzcu, G. (2021). *Eğitim Ekonomisi.* Ankara: PegemAkademi.

Türk, H. (2017, 9 17). *Ülkelere göre yıllık eğitim harcamaları*. Haber Türk : https://www.haberturk.com/egitime-hangi-ulke-ne-kadar-harciyor-1634490-ekonomi adresinden alındı

Üniversitesi, Ö. E. (2013, 5 2). *DÜNYADA VE TÜRKİYE'DE ÖZEL EĞİTİMİN TARİHÇESİ*. Özel Eğitim(Ondokuz Mayıs Üniversitesi): http://ozelegitimsamsun.blogspot.com/2013/05/dunyada-ve-turkiyede-ozel-egitimin.html adresinden alındı

Vikipedi. (2021, 12 9). *Arjantin*. Vikipedi: https://tr.wikipedia.org/wiki/Arjantin adresinden alındı

Vikipedi. (2021, 12 10). *Arjantin Cumhuriyeti Millî Eğitim Bakanlığı*. Vikipedi: https://tr.wikipedia.org/wiki/Arjantin_Cumhuriyeti_Mill%C3%AE_E%C4%9Fitim_Bakanl%C4%B1%C4%9F%C4%B1 adresinden alındı

Vikipedi. (2021, 12 20). *Eğitim Endeksi*. Vikipedi: https://tr.wikipedia.org/wiki/E%C4%9Fitim_Endeksi adresinden alındı

Vikipedi. (2021, 12 10). *Endonezya*. Vikipedi: https://tr.wikipedia.org/wiki/Endonezya#E%C4%9Fitim adresinden alındı

Vikipedi. (2021, 12 20). *Güney Afrika*. Vikipedi: https://tr.wikipedia.org/wiki/G%C3%BCney_Afrika_Cumhuriyeti#E%C4%9Fitim adresinden alındı

Vikipedi. (2021, 12 20). *Okuryazarlık oranına göre ülkeler listesi*. Vikipedi: https://tr.wikipedia.org/wiki/Okuryazarl%C4%B1k_oran%C4%B1na_g%C3%B6re_%C3%BClkeler_listesi adresinden alındı

Vikipedi. (2021, 12 20). *Suudi Arabistan'da eğitim*. Vikipedi: https://tr.wikipedia.org/wiki/Suudi_Arabistan%27da_e%C4%9Fitim adresinden alındı

Vikipedi. (2022, 1 6). *Uluslararası Öğrenci Değerlendirme Programı*. Vikipedi: https://tr.wikipedia.org/wiki/Uluslararas%C4%B1_%C3%96%C4%9Frenci_De%C4%9Ferlendirme_Program%C4%B1#T%C3%BCrkiye'nin_Performans%C4%B1na_Y%C3%B6nelik_Tart%C4%B1%C5%9Fmalar adresinden alındı

Yıldız, N. (2017). *G20 Gelişimi, Yapısı, Politikaları, Sosyal Boyutu ve L20.* Ankara: Hak-iş Federasyonu.

KAYNAKÇA

Agrawal, A., Catalini, C. & Goldfarb, A. (2015). Crowdfunding: Geography, Social Networks, and the Timing of Investment Decisions. *Journal of Economics & Management Strategy,* 24(2), 253-274.

Anbar, A. (2020). Girişimcinin Finansmanında Alternatif Bir Yöntem: Kitlesel Fonlama. *Muhasebe ve Finansman Dergisi*, (88), 237-254.

Atsan, N. ve Oruç Erdoğan, E. (2015). Girişimciler İçin Alternatif Bir Finansman Yöntemi: Kitlesel Fonlama (Crowdfunding). *Eskişehir Osmangazi Üniversitesi İİBF Dergisi*, 10(1), 297-320.

Aveni, T. & Jenik, I. (2017). *Crowdfunding in China: The Financial Inclusion Dimension.* QCGAP-BRIEF.

Belleflamme, P., Lambert, T. & Schwienbacher, A. (2010). Crowdfunding: An Industrial Organization Perspective. *Journal of Business Venturing*, 29(5), 585-609.

BKS İlerleme Raporu 2019 Yılı Birinci Çeyrek (2019). *Türkiye Cumhuriyeti Hazine ve Maliye Bakanlığı*. (31.03.2019)

Bulut, E. (2022). Klasik Ponzi Girişimcilikten Dijital Ponzi Girişimciliğe: Benzer Taktikler, Farklı Platformlar. *Finansal Araştırmalar ve Çalışmalar Dergisi,* 14(26), 18-54.

Cordova, A., Dolci, J & Gianfrate, G. (2015). The Determinants Of Crowdfunding Success: Evidence From Technology Projects. *Procedia-Social and Behavioral Sciences,* 181, 115-124.

Çonkar, M. K. ve Canbaz, M. F. (2018). Kitle Fonlaması Finansman Yöntemi: Türkiye'de Sistemin Geliştirilmesine Yönelik Öneriler. *Optimum Ekonomi ve Yönetim Bilimleri Dergisi*, 5(2), 119-132.

Ergen, M. Kitle Fonlaması. http://girisimcilik.mustafaergen.com/uploads/1/0/5/9/10590997/kitlefonlamas%C4%B1.pdf (E.T.: 02.01.2021).

Ergen, M., Lau, J. ve Bilginoglu, K. (2013). Dağıtık Girişimci Sermayesi: Kitle Fonlaması. *Bilim, Sanayi ve Teknoloji Bakanlığı'nın 2013 Yılında Düzenlediği 3.Sanayi Şûrası.*

Felipe, I. J. S, Silva, W.M.D & Gattaz, C.C. (2017). Crowdfunding Research Agenda. *IEEE 11th International Conference on Semantic Computing.* 459-464.

Fettahoğlu, S. ve Khusayan, S. (2017). Yeni Finansman Olanağı: Kitle Fonlama. *Uşak Üniversitesi Sosyal Bilimler Dergisi,* 10(4), 497-521.

Freedman, D. M. & Nutting, M. R. (2015). A Brief History of Crowdfunding-Including Rewards, Donation, Debt, and Equity Platforms in the USA.

Gao, Q, (2016). Empirical Studies of Online Crowdfunding. Doktora Tezi. ABD: The Universiy of Arizona.

Howe, J. (2006). The Rise of Crowdsourcing. Wired Magazine, https://www.wired.com/2006/06/crowds/ (E.T.: 02.01.2021).

İşler, S. T. (2014). *Modern Finansmanda Yeni Bir Dönem: Kitlesel Fonlama–Crowdfundıng.* Gösterge/Sonbahar 2014-TSPB.

Kirby, E., & Worner, S. (2014). *Crowd-funding: An Infant Industry Growing Fast*. OICU-IOSCO

Kleemann, F., Voß, G.G. & Rieder, K. (2008). Un(der) Paid Innovators: The Commercial Utilization of Consumer Work Through Crowdsourcing. *Science, Technology & Innovation Studies*, 4(1): 5-26.

Koçer, S. (2015). Türkiye'de Kitlesel Fonlama (Crowdfunding) Kampanyaları: Kültürel Bir İnceleme. İçinde B. Özçetin, C. Sözeri, İ. Sayımer, İ. İnceoğlu, P. Öğün Emre ve T. Çomu (Editörler). Yeni Medya Çalışmaları II. Ulusal Pazarlama Kongre (ss. 14-24). Kadir Has Üniversitesi- İstanbul: 26-27 Şubat 2015.

Merkezi Kayıt Kuruluşu A.Ş. (2020). *Kitle Fonlaması Sistemi İş ve İşlem Kuralları Yönergesi,* İstanbul: (Yayın Tarihi 13.07.2020)

Mollick, E. (2014). The Dynamics of Crowdfunding: An Exploratory Study. *Journal of Business Venturing*, 29, 1-16.

Morduch, J. (1999). The Microfinance Promise. *Journal of Economic Literature,* XXXVII, 1569-1614.

Onur, M. N. ve Değirmenci, Ö. (2015). Crowdfunding-Kitle Fonlaması. *T.C. Başbakanlık Hazine Müsteşarlığı Çalışma Raporları*, Sayı: 2015-7.

Poetz, M. K. & Schreier, M. (2012). The Value of Crowdsourcing: Can Users Really Compete with Professionals in Generating New Product Ideas? *J Prod Innov Manag,* 29(2), 245–256.

Sakarya, Ş. ve Bezirgan, E. (2018). Kitlesel Fonlama Platformları: Türkiye ve Yurtdışı Karşılaştırması. *Düzce Üniversitesi Sosyal Bilimler Enstitüsü Dergisi*, 8(2), 18-33.

Tekeoğlu, N. (2015). Kitlesel Fonlama ile Alternatif Film Finansmanı Oluşturma ve Bir Film Analizi: Sıra Dışı İnsanlar. *The Journal of Academic Social Science Studies,* 38, 295-302.

The World Bank. (2013). *Crowdfunding's Potential for the Developing World.*

URL-1: Merkezi Kayıt Kuruluşu A.Ş., Kitle Fonlaması Platformları. https://www.mkk.com.tr/saklama-hizmetleri/piyasalar-ve-platformlar/kitle-fonlamasi-platformlari, (E.T.: 23.02.2022).

URL-2: Kitle Fonlaması Faaliyetinde Bulunmak Üzere Kurul Tarafından Listeye Alınan Platformlar. https://www.spk.gov.tr/Sayfa/Index/12/6/2, (E.T.: 23.02.2022).

Vural, A., ve Doğan, D. U. (2019). Girişimcilik Finansmanında Yeni Bir Model: Kitle Fonlaması. *İşletme Araştırmaları Dergisi*, 11(1), 88-100.

Zengin, S., Yüksel, S. ve Kartal, M. T. (2017). Kitle Fonlaması Sisteminin Türkiye'ye Faydaları. *Bankacılık ve Sermaye Piyasası Araştırmaları Dergisi-BSPAD*, 1(2), 22-32.

KAYNAKÇA

Agnieszka, K. ve Asta, S. (2020). Enhancing Dynamic Capabilities to Improve Sustainable Competitiveness: Insights From Research on Organisations of the Baltic Region. *Baltic Journal of Management*. Vol.16 (2), ss.318-341.

Aradhana, K. ve Anuradha, S. (2005). Organizational Learning in Indian Organizations: A Strategic Hrm Perspective. (H. Matlay, Ed.). *Journal of Small Business and Enterprise Development*, 12(2), ss. 211–226.

Avcı, İ. (2015). İhracatta Uygulanan Teşviklerin Uluslararası Pazarlamaya Etkisi ve Bir Uygulama. (Yayımlanmamış Yüksek Lisans Tezi). İstanbul Ticaret Üniversitesi, Sosyal Bilimler Enstitüsü, İşletme, İstanbul.

Çelik, A., Danacı, T. ve Onay, M. (2015). Uluslararasılaşmanın Markalaşmadaki İtici Gücü: İnci Akü Üzerine Bir Çalışma. *Marmara Üniversitesi Öneri Dergisi*, 11(43) ss. 47- 69.

Edi, A. I. W., Viktor, K., Ismi, R., Wayan, R. N. ve Gede, S. W.(2020). Leveraging Knowledge Sharing and Innovation Culture into Smes Sustainable Competitive Advantage. *International Journal of Productivity and Performance Management*, Vol. 544, ss. 396-399.

Elitok, Y.B. (2015). Uluslararası Pazarlama Stratejileri ve Adana Hacı Sabancı Organize Sanayi Bölgesindeki Bazı İmalatçı İhracatçı Firmalarda Bir Uygulama, Çağ Üniversitesi Sosyal Bilimler Enstitüsü İşletme Yönetimi Anabilim Dalı, Yayımlanmamış Yüksek Lisans Tezi, Mersin.

Erkutlu, H. ve Eryiğit, S. (2001) Uluslararasılaşma Süreci, *G.Ü, İ.İ.B.F. Dergisi*, 3/149-164.

Güllü, K. (2008). Uluslararasılaşmanın Dinamikleri: Uluslararası Pazarlar Ve Perakendeci İşletmelerin Uluslararası Pazarlama Etkinlikleri, *Sosyal Bilimler Enstitüsü Dergisi* Sayı: 25, 119-140.

Françoise, Q. (2011). Are Competition And Corporate Social Responsibility Compatible? The Myth of Sustainable Competitive Advantage. *Society and Business Review*, 6(1), ss. 77–98.

Karadağ, H. (2018). Küçük Ve Orta Ölçekli İşletmelerde Uluslararasılaşma: Küresel Doğan İşletmelerin Süreç, Strateji ve Örgütsel Yetkinlikleri Üzerine Bir Değerlendirme*. Beykoz Akademi Dergisi*, 6, ss. 142–157.

Kaya, D. ve Mesci, U. (2002). *Sivas' ta Bıçakçılık*, Sivas İli Sanat Kültür ve Araştırma Vakfı Yayın No:6.

Leonidou L.C. and Katsikeas C.S. (1996) The Export Development Process: an Integrative Review of Empirical Models. *Journal of International Business Studies*, 27(3) pp. 517.

Marie-Eve, F. (2013). Cashmere: a Lux-Story Supply Chain Told By Retailers to Build a Competitive Sustainable Advantage. (A. Brun, Ed.). *International Journal of Retail & Distribution Management*, 41(11/12), ss. 973–985.

Sağlam, M. ve Pirtini, S. (2019). Uluslararası Pazarlama Karması Stratejilerinin İhracat Performansı Üzerindeki Etkisi: Sektörler Arası Karşılaştırma, İstanbul Ticaret Üniversitesi Sosyal Bilimler Dergisi, 18(35), ss.433-459.

Sarıtaş, A., Gürsoy, S. ve Sarı, S. (2016). Uluslararası Pazarlama Faaliyetlerinde Aile Şirketlerinde Kurumsallaşmanın Etkisi. *Bitlis Eren Üniversitesi Sosyal Bilimler Enstitüsü Dergisi*, 5(1), ss. 135-152.

Tekelioğlu, Y. ve Demirer, R. (2008). Küreselleşme Sürecinde, Yöresel Ürünler ve Coğrafi İşaretlerin Geleceği. İGEME'den *Bakış Dergisi*, 36 (1), ss.87-102.

Yalçın, B. (2013). Yöresel **Ürünlerin Pazarlanması Üzerine Değerlendirmeler***, Akdeniz Sanat Dergisi*, 6(11), ss. 205-213.

Yu, C. ve Hao, J. (2011). Dynamic Capabilities, Strategic Stakeholder Alliances And Sustainable Competitive Advantage: Evidence From China. (G. Lenssen, Y. Blagov, & D. Bevan, Ed.) Corporate Governance: *The International Journal of Business in Society*, 11(4), ss.386–398.

URL-1: Trade Map, (2020) www.trademap.org. (E.T:10.11.2021).

URL-2: www. kolayihracat.gov.tr. (ET:12.12.2020).

URL-3: www.ihracatrehberi.net. (E.T:15.12.2020).

6. Kaynaklar

APHA AWWA WEF, 2005. Standard Methods for the Examination of Waterand Wastewater. American Public Health Association, AmericanWater Works Association, Water Environmental Federation, 21st Edition, Washington DC, USA.

Abu-Nukta A, Sertyesilisik B, Alkhaddar R 2009. Cropping systems as water harvesting techniques for barley production in arid and semi-arid areas in Jordan. Journal of Facilities Management, 20 sy.

Al-Adamat R, Diabat A, Shatnawi G 2010. Combining GIS with multicriteria decision making for siting water harvesting ponds in Northern Jordan. Journal of Arid Environments, 74(11): 1471-1477.

Akhtar A, Yazar A 2007. Effect of Micro-catchment water harvesting on soil-water storage and shrub establishment in the arid environment. International Journal of Agriculture & Biology, 9(2): 302-306.

Anaç S. 2008. İklim Değişimi ve Kuraklık Yönetiminde İnovatif Yaklaşımlar, 2007- 2011 A New Era and New Horizons. İstanbul Forum Enst. İstanbul.

Anonim 2005. Aksaray İli Tarım Master Planı, https://www.tarimorman.gov.tr/SGB/TARYAT/Belgeler/il_master_plan/aksaray.pdf

Anonim 2018. Aksaray İli 2018 Yılı Çevre Durum Raporu, https://webdosya.csb.gov.tr/db/ced/icerikler/aksaray_-cdr2018-20190905081503.pdf

Anonim 2019a. T.C. Aksaray Valiliği İl Tarım ve Orman Müdürlüğü 2018 Yılı Brifingi https://aksaray.tarimorman.gov.tr/Lists/SolMenu/Attachments/55/BR%c4%b0F%c4%b0NG%20EK%c4%b0M%202019.pdf

Anonim 2019b. Aksaray'dan tüm dünyaya ihraç ediliyor, Talebe yetişemiyorlar. https://www.yenisafak.com/ekonomi/aksaraydan-tum-dunyaya-ihrac-ediliyor-talebe-yetisemiyorlar-3503317

Anonim 2020a. İllere ait mevsim normalleri, 1991-2020. https://www.mgm.gov.tr/veridegerlendirme/il-ve-ilceler-istatistik.aspx?m=AKSARAY

Anonim 2020b. Aksaray'daki Nora Antik Kenti'nde 30 yıl sonra çalışmalar yeniden başladı. https://www.aa.com.tr/tr/kultur-sanat/aksaraydaki-nora-antik-kentinde-30-yil-sonra-calismalar-yeniden-basladi/2013592

Anonim 2021. Sahil Kuşağı Yonca Yetiştiriciliği, https://arastirma.tarimorman.gov.tr/etae/Belgeler/EgitimBrosur/106-ciftcibro.pdf

Apaydın A, Aktaş, SD, Kaya S 2009. Orta Anadolu bölgesinde kuraklıkla mücadelede alternatif öneri: Yeraltı barajları. İklim Değişikliği ve Çevre, 2(1): 13-25.

Bulkeley H, Schroeder H, Janda K, Zhao J, Armstrong A Shu Yi Chu, Shibani Ghosh. Cities and Climate Change: Cities and Climate Change: The role of institutions, governance and urban planning for Mitigation and Adaptation. (Cities and Climate Change Responding to an Urgent Agenda Washington: Ed. Hoornweg D, Freire M, Marcus J. Lee, Phada, P, Yunen T B, The World Bank), 125-159.

Çalışkan ME 2021. Şekerpancarı. http://www.mku.edu.tr/files/898-dfe752ff-e965-425e-95f4-443f56acba11.pdf

Çakmak B 2008. Türkiye'de Su Yönetimi. Tarım ve Köy işleri Bakanlığı Türk Tarım Dergisi 179: 38-44.

Çapar G, Yetiş Ü 2018. Sanayide Su Verimliliğinin Ülkemizdeki Durumu. Sanayi ve Teknoloji Bakanlığı, Sanayi ve Verimlilik Genel Müdürlüğü Yayını 35: 19-29.

Çetinkaya 2019. Sürdürülebilir Yağmur Suyu Depolama Yöntemleri: Muğla Yöresi Kırsal Sarnıçlarının Araştırılması ve MSKÜ Merkez Yerleşkesi İçin Alternatif Çözüm Önerilerinin Geliştirilmesi. Muğla Sıtkı Koçman Üniversitesi Fen Bilimleri Enstitüsü Çevre Bilimleri Anabilimdalı, Yüksek Lisans Tezi, 176 sy.

Eke F 2000. Yeni Yüzyılda Orta Ölçekli Kentlerin Gelişme Olanakları: Kastamonu Örneği. Dünya Şehircilik Günü, Geleceği Planlamak 24. Kolokyumu, 6-7 Kasım 2020, İzmir

Ekinci, B 2015. Su Kaynaklarının Verimli Kullanılmasına Yönelik Örnek Ülke Uygulamaları ve Ülkemizde Bu Çalışmaların Uygulanabilirliği. T.C Orman ve Su İşleri Bakanlığı, Uzmanlık Tezi, Ankara. 147 sy.

Han A 2019. Osmanlı Döneminde Yerebatan Sarnıcı ve Mahallesi. İstanbul Araştırmaları Yıllığı / Annual Of İstanbul Studıes (1): 81-99.

İncebel C 2012. Alternatif su kaynaklarının endüstriyel kullanıma kazandırılması için çatı yağmur suyu hasadı (Ostim örneği). Gazi Üniversitesi Fen Bilimleri Enstitüsü, Yüksek Lisans Tezi, 176 sy.

Kadıoğlu M 2008. Küresel İklim Değişikliğine Uyum Stratejileri. Kar Hidrolojisi Sempozyumu, 27-28 Mart 2008, Erzurum

Kantaroğlu Ö 2010. Yağmur Suyu Hasadı Plan ve Hesaplama Prensipleri. IX. Ulusal Tesisat Mühendisliği Kongresi, 6-9 Mayıs 2010, İzmir.

Kapluhan, E 2013. Türkiye'de Kuraklık ve Kuraklığın Tarıma Etkisi. Marmara Coğrafya Dergisi 27: 487-510.

Kırtorun E, Karaer F 2018. Su yönetimi ve suyun sürdürülebilirliği. Sürdürülebilir Mühendislik Uygulamaları ve Teknolojik Gelişmeler Dergisi, 1(2): 151-159.

Lian Y, Meng X, Yang Z, Wang T, Ali S, Yang B, Ren X 2017. Strategies for reducing the fertilizer application rate in the ridge and furrow rainfall harvesting system in semiarid regions. Scientific reports, 7(1): 1-15.

McNeill S, Chen P, Buchheit R B, James H, Garrett Jr 2005 .Web-vacuum: Web-Based Environment For Automated Assessment Of Civil İnfrastructure Data. Journal of Computing İn Civil Engineering 19 (2) :137-147

Meerow S, Newell J P, Stults M. (2016). Defining urban resilience: a review. Landscape and Urban Planning 147: 38-49

Mengü G P, Akkuzu E 2008. Küresel Su Krizi ve Su Hasadı Teknikleri. Adnan Menderes Üniversitesi Ziraat Fakültesi Dergisi 5(2): 75-85.

Mengü G P, Anaç S, Özçakal E 2011. Kuraklık yönetim stratejileri. Ege Üniversitesi Ziraat Fakültesi Derg 48(2) :175-181.

Myagmartseren P, Ganpurev D,Myagmarjav I 2019. Suitability assessment for siting water harvesting ponds. Mongolian Journal of Agricultural Sciences, 27(02): 25-33.

OECD 2016. Water Governance in Cities. OECD Studies on Water. OECD Publishing, Paris, 140 sy.

Oweis TY, Prinz D, Hachum AY 2001. Water harvesting. Indigenous knowledge for the future of the drier environments. International Centre for Agricultural Research in the Dry Areas (ICARDA) Aleppo, Syria, 42 sy.

Oweis TY, Prinz D, Hachum AY 2012. Rainwater harvesting for agriculture in the dry areas. CRC press, Netherlands, 275 sy.

Örs İ, Safi S, Ünlükara A, Yürekli K 2011. Su hasadı teknikleri, yapıları ve etkileri. Tarım Bilimleri Araştırma Dergisi, 4(2): 65-71.

Özey R 2014. Çevre Sorunları Coğrafyası. Aktif Yayınları, İstanbul, 416 sy.

Prinz D 2001. Water Harvesting for Afforestation in Dry Areas. Proceedings, 10th International Conference on Rainwater Catchment Systems, 10-14 Sept., Mannheim, 195-198.

Rona E 2020. Şehirde su hasadı. https://www.bugday.org/blog/sehirde-su-hasadi/. (Alınma Tarihi: 15.12.2021)

Suzan U, Gürgülü H 2019. Küresel Isınma Ve İklim Değişikliği İle Meydana Gelen Kuraklık Ve Kuraklığın Tarıma Etkileri. Bilim, Mühendislik ve Mimarlıkta Erasmus Uluslararası Akademik Araştırma Sempozyumu, 5-6 Nisan 2019, İzmir

TEMA Vakfı 2019. Yerel Yönetimler İçin Eko siyaset Belgesi. Metro Kâğıt Matbaa, İstanbul, 57 sy.

Tokuş C M, Özdemir G 2017. Yağmur Hasadı Uygulamalarına Giriş Rehberi: İklim Değişikliğine Uyum Kapsamında Bir Çözüm Önerisi. Peyzaj Araştırmaları Derneği, Ankara.

Turan ES 2018. Türkiye'nin iklim değişikliğine bağlı kuraklık durumu. Doğal Afetler ve Çevre Dergisi 4(1): 63-69.

Türkeş M 2008. Küresel iklim değişikliği nedir? Temel Kavramlar, Nedenleri, Gözlenen ve Öngörülen Değişiklikler. İklim Değişikliği ve Çevre Derg 1: 45-64.

Ünlükara A 2014. Kabak su ilişkileri ve sulama stratejisi. İl Gıda Tarım ve Hayvancılık Müdürlüğü Çerezlik Kabak Çalıştayı, 26-27.

Xiaobo G, Yuannong L, Changming Z, Yadan D, Quanmao R, Guojun W 2016. Effects of Ridge and Furrow Rain Harvesting Cultivation with Supplemental Irrigation on Root, Yield and Water Use Efficiency of Winter Oilseed Rape (Brassica napus L.). Nongye Jixie Xuebao/Transactions of the Chinese Society of Agricultural Machinery, 47(4): 22 sy.

Yayvan M, Çelik S, Ersoy S 2008. Aksaray İklimi ve Küresel Isınma. Su Enerji Sağlık Sempozyumu 20-23 Ekim 2008, Aksaray.

Yetik AK, Şen B 2020. Importance and Techniques of Water Harvesting Systems. Turkish Journal of Agriculture-Food Science and Technology, 8(sp1): 46-53.

Yiğitbaşoğlu H. 1998. Kentlerin Çevre Sorunları ve Habitat Konferansları. Ankara Üniversitesi Dil ve Tarih-Coğrafya Fakültesi Derg 38 (1-2): 13-29.

Zhang C, Dong Z, Guo Q, Hu Z, Li J, Wei T, Jia Z 2022. Ridge–furrow rainwater harvesting combined with supplementary irrigation: Water-saving and yield-maintaining mode for winter wheat in a semiarid region based on 8-year in-situ experiment. Agricultural Water Management, 259: 107239.

KAYNAKLAR

Aslan, S. (2010). Türkiye'de Sivil Toplum. *Elektronik Sosyal Bilimler Dergisi*, Kış-2010 C.9 S.31, 260-283.

Aslantürk, A. Y. (2018). Tanzimat Sonrası Osmanlı Şehirlerinde Taşrada Yerel Hizmetlerin Yeniden Örgütlenmesi. *Aksaray Üniversitesi İktisadi ve İdari Bilimler Fakültesi Dergisi,* Yıl: 2018 Cilt: 10 Sayı: 4, 141-150.

Bostanoğlu, Ö. (1990). Türk Belediyeciliğinde Güncel Tarihsellik. *Amme İdaresi Dergisi,* Cilt 23, Sayı 2, Haziran, 74-93.

Çaha, Ö. (1994). Osmanlı'da Sivil Toplum. *Ankara Üniversitesi SBF Dergisi*, Cilt 49, Sayı 03, 79-99.

Çaha, Ö. (1995). Cumhuriyet Türkiye'sinin İlk Yıllarında Sivil Toplum. *Journal of Islamic Research*, Vol. 8, No.2 Spring, 99-113.

Çelik, B. (1995). Türk Belediyeciliğinin Tarihsel Gelişimi. *Yeni Türkiye*, Yıl 1, Sayı 4, Mayıs-Haziran, 588-597.

Çevikbaş, R. (2012). Avrupa Yerel Yönetimler Özerklik Şartı ve Türkiye'de Uygulanabilirliği. *Türk İdare Dergisi*, Sayı 475, Aralık 2012, 33-62.

Eke, A. E. (1985). Anakent Yönetimi ve Yönetimler Arası İlişkiler: Batı Deneyimi ve Türkiye. *Amme İdaresi Dergisi*, 18 (4), Aralık, 41-62.

Erençin, A. (2006). Belediye Görevleri Üzerine Bir İnceleme. Çağdaş Yerel Yönetimler, Cilt 15, Sayı 1, 17-29.

Eryılmaz, B. (2000). *Kamu Yönetimi.* İstanbul: Erkam Matbası

Eryılmaz, B. (2007). *Kamu Yönetimi.* (Genişletilmiş ve Güncellenmiş Yeni Baskı) İstanbul: Erkam Matbaası

Göksoy, B. ve Sağol, E. (2017). Demokrasi Bağlamında Bir Değerlendirme: Türk Yerel Yönetim Sistemi ve Osmanlı'dan Cumhuriyet'e Belediyelerin Kuruluşu. *Van Yüzüncü Yıl Üniversitesi Sosyal Bilimler Enstitüsü Dergisi*, Yıl 2017, Sayı: Kayfor 14 Özel Sayı: 4, 734-752

Gönenç, A. A. (2001). *Sivil Toplum Düşünsel Temelleri ve Türkiye Perspektifi*, Elektronik kitap.

Gözübüyük, A, Ş. (1964). *Türkiye'de Mahalli İdareler,* Ankara: Türkiye ve Ortadoğu Amme İdaresi Enstitüsü Yayınları.

Güven, A. ve Dülger, B. (2017). Osmanlı'dan Günümüze Yerel Hizmet Sunan Klasik Kurumların Dönüşümü. *Enderun Dergisi,* 1,(1), 44–53.

İnaç, H. ve Ünal, F. (2007). Avrupa Yerel Yönetimler Özerklik Şartı Ve Türkiye'de Belediyeler. *Dumlupınar Üniversitesi Sosyal Bilimler Dergisi,* Yıl 2007, Cilt, Sayı 17, 1-24.

Kapusızoğlu, M. (2019). Osmanlı'dan Günümüze İdari Yapı. İçinde İ. DURSUNOĞLU, H. ŞENGÜN ve M. KAPUSIZOĞLU (Editörler), *Modernleşeme Bağlamında Türkiye'nin Sosyo-Politik Yapısı*. (s.119-158), Ankara. İmaj Yayınevi.

Karaaslan, M. (2007). Türkiye'de Yerel Yönetimler Reformu Bağlamında Yerel Yönetimlerin Özerkliği ve Denetimi. Ankara Üniversitesi Sosyal Bilimler Enstitüsü, Yayımlanmamış Doktora tezi, Ankara.

Kaya, K. (2007). Tanzimat'tan Önce Belediye Hizmetleri ve Voyvodalar. *AÜ Tarih Araştırmaları Dergisi,* XXVI(41), 101-112.

Keleş, R. (2012). *Yerinden Yönetim ve Siyaset*, İstanbul: Cem Yayınevi.

Lale, A. ve Mert, M. K. (2019). Türk Sivil Toplumun Tarihi Gelişmi: Osmanlı Devleti'nden Cumhuriyete Mukayeseli Bir Analiz. *Social Sciences Studies Journal*, Cilt 5, Sayı 49, 6390-6399.

Nadaroğlu, H. (2001). *Mahalli İdareler*. Ankara: Seçkin Yayınevi.

Oktay, T. (2008). Belediye Kurumunun Tarihsel gelişimi. İçinde R. BOZLAĞAN, Y. DEMİRKAYA (Editörler), *Türkiye'de Yerel Yönetimler.* (s.119-156). Ankara: Nobel Yayın Dağıtım.

Ortaylı, İ. (1973). Türk Belediyesinin Denetim Yetkisinin Tarihi Gelişimi ve Günümüzdeki Durumu. *Amme İdaresi Dergisi, 6*(4), 14-24.

Ortaylı, İ. (1990). Yerel Yönetim; Devraldığımız Miras. İçinde. Türk Belediyeciliğinde 60. Yıl, Uluslararası Sempozyum, (63-74), Ankara: 23-24 Kasım 1990.

Ortaylı, İ. (2007). *Batılılaşma Yolunda*, İstanbul: Merkez Kitapçılık

Ömürgönülşen, U. ve Öktem, K. (2004). Türkiye'nin Avrupa Birliğine Yönetsel uyumu: Yönetsel sorun alanları, uyum kriterleri ve uyum çalışmaları. İçinde. M. Acar ve H. Özgür (Editörler), Çağdaş Kamu *Yönetimi-II.* (s.33-67). Konya: Nobel Yayınları.

Parlak, B. (2020). *Türkiye'de Yerel Yönetimler*. İstanbul: Değişim Yayınları.

Parlak, B. ve Sobacı, Z. (2012). *Ulusal ve Küresel Perspektifte Kamu Yönetimi*. Bursa: Mkm Yayınları.

Sunay, C. (2002). Belediyeciliğin Doğuşu Sürecinde Osmanlı Mirası. *Kocaeli Üniversitesi Sosyal Bilimler Enstitüsü Dergisi* (3) 2002/1. 113-133.

Toprak, Z. (2006). *Yerel Yönetimler*. Ankara: Seçkin Yayınevi.

Ulusoy, A. ve Akdemir T. (2004). *Mahalli İdareler Maliyesi.* Ankara: Seçkin Yayınları.

Uysal, Y. ve Mecek, M. (2015). Köylere Sunulan Kamu Hizmetlerinin Nitelik ve Niceliği: Kütahya İli Örneği. İçinde A. Çukurçayır vd. Kamu Yönetiminde Değişimin Yönü ve Etkileri (Kayfor 13 Bildiri Kitabı). Konya: 15-17 Ekim 2015.

Uysal, Y. ve Aslan, S. (2018). Yerel Kamu Hizmetlerinde Yerel Yönetimlerin Artan Rolü ve Kamu Özel İşbirliği Modelinin (KÖİ) İşlevselliği. İçinde. M. Mecek, E.Atasoy ve B.Parlak. Kent Yönetiminde Yeni Yaklaşımlar ve ve Etkin Belediyecilik Uygulamaları, Alanya: 1-3 Kasım 2018

Uysal, Y. (2020a). Türk Kamu Yönetiminde Sorunlar ve Reformlar Üzerine Değerlendirmeler. *Uluslararası Akademik Birikim Dergisi*, Yıl: 2020, Cilt: 1, Sayı:1, 12-31.

Uysal, Y. ve Atmaca, Y. (2018). Türkiye'deki Merkezi ve Yerel Yönetim İlişkilerinin Yönetişim Modeli Çerçevesinde Değerlendirilmesi. *Uluslararası Yönetim Akademisi Dergisi* Yıl: 2018, Cilt: 1, Sayı: 3, 411-424.

Uysal, Y. (2020b). Klasik Kamu Yönetiminden Yeni Kamu İşletmeciliği ve Post-YKİ'ye Kamu Hizmetlerinin Değişimi ve Dönüşümü üzerine bir değerlendirme. *International Journal of Management and Administration,* Yıl:4, Cilt:4, Sayı:7, 112-135.

Ünal, F. (2011). Tanzimat'tan Cumhuriyet'e Türkiye'de Yerel Yönetimlerin Yasal ve Yapısal Dönüşümü. *Dumlupınar Üniversitesi Sosyal Bilimler Dergisi,* Sayı 30, Ağustos 2011, 241-248.

Vural, T. (2004). Osmanlı İmparatorluğu'nda Mahalli idareler. *Türk İdare Dergisi*, Sayı 444, 2004, 179-193.

Yaprak, N. (2020). Mahalli İdarelerin Türk İdare Tarihi Açısından Gelişim Süreci ve Hizmet Sunum Yöntemleri. İstanbul Ticaret Üniversitesi Sosyal Bilimler Dergisi, Covid-19 Sosyal Bilimler Özel Sayısı, Yıl:19 Sayı:37 Bahar (Özel Ek), 319-341.

Yaylı, H. (2012). Osmanlı İdare Yapısında Belediyelerin Doğuşu. *Türk Yurdu,* Ocak 2012 - Yıl 101 - Sayı 293.

Yılmazçelik, İ. (2012). XIX. Yüzyılda Osmanlı Taşra Teşkilatının Önemli Merkezlerinden Biri Olan Diyarbakır'da Bazı G**ör**evlilerle İlgili Tespitler. *Osmanlı Tarihi Araştırma ve Uygulama Merkezi Dergisi OTAM*, Yıl: 2012Cilt: 0Sayı: 31, 225-241.

Yörükoğlu, F. (2009). Türk Belediyeciliğinin Gelişim Süreci. *Mevzuat Dergisi,* Yıl 12, Sayı 135, Mart 2009, 1-18.

URL 1: Eryılmaz, B. (2018). Türk Belediyeciliğinde Demokrasi Geleneği, https://www.altayli.net/turk-belediyeciliginde-demokrasi-gelenegi.html, (E.T.: 10.02.2022).

URL 2: TC İçişleri Bakanlığı (2022). İl Özel İdaresinin Organları, https://icisleri.gov.tr/arem/il-ozel-idaresinin-organlari, (E.T.: 19.02.2022).

URL 3: TÜİK (2020). Adrese Dayalı Nüfus Kayıt Sistemi Sonuçları, 2020, https://data.tuik.gov.tr/Bulten/Index?p=Adrese-Dayali-Nufus-Kayit-Sistemi-Sonuclari-2020-37210 (E.T.: 15.02.2022).

URL 4: Başa, Ş. (2022). Yeni İl Özel İdaresi Kanunu'nun Getirdikleri, https://www.academia.edu/6570196/YEN%C4%B0_%C4%B0L_%C3%96ZEL_%C4%B0DARES%C4%B0_KANUNUNUN_GET%C4%B0RD%C4%B0KLER%C4%B0_KONFERANS_ (E.T.: 15.02.2022).

KAYNAKÇA

Achor, S., Kellerman, G.R., Reece, A. ve Robichaux, A. (2018). America's loneliest workers, according to research, *Harvard BusinessReview Digital Article*, https://hbsp.harvard.edu/product/H0483R-PDF-ENG, erişim tarihi: 10.03.2021.

Ansell ,C., Sørensenb, E. ve Torfingc, J. (2021). The COVID-19 pandemic as a game changer for public administration and leadership? The need for robust governance responses to turbulent problems, *Public Management Review*, 23(7): 949-960.

Baykal, Ü., Türkmen, E., Alan, H., Başulaş, Ç.Y., Göktepe, N., Gümüş, E., Güngör, S., Serbest, Ş., Seren, A.K.H., Şen, H.T., Şen, S. ve Tekin, D.E. (2020). Türkiye'de COVID-19 Salgını: Kriz Yönetiminde Yönetici Hemşirelerin Deneyimleri ve Yönetici Hemşireler Derneği'nin Faaliyetleri, *Koç* Üniversitesi *Hemşirelikte Eğitim ve Araştırma Dergisi*, 17(3): 290-293.

Bilgili, M.Y. (2020). Merkezi Yönetim, Yerel Yönetimler ve Koronavirüs (COVID-19) Salgını, *Turkish Studies*, 15(6): 219-235

Borman,W.C. and Motowidlo, S.J. (1993). Expanding the criterion domain to include elements of contextual performance, in Schmitt, N. and Borman, W.C. (Eds), (pp. 71-98), *Personnel Selection in Organizations*, Jossey Bass, San Francisco, CA.

Campbell, J.P. (1990). Modeling the performance prediction problem in industrial and organizational psychology", in Dunnette, M.D. and Hough, L.M. (Eds), (pp. 687-732), *Handbook of Industrial and Organizational Psychology*, Consulting Psychologists Press, Palo Alto, CA.

Dhaliwal, R.S., Aggarwal, A. ve Goyal, J. (2015). Managerial Performance a Global Challenge: An Empirical Study of Psychological Factors as Performance Predictors, *The Indian Journal of Commerce,* 68(1): 62-70.

Ernst & Young Global Limited (2020). COVID-19 Sonrası Kamu İç Denetiminde Yeni Normal, Araştırma Raporu.

Griffin, M.A., Neal, A. and Parker, S.K. (2007). A new model of work role performance: positive behavior in uncertain and interdependent contexts, *Academy of Management Journal*, 50(2): 327-47.

Hammer, L. (2020). What Supervisors/Managers can do to Support and Respond to Employees During The Covid-19 Epidemic, Ohwc, https://www.ohsu.edu/sites/default/files/2020- 03/Manager%20 Support%20COVID%2019%20Leslie%20Hammer%2003272020.pdf, erişim tarihi: 05.03.2021.

Koopmans, L., Bernaards, C.M., Hildebrandt, V.H., Schaufeli, W.B., De Vet, H.C.W. ve Van der Beek,

A.J. (2011). Conceptual frameworks of individual work performance – a systematic review, *Journal of Occupational and Environmental Medicine*, 53(8): 856-66.

Koopmans, L., Bernaards, C., Hildebrandt, V., van Buuren, S., van der Beek, A.J. and de Vet, H.C.W. (2012). Development of an individual work performance questionnaire, *International Journal of Productivity and Performance Management*, 62(1): 6-28.

Koopmans, L., Bernaards, C. M., Hildebrandt, V. H., Cw, H. ve Vet, D. (2013). Measuring individual work performance : Identifying and selecting indicators, *WORK: A Journal of Prevention, Assessment & Rehabilitation*, 45(3): 61-81.

Liebowitz. M.R. (1987). Liebowitz Social Phobia Scale, *Modern Problems of Pharmacopsychiatry*, 22: 141-173.

López-Cabarcos, M.Á., Vázquez-Rodríguez, P. ve Quiñoá-Piñeiro, L.M. (2022). An approach to employees' job performance through work environmental variables and leadership behaviours, *Journal of Business Research*, 140: 361-369.

Mazzucato, M. ve Kattel, R. (2020). COVID-19 and public-sector capacity, *Oxford Review of Economic Policy*, 36(1): 256-269.

Organisation for Economic Co-operation and Development (OECD) (2020). Public Management and the Coronavirus (Covid-19) Pandemic: Emerging Responses and Initial Recommendations, *Working Party on Public Employment and Management*, 15 April 2020(1).

O'Flynn, J. (2020). Confronting the big challenges of our time: making a difference during and after COVID-19, *Publıc Management Review*, 23(7): 1-20.

Ömürgönülşen, U. (2020). Covid-19 Pandemisinin Kamu Yönetimine Etkileri ve Bu Etkiler Üzerine Yapılacak Çalışmalara Yönelik Genel Bir Çerçeve Arayışı, *TASAV*, 55: 341-352.

Ramdani, Z., Marliani, R. ve Abdul Rahman, A. (2019). The Individual Work Performance Scale: A Psychometric Study and its Application for Employee Performance, *Humanities & Social Sciences Reviews*, 7(5): 405-414.

Rostiana ve Lie, D. (2019). Multi-dimensional Individual Work Performance: Predictors and Mediators, *Global Journal of Business and Social Science Review*, 7(1): 54-60.

Rotundo, M. and Sackett, P.R. (2002). The relative importance of task, citizenship, and counterproductive performance to global ratings of performance: a policy-capturing approach, *Journal of Applied Psychology*, 87(1): 66-80.

Tria, W. ve Rahmat, H. (2018). Adaptation of Individual Work Performance Questionnaire (IWPQ) into Bahasa Indonesia, *International Journal of Research Studies in Psychology*, 7(2): 101-112.

Turan, A. ve Hamza Çelikyay, H. (2020). Türkiye'de KOVİD-19 ile Mücadele: Politikalar ve Aktörler, *Uluslararası Yönetim Akademisi Dergisi*, 3(1): 1-25.

Türkiye Bilimler Akademisi (2020). Covid-19 Pandemi Değerlendirme Raporu, TÜBA Raporları No: 34, Ankara.

Viswesvaran C. ve Ones, DS. (2000). Perspectives on models of job performance, *International Journal of Selection and Assessment*, 8: 216-226.

Kaynakça

Akbulut, Y. (2018). Türkiye'de Sağlık Sigortacılığının Tarihsel Gelişimi. (Editör Hasan Hüseyin Yıldırım) *Sağlık Sigortacılığı içinde* (128-151), Eskişehir: Anadolu Üniversitesi Yayınları.

Arı, K.O. (2018) Türkiye'de Sağlık harcamaları: Ulusal sağlık hesapları sonuçlarının genel değerlendir mesi 1999-2016, Erişim Adresi: https://www.tuseb.gov.tr/tuspe/uploads/ yayinlar/diger/pdf/02-07-2020__5efdc73bab574__tuspeanaliz04_ turkiyede_saglik_ harcamalari.pdf, Erişim Tarihi: 30.12.2021

Atabey, S. E. (2020) *Sağlık Sistemleri ve Sağlık Politikası* (4.baskı) Ankara: Gazi Kitabevi.

Başoğlu, B. (2021). Türkiye'de Tamamlayıcı Sağlık Sigortaları Prim Üretimi ve Özel Sağlık Sigortaları Sistemine Katkıları Açısından Değerlendirilmesi. *Selçuk Üniversitesi Sosyal Bilimler Enstitüsü Dergisi*, (46), 108-123.

Çelik, Y. (2019), *Sağlık Ekonomisi*, Ankara: Siyasal Kitabevi.

Mossialos, E. ve Thomson, S. (2004). Voluntary health insurance in the European Union. World Health Organization. Erişim Adresi: https://apps.who.int/iris/bitstream/ handle/10665 /107601/9289010657-eng.pdf, Erişim Tarihi: 30.12.2021

OECD (2022).Health expenditure and financing Erişim Adresi: https://stats.oecd.org/ Index.aspx? DataSetCode=SHA#, Erişim Tarihi: 02.01.2020.

OECD (2004). Proposal for A Taxonomy of Health Insurance. OECD Study on Private Health Insurance. Issue June. 1–21. Erişim Adresi https://www.oecd.org/els/health-systems/31916207. pdf Erişim Tarihi: 02.01.2020.

Özsarı, S.H. (2017): Tamamlayıcı Sağlık Sigortası Süreci ve Gelinen Nokta. *Sağlık Düşüncesi ve Tıp Kültürü Dergisi,* 43: 82-87.

Özüdoğru, H. (2017). Türkiye Sigortacılık Sektörünün Değerlendirilmesi, *Bankacılık ve Finansal Araştırmalar Dergisi (BAFAD),* 4(1),38-47.

SGK (t.y.) Genel Sağlık Sigortası Kavramı neyi ifade etmektedir? Erişim Adresi: http://www.sgk.gov. tr/ wps/portal/sgk/tr/calisan/gss_tescil_sureci, Erişim Tarihi: 12.01.2022

SGK (t.y.) Genel sağlık sigortası hangi tarihten itibaren zorunlu hale geldi ve Kimler genel sağlık sigortası kapsamındadır? Erişim Adresi: http://www.sgk.gov.tr/wps/portal/sgk/ tr/calisan/gss_ tescil_sureci/gss_hangi_tarihten, Erişim Tarihi: 12.01.2022

SGK (t.y.) Tamamlayıcı sağlık sigortası (TSS) nedir? Genel Sağlık Sigortası (GSS) ile nasıl bir ilişkisi vardır? Erişim Adresi http://www.sgk.gov.tr/wps/portal/sgk/tr/saglik/alo170_BimerSSS/saglik_ hizmet leri/tamamlayici_sigorta Erişim Tarihi: 12.01.2022

Thomson, S. ve Mossialos, E. (2004). Private health insurance and access to health care in the European Union. *Children,* 7(17), 25-7.

Tıraş, H. H. (2013). Sağlık ekonomisi: Teorik bir inceleme. *Kahramanmaraş Sütçü İmam Üniversitesi İktisadi ve İdari Bilimler Fakültesi Dergisi*, 3(2), 125-152.

Yıldırım, T. (2018) . Sigortacılık ve Sağlık Sigortacılığı . (Editör Hasan Hüseyin Yıldırım) *Sağlık Sigortacılığı içinde* (72-105), Eskişehir: Anadolu Üniversitesi Yayınları.

Yıldırım, T. (2018) . Türkiye'de Sosyal ve Özel Sağlık Sigortacılığı. (Editör Hasan Hüseyin Yıldırım) *Sağlık Sigortacılığı içinde* (152-179), Eskişehir: Anadolu Üniversitesi Yayınları.

World Health Organization (2005) Social health insurance Sustainable health financing, universal coverage and social health insurance , Erişim Adresi: https://apps.who.int /iris/ bitstream/ handle/106 65/20302/A58_20-en.pdf?sequence=1&isAllowed=y, erişim Tarihi: 04.02.2022

Varoğlu, F. Ö. (2013). Tamamlayıcı Sağlık Sigortasının Genel Görünümü ve Türkiye'deki Gelişim Süreci. *Sosyal Güvence,* (3), 20-40.

Ancak uzaktan öğrenme yönetim sistemi kalitesinin etkisi uzaktan öğrenme etkileşim kalitesine oranla çok daha büyük bulunmuştur. Bu bulgu aynı zamanda yükseköğrenim uzaktan eğitim foksiyonel kalite boyutu ile yükseköğrenim uzaktan eğitim teknik kalitesi arasında anlamlı ilişkiler bulan Bayram, Zengin ve Sert (2021) çalışmasını desteklemektedir.

Benzer araştırmalar uzaktan eğitim gören ilk, orta ve lise düzeyinde farklı hizmet kalitesi modelleri kullanılarak veya yeni modeller tasarlanarak benzer araştırmaların yapılması önerilmektedir.

KAYNAKLAR

Akgün Özbek, E. (2015). Çevrimiçi Uzaktan Öğrenme: Bir Araştırma Gündemine Doğru. *Açıköğretim Uygulamaları ve Araştırmaları Dergisi*, 1(1), 119-128.

Akıncı, S., Atılgan İnan, E., Aksoy, S. ve Büyükküpçü, A., (2009). Pazarlama Literatüründe Hizmet Kalitesi Kavramının Dünü ve Bugünü. *H.Ü. İktisadi ve İdari Bilimler Fakültesi Dergisi*, 27 (2), 61-82.

Aksaraylı, M., ve Osman, P. A. L. A. (2019). Uzaktan Eğitimde Kalite İyileştirme Boyutlarının Değerlendirilmesi: SMART-AHP Tabanlı SERVQUAL Yaklaşımı. *Ege Academic Review*, 19(2), 173-187.

Ayvaz, Ü. (2018). Uzaktan Eğitimde Algılanan Hizmet Kalitesinin Tatmin Ve Tercih Üzerine Etkisinin Yapısal Eşitlik Modellemesi İle İncelenmesi. Yüksek Lisans Tezi. Konya: Selçuk Üniversitesi.

Başaran, B. ve Çelik, H. (2008). Bireysel Müşteriler Tarafından Algılanan Elektronik Hizmet Kalitesi. *Anadolu Üniversitesi Sosyal Bilimler Dergisi*, 8(2), 129-152.

Bayram, A. T. ve Şahbaz, R. (2016). Seyahat Acentalarının E-Hizmet Uygulamalarının Kalitesinin Müşteri Memnuniyeti ve Müşteri Sadakatine Etkisi: Ankara Örneği. *Journal of International Social Research*, 9(47), 722-730.

Bayram, M. Zengin, A. ve Sert, Y. S. (2021). COVİD-19 Sürecinde Öğrenci Motivasyonu, Yükseköğrenim Uzaktan Eğitim Hizmet Kalitesi ve Öğrenci Memnuniyeti Arasında İlişkiler. İçinde Ö. Kalkan Küçüksolak, C. E. Boukhedımı ve T. Fırat (Editörler). International Başkent Congress On Physical, Social And Health Sciences (ss. 180-203). Ankara: 25-26 Eylül 2021.

Bekar, A. ve Sürücü, Ç. (2015). Yiyecek İçecek İşletmesi Tasarımının Tüketici Tercihleri Üzerindeki Etkisi. *Türkiye Sosyal Araştırmalar Dergisi*, *19*(1), 349-376.

Brady, M. K. ve Cronin, J. J. Jr. (2001). Some New Thoughts on Conceptualizing Perceived Service Quality: A Hierarchical Approach. *Journal of Mar*keting, 65(3), 34–49. doi:10.1509/jmkg.65.3.34.18334

Büyüköztürk, Ş. Kılıç Çakmak, E. Akgün, Ö.E. Karadeniz, Ş. Demirel, F. (2012) Örneklem Yöntemleri, w3.balikesir.edu.tr, (E.T.: 28.01.2022).

Çelik, P. ve Perçin, S. (2020). E-Hizmet Kalitesi Ölçümü: Uzaktan Eğitim Hizmeti Veren Kamu Üniversiteleri Örneği. *Uluslararası İktisadi ve İdari İncelemeler Dergisi*, 77-98.

Favale, T., Soro, F., Trevisan, M., Drago, I., ve Mellia, M. (2020). Campus Traffic And E- Learning During COVID-19 Pandemic. *Computer Networks*, 176, 107290.

Fornell, C. ve Cha, J. (1994). Partial Least Squares. İçinde R.P Bagozzi (Editor), *Advanced Methods of Marketing Research* (s. 52-87). Blackwell: Cambridge.

Gebre, Y. (2010). Customers' Perception Of Service Quality in Ethiopia Banking Sector: An Exploratory Study. Master Thesis. Addis Ababa: Addis Ababa University.

Ghotbabadi, A. R. Feiz, S. ve Baharun, R. (2015). Service Quality Measurements: A Review. *International Journal of Academic Research in Business and Social Sciences*, 5(2), 267-286.

Gilani, I. (2020). Coronavirus Pandemic Reshaping Global Education System? https://www.aa.com.tr/en/education/coronavirus-pandemicreshaping-global-educationsystem/1771350, (E.T.: 16.01.2022).

Gök, B. ve Gökçen, H. (2016). Uzaktan Eğitim Hizmet Kalite Ölçeği (UE-SERVQUAL) Geliştirme: Geçerlik ve Güvenirlik Çalışması. *Yönetim Bilişim Sistemleri Dergisi*, *2*(2), 41-60.

Grönroos, C. (1982). *Strategic Management and Marketing in the Service Sector*. London: Chartwell-Bratt.

Grönroos, C. (1984). A Service Quality Model and its Marketing Implications. *European Journal of Marketing*, 18(4), 36-44.

Gülbahar, Y. (2009). *E-Öğrenme*. Ankara: Pegem Akademi.

Hamid, F. S. ve Nick, Y. I. P. (2019). Comparing Service Quality in Public vs Private Distance Education İnstitutions: Evidence Based on Malaysia. *Turkish Online Journal of Distance Education*, 20(1), 17-34.

Hair, J.F. Hult, G.T.M. Ringle, C., et al., (2014). *A Primer on Partial Least Squares Structural Equation Modeling (PLS-SEM)*. Thousand Oaks, CA: Sage.

Henseler. J. Ringle, C.M. ve Sarstedt, M. (2015). A New Criterion For Assessing Discriminant Validity in Variance-Based Structural Equation Modeling. *Journal of the Academy of Marketing Science*, 43(1), 115–135.

Hu, L. T. ve Bentler, P. M. (1999). Cutoff Criteria for Fit Indexes İn Covariance Structure Analysis: Conventional Criteria Versus New Alternatives. *Structural Equation Modeling: A Multidisciplinary Journal,* 6 (1), 1-5.

Henseler, J., Ringle, C.M., Sinkovics, R., (2009). The Use of Partial Least Squares Path Modeling in International Marketing. *Advances in International Marketing*, 20, 277–319.

Hietaniemi, H. (2020). Service Quality of Internationalization Services Case Viexpo. Vaasan Ammattıkorkeakoulu Universo of Applied Science. https://www.theseus.fi/bitstream/handle/10024/338726/Service%20Quality%20of%20Internationalization%20Services%20Case%20Viexpo.pdf?sequence=2, (E.T.: 20.01.2022).

İşman, A. (1998). Students Preception of a Class Offered Through Distance Education (Unpublished Doctoral Thesis). Ohio Uuniversity, Athens, Ohio, USA.

Kantoğlu, B. (2012). E-Öğrenmede Öğrenci Memnuniyeti Ölçümü. Doktora Tezi. Sakarya: Sakarya Üniversitesi.

Kayral, İ. H. (2012). Sağlık İşletmelerinde Algılanan Hizmet Kalitesi ve Ankara'da Hastane Türlerine Göre bir Araştırma. Doktora Tezi. Ankara: Gazi Üniversitesi.

LaBay, D. G. ve Comm, C. L. (2003). A Case Study Using Gap Analysis to Assess Distance Learning Versus Traditional Course Delivery. *International Journal of Educational Management*, 17(7), 312-317.

Lee, B. C. Yoon, J. O. ve Lee, I. (2009). Learners' acceptance of E-Learning in South Korea: Theories and Results. *Computers & Education*, 53(4), 1320-1329.

Önal, D. A. Özbük, R. M. Y. ve Akıncı, S. (2019)..Hastanelerin Hizmet Kalitesi Ölçümüne Alternatif bir Yaklaşım. *International Review of Economics and Management*, 7 (1), 28-48.

Özer, N. (2011). E-Hizmet Kalitesinin E-Müşteri Bağlılığına Etkisi: Anadolu Üniversitesi Öğretim Elemanları Üzerine Bir Araştırma. Doktora Tezi. Eskişehir: Anadolu Universitesi.

Parasuraman, A. Zeithaml, V. A. ve Berry, L. L. (1985). A Conceptual Model of Service Quality and its Implications for Future Research. *Journal of Marketing*, 49(4), 41-50.

Parasuraman, A., Zeithaml, V. A., ve Malhotra, A. (2005). ES-QUAL: A multiple-Item Scale for Assessing Electronic Service Quality. *Journal of Service Research*, 7(3), 213-233.

Pham, L. Limbu, Y. B. Bui, T. K. Nguyen, H. T. ve Pham, H. T. (2019). Does E-Learning Service Quality İnfluence E-Learning Student Satisfaction and Loyalty? Evidence from Vietnam. *International Journal of Educational Technology in Higher Education*, 16(1), 1-26.

Riedl, C. Leimeister, J. M. ve Krcmar, H. (2009). New Service Development for electronic services - A literature review. In: 15. Americas Conference on Information Systems (AMCIS) 2009, San Francisco, USA.

Ringle, C. M. Wende, S. ve Becker, J.-M. (2015). *SmartPLS 3*. Boenningstedt: SmartPLS GmbH, Available from: http://www.smartpls.com

Rust, R. T. and Oliver, R. L. (1994). *Service Quality: Insights and managerial* İmplications *from the Frontier*. California: Sage Publications.

Sabancı, B. (2018). Perakendecilikte Satış Sürecinin Adımları. Erişim adresi: https://tr.linkedin.com/pulse/perakendecilikte-sati%C5%9F-s%C3%BCrecinin-adimlari-by-beyin

Saltürk, A. ve Güngör, C. (2020). Üniversite Öğrencilerinin Gözünden COVID-19 Pandemi Döneminde Uzaktan Eğitime Geçiş Deneyimi. *Sosyal Bilimler Dergisi*, 36, 137-174.

Santos, J. (2003). E-Service Quality: A Model of Virtual Service Quality Dimensions. *Managing Service Quality*, 13(3), 233-246.

Sarstedt, M. Ringle, C.M. ve Hair, J.F. (2021). Partial Least Squares Structural Equation Modeling. İçinde C. Homburg, M. Klarmann (Eds), *Handbook of Market Research*, (1-47). Cham: Springer:

Shaik, N. Lowe, S. ve Pinegar, K. (2007). DL-sQUAL: A Multiple-İtem Scale for Measuring Service Quality of Online Distance Learning Programs. *Online Journal of Distance Learning Administration*, IX (II).

Shu, X. (2010). A Hierarchical Model of the Chinese Mobile Communications Market: An Empirical Analysis. Doctoral Thesis. Lincoln: Lincoln University.

Sönmez Çakır, F. (2020). K*ısmi En Küçük Kareler Yapısal Eşitlik Modellemesi (PLS-SEM)*. Ankara: Gazi Kitabevi.

Sütütemiz, N. (2015). Hizmet Kalitesi Yönetimi ve Gap Modeli. İçinde R. Altunışık (Editor). *Hizmet Pazarlaması ve Stratejisi* (s. 59-100). İstanbul: Beta.

Taşkıran, A. (2021). Açık ve Uzaktan Öğrenme Süreçlerinin Yönetim, Öğrenme, Teknoloji ve Değerlendirme Boyutları. *Açıköğretim Uygulamaları ve Araştırmaları Dergisi*, *7*(4), 80-98.

Tenenhaus, M. Esposito, V. Chatelin, Y. ve Lauro, C. (2005) PLS Path Modelling. *Computational Statistics & Data Analysis*, 48, 159–205. Doi: 10.1016/j.csda.2004.03.005

Teslim, S. (2019). E-Hizmet Kalitesinin Ölçümü: Bir Yemek Siparişi Sitesinde Uygulanması. Yüksek Lisans Tezi. Kırıkkale: Kırıkkale Üniversitesi.

Udo, G. J. Bagchi, K. K. ve Kirs, P. J. (2011). Using SERVQUAL to Assess The Quality of E-Learning Experience. *Computers in Human Behavior*, 27(3), 1272-1283.

Yarimoglu, E. K. (2015). A Review of Service and E-Service Quality Measurements: Previous Literature And Extension. *Journal of Economic and Social Studies*, 5(1), 169-200.

Yumuşak, N. U. (2006). Hizmet Kalitesinin Ölçümü ve Hizmet Kalitesini Etkileyen Faktörler: Uşak Ticaret ve Sanayi Odası Uygulaması. Doktora Tezi. İzmir: Dokuz Eylül Üniversitesi.

Zeithaml, A. ve Bitner, M. (2006). *Service Marketing -Integrating Customer Focus Across the Firm (*3rd ed.) New Delphi: Tata MacGraw-Hill Publishing Company Limited.

Kaynaklar

Aghaei Chadegani, A., Salehi, H., Yunus, M., Farhadi, H., Fooladi, M., Farhadi, M., & Ale Ebrahim, N. (2013). A comparison between two main academic literature collections: Web of Science and Scopus databases. *Asian social science*, 9(5), 18-26.

Ajzen, I. (1991). The theory of planned behavior. *Organizational behavior and human decision processes*, 50(2), 179-211.

Allahverdiyev, M., & Yucesoy, Y. (2017). Development stages and types of glass art from past to present. *Ponte*, 3(4), 224-238.

Ardito, L., Scuotto, V., Del Giudice, M., & Petruzzelli, A. M. (2019). A bibliometric analysis of research on Big Data analytics for business and management. *Management Decision*.

Burden, K., Kearney, M., Schuck, S., & Hall, T. (2019). Investigating the use of innovative mobile pedagogies for school-aged students: A systematic literature review. *Computers & Education*, 138, 83-100.

Chan, T. W., Roschelle, J., Hsi, S., Kinshuk, Sharples, M., Brown, T., ... & Hoppe, U. (2006). One-to-one technology-enhanced learning: An opportunity for global research collaboration. *Research and Practice in Technology Enhanced Learning*, 1(01), 3-29.

Cheon, J., Lee, S., Crooks, S. M., & Song, J. (2012). An investigation of mobile learning readiness in higher education based on the theory of planned behavior. *Computers & Education*, 59(3), 1054-1064.

Cobo, M. J., Martínez, M. Á., Gutiérrez-Salcedo, M., Fujita, H., & Herrera-Viedma, E. (2015). 25 years at knowledge-based systems: a bibliometric analysis. *Knowledge-based systems*, 80, 3-13.

Crompton, H., & Burke, D. (2018). The use of mobile learning in higher education: A systematic review. *Computers & Education*, 123, 53-64.

Davis, F. D., Bagozzi, R. P., & Warshaw, P. R. (1989). User acceptance of computer technology: A comparison of two theoretical models. *Management science*, 35(8), 982-1003.

Dhawan, S. (2020). Online learning: A panacea in the time of COVID-19 crisis. *Journal of Educational Technology Systems*, 49(1), 5-22.

El-Masri, M., & Tarhini, A. (2017). Factors affecting the adoption of e-learning systems in Qatar and USA: Extending the Unified Theory of Acceptance and Use of Technology 2 (UTAUT2). *Educational Technology Research and Development*, 65(3), 743-763.

Fahimnia, B., Sarkis, J., & Davarzani, H. (2015). Green supply chain management: A review and bibliometric analysis. *International Journal of Production Economics*, 162, 101-114.

Gall, J. E., Ku, H. Y., Gurney, K., Tseng, H. W., & Yeh, H. T. (2004). An Analysis of Citation Patterns in ETR&D, 1990-99. *Association for Educational Communications and Technology*.

Gikas, J., & Grant, M. M. (2013). Mobile computing devices in higher education: Student perspectives on learning with cellphones, smartphones & social media. *The Internet and Higher Education*, 19, 18-26.

Goksu, I. (2021). Bibliometric mapping of mobile learning. *Telematics and Informatics*, 56, 101491.

Hsu, Y. C., Ho, H. N. J., Tsai, C. C., Hwang, G. J., Chu, H. C., Wang, C. Y., & Chen, N. S. (2012). Research trends in technology-based learning from 2000 to 2009: A content analysis of publications in selected journals. *Journal of Educational Technology & Society*, 15(2), 354-370.

Hsu, Y. C., & Ching, Y. H. (2015). A review of models and frameworks for designing mobile learning experiences and environments. *Canadian Journal of Learning and Technology*, 41(3).

Hwang, G. J., & Chang, H. F. (2011). A formative assessment-based mobile learning approach to improving the learning attitudes and achievements of students. *Computers & Education*, 56(4), 1023-1031.

Keshaval, Gireesh, A. G. & Gowda, M. P. (2008). ACM transaction on information systems (1989–2006): abibliometric study. *Information Studies*, 14, 4, 223–234.

Khan, F. M., & Gupta, Y. (2021). A bibliometric analysis of mobile learning in the education sector. *Interactive Technology and Smart Education*.

Lai, C. L. (2020). Trends of mobile learning: A review of the top 100 highly cited papers. *British Journal of Educational Technology*, 51(3), 721-742.

Liu, T. Y., & Chu, Y. L. (2010). Using ubiquitous games in an English listening and speaking course: Impact on learning outcomes and motivation. *Computers & Education*, 55(2), 630-643.

Looi, C. K., Seow, P., Zhang, B., So, H. J., Chen, W., & Wong, L. H. (2010). Leveraging mobile technology for sustainable seamless learning: a research agenda. *British journal of educational technology*, 41(2), 154-169.

Mohr, K. A., Ding, G., Strong, A., Branum, L., Watson, N., Priestley, K. L., ... & Lundstrom, K. (2017). Reading the past to inform the future: 25 Years of the reading teacher. *The Reading Teacher*, 71(3), 251-264.

Park, S. Y., Nam, M. W., & Cha, S. B. (2012). University students' behavioral intention to use mobile learning: Evaluating the technology acceptance model. *British journal of educational technology*, 43(4), 592-605.

Pimmer, C., Mateescu, M., & Gröhbiel, U. (2016). Mobile and ubiquitous learning in higher education settings. A systematic review of empirical studies. *Computers in human behavior*, 63, 490-501.

Sandberg, J., Maris, M., & De Geus, K. (2011). Mobile English learning: An evidence-based study with fifth graders. *Computers & Education*, 57(1), 1334-1347.

Sharples, M., Corlett, D., & Westmancott, O. (2002). The design and implementation of a mobile learning resource. *Personal and Ubiquitous computing*, 6(3), 220-234.

Sharples, M. (2015). Making sense of context for mobile learning. In *Mobile Learning* (pp. 140-153). Routledge.

Sung, H. Y., Hwang, G. J., Liu, S. Y., & Chiu, I. H. (2014). A prompt-based annotation approach to conducting mobile learning activities for architecture design courses. *Computers & Education*, 76, 80-90.

Sung, Y. T., Chang, K. E., & Liu, T. C. (2016). The effects of integrating mobile devices with teaching and learning on students' learning performance: A meta-analysis and research synthesis. *Computers & Education*, 94, 252-275.

Terras, M. M., & Ramsay, J. (2012). The five central psychological challenges facing effective mobile learning. *British journal of educational technology*, 43(5), 820-832.

Thelwall, M. (2008). Bibliometrics to webometrics. *Journal of information science*, 34(4), 605-621.

Thornton, P., & Houser, C. (2005). Using mobile phones in English education in Japan. *Journal of computer assisted learning*, *21*(3), 217-228.

Van Eck, N. J., & Waltman, L. (2010). Software survey: VOSviewer, a computer program for bibliometric mapping. *Scientometrics*, 84(2), 523-538.

Venkatesh, V., Morris, M. G., Davis, G. B., & Davis, F. D. (2003). User acceptance of information technology: Toward a unified view. *MIS quarterly*, 425-478.

Venkatesh, V., Thong, J. Y., & Xu, X. (2012). Consumer acceptance and use of information technology: extending the unified theory of acceptance and use of technology. *MIS quarterly*, 157-178.

Wang, Y. S., Wu, M. C., & Wang, H. Y. (2009). Investigating the determinants and age and gender differences in the acceptance of mobile learning. *British journal of educational technology*, 40(1), 92-118.

Wohlin, C. (2008). An analysis of the most cited articles in software engineering journals–2001. *Information and Software Technology*, 50(1-2), 3-9.

Wu, W. H., Wu, Y. C. J., Chen, C. Y., Kao, H. Y., Lin, C. H., & Huang, S. H. (2012). Review of trends from mobile learning studies: A meta-analysis. *Computers & Education*, 59(2), 817-827.

Wu, H. K., Lee, S. W. Y., Chang, H. Y., & Liang, J. C. (2013). Current status, opportunities and challenges of augmented reality in education. *Computers & Education*, 62, 41-49.

Zhao, X. (2017). A scientometric review of global BIM research: Analysis and visualization. *Automation in Construction*, 80, 37-47.

sektöründe görev alacak farklı kültürlerle iletişime girecek olan turizm programı öğrencilerinin mevcut kişiler arası iletişim istekliği ile etnosentrizm düzeylerinin belirlenmesi önemlidir. Yapılan çalışmada öğrencilerin Türkiye'nin farklı bölgelerinden geldikleri, yaklaşık yarısının iş veya staj ortamında farklı kültürler (yabancı müşteri) ile iletişime geçtikleri ve yüksek oranda kültürlerarası iletişim isteğine sahip oldukları sonucuna ulaşılmıştır. Yapılan çalışmada kültürlerarası iletişim istekliği ile etnosentrizm düzeyi arasında negatif yönlü bir ilişki tespit edilmiş, yüksek kültürler arası iletişim isteğine sahip öğrencilerin, düşük etnosentrizm düzeyine sahip oldukları sonucuna ulaşılmıştır. Sonuç olarak kültürlerarası iletişim olmazsa olmaz olduğu turizm sektörü etnsentrizmin engellenmesinde bir etkendir denilebilir.

Çalışma turizm sektörüne ara eleman yetiştiren iki yıllık meslek yüksekokulu turizm proğramı öğrencileri üzerine yapılmıştır. Eğitimcilere; öğrencilerini okul hayatları boyunca üniversite – sektor işbirliği çerçevesinde sektörle daha fazla buluşturmaları, staj dönem ve sürelerinin arttırılması önerilir. Çalışma, daha büyük örneklemlere veya turizm fakülteleri öğrencilerine yönelik te yapılabilir.

KAYNAKLAR

Adorno, T. W., Frenkel-Brunswik, E., Levinson, D. J., ve Sanford, R. N. (1950). *The authoritarian personality*. New York: Harper.

Akbarzadeh, M., ve Narafshan, M. H. (2016). The relatıonshıp between anxıety provokıng factors and efl learners' wıllıngness to communıcate. *Research Journal Of English Language And Literature* (RJELAL). 4(1), 264-276. http://rjelal.com/4.1.16/264-276%20MAHDIEH%20AKBARZADEH.pdf (E.T.: 30.01.2022).

Akdemir, A., S. (2016). Willingness to communicate (WTC) in L2: An affective construct of language learning process. *Atatürk Üniversitesi Sosyal Bilimler Enstitüsü Dergisi*, 20 (3): 839-854. file:///C:/Users/k%C3%BCr%C5%9Fad/Downloads/Willingness_to_Communicate_WTC_in_L2_An.pdf

Akdemir, A., Aslan, M., Bilkay,S., Arı, İ., Düzenli, H., Uçtu, K., Kaynak, S., İmamoğlu, D., Yaman, F., Doğan, H., B., Özay, B., ve Uzun, D.(2018). Meslek Yüksekokulu öğrencilerinin mesleki, sosyal ve entelektüel eğilimlerinin araştırılması, İşletme Araştırmaları Dergisi, DOI: 10.20491/isarder. pp.497-527.https://isarder.org/2018/vol.10_issue.1_article26_full_text.pdf . (E.T.: 19.05.2021).

Akın, M., S., Baloğlu, S., Okumuş, A., ve Öztürk, S. (2017). Tüketici Etnosentrizmi, Kozmopolitlik, Satın Alma Tarzı, İlgilenim ve Algılanan Riskin Yerli Giyim Ürünü Satın Alma Niyetine Etkisi. *Tüketici ve Tüketim Araştırmaları Dergisi,* 9(2), 257-296.

Alkan, F., ve Erdem, R. (2021). Ethnocentrism and profession centrism: a conceptual assessment. *Süleyman Demirel Üniversitesi Vizyoner Dergisi, 2(30),* 635-651.

https://dergipark.org.tr/en/download/article-file/1002409 (E.T.: 02.01.2021).

Andersen, M. L., ve Taylor, H. F. (2008). *Sociology: Understanding A Diverse Society*. United States of America: Thomson.

Asil, H., ve Kaya, İ. (2013). Türk tüketicilerin etnosentrik eğilimlerinin belirlenmesi üzerine bir araştırma. İstanbul Üniversitesi İşletme Fakültesi Dergisi 42, 1, (2013) 113-132.

Arı, S., ve Madran, C. (2011). Satın alma kararlarında tüketici etnosentrizmi ve menşe ülke etkisinin rolü. Öneri Dergisi, cilt:9. 15-33.

https://www.researchgate.net/publication/307723985_SATIN_ALMA_KARARLARINDA_TUKETICI_ETNOSENTRIZMI_VE_MENSE_ULKE_ETKISININ_ROLU. (E.T.: 05.02.2021).

Balıkçıoğlu, B., Yükselen, C., ve Koçak, A., F. (2019). Tüketici etnosentrizmi literatür taraması, *Pazarlama ve Pazarlama Araştırmaları Dergisi*, Sayı: 23, Ocak 2019, ss. 163-202.

Basuki, J., ve Marindani, A.(2017). Ethnocentrism and ıntercultural communication effectiveness in multinational companies in ındonesia: A Study in Petrochina, *International Journal of u- and e-Service, Science and Technology* Vol.10, No.4, 161-174

Başcı, E. (2017). Küreselleşen dünyada etnosentrizm: Üniversite öğrencileri üzerine yapılan bir saha araştırması. *International Journal of Academic Value Studies (Javstudies*).Vol:3, Issue:16, 286-293. https://javstudies.com/files/javstudies_makaleler/135123781_25.%20ID_620.%20Emre%20BA%C5%9E%C3%87I_286-293.pdf (E.T.: 05.01.2021).

Bekiroğlu, O., ve Balcı, Ş. (2014). Kültürlerarası iletişim duyarlılığının izlerini aramak: İletişim fakültesi öğrencileri örneğinde bir araştırma. Selçuk Üniversitesi Türkiyat Araştırmaları Enstitüsü, *Türkiyat Araştırmaları Dergisi.* ISSN 1300-5766, Sayı:35. 429- 459.

https://www.researchgate.net/publication/310664129_Kulturlerarasi_Iletisim_Duyarliliginin_Izlerini_Aramak_Iletisim_Fakultesi_Ogrencileri_Orneginde_Bir_Arastirma. (E.T.: 08.02.2021).

Campbell, N.(2016). Ethnocentrism and intercultural willingness to communicate. A study of New Zealand management students. *Journal of Intercultural Communication*, ISSN 1404-1634, issue 40. https://immi.se/intercultural/nr40/campbell.html [Erişim Tarihi: 08.02.2021].

Chen, G (2010). The impact of intercultural sensitivity on ethnocentrism and intercultural communication apprehension. *Intercultural Communication Studies* XIX: 1, 1-9. https://web.uri.edu/iaics/files/01Guo-MingChen.pdf (E.T.: 08.02.2021).

Cutura, M. (2006). The ımpacts of ethnocentrism on consumers' evaluation processes and willingness to buy domestic vs. imported goods in the case of Bosnia and Herzegovina. *SEE journal.* https://www.researchgate.net/publication/228320070_The_Impacts_of_Ethnocentrism_on_Consumers'_Evaluation_Processes_and_Willingness_to_Buy_Domestic_vs_Imported_Goods_in_the_Case_of_Bosnia_and_Herzegovina (E.T.: 07.02.2021).

Demir, S. ve Üstün, E. (2017). Öğretmen adaylarının kültürlerarası duyarlılık ve etnikmerkezcilik düzeylerinin incelenmesi, İnönü Üniversitesi Eğitim Fakültesi Dergisi, 18(3), 1-11.

Dong, Q., Day, K, D., ve Collaço, C., M. (2008). Overcoming ethnocentrism through developing ıntercultural communication sensitivity and multiculturalism. Human Communication*. A Publication of the Pacific and Asian Communication Association*, 11(1), 27 – 38.

https://www.semanticscholar.org/paper/Overcoming-Ethnocentrism-Through-Developing-and-Dong-Day/3208817843de2f921a5ff9cd1780fab5308deeb7 (E.T.: 08.02.2022).

Er, S. (2005). Kültürlerarası İletişim, Budunmerkezcilik ve Öteki, *Journal of İstanbul Kültür University*, 1, 9-18. https://silo.tips/download/kltrlerarasi-iletisim-bununmerkezcilik-ve-teki-seher-eri (E.T.: 05.02.2022).

Ercan, M., ve Özer, Ö. (2020). Kültürlerarası iletişim: Eskişehir'de yaşayan altkültür gruplarından biri olan Arnavutların, hâkim kültürle iletişimi bağlamında incelenmesi. *Karadeniz Teknik Üniversitesi İletişim Araştırmları Dergisi /* 2020-1, 169-201. https://dergipark.org.tr/tr/pub/e-kiad/issue/55208/732654 (E.T.: 04.02.2022).

Fatemi, A, H., Khajavyb, G, H., ve Choic, C, W. (2016). Testing a model of intercultural willingness to communicate based on ethnocentrism, Ambiguity tolerance and sensation seeking: the role of learning english in Iran. *Journal of Intercultural Communication Research*, 2016 VOL. 45, NO. 4, 304–318. https://www.semanticscholar.org/paper/Testing-a-Model-of-Intercultural-Willingness-to-on-Fatemi-Khajavy/5b3d94a094922836a4cce0627c1c34e0ecb5e642 (E.T.: 08.02.2022).

Gökdeniz, A., ve Dinç,Y.(2009). *Konaklama İşletmelerinde Önbüro Operasyonları ve Yönetimi*. Ankara: Detay Yayıncılık.

Gürses, İ. (2005). Önyargının Nedenleri, *Uludağ Üniversitesi İlahiyat Fakültesi Dergisi*, Cilt: 14 Sayı: 1, 143-160.

Karabulut, G.,S.(2019). *Günümüzün İletişim Sorunu: "Önyargı".*

http://www.kutluyol.org.tr/gunumuzun-iletisim-sorunu-onyargi/. (E.T.: 01.02.2022).

Kassing, J. (1997). Development of the intercultural willingness to communicate scale. *Communication Research Reports*, 14:4, 399-407. DOI: 10.1080/08824099709388683.

https://www.tandfonline.com/doi/abs/10.1080/08824099709388683 (E.T.: 01.02.2022).

Kaya, Y., Arslan, S., Erbaş, A., Yaşar, N.B. ve Küçükkelepçe, E. G. (2021). The effect of ethnocentrism and moral sensitivity on intercultural sensitivity in nursing students, descriptive cross-sectional research study. *Nurse Education Today 100-104867*

Kozak, A., M.(2016). Otel İşletmelerinde İnsan Kaynakları Yönetimi. Detay Yayıncılık, Ankara

Kuparınen-Sallınen, A., McCroskey, J., C., ve Richmond, V., P.(1991). Willingness to Communicate, Communication Apprehension, Introversion and Self-Reported Communication Competence: Finnish and American Comparisons. *Communication Reports*, volume 8, 55-64.

http://www.jamescmccroskey.com/publications/154.pdf (E.T.: 25.02.2022)

Lin, Y., ve Rancer, A. S. (2003). Ethnocentrism, intercultural communication apprehension, intercultural willingness-to-communicate, and intentions to participate in an intercultural dialogue program: Testing a proposed model. *Communication Research Reports, 20*(1), 62-72.

https://www.tandfonline.com/doi/pdf/10.1080/08824090309388800?casa_token=vg6PPJUO2ygAAAAA:uKnPSFWH2zYAiDNhL8BgsmkNfZxqr_HPCJAcIvmQb7Ma6NwB4WTLS2kC5lcC7UG-iIIkqpzDDnR9Nw (E.T.: 01.02.2022).

Lin, Y., Rancer, A. S. ve Lim, S. (2003). Ethnocentrism and intercultural willingness to communicate: A cross-cultural comparison between Korean and American college students. *Journal of Intercultural Communication Research, 32*(2), 117-128.

Lin, Y., Rancer, A. S., ve Trimbitas, O. (2005). Ethnocentrism and intercultural-willingness-to-communicate: A cross-cultural comparison between Romanian and US American college students. *Journal of Intercultural Communication, 34*(2), 138-151.

Lu, Y. ve Hsu, C. (2008) Willingness to Communicate in Intercultural Interactions between Chinese and Americans, Journal of Intercultural Communication Research, 37:2, 75-88, DOI: 10.1080/17475750802533356. https://citeseerx.ist.psu.edu/viewdoc/download?doi=10.1.1.1071.2677&rep=rep1&type=pdf. (E.T.: 07.01.2022).

McCrosky, James, C., Richmond, Virginia, P.(1990). Willingnes to communicate: A Cognitive View. İçinde, Melanie Booth-Butterfield (Editör), Communication, Cognition & Anxiety, *A Special issue of the Joumal of Social Behavior and Personality, 5(2)*.

http://www.jamescmccroskey.com/publications/150.pdf (E.T.: 07.01.2022).

McCrosky, James, C., Richmond, Virginia, P. Willingnes to communicate. 139-155.

http://www.jamescmccroskey.com/publications/bookchapters/008_1987_C3.pdf (E.T.: 20.01.2022).

McCrosky, James, C., Richmond, Virginia, P. (1990). Willingnes to communicate: Differing Cultural Perspectives, *The Souhern Communication Journal 56(1),* 72-77.

http://www.jamescmccroskey.com/publications/152.pdf (E.T.: 30.01.2022).

MacIntyre, Peter, D., Baker, Susan, C., Clement, R., ve Conrod, S. (2001). Willingness to communicate. social support, and language-learning orientations of immersion student. *Printed in the United States of America*. 369-388.

http://citeseerx.ist.psu.edu/viewdoc/download?doi=10.1.1.542.9753&rep=rep1&type=pdf. (E.T.: 28.02.2022).

Nameni, A. (2019). Research into ethnocentrism and ıntercultural willingness to communicate of ıraqi and ıranian medical students in Iran. *Journal of Intercultural Communcation Research,* 49(1), 61-85.

https://www.tandfonline.com/doi/full/10.1080/17475759.2019.1708430?scroll=top&needAccess=true (E.T.: 30.01.2022).

Neuliep, J. W. ve Mccroskey, J. C. (1997). The Development of a U.S. and Generalized Ethnocentrism Scale. *Communication Research Reports*, Volume: 14 Number: 4, 385-398.

Neuliep, J. W., Stephanie, M., H. ve Mccroskey, J. C. (2005). The influence of ethnocentrism in organizational contexts: perceptions of interviewee and managerial attractiveness, credibility, and effectiveness. *Communication Quarterly*, 53:1, 41-56. https://zh.booksc.eu/book/40842421/72b8ed (E.T.: 17.01.2022).

Okmeydan, B.,ve Saran, M. (2019). *Kültürlerarası İletişim ve Uluslar arası Halkla İlişkiler*, İçinde, Selin Bitirim Okmeydan, Mine Saran (Editör), *Kültürlerarası İletişim, İletişim Odaklı Güncel Yakaşımlar*, Konya, Eğitim Yayınevi.

Özbek, M., F. (2004). Geleneksel toplumlar ve güven bağlamında etnosentrik eğilim ilişkisi, *Akademik Bakış, sayı: 3.* https://www.acarindex.com/dosyalar/makale/acarindex-1423868414.pdf**.** (E.T.: 17.01.2022).

Özçelik, G.D. ve Torlak, Ö. (2011). Marka kişiliği algısı ile etnosentrik eğilimler arasındaki ilişki: Levis ve Mavi Jeans üzerine bir uygulama. *Ege Akademik Bakış*, 11(3), 361-377.

Özdemir, E., K. (2018). Tüketici Etnosentrizmi, Marka Kişiliği Algısı ve Satın Alma Niyeti Arasındaki İlişkinin Değerlendirilmesi: Türkiye'deki Beyaz Eşya Markalarına Yönelik Bir Uygulama. *Global Media Journal TR Edition*, 8 (16) Bahar/Spring 2018.

Özkan, A. (2010). *Uluslar Arası Ve Kültürlerarası İletişim Kampanyaları*. İstanbul Üniversitesi Açik Ve Uzaktan Eğitim Fakültesi, Halkla İlişkiler Ve Tanitim (Uzaktan Eğitim) Lisans Programi Ders Notu.

http://auzefkitap.istanbul.edu.tr/kitap/halklailiskilervetanitim_ue/ukikampanyalari.pdf. [Erişim Tarihi: 07.01.2022].

Özmen, S.(2010). Kültürler arası iletişim ve sosyal medya. Medya ve İletişim Ön lisans Programı, İstanbul Üniversitesi Açık ve Uzaktan Eğitim Fakültesi Ders Notu.

http://auzefkitap.istanbul.edu.tr/kitap/kok/kuliletisvesosyalmedyaau259.pdf (E.T.: 09.05.2021).

Öztürk, Y. (2020). Tüketici Etnosentrizminin Turistik Satın Alma Tercihine Etkisi, İşletme Araştırmaları Dergisi, 12 (1), 304-313.

Pragash, M., Sultana, M., A. ve Khor, K., K.(2018). Ethnocentrısm and ıntercultural wıllıngness to communıcate: A study of Malaysıan Prıvate Unıversıty. *International Journal of Law, Government and Communication eISSN*: 0128-1763, Volume: 3(12), 16-23.

https://www.researchgate.net/publication/344411554_Ethnocentrism_and_Intercultural_Willingness_to_Communicate_A_Study_of_Malaysian_Private_University. (E.T.: 07.01.2022).

Pragash, M., Sultana, M. A., Khor, K. K. ve Ramendran, C. (2020). Intercultural Communication and Barriers in Malaysian Public Universities: The Mediating Effect of Intercultural Willingness to Communicate *Asia-Pacific Social Science Review*, 21(2),103-124. 352476824_. http://www.ijlgc.com/PDF/IJLGC-2020-18-03-01.pdf (E.T.: 05.01.2022).

Pearl, D. (1954). Ethnocentrism and the self concept. *Journal of Social Psychology*, 40(1), 137-147

Reed, R. B. (2004). Anxiety and Uncertainty Management in Intercultural Communication, Arbor Üniversitesi. http://rbreed.com/essays/com504-07-reed-theory.pdf (E.T.: 28.02.2022).

Salim, M, F., Ali, R., ve Eimer, A., A. (2020). Factors affecting willingness to communicate in english among universiti kebangsaan malaysia students. *International Young Scholars Journal of Languages.* IYSJL. http://irep.iium.edu.my/85800/ (E.T.: 30.01.2022).

Sandorova, Z. (2019). The Importance of Intercultural and Communicative Competences for Tourism Labour Market. *5th International Conference on Higher Education Advances (HEAd'19) Universitat* Polit`ecnica de Val`encia, Val`encia, 1287-1298. http://dx.doi.org/10.4995/HEAd19.2019.9389. (E.T.: 03.07.2021.

Sayın, K., ve Karaman, A. (2018). Hotel admınıstratıon and ethnocentrısm relatıon: an applıcatıon Second *International Scientific Conference on Economics and Management* - EMAN 2018. Slovenya.726-734.

Sayın, K. (2020). *Etnosentrizm: Turizm İşletmeleri Yönetiminde Yeri ve Önemi*. Konya: Eğitim Yayınevi.

Sharma, S., Shimp, T.A. ve Shin, J. (1995). Consumer ethnocentrism: A test of antecedents and moderators. *Journal of the Academy of Marketing Science*, 23, 26-28.

Sinden, J. 2021. The importance of intercultural communication training to the global workforce. Association For Talent Development. https://www.td.org/insights/the-importance-of-intercultural-communication-training-to-the-global-workforce (E.T.: 01.02.2022).

Sumner, W.G. (1906). Folkways: a Study of the Sociological Importance of Usages, Manners, Customs, Mores, and Morals, Ginn, Boston.

https://archive.org/details/folkwaysstudyofssumn/page/12/mode/2up?ref=ol&view=theater. (E.T.: 05.01.2022).

Şahin, E., ve Sancı, T. (2017). Satın alma kararlarında tüketici etnosentrizmi ve menşe ülke etkisi: *Sosyal Ekonomik Araştırmalar Dergisi (The Journal of Social Economic Research*) / 17 / 30. Yıl Özel Sayısı / 145-169. https://dergipark.org.tr/tr/download/article-file/357037 (E.T.: 07.01.2022).

Tanrıverdi, G., ve Okanlı, A.(2020). Different cultures and health approaches in Turkey: recommendations for health professionals. *Rating Academy Ar-Ge Yazılım Yayın*,ISBN: 978-625-7047-19-7

Terzi, Y. (2019). *Anket, Güvenilirlik –Geçerlilik Analizi*. Ondokuz Mayıs Üniversitesi Fen-Edebiyat Fakültesi İstatistik Bölümü, Samsun.

https://personel.omu.edu.tr/docs/ders_dokumanlari/1030_32625_1500.pdf (E.T.: 15.01.2022).

Tezcan, A.,E (2020). Turist Rehberlerinin Kültürlerarası Duyarlılık Ve Etnikmerkezcilik Düzeylerinin Belirlenmesi. Yükseklisans Tezi. Balıkesir: Balıkesir Üniversitesi.

Ulu,G., Weiwei, F., ve Yu,S.(2015). Study of the relationship between Chinese College Students' international posture and their intercultural willingness to communicate. *Chinese Studies*, 4, 77-82.

https://www.tandfonline.com/doi/full/10.1080/17475750802533356. (E.T.: 15.01.2022).

Uluç, N. (2003). "Anlaşılmaz" olan aslında kim?.PIVOLKA, Başkent Üniversitesi İktisadi ve İdari Bilimler Fakültesi Eleştirel – *Yaratıcı ve Davranış Araştırmaları Laboratuvarı*, 2(9)

.https://www.elyadal.org/pivolka/09/PiVOLKA_09_01.pdf (E.T.: 07.01.2022).

Üstün, E. (2011). Öğretmen Adaylarının Kültürlerarası Duyarlılık ve Etnikmerkezcilik Düzeylerini Etkileyen Etmenler, *Yıldız Teknik Üniversitesi Sosyal Bilimler Enstitüsü Yayınlanmamış Yüksek Lisans Tezi,* İstanbul.

Yoldaş, A., M. (2013). Türkiye'deki turizm sektöründe staj yapmiş Kırgız üniversite öğrencilerinin gözüyle Türk Turizminin değerlendirilmesi. *Akademik Bakiş Dergisi, sayı:34*

https://arastirmax.com/tr/system/files/dergiler/9383/makaleler/34/arastirmax-turkiyedeki-turizm-sektorunde-staj-yapmis-kirgiz-universite-ogrencilerinin-gozuyle-turk-turizminin-degerlendirilmesi.pdf (E.T.: 05.02.2022).

Yıldırım, M.,H., Çeti,B.,Özcan, S., Dülgaroğlu, O., ve Özer,F. (2016). Turizm sektöründe hizmet kalitesinin sağlanması açısından Türkiye'de turizm eğitimi analizi. *Karabük Üniversitesi, Sosyal Bilimler Enstitüsü Dergisi.cilt:6*, sayı:2. 446-455.

https://www.researchgate.net/publication/309184360_Turizm_Sektorunde_Hizmet_Kalitesinin_Saglanmasi_Acisindan_Turkiye'de_Turizm_Egitiminin_Analizi. [Erişim Tarihi: 09.05.2021].

Yıldız, D., ve Uzunsakal, E. (2018). Alan araştırmalarında güvenilirlik testlerinin karşılaştırılması ve tarımsal veriler üzerine bir uygulama. *Uygulamalı Sosyal Bilimler Dergisi, sayı:1.* https://dergipark.org.tr/tr/download/article-file/507218. (E.T.: 09.01.2022).

Zarrinabadi, N., ve Abdi, R.(2011). Willingness to Communicate and Language Learning Orientations in Iranian EFL Context. *International Education Studies*. Vol: 4, no:4. https://files.eric.ed.gov/fulltext/EJ1066566.pdf (E.T.: 30.12.2021).

(URL-1).uim.aku.edu.tr.(2021). Erasmus+ KA107 2020 Yılı Projesi Öğrenci Öğrenim ve Staj Hareketliliği Başvuru İlanı (Belarus, Bosna-Hersek, Gürcistan, Moldova, Rusya, Ukrayna). *Afyon Kocatepe Üniversitesi Uluslararası İlişkiler Uyg. Ve Araş. Merkezi*.

https://uim.aku.edu.tr/2021/03/19/erasmus-ka107-2020-yili-projesi-ogrenci-ogrenim-ve-staj-basvuru-ilani-belarus-bosna-hersek-gurcistan-moldova-rusya-ukrayna/ (E.T.: 25.01.2022).

Kaynakça

Aktaş, G.(2013). "Üretiyorum Öyleyse Varım: Buldan'da Ev Eksenli Çalışan Kadınların Aile Ve Toplumsal Yaşamda Görünmeyen Emeği" *Sosyal ve Beşeri Bilimler Dergisi* Cilt 5, No 1.

Alpar, B. (2020). "Covıd-19 Salgın Sürecinde Kadın Ve Hane İçi Emeği", *Toplumsal ve Siyasal Etkileri* 5264, 171-184

Altan Arslan, Ş. (2000). *Ders Kitaplarında Cinsiyetçilik*. T.C. Başbakanlık Kadının Statüsü Ve Sorunları Genel Müdürlüğü, Ankara.

Altınoluk,D.(2017): "Cinsiyetlendirilmiş Kurum Olarak Akademi: Erkek Akademisyenlerin "Öteki" Üzerinden Erkeklik İnşaları", *A Journal of Identity and Culture*, Aug., 37-58.

Altınoluk,D.(2018)." Kadın Olmak mı, Akademisyen Olmak mı?: İşte Bütün Mesele Bu", Fe Dergi 10, no. 1, 58-66.

Apalı, Y. (2016). "Toplumsal Değişme Bağlamında Bilginin Değişimi Ve Dönüşümü", *Mehmet Akif Ersoy Üniversitesi Sosyal Bilimler Enstitüsü Dergisi*, 8(17), 395-405.

Bakan; U.; Bakan, U. (2017). "Facebook'ta Aile İlişkileri Ve Sosyal Medya Adanmışlığına Yönelik Bir İçerik Analizi, *Mehmet Akif Ersoy Üniversitesi Sosyal Bilimler Enstitüsü Dergisi,* Cilt:9, Sayı:20, Eylül, s.s. 54-68.

Başaran, E. (2013). "Ailenin İşleyişi ve Gerçekleştirimi". İçinde M. Aydın (Editör), *Sistematik Aile Sosyolojisi, (*141-168), Çizgi Kitapevi, Konya.

Beck, U. (2014). *Risk Toplumu Başka Bir Modernliğe Doğru*, İthaki Yayınları, 2.Baskı.

Canatan, K. (2013), Türk Ailesinin Tarihsel Gelişimi*,* İçinde K. Canatan & E. Yıldırım (Editör), *Aile Sosyolojisi*, (97-119), İstanbul: Açılım Kitap,

Cheal, D. (1991). *Family and the State of Theory*, Harvester, NY.

Corbier, M. (1991*). Constructing Kinship in Rome: Marriage and Divorce, Filiation and Adaption*, D.I. Kertzer and R.P. Saller (Ed.), The Family in Italy from Antiquity to the Present, New Haven.

Çağan, K. (2011). "Ailenin İşlevleri", *Aile Hakkında Kuramsal Perspektifler*, K. Canatan (Editör), Aile Sosyolojisi, Açılım Kitap, İstanbul.

Çiçekli, A.(2019). "Evinin Hanımı Çocuklarının Anası" Olan Kadının Kamusal Alan Mücadelesi", *Social Sciences Research Journal*, Volume 8, Issue 1, 1-14 Mart.

Çilli, A.S., Kaya, N., Bodur, S., Özkan, İ. & Kucur, R. (2004)). "Ev Kadınlarında Ve Çalışan Evli Kadınlarda Psikolojik Belirtilerin Karşılaştırılması" , *Genel Tıp Dergisi, 14*(1), 1-5.

Gezegen Ünlü, S. (2021). "İş Yükünün Kadınların Psikolojik Sağlığı Üzerine Etkisinde Ev İçi İş Bölümünün Düzenleyicilik Etkisi", *Opus Uluslararası Toplum Araştırmaları Dergisi, Cilt: 17, Sayı:33.*

Giddens, A. (1992). *Mahremiyetin Dönüşümü*, Ayrıntı Yayınları, İstanbul.

Giddens, A. (2005). *Sosyoloji.* Ankara: Ayraç Yayınevi.

Gökçe, B. (1991), *Aile ve Aile Tipleri Üzerine Bir İnceleme, Aile Yazıları I*, Temel Kavramlar Yapı ve Tarihi Süreç, Bilim Serisi 5/I, Ankara: Başbakanlık Aile Araştırma Kurumu Yayınları.

Güçlü, S. (2012). Aileye İlişin Kuramsal Yaklaşımlar, İçinde ,Nurşen Adak (Editör) , *Değişen Toplumda Değişen Aile* , Siyasal Kitabevi.

Hançerlioğlu, O. (1976), *Felsefe Ansiklopedisi*, İstanbul: Remzi Kitabevi.

Hochschild, A. R. (1989). *The second shift*. London: Penguin Books.

Kağıtçıbaşı, Ç. (1993). *İnsan Aile Kültür,* Ankara: Remzi Kitabevi.

Kandiyoti, D.(2007). *Cariyeler, Bacılar, Yurttaşlar Kimlikler ve Toplumsal Dönüşümler,* Metis Yayınları 2.Basım, Eylül İstanbul.

Karadoğan, U. C. (2019). "'Çocuk ve Çocukluk' Kavramının Tarihsel Süreçte Değerlendirilmesi". Çocuk ve Medeniyet *Dergisi*, 2019 (1): 195-226.

Karakaş,M .(2020). "Covid-19 Salgınının Çok Boyutlu Sosyolojisi ve Yeni Normal Meselesi", İstanbul Üniversitesi Sosyoloji Dergisi 40(1): 541–573.

Kartarı, A. (2006).*Farklılıklarla Yaşamak*, Ürün Yayınları, Ankara.

Kılıç, E. (2019). Evcimenlik Kültünden Çalışan Anneye: Annelik İdeolojileri Üzerine Bir Değerlendirme. *Eskişehir Osmangazi Üniversitesi Sosyal Bilimler Dergisi*, 20(1), 17-36.

Kır, İ. (2011). "Toplumsal Bir Kurun Olarak Ailenin İşlevleri". *Elektronik Sosyal Bilimler Dergisi,* 10: 36 (381-404).

Koçak Turhanoğlu, F. Ayşın (2011), "Aile ve İlişkiler Ağı", İçinde Aytül Kasapoğlu & Nadide Karkıner (Editör) , *Aile Sosyolojisi,* (186-211) ,T.C. Anadolu Üniversitesi Yayını, Eskişehir.

Kongar, E. (2002). *Toplumsal Değişim Kuramları Ve Türkiye Gerçeği,* Remzi Kitapevi, İstanbul.

Murdock, G. (1949). *Social Structure*, Macmillan, New York

Ortner, S. B. (1974). "Is Female To Male As Nature Is To Culture?" M.Z. Rosaldo ve L. Lamphere (Ed.), *Woman, Culture, And Society: A Theoretical Overview", Woman, Culture, And Society*, Standfort: Standfort University Press, 67-87

Önder Erol, P. (2019). "Kentsel Koşullarda Çalışan Evli Kadınların Aile İçi Rollerindeki Değişim", *Akademik Sosyal Araştırmalar Dergisi*, Yıl: 7, Sayı: 88, Şubat, 93-101.

Özbay, F. (2015). *Dünden Bugüne Aile, Kent ve Nüfus.* İletişim Yayıncılık, İstanbul.

Özkiraz, A. ve İşçi Baş, G. (2016). "Osmanlıdan Günümüze Türk Toplumunda Aile Yapısı ve Boşanma". *KMÜ Sosyal ve Ekonomik Araştırmalar Dergisi,* 18(30): 87-95.

Pekel, E.(2019). "Toplumsal Cinsiyet Rolleri ve Kadının Çalışma Hayatındaki Konumu" *Balkan ve Yakın Doğu Sosyal Bilimler Dergisi, 05 (01).*

Pelizzon, S. M. (2009). *Kadının Konumu Nasıl Değişti? Feodalizmden Kapitalizme* (Çev: İhsan Ercan Sadİ-Cem Somel), İmge Kitabevi.

Pınarcıoğlu, N. Ş. (2017)." Eril Siyasette Kadın Temsili (Mi?)", *Batman Üniversitesi Yaşam Bilimleri Dergisi*, Cilt 7, Sayı 1/1.

Razon,N. (2001*). Ana-Baba Okulu* , İçinde, Haluk Yavuzer (Editör), Remzi Kitabevi, Mayıs.

Sarı, Ö. (2016). "Toplumsal Değişmenin Aileye Yansıması", İçinde*,* Nazmi Avcı, Erdal Aksoy (Editör), *Aile Sosyolojisi* İstanbul: Lisans Yayıncılık.

Sayın, Ö. (1990). Aile Sosyolojisi - Ailenin Toplumdaki Yeri, Ege Üniversitesi, Edebiyat Fakültesi Yayınları.

Şentürk, Ü. (2008). "Aile Kurumuna Yönelik Güncel Riskler". *Aile ve Toplum Eğitim-Kültür Araştırma -Dergisi,* 4/14: 7-32.

Türkkahraman, M. (2006). *Toplum ve Temel Toplumsal Kurumlar Sosyolojisine Giriş*. Alp Yayınevi, Ankara.

Zencirkıran, M. (2016). *Sosyoloji.* Dora Basım Yayın, Bursa.

Zeybekoğlu, Ö. (2012). "Değişen ve Değiş(e)yen Yönleriyle Aile: Yapısı, Türleri, İşlevleri", *Değişen Toplumda Değişen Aile,* Nurşen Adak(Editör), Siyasal Kitabevi.

Zeybekoğlu Akbaş; Dursun, C. (2020). "Koronavirüs (Covıd-19) Pandemisi Sürecinde Özel Alanına Kamusal Alanı Sığdıran Çalışan Anneler", *Avrasya Sosyal ve Ekonomi Araştırmaları Dergisi,* Cilt 7 Sayı 5 Yıl, s.s: 78-94

Marksizmin öncülleriyle uyumlu hale getirmeye çalışırlar (Burris, 1987: 67). Bu isimlerden biri olan Wright, Weberci anlamda "gücü" Marksist sınıf yaklaşımının merkezine yerleştirerek her iki düşünürün görüşlerini sentezlemiştir. Resnick ve Woolff (2003)'a göre Wright, sınıf kavramına mülkiyetin yanı sıra geliri eklemekten fazlasını yaparak, gücü merkeze yerleştirmiştir. Weber'e olan ilgi muhtemelen kuramının merkezine gücü almasıdır. Weberci anlamda güç merkezli orta sınıf analizinde Wright, gücü oluşturan unsurun sadece mülkiyet sahipliği olmayıp, deneyim, bilgi, beceri gibi unsurların da olduğunu düşünmektedir. Orta sınıfta yer alanların konumlarını "çelişkili" olarak tanımlamıştır. Yani orta sınıf aslında ne burjuvaziyi ne de proleteryayı temsil etmemektedir.

KAYNAKLAR

Andrew, E. (1983) Class in İtself and Class Against Capital: Karl Marx and His Classifiers. *Canadian Journal of Political Science/Revue Canadienne de Science Politique*, 16.3: 577-584.

Aron, R. (1992). *Sınıf Mücadelesi,* (Çev. E. Güngör), İstanbul: Dergâh Yayınları.

Aron, R. (1994). *Sosyolojik Düşüncenin Evreleri,* İstanbul: İletişim Yayınları.

Aydın, K. (2018). Max Weber, Eşitsizlik ve Toplumsal Tabakalaşma. *Journal of Economy Culture and Society*, (57), 245-267.

Başaran, A. (2017). Adam Smith ve Karl Marx'ın Düşüncelerinde Sınıf Kavramının Yeri. *Politik Ekonomik Kuram*, 1.1: 214-237.

Beaud, M. (2003). *Kapitalizmin Tarihi*, (Çev. F. Başkaya), Ankara: Dost Kitabevi.

Beneton, P. (1991). *Toplumsal Sınıflar,* (Çev. H. Dilli), İstanbul: İletişim Yayınlan.

Breen, R. (2014). *Neo-Weberci Sınıf Analizinin Esasları***,** İçinde Ed. E. O. Wright, *Sınıf Analizine Yaklaşımlar,* (ss:49-72), Çev. V.S. Öğütle, İstanbul: Nota Bene Yayınları.

Burris, V. (1987). The Neo-Marxist Synthesis of Marx and Weber on Class. İçinde Ed. N. Wiley *The Marx-Weber Debate* (ss. 67-90), Newbury Park, CA: Sage Publications.

Boratav, K. (2012). Toplumsal Sınıflar. Siyaset Bilimi-Kavramlar, İçinde Ed. G. Atılgan & E.A. Aytekin, *İdeolojiler, Disiplinler Arası İlişkiler*- içinde (s.29-40). İstanbul:Yordam Kitap.

Bottomore, T.,B. (2000). *Toplumbilim,* (Çev. Ü. Oskay). Der Yayınları: İstanbul.

Carchedi, G. (2017). Sınıflar ve Sınıf Analizi, İçinde Ed. E. O. Wright, *Sınıfla İlgili Tartışmalar* (133-158), Çev. E. Karaca, İstanbul: Nota Bene Yayınları.

Coser, L. A. (2008), *Sosyolojik Düşüncenin Ustaları*, (Çev: H. Hülür vd.), Ankara: Deki Yayınevi.

Eagleton, T. (2011). *Marx Neden Haklıydı,* (Çev. Oya Köymen). İstanbul: Yordam Kitap.

Giddens, A. (1999). *İleri Toplumların Sınıf Yapısı- Marksist Yaklaşımın Eleştirisi,* (Çev. Ö. Baldık), İstanbul: Birey Yayıncılık.

Giddens, A. (2000), *Sosyoloji,* Ankara: Ayraç Yayınevi.

İçli, G. (2011). *Sosyolojiye Giriş***,** Ankara: Anı Yayıncılık.

İnce, M. (2017). Toplumsal Tabakalaşma ve Eşitsizlik. *Gazi Üniversitesi İktisadi ve İdari Bilimler Fakültesi Dergisi*, *19*(1), 294-319.

Kinloch, G. C. (2014). *Sosyolojik Teori –Gelişmesi ve Belli Başlı Paradigmalar,* (Çev. T. G. İçli-Dursun Ayan), Ankara: Birleşik Yayınları.

Macionis, J.,J. (2012). *Sosyoloji*, (Çev. Ed. V. Akan), Ankara: Nobel Yayıncılık.

Marx, K., (1979). *Grundrisse-Ekonomi Politiğin Eleştirisi İçin Ön Çalışma*. (Çev. S. Nişanyan). İstanbul: Birikim Yayınları.

Marx, K. ve Engels, S. F. (1993). *Komünist Manifesto ve Komünizmin İlkeleri***,** Ankara: Sol Yayınları.

Marx, K. ve Engels S, F. (2003). *Alman İdeolojisi,* Ankara: Eriş Yayınları.

Marx, K. (2011). *Kapital: Ekonomi Politiğin Eleştirisi, I. Cilt: Sermayenin Üretim Süreci,* (Çev. M. Selik ve N. Satlıgan), 10. Basım, İstanbul: Yordam Kitap.

Marx, K. (2013). *1844 El Yazmaları*. İstanbul: Birikim Yayınları.

Öngen, T. (2014). Marx ve Sınıf. http://www.praksis.org. (E.T.: 23.05.2014).

Özuğurlu, M. (2020). Toplumsal Sınıflar, Kuramsal Kapsam ve Metodolojik Yaklaşımlar, İçinde Ed. M. Özuğurlu, *Toplumsal Tabakalaşma ve Eşitsizlik* (ss:31-82), Metin Özuğurlu (Ed.), Eskişehir: Anadolu Üniversitesi Yayınları, No. 1401.

Resnick, S. ve Wolff, R. (2003). The Diversity of Class Analyses: A Critique of Erik Olin Wright and Beyond. *Critical Sociology*, *29*(1), 7-27.

Ritzer, G. (2013). *Sosyoloji Kuramları***.** (Çev. H. Hülür), Ankara: De Ki Basım Yayıncılık.

Swingewood, A. (2010). *Sosyolojik Düşüncenin Kısa Tarihi.* (Çev. O. Akınbay), Ankara: Agora Kitaplığı.

Swingewood, A. (1998). *Sosyolojik Düşüncenin Kısa Tarihi,* (Çev. O. Akınbay), Ankara: Agora Kitaplığı.

Turner, J., H., Beeghley, L., Powers, C.,H. (2012). *Sosyolojik Teorinin Oluşumu*. (Çev. Ü. Tatlıcan), Bursa: Sentez Yayıncılık.

Weber, M. (2000). *Sosyoloji Yazıları***.** (Çev. T. Parla), İstanbul: İletişim Yayınları

Weber, M. (2012a). *Ekonomi ve Toplum* (Cilt I). (Çev. L. Boyacı). İstanbul: Yarın Yayınları.

Weber, M. (2012b). *Ekonomi ve Toplum.* (Cilt II). (Çev. L. Boyacı). İstanbul: Yarın Yayınları.

Wright, E. O. (2016). *Sınıflar***.** (Çev. S.Toral. İstanbul: Nota Bene Yayınları

Wright, E. O. (2017). Sınıf Yapısı Analizi İçin Genel Bir Çerçeve, İçinde Ed. E. O. Wright, *Sınıflar Üzerine Tartışmalar* (13-60) , **(**Çev. E. Karaca), İstanbul: Nota Bene Yayınları.

Yıldırım, C. (2017). Orta Sınıf Analizleri: Teorik Bir Yaklaşım, *Uluslararası Ekonomik Araştırmalar Dergisi,* cilt:3, sayı:2, ss: 171-189.

Yılmaz, Ç. (2013). İşçi Sınıfı Bilinci Üzerine Güncel Yaklaşımlar. *Calisma ve Toplum*, 38 (3), ss: 347-374.

anlamlandırılmasının yapıldığı bu çalışmada cümle ve cümle üstü birimler ile olan ilişkiler tespit edilmiştir. Bu tespit bağlam temelinde yorumlanarak stratejik bir yaklaşımla yorumla gerçekleştirilerek söylemin iletisinde yer alan öneriler bütünsel bir bakış açısıyla sunulmuştur. Böylece söylemde yer alan mikro yapılarla anlam yeniden inşa edilmiştir. Bu inşada tematik ve şematik yapılar sistematik olarak sunulmuştur. Makro yapılandırma aşamasında ise sözcük, cümle ve cümle üstü birimler içerik özellikleri, gramatikal özellikler, yapısal özellikler irdelenmiştir. Okuyucunun metne yönelik algı düzeyi arttırılmıştır.

Kaynakça

Aktulum, K. (1999),.*Metinlerarası İlişkiler,* Ankara: Öteki Yayınları.

Ankaralıgil, N. (2008). "Van Dijk'in Eleştirel Söylem Analizinden Hareketle The Siege- Kuşatma Filmi Üzerine İdeoloji Çözümlemesi". S. Parsa (Ed.). *Film Çözümlemeleri.* (s. 151-167). İstanbul: Multilingual Yayınları.

Bal, H. (2013). Nitel araştırma yöntemi görüşme- odak grup, sözlü tarih, içerik analizi, söylem analizi. Isparta: Fakülte Kitabevi.

Barker, C. Ve Galasinski, D. (2001). *Cultural Studies And Discourse Analysis: A Dialogue On Lnaguage And* İdentity. London: Sage

Dijk, T.V. (2015). *Söylem ve İdeoloji Çok Alanlı Bir Yaklaşım.* N. Ateş (Çev.), B. Çoban (Ed.), Söylem ve İdeoloji, (s. 15-100). İstanbul: Su Yayınları.

Eco, U. (1996). *Anlatı Ormanlarında Altı Gezinti,* (Çev. Kemal Atakay), İstanbul: Can Yayınları.

Elliott, R. (1996). *Discourse Analysis: Exploring Action, Function And Conflict In Social Texts*. Marketing Intelligence Planning. 1-65.

Feyzioğlu, N. (2012). Köroğlu Destanı'nın Batı Kolları Üzerinde Eleştirel Söylem Çözümlemesi. *Hacettepe Üniversitesi Türkiyat Araştırmaları Dergisi*, Bahar (16), 57-86.

Gariper, C. ve Küçükcoşkun, Y. (2007). Murathan Mungan'ın Dumrul İle Azrail Adlı Hikâyesinde Metinlerarasılık, Yenidenyazma Ve Edebî Dönüştürme, *38. Icanas, (Uluslararası Asya Ve Kuzey Afrika Çalışmaları Kongresi),* Ankara, 10-15.09.2007.

Günay, D. (2013). *Söylem Çözümlemesi,* İstanbul: Papatya Yayıncılık.

Gür, T. (2013). *Post-Modern Bir Araştırma Yöntemi Olarak Söylem Çözümlemesi*. Zeitschrift für die Welt der Türken, 5 (1), 185-202.

Mungan, M. (2011). Yedi Kapılı Kırk Oda. İstanbul: Metis Yayınları.

Ülkü, G. (2004). ,Söylem Çözümlemesinde Yöntem Sorunu Ve Van Dijk Yöntemi', Dursun, Ç. (Der.), *Haber-Hakikat Ve İktidar İlişkisi*, Ankara: Elips Yayınları.

Özer, Ö. (2011). *Haber söylem ideoloji.* Konya: Literatürk.

Özkan, S. (2012). Murathan Mungan'ın Yedi Kapılı Kırk Oda Adlı Eserine Metinlerarası Bir Yaklaşım. Yüksek Lisans tezi. *Eskişehir Osmangazi Üniversitesi Sosyal Bilimler Enstitüsü Karşılaştırmalı Edebiyat Ana Bilim Dalı,* Eskişehir.

Parker, I. (2002). *Discourse analysis.* P. Banister., E. Burman., I. Parker., M.Taylor., C. Tindal. In. Qualitative Methods in Psychology: A Research Guide. (s. 92-108), Buckingham: Open University Press.

Solak, Ö. (2011). Küçük Ağa Romanının Eleştirel Söylem Analizi. *Akademik Bakış Dergisi,* 26, 1-14.

Somuncu, M. (2020). Dr. Fahrettin Koca'nın Sosyal Medyadaki Salgınla İlgili Paylaşımları-nın Eleştirel Söylem Analizi Yöntemi ile İncelenmesi, *Kesit Akademi Dergisi,* 6(23): 21-40.

Sözen, E. (1999). *Söylem.* İstanbul: Paradigma Yayınları.

Vardar, B., vd. (1983). *XX. Yüzyıl Dilbilimi.* Ankara: Türk Dil Kurumu Yayınları.

KAYNAKÇA

Bakhtin, M. (1981). Forms of time and of the chronotope in the novel. *In The Dialogic Imagination*. Austin: Univ. Texas Press. pp. 84–258.

Dijst, M. (2020). Time Geographic Analysis. In A. Kobayashi (Ed.), *International Encyclopedia of Human Geography: Second Edition* (pp. 271-282). Elsevier.

Işık, O. ve Pınarcıoğlu, M. M. (2015). *Nöbetleşe Yoksulluk, Gecekondulaşma ve Kent Yoksulları: Sultanbeyli Örneği.* İstanbul: İletişim Yayınları.

Hagerstrand, T. (1967). *Innovation diffusion as a spatial process*. University of Chicago Press, Chicago.

Hagerstrand, T. (1970). What about people in regional science? *Regional Science Assoc.* 24, 7–21.

Harvey, D. (1997). *Postmodernliğin Durumu.* İstanbul: Metis Yayınları.

Kaçmaz, M. ve Kaçmaz, P. (2019). Edebiyat coğrafyası; Elif Şafak romanların coğrafi terim ve mekan analizi. *Türk Coğrafya Dergisi* (73), 53-60.

Keleş, R. (2008). *Kentleşme Politikası (10. Baskı).* Ankara: İmge Kitabevi.

Keser, İ. (2011). *Göç ve Zor Diyarbakır Örneğinde Göç ve Zorunlu Göç.* Ankara: Ütopya Yayınevi.

Kılıç, T. ve Hardal, S. (2014). Kentsel Dönüşümün sosyal ve Mekânsal Yansımalarına bir örnek: Sarıgöl Mahallesi (Gaziosmanpaşa-İstanbul). *Türk Coğrafya Dergisi, 62,* 1-7.

Kılıç, T. ve Hardal, S. (2015). Kentsel Dönüşüm Sürecinde Yok Olan Mahalle Kültürü: Sarıgöl Mahallesi (Şen Mahalle) Örneği. *Hacettepe Üniversitesi Nüfus Etütleri Enstitüsü Türkiye Dördüncü Nüfusbilim Konferansı (5-6 Kasım 2015)*. Ankara: Tebliğ Metinleri Kitabı. 169-176.

Kılıç, T. (2017). *Kentsel Mekânların Kullanımı ve Seyyar Satıcılık: Diyarbakır Örneği.* İstanbul: Kriter Yayınevi.

Kılıç, T. ve Hardal, S. (2019). İstanbul'daki Kentsel Dönüşüm Projelerinin Genel Bir Eleştirisi. Uluslararası Sosyal Araştırmalar Dergisi, 12 (62), 347-255.

Kılıç, T. Ve Ay, S. (2021). Kafamda Bir Tuhaflık Romanının (Orhan Pamuk) Zaman Coğrafyası Perspektifinden Okumak (Bildiri Sunumu). III. Uluslararası Coğrafya Eğitimi Kongresi (UCEK 2021), Sivas, Türkiye.

Kıray, M.B. (2000). *Ereğli Ağır Sanayiden Önce Bir Sahil Kasabası (3. Basım),* İstanbul: Bağlam yayınları.

Lefebvre, H. (2014). *Mekânın üretimi* (Işık, Ergüden, Çev.). Sel Yayınları, İstanbul.

Reuschel, A. K., & Hurni, L. (2011). Mapping literature: Visualisation of spatial uncertainty in fiction. *The Cartographic Journal,* 48(4), 293-308.

Yükseker, D., & Brewer, K. T. (2010). İstanbul'daki Afrika'lı göçmen ve sığınmacıların yaşam koşulları. Pusch, B. ve Wilkoszewski, T. (Der.), *Türkiye'ye Uluslararası Göç Toplumsal Koşullar-Bireysel Yaşamlar (ss. 297-319).* İstanbul: Kitap Yayınevi.

Oğuz, K., 2014."Orhan Pamuk'tan 'tuhaf' açıklamalar!", Habertürk Gazetesi. https://www.haberturk.com/yasam/haber/1018716-orhan-pamuktan-tuhaf-aciklamalar

Özden, P. P. (2016). *Kentsel Yenileme Yasal-Yönetsel Boyut Planlama ve Uygulama (2. Baskı).* Ankara: İmge Kitabevi.

çılgınlığı olarak gören Cioran'ın da ifadesi ile "*değer yaratan insan tam anlamıyla sayıklayan bir varlıktır. Hayat sayıklama içinde yaratılır ve sıkıntı içinde dağıtılır. Heyecanını askıya alsa hiçbir şey titremez, kaprislerini ortadan kaldırsa her şey soluklaşır. Gerçeklik aşırılıklarımızın, ölçüsüzlüklerimizin ve dengesizliklerimizin bir eseridir. Çarpıntılarımızı frenleyebildiğimizde dünyanın akışı yavaşlar. Ateşliliğimiz olmasa mekân buz tutar."* sözlerinin yaşayan bir ifadesidir. Birbirine zıt görünen lakin bütünün bir parçası olan tüm olgu, olay, düş, düşünce ve duyguların tek bir paradigmada buluşması hümanarşizm olup Sezen Aksu'yu da hümanarşist olarak tanımlamak mümkündür. "Ben" demenin sorumluluğunu üstelen bir sanatçı olarak toplumun önemli bir kesiminin beğenisini kazanmıştır. Doğruları ve yanlışları, günahları ve sevapları ile insanın doğasında olan karmaşa ve kargaşayı çözmeye, çözümlemeye ve yine insanın, insanlığın yararına kullanmaya çalışmaktadır. Netice itibari ile hümanarşizm yeryüzü gerçeklerine gözlerine kapamadan insanı, insana dair olanı anlamaya, anlaşılır kılmaya, birleştirmeye, bütünleştirmeye çalışan bir paradigma ve Sezen Aksu da bu paradigmanın önemli temsilcilerinden biridir.

Referanslar

Aksu, S. (2016). *Eksik Şiir* İkinci Kitap. İstanbul: Metis Yayınları .

Aksu, S. (2018). *Eksik Şiir.* İstanbul: Metis Yayınları.

Aliağaoğlu, A. (2018). Türkülerde Erzurum: Bir Şehir Kimliği Çalışması. *SDÜ Fen Edebiyat Fakültesi Sosyal Bilimler Dergisi,* Sayı 44.

Bauman, Z., (2016), *Akışkan Aşk, İnsan İlişkilerinin Dayanıksızlığı*, İstanbul Alfa Basın Yayım

Birgün, 2021, https://www.birgun.net/haber/tutuklanan-muteahhit-hepsini-onay-alarak-yaptim-356062

Canova, N. (2013). Music in French Geography As Space Marker And Place Maker. *Socaial & Cultural Geography,* Vol.14, No.8, 861-867.

Carney, G. O. (1980). Country Music and the South: A Cultural Geography Perspective. *Journal of Cultural Geography,* 16-33.

Carney, G. O. (1987). *The Sounds Of People And Places: Reading In The Geography Of American Folk And Popular Music.* Boston: University Press Of America.

Carney, G. O. (1990). Geography Of Music: Inventory And Prospect. *Journal Of Cultural Geography*, 10 (2), 35-48.

Carney, G. O. (1998). Music Geography. *Journal Of Cultural Geography* 18(2), 1-10.

Carney, G. O. (1999). Cowabunga! Surfer Rock And The Five Themes Of Geography. *Popular Music And Society,* 23 (4), 3-29.

Cohen, S. (1995). Sounding Out The City: Music And The Sensuous Production Of Place. *Transactions Of The Institute Of British Geographers.* 20 (4), 434-446

Cohen, S. (2012). Bubbles, Tracks, Borders And Lines: Mapping Music And Urban Landscape. *Journal Of The Royal Musical Association* 137:1, 136-170.

Clark, J., Martin C. (2016). *Anarşi, Coğrafya Ve Modernite, Elisee Reclus'nün Seçilmiş Yazıları*, İstanbul, Can Sanat Yayınları

CNN Türk (2017) Göktaşına "Sezen Aksu" İsmini Verdi, 27.01.2022 tarihinde https://www.cnnturk.com/yasam/goktasina-sezen-aksu-ismini-verdi adresinden erişildi

Çakır, M. (2012). Türkiye'de Popüler Müzik Kültürü İçerisinde "Cover" Kavramı Üzerine Bir İnceleme. İnönü Üniversitesi Sanat ve Tasarım Dergisi, Cilt 2, Sayı 6, 323-335.

Dilmener, N., (2003). *Bak Bir Varmış Bir Yokmuş, Hafif Türk Pop Tarihi*, İstanbul, İletişim Yayınları

Doğanay, H. (1997). Coğrafya'ya Giriş 1 "*Genel Yöntemler, İlkeler ve Fiziki Coğrafya'ya Giriş*". İstanbul: Özeğitim Basım Yayın Dağıtım Ltd. Şti. .

Ersoy Çak, Ş. (2019, 7/2). Etnomüzikoloji Disiplininin Gelişim Süreci ve Türkiye'de Yapılan Çalışmalar Işığında Martin Stokes'un Popüler Müzik Araştırmalarının İncelenmesi. *Rast Müzikoloji Dergisi*, 2193-2208.

Gençtarım, D., & Voltan Acar, N. (2007). Akılcı-Duygusal Davranışçı Yaklaşım Ve Sezen Aksu Şarkıları. *Eğitim Ve Bilim,* 32 (43), 27-40

Gökmen, G. (2018). Şiir*de Coğrafya, Muizzi Divanında Ge*çen Büyük Selçuklu Devletinin Tarihi Şehirleri ve Bölgeleri. Ankara: Gece Akademi.

Gürbüz, M., & Şahin, M. (2012). Türk Halk Müziği Söz Varlığında Coğrafi Motifler ve Benzerlik Analizi. *Uluslararası İnsani Bilimler Dergisi,* 9(2), 1633-1655.

Hudson, R. (2006). Regions and Places: Music, İdentity and Place. *Progress in Human Geography*., 30 (5), 626-634.

Jones, S. (2000). Music And Internet. *Popular Music*, Vol: 19, 217-230.

Kaçmaz, M. (2021). Coğrafi Bir Araştırma Konusu Olarak Müzik Coğrafyası, *Coğrafi Bilimler Dergisi/ Turkish Journal of Geographical Sciences,* 19(2), 490-511, doi: 10.33688/aucbd.875989

Kearney , D. (2007). (Re)Locating Irish Traditional Music: Urbanising Rural Traditions. Critical Public Geographies- Working Paper UCC Cork Ireland, 1-10. http://www.aughty.org/pdf/relocate_trad_music.pdf

Kearney, D. (2009). I Can't Believe The News Today: Music And Politics Of Change. *Chimera*, 24, 122-140.

Kearney, D. (2010). Listening For Geography: The Relationship Between Music And Geography. *Chimera*, Vol. 25, 47-76.

Kearney, D. (2010). *Towards A Regional Understanding of Irish Traditional Music*. Cork: University College Cork, Unpublished Thesis. https://cora.ucc.ie/handle/10468/977

Koday, S., & Yılmaz, E. (2017). Osmaniye Türkülerinde Coğrafi Motifler. F. ASLAN içinde, *Türkiye Coğrafyası Araştırmaları, Prof. Dr. Mesut Elibüyük'e Armağan* (s. 527-544). Ankara: PEGEM.

Konfüçyüs, (2021), *Konuşmalar*, Ankara, Türkiye İş Bankası Kültür Yayınları

Kong, L. (1995). Music and Cultural Politics: Idealogy and Resistance in Singapure. *Transactions of the Institute of British Geographers.*

Kong, L. (1995). Popular Music in Geographical Analyses. *Progress in Human Geography.* 19 (2), 183-198.

Leyshon, A., Matless, D., & Revıll, G. (1995). The Place of Music: [Intrdoduction]. *Transactions of the Institute of British Geographers*, Vol 20 (4), 423-433.

Leyshon, M. (2008). Micheal Leyshon (2004) Sound Tracks: Populer Music, Identity And Place (Book Reviews). *Annals of The American Association of Geographers,* 94/1, 230-232.

Meydan, A. (2018). Ferdi Tayfur Şarkılarında Coğrafi Unsurlar, *Anadolu Kültürel Araştırmalar Dergisi*. 2 (1), 79-100

Moliere, (2021). İnsandan Kaçan, Ankara, Türkiye İş Bankası Kültür Yayınları

Nash, P. (1996). Reviewed Work(s): The Sounds of People and Places: A Geography of American Folk and Populer Music by George O. Carney. *Annals of The Association of American Geographers*, Vol. 86, No.4, 796-798.

Nash, P. H. (1968). Music Regions And Regional Music. *Deccan Geographer*, 6/2, 1-24.

Nash, P. H. (1975). Music And Environment. *Journal Canadian Association Of University Schools Of Music*. 5/1, 42-83.

Nidel, R. O. (2005). *World Music, The Basic.* New York: Routledge.

Nietzche , F. (2011). *Böyle Söyledi Zerdüşt,* İstanbul, Türkiye İş Bankası Kültür Yayınları

Özbek Akıman, Ö. (2017). Coğrafya, Kültür ve Şiir: Coğrafyacı Carl O. Sauer Ve Şair Charles Olson

Üzerine Bir Sunu ve Çeviriler. *Kebikeç İnsan Bilimleri İçin Kaynak Araştırmaları Dergisi*, Sayı 44, 193-212

Özçağlar, A. (2011). *Edebiyat-Coğrafya İlişkisi. II. Uluslararası Edebiyat ve Bilim Sempozyumu* (s. 97-108). Ankara: Ankara Üniversitesi Dil ve Tarih-Coğrafya Fakültesi Yayınları, No:407.

Özgüç, N. (2021). İnsan Coğrafyacısı: Elisee Reclus Muamması, Anarşizm: *Doğu ve Batı Arasında Tarihsel Bir Bakış,* Editör: Kemal Bakır, Doğu Batı Yayınları, 105-151.

Özgüç, N. (2020). Coğrafyacı Prens: Pyotr Alekseyeviç KROPOTKİN. 27.01.2022 tarihinde https://www.academia.edu/37867109/Co%C4%9Frafyac%C4%B1_Prens_Pyotr_Alekseyevi%C3%A7_Kropotkin

Özgür, E. M. (2021). Türk Beşeri Coğrafyasında İhmal Edilmiş Bir Paradigma, Hümanist Coğrafya. *Ege Coğrafya Dergisi,* 30(1), 205-224. doi:10.51800/ecd.892187

Paker, K. (2011). Popüler Müzik, Günlük İdeoloji Ve Benlik İnşası: Sezen Aksu Şarkıları Üzerinden Bir İnceleme. İstanbul Üniversitesi İletişim Fakültesi Dergisi. 34, 87-106

Pessoa, F. (2020). *Huzursuzluğun Kitabı.* (çev. S. Özen,) İstanbul: Can Yayınları.

Rousseau, J. J. (2019). *Toplum Sözleşmesi.* İstanbul: Türkiye İş Bankası Kültür Yayınları.

Smith, S. (1997). Beyond Geography's Visible Worlds: A Cltural Politics of Music. *Progress in Human Geography,* Vol 21, No 4, 502-529.

Stokes, M. (2012). *Aşk Cumhuriyeti, Türk Popüler Müziğinde Kültürel Mahrem*. İstanbul: Koç Üniversitesi Yayınları.

Şahin, M. (2010). *Türk Halk Müziğinde Coğrafî Motifler ve Türküler Atlası.* Kahramanmaraş: Kahramanmaraş Üniversitesi Sütçü İmam Üniversitesi. Yayınlanmamış Yüksek Lisans Tezi, Kahramanmaraş.

Şahinalp, M. S. (2012). Müzik Coğrafyası Açısından Bir Araştırma Doğal Ortam Özelliklerinin Türkü Üzerindeki Etkisi. *International Journal of Social Science*, Volume 5, Issue 7, 633-661.

Türk Dil Kurumu, (2022). https://sozluk.gov.tr/

Toprak, M. A. (2021) Müzik Coğrafyasında Temel Yaklaşımlar: Anglo Amerikan ve Türkiye Coğrafya Gündeminin Karşılaştırılması, *Ege Coğrafya Dergisi*, 30/2, 429-445, doi: 10.51800/ecd.974620

Tuncel, M. (1993). Türkülerle Türkiye. *Globe,* Sayı:3.

Tümertekin, E., & Özgüç, N. (2010). *Beşeri Coğrafya; İnsan, Kültür, Mekân.* İstanbul: Çantay Kitabevi.

Uğur, A. (2015). Müzik Coğrafyası: Türkülerdeki Coğrafya. *Bilig,* 74, 239-260

Yurt, B. (2019). *Türkülerde Manisa Çevresinin Sosyo-Kültürel-Ekonomik Özellikleri Üzerine Bir İnceleme Balıkesir:* Balıkesir Üniversitesi Sosyal Bilimler Üniversitesi. Sosyal Bilimler Enstitüsü, Yayınlanmamış Yüksek Lisans Tezi,

URL-1: https://fathersforlife.org/perseus/humchap1.htm (E.T.: 23.01.2022).

URL-2: www.abolishhumanarchism.com (E.T.: 23.01.2022).

URL-3: www.urbandictionary.com/define.php?term=humonarchy son erişim tarihi (E.T.: 23.01.2022).

Editör:
Dr. Öğr. Üyesi Ayşe DEMİR

Spor Bilimleri

International Research in Sport Sciences

Alanında Uluslararası Araştırmalar

EĞİTİM
yayınevi

SPOR BİLİMLERİ ALANINDA ULUSLARARASI ARAŞTIRMALAR

Editör: Dr. Öğr. Üyesi Ayşe Demir

Genel Yayın Yönetmeni: Yusuf Ziya Aydoğan (yza@egitimyayinevi.com)
Genel Yayın Koordinatörü: Yusuf Yavuz (yusufyavuz@egitimyayinevi.com)
Sayfa Tasarımı: Eğitim Yayınevi Grafik Birimi
Kapak Tasarımı: Eğitim Yayınevi Grafik Birimi

T.C. Kültür ve Turizm Bakanlığı
Yayıncı Sertifika No: 47830

ISBN: 978-625-8108-23-1
1. Baskı, Mart 2022

Baskı Cilt
Bulut Dijital Matbaa Sanayi Ticaret Limited Şirketi
Musalla Bağları Mah. İnciköy Sok. 1/A Selçuklu / KONYA
Matbaa Sertifika No: 48120

Kütüphane Kimlik Kartı
SPOR BİLİMLERİ ALANINDA ULUSLARARASI ARAŞTIRMALAR
Editör: Dr. Öğr. Üyesi Ayşe Demir
138 s., 135x215 mm
Kaynakça var, dizin yok.
ISBN: 978-625-8108-23-1

Copyright © Bu kitabın Türkiye'deki her türlü yayın hakkı Eğitim Yayınevi'ne aittir. Bütün hakları saklıdır. Kitabın tamamı veya bir kısmı 5846 sayılı yasanın hükümlerine göre kitabı yayımlayan firmanın ve yazarlarının önceden izni olmadan elektronik/mekanik yolla, fotokopi yoluyla ya da herhangi bir kayıt sistemi ile çoğaltılamaz, yayımlanamaz.

EĞİTİM
yayınevi

Yayınevi Türkiye Ofis: İstanbul: Eğitim Yayınevi Tic. Ltd. Şti., Atakent mah. Yasemen sok. No: 4/B, Ümraniye, İstanbul, Türkiye

Konya: Eğitim Yayınevi Tic. Ltd. Şti., Fevzi Çakmak Mah. 10721 Sok. B Blok, No: 16/B, Safakent, Karatay, Konya, Türkiye
+90 332 351 92 85, +90 533 151 50 42, 0 332 502 50 42
bilgi@egitimyayinevi.com

Yayınevi Amerika Ofis: New York: Egitim Publishing Group, Inc.
P.O. Box 768/Armonk, New York, 10504-0768, United States of America
americaoffice@egitimyayinevi.com

Lojistik ve Sevkiyat Merkezi: Kitapmatik Lojistik ve Sevkiyat Merkezi, Fevzi Çakmak Mah. 10721 Sok. B Blok, No: 16/B, Safakent, Karatay, Konya, Türkiye
sevkiyat@egitimyayinevi.com

Kitabevi Şubesi: Eğitim Kitabevi, Şükran mah. Rampalı 121, Meram, Konya, Türkiye
+90 332 499 90 00
bilgi@egitimkitabevi.com

İnternet Satış: www.kitapmatik.com.tr
+90 537 512 43 00
bilgi@kitapmatik.com.tr

ilk okuyan siz olun
kitapmatik
İnternetteki kitapçınız

KAYNAKLAR

Ackerman, K.E., de Lourdes Eguiguren, M., Barrack, M. (2016). Risk Biotypes and the Female Athlete Triad. In: Exercise and Human Reproduction New York: Springer p. 209-28.

Adams, V.J., Goldufsky, T.M., Schlaff, RçA. (2016). Perceptions of body weight and nutritional practices among male and female National Collegiate Athletic Association Division II athletes. J Am Coll Health 2016;64(1):19-24.

Arends, J.C., Cheung, M.Y., Barrack, M.T. (2012). Restoration of menses with nonpharmacologic therapy in college athletes with menstrual disturbances: a 5-year retrospective study. Int J Sport Nutr Exerc Metab ;**22**:98–108.

Arrack, M.T., Ackerman, K.E., Gibbs, J.C.(2013). Update on the female athlete triad. Curr Rev Musculoskelet Med;6(2):195-204.

Assessment of fracture risk and its application to screening for postmenopausal osteoporosis. Report of a WHO Study Group. (1994). *World Health Organ Tech Rep Ser*;**843**:1–129.

Barrack, M.T., Ackerman, K.E. & Gibbs, J.C. (2013). Update on the female athlete triad. *Curr Rev Musculoskelet Med* **6,** 195–204. https://doi.org/10.1007/s12178-013-9168-9.

Beals, K.A. (2003). Eating disorder and menstrual dysfunction screening, education, and treatment programs. *Phys Sportsmed* ;**31**(7):33–38.

Beals, KA.(2002). Eating behaviors, nutritional status, and menstrual function in elite female adolescent volleyball players. *J Am Diet Assoc*;**102**(9):1293–1296.

Beals, K.A., Hill, A.K. (2006). The prevalence of disordered eating, menstrual dysfunction, and low bone mineral density among US collegiate athletes. *Int J Sport Nutr Exerc Metab.*;**16**(1):1–23.

Bean, A. (2017). Sports Nutrition. Eighth edition.

Bianchi, M.L., Baim, S., Bishop, N.J. (2010). Official positions of the International Society for Clinical Densitometry (ISCD) on DXA evaluation in children and adolescents. *Pediatr Nephrol*;**25**(1):37–47.

Bushman, B.(2001). Menstrual status and performance, ACSM's certified 154 news,11(1).

Chamberlain, R. (2018). The Female Athlete Triad: Recommendations for Management. *American family physician*, *97*(8), 499–502.

Coelho, A. R., Cardoso, G., Brito, M. E., Gomes, I. N., & Cascais, M. J. 2021. The Female Athlete Triad/Relative Energy Deficiency

in Sports (RED-S). A tríade da atleta feminina/déficit energético relativo no esporte (RED-S). *Revista brasileira de ginecologia e obstetricia : revista da Federacao Brasileira das Sociedades de Ginecologia e Obstetricia*, *43*(5), 395–402. https://doi.org/10.1055/s-0041-1730289.

Creighton, D.W., Shrier, I., Shultz R, et al. 2010. Return-to-play in sport: a decision-based model. *Clin J Sport Med* ;20:379-85. 10.1097/JSM.0b013e3181f3c0fe.

De Souza, M.J., Nattiv, A., Joy E, et al. (2014). Female Athlete Triad Coalition Consensus Statement on Treatment and Return to Play of the Female Athlete Triad: 1st International Conference held in San Francisco, California, May 2012 and 2nd International Conference held in Indianapolis, Indiana, M. *Br J Sports Med* 2014;48:289. 10.1136/bjsports-2013-093218

Dorfman, L. (2016). Nutrition in Exercise and Sports Performance. In L. Kathleen Mahan and J. Raymond, (Eds), Krause's Food & the Nutrition Care Process. Riverport Lane. Elsevier, pp. 426-455.

Ercan, S. (2017). Kadın Sporcu Üçlemesine Güncel Yaklaşım. *Kocaeli Medical J.* 2017; 6;2:75-79.

Fredericson, M., Kent, K. (2005). Normalization of bone density in a previously amenorrheic runner with osteoporosis. Med Sci Sports Exerc;**37**:1481–6.

Güneş, Z. (2013). Spor ve beslenme. (Altıncı baskı). Ankara: Nobel Yayın Dağıtım, 2.

Heaney, R.P., Abrams, S., Dawson-Hughes, B. (2000). Peak bone mass. *Osteoporos Int*;**11**(12):985–1009.

Hızlı Güldemir, H. (2021). Ağırlık yönetimi, *Spor Beslenmesi Pratik Uygulamalar*, Ersoy G, Eskici G, 5. Baskıdan çeviri, Ankara, Ankara Nobel Tıp Kitabevleri, s.292-327.

Holtzman, B., & Ackerman, K. E. (2021). Recommendations and Nutritional Considerations for Female Athletes: Health and Performance. Sports medicine (Auckland, N.Z.), 51(Suppl 1), 43–57. https://doi.org/10.1007/s40279-021-01508-8.

Insel, P., Turner, R.E. and Ross, D. (2004). Nutrition (Second edition). Canada: Jones and Bartlett Publishers, 317.

Javed, A., Tebben, P.J., Fischer, P.R., et al. (2013). Female athlete triad and its components: toward improved screening and management. *Mayo Clin Proc*;88:996-1009. 10.1016/j.mayocp.2013.07.001

Jaya Mehta, M.D., Bithika Thompson, M.D. Juliana, M., Kling, M.D., MPH. (2018). The Female Athlete Triad: It takes a Team. *Cleveland Clinic Journal of Medicine,* 85 (4) 313-320; DOI: https://doi.org/10.3949/ccjm.85a.16137

Julián-Almárcegui, C., Gómez-Cabello, A., Huybrechts I. (2015). Combined effects of interaction between physical activity and nutrition on bone health in children and adolescents: a systematic review. *Nutr Rev*;**73**(3):127 139.

Karin VanBaak, M.D., David Olson, M.D., FACSM. (2016). The Female Athlete Triad. Current Sports Medicine Reports, 1537-890X/1501/7Y8.

Lambalk, C.B., Koning, C.H.. (1998). Interpretation of elevated FSH in the regular menstrual cycle, Maturitas, 30, 215-220.

Ledger, W.L., Skull, J. (2004). Amenorrhoea: investigation and treatment, Curr.Obstet. Gynaecol., 14, 254-260.

Mallinson, R.J., Williams, N.I., Olmsted, M.P. (2013). A case report of recovery of menstrual function following a nutritional intervention in two exercising women with amenorrhea of varying duration. J Int Soc Sports Nutr;**10**:34.).

Márquez, S., Molinero, O. (2013). Energy availability, menstrual dysfunction and bone health in sports; an overview of the female athlete triad. Nutr Hosp; 28(4).

Mencias, T., Noon, M., Hoch, A.Z. (2012). Female athlete triad screening in National Collegiate Athletic Association Division I athletes: is the preparticipation evaluation form effective? Clin J Sport Med; 22(2):122–125.

Mountjoy, M., Sundgot-Borgen, J., Burke, L., et al. (2014). The IOC consensus statement: beyond the female athlete triad—relative energy deficiency in sport (RED-S). *Br J Sports Med.*;48:491–497.

Nattiv, A., Loucks, A.B., Manore, M.M., Sanborn, C.F., Sundgot-Borgen, J., Warren, M.P. (2007). American College of Sports Medicine position stand. The female athlete triad. *Med Sci Sports Exerc.*39(10):1867–82.

Otis, C.L., Drinkwater, B., Johnson, M., Loucks, A., Wilmore, J. (1997). American College of Sports Medicine position stand. The female athlete triad. *Medicine and Science in Sports Exercise* 29, i-ix.

Practice Committee of the American Society for Reproductive Medicine (2004). Current evaluation of amenorrhea. *Fertility and sterility*, *82 Suppl 1*, S33–S39.

Raj, M. A., Creech, J. A., Rogol, A. D. (2021). Female Athlete Triad. In *StatPearls*. StatPearls Publishing.

Rumball, J.S., Lebrun, C.M. (2004). Preparticipation physical examination: selected issues for the female athlete. *Clin J Sport Med.*;**14**(3):153–160.

Temme, K.E., Hoch, A.Z. (2013). Recognition and rehabilitation of the female athlete triad/tetrad: a multidisciplinary approach. *Curr Sports Med Rep.* 2013;12:190–199.

Thein-Nissenbaum, J., Hammer, E. (2017). Treatment strategies for the female athlete triad in the adolescent athlete: current perspectives. *Open access journal of sports medicine*, *8*, 85–95.

Thomas, D.T., Erdman, K.A., Burke, L.M. (2016). American college of sports medicine joint position statement. nutrition and athletic performance. Medicine & Science Sports & Exercise, 48(3), 543-568.

Valliant, M.W. (2016). The Female Athlete Triad and Relative Energy Deficiency in Sport: Knowledge of Both Can Improve the Health of Female Athletes. Strength Cond J;38(2):35-9.

KAYNAKÇA

Alpay, H. (2015). *Karate-Do Antrenör el kitabı.* Türkiye Karate Federasyonu (ed.) İstanbul: Spor Dünyası Yayınları.

Alpay, H. (2016). *Sensei el kitabı*. Türkiye Karate Federasyonu (ed.). İstanbul: Spor Dünyası Yayıncılık

Büyükbasmacı, Y. E., & Tazegül, Ü. (2016). Düzenli Olarak Spor Yapan ve Yapmayan Bireylerin Sosyotropik-Otonomik Kişilik Düzeylerinin Karşılaştırılması. *Akademik Sosyal Araştırmalar Dergisi,* 4 (37), 611-617

Ciccarelli, S. K. ve White, J. N. (2018). Psikoloji: Bir keşif gezintisi. (3. Basımdan Çeviri) (Çev. Edt. Şahin, D. N.) Ankara: Nobel Akademik Yayıncılık.

Çağlar, M. (2020). *Karate-do ve sporda sosyal bütünleşme üzerine nitel bir araştırma.* (Yayımlanmış Yüksek Lisans Tezi). İstanbul Gelişim Üniversitesi, Lisansüstü Eğitim Enstitüsü, İstanbul.

Doğan, O., Doğan, S., Çorapçıoğlu, A., & Çelik, G. (1994). Üniversite öğrencilerinde depresyon yaygınlığı ve bazı değişkenlerle ilişkisi. *CÜ Tıp Fak. Dergisi*, *16*(2), 148-151.

Egloff B, Gruhn AJ. (1996). Personality and Endurance Sports. Personality and Individual Differences, 21(2):223-229.

Entzion, B. J. (1991). Faırplay: A Child's View of Fairplay. *Strategies*, *5*(2), 16-19.

Forsberg, M. (1993). Childhood affects office politics. *Personnel journal*. 29-32.

Goleman, D. (1998). Duygusal Zekâ Neden IQ' dan Daha Önemlidir? 6. Baskı, Varlık/Bilim, İstanbul,

Hoffman, M. L. (1987). The contribution of empathy to justice and moral judgment. *Empathy and its development*, *4780*.

Kara, N. S., & Soyer, F. (2021). Examination of Meaning in Life, Forgiveness Flexibility, Cognitive Flexibility, and Psychological Symptoms in Individuals Doing Sports and Not Doing Sports in Terms of Various Variables. *African Educational Research Journal*, *9*(1), 146-159.

Korkmaz, N. H., Özduran K., ilhan, A. (2003). Bursa ve Çevresinde 18-24 Yaşları Arasında Spor Yapan Gençlerin sosyal uyum Düzeylerinin incelenmesi. *Beden Eğitimi ve Spor Bilimleri Dergisi.* Cilt 5, Sayı:3, 17-25.

Kulaksızoğlu, A. (2006). Ergenlik Psikolojisi, VIII. Baskı. İstanbul: Remzi Kitabevi

Markus, H. R. ve Kitayama, S. (2010). Cultures and selves: A cycle of mutual constitution. *Perspectives on Psychological Science,* 5(4), 420-430.

Morgan, C.T. (1981). Psikolojiye giriş. (Çev. Tegin, B.). Ankara: Hacettepe Üniversitesi Psikoloji Bölümü Yayınları.

Okuş, H. (1992). Karate-Do. Yalova: Emek Ofset Matbaa

Pehlivan, Z., & Konukman, F. (2004). Fair-play kavramının geliştirilmesinde okul sporunun yeri ve önemi. *Spormetre Beden Eğitimi ve Spor Bilimleri Dergisi*, *2*(2), 49-53.

Rogers, CR. (1983). "Empatik Olmak Değeri Anlaşılmamış Bir Varoluş Şeklidir", Akkoyun F. (Çev). *Ankara Üniversitesi Eğitim Bilimleri Fakültesi Dergisi*, 16(1), s. 103-121.

Senemoğlu, N. (2018). Gelişim öğrenme ve öğretim: Kuramdan uygulamaya. (25. Baskı). Ankara: Anı Yayıncılık

Shields, D. L. L., & Bredemeier, B. J. L. (1995). *Character development and physical activity*. Human Kinetics Publishers.

Sönmez, M. (2014). Çabukluk ve süratte devamlılık çalışmalarının karate sporunda performansa etkileri (Yayımlanmış Yüksek Lisans Tezi). Haliç Üniversitesi, Sağlık Bilimleri Enstitüsü, İstanbul.

Şar, N. Ş. (2016). *Spor yapan ve yapmayan bireylerin psikolojik dayanıklılık ve kişilik özelliklerinin çeşitli değişkenlere göre incelenmesi*. (Yayımlanmış Yüksek Lisans Tezi). Sakarya Üniversitesi, Eğitim Bilimleri Enstitüsü, Sakarya.

Türkmen, M., & Varol, S. (2015). Beden eğitimi ve spor dersinin ortaokul öğrencileri üzerinde sportmenlik davranışı oluşturma etkisinin belirlenmesi:(Bartın İl Örneği). *Uluslararası Güncel Eğitim Araştırmaları Dergisi*, *1*(1), 42-64.

Ulucan, H., & Bahadır, Z. (2011). The Examination of the Weight Lifters Personal Traits According to the Some Variables. *Nigde University Journal of Physical Education and Sport Sciences*, *5*(2), 175-183.

URL-1: http://www.karate.gov.tr/?s=haber&h=1174/ (E.T. 27.11.2021).

URL-2: http://www.karate.gov.tr/?s=haber&h=1174/ (E.T. 27.11.2021).

URL-3: http://www.karate.gov.tr/?s=haber&h=1174/ (E.T. 27.11.2021).

Weinberg, S. R., & Gould, D. (2007). Foundation of SportandExercisePsychology. *Champaign, IL: Human Kinetics Publishers. s40*.

Yakup, K. O. Ç., & Seçer, E. (2018). Spor bilimleri alanında eğitim gören üniversite öğrencilerinin sportmenlik davranışları ile saygı düzeyleri arasındaki ilişkinin incelenmesi. *CBÜ Beden Eğitimi ve Spor Bilimleri Dergisi*, *13*(2), 247-259.

Zel, U. (2001). Kişilik ve liderlik: evrensel boyutlarıyla yönetsel açıdan araştırmalar, teoriler ve yorumlar. Ankara: Seçkin Yayıncılık.

Kaynaklar

1. Beelen M, Burke Lm, Gıbala Mj, Van Loon Lj. Nutritional strategiesto promote postexercise recovery. Int J Sport Nutr Exerc Metab.2010; 20: 515-532. doi:10.1123/ijsnem.20.6.515
2. Burdon Ca, Spronk I, Cheng Hl, O'connor Ht. Effect of GlycemicIndex of a Pre-exercise Meal on Endurance ExercisePerformance: A Systematic Review and Meta-analysis. SportsMed. 2017; 47: 1087-1101. doi:10.1007/s40279-016-0632-8
3. Burke Lm, Van Loon Ljc, And Hawley Ja. Postexercise muscleglycogen resynthesis in humans. J Appl Physiol (1985). 2017; 122:1055-1067. doi:10.1152/japplphysiol.00860.2016
4. Burke Lm. Fueling strategies to optimize performance: traininghigh or training low? Scand J Med Sci Sports. 2010; 20: 48-58. doi:10.1111/j.1600-0838.2010.01185.x
5. Burke Lm. Re-Examining High-Fat Diets for Sports Performance:Did We Call the 'Nail in the Coffin' Too Soon? Sports Med. 2015;45: 33-49. doi:10.1007/s40279-015-0393-9
6. Cermak Nm, Van Loon Lj. The use of carbohydrates during exerciseas an ergogenic aid. Sports Med. 2013; 43: 1139-1155. doi:10.1007/s40279-013-0079-0
7. Chang Ck, Borer K, Lın Pj. Low-Carbohydrate-High-Fat Diet:Can it Help Exercise Performance? J Hum Kinet. 2017; 56: 81-92. doi:10.1515/hukin-2017-0025
8. Chen Yj, Wong Sh, Wong Ck, Lam Cw, Huang Yj, Sıu PM. Effect ofpreexercise meals with different glycemic indices and loads onmetabolic responses and endurance running. Int J Sport NutrExerc Metab. 2008; 18: 281-300. doi:10.1123/ijsnem.18.3.281
9. Coyle Ef, Coggan Ar. Effectiveness of carbohydrate feeding indelaying fatigue during prolonged exercise. Sports Med. 1984; 1:446-458. doi:10.2165/00007256-198401060-00004
10. Davıs Jm, Alderson Nl, Welsh Rs. Serotonin and central nervoussystem fatigue: nutritional considerations. Am J Clin Nutr. 2000;72: 573S-578S. doi:10.1093/ajcn/72.2.573S
11. Demirci, M, 2019, *Gıda Kimyası*, Tekirdağ, Kutupyıldızı Yayınları
12. Diabetes Canada, Canadian Diabetes Association, 2013, Clinical Practice Guidelines for the Prevention and Management of Diabetes in Canada, Glycemic Index Food Guide, https://guidelines.diabetes.ca/docs/patient-resources/glycemic-index-food-guide.pdf
13. Ersoy, G., Ersoy, N., 2020, *Sağlığın Korunmasında Fiziksel Aktivite ve Spor Beslenmesi Temel İlkeleri*. Ankara: Ankara Nobel Tıp Kitabevleri

14. Gonzalez Jt, Fuchs Cj, Betts Ja, Van Loon Lj. Liver glycogenmetabolism during and after prolonged endurance-typeexercise. Am J Physiol Endocrinol Metab. 2016; 311: E543-E553. doi:10.1152/ajpendo.00232.2016
15. Graham Te, Adamo Kb. Dietary carbohydrate and its effectson metabolism and substrate stores in sedentary and activeindividuals. Can J Appl Physiol. 1999; 24: 393-415. doi:10.1139/h99-030
16. Hargreaves M. Carbohydrates and exercise. J Sports Sci. 1991; 9:17-28. doi:10.1080/02640419108729864
17. Hawley Ja, Lundby C, Cotter Jd, Burke Lm. Maximizing Cellular Adaptation to Endurance Exercise in Skeletal Muscle. CellMetab. 2018; 27: 962-976. doi:10.1016/j.cmet.2018.04.014
18. Hayley Dodd, Sheila Williams, Rachel Brown, Bernard Venn, Calculating meal glycemic index by using measured and published food values compared with directly measured meal glycemic index, The American Journal of Clinical Nutrition, Volume 94, Issue 4, October 2011, Pages 992–996, https://doi.org/10.3945/ajcn.111.012138
19. Hearrıs Ma, Hammond Km, Fell Jm, Morton Jp. Regulation ofMuscle Glycogen Metabolism during Exercise: Implications forEndurance Performance and Training Adaptations. Nutrients.2018; 10: 298. doi:10.3390/nu10030298
20. Heung-Sang Ws, Sun Fh, Chen Yj, Lı C, Zhang Yj, Ya-Jun Hw. Effect ofpre-exercise carbohydrate diets with high vs low glycemic indexon exercise performance: a meta-analysis. Nutr Rev. 2017; 75: 327-338. doi:10.1093/nutrit/nux003
21. Howald H, Decombaz J. Nutrient intake and energy regulationin physical exercise. Experientia Suppl. 1983; 44: 77-88. doi:10.1007/978-3-0348-6540-1_6
22. Jäger R, Kerksıck Cm, Campbell Bı, Crıbb Pj, Wells Sd, Skwıat Tm,Purpura M, Zıegenfuss Tn, Ferrando Aa, Arent Sm, Smıth-Ryan Ae,Stout Jr, Arcıero Pj, Ormsbee Mj, Taylor Lw, Wılborn Cd, Kalman Ds,Kreıder Rb, Wılloughby Ds, Hoffman Jr, Krzykowskı Jl, Antonıo J. International Society of Sports Nutrition Position Stand: protein andexercise. J Int Soc Sports Nutr. 2017; 14: 20. doi:10.1186/s12970-017-0177-8
23. Jentjens R, Jeukendrup A. Determinants Of Post-Exercise Glycogensynthesis during short-term recovery. Sports Med. 2003; 33: 117-144. doi:10.2165/00007256-200333020-00004
24. Jeukendrup Ae, Jentjens R. Oxidation of carbohydrate feedingsduring prolonged exercise: current thoughts, guidelines anddirections for future research. Sports Med. 2000; 29: 407-424. doi:10.2165/00007256-200029060-00004

25. Jeukendrup Ae. Periodized Nutrition For Athletes. Sports Med.2017; 47: 51-63. doi:10.1007/s40279-017-0694-2
26. Jeukendrup Ae. Training the Gut for Athletes. Sports Med. 2017;47: 101-110. doi:10.1007/s40279-017-0690-6
27. Kahlhofer J, Lagerpusch M, Enderle J, Eggelıng B, Braun W, Pape D, Muller Mj, Bosy-Westphal A. Carbohydrate İntake Andglycemic index affect substrate oxidation during a controlledweight cycle in healthy men. Eur J Clin Nutr. 2014; 68: 1060-1066. doi:10.1038/ejcn.2014.132
28. Kaur B, Quek Yu Cr, Camps S, Henry Cj. The İmpact Of A Lowglycaemic index (GI) diet on simultaneous measurements ofblood glucose and fat oxidation: A whole body calorimetricstudy. J Clin Transl Endocrinol. 2016; 4: 45-52. doi:10.1016/j.jcte.2016.04.003
29. Krings Bm, Rountree Ja, Mcallıster Mj, Cummıngs Pm, Peterson Tj,Fountaın Bj, Smıth Jw. Effects of acute carbohydrate ingestionon anaerobic exercise performance. J Int Soc Sports Nutr. 2016;13: 40. doi:10.1186/s12970-016-0152-9
30. Mccartney D, Desbrow B, Irwın C. Post-Exercise Ingestion Ofcarbohydrate, Protein and Water: A Systematic Review andMeta-analysis for Effects on Subsequent Athletic Performance.Sports Med. 2018; 48: 379-408. doi:10.1007/s40279-017-0800-5
31. Meeusen R. Exercise, nutrition and the brain. Sports Med. 2014;44: 47-56. doi:10.1007/s40279-014-0150-5
32. Moseley L, Lancaster Gı, Jeukendrup Ae. Effects of Timing of preexerciseingestion of carbohydrate on subsequent metabolismand cycling performance. Eur J Appl Physiol. 2003; 88: 453-458. doi:10.1007/s00421-002-0728-8
33. Murray B, Rosenbloom C. Fundamentals of glycogen metabolismfor coaches and athletes. Nutr Rev. 2018; 76: 243-259. doi:10.1093/nutrit/nuy001
34. Peart Dj. Quantifying the Effect of Carbohydrate Mouth Rinsingon Exercise Performance. J Strength Cond Res. 2017; 31: 1737-1743. doi:10.1519/JSC.0000000000001741
35. Pöchmuller M, Schwıngshackl L, Colombanı Pc, Hoffmann G. Asystematic review and meta-analysis of carbohydrate benefitsassociated with randomized controlled competition-basedperformance trials. J Int Soc Sports Nutr. 2016; 13: 27. doi:10.1186/s12970-016-0139-6
36. Romano-Ely Bc, Todd Mk, Saunders Mj, Laurent Ts. Effect of anisocaloric carbohydrate-protein-antioxidant drink on cyclingperformance. Med Sci Sports Exerc. 2006; 38: 1608-1616. doi:10.1249/01.mss.0000229458.11452.e9

37. Rosset R, Lecoultre V, Eglı L, Cros J, Dokumacı As, Zwygart K,Boesch C, Kreıs R, Schneıter P, Tappy L. Postexercise repletion ofmuscle energy stores with fructose or glucose in mixed meals.Am J Clin Nutr. 2017; 105: 609-617. doi:10.3945/ajcn.116.138214
38. Rowlands Ds, Wallıs Ga, Shaw C, Jentjens Rl, Jeukendrup Ae. Glucose polymer molecular weight does not affect exogenouscarbohydrate oxidation. Med Sci Sports Exerc. 2005; 37: 1510-1516. doi:10.1249/01.mss.0000177586.68399.f5
39. Schek Abh, Carlsohn A. F ats in Sports Nutrition. Position of theworking group sports nutrition of the German Nitriktin Society(DGE). Ernahr-Umsch. 2019; 66: 181-188.
40. Sılva-Ataıde T, Dı Cavalcantı Alves De Souza Me, De Amorım Jf,Stathıs Cg, Góıs Leandro C, Lıma-Sılva Ae. Can Carbohydratemouth rinse improve performance during exercise? A systematicreview. Nutrients. 2013; 6: 1-10. doi:10.3390/nu6010001
41. Stevenson E, Wıllıams C, Bıscoe H. The metabolic responsesto high carbohydrate meals with different glycemic indicesconsumed during recovery from prolonged strenuous exercise.Int J Sport Nutr Exerc Metab. 2005; 15: 291-307. doi:10.1123/ijsnem.15.3.291
42. Stevenson E, Wıllıams C, Nute M. The influence of the glycaemicindex of breakfast and lunch on substrate utilisation during thepostprandial periods and subsequent exercise. Br J Nutr. 2005;93: 885-893. doi:10.1079/BJN20051430
43. Stevenson Ej, Wıllıams C, Mash Le, Phıllıps B, Nute Ml. Influenceof high-carbohydrate mixed meals with different glycemicindexes on substrate utilization during subsequent exercisein women. Am J Clin Nutr. 2006; 84: 354-360. doi:10.1093/ajcn/84.2.354
44. Thomas Dt, Erdman Ka, Burke Lm. American College of SportsMedicine Joint Position Statement. Nutrition and AthleticPerformance. Med Sci Sports Exerc. 2016; 48: 543-568.
45. Trussardı Fayh Ap, Lopes Al, Fernandes Pr, Reıschak-Olıveıra A,Frıedman R. Impact of weight loss with or without exerciseon abdominal fat and insulin resistance in obese individuals:a randomised clinical trial. Br J Nutr. 2013; 110: 486-492. doi:10.1017/S0007114512005442
46. Wojtaszewskı Jf, Macdonald C, Nıelsen Jn, Hellsten Y, Hardıe Dg,Kemp Be, Kıens B, Rıchter Ea. Regulation of 5‘AMP-activatedprotein kinase activity and substrate utilization in exercisinghuman skeletal muscle. Am J Physiol Endocrinol Metab. 2003;284: E813-E822. doi:10.1152/ajpendo.00436.2002

REFERENCES

Akın, A. & Arıcı, N. (2015). Kısa Kararlılık Ölçeğinin Türkçe formunun geçerlik ve güvenirliği. Akademik Bakış Uluslararası Hakemli Sosyal Bilimler Dergisi, 52, 256-264.

Akın, A. & Arıcı, N. (2015). Turkish Version of Proactive Scale: A study of validity and reliability. Mevlana International Journal of Education (MIJE), 5(1), 165-172.

Altıntaş, A. Kazak, Z. Ahçı, H. (2012). Antrenör-sporcu ilişkisinin değerlendirilmesi: geçerlik ve güvenirlik çalışması. Hacettepe Journal of Sport Sciences, 23 (3), 119–128

Aslan, G. (2015). Çocuk ve Genç Psikolojik Sağlamlık Ölçeği'nin (ÇGPSÖ-12) Psikometrik Özellikleri: Geçerlilik ve Güvenirlik Çalışması. Ege Eğitim Dergisi, 16, 1: 1-12

Bloom, G. (1997). Characteristics, knowledge, and strategies of expert team coaches. Unpublished doctoral dissertation, University of Ottawa, Faculty of Education, Canada.

Chelladurai, P. (1990). Leadership in sports: A review. *International Journal of Sport Psychology, 21*, 328-354.

Chelladurai, P. (1978). A contingency model of leadership in athletics. Unpublished doctoral dissertation, University of Waterloo, Department of Management Science, Canada.

Chelladurai, P. & Carron, A V (1978). Leadership. Ottawa: Sociology of Sport Monograph Series. Canadian Association for Health, Physical Education and Recreation.

Chelladurai, P. & Haggerty, T. R. (1978). A normative model of decision styles in coaching. Athletic Administration, 13, 6-9.French, J. & Raven, B. H. (1959). The bases of social power. In. D. Cartwright, (Ed.). *Studies in social power* (pp.150-167). Ann Arbor: Institute for Social Research.

Chelladurai, P. Haggerty, T. R. & Baxter, P. R. (1989). Decision styles choices of university basketball coaches and players. Journal of Sport and Exercise Psychology, 11(2), 201–215.

French, J.& Raven, B. H. (1959). The bases of social power. In. D. Cartwright, (Ed.). Studies in social power (pp.150-167). Ann Arbor: Institute for Social Research.

Frost, T. F. & Moussavi, F. (2011). The relationship between leader power base and influence: the moderating role of trust. Journal of Applied Business Research (JABR), 8(4), 9-14.

Frost, D. E.,& Stahelski, A. J. (1988). The systematic measurement of French and Raven's bases of social power in workgroups. Journal of Applied Social Psychology, 18(5), 375-389.

Garland D.J. & Barry J.R. (1990). Personality and leader behaviors in collegiate football: A multidimensional approach to performance. Journal of Research in Personality, 24, 355-370.

Gordon S. (1988). Decision styles and coaching effectiveness in university soccer. Canadian Journal of Sport Science, 13, 36-55.

Gould D, Collins K. Lauer L. & Chung Y. Coaching life skills through football: A study of award winning high school coaches. J Appl Psychol, 2007; 19: 16-37.

Gould D, Collins K, Lauer L & Chung Y. Coaching life skills: A working model. Sport Exercise Psychol Rev, 2006; 2: 10-18.

Gould, D., Giannini, J., Krane, V. & Hodge, K. (1990). Educational needs of elite U.S.National Team, Pan American, and Olympic coaches. Journal of Teaching in Physical Education, 9(4), 332–344.

Home T. & Carron A.V. (1985). Compatibility in coach-athlete relationships. Journal of Sport Behavior, 7, 137-149.

Konter, E. (2021). Leadership power perceptions of soccer coaches in relation to grit, coach-athlete relationship, vengeance, individual and performance variables.15th World Congress of the International Society of Sports Psychology-ISSP, Sep. 30-Oct. 4, Taipei, Taiwan.

Konter, E. (2020). Leadership power perceptions of footballers in relation to level of psychological skills and selected individual variables. 18th. International Sport Sciences Congress, 7-9 November, Antalya.

Konter, E. (2019). Sport leadership power perceptions of early adolescents in relation to life satisfaction and selected individual, familial, sport, and success variables. Second World Sport Sciences Researches, 21-24 March 2019, Manisa, Turkey.

Konter, E. Beckmann, J. Loughead, T. (2019). Football Psychology: From Theory to Practice. Routledge: London.

Konter. E. (2018). Sport leadership power perceptions and resilience of children and adolescents in relation to selected individual, physical education and sport variables. 16th. International Sport Science Congress, 31 October-3 Nowember, Antalya.

Konter, E. (2017). Psychological skills of soccer players in relation to level of courage, individual and performance variables. International Society of Sport Psychology-ISSP World Congress, 10-14 June, Sevilla, Spain.

Konter, E. (2016). Leadership power perceptions profile of football coaches. 14th. International Sport Science Congress. 1-4 October, Antalya.

Konter, E. (2015a). Instructor Sport Leadership Power Perception in Turkey: Scale Development and Initial Validation II. International Euroasian Educational Research Congress (11. Avrasya Eğitim Araştırmaları Kongresi), Hacettepe Üniversitesi Beytepe Yerleşkesi, 8-10 Haziran, Ankara.

Konter, E. Yang, X. S. & Chan, K. C. (2015b). Sport Leadership Power Perception in Turkey: Scale Development and Initial Validation among Children, Adolescents, and Adults. III.International Exercise and Sport Psychology Congress, 23-25 Ekim İstanbul.

Konter, E. (2012). Leadership Power Perception of Soccer Coaches and Soccer Players According to Their Education, Journal of Human Kinetics, 34, 139-146.

Konter. E. (2011). Leadership Power Perception of Amateur and Professional Soccer Coaches and Players According to Their Marital Status. Biology of Sport, 28, 279-285.

Konter, E. (2010). Leadership Power Perception of Amateur and Professional Soccer Coaches and Players According to Their Belief in Good Luck or Not. Collegium Antropologicum, 34(3), 1001-1008.

Konter, E. (2009a). Towards adaptation of self and other versions of the revised Power in Football Questionnaire for Turkey. European Sport Management Quarterly, 9, 311–332.

Konter, E. (2009b). Perceptions of football players about leadership powers according to their level of play. Journal of Social Behavior and Personality, 37(4), 503–512.

Konter, E. (2009c). Leadership perception of coaches and athletes according to their age groups. Turkish Journal of Counseling Psychology, 4(31), 61–68.

Konter, E. (2009d). Amatör ve Profesyonel Futbolcuların Başarılarına Göre Liderlik Gücü Algıları. III. Futbol ve Bilim Kongresi. Antalya.

Konter, E. (2008a). Towards adaptation of self and other versions of leadership Power in Sport Questionnaires for Turkey. Personality, Motivation, Sport, 13, 200–211.

Konter, E. (2008b). Leadership power perception of football players according to frequency of playing for the national teams. Sportmetre, 6(2), 81–86.

Konter, E. (2007a). Leadership Power Perception of Soccer Coaches and Soccer Players According to Their Education. IX. Counselling Psychology and Guidence Congress, 17-19 Ocb. Çeşme, İzmir.

Konter, E. (2007b). Perception of leadership power of coaches and athletes according to their gender. *Spormetre, 5(2)*, 85-90.

Konter, E. (2006). Antrenörlerin ve Sporcuların Yaş Gruplarına Göre Liderlik Gücü Algıları (Perception of Leadership Power of Coaches and Athletes According to Their Age Groups). IX th. International Sport Science Congress, 3-5 November, Muğla-Turkey.

Konter, E. (2005). Perception of leadership power of coaches and athletes according to participation in team and individual sports. *Turkish Journal of Sport Medicine, 40(2)*, 43-51.

Konter, E. Beckmann, J. & Loughead, T. (2019). Football Psychology: From Theory to Practice. Routledge: London.

Laughlin N. Laughlin S. (1994). The relationship between the similarity in perceptions of teacher/coach leader behavior and evolution of their effectiveness. International. Journal of Sport Psychology, 22, 396-410.

Maby, R. K. (1997). The relationship between perceived coaching behaviors and group cohesion in professional football. Nova Southeastern University. Dissertation Abstracts. International Section B: The Sciences and Engineering, 57(9-B), 5902.

Northhouse, P.G. (2001). Leadership: Theory and Practice (2nd. Edition). Thousand Oaks, CA: Sage.

Pierro, A. Kruglanski, A. W. & Raven, B. H. (2012). Motivational underpinnings of social influence in work settings: Bases of social power and the need for cognitive closure. European Journal of Social Psychology, 42(1), 41-52.

Raven, B. H. (2008). The bases of power and the power/interaction model of interpersonal influence. *Analyses of Social Issues and Public Policy*, *8*(1), 1-22.

Raven, B. H. (2008). The bases of power and the power/interaction model of interpersonal influence. Analyses of Social Issues and Public Policy, 8(1), 1-22.

Riemer H. A. & Chelladurai P. (1995). Leadership and satisfaction in athletics. Journal of Sport Exercise Psychology, 17:276-293.

Shapiro, M. Ingols, C. & Blake-Beard, S. (2011). Using Power to Influence Outcomes Does Gender Matter? Journal of Management Education, 35(5), 713-748.

Konter, E. (2010). Leadership Power Perception of Amateur and Professional Soccer Coaches and Players According to Their Belief in Good Luck or Not. Collegium Antropologicum, 34(3), 1001-1008.

Salminen, S. & Lukkonen, J. (1994). The convergent and discriminant validity of the coach's version of the Leadership Scale for Sport. International Journal of Sport Psychology, 25, 119-127.

Satıcı, S. A. Can, G. & Akın, A. (2015). The Vengeance Scale: Turkish adaptation study. Anatolian Journal of Psychiatry, 16(1), 36-43.

Siyez, M. D. & Kaya, A. (2008). Validity and reliability of the Brief Multidimensional Students' Life Satisfaction Scale with Turkish children. Journal of Psychoeducational Assessment; 26; 139-147.

Smith, R. E., Smoll, F. L. & Curtis, B. (1979). Coach effectiveness training: A cognitive-behavioral approach to enhancing relationship skills in youth sport coaches. *Journal of Sport Psychology, 1*, 59-75.

Smith, R. E., Smoll, F. L. & Hunt, E. (1977). A system for the behavioral assessment of athletic coaches. *Research Quarterly, 48*, 401-407.

Soucie, D. (1994). Effective managerial leadership in sport organizations. *Journal of Sport Management, 8*, 1-13.

Summers R. J. & Russel J. (1991). Association between athletes' perception of their abilities on the influence of coach technical-instruction. Journal of Sport Behavior, 14, 30-40.

Van Kleef, G. A. Homan, A. C. Finkenauer, C. Blaker, N. M. & Heerdink, M. W. (2012). Prosocial norm violations fuel power affordance. Journal of Experimental Social Psychology, 48(4), 937-942.

Wann, D. L. & Pack, M. T. (2001). Perceptions of power in a first-year collegiate varsity program. Perceptual and Motor Skills, 92 (3), 834.

Wann, D. L. Metcalf, L. A., Brewer, K. R. & Whiteside, H. D. (2000). Development of the Power in Sport Questionnaires. *Journal of Sport Behavior, 23*, 423-443.

Weinberg, S. R. & Gould, D. (2015). Foundations of Sport and Exercise Psychology. IIIinois: Human Kinetics.

KAYNAKÇA

Akgün, N. (1994). *Egzersiz ve Spor Fizyolojisi.* 5. Baskı. Ege Üniversitesi Basımevi.

Arslan, C., Güllü, M. ve Tutal, V. (2011). Spor Yapan ve Yapmayan İlköğretim Öğrencilerinin Depresyon Durumlarının Bazı Değişkenlere Göre İncelenmesi. *Niğde Üniversitesi Beden Eğitimi ve Spor Bilimleri Dergisi*. 5(2) 120-132.

Aydoğan, Y. Özyürek, A. Gültekin, Akduman, G. G. (2015). Okul Öncesi Dönem Çocuklarının Spora İlişkin Görüşlerinin İncelenmesi. Special Issue on the Proceedings of the 4th ISCS Conference, 595-607.

Ayhan, Y. F. (2014). Çocukluk ve ergenlik dönemindeki fiziksel aktivite deneyimleri ile yetişkinlikteki fiziksel aktivite düzeyleri ve beden kompozisyonlarının incelenmesi. Muğla Sıtkı Kocaman Üniversitesi, Sağlık Bilimleri Enstitüsü.

Colchico, K., Zybert, P., Basch, C.E., Effects of after-school physical activity on fitness, fatness, and cognitive self- perceptions: a pilot study among urban, minority adolescent girls", American Journal of Public Health, 2000, 90(6): 977-978.

De Milander, M. (2011). *Motor Proficiency and Physical Fitness in Active and Inactive Girls Aged 12 to 13 Years*, South African Journal for Research in Sport, Physical Education and Recreation, 33(3): 11-22.

Ekeland, E., Heian, F., Hagen, K.B. (2005). Can Exercise İmprove Self Esteem İn Children And Young People? A Systematic Review Of Randomised Controlled Trials. *Br J Sports Medicine*. 39, 792-798.

Gökçe, H., Keçeci, K., Yıldız, A. (2019). Ailelerin çocuklarını spora gönderme sebeplerinin belirlenmesi: Pilot çalışma. *CBÜ Beden Eğitimi ve Spor Bilimleri Dergisi, 14* (2), 356-366.

Findlay, L. (2006). *Come Out and Play: Shyness in Childhood and Benefits of Sports Participation*. Carleton University.

Hekim, M. (2018). Çocuklarda Beden Eğitimi, Spor Ve Oyun Etkinliklerine Katılımın Kemik Gelişimi Üzerine Etkilerinin Değerlendirilmesi. Gümüşhane Üniversitesi Sağlık Bilimleri Dergisi. 5(2): 66-71.

Heper, E., Koca, C., Ertan, H., Kale, M., Terek, S., Karabudak, E., & Ertan, H. (2012). Spor Bilimleri ile İlgili Kavramlar ve Sporun Tarihsel Gelişimi. H. Ertan (Ed.), *Spor Bilimlerine Giriş* (1. Baskı). Anadolu Üniversitesi.

Kaplan,Y ve Çetinkaya, G. (2013). Spor Yoluyla Toplumsallaşma-Yeniden Toplumsallaşma Süreci. International Journal of Science Culture and Sport. SI(2):120-125.

Keskin, V. (2006). Çocuklarını Spora Yönlendiren Anne ve Babaların Beklentileri. Yüksek Lisans Tezi. Afyon Kocatepe Üniversitesi Sağlık Bilimleri Enstitüsü.

Koşar, N. Ş., Demirel, H.A. (2004). Çocuk sporcuların fizyolojik özellikleri. Acta Orthop Traumatol Turc. 1:1-15

Kotan, Ç., Hergüner, G., Yaman, Ç., (2009). İlköğretim Okullarında Okuyan Sporcu Öğrencilerin Spor Yapmalarında Okul Ve Aile Faktörünün Etkisi (Sakarya İl Örneği). *Niğde Üniversitesi Beden Eğitimi ve Spor Bilimleri Dergisi,* 3(1): 49-58

Kusan, M. & Erdem, H.E (2021). Examining the Job Performances of Physical Education and Sports Teachers Regarding the Physical Activity Levels and Individual Variables, *International Journal of Eurasian Education and Culture , 6(14), 1806-1831*

Mathey, E. (1969). This Thing Colled Sport, Y. Health Physical. 40(2): 38.

Orhan, R. (2019). Çocuk Gelişiminde Fiziksel Aktivite Ve Sporun Önemi. *Kırıkkale Üniversitesi Sosyal Bilimler Dergisi (KÜSBD), 9(1): 157-176*

Orhan, R., Ayan, S. (2018). Psiko-Motor ve Gelişim Kuramları Açısından Spor Pedagojisi . Kırıkkale Üniversitesi Sosyal Bilimler Dergisi, 8 (2), 523-540. Retrieved from https://dergipark.org.tr/en/pub/kusbd/issue/38953/432289

Ocak, Y., Keskin, V., Tortop, Y., Gölünük, S. (2011). Çocuklarını Yaz Spor Okullarına Gönderen Ailelerin Sosyo-Ekonomik Durumları Ve Beklentileri . Spor ve Performans Araştırmaları Dergisi, 2(1), 13-22. Retrieved from https://dergipark.org.tr/tr/pub/omuspd/issue/20451/217777

Özdoğru, A. (2018). Çocuk ve Ergenlerin Okul Dışı Zamanlarda Spor Aktivitelerine Katılımı. Spor ve Performans Araştırmaları Dergisi, 9(2), 86-101. DOI: 10.17155/omuspd.321959

Pehlivan, Z. (2013). Okullararası Spor Yarışmalarına Katılanların Sporu Bırakma ve Devam Etme Nedenleri. . Spor Bilimleri Dergisi, 24 (3), 209-225. Retrieved from https://dergipark.org.tr/tr/pub/sbd/issue/16374/171328

Şahin ve Usta (2016). International Journal of Science Culture and Sport (IntJSCS), 4:(SI 1): 200-213

Trudeau F, Shephard R. (2008). Physical education, school physical activity, school sports and academic performance. International Journal of Behavioral Nutrition and Physical Activity. 5(10): 1-12. doi:10.1186/1479-5868-5-10

Vandrope, B., Vandendriessche, J., Vaeyens, R., Pion, J., Matthys, S., Lefevre, J., Philippaerts, R., Lenoir, M. (2012). *Relationship between Sports Participation and the Level of Motor Coordination in Childhood: A Longitudinal Approach*, Journal of Science and Medicine in Sport, 15 (3): 220-225.

Yalçın, U ve Balcı, V. (2013). 7-14 Yaş Arası Çocuklarda Spora Katılımdan Sonra Okul Başarılarında, Fiziksel Ve Sosyal Davranışlarında Oluşan Değişimlerin İncelenmesi. SPORMETRE Beden Eğitimi ve Spor Bilimleri Dergisi, XI (1) 27-33

Yıldız, E , Çetin, Z . (2018). Sporun Psiko-Motor Gelişim ve Sosyal Gelişime Etkisi. Hacettepe University Faculty of Health Sciences Journal , 5 (2) , 54-66 . DOI: 10.21020/husbfd.427140

4. KAYNAKLAR

Bompa T.O. (1998). Antrenman Kuramı ve Yönetimi. (çev. İ Keskin, AB Tuner). Ankara: Bağırgan Yayımevi.

BWF., Wright, L. (2011). BWF Coaches' Manual Level 1. Kuala Lumpur, Malaysia: Badminton World Federation.

Daniels, J. (1974). Physiological Chacteristics of Champion Male Athletes. *Res Q*, 45(4), 342-48.

Gahlot, P. (2016). Study on Physiological Characteristics of Elite And Sub-Elite Male Badminton Players of Delhi Region. *International Research Journal of Management Sociology & Humanity*, 7(1), 209-214.

URL-1: https://ucgenvucut.com/hareketler/bacak-kasi-gelistirme-hareketleri/leg-extension.html (E.T.: 15.02.2022).

Kraemer W.J., Fleck, S.J. (2005). Strength Training for Young Athletes. 2 nd. Champaigng, IL: Human Kinetics.

MacDougall, J.D., Wenger, H.A., Green, H.J. (1991). Physiological Testing of the High Performance Athlete. 2nd ed. Champaign, lL: Human Kinetics.

Mahoney, C.A., Sharp, N.C.C. (1995). The Physiological Profile of Elite Junior Squash Players. İçinde T Reilly, M. Hughes, A. Lees (Editör). Science and Racket Sports. London: E and FN Spon.

Muratlı, S., Şahin, G., Kalyoncu ,O. (2005).Antrenman Ve Müsabaka. Antalya.

Omosegaard, B.O. (1996). Physical Training for Badminton. Denmark: Malling Beck.

Reilly, T., Secher, N., Snell, P., Williams, C. (1990). Physiology of Sports. 1st ed. London: E & F N Spon.

Şenel, Ö., Atalay, N., Çolakoğlu, F.F. (1998). Türk Milli Badminton Takımının Antropometrik Vücut Kompozisyonu ve Bazı Performans Özellikleri. *Gazi* Üniversitesi *Beden Eğitimi ve Spor Bilimleri Dergisi*, 3(6), 15-20.

Todd, M..K., Mahoney, C.A.(1995). Determination of Pre-Season Physiological Characteristics of Elite Male Squash Players. İçinde T. Reilly, M. Hughes, A. Lees (Editör). Science and Racket Sports. London: E and FN Spon.

Weicneck, J. (2002). Sporda Fonksiyonel Anatomi. (**çev**. Ş Erdoğan, F Tuncel). İstanbul: Birol Basim Yayin Dağitim.

Weicneck, J. (2011). Futbolda Kondisyon Antrenmanı. (çev. T Bağırgan). Ankara: Spor Yayınevi ve Kitapevi.

KAYNAKÇA

1- Giddens, J. F. (2019). Mobility. J. GIDDENS. *Concepts for Nursing Practice E-Book, 240-249*. Elsevier Health Sciences.

2- By Any Means Basketball YouTube Channel (2022). By Any Means Basketball https://www.youtube.com/c/ByAnyMeansBasketball, (E.T.: 18.02.2022).

Editör:
Prof. Dr. Didem ÖNAY DERİN

Sağlık Bilimleri

Alanında Uluslararası Araştırmalar III

EĞİTİM
yayınevi

SAĞLIK BİLİMLERİ ALANINDA ULUSLARARASI ARAŞTIRMALAR III
Prof. Dr. Didem Önay Derin

Genel Yayın Yönetmeni: Yusuf Ziya Aydoğan (yza@egitimyayinevi.com)
Genel Yayın Koordinatörü: Yusuf Yavuz (yusufyavuz@egitimyayinevi.com)
Sayfa Tasarımı: Eğitim Yayınevi Grafik Birimi
Kapak Tasarımı: Eğitim Yayınevi Grafik Birimi

T.C. Kültür ve Turizm Bakanlığı
Yayıncı Sertifika No: 47830

ISBN: 978-625-8108-25-5
1. Baskı, Şubat 2022

Baskı Cilt
Bulut Dijital Matbaa Sanayi Ticaret Limited Şirketi
Musalla Bağları Mah. İnciköy Sok. 1/A Selçuklu / KONYA
Matbaa Sertifika No: 48120

Kütüphane Kimlik Kartı
SAĞLIK BİLİMLERİ ALANINDA ULUSLARARASI ARAŞTIRMALAR III
Prof. Dr. Didem Önay Derin
466 s., 165x240 mm
Kaynakça var, dizin yok.
ISBN: 978-625-8108-25-5

Copyright © Bu kitabın Türkiye'deki her türlü yayın hakkı Eğitim Yayınevi'ne aittir. Bütün hakları saklıdır. Kitabın tamamı veya bir kısmı 5846 sayılı yasanın hükümlerine göre kitabı yayımlayan firmanın ve yazarlarının önceden izni olmadan elektronik/mekanik yolla, fotokopi yoluyla ya da herhangi bir kayıt sistemi ile çoğaltılamaz, yayımlanamaz.

EĞİTİM
yayınevi
Yayınevi Türkiye Ofis: İstanbul: Eğitim Yayınevi Tic. Ltd. Şti., Atakent mah. Yasemen sok. No: 4/B, Ümraniye, İstanbul, Türkiye

Konya: Eğitim Yayınevi Tic. Ltd. Şti., Fevzi Çakmak Mah. 10721 Sok. B Blok, No: 16/B, Safakent, Karatay, Konya, Türkiye
+90 332 351 92 85, +90 533 151 50 42, 0 332 502 50 42
bilgi@egitimyayinevi.com

Yayınevi Amerika Ofis: New York: Egitim Publishing Group, Inc.
P.O. Box 768/Armonk, New York, 10504-0768, United States of America
americaoffice@egitimyayinevi.com

Lojistik ve Sevkiyat Merkezi: Kitapmatik Lojistik ve Sevkiyat Merkezi, Fevzi Çakmak Mah. 10721 Sok. B Blok, No: 16/B, Safakent, Karatay, Konya, Türkiye
sevkiyat@egitimyayinevi.com

Kitabevi Şubesi: Eğitim Kitabevi, Şükran mah. Rampalı 121, Meram, Konya, Türkiye
+90 332 499 90 00
bilgi@egitimkitabevi.com

İnternet Satış: www.kitapmatik.com.tr
+90 537 512 43 00
bilgi@kitapmatik.com.tr

kitapmatik
İlk okuyan siz olun
İnternetteki kitapçınız

KAYNAKÇA

American Diabetes Association. (2018). Diabetes Care İn The Hospital: Standards of Medical Care in Diabetes. *Diabetes Care.* 41(1): 126-36,144-51. PMID: 29222385

Bellfield, E.J., Sharp, L.K., Xia, Y., Gerber, B.S. (2018). Use of A Mobile App to Facilitate Blood Glucose Monitoring in Adolescents with Type 1 Diabetes: Single-Subject Nonrandomized Clinical Trial. *JMIR Diabetes*. 3(1):3. PMID: 30291085

Chatzakis, C., Floros, D., Papagianni, M., Tsiroukidou, K., Kosta, K., Vamvakis, A., (2019). The Beneficial Effect of the Mobile Application Euglyca in Children and Adolescents with Type 1 Diabetes Mellitus: A Randomized Controlled Trial. *Diabetes Technol Ter*. 21(11): 627-634. PMID: 31335204

Chiang, J.L., Kirkman, M.S., Laffel, L.M., Peters, A.L., (2014). Type 1 Diabetes Through The Life Span: A Position Statement Of The American Diabetes Association. *Diabetes Care.* 37(7):2034-54. PMID: 24935775

Çavuşoğlu H. (2019). *Çocuk Sağlığı Hemşireliği*. Ankara: Sistem Ofset Basımevi.

Dağdelen S. (2019). Tip I Diyabet Tedavi ve İzlem Klinik Protokolü. Diyabet Tedavi ve İzlem Klinik Prosedürleri. Bölüm I. 1-6. T.C. Sağlık Bakanlığı Yayın Numarası: 1151

Eng, D.S., Lee, J.M. (2013). The Promise and Peril of Mobile Health Applications for Diabetes and Endocrinology. *Pediatr Diabetes.* 14(4):231-238. PMID: 23627878

Eyimaya, A.Ö., Özdemir, F., Tezel, A., Apay, S.E. (2021). Determining The Healthy Lifestyle Behaviors And E-Health Literacy Levels in Adolescents. *Revista da Escola de Enfermagem da USP.* 55:e03742. PMID: 33852698

Goyal, S., Nunn, C.A., Rotondi, M., Couperthwaite, A.B., Reiser, S., Simone, A. (2017). A Mobile App for The Self-Management of Type 1 Diabetes Among Adolescents: A Randomized Controlled Trial. *JMIR Mhealth Uhealth*. 5(6):82. PMID: 28630037

Hannon, T.S., Yazel-Smith, L.G., Hatton, A.S., Stanton, J.L., Moser, E.A., Li, X. (2018). Advancing Diabetes Management in Adolescents: Comparative Effectiveness of Mobile Self-Monitoring Blood Glucose Technology and Family-Centered Goal Setting. *Pediatr Diabetes*. 19(4):776-781. PMID: 29504207

Holtz, B.E., Murray, K.M., Hershey, D.D., Richman, J., Dunneback, J.K., Vyas, A. (2019). The Design and Development of Myt1dhero: A Mobile App for Adolescents with Type 1 Diabetes and Their Parents. *J Telemed Telecare.* 25(3):172-180. PMID: 29228854

International Diabetes Federation Diabetes Atlas 8th 2017, http://www.diabetesatlas.org/, (E.T.: 28.05.2021).

JBI, 2020. Critical Appraisal Tools For Use İn JBI Systematic Reviews. Joanna Briggs Instıtue, https://jbi.global/critical-appraisal-tools, (E.T.; 30.05.2021).

Klee, P., Bussien, C., Castellsague, M., Combescure, C., Dirlewanger, M., Girardin, C. (2018). An Intervention by A Patient-Designed Do-It-Yourself Mobile Device App Reduces HbA1c in Children and Adolescents with Type 1 Diabetes: A Randomized Double-Crossover Study. *Diabetes Technol Ther*. 20(12):797-805. PMID: 30403495

Kopmaz, B., Arslanoğlu, A. (2018). Mobil Sağlık ve Akıllı Sağlık Uygulamaları. *Health Care Acad J*. 5(4):251-255. doi: 10.5455/sad.13-1543239549

Kurt, İ. (2003). Glikoz ile Hemoglobin (HbA1c) Ölçümü ve Diabetes Mellitusun Uzun Dönem Glisemik Kontrolünde Kullanılması. *Gülhane Tıp Dergisi*. 45(4):387-395.

Lehmkuhl, H.D., Storch, E.A., Cammarata, C., Meyer, K., Rahman, O., Silverstein, J. (2010). Telehealth Behavior Therapy for The Management of Type 1 Diabetes in Adolescents. *J Diabetes Sci Technol.* 4(1):199-208. PMID: 20167185

Liang, X., Wang, Q., Yang, X., Cao, J., Chen, J., Mo, X. (2011). Effect of Mobile Phone Intervention for Diabetes on Glycaemic Control: A Meta-Analysis. *Diabet Med*. 28(4):455-463. PMID: 21392066

Martínez-Pérez, B., de la Torre-Díez, I., López-Coronado, M. (2013). Mobile Health Applications for The Most Prevalent Conditions by The World Health Organization: Review And Analysis. *J Med Internet Res*. 15(6):120. PMID: 23770578

Moher, D., Shamseer, L., Clarke, M., Ghersi, D., Liberati, A., Petticrew, M. (2015). Preferred Reporting Items for Systematic Review and Meta-Analysis Protocols (PRISMA-P) 2015 Statement. *Syst Rev.* 4(1):1. PMID: 25554246

Odgers, C.L. (2018). Smartphones Are Bad for Some Adolescents, Not All**.** *Nature.* 554(7693):432-434. PMID: 29469108

Özdemir, C., Şendir, M. (2020). Mobil Sağlık Uygulamaları ve Sağlık Davranışı Değişikliği. *Journal of Health Sciences.* 29 (3)210-216. doi: 10.34108/eujhs.728647

Pham, Q., Wiljer, D., Cafazzo, J.A. (2016). Beyond the Randomized Controlled Trial: A Review of Alternatives in Mhealth Clinical Trial Methods. *JMIR Mhealth Uhealth.* 4(3):107. PMID: 27613084

Rechenberg, K., Szalacha, L., Salloum, A., Grey, M. (2019). State And Trait Anxiety and Diabetes Outcomes in Youth with Type 1 Diabetes. *Diabetes Educ*. 45(5):477-483. PMID: 31364483

Souza, M.A., Freitas, R., Lima, L.S., Santos, M.A.D., Zanetti, M.L., Damasceno, M.M.C. (2019). Health-Related Quality of Life of Adolescents with Type 1 Diabetes Mellitus. *Rev Lat Am Enfermagem*. 27:3210. PMID: 31826155

Sterne, J.A.C., Hernán, M.A., Reeves, B.C., Savović, J., Berkman, N.D., Viswanathan, M. (2016). ROBINS-I: A Tool for Assessing Risk of Bias İn Non-Randomized Studies of Interventions. *BMJ*. 355:4919. PMID: 27733354

Sterne, J.A.C., Savović, J., Page, M.J., Elbers, R.G., Blencowe, N.S., Boutron, I. (2019). Rob 2: A Revised Tool for Assessing Risk of Bias in Randomised Trials. *BMJ.* 366: l4898. PMID: 31462531

Wherrett, D.K., Ho, J., Huot, C., Legault, L., Nakhla, M., Rosolowsky, E. (2018). Type 1 Diabetes in Children and Adolescents. *Can J Diabetes*. 42:234-46. PMID: 29650103

World Health Organization. (2011). mHealth: New Horizons For Health Through Mobile Technologies: Second Global Survey on Ehealth. *Global Observatory for eHealth Series*. (3):5-7.

SONUÇ VE ÖNERİLER

İlaçların akılcı kullanımı ile ilgili hem ülkemizde hem de dünyada belirli bir mesafe alınmış olsa da halen çok ciddi problemler vardır. Akılcı ilaç kullanımı konusunda toplumsal bilinç oluşturulmalıdır. Davranış değişikliği olması için eğitimler düzenlenmelidir. Eğitim faaliyetlerinin yanı sıra idari ve yasal düzenlemelerde önemlidir. Sağlık politikaları oluşturulurken akılcı ilaç kullanımı üzerinde hassasiyetle durulması gerekmektedir. İlaçlara harcanan para, toplam harcamalar içinde önemli bir yere sahiptir. Ülke ekonomisini yakından ilgilendiren bu durumla ilgili ciddi çalışmalar yapılmalıdır. Yetersiz eğitim, yapılan hataların farkında olmama, ruhsatlı ilaç sayısında ve tedavi endikasyonlarındaki artış, komplike hastalar, uygun olmayan polifarmasi, standardizasyonun olmaması, hemşirelerin iş yükünün fazla olması gibi faktörler akılcı ilaç kullanımının engelleyen faktörlerdir. Bu sorunun çözümüne multidisipliner şekilde yaklaşılmalı ve eğitimler düzenlenmelidir. Akılcı ilaç kullanımı konusunda gerek toplumda farkındalığı arttırmak gerekse reçetesiz ilaç satışı ile ilgili gerekli bazı düzenlemeleri yapmak ve hastanın doğru bilgiye ulaşmasını sağlamak için eğitim ve politik çabalara ihtiyaç vardır. Eczanelerden reçetesiz ilaç alımının önüne geçilmeli, yeterli miktarda ilaç verilmeli ve evlerde ilaç birikimi önlenlenmelidir. Hastalarını yakından tanıyan, bakımda sürekliliği sağlayan ve onların sağlık sistemindeki savunucusu rolündeki aile hekimleri akılcı ilaç kullanımı konusunda merkezi bir konumda olmalıdır. Gerek eczaneler gerekse diğer sağlık profesyonelleri ile iş birliği içinde ve iki yönlü iletişimin mutlak gerekliliği sağlanarak hastaların ilaç ve ilaç dışı tedavileri düzenlenmeli ve takip edilmelidir.

KAYNAKÇA

Abacıoğlu, N. 2005. Akılcı (Rasyonel) İlaç Kullanımı, Üniversite ve Toplum, 5:1- 7.

Akıcı, A. 2013. Eczacılara Yönelik Akılcı İlaç Kullanımı. *SGK & Marmara Üniversitesi*, 2(5), 02-9.

Akıcı, A. 2013. *Akılcı ilaç kullanımı.* Ankara: T.C. Sağlık Bakanlığı Sağlık Araştırmaları Genel Müdürlüğü Yayını.

Akkan, G. 1999. Farmakokinetik ve Akılcı İlaç Kullanımı", İ.Ü. Cerrahpaşa Tıp Fakültesi Sürekli Tıp Eğitimi Etkinlikleri Akılcı İlaç Kullanımı Sempozyumu, 21-43.

Altındiş, S. 2017. Akılcı ilaç kullanımına sistematik bir bakış. *Journal of Biotechnology and Strategic Health Research*, *1*(2), 34-38.

Aşiret GD, Bayrak Kahraman B, Yeğenoğlu S, Akdemir N, Baydar T. 2013. Geriatrik Hastalara Hizmet Veren Hemşirelerin Akılcı İlaç Kullanımı Konusundaki Bilgi ve Deneyimlerinin Değerlendirilmesi. *Turkish Journal of Geriatrics,* 16 (4) 446- 453.

Aydın, B., ve Gelal, A. 2012. Akılcı ilaç kullanımı: yaygınlaştırılması ve tıp eğitiminin rolü. *Dokuz Eylül Üniversitesi Tıp Fakültesi Dergisi*, *26*(1), 57-63.

Büyüktanır, Ö. 2012. Trips Sözleşmesi ve İlaç Firmalarının Sağlık Hakkına İlişkin Etik Sorumlulukları. *H.Ü. İktisadi ve İdari Bilimler Fakültesi Dergisi,* 30(2):1-26.

Cengiz, Z. 2018.Hemodiyaliz Hastalarına Sağlık İnanç Modeli Doğrultusunda Verilen Eğitimin Akılcı İlaç Kullanımı Üzerine Etkisi. Doktora Tezi. Malatya: İnönü Üniversitesi.

Çelik, Y. 2011. Türkiye Sağlık Harcamalarının Analizi ve Sağlık Harcama Düzeyinin Uygunluğunun Değerlendirilmesi. *Sosyal Güvenlik Dergisi,* 1-76.

Doğukan, MN. 2008. Ankara İli Keçiören Sağlık Grup Başkanlığına Bağlı Birinci Basamak Sağlık Kuruluşlarında Çalışan Hekimlerin Akılcı İlaç Kullanımı Konusunda Bilgi ve Tutumlarının Değerlendirilmesi. Yüksek Lisans Tezi. Ankara: Gazi Üniversitesi.

Hocaoğlu, N. Güven, H., Gidener, S. 2011. Dokuz Eylül Üniversitesi Tıp Fakültesi Dördüncü Sınıf Öğrencilerinin Akılcı İlaç Kullanım Becerileri Üzerine Akılcı İlaç Kullanım Kursunun Kısa Dönem Etkileri. *DEÜ Tıp Fakültesi Dergisi*,25: 15- 24.

İskit, AB. 2006. Akılcı İlaç Kullanımı. *STED,* 15(7):4-5.

Kınalıkaya, A., Yılmaz, A., Arslan, E., Turunç, F., Yılmaz, M., Özyörük, M., & Erkman, N. G. 2018. Akılcı İlaç Kullanımı: Düzce'de Aile Hekimlerinin Bilgi Ve Davranışları. *Türkiye Aile Hekimliği Dergisi*, *22*(1), 20-27.

Kahveci R, Ozyigit F. 2010. Training Methods to Improve Evidence-Based Medicine Skills. *TAF Prev Med Bull,* 9(3):245-254.

Koç, E., Aslan, D. 2015. Akılcı İlaç Kullanımı. HUTF Halk Sağlığı AD. Toplum Eğitim Sunumları http://www.halksagligi.hacettepe.edu.tr/diger/topluma_yonelik.php. Erişim:10.10.2019

Oktay, Ş. 2006. Akılcı İlaç Kullanımının Genel İlkeleri. *Türk Geriatri Dergisi*, 9:15-18.

Özen, B. 2018. Kuşaklar arası akılcı ilaç kullanımı. *Sağlık Bilimleri Dergisi*, *27*(3), 199-204.

Pınar, N. 2012. Ülkemizde İlaç Harcamaları. *İnönü Üniversitesi Tıp Fakültesi Dergisi*, 19(1):59-65.

Sağlık Bakanlığı (2010) "Hemşirelik Yönetmeliği", http://www.ttb.org.tr/mevzuat/index.php?option=com_content&task=view&i d=745&Itemid=33, Erişim Tarihi:02.02.2017

Sakarya, S. 2015. Toplumun Akılcı İlaç Kullanımındaki Rolü. *Türkiye Klinikleri J Pharmacol-Special Topics,* 3(1):94-98

Saygılı, M. ve Özer, Ö. 2015. Hekimlerin Akılcı İlaç Kullanımına Yönelik Bilgi, Tutum ve Davranışlarının Değerlendirilmesi. *Hacettepe Sağlık İdaresi Dergisi,* 18(1):35-46.

Saygılı, M., Özer, Ö., Uğurluoğlu, Ö. 2015. Bir Kamu Hastanesinde Hemşirelerin Akılcı İlaç Kullanımına Yönelik Bilgi ve Davranışlarının Değerlendirilmesi. *Dokuz Eylül Üniversitesi Hemşirelik Fakültesi Elektronik Dergisi,* 8(3):162-170.

Sürmelioğlu, N., Kıroğlu O., Erdoğdu, T., Karataş, Y. 2015. Akılcı Olmayan İlaç Kullanımını Önlemeye Yönelik Tedbirler. *Arşiv Kaynak Tarama Dergisi,* 452-462.

Şahingöz, M. ve Balcı, E. 2013. Hemşirelerin Akılcı İlaç Kullanımı. *TAF Preventive Medicine Bulletin*, 12(1):57-64.

Toklu, H., ve Dülger, GA. 2011. Akılcı İlaç Kullanımı Ve Eczacının Rolü. *Marmara Pharmaceutical Journal*, *15*(3), 89-93.

Toklu, H. 2015. Eczacılık Uygulamalarında Akılcı İlaç Kullanımı. *Turkiye Klinikleri J Pharmacol-Special Topics,* 3(1).

Ünsal, A. 2017. Hemşireliğin Dört Temel Kavramı: İnsan, Çevre, Sağlık ve Hastalık, Hemşirelik. *Ahi Evran Üniversitesi Sağlık Bilimleri Dergisi*, 1(1):11-25.

Ulupınar, S. ve Akıcı A. 2015. Hemşirelik Uygulamalarında Akılcı İlaç Kullanımı. *Türk Klinikleri J Pharmacol-Special Topics,* 3(1):84-93.

Oguz E, Alasehırlı, B ve Demıryurek, A. 2015. Evaluation Of The Attitudes Of The Nurses Related To Rational Drug Use İn Gaziantep University Sahinbey Research And Practice Hospital İn Turkey". *Nurse Education Today,* 35: 395-401.

Özata, M, Aslan Ş ve Mete M. 2008. Rasyonel İlaç Kullanımının Hasta Güvenliğine Etkileri: Hekimlerin Rasyonel İlaç Kullanımına Etki Eden Faktörlerin Belirlenmesi. *Selçuk Üniversitesi Sosyal Bilimler Enstitüsü Dergisi,* (20): 530-542.

KAYNAKLAR

Akalp, G. ve Karadeniz, N. Y. (2013). İşletmelerde Güvenlik Kültürünün Oluşumunda Yönetimin Rolü ve Önemi, 3(2), 96-109.

Akbaba, M. ve Tanır, F. (2019). Endüstriyel Hijyen, Halk Sağlığı Bakış Açısı ile Çevre Sağlığı, Ankara: Türkiye Klinikleri; 57-63.

Algün, A. (2014). İşçi Sağlığı ve Güvenliğinin Genel Prensipleri, TMMOB EMO Ankara Şubesi Haber Bülteni. 2014/3.

Baloğlu, C. (2015). Avrupa Birliğinde İş Sağlığı ve Güvenliği Politikaları, Kamu-İş;14(2).

Bayraktaroğlu, S., Aras, M. ve Atay, E. (2018). Çalışanlarda İş Güvenliği ve İş Kazası Algısı: Mavi Yakalılar Üzerine Bir Araştırma. *Uluslararası Yönetim ve Sosyal Araştırmalar Dergisi*, 5(9).

Bilir, N. ve Yıldız, A.N. (2013). *İş Sağlığı ve Güvenliği*. Ankara: Hacettepe Üniversitesi Yayınları.

Cerev, G. ve Köseoğlu, Y. (2018). *İş Sağlığı ve Güvenliği*. Bursa: Dora Basım Yayın Dağıtım Ltd. Şti,

Cervatoğlu, E. (2003). İş Sağlığı ve Güvenliği Konusunda Bir Değerlendirme. *Türk Tabipleri Birliği Mesleki Sağlık ve Güvenlik* Dergisi, Sayı: Ocak-Şubat-Mart.

Ceylan, H. (2012). Türkiye'deki İş Sağlığı ve Güvenliği Eğitimi Sorunlar ve Çözüm Önerileri, Elektronik Journal of Vocational Colloges.

Dijk, F.V., Varekamp, I. ve Radon, K. (2011). Glossary for Basic Occupational Safety and Health, Version 02; 11-10-2011.

Dizdar, E. N. (2006). *İş Güvenliği*. Trabzon: ABP Yayınevi ve Matbaacılık.

Doğan, B., Yalçınkaya, C. ve Balcı, M. G. (2017). Türkiye'de Mühendislik Fakültelerinde İş Sağlığı ve Güvenliği Eğitimi. Mühendis ve Makine, 58(685), 1-15.

Esin, A. (2006). *Yeni Mevzuatın Işığında İş Sağlığı ve Güvenliği*. TMMOB Makine Mühendisleri Odası. Yayın No: MMO/363/2, Ankara.

Gökçe, A. (2020). İş Sağlığı ve Güvenliği Açısından İş Güvenliği Kültürünün Önemi Üzerine Bir Odak Grup Çalışması. Ergonomi 3(2), 82-95.

Hamzaoğlu, O. (2010). Sağlık Nedir, Nasıl Tanımlanmalıdır. Toplum ve Hekim, 25(6).

Keçeci, Ş. (2020). Türkiye ve Bazı Avrupa Birliği Ülkeleri İş Sağlığı ve Güvenliği Strateji ve Politikalarının İncelenmesi. *OHS Academy İş Sağlığı ve Güvenliği Akademi Dergisi*. 3(2).

Oğan, H. (2014). Sağlık Çalışanları İçin İşçi Sağlığı ve Güvenliği, Sağlık Çalışanlarının Sağlığı Çalışma Grubu, Türk Tabipleri Birliği. Ankara.

Özveri, M. (2015). *İşçi Sağlığı, İş Güvenliği ve İş Cinayetleri*. İstanbul: Birleşik Metal-iş Yayınları.

Paker, S (2012). İş Sağlığı ve Güvenliği Terminolojisi. Elektrik Mühendisliği. 445.

Parlak, T. (2020). OHS Academy İş Sağlığı ve Güvenliği Akademi Dergisi, OHS Academy 3(2).

Sabuncu, H. (2008). İş Sağlığı, Tehlike ve Değerlendirmesi, Risk ve Değerlendirmesi. Yeditepe Üniversitesi. İstanbul.

Sivrikaya, S. Ö. ve Üzüm, B. (2018). Öğrencilerin İşçi Sağlığı ve Güvenliği Yaklaşımları (Kocaeli MYO Örneği). İnternational Journal of Disciplines Economics and Administrative Sciences Studies. 4(7), 99-111.

Solmaz, M. S., Erdem, P. ve Barış, G. (2020). The Effects of Safety Culture on Occupational Accidentes: An Explanatory Study in Container Terminals of Turkey. IJEGEO, 7(3).

Spellman, F. R. (2006). Industrıal Hygıene Simplified: A Guide to Anticipation, Recognition, Evaluation and Control of Work Place Hazards, Published in the Unıted States of America by Government Instıtutes.

T.C. Aile, Çalışma ve Sosyal Hizmetler Bakanlığı. İş Sağlığı ve Güvenliği Genel Müdürlüğü. (2019). *Temel İş Sağlığı Hizmetleri.* Anakara: Matus Basımevi.

T.C. Resmi Gazete (2004).Çocuk ve Genç İşçilerin Çalıştırılma Usul ve Esasları Hakkında Yönetmelik. Sayı: 25425.

T.C. Resmi Gazete (2013).Hijyen Eğitimi Yönetmeliği. Sayı: 28698.

T.C. Resmi Gazete (2012).İş Sağlığı ve Güvenliği Risk Değerlendirmesi Yönetmeliği. Sayı: 28512.

T.C. Resmi Gazete. (2012).6331 sayılı İş Sağlığı ve Güvenliği Kanunu. Sayı: 28339. Cilt: 52.

Tetzlaff, E. J, Goggins, K. A. ve Pegoraro, A. L. (2020). Safety Culture: A Retrospective Analysis of Occupational Health and Safety Mining Reports. Safety and Health at Work. 12 (2021), 201-208.

TMMOB Makine Mühendisleri Odası Oda Raporu. (2014). *İşçi Sağlığı ve Güvenliği*, Genişletilmiş Beşinci Baskı. Ankara: Yayın No: MMO/617.

Topak, O. (2004). İşçiden İş Kavramına Geçiş ve Değişikliğin Gizli İdeolojisi. Türk Tabipleri Birliği Mesleki Sağlık ve Güvenlik Dergisi. Sayı: Nisan-Mayıs-Haziran.

Tülü, M. (2014). İş Sağlığı ve Güvenliği Hizmetlerinde İSG Profesyonellerinin Algı ve Beklentileri. T.C. Çalışma ve Sosyal Güvenlik Bakanlığı İş Sağlığı ve Güvenliği Genel Müdürlüğü. İş Sağlığı ve Güvenliği Uzmanlık Tezi/Araştırma: Ankara.

Türk Mühendis ve Mimar Odaları Birliği. (2017). TMMOB İşçi Sağlığı ve İş Güvenliği Raporu. Ankara.

Uluslararası Çalışma Örgütü. (ILO), Uluslararası Çalışma Ofisi. (2013). Önleyici Sağlık ve Güvenlik Kültürünün Oluşturulması. Cenevre.

Yakıncı, C. (2017). *Sözlük Dergisi Tıp Terimleri Sözlüğü. İş Sağlığı ve Güvenliği Terimleri*. 6(3) ISSN-1308-1500. İstanbul: LOGOS Yayıncılık Tic. A.Ş.

Yolsal, S. (1997). İşyeri Hekimliği Uygulamaları Görev. Yetki Analizi ve Öneriler. Halk Sağlığı Doktora Tezi: İstanbul: T.C. İstanbul Üniversitesi.

KAYNAKÇA

Aakko, J., Kumar H., Rautava, S., Wise, A., Autran, C. ve Bode, L.(2017). Human Milk Oligosaccharide Categories Define the Microbiota Composition in Human Colostrum. *Beneficial Microbes*, 8(4), 563-567.

Abrahamsson, T. R., Wu, R. Y. ve Jenmalm, M. C.(2015). Gut Microbiota and Allergy: the Importance of the Pregnancy Period. *Pediatric Research*, 77(1-2), 214-220.

Açar, Y. ve Yassıbaş, E.(2021). Anne Sütü Oligosakkaritleri ve Sağlık Üzerine Etkileri. *Gazi Sağlık Bilimleri Dergisi*, 6(1), 22-32.

Adak, A. ve Khan, M. R.(2019). An Insight Into Gut Microbiota and Its Functionalities. *Cellular and Molecular Life Sciences*, 76(3), 473-493.

Albenberg, L. G. ve Wu, G. D.(2014). Diet and the Intestinal Microbiome: Associations, Functions, and Implications for Health and Disease. *Gastroenterology*, 146(6), 1564-1572.

Alonso, V. R. ve Guarner, F.(2013). Linking the Gut Microbiota to Human Health. *British Journal of Nutrition*, 109(S2), 21-26.

Andreas, N. J., Kampmann, B. ve Le-Doare, K. M. (2015). Human Breast Milk: A Review on Its Composition and Bioactivity. *Early Human Development*, 91(11), 629-635.

Arboleya, S., Ang, L., Margolles, A., Yiyuan, L., Dongya, Z. ve Liang, X.(2012a). Deep 16S rRNA Metagenomics and Quantitative PCR Analyses of the Premature Infant Fecal Microbiota. *Anaerobe*, 18(3), 378-380.

Arboleya, S., Binetti, A., Salazar, N., Fernandez, N., Solıs, G. ve Hernandez-Barranco, A. (2012b). Establishment and Development of Intestinal Microbiota in Preterm Neonates. *FEMS Microbiology Ecology*, 79(3), 763-772.

Arboleya, S., Sanchez, B., Milani, C., Duranti, S., Solıs, G. ve Fernandez, N.(2015). Intestinal Microbiota Development in Preterm Neonates and Effect of Perinatal Antibiotics. *The Journal of Pediatrics*, 166(3), 538-544.

Avershina, E., Lundgard, K., Sekelja, M., Dotterud, C., Storrø, O. ve Øien, T. (2016). Transition From Infant- to Adult-Like Gut Microbiota. *Enviromental Microbiology*, 18(7), 2226–2236.

Bäckhed, F., Roswall, J., Peng, Y., Feng, Q., Jia, H. ve Kovatcheva-Datchary, P. (2015). Dynamics and Stabilization of the Human Gut Microbiome during the First Year of Life. *Cell Host Microbe*, 17(5), 690-703.

Bağcı, O.(2015). Anne Sütü Sarılığının Gelişiminde, Anne Sütü Mikrobiyal İçeriği ve Bebek Bağırsak Mikrobiyal Florasının Etkisinin Araştırılması ve Bu Bebeklerde Probiyotik Tedavisinin Sarılık Seyrine Etkisinin Değerlendirilmesi.Tıpta Uzmanlık Tezi.Bursa: Uludağ Üniveristesi

Barrett, E., Ross, R. P., O'Toole, P. W., Fitzgerald, G. F. ve Stanton, C.(2012). c-Aminobutyric Acid Production by Culturable Bacteria from the Human Intestine. *Journal of Applied Microbiology*, 113(2), 411-417.

Baumann-Dudenhoeffer, A. M., D'Souza, A. W., Tarr, P. I., Warner, B. B. ve Dantas, G.(2018). Infant Diet and Maternal Gestational Weight Gain Predict Early Metabolic Maturation of Gut Microbiomes. *Nature Medicine*, 24(12), 1822–1829.

Bering, S. B.(2018). Human Milk Oligosaccharides to Prevent Gut Dysfunction and Necrotizing Enterocolitis in Preterm Neonates. *Nutrients*, 10(10), 1-15.

Berrington, J. E., Stewart, C. J., Embleton, N. D. ve Cummings, S. P.(2013). Gut Microbiota in Preterm Infants: Assessment and Relevance to Healthand Disease. Archives of Disease in Childhood. *Fetal and Neonatal Edition*, 98(4), 286-290.

Bezirtzoglou, E., Tsiotsias, A. ve Welling, G. W.(2011). Microbiota Profile in Feces of Breast- and Formula-Fed Newborns by Using Fluorescence in Situ Hybridization (FISH). *Anaerobe*,17(6), 478 482.

Bode, L.(2012). Human Milk Oligosaccharides: Every Baby Needs a Sugar Mama. *Glycobiology*, 22(9), 1147-1162.

Brink, L. R., Mercer, K. E., Piccolo, B. D., Chintapalli, S. V., Elolimy, A. ve Bowlin, A. K. (2020). Neonatal Diet Alters Fecal Microbiota and Metabolome Profiles at Different Ages in Infants Fed Breast Milk or Formula. *The American Journal of Clinical Nutrition*, 111(6), 1190-1202.

Brown, E. M., Sadarangani, M. ve Finlay, B. B.(2013). The Role of the Immune System in Governing Host-Microbe Interactions in the Intestine. *Nature Immunology*, 14(7), 660-667.

Cabrera-Rubio, R., Collado, M. C., Laitinen, K., Salminen, S., Isolauri, E. ve Mira, A. (2012). The Human Milk Microbiome Changes Over Lactation and is Shaped by Maternal Weight and Mode of Delivery. *The American Journal of Clinical Nutrition*, 96 (3), 544-551.

Cabrera-Rubio, R., Mira-Pascual, L., Mira, A. ve Collado, M. C.(2016). Impact of Mode of Delivery on the Milk Microbiota Composition of Healthy Women. *Journal of Developmental Origins of Health and Disease*, 7 (1), 54-60.

Castanet, M., Costalos, C., Haiden, N., Hascoet, J. M., Berger, B. ve Sprenger, N. (2020). Early Effect of Supplemented Infant Formulae on Intestinal Biomarkers and Microbiota: A Randomized Clinical Trial. *Nutrients*, 12(5), 1-20.

Castellote, C., Casillas, R., Ramírez-Santana, C., Pérez-Cano, F. J., Castell, M. ve Moretones, M. G. (2011). Premature Delivery Influences the Immunological Composition of Colostrum and Transitional and Mature Human Milk. *Journal of Nutrition*, 141(6), 1181-1187.

Cukrowska, B., Bierła, J. B., Zakrzewska, M., Klukowski, M. ve Maciorkowska, E.(2020). The Relationship Between the Infant Gut Microbiota and Allergy. The Role of Bifidobacterium breve and Prebiotic Oligosaccharides in the Activation of Anti-Allergic Mechanisms in Early Life. *Nutrients*, 12(4), 1-16.

Çakmak, B. ve İnkaya, B.(2021). Mikrobiyotanın Hastalıklar Üzerindeki Etkisi. *Ankara Eczacılık Fakültesi Dergisi*, 45(1), 96-108.

Çelik, İ. H.(2017). Prematürelerde ve Hayatın İlk Günlerinde Anne Sütünün Özellikleri. *Türk Dünyası Uygulama ve Araştırma Merkezi Yenidoğan Dergisi*, 2(2), 246-257.

Dardas, M., Gill, S. R., Grier, A., Pryhuber, G. S., Gill, A. L. ve Lee ,Y. H.(2014). The Impact of Postnatal Antibiotics on the Preterm Intestinal Microbiome. *Pediatric Research*, 76(2), 150-158.

Davis, E. C., Wang, M. ve Donovan, S. M.(2017). The Role of Early Life Nutrition in the Establishment of Gastrointestinal Microbial Composition and Function. *Gut Microbes*, 8(2), 143-171.

Derin, D. Ö., Erdoğan, A. (2017). Annelerin Bebeklerini Emzirme Uygulamalarının İncelenmesi: Muş İli Örneği. *Turkiye Klinikleri*, 3(1), 1-13

Derin, D. Ö., Keskin, S. (2012). Hemşirelerin Anne Sütü ve Emzirme Konusundaki Bilgileri: Buca Seyfi Demirsoy Devlet Hastanesi Örneği. *Beslenme ve Diyet Dergisi, 40* (2), 113-119.

Derin, D. Ö., Özel, E. (2016). An Investigation of Galactagogues from the Perspective of Mothers Who Have a Newborn Child. *International Journal of Health Sciences & Research , 6* (5), 268-278.

Derrien, M., Alvarez, A. S. ve Vos, W. M.(2019). The Gut Microbiota in the First Decade of Life. *Trends in Microbiology*, 27(12), 997-1010.Dinleyici, M.(2020). Anne Sütü Mikrobiyotası. *Osmangazi Tıp Dergisi*, 25-29.

Dolgun, G. ve Yıldız Karaahmet, A. (2021). Yaşamın İlk 1000 Gününde Mikrobiyal Kolonizasyonun Oluşumunda Beslenmenin Etkisi. İçinde I. Dolgun (editör). Çocuk Beslenmesinde İlk 1000 Gün ve Ebelik Hemşirelik Yaklaşımları. (s.60-6). Ankara: Türkiye Klinikleri

Ede, G.(2019). Anne Sütünün ve Yenidoğanın İntestinal Mikrobiyotasının Meternal Beslenme ile *İlişkisi.* Doktora Tezi. Ankara: Hacettepe Üniversitesi.

Ersan, L. Y., Özcan, T., Bayizit, A. A. ve Delikanlı, B.(2016). Bifidojenik Faktör Olarak Laktoz Türevlerinin Önemi. *Uludağ Üniversitesi Ziraat Fakültesi Dergisi*, 30(2), 79-90.

Fernández, L., Langa, S., Martín, V., Maldonado, A., Jiménez, E. ve Martín, R.(2013). The Human Milk Microbiota: Origin and Potential Roles in Health and Disease. *Pharmacological Research*, 69, 1-10.

Gabrielli, O., Zampini, L., Galeazzi, T., Padella, L., Santoro, L.ve Peila, C. (2011). Preterm Milk Oligosaccharides During the First Month of Lactation. *Pediatrics*, 128(6), 1520-1531.

Geerlings, S. Y., Kostopoulos, I., Vos, W. M. ve Belzer, C.(2018). Akkermansia Muciniphila in the Human Gastrointestinal Tract: When, Where, and How? *Microorganisms*, 6(3), 1-26.

Ghazalpour, A., Cespedes, I., Bennett, B. J. ve Allayee, H.(2017). Expanding Role of Gut Microbiota in Lipid Metabolism. *Current Opinion in Lipidology*, 27(2), 141-147.

Gibson, M. K., Wang, B., Ahmadi, S., Burnham, C.A.D., Tarr P.I. ve Warner, B. B. (2016). Developmental Dynamics of the Preterm Infant Gut Microbiota and Antibiotic Resistome. *Nature Microbiology*,7, 1-10.

Grapov, D., Lemay, D.G., Weber, D., Phinney, B.S., Chertok, I. R. ve Gho, D.S. (2015). The Human Colostrum Whey Proteome is Altered in Gestational Diabetes Mellitus. *Journal of Proteome Research*, 14(1), 512-520.

Güney, R. ve Çınar, N.(2017). Anne Sütü ve Mikrobiyota Gelişimi. *Journal of Biotechnology and Strategic Health Research*, 1, 17-24.

Gürel, İ., Derin, D. Ö., Öğütlü, Z. B. (2019). An Investigation of Breastfeeding Practices of Mothers With Babies of 0-24 Months:The Sample of Tokat. *Rumi Pediatri Kongresi.7*, s. 40-45. Konya: Pediatric Practice and Research.

Hasan, N. ve Yang, H. (2019). Factors Affecting the Composition of the Gut Microbiota, and its Modulation. *PeerJ*, 7502-7533

Hascoët, J. M., Hubert, C., Rochat, F., Legagneur, H., Gaga, S. ve Emady-Azar, S. (2011) Effect of Formula Composition on the Development of İnfant Gut Microbiota. *Journal of Pediatric Gastroenterology and Nutrition*, 52(6), 756-762.

Hassan, Z., Mustafa, S., Rahim, R.A. ve Isa, N. M. (2016). Anti-Breast Cancer Effects of Live, Heat-Killed and Cytoplasmic Fractions of Enterococcus Faecalis and Staphylococcus Hominis Isolated From Human Breast Milk. *İn Vivo Cellular & Developmental Biology Animal*, 52(3), 337-348.

Hegar, B., Wibowo, Y., Basrowi, R.W., Ranuh, R. G., Sudarmo, S.M. ve Munasir, Z. (2019). The Role of Two Human Milk Oligosaccharides, 2′-Fucosyllactose and Lacto-N-Neotetraose, in Infant Nutrition. *Pediatric Gastroenterology, Hepatology & Nutrition*, 22(4), 330-340.

Henderickx, J.G., Zwittink, R. D., Lingen, R. A., Knol, J. ve Belzer, C.(2019). The Preterm Gut Microbiota: An Inconspicuous Challenge in Nutritional Neonatal Care. *Frontiers in Cellular and Infection Microbiology*, 9(85), 1-12.

Irmak, N.(2016). Anne Sütünün Önemi ve İlk 6 Ay Sadece Anne Sütü Vermeyi Etkileyen Unsurlar. *The Journal of Turkish Family Physician*,7(2), 27-30.

Jacquot, A., Neveu, D., Aujoulat, F., Mercier, G., Marchandin, H. ve Jumas-Bilak, E. (2011). Dynamics and Clinical Evolution of Bacterial Gut Microflora in Extremely Premature Patients. *The Journal of Pediatrics*, 158(3), 390-396.

Jandhyala, S.M., Talukdar, R., Subramanyam, C., Vuyyuru, H., Sasikala, M. ve Reddy, N.(2015). Role of the Normal Gut Microbiota. *World Journal of Gastroenterology*, 21(29), 8787-8803.

Jeurink, P.V., Bergenhenegouwen, J.V., Jiménez, E., Knippels, L.M., Fernández, L. ve Garssen, J. (2013). Human Milk: a Source of More Life Than We Imagine. *Beneficial Microbes*, 4(1), 17-30.

Kalıp, K. ve Atak, N.(2018). Bağırsak Mikrobiyotası ve Sağlık. *Türkiye Halk Sağlığı Dergisi*, 16(1), 58-73.

Karpiński, T.M. (2019). Role of Oral Microbiota in Cancer Development. *Microorganisms*, 7(1), 1-14. Khodayar-Pardo, P., Mira-Pascual, L., Collado, M.C. ve Martínez-Costa, C.(2014). Impact of Lactation Stage, Gestational Age and Mode of Delivery on Breast Milk Microbiota. *Journal of Perinatology*, 34, 599-605.

Korpela, K., Blakstad, E.W., Moltu, S.J., Strømmen, K., Nakstad, B. ve Rønnestad, A. E. (2018). Intestinal Microbiota Development and Gestational Age in Preterm Neonates. *Scientific Reports*,8(1), 2453-2462.

Korpela, K., Salonen, A., Virta, L.J., Kekkonen, R.A., Forslund, K. ve Bork, P. (2016). Intestinal Microbiome is Related to Lifetime Antibiotic Use in Finnish Pre-School Children. *Nature Communications*, 7, 1-8.

Köksal, G. ve Gökmen, H. (2017). *Çocuk Hastalılarında Beslenme Tedavisi*. Ankara: Hatipoğlu Yayınları

Lawrence, R.M.(2013). Circumstances When Breastfeeding is Contraindicated. *Pediatric Clinics*, 60(1), 295-318.

Lee, S.A., Lim, J.Y., Kim, B.S., Cho, S.J., Kim, N.Y. ve Kim, O.B. (2015). Comparison of the Gut Microbiota Profile in Breast-Fed and Formula-Fed Korean Infants Using Pyrosequencing. *Nutrition Research and Practice*, 9(3), 242-248.

Leoz, M.L., Gaerlan, S.C., Strum, J.S., Dimapasoc, L.M., Mirmiran, M. ve Tancredi, D.J.(2012). Lacto-N-Tetraose, Fucosylation, and Secretor Status are Highly Variable in Human Milk Oligosaccharides From Women Delivering Preterm. *Journal of Proteome Research*, 11(9), 4662-4672.

Lin, L. ve Zhang, J.(2017). Role of Intestinal Microbiota and Metabolites on Gut Homeostasis and Human Diseases. *BMC Immunology*, 18(1), 1-25.

Liu, Z., Roy, N.C., Guo, Y., Jia, H., Ryan, L. ve Samuelsson, L. (2016). Human Breast Milk and Infant Formulas Differentially Modify the Intestinal Microbiota in Human Infants and Host Physiology in Rats. *The Journal of Nutrition*, 146(2), 191-199.

Ma, J., Li, Z., Zhang, W., Zhang, C., Zhang, Y. ve Mei, H. (2020). Comparison of Gut Microbiota in Exclusively Breast-Fed and Formula-Fed Babies: a Study of 91 Term Infants. *Scientific Report*, 10, 1-11.

Madan, J.C., Hoen, A.G., Lundgren, S.N., Farzan, S.F., Cottingham, K.L. ve Morrison, H.G. (2017). Effects of Cesarean Delivery and Formula Supplementation on the Intestinal Microbiome of Six-Week Old Infants. *JAMA Pediatrics*, 170(3), 212-219.

Makino, H., Kushiro, A., Ishikawa, E., Muylaert, D., Kubota, H. ve Sakai, T. (2011). Transmission of Intestinal Bifidobacterium longum subsp. longum Strains from Mother to Infant, Determined by Multilocus Sequencing Typing and Amplified Fragment Length Polymorphism. *Applied and Environmental Microbiology,* 77(19), 6788-6793.

Martin, R., Langa, S., Reviriego, C., Jimenez, E., Marin, M.L. ve Olivares, M. (2004). The Commensal Microflora of Human Milk: New Perspective for Food Bacteriotherapy and Probiotics. *Trends in Food Science & Technology*, 15(3), 121-127.

Martín, V., Maldonado-Barragán, A., Moles, L., Rodriguez-Baños, M., Campo, R.D., Fernández, L. (2012). Sharing of Bacterial Strains Between Breast Milk and Infant Feces. *Journal of Human Lactation*, 28(1), 36-44.

Matsuki, T., Yahagi, K., Mori, H., Matsumoto, H., Hara, T. ve Tajima, S. (2016). A Key Genetic Factor for Fucosyllactose Utilization Affects Infant Gut Microbiota Development. *Nature Communications*, 7, 1-12.

Mitsuoka, T.(2014). Development of Functional Foods. *Bioscience of Microbiota, Food and Health*, 33(3), 117-128.

Monda, V., Villano, I., Messina, A., Valenzano, A., Esposito, T. ve Moscatelli, F. (2017). Exercise Modifies the Gut Microbiota with Positive Health Effects. *Oxidative Medicine and Cellular Longevity*, 5, 1-9.

Moossavi, S., Atakora, F., Miliku, K., Sepehri, S., Robertson, B., Duan, Q.L. (2019). Integrated Analysis of Human Milk Microbiota With Oligosaccharides and Fatty Acids in the CHILD Cohort. *Frontiers in Nutrition*, 6, 1-16.

Mu, C., Yang, Y. ve Zhu, W.(2016). Gut Microbiota: The Brain Peacekeeper. *Frontiers in Microbiology*, 7, 1-11.

Nacar, N.(2020). Verilen Beslenme Eğitiminin Annelerin Beslenme Örüntüsü, Anne Sütü ve Yeni Doğan Bağırsak Mikrobiyotası Üzerine Etkisi. Doktora Tezi.Malatya: İnonü Üniversitesi

Nadja Larsen, F.K.S.(2010). Gut Microbiota in Human Adults with Type 2 Diabetes Differs from Non-Diabetic Adults. *Plos One*, 5(2), 1-10.

Newburg, D.S.(2015). Human Milk and Infant Intestinal Mucosal Glycans Guide Succession of the Neonatal Intestinal Microbiota. *Pediatric Research*, 7(1-2), 115-121.

Newburg, D.S.(2000). Oligosaccharides in Human Milk and Bacterial Colonization. *Journal of Pediatric Gastroenterology and Nutrition* , 30, 8-17.

Nishimura, R.Y., Barbieiri, P., Castro, G.S., JordãoJr, A.A., Perdoná, G., Sartorelli, D.S(2014). Dietary Polyunsaturated Fatty Acid Intake During Late Pregnancy Affects Fatty Acid Composition of Mature Breast Milk. *Nutrition*, 30 (6), 685-689

Örüklü, C. ve Şahin, N.H.(2018). Erken Doğum ve Mikrobiyota İlişkisi. *İstanbul Gelişim Üniversitesi Sağlık Bilimleri Dergisi*, 4,383-392.

Öz, H.G. ve Yangın, H.B. (2020). En Önemli Miras Anne Mikrobiyotası. *Hacettepe Üniversitesi Hemşirelik Fakültesi Dergisi*, 7(3), 285-291.

Özdemir, A. ve Demirel, Z.B.(2017). Beslenme ve Mikrobiyota İlişkisi. *Journal of Biotechnology and Strategic Health*, 1(25), 25-33.

Özkan, A.R. (2021). Bebek Beslenmesi. İçinde D. Önay Derin (Editör), *Yaşam Döngüsü ve Beslenme* (s. 109-142). Ankara: Eğiten Kitap

Pannaraj, P.S., Li, F., Cerini, C., Bender, J.M., Yang, S., Rollie, A. (2017). Association Between Breast Milk Bacterial Communities and Establishment and Development of the Infant Gut Microbiome. *JAMA Pediatrics*, 171(7), 647-654.

Patel, A. L., Mutlu, E. A., Sun, Y., Koenig, L., Green, S., Jakubowicz, A. (2016). Longitudinal Survey of Microbiota in Hospitalized Preterm Very Low Birth Weight Infants. *Journal of Pediatric Gastroenterology and Nutrition* , 292-303.

Penders, J., Thijs, C., Vink, C., Stelma, F.F., Snijders, B. ve Kummeling, I. (2006). Factors Influencing the Composition of the Intestinal Microbiota in Early Infancy. *Pediatrics*, 118(2), 511-521.

Phipps, K.R., Baldwin, N., Lynch, B., Stannard, D.R., Šoltesová, A. ve Gilby,B. (2018). Preclinical Safety Evaluation of the Human-Identical Milk Oligosaccharidelacto-N-Tetraose.*Regulatory Toxicology and Pharmacology*, 74, 260-273.

Prieto, P.A.(2005). In Vitro and Clinical Experiences with a Human Milk Oligosaccharide, Lacto-N neoTetraose, and Fructooligosaccharides. *Fauna & Flora International Journal*, 68(1), 1018-1030.

Raza, M.H., Gul, K., Arshad, A., Riaz, N., Waheed, U. ve Rauf, A. (2019). Microbiota in Cancer Development and Treatment. *Journal of Cancer Research and Clinical Oncology*, 145(1), 49-63.

Salman, T., Varol, U., Yıldız, İ., Küçükzeybek, Y. ve Alacacıoğlu, A.(2015). Mikrobiyota ve Kanser. *Acta Oncologica Turcica*, 48(2), 73-78.

Samur, G.(2012). Anne Sütü, Ankara, T. C. Sağlık Bakanlığı, Türkiye Halk Sağlığı Kurumu, Obezite, Diyabet ve Metabolik Hastalıklar Daire Başkanlığı.

Schippa, S. ve Conte, M.P.(2014). Dysbiotic Events in Gut Microbiota: Impact on Human Health. Nutrients, 6(12), 5786-5805.

Schwiertz, A., Gruh, B., Löbnitz, M., Michel, P., Radke, M., Blaut, M. (2003). Development of the Intestinal Bacterial Composition in Hospitalized Preterm Infants in Comparison with Breast-Fed, Full Term Infants. *Pediatric Research*, 54(3), 393-399.

Sevastiadou, S., Malamitsi-Puchner, A., Costalos, C., Skouroliakou, M., Briana, D.D. ve Antsaklis, A. (2011). The Impact of Oral Glutamine Supplementation on the Intestinal Permeability and Incidence of Necrotizing Enterocolitis/Septicemia in Premature Neonates. *The Journal of Maternal-Fetal & Neonatal Medicine*, 24(10), 1294-1300.

Simpson, M.R., Avershina, E., Storrø, O., Johnsen, R., Rudi, K. ve Øien, T. (2018). Breastfeeding-Associated Microbiota in Human Milk Following Supplementation with Lactobacillus Rhamnosus GG, Lactobacillus Acidophilus La-5, and Bifidobacterium Animalis Ssp. Lactis Bb-12. *Journal of Dairy Science*, 101(2), 889–899.

Soto, A., Martín, V., Jiménez, E., Mader, I., Rodríguez, J.M. ve Fernández, L.(2014). Lactobacilli and Bifidobacteria in Human Breast Milk: Influence of Antibiotherapy and Other Host and Clinical Factors. *Journal of Pediatric Gastroenterology and Nutrition*,59(1), 78-88.

Stewart, C.J., Ajami, N.J., O'Brien, J.L., Hutchinson, D.S., Smith, D.P. ve Wong, M.C. (2018). Temporal Development of the Gut Microbiome in Early Childhood from the TEDDY Study. *Nature*,562(7728), 583-602.

Stewart, C.J., Marrs, E.C., Magorrian, S., Nelson, A., Lanyon, C. ve Perry, J.D. (2012). The Preterm Gut Microbiota: Changes Associated with Necrotizingenterocolitis and Infection. *Acta Pædiatrica*, 101(11), 1121–1127 .

Strandwitz, P.(2018). Neurotransmitter Modulation by the Gut Microbiota. *Brain Research*, 1693, 128-133.

Strunk, T., Currie, A., Richmond, P., Simmer, K. ve Burgner, D.(2011). Innate Immunity in Human Newborn Infants: Prematurity Means More than Immaturity. *The Journal of Maternal-Fetal & Neonatal Medicine*, 24(1), 25-31.

Tanaka, M. ve Nakayama, J.(2017). Development of the Gut Microbiota in Infancy and Its Impact on Health. *Allergology International*, 66(4), 515-522.

Tarr, A.J., Galley, J.D., Fisher, S.E., Chichlowski, M., Berg, B.M. ve Bailey, M.T. (2015). The Prebiotics 3′Sialyllactose and 6′Sialyllactose Diminish Stressor-Induced Anxiety-Like Behavior and Colonic Microbiota Alterations: Evidence for Effects on the Gut–Brain Axis. *Brain, Behavior, and Immunity*, 50, 166-177.

Thursby, E. ve Juge, N.(2017). Introduction to the Human Gut Microbiota. *Biyochemical Journal*, 474(11), 1823-1836.

Tunçer, N. ve Yılmaz, H.Ö.(2021). Anne ve Bebek Sağlığında İntestinal Mikrobiyota ve Probiyotikler. *Başkent Üniversitesi Sağlık Bilimleri Fakültesi Dergisi*, 6, 14-25.

Tuzun, F., Kumral, A., Duman, N. ve Ozkan, H. (2013). Breast Milk Jaundice: Effect of Bacteria Present in Breast Milk and Infant Feces. *Journal of Pediatric Gatroenterology and Nutrition*, 56(3), 328-332.

Türker, T., Alakoç, D., Derin, D. Ö. (2021). Breastfeeding Practices of Mothers with Babies up to 24 Months Old. P. M. İçinde P.M. Chernopolski, N. L. Shapekova, B. Ak (Editör), *Academic Researches in Health Sciences* (s. 193-220). Sofya: St. Kliment Ohridski University Press.

Underwood, M.A., Gaerlan, S., Leoz, M.L., Dimapasoc, L., Kalanetra, K.M. ve Lemay, D.G. (2015). Human Milk Oligosaccharides in Premature Infants: Absorption, Excretion and Influence on the Intestinal Microbiota. *Pediatric Research*, 78(6), 670-700.

Vaishampayan, P.A., Kuehl, J.V., Froula§, J.L., Morgan, J.L., Ochman, H. ve Francino, M.P. (2010). Comparative Metagenomics and Population Dynamics of the Gut Microbiota in Mother and Infant. *Genome Biology and Evolution*, 2, 53-66.

Vallès, Y., Artacho, A., Pascual-García, A., Ferrús, M.L., Gosalbes, M.J. ve Abellán, J.J. (2014). Microbial Succession in the Gut: Directional Trends of Taxonomic and Functional Change in a Birth Cohort of Spanish Infants. *PLOS Genetics*, 10(6), 1-21.

Vandenplas, Y., Carnielli, V., Ksiazyk, J., Luna, M.S., Migacheva, N. ve Mosselmans, J.M. (2020). Factors Affecting Early-Life Intestinal Microbiota Development. *Nutrition*, 78, 1-7.

WHO, UNICEF.(2009). Babyfriendly Hospital Initiative: Revised, Updated and Expanded for Integrated Care. New York: WHO Press.

Williams, B.B., Benschoten, A.H., Cimermancic, P., Donia, M.S., Zimmermann, M. ve Taketani, M. (2014). Discovery and Characterization of Gut Microbiota Decarboxylases that Can Produce the Neurotransmitter Tryptamine. *Cell Host & Microbe*, 16(4), 495-503.

Yang, T., Santisteban, M.M., Rodriguez, V., Li, E., Ahmari, N. ve Carvajal, J.M. (2015). Gut Dysbiosis is Linked to Hypertension. *Hypertension*, 65(6), 1331-1340.

Yardımcı, H. ve Özçelik, A.Ö.(2015). Anne Sütü Oligosakkaritleri ve Sağlık Üzerine Etkileri. *Sürekli Tıp Eğitimi Dergisi*, 6(1), 69-72.

Yaron, S., Shachar, D., Abramas, L., Riskin, A., Bader, D. ve Litmanovitz, I. (2013). Effect of High b Palmitate Content in Infant Formula on the Intestinal Microbiota of Term Infants. *Hepatology and Nutrition*, 56(4), 376-381.

Yatsunenko, T., Rey, F.E., Manary, M.J., Trehan, I., Dominguez-Bello, M.G. ve Contreras, M. (2012). Human Gut Microbiome Viewed Across Age and Geography. *Nature*, 486(7402), 222-27.

Yetkin, İ., Satış, H. ve Satış, N.K. (2017). Bağırsak Mikrobiyotasının İnsülin Direnci, Diabetes Mellitus ve Obezite ile İlişkisi. *Türkiye Diyabet ve Obezite Dergisi*, 2(1), 1-8.

Zaidi, A.Z., Moore, S.E. ve Okala, S.G. (2021). Impact of Maternal Nutritional Supplementation During Pregnancy and Lactation on the Infant Gut or Breastmilk Microbiota: A Systematic Review. *Nutrients*, 13(4), 1-25.

KAYNAKLAR

1. Alcan A, Dolgun E. (2019), Student Nurses' Hand Hygiene Beliefs And Practices. Turkish Journal Of Family Medicine And Primary Care, 133, 279-86.
2. Allegranzi B, Storr J, Dziekan G, Leotsakos A, Donaldson L, Pittet D. (2007), The First Global Patient Safety Challenge "Clean Care Is Safer Care", From Launch To Current Progress And Achievements. J Hosp Infect, 652, 115-23.
3. Aydemir N, Yakın İ, Aslan S. (2018), AIDS Bilgi Ve Tutum Ölçeklerinin Geliştirilmesi Ve Psikometrik Özelliklerinin Sinanması. Psikoloji Çalışmaları, 381, 73-93.
4. Çağlar S, Yılmaz Ö, Savaşer S. (2018), Hemşirelik Ve Sağlik Alani Dişinda Öğrenim Gören Üniversite Öğrencilerinin Sosyal El Yikama Ile Ilgili Görüş Ve Davranişları. GOP Taksim EAH JAREN, 42, 83-91.
5. CDC Centers for Disease Control and Prevention (2002), Guideline For Hand Hygiene In Health-Care Settings Recommendations Of The Healthcare Infection Control Practices Advisory Committee and the HICPAC/SHEA/APIC/IDSA Hand Hygiene Task Force, MMWR 51RR161-44.
6. Çelik S, Koçaşlı S. (2008), Hygienic Hand Washing Among Nursing Students in Turkey. Appl Nurs Res, 21, 207-11.
7. Ceylan G, Arık S, Karadağ N, Tekir Ö, Türker S, Ergün S. (2014), Balıkesir Sağlık Yüksekokulu Hemşirelik Öğrencilerinin Mesleki Risklere Ilişkin Değerlendirmeleri. 13, Ulusal Hemşirelik Öğrencileri Kongresi, 302,1-3 Mayıs;Trabzon.
8. Demir N, Kolgelier S, Küçük A, Özçimen S, Sönmez B, Demir L. (2013), Sağlık çalışanlarının el hijyeni hakkinda bilgi düzeyi ve el hijyenine uyumu, Nobel Med. 93, 104-9.
9. Demir N, Sümer Ş, Demir L, Ural O. (2018), Bir Üniversite Hastanesi Öğrencileri Araştirma Görevlileri Ve Öğretim Üyelerinin El Hijyeni Hakkindaki Bilgi Düzeyleri. Klimik Derg, 312, 106-9.
10. Demirdal T, Uyar S, Demirtürk N. (2007), Bir Üniversite Hastanesinde Çalişanlarda El Yikama Uygulamalarinin Ve Bilgi Düzeyinin Değerlendirilmesi. Kocatepe Tıp Derg, 83, 39-43.
11. Drankiewicz D, Dundes L. (2003), Handwashing Among Female College Students. American Journal of Infection Control, 312, 67-71.
12. Erdem A. (2020), Mesleki Özdeşleşmenin Tükenmişliğe Etkisinde Iş Yükü Algisinin Aracilik Rolü Hemşirelere Yönelik Bir Araştirma. Gümüşhane Üniversitesi Sosyal Bilimler Enstitüsü Elektronik Derg, 1110, 89-103.
13. Ergin A, Bostanci M, Onal O, Bozkurt A, Ergin N. (2011), Evaluation Of Students' Social Hand Washing Knowledge Practices And Skills In A University Setting. Eur J Public Health, 194, 222-226.
14. Evcili F, Gölbaşı Z. (2017), Cinsel Sağlik Bilgi Testi, Geliştirme Geçerlik Ve Güvenirlik Çalişmasi. ACU Sağlık Bil Derg, 11, 29-33.
15. Fındık Ü, Ünsar S, Esen S, Kulu A, Dumancı R. (2006), Klinik Uygulamalarda Hemşirelik Öğrencilerinin El Yikama Davranişlarina Yönelik Bilgi Düzeylerinin Belirlenmesi. Zonguldak Sağlık Yüksekokulu Sağlık Eğitim Araştirma Derg, 22, 20-6.
16. Girou E, Loyeau S, Legrand P, Oppein F, Brun-Buisson C. (2002), Efficacy Of Handrubbing With Alcohol Based Solution Versus Standard Handwashing With Antiseptic Soap, Randomised Clinical Trial. British Medical Journal, 17, 325-62.
17. Hernández-García I, Cardoso A. (2013), Hand Hygiene Compliance And Determining Factors Among Spanish Nursing Students. American journal Of Infection Control, 4110, 943-44.
18. Jafarov G, Yıldırım A. (2020), Hemşirelerin Iş Yaşaminda Ayriciliğa Ilişkin Algilarinin Belirlenmesi. *İnönü Üniversitesi Sağlık Hizmetleri Meslek Yüksek Okulu Dergisi,* ***8***3, 749-62.
19. Karaahmetoğlu G, Softa H. (2016), Hemşirelik Öğrencilerinin Eldiven Kullanimina Yönelik Tutumlarinin Belirlenmesi. Düzce Üniversitesi Sağlık Bilimleri Enstitüsü Derg, 63, 168-72.
20. Karadag M, Iseri O, Yildirim N, Etikan I. (2016), Knowledge Beliefs And Practices Of Nurses And Nursing Students For Hand Hygiene. Jundishapur Journal of Health Science, 84, 1-7.

21. Karaoğlu M, Akın S. (2019), Hemşirelerin El Yikama Alişkanliklarina Ilişkin Görüşleri Ve El Hijyeni Uyum Oranlarinin Değerlendirilmesi. Hemşirelikte Eğitim ve Araştırma Derg, 161, 33-40.
22. Kaya U, Güvenir M. (2020), El Yıkama Eldiven Kullanimi Ve Dirençli Bakteri Enfeksiyonlarinin Önlenmesi. Arşiv Kaynak Tarama Derg, 294, 303-8.
23. Kim, G, Kim, S. (2009), A Study On The Hand-Washing Awareness And Practices Of Female University Students. Journal of Food Hygiene and Safety, 242, 128-35.
24. Kırağ N, Güver Y. (2020), Türkiye ve Portekiz Hemşirelik Öğrencilerinin Yaşam Biçimi Davranişlari Ve Bağimlilik Depresyon Düzeyleri. Sağlık Akademisyenleri Derg, 11, 28-36,
25. Kısacık Ö, Sönmez M, Ciğerci Y. (2020), Hemşirelik Öğrencilerinin El Hijyenine Ilişkin Inanç Ve Uygulamalarinin Değerlendirilmesi, Tanimlayici Bir Çalişma. Yükseköğretim ve Bilim Derg, 103, 549-88.
26. Najarkolaei R, Niknami S, Shokravi F, Tavafian S, et. al. (2014), Sexual Behavioral Abstine HIV/AIDS Questionnaire, Validation Study Of An Iranian Questionnaire. J Edu Health Promot, 310, 1-5.
27. Öncü E, Vayısoğlu S, Lafcı D, Yıldız E. (2018), An Evaluation Of The Effectiveness Of Nursing Students' Hand Hygiene Compliance, A Cross-Sectional Study. Nurse Education Today, 65, 218-24.
28. Paudel I, Ghosh V, Adhikari P. Knowledge Attitude And Practice Of Nursing Students On Hospital Acquired Infections In Western Region Of Nepal. Journal of College of Medical Sciences-Nepa, (2016), 123, 103-7.
29. Şensoy E, Çakır, M. (2018), Hemşire Adaylarin El Yikama Ve Kişisel Hijyen Alişkanliklarinin Değerlendirilmesi. İçinde, Karacagil Z, Anaz E, editörler. Sosyal Bilimlerde Güncel Tartişmalar Insan Çalişmaları. 1, Baskı. 1, Bilgin Kültür Sanat Yayınları Ankara, 79-87.
30. Suen L, So Z, Yeung S, Lam S. (2019), Epidemiological Investigation On Hand Hygiene Knowledge And Behaviour, A Cross-Sectional Study On Gender Disparity. BMC Public Health, 191, 1-14.
31. Taşkıran N, Kıvrak E, Türkseven N, Yıldırım G. (2020), Son Sinif Hemşirelik Öğrencilerinin Hemşirelik Mesleğine Rollerine Ve Mesleğin Geleceğine Ilişkin Görüşleri. Hastane Öncesi Derg, 51, 43-56.
32. Turan B, Mankan T, Türkben H. (2017), Hemşirelik Öğrencilerinin El Hijyenine Ilişkin Bilgi Düzeyleri. Gümüşhane Üniversitesi Sağlık Bilimleri Derg, 63, 65-70.
33. Üner S, Sevencan F, Başaran E, Balcı C, Bilaloğlu B. (2009), Bir Sağlık Ocağına Başvuran Kişilerin Sosyal El Yıkama Ile Ilgili Bazı Bilgi Ve Tutumların Saptanması. TAF Prev Med Bull, 83, 207-16.
34. Van de Mortel T, Apostolopoulou E, Petrikkos G. (2010), A Comparison Of The Hand Hygiene Knowledge Beliefs And Practices Of Greek Nursing And Medical Students. American Journal of Infection Control, 381, 75-7.
35. WHO, Organization WH. (2020), Rational use of personal protective equipment for coronavirus disease Covid-19 Interim Guidance, 27 February 2020, World Health Organization.
36. Yurttaş A, Aras G. (2020), Hemşirelik Öğrencilerinin Kültürlerarasi Duyarliliklari Ile Empati Düzeyleri Arasindaki Ilişki. Genel Sağlık Bilimleri Derg, 23, 117-25.

KAYNAKLAR

Aksüt, G., Eren, T. ve Tüfekçi, M. (2020). Ergonomik Risk Faktörlerinin Siniflandirilmasi: Bir Literatür Taramasi. Ergonomi, 3(3), 169-192.

Alıcı, H., Ulusu, H.A. ve Gündüz, T. (2017). Mobilya Sektöründe Pnömatik Zımbalama ve Vidalama İşlerinin Ergonomik Risk Değerlendirmesi. *Çukurova Üniversitesi Mühendislik Mimarlık Fakültesi Dergisi*, 32(4), s.211-226.

Arslan, E. (2018). Yoğun Bakımda Çalışan Hemşirelerde Ergonomik Risk Analizine Göre Tekrarlı Hareketlerin Kas İskelet Sistemi Rahatsızlıklarına Etkisi. Yüksek Lisans Tezi, Eskişehir: Eskişehir Osmangazi Üniversitesi

Atıcı, H., Gönen, D. ve Oral, A. (2015). Çalışanlarda Zorlanmaya Neden Olan Duruşların REBA Yöntemi İle Ergonomik Analizi. *Süleyman Demirel Üniversitesi Mühendislik Bilimleri ve Tasarım Dergisi,* 3(3), 239-244

Buzak, A., Ağuş, M. ve Celep, G. (2019). Sağlık Çalışanlarında Ergonomik Risklerin Değerlendirilmesi. *Uşak Üniversitesi Fen ve Doğa Bilimleri Dergisi*, (2), 84-90.

Chapanis, A., Mitchell, C., Balen, P. V., ve Moe, K. (1983). Introduction to Human Factors Consideration in System Design. National Aeoronautic and Space Administration. Washington: NASA Conference Publ. 2246.

Çoşkun, M.B., Sağıroğlu, H. ve Erginel, N. (2015). İş İstasyonlarının Ergonomik Riskinin NIOSH Yöntemi ile Belirlenmesi. *Süleyman Demirel Üniversitesi Mühendislik Bilimleri ve Tasarım Dergisi*, 3(3), 365-370

Delice, E.K, Ayık, İ., Abidinoğlu, Ö.N., Çiftçi N. N. ve Sezer, Y. (2018). Ergonomik Risk Değerlendirme Yöntemleri ve AHP Yöntemi İle Çalışma Duruşlarının Analizi: Ağır ve Tehlikeli İşler İçin Bir Uygulama, *Mühendislik Bilimleri ve Tasarım Dergisi*, (ÖS: Ergonomi 2017), 112-124, 2018.

Esen, H. ve Fığlalı, N. (2013). Çalışma Duruşu Analiz Yöntemleri ve Çalışma Duruşunun Kas İskelet Sistemi Rahatsızlıklarına Etkileri. *SAÜ. Fen Bil. Der.*, 17(1), s.41-51.

Felekoğlu, B. ve Taşan, S. Ö. (2017). İş İle İlgili Kas İskelet Sistemi Rahatsızlıklarına Yönelik Ergonomik Risk Değerlendirme: Reaktif/Proaktif Bütünleşik Bir Sistematik Yaklaşım. *Gazi Üniversitesi mühendislik Mimarlık Fakültesi Dergisi*, 32(3), 777-793.

Gönen, D., Oral, A., Ocaktan M. A. B., Karaoğlan, A. D ve Cicibaş, A. (2017). Bir Transformatör İşletmesinde Montaj Ünitesinin Ergonomik Analizi. *Sakarya Üniversitesi Fen Bilimleri Enstitüsü Dergisi*, 21(5), 1067-1080.

Güler, Ç. (2004). *Sağlık Boyutuyla Ergonomi, Hekim ve Mühendisler İçin*. (1-23, 265). Ankara: Palme Yayıncılık.

Hasdemir, A. G. (2013). Bilgisayar Destekli Ergonomi ve Bir Uygulama Çalişmasi. Yüksek Lisans Tezi. Balikesir: Balıkesir Üniversitesi.

Jaffar, N., Abdul-Tharim, A. H., Mohd-Kamar, I. F., ve Lop, N. S. (2011). A Literature Review of Ergonomics Risk Factors in Construction Industry. Elsevier, 89-97.

Kahya, E. ve Söylemez, S. (2019). Jant Sektöründe QEC ve REBA Yöntemleriyle Ergonomik Risk Değerlendirmesi. *Karaelmas İş Sağlığı ve Güvenliği Dergisi*, Özgün Araştırma, 3(2), 83-96.

Koç, S. ve Testik, O. M. (2016). Mobilya Sektöründe Yaşanan Kas İskelet Sistemi Risklerinin Farklı Değerlendirme Metotları ile İncelenmesi ve Minimizasyonu. *Endüstri Mühendisliği Dergisi*, 27(2), s.2-27.

Köksüz, A. (2019). Her Alanda Ergonomi. *Sürdürülebilir Mühendislik Uygulamaları ve Teknolojik Gelişmeler Dergisi*, 2(1), 3-24.

Li, X., Gül, M., ve Al-Hussein, M. (2019). An Improved Physical Demand Analysis Framework Based on Ergonomic Risk Assessment Tools for The Manufacturing Industry. International Journal of Industrial Ergonomics, 70, 58-69.

Madeleine, P., Vangsgaard, S., Hviid Andersen, J., Ge, H.Y. ve ArendtNielsen L. (2013). Computer Work and Self-Reported Variables on Anthropometrics, Computer Usage, Work Ability, Productivity, Pain, and Physical Activity. BMC Musculoskelet Disord, 14: 226.

Mufti, D., ve Putri, A. (2019). Workplace Ergonomic Risk Assessment Toward Small-Scale Household Business. Iop Conference Series: Materials Science and Engineering, 528(1), 012013.

Mulyati, G., Maksum, M., Purwantana, B., ve Ainuri, M. (2019). Ergonomic Risk Identification for Rice Harvesting Worker. IOP Conference Series: Earth and Environmental Science, 355(1),102032.

Özdinç, S. ve Turan, F. N. (2019). Sağlık Bilimleri Fakültesi Öğrencilerinde Kas İskelet Sistemi Problemleri ile Fiziksel Aktivite ve Stres Düzeyi Arasındaki İlişkinin İncelenmesi. *Sağlık Bilimleri ve Meslekleri Dergisi*, 6 (2), 247-255.

Özoğul, B., Çimen, B. ve Kahya, E. (2017). Bir Metal Sanayi İşletmesinde Ergonomik Risk Analizi. *Mühendislik Bilimleri ve Tasarım Dergisi*, 6(ÖS: Ergonomi 2017), 159-175

Sever, S. ve Deste, M. (2021). Üretim Süreçlerinde Ergonomik Riskler ve Risk Değerlendirme Yöntemleri: Civata Fabrikasında Bir Uygulama. *Avrupa Bilim ve Teknoloji Dergisi*, Sayı: 25, s.417-441.

Şirzai, H., Doğu, B., Erdem, P., Yılmaz F., ve Kuran, B. (2015). Hastane Çalışanlarında İşe Bağlı Kas İskelet Sistemi Hastalıkları: Üst Ekstremite Problemleri. Şişli Etfal Hastanesi Tıp Bülteni, 49(2).

Tol, G. (2019). Ergonomik Risk Değerlendirme Analizlerinin Yapılması ve Tersane Sektörüne Uygulanması. Yüksek Lisans Tezi. Sakarya: Sakarya Üniversitesi.

URL-1: https://nawo-solution.com/rula-method (E.T.:09.02.2021).

URL-2: https://dergipark.org.tr/tr/download/article-file/737475 (E.T.:09.02.2019).

URL-3: https://docplayer.biz.tr/18340764-Elle-tasima-islerinde-is-sagligi-ve-guvenliginin-niosh-kaldirma-denklemi-ile-incelenmesi.html

URL-4: https://muhendislik.sdu.edu.tr/assets/uploads/sites/147/files/end209-uygulama10-03012013.pdf

URL-5: https://arastirmax.com/tr/system/files/dergiler/658/makaleler/29/4/arastirmax-ergonomik-montaj -hatti-dengeleme.pdf

Üçüncü, K., Acar, H. H. (2020). *Ergonomi*. Ankara: Nobel Yayın.

Ülker, O. (2020). Koltuk İmalatındaki Zorlanmaların BAuA Yöntemi İle Değerlendirilmesi. Kırıkkale Üniversitesi Güzel Sanatlar Fakültesi İç Mimarlık ve Çevre Tasarımı Bölümü, Ergonomi 3(1), 45-54

Yüce, D. (2019). Otomotiv Sektöründe BAuA LMM Yöntemleriyle Ergonomik Risk Değerlendirilmesi: Teknik Servis Çalışmaları Vaka Analizi. Yüksek Lisans Tezi. İstanbul: Üsküdar Üniversitesi.

Zengin, M. A. ve Asal, Ö. (2020). Bina İnşaatındaki Çalışan Duruşlarının Farklı Ergonomik Risk Değerlendirme Yöntemleri İle Değerlendirilmesi. *Gazi Üniversitesi Mühendislik Mimarlık Fakültesi Dergisi*, 35(3), 1615-1630.

Zaragozano, & Basude, 2016). Hemşireler, çölyak hastalığı bulunan bireyler için, eğitim ve beslenme gibi çeşitli alanların yönetiminde büyük ölçüde iyileştirme potansiyeline sahiptir (Roos, Kärner, & Hallert, 2009).

Özellikle çölyak tanısına sahip olan adölesanların ev dışında yemek yedikleri sosyal ortamlarda glüten bulaşmasına ilişkin kaygı hissettikleri bilinmektedir. Bu nedenle, ergenlerin ev dışındaki sosyal durumlarda diyete uyumu sağlayacak etkili baş etme stratejileri oluşturmalarına yardımcı olmak için sürekli eğitim programları ve akran destek gruplarının oluşturulması etkili olabilir (Arnone & Fitzsimons, 2012). Adölesanların hastalık yönetimi ve baş etmelerine yardımcı olmak için, destek ve eğitim verilmesi gerektiği önerilmiştir (Altobelli et al., 2013). Hastalara, kapsamlı bir eğitim verilmesi, çölyak yönetimi için çok önemlidir (Strauch & Cotter, 2011).

Hasta desteği diyalog ve katılım içermektedir. Çölyak hastalığında da hastalar hastalığın yönetimine ilişkin bilgilendirmeler için oluşturulacak destek gruplarına teşvik edilmelidir (Ludvigsson et al., 2015) Çünkü, çölyak hastalığına sahip olma hastalara ve ailelere zorluklar yaşatmaktadır(Meyer & Rosenblum, 2018). Çölyak hastaları için bakım, bütüncül bir yaklaşımın parçası olarak sağlanmalıdır. Çölyak hastalığının tıbbi ve psikolojik açıdan başarılı bir şekilde yönetilmesi için psikososyal destek sağlanması, (Ciacci et al., 2002; Häuser et al., 2007; McGrady & Hommel, 2013; Wagner et al., 2008) tedavinin yanında rehberlik ve sosyal yönden takibi önem taşımaktadır (Meyer & Rosenblum, 2018). Sağlık profesyonelleri, çölyak hastalığında tedaviye uyumu artırmak için bu hastalığın psikolojik yükünün farkında olmalıdırlar (Zingone et al., 2015). Tedaviye uyumu artırmak için ortaya çıkan psikolojik ve sosyal sorunlarında ele alınması gerekmektedir (Sverker et al., 2005). Hastalar genellikle diyet eğitimi ve gündelik yaşamda uygulanabilecek başa çıkma stratejilerine ihtiyaç duyarlar (Rose & Howard, 2014).

KAYNAKLAR

Almagro, J. R., Almagro, D. R., Ruiz, C. S., González, J. S., & Martínez, A. H. (2018). The Experience of Living With a Gluten-Free Diet: An Integrative Review. *Gastroenterology Nursing, 41*(3), 189-200.

Altobelli, E., Paduano, R., Gentile, T., Caloisi, C., Marziliano, C., Necozione, S., & di Orio, F. (2013). Health-related quality of life in children and adolescents with celiac disease: survey of a population from central Italy. *Health and quality of life outcomes, 11*(1), 204.

Arnone, J., & Fitzsimons, V. (2012). Adolescents with celiac disease: a literature review of the impact developmental tasks have on adherence with a gluten-free diet. *Gastroenterology Nursing, 35*(4), 248-254.

Bach J. F. (2018). The hygiene hypothesis in autoimmunity: the role of pathogens and commensals. Nature reviews. Immunology, 18(2), 105–120. https://doi.org/10.1038/nri.2017.111.

Barbero, E. M., McNally, S. L., Donohue, M. C., & Kagnoff, M. F. (2014) Barriers impeding serologic screening for celiac disease in clinically high-prevalence populations. BMC Gastroenterology, 14(42).

Baydoun, A., Maakaron, J. E., Halawi, H., Abou Rahal, J., & Taher, A. T. (2012). Hematological manifestations of celiac disease. Scandinavian journal of gastroenterology, 47(12), 1401–1411. https://doi.org/10.3109/00365521.2012.706828

Caio, G., & Volta, U. (2012). Coeliac disease: changing diagnostic criteria?. Gastroenterology and hepatology from bed to bench, 5(3), 119–122.

Catassi, C., Kryszak, D., Bhatti, B., Sturgeon, C., Helzlsouer, K., Clipp, S. L., Gelfond, D., Puppa, E., Sferruzza, A., & Fasano, A. (2010). Natural history of celiac disease autoimmunity in a USA cohort followed since 1974. Annals of medicine, 42(7), 530–538. https://doi.org/10.3109/07853890.2010.514285

Ciacci, C., Cirillo, M., Cavallaro, R., & Mazzacca, G. (2002). Long-term follow-up of celiac adults on gluten-free diet: prevalence and correlates of intestinal damage. *Digestion, 66*(3), 178-185.

Conk, Z., Başbakkal, Z., Yılmaz, H. B., & Bolışık, B. (2018). Pediatri hemşireliği (2. Baskı ed.). Ankara: Akademisyen Tıp Kitabevi.

Corazza, G. R., & Villanacci, V. (2005). Coeliac disease. Journal of clinical pathology, 58(6), 573–574. https://doi.org/10.1136/jcp.2004.023978

de Lorgeril, M., & Salen, P. (2014). Gluten and wheat intolerance today: are modern wheat strains involved?. International journal of food sciences and nutrition, 65(5), 577–581. https://doi.org/10.3109/09637486.2014.886185

Egner, W., Shrimpton, A., Sargur, R., Patel, D., & Swallow, K. (2012). ESPGHAN guidance on coeliac disease 2012: multiples of ULN for decision making do not harmonise assay performance across centres. Journal of pediatric gastroenterology and nutrition, 55(6), 733–735. https://doi.org/10.1097/MPG.0b013e31826531f6

Fasano A. (2003). Celiac disease--how to handle a clinical chameleon. The New England journal of medicine, 348(25), 2568–2570. https://doi.org/10.1056/NEJMe030050

Fasano, A., & Catassi, C. (2012). Clinical practice. Celiac disease. The New England journal of medicine, 367(25), 2419–2426. https://doi.org/10.1056/NEJMcp1113994

Fuchs, V., Kurppa, K., Huhtala, H., Laurila, K., Mäki, M., Collin, P., Salmi, T., Luostarinen, L., Saavalainen, P., & Kaukinen, K. (2019). Serology-based criteria for adult coeliac disease have excellent accuracy across the range of pre-test probabilities. Alimentary pharmacology & therapeutics, 49(3), 277–284. https://doi.org/10.1111/apt.15109

Hallert, C., Grant, C., Grehn, S., Grännö, C., Hultén, S., Midhagen, G., Ström, M., Svensson, H., & Valdimarsson, T. (2002). Evidence of poor vitamin status in coeliac patients on a gluten-free diet for 10 years. Alimentary pharmacology & therapeutics, 16(7), 1333–1339. https://doi.org/10.1046/j.1365-2036.2002.01283.x

Häuser, W., Stallmach, A., Caspary, W., & Stein, J. (2007). Predictors of reduced health-related quality of life in adults with coeliac disease. *Alimentary pharmacology & therapeutics, 25*(5), 569-578.

Husby, S., Koletzko, S., Korponay-Szabó, I. R., Mearin, M. L., Phillips, A., Shamir, R., Troncone, R., Giersiepen, K., Branski, D., Catassi, C., Lelgeman, M., Mäki, M., Ribes-Koninckx, C., Ventura, A., Zimmer, K. P., ESPGHAN Working Group on Coeliac Disease Diagnosis, ESPGHAN Gastroenterology Committee, & European Society for Pediatric Gastroenterology, Hepatology, and Nutrition (2012). European Society for Pediatric Gastroenterology, Hepatology, and Nutrition guidelines for the diagnosis of coeliac disease. Journal of pediatric gastroenterology and nutrition, 54(1), 136–160. https://doi.org/10.1097/MPG.0b013e31821a23d0

Jacobsson, L. R., Milberg, A., Hjelm, K., & Friedrichsen, M. (2017). Experiences and own management regarding residual symptoms among people with coeliac disease. *Applied Nursing Research, 35*, 53-58.

Kamycheva, E., Goto, T., & Camargo, C. A., Jr (2017). Celiac disease is associated with reduced bone mineral density and increased FRAX scores in the US National Health and Nutrition Examination Survey. Osteoporosis international : a journal established as result of cooperation between the European Foundation for Osteoporosis and the National Osteoporosis Foundation of the USA, 28(3), 781–790. https://doi.org/10.1007/s00198-016-3791-4

Krzywicka, B., Herman, K., Kowalczyk-Zając, M., & Pytrus, T. (2014). Celiac disease and its impact on the oral health status - review of the literature. Advances in clinical and experimental medicine : official organ Wroclaw Medical University, 23(5), 675–681. https://doi.org/10.17219/acem/37212

Laurikka, P., Salmi, T., Collin, P., Huhtala, H., Mäki, M., Kaukinen, K., & Kurppa, K. (2016). Gastrointestinal symptoms in celiac disease patients on a long-term gluten-free diet. Nutrients, 8(7), 429.

Leonard, M. M., & Fasano, A. (2017). Zero, One, or Two Endoscopies to Diagnose and Monitor Pediatric Celiac Disease? The Jury Is Still Out. Journal of pediatric gastroenterology and nutrition, 65(3), 270–271. https://doi.org/10.1097/MPG.0000000000001666.

Ludvigsson, J. F., Leffler, D. A., & Bai, J. C. The Oslo definitions for coeliac disease and related terms Gut, 62 (2013). View Full Paper, 43-52.

Ludvigsson, J. F., Card, T., Ciclitira, P. J., Swift, G. L., Nasr, I., Sanders, D. S., & Ciacci, C. (2015). Support for patients with celiac disease: A literature review. *United European gastroenterology journal, 3*(2), 146-159.

McGrady, M. E., & Hommel, K. A. (2013). Medication adherence and health care utilization in pediatric chronic illness: a systematic review. *Pediatrics, 132*(4), 730-740.

McGowan, K. E., Castiglione, D. A., & Butzner, J. D. (2009). The changing face of childhood celiac disease in north america: impact of serological testing. Pediatrics, 124(6), 1572–1578. https://doi.org/10.1542/peds.2008-2373

Meyer, S., & Rosenblum, S. (2018). Daily experiences and challenges among children and adolescents with celiac disease: Focus group results. *Journal of pediatric gastroenterology and nutrition, 66*(1), 58-63.

Mooney, P. D., & Singh, S. (2012). Treatment Failure in Coeliac Disease: A practical guide to investigation and treatment of non-responsive and refractory coeliac. J Gastrointestin Liver Dis, 21(2), 197-203.

Moreno, M. L., Cebolla, Á., Muñoz-Suano, A., Carrillo-Carrion, C., Comino, I., Pizarro, Á., León, F., Lebwohl, B., Sanders, D. S., & Green, P. H. (2017). Coeliac disease. The Lancet.

Nasr, I., Nasr, I., Beyers, C., Chang, F., Donnelly, S., & Ciclitira, P. J. (2015). Recognising and Managing Refractory Coeliac Disease: A Tertiary Centre Experience. Nutrients, 7(12), 9896–9907. https://doi.org/10.3390/nu7125506

Paul, S. P., McVeigh, L., Gil-Zaragozano, E., & Basude, D. (2016). Diagnosis and nursing management of coeliac disease in children. *Nursing Children and Young People (2014+), 28*(1), 18.

Ravikumara, M., Tuthill, D. P., & Jenkins, H. R. (2006). The changing clinical presentation of coeliac disease. Archives of disease in childhood, 91(12), 969–971. https://doi.org/10.1136/adc.2006.094045

Reilly, N. R., Aguilar, K., Hassid, B. G., Cheng, J., Defelice, A. R., Kazlow, P., Bhagat, G., & Green, P. H. (2011). Celiac disease in normal-weight and overweight children: clinical features and growth outcomes following a gluten-free diet. Journal of pediatric gastroenterology and nutrition, 53(5), 528–531. https://doi.org/10.1097/MPG.0b013e3182276d5e

Rodríguez-Herrera, A., & Sousa, C. (2017). Detection of gluten immunogenic peptides in the urine of patients with coeliac disease reveals transgressions in the gluten-free diet and incomplete mucosal healing. Gut, 66(2), 250–257. https://doi.org/10.1136/gutjnl-2015-310148

Rose, C., & Howard, R. (2014). Living with c oeliac disease: a grounded theory study. *Journal of Human Nutrition and Dietetics, 27*(1), 30-40.

Roma, E., Panayiotou, J., Karantana, H., Constantinidou, C., Siakavellas, S. I., Krini, M., Syriopoulou, V. P., & Bamias, G. (2009). Changing pattern in the clinical presentation of pediatric celiac disease: a 30-year study. Digestion, 80(3), 185–191. https://doi.org/10.1159/000227275

Roos, S., Kärner, A., & Hallert, C. (2006). Psychological well-being of adult coeliac patients treated for 10 years. Digestive and liver disease : official journal of the Italian Society of Gastroenterology and the Italian Association for the Study of the Liver, 38(3), 177–180. https://doi.org/10.1016/j.dld.2006.01.004

Roos, S., Kärner, A., & Hallert, C. (2009). Gastrointestinal symptoms and well-being of adults living on a gluten-free diet: a case for nursing in celiac disease. *Gastroenterology Nursing, 32*(3), 196-201

Rubio-Tapia, A., Hill, I. D., Kelly, C. P., Calderwood, A. H., Murray, J. A., & American College of Gastroenterology (2013). ACG clinical guidelines: diagnosis and management of celiac disease. The American journal of gastroenterology, 108(5), 656–677. https://doi.org/10.1038/ajg.2013.79

Saccone, G., Berghella, V., Sarno, L., Maruotti, G. M., Cetin, I., Greco, L., Khashan, A. S., McCarthy, F., Martinelli, D., Fortunato, F., & Martinelli, P. (2016). Celiac disease and obstetric complications: a systematic review and metaanalysis. American journal of obstetrics and gynecology, 214(2), 225–234. https://doi.org/10.1016/j.ajog.2015.09.080

Strauch, K. A., & Cotter, V. T. (2011). Celiac disease: An overview and management for primary care nurse practitioners. *The Journal for Nurse Practitioners, 7*(7), 588-599.

Sverker, A., Hensing, G., & Hallert, C. (2005). 'Controlled by food'–lived experiences of coeliac disease. *Journal of Human Nutrition and Dietetics, 18*(3), 171-180.

Thompson T. (2000). Folate, iron, and dietary fiber contents of the gluten-free diet. Journal of the American Dietetic Association, 100(11), 1389–1396. https://doi.org/10.1016/S0002-8223(00)00386-2

Tortora, R., Capone, P., De Stefano, G., Imperatore, N., Gerbino, N., Donetto, S., Monaco, V., Caporaso, N., & Rispo, A. (2015). Metabolic syndrome in patients with coeliac disease on a gluten-free diet. Alimentary pharmacology & therapeutics, 41(4), 352–359. https://doi.org/10.1111/apt.13062

Türkiye Halk Sağlığı Kurumu (THSK), Obezite – Diyabet ve Metabolik Hastalıklar Daire Başkanlığı, Çölyak Hastalığı Görülme Sıklığı, 2017, Erişim Adresi: http://beslenme.gov.tr/index.php?page=519

Volta, U., Caio, G., Boschetti, E., Giancola, F., Rhoden, K. J., Ruggeri, E., Paterini, P., & De Giorgio, R. (2016). Seronegative celiac disease: Shedding light on an obscure clinical entity. Digestive and liver disease : official journal of the Italian Society of Gastroenterology and the Italian Association for the Study of the Liver, 48(9), 1018–1022. https://doi.org/10.1016/j.dld.2016.05.024

Volta, U., Granito, A., Fiorini, E., Parisi, C., Piscaglia, M., Pappas, G., ... & Bianchi, F. B. (2008). Usefulness of antibodies to deamidated gliadin peptides in celiac disease diagnosis and follow-up. Digestive diseases and sciences, 53(6), 1582-1588.

Volta, U., Caio, G., Boschetti, E., Giancola, F., Rhoden, K. J., Ruggeri, E., Paterini, P., & De Giorgio, R. (2016). Seronegative celiac disease: Shedding light on an obscure clinical entity. Digestive and liver disease : official journal of the Italian Society of Gastroenterology and the Italian Association for the Study of the Liver, 48(9), 1018–1022. https://doi.org/10.1016/j.dld.2016.05.024

Valitutti, F., Trovato, C. M., Montuori, M., & Cucchiara, S. (2017). Pediatric Celiac Disease: Follow-Up in the Spotlight. Advances in nutrition (Bethesda, Md.), 8(2), 356–361. https://doi.org/10.3945/an.116.013292

Volta, U., Caio, G., Stanghellini, V., & De Giorgio, R. (2014). The changing clinical profile of celiac disease: a 15-year experience (1998-2012) in an Italian referral center. BMC gastroenterology, 14, 194. https://doi.org/10.1186/s12876-014-0194-x

Volta, U., Caio, G., Tovoli, F., & De Giorgio, R. (2013). Non-celiac gluten sensitivity: questions still to be answered despite increasing awareness. Cellular & molecular immunology, 10(5), 383–392. https://doi.org/10.1038/cmi.2013.28

van den Broeck, H. C., de Jong, H. C., Salentijn, E. M., Dekking, L., Bosch, D., Hamer, R. J., Gilissen, L. J., van der Meer, I. M., & Smulders, M. J. (2010). Presence of celiac disease epitopes in modern and old hexaploid wheat varieties: wheat breeding may have contributed to increased prevalence of celiac disease. TAG. Theoretical and applied genetics. Theoretische und angewandte Genetik, 121(8), 1527–1539. https://doi.org/10.1007/s00122-010-1408-4

Verdu, E. F., Galipeau, H. J., & Jabri, B. (2015). Novel players in coeliac disease pathogenesis: role of the gut microbiota. Nature Reviews Gastroenterology & Hepatology, 12(9), 497-506

Vivas, S., Ruiz de Morales, J. M., Fernandez, M., Hernando, M., Herrero, B., Casqueiro, J., & Gutierrez, S. (2008). Age-related clinical, serological, and histopathological features of celiac disease. The American journal of gastroenterology, 103(9), 2360–2366. https://doi.org/10.1111/j.1572-0241.2008.01977.x

Wagner, G., Berger, G., Sinnreich, U., Grylli, V., Schober, E., Huber, W.-D., & Karwautz, A. (2008). Quality of life in adolescents with treated coeliac disease: influence of compliance and age at diagnosis. *Journal of pediatric gastroenterology and nutrition, 47*(5), 555-561.

WHO (2014)., Global Status Report on Noncommunicable Diseases 2014, Erişim Adresi: http://apps.who.int/iris/bitstream/10665/148114/1/9789241564854_eng.pdf.

Zingone, F., Swift, G. L., Card, T. R., Sanders, D. S., Ludvigsson, J. F., & Bai, J. C. (2015). Psychological morbidity of celiac disease: A review of the literature. *United European gastroenterology journal, 3*(2), 136-145.

KAYNAKÇA

Ak, B. (2010). Tıp Bilişiminde Mobilite Uygulamaları, Muğla Üniversitesi, Akademik Bilişim 10-XII. Akademik Bilişim Konferansı Bildirileri, Ss: 1-9, Muğla.

Asi, Y. M., & Williams, C. (2017). The role of digital health in making progress toward Sustainable Development Goal (SDG) 3 in conflict-affected populations. *International journal of medical informatics*, 1-7.

Asiimwe, C, Gelvin, D, Lee, E. (2011). Use of an Innovative, Affordable, and Open-Source Short Message Service–Based Tool to Monitor Malaria in Remote Areas of Uganda. *The American Society of Tropical Medicine and Hygiene*, 26-33.

Bhavnani, S.P., Parakh, K., Atreja, A., Druz, R., Graham, G. N., Hayek, S. S., . . . Rumsfeld, J. S. (2017). "2017 Roadmap For Innovation—ACC Health Policy Statement On Healthcare Transformation İn The Era Of Digital Health, Big Data, And Precision Health: A Report Of The American College Of Cardiology Task Force On Health Policy Statements And Systems Of Care", *Journal Of The American College Of Cardiology*, 70(21), 2696-2718.

Branch, C. (2015). "3D Printing İn Healthcare, The Review". *A Journal Of Undergraduate Student Research*, 16 (3), 1-4.

Büyükgöze, S., & Dereli, E. (2019 a). Dijital Sağlık Uygulamalarında Yapay Zekâ. *VI. Uluslararası Bilimsel ve Mesleki Çalışmalar Kongresi-Fen ve Sağlık*, 07-10.

Büyükgöze, S., & Dereli, E. (2019b). Toplum 5.0 ve Dijital Sağlık. *VI. Uluslararası Bilimsel ve Mesleki Çalışmalar Kongresi-Fen ve Sağlık*, 07-10.

Demirci, Ş. (2019). Sağlığın Dijitalleşmesi-Dıgıtalızatıon Of Health. *Mehmet Akif Ersoy Üniversitesi Sosyal Bilimler Enstitüsü Dergisi*, *10*(26), 710-721.

Elgan M. Why a smart contact lens is the ultimate wearable.2016, http://www.computerworld.com/article/3066870/ wearables/why-a-smart-contact-lens-is-theultimate-wearable.html, (E.T.: 24.01.2022).

Emre, Ş., Yolcu, M. S., Celayir, S. (2015). "Üç Boyutlu Yazıcılar ve Çocuk Cerrahisi", *Çocuk Cerrahisi Dergisi*, 29(3), 77-82.

Fuchs, P., Moreau, G., & Guitton, P. (2011). Virtual Reality: Concepts And Technologies: CRC Press.

Gagnon, M.-P., Cloutier, A., & Fortin, J.-P. (2004). Quebec population and telehealth: a survey on knowledge and perceptions, *Telemedicine Journal and e-Health*, 10(1), 3-12.

Güler, E. (2015). Mobil Sağlık Hizmetlerinde Oyunlaştırma. *Açıköğretim Uygulamaları ve Araştırma Dergisi (AUAd)*, 2:82-101.

Henriquez, K. Text To Change: Spreading the Message to Stop the Virus. (2009), https://ict4uganda.wordpress.com/2009/03/31/te xt-to-change-spreading-the-message-to-stop-thevirus/(E.T.: 24.01.2022).

Kaur, S. (2012). How is "Internet of the 3D Printed Products" going to Affect Our Lives? Pushing frontiers with the first lady of emerging technologies. *IETE Technical Review*, 29(5), 360-364.

Kılıç, T. (2017). "E-Sağlık, İyi Uygulama Örneği; Hollanda", *Gümüşhane Üniversitesi Sağlık Bilimleri Dergisi*, 6(3), 203-217.

Kopmaz, B., Arslanoğlu, A. (2018). Mobil Sağlık ve Akıllı Sağlık Uygulamaları. *Sağlık Akademisyenleri Dergisi*, Cilt 5, Sayı 4.

Kuh, Z. & Erdem, R. (2021). Dijital Sağlık Uygulamalarının Bilinirliğinin ve Kullanımının Dijital Bölünme Çerçevesinde İncelenmesi, *Hacettepe Sağlık İdaresi Dergisi*, *24*(2), 255-274.

Leshen, E. X Out TB. 2008, https://www.on.lung.ca/Document.Doc?i d=48. (E.T.: 24.01.2022).

Liu, C., Zhu, Q., Holroyd, A. K., Seng, K. E. (2011). "Status And Trends Of Mobile-Health Applications For İos Devices: A Developer's Perspective", *The Journal Of Systems And Software*, 84, 2022–2033.

Lupton, D. (2013). "The Digitally Engaged Patient: Self-Monitoring And Self-Care İn The Digital Health Era", *Social Theory & Health*, 11(3), 256-270.

Lupton, D. (2014). "Critical Perspectives On Digital Health Technologies", *Sociology Compass*, 8(12), 1344–1359.

Moffatt, J. J., & Eley, D. S. (2010). The reported benefits of telehealth for rural Australians. *Australian Health Review*, 34(3), 276-281.

Moline, J. (1997). Virtual Reality For Health Care: A Survey. *Studies İn Health Technology And İnformatics*, 3-34.

Önder, M., Narin, B. (2013). Akıllı telefonlar ve mobil uygulamaların (Apps) dermatolojide kullanımı, *Türkderm*, 47:1-6.

Patrick, K., Griswold, W. G., Raab, F. Ve Intille, S. I. (2008). Health And The Mobile Phone, *Am J Prevmed*, 35(2), 177-181.

Pepito JA, Locsin R. (2018). Can nurses remainrelevant in a technologically advanced future? International Journal of Nursing Sciences, 6: 106-110. doi:10.1016/j.ijnss.2018.09.013.

Şimşir, İ., & Mete, B. (2021). Sağlık Hizmetlerinin Geleceği: Dijital Sağlık Teknolojileri. *Journal Of Innovative Healthcare Practices*, *2*(1), 33-39.

Tezcan, C. (2016). *Sağlığa Yenilikçi Bir Bakış Açısı : Mobil Sağlık*. TÜSİAD.İstanbul.

Timmis, J. K., & Timmis, K. (2017). The DIY Digital Medical Centre. Microbial Biotechnology, 10(5), 1084-1093.

Uysal, B., & Ulusinan, E. (2020). Güncel Dijital Sağlık Uygulamalarının İncelenmesi. *Selçuk Sağlık Dergisi*, *1*(1), 46-60.

URL-1- İTÜNOVA TTO. (2017). ABD İğnesiz Ölçüm Yapılabilen Kan Şekeri Ölçüm Cihazını Onayladı. Http://Blog.İtunovatto.Com.Tr/Fda-İgnesiz-Olcum-Yapilabilen-Kan-Sekeri-Olcum-Cihazini-Onayladi/(E.T.: 24.01.2022).

URL-2- Healio. (2017). Somnapatch Possible Tool To Detect Sleep Apnea. Https://Www.Healio.Com/İnternalmedicine/Sleep-Medicine/News/Online/%7B35c021f9-5acb-43f2-Aa9e-C18fad0f01a2%7D/Somnapatch-Possible-Tool-To-Detectsleep-Apnea. (E.T.: 24.01.2022).

URL-3-Cat W. (2018). This Digital Pill Wants To Make Following Your Prescription Easier Https://Www.Pbs.Org/Newshour/Science/Following-A-Prescription-İs-Hard-This-Digital-Pill-Wants-To-Help . (E.T.: 24.01.2022).

URL-4- Catlabdigest. (2014). Vital Connect Healthpatch MD Biosensor Receives FDA Clearance Https://Www.Cathlabdigest.Com/Article/Vital-Connect-Healthpatch-MD-Biosensor-Receives-FDA-Clearance. (E.T.: 24.01.2022).

URL-5- Https://www. E-nabız.gov.tr. (E.T.: 24.01.2022).

URL-6-Https://www. hayatevesığar.saglik.gov.tr. (E.T.: 24.01.2022).

URL-7-Https://www.mhrs.gov.tr. (E.T.: 24.01.2022).

URL-8-Https://www. sağlık.gov.tr. (E.T.: 24.01.2022).

URL-9- https://www.doctorturkey.com.tr. (E.T.: 24.01.2022).

URL-10-https://telemedi.co/tr/ (E.T.: 24.01.2022).

URL-11-https://www.ccr.group/easyconnect-video/ . (E.T.: 24.01.2022).

URL-12-https://www.acibadem.com.tr/acibadem-evinizde/. (E.T.: 24.01.2022).

URL-13-https://www.medicana.com.tr/OnlineHekim. (E.T.: 24.01.2022).

URL-14-https://www.memorial.com.tr/memorial evinizde. (E.T.: 24.01.2022).

URL-15-https://www.medicalpark.com.tr/online-doktorgorusmesi/n-230. (E.T.: 24.01.2022).

URL-16-https://online.florence.com.tr/. (E.T.: 24.01.2022).

URL-17-https://www.hizmethastanesi.com/kampanyalar/hizmet-hastanesi-edoktor/ (E.T.: 24.01.2022).

URL-18-https://miaclinics.com/e-doktor-ve-goruntuludoktor-gorusmesi/ (E.T.: 24.01.2022).

URL-19-https://www.anadolusigorta.com.tr/medyada-biz/basinbultenleri/anadolu-sigortadan-7-24-canli-ve-goruntulu-saglikdanismanligi-hizmeti. (E.T.: 24.01.2022).

URL-20-https://www.adasigorta.com.tr/sayfa-canli-vegoruntulu-saglik-danismanligi-hizmeti-8. (E.T.: 24.01.2022).

URL-21- Ebys-Mobil Uygulama Üzerinde Sevk Süreçleri Eğitim Dokümanı. (E.T.: 24.01.2022).

URL-22- https://itunes.apple.com/tr/app/eczane/ id305819863?l=tr&mt=8. (E.T.: 24.01.2022).

URL-23- CDC, What is text4baby? 2013.https://www.cdc.gov/wo men/text4baby/index.htm. (E.T.: 24.01.2022).

Waidyanatha, N, Prashant, S,Ganesan, M, Dubrawski, A, Careem, M. (2010). Real-Time Biosurveillance Pilot in India and Sri Lanka. IEEE.

Warshaw, E. M., Hillman, Y. J., Greer, N. L., Hagel, E. M., Macdonald, R., Rutks, I. R., Wilt, T. J. (2010). "Teledermatology For Diagnosis And Management Of Skin Conditions: A Systematic Review Of The Evidence", Washington: Department Of Veterans Affairs.

WHO. (2014). Reducing maternal and child mortality in Zanzibar: Wired Mothers. Geneva.

Yorulmaz M., Altunkan S.M., Yasemin A., Keleş N. (2012). Türkiye'de İlaç Takip Sistemi (İTS) Uygulaması ve Çalışma Biçimi. Akademik Bilişim'12- XIV. Akademik Bilişim Konferansı Bildirileri, 385- 392.

Yorulmaz, M., Odacı, Ş., & Akkan, M. (2018). Dijital Sağlık ve E-Nabız Farkındalık Düzeyi Belirleme Çalışması. *Selçuk Üniversitesi Sosyal ve Teknik Araştırmalar Dergisi*, (16), 1-11.

bu bölümü tercih ettikleri görülmüştür. Ebelik bölümünü bitiren öğrencilerin büyük bir bölümünün kamuya atanıyor olması; atanamayanların da özel sektörde iş bulabilmelerinin bu tercih etmedeki payı yadsınamaz bir gerçektir. Türkiye'de yapılan incelemeler neticesinde yeteri kadar Ebelik Bölünün bulunduğu bundan sonraki yapılacak işlemlerin yeni bölüm açmaktan ziyade nitelik artışına gidilmesi gerekliliğidir. Bir an önce akademik kariyer yapabilmeleri için lisansiyer ebelerin kendi alanlarında lisansüstü eğitimler ile daha da spesifik konularda uzmanlaşmaları etkinlik ve verimliliği de beraberinde getirecektir. Araştırma sonuçları kesitsel bir dönemi kapsamaktadır. Araştırma kapsamında uzamsal daha farklı analizleri ve soru cevaplarını içerecek şekilde yapılması farklı sonuçları da beraberinde getirecektir. Araştırmanın pandemi koşulları olması vb. gibi kısıt nedenleri ve zaman kıstı gibi durumları da göz önünde bulundurulmalıdır. Araştırmanın en önemli sonuçlarından birisi de yaş ile ebelik aidiyeti arasındaki negatif yönlü anlamlı bir ilişkinin bulunması durumudur. Örgütsel bağlılık kavramı ebelik aidiyetinde olduğu gibi kendisini bulunduğu mesleğe kuruma ait olma şeklinde tanımlanabilir. Angle ve Perry, (1981) ile Glisson, Durick, (1988); ve Özdemir (2020), eğitim düzeyi ile örgütsel bağlılık arasındaki ters yönlü ilişkiye dikkat çekmişlerdir. 1. Sınıftan dördüncü sınıfa kadar olan öğrencilerin sınıf düzeyleri ile ankete katılımlarının ters yönlü olması durumu bir şekilde kendilerini bulundukları eğitim örgütü olan üniversitelerine bağlılıklarının azaldığı şeklinde de yorumlanabilir. Bu durum atanamama endişesi ve yoğun geçen eğitim dönemi sonuna yaklaşıldığındaki tükenmişlik artışı vb. gibi durumlar ile açıklanabilmektedir. Dolayısı ile ebelik bölümü öğrencilerini iş hayatına hazırlayacak özel bir eğitimin ya da iş hayatına oryantasyonu artıracak bilgilerin verilmesi gerekmektedir. Özdemir (2021)'in de belirttiği gibi iyi bir performans yönetimi neticesinde sağlıkçıların verimlilikleri de yükselecektir. Araştırmanın bilime ve literatüre katkı sağlaması amaçlanmaktadır.

KAYNAKÇA

Angle, H. L. ve Perry, J. L. (1981). An empirical assessment of organizational commitment and organizational effectiveness, *Administrative Science Quarterly, 26*(1),1-14.

Başkaya, Y. (2018). Türkiye'deki Ebelerin Mesleki Aidiyeti ve Tükenmişlik Düzeyleriyle İlişkisi, (Doktora Tezi), Eskişehir Osmangazi Üniversitesi Sağlık Bilimleri Enstitüsü Ebelik Anabilim Dalı, Eskişehir.

Başkaya, Y. (2018). Türkiye'deki ebelerin mesleki aidiyeti ve tükenmişlik düzeyleriyle ilişkisi (Doktora Tezi). Osmangazi Üniversitesi Sağlık Bilimleri Enstitüsü. Eskişehir, Türkiye. https://tez.yok.gov.tr/UlusalTezMerkezi/

Başkaya, Y., Sayıner, F. D., Filiz, Z. (2020). How much do I belong to my profession? A scale development study: Midwifery Belonging Scale, *Health Care for Women International, 41*-(8), 883-898.

Çevik, A., Alan, S. (2021), Ebelik bölümü öğrencilerinin liderlik yönelimleri ile ebelik mesleğine aidiyet durumları arasındaki ilişkinin incelenmesi. Kadın Sağlığı Hemşireliği Dergisi, 7(3), 182-196.

Dinç, A., Cangöl, E. ve Sögüt, S. (2017). Ebelik öğrencilerinin mesleki tercih hakkında düşünceleri, *Cumhuriyet Üniversitesi Sağlık Bilimleri Enstitüsü Dergisi, 2*(2), 15-23.

Ersanlı, K., Koçyiğit, M. (2013). Ait olma ölçeği'nin psikometrik özellikleri, TurkishStudies - International Periodical Forthe Languages, *Literature and History of Turkishor Turkic, 8*(12), 751-764.

Gaskin, I. M. (2021). İna May'in Doğum Meselesi, Bir Ebenin Manifestosu (Fatma Deniz Sayıner, Gülbahtiyar Demirel, ed.). Akademisyen Kitabevi, Ankara.

Glisson, C., Durick, M. (1988). Predictors of job satisfaction and organizational commitment in human service organizations, *Administrative Science Quarterly, 33*(1), 61-81.

Güneş N. Bir Üniversite Hastanesinde Çalışan Hemşirelerin İş Doyumlarını Etkileyen Etmenlerin İncelenmesi, Yüksek Lisans Tezi, Dokuz Eylül Üniversitesi Sağlık Bilimleri Enstitüsü, İzmir 2007, 5-10.

İlhan, S. (2015). Yeni Kapitalizm ve meslek olgusunun değişen anlamları üzerine, *Dumlupınar Üniversitesi Sosyal Bilimler Dergisi, 21*, 313-328.

Keskin, R., Pakdemirli, M. N. (2016). Mesleki Aidiyet Ölçeği: Bir ölçek geliştirme, geçerlilik ve güvenirlik çalışması, *Journal of International Social Research, 9*(43), 2580-2587.

Kostak, M. A., Akarsu, Ö. ve Ergül, G. D. (2012). Edirne Sağlık Yüksekokulu öğrencilerinin profili, *Fırat Sağlık Hizmetleri Dergisi, 7*(19), 39-59.

Mavili, A., Kesen, N. F., Daşbaş, S. (2014). Aile aidiyeti ölçeği: Bir ölçek geliştirme çalışması. *Sosyal Politika çalışmaları Dergisi, 14*(33), 29-45.

Ocak Aktürk, S., Kızılkaya, T., Çelik, M., Yılmaz, T. (2021). Ebelik bölümü son sınıf öğrencilerinin mesleki aidiyet düzeyleri ve etkileyen faktörler: Kesitsel bir çalışma, *Ebelik ve Sağlık Bilimleri Dergisi, 4*(1), 23-33.

Özdemir, H. Ö. (2020). Sağlık çalışanlarının örgütsel bağlılık algılarının örgütsel adalet algıları ile diğer faktörlerden yordanması, İşletme Ekonomi ve Yönetim Araştırmaları Dergisi, 3(2), 172-181.

Özdemir, N. (2021). Sağlık Sektöründe İnsan Kaynakları Yönetiminde Performans Yönetimi ve Personel Verimliliği, *Journal of Organizational Psychology and Behavior, 2*(1), 28-36.

Şahan, A. G. (2010). Balıkesir il merkezinde çalışan ebelerin iş doyum düzeyleri ve etkileyen etmenler (Doktora Tezi), DEÜ Sağlık Bilimleri Enstitüsü, İzmir.

Tabachnick, B. G. And Fidell, L. S. (2013). Using multivariate statistics. Boston, Pearson.

Toker, E., Turan, Z., Seçkin, Z. (2020). Bir Hastanede Çalışan Ebelerin Mesleki Örgütlenme Durumu, İş Doyumu ve Tükenmişlik Düzeylerinin Belirlenmesi, *Sağlık ve Toplum, 20*(1), 88-97.

World Health Organization. (2016). Midwives voices, midwives realities. Findings from a global consultation on providing quality midwifery care. Erişim Tarihi: 06.02.2022.

gerekmektedir. Bu hedefe en iyi şekilde ulaşmak için hastane yöneticileri, uygulama düzeyinde kendi kuruluşlarının misyon, vizyon ve değerleri ile başlamalıdır. Ayrıca işlerini düzenleyen kuruluşların, hastalarına hizmet eden personelin ve kendi etik kurallarının etik yönelimini de araştırmalıdırlar. Son olarak, kişisel değerlerini göz önünde bulundurmalı ve kendilerine "Benim etik temel çizgim nedir?" diye sormalıdırlar. Tüm bu fikirleri değerlendirdikten sonra, hastane yöneticileri kişisel bir etik beyanı oluşturmalıdır. Bu ifade, genellikle sağlık yönetiminin bir parçası olan zor kararların alınmasında bir rehber olarak hizmet edebilir.

Hastane yöneticilerinin mesleki etik kodlarının resmi olarak belirlenerek meslek mensuplarının iş hayatlarının bir parçası olması sağlanmalıdır. Etik kodlar oluştururken hastanelerin misyonu ve değerleri ile uyumuna dikkat edilmelidir. Ayrıca kod geliştiricilerin sürece başlamadan önce mevcut yasaları ve düzenlemeleri gözden geçirmeleri gerekmektedir. Sağlık kuruluşları genellikle çalışanlarından beklentilerini tanımlamak için etik kodlar geliştirmektedir. Birçok örgütsel kod, örgütsel öncelikler olarak saygı, fayda, zarar vermeme ve adaleti vurgulamaktadır. Etik sağlık kuruluşlarının politikalarına uygulanmalıdır. Etik kodlar, hastalarla teması olan herkes için kabul edilebilir davranışları belirtmelidir. Sektörel ve kurumsal olarak etik davranma ve etik kodlara riayet teşvik edilmelidir. Okullardaki sağlık yönetimi bölümü müfredatlarına mesleki etik kodlar eklenmeli ve detaylı incelenmelidir. Sağlık kurumlarında görev yapan yöneticilerin mesleki etik kodlarına gösterdikleri önemin kalite göstergesi olduğu unutulmamalıdır.

KAYNAKÇA

CHE, (2021). American College of Healthcare Executives, https://www.ache.org/about-ache/our-story/our-commitments/ethics/ache-code-of-ethic, (ET. 01.21.2022).

Akkaya, M. A. ve Yıldırım, z. (2017). Akademik Bilgi Üretimi ve Etik. *Çankırı Karatekin Üniversitesi Edebiyat Fakültesi Dergisi*, 5(2), 78–93.

Altuner, İ. (2015). Hipokrat Yemini. *Iğdır University Sosyal Bilimler Dergisi,* (7), 1–7.

Arslan, M. (2005). *İş ve Meslek Ahlakı*. Ankara: Siyasal Kitabevi.

Arslan, M. (2001). *İş ve Meslek Ahlâkı*. Ankara: Nobel Yayın Dağıtım.

Bektaş, Ç. (2008). Etik Kodlarin Otel Endüstrisine Katkilari ve Bir Alan Araştirması. *Ticaret ve Turizm Eğitim Fakültesi Dergisi,* 1, 1–17.

Bektaş, Ç. ve Köseoğlu, M.A. (2007). Etik Kodlarının Yönetsel Karar Alma Sürecine Etkileri Ve Bir Model Önerisi. *İş,Güç The Journal of Industrial Relations and Human Resources,* 2(9), 1303–2860.

Bijani, M., Ghodsbin, F., Shirazi, F., Sharif, F., ve Tehranineshat, B. (2017). An evaluation of adherence to ethical codes among nurses and nursing students. *Journal of Medical Ethics and History of Medicine,* 10, (6): 1-8

Bocheński, J. M. (1967). *Why studies in Soviet philosophy?*. In *Philosophy in the Soviet Union* (pp. 1-10). Springer, Dordrecht.

Boydak, M. Ve Polat, H. (2017). Etik Kodlara İlişkin Okul Yöneticilerinin Görüşleri ve Etik Kod Önerileri. *Fırat Üniversitesi Sosyal Bilimler Dergisi,* 27(1), *43*–52.

Bhushan, N., Rai, K. (2013). *Strategic Decision Making: Applying the Analytic Hierarchy Process*, London: Springer-Verlag London Limited.

Cevizci, A. (2002). *Etiğe Giriş*. İstanbul: Paradigma Yayınları.

Darr, K. (2011). *Ethics in health services management (5th ed.).* Baltimore, MD: Health Professions Press.

Demirci, M. (2005). Şehir Planlamasinda Etik Kodları Bağlamında Etik Davranış İlkeleri̇ Ve Standartları. *Adnan Menderes Üniversitesi Nazilli İktisadi ve İdari Bilimler Fakültesi*,285–96.

Ersel, H. (1998). *Aracıların Kendi İç İşleyişinde ve Müşterileri İle Olan İlişkilerinde Etik Değerler, Türk Sermaye Piyasasında Etik Değerler ve İş Adabına İlişkin Çalışma Kuralları*. İstanbul: Acar Matbaacılık A. Ş.

Ferrel, O.C., Freadrich, J. ve Ferrel, L. (1994). *Bussiness Ethics: Ethical Decision Making & Cases*. Boston: Houghton Mifflin Com.

Frederick, W. C., Davis,K. ve Post, J. E. (1992). *Business and Society: Corporate Strategy, Public Policy, Ethics*. New york: McGraw-Hill.

Gandz, J., ve Nadine H. (1988). Teaching Business Ethics. *Journal of Business Ethics*,657–669.

De George, R. T. (1986). *Business Ethics*. New York: Macmillan.

De George, R. T. (1987). The Status of Business Ethics : Past and Future. *Journal of Business Ethics* 6:201–11.

Görener, A. (2016). Türkiye'de Medikal Turizm Sektörünün Değerlendirilmesinde Bütünleşik SWOT-AHS Yaklaşımı. *Alphanumeric Journal,* 4(2), 159–159.

Hafeez, K., Malak, N. ve Zhang, Y. B., (2007), Outsourcing Non-Core Assets and Competences of a Firm Using Analytic Hierarchy Process.*Computers and Operations Research* 34(12),3592–3608.

İlhan, S. (2009). "İş Ahlâkı: Kuramsal Bir Yaklaşım." *Afyon Karahisar Üniversitesi Sosyal Bilimler Dergisi*,5(1).

Karadakovan, A. (2008). Hemşirelikte Etik Kodlar ve Etik Sorunlar. *NEFROLO Hemşireliği Dergisi̇,* 05(1–2):61–65.

Karagiannidis, A., Papageorgiou, A., Perkoulidis, G., Sanida, G. ve Samaras, P. (2010). A multi-criteria assessment of scenarios on thermal processing of infectious hospital wastes: A case study for Central Macedonia. *Waste management*, *30*(2), 251-262.

Karaoğlu, A.O. ve Saruhan, Ş.C. (2018). Etik Kodların Vekâlet Maliyetleri Üzerindeki. *Marmara Üniversitesi Öneri Dergisi,* 13(20),106–37.

Katja M., Katarina, B. L., ve Tekavčič M. (2010). Ethical Leadership. *International Journal of Management & Information Systems-Fourth Quarter* ,14,31.

Kavuncubaşı, Ş. ve Yıldırım, S. (2018). *Hastane ve Sağlık Kurumları Yönetimi*. Ankara: Siyasal Kitabevi.

Kırel, Ç. (2000). *Örgütlerde Etik Davranışlar, Yönetimi ve Bir Uygulama Çalışması*. Eskişehir: T.C. Anadolu Üniversitesi Yayınları.

Kutlu, H. A. (2017). *Meslek Etiği*. Ankara: Nobel Akademik Yayıncılık Eğitim Danışmanlık Tic. Ltd. Şti.

Kwiesielewicz, M. ve Uden, E.V., (2004), Inconsistent and Contradictory Judgements in Pairwise Comparison Method in the AHP. *Computers and Operations Research*, 31(5), 713–719

McNamara, C. (2013), "Complete Guide to Ethics Management: An Ethics Toolkit for Managers." Free Management Library, http://managementhelp.org/businessethics/ethics-guide.htm, (ET. 01.21.2022)

Morrison, E. E. (2011). *Ethics in health administration: a practical approach for decision makers.* Jones & Bartlett Publishers.

Nash, L., N. (1990). *Good Intentions Aside: A Manager's Guide to Resolving Ethical*. ABD: HarwardBussiness School Press.

Nortjé, N. Ve Mfutso-Bengo, J. ve Hoffmann, W. A. (2018). Bioethics and its development on the African continent. *In African Perspectives on Ethics for Healthcare Professionals*, 1-10

Numminen, O., Leino-Kilpi, H., Yan der Arend, A. ve Katajisto, J. (2011). Comparison of nurse educators' and nursing students' descriptions of teaching codes of ethics. *Nursing Ethics,* 18(5), 710

Oğuzlar, A. (2007). Analitik Hiyerarşi Süreci İle Müşteri Şikayetlerinin Analizi. *Akdeniz İ.İ.B.F. Dergisi* (14), 122–134.

Özgener, Ş. (2004). *İş Ahlakının Temelleri Yönetsel Bir Yaklasım*. İstanbul: Nobel Yayın Dağıtım.

Özkal Sayan, İ. (2020). Etik ve Kamu Etiği: Eleştirel Bir Bakış. *Sosyal ve Beşeri İlimler Dergisi,* 12(2),147–74.

Pevlinan Aydın, İ. (2001). *Yönetsel, Mesleki ve Örgütsel Etik*. Ankara: Pegem A Yayınları.

Rakıch, J. S., Longest, ,B. B. Ve Darr, K. (1985). *Managing Health Services Organizations*. edited by second Edition. Philadephia: W.S.Saunders Company.

Saaty, T.L. (1990). How to Make a Decision: The Analytic Hierarchy Process. *European Journal of Operational Research* 48(1), 9–26.

Saaty, T.L. and Vargas, L. (2012). *Models, Methods, Concepts & Applications of the Analytic Hierarchy Process*. International Series in Operations Research & Management Science, Springer New York Heidelberg Dordrecht, London.

Sass, H. M. (2007). Fritz Jahr's 1927 concept of bioethics. *Kennedy Institute of Ethics Journal*, *17*(4), 279-295.

Shen, Y. C., Chang, S. H., Lin, G. T., ve Yu, H. C. (2010). A hybrid selection model for emerging technology, *Technological Forecasting and Social Change*, 77(1), 151-166.

Stemler, S. (2000). An Overview of Content Analysis. *Practical Assessment, Research, and Evaluation,* 7(17).

Summers, J. (2019). Principles of healthcare ethics. In E. E. Morrison ve B. Furlong (Eds.), *Health care ethics: Critical issues for the 21st century* (4th ed., pp. 41–56). Burlington, MA: Jones & Bartlett Learning.

Tarzian, A. J., Wocial, L.D., ve The ASBH Clinical Ethics ConsultationAffairs Committee. (2015). A Code of Ethics for Health Care Ethics Consultants: Journey to the Present and Implications for the Field. *American Journal of Bioethics* 15(5),38–51.

Tengilimoğlu, D. ve Tutar, H. (2003). *Çağdaş Büro Yönetimi, Büro Yönetiminde Güncel Konular ve Yaklaşımlar*. Ankara: Gazi Kitabevi.

Tengilimoğlu, D.,Işık,O. ve Akbolat, M. (2017). *Hastane İşletmeleri Yönetimi*. Ankara: Nobel Akademik Yayıncılık Eğitim Danışmanlık Tic. Ltd. Şti., Ankara.

Tuncer, D., Ayhan, D. Y., Varoğlu, D., (2016). *Genel İşletmecilik Bilgileri*. Ankara: Siyasal Kitabevi.

Tüsiad. (2005). *Devlette Etikten Etik Devlete : Kamu Yönetiminde Etik*. istanbul: Türk Sanayicileri ve İş Adamları Derneği.

Uğurlu, M. C. (1997). Hipokrat. *Ankara Üniversitesi Tıp Fakültesi Mecmuası,* 50(2), 67–78.

Ülgen Aydınlık, A., ve Dönmez, D. (2007). Türkiye'de Faaliyet Gösteren En Büyük 500 İşletme'de Etik Kodlar Araştırılması. *Öneri Dergisi* 7(28),151–58.

Wang, H. S., Che, Z. H. ve Wu, C. (2010). Using Analytic Hierarchy Process and Particle Swarm Optimization Algorithm for Evaluating Product Plans. *Expert Systems with Applications* 37(2), 1023–1034.

Wind, Y. Ve Saaty, T.L. (1980). Marketing Applications of the Analytic Hierarchy Process. *Management Science* 26(7), 641–658.

Vaidya, O.S., ve Sushil K. (2006). Analytic Hierarchy Process: An Overview of Applications.*European Journal of Operational Research* 169(1),1–29.

Young, K. D., Younos, T., Dymond, R. L., Kibler, D. F., ve Lee, D. H. (2010). Application of the analytic hierarchy process for selecting and modeling stormwater best management practices. *Journal of Contemporary Water Research & Education*, 146(1), 50-63.

Zeni, T.A., Buckley, M.R., Mumford, M.D. ve Griffith, J.A. (2016). Making 'Sense' of Ethical Decision Making, *The Leadership Quarterly*. 27(6),838–855.

KAYNAKÇA

1. Abram, H.S. (1979). Repetitive Dialysis. Handbook of General Hospital Psychiatry. İçinde T.P Hackett, N.H. Cassem (Editörler), *Year Book Medical Publishers*, Boston.
2. Aghajani, M., Afaze, M. R. ve Morasai, F. (2014). The Effect of Spirituality Counseling on Anxiety and Depression in Hemodialysis Patients. *Evidence Based Care*, 3(4), 19-28.
3. Aksoy, A. ve Oğur, S. (2015). Bitlis İlinde Rutin Olarak Diyaliz Ünitesine Bağlanan Diyaliz Hastalarının Sıkıntı Durumlarının Belirlenmesi. *Bitlis Eren Üniversitesi Fen Bilimleri Dergisi*, 4(2),112-121.
4. Asadzandi, M., Mazandarani, H. A. ve Saffari, M. (2021). Effect of Spiritual Care Based on the Sound Heart Model on Spiritual Experiences of Hemodialysis Patients. *Journal of Religion and Health*, 1-16.
5. Ayik, Ü.C., ve Karabulutlu, E.Y. (2020). Hemodiyaliz Tedavisi Alan Hastaların Hastalığı Kabullenmesi ve Dini Baş Etme Tarzlarının İncelenmesi. *Nefroloji Hemşireliği Dergisi*, 15(2), 45-55.
6. Bolton, S., Gair, R. ve Nilsson, L. G. (2021). Clinical Assessment of Dialysis Recovery Time And Symptom Burden: İmpact of Switching Hemodialysis Therapy Mode. *Patient Related Outcome Measures*, 12, 315.
7. Bulduk, S., Usta, E., ve Dincer, Y. (2017). The İnfluence of Skill Development Training Program for Spiritual Care of Elderly İndividual on Elderly Care Technician Students' Perception of Spiritual Support, *Journal of Religion and Health*, 56(3), 852–860
8. Carpenito, L. J. ve Erdemir, F. (2012). *Hemşirelik tanıları: El kitabı*. İstanbul: Nobel Tıp Kitabevleri.
9. Carr, T. (2010) Facing Existential Realities: Exploring Barriers and Challengesto Spiritual Nursing Care, *Qualitative Health Research*, 20,1379–1392
10. Chung, L.Y.F., Wong, F.K.Y. ve Chan, M.F. (2007). Relationship of Nurses'spirituality to Their Understanding and Practice of Spiritual Care. *Journal of Advanced Nursing*,58, 158–170.
11. Çetinkaya, B., Altundağ, S. ve Azak, A. (2007). Spiritual Bakım ve Hemşirelik, *Adnan Menderes* Üniversitesi Tıp *Fakültesi Dergisi*, 8(1): 47-50.
12. Darvishi, A., Otaghi, M. ve Mami, S. (2020). The Effectiveness of Spiritual Therapy on Spiritual Well-Being, Self-Esteem and Self-Efficacy in Patients on Hemodialysis. *Journal of religion and health*, 59(1), 277-288.
13. Dhamani, KA. (2014). Spirituality and Nursing: an Ismaili Perspective on Holistic Nursing Care. *Journal of Holistic Nursing*, 32(4), 341–346.
14. Detlinger N, Valeria R. (2015). *Dahili ve Cerrahi Hastalıkları Hemşireliği*. (çev. S. Çelik, Ö. Usta Yeşilbakan). Ankara: Nobel Akademik Yayıncılık.
15. Diyanet İşleri Başkanlığı, 2015. https://dinhizmetleri.diyanet.gov.tr/Documents/Sa%C4%-9Fl%C4%B1k%20Bakanl%C4%B1%C4%9F%C4%B1%20Protokol%C3%BC.pdf (Erişim Tarihi= 18.02. 2022).
16. Durmuş, M. ve Ekinci, M. (2021). The Effect of Spiritual Care on Anxiety and Depression Level in Patients Receiving Hemodialysis Treatment: a Randomized Controlled Trial. *Journal of Religion and Health*, 1-15.
17. Ennis, J.R., Everol, M. ve Kazer, M. W. (2013). The Role of Spiritual Nursing İnterventions on İmproved Outcomes in Older Adults with Dementia. *Holistic Nursing Practice*, 27: 106-113.
18. Erol, F. (2020). Spirituel Bakımın Hemşirelik Sürecine Yansıması. *Journal of Innovative Healthcare Practices,* 1(1), 30-39.
19. Fradelos, E. C., Tzavella, F. ve Koukia, E. (2015). Integrating Chronic Kidney Disease Patient's Spirituality in Their Care: Health Benefits and Research Perspectives. *Materia Socio Medica*, 27(5), 354.
20. Garssen, B., Ebenau, A.F. ve Visser, A. (2017). A Critical Analysis of Scales to Measure the Attitude of Nurses Toward Spiritual Care and the Frequency of Spiritual Nursing Care Activities. *Nursing Inquiry,* 24(3), 12178.
21. Ghorbani, M., Mohammadi, E. ve Aghabozorgi, R. (2021). Spiritual Care İnterventions in Nursing:

An İntegrative Literature Review. *Supportive Care in Cancer*, 29(3), 1165-1181.
22. Gümüş, F., Baran, G. ve Zengin, L. (2014). Spiritual Care in Nursing, *International Journal of Basic and Clinical Studies*, 3(1): 102-106.
23. ICN (2012). Code of Ethics for Nurses. *International Council of Nurses*, Geneva.
24. Karadakovan, A. (2011). Üriner Sistem. İçinde A. Karadakovan, F. Eti Aslan (Editörler). *Dahili ve Cerrahi Hastalıklarda Bakım*, Adana: Nobel Kitabevi.
25. Khalil, A. A., Khalifeh, A. H. ve Al-Rawashdeh, S. (2021). Depressive Symptoms, Anxiety, and Quality of Life in Hemodialysis Patients and Their Caregivers: A Dyadic Analysis. *Japanese Psychological Research*.
26. Kılıç, H.F. ve Alpar, S.E. (2016). The Effect of Group Training İmplemented on Hemodialysis Patients For Their Stress Management, Psychosocial Adjustment and Self-care Strength. *Journal of Human Sciences*, 13(1), 754-767.
27. Liyanage, T., Ninomiya, T. ve Jha, V. (2015). Worldwide Access to Treatment for End-Stage Kidney Disease: A Systematic Review. *Lancet*, 385, 1975-1982.
28. Maslow, A. (2001). İnsan Olmanın Psikolojisi, (çev. O. Gündüz). İstanbul: Kural-Dışı Yayınları.
29. Murgia, C., Notarnicola, I., ve Rocco, G. (2020). Spirituality in Nursing: A Concept Analysis. *Nursing Ethics*, 27(5), 1327-1343.
30. Musa, A.S, Pevalin, D. J. ve Al Khalaileh, M.A (2018). Spiritual Well-being, Depression and Stress Among Hemodialysis Patienta in Jordan. *Journal of Holistic Nursing,* 36(4), 354-365.
31. Oshvandi, K., Amini, S., ve Moghimbeigi, A. (2020). The Effect of A Spiritual Care on Hope in Patients Undergoing Hemodialysis: A Randomized Controlled Trial. *Current Psychiatry Research and Reviews Formerly: Current Psychiatry Reviews*, 16(1), 68-75.
32. Ramezanı, M., Ahmadı, F. ve Mohammadı, E. (2014). Spiritual Care in Nursing: A Concept Analysis. *International Nursing Review,* 61, 211–219.
33. Rambod, M., Pasyar, N. ve Mokhtarizadeh, M. (2020). Psychosocial, Spiritual, and Biomedical Predictors of Hope in Hemodialysis Patients. *International Journal of Nephrology and Renovascular Disease*, 13, 163.
34. Reig-Ferrer, A., Arenas, M. D. ve Ferrer-Cascales, R. (2012). Evaluation of Spiritual Well-Being in Haemodialysis Patients. *Nefrología*, 32(6), 731–742.
35. Rudolfsson, G., Berggren, I. Ve da Silva, A.B. (2014). Experiences of Spirituality and Spiritual Values in the Context of Nursing. An integrative review. *The Open Nursing Journal*,8: 64–70
36. Seyahi, N. ve Süleymanlar, G. (2017). Türkiye'de Renal Replasman Tedavilerinin Güncel Durumu: Türk Nefroloji Derneği Kayıt Sistemi 2015 Yılı Özet Raporu. *Türk Nefroloji Derneği Dergisi,* 26, 154-160.
37. Seyyar, A. (2014). Dünyada ve Türkiye'de Manevî Bakim Hukuku, http://www.manevibakim.com/bilim_alanlari/manevi_bakim/makale_17.pdf. (Erişim tarihi 17.02.2022).
38. Süleymanlar, G. (2007). Kronik Böbrek Hastalığı ve Yetmezliği: Tanımı, Evreleri ve Epidemiyolojisi. *Türkiye Klinikleri Journal of Internal Medical Sciences,* 3, 1-7.
39. Süleymanlar, G., Ateş, K. ve Seyahi N. (2019). Türkiye'de Nefroloji, Diyaliz Ve Transplantasyon Regıstry 2018. *Türk Nefroloji Derneği Yayınları*.
40. Süleymanlar, G., Utaş, C. ve Arınsoy T. (2011). A Population Based Survey of Chronic Renal Disease in Turkey - The CREDIT Study. *Nephrology Dialysis Transplantation*, 26, 1862-1871.
41. Tanyi, R. A. ve Werner, J. S. (2007). Spirituality in African American and Caucasian women with end-stage renal disease on hemodialysis treatment. *Health Care for Women International*, 28(2), 141–154.
42. Timmins, F., Murphy, M., ve Neill, F. (2015). An Exploration of the Extent of İnclusion of Spirituality and Spiritual Care Concepts in Core Nursing Textbooks. *Nurse Education Today*, *35*(1), 277-282.
43. Topbaş, E. (2015). Kronik Böbrek Hastalığının Önemi, Evreleri ve Evrelere Özgü Bakımı. *Nefroloji Hemşireliği Dergisi,*53-59.
44. U. S. Renal Data System, USRDS (2016) Annual Data Report: Atlas of End Stage Renal Disease in the United States. National Institutes of Health, National Institute of Diabetes and Digestive and Kidney Diseases, Bethesda.

sağduyulu olması, kendinden olmayana saygı duyması bu noktada esastır. Hemşire; bireyin sağlığını olumsuz yönde etkileyecek bir kültürel davranış saptadığı zaman bu davranışı değiştirmek yerine bu davranışın nedenini araştırmalı ve olumlu sağlık davranışları kazandırmak için eğitici rolü ışığında bireyin de kültürel özelliklerini göz önünde tutarak bireye ve ailesine eğitim vermelidir.

KAYNAKLAR

Ay, F.A. (2015). Sağlık uygulamalarında temel kavramlar ve beceriler. İstanbul: Nobel Tıp Kitabevi

Baldacchino, D. (2006). Nursing competencies for spiritual care. J Clin Nurs, 15(7), 885-896

Başlı M, Bekar M, Civelek İ. (2018). Understanding the models used in transcultural nursing and the process of vulturel competence model. *Necmettin Erbakan University Faculty of Health sciences Journal.* 1(1):18-24

Bayındır, S. K., & Biçer, S. (2019). Holistik Hemşirelik Bakımı. *İzmir Kâtip Çelebi Üniversitesi Sağlık Bilimleri Fakültesi Dergisi*, *4*(1), 25-29.

Bektaş, H. (2013). Hemşirelik eğitiminde ve uygulamalarında kültür. *Ege Üniversitesi Hemşirelik Fakültesi Dergisi*, *29*(1), 60-67.

Bozkuş Eğri, G., & Konak, A. (2011). Doğum sonu dönem ile ilgili geleneksel inanç ve uygulamalara dünyadan ve Türkiye'den örnekler. *Zeitschrift für die Welt der Türken/Journal of World of Turks*, *3*(1), 143-155.

Can, Ş. & Acaroğlu, R. (2015). Hemşirelerin mesleki değerlerinin bireyselleştirilmiş bakım algıları ile ilişkisi . *Florence Nightingale Hemşirelik Dergisi* , 23 (1) , 32-40

Ceylan Tekin Y, Öcalan D. (2016). The cultural awareness of the nursing students and their ideas about transcultural nursing. *GUSBD*. 5(4):45-53

Demirsoy N. (2014). Eski uygarlıklardan günümüze yansıyan holistik tıp uygulamaları. *Turkiye Klinikleri J Med Ethics,* 22(3), 106-119

Dossey, BM, Keegan, L. ve Guzzetta, CE (2005). *Bütünsel hemşirelik için cep kılavuzu* . Jones & Bartlett Öğrenme. Sf. 311-334

Ersin, F., & Bahar, Z. (2013). Odak grup görüşmeleri ve kültürel bakım farklılık-evrensellik teorisi ilişkisi. *Dokuz Eylül Üniversitesi Hemşirelik Fakültesi Elektronik Dergisi*, *6*(3), 172-175.

Hotun Şahin N, Onat Bayram G, Avcı D. (2009). Culturally sensitive care: transcultural nursing. *Hemşirelikte Eğitim ve Araştırma Dergisi*.;6(1):2-7

Karayurt, Ö., Ursavaş, F. E., & İşeri, Ö. (2018). Hemşirelerin bireyselleştirilmiş bakım verme durumlarının ve görüşlerinin incelenmesi. *Acıbadem Üniversitesi Sağlık Bilimleri Dergisi*, (2), 163-169.

Kuğuoğlu S. (2010). Dahili ve cerrahi hastalıklarda bakım, (ed) Karadakovan A, Aslan FE. (içinde) Transkültürel hemşirelik. Adana. Nobel Tıp Kitabevi. 85-98

Kleinman, A., Eisenberg, L. ve Good B. (1978). Culture, illness, and care: clinical lessons from anthropological and cross-cultural research. *Annals of Internal Medicine,* 88: 251–88

Landrine H, Corral I, Lee JGL, Efird JT, Hall MB, Bess JJ. (2017). Residential segregation and racial cancer disparities: a systematic review. J. Racial Ethn. Health Disparities 4: 1195–205

Leininger M. (2002). The Theory of Culture Care and the Ethnonursing Research Method. In:Trasncultural Nursing concepts, Theories, Research and Practice. Leininger M, McFarland MR. (Eds.). 3th Ed. McGraw HÅll,US;p.71-98.

Mete, S. (2013). Hemşireliğin temel kavramları. İçinde, Aştı, A.T., & Karadağ, A. (Ed.), Hemşirelik esasları hemşirelik bilimi ve sanatı (pp. 57-78). İstanbul: Akademi Basın ve Yayıncılık

Meydanlıoğlu, A. (2019). Kültürogram Kullanılarak Bir Ailenin Kültüre Duyarlı Hemşirelik Girişimlerinin Planlanması: Olgu Sunumu. *Hacettepe Üniversitesi Hemşirelik Fakültesi Dergisi,* 6 (2) , 132-140

Necipoğlu D, Bebiş H, Seviğ EÜ. (2019). Dezavantajlı gruplar (göçmen, mülteci, sığınmacı, gey, lezbiyen, mahkumlar...) ve kültürel yaklaşım. Tanrıverdi G, editör. Kültürlerarası Hemşirelik. 1. Baskı. Ankara: *Türkiye Klinikleri*;. p.68-75.

Öztürk, E., & Öztaş, D. (2012). Transkültürel hemşirelik. *Batman Üniversitesi Yaşam Bilimleri Dergisi*, *1*(1), 293-300.

Pehlivan, S., Yıldırım, Y., Fadıloğlu, Ç. (2013). Kanser, kültür ve hemşirelik. *Acıbadem Üniversitesi Sağlık Bilimleri Dergisi*, (4), 168-174.

Prosen M. (2015). Introducing transcultural nursing education: Implementation of transcultural nursing in the postgraduate nursing curriculum. *Procedia-social and Behavioral sciences*.;174:149-55.

Purnell, L. (2002). Kültürel Yeterlilik için Purnell Modeli. *Kültürlerarası Hemşirelik Dergisi* , *13* (3), 193–196. https://doi.org/10.1177/10459602013003006

Smeltzer SC, Bare BG, Hinkle JL, Cheever KH. Brunner&Suddarth's Textbook of Medical-Surgical Nursing. Lippincott VVİlliams & VVİlkins, Tvvelfth Edition. 2010; 109-118

Tanrıverdi, G. (2017). Hemşirelikte yeni bir model önerisi: Çevre odaklı kültürel yeterlilik modeli. *Journal of Human Sciences, 14(4), 4658-4670.* doi:10.14687/jhs.v14i4.5079

Toru, F. (2020). Hemşirelik Uygulamalarının Kilit Noktası: Bireyselleştirilmiş Bakım. *Adnan Menderes Üniversitesi Sağlık Bilimleri Fakültesi Dergisi* , 4 (1) , 46-59

Türk Dil Kurumu (TDK), (2021). Erişim adresi: https://sozluk.gov.tr/ Erişim tarihi: 22.11.2021

Williams, AD, Wallace, M., Nobles, C., & Mendola, P. (2018). Amerika Birleşik Devletleri'nde ölü doğumda ırksal yerleşim ayrımı ve ırksal eşitsizlikler. *Sağlık ve yer* , *51* , 208-216.

Vayalilkarottu, J. (2012). Holistic health and well-being: A psychospiritual/religious and theological perspective. *Asian Journal of Psychiatry*, 5(4), 347-350.

Yorulmaz, D. S., & Karadeniz, H. (2021). Farklı Kültürel Uygulamaların Sağlığa Etkisi. *Turkiye Klinikleri Hemsirelik Bilimleri*, *13*(2).

Zengin, M. , Düken, M. E. , Yayan, E. H. & Suna Dağ, Y. (2021). Hemşirelerin suriyeli sığınmacı çocuklara bakım verirken yaşadığı güçlükler . *İnönü Üniversitesi Sağlık Hizmetleri Meslek Yüksek Okulu Dergisi* , 9 (1)

meslek grubudur. Hemşireler meslek yaşamlarında, öğrencilik dönemlerinde ise klinik uygulamalarında farklı kültürlerle iletişime geçebilmekte, bakım hizmeti sunabilmektedir. Bu durum ise hemşirelerin ve hemşirelik öğrencilerinin farklı kültürlere duyarlı olmasını zorunlu kılmaktadır. Hemşirelerin ve hemşirelik öğrencilerinin yeterli ve etkin kültürel bakım sunabilmek için kültürel farklılıklar ve benzerlikler hakkında bilgi sahibi olması ve duyarlı davranması beklenmektedir. Bunun için ise özellikle lisans döneminde öğrenci hemşirelere kazandırılan bilgi, farkındalık ve kültürel duyarlılık önem taşımaktadır. Müfredata kültürel duyarlılık ve kültürel yeterlilik kazandıracak derslerin entegre edilmesi, öğrenci hemşirelere farklı kültürlerden hastalarla çalışma olanağı verilmesi, mezuniyet sonrasında ise kültürel duyarlılıklarını arttıracak hizmet içi eğitim programlarına, çalıştay, seminer, kongre, konferans gibi etkinliklere zaman ayrılması, hemşirelerin kültürel duyarlılıklarının artmasına katkı sağlayacaktır. Bu yollarla kaliteli bakım hizmetleri uygulanabilecek, hasta memnuniyeti ve etkileşimi arttırılabilecektir. Aynı zamanda farklı kültürlerden gelen hastalarla yaşanan sorunlar azalacak, hemşireler mesleklerinden daha fazla doyum alabilecek, mesleğin çok yönlülüğüne ve profesyonelleşmesine katkı sağlanabilecektir.

Kaynakça

1. Altınkaya, Ö. ve Amanak K. (2020). Ebelik Öğrencilerinin Kültürel Duyarlılık İle Kültürel Beceri Düzeyleri Arasındaki İlişkinin İncelenmesi. *Lokman Hekim Dergisi,* (3), 378-383.
2. Almutairi, A. F., McCarthy, A. ve Gardner, G.E. (2015). Understanding Cultural Competence in A Multicultural Nursing Workforce: Registered Nurses' Experience in Saudi Arabia. *Journal of Transcultural Nursing,* 26(1), 16–23.
3. Almutairi, A.F., Adlan, A.A. ve Nasim, M. (2017). Perceptions of the Critical Cultural Competence of Registered Nurses in Canada. *BMC Nursing,* 16, 47.
4. Altan, M.Z. (2018). Intercultural Sensitivity A Study of Pre-service English Language Teachers. *Journal of Intercultural Communication,* 46, 1404-1634.
5. Baksi, A., Arda Sürücü., H. ve Duman, M. (2019). Hemşirelik Öğrencilerinin Kültürler Arası Duyarlılıkları ve İlişkili Faktörlerin Değerlendirilmesi. *JAREN,* 5(1), 31-39.
6. Bećirović, S. ve Brdarević-Čeljo A. (2018). Exploring and Assessing Cross-cultural Sensitivity in Bosnian Tertiary Education: Is There A Real Promise of Harmonious Coexistence?. *European Journal of Contemporary Education, 7(2).*
7. Bekar, M. (2001). Kültürler Arası (Transkültürel) Hemşirelik. *Toplum ve Hekim,* 6(2),136-141.
8. Bennett, M.J. (2004). *Becoming* İnterculturally *Competent.* In J. Wurzel (Ed.), Toward multiculturalism: A reader in multicultural education (pp. 62-77). Newton, MA: Intercultural Resource Corporation.
9. Bilgiç, Ş. ve Şahin, İ. (2019). Hemşirelik Öğrencilerinin Kültürlerarası Duyarlılık ve Etnik Merkezcilik Düzeyleri. SDÜ *Sağlık Bilimleri Dergisi,* 10(3).
10. Birimoğlu Okuyan C. Hemşirelik Öğrencilerinin Kültürlerarası Duyarlılıklarının Belirlenmesi: Bir Üniversite Örneği Hemşirelikte Araştırma Geliştirme Dergisi 2019; 20(1-2): 47-54.
11. Bjarnason, D., Mick, J., Thompson, J. A., & Cloyd, E. (2009). Perspectives on Transcultural Care. *The Nursing Clinics of North America,* 44(4), 495–503.
12. Bölükbaşı, A. (2020). Öğretmen Adaylarının Kültürlerarası Duyarlılıklarının Empatik Eğilim, Öznel İyi Oluş ve Sosyo-Demografik Değişkenler Açısından İncelenmesi. *Mersin Üniversitesi Eğitim Fakültesi Dergisi,* 16(1), 44-62.

13. Bulduk, S., Usta, E. ve Dinçer, Y. (2017). Kültürlerarası Duyarlılık ve Etkileyen Faktörlerin Belirlenmesi: Bir Sağlık Hizmetleri Meslek Yüksekokulu Örneği. *DÜ Sağlık Bil Enst Derg,* 7 (2), 73-77.
14. Ceylantekin, Y. ve Öcalan, D. (2016). Hemşirelik Öğrencilerinin Kültürel Farkındalığı ve Kültürlerarası Hemşirelik Dersine Yönelik Düşünceleri. *GÜSBD,* 5(4), 45-53.
15. Chen, G.M. ve Starosta, W.J. (2000). The Development and Validation of The İntercultural Sensitivity Scale. Human Commun, 3(1), 15.3.
16. Chen, G. (2010) The Impact of Intercultural Sensitivity on Ethnocentrism and Intercultural Communication Apprehension. *Intercultural Communication Studies,* 19(1), 1-9.
17. Delibaş, L., Dürmüş, G., Bilir, İ., Ekren, A. ve Çelikli, S. (2020). Sağlık Programlarında Öğrenim Gören Öğrencilerin Kültürlerarası Duyarlılık ve Etnik Merkezcilik Düzeyleri. İnönü Üniversitesi Sağlık Hizmetleri Meslek Yüksek Okulu Dergisi, 8(1), 1-14.
18. Demir, S. ve Üstün, E. (2017). Öğretmen Adaylarının Kültürlerarası Duyarlılık ve Etnik merkezcilik Düzeylerinin Çeşitli Değişkenler Açısından İncelenmesi. *YYÜ Eğitim Fakültesi Dergisi,* 14(1), 182-204.
19. Demirtürk Selçuk, E. ve Karadeniz, H. (2020). Evde Bakım Hemşirelerinde Kültürel Farkındalık. *Koç Üniversitesi Hemşirelikte Eğitim Ve Araştırma Dergisi*, 17(2), 203-206.
20. Durgun, H., Uzunsoy, E., Tümer, A. ve Huysuz, K. (2019). Hemşirelik Öğrencilerinin Kültürlerarası Duyarlılıkları ile Dünya Vatandaşlığı İçin Karakter ve Değerler Algıları. *Ordu Üniversitesi Hemşirelik Çalışmaları Dergisi,* 2(2), 87-95.
21. Egelioğlu Cetişli, N., Işık, G., Özgüven Öztornacı, B., Arsahan, E., Özgürsoy Uran, B.N., Top, E.D. ve Ünsal Acdal, E. (2016). Intercultural Sensitivity of Nursing Students According to Empathy Levels. *Izmir Katip Çelebi University Journal of Health Sciences,* 1(1), 27–33.
22. Foronda, C.L. (2008). A Concept Analysis of Cultural Sensitivity. *Journal of Transcultural Nursing, 19*, 207 - 212.
23. Garneau, A. B. ve Pepin, J. (2015). A Constructivist Theoretical Proposition of Cultural Competence Development in Nursing. *Nurse Education Today, 35*(11), 1062–1068.
24. Gilliland, I., Attridge, R.T., Attridge, R.L, Maize, D.F. ve McNeill, J. (2016). Building Cultural Sensitivity and Interprofessional Collaboration Through a Study Abroad Experience. *J Nurs Educ,* 55(1), 45-48.
25. Göl, İ. ve Erkin, Ö. (2019). Association Between Cultural İntelligence and Cultural Sensitivity in Nursing Students: A Cross-Sectional Descriptive Study. *Collegian,* 26, 485–491.
26. Gözüm, S., Tuzcu, A. ve Kirca, N. (2016). Validity and Reliability of the Turkish Version of the Nurse Cultural Competence Scale. *Journal of Transcultural Nursing*, 27(5), 487–495.
27. Jeffreys, M.R. (2010). *Teaching Cultural Competence in Nursing and Health Care.* Springer Publishing Company, Inc. 11 West 42nd Street New York, NY 10036. ISBN 0-8261-7764-6.
28. Kahraman, N. ve Sancar, O. (2017). Sağlık Çalışanlarının Kültürel Duyarlılığı. *Uluslararası Hakemli İletişim ve Edebiyat Araştırmaları Dergisi*, 15, I12, 107-133.
29. Kersey-Matusiak, G. (2012). Culturally Competent Care: Are We There Yet? *Nursing, 42*(2), 49–52.
30. Koç, A., *Öz*, Ş. ve Kılıç, T. Hemşirelik Öğrencilerinin Kültürlerarası Duyarlılık Düzeyleri ve Etkileyen Faktörlerin İncelenmesi. *Türkiye Sağlık Bilimleri ve Araştırmaları Dergisi,* 3(2), 1-15.
31. Kürtüncü, M., Arslan, N., *Çatalçam*, S., Yapıcı, G. ve *Hırçın*, G. (2018). Yataklı Tedavi Kurumlarında Çalışan Hemşirelerin Kültürlerarası Duyarlılıkları ile Sosyo-demografik Özellikleri ve Empati Düzeyleri Arasındaki İlişkisi. *Hemşirelikte Araştırma Geliştirme Dergisi*, 20(1), 44-56.
32. Lin, M.H., Wu, C.Y.ve Hsu, H.C. (2019). Exploring The Experiences of Cultural Competence Among Clinical Nurses in Taiwan. *Appl Nurs Res,* 45, 6-11.
33. Meydanlioglu, A., Arikan, F. ve Gozum, S. (2015). Cultural Sensitivity Levels of University Students Receiving Education in Health Disciplines. *Advances in Health Sciences Education,* 20(5), 1195–1204.

34. Öğüt, N. ve Olkun, E.O. (2018). Üniversite Öğrencilerinin Kültürlerarası Duyarlılık Düzeyi: Selçuk Üniversitesi Örneği. *Selçuk İletişim,*11 (2), 54-73.
35. Özdişçi, A. ve Tanrıverdi, G. (2020). Hemşirelik Öğrencilerinde Çalıştay Yoluyla Kültürel Duyarlılığın Geliştirilmesi. *EGEHFD, 36*(2), 97-107.
36. Parlar Kılıç, S. ve Sevinç, S. (2018). The Relationship Between Cultural Sensitivity and Assertiveness in Nursing Students from Turkey. *Journal of Transcultural Nursing*, 29(4), 379–386.
37. Ridley, C.R., Mendoza, D.W., Kanitz, B.E., Angermeier, L.K. ve Zenk, R. (1994). Cultural Sensitivity in Multicultural Counseling: A Perceptual Schema Model. *Journal of Counseling Psychology, 41*, 125-136.
38. Tanrıverdi, G. (2017). Hemşirelerde Kültürel Yeterliliği Geliştirmeye Yönelik Yaklaşım ve Öneriler. *Florence Nightingale Hemşirelik Dergisi, 25*(3), 227-236.
39. Tanrıverdi, G., Yakar Karabuğa, H., Yalçın Gürsoy, M., Erdem, Ö. Ve Gülyenli, N. (2019). Farklı Hasta Profiline Bakım Veren İki Hemşire Grubunun Kültürel Duyarlılık ve Farkındalıklarının Karşılaştırılması. *Halk Sağlığı Hemşireliği Dergisi,* 1(2), 26-37.
40. Trinity College of Nursing. (2022). Progams. https://www.trinitycollegeqc.edu/, (E.T: 23.02.2022).
41. Viken, A., Höckert, E. ve Grimwood, B.S. (2021). Cultural Sensitivity: Engaging Difference in Tourism. *Annals of Tourism Research,* 89, 103223.
42. Yıldırım, K. ve Çağlayan, S. (2020). Üniversite Öğrencilerinin Kültürlerarası Duyarlılık Algıları. *SDÜ Fen-Edebiyat Fak*ültesi Sosyal Bilimler Dergisi, 50, 77-103.
43. Yilmaz, M., Toksoy, S., Denizci Direk, Z., Bezirgan, S. ve Boylu, M. (2017). Cultural Sensitivity Among Clinical Nurses: A Descriptive Study. *Journal of Nursing Scholarship,* 49(2), 153–161.
44. Yılmaz, M., Yeni, C., Avcı, E. ve Uluk, N. (2019). Aile Sağlığı Merkezlerinde Çalışan Hemşire/Ebelerin Kültürel Duyarlılık ve Kültürel Beceri Düzeylerinin İncelenmesi. *DEUHFED,* 12 (3), 170-178.
45. Yurttaş, A. ve Aras, G.N. (2020). Hemşirelik Öğrencilerinin Kültürlerarası Duyarlılıkları İle Empati Düzeyleri Arasındaki İlişki. *Genel Sağlık Bilimleri Dergisi*, *2*(3), 117-125.
46. Yüksel Kaçan, C. ve Örsal, Ö. (2020) Effects of Transcultural Nursing Education on the Professional Values, Empathic Skills, Cultural Sensitivity and Intelligence of Students. *Journal of Community Health Nursing,* 37(2), 65-76.

KAYNAKÇA

Allen, M., Ogilvie, L. 2004. Internationalization Of Higher Education: Potentials and Pitfalls For Nursing Education. *International Nursing Review*,.51(2), 73-80.

Aylaz R, Hacıhasanoğlu R. 2006. Sağlıkta Dönüşüm Programı. *Halk Sağlığı Hemşireliği Kitabı.* Eğitim Yayınevi.

Başaran, ÖÜE. 2021. Küreselleşme ve Sağlık Alanında Ortaya Çıkan Yeni Riskler. *Internatıonal Conference On Globalızatıon & Internatıonal Relatıons -Iv*

Baumann,A., Blythe, J. 2008. Globalization of Higher Education In Nursing. *The Online Journal of Issues In Nursing*, 13(2),

Baykal, H., Baykal, T. 2008. Küreselleşen Dünyada Çevre Sorunları. *Mustafa Kemal Üniversitesi Sosyal Bilimler Enstitüsü Dergisi*, 5(9), 276-300.

Dünya Sağlık Örgütü Raporu. https://www.who.int/malaria/publications/world-malaria-report-2019/en/ • *Sıtma İçin Global Teknik Strateji*, 2016-2020.

Ersoy S, Yıldırım Y, Şenuzun Fa, Fadıloğlu Ç. 2015. Hemşirelikte İnovatif Alan: Evde Bakımda Telehemşirelik ve Telesağlık. *Acu Sağlık Bil Derg.* 6(4):194- 201.

Ertaş, H., & Kıraç, FÇ. 2017. Küreselleşmenin Ülkelerin Sağlık Sistemleri ve Politikaları Üzerine Etkileri. *Kastamonu Üniversitesi İktisadi Ve İdari Bilimler Fakültesi Dergisi*, 17(3), 28-34.

Frenk, J., & Gómez-Dantés, O. 2002. Globalization and the challenges to health systems. *Health Affairs,* 21(3), 160-165.

Hayran O., 2005. Küreselleşme ve Sağlık İlişkileri. *Sağlık Düşüncesi ve Tıp Kültürü Platfromu.*

Hayran, O. 2020. Küreselleşme Sağlığımız İçin Yararlı Mı Zararlı Mı?. *Journal Of Biotechnology And Strategic Health Research*, 4(1), 13-19.

Heller, B, R., Oros, M, T., Durney-Crowley, J. 2007. National League of Nursing. *The Future of Nursing Education: Ten Trends To Watch*.

Kıraç R, Göde A. 2020. Küreselleşmenin Sağlık Üzerine Etkileri. *Assam Uluslarası Hakemli Dergi*. 7(17): 26-33.

Kıraç, R., Göde, A., & Aydoğdu, A. 2020. Küreselleşmenin Sağlık Üzerine Etkileri. *Assam Uluslararası Hakemli Dergi*, 7(17), 26-33.

Kıvılcım F. 2013. Küreselleşme Olgusu ve Çokuluslu Şirketlerin Küreselleşme Süreci Üzerindeki Rolü. *Ekonomi Bilimleri Dergisi*. 5(2): 1309-8020.

Kutlu, E. (1998). Küreselleşme ve Etkileri. *Anadolu Üniversitesi İktisadi ve İdari Bilimler Fakültesi Dergisi*, 14(1): 363-386.

Labonte R, Schrecker T. 2007. Globalization And Social Determinants Of Health: Introduction And Methodological Background. *Globalization And Health.* 3(5): Pp. 1-15.

Lee, K. (2003). Globalization and health: an introduction. *Springer*.

Lee, K. (2000). Globalization And Health Policy: A Review of The Literature and Proposed Research and Policy Agenda. *Pan American Health Organization (ed.) Health Development in the New Global Economy.* Washington, DC: PAHO..

Mann, M. 1993. The Sources of Social Power. Vol:2, *Cambridge University Press*.

Monaghesh E, Hajizadeh A. 2020. The Role of Telehealth During Covid-19 Outbreak: A Systematic Review Based on Current Evidence. *BMC Public Health*. 20: 1193.

Öncü, A., Weyland, P. 2005., *Küreselleşen Kentlerde Yaşam Alanı ve Toplumsal Kimlik Mücadeleleri, Mekân, Kültür, İktidar-Küreselleşen Kentlerde Yeni Kimlikler*, İletişim Yayınları, İstanbul.

Pazar B, Taştan S, İyigün E. 2015. Tele Sağlık Sisteminde Hemşirenin Rolü. *Bakırköy Tıp Dergisi*. 11(1):1-4.

Peker Özenç, J. 2019. Küreselleşmenin Türkiye İlaç Piyasası Üzerindeki Etkileri. Doktora Tezi. İstanbul: Maltepe Üniversitesi.

Hough, P. 2008.Understanding Global Security (2nd Edition), Abingdon, Routledge, , S.166.

Robertson, R., *Küreselleşme Toplum Kuramı ve Küresel Kültür, Çev. Ümit Hüsrev Yolsal*, Ankara: Bilim ve Sanat Yayınları,1999, Ss.98-101

Sander, O., 1999. *Siyasi Tarih I*, İmge Yayınevi, Ankara,.

Devlet Planlama Teşkilatı. 2000. *Sekizinci Beş Yıllık Kalkınma Planı Küreselleşme Özel İhtisas Komisyonu Raporu.* DPT.

Smith D. 1999. What Does Globalization Mean for Health. http://mai.flora.org/forum/12030.

Goodacre S., Slattery C., Upton S., *A Global Perspective on Health and Human Development (2nd Edition)*, Melbourne, Cambridge University Press, 2007, S.337.

Sönmez M. 2008. *Küreselleşme: Ekonomik ve Sosyal Sonuçlar. Küreselleşen Dünyada Sosyal Hizmetler Sorunlar ve Çözümlerimiz Sempozyumu*, (Sy.19-35), Ankara, Hermes Ofset

Soyer A. 2002. Sanayi Devriminden Küreselleşmeye Sağlıkta Değişim. Hekimden Hekime, *Ankara Tabib Odası*,12-14.

Talas, M., Kaya, Y. 2007. Küreselleşmenin Kültürel Sonuçları. Türklük Bilimi Araştırmaları, (22), 149-162.

Uygun, O. 2018, Ulusüstü Siyasal Birlikler ve Küreselleşme, (www.stratejik.yildiz.edu.tr/makale7)

Yaghoobpour, P. 2019. Küreselleşme Sürecinde Sağlık Hakkı. Doktora Tezi. Ankara: Ankara Üniversitesi.

Yeşil S. 2010. Küreselleşme ve İşletmelerin Küreselleşme Süreçleri: Karşılaşılan Fırsatlar ve Tehditler. *Ekonomik Ve Sosyal Araştırmalar Dergisi.* 6(1): 22-72.

Yılmaz K, Horzum Mb. 2005. Küreselleşme, Bilgi Teknolojileri ve Üniversite. *Ankara Üniversitesi Eğitim Fakültesi Dergisi*; 6(10):103-121.

Yücel M. 2019. Kitle İletişim Araçlarının ve Teknolojik Gelişmelerin Küreselleşmeye Etkisi. *Elektronik Cumhuriyet İletişim Dergisi.* 1(3): 34-50.

KAYNAKÇA

1. Moher, D., Shamseer, L., Clarke, M., Ghersi, D., Liberati, A., Petticrew, M., Shekelle, P., & Stewart, L. A. (2015). Preferred reporting ıtems for systematic review AND meta-analysis protocols (PRISMA-P) 2015 statement. *Syst Rev*. 4(1):1. doi: 10.1186/2046-4053-4-1.
2. FrøislAND, D. H., & ÅrsAND, E. (2015). Integrating Visual Dietary Documentation in Mobile-Phone Based Self-Management Application for Adolescents With Type 1 Diabetes. *Journal of Diabetes Science AND Technology*. 9(3). 541–548. doi: 10.1177/1932296815576956.
3. Lee, J., Song, S., Ahn, J. S., Kim, Y., & Lee, J. E. (2017). Use of a Mobile Application for Self-Monitoring Dietary Intake: Feasibility Test AND an Intervention Study. *Nutrients. 9(748)*. doi:10.3390/nu9070748.
4. Johanna Brinkel 1,2,*, AlexANDer Krämer 1,†, Ralf Krumkamp 3,†, Jürgen May 3,† AND Julius Fobil. (2014). Mobile Phone-Based mHealth Approaches for Public Health Surveillance in Sub-Saharan Africa: A Systematic Review. Int. J. Environ. Res. Public Health 2014, 11, 11559-11582; doi:10.3390/ijerph111111559.
5. Talak, Ş. S., Özyurt, M., Şahin, G., Onganer, E., & Şahin, A. (2010). Mobil Uygulamalar Ile Kişiye Özel Sağlık Uygulamalarına Bir Örnek; Diyet. VII. Ulusal Tıp Bilişimi Kongresi, Antalya.
6. Kopmaz, B., & Arslanoğlu, A. (2018). Mobil Sağlık Ve Akıllı Sağlık Uygulamaları. Sağlık Akademisyenleri Dergisi, 5(4), 251-255.
7. Milne-Ives, M., Lam, C., De Cock, C., Van Velthoven, M. H., & Meinert, E. (2020). Mobile apps for health behavior change in physical activity, diet, drug and alcohol use, and mental health: Systematic review. *JMIR mHealth and uHealth*, 8(3), e17046.
8. Mert, K., & Aksayan, S. (2016). Olumlu sağlık davranışlarının kazandırılmasında okul sağlığı hemşireliği uygulamaları. *Türkiye Klinikleri Dergisi*, 2(1), 1-6.
9. Woods-Townsend, K., Leat, H., Bay, J., Bagust, L., Davey, H., Lovelock, D., ... & Inskip, H. (2018). LifeLab Southampton: A Programme to Engage Adolescents With Dohad Concepts as A Tool For Increasing Health Literacy In Teenagers–A Pilot Cluster-Randomised Control Trial. *Journal of developmental origins of health and disease*, *9*(5), 475.
10. WHO. mHealth: New Horizons For Health Through Mobile Technologies. Geneva.2011.
11. Tezcan, C. (2016). Sağliğa Yenilikçi Bir Bakiş Açisi: Mobil Sağlik. Sis Matbaacilik Prom. Tanitim Hiz. Tic. Ltd. Şti. TÜSİAD-T/2016-03/575. İstanbul.
12. Coughlin, S. S., Whitehead, M., Sheats, J. Q., Mastromonico, J., Hardy, D., & Smith, S. A. (2015). Smartphone applications for promoting healthy diet and nutrition: a literature review. Jacobs journal of food and nutrition, 2(3), 021.
13. Unicef. (2019). Adolescents overview. https://data.unicef.org/ 02.06.2021.
14. Menteş, E., Menteş, B., & Karacabey, K. (2011). Adölesan Dönemde Obezite Ve Egzersiz. Uluslararası İnsan Bilimleri Dergisi, 8(2), 963-977.
15. Yurt, S., & Yıldız A. (2016). Kilolu Adolesanlara Uygulanan Motivasyon Görüşmelerinin Beslenme Tutumu, Davranışları ve Kilo Üzerine Etkisi. *Turkiye Klinikleri Public Health Nursing - Special Topics,* 2(1), 7-13.
16. Al-Khudairy, L., Loveman, E., Colquitt, J. L., Mead, E., Johnson, R. E., Fraser, H., ... & Rees, K. (2017). Diet, physical activity and behavioural interventions for the treatment of overweight or obese adolescents aged 12 to 17 years. *Cochrane database of systematic reviews*, (6). Çatlı & Büyükgebiz (2015).
17. Çatlı, G., & Büyükgebiz, A. (2015). Çocuk ve Ergenlerde Obezite: Tanım ve Epidemiyoloji. Turkiye Klinikleri J Pediatr Sci, 11(3), 7-2.
18. Geckil, E., &Yildiz, S. (2006). Adolescent health behaviors and problems. *Hacettepe Üniversitesi Hemşirelik Fakültesi Dergisi,* 13(1), 26-34.1.
19. Köseoğlu, S. Z. A., & Tayfur, A. Ç. (2017). Adölesan Dönemi Beslenme ve Sorunları. *Güncel Pediatri*, 15(2), 44-57.
20. Ghasab Shirazi, M., Kazemi, A., Kelishadi, R., & Mostafavi, F. (2017). A review on determinants of nutritional behavior in teenagers. Iranian Journal of Pediatrics, 27(3).
21. Chen, H. H., Lin, W., & Chou, L. T. (2008). Demographic and Family Factors Affecting Nutritional Knowledge, Attitudes, and Behaviors of Adolescents in Taiwan. Taiwan Journal of Public Health, 27(6), 543-555.

22. Akman, M., Tüzün, S., & Ünalan, P. C. (2012). Adolesanlarda Sağlikli Beslenme Ve Fiziksel Aktivite Durumu. Nobel Medicus Journal, 8(1).
23. Arcan, C., Neumark-Sztainer, D., Hannan, P., Van Den Berg, P., Story, M., & Larson, N. (2007). Parental eating behaviours, home food environment and adolescent intakes of fruits, vegetables and dairy foods: longitudinal findings from Project EAT. Public health nutrition, 10(11), 1257-1265.
24. West, J. H., Belvedere, L. M., Andreasen, R., Frandsen, C., Hall, P. C., & Crookston, B. T. (2017). Controlling your "app" etite: how diet and nutrition-related mobile apps lead to behavior change. JMIR mHealth and uHealth, 5(7), e95.
25. Mercan, Y., Dizlek, K., Süsim, G., Gürez, D., ve Akman, Y. (2020). Sağlık Amaçlı İnternet Kullanımı Ve Mobil Sağlık Uygulamaları Üzerine Bir Araştırma, Kırklareli Üniversitesi Sosyal Bilimler Meslek Yüksekokulu Dergisi, 1(1), 66-76.
26. Joshua H. West , P. Cougar Hall , Victor Arredondo , Brian Berrett , Brittany Guerra & Jaleen Farrell (2013) Health Behavior Theories in Diet Apps, Journal of Consumer Health On the Internet, 17:1, 10-24, DOI: 10.1080/15398285.2013.75634.
27. Turner-McGrievy, G. M., Beets, M. W., Moore, J. B., Kaczynski, A. T., Barr-Anderson, D. J., & Tate, D. F. (2013). Comparison of traditional versus mobile app self-monitoring of physical activity and dietary intake among overweight adults participating in an mHealth weight loss program. Journal of the American Medical Informatics Association, 20(3), 513-518.
28. Carter, M. C., Burley, V. J., Nykjaer, C., & Cade, J. E. (2013). Adherence to a smartphone application for weight loss compared to website and paper diary: pilot randomized controlled trial. Journal of medical Internet research, 15(4), e32.
29. Lee, R. L. T., Leung, C., Chen, H., Louie, L. H., Brown, M., Chen, J. L., ... & Lee, P. H. (2017). The impact of a school-based weight management program involving parents via mHealth for overweight and obese children and adolescents with intellectual disability: a randomized controlled trial. International journal of environmental research and public health, 14(10), 1178.
30. Reddy, P., Dukhi, N., Sewpaul, R., Ellahebokus, M. A. A., Kambaran, N. S., & Jobe, W. (2021). Mobile health interventions addressing childhood and adolescent obesity in Sub-Saharan Africa and Europe: current landscape and potential for future research. Frontiers in public health, 9, 177.
31. JBI (2020). Checklist for randomized controlled trials. Critical appraisal tools for use in JBI systematic reviews. Joanna Briggs Instıtue. Erişim adresi: https://jbi.global/critical-appraisal-tools
32. JBI (2020). Checklist for quasi-experimental studies (non-randomized experimental studies). Critical appraisal tools for use in JBI systematic reviews. Joanna Briggs Instıtue. Erişim adresi: https://jbi.global/critical-appraisal-tools
33. Sterne, J. A., Savović, J., Page, M. J., Elbers, R. G., Blencowe, N. S., Boutron, I., ... & Higgins, J. P. (2019). RoB 2: a revised tool for assessing risk of bias in randomised trials. bmj, 366.
34. Sterne, J. A., Hernán, M. A., Reeves, B. C., Savović, J., Berkman, N. D., Viswanathan, M., ... & Higgins, J. P. (2016). ROBINS-I: a tool for assessing risk of bias in non-randomised studies of interventions. bmj, 355.
35. Lee, J. E., Song, S., Ahn, J. S., Kim, Y., & Lee, J. E. (2017). Use of a mobile application for self-monitoring dietary intake: Feasibility test and an intervention study. *Nutrients*, 9(7), 748.
36. Browne, S., Kechadi, M. T., O'Donnell, S., Dow, M., Tully, L., Doyle, G., & O'Malley, G. (2020). Mobile Health Apps in Pediatric Obesity Treatment: Process Outcomes From a Feasibility Study of a Multicomponent Intervention. JMIR mHealth and uHealth, 8(7), e16925.
37. Sousa, P., Martinho, R., Reis, C. I., Dias, S. S., Gaspar, P. J., Dixe, M. D. A., ... & Ferreira, R. (2020). Controlled trial of an mHealth intervention to promote healthy behaviours in adolescence (TeenPower): Effectiveness analysis. Journal of advanced nursing, 76(4), 1057-1068.
38. De Cock, N., Van Lippevelde, W., Vangeel, J., Notebaert, M., Beullens, K., Eggermont, S., ... & Lachat, C. (2018). Feasibility and impact study of a reward-based mobile application to improve adolescents' snacking habits. Public health nutrition, 21(12), 2329-2344.
39. Larson, K. L., Ballard, S. M., Ellis, D. F., Peery, J. G., Cary, J. E., Levy, R. L., ... & Scroggs, L. B. (2020). A Contextual Approach to Inform a Mobile Health Application for Adolescent Health. Journal of Child and Family Studies, 29(12), 3420-3432.
40. Wyatt, T. H., Bayless, A. K., Krauskopf, P., & Gaylord, N. (2021). Using mHealth applications to promote self-managed health behaviors among teens. Journal of Pediatric Nursing, 59, 164-172.

gelişimsel özellikler sergileyebilmektedirler. Bu gibi durumlarda gerekli gözlemler ve yönlendirmeler ile çocuklar "üstün" tanısı alabilmektedirler. "üstün"lük kavramı ilk ortaya çıktığı dönemlerde zekâ ile ilişkilendirilirken son yıllarda "üstün zekâ" kavramı yerine "üstün yetenek" kavramı kullanılmaya başlanmıştır. Bu sayede de, çocuklar, bilişsel gelişim özellikleri yerine yeteneklerine göre yönlendirilmeye ve eğitimlerini de yetenekleri doğrultusunda almaya başlamışlardır. Üstün yetenekli tanısını alan çocuklar yetenek alanlarına göre uygun kurumlara (Bilim ve Sanat Merkezleri gibi) yönlendirilerek kendi gelişimsel özelliklerine göre eğitim alma fırsatına sahip olabilmektedirler.

KAYNAKÇA

Afat, N. (2013). Çocuklarda Üstün Zekânın Yordayıcı Olarak Ebeveyn Tutumları. *Hasan Ali Yücel Eğitim Fakültesi Dergisi,* Sayı 20, 155-168.

Albayrak Dengiz, N., Yılmaz, D. (2015). Üstün Zekâlı ve Üstün Yetenekli Çocuklarda Algılanan Sosyal Destek Düzeyinin Benlik Saygısına Etkisinin İncelenmesi. *Hasan Ali Yücel Eğitim Fakültesi Dergisi,* Sayı 33, 177-190.

Alma, S. (2015). Üstün Yetenekliliği Derecelendirme Ölçekleri – Okul Öncesi / Anaokulu Formu (GRS - P)'nun Türkçeye Uyarlanması. Doktora Tezi. Konya: Selçuk Üniversitesi.

Arffa, S. (2007). The Relationship of Intelligence of Executive Function and Non-executive Function Measures in a Sample Of Average, Above Average and Gifted Young, *Archives of Clinical Neuropsychology,* 22: 969 – 978.

Arslan, K. (2017). Üstün Yetenekli Çocukların Anneleriyle Olan İlişkileri ve Başarı Güdüleri. Yüksek Lisans Tezi. Adana: Çukurova Üniversitesi.

Ataman, A. (2003). Üstün Zekâlı / Yetenekli Çocuklar, Özel Gereksinimli Çocuklar ve Özel Eğitime Giriş. Ankara: Gündüz Eğitim ve Yayıncılık.

Aydoğdu, Ü.R., Karamustafaoğlu, O. ve Bülbül, M.Ş. (2017). Akademik Araştırmalarda Araştırma Yöntemleri ile Örneklem İlişkisi: Doğrulayıcı Doküman Analizi Örneği, *Dicle Üniveristesi Ziya Gökalp Eğitim Fakültesi Dergisi, 30, 556-565.*

Bakır, B. (2015). Üstün Zekâlı Olan ve Üstün Zekâlı Olmayan Öğrencilerin Benlik Algısı ve Ebeveynlerin Çocuk Yetiştirme Stilleri Üzerine Bir Yapısal Eşitlik Modellemesi. Yüksek Lisans Tezi. Mersin: Mersin Üniversitesi.

Bedur, S., Bilgiç, N. ve Taşlıdere, E. (2015). Özel (Üstün) Yetenekli Öğrencilere Sunulan Destek Eğitim Hizmetlerinin Değerlendirilmesi. *Hasan Ali Yücel Eğitim Fakültesi Dergisi,* 12-1(23): 159 – 175.

Budak, İ. (2008). Üstün Yeteneklilik Kavramı ve Tarihsel Gelişim Süreci*, Journal of Qafqaz University,* Number:22.

Bildiren, A. Ve Uzun, M. (2007). Üstün Yetenekli Öğrencilerin Belirlenmesine Yönelik Bir Tanılama Yönteminin Kullanılabilirliğinin İncelenmesi. *Pamukkale Üniversitesi Eğitim Fakültesi Dergisi,* 22(2), 31-39.

Bilgili, A.E. (2000). Üstün Yetenekli Çocukların Eğitim Sorunu. M*. Ü. Atatürk Eğitim Fakültesi Eğitim Bilimleri Dergisi,* 12: 59 – 74.

Camcı, S. (2011). Üstün Zekâlı ve Yeteneklilerde Cinsiyet Farklılığı. *Hasan Ali Yücel Eğitim Fakültesi Dergisi,* 2:105 – 117.

Clark, B. (2015). Üstün *Zekâlı Olarak Büyümek*. (Edt. F. Kaya, Ü. Ogurlu). Ankara: Nobel Yayıncılık.

Çamdeviren, Ş. (2014). Bilim ve Sanat Merkezi'ne (BİLSEM) Devam Eden Üstün Yetenekli Çocukların Anne Babalarının Karşılaştıkları Güçlükler (Sakarya İli Örneği). Yüksek Lisans Tezi. Sakarya: Sakarya Üniversitesi.

Daştan, Ş. (2016). Okul Öncesi Öğretmenlerinin Öz-Yeterlilik Düzeyleri İle Üstün Yeteneklilerin Eğitimine Yönelik Tutumlarının Karşılaştırılması. Yüksek Lisans Tezi. Ankara: Gazi Üniversitesi.

Durukan, İ. ve Türkbay, T. (2010). Savant Sendromu: Klinik ve Nöropsikolojik Özellikleri. *Psikiyatride Güncel Yaklaşımlar,* 2(2): 237-253.

Dümenci, S.B., Gürsoy, F., Aral, N. (2016). Türkiye'de Okul Öncesi Dönemdeki Üstün Potansiyelli ve Üstün Zekâlı Olan Çocukların Eğitimleri. *Kastamonu Eğitim Dergisi.* 24(5): 2469-2480.

Erdoğan, R. (2016). Üstün Zekâlı Öğrenciler ve Eğitimlerine Yönelik Tutum Ölçeği. Yüksek Lisans Tezi. Tokat: Gaziosmanpaşa Üniversitesi.

Ersan, D.T. ve Kizir, M. (2016). Williams Sendromu Olan Bireylerin Ailelerinin Deneyimlerinin ve Karşılaştıkları Güçlüklerin Belirlenmesi. *Ankara Üniversitesi Eğitim Bilimleri Fakültesi Özel Eğitim Dergisi,* 17(3): 299 – 316.

Ihlamur, Ş. (2017). Üstün Yetenekli Çocuklara Sahip Ailelerin Danışmanlık İhtiyaçlarının Saptanması. Yüksek Lisans Tezi. İstanbul: İstanbul Ticaret Üniversitesi.

Kanlı, E. (2011). Üstün Zekâlı ve Yeteneklilerin Alan Eğitiminde Hızlandırma. *Hasan Ali Yücel Eğitim Fakültesi Dergisi*, 16(2):85 – 104.

Karadağ, F ve Demirtaş, V.Y. (2017). Okul Öncesi Dönem ve Özel Yetenek. *Uluslararası Sosyal Araştırmalar Dergisi,* 10(51).

Karakuş, F. (2014). Üstün Yetenekli Çocukları Olan Anne Babaların Çocuklarının Eğitimine Yönelik Algıları. *Ondokuz Mayıs Üniversitesi Eğitim Fakültesi Dergisi*, 33(1):289-304.

Kısaç, B. ve Tortop, H.S. (2016). Üstün Yetenekliler Eğitiminde Farklı Bir Grup: Savantlar, Özellikleri, Eğitimleri. Üstün Yetenekliler Eğitimi Araştırmaları Dergisi, 4(1):71 – 78.

Levent, F. (2011). Üstün Yetenekli Çocukların Hakları El Kitabı, Anne Baba ve Öğretmenler İçin. İstanbul: Çocuk Vakfı Yayınları.

Levent, F. (2013). Üstün Yetenekli Çocukları Anlamak, Üstün Yetenekli Çocuklar Sarmalında Aile, Eğitim Sistemi ve Toplum. Ankara: Nobel Yayıncılık.

Oğurlu, Ü., Yaman, Y. (2010). Üstün Zekâlı / Yetenekli Çocuklar ve İletişim. *Pamukkale Üniversitesi Eğitim Fakültesi Dergisi,* 28(II): 213 – 223.

Önal, N.,T. (2018). Okul Öncesi Dönemde Üstün Yetenekli Çocuklar. *Uluslararası Sosyal Araştırmalar Dergisi.* (11)55.

Özbay, Y. (2013). Üstün Yetenekli Çocuklar ve Aileleri. T.C. Aile ve Sosyal Politikalar Bakanlığı, Aile Eğitim Programı.

Strip, C. A., Hirsch, G. (2000). Helping Gifted Children Soar: A Practical Guide For Parents and Teachers, Great Potential Press.

Taşçılar, M.Z.L., Özyaprak, M., Güçyeter, Ş., Kamlı, E. VE Erdoğan, S.C. (2014). Üstün Zekâlı ve Yetenekli Çocuklarda Mükemmeliyetçiliğin Değerlendirilmesi. *Hasan Ali Yücel Eğitim Fakültesi Dergisi,* 11(21):31 – 45.

TBMM (2012). Üstün Yetenekli Çocukların Keşfi, Eğitimleriyle İlgili Sorunların Tespiti ve Ülkemizin Gelişimine Katkı Sağlayacak Etkin İstihdamların Sağlanması Amacıyla Kurulan Meclis Araştırma Komisyonu Raporu. S. Sayı: 427, Ankara.

Tekin, D. ve Girli, A. (2011). Williams Sendromu ve Zihin Kuramı Arasındaki İlişki. *Batı Anadolu Eğitim Bilimleri Dergisi*, 1(2):67 – 75.

Sak, U. (2017). Üstün Zekâlılar. Ankara: Vize Yayıncılık.

Senemoğlu, N. (2005). *Gelişim Öğrenme ve Öğretim Kuramdan Uygulamaya*. Ankara: Gazi Kitabevi.

Sucuoğlu, B., Kargın, T. (2010). İlköğretimde Kaynaştırma Uygulamaları. Ankara: Kök Yayıncılık.

Yeşilova, H. (1997). Üstün Yeteneklilik ve Türkiye'de Üstün Yetenekli Çocukların Eğitimi. Yüksek Lisans Tezi. Van: Yüzüncü Yıl Üniversitesi.

Yılmaz Demirel, Ö. (2021). Yetenek Haritaları Belirlenen Üstün Yetenekli Çocukların Ailelerine Verilen Aile Destek Eğitiminin Çocukların Gereksinimlerine Yönelik Farkındalıklarına Etkisinin İncelenmesi. Doktora Tezi. Konya: Selçuk Üniversitesi.

Yiğit, İ., Çelik, C. ve Erden, G. (2017). Üstün Yetenekli Çocuklarda WÇZÖ - R ve WÇZÖ – IV* Zekâ Puanlarının Karşılaştırılması. *Türk Psikoloji Dergisi,* 32(79):80 – 91.

Yuvacı, Z. ve Dağlıoğlu, H.E. (2016). Okul Öncesi Dönem Üstün Yetenekli Çocukların Yaratıcılıklarını Desteklemede Öğretmene Düşen Görevler ve Etkinlik Örnekleri. *International Journal of Early Childhooh Special Education*, 8(1): 39 – 61.

Zaroğlu, L. (2016). Üstün Yetenekli Öğrencilerin Duygusal Zekâ İl Karar Verme Stratejileri Arasındaki İlişkinin Belirlenmesi. Yüksek Lisans Tezi. Lefkoşa: Yakın Doğu Üniversitesi.

ve diğer etkinliklerin çocukların bilişsel gelişimlerini destekleme konusunda yeterli ve etkili oldukları söylenebilir. Ancak araştırma sonuçları incelendiğinde bu etkinliklerin çocukların bilişsel gelişimlerini destekleyebilmesi için eğitimcilerin planlama ve uygulama sürecinde doğru adımlar atmaları gerektiği görülmektedir.

Bu sonuç doğrultusunda;

- Okul öncesi eğitim etkinliklerinin öğretmenler tarafından çocukların gelişimsel özellikleri dikkate alınarak sistemli ve düzenli bir şekilde planlanıp uygulanması,
- Çocukların gelişimlerinin desteklenmesi adına okul öncesi eğitim programında yer alan tüm etkinliklere aynı derecede önem verilmesi,
- Etkinliklerin planlanması ve uygulanması sürecinde gelişimin bir bütün olarak ele alınması gerektiğinin göz ardı edilmemesi,
- Eğitim-öğretim süreci içerisinde okul öncesi eğitim programının özelliklerinin göz önünde bulundurulması ve bu özelliklerden faydalanılması önerilebilir.

KAYNAKÇA

Acer, D. (2014). Okul Öncesinde Mimari Tasarım Eğitimi. (Ed: Ulutaş, İ.) *Okul Öncesinde Görsel Sanat Eğitimi* içinde 5. Bölüm. Ankara: Hedef CS Basın Yayın.

Akandere, M. (2003). *Eğitici Okul Oyunları*. I. Basım. Ankara: Nobel Yayın Dağıtım.

Akay, K. (2017). *Okul Öncesi Dönem Çocuklarına Verilen Satranç Eğitiminin Bilişsel Ve Sosyal Davranışa Etkisinin İncelenmesi*. Necmettin Erbakan Üniversitesi. Eğitim Bilimleri Enstitüsü: Konya

Akman, B. (1995). *"Anaokuluna Devam Eden 40-69 Aylık Çocukların Kavram Gelişimlerinde, Kavram Eğitiminin Etkisinin İncelenmesi".* Hacettepe Üniversitesi Sağlık Bilimler Enstitüsü Doktora Tezi Ankara.

Akman, B. (2002). Okul Öncesi Dönemde Matematik. *Hacettepe Üniversitesi Eğitim Fakültesi Dergisi.* 23: 244-248

Aral, N., Baran, G., Pedük, Ş. ve Erdoğan, S. (2003). *Eğitimde Drama.* (2. Basım). İstanbul: YA-PA.

Aral, N., Gürsoy, F. ve Köksal, A. (2000). *Okul Öncesi Eğitimde Oyun.* İstanbul: Ya-Pa Yayın Pazarlama.

Arbuthnot, M. H. ve Sutherland, Z. (1991). *Children and Books.* Harper Collins Publishers, New York.

Artar, M. (1993). *Okul* Öncesi Çocukta Serbest Oyunun Iraksak Düşünce Becerisine Etkisi. Yayımlanmamış Yüksek Lisans Tezi, Ankara: Ankara Üniversitesi.

Artenmüller, E. (2008). *Music Education as a Powerful Stimulus For Brain Plasticitiy.* Çev: Berkay Mandıracı

Aslan, A.E. (2012). İlk Çocuklukta Sosyal-Duygusal Gelişim. (Yüksel, G. Çev. Ed.). *Yaşam Boyu Gelişim: Gelişim Psikolojisi* içinde. Ankara: Nobel Akademik.

Aşkar, P. ve Yurdugül,H. (2009). The Using of Latent Growth Models for Educational Researches. İlköğretim Online. 8(2), 534-555.

Athey, I. (1988). The Relationship of Play to Cognitive, Language and Moral Development. In Bergen, D. (Ed.) *Play As A Medium for Learning and Development.* Porsmouth, N.H.: Heinemann Educational Books, Inc.

Avşalak, K. (2008). *Okul Öncesi Dönem 60-72 Aylık Çocuklara Uygulanan Müzik Eğitiminin Kavramsal Gelişim üzerindeki Etkisinin İncelenmesi.* Yayınlanmamış Yüksek Lisans Tezi, İstanbul: Marmara Üniversitesi Eğitim Bilimleri Enstitüsü.

Aydın, E. (2017). *Anaokulu* Çağındaki Çocukların Hikâye *ve Bilgilendirici Kitaplardan Bilgi Edinimleri.* Yayımlanmamış Yüksek Lisans Tezi. İhsan Doğramacı Bilkent Üniversitesi Ekonomi ve Sosyal Bilimler Enstitüsü. Ankara

Ayvacı, H. Ş. (2010). Okul Öncesi Dönem Çocuklarının Bilimsel Süreç Becerilerini Kullanma Yeterliliklerini Geliştirmeye Yönelik Pilot Bir Çalışma. *NEF-EFMED* Cilt 4, Sayı 2, Aralık 2010

Baki, A. ve Hacısalihoğlu Karadeniz, M. (2013). Okul Öncesi Eğitim Programının Matematik Uygulama Sürecinden Yansımalar. *Kastamonu Eğitim Dergisi.* 21: 2.

Baykoç Dönmez, N. (2000). Üniversite Çocuk Gelişimi ve Eğitimi Bölümü ve Kız Meslek Lisesi Öğrencileri İçin Oyun Kitabı. I. Basım. İstanbul: Esin Yayınevi.

Beachwood, M. (1997). *Startling New Discoveries About Music Effects On The Brain.* (Çev: Eskioğlu, I.), ABD Ulusal Haber Servisi.

Berigel, G. (2015). *04 – 06 Yaş Grubu Otizmli Çocuklarda Spor Aktivitelerinin Öz Bakım, İnce – Kaba Motor ve Dil Bilişsel Gelişimine Etkilerinin İncelenmesi.* Yayınlanmamış Yüksek Lisans Tezi. Haliç Üniversitesi. Sağlık Bilimleri Enstitüsü. İstanbul.

Bilhartz, T. D., Bruhn, R. A. ve Olson, J. E. (1999). The Effect of Early Music Training on Child Cognitive Development. *Journal of Applied Developmental Psychology.* 20: 4, (615-636).

Buyurgan, S. Mercin, L. (2005). *Görsel Sanatlar Eğitiminde Müze Eğitimi ve Uygulamaları.* Özsoy, V. (Ed.). 1. Basım. Ankara: Görsel Sanatlar Eğitimi Yayınları.

Cantekin, S., Çagdaş, A. ve Albayrak, H. (2000). *Okul Öncesinde Kavram Gelişimi ve Bilişsel Etkinlik Örnekleri.* İstanbul: Ya-Pa Yayıncılık.

Cheek, J.M. ve Smith, L.R. (1999). Music Training and Mathematics Achievement. *Adolescence.* 34, 759-61

Cheyne, J. A. ve Rubin, K. (1983). Playful Precursors of Problem Solving in Preschoolers. *Developmental Psychology.* 19, 577-584.

Çağdaş, A. ve Yıldız, F. Ü. (2003). Deneysel Yaratıcılık Programı'nın 4-5 Yaş Çocuklarının Bilişsel Gelişimine Olan Etkileri. *Selçuk Üniversitesi Sosyal Bilimler Enstitüsü Dergisi.* 315-328.

Çakmak, A., Geçmiş, H. H. (2012). Çocukta Sanat ve Yaratıcılık. Ankara: Vize Basın Yayın.

Çakmak Güleç, H. ve Geçgel H. (2017). *Okul Öncesinde Edebiyat ve Kitap.* (2. Baskı) Ankara: Hedef CS Basın Yayın.

Çelebioğlu Morkoç, Ö. (2011). *4-5 Yaş Grubu Çocuklarına Yönelik Hazırlanan Erken Müdahale Programı'nın Etkililiğinin Belirlenmesi:* Çanakkale İli Örneği. Yayımlanmamış Yüksek Lisans Tezi. Çanakkale Onsekiz Mart Üniversitesi Sosyal Bilimler Enstitüsü, Çanakkale.

Çelen, N. (1992). *4-6 Yaş Çocuklarının Sayı ve Mekan Korunumu Kazanmasında Sembolik Oyunun İşlevi.* Yayımlanmamış Yüksek Lisans Tezi, Ankara: Ankara Üniversitesi.

Çocuk, E., Yelken, T., Aslantürk, İ. ve Güçlü, M. 2013. Okul öncesi Eğitim Programı Dil Alanı ile İlgili Etkinliklerin Uygulanmasına İlişkin Okul Öncesi Öğretmen Görüşlerinin Belirlenmesi. *The Journal of Academic Social Science Studies.* 6 (7); 305-320.

Conezio, K. ve French, L. (2002). Science in The Preschool Classroom: Capitalizing On Children's Fascination With The Everyday World to Foster Language and Literacy Development. *Young Children.* 57(5), 12-18.

Davis, C. ve Bernadette Shade, D. (1994). *Integrate Don't Isolate Computers in the Early Childhood Curriculum.* Eric Digest 376991.

Dege, Ö. (2008). *Resimli Hikaye Kitaplarıyla Verilen Dramatik Etkinlik Uygulamalarının Altı Yaş Çocuklarının Bakış Açısı Kazanımlarına Etkisinin İncelenmesi.* Yayınlanmamış Yüksek Lisans Tezi. Gazi Üniversitesi. Eğitim Bilimleri Enstitüsü: Ankara

Doğanay, G. (2002). *Tarih Öğretiminde Oyun.* Yüksek Lisans Tezi. Gazi Üniversitesi Eğitim Bilimleri Enstitüsü. Ankara.

Dönmezler, E. (2016). Okul Öncesi Dönemde Uygulanan Okuma Yazmaya Hazırlık Çalışmalarının Öğretmen Görüşlerine Göre İncelenmesi. *Turkish Journal of Primary Education.* 1, 42-53.

Driscoll, A. ve Nagel, N. G. (2008). *Early Childhood Education, Birth-Eight.* (4. Edition). USA: Pearson Education.

Duman, G. (2014). Hareket Eğitimine Giriş. (Ed. Duman, G.). *Okul Öncesi Dönemde Beden Eğitimi içinde* 1. Bölüm. Ankara: Hedef CS Basın Yayın.

Durdu, M. (2010). *Yoğunlaştırılmış Fen Eğitimi Programının Okul Öncesi Dönem Çocuklarının Bilişsel Alan Erişilerine Etkisinin İncelenmesi.* Yayınlanmamış Yüksek Lisans Tezi. Selçuk Üniversitesi. Sosyal Bilimler Enstitüsü. Konya

Erbaş, S., Ergül, R., Şimşekli, Y. ve Özdilek, Z. (2002). *Okulöncesi Dönemde Fen Öğretimi.* Bursa: Ekin Kitabı.

Ergişi, A. (2014). *Türkçe Etkinliklerinin Anasınıfına Devam Eden Çocukların Gelişimlerine Etkisinin İncelenmesi.* Doktora Tezi. Ankara Üniversitesi Fen Bilimleri Enstitüsü. Ankara

Erkan, S. ve Kırca, A (2010). Okul Öncesi Eğitimin İlköğretim Birinci Sınıf Öğrencilerinin Okula Hazır Bulunuşluklarına Etkisinin İncelenmesi. *Hacettepe Üniversitesi Eğitim Fakültesi Dergisi (H.* U. Journal of Education). 38: 94-106

Eser, C. (2010). *Okulöncesi Müzik Eğitimi.* Erişim tarihi: 14.06.2018, http://www.esermuzik.com.tr/okul-oncesi-muzik-egitimi

Fazlıoğlu, Y. ve Ercan, Z. G. (2014). Dramanın Çocuk Gelişimine Etkisi. (Ed: Köksal Akyol, A.). *Okul Öncesi Eğitimde Drama* içinde 9. Bölüm. Ankara: Hedef CS Basın Yayın.

Fink, R.S. (1976). Role of Imaginative Play in Cognitive Development. *Psychological Reports.* 39, 895-906.

Gander, M. J. ve Gardiner, H. W. (1995). Çocuk ve *Ergen Gelişimi.* (Çev: A. Dönmez, N. Çelen ve B. Onur). Ankara: İmge Kitabevi.

Gardner, F ve Jeffery, K. (1996). Improves Reading and Math Performance. *Nature.* May.

Genç, H. N. (2003). Eğitimde Yaratıcı Dramanın Alımlanması. *Hacettepe Üniversitesi Eğitim Fakültesi Dergisi.* 24, 196-205.

GMMCITC. (1997). *Science Education in Early Childhood (March 9-April 18, 1997).* Report on Course. By: Golda Meir Mount Carmel International Training Centre, Haifa (Israel).

Golomb, G. ve Comelius, C. B. (1977). Symbolic Play and its Cognitive Significance. *Developmental Psychology.* 13, 246-252.

Gönen, M. (2002). Çocuk Eğitiminde Drama. İstanbul: Epsilon Yayıncılık.

Gromko, J. ve Poorman, A. (1998). The Effect of Music Training on Preschoolers' Spatial-Temporal Task Performance. *Journal of Research in Music Education.* 46(2), 173–181.

Gül, M. (2006). *Anasınıfına Devam Eden Alt Sosyo-Ekonomik Düzeydeki 61-72 Ay Arası Çocuklara Sembolik Oyun Eğitiminin Genel Gelişim Durumlarına Etkisi.* Yayınlanmamış Yüksek Lisans Tezi. Gazi Üniversitesi. Eğitim Bilimleri Enstitüsü. Ankara

Güler, N. (2008). *Müzikle Çocuk Eğitimi.* İstanbul: Hepsiçocuk Yayınevi.

Gün, E., Gün Duru, E. Ve Demirtaş, O. (2016). Müzik Eğitiminin Bilişsel Gelişime Etkisi. *International Journal of Social Science.* 50. (117-124).

Güney, N. (2002). *Okul Öncesi Eğitim Kurumuna Devam Eden 5-6 Yaş Çocukların Bilişsel Üslupları* İle *Oyun Davranışları Arasındaki İlişkinin İncelenmesi.* Yayınlanmamış Yüksek Lisans Tezi. Ankara Üniversitesi, Eğitim Bilimleri Enstitüsü. Ankara.

Güney, T. (2017). *Sanatçı Biyografileri Konusunun Okul Öncesi Dönemde, Öğrencilerin Öğrenme Süreçlerine Etkisi ve Etkinlik Uygulama Önerileri.* Yayınlanmamış Yüksek Lisans Tezi. Abant İzzet Baysal Üniversitesi, Eğitim Bilimleri Enstitüsü. Bolu.

Gürsoy, F. ve Özaslan, H. (2013). *Erken Çocuk Edebiyatı. Okul Öncesi* Öğretmenliği. (Ed. N. Aral, Ü. Deniz ve A. Kan), Ankara: Ofset Yayıncılık.

Hanley, G P., Tiger, J. H. ve Ingvarsson, E. T. (2009). Influencing Preschoolers's Free-Play Activity Preferences: An Evaluation of Satiation and Embedded Reinforcement. *Journal of Applied Behavior Analysis.* 42, 33-41.

Hazar, M. (2000). *Beden Eğitimi ve Sporda Oyunla Eğitim.* Ankara: Tutibay Yayınları.

Hirsh, K. P. and Golinkoff R. M. (2008). *Why Play=Learning.* Encyclopedia on Early Childhood Development.

Jones, M. (2007). *Oyun ve Çocuk.* (Çev. Çayır, A.). İstanbul: Kaknüs Yayıncılık.

Kandır, A. (2010). Okul Öncesi Dönemde Yaratıcı Dramanın Gelişim Alanları ile İlişkisi. (Ömeroğlu, E. Kandır, A. Ersoy, Ö. Tezel Şahin, F. Turla A.) *Okul Öncesi Eğitimde Drama Teoriden Uygulamaya* içinde 3. Bölüm. Ankara: Kök Yayıncılık.

Kandır, A. ve Yazıcı, E. (2016). MEB 2013 Okul Öncesi Eğitim Programı'nın Okuma Yazma Becerilerinin Gelişimi Yönünden Değerlendirilmesi. *GEFAD / GUJGEF.* 36(3): 451-488

Kannegieter, R. (1970). The Result of a Percetual-Motor-Cognitive Learning Program Designed for Normal Prsechool Children. *The American Journal of Occupational Theraphy.* 24, 208–214.

Kierman, B. ve Swisher, L. (1990). The Initial Learning of Novel English Words: Two Single-Subject Experiments With Minority-Language Children. *Journal Speech and Hearing Research.* 33(4); 707-716.

Klevier, G. (1999). *The Mozart Effect (Mozart Etkisi).* (Çev. Eskioğlu I.). New Scientist.

Kocayörük, A. (2004). *Duygusal Zeka* Eğitiminde Drama Etkinlikleri. Ankara: Nobel Yayınları.

Koçyiğit, S., Tuğluk, M. N. ve Kök, M. (2007). Çocuğun Gelişim Sürecinde Eğitsel Bir Etkinlik Olarak Oyun. *KKEFDI/OKKEF.* 16.

Köksal Akyol, A. (2003). Drama ve Dramanın Önemi. *Türk Eğitim Bilimleri Dergisi.* 2 (1): 179-192.

Köksal Akyol, A. ve Ergişi, A. (2009). Okul Öncesi Dönemde Türkçe Etkinlikleri. *Yaşadıkça Eğitim Dergisi.* 104, 9-17.

Kul, N. (2014). *Evrensel Bakış Açısıyla Ülkemizde 1930-2010 Yılları Arasında Basılan Resimli Çocuk Kitapları.* Yayınlanmamış Yüksek Lisans Tezi. Yeditepe Üniversitesi Sosyal Bilimler Enstitüsü. İstanbul.

Lorch, E., P., Milich, R. ve Sanchez, P.R. 1998. Story Comprehension in Children With Adhd. *Clinical Child and Family Psycohology Review.* 1(3); 163-178.

Maden Ellialtıoğlu, F. (2005). *Okul Öncesi Dönemde Oyun ve Oyun Örnekleri.* İstanbul: Ya-Pa.

Maltester, John. (1986). Music: The Social And Academic Edge. *Thrust.* s. 25-27.

Margulies, S. (1992). *The Effect of Chess on Reading Scores: District Nine Chess Program Second Year Report.* Texas.

Milli Eğitim Bakanlığı. (2007). Çocuk Gelişimi ve Eğitimi *Bilişsel Gelişim.* MEB Mesleki Eğitim ve Öğretim Sisteminin Güçlendirilmesi Projesi (MEGEP). Ankara

Milli Eğitim Bakanlığı. (2009). Çocuk Gelişimi ve Eğitimi Çocuk Etkinlikleri. Bilişsel Gelişim. MEB Mesleki Eğitim ve Öğretim Sisteminin Güçlendirilmesi Projesi (MEGEP). Ankara

Milli Eğitim Bakanlığı. (2013). *Okul Öncesi Eğitim Programı.* Ankara.

Milli Eğitim Bakanlığı, (2013b). Çocuk Gelişimi ve Eğitimi *Okuma-Yazmaya Hazırlık.* MEB Mesleki Eğitim ve Öğretim Sisteminin Güçlendirilmesi Projesi (MEGEP). Ankara

Mohanty, B. ve Hejmadi, A. (1992). Effects of Intervention Training on Some Cognitive Abilities of Preschool Children. *Psychological Studies.* 37(1), 31-37.

Morrison, G. (1998). *Early Childhood Education Today.* (Seventh Edition). Columbus, Ohio.Universty Of North Texas: Merril An Impirint Of Prentice Hall.

Nicolopoulou, A. (1993). Play, Cognitive Development, and The Social World: Piaget, Vygotsky, and Beyond. *Human Development.* 36(1), 1-23.

Norton, D. E. (1999). *Through the Eyes of a Child: An Introduction to Chilren's Literature.* New Jersey: Schuster / Viacom Company.

O'Hagan, M. ve Smith, M. (2004). *Early Years Child Care Education: Key Issues.* Edinburg London: Bailliere Tindall an Imprint of Elsevier Limited.

Oktay, A. (2010). *"Okul Öncesi Dönemi (3-6 Yaş)" Ana-Baba Okulu.* (14. Basım). İstanbul: Remzi.

Ömeroğlu, E. (2003). *Okul Öncesi Eğitimde Drama.* Ankara: Kök Yayıncılık.

Ömeroğlu, E., Ersoy, Ö., Kandır, A., Turla, A. ve Tezel Şahin, F. (2003). *Müziğin Okulöncesi Eğitimde Kullanılması.* Kök Yayıncılık: Ankara.

Ömeroğlu, E. ve Kandır, A. (2007). *Bilişsel Gelişim.* İstanbul: Morpa Kültür Yayınları.

Önder, A. (2004). *Yaşayarak Öğrenmek İçin Eğitici Drama.* (6. Baskı). İstanbul: Epsilon Yayıncılık

Öngen, D. (1991). *Okul* Öncesi Çağdaki Çocukların Oyun Konusundaki Toplumsal-Bilişsel Davranış Örüntüleri *ile Oyun Materyalleri Arasındaki İlişki.* Yayınlanmamış Yüksek Lisans Tezi. Ankara Üniversitesi Sosyal Bilimler Enstitüsü. Ankara.

Özalp, K. H. (2012). 5-6 Yaş Sanat Etkinliklerinde Çasey'in Uygulamasına Dayalı Durum Çalışması. İDİL. 1-5

Özbey, E. (2010). *Okul Öncesi 6 Yaş Grubu Çocuklarının Öğrenme Performanslarının Artırılmasında Müzik Eğitiminin Bilişsel Süreçlerde Etkisinin İncelenmesi.* Yayınlanmamış Yüksek Lisans Tezi. Yıldız Teknik Üniversitesi, Sosyal Bilimler Enstitüsü. İstanbul.

Özdemir Yaylacı, G. (2005). Çocuğun Duygusal *Zeka Ve İletişim Yeteneklerinin Gelişiminde Yaratıcı Eğitimin Rolü.* 2. Uluslararası Çocuk ve İletişim Kongresi Bildiri Kitapçığı. İletişimin Çocuğa Etkisi. İstanbul Üniversitesi İletişim Fakültesi. 4-6 Nisan. İstanbul

Özdoğan, B. (2000). Çocuk ve Oyun. Ankara: Anı Yayınları.

Özkale, B. (2010). *Ritim Çalışmalarının Altı Yaş Çocuklarının Bilişsel Becerilerine Etkisi.* Yayınlanmamış Yüksek Lisans Tezi. Marmara Üniversitesi. Eğitim Bilimleri Enstitüsü. İstanbul.

Pehlivan, H. (2005). *Oyun ve Öğrenme.* Ankara: Anı Yayıncılık.

Pellegrini, A.D. ve Smith, P.K. (1998). Physical Activity Play: The Nature and Function of a Neglected Aspect of Playing. *Child Dev.* 69: 577–598.

Pepler, D. J. (1982). Play and Divergent Thinking. In D. J. Pepler and K. H. Rubin (Eds.) *The Play of Children, Contributions to Human Development.* 6, 64-78. Basel, Switzerland: Karger, A.G.

Piaget, J. (1952). *The Origins of Intelligence in Children.* International Universities Press, New York, N.Y.

Piaget, J. (1969). *The Mechanisms of Perception.* London: Routledge ve Kegan Paul.

Rauscher, F. H., Shaw, G. L., Levine, L. J., Wright, E. L., Dennis, W. R. ve Newcomb, R. L. (1997). Music Training Causes Long-Term Enhancement of Preschool Children's Spatial-Temporal Reasoning. *Neurol Res.* Feb;19(1):2-8.

Ravanis, K. ve Bagakis, G., (1998). Science Education in Kindergarten: Sociocognitive Perspective. *International Journal of Early Years Education.* Vol. 6, No.3, 1998.

Saltz, E., Dixon, D. ve Johnson, H. (1977) Training Disadvantaged Preschoolers on Various Fantasy Activities. *Child Development.* 48 (2) , 367 - 380.

Santer, J., Griffiths, C. ve Goodal, D. (2007). *Free Play in Early Childhood.* England: the National Children's Bureau.

Schiller, J. (2008). *Drama for at-Risk Students: A Strategy for Improving Academic and Social Skills Among Public Middle School Students.* Unpublished Master's Thesis, Dominican University of California, California.

Senemoğlu, N. (1994). Okul Öncesi Eğitim Programı Hangi Yeterlikleri Kazandırmalıdır?. *Hacettepe Üniversitesi Eğitim Fak*ültesi Dergisi. 10 (1994) 21-30.

Sevinç, M. (2004). *Erken Çocukluk Gelişimi ve Eğitiminde Oyun.* İstanbul: Morpa.

Shonkoff, J. P. ve Phillips, D. A. (Eds.). (2000). *From Neurons to Neighborhoods: The Science of Early Childhood Development.* Washington, DC: National Academy Press.

Smilansky, S. (1968). *The Effect of Sociodramatic Play on Disadvantaged Preschool Children.* New York: John Wiley.

Soysal, F. (2012). Erken Çocukluk Dönemi Müzik Eğitimi. *The Journal of Academic Social Science Studies.* 5 (3), s. 191-207.

Sutton-Smith, B. (1967). The Role of Play in Cognitive Development. *Young Children.* 22, 361-370.

Şahin, B. (2006). *Okul Öncesi Dönemde Bilgisayar Destekli Fen Öğretimi ve Etkilerinin İncelenmesi.* Yayınlanmamış Yüksek Lisans Tezi. Yeditepe Üniversitesi. Sosyal Bilimler Enstitüsü. İstanbul.

Şahin, Ç. ve Genç, S., Z. (2001). Problem Çözme Yönteminin Niteliği ve İlköğretim Okulları Hayat Bilgisi Dersinde Kullanılışı. Çağdaş Eğitim. 275: (35-39).

Şahin, M. (2011). Masalların Çocuk Gelişimine Etkilerinin Öğretmen Görüşleri Açısından İncelenmesi. *Millî Folklor.* 23, 89.

Şen, M. (2012). Erken Çocukluk Eğitiminde Oyun ve Önemi. (Diken, İ. H. Ed.), *Erken Çocukluk Eğitimi* içinde (2. Baskı), (s. 403-431). Ankara: Pegem Akademi.

Şen, Y. (2006). Okulöncesi Dönemde, Çocuğun Gelişiminde Müziğin Önemi. *Atatürk Üniversitesi Sosyal Bilimler Enstitüsü Dergisi.* 7: 1 (337-343).

Şendurur, Y. ve Akgül Barış, D. (2002). Müzik Eğitimi ve Çocuklarda Bilişsel Başarı. *Gazi Eğitim Fakültesi Dergisi.* 22, 1: 165-174

Şener, T. (1996). *4-5 Yaş Anaokulu Çocuklarında Dramatik Oyunun ve İnşa Oyununun Bakışaçısı Alma Becerisine Etkisi.* Yayınlanmamış Yüksek Lisans Tezi. Ankara Üniversitesi Sosyal Bilimler Enstitüsü. Ankara

Tekiner, Ö. (1996). Okulöncesi Eğitimin Önemi ve Çocuğa Kazandırdıkları. *Milli Eğitim Sanat Kültür Dergisi.* Sayı:132,

Terekli, S. (2009). Okul Öncesi Çocuklar İçin Beden Eğitiminin ve Oyun Öğretiminin Önemi. Çocukta Oyun Gelişimi, Beden Eğ*itimi ve Oyun Öğretimi* içinde. (Ed. Tüfekçioğlu, U.). AÖF Yayını, Eskişehir.

Tuğluk, H. İ., Kök, M., Koçyiğit, S., Kaya, H. İ. ve Gençdoğan, B. (2008). Okul Öncesi Öğretmenlerinin Okuma-Yazma Etkinliklerini Uygulamaya İlişkin Görüşlerinin Değerlendirilmesi. *KKEFD.* 17. 72-81

Tuğrul, B. (2006). Okul Öncesi Dönemde Düşünme Becerilerinin Gelişiminde Yaratıcı Bir Süreç Olarak Drama. *Yaratıcı Drama Dergisi.* 1: 2 (67-77).

Türkan, F. T (2010). *Keloğlan Masallarının Bilişsel Gelişim Açısından İncelenmesi.* Yayınlanmamış Yüksek Lisans Tezi. Gazi Üniversitesi, Eğitim Bilimleri Enstitüsü. Ankara

Türkoğlu, B. ve Uslu, M. (2016). Oyun Temelli Bilişsel Gelişim Programının 60-72 Aylık Çocukların Bilişsel Gelişimine Etkisi. *Uluslararası Eğitim Bilimleri Dergisi.* 3, 6, 50-68.

Ulcay, S. (1989). Okulöncesi Eğitiminde Fen Bilgisi Programları. *6. Ya-Pa Okulöncesi Eğitimi ve Yaygınlaştırılması Semineri*. İstanbul: Ya-Pa yayınları.

Ulutaş İ. ve Demiriz, S. (2014). Okul Öncesinde Görsel Sanat Eğitiminin Önemi ve Görsel Sanat Eğitimi Programı Özellikleri. (Ed: Ulutaş, İ.) *Okul Öncesinde Görsel Sanat Eğitimi* içinde 1. Bölüm. Ankara: Hedef CS Basın Yayın.

Ulutaş, İ. ve Ersoy, Ö. (2004). Okul Öncesi Dönemde Sanat Eğitimi. *Kastamonu Eğitim Dergisi.* 1-12.

Usbaş, H. (2010). *Okul Öncesi Eğitimde Müzelerden Yararlanma Programının 6 Yaş Çocukları Üzerindeki Etkilerinin İncelenmesi.* Yayınlanmamış Yüksek Lisans Tezi. Marmara Üniversitesi. Eğitim Bilimleri Enstitüsü. İstanbul.

Uyanık Balat, G. (2014). Fen Nedir ve Çocuklar Feni Nasıl Öğrenir?. (Eds: Akman, B., Uyanık Balat, G., Güler Yıldız, T.) *Okul Öncesi Dönemde Fen Eğitimi* (4. Baskı) içinde 1. Bölüm. Ankara: Pegem Akademi.

Üstündağ, T. (1998). Yaratıcı Drama Eğitim Programının Öğeleri. *Eğitim ve Bilim Dergisi.* 22:107 (28-35).

Van Der Linde, CH. (1999). The Relationship Between Play and Music in Early Childhood Educational Insights. *Education.* 119(4), 610-616.

Van Scoy, I.J. ve Fairchıld, S.H. (1993). It's About Time: Helping Children Understand Time Concepts. *Young Children.* 2 (48), 21 - 24.

Vanderberg, B. (1980). *Play, Problem Solving and Creativity.* In Rubin, K. (Ed.). Children's Play. San Francisco: Jossey-Bass Publishing.

Veziroğlu, M. ve Gönen, M. (2012). Resimli Çocuk Kitaplarının M.E.B. Okul Öncesi Eğitim Programındaki Kazanımlara Uygunluğunun İncelenmesi. *Eğitim ve Bilim.* 37(163); 226-238.

Whittell, G. (1997). Piano is Key To The Toddler Success. *The Times.* (çev: Eskioğlu, I.).

Wilson, R. (2012). *Nature and Young Children. Encouraging Creative Play and Learning In Natural Environments.* New York: Routledge.

Wortham, C. S. (2006). *Early Childhood Curriculum, Developmental Bases for Learning and Teaching.* (Fourth edition). New Jersey: Pearson/ Merrill/Prentice Hall.

Yavuzer, H. (2010). Çocuğunuzun İlk 6 Yılı. (26. Basım). İstanbul: Remzi Kitabevi.

Yayla Ceylan, Ş. (2010). Dramatik Etkinlikler ve Dramanın Çocuğun Gelişimindeki Yeri. (Ed: Ömeroğlu, E.) *Okul Öncesi Eğitimde Dramatik Etkinliklerden Dramaya Teoriden Uygulamaya* içinde 3. Bölüm. Ankara: Eğiten Kitap.

Yıldız, V. (2002). Okul Öncesi Dönemde Matematik Eğitimi. Çoluk Çocuk Dergisi. 11, 16-18.

Yıldız Bıçakçı, M. (2009). *Proje Yaklaşımına Dayalı Eğitimin Altı Yaş Çocuklarının Gelişim Alanlarına Etkisinin İncelenmesi.* Yayınlanmamış Doktora Tezi. Ankara Üniversitesi. Fen Bilimleri Enstitüsü. Ankara

strateji olarak görülmektedir. OSB'li çocuklarda, proteinleri sindirme konusunda sınırlı işlev ile kendini gösteren sindirim problemleri olduğu için ve çocukların besin tercihlerine bağlı olarak eksiklik görülebilir, gerektiği zaman aminoasit takviyesi yapılmalıdır. OSB'li bireylerin kesin tedavileri olmadığı için bu konuda daha çok çalışma yapılmasına ihtiyaç vardır. Besin yetersizliği durumlarında ise eksik olan besinin takviyesi yapılmalıdır.

KAYNAKÇA

Adams, J. B. (2013). Summary of Dietary, Nutritional, and Medical Treatments for Autism– based on over 150 published research studies. *ARI Publication,40*, 1-52.

Adams, J. B. (2015). Vitamin/Mineral Supplements for Children and Adults with Autism. *Vitamins & Minerals*,1(4). 1-4.

Adams, James, B., et al. (2011). Effect of a vitamin/mineral supplement on children and adults with autism. *BMC Pediatrics*, 11, 1-30.

Adams, J. B., et al. (2011). Effect of a Vitamin/Mineral Supplement on Children and Adults with Autism. *BMC Pediatrics*, 111,111-131.

Adams, J. B. ve Holloway C. (2004). Pilot Study Of A Moderate Dose Multivitamin/Mineral Supplement For Children With Autistic Spectrum Disorder. *The Journal of Alternative and Complementary Medicine*, 10(6), 1033-1039.

Akbulut, G. (2018). Ketojenik Diyet. *Tıbbi Beslenme Tedavisinde Güncel Uygulamalar.* İçinde G. Akbulut (Editör), 293. Ankara: Ankara Nobel Tıp Kitabevi.

Aktitiz, S., Yalçın, E., Göktaş, Z. (2019). Otizm Spektrum Bozuklukları Tedavisinde Beslenme Yaklaşımları. *Sağlık Akademisi Kastamonu.* 127-143.

Aldred, S., Moore, K. M., Fitzgerald, M., & Waring, R. H. (2003). Plasma amino acid levels in children with autism and their families. *Journal of autism and developmental disorders*, *33*(1), 93–97.

Arnold, G.L., Hyman, S.L., Mooney, R.A., Kirby, R.S. (2003). Plasma amino acids profiles in children with autism: potential risk of nutritional deficiencies. *Journal of autism and developmental disorders*, *33*(4), 449–454.

Aydın, A. (2013). Süt Ve Buğday Ürünleri Otistik Çocuklarda Morfin Etkisi Yapıyor. http://www.beslenmebulteni.com/sut-ve-bugday-urunleri-otistik-cocuklarda-morfin-etkisi-yapiyor/ (E.T.: 01.06.2019).

Aydın, A. ve Kınacı C. (2015) *Otizme Çözüm Var.*İstanbul: Hayygrup Yayıncılık

Aydın, M. (2004). *Candida Cinsi Mantarlar (Candida Albicans).* Düzenleyen Mısırlıgil, Aydın Cengiz. Ankara: Güneş yayınevi.

Bäckhed, F., vd. (2015) Dynamics And Stabilization Of The Human Gut Microbiome During The First Year Of Life. *Cell Host & Microbe*, 17(5) 690-703.

Bandini, L. G., vd. (2010). Food Selectivity in Children with Autism Spectrum Disorders and Typically Developing Children. *J Pediatr*,: 157(2) 259-264.

Barnhill, K., vd. (2018). Dietary Status And Nutrient İntake Of Children With Autism Spectrum Disorder: A Case-Control Study. *Research İn Autism Spectrum Disorders*, 50, 51-59.

Batu, Z. (2018). Nutrition in Children with Autism Spectrum Disorder.*International Journal of Scientific and Technological Research*, 4 (3), 87-92.

Bazinet, R. P. ve Layé S. (2014). Polyunsaturated Fatty Acids And Their Metabolites ın Brain Function and Disease. *Nature Reviews Neuroscience*, 15(12), 771-785.

Bell, J. G., MacKinlay, E.E., Dick, J. R., MacDonald, D. J., Boyle, R. M. ve Glen, C.A. (2004). Essential Fatty Acids and Phospholipase A2 ın Autistic Spectrum Disorders. *Prostaglandins, Leukotrienes and Essential Fatty Acids*, 71(4), 201–204.

Bent, S., Kiah, B. ve Hendren, R. L. (2009). Omega-3 Fatty Acids for Autistic Spectrum Disorder: A Systematic Review. *J Autism Dev Disord*, 39 (8), 1145–1154.

Berry, R. C., Patricia, N., Withrow, N., Schmidt, B., Rarback, S., Feucht, S.,Criado, K.K., Sharp, W.G. ve Rashelle C., (2015). Nutrition Management of Gastrointestinal Symptoms in Children with Autism Spectrum Disorder: Guideline from an Expert Panel. *Journal Of The Academy Of Nutrıtıon And Dıetetıcs*, 115 (2), 1919-1927.

Bussing , R., Zima B. T., Gary, F.A. ve Garvan, C.V. (2202). Use of Complementary and Alternative Medicine for Symptoms of Attention-Deficit Hyperactivity Disorder. *Psychiatric Services*, 53(9), 1096-1102.

Carlson, S.E. ve Colombo J. (2016). Docosahexaenoic Acid and Arachidonic Acid Nutrition in Early Development. *Advances in Pediatrics*, 63(1), 453–471.

Christensen, L. (1997). The Effect of Carbohydrates on Affect. *Nutrition*, 13(6), 503-514.

Christison, G.W. ve Ivany, K. (2006). Elimination Diets in Autism Spectrum Disorders: Any Wheat Amidst the Chaff?. *Developmental and Behavioral Pediatrics*, 27(2), 162-171.

Cormier, E. ve Harrison E.J. (2007). Diet and Child BehaviorProblems: Fact or Fiction?. *Pedıatrıc Nursıng*, 33(2) 138-143.

Cornish, E. (2002). Gluten And Casein Free Diets İn Autism: A Study Of The Effects On Food Choice And Nutrition. *Journal of Human Nutrıtıon and Dietetics*, 15(4), 261-269.

Cunningham, E. (2013). Is There a Diet for "Yeast Allergy"? *Journal of the Academy of Nutrition and Dietetics*, 113(3), 484.

Das, U. N. (2013). Nutritional Factors ın The Pathobiology of Autism. *Nutrition*, 29(7-8), 1066-1069.

Ding, H. T., Taur, Y. ve Walkup, J. T. (2017). Gut Microbiota and Autism: key concepts and findings. J Autism Dev Disord, 47(2), 480-489.

Doenyas, C. (2018). Dietary interventions for autism spectrum disorder: New perspectives from the gut-brain axis.*Physiology Behavior*, 194, 577-582.

El-Ansary, A. K., Abir G. B. B. ve Al- Ayahdi L. Y. (2011). Impaired Plasma Phospholipids and Relative Amounts of Essential Polyunsaturated Fatty Acids ın Autistic Patients From Saudi Arabia. *Lipids in Health and Disease*, 10(63),1-9.

Erickson, C. A., Kimberly, A. Stigler, M. R. Corkins, David J. P., Joseph F. F. ve Christopher J. M. (2005). Gastrointestinal Factors in Autistic Disorder: A Critical Review. *Journal of Autism and Developmental Disorders*,35(6), 713-727.

Evangeliou , V.S., Mihailidou, H., Spilioti, M., Skarpalezou, A., Makaronas, N., Prokopiou, A., Christodoulou, P., Liapi-Adamidou, G., Helidonis, E., Sbyrakis, S. ve Smeitink, J. (2003). Application of a Ketogenic Diet ın Children with Autistic Behavior: Pilot Study. *Journal of Child Neurology*, 18(2) , 113-118.

Evans, Craig, et al. (2008). Altered amino acid excretion in children with. *Nutritional Neuroscience*, 9-17.

Freeman, J. M. ve Eric H. K. (2010). Ketosis and the Ketogenic Diet, 2010: Advances in Treating Epilepsy and Other Disorders. *Advances in Pediatrics*, 57(1), 315-329.

Freeman, M. P., vd. (2006). Omega-3 Fatty Acids: Evidence Base For Treatment and Future Research ın Psychiatry. *The Journal of Clinical Psychiatry*, 67(12), 1954–1967.

Freeman, M. P., Hibbeln, J. R., Wisner, K. L., Davis, J. M., Mischoulon, D., Peet, M., Keck, P. E., Jr, Marangell, L. B., Richardson, A. J., Lake, J., Stoll, A. L. (2006). Omega-3 fatty acids: evidence basis for treatment and future research in psychiatry. *The Journal of clinical psychiatry*, *67*(12), 1954–1967.

Frilegh, C. *The Specific Carbohydrate Diet (SCD).* https://tacanow.org/family-resources/specific-carbohydrate-diet-scd/ (E.T.: 01.05.2019).

Fusar-Poli, L., Natascia, B., Matteo, R., Umberto, P., Francesco, B. ve Pierluigi, P. (2015). Complementary and Alternative Therapies for Autism Spectrum Disorder. *Evidence-Based Complementary and Alternative Medicine*, 31.

Garber, K. (2007). Autism's Cause May Reside in Abnormalities at the Synapse.*Science*, 317(5835), 190-191.

Ghosh, S., MOLCAN, D., DeCoffe, D., Dai, C. ve Gibson, D.L. (2013). Diets Rich ın N-6 PUFA Induce Intestinal Microbial Dysbiosis ın Aged Mice.*The British Journal Of Nutrition*, 110(3), 515-523.

Goin-Kochel, R., Myers, B.C. ve Mackintosh, V.H. (2007). Parental Reports On The Use Of Treatments And Therapies For Children With Autism Spectrum Disorders. *Research in Autism Spectrum Disorders*, 1(3), 195–209.

Güneş, A. (2005).Otizm Ve Otistik Çocukların Eğitimi.İzmir:İlya yayıncılık.

Hanson, E., vd. (2007). Use of Complementary and Alternative Medicine among Children Diagnosed with Autism Spectrum Disorder. *Journal of Autism and Developmental Disorders*, 37(4), 628–636.

Harris, W. S. (2004). Fish Oil Supplementation: Evidence For Health Benefits. *Cleveland Clınıc Journal of Medıcıne*, 71(3), 208-221.

Herndon, A.C., Diguiseppi, C., Johnson, S. L. ve Leiferman, J. (2008). Does Nutritional Intake Differ Between Children with Autism Spectrum Disorders and Children with Typical Development? *Journal of Autism and Developmental Disorders*, 39(2), 212-22.

Horowitz, B. J., Lippman, L. ve Edelstein, S. W. (1984). Sugar Chromatography Studies ın Recurrent Candida Vulvovaginitis. *The Journal of Reproductive Medicine*, 29(7) 441-443.

Hyman, Susan L., vd. (2012). Nutrient İntake From Food ın Children with Autism. *Pediatrics*,130, 145–153.

Hou, J.K., Dale, L., James, L. (2014). Diet and Inflammatory Bowel Disease: Review of Patient Targeted. *Perspectıves In Clınıcal Gastroenterology*, 12(10), 1592-1600.

Jaeger, P. ve Robertson, W.G. (2004). Role Of Dietary Intake and Intestinal Absorption of Oxalate ın Calcium Stone Formation. *Nephron Physiol*, 98(2) 64-71.

Kałużna-Czaplińska, J., Ewa S. ve Rynkowski J. (2011). B Vitamin Supplementation Reduces Excretion of Urinary Dicarboxylic Acids ın Autistic Children. *Nutrition Research*, 31(7), 497–502.

Kałuzna-Czaplinska, J. ve Jozwik-Pruska, J. (2016). Nutritional Strategies and Personalized Diet ın Autism-Choice Or. *Trends in Food Science & Technology*, 49, 45-50.

Kałużna-Czaplińska, J., Błaszczyk, S. (2012). The level of arabinitol in autistic children after probiotic therapy. *Nutrition (Burbank, Los Angeles County, Calif.)*, *28*(2), 124–126.

Kasari, C. (2002). Assessing Change in Early Intervention Programs for Children with Autism. *Journal of Autism and Developmental Disorders*, 32, 447–461.

Kawicka, A. ve Regulska-Ilow, B. (2013). How Nutritional Status, Diet and Dietary Supplements Can Affect Autism: A Review. *Roczniki Państwowego Zakładu Higieny*, 64(1), 1-12.

Kimberly, M. ve Lemons S. (2007). Registered Dietitians' Insights in Treating Autistic Children. *Journal of the Amerıcan Dıetetıc Assocıatıon*, 727-730.

Konstantynowicz, J., vd. (2012). A Potential Pathogenic Role of Oxalate ın Autism. *European Journal of Paediatric Neurology*, 16(5) 485–491.

Lee, W.Y.L., Michael, J., Corleye, Pange, A., Arakakif, G., Abbott, L., Nishimotoa, M., Miyamotoc, R., Leee E., Yamamotoc S., Maunakeae, A.K., Lum-Jonese, A. ve Wongc, M. (2018). A Modified Ketogenic Gluten-Free Diet with MCT İmproves Behavior ın Children with Autism Spectrum Disorder. *Physiology Behavior*, 188, 205–211.

Levy, S.E. ve Hyman, S.L. (2008). Complementary and Alternative Medicine Treatments for Children with Autism Spectrum Disorders.*Child and Adolescent Psychiatric Clinics of North America*, 17(4), 803–820.

Li, Q., Zhou, J. M. (2016). The microbiota-gut-brain axis and its potential therapeutic role in autism spectrum disorder. *Neuroscience*, *324*, 131–139.

Ly, V.,Bottelier, M., Hoekstra, P.J., Vasquez, A.A., Buitelaar, J.K. ve Rommelse, N.N. (2017). Elimination Diets' Efficacy and Mechanisms ın Attention Deficit Hyperactivity Disorder and Autism Spectrum Disorder. *European Child & Adolescent Psychiatry*, 29(6), 1067–1079.

Matthews, Julie. (2017). Autism Diets: The First Step to Biomedical Intervention and Autism Recovery. https://www.generationrescue.org/wp-content/uploads/2017/04/autism-nutrition-guide.pdf (E.T.: 01 04, 2019).

Meguid, N. A., Hazem M. A., Amr S. G. ve Khalil, O.R. (2008). Role of Polyunsaturated Fatty Acids ın The Management of Egyptian Children with Autism. *Clinical Biochemistry*, 41(13) 1044–1048.

Meguid, N., Mona, A., Safaa, Z., Kandee, W., Ahmed, N. ve Tewfik, I. (2015). Dietary Patterns of Children with Autism Spectrum Disorder: A Study Based in Egypt. *Open Access Macedonian Journal of Medical Sciences*, 3(2), 262-267.

Meguid, N. A., Atta, H. M., Gouda, A. S., Khalil, R. O. (2008). Role of polyunsaturated fatty acids in the management of Egyptian children with autism. *Clinical biochemistry*, *41*(13), 1044–1048.

Mezzelani, A., Landini, M., Facchiano, F., Raggi, M. E., Villa, L., Molteni, M. Marabotti, A. (2015). Environment, dysbiosis, immunity and sex-specific susceptibility: A translational hypothesis for regressive autism pathogenesis. Nutr Neurosci, 18(4), 145-161.

Ming , X., Stein, T.P.,Brimacombe, M., Johnson W.G.,Lambert, G.H. ve Wagner, G.C. (2005). Increased Excretion of a Lipid Peroxidation Biomarker ın Autism. *Prostaglandins Leukot Essent Fatty Acids*, 73(5), 379-84.

Navarro, F., Liu, Y., Rhoads, J. M. (2016). Can probiotics benefit children with autism spectrum disorders?. *World journal of gastroenterology*, *22*(46), 10093–10102.

Newell, C., Bomhof, M.R., Reimer, R.A., Hittel, D.S., Rho, J.M. ve Shearer J. (2016). Ketogenic Diet Modifies The Gut Microbiota ın a Murine Model of Autism Spectrum Disorder. *Molecular Autism*, 7(37), 1-6.

Önal, S. ve Uçar, A. (2017). Otizm Spektrum Bozukluğu Tedavisinde Beslenme Yaklaşımları. *Ankara Sağlık Bilimleri Dergisi*, 6(1), 179-194.

Özgönenel, S.Ö. ve Girli, A. (2016). Otizmli Kaynaştırma Öğrencilerinin Sınıflarında Akran İlişkilerinin Geliştirilmesine Yönelik Eğitim Programının Etkililiğinin İncelenmesi. İlköğretim Online, 15 (1), 0-0.

Parracho, Helena M.R.T., Gibson, G.R., Knott, F. Bosscher, D., Kleerebezem, M., ve McCartney A.L. (2010). A Double-Blind, Placebo-Controlled, Crossover-Designed Probiotic Feeding Study In Children Diagnosed With Autistic Spectrum Disorders. *International Journal of Probiotics and Prebiotics*, 69-74.

Paşca, S. P., Nemeş, B., Vlase, L., Gagyi, C. E., Dronca, E., Miu, A.C., Dronca, M. (2006). High levels of homocysteine and low serum paraoxonase 1 arylesterase activity in children with autism. *Life sciences*, *78*(19), 2244–2248.

Piwowarczyk, A., Horvath, A., Łukasik, J., Pisula, E. ve Szajewska, H. (2018). Gluten- and Casein-Free Diet and Autism Spectrum Disorders İn Children: A Systematic Review. *European Journal of Nutrition*, 57, 433-440.

Privett, D. (2013). Autism Spectrum Disorder — Research Suggests Good Nutrition May Manage Symptoms. *Today's Dietitian*, 15(1), 46.

Richardson, A. J. ve Ross, M. A. (2000). Fatty Acid Metabolism ın Neurodevelopmental Disorder: A New Perspective on Associations Between Attention-Deficit/Hyperactivity Disorder, Dyslexia, Dyspraxia and The Autistic Spectrum. *Prostaglandins, Leukotrienes and Essential FattyAcids*, 63(1-2), 1-9.

Sanger, G. J., Lee, K. (2008). Hormones of the gut-brain axis as targets for the treatment of upper gastrointestinal disorders. *Nature reviews. Drug discovery*, *7*(3), 241–254.

Schuchardt, J.P., Huss, M., Stauss-Grabo, M. ve Hahn, M. (2010). Significance of Long-Chain Polyunsaturated Fatty Acids (Pufas) for The Development and Behavior of Children. *European Journal of Pediatrics*, 169(2), 149-164.

Sharma, S. R., Gonda, X. ve Tarazi, F.I. (2018). Autism Spectrum Disorder: Classification, Diagnosis and Therapy. *Pharmacology and Therapeutics*, 190.

Sharp, W. G., vd. (2013). Feeding Problems and Nutrient İntake ın Children with Autism Spectrum Disorders: A Meta-Analysis And Comprehensive Review of The Literature. *Journal of Autism and Developmental Disorders*, 43(9), 2159–2173.

Shimmura, C., Suda, S., Tsuchiya, K. J., Hashimoto, K., Ohno, K., Matsuzaki, H., Iwata, K., Matsumoto, K., Wakuda, T., Kameno, Y., Suzuki, K., Tsujii, M., Nakamura, K., Takei, N., Mori, N. (2011). Alteration of plasma glutamate and glutamine levels in children with high-functioning autism. *PloS one*, *6*(10), e25340.

Şarahman Kahraman, C., Yabancı Ayhan, N. (2021). Otizm Spektrum Bozukluğunda Diyet Türlerinin Terapötik Etkinliği. İçinde Y. Özdoğan (Editör), *Sağlık Bilimleri Alanında Uluslararası Çalışmalar* (s.21-32). Konya: Eğitim Yayınevi.

Şener, E.F. ve Özkul, Y. (2013). Otizmin Genetik Temellleri. *Sağlık Bilimleri Dergisi,* 22(1), 86-92.

Tabouy, L., Getselter, D., Ziv, O., Karpuj, M., Tabouy, T., Lukic, I., Maayouf, R., Werbner, N., Ben-Amram, H., Nuriel-Ohayon, M., Koren, O., Elliott, E. (2018). Dysbiosis of microbiome and probiotic treatment in a genetic model of autism spectrum disorders. *Brain, behavior, and immunity*, *73*, 310–319.

Takahashi, S.,Kanetake, J., Kanawaku, Y. ve Funayama, M. (2008). Brain Death with Calcium Oxalate Deposition ın the Kidney: Clue to the Diagnosis Of Ethylene Glycol Poisoning. *Legal Medicine*, 10(1), 43-45.

Taşyürek, E. (2017). Otizm Spektrum Bozukluğu Tanısı Konulan Çocuklarda Uyku Ve Beslenme Sorunları. Uzmanlık Tezi, Ankara: Hacettepe Üniversitesi.

Tohum Türkiye Otizm Erken Tanı ve Eğitim Vakfı.(2003). https://www.tohumotizm.org.tr/ (E.T.: 01.06.2019).

Tong, Y. ve Tang, J. (2017). Candida Albicans İnfection and Intestinal Immunity. *Microbiological Research*,198, 27-35.

Topçu, S. (2017). Çocuklarda Otizm Spektrum Bozukluğunun M-Chat (Modıfied Checklıst For Autısm In Toddlers/ Değiştirilmiş Erken Çocukluk Dönemi Otizm Tarama Ölçeği) Ve Tidos (Three-Item Direct Observation Screen/ Üç Maddelik Direk Gözlemsel Tarama) Tarama Testleri İle Değerlendirilmesi.Yüksek Lisans Tezi, Ankara: Ankara Üniversitesi.

Tuohy, K. M., Probert, H. M., Smejkal, C. W., Gibson, G. R. (2003). Using probiotics and prebiotics to improve gut health. *Drug discovery today*, *8*(15), 692–700.

Uçar, K. ve Samur, G. (2017). Otizmin Tedavisinde Güncel Beslenme Tedavisi. *Beslenme ve Diyet Dergisi*, 45(1), 53-60.

URL -1: https://autismcanada.org/living-with-autism/treatments/biomedical/diets/specific-carbohydrate-diet/(*E.T.: 01.05*. 2019).

Wang, L.V.,Christophersen, C.T., Sorich, M.J., Gerber, J.P., Angley, M.T. ve Conlon, M.A. (2011). Low Relative Abundances of the Mucolytic Bacterium Akkermansia muciniphila and Bifidobacterium spp. in Feces of Children with Autism. *Applied and Environmental Microbiology*, 77(18), 6718–6721.

Yücesoy Özkan, Ş., Ergenekon, Y., Çolak, A. ve Kaya Ö. (2016). Otizm Spektrum Bozukluğu. Ankara: Aile ve Sosyal Politikalar Bakanlığı Engelli ve Yaşlı Hizmetleri Genel Müdürlüğü.

Zou, N., Lv, H., Li, J., Yang, N., Xue, H., Zhu, J., Qian, J. (2008). Changes in brain G proteins and colonic sympathetic neural signaling in chronic-acute combined stress rat model of irritable bowel syndrome (IBS). *Translational research : the journal of laboratory and clinical medicine*, *152*(6), 283–289.

olgularını ilke benimseyip bireylere bütüncül yaklaşarak bireyselleştirilmiş hemşirelik bakımını sunmalıdır. Bu doğrultuda sağlık profesyonellerinin ağrı yönetiminde bilgilerinin güncel tutulması, gelişime açık olması, palyatif ağrıyı elimine edecek politikaların desteklenmesi gerekmektedir.

KAYNAKLAR

Aslan, Y. (2020). Türkiye'de ve Dünya'da Palyatif Bakım Modellerine Genel Bakış. *Anadolu Güncel Tıp Dergisi*, 2 (1) , 19-27 . DOI: 10.38053/agtd.632674

Allsop, M. J., Taylor, S., Bennett, M. I., & Bewick, B. M. (2019). Understanding Patient Requirements For Technology Systems That Support Pain Management İn Palliative Care Services: A Qualitative Study. *Health informatics journal*, *25*(3), 1105–1115. https://doi.org/10.1177/1460458217740724

Are M, McIntyre A, Reddy S. (2017). Global Disparities İn Cancer Pain Management And Palliative Care. *J Surg Oncol.* Feb 23. doi: 10.1002/jso.24585

Arslan, D., Tatlı, A. M., & Üyetürk, Ü. (2013). Kansere Bağlı Ağrı Ve Tedavisi. *Abant Tıp Dergisi*, *2*(3), 256-260.

Bates D, Bolwell B, Majhail NS, Rybicki L, Yurch M, Abounader D, Dabney J. (2017). Music Therapy for Symptom Management After Autologous Stem Cell Transplantation: Results From a Randomized Study. *Biology of Blood and Marrow Transplantation* 23(9):1567-72.

Berger, L., Tavares, M., & Berger, B. (2013). A Canadian Experience Of İntegrating Complementary Therapy İn A Hospital Palliative Care Unit. *Journal of palliative medicine*, *16*(10), 1294–1298. https://doi.org/10.1089/jpm.2013.0295

Birch, S., Lee, M. S., Kim, T. H., & Alraek, T. (2022). Historical perspectives on using sham acupuncture in acupuncture clinical trials. *Integrative medicine research*, *11*(1), 100725.

Borasio GD. (2011). Translating the World Health Organization Definition Of Palliative Care İnto Scientific Practice. *Palliative & Supportive Care*.;9:1-2

Brugnoli, M. P., Pesce, G., Pasin, E., Basile, M. F., Tamburin, S., & Polati, E. (2018). The Role Of Clinical Hypnosis And Self-Hypnosis To Relief Pain And Anxiety İn Severe Chronic Diseases İn Palliative Care: A 2-Year Long-Term Follow-Up Of Treatment İn A Nonrandomized Clinical Trial. *Annals of palliative medicine*, *7*(1), 17–31. https://doi.org/10.21037/apm.2017.10.03

Buckle J. (2015). Clinical aromatherapy Essential oils in healthcare. 3th ed. St Louis: *Elsevier Publishing*

Buttes P, Keal G, Nones S, Stocks L, Stout C. (2014). Validation of the critical care pain observation tool in adult critically ill patients. *Dimens Crit Care Nurs* ,33(2):78-81

Casula C. (2018). Clinical Hypnosis, Mindfulness And Spirituality İn Palliative Care. *Annals of palliative medicine*, *7*(1), 32–40.

Cheung, K., Chan, P. C., & Lo, S. H. (2020). The Use Of Ketamine İn The Management Of Refractory Cancer Pain İn A Palliative Care Unit. *Annals of palliative medicine*, *9*(6), 4478–4489. https://doi.org/10.21037/apm.2019.09.09

Çelik S. (2016). Yoğun Bakım Hastalarında Ağrı Yönetimi.2016. Yoğun Bakım Hemşireliği Dergisi.;20(1):1-8

Çifci, A. (2021). Yaşam sonu ve palyatif bakım. *Journal of Medicine and Palliative Care,* 2 (1) , 21-24 . DOI: 10.47582/jompac.732031

Davies JM, Sleeman KE, Leniz J, et al. (2019). Socioeconomic Position And Use Of Healthcare İn The Last Year Of Life: A Systematic Review And Meta-Analysis. *PLoS Med* . 16: e1002782.

Erden, S., & Çelik, S. Ş. (2015). Bir Elektro Analjezi Yöntemi: Transkütan Elektriksel Sınır Stimülasyonu Ve Hemşirenin Rolleri. *Hacettepe Üniversitesi Hemşirelik Fakültesi Dergisi*, *2*(1), 50-60.

Fürst, P., Lundström, S., Klepstad, P., & Strang, P. (2020). Continuous Subcutaneous İnfusion For Pain Control İn Dying Patients: Experiences From A Tertiary Palliative Care Center. *BMC palliative care*, *19*(1), 172. https://doi.org/10.1186/s12904-020-00681-3

Hochstetter J, Lewis J, Soares-Smith L.(2005). An investigation into the immediate impact of breathlessness management on the breathless patient: randomised controlled trial. *Physiotherapy.* 91(3):178-85.

Jahani, Simin, Salari, Fatemeh, Elahi, Nasrin ve Cheraghian, Bahman (2018). Erişkin hematoloji servisinde metastatik kanserli hastalarda refleksolojinin ağrı ve anksiyete yoğunluğuna etkisi. *Asya J Pharm Clin Res* , *11* (6), 401-5.

Katzman J. G. (2020). ECHO Telementoring for Pain, Palliative Care, and Opioid Management: Progress, Challenges, and Future Goals. *Pain medicine (Malden, Mass.)*, *21*(2), 220–225. https://doi.org/10.1093/pm/pnz337

Kıvanç, M. M. (2017). Türkiye'de palyatif bakım hizmetleri. *Sağlık Bilimleri ve Meslekleri Dergisi, 4*(2), 132-135.

Kurt, S. Onkoloji Hastalarında Refleksolojinin Kullanımı. *Sakarya Üniversitesi Holistik Sağlık Dergisi*, *1*(1), 28-38.

Lim, J. T., Wong, E. T., & Aung, S. K. (2011). Is There A Role For Acupuncture İn The Symptom Management Of Patients Receiving Palliative Care For Cancer? A Pilot Study Of 20 Patients Comparing Acupuncture With Nurse-Led Supportive Care. *Acupuncture in medicine : journal of the British Medical Acupuncture Society*, *29*(3), 173–179. https://doi.org/10.1136/aim.2011.004044

Özveren H, Faydalı S, Özdemir S. (2016). Hemşirelerin Ağrının Farmakolojik Olmayan Yöntemlerle Kontrolüne İlişkin Bilgi Ve Uygulamaları. *Turk J Clin Lab*, 7(4): 99-105.

Ruela, L. O., Iunes, D. H., Nogueira, D. A., Stefanello, J., & Gradim, C. (2018). Effectiveness Of Auricular Acupuncture İn The Treatment Of Cancer Pain: Randomized Clinical Trial. Efetividade Da Acupuntura Auricular No Tratamento Da Dor Oncológica: Ensaio Clínico Randomizado. *Revista da Escola de Enfermagem da U S P*, *52*, e03402. https://doi.org/10.1590/S1980-220X2017040503402

Sarıhan, E., Kadıoğlu, E., & İğde, F. A. (2012). Kanser Ağrısı, Tedavi Prensipleri Ve Dünya Sağlık Örgütü Ağrı Basamak Tedavisi. *Organ, 42*, 45.

Shatri, H., Putranto, R., Irawan, C., Adli, M., Agung, R. A., Abdullah, V., & Elita, D. (2019). Factors Associated with Pain in Palliative Patients and the Role of Spiritual Services in Pain Management. *Acta medica Indonesiana*, *51*(4), 296–302.

Siemens, W., Boehlke, C., Bennett, MI, Offner, K., Becker, G., & Gaertner, J. (2020). Uzman Palyatif Bakımda Yatan İleri Kanser Ağrısı Hastaları İçin Transkutanöz Elektriksel Sinir Stimülasyonu - Kör, Randomize, Sahte Kontrollü Bir Pilot Çapraz Deneme. *Kanserde Destekleyici Bakım : Çokuluslu Kanserde Destekleyici Bakım Derneği'nin Resmi Dergisi* , *28* (11), 5323-5333. Https://Doi.Org/10.1007/S00520-020-05370-8

Şenel,F.G., Oğuz, G., Koçak, N., Karaca, Ş., Kaya, M., & Kadıoğulları, N. (2016). Palyatif Bakım Kliniğinde Yatan Kanser Hastalarında Ağrı Tedavisi Ve Opioid Kullanımı. *Ağrı*, *28*(4), 171-176.

Tanghe, M., Van Den Noortgate, N., Pivodic, L., Deliens, L., Onwuteaka-Philipsen, B., Szczerbinska, K., Finne-Soveri, H., Collingridge-Moore, D., Gambassi, G., Van Den Block, L., Piers, R., & PACE (2019). Opioid, Antipsychotic And Hypnotic Use İn End Of Life İn Long-Term Care Facilities İn Six European Countries: Results Of PACE. *European Journal Of Public Health*, *29*(1), 74–79. https://doi.org/10.1093/eurpub/cky196

Taştan K, Çayır Y, Makas YN, Set T, Hülakü A, Tekşan T. (2015). Atatürk Üniversitesi Tıp Fakültesi'nde çalışan doktorların hipnoterapi ile ilgili görüşleri, eğitim durumları ve bilgi edinme kaynakları [Related opinions, education level and ınformation resources of the doctors working in Atatürk University Faculty of Medicine]. *Smyrna Tıp Dergisi.* 2:1- 6

Tercan, B. (2015). *Hemşirelerin Ağrı Yönetiminde İlaç Dışı Yöntemleri Bilme Ve Uygulama Durumları* (Master's thesis, İnönü Üniversitesi Sağlık Bilimleri Enstitüsü).

Topaloğlu, U., & Baykuş, H. E. (2021). Bir Şehir Hastanesi Hipnoterapi Ünitesine Başvuran Tüm Hastaların Sosyodemografik ve Klinik Özellikleri: 18 Ayda 100 Hasta ile Retrospektif Bir Analiz. *Geleneksel ve Tamamlayıcı Tıp Dergisi*, *4*(2), 155-161.

Uysal N, Şenel G, Karaca Ş, Kadıoğulları N, Koçak N, Oğuz G. Palyatif Bakım Kliniğinde Yatan Hastalarda Görülen Semptomlar Ve Palyatif Bakımın Semptom Kontrolüne Etkisi. *Ağrı Dergisi*. 2015;27(2): 104-110.

Uysal, N., & Kutlutürkani, S. (2016). Kanserli Bireylerde Semptom Kontrolünde Refleksoloji Uygulaması. *Medical Journal of Bakirkoy*, *12*(3), 103-106.

Vickers, A. J., Cronin, A. M., Maschino, A. C., Lewith, G., MacPherson, H., Foster, N. E., Sherman, K. J., Witt, C. M., Linde, K., & Acupuncture Trialists' Collaboration (2012). Acupuncture for chronic pain: individual patient data meta-analysis. *Archives of internal medicine*, *172*(19), 1444–1453. https://doi.org/10.1001/archinternmed.2012.3654

Yang, J., Wahner-Roedler, DL, Zhou, X., Johnson, LA, Do, A., Pachman, DR, Chon, TY, Salinas, M., Millstine, D., & Bauer, BA (2021) . Palyatif Kanser Ağrısı Yönetimi İçin Akupunktur: Sistematik Derleme. *BMJ Destekleyici Ve Palyatif Bakım* , *11* (3), 264-270. https://doi.org/10.1136/bmjspcare-2020-002638

Yeşilyurt, M., & Faydalı, S. (2020). Ağrı Değerlendirmesinde Tek Boyutlu Ölçeklerin Kullanımı. *Anadolu Hemşirelik Ve Sağlık Bilimleri Dergisi*, *23*(3), 444-451.

Yılbaş A.A,Çelebi N (2014). Palyatif Bakımda Ağrı Tedavisi Ve Sorunlar. *Anestezi Dergisi, 22(3), 124 - 134.*

Yıldırım, D., Kırşan, M., Kıray, S., & Korhan, E. A. (2019). Palyatif Bakımda Tamamlayıcı ve Bütünleştirici Terapilerin Ağrı Yönetimine Etkisi: Bir Sistematik Derleme. *Acıbadem Üniversitesi Sağlık Bilimleri Dergisi*, (3), 511-517.

Yildirim, Y., Eyigor, S., Eyigor, C., Karaman, E., & Uyar, M. (2019). Validity And Reliability Of Turkish Version Of The Brief Pain Inventory-Short Form For Patients With Chronic Nonmalignant Pain. *Agri: Agri (Algoloji) Dernegi'nin Yayin Organidir= The journal of the Turkish Society of Algology*, *31*(4), 195-201.

Yürüyen, M., Tevetoğlu, I. Ö., Tekmen, Y., Polat, Ö., Arslan, İ., & Okuturlar, Y. (2018). Palyatif Bakım Hastalarında Klinik Özellikler Ve Prognostik Faktörler. *Konuralp Medical Journal*, *10*(1), 74-80. http://www.iasp pain.org/ Education/ Content. aspx? Item Number=1698#Pain Erişim Tarihi: 05.11.2021

sağlık hizmetleri başta olmak üzere sağlık kurumları için bir kılavuz oluşturulması önerilmektedir.

Sağlığı Geliştirme Enstitüsü önderliğinde de yaşlı bireylere ihtiyaç duydukları sağlık hizmetini sağlayabilmek amacıyla hareketlilik, ne önemli, mental aktivite ve ilaç tedavisi olmak üzere dört unsura dikkat çekmiştir. Dünyada bazı ülkelerin sağlık kuruluşu yaşlı dostu sağlık uygulamalarını uygulamakta ya da uygulayabileceğini beyan etmektedir. Türkiye'de de az sayıda sağlık kuruluşu yaşlı dostu sağlık hizmetleri kapsamında çalışmalar yapmaktadır. Alanyazında Türkiye'de bu konuya ilişkin çalışmalar yapılmış olup, araştırma çalışmaları sınırlı sayıdadır. Dolayısıyla yaşlı dostu sağlık hizmetleri ile ilgili daha fazla araştırma çalışmaları yapılması önerilmektedir.

Pettis'e (2020: 37) göre hemşirelerin yaşlı yetişkinlerin ihtiyaçlarını tanımaya ve karşılamaya hazırlıklı olmalarını sağlamak, herhangi bir kuruluşun yaşlı dostu olma sürecinde kritik bir adımdır. Bu bağlamda hemşireler başta olmak üzere sağlık çalışanlarının yaşlı dostu sağlık hizmetlerine yönelik farkındalıklarının artırılması ve gerekli eğitimlerin verilmesi sağlanmalıdır. Özellikle geriatri alanında çalışan uzmanlar Türkiye'de yaşlı dostu sağlık hizmetlerinin gelişmesine öncülük etmeleri açısından desteklenmelidir. Bu nedenle aktif yaşlanma çerçevesinde projeler geliştirilmeli, aile bireylerin farkındalığı ve yaşlı bireye destekleri sağlanmalıdır. Dünün gençlerinin bugünün yaşlı bireyleri olduğu gerçeğinden yola çıkarak yaşlılık sürecinde karşılaşılacak sorunlar, nedenleri, çözümleri konusunda yetişkinlik dönemindeki bireyler bilgilendirilmelidir. Ayrıca yaşlı dostu sağlık hizmetlerinin önemli bir parçası olan hareketliliğin yaşlılık sürecinde de devamının sağlanması diğer bireylere olan bağımlılığı azaltmakla birlikte yaşam kalitelerini artırmaktadır. Yaşlı bireylerin mental aktivitelerinin devamlılığının sürdürülmesi açısından ailelerin konuya dair bilinçlendirilmesi önemlidir. Yine kronik hastalıklara bağlı olarak özellikle çoklu ilaç kullanımının yaşlı bireylerde yaygın olması aile, hasta, eczacı ve doktor işbirliğini gerektirmektedir. Her yaşlı bireyin ihtiyacının farklı olması nedeniyle kişiye yönelik ihtiyaçların belirlenip karşılanması önemlidir.

KAYNAKÇA

Australian Health Ministers' Advisory Council /AHMAC (2004). *Age-Friendly Principles And Practices Managing Older People in The Health Service Environment*, Victorian Government Department of Human Services. Melbourne: Australian Health Ministers

Alzeimer Association (2003). Alzheimer's Disease And Chronic Health Conditions:The Real Challenge For 21st Century Medicare. https, s.//www.alz.org/national/documents/report_chroniccare.pdf. (E.T.: 12.10.2021).

Asp, M., Simonsson, B., Larm P., Molarius, A. (2017). Physical Mobility, Physical Activity, And Obesity Among Elderly: Findings From A Large Population-Based Swedish Survey. *Public Health*, 147, 84-91.

Blazer, D.G. (2003). Depression in Late Life: Review And Commentary. *Journal of Gerontology: Medical Sciences* 58A(3), 249-265.

Breaz, A.M. (2020). Social Work Counseling-A Method To Reduce The Anxiety Level And To İmprove The Mental Health of The Elderly Placed in Residential Care. *Revista de Asistenţ Social,*

anul XIX (4),99-109

Carrie, A.G., Grymonpre, R.E., Blandford, A.A. (2006). Impact of Residence on Prevalence And Intensity of Prescription Drug Use Among Older Adults. *Ann Pharmacother*, 40, 1932-1938.

Chappell, N.L., Hollander, M.J. (2011). An Evidence-Based Policy Prescription For An Aging Population. *Health Pap*, 11(1), 8-18.

Chiou, S.T., Chen, L.K. (2009). Towards Age-Friendly Hospitals And Health Services. *Arch Gerontol Geriatr,* 49(2), 3-6.

Chodos, A.H., Cassel, C.K., Ritchie, C.S. (2020). Can The Safety Net Be Age-Friendly? How To Address its Important Role in Caring For Older Adults With Geriatric Conditions, *J Gen Intern Med* 35(11), 3338-3341.

Copeland, J.R.M., Beekman, A.T.F., Braam, A.W., Dewey, M.E., Delespaul, P., Fuhrer R., vd. (2004). Depression Among Older People In Europe: The EURODEP Studies. *World Psychiatry*, 3(1), 45–49.

Esendemir, Ş. (2016). Türkiye'de Yerinde Yaşlanma ve Mekan Gerontolojisinin Temel Prensipleri, *Sosyoloji Dergisi*, 36,411-426.

Frontera, W.R. (2018). Physical Activity And Rehabilitation İn Elderly, S. Masiero, U. Carraro (Eds.), Rehabilitation Medicine For Elderly Patients. *Practical Issues in Geriatrics*, DOI 10.1007/978-3-319-57406-6_4 Springer Nature, Switzerland ISBN 978-3-319-57406-6.

Fulmer, T., Li, N. (2008). Age-Friendly Health Systems For Older Adults With Dementia. *The Journal for Nurse Practitioners – JNP*, 14(3), 160-165.

Fulton, M.M., Allen, E.R. (2005). Polypharmacy In The Elderly: A Literature Review. *Journal Of The American Academy Of Nurse Practitioners*, 17(4), 123-132.

Golchin, N., Frank, S.H., Vince, A., Isham, I., Meropol, S.B. (2015). Polypharmacy in The Elderly. *Journal of Research in Pharmacy Practice,* 4(2), 85-88.

Grewal, G.S., Kishore, J., Charu. (2017). Age-Friendly Primary Health Care Services, Emerging Need in India, *Journal of The Indian Academy of Geriatrics,*13, 27-31.

Guzmán, J. M., Pawliczko, A., Beales, S., Voelcker, I. (2012) Ageing In The Twenty-First Century: A Celebration And A Challenge. George Gelber (Ed.), ISBN 978-0-89714-981-5.

Halli-Tierney, A.D., Scarbrough, C., Carroll, D. (2019). Polypharmacy, Evaluating Risks And Deprescribing. *Am Fam Physician*. 100(1), 32-38.

Hickman, L., Newton P., Halcomb E., Chang E., Davidson P. (2007). Best Practice İnterventions To İmprove The Management of Older People in Acute Care Settings: A Literature Review. *Journal of Advanced Nursing*, 60, 113–126.

Imrie, R. (2000). Disability And Discourses Of Mobility And Movement. *Environment and Planning A*, 32, 1641-1656, DOI, s.10.1068/a331

Institute for Healthcare Improvement/ IHI (2020). Age-Friendly Health Systems: Guide to Using The 4Ms in The Care of Older Adults. https.//www.ihi.org/Engage/Initiatives/Age-Friendly-Health-Systems/Documents /IHIAgeFriendlyHealthSystems_GuidetoUsing4MsCare.pdf. (E.T.:01.08.2021).

Institute for Healthcare Improvement/ IHI (2021). Health Systems Recognized by IHI, https.//www.ihi.org/ Engage/Initiatives/Age-Friendly-Health-Systems/Pages/Background.aspx?utm_ source=IHI_Press_Release&utm_ medium= Business_Wire&utm_campaign=AFHS_Action_Community. (E.T.: 04.10.21).

Invernizzi, M., Baricich, A., Cisari, C. (2018). Sarcopenia And Aging, S. Masiero, U. Carraro (ed), Rehabilitation Medicine for Elderly Patients. *Practical Issues in Geriatrics,* DOI, s. 10.1007/978-3-319-57406-6_4 Springer Nature, Switzerland.

Johnson, M., Griffiths, R., Piper, M., Langdon, R. (2005). Risk Factors For An Untoward Medication Event Among Elders in Community-Based Nursing Caseloads in Australia. *Public Health Nursing*, 22, 36–44.

Jyrkka, J., Enlund, H., Korhonen, M.J., Sulkava, R., Hartikainen, S. (2009). Patterns of Drug Use And Factors Associated With Polypharmacy And Excessive Polypharmacy In Elderly Persons Results of The Kuopio 75+Study: A Cross-Sectional Analysis. *DRUGS & AGING*, 26(6),493-503. DOI, s.10.2165/00002512-200926060-00006

Kocakoç, N., Şahin, S., Akçiçek, F. (2020). Elderly Friendly Hospital Concept First Application in Our Country: İzmir Model, International *Journal of Scientific and Technological Research* ISSN 2422-8702 (Online), DOI, s. 10.7176/JSTR/6-03-19 Special Issue of Health Sciences, 6(3), 158-170.

Kutsal, Y.G. (2006). Yaşlanan Dünya. *Türk Fiz* Tıp *Rehab Derg*, 52(Özel Ek A), A6-A11.

Kutsal YG. (2009). Neden Geriatri. *Türk Fiz* Tıp *Rehab Derg,* 55(Özel Sayı 2), 51-56.

Leslies, D.L., Marcantonio, E.R., Zhang, Y., Leo-Summers, L., Inouye, SK. (2008). One-Year Health Care Costs Associated With Delirium in The Elderly. *Arch Intern Med*. 168(1), 27–32. doi, s. 10.1001 /archinternmed.2007.4.

Lundy, J., Hayden, D., Pyland, S., Berg-Weger, M., Malmstrom, T.K., Morley, J.E. (2021). An Age-Friendly Health System. *JAGS,* 69(3),806-812.

Lynch, M.P., Kagan, S.H., Thomas, T.H., Fennimore, L. (2021). Analysis of Age-Friendly Cancer Care Readiness. *Oncology Nursing Forum*, 48(3), 333-340. DOI, s.10.1188/21.ONF.333-340

Marashi, A., Ghassem Pour, S., Li, V., Rissel, C., Girosi, F. (2019). The Association Between Physical Activity And Hospital Payments For Acute Admissions in The Australian Population Aged 45 And Over. *PLoS One.* 14(6), e0218394, https, s.//doi.org/10.1371/journal.pone.0218394.

Martinez-Gomez, D., Guallar-Castillon, P., Garcia-Esquinas, E., Bandinelli, S., Rodríguez-Artalejo, F. (2017). Physical Activity And The Effect of Multimorbidity on All-Cause Mortality in Older Adults. *Mayo Clin Proc*, 92, 376-382

Mate, K.S., Berman, A., Laderman, M., Kabcenell, A., Fulmer, T. (2018). Creating Age-Friendly Health Systems – A Vision For Better Care Of Older Adults. *Healthcare* 6, 4-6.

Mckercher, P.L., Taylor, S.D., Lee, J.A., Chao, J. ve Kumar, R.N. (2003). Prescription Drug Use Among Elderly And Nonelderly Families. *Journal of Managed Care Pharmacy,* JMCP 9(1),19-28 DOI, s. 10.18553/jmcp.2003.9.1.19

Mollaoğlu, M., Özkan Tuncay, F., Fertelli, T. (2010). Mobility Disability And Life Satisfaction in Elderly People. *Archives of Gerontology and Geriatrics*, 51(3), e115–e119

Nejati, V. (2009). Assessing The Health Status of Elderly People in The Province Of Qom (2007). *J Qazvin Univ Med Sci,* 13(1), 67-72.

Nobili, A., Franchi, C., Pasina, L., Tettamanti, M., Bavier, M., Monesi, L., Roncaglioni, C., Riva, E., Lucco, U., Bortolotti, A., Fortino, I., Merlino, L. (2011). Drug Utilization And Polypharmacy in An Italian Elderly Population:The EPIFARM-Elderly Project. *Pharmacoepidemiology And Drug Safety*, 20, 488–496.

OECD (2019). Health at a Glance 2019: OECD Indicators, OECD Publishing, Paris, https, s.//doi.org/10.1787/4dd50c09-en.

Oh-Park, M. (2017). Interplay Between Cognition and Mobility in Older Adults, Annals of Geriatric Medicine and Research, 21(1), s.2-9

URL-1: BeMedWise Medication Management For Older Adults. https, s.//www.bemedwise.org/medication-management-for-older-adults/ (E.T.: 21.09.2021).

Pachana, N.A., Nahl, H.W. (2021). Healthy Aging: Current And Future Frameworks And Developments. *Reference Module in Neuroscience and Biobehavioral Psychology*, doi.org/10.1016/B978-0-12-818697-8.00054-6

Pavon, J.M., Sloane, R.J., Pieper, C.F., Colon-Emeric, C.S., Gallagher, D., Hall, K.S., Morey M.C., McCarty, M., Hastings, S.N. (2020). Accelerometer-Measured Hospital Physical Activity And Hospital-Acquired Disability in Older Adults. *J Am Geriatr Soc*. 68(2), 261-265 https, s.//doi.org/10.1111/jgs. 16231.

Pettis, J. (2020). Achieving Age-Friendly Care For Older Adults With The NICHE Program, *Health Progress*, 37-39.

Poduri, K.R. (2017). Economics of Geriatric Rehabilitation 635-642 Poduri, KR (ed) *Geriatric Rehabilitation From Bedside to Curbside* içinde CRC Press Boca Raton, FL, s. CRC Press/Taylor & Francis Group, 2017. Identifiers, s. LCCN 2016030569| ISBN 9781482211221 (hardback) | ISBN 9781482211238 (ebook)

Rantakokko, M., Manty, M., Rantanen, T. (2013). Mobility Decline in Old Age. *Exerc. Sport Sci. Rev*., 41(1), 19-25.

Reuben, D.B., Inouye, S.K., Bogardus, S.T, Baker, D.I., Leo-Summers, L., Cooney, L.M. (2000). Models of Geriatrics Practice; The Hospital Elder Life Program: A Model Of Care To Prevent Cognitive And Functional Decline in Older Hospitalized Patients. *JAGS*,48,1697-1706.

Rowe, J.W., Kahl, R.L. (1997). Successful Aging. *The Gerontologist*, 37 (4),433-440.

Sağlık Bakanlığı/SB (2015). *Türkiye Sağlıklı Yaşlanma Eylem Planı ve Uygulama Programı 2015-2020*, Sağlık Bakanlığı Halk Sağlığı Kurumu, ISBN , s. 978-975-590-520-4, Anıl Reklam Matbaa Ltd. Şti., Ankara.

Sander, M., Oxlund, B., Jespersen, A., Krasnik, A., Mortensen, E.L., Westendorp, R.G.J., Rasmussen, L.J. (2015). The Challenges of Human Population Ageing. *Age Ageing,* 44(2),185-187. Doi: 10.1093/ageing/afu189

Sivakumar, P.T., Harbishettar, V., Antony, S., Thirumoorthy, A. (2018). Creating Age Friendly Health Systems in India: Challenges And Opportunities. *Journal of Geriatric Care and Research*, 5(1),1-2.

Sönmez, S. ve Çevik, C. (2021). Yaşlılık ve Sağlıkta Eşitsizlikler. *Humanistic Perspective*, 3(2), 496-511. https, s.//doi.org/10.47793/hp.943515

Ssensamba, J.T., Mukuru, M., Nakafeero, M., Ssenyonga, R., Kiwanuka, S.N. (2019). Health Systems Readiness To Provide Geriatric Friendly Care Services in Uganda: A Cross-Sectional Study. *BMC Geriatrics,* 19, 256, https, s.//doi.org/10.1186/s12877-019-1272-2

Sönmez, S., Çevik, C. (2021). Yaşlılık ve Sağlıkta Eşitsizlikler. *Uluslararası Psikolojik Danışma ve Rehberlik Araştırmaları Dergisi,* 3(2), 496-511.

Şentürk, S. (2017). Avrupa Birliği ve Türkiye'nin Sorunu Yaşlılık. *Göller Bölgesi Aylık Hakemli Ekonomi ve Kültür Dergisi Ayrıntı,* 53, 45-50.

Tanyl, P.L., Pelser, A. (2020). Towards an "Age-Friendly-Hospital": Older persons' Perceptions of An Age-Friendly Hospital Environment in Nigeria, *Critical Care & Emergency Medicine* 7(1),1853895, https, s.//doi.org/ 10.1080/ 2331205X.20 20.1853895.

Tavares, J., Santinha, G., Rocha, NP. (2021). Age-friendly Health Care: A Systematic Review, *Healthcare, 9*(1), 83 https, s.//doi.org/10.3390/healthcare9010083.

Türkbeyler, İ.H., Çiğiloğlu, A., Öztürk, Z.A. (2021). Yaşlanma Epidemiyolojisi. Öztürk ZA (ed.) *Yaşlanma Biyolojisi ve Yaşlanma Karşıtı Uygulamalar*, 1. Baskı Türkiye Klinikleri, Ankara.

United Nations, Department of Economic and Social Affairs, Population Division (2019). World Population Ageing 2019: Highlights (ST/ESA/SER.A/430).

Yaman, H., Akdeniz, M. (2008). Yaşlı Dostu Birinci Basamak Sağlık Hizmetleri Uygulamaları: DSÖ Yaşlı Dostu Birincil Bakım Merkezi Enstrümanı. *STED,* 17(7),11-13.

Yoshida, D., Ninomiya, T., Doi, Y., Hata, J., Fukuhara, M., Ikeda, F., Mukai, N., Kiyohara, Y. (2011). Prevalence And Causes Of Functional Disability in An Elderly General Population Of Japanese: The Hisayama Study. *J Epidemiol*, 22(3), 222-229 doi, s.10.2188/jea.JE20110083

World Health Organization /WHO (2004). Active Ageing: Towards Age-Friendly Primary Health Care. *(Active ageing series),* ISBN 9241592184

World Health Organization /WHO (2008). Age-Friendly Primary Health Care Centres Toolkit. WHO Press, Switzerland, ISBN 9789241596480

World Health Organization /WHO (2016). Sixty-Ninth World Health Assembly, GENEVA, 23–28 May 2016 *Resolutions And Decisions Annexes,* https, s.//apps.who.int/gb/ebwha/pdf_files/WHA69-REC1/A69_2016_REC1 en.pdf# page = 1. (E.T.:30.07.2021)

World Health Organization /WHO (2021). Ageing. https, s.//www.who.int/health-topics/ ageing# tab= tab1. (E.T.:26.07.2021).

KAYNAKÇA

Abacı, O. (2000). Okul Öncesi Dönem Çocuklarında Görsel Sanat Eğitimi. İstanbul: Morpa Kültür Yayınları.

Alakuş, A., O. (2002). İlköğretim Okulları 6. Sınıf Resim-İş Dersi Öğretim Programındaki Grafik Tasarımı Konularının Çok Alanlı Sanat Eğitimi Yöntemiyle ve Bu Yönteme Uygun Düzenlenmiş Ortamda Uygulanması [Gazi Üniversitesi, Sosyal Bilimler Enstitüsü]. https://tez.yok.gov.tr/UlusalTezMerkezi/tezDetay.jsp?id=6USL1QOvotldi-2_i-3ziQ&no=w4m035iI7YHvIPurXmTyVA

Alakuş, A. ve Mercin, L. (2007). Birey ve Toplum İçin Sanat Eğitiminin Gerekliliği, D.Ü. Ziya Gökalp Eğitim Fakültesi Dergisi 9, 14-20.

Akçin, N. (1993). Okuma Becerilerinin Kazanılmasında Görsel Algısal Gelişimin Rolü [Hacettepe Üniversitesi Sağlık Bilimleri Enstitüsü]. https://tez.yok.gov.tr/UlusalTezMerkezi/tezDetay.jsp?id=nRJCP8wAB92XvRekf134tA&no=nRJCP8wAB92XvRekf134tA

Alvino, J. (1985). Parents' Guide To Raising A Gifted Child. N. York: Ballantine Books. p.76

Aral, N. ve Erturan, N. (1999). Frostig Görsel Algılama Testi ve eğitim programına dayalı olarak dört-sekiz yaş arası serebral palsili çocuklarda görsel algılama davranışının incelenmesi. Özel Eğitim Dergisi, 2(3), 58-63.

Aral, N. (2021). Öğrenme Sürecinde Görsel Algılama. Uluslararası Erken. Çocukluk Eğitimi Çalışmaları Dergisi, 6 (2), 43-52. DOI: 10.37754/ 737103.2021.624

Arı, A. (2007). Okulöncesi Eğitim Kurumlarına Devam Eden Beş- Altı Yaş Çocuklarının Görsel Algılama Davranışları ile Öğretmen Davranışları Arasındaki İlişkinin İncelenmesi [Gazi Üniversitesi Eğitim Bilimleri]. https://avesis.gazi.edu.tr/yonetilen-tez/1ef000fe-86a3-4841-ba1f-665c50974a8d/

Arıkök, İ. (2001). Beş-Altı Yaş Çocuklarında Görsel Algı Eğitiminin Okuma Olgunluğuna Olan Etkisinin İncelenmesi [Gazi Üniversitesi, Sosyal Bilimler Enstitüsü]. https://avesis.gazi.edu.tr/yonetilen-tez/71ba6975-f31a-4820-8748-80683bd1edba/

Artut, K. (2002). Sanat Eğitimi Kuram ve Yöntemleri. Ankara: 2. Basım. Anı Yayıncılık.

Artut, K. (2004). Okul Öncesinde Sanat Eğitimi. Ankara: Anı Yayıncılık.

Artut, K. (2004). Okul Öncesi Resim Eğitiminde Çocukların Çizgisel Gelişim Düzeylerine İlişkin Bir İnceleme. Çukurova Üniversitesi Sosyal Bilimler Enstitüsü Dergisi. 13(13), s 1-12.

Atan, A. (2004). Verimli Bir Sanat Eğitimi İçin Plastik Sanat Eğitimi. II. Sanat Eğitimi Sempozyumu. Ankara: Gündüz Yayıncılık.

Banta, G. J. (2004). Searching for Excellence in Picture Books. Childrenand Libraries, p:30-34.

Ban Tassell, B. Joyce (1995). The Development of Talent Through Curriculum. Roeper Review, Vol.18, İ. 2, p.98 (5p)

Barnes, R. (2002), Teaching Art To Young Children 4-9. Routledge-Falmer. London N. York. p. 11-180

Bayhan, A., Artan, İ. (2005). *Çocuk Gelişimi ve Eğitim.* İstanbul; Morpa Kültür Yayınları.

Bayhan, P. (1993). Okulöncesi ve İlkokullarda Bilgisayar Eğitiminin Sağladığı Olanaklar ve Bilgisayar Eğitim Programları ve Nitelikleri. 9. YAPA Okulöncesi Eğitimi ve Yaygınlaştırılması Seminer Kitabı (17-19 Haziran, M.E.B. Şura Salonu, Ankara). İstanbul: YA-PA Yayınları.

Bayhan, P. ve Şen, M. (2007). Okulöncesi Dönemde kullanılan Bilgisayar destekli Eğitim Programının İncelenmesi. Popüler kültür ve Çocuk. Ankara: Mattek Matbacılık.

Baykul, Y. (1997). ***İstatistik: Metotlar ve Uygulamalar.*** (2. Basım). Ankara: Ertem Basım Yayın Dağıtım.

Beery, K.E. ve Beery, N.A. (2004). Beery VMI developmental teaching activities, visual-motor integration. NCS Pearson, Inc, 157 p., U.S.A.

Bryant, J. Cratty. (1974). Perceptual and Motor Development in İnfants and Children. London: Mc Millian Limited.

Brown, T. (2008). Factor structure of the test visual perception skills- revised (TVPS-R). Hong Kong Journal of Occupational Theraphy, 18 (1): 1-11.

Buyurgan, S. (2007). Sanat Eğitimi ve Öğretimi. Ankara: Pegem Yayıncılık,

Bumin, G. (1998). Serebral Paralizili Çocuklarda Bireysel ve Grup Duyu-Algı-Motor Tedavi Yöntemlerinin Karsılaştırılması. [Hacettepe Üniversitesi, Sağlık Bilimleri Enstitüsü]

Büyüköztürk, Ş. (2001). Deneysel Desenler: Öntest- Sontest Kontrol Grubu Desen ve Veri Analizi. Ankara: Pegem A Yayınevi.

Büyüköztürk, Ş. (2007). Sosyal Bilimler için Veri Analizi El Kitabı, Ankara: Pegem A Yayıncılık.

Robinson, K. (1982). The Arts in Schools. London: Calouste Gulbenikan Foundation.

Cauquelin, A. (2005). Çağdaş Sanat. Ankara: Dost Kitapevi Yayınları.

Cengiz, Ö. (2002), 5.6–6 Yaş Çocuklarının Görsel Algı Gelişimini Destekleyici Eğitim Programının Etkisi [Marmara Üniversitesi Eğitim Bilimleri Enstitüsü]. https://tez.yok.gov.tr/UlusalTezMerkezi/tezSorguSonucYeni.jsp

Cherry, C. (1990). Creative Art for the Developing Child. U.S.A.: Simon and Schuster Supplementary Education Group.

Cüceloğlu, D. (1991). İnsan ve Davranışı. (2. Basım). İstanbul: Remzi Kitabevi.

Çağdaş, A., Albayrak, H., Cantekinler, S. (2003). Okulöncesi Eğitimde Dramatik Etkinlikler. Konya: Eğitim Kitapevi

Çalık, K. T. (2003). Epileptik Olan Ve Olmayan Dört-Sekiz Yas Arası Çocuklarda Görsel Algılama Davranışının İncelenmesi. [Ankara Üniversitesi Fen Bilimleri Enstitüsü].

Çepni, S. (2007). Araştırma ve proje çalışmalarına giriş. Trabzon: Celepler Matbaacılık.

Davis, W. E., ve Burton, A. W. (1991). Ecological Task Analysis: Translating Movement Behavior Theory in to Practice. Adapted Physical Activity Quarterly, 8, 154-177.

Dereli, E. ve Akaroğlu, G. (2011). Okul Öncesi Çocukların Görsel Algı Eğitimlerine Yönelik Geliştirilmiş Eğitici Oyuncakların Çocukların Görsel Algılarına Etkisi. Zeitschrift für die Welt der Türken Journal of World of Turks, ZFWT4, (1), 201-222.

Demirci, A. (2010). Görsel Algı Eğitiminin Beş Altı Yaş Çocuklarının Görsel Algı Gelişimlerine Etkisi. [Gazi Üniversitesi Eğitim Bilimleri Enstitüsü].

Desai, S.A. and Rege, V.P. (2005), Correlation Between Developmental Test of Visual, Motor Integration (VMI) and Handwriting in Cerebral Palsy Children. The Indian Journal of Occupational Therapy, 37 (2), 27-32.

Dibek, E. (2010). Beş yaş çocukları için görsel algı, motor koordinasyon ve görsel-motor bütünleştirme testlerinin uyarlanması ve ilgili bir destek programının sınanması. [Marmara Üniversitesi Eğitim Bilimleri Enstitüsü].

Doğan, H. (1989). Spastik Tip Cerebral Palsy'li Çocuklarda Görsel Algı Gelişimi ve Frostig Görsel Algı Eğitiminin Etkisi. [İstanbul Üniversitesi Çocuk Sağlığı Enstitüsü]

Dönmez B., Çağlayan N., Dinçer A., Dereobalı N., Gümüşçü Ş., Pişkin Ü. (2000). Okul Öncesi Dönemde Dil Gelişimi Etkinlikleri, Ankara: Ankara Sim Matbaası.

Eco, U. (2008), Yorum ve Aşırı Yorum, çev: Kemal Atakay, İstanbul: Can Yayınları.

Efland, A. (1990). A History of Art Education, New York, 1990.

Ercan, Z. G. (2009). Anasınıfına Devam Eden Altı Yaş Çocuklarına Verilen görsel Algı Eğitiminin Görsel-Motor Koordinasyon Gelişimine Etkisinin İncelenmesi. [Ankara Üniversitesi Fen Bilimleri Enstitüsü].

Ercan, Z.G. ve Aral, N. (2011). Anasınıfı çocuklarının görsel- motor koordinasyon gelişimine görsel algı eğitiminin etkisinin incelenmesi. Türk Eğitim Bilimleri Dergisi, 9(3), 443-445.

Ergun, A. (1995). Hemiplejik hastalarda duyu-algı-motor fonksiyonlarının incelenmesi. [Hacettepe Üniversitesi, Sağlık Bilimleri Enstitüsü].

Erinç, M. S. (2004). Sanatın Boyutları. (2. Basım). Ankara: Ütopya Yayınevi.

Ersoy, A. (2002). Sanat Kavramlarına Giriş, İstanbul: Yorum Sanat Yayıncılık.

Etike, S. (1995). Sanat Eğitimi Yazıları, Ankara: İlke Kitapevi Yayınları.

Etker, G. (1977). Beş-Altı Yaş Okul Öncesi Çocuklarda Visio- Motor Eğitiminin VisioMotor Gelişime Etkisi. [Hacettepe Üniversitesi Sağlık Bilimleri Enstitüsü]. s:8-9

Ferah, A. (1996). İlk Okuma-Yazma Öğretiminde Görsel Algılama Ve Zekânın Yeri. [Marmara Üniversitesi Sosyal Bilimler Enstitüsü.

Frostig, M., Lefever, W. & Whittlesey, J. (1963). Disturbances in Visual Perception. The Journal of Educational Research, 57 (3), 87-100.

Frostig, M. (1964). Developmental Test of Visual Perception. Palo Alto, CA: Consulting Psychologist Press.

Frostig, M., & Maslow, P. (1973). Learning problems in the classroom. New York and London: A Subsidiary of Harcourt Brace Jovanovich Publishers.

Gabbard, C.P. (1999). Lifelong Motor Development (2nd Edition), Dubuque, IA: W.C. Brown

Gal, H. and Linchevski, L. (2010). To see or not to see: Analyzing difficulties in geometry from the perspective of visual perception. Educ. Stud. Math., 74 (2), 163-183.

Gander M. J. ve Gardiner H. (2007). *Çocuk ve Ergen Gelişimi*, (A. Dönmez, H. N. Çelen, B. Onur, çev.). (6. Baskı). İstanbul: İmge Kitabevi.

Genç, Ş. (2003). 5-6 Yaş Çocukların Görsel algı Becerilerinin Şekil ve Zemin Algılaması Yönünden Geliştirilmesi, Mesleki Eğitim Dergisi, 5 (9), 93-108.

Goodale, M. A, Jakobson L., S., P., Servos (2000). The Visual Pathways Mediating Perception and Prehension. Cognitive Neuroscience, MS Gazzaniga (Ed), Oxford: Blackwell Publishers.

Greer, W. D. (Ed.). (1993). Improving visual arts education. In Improving visual arts education. Final report of the Los Angeles Getty institute for education in the arts, (1982-1989). 101-109. Santa Monica: Getty Center for Education in the Arts. https://files.eric.ed.gov/fulltext/ED378107.pdf

Gökaydın, N. (2002), Sanat Eğitimi Öğretim Sistemi ve Bilgi Kapsamı; Temel Sanat Eğitimi. İstanbul: Millî Eğitim Bakanlığı Yayınları. s 10-21.

Görener, Ö. (2006). Beş-Altı Yaş Grubu Çocuklarda Yapılandırılmış Görsel Sanat Eğitiminin Görsel Algılamaya Etkisinin İncelenmesi. [Hacettepe Üniversitesi Sağlık Bilimleri Enstitüsü].

İnce, H., Akdemir, B., & Yıldırım Doğru, S. (2017). 6-12 Yaş Arası Zihin Engelli Çocuklarda Görsel Algı Becerilerinin Değerlendirilmesi. Dicle Üniversitesi Ziya Gökalp Eğitim Fakültesi Dergisi, 31, 687-704.

İnci, M. A., Kandır. A. (2021). Okul Öncesi Dönemde Görsel Algı Becerilerine Yönelik Yapılan Lisansüstü Tezlerin İncelenmesi. Muallim Rıfat Eğitim Fakültesi Dergisi (MREFD), 3(2), 35-55.

İnceoğlu, M. (2000). Tutum-Algı İletişim, İmaj Yayıncılık. Ankara:2000.

İpşiroğlu, N. (1994). Duyu Algılarının Eğitimi: Çağdaş Eğitimde Sanat. Ankara: Çağdaş Yaşamı Destekleme Derneği Yayınları. http://www.egitim.aku.edu.tr/ipsiroglu2.htm

Justicia, L., Martos, M. D., Francisco, J. (1999). The Effectiveness of Two Programs to Develop Visual Perception in Spanish Schoolchildren With Low Vision. Journal of Visual Impairment & Blindness, 93 (2), 33-44.

Kaya, Ö. (1989), Frostig Görsel Algılama Eğitim Programının Anaokulu Çocuklarının Görsel Algılama ve Zihinsel Gelişmelerine Etkisi. [Hacettepe Üniversitesi Sağlık Bilimleri Enstitüsü].

Karasar, N. (1999). Bilimsel Araştırma Yöntemi. Ankara: Nobel Yayıncılık.

Kırışoğlu, O. T. (2002). Sanatta Eğitim: Görmek-Öğrenmek-Yaratmak. Ankara: Pegem Yayıncılık.

Kılıç, G.Ö. (2004). Ailesiyle Birlikte Yaşayan ve Çocuk Yuvasında Kalan Çocukların Görsel Algılama Davranışı ile Okul Olgunluğu Arasındaki İlişkinin İncelenmesi. [Ankara Üniversitesi Fen Bilimleri Enstitüsü].

Koç, E. (2002), Görsel Algı Becerilerinin Gelişimine Yönelik Örnek Bir Program Modelinin Hazırlanması ve Anasınıfı Çocuklarında Görsel Algı Gelişimine Etkisinin İncelenmesi. [Gazi Üniversitesi, Eğitim Bilimleri Enstitüsü].

Korkutal, P. (2010). Resim-iş eğitimi anabilim dallarında görsel belleğin gelişimine yönelik öğretim etkinlikleri ile görsel algı ilişkileri [Uludağ Üniversitesi Eğitim Bilimleri Enstitüsü].

Kuhn, L. J., Willoughby, M.T., Wilbourn, M.P., Vernon-Feagans, L., Blair, C.B., & Family Life Project Key İnvestigators (2014). Early communicative gestures prospectively predict language development and executive function in early childhood. Child Development. 85(5):1898-914. doi: 10.1111/cdev.12249.

Maneval, K. L. (1999). Visual-motor İntegration Training And İts Effects On Self-Help Skills İn Preschool Students With Disabilities. [Rowan University, Interdisciplinary and Inclusive Education]. https://rdw.rowan.edu/etd/1846/

Mangır, M., Çağatay, N. & Aral, N. (1990). Anaokuluna ve Anasınıfına Devam Eden 5-6 Yaş Grubu Çocukların Görsel Algılama ve Zekâ İlişkisinin İncelenmesi. Ankara Üniversitesi Ziraat Fakültesi Yayınları: 1171, Bilimsel Araştırma ve İncelemeler. 643, 6-13.

Mangır, M. ve Çağatay, N. (1987), Anaokuluna Giden ve Gitmeyen Dört-Altı Yaş Arası Çocuklarının Görsel Algılamalar Üzerine Bir Araştırma. Ankara: Ankara Üniversitesi Ziraat Fakültesi Yayınları 1011.

Marr, D., Windsor, M.M. & Cermak, S. (2001). Handwriting readiness: locatives and visuomotor skills in the kindergarten year. Early Childhood Research and Practice. 3(1) http://ecrp.uiuc.edu/v3n1/marr.html.

MEB (2012). Okul Öncesi Eğitim Programı. Ankara: MEB Yayınları. http://megep.meb.gov.tr/mte_program_modul/moduller_pdf/Bili%C5%9Fsel%20Geli%C5%9Fim.pdf

Metin, Ş. (2014). Proje Yaklaşımına Dayalı E**ğitimin** Beş Yaş (60-72 AY) Çocukların Çizim Becerilerine ve Görsel Algılarına Etkisinin **İ**ncelenmesi. [Ankara Üniversitesi Fen Bilimleri Enstitüsü].

Metin, Ş. ve Aral, N. (2016). Analysis of the effects of project-based education on the visual perceptions of fiveyear-old children (60 -72 months). **Eğitim ve Bilim,** 41 (186), 149-162.

Mcgarrıgle, J. Nelson, A. (2006) Evaluating a school skills programme for Australian Indigenous children: A pilot study. Occupational Therapy International, 13 (1), 1-20. doi: 10.1002/oti.10.

Maslow, P.; Frostig, M.; Lefever, D.W.; Whittlesey, J.R.B. (1964). Marianne Frostig Developmental Test of Visual Perception 1963 Standardization. Perceptual and Motor Skills, 19 (2): 463-499.

Mishkin, M., Ungerleider L. G. & Macko KA (1983). Object Vision And Spatial Vision: Two Cortical Patways. Trends Neurosci, 6, 414-417. https://www.mriquestions.com/uploads/3/4/5/7/34572113/mishkin_1983.pdf

Morgan, T. C. (1995). Psikolojiye Giriş. Hacettepe Üniversitesi Psikoloji Bölümü Yayınları. (Çev: Hüsnü Arıcı vd.) Ankara: Meteksan A.S., s: 269-276.

McCusker, M. C., Wiesman, A. İ. Schantell, M. D., Eastman, J. A., Wilson, T. W. (2020). Multi-Spectral Oscillatory Dynamics Serving Directed And Divided Attention. NeuroImage Journal, 217 (116927).

Navah, Z. R., Orit, L., Shifra, C. H. & Yehiela M. (2009). Comparing Different ShortTerm Service Delivery Methods of Visual- Motor Treatment for First Grade Students in Mainstream School. Research in Developmental Disabilities, 30 (6), 1168-1176. doi: 10.1016/j.ridd.2009.03.008.

Özer, K. (1998). İletişim Becerisi. İstanbul: Varlık Yayınları.

Özhamam, E. (2007). Az gören Öğrencilerin Eğitiminde Bilgisayar Destekli Eğitim Programının Görsel Algı Becerilerinin Gelişimine Etkisi. [Gazi Üniversitesi Eğitim Bilimleri Enstitüsü].

Özsoy, V. (2003). Görsel Sanatlar Eğitimi. Ankara: Gündüz Eğitim ve Yayıncılık.

Payne, V.P., Isaacs, L.D. (1999). Human Motor Development: A Lifespan Approach, (4th ed.), CA: Mayfield, Mountain View.

Pendergast, D., Garvis, S. & Keogh, J. (2011). Pre-service student-teacher self-efficacy beliefs: An insight into the making of teachers. Australian Journal of Teacher Education, 36 (12), 46–58. DOI:10.14221/ajte.2011v36n12.6

Porter, L., (2005). Gifted Young Children: A guide for teachers and parents. Oxford: Routledge

A guide for teachers and parents Quigley, C., Onat, S., Harding, S., Cooke, M., & Katz, D. (1994), Audio-visual integration during overt visual attention. Journal of Eye Movement Research 1(2):4, 1-17

Rao S. C., Rainer, G. & Miller, E. K. (1997). Integration of what and where in the primate prefrontal corteks. Science, 2 (276), 821-824. doi: 10.1126/science.276.5313.821.

Ratzon, N. Z., Zabaneh-Tannas, K., Ben-Hamo, L. A & Bart, O. (2010). Efficiency of the home parental programme in visual–motor home activity among first-grade children. Child: Care, Health and Development, 36 (2), 249-254. https://onlinelibrary.wiley.com/doi/10.1111/j.1365-2214.2009.01011.x

Reinartz, A., Reinartz, E. (1975). Wahrnehmungstraining (Won Frostig, M., David Horne, B.A. and Ann-Marie Miler, M.A.) Dortmund: An Welsungsft.

Rıfat, M. (2007), Homo Semioticus ve Genel Göstergebilim Sorunları. İstanbul: Yapı Kredi Yayınları

Rosen, C. L. (1966). An Experimental of Visual Perceptual Training and reading achievement in first grade. Perceptual and Motor Skills, 22 (3), 979-986. https://doi.org/10.2466/pms.1966.22.3.979

Saban, A. (2002). Çoklu Zekâ Teorisi ve Eğitim. Ankara: Nobel Yayın Dağıtım.

Sagol, U. (1998). Down Sendromlu Çocukların Görsel Algı Gelisimine Frostig Görsel Algı Egitim Programının Etkisi. [Marmara Üniversitesi / Eğitim Bilimleri Enstitüsü]

Salome, R.A. ve Reeves, D. (1972). Two pilot investigation of perceptual training of four-five year old kindergarten children. Studies in Art Education, 13 (2), 3–10. https://doi.org/10.2307/1319458

San, İ. (1997). Kültür eğitimi ve çocuk, Çocuk kültürü I. Ulusal Çocuk Kültürü Kongresi, Ankara, s: 194-200.

San, İ. (2008). Sanat ve Eğitim. Ankara: Ütopya Yayınevi.

Stankiewicz, M. A. (2016). Developing Visual Arts Education in the United States. New York: Palgrave Macmillan.

Stokrocki, M. ve Kırışoğlu, O.T. (1996), Orta Öğretim Sanat Öğretimi, Ankara; YÖK Dünya Bankası Yayınları.

Sortor, J. M. ve Kulp, M. T. (2003). Are The Results of The Beery-Buktenica Developmental Test of Visual-Motor Integration and Its Subtests Related to Achievement Test Scores?. Optometry and Vision Science, 80(11), 758-763.

Senemoğlu, N. (2009). Gelişim Öğrenme ve Öğretim. Ankara: Anı Yayıncılı.

Senemoğlu, N. (2000). Çocuk Gelişimi ve Psikolojisi İçinde. Eskişehir: Anadolu Üniversitesi Yayınları.

Sökmen, S. (1994). Beş Yaş Algı Gelişimi (Frostig Görsel Algı Testi Güvenirlik Çalışması. [Marmara Üniversitesi Sosyal Bilimler Enstitüsü].

Temel, Z. F., Kandır, A., Erdemir, N., Çiftçibaşı, H. K. (2003). Okul Öncesi Eğitimde Proje Yaklaşımı ve Program Örnekleri. İstanbul: Morpa Kültür Yayınları.

Tepecik, A., Demirci, A., (2012). Beery VMI Görsel Algı Eğitiminin Beş-Altı Yaş Çocuklarının Görsel Algı Gelişimlerine Etkisi. Gazi Üniversitesi Endüstriyel Sanatlar Eğitim Fakültesi Dergisi, 28, 1-11.

Tepeli, K. (2013). Frostig Görsel Algı Eğitim Programı İle Birlikte Verilen Nesne Kontrol Beceri Eğitiminin 54-59 Aylık Çocukların Nesne Kontrol Becerilerine Etkisi. Selçuk Üniversitesi Sosyal Bilimler Enstitüsü Dergisi. 29, 251-260.

Tuğrul, B., Aral, N., Erkan, S. & Etikan, İ. (2001). Altı Yaşındaki Çocukların Görsel Algılama Düzeylerine Frostig Gelişimsel Görsel Algı Eğitim Programının Etkisinin İncelenmesi. Journal of Qafgaz University. 8, 1-10.

Tuna, S. (2005). Yaratıcılık ve görsel Algı: İlköğretim Sanat Eğitimi Kuramları ve Yöntemleri. Ankara: Görsel Sanatlar Eğitim Derneği Yayınları.

Turan, D., E., (2006), Alt Sosyo-Ekonomik Düzeyde Anasınıfına Devam Eden ve Etmeyen 60–71 Ay Çocuklarında Görsel Algılama Davranışının İncelenmesi (Konya İli Örneği), [Selçuk Üniversitesi Sosyal Bilimler Enstitüsü].

Turan, D.E. ve Aral, N. (2008). A study on the visual perception behaviour of 60-71 month children in low socio-economic levels who attend and do not attend preschool (Konya city sample). L. S. Woodcock (Ed.). Change and challenge in education In. (p. 87-100). Hardback, Atiner: Athens Institute for Education and Research

Türköz-Sarp, (2013). İşitme Engelli Bireylerde Görsel Algı. [İstanbul Arel Universitesi Sosyal bilimler Enstitüsü]. https://tez.yok.gov.tr/UlusalTezMerkezi/tezSorguSonucYeni.jsp

Tsai, C. L., Wilson, P. H., Wu, S. K. (2008). Role of visual- perceptual skills (non-motor) in children with developmental coordination disorder. Human Movement Science, 27 (4), 649-664. doi: 10.1016/j.humov.2007.10.002.

Tseng, M. H., & Chow, S. M. (2000). Perceptual- motor function of school-age children with slow handwriting speed. American Journal of Occupational Therapy, 54 (1). 83-88. DOI: 10.5014/ajot.54.1.83

Tos, F. (2001). Çocuğun Gelişiminde Okulöncesi Eğitim. İstanbul: Kariyer Yayıncılık.

Tzuriel, D. ve Eiboshitz, Y. (2002). Structured Program of Visual- Motor İntegration (SP-VMI) for Preschool Children. Learning and Individual Differnces, 4 (2), 103-124.

Ünver, E. (2002). Sanat eğitimi. Ankara: Nobel Yayınları.

Ünlüer, E. (2017). Esteteik Eğitim Programının Beş Yaş Çocukların Estetik Yargı ve Görsel Algı Gelişimine Etkisinin İncelenmesi. [Marmara Üniversitesi Eğitim Bilimleri Enstitüsü].

Wılson, B. (1978). A Professional's Guide to Working with the Learning-Disabled Child. New York: Bruner/Mazel Publıshers.

Whirter, Mc J. ve Voltan-Acar, N. (2000). Ergen ve Çocukla İletişim: Öğretme, Destekleme ve Çocuk Yetiştirme Sanatı. Ankara: US-A Yayıncılık Ltd.Şti.

Yaltkaya, K. (1999). Bellek ve Fizyolojisi, Klinik Nörofizyoloji, İzmir: EEG-EMG Derneği Yayınları.

Yaman, S. (2021). İllköğretim Birinci Sınıf Öğrencilerinin Görsel Algılama Düzeylerine Frosting Gelişimsel Görsel Algı Eğitim Programının Etkisi. [Uludağ Üniversitesi Eğitim Bilimleri Enstitüsü].

Yüksel, Ö. (2009). Eğitilebilir Zihinsel Engelli Çocuklarda Frostig Görsel Algı Eğitim Programının Etkisi. [Gazi Üniversitesi Eğitim Bilimleri Enstitüsü].

Teknolojinin Hemşirelik Eğitimine Etkisi ve Kullanım Alanları

Hemşirelik eğitiminde, bilişim teknoloji araçlarından bilgisayar, internet, web tabanlı yazılımlar ve simülasyon eğitim yöntemleri kullanılmaktadır. Hemşirelik öğrencilerinin simülasyonlu eğitimi sevdikleri ve yararlı olduğunu düşündükleri belirtilmiştir (Karadağ, Çalışkan ve İşeri, 2015:36-44). Bununla birlikte hemşirelerin teknolojik uygulamalara ilişkin kaygılarının olduğu ifade edilmiştir (Çakır Umar ve ark., 2016: 14-25).

SONUÇ

Hemşirelik alanında teknoloji kullanımı, kaliteli hasta bakımı verilmesinde, hasta ve hemşire memnuniyeti sağlanmasında, verimlilik, zaman tasarrufu ve ekip iş birliği sağlanmasında önemli rol oynamaktadır. Ayrıca hemşirelik öğrencileri ve hemşirelerin eğitimi açısından da faydalar sağlamaktadır. Teknoloji kullanımının hemşireler arasında standardize edilmesi ve teknoloji kullanımının yaygınlaştırılması gerekmektedir.

KAYNAKÇA

Ay, F. (2009). Uluslararası elektronik hasta kayıt sistemleri, hemşirelik uygulamaları ve bilgisayar ilişkisi. *Gülhane Tıp Dergisi*, 51:131-136

Aydoğan Sayar, M., Gülhan, Y., ve Yılmaz, S. (2016). Hemşirelerin sağlık bakım hizmetlerinde bilgisayar kullanım düzeylerinin belirlenmesi ve hemşirelik bilişimi hakkındaki düşüncelerinin değerlendirilmesi. *Press Academia Procedia*, 2, 160-169. doi: 10.17261/Pressacademia.2016118638.

Başar A, Delice ST, İlhan MN ve ark., (2008). Hemşirelik hizmetlerinde bilgisayar kullanımı. Gazi Üniversitesi Tıp Fakültesi Örneği. *Bilişim Teknolojileri Dergisi*, 1(1): 43-6.

Beale T. (2001). *Health Information Standards Manifesto*. Revision: 2.5 pp:11.

Bilgiç, Ş., ve Şendir, M. (2014). Hemşirelik bilişimi. *Cumhuriyet Hemşirelik Dergisi*, 3(1), 24-28.

Blobel B. (2004). Authorisation and access control for electronic health record systems. *International Journal of Medical Informatics*, 73. 251— 257.

Boro MFV, Hariyati RTS. (2019). The use of telenursing through the nursing care. *JNJ,* 3(2):114-121.

Bose R. (2003). Knowledge management-enabled health care management systems: Capabilities, ınfrastructure and Decision-Support. *Expert Systems With Applications*, 24(1):59-71.

Boz-Yüksekdağ, Ö.G. D. B. (2015). Hemşirelik eğitiminde bilgisayar teknolojisinin kullanımı. *Açıköğretim Uygulamaları ve Araştırmaları Dergisi*, *1*(1), 103-118.

Cater KC. (2009). *Informatics and Technology. In Professional Nursing Practice in Role development in professional nursing practice.* Ed. Masters. K., 2nd edition. Jones and Bartlett Publihers. Massachusetts. p. 287-298.

Çakır Umar, D., Öğce, F., Yavuz Van Giersbergen, M., ve Karaveli Çakır, S. (2016). Bir üniversite hastanesinin cerrahi birimlerinde çalışan hemşirelerin teknolojiye ilişkin tutumları. *Ege Üniversitesi Hemşirelik Fakültesi Dergisi*, 32(3), 14-25

Çakırlar, A., ve Mendi, B. (2016). Hemşirelerin elektronik sağlık kaydı ve bilişim uygulamaları kapsamındaki bilgi ve tutumlarının değerlendirilmesi. *FNG & Bilim Tıp Dergisi*, 2(1), 32-39. doi: 10.26650/FNJN341399.

Çalık E, Yeter K, Değirmen N (2007) Cerrahi Kliniklerindeki Hasta Datalarının Oluşturulmasında Ekip Üyelerinin Bilgisayar Kullanımına İlişkin Multidisipliner Tutumlarının İncelenmesi. Dumlupınar Üniversitesi Akademik Bilişim Konferansı Bildiri Kitabı. Kütahya 31 Ocak- 2 Şubat., s. 447-450.

Çiftçi, B., Şen, Z. & Akkaş, M. (2021). Nesnelerin İnterneti Tabanlı Kablosuz Taşınabilir EKG Cihazı. *Avrupa Bilim ve Teknoloji Dergisi*, (26), 91-95.

Çilhoroz, Y., & Işık, O. (2021). Yapay Zekâ: Sağlık Hizmetlerinden Uygulamalar. *Ankara Hacı Bayram Veli Üniversitesi İktisadi ve İdari Bilimler Fakültesi Dergisi*, *23*(2), 573-588.

Çorapçıoğlu ME. (2006). TIPÇIT: Tıbbi Karar Destek Sistemi Çekirdeği. Yayınlanmamış Yüksek Lisans Tezi. Başkent Üniversitesi. Ankara. s. 1.

Emtekær Hæsum, L. K., Hejlesen, O. K., & Ehlers, L. (2016). Influence of health literacy on outcomes using telehomecare technology: A systematic review. *Health Education Journal*, 75(1), 72. doi:10.1177/0017896914565489.

Erdemir F, Akman A. (2009). Tele-Hemşirelik. 4. Ulusal Tıp Bilişim Kongresi Bildirileri. Vol V. No:1. s. 367-368.

Eriş, H. (2016). Hemşirelerin hastanelerde kullandıkları elektronik tıbbi kayıtlar hakkındaki görüşleri: Şanlıurfa örneği. *Sağlık Akademisyenleri Dergisi*, 3(3), 93-99. doi: 10.5455/sad.13-1477551776.

Foronda, C. L., Alfes, C. M., Dev, P., Kleinheksel, A. J., Nelson Jr, D. A., O'Donnell, J. M., & Samosky, J. T. (2017). Virtually nursing: Emerging technologies in nursing education. *Nurse Educator*, 42(1), 14-17.

Güleş KH, Özata. M. (2005). *Sağlık Bilişim Sistemleri*. Nobel Yayınları. I. Baskı. Ankara.

Göriş, S., Bilgi, N., & Bayındır, S. K. (2014). Hemşirelik eğitiminde simülasyon kullanımı. *Düzce Üniversitesi Sağlık Bilimleri Enstitüsü Dergisi*, *1*(2), 25-29.

Hannah KJ. Ball MJ. Edwards MA. (2006). *Nurses and informatics İn Introduction to Nursing Informatics.* Third Edition, Springer Sicence&Business Media.Inc, Newyork.

Henry SB, Mead CN (1997). Nursing Classification Systems: Necessary But Not Sufficient For Representing "What Nurses Do" For İnclusion in Computer-Based Patient Record Systems. *Journal of The American Medical Informatics Association*, 4(3): 222-232.

Işık, O., ve Akbolat, M. (2010). Bilgi teknolojileri ve hastane bilgi sistemleri kullanımı: sağlık çalışanları üzerine bir araştırma. *Bilgi Dünyası*, 11(2), 365-389.

Joo LE, Mikyoung L, Moorhead S. (2009). Developing on electronic nursing record system for clinical care and nursing effectiveness research in Korean home Healthcare setting. *CIN,* Vol:27 Issue: 4 p:234-244).

Karadağ, M., Çalışkan, N., ve İşeri, Ö. (2015). Simüle hasta kullanımına ilişkin öğrenci görüşleri. *Çağdaş Tıp Dergisi* 5(1), 36-44. doi: 10.16899/ ctd.83205

Kim, J., ve Cho, E. (2018). Computer use experience of nurses working in hospital. *International Journal of Internet*, Broadcasting and Communication, 10(1), 31-39.

Koç Z. (2006). Hemşirelik öğrencilerinin hemşirelik eğitimi ve uygulamalarında bilgisayar kullanımı konusundaki görüşlerinin belirlenmesi. *C.Ü. Hemşirelik Yüksek Okulu Dergisi*, 10(2):29-35.

Konukbay, D., Efe, M., & Yıldız, D. (2020). Teknolojinin Hemşirelik Mesleğine Yansıması: Sistematik Derleme. *Sağlık Bilimleri Üniversitesi Hemşirelik Dergisi*, *2*(3), 175-182.

Machon, M., Knighten, L.M., Sohal, J. (2020). Improving clinical communication and collaboration through technology: a benefits analysis for nurse leaders. *Nurse Leader*, 18(5), 481-486.

Mutluay, E., & Özdemir, L. (2014). Sağlık Bilişim sistemleri kapsamında hemşirelik bilişiminin kullanımı. *Florence Nightingale Hemşirelik Dergisi*, *22*(3), 180-186.

Oysul K. Gülkesen KH. (2000). "Teletıp". İkibinli Yıllar Türkiye'sinde Sağlık Bilgi Stratejileri; Tıp Bilişim Derneği Çalışma Grupları Raporu. Ed. Erdal Musoğlu. Tübitak Yayınları. s. 63-78.

Ömürberk N, Altın GF. (2009) Sağlık bilişim sistemlerinin uygulanmasına ilişkin bir araştırma: İzmir Örneği. *SDÜ Fen Edebiyat Fakültesi Sosyal Bilimler Dergisi*, Sayı:19. s.211-232.

Parvati, D., Heinrichs, W., & Patricia, Y. (2011). CliniSpace: a multiperson 3D online immersive training environment accessible through a browser. *Medicine Meets Virtual Reality,* 18: NextMed, 163, 173.

Pazar, B., Taştan, S., & İyigün, E. (2015). Tele sağlık sisteminde hemşirenin rolü. *Bakırköy Tıp Dergisi*, *11*(1), 1-4.

Pepito, JA., & Locsin, R. (2018). Can nurses remain relevant in a technologically advanced future? *International Journal of Nursing Sciences*, 6,106-110. doi:10.1016/j.ijnss.2018.09.013

Polaschek J (1996). Computerized Patient Care Record. Perioperative Nursing Care Planning, 2nd ed St Louis: Mosby-Year Book, 31-42.

Powell-Cope, G., Nelson, A. L., & Patterson, E. S. (2008). Patient care technology and safety. Patient safety and quality: An evidence-based handbook for nurses.

Rouleau, G., Gagnon, M.P., Cote, J., Gagnon, P.J., Hudson, E., Dubois, C.A. (2017). Impact of information and communication technologies on nursing care: results of an overview of systematic reviews. *Journal of Medical Internet Researc*h, 19(4), 1-21.

Sharma S. (2018). Telenursing: A new opportunity for nurses in the digital era. *Journal of Kathmandu Medical College*, 7(2):45-46.

Tatlı, Z., Aydın, A., Şimşek, P., Özdemir, M., Gölbaşı, S., Karacan, S., ... Gündüz A. (2018). Hemşirelerin ve hemşirelik öğrencilerinin bilişim teknolojilerini kullanma durumları. *Ordu Üniversitesi Hemşirelik Çalışmaları Dergisi*, 1(1), 18-27.

Turhan K, Köse A (2010) Hemşirelerin hemşirelik bilişimi hakkındaki düşüncelerinin değerlendirilmesi: trabzon iline ait bir çalışma. Turkmıa'10 Proceedings.VII. Ulusal Tıp Bilişimi Kongresi, Trabzon Tam metin bildiri: 123-131. www.turkmia.org/kongre2010/cd/bildiriler.ht ml.

Ulaş Karaahmetoğlu, G., ve Kaçan Softa, H., ve Demirarslan, E. (2017). Hemşirelerin bilgisayar kullanımı. *Kastamonu Sağlık Akademisi*, 2(1), 24-39.

Ünsal Atan, Ş., Güleç Şatır, D., Öztürk, R., Kavlak, O., Saruhan, A., Er Güneri, S., ve Sevil, Ü. (2019). Obstetrik becerilerin geliştirilmesinde gerçekliğe yakınlığı yüksek doğum simülatörü kullanımının hemşirelik öğrencilerinin memnuniyet ve performansı üzerine etkisi. *Florence Nightingale Journal of Nursing*, 27(1),1-16. doi: 10.26650/FNJN341399.

KAYNAKÇA

Abouda, Z., Zerdani, I., Kalalou, I., Faid, M. ve Ahami, M. (2011). "The antibacterial activity of Moroccan bee bread and bee-pollen (fresh and dried) against pathogenic bacteria." Research Journal of Microbiology 6(4): 376.

Aktürk, S. (2017). Faktör analizi ile Türkiye'nin kentsel alanlarında arı ürünleri tüketim bilince ve tüketici davranışlarını etkileyen faktörlerin belirlenmesi, Fen Bilimleri Enstitüsü.

Atik, A. ve Gümüş, T. (2017). "Propolisin gıda endüstrisinde kullanım olanakları." Akademik gıda 15(1): 60-65.

Bakırhan, F. (2021). "Bazı tıbbi aromatik bitkisel ürünler ve arı ürünlerinin nitrik oksit sentaz (nos) inhibisyonları ile antioksidan özelliklerinin karşılaştırılması." 14-16.

Bakkaloğlu, Z. (2020). "Farklı çözücü ve yöntemler kullanılarak elde edilen propolis ekstraktlarının karakterizasyonu." 1-5.

Balı, H. (2014). Farklı bölgelerden toplanan arı ürünlerinin biyolojik özelliklerinin in vitro yöntemlerle incelenmesi, Niğde Üniversitesi/Fen Bilimleri Enstitüsü.

Bastos, D. H., Barth, O. M., Rocha, C. I., da Silva Cunha, I., de Oliveira Carvalho, P., ve ark. (2004). "Fatty acid composition and palynological analysis of bee (Apis) pollen loads in the states of Sao Paulo and Minas Gerais, Brazil." Journal of Apicultural Research 43(2): 35-39.

Basualdo, M., Barragan, S. ve Antunez, K. (2014). "Bee bread increases honeybee haemolymph protein and promote better survival despite of causing higher N osema ceranae abundance in honeybees." Environmental microbiology reports 6(4): 396-400.

Birinci, E. (2020). Arı zehrinin kanser hücreleri üzerine sitotoksik etkisinin araştırılması: 2-5.

Bogdanov, S. (1997). "Nature and origin of the antibacterial substances in honey." LWT-Food Science and Technology 30(7): 748-753.

Bors, W., Heller, W., Michel, C. ve Saran, M. (1990). Flavonoids as antioxidants: determination of radical-scavenging efficiencies. Methods in enzymology, Elsevier. 186: 343-355.

Bölüktepe, F. E. ve Yılmaz, S. (2006). "Tüketicilerin bal satın alma davranış ve alışanlıklarını etkileme sürecinde markanın önemini belirlemeye yönelik bir araştırma." Uludağ Arıcılık Dergisi 6(4): 135-142.

Campos, M. G., Bogdanov, S., de Almeida Muradian, L. B., Szczesna, T., Mancebo, Y., ve ark. (2008). "Pollen composition and standardisation of analytical methods." Journal of Apicultural Research 47(2): 154-161.

Cho, Y. (1977). "Studies on royal jelly and abnormal cholesterol and triglycerides." American Bee Journal.

Dağdemir, V. ve Akdemir, G. (2021). "Erzurum ilindeki tüketicilerin bal tüketim tercihlerinin incelenmesi." Journal of the Institute of Science and Technology 11(4): 3172-3183.

Denisow, B. ve Denisow Pietrzyk, M. (2016). "Biological and therapeutic properties of bee pollen: a review." Journal of the Science of Food and Agriculture 96(13): 4303-4309.

Doğan, H. (2021). "Zeytinyağı bazlı türk propolisi ve metilprednizolon'un insan akut miyeloyid lösemi (hl-60) hücrelerinde etkilerinin incelenmesi." 15-17.

Doğaroğlu, M. (1992). Arıcılık ders notları.

Elnagar, S. A. (2010). "Royal jelly counteracts bucks'"summer infertility"." Animal reproduction science 121(1-2): 174-180.

Erkayacan, İ. (2021). "Farklı çözücülerle elde edilen propolis ekstraktlarının kimyasal içeriğinin belirlenmesi ve bazı biyolojik aktivitelerinin incelenmesi." 1-12.

Eyigün, A. (2021). Arı ekmeği (PERGA)ın farklı depolama koşullarında mikrobiyolojik özelliklerinin belirlenmesi: 1-16.

Ferreira, I. C., Aires, E., Barreira, J. C. ve Estevinho, L. M. (2009). "Antioxidant activity of portuguese honey samples: different contributions of the entire honey and phenolic extract." Food chemistry 114(4): 1438-1443.

Freas, X., Vazquez Tato, M. P., Estevinho, L., Seijas, J. A. ve Iglesias, A. (2012). "Organic bee pollen: botanical origin, nutritional value, bioactive compounds, antioxidant activity and microbiological quality." Molecules 17(7): 8359-8377.

Guziy, S., Sedik, P. ve Horska, E. (2017). "Comparative study of honey consumption in Slovakia and Russia." Potravinarstvo: Slovak Journal of Food Sciences 11(1): 472-479.

Gyau, A., Akalakou, C., Degrande, A. ve Biloso, A. (2014). "Determinants of consumer preferences for honey in the Democratic Republic of Congo." Journal of Food Products Marketing 20(5): 476-490.

Haddadin, M. S., Haddadin, J. ve Benguiar, R. (2012). "The effect of royal jelly on growth and short-chain fatty acid production of probiotic bacteria and activity of bacterial procarcinogenic enzymes in rat faeces." Polish journal of food and nutrition sciences 62(4).

Hellner, M., Winter, D., von Georgi, R. ve Münstedt, K. (2008). "Apitherapy: usage and experience in German beekeepers." Evidence Based Complementary and Alternative Medicine 5(4): 475-479.

Huang, J., Wang, Y., Li, C., Wang, X. ve He, X. (2016). "Triterpenes isolated from acorns of Quercus serrata var. brevipetiolata exert anti-inflammatory activity." Industrial Crops and Products 91: 302-309.

Jianke, L. ve Shenglu, C. (2003). "Royal jelly and human health." American Bee Journal 143(5): 398-402.

Karakoç, B. R. (2018). "Plastik ve doğal balmumu yüksüklerde üretilen arı sütlerinin mikrobiyal yüklerinin, protein içeriklerinin ve antimikrobiyal etkinliklerinin araştırılması."

Keskiner, A. A. (2021). "Gıda takviyesi olarak kullanılan bazı apiterapik ürünlerin çeşitli kanser hücre hatlarında etkinliğinin belirlenmesı." 3-4.

Korkmaz, A. (2016). Anlaşılabilir arıcılık, Ali Korkmaz.

Küçük, M., Kolaylı, S., Karaoğlu, Ş., Ulusoy, E., Baltacı, C., ve ark. (2007). "Biological activities and chemical composition of three honeys of different types from Anatolia." Food chemistry 100(2): 526-534.

Marghitaş, L. A., Stanciu, O. G., Dezmirean, D. S., Bobiş, O., Popescu, O., ve ark. (2009). "In vitro antioxidant capacity of honeybee-collected pollen of selected floral origin harvested from Romania." Food chemistry 115(3): 878-883.

Mayda, N. (2020). "Arı poleni ve arı ekmeğinin palinolojik, kimyasal ve antioksidan kapasitelerinin belirlenmesi."

Medeiros, K., Figueiredo, C., Figueredo, T., Freire, K., Santos, F., ve ark. (2008). "Anti-allergic effect of bee pollen phenolic extract and myricetin in ovalbumin-sensitized mice." Journal of Ethnopharmacology 119(1): 41-46.

Merdan, K. (2018). "Tüketicilerin arı ürünleri tercihlerinde marka algısı ölçeğinin tespiti (Gümüşhane-Bayburt Örneklemi)." Uluslararası Sosyal Bilimler Dergisi 2(11): 45-62.

Ordu, N. (2019). Mikroenkapsüle ve taze arı sütünün antimikrobiyal aktivitelerinin kıyaslanması ve muhafaza süresinin antimikrobiyal aktivite üzerine etkisinin belirlenmesi, Bursa Teknik Üniversitesi.

Özkan, S. ve Bancar, K. (2015). «Apiterapi ve çocuk sağlığı.» Dokuz Eylül Üniversitesi Hemşirelik Fakültesi Elektronik Dergisi 8(4): 247-251.

Park, H. M., Hwang, E., Lee, K. G., Han, S.-M., Cho, Y., ve ark. (2011). "Royal jelly protects against ultraviolet Binduced photoaging in human skin fibroblasts via enhancing collagen production." Journal of Medicinal Food 14(9): 899-906.

Pascoal, A., Rodrigues, S., Teixeira, A., Feas, X. ve Estevinho, L. M. (2014). "Biological activities of commercial bee pollens: Antimicrobial, antimutagenic, antioxidant and anti-inflammatory." Food and Chemical Toxicology 63: 233-239.

Paul, I. M., Beiler, J., McMonagle, A., Shaffer, M. L., Duda, L., ve ark. (2007). "Effect of honey, dextromethorphan, and no treatment on nocturnal cough and sleep quality for coughing children and their parents." Archives of pediatrics adolescent medicine 161(12): 1140-1146.

Premratanachai, P. ve Chanchao, C. (2014). "Review of the anticancer activities of bee products." Asian Pacific journal of tropical biomedicine 4(5): 337-344.

Sağlık Bakanlığı, Geleneksel ve Tamamlayıcı Tıp Uygulamaları Yönetmeliği, Apiterapi, Sayı 29158, 27.Ekim.2014.

Saral, Ö. (2013). Apiterapik arı ürünlerinin (bal, polen, propolis ve arı sütü) biyoaktif özellikleri ve karaciğer hasarını önlemedeki rolleri, Karadeniz Teknik Üniversitesi/Fen Bilimleri Enstitüsü.

Saxena, S., Gautam, S. ve Sharma, A. (2010). "Physical, biochemical and antioxidant properties of some Indian honeys." Food chemistry 118(2): 391-397.

Sayılı, M. (2013). "Tokat ilinde tüketicilerin arı ürünleri tüketim durumları ve alışkanlıkları." Uludağ Arıcılık Dergisi 13(1): 16-22.

Seven, İ., Seven, P. T., Aslan, A. S. ve Yıldız, N. (2011). "Farklı yerleşim sıklığında yetiştirilen Japon bıldırcınlarının (Coturnix Coturnix Japonica) performans ve bazı kan parametreleri üzerine rasyona katılan arı poleninin etkileri." Erciyes Üniversitesi Veteriner Fakültesi Dergisi 8(3).

Silici, S. (2019). "Honeybee products and apitherapy." Turkish Journal of Agriculture-Food Science and Technology 7(9): 1249-1262.

Siuda, M., Wilde, J. ve Bąk, T. (2012). "The effect of various storage methods on organoleptic quality of bee pollen loads." Journal of Apicultural Science 56(1): 71-79.

Sorkun, K., Doğan, C., Başoğlu, N., Gümüş, Y., Ergün, K., ve ark. (2002). "Türkiye'de üretilen doğal ve yapay balların ayırt edilmesinde fiziksel, kimyasal ve mikroskobik analizler." Mellifera 2(4): 13-21.

Sorucu, A. (2019). "Arı Ürünleri ve Apiterapi." Veteriner Farmakoloji ve Toksikoloji Derneği Bülteni 10(1): 1-15.

Standifer, L. (1980). "Honey bee nutrition and supplemental feeding." Beekeeping in the United States Agriculture Handbook 335: 39-45.

Stangaciu, S. ve Stangaciu, M. (2001). "Apitherapy principles." Mellifera(s 1): 64.

Şahin, K. (2017). «Apiterapik değeri yüksek bazı arı ürünlerinin antioksidan ve antiinflamatuar özelliklerinin araştırılması.» 2-5.

Şahin, N. S. (2019). «Farklı çözücülerle hazırlanan propolis özütleri ile propolis ticari ürünlerinin biyoaktivitesinin belirlenmesi.» 3-4.

Takenaka, T. ve Echigo, T. (1980). "Chemical composition of royal jelly." Bulletin of the Faculty of Agriculture, Tamagawa University(20): 71-78.

Testa, R., Asciuto, A., Schifani, G., Schimmenti, E. ve Migliore, G. (2019). "Quality determinants and effect of therapeutic properties in honey consumption. An exploratory study on Italian consumers." Agriculture 9(8): 174.

Tolon, B. (1997). "Apiterapi; arı ürünlerinin insan sağlığındaki önemi." Hayvansal Üretim 37(1): 73-83.

Türe, A. (2019). Türkiyenin farklı coğrafi bölgelerinden toplanan arı poleninin protein düzeyleri ve amino asit kompozisyonunun belirlenmesi, Sağlık Bilimleri Enstitüsü.

TGK., 2012. Türk Gıda Kodeksi Bal Tebliği, Tebliğ No: 2012/58, Ankara

Yavuz, İ. (2021). " Apiterapi karışımlarında kullanılan arı sütünde 10-hda'nın termal degradasyonunun belirlenmesi ve arı sütünün fonksiyonel gıda üretiminde kullanımı." 6.

Yıldız, O., Can, Z., Saral, Ö., Yuluğ, E., Öztürk, F., ve ark. (2013). "Hepatoprotective potential of chestnut bee pollen on carbon tetrachloride-induced hepatic damages in rats." Evidence-Based Complementary and Alternative Medicine 2013.

- Ebeveynlerin ve çocukların aile içi iletişimi geliştirmek için eğitim, beceri ve bilgiye ihtiyacı vardır,
- Çocukların sağlık, eğitim ve gelişim ihtiyaçlarının karşılanmasına dair hakları ailelerce ve hizmet sunanlarca korunmalıdır,
- Ergenlerin spor, dinlenme, eğlence ve eğitim etkinliklerine ihtiyacı vardır,
- Çocukların mevcut hizmet sunumundaki boşluklar nedeniyle gözden kaçırılmasını önlemek için daha fazla koordinasyona ihtiyaç vardır.

Uluslararası arenada çocukların haklarını savunucu politikalar oluşturularak, insan ve çocuk haklarına uygun çalışma koşullar oluşturulmalıdır. Dünya genelinde çocuk işçiliği aşamalı olarak ortadan kaldırılmalıdır. Çocuk işçiliğini sona erdirmek için somut önlemler alınmalıdır. Bu anlamda yazılı sözleşmelerinin gereğinin yapılması ve etkin bir şekilde uygulanması teşvik edilmelidir. Çocukların iş hayatında karşılaştıkları problemleri belirlemeyi konu alan nitelikte, kapsamlı istatistiksel ve nitel araştırmaların yapılmasının yararlı olacağı düşünülmektedir.

KAYNAKÇA

Arı, H. (2015). Çalışan Çocuklara Yönelik Sosyal Politikalar. Yüksek Lisans Tezi. Yalova: Yalova Üniversitesi.

Avşar, Z. ve Öğütoğulları, E. (2012). Çocuk İşçiliği ve Çocuk İşçiliği İle Mücadele Stratejileri. *Sosyal Güvenlik Dergisi*, 2(1), 9-40

Boukhari, S. (1999). Child Labour: A Lesser Evil. *The UNESCO Courier*, 52(5), 37-38.

Durualp, E. (2010). Sokakta Çalışan Çocuklarda Depresif Belirtiler. *Anadolu Psikiyatri Dergisi*, 11, 161-168.

Günöz, M. (2007). Türkiye'de Çocuk İşçiliği Sorunu ve Çözüm Önerileri. Uzmanlık Tezi. Ankara: T.C. Çalışma ve Sosyal Güvenlik Bakanlığı Türkiye İş Kurumu Genel Müdürlüğü.

ILO. (2001). Child Labour Statistics, https://www.ilo.org/ipec/ChildlabourstatisticsSIMPOC/lang--en/index.htm, (E.T.: 25.02.2022).

Indeed Editorial Team. (2021). Effects of Unemployment on Individuals, Society and The Economy, https://www.indeed.com/career-advice/career-development/effects-unemployment, (E.T.: 25.02.2022).

Kocatürk, B. (2007). Çalışan Çocukların Fiziksel Bakım Sorunlarının ve Gereksinimlerinin Belirlenmesi. Yüksek Lisans Tezi. Sivas: Cumhuriyet Üniversitesi.

Mert, K. ve Kadıoğlu, H. (2014). The Reasons Why Children Work On the Streets: A Sample from Turkey. *Children and Youth Services Review*, 44, 171-180.

Resmi Gazete. (1986). Mesleki Eğitim Kanunu, https://www.mevzuat.gov.tr/mevzuat?MevzuatNo=3308&MevzuatTur=1&MevzuatTertip=5, (E.T.: 25.02.2022).

Resmi Gazete. (2004). Çocuk ve Genç İşçilerin Çalıştırılma Usul ve Esasları Hakkında Yönetmelik, https://www.mevzuat.gov.tr/File/GeneratePdf?mevzuatNo=5457&mevzuatTur=KurumVeKurulusYonetmeligi&mevzuatTertip=5, (E.T.: 25.02.2022).

Şişman, Y. (2012). Sokakta Çalışan Çocukların Yaşam Koşulları ve Gelecek Beklentileri. *Sosyal Bilimler Dergisi*, 6(2), 251-275.

Tor, H. (2010). Türkiye'de Çocuk İşçiliğinin Boyutları. *Zeitschrift für die Welt der Türken/Journal of World of Turks*, 2(2), 25-42.

Turhan, E., Sangün, Ö. ve İnandı, T. (2006). Birinci Basamakta Çocuk İstismarı ve Önlenmesi. *Sürekli Tıp Eğitimi Dergisi*, 15(9), 153-157.

TÜİK. (2012). Çocuk İşgücü Anketi Sonuçları, 2012, https://data.tuik.gov.tr/Bulten/Index?p=Cocuk-Isgucu-Anketi-Sonuclari-2012-13659, (E.T.: 25.02.2022).

Türkiye İşveren Konfederasyonu. (2013). 25. Genel Kurul Çalışma Raporu, https://www.tisk.org.tr/yayin/26_genel-kurul-raporu-2016.pdf, (E.T.: 25.02.2022).

UNICEF. (2006). www.unicef.orgturkeydn_2006_cp43.html, (E.T.: 25.02.2022).

United Nations. (2021). Global Issues Migration. https://www.un.org/en/global-issues/migration, (E.T.: 25.02.2022).

Yıldız, M.A. (2010). Sokakta Çalışan ve Çalışmayan İlköğretim İkinci Kademe Öğrencilerinin Benlik Saygısı, Yaşam Doyumu ve Depresyon Düzeylerinin İncelenmesi (Diyarbakır İli Örneği). Yüksek Lisans Tezi. Malatya: İnönü Üniversitesi.

Yüksel, M., Adıgüzel, O. ve Yüksel, H. (2015). Dünyada ve Türkiye'de Sosyal Politika Temelinde Dezavantajlı Bir Grup Olarak Çocuk İşçiler Realitesi. *Kastamonu Üniversitesi İktisadi ve İdari Bilimler Fakültesi Dergisi*, 6(4), 23-34.

göstermiştir. Hemşirenin bu konuda dikkatli olması ve bebeğin ısı kaybını hızlandıran faktörleri ortadan kaldırması önerilmektedir (Knobel vd., 2005). Hemşireler, YYBÜ ve doğumhanelerde buharlaşmayla oluşan ısı kaybını önlemek için bebeğin doğumunu takip eden sürede ısıtıcı altına yerleştirildikten sonra, üzerleri amniyotik sıvı ile kaplıyken boynuna kadar poliüretan sıcak su torbalarıyla korunmalarını sağlamalıdır. Bebeğin başı kurutularak bir şapka ile kapatılmalıdır (Knobel ve Holditch-Davis, 2007). Hemşirelerin, bebek YYBÜ'ye gelmeden önce kuvözü ısıtması ve radyan ısıtıcıyı hazırlaması gerekir. Sıcak bir kuvöz veya ısıtıcı, iletken ve ışınımsal ısı kaybını önlemeye yardımcı olacaktır. Düşük doğum ağırlıklı preterm bebeklerin ünitelere kabulü genellikle ani olduğu için, her zaman sıcak bir kuvöz hazır bulundurulmalıdır. Bebekler gelmeden önce kuvöz kapaklarının kapalı olması gerekir. Nevresimler ve şilteler, bebeğin cildinin yanına yerleştirmeden önce ısıtılmalıdır. Bu müdahaleler basit fakat etkili uygulamalardır. Bebekler steril örtü altındayken ısı bebeğin vücut yüzeylerine ulaşamadığı için göbek kateterinin yerleştirilmesi gibi işlemler için gereken müdahale süreleri sınırlandırılmalıdır. Hemşirenin işlem süresini takip etmesi ve bebeğin sıcaklığını izlemesi gerekir. Bu işlemler sırasında battaniyenin altına sıcak bir şilte yerleştirilmesi faydalı olabilir. Bu esnada portatif ısı lambaları da kullanılabilir. İşlemler tamamlandıktan sonra, konvektif ısının bebeğin vücuduna temasına izin vermek için kuvözün üst kısmı mümkün olduğunca çabuk kapatılmalıdır. Evaporatif ısı kaybını azaltmak için kuvözün kapağı kapatıldıktan sonra nemin %50 veya üzerinde tutulması gerekir (Sedin, 1995). Ventilatör ısıtıcılar kullanılmadan önce ılık bir sıcaklığa ayarlanmalıdır. Ventilatör sıcaklıkları 29°C›den 34°C'ye düştüğünde bebek sıcaklıklarının 1°C›ye kadar düştüğü belirlendiği için hemşirelerin dikkatli olması gerekmektedir (Knobel ve Holditch-Davis, 2007).

KAYNAKÇA

Alessandrini, E.A. (2000). Textbook of Pediatric Emergency Medicine (fourth ed.). In: G.R. Fleisher, S. Ludwig ve F.M. Henretig (Eds.), (s. 1-2052). Lippincott: Williams & Wilkins.

Bailey, S. (2012). Kangaroo Mother Care. *British Journal of Hospital Medicine*, 73(5), 278.

Baumgart, S. (1984). Reduction of Oxygen Consumption, Insensible Water Loss, and Radiant Heat Demand with Use of a Plastic Blanket for Low-Birth-Weight Infants Under Radiant Warmers. *Pediatrics*, 74(6), 1022-1028.

Bredemeyer, S., Reid, S. ve Wallace, M. (2005). Thermal Management for Premature Births. *Journal of Advanced Nursing*, 52(5), 482-489.

Can, E., Bülbül, A., Uslu, S. ve Nuhoğlu, A. (2010). Yenidoğan Yoğun Bakım Birimindeki Hastalarda Temassız İnfrared Alın Termometresi ile Standart Termometrelerin Karşılaştırılması Özgün Araştırma. *Türk Pediatri Arşivi*, 45(3), 23-29.

Chawla, S., Amaram, A., Gopal, S. ve Natarajan G. (2011). Safety and Efficacy of Trans-Warmer Mattress for Preterm Neonates: Results of a Randomized Controlled Trial. *Journal of Perinatology*, 31(12), 780-784.

Christidis, I., Zotter, H., Rosegger, H., Engele, H., Kurz, R. ve Kerbl, R. (2003). Infrared Thermography in Newborns: The First Hour After Birth. *Gynäkologisch-geburtshilfliche Rundschau*, 43, 31-35.

Cramer, K., Wiebe, N., Hartling, L., Crumley, E. ve Vohra, S. (2005). Heat Loss Prevention: A Systematic Review of Occlusive Skin Wrap for Premature Neonates. *Journal of Perinatology*, 25(12), 763-769.

Dağoğlu, T. ve Görak, G. (2008). *Temel Neonatoloji ve Hemşirelik* İlkeleri: Nobel Tıp Kitabevi.

Dail, R. (2018). Thermal Protection of the Premature Infant Summary: Where are We Now and Where Should We Go, https://www.gehealthcare.co.uk/-/media/153e265653a4458d88d65a1725f4f3b9.pdf, (E.T.: 24.02.2022).

De Almeida, M., Guinsburg, R., Sancho, A., Rosa, I., Lamy, C., Martinez, E., Ferrari, L., De Souza Rugolo, S., Abdallah, S. ve De Cássia Silveira, R. (2014). Hypothermia and Early Neonatal Mortality in Preterm Infants. *Canadian Paediatric*, 164(2), 271-275.

Holland, B.M., Bates, A.R., Gray, O.P., Pearson, J.F. ve Wardrop C.A. (1985). New Insulating Material in Maintenance of Body Temperature. *Archives of Disease in Childhood*, 60(1), 47-50.

Knobel, R. ve Holditch-Davis, D. (2007). Thermoregulation and Heat Loss Prevention After Birth and During Neonatal Intensive-Care Unit Stabilization of Extremely Low-Birthweight Infants. *Journal of Obstetric, Gynecologic & Neonatal Nursing*, 36(3), 280-287.

Knobel, R., Wimmer, J. ve Holbert, D. (2005). Heat Loss Prevention for Preterm Infants in the Delivery Room. *Journal of Perinatology*, 25, 304-309.

Kösa, E. ve Çınar, N. (2014). Prematüre Bebeklerde Hipoterminin Önlenmesi: Plastik Örtü Kullanımı. *Balıkesir Sağlık Bilimleri Dergisi*, 3(3), 161-165.

Laptook, A., Salhab, W. ve Bhaskar, B. (2007). Admission Temperature of Low Birth Weight Infants: Predictors and Associated Morbidities. *Pediatrics*, 119(3), 643-649.

McCall, E.M., Alderdice, F.A., Halliday, H.L., Jenkins, J.G. ve Vohra, S. (2006). Interventions to Prevent Hypothermia at Birth in Preterm and/or Low Birthweight Babies. *Evidence-Based Child Health: A Cochrane Review Journal*, 1(1), 287-324.

Sağlık Bakanlığı. (2013a). Yenidoğan Yoğun Bakım Hemşireliği Kurs Kitapçığı.

Sağlık Bakanlığı. (2013b). Tepecik Eğitim ve Araştırma Hastanesi, Yenidoğan Yoğun Bakım Ünitesi Hemşirelik Rehberi.

Salihoğlu, Ö., Akkuş C.H. ve Hatipoğlu, S. (2011). Yenidoğan Yoğun Bakım Ünitesi Standartları. *Bakırköy* Tıp *Dergisi*, 7(2), 45-51.

Sedin, G. (1995). Neonatal Heat Transfer, Routes of Heat Loss and Heat Gain. In A. Okken ve J. Koch (Eds.), *Thermoregulation of Sick and Low Birth Weight Neonates* (s. 21-36). Berlin, Germany: Springer-Verlag.

Silverman, W., Fertig, J. ve Berger, A. (1958). The Influence of the Thermal Environment Upon the Survival of Newly Born Premature Infants. *Pediatrics*, 22(5), 876-886.

Silverman, W.A. ve Parke, P.C. (1965). The newborn. Keep him warm. *American Journal of Nursing*, 65(10), 81-84.

Sinclair, J.C. (2002). Servo-Control for Maintaining Abdominal Skin Temperature at 36 °C in Low Birth Weight Infants (Cochrane Review). *The Cochrane Database of Systematic Reviews*, 1(1), CD001074.

Vilinsky, A. ve Sheridan, A. (2014). Hypothermia in the Newborn: An Exploration of its Cause, Effect and Prevention. *British Journal of Midwifery*, 22(8), 557-562.

küresel olarak her ülkede kolaylıkla erişilememektedir. Bu durum hastaları, aileleri, geri ödeme kurumlarını ve sağlık sistemini derinden etkileyebilmektedir. Özellikle hastalar için bir finansal toksisite kaynağı olabilmektedir. Bu durumun ilerleyen yıllarda ilaca erişim sağlama konusunda önemli bir problem oluşturabilecektir. Dolayısı ile bu tedavilerin maliyetlerinin düşürülmesine yönelik atılacak adımların ve sağlık politikalarının geliştirilmesine ihtiyaç olduğu düşünülmektedir. Benzer şekilde hastalığın oluşturduğu engelliliğe bağlı yükün (YLD) azaltılması için bütüncül bir tedavi yaklaşımı ile rehabilitasyon hizmetleri ile günlük bakım hizmetlerine yönelik planlamaların yapılmasına ihtiyaç olduğu düşünülmektedir.

Bu araştırma sonuçlarının MS'in Türkiye'deki hastalık yükü hakkında fikir vermesi açısından önemli olduğu düşünülmektedir. Bununla birlikte MS'in hastalık yükü için doğrulanmış algoritma yaklaşımları kullanılarak epidemiyolojik sonuçlar üretilmesine, modellemeler üzerinden hastalığın gelecekteki yüküne yönelik tahminler yapılmasına ve öngörülerde bulunulmasına ihtiyaç vardır. Dolayısı ile gelecekte yapılacak araştırmalarda bu yöntemlerin ve algoritmaların kullanılması önerilmektedir. Bu araştırma Türkiye'de MS öncelikli ve acilen ele alınması gereken en önemli halk sağlığı problemleri arasında olduğuna dair kanıtlar sunmaktadır. Bu nedenle sağlık politika belirleyicilerinin hastalık yükü çalışmalarını da dikkate alarak kaynak tahsisinde bulunmalarının faydalı olacağı düşünülmektedir.

KAYNAKLAR

Adelman, G., Rane: G., & Villa, K. F. (2013). The Cost Burden of Multiple Sclerosis in the United States: A Systematic Review of the Literature. Journal of Medical Economics, 16(5), 639–647.

Akman-Demir, G. (2010). Multipl Skleroz Tedavisi. Klinik Gelişim Dergisi, 23(1), 65–70.

Alskaabi, M. (2017). Cost-Effectiveness of oral agents in Relapsing-Remitting Multiple Sclerosis Compared to Interferon-Based Therapy in Saudi Arabia. The University of Toledo.

Beard, J. R., Officer, A., De Carvalho, I. A., Sadana, R., Pot, A. M., Michel, J. P., ... & Chatterji, S. (2016). The World report on ageing and health: a policy framework for healthy ageing. The lancet, 387(10033), 2145-2154.

Berger, T., Adamczyk-Sowa, M., Csépány, T., Fazekas, F., Fabjan, T. H., Horáková, D., ... & Havrdová, E. K. (2020). Factors influencing daily treatment choices in multiple sclerosis: practice guidelines, biomarkers and burden of disease. Therapeutic advances in neurological disorders, 13, 1–13,

Boz, C., Terzi, M., & Bölükbaşı, O. (2018). Soru ve Yanıtlarla Multipl Skleroz (1. Baskı). Nobel Matbaacılık.

Cerqueira, J. J., Compston, A., Geraldes, R., Rosa, M. M., Schmierer, K., Thompson, A. J., Tinelli, M., & Palace, J. (2018). Time Matters in Multiple Sclerosis: Can Early Treatment and Long-Term follow-up Ensure Everyone Benefits from the Latest Advances in Multiple Sclerosis? Journal of Neurology, Neurosurgery and Psychiatry, 89(8), 844–850.

Chang, A. Y., Skirbekk, V. F., Tyrovolas:, Kassebaum, N. J., & Dieleman, J. L. (2019). Measuring Population Ageing: An Analysis of the Global Burden of Disease Study 2017. The Lancet Public Health, 4(3), e159–e167.

Chin, J. H. (2013). Global Fund for Epilepsy: A Proposal. Neurology, 80(8), 754–755.

Chin, J. H., & Vora, N. (2014). The Global Burden of Neurologic Diseases. Neurology, 83(4), 349–351.

Christensen, K., Doblhammer, G., Rau, R., & Vaupel, J. W. (2009). Ageing Populations: The Challenges Ahead. The Lancet, 374(9696), 1196–1208.

Chung:-E., Cheong, H.-K., Park, J.-H., & Kim, H. J. (2012). Burden of Disease of Multiple Sclerosis in Korea. Epidemiology and Health, 34, e2012008.

Compston, A., Lassmann, H., & McDonald, I. (2006). The Story of Multiple Sclerosis. Içinde A. Compston (Ed.), McAlpine's Multiple Sclerosis (4. Edition: 1–68). Churchill Livingstone Elsevier.

Costello, K. (2003). Preface. Içinde K. Costello, J. Halper, & C. Harris (Ed.), Nursing Practice in Multiple Sclerosis: A Core Curriculum (1. Edition: v–vi). Demos Medical Publishing.

Costello, K., Halper, J., & Harris, C. (2003). Nursing Practice in Multiple Sclerosis: A Core Curriculum (K. Costello, J. Halper, & C. Harris (ed.); 1. Edition). Demos Medical Publishing.

Dahham, J., Rizk, R., Kremer, I., Evers: M. A. A., & Hiligsmann, M. (2021). Economic Burden of Multiple Sclerosis in Low- and Middle-Income Countries: A Systematic Review. PharmacoEconomics, 39(7), 789–807.

Drummond, M.F., Sculpher, M.J., Claxton, K., Stoddart, G.L., ve Torrance, G.W., (2015). Methods for the Economic Evaluation of Health Care Programmes. 4th ed. New York: Oxford University Press.

Dua, T., Janca, A., & Muscetta, A. (2006). Introduction. Içinde J. A. Aarli, G. Avanzini, J. M. Bertolote, H. de Boer, H. Breivik, T. Dua, N. Graham, A. Janca, J. Kesselring, C. Mathers, A. Muscetta, L. Prilipko, B. Saraceno: Saxena, & T. J. Steiner (Ed.), Neurological Disorders Public Health Challenges (ss. 1–5). World Health Organization Press,.

Eraksoy, M., Bulut:, & Alp, R. (2013). Multipl Skleroz. Içinde M. Emre (Ed.), Nöroloji Temel Kitabı (1. Edition: 1112–1135). Güneş Tıp Kitabevleri.

Feigin, V. L., Krishnamurthi, R. V., Theadom, A. M., Abajobir, A. A., Mishra: R., Ahmed, M. B., Abate, K. H., ..., & Zaki, M. E. (2017). Global, Regional, and National Burden of Neurological Disorders During 1990–2015: A Systematic Analysis for the Global Burden of Disease Study 2015. The Lancet Neurology, 16(11), 877–897.

Feigin, V. L., Nichols, E., Alam, T., Bannick, M. S., Beghi, E., Blake, N., Culpepper, W. J., Dorsey, E. R., ..., & Vos, T. (2019). Global, Regional, and National Burden of Neurological Disorders, 1990-2016: A Systematic Analysis for the Global Burden of Disease Study 2016. Lancet Neurology, 18, 459–480.

Feigin, V. L., Vos, T., Alahdab, F., Amit, A. M. L., Bärnighausen, T. W., Beghi, E., Beheshti, M., ..., & Murray, C. J. L. (2021). Burden of Neurological Disorders Across the US From 1990-2017: A Global Burden of Disease Study. JAMA Neurology, 78(2), 165–176.

Fox-Rushby, J.A., (2002). Disability Adjusted Life Years (DALYs) for Decision-making? An Overview of the Literature. Office of Health Economics. London. BSC Print Ltd.

GBD (2022). The Global Burden of Disease: a critical resource for informed policymaking https://www.healthdata.org/gbd/about, erişim tarihi. 02.02.2022

Global Health Data Exchange.(2022). GBD 2019 Data. Seattle, United States of America: Institute for Health Metrics and Evaluation (IHME). http://ghdx.healthdata.org/gbd-results-tool

Gold, R., Toumi, M., Meesen, B., & Fogarty, E. (2016). The Payer's Perspective: What is the Burden of MS and How Should the Patient's Perspective be Integrated in Health Technology Assessment Conducted for Taking Decisions on Access to Care and Treatment? Multiple Sclerosis, 22(2S), 60–70.

Hauser: L., & Goodin, D. S. (2009). Multipl Skleroz ve Diğer Demiyelinizan Hastalıklar. Içinde S. L. Hauser: A. Josephson, & J. W. Engstrom (Ed.), Harrison Nöroloji (1. Edition: 405–422). McGraw Hill Companies-Nobel Tıp Kitabevleri.

Hay: I. (2017). Global, Regional, and National Disability-Adjusted Life-Years (DALYs) for 333 Diseases and Injuries and Healthy Life Expectancy (HALE) for 195 Countries and Territories, 1990-2016: A systematic Analysis for the Global Burden of Disease Study 2016. The Lancet, 390(10100), 1260–1344.

IHME (2022). IHME HIV Atlas. Global Burden of Disease Terms.. https://hiv.ihme.services/about. Erişim Tarihi: 01.02.2022.

Judicibus, M. A. D., & McCabe, M. P. (2007). The impact of the financial costs of multiple sclerosis on quality of life. International Journal of Behavioral Medicine, 14(1), 3-11.

Kalender:, S (2021). Multipl Skleroz Hastalığının Tedavi Seçeneklerinin Maliyet Etkililik Analizi. Süleyman Demirel Üniversitesi, Sosyal Bilimler Enstitüsü Sağlık Yönetimi Anabilim Dalı, Yayınlanmamış Doktora Tezi, Isparta.

Kalender:, & Yiğit, V. (2021). Multipl Skleroz Hastalığının Engellilik Seviyesine Göre Maliyetleri: Sistematik Derleme Çalışması. Arşiv Kaynak Tarama Dergisi, 30(2), 101–118.

Karampampa, K., Gustavsson, A., Miltenburger, C., Kindundu, C. M., & Selchen, D. H. (2012). Treatment Experience, Burden, and Unmet Needs (TRIBUNE) in Multiple Sclerosis: The Costs and Utilities of MS patients in Canada. Journal of Population Therapeutics and Cinical Pharmacology, 19(1), e11-25.

Kingwell, E., Marriott, J. J., Jetté, N., Pringsheim, T., Makhani, N., Morrow: A., Fisk, J. D., Evans, C., Béland: G., Kulaga:, Dykeman, J., Wolfson, C., Koch, M. W., & Marrie, R. A. (2013). Incidence and Prevalence of Multiple Sclerosis in Europe: A Systematic Review. BMC Neurology, 13(128), 1–13.

Kobelt, G., Thompson, A. J., Berg, J., Gannedahl, M., & Eriksson, J. (2017). New Insights into the Burden and Costs of Multiple Sclerosis in Europe. Multiple Sclerosis Journal, 23(8), 1123–1136.

Lindsay, K. W., & Bone, I. (2008). Multifokal Nörolojk Hastalık ve Tedavi Yolları. Içinde S. Topaktaş (Ed.), Resimlendirilmiş Şekliyle Nöroloji ve Nöroşirürji (4. Baskı: 485–559). Churchill Livingstone-Güneş Tıp Kitabevleri.

Lopez, A. D., Mathers, C. D., Ezzati, M., Jamison, D. T., ve Murray, C. J.L. (2006). Global Burden of Disease and Risk Factors. Newyork: Oxford University Press.

Lynn, J. D. (2005). Multipl Skleroz. Içinde J. D. Lynn, H. B. Newton, & A. D. Rae-Grant (Ed.), Pratik Nöroloji (1. Edition: 276–279). Güneş Kitabevi-Lippincoot Williams & Wilkins.

Marrie, R. A., Yu, N., Blanchard, J., Leung:, & Elliott, L. (2010). The rising prevalence and changing age distribution of multiple sclerosis in Manitoba. Neurology, 74(6), 465–471. https://doi.org/10.1212/WNL.0B013E3181CF6EC0

Mathers, C. D., Sadana, R., Salomon, J. A., Murray, C. J. L., & Lopez, A. D. (2001). Healthy Life Expectancy in 191 Countries, 1999. Lancet, 357(9269), 1685–1691.

Mathers, C.D., Ezzati, M., Lopez, A.D., (2007). Measuring the burden of neglected tropical diseases: The global burden of disease framework. PLoS Neglected Tropical Diseases, 1 (2), 1–15.

McDonald, W. I., Compston, A., Edan, G., Goodkin, D., Hartung, H. P., Lublin, F. D., McFarland, H. F., Paty, D. W., ..., & Wolinsky, J. S. (2001). Recommended Diagnostic Criteria for Multiple Sclerosis: Guidelines from the International Panel on the Diagnosis of Multiple Sclerosis. Annals of Neurology, 50(1), 121–127.

McNicholas, N., Hutchinson, M., McGuigan, C., & Chataway, J. (2018). 2017 McDonald Diagnostic Criteria: A Review of the Evidence. Multiple Sclerosis and Related Disorders, 24, 48–54.

Melamed, E., & Lee, M. W. (2020). Multiple Sclerosis and Cancer: The Ying-Yang Effect of Disease Modifying Therapies. Frontiers in Immunology, 10(2954), 1–16.

Menken, M., Munsat, T. L., & Toole, J. F. (2000). The Global Burden of Disease Study: Implications for neurology. Archives of Neurology, 57(3), 418–420.

Moghaddam, V. K., Dickerson, A. S., Bazrafshan, E., Seyedhasani: N.,., & Sarmadi, M. (2021). Socioeconomic determinants of global distribution of multiple sclerosis: an ecological investigation based on Global Burden of Disease data. BMC Neurology, 21(1), 1–11.

Murray C.J.L (1996) Rethinking DALYs. The Global Burden of Disease: a Comprehensive Assessment of Mortality and Disability for Diseases, Injuries and Risk Factors in 1990 and Projected to 2020. Murray C.J.L and Lopez A.D (eds.) Cambridge. Harvard University Press, pp. 1-97

Murray, C. J. L. (2006). Diagnosis and Treatment of Multiple Sclerosis. BMJ, 332(7540), 525–527.

Murray, C. J. L., & Alan, L. D. (1997). The Global Burden of Disease A Comprehensive Assessment of Mortality and Disability from Diseases, Injuries, and Risk Factors in 1990 and Projected to 2020. Harvard University Press.

Murray, C. J. L., Vos, T., Lozano, R., Naghavi, M., Flaxman, A. D., Michaud, C., & Ezzati, M. (2012). Disability-Adjusted Life Years (DALYs) for 291 Diseases and Injuries in 21 Regions, 1990-2010: A Systematic Analysis for the Global Burden of Disease Study 2010. The Lancet, 380(9859), 2197–

Murray, C. J., Lopez, A. D. (1997). Regional patterns of disability-free life expectancy and disability-adjusted life expectancy: Global Burden of Disease Study. The Lancet, 349(9062), 1347-1352.

Murray, C.J.L. Acharya, A.K. (1997). Understanding DALYs. Journal of Health Economics, 16 (6), 703–730.

Murray, C.J.L. Lopez, A.D., (1996). The Global Burden of Disease: A comprehensive assessment of mortality and disability from diseases, injuries, and risk factors in 1990 and projected to 2020. Boston. Harvard University Press on behalf of the World Health Organization and The World Bank.

Mutlu, A. (1960). The Effect of Geographical and Meteoroligical Factors on Incidence of Multiple Sclerosis in Turkey. Acta Psychiatrica Scandinavica, 35(147 S), 47–54.

Naci, H., Fleurence, R., Birt, J., & Duhig, A. (2010). The impact of increasing neurological disability of multiple sclerosis on health utilities: a systematic review of the literature. Journal of medical economics, 13(1), 78–89.

Place, J. (2007). Multipl Skleroz ve Diğer İnflamatuar MSS Bozuklukları. Içinde C. Warlow (Ed.), The Lancet Nörolojide Tedavi El Kitabı (1. Edition: 201–222). Elsevier (Sigma Publishing).

Ropper, A. H., & Brown, R. H. (2006). Nörolojik Hastalıkların Ana Kategorileri: Multipl Skleroz ve İlişkili Demiyelinizan Hastalıklar. Içinde M. Emre (Ed.), Adam's and Victor's Principles of Neurology (8. Edition: 771–796). McGraw Hill-Güneş Kitabevi.

Runia, T. F., D. van Pelt-Gravesteijn, E., & Q. Hintzen, R. (2012). Recent Gains in Clinical Multiple Sclerosis Research. CNS & Neurological Disorders - Drug Targets, 11(5), 497–505.

Rushby, J. F., Hanson, K. (2001). Calculating and presenting disability adjusted life years (DALYs) in cost-effectiveness analysis. Health Policy and Planning, 16(3), 326-331.

Sağlık Bakanlığı, (2019). Küresel Hastalık Yükü 2017 Türkiye Sonuçları. Sağlık İstatistikleri Yıllığı 2018, Ankara: Sağlık Bakanlığı Sağlık Bilgi Sistemleri Genel Müdürlüğü.

Salomon, J.A., (2014). Disability-Adjusted Life Years. In: A.J. Culyer, Encyclopedia of Health Economics. Netherlands: Elsevier Inc., 200–203.

Singh, G., Sharma, M., Kumar, A. G., Rao, G. N., ..., & Dandon, L. (2021). The burden of neurological disorders across the states of India: the Global Burden of Disease Study 1990–2019. The Lancet Global Health, 9(8), e1129–e1144.

Siva, A. (2009). Merkezi Sinir Sisteminin Demiyelinizan Hastalıkları. Içinde H. Apaydın (Ed.), Nöroloji Ders Kitabı (1. Baskı: 747–767). İstanbul Üniversitesi Yayınları.

Soini, E., Joutseno, J., & Sumelahti, M. L. (2017). Cost-Utility of First-Line Disease-Modifying Treatments for Relapsing–Remitting Multiple Sclerosis. Clinical Therapeutics, 39(3), 537-557. e10.

Stein, C.,(2011). Global burden of disease (GBD) approach and the use of disability-adjusted life years (DALY) at the world health organization (WHO). In: Encyclopedia of Environmental Health. 955–964

Stenager, E. (2019). A global perspective on the burden of multiple sclerosis. The Lancet Neurology, 18(3), 227–228.

Şentürk, A. (2019). Türkiye'de MS Maliyetleri ve İlaç Pazarı Analizi. WORKSHOP Dergi, 63, 126–128.

Şentürk, A., Altıntaş, A., Sağduyu-Kocaman, A., İrkeç, C.,., & Erdoğan, A. (2018). Multiple Sclerosis Burden of Illness Study for Turkey. Value in Health Journal, 2018(21), S335–S336.

Thompson, A. J., Banwell, B. L., Barkhof, F., Carroll, W. M., Coetzee, T., Comi, G., Correale, J., Fazekas, F., ..., & Cohen, J. A. (2018). Diagnosis of Multiple Sclerosis: 2017 Revisions of the McDonald Criteria. The Lancet Neurology, 17(2), 162–173.

Tolou-Ghamari, Z. (2015). A Review of Geoepidemiological Differences of Multiple Sclerosis in Iran and Other Middle East Countries. Archives of Neuroscience, 2(3), 1–5.

Torrance, G.W., (1987). Utility approach to measuring health-related quality of life. Journal of Chronic Diseases, 40 (6), 593–600.

Ünal, A., Mavioğlu, H., Altunrende, B., İçen-Kale, N., & Ergün, U. (2018). Multipl Sklerozda Tanı ve Ayırıcı Tanı. Içinde H. Efendi & D. Yandım Kuşcu (Ed.), Multipl Sklerozda Tanı ve Tedavi Kılavuzu (ss. 9–28). Galenos Yayınevi. www.galenos.com.tr

Wallin, M. T., Culpepper, W. J., Campbell, J. D., Nelson, L. M., Langer-Gould, A., Marrie, R. A., ... & LaRocca, N. G. (2019). The prevalence of MS in the United States: a population-based estimate using health claims data. Neurology, 92(10), e1029-e1040.

Wallin, M. T., Culpepper, W. J., Nichols, E., Bhutta, Z. A., Gebrehiwot, T. T., Hay, S. I., ... & Murray, C. J. (2019). Global, regional, and national burden of multiple sclerosis 1990–2016: a systematic analysis for the Global Burden of Disease Study 2016. The Lancet Neurology, 18(3), 269-285.

WHO, (2008). The global burden of disease: 2004 update. World Health Organization. Switzerland.

Yeung, S., Hansen, K., Guinness, L., (2011). Identifying, Measuring and Valuing Consequences Introduction to Health Economics, USA: McGraw-Hill.

Yiğit A. (2020). Hastalık Yükü: Kavramsal Bir Çerçeve, Sağlık Yönetiminde Güncel Tartışmalar, Editör: Eke. E., Ankara: Nobel Akademik Yayıncılık Eğitim Danışmanlık Tic. Ltd. Şti

Yiğit, A. (2019a).Global Burden of Disease: A Bibliometric Analysıs Based On The Scopus Database. International Journal of Health Management and Tourism, 4(3), 237-249.

Yiğit, A. (2019b). HIV/AIDS Hastalık Yükünün ve Harcamalarının Analizi. Gaziosmanpaşa Üniversitesi Tıp Fakültesi Dergisi, 11 (4) , 191-201.

KAYNAKÇA

Akdeniz, M., Kavukcu, E., & Teksan, A. 2019. Yaşlanmaya bağlı fizyolojik değişiklikler ve kliniğe yansımaları. *Turkiye Klinikleri Family Medicine-Special Topics*, 10(3), 1-15.

Akıcı, A. 2006. Akılcı ilaç kullanımı ilkeleri doğrultusunda yaşlılarda reçete yazma ve Türkiye'de yaşlılarda ilaç kullanımının boyutları. *Turk J Geriatr,* 19-27.

Aközer, M., Nuhrat, C., & Say, Ş., 2011. Türkiye'de yaşlılık dönemine ilişkin beklentiler araştırması. *Sosyal Politika Çalışmaları Dergisi*, 27(27), 103-128.

Avcı, H., 2021. Ankara'da Asm'ye Başvuran 65 Yaş Üstü Bireylerin Aktif Yaşlanma Durumları., Tıpta Uzmanlık Tezi, Ankara, Sağlık Bilimleri Üniversitesi.

Aydoğan, Ü., Onar, T., & Nerkiz, P. 2011) Yaşlılıkta Görülen Fizyolojik Değişiklikler. *GeroFam*, 2(3)..

Bahat, G., Akpınar, T. S., Tufan, F., Akın, S., Tufan, A., Erten, N., & Karan, M. A., 2012. Yaşlılarda akılcı ilaç kullanımı. *J Gerontol Geriatrik Arş*, 1(1), 2-8.

Bahat, G., Tufan, F., Bahat, Z., Aydin, Y., Tufan, A., Akpinar, T. S., ... & Karan, M. A., 2013. Assessments of functional status, comorbidities, polypharmacy, nutritional status and sarcopenia in Turkish community-dwelling male elderly. *The Aging Male*, 16(2), 67-72.

Bahat, G., Tufan, F., Bahat, Z., Tufan, A., Aydin, Y., Akpinar, T. S., ... & Karan, M. A., 2014. Comorbidities, polypharmacy, functionality and nutritional status in Turkish community-dwelling female elderly. *Aging clinical and experimental research*, 26(3), 255-259.

Cadogan, C. A., Ryan, C., & Hughes, C. M., 2016. Appropriate polypharmacy and medicine safety: when many is not too many. *Drug safety*, 39(2), 109-116.

Çakan, F. Ö. 2017. İleri yaşta kardiyovasküler fizyolojide değişiklikler. *Turk Kardiyol Dern Ars*, 45(5), 5-8.

Çalışkan, B., 2019. Hemşirelik ve Bankacılık – Finans Bölümü Öğrencilerinin Sağlıklı Yaşam Biçimi Davranışları ve Aktif Yaşlanma Uygulamalarına İlişkin Bilgilerinin Değerlendirilmesi, Yüksek Lisans Tezi, İstanbul, İstanbul Arel Üniversitesi.

Çolak, M., & Özer, Y. E., 2015. Sosyal Politika Anlamında Aktif Yaşlanma Politikalarının Ulusal ve Yerel Düzeydeki Analizi. *Elektronik Sosyal Bilimler Dergisi*, 14(55), 115-124.

Denic, A., Glassock, R. J., & Rule, A. D., 2016. Structural and functional changes with the aging kidney. *Advances in chronic kidney disease*, 23(1), 19-28.

Doğan, B. S. A., 2021., Aile Sağlığı Merkezlerine Kayıtlı Geriatrik Hastalarda Polifarmasi Sıklığı ve Uygunsuz İlaç Kullanımının Değerlendirilmesi, Tıpta Uzmanlık Tezi, İstanbul: Sağlık Bilimleri Üniversitesi.

Durak, M. 2013. "*Yaşlılık Döneminde Psikososyal ve Bilişsel Gelişim*", Yetişkinlik ve Yaşlılık Gelişimi ve Psikolojisi, s. 273-310 Editörler: Hasan Bacanlı, Şerife Terzi, Açılım Kitap, İstanbul.

Fernández-Ballesteros, R., Robine, J. M., Walker, A., & Kalache, A., 2013. Active aging: a global goal. *Current gerontology and geriatrics research*, 2013.

Gelal AJTKP-ST., 2015.,Yaşlılarda Akılcı İlaç Kullanımı.:57-64.

Halli-Tierney, A. D., Scarbrough, C., & Carroll, D., 2019. Polypharmacy: evaluating risks and deprescribing. *American family physician*, 100(1), 32-38.

Hovstadius, B., & Petersson, G. ,2012. Factors leading to excessive polypharmacy. *Clinics in geriatric medicine*, 28(2), 159-172..

Kaufman, D. W., Kelly, J. P., Rosenberg, L., Anderson, T. E., & Mitchell, A. A., 2002. Recent patterns of medication use in the ambulatory adult population of the United States: *the Slone survey. Jama*, 287(3), 337-344..

Kutsal, Y. G., 2011. *Yaşlanan Dünyanın Yaşlanan İnsanları* http://www. geriatri. org. tr. SempozyumKitap2011/3. pdf [Erişim tarihi: 13.05. 2014].

Levy, H. B., 2017. Polypharmacy reduction strategies: tips on incorporating American geriatrics society beers and screening tool of older people's prescriptions criteria. *Clinics in geriatric medicine*, 33(2), 177-187.

Mavuş, M.K., 2022. Yoğun Bakım Ünitesinde Yatan Yaşlı Hastalarda Tıme To Stop Kriterleri ile Uygunsuz İlaç Kullanımının Değerlendirilmesi ve Klinik Sonuçlar ile İlişkisinin İncelenmesi, Tıpta Uzmanlık Tezi, Konya: Sağlık Bilimleri Üniversitesi.

Monteiro, L., Maricoto, T., Solha, I., Ribeiro-Vaz, I., Martins, C., & Monteiro-Soares, M., 2019. Reducing potentially inappropriate prescriptions for older patients using computerized decision support tools: systematic review. *Journal of medical Internet research*, 21(11), e15385.

Özcan M. Aktif., 2010., Yaşlanmaya Yönelik Sosyal Güvenlik Politikaları, Doktora Tezi. Ankara: Gazi Üniversitesi.

Peters R., 2006., Ageing and the brain. *Postgraduate medical journal*.;82(964):84-8.

Qato, D. M., Alexander, G. C., Conti, R. M., Johnson, M., Schumm, P., & Lindau, S. T., 2008. Use of prescription and over-the-counter medications and dietary supplements among older adults in the United States. *Jama*, 300(24), 2867-2878.

Rooke, G. A., 2003. Cardiovascular aging and anesthetic implications. *Journal of cardiothoracic and vascular anesthesia,* 17(4), 512-523.

Rowe, J. W. & Kahn, R. L., 1997. Successful aging. *The Gerontologist*, 37, 433–440. doi:10.1093/geront/37.4.433.

Softa, H., 2015. Evde ve huzurevinde kalan yaşlilarin fizyolojik, psikolojik ve sosyal yönden incelenmesi. *Yaşlı Sorunları Araştırma Dergisi*, 8(2).

Sprung, J., Gajic, O., & Warner, D. O., 2006. age related alterations in respiratory function—anesthetic considerations. *Canadian journal of anesthesia*, 53(12), 1244-1257.

Şencan İ., Keskinkılıç B, Ekinci B, Öztemel A,Barut B., Yardım N.ve ark ,2020,. *Türkiye sağlıklı yaşlanma eylem planı ve uygulama programı 2015-2020*. Ankara. 1. baskı. Sağlık Bakanlığı; 2015. p. 3-15

Tutal, O. 2015. Yaşlılık, yaşam çevresi ve evrensel tasarım. Yaşlı Dostu Kentler Sempozyumu Bildiri, Ankara: Afşar Matbaacılık, 213.

Türkiye Cumhuriyeti Avrupa Birliği Bakanlığı. 2012 *Avrupa Aktif Yaşlanma ve Nesiller Arası Dayanışma Yılı Hakkında Bilgi Raporu*. Ankara; 2011 p. 2. https://www.ab.gov.tr/files/SBYPB/Sosyal%20Politika%20ve%20%C4%B0stihdam/aktif_yaslanma_bilgi_notu.pdf

Viktil, K. K., Blix, H. S., Moger, T. A., & Reikvam, A., 2007. Polypharmacy as commonly defined is an indicator of limited value in the assessment of drug-related problems. *British journal of clinical pharmacology,* 63(2), 187-195.

Walker, A., 2002. A strategy for active ageing. *International social security review*, 55(1), 121-139.

Yeşil, Y., Cankurtaran, M., & Kuyumcu, M. E., 2012. Polifarmasi. *Klinik Gelişim*, 25(3), 18-23.

Yıldırım, B., Özkahraman, Ş., & Ersoy, S., 2012. Yaşlılıkta görülen fizyolojik değişiklikler ve hemşirelik bakımı. *Düzce Üniversitesi Sağlık Bilimleri Enstitüsü Dergisi*, 2(2), 19-23.

Yılmaz Yeltekin, S., 2020. 30-40 Yaş Arası Kişilerin Aktif Yaşlanma Konusundaki Bilgi, Tutum ve Davranışları., Tıpta Uzmanlık Tezi, Ankara, Sağlık Bilimleri Üniversitesi.

SOSYAL KİMLİK VE SOSYAL MEDYA

(İki Benzemezin Hikâyesi)

Mehmet Ferhat SÖNMEZ

EĞİTİM
yayınevi

SOSYAL KİMLİK VE SOSYAL MEDYA (İKİ BENZEMEZİN HİKÂYESİ)

Mehmet Ferhat Sönmez

Genel Yayın Yönetmeni: Yusuf Ziya Aydoğan (yza@egitimyayinevi.com)
Genel Yayın Koordinatörü: Yusuf Yavuz (yusufyavuz@egitimyayinevi.com)
Sayfa Tasarımı: Eğitim Yayınevi Grafik Birimi
Kapak Tasarımı: Eğitim Yayınevi Grafik Birimi

T.C. Kültür ve Turizm Bakanlığı
Yayıncı Sertifika No: 47830

ISBN: 978-625-8108-29-3
1. Baskı, Mart 2022

Baskı Cilt
Bulut Dijital Matbaa Sanayi Ticaret Limited Şirketi
Musalla Bağları Mah. İnciköy Sok. 1/A Selçuklu / KONYA
Matbaa Sertifika No: 48120

Kütüphane Kimlik Kartı
SOSYAL KİMLİK VE SOSYAL MEDYA (İKİ BENZEMEZİN HİKÂYESİ)
Mehmet Ferhat Sönmez
156 s., 165x240 mm
Kaynakça var, dizin yok.
ISBN: 978-625-8108-29-3

Bu çalışma, İstanbul Üniversitesi Sosyal Bilimler Enstitüsü tarafından kabul edilmiş olan doktora tezinden üretilmiştir.

Copyright © Bu kitabın Türkiye'deki her türlü yayın hakkı Eğitim Yayınevi'ne aittir. Bütün hakları saklıdır. Kitabın tamamı veya bir kısmı 5846 sayılı yasanın hükümlerine göre kitabı yayımlayan firmanın ve yazarlarının önceden izni olmadan elektronik/mekanik yolla, fotokopi yoluyla ya da herhangi bir kayıt sistemi ile çoğaltılamaz, yayımlanamaz.

EĞİTİM
yayınevi

Yayınevi Türkiye Ofis: İstanbul: Eğitim Yayınevi Tic. Ltd. Şti., Atakent mah. Yasemen sok. No: 4/B, Ümraniye, İstanbul, Türkiye

Konya: Eğitim Yayınevi Tic. Ltd. Şti., Fevzi Çakmak Mah. 10721 Sok. B Blok, No: 16/B, Safakent, Karatay, Konya, Türkiye
+90 332 351 92 85, +90 533 151 50 42, 0 332 502 50 42
bilgi@egitimyayinevi.com

Yayınevi Amerika Ofis: New York: Egitim Publishing Group, Inc.
P.O. Box 768/Armonk, New York, 10504-0768, United States of America
americaoffice@egitimyayinevi.com

Lojistik ve Sevkiyat Merkezi: Kitapmatik Lojistik ve Sevkiyat Merkezi, Fevzi Çakmak Mah. 10721 Sok. B Blok, No: 16/B, Safakent, Karatay, Konya, Türkiye
sevkiyat@egitimyayinevi.com

Kitabevi Şubesi: Eğitim Kitabevi, Şükran mah. Rampalı 121, Meram, Konya, Türkiye
+90 332 499 90 00
bilgi@egitimkitabevi.com

İnternet Satış: www.kitapmatik.com.tr
+90 537 512 43 00
bilgi@kitapmatik.com.tr

ilk okuyan siz olun
kitapmatik
internetteki kitapçınız

KAYNAKÇA

Abrams, Dominic; Hogg, Michael A: "Social Identification, Self-Categorization and Social Influence", European Review of Social Psychology, 1990, 195-228.

Adanır, Oğuz: "Kültür ile Zihniyet", Doğu Batı Düşünce Dergisi, S: 23, Mayıs-Temmuz, Ankara, Doğu Batı Yay., 2003, ss.23-36.

Agger, Ben: Sanal Benlik, Çev: Volkan Hacıoğlu, İstanbul: Babil, 2011.

Aka, Assiye: "Kimliğe Teorik Yaklaşımlar", C.Ü. Sosyal Bilimler Dergisi, 34, 2010, 17-24.

Akar, Erkan: Blogla Pazarlama, İstanbul, Tiem Eğitim ve Yay., 2006.

Aktürk, Şener: "Etnik Kategori ve Milliyetçilik", Doğu Batı Düşünce Dergisi, S: 38, Ankara, Doğu Batı Yay, 2006, ss.23-56.

Akgül, Selma K:

Pazarbaşı, B: "Küresel Dünyanın Kültürel Kimlik Karmaşası", Küresel Ağlar Odağında Kültür, Kimlik ve Mekân Tartışmaları (iç.), İstanbul, Hiperyayın, 2018, 13-31.

Alpay, Yalın: Yalanın Siyaseti, Destek Yay., İstanbul, 19. Baskı, 2021.

Altun, Fahrettin: "Modernleşme kuramı ve Gelişme Sorunu", Divan: Disiplinlerarası Çalışmalar Dergisi, S. 8, 2000, 123-186.

Altunoğlu, Mustafa: "Kimlik"in Tüketici Tercihlerine Etkisi: Disiplinler arası Bir Diyalog, Tüketici ve Tüketim Araştırmaları Dergisi, Cilt 1 Sayı 2, 2009, 53-64.

_____ "Kimlik'in Modern İnşaı, Kimlik Politikaları ve Türkiye'de Kimlik Tartışmaları", Doktora Tezi, Ankara, Gazi Üniversitesi Siyaset ve Sosyal Bilimler Ana Bilim Dalı, 2009.

Andrejevic, Mark: "Eleştirel Medya Çalışmaları: 2.0: Etkileşimci Bir Üst Sürüm", Çev., Leyla Keskiner, Yeni Medya ve Eleştirel Yaklaşımlar (iç), Der., Mukadder Çakır, İstanbul, Doğu Kitapevi, 2014, 55-79.

Andersen, Margaret L;

Taylor, Howard F: Sociology: The Essentials, (electronic version), Cengage Learning, Ninth Edition, Library of Congress, 2017.

Anderson, Perry: Postmodernitenin Kökenleri. Çev: Elçin Gen, İstanbul, İletişim Yay., 2002.

Arendt, Hannah: İnsanlık Durumu, Çev: Bahadır Sina Şener, İstanbul, İletişim Yay., 1994.

Arkonaç, Sibel A: Gruplararası İlişkiler ve Sosyal Kimlik Teorisi, İstanbul, Alfa Yay., 1999.

Assman, Jan: Kültürel Bellek, 2. Baskı, Çev: Ayşe Tekin, İstanbul, Ayrıntı, 2015.

Aşkın, Muhittin: "Kimlik ve Giydirilmiş Kimlikler", Atatürk Üniversitesi Sosyal Bilimler Enstitüsü Dergisi, C. 10, S. 2, 2007, 213-220.

Aydın, Suavi: Kimlik Sorunu, Ulusallık ve Türk Kimliği, Ankara, Öteki Yay. 1999.

Aydoğdu, Hüseyin: "Modern Kimlikte Özneni Ölümü", Kazım Karabekir Eğitim Fakültesi Dergisi, S. 10, 2004, 115-147.

Babacan, Abdurrahman:"Siyaset, Postmodern Kimlik ve Gençlik", Marmara Ün. Siyasal Bilimler Dergisi, C.6, S.1, 2018, 211-228.

Baban, Ece: "McLuhan ve Baudrillard'ın Penceresinden Sosyal Medyanın Etkisi: İfadenin Esareti, Gözetlenen Toplum ve Kayıp Kimlik Sendromu", Sosyal Medya Akademi (iç.), Der., Kara, T. ve Özgen, E., İstanbul, Beta, 2012, 57-79.

Barker, Chris: Cultural Studies Theory and Practice, Second Edition, London: Sage Publications, 2005.

Baudrillard, Jean: Tüketim Toplumu, 3. Basım, Çev: Hazal Deliceçaylı&Ferda Keskin, İstanbul, Ayrıntı Yay., 2008.

_____ Nesneler Sistemi, Çev: Oğuz Adanır, İstanbul, Boğaziçi Üni. Yay., 2010.

_____ Simülarklar ve Simülasyon, Çev.: Oğuz Adanır, Ankara, Doğubatı, 2011..

_____ Simgesel Değiş Tokuş ve Ölüm, 4. Baskı, Çev: Oğuz Adanır, İstanbul, Boğaziçi Üniversitesi Yayınları, 2016.

Bauman, Zygmunt: Çalışma, Tüketicilik ve Yeni Yoksullar, Çev: Ümit Öktem, İstanbul, Sarmal Yay., 1999.

_____ Siyaset Arayışı, Çev: Tuncay Birkan, İstanbul, Metis, 2000.

_____Postmodernlik ve Hoşnutsuzlukları, Çev.: İsmail Türkmen, İstanbul, Ayrıntı, 2000

_____Modernlik ve Müphemlik, Çev: İsmail Türkmen, İstanbul, Ayrıntı, 2003

_____Yasa Koyucular ile Yorumcular, Çev. Kemal Atakay, İstanbul, Metis, 2003.

_____Yaşam Sanatı, Çev: Akın Sarı, İstanbul, Versus, 2011.

_____Modernite, Kapitalizm Sosyalizm, Çev: F. Doruk Ergun, İstanbul, SAY Yay., 2013.

_____Akışkan Modern Dünyada Kültür, Çev: İhsan Çapçıoğlu-Fatih Örnek, Ankara, Atıf Yayınları, 2015.

_____Kimlik, Çev: Mesut Hazır, Ankara, 2017.

_____Sosyolojik Düşünmek, Çev: Abdullah Yılmaz, İstanbul, Ayrıntı, 2017.

_____Akışkan Modernite, Çev:S. Okan Çavuş, İstanbul, Can Yay., 2017.

Bauman Zygmunt; Lyon, David:Akışkan Gözetim, Çev: Ekin Yılmaz, 3. Basım, İstanbul, Ayrıntı, 2018.

Bauman, Zygmunt; Raud, Rein: Benlik Pratikleri, Çev: Mehmet Ekinci, İstanbul, Ayrıntı, 2018.

Başaran, Funda:"İnternetin Ekonomi Politiği". İnternet, Toplum, Kültür (İç.), Der. M. Binark ve B. Kılıçbay, Ankara: Epos, 2005, 32-52.

Başer, Nami: Çağdaş Felsefede Öznellik Sorunu, Felsefe Arkivi, Sayı, 36/I, 2012, 1-5.

Baumeister, Roy F: The self, In D. T. Gilbert, S. T. Fiske, & G. Lindzey (Eds.), The Handbook of Social Psychology, NY: McGraw-Hill, New York, 1998, 680-740.

Baumeister, Roy F; Bushman, Brad J: Social Psychology and Human Nature, Second Edition, Canada, Wadsworth Cengage Learning, 2011.

Baumeister, Roy F; Leary, Mark, F: "The Need to Belong: Desire for Interpersonal Attachments as a Fundamental Human Motivation", Psychological Bulletin, The American Psychological Association, Vol. 117, No. 3, 1995, 497-529.

Bayad, Aydın: "Erving Goffman'ın Benlik Kavramı ve İnsan Doğası Yaklaşım, Psikoloji Çalışmaları/Studies in Psychology, 2016, 36-1 (81-93).

Bayart, Jean-François: Kimlik Yanılsaması, Çev: Mehmet Moralı, İstanbul, Metis Yay, 1999.

Beals, Ralph L;

Hoijer, Harry: "Antropolojinin Konusu ve Alanı", Çev: Gürbüz Erginer, AÜDTCF Dergisi, C: 35, S:2, 1991, 9-34.

Belk, Russell W: "Studies in the New Consumer Behavior", Acknowledging Consumption, Ed. Daniel Miller, Routledge, 1995, 53-94.

Benhabib, Seyla: Ötekilerin Hakları: Yabancılar, Yerliler, Vatandaşlar, Çev. B. Akkıyal, istanbul, İletişim Yay., 2006.

Bentham, Jeremy: Panoptikon Gözün İktidarı, 2. Baskı, Çev., Barış Çoban-Zeynep Özarslan, , İstanbul, Su Yay., 2016.

Berger, John: Görme Biçimleri, 18. Baskı, Çev: Yurdanur Salman, İstanbul, Metis Yay., 2012.

Berman, Marshall: Katı Olan Her şey Buharlaşıyor, 12. Basım, Çev: Ümit Altuğ ve Bülent Peker İstanbul, İletişim Yay., 2009.

Berting, Jan: Kimlik Siyaseti, Çev: Hüsamettin İnaç, İstanbul, Bilge Kültür-Sanat, 2018.

Bezci, Bünyamin: Kamusallığı Akıcı Kılan Ama Teslimiyeti Buharlaştıran Bir Sorun Olarak Sosyal Medya, İletişimde Sosyal Medya Sosyal Medyada Etkileşim, Ed.:Özlem Oğuzhan, İstanbul, Kalkedon, 2015, 29-36.

Bhasin, Kamla: Toplumsal Cinsiyet Bize Yüklenen Roller, Çev., Kader Ay, İstanbul, Kadın Dayanışma Vakfı Yay., 2015.

Bigo, Didier: "Globalized (In) Security: The Field and Ban-opticon", Terror, İnsecurity and Liberty: Illeberal Paractices of Liberal Regimes after 9/11, D. Bigo and A. Tsoukala, Oxon and New York, Rouledge, 2008, 10-48.

Bilgin, Nuri: İnsan İlişkileri ve Kimlik, 2. Basım, Ankara, Sistem, 2001.
_____ Kimlik İnşası, İzmir, Aşina Kitaplar, 2007.

Bilgrami, Akeel: "Notes Toward the Definition of 'Identity" , Daedalus, Volume 135, Number 4, 2006, 5-14.

Binark, Mutlu ve Bayraktutan, Günseli: Dijital Oyun Kültürü Haritasında Oyuncular: Dijital Oyuncuların Habitusları ve Kariyer Türevleri, Katılımın "e-hali": Gençlerin Sanal Alemi (iç.), İstanbul, Der., Aslı Telli Aydemir, Alternatif Bilişim Derneği, 2011, 303-330.

Biocca, Frank: "Virtual reality technology: A tutorial", Journal of Communication, 42(4), 1992, 23-72.

Birinci, Murathan: "Rammstein'in Amerika'sı ve Küresel Dünya", Küresel Ağlar Odağında Kültür, Kimlik ve Mekân Tartışmaları (iç.), İstanbul, Hiperyayın, 2018, 35-61.

Bocock, Robert: Tüketim, Çev: 2. Baskı, Çev: İrem Kutluk, Ankara, Dost Kitapevi, 2005.

Bollier, David: The Promise and Peril of Big Data, Washington, The Aspen Institute, Communications and Society Program, 2010.

Bourdieu, Pierre: Pratik Nedenler, Çev: Hülya Tufan, İstanbul, Kesit Yayıncılık, 1995.

Bottomore, Tom: Marksist Düşünce Sözlüğü, Çev: Mete Tunçay, İstanbul, İletişim Yay., 1993.

Bowie, Malcolm: Lacan, Çev: V. Pekel Şenel, Ankara, Dost Kitabevi, 2007.

Boyd, Danah M;

Ellison, Nicole B: "Social Network Sites: Definition, History, and Scholarship", Journal of Computer-Mediated Communication, 13 (1), 2008, 210-230.

Bozkurt, Veysel: "Gözetim ve İnternet: Özel Yaşamın Sonu mu?", Birikim Dergisi, Ağustos, No:136, 2000, 75-81.

Bradshaw, Samantha; Howard, Philip N: Organize Sosyal Medya Manipülasyonunun Küresel Dökümü Raporu, Oxford Internet Institue, University of Oxford, Çev., İstanbul Üniversitesi Dijital İletişim Kulübü, 2019.

Brubaker, Rogers; Cooper, Frederick: "Kimlik"in Ötesine Geçmek, Kimlik Politikaları, Ed: Fırat Mollaer, Ankara, Doğubatı, 2014, 402-460.

Buchstein, Hubertus: "Bytes That Bite: The Internet and Deliberative Democracy", Constellation, 4(2), 1997, 248-264.

Bruce, Steve;

Yearley, Steven: The Sage Dictionary of Sociology, London, Sage Publications, 2006.

Byrne, Don E: An Introduction to Personality, 2nd Edition, New Jersey: Prentice-Hall, 1974.

Byron, Reginald: Identity, Encyclopedia of Social and Cultural Antropology, Ed. Alan Barbard ve Jonathan Spencer, Routledge, London&New York, 2002, 441-442.

Callinicos, Alex: Toplum Kuramı, Çev: Yasemin Tezgiden, İstanbul, İletişim Yay., 2013.

Castells, Manuel: Ağ Toplumunun Yükselişi, 2. Baskı, Çev: Ebru Kılıç, İstanbul, Bilgi Ün. Yay., 2008.

_____ İsyan ve Umut Ağları, Çev: Ebru Kılıç, İstanbul, Koç Üniversitesi Yay., 2013.

_____ Kimliğin Gücü, 2. Cilt, Çev: Ebru Kılıç, İstanbul, Bilgi Ün. Yay., 2006

Cerulo, Karen A: "Identity Construction: New Issues, New Directions", Annual Review of Sociology, Vol. 23, 1997, 385-409.

Cevizci, Ahmet:Felsefe Sözlüğü, İstanbul, Paradigma Yay., 1999.

_____ Felsefe Tarihi, İstanbul, Say Yay.,.2018.

Cherrier, Hélène: "Consumer Identity and Moral Obligation in Nonplastic Bag Consumtion: A Dialectical Perspective, International Journal of Consumer Studies, 30(5), 2006, 515-523.

Clero, Jean-Pierre: Lacan Sözlüğü, Çev: Özge Soysal, İstanbul, SAY Yay., 2011.

Cloninger, Susan: "Conceptual issues in personality theory", The Cambridge Handbook of Personality Psychology, Edited by Corr, P.J. and Matthews, G., Cambridge University Press.Edited by Philip J. Corr and Gerald Matthews, 2009, 3-26.

Colebrook, Claire: Gilles Deleuze, 3. Baskı, Çev: Cem Soydemir, Ankara, Doğu Batı Yay., 2013.

Cooley, Charles H: On and Self Social Organization, University of Chicago Press, 1998.

Connoly, William E: Kimlik ve Farklılık, Çev: Ferma Lekesizalın, İstanbul, Ayrıntı Yay., 1995.

Coşkun, Ali: Din ve Kimlik, M.Ü. İlâhiyat Fakültesi Dergisi, 24 (2003/1), 5-23.

Craib, Ian: Experiencing Identity, London, Sage Publications, 1998.

Çakır, Mukadder: "Esnek Kapitalizme Uyumlu Esnek İnsanı Oluşturma Sürecinde Medya", Medya Mercek Altında (iç.), Derleyen: Nesrin Tan Akbulut - Elif Eda Balkaş, İstanbul: Beta Yay., 2006, 57-74.

_____ "Sosyal Medya ve Gösteri", Ali Büyükaslan ve A. Murat Kırık (ed.), Sosyal Medya Araştırmaları-I, (11-68), Çizgi Kitapevi, Konya, 2013, 11-68.

_____ "Küresel Şirketlerin Yeni Medya Odaklı Tüketim ve Tüketici Tasarımları", Medya ve Tasarım (Ed.) Süreyya Çakır, İstanbul, Urzeni Yay., 2014b, 163-196.

_____ "Yeni Medyaya İlişkin Eleştirel Yaklaşımları ve Tespitleri ile Christian Fuchs", Yeni Medya ve Eleştirel Yaklaşımlar (iç), Der: Mukadder Çakır, Doğu Kitapevi, İstanbul, 2014c, 81-130

_____ İnternette Gösteri ve Gözetim, Ankara, Ütopya Yay., 2015.

Çakır, Vesile: "Yeni İletişim Teknolojilerinin Reklam Üzerine Etkileri", Selçuk İletişim, (3), 2004, 168-181.

Çalışkan, Osman: "Kamusal Alan Bağlamında Ağ Toplumu ve Yeni Kamusal Alan Arayışı, Maltepe Üniversitesi İletişim Fakültesi Dergisi, Güz · 1(1), 2014, 41-62.

Çam, Esat: Siyaset Bilimine Giriş, İstanbul, Der Yay., 1999.

Çetin, Halis: "Gelenek ve Değişim Arasında Kriz: Türk Modernleşmesi", Doğubatı Düşünce Dergisi, S: 25, 2003, 11-40.

Çınar, Meral U: (2016), "Marx, Arendt, Modernite, Yabancılaşma ve Siyaset: ya da, Modern Çağ'da İnsanca Bir Yaşam Mümkün mü?" YDÜ Sosyal Bilimler Dergisi, 9(2), 2016, 140-167.

Çiğdem, Ahmet: Bir İmkan Olarak Modernite, İstanbul, İletişim Yay., 1997

Çitak, Zana: "Fransa'da Laiklik ve Milliyetçilik: 1905 Kilise-Devlet Ayrılığı Yasası", Doğubatı Düşünce Dergisi, S: 38/1, Ankara, Doğubatı Yay.2006, 145-160.

Çoksan, Sami: "Sosyal kimlik Özdeşimi ve İç Grup Normunun İç Grup Yanlılığı ile İlişkisi", Yayımlanmamış yüksek lisans tezi, Mersin Üniversitesi, 2016.

Çüçen, Abdulkadir: Heidegger'de Varlık ve Zaman, Bursa, Asa Kitapevi, 2003.

Dacheux, Eric: "Kamusal Alan: Demokrasinin Anahtar Bir Kavramı", Éric, Dacheux (Ed.), Kamusal Alan iç., Çev: Hüseyin Köse, İstanbul, Ayrıntı, 2012, 13-27.

Dahlgren, Peter: "The Internet, Public Spheres, and Political Communication: Dispersion and Deliberation", Political Communication, 22, 2005,147-162.

Deaux, Kay: "Reconstructing Social Identity", Personality and Social Psychology Bulletin, 19/1, 1993, 4–12.

_____ Social identity, In J. Worrell (Ed.), Encyclopedia of Women and Gender, Vol. 1, 2001, 1-9.

Debord, Guy: Gösteri Toplumu, 4. Basım, Çev: Ayhan Ekmekçi&Okşan Taşkent, İstanbul, Ayrıntı Yay., 2012.

Deleuze, Gilles;

Parnet, Claire: Diyaloglar, Çev: Ali Akay, Ankara, Bağlam Yay., 1990.

Demirtaş, Hanife A: "Sosyal Kimlik Kuramı, Temel Kavram ve Varsayımlar", İletişim Araştırmaları, 1(1), 2003, 123-144.

Dijk, Jan Van: Ağ Toplumu, Çev: Özlem Sakin, 2. Baskı, İstanbul, Kafka Yay., 2018. (2016).

Dolgun, Uğur: "Çalışma Yaşamında Gözetim", Sosyal Siyaset Konferansları Dergisi, İ.Ü. İktisat Fakültesi Yay, S:49, 2005, 507-539.

_____ İşte Büyük Birader, İstanbul, Hayy Kitap, 2005b.

_____ Şeffaf Hapishane Gözetim Toplumu, İstanbul, Ötüken, 2008.

_____ "Yeni Medya Düzeninde Kamusal Alan, Demokrasi, İletişim Özgürlüğü ve Toplumsal Denetim," In İletişim Sosyolojisi, Eskişehir: Anadolu Üniversitesi, 2012, 130-156

Doosje, Bertjan;

Ellemers, Naomi: "Stereotyping under threat: The role of group identification", The Social Psychology of Stereotyping and Group Life, Eds: Spears, Russell, Oxford, Blackwell, 1997, 257-273.

Dökmen, Zehra Y: Toplumsal Cinsiyet, Sosyal Psikolojik Açıklamalar, İstanbul, Remzi Kitabevi, 2014.

Dunn, Robert G: Identity Crises: A Social Critique of Postmodernity, Minneapolis: University of Minnesota Press, 1998.

Duran, Recep: "Postmodernizm Bir Düşünce Okulu mudur? Modernizmden Postmodernizme", Hece Dergisi, Sayı:138/139/140, 2008, 142-151.

Dursun, Çiler: "Zaman: Modern ve Postmodern", Toplum ve Bilim, sayı 84, Bahar, 89- 212, İstanbul, Birikim Yay., 2000.

Ebersbach A;

Glaser M;

Heigl, R: Wiki: Web Collaboration, Springer-Verlag Berlin, 2005.

Eagleton, Terry: Kültür Yorumları, Çev: Özge Çelik, İstanbul, Ayrıntı Yay., 2005.

Eagleton, Terry: Postmodernizmin Yanılsamaları, Çev: Mehmet Küçük, İstanbul, Ayrıntı Yay., 2011.

Emiroğlu, Kudret;

Aydın, Suavi: Antropoloji Sözlüğü, Ankara, Bilim ve Sanat Yayınları, 2003.

Eroğlu, Feyzullah: Davranış Bilimleri, 3. Baskı, İstanbul, Beta Yay., 1996.

Evans, Dave: Social Media Marketing An Hour A Day, Indiana, Wiley Publishing Inc., 2008.

Fraser, Nancy: "Tanınma Politikasını Yeniden Düşünmek", Kimlik Politikaları iç., Fırat Mollaer, Ed., Ankara, Doğubatı, 2014, 259-274.

Fearon, James D: What Is Identity (As We Now Use the Word)? California: Stanford University, 1999.

Featherstone, Mike: Postmodernizm ve Tüketim Kültürü, Çev: Mehmet Küçük, İstanbul, Ayrıntı Yay., 2013.

Fırat, Fuat; Shultz, Clifford J: "From Segmentation to Fragmentation. Markets and Marketing Strategy in the Postmodern Era". European Journal of Marketing, 31(3), 1997, 183-207.

Fichter, Darlene: "The many forms of e-collaboration: Blogs, wikis, portals, groupware, discussion boards, and instant messaging", Online, 29(4), 2005, 48-50.

Foucault, Michel: Deliliğin Tarihi, Çev. Mehmet Ali Kılıçbay, 4. Basım, Ankara, İmge Kitapevi, 2006.

_____ Büyük Kapatılma Seçme Yazılar 3, Der.: Işık Ergüden ve Ferda Keskin, İstanbul, Ayrıntı Yay., 2011.

_____ İktidarın Gözü, Çev., Işık Ergüden, İstanbul, Ayrıntı Yay., 2012.

_____ Doğruyu Söylemek, Çev: Kerem Eksen, İstanbul, Ayrıntı Yay., 2012.

_____ Özne ve İktidar, Çev., Işık Ergüden-Osman Akınhay, İstanbul,Ayrıntı Yay., 2016.

_____ Hapishanenin Doğuşu, Çev: Mehmet Ali Kılıçbay, 8. Baskı, Ankara, İmge Kitabevi, 2019.

Friedman, M. L.: Yatay Toplum, Çev., Ahmet Fethi, İstanbul, Şefik Matbaası, 1999.

Frolov, İvan: Felsefe Sözlüğü, Çev: Aziz Çalışlar, İstanbul, Cem Yay., 1991.

Fromm, Erich: Toplumsal Bilinçaltının Araştırılması, Çev: Aydın Arıtan, Arıtan Yay., 1998.

Fuchs, Christian: Sosyal Medya Eleştirel Bir Giriş, Çev: İlker Kalaycı-Diyar Saraçoğlu, Ankara, NotaBene Yay., 2014.

_____ "Political Economy and Surveillance Theory", Media and Communication, 3(2), 2015, 6-9, doi:10.17645

Funk, Rainer: Ben ve Biz-Postmodern İnsanın Psikanalizi, Çev: Çağlar Tanyeri, İstanbul, YKY, 2013.

Gandy, Oscar: "Coming to Terms with the Panoptic Sort", Surveillance, Computers, Privacy içinde, ed. by David Lyon and Elia Zureik, Londra, University of Minesota Press, 1996.

Gardner, Wendi L:

Pickett, Cynthia L;

Brewer, Marilynn B: "Social Exclusion and Selective Memory: How the Need to Belong Influences Memory for Social Events", Personality and Social Psychology Bulletin, Vol. 26, No. 4, Sage Publications, 2000, 486-496.

Geçtan, Engin: Psikodinamik Psikiyatri ve Normal dışı Davranışlar, İstanbul, Remzi Kitapevi, 1997.

Gellner, Ernest: Milliyetçiliğe Bakmak, Çev: Simten Coşar&Saltuk Özertürk, İstanbul, İletişim Yayınları, İstanbul, 1998.

Geray, Haluk: İletişim ve Teknoloji Uluslararası Birikim Düzeninde Yeni Medya, Ankara, Ütopya Yay., 2003.

Gezgin, Suat: "Gözetimi ve Magazini Sıradalaştıran Bir Araç Olarak Sosyal Medya", Yeni Medya Analizleri (iç.), Ed., Suat Gezgin-Ali Efe İralı, Konya, Eğitim Yay., 2017.

Giddens, Anthony: Modernliğin Sonuçları, Çev: Ersin Kuşdil, İstanbul, Ayrıntı Yay., 1994.

_____ Tarihsel Materyalizmin Çağdaş Eleştirisi, Çev: Ümit Tatlıcan, İstanbul, Paradigma Yay., 2000.

_____Ulus Devlet ve Şiddet, Çev: Cumhur Atay, İstanbul, Kalkedon, 2008.

_____ Modernite ve Bireysel Kimlik, Çev: Ümit Tatlıcan, İstanbul, Ayrıntı Yay., 2014.

_____Sosyoloji, Çev: Günseli Altaylar, Ankara, SAY Yay., 2015.

Giddens, Antony; Pierson, Christopher: Modernliği Anlamlandırmak, Çev.: Murat Sağlam ve Serhat Uyurkulak, İstanbul, Alfa, 2001.

Gigante, Michael A: "Virtual Reality: Enabling Technologies", In R. A. Earnshaw, M. A. Gigante and H. Jones (Eds.), Virtual Reality Systems, Academic Press, London 1993, 15-25.

Glass, James M: "Multiplicity. Identity And The Horrors Of Selfhood: Failures in The Postmodern Position", Political Theory And Political Psychology, 14(2), 1993, 255-278.

Gleason, Phillip: "Kimliği Tanımlamak: Semantik Bir Tarih, Kimlik Politikaları iç., Fırat Mollaer, Ed., Ankara, Doğu Batı, 21-52.

Goffman, Erving: Damga, Çev: Ali İmren, Ankara, Heretik Yay., 2014.

_____Günlük Yaşamda Benliğin Sunumu, Çev: Barış Cezar, İstanbul, Metis, 2018.

Goodchild, Philip: Deleuze&Guattari: Arzu Politikasına Giriş, Çev: Rahmi G. Öğdül, İstanbul, Ayrıntı, 2005.

Göka, Erol: İnsan Kısım Kısım: Toplumlar, Zihniyetler, Kimlikler, Ankara, 2. Baskı, Aşina Kitaplar, 2006.

Gönenç, Enver Ö: "İnternet ve Türkiye'deki Gelişimi", İstanbul Üniversitesi İletişim Fakültesi Dergisi, Sayı:16, 2003 87-99.

Göregenli, Melek: "Temel Kavramlar: Önyargı, Kalıpyargı ve Ayrımcılık, Ayrımcılık: Çok Boyutlu Yaklaşımlar (iç.), Eds. Çayır K. ve Ayhan M., İstanbul, Bilgi Üniversitesi Yay., 2012, 17-29.

Guehenho, Jean Marie: Demokrasinin Sonu, Çev: M.E. Özcan, Ankara, Dost Kitapevi, 1998.

Güleç, Cengiz: "Türkiye'de Kültürel Kimlik Sorunu", A.Ü. Dil ve Tarih-Coğrafya Fakültesi Antropoloji Dergisi, S., 15, 2002, 63-78.

_____ Psikoanaliz ve Psikodinamik Terapiler, Ankara, Pusula Yay, 2013.

_____ Freud, 5. Baskı, Yayına Haz., Cengiz Güleç-Murat Batmankaya, İstanbul, Say Yay., 2016.

Gündüz, Uğur;

Pembecioğlu, Nilüfer: "Bilgi Kaynağı Olarak Sosyal Ağlar ve Sosyal Medya", Yeni Medya Üzerine, Müge Demir, (Ed.), İstanbul, LiteraTürk, 2013, 311-338.

Gürkan, Hasan;

Ozan, Rengin: "Türkiye Sinemasında Lezbiyen Stereotipinin Temsili", Erciyes İletişim Dergisi "akademia" ,Cilt (Volume): 4, Sayı (Number): 4, 2016, (30-46).

Güz, Hanife;

Şahin, Gözde: Sosyal Medya İletişiminin Yeni Aracı Olarak Bedenler ve Benliklerin Dramaturjik Bir Analizi, Uluslararası Sosyal Bilimler Dergisi, C.1, S.2, 2018, 235-254.

Habermas, Jürgen: "Modernlik: Tamamlanmamış Bir Proje", (iç.), Postmodernizm, Der: Necmi Zekâ, İstanbul, Kıyı Yayınları, 1994, 31-44.

_____ İletişimsel Eylem Kuramı, 2. Cilt, Çev: Mustafa Tüzel, İstanbul, Kabalcı, 2001.

_____ "Kamusal Alan", Kamusal Alan (iç.), Ed. Meral Özbek, Çev: Meral Özbek, İstanbul, Hill Yay., 2004, 95-102.

_____ Öteki" Olmak, "Öteki"yle Yaşamak, Çev: İlknur Aka, İstanbul, YKY, 2012.

_____ Kamusallığın Yapısal Dönüşümü, Çev: Tanıl Bora ve Mithat Sancar, İstanbul, İletişim Yayınları, 2003.

Hall, Stuart: "Eski ve Yeni Kimlikler", Çev: Gülcan Seçkin-Ü. Hüsrev Yolsal, Kültür, Küreselleşme ve Dünya Sistemi, Ankara, Bilim ve Sanat, 1998, 63-97.

_____ "Kimliğe İhtiyaç Duyan Kim?", Kimlik Politikaları iç., Ed: Fırat Mollaer, Ankara, Doğubatı, 2014, 277-300.

Hançerlioğlu, Orhan: Felsefe Ansiklopedisi, Kavramlar ve Akımlar, 2. Basım, Cilt 5(Ö-R), İstanbul, Remzi Kitabevi, 2000.

Hanioğlu, Şükrü: "Sosyal Medyanın Demokratikleştirici Etkisi: Gerçekleşmeyen Hayal", Sabah Gazetesi, 30 Eylül 2018.

Hannum, Kelly: Social İdentity: Knowing Yourself, Knowing Others, North Carolina: CCL Publication, 2007.

Harvey, David: Postmodernliğin Durumu, 4. Basım, Çev: Sungur Savran, Ankara, Metis Yay., 2006.

Heidegger, Martin: Tekniğe İlişkin Soruşturma, Çev: Ahmet Özlem, İstanbul, Paradigma, 1998.

Hewitt, John P;

Shulman, David: Benlik ve Toplum, 11. Basım, Çeviri Editörü: Büşra Aktaş, İstanbul, Bilge Kültür-Sanat, 2019.

Hewstone, Miles;

Rubin, Mark;

Willis, Hazel: Intergruop Bias, Annual Review of Psychology, 2002, 53: 575-604.

Hewstone, Miles; Stroebe Wolfgang; Stephenson, Geoffrey: Introduction to social Psychology, Oxford: Blacwell, 1996.

Hill, Kevin A; .

Hughes, John E: "Cyberpolitics: Citizen Activism in the Age of the Internet, People, Passions, and Power", New York, Rowman & Littlefield, 1998.

Hogg, Michael A;

Reid, Scott A: "Social Identity, Self-Categorization, and the Communication of Group Norms", Communication Theory, 16, 2006, 7-30.

Hogg, Michael A;

Vaughan, Graham M: Sosyal Psikoloji, Çev: İbrahim Yıldız-Aydın Gelmez, 7. Baskı, Ankara, Ütopya, 2014.

Hsu, Yu-Chang;

Ching, Yu-Hui: "Mobile Microblogging: Using Twitter and Mobile Devices in an Online Course to Promote Learning in Authentic Contexts", The International Review of Research in Open and Distributed Learning, 211-227.

Hood, Bruce: Benlik Yanılsaması, Çev: Eyüphan Özdemir, İstanbul, Ayrıntı Yay., 2012.

Hortaçsu, N: Ben Biz Siz Hepimiz-Toplumsal Kimlik ve Gruplararası İlişkiler, Ankara, İmge Kitapevi, 2007.

Hürmeriç, Pelin;

Baban, Ece: "Simmel, Veblen ve Sombart'ın Pencerisinden Hedonik Tüketim: Ütopyada Negotium ve Otium", Global Media Journal, C. 2, S. 4, 2012, 87-101.

İmançer, Dilek: "Sosyal Psikolojik AçıdanStereotip Kavramının Dil ve Metin nalizinde Kullanımı", Selçuk İletişim, 3, 3, 2004, 128-142..

İnanç, Banu Y;

Yerlikaya, Esef E: Kişilik Kuramları, Ankara, PEGEM Akademi, 2012.

James, William: The Principles of Psychology, copright, 2000 Blackmask Online.

Jeanniere, Abel: "Modernite Nedir", Modernite Versus Postmodernite, Çev. ve Der.: Mehmet Küçük, İstanbul, SAY, 2011, 111-124

Jenkins, Richard: Bir Kavramın Anatomisi Sosyal Kimlik, Çev: Gül Bostancı, İstanbul, Everest Yay., 2016.

Johnston Hank;

Laraîia, Enrique;

Gusfield, Joseph R: "Kimlikler, Şikâyetler ve Yeni Sosyal Hareketler", Yeni Sosyal Hareketler Teorik Açılımlar iç, Çev. ve der: Kenan Çayır, Kaknüs Yay., İstanbul, 1999, s. 131-161.

Kadıoğlu, Zeynep K. "Kitle İletişim Araçlarının Şekillendirdiği Sosyal Kimlikler ve Aidiyet Duygusu Ekseninde Tüketici Davranışları", İstanbul Üniversitesi İletişim Fakültesi Dergisi, 2013/II 45, 101-114.

Kağıtçıbaşı. Çiğdem;

Cemalcılar, Zeynep: Dünden Bugüne İnsan ve İnsanlar, İstanbul, Evrim Yay., 2017.

Kaplan, Andreas M;

Haenlein, Michael: "Users of The World, Unite! The Challenges and Opportunities os Social Media", Business Horizon, (53), 2010, 59-68.

Karadağ, İlke: "Yaratıcılık ve Öznellik", Göçebe Düşünmek, Ed., Ahmet Murat Aytaç&Mustafa Demirtaş)., İstanbul, Metis, 2014, 50-83.

Karaduman, Sibel: "Modernizmden Postmodernizme Kimliğin Yapısal Dönüşümü", Journal of Yasar University, 17(5), 2010, 2886-2899.

Karakaş, Mehmet: "Türkçülük ve Türk Milliyetçiliği", Doğubatı Düşünce Dergisi, S: 38/1, Ankara, Doğu Batı Yay., 2006, 57-76.

Kaspersen, Lars B: An Introduction to a Social Theorist: Anthony Giddens, Oxford, Blackwell Publisher, 2000.

Keyman, Fuat: "Türkiye'de "Laiklik Sorunu"nu Düşünmek: Modernite, Sekülerleşme, Demokratikleşme", Doğu Batı Düşünce Dergisi, S: 23, Mayıs-Temmuz,, Ankara, Doğubatı Yay., 2003, 113-130.

Kelly, Caroline: "Group Identification, Intergroup Perceptions and Collective Action", European Review of Social Psychology, 4:1, 1993, 59-83.

Kellner, Douglas: "Popüler Kültür ve Postmodern Kimliklerin İnşası", Doğu Batı Düşünce Dergisi, S: 15, 2001, 187-220.

_____ Media Culture Cultural Studies, Identity and Politics between the Modern and the Post-modern, Routledge, Taylor & Francis e-Library, 2003.

_____ "Tabandan Küreselleşme: Radikal Demokratik Bir Teknopolitikaya Doğru", Kamusal Alan (iç.), Meral Özbek, Ed, İstanbul, Hil Yay., 2004, 715-736.

_____ Toplumsal Teori Olarak Postmodernizm: Bazı Meydan Okumalar ve Sorunlar, Modernite Versus Postmodernite, Çev. ve Der.: Mehmet Küçük, İstanbul, SAY, 2011, 409-450.

Kılıçbay, Mehmet A: "Kimlikler Okyanusu", Doğubatı Düşünce Dergisi, Mayıs-Temmuz, S: 23, Ankara, Doğubatı Yay., 155-159.

Kızılçelik, Sezgin: Postmodernizm Dedikleri, İzmir, Saray Kitap, 1996.

Kızıltan, Hakan: "Narsisizm ya da Ruhsallığın Ontolojisi", Doğu Batı Düşünce Dergisi, S:56, 2011, 55-84.

Kietzmann, Jan H; Hermkens, Kristopher; McCarthy, Ian P; Silvestre, Bruno: "Social media? Get serious! Understanding the functional building blocks of social media", Business Horizons, 54(3), 2011, 241-251.

Köse, Hüseyin: "İnternette Açık ve Demokratik Yayıncılık: Sanal Ortam Günlükleri ve Wiki'ler, Atatürk Üniversitesi İletişim Fakültesi Dergisi, 2008, 83-94.

_____ Medya Mahrem: Medyada Mahremiyet Olgusu ve Transparan Bir Yaşamdan Parçalar (Önsöz), Ayrıntı, İstanbul, 2011.

Kulak, Önder: Theodor Adorno: Kültür Endüstrisinin Kıskacında Kültür, İstanbul: İthaki Yayınları, 2017.

Kundakçı, F. Seda: Heteroseksizm ve Ötekileştirme Eleştirisi, Liberal Düşünce, S., 71, 2013, 65-79.

Küçükalp, Kasım: Batı Metafiziğinin Dekonstrüksiyonu: Heidegger ve Derrida, Bursa, Sentez Yayıncılık, 2008.

Küçükcan, Talip: "Modernleşme ve Sekülerleşme Kuramları Bağlamında Din", Toplumsal Değişme ve İslam Dünyası, İslam Araştırmaları Dergisi, S., 13, 2005, 109-128.

Lacan, Jacques: Psikanalizmin Dört Temel Kavramı, Çev: Nilüfer Güngörmüş Erdem, İstanbul, Metis, 2013.

Laclau, Ernesto: Evrensellik, Kimlik ve Özgürleşme, Çev., Başer E., İstanbul, Birikim Yay., 2012.

Larrain, Jorge: İdeoloji ve Kültürel Kimlik, Çev: Neşe Nur Domaniç, İstanbul, Sarmal Yay., 1995.

Laughey, Dan: Medya Çalışmaları, Çev: Ali Toprak, İstanbul, Kalkedon, 2010.

Levinas, Emmanuel: Sonsuza Tanıklık, Çev: Medar Atıcı, Melih Başaran, Gaye Çankaya, Zeynep Direk, Erdem Gökyaran, Özkan Gözel, Cemalettin Haşimi, Umut Öksuzan, Ceylan Uslu, Hakan Yücefer, İstanbul, Metis Yay., 2003.

Lin, Chia-Ching; Chin-Chung, Tsai: "Applying Social Bookmarking to Collective Information Searching (CIS): An Analysis of Behavioral Pattern and Peer Interaction for Co-Exploring Quality Online Resources", Computers in Human Behavior, 27(3), 2011, 1249-1257.

Lyon, David: The Electronic Eye, University of Minnesota Press, 1994.

_____ "Cyberspace Socialty: Controversies Over Computer-mediated communication", B. Loader (ed) The Governance of Cyberspace, London, Routledge, 1997.

_____ Günlük Hayatı Kontrol Etmek-Gözetlenen Toplum, Çev: Gözde Soykan, İstanbul, Kalkedon Yay.,2006.

_____ "9/11, Synopticon, and Scopophilia: Watching and Being Watched", The Politics of Surveillance and Visibility, (In), D. K. Haggerty ve R. V. Ericson. (Ed.), University of Toronto Press, (2006).

_____ "Surveillance, Power and Everyday Life" In R. Mansell, C. Avgerou, D. Quah,&R. Silverstone (Eds.), Oxford Handbook of Information and Communication Technologies, Oxford, Oxford University Press, 2007, 449-467.

_____ Gözetim Çalışmaları, Çev: Ali Toprak, İstanbul, Kalkedon Yay., 2013

Lyotard, Jean F: Postmodern Durum, Çev: İsmet Berkan, Ankara, Bilgesu Yay.2013.

Madran, Hanife A: "Sosyal Kimlik ve Ayrımcılık", Ayrımcılık: Çok Boyutlu Yaklaşımlar (iç.), Eds. Çayır K. ve Ayhan M., İstanbul, Bilgi Ün. Yay., 2012, 73-86, İstanbul.

_____ "Temel Beklenti Etkisi: Kendini Gerçekleştiren Kehanet", Ayrımcılık: Çok Boyutlu Yaklaşımlar (iç.), Eds. Çayır K. ve Ayhan M., Bilgi Üniversitesi Yay., 2012, 29-40, İstanbul.

Malpas, Simon: Postmodern, Routledge, Taylor & Francis e-Library, 2005

Manovich, Lev: The Language of New Media, London, The MIT Press, Cambridge, Massachusetts, 2001.

Mansfield, Nick: Subjectivity Theories of the Self from Freud to Haraway, Allen & Unwin, Australia, 2000.

Marshall, Gordon: Sosyoloji Sözlüğü, Çev: Osman Akınhay&Derya Kömürcü, 2. Baskı, Ankara, Bilim ve Sanat Yay., 2005.

Marx, Karl Kapital, Eriş Yayınları, 2003.

Mathiesen, Thomas: The Viewer Society: Michel Foucault's "Panopticon Revisited", Theoretical Criminology, V. 1 N. 2, 1997, 215-234.

McGarty, Craig; Haslam, S. Alexander: The Message of Social sychology: Perspectives on Mind in Society, Malden, Blackwell Publishing, 1997.

Melucci, Alberto: "Süreç Olarak Kolektif Kimlik", Kimlik Politikaları iç., Ed: Fırat Mollaer, Ankara, Doğubatı,2014, 79-104

Meşe, Gülgün: Sosyal Kimlik ve Yaşam Stilleri, Doktora Tezi, İzmir, Ege Üniversitesi Sosyal Bilimler Enstitüsü, 1999.

Michener, H. A., DeLamater, J. D., & Schwartz, S. H. : Social psychology (2nd ed.) (R. K. Merton, Ed.). San Diego, CA, US: Harcourt Brace Jovanovich, 1990.

Mollaer, Fırat: "Kimlik: Can Alıcı Bir Mesele ve Banalleşen Bir Kelime", Kimlik Politikaları (iç.), Ed. Fırat Mollaer, İstanbul, Doğu Batı Yay, 2014, 7-17.

Morva, Oya: "Goffman'ın Dramaturjik Yaklaşımı ve Dijital Ortamda Kimlik Tasarımı: Sosyal Paylaşım Ağı Facebook Üzerine Bir İnceleme", Medya ve Tasarım, Ed: Süreyya Çakır, İstanbul, Urzeni, 2014, 231-255.

_____ "Ben, Kendim ve Dijital Benliğim: Dijital İletişim Çağında Benlik Kavramsallaştırılması Üzerine", Dijital Kavramlar, Olanaklar, Deneyimler (iç.), Yayına Hazırlayan Nilüfer Timisi, 41-62, İstanbul, Kalkedon, 2016, 41-62.

Mul, Jos D: Siberuzayda Macera Dolu Bir Yolculuk, Çev: Ali Özdamar, İstanbul, Kitap Yay., 2008.

Mulhall, Stephen: Heidegger ve Varlık ve Zaman, Çev: Kaan Öktem, İstanbul, Sarmal Yay., 1998.

Mulvey, Laura: "Görsel Haz ve Anlatı Sineması", Çev: Nilgün Abisel, 25. Kare-21, 1997, 38-46.

Murugesan, San: "Understanding Web 2.0", IEEE Computer Society, July-August, 2007, 34-41.

Mutlu, Erol: İletişim Sözlüğü, Ankara, Sofos Yay., 2012.

Nalçaoğlu, Halil: "İnternette Röntgencilik: Çağdaş Ahlakın Öznesi Üzerine", İnternet, Toplum, Kültür, Der. M. Binark ve B. Kılıçbay, Ankara: Epos, 2005, 53-85.

.Niedzviecki, Hal Dikizleme Günlüğü, Çev: Gökçe Gündüç, 2.Baskı, İstanbul, Ayrıntı Yay., 2019.

Oakes, P.J; Turner, John C: "Social categorization and intergroup behaviour: Does minimal intergroup discrimination make social identity more positive?", Europen Journal of Social Psychology, V.10, 1980, 295-301.

Offe, Claus: "Yeni Sosyal Hareketler: Kurumsal Politikanın Sınırlarının Zorlanması", Yeni Sosyal Hareketler Teorik Açılımlar (iç), çev. ve der: Kenan Çayır, İstanbul, Kaknüs Yay., 1999, 53-79.

O'Reilly, Tim: "What Is Web 2.0" 2005.

Oskay, Ünsal: 19. Yüzyıldan Günümüze Kitle İletişiminin İşlevleri: Kuramsal Bir Karşılaştırma, İstanbul, Der Yayınları, 2000.

Ozan, Rengin; Negiz, Begüm: "Sakindi Oranın Şafakları, Schindler'in Listesi ve Piyanist Filmleri Bağlamında Kadın Temsili ve Militarizm", Erciyes İletişim Dergisi, C.5, S.1, 2017, 254-264.

Öğüt, Hande: "Kadın Filmleri ve Feminist Karşı Sinema", Feminizm, Cogito, Sayı 58, Ed: Şeyda Öztürk, 2. Baskı, YKY, İstanbul, 2009, 202-217.

Özata, Fatma Z:"Sosyal Medya Platformları", Dijital İletişim ve Yeni Medya, Ed: Mesude Canan Öztürk, Eskişehir, Anadolu Üniversitesi Yayını, No: 2956, , 2013.

Özbek, Meral: Kamusal Alanın Sınırları, Kamusal Alan (iç.), Ed:Meral Özbek, İstanbul, Hil Yay., 2004, 19-90.

Özbudun, Sibel; Uysal, Gülfem: 50 Soruda Antropoloji, İstanbul, Bilim ve Gelecek Kitaplığı, 2012.

Özgüngör, Sevgi; Kapıkıran, Necla A:"Erikson'un Psikososyal Gelişim Dönemleri Ölçeklerinin Türk Kültürüne Uygunluğunun Karşılaştırmalı Olarak İncelenmesi: Ön Bulgular", Türk Psikolojik Danışma ve Rehberlik Dergisi, 4 (36), 2011, 114-126.

Özkan, İshak: "Benlik Saygısını Etkileyen Etkenler", Düşünen Adam, 7 (3), 1994, 4-9.

Özçetin, Burak; Arslan, Umut T; Binark, Mutlu:"Türkiye'de İnternet, Kamusallık ve Demokratik Kanaat Oluşumu", Folklor / Edebiyat, 2012/4, S:72, 51-76.

Öztürk, Serdar: "Filmlerle Görünürlüğün Dönüşümü: Panoptikon, Süperpanoptikon, Sinoptikon", İletişim Kuram ve Araştırma Dergisi, (Sayı 36), 2013, 133-151.

Paker, Murat: "Önyargı ve Ayrımcılığa İlişkisel Psikanalitik Bir Bakış", Ayrımcılık: Çok Boyutlu Yaklaşımlar (iç.), Eds. Çayır K. ve Ayhan M., İstanbul, Bilgi Üniversitesi Yay., 2012, 54-60.

Pamuk, Akif: Kimlik ve Tarih, İstanbul, Yeni İnsan Yay., 2017.

Papacharissi, Zizi: Affective publics: sentiment, technology, and politics. New York: Oxford University Press, New York, 2015.

_____ "The Virtual Sphere: The Internet as a Public Sphere", New Media & Society, 2003, Vol.4, No.1,

Parekh, Bhikhu:"Kimliği Mantığı", Çev: Suat Aksoy, Kimlik Politikaları, Ed: Fırat Mollaer, Ankara, Doğubatı, 2014, 53-76.

Peachey, Anna: "The third place in Second Life: Real life community in a virtual World", Researching Learning in Virtual Worlds, (Ed: A. Peachey, J. Gillen, D. Livingstone, S. Simith-Robins), London: Springer, 2010, 91-110.

Postman, Neil: Televizyon Öldüren Eğlence, Çev: Osman Akınhay, İstanbul, Ayrıntı Yay, 2016.

Paulhus, Delroy L; & Trapnell, Paul D: Self-Presentation of Personality An Agency-Communion Framework, Handbook of Personality Psychology, In., John, O. P., Robins, R. W., & Pervin, L. A. (Eds.), New York, Guilford, 2008, 492-517.

Pimenta, Emanuel Dimas de Melo: Low Power Society, third electronic edition, ASA Art and Technology UK Limited, 2010.

Pitta, Dennis A; Fowler, Danielle: "Internet Community Forums: An Untapped Resource for Consumer Marketers", Journal of Consumer Marketing, 22(5), 2005, 265-274.

Poster, Mark: Databases as Discourse; or, Electronic Interpellations, Lyon, D. and Zureik, E. (eds.), Computers, Surveillance and Privacy, İn, Minneapolis: University of Minnesota Press, 1996, 175-192.

Procter, James: Stuart Hall, Londra, Routledge, 2004.

Ramond, Charles: Derrida Sözlüğü, Çev: Ümit Edeş, İstanbul, SAY, 2011

Rasmussen, Terje: "Internet and Differentiation in the Political Public Sphere", Nordicom Review, 2008, vol 29, no. 2, 73-83

Raynaud, Philippe; Rials, Stephane : Siyaset Felsefesi Sözlüğü, Çev., İsmail Yerguz-Necmettin Kâmil Sevil-Emel Ergun-Hüsnü Dilli, İstanbul, İletişim Yay., 2003.

Reid, Alex: Why Blog? Searching for Writing on the Web, Writing Spaces: Readings on Writing, 2011, 302-319.

Reicher, Stephen;

Spears, Russell;

Haslam, Alexander: "The Social Identity Approach in Social Psychology", Ed., Wetherell M.&Mohaty C.T., The Sage Identities Handbook iç., London, Sage Pub., 2010.

Rheingold, Howard: Virtual Community. Homesteading on the Elctronic Frontier, Massachussetts: Addison-Wesley Publishing Company, 1993.

Ritzer, George: Büyüsü Bozulmuş Dünyayı Büyülemek, Çev. Şen Süer Kaya, İstanbul, Ayrıntı, 2000.

Encyclopedia of Social Theory, Volume I, Sage Publications, 2005.

_____ The Blackwell Encyclopedia of Sociology, Blackwell Publishing, 2007.

_____ Modern Sosyoloji Kuramları, Çev., Himmet Hülür, De Ki Yay., 2011.

Rogers Terry B; Kuiper, Nicholas A; Kirker, W.S: "Self-reference and the Encoding of Personal Information", Journal of Personality and Social Psychology, 35: 1977, 677-688.

Rosenau, Pauline M: Post-modernism and and Social Science, Princeton University Press,1992.

Taylor, Charles: Modernliğin Sıkıntıları, 3. Baskı, Çev: Uğur Canbilen, İstanbul, Ayrıntı Yay., 2017.

_____ Modern Toplumsal Tahayyüller, 2. Baskı, Çev., Hamide Koyukan, Metis, İstanbul, 2018.

Ryckman, Richard M: Theories of Personality, Thomson Wadswort Higher Education, Library of Congress, 2008.

Sağlam, Esra B:"Sosyolojide Temel Teoriler ve Düşünürler, iç., Sosyoloji, Eds., Esra Burcu Sağlam&Aslıhan Öğün Boyacıoğlu,&Ayça Gelgeç Bakacak, Siyasal Kitabevi, Ankara, 2018, 41-96.

Sartori, Giovanni: Görmenin İktidarı, 2. Baskı, Çev: Gül Batuş&Bahar Ulukan, İstanbul, Karakutu Yay., 2006.

Sarup, Madan: Post-Yapısalcılık ve Postmodernizm, Çev: Abdulbaki Güçlü, İstanbul, Bilim ve Sanat Yay., 2004.

Schiller, Dan: "İletişim ve Kriz: Enformasyona Dayalı Kapitalizm ve Kontrol Devleti", Gazi Üniversitesi İletişim Dergisi, çev. Aytül Tamer ve Esra Keloğlu İşler, no. 23, Yaz-Güz 2006, s. 27-40.

Shao, Guosong: "Understanding the Appeal of User-Generated Media: A Uses and Gratification Perspective", Internet Research, 2009, 19(1), 7-25.

Sennett, Richard: Kamusal İnsanın Çöküşü, Çev: Durak S., Yılmaz A., İstanbul, Ayrıntı Yay., 2010.

Sherman, Willam R; Craig, Alan B: Understanding Virtual Reality: Interface, Application, and Design. San Francisco, CA: Morgan Kaufmann Publishers, 2003.

Simmel, Georg: Metropol ve Zihinsel Hayat, Çev. Tuncay Birkan. İstanbul, Metis Yay., 2009.

Slattery, Martin: Sosyolojide Temel Fikirler, Der: Ümit Tatlıcan, İstanbul, Sentez Yay., 2014.

Smith, Adam: Milli Kimlik, Çev., Şener B.S., İstanbul, İletişim Yay., 2010.

Solomon, Michael R: Tüketici Krallığının Fethi, Çev: Selin Çetinkaya, İstanbul, Mediacat, 2004.

Soysal, Özge: "Bilmemek ve Dile Getirmek Arasında: Psikanalizin Bilinçdışı Öznesi", Doğu Batı Düşünce Dergisi, S:56, 2011, 127-144.

Sprague, Robert D: "From Taylorism to the omnipticon: expanding employee surveillance beyond the workplace" Journal of Computer & Information Law, 25 (1), 2007, 1-35.

Sönmez, Mehmet Ferhat: "Sosyal Kimliklerin İnşasında Sosyal Medyannın Rolü: Üniversite Öğrencileri Üzerinden Bir İnceleme", İletişimde Dijitalleşme (iç), Ed., Serpil Kır Elitaş, 2021, Ankara, 117-150.

Sözen, Edibe: "Sosyal Kimlik Kavramının Sosyolojik ve Sosyal Psikolojik Bir İncelemesi", Sosyoloji Konferansları, 23. Kitap, İ.Ü.İktisat Fakültesi Sosyoloji ve Metodoloji Araştırmaları Merkezi, İstanbul, , 1991, 93- 108.

_____ Kimlik Demir Kafesten Plastiğe, İstanbul, Profilkitap, 2019.

Stone-Romero, Eugene F; Stone, Dianna L: "How do organizational justice concepts relate to discrimination and prejudice?" J. Greenberg, ve J. A. Colquitt (Ed.), Handbook of Organizational Justice içinde, Mahwah, NJ: Lawrence Erlbaum Associates, Inc., 2005, 439-467.

Strauss, Claude. L: Mit ve Anlam, Çev., Demir, G.Y., İstanbul, İthaki, 2013.

Sumner, Willam G: Folkways, Boston, Ginn and Company, 1906.

Sollberger, Daniel: "On identity: from a philosophical point of view", Child and Adolescent Psychiatry and Mental Health, July-2013, 7-29.

Swingewood, Alan: Sosyolojik Düşüncenin Kısa Tarihi, Çev., Osman Akınhay, Ankara, Bilim ve Sanat, 1998.

Şahoğlu, Cemile T: "Sosyalleşme ve Kimlik İnşası Ekseninde Sosyal Paylaşım Ağları," XV. Akademik Bilişim'xx13, vol.1, Antalya, Turkey, 2013, ss.1047-1055.

Şener, Gülüm: "İnternet ve Demokrasi İlişkisine Dair Eleştirel Bir Yaklaşım", inet-tr'06-XI. Türkiye'de İnternet Konferansı Bildirileri, Ankara, TOBB Ekonomi ve Teknoloji Üniversitesi, 2006, 63-67.

Şener, Gülüm; Kuş, O: "Büyük Birader'den Büyük Veriye Gözetim Toplumu", İletişimde Sosyal Medya Sosyal Medyada Etkileşim, Ed.: Özlem Oğuzhan İstanbul, Kalkedon, 2015, 53-82.

Şenol, Dolunay: Sembolik Etkileşim, Ankara, Net Kitap, 2017.

Tajfel, Henri: "Social categorization and intergroup behaviour", European Journal of Social Psychology, C. 1, S. 2, 1971, 149–178,

_____ "Social psychology of intergroup relations", Annual Review of Psychology, 1982, 33(1), 1-39.

Tajfel, Henri; Turner, John C: "The Social Identity Theory of Intergroup Behavior", In J. T. Jost& J.Sidanius (Eds.), in Social Psychology, Political psychology: Key readings, New York, NY, US: Psychology Press, 2004, 276-293.

Talu, Nilüfer: "Endişeli Bakışlarda Modern Birey", ODTÜ Mimarlık Fakültesi Dergisi, C: 27, S:2, 2010, 141-171.

Timisi, Nilüfer: "Sanallığın Gerçekliği: İnternetin Kimlik ve Topluluk Alanına Girişi", İnternet, Toplum, Kültür (iç.), Der. M. Binark ve B. Kılıçbay, Ankara: Epos Yayınları, 2005, 89- 105

_____ "Teknoloji ve Toplum, Ağlar ve Aktörler", Dijital Kavramlar Olanaklar Deneyimler (iç.), Yay. Haz: Nilfer Timisi, İstanbul, Kalkedon, 2016, 17-40

_____ Yeni İletişim Teknolojileri ve Demokrasi, Ankara, Dost, 2003.

Tipps, Dean C: Modernization Theory and the Comparative Study of Societies: A Critical Perspective", Comparative Studies in Society and History, Vol. 15, No. 2, Cambridge University Press, 1973,199-226.

Tomlinson, John: Küreselleşme ve Kültür, Çev: Eker A., İstanbul, Ayrıntı Yay., 2017.

Toprak Ali; Binark Mutlu; Yıldırım Ayşenur; Aygül Eser; Börekçi Senem; Çomu, Tuğrul: Toplumsal Paylaşım Ağı Facebook: Görülüyorum Öyleyse Varım! İstanbul, Kalkedon, 2014.

Touraine, Alain: Modernliğin Eleştirisi, Çev. Hülya Tufan, İstanbul, Yapı Kredi Yayınları, 1994.

Trepte, Sabine; Loy, Laura S: "Social Identity Theory and Self-Categorization Theory", The International Encyclopedia of Media Effects, London: John Wiley&Sons, Inc., 2017, 1-13.

Tura, Saffet M: Freud'dan Lacan'a Psikanaliz, 4. Baskı, İstanbul, Kanat Kitap, 2010.

Tural, Sadık K: Kültürel Kimlik Üzerine Düşünceler, Ankara Kültür ve Turizm Bakanlığı Yay., 1988.

Turner, John C: Rediscovering the Social Group: A Self Categorization Theory, Basil Blackwell, Oxford, 1987.

_____ "Some current issues in research on social identity and selfcategorization theories", (in), Ellemers, R. Spears ve B. Doosje (Ed.), Social Identity, UK: Blackwell Publishers, 1999, 6-35.

_____ "Towards a Cognitive Redefinition of Social Group", Tajfel, H. (der.), Social Identity and Intergroup Relations (in). Cambridge: Cambridge University Press, 2010, 15-40.

Tuzgöl, Kamil: "Lacanyen Psikanalitik Kuram ve Öznenin Konumu" Türkiye Bütüncül Psikoterapi Dergisi, Cilt:1, Sayı:1, 2018, 41-53.

Uçan, Hilmi: Modernizm/Postmodernizm ve J. Derrida'nın Yapısökümcü Okuma ve Anlamlandırma Önerisi". Turkish Studies, 4(8), 2009, 2283- 2306

Uçkan, Özgür: E-Devlet, E-Demokrasi ve Türkiye, İstanbul, Literatür, 2003.

Uğurlu, Özge; Yakın, Mehmet: "Sosyal Medyada Kimlik Temsilinin Mekan üzerinden Okunması: Foursquare", İletişimde Sosyal Medya Sosyal Medyada İletişim (iç.), Ed., Oğuzhan, Ö., İstanbul, Kalkedon, 2015, 199-240.

Uzun Turgay: "Ulus, Milliyetçilik ve Kimlik Üzerine Bir Değerlendirme", Doğu Batı Düşünce Dergisi, S: 23, Ankara, Doğu Batı, 2003, 131-154.

Van Dijk, Jan Ağ Toplumu, Çev., Özlem Sakin, 2. Baskı, İstanbul, Kafka, 2018.

Varol, Aslı: "Bilgi Toplumunda Kamusal Alan", Sosyal Bilimler Dergisi, Sayı: 4, 2010, 121-129.

Vatandaş, Saniye: "Geç Modern Dönemde Bireysel Kimliklerin Anlamsal ve İşlevsel Değişimi (Sosyal Medya Örneğinde)", Doktora Tezi, Erzurum, Atatürk Üniversitesi Sosyal Bilimler Enstitüsü, Temel İletişim Bilimleri Anabilim Dalı, 2019.

Vural Z. Beril Akıncı; Bat, Mikail: "Yeni Bir İletişim Ortamı Olarak Sosyal Medya: Ege Üniversitesi İletişim Fakültesine Yönelik Bir Araştırma", Journal of Yasar University, 20 (5), 2010, 3348-3382.

Wallace, Ruth A; Wolf, Alison: Çağdaş Sosyoloji Kuramları, Çev: M. Rami Ayas-Leyla Elburuz, Ankara, DoğuBatı, 2012.

Watson, James; Hill, Anne: Dictionary of Media and Communication Studies, London, Bloomsbury Publishing, 2012.

Watts, Richard E: "Adler's Individual Psychology: The Original Positive Psychology", Revista De Psicoterapia, Noviembre, Vol. 26, N. 102, 2015, págs. 123-131.

Weber, Max: Sosyoloji Yazıları, Çev. Taha Parla, 8. Baskı, İstanbul, İletişim Yay., 2008.

Weir, Allison: "Taylor ve Foucault Arasında Modern Kimlikler", Kimlik Politikaları (iç.), Ed. Fırat Mollaer, İstanbul, Doğu Batı Yay, 2014, 105-131.

Wetherell, Margaret: Identities, Groups and Social Issues, London, Sage Publications, 1996.

Williams, Raymond: Anahtar Sözcükler, Çev.: Savaş Kılıç, 5. Baskı, İstanbul, İletişim, 2012.

Witteborn, Saskia: "The Situated Expression of Arab Collective Identities in the United States", Journal of Communication Studies, 57(3), 2007, 556 – 573.

Wood, David M: "The `Surveillance Society': Questions of History, Place and Culture", European Journal of Criminology, 6, 2009, 179-194.

Yalçın, Şahabettin: "Ben Neyim?", Beytulhikme An International Journal of Philosophy, Cilt 1, Sayı 2,, 2011, 27-38.

Yanbastı, Gülgün: Kişilik Kuramları, İzmir, Ege Üniversitesi Edebiyat Fakültesi Yayınları, 1990.

Yaylagül, Levent: Kitle İletişim Kuramları, Ankara, Dipnot Yayınları, 2013.

Yengin, Deniz: Yeni Medya ve Dokunmatik Toplum, İstanbul, Derin Yayınları, 2012.

Youkhana, Eva: "A Conceptual Shift in Studies of Belonging and the Politics of Belonging" Social Inclusion, Volume 3, Issue 4, 2015, 10-24.

Yuval-Davis, Nira: "Belonging and the politics of belonging", Patterns of Prejudice, 40(3), 2006, 197-214.

Zarrella, Dan: The Social Media Marketing Book, Canada, O'Reilly, 2010.

Zhao, Shanyang; Sherri, Grasmuck; Martin, Jason: "Identity construction on Facebook: Digital empowerment in anchored relationships", Computers in Human Behavior, 24(5), 2008, 1816-1836 doi:10.1016/j.chb.2008.02.012

Zijderveld, Anton C: Sahnelik Toplum, Çev: Kadir Canatan, İstanbul, Pınar Yay., 2007.

Zimmerman, Michael E: Heidegger Moderniteyle Hesaplaşma, Teknoloji, Politika, Sanat, Çev: Hüsamettin Aslan, İstanbul, Paradigma Yay., 2011.

Zizek, Slavoj: İdeolojinin Yüce Nesnesi, 4. Baskı, Çev: Tuncay Birkan, İstanbul, Metis Yayınları, 2011.

Zwitter, Andrej: "The Network Effect on Ethics in the Big Data Age", Bunnik, A., Cawley, A., Mulqueen, M., & Zwitter, A. (Eds.), Big Data Challenges: Society, Security, Innovation and Ethics, London, Springer, 2016, 23-34.

Dijital Veri Simsarlığı Vakaları

https://www.bbc.com/turkce/haberler-dunya-48974921 30.04.2020

http://www.diken.com.tr/tinder-ve-benzeri-arkadaslik-uygulamalari-hakkinda-kisisel-veri-paylasimi-sikayeti/ 01.05.2020

https://www.dunya.com/sektorler/teknoloji/google-konum-bilgilerini-paylasacak-haberi-466843 01.05.2020

https://www.cnnturk.com/dunya/youtubea-170-milyon-dolar-ceza 02.05.2020

https://www.bbc.com/turkce/haberler-dunya-48974921 30.04.2020

https://www.bbc.com/turkce/haberler-dunya-52243940 30.04.2020

https://www.cnnturk.com/bilim-teknoloji/internet/yahoo-calinan-hesap-sayisi-aslinda-3-milyar 30.04.2020

https://hwp.com.tr/adobe-7-5-milyon-kullanicinin-verilerini-sizdirdi-121833 30.04.2020

https://www.bbc.com/turkce/haberler-dunya-49603106 01.05.2020

https://www.teknoblog.com/snapchat-snaplion-ile-kullanici-bilgilerine-izinsiz-olarak-erismis 02.05.2020

https://tr.sputniknews.com/karikatur/201808171034809772-google-android-iphone-gizlilik-konum-gecmisi-veriler/01.05.2020

https://www.webtekno.com/twitter-kullanici-verilerini-satacak-h89765.html 01.05.2020

https://www.donanimhaber.com/Facebookta-yeni-veri-skandali-Kullanici-verileri-cihaz-ureticileriyle-paylasildi--100309 01.05.2020

https://www.bbc.com/turkce/haberler-dunya-49603106 01.05.2020

https://www.fortuneturkey.com/instagramda-veri-ihlali 01.05.2020

https://www.webtekno.com/google-kisisel-verilerimizi-gizli-sayfalar-kullanarak-reklamverenlerle-paylasiyor-h75362.html 01.05.2020

https://www.webtekno.com/google-kisisel-verilerin-gizliligi-tasarisini-reddetti-h76522.html 01.05.2020

https://www.hurriyet.com.tr/ekonomi/tiktoka-kullanici-bilgilerini-cine-sattigi-iddiasiyla-abdde-dava-acildi-41388445 01.05.2020

https://www.dunya.com/sektorler/teknoloji/google-konum-bilgilerini-paylasacak-haberi-466843

https://www.log.com.tr/skype-skandali-microsoft-da-kullanicilarini-dinliyor/ 01.05.2020

https://www.cnnturk.com/dunya/youtubea-170-milyon-dolar-ceza 01.05.2020

Editör: Prof. Dr. Arzu Karaca

Sosyal, Beşeri ve İdari Bilimler

Alanında Uluslararası Araştırmalar XI

EĞİTİM yayınevi

SOSYAL BEŞERİ VE İDARİ BİLİMLER ALANINDA ULUSLARARASI ARAŞTIRMALAR XI

Editör: Prof. Dr. Arzu Karaca

Genel Yayın Yönetmeni: Yusuf Ziya Aydoğan (yza@egitimyayinevi.com)
Genel Yayın Koordinatörü: Yusuf Yavuz (yusufyavuz@egitimyayinevi.com)
Sayfa Tasarımı: Eğitim Yayınevi Grafik Birimi
Kapak Tasarımı: Eğitim Yayınevi Grafik Birimi

T.C. Kültür ve Turizm Bakanlığı
Yayıncı Sertifika No: 47830

ISBN: 978-625-8108-42-2
1. Baskı, Mart 2022

Baskı Cilt
Bulut Dijital Matbaa Sanayi Ticaret Limited Şirketi
Musalla Bağları Mah. İnciköy Sok. 1/A Selçuklu / KONYA
Matbaa Sertifika No: 48120

Kütüphane Kimlik Kartı

SOSYAL BEŞERİ VE İDARİ BİLİMLER ALANINDA ULUSLARARASI ARAŞTIRMALAR XI
Editör: Prof. Dr. Arzu Karaca
381 s., 165x240 mm
Kaynakça var, dizin yok.
ISBN: 978-625-8108-42-2

Copyright © Bu kitabın Türkiye'deki her türlü yayın hakkı Eğitim Yayınevi'ne aittir. Bütün hakları saklıdır. Kitabın tamamı veya bir kısmı 5846 sayılı yasanın hükümlerine göre kitabı yayımlayan firmanın ve yazarlarının önceden izni olmadan elektronik/mekanik yolla, fotokopi yoluyla ya da herhangi bir kayıt sistemi ile çoğaltılamaz, yayımlanamaz.

EĞİTİM
yayınevi
Yayınevi Türkiye Ofis: İstanbul: Eğitim Yayınevi Tic. Ltd. Şti., Atakent mah. Yasemen sok. No: 4/B, Ümraniye, İstanbul, Türkiye

Konya: Eğitim Yayınevi Tic. Ltd. Şti., Fevzi Çakmak Mah. 10721 Sok. B Blok, No: 16/B, Safakent, Karatay, Konya, Türkiye
+90 332 351 92 85, +90 533 151 50 42, 0 332 502 50 42
bilgi@egitimyayinevi.com

Yayınevi Amerika Ofis: New York: Egitim Publishing Group, Inc.
P.O. Box 768/Armonk, New York, 10504-0768, United States of America
americaoffice@egitimyayinevi.com

Lojistik ve Sevkiyat Merkezi: Kitapmatik Lojistik ve Sevkiyat Merkezi, Fevzi Çakmak Mah. 10721 Sok. B Blok, No: 16/B, Safakent, Karatay, Konya, Türkiye
sevkiyat@egitimyayinevi.com

Kitabevi Şubesi: Eğitim Kitabevi, Şükran mah. Rampalı 121, Meram, Konya, Türkiye
+90 332 499 90 00
bilgi@egitimkitabevi.com

İnternet Satış: www.kitapmatik.com.tr
+90 537 512 43 00
bilgi@kitapmatik.com.tr

kitapmatik
İnternetteki kitapçınız

ihtilafına yönelik uygun bir politikanın nasıl olması gerektiği konusunda 2014 ve 2015 yıllarına göre çok daha az birleşmiş durumdadır. Burada Berlin ve Paris›e büyük sorumluluk düşmektedir. Ukrayna›yı siyasi gündemde tutmaları, yaptırımlar konusunda fikir birliğini korumaları, ve Avrupalı ortaklarıyla yakın koordinasyon içinde çatışmaya ilişkin politikalarını daha da geliştirmeleri gerekmektedir. Hükümetler arası ve uluslararası boyuttaki tıkanıklıklar göz önüne alındığında, yerel düzeye özel dikkat gösterilmelidir. Temas hattının her iki tarafındaki insani ıstırap acilen hafifletilmelidir.

Mevcut çatışma, ABD-Rusya ilişkilerini ciddi şekilde gerginleştirmiş ve daha geniş bir Avrupa çatışması riskini artırmıştır. İttifakın güvenlik taahhütleri nedeniyle Rusya ile ABD'nin de dahil olması muhtemel komşu NATO üyesi ülkeler arasında gerilimin artması muhtemeldir. Diğer taraftan Ukrayna'daki çatışma, silahların kontrolü, siber güvenlik, nükleer silahların yayılmasının önlenmesi, enerji güvenliği, terörle mücadele, Suriye, Libya ve başka yerlerdeki siyasi çözümler gibi kritik konularda gelecekteki işbirliği için daha geniş sonuçlara sahip olacaktır.

KAYNAKÇA

Acer, Y. (2022). Rusya'nın Ukrayna'ya Saldırısı ve Uluslararası Hukuk. *SETA Perspektif*. Sayı:330, 1-4.

Al, A. ve Ayvacı, F. A. (2017). Uluslararası Politik Ekonomi: Bitmeyen Kırım Sorunu. *Güvenlik Stratejileri*, Yıl:13, Sayı:26, 221-251.

Baharçiçek, A. ve Ağır, O. (2015). Kırım'ın Rusya Federasyonu'na Bağlanmasının Rusya'ya Komşu Ülkelere Olası Etkileri. *Akademik Bakış Dergisi*, Sayı 52, 29-47.

BBC, Crimea Profil (2018). https://www.bbc.com/news/world-europe-18287223 (E.T. :15.01.2022).

BBC, Minsk Anlaşması nedir, neleri kapsıyor ve tarafları kimler? (2022). https://www.bbc.com/turkce/haberler-dunya-60488784 (E.T. :04.03.2022).

BBC, UKRAİNE CEASEFİRE: NEW MİNSK AGREEMENT KEY POİNTS (2015). HTTPS://WWW.BBC.COM/NEWS/WORLD-EUROPE-31436513 (E.T. :10.02.2022).

Bebler, A. (2015). Crimea and the Russian-Ukrainian Conflict, *Romanian Journal Of European Affairs,* Vol. 15, No. 1, 35-54.

CERULUS, L. (2022). MİNİSTER: UKRAİNE WEBSİTES DOWN İN ANOTHER 'MASSİVE' ONLİNE ATTACK , HTTPS://WWW.POLİTİCO.EU/ARTİCLE/MİNİSTER-UKRAİNE-WEBSİTES-DOWN-İN-ANOTHER-MASSİVE-ONLİNE-ATTACK/ (E.T. :10.03.2022).

CFR, GLOBAL CONFLİCT TRACKER (2022). HTTPS://WWW.CFR.ORG/GLOBAL-CONFLİCT-TRACKER/CONFLİCT/CONFLİCT-UKRAİNE (E.T. :16.03.2022).

Güler, M Ç.(2022). Rusya-Ukrayna Krizinin Savaşa Evrilen Süreci Sahadaki Durum Ve Olası Senaryolar. *SETA Perspektif*. Sayı: 331, 1-3.

HOLLAND, S. , MASON, J. VE HEAVEY, S. (7 ARALIK 2021). BİDEN TO WARN PUTİN OF ECONOMİC CONSEQUENCES OF UKRAİNE İNVASİON, SAYS OFFİCİAL , HTTPS://WWW.REUTERS.COM/WORLD/US/BİDEN-WARN-PUTİN-ECONOMİC-CONSEQUENCES-UKRAİNE-İNVASİON-SAYS-OFFİCİAL-2021-12-06/ (E.T. :06.01.2022).

KARMANAU, Y. (2022). UKRAİNE SAYS RUSSİA STEPS UP SHELLİNG OF RESİDENTİAL AREAS , HTTPS://APNEWS.COM/ARTİCLE/RUSSİA-UKRAİNE-VLADİMİR-PUTİN-KYİV-EUROPE-1F3DC134DC6F8C5214CFC723D37FD56A (E.T. :16.03.2022).

KYİVPOST, RADA VOTES TO SCRAP UKRAİNİAN-RUSSİAN FRİENDSHİP AGREEMENT (2018). HTTPS://WWW.KYİVPOST.COM/UKRAİNE-POLİTİCS/RADA-VOTES-TO-SCRAP-UKRAİNİAN-RUSSİAN-FRİENDSHİP-AGREEMENT.HTML (E.T. :11.03.2022).

LİECHTENSTEİN, S. (2018). OSCE MİNİSTERİAL COUNCİL İN MİLAN: EXPRESSİNG DİFFERENCES RATHER THAN RESOLVİNG THEM, HTTPS://WWW.SHRMONİTOR.ORG/OSCE-MİNİSTERİAL-COUNCİL-İN-MİLAN-EXPRESSİNG-DİFFERENCES-RATHER-THAN-RESOLVİNG-THEM/ (E.T. :01.03.2022).

LYWOOD, **G.** (2014). 5/13/14: TOP TEN ORİGİNS: STORİES FROM CRİMEA, HTTPS://ORİGİNS.OSU.EDU/CONNECTİNG-HİSTORY/51314-TOP-TEN-ORİGİNS-STORİES-CRİMEA (E.T. :01.03.2022).

MACKENZİE, J. VE ZİNETS, N. (2022). BOTH SİDES İN RUSSİA-UKRAİNE CONFLİCT TALK OF COMPROMİSE. HTTPS://WWW.REUTERS.COM/WORLD/EUROPE/UKRAİNE-SAYS-20000-ESCAPE-BESİEGED-MARİUPOL-UK-SAYS-RUSSİAN-FORCES-STRUGGLİNG-2022-03-16/ (E.T. :18.03.2022).

MASTERS, J. (2021). UKRAİNE: CONFLİCT AT THE CROSSROADS OF EUROPE AND RUSSİA. HTTPS://WWW.CFR.ORG/BACKGROUNDER/UKRAİNE-CONFLİCT-CROSSROADS-EUROPE-AND-RUSSİA (E.T. :09.02.2022).

OHCHR, Report on the Human Rights Situation in Ukraine, 15 May 2014, (2014a). https://www.ohchr.org/Documents/Countries/UA/HRMMUReport15May2014.pf

OHCHR, REPORT ON THE HUMAN RİGHTS SİTUATİON İN UKRAİNE, 15 JUNE 2014, (2014B). HTTPS://WWW.OHCHR.ORG/DOCUMENTS/COUNTRİES/UA/HRMMUREPORT15JUNE2014.DF (E.T. :17.02.2022).

OSCE, FRAMEWORK DECİSİON OF THE TRİLATERAL CONTACT GROUP RELATİNG TO DİSENGAGEMENT OF FORCES AND HARDWARE (2016). HTTPS://WWW.OSCE.ORG/CİO/266266 (E.T. :10.02.2022).

OSCE, SPECİAL MONİTORİNG MİSSİON TO UKRAİNE, "STATUS REPORT AS OF 1 OCTOBER 2018" (2018). HTTPS://WWW.OSCE.ORG/SPECİAL-MONİTORİNG-MİSSİON-TO-UKRAİNE/398813?DOWNLOAD=TRUE (E.T. :04.03.2022).

Özçelik, S. (2018). II. Soğuk Savaş ve Kırım'daki Jeo-Stratejik Gambit: Rusya'nın Stratejik Derinliği Bağlamında Kırım'ın İşgali ve Kırım Tatarları. *Karadeniz ve Kafkaslar: Riskler ve Fırsatlar: Ekonomi, Enerji ve Güvenlik*, Osman Orhan (ed.), İstanbul: TASAM Yayınları, 57-77.

Özkan, S. H. (2017).*Osmanlı Devleti ve Diplomasi*, İdeal Kültür Yayıncılık, İstanbul.

Öztopal, M. K. (2018). "Önde Gelen Uluslararası Örgütlerin Kırım'ın Yasadışı İlhakına Tepkileri", *Uluslararası Suçlar ve Tarih Dergisi*, Sayı:19, s.105-135.

Prometheus, Donbas In Flames Guide to the conflict zone (2017). https://prometheus.ngo/donbas-v-ogni (E.T. :18.02.2022).

Prometheus, Perde Arkasındaki Kırım İşgal Bölgesi Rehberi (2019). https://prometheus.ngo/krym-za-zvisoiu/ (E.T. :11.03.2022).

Reuters**,** Putin orders Russian forces to "perform peacekeeping functions" in eastern Ukraine's breakaway regions (2022). https://www.reuters.com/world/europe/putin-orders-russian-peacekeepers-eastern-ukraines-two-breakaway-regions-2022-02-21/ (E.T. :09.03.2022).

Segert, D. (2018). Die Interessen Hinter Dem Konflikt In Der Strasse Von Kertsch , https://eastblog.univie.ac.at/2018/11/29/die-interessen-hinter-dem-konflikt-in-der-strasse-von-kertsch/ (E.T. :02.03.2022).

STEWART, P. VE ANTONOV, D. (2022). BİDEN ORDERS NEARLY 3,000 U.S. TROOPS TO EASTERN EUROPE TO COUNTER RUSSİA, HTTPS://WWW.REUTERS.COM/WORLD/EUROPE/KREMLİN-MOCKS-BRİTAİNS-UTTERLY-CONFUSED-JOHNSON-BEFORE-PUTİN-TALKS-2022-02-02/ (E.T. :19.02.2022).

Şahin, F.K. (2018). 2014 Sonrasında Kırım Tatarları ve Ukrayna: Ortak Bir Düşman Karşısında Yeniden Kurulan İlişkiler. *Uluslararası Suçlar ve Tarih / International Crimes and History* , Sayı:19, 137-176.

The New York Times., Putin's Forces Attack Ukraine (2022). https://www.nytimes.com/live/2022/02/24/world/russia-ukraine-putin (E.T. :10.03.2022).

THE WAHİNGTON POST, RUSSİA PLANNİNG MASSİVE MİLİTARY OFFENSİVE AGAİNST UKRAİNE İNVOLVİNG 175,000 TROOPS, U.S. İNTELLİGENCE WARNS (2021). HTTPS://WWW.WASHİNGTONPOST.COM/NATİONAL-SECURİTY/RUSSİA-UKRAİNE İNVASİON/2021/12/03/98A3760E-546B-11EC-8769-2F4ECDF7A2AD_STORY.HTML (E.T. :05.03.2022).

Tüysüzoğlu, G. (2017). Rusya Dış Politikası'nın Etkin Silahı: Donmuş Çatışma Bölgeleri. *Güvenlik Stratejileri*. Yıl 13, Sayı 26, 185-219.

UYANIKER, H. B. (2017). KIRIM SORUNUNDAN DONBAS SAVAŞINA RUSYA UKRAYNA UZLAŞMAZLIĞI:SEBEPLER VE SONUÇLAR. YÜKSEK LİSANS TEZİ. ANKARA:ATILIM ÜNİVERSİTESİ.

WHİTEHOUSE, REMARKS BY PRESİDENT BİDEN ON RUSSİA'S UNPROVOKED AND UNJUSTİFİED ATTACK ON UKRAİNE (2022), HTTPS://WWW.WHİTEHOUSE.GOV/BRİEFİNG-ROOM/SPEECHES-REMARKS/2022/02/24/REMARKS-BY-PRESİDENT-BİDEN-ON-RUSSİAS-UNPROVOKED-AND-UNJUSTİFİED-ATTACK-ON-UKRAİNE/ (E.T. : 26.02.2022).

Yekelchyk, S.(2014). "The Ukrainian Crisis: In Russia's Long Shadow" , Origins: Current Events in Historical Perspective. https://origins.osu.edu/article/ukrainian-crisis-russias-long-shadow?language_content_entity=en. (E.T. :15.02.2022).

KAYNAKLAR

Akarslan, M. (1997). *Türkiye'de ve Dünyada Özelleştirmenin Analizi.* Ankara: Sistem Ofset Yayıncılık.

Aksoy, Ş. (1994). Türkiye'de Özelleştirme. *Özelleştirme Tartışmaları.* 1. Baskı içinde (107-129). İstanbul: Bağlam Yayıncılık.

Aktan, Ç. C. (1993). *Kamu İktisadi Teşebbüsleri ve Özelleştirme.* İzmir: Arkadaş Matbaacılık.

Coşkun, M. N. (1996). Doğu Avrupa Ülkeleri ve Rusya'da Uygulanan İstikrar Politikaları ve Sonuçları. *Ekonomik Yaklaşım Dergisi,* 7(22), 49–60.

Demirbaş, M. ve Türkoğlu, M. (2002). Kamu İktisadi Teşebbüslerinin Özelleştirilmesi. *Süleyman Demirel Üniversitesi İktisadi ve İdari Bilimler Fakültesi Dergisi,* 7(1), 241–264.

Ekici, B. (t.y.). Brezilya Yönetim Sistemi, http://www.arem.gov.tr/ortak_icerik/arem/Projeler/21yy/brezilya.pdf, (E.T.: 18.02.2022).

İnağ, N. (1996). *Fransa'da Özelleştirme*. Türkiye Cumhuriyet Merkez Bankası Araştırma Genel Müdürlüğü (9627), Ankara.

İnan, Ö. (1994). Türkiye'de Özelleştirme Uygulamaları. *İktisat Fakültesi Mecmuası,* 47, 133–150.

Karagöz, H. (2009). *Dünya ve Türkiye'de Özelleştirme Uygulamalar.* Konya: Konya Ticaret Odası.

Kavak, R. (2013). Özelleştirme Nedir? Çeşitleri, Dünya Uygulamaları ve Alternatifleri, https://www.academia.edu/5602520/%C3%96zelle%C5%9Ftirme_ve_D%C3%BCnya_uygulamalar%C4%B1, (E.T.: 01.03.2022).

Kepenek, Yakup (1990). *100 Soruda Türkiye'de Kamu İktisadi Teşebbüsleri (KİT).* İstanbul: Gerçek Yayınevi.

Kudubeş, İ. E. ve Egeli, H. A. (2021). Seçilmiş Ülkeler Üzerinden Dünyada Özelleştirme Uygulamaları: 1980-2015. *Uluslararası Sosyal ve Ekonomik Çalışmalar Dergisi,* 1(2), 73-88.

Orkunoğlu, I. F. (2010). "Özelleştirme ve Alternatifleri". *Akademik Bakış Dergisi,* (22), 1–22.

ÖİB (2022a). Yasal Çerçeve, https://ms.hmb.gov.tr/uploads/sites/6/2020/06/yasalcerceve1.pdf, (E.T.: 02.03.2022)

ÖİB (2022b). Özelleştirme ile İlgili Diğer Mevzuatlarda Yer Alan Düzenlemeler, https://ms.hmb.gov.tr/uploads/sites/6/2020/06/yasalcerceve2.pdf, (E.T.: 02.03.2022).

ÖİB (2022c). "Özelleştirme Uygulamaları", https://ms.hmb.gov.tr/uploads/sites/6/2022/02/yillar-itibariyle-uygulama-TL.pdf, (E.T.: 02.03.2022).

ÖİB (2022d). Özelleştirme Uygulamaları, https://ms.hmb.gov.tr/uploads/sites/6/2022/02/yillar-itibariyle-uygulama-.pdf, (E.T.: 02.03.2022).

Özbek, O. (2007). *Türkiye'de Özelleştirme: Ekonomik ve Sosyal Etkileri.* İzmir: İzmir Ticaret Odası Yayınları.

Öztürk, N. (2004). Özelleştirme Ders Notları, http://idak.gop.edu.tr/ugurkarakaya/ÖZELLEŞTİRME.doc, (E.T.: 11.02.2022).

Özuğurlu, H. Y. (2005). Eski Merkezi Planlı Ekonomilerde Özelleştirme: Rusya Örneği. *Yönetim Bilimleri Dergisi,* 3(1), 149–160.

Sarısu, A. (2003). Dünyada ve Türkiye'de Özelleştirme Genel Bir Değerlendirme. *Asomedya Dergisi,* 38–57.

Şanöz, F. (2007). Dünya'da ve Türkiye'de Özelleştirme Uygulamaları: Türkiye'deki Özelleştirme Uygulamalarının Başarısının Ölçülmesi. Yüksek Lisans Tezi. Ankara: Gazi Üniversitesi.

Türk, Y. Z. (2014). Türkiye'de Özelleştirme Uygulamalarının Analizi. Ankara: Kalkınma Bakanlığı Uzmanlık Tezleri.

Ulusoy, A. ve Yılmaz, H. (2017). Özelleştirme, Türkiye'de Çay Sektörü ve Çaykur Üzerine Bir Dğerlendirme. *AİBÜ Sosyal Bilimler Enstitüsü Dergisi,* 17(3), 1-21.

Yılmabaşar, E. (2010). İngiltere'de Özelleştirme Uygulamaları. *Ortam Gazetesi.* http://www.ortamgazetesi.com/printa.php?col=106&art=1885, (E.T.: 12.01.2022).

Yılmaz, H. (2015). Özelleştirme ve Çaykur. Yüksek Lisans Tezi. Trabzon: Karadeniz Teknik Üniversitesi.

KAYNAKÇA

Acaravcı, A. ve Öztürk, İ. (2010). On The Relationship Between Energy Consumption, CO2 Emissions and Economic Growth in Europe. *Energy*, 35 (12), 5412-5420.

Akbostancı, E., Türüt-Aşık, S. ve Tunç, İ. (2009). The Relationship between Income and Environment in Turkey: Is there an Environmental Kuznets Curve?. *Energy Policy*, 37 (3), 861-867.

Akyıldız, B. (2008). Çevresel Etkinlik Analizi: Kuznets Eğrisi Yaklaşımı. Yayımlanmamış Yüksek Lisans Tezi. İzmir: Dokuz Eylül Üniversitesi.

Arı, A. ve Zeren, F. (2011). Karbondioksit Emisyonu ve Ekonomik Büyüme: Panel Veri Analizi. *Yönetim ve Ekonomi*, 18 (2), 37-47.

Atasoy, B. S. (2017). Testing The Environmental Kuznets Curve Hypothesis Across The U.S.: Evidence From Panel Mean Group Estimators. *Renewable and Sustainable Energy Reviews.* 77 (09), 731-747.

Atıcı, C. ve Kurt, F. (2007). Türkiye'nin Dış Ticareti ve Çevre Kirliliği: Çevresel Kuznets Eğrisi Yaklaşımı. *Tarım Ekonomisi Dergisi*. 13 (2), 61-69.

Aydınonat, E. (2014). Piketty'nin Deliliğine Katkı – 2. *TEPAV Tartışma Metni*.

Bakırtaş, İ. ve Çetin, M. A. (2016). Yenilenebilir Enerji Tüketimi ile Ekonomik Büyüme Arasındaki İlişki: G-20 Ülkeleri. *Sosyoekonomi.* 24 (28), 131-145.

Başar, S. ve Temurlenk, S. (2007). Çevreye Uyarlanmış Kuznets Eğrisi: Türkiye Üzerine Bir Uygulama. *Atatürk Üniversitesi İktisadi ve İdari Bilimler Dergisi*, 21 (1), 1-12.

Biberkökü, Ö. (2016). Ekonomik Büyüme ve Turizm İlişkisi: Yatay Kesit Bağımlılığına Karşı Dirençli Panel Nedensellik ve Eşbütünleşme Testlerine Dayalı Küresel Bir Analiz. *Ekonomik Yaklaşım*. 27 (100), 177-206.

Bo, S. (2011). A Literature Survey on Environmental Kuznets Curve. *Energy Procedia*. 5 (11), 1322-1325.

Canas, A., Ferrao, P. ve Conceicao, P. (2003). A New Environmental Kuznets Curve? Relationship between Direct Material Input and Income per capita: Evidence from Industrialized Countries. *Ecological Economics*. 46 (2), 217-229.

Choi, E., Heshmati, A. ve Cho, Y. (2010). An Empirical Study of the Relationship between CO2 Emissions, Economic Growth and Openness. *IZA Discussion Paper Series.* 5304, 1-27.

Çağlar, A. E. ve Mert, M. (2017). Türkiye' de Çevresel Kuznets Hipotezi ve Yenilenebilir Enerji Tüketiminin Karbon Salımı Üzerine Etkisi: Yapısal Kırılmalı Eşbütünleşme Yaklaşımı. *Yönetim ve Ekonomi*. . 24 (1), 21-38.

Çınar, S., Yılmazer, M. ve Arpazlı Fazlılar, T. (2012). Kirlilik Yaratan Sektörlerin Ticareti ve Çevre: Gelişmiş ve Gelişmekte Olan Ülkeler Karşılaştırması. *Doğuş Üniversitesi Dergisi*. 13 (2), 212-226.

Dağdemir, Ö. (2003). Çevre Sorunlarına Ekonomik Yaklaşımlar ve Optimal Politika Arayışları, Ankara: Gazi Kitabevi.

Dam, M. M., Karakaya, E. ve Bulut, Ş. (2013). Çevresel Kuznets Eğrisi ve Türkiye: Ampirik Bir Analiz. *Dumlupınar Üniversitesi Sosyal Bilimler Dergisi EYİ 2013 Özel Sayısı*, 85-95.

Erataş, F. ve Uysal, D. (2014). Çevresel Kuznets Eğrisi Yaklaşımının "BRICT" Ülkeleri Kapsamında Değerlendirilmesi. İktisat Fakültesi Mecmuası. . 64 (1), 1-25.

Ertürk, H. (1988). Çevre Bilimlerine Giriş, Bursa: Uludağ Üniversitesi Güçlendirme Vakfı Yayınları.

Galeotti, M., Lanza, A. ve Pauli, F. (2006). Reassessing the Environmental Kuznets curve for CO2 Emissions: A Robustness Exercise. *Ecological Economics*. 57 (1), 152-163 .

Grossman, G. ve Krueger, A. (1991). Environmental Impacts of a North American Free Trade Agreement. *NBER Working Paper Series*, 3914, 1-57.

Gündüz, H. İ. (2014). Çevre Kirliliği ile Gelir Arasındaki İlişkinin İncelenmesi: Panel Eşbütünleşme Analizi ve Hata Düzeltme Modeli. *Marmara Üniversitesi İktisadi ve İdari Bilimler Dergisi*. 36 (1), 409-423.

Güriş, S. ve Tuna, E. (2011). Çevresel Kuznets Eğrisi'nin Geçerliliğinin Panel Veri Modelleriyle Analizi. *Trakya Üniversitesi Sosyal Bilimler Dergisi*. 13 (2), 173-190.

Güriş, S. (2015). *Stata ile Panel Veri Modelleri*, İstanbul: Der Yayınları.

Işık, N., Engeloğlu, Ö. ve Kılınç, E. C. (2015). Kişi Başına Gelir ile Çevre Kirliliği Arasındaki İlişki: Gelir Seviyesine Göre Ülke Grupları İçin Çevresel Kuznets Eğrisi Uygulaması. *Afyon Kocatepe Üniversitesi* İİBF Dergisi. 17 (2), 107-125.

Karacan, A. R. (2007). Çevre Ekonomisi ve Politikası, İzmir: Ege Üniversitesi Basımevi.

Katırcıoğlu, S. T. ve Taşpınar, N. (2017). Testing The Moderating Role of Financial Development in an Environmental Kuznets Curve: Empirical Evidence From Turkey. *Renewable and Sustainable Energy Reviews*. 68 (1), 572-586.

Kesgingöz, H. ve Karamelikli, H. (2015). Dış Ticaret-Enerji Tüketimi ve Ekonomik Büyümenin CO2 Emisyonu Üzerine Etkisi. *Kastamonu Üniversitesi İktisadi ve İdari Bilimler Fakültesi Dergisi*. 9 (3), 7-17.

Koçak, E. (2014). Türkiye'de Çevresel Kuznets Eğrisi Hipotezinin Geçerliliği: ARDL Sınır Testi Yaklaşımı. İşletme ve İktisat Çalışmaları Dergisi, 2 (3), 62-73.

Kuznets, S. (1955). Economic Growth and Income Inequality. *American Economic Review*. 45 (1), 1-28.

Lebe, F. (2016). Çevresel Kuznets Eğrisi Hipotezi: Türkiye İçin Eşbütünleşme ve Nedensellik Analizi. *Doğuş Üniversitesi Dergisi*. 17 (2), 177-194.

Liu, X., Zhang, S. ve Bae, J. (2017). The Impact of Renewable Energy and Agriculture on Carbon Dioxide Emissions: Investigating The Environmental Kuznets Curve in Four Selected ASEAN Countries. *Journal of Cleaner Production*. 164 (10), 1239-1247.

Meadows, D., Meadows, D., Randers, J. ve Behrens, W. (1972). *Limits to Growth: (A Report for the Club of Rome's Project on the Predicament of Mankind).* New York: Universe Books.

Özcan, E. (2011). Geçiş Ekonomilerinde Çevre Sorunlarına Çevresel Kuznets Eğrisi Çerçevesinde Yaklaşım: Seçilmiş Ülke Uygulaması. Yayımlanmamış Yüksek Lisans Tezi. Kütahya: Dumlupınar Üniversitesi.

Öztürk, Z. ve Yıldırım, E. (2015). MINT Ülkelerinde Çevresel Kuznets Eğrisi: Uzun Dönem Panel Nedensellik Testinden Kanıtlar. *Ekonomik ve Sosyal Araştırmalar Dergisi*. 11 (1), 175-183.

Panayotou, T. (1993). Empiricial Tests and Policy Analysis of Environmental Degradation at Different Stages of Economic Development. *World Employment Programme Research Working Paper. 222 (*238), 1-45.

Panayotou, T. (1997). Demystifying the Environmental Kuznets Curve: Turning a Black Box Into a Policy Tool. *Environment and Development Economics*. 2 (1997), 465-484.

Panayotou, T. (2003). Grossman and Krueger's Economic Growth and the Environment. Spring *Seminar of the United Nations Economic Comission of Europe*, Geneva.

Pesaran, M. H. (2004). General Diagnostic Tests for Cross Section Dependence in Panels. *IZA Discussion Paper Series*. 1240, 1-39.

Pesaran, M. H. ve Yamagata, T. (2008). Testing Slope Homogeneityin Large Panels. *Journal of Econometrics*, 142 (1), 50-93.

Roberts, T. ve Grimes, P. (1997). Carbon Intensity and Economic Development 1962-91: A Brief Exploration of the Environmental Kuznets Curve. *World Development*. 25 (2), 191-198.

Saatçi, M. ve Dumrul, Y. (2011). Çevre Kirliliği ve Ekonomik Büyüme İlişkisi: Çevresel Kuznets Eğrisinin Türkiye Ekonomisi için Yapısal Kırılmalı Eş-bütünleşme Yöntemiyle Tahmini. *Erciyes Üniversitesi İktisadi ve İdari Bilimler Fakültesi Dergisi.* 37 (Ocak-Haziran 2011), 65-86.

Selden, T. ve Song, D. (1994). Environmental Quality and Development: Is There a Kuznets Curve for Air Pollution Emissions?. *Journal of Environmental Economics and Management*, 27 (2), 147-162.

Seker, F., Ertuğrul, H. M. ve Çetin, M. (2015). The Impact of Foreign Direct İnvestment on Environmental Quality: A Bounds Testing and Causality Analysis for Turkey. *Renewable and Sustainable Energy Reviews*. 52 (2015), 347-356.

Şahinöz, A. ve Fotourehchi, Z. (2013). Çevresel Kuznets Eğrisi: İndirgenmiş ve Ayrıştırılmış Modellerle Ampirik Bir Analiz. *Hacettepe Üniversitesi İktisadi ve İdari Bilimler Fakültesi Dergisi.* 31 (1), 199-224 .

Torras, M. ve Boyce, J. (1998). Income, Inequality and Pollution: a Reassessment of the Environmental Kuznets Curve. *Ecological Economics*, 25 (2), 147-160.

Tutulmaz, O. (2012). Çevresel Kuznets Eğrisi: Karbondioksit emisyonu üzerine Türkiye, Bölge ve Dünya ülkeleri üzerinden analitik bir değerlendirme. *Avrasya Etüdleri.* 42 (2), 51-82.

Ulucak, R. ve Ekrem, E.. (2012). Çevre-İktisat İlişkisi ve Türkiye'de çevre Politikalarının Etkinliği. *Akademik Araştırmalar ve Çalışmalar Dergisi*. 4 (6), 78-98.

Ur Rehman, M. ve Rashid, M. (2017). Energy Consumption to Environmental Degradation, The Growth Appetite in SAARC Nations. *Renewable Energy*. 111 (2017), 284-294.

Yandle, B., Bhattarai, M., Viyaraghavan, M. (2004). Environmental Kuznets Curves: A Review of Findings, Methods and Policy Implications. *PERC Research Study*. 2 (1), 1-38.

Yerdelen Tatoğlu, F. (2013). İleri Panel Veri Analizi, İstanbul: Beta Yayınları.

Yerdelen Tatoğlu F. (2017). *Panel Zaman Serileri Analizi*, İstanbul: Beta Yayınları.

her şeyden önce toplumun çevre konusunda bilinçlendirilmesi ve çevre eğitimi faaliyetlerinin yaygınlaştırılması gereklidir. Benzer şekilde yeşil bütçelemeye dair tanıtım faaliyetlerinin gerçekleştirilmesi, faaliyetlere yerel örgütlerin, sivil toplum kuruluşlarından temsilcilerin, akademisyenlerin ve vatandaşların dahil edilmesi uygulamaya meşruiyet kazandırılmasında etkili olabilir. Çevresel hedef ve politikalarla uyumlu, çevresel kaygıları kamu gelir ve harcama politikalarında gözeten bir bütçe anlayışının hayata geçirilmesi; sürdürülebilir ve sağlıklı bir ekonomik kalkınma için oldukça önemlidir.

KAYNAKÇA

Aalborg Charter of European Cities & Towns Towards Sustainability (1994). http://portal.uur.cz/pdf/aalborg-charter-1994.pdf. (E.T.: 26.02.2022).

Bova, E. (2021). How green is your budget? Green budgeting practices in the EU. SUERF Policy Briefs, No: 140, https://www.suerf.org/docx/f_8dff643d6e9e550131a9422aab8b28fd_29373_suerf.pdf. (E.T.: 24.02.2022).

Çevre ve Şehircilik Bakanlığı (2013). Türkiye İklim Değişikliği 5. Bildirimi. https://webdosya.csb.gov.tr/db/iklim/banner/banner595.pdf. (E.T.: 11.03.2022).

Çitil, E., Kınacı, C. ve Kayalıca, Ö. (2010). Katı Atık Yönetiminde Ekonomik Araçların Kullanımı ve Çevre Temizlik Vergisi. İTÜ Dergisi, 9(6), 28-36.

Demirci, M. (2015). Kentsel İklim Değişikliği Yönetişimi. *Erciyes Üniversitesi İktisadi ve İdari Bilimler Fakültesi Dergisi*, 46, 75-100.

Doğan, A. ve Coşkun, M. E. (2021). Çevreye Duyarlı Bütçe: Avrupa Birliği ve Türkiye Değerlendirmesi. *Turkuaz Uluslararası Sosyo-Ekonomik Stratejik Araştırmalar Dergisi*, 3(4), 17-38.

Downes, R., Trapp, L. ve Nicol, S. (2017). Gender budgeting in OECD countries. *OECD Journal on Budgeting*, 2016/3.

Ercan, E. (2015). Türkiye'de Çevre Vergileri mi Çevre Vergisi mi?. *TBB Dergisi,* 119, 209-226.

Ergen, Z. (2021). Ekolojik Dengeyle Uyumlu Yeşil Bütçeler ve Yerel Yönetim Uygulamaları. Çukurova Üniversitesi So*syal Bilimler Enstitüsü Dergisi,* 30(2), 62-73.

Ertekin, Ş. ve Dam, M. M. (2020). Türkiye'de Çevre Vergilerinin Çevresel Etkileri Üzerine Bir Değerlendirme. *Journal of Yasar University*, Special Issue on 3rd International EUREFE Congress, 66-87.

EU (2020). https://ec.europa.eu/info/files/200309-sustainable-finance-teg-final-report-taxonomy_en. (E.T.: 1.03.2022).

FMDV (2012). *Cities & Environment, creating sustainable wealth Environmental Sustainability: Mainspring of Economic Resilience and Social Benefit –Case Studies.* http://base.citego.org/docs/cities_environment_creating_sustainable_wealth3.pdf. (E.T.: 27.02.2022).

Gale, R. ve Barg, S. (2013). The Greening of Budgets: the Choice of Governing Instruments. İçinde R. Gale, S. Barg ve A. M. Gillies (Editörler). *Green Budget Reform.* New York: Earthscan.

ICLEI (2008). ecoBudget Guide for Asian Local Authorities. https://webcentre.ecobudget.org/fileadmin/ useruploads/ecobudget-Asia_final.pdf. (E.T.: 2.03.2022).

ICLEI (2013a). Managing environment and poverty in Asian cities: An ecoBUDGET Guidance. https://iclei-europe.org/projects/?c=search&uid=55ngiAuz. (E.T.: 26.02.2022).

ICLEI (2013b). Poverty reduction and environmental management: Taking Action in Asian Cities. https://iclei-europe.org/projects/?c=search&uid=55ngiAuz. (E.T.: 3.03.2022).

ICLEI (2016). Malaysia: Sustainable Urban Management (Green Cities) Support for Follow-up Activities in Melaka, Malaysia. https://www.adb.org/sites/default/files/project-documents/48357/48357-001-tacr-01.pdf. (E.T.: 2.03.2022).

ICLEI (2022a). ICLEI Europe members list. https://iclei-europe.org/our-members/ (E.T.: 11.03.2022).

ICLEI (2022b). Kadıköy (Turkey). https://iclei-europe.org/member-in-the-spotlight/kadikoy/. (E.T.: 11.03.2022).

KENTGES (2010). Bütünleşik Kentsel Gelişme ve Stratejisi ve Eylem Planı 2010-2023. http://www.sp.gov.tr/upload/xSPTemelBelge/files/bk0sC+KENTGES.pdf. (E.T.: 11.03.2022).

Kılıçer, E. (2017a). Çevreye Duyarlı Bütçeleme Sistemi: Bologna Örneği. İktisat Fakültesi Mecmuası, 67, 117-139.

Kılıçer, E. (2017b). Çevreye Duyarlı Bütçeleme Sistemi: Växjö Örneği. *Maliye Araştırmaları Dergisi,* 3(3), 269-289.

Muhasebat Genel Müdürlüğü (2022). Mahalli İdareler Bütçe İstatistikleri. https://muhasebat.hmb.gov.tr/ mahalli-idareler-butce-istatistikleri#. (E.T.: 7.03.2022).

OECD (2020). OECD Green Budgeting Framework Highlights. https://www.oecd.org/envir onment/green-budgeting/OECD-Green-Budgeting-Framework-Highlights.pdf.(E.T.: 12.02.2022).

OECD (2021a). Green Budgeting: Towards Common Principles. https://ec.europa.eu/info/sites/default/fil es/economy-finance/cop26_en.pdf. (E.T.: 14.02.2022).

OECD (2021b), Green Budgeting in OECD Countries, https://www.oecd-ilibrary.org/governance/green-budgeting-in-oecd-countries_acf5d047-en. (E.T.: 16.02.2022)

Özışık, F. U. (2020). Türkiye'de Bir Kamu Politikası Olarak İklim Değişikliği: Tarihsel Gelişim, Uluslararası Müzakereler, Yapısal ve İdari Sorunlar Çerçevesinde Bir Değerlendirme. *Marmara Üniversitesi Siyasal Bilimler Dergisi,* 8(1), 66-96.

Pocacito (2014). Good City Practices Inventory. https://pocacito.eu/content/good-city-practices-inventory.html. (E.T.: 27.02.2022).

Robrecht, H. ve Meyrick, D. (2009). ecoBudget , Introduction for Mayors and Municipal Councillors. https://unhabitat.org/ecobudget-introduction-for-mayors-and-municipal-councillors. (E.T.: 16.02.2022).

Samacı, M. ve Karagöz, B. (2019). Türkiye'de Çevre Temizlik Vergisinin Değerlendirilmesi. *Türkiye Siyaset Bilimi Dergisi*, 2(2), 73-92.

Schlegelmilch, K. (1999). Introduction to the Green Budget Reform Seminar. İçinde K. Schlegelmilch (Editör). *Green Budget Reform in Europe*. (s. 3-13). Heidelberg: Springer.

Strateji ve Bütçe Başkanlığı (2019). Onbirinci Kalkınma Planı (2019-2023). https://www.sbb.gov.tr/wp-content/uploads/2021/12/On_Birinci_Kalkinma_Plani-2019-2023.pdf. (E.T.: 5.03.2022).

Şentürk, S. H., Eser, L. Y. ve Polat, S. (2015). Evsel Katı Atıkların Vergilendirilmesi: Türkiye'de Çevre Temizlik Vergisine Fayda İlkesi Çerçevesinde Eleştirel Bir Bakış. *Maliye Dergisi,* 169, 15-20.

Wilkinson, D., Benson, D. ve Jordan, A. J. (2008). Green budgeting. İçinde A. Jordan & A. Lenschow (Editörler). *Innovation in Environmental Policy?* (s. 70-92). Cheltenham: Elgar.

Talu, N. (2019). *Yerel iklim eylem planlaması ve Türkiye pratikleri*. İklim Değişiklikleri Eğitim Modülleri Serisi-10. http://www.iklimin.org/wp-content/uploads/egitimler/seri10.pdf. (E.T.: 11.03.2022).

Toksöz, F. (2013). *Avrupa Birliği ve Türkiye'de Yerel Yönetim*. Ankara: Türkiye Belediyeler Birliği Yayınları.

Topal, M. H. ve Günay, H. F. (2017). Çevre Vergilerinin Çevre Kalitesi Üzerindeki Etkisi: Gelişmekte Olan ve Gelişmiş Ekonomilerden Ampirik Bir Kanıt. *Maliye Araştırmaları Dergisi,* 3(1), 63-83.

TUIK (2021). Çevre Koruma Harcama İstatistikleri, 2020. https://data.tuik.gov.tr/Bulten/Index?p=Cevre-Koruma-Harcama-Istatistikleri-2020-37195. (E.T.: 10.03.2022).

TUIK (2022). Çevre Koruma Harcama İstatistikleri Metaverisi. https://data.tuik.gov.tr/Kate gori/GetKategori?p=cevre-ve-enerji-103&dil=1. (E.T.: 9.03.2022).

Türker, A. (2020). Türkiye'deki Kalkınma Planlarında Çevre Sorunları. *Journal of Current Researches on Educational Studies*, 10(1), 89-102.

ve idari bilimler fakültesinde yer alan her bölümden çeşitli dersler gördükleri ve işe yaramayan bilgiler edindikleri algısına sahiptir. Bu algı bölümün tam olarak ayrı bir tanımının olmaması ve mezuniyet sonunda net tanımlanmış bir isimle mezun olamamaktan kaynaklanabilir. Diğer yandan maliye bölümü öğrencilerinin ürettikleri metaforlar incelendiğinde geleceğe yönelik olarak olumlu ya da olumsuz algılara sahip oldukları görülmektedir.

Sonuç olarak, çalışma ekonomisi ve endüstri ilişkileri bölümlerinin öğrencilere istihdam olanakları ve iş fırsatları ile birlikte doğru şekilde tanıtılmasının önemli olduğu söylenebilir.

KAYNAKLAR

Akbaba Altun, S. ve Apaydın, Ç. (2013). Kız ve Erkek Öğretmen Adaylarının "Eğitim" Kavramına İlişkin Metaforik Algıları. *Educational Administration: Theory and Practice,* 19 (3), 329-354.

Alpaslan Danışman, S. (2015). Metaforların Örgüt ve Yönetim Araştırmalarındaki Yeri: Ontolojik, Epistemolojik Ve Metodolojik Kabuller Işığında Bir Değerlendirme. *KAÜİİBF Dergisi,* 6(9), 45-64.

Altan, Ö. Z. (2021). *Sosyal Politikaya Giriş.* Eskişehir: Nisan Kiabevi.

Amabile, T. (1989). *Growing up Creative.* Buffalo, NY: CEF Press.

Arslan, M. M. ve Bayrakçı, M. (2006). Metaforik Düşünme ve Öğrenme Yaklaşımının Eğitim- Öğretim Açısından İncelenmesi. *Milli Eğitim,* 171, 100-108.

Ateş, M. ve Karatepe, A. (2013). The Analysis of University Students' Perceptions Towards "Environment" Concept with the Help of Metaphors, International Journal of Social Science, 6 (2), 1327-1348.

Balcı, A. (1999). Metaphorical Images of School: School Perceptions of Students, Teachers and Parents from Four Selected Schools. Yayımlanmamış Doktora Tezi. Ankara Orta Doğu Teknik Üniversitesi, Eğitim Bilimleri Enstitüsü, Eğitim Bilimleri Bölümü.

Canbey Özgüler, V. (2020). Türkiye'de Çalışma Ekonomisi ve Endüstri İlişkileri Lisansüstü Tezlerinin "Sosyal Politika" Bağlamında Değerlendirilmesi. *Sosyal Siyaset Konferansları Dergisi*, 78, 1-45.

Csikszentmihalyi, M. (1996). *Creativity. Flow and the Psychology of Discovery and Invention.* New York: Harper Collins.

Dönmez, Ö. (2008). Türk Eğitim Sisteminde Kullanılan Yönetici Metaforları (Kayseri İli Örneği), Yayımlanmamış Yüksek Lisans Tezi. Kayseri Erciyes Üniversitesi, Sosyal Bilimler Enstitüsü Eğitim Bilimleri Anabilim Dalı, Eğitim Programları ve Öğretim Programları Bilim Dalı.

Feldman, D., Csikszentmihalyi, M., ve Gardner, H. (1994). *Changing the World: A Frame Work for the Study of Creativity.* Westport, CT: Praeger.

Hacıfazhoğlu, Ö., Karadeniz, Ş. ve Dalgıç, G. (2011). Okul Yöneticilerinin Teknoloji Liderliğine İlişkin Algıları: Metafor Analizi Örneği. *Eğitim Bilimleri Araştırmaları Dergisi,* 1 (1), 97-121.

Knowles, M. ve Rosamund, M. (2006). *Introducing Metaphor.* New York: Taylor & Francis Group.

Koro-Ljungberg, M. (2001). Metaphors as a way to Explore Qualitative Data. *International Journal of Qualitative Studies in Education,* 14:3, 367-379.

Lakoff, G. ve Johnson, M. (1980). The Metaphorical Structure of the Human Conceptual System, *Cognitive Science,* 4,195-208.

Lakoff, G. ve Johnson, M. (2005). *Metaforlar Hayat, Anlam ve Dil.* (Çev: Gökhan Yavuz Demir), İstanbul: Paradigma.

Makal, A. (2008). Çeyrek Yüzyılın İçinden Kendimize Bakmak: Kuruluşlarının 25. Yılında Çalışma Ekonomisi ve Endüstri İlişkileri Bölümleri Üzerine Bir Değerlendirme. *Çalışma ve Toplum*, 16 (1), 11-25.

Morgan, G. (1998). *Yönetim ve Örgüt Teorilerinde Metafor*. (Çeviren: Gündüz Bulut). İstanbul: Mess.

Özçınar, Z. ve Tuncay, N. (2009). Distance Education Students' "Metaphors". *Procedia Social and Behavioral Sciences,* 1, 2883-2888.

Saban, A. (2009). Öğretmen Adaylarının Öğrenci Kavramına İlişkin Sahip Oldukları Zihinsel İmgeler. *Türk Eğitim Bilimleri Dergisi*, 7 (2), 281-326.

Semerci, Ç. (2007). Program Geliştirme Kavramına İlişkin Metaforlarla Yeni İlköğretim Programlarına Farklı Bir Bakış. *Cumhuriyet Üniversitesi Sosyal Bilimler Dergisi*, 31(1), 139-154.

Topgül, S. (2017). Çalışma Ekonomisi ve Endüstri İlişkileri Öğrencilerinin Gelecek, İstihdam ve Mesleğe İlişkin Metaforik Algıları. Çalışma İlişkileri Dergisi, 8 (1), 100-117.

Torlak, Ö. (2008). Tüketici Davranışını Anlamada Metafor Kullanımı: Postmodern Tüketiciyi "Sivil İtaatsizlik" Metaforu İle Açıklamak. *Pazarlama ve Pazarlama Araştırmaları Dergisi,* 2, 63-76.

Tulunay Ateş, Ö. (2016). Öğrencilerin Öğretmen ve Okul Metaforları. *International Journal of Contemporary Educational Studies,* 2 (1), 78-93.

Tuna, O. ve Yalçıntaş, N. (2011). *Sosyal Siyaset*. İstanbul: Filiz Kitabevi.

Walberg, H. ve Stariha, W. (1992). Productive Human Capital: Learning, Creativity and Eminence. *Creativity Research Journal*, 5 (4), 323-340.

Yalçın, M. ve Erginer, A. (2012). İlköğretim Okullarında Okul Müdürüne İlişkin Metaforik Algılar. Öğretmen Eğitimi ve Eğitimcileri Dergisi, 1(2), 229-256.

Yorgun, S. (2009). Çalışma Ekonomisi ve Endüstri İlişkileri Bölümleri'nde Tez Konuları ve Paradigma Değişiklikleri. *Çalışma ve Toplum*, 1, 45-60.

KAYNAKÇA

Anstee, M. J. (2015). Strong UN. Better World. https://www.un.org/en/chronicle/article/strong-un-better-world. (E.T.: 06.01.2022).

Haan, F. (2013). A Brief Survey of Women's Rights, https://www.un.org/en/chronicle/article/brief-survey-womens-rights. (E.T.: 02.01.2022).

Taşkent S. ve Kurt, D. (2014). Uluslararası Düzenlemeler Çerçevesinde Türk İş Mevzuatında Kadın İşçinin Korunması. Çalışma ve Toplum, (1), 29-50.

Ulucan, D. (2014). Eşitlik İlkesi ve Pozitif Ayrımcılık. *Dokuz Eylül Üniversitesi Hukuk Fakültesi Dergisi*, 15, Özel S., 369-383.

UNISON, (2019). Negotiating job evaluation schemes, file:///C:/Users/mrc/Downloads/Job-evaluation-schemes.pdf. The Public Service Union (E.T.: 07.02.2022).

UN Women, (2016). Convention On The Elimination Of All Forms Of Violence Against Women For Youth,https://www.unwomen.org/sites/default/files/Headquarters/Attachments/Sections/Library/Publications/2016/CEDAW-for-Youth.pdf (E.T.: 05.02.2022).

Zaim, S. (1997). Çalışma Ekonomisi. İstanbul: Filiz Yayınevi.

URL-1: https://www.un.org/en/about-us/history-of-the-un (E.T.: 05.01.2022).

URL-2: https://www.un.org/sustainabledevelopment/ (E.T.: 07.01.2022).

URL-3: https://www.un.org/en/global-issues/gender-equality (E.T.: 10.01.2022).

URL-4: https://www.un.org/en/about-us/universal-declaration-of-human-rights (E.T.: 10.01.2022).

URL-5: https://www.un.org/sites/un2.un.org/files/udhr.pdf (E.T.: 03.02.2022).

URL-6: https://www.equalityhumanrights.com/en/advice-and-guidance/equal-work (E.T.: 01.02.2022).

URL-7: https://www.unison.org.uk/get-help/knowledge/pay/equal-pay/ (E.T.: 01.02.2022).

URL-8:https://www.ilo.org/wcmsp5/groups/public/declaration/documents/(E.T.: 05.02.2022).

URL-9:https://www.ilo.org/dyn/normlex/en/f?p=1000:62:0::NO:62:P62_LIST_ENTRIE_ID:2453907:NO (E.T.: 08.02.2022).

URL-10: https://www.ilo.org/dyn/normlex/en/f?p=NORMLEXPUB:12100:0 (E.T.: 08.02.2022).

URL-11:https://www.equalityhumanrights.com/en/advice-and-guidance/what-equal-pay#h2 (E.T.: 08.02.2022).

URL-12:https://reliefweb.int/report/world/statementmarking40thanniversarycedaw? gclid=Cj0KCQi-AqbyNBhC2ARIsALDwAsAV3Lrl5JdmynXrenWxhZOT3sus826PX7WTslKWYUfc0LqfmZF-sjMaAvOnEALw_wcB (E.T.: 15.02.2022).

URL-13: https://www.unwomen.org/en/csw/brief-history (E.T.: 12.02.2022).

URL-14: https://www.ohchr.org/documents/professionalinterest/cedaw.pdf (E.T.: 18.02.2022).

URL-15: https://www.ohchr.org/EN/HRBodies/CEDAW/Pages/CEDAWIndex.aspx (E.T.: 16.02.2022).

URL-16: https://kadinininsanhaklari.org/wp-content/uploads/2018/08/CEDAW-General-Recommendation-35-%C3%A7eviri-Nazan-Moro%C4%9Flu.pdf (E.T.: 17.02.2022).

URL-17:https://kadinininsanhaklari.org/savunuculuk/uluslararasi-sozlesmeler-ve-mekanizmalar/cedaw/ (E.T.: 15.02.2022).

URL-18:https://kadinininsanhaklari.org/wp-content/uploads/2022/02/8.-Golge-Raporu-07.06.2021-de-gonderilen-TR1.pdf (E.T.: 20.02.2022).

URL-19: https://www.unwomen.org/en/about-us/about-un-women (E.T.: 02.03.2022).

benzeyen bu kavramlar daha etraflıca incelendiğinde, birbirleriyle bazı yönlerden ayrıldıkları görülmektedir.

Nihayet belirtelim ki; Türk sosyal yardım ve sosyal hizmetler sistemini içinde barındıran "primsiz rejimin", sosyal güvenlik sistemimizin adeta bir son halkası olarak merkezi bir örgütlenme çerçevesinde keyfilikten, klientalizmden, nepotizmden, siyasi kayırmacılık ve siyasi popülizmden uzak, çağdaş bir anlayış ile yapılandırılıp, yöneltilmesi; Sosyal Güvenlik Sistemimizin adaletli ve sürdürülebilir olmasının temel koşullarındandır.

KAYNAKÇA

Akın, L. (2008), "Das System der Sozialhilfe und sozialen Dienste in der Türkei", *ZİAS,* ss. 256-263.

Aksanyar, Y. (2015), Sosyal Yardımda Yeni Bir Yaklaşım Olarak Şartlı Sosyal Yardım: Sosyal Yardım-İstihdam Bağlantısının Etkinleştirilmesi Programı 2014 Yılı Türkiye Uygulaması Üzerine Bir Araştırma. *Yayımlanmamış Doktora Tezi*. Kütahya.

Alpagut, G. (2004,), "4857 Sayılı Yasa'da İşverenin Özürlü, Eski Hükümlü ve Terör Mağduru Çalıştırma Zorunluluğu", *Mercek,* Nisan, ss.118-129.

Alpagut, G. (2005,), "Özürlüler Hakkında Kanun ve Özürlü Çalıştırma Zorunluluğu Konusunda Mevzuattaki Son Değişiklikler". *Mercek*, Ekim, ss.152-160.

Alper, Y. (2019), *Sosyal Sigortalar Hukuku* (10. Baskı). Bursa: Dora Yayınları.

Arıcı, K. (2004), "Avrupa Birliği'ne Uyum Sürecinde Sosyal Hizmetlerin Yeniden Yapılandırılması", *I. Sosyal Hizmetler Şurası.* Ankara: SHÇEK Yayınları, Nisan, s..583-592.

Arıcı, K. (2004), "Yoksullukla Mücadele Aracı Olarak Sosyal Güvenlik: Türkiye'nin Öncelikli Sorunu Sosyal Yardım ve Sosyal Hizmetler Olmalıdır", Editör: R. BEDER ŞEN, *IV. Aile Şurası, Aile ve Yoksulluk Bildirileri.* Ankara, ss.257-267.

Arıcı, K. (2015), *Türk Sosyal Güvenlik Hukuku.* Ankara: Gazi Kitabevi.

Arslan Ertürk, A. (2008), "2828 Sayılı Sosyal Hizmetler ve Çocuk Esirgeme Kurumu Kanunu ve Bu Kanun Kapsamında Çocuklara Yapılan Sosyal Yardım ve Hizmetler", *Legal İSGHD, 5*(20), ss. 1495-1505.

Barker, R. L. (1991), *The Social Work Dictionary, Silver Spring.* Maryland NASW Press.

Çakar, E. (2008), Türk Sosyal Güvenlik Sisteminde Primsiz Rejim. *Yayımlanmış Yüksek Lisans Tezi*. İstanbul.

Çiçek, Ş. E. (2010), Türkiye›de Belediyelerin Sosyal Hizmet ve Sosyal Yardım Politikaları: Batı Akdeniz Örneği. *Yayımlanmış Doktora Tezi*. Isparta.

Danış, M. Z. (2007), "Sosyal Hizmet Mesleği ve Disiplininde Sosyal Politikanın Yeri ve Önemi. *Toplum ve Sosyal Hzimetler Dergisi",* , Ekim *18*(2), ss. 51-64.

Göktaş, M., ÇAKAR, E., & ÖZDAMAR, M. (2011), *Türk Sosyal Güvenlik Sisteminde Emeklilik ve Primsiz Rejim.* Ankara: Yaklaşım Yayıncılık.

Gölcüklü, F. (1957), "Korunmaya Muhtaç Çocuklar Hakkında 5387 Sayılı Kanun ve Tatbikattan Bir Örnek". *AÜSBFD, 12*(2), s. 84-95.

Güzel, A., Okur, A., & Caniklioğlu, N. (2020), *Sosyal Güvenlik Hukuku* (18. Baskı b.). İstanbul: Beta Yayınları.

Hacımahmutoğlu, H. (2009), *Türkiye'deki Sosyal Yardım Sisteminin Değerlendirilmesi.* Ankara: DPT Uzmanlık Tezi.

Karabulut, A. (2011), Türkiye›de Sosyal Yardım ve Sosyal Yardımların Tek Merkezden Yürütülebilirliği. *Yayımlanmamış Yüksek Lisans Tezi*. Ankara.

Kesgin, B. (2014), *Kamu Sosyal Politikalarında Sosyal Yardım* (2. Baskı b.). İstanbul: Açılım Kitap.

Kongar, E. (1972), *Sosyal Çalışmaya Giriş.* Ankara: Sosyal Bilimler Derneği Yayınları.

KOŞAR, N. G. (2000), *Sosyal Hizmetlerde Sosyal Yardım Alanı.* Ankara: Şafak Matbaası.

Kut, S. (1991), *1991 Sosyal Çalışma ve Sosyal Hizmetler, Türkiye'de ve Almanya'da Sosyal Hizmetler, Ansiklopedik Sözlük.* (Editörler: R. KELEŞ & J. NOVAK, & İ. TOMANBAY) Ankara: Selvi Yayınları, ss.205-208.

Öksüz, D. (2010), Sosyal Yardımların Koordinasyonu Sorunu. *Yayımlanmamış Yüksek Lisans Tezi*. Ankara.

Sarıkaya, M. (2007), "Cumhuriyet'in İlk Yıllarında Bir Sosyal Hizmet Kurumu: Türkiye Himaye-i Etfal Cemiyeti", *A. Ü. Türkiyat Araştırmaları Enstitüsü Dergisi*(34), ss. 321-338.

Şenocak, H. (2009), "Sosyal Güvenlik Sistemlerini Oluşturan Bileşenlerin Tarihi Süreç İçinde Değerlendirilmesi", *Sosyal Siyaset Konferansları Dergisi*(56), ss.409-468.

Taşcı, F. (2007), 1980 Sonrası Türkiye'de Sosyal Yardımların Analizi. *Yayımlanmamış Yüksek Lisans Tezi*. İstanbul.

Taştekil, S. (1989, Kasım), "Sosyal Hizmet Kavramı ve Sosyal Hizmetlerin Sosyal Güvenlik Sistemi İçindeki Yeri ve Önemi". *İktisat ve Maliye Dergisi, XXXVI*(11), ss. 458-462.

Tuncay, A., & Ekmekçi, Ö. (2019), *Sosyal Güvenlik Hukuku Dersleri* (20. Baskı b.). İstanbul: Beta Yayınları.

Uşan, F. (1999), İş Hukukunda Sakat İstihdamı. *Türkiye Sağlık İşçileri Sendikası*.

Zevkliler, A. (1968), "Türk Hukukunda Korunmaya Muhtaç Çocuklar", *Ankara Üniversitesi Hukuk Fakültesi Dergisi*, Cilt 25, Sayı 1-2, ss. 173-236.

KAYNAKÇA

Akçay, V. H. (2018). *Planlı Eskitme Stratejisi Üzerine Araştırmalar: Sosyo-Psikolojik Bir Değerlendirme*. Ankara: Gazi Kitabevi.

Aydın, M. (2018). *Planlı eskitme konusunda tüketicilerin bilgi ve bilinç düzeyinin analizine yönelik bir araştırma.* (Yayınlanmamış yüksek lisans tezi). Dokuz Eylül Üniversitesi/Sosyal Bilimler Enstitüsü, İzmir.

Bayus, B. L. (1991). The Consumer Durable Replacement Buyer, *Journal of Marketing*, 55(1), 42-51.

Bulow, J. (1986). An Economic Theory of Planned Obsolescence. *The Quarterly Journal of Economics,* 101(4), 729-750.

Burns, B. (2010). Re-evaluating Obsolescence and Planning for It, T. Cooper içinde, *Longer Lasting Products: Alternatives to the Throwaway Society* (s. 39-60). Surrey: Gower Publishing.

Cooper T. (2004). Inadequate Life? Evidence of Consumer Attitudes to Product Obsolescence. *Journal of Consumer Policy,* 27, 421-449.

Cooper, R. F. D. (2005). Ethics and Altruism: What Constitutes Socially Responsible Design?. *Design Management Review*, 16, 10-18.

Cooper, T. (2010). *Longer Lasting Products: Alternatives to the Throwaway Society*, Surrey: Gower Publishing Limited.

Çerçi M., Tosun, N. (2021). Planlı Eskitme Kavramı Bağlamında Tüketici Tutumları. *Türkiye İletişim Araştırmaları Dergisi.* 37, 1-19.

Dannoritzer, C. (Yönetmen). (2010). *The Light Bulb Conspiracy: The Untold Story of Planned Obsolescence*. [Belgesel]. Erişim tarihi 05.06.2021, https://www.youtube.com/watch?v=wzJI8gfpu5Y

Durning A. (1998). *Ne Kadarı Yeterli? Tüketim Toplumu ve Dünyanın Geleceği*. S. Çağlayan (çev.). Tübitak: Tema Vakfı Yayınları.

Fishman, A., Gandal, N., Shy, O. (1993). Planned Obsolescence as an Engine of Technological Progress. *The Journal of Industrial Economics.* 41(4), 361-370.

Geçit, B. B. (2020). Planned Obsolescence: A Keyword Analysis. *Journal of Management, Marketing and Logistics,* 5, 227-233.

Grewal, R., Mehta, R., Kardeş F. R. (2004). The Timing of Repeat Purchases of Consumer Durable Goods: The Role of Functional Bases of Consumer Attitudes. *Journal of Marketing Research*. 41(1), 101-115.

Guiltinan, J. (2009). Creative Destruction and Destructive Creations: Environmental Ethics and Planned Obsolescence. *Journal of Business Ethics*, 89(1), 19-28.

Hindle, T. (2012). *Guide to Management Ideas and Gurus.* Great Britain: Profile Books.

Hueting, R. (1996). Three Persistent Myths in the Environmental Debate. *Ecological Economics,* 18(2), 81-88.

London, B. (1932). *Ending the Depression Through Planned Obsolescence.* Paper. Wisconsin. 12.02.2021 tarihinde https://babel.hathitrust.org/cgi/pt?id=wu.89097035273&view=1up&seq=25# adresinden alındı.

Luecke, R. (2010). *Strateji.* T. Parlak (çev.). Türkiye İş Bankası Kültür Yayınları.

Maycroft, N. (2009). *Consumption, Planned Obsolescence and Waste.* Working paper. University of Lincoln. 07.02.2021 tarihinde https://core.ac.uk/download/pdf/56229.pdf adresinden alındı.

Nejedla, J. (2011). *Planned Obsolescence Understanding The Reality Of Durable Goods Obsolescence And Consumers Disposal Behaviour.* (Yayımlanmamış yüksek lisans tezi). University of Economics, Prague.

Packard, V. D. (1960). *The Waste Makers.* New York: David McKay Company.

Pouponneau, M., François, C. (2016). *Les zones à Faibles Emissions (Low Emission Zones) à Travers l'Europe : Déploiement, Retours D'expériences, Evaluation D'impacts et Efficacité du Système*. ADEME. 13.04.2021 tarihinde https://librairie.ademe.fr/air-et-bruit/27-zones-a-faibles-emissions-low-emission-zones-lez-a-travers-l-europe-les.html adresinden alındı.

Schumpeter, J. A. (2012*). The Theory of Economic Development with a New Introduction by John E. Elliott.* Cambridge: Harvard University Press.

Slade, G. (2007). *Made to Break*. Cambridge: Harvard University Press.

Stevens, B. (1960). *Planned Obsolescence*. The Rotarian.

Strausz, R. (2009). Planned Obsolescence as an Incentive Device for Unobservable Quality. *The Economic Journal*. 119(540), 1405-1421.

The Economist, (2009). *Planned Obsolescence.* Paper. 17.04.2021 tarihinde https://www.economist.com adresinden alındı.

Utaka, A. (2006). Planned Obsolescence and Social Welfare. *Journal of Business.* 79(1), 137-148.

Van Nes, N., Cramer, J., Stevels, A. (1999). A Practical Approach to the Ecological Lifetime Optimization of Electronic Products. *I. International Symposium on Environmentally Conscious Design and Inverse* Manufacturing, 108-111. 22.04.2021 tarihinde https://ieeexplore.ieee.org/document/747592 adresinden alındı.

Waldman, M. (1993). A New Perspective on Planned Obsolescence. *The Quarterly Journal of Economics*. 108(1), 273-283.

Waldman, M. (2003). Durable Good Theory for Real World Markets. *Journal of Economics Perspectives*. 17(1), 131-154.

WVS. *World Values Survey (Dünya Değerler Araştırması*. 02.01.2021 tarihinde https://www.worldvaluessurvey.org adresinden alındı.

Araştırma kapsamında gerçekleştirilen işlemler neticesinde Butler (2007) tarafından geliştirilen İş Okul Kolaylığı Ölçeğinin (Work School Facilitation Scale) Türkçe uyarlamasının, Türk kültürüne uygun, geçerli ve güvenilir bir ölçme aracı olduğu ifade edilebilir.

Uluslararası literatür incelendiği zaman İş-Okul Kolaylığı Ölçeği ile iş-okul doyumu, iş kontrolü, iş talepleri, çalışma saatleri, iş-okul çatışması, okul memnuniyeti, akademik başarı, okula devam (Butler, 2007), sosyal destek (Wyland vd., 2015), iş güvenliği (Owen vd., 2018), öz yeterlilik (O'Conner ve Korr, 1996), kariyer (Horst vd., 2021), stres (Hill, 2005), mutluluk (Culbertson vd., 2012) ve kişilik (Wayne vd., 2004) değişkenleri arası ilişkilerin incelendiği ifade edilebilir.

KAYNAKÇA

Baltes, B. B., ve Dickson, M. W. (2001). Using life-span models in industrial-organizational psychology: The theory of selective optimization with compensation. *Applied Developmental Science*, *5*(1), 51-62.

Barnett, R. C., ve Gareis, K. C. (2006). Role theory perspectives on work and family. *The work and family handbook: Multi-disciplinary perspectives and approaches*, 209-221.

Barnett, R. C., & Hyde, J. S. (2001). Women, men, work, and family: An expansionist theory. *American psychologist*, *56*(10), 781.

Barnett, R., Marshall, N. L., & Sayer, A. (1992). Positive-spillover effects from job to home: A closer look. *Women & health*, 19(2-3), 13-41.

Brink, B., ve De la Rey, C. (2001). Work-family interaction strain: Coping strategies used by successful women in the public, corporate and self-employed sectors of the economy. *South African Journal of Psychology*, *31*(4), 55-61.

Butler, A. B. (2007). Job characteristics and college performance and attitudes: A model of work-school conflict and facilitation. *Journal of Applied Psychology*, *92*(2), 500.

Büyüköztürk, Ş. (2010). *Sosyal bilimler için veri analizi el kitabı*. Ankara: Pegem Yayıncılık.

Culbertson, S. S., Mills, M. J., ve Fullagar, C. J. (2012). Work engagement and work-family facilitation: Making homes happier through positive affective spillover. *Human relations*, *65*(9), 1155-1177.

Elloy, D. F., ve Smith, C. R. (2003). Patterns of stress, work-family conflict, role conflict, role ambiguity and overload among dual-career and single-career couples: an Australian study. *Cross Cultural Management: An International Journal*.

Field, A. (2013). *Discovering statistics using IBM SPSS statistics*. sage.

Forza, C. ve Filippini, R. (1998). TQM impact on quality conformance and customer satisfaction: A causal model. *International Journal of Production Economics*, 55(1), 1-20.

Friedman, S. D., & Greenhaus, J. H. (2000). *Work and family--allies or enemies?: what happens when business professionals confront life choices*. Oxford University Press, USA.

Hill, E. J. (2005). Work-family facilitation and conflict, working fathers and mothers, work-family stressors and support. *Journal of Family issues*, *26*(6), 793-819.

Kline, P. (1994). *An easy guide to factor analysis*. New York: Routledge.

Lawshe, C. H. (1975). A quantitative approach to content validity. *Personnel psychology*, *28*(4), 563-575.

Nunnally, J. C. (1978). *Psychometric theory.* New York: McGraw-Hill.

O'Connor, R., ve Korr, W. S. (1996). A model for school social work facilitation of teacher self-efficacy and empowerment. *Children and Schools*, *18*(1), 45-51.

Owen, M. S., Kavanagh, P. S., ve Dollard, M. F. (2018). An integrated model of work–study conflict and work–study facilitation. *Journal of Career Development*, *45*(5), 504-517.

Shein, J., ve Chen, C. P., & (2011). *Work-Family Enrichment*. Springer Science & Business Media.

Stewart, M., ve Donald, F. M. (2006). Spouses' experiences of their partners' absences due to frequent business travel. *South African Journal of Psychology*, *36*(1), 103-125.

Super, D. E. (1980). A life-span, life-space approach to career development. *Journal of vocational behavior*, *16*(3), 282-298.

Van der Horst, A. C., Klehe, U. C., Brenninkmeijer, V., ve Coolen, A. C. (2021). Facilitating a successful school-to-work transition: Comparing compact career-adaptation interventions. *Journal of Vocational Behavior*, *128*, 103581.

Voydanoff, P. (2001). Incorporating community into work and family research: A review of basic relationships. *Human relations*, *54*(12), 1609-1637.

Wayne, J. H., Musisca, N., ve Fleeson, W. (2004). Considering the role of personality in the work–family experience: Relationships of the big five to work–family conflict and facilitation. *Journal of vocational behavior*, *64*(1), 108-130.

URL_1: https://www.oecd.org/statistics/students-at-work.htm

URL_2: https://www.aaup.org/article/recognizing-reality-working-college-students

Wyland, R. L., Winkel, D. E., Lester, S. W., ve Hanson-Rasmussen, N. (2015). Who can help working students? The impact of graduate school involvement and social support on school-work facilitation. *Industry and Higher Education*, *29*(3), 175-184.

KAYNAKÇA

Bogen, M. (2019). All the Ways Hiring Algorithms Can Introduce Bias. Retrieved from https://hbr.org/2019/05/all-the-ways-hiring-algorithms-can-introduce-bias

Bucher, E., Fieseler, C., Lutz, C. (2019) Mattering in digital labor. Journal of Managerial Psychology 34(4): 307–324.

Burin, M. (2019). 'They resent the fact I'm not a robot' Story Lab. https://www.abc.net.au/news/2019-02-27/amazon-australia-warehouse-working-conditions/10807308?nw=0 (E.T.: 15.03.2022).

Carre, F., Chris, T. (2017). Where Bad Jobs Are Better: Retail Jobs Across Countries and Companies, 1 edition, New York: Russell Sage Foundation.

Christin, A. (2017) Algorithms in practice: Comparing web journalism and criminal justice. Big Data & Society 4(2): 1–14.

Clarke ,EA (1974). What is Preventive Medicine?. Can Fam Physician ;20(11):65-68.

Crowston, K., Bolici, F. (2019) Impacts of machine learning on work. In: Proceedings of the 52nd Hawaii international conference on system sciences, Haiwaii, USA.

Çiçek, M. (2015) Wearable Technologies And Its Future Applications, Washington State University p: 13-18 https://www.worldresearchlibrary.org/up_proc/pdf/18-142719282713-18.pdf

Dastin, J. (2018). "Amazon scraps secret AI recruiting tool that showed bias against women". In: https://www.reuters.com/article/ us-amazoncom-jobs-automation-insight/ amazon-scraps-secret-ai-recruiting-tool-thatshowed -bias-against-women-idUSKCN1MK08G.

De Olloqui, F., Andrade, G., Herrera, D. (2015), "Inclusión financiera en América Latina y el Caribe: coyuntura actual y desafíos para los próximos años", Documento para Discusión, No. 385, Washington, D.C., Inter-American Development Bank (IDB).

Dembski, F., Wössner, U., Letzgus, M. (2019). The Digital Twin, Data - Smart Cities, 1, 795-804.

Dietvorst, BJ., Simmons, JP., Massey, C. (2016) Overcoming algorithm aversion: People will use imperfect algorithms if they can (even slightly) modify them. Management Science 64(3): 1155–1170.

Dourish, P. (2016) Algorithms and their others: Algorithmic culture in context. Big Data & Society 3(2): 1–11.

Duggan, J., Sherman, U., Carbery, R. (2019) Algorithmic management and app-work in the gig economy: A research agenda for employment relations and HRM. Human Resource Management Journal 30(1): 114–132.

Dzieza, J. (2020) How hard will the robots make us work? The Verge, 27 February. Available at: https://theverge.com/2020/2/27/21155254/automation-robots-unemployment-jobs-vs-human-google-amazon (E.T.: 16.03.2022).

ECLAC (2018). Economic Survey of Latin America and the Caribbean 2018. Evolution of investment in Latin America and the Caribbean: stylized facts, determinants and policy challenges. https://www.cepal.org/en/publications/43965-economic-survey-latin-america-and-caribbean-2018-evolution-investment-latin (E.T.: 4.03.2022).

Ernur, O. (2020). Dijital Çağda Gelişmeleri Kaçırma Korkusunun Örgüt Çalışanlarının Motivasyonu Üzerine Etkisi. Yüksek Lisans Tezi. T.C. Dokuz Eylül Üniversitesi Sosyal Bilimler Enstitüsü İşletme Anabilim Dalı Yönetim ve Organizasyon Programı. İzmir.

Fernández, A. and E. Oviedo (eds.) (2010), e-Health in Latin America and the Caribbean: progress and challenges (LC/L.3252),Santiago, Economic Commission for Latin America and the Caribbean (ECLAC).

Frischmann, B., Selinger, E. (2018) Re-Engineering Humanity. Cambridge, UK: Cambridge University Press.

Foss, NJ, Klein, PG (2014) Why managers still matter. MIT Sloan Management Review 56(1): 73.

Garber, M. "The Menu of the Future Will Make You Order More Nachos," The Atlantic, June 16, 2014,https://www.theatlantic.com/technology/archive/2014/06/chilis-is-installing-tablet-ordering-at-all-its-restaurants/372836/. (E.T.: 5.03.2022).

Gillespie, T.; Boczkowski, P.; Foot, K. (2014). Media Technologies . Cambridge: MIT Press. s. 1–30. ISBN 9780262525374.

(GlobalData, 2020). https://www.globaldata.com/wp-content/uploads/2021/03/GlobalData-Final-Results-2020.pdf (E.T.: 7.03.2022).

Grønsund, T., Aanestad, M. (2020) Augmenting the algorithm: Emerging human-in-the-loop work configurations. The Journal of Strategic Information Systems 29(2): 101614.

Haddon, H. (2018). "Kroger to Launch Grocery Delivery Service" Wall Street Journal, https://www.wsj.com/articles/kroger-tolaunch-grocery-delivery-service-1533117720 (E.T.: 14.03.2022).

Hotelogix. (2018). "Web Based Housekeeping Management System for Hotels" Hotelogix, https://www.hotelogix.com/housekeeping.php. (E.T.: 13.03.2022).

PwC 20.CEO Anketi. (2017) https://www.pwc.at/de/publikationen/verschiedenes/artificial-intelligence-in-hr-a-no-brainer.pdf

Jabagi, N., Croteau, A., Audebrand, L. & Marsan, J. (2019). "Gig-workers' motivation: Thinking beyond carrots and sticks". Journal Of Managerial Psychology, 34(4), 192–213. doi: 10.1108/JMP-06-2018-0255

Jarrahi, MH. (2018) Artificial intelligence and the future of work: Human-AI symbiosis in organizational decision making. Business Horizons 61(4): 577–586.

Jarrahi, MH. (2019). In the age of the smart artificial intelligence: AI's dual capacities for automating and informating work. Business Information Review 36(4): 178–187.

Jarrahi, MH., Sutherland, W. (2019). Algorithmic management and algorithmic competencies: Understanding and appropriating algorithms in gig work. In: *International Conference on Information*,Washington, DC, USA, Cham, Switzerland: Springer, March 31–April 3, pp.578–589.

Jarrahi, M.H., Sawyer, S. (2013). Social Technologies, Informal Knowledge Practices, and the Enterprise. Journal of Organizational Computing and Electronic Commerce. Volume 23, Issue 2, p.110-137 https://doi.org/10.1080/10919392.2013.748613

Kantarcı, Ö., Özalp, M., Sezginsoy, C., Özaşkınlı, O., & Cavlak, C. (2017). Dijitalleşen Dünyada Ekonominin İtici Gücü: E-Ticaret. TÜSİAD.

Kellogg, KC, Valentine, MA, Christin, A. (2020) Algorithms at work: The new contested terrain of control. Academy of Management Annals 14(1): 366–410.

Korkmaz S, Hoşman İ. (2018). Sağlık sektöründe tele-tıp uygulamaları: Tele-tıp uygulama boyutlarını içeren bir araştırma. Uluslararası Sağlık Yönetimi ve Stratejileri Araştırma Dergisi; 4(3): 251-263.

Kronos. (2018). "Employee Scheduling," Kronos Inc, https://www.kronos.com/products/employee-scheduling. (E.T.: 10.03.2022).

Lee, M. K., Daniel K., Evan M.,Laura, D. (2015). "Working with Machines: The Impact of Algorithmic and Data-Driven Management on Human Workers." In Proceedings of the 33rd Annual ACM Conference on Human Factors in Computing Systems, 1603–1612. CHI '15. New Yorkhttps://doi.org/10.1145/2702123.2702548.

Lee, MK, Kusbit, D, Metsky, E. (2015) Working with machines: The impact of algorithmic and data-driven management on human workers. In: Proceedings of the 33rd annual ACM conference on human factors in computing systems, Seoul, Korea, New York: The Association for Computing Machinery (ACM), April 18–23, pp.1603–1612.

Lee, R., Janna, A. (2017). "The Future of Jobs and Jobs Training." Pew Research Center, May 2017. http://www.pewinternet.org/2017/05/03/the-future-of-jobs-and-jobs-training/

Lee, MY., Edmondson, AC. (2017) Self-managing organizations: Exploring the limits of less-hierarchical organizing. Research in Organizational Behavior 37: 35–58.

Lee, MK. (2018) Understanding perception of algorithmic decisions: Fairness, trust, and emotion in response to algorithmic management. Big Data & Society 5(1): 1–16.

Levy O. and Goldberg, Y. (2014). Neural word embedding as implicit matrix factorization. In Advances in Neural Information Processing Systems, pages 2177–2185.

Lichtenthaler, U. (2018) Substitute or synthesis: The interplay between human and artificial intelligence. Research-Technology Management 61(5): 12–14.

Leicht-Deobald, U, Busch, T, Schank, C. (2019) The challenges of algorithm-based HR decision-making for personal integrity. Journal of Business Ethics: JBE 160: 377–392.

Kahneman, D, Rosenfield, AM, Gandhi, L.(2016) Noise: How to overcome the high, hidden cost of inconsistent decision making. Harvard Business Review 94: 38–46.

Kleinberg, J., Ludwig, J., Mullainathan, S., Sunstein, C.R. (2018). Discrimination in the Age of Algorithms, Journal of Legal Analysis, Volume 10, pages 113–174, https://doi.org/10.1093/jla/laz001

Mann, G. and Cathy, O. (2016). "Hiring Algorithms Are Not Neutral," Harvard Business Review, https://hbr.org/2016/12/hiring-algorithms-are-not-neutral.

Mateescu, A, Nguyen, A (2019) Algorithmic management in the workplace. *Data & Society*. https://datasociety.net/wpcontent/uploads/2019/02/DS_Algorithmic_Management_Explainer.pdf (E.T. 9.03.2022).

McAlone, N. (2015). "Here's How Uber Got Its Start and Grew to Become the Most Valuable Startup in the World" Business Insider, https://www.businessinsider.com/history-of-uber-and-its-rise-to-become-the-most-valuable-startup-in-the-world-2015-9. (E.T.: 13.03.2022).

Noponen, N. (2019) Impact of artificial intelligence on management. Electronic Journal of Business Ethics and Organization Studies 24(2): 43–50.

Newlands, G. (2020). Algorithmic surveillance in the gig economy: The organization of work through Lefebvrian conceived space. Organization Studies 42(5): 719–737.

Odone, A., Buttigieg, S., Ricciardi, W., Azzopardi-Muscat, N., Staines, A. (2019). Public health digitalization in Europe: EUPHA vision, action and role in digital public health , European Journal of Public Health, Volume 29, Issue Supplement_3, pages 28–35, https://doi.org/10.1093/eurpub/ckz161

O'Donovan, C. (2018). "An Invisible Rating System At Your Favorite Chain Restaurant Is Costing Your Server," Buzz Feed News. https://www.buzzfeednews.com/article/carolineodonovan/ziosk-presto-tabletop-tablet-restaurant-rating-servers. (E.T.: 17.03.2022).

Oliveira, T. (2020), "Bringing health care to the patient: an overview of the use of telemedicine in OECD countries", OECD Health Working Paper, No. 116, Paris, Organization for Economic Cooperation and Development (OECD).

Pappis, C.P., Mamdani, E.H. (1977). A Fuzzy Logic Controller for a Traffic Junction. IEEE Trans on Systems, Man, and Cybernetics SMC-7(10), 707–717.

Pinsonneault, A., Kraemer, KL. (1997). Middle management downsizing: An empirical investigation of the impact of information technology. Management Science 43(5): 659–679.

Prahl, A., Van, Swol, L. (2017). Understanding algorithm aversion: When is advice from automation discounted? Journal of Forecasting 36(6): 691–702.

Qureshi, K.N., Abdullah, A.H. (2013) A Survey on Intelligent Transportation Systems. Journal of Transportation Technologies, Vol.10 No.2, p: 629-642. DOI: 10.5829/idosi.mejsr.2013.15.5.11215

Raghavan, M., Barocas, S., Kleinberg, J., Levy, K. (2020). Mitigating bias in algorithmic hiring: evaluating claims and practices. FAT* '20: Proceedings of the 2020 Conference on Fairness, Accountability, and Transparency. pages 469-481 https://doi.org/10.1145/3351095.3372828, https://dl.acm.org/doi/10.1145/3351095.3372828

Reyes, J. F. (2018). "Hotel Housekeeping on Demand: Marriott Cleaners Say This App Makes Their Job Harder," The Philadelphia Inquirer, http://www2.philly.com/philly/news/hotel-housekeepers-schedules-app-marriott-union-hotsos-20180702.html. (E.T.: 16.03.2022).

Rijmenam, M. (2019). The Digital Speaker - Future Tech Strategist https://www.thedigitalspeaker.com/why-ai-will-make-organisations-more-humane/ (E.T.: 16.03.2022).

Rosenblat, A., Luke, S. (2016). "Algorithmic Labor and Information Asymmetries: A Case Study of Uber's Drivers." International Journal of Communication, p:27.

Rosenbush, S. (2018). "UPS Expands Role of Predictive Analytics," Wall Street Journal (Blog), https://blogs.wsj.com/cio/2018/07/18/the-morning-download-ups-expands-role-of-predictive-analytics/ (E.T.: 14.03.2022).

Rossiter, N. (2016). Software, Infrastructure, Labor: A Media Theory of Logistical Nightmares. Routledge.

Quillian, L., Lee, J.J., Oliver, M. (2020). Evidence from Field Experiments in Hiring Shows Substantial Additional Racial Discrimination after the Callback, Social Forces, Volume 99, Issue 2, pages 732–759, https://doi.org/10.1093/sf/soaa026

Sabel, J.M. (2019). AI in Recruiting: What it Means for Talent Acquisition in 2019. Artificial Intelligence, Assessments, Recruiting Teams. https://www.hirevue.com/blog/hiring/ai-in-recruiting-what-it-means-for-talent-acquisition (E.T.: 17.03.2022).

Scheiber, N. (2017). "How Uber Uses Psychological Tricks to Push Its Drivers' Buttons." The New York Times, https://www.nytimes.com/interactive/2017/04/02/technology/uber-drivers-psychological-tricks.html. (E.T.: 16.03.2022).

Shapiro, A. (2018). Between autonomy and control: Strategies of arbitrage in the "on-demand" economy. New Media & Society 20(8): 2954–2971.

Shestakofsky, B. (2017). Working algorithms: Software automation and the future of work. Work and Occupations 44(4): 376–423.

Shields, N. (2018). "UPS Is Turning to Predictive Analytics." Business Insider, https://www.businessinsider.com/ups-usingpredictive-analytics-algorithm-2018-7. (E.T.: 14.03.2022).

Shrestha, YR, Ben-Menahem, SM, Von Krogh, G. (2019). Organizational decision-making structures in the age of artificial intelligence. California Management Review 61(4): 66–83.

Soper, Spencer and Josh, E. (2018). "Amazon Takes Fresh Stab at $16 Billion Housekeeping Industry," Bloomberg, https://www.bloomberg.com/news/articles/2018-03-28/amazon-takes-fresh-stab-at-16-billion-housekeeping-industry (E.T.: 15.03.2022).

Ticona, J., Alexandra, M. and Alex, R. (2018). "Beyond Disruption: How Tech Shapes Labor Across Domestic Work and Ridehailing." Data & Society, pp. 36-37. https://datasociety.net/wpcontent/uploads/2018/06/Data_Society_Beyond_Disruption_FINAL.pdf

UPS. (2018). "ORION: The Algorithm Proving That Left Isn't Right." https://compass.ups.com/ups-fleet-telematicssystem/. (E.T.: 1.03.2022).

Warin, R., & McCann, D. (2018). Who Watches The Workers?

Wilson, HJ., Daugherty, P., Bianzino, N. (2017). The jobs that artificial intelligence will create. MIT Sloan Management Review 58(4): 14–16.

Wolf, CT, Blomberg, JL. (2019). Evaluating the promise of human-algorithm collaborations in everyday work practices. Proceedings of the ACM on Human-Computer Interaction. Epub ahead of print. https://dl.acm.org/doi/abs/10.1145/3359245 (E.T.: 6.03.2022).

World Health Organization (2011). mHealth: New HorizonsforHealthThrough Mobile Technologies: Based on theFindings of theSecond Global Survey on E-Health.Global ObservatoryforeHealthseries - Volume 3

Ziosk. "Locations," Ziosk., accessed August 23, 2018, https://www.ziosk.com/locations/. (E.T.: 16.03.2022).

Zuboff, S. (1988). In the Age of the Smart Machine: The Future of Work and Power. New York NY: Basic Books.

olumsuz bulunma ile ilgili bir yoğunlaşma olmasa da, 18-20 yaş arası gençlerin marka güveni ve bağımlılığı konusunda daha olumlu görüşlere sahip olduğu gözlenmiştir. Diğer yaş, meslek gelir, eğitim ve cinsiyet değişkenlerinde, güven ve bağımlılıkla ilgili yüksek düzeyde olumlu görüşler oluşmuşsa da 18-20 yaş arası gençler tutarlı bir şekilde cevap veren grubu oluşturmuşlardır.

Gerçekleştirilen çalışma, marka kişiliğinin marka sadakatine etkisinde, marka güveninin aracılık rolü olup olmadığını inceleme amacını taşımıştır. Çalışma neticesinde, marka sadakati üzerinde marka kişiliğinin ve marka güveninin olumlu ve anlamlı direk etkileri olduğuna aynı şekilde, marka kişiliğinin marka sadakati oluşturmasında, marka güveninin dolaylı olarakta aracılık etkisi olduğuna karar verilerek H_1, H_2 ve H_3 hipotezleri kabul edilmişlerdir. Ulaşılan sonuçlar değerlendirildiğinde, güvenilir bir kişilik segileyen, marka kişiliği profesyonel, istikrarlı, pozitif hayat enerjisine sahip olarak algılan kişilerin yüksek düzeyde marka sadakati oluşturmalarının daha mümkün olduğu söylenebilir. Gerçekleştirilen bu çalışma ile ulaşılan sonuçlara bakıldığında, daha önceki araştırmaların sonuçları ile uyumlu oldukları görülmektedir. Yani marka kişiliğinin ve marka güveninin, marka bağlılığı üzerinde olumlu etkileri vardır.

KAYNAKÇA

Aaker, D. (1991). *Managing Brand Equity*, NY, The Free Pres.

Aaker, D.A. (1996). *Building Strong Brand*, NY, Free Press.

Aaker, J. L. (1997*). Dimensions Of Brand Personality*, Journal Of Marketing Research, 34 (3): 347-356. Sage Publications, Inc.

Aaker A. D. and Keller K.L. (1990). *Consumer Evaluations Of Brand Extensions*, Journal Of Marketing, Vol: 54, Issue: 1, 27-41.

Abılgaziyeva K. (2009). *Marka Kişiliğinin Marka Sadakatini Etkilemesi, Bilgisayarlar Üzerinde Bir Uygulama*, Yüksek Lisans Tezi, İşletme Anabilim Dalı, Eskişehir, Anadolu Üniversitesi SBE.

Afzal H., Khan M.A., Rehman K.U., Ali I and Wajahat S. (2010). Consumer's *Trust In The Brand: Can It Be Built Through Brand Reputation*, *Brand Competence And Brand Predictability,* International Business Research, Vol. 3, No. 1.

Akbari M., Nazarian A., Foroudi P., Amiri N.S. and Ezatabadipoor E. (2020). *How Corporate Social Responsibility Contributes To Strengthening Brand Loyalty*, Hotel Positioning And Intention To Revisit? Current Issues In Tourism, Vol. 24, No: 13, 1897-1917.

Akbulut N. ve Aslan S. (2016), *Örtük Program Ölçeği: Ölçek Geliştirme Çalışması*, Elektronik Sosyal Bilimler Dergisi, Cilt:15 Sayı: 56, 169-176.

Aksoy L. ve Özsomer A. (2007). *Türkiye'de Marka Kişiliği Oluşturan Boyutlar*, 12. Uluslararası Pazarlama Kongresi, Sakarya Üniversitesi.

Alan S. D. ve Basu K. (1994). *Customer Loyalty: Toward An Integrated Conceptual Framework*, Journal Of The Academy Of Marketing Science, Volume 22, No. 2, 99-113.

Apostolos N. G. ve Athanasopoulou P. (2018). *Consumer-Brand Relationships And Brand Loyalty In Technology-Mediated Services*, Journal Of Retailing And Consumer Services 40, 287–294.

Arasıl, Ö., Karaçuha, E., Özer, G. ve Aydın, S. (2004). *Türk GSM Sektöründe Müşteri Sadakati, Memnuniyeti, Güven Ve Değiştirme Maliyeti Arasındaki Dinamik İlişkiler: Yapısal Denklem Modelleme Tekniği*, İktisat İşletme Ve Finans, 19 (219), 46-61.

Arbuckle, J. L. (2013). *IBM SPSS Amos 22 User's Guide*. Mount Pleasant, Sc: Amos Development Corporation (http://tinyurl.com/H44hf55).

Arora, R. ve Stoner, C. (2009). *A Mixed Method Approach To Understanding Brand Personality*. Journal Of Product & Brand Management, 18(4), 272-283.

Atulkar S., (2020). *Brand Trust And Brand Loyalty In Mall Shoppers*, Marketing Intelligence & Planning Vol. 38 No. 5, 559-57.

Aydın, S. ve Özer, G. (2005). *The Analysis Of Antecedents Of Customer Loyalty In The Turkish Mobile Telecominication Market*, European Journal Of Marketing, 39 (7/8), 910- 925.

Aytaç, M. ve Öngen, B. (2010). *Doğrulayıcı Faktör Analizi İle Yeni Çevresel Paradigma Ölçeğinin Yapı Geçerliliğinin İncelenmesi*. İstatistikçiler Dergisi, 5, 14-22.

Azoulay A. and Kapferer J. N. (2003). *Do Brand Personality Scales Really Measure Brand Personality?* Journal Of Brand Management, 11 (2): 143-155.

Badrinarayanan B. (2013). *The Influence Of Brand Trust And Brand Identification On Brand Evangelism*, Journal Of Product & Brand Management 22/5/6, 371-383.

Bakan, I., and Yildiz, B. (2009). *Innovation Strategies And Innovation Problems In Small And Medium-Sized Enterprises: An Empirical Study. In Innovation Policies*, Business Creation and Economic Development (pp. 177-211). Springer, New York, NY.

Baş, T., 2013, *Anket*, Seçkin Yayıncılık.

Becerra E.P. and . Korgaonkar Pradeep K. (2011). *Effects Of Trust Beliefs On Consumers' Online Intentions*, European Journal Of Marketing, Vol. 45 No. 6, 936-962.

Becheur I., Bayarassou O. and Ghrib H. (2017). *Beyond Brand Personality: Building Consumer–Brand Emotional Relationship,* Global Business Review 18(3s) 128-144.

Bentler, P. M. ve Bonnet, D. C. (1980). *Significance Test And Goodness Of Fit In The Analysis Of Covariance Structures.* Psychological Bulletin, 88(3), 588–606.

Bernarto I., Berlianto M.P., Meilani Y.F.C.P., Masman R.R. and Suryawan I.N. (2020). *The Influence Of Brand Awareness, Brand Image, And Brand Trust On Brand Loyalty*, Jurnal Manajemen/Vol: XXIV, No. 03, October 2020: 412-426.

Bişkin F. ve Kaya Y. (2011). *İş Yaşamında Kişisel Marka*, SÜ İİBF Sosyal Ve Ekonomik Araştırmalar Dergisi, 555-570.

Blend I., Aljarah A. and Sawaftah D. (2021). *Linking Social Media Marketing Activities To Revisit Intention Through Brand Trust And Brand Loyalty On The Coffee Shop Facebook Pages: Exploring Sequential Mediation Mechanism*, Sustainability, 13, 2277, https://www.mdpi.com/journal/sustainability.

Bosnjak M., Bochmann V. and Hufschmidt T. (2007). *Dimensions Of Brand Personality Attributions: A Person-Centric Aproach In The German Cultural Context, Social Behavior And Personality: An International Journal*, Volume 35, Number 3, 303-316 (14).

Browne, M. W. and Cudeck, R. (1993). *Alternative Ways Of Assessing Model Fit*. In K. A. Bollen & J. S. Long (Eds.), Testing Structural Equation Models. Newbury Park, Ca: Sage Publishing.

Byrne, B. M. and Campbell, T. L. (1999). *Cross-Cultural Comparisons And The Presumption Of Equivalent Measurement And Theoretical Structure: A Look Beneath The Surface*. Journal Of Cross-Cultural Psychology, 30, 555-574.

C.H. Lien, Wen, M.J., Huang L.C. and Wu K.L. (2015). *Online Hotel Booking: The Effects Of Brand Image, Price, Rust And Value On Purchase Intentions,* Asia Pacific Management Review 20, 210-218.

Chang, P.L. and Chieng, M.H. (2006). *Building Consumer-Brand Relationship,* A Cross-Cultural Experiential View. Psychology & Marketing 23(11): 927-959.

Chaudhuri, A. and Holbrook M.B. (2001). *The Chain Of Effects From Brand Trust And Brand Affect To Brand Performance: The Role Of Brand Loyalty*. Journal Of Marketing 65 (2): 81–93.

Chinomona, R. (2016). *Brand Communication, Brand İmage And Brand Trust As Antecedents Of Brand Loyalty In Gauteng Province Of South Africa*. African Journal Of Economic And Management Studies, 7(1), 124-139.

Cui, A.P., Albanese, P.J., Jewel, R.D. and Hu, M.Y. (2008). *Profiling The Brand Personality Of Specific Brands*, Advances In Consumer Research, Vol. 35, 534-541.

Çelik K., Özköse H. ve Güleryüz S., (2018). *R İle Yapısal Eşitlik Modeli*, Eurasian Journal Of Researches In Social And Economics (Ejrse), Cilt 5 Sayı: 10, 38-48.

Dansomboon S. and Pingta S. (2019). *Determinants Of Innovation Management And Supply Chain Management On Thai Automotive Enterprise Effectiveness: A Structural Equation Model*, Kasetsart Journal Of Social Sciences 40, 373-379.

De Veirman M., Cauberghe, V. and Hudders, L. (2017). *Marketing Throughınstagram Influencers: The Impact Of Number Of Followers Andproduct Divergence On Brand Attitude*. International Journal Of Advertising, 36(5), 798-828.

Delgado-Ballester, E., Munuera-Aleman, J.L. and Yague-Guillen, M.J. (2003). *Development And Validation Of A Brand Trust Scale*. International Journal Of Market Research 45(1): 35-54.

Delgado-Ballester, E. and Munuera-Alemán, J.L. (2001). *Brand Trust In The Context Of Consumer Loyalty.* European Journal Of Marketing, 35(11/12), 1238-1258.

Dölarslan E.Ş. (2012). *Bir Marka Kişiliği Ölçeği Değerlendirmesi*, Ankara Üni. Sbf Dergisi, Cilt 67, No. 2, 1-28.

Eryiğit C., Eren Z.. (2020). *Mağaza Kişiliği Ve Öz Benlik Uyumunun Mağaza Sadakati Üzerindeki Etkileri*, Beykoz Akademi Dergisi, 8(1), 36-52.

Lo Fang-Yi and Peng Jing-Xiang, (2022). *Strategies For Successful Personal Branding Of Celebrities On Social Media Platforms: Involvement Or İnformation Sharing?* This Study Was Presented At The Aciek 2021 Conference And Selected For Submission To P&M, Psychol Mark, 39, 320–330

Farhat F. and Khan B.M. (2011) *Importance Of Brand Personality To Customer Loyalty: A Conceptual Study,* New Media And Mass Communication, Vol 1, 4-10.

Ferrandi J. M., Florence P. V. and Falcy S. (2000). *Aaker's Brand Personality Scale In A French Context: A Replication And A Preliminary Test Of Its Validity*, Developments In Marketing Science, 23: 7-13.

Fleck, N., Michel, G., Zeitoun, V. (2014). *Brand Personification Through The Use Of Spokespeople: An Exploratory Study Of Ordinary Employees, Ceos, And Celebrities Featured In Advertising*. Psychology & Marketing, 31(1), 84-92.

Kaura H. and Paruthib M. (2020). Jamid Ul Islamc, Linda D. Hollebeek, 2020,

Kressmann F., M. Sirgy J., Herrmann A., Huber F., Huber S. and Lee D.J. (2006). *Direct And Indirect Effects Of Self-Image Congruence On Brand Loyalty*, Journal Of Business Research 59, 955–964.

Freling, T.H. and Forbes, L.P. (2005). *An Empirical Analysis Of The Brand Personality Effect*, Journal Of Product & Brand Management, Vol. 14 No. 7, 404-413.

Garbarino E, Johnson M.S. (1999). *The Different Roles Of Satisfaction, Trust, And Commitment In Customer Relationships.* Journal Of Marketing, 63(2): 70-87.

Geuens, M., Weijters, B. and Wulf, K.D. (2009). *A New Measure Of Brand Personality*, International Journal Of Research In Marketing, Vol. 26 No. 2, 97-107

Girginer, N., Çelik, A. E. and Uçkun, N. (2011). *Kredi Kartı Tutum Ölçeği Üzerine Bir Yapısal Eşitlik Modeli Uygulaması*, Eskişehir Osmangazi Üniversitesi Sosyal Bilimler Dergisi, 12(1), 17–30.

Goodyear, M. (1993). *Reviewing The Concept Of Brands And Branding*. Marketing And Research Today 21(2), 75-79.

Guo, L.J. (2003). *The Effects Of Personality Trait And Brand Personality On Brand Preference, Graduate Institute Of Management Science*, National Chiao Tung University, Hsinchu.

Gürbüz A. ve Doğan M. (2013). *Tüketicilerin Markaya Duyduğu Güven Ve Marka Bağlılığı İlişkisi*, Uluslararası Yönetim İktisat Ve İşletme Dergisi, Cilt 9, Sayı 19, 239-258.

Gürsakal N. ve Çelik S. (2021). *Büyük Veri & Pazarlama*, Dora Basım-Yayın Dağıtım, 1.Baskı, Bursa.

Hair, J. F., Jr., Black, W. C., Babin, B. J., and Anderson, R. E. (2010). *Multivariate Data Analysis* (7th Ed.). New Jersey, Prentice Hall.

Hankinson G., (2004). *The Brand Images Of Tourism Destinations: A Study Of The Saliency Of Organic Images*, Journal Of Product & Brand Management, Vol: 13, Issue: 1.

Hamşıoğlu, A.B. ve Nalcı M.M. (2021). *Sosyal Medya Pazarlamasının Marka Değeri, Marka Güveni Ve Marka Bağlılığı Üzerindeki Etkisinin Belirlenmesi: Bir Araştırma,* İşletme Araştırmaları Dergisi 13/4, 3076-3089.

Helgeson, J. G., and Supphellen, M. (2004). *A Conceptual And Measurement Comparison Of Selfcongruity And Brand Personality: The Impact Of Socially Desirable Responding*. Int. Journal Of Market Research, 46(2), 205-233.

Hellier, P.K., Geursen, G. M., Carr, R.A., and Rickard, J. A. (2003*). Customer Repurchase Intention: A General Structural Equation Model*, European Journal Of Marketing, 37 (11/12), 1762-1800.

Hoyer, W.D. And Mcginnis,D.J. (1997). *Consumer Behaviour*, USA: Hougton Mifflin.

https://tez.yok.gov.tr/ulusaltezmerkezi/

Hu, L. T. and Bentler, P. M. (1999). *Cutoff Criteria For Fit Indexes In Covariance Structure Analysis: Conventional Criteria Versus New Alternatives.* Structural Equation Modeling, A Multidisciplinary Journal, 6(1), 1-55.

İlhan M. ve Çetin B. (2014). *Lisrel Ve Amos Programları Kullanılarak Gerçekleştirilen Yapısal Eşitlik Modeli (YEM) Analizlerine İlişkin Sonuçların Karşılaştırılması*, Eğitimde Ve Psikolojide Ölçme Ve Değerlendirme Dergisi, Cilt 5, Sayı 2, 26-42.

Jacobson J. (2020). You Are A Brand: *Social Media Managers' Personal Branding And "The Future Audience",* Journal of Product & Brand Management 29/6, 715-727.

Islam J.U. and Rahman Z. (2017). *The Impact Of Online Brand Community Characteristics On Customer Engagement: An Application Of Stimulus-Organismresponse Paradigm*, Telematics And Informatics, 34, 96-109.

Gummerus J., Liljander V., Weman E. and Pihlström M., (2012). *Customer Engagement In A Facebook Brand Community,* Management Research Review, Vol. 35 No. 9, 857-877.

Johnson C., (2019). *The Art And Science Of Personal Branding*, Lorena Jones Boks, Newyork.

Jöreskog K.G. and Sörbom D., (1993). *LISREL 8: Structural Equation Modeling With The Simplis Command Language,* Scientific Software International, 226 Sayfa.

Jöreskog, K. G. and Sörbom, D. (1979). *Advances In Factor Analysis And Structural Equation Models*. Cambridge, MA: ABT Books.

Kaplan, M.D., Yurt, O., Guneri, B. and Kurtulus, K. (2010). *Branding Places: Applying Brand Personality Concept To Cities*, European Journal Of Marketing, Vol. 44 Nos 9/10, 1286-1304

Keller, K.L. and Lehmann, D.R. (2006). *Brands And Branding: Research Findings And Future Priorities*. Marketing Science 25(6): 740-759.

Kırlıoğlu M. ve Tekin H.H., (2019). *Sosyal Adalet Savunuculuğu Ölçeğinin (Sasö) Doğrulayıcı Faktör Analizi*, Dokuz Eylül Üniversitesi, Sosyal Bilimler Enstitüsü Dergisi, Cilt: 21, Sayı: 3, 859-874.

Kline, R. B. (1998). *Principles And Practice Of Structural Equation Modeling*. NY: Guilford Press

Kuenzel S. and Halliday S.V., (2010). *The Chain Of Effects From Reputation And Brand Personality Congruence To Brand Loyalty: The Role Of Brand İdentifi Cation*, Journal Of Targeting, Measurement And Analysis For Marketing Vol. 18, 3/4, 167–176

Kumar R., Luthra A. and Data G., (2006). *Linkages Betweeen Brand Personality And Brand Loyalty: A Qualitative Study In An Emerging Market In The Indian Context*, South Asian Journal Of Management, Vol: 13, I: 2, 11-35.

Kumar R.S. and Advani JY. (2005). *Factors Affecting Brand Loyalty: A Study In An Emerging Market On Fast Moving Consumer Goods,* Journal Of Customer Behaviour, 4(2): 251-275.

Labrecque L.I., Krishen A.S. and Grzeskowiak S. (2011). *Exploring Social Motivations For Brand Loyalty: Conformity Versus Escapism,* Journal Of Brand Management Vol. 18, 7, 457–472.

Lee S.H., Lau G.T. (1999). *Consumers' Trust In A Brand And The Link To Brand Loyalty*, Journal Of Market Focused Management, 4, 341–370, Kluwer Academic Publishers, Boston.

Lee, H.-J., And Jee, Y. (2016). *The Impacts Of Brand Asset Of Domestic Screen Golf Playing Systems Upon Brand Trust And Brand Loyalty,* International Journal Of Sports Marketing And Sponsorship, 17(4), 320-332.

Li X., Zhang L. (2011). *Approaches To Build Brand Personality For Chinese Corporations*, International Conference On Management And Service Science, Mass.

Li, G., Li, G. And Kambele, Z. (2012). *Luxury Fashion Brand Consumers İn China: Perceived Value, Fashion Lifestyle, And Willingness To Pay*, Journal Of Business Research, Vol. 65 No. 10, 1516-1522

Lin, J., Lobo, A. nd Leckie, C. (2017). *The Role Of Benefits And Transparency İn Shaping Consumers' Green Perceived Value, Self-Brand Connection And Brand Loyalty*, Journal Of Retailing And Consumer Services, Vol. 35 No. 2, 133-141.

Liu Z., Huang S. and Liang S. (2019). *Does Brand Personification Matter İn Consuming Tourism Real Estate Products? A Perspective On Brand Personality, Self-Congruity And Brand Loyalty*, Journal Of China Tourism Research, Vol: 15, Issue: 4, 435-454.

Liu, W. C. and Fang C. L. (2010). *The Effect Of Different Motivation Factorson Knowledge-Sharing Willingness And Behavior*, Social Behavior Andpersonality: An International Journal,38(6), 753-758.

Louis D. and Lombart C. (2010), *Impact Of Brand Personality On Three Major Relational Consequences (Trust, Attachment, And Commitment To The Brand),* Journal Of Product & Brand Management, Vol. 19 No. 2, 114-130.

Geuens M., Weijters B., De Wulf K. (2009). *A New Measure Of Brand Personality*, Intern. J. Of Research In Marketing 26, 97–107.

Mabkhot H.A., Shaari H. and Salle Md. S. (2017). *The Influence Of Brand Image And Brand Personality On Brand Loyalty,* Mediating By Brand Trust: An Empirical Study, Jurnal Pengurusan 50(2017) 71 – 82

Marsh, H. W., Hau, K.T., Artelt, C., Baumert, J., and Peschar, J. L. (2006). *OECD's Brief Self-Report Measure Of Educational Psychology's Most Useful Affective Constructs: Cross-cultural, psychometric comparisons across 25 countries*, International Journal of Testing, 6(4), 311–360.

Matzler K., Pichler E., Füller J. and Mooradian T.A. (2011). *Personality, Person-Brand Fit, And Brand Community: An Investigation Of Individuals, Brands,* And Brand Communities, Journal Of Marketing Management Vol. 27, No. 9-10, 874-890.

Mengxia, Z. (2007). *Impact Of Brand Personality On Palı: A Comparative Research Between Two Different Brands*, International Management Review, Vol. 3 No. 3, 36-46.

Menidjel, C., Benhabib, A. and Bilgihan, A. (2017). *Examining The Moderating Role Of Personality Traits In The Relationship Between Brand Trust And Brand Loyalty.* Journal Of Product & Brand Management, 26(6), 631-649.

Michikyan, M., Dennis, J. and Subrahmanyam, K. (2015). *Can You Guess Who I Am? Real, Ideal, And False Self-Presentation On Facebook Amongemerging Adults*. Emerging Adulthood, 3(1), 55–64.

Morgan R.M. and Hunt S.D. (1994). *The Commitmenttrust Theory Of Relationship Marketing*, Journal Of Marketing, 58(3): 20-38.

Musante M. D., Bojanic D. C. and Zhang J. (2008). *A Modified Brand Personality Scale For The Restaurant Industry*, Journal Of Hospitality & Leisure Marketing, 16(4): 303-323.

Narayandas N. (1996). *The Link Betwen Customer Satisfaction And Customer Loyalty: An Empirical İnvestigation.* Division of Research: Harvard Business School.

De Vries J. and Carlson J. (2014). *Examining The Drivers And Brand Performance İmplications Of Customer Engagement With Brands İn The Social Media Environment*, Journal Of Brand Management Vol. 21, No: 6, 495–515.

Nguyen, T.D., Barrett, N.J. and Miller, K.E. (2011). *Brand Loyalty In Emerging Markets*, Marketing Intelligence And Planning, Vol. 29 No. 3, 222-232.

Nienstedt H.W., Huber F. and Seelmann C. (2012). *The Influence Of The Congruence Between Brand And Consumer Personality On The Loyalty To Print And Online Issues Of Magazine Brands*, The International Journal On Media Management, 14: 3-26.

Oliver, R. L. (1999). *Whence Consumer Loyalty?* Journal Of Marketing, 63(4), 33-44.

Ong, C.H., Wei Lee, H. and Ramayah, T. (2018). *Impact Of Brand Experience On Loyalty*, Journal Of Hospitality Marketing And Management, Vol. 27 No. 7, 755-774.

Onwuegbuzie, A.J. and Collins, K.M.T. (2007). *A Typology Of Mixed Methods Sampling Designs In Social Science Research*. The Qualitative Report Volume 12 Number 2, 281-316.

Özer S.U. (2015). *Şehir Pazarlaması Kapsamında Marka Kişiliği Ve Marka Sadakati İlişkisi, Edirne İli Örneği*, Beykent Üniversitesi Sosyal Bilimler Dergisi Volume 8 (2), 6-31.

Özer S.U. ve Ersoy G.K. (2012). *Türkiye'de Faaliyet Gösteren Havayolu Şirketlerinin Marka Kişiliklerini Belirlemeye Yönelik Bir Araştırma,* Anatolia: Turizm Araştırmaları Dergisi, 23(2), 173- 186.

Park, H. and Kim, Y.-K., (2016). *Proactive Versus Reactive Apparel Brands In Sustainability: Influences On Brand Loyalty*, Journal Of Retailing And Consumer Services, Vol. 29 No. 2, 114-122.

Martínez P. and Del Bosque I.R., (2013). *CSR And Customer Loyalty: The Roles Of Trust, Customer Identification With The Company And Satisfaction*, International Journal Of Hospitality Management 35, 89–99.

Peters, T. (1997). *The Brand Called You*, (https://www.fastcompany.com/28905/brand-called-you).

Philbrick J. L., and Cleveland D. (2015). *Personal Branding: Building Your Pathway To Professional Success,* Medical Reference Services Quarterly, Vol. 34, Issue. 2, 181-189.

Plummer J.T. (1984). *How Personality Makes A Difference*. J Advert Res, 24(6): 27–31.

Purkayastha S. (2009). *Brand Personality: An Empirical Study Of Four Brands İn India*, The Iup Journal Of Management Research, 8 (4): 7-20.

Rampersad, H.K. (2006). *The Personal Balanced Scorecard: The Way To Individual Happiness, Personal Integrity And Organizational Effectiveness*, Information Age Publishing, Conneticut.

Rangarajan D., Gelb B.D., Vandaveer A., (2017). *Strategic Personal Branding-And How It Pays Off*, Business Horizons, 60, 657-666.

Elliott R., Yannopoulou N. (2007). *The Nature Of Trust İn Brands: A Psychosocial Model,* European Journal Of Marketing, Vol. 41 No. 9/10, 988-998.

Ryan, R. and Deci, E. (2000). *Intrinsic And Extrinsic Motivations: Classicdefinitions And New Directions*, Contemporary Educational Psychology, 25(1), 54-67.

Artuğer S. ve Çetinsöz B.C. (2014). *Destinasyon İmajı İle Destinasyon Kişiliği Arasındaki İlişkiyi Belirlemeye Yönelik Bir Araştırma,* İşletme Araştırmaları Dergisi, 6/1, 366-384.

Schlosser, A. (2020). *Self-Disclosure Versus Self-Presentation On Socialmedia*, Current Opinion In Psychology, 31, 1-6.

Schumacker, R. E. (2006). Conducting *Specification Searches With Amos. Structural Equation Modeling,* A Multidisciplinary Journal, 13 (1), 118- 129.

Schumaker, R. E. and Lomax, R. G. (2004). *A Beginner's Guide To Structural Equation Modeling*. Lawrence Erlbaum Associates, (http://tinyurl.com/z2sdwtr)

Shin S.K.S., Amenuvor F.E., Basilisco R. and Owusu-Antwi K., (2019). *Brand Trust And Brand Loyalty*: *A Moderation and Mediation Perspective*, Current Journal Of Applied Science and Technology 38(4): 1-17.

Semadi, I.P. and Ariyanti, M. (2018). *The Influence Of Brand Experience, Brand Image And Brand Trust On Brand Loyalty Of Abc-Cash*, Asian Jorunal Of Management Sciences & Education, 7(3), 12-23.

Shepherd, I. D. H. (2005). *Self Marketing And Personal Branding ın The Marketing Curriculum*, Working Paper Submitted To The Academy Of Marketing Conference, 21, 589-606.

Sung Y. and Choi S.M. (2012). *The Influence Of Self-Construal On Self-Brand Congruity In The United States And Korea,* Journal Of Cross-Cultural Psychology 43(1) 151-166.

Sung, Y., Kim, J., and Jung, J. (2010). *The Predictive Roles Of Brand Personality On Brand Trust And Brand Affect: A Study Of Korean Consumers*, Journal Of International Consumer Marketing, 22, 5-17.

Sümer N. (2000). *Yapısal Eşitlik Modelleri: Temel Kavramlar Ve Örnek Uygulamalar*, Türk Psikoloji Yazıları, 3(6), 49-74.

Swaminathan, V., Stilley, K.M. and Ahluwalia, R. (2009). *When Brand Personality Matters: The Moderating Role Of Attachment Styles,* Journal Of Consumer Research, 35(4), 985–1002

Şaylan O. ve Tokgöz E. (2020). *Marka Güveni Ve Marka Sadakati İlişkisinde Marka Özdeşleşmesinin Düzenleyici Rolü,* Busıness & Management Studıes: An Internatıonal Journal Vol.: 8 Issue:1, 144-163.

Şekerkaya A. ve Erdoğan G. (2019). *Marka Kişiliğinin Ve Marka Sadakatinin Oluşumunda Deneyimsel Pazarlamanın Rolü*, Marmara Üniversitesi Öneri Dergisi • Cilt 14, Sayı 52, 372-400.

Tanaka, J. S., and Huba, G. J. (1985). *A Fit Index For Covariance Structure Models Under Arbitrary GLS Estimation,* British Journal Of Mathematical And Statistical Psychology, 38(2), 197–201.

Temporal, P. (2000). *Branding in Asia*. Singapore: Wiley.

Ullman, J. B. (2001). *Structural Equation Modeling: Reviewing the Basics and Moving Forward*, Journal Of Personality Assessment, 87(1), 35–50.

Upshaw L. (1995). *Building Brand Identity: A Strategy For Success In A Hostile Market Place*, NY, John Wiley And Sons.

Valette-Florence, R. and De Barnier, V. (2013). *Towards A Micro Conception Of Brand Personality: An Application For Print Media Brands In A French Context*, Journal Of Business Research, 66(7), 897–903.

Vallerand, R. (1997). *Toward A Hierarchical Model Of Intrinsic And Extrinsicmotivation*. In M. P. Zanna (Ed.), Advances In Experimental Socialpsychology, Vol. 29, 271–360.

Villagra N., Monfort A. and Herrera J.S. (2021). *The Mediating Role Of Brand Trust In The Relationship Between Brand Personality And Brand Loyalty*, J Consumer Behav. 20: 1153–1163.

Ward C. and Yates D., (2013). *Personal Brandingand E-Professionalism,* Journal Of Service Science, Vol: 6, N: 1

Tong X., Su J. and Xu Y. (2018). *Brand Personality And Its Impact On Brand Trust And Brand Commitment: An Empirical Study Of Luxury Fashion Brands*, International Journal Of Fashion Design, Technology And Education, Vol. 11, No: 2, 196-209.

Yemez İ., (2016). *Doğrulayıcı Faktör Analizi İle Sosyal Medya Reklamlarına Yönelik Tutum Ölçeğinin Yapı Geçerliliğinin İncelenmesi*: Cumhuriyet Üniversitesi İİBF'de Bir Uygulama, C.Ü. İİBF Dergisi, Cilt 17, Sayı 2, 97-118.

Yiğit M.K. (2021), *Kişisel Markalaşma Üzerine Bir Derleme Çalışması*, Uluslararası Toplum Araştırmaları Dergisi, 18(39), 895-928.

2016: 27-28). Toscani'nin bu düşünceleri aktivist unsurları işleyen reklamlar açısından da değerlendirilmelidir.

Bu çalışmada, feminist odaklı reklam ile tüketicisinin dikkatini çekmeye çalışan Audi markasının bu düşünceyi reklamın tamamına yayamadığı görülmüştür. Bunun nedeni, markanın aktivist bir kurum kültüründen uzak olması ve kadın odaklı reklamları hedef kitlenin dikkatini çekecek popüler bir konu alarak görmesi olabilir. Femvertising reklamcılığın, kurumlar için ticari kaygı ile mi yapıldığı tespit edilmelidir. Ticari kaygı ile yapılan aktivist reklamların tüketiciye nasıl yansıdığının ortaya konması önemlidir.

KAYNAKÇA

Akestam, N., Rosengren S. ve Dahlen, M. (2017). Advertising "like a girl": Toward a better understanding of "femvertising" and its effects, Psychology *Marketing*, 34, 795-806.

Albers-Millers, N.D. and Royne, M.B. (1999). An international analysis of emotional and rational appeals in services vs goods advertising*, Journal of Consurmer Marketing*. 16/1, 42-57.

Audi Campaign: "Let's Change The Game", https://cutt.ly/ayaxJq1, (E.T.: 02.02.2020).

Aydoğan, H. (2018). Sosyal reklamlarda korku çekiciliği: "ihlalsiz trafik", *Journal of Yasar University*, 13/50, 210-231.

Baltacı, A. (2018). Nitel Araştırmalarda Örnekleme Yöntemleri ve Örnek Hacmi Sorunsalı Üzerine Kavramsal Bir İnceleme. 7(1), 231-274.

Barokas, S.K. (2011). *Reklam ve Retorik***.** Derin Yayınları, İstanbul.

Başaran, K. Y. 2017. Sosyal Bilimlerde Örnekleme Kuramı, *Akademik Sosyal Araştırmalar Dergisi*, 5/47, 480-495.

Batı, U. (2010). *Reklamın Dili*, Alfa Yayınları: İstanbul.

Dumanlı, D. (2011). Reklamlarda Toplumsal Cinsiyet Kavramı ve Kadın İmgesinin Kullanımı; Bir İçerik Analizi, *Yalova Sosyal Bilimler Dergisi,* 2, 132-149.

Erol, G. (2017). TV reklamlarında korku çekiciliği olgusu: 2010-2017 yılları arası TV reklamlarına yönelik bir araştırma, İnönü Üniversitesi İletişim Fakültesi E-dergi. 2/2, 55-67.

Eşiyok, E. (2017). Dergi Reklamlarındaki Reklam Çekiciliklerine Yönelik Bir İnceleme: All Dergisi Örneği, Gümüşhane Üniversitesi İletişim Fakültesi Elektronik Dergisi, 5/2, 641-656.

Fırlar, B.F ve Çelik, M. (2010). Gazete reklamlarında mizah: Türk mizah reklamlarına ilişkin tarihsel bir analiz, *Uluslararası Sosyal Araştırmalar Dergisi,* 3/12, 164-177.

Marketing Journal (2018). Finally, Brand Activism! -Philip Kotler and Christian Sarkar, https://goo.gl/VbsWXu, (E.T.:06.12.2021).

Salur, N. (2016). Kışkırtıcı ve Aktivist Bir Tasarımcı: Oliviero Toscani, *Aydın Sanat*, 2 (3), 25-33.

Şener, G. ve Uztuğ, F. (2012). Reklamda cinsel çekiciliklerin iletişim etkisi ile ahlaki değerlendirmesine yönelik tutum araştırması, *Anadolu Üniversitesi Sosyal Bilimler Dergisi*, 12/3, 153-168.

Tatar, D.B. (2016). Modernleşmeden Postmodernleşmeye Barbie*, Hacettepe HFD*, 6/1, 167-192.

Turhan, G.D. (2017). Dijital Aktivizm. *Süleyman Demirel Üniversitesi Sosyal Bilimler Enstitüsü Dergisi*, 26/1, 26-44.

Grow, J.M. ve Wolburg, J. M. Selling Truth: How Nike's Advertising to Women Claimed Contested Reality, 7(2).

Holder, A. (2017). Sex doesn't sell anymore, activism does. And don't the big brands know it, https://goo.gl/xNP22n , (E.T.:09.08.2018).

İnceoğlu, İ. Ve Şengül, O.N. (2018). Bir Femvertising Örneği Olarak Nike Bizi Böyle Bilin Reklam Filmine Eleştirel Bakış, Halkla *İlişkiler ve Reklam Çalışmaları E-Dergisi*, 1/2, 20-36.

Kapoor, D. Ve Munjal, A. (2017). Self-consciousness and emotions driving femvertising: A path analysis of women's attitude towards femvertising, forwarding intention and purchase intention, *Journal of Marketing Communications*, 25(2),137-157.

Nas, A. (2017). Erkekler de Ağlar ama… AXE Reklamındaki Hegemonik Erkeklik Eleştirisinin Yorumlanma Biçimleri, *Erciyes İletişim Dergisi*, 5/2. 62-80.

Nas, A. 2018. Reklam yeni alışkanlıklar, yeni anlayışlar, yeni yaklaşımlar da kazandırabiliyor, https://goo.gl/8CYGuQ (E.T.:10.08.2021).

Yıldırım, A. ve Şimşek, H. (2018). *Sosyal Bilimlerde Nitel Araştırma Yöntemleri*, 11. Baskı, Seçkin Yayıncılık, Ankara.

Yılmaz, R. A. (2007). Reklamlarda toplumsal cinsiyet kavramı: 1960-1990 yılları arası milliyet gazetesi reklamlarına yönelik bir içerik analizi, *Selçuk* İletişim, 4/4, 143-155.

KAYNAKÇA

Amiri, M. (2010). Project selection for oil-fields development by using the AHP and fuzzy TOPSIS methods. *Expert Systems with Applications*, 37, 6218–6224.

Arıbaş, M, Özcan, U. (2016). Akademik araştırma projelerinin AHP ve TOPSIS yöntemleri kullanılarak değerlendirilmesi. *Politeknik Dergisi*, 19 (2), 163-173.

Arora, M, Gupta, A. (2016). Selection of parameters of ecommerce websites using AHP. *Practices in Information Technology & Operations Management,* 22-27.

Aziz, U, Wibisono, A, Nisafani, A. (2019). Measuring the quality of e-commerce websites using analytical hierarchy process. *TELKOMNIKA*, 17(3), 1202-1208.

Backzkiewicz, A. (2021). MCDM based e-commerce consumer decision support tool. *Procedia Computer Science,* 192, 4991–5002.

Badri, M. (2001). A combined AHP-GP model for quality control systems. *International Journal Production Economics,* 72, 27-40.

Barenji, A. V., Wang, W. M., Li Z., Guerra-Zubiaga D. A. (2019), "Intelligent E-commerce Logistics Platform Using Hybrid Agent-Based Approach", *Transportation Research Part E*:126, 15–31.

Bulak, M. E., Kozanoglu, O., Aydoğduoğlu, Ş. N., Göçer, F., Algül, R. (2021). E-Ticaret Sitelerinin Kullanılabilirliğinin AHP ve TOPSİS Yöntemleriyle Karşılaştırılması. *European Journal of Science and Technology*, (26), 493-509.

Chan, F, Chan, H. (2010). An AHP model for selection of suppliers in the fast changing fashion market. *International Journal Advanced Manufacturing Technolgy*, 51, 1195–1207.

Çelik, K. & Aydoğan, H. (2021). Topsis Tabanlı Karar Verme Yaklaşımı: İstanbul'da Bir Uygulama. *Bilgi ve İletişim Teknolojileri Dergisi*, 3 (2), 158-174. DOI: 10.53694/bited.1021806

Çelik, K. (2021). The effect of e-service quality and after-sales e-service quality on e-satisfaction, *Bmij,* 9 (3): 1137-1155.

Çelik, K., Taş, A. (2021). E-Ticarette Mobil Alışveriş Uygulamalarını Kullanmaya Devam Etme Niyetinin Araştırılması: Genişletilmiş Teknoloji Kabul Modeli, *Üçüncü Sektör Sosyal Ekonomi Dergisi*, 56(3), 1997- 2019.

Dağdeviren, M. (2008). Decision making in equipment selection: an integrated approach with AHP and PROMETHEE. *Journal of Intelligent Manufacturing*, 19, 397-406.

Eryüzlü, H., Kurtoğlu, A. (2021). E-Ticaret ve Bireysel Kredilerin Çok Yönlü İlişkileri: Türkiye Örneği, *Pamukkale Üniversitesi Sosyal Bilimler Enstitüsü Dergisi*, Sayı 43: 227-238.

Han, Y, Wang, Z, Lu, X, Hu, B. (2020). Application of AHP to road selection. *International Journal of Geo-Information*, 9(86).

https://www.eticaret.gov.tr/istatistikler (Erişim tarihi: 24.02.2022)

Huang, J. (2008). Combining entropy weight and TOPSIS method for information system selection. *Proceedings of the IEEE International Conference on Automation and Logistics*.

Hwang, C, Yoon, K. (1981). Methods for multiple attribute decision making. in: multiple attribute decision making. *Lecture Notes in Economics and Mathematical Systems*, 86.

Jun, W, Li, S, Yanzhou, Y, Gonzalezc, E, Weiyi, H, Liato, S, Zhang, Y. (2021). Evaluation of precision marketing effectiveness of community e-commerce–An AISAS based model. *Sustainable Operations and Computers*, 2, 200–205.

Kahraman, C, Onar, S, Öztayşi, B. (2018). B2C marketplace prioritization using hesitant fuzzy linguistic AHP. International. *Journal Fuzzy Systems*, 20(7), 2202–2215.

Kang, D, Jang, Park, Y. (2016). Evaluation of e-commerce websites using fuzzy hierarchical TOPSIS based on E-S-QUAL. *Applied Soft Computing*, 42, 53–65.

Karabaş, S. (2018). "E-Ticaret ve Üniversite Öğrencilerinin Elektronik Ticarete İlişkin Tutum ve İlgilenim Düzeylerinin Belirlenmesi: Bir Alan Araştırması." *Akademik Bakış Uluslararası Hakemli Sosyal Bilimler Dergisi*, (68), 83-104.

Karim, R, Karmaker, C. (2016). Machine Selection by AHP and TOPSIS Methods. *American Journal of Industrial Engineering,* 4(11, 7-13.

Krohling, R, Pacheco, A. (2015). A-TOPSIS – An approach Based on TOPSIS for Ranking Evolutionary Algorithms. *Procedia Computer Science*, 55, 308 – 317.

Nagpal, R, Mehrotra, D, Bhatia, P. (2016). Usability evaluation of website using combined weighted method: fuzzy AHP and entropy approach. *International Journal of System Assurance Engineering and Management,* 7, 408–417.

Ngai, E. (2003). Selection of web sites for online advertising using the AHP. *Information and Management,* 40, 233-242.

Özkan, N, Yavuz, F. (2019). Using fuzzy TOPSIS and Regression based weights to rank e-commerce websites. *Journal of Engineering and Architecture Faculty of Eskisehir Osmangazi University*, 27(2), 116 – 124.

Peker, A. E., Şanlı, İ., Eren, E. G. "Türkiye'de Genç İşsizlik ile Mücadelede Yeni Bir Yaklaşım: Yeni Ekonomi ve E-Ticaret". *Uluslararası Ekonomi ve Siyaset Bilimleri Akademik Araştırmalar Dergisi*, 3(9), 44-60.

Ramanathan, R. (2012). A mathematical programming model for estimating the importance levels of performance criteria and an application in e-commerce. *Expert Systems with Applications*, 39, 2067–2072.

Rouyendegh, B, Topuz, K, Dağ, A, Öztekin, A. (2019). An AHP-IFT integrated model for performance evaluation of e-commerce web sites. *Information Systems Frontiers*, 21, 1345–1355.

Roy, S, Pattnaik, P, Mall, R. (2017). Quality assurance of academic websites using usability testing: an experimental study with AHP. *International Journal of System Assurance Engineering and Management,* 8(1), 1–11.

Saaty, T. (1977). A scaling method for priorties in hierarchical structures. *Journal of Mathematical Psychology,* 15, 234-281.

Saaty, T. (1980). Multicriteria decision making: the analytic hierarchy process. *McGraw-Hill*, New York.

Saaty, T. (1990). How to make a decision: the analytic hierarchy process. *Europan Journal of Operational Research*, 48, 9-26.

Supçiller, A, Çapraz, O. (2011). AHP-TOPSİS yöntemine dayalı tedarikçi seçimi uygulaması. 12. Uluslararası Ekonometri, Yöneylem Araştırması*, İstatistik Sempozyumu Özel Sayısı*, 1-22.

Taş, C, Bedir, N, Eren, T, Alağaş, H, Çetin, S. (2018). AHP-TOPSİS yöntemleri entegrasyonu ile poliklinik değerlendirilmesi: Ankara'da bir uygulama. *Sağlık Yöntemi Dergisi*, 2(1), 1-17.

Tiwari, R, Kumar, R. (2021). G-TOPSIS: a cloud service selection framework using Gaussian TOPSIS for rank reversal problem. *The Journal of Supercomputing*, 77, 523–562.

Tripathi, A, Agraval, S, Gupta, R. (2021). Comparison of GIS-based AHP and fuzzy AHP methods for hospital site selection: a case study for Prayagraj City, India. *GeoJournal*.

Yu, X, Guo, S, Guo, J, Huang, X. (2011). Rank B2C e-commerce websites in e-alliance based on AHP and fuzzy TOPSIS. *Expert Systems with Applications*, 38, 3550–3557.

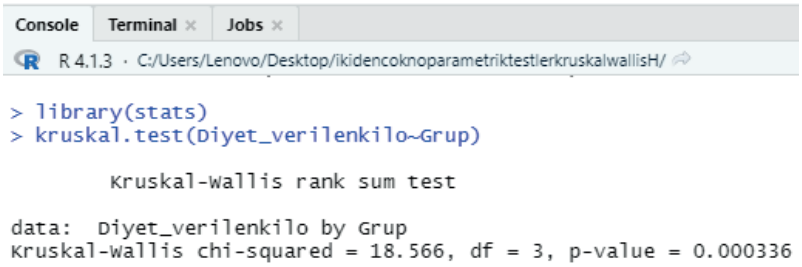

Analiz sonuçlarına bakıldığında, elde edilen sonuçların daha önce hesaplama ve SPSS programıyla yapılan analiz sonuçlarıyla aynı olduğu görülmektedir. Burada elde edilen sonuçlar yorumlanacak olursa Kruskal-Wallis ki-kare değerinin 18,566 olduğu, serbestlik derecesinin 3 ve testin anlamlılık düzeyini gösteren p değerin 0,000336 olarak hesaplandığı görülmektedir. Bu sonuçlara göre H_0 hipotezi reddedilir. Sonuç olarak diyetlerden en az birinin bireylerin kilo vermesine etki yönünden diğerlerinden farklı olduğu tespit edilmiştir.

Kruskal Wallis testi için RStudio'ya yazılan ***komutlar bir bütün olarak*** aşağıda verilmiştir.

> library(haven)

> diyet <- read_sav("C:/Users/Lenovo/Desktop/diyet.sav")

> view(diyet)

> attach(diyet)

> library(stats)

> kruskal.test(Diyet_verilenkilo~Grup)

KAYNAKÇA

Bayram Arlı, N., & Aytaç, M. (2018). *Parametrik Olmayan İstatistiksel Yöntemler*, Ezgi Kitabevi, 1.Basım, Bursa, 2018.

Corder, G. W., & Foreman, D. I. (2014). *Nonparametric statistics: A step-by-step approach*. John Wiley & Sons.

Daniel, W. W. (1978). *Applied nonparametric statistics*. Houghton Mifflin.

Daniel, W. W. (1990). Applied nonparametric statistics, PWS-Kent. *Inc., Boston, Massachusetts*.

Demir E (2019) R Diliyle İstatistik Uygulamaları. Pegem Akademi, Ankara

Gamgam H., & Altunkaynak B. (2017). *Parametrik Olmayan Yöntemler*, Seçkin Kitabevi, 6.Basım, Ankara.

Gibbons, D. J. (1993). *Nonparametric Statistics: An Introduction.* Newbury Park, California: Sage Publications, Inc.

Kalaycı, Ş. (2010). *SPSS Uygulamalı Çok Değişkenli İstatistik Teknikleri*, Asil Yayıncılık, 5. Baskı, İstanbul.

Karagöz, Y. (2015). *SPSS 22 Uygulamalı Biyoistatistik*, 2. Basım, Ankara, Nobel Yayınevi.

Kraska-Miller, M. (2013). *Nonparametric statistics for social and behavioral sciences*. Crc Press.

Patil, K. D. (1975). Cochran's *Q* test: Exact distribution. *Journal of the American Statistical Association*, 70, 186–189.

Sheskin, D. J. (2003). *Handbook of parametric and nonparametric statistical procedures*. Chapman and Hall/CRC.

Siegel, S. and Castellan, N. J., Jr. (1988). *Nonparametric statistics for the behavioral sciences* (2nd ed.). New York: McGraw–Hill Book Company.

Araştırmacılara Tavsiyeler

Araştırmacılar buradaki RR ölçüm prosedürünü kullanarak TOPSIS, VIKOR, PROMETHEE, MABAC, FUCA gibi farklı yöntemlerin RR duyarlılığını karşılaştırabilirler. Böylece ÇKKV seçimi için pek çok başka çerçeve ile birlikte RR kriterini de göz önüne almış olurlar. Ayrıca normalizasyon RR'de etkili olduğundan normalizasyonsuz çalışabilen PROMETHEE ve FUCA gibi ÇKKV yöntemlerinin RR problemi üretip üretmediklerini saptayabilirler.

KAYNAKÇA

Agrawal, R. (2021). Sustainable material selection for additive manufacturing technologies: A critical analysis of rank reversal approach. *Journal of Cleaner Production*, 296, 126500.

Aires, R. F. D. F. ve Ferreira, L. (2018). The rank reversal problem in multi-criteria decision making: a literature review. *Pesquisa Operacional*, 38, 331-362.

Bączkiewicz, A., Kizielewicz, B., Shekhovtsov, A., Yelmikheiev, M., Kozlov, V. ve Sałabun, W. (2021). Comparative analysis of solar panels with determination of local significance levels of criteria using the mcdm methods resistant to the rank reversal phenomenon. *Energies*, 14(18), 5727.

Barzilai, J. ve Golany, B. (2017). AHP rank reversal, normalization and aggregation rules. *Information Systems and Operational Research*, 32(2), 57–64.

Baydaş, M., Elma, O. E., and Pamučar, D. (2022). Exploring the Specific Capacity of Different Multi Criteria Decision Making Approaches under Uncertainty using Data from Financial Markets. *Expert Systems with Applications*, Volume 197, 116755.

Belton, V. ve Gear, T. (1983). On a shortcoming of Saaty's method of analytic hierarchies. *Omega*, 11(3), 228-230.

Çabuk, A. ve Lazol, İ. (2005). *Mali Tablolar Analizi* (1. Baskı). İstanbul: Nobel Yayınları.

De Almeida-Filho, A. T. D., de Lima Silva, D. F. ve Ferreira, L. (2021). Financial modelling with multiple criteria decision making: A systematic literature review. *Journal of the Operational Research Society*, 72(10), 2161-2179.

García-Cascales, M. S. ve Lamata, M. T. (2012). On rank reversal and TOPSIS method. *Mathematical and computer modelling*, 56(5-6), 123-132.

Keshavarz-Ghorabaee, M., Amiri, M., Zavadskas, E. K., Turskis, Z. ve Antucheviciene, J. (2018). A Comparative analysis of the rank reversal phenomenon in the EDAS and TOPSIS methods. *Economic Computation & Economic Cybernetics Studies & Research*, 52(3), 121-134.

Millet, I. ve Saaty, T. L. (2000). On the relativity of relative measures–accommodating both rank preservation and rank reversals in the AHP. *European Journal of Operational Research*, 121(1), 205-212.

Mufazzal, S. ve Muzakkir, S. M. (2018). A new multi-criterion decision making (MCDM) method based on proximity indexed value for minimizing rank reversals. *Computers & Industrial Engineering*, 119, 427-438.

Sałabun, W., Karczmarczyk, A., Wątróbski, J. ve Jankowski, J. (2018). Handling data uncertainty in decision making with COMET. In 2018 IEEE Symposium Series on Computational Intelligence (SSCI) (pp. 1478-1484). IEEE: November.

Sałabun, W. ve K. Urbaniak (2020). A new coefficient of rankings similarity in decision-making problems. In: Krzhizhanovskaya V. et al., (Eds.) *Computational science - ICCS 2020* (pp. 632-645). Switzerland: Springer.

Wang, Y. M. ve Luo, Y. (2009). On rank reversal in decision analysis. *Mathematical and Computer Modelling*, 49(5-6), 1221-1229.

Wang, Z. ve Rangaiah, G. P. (2017). Application and analysis of methods for selecting an optimal solution from the Pareto-optimal front obtained by multiobjective optimization. *Industrial and Engineering Chemistry Research*, 56(2), 560-574.

İnternet Kaynakları:

https://www.vap.org.tr

https://www.finnet.com.tr

KAYNAKÇA

Ali, D. F. ve Nordin, M. S. (2011). Gender issues in virtual reality learning environments. *Journal of Edupres*, *1*, 65-76.

Castells, M. (2005). *Ağ toplumunun yükselişi: Enformasyon çağı (Ekonomi, toplum ve k*ültür*).* Cilt: 1, İstanbul: İstanbul Bilgi Üniversitesi Yayınları.

Freedman, J. L, Sears, D. O. ve Carlsmith, J. M. (1998). *Sosyal psikoloji*. Ankara: İmge Kitabevi.

Nas, M. (2018). Çocukluk dönemi gelişimi ve din eğitimi. *Journal of Education In Muslim Societies and Communities, 2*(2), 289-325.

Nerse, S. (2020). Dijital eğitimde eşitsizlik: Kırsal-kentsel ayrımlar ve sosyoekonomik farklılaşmalar. İnsan ve Toplum Dergisi, *10*(4), 413-444.

Nerse, S. (2021). Kırsal alanda dijital iletişim: Eşitsizlikler ve akışlar. M. Bostancı ve Y. Adıgüzel (Ed.), *Dijital İletişimi Anlamak 2* (ss.170-183) içinde, Konya: Palet Yayınları.

Solomon, B. (2014). Facebook buys oculus, virtual reality gaming startup, for $2 billion. 10 Temmuz 2017 tarihinde http://www.forbes.com/sites/briansolomon/2014/03/25/faceboo k-buys-oculusvirtual-reality-gaming-startup-for-2-billion/ adresinden erişilmiştir.

Somaiya, R. (2015). The times partners with google on virtual reality project. The New York Times. 12 Temmuz 2017 tarihinde http://www.nytimes.com/2015/10/21/business/media /the-times-partnerswith-google-on-virtual-reality-project.html adresinden erişilmiştir.

Şafak, Ş. (2006). 6–11 Yaş çocuklarının Allah ve peygamberden istek ve beklentileri. (Yayınlanmamış Yüksek Lisans Tezi). Uludağ Üniversitesi Sosyal Bilimler Enstitüsü.

TÜİK. (2021). Çocuklarda bilişim teknolojileri kullanım araştırması, 2021. 12 Aralık 2021 tarihinde https://data.tuik.gov.tr/Bulten/Index?p=Cocuklarda-Bilisim-Teknolojileri-Kullanim-Arastirmasi-2021-41132 adresinden erişilmiştir.

UNICEF. (2011). Çocuklarla iletişim: Yetiştirme, ilham verme, heyecan uyandırma, eğitme ve iyileştirme için ilkeler ve uygulamalar. 12.02.2018 tarihinde https://www.unicef.org/turkey/media/2561/file/TURmedia_Cocuklarla%20Iletisim.pdf.pdf adresinden erişilmiştir.

Wohlsen, M. (2015, November 9). Google cardboard's New York Times experiment gave a bunch of kids their first glimpse of the future. 07 Temmuz 2017 tarihinde https://www.wired.com/2015/11/google-cardboardsnew-york-times-experiment-just-hooked-a-generation-on-vr/ adresinden erişilmiştir.

Yılmaz, B. ve Bekiroğlu, S. (2020). Çocukluk döneminde dijital bağımlılık. F. Paslı ve H. Aslantürk (Ed.), Çocuklarla Çalışma: Temel Alanlar, Uygulamalar ve Güncel Tartışmalar (ss.357-374) içinde, Ankara: Nobel Yayınları.

Zincirkıran, M. (2017). *Sosyoloji*. Bursa: Dora Yayınevi.

Fornes, bu oyununda kadının toplumdaki konumunun ve kadına bakış açısının değişmesi için kadınların kendi sosyal ve psikolojik durumlarını irdelemeleri ve buna çözüm aramaları gerektiğini vurgular. Kadınların toplumdaki rolünü ve konumunu aydınlatıcı bir söylemle gündeme getirir. Fornes, kadın psikolojisini tasvir ederken, yaptığı karakter çözümlemeleri ile erkek merkezli bir kültürün kurbanları olan kadınların durumunu somutlaştırır. Kadın, erkek egemen toplum baskılarından sıyrılabilmek ve bağımsız bir hayata erişebilmek için kendi amaçlarının ve duygularının izini sürmelidir. Oyun, kendisini sınırlayan normlara uyum sağlamayı reddeden kadının; yeni formlar, yeni anlamlar ve yeni bir gerçeklik yaratma mücadelesini sahneye koymaktadır. Fornes, her biri ayrı ayrı teşhir edilen kadın karakterlere, maddi olarak hiçbir erkek gücünün olmadığı bir dünyada gerçek benliğini özgürce ifade etme ve kendisi gibi davranma fırsatı vererek; ataerkil kültürün kadınlar üzerindeki içsel psikolojik etkilerini ortaya çıkarmaktadır.

KAYNAKÇA

Altıntaş, H. (2016). Amerika'da Feminist Tiyatro. *Aydın Sanat*, 2(4), s. 81-91.

Austin, G. (1985). Women/Text/Theatre. *Performing Arts Journal*, 9(2/3), s. 185-190.

Belkıs, Ö. (2015). *Feminist Tiyatro*. İstanbul: Mitos Boyut Yayınları.

Beşe, A. (2009). *Introduction to American Dramatic Literature*. Ankara: Fenomen Yayınları.

Butler, J. (1999). *Gender Trouble: Feminism and the Subversion of Identity*. New York: Routledge.

Case, S.-E. (2010). *Feminizm ve Tiyatr*o. Ayşan Sönmez (Çev.). İstanbul: Boğaziçi Üniversitesi Yayınevi.

Fornes, M. I. (1990). *Fefu and Her Friends*. USA: The John Hopkins University Press.

Friedman, S. (1984). Feminism as Theme in Twentieth-Century American Women's Drama. *American Studies*, 25(1), pp. 69-89.

Hughes, D. (2000). Fefu and Her Friends (1977). Retrieved from https://www.longpauses.com/fefu-and-her-friends-1977/

O'Grady, H. (2005). Woman's Relationship with Herself: Gender Foucault and Therapy. London: Routledge.

Ullman, C. (2008). Fefu and Her Friends. Retrieved from https://www.encyclopedia.com/arts/educational-magazines/fefu-and-her-friends

Watson, M. (1991). The Search for Identity in The Theater of Three Cuban American Female Dramatists. *Bilingual Review/La Revista Bilingüe*, 16(2), pp.188-196.

KAYNAKÇA

Ayverdi, E.H, (1985). *Fatih Devri Sonlarında İstanbul Mahalleleri, Şehrin İskânı ve Nüfusu*. Ankara: Vakıflar Umum Müdürlüğü.

Akarlı, E. D. (1972). *Ottoman Population in Europe in The 19th Century; its Territorial, Racial, And Religious Composition.* Unpublised Thesis. Madison- ABD: University of Wisconsin-Madison.

Banguoglu, T. (1945): *Çok Nüfuslu Türkiye*. İstanbul: Ülkü Yayınları.

Barkan, Ö. L. (1953). Tarihî Demografi Araştırmaları e Osmanlı Tarihi. *Türkiyat Mecmuası*, 10, 1-26.

Barkan, Ö. L. (1957). Essai sur les données statistiques des registres de recensements dans l'Empire Ottoman aux XV'e et XVI'e siècles. *Journal of the Economic and Social History of the Orient*, 1,9-36.

Barkan, Ö. L. (1970). *Researchon the Ottoman Fiscal Surveys*". Studiesin the Economic History of the Middle East from the Rise of Islam tothe Present Day. London: Oxford University Press.

Barudel, F. (1949). *La Méditerranée et le monde méditerranéen à l'époque de Philippe II*. Paris: A. Colin.

Bayartan, H. (2003). Geçmişten Günümüze İstanbul'da Nüfus. *Coğrafya Dergisi*, 11, 5-20.

Behar, C. (2000). "Osmanlı Nüfus İstatistikleri ve 1831 Sonrası Modernleşmesi. İçinde H. İnalcık ve Ş. Pamuk (Editör) *Osmanlı Devleti'nde Bilgi ve İstatistik* (s.61-73). Ankara: DİE Yayını.

Behar, C. (1996), *Osmanlı İmparatorluğu'nun ve Türkiye'nin Nüfusu 1500-1927*. Tarihi İstatistikler Dizisi, Cilt 2, TÜİK (DİE) Matbaası, İkinci Baskı, Ankara.

Belge, M. (2010). İstanbul: Geçmiş ve Gelecek. İçinde A. E. Bilgili (Editör), *Şehir ve Kültür; İstanbul*. (s.297-321). İstanbul: Kültür ve Turizm Bakanlığı Yay.

Berger, A. (1994). "*Dünden Bugüne İstanbul'un Nüfusu 1478-195*- Bizans Dönemi". İçinde Dünden Bugüne İstanbul Ansiklopedisi (C. 6, ss.107-118). İstanbul: Kültür Bakanlığı ile Türkiye Ekonomik ve Toplumsal Tarih Vakfı Ortak Yayını.

Bingöl, S. (2004). İstanbul'da 1829 Nüfus Sayımı ve Bazı Mahallelerin Müslüman Nüfusu Üzerine Bir İnceleme. *Ankara Üniversitesi Dil ve Tarih-Coğrafya Fakültesi Tarih Bölümü Tarih Araştırmaları Dergisi*,36.43-60.

Bozlagan, R. (2012). *İstanbul; Derinlik, değişim ve Göç*. 2.Baskı. İstanbul: Hayat yayınları.

Çelik, Z. (1998). *19. Yüzyılda Osmanlı başkenti*, (çev. Selim Deringil). İstanbul: Tarih Vakfı Yurt Yayını.

Çimen. A. (2012). Sayım, Kayıt Düzeni ve Teşkilatlanma Açısından Osmanlıda Nüfus Hizmetleri. *Gazi Üniversitesi İktisadi ve İdari Bilimler Fakültesi Dergis*i, 4 (3)183-216.

Darkot, B. (1950). "*İstanbul Maddesi*". İçinde MEB İslam Ansiklopedisi, (C: 5, s.1157-1160). Ankara: MEB.

Darkot, B. (1961). Türkiye'nin nüfus hareketleri üzerine yeni gözlemler. *Türk Coğrafya Dergisi*, 21, 1-14.

Demirkent, I. (2001). "*İstanbul Maddesi, Bizans dönemi*". İçinde İslam Ansiklopedisi (C: 23, s.205-212). İstanbul: TDV.

Dikici, R. (2013). *Bizans İmparatorluğu Tarihî*. İstanbul: Remzi Kitabevi.

Dursun A. H. (2010). *Şehir ve Kültür; İstanbul.* Kültür ve Turizm Bakanlığı Yayını, İstanbul.

Elibol, N. (2007). Osmanlı İmparatorluğu'nda Nüfus Meselesi ve Demografi Araştırmaları. *Süleyman Demirel Üniversitesi İ.İ.B.F. Dergisi*, /2,135-160.

Emecen, F. M. (2011). *Osmanlı Klasik Çağında Hanedan Devlet ve Toplum.* İstanbul: Timaş Yayınları.

Gemici, M.S. (2010). İstanbul ve Mimar. İçinde A. E. Bilgili (Editör), *Şehir ve Kültür; İstanbul*. (s.233-296). İstanbul: Kültür ve Turizm Bakanlığı Yay.

Görgülü, M. (2014). *Hayalden Gerçeğe Bir İstanbul Öyküsü: Marmaray; Yenikapı Kazıları Jeoarkeoloji Çalışmaları*. İstanbul: Kesişim yayınları.

Güneş, M. (2014). Osmanlı Dönemi Nüfus Sayımları ve Bu Sayımları İçeren Kayıtların Tahlili. *Akademik Bakış,* 8(15) 221-240.

Güran, T. (1988). İstanbul'un İaşesinde Devletin Rolü 1793-1839. *İÜ. İktisat Fakültesi Mecmuası*, 44,245-275.

İnalcık, H. (1988). Fâtih Sultan Mehmed Tarafından İstanbul'un Yeniden İnşası, (çev. F. Unan), *19 Mayıs Ünv. Eğitim Fak. Dergisi*, 3, 215-225.

İnalcık, H. (2001). "*İstanbul Maddesi Türk dönemi*". İçinde İslam Ansiklopedisi (C:23, s.205-212). İstanbul: TDV.

İnalcık, H. (2012). *"Timar*". İçinde İslam Ansiklopedisi (C:41, s. 168-173). İstanbul: TDV.

Karal, E. Z. (1988). *Osmanlı Tarihî*. Ankara: Türk Tarih Kurumu Yayınları.

Karpat, K. (1974). The social and economic transformation of Istanbul in the Nineteenth century. *Bulletin de l'Association Internationale d'Etudes du Sud-Est Européen*, XII/2, s. 267-308.

Karpat, K. (1978). Ottoman population records and the census of 1881/82-1893. *International Journal of Middle East Studies*, 9(2) 237-274.

Karpat, K. (2003). *Osmanlı Nüfusu (1830-1914) Demografik ve Sosyal Özellikleri*. İstanbul: Tarih Vakfı Yurt Yayınları.

Keyder, Ç. (2000). *İstanbul Küresel ile Yerel Arasında*. İstanbul: Metis Yayınları.

Kızıldağ, Ş. (2004). *Dersaadet'ten İstanbul'a Eminönü Ailesi*. İstanbul: Bayaz Sanat Yayını.

Koç, Y. (2010). Osmanlı Dönemi İstanbul Nüfus Tarihi. *Türkiye Araştırmaları Literatür Dergisi*, (16), 171-200.

Kuban, D. (1970). İstanbul'un Tarihî Yapısı. *Mimarlık Dergisi*, 5: 26-49.

Kuban, D. (1996). *İstanbul, Bir Kent Tarihî.* İstanbul: Türkiye Ekonomik ve Tarihsel Toplum Vakfı Yay.

Lemerle, P. (2006). *Bizans Tarihî*, (Çeviren: Galip Üstün). İstanbul: İletişim Yay.

Mantran, R. (1990). *17. Yüzyılın İkinci Yarısında İstanbul- Kurumsal, İktisadi, Toplumsal Tarih Denemesi*, (Çeviren: Mehmet Ali Kılıçbay ve Enver Özcan). Ankara: Türk Tarih Kurumu Yayınları.

Murat, S. ve Ersöz, Y. H. (1997a*). Nüfus ve Demografi I (1927-1990*). İstanbul: İ.B.B. Kültür İşleri Daire Başkanlığı.

Murat, S. ve Ersöz, Y. H. (1997b). *Nüfus ve Demografi II (1927-1990)*. İ.B.B. Kültür İşleri Daire Başkanlığı.

Murat, S. (2006). *Dünden bugüne İstanbul'un nüfus ve demografik yapısı*. İstanbul: İstanbul Ticaret Odası yayınları.

Orhon, D. (1991). *İstanbul'un Çevre Sorunları ve Çözüm Yolları*. İstanbul: İTO Yayını.

Ortaylı, İ. (1996). *Sanayi Çağında İstanbul.* İstanbul: Tarih Vakfı Yayınları.

Ostrogorsky, G. (1999). *Bizans Devleti Tarihî,* 6. Baskı (Çeviren: Fikret Işıltan). Ankara: Türk Tarih Kurumu Yayınları.

Oyal, E. (2002). *Dünya Edebiyatında İstanbul Sempozyumu*. İstanbul: Fatih Belediyesi ve Beykent Ünv.

Öz, M. (2004). *1455 Tahriri ve İstanbul'un İskân Tarihî Bakımından Önemi*. I. Uluslararası Osmanlı İstanbul'u Sempozyumu, Bildiri Kitabı. İstanbul: 29 Mayıs Üniversitesi Yayınları.

Öz, M. (2010). *"Tahrir Maddesi*". İçinde İslam Ansiklopedisi (C:39, s.425-429). İstanbul: TDV.

Öz, M. (2015). *İstanbul Nüfusu: Fetihten XVIII. içinde Yüzyıl Sonlarına Kadar*, Antik Çağ'dan XXI. Yüzyıla Büyük İstanbul Tarihi Ansiklopedisi (C:39, s.468-486). İstanbul: İstanbul Kültür AŞ Yayını.

Özbay, F. (1992). İstanbul Nüfusu ve Göçler. *Türkiye Ekonomik ve Toplumsal Tarih Vakfı Dergisi İstanbul Dergisi,* 1(1), 32-36.

Özbay, F. (2009). "İstanbul'da 1950 Sonrası Nüfus Dinamikleri. İçinde M. Güvenç, (Editör), *Eski İstanbullular Yeni İstanbullular*, (s.45-54). İstanbul: Osmanlı Bankası Arşiv ve Araştırma Merkezi,

Özdoğan, M. (2010). *Tarihöncesi Dönemlerin İstanbul, Bizantion'dan İstanbul'a Bir Başkentin 8000 Yılı.* İstanbul: Türk Kültürüne Hizmet Vakfı Yay.

Parin, S. ve Yıldız, M. Z. (2010). Cumhuriyet Dönemi İstanbul Nüfusu Literatürü Üzerine. *Türkiye Araştırmaları Literatür Dergisi*, (16), 201-226.

Reader, J. (2007). *Şehirler* (Çeviren: F. B. Karlıdağ) İstanbul: Yapı Kredi Yayınları.

Schneıder, A. M. (1952): XVI. Yüzyılda İstanbul'un Nüfusu. *Belleten Dergisi*,61, 35-48.

Shaw, S. J. ve Shaw, E.K. (1983). *Osmanlı İmparatorluğu ve Modern Türkiye*, C. II, (çev. M. Harmancı) İstanbul: E Yayınları.

Shaw, S.J. (1978). Ottoman census system and population, 1831-1914. *International Journal of Middle East Studies,* 9(3), 325-338.

Sungur, M. (1999). *XIX. Yüzyılda Osmanlı Devleti'nde Nüfus ve Nüfus Sayımları*. Osmanlı, C.IV. Ankara: Yeni Türkiye Yayınları.

Şahin, C., ve Doğanay, H. (2000). *Türkiye Coğrafyası*. Ankara: Gündüz Eğitim ve Yayıncılık,

Şengör, A. M. C. (2011). *İstanbul Boğazı Niçin Boğaziçi'nde Açılmıştır*? Fiziki Coğrafya Araştırmaları; Sistematik ve Bölgesel. İstanbul Türk Coğrafya Kurumu Yayınları.

Tekeli, İ. (2013). *Modernizm, Modernite ve Türkiye'nin Kent Planlama*. İstanbul: Tarih Vakfı Yurt Yay.

Tekeli, İ. (2009). Modernleşme Sürecinde İstanbul'un Nüfus Dinamikleri Nasıl Değerlendirilmeli? İçinde M. Güvenç, (Editör), *Eski İstanbullular Yeni İstanbullular*, (s.11-34). İstanbul: Osmanlı Bankası Arşiv ve Araştırma Merkezi.

Tekeli, İ. (2008). *Göç ve Ötesi*. İstanbul: Tarih Vakfı Yurt Yay.

Tekin, O. (1996). *Eskiçağda İstanbul: Bizantion.* Dünya Kenti İstanbul- Habitat II. İstanbul: Tarih Vakfı Yayınları.

Toprak, Z. (1992). Tarihsel nüfusbilim açısından İstanbul'un nüfusu ve toplumsal topografyası. *Toplum ve Ekonomi,* 3, 109-120.

Toprak, Z. (1994). "*Dünden Bugüne İstanbul'un Nüfusu 1478-1950*-Fetih'ten 1950". İçinde Dünden Bugüne İstanbul Ansiklopedisi (C.6, ss.108-118). Kültür Bakanlığı ile Türkiye Ekonomik ve Toplumsal Tarih Vakfı Ortak Yayını.

Tümertekin, E. (1968). *Turkiye'de İç Göcler*. İstanbul: İstanbul Üniversitesi Yayınları.

Tümertekin, E. (1997). *İstanbul, insan ve mekân*. Türkiye Ekonomik ve Toplumsal Tarih Vakfı.

Ubicini, A. (1973). *Letters on Turkey, Constantinople*, I849-1850 (Translated from the French of m. A. Ubicini, by Lady Easthope). New York: Arno Press.

Yerasimos, S. (2000). "Osmanlı İstanbul'unun Kuruluşu". İçinde N. Akın, A. Batur ve S. Batur (editör), *Osmanlı Mimarlığının 7 Yüzyılı "Uluslarüstü Bir Miras*". İstanbul: YEM Yayınları,

URL-1: *Genel Nüfus Sayımları (GNS)*. https://kutuphane.tuik.gov.tr/yordambt/yordam.php. (E.T.: 11.12.2021).

URL-2: *Adrese Dayalı Nüfus Kayıt Sistemi (ADNKS)*. https://biruni.tuik.gov.tr/medas/?kn=95velocale=tr (E.T.: 13.12.2021).

KAYNAKÇA

Aksoy, H. ve Özalp, G. (1992). Datça (Reşadiye) Yarımadasının Florasına Katkı. Datça Yarımadası Çevre Sorunları Sempozyumu (1-4). Muğla. 6-9 Haziran 1992.

Atalay, İ. (1994). *Türkiye'nin Vejetasyon Coğrafyası*. İzmir: EÜ Basımevi. ISBN. 975(95527). 8.

Avcı, M. (2012). Çeşitlilik ve Endemizm Açısından Türkiye'nin Bitki Örtüsü. *İstanbul Üniversitesi Edebiyat Fakültesi Coğrafya Bölümü Coğrafya Dergisi*, 13, 27-55.

Byfield, A., Chatters, C. ve Pearman, D. (2005). Bozburun ve Datça Yarımadaları. İçinde N. Özhatay, A. Byfield, S. Atay (Editör), *Türkiye'nin 122 Önemli Bitki Alanı*, (S. 161-164). Türkiye. İstanbul: WWF.

Darkot, B. ve Tuncel, M. (1988). *Ege Bölgesi Coğrafyası*. İstanbul: İstanbul Üniversitesi Yayınları No 2365. Coğrafya Enstitüsü Yayınları No 99.

Davis, P.H. (1965-1985). *Flora of Turkey and the East Aegean Islands. Vol.1-9*. Edinburgh: University Press.

Davis, P.H., Mill, R. ve Tan, K. (1988). *Flora of Turkey and the East Aegean Islands. Vol.10*. Edinburgh: Edinburgh University Press.

Dönmez, Y. (1985). *Bitki Coğrafyası*. İstanbul: İstanbul Üniversitesi Yayınları.

Erik, S. ve Tarıkahya, B. (2004). Türkiye Florası Üzerine. *Kebikeç*,17, 139–163.

Erinç, S. (1977). *Vejetasyon Coğrafyası*. İstanbul: İstanbul Üniversitesi Coğrafya Enstitüsü Yayınları.

Erinç, S. (1996). *Klimatoloji ve Metodları*, İstanbul: Alfa Basım Yayım Dağıtım.

Gökmen, E.Y. (2018). Türkiye'de Özel Çevre Koruma Bölgelerinde Doğal Alanların Etkin Korunması ve Planlanması İçin Bir Sistem Önerisi: Datça-Bozburun Örneği. Doktor Tezi. İstanbul: İstanbul Teknik Üniversitesi Fen Bilimleri Enstitüsü.

Güner, A. Özhatay, N. Ekim, T. ve Başer, K. (2008). *Flora of Turkey and East Agean Islands. Vol 11.* Edinburg: Edinburg University Press.

İkiel, C. (2005). Muğla Yöresinde İklim Koşullarının İnsan ve Çevre Üzerindeki Etkileri. Ulusal Coğrafya Kongresi (Prof. Dr. İsmail Yalçınlar'ın Anısına) (233-241). İstanbul.

İkiel, C., Ustaoğlu, B. Koç, D.E. ve Dutucu, A.A. (2019). Determination of Land Cover Change in Datça and Bozburun Peninsula in Turkey (1997-2018). In 2019 8th International Conference on Agro-Geoinformatics (Agro-Geoinformatics) (1-6). İstanbul: 16-19 Temmuz 2019.

Johnston, K., Ver Hoef, J. M., Krivoruchko, K. ve Lucas, N. (2001). *Using ArcGIS Geostatistical Analyst (Vol. 380)*. Redlands: Esri.

Kantarcı, D. (1990). Reşadiye (Datça) Yarımadası'nın Ekolojik Özellikleri. *Journal of the Faculty of Forestry Istanbul University*, 40(1), 55-78.

Koç, D.E. ve İkiel, C. (2017). Vegetation Periods and Changes in the Thrace (1965-2011) Trakya'da Vejetasyon Süreleri ve Değişimleri (1965-2011). *Journal of Human Sciences*. 14(3), 2326-2344.

Mukul, İ. (2004). Datça Yarımadasının Coğrafyası. *Türk Coğrafya Dergisi*, (43), 109-137.

Myers, N., Mittermeier, R.A., Mittermeier, C.G., Da Fonseca, G.A. ve Kent, J. (2000). Biodiversity Hotspots for Conservation Priorities. *Nature*, 403(6772), 853-858.

Özalp, G. (1993). Datça (Reşadiye) Yarımadasının Bitki Toplumları. *Journal of the Faculty of Forestry Istanbul University*, 43(2), 77-100.

Özhatay, N., Kültür. Ş. ve Aksoy, N. (1999). Check-list of Additional Taxa to the Supplement Flora of Turkey II. *Turkish Journal of Botany*, 23(3), 151-170.

Özhatay, N. Ve Kültür, Ş. (2006). Check-list of Additional Taxa to the Supplement Flora of Turkey III. *Turkish Journal of Botany*, 30(4), 281-316.

Özhatay, N., Kültür, Ş., ve Aslan, S. (2009). Check-list of Additional Taxa to the Supplement Flora of Turkey IV. *Turkish Journal of Botany*, 33(3), 191-226.

Özhatay, F. N., Kültür, Ş. ve Gürdal, M.B. (2011). Check-list of Additional Taxa to the Supplement Flora of Turkey V. *Turkish Journal of Botany*, 35(5), 589-624.

Taşlıgil, N. (2008). Datça–Bozburun Özel Çevre Koruma Bölgesi ve Turizm. *Ege Coğrafya Dergisi*, 17(1-2), 73-83.

Turoğlu, H. (1991). Datça Yarımadası Batısının Jeomorfolojisinde Tektonizma ve Volkanik Unsurlar. *İstanbul Üniversitesi Deniz Bilimleri ve Coğrafya Enstitüsü*, 8, 203-09.

Ustaoğlu, B., Ikiel, C., Dutucu, A. A. ve Koç, D.E. (2021). Erosion Susceptibility Analysis in Datça and Bozburun Peninsulas. Turkey. *Iranian Journal of Science and Technology. Transactions A: Science*, 45(2), 557-570.

Yerli, S.V. (Editör) (2001). *Datça Bozburun Özel Çevre Koruma Bölgesi Biyolojik Zenginliğinin Tespiti ve Yönetim Planı*. Ankara: ÇBÖÇKKB Yayını.

mürekkep emiciliğinin daha fazla olmasından kaynaklı, baskı renklerinin daha heterojen ve daha az net basılmasına neden olur. Ancak kaplanmamış kağıtlar harika dokunuş hissi, okuma sırasında yansıma yapmayan yüzeyi ve doğal görünümü nedeniyle okuyucular tarafından tercih edilmektedir. Kaplamsız kağıtların yüzeyleri gözenekli olduğundan dolma kalem, kurşun kalem ve tükenmez kalemle yazı yazılan evrak baskısında da kaplanmış kağıtlara göre daha uygundur.

Baskılarda kağıt türü tercihlerinde kaplamasız kağıtların avantaj ve dezavantajları göz önünde bulundurularak tercih edilmesi tavsiye edilir.

KAYNAKÇA

Akgül, A., Yalçın, Ş., Sesli, Y., Oktav, M. & Naycı Duman, M. (2020). Serigrafi Baskıda Kâğıt Porozitesinin Ve Dokuma Sıklığının Toplam Renk Farkı (ΔE) Üzerine Etkisi. İksad Publishing House Kitap Bölümü. s.16-27.

Aslannejad, H., Hassanizadeh, S. M., & Celia, M. A. (2019). Characterization of the interface between coating and fibrous layers of paper. *Transport in Porous Media*, *127*(1), 143-155.

Batchelor, W., Sudarno, A., Gujjari, C., & Banham, P. (2009). Fundamental studies of linting in offset printing of newsprint. *Advances in pulp and paper research, Oxford*, *1*, 3.

Bhattacharya, A., Bandhyopadhyay, S., & Green, P. (2016). Characterizing coated paper surface for modeling apparent dot area of halftone prints. *Optics Express*, *24*(2), 1708-1722.

Büthner-Zawadzki, M., (2022). How to choose the correct uncoated paper. https://www.arcticpaper.com/inspiration-news/articles/how-to-choose-the-correct-uncoated-paper/ (04.03.2022).

Çetinkaya, İ. (2011). *Kağıdın Fiziksel Özelliklerinin Dijital Baskı Kalitesine Etkisinin İncelenmesi* (Doctoral dissertation, Marmara Universitesi (Turkey).

Hsieh, Y. C. (1997). *An investigation of the factors affecting dot gain on sheet-fed offset lithography presses*. Iowa State University.

Lindström, T., Wågberg, L., & Larsson, T. (2005, September). On the nature of joint strength in paper-A review of dry and wet strength resins used in paper manufacturing. In *13th fundamental research symposium* (Vol. 1, pp. 457-562). Cambridge, UK: The Pulp and Paper Fundamental Research Society.

Mert, Ö., Şahin, C., Keskin, B. & Köse, E. (2018). Baskı Standardı ve Kaliteye Etkileri. *6th International Printing Techologies Symposium*, İstanbul Üniversitesi - Cerrahpaşa / 01-03 Kasım / November.

Milčić, D., Borković, J., & Vučina, A. (2017). Modification of the QFD method for determining newspaper characteristics. *Technical Gazette*, *24*(3), 715-722.

Monte, M. C., Fuente, E., Blanco, A., & Negro, C. (2009). Waste management from pulp and paper production in the European Union. *Waste management*, *29*(1), 293-308.

Namedanian, M., Nyström, D., Elias, P. Z., & Gooran, S. (2014, February). Physical and optical dot gain: characterization and relation to dot shape and paper properties. In *Color Imaging Xix: Displaying, Processing, Hardcopy, and Applications* (Vol. 9015, p. 901509). International Society for Optics and Photonics.

Neimo, L. (1999). Internal sizing of paper. *Papermaking chemistry*, 151-203.

Oktav, M., Acar Büyükpehlivan, G., ve Kandan, N.A., (2021). Ofset Baskıda Temel Teknik Problemler ve Çözümleri, M. Oğuz (Ed.), *BASEV Yayınları*, İstanbul.

Raunio, J. P. (2014). Quality characterization of tissue and newsprint paper based on image measurements; possibilities of on-line imaging. *Tampereen Teknillinen Yliopisto. Julkaisu Tampere University of Technology. ISBN 978-952-15-3416-4.*

Srividya, B., (2016). Investigation of print quality in newspaper printing using web offset printing machine based on computational ıntelligence. *International Journal of Innovations in Engineering and technology (IJIET), Volume 6,* Issue 4. p. 318-324.

Srividya, B. & Thirunavukkarasu, V. (2016). Investigation the print quality of web offset colour prints on newsprint paper. *Asian Journal of Research in Social Sciences and Humanities, 6(11),* 803-811.

Srividya, B. & Thirunavukkarasu, V. (2016). Print quality assessment for web offset colourprinting machine in Newspaper production. *International Journal of Engineering Trends and Technology (IJETT).Volume 34*, Number 7, April. ISSN: 2231-5381. P.322-326.

Stromberg, M. (2005). Paper dimensional stability in sheet-fed offset printing. *Degree project, Hogskolan Dalarna, Sweden*.

Subramanian, R., Kononov, A., Kang, T., Paltakari, J., & Paulapuro, H. (2008). Structure and properties of some natural cellulosic fibrils. *BioResources*, *3*(1), 192-203.

Tu and Innventıa, (2010). Handbook in Newspaper Production Using Improved Newsprint https://www.ddpff.dk/sites/default/files/handbook_in_improved_newsprint.pdf .

Ülgen, M., Oktav, M., Gençoğlu, E.N., (2008). *Matbaacının Kağıt Hakkında Bilmesi Gerekenler*, BASEV Yayınları, İstanbul.

Ülgen, M., Oktav, M., & Cakir, N., (2019). *Grafik Sanatları için Kimya*, L. Ozdemir (Ed.), BASEV Yayınları, İstanbul.

Ververis, C., Georghiou, K., Christodoulakis, N., Santas, P., & Santas, R. (2004). Fiber dimensions, lignin and cellulose content of various plant materials and their suitability for paper production. *Industrial crops and* products, 19(3), 245-254.

Vlachopoulos, G. (2010). *Phenomena affecting ink transfer in offset lithographic printing*. Swansea University (United Kingdom).

Weeks, L. H. (2009). *A History of Paper-manufacturing in the United States, 1690-1916*. Рипол Классик.

URL 1- http://www.nipcontrol.com/en/nip-control.php (Erişim Tarihi: 01.03.2022)

URL 2- https://printworx.co.uk/coated-paper-vs-uncoated-paper/ (Erişim Tarihi: 03.03.2022)

KAYNAKÇA

Akgün, A. (2011). Kalite Maliyetlerinin Muhasebe Sistemi Açısından Önemi ve Muhasebeleştirilmesi, *Journal of Accounting and Taxation Studies*, 4(1), 49-80.

Akgün, M. (2005). Kalite Maliyetlerinin Faaliyet Tabanlı Maliyetleme Sistemine Entegrasyonu, *Muhasebe ve Denetime Bakış Dergisi*, 31-48.

Arpat, B., Şaşmaz, U. ve Yürekli, Ö. (2014). Sağlık Hizmetlerinde Kalite Maliyetleri, *Süleyman Demirel Üniversitesi İktisadi ve İdari Bilimler Fakültesi Dergisi*, 19 (3) , 313-332.

Ataman Akgül, B. (2003). Kalite Maliyetleri ve Muhasebeleştirilmesi, Öneri Dergisi, 5(19), 31-42.

Bekçi, İ. ve Toraman, A. (2011). Kalite Maliyetleri ve Bir Hastanede Hesaplanması, *Süleyman Demirel Üniversitesi İktisadi ve İdari Bilimler Fakültesi Dergisi*, 16 (2), 39-57.

Çabuk, Y. (2005). Kalite Maliyetleri ve Kalite Maliyetlerini Ölçmede Kullanılan Yöntemler, *Bartın Orman Fakültesi Dergisi*, 7 (7), 1-8.

Demircioğlu, E. N. ve Küçüksavaş, N. (2009). Kalite Maliyetleri, Çukurova Üniversitesi İİBF Dergisi, 13(1), 32-67.

Güzel, F. ve Kurşunel, F. (2015). Kalite Maliyetleri ve Veri Kalitesi, *Sosyal Ekonomik Araştırmalar Dergisi*, 15(29), 282-301.

Hwang, G. H. ve Aspinwall, E.M. (2010). Quality Cost Models And Their Application: A Review, *Total Quality Management*, 7 (3), 267-282.

Kefe, İ. ve Tanış, V.N. (2014). Kalite Maliyetleri ve Otomotiv Sektöründe Bir Uygulama, *MÖDAV*, (1), 45-62.

Schiffauerova, A. ve Thomson, V. (2006). A Review of Research on Cost of Quality Models and Best Practices, *International Journal of Quality & Reliability Management*, 23(6), 647-669.

Topcu, N. (2010). Faaliyete Dayalı Maliyetleme Yöntemine Göre Kalite Maliyetlerinin Ölçülmesi: Tekstil Sektöründe Bir Uygulama, *Atatürk Üniversitesi Sosyal Bilimler Enstitüsü Dergisi*, 6 (2), 343-356.

Vaxevanidis, N.M. ve Petropoulos, G. (2008). A Literature Survey of Cost of Quality Models, *Journal of Engineering Annals of Faculty of Engineering Hunedoara*, 6(3), 274-283.

Yıldıztekin, İ. (2010). Kalite Maliyetleri Ölçümlerinde Belirlenen Fırsat Maliyetleri, *Atatürk Üniversitesi İktisadi ve İdari Bilimler Dergisi*, 19(1), 401-422.

Yumuk, G. ve Oğuzhan, A. (2005). İşletmelerde Kalite Maliyet Sistemleri: Bir Uygulama, *Trakya Üniversitesi Sosyal Bilimler Dergisi*, 7 (2), 1-12.

Yükçü, S. (1999). *Muhasebe Sistemi Uygulama Genel Tebliği'ne Göre Kalite Maliyetlerinin Muhasebeleştirilmesi*. İzmir: Anadolu Matbaacılık.

Editör:
Prof. Dr. Hakan Aşkın

Sağlık Bilimleri

Alanında Uluslararası Araştırmalar IV

EĞİTİM
yayınevi

SAĞLIK BİLİMLERİ ALANINDA ULUSLARARASI ARAŞTIRMALAR IV

Prof. Dr. Hakan Aşkın

Genel Yayın Yönetmeni: Yusuf Ziya Aydoğan (yza@egitimyayinevi.com)
Genel Yayın Koordinatörü: Yusuf Yavuz (yusufyavuz@egitimyayinevi.com)
Sayfa Tasarımı: Eğitim Yayınevi Grafik Birimi
Kapak Tasarımı: Eğitim Yayınevi Grafik Birimi

T.C. Kültür ve Turizm Bakanlığı
Yayıncı Sertifika No: 47830

ISBN: 978-625-8108-43-9
1. Baskı, Mart 2022

Baskı Cilt
Bulut Dijital Matbaa Sanayi Ticaret Limited Şirketi
Musalla Bağları Mah. İnciköy Sok. 1/A Selçuklu / KONYA
Matbaa Sertifika No: 48120

Kütüphane Kimlik Kartı
SAĞLIK BİLİMLERİ ALANINDA ULUSLARARASI ARAŞTIRMALAR IV
Prof. Dr. Hakan Aşkın
164 s., 165x240 mm
Kaynakça var, dizin yok.
ISBN: 978-625-8108-43-9

Copyright © Bu kitabın Türkiye'deki her türlü yayın hakkı Eğitim Yayınevi'ne aittir. Bütün hakları saklıdır. Kitabın tamamı veya bir kısmı 5846 sayılı yasanın hükümlerine göre kitabı yayımlayan firmanın ve yazarlarının önceden izni olmadan elektronik/mekanik yolla, fotokopi yoluyla ya da herhangi bir kayıt sistemi ile çoğaltılamaz, yayımlanamaz.

EĞİTİM
yayınevi
Yayınevi Türkiye Ofis: İstanbul: Eğitim Yayınevi Tic. Ltd. Şti., Atakent mah. Yasemen sok. No: 4/B, Ümraniye, İstanbul, Türkiye

Konya: Eğitim Yayınevi Tic. Ltd. Şti., Fevzi Çakmak Mah. 10721 Sok. B Blok, No: 16/B, Safakent, Karatay, Konya, Türkiye
+90 332 351 92 85, +90 533 151 50 42, 0 332 502 50 42
bilgi@egitimyayinevi.com

Yayınevi Amerika Ofis: New York: Egitim Publishing Group, Inc.
P.O. Box 768/Armonk, New York, 10504-0768, United States of America
americaoffice@egitimyayinevi.com

Lojistik ve Sevkiyat Merkezi: Kitapmatik Lojistik ve Sevkiyat Merkezi, Fevzi Çakmak Mah. 10721 Sok. B Blok, No: 16/B, Safakent, Karatay, Konya, Türkiye
sevkiyat@egitimyayinevi.com

Kitabevi Şubesi: Eğitim Kitabevi, Şükran mah. Rampalı 121, Meram, Konya, Türkiye
+90 332 499 90 00
bilgi@egitimkitabevi.com

İnternet Satış: www.kitapmatik.com.tr
+90 537 512 43 00
bilgi@kitapmatik.com.tr

kitapmatik
İnternetteki kitapçınız

Ancak antikoagülan ve antiplatelet ilaç kullanan bireylerde omega-3 yağ asitlerinin takviye edilmesi durumunda, hastaların sorumlu hekim tarafından izlenmesi önemlidir (Lieb vd., 2010:9).

SONUÇ VE ÖNERİLER

Diyette omega-3 yağ asitlerinin yetersiz alınması çeşitli mental hastalıkların gelişme riskini artırabilir. Bununla birlikte omega-3 yağ asidi takviyesinin mental hastalıklar üzerindeki terapötik etkilerini araştıran çalışmalardan net bir sonuç elde edilemediği görülmektedir. Ayrıca her çalışmada omega-3 yağ asitleri farklı doz ve sürelerde verildiği için mental hastalıklarda optimal doz ve süre konusu belirsizdir. Takviye formunda bulunan omega-3 yağ asitlerinde oksidatif bozulmanın görülebilmesi ve bunu önlemek için eklenen E vitamininin uzun süreli kullanımında sağlık üzerine bazı risklerinin bulunması endişe vericidir. Bu nedenle mental hastalıkların önlenmesi ve tedavisi için omega-3 yağ asitlerinin etkinliğini değerlendiren ve takviyelerin uzun süreli kullanımında görülebilecek yan etkileri araştıran prospektif klinik çalışmalara ihtiyaç bulunmaktadır. Ancak mental sağlığı korumak, kronik inflamatuar hastalıklara yakalanma riskini azaltmak ve hastalık prognozunu olumlu yönde etkilemek amacı ile günlük diyete ceviz, badem ve semizotu gibi omega-3 kaynaklarının eklenmesi ve haftada 2 kez balık (200-350 g) tüketilmesi önerilmektedir.

KAYNAKÇA

American Psychiatric Association, editor. Diagnostic and Statistical Manual of Mental Disorders (DSM-5R), 5th ed. American Psychiatric Publishing; 2013.

Amminger, G.P., Berger, G.E. ve Schäfer, M.R. (2007). Omega-3 fatty acids supplementation in children with autism: a double-blind randomized, placebo-controlled pilot study. *Biological Psychiatry*, 61(4), 551-553.

Bai, Z.G., Bo, A. ve Wu, S.J. (2018). Omega-3 polyunsaturated fatty acids and reduction of depressive symptoms in older adults: a systematic review and meta-analysis. *Journal of affective disorders*, 241, 241-248.

Behdani, F., Hebrani, P. ve Naseraee, A. (2013). Does omega-3 supplement enhance the therapeutic results of methylphenidate in attention deficit hyperactivity disorder patients?. *Journal of Research in Medical Sciences: The Official Journal of Isfahan University of Medical Sciences*, 18(8), 653.

Bent, S., Bertoglio, K. ve Hendren, R.L. (2009). Omega-3 fatty acids for autistic spectrum disorder: a systematic review. *Journal of Autism and Developmental Disorders*, 39(8), 1145-1154.

Bent, S., Hendren, R. L. ve Zandi, T. (2014). Internet-based, randomized, controlled trial of omega-3 fatty acids for hyperactivity in autism. *Journal of the American Academy of Child and Adolescent Psychiatry*, 53(6), 658-666.

Bos, D. J., Oranje, B. ve Veerhoek, E. S. (2015). Reduced symptoms of inattention after dietary omega-3 fatty acid supplementation in boys with and without attention deficit/hyperactivity disorder. *Neuropsychopharmacology*, 40(10), 2298-2306.

Bozzatello, P., Rocca, P. ve Mantelli, E. (2019). Polyunsaturated fatty acids: what is their role in treatment of psychiatric disorders?. *International Journal of Molecular Sciences*, 20(21), 5257.

Brigandi, S.A., Shao, H. ve Qian, S.Y. (2015). Autistic children exhibit decreased levels of essential fatty acids in red blood cells. *International journal of molecular sciences*, 16(5), 10061-10076.

Bu, B., Ashwood, P. ve Harvey, D. (2006). Fatty acid compositions of red blood cell phospholipids in children with autism. *Prostaglandins, leukotrienes and essential fatty acids*, 74(4), 215-221.

Cadenhead, K.S., Minichino, A. ve Kelsven, S. (2019). Metabolic abnormalities and low dietary Omega 3 are associated with symptom severity and worse functioning prior to the onset of psychosis:

Findings from the North American Prodrome Longitudinal Studies Consortium. *Schizophrenia Research*, 204, 96-103.

Cyhlarova, E., Bell, J.G. ve Dick, J. R. (2007). Membrane fatty acids, reading and spelling in dyslexic and non-dyslexic adults. *European Neuropsychopharmacology*, 17(2), 116-121.

Çöpür, M. ve Çöpür, S. (2018). Attention Deficit Hyperactivity Disorder and Omega-3 Fatty Acid Supplementation: A Systematic Review. *Yeni Symposium.* 56:3.

Eriksdotter, M., Vedin, I. ve Falahati, F. (2015). Plasma fatty acid profiles in relation to cognition and gender in Alzheimer's disease patients during oral omega-3 fatty acid supplementation: The omegad study. *Journal of Alzheimer's Disease*, 48(3), 805-812.

Faxén-Irving, G., Freund-Levi, Y. ve Eriksdotter-Jönhagen, M. (2013). Effects on Transthyretin in Plasma and Cerebrospinal Fluid by DHA-Rich n–3 Fatty Acid Supplementation in Patients with Alzheimer's Disease: The OmegAD Study. *Journal of Alzheimer's disease*, 36(1), 1-6.

Fraser, T., Tayler, H. ve Love, S. (2010). Fatty acid composition of frontal, temporal and parietal neocortex in the normal human brain and in Alzheimer's disease. *Neurochemical Research*, 35(3), 503-513.

Fristad, M.A., Young, A.S. ve Vesco, A.T. (2015). A randomized controlled trial of individual family psychoeducational psychotherapy and omega-3 fatty acids in youth with subsyndromal bipolar disorder. *Journal of Child and Adolescent Psychopharmacology*, *25*(10), 764-774.

Gow, R.V., Vallee-Tourangeau, F. ve Crawford, M.A. (2013). Omega-3 fatty acids are inversely related to callous and unemotional traits in adolescent boys with attention deficit hyperactivity disorder. *Prostaglandins, Leukotrienes and Essential Fatty Acids*, 88(6), 411-418.

Gracious, B.L., Chirieac, M.C. ve Costescu, S. (2010). Randomized, placebo-controlled trial of flax oil in pediatric bipolar disorder. *Bipolar Disorders*, 12(2), 142-154.

Grenyer, B.F., Crowe, T. ve Meyer, B. (2007). Fish oil supplementation in the treatment of major depression: a randomised double-blind placebo-controlled trial. *Progress in Neuro-Psychopharmacology and Biological Psychiatry*, 31(7), 1393-1396.

Grosso, G., Micek, A. ve Marventano, S. (2016). Dietary n-3 PUFA, fish consumption and depression: A systematic review and meta-analysis of observational studies. *Journal of Affective Disorders*, 205, 269-281.

Gu, Y., Schupf, N. ve Cosentino, S. A. (2012). Nutrient intake and plasma β-amyloid. *Neurology*, 78(23), 1832-1840.

Händel, M.N., Rohde, J.F. ve Rimestad, M.L. (2021). Efficacy and Safety of Polyunsaturated Fatty Acids Supplementation in the Treatment of Attention Deficit Hyperactivity Disorder (ADHD) in Children and Adolescents: A Systematic Review and Meta-Analysis of Clinical Trials. *Nutrients*, 13(4), 1226.

Horvath, A., Łukasik, J. ve Szajewska, H. (2017). ω-3 fatty acid supplementation does not affect autism spectrum disorder in children: a systematic review and meta-analysis. *The Journal of nutrition*, 147(3), 367-376.

Jennings, A., Cunnane, S.C. ve Minihane, A.M. (2020). Can nutrition support healthy cognitive ageing and reduce dementia risk?. *British Medical Journal,* 369:2269.

Johnson, C.R., Handen, B.L. ve Zimmer, M. (2010). Polyunsaturated fatty acid supplementation in young children with autism. *Journal of Developmental and Physical Disabilities*, 22(1), 1-10.

Johnson, M., Månsson, J.E. ve Östlund, S. (2012). Fatty acids in ADHD: plasma profiles in a placebo-controlled study of Omega 3/6 fatty acids in children and adolescents. *ADHD Attention Deficit and Hyperactivity Disorders*, 4(4), 199-204.

Kim, S.W., Jhon, M. ve Kim, J.M. (2016). Relationship between erythrocyte fatty acid composition and psychopathology in the vienna omega-3 study. *PloS one*, 11(3), e0151417.

LaChance, L., McKenzie, K. ve Taylor, V.H. (2016). Omega-6 to omega-3 fatty acid ratio in patients with ADHD: a meta-analysis. *Journal of the Canadian Academy of Child and Adolescent Psychiatry*, 25(2), 87-96.

Lange, K.W. ve Nakamura, Y. (2020). The role of omega-3 polyunsaturated fatty acids in mental disorders. *Journal of Disease Prevention and Health Promotion*, *4*.

Lieb, K., Völlm, B., Rücker, G. (2010). Pharmacotherapy for borderline personality disorder: Cochrane systematic review of randomised trials. *The British Journal of Psychiatry*, *196*(1), 4-12.

Matsudaira, T., Gow, R. V. ve Kelly, J. (2015). Biochemical and psychological effects of omega-3/6 supplements in male adolescents with attention-deficit/hyperactivity disorder: A randomized, placebo-controlled, clinical trial. *Journal of Child and Adolescent Psychopharmacology*, 25(10), 775-782.

McNamara, R.K. ve Welge, J.A. (2016). Meta-analysis of erythrocyte polyunsaturated fatty acid biostatus in bipolar disorder. *Bipolar disorders*, 18(3), 300-306.

McPhilemy, G., Byrne, F. ve Waldron, M. (2021). A 52-week prophylactic randomised control trial of omega-3 polyunsaturated fatty acids in bipolar disorder. *Bipolar Disorders*, 23(7), 697-706.

Meguid, N.A., Atta, H.M. ve Gouda, A.S. (2008). Role of polyunsaturated fatty acids in the management of Egyptian children with autism. *Clinical biochemistry*, 41(13), 1044-1048.

Mozaffarian, D. ve Rimm, E.B. (2006). Fish intake, contaminants, and human health: evaluating the risks and the benefits. *Jama*, 296(15), 1885-1899.

Murphy, B.L., Stoll, A.L., Harris, P.Q. (2012). Omega-3 fatty acid treatment, with or without cytidine, fails to show therapeutic properties in bipolar disorder: a double-blind, randomized add-on clinical trial. *Journal of Cinical Psychopharmacology*, 32(5), 699-703.

Muscaritoli, M. (2021). The impact of nutrients on mental health and well-being: Insights from the literature. *Frontiers in Nutrition*, 8, 97.

Müller, C.P., Reichel, M ve Mühle, C. (2015). Brain membrane lipids in major depression and anxiety disorders. *Biochimica et Biophysica Acta (BBA)-Molecular and Cell Biology of Lipids*, 1851(8), 1052-1065.

Ooi, Y.P., Weng, S.J. ve Jang, L.Y. (2015). Omega-3 fatty acids in the management of autism spectrum disorders: findings from an open-label pilot study in Singapore. *European Journal of Clinical Nutrition*, 69(8), 969-971.

Pawełczyk, T., Grancow-Grabka, M. ve Kotlicka-Antczak, M. (2016). A randomized controlled study of the efficacy of six-month supplementation with concentrated fish oil rich in omega-3 polyunsaturated fatty acids in first episode schizophrenia. *Journal of Psychiatric Research*, 73, 34-44.

Phillips, M. A., Childs, C.E. ve Calder, P.C. (2015). No effect of omega-3 fatty acid supplementation on cognition and mood in individuals with cognitive impairment and probable Alzheimer's disease: a randomised controlled trial. *International Journal of Molecular Sciences*, 16(10), 24600-24613.

Qiao, Y., Mei, Y. ve Han, H. (2018). Effects of Omega-3 in the treatment of violent schizophrenia patients. *Schizophrenia Research*, 195, 283-285.

Ross, S. M. (2016). Omega-3 fatty acids: clinical applications in the treatment of depression. *Holistic Nursing Practice*, *30*(6), 382-385.

Satogami, K., Takahashi, S. ve Yamada, S. (2017). Omega-3 fatty acids related to cognitive impairment in patients with schizophrenia. *Schizophrenia Research: cognition*, 9, 8-12.

Sonuga-Barke, E. J., Brandeis, D. ve Cortese, S. (2013). Nonpharmacological interventions for ADHD: systematic review and meta-analyses of randomized controlled trials of dietary and psychological treatments. *American Journal of Psychiatry*, 170(3), 275-289.

Tan, M.L., Ho, J.J ve Teh, K.H. (2016). Polyunsaturated fatty acids (PUFAs) for children with specific learning disorders. *Cochrane Database of Systematic Reviews*, (9).

Teasdale, S.B., Ward, P.B. ve Samaras, K. (2019). Dietary intake of people with severe mental illness: systematic review and meta-analysis. *The British Journal of Psychiatry*, 214(5), 251-259.

Ventriglio, A., Sancassiani, F. ve Contu, M.P. (2020). Mediterranean diet and its benefits on health and mental health: a literature review. *Clinical Practice and Epidemiology in Mental Health*. *16*(1):156-164.

Walsh, P.C. (2012). Re: vitamin E and the risk of prostate cancer: the Selenium and Vitamin E Cancer Prevention Trial (SELECT). *The Journal of Urology*, 187(5), 1640-1641.

Yang, Y., Kim, Y. ve Je, Y. (2018). Fish consumption and risk of depression: Epidemiological evidence from prospective studies. *Asia-Pacific Psychiatry*, 10(4), e12335.

Zelcer, M. ve Goldman, R.D. (2015). Omega-3 and dyslexia: Uncertain connection. *Canadian Family Physician*, 61(9), 768-770.

anatomi bilgisinin önemi ortaya çıkmaktadır. CV'nin sadece eğriliklerinin değil, diğer hastalıklarının da iyi bilinmesi ve doğru değerlendirmelerin yapılabilmesi için, CV'de yer alan tüm oluşumların detaylı bir şekildebilinmesi gerekir. Bu bölge ile ilgili yapılan morfometrik ve morfolojik çalışmaların artırılarak devam etmesi önerilebilir.

KAYNAKÇA

Alıcı, E. (1991). *Omurga Hastalıkları ve Deformiteleri*. İzmir: Dokuz Eylül Üniversitesi Yayinları.

Appel H., Kuhne M. ve Spiekermann S. (2006). Immunohistologic Analysis Of Zygapophyseal Joints İn Patients With Ankylosing Spondylitis. *Arthritis Rheum*, 54(9), 2845-2851.

Arıncı, K. ve Elhan, A. (2014). *Anatomi*. Ankara: Güneş kitapevi.

Baraliakos, X., Hermann, K.G. ve Landewe, R. (2005). Assessment Of Acute Spinal İnflammation İn Patients With Ankylosing Spondylitis By Magnetic Resonance İmaging: A Comparison Between Contrast Enhanced T1 And Short Tau İnversion Recovery (STIR) Sequences. *Ann Rheum Dis*, 64(8), 1141–1144.

Benson, E.R., Thomson, J.D. ve Smith, B.G. (1998). Results And Morbidity İn A Consecutive Series Of Patients Undergoing Spinal Fusion For Neuromuscular Scoliosis. S*pine*, 23(21), 2308-2317.

Bernhardt, M. ve Bridwell, K. H. (1989). Segmental Analysis Of The Sagittal Plane Alignment Of The Normal Thoracic And Lumbar Spines And Thoracolumbar Junction. *Spine*, *14*(7), 717-721.

Berthonnaud, E., Dimnet, J. ve Labelle H.B. (2004). Spondylolisthesis, in O'Brien MF (ed): Radiographic Measurement Manual. *Medtronic Sofamor Danek, Memphis,* 95-108.

Boon, J. M., Abrahams, P. H. ve Meiring, J. H. (2004). Lumbar Puncture: Anatomical Review Of A Clinical Skill. *Clinical Anatomy: The Official Journal of the American Association of Clinical Anatomists and the British Association of Clinical Anatomists*, *17*(7), 544-553.

Cobb, J.R. Outlines For The Study Of Scoliosis. İçinde J.W. Edwards (Editör), *Instructional Course Lecture*. (s.261-275). Ann Arbor MI: American academy of orthopedic surgeons.

Cumhur, M. (2001). *Temel Anatomi*. Ankara: ODTÜ Geliştirme Vakfı ve Yayıncılık İletişim A.Ş.

Dormans, J.P. (2005). *Pediatric Orthopaedics: Core Knowledge İn Orthopaedics*. Philadelphia: Elsevier Mosby.

Drake, R.L., Vogl, W. Ve Mitchell A.W.M. (2007). *Tıp Fakültesi Öğrencileri İçin Gray's Anatomi*. (çev. M. Yıldırım. Ankara: Güneş Tıp Kitabevi.

Ferguson, S. J. ve Steffen, T. (2005). Biomechanics Of The Aging Spine. *The aging spine*, 15-21.

Fotiadis, E., Kenanidis, E. ve Samoladas, E. (2008). Scheuermann's Disease: Focus On Weight And Height Role. *European Spine Journal*, *17*(5), 673-678.

Gaine, W. J., Lim, J. ve Stephenson, W. (2004). Progression Of Scoliosis After Spinal Fusion İn Duchenne's Muscular Dystrophy. *The Journal of Bone and Joint Surgery. British volume*, *86*(4), 550-555.

Gore, D. R. (2001). Roentgenographic Findings İn The Cervical Spine İn Asymptomatic Persons: A Ten-Year Follow-Up. *Spine*, *26*(22), 2463-2466.

Gökmen, F.G. (2003). *Sistematik Anatomi*. İzmir: Nobel Tıp Kitabevleri.

Grob, D., Frauenfelder, H. ve Mannion, A. F. (2007). The Association Between Cervical Spine Curvature And Neck Pain. *European Spine Journal*, *16*(5), 669-678.

Hasday, C. A., Passoff, T. L. ve Perry, J. (1983). Gait Abnormalities Arising From Latrogenic Loss Of Lumbar Lordosis Secondary To Harrington İnstrumentation İn Lumbar Fractures. *Spine*, *8*(5), 501-511.

Herring, J.A. 2002. *Tachdjian's Pediatric Orthopaedics*. New York: W.B. Saunders Company.

James, J. I. P. (1954). Idiopathic Scoliosis: The Prognosis, Diagnosis, And Operative İndications Related To Curve Patterns And The Age At Onset. *The Journal of bone and joint surgery. British volume*, *36*(1), 36-49.

Lagrone, M. O., Bradford, D. S. ve Moe, J. H. (1988). Treatment Of Symptomatic Flatback After Spinal Fusion. *The Journal of bone and joint surgery. American volume*, *70*(4), 569-580.

McAllister, B. D., Rebholz, B. J. ve Wang, J. C. (2012). Is Posterior Fusion Necessary With Laminectomy İn The Cervical Spine?. *Surgical Neurology International*, *3*(3), 225.

Moore, K.L ve Agur, A.N.R. (2006). *Temel Klinik Anatomi* (çev. A. Elhan). Ankara: Güneş Kitabevi.

Otman, S.A. (2006). *Egzersiz Tedavisinde Temel Prensipler*. Ankara: Meteksan A.Ş.

Ozan, H. (2005). *Ozan Anatomi*. Ankara: Klinisyen Tıp Kitapevleri.

Polly, D.W. Jr, Klemme, W.R. ve Shawen, S. (200). Management Options For The Treatment Of Posttraumatic Thoracic Kyphosis. *Semin Spine Surg*, 12(3), 110–116.

Rowe, L.J. veYochum TR. (1996). Measurements İn Skeletal Radiology. İçinde Rowe, L.J. ve Yochum, TR (Editör). *Essentials Of Skeletal Radiology*. (s.139-196). Baltimore: Williams and Wilkins.

Sadler, T.W. (2011). *Langman Medikal Embriyoloji* (çev. A.C. Başaklar). Ankara: Palme Yayıncılık.

Scheuermann, H.W. (1920). *Kyphosis Dorsalis Juvenilis*. Ugeskr Laeger.

Snell, R.S. (1998). *Klinik Anatomi* (çev. M. Yıldırım). İstanbul: Nobel Tıp yayınevleri.

Taitz, C., Nathan, H. ve Arensburg, B. (1978). Anatomical Observations Of The Foramina Transversaria. *Journal of Neurology, Neurosurgery & Psychiatry*, *41*(2), 170-176.

Taner, D. (2009). *Fonksiyonel Anatomi*. Ankara: HYB Basım Yayım.

Vaccaro, A.R. ve Jacoby, S.M. (2002). Thoracolomber Fractures. Orthopaedic Knowledge Update Spine 2 (eds), *American Academy of Orthopedic Surgeons*, *Illinois*, 263-278

Williams, P.L., Warwick, R. ve Dyson M. (1989). *Gray's Anatomy*. Edinburgh: Churchill Livingstone.

Wimmer, C., Wallnöfer, P. ve Walochnik, N. (2005). Comparative Evaluation Of Luque And İsola İnstrumentation For Treatment Of Neuromuscular Scoliosis. *Clinical Orthopaedics and Related Research®*, *439*, 181-192.

Yaman, O. Ve Dalbayrak, S. (2013). Kifoz: Tanı, Gruplama ve Tedavi Yöntemleri. *Türk Nöroşirürji Dergisi*, 23(2), 61-73.

Yıldırım, M. (2014). *İnsan Anatomisi*. İstanbul: Nobel Tıp Kitabevleri.

Young, W. F., Brown, D. ve Kendler, A. (2002). Delayed Post-Traumatic Osteonecrosis Of A Vertebral Body (Kummell's disease). *Acta orthopaedica belgica*, *68*(1), 13-19.

KAYNAKÇA

Adil, M. T., Rahman, R., Whitelaw, D., Jain, V., Al-Taan, O., Rashid, F., & Jambulingam, P. (2021). SARS-CoV-2 and the pandemic of COVID-19. *Postgraduate medical journal,* 97(1144), 110-116.

Atzrodt, C. L., Maknojia, I., McCarthy, R.D., Oldfield, T. M., Po, J., Ta, K. T., & Clements, T. P. (2020). A Guide to COVID-19: a global pandemic caused by the novel coronavirus SARS-CoV-2. The FEBS journal, 287(17), 3633-3650.

Baj, J., Karakuła-Juchnowicz, H., Teresiński, G., Buszewicz, G., Ciesielka, M., Sitarz, E., & Maciejewski, R. (2020). COVID-19: specific and non-specific clinical manifestations and symptoms: the current state of knowledge. *Journal of clinical medicine,* 9(6), 1753.

Bakanlığı, T. S. (2021). COVID-19 (SARS-CoV-2 enfeksiyonu) Genel Bilgiler, Epidemiyoloji ve Tanı, Bilimsel Danışma Kurulu Çalışması.

T.C. Sağlık Bakanlığı. (2021). Bulaşıcı Hastalıklar Sürveyans Ve Kontrol Esasları Yönetmeliği". (Erişim tarihi: 17 Mart 2021).

Capotosto, L., Nguyen, B. L., Ciardi, M. R., Mastroianni, C., & Vitarelli, A. (2020). Heart, COVID-19, and echocardiography. *Echocardiography*, 37(9), 1454-1464.

Chen, N., Zhou, M., Dong, X., Qu, J., Gong, F., Han, Y., & Zhang, L. (2020). Epidemiological and clinical characteristics of 99 cases of 2019 novel coronavirus pneumonia in Wuhan, China: a descriptive study. *The Lancet,* 395(10223), 507-513.

Chou, S. H. Y., Beghi, E., Helbok, R., Moro, E., Sampson, J., Altamirano, V., & ENERGY Consortium. (2021). Global incidence of neurological manifestations among patients hospitalized with COVID-19—A report for the GCS-NeuroCOVID consortium and the ENERGY consortium. *JAMA network open*, 4(5), e2112131-e2112131.

Disser, N. P., Ghahramani, G. C., Swanson, J. B., Wada, S., Chao, M. L., Rodeo, S. A., & Mendias, C. L. (2020). Widespread diversity in the transcriptomes of functionally divergent limb tendons. *The Journal Of Physiology,* 598(8), 1537-1550.

Doğan, M. (2021). Üniversite Öğrencilerinin Kader Algıları: Metaforik Bir Araştırma. *Kader,* 19(2), ss. 645-677.

Gökkoca, Z. U. (2001). Sağlık Eğitimi Açısından Temel İlkeler. *STED*, 10(10), 371.

Guan, W. J., Ni, Z. Y., Hu, Y., Liang, W. H., Ou, C. Q., He, J. X., ... & Zhong, N. S. (2020). Clinical characteristics of coronavirus disease 2019 in China. *New England Journal Of Medicine,* 382(18), 1708-1720.

Guan, W. J., Ni, Z. Y., Hu, Y., Liang, W. H., Ou, C. Q., He, J. X., ... & Zhong, N. S. (2020). Clinical characteristics of coronavirus disease 2019 in China. *New England Journal Of Medicine,* 382(18), 1708-1720.

Harapan, H., Itoh, N., Yufika, A., Winardi, W., Keam, S., Te, H., ... & Mudatsir, M. (2020). Coronavirus disease 2019 (COVID-19): A literature review. *Journal Of İnfection And Public Health,* 13(5), 667-673.

Harrison, S. L., Fazio-Eynullayeva, E., Lane, D. A., Underhill, P., & Lip, G. Y. (2020). Comorbidities associated with mortality in 31,461 adults with COVID-19 in the United States: A federated electronic medical record analysis. *Plos Medicine,* 17(9), e1003321.

Karim, A., Akter, M., Mazid, A., Pulock, O. S., Aziz, T. T., Hayee, S., ... & Yeasmin10, F. (2020). Knowledge and attitude towards COVID-19 in Bangladesh: population-level estimation and a comparison. *Nature,* 5(4), 536-544.

Klok, F. A., Kruip, M. J. H. A., Van der Meer, N. J. M., Arbous, M. S., Gommers, D. A. M. P. J., Kant, K. M., ... & Endeman, H. (2020). Incidence of thrombotic complications in critically ill ICU patients with COVID-19. *Thrombosis Research,* 191, 145-147.

Kurtuluş, M., & Pirim, İ. (2020). COVID-19 ve Sitokin Fırtınası. *Forbes Tıp Dergisi,* 1(3), 55-60.

Larsen, J. R., Martin, M. R., Martin, J. D., Kuhn, P., & Hicks, J. B. (2020). Modeling the Onset of Symptoms of COVID-19. *Frontiers in Public Health*, 8, 473.

Lee, N., Hui, D., Wu, A., Chan, P., Cameron, P., Joynt, G. M., ... & Sung, J. J. (2003). A major outbreak of severe acute respiratory syndrome in Hong Kong. *New England Journal of Medicine,* 348(20), 1986-1994.

Li, W., Moore, M. J., Vasilieva, N., Sui, J., Wong, S. K., Berne, M. A., ... & Farzan, M. (2003). Angiotensin-converting enzyme 2 is a functional receptor for the SARS coronavirus. *Nature,* 426(6965), 450-454.

Liotta, E. M., Batra, A., Clark, J. R., Shlobin, N. A., Hoffman, S. C., Orban, Z. S., & Koralnik, I. J. (2020). Frequent neurologic manifestations and encephalopathy-associated morbidity in Covid-19 patients. *Annals Of Clinical And Translational Neurology,* 7(11), 2221-2230.

Long, Q. X., Liu, B. Z., Deng, H. J., Wu, G. C., Deng, K., Chen, Y. K., ... & Huang, A. L. (2020). Antibody responses to SARS-CoV-2 in patients with COVID-19*. Nature Medicine,* 26(6), 845-848.

Manolis, A. S., Manolis, T. A., Manolis, A. A., Papatheou, D., & Melita, H. (2021). COVID-19 infection: viral macro-and micro-vascular coagulopathy and thromboembolism/prophylactic and therapeutic management*. Journal of Cardiovascular Pharmacology and Therapeutics,* 26(1), 12-24.

Mao, L., Jin, H., Wang, M., Hu, Y., Chen, S., He, Q., ... & Hu, B. (2020). Neurologic manifestations of hospitalized patients with coronavirus disease 2019 in Wuhan, China. *JAMA neurology,* 77(6), 683-690.

Memikoğlu, O., & Genç, V. (2020). *COVİD-19.* E-Kitap, Ankara Üniversitesi Basımevi: Ankara

Neumann-Podczaska, A., Al-Saad, S. R., Karbowski, L. M., Chojnicki, M., Tobis, S., & Wieczorowska-Tobis, K. (2020). COVID 19-clinical picture in the elderly population: a qualitative systematic review. *Aging and disease,* 11(4), 988.

Pelaia, C., Calabrese, C., Garofalo, E., Bruni, A., Vatrella, A., & Pelaia, G. (2021). Therapeutic role of tocilizumab in SARS-CoV-2-induced cytokine storm: rationale and current evidence. *International Journal of Molecular Sciences,* 22(6), 3059.

Pembecioğlu, N. (2020). Covid-19 - Medya Okuryazarlığı ve Çocuklar Üzerine Etkileri. Çocuk ve Medeniyet Cilt: 5 Sayı: 9 2020/1: 73-112.

Petrilli, C. M., Jones, S. A., Yang, J., Rajagopalan, H., O'Donnell, L., & Chernyak, Y. (2020). Factors associated with hospital admission and critical illness among 5279 people with coronavirus disease 2019 in New York City: prospective cohort study. *BMJ*, 22;369.

Pezzini, A., & Padovani, A. (2020). Lifting the mask on neurological manifestations of COVID-19. *Nature Reviews Neurology,* 16(11), 636-644.

Phelan, A. L., Katz, R., & Gostin, L. O. (2020). The novel coronavirus originating in Wuhan, China: challenges for global health governance. *Jama*, *323*(8), 709-710.

Polat, Ö., Coşkun, F. (2020). COVID-19 Salgınında Sağlık Çalışanlarının Kişisel Koruyucu Ekipman Kullanımları ile Depresyon, Anksiyete, Stres Düzeyleri Arasındaki İlişkinin Belirlenmesi. *Med J West Black Sea*, 4(2): 51-58.

Pritchard, M. G. (2020). COVID-19 symptoms at hospital admission vary with age and sex: ISARIC multinational study. *Medrxiv,* doi: 10.1101/2020.10.26.20219519.

Seçginli, S. (2010). *Hemşirelik Bakımı VI.* İstanbul Üniversitesi Açık ve Uzaktan Eğitim Fakültesi.

Shimizu, K. (2020). 2019-nCoV, fake news, and racism*. The lancet,* 395(10225), 685-686.

Spruit, M. A., Holland, A. E., Singh, S. J., Troosters, T. (2020). Report of an AdHoc International Task Force to develop an expert-based opinion on early and short-term rehabilitative interventions (after the acute hospital setting) in COVID-19 survivors. https://ers.app. box.com/s/npzkvigtl4w3pb0vbsth4y0fxe7ae9z9. Erişim Tarihi: 1 Nisan 2020.

Struyf, T., Deeks, J. J., Dinnes, J., Takwoingi, Y., Davenport, C., Leeflang, M. M., ... & Van den Bruel, A. (2020). Cochrane COVID-19 Diagnostic Test Accuracy Group. Signs and symptoms to determine if a patient presenting in primary care or hospital outpatient settings has COVID-19 disease. *Cochrane Database Syst Rev,* 7(7), CD013665.

Su, S., Wong, G., Shi, W., Liu, J., Lai, A. C., Zhou, J., ... & Gao, G. F. (2016). Epidemiology, genetic recombination, and pathogenesis of coronaviruses. *Trends in microbiology,* 24(6), 490-502.

Uhlén, M., Fagerberg, L., Hallström, B. M., Lindskog, C., Oksvold, P., Mardinoglu, A., ... & Pontén, F. (2015). Tissue-based map of the human proteome. *Science,* 347(6220), 1260419.

Ünal, A. M. (2021). Sars-COV-2 Hastalarında Serum ACE Düzeyi ve Hipertansiyon İlaçları Arasındaki İlişki (Doctoral dissertation, Ankara Yıldırım Beyazıt Üniversitesi Tıp Fakültesi).

Violi, F., Oliva, A., Cangemi, R., Ceccarelli, G., Pignatelli, P., Carnevale, R., ... & Mastroianni, C. M. (2020). Nox2 activation in Covid-19. *Redox Biology,* 36, 101655.

Vitacca, M. Carone, M. Clini, E. Paneroni, M. Lazzeri, M. Lanza, A. (2020). Joint statement on the role of respiratory rehabilitation in the COVID-19 crisis: the Italian position paper. www.aiponet.it, 2020. (Erişim Tarihi: 30 Mart 2020).

Wang, C., Horby, P. W., Hayden, F. G., & Gao, G. F. (2020). A novel coronavirus outbreak of global health concern. *The lancet,* 395(10223), 470-473.

Wang, Y., Wang, Y., Chen, Y., & Qin, Q. (2020). Unique epidemiological and clinical features of the emerging 2019 novel coronavirus pneumonia (COVID-19) implicate special control measures. *Journal of medical virology,* 92(6), 568-576.

Wang, Z., Yang, B., Li, Q., Wen, L., & Zhang, R. (2020). Clinical features of 69 cases with coronavirus disease 2019 in Wuhan, China. *Clinical* İnfectious Diseases, 71(15), 769-777.

Wiersinga, W. J., Rhodes, A., Cheng, A. C., Peacock, S. J., & Prescott, H. C. (2020). Pathophysiology, transmission, diagnosis, and treatment of coronavirus disease 2019 (COVID-19): a review. *Jama,* 324(8), 782-793.

Williamson, E. J., Walker, A. J., Bhaskaran, K., Bacon, S., Bates, C., Morton, C. E., ... & Goldacre, B. (2020). Factors associated with COVID-19-related death using OpenSAFELY. *Nature,* 584(7821), 430-436.

Wong, C. K., Lam, C. W. K., Wu, A. K. L., Ip, W. K., Lee, N. L. S., Chan, I. H. S., ... & Sung, J. J. Y. (2004). Plasma inflammatory cytokines and chemokines in severe acute respiratory syndrome. *Clinical & Experimental Immunology,* 136(1), 95-103.

World Health Organization. (2020). WHO Director-General's opening remarks at the media briefing on COVID-19-11 March 2020.

Yang, L., Liu, S., Liu, J., Zhang, Z., Wan, X., Huang, B., ... & Zhang, Y. (2020). COVID-19: immunopathogenesis and Immunotherapeutics. *Signal Transduction and Targeted Therapy,* 5(1), 1-8.

Yang, X., Yu, Y., Xu, J., Shu, H., Liu, H., Wu, Y., ... & Shang, Y. (2020). Clinical course and outcomes of critically ill patients with SARS-CoV-2 pneumonia in Wuhan, China: a single-centered, retrospective, observational study. *The Lancet Respiratory Medicine,* 8(5), 475-481.

Zhou P, Yang XL, Wang XG, Hu B, Zhang L, Zhang W ve ark. A pneumonia outbreak associated with a new coronavirus of probable bat origin. *Nature.* 2020; 579(7798): 270-273.

Zhou, F., Yu, T., Du, R., Fan, G., Liu, Y., Liu, Z., ... & Cao, B. (2020). Clinical course and risk factors for mortality of adult inpatients with COVID-19 in Wuhan, China: a retrospective cohort study. *The lancet,* 395(10229), 1054-1062.

Zorec, R., Županc, T. A., & Verkhratsky, A. (2019). Astrogliopathology in the infectious insults of the brain. *Neuroscience letters,* 689, 56-62.

KAYNAKLAR

Abdelmageed, M. I., Abdelmoneim, A. H., Mustafa, M. I., Elfadol, N. M., Murshed, N. S., Shantier, S. W. ve Makhawi, A. M. (2020). Design of Multi Epitope-Based Peptide Vaccine Against E Protein of Human 2019-nCoV: An Immunoinformatics Approach. *bioRxiv*, 2683286.

Azhar, E. I., Hui, D. S. C., Memish, Z. A., Drosten, C. ve Zumla, A. (2019). The Middle East Respiratory Syndrome (MERS). *Infectious Disease Clinics of North America*, 33(4), 891–905.

Cai, J. H., Wang, X. S., Ge, Y. L., Xia, A. M., Chang, H. L., Tian, H., … Zeng, J. S. (2020). First Case of 2019 Novel Coronavirus Infection in Children in Shanghai. *Zhonghua Er Ke Za Zhi*, 58(0), E002.

Cao, Q., Chen, Y.-C., Chen, C.-L. ve Chiu, C.-H. (2020). SARS-CoV-2 İnfection in Children: Transmission Dynamics and Clinical Characteristics. *Journal of the Formosan Medical Association*, 119(3), 670–673.

Caselli, D. ve Aricò, M. (2020). 2019-nCoV: Polite With Children! *Pediatric Reports*, 12(1), 8495.

Chan, J. F.-W., Yuan, S., Kok, K.-H., To, K. K.-W., Chu, H., Yang, J., … Yuen, K.-Y. (2020). A familial Cluster of Pneumonia Associated with the 2019 Novel Coronavirus Indicating Person-to-Person Transmission: A Study of a Family Cluster. *Lancet*, 395(10223), 514–523.

Chen, F., Liu, Z. S., Zhang, F. R., Xiong, R. H., Chen, Y., Cheng, X. F., … Ren, J. (2020). First Case of Severe Childhood Novel Coronavirus Pneumonia in China. *Zhonghua Er Ke Za Zhi*, 58(0), E005.

Chen, H., Guo, J., Wang, C., Luo, F., Yu, X., Zhang, W., … Zhang, Y. (2020). Clinical Characteristics and Intrauterine Vertical Transmission Potential of Covid-19 Infection in Nine Pregnant Women: A Retrospective Review of Medical Records. *Lancet*, 395(10226), 809–815.

Chen, Y., Liu, Q. ve Guo, D. (2020). Emerging Coronaviruses: Genome Structure, Replication, and Pathogenesis. *Journal of Medical Virology*, 92(4), 418–423.

Chen, Z.-M., Fu, J.-F., Shu, Q., Chen, Y.-H., Hua, C.-Z., Li, F.-B., … Zhang, Y.-Y. (2020). Diagnosis and Treatment Recommendations for Pediatric Respiratory Infection Caused by the 2019 Novel Coronavirus. *World Journal of Pediatrics*, 16(3), 240–246.

Chen, Z., DU, L.-Z., Fu, J.-F., Shu, Q., Chen, Z.-M., Shi, L.-P., … Luo, F.-X. (2020). Emergency Plan for Inter-Hospital Transfer of Newborns with SARS-Cov-2 Infection. *Zhongguo Dang Dai Er Ke Za Zhi*, 22(3), 226–230.

Chu, C. M., Cheng, V. C. C., Hung, I. F. N., Wong, M. M. L., Chan, K. H., Chan, K. S., … Yuen, K. Y. (2004). Role of Lopinavir/Ritonavir in the Treatment of SARS: Initial Virological and Clinical Findings. *Thorax*, 59(3), 252–256.

Davis, M. E. ve Gack, M. U. (2015). Ubiquitination in the Antiviral Immune Response. *Virology*, 479–480, 52–65.

Feng, K., Yun, Y. X., Wang, X. F., Yang, G. D., Zheng, Y. J., Lin, C. M. ve Wang, L. F. (2020). Analysis of CT Features of 15 Children with 2019 Novel Coronavirus Infection. *Zhonghua Er Ke Za Zhi*, 58(0), E007.

Gagneur, A., Vallet, S., Talbot, P. J., Legrand-Quillien, M.-C., Picard, B., Payan, C. ve Sizun, J. (2008). Outbreaks of Human Coronavirus in a Pediatric and Neonatal Intensive Care Unit. *European Journal of Pediatrics*, 167(12), 1427–1434.

Guan, W., Ni, Z., Hu, Y., Liang, W., Ou, C., He, J., … Zhong, N. (2020). Clinical Characteristics of Coronavirus Disease 2019 in China. *New England Journal of Medicine*, 58(4), 711–712.

Hemilä, H. (1997). Vitamin C Intake and Susceptibility to the Common Cold. *British Journal of Nutrition*, 77(1), 59–72.

Hoehl, S., Berger, A., Kortenbusch, M., Cinatl, J., Bojkova, D., Rabenau, H., … Ciesek, S. (2020). Evidence of SARS-CoV-2 Infection in Returning Travelers from Wuhan, China. *New England Journal of Medicine*, 382(13), 1278–1280.

Holshue, M. L., DeBolt, C., Lindquist, S., Lofy, K. H., Wiesman, J., Bruce, H., … Pillai, S. K. (2020). First case of 2019 novel coronavirus in the United States. *New England Journal of Medicine*, 382(10), 929–936.

Jansson, M., Liao, X. ve Rello, J. (2020). Strengthening ICU Health Security for a Coronavirus Epidemic. *Intensive and Critical Care Nursing*, 57, 102812.

Jiang, L., Broome, M. E. ve Ning, C. (2020). The Performance and Professionalism of Nurses in the Fight Against the New Outbreak of Covid-19 Epidemic of Chinese Nurses is Laudable. *International Journal of Nursing Studies*, 107, 103578.

Jin, Y.-H., Cai, L., Cheng, Z.-S., Cheng, H., Deng, T., Fan, Y.-P., … Health, C. (2020). A Rapid Advice Guideline for the Diagnosis and Treatment of 2019 Novel Coronavirus (2019-nCoV) Infected Pneumonia (Standard Version). *Military Medical Research*, 7(1), 4.

Jin, Y., Yang, H., Ji, W., Wu, W., Chen, S., Zhang, W. ve Duan, G. (2020). Virology, Epidemiology, Pathogenesis, and Control of Covid-19. *Viruses*, 12(4), 1–17.

Kang, L., Ma, S., Chen, M., Yang, J., Wang, Y., Li, R., … Liu, Z. (2020). Impact on Mental Health and Perceptions of Psychological Care Among Medical and Nursing Staff in Wuhan During the 2019 Novel Coronavirus Disease Outbreak: A Cross-Sectional Study. *Brain, Behavior, and Immunity*, 87, 11–17.

Karimi, A., Tabatabaei, S. R., Rajabnejad, M., Pourmoghaddas, Z., Rahimi, H., Armin, S., … Khalili, M. (2020). An Algorithmic Approach to Diagnosis and Treatment of Coronavirus Disease 2019 (Covıd-19) in Children: Iranian Expert's Consensus Statement. *Archives of Pediatric Infectious Diseases*, 8(2), e102400.

Khamitov, R. A., Loginova, Si., Shchukina, V. N., Borisevich, S. V, Maksimov, V. A. ve Shuster, A. M. (2008). Antiviral Activity of Arbidol and its Derivatives Against the Pathogen of Severe Acute Respiratory Syndrome in the Cell Cultures. *Voprosy Virusologii*, 53(4), 9–13.

Kim, U. J., Won, E.-J., Kee, S.-J., Jung, S.-I. ve Jang, H.-C. (2016). Combination Therapy with Lopinavir/Ritonavir, Ribavirin and Interferon-Alpha for Middle East Respiratory Syndrome. *Antiviral Therapy*, 21(5), 455–459.

Kotecha, R. S. (2020). Challenges Posed by COVID-19 to Children with Cancer. *Lancet Oncology*, 21(5), e235.

Lambert, L. ve Culley, F. J. (2017). Innate Immunity to Respiratory Infection in Early Life. *Frontiers in Immunology*, 8(1570), 1–9.

Lauer, S. A., Grantz, K. H., Bi, Q., Jones, F. K., Zheng, Q., Meredith, H. R., … Lessler, J. (2020). The Incubation Period of Coronavirus Disease 2019 (Covid-19) From Publicly Reported Confirmed Cases: Estimation and Application. *Annals of Internal Medicine*, 172(9), 577–582.

Li, T. (2020). Diagnosis and Clinical Management of Severe Acute Respiratory Syndrome Coronavirus 2 (SARS-CoV-2) Infection: An operational Recommendation of Peking Union Medical College Hospital (V2.0). *Emerging Microbes & Infections*, 9(1), 582–585.

Ludvigsson, J. F. (2020). Systematic Review of Covid-19 in Children Show Milder Cases And a Better Prognosis Than Adults. *Acta Paediatrica*, 109(6), 1088–1095.

Ma, X., Su, L., Zhang, Y., Zhang, X., Gai, Z. ve Zhang, Z. (2020). Do Children Need a Longer Time To Shed SARS-CoV-2 in Stool Than Adults? *Journal of Microbiology, Immunology and Infection*, 53(3), 373–376.

Ñamendys-Silva, S. A. (2020). Respiratory Support for Patients with Covid-19 Infection. *Lancet Respiratory Medicine*, 8(4), e18.

Newby, J. C., Mabry, M. C., Carlisle, B. A., Olson, D. M. ve Lane, B. E. (2020). Reflections on Nursing İngenuity During the Covid-19 Pandemic. *Journal of Neuroscience Nursing*, 52(5), E13–E16.

Novel Coronavirus Pneumonia Emergency Response Epidemiology Team. (2020). The Epidemiological Characteristics of an Outbreak of 2019 Novel Coronavirus Diseases (Covid-19) in China. *Zhonghua Liu Xing Bing Xue Za Zhi*, 41(2), 145–151.

Ogimi, C., Englund, J. A., Bradford, M. C., Qin, X., Boeckh, M. ve Waghmare, A. (2019). Characteristics and Outcomes of Coronavirus Infection in Children: The Role of Viral Factors and an Immunocompromised State. *Journal of the Pediatric Infectious Diseases Society*, 8(1), 21–28.

Pediatric Branch of Hubei Medical Association Pediatric Branch of Wuhan Medical Association Pediatric Medical Quality Control Center of Hubei. (2020). Recommendation for the Diagnosis and Treatment of Novel Coronavirus Infection in Children in Hubei (Trial Version 1). *Zhongguo Dang Dai Er Ke Za Zhi*, 22(2), 96–99.

Pediatric Committee, Medical Association of Chinese People's Liberation Army, E. C. of C. J. of C. P. (2020). Emergency Response Plan for the Neonatal Intensive Care Unit During Epidemic of 2019 Novel Coronavirus. *Zhongguo Dang Dai Er Ke Za Zhi*, 22(2), 91–95.

Qiao, J. (2020). What are the Risks of Covid-19 Infection in Pregnant Women? *Lancet*, 395(10226), 760–762.

Qiu, H., Wu, J., Hong, L., Luo, Y., Song, Q. ve Chen, D. (2020). Clinical and Epidemiological Features of 36 Children with Coronavirus Disease 2019 (Covid-19) in Zhejiang, China: An Observational Cohort Study. *Lancet Infectious Diseases*, 20(6), 689–696.

Shen, K.-L. ve Yang, Y.-H. (2020). Diagnosis and Treatment of 2019 Novel Coronavirus Infection in Children: A Pressing Issue. *World Journal of Pediatrics*, 16(3), 219–221.

Shen, K., Yang, Y., Wang, T., Zhao, D., Jiang, Y., Jin, R., … Gao, L. (2020). Diagnosis, Treatment, and Prevention of 2019 Novel Coronavirus Infection in Children: Experts' Consensus Statement. *World Journal of Pediatrics*, 16(3), 223–231.

Society of Pediatrics, C. M. A. ve Editorial Board, C. J. of P. (2020). Recommendations for the Diagnosis, Prevention and Control of the 2019 Novel Coronavirus Infection in Children (First Interim Edition). *Zhonghua Er Ke Za Zhi*, 58(0), E004.

T.C. Sağlık Bakanlığı. (2020). Covid-19 Çocuk Hasta Yönetimi ve Tedavisi, https://ohsad.org/wp-content/uploads/2020/03/COVID19-_Cocuk_Hasta_Yonetimi_ve_Tedavisi.pdf., (E.T.: 04.04.2020).

Wang, D., Ju, X. L., Xie, F., Lu, Y., Li, F. Y., Huang, H. H., … Chen, Y. N. (2020). Clinical Analysis of 31 Cases of 2019 Novel Coronavirus Infection in Children From Six Provinces (Autonomous Region) of Northern China. *Zhonghua Er Ke Za Zhi*, 58(4), 269–274.

Wang, J. ve Shi, Y. (2020). Managing Neonates with Respiratory Failure Due to SARS-CoV-2 – Authors' Reply. *Lancet Child & Adolescent Health*, 4(4), e9.

Wang, L. S., Wang, Y. R., Ye, D. W. ve Liu, Q. Q. (2020). A Review of the 2019 Novel Coronavirus (Covid-19) Based on Current Evidence. *International Journal of Antimicrobial Agents*, 55(6), 105948.

Wang, M., Cao, R., Zhang, L., Yang, X., Liu, J., Xu, M., … Xiao, G. (2020). Remdesivir and Chloroquine Effectively Inhibit the Recently Emerged Novel Coronavirus (2019-nCoV) in Vitro. *Cell Research*, 30(3), 269–271.

Wei, M., Yuan, J., Liu, Y., Fu, T., Yu, X. ve Zhang, Z.-J. (2020). Novel Coronavirus Infection in Hospitalized Infants Under 1 Year of Age in China. *JAMA*, 323(13), 1313–1314.

World Health Organization. (2020a). *C*oronavirus Disease 2019 (Covid-19) Situation Report-77, https://www.who.int/docs/default-source/coronaviruse/situation-reports/20200406-sitrep-77-covid-19.pdf?sfvrsn=21d1e632_2., (E.T.: 04.06.2020).

World Health Organization. (2020b). Coronavirus Disease 2019 (Covid-19) Situation Report-63, https://www.who.int/docs/default-source/coronaviruse/situation-reports/20200323-sitrep-63-covid-19.pdf?sfvrsn=2176eb7a_2. (E.T.: 04.06.2020).

World Health Organization. (2020c). Regional Office for the Eastern Mediterranean. Breastfeeding Advice During the Covid-19 Outbreak, http://www.emro.who.int/images/stories/nutrition/documents/flyer_en_breastfeeding_advice_during_covid_19.pdf?ua=1., (E.T.: 04.06.2020).

Xia, J., Tong, J., Liu, M., Shen, Y. ve Guo, D. (2020). Evaluation of Coronavirus in Tears and Conjunctival Secretions of Patients with SARS-CoV-2 Infection. *Journal of Medical Virology*, 92(6), 589–594.

Xiao, F., Tang, M., Zheng, X., Liu, Y., Li, X. ve Shan, H. (2020). Evidence for Gastrointestinal Infection of SARS-CoV-2. *Gastroenterology*, 158(6), 1831–1833.e3

Yang, H., Wang, C. ve Poon, L. C. (2020). Novel Coronavirus Infection and Pregnancy. *Ultrasound in Obstetrics & Gynecology*, 55(4), 435–437.

Zhang, G.-X., Zhang, A.-M., Huang, L., Cheng, L.-Y., Liu, Z.-X., Peng, X.-L. ve Wang, H.-W. (2020). Twin Girls Infected with SARS-CoV-2. *Zhongguo Dang Dai Er Ke Za Zhi*, 22(3), 221–225.

Zhang, N., Wang, L., Deng, X., Liang, R., Su, M., He, C., … Jiang, S. (2020). Recent Advances in the Detection of Respiratory Virus Infection in Humans. *Journal of Medical Virology*, 92(4), 408–417.

Zhu, N., Zhang, D., Wang, W., Li, X., Yang, B., Song, J., … Tan, W. (2020). A Novel Coronavirus from Patients with Pneumonia in China, 2019. *New England Journal of Medicine*, 382(8), 727–733.

Zimmermann, P. ve Curtis, N. (2020). Coronavirus Infections in Children Including Covid-19: An Overview of the Epidemiology, Clinical Features, Diagnosis, Treatment and Prevention Options in Children. *Pediatric Infectious Disease*, 39(5), 355-368.

benzerlik göstermektedir. İnflamatuar faz insandaki akut intestinal inflamasyonuna bazı benzerlikler gösterir. Çeşitli çalışmalarda kullanılmış olan antioksidan ilaçlar ile yapılan tedavi, bu modelde gözlemlenen patolojik bulguları iyileştirmiştir (Kim ve Berstad, 1992; El-Desoky Mohamady vd., 2022).

SONUÇ

Farmakoloji araştırmalarında deney planlamasını yapabilmek araştırmanın tasarımı için çok önemli bir meziyettir. Verilen bilgiler ışığında doğru araştırma metotları seçildiğinde yapılacak ilaç denemesini uygulamak, sonuçları toplayıp analizini yapmak çok daha kolay olmaktadır.

Birçok laboratuvar metodu farmakoloji ve toksikoloji çalışmalarında geçmişte kullanılmıştır. Geçen zaman içinde bazıları kullanımını yitirse de çoğu yöntem geliştirilerek bugünkü halini almıştır.

Bu denli fazla metot olması karmaşık gibi görünse de yapacağımız araştırmaya uygun kriterler belirlendiğinde doğru metotlar seçilmiş olur. Örneğin maliyet, süre, hassasiyet vb. gibi parametrelere göre metotlar değerlendirilir ve araştırmaya en uygun hangisi olacaksa o yöntem tercih edilir.

Yeni geliştirilen yöntemler sayesinde birçok biyokimyasal parametrelerin çok hassas bir şekilde ölçülmesine karşın maliyetlerin yüksekliği de araştırmacıları düşündürmektedir.

KAYNAKÇA

Anversa, P., Beghi, C., Kikkawa, Y., & Olivetti, G. (1986). Myocardial infarction in rats. Infarct size, myocyte hypertrophy, and capillary growth. *Circulation research*, *58*(1), 26–37.

Askin, S., Askin, H., Dursun, E., Palabiyik, E., Uguz, H., Cakmak, O., Koc, K. (2022). The hepato-renal protective potential of walnut seed skin extract against acute renal ischemia/reperfusion damage. *Cytokine, 153* (155861).

Baker, C. C., Chaudry, I. H., Gaines, H. O., & Baue, A. E. (1983). Evaluation of factors affecting mortality rate after sepsis in a murine cecal ligation and puncture model. *Surgery*, *94*(2), 331–335.

Baykal, A., Iskit, A. B., Hamaloglu, E., Guc, M. O., Hascelik, G., & Sayek, I. (2000). Melatonin modulates mesenteric blood flow and TNFalpha concentrations after lipopolysaccharide challenge. *The European journal of surgery = Acta chirurgica*, *166*(9), 722–727.

Day, Y. J., Huang, L., Ye, H., Linden, J., & Okusa, M. D. (2005). Renal ischemia-reperfusion injury and adenosine 2A receptor-mediated tissue protection: role of macrophages. *American journal of physiology. Renal physiology*, *288*(4), F722–F731.

Doulias T., Quickert S., Weis S., Claus RA., Kontopoulou K., Giamarellos-Bourboulis EJ., Bauer M., Koutelidakis IM., 2018. Low-dose hydrocortisone prolongs survival in a lethal sepsis model in adrenalectomized rats. *J Surg Res*, 227, 72-80.

El-Desoky Mohamady, R. E., Elwia, S. K., Abo El Wafa, S. M., & Mohamed, M. A. (2022). Effect of mesenchymal stem cells derived exosomes and green tea polyphenols on acetic acid induced ulcerative colitis in adult male albino rats. *Ultrastructural pathology*, 1–17. Advance online publication.

Ergün, Y. (2010). Hayvan Deneylerinde Etik. *Arşiv Kaynak Tarama Dergisi*, 19 (4), 220-235.

Friedman, S. L., McQuaid, K. R., Grendell, J. H., Sivri, B., & Gönen, O. (2007). *Current gastroenteroloji tanı ve tedavi*. Ankara: Güneş Kitabevi, 323-42.

Gökgöz, M.S., Utkan, N.Z., Yıldırır, C., Önen, F. (1996). Stres ülserinde tedavi seçenekleri. *Sendrom,* 8(1):56-8.

Goldfarb RD., Glock D., Kumar A., Mccarthy RJ., Mei J., Guynn T., Matushek M., Trenholme G., Parrillo JE., 1996. A porcine model of peritonitis and bacteremia simulates human septic shock. *Shock*, 6, 442-451.

Iskit, A. B., & Guc, O. (2003). Effects of endothelin and nitric oxide on organ injury, mesenteric ischemia, and survival in experimental models of septic shock. *Acta pharmacologica Sinica*, *24*(10), 953–957.

Kataoka K. (2016). The intestinal microbiota and its role in human health and disease. *The journal of medical investigation : JMI*, *63*(1-2), 27–37.

Kennedy, S. E., & Erlich, J. H. (2008). Murine renal ischaemia-reperfusion injury. *Nephrology (Carlton, Vic.)*, *13*(5), 390–396.

Kim, H. S., & Berstad, A. (1992). Experimental colitis in animal models. *Scandinavian journal of gastroenterology*, *27*(7), 529–537.

Koc, K., Geyikoglu, F., Cakmak, O., Koca, A., Kutlu, Z., Aysin, F., Yilmaz, A., Askin H. (2021). The targets of betasitosterol as a novel therapeutic against cardio-renal complications in acute renal ischemia/reperfusion damage Naunyn-Schmiedeb. Arch. Pharmacol., 394 (2021), pp. 469-479.

Malagrino, P. A., Venturini, G., Yogi, P. S., Dariolli, R., Padilha, K., Kiers, B., Gois, T. C., da Motta-Leal-Filho, J. M., Takimura, C. K., Girardi, A. C., Carnevale, F. C., Zeri, A. C., Malheiros, D. M., Krieger, J. E., & Pereira, A. C. (2014). Catheter-based induction of renal ischemia/reperfusion in swine: description of an experimental model. *Physiological reports*, *2*(9), e12150.

Maulik, N., Fukuda, S., & Sasaki, H. (2002). A survival model for the study of myocardial angiogenesis. *Methods in enzymology*, *352*, 391–407.

Nakatani T, Sato T, Marzella L, Hirai F, Trump BF, Siegel JH. (1984). Hepatic and systemic metabolic responses to aerobic and anaerobic intra-abdominal abscesses in a highly reproducible chronic rat model. *Circ Shock*, 13(3) 271-294.

Parks, D. A., & Granger, D. N. (1986). Contributions of ischemia and reperfusion to mucosal lesion formation. *The American journal of physiology*, *250*(6 Pt 1), G749–G753.

Rangel-Frausto, M. S., Pittet, D., Costigan, M., Hwang, T., Davis, C. S., & Wenzel, R. P. (1995). The natural history of the systemic inflammatory response syndrome (SIRS). A prospective study. *JAMA*, *273*(2), 117–123.

Roth HP (1980). What you should know about peptic ulcers. *Occup Health Saf.* 49(6):13, 26.

Skrypnyk, N. I., Harris, R. C., & de Caestecker, M. P. (2013). Ischemia-reperfusion model of acute kidney injury and post injury fibrosis in mice. *Journal of visualized experiments : JoVE*, (78), 50495.

Tanaka, T., Kohno, H., Murakami, M., Shimada, R., & Kagami, S. (2000). Colitis-related rat colon carcinogenesis induced by 1-hydroxy-anthraquinone and methylazoxymethanol acetate (Review). *Oncology reports*, *7*(3), 501–508.

Toscano, M. G., Ganea, D., & Gamero, A. M. (2011). Cecal ligation puncture procedure. *Journal of visualized experiments : JoVE*, (51), 2860.

Villa, P., Sartor, G., Angelini, M., Sironi, M., Conni, M., Gnocchi, P., Isetta, A. M., Grau, G., Buurman, W., & van Tits, L. J. (1995). Pattern of cytokines and pharmacomodulation in sepsis induced by cecal ligation and puncture compared with that induced by endotoxin. *Clinical and diagnostic laboratory immunology*, *2*(5), 549–553.

Yang, S., Chung, C. S., Ayala, A., Chaudry, I. H., & Wang, P. (2002). Differential alterations in cardiovascular responses during the progression of polymicrobial sepsis in the mouse. *Shock (Augusta, Ga.)*, *17*(1), 55–60.

KAYNAKÇA

Baharloo, F., Veyckemans, F., Francis, C., Biettlot, M.-P., & Rodenstein, D. O. (1999). Tracheobronchial foreign bodies: presentation and management in children and adults. *Chest*, *115*(5), 1357-1362.

Dance, D., & Ludemann, J. (2009). Removal of ear canal foreign bodies in children: What can go wrong and when to refer. *BCMJ*, *51*(1), 20-24.

DeWeese, D., & Saunders, A. (1982). Acute and chronic diseases of the nose. *Textbook of Otolaryngology. St. Louis: CV Mosby*.

Glynn, F., Amin, M., & Kinsella, J. (2008). Nasal foreign bodies in children: should they have a plain radiograph in the accident and emergency? *Pediatric emergency care*, *24*(4), 217-218.

Harris, C. S., Baker, S. P., Smith, G. A., & Harris, R. M. (1984). Childhood asphyxiation by food: a national analysis and overview. *Jama*, *251*(17), 2231-2235.

İlhan, E., Memiş, M., Ulucanlı, S., Karadeniz, D., Yaman, H., & Güçlü, E. (2014). Dış kulak yolu yabancı cisimli 117 hastanın tanı ve tedavisi. KBB-Forum Derg,

Kadish, H. (2005). Ear and Nose Foreign Bodies: "It is all about the tools". *Clinical pediatrics*, *44*(8), 665-670.

Mukherjee, A., Haldar, D., Dutta, S., Dutta, M., Saha, J., & Sinha, R. (2011). Ear, nose and throat foreign bodies in children: a search for socio-demographic correlates. *International journal of pediatric otorhinolaryngology*, *75*(4), 510-512.

Ngo, A., Ng, K., & Sim, T. (2005). Otorhinolaryngeal foreign bodies in children presenting to the emergency. *Singapore Med J*, *46*(4), 172-178.

Okoye, B., & Onotai, L. (2006). Foreign bodies in the nose. *Nigerian Journal of Medicine*, *15*(3), 301-304.

Ologe, F., Dunmade, A., & Afolabi, O. (2007). Aural foreign bodies in children. *The Indian Journal of Pediatrics*, *74*(8), 755-758.

Righini, C. A., Morel, N., Karkas, A., Reyt, E., Ferretti, K., Pin, I., & Schmerber, S. (2007). What is the diagnostic value of flexible bronchoscopy in the initial investigation of children with suspected foreign body aspiration? *International journal of pediatric otorhinolaryngology*, *71*(9), 1383-1390.

Ryan, C., Ghosh, A., Wilson-Boyd, B., Smit, D., & O'Leary, S. (2006). Presentation and management of aural foreign bodies in two Australian emergency departments. *Emergency Medicine Australasia*, *18*(4), 372-378.

Soroudi, A., Shipp, H. E., Stepanski, B. M., Ray, L. U., Murrin, P. A., Chan, T. C., . . . Vilke, G. M. (2007). Adult foreign body airway obstruction in the prehospital setting. *Prehospital emergency care*, *11*(1), 25-29.

Yeh, B., & Roberson, J. R. (2012). Nasal magnetic foreign body: a sticky topic. *The Journal of Emergency Medicine*, *43*(2), 319-321.

Zerella, J. T., Dimler, M., McGill, L. C., & Pippus, K. J. (1998). Foreign body aspiration in children: value of radiography and complications of bronchoscopy. *Journal of pediatric surgery*, *33*(11), 1651-1654.

hizmet maliyetlerinin düşürülmesi gerektiği ve Sosyal Güvenlik Kurumu'nun özel hastaneler için belirlediği ilave ücret oranlarının yöneticiler tarafından düşük bulunduğu tespit edilmiştir.

KAYNAKÇA

Akbulut, Y. (2013). *Sağlık Kurumlarında Finansal Yönetim*. Eskişehir: Anadolu Üniversitesi Yayını.

Akca, N., Işık, O., Sönmez, S. (2014). Kırıkkale İlindeki Sağlık Kurumlarının Finans ve Maliyet Departmanlarında Çalışanların Finansal Bilgi Düzeyleri. *Sağlıkta Performans ve Kalite Dergisi*, (8), 121–145.

Ardıç, A., Köşkeroğlu, C. (2014). Sağlık Hizmetlerinde Finansal Değerlendirme Özel Hastane Uygulaması. *International Anatolia Academic Onlıne Journal Health Sciences*, 2(1), 41-73.

Ceylan, M. A. (2020). Finansal Okuryazarlığa Etki Eden Faktörler: Türkiye'de Sağlık Sektöründe Ampirik Bir Çalışma (Yayımlanmamış Yüksek Lisans Tezi). İstanbul Gelişim Üniversitesi, Sosyal Bilimler Enstitüsü, İstanbul.

Coşkun, R., Altunışık, R., Yıldırım, E. (2017). *Sosyal Bilimlerde Araştırma Yöntemleri Spss Uygulamalı*. Dokuzuncu Baskı, Sakarya, Sakarya Yayıncılık, 3-352.

Çetiner, E., Özen, E. (2019). Sağlık Kuruluşlarının Karşılaştığı Finansal Sorunların Tespiti ve Sorunlara Çözüm Önerileri. *Finans Ekonomi ve Sosyal Araştırmalar Dergisi,* 4(3), 235-259.

Ekinci, G. Bakır, İ. (2021). Sağlık Kurumlarında Finansal Performans Analizi. *Uluslararası Sağlık Yönetimi ve Stratejileri Araştırma Dergisi*, 7(1), 1-18.

Ener, M., Yelkikalan, N. (2003). Gelişmekte Olan Ülkelerin Sağlık Sistemlerinin Yeniden Yapılanması ve Finansmanı: *Türkiye Deneyimi. Kocaeli Üniversitesi Sosyal Bilimler Enstitüsü Dergisi*, 2(6), 99-113.

Konca, M. (2006). *Sivil Toplum Kuruluşları İçin Muhasebe, Finansman ve Vergi Uygulamalarına Giriş.* Birinci Baskı, İstanbul, İstanbul Bilgi Üniversitesi Yayınları, 1-112.

Orhaner, E. (2006). Türkiye'de Sağlık Hizmetleri Finansmanı ve Genel Sağlık Sigortası. *Ticaret ve Turizm Eğitim Fakültesi Dergisi*, (1), 1-22.

Özdemir, Ö. (2018). Nitel Araştırma Tasarımı. İçinde Ş. Aslan (Editör), *Sosyal Bilimlerde Araştırma Yöntemleri* (s.33- 560). Konya: Eğitim Yayınevi.

Özgülbaş, N., Koyuncugil, A. S., Duman, R., Hatipoğlu, B. (2008). Özel Hastane Sektörünün Finansal Değerlendirmesi. *Muhasebe ve Finansman Dergisi,* 40, 120-131.

Sap, E. (2017). Özel Hastanelerin Finansal Sorunlarının Tespitine ve Çözümüne Yönelik Değerlendirme: Doğu Akdeniz Bölgesi Örneği. Yüksek Lisans Tezi, Süleyman Demirel Üniversitesi Sosyal Bilimler Enstitüsü, Sağlık Yönetimi Anabilim Dalı, Isparta.

Simpson, J. Richard S. (1996). Do Nonprofit Hospitals Exercise Market Power?

Sur, H. ve Palteki, T. (Ed.). (2013). *Hastane Yönetimi*. İstanbul: Nobel Tıp Kitabevi.

Temel, T. (2003). Özel Hastaneler Sektör Profili. İstanbul Ticaret Odası.

Türkiye Cumhuriyet Merkez Bankası. (2017). Türkiye Cumhuriyet Merkez Bankası Bülten, Aralık(48).https://www.tcmb.gov.tr/wps/wcm/connect/70fb4ac1-4be1-4ce4-8276-4b87c02962cf/Bulten_48.pdf?MOD=AJPERES&CACHEID=ROOTWORKSPACE-70fb4ac1-4be1-4ce4-8276-4b87c02962cf-m8AjSgi, (E.T.: 01.01.2022)

Yataklı Tedavi Kurumları İşletme Yönetmeliğinde Değişiklik Yapılmasına Dair Yönetmelik. (2005). T.C. Resmi Gazete (25806, 5 Mayıs 2005).

https://www.resmigazete.gov.tr/eskiler/2005/05/20050505.htm, (E.T.: 01.01.2022)

Yener, E., Öksüz, S. (2017). Özel Hastanelerin Karşılaştığı Finansal Sorunların Tespiti ve Çözüm Önerileri. Ömer Halis Demir Üniversitesi İktisadi ve İdari Bilim*er Fakültesi Dergisi*, 10(2), 222-246.

Yıldırım, H., Konca, M. (2018). Türkiye'de Özel Sağlık Kurumları Sektörü: Mevcut Durum, Sorunlar ve Çözüm Önerileri. TÜSPE Analiz: 2018/5, TÜSPE Yayınları, Ankara.

Yılmaz, F., Ekşi, İ. (2018). Sağlık Kurumlarında Finansal Yönetim Uygulamaları: Gaziantep İli Örneği. *Gazi İşletme ve İktisat Dergis*i, 4(1), 1-9.

Yükçü, S., Yüksel, İ. (2015). Hastane İşletmelerinde Kısıtlar Teorisi Yaklaşımı ve Örnek Bir Uygulama. İktisadi ve İd*ari Bilimler Dergisi*, 29(3), 557-578.

çalıştıkları diğer ekip üyeleri ile işbölümü kapsamında sağlıklı iletişim kurmalarına bağlıdır. Özer rollerin ve derecesinin artışının sürekliliği, mesleğin geleceğinde olduğu kadar, verilen hasta/sağlıklı bireylerin bakımının kalitesini ve işlevselliğini arttıracaktır (Taylan vd., 2012).

5. KAYNAKLAR

Aksoy, N. (2015). Yanıklı hastada hemşirelik bakımının yönetimi. *Selçuk Tıp Dergisi*, *31*(1), 47-51. https://www.selcukmedj.org/management-of-nursing-care-in-burn-patient-en-3939

Büyükakıncak, Ö., Akyol, Y., Özen, N., Ulus, Y., Cantürk, F., Tander, B., ... & Kuru, Ö. (2014). Meme kanseri olan hastalarda cerrahi sonrası erken dönemde yaşam kalitesi: omuz ağrısı, el kavrama gücü, dizabilite ve emosyonel durum ile ilişkisi. *Turkish Journal of Physical Medicine & Rehabilitation/ Turkiye Fiziksel Tip ve Rehabilitasyon Dergisi*, *60*(1). DOI: 10.5152/tftrd.2014.39206

Camicia, M., Black, T., Farrell, J., Waites, K., Wirt, S., & Lutz, B. (2014). The essential role of the rehabilitation nurse in facilitating care transitions: a white paper by the association of rehabilitation nurses. *Rehabilitation Nursing Journal*, *39*(1), 3-15. DOI: 10.1002/rnj.135

Congressional Research Service (CRS). (2010). Medicare hospital readmissions: Issues, policy options, and PPACA. Retrieved from: http://www.hospitalmedicine.org/am/pdf/advocacy/crs_ readmissions_report.pdf.

Deutsch, A. (2013). Does Postacute care site matter? A longitudinal study assessing functional recovery after a stroke. *Archives of physical medicine and rehabilitation*, *94*(4), 630-632. https:// doi.org/10.1016/j.apmr.2013.02.011

Demiröz, C. & Özşahin, E. M. (2011). Skuamöz Hücreli Baş Boyun Kanserinde Kemoradyoterapi . Uludağ Üniversitesi Tıp Fakültesi Dergisi, 37 (1), 61-65. Retrieved from https://dergipark.org.tr/ tr/pub/uutfd/issue/35284/39158019

Dünya Engellilik Raporu: Türkiye'de Engellilik İle İlgili Konuların Analizi Ve Fiziksel Tıp ve Rehabilitasyon Tıp Uzmanlığının Katkıları. Erişim Adresi: http://www.tftr.org.tr/uploads/dunya_ engellilik_raporu.pdf. Erişim tarihi:10.12.2018.

Eti Aslan F, Oyur Çelik G. Yanık bakımı. İçinde: Eti Aslan F, Olgun N (editörler). Erişkinlerde acil bakım, 1. Baskı. Ankara, Akademisyen Kitabevi, 2014.s. 393-413.

Gedük, E. A. (2018). Hemşirelik mesleğinin gelişen rolleri. *Sağlık Bilimleri ve Meslekleri Dergisi*, *5*(2), 253-258. https://doi.org/10.17681/hsp.358458

Gutenbrunner, C., Bickenbach, J., Melvin, J. L., Lains, J., & Nugraha, B. (2018). Strengthening health-related rehabilitation services at national levels. https://doi.org/10.2340/16501977-2217.

Gümüş, K., & Özlü, Z. K. (2017). İhmal Edilen Bir Hemşirelik Bakım Alanı: Yanık Bakımı, Neglected an Area of Nursing Care: Burncare. *Bozok Tıp Dergisi*, *7*(4), 72-79. Retrieved from https:// dergipark.org.tr/en/pub/bozoktip/issue/32879/366480

Kanan N. Yanıkta hemşirelik bakımı. İçinde: Aksoy G, Kanan N, Akyolcu N (editörler). Cerrahi hemşireliği I, 1. Baskı. İstanbul, Nobel Tıp Kitabevi, 2012. s. 115-152.

Kırca, K., & Kutlutürkan, S. (2018). Baş-Boyun Kanserli Hastalarda Rehabilitasyon Hemşireliği. *Turkiye Klinikleri Hemsirelik Bilimleri*, *10*(1). DOI: 10.5336/nurses.2017-56874

Larsen, P. (2011). The environment for rehabilitation nursing. In C. Jacelon (Ed.), The Specialty Practice of Rehabilitation Nursing: A Core Curriculum (6th ed., pp. 507–511). Glenview, IL: Association of Rehabilitation Nurses.

Mallinson, T. R., Bateman, J., Tseng, H. Y., Manheim, L., Almagor, O., Deutsch, A., & Heinemann, A. W. (2011). A comparison of discharge functional status after rehabilitation in skilled nursing, home health, and medical rehabilitation settings for patients after lower-extremity joint replacement surgery. *Archives of physical medicine and rehabilitation*, *92*(5), 712-720. https://doi.org/10.1016/j. apmr.2010.12.007

Malmivaara, A. (2018). Assessing the effectiveness of rehabilitation and optimizing effectiveness in routine clinical work. *Journal of Rehabilitation Medicine*, *50*(10), 849-851. doi: 10.2340/16501977-2495.

National Cancer Institute (NCI). (2013). NCI dictionary of cancer terms. Retrieved from http://www.cancer.gov/dictionary.

Rehabilitiation Erişim Adresi: https://www.who.int/rehabilitation/rehabilitation_health_systems/en/. Erişim Tarihi:11.12.2018.

Resmi Gazete (8.3.2010, Sayı: 27515) sayılı Hemşirelik Yönetmeliğinde Değişiklik Yapılmasına Dair Yönetmelik; 2011. p.53.

Ringash, J. (2015). Survivorship and quality of life in head and neck cancer. *Journal of Clinical Oncology*, *33*(29), 3322-3327. DOI: 10.1200/JCO.2015.61.4115.

Shahpar, H., Atieh, A., Maryam, A., Fatemeh, H. S., Massoome, N., Mandana, E., ... & Mohammad Esmaeil, A. (2013). Risk factors of lymphedema in breast cancer patients. *International Journal of breast cancer*. https://doi.org/10.1155/2013/641818

Silver, J. K., Raj, V. S., Fu, J. B., Wisotzky, E. M., Smith, S. R., & Kirch, R. A. (2015). Cancer rehabilitation and palliative care: critical components in the delivery of high-quality oncology services. Supportive Care in Cancer, 23(12), 3633-3643. https://doi.org/10.1007/s00520-015-2916-1

Taylan, S. , Alan, S. & Kadıoğlu, S. (2012). HEMŞİRELİK ROLLERİ VE ÖZERKLİK . Hemşirelikte Araştırma Geliştirme Dergisi , 14 (3) , 66-74 . Retrieved from https://dergipark.org.tr/en/pub/hemarge/issue/52726/695536

Temür K. & Kapucu S. 2018. Meme Kanseri İlişkili Lenfödem Gelişimini Önlemede ve Yaşam Kalitesini Yükseltmede Etkin Yöntem Kendi Kendine Lenfödem Yönetimi, Osmangazi Tıp Dergisi , 40(1) :121-129. https://doi.org/10.20515/otd.310749

Tuna, A. G. Z., & Çetin, C. (2010). Yanıklı hastaların yaşam kalitesi ve yaşam kalitesini etkileyen faktörler. *Hacettepe Üniversitesi Hemşirelik Fakültesi Dergisi*, *17*(2), 1-12. https://dergipark.org.tr/en/download/article-file/88513

Yazıcı Ş. D. (2010), İnmeli Hastalarda Yaşam Kalitesini Etkileyen Faktörler (Uzmanlık Tezi), T.C. Trakya Üniversitesi Tıp Fakültesi Fizik Tedavi Ve Rehabilitasyon Anabilim Dalı. https://dspace.trakya.edu.tr/xmlui/bitstream/handle/trakya/2502/0099410.pdf?sequence=1&isAllowed=y

World Health Organization. (2015). World report on aging and health. World Health Organization. https://apps.who.int/iris/handle/10665/186463

stabiliteleriyle ilgilidir. Stabilite, lipozom hazırlama, saklama ve sonraki uygulama adımları için ana endişe olarak kabul edilir. Lipozomların potansiyel kararsızlık sorunları tipik olarak lipidlerin oksidasyonu ve/veya hidrolizi, ilaç sızıntısı, agrega oluşumu ve hatta lipozomal füzyon ile ilgilidir (Immordino vd., 2006). Lipozom formülasyonlarının diğer bir zorluğu, uygun bir büyük ölçekli üretim yönteminin belirlenmesi ve lipozomlar için verimli bir sterilizasyon tekniği bulma ihtiyaçlarıdır. AITS (Akıllı İlaç Taşıma Sistemleri) 'lerin olasılığı oldukça umut verici olsa da, nanotaşıyıcıların insan organlarındaki toksisitesi büyük bir endişe kaynağıdır (Guimarães vd.,2021).

Gelecek Perspektifi

Lipozomlar, çok sayıda ilaç türü için ilaç dağıtım sistemi olarak geniş ilgi görmüştür. Lipozomların tıpta doğrudan uygulanması, araştırmacıları çeşitli terapötik uygulamaların yanı sıra çok çeşitli hastalıklarda tedavi ve teşhis için yeni lipozomlar yapmaya teşvik eder. Lipozomal tedavi bağlamında, *in vivo* ilaç davranışının modülasyonu ve organizmada ilaç toksisitesinin azaltılması, uygun bir lipozomal formülasyon tasarlamak için çok önemli özelliklerdir. Uygun bir lipozomal formülasyon ürünü, üç temel bileşenden oluşur: bir lipozom oluşturmak için lipidler, bunları işlevselleştirecek moleküller ve kapsüllenecek bir ilaç molekülü. Lipozomların geliştirilmesi ve iyileştirilmesi, güvenli ve etkili bir nihai lipozom formülasyonu elde etmek için birkaç parametrenin eşzamanlı optimizasyonunu içeren karmaşık bir zorluktur. Aslında birçok sağlık alanını kapsayan piyasada onaylanmış bazı lipozomlar olmasına rağmen, lipozom teknolojisi alanında hala yapılması gereken çok şey olduğunu söylemek mümkündür. Özetle, lipozomlar anahtar performansa sahip tedavilere katkıda bulunabilir. Dolayısıyla geliştirilen teknolojiler ve tekniklerle birlikte daha iyi bir klinik sonuca ulaşıp daha düşük toksisite ve daha az yan etkiye yol açacaktır (Hossen vd., 2018; Guimarães vd.,2021).

KAYNAKÇA

Akbarzadeh, A., Rezaei-S.R., Davaran, S., Joo, S.W., Zarghami, N., Hanifehpour, Y., Samiei, M., Kouhi, M., Nejati K.K. (2013). Liposome: classification, preparation, and applications. *Nanoscale research letters*, *8*(1), 102.

Anand, P., Kunnumakkara, A.B., Sundaram, C., Harikumar, K.B., Tharakan, ST., Lai, O.S., Sung, B., Aggarwal, B.B. (2008). Cancer is a preventable disease that requires major lifestyle changes. *Pharmaceutical research*, *25*(9), 2097–2116.

Batista, C.A., Larson, R.G., Kotov, N.A. (2015). Nonadditivity of nanoparticle interactions. Science, 350(6257), 1242477.

Bi, Y., Hao, F., Yan, G., Teng, L., Lee, R., Xie, J. (2016). Actively targeted nanoparticles for drug delivery to tumor. Current Drug Metabolism, 17(8), 763–782.

Bozzuto, G. and Molinari, A. (2015). Liposomes as Nanomedical Devices. International Journal of Nanomedicine, 10, 975-999.

Brinton L.A., Gaudet, M.M., Gierach, G.L.(2018). Breast cancer. In: M Thun, MS Linet, JR Cerhan, CA Haiman, D Schottenfeld, eds. *Cancer Epidemiology and Prevention*. 4th ed. Oxford University Press; 861-888.

Bulbake, U., Doppalapudi, S., Kommineni, N., Khan, W. (2017). Liposomal Formulations in Clinical Use: An Updated Review. Pharmaceutics. 27;9(2):12.

Chawdhury, D.F. (2008). Pharmaceutical Nanosystems: Manufacture, characterisation and safety. In: Gad S.C., editor. *Pharmaceutical Manufacturing Handbook: Production and Processes.* John Wiley and Sons. Inc.; Hoboken, NJ, USA, pp. 1286–1326.

Donaldson, M.S. (2004). Nutrition and cancer: A review of the evidence for an anti-cancer diet. *Nutr J* **3,** 19.

Farokhzad, O.C., Langer, R. (2009). Impact of nanotechnology on drug delivery. ACS Nano, 3(1), 16–20.

Gelband, H., Sankaranarayanan, R., Gauvreau, C.L., et al. (2016).Costs, affordability, and feasibility of an essential package of cancer control interventions in low-income and middle-income countries: key messages from Disease Control Priorities, 3rd edition. *Lancet.* ; **387**: 2133- 2144.

Gogoi, M., Kumar, N., Patra, S. (2016). Multifunctional magnetic liposomes for cancer imaging and therapeutic applications. In Nanoarchitectonics Smart Delivery Drug Targeting; Holban, A.M., Grumezescu, G., Eds.; Elsevier: Amsterdam, The Netherlands, pp. 743–782.

Guimarães, D., Cavaco-Paulo, A., Nogueira, E. (2021). Design of liposomes as drug delivery system for therapeutic applications. International Journal of Pharmaceutics. 601. 120571.

Gupta, P.K. (1990). Drug targeting in cancer chemotherapy: a clinical perspective. J Pharm Sci. 79:949-62.

Hossen, S., Hossain, M.K., Basher, M.K., Mia, M.N.H., Rahman, M.T., Uddin, M.J. (2018). Smart nanocarrier-based drug delivery systems for cancer therapy and toxicity studies: A review. J Adv Res. 25;15:1-18. PMID: 30581608; PMCID: PMC6300464.

Hua, S., Wu, S.Y. (2013). The use of lipid-based nanocarriers for targeted pain therapies. *Frontiers in pharmacology*, *4*, 143.

Immordino, M.L., Dosio, F., Cattel, L. (2006). Stealth liposomes: review of the basic science, rationale, and clinical applications, existing and potential. *International journal of nanomedicine*, *1*(3), 297–315.

Kalluri, R. (2003). Basement membranes: structure, assembly and role in tumour angiogenesis. Nat Rev Cancer, 3:422–433.

Karanth, H., Rayasa, M. (2007). pH-Sensitive liposomes-principle and application in cancer therapy. The Journal of pharmacy and pharmacology. 59. 469-483.

Katzke, V., Kaaks, R., Kühn, T. (2015). Lifestyle and Cancer Risk. Cancer journal (Sudbury, Mass.). 21. 104-10. 10.1097/PPO.0000000000000101.

Khan, I., Saeed, K., Khan, I. (2017). Nanoparticles: Properties, applications and toxicities. Arabian Journal of Chemistry, https://doi. org/10.1016/j.arabjc.2017.05.011

Kreyling, W.G., Semmler-Behnke, M., Chaudhry, Q. (2010). A complementary definition of nanomaterial. Nano Today 5:165-8.

Kunjachan, S., Ehling, J., Storm, G., Kiessling, F., Lammers, T. (2015). Noninvasive imaging of nanomedicines and nanotheranostics: Principles, progress, and prospects. Chem. Rev. 115, 10907–10937.

Landis-Piwowar K.R, Iyer N.R. (2014). Cancer Chemoprevention: Current State of the Art. Cancer Growth and Metastasis. January. doi:10.4137/CGM.S11288

Large, D.E., Abdelmessih, R.G., Fink, E.A., Auguste, D.T. (2021). Liposome composition in drug delivery design, synthesis, characterization, and clinical application. Adv Drug Deliv Rev. 176:113851.

Maherani, B., Arab, T.E., Mozafari, M., Gaiani, C., Linder, M. (2011). Liposomes: A Review of Manufacturing Techniques and Targeting Strategies. Cur. Nanos. 7. 436-452.

Mathiyazhakan, M., Wiraja, C., Xu, C. (2018). A Concise Review of Gold Nanoparticles-Based Photo-Responsive Liposomes for Controlled Drug Delivery. Nano-Micro Letters. 10. 10.1007/s40820-017-0166-0.

Medina, O., Zhu, Y., Kairemo, K. (2004). *Targeted Liposomal Drug Delivery in Cancer. Current Pharmaceutical Design, 10(24), 2981–2989.*

Motamarry, A., Asemani, D., Haemmerich, D. (2017). Thermosensitive Liposomes. In Liposomes; Catala, A., Ed.; InTech: Rijeka, Croatia.

Nisini, R., Poerio, N., Mariotti, S., Santis, F., Fraziano, M. (2018). The Multirole of Liposomes in Therapy and Prevention of Infectious Diseases. Frontiers in Immunology. 9. 10.3389/fimmu.2018.00155.

Olusanya, T., Haj, A.R.R., Ibegbu, D.M., Smith, J.R., Elkordy, A.A. (2018). Liposomal Drug Delivery Systems and Anticancer Drugs. *Molecules (Basel Switzerland)*, *23*(4), 907.

Pattni, B.S, Chupin, V.V, Torchilin, V.P.(2015). New Developments in Liposomal Drug Delivery. Chem Rev. 14;115(19):10938-66.

Petros, R.A., DeSimone, J.M. (2010). Strategies in the design of nanoparticles for therapeutic applications. Nature Reviews. Drug discovery, 9(8), 615–627.

Rather R.A., Bhagat M. (2018). Cancer Chemoprevention and Piperine: Molecular Mechanisms and Therapeutic Opportunities. Front Cell Dev Biol. 15;6:10. PMID: 29497610; PMCID: PMC5818432.

Sebaaly, C., Greige, H., Stainmesse, S., Fessi, H., Charcosset, C. (2016). Effect of composition, hydrogenation of phospholipids and lyophilization on the characteristics of eugenol-loaded liposomes prepared by ethanol injection method. Food Bioscience. 15. 1-10.

Senapati, S., Mahanta, A.K., Kumar, S., Maiti, P. (2018). Controlled drug delivery vehicles for cancer treatment and their performance. Signal Transduct Target Ther 3:7.

Sercombe, L., Veerati, T., Moheimani, F., Wu, S., Sood, A., Hua, S. (2015). Advances and Challenges of Liposome Assisted Drug Delivery. Frontiers in Pharmacology. 6. 10.3389/fphar.2015.00286.

Shi, J., Kantoff, P. W., Wooster, R., Farokhzad, O.C. (2017). Cancer nanomedicine: Progress, challenges and opportunities. Nature Reviews Cancer, 17(1), 20–37.

Siegel, R.L., Miller, K.D., Fedewa, S.A., Ahnen, D.J., Meester, R.G.S., Barzi, A. and Jemal, A. (2017). Colorectal cancer statistics, Cancer Journal for Clinicians, 67: 177-193.

Sloan, F.A., Gelband, H., (2007). Institute of Medicine (US) Committee on Cancer Control in Low- and Middle-Income Countries. Cancer Control Opportunities in Low- and Middle-Income Countries. editors. Washington (DC): National Academies Press (US); PMID: 21595106.

Sudhakar, A. (2009). History of Cancer, Ancient and Modern Treatment Methods. J Cancer Sci Ther.;1(2):1-4.

Sung, H., Ferlay, J., Siegel, R.L., Laversanne, M., Soerjomataram, I., Jemal, A., Bray., F. . (2021). Global cancer statistics 2020: GLOBOCAN estimates of incidence and mortality worldwide for 36 cancers in 185 countries. *CA Cancer J Clin*: 71: 209- 249.

Torchilin, V.P. (2005). Recent advances with liposomes as pharmaceutical carriers. Nat Rev Drug Discov.;4(2):145-60.

Wagner, M., Nguyen, V.P., Azomahou, T., Wehrmeyer, W. (2002). The Relationship between the Environmental and Economic Performance of Firms. An Empirical Analysis of the European Paper Industry. Corporate Social Responsibility and Environmental Management, 9. 133–146.

Zylberberg, C., Matosevic, S. (2016). Pharmaceutical liposomal drug delivery: a review of new delivery systems and a look at the regulatory landscape. Drg Deliv. 23. 1-11.

KAYNAKÇA

Alemdar, D. K. (2018). Effect of Recorded Maternal Voice, Breast Milk Odor, and Incubator Cover on Pain and Comfort During Peripheral Cannulation in Preterm Infants. *Applied Nursing Research*, 40, 1-6.

Alemdar, D. K. ve Tüfekci, F. G. (2017). Effect of Maternal Heart Sounds on Physiological Parameters in Preterm Infants During Aspiration. *Kontakt*, 19(2), e99-e104.

Als, H. (1982). Toward A Synactive Theory of Development: Promise for The Assessment and Support of Infant Individuality. *Infant Mental Health Journal*, 3(4), 229-43.

Altuncu, E., Akman, I., Kulekci, S., Akdas, F., Bilgen, H. ve Ozek, E. (2009). Noise Levels in Neonatal Intensive Care Unit and Use of Sound Absorbing Panel in The Isolette. *International Journal of Pediatric Otorhinolaryngology*, 73(7), 951-953.

Arpaci, T. ve Altay, N. (2017). Yenidoğan Yoğun Bakım Ünitelerinde Bireyselleştirilmiş Gelişimsel Bakım: Güncel Yaklaşımlar. *Turkiye Klinikleri Hemşirelik Bilimleri*, 9(3), 245-254.

Begum, E. a., Bonno, M., Obata, M., Yamamoto, H., Kawai, M. ve Komada, Y. (2006). Emergence of Physiological Rhythmicity in Term and Preterm Neonates in A Neonatal Intensive Care Unit. *Journal of Circadian Rhythms*, 4(1), 1-7.

Calikusu Incekar, M. ve Balci, S. (2017). The Effect of Training on Noise Reduction in Neonatal Intensive Care Units. *Journal for Specialists in Pediatric Nursing*, 22(3), e12181.

Cevasco, A. M. (2008). The Effects of Mothers' Singing on Full-Term and Preterm Infants and Maternal Emotional Responses. *Journal of Music Therapy*, 45(3), 273-306.

Chirico, G., Cabano, R., Villa, G., Bigogno, A., Ardesi, M. ve Dioni, E. (2017). Randomised Study Showed That Recorded Maternal Voices Reduced Pain in Preterm Infants Undergoing Heel Lance Procedures in A Neonatal Intensive Care Unit. *Acta Paediatrica*, 106(10), 1564-1568.

Chorna, O. D., Slaughter, J. C., Wang, L., Stark, A. R. ve Maitre, N. L. (2014). A Pacifier-Activated Music Player with Mother's Voice Improves Oral Feeding in Preterm Infants. *Pediatrics*, 133(3), 462-468.

Dorn, F., Wirth, L., Gorbey, S., Wege, M., Zemlin, M., Maier, R. F. ve Lemmer, B. (2014). Influence of Acoustic Stimulation on the Circadian and Ultradian Rhythm of Premature Infants. *Chronobiology International*, 31(9), 1062-1074.

Duran, R., Ciftdemir, N. A., Ozbek, U. V., Berberoğlu, U., Durankuş, F., Süt, N. ve Acunaş, B. (2012). The Effects of Noise Reduction by Earmuffs on the Physiologic and Behavioral Responses in Very Low Birth Weight Preterm Infants. *International Journal of Pediatric Otorhinolaryngology*, 76(10), 1490-1493.

Dusabe, R., Muhayimana, A., Mujawimana, P. ve Meharry, P. (2020). Noise Level and its Sources in Neonatal Intensive Care Units of Selected Public Hospitals in Kigali City. *Rwanda Journal of Medicine and Health Sciences*, 3(2), 115-127.

Eras, Z., Atay, G., Durgut Şakrucu, E., Bingöler, E. B. ve Dilmen, U. (2013). Developmental Care in Neonatal Intensive Care Unit. *The Medical Bulletin of Sisli Etfal Hospital*, 47(3), 97-103.

Fadhil Musa Aljawadi, H., Ali, A. A.-M. ve Hadi Mahmood, M. (2017). Noise Level at Neonatal Care Unit of Al-Sader Teaching Hospital in Misan Province, Iraq. *Kerbala Journal of Medicine*, 10(2), 2740-2746.

Farahani, E., Nourian, M., Ahmadi, F. ve Kazemian, M. (2018). Comparing The Effects of Cycled and Constant Lighting on Weight Gain and Length of Stay in Neonatal Intensive Care Unit Among Premature Neonates: A Two-Group Randomized Controlled Clinical Trial. *Nursing and Midwifery Studies*, 7(3), 93-99.

Hassanein, S. M. A., El Raggal, N. M. ve Shalaby, A. A. (2013). Neonatal Nursery Noise: Practice-Based Learning and Improvement. *The Journal of Maternal-Fetal & Neonatal Medicine*, 26(4), 392-395.

İncekar, M. Ç. ve Balci, S. (2017). Yenidoğan Yoğun Bakım Ünitelerinde Gürültü. *Hemşirelikte Eğitim ve Araştırma Dergisi*, 14(2), 150-154.

İncekar, M. Ç. ve Gözen, D. (2019). Preterm Bebeklerde Bireyselleştirilmiş Gelişimsel Bakım. *Journal of Health and Sport Sciences*, 2(1), 16-21.

İncekar, M. Ç. ve Gözen, D. (2021). Yenidoğan Yoğun Bakım Ünitelerinde Gürültünün Azaltılmasında Kanıt Temelli Uygulamalar. *Journal of Health and Sport Sciences*, 4(1), 1-6.

Kisilevsky, B. S., Hains, S. M., Lee, K., Xie, X., Huang, H., Ye, H. H., Zhang, K. ve Wang, Z. (2003). Effects of Experience on Fetal Voice Recognition. *Psychological Science*, 14(3), 220-224.

Krueger, C. (2010). Exposure to Maternal Voice in Preterm Infants: A Review. *Advances in Neonatal Care: Official Journal of The National Association of Neonatal Nurses*, 10(1), 13-20.

Marzouk, S. A., Hussien, A. A. ve Abdel-Aziz, S. M. (2019). Effectiveness of Cycled Lighting in Neonatal Intensive Care Unit on Weight and Cardiorespiratory Function in Preterm Infants. *International Journal of Paediatrics and Geriatrics*, 2(1), 18-24.

McMahon, E., Wintermark, P. ve Lahav, A. (2012). Auditory Brain Development in Premature Infants: The Importance of Early Experience. *Annals of the New York Academy of Sciences,* 1252(1), 17-24.

Morag, I. ve Ohlsson, A. (2016). Cycled Light in The Intensive Care Unit for Preterm and Low Birth Weight Infants. *Cochrane Database of Systematic Reviews*, 8, CD006982.

Picciolini, O., Porro, M., Meazza, A., Giannì, M. L., Rivoli, C., Lucco, G., Barretta, F., Bonzini, M. ve Mosca, F. (2014). Early Exposure to Maternal Voice: Effects on Preterm Infants Development. *Early Human Development*, 90(6), 287-292.

Serón-Ferré, M., Torres-Farfán, C., Forcelledo, M. L. ve Valenzuela, G. J. (2001). The Development of Circadian Rhythms in The Fetus and Neonate. *Seminars in Perinatology*, 25(6), 363-370.

Suppanen, E., Huotilainen, M. ve Ylinen, S. (2019). Rhythmic Structure Facilitates Learning From Auditory Input in Newborn Infants. *Infant Behavior and Development*, 57, 101346.

Tuncay, S. ve Sarman, A. (2020). Bireyselleştirilmiş Gelişimsel Bakımda Anne Sesi ve Anne Kalp Sesinin Yenidoğan Bebekler Üzerindeki Etkisinin Incelenmesi: Sistematik Derleme. *Adıyaman Üniversitesi Sağlık Bilimleri Dergisi*, 6(3), 357-366.

Valizadeh, S., Bagher Hosseini, M., Alavi, N., Asadollahi, M. ve Kashefimehr, S. (2013). Assessment of Sound Levels in A Neonatal Intensive Care Unit in Tabriz, Iran. *Journal of Caring Sciences*, 2(1), 19-26.

Venkataraman, R., Kamaluddeen, M., Amin, H. ve Lodha, A. (2018). Is Less Noise, Light and Parental/ Caregiver Stress in The Neonatal Intensive Care Unit Better for Neonates? *Indian Pediatrics*, 55(1), 17-21.

Voegtline, K. M., Costigan, K. A., Pater, H. A. ve DiPietro, J. A. (2013). Near-Term Fetal Response to Maternal Spoken Voice. *Infant Behavior and Development*, 36(4), 526-533.

Wachman, E. M. ve Lahav, A. (2011). The Effects of Noise on Preterm Infants in The NICU. *Archives of Disease in Childhood-Fetal and Neonatal Edition*, 96(4), F305-F309.

Webb, A. R., Heller, H. T., Benson, C. B. ve Lahav, A. (2015). Mother's Voice and Heartbeat Sounds Elicit Auditory Plasticity in The Human Brain Before Full Gestation. *Proceedings of the National Academy of Sciences*, 112(10), 3152-3157.

White, R. D., Smith, J. A. ve Shepley, M. M. (2013). Recommended Standards for Newborn ICU Design. *Journal of Perinatology*, 33(1), S2-S16.

Zimmerman, E., Keunen, K., Norton, M. ve Lahav, A. (2013). Weight Gain Velocity in Very Low-Birth-Weight Infants: Effects of Exposure to Biological Maternal Sounds. *American Journal of Perinatology*, 30(10), 863-870.

3. SONUÇ

Ağrı, yoğun bakımda yaygın bir sorundur ve kötü değerlendirilip yönetilmektedir. Ağrı, çoklu organ sistemlerini olumsuz yönde etkiler ve yetersiz yönetilen ağrının sonuçlara doğrudan etkisi vardır. Ağrıyı yönetirken, düzenli değerlendirme ve protokol tabanlı multimodal analjezik rejimi kullanarak vurgu yapılmalıdır. Analjezik ilaçların seçimi ile ilgili karar da yoğun bakım ünitesinde meydana gelebilecek çeşitli fizyolojik düzensizlikler ve aynı zamanda bu ilaçların organ hasarına neden olma potansiyelide hesaba katılmalıdır (Narayanan vd., 2016). YBÜ hastalarında ağrının doğru değerlendirilmesi ve uygun şekilde tedavi edilmesi, hastaların sonuçlarını iyileştirecek, bu da stres yanıtını azaltacak ve travma sonrası stres bozukluğu riskini azaltacaktır. Ağrı yönetimindeki potansiyel engelleri en aza indirmek için hemşireler uygun stratejiler, kritik hastalardaki etkili ağrı yönetimini oluşturmak için uygulama rehberlerini kullanabilirler. Mevcut hemşirelik müfredatının ve tıbbi programların, kritik hastalardaki ağrının giderilmesi için güncellenmiş stratejileri içerecek şekilde güncellemesine yönelik acil bir ihtiyaç vardır. Yoğun bakım hemşirelerine sürekli ağrı yönetimi ile ilgili eğitim verilmeli ve bu eğitim; ağrı semptomları, ağrı değerlendirmesi, analjezi mekanizmaları, analjezinin değerlendirilmesi, analjezik ilaçların etkileri ve yan etkileri ile farmakolojik olmayan ağrı yönetimi gibi konuları içermelidir.

4. KAYNAKLAR

American Heart Association Guide for Cardiopulmonary Resuscitation and Emergency Cardiovascular Care. *The ECC Committee, Sub-Committees and Task Forces of the American Heart Association. Circulation. Intermediate* 13, 112 (24 Annex): IV1-203. Epub 2005 November 28th

Arslan, S., & Ozer, N. (2016). Touching, Music Therapy and Aromatherapy's Effect on the Physiological Situation of the Patients in Intensive Care Unit. *International Journal of Caring Sciences,* 9(3).

Asadi-Noghabi, A. A., Gholizadeh, M., Zolfaghari, M., Mehran, A., & Sohrabi, M. (2015). Nurses Use Of Critical Care Pain Observational Tool İn Patients With Low Consciousness. *Oman Medical Journal*, 30(4), 276.

Azevedo-Santos, I. F., Alves, I. G. N., Cerqueira Neto, M. L. D., Badauê-Passos, D., Santana-Filho, V. J., & Santana, J. M. D. (2017). Validation Of The Brazilian Version Of Behavioral Pain Scale İn Adult Sedated And Mechanically Ventilated Patients. *Revista Brasileira De Anestesiologia*, 67(3), 271-277.

Barr, J., Fraser, G. L., Puntillo, K., Ely, E. W., Gélinas, C., Dasta, J. F., ... & Coursin, D. B. (2013). Clinical Practice Guidelines For The Management Of Pain, Agitation, And Delirium İn Adult Patients İn The İntensive Care Unit. *Critical Care Medicine*, 41(1), 263-306.)

Batiha, A. M. (2014). Pain Management Barriers İn Critical Care Units: A Qualitative Study. *International Journal Of Advanced Nursing Studies*, 3(1), 1.

Chanques, G., Pohlman, A., Kress, J. P., Molinari, N., De Jong, A., Jaber, S., & Hall, J. B. (2014). Psychometric Comparison Of Three Behavioural Scales For The Assessment Of Pain İn Critically İll Patients Unable To Self-Report. *Critical Care*, 18(5), 1-12.

Çelik, S. (2016) Ağrı. İçinde Ed; Eti-Aslan F, Olgun N. *Yoğun Bakımda Seçilmiş Semptom Ve Bulguların Yönetim*i.(s156-s179) Ankara. Akademisyen Tıp Kitabevi.

Çelik, B. B., Kudsioğlu, T., Alıcıkuş, Z., Yapıcı, N., Orhan, G., Tandoğar, N., ... & Aykaç, Z. (2015). Koroner Arter Cerrahisinde Torakal Epidural Analjezinin Postoperatif Ağrı ve Miyokard Korunması Üzerine Etkileri. *Haseki Tip Bulteni,* 53(1).

Damico V, Macchi G, Murano L, Forastieri Molinari A. (2020). Incidence of pain at rest and during nursing procedures in ICU patients: a longitudinal observational study. *Ann Ig*.32(4):407–418.

Devlin, J. W., Skrobik, Y., Gélinas, C., Needham, D. M., Slooter, A. J., Pandharipande, P. P., ... & Alhazzani, W. (2018). Clinical practice guidelines for the prevention and management of pain, agitation/sedation, delirium, immobility, and sleep disruption in adult patients in the ICU. Critical care medicine, 46(9), e825-e873.

Erden, S. (2015). Yoğun Bakımda Ağrı Yönetiminde Hemşirenin Anahtar Rolleri. *Van Tıp Dergisi*, 22(4), 332-336.

Esen, H., Öntürk, Z. K., Badır, A., & Aslan Eti, F. (2010). Entübe ve Sedatize Yoğun Bakım Hastalarının Pozisyon Verme Ve Aspirasyon Sırasındaki Ağrı Davranışları. *Acıbadem Üniversitesi Sağlık Bilimleri Dergisi.* Cilt 1 .Sayı 2

Eti-Aslani F. (2014). *Ağrı Doğası ve Kontrolü*. İstanbul, Nobel Tıp Kitabevi.

Eti-Aslan, F. (2017) Ağrı. *Dahili Ve Cerrahi Hastalıklarda Bakım*. Ed: Karadakovan A, Eti-Aslan F. (s129-s150) Ankara. Akademisyen Kitabevi.

Gelinas C, Fillion L, Puntillo KA, Viens C, Fortier M. (2006). Validation Of The Critical-Care Pain Observation Tool İn Adult Patients. *Am J Crit Care.* 15:420-7

Gündoðan, O., Bor, C., Korhan, E. A., Demirað, K., & Uyar, M. (2016). Eriskin Yogun Bakim Hastasinda Agri Degerlendirmesi: Critical-Care Pain Observation Tool Ölçegi' nin Türkçe Versiyonunun Geçerlik Güvenirlik Arastirmasi/ *Turk Yogun Bakim Dernegi Dergisi*, 14(3), 93.

Go, R., Cole, B.E., Broglio K. (2013). Managing Pain İntensive Care Units. *Practical Pain Management*. https://www.practicalpainmanagement.com/resources/managing-pain-intensive-care-units, Erişim Tarihi: 12.03.2022

Kaya, P., & Erden, S. (2019). Cross-Cultural Adaptation, Validity And Reliability Of The Turkish Version Of Revised Nonverbal Pain Scale. *The Journal Of The Turkısh Socıety Of Algology*, 31(1).

Korhan, E. A. (2012). Yetişkin Yoğun Bakım Hastasında Ağrının Değerlendirilmesi. *Yoğun Bakım Hemşireliği Dergisi,* 16(2), 57-65.

Kiavar, M., Azarfarin, R., Totonchi, Z., Tavakoli, F., Alizadehasl, A., & Teymouri, M. (2016). Comparison Of Two Pain Assessment Tools,"Facial Expression" And "Critical Care Pain Observation Tool" İn İntubated Patients After Cardiac Surgery. *Anesthesiology And Pain Medicine,* 6(1).

Marino, P. L., & Sutin, K. M. (2007). Principles Of Mechanical Ventilation. In The ICU Book (Pp. 458-487). Lippincott Williams & Wilkins.

Marshall, J. C., Bosco, L., Adhikari, N. K., Connolly, B., Diaz, J. V., Dorman, T., ... & Vincent, J. L. (2017). What İs An İntensive Care Unit? A Report Of The Task Force Of The World Federation Of Societies Of Intensive And Critical Care Medicine. *Journal Of Critical Care,* 37, 270-276.)

Narayanan, M., Venkataraju, A., & Jennings, J. (2016). Analgesia İn İntensive Care: Part 1. *Bja Education*, 16(2), 72-78.

Park, J. M., & Kim, J. H. (2014). Assessment And Treatment Of Pain İn Adult İntensive Care Unit Patients. *Korean Journal Of Critical Care Medicine*, 29(3), 147-159.

Pota, V., Coppolino, F., Barbarisi, A., Passavanti, M. B., Aurilio, C., Sansone, P., & Pace, M. C. (2022). Pain in Intensive Care: A Narrative Review. *Pain and Therapy*, 1-9

Özveren, H. (2011). Ağrı Kontrolünde Farmakolojik Olmayan Yöntemler. *Hacettepe Üniversitesi Hemşirelik Fakültesi Dergisi,* 18(1), 83-92.

Ufashingabire, C. M., Nsereko, E., Njunwa, K. J., & Brysiewicz, P. (2016). Knowledge And Attitudes Of Nurses Regarding Pain İn The İntensive Care Unit Patients İn Rwanda. *Rwanda Journal*, 3(1), 21-26.

Uzelli Yılmaz, D., Akın Korhan, E., Baysan, B., Tan, E., Erem, A., Çelik, S., & Oyur Çelik, G. (2016). Mekanik Ventilasyon Desteğinde Olan Hastalarda Müzik Terapinin Sedasyon Düzeyi ve Yaşamsal Belirtiler Üzerine Etkisi: Bir Pilot Çalışma. İzmir Kâtip Çelebi Üniversitesi Sağlık Bilimleri Fakültesi Dergisi.1(3):21-27

Yeşilyurt, M., & Faydalı, S. (2020). Ağrı Değerlendirmesinde Tek Boyutlu Ölçeklerin Kullanımı. *Anadolu Hemşirelik Ve Sağlık Bilimleri Dergisi*, 23(3), 444-451.

Editör:
Prof. Dr. Arzu Karaca

Sosyal, Beşeri ve İdari Bilimler

Alanında Uluslararası Araştırmalar II

EĞİTİM
yayınevi

SOSYAL BEŞERİ VE İDARİ BİLİMLER ALANINDA ULUSLARARASI ARAŞTIRMALAR II (E-KİTAP)

Editör: Prof. Dr. Arzu Karaca

Genel Yayın Yönetmeni: Yusuf Ziya Aydoğan (yza@egitimyayinevi.com)
Genel Yayın Koordinatörü: Yusuf Yavuz (yusufyavuz@egitimyayinevi.com)
Sayfa Tasarımı: Eğitim Yayınevi Grafik Birimi
Kapak Tasarımı: Eğitim Yayınevi Grafik Birimi

T.C. Kültür ve Turizm Bakanlığı
Yayıncı Sertifika No: 47830

E-ISBN: 978-625-8108-52-1
1. Baskı, Mart 2022

Kütüphane Kimlik Kartı
SOSYAL BEŞERİ VE İDARİ BİLİMLER ALANINDA ULUSLARARASI ARAŞTIRMALAR II (E-KİTAP)
Editör: Prof. Dr. Arzu Karaca
124 s., 165x240 mm
Kaynakça var, dizin yok.
ISBN: 978-625-8108-52-1

Copyright © Bu kitabın Türkiye'deki her türlü yayın hakkı Eğitim Yayınevi'ne aittir. Bütün hakları saklıdır. Kitabın tamamı veya bir kısmı 5846 sayılı yasanın hükümlerine göre kitabı yayımlayan firmanın ve yazarlarının önceden izni olmadan elektronik/mekanik yolla, fotokopi yoluyla ya da herhangi bir kayıt sistemi ile çoğaltılamaz, yayımlanamaz.

EĞİTİM
yayınevi
Yayınevi Türkiye Ofis: İstanbul: Eğitim Yayınevi Tic. Ltd. Şti., Atakent mah. Yasemen sok. No: 4/B, Ümraniye, İstanbul, Türkiye

Konya: Eğitim Yayınevi Tic. Ltd. Şti., Fevzi Çakmak Mah. 10721 Sok. B Blok, No: 16/B, Safakent, Karatay, Konya, Türkiye
+90 332 351 92 85, +90 533 151 50 42, 0 332 502 50 42
bilgi@egitimyayinevi.com

Yayınevi Amerika Ofis: New York: Egitim Publishing Group, Inc.
P.O. Box 768/Armonk, New York, 10504-0768, United States of America
americaoffice@egitimyayinevi.com

Lojistik ve Sevkiyat Merkezi: Kitapmatik Lojistik ve Sevkiyat Merkezi, Fevzi Çakmak Mah. 10721 Sok. B Blok, No: 16/B, Safakent, Karatay, Konya, Türkiye
sevkiyat@egitimyayinevi.com

Kitabevi Şubesi: Eğitim Kitabevi, Şükran mah. Rampalı 121, Meram, Konya, Türkiye
+90 332 499 90 00
bilgi@egitimkitabevi.com

İnternet Satış: www.kitapmatik.com.tr
+90 537 512 43 00
bilgi@kitapmatik.com.tr

kitapmatik
İnternetteki kitapçınız

KAYNAKÇA

Altınova, H. H. ve Duyan, V. (2013). Toplumsal Cinsiyet Algısı Ölçeğinin Geçerlik Güvenirlik Çalışması. *Toplum ve Sosyal Hizmet. 24*(2), 9-22.

Aylaz, R., Güneş, G., Uzun, Ö. ve Ünal, S. (2014). Üniversite Öğrencilerinin Toplumsal Cinsiyet Rolüne Yönelik Görüşler. *Sürekli* Tıp *Eğitimi Dergisi, 23*(5), 183-189.

Berktay, F. (2004). Kadınların İnsan Haklarının Gelişimi ve Türkiye, Sivil Toplum ve Demokrasi Konferans Yazıları, İstanbul.

Butler, J. (2008). *Cinsiyet Belası*. (çev. B. Ertür). İstanbul: Metis Yayınları. (Orijinal yayın tarihi, 1999)

Chae, M. H. (2002). Gender and Ethnicity in Identity Formation. *The New Jersey Journal of Professional Counseling, 56,* 17-23.

Cornell, R. W. (2016). *Toplumsal Cinsiyet ve İktidar.* (çev. C. Soydemir). İstanbul: Ayrıntı Yayınları. (Orijinal yayın tarihi, 1987)

Esen, E., Siyez, D. M., Soylu, Y. ve Demirgürz, G. (2017). Üniversite Öğrencilerinde Toplumsal Cinsiyet Algısının Toplumsal Cinsiyet Rolü ve Cinsiyet Değişkenlerine Göre İncelenmesi. *E-Uluslararası Eğitim Araştırmaları Dergisi, 8*(1), 46-63.

Esplen, E. (2006). Engaging Men in Gender Equality: Positive Strategies and Approaches, https://www.wocan.org/sites/default/files/engaging_men_in_gender_equality_positive_strategies_and.pdf, (E. T.: 14.01.2022).

Gönenç, İ. M., Topuz, Ş., Yılmaz Sezer, N., Yılmaz, S. ve Büyükkayacı Duman, N. (2018). Toplumsal Cinsiyet Dersinin Toplumsal Cinsiyet Algısına Etkisi. *Ankara Sağlık Bilimleri Dergisi, 7*(1), 22-29.

Güzel, A. (2016). Öğrencilerin Toplumsal Cinsiyet Rolleri Tutumları ve İlişkili Faktörler. *Gümüşhane* Üniversitesi *Sağlık Bilimleri Dergisi, 5*(4), 1-11.

Güzel, B. (2020). Türkiye'deki Sosyal Hizmet Uzmanlarının Toplumsal Cinsiyet Algısının Belirlenmesi. *Tıbbi Sosyal Hizmet Dergisi, 16,* 82-100.

İnceoğlu, Y. ve Kar, A. (2010). *Kadın ve Bedeni.* İstanbul: Ayrıntı Yayınları.

Korkmaz, K. (2020). Sosyal Hizmet Öğrencilerinin Farklılıklara Saygı Düzeyleri ile Toplumsal Cinsiyet Algıları Arasındaki İlişki. Yüksek Lisans Tezi. Ankara: Yıldırım Beyazıt Üniversitesi

Moore, D. (2000). Gender Identity, Nationalism, and Social Action Among Jewishand Arabwomen in Isreal: Redefining the Social Order?. *Springer Link*, 3-28.

Oakley, A. (1972). *Sex, Gender and Society.* England: Gower Publishing Company.

Öngen, B. ve Aytaç, S. (2013). Üniversite Öğrencilerinin Toplumsal Cinsiyet Rollerine İlişkin Tutumları ve Yaşam Değerleri İlişkisi. *Sosyoloji Konferansları, No: 48 (2013-2),* 1-18.

Santhanam, E., Martin, K., Goody, A. ve Hicks, O. (2001). Bottom-up steps towards closing the loop in feedback on teaching: A CUTSD project. Paper presented at Teaching and Learning Forum – Expanding horizons in teaching and learning, Perth, Australia, 7-9 February 2001.

Sheafor, B. W. & Horejsi, C. H. (2014). *Sosyal Hizmet Uygulaması.* (çev. A. Bilgen, B. Kaynarkaya, D.Gülmez, D. Baran Çiftçi, S. E. Türközü, F. Çoban, G. Çelik, H. Özen, O. Uraz, T. Uraz, Y. S. Oğuz). Ankara: Nika Yayınevi. (Orijinal yayın tarihi, 2012)

Sönmez, V. ve Alacapınar, F. G. (2019). Örneklendirilmiş *Bilimsel Araştırma Yöntemleri.* Ankara: Anı Yayıncılık.

Teater, B. (2015). *Sosyal Hizmet Kuram ve Yöntemleri*. (çev. A. Karatay, A. İçağasıoğlu Çoban, B. Yakut Çakar, E. Önal Sandal, G. Polat, M. Seyitoğlu, M. Boztilki, M. Tunç Tekindal, S. Attepe Özden, T. Canbulut). Ankara: Nika Yayınevi. (Orijinal yayın tarihi, 2014)

Uçar, T., Aksoy Derya, Y., Karaaslan, T. ve Akbaş, Tunç, Ö. (2017). Üniversite Öğrencilerinin Toplumsal Cinsiyet Rollerine İlişkin Tutumları ve Şiddet Davranışları. *Sürekli Tıp Eğitimi Dergisi, 26*(3), 96-103.

Ünal, F., Tarhan, S. ve Çürükvelioğlu Köksal, E. (2017). Toplumsal Cinsiyet Algısını Yordamada Cinsiyet, Sınıf, Bölüm ve Toplumsal Cinsiyet Oluşumunun Rolü. *Bartın* Üniversitesi *Eğitim Fakültesi Dergisi, 1*(6), 227-236.

Vatandaş, C. (2007). Toplumsal Cinsiyet ve Cinsiyet Rollerinin Algılanışı. *Sosyoloji Konferansları, 35,* 29-56.

Wiesner Hanks, M. E. (2020). *Tarihte Toplumsal Cinsiyet.* (çev. M. Çiyan Şenerdi). İstanbul: Kültür Yayınları. (Orijinal yayın tarihi, 2011)

Zastrow, C. &Kirst Ashman, K. K. (2016). İnsan *Davranışı ve Sosyal* Çevre *I.*(çev. A. Aydın, Ç. Karaca, F. Çoban, M. A. Foça, S. E. Türközü). Ankara: Nika Yayınevi.

Zastrow, C. (2016). *Sosyal Hizmete Giriş.* (çev. A. Aykara, A. Beyazova, B. Yakut Çakar, C. Evren, Ç. Karaca, D. Baran Çiftçi, E. Yıldırım, E. Bahşi, G. Albayrak, H. Özen, M. S. Birdal, S. Yağcıoğlu, S. Kurukafa, V. Yılmaz). Ankara: Nika Yayınevi. (Orijinal yayın tarihi, 2010)

çıkmıştır. Toplumsal cinsiyet rollerine bakışta eşitlikçi tutumların oluşmasında cinsiyet, yaş, medeni durum ve evlenme şekli gibi faktörlerin etkili olduğu çalışmada ortaya çıkan diğer sonuçlardır.

Araştırmadan elde edilen sonuçlara göre aşağıda çeşitli önerilere yer verilmiş olup bu öneriler şu şekildedir:

1. Toplumsallaşma sürecinde bireylerin kadınlık ve erkeklik algıları şekillenmektedir. Bu algıların şekillenmesinde eğitimin rolü son derece önemlidir. Bu nedenle erken yaştan itibaren bireylere toplumsal cinsiyet eşitliğini destekleyici eğitimlerin verilmesi önerilmektedir.
2. Küçük yaşlardaki bireylere toplumsal cinsiyet eşitliği kavramını benimsetmeye yönelik dersler, kamu spotları ve paneller düzenlenmesi önerilmektedir.
3. Toplumsal cinsiyet eşitliğinin ortaya çıkmasını engelleyen akraba evliliklerinin ve görücü usulü evliliklerin azaltılmasına yönelik çalışmaların arttırılması önerilmektedir.
4. Yapılan bu çalışma sadece üniversite personellerini kapsamaktadır. Bundan sonraki yapılacak olan çalışmalar toplumda yer alan diğer meslek gruplarını kapsayacak nitelikte olabilir. Bu tarz çalışmaların genişletilmesi önerilmektedir.

KAYNAKÇA

Altınova, H., & Altuntaş, O. (2015). Toplumsal Cinsiyet Algısı İle Sosyo-Ekonomik Değişkenler Arasındaki İlişkinin Belirlenmesi. *International Periodical For The Languaes, Literature and History of Turkish or Turkic*, 83-100.

Atay, T. (2012). *Çin İşi Japon İşi Cinsiyet ve Cinsellik Üzerine Antropolojik Değiniler.* İstanbul: İletişim Yayınları.

Bekleviç Çelik, A. (2013). *Bir Üniversite Hastanesi Araştırma Görevlilerinin Toplumsal Cinsiyet Rolleri Tutum Ölçeği ve Çalışma Yaşamında Toplumsal Cinsiyet Rolleri Algısının Değerlendirilmesi.* Zonguldak: Bülent Ecevit Üniversitesi Sağlık Bilimleri Enstitüsü, Yayınlanmamış Yüksek Lisans Tezi.

Bingöl, O. (2014). Toplumsal Cinsiyet Olgusu ve Türkiye'de Kadınlık. *KMÜ Sosyal ve Ekonomik Araştırmalar Dergisi*, 108-114.

Can, İ., & Büyükbayraktar, Ç. (2018). Erkeklerin Toplumsal Cinsiyet Rollerine İlişkin Tutumları. *Selçuk Üniversitesi Edebiyat Fakültesi Dergisi (SEFAD)*, 355-372.

Çakır, M. (2020). Yeni Uygur Türklerinin Atasözlerinde Kadın Ve Erkeğin Toplumsal Açıdan Temsili. *International Journal Of Turkish Akademic Studies (TURAS)*, 101-126.

Çelik, G. (2017). *Öldürülen Erkek(lik)ler Eşine Şiddet Uygulanmış Cezaevindeki Erkekler.* İstanbul: NotaBene Yayınları.

Dökmen, Z. (2015). *Toplumsal Cinsiyet Sosyal Psikolojik Açıklamalar.* İstanbul: Remzi Kitabevi.

Gümüş, Z. (2019). Üniversite Öğrencilerinin Toplumsal Cinsiyet Rollerine İlişkin Tutumlarının Belirlenmesi. *Türkiye Bütüncül Psikoterapi Dergisi*, 31-47.

Günindi Ersöz, A. (2016). *Toplumsal Cinsiyet Sosyolojisi.* Ankara: Anı Yayıncılık.

Gürhan, N. (2017). Kültür ve Şiddet. *Turkiye Klinikleri*, 93-97.

Güzel, A. (2016). Öğrencilerin Toplumsal Cinsiyet Rolleri Tutumları ve İlişkili Faktörler. *Gümüşhane Üniversitesi Sağlık Bilimleri Dergisi*, 1-11.

Hepşen, Ö. (2010). *Tevrat, İncil ve Kuran-I Kerimde Kadın Bedeni.* Ankara: Ankara Üniversitesi Sosyal Bilimler Enstitüsü Yayımlanmamış Yüksek Lisans Tezi.

Keleş, E. (2019). *Hitit Üniversitesinde Çalışan Erkek Akademik ve İdari Personellerin Toplumsal Cinsiyet Rol Tutumları.* Çorum: Hitit Üniversitesi Sağlık Bilimleri Bilimleri Enstitüsü, Yayınlanmamış Yüksek Lisans Tezi.

Kıran, E. (2017). Toplumsal Cinsiyet Rolleri Bağlamında Türkiye'de Çocuk Gelinler. *Balkan Journal of Social Sciences / Balkan Sosyal Bilimler Dergisi*, 1-8.

Köseoğlu, M. (2018). Kadına Yönelik Şiddet Sorununun Sosyalleşme Süreci ve Toplumsal Cinsiyet Rolleri Çerçevesinde Değerlendirilmesi. *Sosyal ve Beşeri Bilimler Araştırmaları Dergisi*, 77-95.

Kurşun, E. (2016). *Samsun Halk Sağlığı Müdürlüğü'nde Çalışan Personelin Toplumsal Cinsiyet Rol Tutumlarının Belirlenmesi.* Samsun: Ondokuz Mayıs Üniversitesi Sağlık Bilimleri Enstitüsü, Yayınlanmamış Yüksek Lisans Tezi.

Öngen, B., & Aytaç, S. (2013). Üniversite Öğrencilerinin Toplumsal Cinsiyet Rollerine İlişkin Tutumları ve Yaşama Değerleri İlişkisi. *Sosyoloji Konferansları*, 1-18.

Özben, M. (2017). *Bir Sosyal Bilim Romanı Sosyolojik Kafa.* Ankara: Phoenix Yayınları.

Özden , S., & Gölbaşı, Z. (2018). Sağlık Çalışanlarının Toplumsal CinsiyetRollerine İlişkin Tutumlarının Belirlenmesi. *KOU Sağlık Bilimleri Dergisi*, 95-100.

Özmete, E., & Zurbaoğlu Yanardağ, M. (2016). Erkeklerin Bakış Açısıyla Toplumsal Cinsiyet Rolleri: Kadın ve Erkek Olmanın Değeri. *Türkiye Sosyal Araştırmalar Dergisi*, 91 - 107.

Seven, N. (2019). Üniversite Öğrencilerinin Toplumsal Cinsiyet Rollerine İlişkin Tutumları. *PESA Uluslararası Sosyal Araştırmalar Dergisi*, 134-149.

Seyitoğlu, D., Güneş, G., & Gökçe , A. (2015). İnönü Üniversitesi Tıp Fakültesi Öğrencilerinin Toplumsal Cinsiyet Rollerine İlişkinTtutumlarının Belirlenmesi. *Medicine Science*, 102-116.

Slattery, M. (2011). *Sosyolojide Temel Fikirler.* İstanbul: Sentez Yayıncılık.

Sucu, İ., & Çolak, G. (2022). Acı Hayat ve Masumiyet Dizilerinin Toplumsal Cinsiyet Normlarında Medyada İletişim ve Karakterler Üzerindeki Yansıması. *Avrasya Sosyal ve Ekonomi Araştırmaları Dergisi (ASEAD)*, 407-430.

Taşöz Düşündere, A., Kavas Bilgiç, A., & Avşar, İ. (2020). *81 İlde Türkiye'nin Toplumsal Cinsiyet Eşitliği Karnesi.* Ankara: TOBB Yayınları.

Uzun, Z., Erdem, S., Güç, K., Şafak Uzun, A., & Erdem, E. (2017). Toplumsal Cinsiyet Algısı ve Toplumsal Cinsiyet Rollerine Eğitimin Etkisi: Deneysel Bir Çalışma. *Journal of Human Sciences*, 678-693.

Üste, R. (2021). Göçün Cinsiyeti ve Göçte Öteki Olanlar: Kadınlar. *Dokuz Eylül Üniversitesi Sosyal Bilimler Enstitüsü Dergisi*, 151-165.

Zeyneloğlu, S. (2008). *Ankara' da Hemşirelik Öğrenimi Gören Üniversite Öğrencilerinin Toplumsal Cinsiyet Rollerine İlişkin Tutumları.* Ankara: Hacettepe Üniversitesi Sağlık Bilimleri Enstitüsü, Yayımlanmamış Doktora Tezi.

- Stresli bireylerin tedavisi ve rehabilitasyonu ile ilgilenin.
- Rol çatışmalarını engelleyin.
- Çalışanlara iş güvencesi sağlayın.
- Adil paylaşım yapmaya özen gösterin.
- Rahatsız edici fiziksel koşulları önleyin.
- Katılımcı anlayışı benimseyin.
- Etkili zaman yönetimi uygulayın ve işyerinde dinlenme ve tatil imkânları sağlayın.

KAYNAKÇA

Adams, K. M. (1980). An end of innocence for behavioral neurology? Adams replies. *Journal of Consulting and Clinical Psychology, 48*(4), 522–524.

Athanasopoulou, S., Simos, D., Charalampopoulou, M., Tentolouris, N., Kokkinos, A., Bacopoulou, F., & Gonos, E. S. (2021). Significant improvement of stress and aging biomarkers using a novel stress management program with the cognitive restructuring method" Pythagorean Self-Awareness Intervention" in patients with type 2 diabetes mellitus and healthy adults. *Mechanisms of Ageing and Development*, *198*, 111538.

Auerbach, R. P., Mortier, P., Bruffaerts, R., Alonso, J., Benjet, C., Cuijpers, P., & Kessler, R. C. (2018). WHO World Mental Health Surveys International College Student Project: Prevalence and distribution of mental disorders. *Journal of abnormal psychology*, *127*(7), 623.

Aydın, Ş. (2004). Örgütsel stres yönetimi. *Dokuz Eylül* Üniversitesi *Sosyal Bilimler Enstitüsü Dergisi*, 6(3), 49-73.

Brief, A. P., & George, J. M. (1995). Psychological stress and the workplace: A brief comment on Lazarus' outlook. In R. Crandall & P. L. Perrew´e (Eds.), Occupational stress: A handbook (pp. 15–19). Washington, DC: Taylor and Francis.

Broman-Fulks, J., & Kelso, K. (2012). *Stress Management*. Kendall Hunt Publishing.

Cannon, W B. (1929). Organization for Physiological Homeostasis. *Physiological Reviews 9,* 399–431.

Cannon, W. B. (1915). *Bodily changes in pain, hunger, fear and rage: An account of recent researches into the function of emotional excitement.* D Appleton & Company.

Chesak, S. S., Khalsa, T. K., Bhagra, A., Jenkins, S. M., Bauer, B. A., & Sood, A. (2019). Stress Management and Resiliency Training for public school teachers and staff: A novel intervention to enhance resilience and positively impact student interactions. *Complementary therapies in clinical practice*, *37*, 32-38.

Civan, A., Özdemir, İ., Gencer, Y. G., & Durmaz, M. (2018). Exercise and Stress Hormones. *Türkiye Spor Bilimleri Dergisi,* 2(1), 1-14.

Cooper, C. (Ed.). (1998). Theories of organizational stress. New York: Oxford University Press.

Cooper, C.L., & Marshall, J. (1976). Occupational sources of stress: A review of literature relating to coronary heart disease and mental ill health. *Journal of Occupational Psychology*, 49, 11-28.

Cotton, P., & Hart, P. M. (2003). Occupational Wellbeing and Performance: A Review of Organisational Health Research. *Australian Psychologist, 38*(2), 118–127.

Cox, T. H. (1993). Cultural Diversity in Organizations: Theory, Research, and Practice. San Francisco, CA: Berrett-Koehler.

Cropanzano, R., Howes, J., Grandey, A., & Toth, P. (1997). The relationship of organizational politics and support to organizational behaviors, attitudes, and stress. *Journal of Organizational Behavior*, *18*(2), 159-180.

Edwards, J. R. (1992). A cybernetic theory of stress, coping, and well-being in organizations. *Academy of Management Review, 17,* 238–274.

Espedido, A., & Searle, B. J. (2021). Proactivity, stress appraisals, and problem-solving: A cross-level moderated mediation model. *Work & Stress*, *35*(2), 132-152.

Hinkle, L.E. (1973). 'The concept of stress in the biological and social sciences', *Science, Medicine and Man,* 1,31-48,

Ivancevich J. M. and Matteson M. T. (1980). Stress and work: A Managerial Perspective. Glenview, IL: Scott, Foresman.

Jarvis, M. (2002). Teacher stress: A critical review of recent findings and suggestions for future research directions. Stress News, 14, 12–16.

Kahn, R. L., & Byosiere, P. (1992). Stress in organizations. In M. D. Dunnette & L. M. Hough (Eds.), *Handbook of industrial and organizational psychology* (2nd ed., Vol. 3, pp. 571–650). Palo Alto, CA: Consulting Psychologists Press.

Kennedy, L., & Parker, S. H. (2019). Biofeedback as a stress management tool: a systematic review. *Cognition, Technology & Work*, *21*(2), 161-190.

Labrague, L. J., Nwafor, C. E., & Tsaras, K. (2020). Influence of toxic and transformational leadership practices on nurses' job satisfaction, job stress, absenteeism and turnover intention: A cross-sectional study. *Journal of Nursing Management*, *28*(5), 1104-1113.

Landy, F. J., & Trumbo, D. A. (1976). *Psychology of work behavior.* Dorsey.

Lazarus, R. S. (1966). *Psychological stress and the coping process*. New York, NY: Springer.

Lazarus, R.S., & Folkman, S. (1984). Stress, Appraisal, and Coping. New York: Springer.

Magnuson, J. (1990). Stress management. Journal of Property Management, 55(3), 24–28.

McGrath, J. E. (1976). Stress and behavior in organizations. In M. D. Dunnette (Ed.), *Handbook of industrial and organizational psychology*. Chicago, IL: Rand McNally.

Newman, J. E., & Beehr, T. A. (1979). Personal and organizational strategies for handling job stress: A review of research and opinion. *Personnel Psychology, 32*(1), 1–43. https://doi.org/10.1111/j.1744-6570.1979.tb00467.x

Ogba, F. N., Ede, M. O., Onyishi, C. N., Agu, P. U., Ikechukwu-Ilomuanya, A. B., Igbo, J. N., & Ugwoke, S. C. (2019). Effectiveness of music therapy with relaxation technique on stress management as measured by perceived stress scale. *Medicine*, *98*(15).

Oxford Dictionary (1993). *The New Shorter Oxford English Dictionary*, Fourth Edition, Oxford University Press.

Pandey, S. and Gaur, S. (2005). "A Positive Mental Health Model for Stress Management Interventions in Organizations: Insights from Positive Psychology", presented at 92nd Indian Science Congress, organized by Indian Science Congress Association, Nirma University, Ahmedabad and National Institute of Occupational Health, Ahmedabad, January 3-7, 2005.

Perrewe, P. L., & Ganster, D. C. (1989). The impact of job demands and behavioral control on experienced job stress. *Journal of Organizational Behavior, 10*(3), 213–229.

Quick, J. C. and Quick J. D. (1984). Organizational stress and preventive management. New York: McGraw-Hill.

Quick, J. C. and Quick, J. D. (1997). Stress management programs. In L.H. Peters, S.A. youngblood, and C. R. Greer (Eds.), The Blackwell Dictionary of Human Resource Management. Oxford, England: Blackwell.

Quick, J. C., Quick, J. D., Nelson, D. L., & Hurrell, J. J., Jr. (1997). *Preventive stress management in organizations.* American Psychological Association.

Quick, J. D., Quick, J. C. and Nelson, D. L. (1998). The theory of preventive stress management in organizations. In Cary L. Cooper (Ed.), Theories of Organizational Stress. New York: Oxford University Press.

Ravari, A. K., Farokhzadian, J., Nematollahi, M., Miri, S., & Foroughameri, G. (2020). The effectiveness of a time management workshop on job stress of nurses working in emergency departments: an experimental study. *Journal of Emergency Nursing*, *46*(4), 548-e1.

Saranapala, D. M. K., Baranoff, J., Rushworth, R. L., Westley, I., Collins, K., Burke, A. L., & Torpy, D. J. (2022). The effect of cognitive behavioral stress management on perceived stress, biological stress markers and weight loss/regain, from a diet-induced weight loss program: A randomized controlled trial. *Comprehensive Psychoneuroendocrinology*, 100124.

Schaubman, A., Stetson, E., & Plog, A. (2011). Reducing teacher stress by implementing collaborative problem solving in a school setting. *School Social Work Journal*, *35*(2), 72-93.

Schwepker Jr, C. H., & Dimitriou, C. K. (2021). Using ethical leadership to reduce job stress and improve performance quality in the hospitality industry. *International Journal of Hospitality Management*, *94*, 102860.

Selye, H. (1936). A syndrome produced by diverse nocuous agents. *Nature, 138,* 32.

Selye, H. (1956). *The stress of life*. New York, NY: McGraw-Hill.

Selye, H. (1976). Stress in Health and Disease. Butterworths, Boston.

Selye, H. (1977). A Code for Coping with Stress. AORN Journal, 25(1), 35-42.

Shermerborn, J.R., Hunt, J.G., Osborn, R.N. (1988), Managing Organizational Behavior. 3rd ed. New York: John Wiley & Sons, Inc.

Sicorello, M., Neubauer, A. B., Stoffel, M., Koehler, F., Voss, A., & Ditzen, B. (2021). Psychological structure and neuroendocrine patterns of daily stress appraisals. *Psychoneuroendocrinology*, *127*, 105198.

Sonnentag, S. & Frese, M. (2013). Stress in organizations. In N. W. Schmitt, S. Highhouse, & I. B. Weiner (Eds.), *Handbook of psychology: Industrial and organizational psychology* (pp. 560–592). John Wiley & Sons, Inc.

Sormaz, H. W., & Tulgan, B. (2003). *Performance Under Pressure: Managing Stress in the Workplace*. Human Resource Development Press.

Spielberger, C. D., & Reheiser, E. C. (1994). The Job Stress Survey: Measuring gender differences in occupation stress. *Journal of Social Behavior & Personality, 9*(2), 199–218.

Srivastava, A. K., & Singh, A. P. (1981). Construction and standardization of an occupational stress index: A pilot study. Indian Journal of Clinical Psychology, 8(2), 133–136.

Formun ÜstüStranks, J. W. (2005). *Stress at work: Management and prevention*. Oxford: Elsevier/ Butterworth-Heinemann.

Syed, I. U. (2020). Clearing the Smoke Screen: Smoking, Alcohol Consumption, and Stress Management Techniques among Canadian Long-Term Care Workers. *International journal of environmental research and public health*, *17*(17), 6027.

Urizar Jr, G. G., Nguyen, V., Devera, J., Saquillo, A. J., Dunne, L. A., Brayboy, C., & Manning, G. (2021). Destined for Greatness: A Family-Based Stress Management Intervention for African-American Mothers and their Children. *Social Science & Medicine*, *280*, 114058.

Wu, F., Ren, Z., Wang, Q., He, M., Xiong, W., Ma, G., & Zhang, X. (2021). The relationship between job stress and job burnout: the mediating effects of perceived social support and job satisfaction. *Psychology, health & medicine*, *26*(2), 204-211.

Zhu, X., & Neupert, S. D. (2021). Dynamic awareness of age-related losses predict concurrent and subsequent changes in daily inductive reasoning performance. *British Journal of Developmental Psychology*, *39*(2), 282-298.

Formun Altı

sahip olduğu aile tatmini düzeyleri ile işten ayrılma niyetleri ile arasında ise anlamlı bir ilişki tespit edilememiştir.

Araştırma kapsamında oluşturulan modelde çalışan kadınların iş-aile zenginleşmesi boyutları ile işe bağlı duygusal tükenmişlik arasında ise negatif yönlü ve anlamlı bir ilişki bulunmaktadır. Çalışan kadınların ister aileden işe olsun isterse de işten aileye olsun elde ettikleri tecrübeler iş kaynaklı olumsuz algıyı barındıran işe bağlı duygusal tükenmişliği ve benzer şekilde iş ya da iş dışı etkenler kaynaklı işten ayrılma niyetini de negatif yönlü ve anlamlı bir şekilde etkilemiştir.

İşe bağlı duygusal tükenmişliğin işten ayrılma niyetini de pozitif yönlü ve anlamlı bir şekilde etkilediği model kapsamında hayatın farklı alanlarından elde edilecek olan olumlu tecrübe ve tatmin durumu olumlu tutumları beslerken, olumsuz tutumları ise negatif etkilemektedir çıkarımı mümkündür.

Kaynakça

Allen, D. G., Weeks, K. P. ve Moffitt, K. R. (2005). Turnover intentions and voluntary turnover: the moderating roles of self-monitoring, locus of control, proactive personality, and risk aversion. *Journal of Applied Psychology*, *90*(5), 980.

Amah, O. E. (2009). Job Satisfaction and Turnover Intention Relationship: The Moderating Effect of Job Role Centrality and Life Satisfaction. *Research and Practice in Human Resource Management*, *17*(*1*), 24-35.

Bandura, A. (1982). Self-efficacy mechanism in human agency. *American Psychologist*, 37(2), 122.

Barnett, R. C. (1998). Toward a review and reconceptualization of the work/family literature. *Genetic Social and General Psychology Monographs*, *124*(2), 125-184.

Barnett, R. C., ve Gareis, K. C. (2006). Role theory perspectives on work and family. *The work and family handbook: Multi-disciplinary perspectives and approaches*, New Jersey, Taylor ve Francis Group, 209-221.

Hyde, J. S. (2001). Women, men, work, and family: An expansionist theory. *American Psychologist*, *56*(10), 781.

Beehr, T. A., ve Newman, J. E. (1978). Job stress, employee health, and organizational effectiveness: A facet analysis, model, and literature review 1. *Personnel Psychology*, *31*(4), 665-699.

Beutell, N. J., ve Wittig-Berman, U. (1999). Predictors of work-family conflict and satisfaction with family, job, career, and life. *Psychological Reports, 85*(3), 893-903.

Booth, A. L., ve Van Ours, J. C. (2008). Job satisfaction and family happiness: the part-time work puzzle. *The Economic Journal, 118*(526), F77-F99.

Brough, P., O'Driscoll, M. P., ve Kalliath, T. J. (2005). The ability of 'family friendly'organizational resources to predict work–family conflict and job and family satisfaction. Stress and Health: *Journal of the International Society for the Investigation of Stress*, *21*(4), 223-234.

Brown, C. G. (2012). A systematic review of the relationship between self-efficacy and burnout in teachers. *Educational and Child Psychology*, *29*(4), 47.

Brown, T. J., Mowen, J. C., Donavan, D. T. ve Licata, J. W. (2002). The customer orientation of service workers: Personality trait effects on self-and supervisor performance ratings. *Journal Of Marketing Research*, *39*(1), 110-119.

Carlson, D. S., Hunter, E. M., Ferguson, M., ve Whitten, D. (2014). Work–family enrichment and satisfaction: Mediating processes and relative impact of originating and receiving domains. *Journal of Management, 40*(3), 845-865.

Carlson, D. S., Hunter, E. M., Ferguson, M. ve Whitten, D. (2014). Work–family enrichment and satisfaction: Mediating processes and relative impact of originating and receiving domains. *Journal of Management*, *40*(3), 845-865.

Carlson, D. S., Kacmar, K. M., Wayne, J. H., ve Grzywacz, J. G. (2006). Measuring the positive side of the work–family interface: Development and validation of a work–family enrichment scale. *Journal of Vocational Behavior*, *68*(1), 131-164.

Carver, M. D. ve Jones, W. H. (1992). The family satisfaction scale. *Social Behavior and Personality: An International Journal*, *20*(2), 71-83.

Caughlin, J. P. (2003). Family communication standards: What counts as excellent family communication and how are such standards associated with family satisfaction?. *Human Communication Research*, *29*(1), 5-40.

Chan, X. W., Kalliath, T., Brough, P., Siu, O. L., O'Driscoll, M. P., ve Timms, C. (2016). Work–family enrichment and satisfaction: The mediating role of self-efficacy and work–life balance. *The International Journal of Human Resource Management, 27*(15), 1755-1776.

Chang, E. (1999). Career commitment as a complex moderator of organizational commitment and turnover intention. *Human Relations*, *52*(10), 1257-1278.

Chang, P. L., Chou, Y. C., ve Cheng, F. C. (2007). Career needs, career development programmes, organizational commitment and turnover intention of nurses in Taiwan. *Journal of Nursing Management*, *15*(8), 801-810.

Chang, W. J. A., Wang, Y. S., ve Huang, T. C. (2013). Work design–related antecedents of turnover intention: A multilevel approach. *Human Resource Management*, *52*(1), 1-26.

Chen, C. P., ve Shein, J. (2011). *Work-Family Enrichment*. Toronto: Springer Science ve Business Media.

Cho, Y. J. ve Lewis, G. B. (2012). Turnover intention and turnover behavior: Implications for retaining federal employees. *Review of Public Personnel Administration*, *32*(1), 4-23.

Cohen, G., Blake, R. S. ve Goodman, D. (2016). Does turnover intention matter? Evaluating the usefulness of turnover intention rate as a predictor of actual turnover rate. *Review of Public Personnel Administration*, *36*(3), 240-263.

Cooper, C. L., Rout, U., ve Faragher, B. (1989). Mental health, job satisfaction, and job stress among general practitioners. *British Medical Journal*, *298*(6670), 366-370.

Dale, J., ve Weinberg, R. S. (1989). The relationship between coaches' leadership style and burnout. *The Sport Psychologist*, *3*(1), 1-13.

Deery, S., Iverson, R., ve Walsh, J. (2002). Work relationships in telephone call centres: Understanding emotional exhaustion and employee withdrawal. *Journal of Management Studies*, *39*(4), 471-496.

Dodek, P. M., Wong, H., Heyland, D. K., Cook, D. J., Rocker, G. M., Kutsogiannis, D. J., ve Ayas, N. T. (2012). The relationship between organizational culture and family satisfaction in critical care. *Critical Care Medicine*, *40*(5), 1506-1512.

Elçi, M., Şener, İ., Aksoy, S., ve Alpkan, L. (2012). The impact of ethical leadership and leadership effectiveness on employees' turnover intention: The mediating role of work related stress. *Procedia-Social and Behavioral Sciences*, *58*, 289-297.

Gareis, K. C., Barnett, R. C., Ertel, K. A., ve Berkman, L. F. (2009). Work-family enrichment and conflict: additive effects, buffering, or balance?. *Journal of Marriage and Family*, *71*(3), 696-707.

Gilboa, S., Shirom, A., Fried, Y. ve Cooper, C. (2008). A meta-analysis of work demand stressors and job performance: examining main and moderating effects. *Personnel Psychology, 61*(2), 227-271.

Greenhaus, J. H., ve Beutell, N. J. (1985). Sources of conflict between work and family roles. *Academy of management review*, 10(1), 76-88.

Greenhaus, J. H. ve Parasuraman, S. (1999). Research on work, family, and gender: Current status and future directions. G. N. Powell (Ed*), Handbook of Gender and Work içinde (391-412).* California, Sage Publicaion.

Greenhaus, J. H. ve Powell, G. N. (2006). When work and family are allies: A theory of work-family enrichment. *Academy of Management Review*, *31*(1), 72-92.

Grzywacz, J. G., ve Marks, N. F. (2000). Reconceptualizing the work–family interface: An ecological perspective on the correlates of positive and negative spillover between work and family. *Journal of Occupational Health Psychology*, *5*(1), 111.

Günay, A. (2021). İşe Bağlı Duygusal Tükenmişlik: Bir Ölçek Uyarlama Çalışması. *Çukurova Üniversitesi Sosyal Bilimler Enstitüsü Dergisi, 30*(1), 142-149.

Halbesleben, J. R., ve Buckley, M. R. (2004). Burnout in organizational life. *Journal of Management, 30*(6), 859-879.

Herrera, R. S. ve DelCampo, R. L. (1995). Beyond the superwoman syndrome: Work satisfaction and family functioning among working-class, Mexican American women. *Hispanic Journal of Behavioral Sciences, 17*(1), 49-60.

Jeswani, S. ve Dave, S. (2012). Impact of individual personality on turnover intention: A study on faculty members. *Management and Labour Studies*, *37*(3), 253-265.

Jaga, A., ve Bagraim, J. (2011). The relationship between work-family enrichment and work-family satisfaction outcomes. *South African Journal of Psychology*, *41*(1), 52-62.

Jaramillo, F., Mulki, J. P., ve Solomon, P. (2006). The role of ethical climate on salesperson's role stress, job attitudes, turnover intention, and job performance. *Journal of Personal Selling and Sales Management*, *26*(3), 271-282.

Ji, J., Xu, X. ve Rich, S. L. (2002). Determinants of family life satisfaction in reforming urban China. *International Journal of Comparative Sociology*, *43*(2), 169-191.

Joo, B. K., Hahn, H. J., ve Peterson, S. L. (2015). Turnover intention: the effects of core self-evaluations, proactive personality, perceived organizational support, developmental feedback, and job complexity. *Human Resource Development International*, *18*(2), 116-130.

Judge, T. A. Ve Watanabe, S. (1993). Another look at the job satisfaction-life satisfaction relationship. *Journal of Applied Psychology*, *78*(6), 939.

Kim, M. R. ve Seomun, G. (2013). Relationships among burnout, job satisfaction, organizational commitment and turnover intention to resign in hospital nurses. *Korean Journal of Occupational Health Nursing*, 22(2), 93-101.

Kim, S. Y., Shigemoto, Y., Neduvelil, A., ve Grzywacz, J. G. (2021). Longitudinal Stability of Work–Family Enrichment and its Association With Well-Being and Personality Traits. *The Counseling Psychologist*, 1-33.

Kop, N., Euwema, M., ve Schaufeli, W. (1999). Burnout, job stress and violent behaviour among Dutch police officers. *Work and Stress, 13*(4), 326-340.

Lee, C. C., Huang, S. H. ve Zhao, C. Y. (2012). A study on factors affecting turnover intention of hotel empolyees. *Asian Economic and Financial Review*, *2*(7), 866.

Leung, L. (2011). Effects of ICT connectedness, permeability, flexibility, and negative spillovers on burnout and job and family satisfaction. Human Technology: *An Interdisciplinary Journal on Humans in ICT Environments*. *7*(3), 250-267

Liu, S. ve Onwuegbuzie, A. J. (2012). Chinese teachers' work stress and their turnover intention. *International Journal of Educational Research*, 53, 160-170.

Martinez-Sanchez, A., Perez-Perez, M., Vela-Jimenez, M. J., ve Abella-Garces, S. (2018). Job satisfaction and work–family policies through work-family enrichment. *Journal of Managerial Psychology*. *33*(4), 386-402

Maslach, C. ve Jackson, SE (1984). Burnout in organizational settings. *Applied Social Psychology Annual*, 5, 133-153.

Maslach, C., Schaufeli, W. B. ve Leiter, M. P. (2001). Job burnout. *Annual Review of Psychology*, *52*(1), 397-422.

Maslach, C., Leiter, M. P., ve Schaufeli, W. (2009). *Measuring burnout*. Oxford: Oxford University Press

Near, J. P., Smith, C. A., Rice, R. W., ve Hunt, R. G. (1984). A comparison of work and nonwork predictors of life satisfaction. *Academy of Management Journal*, *27*(1), 184-190.

Ngo-Henha, P. E. (2018). A review of existing turnover intention theories. International *Journal of Economics and Management Engineering*, *11*(11), 2760-2767.

Netemeyer, R. G., Boles, J. S. ve McMurrian, R. (1996). Development and validation of work–family conflict and family–work conflict scales. *Journal of Applied Psychology*, *81*(4), 400.

Nicklin, J. M., ve McNall, L. A. (2013). Work–family enrichment, support, and satisfaction: A test of mediation. *European Journal of Work and Organizational Psychology*, *22*(1), 67-77.

O'Driscoll, M. P., Brough, P., ve Kalliath, T. J. (2004). Work/family conflict, psychological well-being, satisfaction and social support: A Longitudinal Study in New Zealand*. Equal Opportunities International*, *23*(1), 36-56

Ollier-Malaterre, A., Haar, J. M., Sunyer, A., ve Russo, M. (2020). Supportive organizations, work–family enrichment, and job burnout in low and high humane orientation cultures. *Applied Psychology*, *69*(4), 1215-1247.

Rastogi, M., Karatepe, O. M., ve Mehmetoglu, M. (2019). Linking resources to career satisfaction through work–family enrichment*. The Service Industries Journal*, *39*(11-12), 855-876.

Russo, M., ve Buonocore, F. (2012). The relationship between work-family enrichment and nurse turnover. *Journal of Managerial Psychology*.

Pattusamy, M., ve Jacob, J. (2016). Testing the mediation of work-family balance in the relationship between work-family conflict and job and family satisfaction. *South African Journal of Psychology*, *46*(2), 218-231.

Rothbard, N. P. (2001). Enriching or depleting? The dynamics of engagement in work and family roles. *Administrative Science Quarterly*, *46*(4), 655-684.

Saeed, I., Waseem, M., Sikander, S., ve Rizwan, M. (2014). The relationship of turnover intention with job satisfaction, job performance, leader member exchange, emotional intelligence and organizational commitment. *International Journal of Learning and Development*, *4*(2), 242-256.

Shanafelt, T. D., Balch, C. M., Bechamps, G. J., Russell, T., Dyrbye, L., Satele, D., Collicout, P. ve Freischlag, J. A. (2009). Burnout and career satisfaction among American surgeons. *Annals of surgery*, *250*(3), 463-471.

Shirom, A. (2003). Job-related burnout: A review. J. C. Quick ve L. E. Tetrick (Ed), *Handbook of occupational health psychology* içinde (245–264). Massachusetts, American Psychological Association.

Sieber, S. D. (1974). Toward a theory of role accumulation. *American sociological review*, 567-578.

Silveira-Rodrigues, C., Chambel, M. J., ve Carvalho, V. S. (2021). Positive psychology in context of peacekeeping militaries: a mediation model of work-family enrichment. *International journal of environmental research and public health*, *18*(2), 429.

Sirgy, M. J., Efraty, D., Siegel, P. ve Lee, D. J. (2001). A new measure of quality of work life (QWL) based on need satisfaction and spillover theories. *Social Indicators Research*, *55*(3), 241-302.

Siu, O. L., Lu, J. F., Brough, P., Lu, C. Q., Bakker, A. B., Kalliath, T., O'Driscoll, M., Phillips, D., Chen, W., Lo, D. ve Shi, K. (2010). Role resources and work–family enrichment: The role of work engagement. *Journal of Vocational Behavior*, *77*(3), 470-480.

Schultz, J. B., ve Henderson, C. (1985). Family satisfaction and job performance: Implications for career development. *Journal of career development*, *12*(1), 33-47.

Sharaievska, I., ve Stodolska, M. (2017). Family satisfaction and social networking leisure. *Leisure studies*, *36*(2), 231-243.

Tatmin. (t.b.). Türk Dil Kurumu güncel Türkçe sözlük içinde. https://sozluk.gov.tr/

Tett, R. P. ve Meyer, J. P. (1993). Job satisfaction, organizational commitment, turnover intention, and turnover: path analyses based on meta-analytic findings. *Personnel Psychology*, *46*(2), 259-293.

Tnay, E., Othman, A. E. A., Siong, H. C. ve Lim, S. L. O. (2013). The influences of job satisfaction and organizational commitment on turnover intention. *Procedia-Social and Behavioral Sciences*, 97, 201-208.

Tükenmişlik. (t.b.). Türk Dil Kurumu güncel Türkçe sözlük içinde. https://sozluk.gov.tr/

Türkiye Bankalar Birliği (2020). Banka ve Sektör Bilgileri. https://www.tbb.org.tr/tr/bankacilik/banka-ve-sektor-bilgileri/veri-sorgulama-sistemi/illere-ve-bolgelere-gore-bilgiler/73.

Vandenberghe, C., Panaccio, A., Bentein, K., Mignonac, K., ve Roussel, P. (2011). Assessing longitudinal change of and dynamic relationships among role stressors, job attitudes, turnover intention, and well-being in neophyte newcomers. *Journal of Organizational Behavior*, *32*(4), 652-671.

Wayne, J. H., Randel, A. E., ve Stevens, J. (2006). The role of identity and work–family support in work–family enrichment and its work-related consequences. *Journal of vocational behavior*, *69*(3), 445-461.

Weber, M., ve Huebner, E. S. (2015). Early adolescents' personality and life satisfaction: A closer look at global vs. domain-specific satisfaction. *Personality and Individual Differences*, 83, 31-36.

Wright, T. A. ve Cropanzano, R. (2000). Psychological well-being and job satisfaction as predictors of job performance. Journal of Occupational Health Psychology, *5*(1), 84.

Wu, C. Y., Kuo, C. C., Lin, C. W., Hu, W. H., Wu, C. Y., ve Cheng, S. (2020). How does benevolent leadership lead to work–family enrichment? The mediating role of positive group affective tone. *Stress and Health*, *36*(4), 496-506.

Wu, F., Ren, Z., Wang, Q., He, M., Xiong, W., Ma, G., Fan, x., Guo, X., Liu, H. ve Zhang, X. (2021). The relationship between job stress and job burnout: the mediating effects of perceived social support and job satisfaction. *Psychology, health and medicine*, *26*(2), 204-211.

Xu, X. (1998). Marital quality revisited: A replication and extension of the JWEB model. *Sociological Spectrum*, *18*(4), 367-392.

Zhou, X., Pu, J., Zhong, X., Zhu, D., Yin, D., Yang, L., Zhang, Y., Fu, Y., Wang, H. ve Xie, P. (2017). Burnout, psychological morbidity, job stress, and job satisfaction in Chinese neurologists. *Neurology*, *88*(18), 1727-1735.

Kaynakça

Acar, O. K. (2021). Devlet Personel Başakanlığın'dan Cumhurbaşkanlığı insan Kaynakları Ofisine: Kamu Personel Yönetiminde Örgütsel Değişim. *Elektronik Sosyal Bilimler Dergisi*, 20(78), 1026-1046.

Akcagündüz, E. (2021). Cumhurbaşkanlığı Hükümet Sisteminde Kilit Bir Aktör: Cumhurbaşkanlığı İdari İşler Başkanlığı. *Uluslararası* Yönetim Akademisi Dergisi, 4(2), 422-438.

Albayrak, S. (2020). Türkiye'de Kamu Personel Yönetiminin Yeni Kurumsal Yapısı ve Kamu İstihdamının Yeni Görünümü. *Ankara Üniversitesi SBF Dergisi,* 75(4), 1517-1549 .

Atmaca, Y. & Karaçay, F. (2020). Türkiye'deki Kamu Yönetimi Reformlarinda Dijitalleşme ve E-Yönetişim. *International Journal of Management and Administration*, 4(8), 260-280.

Avaner, T. & Fedai, R. (2019). Türk Kamu Yönetiminde Ofis Sistemi: E-Devlet Uygulamalarından Dijital Dönüşüm Ofisine. *Amme İdaresi Dergisi*, 52(2), 149-172.

Avaner, T., (2020). Türk Kamu Yönetiminde Reform Süreci: Mevcut Durum, Sorunlar ve Çözüm Önerileri, İçinde. Ed. Emre Akcagündüz, Ömür Aydın, *Kamu Yönetiminde Güncel Sorunlar Tartışmalar ve Çözüm Önerileri* (ss.119-157), Ankara:Nobel Yayınları.

Calp, H. (2016). İşletmelerde Uygulanan İnsan Kaynakları Yönetiminde Veritabanı Kullanımının Önemi. *Gazi Üniversitesi İktisadi ve İdari Bilimler Fakültesi Dergisi,* 18(2), 539-557.

Crane, D.P. (1979). *Personnel: Management of Human Resource*, Boston/ Massachusetts: Kent Publishing Company.

Çığman, M. Z. (2021). Cumhurbaşkanlığı Hükümet Sistemi ve Türk Kamu Yönetimi: Fırsatlar, Riskler ve Kronik Sorun Alanları. *Avrasya Dosyası*, 12(2), 84-114.

Ersöz, B. & Özmen, M. (2020). Dijitalleşme ve Bilişim Teknolojilerinin Çalışanlar Üzerindeki Etkileri. *AJIT-e: Bilişim Teknolojileri Online Dergisi*, 11(42), 170-179.

Gözler, K. (2020). Devlet Personel Başkanlığının Web Sitesi Neden Hâlâ Yayında? Bir Altıncı Ay Dönümü Yazısı ("Cumhurbaşkanlığı Hükûmet Sisteminin Uygulamadaki Değeri" Başlıklı Makaleme Bir Ek). http://www.anayasa.gen.tr/dpb.htm (E.T.:10.02.2022).

İnsan Kaynakları Ofisi (2022) Projeler, https://www.cbiko.gov.tr/projeler, (E.T. 05.01.2022).

Kırılmaz, S. K., (2020). Digital Transformation in Human Resources Management: Investigation of Digital HRM Practices of Businesses. *R Research Journal of Business and Management (RJBM)*, 7(3), 188-200.

Mathis, R.L. & Jackson, J.H. (1997). *Human Resource Management*, USA: West Publishing Company.

Noe, R., Hollenbeck, J.R., Gerhart, B. & Wright, P. (2007) *Fundamentals of Human Resource Management*, USA: McGraw-Hill Companies.

Öge, H. S. (2011). İnsan *Kaynakları Yönetimi,* Konya: Eğitim Yayınevi.

Sever, D. Ç. (2019). Cumhurbaşkanının Teşkilatlanma Konusundaki Yetkileri ya da "Parthenogenesis" Olmak, Cumhurbaşkanının İşlemleri: Hukuki Niteliği, Normlar Hiyerarşisindeki Yeri ve Denetimi Sempozyumu (ss.1-16). İstanbul: 18-19 Ekim 2019, İstanbul.

Soylu, A. (2018). Endüstri 4.0 ve Girişimcilikte Yeni Yaklaşımlar . *Pamukkale Üniversitesi Sosyal Bilimler Enstitüsü Dergisi*, 32, 43-57.

Yayman, H.(2016). *Türkiye'de Devlet Reformu ve Başkanlık Sistemi*, İstanbul: Doğan Kitap Yayımcılık.

Yılmaz, Y. (2021). Dijital Ekonomiye Geçiş Süreci, Ölçümü ve Dijitalleşme Verimlilik İlişkisi. İstanbul İktisat Dergisi, 71(1), 283-316.

1 Nolu Cumhurbaşkanlığı Kararanamesi, https://www.mevzuat.gov.tr/mevzuat?MevzuatNo=1&MevzuatTur=19&MevzuatTertip=5, (E.T. 05.01.2022).

(URL-1):https://www.etymonline.com/word/digitalize/etymonline, (E.T.:10.02.2022).

(URL-2): https://www.cbiko.gov.tr/projeler/uzaktan-egitim-kapisi

(E.T. 22.02.2022).
(URL-3):https://www.cbiko.gov.tr/projeler/kariyer-kapisi (E.T.23.02.2022).
(URL-4):https://www.cbiko.gov.tr/projeler/ulusal-staj-programi
(E.T. 01.03.2022).
(URL-5):https://www.cbiko.gov.tr/projeler/yetenek-her-yerde
(E.T. 03.03.2022).
(URL-6):https://www.cbiko.gov.tr/projeler/talentforbiz(E.T. 10.03.2022).
(URL-7):https://www.cbiko.gov.tr/projeler/soz-yetenekte (E.T.10.03.2022).
(URL-8): https://www.cbiko.gov.tr/projeler/uni-veri (E.T. 10.03.2022).
(URL-9):https://www.cbiko.gov.tr/projeler/danisman-bilgi-sistemi (E.T. 10.03.2022).
(URL-10):https://www.cbiko.gov.tr/projeler/kariyer-planlama-dersi (E.T. 12.03.2022).
(URL-11):https://www.cbiko.gov.tr/projeler/kamu-veri(E.T. 12.03.2022).

KAYNAKÇA

Almazor, S. (2011). Changing Health Behaviors with Social Marketing. *Osteoporosis International*, 22 (3), 461- 463.

Andreasen, A. R. (1994). Social Marketing: Its Definition and Domain. *Journal of Public Policy & Marketing*, 13 (1), 108- 114.

Bahar, Z., ve Açıl, D. (2014). Sağlığı Geliştirme Modeli: Kavramsal Yapı. *Dokuz Eylül Üniversitesi Hemşirelik Fakültesi Elektronik Dergisi*, 7 (1), 59- 67.

Baltaş, Z. (2000). *Sağlık Psikolojisi. Halk Sağlığında Davranış Bilimleri*, İstanbul: Remzi Kitapevi.

Bandura, A. (1998). Health Promotion from the Perspective of Social Cognitive Theory. *Psychology and Health*, 13 (4), 623- 649.

Bandura, A. (2004). Health Promotion by Social Cognitive Means. *Health Education & Behavior*, 31 (2), 143-164.

Bayın, G. ve Akbulut, Y. (2012). Sağlık Sektöründe Sosyal Pazarlamanın Kullanımı. *Ankara Sağlık Bilimleri Dergisi,* 1 (1), 53- 72.

Bilişli, Y. (2017). Tüketim Kültürü ve Bir Tüketim Nesnesi Olarak Yazılı Basında 'Healthism' Söylemi. Doktora Tezi. Antalya: Akdeniz Üniversitesi

Bulduk, S., Yurt, S., Dinçer, Y. ve Ardıç, E. (2015). Sağlık Davranışı Modelleri. *Düzce Üniversitesi Sağlık Bilimleri Enstitüsü Dergisi*, 5 (1): 28- 34.

Buyucek, N., Kubacki, K., Rundle-Thiele S., Bo Pang. 2016. A Systematic Review of Stakeholder Involvement in Social Marketing Interventions. *Australasian Marketing Journal,* (24), 8–19

Champion, V. L. & Skinner, C. S. (2008). The Health Belief Model. *Health Behavior and Health Education: Theory, Research, and Practice,* 4 (45)- 65.

Cheng, H., Kotler, P., & Lee, N. (2011). *Social Marketing For Public Health: Global Trends and Success Stories*. Jones & Bartlett Learning.

Dedeli, Ö. (2010). Obez Bireylerin Kilo Vermeye Yönelik Tutum ve İnançlarının İncelenmesi: Sağlık İnanç Modeli'nin Uygulanması. Doktora Tezi. *İzmir*: Ege Üniversitesi Sağlık Bilimleri Enstitüsü.

Doruk, E. (2018). Disiplinler Arası Bir Alan Olarak Sağlık İletişimi, *İçinde* Göksü, F. (Editör) *Sağlık İletişimi. İstanbul Üniversitesi Açık* ve Uzaktan Eğitim Fakültesi .

Erol, S. Erdoğan, S. (2007) Sağlık Davranışlarını Geliştirmek ve Değiştirmek İçin Transteoretik Modelin Kullanılması. *Anadolu Hemşirelik ve Sağlık Bilimleri Dergisi*, 10 (2), 86- 94.

Ersin, F. ve Bahar, Z. (2012). Sağlığı Geliştirme Modelleri'nin Meme Kanseri Erken Tanı Davranışlarına Etkisi: Bir Literatür Derlemesi. *Dokuz Eylül Üniversitesi Hemşirelik Yüksekokulu Elektronik Dergisi*, 5 (1), 28-38.

Fertman, C. I., & Allensworth, D. D. (2012). *Sağlığı Geliştirme Programları: Teoriden Pratiğe.* Sağlık Bakanlığı.

Feufel, M., & Bodemer, N. (2012). Finding the Right Tool to Improve Health Decisions: Nudging, Social Marketing, or Empowerment. Transparency in Information about Health–Improving Medical Decision Making, Phd Thesis, Mathematisch-Naturwissenschaftlichen Fakultät II der Humboldt-Universität zu Berlin

Glanz, K., Rimer, B. K., & Viswanath, K. (2008). *Health Behavior and Health Education: Theory, Research, And Practice*. John Wiley & Sons.

Gözüm S, Bağ B. (2010). Etkin Sağlık Eğitiminde Sosyal Bilişsel Öğrenme Kuramının Kullanımı. *Anadolu Hemşirelik ve Sağlık Bilimleri Dergisi*, 1 (2): 32- 43.

Gözüm, S., ÇAPIK, C. (2014). Sağlık Davranışlarının Geliştirilmesinde Bir Rehber: Sağlık İnanç Modeli. *Dokuz Eylül Üniversitesi Hemşirelik Fakültesi Elektronik Dergisi*, 7 (3), 230- 237.

Heydari, A., & Khorashadizadeh, F. (2014). Pender's Health Promotion Model in Medical Research. *Studies*, 41 (59), 1067- 1074

Karan, K. (2011). Social Marketing Practices. in (Edt. Cheng, Kotler and Lee) *Social Marketing for Public Health: Global Trends and Success Stories*, 357.

Kasl, S. V., and Cobb, S. (1966a). Health Behavior, Illness Behavior, and Sick-Role Behavior: I. Health And Illness Behavior. *Archives of Environmental Health*, 12, 246– 266.

Kasl, S. V., and Cobb, S. (1966b). Health Behavior, Illness Behavior, And Sick-Role Behavior: II. Sick-Role Behavior. *Archives of Environmental Health*, 12, 531– 541.

Kotler, P. Shalowitz J., Stevens R . (2008). *Strategic Marketing for Health Care Organizations Building A Customer Driven Health System*, Published By Jossey-Bass

Kotler, P., & Lee, N. (2008). *Social Marketing: Influencing Behaviors for Good*. Sage.

Lefebvre, R. C. (2015). *Social Marketing and Social Change: Strategies and Tools for Improving Health, Well-Being, and The Environment*. John Wiley & Sons.

Luca, N. R., & Suggs, L. S. (2013). Theory and Model Use in Social Marketing Health Interventions. *Journal of Health Communication*, 18 (1), 20- 40.

Mcalister, A. L., Perry, C. L., & Parcel, G. S. (2008). How Individuals, Environments and Health Behaviors Interact. *Health Behavior*, 169.

Montaño, Daniel , Kasprzyk, Danuta (2015). Theory of Reasoned Action, Theory of Planned Behavior, and the Integrated Behavioral Model. *Health Behavior: Theory, Research and Practice*, 70 (4), 231.

Noar, S. M., & Zimmerman, R. S. (2005). Health Behavior Theory and Cumulative Knowledge Regarding Health Behaviors: Are We Moving in the Right Direction? *Health Education Research*, *20* (3), 275-290.

Okay, A. (2020). *Sağlık İletişimi*, İstanbul: Der Yayınları

Painter, J. E., Borba, C. P., Hynes, M., Mays, D., & Glanz, K. (2008). The Use of Theory in Health Behavior Research From 2000 To 2005: A Systematic Review. *Annals of Behavioral Medicine,* 35 (3), 358- 362.

Pender, N., Murdaugh, C. L., & Parsons, M.A. (2015). *Health Promotion in Nursing Practice*, Seventh Edition. Pearson Education,

Prochaska, J. O., Redding, C. A., & Evers, K. E. (2015). The Transtheoretical Model and Stages of Change. Health Behavior in Glanz, K., Rimer, B. K., & Viswanath, K. (Edt.) *Health Behavior and Health Education: Theory, Research, and Practice*. John Wiley & Sons., 90-99.

Rogers, Everett (1983). *Diffusion of Innovations* (Third Edition). A Division of Macmillan Publishing Co., Inc., New York

Rosenstock, I. M., Strecher, V. J., & Becker, M. H. (1988). Social Learning Theory and the Health Belief Model. *Health Education Quarterly*, 15 (2), 175-183.

Sharma, M., & Romas, J. A. (2008). *Theoretical Foundations of Health Education and Health Promotion*, MA: Jones and Bartlett Publishers.

Şentürk, T. (2020). Sosyal Pazarlamada Kullanılan Teori ve Modeller. *Selçuk Üniversitesi Sosyal Bilimler Meslek Yüksekokulu Dergisi*, 23 (2), 603-621.

Thomas, Richard K. (2006). *Health Communication*. USA: Springer Science+Business Media Inc

Türkmen, S. (2018). Sağlık İletişimi Yöntemi Olarak Sosyal Pazarlamanın Kullanımı ve Uygulamaları: Türkiye'de Hıv/Aıds'in Sağlık İnanç Modeli Çerçevesinde Ele Alınması. Yüksek Lisans Tezi, İstanbul: Galatasay Üniversitesi

Ünal, H. (2014). Spor Bilincinin Yaygınlaştırılmasında Sosyal Pazarlamanın Toplum Tutumuna Etkisi. *CBÜ Beden Eğitimi ve Spor Bilimleri Dergisi*, *6* (2), 11- 22.

Webb, T., Joseph, J., Yardley, L., & Michie, S. (2010). Using the Internet to Promote Health Behavior Change: A Systematic Review and Meta-Analysis of the Impact of Theoretical Basis, Use of Behavior Change Techniques, And Mode of Delivery on Efficacy. Journal of Medical Internet Research, 12 (1), E1376.

Weinstein, N. D. (1993). Testing Four Competing Theories of Health-Protective Behavior. *Health Psychology,* 12 (4), 324– 333.

diplomasiyi kullanır. Gastrodiplomatlar, mutfak kültürlerinin tanıtılmasında kilit rol oynamaktadır. Yapılan bu derleme çalışmasında, yemeğin diplomatik yönü olarak gastrodiplomasi incelenmiş, ulusal ve uluslararası boyutta yapılan gastrodiplomatik faaliyetler özetlenmiştir. Çalışma gastrodiplomat kavramının ilk kez tanımlanması açısından da önemlidir. Ulusal ve uluslararası boyutta diplomatik görevlere eşlik etmiş şeflerin ortaya çıkarılması, kendileri ile yapılacak görüşmelerden elde edilecek veriler, gastrodiplomatik açıdan şeflerin öneminin anlaşılmasını sağlayacaktır. Gastrodiplomasi hakkında yapılan çok fazla çalışma bulunmamakta ve daha fazla araştırma yapılmasına gereksinim duyulmaktadır. Mutfak kültürlerinin sürdürülebilirliğinde ve dış dünyaya tanıtılmasında gastrodiplomasi önemli bir araçtır.

Etik Beyan

"Yemeğin Diplomatik Şekli Olarak Gasrodiplomasi Kavramının İncelenmesi" başlıklı çalışmanın yazım sürecinde bilimsel kurallara, etik ve alıntı kurallarına uyulmuş olup, yazarların çalışmanın tüm sürecinde verdikleri katkı eşittir. Yazarlar tarafından bildirmesi gereken hiçbir çıkar çatışması bulunmamaktadır. Bu çalışma, 19-20 Nisan 2019 tarihleri arasında Konya'da yüzyüze olarak düzenlenen International Science and Academic Congress'de sözlü bildiri olarak sunulmuş ve kongre bildiri kitabında özet şeklinde basılmış olan "Mutfak Kültürlerinin Sürdürülebilirliğinde Gastrodiplomasinin Önemi" başlıklı bildirinin genişletilmiş halidir.

Kaynakça

Albala, K. (2011). The Historical Models of Food and Power in European Courts of the Nineteenth Century: An Expository Essay and Prologue, in De Vooght, Daniëlle (ed.) *Royal Taste: Food, Power and Status at the European Courts after 1789, pp. 13-31.* Surrey, England Ashgate: Published/Created Farnham

Algan Özkök, G. (2017). Mutfak Şeflerinin Gastronomi ile İlgili Görüşleri: Nitel Bir Araştırma*, Journal of Tourism and Gastronomy Studies* 5/Special issue2: 182-193.

Akarçay, E. (2019). Gastronominin Toplumsal Serüveni: Sosyoloji. İçinde ed. Hakan YILMAZ, *Gastronomi ve Medya*, ss. 216-217. Eskişehir: Anadolu Üniversitesi Açıköğretim Fakültesi Yayınları.

Akdemir, N ve Selçuk, G.N. (2017). Mutfak Kültürünün Sürdürülebilirliği Bakımından Yöresel Yiyeceklerin Menülerde Yer Alma Düzeyi: Taraklı Ölçeğinde Bir Araştırma. İçinde 1st International Sustainable Tourism Congress, s.795, Kastamonu-Turkey: 23-25 Kasım 2017.

Aktaş, A. (2009). *Sakarya'nın Yemek Kültürü*, İstanbul: Değişim Yayınları.

Alkon, A. (2018). Anthony Bourdain, America's Gastrodiplomat, https://thecounter.org/remembering-anthony-bourdain-american-gastrodiplomatbyAlison Alkon, (E.T.: 31.01.2022).

Altınalan, H. (2015). Kamu Diplomasisinde Medyanın Rolü: Anadolu Ajansı örneği. Yayımlanmamış Yüksek Lisans Tezi. İstanbul: Marmara Üniversitesi.

Anonim (1995). 555 Sayılı Coğrafi İşaretlerin Korunması Hakkında Kanun Hükmünde Kararname'ninUygulamaŞekliniGösterirYönetmelik.http://www.tpe.gov.tr/TurkPatentEnstitusu/resources/temp/B599A95C-2ECC-4096-B289-04F2FBD63B76.pdf, (E.T.: 01.06.2016).

Arslan, Ö. (2010). Yabancı Turistlerin Yiyecek İçecek İşletmeleri, Personeli ve Türk Mutfağına İlişkin Görüşlerinin Değerlendirilmesi: Alanya Örneği. Yayımlanmamış Yüksek Lisans Tezi. Ankara: Gazi Üniversitesi.

Avcı, M., Tecimen, M. ve Tecimen, E. (2017). Sürdürebilir Bir Anlayış ile İnanç Turizmine Kutsal Mekânların Kazandırılması: Hacı Murad Veli Türbesi Örneği, İçinde 1st International Sustainable Tourism Congress, s. 938-948, Kastamonu-Turkey: 23-25 Kasım 2017.

Avcı, E., Bilir, Z. (2020). Gastrodiplomasi, Turizm Günlüğü, Turizm ve Seyahat Gazetesi, https://www.turizmgunlugu.com/2020/07/25/gastrodiplomasi/, (E.T.: 18.01.2020).

Barry, Dan. (2009). Ambassador Hot Dog. The New York Times, http://www.nytimes.com, (E.T.: 18.01.2019).

Bayram, Ü. (2018). Gastronomik Kültürel Miras Olarak Buldan Günbalı, *Journal of Tourism and Gastronomy Studies* 6(1), 361-371.

Beşirli, H. (2010). Yemek, Kültür ve Kimlik, *Milli Folklor Dergisi*, 22(87),159-169.

Bucak, T. (2014). Turkish Restaurant Business in Abroad: United Kingdom Sofra Restaurants Chain Sample, *International Journal of Humanities and Social Science*, 4(9), 168-175.

Bucak, T. & Yiğit, S. (2019). Gastromilliyetçilik ve Gastrodiplomasi Kavramları Üzerine Bir Değerlendirme, *Dokuz Eylül Üniversitesi Sosyal Bilimler Enstitüsü Dergisi*, 21(4), 1305-1320.

Brıllat-Savarın J. A. (2014). The Physiology of Taste or Transcendental Gastronomy, http: //ebooks.adelaide.edu.au/b/brillat/savarin/b85p/index.html, (E.T.: 11.02.2020).

Brulotte, R. L., Di Giovine, M. A. (Eds.). (2016). *Edible identities: Food as Cultural Heritage*. London and New york: Published 2016 by Routledge, Taylor and Francis Group,

Chapple-Sokol, S. (2013). Culinary Diplomacy: Breaking Bread to Win Hearts and Minds, The Hague *Journal of Diplomacy*, 8(2), 161-183.

Çetin, A. (2006). Memluk Devletinde Yemek Kültürüne Genel Bir Bakış. *Millî Folklor*, 18(72), 107-117.

Dayısoylu, K.S., Yörükoğlu, T. ve Ançel, T. (2017). Kahramanmaraş'ın Coğrafi İşaretli Ürünleri ve İlin Potansiyel Durumu, *KSÜ Doğa Bil. Derg*., 20(1), 80-88.

Demir, T. (2012). ABD'nin Yeni Diploması Aracı "Yemek" Oldu. Anadolu Ajansı,

https://www.haberler.com/abd-nin-yeni-diplomasi-araci-yemek-oldu-3922418haberi,(E.T.:11.02.2020).

Duran, E. (2009). Sürdürülebilir Turizm Kapsamında Toplumsal ve Kültürel Kimliğin Korunması: Gökçeada Örneği. Doktora Tezi. İzmir: Dokuz Eylül Üniversitesi.

Duran, E. (2011). Turizm, Kültür ve Kimlik İlişkisi: Turizmde Toplumsal ve Kültürel Kimliğin Sürdürülebilirliği, *İstanbul Ticaret Üniversitesi Sosyal Bilimler Dergisi*. 19(1), 291-313.

Eren, F. Y. ve Sezgin, A. C. (2017). Gastronomi Turizmi Açısından Mersin Yöresi Mutfak Kültürünün Sürdürülebilirliği. İçinde, 1st International Sustainable Tourism Congress, ss. 161-170, Kastamonu-Turkey: 23-25 Kasım 2017.

Ernek Alan, G.A. (2016). Diplomaside Özel Bir Alan: Gastrodiplomasi, ed. G. A. Sancar, ss. 109-128. İstanbul: Beta Yayınları.

Gillespie, C. ve Cousins, J. A. (2001). European Gastronomy into the 21st Century, Oxford: Butterworth-Heinemann. https://doi.org/10.4324/9780080494845, (E.T.: 08.02.2022).

Goode, Judith (2005). Yemek, (Ter. Fatih Mormenekşe), *Millî Folklor*, S.67. http://www.foodinlife.com.tr/haber/39082/21_Martda_gerceklestirilecek_olan_Got_de_France_etkinligi_icin_basin_toplantisi_duzenlendi.html, (E.T.: 08.04.2019).

Gökdeniz, A., Erdem, B., Dinç, Y ve Çelik, Uğuz, S. (2015). Gastronomi Turizmi: Ayvalık'ta Yerli Turistler Üzerinde Görgül Bir Araştırma, *Journal of Tourism and Gastronomy Studies* 3(1), 14-29.

Gündüz, F. (2004). Çevre ve Turizmin Sürdürülebilirliği, Planlama, 1. http://www.spo.org.tr/resimler/ekler/3c04118df112c13_ek.pdf. (E.T.: 08.04.2019).

Ichijo, A., & Ranta, R. (2018). Yemek ve Ulusal Kimlik: Gündelik Yaşamdan Küresel Siyasete, (çev. E. Ataseven). İstanbul: İletişim Yayınları.

Kaşlı, M., Cankül, D., Köz, E.N., Ekici, A. (2015). Gastronomik Miras ve Sürdürülebilirlik: Eskişehir Örneği. *Eko-Gastronomi Dergisi*, 1(2), 27-46.

Kivela, J. ve Crotts, C. J. (2005), Gastronomy Tourism, *Journal of Culinary Science and Technology*, 4(2-3), 29-55.

Kivela, J.J., Crotts, J.C., (2006). Tourism and Gastronomy: Gastronomy's Influence on How Tourists Experience a Destination, *Journal of Hospitality and Tourism Research*, 30(3), 354-377.

Kul, N.N. (2018). Diplomaside Yeni Arayışlar ve Gastro Diplomasi: Türkiye İçin Bir Model Arayışı. Yayımlanmamış Yüksek Lisans Tezi. Ankara: Ankara Üniversitesi.

KTB, (2021). İnce Ekmek Yapma ve Paylaşma Kültürü: Lavaş, Katirma, Jupka, Yufka, Kültür ve Turizm Bakanlığı Araştırma ve Eğitim Genel Müdürlüğü, https://aregem.ktb.gov.tr/TR-202366/ince-ekmek-yapma-ve-paylasma-kulturu-lavas-katirma-jupk-.html, (E.T.: 08.09.2020).

Lusa, D., & Jakasevic, R. (2017). The Role of Food in Diplomacy: Communicating and "Winning Hearts and Minds" Through Food, *Media Studies,* 8(16), 99-119.

Mercan, Ş.O. ve Üzülmez, M. (2014). Coğrafi İşaretlerin Bölgesel Turizm Gelişimindeki Önemi: Çanakkale İli Örneği, *Dokuz Eylül Üniversitesi İktisadi ve İdari Bilimler Fakültesi Dergisi*, 29(2), 67-94.

Murrey, E.V. (2007). Thailand-The Kitchen of The World: Origion and Growth of The Thai Food Industry and Lessons for India, College of Agricultural Banking *Cab Calling*, Nisan-Haziran, 16-26.

Nirwandy, N. and Awang, A.A. (2014). Conceptualizing Public Diplomacy Social Convention Culinary: Engaging Gastro Diplomacy Warfare for Economic Branding, *Procedia-Social Behavioral Sciences* 130, ss. 325-332.

Onaran, B. (2016). *Mutfakta Tarih: Yemeğin Politik Serüvenleri,* İstanbul: İletişim Yayınları

Orhan, A. (2010). Yerel Değerlerin Turizm Ürününe Dönüştürülmesinde "Coğrafi İşaretlerin" Kullanımı: İzmit Pişmaniyesi örneği, *Anatolia: Turizm Araştırmaları Dergisi*, 21(2), 243-254.

Ömermurat (2019). Kendi Hikayemizi Yazamadıkça, Başka Hikayeleri Yaşamaya Mecburuz, http://www.omermurat.info/2013/12/kendi-hikayemizi-yazamadıkca-baska.html (E.T.: 08.04.2019).

Polat, E, (2017). Turizm ve Coğrafi İşaretleme: Balıkesir Örneği, *Meriç Uluslararası Sosyal ve Stratejik Araştırmalar Dergisi*, 1(1), 17-31.

Pham Mary Jo A. (2013). Food as Communication: A Case Study of South Korea's Gastrodiplomacy, *Journal of International Service*, 22(1), 1-22.

Rockower, P.S. (2011). Projecting Taiwan: Taiwan's Public Dilomacy Outreach, *Issues and Studies*, 47(1), 107-52.

Rockower, P. S. (2012). Recipes for Gastrodiplomacy. *Place Branding and Public Diplomacy* 8(3), 235-46.

Rockower, P. S. (2014). The State of Gastrodiplomacy, *Public Diplomacy Magazine*, 11: 13-16, http://publicdiplomacymagazine.com/wpcontent/uploads/2014/02/GASTRODIPLOMACY-PDF.pdf, [E.T.: 09.10.2020).

Serçeoğlu, N., Boztoprak, F. ve Tırak, L. (2016). Gastronomi Turizmi ile Şehir Markalaşması İlişkisi: Atatürk Üniversitesi Öğrencileri Üzerine Bir Araştırma, *Journal of Tourism and Gastronomy Studies* 4(2), 94-114.

Spence, C. (2016). Gastrodiplomacy: Assessing the Role of Food in Decision Making. *Flavour* 5(4), 1-16.

Sunanta, S. (2005) The Globalization of Thai Cuisine, İçinde, Paper Presented at the Canadian Council for Southeast Asian Studies Conference, York University, Toronto: Ekim 16-16. 2005.

Şahin, G. (2013). Coğrafi İşaretlerin Önemi ve Vize (Kırklareli)'nin Coğrafi İşaretleri, *Pamukkale Üniversitesi Sosyal Bilimler Enstitüsü Dergisi*, (15), 23-37.

TDK(2019).Diplomasi,http://www.tdk.gov.tr/index.php?option=com_gts&arama=gts&guid=TDK.GTS.5cafa304d6c205.35418604, (E.T.: 06.04.2020).

The Global Culinary Inıtiative (2017). The Power of Culinary Diplomacy, https://www.ldei.org/images/GCI%20newsletter%205_17.pdf (E.T.: 12.01.2021).

Tuncer, H. (2009). Diplomasinin Evrimi, Gizli Diplomasiden Küresel Diplomasiye. İstanbul: Kaynak Yayınları.

Türker, N. (2018). Gastrodiplomasi Türk Mutfağının Tanıtımında Bir Araç Olabilir mi? *Güncel Turizm Araştırmaları Dergisi* 2(1), 14-29.

Wallin, M. (2013). Gastro-diplomacy – Reaching Hearts and Minds through Stomachs. American Security Project. April 10, 2013, http://www.americansecurityproject.org/gastro-diplomacyreachinghearts-andminds- through-stomachs/, (E.T.: 08.07.2020).

Yıldırım, E. (2020). Gastromilliyetçilik ve Gastrodiplomasi Arasındaki İlişki Üzerine Teoriden Pratiğe Bir Bakış, *Kapadokya Akademik Bakış* 4(1), 76-99.

http: //www.hurriyet.com.tr/ gundem/29340834.asp, Hürriyet Gazetesi, 21 Haziran 2015, (E.T.:22 Haziran 2020).

http://www.turizmyatirimdergisi.com.tr/haber-detay-947-turkiye-gastronomi-koyu-projesi-hayata-geciriliyor.html. (E.T.: 05.06.2020).

http://www.hurriyet.com.tr/gundem/29340834.asp. (E.T.:11.06.2020).

http://gastronometro.com.tr/kurumsal. (E.T.: 09.04.2020).

http://www.taspakon.org.tr/milli-mutfak-hareketi. (E.T.: 08.04.2020).

http: //www.fundalina.com/anadolunun-lezzet-envanteri. (E.T.: 08.04.2021).

https://www.milliyet.com.tr/cadde/sureyya-uzmez/gastro-diplomasinin-onculeri-2298798. (E.T.:11.06.2020).

https://p.dw.com/p/1EV6d https://www.dw.com/tr/dönem-gastro-diplomasi-dönemi/a-18232503, (E.T.: 13.04.2019).

https://thecounter.org/remembering-anthony-bourdain-american-gastrodiplomat by Alison Alkon. (E.T.: 06.12.2018).

SOSYAL, BEŞERİ VE İDARİ BİLİMLER

Alanında Uluslararası Araştırmalar IX

Editör
Doç. Dr. İclal ÜNÜVAR

EĞİTİM
yayınevi

SOSYAL, BEŞERİ VE İDARİ BİLİMLER ALANINDA ULUSLARARASI ARAŞTIRMALAR IX

Editör: Doç. Dr. İclal Ünüvar

Genel Yayın Yönetmeni: Yusuf Ziya Aydoğan (yza@egitimyayinevi.com)
Genel Yayın Koordinatörü: Yusuf Yavuz (yusufyavuz@egitimyayinevi.com)
Sayfa Tasarımı: Eğitim Yayınevi Grafik Birimi
Kapak Tasarımı: Eğitim Yayınevi Grafik Birimi

T.C. Kültür ve Turizm Bakanlığı
Yayıncı Sertifika No: 47830

ISBN: 978-625-8468-07-6
1. Baskı, Ocak 2022

Baskı Cilt
Bulut Dijital Matbaa Sanayi Ticaret Limited Şirketi
Musalla Bağları Mah. İnciköy Sok. 1/A Selçuklu / KONYA
Matbaa Sertifika No: 48120

Kütüphane Kimlik Kartı
SOSYAL, BEŞERİ VE İDARİ BİLİMLER ALANINDA ULUSLARARASI ARAŞTIRMALAR IX
Editör: Doç. Dr. İclal Ünüvar
447 s., 165x240 mm
Kaynakça var, dizin yok.
ISBN: 978-625-8468-07-6

Copyright © Bu kitabın Türkiye'deki her türlü yayın hakkı Eğitim Yayınevi'ne aittir. Bütün hakları saklıdır. Kitabın tamamı veya bir kısmı 5846 sayılı yasanın hükümlerine göre kitabı yayımlayan firmanın ve yazarlarının önceden izni olmadan elektronik/mekanik yolla, fotokopi yoluyla ya da herhangi bir kayıt sistemi ile çoğaltılamaz, yayımlanamaz.

EĞİTİM
yayınevi

Yayınevi Türkiye Ofis: İstanbul: Eğitim Yayınevi Tic. Ltd. Şti., Atakent mah. Yasemen sok. No: 4/B, Ümraniye, İstanbul, Türkiye

Konya: Eğitim Yayınevi Tic. Ltd. Şti., Fevzi Çakmak Mah. 10721 Sok. B Blok, No: 16/B, Safakent, Karatay, Konya, Türkiye
+90 332 351 92 85, +90 533 151 50 42, 0 332 502 50 42
bilgi@egitimyayinevi.com

Yayınevi Amerika Ofis: New York: Egitim Publishing Group, Inc.
P.O. Box 768/Armonk, New York, 10504-0768, United States of America
americaoffice@egitimyayinevi.com

Lojistik ve Sevkiyat Merkezi: Kitapmatik Lojistik ve Sevkiyat Merkezi, Fevzi Çakmak Mah. 10721 Sok. B Blok, No: 16/B, Safakent, Karatay, Konya, Türkiye
sevkiyat@egitimyayinevi.com

Kitabevi Şubesi: Eğitim Kitabevi, Şükran mah. Rampalı 121, Meram, Konya, Türkiye
+90 332 499 90 00
bilgi@egitimkitabevi.com

İnternet Satış: www.kitapmatik.com.tr
+90 537 512 43 00
bilgi@kitapmatik.com.tr

kitapmatik
internetteki kitapçınız
kitapmatik.com.tr

References

Acharya, A., Wolfson, C., Matta, S., Cardona, C., Lamba, S., & Bishai, D. (2021). The Role of Public Health Expenditures in COVID-19 control: Evidence from Local Governments in England. SSM-Population Health, 15, 100861.

Assa, J., & Calderon, C. (2020). Privatization and Pandemic: A cross-country analysis of COVID-19 rates and health-care financing structures. Research Gate.

Bağçı, E., Uzun C., & Bostan, A. (2020). Covid-19 Ve Sağlık Turizmi. Journal of Awareness, 5(3), 331-348.

Blondel, S., & Vranceanu, R. (2020). COVID-19 mortality and health expenditures across European countries: the positive correlation puzzle. Available at SSRN 3679972.

Cavallo, J. J., & Forman, H. P. (2020). The economic impact of the COVID-19 pandemic on radiology practices. Radiology, 296(3), E141-E144.

Çetintepe, S. P., & İlhan, M. N. (2020). COVID-19 Salgınında sağlık çalışanlarında risk azaltılması. Journal of Biotechnology and Strategic Health Research, 4, 50-54.

Coccia, M. (2021). High health expenditures and low exposure of population to air pollution as critical factors that can reduce fatality rate in COVID-19 pandemic crisis: a global analysis. Environmental Research, 199, 111339.

Elgin, C., Basbug, G., & Yalaman, A. (2020). Economic policy responses to a pandemic: Developing the COVID-19 economic stimulus index. Covid Economics, 1(3), 40-53.

Financial Statements Of The Cleveland Clinic, 2021 October (cited 2021, October 10), Available from: https://my.clevelandclinic.org/-/scassets/files/org/about/financial-statements,

Glied, S., & Levy, H. (2020). The potential effects of coronavirus on national health expenditures. Jama, 323(20), 2001-2002.

Hansen, J., Reinecke, A., & Schmerer, H. J. (2021). Health Expenditures and the Effectiveness of Covid-19 Prevention in International Comparison (No. 9069). CESifo.

KAP, MLP Sağlık Hizmetleri Anonim Şirketi, 2021 October (cited 2021, October 10) Available from:https://www.kap.org.tr/tr/sirket-bilgileri/genel/2118-mlp-saglik-hizmetleri-a-s,

Loayza, N., & Pennings, S. M. (2020). Macroeconomic policy in the time of COVID-19: A primer for developing countries. World Bank Research and Policy Briefs, (147291).

Luonga, T. A. (2020, April 28). The role of health expenditures in health outcomes: Evidence from the Covid-19 pandemic. Retrieved from http://www.tuanluong.com

Miller, G., Rhyan, C., Turner, A., & Hempstead, K. (2020). COVID-19 shocks the US health sector: a review of early economic impacts. Health Affairs Blog. Published December, 16.

Pala, S. Ç., & Metintas, S. (2020). Covıd-19 Pandemisinde Sağlık Çalışanları. Estüdam Halk Sağlığı Dergisi, 5, 156-168.

Stockeys financial analysis, MLP Analysis, Available from: https://www.stockeys.com/FinansalAnaliz/HisseAnaliz#MPARK

KAYNAKÇA

Adams, P. (1991). *Odious Debts : Loose Lending, Corruption, and the Third World's Environmental Legacy*. Earthscan; Earthscan Canada.

Agba, M. S. (2010). Combating Corruption for Sustainable Develemental Growth in Nigeria: Exploring the Paradigm of Divine Option. *International Business and management*, *1*(1), 16-21.

Aguilera, R. V., Rupp, D. E., Williams, C. A., & Ganapathi, J. (2007). Putting the S back in corporate social responsibility: A multilevel theory of social change in organizations. *Academy of Management Review*, *32*(3), 836-863.

Aidt, T. S. (2011). Corruption and sustainable development (İçinde S. Rose-Ackerman & T. Søreide (Editör), *International Handbook on the Economics of Corruption* (Vol. 2, s. 3-50). Edward Elgar,. Ebook central http://ebookcentral.proquest.com/lib/oxford/detail.action?docID=807381

Aşıcı, A. A. (2012). İktisadi Düşüncede Çevrenin Yeri ve Yeşil Ekonomi: Karşılaştırmalı Bir Analiz (İçinde A. A. Aşıcı & Ü. Şahin (Editör), *Yeşil ekonomi* (s. 35-45). Yeşil İnsan Yayınevi.

Atelhe, A. G. (2014). Re-visiting political corruption and development in Nigeria under democratic rule. *Academic Journal of Interdisciplinary Studies*, *3*(1), 305.

Bell, S., & Morse, S. (2018). Sustainability Indicators Past and Present: What Next? *Sustainability*, *10*(5). https://doi.org/10.3390/su10051688

Belloni, R., & Strazzari, F. (2014). Corruption in post-conflict Bosnia-Herzegovina and Kosovo: a deal among friends. *Third World Quarterly*, *35*(5), 855-871. https://doi.org/10.1080/01436597.2014.921434

BiH. (2011). *Bosnia and Herzegovina: Energy sector*. Sarajevo

BiH. (2015a). *Bosnai and Herzegovina: Tourism Sector*.

BiH. (2015b). *Strategic Framework for BiH*. Sarajevo

BiH. (2016). *National renewable energy action plan of Bosnia and Herzegovina*.

Bosso, F. (2014). Bosnia and Herzegovina: Overview of corruption and anti-corruption measures. *Transparency International: U4 Expert Answer*, *16*.

Bowen, K. J., Cradock-Henry, N. A., Koch, F., Patterson, J., Häyhä, T., Vogt, J., & Barbi, F. (2017). Implementing the "Sustainable Development Goals": towards addressing three key governance challenges—collective action, trade-offs, and accountability. *Current Opinion in Environmental Sustainability*, *26-27*, 90-96. https://doi.org/https://doi.org/10.1016/j.cosust.2017.05.002

Chasin, F. (2014). *Sustainability: Are We All Talking About the Same Thing? State-of-the-Art and Proposals for an Integrative Definition of Sustainability in Information Systems* 2nd International Conference on ICT for Sustainability (ICT4S 2014), Stockholm, Sweden.

Chattopadhyay, D., Nikolakakis, T., Malovic, D., & Väyrynen, J. (2017). *Bosnia and Herzegovina Power Sector Note: Least-cost Power Development Plan*.

CIN. (2015). *Energy prospects in BiH*. https://www.cin.ba/energopotencijal/en/energopotencijal.pdf

Čolaković, N. (2019). *EU prefers development of ecotourism in BiH*. Retrieved 13.08.2019 from http://visitbih.ba/en/column-eu-prefers-development-of-ecotourism-in-bih/

Crnobrnja, M. (1993). The roots of Yugoslavia's dissolution (İçinde R. Ali & L. Lifschultz (Editör), *Why Bosnia? : writings on the Balkan war* (s. lv, 353 p.). Pamphleteer's Press.

Dahl, R. (2010). Green Washing. *Environmental Health Perspectives*, *118*(6), A246-A252. https://doi.org/doi:10.1289/ehp.118-a246

Dell'Anno, R., & Piirisild, M. (2007). Measuring the Non-observed Economy in a Transition Economy: The Case of Bosnia–Herzegovina. *Comparative Economic Studies*, *49*(4), 609-631. https://doi.org/10.1057/palgrave.ces.8100211

Delmas, M. A., & Burbano, V. C. (2011). The Drivers of Greenwashing. *California Management Review*, *54*(1), 64-87. https://doi.org/10.1525/cmr.2011.54.1.64

Ding, W., & Sherif, K. (1997). *Bosnia and Herzegovina - From recovery to sustainable growth*.

Divjak, B., & Pugh, M. (2008). The political economy of corruption in Bosnia and Herzegovina. *International Peacekeeping*, *15*(3), 373-386. https://doi.org/10.1080/13533310802058927

Dogmus, Ö. C., & Nielsen, J. Ø. (2019). Is the hydropower boom actually taking place? A case study of a South East European country, Bosnia and Herzegovina. *Renewable and Sustainable Energy Reviews*, *110*, 278-289. https://doi.org/https://doi.org/10.1016/j.rser.2019.04.077

Dogmus, Ö. C., & Nielsen, J. Ø. (2020). The on-paper hydropower boom: A case study of corruption in the hydropower sector in Bosnia and Herzegovina. *Ecological Economics*, *172*, 106630. https://doi.org/https://doi.org/10.1016/j.ecolecon.2020.106630

Dogmus, Ö. C., & Nielsen, J. Ø. (2021). Defining sustainability? Insights from a small village in Bosnia and Herzegovina. *GeoJournal*, *86*, 2165–2181. https://doi.org/10.1007/s10708-020-10181-9

EBRD. (2019). *Bosnia and Herzegovina overview*. Retrieved 30.09.2019 from https://www.ebrd.com/where-we-are/bosnia-and-herzegovina/overview.html

EPBiH. (2019). *General information*. Retrieved 24.06.2019 from https://www.epbih.ba/eng/page/about-company#general-information

EU. (2017). *Regional strategy for sustainable hydropower in the Western Balkans*.

EU. (2018). *Bosnia and Herzegovina 2018 Report* (Commission Staff Working Document, Issue.

EUROSTAT. (2019). *Enlargement countries: indicators for Sustainable Development Goals*. Retrieved 13.08.2019 from https://ec.europa.eu/eurostat/statistics-explained/index.php?title=Enlargement_countries_-_indicators_for_Sustainable_Development_Goals#SDG_7_.E2.80.94_affordable_and_clean_energy

FBiH. (2013). Zakon o korištenju obnovljivih izvora energije i efikasne kogeneracije [Law on Renewable Energy Sources and Cogeneration in FBiH]. *"Službene novine Federacije BiH", broj:70/13*.

FERK. (2014a). *Rulebook on Methodology to Determine Feed-in Prices for Electricity Purchased from Plants Using Renewable Energy Sources and Efficient Cogeneration*. Retrieved from http://www.ferk.ba/_en/images/stories/2017/rulebook_methodology_feedin_price_50_2014.pdf

FERK. (2014b). *Rulebook on Methodology to Determine Referent Electricity Price*. Retrieved from http://www.ferk.ba/_en/images/stories/2017/rulebook_referent_price_unofficial_clean_50_2014_100_2014.pdf

FERK. (2016). *Rulebook on Obligatory Share and Purchase of Electricity Generated in Renewable Energy Sources*. Retrieved from http://www.ferk.ba/_en/images/stories/2017/rulebook_obligatory_share_purchase_res_99_2016.pdf

Garaca, M. (2018). *Bosnia adopts Framework Energy Strategy, gains access to EU funds*. Retrieved 26.02.2019 from https://renewablesnow.com/news/bosnia-adopts-framework-energy-strategy-gains-access-to-eu-funds-625458/

Gbadamosi, G. (2006). Corruption perception and sustainable development: sharing Botswana's anti-graft agency experiences. *South African Journal of Economic and Management Sciences*, *9*(2), 262-276.

Glenny, M. (1996). *The fall of Yugoslavia : the third Balkan war* (3rd edition ed.). Penguin Books.

Global Forest Watch. (2021). *Tree cover loss in Bosnia and Herzegovina*. Retrieved 16.01.2022 from https://www.globalforestwatch.org/

Goorha, P. (2000). Corruption: theory and evidence through economies in transition. *International Journal of Social Economics*, *27*(12), 1180-1204.

Gros, D., & Suhrcke, M. (2000). Ten years after: what is special about transition countries? *Available at SSRN 263348*.

Hák, T., Janoušková, S., & Moldan, B. (2016). Sustainable Development Goals: A need for relevant indicators. *Ecological Indicators*, *60*, 565-573. https://doi.org/10.1016/j.ecolind.2015.08.003

Hansmann, R., Mieg, H. A., & Frischknecht, P. (2012). Principal sustainability components: empirical analysis of synergies between the three pillars of sustainability. *International Journal of Sustainable Development & World Ecology*, *19*(5), 451-459. https://doi.org/10.1080/13504509.2012.696220

Hellman, J. S., Jones, G., & Kaufmann, D. (2000). *Seize the state, seize the day: State capture, corruption, and influence in transition*. The World Bank.

Howes, M., Wortley, L., Potts, R., Dedekorkut-Howes, A., Serrao-Neumann, S., Davidson, J., . . . Nunn, P. (2017). Environmental Sustainability: A Case of Policy Implementation Failure? *Sustainability*, *9*(2), 165. https://www.mdpi.com/2071-1050/9/2/165

Hutchcroft, P. (2002). The impact of corruption on economic development: Applying "third" world insights to the former second world (İçinde S. Kotkin & A. Sajó (Editör), *Political corruption in transition : a sceptic's handbook* (s. 493 p.). Central European University Press.

IJCA. (2009). *The Project for Sustainable Regional Development through Eco-Tourism (Technical Cooperation Project)*. Retrieved 13.08.2019 from https://www.jica.go.jp/bosnia/english/activities/activity04.html

IRENA. (2017). *Cost-competitive renewable power generation: Potential across South East Europe*.

Jackson, D. (2017). Integrity building and social norms in Kosovo's municipalities (İçinde I. Kubbe & A. Engelbert (Editör), *Corruption and Norms : Why Informal Rules Matter* (s. 1 online resource). Palgrave Macmillan,.

Kassab, H. S., & Rosen, J. D. (2018). Corruption, institutions, and fragile states (İçinde (s. 1 online resource). Palgrave Macmillan,.

Kemp, R., & Martens, P. (2007). Sustainable development: how to manage something that is subjective and never can be achieved? *Sustainability: science, practice and policy*, *3*(2), 5-14.

Kharas, H., & McArthur, J. (2019). How much does the world spend on the Sustainable Development Goals? *Brookings*. https://www.brookings.edu/blog/future-development/2019/07/29/how-much-does-the-world-spend-on-the-sustainable-development-goals/

Khlif, H., Guidara, A., & Hussainey, K. (2016). Sustainability level, corruption and tax evasion: a cross-country analysis. *Journal of Financial Crime*, *23*(2), 328-348.

Köbis, Nils C., Iragorri-Carter, D., & Starke, C. (2017). A social psychological view on the social norms of corruption (İçinde I. Kubbe & A. Engelbert (Editör), *Corruption and Norms : Why Informal Rules Matter?* (s. 31-52). Palgrave Macmillan,.

Kostadinova, T. (2012). *Political corruption in Eastern Europe : politics after communism*. Lynne Rienner Publishers.

Kuhlman, T., & Farrington, J. (2010). What is Sustainability? *Sustainability*, *2*(11), 3436-3448. https://doi.org/10.3390/su2113436

Laufer, W. S. (2003). Social Accountability and Corporate Greenwashing. *Journal of Business Ethics*, *43*(3), 253-261. https://doi.org/10.1023/a:1022962719299

Miller, C. A. (2007). *Creating Indicators of Sustainability: A social approach - Draft*.

Morse, S. (2006). Is corruption bad for environmental sustainability? A cross-national analysis. *Ecology and Society*, *11*(1).

Ohanyan, A. (2002). Post–conflict global governance: The case of microfinance enterprise networks in Bosnia and Herzegovina. *International Studies Perspectives*, *3*(4), 396-416. https://doi.org/10.1111/1528-3577.t01-1-00106

Omadjohwoefe, S. (2014). Corruption and sustainable development in Nigeria: The imperative of a trado religious anti-corruption strategy. *International Journal of Business and Social Science*, *5*(5).

Panagopoulos, C. (2013). *EBRD to fund energy projects in Bosnia and Herzegovina*. IBNA,. Retrieved 26.02.2019 from https://www.balkaneu.com/ebrd-fund-energy-projects-bosnia-herzegovina/

Parguel, B., Benoît-Moreau, F., & Larceneux, F. (2011). How Sustainability Ratings Might Deter 'Greenwashing': A Closer Look at Ethical Corporate Communication. *Journal of Business Ethics*, *102*(1), 15. https://doi.org/10.1007/s10551-011-0901-2

Peet, R., & Hartwick, E. R. (2015). *Theories of development : contentions, arguments, alternatives* (Third edition. ed.). Guilford Press.

Porter, M. E., & Kramer, M. R. (2006). Strategy and Society: The link between Competitive Advantage and Corporate Social Responsibility. *Harvard Business Review*, *(December)*, 78-92.

Prevolšek, B., Maksimović, A., Puška, A., Pažek, K., Žibert, M., & Rozman, Č. (2020). Sustainable Development of Ethno-Villages in Bosnia and Herzegovina—A Multi Criteria Assessment. *Sustainability*, *12*(4), 1399. https://www.mdpi.com/2071-1050/12/4/1399

Pugh, M. (2002). Postwar political economy in Bosnia and Herzegovina: The spoils of peace. *Global Governance*, *8*(4), 467-482. www.jstor.org/stable/27800359.

Pugh, M. (2005). Transformation in the political economy of Bosnia since Dayton. *International Peacekeeping*, *12*(3), 448-462. https://doi.org/10.1080/13533310500074564

Pugh, M. (2017). Oligarchy and economic legacy in Bosnia and Herzegovina. *Peacebuilding*, *5*(3), 223-238. https://doi.org/10.1080/21647259.2016.1231398

Puška, A., Šadić, S., Maksimović, A., & Stojanović, I. (2020). Decision support model in the determination of rural touristic destination attractiveness in the Brčko District of Bosnia and Herzegovina. *Tourism and Hospitality Research*, *20*(4), 387-405. https://doi.org/10.1177/1467358420904100

Riverwatch & EuroNatur. (2018). *Hydropower development in the Balkans - 2017*. http://balkanrivers.net/sites/default/files/2_Bosnia_DataUpdate2017.pdf

Şahin, Ü. (2012). Yeşil Düşünceden Yeşil Ekonomiye (İçinde A. A. Aşıcı & Ü. Şahin (Editör), *Yeşil ekonomi* (s. 22). Yeşil İnsan Yayınevi.

Sartor, M. A., & Beamish, P. W. (2020). Private sector corruption, public sector corruption and the organizational structure of foreign subsidiaries. *Journal of Business Ethics*, *167*(4), 725-744.

Schröter, M., Stumpf, K. H., Loos, J., van Oudenhoven, A. P. E., Böhnke-Henrichs, A., & Abson, D. J. (2017). Refocusing ecosystem services towards sustainability. *Ecosystem Services*, *25*, 35-43. https://doi.org/10.1016/j.ecoser.2017.03.019

Shkliarevsky, G. (2015). Squaring the Circle: In Quest for Sustainability. *Systems Research and Behavioral Science*, *32*(6), 629-645. https://doi.org/10.1002/sres.2271

Smajic, E. (2019). Sustainable Tourism Development an Opportunity for Bosnia and Herzegovina? 1. International Symposium on Sustainable Development, Sarajevo.

Stafford-Smith, M., Griggs, D., Gaffney, O., Ullah, F., Reyers, B., Kanie, N., . . . O'Connell, D. (2017). Integration: the key to implementing the Sustainable Development Goals. *Sustainability Science*, *12*(6), 911-919. https://doi.org/10.1007/s11625-016-0383-3

Tabeau, E., & Bijak, J. (2005). War-related Deaths in the 1992–1995 Armed Conflicts in Bosnia and Herzegovina: A Critique of Previous Estimates and Recent Results. *European Journal of Population / Revue européenne de Démographie*, *21*(2), 187-215. https://doi.org/10.1007/s10680-005-6852-5

Tanzi, V. (1998). Corruption around the world: Causes, consequences, scope, and cures. *IMF Staff Papers*, *45*(4), 559-594.

Transparency International. (2019). *What is corruption?* Retrieved 31.01.2019 from https://www.transparency.org/what-is-corruption

Tzifakis, N., & Tsardanidis, C. (2006). Economic reconstruction of Bosnia and Herzegovina: The lost decade. *Ethnopolitics*, *5*(1), 67-84. https://doi.org/10.1080/17449050600576316

UN. (2007). *Indicators of Sustainable Development: Guidelines and Methodologies*. U. Nations.

UNDP. (2009). *Asessment of development results - Evaluation of UNDP constribution: Bosnia and Herzegovina*.

UNDP. (2012). *Ecotourism in Livanjsko polje and surroundings*. Retrieved 13.08.2019 from http://www.ba.undp.org/content/bosnia_and_herzegovina/en/home/library/environment_energy/ecotourism-in-livanjsko-polje-and-surroundings.html

UNODC. (2011). *Corruption in Bosnia and Herzegovina: Bribery as experienced by the population*.

Waas, T., Hugé, J., Verbruggen, A., & Wright, T. (2011). Sustainable Development: A Bird's Eye View. *Sustainability*, *3*(10), 1637-1661. https://doi.org/10.3390/su3101637

Warf, B. (2019). *Global corruption from a geographic perspective*. Springer,.

WCED. (1987). *Report of the World Commission on Environment and Development: Our Common Future* (United Nations General Assembly document A/42/427, Issue.

White, M. A. (2013). Sustainability: I know it when I see it. *Ecological Economics*, *86*, 213-217. https://doi.org/10.1016/j.ecolecon.2012.12.020

Williams, C. C., & Millington, A. C. (2004). The diverse and contested meanings of sustainable development. *Geographical Journal*, *170*(2), 99-104.

World Bank. (2013). *Bosnia and Herzegovina*. https://data.worldbank.org/country/bosnia-and-herzegovina

World Bank. (2016). *Country Profile: Bosnia and Herzegovina*. http://databank.worldbank.org/data/Views/Reports/ReportWidgetCustom.aspx?Report_Name=CountryProfile&Id=b450fd57&tbar=y&dd=y&inf=n&zm=n&country=BIH

World Bank. (2017). *Bosnia and Herzegovina*. Retrieved 05.04.2019 from https://data.worldbank.org/country/bosnia-and-herzegovina

World Bank. (2018). *Average precipitation in depth (mm per year) - Bosnia and Herzegovina*. Retrieved 16.01.2022 from https://data.worldbank.org/indicator/AG.LND.PRCP.MM?locations=BA

Zaloznaya, M. (2017). Introduction (İçinde *The Politics of Bureaucratic Corruption in Post-Transitional Eastern Europe* (s. 1-8). Cambridge University Press. https://doi.org/DOI: 10.1017/9781316875582.001

Zurnić, M. (2019). *Corruption and democratic transition in Eastern Europe : the role of political scandals in post-Milošević Serbia*. Palgrave Macmillan. https://doi.org/9783319901008

ülkelerin içinde eşitsizlikleri artırıcı yönde ilerlemektedir. Bu nedenle kalkınma ajanslarına yönelik olarak iyimser bir öngörüde bulunmayı güçleştirmektedir.

Kaynakça

Amin, S. (2000). Economic Globalism and Political Universalism: Conflicting Issues? *Journal of World-Systems Research*, 3,581-622. http://csf.colorado.edu/jwsr

Arap, İ. (2006). Kalkınma Ajansları Üzerine. *MESS: Mercek,* 11(41), 116-123.

Ataay, F. (2005). BKA Tasarımının Kalkınma Anlayışı Üzerine. Turan, M. (Ed.) içinde, *Bölge Kalkınma Ajansları* (s. 15-33). Ankara: YAYED.

Balakrishnan, R. (2021). Development Theories, Old and New and Their Implications for Human Rights. Marks, S.P. ve Balakrishnan, R. (Ed.), *Critical Issues in Human Rights and Development* (s. 10-20) içinde. Cheltenham: Edward Elgar.

Bull, B. (1999). New Regionalism in Central America. *Third World Quarterly*, 20(5), 957-970.

Chang, Ha-Joon (2003). *Kalkınma Reçetelerinin Gerçek Yüzü.* İstanbul: İletişim Yayınları.

Cumhurbaşkanlığı Kararnamesi, Tarih: 15/7/2018, Sayı: 4.

Çakmak, H. (2003). Kalkınma İktisadı Literatüründe Gelişme Kavramının Evrimi. *Hacettepe Üniversitesi İktisadi ve İdari Bilimler Fakültesi Dergisi*, 21(2), 49-68.

Ercan F. (2003). *Modernizm, Kapitalizm ve Az gelişmişlik.* İstanbul: Bağlam Yayınları.

Güler, B. A. (2005). Sunuş. Turan, M. (Ed.), *Bölge Kalkınma Ajansları* (s.3-10). Ankara: YAYED.

Halikier, H. (2006). Bölgesel Kalkınma Ajansları ve Çok Düzlemli Yönetişim: Avrupa Perspektifi. *Bölgesel Kalkınma ve Yönetişim Sempozyumu Kitabı*. Ankara: ODTÜ-TEPAV

Halkier, H. ve Danson, M. (1997). Regional Development Agencies in Western Europe: A Survey of Key Characteristics and Trends. *European Urban and Regional Studies.* 4(3), 243-256.

Hughes, J. T. (1998). The Role of Development Agencies in Regional Policy: An Academic and Practitioner Approach. *Urban Studies*, 35(4), 615-626.

İzmir Kalkınma Ajansı. (2008). *Avrupa'da Kalkınma Ajansları*, İzmir: İZKA.

Karatasli, S. S., Kumral, S., Pasciuti, D. ve Silver, B. J. (2017). World Hegemonies and Global Inequalities. Popov, V. ve Dutkiewicz, P. (Ed.), *Mapping New World Order* (s. 23-37) içinde. Cheltenham: Edward Elgar.

Kattel, R., Kregel, J.A. ve Reinert, E.S. (2016). Classical Development Economists of the Midtwentieth Century. E. S. Reinert, E.S., Gosh, J. ve Kattel, R (Ed.), *Handbook of Alternative Theories of Economic Development* (s. 336-351) içinde. Cheltenham: Edward Elgar.

Lovering, J. (1999). Theory Led by Policy: The Inadequacies of the 'New Regionalism' (Illustrated from the Case of Wales). *International Journal of Urban and Regional Research*, 23, 379-395.

McLeod, G. (2001). New Regionalism Reconsidered: Globalization and the Remaking of Political Economic Space. *International Journal of Urban and Regional Research*, 25, 804-829.

Munck, R. (2018). Development and Social Change: A Genealogy for An Era of Complexity. Fagan, G.H. ve Munck, R. (Ed.), *Handbook on Development and Social Change* (s. 1-18) içinde. Cheltenham: Edward Elgar.

Önis, Z. ve Şenses, F. (2005). Rethinking the Emerging Post-Washington Consensus. *Development and Change,* 36, 263–290.

Özen, P. (2005). *Bölge Kalkınma Ajansları*. İstanbul: TEPAV.

Pieterse, J. N. (1998). My Paradigm or Yours? Alternative Development, Post-Development, Reflexive Development. *Development and Change*, 29, 343-373.

Popov, V. ve Sundaram, J.K. (2017). Convergence? More Developing Countries are Catching up. Popov, V. ve Dutkiewicz, P. (Ed.), *Mapping New World Order* (s. 7-22) içinde. Cheltenham: Edward Elgar.

Schuurman, F.J. (2000). Paradigms Lost, Paradigms Regained? Development Studies in the Twenty-First Century. *Third World Quarterly*, 21, 7-20.

Todaro, M. (1989). *Economic Development in the Third World*. New York: Longman.

sense, and anti-Habsburg Serbia and pro-Russian Bulgaria suddenly joined the same alliance. Afterward it is argued that the province should leave the Ottoman Empire. Therefore, the Ottoman Empire, which had previously tried to pursue a balanced policy against the Russian / Bulgarian bloc, has seen a broad coalition of the United Kingdom / Russia / France / Bulgaria / Serbia. Since 1908, these developments have led to further militarization of the region, reduced production and de facto turned the province into a barracks. Thus, the economy of the region has become unsustainable. And ultimately, during the Balkan War that broke out in 1912, Russia had to fight against Bulgaria and Serbia, sponsored by Bulgaria. As a result, the process leading to the loss of Macedonia has begun.

The understanding of the nation-state and the search for national identity led to a highly contentious competition in the Macedonian provinces for Greece, Bulgaria, and Serbia of the 19th century. In the first quarter of the 20th century, the region was subjected to great internal and external migration as a result of wars and agreements. In fact, this region has suffered tremendous destruction and pain as a result of ignoring its existing multinational identity and seeing it as an opportunity by the neighbouring countries and the Great Power. Therefore, the idea of nationalism, which began to dominate from the 19th century onwards, increased the activities of the gangs and besides made important infrastructure investments in the Ottoman economy such as industry, agriculture and telegraph, and railroads. These costs have led to insurmountable budget deficits in the region. In fact, the people living here had problems of trust in the Ottoman Empire and the provocation of minorities by European states turned the region into an insecure and restless place.

REFERENCES

Adanır, F., (2001). *Makedonya sorunu: Oluşumu ve 1908'e Kadar Gelişimi.* Tarih Vakfı yurt Yayınları, Istanbul: Türkiye Ekonomik ve Toplumsal Tarih Vakfı.

Bayraktar, K., (2011). *Makedonya Sorunu ve Uluslararası Mali Komisyon (1902-1909)*. Birleşik Dağıtım Kitabevi, Ankara.

Bayur, Y., H., (1991). *Türk İnkılâbı Tarihi.* Türk Tarih Kurumu Basımevi, Ankara.

Braılsford, H., N., (1906). *Macedonia; Its Races and Their Future*. Metheun, London.

Chapman, T., (1998). *The Congress of Vienna: Origins, processes, and results*. Routledge, London.

Comyn-Platt, T., (1904). *The Turks in the Balkans*. Alston Rivers, London.

FO. The Balkan States, Part I. 3618/96.

FO. The Balkan States, Part I. 3662/79.

FO. The Balkan States, Part I. 3662/83.

FO. The Balkan States, Part I. 3662/91.

FO. The Balkan States, Part I. 5332/363.

FO. The Balkan States, Part I. 1351/45.

Grand National Assembly of Turkey. (1953). Düstûr- I.Tertip (1289). 1. Cilt (1859), 8. Cilt (1905), 3. Tertip.

Gooch, G. P. andTemperley, H. W. V. (Eds.). (1928). British Documents on theOrigins of theWar, 1898-1914: TheNear East: TheMacedonian problem andtheannexation of Bosnia, 1903-9 (Vol. 5). HM Stationery Office.

Güran, T., (2017). *Resmî Istatistiklere Göre Osmanlı Toplum ve Ekonomisi*. 1. basım. Genel yayın 3799. Türkiye İş Bankası Kültür Yayınları, Istanbul.

Gürsoy, B., (1984). "100. Yılında Düyun-u Umumiye İdaresi Üzerinde Bir Değerlendirme." *İstanbul Üniversitesi İktisat Fakültesi Mecmuası* Sayı. 40, No. 1-4, 17–59.

Hale, W., M., (2013). *Turkish Foreign Policy since 1774*. 3rd edition. NY: Routledge, New York.

Hall, R., C., (2000). *The Balkan wars 1912-1913: Prelude to the First World War*. Routledge, London.

Han, V., (2017). "İktisadi ve İdari Yönleriyle Umumi Müfettişlikler (1863-1952)." Unpublished dissertation, Graduate School of Social Sciences, Aksaray University.

İnal, İ., M., K., (1982). *Son Sadrazamlar.* 4 vols. 4. Dergah Yayınları, İstanbul.

İrtem, S., K., (1999). *Osmanlı Devleti'nin Makedonya Meselesi: Balkanlar'ın Kördüğümü.* Temel Yayınları, İstanbul.

Karal, E., Z., (2011).*Osmanlı Tarihi*. 10. baskı. 8 vols. Türk Tarih Kurumu yayınları XIII. Dizi Dünya Tarihi, Ankara.

Nye, J., (2009). *Understanding International Conflicts: An Introduction to Theory and History*. 7th ed. Longman Classics in Political Science. Pearson Longman, New York.

Özbek, N., (2015). *İmparatorluğun bedeli: Osmanlı'da vergi, siyaset ve toplumsal adalet (1839-1908)*. Birinci basım. Boğaziçi Üniversitesi Yayınevi, Istanbul.

Özdağ, A. (2014). *Son Sadrazamlardan Hüseyin Hilmi Paşa'nın Hayatı ve Faaliyetleri (1855-1923)*. Karadeniz Araştırmaları, Sayı. 41, 147-159.

Palaıret, M. R., Edirne, A. and Yılmaz, B., (2000). *Balkan Ekonomileri 1800-1914: Kalkınmasız Evrim*. Sabancı Universitesi, Istanbul.

Pendergast, T., Sara, P., and Christine, S., (2002). *World War I Almanac.* UXL World War I reference library. Detroit: U.X.L.

Saıd Paşa. (1912). *Sa'îd Paşa'nın Hâtırâtı*. Sabah Matbaası, Istanbul.

Tokay, G., (1995). *Makedonya sorunu: Jön Türk ihtilalinin kökenleri, 1903-1908.* AFA-Türkiye üzerine araştırmalar 15. AFA Yayınları, Istanbul.

Turkish Presidency Ottoman Archives. Y. PRK.ŞD. 3/36.

Turkish Presidency Ottoman Archives. 3629/272160.

Turkish Presidency Ottoman Archives. Yıldız Sadaret Hususi Maruzat Evrakı. Y.A.HUS. 443/10.

Turkish Presidency Ottoman Archives Yıldız Esas Evrakı. Y.EE. 9/30.

Ülker, M., B., and Ömer, F., B., (2006). *Hüseyin Hilmi Paşa Evrakı Kataloğu.* ISAM Yayınları, Istanbul.

Yarcı, G., (2013). "Osmanlı Diplomasisinde Makedonya Meselesi (1876-1913)." *Electronic Journal of Political Science Studies,* Sayı. 4, No. 1, 76–114.

işletmelerine değil, turizm ile ilgili tüm sektörlere uygulanarak turist güvenliği sağlanmalı, yolcu güveni geri kazanılmalıdır (Urfa vd., 2021: 41).

Turizm ve turistik ürün politikaları belirlenirken kısa vadeli düşünülmemeli, salgının bir süre daha etkisini devam ettirebileceği düşünülerek, mevcut turistik ürünlerde yeni turistik tercihler doğrultusunda iyileştirmeler yapılmalı ve yeni ürünler oluşturulmalıdır. Esnek çalışma, uzaktan çalışma uygulamalarını deva ettiği günümüzde salgın nedeniyle işini evinden yürütenlere yönelik, konaklama sektöründe hem konaklayabileceği hem de ofis olarak kullanabileceği hibrit odalar düzenlenmelidir (Demirciler, 2020).

Bu süreçte, destinasyona olan talep üzerinde önemli etkisi olan turist sağlığı ve güvenliğine yönelik tedbirler arttırılarak, turistlere destinasyonun güvenli olduğu hissi verilmeli, konu ile ilgili tanıtımlar yapılmalıdır. Bu kapsamda ilgili kurumlarla işbirliği içinde olunmalıdır. Turist sağlığı ve güvenliğine yönelik temassız işlemler için, internet ortamında, sosyal medya da gerekli tanıtımların yapılabilmesi için dijital teknolojilerden yararlanılmalıdır.

Kısıtlamaların devam ettiği süreçte, sektörde dijitalleşme faaliyetlerine ağırlık verilmelidir. Kapanma veya sosyal mesafe uygulamaları nedeniyle gezme olanağı olmayan birçok müzede olduğu gibi insanlara "sanal turizm" deneyimleri yaşatmak için temassız ödemeler ve hizmetler için dijital çözümler geliştirilmelidir (OECD, 2020: 18).

Sonuç olarak günümüz turizm talebinde meydana gelen değişmeleri ve yeni turistik eğilimleri dikkate alarak sürdürülebilir turizm kapsamında, turist sağlığını ve güvenliğini dikkate alarak turizm politikalarını belirleyen ve ürünler arz eden turistik bölgeler turizm piyasasından daha fazla pay alacaklardır.

KAYNAKÇA

KİTAPLAR

Birdir, K.(2018).Turizm Plan ve Politikası. İçinde O. Emir (Editör). *Genel Turizm Bilgisi*. Eskişehir: T.C. Anadolu Üniversitesi Yayını

Demirbaş, D. ve Bozkurt, V. (2020). COVID-19 Pandemisinin Ekonomik, Sosyal, Politik ve Teknolojik Etkileri. İçinde D. Demirbaş, V. Bozkurt ve S. Yorğun (Editör), *COVID-19 Pandemisinin Ekonomik, Toplumsal ve Siyasal Etkileri,*1-4. İstanbul: İstanbul Üniversitesi Yayınevi.

Dinler, Z. (2012). *Bölgesel İktisat*. Bursa: Ekin Basım Yayın Dağıtım

Elliot, J.(1997). *Tourism: Politics and Public Sector Management*. New York: Routledge,Taylor & Francis Group.

Inskeap, E.(1991). *Tourism Planning: An Integrated and Sustainable Development Approach*. New York: John Wiley&Sons.

McKibbin, W. ve Fernando, R. (2020). The Economic Impact of COVID-19. İçinde R. Baldwin ve B. W. di Mauro (Editör). *Economics in the Time of COVID-19*, 45-51.Londra, CEPR Press.

Mihalic, T.(2002). Tourism and Economic Development. içinde R. Sharpley ve D.J. Telfer (Editör) *Tourism Development*. 81-112.California: Chanel View Publications.

Mulder, N. (Koordinatör), (2020). The impact of the COVID-19 Pandemic on the Tourism Sector in Latin America and the Caribbean, and Options for a Sustainable and Resilient Recovery, *International Trade Series*, No. 157 (LC/TS.2020/147), Santiago: United Nations Economic Commission for Latin America and the Caribbean (ECLAC) Publication.

Olalı, H. (1982). *Turizm Politikası ve Planlaması*. İzmir: Ege Üniversitesi Matbaası.

Olalı, H. (1990). *Turizm Politikası ve Planlaması*, İstanbul: İşletme Fakültesi Yayını

Olalı, H.ve Timur, A. (1988). *Turizm Ekonomisi*. İzmir: Ofis Ticaret Matbaacılık Şti.

Santos, M. A., González, M. C., Haegeman, K. ve Rainoldi, A. (2020). *Behavioural Changes in Tourism in Times of COVID-19,* Luxembourg: Publications Office of the European Union.

Scott, N. (2011). Tourism Policy: A Strategic Review. İçinde C. Cooper (Editör), *Contemporary Tourism Reviews.* Oxford:Goodfellow Publishers Limited

Usta, Ö. (2001). *Genel Turizm*. İzmir: Anadolu Matbaacılık

Vanhove, N. (2002). *The Economics of Tourism Destinations*. New York: Prentice Hall.

Velasco, M.(2017). Tourism Policy. İçinde A. Farazmand (Editör). *Global Encyclopedia of Public Administration, Public Policy, and Governance*. eBook: Springer International Publishing

MAKALELER

Ağbay, N. C. ve Karakılçık, Y. (2020). Turizm Politikasının Oluşturulmasında Yönetişim Uygulaması: Türkiye Üzerine Bir Araştırma. *Seyahat ve Otel İşletmeciliği Dergisi/ Journal of Travel and Hospitality Management*, 17(2), 248-269.

Alaeddinoğlu, F. ve Rol, S. (2020). Covid-19 Pandemisi ve Turizm Üzerine Etkileri, *Van Yüzüncü Yıl Üniversitesi Sosyal Bilimler Enstitüsü Dergisi*, Salgın Hastalıklar Özel Sayısı, 233-258.

Berno,T. ve Bricker, K. (2001). Sustainable Tourism Development: The Long Road from Theory to Practice. *International Journal of Economic Development*, 3(3). 1-19.

Büyük, Ö. ve Can. E. (2020). COVID-19 Salgınının Türk Turizmine Etkisi: Seyahat ve Konaklama Endüstrileri Üzerine Değerlendirme. *AHBVÜ Turizm Fakültesi Dergisi*, 23 (2), 312-331

Chebli, A. ve Said, B.F.(2020). The Impact of Covıd-19 on Tourıst Consumptıon Behavıour : A Perspectıve Artıcle, *Journal of Tourism Management Research*. 7 (2), 196-207.

Cohen, S.A., Prayag, G. vel Moital,M, (2014) Consumer Behaviour in Tourism: Concepts, Influences and Opportunities, *Current Issues in Tourism*, 17:10, 872-909.

Cró,S. ve Martins,M.A. (2017). Structural Breaks in International Tourism Demand: Are They Caused by Crises or Disasters?, *Tourism Management*, 63, 3-9.

Dündar, Y., Silik, C., E. ve Ilgaz, B. (2020). Antalya'da Yer Alan Konaklama Tesisleri Yöneticilerinin COVID-19 Kapsamında Alınabilecek Tedbirler Üzerine Görüşleri, *İşletme Araştırmaları Dergisi*, 12 (4), 3776-3794.

Eroğlu, E. (2020). Covid-19'un Ekonomik Etkilerinin ve Pandemiyle Mücadele Sürecinde Alınan Ekonomik Tedbirlerin Değerlendirilmesi, *International Journal of Public Finance*, 5(2), 211-236.

Estevão, C. and Costa, C. (2020). Natural Disaster Management in Tourist Destinations: A Systematic Literature Review. *European Journal of Tourism Research*, 25, 2502.

Galvani, A., A. Lew, A. A. ve Perez, M. S. (2020). COVID-19 is Expanding Global Consciousness and the Sustainability of Travel and Tourism, *Tourism Geographies*, 22:3, 567-576.

Gössling, S., Scott, D. ve Hall, M.C. (2021) Pandemics, Tourism and Global Change: A Rapid Assessment of COVID-19, *Journal of Sustainable Tourism*, 29:1, 1-20.

Hotar, N. Omay, R. E., Bayrak, S., Kuruüzüm, Z. ve Ünal, B. (2020). Covid-19 Pandemisinde Normalleşme Sürecinin Toplumsal ve Ekonomik Açıdan Değerlendirilmesi. *İzmir İktisat Dergisi*, 35(4), 660-592.

Ivanova, M., Ivanov, I.K. ve Ivanov, S. (2021) .Travel Behaviour After the Pandemic: The Case of Bulgaria, *Anatolia*, 32(1), 1-11.

Karakaş, M. (2020). Covid-19 Salgınının Çok Boyutlu Sosyolojisi ve Yeni Normal Meselesi. *İstanbul Üniversitesi Sosyoloji Dergisi*, 40, 541–573.

Karamustafa, K. ve Örnek, N.(2021). COVID-19 Salgını ve Zenginleştirilmiş Turizm Ürünü: Turizm Çiçeği Önerisi, *Journal of Tourism and Gastronomy Studies*, 2021, 9 (3), 1639-1660

Kokkranikal, J. Ve Cronje, P. (2011). Tourism Policy and Destination Marketing in Developing Countries: The Chain of Influence. *Tourism Planning and Development*, 8(4).359-380.

Kuščer, K., Eichelberger, S. ve Peters, M.(2021). Tourism Organizations' Responses to the COVID-19 Pandemic: An Investigation of the Lockdown Period, *Current Issues in Tourism*, 25(2), 247-260

Lapointe, D. (2020). Reconnecting Tourism after COVID-19: The Paradox of Alterity in Tourism Areas, *Tourism Geographies*, 22:3, 633-638.

Matiza, T. (2020). Post-COVID-19 Crisis Travel Behaviour: Towards Mitigating the Effects of Perceived Risk, Journal of Tourism Futures, (Online), DOI:10.1108/JTF-04-2020-0063

Neuburger, L. ve Egger, R. (2021). Travel Risk Perception and Travel Behaviour during the COVID-19 Pandemic 2020: A Case Study of the DACH Region, *Current Issues in Tourism*, 24(7), 1003-1016.

Ntounis,N., Parker, C., Skinner, H., Steadman, C.ve Warnaby, G. (2021). Tourism and Hospitality Industry Resilience During the Covid-19 Pandemic: Evidence from England. *Current Issues in Tourism,* https://doi.org/10.1080/13683500.2021.1883556.

Perić, G., Dramićanin, S. ve Conić, M. (2021). The Impact of Serbian Tourists' Risk Perception on Their Travel Intentions during the COVID-19 Pandemic. *European Journal of Tourism Research* 27, 2705.

Polyzos,S., Samitas, A. ve Spyridou,A.E. (2021): Tourism Demand and the COVID-19 Pandemic: an LSTM Approach, *Tourism Recreation Research*, 46(2), 175-187.

Rasoolimanesh, S.M., Seyfi, S., Rastegar, R. ve Hall, C.M. (2021). Destination Image during the COVID-19 Pandemic and Future Travel Behavior: The Moderating Role of Past Experience, *Journal of Destination Marketing & Management*, 21(1), 1-11.

Shuraiki, T.(2001). Tourism Policy. *Polityka Gospodarcza*, 5-6, 274-283.

Sönmez, S. (1998). Tourism, Terrorism and Political Instability. *Annals of Tourism Research*, 25(2):416

Sucu, İ.(2020). Yeni Dünya Düzeninde Dönüşümün İletişim ve Medyadaki İlk Adımları: Covid-19 Sonun Başlangıcında Yeni Bir Dijital Çağ, *İnsan ve Sosyal Bilimler Dergisi*, 3 (2), 556-566.

Urfa, A. M., Can, E. ve Yüceol, N.(2021). Covid-19 Salgını Bağlamında Türkiye'de Turizm Sektörünün Swot Analizi, *Journal of Travel and Tourism Research*, 18 (2021), 22-50.

BİLDİRİLER

Sarkım, M.(2008). Değişen Seyahat Eğilimleri Kapsamında Sürdürülebilir Turizm Anlayışının Turizm Politikaları Üzerine Etkileri, 2.Ulusal İktisat Kongresi (1-11). İzmir: 20-22 Şubat 2008.

TEZLER

Sarkım, M. (2007). Sürdürülebilir Turizm Kapsamında Turistik Ürün Çeşitlendirme Politikaları ve Antalya Örneği. Doktora Tezi. İzmir: Dokuz Eylül Üniversitesi

Tonbil, S.A. (2019). Türkiye'de Turizm Politikası ve Planlaması. Yüksek Lisans Tezi. İstanbul: T.C. İstanbul Üniversitesi.

İNTERNET KAYNAKLARI

CDC, Coronavirus Disease 2019 (COVID-19): Situation Summary (2020). https://www.cdc.gov/coronavirus/2019-nCoV/summary.html, (E.T.: 30.05.2021)

CRS, Global Economic Effects of COVID-19 (2021). https://crsreports.congress.gov/product/pdf/R/R46270, (E.T. 03.01.2022)

Demirciler, L.G. (2020). https://www.ekonomist.com.tr/turizm/turizm-trendleri-yeniden-sekilleniyor.html, (E.T.: 15.08.2021)

DSÖ, (2020). Timeline: Who's COVID-19 Response. https://www.who.int/emergencies/diseases/novel-coronavirus-2019/interactive-timeline#!. (E.T.: 08.06.2021)

DSÖ, Tracking SARS-CoV-2 Variants (2022), https://www.who.int/en/activities/tracking-SARS-CoV-2-variants/%20%20https:\\www.who.int\\en\\activities\\tracking-SARS-CoV-2-variants\\" , (E.T.:15.01.2022)

ILO, ILO Monitor: COVID-19 and the World of Work. Seventh Edition (2021a). https://www.ilo.org/wcmsp5/groups/public/---dgreports/---dcomm/documents/briefingnote/wcms_767028.pdf, (E.T.: 15.01.2022)

ILO, ILO Monitor: COVID-19 and the World of Work. Wighth Edition (2021b). https://www.ilo.org/wcmsp5/groups/public/---dgreports/---dcomm/documents/briefingnote/wcms_824092.pdf , (E.T.: 15.01.2022)

IMF, World Economic Outlook, Recovery During a Pandemic (2021). https://www.imf.org/en/Publications/WEO/Issues/2021/10/12/world-economic-outlook-october-2021#Overview, (E.T.:14.01.2022)

OECD, Tourism Policy Responses to the Coronavirus (COVID-19) (2020). https://read.oecd-ilibrary.org/view/?ref=124_124984-7uf8nm95se&title=Covid-19_Tourism_Policy_Responses, (E.T.: 20.01.2022).

SBB, Dünya Ekonomisindeki Son Gelişmeler Bülteni (2020). https://www.sbb.gov.tr/wp-content/uploads/2020/08/2020-Y%C4%B1l%C4%B1-1.-ve-2.-%C3%87eyrek-D%C3%BCnya-Ekonomisinde-Son-Geli%C5%9Fmeler-B%C3%BClteni.pdf, (E.T.: 12.01.2022)

Sezgin, A.Ş. (2020). Koronavirüs Salgını Sonrasında Turizm ve Bağlantılı Sektörlerde Beklenen Gelişmeler, Türkiye İş Bankası Yayını, https://ekonomi.isbank.com.tr/contentmanagement/Documents/tr10_aa_rapor/2020/BN_Turizm_202005.pdf, (E.T.: 22.01.2022)

TRT, ABD'de Enflasyon Yılın Zirvesinde (2022). https://www.trthaber.com/haber/dunya/abdde-enflasyon-40-yilin-zirvesinde-644469.html, (E.T.: 18.01.2022)

TÜRSAB, COVID-19 Sürecinde Türkiye ve Dünya Turizmi Değerlendirmesi (2020). https://tursab.org.tr/apps//Files/Content/6ad52b35-1dd2-41c2-9f1c-c24cc19e7a63.pdf, (E.T.: 05.01.2022)

UNWTO, 2020: Worst Year in Tourism History with 1 Billion Fewer International Arrivals (2021d). https://www.unwto.org/news/2020-worst-year-in-tourism-history-with-1-billion-fewer-international-arrivals, (E.T.: 18.01.2022).

UNWTO, International Tourism Highlights 2020 Edition, International Tourism Trends, 2019 (2020). https://www.e-unwto.org/doi/epdf/10.18111/9789284422456, (E.T.: 17.10.2021).

UNWTO, The Economic Contribution of Tourism and the Impact of CoCVID-19 (2021b). https://www.e-unwto.org/doi/epdf/10.18111/9789284423200, (E.T.: 20.01.2022).

UNWTO, Tourism Grows 4% in 2021 but Remains far Below Pre-Pandemic Levels (2022). https://www.unwto.org/news/tourism-grows-4-in-2021-but-remains-far-below-pre-pandemic-levels, (E.T.:22.01.2022).

UNWTO, World Tourism Barometer Excerpt (2021a). https://webunwto.s3.eu-west-1.amazonaws.com/s3fs-public/2021-12/UNWTO_Barom21_06_November_excerpt.pdf?btJx4TGsMH2w6uVaHaxgiaP3iZYOAK0f=, (E.T.: 12.01.2022)

UNWTO,Highlights From the 24th UNWTO General Assembly (2021c). https://webunwto.s3.eu-west-1.amazonaws.com/s3fs-public/2021-12/2021_AM_NL_37.pdf?LWQFI_I9vEPXvZP25n.8bRf7YGyDuEIB, (E.T.: 18.01.2022).

URL-1: https://tr.wikipedia.org/wiki/COVID-19_pandemisi, (E.T.: 06.06.2021)

URL-10: https://dalberg.com/wp-content/uploads/2020/08/Dalberg-Discussion-Document-The-Effects-of-SARS-on-Tourism-and-Learnings-for-COVID.pdf, (E.T.:21.01.2022)

URL-2: https://www.worldometers.info/coronavirus/, (E.T.: 23..01.2022)

URL-3: https://www.ntv.com.tr/galeri/ekonomi/covid-19un-ekonomik-etkisi-225-milyon-kisi-issiz-kaldi-zenginler-500-milyar-dolar-kazandi,TNxd1fv2vUeb4fN6AkmNEQ/sW95RcxjpU2ekGf7m_UivQ, (E.T.: 12.01.2022)

URL-4:https://www.posta.com.tr/hastalarin-sokakta-tedavi-edildigi-italya-corona-viruste-ikinci-asamaya-hazirlaniyor-2247881, (E.T.: 20.01.2022).

URL-5: https://www.bbc.com/turkce/52249093, (E.T.: 20.01.2022)

URL-6: https://tr.euronews.com/2021/08/23/pfizer-biontech-in-covid-19-as-s-dunyada-tam-onay-alan-ilk-as-oldu, (E.T.: 21.01.2022)

URL-7: https://www.ntv.com.tr/galeri/saglik/corona-virusun-mutasyona-ugramasi-kuresel-salgini-durdurulamaz-hale-getirdi-614gmutasyonu-nedir,lxLFMLZEzEuDqSujoGdRwA/NtIq7KlUaEChZ9m0nLI9sA, (E.T.: 21.01.2022)

URL-8: Türkiye'nin Güvenli Turizm Sertifikasyon Programı Hakkında (2021), https://www.tga.gov.tr/turkiyenin-guvenli-turizm-programi-hakkinda/, (E.T.: 21.01.2022)

URL-9: https://jabiroo.com.tr/pandemi-sonrasi-degisen-luks-seyahat-trendleri-35140/blog/gezi, (E.T.: 17.08.2021).

WTTC, Econonmic Impact 2021, Global Economic Impact and Trends 2021 (2021a). https://wttc.org/Portals/0/Documents/Reports/2021/Global%20Economic%20Impact%20and%20Trends%202021.pdf?ver=2021-07-01-114957-177, (E.T.: 17.01.2022).

WTTC, Government Polıcıes Enablıng Travel & Tourısm Recovery durıng Covıd-19 (2021b). https://wttc.org/Portals/0/Documents/Reports/2021/Government-Travel-Policies-COVID-19.pdf?ver=2021-08-23-092839-753, (ET:22.01.2022)

DİĞER KAYNAKLAR

Timur, A. (2005). Turistik Ürün Politikası. İzmir: Turizm Politikası Ders Notu

Kaynakça

Afşar, M. (2006). Finansal Sistem ve İşleyişi, Gülen Ofset: Eskişehir. Boratav, K. (2009). Bir Krizin Kısa Hikâyesi. Ankara: Arkadaş Yayınevi.

Calderón, C. and Liu, L. (2003). The direction of causality between financial development and economic growth. Journal of development economics, 72(1), 321-334.

Çolak, Ö. F. (2009). Toplam Talep I: IS-LM Modelinin Oluşturulması. Makroekonomi (N. Gregory Mankiw) (Ed. Ömer Faruk Çolak), 1. Basım, Ankara: Eflatun Yayınevi.

De Haas, R. T. A. (2001). Financial development and economic growth in transition economies A survey of the theoretical and empirical literature (No. 35). Netherlands Central Bank, Directorate Supervision.

Eğilmez, M. (2009). Makroekonomi: Türkiye'den Örneklerle. 1. Basım, İstanbul: Remzi Kitabevi.

Ergeç, E. H. (2004). Finansal gelişme ile ekonomik büyüme arasındaki nedensellik ilişkisi ve Türkiye örneği: 1988-2001. Eskişehir Osmangazi Üniversitesi Sosyal Bilimler Dergisi, 5(2), 51-66.

Goldsmith, R. W. (1969). Financial structure and development. New Haven: Yale University Press.

Gökten, S., Okan, P., Öner, E. ve Aypek, N. (2008). Tasarruf ve Ekonomik Büyüme Arasındaki İlişkide Finansal Sistemin Rolü - Kırgızistan Örneği. Sosyoekonomi, 7(7), 117-132.

Hansson, P. and Jonung, L. (1997). Finance and economic growth: the case of Sweden 1834– 1991. Research in Economics, 51(3), 275-301.

Karluk, S. R. (2009) Uluslararası Ekonomi: Teori – Politika. 9. Baskı, İstanbul: Beta Basım Yayım Dağıtım.

Levine, R. (1997). Financial development and economic growth: views and agenda. Journal of economic literature, 35(2), 688-726.

Oktayer, N. ve Susam, N. (2007). Tasarruf-Yatırım-Sermaye Hareketleri İlişkisinin Türkiye Örneğinde Değerlendirilmesi. Trakya Üniversitesi Sosyal Bilimler Dergisi, 9(2), 19-54.

Örnek, İ. (2008). Yabancı Sermaye Akımlarının Yurtiçi Tasarruf ve Ekonomik Büyüme Üzerine Etkisi: Türkiye Örneği. Ankara Üniversitesi SBF Dergisi, 63(2), 199-207.

Pagano, M. (1993). Financial markets and growth: an overview. European economic review, 37(2-3), 613-622.

Patrick, H. T. (1966). Financial development and economic growth in underdeveloped countries. Economic development and Cultural change, 14(2), 174-189.

Robinson, J. (1952). The Generalization of the General Theory In: ROBINSON, J.(ed.): The Rate of Interest, and Other Essays, 67–142.

Yardımcı, M. C. (2020). Cari işlemler açığı ve kredi hacim ilişkisi: Türkiye örneği. Pearson Journal of Social Sciences - Humanities, 6(6), 235-239.

Yardımcı, M. C. (2021). Revisiting of Feldstein- Horioka Puzzle: An Empirical Analysis. Sakarya İktisat Dergisi, 10(4), 441-448.

Yeldan, E. (2008). Küreselleşme Sürecinde Türkiye Ekonomisi. 13. Baskı, İstanbul: İletişim Yayınları

Yentürk, N. (1997). Finansal Serbestlik ve Makroekonomik Dengeler Üzerindeki Etkileri, Ekonomik Yaklaşım, 8(27), 131-156.

Yıldırım, K., Karaman, D. ve Taşdemir, M. (2008). Makroekonomi. 7. Basım, Ankara: Seçkin Yayıncılık.

granger nedeni olduğu görülmektedir. Yani kredi kartı ile yapılan harcamalar sebep, enflasyon bunun sonucu olmuştur.

Kredi kartı kullanımı ve enflasyon arasındaki ilişki ayrıca eşbütünleşim ve hata düzeltme analizleri kullanılarak incelenmiştir. Yapılan eşbütünleşim analizinden TÜFE, M1, faiz oranları, reel GSMH ve kredi kartı harcamaları arasında bir uzun dönem ilişkisi olduğu sonucuna varılmıştır. Eşbütünleşim analizinden elde edilen sonuçlardan hareketle, bir hata düzeltme modeli tahmin edilmiştir. Bu tahminden elde edilen sonuçlar kredi kartı harcamalarındaki bir artışın enflasyon üzerindeki etkisinin anlamlı ve pozitif yönde olduğunu göstermiştir. Sonuç olarak kredi kartlarının geniş kullanım alanı bulması ile ticari anlamda verim artırması beklenebilir. Bununla birlikte Steindl (2000:278) çalışmasında vurgulandığı üzere kredi kartı kullanımının artması, paranın dolaşım hızını artıracak ve enflasyonun hızlanmasına sebep olabilecektir. Bu sebeple kredi kullanımındaki artışa ağlı olarak ortaya çıkabilecek enflasyon artışına ilişkin parasal otoritenin alacağı önlemler önemli olacaktır.

Kaynakça

Akhand, H., and Milbourne, R. (1986). Credit cards and aggregate money demand. Journal of Macroeconomics, 8(4), 471-478.

Akşam Gazetesi (2006). Kredi Kartının Sebep Olduğu Psikolojik Sorunlar, 6 Ocak 2006. Ayaydın, A. (2006). Kredi kartı bir kültür meselesidir. Sabah Gazetesi, 6 Ocak.

Drury, T., and Ferrier, C. W. (1984). Credit cards. London: Butterworths.

Duca, J. V., and Whitesell, W. C. (1995). Credit cards and money demand: A cross-sectional study. Journal of Money, Credit and Banking, 27(2), 604-623.

Ekonomist Dergisi (2005). Kredi Kartlarının Avantaj ve Dezavantajları, Haziran 2005.

Frazer, P. A. (1985). Plastic and Electronic Money: new payment systems and their implications. Woodhead-Faulkner.

Gujarati, D. N., & Ekonometri, T. (2004). çev. Ü. Şenesen ve G. Şenesen, İstanbul, Literatür Yayıncılık.

Hanson, D. G. (1983). Service banking: the arrival of the all-purpose bank. Institute of Bankers.

King, A. S. (2004). Untangling the effects of credit cards on money demand: convenience usage vs. borrowing. Quarterly Journal of Business and Economics, 57-80.

Kurtoğlu R. (1989). Çağdaş ödeme aracı kredi kartları. Dünya Gazetesi.

Özer, M. (1994). Reel Döviz Kurları İle Nominal Döviz Kurları Arasındaki Nedensellik. Anadolu Üniversitesi, Açık Öğretim Fakültesi Dergisi, 1.

Rinaldi, L. (2001). Payment cards and money demand in Belgium. Discussion Paper Series 01.16.

Sabah Gazetesi (2005). Kredi Kartları İle Nelere Harcama Yaptık, 20.01.2005.

Steindl, F. G. (2000). Credit cards, economization of money, and interest rates. The Journal of Economic Education, 31(3), 271-279.

Teoman, Ö. (1989). Hukuki yönden kredi kartı uygulaması. İktisat Bankası Eğitim Yayınları No:12, İstanbul: Yön Ajans Matbaası.

KAYNAKÇA

Aboelmaged, M., and Gebba, T. R. (2013). Mobile Banking Adoption: An Examination of Technology Acceptance Model and Theory of Planned Behavior. *International Journal of Business Research and Development*, 2(1), 35-50.

Ajzen, I. (1991), The Theory of Planned Behavior, *Organizational Behavior and Human Decision Processes*, 50:179-211.

Ajzen, I., (2005), Attitudes, Personality and Behavior, Open University Press, Second Edition, England.

Aksu Armağan, E., Çal, Y. (2020). Mobil Bankacılık Uygulamalarının Sadakat Tutumuna Etkisi: Nicel Bir Araştırma, *Balıkesir Üniversitesi Sosyal Bilimler Enstitüsü Dergisi*, 23(44): 977-999.

Akturan, U. ve Tezcan, N. (2012). Mobile Banking Adoption of The Youth Market. *Marketing Intelligence and Planning*, 30(4), 444-459.

Al-Jabri, I. ve Sohail, M. (2012). Mobile Banking Adoption: Application of Diffusion of Innovation Theory. *Journal of Electronic Commerce Research*, 13(4), 379-391.

Al-Rafee, C. ve Sulaiman, T. (2006). Digital Piracy: Factors that Influence Attitude Toward Behavior. *Journal of Business Ethics*, 63(3), 237-259.

Amin, H., Hamid M.R.A., Lada S. ve Anis, Z. (2008). The Adoption of Mobile Banking in Malaysia: The Case of Bank Islam Malaysia Berhad. *International Journal of Business and Society,* 9(2), 43-53.

Bakırtaş, T., Ustaömer, K. (2019). Türkiye'nin Bankacılık Sektöründe Dijitalleşme Olgusu. *Ekonomi, İşletme ve Yönetim Dergisi*, 3 (1),1–24.

Bayrakdaroğlu, A. (2012). Bireylerin İnternet Bankacılığı Kullanımını Etkileyen Faktörlerin Belirlenmesi Üzerine Bir Alan Araştırması. *Business and Economics Research Journal*, 3(4), 57-75.

Beiginia, A.R., Besheli, A.S., Soluklu M.E., Ahmadi, M. (2011). Assessing the mobile banking adoption based on the decomposed theory of planned behaviour, Eur. J. Econ. Finance Adm. Sci. (28) (2011) 7–15.

Ceylan, H. H., Genç, E. ve Erem, I. (2013). Tüketicilerin İnternet Bankacılığını Benimsemesini Etkileyen Faktörlerin Yapısal Eşitlik Modeli ile Araştırılması. *Anadolu Üniversitesi Sosyal Bilimler Dergisi,* 3, 143-154.

Chong, A. Y. L., Keng-Boon, O., Binshan L. ve Boon-In T. (2010). Online Banking Adoption: An Empirical Analysis. *International Journal of Bank Marketing*, 28 (4), 267-287.

Chuang, C. C. (2019). Adopt M-Banking As a Successful Business Strategy. *International Research Journal of Applied Finance; Hyderabad*, 10(4), 160-169.

Chung, N. and Known, S. J. (2009), The Effects of Customers' Mobile Experience and Technical Support on the Intention to Use Mobile Banking. *CyberPsychology&Behavior*. 12(5), 539-543.

Crabbe, M., Standing, C., Standing, S. ve Karjaluoto, H. (2009). An Adoption Model for Mobile Banking in Ghana. *International Journal of Mobile Communications*, 7 (5), 515-543.

Çelik, K. (2021). The Effect of E-Service Quality and After-Sales E-Service Quality On E-Satisfaction, *Business & Management Studies: An International Journal*, 9 (3): 1137-1155, doi: https://doi.org/10.15295/bmij.v9i3.1898.

Çelik, K. ve Orhan, M. (2021). E-Devlet Kapısını Kullanmayı Etkileyen Faktörlerin Araştırılması. *Avrupa Bilim ve Teknoloji Dergisi*, (31), 212-222.

Çelik, K., Özköse, H., Güleryüz, S. (2018), R ile Yapısal Eşitlik Modeli, *Avrasya Sosyal ve Ekonomi Araştırmaları Dergisi,* 5(10), 38-48.

Çelik, K., Sökmen, A. (2018a). Algılanan Performansın E-Öğrenme Kullanıcılarının Memnuniyetleri Üzerindeki Etkisi. *Turkish Studies Information Technologies & Applied Sciences,* 13(21), 73-92.

Çelik, K., Sökmen, A. (2018b). Uzaktan Eğitime Devam Etme Niyetinin Anlaşılması: Genişletilmiş Teknoloji Kabul Modeli. *Yönetim, Ekonomi ve Pazarlama Araştırmaları Dergisi*, 2(3), 1-23.

Çelik, K., Taş, A. (2021). E-Ticarette Mobil Alışveriş Uygulamalarını Kullanmaya Devam Etme Niyetinin Araştırılması: Genişletilmiş Teknoloji Kabul Modeli, *Üçüncü Sektör Sosyal Ekonomi Dergisi,* 56(3):1997-2019. doi: 10.15659/3.sektor-sosyal-ekonomi.21.09.1655

Davis, F. D., (1989), Perceived Usefulness, Perceived Ease of Use, and User Acceptance of Information Technology, *MIS Quarterly*, 13(3), 318-340.

Doğan, H. ve Burucuoğlu, M. (2018). Tüketicilerin Mobil Bankacılık Hizmet Kalitesi Algıları ve Tekrar Kullanma Niyetleri: Ampirik Bir Araştırma, *Uluslararası Yönetim İktisat ve İşletme Dergisi*, 14(4), 1183-1199.

Donner, J., Tellez, C. A. (2008). Mobile Banking and Economic Development: Linking, Adoption, Impact, and Use. *Asian J. Commun.,* 18 (4), 318-332.

Ensor, B., Montez, T., and Wannemacher, P. (2012). The State of Mobile Banking 2012. *Amerika: Forrester Research.*

Erben Yavuz, A. (2017). *Türk Bankacılık Sektöründe Penetrasyon: İnternet Bankacılığı ve Mobil Bankacılık Ürünlerindeki Penetrasyonun Analizi* (Yüksek Lisans Tezi, Başkent Üniversitesi Sosyal Bilimler Enstitüsü).

Erdoğan, Y. ve Eti, H. S. (2021). Mobil Bankacılık Kullanım Niyetinin İncelenmesi (Tekirdağ Namık Kemal Üniversitesi Örneği), *Trakya Üniversitesi Sosyal Bilimler Dergisi*, 23(2): 807-840. DOI: 10.26468/trakyasobed.893867.

Fishbein, M., Ajzen, I. (1975), *Belief, Attitude, Intention and Behavior: An Introduction to Theory and Research*, Addison-Wesley Publishing, Canada.

Fornell, C., Larcker, D. F. (1981). Evaluating Structural Equation Models with Unobservable Variables and Measurement Error, *Journal of Marketing Research*, 18(1), 39-50.

Gallarza, M. G., Saura, I. G. (2006). Value Dimensions, Perceived Value, Satisfaction and Loyalty: An Investigation of University Students' *Travel Behaviour, Tourism Management*, 27: 437–452.

Gefen, D. (2000). E-Commerce: The Role of Familiarity and Trust. *Omega*, 28 (6), 725-737.

Gefen, D., Karahanna, E. ve Straub, D. (2003). Trust and TAM in Online Shopping: An Integrated Model. *MIS Quarterly*, 27(1), 51-90.

Glavee-Geo, R., Shaikh, A. A., and Karjaluoto, H. (2017). Mobile Banking Services Adoption in Pakistan: Are There Gender Differences*?. International Journal of Bank Marketing*, 35(7), 1090-1114.

Gu, J. C., Lee, S. C., and Suh, Y. H. (2009). Determinants of Behavioral Intention to Mobile Banking. *Expert Systems with Applications*, 36(9), 11605-11616.

Hair, J. F., Black, W. C., Babin, B. J., Anderson, R. E. (2010), *Multivariate Data Analysis (7th ed.).* Upper Saddle River, NJ: Pearson Education.

Hanafizadeh, P., Behboudi, M., Koshksaray A.A. ve Shirkhani Tabar, M.J. (2014). Mobile Banking Adoption by Iranian Bank Clients. *Telematics and Informatics,* 31(1), 62-78.

Ho, J. C., Wu, C.-G., Lee, C.-S., Pham, T.-T., T. (2020), Factors Affecting The Behavioral Intention to Adopt Mobile Banking: An International Comparison*, Technology in Society*, 63. https://doi.org/10.1016/j.techsoc.2020.101360.

https://www.tbb.org.tr/tr/bankacilik/banka-ve-sektor-bilgileri/istatistiki-raporlar/59 (Erişim Tarihi: 15.01.2022)

Hung, S.-Y., Chang, C.-M. (2005). User Acceptance of WAP Services: Test Of Competing Theories, *Comput. Stand. Interfac*. 27 (4):359–370.

Iacobucci, D. ve Duhachek, A. (2003), Advancing Alpha: Measuring Reliability with Confidence, *Journal of Consumer Psychology*, 13(4):478-487.

Ilie, V., Slyke, C.V., Green, G., Lou, H. (2005), Gender Differences in Perceptions and Use Communication Technologies: A Diffusion of Innovation Approach, *Information Resources Management Journal*, 18(3):13–31.

Jarvenpaa, S. L., Tractinsky, N., and Vitale, M. (2000). Consumer Trust in an Internet Store. *Information Technology and Management*, 1, 45-71.

Kaplan, H.E. (2019). Üniversite Öğrencilerinin Online Bankacılık ile İlgili Tutum ve Davranışların İncelenmesi: Niğde Ömer Halisdemir Üniversitesi Öğrencileri Üzerinde Bir Araştırma. *AL FARABI 6th International Conference on Social Sciences*, 15-17 November, Adana,125–139.

Karahanna, E., Straub, D.W., Chervany, N. L. (1999), Information Technology Adoption Across Time: A Cross-Sectional Comparison of Pre-Adoption and Post-Adoption Beliefs, *MIS Quarterly,* 23(2):183-213.

Kim, D. J., Ferrin, D. L. ve Rao, H. R. (2008). A Trust-Based Consumer Decision-Making Model in Electronic Commerce: The Role of Trust, Perceived Risk, and Their Antecedents. *Decision Support Systems*, 44 (2), 544-564.

Kim, G., Shin, B., and Lee, H. G. (2009). Understanding Dynamics Between Initial Trust and Usage Intentions of Mobile Banking. *Information Systems*, 19, 283-311.

Kim, H. W., Kwahk, K. Y., Lee, H. Y. (2010), An Integrated Model of Mobile Internet Services Usage and Continuance, International Journal of Mobile Communications, Vol:8, No:4, 411-429.

Koenıg-Lewis, N., Palmer, A., Moll, A. (2010), Predicting Young Consemers' Take Up of Mobile Banking Services, International Journal of Bank Marketing, 28(5), 410-432.

Laforet, S., & Li, X. (2005). Consumers' Attitudes Towards Online and Mobile Banking in China. *International Journal of Bank Marketing*, 23(5), 362-380.

Laukkanen, T. (2007). Internet vs Mobile Banking: Comparing Customer Value Perceptions, *Business Process Management Journal*, 13(6):788-797. DOI: 10.1108/14637150710834550

Lee, K. C., and Chung, N. (2009). Understanding Factors Affecting Trust in And Satisfaction With Mobile Banking in Korea: A Modified Delone And Mclean's Model Perspective. *Interacting with Computers*, 21(5), 385-392.

Lee, M.C. (2009). Factors Influencing the Adoption of Internet Banking: An Integration of TAM and TPB with Perceived Risk and Perceived Benefit. *Electronic Commerce Research and Applications*, 130-141.

Li, D., Browne, G. J., Chau, P. Y. K. (2006), An Empirical Investigation of Web Site Use Using a Commitment-Based Model, *Decision Sciences*, 37(3), 427-444.

Lim, K. H., Sia, C. L., Lee, M. K. O, Benbasat, I. (2006), Do I Trust You Online, and If So, Will I Buy? An Empirical Study of Two 180 Trust-Building Strategies, Journal of Management Information Systems, 23(2), 233-266.

Lin, H. (2011). An Empirical Investigation of Mobile Banking Adoption: The Effect of Innovation Attributes and Knowledge-Based Trust. *International Journal of Information Management*, 31(3), 252-260.

Liu, Z., Min, Q., Ji, S., (2009). An Empirical Study On Mobile Banking Adoption: The Role Of Trust. *Proceedings of the 2nd IEEE International Symposium on Electronic Commerce and Security*, Nanchang, China.

Luarn, P. ve Lin, H. (2005). Toward an Understanding of The Behavioral Intention To Use Mobile Banking. *Computers in Human Behavior*, 21, 873-891.

Manser Payne, E., Peltier, J. W. ve Barger, V. A. (2018). Mobile Banking and AI-enabled Mobile Banking: The Differential Effects Of Technological And Non-Technological Factors On Digital Natives' Perceptions And Behavior. *Journal of Research in Interactive Marketing*, 12(3), 328-346.

Martins, C., Oliveira, T. and Popovič A. (2014). Understanding The Internet Banking Adoption: A Unified Theory of Acceptance and Use Of Technology And Perceived Risk Application. *International Journal of Information Management*, 34(1), 1-13.

Mcknight, D. H., Choudhury, V. ve Kacmar, C. (2002). The Impact of Initial Consumer Trust on Intentions to Transact with a Web Site: A Trust Building Model. *Journal of Strategic Information Systems*, 11 (3), 297-323.

Nasri, W. ve Charfeddine, L. (2012). Factors Affecting The Adoption of Internet Banking in Tunisia: An Integration Theory of Acceptance Model and Theory of Planned Behavior. *The Journal of High Technology Management Research*, 23(1), 1-14.

Nunnally, J, C. (1978). *Psychometric theory (2. baskı).* New York: McGraw Hill, 701.

Özecan, M. (2018). *Factors Affectıng Mobile Banking Usage ıntention, User Satisfaction and Word-Of-Mouth Intention* (Yayınlanmamış doktora tezi). İstanbul Bilgi Üniversitesi Sosyal Bilimler Enstitüsü, İstanbul.

Paçan Özcan, H., Sabah Çelik, Ş. ve Özer, A. (2019). Bireysel Müşterilerin Mobil Bankacılık Kullanım Niyetini Etkileyen Faktörler. *Çankırı Karatekin Üniversitesi İİBF Dergisi*. 9 (2), 475-506.

Pedersen, P. E., (2005), Adoption of Mobile Internet Services: An Exploratory Study of Mobile Commerce Early Adopters, Journal of Organizational Computing, 15(3), 203-222.

Puschel, J., Mazzon, J. A. ve Hernandez, J. M.C. (2010). Mobile Banking: Proposition of an Integrated Adoption Intention Framework, *International Journal of Bank Marketing*, 28(5):389-409.

Rogers, E. M., (1983). *Diffusion of Innovation*, Third Edition, Macmillan Publishing Co., New York.

Seyrek, İ. H. ve Akşahin, A. (2016). Mobil Bankacılık Uygulamaları Kalite Faktörlerinin Analitik Hiyerarşi Prosesi ile Karşılaştırılması. *International Review of Economics and Management,* 4(3), 47-61.

Shaikh, A. A. and Karjaluoto, H. (2015), Mobile Banking Adoption: A Literature Review, *Telematics and Informatics*, 32,129-142.

Sharma, S. K. (2017). Integrating Cognitive Antecedents Into TAM to Explain Mobile Banking Behavioral Intention: A SEM-Neural Network Modeling. *Information Systems Frontiers*, 1-13.

Sirdeshmukh D, Singh J, Sabol B. (2002). Consumer Trust, Value, and Loyalty in Relational Exchanges. Journal of Marketing, 66(1):15-37. doi:10.1509/jmkg.66.1.15.18449.

Söylemez, C. ve Karahan, M. O., (2020), E-Hizmet Kalitesi ve Güvenin Mobil Uygulama Kullanma Memnuniyetine Etkisi, *Atatürk Üniversitesi İktisadi ve İdari Bilimler Dergisi*, 34(2): 555-575, DOI: 10.16951/atauniiibd.669579

Söylemez, C., ve Taşkın, E. (2020). Tüketicilerin Mobil Bankacılık Uygulamalarını Kullanma Niyetini Etkileyen Faktörler: Uluslararası Bir Karşılaştırma. *Eskişehir Osmangazi Üniversitesi İktisadi ve İdari Bilimler Dergisi*, 15 (2), 411–436. DOI: 10.17153/oguiibf.549422.

Suh, B. ve Han, I. (2002). Effect of Trust on Customer Acceptance of Internet Banking. *Electronic Commerce Research and Applications*, 1, 3(4), 247-263.

Surendan, P. (2012). Technology Acceptance Model: A Survey of Literature, *International Journal of Business and Social Research,* 2(4), 175-178.

Tan, M., Teo, T.S.H. (2000). Factors Influencing the Adoption of Internet Banking*, J. Assoc. Inf. Syst. Online*, 1 (5):1–42.

Taylor, S., Todd, P. A. (1995), Understanding Information Technology Usage: A Test of Competing Models, Information Systems Research, 6 (2), 144-176.

Tiwari, R., Buse, S., Herstatt, C. (2007). Mobile Services in Banking Sector: The Role of Innovative Business Solutions in Generating Competitive Advantage, *Proceeding of the International Research Conference on Quality, Innovation and Knowledge Management,* New Delhi, 886-894.

Ustasüleyman, T. ve Eyüboğlu, K. (2010). Bireylerin İnternet Bankacılığını Benimsemesini Etkileyen Faktörlerin Yapısal Eşitlik Modeli ile Belirlenmesi. *BDDK Bankacılık ve Finansal Piyasalar,* 4(2), 11-38.

Venkatesh, V., Morris, M. G., Davis, G. B. ve Davis, F. D. (2003). User Acceptance of Information Technology: Toward A Unified View. *MIS Quarterly*, 27, 425-478.

Wessels, L. ve Drennan, J. (2010). An Investigation of Consumer Acceptance of Mbanking. *International Journal of Bank Marketing*, 28 (7), 547-568.

Wu, J.-H., Wang, S.-C. (2005. What Drives Mobile Commerce? An Empirical Evaluation of The Revised Technology Acceptance Model, *Information and Management*, 42:719–729.

Wu, M., Jayawardhena, C., and Hamılton, R. (2014), A Comprehensive Examination of Internet Banking User Behaviour: Evidence From Customers yet to Adopt, Currently Using and Stopped Using, Journal of Marketing Management, 30 (9-10), 1006-1038.

Yadav, R., Chauhan, V. ve Pathak, G.S. (2015). Intention to Adopt Internet Banking in an Emerging Economy: A Perspective of Indian Youth. *International Journal of Bank Marketing*, 33(4), 530-544.

Yu, C.-S. (2012). Factors Affecting Individuals to Adopt Mobile Banking: Empirical Evidence From the UTAUT Model. *Journal of Electronic Commerce Research*, 31(2), 104-121.

Zeithaml, V. A., (1988). Consumer Perceptions of Price, Quality and Value: A Means-End Model and Synthesis of Evidence, *Journal of Marketing*, 52(3): 2-22.

Zeybek, H. (2018). Dijital bankacılık. *Mali Çözüm Dergisi,* 28, 79-107.

Zhou, T. (2011). The Effect of Initial Trust on User Adoptin of Mobile Payment. *Information Development*, (27)4, 290-300.

Zhou, T., Lu, Y., and Wang, B. (2010). Integrating TTF and UTAUT to Explain Mobile Banking User Adoption. *Computers in Human Behavior*, 26, 760–767.

- Tasarrufun nesiller arası aktarılması hususunda miras üzerinden alınan Veraset ve İntikal Vergisi (VİV) yeniden düzenlenmelidir

KAYNAKÇA

Aka, B. F. (2008). The Saving-Investment Relationships: A Markov Swithcing Causality Analysis of Cote D'lvoire and Ghana, *Applied Econometrics and International Development, Forthcoming.*

Ang, J. B. (2007). Are Saving and Investment Cointegrated? The Case of Malaysia (1965-2003), *Applied Economics, 39(17)*, 2167-2174.

Blanchard, O. ve Giavazzi, F. (2002). Current Account Deficits in the EURO Area: The End of the Feldstein-Horoika Puzzle?, *Brookings Papers on Economic Activity, 2*, 147-209.

Caprio, G. A. ve Howard, D. H. (1984). Domestic Saving, Current Accounts and International Capital Mobility, *International Finance Discussion Paper*, No: 244.

Çağlar, E. ve Yavuz, E. (2017). Türkiye'de Yatırım-Tasarruf İlişkisinin Feldstein-Horoika Paradoksu Çerçevesinde Analizi: Farklı Tipte Eşbütünleşme Yaklaşımları, *Panukkale Üniversitesi Sosyal Bilimler Enstitüsü Dergisi, 31,* 143-152.

Çimenoğlu, A. (2002). International Capital Flows and Their Impact on The Turkish Economy, Doktora Tezi İstanbul Teknik Üniversitesi, İstanbul.

De Vita, G. ve Abbott, A. (2002) Are Saving and Investment Cointegrated? An ARDL Bounds Testing Approach, *Economic Letters, 77*, 293-299.

Dursun, G. ve Abasız, T. (2014). Feldstein-Horioka Puzzle in Turkey, *Doğuş Üniversitesi Dergisi, 15(1)*, 45-63.

Erden, L. (2005). Structural Adjustment and Domestic Private Saving and Investment Interaction in Turkey: A Cointegration, *Celal Bayar Üniversitesi İktisadi ve İdari Bilimler Fakültesi, Yönetim ve Ekonomi Dergisi,* 12(1), 95-105.

Esen, E., Yıldırım, S. ve Kostakoğlu, F. (2012). Feldstein-Horioka Hipotezinin Türkiye Ekonomisi İçin Sınanması ARDL modeli uygulaması, *Eskişehir Osmangazi Üniversitesi, İİBF Dergisi, Nisan, 7(1)*, 251-267.

Feldstein, M. (1983) Domestic Saving and International Capital Movements in the Long Run and the Short Run, *NBER Working Paper Series,* No. 947.

Feldstein, M. ve Horioka, C. (1980). Domestic Savings and International Capital Flows, *The Economic Journal, 90(358)*, 314-329.

Gregory A. W. ve Hansen B. E. (1996). Residual-Based Tests for Cointegration in Models With Regime Shifts, *Journal of Econometrics, 70,* 99-126.

Hansen, B. E. (1992). Tests for Parameter Instability in Regressions With I(1) Processes, *Journal of Business & Economic Statistics, 10(3)*, 321-335.

Kaya, H. (2010). Saving Investment Association in Turkey, *Topics in Middle Eastern and North African Economies, 12,* Middle East Economic Association and Loyola University Chicago.

Keskin, N. (2020). Yurtiçi Tasarruflar ile Yatırımlar Arasındaki İlişki: Feldstein-Horioka Hipotezi Çerçevesinde Türkiye Analizi, *Yönetim ve Ekonomi Araştırmaları Dergisi, 18(1),* 352-368.

Kızıl, B. C. ve Ceylan, R. (2018). Sağlık Harcamalarının Ekonomik Büyüme Üzerine Etkisi: Türkiye Örneği, *Journal of Yasar University, 13(50)*, 197-209.

Kibritçioğlu, A. ve Ninjbat, U. (2006). Uluslararası Sermaye Hareketliliğinin Derecesi ve Feldstein-Horioka Bilmecesi, *Ankara Üniversitesi Sosyal Bilimler Enstitüsü İktisat Yüksek Lisans Programı Seminer Çalışması*.

Kim, S. (2001). The Saving Investment Correlation Puzzle is Still a Puzzle, *Journal of International Money and Finance, 20*, 1017-1034.

Lin, Y. C. ve Deng, W. S. (2020). Does The Feldstein-Horioka Relationship Vary With Economic Policy Uncertainty?, *Applied Economics Letters,* 1-8.

Murthy, V. (2007). Feldstein-Horioka Puzzle in Latin American and Carribean Countries: Evidence from Likelihood-Based Cointegration Tests in Heteregenous Panels, *International Research Journal of Finance and Economics, 11,* 112-122.

Narayan, P. K. (2005). The Saving and Investment Nexus for China: Evidence From Cointegration Tests, *Applied Economics, 37(17)*, 1979-1990.

Stock, J. H. ve Watson, M. W. (1993). A Simple Estimator of Cointegrating Vectors in Higher Order Integrated Systems, *Econometrica, 61(4)*, 783-820.

URL-1: https://www.imf.org/en/Publications/WEO/weo-database/2021/October/weo-report?c=186,&s=NID_NGDP,NGSD_NGDP,&sy=1980&ey=2022&ssm=0&scsm=1&scc=0&ssd=1&ssc=0&sic=0&sort=country&ds=.&br=1 (E.T.: 19.01.2022).

Yılancı, V. ve Özcan, B. (2010). Yapısal Kırılmalar Altında Türkiye İçin Savunma Harcamaları ile GSMH Arasındaki İlişkinin Analizi, *Cumhuriyet Üniversitesi İktisadi ve İdari Bilimler Fakültesi Dergisi, 11(1)*, 21-33.

Zivot, E. ve Andrews, D. W. K. (1992). Further Evidence of The Great Crash, The Oil-Price Shock and The Unit Root Hypothesis, *Journal of Business and Economic Statistics, 10(3)*, 251-270.

dışsallıklarını ve sosyal ve çevresel faktörler ile sürdürülebilir insan kaynakları yönetiminin ilişkilerini amaçladığı görülmektedir.

Sürdürülebilir insan kaynakları yönetiminin yaşadığı gelişimlerin sonunda ulaştığı noktaya bakıldığında farklı disiplinlerin ve araştırma alanlarının gelişime katkı sağladığı söylenebilir. İnsan kaynaklarının sürdürülebilir bir bakış açısı kazanması; birey, süreç yönetimi, organizasyon ve toplum üzerinde farklı düzeylerde etkiler meydana getirmiş ve ekonomik, sosyal ve ekolojik yönlerden değerlendirmeler ortaya konmuştur (Macke & Genari, 2018, s. 807). Bu çerçevede Aust (Ehnert), ve arkadaşları (2020) tarafından sürdürülebilir insan kaynakları yönetimi konusunda yürütülen bir çalışmada sürdürülebilir insan kaynakları yönetiminin yapısının dört tipte ifade edilebileceği belirtilmektedir. Bu tiplerin literatürde ortaya konulan gelişmeler çerçevesinde geliştiği söylenebilir. Sürdürülebilir insan kaynakları yönetiminin gelişimine de ışık tutan bu bölümlendirme Sosyal sorumluluk İKY (Socially Responsible HRM), Yeşil İKY (Green HRM), Üçlü Sorumluluk İKY (Triple Bottom Line HRM) ve Ortak İyi oluş İKY (Common Good HRM) olarak sıralanmıştır. Bu bakış açısı ile sürdürülebilir insan kaynakları yönetimi ortak fayda amacına yönelik araştırmaları kapsayan bir yapıya dönüşmektedir.

KAYNAKÇA

Ahmad, S. (2015). Green Human Resource Management: Policies and Practices. *Cogent Business & Management,, 2*(1), 1-13.

App, S., Merk, J., & Büttgen, M. (2012). Employer Branding: Sustainable HRM As a Competitive Advantage in The Market For High-quality Employees. *Management Revue, 23*(2), 262-278.

Arman, S. M. (2017). Impact of Sustainable Human Resource Management in Organizational Performance: A Study on Bangladeshi HR Professionals. Proceedings of 15thAsian Business Research Conference.

Aust (Ehnert), I., Matthews, B., & Muller-Camen, M. (2020). Common Good HRM: A Paradigm Shift in Sustainable HRM? *Human Resource Management Review, 30*, 1-11.

Basiago, A. D. (1995). Methods of Defining 'Sustainability. *Sustainable Development, 3*, 109-119.

Borsa İstanbul. (2014). *Sürdürülebilirlik Rehberi.* Borsa İstanbul.

Brown, B. J., Hanson, M. E., Liverman, D. M., & Merideth, R. W. (1987). Global Sustainability: Toward Definition. *Environmental Management, 11*(6), 713-719.

Çokmutlu, M. E. (2019). Sürdürülebilirlik Endeksinde Yer Alan İşletmelerin Sürdürülebilirlik Performansları İle Finansal Performanslarının Karşılaştırılması. Karabük Üniversitesi, Sosyal Bilimler Enstitüsü, İşletme Anabilim Dalı, Doktora Tezi, Karabük.

Dyllick, T., & Hockerts, K. (2002). Beyond The Business Case For Corporate Sustainability. *Business Strategy and the Environment, 11*, 130-141.

Ehnert, I. (2006). Sustainability Issues in Human in Human Resource Management: Linkages, Theoretical Approaches, and Outlines for an Emerging Field. *Paper Prepared for 21st EIASM SHRM Workshop*, (s. 1-22). Birmingham.

Ehnert, I. (2009). *Sustainable Human Resource Management A Conceptual and Exploratory Analysis from a Paradox Perspective.* London, New York: Springer.

Ehnert, I., & Harry, W. (2012). Recent Developments and Future Prospects on Sustainable Human Resource Management: Introduction to the Special Issue. *Management Revue, 23*(3), 224-239.

Ehnert, I., Harry, W., & Zink, K. J. (2014). Introduction into Sustainability and HRM. I. Ehnert, W. Harry, & K. J. Zink içinde, *Sustainability and HRM* (s. 4-30). Springer.

Ehnert, I., Parsa, S., Roper, I., Wagner, M., & Muller-Camen, M. (2016). Reporting on Sustainability and HRM: A Comparative Study of Sustainability Reporting Practices By The World's Largest Companies. *The International Journal of Human Resource Management, 27*(1), 88-108.

Esen, D. (2018). Sürdürülebilir İnsan Kaynakları Yönetimi: Türkiye Bağlamında Bir Araştırma. Dokuz Eylül Üniversitesi, Sosyal Bilimler Enstitüsü, İşletme Anabilim Dalı, İşletme Programıı, Doktora Tezi, İzmir.

Esfahani, S. A., Rezaii, H., Koochmeshki, N., & Parsa, S. S. (2017). Sustainable and Flexible Human Resource Management for Innovative Organizations. *AD-minister, 30*, 195-215.

Filho, L. W. (2000). Dealing with Misconceptions on the Concept of Sustainability. *International Journal of Sustainability in Higher Education., 1*(1), 9-19.

Fischler, F. (2014). Sustainability: The Concept for Modern Society. C. Weidinger içinde, *Sustainable Entrepreneurship* (s. 13-21). Berlin, Heidelberg.: Springer.

Freitas, W. R., Jabbour, C. J., & Santos, F. C. (2011). Continuing the Evolution: Towards Sustainable HRM and Sustainable Organizations. *Business Strategy Series, 12*(5), 226-234.

Gollan, P. (2000). Human Resources, Capabilities and Sustainability. D. Dunphy, J. Benveniste, A. Griffiths, & P. Sutton içinde, *Sustainability: the Corporate Challenge of the 21st Century* (s. 55-77). Sydney: Allen and Unwin.

Gollan, P. J. (2005). High Involvement Management and Human Resource Line Sustainability. *Asia Pacific Journal of Human Resources, 43*(1), 18-33.

Günal, Ö. D. (2019). Kurumsal Sürdürülebilirlik Boyutuyla İnsan Kaynakları Yönetimi: BİST Sürdürülebilirlik Endeksinde Bir Araştırma. Celal Bayar Üniversitesi, Sosyal Bilimler Enstitüsü, İşletme Anabilim Dalı, Yönetim ve Organizasyon Programı, Yüksek Lisans Tezi, Manisa.

Gürül, B. (2019). Sürdürülebilir Üretim Göstergelerinin Kurumsal Sürdürülebilirlik Performansına Etkisinin Araştırılması. İstanbul Gelişim Üniversitesi, Sosyal Bilimler Enstitüsü, İşletme Anabilim Dalı, Doktora Tezi, İstanbul.

Hahn, T., & Figge, F. (2011). Beyond the Bounded Instrumentality In Current Corporate Sustainability Research: Toward an Inclusive Notion of Profitability. *Journal of Business Ethics, 104*(3), 325-345.

Kesen, M. (2016). İşletme Yönetiminde Sürdürülebilir İnsan Kaynakları Yönetiminin Yeri ve Önemi. *İnsan Ve Toplum Bilimleri Araştırmaları Dergisi, 5*(3), 554-573.

Koç, İ. Ö. (2015). *Kurumsal Yönetim ve Sigortacılık Sektörü.* Ankara: Nobel Yayıncılık.

Kramar, R. (2014). Beyond Strategic Human Resource Management: Is Sustainable Human Resource Management the Next Approach? *The International Journal of Human Resource Management*, 1069–1089.

Macke, J., & Genari, D. (2018). Systematic Literature Review on Sustainable Human Resource Management. *Journal of Cleaner Production, 208*, 806–815.

Mariappanadar, S. (2003). Sustainable Human Resource Strategy: The Sustainable and Unsustainable Dilemmas of Retrenchment. *International Journal of Social Economics, 30*(8), 906-923.

Mariappanadar, S. (2012). Harm of Efficiency Orienrted HRM Practices on Stakeholders: An Ethical Issue for Sustainability. *Society and Business Review, 7*(2), 168-184.

Mariappanadar, S. (2014). The Model of Negative Externality for Sustainable HRM. I. Ehnert, W. Harry, & K. J. Zink içinde, *Sustainability and Human Resource Management Developing Sustainable Business Organizations* (s. 181-203). Berlin Heidelberg: Springer-Verlag.

Mariappanadar, S., & Kramar, R. (2014). Sustainable HRM The Synthesis Effect of High Performance Work Systems on Organisational Performance and Employee Harm. *Asia-Pacific Journal of Business Administration, 6*(3), 206-224.

Marrewijk, M., & Werre, M. (2003). Multiple Levels of Corporate Sustainability. *Journal of Business Ethics, 44*(2/3), 1-12.

Mathieu, P. (2002). *Unternehmen auf dem Weg zu einer nachhaltigen Wirtschaftsweise.* Wiesbaden: Deutscher Universitäts-Verlag GmbH.

Mazur, B. (2013). Linking Diversity Management and Corporate Social Responsibility. *Journal of Intercultural Management, 5*(3), 39-47.

Mazur, B. (2014). Sustainable Human Resource Management In Theory and Practice. *Economics and Management, 1*, 158-170.

Mazur, B. (2017). Sustainable Human Resource Management and its Models. *International Journal of Contemporary Management, 16*(3), 211-223.

Merriam-Webster. (2020, 03 10). https://www.merriam-webster.com/dictionary/sustainability adresinden alındı

Müller-Christ, G., & Remer, A. (1999). Umweltwirtschaft oder Wirtschaftsökologie? Vorüberlegung zueiner Theorie des Ressourcenmanagements. E. Seidel içinde, *Betriebliches Umweltmanagement im 21.Jahrhundert: Aspekte, Aufgaben, Perspektiven* (s. 69-87). Berlin: Springer.

Özutku, H. (2010). *Örgütsel Performans Boyutuyla İnsan Kaynakları Yönetimi*. Ankara: Gazi Kitabevi.

Özutku, H., Çetinkaya, M., & Ağca, V. (2015). İnsan Kaynakları Yönetimi Boyutuyla Kurumsal Sürdürülebilirlik: BİST Sürdürülebilirlik Endeksindeki Firmalar Üzerine Bir Araştırma. *Süleyman Demirel Üniversitesi İktisadi ve İdari Bilimler Fakültesi Dergisi, 20*(3), 55-72.

Pfeffer, J. (2010). Building Sustainable Organizations: The Human Factor. *The Academy of Management Perspectives, 24*(1), 34-45.

Pirnea, C. I., Olaru, M., & Moisa, C. (2011). Relationship Between Corporate Social Responsibility and Social Sustainability. *Economy Transdisciplinarity Cognition www.ugb.ro/etc, 1*, 36-43.

Randev, K. K., & Jha, J. K. (2019). Sustainable Human Resource Management: A Literature-Based Introduction. *NHRD Network Journal, 12*(3), 241-252.

Roca, L., & Cory, S. (2012). An Analysis of Indicators Disclosed in Corporate Sustainability Reports. *Journal of Cleaner Production, 20*, 103-118.

Rompa, I. (2011). Explorative Research on Sustainable Human Resource Management. (Not Published Master's Thesis) Amsterdam: University Amsterdam.

Saygın Yücel, T. (2016). Sürdürülebilirlik ve Kurumsal Sürdürülebilirlik Kavramının İncelenmesi ve Muhasebe İle İlişkisi: Teorik Bir Araştırma. *Kesit Akademi Dergisi, 2*(5), 158-181.

Thatcher, A., & Yeow, P. H. (2016). Human Factors For a Sustainable Future. *Applied Ergonomics, xxx*, 1-7.

Tokgöz, N., & Once, S. (2009). Şirket Sürdürlebilirliği Geleneksel Yönetim Anlayışına Alternatif. *Afyon Kocatepe Üniversitesi İİBF Dergisi*, 249-275.

Turner, D. (2014). Sustainability and Library Management Education. *Journal of Sustainability Education, 7*, 1-12.

Vehkamaki, S. (2005). The Concept of Sustainability in Modern Times. *University of Helsinki Department of Forest Ecology Publications, 31*, 1-33.

Wiersum, K. F. (1995). 200 Years of Sustainability in Forestry:Lessons From History. *Environmental Management, 19*(3), 321-329.

Wilson, M. (2003). Corporate Sustainability: What Is It and Where Does It Come From? *Ivey Business Journal*, 1-6.

Zaugg, R. J., Blum, A., & Thom, N. (2001). *Sustainability in Human Resource Management.* University Of Bern: Europen Association of Personnel Management.

Zhang, L., Guo, X., Lei, Z., & Lim, M. K. (2019). Social Network Analysis of Sustainable Human Resource Management from the Employee Training's Perspective. *Sustainability, 11*, 1-20.

Zink, K. J. (2007). From Total Quality Management To Corporate Sustainability Based On A Stakeholder Management. *Journal of Management History, 13*(4), 394-401.

KAYNAKÇA

Akcagündüz, E. (2010). Kamu Tercihi Teorisi ve Türkiye Üzerine Olan Etkisi Üzerine Bir İnceleme. *Ekonomi Bilimleri Dergisi*, *2*(2), 29-35.

Altıok, M. (2009). Keynes ve Keynesçi Kuramda Kriz ve İktisat Politikası Tartışmaları. *Toplum ve Demokrasi Dergisi*, *3*(6), 75-102.

Arslan, N. T. (2010). Klasik- Neo Klasik Dönüşüm Süreci: Yeni Kamu Yönetimi. *CÜ iktisadi ve idari Bilimler Dergisi*, *11*(2), 21-38.

Ataay, C. K. (2016). Hayek ve Friedman'ın Devlet Anlayışı. *Marmara Üniversitesi Siyasal Bilimler Dergisi*, *4*(1), 129-151.

Belli, A. (2017). Yeni Kamu Yönetimi Anlayışı Bağlamında Yerinden Yönetimin ve Yerel Yönetimlerin Değerlendirilmesi. *Akademik Araştırmalar ve Çalışmalar Dergisi (AKAD)*, *9*(16), 101-118.

Bodemann, M. (2018). *Management in Public Administration*. Springer Fachmedien Wiesbaden. https://doi.org/10.1007/978-3-658-22687-9

Bouckaert, G. ve Pollitt, C. (2000). *Public Management Reform: A Comparative Analysis*. USA: Oxford University Press.

Bouckaert, G. ve Pollitt, C. (2017). *Public Management Reform: A Comparative Analysis - Into The Age of Austerity*. Oxford University Press.

Ciğercioğlu, M. ve Özgür, H. (2011). H. George Frederickson ve Kamu Yönetimi Disiplinindeki Yeri. *Dumlupınar Üniversitesi Sosyal Bilimler Dergisi*, (29).

Cloete, J. J. N. (2004). *Public Administration and Management*. South Africa: J L Van Schaik.

Comite, U. (Ed.). (2018). *Public Management and Administration*. BoD–Books on Demand. https://doi.org/10.5772/intechopen.72057

Dawson, S. ve Dargie, C. (1999). New Public Management. *Public Management: An International Journal of Research and Theory*, *1*(4), 459–481.

Demir, F. (2011). Bürokrasi-Demokrasi İlişkisi ve Bürokratların Seçilmişlerce Kontrolü Sorunu. *Yönetim Ve Ekonomi: Celal Bayar Üniversitesi İktisadi Ve İdari Bilimler Fakültesi Dergisi*, *18*(2), 63-84.

Demirhan, K. ve Sadioğlu, U. (2016). İşlem Maliyeti Kuramı Çerçevesinde Devletin Gerekliliği Tartışması ve Güncel Kamu Yönetimi Yaklaşımları Üzerine Bir İnceleme. *Uluslararası Ekonomik Araştırmalar Dergisi*, *2*(4), 105-116.

Gambetti, Z. (2009). İktidarın Dönüşen Çehresi: Neoliberalizm, Şiddet ve Kurumsal Siyasetin Tasfiyesi. *İstanbul Üniversitesi Siyasal Bilgiler Fakültesi Dergisi*, (40), 145-166.

Güner, M. F. (2009). Kamu İdarelerinin Etkin Yönetiminde İç Kontrol Uygulamalarının Rolü. *Maliye Dergisi*, *157*, 183-195.

Harmathy, A. (2001). The Changing Role of the State. *European Business Organization Law Review*, *2*(3-4), 603–610.

Hughes, O. E. (2003). *Public management and administration* (3rd ed.). Palgrave.

Jessop, B. (1991). *Fordism and post-Fordism.* Lancaster Regionalism Group.

Karci, Ş. M. (2008). Yeni Kamu İşletmeciliği Yaklaşiminin Temel Değerleri Üzerine Bir İnceleme. *Akdeniz İİBF Dergisi*, *8*(16), 40-64.

Kumar, K. (2009). *From Post-Industrial to Post-Modern Society: New Theories of the Contemporary World*. Wiley & Sons, Incorporated, John.

Lane, J.-E. (2006). *Public Administration & Public Management*. Routledge. https://doi.org/10.4324/9780203029763

Levy, R. (2010). New Public Management. *Public Policy and Administration*, *25*(2), 234–240.

Lindbeck, A. (1975). The Changıng Role of the Natıonal State. *Kyklos*, *28*(1), 23–46.

Maranga, K. M. (2011). The Changing Role of State Responsibility: Comparative Approach. *SSRN Electronic Journal*.

Milz, S. (2010). Introduction: Neoliberalism and Provincial Cultural Policy and Administration. *Canadian Journal of Communication*, *35*(2).

Ghromadetskyi, O. (2019). Neoliberalısm as an Approach ın Postmodern Public Admınıstratıon. *European Cooperation*, *4*(44), 31-39.

Özer, M. A. (2005). Günümüzün Yükselen Değeri: Yeni Kamu Yönetimi. *Sayıştay Dergisi*, (59), 3-46.

Özer, N. B. (2017). Uluslararası Kuruluşların Sürdürülebilir Kalkınma Politikaları. *Ankara Üniversitesi Sosyal Bilimler Dergisi*, *8*(2).

Saklı, A. R. (2007). Kapitalist Gelişim Sürecinde Fordizm ve Post-Fordizm. *Ankara, http://www. sakli. info/Fordizm. pdf, Erişim Tarihi*, *20*, 2022.

Samuels, W. J. (1975). Introduction: The Chicago School of Political Economy. *Journal of Economic Issues*, *9*(4), 585–604.

Sezgin, Ş. (2010). Piyasa Ekonomisinin Şartları ve Özelleştirme. *Akademik İncelemeler Dergisi*, *5*(2), 154-171.

Siltala, J. (2013). New Public Management. *Administration & Society*, *45*(4), 468–493.

Soyak, A. ve Bahçekapılı, C. (1998). İktisadi Krizler-IMF Politikaları İlişkisi ve Finance and Development Dergisindeki Yansımaları. *İktisat, İşletme ve Finans Dergisi*, *13*(144), 48-61.

Tayyar, A. ve Çetin, B. (2013). Liberal İktisadi Düşüncede Devlet. *CÜ İktisadi ve İdari Bilimler Dergisi*, *14*(1), 107-120.

Thompson, G. T. G. (1996). The Changing Role of Government: A State Perspective. *Policy Perspectives*, *3*(1), 3.

Uzun, T. (2009). Kamu Tercihi ve Anayasal İktisat Kuramı Üzerine Bir Değerlendirme. *Muğla Üniversitesi Sosyal Bilimler Enstitüsü Dergisi*, (23), 223-246.

Üstüner, Y. (2000). Kamu Yönetimi Kuramı ve Kamu İşletmeciliği Okulu. *Amme idaresi dergisi*, 33(3),15-31.

Williamson, O. E. (1979). Transaction-Cost Economics: The Governance of Contractual Relations. *The journal of Law and Economics*, *22*(2), 233-261.

KAYNAKÇA

Acosta, S. (2021). Leadership and opportunities for sustainable higher education vis-à-vis the pandemic. In S. Bergan, T. Gallagher, I. Harkavy, R. Munck, & H. van't Land (Eds.), Higher Educatıon's Response to The Covıd-19 Pandemıc Building A More Sustainable and Democratic Future (Vol. 25). Council of Europe Higher Education.

Allio, R. J. (2009). Leadership – the five big ideas. STRATEGY & LEADERSHIP, 37(2), 4-12.

Argus, D., & Samson, D. (2021). Strategic Leadership for Business Value Creation Principles and Case Studies. Singapore: Palgrave Macmillan.

Black, S. A. (2015). Qualities of Effective Leadership in Higher Education. Open Journal of Leadership, 54-66. doi:http://dx.doi.org/10.4236/ojl.2015.42006

Bolden, R., Jones, S., Davis, H., & Gentle, P. (2015). Developing and Sustaining Shared Leadership in Higher Education. the United Kingdom: Leadership Foundation for Higher Education.

Dhawan, S. (2020). Online Learning: A Panacea in the Time of COVID-19 Crisis. Journal of Educational Technology Systems, 49(1), 5-22.

Eaton, J. S. (2021). The Role of Quality Assurance and the Values of Higher Education. In H. Van't Land, A. Corcoran, & D.-C. Iancu (Eds.), The Promise of Higher Education Essays in Honour of 70 Years of IAU. Switzerland: Springer.

Eren, E. (2012). Örgütsel Davranış ve Yönetim Psikolojisi. İstanbul: BETA.

Farnell, T., Skledar Matijevic, A., & Scukanec Schmidt, N. (2021). The impact of COVID-19 on higher education: a review of emerging evidence. NESET report. Luxembourg: Publications Office of the European Union. doi:10.2766/069216.

Gabriels, W., & Benke-Åberg, R. (2020). Student Exchanges in Times of Crisis Research report on the impact of COVID-19 on student exchanges in Europe. Erasmus Student Network AISBL.

Hieker, C., & Pringle, J. (2021). The Future of Leadership Development Disruption and the Impact of Megatrends. Switzerland: Palgrave Macmillan.

Hofmeyer, A., Sheingold, B. H., Klopper, H. C., & Warland, J. (2015). Leadership In Learning And Teaching In Higher Education: Perspectives Of Academics In Non-Formal Leadership Roles. Contemporary Issues In Education Research, 8(3), 181-92.

Holsinger, J. (2018). Traits, skills, and styles of leadership. In J. W. Holsinger, & E. L. Carlton, Leadership for public health : theory and practice. Chicago, Illinois: Health Administration Press.

Kezar, A. J., & Holcombe, E. M. (2017). Shared Leadership in Higher Education: Important Lessons from Research and Practice. Washington, DC: American Council on Education.

Kretovics, M. (2020). Understanding Power and Leadership in Higher Education Tools for Institutional. Routledge.

McCaffery, P. (2019). The Higher Education Manager's Handbook (3 ed.). New York: Routledge.

Nations, U. (2020). Policy Brief: Education during COVID-19 and beyond. Retrieved from https://www.un.org/development/desa/dspd/wp-content/uploads/sites/22/2020/08/sg_policy_brief_covid-19_and_education_august_2020.pdf

Nugroho, I., Paramita, N., Mengistie, B. T., & Krupskyi, O. P. (2021). Higher education leadership and uncertainty during the COVID19 pandemic. Journal of Socioeconomics and Development, 4(1), 1-7.

OECD. (2008). Improving School Leadership, Volume I: Policy and Practice (Vol. 1).

Osborne, C. (2021). Essential Managers Leadership. Great Britain: Dorling Kindersley Limited.

Özmusul, M. (2018). Okul Yönetiminde Karar Sürecine Öğrenci, Veli ve Personelin Katılması: Paylaşımcı Liderlik Bakımından Bir Analiz. Uluslararası Liderlik Çalışmaları Dergisi Dergisi: Kuram ve Uygulama, 1(2), 94-108.

Salmi, J. (2020). COVID's Lessons for Global Higher Education. Retrieved 10 01, 2022, from https://www.luminafoundation.org/wp-content/uploads/2020/11/covids-lessons-for-global-higher-education.pdf

Samoilovich, D. (2020). Leadership in the Time of COVID-19: Reflections of Latin American Higher Education Leaders. INTERNATIONAL HIGHER EDUCATION(102), 32-34.

Skea, R. (2021). Leadership, Organizational Change and Sensemaking. New York: Routledge.

Stevanovic, A., Božic, R., & Radovic, S. (2021). Higher education students' experiences and opinion aboutdistance learning during the Covid-19 pandemic. J Comput Assist Learn, 37, 1682-93.

Tufan Koçak, Z. (2020). The Transformation of Health Education in A Pandemic Era. In M. Şeker, A. Özer, & C. Korkut (Eds.), Reflections on the Pandemic in the Future of the World. Ankara: Turkish Academy of Sciences Publications.

YÖK. (2007). Türkiye'nin Yükseköğretim Stratejisi (Vols. 2007-1). Ankara.

YÖK. (2020-2021). Alınan Kararlar. Retrieved from https://covid19.yok.gov.tr/alinan-kararlar

YÖK. (2021). Küresel Salgında Eğitim ve Öğretim Süreçlerine Yönelik Uygulamalar Rehberi. Retrieved 10 01, 2021, from https://www.yok.gov.tr/Documents/Yayinlar/Yayinlarimiz/2021/kuresel-salginda-egitim-ve-ogretim-sureclerine-yonelik-uygulamalar-kilavuzu-2021.pdf

Yukl, G. (2010). Leadership in Organizations (7 ed.). Pearson.

(OCR), The Department's Office for Civil Rights. (2021). Education in a Pandemic: The Disparate Impacts of COVID-19 on America's Students. USA. Retrieved from https://www2.ed.gov/about/offices/list/ocr/docs/20210608-impacts-of-covid19.pdf

(UNAI), United Nations Academic Impact. (2020). COVID-19 and Higher Education: Education and Science as a Vaccine for the Pandemic. Retrieved 01 11, 2022, from https://www.un.org/en/academic-impact/covid-19-and-higher-education-education-and-science-vaccine-pandemic

References

Baltacı, A. (2019). Nitel araştırma süreci: Nitel bir araştırma nasıl yapılır?. Ahi Evran Üniversitesi Sosyal Bilimler Enstitüsü Dergisi, 5(2), 368-388.

Bontempo, R. N., Bottom, W. P., and Weber, E. U. (1997). Cross-cultural differences in risk perception: A model-based approach. Risk analysis, 17(4), 479-488.

Chen, Q. A., Xiao, Y., Chen, H., and Chen, L. (2009, June). The Effect of Subjective Risk Attitudes and Overconfidence on Risk Taking Behaviors: A Experimental Study Based on Traders of the Chinese Stock Market. In International Conference on Multiple Criteria Decision Making, 461-472. Springer, Berlin, Heidelberg.

Corter, J. E. and Chen, Y. J. (2006). Do investment risk tolerance attitudes predict portfolio risk?. Journal of business and psychology, 20(3), 369-381.

Duxbury, D., and Summers, B. (2004). Financial risk perception: Are individuals variance averse or loss averse?. Economics Letters, 84(1), 21-28.

Fellner, G. and Maciejovsky, B. (2007). Risk attitude and market behavior: Evidence from experimental asset markets. Journal of Economic Psychology, 28(3), 338-350

Fischhoff, B., Watson, S. R., and Hope, C. (1984). Defining risk. Policy sciences, 17(2), 123-139

Harrison, G. W., Lau, M. I., and Rutström, E. E. (2007). Estimating risk attitudes in Denmark: A field experiment. Scandinavian Journal of Economics, 109(2), 341- 368.

Head, G. L. (1967). An Alternative to Defining Risk as Uncertainty. The Journal of Risk and Insurance, 34(2), 205–214.

Holton, G. A. (2004). Defining risk. Financial analysts journal, 60(6), 19-25.

March, J.G. and Shapira, Z., (1987). Managerial Perspectives on Risk and Risk Taking. Management Science, 33(11), 1404-1418.

Nosic, A., and Weber, M. (2007). Determinants of risk taking behavior: the role of risk attitudes, risk perceptions and beliefs. 27/08/2021, https://madoc.bib.uni- mannheim.de/2512/1/dp07_56.pdf

Powell, M. and Ansic, D. (1997). Gender differences in risk behaviour in financial decision-making: An experimental analysis. Journal of economic psychology, 18(6), 605-628.

Rosa, E. (2003). The logical structure of the social amplification of risk framework (SARF): Metatheoretical foundations and policy implications. In N. Pidgeon, R. Kasperson, & P. Slovic (Eds.), The Social Amplification of Risk (pp. 47-79). Cambridge: Cambridge University Press.

Sjöberg, L., Moen, B. E., and Rundmo, T. (2004). Explaining risk perception. An evaluation of the psychometric paradigm in risk perception research, 10(2), 665- 612.

Türnüklü, A. (2000). Eğitimbilim araştırmalarında etkin olarak kullanılabilecek nitel bir araştırma tekniği: Görüşme. Kuram ve uygulamada eğitim yönetimi, 24(24), 543- 559.

Zuckerman, M. and Kuhlman, D. M. (2000). Personality and risk-taking: common bisocial factors. Journal of personality, 68(6), 999-1029.

açısından önemlidir. Bu sebeple piyasa aktörleri tarafından tercih edilen risk iştahı endeksleri yatırımcılara yardımcı olmaktadır. Küresel boyutta çok sayıda risk iştahı endeksi olmakla birlikte, burada önemli olan yatırımcının baz alacağı risk iştahı endeksini doğru tayin edebilmesidir. Çünkü risk iştahı endeksleri farklı bileşenlerin farklı ağırlıklandırılmasıyla hesaplandığı için birbirinden farklı değerlere sahip olabilmektedir. Dolayısıyla yatırımcıların risk iştahı endekslerinden yararlanırken, kendi risk algılarını en iyi yansıtan risk göstergeleriyle oluşturulan endeksleri tercih etmeleri ve yatırım planlamalarını bu sayede yapmaları beklenmektedir. Böylece endekste kullanılan risk bileşenleri neticesinde, yatırımcının beklentisi doğrultusunda piyasa ve varlıklar hakkında daha güvenilir sonuçların alınması kaçınılmaz olacaktır.

Türkiye'de Merkezi Kayıt Kuruluşu bünyesinde hesaplanan ve haftalık olarak kamuoyu ile paylaşılan bir yatırımcı risk iştahı endeksi (RİSE) mevcuttur. Hatta bu endeks tüm yatırımcıları kapsayan genel bir endeksin yanı sıra altı farklı yatırımcı gurubu için de ayrıca hesaplanmaktadır. Çalışmanın amacı doğrultusunda endeksin yayınlandığı süre boyunca teorik olarak hareketleri incelenmiş ve risk iştahının artış veya azalış gösterdiği dönemlerdeki olası sebeplerden bahsedilmiştir. Ayrıca risk iştahının arttığı dönemlerde BİST-100 endeksinin yükseldiği, azaldığı dönemlerde de paralel olarak BİST-100 endeksinin düştüğü gözlenmiştir.

Yatırım ve yatırımcılar için teorik bir çerçevede risk iştahının incelendiği bu çalışmadan sonra, RİSE'nin tüm yatırımcı grupları için hesaplanan değerleri kullanılarak BİST-100 endeksiyle olan ilişkisi uygulamalı olarak bir araştırma konusu olabilir. Ayrıca RİSE'nin çeşitli makroekonomik değişkenlerle olan ilişkisi bu konuda çalışma yapmak isteyenler tarafından analiz edilebilir veya piyasa likiditesi ve çeşitli varlık fiyat hareketlerinin RİSE'ye olan etkisinin belirlenmesi ileride yapılacak çalışmalar için öneri niteliğinde sunulabilir.

KAYNAKÇA

Altay, E. & Akçalı, B.Y. (2012). İMKB'de Yatırımcı Risk İştahı ile Borsa Krizleri Arasındaki İlişkinin Analizi. BDDK Bankacılık ve Finansal Piyasalar Dergisi, 6(1), 45-79.

Anadolu Ajansı Basın Açıklaması, (2012). https://www.mkk.com.tr/tr-tr/haberler/Documents/Bas%C4%B1n%20S%C3%B6yle%C5%9Fisi.pdf. (Erişim tarihi: 30.11.2021).

Anbar, A. & Eker, M. (2009). Bireysel Yatırımcıların Finansal Risk Algılamalarını Etkileyen Demografik ve Sosyoekonomik Faktörler. Uluslararası Yönetim İktisat ve İşletme Dergisi, 5(9), 129-150.

Chen, H. ve Lien C. (2017). Market Reaction to Macroeconomic News: The Role of Investor Sentiment. Asia-Pacific Journal of Financial Studies, 46, 853-875.

Çelik, S., Dönmez, E. ve Acar, B. (2017). Risk İştahının Belirleyicileri: Türkiye Örneği. Uşak Üniversitesi Sosyal Bilimler Dergisi, 10, 152-162.

Demirez, D. (2019). Risk İştahının Pay Getirisi Üzerindeki Etkisinin İncelenmesi. Yüksek Lisans Tezi, Çukurova Üniversitesi Sosyal Bilimler Enstitüsü, Adana.

Fettahoğlu, S. (2019). Relationship Between Credit Default Swap Premium and Risk Appetite Accoring To Types Of Investors: Evidence From Turkish Stock Exchange. Muhasebe ve Finansman Dergisi, 84, 265-278.

Gai, P. & Vause, N. (2005). Measuring investors' risk appetite, The Bank of England's working paper series, 283: 1-26.

Gonzalez-Hermosillo, B. (2008). Investors' Risk Appetite and Global Financial Market Conditions, IMF Working Paper Monetary and Capital Markets Department, 8(85), 1-75.

Illing, M. & Aaron, M. (2005). A Brief Survey of Risk-Appetite Indexes, Financial System Review, 37-43.

Investment Company Institute. (1993). Piecing Together Shareholder Perceptions of Investment Risk, Washington, DC.

İskenderoğlu, Ö. ve Akdağ, S. (2018). VIX Korku Endeksi ile Çeşitli Ülkelerin Hisse Senedi Endeks Getirileri Arasında Bir Nedensellik Analizi. Uluslararası Ekonomi Araştırmaları ve Finansal Piyasalar Kongresi Bildiriler Kitabı, 556-572.

İskenderoğlu, Ö. ve Akdağ, S. (2019). Risk İştahı ile Petrol Fiyatları, Döviz Kuru, Altın Fiyatları ve Faiz Oranları Arasında Nedensellik Analizi: Türkiye Örneği. Doğuş Üniversitesi Dergisi, 20(1), 1-14.

Kalafatçılar, K. & Keleş, G. (2011). Risk İştahı Endeksleri ve İfade Ettikleri. Türkiye Cumhuriyet Merkez Bankası Ekonomi Notları, 2011(12), 1-10.

Karakuş, L.Ö. (2020). Yatırımcı Türlerine Göre Risk İştahı Analizi: BİST Üzerine Bir Uygulama. İstanbul Üniversitesi, Sosyal Bilimler Enstitüsü, İstanbul.

Kaya, A. ve Coşkun, A. (2015). VIX Endeksi Menkul Kıymet Piyasalarının Bir Nedeni Midir? Borsa İstanbul Örneği. Cumhuriyet Üniversitesi İktisadi ve İdari Bilimler Dergisi, 16(1), 175-186.

Kumar, M.S. & Persaud A. (2001). Pure Contagion and Investors' Shifting Risk Appetite: Analytical Issues and Emprical Evidence. IMF Working Paper 1(134): 1- 34.

Merkezi Kayıt Kuruluşu Faaliyet Raporu (2015). https://www.mkk.com.tr/sites/default/files/2021-12/MKK-2015.pdf. (Erişim tarihi: 10.01.2022).

Misina, M. (2006). Benchmark Index of Risk Appetite, Bank of Canada Working Paper, 2006(16), 1-22.

Misina, M. (2008). Changing investors' risk appetite: Reality or fiction?, The European Journal of Finance, 14(6), 489-501.

Sarwar, G. (2012). Is VIX An Investor Fear Gauge in BRIC Equity Markets?. Journal of Multinational Financial Management, 22, 55-65.

Shen, D.B. & Hu, K.H. (2007). Bank Risk Appetite Measurement and the Relationship with Macroeconomic Factors: Case of Taiwan's Banks. International Journal of Information Systems for Logistics and Management, 3(1), 25-39.

Smales, L.A. (2017). The Importance of Fear: Investor Sentiment and Stock Market Returns. Applied Economics, 49(34), 3395-3421.

So, S. M. S. ve Lei, V. U. T. (2015). On The Relationship Between Investor Sentiment, VIX and Trading Volume. Risk Governance & Control: Financial Markets & Institutions, 5(4), 114-122.

Şahin, C. (2018). Korku Endeksi Hisse Senedi Piyasaları Üzerinde Etkili Midir? Borsa İstanbul Üzerine Bir Uygulama. TURAN-SAM Uluslararası Bilimsel Hakemli Dergisi, 10(37), 11-17.

Türkiye Odalar ve Borsalar Birliği Ekonomik Rapor, (2012). 68. Genel Kurul https://www.tobb.org.tr/Documents/yayinlar/68GK/ekonomikRapor2013%20-%20Kopya.pdf. (Erişim tarihi: 20.12.2021).

White Paper Cboe Volatility Index, (2021) https://cdn.cboe.com/resources/vix/vixwhite.pdf. (Erişim tarihi: 23.12.2021).

https://www.bloomberght.com/haberler/haber/1688455-ekonomide-2014-boyle-gecti. (Erişim tarihi: 05.01.2022).

https://www.vap.org.tr/rise-risk-istahi-endeksi. (Erişim tarihi: 31.12.2021)

ve işleyişin halka açık şirketler başta olmak üzere kurumsallaşma sürecinde olan tüm şirketler açısından örnek teşkil edeceği söylenebilir.

Yönetim kuruluna tüm faaliyet ve süreçlere ilişkin güvence ve danışmanlık hizmeti sunan iç denetim fonksiyonu, bir şirketin bütün paydaşlarına eşit mesafede durması gerektiğini ifade eden adillik, tüm menfaat sahiplerinin yaşanan gelişmeler ve alınan kararlar hakkında zamanında bilgilendirilmesi gerektiğini ifade eden şeffaflık, işletmenin bütün operasyonlarında en geniş anlamda toplumsal bir değer yaratmayı amaçlaması gerektiğini ifade eden sorumluluk ve düzenli denetimlerle finansal ve finansal olmayan sonuçların tüm taraflarla paylaşılması gerektiğini ifade eden hesap verebilirlik ilkelerinin işlerlik kazanması bakımından kurumsal yönetimin stratejik bir bileşeni vasfını taşımaktadır. Bu itibarla izleyen dönemde şirketlerin organizasyon yapısında iç denetim departmanının daha fazla görünürlük kazanacağı tahmin edilebilir.

KAYNAKÇA

AG Anadolu Grubu Holding A.Ş (2020). 2019 Faaliyet Raporu.

Akiş Gayrimenkul Yatırım Ortaklığı A.Ş (2020). 2019 Faaliyet Raporu.

Akmerkez Gayrimenkul Yatırım Ortaklığı A.Ş (2020). 2019 Faaliyet Raporu.

Aksa Akrilik Kimya Sanayii A.Ş (2020). 2019 Faaliyet Raporu.

Anadolu Efes Biracılık ve Malt Sanayii A.Ş (2020). 2019 Faaliyet raporu.

Anadolu Efes Biracılık ve Malt Sanayii A.Ş (2020). 2019 Faaliyet Raporu.

Anadolu Efes Biracılık ve Malt Sanayii A.Ş (2020). 2019 Faaliyet Raporu.

Arçelik A.Ş (2020). 2019 Faaliyet Raporu.

Aselsan Elektronik Sanayi ve Ticaret A.Ş (2020). 2019 Faaliyet Raporu.

Association of Certified Fraud Examiners (ACFE) (2018). "Become a CFE", USA.

Aygaz A.Ş (2020). 2019 Faaliyet Raporu.

Baskıcı, Ç. (2015). Kurumsal Yönetim Uygulamalarında İç Kontrol Sisteminin Önemi: Borsa İstanbul Şirketleri Üzerine Bir Araştırma. *Uluslararası Yönetim İktisat ve İşletme Dergisi*, 11 (25), 163-180.

Batıçim Batı Anadolu Çimento Sanayii A.Ş (2020). 2019 Faaliyet Raporu.

Coca-Cola İçecek A.Ş. (2020). 2019 Faaliyet Raporu.

Çiğdem, F. C., Güneş, R. ve Çukacı, Y. C. The Effects Of Internal Control System On Corporate Governance: Application In Companies Within The Scope Of BIST Corporate Governance Index. *Mehmet Akif Ersoy Üniversitesi Sosyal Bilimler Enstitüsü Dergisi*, 10 (25), 421-436.

Doğan Şirketler Grubu Holding A.Ş (2020). 2019 Faaliyet Raporu.

Doğuş Gayrimenkul Yatırım Ortaklığı A.Ş (2020). 2019 Faaliyet Raporu.

Doğuş Otomotiv Servis ve Ticaret A.Ş (2020). 2019 Faaliyet Raporu.

Enerjisa Enerji A.Ş (2020). 2019 Faaliyet Raporu.

ENKA İnşaat ve Sanayi A.Ş (2020). 2019 Faaliyet Raporu.

Ereğli Demir ve Çelik Fabrikaları T. A.Ş (2020). 2019 Faaliyet Raporu.

Global Yatırım Holding A.Ş (2020). 2019 Faaliyet Raporu.

Halk Gayrimenkul Yatırım Ortaklığı A.Ş (2020). 2019 Faaliyet Raporu.

Hürriyet Gazetecilik ve Matbaacılık A.Ş (2020). 2019 Faaliyet Raporu.

Information Systems Audit and Control Association (ISACA) (2020). "ISACA Certification Exam Candidate Guide", USA.

Internal Control Institute (ICI) (2009). "Professional Certification Programs", USA.

İhlas Holding A.Ş (2020). 2019 Faaliyet Raporu.

İskenderun Demir ve Çelik A.Ş (2020). 2019 Faaliyet Raporu.

Karataş, Z. (2015). Sosyal bilimlerde nitel araştırma yöntemleri. Manevi temelli sosyal hizmet araştırmaları dergisi, 1(1), 62-80.

Kartal, M. T. ve Budayoğlu Yılmaz. B. (2019). BIST Kurumsal Yönetim Endeksindeki Şirketlerin Yönetim Kurulu Raporlamaları: Yeni Kurumsal Yönetim (KY) Uyum Raporları Kapsamında Bir İnceleme. *Bankacılık ve Sermaye Piyasası Araştırmaları Dergisi*, 3 (8), 1-21.

Koray, T. U. A. N. (2016). Kurumsal Yönetim Endeksinde Yer Alan İşletmelerde Etkin İç Kontrol Ve Bağımsız Denetim Göstergeleri. *Muhasebe Bilim Dünyası Dergisi*, 18 (1), 159-183.

Logo Yazılım Sanayi ve Ticaret A.Ş (2020). 2019 Faaliyet Raporu.

Migros Ticaret A.Ş (2020). 2019 Faaliyet Raporu.

Otokar Otomotiv ve Savunma Sanayi A.Ş (2020). 2019 Faaliyet Raporu.

Özkardeş, L. (2017). Kurumsal Firmaların İç Kontrol, İç Denetim ve Riske Yaklaşımları. *Journal of Yaşar University*, 12 (47), 192-201.

Park Elektrik Üretim Madencilik Sanayi ve Ticaret A.Ş (2020). 2019 Faaliyet Raporu.

Pegasus Hava Taşımacılığı A.Ş (2020). 2019 Faaliyet Raporu.

Pınar Entegre Et ve Un Sanayii A.Ş (2020). 2019 Faaliyet Raporu.

Pınar Su ve İçecek Sanayi ve Ticaret A.Ş (2020). 2019 Faaliyet Raporu.

Pınar Süt Mamulleri Sanayii A.Ş (2020). 2019 Faaliyet Raporu.

Sermaye Piyasası Kurulu (SPK) (2014). Kurumsal Yönetim Tebliği. T.C. Resmi Gazete (28871, 3 Ocak 2014).

Şimşek, K., ve Ataman, B. (2020). Uluslararası İç Denetim Standartları Kapsamında Yürütülen İç Denetim Faaliyetlerinin Kurumsal Yönetim Kalitesi Üzerindeki Rolünün Çoklu Regresyon Analizi ile Değerlendirilmesi. *Marmara Üniversitesi İktisadi ve İdari Bilimler Dergisi*, 42 (2), 386-409.

Tat Gıda Sanayi A.Ş (2020). 2019 Faaliyet Raporu.

Tav Havalimanları Holding A.Ş (2020). 2019 Faaliyet Raporu.

The Institute of Internal Auditors (IIA) (2016a). "International Standards for the Professional Practice of Internal Auditing (Standards)", USA.

The Institute of Internal Auditors (IIA) (2016b). "The International Professional Practices Framework (IPPF)", USA.

The Institute of Internal Auditors (IIA) (2020). "Certification Candidate Handbook", USA.

The Institute of Internal Auditors (IIA) (2021). "CFSA, CGAP, CCSA Transition FAQs", USA.

TOBB ve Deloitte (2011). Yeni Türk Ticaret Kanunu ve Şirketim.

TOFAŞ Türk Otomobil Fabrikası A.Ş (2020). 2019 Faaliyet Raporu.

Turcas Petrol A.Ş (2020). 2019 Faaliyet Raporu.

Türedi, H., Karakaya, G. ve İldem, M. (2015). Kurumsal yönetim ve iç denetim ilişkisi. *Sayıştay Dergisi*, (96), 55-74.

Türk Prysmian Kablo ve Sistemleri A.Ş (2020). 2019 Faaliyet Raporu.

Türk Telekomünikasyon A.Ş (2020). 2019 Faaliyet Raporu.

Türk Traktör ve Ziraat Makineleri A.Ş (2020). 2019 Faaliyet Raporu.

Türkiye Kurumsal Yönetim Derneği (TKYD) (2021). Kurumsal Yönetim Endeksi – Tüm Firmalar, www.tkyd.org/tr/tkyd-kurumsal-yonetim-komisyonlar-calisma-gruplari-sermaye-piyasasi-calisma-grubu-ve-bist-kurumsal-yonetim-endeksi-kurumsal-yonetim-endeksi-tum-firmalar.html Erişim Tarihi: 26.12.2021

Türkiye Petrol Rafinerileri A.Ş (2020). 2019 Faaliyet Raporu.

Türkiye Şişe ve Cam Fabrikaları A.Ş (2020). 2019 Faaliyet Raporu.

URL 2: www.linkedin.com Erişim Tarihi: 20.03.2021

URL-1: www.kap.gov.tr Erişim Tarihi: 20.03.2021

Uzun, A. K. (2012). Yeni Türk Ticaret Kanunu'nda İç Denetim Üzerine Düzenlemeler, https://www.verginet.net/dtt/1/yeni-ttk-ic-denetim.aspx Erişim Tarihi: 30.12.2021

Vestel Elektronik Sanayi ve Ticaret A.Ş (2020). 2019 Faaliyet Raporu.

KAYNAKÇA

Akram, M., Dudek,W.A., Ilyas, F.(2019) . Group Decision Making Based On Pythagorean Fuzzy TOPSIS Method, International Journal of Intelligent Systems, Vol.1, No.21, pp. 1-20

Apak, S., Göğüş, G. G., Karakadılar, İ. S., (2012). An Analytic Hierarchy Process Approach With A Novel Frame Work For Luxury Car Selection. Procedia-Socialand Behavioral Sciences, 58, 1301-1308

Arıtan, T., Akyüz, A. M. (2015). Tüketicilerin Otomobil Markalarına Yönelik Marka Sadakatleri Ve Tercihleri Üzerine Bir Araştırma, Uluslararası Yönetim İktisat ve İşletme Dergisi, Vol.11, No 26, pp. 195-220

Atanassov, K.T., 1986. Intuitionistic fuzzy sets. Fuzzy Sets Systems, Vol. 20, pp.87-96

Ballı, S., Karasulu, B., Körükoğlu, S. (2013). En Uygun Otomobil Seçimi Problemi İçin Bir Bulanık Promethee Yöntemi Uygulaması. Dokuz Eylül Üniversitesi İktisadi ve İdari Bilimler Fakültesi Dergisi, Vol. 22, No.1,

Güngör, İ., İşler,D.B.,(2005). Analitik Hiyerarşi Yaklaşımı İle Otomobil Seçimi, ZKÜ Sosyal Bilimler Dergisi, Vol.1, No.2, pp.21-33

Hwang,C.L., Yoon, K. (1981). Multi Attribute Decision Making Methods and Application, A State-of-the-Art Survey, Berlin, Heidelberg, New York

Patil, A. N., Bhale, N. G. P., Raikar, N., Prabhakaran, M. (2017). Car Selection Using Hybrid Fuzzy AHP and Grey Relation Analysis Approach. International Journal of Performability Engineering, Vol.13, No.5, pp. 569

Roy, S., Mohanty, S., &Mohanty, S. (2018). An Efficient Hybrid MCDM Based Approach for Car Selection in Automobile Industry, International Conference on Research in Intelligent and Computing in Engineering (RICE), pp. 1-5. IEEE

Singh, R., &Avikal, S. (2019). A MCDM-Based Approach for Selection of a Sedan Car from Indian Car Market. In Harmony Search and Nature Inspired Optimization Algorithms. Springer, Singapore, pp. 569-578

Yavaş, M., Ersöz, T., Kabak, M., & Ersöz, F. (2014). Otomobil Seçimine Çok Kriterli Yaklaşım Önerisi. İşletme ve İktisat Çalışmaları Dergisi, Vol.2, No.4, pp.110-118

Yaykaşlı, M., Ecemiş, O. (2018). Otomobil Satın Alma Probleminde Çok Kriterli Karar Verme Problemleriyle Bir Uygulama, Mehmet Akif Ersoy Üniversitesi Sosyal Bilimler Dergisi, Vol.10, No.26, pp. 967-987

Yager, R. R., 2013, Pythagorean fuzzy subsets, (2013). Joint IFSA World Congress and NAFIPS Annual Meeting (IFSA/NAFIPS) pp. 57–61

Zadeh, L.A.,(1965). Fuzzy sets. Information And Control, Vol. 8, No. 3, pp.338–353 Zhang, X. ve Xu, Z., 2014, Extension of TOPSIS to Multiple Criteria Decision Making with Pythagorean Fuzzy Sets, International Journal Of Intelligent Systems, Vol. 29, pp.1061–1078

kapsamda tespit edilen söz konusu atıl kapasiteye ilişkin maliyet, müşteri gruplarına yansıtılmadan dönem gideri olarak ilgili gider hesabında muhasebeleştirilir.

Son olarak, SDFTM yönteminin termal otel işletmelerinin müşteri gruplarına yönelik hizmet maliyetlerini yönetebilme ve bu maliyetleri izleme sürecinde etkili bir rol üstlendiğini belirtmek mümkündür. Bu kapsamda ilgili yöntemin uygulanması sonucunda elde edilecek verilerin, söz konusu işletmelerin içerisinde bulundukları pazarlara yönelik stratejik açıdan rekabet üstünlüğü sağlayacak kararlar alabilmelerine katkı sağlayacağı ifade edilebilir.

KAYNAKÇA

Aktaş, R. ve Özata, D. (2017), Otomotiv Parçaları Üreten Bir İşletmede Faaliyet Tabanlı Maliyetleme ve Zaman Etkenli Faaliyet Tabanlı Maliyetleme Uygulamalarının Karşılaştırılması. *Yönetim ve Ekonomi,* 24(1), 233-254.

Bekçioğlu, S. ve Köroğlu, Ç. (2012), Stratejik Maliyet Yönetimi Kapsamında Sürece Dayalı Faaliyet Tabanlı Maliyetleme Yönteminin Analizi ve Bir Otel İşletmesinde Uygulama. *Muhasebe ve Denetime Bakış Dergisi,* 37, 1-24.

Cokins, G. (2001). *Activity-Based Cost Management: An Executive's Guide*. ABD: John Wiley & Sons Inc.

Everaert, P., Bruggeman, W., Sarens, G., Anderson, S.R. ve Levant, Y. (2008), Cost Modeling in Logistics Using Time-Driven ABC. *International Journal of Physical Distribution & Logistics Management,* 38(3), 172-191.

Gosselin, M. (1997). The Effect of Strategy and Organizational Structure on the Adoption and Implementation of Activity-Based Costing. Accounting, Organizations and Society. 22(2): 105-122.

Gunasekaran, A. ve Sarhadi, M. (1998), Implementation of Activity-Based Costing in Manufacturing. *International Journal of Production Economics*, 56-57(1): 231-242.

Kaplan, R. S. (1986), Accounting Lag: The Obsolescence of Cost Accounting Systems. *California Management Review,* 28(2), 174-199.

Kaplan, R.S. (2009). *Time-Driven Activity-Based Costing*. Boston: Harvard Business Scholl Publishing.

Kaplan, R.S. ve Steven, R. A. (2007). *Time-Driven Activity-Based Costing: A Simpler and More Powerful Path to Higher Profits.* Boston: Harvard Business School Press.

Kellen, V. ve Wolf, B. (2003), Business Performance Measurement. *Information Visualization*, 1(312), 1–36.

Labro, E. (2006). *Analytics of Costing System Design. Contemporary Issues in Management Accounting.* Oxford: Oxford University Press.

Namazi, M. (2016), Time-Driven Activity-Based Costing: Theory, Applications and Limitations. *Iranian Journal of Management Studies (IJMS),* 9(3), 457 – 482.

Narong, D. K. (2008). *Activity-Based Costing and Management: Total Quality Management Solution to Quality Cost Shortcomings of the Traditional Cost Accounting Systems*. California State University: Dominguez Hills.

Ness, J. A. ve Cucuzza, C.G. (1995), Tapping the Full Potential of ABC. *Harvard Business Review*, 73(4): 130-138.

Sami, Karacan ve Suphi, Aslanoğlu (2005), Faaliyet Tabanlı Maliyetleme Yönteminin Temel Mali Tablolar Üzerine Etkileri. *Muhasebe ve Denetime Bakış Dergisi*, 5(16), 17-38.

Shagari, S. L., Abdullah, A., ve Saat, R. M. (2017), Accounting Information Systems Effectıveness: Evidence From the Nigerian Banking Sector. *Interdisciplinary Journal of Information, Knowledge, and Management,* (12), 309-335.

Shields, M. D. (1995), An Empirical Anaysis of Firms' Implementation Experiences with Activity-Based Costing. *Journal of Management Accounting Research*, 7(1): 148-166.

Siguenza-Guzman, L. Van den Abbeele, A., Vandewalle, J., Verhaaren, H. ve Cattrysse, D. (2014), Using Time-Driven Activity-Based Costing to Support Library Management Decisions: A Case Study for Lending and Returning Processes. *The Library Quarterly,* 84(1), 76-98.

Stouthuysen, K., Swiggers, M., Reheul, A. ve Roodhooft, F. (2010), Time-Driven Activity-Based Costing for a Library Acquisition Process: A Case Study in a Belgian University. Library Collections. *Acquisitions & Technical Services*, 34(2-3): 83-91.

Yonpae, P., Sungwoo, J. ve Yousef, J. (2019), Time-Driven Activity-Based Costing Systems for Marketing Decisions, *Studies in Business and Economics*, 14(1), 191-207.

Yükçü, S. ve Gönen, S. (2009), Zaman Esaslı Faaliyete Dayalı Maliyetleme Yaklaşımının Otomobil Parçaları Üreten Bir İşletmede Uygulanması, *Muhasebe ve Denetime Bakış*, 28, 19-32.

Zimmerman, J. L. (2011). *Accounting for Decision Making and Control*. New York: McGraw-Hill.

istihdam azalmasına rağmen dijital çağa uyum sağlayabilecek, buna uygun eğitim alan, kendini yetiştirmiş işgücüne ihtiyaç artacaktır. Tahmin edilemeyecek kadar çok büyük boyutlara ulaşacak verilerin, analizini yapıp, yorumlayabilecek çalışanlara ihtiyaç daha çok artacaktır. Bu nedenle veri madenciliği, yapay zeka mühendisliği, siber güvenlik uzmanlığı, dijital pazarlamacılar gibi mesleklerde artış olacaktır.

Endüstri 4.0 sürecinde iş gücü için tehlike çanları çalıyormuş gibi görünse de, insan kaynakları yönetimi için konu değerlendirildiğinde, bugüne kadar ortaya çıkan tüm devrimlere en iyi şekilde uyum sağlamayı başardığı görülmektedir. İnsanın içinde olmadığı bir üretim sürecinin başarıya ulaşması mümkün değildir. Bugünkü yapısıyla mevcut iş gücü Endüstri 4.0 sürecinin gerektirdiği işgücü yapısını karşılamaktan uzak olsa da, mevcut eğitim sisteminin Endüstri 4.0 sürecine uyumlu hale getirilmesiyle birlikte işgücü çok kısa bir sürede gereken donanımı elde edecektir.

KAYNAKÇA

Alçın, S. (2016). Üretim için yeni bir izlek: Sanayi 4.0. *Journal of Life Economics*, *3*(2), 19-30.

Arner, D., Barberis, J. ve Buckley, R. (2015). The Evolution of Fintech: A New Post-Crisis Paradigm?, University of New South Wales Law Research Series, Research Paper No: 2015/047

Arner, D. W., Buckley, R. P., Charamba, K., Sergeev, A. ve Zetzsche, D. A. (2021). BigTech and Platform Finance: Governing FinTech 4.0 for Sustainable Development.

Artar, O. ve Yeşiltaş, C. (2021). Ekonomideki Dijital Dönüşüm ve İstihdam Üzerindeki Etkisi. *Working Paper Series*, *2*(1), 43-52.

Asiltürk, A. (2018). İnsan kaynakları yönetiminin geleceği: İk 4.0. *Journal of Awareness (JoA)*, *3* (Special), 527-544.

Aslan, T., Demircan, K. ve Arda, Ö. A. (2018). Endüstri 4.0 neden önemli ve Türkiye'de nasıl uygulanmalı?. *Harvard European Journal of Science and Technology, Business Review Türkiye*. Erişim Tarihi: 07.07.2021, https://hbrturkiye.com/blog/endustri-4-0-neden-onemli-veturkiye-de-nasil-uygulanmali.

Avcı, N. (2019). Endüstri 4. 0'da insan kaynakları yönetiminin geleceği: insan kaynakları profesyonellerinin algı ve beklentileri üzerine bir araştırma. *Vankulu Sosyal Araştırmalar Dergisi*, (3), 89-109.

BDDK (2021). Türk Bankacılık Sektörü Temel Göstergeleri Haziran 2021. https://www.bddk.org.tr/Veri/EkGetir/8?ekId=65 Erişim

Baykal, B. (2021). *Endüstri 4.0'ın potansiyelini ortaya çıkarmak*. Erişim Tarihi: 07.07.2021, https://hbrturkiye.com/insight-center/endustri-4-0.

Boun Endüstri Platformu 4.0. (2020). *Türkiye'de dijital dönüşüm değerlendirme aracı (D3A) 2019-2020 sonuç raporu*. Erişim Tarihi: 05.07.2021, http://industry4zero.boun.edu.tr/ wp-content/uploads/2020/07/Sonuc-Raporu-v2.pdf

Chulanova, Z. K. (2019). Professional standards as a factor of adaptation of human resources to the industry 4.0: Approaches to development and ımplementation. *Journal of Human Resource Management, 22*(1), 12-20.

Çelik, S. ve Mangır, F. (2020). Digitalization of the banking sector and performing analysis in the world and Turkey. *Cyberpolitik Journal*, *5*(10), 260-282. Retrieved from http://www.cyberpolitikjournal.org/index.php/main/article/view/117

Demiral, G. (2019). Endüstri 4.0'ın İnsan kaynaklarına yönelik etkileri: Teknolojik değişim farkındalığı üzerine bir araştırma. *Ekev Akademi Dergisi*, *23*(80), 191-208.

Dünya Ekonomik Forumu (2018). *The future of jobs report 2018*. Erişim Tarihi: 09.07.2021, http://www3.weforum.org/docs/WEF_Future_of_Jobs_2018.pdf.

Dünya Ekonomik Forumu (2020). *The future of jobs report 2020*. Erişim Tarihi: 09.07.2021, https://www.weforum.org/reports/the-future-of-jobs-report-2020

Filizöz, B. ve Orhan, U. (2018). İnsan kaynakları yönetimi bağlamında endüstri 4.0: Bir yazın çalışması. *Cumhuriyet Üniversitesi İktisadi ve İdari Bilimler Dergisi*, *19*(2), 110-117.

Göktaş, P. ve Baysal, H. (2018). Türkiye'de dijital insan kaynakları yönetiminde bulut bilişim. *Süleyman Demirel Üniversitesi İktisadi ve İdari Bilimler Fakültesi Dergisi*, *23*(4), 1409-1424.

Hecklau, F., Galeitzke, M., Flachs, S. ve Kohl, H. (2016). Holistic approach for human resource management in Industry 4.0. *Procedia Cirp*, *54*, 1-6.

Kagermann, H., Wahlster, W. ve Helbig, J. (2013). Acatech–National Academy of Science and Engineering. *Recommendations for implementing the strategic initiative INDUSTRIE, 4. Federal Ministry of Education and Reseach*.

Kılıç, S. (2016). İkinci bin yılın ilk devrimi: Endsütri 4.0. Erişim Tarihi: 07.07.2021, https://hbrturkiye.com/blog/ikinci-bin-yilin-ilk-devrimi-endustri-4-0.

Klein, M. (2020). İşletmelerde dijital dönüşüm ve etmenleri. *Journal of Business in The Digital Age*, *3*(1), 24-35.

Körpe, E. (2021) Dijital dönüşüm ile yeni finans çağı ve gelecek yaklaşımları. *Uluslararası Bankacılık Ekonomi ve Yönetim Araştırmaları Dergisi*, *4*(2), 108-131.

Ma, L. Ve Ye, M. (2015). The role of electronic human resource management in contemporary human resource management. *Open Journal of Social Sciences*, *3*(4), 71-78.

Manyika, J., Lund, S., Chui, M., Bughin, J., Woetzel, J., Batra, P., ..., ve Sanghvi, S. (2017). What the future of work will mean for jobs, skills, and wages. *McKinsey Global Institute*. https://www.mckinsey.com/featured-insights/future-of-work/jobs-lost-jobs-gained-what-the-future-of-work-will-mean-for-jobs-skills-and-wages#

OECD (2020), Digital Disruption in Banking and its Impact on Competition http://www.oecd.org/daf/competition/digital-disruption-in-financial-markets.htm

Pittarello, A., Trevisanato, A. ve De Propris, L. (2020). Jobs 4.0. Lisa De Propis & David Baily (Eds.), in *Industry 4.0 and regional transformations* (pp.42-61). London and New York: Routledge.

Rana, G. ve Sharma, R. (2019). Emerging human resource management practices in Industry 4.0 *Strategic HR Review*, *18*(4), 176-181.

Schwab, K. (2016). *The fourth industrial revolution*. World Economic Forum (Z. Dicleli, Çev. (2017) İstanbul: Optimist.

Sezer, Ö. ve Ak, M. (2017). Bilgi çağında insan kaynakları yönetiminin değişen fonksiyonları. *Cumhuriyet Üniversitesi İktisadi ve İdari Bilimler Dergisi, 18*(2), 205-226.

Sivathanu, B. ve Pillai, R. (2018). Smart HR 4.0–how industry 4.0 is disrupting HR. *Human Resource Management International Digest*. 26(4), 7-11, https://doi.org/ 10.1108/ HRMID-04-2018-0059

Şekkeli, Z. H. ve Bakan, İ. (2018). Endüstri 4.0'ın etkisiyle lojistik 4.0. *Journal of Life Economics*, *5*(2), 17-36.

Şekkeli, Z. H. (2021). İKY 4.0. İlknur Çevik Tekin (Ed.), *Güncel ve teknolojik gelişmeler ışığında insan kaynakları yönetimi içinde* (ss.75-97). Ankara: Nobel.

Şendoğdu, A., A., (2020), Endüstri 4.0 devriminde robotik kaynaklar yönetimi bağlamında insan kaynakları yönetiminde yeni açılımların kaçınılmazlığı, *Atatürk Üniversitesi İktisadi ve İdari Bilimler Dergisi, 34*(1): 168-184, DOI: 10.16951/atauniiibd.631617

Türkiye'nin Endüstri 4. 0 Platformu (2021). *Endüstri tarihine kısa bir yolculuk*. Erişim Tarihi: 01.07.2021, https://www.endustri40.com/endustri-tarihine-kisa-bir-yolculuk.

Türkiye Bankalar Birliği. (2021). "Bankacılık Sisteminde Banka, Çalışan ve Şube Sayıları", Banka_Calisan_ve_Sube_Sayilari-Eylul_2021.docx (live.com)

Türk Dil Kurumu (2021). *Devrim nedir*?. Erişim Tarihi: 01.07. 2021, https://www.sozluk.gov.tr.

TÜSİAD (2016). T*ürkiye'nin küresel rekabetçiliği için bir gereklilik olarak sanayi 4.0: Gelişmekte olan ekonomi perspektifi*. Erişim Tarihi: 09.07.2021, https://www.ydd.org.tr/wp-content/uploads/2017/12/TUSIAD-sanayi-40_1.pdf.

Ulusoy, A. Bankacılık Sektöründe Dijital Dönüşümün İstihdam Üzerine Etkisi. *Hak İş Uluslararası Emek ve Toplum Dergisi*, *10*(27), 256-267.

Weyer, S., Schmitt, M., Ohmer, M. ve Gorecky, D. (2015). Towards industry 4.0-standardization as the crucial challenge for highly modular, multi-vendor production systems. *Ifac-Papersonline*, *48*(3), 579-584.

Yıldız, M. ve Yıldırım, B. F. (2018). Yapay zekâ ve robotik sistemlerin kütüphanecilik mesleğine olan etkileri. *Türk Kütüphaneciliği*, *32*(1), 26-32.

Yıldız, A. (2018). Endüstri 4.0 ve akıllı fabrikalar. *Sakarya Üniversitesi Fen Bilimleri Enstitüsü Dergisi*, *22*(2), 546-556.

Yıldız, D. ve Genç, K. Y. (2019). Endüstri 4.0'ın entelektüel sermayedeki rolü: Ülkeler arası karşılaştırılması. *Asya Studies*, *4*(10), 39-47.

Yorgancılar, E. (2016). *Sanayi 4.0 uyum sağlayamayan kaybedecek*. Erişim Tarihi: 10.07.2021, http://www.ebso.org.tr/tr/haberler/ebso-haberler/yorgancilar-sanayi-40a-uyum-saglayamayan-kaybedecek.

Zahidi, S. (2020). *The jobs of tomorrow.* Erişim Tarihi: 09.07.2021, https://www.imf.org/ external/pubs/ft/fandd/2020/12/pdf/WEF-future-of-jobs-report-2020-zahidi.pdf.

7. SONUÇ

Kalite ile ilgili ilk kayıtlar M.Ö. 2150 yılına kadar uzanır. Hamurabi Kanunlarına göre; eğer bir inşaat ustası bir adama ev yapar ve ev adamın üstüne çökerek ölümüne sebep olursa o inşaat ustasının başı uçurulur. Bugün de kalitesiz mal ve hizmet üretmenin maddi ve manevi bedeli o günlerdeki kadar olmasa da çok yüksektir. Kalitesiz mal ve hizmet para, müşteri ve prestij kaybına neden olmaktadır. Kurumlar kaliteye uygun çalışabilmek ve faaliyet gösterebilmek için gerekli temel ilkeleri uygulamaları gerekmektedir. Kalite Yönetimi Sistemi'nin Kalite Kontrolü ve Kalite Güvencesi olmak üzere temel iki bileşeni bulunmaktadır. İşletmeler faaliyet gösterdikleri sektörün ve ürettikleri mamulün özelliğine uygun kalite kontrol ve kalite güvence sistemi kurmalıdır. Bir işletmenin kalitesi ve ürünün kalitesi ima eder.

Basım işletmeleri de diğer üretim sektörlerinde olduğu gibi optimum şartlarda mamul üretebilmek ve müşterilerine bunun güvencesini verebilmek için kalite kontrol ve kalite güvence sistemleri kurmalıdır.

İşletmelerde kurulan iç kontrol ve iç denetim sistemi, kalite kontrol fonksiyonunu; kalite güvence sistemi ise dış denetim ve yargısal faaliyetler fonksiyonunu yerine getirme görevini üstlenmektedir. İşletmelerin kalite düzeyinin yükselmesi ülkenin makroekonomisinde olumlu etkiler yaratır. İşletme yönetiminin, mühendislerin, kalite güvence sorumlularının yani tüm beyaz, gri ve mavi yakalıların ortak çaba göstererek mamul ve hizmet kalitesini güvence altına alması işletmenin geleceğini güvence altına alması anlamına gelmektedir.

KAYNAKÇA

Akman, G. (2018). BRC Sertifikası Nasıl Alınır?. https://www.gursahakman.com/brc-sertifikasi/

Akyel, R. (2015). Kurumların Çalışmalarında Kalitenin Sağlanması İçin Temel Gereklilikler. *Çukurova Üniversitesi Sosyal Bilimler Enstitüsü Dergisi*, 24(2), 1-18.

Alkan, H. (2002). Kalitesizliğin Önemli Bir Boyutu: Maliyet Artışı, Orman Ağacı Fidanı Üretimine İlişkin Bir Değerlendirme, *Turkish Journal of Forestry*, 3(2), 97-118.

Artık, N., (2021). Iso 22000 Haccp Ve Gıda Güvenliği Uygulamaları Eğitimi. https://docplayer.biz.tr/113155194-Iso-haccp-ve-gida-guvenligi-uygulamalari-egitimi.html.

Bar, T., & Zheng, Y. (2019). Choosing certifiers: Evidence from the British retail consortium food safety standard. *American Journal of Agricultural Economics*, 101(1), 74-88.

Başaran, B., (2016). Iso 22000 Gıda Güvenliği Yönetim Sistemi, Revıew Artıcle *Journal Of Food And Health Scıence, 2*(1):9-26 E-ISSN: 2149-0473.

Baurina, S. B., & Amirova, R. I. (2021, March). FSSC 22000 Certification as a Food Security Tool. In IOP Conference Series: *Earth and Environmental Science* (Vol. 666, No. 3, p. 032060). IOP Publishing.

Bilici, A. G. (2010). Sanayi İşletmelerinde Üretim Planlaması ve Sezersan Matbaacılık ve Ambalaj San. Tic. AŞ'de Örnek Uygulama. Doctoral dissertation, Selçuk Üniversitesi Sosyal Bilimleri Enstitüsü.

Blind, K., Mangelsdorf, A., & Pohlisch, J. (2018). The effects of cooperation in accreditation on international trade: Empirical evidence on ISO 9000 certifications. *International Journal of Production Economics,* 198, 50-59.

Campailla, C., Martini, A., Minini, F., & Sartor, M. (2019). *ISO 45001. In Quality Management: Tools, Methods, and Standards.* Emerald Publishing Limited.

Carvalho, C., & Marques, E. (2019, June). Adapting ISO 27001 to a Public Institution. In 2019 14th Iberian Conference on Information Systems and Technologies (CISTI) (pp. 1-6). IEEE.

Cantanhede, V., Pereira, K. S., & Barreto, D. W. (2018). FSSC 22000 packaging implementation: A plastics industry research. *Polímeros,* 28, 38-43.

Chapman, S. N. (2006). *The Fundamentals of Production Planning And Control*. Upper Saddle River, NJ: Pearson/Prentice Hall.

Chen, H., Liu, S., Chen, Y., Chen, C., Yang, H., & Chen, Y. (2020). Food safety management systems based on ISO 22000: 2018 methodology of hazard analysis compared to ISO 22000: 2005. *Accreditation and Quality Assurance,* 25(1), 23-37.

Çabuk, Y. (2005). Kalite Maliyetleri ve Kalite Maliyetlerini Ölçmede Kullanılan Yöntemler. *Bartın Orman Fakültesi Dergisi,* 7(7), 1-8.

Çetinkaya, K. (2000). *Toplam Tasarım*, Ankara: Gazi Kitabevi.

Day, R.G., (1993). *Quality Function Deployment*. First Edition, Wisconsil: Quality Pres, Hardcover, 245 pages, Published August 28th.

Dayan, H. (2007). Orta Ölçekli Bir Matbaada Kalite Kontrol Sisteminin Uygulanması (Doctoral Dissertation, Marmara Üniversitesi.Türkiye.

Erginel, N., (2020). *Kalite Mühendisleri İçin El Kitabı*, 1.Basım , Ekim, Nobel Akademik Yayıncılık

Gencel, U. (2001). Yükseköğretim Hizmetlerinde Toplam Kalite Yönetimi Ve Akreditasyon. *Dokuz Eylül Üniversitesi Sosyal Bilimler Enstitüsü Dergisi* Cilt 3, Sayı:3.164-218 s.

Girit, Ö. A. (2010). Basın işletmelerinde Iso 9001: 2008 Kalite Yönetim Sisteminin uygulanması (Doctoral dissertation, Marmara Universitesi Turkey.

Halis, M., (2020). *Toplam Kalite Yönetimi ISO 9000 Kalite Yönetim Sistemleri,* Seçkin Yayınevi, 4. Baskı.

ISO, 2019, https://www.iso500.org.tr/

Johri, S., & Kumar, D. (2021). Evaluation of effect of iso 9001: 2008 standard implementation on TQM parameters in manufacturing & production processes performance in small enterprises. *Materials Today: Proceedings.*

Johnson, G. P. (2020). *The ISO 14000 EMS audit handbook*. CRC Press.

Karanikas, N., Weber, D., Bruschi, K., & Brown, S. (2022). Identification of systems thinking aspects in ISO 45001: 2018 on occupational health & safety management. *Safety Science*, 148, 105671.

Kazan, H. (2021). Üretim Yönetimi http://auzefkitap.ıstanbul.edu.tr/kitap/kok/uretimyonetimiau240.pdf (20.12.2021).

Kibritçioğlu, A. (1998). Firma ve Ürün Kalitesi: Nedir? Neden Önemlidir?. *Future's Technologies*, 51, 52-56.

Kobu, B. (2003). *Üretim Yönetimi*, (11.Baskı). İstanbul, Avcıol Basım Yayın.

Korkmaz, G. (2016). Kalite maliyetlerinin ölçümü ve bir şirkette uygulanması Master's thesis, Uludağ Üniversitesi.

Küçük, O., (2021). *Toplam Kalite Yönetimi (TKY) Sınırsız İyileşme EFQM Mükemmellik Modeli*. Seçkin Yayıncılık. 4. Baskı, 436 s.

Önder, Ş., Ağca, A., (2020). "Iso Sertifikalarının İşletme Performansına Etkisi: Bist İşletmeleri Üzerine Ampirik Bir Uygulama." *Dumlupinar University Journal of Social Science/Dumlupinar Üniversitesi Sosyal Bilimler Dergisi* 66. 114-125 s.

Özdemir, L., Oktav, M. ve Mutlu B. (2021) *Basım Endüstrisinde Üretim Planlaması Ve Üretim Planlamasını Etkileyen Parametreler,* D. Ç. Yıldırım (Editör), Türkiye Ekonomisi Üzerine Güncel Araştırmalar. (S.25-47) İstanbul: İksad Publishing.

Özkan, R. (2021). Toplu Beslenme Sistemlerinde Kullanılan Gıda Kalite Güvence Sistemleri. *Türkiye Sağlık Araştırmaları Dergisi,* 2(3), 45-56.

Parlak, T. (2020). Gıda Ürünleri Üretiminde Hijyen Kavramına Farklı Bir Bakış. *Ohs Academy*, 3(2), 73-101.

Patón-Romero, J. D., Baldassarre, M. T., Rodriguez, M., & Piattini, M. (2019). Application of ISO 14000 to information technology governance and management. *Computer Standards & Interfaces*, 65, 180-202.

Purwanto, A., Asbari, M., & budi Santoso, P. (2019). Influence of Transformational and Transactional Leadership Style toward Food Safety Management System ISO 22000: 2018 Performance of Food Industry in Pati Central Java. Inovbiz: *Jurnal Inovasi Bisnis*, 7(2), 180-185.

Robbins, S.P. and Mary, C. (2004). *Management.*7thEditionTranslated version.Jakarta: PT Indeks kelompok Gramedia.

Sarp, N. (2014). *Toplam Kalite Yönetimi Uygulamaları*. S. 247. Lefke, Kktc.

Sezal, L. (2017). Maliyet ve Yönetim Muhasebesi Açısından Kalite Maliyetleri ve Tam Zamanında Üretim Sistemleri. *Journal of International Social Research*, 10(51).1109-1116.

Sözmen, E. Y. (2004). Eğitimde kalite yaklaşımları. *Tıp Eğitimi Dünyası*, 16(16).

Taner, B., & İlke, K. (2005). Toplam Kalite Yönetimi'nin Başarıyla Uygulanma Esasları–Bir Hizmet İşletmesi Örneği. *Çukurova Üniversitesi Sosyal Bilimler Enstitüsü Dergisi*, 14(1), 353-362. s.354).

TS ISO 45001 İş Sağlığı ve Güvenliği Sistemleri Türk Standardları Enstitüsü Nisan 2018. Şartlar ve Kullanım Kılavuzu.

Türkan, Y. S. (2021). Toplam Kalite Yönetimi, http://auzefkitap.istanbul.edu.tr/kitap/kok/toplamkaliteyonetimiau230.pdf (E.T.: 08.11.2021)

Yılmaz, E., (2012). Siparişe Göre Üretim Yapan Sistemlerde Yalın Üretim Uygulamaları. Yüksek Lisans Tezi. İstanbul Teknik Üniversitesi, Fen Bilimleri Enstitüsü.

Yıldız, G., & Ardıç, K. (1999). Eğitimde toplam kalite yönetimi. *Bilgi Sosyal Bilimler Dergisi*, (1), 73-82.

Yılmaz, H. (2016). TS ISO/Iec 27001 Bilgi Güvenliği Yönetimi Standardı Kapsamında Bilgi Güvenliği Yönetim Sisteminin Kurulması Ve Bilgi Güvenliği Risk Analizi . *Denetişim* , (15) , 45-59 . Retrieved From Https://Dergipark.Org.Tr/Tr/Pub/Denetisim/İssue/22466/240291.

Yildirim, H., & Saylık, B. (2009). Kalitesizlik Maliyetleri Üzerine Bir İnceleme. *Marmara Üniversitesi İktisadi Ve İdari Bilimler Dergisi,* 26(1), 239-267.

Zimon, D., Madzik, P., & Domingues, P. (2020). Development of Key processes along the supply chain by implementing the ISO 22000 Standard. *Sustainability*, 12(15), 6176.

İnternet Kaynakları:

URL-1: https://www.iso.org/standards.html

URL-2: https://www.isobelgeleri.net/kalite-yonetim-sistemi-nedir-ve-nicin-uygulanir/

URL-3: https://www.iqrcert.com/fssc-22000/

KAYNAKÇA

URL-1: https://www.worldometers.info/tr/ (E.T.: 20.01.2022).

Akgül, A., Yalçın, Ş., Sesli, Y., Oktav, M., Naycı Duman, M., (2020). Effect of Paper Porosity and Mesh Weaving Density on Total Color Difference (ΔE) in Screen Printing on Paper. *Sanat ve Kültür Çalışmaları*, Ankara.

Kipphan, H., 2001. *Handbook of Print Media*. Springer.

Sakarya, S., Doğan Ö., 2014. Kağıt Karton Sektör Raporu. *Orta Anadolu İhracatçı Birlikleri Genel Sekreterliği*.

Yakut, A., Geri Dönüştürülebilir Kullanılmış Kağıttan Yeni Kağıt Üretiminin İrdelenmesi. *Tesisat Mühendisliği*, Sayı 127, (Ocak/Şubat 2012).

Cai Lun. (2006, 21 Mart). In *Wikipedia, Özgür Ansiklopedi*. https://tr.wikipedia.org/wiki/Cai_Lun#cite_note-the100-1 (E.T.: 18.01.2022).

E.C. 2001. Integrated pollution prevention and control (IPPC). *References document on Best Avaiable Techniques in Pulp and paper Industry*. European Commission, December.

Öztürk, İ., Çallı, B., Arıkan, O., & Altınbaş, M. (2015). Kağıt endüstrisi atıksularına uygun arıtma teknolojilerinin belirlenmesi ve Türkiye'deki mevcut durumun analizi. Çevre ve Şehircilik Bakanlığı, Çevre Yönetimi Genel Müdürlüğü.

Özçelep, B., 2009. Kağıt Endüstrisi Atık Sularının Membran Prosesleriyle İleri Arıtımı. Doktora Tezi, İstanbul Teknik Üniversitesi, Fen Bilimleri Enstitüsü.

Thompson P., 2000. Citation practices in PhD theses. In L. Burnard and T. McEnery (Eds.), Rethinking language pedagogy from a corpus perspective. Frankfurt: Peter Lang.

Geyikçi, (2019). Selüloz ve Kağıt Üretimi Üzerine Bir Değerlendirme, https://www.turkchem.net/seluloz-ve-kagit-uretimi-uzerine-bir-degerlendirme.html (E.T.: 19.01.2022).

Karıncaoğlu, M., 2010. Kağıt ve Karton Üretimi I. Cilt. *TMMOB Makine Mühendisleri Odası Yayınları*, İzmir.

Karıncaoğlu, M., 2010. Kağıt ve Karton Üretimi Selüloza Giriş, İkinci Cilt-A Aralık.

Şahin, H., Suyun Kağıt Yapısının Oluşumuna Etkisi Üzerine Bir İnceleme, *Turkish Journal of Forestry | Türkiye Ormancılık Dergisi,* 2013, pp. 152-155, Volume 2, Issue 14, DOI: 10.18182/tjf.13640

Onan, K., Sennaroğlu, B., 2009. Comparative Study of Production Control Systems Through Simulation. N. Mastorakis, J. Sakellaris (Ed.), *Advances in Numerical Methods* içinde. New York ; London: Springer.

https://dx.doi.org/10.1007/978-0-387-76483-2_6

Ülgen, M., Oktav, M., Gençoğlu, E.N., 2008. *Matbaacının Kağıt Hakkında Bilmesi Gerekenler,* BASEV Yayınları, İstanbul.

Ülgen, M., Oktav, M., & Cakir, N., 2019. *Grafik Sanatları için Kimya*, L. Ozdemir (Ed.), BASEV Yayınları, İstanbul.

Oktav, M., Acar Büyükpehlivan, G., ve Kandan, N.A., 2021. *Ofset Baskıda Temel Teknik Problemler ve Çözümleri,* M. Oğuz (Ed.), BASEV Yayınları, İstanbul.

Mesleki sorumluluk sigortası; meslek mensuplarının güvenli bir şekilde çalışmasını, mesleki itibarlarını korumalarını, hizmet alan tarafların kendilerini güvende hissetmelerini, faaliyetlerin daha verimli hale gelmesini sağlamakta ve günümüzde hem dünyada hem de Türkiye'de meslekler için gittikçe ihtiyaç haline gelmektedir. Bununla birlikte Türkiye'nin mesleki sorumluluk sigortası branşında gelişmiş ülkelere göre emekleme aşamasında olduğu söylenebilir. Bunun nedenleri arasında, bu sigorta türünün toplumda bilinirliğinin düşük olması, sigorta şirketlerinin mesleki sorumluluk sigortası branşına yönelik faaliyetlerinin az olması, bazı mesleklerde bu sigorta türüne ilişkin yasal düzenlemenin yeterli düzeyde olmaması sayılabilir. Türkiye'de mesleki sorumluluk sigortası branşının gelişebilmesi için, öncelikle sorumluluk düzeyinin fazla olduğu mesleklere ilişkin sorumluluk sigortası ile ilgili yasal mevzuatın tamamlanması ve toplumda bu sigorta türünün bilinirliğini artırmak için çeşitli programların ve eğitimlerin düzenlenmesi faydalı olabilir.

KAYNAKÇA

Akçakanat, Ö., Özdemir, O. ve Kılıçarslan, Ş. (2021). Muhasebe Meslek Mensuplarının Mesleki Sorumluluk Sigortalarına Bakış Açıları Üzerine Bir Araştırma. *Ankara Hacı Bayram Veli Üniversitesi İktisadi ve İdari Bilimler Fakültesi Dergisi*, *23*(1), 137-162.

ABPLA. (t.y.). What is Medical Malpractice , Erişim Adresi: https://www.abpla.org/what-is-malpractice, Erişim Tarihi: 11.12.2021

Arıcan, E., Akpınar, Ö ve Demirbilek, i. (2011) Hekim Mesleki Sorumluluk Sigortası ve Türkiye Uygulaması, *Farmaskop*, 70, 64-66.

Arslanpınar, T. (2017). Avukatın Mesleki Sorumluluk Sigortası. *Elektronik Sosyal Bilimler Dergisi,* 16(62). 910-934.

Elçi, M. H. (2010). Geçmişten Geleceğe Avukatlık. *İzmir Barosu Dergisi*, 75(3), 18-59.

Erdal, F. ve Erdal, L. (2018) Sigortacılığın Genel İlkeleri ve Yapısı, Metin Toprak ve Metin Çoşkun (*Editörler) Bankacılık Ve Sigortacılığa Giriş İçinde (140-177)* Eskişehir: Anadolu Üniversitesi Yayını.

Feldhaus, W. R. ve Klein, R. W. (2001). *Professional Liability in the New Economy*. Working paper RR01-3, Center for Risk Management and Insurance Research, Georgia State University.

Güngör, P., Doğan, Y. M. ve Kocabey , M. Y. (2012). Farklı ülkelerin malpraktis konusunda yasal düzenleme girişimleri, zorunlu mali sorumluluk sigortası. *Zeynep Kamil Tıp Bülteni*, *43*(4), 128-138.

Köse, A. (2017) Hayat Dışı Sigortacılık. İlyas AKHİSAR (Editör), *Temel Sigortacılık ve Risk* içinde (84-101) Erzurum: Atatürk Üniversitesi Açıköğretim Fakültesi Yayını

Mahmutoğulları, S. H. (2007). *Avukatlık Mesleki Sorumluluk Sigortası.* Ankara: Ankara Barosu Yayınları

Mali Tablolar ve İstatistikler (2021) Erişim Adresi: https://www.tsb.org.tr/tr/istatistikler, Erişim Tarihi: 13.01.2022

Mesleki Sorumluluk Sigortası Genel Şartları. (2013). T. C. Resmi Gazete, 28658, 26 Mayıs 2013.

Mutlu, A.(2007). Avukatın Sorumluluk Sigortası Genel Olarak Avukat, Avukatlık ve Avukatlık Sözleşmesi, *Hukuk Gündemi Dergisi*, 7, 33-46.

Özbolat, M. (2020). *Temel Sigortacılık* (8.baskı) Ankara: Seçkin Yayınevi

Özdamar, M. ve Doğan, B. (2020*). Sigorta Hukuku*. (1. Baskı) Ankara: Seçkin Yayınevi

Özkıdık, A. D. (2016) Hekimin Mesleki Sorumluluk Sigortası. *Ankara Barosu Dergisi*, (4), 245-268

Özer, Ö., Taştan, K., Set, T., Çayir, Y. ve Şener, M. T. (2015). Tıbbi hatalı uygulamalar. *Dicle Tıp Dergisi*, *42*(3), 394-397.

Sektör Raporu (2020) Erişim Adresihttps://www.tsb.org.tr/tr/yayinlar, Erişim Tarihi: 20. 12.2021

Sigorta Branşlarına İlişkin Tebliğ, Tebliğ No: (2007/1) Erişim Adresi: https://www.resmigazete. gov. tr/eskiler/2007/07/20070711-6.htm, Erişim Tarihi: 29.12.2021

Sigorta Acenteleri Yönetmeliği. (2014). T. C. Resmi Gazete, 28980, 28 Nisan 2014.

Türkiye Sigorta ve Reasürans Şirketler Faaliyet Raporu(2011). ErişimAdresi: https://tsb.org.tr/media/ attachments/ 2011_Y%C4%B1l%C4%B1_Faaliyet_Raporu.pdf , Erişim Tarihi: 01.11.2021

Türk Tabipleri Birliği Malpraktis Bildirgesi (2009) Erişim Adresi: https://www.ttb.org.tr/images/ stories/file/etik/9.pdf, Erişim Tarihi: 02.12.2021

Uysal, T. ve Şenlik, M. (2019). *Genel muhasebe* (Güncellenmiş 8. Baskı). Ankara: Seçkin yayınevi

Varol Gönen, N. ve Özüdoğru, H. (2021). Sigortacılıkta Dijitalleşme: Sigorta Sektöründeki Müşteriler ve Acente Çalışanları. *Üçüncü Sektör Sosyal Ekonomi Dergisi*, 56(4), 2962-2978.

Malpractice Statistics (t.y.) Erişim Adresi: https://truecostofhealthcare.org/malpractice_statistics/, Erişim Tarihi: 01.12.2022

World Medıcal Associatıon Statement On Medıcal Malpractıce (2017) Erişim Adresi: https://www. wma. net/policies-post/world-medical-association-statement-on-medical-malpractice/, Erişim Tarihi: 13.01. 2022

3568 Sayılı Serbest Muhasebeci Mali Müşavirlik Ve Yeminli Mali Müşavirlik Kanunu. (2008). T. C. Resmi Gazete, 20194, 1 Haziran 1989.

213 Sayılı Vergi Usul Kanunu. (1961). T. C. Resmi Gazete, 10703, 4 Ocak 1961.

1136 Sayılı Avukatlık Kanunu. (1969). T. C. Resmi Gazete, 13168, 7 Nisan 1969.

Kaynakça

Akpınar, A. T. (2011). Havalimanı işletmeciliğinde stratejik yönetim başarısı: T.A.V., *Kocaeli Üniversitesi Sosyal Bilimler Enstitüsü Dergisi, 21*(1), 150- 161.

Aktepe, C., ve Şahbaz, R. P. (2010). "Türkiye'nin en büyük beş havayolu işletmesinin marka değeri unsurları açısından incelenmesi ve Ankara ili uygulaması", *C.Ü. İktisadi ve İdari Bilimler Dergisi, 11*(2), 69-90.

Bakırcı, M. (2012). Ulaşım coğrafyası açısından Türkiye'de havayolu ulaşımının tarihsel gelişimi ve mevcut yapısı, *Marmara Coğrafya Dergisi, 25*(1), 340-377

Bolayırlı, Y. (2000). Kayseri 3. Havacılık Sempozyumu Kitapçığı, Kayseri, Erciyes Üniversitesi.

Chang, D. S. (2003). A comparative study of measuring airliners' service quality, *Journal of the Korean Society for Quality Management, 31*(4), 36-54.

Chang, L.-Y., Hung, S.-C. (2013). Adoption and loyalty toward low cost carriers: The case of Taipei–Singapore passengers. Transportation Research Part E: Logistics and Transportation Review, 50, 29–36. https://doi.org/10.1016/J.TRE.2012.10.003

Craig, A. T., Heywood, A. E., & Hall, J. (2020). Risk of COVID-19 importation to the Pacific islands through global air travel, Epidemiology & Infection, 1-16.

Çalıyurt, K. (2012). Havayollarında Kurumsal Yönetim ve Bağımsız Denetim, Bursa, Ekin Yayınevi, s. 27.

Devlet Hava Meydanları İşletmesi (DHMİ), (2021). "İstatistikler", https://www.dhmi.gov.tr/Sayfalar/Istatistikler.aspx (Erişim Tarihi: 14.01.2021).

DHMİ (2020) https://www.dhmi.gov.tr/Sayfalar/Hakkimizda.aspx

Doganis, R. (2005). The Airline Business, 2nd edition, Routledge, London.

Elden B. (2020) Covid-19 Kontrol Algısının İş Bulma Umuduna Etkisi: Lisansüstü Öğrenciler Üzerinde Bir Araştırma, İktisadi ve İdari Bilimlerde Teori ve Araştırmalar II, Gece Yayınevi.

Elden, B. (2020). Psikolojik Sözleşme İhlalinin İş Performansına Etkisi: Havaalanı Yer Hizmet Çalışanları Üzerinde Bir Uygulama, *Journal of Organızatıonal Psychology and Behavior 1*(1), 68-78.

Ergün M. (2006). Havaalanı Sertifikalandırma Süreci ve Türkiye Uygulamasında Karşılaşılan Sorunlar ve Çözüm Önerileri, Yüksek Lisans Tezi, Anadolu Üniversitesi Sosyal Bilimler Enstitüsü, Eskişehir.

Franke, M. (2004).Competition between networkcarriers and low-cost carriers -retreat battle or breakthrough to a new level of efficiency? *Journal of Air Transport Management, 10*: 15–21.

Gerede E. (2011). Türkiye'deki Havayolu Taşımacılığına İlişkin Ekonomik Düzenlemelerin Havayolu İşletmelerine Etkisinin Değerlendirilmesi, *CBÜ Sosyal Bilimler Dergisi, 9*(2), 505-537.

Gerede, E., Orhan G. (2015). Türk Havayolu Taşımacılığındaki Ekonomik Düzenlemelerin Gelişim Süreci. E. Gerede (Editör) Hava Taşımacılığı ve Ekonomik Düzenlemeler Teori ve Türkiye Uygulaması içinde (s. 163-196), Ankara: Sivil Havacılık Genel Müdürlüğü Yayınları,

H. Gökırmak, (2014). Türk Hava Yolları'nın Havacılık Sektöründeki Konumu, *Siyaset, Ekonomi ve Yönetim Araştırmaları Dergisi, 2*(4),1-29.

Hava Taşımacılığı Eylem Grubu (ATAG), (2020). "Global Fact Sheet", https://www.atag.org/our-activities/aviation-helping-to-combat-covid-19.html (Erişim Tarihi: 07.01.2021).

HAVAŞ. (2020). http://www.havas.com.tr/tr/Hakkimizda/Pages/Tarihce.aspx

Karaarslan E. (2014). Havayolu Yolcu Taşımacılığında Hizmet Kalitesinin Geliştirilmesi Üzerine Bir Araştırma: Kabin Hizmetlerinin Müşteri Tercihlerine Etkisi, İstanbul Üniversitesi Sosyal Bilimler Enstitüsü, Yayımlanmamış Yüksek Lisans Tezi.

Kıroğlu, F. (2020). COVID-19 Pandemi Ortamında Çalışma Koşulları ve Genel Sorunlar. Meyad Akademi Dergisi, 1(1), 9-90.

Korul, V., Küçükönal, H. (2003). Türk Sivil Havacılık Sisteminin Yapısal Analizi, *Ege Akademik Bakış Dergisi, 3*(1), 24-38.

Li, S., Wang, Y., Xue, J., Zhao, N., & Zhu, T. (2020). The impact of COVID-19 epidemic declaration on psychological consequences: a study on active weibo users, *International Journal of Environmental Research and Public Health, 17*(6), 2032.

Marks, A., Rietsema, K., (2014). Airport İnformation Systems—Airside Management İnformation Systems. Intelligent Information Management, No. 6, pp. 149-156.

Meltem, AKCA. (2020). Covıd-19'un havacılık sektörüne etkisi. *Avrasya Sosyal ve Ekonomi Araştırmaları Dergisi, 7*(4), 45-64.

MGM (2020) https://mgm.gov.tr/genel/meteorolojitarihi.aspx#r

Okumuş, A, Asil, H. (2007). Havayolu Taşımacılığında Yerli ve Yabancı Yolcuların Memnuniyet Düzeylerine Göre Beklentilerinin İncelenmesi. Kocaeli Üniversitesi Sosyal Bilimler Enstitüsü Dergisi (13) 2007 / 1 : 152-175_

Ponsonby, S., Boyle, E. (2004) .The Value of Marketing" and " The marketing of Value" in Contemporary Times, A Literature Review and Research Agenda", Journal of Marketing Management, 20, 3-4

Sağlık Bakanlığı, (2020). COVİD 19 Genel Bilgiler, Epidemioloji ve Tanı. T.C. Sağlık Bakanlığı Halk Sağlığı Genel Müdürlüğü, Bilimsel Danışma Kurulu Çalışması. https://covid19bilgi.saglik.gov.tr/depo/rehberler/covid-19-rehberi/COVID-19_REHBERI_GENEL_BILGILER_EPIDEMIYOLOJI_VE_TANI.pdf (PDF)

Saldıraner, Y. (1992). Sivil Havacılık Faaliyetleri ve Türk Sivil Havacılık Otoritesi İçin Organizasyon Yapısı Önerisi, Eskişehir, Anadolu Üniversitesi SHMYO Yayınları.

Sevkli, M., Öztekin, A., Uysal, O., Torlak, G., Türkyılmaz, A., Delen, D. (2012). Development of a fuzzy ANP based SWOT analysis for the airline industry in Turkey. *Expert systems with Applications, 39*(1), 14-24.

Sezgin, H. (1991). Havacılık Tarihi Yayınlanmamış Ders Notları, Eskişehir, SHMYO.

SHGM (2016). Gözetim ve Yönetim Hizmeti Kitabı. Ankara: SGHM Yayını.

SHGM (2019). http://web.shgm.gov.tr/documents/sivilhavacilik/files/pdf/kurumsal/faaliyet/2019.pdf

SHGM (2020) Sivil havacılık genel müdürlüğü faaliyet raporu, http://web.shgm.gov.tr/documents/sivilhavacilik/files/pdf/kurumsal/faaliyet/2019.pdf

SHGM Havalimanları Yer Hizmetleri Yönetmeliği, (2020). http://web.shgm.gov.tr/ documents/sivilhavacilik/files/mevzuat/sektorel/taslaklar/SHY22_Taslak

Sivil Havacılık Genel Müdürlüğü (SHGM), (2020a). "COVID-19 krizi, Eurocontrol Üyesi 20 Ülkenin Uçuşlarında Düşüşe Neden Oldu", 18 Mart, http://web.shgm.gov.tr/tr/haberler/6326-covid-19-krizi-eurocontrol-uyesi-20-ulkenin-ucuslarinda-dususe-neden-oldu, (Erişim Tarihi: 14.12.2020)

Sivil Havacılık Genel Müdürlüğü (SHGM), (2020b). "Eurocontrol, COVID-19 Salgınının Avrupa Hava Trafiğine Etkisine Yönelik Rapor Yayımladı", http://web.shgm.gov.tr/tr/haberler/6365-eurocontrol-covid-19-salgininin-avrupa-hava-trafigine-etkisine-yonelik-rapor-yayimladi, (Erişim Tarihi: 02.01.2021)

Taşçı, D. ve Yalçınkaya, A. (2015). "Havayolu Sektöründe Yeni Bir İş Modeli: Bağlı Düşük Maliyetli Havayolu (Airline Within Airline) Modeli ve Anadolujet Örneği Bağlamında Bir Karşılaştırma" *Eskişehir Osmangazi üniversitesi İ.İ.B.F. Dergisi, 10*(2): 177-204.

Tunahan, H., Esen, S. ve Takıl, D. (2016). Havayolu Şirketlerinin Finansal Risk Düzeylerinin Bulanık Mantık Yöntemi İle Karşılaştırmalı Analizi. *Journal of Accounting, Finance and Auditing Studies, 2*(2), 239-264.

Ü. Battal, H. Yılmaz ve S. S. Ateş, (2006) Türkiye'de İç hatlarda Serbestleşme ve Geleceği» içinde Kayseri VI. Havacılık Sempozyumu, Nevşehir, 2006.

Wensveen, J. G., (2007). Air Transportation: A Management Perspective (6. Ed.), Hampshire: Ashgate Publishing

World Healt Organization (WHO), (18 March 2020b). "Operational considerations for managing COVID-19 cases or outbreak in aviation: Interim guidance" www.uab.gov.tr (Erişim Tarihi: 20.08.2020).

Zhu H., Wei L. and Niu P. (2020). The Novel Coronavirus Outbreak in Wuhan, China. *Global Health Research and Policy, 5*(6),1-3.

KAYNAKÇA

Akpur, A., & Zengin, B. *İç ve Dış Müşteriler Açısından Kabin Hizmetleri Kalite Algısını Ölçmeye Yönelik Karşılaştırmalı Bir Araştırma*. Çanakkale: Onsekiz Mart Üniversitesi Uluslararası Sosyal Bilimler Dergisi, 4(1), 29-50.

Arslandere, M., Kutbay, H., (Mart 2019). Dış Ticarette Hızlandırıcı ve Kolaylaştırıcı Bir Unsur Olarak Serbest Ticaret Anlaşmaları Kapsamında AB ile Gümrük Birliği, Bir Fırsat Mı Yoksa Bir Engel Mi?, Vergi Raporu, 234, (103-125).

Arslandere M., Tuncer İ. ve Ada S., The Impact of ICT Use in Promotional Activities on Export Performance: An Empirical Investigation, BMIJ, (2020), 8(2): 2384-2413

Aslan, M. (2007). *Hava yolu işletmelerinde müşteri değeri ve iç hatlarda hizmet sunan hava yolu işletmelerinde müşteri değerinin belirlenmesi üzerine bir araştırma* (Master's thesis, Anadolu Üniversitesi).

Avram, B. (2017). *Ancillaries in the aviation industry. Importance, trends, going digital*. Expert Journal of Marketing, 5(2).

Bedir, B. (2017). *Havacılık ulaşımında niş pazarlama stratejilerinin kullanılması*: Panjet (Pan Aviation) örneği (Master's thesis).

Böhle, C., Galvez, B., Hintsa, Y, & Hellingrath, B. (2014). *Big data in aviation supply chain security*. *In 9th future security, security research conference*: Berlin, September 16-18, 2014: proceedings. Fraunhofer Verlag.

Büyükyılmaz, O., Karakulle, İ. ve Karataş, İ. (2018). *Örgütsel kariyer yönetiminin duygusal bağlılık üzerindeki etkisinde iş tatmininin aracılık rolü.* Çankırı Karatekin Üniversitesi İİBF Dergisi, 8 (1), 1-29.

Can, İ. (2008). *Havacılık Güvenliği Açısından İnsan Kaynakları Yönetimi ve THY Teknik AŞ'nde Bir Araştırma.* İstanbul: İstanbul Üniversitesi Yayımlanmamış Yüksek Lisans.

Canöz, N. (2017). *Türkiye'deki hava yolu işletmelerinin hizmet anlayışlarının belirlenmesine yönelik bir araştırma.* Selçuk Üniversitesi Sosyal Bilimler Meslek Yüksekokulu Dergisi, 20(2), 192-205.

Canöz, N. (2018). *Yabancıların Hava yolu Ulaşımını Tercih Etme Nedenleri: Türkiye'ye Ait Hava yolu İşletmeleri Üzerine Bir Araştırma.* Selçuk İletişim, 11(2), 196-213.

ÇIRPIN, B. K., & Didem, K. U. R. T. (2016). Hava yolu taşımacılığında hizmet kalitesi ölçümü. Journal of Transportation and Logistics, 1(1), 83-98.

Dali, M. B. (2019). *Yer Hizmetleri Kuruluşlarında Muhasebe ve Bağımsız Denetim.*

Dökmen, T. (2015). *Hava yolu işletmelerinde yeni hizmet geliştirme faaliyetleri ve Türkiye'deki hava yolu işletmelerinin yeni hizmet geliştirme uygulamaları* (Doctoral dissertation, Anadolu University (Turkey)).

Durak, M. (2016). *Türkiye hava kargo taşımacılığı sektöründe hava yolu seçim kriterlerinin analitik hiyerarşi yöntemi ile incelenmesi* (Doctoral dissertation, Anadolu University (Turkey)).

Eroğlu, U. (2017). *Havayollarında satış-pazarlama ve Türk Hava Yollarının ürün ve hizmet analizi* (2003-2016) (Master's thesis, Sosyal Bilimler Enstitüsü).

Garip, O., & Samancı, T. H. (2021). Pazarlama Bilgi Sistemi ve Muhasebe Bilgi Sistemi Arasındaki İlişki. A. Ateş (Ed.), Sosyal, Beşeri ve İdari Bilimler Alanında Uluslararası Araştırmalar VIII Kitap Bölümü, Eğitim Yayınevi. 1. Baskı, Konya.

Görkem, O., & Yağcı, K. (2016). *Hava yolu yolcularının kabiniçi hizmet algılarının değerlendirmesi*: Türk hava yolları örneği. İşletme araştırmaları dergisi, 8(1), 432-447.

Gün, D. (2014). Hava kargo pazarının lojistik açıdan değerlendirilmesi ve Türkiye için durum analizi (Doctoral dissertation, Anadolu University (Turkey)).

Güner, S., & Gülay, İ. (2018). *Havalimanı İşletmeciliği ve Türkiye'de Havalimanlarının Mülkiyet Yapısı.*

Güreş, N., Arslan, S., Yüksel, C., & Yılmaz, H. (2019). *Çocuklu Yolcuların Havacılık İşletmelerine Yönelik Beklenti ve Memnuniyetlerinin Araştırılması.* Ömer Halisdemir Üniversitesi İktisadi ve İdari Bilimler Fakültesi Dergisi, 12(1), 120-132.

Kamacı, K., & Öz, M. (2021). Teknolojik Yeniliklerin Tedarik Zinciri ve Lojistik Süreçlerinde Kullanılmasında İnsan-Teknoloji Etkileşimi. Nobel Yayınları: Ankara

Kamacı, K., & Samancı, T. H. (2020). Pazarlamada Lojistik Faaliyetler ve Maliyetler. Hiperyayın:İstanbul

Karaahmetoğlu, H., & Kaya, D. İ., (2008). Hava yolu İşletmelerinin Hizmet Kalitesi Açısından Kararlaştırılması.

Karagöz, H., & Atilla, G., (2018). Örgütsel Demokrasi İle Psikolojik Sermaye Arasındaki İlişki: Karaman İli Banka Çalışanları Üzerine Bir Araştırma. Journal of Social and Humanities Sciences Research (JSHSR), 5(25), 2065-2074.

Karagöz, H., & Bay, M., (2018). Stratejik Planlamanın Örgütsel Performans Üzerine Etkisi: Bir Uygulama. Akademik Sosyal Araştırmalar Dergisi, 6(67), 353-369.

Karakulle, İ. (2020). *Covid-19 Pandemisinde İşletmelerin Almış Oldukları Önlemlerin Müşteri Memnuniyeti Açısından Değerlendirilmesi: Bankacılık Sektöründe Bir Araştırma*. Kastamonu Üniversitesi İletişim Araştırmaları Dergisi, 5, 86-101.

Koban, E. (2018). *Lojistik sektöründe pazarlama stratejilerinin rekabet avantajı (gücü) üzerine etkisi (Master's thesis*, Sosyal Bilimler Enstitüsü).

Kutbay, H. (2020). Kurumsal kalite ve doğrudan yabancı yatırım girişleri arasındaki ilişki: OECD ülkeleri için panel veri analizi. OPUS– Uluslararası Toplum Araştırmaları Dergisi, 16(29), 2019-2044. DOI: 10.26466/opus.693955

Kuyucak, F., & Şengür, Y. (2009). *Değer Zinciri Analizi.* Karamanoğlu Mehmetbey Üniversitesi Sosyal Ve Ekonomik Araştırmalar Dergisi, 2009(1), 132-147.

Kuzucu, U. E., & Kırdar, Y. (2019). *Hizmet sektöründe müşterinin memnuniyetinin pazarlamaya etkisi; Starbucks, Caffe Nero ve Kahve Dünyası örneği.* Maltepe Üniversitesi İletişim Fakültesi Dergisi, 7(2), 138-175.

Linz, M. (2012). *Scenarios for the aviation industry: A Delphi-based analysis for 2025*. Journal of Air Transport Management, 22, 28-35.

Molchanova, K. (2020). *A Review of Digital Technologies in Aviation Industry*. Logistics and Transport, 47.

Okumuş, A., & Asil, H., (2007*). Hizmet kalitesi algılamasının hava yolu yolcularının genel memnuniyet düzeylerine olan etkisinin incelenmesi.* İstanbul Üniversitesi İşletme Fakültesi Dergisi, 36(2), 7-29.

Otamış, İ. V., (2013). *Türkiye'de hava ulaştırma sektörünün yapısal incelemesi ve rekabet analizi.*

Ravanoğlu, G.A. (2020). "Energy Consumption And Economic Growth Relationship In The Eurasian Economic Union: Panel ARDL Analysis" International Social Sciences StudiesJournal, (e-ISSN:2587-1587) Vol:6, Issue: 69; pp:3795-3803

Ravanoğlu, G. A. (2020). The Effects of Foreign Direct Investment and Foreign Trade on Economic Growth in The Eurasian Economıc Union: Panel Data Analysis. Journal of History School, 48, 3729-3746.

Samancı, T. H. (2020). Servis Olarak Yazılım (Saas) Uygulamalarının Muhasebedeki Yeri ve Önemi. S. Ada (Ed.), Bilgi ve İletişim Teknolojilerinde Güncel Konular Kitap Bölümü, Eğitim Yayınevi. 1. Baskı, Konya.

Suhartanto, D., & Noor, A. A., (2012). *Customer satisfaction in the airline industry: The role of service quality and price.* In Asia Tourism Forum Conference (Vol. 6).

Şahin, E., & Gelmez, E. (2020). The Effect of Consumer Innovativeness, Perceived Risk and Personality Traits on Purchase Behavior. Business & Management Studies: An International Journal, 8(2), 2289-2311.

Tatlılıoğlu, F. (2010). *Havacılık Tedarik Zincirinde İkram Hizmetlerinin İncelenmesi ve Bir Uygulama* (Doctoral dissertation, Fen Bilimleri Enstitüsü).

Usluer, S. (2019). *Kısa ve orta mesafeli hatlarda kapıdan kapıya yolcu taşımacılığında ulaştırma şekillerinin incelenmesi, en etkin ulaştırma şekli için bir karar destek modeli önerilmesi* (Doctoral dissertation, Anadolu University (Turkey)).

Uysal H.T., Ak M. ve Çelik M.Ö. (2021). The effect of job burnout on social loafing through the mediating role of employee sabotage. Upravlenets – The Manager, vol. 12, no. 6, pp. 87–100. DOI: 10.29141/2218-5003-2021-12-6-6.

Yabancı, F. (2018). *Hava yolu ulaştırma işletmelerinin tercih edilmesinde yiyecek-içecek hizmet kalitesinin rolüne ilişkin bir araştırma (THY örneği)* (Master's thesis, Balıkesir Üniversitesi Sosyal Bilimler Enstitüsü).

Yadav, M. K., & Rai, A. K., (2019). *An assessment of the mediating effect of customer satisfaction on the relationship between service quality and customer loyalty.* IUP Journal of Marketing Management, 18(3), 7-23.

Yakut, Y. (2021). *Hava yolu ulaşımında yolcu tercihlerini etkileyen faktörlerin incelenmesi* (Master's thesis, BTÜ, Sosyal Bilimleri Enstitüsü).

Yang, F. J., Shih, K. H., Nha, D. T., & Wang, Y. H. (2017). *Low-fare airlines service quality, customer satisfaction and customer loyalty.* Journal of Accounting, Finance & Management Strategy, 12(2), 97-122.

Yaşar, M., & Gerede, E. (2018). *Türkiye hava yolu iç hat şehir çiftlerindeki pazar yapılarının piyasa yoğunlaşması ölçütleri ile belirlenmesi. Yönetim ve Ekonomi*: Celal Bayar Üniversitesi İktisadi ve İdari Bilimler Fakültesi Dergisi, 25(1), 171-197.

İNTERNET KAYNAKLARI

https://www.dhmi.gov.tr/Lists/SsdHavaTrafikSbMd_KurumsalBilveDoc/Attachments/25/14.PD: www.dhmi.gov.tr (E.T.: 17.11.2021)

http://web.shgm.gov.tr/tr/havacilik-personeli/2129-hava:web.shgm.gov.tr(E.T.:10.11.2021)

https://www.liderlikokulu.com.tr/hava yolu-isletmeciligi-nedir/: www.liderlikokulu.com.tr (E.T.: 10.11.2021)

KAYNAKÇA

Agyabeng-Mensah, Y, Ahenkorah, E. N. K. ve Korsah, G. N. A (2019). The Mediating Roles of Supply Chain Quality Integration and Green Logistics Management Between Information Technology and Organisational Performance. *Journal of Supply Chain Management Systems*, 8 (4), 1-17.

Aldakhil, A. M., Nassani A. A., Awan, U., Abro, M. M. Q. ve Zaman, K. (2018). Determinants of Green Logistics in BRICS Countries: An Integrated Supply Chain Model for Green Business. *Journal of Cleaner Production*, 195, 861 – 868.

Baah, C. (2019). Green Logistics and Organisational Performance: Exploring Time-Based Competition as a Missing Link. *Journal of Supply Chain Management Systems*, 8 (3), 25-36.

Bao, X. ve Xing, X. (2019). Evaluation Of Green Logistics System Of Solid Waste At Ports Based On Analytic Hierarchy Process. *Environmental Engineering and Management Journal*, 18(11), 2491-2499.

Bîzoi, A. C. ve Sipos, C. A. (2015). Green Logistics – A Condition of Sustainable Development. *Revista Economica*, 67(4), 112 – 130.

Brădescu, G. (2014). Green Logistics – A Different And Sustainable Business Growth Model. *Studies in Business and Economics*, 9(1), 5 - 23.

Dai, Y. ve Gao, H. O. (2016), Energy Consumption in China's Logistics Industry: A Decomposition Analysis Using the LMDI Approach. *Transportation Research Part D,* 46, 69 – 80.

El-Berishy, N. M. ve Scholz-Reiter, B. (2016). Development and Implementation of a Green Logistics-Oriented Framework For Batch Process İndustries: Two Case Studies. *Logist. Res*, 9(9), 1 – 10.

Graham, S. ve Graham, B. ve Holt, D. (2018). The Relationship Between Downstream Environmental Logistics Practices and Performance. *International Journal of Production Economics*, 196, 356–365.

Gechevski, D., Kochov, A., Popovska–Vasilevska, S., Polenakovik, R. ve Donev, V. (2016). Reverse Logistics and Green Logıstics Way to Improving the Environmental Sustainability. *Acta Technica Corvininesis – Bulletin of Engineering*, 9(1), 63 - 70.

Güriş, S. ve Astar, M. (2014). *Bilimsel Araştırmalarda SPSS ile İstatistik.* İstanbul: Der Kitabevi.

Ibrahim, I., Sundram, V. P. K., Omar, E. N., Yusoff, N. ve Amer, A. (2018). The Determinant Factors of Green Practices Adoption For Logistics Companies in Malaysia. *Journal of Emerging Economies & Islamic Research*, 7(1), 14 – 23.

Lee, S., Kang, Y. ve Prabhu V. V. (2016). Smart Logistics: Distributed Control of Green Crowdsourced Parcel Services. *International Journal of Production Research,* 54 (23), 6956 – 6968.

Malá, D., Sedliačiková, M., Kaščáková, A., Benčiková, D., Vavrová, K. ve Bikár, M. (2017). Green Logistics in Slovak Small and Medium Wood-Processing Enterprises. *BioResources*, 12(3), 5155 – 5173.

Malik, R. K. ve Sinha G. K. (2019). Study of Green Logistics Practices: A Case of 3PL in the Automobile Industry. *Optimization: Journal of Research in Management*, 11(1), 41 – 47.

Marinagi, C., Trivellas P., Kofakıs, P., Giannis T. Tsoulfas G. T. ve Rekleitis P. (2019). E-Training On Green Logistics In The Agri-Food Sector. Scientific Papers Series Management, *Economic Engineering in Agriculture and Rural Development*, 19(2), 249 – 256.

Navavongsathian, A., Vuthipadadorn, D., Farangthong, S., Janthongpan, S. ve Juntasart, R. (2020). Study of Green Logistics Managing Potential and the Preparedness of Auto Parts Industries in Thailand. *TEM Journal*, 9(4), 1524 - 1534.

Paskannaya, T. ve Shaban, G. (2019). Innovations In Green Logistics In Smart Cities: USA and EU Experıence. *Marketing and Management of Innovations*, (1), 173 - 181.

Rad, S. ve Gülmez, (2017). Green Logıstıcs For Sustaınabılıty. *Int. Journal Of Management Economics and Business*, 13 (3), 603 - 614.

Rakhmangulov, A., Sladkowski, A., Osintsev, N. ve Muravev, D. (2018). Green Logistics: A System of Methods and Instruments - Part 2. *Naše more,* 65(1), 49 - 55.

Rashidi, K. ve Cullinane, K. (2019). Evaluating the sustainability of national logistics performance using Data Envelopment Analysis. *Transport Policy*, 74, 35 – 46.

Song, Z. ve Wang, X. (2020). Contract Coordination For Green Logistics Capabilities Involving The Logistics Service Demand Side. *Environmental Engineering and Management Journal*, 19(9), 1519 – 1533.

Steger, U (2000). Environmental Management Systems: Empirical Evidence and Further Perspectives. *European Management Journal*, 18(1), 23 - 37.

Temjanovski, R. (2020). Green Logistics Infrastructure: Strategy Concept and the Environment Planning. *Economic Vision*, 7(13/14), 192 – 200.

Weng, C.K. (2016). A Study from Client's Perspectives on Exploring Financial Factors of Green Logistics' Development. *International Journal of Performance Measurement,* 6(1), 1 – 16.

Yang, J., Tang, L., Mi, Z., Liu S., Li, L. ve Zheng J. (2019). Carbon Emissions Performance in Logistics at the City Level. *Journal of Cleaner Production,* 231, 1258 - 1266.

Yao, X., Cheng, Y., Zhou, L. ve Song, M. (2022). Green Efficiency Performance Analysis of The Logistics Industry in China: Based On A Kind Of Machine Learning. *Annals of Operations Research*. 308, 727 – 752.

Zeng, M., Feng, H. ve Tian, G. (2019). The Construction and Evaluation of Green Logistics Ecosystem of E-commerce in China. *Ekoloji,* 28(107), 3979 – 3990.

Zowada, K. ve Niestrój, K. (2019). Cooperation of small and medium-sized enterprises with other supply chain participants in implementing the concept of green logistics. *Prace Naukowe Unİwersytetu EkonomİcznegoWe WrocławİuresearchPapers Of Wrocław UnİversİtyOf Economics,* 63 (6), 249 – 260.

URL1 : https://www.kudaka.gov.tr/bolgemiz/tra1-bolgesi, (E.T. 07.12.2021).

KAYNAKÇA

Afet ve Acil Durum Yönetimi Başkanlığı (AFAD). (2013). *Türkiye'deki Suriyeli Sığınmacılar, 2013 Saha Araştırması Sonuçları*. http://madde14.org/images/a/a8/AFADSurSigin2013.pdf, (E.T.: 15.12.2021).

Alkan, A., Erdem, R. ve Çelik, R. (2016). Sağlık Alanındaki Ayrımcı Tutum ve Davranışlar: Kavramsal Bir İnceleme. *Hacettepe Sağlık İdaresi Dergisi*, 19(3): 365-390. https://dergipark.org.tr/tr/download/article-file/225571, (E.T.: 15.12.2021).

Assessing the health literacy and health communication needs of Syrian refugees in Turkey. (2020). World Health Organization. Copenhagen: WHO Regional Office for Europe. https://www.euro.who.int/en/countries/turkey/publications/assessing-the-health-literacy-and-health-communication-needs-of-syrian-refugees-in-turkey-2020, (E.T.: 15.12.2021).

Atar Güler, S. ve Güler, H. (1996). Gebelik Aralığına Etki Eden Faktörler. *Perinatoloji Dergisi*, 4(2): 126-128. https://www.perinataldergi.com/Files/Archive/tr-TR/Articles/PD-1996004216.pdf, (E.T.: 15.12.2021).

Atar Gürel, S. ve Gürel, H. (1995). Gebelik Aralığı, Doğum Aralığı ve Sağlıklı Gebelik. *Perinatoloji Dergisi*, 3(3-4): 22-24. https://www.perinataldergi.com/Files/Archive/tr-TR/Articles/PD-1995003405.pdf, (E.T.: 15.12.2021).

Aydemir, S. ve Şahin, M. C. (2018). Zorunlu-Kitlesel Göç Olgusuna Sosyolojik Bir Yaklaşım: Türkiye'deki Suriyeli Sığınmacılar Örneği. *Dini Araştırmalar*, 21(53): 121-148. https://dergipark.org.tr/tr/download/article-file/489863, (E.T.: 15.12.2021).

Aydın, D., Şahin, N. ve Akay, B. (2017). Göç Olayının Çocuk Sağlığı Üzerine Etkileri. *İzmir Dr. Behçet Uz Çocuk Hastalıkları Dergisi*, 7(1): 8-14. doi:10.5222/buchd.2017.008

Aydın, N. (2019). Sağlığın Teşviki ve Geliştirilmesi. *Black Sea Journal of Health Science,* 2(1): 21-29. https://dergipark.org.tr/tr/download/article-file/614747, (E.T.: 15.12.2021).

Bahadır, H., Uçku, R., Varol, Z. S., Çiçeklioğlu, M. ve Usturalı Mut, A. N. (2016). Kamp Dışında Yaşayan Sığınmacılar; Çalışma, Gelir, Eğitim, Barınma, Su, Banyo ve Beslenme Koşulları, Işıl Ergin (ed.). *Savaş, Göç ve Sağlık* içinde (s. 32-38). Ankara: Türk Tabipleri Birliği Yayınları.

Baloğlu, B. (2005). *Sağlık ve Sosyal Sınıflar*. İktisat Fakültesi Sosyoloji Konferansları. 31: 145-160. https://dergipark.org.tr/tr/pub/iusoskon/issue/9510/118882, (E.T.: 15.12.2021).

Bazı Kanunlarda ve 375 Sayılı Kanun Hükmünde Kararnamede Değişiklik Yapılmasına Dair Kanun. (2019, 29 Aralık). Resmi Gazete. (Sayı: 30988). https://www.resmigazete.gov.tr/eskiler/2019/12/20191224.pdf, (E.T.: 15.12.2021).

Belek, İ. (2004). *Sosyoekonomik Konumda ve Sağlıkta Sınıfsal Eşitsizlikler Antalya'da Beş Yıllık Bir Araştırma*. Ankara: Türk Tabipleri Birliği Yayınları.

Birinci Gemici, N. (2016). Çalışma Hayatında Dezavantajlı Bir Grup: Göçmenler. *İş ve Hayat*, 2(4): 239-261. https://dergipark.org.tr/tr/pub/isvehayat/issue/29036/310480, (E.T.: 15.12.2021).

Bortz, W. M. (2005). Biological Basis of Determinants of Health. *American Journal of Public Health*, 95(3), 389-392. doi:10.2105/ajph.2003.033324

Carballo, M. ve Nerukar, A. (2001). Migration, Refugees, and Health Risks. *Emerging Infectious Diseases*, 7(3), 556-560. https://www.ncbi.nlm.nih.gov/pmc/articles/PMC2631841/pdf/11485671.pdf, (E.T.: 15.12.2021).

COVID-19 Afiş ve Broşürler. (t.y.). T.C. Sağlık Bakanlığı Halk Sağlığı Genel Müdürlüğü. https://hsgm.saglik.gov.tr/ar/covid-19-arapca-dokumanlar/covid-19-afis-ve-brosurler.html, (E.T.: 15.12.2021).

Curtis, L. M., Revelle, W., Waite, K., Wilson, E. A. H., Condon, D. M., Bojarski, E. ve Wolf, M. S. (2014). Development and Validation of the Comprehensive Health Activities Scale: A New Approach to Health Literacy Measurement. *Journal of Health Communication*, 20(2), 157-164. doi:10.1080/10810730.2014.917744

Çınar, S.; Ay, A. ve Boztepe, H. (2018). Çocuk Sağlığı ve Sağlık Okuryazarlığı. *Sağlıkta Performans ve Kalite Dergisi*, 14(2), 25-39. https://dergipark.org.tr/tr/pub/spkd/issue/37269

Erden, C. ve Turan Koyuncu, F. (2014). Kalkınma ve Çevresel Sağlık Riskleri: Türkiye İçin Ekonometrik Bir Analiz. *Aksaray Üniversitesi İktisadi ve İdari Bilimler Fakültesi Dergisi*, 6(2), 9-23. http://aksarayiibd.aksaray.edu.tr/tr/download/article-file/209385, (E.T.: 15.12.2021).

Friis, K., Vind, B. D., Simmons, R. K., ve Maindal, H. T. (2016). The Relationship between Health Literacy and Health Behaviour in People with Diabetes: A Danish Population-Based Study. *Journal of Diabetes Research*, 2016, 1-7. doi:10.1155/2016/782313

Giddens, A. (2012). *Sosyoloji*. İstanbul: Kırmızı.

Gnanakan, K. (2009). Environmental Determinants of Health. Boutros Pierre Mansourian (Ed.), Global Perspectives in Health - Vol. 1 içinde (s. 98-117). *Encyclopedia of Life Support Systems (EOLSS)*. ISBN: 978-1-84826-248-5 (e-book)

Göç Araştırmaları Derneği. (2020). *Göçmenlerin İstanbul'daki Sağlık Hizmetlerine Erişimlerinin Önündeki Engeller ve Kolaylaştırıcılar*. https://gocarastirmalaridernegi.org/attachments/article/182/GAR_MSF_saglik.pdf, (E.T.: 15.12.2021).

Göç İdaresi Genel Müdürlüğü. (2020). *Uluslararası Koruma Kapsamındaki Yabancıların Genel Sağlık Sigortaları Hakkında*. Erişim https://www.goc.gov.tr/uluslararasi-koruma-kapsamindaki-yabancilarin-genel-saglik-sigortalari-hakkinda

Güler, Ç. ve Çobanoğlu, Z. (1994). *Çevresel ve Biyolojik İzleme ve Değerlendirme*. Sağlık Bakanlığı Temel Sağlık Hizmetleri Genel Müdürlüğü ve Sağlık Projesi Genel Koordinatörlüğü. Ankara: Aydoğdu Ofset.

Helitzer, D., Hollis, C., Sanders, M. ve Roybal, S. (2012). Addressing the "Other" Health Literacy Competencies-Knowledge, Dispositions, and Oral/Aural Communication: Development of TALKDOC, an Intervention Assessment Tool. *Journal of Health Communication*, 17(sup3), 160-175. doi:10.1080/10810730.2012.712613

International Labour Organization (ILO). (t.y.). *International Labour Standards on Migrant Workers*. https://www.ilo.org/global/standards/subjects-covered-by-international-labour-standards/migrant-workers/lang--en/index.htm, (E.T.: 15.12.2021).

Karaca, S. ve Doğan, U. (2014). *Suriyeli Göçmenlerin Sorunları Çalıştayı Sonuç Raporu*. Mersin Üniversitesi Bölgesel İzleme Uygulama Araştırma Merkezi. http://www.madde14.org/images/b/b0/MersinUnivSuriyeCalistay.pdf, (E.T.: 15.12.2021).

Keleşmehmet, H. (2018). Dünyada ve Türkiye'de Göçmen Sağlığı. *Jour Turk Fam Phy*, 9(4), 119-126. doi: 10.15511/jtfp.18.00419.

Kıraç, R. ve Öztürk, Y. E. (2020). Halkın Sağlık Okuryazarlık Düzeyi İle Sağlık Kaygısı Arasındaki İlişki. *Sosyoloji Araştırmaları Dergisi*, 23(2), 214-243. https://dergipark.org.tr/en/download/article-file/1372861, (E.T.: 15.12.2021).

Kickbusch, I., Pelikan, M., Apfel, F. ve Tsouros, A. D. (2013). *Health Literacy the Solid Facts*. World Health Organization.

Ku, L. ve Jewers, M. (2013). *Health Care for Immigrant Families Current Policies and Issues*. Washington, DC: Migration Policy Institute. https://www.migrationpolicy.org/pubs/COI-HealthCare.pdf, (E.T.: 15.12.2021).

Mipatrini, D., Balcılar, M., Dembech, M., Ergüder, T. ve Ursu, P. (2019). *Survey on the Health Status, Services Utilization and Determinants of Health of the Syrian Refugee Population in Turkey*. World Health Organization. https://www.euro.who.int/__data/assets/pdf_file/0018/400581/who-health-survey-report_-25.04.19_with-cover.pdf, (E.T.: 15.12.2021).

Nüfus ve Sağlık Araştırması Suriyeli Göçmen Örneklemi. (2018). *Nüfus ve Sağlık Araştırması Suriyeli Göçmen Örneklemi.* http://www.openaccess.hacettepe.edu.tr:8080/xmlui/handle/11655/23355, (E.T.: 15.12.2021).

Ottawa Charter for Health Promotion. (1986). *World Health Organization Europe*. https://www.euro.who.int/__data/assets/pdf_file/0004/129532/Ottawa_Charter.pdf, (E.T.: 15.12.2021).

Öngören, B. (2020). Sağlığın Sosyal Belirleyicileri Açısından Türkiye, Ege Bölgesi ve Muğla Üzerine Bir Değerlendirme. Cahit Aslan ve Sadık Erol Er (Ed.), *Güncel Sosyoloji ve Felsefe Araştırmaları* içinde (s. 57-82). Ankara: Akademisyen Kitabevi.

Öztürk, Y. E. ve Kıraç, R. (2019). Sağlık ve Hastalık. Mehmet Dalkılıç (Ed.), *Scientific Developments* içinde (s. 381-389), Ankara: Gece Akademi.

Pala, K. (2020). COVID-19 Pandemisi ve Türkiye'de Halk Sağlığı Yönetimi. *Sağlık ve Toplum*, COVID-19 Özel Sayısı: 39-50. https://ssyv.org.tr/wp-content/uploads/2020/07/Sa%C4%9Fl%C4%B1k-ve-Toplum-Cov%C4%B1d-19-%C3%96zel-Say%C4%B1s%C4%B1-Temmuz-2020.pdf, (E.T.: 15.12.2021).

Pandemi Sürecinde Göçmenler ve Mültecilerle İlgili Durum. (2020). Halk Sağlığı Uzmanları Derneği. https://korona.hasuder.org.tr/pandemi-surecinde-gocmenler-ve-multecilerle-ilgili-durum/#COVID_19_surecinde_yasanan_sorunlar, (E.T.: 15.12.2021).

Parker, R. M., Baker, D. W., Williams, M. V. ve Nurss, J. R. (1995). The Test of Functional Health Literacy in Adults. *Journal of General Internal Medicine*, 10(10), 537-541. doi:10.1007/bf02640361

Perruchoud, R. ve Redpath, J. (t.y.). *Göç Terimleri Sözlüğü*. Uluslararası Göç Örgütü. https://publications.iom.int/system/files/pdf/iml31_turkish_2ndedition.pdf, (E.T.: 15.12.2021).

Psycho Social Effects of COVID-19 in the Framework of Mhpss Needs of Syrıan Refugees in Turkey: Situation Analysis Report. (2020). Dünya Doktorları Derneği. https://reliefweb.int/sites/reliefweb.int/files/resources/Psychosocial_Effects_COVID-19_Needs_Assessment-3.pdf, (E.T.: 15.12.2021).

Sağlığın Teşviki ve Geliştirilmesi Sözlüğü. (2011). T.C. Sağlık Bakanlığı Temel Sağlık Hizmetleri Genel Müdürlüğü. Ankara. https://sbu.saglik.gov.tr/Ekutuphane/kitaplar/Sa%C4%9Fl%C4%B1%C4%9F%C4%B1n%20Te%C5%9Fviki%20S%C3%B6zl%C3%BCk.pdf, (E.T.: 15.12.2021).

Sezgin, D. (2015). Toplumsal Cinsiyet Perspektifinde Sağlık ve Tıbbileştirme. *Sosyoloji Araştırmaları Dergisi*, 18(1): 153-186. https://dergipark.org.tr/tr/download/article-file/117729, (E.T.: 15.12.2021).

Simonds, S. K. (1974). Health Education as Social Policy. *Health Education Monographs*, 2(1-suppl), 1-10. doi:10.1177/10901981740020s102

Solar, O. ve Irwin, A. (2010). *A Conceptual Framework for Action on the Social Determinants of Health*. Social Determinants of Health Discussion Paper 2 (Policy and Practice). World Health Organization. https://www.who.int/sdhconference/resources/ConceptualframeworkforactiononSDH_eng.pdf, (E.T.: 15.12.2021).

van der Heide, I., Wang, J., Droomers, M., Spreeuwenberg, P., Rademakers, J. ve Uiters, E. (2013). The Relationship Between Health, Education, and Health Literacy: Results From the Dutch Adult Literacy and Life Skills Survey. *J Health Commun*, 18(1): 172-184. doi: 10.1080/10810730.2013.825668

Ventevogel, P., Schinina, G., Strang, A., Gagliato, M. ve Hansen, L. J. (2015). Mental Health and Psychosocial Support for Refugees, Asylum Seekers and Migrants on the Move in Europe A Multi-Agency Guidance Note. https://www.euro.who.int/__data/assets/pdf_file/0009/297576/MHPSS-refugees-asylum-seekers-migrants-Europe-Multi-Agency-guidance-note.pdf%3Fua%3D1, (E.T.: 15.12.2021).

WHO. (1948). Constitution of the World Health Organization. https://apps.who.int/gb/bd/PDF/bd47/EN/constitution-en.pdf?ua=1, (E.T.: 15.12.2021).

Zhanadilova, A. (2018). Farklı Kuramlar Çerçevesinde Uluslararası Göç Sorunu. *Muhakeme Dergisi*, 1(2): 116-122. https://dergipark.org.tr/tr/download/article-file/607482, (E.T.: 15.12.2021).

KAYNAKÇA

Akkun, N. (1987). İntiharın Psikodinamikleri, İstanbul.

Aktaş, E. (2011). Ahi Evran Üniversitesindeki Öğrencilerin Beslenme Durumlarının Arizona Besin Tüketim Sıklığı Formu İle Saptanması, Erciyes Üniversitesi, SABE, Kayseri.

Andsoy, I. I., Şahin, A. O. (2014). "Ele Alınmayan Bir Konu: Dövme ve Vücut Piercing Uygulamalarında Enfeksiyon Kontrolünde Hemşirenin Rolü", Bakırköy Tıp Dergisi, C.10, S.4.

Arıkan, Z. (2011). "Alkol Kullanım Bozukluğu", Madde Bağımlılığı Tanı ve Tedavi Kılavuzu El Kitabı, Ankara.

Babuna, C. (2008). Alkol Esareti ve Sağlık Sorunları, İstanbul.

Babuna, C., Bayhan, N.(2009). Uyuşturucu Bağımlılık Afeti ve Sorunları.

Baygal, A. (2009). "Alkol ve Uyuşturucu Madde Bağımlılığı", Sosyal Problemler Sosyolojisi, (Ed. Adak, N.), Ankara.

Bayrak, U., Gram, E., Mengeş - E., Okumuş, Z. G., Sayar, H. C., Skrijelj, E., Açıkgöz, A., Çehreli, R., Ellidokuz, H. (2010). "Üniversite Öğrencilerinin Sağlıkla İlgili Alışkanlıklar ve Kanser Konusundaki Bilgi ve Tutumları", DEÜ Tıp Fakültesi Dergisi, C.24, S.2.

Baysal, A. (2007). Beslenme, Ankara.

Buğdaycı, G. (2008). Üniversite Öğrencilerinin Sigara Alkol ve Madde Kullanımı ve Madde Kullanımını Etkileyen Sosyal Kültürel ve Ekonomik Süreçler(Sakarya Üniversitesi Örneği), Sakarya Üniversitesi, SBE, Sakarya.

Canbek, G., Sağıroğlu, Ş. (2007). "Çocukların ve Gençlerin Bilgisayar ve internet Güvenliği", Politeknik Dergisi, C. 10, S. 1.

CETAD.(2007)."Güvenli Cinsellik", Cinsel Sağlık ve Üreme Sağlığı Alanında Ulusal ve Yerel Medya Yoluyla Savunuculuk Projesi, (Ed. Özgülnar, N., Pektaş, H.),İstanbul; http://www.cetad.org.tr/CetadData/Book/19/269201116425-bilgilendirme_dosyasi_4.pdf (25.07.2015)

Ceyhun, A. G., Ceyhun, B. (2003). "Lise ve Üniversite Öğrencilerinde İntihar Olasılığının Değerlendirilmesi", Klinik Psikiyatri Dergisi, C.6, S.4; http://www.klinikpsikiyatri.org/files/journals/1/177.pdf (11.07.2015)

Chabrol, H. (2011). Ergen Depresyonu, (Çev. Ergüden I.) , Ankara.

Chan, M. (2008). "Küresel Tütün Salgınını Tersine Çevirmek ve Milyonlarca Yaşamı Kurtarmak İçin Şimdi Harekete Geçmeliyiz" DSÖ Küresel Tütün Salgını Raporu,(Çev. Ed. Bilir, N.)

Demirci, M. (2007). Beslenme, Tekirdağ.

Dilbaz, N. (2013). Madde Kullanım Riski ve Madde Bağımlılığından Korunma, Ankara.

Durkheim, E. (2011). İntihar, (Çev. Ozankaya, Ö.), İstanbul.

Eren, E. (2012). Örgütsel Davranış ve Yönetim Psikolojisi, İstanbul.

Ergenç, G., (2007). Madde Kullanımı Önleme Kılavuzu, (Ed. Ergenç, G., Yıldırım, E.), İstanbul.

Ersoy, N., Ayaz, A. (2012). "Üniversite Öğrencilerinin Kahvaltı Yapma Alışkanlıklarının Saptanması", Beslenme ve Diyet Dergisi (Ed. Baysal, A.), C. 40, S.3, Ankara.

Evren H. (2008). Trakya Üniversitesi Öğrencilerinin Riskli Sağlık Davranışları Ve Sağlık Hizmeti Kullanımları, Trakya Üniversitesi, SABE, YYLT, Edirne.

Gunter, T. E., McDowell, B. M. (2004). "Body Piercing: Issues in Adolescent Health", Journal for Specialists in Pediatric Nursing, Vol. 9, No. 2, April-June.

Günay Aktaş, S.(2014). Türkiye'de İntihar, Eskişehir.

Gür B., Dalmış İ., Kırmızıdağ N., Çelik Z., Boz N. (2012). Türkiye'nin Gençlik Profili, Ankara.

Hatipoğlu, A., Acar, E., Akar Vural, R., Binay, B. (2011). Öğrenci Profili Araştırması, Aydın.

Kazkondu, İ. (2010). Üniversite Öğrencilerinde Ortoreksiya Nervoza (Sağlıklı Beslenme Takıntısı) Belirtilerinin İncelenmesi, Gazi Üniversitesi, Eğitim Bilimleri Enstitüsü, YYLT, Ankara.

Koca, B. (2011). İnönü Üniversitesi Sağlık Yüksekokulu Öğrencilerinin Sigara, Alkol, Madde Kullanımı, Madde Kullanımına Etki Eden Etmenler ve Aileden Aldıkları Sosyal Desteğin Etkisi, Fırat Üniversitesi, SABE, YYLT, Elazığ.

Kolay Akfert, S., Çakıcı, E., Çakıcı, M. (2009). "Üniversite öğrencilerinde sigara-alkol kullanımı ve aile sorunları ile ilişkisi", Anadolu Psikiyatri Dergisi, C.10, S.1, Sivas.

Laumann, A. E., Derick, - A. J. (2006). "Tattoos and body piercings in the United States: A National Data Set", American Academy of Dermatology, Chicago; http://www.bxscience.edu/ourpages/auto/2010/5/13/44313724/TATTOOS.pdf (25.072015)

Lock, J. (2012). " Depresyon", Ergen Terapisi, (Ed. Yalon, I.D., Steiner, H. Çev. Özkardeşler Şallı, Y.), İstanbul, 2012.

Menekşe, Ö., (2011). Madde Bağımlılığı, Ankara.

Mıllner, V. S., Eıchold, - B. H. (2001). "Body Piercing and Tattooing Perspectives", Clınıcal Nursıng Research, Vol. 10 No. 4, November.

Milli Eğitim Bakanlığı. (2009). Sağlık İşleri Daire Başkanlığı, Gençlerde Hijyen ve Cilt Sağlığı, (Haz. Özcebe H.), Ankara.

Minois, G. (2008). İntiharın Tarihi, (Çev. Acar, N.), Ankara.

North Dakota Department of Health 2013 (2014). North Dakota Youth Rısk Behavıor Survey Results, North Dakota, 2014, s.3; http://www.dpi.state.nd.us/health/YRBS/2013/2013_Brochure-Color.pdf (23.06.2015)

Özcebe H. (2008). Gençler ve Sigara, Ankara.

Özlü, T. (2002). "Gençlik ve Sigara", Sigara ve Sağlık (Ed. Özyardımcı N.), Bursa.

Özlü, T. (2008). Sigara ve Bırakma Yolları, İstanbul.

Özyazıcı A., (2012). Alkollü İçkiler Sigara ve Madde Bağımlılığı, Ankara.

Pınar, G., Doğan, - N., Ökdem, Ş., Algıer, L., Öksüz, E. (2009). "Özel Bir Üniversitede Okuyan Öğrencilerin Cinsel Sağlıkla İlgili Bilgi Tutum ve Davranışları", Tıp Araştırmaları Dergisi, C. 7, S. 2.

Sağlık Bakanlığı. (2008). Sağlık Eğitimi Genel Müdürlüğü, Üreme Sağlığı Modülleri, Ankara; http://sbu.saglik.gov.tr/Ekutuphane/kitaplar/t7.pdf (26.07.2015)

Savaşer, S., Balcı, S., Özdinçer Arslan, S., Merteş, Ö. (2009). "Lise Öğrencilerinde Pirsing Uygulamaları", İstanbul Üniversitesi Florence Nightingale Hemşirelik Dergisi, C.17, S.2, İstanbul.

Seydioğulları, M. (2011). "Dünyada ve Türkiye'de Tütünün Tarihçesi, Üretimi, Ticareti ve Temel Politikaları", Tütün ve Tütün Kontrolü, (Ed. Karadağ, M., Bilgiç, H.), Ankara.

Siyez, D. M. (2010). Ergenlerde Problem Davranışlar, Ankara.

Sormaz, Ü., Sürücüoğlu, - M. S., Akan, L. S. (2008). "Beslenme Kültüründeki Eğilim: Fast Food Yemek Tercihleri", Uluslararası Asya ve Kuzey Afrika Çalışmaları Kongresi Kitabı, (Ed. Dilek, Z., Akbulut M., Arlı, M., Özer, Z. B., Gürses, R., Taşkın, B. K.),Ankara.

Sosyal Ekonomik ve Kültürel Araştırmalar Merkezi (SEKAM). (2013). Türkiye'de Gençlik, İstanbul.

Şenol, Y., Çetinoğlu, Y. K., Çakıl, A., Arı, B., Başak, S., Murat, N., Turgut, E., Çağlayan, U., Bilim, B., Açıkgöz, G., Erkek, - N., Karakaş, A. A. (2014). "Üniversite Öğrencilerinin Dövme ve "Piercing" Konusunda Bilgi, Tutum ve Davranışları", Türk Dermatoloji Dergisi,(Ed. N. Kundakçı), S.3.

T.C. Başbakanlık. (2014). Uyuşturucu ile Mücadele İlgili Genelge, T.C. Resmi Gazete, 13.11.2014, S. 29174.

T.C. Sağlık Bakanlığı Türkiye Halk Sağlığı Kurumu,(2013). Türkiye Sağlıklı Beslenme ve Hareketli Hayat Programı (2013-2017), Ankara.

T.C. Sağlık Bakanlığı. (2010). Temel Sağlık Hizmetleri Genel Müdürlüğü, Küresel Yetişkin Tütün Araştırması, Ankara.

Tan, O. (2009). Depresyon, İstanbul.

TBMM, Uyuşturucu Başta Olmak Üzere Madde Bağımlılığı ve Kaçakçılığı Sorunlarının Araştırılarak Alınması Gereken Önlemlerin Belirlenmesi Amacıyla Kurulan Meclis Araştırması Komisyonu Raporu. (2018) Ankara; Tezcan, S., Özcebe, H., Subaşı, N., Üner, N., Telatar, T.G., Hacettepe Üniversitesi Öğrencilerinin Ruhsal Sağlık Düzeyleri ve Madde Kullanım Boyutlarının Saptanması, Hacettepe Üniversitesi Bilimsel Araştırmalar Birimi, Proje No: 0302101004, 2006'dan alıntı.

Tektaş, N. (2014). "Üniversite Öğrencilerinin Sosyal Ağları Kullanımlarına Yönelik Bir Araştırma", Tarih Okulu Dergisi, Yıl. 7, S. 17: http://www.johschool.com/Makaleler/1915541589_37.%20n.tektas.pdf (23.08.2015)

Tot, Ş., Yazıcı, K., Ertekin Yazıcı, A., Erdem, P., Bal, N., Metin Ö., Çamdeviren H. (2002). "Mersin Üniversitesi Öğrencilerinde Sigara ve Alkol Kullanım Yaygınlığı ve İlişkili Özellikler", Anadolu Psikiyatri Dergisi, C.3, S.4, Sivas.

TUİK. (2014). Haber Bülteni, S. 16049, Ankara.

Turidy, A., Corry, M. (2007). Depresyon, (Çev. Kaya H.) , İstanbul.

Türkiye Bilişim Derneği. (2013). Değerlendirme Raporu, Ankara; http://www.tbd.org.tr/usr_img/temp/2013_TBD_Degerlendirme_Raporu.pdf (28.07.2015)

Türkiye İstatistik Kurumu(TUİK). (2015). İstatistiklerle Gençlik, Ankara.

Türkiye Uyuşturucu ve Uyuşturucu Bağımlılığı İzleme Merkezi (TUBİM). (2012). Türkiye Uyuşturucu Raporu 2012, Ankara.

Ulukoca, N., Gökgöz, Ş., Karakoç , A. (2013). "Kırklareli Üniversitesi Öğrencileri Arasında Sigara, Alkol ve Madde Kullanım Sıklığı", Fırat Tıp Dergisi, (Ed. M. Atmaca), C. 18, S. 4, Elazığ.

Umar, D. Ç., Öğce, F., Koçak, Y. Ç., Akmeşe, Z. B. (2013). "Üniversite Öğrencilerinin "Pıercıng" e Yönelik Bilgi ve Tutumları", Balıkesir Sağlık Bilimleri Dergisi, (Ed. Yavuz, Ö.), C.2, S.3, Balıkesir.

Vargı S. (2010). Neden Yabancı Sigara İçiyoruz? , Ankara.

WHO, Global Status Report on Alcohol and Health Report. (2014); http://apps.who.int/iris/bitstream/10665/112736/1/9789240692763_eng.pdf?ua=1 (19.06.2015)

WHO. (2014). Preventing Suicide.

WHO. (2018). Sexual Health, Human Rights and The Law, Switzerland.

Yengin, D. (2012). Dijital Oyunlarda Şiddet, İstanbul.

Yeniden Sağlık ve Eğitim Derneği. (2003). Üniversitede Alkol Ve Madde Kullanımıyla İlgili Konularda Temel İlkeler; http://ogelk.net/Dosyadepo/universiteprogram.zip (21.06.2015)

Yıldırım, T. (2008). Üniversite Çağındaki Ergenlerin Cinsel Bilgi, Tutum ve Davranışları, Trakya Üniversitesi Tıp Fakültesi, Yayımlamamış Uzmanlık Tezi, Edirne.

Yılmaz, G., İbiş, S., Sevindi, T. (2007). "Gazi Üniversitesi Beden Eğitimi Ve Spor Yüksek Okulu Öğrencilerinin Sigara Ve Alkol Kullanımının Değerlendirilmesi", Bağımlılık Dergisi, C.8, S.2.

Yurtsever, Z. (2011). Üniversite Gençlerinde Riskli Davranışlar, Erciyes Üniversitesi, SBE, YYLT, Kayseri.

Kaynakça

Bayraktar, N. (2004). "Kara ve Siyah Renk Adlarının Türkçedeki Kavram ve Anlam Boyutu Üzerine". *Tömer Dil Dergisi*, 126, s. 56-77.

Çakar, E. (2000). "Halep Sancağında Türkçe Yer Adları". *OTAM (Ankara Üniversitesi Osmanlı Tarihi Araştırma ve Uygulama Merkezi),* 11, s. 83-107.

Çalık, S. (2002). "Anadolu'nun Tarihî Coğrafyası: Anadolu'daki Yer Adlarının Tarihî Gelişimi". *Yeni Türkiye Dergisi*, 410-417.

Dilmen, N. İ. (1938)."Diyarbakır Adı Üzerine Araştırmalar". *TDAY-Belleten*, 29-30, s. 67-112.

Eren, H. (1965). "Yer Adlarımızın Dili". *Türk Dili Araştırmaları Yıllığı-Belleten*, 13, s. 155-165.

Genç, R. (2009). *Türk İnanışları ile Millî Geleneklerinde Renkler ve Sarı, Kırmızı, Yeşil*. Ankara: AKM Yayınları.

Gülensoy, T. (1984). *Elazığ, Bingöl ve Tunceli İlleri Yer adlarına Bir Bakış. Türk Yer adları Sempozyumu Bildirileri,* Ankara, 10-13 Eylül 1984.

Karaboran, H. (1982). "Folklor Açısından Yukarı Çukurova, Hatay-Maraş Çöküntü Hendeğinde Mevkii Adları". *II. Milletlerarası Türk Folklor Kongresi Bildirileri,* s. 265-272.

Küçük, S. (2010). "Eski Türk Kültüründe Renk Kavramı". *Bilig*, 54, s. 185-210.

Ögel, B. (2000). *Türk Kültür Tarihine Giriş*. Ankara: Kültür Bakanlığı Yayınları.

Polat, Ş. (1961). "Suşehri'nde Bitki ve Hayvan Adları". *TFA, 7(149),*s. 2592-2593 .

Parlak Kalkan, G. (2014) *Gaziantep İli Yer Adları Üzerine Bir İnceleme* (Yayımlanmamış doktora tezi). Elazığ: Sosyal Bilimler Enstitüsü.

Robert, L. (1980). "Eskiçağ Anadolusu'nda Yer Adlar". *Ege Üniversitesi Sosyal Bilimler Fakültesi Dergisi*, s. 1-13.

Sağol, G. (1995). *Tarihî Türk Şivelerinde At Donları* (Haz. E. Gürsoy Naskali). Türk Kültüründe At ve Çağdaş Atçılık içinde (126-146) İstanbul: Resim Matbaacılık.

Sakaoğlu, S. (2001). *Türk Ad Bilimi*. Ankara: TDK.

Settarov, G. (1983). "Yerli Coğrafi Adlar Sözlükçülüğü". *Türk Dünyası Araştırmaları,* s.188-199.

Şenel, M. (2013). *Elazığ İli Yer Adları Üzerine Bir İnceleme*. Elazığ: Manas Yayıncılık

Yardımcı, M. (2011). "Renk Dünyamız ve Türk Kültüründe Renkler". *Bilimsel Eksen*, 4, s. 106-122.

Yıldırım, E. (2012). *Türk Kültüründe Renkler ve İfade Ettikleri Anlamlar* (Yayımlanmamış Yüksek Lisans Tezi). İstanbul: İstanbul Üniversitesi Sosyal Bilimler Enstitüsü.

SAĞLIK VE HASTALIK SOSYOLOJİSİ

“Sağlık ve Hastalık Kavramlarının Sosyolojik Boyutu”

Dr. İbrahim AKKAŞ

EĞİTİM
yayınevi

SAĞLIK VE HASTALIK SOSYOLOJİSİ

Dr. İbrahim AKKAŞ

Genel Yayın Yönetmeni: Yusuf Ziya Aydoğan (yza@egitimyayinevi.com)
Genel Yayın Koordinatörü: Yusuf Yavuz (yusufyavuz@egitimyayinevi.com)
Sayfa Tasarımı: Eğitim Yayınevi Grafik Birimi
Kapak Tasarımı: Eğitim Yayınevi Grafik Birimi

T.C. Kültür ve Turizm Bakanlığı
Yayıncı Sertifika No: 47830

ISBN: 978-625-8468-70-0
1. Baskı, Ocak 2022

Baskı Cilt
Bulut Dijital Matbaa Sanayi Ticaret Limited Şirketi
Musalla Bağları Mah. İnciköy Sok. 1/A Selçuklu / KONYA
Matbaa Sertifika No: 48120

Kütüphane Kimlik Kartı
SAĞLIK VE HASTALIK SOSYOLOJİSİ
Dr. İbrahim AKKAŞ
224 s., 135x215 mm
Kaynakça var, dizin yok.
ISBN: 978-625-8468-70-0

Copyright © Bu kitabın Türkiye'deki her türlü yayın hakkı Eğitim Yayınevi'ne aittir. Bütün hakları saklıdır. Kitabın tamamı veya bir kısmı 5846 sayılı yasanın hükümlerine göre kitabı yayımlayan firmanın ve yazarlarının önceden izni olmadan elektronik/mekanik yolla, fotokopi yoluyla ya da herhangi bir kayıt sistemi ile çoğaltılamaz, yayımlanamaz.

EĞİTİM
yayınevi

Yayınevi Türkiye Ofis: İstanbul: Eğitim Yayınevi Tic. Ltd. Şti., Atakent mah. Yasemen sok. No: 4/B, Ümraniye, İstanbul, Türkiye

Konya: Eğitim Yayınevi Tic. Ltd. Şti., Fevzi Çakmak Mah. 10721 Sok. B Blok, No: 16/B, Safakent, Karatay, Konya, Türkiye
+90 332 351 92 85, +90 533 151 50 42, 0 332 502 50 42
bilgi@egitimyayinevi.com

Yayınevi Amerika Ofis: New York: Egitim Publishing Group, Inc.
P.O. Box 768/Armonk, New York, 10504-0768, United States of America
americaoffice@egitimyayinevi.com

Lojistik ve Sevkiyat Merkezi: Kitapmatik Lojistik ve Sevkiyat Merkezi, Fevzi Çakmak Mah. 10721 Sok. B Blok, No: 16/B, Safakent, Karatay, Konya, Türkiye
sevkiyat@egitimyayinevi.com

Kitabevi Şubesi: Eğitim Kitabevi, Şükran mah. Rampalı 121, Meram, Konya, Türkiye
+90 332 499 90 00
bilgi@egitimkitabevi.com

İnternet Satış: www.kitapmatik.com.tr
+90 537 512 43 00
bilgi@kitapmatik.com.tr

kitapmatik
internetteki kitapçınız
kitapmatik.com.tr

Covid-19 salgını ilk başta, yalnızca sağlık ve tıp ile ilgili bir konu olarak ele alınmış disiplinler arası bir yaklaşım yerine tek disiplinli bir yaklaşımın benimsenmesi tercih edilmiştir. Buna rağmen, Covid-19'un yayılması, etkileri ve sonuçları salgının sadece sağlık ve tıp ile ilgili bir sorun olarak değerlendirilemeyeceğini göstermiştir. Öte yandan, Covid-19'un etkileri ve sonuçları sosyo-kültürel ve çevresel faktörle bağlantılıdır. Bu faktörler ile Covid-19 salgını arasındaki ilişki sosyolojik bakış açısıyla değerlendirilmiştir.

Hasta-Hekim ilişkisi son derece önemlidir. Hekimler ve hastalar, aynı sosyal ve kültürel geçmişe sahip olsalar bile, hastalığa çok farklı şekillerde bakabilmektedirler. Hastanın sağlığı açısından öncelikli olması gereken hekim ve hasta arasındaki güvenilir, güçlü iş birliğidir. Güven, bilgi, saygı ve sadakat, hekim-hasta ilişkisini oluşturan önemli unsurlardır ve bu ilişki hastanın tedavi sürecini ve sonuçlarını etkiler. Etkili hekim-hasta ilişkisi; hasta için yüksek motivasyon, tedaviye teşvik için destek sağlamaktadır. İyi bir hekim-hasta ilişkisi, iş memnuniyetini artırabilir ve hastaların kendilerine olan güvenini, motivasyonunu ve sağlık durumlarına ilişkin olumlu görüşlerini güçlendirebilir. Bu durum da sağlık sonuçlarını olumlu yönde etkileyebilir.

KAYNAKÇA

ABAY, A. R. (2017). Yaşlılarla Sosyal Hizmet, Eskişehir: Anadolu Üniversitesi Açık Öğretim Fakültesi Yayınları.

ABBOTT, Laurie S. and ELLIOT, L. (2016). "Eliminating health disparities through action on the social determinants of health: A systematic review of home visiting in the United States, 2005–2015", Public Health Nursing, volume: 34 no: 1, sh.12-30.

AÇIKGÖZ, R. (2021). Hastalık, Sağlık ve Toplum: Bir Sağlık Sosyoloji İncelemesi, İstanbul: Dün Bugün Yarın Yayınları.

ADAK, Nurşen Ö. (2015). Sağlık Sosyolojisi Kadın ve Kentleşme, Ankara: Siyasal Kitabevi.

AKDEMİR, N., GÖRGÜLÜ, Ü., ÇINAR, F.İ. (2008). "Yaşlı İstismarı ve İhmali", Hacettepe Üniversitesi Sağlık Bilimleri Fakültesi Hemşirelik Dergisi, sayı:2, sh.68-75.

AKGÜN, R., & GÖKÇEARSLAN, Ç. E. (2010). "Engelli Çocuğa Sahip Ailelerde Güçlendirme Yaklaşımı Ve Sosyal Destek Sistemi", Ufkun Ötesi Bilim Dergisi, 10(1-2), sh.16-28.

AKKAŞ, İ. (2015). Sanal Cemaatler, İstanbul: Doğu Kütüphanesi Yayınları.

AKÖZER, M., NUHRAT, C., SAY, Ş. (2011). "Türkiye'de Yaşlılık Dönemine İlişkin Beklentiler Araştırması" Sosyal Politika Çalışmaları Dergisi, Cilt: 27, Sayı: 27, sh.103-128.

AKPINAR, A. (2014). "Küreselleşme ve Sosyolojide Yeni Yaklaşımlar", Sosyolojide Kuram Yöntem ve Güncel Yaklaşımlar, (Ed. A. Baran Dural), İstanbul: Paradigma Akademi Yayınları.

AKSU, B. (2014). Yaşlılığa Methiye, İstanbul: Ötüken Yayınları.

AKYAR, İ., AKDEMİR, N. (2009). "Alzheimer hastalarına bakım verenlerin yaşadıkları güçlükler". Hacettepe Üniversitesi Sağlık Bilimleri Fakültesi Hemşirelik Dergisi, yıl:16, s:3, sh. 32-49.

ALGREN, M.H., EKHOLM, O., NIELSEN, L., ERSBOLL, A.K. and ANDERSEN, P.T. (2018). "Associations between perceived stress, socio economic status, and health-risk behaviour in deprived neigh bour hoods in Denmark: a cross-sectional study", BMC Public Health, volume: 18(1), sh.250.

AMZAT, J. and RAZUM, O. (2014). "Health, Disease, and Illness as Conceptual Tools", Medical Sociology in Africa, Springer International Publishing, Switzerland, sh.21–37.

APA (American Psychological Association) (2012). "Elderly abuse and neglect: in search of solutions", http://www.apa.org/pi/aging/resources/guides/elder-abuse.pdf.

ARANSON E., WILSON, T. and AKERT, R. (2012). Sosyal Psikoloji. (Çev. Okan Gündüz), İstanbul: Kaknüs Yayınları.

ARDAHAN, M. (2010). "Yaşlılık ve Huzurevi", Aile ve Toplum Dergisi, yıl:5, sayı.20, sh.25-33.

ARIKAN, Ç., (2002), "Aile ve Özürlülük: Görme Özürlüler Derneği'ne Üye Özürlü Aileleri Üzerine Bir Araştırma", Ufkun Ötesi Bilim Dergisi, cilt: 1, sayı: 1, sh.45-60.

ARTAN, T. (2010). Yaşlılık ve Sosyal Hizmet, İstanbul: İstanbul Üniversitesi Açık ve Uzaktan Eğitim Fakültesi.

ARTAN, T. (2018). Yaşlılarla Sosyal Hizmet, Ankara: SABEV Yayınları.

ATICI, E. (2007). "Hasta- Hekim İlişkisi Kavramı", Uludağ Üniversitesi Tıp Fakültesi Dergisi, cilt: 33, sayı: 1, sh.45-50.

AYTAÇ, S. ve DURSUN, S. (2017). *Çalışma Yaşamında Özel Gruplar, (Editör: Serpil Aytaç ve Salih Dursun),* Bursa: Ekin Kitabevi Yayınları.

BACKER, J.A., KLINKENBERG, D., WALLINGA, J. (2020). "Incubation period of 2019 novel coronavirus (2019-nCoV) infections among travelers from Wuhan, China", Euro Surveill, volume: 25, sh. 1-6.

BAKACAK, A.G. (2018). "Sağlık", Sosyoloji, (Ed. Esra Burcu Sağlam, Aslıhan Ö. Boyacıoğlu, Ayça G. Bakacak), Ankara: Siyasal Kitabevi.

BARRY, A.M. and YUILL, C. (2002). Understanding Health A Sociological Introduction, London: SAGE Publications.

BARTON, L. (2009). "Studies on disability and the quest for inclusivity: Some observations", Revista de Educación, 349, sh.137–152.

BARUT, Y. (2013). "Zekâ ve Zekâ Ölçümü", Psikolojiye Giriş, (Ed. Prof. Dr. Hamit Coşkun & Prof. Dr. Nilüfer Ş. Özabacı),1.bs, İstanbul: Lisans Yayıncılık.

BAŞAK, M. (2017). "Yaşlanma, Yaşlılık Dönemi Hastalıkları ve Sosyal Hizmet" Yaşlılarla Sosyal Hizmet, (Ed. Ali Rıza ABAY, Fethi GÜNGÖR), Eskişehir: Anadolu Üniversitesi Açık öğretim Fakültesi Yayını.

BAUDRİLLARD, J. (1998). The Consumer Society My thsandStructures, London: SAGE Publications.

BAUMAN, Z. (2006). Küreselleşme Toplumsal Sonuçları, (Çev. Abdullah Yılmaz), İstanbul: Ayrıntı Yayınları.

BAYAR, F. (2008). "Küreselleşme Kavramı ve Küreselleşme Sürecinde Türkiye", Ekonomik Sorunlar Dergisi, sayı:32, sh.24-34.

BECK, U. (1992). Risk Society Towards a New Modernity, London: SAGE Publıcations.

BEĞER, T., YAVUZER, H. (2012). "Yaşlılık ve Yaşlılık Epidemiyolojisi", *İstanbul Üniversitesi Cerrahpaşa Tıp Fakültesi İç Hastalıkları Anabilim Dalı Geriatri Bilim Dalı, sayı:* 25, sh.1-3.

BERLINGUER, G. (1999). "Globalization and Global Health", First Published, Research Article Find in Pub Med,Volume: 29 issue: 3, sh: 579-595.

BHASIN, K. (2003). Toplumsal Cinsiyet Bize Yüklenen Roller, (Çev. Kader Ay), İstanbul: Liseli Kıvılcım Eğitim Broşürleri.

BLACKER, A., DION, S., GROSSMEIER, J. (2020). "Social Determinants of Health an Employer Priority", American Journal of Health Promotion, volume: 34, ıssue: 2, sh.207-215.

BLUMER, H. (1969). Symbolic Interactionism Perspective and Method, Englewood London: Cliffs: Prentice-Hall.

BOCOCK, R. (1997). Tüketim, (Çev.İrem Kutluk), Ankara: Dost Kitabevi.

BOORSE, C. (1977). "Health as a theoretical concept", Philosophy of Science, volume: 44, number: 4, sh.542–573.

BOS, A.E., PRYOR, J.B., REEDER, G.D. and STUTTERHEIM S. E. (2013). "Stigma: Advances in Theory and Research", Basic and Applied Social Psychology, volume: 35: ıssue: 1, sh.1-9, DOI: 10.1080/01973533.2012.746147.

BOZKURT, V. (2012). Değişen Dünyada Sosyoloji, Bursa: Ekin Yayınları.

BOZORGMEHR, K. (2010). "Rethinking the 'global' in global health: dialectic approach", Globalization and Health, volume: 6, sh: 6:19.

BRANDEN, N. (2001). The Psychology of Self-Esteem, A Revolutionary Approach to Self-Understanding That Launched a New Era in Modern Psychology, London: Jossey-Bass Edition Published.

BRAVEMAN, P., EGERTER, S. and WILLIAMS, David R. (2011). "The Social Determinants of Health: Coming of Age", AnnualReviewsPublicHealth, volume: 32, sh.381-398.

BREWIS, A.A. (2014). "Stigma and Obesity", Social Science Medicine, volume:118, sh.152-158.

BULJEVAC, M., MAJDAK, M. and LEUTAR, Z. (2012). "The stigma of disability: Croatian experiences", Disability and Rehabilitation, volume: 34, Issue: 9, sh.725-732.

BURY, M. (1986) "Social construction is mand the development of medical sociology", Sociology of Health&Illness, sh.137–71.

BURY, M. (1997). Health and Illness in a Changing Society, London: Routledge.

BUTLER, J. (2019). Cinsiyet Belası Feminizm ve Kimliğin Altüst Edilmesi, (Çev. Başak Ertür), İstanbul: Metis Yayınları.

CASSIMON, D., ENGELEN, P.J., VAN CAPPELLEN, H. (2019) "Globalization". Encyclopedia of Law and Economics, (eds. Marciano A., Ramello G.B.) Springer, New York, sh.1-14.

CEBECİ, İ. (2011). "Küreselleşme Yaklaşımları Kapsamında Küreselleşme Sürecinin Tarihsel Değerlendirmesi", Sosyoloji Konferansları, cilt: 0, sayı: 43, sh.359-386.

CHAKRABORTY, I., MAITY, P. (2020). "COVID-19 outbreak: Migration, effects on society, global environment and prevention", Science of The Total Environment, volume: 728, sh.1-7.

CHAPMAN, A.R. (2010). "The social determinants of health, health equity, and human rights", Health and Human Rights volume:12/2, sh.17-30.

CHIPIDZA, F. E., WALLWORK, R. S., and STERN, T. A. (2015). "Impact of the Doctor-Patient Relationship", The primary care companion for CNS disorders, volume: 17(5), sh.1-7.

CLARKE, A. (2010). The Sociology of Healthcare, Second edition, England: Pearson Education.

CİRHİNLİOĞLU, Z. (2019). Sağlık Sosyolojisi, Ankara: Nobel Yayınları.

COCKERHAM, W. (2007). "Medical Sociology", International Review of Modern Sociology, Vol. 11, No:1, sh. 231-250.

COCKERHAM, William C. (2013). "Bourdieu and an update of health lifestyle theory", (Editors: William C. Cockerham), Medical sociology on the move: New directions in theory, Springer, Netherlands.

CORNIA, Giovanni Andrea (2001). "Globalization and health: results and options", Bulletin of the World Health Organization, volume: 79, ıssue: 9, sh.834-842.

CORRIGAN, P. W. and PENN, D. L. (1999). "Lessons from social psychology on discrediting psychiatric stigma", American Psychologist, volume: 54: sh.765–776.

CORRIGAN, P.W., RIVER, L.P., LUNDIN, R.K. (2000) "Stigmatizing attributions about mental illness", Journal of Community Psychology, volume:28: sh.91–103.

CORRIGAN, P. W. and MATTHEWS, A. K. (2003). "Stigma and disclosure: Implications for coming out of the closet", Journal of Mental Health, volume: 12: sh.235–248.

CORRIGAN, P.W. and WATSON, A.C. (2002). "Understanding the impact of stigma on people with mental illness", World Psychiatry, volume:1, sh.16-20.

CORI, L., BIANCHI, F., CADUM, E., ANTHONY, C. (2020). "Risk Perception and COVID-19", International Journal of Environmental Research and Public Health, volume: 17(9):3114.

CROCKER, J., MOELLER, S., and BURSON, A. (2010). Handbook of Personality and Self-Regulation, "The Costly Pursuit of Self-Esteem Implications for Self-Regulation", (Editedby: Rick H. Hoyle), USA: Blackwell Publishing.

CUSACK, M., GAVIN, J., KAVANAGH, D. (2003). "Dancing with discrimination: managing stigma and identity", Culture Organization, volume: 9: sh.295–310.

CÜCELOĞLU, D. (2014). İnsan ve Davranışı, İstanbul: Remzi Kitabevi.

ÇAHA, H. (2016). Engellilerin Toplumsal Hayata Katılmasına Yönelik Politikalar: Türkiye, ABD ve Japonya Örnekleri, *İnsan Ve Toplum Dergisi*, sayı:5, sh. 137.

ÇELİK, M. Y. (2012). "Boyutları ve Farklı Algılarıyla Küreselleşme", Dumlupınar Üniversitesi Sosyal Bilimler Dergisi, cilt: 32, sayı: 2, sh.57-73.

ÇIRAKLI, Ü. ve GÖZLÜ, K. (2019). "Hekim-Hasta, Hasta-Hastane İlişkileri", Sosyolojik Boyutlarıyla Sağlık, (Ed. Özlem Özer ve Fatih Şantaş), Ankara: Nobel Yayınları.

ÇOLAK, G. (2019). Toplum Dil Bilimi, Toplumsal Cinsiyet ve Dil, İstanbul: Bilge Kültür Sanat Yayıncılık.

DAGNAN, D., WARNING, M. (2004). "Linking stigma to psychological distress: testing a social–cognitive model of the experience of people with intellectual disabilities", Clin Psychol Psychother, volume: 11, sh.247–254.

DANIŞ, M. Z. (2019). Gerontolojik Sosyal Hizmet, Erzurum: Atatürk Üniversitesi Açıköğretim Fakültesi Yayını.

DAŞLI, Y. (2019). "Sağlık Sosyolojisine Giriş", Sağlık Sosyolojisi, (Ed. Yılmaz Daşlı-Erol Bulut), Ankara: Anı Yayıncılık.

DEBORAH, L. D. and VALERIE, C. B. (2006). "Senior Adults' Perceptions of Successful Aging, Educational Gerontology", volume: 32:6, sh.423-445.

DEBORD, G. (2014). Gösteri Toplumu, (Çev.Ayşen Ekmekçi-Okşan Taşkent), İstanbul: Ayrıntı Yayınları.

DEMİR, N.Ö. (2018). "Kimlik", Sosyoloji, (Ed. Esra Burcu Sağlam, Aslıhan Ö. Boyacıoğlu, Ayça G. Bakacak), Ankara: Siyasal Kitabevi.

DÖKMEN, Z. Y. (2019). Toplumsal Cinsiyet: Sosyal Psikolojik Açıklamalar, İstanbul: Remzi Kitabevi.

DURDURAN, Y. (2009). 'Engellilerin Engellilikleri Dışındaki Sağlık Sorunları: Karşılaştırmalı Bir Çalışma', Selçuk Tıp Dergisi, sayı: 25, Aralık, sh. 69-77.

DURGUT, H. (2004). "Küreselleşen Dünyada Türkçenin Durumu", Küreselleşen Dünya ve Türk Kimliği, İstanbul: Toplumsal Dönüşüm Yayınları.

DUNN, P. and BRITAIN, G. (2000). "No secrets: Guidance on developing and implementing multi-agency policies and procedures to protect vulnerable adults from abuse", London, UK: Department of Health.

DUYAN, V. (2010). Sosyal Hizmete Giriş, İstanbul: İstanbul Üniversitesi Açık ve Uzaktan Eğitim Fakültesi Yayınları.

ECEVİT, Y. (2011). Toplumsal Cinsiyet Sosyolojisi, "Toplumsal Cinsiyet Sosyolojisine Başlangıç", (Ed. Yıldız Ecevit-Nadide Karkıner), Eskişehir: Anadolu Üniversitesi Yayınları.

ERGÜDEN, A. D. (2008). Sosyal Dışlanma Açısından Bedensel Engelli Bireylerin Yaşantılarının İncelenmesi, Hacettepe Üniversitesi Sosyal Bilimler Enstitüsü Yayınlanmamış Yüksek Lisans Tezi, Ankara.

ERIKSON, E. (2004). Identity and the life cycle; New York, International Universities Press.

ERSANLI, K. (2016). Davranışlarımız Gelişim ve Öğrenme, Samsun: Eser Ofset Matbaacılık.

ESPEJO, W., CELIS, J., CHIANG, G. and BAHAMONDE, P. (2020). "Environment and COVID-19: Pollutants, impacts, dissemination management and recommendations for facing future epidemic threats", Science of the Total Environment, volume:747, sh.1-8

FINCH, B.K., VEGA, W.A. (2003)." Acculturation stress, social support, and self-rated health among Latinos in California", JImmigr Health, volume: 5: sh.109–117.

FONG HA, J. and LONGNECKER, N. (2010). "Doctor-Patient Communication: A Review", Ochsner Journal, volume: 10 (1), sh. 38-43.

FOUCAULT, M. (2002). Kliniğin Doğuşu, (Çev. İ.M. Uysal), Ankara: Epos Yayınları.

FRASER, S.B. (2012). "Group identity, deliberative democracy and diversity in education", Educational Philosophy and Theory, 44, sh.480–499.

GABE, J., BURY, M., ELSTON, M.A. (2004). Key Concepts in Medical Sociology, London: SAGE Publications.

GELEKÇİ, C. (2018). "Küreselleşme", Sosyoloji, (Ed. Esra Burcu Sağlam, A. Öğün Boyacıoğlu, A. Gelgeç Bakacak), Ankara: Siyasal Kitabevi.

GENÇ, Y. (2015). Engellilerin Sosyal Sorunları Ve Beklentileri, Sosyal Politika Çalışmaları Dergisi, Yıl:15, sayı:35/2, sh.65-92.

GIDDENS, A. (1991). Modernity and self Identity, Cambridge, UK: Polity Press.

GIDDENS, A. (1991). Modernite ve Bireysel-Kimlik Geç Modern Çağda Benlik ve Toplum, (Çev. Ümit Tatlıcan), İstanbul: Say Yayınları.

GIDDENS, A. (2000). Elimizden Kaçıp Giden Dünya, (Çev. Osman Akınhay), İstanbul: Alfa Yayınları.

GIDDENS, A. (2012). Sosyoloji, (Çev. Cemal Güzel), İstanbul: Kırmızı Yayınları.

GOFFMAN, E. (1956). The Presentetion of Self in Everyday Life, New York: Price : Ten Shillings.

GOFFMAN, E. (1963) Stigma: the Management of Spoiled Identity, Harmondsworth: Penguin.

GOFFMAN, E. (2013). Tımarhaneler Akıl Hastalarının ve Kapatılmış Diğer Kişilerin Toplumsal Durumu Üzerine Denemeler, (Çev. Ebru Arıcan), Ankara: Heretik Yayınları.

GOFFMAN, E. (2016). Günlük Yaşamda Benliğin Sunumu, (Çev. BarışCezar), İstanbul: Metis Yayınları.

GOLDBERG, H. (1992). Erkek Olmanın Tehlikeleri, (Çev. Selçuk Budak), Ankara: Öteki Yayınları.

GOSSART, W. and GEWIRTZ, A. (2000).” Home-based treatment for children and families affected by HIV and AIDS”, Dealing with stigma, secrecy, disclosure, and loss, Child and Adolescent Psychiatric Clinics of North America, volume: 9: sh.313–330.

GRAHAM, S. and HIGGS, P. (1998). Modernity, Medicine and Health, (Editedby: Graham Scambler and Paul Higgs), London: Routledge.

GRANT, U. (2005). “Health and poverty linkages: perspectives of the chronically poor”, Chronic Poverty Research Centre, Manchester.

GRAY, D., ANYANE-YEBOA, A., BALZORA, S., ISSAKE, R. and MAY, F. (2020). “Covid-19 and the other pandemic: Populations made vulnerable by systemic inequity”, Nature Reviews: Gastroenterology and Hepatology, volume: 17, sh.520-522.

GUSE, L. W. and MASESAR, M. A. (1999). “Quality of life and successful aging in long-term care: Perceptions of residents”, Issues in Mental Health Nursing, volume: 20 , sh.527 – 539.

GÜLEN, M., AKTÜRK, A., ACEHAN, S., SEĞMEN, M., AÇIKALIN, A., BİLEN, A. (2013). “Yaşlı İstismarı ve İhmali”, Arşiv Kaynak Tarama Dergisi, cilt:22, sayı: 3, sh.393-407.

GÜNLER, O. E. (2016). “Toplumsal Cinsiyet, Sağlık ve Hastalık”, Sağlık Sosyolojisi Yazıları, (Ed. Erhan Tecim), Ankara: Açılım Kitap.

GÜVEN, S. (2015). Türkiye’de Sağlık Sosyolojisi Çalışmaları, İstanbul Üniversitesi Sosyoloji Dergisi, 3 (29), sh. 127-164.

GWYN, R. (2002). Communicating Health and İllness, London: SAGE Publications.

FEACHEM, R.G. (2001). Globalisation is Good For Your Health, Mostly. BMJ, 323: 504-506.

FIDLER, D. (2002). Global Health Governance: Overview Of The Role Of International Law In Protecting and Promoting Global Public Health, London, Centre on Global Changeand Health, London School of Hygiene and Tropical Medicine, London.

FRIEDMAN, T., L. (1999). The Lexus and The Olive Tree, New York: Farrar, Strauss and Giroux.

HALEEM, A. and JAVAID, M. (2020). “Effects of COVID-19 pandemic in daily life”, Elsevier Public Health Emergency Collection, volume: 10(2): sh.78–79.

HALL, S. (1996). “Introduction: Who needs identity”. In Questions of cultural identity, Edited by: Hall, S. and du Gay, P. London: Sage.

HEIJNDERS, M. and MEIJ, S.V.D. (2007). “The fight against stigma: An overview of stigma-reduction strategies and interventions”, Psychology, Health & Medicine, volume: 11, Issue: 3, sh.353-363.

HELMAN, C. G. (1990). Culture, Health and Illness An Introduction for Health Professionals, Second edition, London: Wright.

HEMSTROM, O. (1996). “Is Marriage Dissolution Linked to Differences in Mortality Risks for Men and Women?”, Journal of Marriage and Family, Vol. 58, No. 2, sh.366-378.

HILL, Virgil Z. (2013). Self Esteem, “The importance of self-esteem” (Editedby: Virgil Zeigler-Hill), Canada: Psychology Press.

HIRST, P. and THOMPSON, G. (2001). “Küreselleşme ve Milli Devletlerin Geleceği”, (Çev.Selçuk Can), Türkiye ve Siyaset, sayı: 5, sh.127-145.

HIRST, P., THOMPSON, G. (2006). “Küreselleşme Gerekli Bir Mit mi? “, Küreselleşme Okumaları, (Ed. Kudret Bülbül), (Çev. Nedret Demirci), Ankara: Kadim Yayınları.

HUNTER, P. (2017). “Morescience in urban development”, Science&Society EMBO reports, Volume: 18, no: 2, sh.201-204.

HUYNEN, Maud MTE, MARTENS, P. and HILDERINK, H. (2005). “The health impacts of globalisation: a conceptual framework”, Globalization and Health, volume: 1, sh.1-14.

IRVIN A., VALENTINE, N., BROWN, C., LOEWENSON, R., SOLAR, O., BROWN, H., KOLLER, T., and VEGA, J. (2006). “The commission on social determinants of health: tackling the social roots of health inequities”, Plos Medicine, volume: 3, ıssue: 6, sh.749-751.

IŞIKHAN, V. (2006) ‘Zihinsel Engelli Çocuğa Sahip Aileler ve Sosyal Hizmet’ Hacettepe Üniversitesi, İktisadi ve İdari Bilimler Fakültesi Sosyal Hizmet Bölümü Ufkun Ötesi Bilim Dergisi Cilt 6, Sayı 1, Mayıs sh.36.

KABA, R. and SOORIAKUMARAN, P (2007). “The Evolution of the Doctor-Patient Relationship”, International Journal of Surgery, volume: 5, ıssue: 1, sh.57-65.

KALEKIN FISHMAN, Devorah (2006). “Studying alienation: Toward a better society?”, Kybernetes, volume: 35, sh.522–530.

KALINKARA, V. (2014). Temel Gerontoloji Yaşlılık Bilimi, Ankara: Nobel Yayınları.

KARA, N.O. (2019). “Cinsiyet ve Sağlık”, Sosyolojik Boyutlarıyla Sağlık, (Ed. Özlem Özer-Fatih Şantaş), Ankara: Nobel Yayınları.

KARADAKOVAN, A. (2005). Yaşlılarda Sağlık Sorunları, Ege Üniversitesi Hemşirelik Yüksek Okulu Dergisi, cilt:21, sayı: 2, sh.169-179.

KARAKUŞ, B. (2018). **Türkiye'de** Yaşlılara Yönelik Hizmetler, Kurumsal Yaşlı Bakımı, Ankara: Ertem Yayınları.

KAUR, R. and SINHA, A. K. (2011). "Globalization and Health: A Case Study Of Punjab", Journal of Studies and Research in Human Geography, 5.1, 35-42.

KAYLI, Ş. D. ve ŞAHİN, F. (2016). Sosyal Politikaların Halleri Toplumsal Cinsiyet ve Sosyal Hizmet, Ankara: Nika Yayınevi.

KESGİN, B. (2014). "Engellilere Yönelik Yerel Sosyal Politikalar", Çağdaş Yerel Yönetimler, cilt:23, sayı:4, sh. 4-5.

KIDD, R. and CLAY, S. (2003). "Understanding and challenging HIV stigma: Toolkit for action", Washington, DC: CHANGE project.

KIZILÇELİK, S. (1995). Kırsal Kesim ve Kentsel Kesimdeki Sağlık Sisteminin Sosyolojik Açıdan Karşılaştırmalı Olarak İncelenmesi, Yayınlanmamış Doktora Tezi, Ankara: Hacettepe Üniversitesi Sosyal Bilimler Enstitüsü.

KIRLIOĞLU, H. İ. (2015). Zihinsel Engellilere Yönelik Durumun Ve Hizmetlerin Uzman Görüşleri Perspektifinde Değerlendirilmesi. Yüksek Lisans Tezi, Konya: Sosyal Hizmet Anabilim Dalı.

KOCA, M. (2019). "Sosyolojik Kuramlarda Sağlık", Sağlık Sosyolojisi, (Ed. Yılmaz Daşlı-Erol Bulut), Ankara: Anı Yayıncılık.

KORKMAZ, A. (2007). "Düzenin Düzensizliği" , Kürenin Halleri, (Ed. Yaşar Kaya) , İstanbul: Doğu Kütüphanesi Yayınları.

KOZIELECKI, J. (1986). Psychologiczna teoria samowiedzy; Warszawa, PWN.

KURT, G., ERKOL, Z., BEYAZTAŞ, F.Y. (2010). "Yaşlıların Sorunları ve Yaşam Memnuniyeti", Adli Tıp Dergisi, sayı: 24(2), sh.32-39.

KÜÇÜKALİ, A. (2014). "Engellilere Uygulanan Sosyal Politikaların Değerlendirilmesi: Atatürk Üniversitesi Örneği", "Üniversitede Engelli Öğrenci Olmak", Kırıkkkale Sosyal Bilimler Enstitüsü Dergisi, Cilt:4, sayı:1, sh.59-87.

KÖTEN, E. ve ERDOĞAN, B. (2014). Engelli Gençler, Sosyal Dışlanma ve İnternet, İstanbul: İstanbul Gelişim Üniversitesi Yayınları No:28.

LABONTE, R., MOHINDRA, K., and SCHRECKER, T. (2011). The Growing Impact of Globalization for Health and Public Health Practice Annual Review of Public Health, Vol. 32:263-283, First published online, https://doi.org/10.1146/annurev-publhealth-031210-101225.

LACHS, M. S., and PILLEMER, K. (2004). "Elder abuse", Lancet, volume: 364 sh.1263 – 1272.

LANDY, D. (1977). Culture, Disease and Healing Collier, London: Macmillan Publishers.

LARSON, James S. (1999). "The conceptualization of health", Medical Care Research and Review, volume:56, no: 2, sh.123–136.

LEE, K. (1999). "Globalization, Communicable Disease and Equity: A look back and forth, Poverty", Health and Sustainable Development, volume: 42, sh.35-39.

LEMMENS, J. S., VALKENBURG, P. M. and PETER, J. (2009) Development and Validation of a Game Addiction Scale for Adolescents, Media Psychology, volume: 12:1, sh.77-95.

LINK, B. G. and PHELAN, J. C. (2001). "Conceptualizing stigma", Annual Review of Sociology, volume:27: sh.363–385.

LUPTON, D. (1994). Medicine as Culture, London: Sage Publications.

LUPTON, D. (1999). Risk, Routledge, London.

LUPTON, D. and WILLIS, K. (2021). "Covid Society", The Covid-19 Crisis Social Perspectives, (Edited by: Deborah Lupton and Karen Willis), New York, NY: Routledge.

LUPTON, D. (2021). "Socialculturel Perspective on Contagion", The Covid-19 Crisis Social Perspectives, (Edited by: Deborah Lupton and Karen Willis), New York, NY: Routledge.

MAALOUF, A. (2000). Ölümcül Kimlikler, (Çev. Aysel Bora), İstanbul: Yapı Kredi Yayınları.

MACFARLANE, S., JACOBS, M. & KAAYA, E. (2008). "In the Name of Global Health: Trends in Academic Institutions", Journal Public Health Policy, volume: 29, sh.383–401.

MALDONADO, M.A. (2020)." COVID-19 as a Global Risk: Confronting the Ambivalences of a Socionatural Threat", Societies, volume: 10, sh.1-18.

MARGERET, D., SRINIVASA, K.V., MARTIN, T., MARTIN, M.K and CARTNEY, M. (2020). "Mitigating the wider health effects of covid-19 pandemic response", BMJ, volume: 369, sh.1-6.

MARTENS, P., AKIN, S.M., MAUD, H., MOHSIN, R. (2010). "Is globalization Healthy: a Statistical Indicator Analysis Of The Impacts Of Globalization On Health", Globalization and Health, volume 6, number: 16, sh.1-16.

MAVİŞ, İ., ÖZBABALIK, D. (2006), "Yaşlılıkta nörolojik temelli iletişim sorunları ve dil ve konuşma terapisi". Anadolu Üniversitesi Sosyal Bilimler Dergisi, Yıl:6, sayı:1, s.1-18.

MC DANIEL, S.A. (2013). Understanding health sociology cally, Current Sociology, 61(5–6), 826–841.

MCNEELY, C. N., SCHITLER, L.A. and STABILE, B. (2020). "Social Determinants and COVID19 Disparities: Differentia lPandemic Effects and Dynamics", World Medical&Health Policy, volüme: 12:3, sh.206:218.

MECHANIC, D. and VOLKART, E.H. (1960) 'Illness behaviour and medical diagnosis', Journal of Health and Human Behaviour, 1: 86–94.

MECHANIC, D. (1990). "The Role of Sociology In Health Affairs", Health Affairs Journal, Vol.9, sh.85-96.

MECHANIC, D. (2007). "Population Health: Challenges for Science and Society, Milbank Q., volume: 85(3): sh.533–559.

MICHAILAKIS, D. (2003). "The Systems Theory Concept of Disability: One is Not Born a Disabled Person, One is Observed to Be One" in Disability and Society volume:18, sh.209-229.

MODOOD, T. (1996) 'I fracesd on'texist, then what does? Racia lcategorisation and ethnic realities', (Ed. R. Barot), The Racism Problematic: Contemporary Sociological Debates on Race and Ethnicity. Lewiston: The Edwin Mellen Press.

MUENING, P. (2008). "The Body Politic: The Relationship between Stigma and Obesity-Associated Disease." BMC Public Health 8:128–38.

MUENING, P., LUBETKIN, E., JIA, H, FRANKS, P. (2006). "Gender and the burden of disease attributable to obesity", Am J Public Health, volume: 96, sh.1662-1668.

MURUGAMI, M. W. (2009) "Disability and identity", Disability Studies Quarterly, Volume:29, no:4, sh.4-11.

MURUGAMI, M. W. (2002). "Effects of Locus of Control on Self-Concept Among Secondary School Learners in Special Schools," Unpublished M. ED Thesis, Kenyatta University, Nairobi.

NETTLETON, S. (1995) The Sociology of Health and Illness. Oxford: Polity.

NORTHRIDGE, J., RAMIREZ, O.F, STINGONE, J.A, and CLAUDIO, L. (2010)." The role of housing type and housing quality in urban children with asthma." J Urban Health, volume: 87(2), sh.211-224.

NUTBEAM, D. (2000). "Health literacy as a public health goal: a challenge for contemporary health education and communication strategies into the 21st century", Health Promotion International, volume: 15, *ıssue*: 3, sh.259–267.

OBRIST, B., ITEBA, N., LENGELER, C., MAKEMBA, A., MSHANA, C., NATHAN R. (2007). "Access to Health Care in Contexts of Livelihood Insecurity: A Framework for Analysis and Action", Plos Medicine, volume: 4, *ıssue*: 10, sh.1584-1589.

OĞUZ, A. (2015). "Engelli Bireylerde Bir Sosyal Baskı Aracı Olarak Damga: Gizli Ajan", Gaziosmanpaşa Üniversitesi Sosyal Bilimler Araştırmaları Dergisi, Kış sayı: 2, sh. 1-10.

OKTAR, M. N. (2020). Dezavantajlı Gruplar ve Sosyal Hizmet, "Engelliler", (Editör:Meryem Serdar), Ankara: Grafiker Yayınları.

OSKAY, Ü. (1993). "Medikal Sosyolojide Bazı Kavramsal Açıklamalar", Sosyoloji Dergisi, sayı: 4, sh. 89-140.

ÖNER, C. (2014). "Sağlığın Sosyal Belirleyicileri ve Yaşam Kalitesi ile İlişkisi", Turkiye Klinikleri Journal of FamilyMedicine Special Topics, cilt:5, sayı: 3, sh.15-18.

ÖZAYDINLIK, K. (2014). "Toplumsal Cinsiyet Temelinde Kadın ve Eğitim", Sosyal Politika Çalışmaları Dergisi, Sayı: 33, sh.93-112.

ÖZEN, S. (1993). "Sosyolojide Bir Alan: Sağlık Sosyolojisi ve Sağlık-Toplumsal Yapı İlişkileri", Eğe Üniversitesi Edebiyat Fakültesi Dergisi Sosyoloji Dergisi, Sayı:4, sh.73-85.

ÖZER, Ö. (2019). "Sağlık Sosyolojisinde Temel Kavramlar", Sosyolojik Boyutlarıyla Sağlık, (Ed. Özlem Özer-Fatih Şantaş), Ankara: Nobel Yayınları.

ÖZTABAK, M. Ü. (2017). "Engelli Bireylerin Yaşamdan Beklentilerinin İncelenmesi", *İnsan ve Toplum Bilimleri Dergisi*, Sayı:9, sh.355-375.

ÖZTÜRK, M. (2011). Türkiye'de Engelli Gerçeği, İstanbul: Müsiad Cep Kitapları:30.

ÖZYURT, C. (2005). Küreselleşme Sürecinde Kimlik ve Farklılaşma, İstanbul: Açılım Kitap Yayınları.

PARSONS, T. (1951). The Socıal System, New York: Free Press.

PAUL, S. (2001). "JE. Osteoporosis: Part I: Evaluation and assessment", Am Fam Physician, sayı:63, sh.897–901.

PETRAS, J. and VELTMEYER, H. (2006). 21. Yüzyılda Emperyalizm Maskesi Düşürülen Küreselleşme, (Çev. Özkan Akpınar), İstanbul: Mephisto Yayınları.

PHILLIPS, D.R. and VERHASSELT, Y. (1994). "Introduction", (Eds. D.R. Phillips and Y. Verhasselt), Health and Development, London: Routledge.

PIDGEON, N. (1998). "Risk assessment, risk values and the social science programme: Why we do need risk perception research", Reliability Engineering & System Safety, volume: 59, sh.5–15.

PUHL, R.M., and HEUER, C.A. (2010). "Obesity Stigma: Important Considerations for Public Health", American Journal of Public Health, volume: 100, sh.1019-1040.

PRYOR, J. B. And REEDER, G. D. (2011). "HIV-related stigma", (Eds.J. C. Hall, B. J. Hall & C. J. Cockerell), HIV/AIDS in the Post-HAART Era*:* manifestations, treatment, and Epidemiology, Shelton, CT: PMPH-USA, sh.790 – 806.

RENNEN, Ward and MARTENS, Pim (2003). "The Globalization Timeline", Integrated Assessment, volume: 4, ıssue: 3, sh.137-144,

RICHARD, T. K. (2002). Society and Health, Sociology for Health Professionals, New York: Kluwer Academic Publishers.

RITZER, G. (2011). Toplumun Mc Donaldlaşması, (Çev.Şen Süer Kaya), İstanbul: Ayrıntı Yayınları.

RITZER, G. (2011). Modern Sosyoloji Kuramları, (Çev. Himmet Hülür), Ankara: De ki Basım Yayınları, sh.424.

ROBERTSON, R. (1999). Küreselleşme Toplum Kuramı ve Küresel Kültür, (Çev. Ümit Hüsrev Yolsal), Ankara: Bilim ve Sanat Yayınları.

ROBICHAUX, C., SAUERLAND, J. (2021). "The Social Determinants of Health, COVID-19, and Structural Competence", The Online Journal of Issues in Nursing, volume: 26, no: 2, sh.100-126.

ROLLSTON, R. and GALEA, S. (2020). "COVID-19 and the Social Determinants of Health", American Journal of Health Promotion, volume: 34, ıssue: 6, sh.687-689.

ROSENBERG, M. (1979). Conceiving the Self. New York: Basic Books.

ROSS, C. E. and WU, C. (1995). "The Links Between Education and Health", American Sociological Review, volüme: 60, No. 5, sh.719-745.

RUTTER, M. (2000). "Psychosocial influences: critiques, findings and researchneeds", Development and Psychopathology, volume: 12, sh.375–405.

RÜSCH, N., ANGERMEYER, M.C. and CORRIGAN, P.W. (2020). "Mental illness stigma: Concepts, consequences, and initiatives to reduce stigma", volume:20, ıssue: 8, sh.529-539.

SACOSS: South Australian Council of Social Service (2008). "The social determinants of health", SACOSS Information Paper, Australia.

SARI, Ö. ve ATILGAN, K.G. (2012). Sağlık Sosyolojisi Hastalık ve Sağlığa İlişkin Kavramsal Tartışmalar, Konya: Karatay Akademi Yayınları.

SAYGILI, S. (2015). Yaşlılık Psikolojisi, İstanbul: Tür Dav Yayınları.

SAWYER, Amanda T., HARRIS, Stephanie L., and KOENIG, Harold G. (2019). "Illness perception and high readmission health outcomes. Health psychology open", volume: 6(1), sh.1-11.

SCAMBLER, G. (2009). Health-related stigma, Sociology of Health Illness, Volume: 31, Issue: 3, sh.441-455.

SCHAFER, M.H. and FERRARO, K.F. (2011). "The Stigma of Obesity: Does Perceived Weight Discrimination Affect Identity and Physical Health?", Social Psychology Quarterly, volume: 74, sh.76–97.

SCHOLTE, J.A. (2000). Globalization a Critical Introduction, London: Red Globe Press.

SHEEHAN, L., NIEWEGLOWSKI, K., CORRIGAN P.W. (2017) "Structures and Types of Stigma", In: (Ed. Gaebel W., Rössler W., Sartorius N.), The Stigma of Mental Illness End of the Story? New York: Springer, Cham.

SINGU, S., ACHARYA, A., CHALLAGUNDLA, K.and BYRAREDDY, S.N. (2020). "Impact of Social Determinants of Health on the Emerging COVID-19 Pandemic in the United States", Frontiers in Public Health, volume: 8, sh.1

SZASZ, T., HOLLENDER, Marc A., KNOFF, M.D. (1958). "The Doctor-Patient Relationship and Its Historical Context", Arch International Medicine, volume: 97, sh.522

SZYMANSKI, M. (1993). Tożsamość kulturowa młodych Polaków a zjednoczenie Europy. Warszawa.

SENIOR, M. and VIVEAS, B. (1998). Health and Illness, London: Macmillan Press.

SHILLING, C. (1997). The Body and Social Teory, (Ed.K. Wood ward) "The Politics of Identity". London: SAGE Publications

STEGER, Manfred B. (2013). Globalization, A Very Short Introduction, Oxford University Press, British Library Cataloguing, Britian.

ŞENTÜRK, Ü. (2017). "Yaşlılık: Özellikler, Davranışlar ve Sorunlar", Davranış Bilimleri, (Ed. Mehmet Zencirkıran), Bursa: Dora yayınları.

ŞENTÜRK, Ü. (2020). Yaşlılık Sosyolojisi: Yaşlılığın Toplumsal Yörüngeleri, Bursa: Dora yayınları.

TALAS, M. (2003). Küreselleşme ve Türkiye'de Kültür Politikaları, Malatya: İnönü Üniversitesi Yayınlanmamış Doktora Tezi.

TAŞKESEN, C.G. ve TAŞKESEN, M. Ö. (2016). ''Sosyal Hizmet Mesleğinin Engellilik Alanındaki Rol ve Sorumlulukları'', Engellilik ve Sosyal Hizmet, (Ed. Mustafa Özcan Taşkesen, Canan Gönüllü Taşkesen), Ankara: Karaağaç Yayınları.

TATAR, T. (2007). "Küreselleşme Efsanesinin Demokrasi Kılıfı", Kürenin Halleri, (Ed. Yaşar Kaya), İstanbul: Doğu Kütüphanesi Yayınları.

TATAR, T. (2008). Kürede Dönen Siyaset, İstanbul: Doğu Kütüphanesi Yayınları.

TATAR, T. (2018). Matem Sömürgeciliğin Sosyolojisi, Ankara: Phoenix Yayınları.

TECİM, E. (2016). "Sağlık Sosyolojisi: Türkiye'de Gelişimi ve Yeni Yönelimler", Sağlık Sosyolojisi Yazıları, (Ed. Erhan Tecim), Ankara: Açılım Kitap Yayınları.

TEKİNDAL, M. ve ATTEPE Ö., S. (2017). "Özel Eğitim Merkezlerinde Sosyal Hizmet Uygulamaları Özel Eğitim ve Sosyal Hizmet", Başkent Üniversitesi Sağlık Bilimleri Fakültesi Dergisi, sayı: 2 sh.190-203.

TEMPLE, Larissa K. F., MCLEOD, R., S., GALLINGER, S. and WRIGHT, J. G. (2001). "Defining disease in the genomics era", Essays On Science and Society, volume: 293, ıssue: 5531, sh.807–808.

TERECİ, D., TURAN, G., KASA, N., ÖNCEL, T., ARSLANSOYU, N. (2016). "Yaşlılık Kavramına Bir Bakış", Ufkun Ötesi Bilim Dergisi , cilt:16, sayı:1, sh.84-116.

THOMAS, R.K. (2002). Society and Health Sociology for Health Professionals, New York: Kluwer Academic Publishers.

THOMLINSON, J. (1999). Küreselleşme ve Kültür, (Çev. Arzu Eker), İstanbul: Ayrıntı Yayınları.

THOMPSON, N. (2013). Kuram ve Uygulamada Sosyal Hizmeti Anlamak, Ankara: Dipnot Yayınları.

TOPÇUOĞLU A., R. (2020). Sosyal Hizmet Mevzuatı, "Kadın Hakları ve Aile Mevzuatı", (Ed. İlhan Tomanbay-Abdurrahman İlhan Oral), Eskişehir: Anadolu Üniversitesi Yayınları.

TURNER, B. S. (1987) Medical Power andSocial Knowledge, London: Sage.

TURNER, B.S. (1992). Regulating Body, London: Routledge.

TÜRKDOĞAN, O. (2016). Toplumsal Yapı ve Sağlık Hastalık Sistemi, Ankara: Çizgi Kitabevi.

UMUTLU S., EPİK, M. (2019). "Türkiye'de Yaşlı Nüfus ve Sosyal Politika Uygulamaları", Sosyal ve Beşerî Bilimler Dergisi, Cilt: 11, sayı: 1, sh. 30-45.

ÜÇOK, A. (2018). "Yaşlılıkta Aktivite Kuramı İle Yaşamdan Kopma Kuramının Karşılaştırılması", Uluslararası Sosyal Araştırmalar Dergisi, Cilt: 11, sayı: 56, sh.451-456.

VAN BRAEL, W. (2006) "Measuring health-related stigma a literature review", Psychology, Health and Medicine, volume:11, sh.307– 334.

VELEMAN, T.P., and MEYER, C.G. (2020). "The COVID-19 epidemic", Tropical Medicine and International Health, volume:25, no:3, sh.278–280.

VLASSOFF, C., MORENO, G. (2002). "Placing gender at the centre of health programming: challenges and limitations", Social Science&Medicine, sayı:54, sh.1713–1723.

YANARDAĞ, M.Z. (2019). "Yaşlanma ve Sağlık", Sosyolojik Boyutlarıyla Sağlık, (Ed. Özlem Özer-Fatih Şantaş), Ankara: Nobel Yayınları.

YARDIMCI, S. (2011). Engellililik ve Ayrımcılık: Sakatlığın Tarihsel İnşası, (Editör:Ayşe Çandır), İstanbul: Koç Üniversitesi Yayınları.

YENİÇERİ, Ö. (2005). Küreselleşme Karşısında Milliyetçilik ve Kimlik, İstanbul: Kültür Sanat Yayınları.

YERLİ, G. (2017). "Yaşlılık Dönemi Özellikleri ve Yaşlılara Yönelik Sosyal Hizmetler", Uluslararası sosyal araştırmalar dergisi, cilt:10, sayı:52, sh.1277-1286.

YEŞİL, P., TAŞCI, S., ÖZTUNÇ, G. (2016). "Yaşlı İstismarı ve İhmali", Düzce Üniversitesi Sağlık Bilimleri Enstitüsü Dergisi, cilt:6, sayı:2, sh.128-134.

YOUNG, B. M. (2018): Consumer Psychology A Life Span Developmental Approach, Switzerland: Palgra ve Macmillan.

YÜKSEL, M. (2019). "Bedenin Toplumsal Dönüşümü: Sağlıklı Bedenden Estetik ve Atletik Bedene", Sağlık Sosyolojisi, (Ed. Yılmaz Daşlı-Erol Bulut), Ankara: Anı Yayıncılık.

WARDE, A. (2017). Consumption A Sociological Analysis, Consumption and Public Life, London: Palgra ve Macmillan.

WANG, S., BROWNELL, K.D. and WADDEN, T.A. (2004). "The influence of the stigma of obesity on overweight individuals", International Journal of Obesity, volume: 28, sh.1333–1337.

WATSON, N. (2002). "Well, I know this is going to sound very strange to you, but I do not see myself as a disabled person" in Disability and Society, volume:17, sh. 509-527.

WEISS, M., RAMAKRISHNA, J. and SOMMA, D. (2006) "Health-related stigma: rethinking concepts and interventions", Psychology, Health and Medicine, volume:11, sh.277– 287.

WEISS, Gregory L. and LONNQUIST, Lynne E. (2017). The Sociology of Health, Healing, and Illness, ABD: Pearson Education.

WEITZ, R. (2007). The Sociology of Health, Illness, and Health Care, A Critical Approach, USA: Thomson Higher Education.

WERNER, S., CORRIGANB, P., DITCHMANB, N., SOKOLB, K. (2012). "Stigma and intellectual disability: A review of related measures and future directions", volume: 33, Issue: 2, sh.748-765.

WHİTE, K. (2002). An Introduction to the Sociology of Health and Illness, London: SAGE Publications.

WHITEHEAD, M. (1992). "The Health Divide", Inequalities in Health: The Black Report and the Health Divide, (Editedby: P. Townsend, N. Davidson and M. Whitehead), New York: Penguin, sh.215-281.

WIERSINGA, W.J., Prescott, H.C. (2020). What is COVID-19? JAMA, volume: 324 (8), sh.816.

WILKINSON, R.G. (1996). Unhealthy Societies: The Afflictions of Inequality. London: Routledge.

WHO (2020). https://www.who.int/about/who-we-are/constitution (17.04.2020).

WOODWAR, D., DRAGER, N., BEAGLEHOLE, R., LIPSON, D. (2001). "Globalization and Health: A Framework For Analysis and Action", Bulletin Of The World Health Organisation, 79: sh.875-881.

WU, L., CHEN, H., Hu, Y., XIANG, H., YU, X., ZHANG, T., Wang, Y. (2012). "Prevalence and associated factors of elder mistreatment in a rural community in People's Republic of China: A cross-sectional study" , PLoS One , volume: 7, e33857.

YILDIZ, Hicran, TURAN, Mustafa (2010). "Küreselleşme ve Sağlık", Uludağ Üniversitesi Tıp Fakültesi Dergisi, volume: 36, ıssue: 1, sh.39-41.

ZOLKOWSKA, T.& KALISZEWSKA, K. (2014) "The social construction of social identity of people with intellectual disability", International Journal of Developmental Disabilities, volume: 60:1, sh.3-12.

https://tuikweb.tuik.gov.tr/PreHaberBultenleri.do?id=33711 (29.04.2021)

SÜRDÜRÜLEBİLİRLİK ANALİZİ İLE KURUMLARIN SÜRDÜRÜLEBİLİRLİĞİNİN MODELLENMESİ VE YENİ BİR SÜRDÜRÜLEBİLİRLİK İNDEKSİNİN GELİŞTİRİLMESİ

Dr. Uğur ARCAGÖK
Prof. Dr. Çiğdem ARICIGİL ÇİLAN

EĞİTİM
yayınevi

SÜRDÜRÜLEBİLİRLİK ANALİZİ İLE KURUMLARIN SÜRDÜRÜLEBİLİRLİĞİNİN MODELLENMESİ VE YENİ BİR SÜRDÜRÜLEBİLİRLİK İNDEKSİNİN GELİŞTİRİLMESİ

Dr. Uğur Arcagök, Prof. Dr. Çiğdem Arıcıgil Çilan

Genel Yayın Yönetmeni: Yusuf Ziya Aydoğan (yza@egitimyayinevi.com)
Genel Yayın Koordinatörü: Yusuf Yavuz (yusufyavuz@egitimyayinevi.com)
Sayfa Tasarımı: Eğitim Yayınevi Grafik Birimi
Kapak Tasarımı: Eğitim Yayınevi Grafik Birimi

T.C. Kültür ve Turizm Bakanlığı
Yayıncı Sertifika No: 47830

ISBN: 978-625-8468-90-8
1. Baskı, Şubat 2022

Baskı Cilt
Bulut Dijital Matbaa Sanayi Ticaret Limited Şirketi
Musalla Bağları Mah. İnciköy Sok. 1/A Selçuklu / KONYA
Matbaa Sertifika No: 48120

Kütüphane Kimlik Kartı
SÜRDÜRÜLEBİLİRLİK ANALİZİ İLE KURUMLARIN SÜRDÜRÜLEBİLİRLİĞİNİN MODELLENMESİ VE YENİ BİR SÜRDÜRÜLEBİLİRLİK İNDEKSİNİN GELİŞTİRİLMESİ
Dr. Uğur Arcagök, Prof. Dr. Çiğdem Arıcıgil Çilan
115 s., 165x240 mm
Kaynakça var, dizin yok.
ISBN: 978-625-8468-90-8

Copyright © Bu kitabın Türkiye'deki her türlü yayın hakkı Eğitim Yayınevi'ne aittir. Bütün hakları saklıdır. Kitabın tamamı veya bir kısmı 5846 sayılı yasanın hükümlerine göre kitabı yayımlayan firmanın ve yazarlarının önceden izni olmadan elektronik/mekanik yolla, fotokopi yoluyla ya da herhangi bir kayıt sistemi ile çoğaltılamaz, yayımlanamaz.

EĞİTİM
yayınevi

Yayınevi Türkiye Ofis: İstanbul: Eğitim Yayınevi Tic. Ltd. Şti., Atakent mah. Yasemen sok. No: 4/B, Ümraniye, İstanbul, Türkiye

Konya: Eğitim Yayınevi Tic. Ltd. Şti., Fevzi Çakmak Mah. 10721 Sok. B Blok, No: 16/B, Safakent, Karatay, Konya, Türkiye
+90 332 351 92 85, +90 533 151 50 42, 0 332 502 50 42
bilgi@egitimyayinevi.com

Yayınevi Amerika Ofis: New York: Egitim Publishing Group, Inc.
P.O. Box 768/Armonk, New York, 10504-0768, United States of America
americaoffice@egitimyayinevi.com

Lojistik ve Sevkiyat Merkezi: Kitapmatik Lojistik ve Sevkiyat Merkezi, Fevzi Çakmak Mah. 10721 Sok. B Blok, No: 16/B, Safakent, Karatay, Konya, Türkiye
sevkiyat@egitimyayinevi.com

Kitabevi Şubesi: Eğitim Kitabevi, Şükran mah. Rampalı 121, Meram, Konya, Türkiye
+90 332 499 90 00
bilgi@egitimkitabevi.com

İnternet Satış: www.kitapmatik.com.tr
+90 537 512 43 00
bilgi@kitapmatik.com.tr

ilk okuyan siz olun
kitapmatik
internetteki kitapçınız

KAYNAKÇA

Abdi, H, & Williams, L. J, (2010). Principal component analysis. Wiley interdisciplinary reviews: computational statistics, 2(4), 433-459.

Adalar Belediyesi Faaliyet Raporu, (2018). http://adalar.bel.tr/files_upload/plan/1541507397.pdf, Erişim Tarihi: 05.10.2020

Adelle, C. & Pallemaerts, M. (2009). Sustainable Development Indicators-Overview of Relevant FP-funded Research and Identification of Further Needs. Europen Comission, Brussels.

Akgül, U. (2010). Sürdürülebilir kalkınma: Uygulamalı antropolojinin eylem alanı. Ankara Üniversitesi Dil ve Tarih Coğrafya Fakültesi Antropoloji Dergisi, 24, 133-164.

Akıncı, M., (1996). Oluşum ve yapılanma sürecinde Türk çevre hukuku. Kocaeli Kitap Kulübü Yayınları.

Aksu, C., (2011). Sürdürülebilir kalkınma ve çevre. Güney Ege Kalkınma Ajansı, 1.

ALAGÖZ, M. (2004) SÜRDÜRÜLEBİLİR KALKINMANIN PARADİGMASI. Sosyal Ekonomik Araştırmalar Dergisi, 1(8), 1-23.

Albayrak, A. S. (2019). SPSS uygulamalı çok değişkenli istatistik teknikleri. Celepler Yayın Dağıtım. 2.Baskı, Trabzon, Turkey.

Algan, N. (1998). AKDENİZ EYLEM PLANI, SÜRDÜRÜLEBİLİR KALKINMA VE TÜRKİYE. Milletlerarası Hukuk ve Milletlerarası Özel Hukuk Bülteni", 17(1-2), 37-54.

Alpar, R. (2017). Uygulamalı çok değişkenli istatistiksel yöntemler". Detay yayıncılık.

Ameer, R., & Othman, R. (2012). Sustainability practices and corporate financial performance: A study based on the top global corporations. Journal of business ethics, 108(1), 61-79.

Andriof, J., & McIntosh, M. (2001). Introduction-What is Corporate Citizenship". Andriof, J. & McIntosh, M., Perspectives on Corporate Citizenship. Greenleaf Publishing: United Kingdom, 13-24.

Arnavutköy Belediyesi Faaliyet Raporu, (2018). https://issuu.com/arnavutkoybelediyesi/docs/2018_y_l__faaliyet_raporu, Erişim Tarihi: 05.10.2020

Assembly, U. G. (2000). United Nations millennium declaration. United Nations General Assembly.

Assembly, U. G. (2002). Report of the World Summit on Sustainable Development. In UN Doc. A/CONF (Vol. 199, No. 20, p. 4).

Ataşehir Belediyesi Faaliyet Raporu, (2018). https://www.atasehir.bel.tr/Uploads/ActivityReport/Files/7809d95e00db43c2a646c8e17e076d26.pdf, Erişim Tarihi: 05.10.2020

Avcılar Belediyesi 2018 Faaliyet Raporu, (2018). https://www.avcilar.bel.tr/icerikDosyalar/5e5cf049324c51583149129.pdf, Erişim Tarihi: 05.10.2020

Ayres, R. U., & Simonis, U. E. (1994). Industrial metabolism: Restructuring for sustainable development.

Bağcılar Belediyesi Faaliyet Raporu, (2018). http://bagcilar.bel.tr/Files/faaliyetrporu/

faaliyetraporu2018/mobile/index.html, Erişim Tarihi: 05.10.2020

Bahçelievler Belediyesi Faaliyet Raporu, (2018). https://kontrol.bahcelievler.bel.tr/uploads/documents/RAPORLAR/Faaliyet/2018FaaliyetRaporu.pdf, Erişim Tarihi: 05.10.2020

Bakırköy Belediyesi Faaliyet Raporu, (2018). https://www.bakirkoy.bel.tr/files_upload/kurumsalmenu/1556262112.04, Erişim Tarihi: 05.10.2020

Başakşehir Belediyesi Faaliyet Raporu, (2018). https://www.basaksehir.bel.tr/Content/files/stratejik-yonetim/Faaliyet_Raporlari/2018-faaliyet-raporu(1).pdf, Erişim Tarihi: 05.10.2020

Bayrampaşa Belediyesi Faaliyet Raporu, (2018). http://www.bayrampasa.bel.tr/dosyalar/dosya/is-hi3s-faaliyet2018.pdf, Erişim Tarihi: 05.10.2020

Berrini, M., Bianchi, D., & Zambrini, M. (2000). Indicators of local and urban sustainability. Environmental Accounting: A Tool for Sustainable Development, 157-180.

Beşiktaş Belediyesi Faaliyet Raporu, (2018). https://besiktas.bel.tr/Resimler/file/Faaliyet%20Raporu_2018.pdf, Erişim Tarihi: 05.10.2020

Beykoz Belediyesi Faaliyet Raporu, (2018). https://www.beykoz.bel.tr/medya/Documents/DokumentsList/beykoz_161_kbls62nxlirtw.pdf, Erişim Tarihi: 05.10.2020

Beylikdüzü Belediyesi Faaliyet Raporu, (2018). https://www.beylikduzu.istanbul/BBImages/Slider/Image/beylikdu%CC%88zu%CC%88-faaliyet-raporu-2018.pdf, Erişim Tarihi: 05.10.2020

Beyoğlu Belediyesi Faaliyet Raporu, (2018). https://beyoglu.bel.tr/downloads/Beyoglu_Faaliyet_Raporu_2018.pdf, Erişim Tarihi: 05.10.2020

Bholowalia, P., & Kumar, A. (2014). EBK-means: A clustering technique based on elbow method and k-means in WSN. International Journal of Computer Applications, 105(9).

Book, S. A., & Epstein, M. J. (1982). Statistical analysis: Resolving decision problems in business and management. Scott, Foresman.

Bozlağan, R. (2005). SÜRDÜRÜLEBİLİR GELİŞME DÜŞÜNCESİNİN TARİHSEL ARKA PLANI. Sosyal Siyaset Konferansları Dergisi, (50), 1011-1028.

Britannica. (2014). https://www.britannica.com/topic/United-Nations-Conference-on-the-Human-Environment Erişim Tarihi: 04.04.2017

Brundtland, G. H. (1987). Report of the World Commission on environment and development: our common future.. United Nations.

Büyükçekmece Belediyesi Faaliyet Raporu, (2018). https://webapi.bcekmece.bel.tr//Media/faaliyet-raporu/2018_faaliyet%20raporu.pdf, Erişim Tarihi: 05.10.2020

Büyüköztürk, Ş. (2002). Faktör analizi: Temel kavramlar ve ölçek geliştirmede kullanımı. Kuram ve Uygulamada Egitim Yönetimi Dergisi, 8(4), 470-483.

CEC. (2009). Staff Working Document Accompanying the 2008 Environmental Policy Review, Part 1. (SEC (2009) 842). European Commission. Brussels.

Chatterji, A. K., Durand, R., Levine, D. I., & Touboul, S. (2016). Do ratings of firms converge? Implications for managers, investors and strategy researchers. Strategic Management Journal, 37(8), 1597-1614.

Coolidge, H. J. (1965). Milli Parklar Tarihinde Kaydedilen Uluslararası Önemli Gelişmeler (Derleyen: Molu, M.). Tarım Bakanlığı, Orman Genel Müdürlüğü Teknik Haberler Bülteni, Yıl, 4, 97-105.

CoventryAgenda21. (2008). http://www.cwn.org.uk/agenda21/coventry/indicators/environmental/index.html Erişim Tarihi: 28.01.2020

Çatalca Belediyesi Faaliyet Raporu, (2018) https://documentcloud.adobe.com/link/track?uri=urn%3Aaaid%3Ascds%3AUS%3A381d6992-1a08-4e08-ac0a-9bf3b8fa3361, Erişim Tarihi: 05.10.2020

Çekmeköy Belediyesi Faaliyet Raporu, (2018). https://www.cekmekoy.bel.tr/uploads/geneldosya/2018-yili-faaliyet-raporu-8530-d.pdf, Erişim Tarihi: 05.10.2020

Dauvergne, P. (2005). Globalization and the environment. Global political economy, 448-478.

Declaration, R. (1992). Rio declaration on environment and development.

Delas, V., Nosova, E., & Yafinovych, O. (2015). Financial security of enterprises. Procedia Economics and Finance, 27, 248-266.

Dillard, J., Dujon, V., & King, M. C. (Eds.). (2008). Understanding the social dimension of sustainability. Routledge.

Dollery, B., Byrnes, J., & Crase, L. (2008). Structural reform in Australian local government. Australian Journal of Political Science, 43(2), 333-339.

Dyllick, T., & Hockerts, K. (2002). Beyond the business case for corporate sustainability. Business strategy and the environment, 11(2), 130-141.

ERGÜN, T., & ÇOBANOĞLU, N. (2017). Sürdürülebilir kalkınma ve çevre etiği. Ankara Üniversitesi Sosyal Bilimler Dergisi, 3(1). Erişim Tarihi: 26.07.2018.

Esenler Belediyesi Faaliyet Raporu, (2018). https://esenler.bel.tr/kurumsal/faaliyet-raporu/2018-faaliyet-raporu/, Erişim Tarihi: 05.10.2020

Esenyurt Belediyesi Faaliyet Raporu, (2018). https://www.esenyurt.bel.tr/Resimler/RaporlarResim/2018_Yili_idare_Faaliyet_Raporu.pdf, Erişim Tarihi: 05.10.2020

European Commision- Social Protection Committee, Isg Work Programme. (2019). https://ec.europa.eu/social/main.jsp?catId=830&langId=en Erişim Tarihi: 05.01.2020

European Commission. (2003). Responsible Entrepreneurship. A Collection of Good Practice Cases Among Small and Medium-sized Enterprises across Europe, Luxembourg.

European Commission. Directorate-General for Employment, (2001). Promoting a European framework for corporate social responsibility: Green paper. Office for Official Publications of the European Communities.

Eyüpsultan Belediyesi Faaliyet Raporu, (2018). https://www.eyupsultan.bel.tr/userfiles/files/faaliyet_2018.pdf, Erişim Tarihi: 05.10.2020

Fatih Belediyesi Faaliyet Raporu, (2018). https://www.fatih.bel.tr/images/File/dee9650e798a4703b5d083f17be4f062.pdf, Erişim Tarihi: 05.10.2020

Ferrarini, A., Bodini, A., & Becchi, M. (2001). Environmental quality and sustainability in the province of Reggio Emilia (Italy): using multi-criteria analysis to assess and compare

municipal performance. Journal of Environmental Management, 63(2), 117-131.

Fırat, S. Ü. O., Yurtsever, Ö. G. Ö., İleri, Ç., & Kıvılcım. (2017). "İ. KÜRESEL GÜNDEM VE TÜRKIYE."

Fisher, I. (1921). The best form of index number. Quarterly Publications of the American Statistical Association, 17(133), 533-551.

Friedman, M. (2007). The social responsibility of business is to increase its profits. In Corporate ethics and corporate governance (pp. 173-178). Springer, Berlin, Heidelberg.

Gambetta, N., Azadian, P., Hourcade, V., & Reyes, M. E. (2019). The financing framework for sustainable development in emerging economies: The case of Uruguay. Sustainability, 11(4), 1059.

Gaziosmanpaşa Belediyesi Faaliyet Raporu, (2018). https://www.gaziosmanpasa.bel.tr/det/442/2018-yili-faaliyet-raporu, Erişim Tarihi: 05.10.2020

González-García, S., Rama, M., Cortés, A., García-Guaita, F., Núñez, A., Louro, L. G., ... & Feijoo, G. (2019). Embedding environmental, economic and social indicators in the evaluation of the sustainability of the municipalities of Galicia (northwest of Spain). Journal of Cleaner Production.

GOVERNMENT OF lNDIA Ministry of Environment & Forest. (1992). http://www.moef.gov.in/divisions/csurv/csps.htm Erişim Tarihi: 14.03.2019

Göbbels, M. (2002). Reframing corporate social responsibility: The contemporary conception of a fuzzy notion.

Groves, S. M., & Valente, M. G. (2003). Evaluating association, financial condition. International City Management Association, ICMA, New York.

Gryglewicz, S. (2011). A theory of corporate financial decisions with liquidity and solvency concerns. Journal of financial economics, 99(2), 365-384.

Gutowska, J., Śleszyński, J., & Grodzinska-Jurczak, M. (2012), Selecting sustainability indicators for local community-case study of Milanowek municipality, Poland. Problemy Ekorozwoju-Problems of Sustainable Development, 7(2), 77-86.

Güngören Belediyesi Faaliyet Raporu, (2018). https://www.gungoren.bel.tr/download/2018_faaliyet_raporu.pdf, Erişim Tarihi: 05.10.2020

Haines, A., Alleyne, G., Kickbusch, I., & Dora, C. (2012). From the Earth Summit to Rio+ 20: integration of health and sustainable development. The Lancet, 379(9832), 2189-2197.

Hair, J. F., Black, W. C., Babin, B. J., Anderson, R. E., & Tatham, R. L. (1998). Multivariate data analysis (Vol. 5, No. 3, pp. 207-219). Upper Saddle River, NJ: Prentice hall.

Han, E., & Kaya, A. A. (2012). Kalkınma ekonomisi: Teori ve politika. Nobel Akademik Yayıncılık.

Hava Kalitesi İstanbul Büyükşehir Belediyesi, (2018). https://havakalitesi.ibb.gov.tr/STN/STN_Report/StatisticsReport, Erişim Tarihi: 05.10.2020

Hicks, J. R, & Marquez, J. (1945). Valor y capital": investigación sobre algunos principios fundamentales de teoría económica. Sección de obras de economía.

Hill, H. (1993). Die neue Verwaltung nachhaltig entwickeln Perspektiven nach zwei Jahren Aufbauarbeit. Die Öffentliche Verwaltung, 46(2), 54-59.

Horuş, M. (2008). TMMOB Jeoloji Mühendisler Odası Bülteni Haziran 2008 https://mwvlw.rlp.de/fileadmin/mwkel/Abteilung_2/8206/06_Nachhaltigkeit_global/1972_Stockholm_Erklaerung_en.pdf

Hotelling, H. (1933). Analysis of a complex of statistical variables into principal components. Journal of educational psychology, 24(6), 417.

Huber, J. (2000). Towards industrial ecology: sustainable development as a concept of ecological modernization". Journal of environmental policy and planning, 2(4), 269-285.

İstanbul Büyükşehir Belediyesi Tarihçesi, (2020). https://www.ibb.istanbul/SitePage/Index/102 , Erişim Tarihi: 20.03.2020

İstanbul Valiliği, (2020). http://www.istanbul.gov.tr/uc-imparatorluga-baskentlik-yapan-sehir-istanbul Erişim Tarihi: 20.03.2020

İstanbul B, (2014). Şirketler İçin Sürdürülebilirlik Rehberi. Borsa İstanbul. https://www.borsaistanbul.com/data/kilavuzlar/surdurulebilirlik-rehberi.pdf Erişim Tarihi: 20.09.2020

Johnson, R. A., & Wichern, D. W. (2002). Applied multivariate statistical analysis (Vol. 5, No. 8). Upper Saddle River, NJ: Prentice hall.

Jolliffe, I. T., & Cadima, J. (2016). Principal component analysis: a review and recent developments. Philosophical Transactions of the Royal Society A": Mathematical, Physical and Engineering Sciences, 374(2065), 20150202.

Kadıköy Belediyesi Faaliyet Raporu, (2018). https://www.kadikoy.bel.tr/Kurumsal/Kurumsal-Raporlar, Erişim Tarihi: 05.10.2020

Kağıthane Belediyesi Faaliyet Raporu, (2018). http://www.kagithane.istanbul/images/download/2018_yili_faaliyet_raporu.pdf, Erişim Tarihi: 05.10.2020

Kalaycı, Ş. (2010). SPSS uygulamalı çok değişkenli istatistik teknikleri (Vol. 5). Ankara, Turkey: Asil Yayın Dağıtım.

Kaptein, M. & Wempe, J. F. D. B. (2002). The balanced company: A theory of corporate integrity. Oxford University Press, USA.

KARABIÇAK, M. & Özdemir, M. B. (2015). Sürdürülebilir Kalkınmanın Kavramsal Temelleri. Süleyman Demirel Üniversitesi Vizyoner Dergisi, 6(13), 44-49.

KARABIÇAK, M., & Armağan, R. (2004). Çevre Sorunlarının Ortaya Çıkış Süreci, Çevre Yönetiminin Temelleri ve Ekonomik Etkileri. Süleyman Demirel Üniversitesi İktisadi ve İdari Bilimler Fakültesi Dergisi, 9(2).

Kartal Belediyesi Faaliyet Raporu, (2018). https://www.kartal.bel.tr/tr/dosyalar/faaliyet_raporu/2018/2018_Yili_Faaliyet_Raporu.pdf, Erişim Tarihi: 05.10.2020

Kates, R. W., Parris, T. M., & Leiserowitz, A. A. (2005). What is sustainable development? Goals, indicators, values, and practice. Environment (Washington DC), 47(3), 8-21.

Kaufman, L., & Rousseeuw, P. J. (2009). Finding groups in data: an introduction to cluster analysis (Vol. 344). John Wiley & Sons.

Keating, M. (1992). The Earth Summit's Agenda for Change, the Centre for Our Common Future, 52, rue des Paquis, 1201 Geneva.

Keeble, B. R. (1988). The Brundtland Report: 'Our common future'. Medicine and War, 4(1), 17-25.

Köksal, B. A. (1977). İstatistik analiz metodları. Boğaziçi Üniversitesi Yayınları.

Krishna, N., & Sankar, V. B. (1997). Ekolojik Mirasın Korunması: Tamil Nadu'nun Kutsal Ağaçları, XXI. Yüzyıla Doğru Sürdürülebilir Kalkınma İçin Ormancılık, XI. Dünya Ormancılık Kongresi Bildirileri, 2, 67-72.

Kula, E. (2013). History of environmental economic thought. Routledge.

Kurdoğlu, O. (1999). Karadeniz' in Çığlığı, Atlas Dergisi, Yeşil Atlas Çevre Öz. Sayısı, 2, 40-47.

Küçükçekmece Belediyesi Faaliyet Raporu, (2018). https://kucukcekmece.istanbul/icerikler/yayinlarimiz/faaliyet-raporlari/1946, Erişim Tarihi: 05.10.2020

Küçükgergerli N & Selvi Y. (2017). Seçmeler 2017. Muhasebe Enstitüsü Yayını No:77, 179-187.

Larsen, G. L. (1994). Forests at UNCED: an emerging global consensus toward sustainability. In Expanding Horizons of Forest Ecosystem Management: Proceedings of the Third Habitat Futures Workshop, October 1992, Vernon, BC.

Levett, R. (1998). Sustainability indicators-integrating quality of life and environmental protection. Journal of the Royal Statistical Society: Series A (Statistics in Society), 161(3), 291-302.

Linnanen, L., & Panapanaan, V., (2002). Roadmapping CSR in Finnish companies. Helsinki University of Technology, 2, 27-28.

MAF. (2012). http://www.mfa.gov.tr/dunya-surdurulebilir-kalkinma-zirvesi_johannesburg_-26-agustos---4-eylul-2002_.tr.mfa Erişim Tarihi: 04.08.2018

Maltepe Belediyesi Faaliyet Raporu, (2018). https://www.maltepe.bel.tr/upload/strateji/2018_Faaliyet_Raporu.pdf, Erişim Tarihi: 05.10.2020

Marsden, C. (2001). The role of public authorities in corporate social responsibility. Agence Alter website: http://www.alter.be/socialresponsibility/people/marchri/en/displayPerson. Erişim Tarihi: 05.10.2020

Mascarenhas, A., Coelho, P., Subtil, E., & Ramos, T. B. (2010). The role of common local indicators in regional sustainability assessment". Ecological indicators, 10(3), 646-656.

McKenzie, S. (2004). Social sustainability: towards some definitions.

McMahon, S. K. (2002). The development of quality of life indicators-a case study from the City of Bristol, UK. Ecological Indicators, 2(1-2), 177-185.

Meadows, D. H., Meadows, D. L., Randers, J., & Behrens, W. W. (1972). The limits to growth. New York, 102, 27.

Mesarovic M. und E. Pestel. (1974). Menschheit am Wendepunkt, 2. Bericht an den Club of Rome zur Weltlage, Stuttgart'tan aktaran Hans-Jürgen Harborth (1991), "The Debate About Sustainable Development: Starting Point for an Environment-Oriented

International Development Policy", Economics, Vol. 44, ss. 7-31.

Millennium Development Goal Indicators Database, Goals, targets and indicators, (2006). https://millenniumindicators.un.org/unsd/mi/mi_goals.asp Erişim Tarihi: 30.07.2018

MillenniumSummit, (2000). http://www.un.org/en/events/pastevents/millenniumsummit.shtml Erişim Tarihi: 30.07.2018

Myšková, R., & Hájek, P. (2017). Comprehensive assessment of firm financial performance using financial ratios and linguistic analysis of annual reports. Journal of International Studies, volume 10, issue: 4.

OECD. (1991). Environmental indicators: a preliminary set. OECD.

Onions, C.T.(Ed). (1964). The Shorter Oxfort English Dictonary", Oxford:Clarendan press.

Orhunbilge Neyran. (1999). Zaman Serileri Analizi Tahmin Ve Fiyat İndeksleri, İstanbul Üniversitesi, işletme Fakültesi, İstanbul.

Orhunbilge, N. (2010). Çok değişkenli istatistik yöntemler. İstanbul: İstanbul Üniversitesi, İşletme Fakültesi Yayını.

Özdemir, M. (2020). R İle Programlama Ve Makine Öğrenmesi. Nobel yayıncılık.

Pearson, K. (1901). LIII. On lines and planes of closest fit to systems of points in space. The London, Edinburgh, and Dublin Philosophical Magazine and Journal of Science, 2(11), 559-572.

Pendik Belediyesi Faaliyet Raporu, (2018). https://www.pendik.bel.tr/data/dokuanlar/5cc6e00584c5c_2018-faaliyet-raporu.pdf, Erişim Tarihi: 05.10.2020

Plan, M. A. (2002). Plan, M. A. (2002). Convention for the Protection of the Marine Environment and the Coastal Region of the Mediterranean and its Protocols. *UNEP, MAP Coordinating Unit, Athens*.

Protocol, K. (1997). Kyoto protocol. UNFCCC Website. https://unfccc.int/process/the-kyoto-protocol Erişim Tarihi: 26.07.2018.

Rencher, A. C., & Schimek, M. G. (1997). Methods of multivariate analysis. Computational Statistics, 12(4), 422-422.

Ringnér, M. (2008). What is principal component analysis? Nature biotechnology, 26(3), 303-304.

Rodríguez Bolívar, M. P. (2016). Financial Sustainability. Global Encyclopedia of Public Administration, Public Policy, and Governance, 1-8.

Rydin, Y. (2008). Sustainable development and governance. Sage Publications".

Rydin, Y. (2012). Governing for sustainable urban development. Routledge.

Sachs, U. N. D. P., & Director, J. D. (2005). UN Millennium Project. Inventing in Development: A Practical Plan to Achieve the Millennium Development Goals. New York: United Nations Development Program.

Sancaktepe Belediyesi Faaliyet Raporu, (2018). http://www.sancaktepe.bel.tr/E-dergi/Faaliyet_Raporu_2018.pdf, Erişim Tarihi: 05.10.2020

Sarıyer Belediyesi Faaliyet Raporu, (2018). https://sariyer.bel.tr/ckuploads/ckfiles/2018%20faaliyet%20raporu.pdf?time=1563978929515, Erişim Tarihi: 05.10.2020

Sauer, D. A. (1997). The impact of social-responsibility screens on investment performance: Evidence from the Domini 400 Social Index and Domini Equity Mutual Fund. Review of Financial Economics, 6(2), 137-149.

Scipioni, A., Mazzi, A., Mason, M., & Manzardo, A. (2009). The Dashboard of Sustainability to measure the local urban sustainable development: The case study of Padua Municipality. Ecological indicators, 9(2), 364-380.

Sezer, Ö. (2007). Küresel konferanslar ve çevre sorunları: çevre kalkınma ve etik açısından eleştirel bir değerlendirme.

Silivri Belediyesi Faaliyet Raporu, (2018). https://www.silivri.bel.tr/sayfa/2018_yili_faaliyet_raporu/218, Erişim Tarihi: 05.10.2020

Stavins, R. N., Wagner, A. F., & Wagner, G. (2003). Interpreting sustainability in economic terms: dynamic efficiency plus intergenerational equity. Economics Letters, 79(3), 339-343.

Sultanbeyli Belediyesi Faaliyet Raporu (2018). https://www.sultanbeyli.istanbul/wp-content/uploads/2020/01/SB_Faaliyet-Raporu-2018.pdf, Erişim Tarihi: 05.10.2020

Sultangazi Belediyesi Faaliyet Raporu, (2018). https://sultangazi.bel.tr/ups/files/dosyalar/faliyetraporlari/2018-faaliyet-raporu.pdf, Erişim Tarihi: 05.10.2020

Sustainable Development. (2009). https://2001-2009.state.gov/g/oes/sus/index.htm Erişim Tarihi: 14.03.2019

Sustainable Development. (2015). http://ec.europa.eu/environment/eussd/index.htm Erişim Tarihi: 14.03.2019

Şile Belediyesi Faaliyet Raporu, (2018). http://www.sile.bel.tr/Files/file/2018y%c4%b1l%c4%b1faaliyetraporu.pdf, Erişim Tarihi: 05.10.2020

Şişli Belediyesi Faaliyet Raporu, (2018). https://www.sisli.bel.tr/uploads/files/2019/11/637086478062021611-2018-faaliyet-raporu.pdf, Erişim Tarihi: 05.10.2020

Tabachnick, B. G., Fidell, L. S., & Ullman, J. B. (2007). Using multivariate statistics" (Vol. 5, pp. 481-498). Boston, MA: Pearson.

The Sustainable Development Agenda, (2015). https://www.un.org/sustainabledevelopment/development-agenda Erişim Tarihi: 14.03.2019

TIRAŞ, H. H. (2012). Sürdürülebilir kalkınma ve çevre: Teorik bir İnceleme". Kahramanmaraş Sütçü İmam Üniversitesi İktisadi ve İdari Bilimler Fakültesi Dergisi, 2(2), 57-73.

Tuzla Belediyesi Faaliyet Raporu, (2018). https://www.tuzla.bel.tr/Files/pdf/faaliyet/2018-Faaliyet-raporu.pdf, Erişim Tarihi: 05.10.2020

Türkiye Belediyeler Birliği Kanunlar, (2020). https://www.tbb.gov.tr/hukuki-destek-ve-lobi/mevzuat/kanunlar/ Erişim Tarihi: 20.03.2020

Türkiye Cumhuriyeti Dışişleri Bakanlığı Barselona Sözleşmesi, (2019). http://www.mfa.gov.tr/barselona-sozlesmesi.tr.mfa Erişim Tarihi: 26.06.2019

Türkiye İstatistik Kurumu, (2019). https://biruni.tuik.gov.tr/medas/?kn=95&locale=tr Erişim Tarihi: 20.03.2020

United Nations Sustainable Development Summit, (2015). https://sustainabledevelopment.un.org/post2015/summit Erişim Tarihi: 22.03.2020

Ümraniye Belediyesi Faaliyet Raporu, (2018). https://mobil.umraniye.bel.tr/userfiles/files/FaaliyetRaporlari/FaaliyetRaporu2018.pdf, Erişim Tarihi: 05.10.2020

Üsküdar Belediyesi Faaliyet Raporu, (2018). https://www.uskudar.bel.tr/userfiles/files/2018_FaaliyetRaporu%20(1).pdf, Erişim Tarihi: 05.10.2020

Van Marrewijk, M. (2003). Concepts and definitions of CSR and corporate sustainability: Between agency and communion. Journal of business ethics, 44(2-3), 95-105.

Van Matre, J. G., & Gilbreath, G. H. (1987). Statistics for Business and Economics, 3. d. Homed: Business Publiations.

Vinh, N. X., Epps, J., & Bailey, J. (2010). Information theoretic measures for clusterings comparison: Variants, properties, normalization and correction for chance. The Journal of Machine Learning Research, 11, 2837-2854.

Waage, J., Banerji, R., Campbell, O., Chirwa, E., Collender, G., Dieltiens, V., ... & Little, A., (2010). The Millennium Development Goals: a cross-sectoral analysis and principles for goal setting after 2015: Lancet and London International Development Centre Commission. The lancet, 376(9745), 991-1023.

Wang, Y. (2009). China Sustainable Development Strategy Report 2009: China's approach towards a low carbon future. Chinese Academy of Sciences.

Wiersum, K. F. (1995). 200 years of sustainability in forestry: lessons from history". Environmental management, 19(3), 321-329.

Wigley, T. M. (1998). The Kyoto Protocol": CO2 CH4 and climate implications. Geophysical research letters, 25(13), 2285-2288.

Williams, B., Onsman, A., & Brown, T. (2010). Exploratory factor analysis: A five-step guide for novices. Australasian journal of paramedicine, 8(3).

Yuan, C., & Yang, H., (2019). Research on K-value selection method of K-means clustering algorithm". J- Multidisciplinary Scientific Journal, 2(2), 226-235.

Yuan, W., James, P., Hodgson, K., Hutchinson, S. M., & Shi, C. (2003). Development of sustainability indicators by communities in China": a case study of Chongming County, Shanghai. Journal of Environmental Management, 68(3), 253-261.

Zabolotnyy, S., & Wasilewski, M. (2019). The Concept of Financial Sustainability Measurement: A Case of Food Companies from Northern Europe. Sustainability, 11(18), 5139.

Zeytinburnu Belediyesi Faaliyet Raporu. (2018). https://zeytinburnu.istanbul/Document/FileManager/2018_faaliyet_raporu.pdf, Erişim Tarihi: 05.10.2020

TEKNOLOJİ BAĞIMLILIĞI

Dr. İbrahim AKKAŞ

2. BASKI

EĞİTİM
yayınevi

TEKNOLOJİ BAĞIMLILIĞI
Dr. İbrahim AKKAŞ

Genel Yayın Yönetmeni: Yusuf Ziya Aydoğan (yza@egitimyayinevi.com)
Genel Yayın Koordinatörü: Yusuf Yavuz (yusufyavuz@egitimyayinevi.com)
Sayfa Tasarımı: Eğitim Yayınevi Grafik Birimi
Kapak Tasarımı: Eğitim Yayınevi Grafik Birimi

T.C. Kültür ve Turizm Bakanlığı
Yayıncı Sertifika No: 47830

ISBN: 978-605-7786-00-5
2. Baskı, Aralık 2021

Baskı Cilt
Bulut Dijital Matbaa Sanayi Ticaret Limited Şirketi
Musalla Bağları Mah. İnciköy Sok. 1/A Selçuklu / KONYA
Matbaa Sertifika No: 48120

Kütüphane Kimlik Kartı
TEKNOLOJİ BAĞIMLILIĞI
Dr. İbrahim AKKAŞ
101 s., 135x215 mm
Kaynakça var, dizin yok.
ISBN: 978-605-7786-00-5

Copyright © Bu kitabın Türkiye'deki her türlü yayın hakkı Eğitim Yayınevi'ne aittir. Bütün hakları saklıdır. Kitabın tamamı veya bir kısmı 5846 sayılı yasanın hükümlerine göre kitabı yayımlayan firmanın ve yazarlarının önceden izni olmadan elektronik/mekanik yolla, fotokopi yoluyla ya da herhangi bir kayıt sistemi ile çoğaltılamaz, yayımlanamaz.

EĞİTİM
yayınevi

Yayınevi Türkiye Ofis: İstanbul: Eğitim Yayınevi Tic. Ltd. Şti., Atakent mah. Yasemen sok. No: 4/B, Ümraniye, İstanbul, Türkiye

Konya: Eğitim Yayınevi Tic. Ltd. Şti., Fevzi Çakmak Mah. 10721 Sok. B Blok, No: 16/B, Safakent, Karatay, Konya, Türkiye
+90 332 351 92 85, +90 533 151 50 42, 0 332 502 50 42
bilgi@egitimyayinevi.com

Yayınevi Amerika Ofis: New York: Egitim Publishing Group, Inc.
P.O. Box 768/Armonk, New York, 10504-0768, United States of America
americaoffice@egitimyayinevi.com

Lojistik ve Sevkiyat Merkezi: Kitapmatik Lojistik ve Sevkiyat Merkezi, Fevzi Çakmak Mah. 10721 Sok. B Blok, No: 16/B, Safakent, Karatay, Konya, Türkiye
sevkiyat@egitimyayinevi.com

Kitabevi Şubesi: Eğitim Kitabevi, Şükran mah. Rampalı 121, Meram, Konya, Türkiye
+90 332 499 90 00
bilgi@egitimkitabevi.com

İnternet Satış: www.kitapmatik.com.tr
+90 537 512 43 00
bilgi@kitapmatik.com.tr

kitapmatik
internetteki kitapçınız
kitapmatik.com.tr

KAYNAKÇA

- AKKAŞ, İbrahim: Sanal Cemaatler, Doğu Kütüphanesi Yayınları, 2015.
- ALTER, Adam: Karşı Konulmaz Bağımlılık Yapıcı Teknolojinin Yükselişi ve Bizim Ona Esir Edilişimiz, (Çev. Deniz İrengün), Paloma Yayınları, İstanbul, 2018.
- BAŞARAN, Funda: "İnternetin Ekonomi Politiği", Internet, Toplum, Kültür, (Der. Mutlu Binark, Barış Kılıçbay), Ankara, Epos Yayınları, 2005.
- BILINKA, LUKAS and SMAHEL, DAVID : "Addiction to Online Role-Playing Games", Internet Addıctıon, (Edited by Kimberly S. Young, Cristiano Nabuco de Abreu), Copyright C 2011 by John Wiley &Sons, Inc. All rights reserved, 2011.
- CAROL V. Brown and HAYES, Daniel W. Deand HOFFER, Jeffrey A. and MARTIN, E. Wainright and PERKINS, William C.:Managing Information Technology, "Managing IT in a Digital World", Editor in Chief: EricSvendsen, Pearson Education, 2010.
- CASTELLS, Manuel; Enformasyon Çağı: Ekonomi, Toplum ve Kültür, Birinci Cilt: Ağ Toplumunun Yükselişi, (Çev. Ebru Kılıç), İstanbul Bilgi Üniversitesi Yayınları, İstanbul, 2005.

- CHAYKO, Mary: Süper Bağlantılı İnternet, Dijital Medya&Tekno-Sosyal Hayat, (Çev. Berkay Bayındır, Deniz Yengin, Tamer Bayrak), Der Yayınları, İstanbul, 2018.
- CHOLIZ Marıano. Mobile phone addiction in Adolescence: The Test of Mobile Phone Depence (TMD), Progress in Health Sciences, Vol. 2(1) 2012 pp 33-44.
- DESHPANDE, Anuja: Mobile Addiction and associated factors among styouth, Indian Journal of Mental Health 2015 ; 2(3),244-248.
- https://dijilopedi.com/2018-turkiye-internet-kullanim-ve-sosyal-medya-istatistikleri/(30.03.2019).
- ERCAN, Hülya Yeltepe: Bağımlılık Tedavisinde Egzersiz Terapisi, Nobel Yayınları, Ankara, 2013.
- FLORIAN, Rehbeın, SIMON, Ekühn, HANS JURGEN, Rump and NANCY, Petry: "Internet Gaming Disorder A New Behavioral Addiction", Behavioral Addictions DSM-5® and Beyond (EDITED BY NANCY, Petry), Oxford University Press, 2016.
- GÜÇLÜ, Gizem: Yaşam Boyu Öğrenme Argümanı Olarak Teknoloji Bağımlılığı ve Yaşama Yansımaları, Cumhuriyet Üniversitesi Eğitim Bilimleri Enstitüsü, Sivas, 2015.
- GÜNEY, Salih: Davranış Bilimleri, Nobel Yayınları, İstanbul, 2009.
- HAZAR, Zekihan: Çağın Vebası Dijital Oyun Bağımlılığı ve Başa Çıkma Yöntemleri, Gazi Kitabevi, Ankara, 2018.
- JAMES A. Roberts, PULLIG, Chris, MANOLIS, Chris: I need my smartphone: A hierarchical model of personality and cell-phone addiction, Personality and Individual Differences 79 (2015) 13–19.
- JAMES A. Roberts and LUC HONORE PetnjıYaya and CHRIS Manolıs: Thein visible addiction: Cell-phone activities and addiction among male and female collegestudents, Journal of Behavioral Addictions 3(4), pp. 254–265 (2014).

- JANARTHANAN BALAKRISHNAN and MARK D. GRIFFITH: Social media addiction: What is the role of content in YouTube?,Journal of Behavioral Addictions 6(3), pp. 364–377 (2017). DOI: 10.1556/2006.6.2017.058
- KAĞITÇIBAŞI, Çiğdem, CEMACILAR, Zeynep: Dünden Bugüne İnsan ve İnsanlar, Evrim Yayınevi, İstanbul, 2014.
- KAYIŞ, Aliye. (2010). SPSS Uygulamalı Çoklu Değişkenli İstatistik Teknikleri, "Güvenilirlik Analizi", (Ed. Şeref Kalaycı), Asil Yayınları, Ankara.
- KUŞAY, Yeliz: Sosyal Medya Ortamında Çekicilik ve Bağımlılık Facebook Üzerine Bir Araştırma, Beta Yayınları, İstanbul, 2013.
- LEMMENS, Jeroen S.,WALKENBURG, Patti M. & PETER, Jochen (2009) Developmentand Validation of a Game Addiction Scale for Adolescents, Media Psychology, 12:1, 77-95, DOI: 10.1080/15213260802669458.
- LEV,Manovich: Instagram and Contemporary Image, The PDF can be downloaded from,2017, http://manovich.net/index.php/projects/instagram-and-contemporary-image.
- NEIL,Postman: Technopoly The Surrender of toTechnology, Vintage Books A Division of Random House, Inc. 1993.
- OfirTurel, Alexander Serenkoand Paul Giles Source: Integrating Technology Addiction and Use: An Empirical Investigation of Online Auction Users MIS Quarterly, Vol. 35, No. 4 (December 2011), pp. 1043-1063. URL: https://www.jstor.org/stable/41409972.
- ÖĞEL, Kültegin: Bağımlılık ve Tedavisi Temel Kitabı, IQ Kültür Sanat Yayınları, İstanbul, 2018.
- ÖĞEL, Kültegin: İnternet Bağımlılığı İnternetin Psikolojisini Anlamak ve Bağımlılıkla Başa Çıkmak, Türkiye İş Bankası Yayınları, İstanbul,2012.

- PONTES HALLEY M., KUSS, Daria J., GRIFFITHS, Mark D.:Clinicalpsychology of Internet addiction: a review of itsconceptualization, prevalence, neuronalprocesses, and implication sfor treatment,This article was pupliched in the followingDovePressjournal: Neuroscience and Neorueconomics, 28 May 2015, p:11-23.
- STONTZ, Joseph B.:Technology Addiction in Students and the Role of School Counselors, In Partial Fulfillment of the Requirements for the Degree of Master of Arts in Adlerian Counseling and Psychotherapy, 2015.
- TARHAN, Nevzat-NURMEDOV, Serdar: Bağımlılık Sanal veya Gerçek Başa Çıkma, Timaş Yayınları, İstanbul, 2018.
- (http://www.tdk.gov.tr/index.php?option=com_gts&arama=gts&guid=TDK.GTS.5c7d312ce9e673.08815579 04.03.2019)
- https://toad.halileksi.net/olcek/teknoloji-bagimliligi-olcegi-tbo (20.05.2019).
- VIRILIO, Paul: Enformasyon Bombası, (Çev. Kaya Şahin), Metis Yayınları, İstanbul, 2003.
- YOUNG, Kimberly S.: Internet Addiction: Symptoms, Evaluation And Treatment, Thisarticle is reproduced from Innovations in Clinical Practice (Volume 17) by L. Vande Creek& T. L. Jackson (Eds.), Sarasota, FL: Professional Resource Press. Copyright 1999, p:3.
- YOUNG, Kımberly:"The Evolution of Internet Addiction Disorder", Internet Addiction Neuroscientific Approaches and Therapeutical Implications Including Smartphone Addiction, (Editors: Martin Reuter, Christian Montag), Springer International Publishing Switzerland, 2017.
- ZAHARIADES, Damon:Digital Detox: The Ultimate Guide To Beating Technology Addiction, For a complete list, please visithttp://artofproductivity.com/my-books/2018.

- ZENCİRKIRAN, Mehmet: Davranış Bilimleri, Dora Yayınları, Bursa, 2017.
- Zhengchuan Xu, OfirTurel&Yufei Yuan (2012) Online game addiction among adolescents: motivation and preventionfactors, European Journal of Information Systems, 21:3,321-340, DOI: 10.1057/ejis.2011.56.

TÜKETİM NESNESİ OLARAK
BEDEN VE GÜZELLİK

Muhsine SEKMEN

EĞİTİM
yayınevi

TÜKETİM NESNESİ OLARAK BEDEN VE GÜZELLİK

Muhsine Sekmen

Genel Yayın Yönetmeni: Yusuf Ziya Aydoğan (yza@egitimyayinevi.com)
Genel Yayın Koordinatörü: Yusuf Yavuz (yusufyavuz@egitimyayinevi.com)
Sayfa Tasarımı: Eğitim Yayınevi Grafik Birimi
Kapak Tasarımı: Eğitim Yayınevi Grafik Birimi

T.C. Kültür ve Turizm Bakanlığı
Yayıncı Sertifika No: 47830

ISBN: 978-625-8108-11-8
1. Baskı, Şubat 2022

Baskı Cilt
Bulut Dijital Matbaa Sanayi Ticaret Limited Şirketi
Musalla Bağları Mah. İnciköy Sok. 1/A Selçuklu / KONYA
Matbaa Sertifika No: 48120

Kütüphane Kimlik Kartı
TÜKETİM NESNESİ OLARAK BEDEN VE GÜZELLİK
Muhsine Sekmen
230 s., 165x240 mm
Kaynakça var, dizin yok.
ISBN: 978-625-8108-11-8

Copyright © Bu kitabın Türkiye'deki her türlü yayın hakkı Eğitim Yayınevi'ne aittir. Bütün hakları saklıdır. Kitabın tamamı veya bir kısmı 5846 sayılı yasanın hükümlerine göre kitabı yayımlayan firmanın ve yazarlarının önceden izni olmadan elektronik/mekanik yolla, fotokopi yoluyla ya da herhangi bir kayıt sistemi ile çoğaltılamaz, yayımlanamaz.

EĞİTİM
yayınevi

Yayınevi Türkiye Ofis: İstanbul: Eğitim Yayınevi Tic. Ltd. Şti., Atakent mah. Yasemen sok. No: 4/B, Ümraniye, İstanbul, Türkiye

Konya: Eğitim Yayınevi Tic. Ltd. Şti., Fevzi Çakmak Mah. 10721 Sok. B Blok, No: 16/B, Safakent, Karatay, Konya, Türkiye
+90 332 351 92 85, +90 533 151 50 42, 0 332 502 50 42
bilgi@egitimyayinevi.com

Yayınevi Amerika Ofis: New York: Egitim Publishing Group, Inc.
P.O. Box 768/Armonk, New York, 10504-0768, United States of America
americaoffice@egitimyayinevi.com

Lojistik ve Sevkiyat Merkezi: Kitapmatik Lojistik ve Sevkiyat Merkezi, Fevzi Çakmak Mah. 10721 Sok. B Blok, No: 16/B, Safakent, Karatay, Konya, Türkiye
sevkiyat@egitimyayinevi.com

Kitabevi Şubesi: Eğitim Kitabevi, Şükran mah. Rampalı 121, Meram, Konya, Türkiye
+90 332 499 90 00
bilgi@egitimkitabevi.com

İnternet Satış: www.kitapmatik.com.tr
+90 537 512 43 00
bilgi@kitapmatik.com.tr

ilk okuyan siz olun
kitapmatik
internetteki kitapçınız

KAYNAKÇA

Adaklı, G. (2001). *Yayıncılık Alanında Mülkiyet ve Kontrol. Medya Politikaları: Türkiye'de Televizyon Yayıncılığının Dinamikleri*. (Der. Beybin Kejanlıoğlu-Sevilay Çelenk-Gülseren Adaklı). Ankara: İmge Yayınları.

Adams, Carol J. (2015). *Etin Cinsel Politikası: Feminist- Vejetaryen Eleştirel Kuram*. (Çev. G. Tezcan-M.E. Boyacıoğlu). İstanbul: Ayrıntı Yayınları.

Adorno, T. (2003). "Adorno: Kitle Melankoli, Felsefe. Kültür Endüstrisini Yeniden Düşünürken", (Çev.: Bülent Doğan) (Ed. E.Efe Çakmak) *Cogito*, (36), 76-83.

Akarsu, B. (1975). *Felsefe Terimleri Sözlüğü.* Ankara: Türk Dil Kurumu Yayınları.

Akpolat, Y. (1996). *Sosyoloji Araştırmaları: Osmanlı'da Kadın Dergileri ve Sosyoloji Dergileri, II. Meşrutiyette Toplumda Kadına Başat Rol Vermeyen Kadın Dergisi* Mahasin , (133-143) Erzurum: Fenomen Yayıncılık.

Akpolat, Y.(1996). *Sosyoloji Araştırmaları: Osmanlı'da Kadın Dergileri ve Sosyoloji Dergileri, Cumhuriyetin İlk Yılında Bir Kadın Magazin Dergisi Süs*, (121-132) Erzurum: Fenomen Yayıncılık.

Akşin, S. (2013). *Kısa Türkiye Tarihi*. İstanbul: Türkiye İş Bankası Yayınları.

Arat, N. (1996) *Etik ve Estetik Değerler*. İstanbul: Telos Yayınları.

Aristoteles (2013) *Poetika: Şiir Sanatı Üstüne*. (Elektronik Sürüm). (Çev.: Samih Rifat). Can Yayınları. İstanbul.

Aya. R. (1978). *Norbert Elias and "The Civilizing Process".*(Elektronik Sürüm). Theory and Society, 5(2), 219-228.

Aziz, A. (2013). *Sosyal Bilimlerde Araştırma Yöntemleri ve Teknikleri*. Nobel Yayıncılık. Ankara

Bakhtin, Mikhail (2001). *Karnavaldan Romana: Edebiyat Teorisinden Dil Felsefesine Seçme Yazılar.* (Çev.: Cem Soydemir). İstanbul: Ayrıntı Yayınları

Balıkhane Nazırı Ali Rıza Bey (1978) *Bir Zamanlar İstanbul*. İstanbul: Tercüman 1001 Temel Esreler Dizisi.

Balsamo, A. (1991). "Feminism and Culturel Studies. Culturel Studies And New Historicism". (Elektronik Sürüm). *The Journal Of the Midwest Modern Language Association,* 24(1), 50-73.

Barbarosoğlu, F. (2015). *Modernleşme Sürecinde Moda ve Zihniyet*. İstanbul: İz Yayıncılık.

Barkty, S. L. (1988). "Feminism and Foucault: Reflections on Resistance", (Elektronik Sürüm). (Edited by Irene Diamond and Lee Quinby). *by Irene Diamond and Lee Quinby.* Reprinted with the permission of North eastern University Press.

Baudlaire, C. (2004). *Modern Hayatın Ressamı*. (Çev.: Ali Berktay). İstanbul: İletişim Yayıncılık.

Baudrillard, J. (2010). *Tüketim Toplumu: Söylenceleri ve Yapıları*. (Çev.: Hazal Deliceçaylı-Ferda Keskin). İstanbul: Ayrıntı Yayınları

Baudrillard, J. (2011). *Simgesel Değiş Tokuş ve Ölüm*. (Çev. Oğuz Adanır). İstanbul: Boğaziçi Üniversitesi Yayınları.

Baudrillard, J. (2014). *Simülakrlar ve Simülasyon*. (Çev. Oğuz Adanır). Ankara: Doğu Batı Yayınları.

Baydar, O. (1999). "Muasır Medeniyet Ütopyasından Köşe Dönme Hayline". *75 Yılda Değişen Yaşam Değişen İnsan: Cumhuriyet Modaları*.(İçinde). İstanbul: Tarih Vakfı Yayınları.

Baytal, Y. (2007). "Demokrat Parti Dönemi Ekonomi Politikaları (1950-1957)". *Ankara Üniversitesi Türk inkılâp Tarihi Enstitüsü Atatürk Yolu Dergisi.* (40), 545-567.

Beer, D. –Burrows R. (2010). *Consumption, Prosumption and Participatory Web Cultures An introduction.* (Elektronik Sürüm). Reprints and permissions: UK. 10(1), 3–12 http://www.sagepub.co.uk/journalsPermissions.nav

Benjamin, W. (2017). *Pasajlar*. (Çev. Ahmet Cemal). İstanbul: YKY.

Berelson, B. (1952). *Content Analysis in Communication Research*. Glencoe, III: The Free Press

Berger, G. (2013). *Görme Biçimleri*. (Çev.: Yurdanur Salman). İstanbul: Metis Yayınları.

Berman, M. (2014). *Katı Olan Her Şey Buharlaşıyor*. (Çev.: Ümit Altuğ-Bülent Peker). İstanbul: İletişim Yayınları

Bilgin, N. (2006). *Sosyal Bilimlerde İçerik Analizi: Teknikler ve Örnek Açıklamalar*. Ankara: Siyasal Kitabevi.

Bocock, R.(2014). *Tüketim*. (Çev. İrem Kutluk). Ankara: Dost Yayınları

Boratav, K. (2016). *Türkiye İktisat Tarihi*: (1908-2009). Ankara: İmge Yayınları.

Bordo, S. (1990). *Reading The Slender Body. Unbearable Weight: Feminism Western Culture And The Body*. (Elektronik Sürüm). Berkeley: University of California Press.

Bordo, S. (1993). "The Body and the Reproduction of Femininity". Unbearable Weight: *Feminism Western Culture And The Body*. (Elektronik Sürüm). Berkeley: University of California Press.

Bourdieu, P. (2015). *Eril Tahakküm*. (Çev.: Bediz Yılmaz). İstanbul: Bağlam Yayınları.

Bourdieu, P. (2006). *Pratik Nedenler: Eylem Kuramı Üzerine*. (Çev.: Hülya Uğur Tanrıöver). İstanbul: Hil Yayın.

Bozok, N. (2009). Modernitenin Beden Projesinin Günümüze Yansıması:"Yaşlanmayan Beden" Fikrine Eleştirel Bir Bakış "Toplumsal Dönüşümler ve Sosyolojik Yaklaşımlar", *VI. Ulusal Sosyoloji Kongresi*, Ekim Adnan Menderes Üniversitesi, Aydın, 1190-1204.

Brabham, C.D. (2013). *Crowdsourcing.* (Elektronik Sürüm). London: The MIT Press Essential Knowledge Series.

Buck- Mors, S. (2010). *Görmenin Diyalektiği: Walter Benjamin ve Pasajlar Projesi*. (Çev.: Ferit Burak Aydar). İstanbul: Metis Yayınları

Burke, E. (1759). *A Philosophical Enquiry Into the Origin of Our Ideas of the Sublime and Beautiful.* (Elektronik Sürüm). http://cnqzu.com/library/Philosophy/ neoreaction, Erişim Tarihi: 25.10.2017

Butler, J. (2008). *Cinsiyet Belası: Feminizm ve Kimliğin Altüst Edilmesi*. (Çev.: Başak Ertür). İstanbul: Metis Yayınları.

Butler, J. (2009). "Feminizm. Ed. Şeyda Öztürk, Toplumsal Cinsiyet Düzenlemeleri". (Çev.: Begüm Kovulmaz). *Cogito*. (58), Bahar (73-91) İstanbul: Yapı Kredi Yayıncılık.

Butler J. (2014). Bela Bedenler. (Çev.: Cüneyt Çakırlar- Zeynep Talay). İstanbul: Pinhan Yayıncılık

Carey, J W. (1967). "Harold Adams Innis and Marshall McLuhan". (Elekronik Sürüm). *The Antioch Review*, 27(1), (Spring, 1967), pp. 5-39. http://www.jstor.org/stable/4610816. rvey d. (2012).

Castells, M. (2013). *Ağ Toplumunun Yükselişi - Enformasyon Çağı: Ekonomi, Toplum ve Kültür* 1.Cilt. (Çev. Ebru Kılıç). İstanbul: İstanbul Bilgi Üniversitesi Yayınları.

Chaney, D. (1999). *Yaşam Tarzları*. (Çev.: İrem Kutluk). Ankara: Dost Yayınları

Choudhury N. (2014). "*World Wide Web and Its Journey from Web 1.0 to Web 4.0"*. (Elektronik Sürüm). *International Journal of Computer Science and Information Technologies,* 5 (6), 8096-8100

Coward, R. (1984). *Kadınlık Arzuları: Günümüzde Kadın Cinselliği*. (Çev.: Alev Türker). İstanbul: Ayrıntı Yayınları.

Crane, D. (2003). *Moda ve Gündemleri: Giyimde Sınıf Cinsiyet ve Kimlik*. (Çev.: Özge Çelik). İstanbul: Ayrıntı Yayınları.

Çakır, M. (2015). *İnternette Gösteri ve Gözetim: Eleştirel Bir Okuma.* Ankara: Ütopya Yayınevi.

Çiçekler, M., Andı, F., *Mahsus Gazete 1895-1908.* İstanbul: Kadın Eserleri Kütüphanesi Yayınları.

Çomu, T., Halaiqa, İ., (2015). "Web İçeriklerinin Metin Temelli Çözümlemesi". *Yeni Medya Çalışmalarında Araştırma Yöntem ve Teknikler*i İçinde. (Der. Mutlu Binark). (26-88). İstanbul: Ayrıntı.

D. Thomas, Peter (2010). *Gramsci Çağı:Felsefe Hegemonya Marksizm*. (Çev.: İlker Akçay- Ekrem Ekici). Ankara: Dipnot Yayınları.

David Morton, Adam (2011). *Gramsci'yi Çözümlemek*. (Çev. Barış Baysal). İstanbul: Kalkedon Yayınları.

Davis, F. (1997). *Moda, Kültür, Kimlik*. (Çev.: Özden Arıkan). İstanbul: Yapı Kredi Yayıncılık.

Davis, K. (1997). "My Body İs My Art: Cosmetic Surgery As Feminist Utopia?". (Elektornik Sürüm). (Ed.), *Embodied Practices: Feminist Perspectives on the Body,* London: Sage, 454-465

De Beauvoir, S. (2010a). *The Second Sex*. (Elektronik Sürüm). United States: Vintage Ebooks.

De Beauvoir, S. (2010b). *Kadın: İkinci Cins Evlilik Çağı*. (Çev.: Bertan Onaran). İstanbul: Payel Kitabevi.

Debord, G. (1996). *Gösteri Toplumu ve Yorumlar*. (Çev.: Ayşen Ekmekçi-Okşan Taşkent). İstanbul: Ayrıntı Yayınları

Dereboy, E.J. (2004). *Kostüm ve Moda Tarihi*. Ankara: Format Matbaacılık.

Dijck, J V. (2009). "Users Like You? Theorizing Agency in User-Generated Content". (Elektronik Sürüm). *Media, Culture & Society* © 2009 SAGE Publications (Los Angeles, London, New Delhi and Singapore), 31(1), 41–58

Doğan, M.H. (2001). *Estetik*. İzmir: Dokuz Eylül Yayınları.

Donovan, J. (2014). *Feminist Teori: Entelektüel Gelenekler*. (Çev. Aksu Bora- Meltem Ağduk Gevrek-Fevziye Sayılan). İstanbul: İletişim Yayınları.

Douglas, M. (2005). *Saflık ve Tehlike: Kirlilik ve Tabu Kavramlarının Bir Çözümlemesi.* (Çev.: Emine Ayhan). İstanbul: Metis Yayınları.

Douglas, M. İsherwood, B. (1999). *Tüketimin Antropolojisi.* (Çev.: Erden Attila Aytekin). Ankara. Dost Yayınları

Duman, M. Z. (2014). *Tüketim Toplumu: Eleştirel Bir Bakış.* Ankara: Kadim Yayınları.

Durakbaşa, A. (2007). *Halide Edib: Türk Modernleşmesi*. İstanbul: İletişim Yayınları.

Durukanoğlu, H. (2013). *Anaerkil Toplumlar: Kadınların Görünmeyen Tarihi.* İstanbul: Sokak Kitapları Yayınları.

Dyhouse, C. (2015). *Gösteriş: Kadınlar, Tarih, Feminizm*. (Çev.: Duygu Akın). İstanbul: Can Yayınları.

Eagleton, T. (2010). *Estetiğin İdeolojisi*. (Çev.: Bülent Gökan, Hakkı Hünler, Türker Armaner, Nur Ateş, Ayfer Dost, Engin Kılıç, Ela Akman, Neşe Nur Doöaniç, Ayhan Çitil, Banu Kıroğlu). İstanbul: Doruk Yayınları.

Eco, U. (2006). *Güzelliğin Tarihi*. (Çev.: Ali Cevat Akkoyunlu). İstanbul: Doğan Kitapçılık.

Elias, N. (2004). *Uygarlık Süreci*. (Çev.: Ender Ateşman). İstanbul: İletişim Yayınları.

Erdoğan, İ., Alemdar, K. (2002). *Öteki Kuram: Kitle İletişimine Yaklaşımların Tarihsel ve Eleştirel Bir Değerlendirmesi.* Ankara: Erk Yayınları.

Ergün, R. (2011). *Spinoza'da Kadın ve Kadınların Spinozası. Kimlik Bedenin Hapishanesidir: Spinoza Üzerine Söyleşiler*. (Ed.: Revda Ergğn- Cemal Balı Akal). İstanbul: Bilgi Üniversitesi Yayınları, 11-28.

Featherstone, M. (2005). *Postmodernizm ve Tüketim Kültürü*. (Çev.: Mehmet Küçük). İstanbul: Ayrıntı Yayınları.

Feng, Y. (2013) . *Feminizm ve Marksist Hümanizmin Diyalektiği: Kadının Özgür ve Bütünsel Gelişimi*. (Çev.: Deniz Kızılgeç). İstanbul: Canut Yayınevi.

Ferry, L. (2011). *HomoEsteticus: Demokrasi Çağında Beğeninin İcadı*. (Çev.: Devrim Çetinkasap). İstanbul: Pinhan Yayıncılık.

Firestone, S. (1972) *The Dialectic of sex: The Case For Feminist Revolution*. (Elektronik Sürüm). USA: Bantam Books.

Fiske, J. (2012). *Popüler Kültürü Anlamak*. (Çev. Süleyman İrvan). İstanbul: Parşömen Yayınları.

Foucault, M. (1993). *Cinselliğin Tarihi I.* (Çev.: Hülya Tufan). İstanbul: Afa Yayınları.

Foucault, M. (2015). *Cinselliğin Tarihi*. (Çev.: Hülya Uğur Tanrıöver). İstanbul: Ayrıntı Yayınları.

Foucault, M. (2013). *Hapishanenin Doğuşu*. (Çev.: Mehmet Ali Kılıçbay). İstanbul: İmge Yayınları.

Franko, J. (1998). "Kadınların İçerilmesi: Kuzey Amerika ve Meksika Popüler Anlatısıyla İlgili Bir Karşılaştırma". Tania Modleski. (Ed). İçinde *Eğlence* İncelemeleri: Kitle Kültürüne Eleştirel Yaklaşımlar. (156-178), (Çev.: Nurdan Gürbilek). İstanbul: Metis Yayınları

Freud, S. (2012). *Narsizm Üzerine ve Schreber Vakası*. (Çev.: Banu Büyükkal-Saffet Murat Tura). İstanbul: Metis Yayınları.

Freud, S. (2013). *Uygarlığın Huzursuzluğu*. (Çev.: Haluk Barışcan). İstanbul: Metis Yayınları.

Fuchs, C. (2008). *Licensed under the Creative Commons Attribution Non-commercial No Derivatives (by-nc-nd)*. ((Elektronik Sürüm). Available at http://ijoc.org, Erişim Tarihi: 14.10.2016.

Giddens, A. (2008). *Sosyoloji*. (Haz: Cemal Güzel). İstanbul: Kırmızı Yayınları.

Gimlin, D. (2000). "Cosmetic Surgery: Beauty as Commodity". (Elektornik Sürüm). *Qualitative Sociology*, 23(1), 77-98.

Gökçe, O. (2006). İçerik *Analizi: Kuramsal ve Pratik Bilgiler*. Ankara: Siyasal Kitabevi.

Gramsci, A. (1971). *Selection From The Prison Notebook*. (Elektornik Sürüm). (Editör ve Çeviren: Quentin Hoare and Geoffrey Nowell Smith). London: Elec Book.

Gramsci, A. (1986). *Hapishane Defterleri. Tarih Politika Felsefe ve Kültür Sorunları Üzerine Seçme Metinler*. (Çev.: Kenan Somer). İstanbul: Onur Yayınları.

Gramsci, A. (2014). *Hapishane Defterleri: Felsefe ve Politik Sorunları*. (Çev.: Adnan Cemgil). İstanbul: Belge Yayınları.

Green, M. (2002). "Gramsci Cannot Speak: Presentations and Interpretations of Gramsci's Concept of the Subaltern". (Elektornik Sürüm). *Rethinking Marxizm* Volume 14, Number 3.ss(2-24)

Griffin, S. (1981). *Pornography and Silence: Culture's Revenge Against Natüre*. (Elektronik Sürüm). New York: Early Bird Books. Open Road İntegrated Media.

Gülekli, N. C. (1985). *Resimlerle Atatürk'ün Hayatı ve Devrimleri*. Ankara: İnkılap Kitabevi.

Güngör, N. (2013). *İletişim: Kuramlar Yaklaşımlar*. Ankara: Siyasal Kitabevi.

Gürsoy, A. T.(2010). *Giyim Kültürü ve Moda 2*. Cilt, (Mesleki Bilgiler). İstanbul: Ömür Matbaacılık.

Hansen, W. (2017). *Yunan ve Roma Mitolojisi.* (Çev.: Ümit Hüsrev Yolsal). İstanbul: Say Yayınları.

Haraway, D. (2006). *Siborg Manifestosu: Geç Yirminci Yüzyılda Bilim, Teknoloji ve Sosyalist-Feminizm.* (Çev.: Osman Akınhay). İstanbul: Agora Kitaplığı.

Harvey, D. (2012). *Postmodernliğin Durumu: Kültürel Değişimin Kökenleri.* (Sungur Savran). Ankara: Metis.

Haug, W. F. (1997). *Meta Estetiğinin Eleştirisi: Kapitalist Toplumda Görüntü, Cinsellik ve Reklam.* (Çev.: Ayşe Gül). İstanbul: Spartaküs Yayınları.

Heidegger, M. (2004). *Varlık ve Zaman*. (Çev.: Aziz Yardımlı). İstanbul: İdea Yayınevi.

Hogarth, W. (1753). *The Analysis of Beauty: Written with a view of fixing the fluctuating Ideas of the Taste*. (Elektronik Sürüm). (Edited with an Introduction by Charles Davıs). London: Printed by John Reeves for the Author.

Howe, J (2006). "The Rise of Crowdsourcing" *Wired Magazine*, 1-5, https://sistemas-humano-computacionais.wdfiles.com, Erişim Tarihi:20.05.2017

Huyssen, A. (1998). "Kadın Olarak Kitle Kültürü: Modernizmin Ötekisi. Tania Modleski. (Ed). İçinde *Eğlence İncelemeleri: Kitle Kültürüne Eleştirel Yaklaşımlar*. (235-257)(Çev.: Nurdan Gürbilek). İstanbul: Metis Yayınları

Işık, E. (1998). *Beden ve Toplum Kuramı: Öznenin Sosyolojisinden Bedenin Sosyolojisine*. İstanbul: Bağlam Yayınları.

İbrahim Hakkı Hazretleri (1971). *Marifetname*. (Sadeleştiren: Turgut Ulusoy). İstanbul: Kahraman Mücellithanesi.

İmançer Takımcı, D.-Sebik, Ş. (2010). "Sinemada Beden İktidar ve İdeoloji: 1990 sonrası Türk Sinemasında Beden Temsili". (Ed. Dilek İmançer Takımcı). *Medya Temsilleri*. Ankara: Nobel Yayın. (2-31)

İnan, S. (2011). *Demokrat Parti Dönemi: Yakın Dönem Türk Politik Tarihi (1950-1960)*, içinde, (Ed. Süleyman İnan- Ercan Haytoğlu). Ankara: Anı Yayıncılık. (115-143)

Jaggar, A.M. (1983). *Feminist Politics and Human Nature*. (Elektronik Sürüm). New Jersey: Philosophy And Society The Harvester Press.

Kagan M. (1982) *Güzellik Bilimi Olarak Estetik ve Sanat*. (Çev.: Aziz Çalışlar). İstanbul: Altın Kitaplar Yayınevi.

Karacalar, A. (2011). *Estetik Cerrahi ve Külkedisi Masalı*. İstanbul: Goa Yayıncılık.

Kawamura, Y. (2016). *Moda-loji: Moda Çalışmalarına Giriş*. (Çev.: Şakit Özüdoğru). İstanbul: Ayrıntı.

Kejanlıoğlu, B. (1996). "İletişim Çalışmalarında Yöndeşme (Convergence) Tartışması". *Yeni Türkiye Medya Özel Sayısı II*. Yeni Türkiye Medya Hizmetleri. Yıl:2, (12), 1519- 1528.

Kejanlıoğlu, B. (2005). *Frankfurt Okulunun Eleştirel Bir Uğrağı: İletişim ve Medya*. Ankara: Bilim ve Sanat.

Kellner, D. (2008). "Ayrımın Üstesinden Gelmek: Kültürel Çalışmalar ve Ekonomi-Politik". (Çev.: Hakan Ergül). *İletişim Çalışmalarında Kırılmalar ve Uzlaşmalar*. (Der. Sevilay Çelenk). Ankara: De ki Basım.

Kendall, L. (1998) "Doing İnternet Research Critical İssues and Methods For Examining The Net". (Elektronik Sürüm). *Recontextualizing "Cyberspace" Methodological Considerations for On-line Research (ed. Steve Jones). (57-74)Sage Publication. USA*

Kılıçlıoğlu, S. Araz, N. Devrim H. (1992). *Meydan Larousse* 8. Cilt. İstanbul: Sabah Yayınları.

Kofman, S. (2015). *Camera Obscura: İdeolojinin Karanlık Kutusu*. (Çev.: Elvan Kıvılcım). İstanbul: Encore Yayınları.

Köprülü, F. (1972). *Osmanlı İmparatorluğunun Kuruluşu.* İstanbul: Atay Kültür Yayınları.

Köse, H. (2010) *Medya ve Tüketim Sosyolojisi*. Ankara: Ayraç Yayınları

Krippendorff, K. (2004). *Content Analysis An Introduction to Its Methodology*. (Elektronik Sürüm). USA: Sage Publication.

Kristeva, J. (2014). *Korkunun Güçleri: İğrençlik Üzerine Değerlendirme*, (Çev.: Nilgün Tutal). İstanbul: Ayrıntı Yayınları.

Kuyucu, M. (2012). *Türkiye'de Medya Ekonomisi*. İstanbul: Esen Kitap.

Lasch, C. (2006). *Narsisizm Kültürü*. (Çev.: Suzan Öztürk- Ümit Hüsrev Yolsal). Ankara: Bilim ve Sanat.

Le Breton, D. (2016). *Bedene Veda*. (Çev.: Aziz Ufuk Kılıç) İstanbul: Sel Yayınları.

Lee, M. (2011). "A Feminist Political Economy of Communication". (Elektronik Sürüm). *Feminist Media Studies.* 11(01), 83-87

Lefebvre, H. (2013). *Modern Dünyada Gündelik Hayat*. (Çev.: Işın Gürbüz) İstanbul: Metis Yayınları.

Lewis, B. (1970). *Modern Türkiye'nin Doğuşu*. (Çev.: Metin Kıratlı). Ankara: Türk Tarih Kurumu Yayınları.

Livingstone, S.- Das, R. (2013). *The End of Audiences? Theoretical Echoes of Reception amid the Uncertainties of Use*. (Elektronik Sürüm). London School of Economics and Political Science, UK Ranjana Das University of Leicester, UK 2013: Oxford 104- 121

Macnamara, J. (2005). "Media Content Analysis: Its Uses; Benefits and Best Practice Methodology". (Elektronik Sürüm). *Asia Pacific Public Relations Journal*, 6(1), 1–34.

Mantran, R. (2005) *İstanbul Tarihi.* (Çev.: Teoman Tunçdoğan). İstanbul: İletişim Yayınları.

March, J. (2014). *Klasik Mitler*. (Çev: Semih Lim). İstanbul: İletişim Yayınları.

Marcuse, H. (2010). *Tek Boyutlu İnsan: İleri İşleyim Toplumunun İdeolojisi Üzerine İncelemeler. (Çeviren Aziz Yardımlı). İstanbul: İdea Yayınları.*

Mardin, Ş. (1991). *Türk Modernleşmesi: Makaleler 4.* İstanbul: İletişim Yayınları.

Marin, L. (2013). *İmgenin İktidarları: Yorumlar*. (Çev.: Muna Cedden). Ankara: Dost Yayınları.

Marks, K. (2010). *Yabancılaşma*. (Çev.: Barışta Erdost). Ankara: Sol Yayınları.

Marks, K. (2016). Ekonomi Politiğin Eleştirisine Katkı. (Elektronik Sürüm). (Çev.: Sevim Belli). Ankara: Eriş Yayınları.

Mauss, M. (2005). *Sosyoloji ve Antropoloji: Claude Levi- Strauss'un Önsözü İle).* (Çev.: Özcan Doğan). Ankara. Doğu Batı Yayınları

Meehan, R. (2001). "Sex And Money: Feminism and Political Economy in Media". (Elektronik Sürüm). Ed. Eileen R. Meehan Ellen Riordan. *Gendering The Commodity Audience: Critical Media Research, Feminism And Political Economy.* London: University of Minnesota Press Minneapolis, 209-222.

Meehan, E. R.-Riordan E. (2002). "Sex and Money: Feminism and Political Economy in the Media". (Elektronik Sürüm). *Commerce and Mass Culture* http://www.jstor.org/stable/10.5749/j.ctttv3zg, Erişim Tarihi: 03.02.2016.

Merchant, C. (1993). *The Death of Nature: Environmental Philosiphy From Animal Rights To Radical Ecology*. (Edit. Micheal Zimmerman). Prentice Hall. 269-278.

Meriç, N. (2000) *Osmanlı'da Gündelik Hayatın Değişimi: Adabı Muaşeret(1894-1927)* İstanbul: Kaknüs Yayınları.

Mikusch, V. D. (2000). *Gazi Mustafa Kemal IV*, (Çev.: Esat Nermi Erendor). İstanbul: Cumhuriyet Yayınları.

Mitra, A.-Cohen, E. (1998). "Doing İnternet Research Critical İssues and Methods For Examining The Net". (Elektronik Sürüm). *Analyzing the Web: Directions and Challenges*. (ed. Steve Jones). USA: Sage Publication, 179-202.

Molyneux, M.- Steinberg D. L. (1995). "Mies and Shivas Ecofemnism.: a New Testament?". (Elektronik Sürüm). *Feminist Review*, No. 49, Feminist Politics: Colonial/Postcolonial Worlds (Spring,), 86-10.

Montagu, L. (t.y). *Türkiye Mektupları: 1717-1718*. (Çev.: Aysel Kurutluoğlu). Tercüman 1001 Temel Eser. İstanbul: Kervan Kitapçılık.

Mosco, V. (2008). "Current Trends in the Political Economy of Communication". (Elektronik Sürüm). *Global Media Journal* -- Canadian Edition ISSN: 1918-5901 (English). 1(1), 45-63 http://www.gmj.uottawa.ca/0801/inaugural_ mosco.pdf, Erişim Tarihi: 16.06.2016.

Murdoch, G. (1978). "Blindspots About Western Marxism: A Reply To Dallas Smythe". (Elektronik Sürüm). *Canadian journal of Political and Social Theory/Revue Canadienne de Theorie Pofitique et Sociale,* 2(2), Spring-Summer/Printemps-Ete.

Murdoch, G.. (1978). "Blindspots About Western Marxism". (Elektronik Sürüm). *New Delhi and Singapore,* 31(1), 41–58

Nietzsche, F. (1995). *Tragedyanın Doğuşu*. (Elektronik Sürüm). (Çev.: İsmet Zeki Eyuboğlu). İstanbul: Say Yayınları.

Okumuş, E. (2009). "Bedene Müdahalenin Sosyolojisi". *Şarkiyat İlmi Araştırmalar Dergisi*. ISSN: 1308-9633 (II), Kasım 2009.

Orçan, M. (2014) *Osmanlı'dan Günümüze Modern Türk Tüketim Kültürü*. Ankara: Harf Yayınları.

Ormanlar, Ç.(1999). "Giyim, Kuşam Modaları". *75 Yılda Değişen Yaşam Değişen İnsan: Cumhuriyet Modaları*. (İçinde). İstanbul: Tarih Vakfı Yayınları.

Ortaylı, İ. (2001) *Osmanlı Toplumunda Aile*. İstanbul: Pan Yayıncılık.

Özer, İ. (2009). *Osmanlı'dan Cumhuriyet'e Yaşam ve Moda*. İstanbul: Truva Yayınları.

Paglia, C. (2014). *Cinsel Kimlikler: Nefertiti' den Emily Dickinson'a Sanat ve Çöküş*. (Çev.: Anahid Hazaryan- Fikriye Demirci). Ankara: Epos Yayınları.

Papacharissi, Z. (2009). "The Virtual Geographies of Social Networks: a Comparative Analysis of Facebook, LinkedIn and ASmallWorld". (Elektronik Sürüm). *New Media & Society,* Los Angeles: SAGE Publications, 11(1&2), 199–220.

Platon, (2017). *Şölen*. (Elektronik Sürüm). (Çev.: Cüneyt Çetinkaya). (Ed.: Veysel Atayman). Bordo Siyah Yayınları

Platon (2015). *Phaidon*. (Çev.: Furkan Akderin. Yay. Haz. Ahmet Cevizci). İstanbul: Say Yayınları.

Postl, G. (2009). "Feminizm. Ed. Şeyda Öztürk,"Tekrar Etme Alıntılama, Altüst Etme İrigaray;'ın Taklit Kavramının Politikası". (Çev.: Şeyda Öztürk). *Cogito*, (58), Bahar, (146-158) İstanbul: Yapı Kredi Yayıncılık.

Power, N. (2011). *Tek Boyutlu Kadın*. (Çev.: Özlem Kaya) Habitus Yayınları. İstanbul.

Riordan, E. (2001). "Sex And Money: Feminism and Political Economy in Media". (Elektronik Sürüm). (Ed. Eileen R. Meehan Ellen Riordan) *Intersection and new directions: on Feminizm and Political Economy.* London: University of Minnesota Press Minneapolis, 3-16.

Ritzer, G. (2016). *Toplumun McDonaldlaştırılması: Çağdaş Toplum Yaşamının Değişen Karkteri Üzerine Bir İnceleme*. (Çev.: Akın Emre Pilgir). İstanbul: Ayrıntı Yayınları.

Ritzer, G. (2015). "Prosumer Capitalism". (Elektronik Sürüm). *The Sociological Quarterly,* 56(3), 413-445.

Ritzer, G., Jurgenson, N. (2010). "Consumption, Prosumption: The Nature of Capitalism in the Age of the Digital 'Prosumer'". (Elektronik Sürüm). *3 Journal of Consumer Culture* - Sage Publication, *10*, 13.

Sartre, J.P. (2014). *Varlık ve Hiçlik: Fenomenolojik Ontoloji Denemesi*. (Çev.: Turhan Ilgaz- Gaye Çankaya Eksen). İstanbul: İthaki Yayınları.

Schenk, E. (2011). "Towards a Characterization of Crowdsourcing Practices". (Elektronik Sürüm), *Published in Journal of Innovation Economics*, 93-107.

Schiller, H. (1993). *Zihin Yönlendirenler*. (Çev.: Cevdet Cerit). İstanbul: Pınar Yayınları.

Sennett, R. (2011) *Ten ve Taş: Batı Uygarlığında Beden ve Şehir*. (Çev.: Tuncay Birkan). İstanbul: Metis Yayınları.

Silverman, J. (1998). "Moda Bir Söylemden Parçalar". Tania Modleski. (Ed). İçinde *Eğlence İncelemeleri: Kitle Kültürüne Eleştirel Yaklaşımlar*. (Çev.: Nurdan Gürbilek). İstanbul: Metis Yayınları, 179-194.

Sim, S. (2006). *Postmodern Düşüncenin Eleştirel Sözlüğü*. (Çev.: Mukadder Erkan- Ali Utku). Ankara: Babil Yayıncılık.

Simmel, G. (2009). *Bireysellik ve Kültür*. (Çev.: Tuncay Birkan). İstanbul: Metis Yayınları.

Simmel, G. (2015). *Modern Kültürde Çatışma*. (Çev.: Tanıl Bora- Utku Özmakas- Nazife Kalaycı-Elçin Gen) İstanbul: İletişim Yayınları

Smitley, M. (2004). Women and the Internet: Reflections on Cyberfeminism and a Virtual Public Sphere. (Elektronik Sürüm). *in Information Technology at Queen Mary,* University of London, 29 November. 1-9. http://citeseerx.ist.psu.edu/ viewdoc/download?doi=10.1.1.599.5190&rep=rep1&type=pdf. Erişim Tarihi 24.02.2017

Smythe, Dallas W. (1977*).* "Communications: Blindspots of Western Marxism". (Elektronik Sürüm). *Canadian Journal of Political and Social Theory/Revue Canadienne de Thiorie Politique et Sociale,* 1(3), (Fall/ Automne 1977)

Spinoza, B. (2011). *Etika*. (Çev.: Hilmi Ziya Ülken). Ankara: Dost Yayınları.

Steeves, Leslie H. –Wasko, J. (2001). "Sex and Money: Feminism and Political Economy in Media". (Elektronik Sürüm). Ed. Eileen R. Meehan Ellen Riordan *Feminist Theory And Political Economy: Toward A Friendly Alliance.* London: University of Minnesota Press Minneapolis, 16-29.

Steeves, H. L- Wasko J. (2001). "Feminist Theory and Political Economy: Toward a Friendly Alliance". (Elektronik Sürüm). *Sex and Money: Feminism and Political Economy in the Media*. London: University of Minnesota Press, 16-29.

Stevenson, N. (2008). *Medya Kültürleri: Sosyal Teori ve Kitle İletişimi*. (Çev.: Göze Orhon- Barış Engin Aksoy). Ankara: Ütopya Yayınevi.

Sugiyama, C. A. (2010). "Antropolojide Beden Sorunsalına Bedenlileşme Teorisinin Katkısı". *Ankara Üniversitesi Dil Tarih Coğrafya Fakültesi Antropoloji Dergisi*. (24), 69-93.

Swartz, D. (2015) *Kültür ve İktidar: Pierre Bourdieu'nun Sosyolojisi*. (Çev.: Elçin Gen). İstanbul: İletişim Yayınları

Toffler, A. (1981). *Üçüncü Dalga.* (Türkçesi: Ali Seden). İstanbul: Altın Kitaplar

Tong, R.P. (2006). *Feminist Düşünce*. (Çev.: Zafer Cirhinlioğlu). İstanbul: Gündoğan Yayınları.

Touraine, A.(2007). *Modernliğin Eleştirisi*. (Çev.: Hülya Tufan). İstanbul: Yapı Kredi Yayınları

Tunalı, İ. (1983) *Estetik*. İstanbul: Remzi Kitabevi.

Tunalı, İ. (1993). *Estetik*. İstanbul: Remzi Kitabevi.

Tura, S. (2013). *Fallus'un Anlamı*: *Jacques Lacan*. İstanbul: Altıkırkbeş Yayınları.

Turner, S. B.(1992). *Regulating Bodies*. (Elektronik Sürüm). New York: Taylor & Francis Publication.

Turner, S. B. (2008). *Body and Society*. (Elektronik Sürüm). California: Sage Publication.

Tutel, E. (1999). "Tasarruftan Tüketime 75 Yıl" *75 Yılda Değişen Yaşam Değişen İnsan: Cumhuriyet Modaları.*(İçinde). İstanbul: Tarih Vakfı Yayınları.

Tülüce, H.A. (2016). "Martin Heidegger'de Dasein Kavramı", *Çukurova Üniversitesi İlahiyat Fakültesi Dergisi,* 16 (1), 245-259.

Twenge, J.M. –Campbell, W. K. (2010). *Asrın Vebası Narsisizm İlleti*. (Çev.: Özlem Korkmaz). İstanbul: Kaknüs Yayınları.

Urgan, M. (2015). *İngiliz Edebiyatı Tarihi.* Ankara: Yapı Kredi Yayınları.

User, İ. (2010). "Kadın ve Bedeni: Dişillik ve Güzellik ve Şiddet Sarmalında". (Ed: Yasemin İnceoğlu-Altan Kar) *Biyoteknolojiler ve Kadın Bedeni*. İstanbul: Ayrıntı Yayınları, 133-169.

Van Zoonen, L. (1997). "Medyaya Feminist Yaklaşımlar". *Medya Kültür Siyaset* içinde (Der. Süleyman İrvan). Ankara: Ark Yayınevi, 467-511.

Veblen, T. (2014). *Aylak Sınıfının Teorisi*. (Çev.: Enver Günsel). Ankara: Tutku Yayınları.

Vigarello, G. (2013). *Güzelliğin Tarihi: Rönesanstan Günümüze Beden ve Güzelleşme Sanatı.* (Çev.: Erkan Ataçay). Ankara: Dost Kitabevi.

Wajkman, J. (2006). "TechnoCapitalism Meets TechnoFeminism: Women and Technology in a Wireless World". (Elektronik Sürüm) *Labour and Industry.* 16(3), April-May, 7-20.

Waquet, D.-Laporte, M. (2011). *Moda*. (Çev.: Işık Ergüden). Ankara: Dost Yayınları.

Weber, M. (1997). *Protestan Ahlakı ve Kapitalizmin Ruhu*. (Çev.: Zeynep Aruoba). İstanbul: Hil Yayın

Webster's New World Dictionary (1988). (Ed.: Victoria Neufeldt- David B. Guralnik). New York: Third College Edition.

Wilde, O. (2012). *Bay W.H. nin Portresi*. (Çev.: Kaya Genç). İstanbul: İletişim Yayınları.

Williamson, J.(1998). "Kadın Bir Adadır: Dişilik ve Sömürgecilik". Tania Modleski, (Ed). İçinde *Eğlence İncelemeleri: Kitle Kültürüne Eleştirel Yaklaşımlar*. (Çev.: Nurdan Gürbilek). İstanbul: Metis Yayınları, 136-155.

Wimmer, R.D., Dominic, J.R. (2007). *İçerik Çözümlemesi. Medya Metinlerini Çözümlemek: İçerik, Göstergebilim ve Söylem Çözümleme Yöntemleri*. (Çev.: Ümit Atabek). (Der. Gülseren Şendur Atabek- Ümit Atabek). Ankara: Siyasal Kitabevi.

Wollstonecraft, M. (1792). *A Vindication of the Rights of Women* (Elektronik Sürüm). http://pinkmonkey.com/dl/library1/vindicat.pdf, Erişim Tarihi: 05.04.2015.

Woolstonecraft, M. (2007). *Kadın Haklarının Gerekçelendirilmesi.* (Çev.: Deniz Hakyemez). İstanbul: Kültür Yayınları.

Yaylagül, L. (2010). *Kitle İletişim Kuramları: Egemen ve Eleştirel Yaklaşımlar*. Ankara: Dipnot Yayınları.

Yıldırım, B. (2015). "*İçerik Çözümlemesi Yönteminin Tarihsel Gelişimi Uygulama Alanları ve Aşamaları"*. (Ed.: Besim Yıldırım). *İletişim Araştırmalarında Yöntemler Uygulama ve Örneklerle*. Konya: Literatürk Akademia Yayıncılık.

Yılmaz, A. (2009). *Türkiye'de 1990 Sonrası Dönemde Özel Televizyon Yayıncılığı Bağlamında İzleyici-Televizyon İlişkisi*. (Yayımlanmamış Doktora Tezi). Ankara: Ankara Üniversitesi Sosyal Bilimler Enstitüsü.

Yılmaz, B. F., Demircioğlu, T. G. (2009) *Kadınlar Dünyası 1-50. Sayılar. (1913-1921).* İstanbul: Kadın Eserleri Kütüphanesi Yayınları.

Yosmaoğlu, İ. (1996) "Yüzyıl Başında Bir Kısım Osmanlı Hanımı ve Talepleri Öncü Feministler". *Toplumsal Tarih,* (27), Mart, 12-17.

Ziss, A. (2016). *Estetik: Gerçekliği Sanatsal Özümsemenin Bilimi*. (Çev.: Yakup Şahan). İstanbul: Hayalperest Yayınları.

İNTERNET KAYNAKLARI

http://faculty.georgetown.edu/irvinem/theory/Adorno-Horkheimer-Culture-Industry.pdf. (Erişim Tarihi: 18.04.2017)

http://pages.stolaf.edu/cis-mwilm/files/2014/03/Amelia-Bloomer-and-the-Bloomer-Costume.pdf. Erişim Tarihi: 05.10.2016

http://sites.middlebury.edu/individualandthesociety/files/2010/09/slender.pdf. (185-212), Erişim Tarihi: 10.04.2017

http://www.cjc-online.ca/index.php/journal/article/view/1528/1659. Erişim Tarihi: 20.05.2017

http://www.faculty.rsu.edu/users/f/felwell/www/Theorists/Elias/Presentation/Elias.pdf. Erişim Tarihi: 14.04.2016

https://www.routledgehandbooks.com/doi/10.4324/9780203842096.ch3. Erişim Tarihi: 15.04.2016

http://www.ekonomist.com.tr, Erişim Tarihi: 20.10.2017

http://www.ekonomi.gov.tr, Erişim Tarihi: 11.09.2017

http://www.tdk.gov.tr, Erişim Tarihi: 10.07.2016

https://www.nps.gov/wori/learn/historyculture/amelia-bloomer.htm. Erişim Tarihi: 17.09.2016.

https://www.kadinlarkulubu.com/forum/help/terms, Erişim Tarihi: 15.06.2017

support.google.com, Erişim Tarihi: 23.05.2017

support.google.com/adsense, Erişim Tarihi: 17.06.2017

http://markente.blogspot.com.tr/, Erişim Tarihi: 21.11.2017

http://citeseerx.ist.psu.edu/viewdoc/download?doi=10.1.1.599.5190&rep=rep1&type=pdf. Erişim Tarihi: 05.04.2015.

TÜRK SÜSLEME SANATINDA NAR

Dr. Öğretim Üyesi Nurhan ÖZKAN KUŞ
Prof Dr. Remzi DURAN

EĞİTİM
yayınevi

TÜRK SÜSLEME SANATINDA NAR

Dr. Öğretim Üyesi Nurhan Özkan Kuş
Prof Dr. Remzi Duran

Genel Yayın Yönetmeni: Yusuf Ziya Aydoğan (yza@egitimyayinevi.com)
Genel Yayın Koordinatörü: Yusuf Yavuz (yusufyavuz@egitimyayinevi.com)
Sayfa Tasarımı: Eğitim Yayınevi Grafik Birimi
Kapak Tasarımı: Eğitim Yayınevi Grafik Birimi

T.C. Kültür ve Turizm Bakanlığı
Yayıncı Sertifika No: 47830

E-ISBN: 978-625-8108-37-8
1. Baskı, Mart 2022

Kütüphane Kimlik Kartı
TÜRK SÜSLEME SANATINDA NAR R
Dr. Öğretim Üyesi Nurhan Özkan Kuş
Prof Dr. Remzi Duran
141 s., 165x240 mm
Kaynakça var, dizin yok.
E-ISBN: 978-625-8108-37-8

Copyright © Bu kitabın Türkiye'deki her türlü yayın hakkı Eğitim Yayınevi'ne aittir. Bütün hakları saklıdır. Kitabın tamamı veya bir kısmı 5846 sayılı yasanın hükümlerine göre kitabı yayımlayan firmanın ve yazarlarının önceden izni olmadan elektronik/mekanik yolla, fotokopi yoluyla ya da herhangi bir kayıt sistemi ile çoğaltılamaz, yayımlanamaz.

EĞİTİM
yayınevi

Yayınevi Türkiye Ofis: İstanbul: Eğitim Yayınevi Tic. Ltd. Şti., Atakent mah. Yasemen sok. No: 4/B, Ümraniye, İstanbul, Türkiye

Konya: Eğitim Yayınevi Tic. Ltd. Şti., Fevzi Çakmak Mah. 10721 Sok. B Blok, No: 16/B, Safakent, Karatay, Konya, Türkiye
+90 332 351 92 85, +90 533 151 50 42, 0 332 502 50 42
bilgi@egitimyayinevi.com

Yayınevi Amerika Ofis: New York: Egitim Publishing Group, Inc.
P.O. Box 768/Armonk, New York, 10504-0768, United States of America
americaoffice@egitimyayinevi.com

Lojistik ve Sevkiyat Merkezi: Kitapmatik Lojistik ve Sevkiyat Merkezi, Fevzi Çakmak Mah. 10721 Sok. B Blok, No: 16/B, Safakent, Karatay, Konya, Türkiye
sevkiyat@egitimyayinevi.com

Kitabevi Şubesi: Eğitim Kitabevi, Şükran mah. Rampalı 121, Meram, Konya, Türkiye
+90 332 499 90 00
bilgi@egitimkitabevi.com

İnternet Satış: www.kitapmatik.com.tr
+90 537 512 43 00
bilgi@kitapmatik.com.tr

ilk okuyan siz olun
kitapmatik
internetteki kitapçınız

KAYNAKÇA

Akalın, Sami, **Türk Manilerinden Seçmeler I**, İstanbul, 1972

Akalın, Şebnem, Yılmaz Bilgi, Hülya, **Yadigar-ı Kütahya Suna ve İnan Kıraç Koleksiyonunda Kütahya Seramikleri**, İstanbul, 1997

Akar Azade, Keskiner Cahide, **Türk Süsleme Sanatlarında Desen ve Motif**, İstanbul, 1978

Akın Saka Emine, Hanoğlu Canan, *"Tokat Geleneksel Konut Mimarisi'nde İç Mekân Alçı Süslemeleri",* **Vakıflar Dergisi 40 Özel Sayısı**, Ankara, 2013, s.163-184

Akman, Eyüp, *"Azerbaycan Manilerinde/Bayatılarında Meyve"*, **Turkısh Studies** İnternational Periodical For the Languages Literature and History of Turkish or Turkic, Volume 3/5 Fall 2008, s. 205-216

Akok, Mahmut, *"Konya Beyşehir Eşrefoğlu Camii ve Türbesi"*, **Türk Etnografya Dergisi**, Sayı: XV, Ankara, 1976, s. 5-34

Aksoy, Ömer Asım, **Bölge Ağızlarında Atasözleri ve Deyimler**, Türk Dil Kurumu Yayınları, Ankara, 1996

Alemdar, Nazım, **En Güzel Türküler**, Gül Yayınları, İstanbul, 2002

Altınoluk, Ülkü, *"Selvi ve Nar"*, İlgi Dergisi, Sayı: 95, İstanbul, 1998, s. 13-17

Altun Ara, Carswell John, Öney Gönül, **Sadberk Hanım Müzesi Türk Çini ve Seramikleri**, İstanbul, 1991

Altun, Ara, **Türkiye'de Müzecilik 100 Müze 1000 Eser**, Cilt:2, İstanbul, 2007

Anonim, **Eski Türk Halılarından ve Kilimlerinden Örnekler**, İstanbul, 1961

Anonim, **Türk Halk Müziğinden Seçmeler II**, Türkiye Radyo Televizyon Kurumu Müzik Dairesi Başkanlığı, Ankara, 2005

Ant, Metin, **Osmanlı Tasvir Sanatları :I Minyatür**, İstanbul, 2004

Arık, Rüçkan, Arık Oluş, **Anadolu Toprağın Hazinesi Çini Selçuklu ve Beylikler Çağı Çinileri**, İstanbul, 2007

Arık, Rüçkan, **Batılılaşma Dönemi Anadolu Tasvir Sanatı**, Ankara, 1988

Arık, Rüçkan, **Kubad Abad**, İstanbul, 2000

Arık, Sibel, *"Efsanelerden Tekstillere Bir Motif: Side'nin Anlamı Nar",* **11. Uluslararası Akdeniz Gençlik Şenliği Güzel Sanatlar Etkinlikleri,** Antalya, 06-10 Mayıs 2008, s. 43-47

Arık, Sibel, *"Türk Dokumacılık Sanatında Nar Motifi",* **Uluslararası İnsan Bilimleri Dergisi**, Cilt:6, Sayı:1, 2009, s. 583-593

Arlı Demirsal, Belgin, Altun Ara, **Anadolu Toprağının Hazinesi Çini Osmanlı Dönemi**, İstanbul, 2008

Arseven, Celal Esad, **Türk Sanatı**, İstanbul, 1984

Aslanapa, Oktay, *"Rüstem Paşa Camii"*, **Sanat Dünyamız**, Sayı:18, İstanbul, 1980, s. 2-9

Atasoy, Nurhan, **Hasbahçe Osmanlı Kültüründe Bahçe ve Çiçek**, İstanbul, 2002

Atasoy, Nurhan, Walter B. Denny, Louse W. Mackie, Hülya Tezcan, İpek Osmanlı Dokuma Sanatı, İstanbul, 2001

Atasoy, Nurhan, Raby Julian, İznik Seramikleri, İstanbul,1989

Atasoy, Nurhan, **Surname-i Hümayun**, İstanbul, 1997

Atasoy, Nurhan, **Otağ-ı Hümayun**, İstanbul, 2000

Ateş, Mehmet, **Mitolojiler ve Semboller**, İstanbul, 2001

Atlan Sabahat, **Grek Sikkeleri**, Çeviren: Nezih Başgelen, İstanbul, 1993

Atlan, Sabahat, **Side'nin Milattan Önce V. ve IV. Yüzyıl Sikkeleri Üzerinde Araştırmalar**, Ankara, 1967

Aydın, Hilmi, **Sultanların Silahları Topkapı Sarayı Silah Koleksiyonu**, İstanbul, 2007

Bakır, Sitare Turan, İznik Çinileri ve Gülbenkyan Koleksiyonu, Ankara, 1999

Bakırcı, Naci, **Konya Müzesi Kumaş Kataloğu Saraydan Dergaha**, Konya, 2012

Baldıran, Asuman, *"Yunan Roma Mitolojisi"*, **Mitoloji ve Din**, Editör: Remzi Duran, Eskisehir, 2012, s. 82-103

Başkan, Seyfi, **Karamanoğlu Dönemi Konya Mezar Taşları**, Ankara, 1996

Başkan, Seyfi, *"İstanbul'un Yalı Köşk ve Kasırları",* İlgi, Sayı: 78, İstanbul, 1994, s. 12-21

Bayhan, Ahmet Ali, *"Osmanlı Döneminde Batılılaşma Sürecinin Ortadoğu'ya ve Afrika'ya Yansıması: Mısır ve İsrail'den Örnekler"*, **Güzel Sanatlar Enstitüsü Dergisi**, Sayı: 19, Erzurum, 2007, s. 24-36

Bayram, Yavuz, *"Klasik Türk Şairlerinin Gözüyle Meyveler",* **Turkish Studies** International Periodical For the Languages, Literature and History of Turkish or Turkic, Volume 2/4, Fall 2007, s.220-234

Beğenç, Cahit, **Anadolu Mitolojisi**, İstanbul, 1974

Beydili, Celal, "*Mucizevi Doğuş*",**Türk Mitolojisi Ansiklopedik Sözlük**, Ankara, 2004

Bilge, Mustafa Lütfi, *"Sultanahmet Camii ve Külliyesi: Kuruluş Öncesi ve Sonrası Belgeler"*, **Uluslararası Osmanlı İstanbul'u Sempozyumu**, İstanbul, 19-21 Mayıs 2017, s.523-531

Bilgi, Hülya, Ateşin Oyunu, İstanbul, 2009

Bilgi, Hülya, Çatma Kemha, İstanbul, 2007

Bilgin, Ziyaeddin, *"Çakırağa Konağı, Birgi"*, **Ege Mimarlık Dergisi**, İzmir, 1995, s. 52-56

Bonnefoy, Yves, "Eros", **Antik Dünya ve Geleneksel Toplumlarda Dinler ve Mitolojiler Sözlüğü**, Çeviren: Levent Yılmaz, Cilt: I, Ankara, 2000

Bonnefoy, Yves, "*Ölüm*", **Antik Dünya ve Geleneksel Toplumlarda Dinler ve Mitolojiler Sözlüğü**, Çeviren: Levent Yılmaz, Cilt: 2, Ankara, 2000

Bozer, Rüstem, *"Kula Emre Köyünde Resimli Bir Cami"*, **Türkiyemiz**, Yıl:18, Sayı:53, İstanbul, 1987, s. 20-33

Bölükbaşı, Atilla Alp, **Trabzon Camileri**, Trabzon, 2017

Bulat, Serap, "İshak Paşa Sarayı Cami Güney Cephe Süslemelerine Tahlilci Bir Yaklaşım", **Akademik Sosyal Araştırmalar Dergisi**, Yıl: 2, Sayı: 8, 2014, s. 386-402

Bussaglı, Mario, **Central Asian Painting**, Geneva, 1978

Campbell, Joseph, **Doğu Mitolojisi Tanrının Maskeleri**, Çeviren: Kudret Emiroğlu, İstanbul, 2015

Campbell, Joseph, İlkel Mitoloji Tanrının Maskeleri, Çeviren: Kudret Emiroğlu, İstanbul, 1995

Cantay, Gönül, *"Türk Süsleme Sanatında Meyve"*, **Turkish Studies** International Periodical For the Languages, Literature and History of Turkish or Turkic, Volume 3/5, Fall 2008, s. 33-47

Celebioğlu Amil, **Türk Ninniler Hazinesi**, İstanbul, 1995

Celebioğlu Amil, Öksüz Yusuf Ziya, **Türk Bilmeceler Hazinesi**, İstanbul, 1995

Cıbıroğlu, Yıldız, *"Mustafa Akyol'u Büyüleyen Nar İmgesi ve Can Şöleni,"* **Artist Modern Dergisi**, Sayı:8, İstanbul, 2003, s.1-5

Çağlıtütüncigil, Ersel, *"Urla (İzmir) Merkezdeki Cami Hazirelerinde Yer Alan Cami ve Manzara Tasvirli Mezar Taşları",* **Türkiye Bilimler Akademisi Kültür Envanteri Dergisi**, Sayı:11, Ankara, 2015, s. 91-104

Çağlıtütüncigil, Ersel, *"Türk Süsleme Sanatının Birbirine Karıştırılan İki Motifi: "Nar ve Haşhaş"*, **Güzel Sanatlar Enstitüsü Dergisi**, Yıl:11, Sayı: 27, Erzurum, 2011, s. 32-43

Çağlıtütüncügil, Ersel, *"Türk Süsleme Sanatlarında Nar: Form Köken ve İkonografik Anlamı",* **Türklük Bilimi Araştırmaları**, Yıl:18, Sayı:33, Niğde, 2013, s.61-92

Çal, Halit, "Tokat Evleri", **Türk Tarihinde ve Türk Kültüründe Tokat Sempozyumu**, 2-6 Temmuz 1986, Ankara, 1987, s.379-385

Çal, Halit, **Tokat Evleri**, Ankara, 1988

Çal, Halit, *"Türk Sivil Mimarisinin En Güzel Örnekleri Tokat Evleri",* **Kültür ve Sanat Tokat Özel Sayısı**, Sayı:24, Aralık 1994, s.42-45

Çal, Halit, İltar Gazanfer, **Giresun İli Osmanlı Mezar Taşları**, Ankara, 2011

Çaycı, Ahmet, **Selçuklularda Egemenlik Sembolleri**, İstanbul, 2008

Çaycı, Ahmet, **Eşrefoğlu Beyliği Dönemi Mimari Eserleri**, Ankara, 2008

Çelik, Sümeyya, **İslâm Öncesi Türk Sanatında Bazı Hayvansal ve Bitkisel Kültür Ögeleri**, Selçuk Üniversitesi, Sosyal Bilimler Enstitüsü, Yayımlanmamış Yüksek Lisans Tezi, Konya, 2007

Çiftçi, Cafer, *"Osmanlıda Meyve Alım Satımı: Mekânlar, Görevliler, Vergiler ve Standartlar*", **Meyve Kitabı**, Editör: Emine Gürsoy Naskali, Dilek Herkmen, *İstanbul, 2006*, s. 455-475

Çobanoğlu, Ahmet Vefa, "Şadırvanaltı Camii", *İslâ***m Ansiklopedisi**, Cilt: 38, İstanbul, 2010, s. 222-223

Çoruhlu, Yaşar, *"Eyüp ve Çevresindeki Mezar taşlarında Görülen Kâse İçinde Meyve Tasvirlerinin Sembolizmi"*, **Tarihi Kültürü ve Sanatıyla Eyüp Sultan Sempozyumu II**, İstanbul, 1998, s. 115-127

Çoruhlu, Yaşar, *"Meyve Sunma Sahnelerinin Anlamı",* **Meyve Kitabı**, Editör: Emine Gürsoy Naskali, Dilek Herkmen, *İstanbul, 2006*, s. 3-23.

Çoruhlu, Yaşar, *"Türk Sanatındaki İnsan Figürlerine Ellerinde Tuttukları Nesneler Açısından Bir Bakış"*, **Sanatta Anadolu Asya İlişkileri** (Prof. Dr. Beyhan Karamağralı'ya Armağan), Hacettepe Üniversitesi Yayınları, 2006, s. 149-167

Dağlı, Yücel, *"Evliya Çelebi Seyahatnamesi'nde Meyve",* **Meyve Kitabı**, Editör: Emine Gürsoy Naskali, Dilek Herkmen, *İstanbul, 2006*, s. 225-289

Demir, Necati, *"Trabzon ve Yöresinde Ahşap Camiler"*, **Türk Kültürü ve Hacı Bektaş Veli Araştırma Dergisi**, Sayı:29, Ankara, 2004, s. 9-17

Demirtaş, Ahmet, *"Meyveli Atasözleri",* **Meyve Kitabı**, Editör: Emine Gürsoy Naskali, Dilek Herkmen, İstanbul, 2006, s. 169-173

Deniz, Sebahat, *"Meyveli Teşbihler*," **Meyve Kitabı**, Editör: Emine Gürsoy Naskali, Dilek Herkmen, *İstanbul, 2006, s. 579-596*

Dinge, **Gitar Bağlama Org İçin 50 Halk Türküsü**, İzmir, 1998

Dumezil, Georges, **Kafkas Hakları Mitolojisi**, Ankara, 2000

Durgut, Hüseyin, *"Anadolu Ağızlarında Meyvenin Yan Ürünleri"*, **Meyve Kitabı**, Editör: Emine Gürsoy Naskali, Dilek Herkmen, İstanbul, 2006, s. 415-435

Dvori, Klovicevi Galejia, **The Treasures Of The Ottoman Art**, Zagreb, 1999

Efe, İsmail, **Eşrefoğlu Camii ve Külliyesi**, Konya, 2013

Elçin, Şükrü, **Türk Bilmeceleri**, Ankara, 1983

Eldem, H.Sedat, *"Birgi'deki Çakırağa Konağı"*, **Türkiyemiz**, Sayı: 1, İstanbul, 1970, s. 12-20

Eliade, Mircea, **Dinsel İnançlar ve Düşünceler Tarihi**, İstanbul, 2003

Erdal, Gültekin, *"İstanbul II. Bayezıd Cami Haziresi Mezar Taşlarında Meyve Motifleri"*, **Turkish Studies**, Volume: 10/2, Ankara, 2015, s. 355-378

Erhat, Azra, **Mitoloji Sözlüğü**, İstanbul, 1972

Erbek, Mine, Çatalhöyük'ten Günümüze Anadolu Motifleri, Ankara, 2002

Erdemir, Yaşar, **Karatay Medresesi Çini Eserler Müzesi**, Konya, 2009

Erdemir, Yaşar, **Beyşehir Eşrefoğlu Süleyman Bey Camii ve Külliyesi**, Beyşehir, 1999

Erginsoy, Ülker, İslâ**m Maden Sanatının Gelişmesi (Başlangıcından Anadolu Selçukluların Sonuna Kadar)**, İstanbul, 1978

Ersoy, Ayla, *"On Dokuzuncu Yılda Tokat'ta Bir Türk Evi",* **Türkiyemiz**, Yıl: 24, İstanbul, 1994, s. 4-13

Ersoy, Ayla, **Türk Tezhip Sanatı**, İstanbul, 1988

Erol, Mehmet, *"Elma Yanaklı Kiraz Dudaklı"*, **Meyve Kitabı**, Editör: Emine Gürsoy Naskali, Dilek Herkmen, İstanbul, 2006, s.129-152

Esemenli, Deniz, *"Türk İslâm Mimarisinde Harem"*, İslâ**m Ansiklopedisi**, Cilt:XVI., İstanbul, 1997, s. 145-146

Esin, Emel, **Orta Asya'dan Osmanlı'ya Türk Sanatında İkonografik Metinler**, İstanbul, 2004

Estin, Colette, Laporte Helene, **Yunan ve Roma Mitolojisi**, Çeviren: Musa Eran, 2002

Eyüboğlu, E. Kemal, **On Ü**çüncü Yüzyıldan Günümüze Kadar Şiirde ve Halk Dilinde Atasözleri ve Deyimler, İstanbul, 1973

Eyüboğlu, E. Kemal, **On Ü**çüncü Yüzyıldan Günümüze Kadar Şiirde ve Halk Dilinde Atasözleri ve Deyimle**r-Tabirler**, İstanbul, 1975

Fırat, Sıtkı, **Selçuklu Sanatı**, Ankara, 1996

Gökçe, Enver, **Eğin Türküleri**, Ankara, 1982

Gültekin, Eser, R., *"Türklerde Bereket Sembolü Olarak Kullanılan Meyve Motifleri ve Mimaride Değerlendirilmesi"*, **Turkish Studies** International Periodical For the Languages, Literature and History of Turkish or Turkic, Volume 3/5, Fall 2008, s. 9-31

Halıcı, Mehdi, **Konya Sazı ve Türküleri**, İstanbul, 1985

Halman, Talat Sait, Osman Horata, Yakup Çelik, Nurettin Demir, Mehmet Kalpaklı, Ramazan Korkmaz, M. Öcal Oğuz, **Türk Edebiyatı Tarihi I**, İstanbul, 2007.

Harman, Mürüvet, *"Geç Devir Osmanlı Resim Sanatında Cennet İmgesi: Duvar ve Kitaplarda Yer Alan Şematize Cennet Tasvirleri",* **Uluslararası Sosyal Araştırmalar Dergisi**, Cilt:8, Sayı: 39, 2015, s. 354-379

Harmancı, M.Esat, *"Klasik Türk Şiirinde Üzüm",* **Meyve Kitabı**, Editör: Emine Gürsoy Naskali, Dilek Herkmen, İstanbul, 2006, s. 107-127

Hatipoğlu, Emrullah, Necati Sönmez, İbrahim Girgine, Ramazan Apaydın, Yakup Kaya, Hasan Kara, İsmet Ünal, "Çini", **Sultanahmet Camii**, Sayı:2, İstanbul, 1996, s. 11-24

İnal, Güner, **Türk Minyatür Sanatı Başlangıcından Osmanlı'ya Kadar**, Ankara, 1995

İnce, Kasım, *"Kabataş Köyü Merkez Camii/ Çaykara/ Trabzon",* **Vakıflar Dergisi**, Sayı: XXVIII, Ankara, 2004, s. 224-232

İskenderzade, Lale, **Anadolu Selçuklu Saray Çinilerinde İnsan Figürü**, Selçuk Üniversitesi Sosyal Bilimler Enstitüsü Yayınlanmamış Doktora Tezi, Konya, 2010

İskenderzade, Avşar, Lale, *"Dede Korkut Hikayelerinin Türk Plastik Sanatlara Yansıması,"* **Selçuk Üniversitesi Sosyal Bilimler Enstitüsü Dergisi**, Sayı:17, Konya, 2007, s. 319-340

İsmail, Mehmet, *"Azerbaycan Sözlü ve Yazılı Edebiyatında Nar"*, **Turkish Studies** International Periodical For the Languages, Literature and History of Turkish or Turkic, Volume 3/5, Fall 2008, s. 217-226

İrepoğlu, Gül, **Gül**, İstanbul, 2014

Kara, Hacer, **Konya- Hadim ve Taşkent Türk Devri Yapıları**, Selçuk Üniversitesi, Sosyal Bilimler Enstitüsü, Yayınlanmamış Yüksek Lisans Tezi, Konya, 2006

Karakurt, Deniz, "Od Ana",**Türk Mitoloji Ansiklopedisi**, Türk Söylence Sözlüğü, Türkiye, 2011, s.572-577

Karamağralı, Yörükan Beyhan, *"İslâm Sanatında Haşhaş ve Hint Keneviri Motifleri"*, İslâ**m İlimleri Enstitüsü Dergisi**, Sayı: V, Ankara, 1982, s. 465-484

Karpuz, Emine, *"Süsleme Sanatında Nar Motifi ve Konya Örnekleri",* İpekyolu Özel Sayı, Aralık, 2001, s. 263-266.

Karpuz, Haşim, *"Anadolu Selçuklu Yapılarında Çift Başlı Kartal"*, **Hayat Ağacı**, Sayı: 10, Sivas, 2015, s. 20-24

Karpuz, Haşim, *"Doğu Karadeniz Bölgesinde Bazı Ahşap Camiler",* **Sanat Tarihi Araştırmaları Dergisi**, Cilt:2, Sayı: 2, 1989, s. 37-45

Karpuz, Haşim, İslâ**m Öncesi Türk Sanatı Ders Notları**, Konya, 2009

Kaya, Mehmet Kenan, Yaşar Yılmaz, Sara Boynak, Vahide Gezgör, **Milli Saraylar Koleksiyonunda Hereke Dokumaları ve Halıları**, İstanbul, 1999

Kaygısız, Himmet, *"Narın Tarihçesi ve Önem Kazanmasının Nedenleri",* **Hasad,** Yıl:4, Sayı:285, İstanbul, 2009, s. 64-67

Kervan, Gülseren, Önel Lütfi, **Konya Müzesi Halı Kataloğu**, Konya, 2012

Kıbrıslı, İbrahim, **Uygulamalı Çocuk Edebiyatı,** Ankara, 2000.

Koç, Aylin, *"Meyvelerin Sohbeti",* **Meyve Kitabı**, Editör: Emine Gürsoy Naskali, Dilek Herkmen, İstanbul, 2006, s. 207-223

Konukçu, Enver, Gündoğdu, Hamza, Hayati Doğanay, Bilge Seyidoğlu, Naci Sami Okcu, Turgut Karabey, *Şehr-i Mübarek Erzurum*, Ankara, 1989

Kortantamer, Samira, *"Memlûk Toplum Hayatında Meyve*", **Meyve Kitabı**, Editör: Emine Gürsoy Naskali, Dilek Herkmen, İstanbul, 2006, s. 483-490

Koyaş, Erdoğan Ferit, Azak Gürbüz, "*Osmanlı Kumaş Motifleri*", **Başlangıcından Bugüne On Bin Türk Motifi Ansiklopedisi,** İstanbul, 1984

Kuban, Doğan, **Osmanlı Mimarisi**, İstanbul, 2007

Kunos, İgnacz, **Türk Halk Türküleri**, Çev: Ali Osman Öztürk, 1998

Kuran, Abdullah, **Anadolu Medreseleri**, Ankara, 1969

Kurt, Halil, Şahin, Güven, *"Bir Ziraat Coğrafyası Çalışması: Türkiye'de Nar (Punica Granatum L.) Tarımı,"* **Marmara Coğrafya Dergisi**, Sayı: 27, İstanbul, 2013, s. 551-572

Kuyulu, İnci, *"Geç Dönem Anadolu Tasvir Sanatından Yeni Bir Örnek: Soma Damgacı Cami"*, **Arkeoloji ve Sanat Tarihi Dergisi**, Sayı: IV, İzmir, 1988, s.67-85

Kuyulu, İnci, *"İzmir",* **İslâm Ansiklopedisi**, Cilt:23, İstanbul, 2001, s.527

Küçükaşçı, Mustafa S.*, "Ortaçağda Meyve Sembolizmi",* **Meyve Kitabı**, Editör: Emine Gürsoy Naskali, Dilek Herkmen, İstanbul, 2006, s. 545-559.

Küçüker Paki, Yıldız, Yasemin, *"Tercüme-i Müfredât-ı İbn-i Baytar'daki (1b-150a) Bitki Adları Üzerine Bir İnceleme"*,**The Journal of Academic Social Science Studies,** Number: 44, 2016, s. 23-34

Mackenzie, Donald A., Çin ve Japon Mitolojisi, Çeviren: Koray Akten, İstanbul, 1996

Necatigil, Behçet, **100 Soruda Mitologya**, İstanbul, 1988

Nielsen, Sanne, Palmqvist Anna, **Blavitt Blue & White**, Stokholm, 2008

Oğuz, Burhan, **Türkiye Halkının Kültür Kökenleri Tarım, Hayvancılık, Meteoroloji** 2/A, İstanbul, 2002

Oğuz, Burhan, **Türkiye Halkının Kültür Kökenleri Teknikleri, Müesseseleri, İnanç ve Adetleri 1**, İstanbul, 2002

Oğuz, Tarcan, **Yatağanın Dünü-Bugünü**, Yatağan, 1999

Oğuz, Tekin, **Grek ve Roma Sikkeleri**, İstanbul, 1994

Okumuş, Asiye, **Türk Süsleme Sanatlarında Barok ve Rokoko**, İstanbul, 2016

Onur, Caner, "*Nar*", **Derim**, Cilt:5, Sayı:4, Antalya, 1988, s.147-158

Ögel, Bahaeddin, *"Nar",* **Türk Kültür Tarihine Giriş**, Türklerde Köy ve Şehir Hayatı, Cilt:2, Ankara, 2000, s.317-318

Ögel, Bahaeddin, **Türk Mitolojisi**, Cilt:2, Ankara, 2006

Ögel, Semra, **Anadolu'nun Selçuklu Çehresi**, İstanbul, 1994

Ögel, Semra, **Anadolu Selçuklularının Taş Tezyinatı**, Ankara, 1966

Ölmez, F.N., *"Dokumalarda Meyve"*, **Meyve Kitabı**, Editör: Emine Gürsoy Naskali, Dilek Herkmen, İstanbul, 2006, s.23-41

Öney, Gönül, **Anadolu Selçuklu Mimarisinde Süsleme ve El Sanatları**, Ankara, 1976

Öney, Gönül, *"Anadolu Selçuklu Sanatında Hayat Ağacı Motifi",* **Belleten**, Sayı:125, Ankara, 1968, s.25-50

Öney, Gönül, Çobanlı Zehra, **Anadolu'da Türk Devri Çini ve Seramik Sanatı**, İstanbul, 2007

Öz, Tahsin, **Türk Kumaş ve Kadifeleri I**, İstanbul, 1946

Öz, Tahsin, **Türk Kumaş ve Kadifeleri II**, İstanbul, 1951

Özbek, Mehmet, **Türkülerin Dili**, İstanbul, 2009

Özgüven, Ahsen Işık, Yılmaz Cenap, **Güneydoğu Anadolu Bölgesinde Nar Yetiştiriciliği, Türkiye Tarımsal Araştırma Projesi** Yayınları, Adana, 2000

Özpınar, Savaş, **Atasözleri Deyimler Ninniler Maniler Tekerlemeler Türküler Bilmeceler**, İstanbul, 2005

Öztoprak, Nihat, *"Meyve ile İlgili Adetler",* **Meyve Kitabı**, Editör: Emine Gürsoy Naskali, Dilek Herkmen, İstanbul, 2006, s. 563-577

Petit, Leonard, "*Le Magazine D'art des Plus de 7 Ans*" **Le Monde des Anciens Egyptiens**, No:135, April, 2009

Rodela I.J., Robert Rodela, J. Olds, M. C. Goldman, M. Franz, J. Minnich, **The Encyclopedia Of Organic Gardening**, United, State, Tarihsiz

Rosenberg, Donna, **Dünya Mitolojisi Büyük Destan ve Söylenceler Antolojisi**, Çevirenler: Koray Akten, Erdal Cengiz, Atıl Ulaş Cüce, Kudret Emiroğlu, Tuluğ Kenanoğlu, Tahir Kocayigit, Erhan Kuzhan, Bengü Odabaşı, İstanbul, 2003

Salman, Hüseyin, *"XIII-XV. Asırlar Arasında Orta Asya'da Yetişen Meyveler ve Ekonomik Değerleri"*, **Meyve Kitabı**, Editör: Emine Gürsoy Naskali, Dilek Herkmen, İstanbul, 2006, s. 505-515

Sıtkı, Fırat, **Selçuklu Sanatı**, Ankara, 1996

Soustiel,L., **Osmanlı Seramiklerinin Görkemi, XVI.-XIX. Yüzyıl Suna-İnan Kıraç ve Sadberk Hanım Müzesi Koleksiyonundan**, İstanbul, 2002

Sözen, Metin, **Geleneksel Türk El Sanatları**, İstanbul, 1998

Sun, Muammer, Çoksesli Türküler, Ankara, 1981

Sun, Muammer, **Kır Çiçekleri**, Ankara, 2000

Sürür, Ayten, **Türk İşleme Sanatı**, İstanbul, 1976

Şahin Alpaslan, Yazıcı Kezban, **Tarım ve Köy İşleri Bakanlığı Çiftçi Eğitim Serisi Nar Yetiştiriciliği**, Tarihsiz

Şen, Mesut, *"Bâburnâme'de Meyveler",* **Meyve Kitabı**, Editör: Emine Gürsoy Naskali, Dilek Herkmen, İstanbul, 2006, s. 291-333

Şener, Dilek, **XVIII ve XIX Yüzyıllarda Anadolu Duvar Resimleri**, Ankara Üniversitesi, Sosyal bilimler Enstitüsü, Sanat Tarihi Ana Bilim Dalı Yayınlanmamış Doktora Tezi, Ankara, 2011

Şirin, Mustafa Ruhi, **Ninni Bebeğim Ninni Şiirleri Antolojisi**, Ankara, 1990

Tanses, Hamdi, **Beste ve Güfteleriyle Halk Türküleri**, İstanbul, 1998

Tanses, Hamdi, **Notalarıyla Karadeniz Türküleri**, İstanbul, 1997

Tansuğ, Sabiha, *"Doğumdan Ölüme Anadolu'da Meyvelerin Dili,"* **Türkiyemiz** Kültür ve Sanat Dergisi, Yıl:21, Sayı:64, İstanbul, 1991, s. 56-59

Tansuğ, Sezer, Şenlikname Düzeni, İstanbul, 1993

Tarlabaşı, Burhan, **Eğin (Kemaliye) Havaları**, Ankara, 1995

Taşkale, Faruk, **2. Uluslararası Avrasya Türk Sanatları Kongresi Nar Sergisi**, İstanbul, 2015

Tezel, Naki, **Türk Masalları**, Milli Eğitim Basımevi, İstanbul, 1971

Tosun, Necdet, *"Tasavvufta Meyve"*, **Meyve Kitabı**, Editör: Emine Gürsoy Naskali, Dilek Herkmen, İstanbul, 2006, s. 55-67

Tosun, Necdet, *"Tasavvuf Kültüründe Tekke Yemekleri",* **Tasavvuf İlmi ve Akademik Araştırma Dergisi**, Sayı:12, Ankara, 2004, s.123-135

Tuncor, Ferit Ragıp, Çocuklarla Bilmeceler, İstanbul, Tarihsiz

Türkmen, Nalan, *"Anadolu Konut Mimarisinde Meyve Motifleri"*, **Meyve Kitabı**, Editör: Emine Gürsoy Naskali, Dilek Herkmen, İstanbul, 2006, s.41-53

Uraz, Murat, **Türk Mitolojisi**, İstanbul, 1994

Uymaz, Emine, *"XI- XIV. Yüzyıllarda Anadolu'da Yetişen Meyveler",* **Meyve Kitabı**, Editör: Emine Gürsoy Naskali, Dilek Herkmen, İstanbul, 2006, s.491-503

Üçer, Müjgan, *"Gökmedrese ve Bezemeleri"*, **Hayat Ağacı**, Sayı:12, Sivas, 2015, s. 4-11

Ülkü, Osman, *"Osmanlı Mimarisinde Manzara Resimleri Süslemeciliği Bağlamında Koçarlı –Cincin Köyü Cihanoğlu Hacı Abdülaziz Efendi Camii Duvar Süslemelerinin Değerlendirilmesi"*, **Sanat Tarihi Dergisi**, Sayı: XXV, 2016, s. 279-294

Ünver, Süheyl, **Süheyl Ünver'in Bursa Defterleri**, İstanbul, 2011

Ünver, Süheyl, **Sevâkıb-ı Menâkıb Mevlana'dan Hatıralar**, İstanbul, 1973

Yaldız, Adem, *"Meyveli Bilmeceler"*, **Meyve Kitabı**, Editör: Emine Gürsoy Naskali, Dilek Herkmen, İstanbul, 2006, s. 175-183

Yarcı, Güler, *"Osmanlı Gümrük Kayıtlarında Meyve"*, **Meyve Kitabı**, İstanbul, 2006, s. 517-543

Yavuz, Mehmet, "Doğu Karadeniz Köy Camilerinde Bezeme Anlayışı", Uluslararası Sosyal Araştırmalar Dergisi, Volume 2/6, Winter 2009, s. 306-322

Yazır, Elmalılı Muhammed Hamdi, **Kur'an-ı Kerim ve Kelime Meali**, Konya

Yılmaz, Cenap, **Nar**, İstanbul, 2007

Yurtsal, T., **Aydın ve Denizli Camilerinde Duvar Resimleri**, Yayınlanmamış Yüksek Lisans Tezi, Gazi Üniversitesi, Ankara, 2009

https://tr.wikipedia.org/wiki/Murat_Köşkü, Erişim Tarihi: 25. 03. 2017

www.ediyanet.com/nar/ Erişim Tarihi: 18.01.2017

www.kulturportali.gov.tr/turkiye/denizli/gezilecekyer/akkoy-yukarı-camii Erişim Tarihi: 25. 03. 2017

www.tdk.gov.tr/bilmece/Erişim Tarihi: 06.06. 2015

Kaynak Kişi Künyeleri:

Zeynep Pehlivanlar

Restoratör

Kula Belediyesi

Görüşme Tarihi: 06. 04. 2017

Mesut Suna

İnşaat Mühendisi
Kula Belediyesi
Görüşme Tarihi: 01. 04. 2017

FOTOĞRAFLAR LİSTESİ

Fotoğraf No: 1, Duvarlara Asılan Nar Örneği, (Tansuğ, 1991: 59)
Fotoğraf No: 2, Behram'a Nar Sunulması, (Çoruhlu, 2006: 19)
Fotoğraf No: 3, Murad-ı Hüdâvendigâr Hazretleri Türbe Bahçesinde Bulunan Nar Ağacı, (Ünver, 2011: 143)
Fotoğraf No: 4, Örnek: 1. Konya - Taşkent Büyük (Uzun Şıh) Cami Harim Tavan Göbeği, (Kara, 2006:176)
Fotoğraf No: 5, Örnek No: 2. İzmir - Birgi Çakırağa Konağı Sofada Bulunan Tavan Göbeği
Fotoğraf No: 6, Örnek No: 2. İzmir - Birgi Çakırağa Konağı Sofada Bulunan Tavan Göbeği
Fotoğraf No: 7, Örnek No: 3. İzmir – Birgi Çakırağa Konağı Eyvan Tavanı
Fotoğraf No: 8, Örnek No: 3. İzmir – Birgi Çakırağa Konağı Eyvan Tavanı
Fotoğraf No: 9, Örnek No: 4. İzmir - Birgi Çakırağa Konağı İstanbul Odası Tavanı
Fotoğraf No: 10, Örnek No: 4. İzmir - Birgi Çakırağa Konağı İstanbul Odası Tavanı
Fotoğraf No: 11, Örnek No: 5. Tokat -Madımağın Celal Evi Başoda Tavan Eteği, (Nurcan Bahargülü Arşivinden)
Fotoğraf No: 12, Örnek No: 5. Tokat -Madımağın Celal Evi Başoda Tavan Eteği, (Nurcan Bahargülü Arşivinden)
Fotoğraf No: 13, Örnek No: 6. Tokat-Madımağın Celal Evi Başoda Yüklük (Nurcan Bahargülü Arşivinden)
Fotoğraf No: 14, Örnek No: 6. Tokat-Madımağın Celal Evi Başoda Yüklük (Nurcan Bahargülü Arşivinden)
Fotoğraf No: 15, Örnek No: 7. Trabzon - Kabataş Köyü Merkez Camisi Harim Duvarı, (Bölükbaşı, 2017)
Fotoğraf No: 16, Örnek: 8. Konya - Taşkent Sarılar Mescidi Harim Tavan Göbeği (Kara, 2006:261)
Fotoğraf No: 17, Örnek No: 9. İzmir - Kemer Altı Camisi Harimi
Fotoğraf No: 18, Örnek No: 9. İzmir - Kemer Altı Camisi Harimi
Fotoğraf No: 19, Örnek No: 10. İzmir - Kemer Altı Camisi Harimi
Fotoğraf No: 20, Örnek No: 10. İzmir - Kemer Altı Camisi Harimi
Fotoğraf No: 21, Örnek No: 11. Konya – Karatay Medresesi Çini Eserler Müzesi Kubad Abad Sarayı Çinisi

Fotoğraf No: 22, Örnek No: 12. Konya – Karatay Medresesi Çini Eserler Müzesi Kubad Abad Sarayı Çinisi
Fotoğraf No: 23, Örnek No: 13. İstanbul - Arkeoloji Müzesi Kâse
Fotoğraf No: 24, Örnek No: 14. İstanbul - Rüstem Paşa Camisi Duvar Çinisi,
Fotoğraf No: 25, Örnek No: 14. İstanbul - Rüstem Paşa Camisi Duvar Çinisi
Fotoğraf No: 26, Örnek No: 15. İstanbul - Sultan Ahmet Camisi Duvar Çinisi
Fotoğraf No: 27, Örnek No: 15. İstanbul - Sultan Ahmet Camisi Duvar Çinisi
Fotoğraf No: 28, Örnek No: 16. Aydın – Koçarlı Cihanoğlu Abdülaziz Efendi Camisi Son Cemaat Yeri, (Ülkü, 2016: 283)
Fotoğraf No: 29, Örnek No: 17. Aydın – Koçarlı Cihanoğlu Abdülaziz Efendi Camisi Harim Batı Duvarı, (Ülkü, 2016: 283)
Fotoğraf No: 30, Örnek No: 18. Manisa - Kula Eski Camisi Son Cemaat Yeri Sol Kubbe Altındaki Güney Kemer İçi
Fotoğraf No: 31, Örnek No: 18. Manisa - Kula Eski Camisi Son Cemaat Yeri Sol Kubbe Altındaki Güney Kemer İçi
Fotoğraf No: 32, Örnek No: 19. Manisa -Kula Eski Camisi Son Cemaat Yeri Sağ Kubbe Altındaki Batı Kemer İçi
Fotoğraf No: 33, Örnek No: 19. Manisa -Kula Eski Camisi Son Cemaat Yeri Sağ Kubbe Altındaki Batı Kemer İçi
Fotoğraf No: 34, Örnek No: 20. Manisa - Kula Eski Camisi Harim Kubbesi
Fotoğraf No: 35, Örnek No: 20. Manisa - Kula Eski Camisi Harim Kubbesi
Fotoğraf No: 36, Örnek No: 21. Manisa - Kula Eski Camisi (Cârullah Bin Süleyman Camisi) Harim Güney Duvarı
Fotoğraf No: 37, Örnek No: 21. Manisa - Kula Eski Camisi (Cârullah Bin Süleyman Camisi) Harim Güney Duvarı
Fotoğraf No: 38, Örnek No: 22. Manisa - Kula Eski Camisi Harim Güney Duvarı
Fotoğraf No: 39, Örnek No: 22. Manisa - Kula Eski Camisi Harim Güney Duvarı
Fotoğraf No: 40, Örnek No: 23. Manisa - Kula Eski Camisi Harim Güney Duvarı
Fotoğraf No: 41, Örnek No: 23. Manisa - Kula Eski Camisi Harim Güney Duvarı
Fotoğraf No: 42, Örnek No: 24. Manisa - Kula Eski Camisi Harim Kuzey Duvarı
Fotoğraf No: 43, Örnek No: 24. Manisa - Kula Eski Camisi Harim Kuzey Duvarı
Fotoğraf No: 44, Örnek No: 25. İzmir –Ödemiş Çakırağa Konağı Eyvan Duvarı
Fotoğraf No: 45, Örnek No: 25. İzmir –Ödemiş Çakırağa Konağı Eyvan Duvarı
Fotoğraf No: 46, Örnek No: 26. İzmir - Şadırvan Camisi Şadırvanı Kemer Alınlığı
Fotoğraf No: 47, Örnek No: 26. İzmir - Şadırvan Camisi Şadırvanı Kemer Alınlığı
Fotoğraf No: 48, Örnek No: 27. Manisa – Soma Damgacı Camisi Kemer
Fotoğraf No: 49, Örnek No: 27. Manisa – Soma Damgacı Camisi Kemer
Fotoğraf No: 50, Örnek No: 28. İzmir – Bornova Muratbey Köşkü Tavanı

Fotoğraf No: 51, Örnek No: 28. İzmir – Bornova Muratbey Köşkü Tavanı
Fotoğraf No: 52, Örnek No: 29. Denizli – Akköy Merkez Yukarı Camisi Harim Duvarı
Fotoğraf No: 53, Örnek No: 30. Manisa – Soma Emir Hacı Hıdır Bey Camisi Kuzey Giriş Kapısı
Fotoğraf No: 54, Örnek No: 30. Manisa – Soma Emir Hacı Hıdır Bey Camisi Kuzey Giriş Kapısı
Fotoğraf No: 55, Örnek No: 31. Manisa – Soma Emir Hacı Hıdır Bey Camisi Son Cemaat Yeri Güney Mihrap
Fotoğraf No: 56, Örnek No: 31. Manisa – Soma Emir Hacı Hıdır Bey Camisi Son Cemaat Yeri Güney Mihrap
Fotoğraf No: 57, Örnek No: 32. Manisa – Soma Emir Hacı Hıdır Bey Camisi Mahfil Katı
Fotoğraf No: 58, Örnek No: 32. Manisa – Soma Emir Hacı Hıdır Bey Camisi Mahfil Katı
Fotoğraf No: 59, Örnek No: 33. Manisa – Soma Emir Hacı Hıdır Bey Camisi Harim Güney Duvarı
Fotoğraf No: 60, Örnek No: 33. Manisa – Soma Emir Hacı Hıdır Bey Camisi Harim Güney Duvarı
Fotoğraf No: 61, Örnek No: 34. Manisa – Soma Emir Hacı Hıdır Bey Camisi Harim Güney Duvarı
Fotoğraf No: 62, Örnek No: 34. Manisa – Soma Emir Hacı Hıdır Bey Camisi Harim Güney Duvarı
Fotoğraf No: 63, Örnek No: 35. İzmir – Ödemiş Aydınoğlu Mehmet Bey Camisi Giriş Kapısı
Fotoğraf No: 64, Örnek No: 35. İzmir – Ödemiş Aydınoğlu Mehmet Bey Camisi Giriş Kapısı
Fotoğraf No: 65, Örnek No: 36. Konya - Etnografya Müzesi Halı Seccade
Fotoğraf No: 66, Örnek No: 36. Konya - Etnografya Müzesi Halı Seccade
Fotoğraf No: 67, Örnek No: 37. Konya - Koyunoğlu Şehir Müzesi Peşkir
Fotoğraf No: 68, Örnek No: 37. Konya – Koyunoğlu Şehir Müzesi Peşkir
Fotoğraf No: 69, Örnek No: 38. Konya – Koyunoğlu Şehir Müzesi Uçkur
Fotoğraf No: 70, Örnek No: 38. Konya – Koyunoğlu Şehir Müzesi Uçkur
Fotoğraf No: 71, Örnek No: 39. Ankara - Etnografya Müzesi Peşkir
Fotoğraf No: 72, Örnek No: 39. Ankara - Etnografya Müzesi Peşkir
Fotoğraf No: 73, Örnek No: 40. Ankara - Etnografya Müzesi Peşkir
Fotoğraf No: 74, Örnek No: 40. Ankara - Etnografya Müzesi Peşkir
Fotoğraf No: 75, Örnek No: 41. Ankara - Etnografya Müzesi Uçkur

Fotoğraf No: 76, Örnek No: 41. Ankara - Etnografya Müzesi Uçkur
Fotoğraf No: 77, Örnek No: 42. İzmir – Etnografya Müzesi Uçkur
Fotoğraf No: 78, Örnek No: 42. İzmir – Etnografya Müzesi Uçkur
Fotoğraf No: 79, Örnek No: 43. İzmir – Etnografya Müzesi Uçkur
Fotoğraf No: 80, Örnek No: 43. İzmir – Etnografya Müzesi Uçkur
Fotoğraf No: 81, Örnek No: 44. İzmir – Etnografya Müzesi Peşkir
Fotoğraf No: 82, Örnek No: 44. İzmir – Etnografya Müzesi Peşkir
Fotoğraf No: 83, Örnek No: 45. Ankara - Etnografya Müzesi Peşkir
Fotoğraf No: 84, Örnek No: 46. Konya - Etnografya Müzesi Peşkir
Fotoğraf No: 85, Örnek No: 46. Konya - Etnografya Müzesi Peşkir
Fotoğraf No: 86, Örnek No: 47. Konya - Etnografya Müzesi Peşkir
Fotoğraf No: 87, Örnek No: 47. Konya - Etnografya Müzesi Peşkir
Fotoğraf No: 88, Örnek No: 48. Konya - Etnografya Müzesi Uçkur
Fotoğraf No: 89, Örnek No: 48. Konya - Etnografya Müzesi Uçkur
Fotoğraf No: 90, Örnek No: 49. Konya - Etnografya Müzesi Kemha Kumaş
Fotoğraf No: 91, Örnek No: 49. Konya - Etnografya Müzesi Kemha Kumaş
Fotoğraf No: 92, Örnek No: 50. Konya - Etnografya Müzesi Kemha Kumaş
Fotoğraf No: 93, Örnek No: 50. Konya - Etnografya Müzesi Kemha Kumaş
Fotoğraf No: 94, Örnek No: 51. Ankara - Etnografya Müzesi Sürahi
Fotoğraf No: 95, Örnek: 52. İzmir - Ödemiş Çakırağa Konağı Hizmetkârlar Oda Kapısı
Fotoğraf No: 96, Örnek: 52. İzmir - Ödemiş Çakırağa Konağı Hizmetkârlar Oda Kapısı
Fotoğraf No: 97, Örnek No: 53. Ankara - Etnografya Müzesi Gülabdan
Fotoğraf No: 98, Örnek No: 54. Konya - Koyunoğlu Şehir Müzesi Kantar
Fotoğraf No: 99, Örnek No: 54. Konya - Koyunoğlu Şehir Müzesi Kantar
Fotoğraf No: 100, Örnek No: 55. Konya - Koyunoğlu Şehir Müzesi Vazo
Fotoğraf No: 101, Örnek No: 56. Konya - Etnografya Müzesi Lenger
Fotoğraf No: 102, Örnek No: 56. Konya - Etnografya Müzesi Lenger
Fotoğraf No: 103, Örnek No: 57. Konya - Etnografya Müzesi Sini
Fotoğraf No: 104, Örnek No: 57. Konya - Etnografya Müzesi Sini
Fotoğraf No: 105, Örnek: 58. Manisa - Kula Beyler Evi
Fotoğraf No: 106, Örnek: 58. Manisa - Kula Beyler Evi
Fotoğraf No: 107, Örnek: 59. İzmir - Ödemiş Kerimağa Konağı
Fotoğraf No: 108, Örnek: 59. İzmir - Ödemiş Kerimağa Konağı
Fotoğraf No: 109, Örnek No: 60. Manisa - Soma Emir Hızır Bey Camisi Minberi
Fotoğraf No: 110, Örnek No: 60. Manisa - Soma Emir Hızır Bey Camisi Minberi

Fotoğraf No: 111, Örnek No: 61. Konya - Beyşehir Eşrefoğlu Camisi Taç Kapısı
Fotoğraf No: 112, Örnek No: 61. Konya - Beyşehir Eşrefoğlu Camisi Taç Kapısı
Fotoğraf No: 113, Örnek No: 62. Konya - İnce Minareli Medrese Müzesi Mezar Sandukası
Fotoğraf No: 114, Örnek No: 62. Konya - İnce Minareli Medrese Müzesi Mezar Sandukası
Fotoğraf No: 115, Örnek No: 63. Ağrı – İshak Paşa Sarayı
Fotoğraf No: 116, Örnek No: 63. Ağrı – İshak Paşa Sarayı
Fotoğraf No: 117, Örnek No: 63. Ağrı – İshak Paşa Sarayı
Fotoğraf No: 118, Örnek No: 64. İzmir - Kaymakam El-Said Musa Paşa Mezar Taşı
Fotoğraf No: 119, Örnek No: 64. İzmir - Kaymakam El-Said Musa Paşa Mezar Taşı
Fotoğraf No: 120, Örnek No: 65. İzmir - Hacı Mehmet Ağa Mezar Taşı
Fotoğraf No: 121, Örnek No: 65. İzmir - Hacı Mehmet Ağa Mezar Taşı
Fotoğraf No: 122, Örnek No: 66. İzmir - Başkatip Sadullah Efendi Karısı Ayşe Sıdıka Hanım Mezar Taşı
Fotoğraf No: 123, Örnek No: 66. İzmir - Başkatip Sadullah Efendi Karısı Ayşe Sıdıka Hanım Mezar Taşı
Fotoğraf No: 124, Örnek No: 67. İzmir - Smyrna Antik Kenti Agora Ören Yeri Mezar Taşı
Fotoğraf No: 125, Örnek No: 67. İzmir - Smyrna Antik Kenti Agora Ören Yeri Mezar Taşı
Fotoğraf No: 126, Örnek No: 68. İzmir - İzmir Valisi Hacı Kamil Paşa Mezar Taşı
Fotoğraf No: 127, Örnek No: 68. İzmir - İzmir Valisi Hacı Kamil Paşa Mezar Taşı
Fotoğraf No: 128, Örnek No: 69. İzmir - Agora Osmanlı Mezarlığı Mezar Taşı
Fotoğraf No: 129, Örnek No: 69. İzmir - Agora Osmanlı Mezarlığı Mezar Taşı
Fotoğraf No: 130, Örnek No: 70. İzmir- Hisar Camisi Minberi
Fotoğraf No: 131, Örnek No: 70. İzmir- Hisar Camisi Minberi

ÇİZİMLER LİSTESİ

Çizim No: 1, Örnek: 1. Konya - Taşkent Büyük (Uzun Şıh) Cami Harim Tavan Göbeği, (Kara, 2006:176)
Çizim No: 2, Örnek No: 2. İzmir - Birgi Çakırağa Konağı Sofada Bulunan Tavan Göbeği
Çizim No: 3, Örnek No: 3. İzmir – Birgi Çakırağa Konağı Eyvan Tavanı
Çizim No: 4, Örnek No: 3. İzmir – Birgi Çakırağa Konağı Eyvan Tavanı
Çizim No: 5, Örnek No: 4. İzmir - Birgi Çakırağa Konağı İstanbul Odası Tavanı
Çizim No: 6, Örnek No: 5. Tokat -Madımağın Celal Evi Başoda Tavan Eteği,
(Nurcan Bahargülü Arşivinden)

Çizim No: 7, Örnek No: 6. Tokat-Madımağın Celal Evi Başoda Yüklük (Nurcan Bahargülü Arşivinden)

Çizim No: 8, Örnek No: 7. Trabzon - Kabataş Köyü Merkez Camisi Harim Duvarı, (Bölükbaşı, 2017)

Çizim No: 9, Örnek: 8. Konya - Taşkent Sarılar Mescidi Harim Tavan Göbeği (Kara, 2006:261)

Çizim No: 10, Örnek No: 9. İzmir - Kemer Altı Camisi Harimi

Çizim No: 11, Örnek No: 10. İzmir - Kemer Altı Camisi Harimi

Çizim No: 12, Örnek No: 11. Konya – Karatay Medresesi Çini Eserler Müzesi Kubad Abad Sarayı Çinisi

Çizim No: 13, Örnek No: 12. Konya – Karatay Medresesi Çini Eserler Müzesi Kubad Abad Sarayı Çinisi

Çizim No: 14, Örnek No: 13. İstanbul - Arkeoloji Müzesi Kâse

Çizim No: 15, Örnek No: 14. İstanbul - Rüstem Paşa Camisi Duvar Çinisi

Çizim No: 16, Örnek No: 14. İstanbul - Rüstem Paşa Camisi Duvar Çinisi

Çizim No:17, Örnek No: 14. İstanbul - Rüstem Paşa Camisi Duvar Çinisi

Çizim No:18, Örnek No: 15. İstanbul - Sultan Ahmet Camisi Duvar Çinisi

Çizim No: 19, Örnek No: 16. Aydın – Koçarlı Cihanoğlu Abdülaziz Efendi Camisi Son Cemaat Yeri, (Ülkü, 2016: 283)

Çizim No: 20, Örnek No: 17. Aydın – Koçarlı Cihanoğlu Abdülaziz Efendi Camisi Harim Batı Duvarı, (Ülkü, 2016: 283)

Çizim No: 21, Örnek No: 18. Manisa - Kula Eski Camisi Son Cemaat Yeri Sol Kubbe Altındaki Güney Kemer İçi

Çizim No: 22, Örnek No: 19. Manisa -Kula Eski Camisi Son Cemaat Yeri Sağ Kubbe Altındaki Batı Kemer İçi

Çizim No: 23, Örnek No: 20. Manisa - Kula Eski Camisi Harim Kubbesi

Çizim No: 24, Örnek No: 21. Manisa - Kula Eski Camisi (Cârullah Bin Süleyman Camisi) Harim Güney Duvarı

Çizim No: 25, Örnek No: 22. Manisa - Kula Eski Camisi Harim Güney Duvarı

Çizim No: 26, Örnek No: 23. Manisa - Kula Eski Camisi Harim Güney Duvarı

Çizim No: 27, Örnek No: 24. Manisa - Kula Eski Camisi Harim Kuzey Duvarı

Çizim No: 28, Örnek No: 25. İzmir –Ödemiş Çakırağa Konağı Eyvan Duvarı

Çizim No: 29, Örnek No: 26. İzmir - Şadırvan Camisi Şadırvanı Kemer Alınlığı

Çizim No: 30, Örnek No: 27. Manisa – Soma Damgacı Camisi Kemer

Çizim No: 31, Örnek No: 28. İzmir – Bornova Muratbey Köşkü Tavanı

Çizim No: 32, Örnek No: 29. Denizli – Akköy Merkez Yukarı Camisi Harim Duvarı

Çizim No: 33, Örnek No: 30. Manisa – Soma Emir Hacı Hıdır Bey Camisi Kuzey Giriş Kapısı

Çizim No: 34, Örnek No: 31. Manisa – Soma Emir Hacı Hıdır Bey Camisi Son Cemaat Yeri Güney Mihrap

Çizim No: 35, Örnek No: 32. Manisa – Soma Emir Hacı Hıdır Bey Camisi Mahfil Katı

Çizim No: 36, Örnek No: 33. Manisa – Soma Emir Hacı Hıdır Bey Camisi Harim Güney Duvarı

Çizim No: 37, Örnek No: 34. Manisa – Soma Emir Hacı Hıdır Bey Camisi Harim Güney Duvarı

Çizim No: 38, Örnek No: 35. İzmir – Ödemiş Aydınoğlu Mehmet Bey Camisi Giriş Kapısı

Çizim No: 39, Örnek No: 36. Konya - Etnografya Müzesi Halı Seccade

Çizim No: 40, Örnek No: 37. Konya - Koyunoğlu Şehir Müzesi Peşkir

Çizim No: 41, Örnek No: 38. Konya – Koyunoğlu Şehir Müzesi Uçkur

Çizim No: 42, Örnek No: 39. Ankara - Etnografya Müzesi Peşkir

Çizim No: 43, Örnek No: 40. Ankara - Etnografya Müzesi Peşkir

Çizim No: 44, Örnek No: 41. Ankara - Etnografya Müzesi Uçkur

Çizim No: 45, Örnek No: 42. İzmir – Etnografya Müzesi Uçkur

Çizim No: 46, Örnek No: 43. İzmir – Etnografya Müzesi Uçkur

Çizim No: 47, Örnek No: 44. İzmir – Etnografya Müzesi Peşkir

Çizim No: 48, Örnek No: 45. Ankara - Etnografya Müzesi Peşkir

Çizim No: 49, Örnek No: 46. Konya - Etnografya Müzesi Peşkir

Çizim No: 50, Örnek No: 47. Konya - Etnografya Müzesi Peşkir

Çizim No: 51, Örnek No: 48. Konya - Etnografya Müzesi Uçkur

Çizim No: 52, Örnek No: 49. Konya - Etnografya Müzesi Kemha Kumaş

Çizim No: 53, Örnek No: 50. Konya - Etnografya Müzesi Kemha Kumaş

Çizim No: 54, Örnek No: 51. Ankara - Etnografya Müzesi Sürahi

Çizim No: 55, Örnek: 52. İzmir - Ödemiş Çakırağa Konağı Hizmetkârlar Oda Kapısı

Çizim No: 56, Örnek No: 53. Ankara - Etnografya Müzesi Gülabdan

Çizim No: 57, Örnek No: 54. Konya - Koyunoğlu Şehir Müzesi Kantar

Çizim No: 58, Örnek No: 55. Konya - Koyunoğlu Şehir Müzesi Vazo

Çizim No: 59, Örnek No: 56. Konya - Etnografya Müzesi Lenger

Çizim No: 60, Örnek No: 57. Konya - Etnografya Müzesi Sini

Çizim No: 61, Örnek: 58. Manisa - Kula Beyler Evi

Çizim No: 62, Örnek: 59. İzmir - Ödemiş Kerimağa Konağı

Çizim No: 63, Örnek No: 60. Manisa - Soma Emir Hızır Bey Camisi Minberi

Çizim No: 64, Örnek No: 61. Konya - Beyşehir Eşrefoğlu Camisi Taç Kapısı

Çizim No: 65, Örnek No: 62. Konya - İnce Minareli Medrese Müzesi Mezar Sandukası

Çizim No: 66, Örnek No: 63. Ağrı – İshak Paşa Sarayı
Çizim No: 67, Örnek No: 64. İzmir - Kaymakam El-Said Musa Paşa Mezar Taşı
Çizim No: 68, Örnek No: 65. İzmir - Hacı Mehmet Ağa Mezar Taşı
Çizim No: 69, Örnek No: 66. İzmir - Başkatip Sadullah Efendi Karısı Ayşe Sıdıka Hanım Mezar Taşı
Çizim No: 70, Örnek No: 67. İzmir - Smyrna Antik Kenti Agora Ören Yeri Mezar Taşı
Çizim No: 71, Örnek No: 68. İzmir - İzmir Valisi Hacı Kamil Paşa Mezar Taşı
Çizim No: 72, Örnek No: 69. İzmir - Agora Osmanlı Mezarlığı Mezar Taşı
Çizim No: 73, Örnek No: 70. İzmir- Hisar Camisi Minberi

TÜRK SİNEMASINDAN ÖRNEKLERLE

SİNEMA SOSYOLOJİSİ

Editör: Gizem PARLAYANDEMİR

EĞİTİM
yayınevi

TÜRK SİNEMASINDAN ÖRNEKLERLE SİNEMA SOSYOLOJİSİ

Editör: Gizem Parlayandemir

Genel Yayın Yönetmeni: Yusuf Ziya Aydoğan (yza@egitimyayinevi.com)
Genel Yayın Koordinatörü: Yusuf Yavuz (yusufyavuz@egitimyayinevi.com)
Sayfa Tasarımı: Eğitim Yayınevi Grafik Birimi
Kapak Tasarımı: Betül Yüncüoğlu

T.C. Kültür ve Turizm Bakanlığı
Yayıncı Sertifika No: 47830

E-ISBN: 978-625-8108-40-8
1. Baskı, Nisan 2022

Kütüphane Kimlik Kartı
TÜRK SİNEMASINDAN ÖRNEKLERLE SİNEMA SOSYOLOJİSİ
Editör: Gizem Parlayandemir
221 s., 165x240 mm
Kaynakça var, dizin yok.
E-ISBN: 978-625-8108-40-8

Copyright © Bu kitabın Türkiye'deki her türlü yayın hakkı Eğitim Yayınevi'ne aittir. Bütün hakları saklıdır. Kitabın tamamı veya bir kısmı 5846 sayılı yasanın hükümlerine göre kitabı yayımlayan firmanın ve yazarlarının önceden izni olmadan elektronik/mekanik yolla, fotokopi yoluyla ya da herhangi bir kayıt sistemi ile çoğaltılamaz, yayımlanamaz.

EĞİTİM
yayınevi

Yayınevi Türkiye Ofis: İstanbul: Eğitim Yayınevi Tic. Ltd. Şti., Atakent mah. Yasemen sok. No: 4/B, Ümraniye, İstanbul, Türkiye

Konya: Eğitim Yayınevi Tic. Ltd. Şti., Fevzi Çakmak Mah. 10721 Sok. B Blok, No: 16/B, Safakent, Karatay, Konya, Türkiye
+90 332 351 92 85, +90 533 151 50 42, 0 332 502 50 42
bilgi@egitimyayinevi.com

Yayınevi Amerika Ofis: New York: Egitim Publishing Group, Inc.
P.O. Box 768/Armonk, New York, 10504-0768, United States of America
americaoffice@egitimyayinevi.com

Lojistik ve Sevkiyat Merkezi: Kitapmatik Lojistik ve Sevkiyat Merkezi, Fevzi Çakmak Mah. 10721 Sok. B Blok, No: 16/B, Safakent, Karatay, Konya, Türkiye
sevkiyat@egitimyayinevi.com

Kitabevi Şubesi: Eğitim Kitabevi, Şükran mah. Rampalı 121, Meram, Konya, Türkiye
+90 332 499 90 00
bilgi@egitimkitabevi.com

İnternet Satış: www.kitapmatik.com.tr
+90 537 512 43 00
bilgi@kitapmatik.com.tr

ilk okuyan siz olun
kitapmatik
internetteki kitapçınız

Kaynakça

Adorno, T. W, M. Horkheimer. (2010). "Kültür Endüstrisi", *Aydınlanmanın Diyalektiği*, Çev. N. Ülner ve E. Öztarhan Karadoğan, İstanbul: Kabalcı, 162-222.

Akar, D. (2018). "Filmlerin Tanıtımında Halkla İlişkiler Aracı Olarak İnstagram Kullanımı: Ayla Filmi Örneği", *Akdeniz İletişim Dergisi*, sa.29, ss.95-109.

Andrew, J. D. (2010). *Büyük Sinema Kuramları*, Çev. Z. Atam, İstanbul: Doruk Yayınları.

Aytekin, M. (2021). "Dijital Platformlar ve Sinema: Netflix'in Sinema Stratejisi Üzerine Bir Değerlendirme". Ed. H. Semiz Türkoğlu, *Dijitalleşme Çağında Değişen İletişim Dinamikleri,* İstanbul: Beta, 79-115.

Balazs, B. (2013). *Görünen İnsan ya da Sinema Kültürü*, Çev. O. Kasap, İstanbul: Say.

Birincioğlu, Y. D. ve Parlayandemir, G. (2016). "Yapıtsal/Bağlamsal Film Eleştirisi: Tür ve Auter Eleştirilerini Birlikte Düşünmek", Ed. G. Parlayandemir ve Y. D. Birincioğlu. *Tür(k) Sinemasında Auterler 2000 Sonrası Türk Sinemasında Türler ve Yönetmenler*, İstanbul: Kriter, ss.1-20.

Birincioğlu, Y. D. (2018). *Ulusal Aynayı Oluşturan Kadınsılık Sırları Türk Sinemasında Ulusun Kadınsılaşması,* İstanbul: Kriter.

Biryıldız, E. (1998) *Sinemada Akımlar,* Beta: İstanbul.

Biryıldız, E. (2002), *Örneklerle Türk Film Eleştirisi (1950-2000)*, İstanbul: Beta.

boxofficeturkiye.com (2022). https://boxofficeturkiye.com/tum-zamanlar/seyirci-rekorlari/tum-filmler E.T. 13 Mart 2022

Çayırcıoğlu,D.(2014). SosyolojideSinemaFilmlerininEğitselAraçOlarakKullanılması,Yayımlanmamış Yüksek Lisans Tezi, Ankara: Ankara SBE

Çetin Erus, Z. (2007). "Manifestolardan Günümüze Üçüncü Sinema Tartışmaları", Ed. E. Biryıldız ve Z. Çetin Erus, Üçüncü Sinema ve Üçüncü Dünya Sineması, Es Yayınları, 19-50.

Denzin, N. (1995). *The Cinematic Society: The Voyeur's Gaze*, London: Sage.

Diken, B. ve Laustsen, C. B. (2010). *Filmlerle Sosyoloji*, Çev. S Ertekin. İstanbul: Metis.

Dudrah, R. K. (2006). *Sociology Goes to the Movies*. Los Angeles: Sage

Edgar, A. (2005). "Sociology". Ed. A Edgar ve P. Sedgwick, *Key Concepts In Cultural Theory*, London: Routledge, 247-249.

Erkılıç, H. (2003). Türk Sinemasının Ekonomik Yapısı ve Bu Yapının Sinemamıza Etkileri, Yayımlanmamış Sanatta Yeterlik Tezi, İstanbul: Mimar Sinan Üniversitesi.

Güçhan (Yücel), G (1992). *Toplumsal Değişme ve Türk Sineması*, Ankara: İmge.

Güçhan (Yücel), G. (1993). "Sinema ve Toplum İlişkileri", *Kurgu Dergisi*, s. 10, s. 101-117.

Jenkins, H. (2016). *'Cesur Yeni Medya' Teknolojiler ve Hayran Kültürü*, Çev. N. Yeğengil. İstanbul: İletişim.

Jensen, K. B. ve Rosengen, K. E. (2005). "İzleyicinin Peşindeki Beş Gelenek.", Ed. Ş. Yavuz, Ş. Yavuz, Çev. Ş. Yavuz, ve Y. Yavuz, *Medya ve İzleyici Bitmeyen Tartışma*, Ankara: Vadi, 55-84.

Hayward, S. (2010). *Cinema Studies The Key Concepts*, Londra: Routledge.

Kırel, S. (2005). *Yeşilçam Öykü Sineması*, İstanbul: Babil.

Kırel, S. (2010). *Kültürel Çalışmalar ve Sinema*, İstanbul: Kırmızı Kedi.

Karadaş, N. ve Koca, S. (Ed.) (2020). *Filmlerle Düşünmek,* Literatürk: Konya.

Koca, S. ve Karadaş, N. (Ed.) (2020). *Sosyolojik Film Okumaları,* Literatürk: Konya.

Kuyucak Esen, Ş. (2000). *80'ler Türkiye'sinde Sinema*, İstanbul: Beta.

Kuyucak Esen, Ş. (2007). "Türkiye'de Üçüncü Sinema", Ed. E. Biryıldız ve Z. Çetin Erus, Üçüncü Sinema ve Üçüncü Dünya Sineması, Es Yayınları, 310-354.

Kuyucak Esen, Ş. (2010). *Türk Sinemasının Kilometre Taşları*, İstanbul: Agora.

Lewis, T. (2011). "Lifestyle". Genel Editor: M. Ryan, Ed. M. K. Booker, *The encyclopedia of literary and cultural theory, Volume III Cultural Theory*, West Sussex: Wiley-Blackwell, 1145- 1148.

Maltby, R. (2008). "Sansür ve Kendi Kendini Düzenleme", Ed. G. Nowel-Smith, *Dünya Sinema Tarihi*, Çev. A. Fethi. İstanbul: Kabalcı, 276-290.

Öztürk, M. (2007). *Sine-masal Kentler*, İstanbul: Donkişot.

Parlayandemir, G. (2011). Türk Sinemasının Endüstriyel Yapısının Amerikan Sinemasının Endüstriyel Yapısıyla Karşılaştırmalı Olarak İncelenmesi, Yayımlanmamış Yüksek Lisans Tezi, İstanbul: Marmara Üniversitesi SBE

Parlayandemir, G. (2015). Bağımsız Türk Sineması İçin Alternatif İzleyicilik Deneyimleri, Yayımlanmamış Doktora Tezi, İstanbul: İstanbul Üniversitesi SBE

Parlayandemir, G. (2016). *Aşk Filmlerinden Divan Şiirine, Karpuz Kabuğundan Halk Şiirine Bakmak-Türk Sinemasında Sinemanın Merkez ve Çevredeki İki Farklı Temsili*, İstanbul: Kriter.

Parlayandemir, G. (2021). Gişeden Bağımsız Bir Sinema Olarak Bağımsız Türk Sineması, *Düşünce Dergisi*, Ed. M. Aytekin, 210-220.

Pearson, R. (2008). "Sinemanın İlk Dönemi", Ed. G. Nowel-Smith, *Dünya Sinema Tarihi*. Çev. A. Fethi. İstanbul: Kabalcı, 30-41.

Pösteki, N. (2005). *1990 Sonrası Türk Sineması*, İstanbul: Es.

Ryan, M. ve Kellner, D. (2010). *Politik Kamera,* Çev. E. Özsayar, İstanbul: Ayrıntı.

Şefii, Ş. (2019). Kentlerin Dijitalleşmesinin Sinemada Temsili, Yayımlanmamış Yüksek Lisans Tezi, İstanbul: İstanbul Üniversitesi SBE

t24. (2020). "Ezel Akay, '9 Kere Leyla' filmini eleştirenlere okuyucusunun mektubuyla yanıt verdi", https://t24.com.tr/haber/ezel-akay-9-kere-leyla-filmini-elestirenlere-okuyucusunun-mektubuyla-yanit-verdi,919213 E.T. 13 Mart 2022

Yüncüoğlu, B. (2019). Dijital Platformlarin Pazarlanmasinda Sosyal Medya Stratejileri: Netflix Türkiye Örneği, Yayımlanmamış Yüksek Lisans Tezi, İstanbul: İstanbul Üniversitesi SBE

edindiği toplumsal ve ekonomik meseleleri ele alış biçimi, derinlikli hikayesi ve iyi yazılmış alt metinlerinden ötürü sinema sosyolojisi alanında hakkında çalışma yapılmasını hak eden bir filmdir.

Sosyolojinin ve sinemanın tarihleriyle kıyaslandığında sinema sosyolojisi henüz çok yeni bir çalışma alanıdır. Sinema sosyolojisinin değeri anlaşıldıkça alanda daha fazla araştırma yapılacağı kuşkuya yer bırakmamaktadır. Gelişen teknolojik olanaklar ve sosyo-ekonomik dünya şartlarının baş döndüren değişim hızı, sinemanın hem teknik hem de içerik yapısını günden güne değiştirmektedir. Değişmeyen tek şey sinemanın icadından bu yana kitleleri etkileme gücüdür. Bu yanıyla sinemanın, günümüz dünyasını anlamlandırmak için en çok ihtiyaç duyulan beşerî bilimlerinden biri olan sosyolojiyle ilişkisinin niteliksel ve niceliksel olarak artacağı öngörülebilir. Sinema sosyolojisinin geleceğin sanat ve toplum yapısında ne denli etkili olacağı bu alana verilecek akademik önem ve ilgiyle ilintilidir. Bu çalışmanın da söz konusu ilgiye mazhar olması ve katkı sunması temenni edilmektedir.

Kaynakça

Aytaç, Ö. (2004). Kapitalizm ve Hegemonya İlişkileri Bağlamında Boş Zaman. *Cumhuriyet Üniversitesi Sosyal Bilimler Dergisi,* 28 (2), 115-138.

Balcı, A. (2003). Eğitim örgütlerine yeni bakış açıları: Kuram-araştırma ilişkisi II. *Kuram ve Uygulamada Eğitim Yönetimi, 9* (33), 26–61.

Braudel, F. (1996). *Medeniyet ve Kapitalizm,* (Çev. M. Özel), İstanbul: İz Yayıncılık.

Bocock, R. (1993) *Tüketim*, (Çev. İ. Kutluk), Ankara: Dost Kitabevi.

Bottomore, T.B. ve Rubel, M. (2006) *Marx'ın Sosyolojisi*, (Çev. Z. Bilgin), İstanbul: Chiviyazıları Yayınevi.

Cömert, D. ve Güleç, H. (2004). Okul öncesi eğitim kurumlarında aile katılımının önemi: Öğretmen-aile- çocuk ve kurum. *Afyon Kocatepe Üniversitesi Sosyal Bilimler Dergisi*, 6(1), 132-145.

Çayırcıoğlu, D. (2014). *Sosyolojide Sinema Filmlerinin Eğitsel Araç Olarak Kullanılması*. Yayımlanmamış Yüksek Lisans Tezi. Ankara Üniversitesi, Ankara.

Çetiner, Ö. ve Erdal, Ö. (2009*) "1980 Sonrası Türkiye'de Finansallaşma ve Tüketim: Fordizm'in Tutarlı Bir Alternatifi Mi?"* 17-19 Haziran Eskişehir Econ Anadolu 2009 Anadolu Uluslararası İktisat Kongresinde sunulmuş tebliğ.

Demirel, S. ve Yegen, C. (2015). Tüketim, Postmodernizm ve Kapitalizm Örgüsü. İlef Dergisi, 2 (1), 115-138.

Diken, B. ve Laustsen, C. B. (2019). *Filmlerle Sosyoloji,* (Çev. S. Ertekin), İstanbul: Metis Yayınları.

Durkheim, E. (2018). *Sosyoloji Dersleri*, (Çev. A. Berktay), İstanbul: İletişim Yayınları.

Edgar, A. E. ve Sedgwick, P. (2007). *Kültürel Kuramda Anahtar Kavramlar*, (Çev. M. Karaşahan), İstanbul: Açılım Kitap.

Fichter, J. H. (2016). *Sosyoloji Nedir*, (Çev. N. Çelebi), Ankara: Anı Yayıncılık.

Giddens, A. (2012). *Sosyoloji*, (Çev. Kolektif), İstanbul: Kırmızı Yayınları.

Giddens, A. ve Sutton, W. S. (2020). *Sosyolojide Temel Kavramlar*, (Çev. A. Esgin), Ankara: Phoenix Yayıncılık.

Güçhan, G. (1999). *Tür Sineması, Görüntü ve İdeoloji*. Eskişehir: Anadolu Üniversitesi Yayınları.

Güngör, B. (2020). Söylem Yaklaşımı Üzerine Bir Kavram Çalışması ve Eleştirel Söylem Analizi. *Kritik İletişim Çalışmaları Dergisi*, 2 (2), 1-11.

Katırcıoğlu, E. (2003). Serbest Piyasa Düzeni ve İktisadî Güç. *Birikim Dergisi*, 6(170-171), 28-33.

Konig, R. (1958). *Soziologie*. Hamburg: Fischer Büchere.

Lavenda, R. H. ve Schultz, E. A. (2019). *Kültürel Antropoloji Temel Kavramlar*, (Çev. D. İşler ve O. Hayırlı), Ankara: Doğu Batı Yayınları.

Mandel, E. (2013). *Geç Kapitalizm*, (Çev. C. Badem), İstanbul: Versus Yayınları.

Mater, Ç. ve Gürbüz, N. (Yapımcı), Öztürk, A. (Yönetmen). (2015). *Toz Bezi* [Film]. Almanya, Türkiye: Ret Film.

Özbudun, S. (2018). Ataerki Üzerine: Cinsel Tahakküm ile Sınıfsal Sömürünün Ortak Kökeni, *Ekmek ve Gül Dergisi*, (07).

Sözen, E. (2017). *Söylem: Belirsizlik, Mübadele, Bilgi / Güç ve Refleksivite.* İstanbul: Profil Kitap.

Spencer, S. (2006*). Race and Ethnicity: Identity, Culture and Society*. London: Roudledge.

Tezcan, M. (2005). *Sosyolojik Kuramlarda Eğitim*, Ankara: Anı Yayıncılık.

Zizek, S. (2019). Sunuş,: Toplumsalın Kalbindeki Film. *Filmlerle Sosyoloji* İçinde, (ss. 11-15), (Çev. S. Ertekin), İstanbul: Metis Yayınları

topluma yabancılaşmış olduklarını fark ettirir. Bahar'ın "Kim işinde mutlu ki?" cümlesi, filmin kapitalist sisteme getirdiği eleştirinin özetidir. Ancak Onur için işi, onun kimliğidir ve çok önemlidir. Öyle ki bir ilaç mümessili olarak sattığı bir ilacın ciddi yan etkilerini görmezden gelmesi yüzünden işten atıldığında bunu kabul edemez. Bahar ise bir anda kendini içinde yaşadığı konfor alanının dışında bulduğunda şaşkına döner. Onur'u desteklemeye devam etse de bir süre sonra kendine ve yaşadığı topluma yabancılaşmış olduğunu fark eder. Onur'un sebep olduğunu düşündüğü bu yabancılaşmaya karşı evi terk ederek cevap verir. Onur, egoist bir birey olarak çıkışı anomik intiharda bulur ancak komşusu tarafından kurtarılır. Kurtuluşunun Bahar ile barışmak olduğunu düşünür. Toplumdaki uyum mekanizmalarının bozulduğu şehirde, Onur'un kurtuluşunun yolu farkındalıktan geçer. Ancak film, bu kurtuluşun olmadığı bir finalle sona erer.

Her iki film de çağdaş insanın, yabancılaşma ve anomi sorununu sinemasal olarak perdeye taşımaktadır. Çağdaş anlatı sineması örnekleri olarak çalışmaya konu olan filmlerin, toplumun sorunlarını ele alarak izleyiciye ayna tuttuğu söylenebilir. Bu misyonu gerçekleştirirken yabancılaşmayı görselleştiren sinemasal mekanlar, karakterler ve diyaloglar kullandığı tespit edilmiştir. Sonuç olarak, filmlerin yabancılaşma ve anomi kavramlarını görünür hale getirerek izleyicide eleştirel bir farkındalık yaratma amacında olduğunu söylemek mümkündür.

Kaynakça

Balcı, Ş. (2018). 2000'ler Türk Sinemasında Kentsel Dönüşüm. *Sinecine Sinema Araştırmaları Dergisi*. 9(2), 71-109.

Çelik, H. ve Ekşi, H. (2013). Söylem Analizi. *Marmara Üniversitesi Atatürk Eğitim Fakültesi Eğitim Bilimleri Dergisi,* 27 (27), 99-117.

Demirer, T. ve Özbudun, S. (1999). *Yabancılaşma.* Ankara, Turkey: Öteki Yayınevi.

Dike, B. ve Laustsen C. B. (2011). *Filmlerle Sosyoloji*. 2. Basım. İstanbul, Turkey: Metis Yayınları.

Durkheim, E. (2005). *Suicide: A study in Sociology*. London, England: Routledge.

Durkheim, E. (2006). *Toplumsal İş bölümü*. (Ö. Ozankaya, Trans.). İstanbul, Turkey: Cem Yayınevi.

Ergil, D. (1978). Yabancılaşma Kuramına İlk Katkılar. *Ankara Üniversitesi SBF Dergisi*, 33 (03). 93-108.

Ertaylan, A. (2018). Fromm'un Yabancılaşma Kuramı Perspektifinden Haneke Sinemasındaki Yabancılaşmış Karakterlerin Analizi: 7.Kıta. *Akademik Sosyal Araştırmalar Dergisi*, Yıl: 6, Sayı: 77. 123-141.

Frisby, D. (2008). Georg Simmel-Modernitenin İlk Sosyologu In. (T. Bora, N. Kalaycı ve E. Gen, Trans.). *Modern Kültürde Çatışma*. (pp. 9-51). İstanbul, Turkey: İletişim Yayınları.

Foucoult, M. (1987). *Söylemin Düzeni*. (T. Ilgaz, Trans.). İstanbul, Turkey: Hil Yayınları.

Fromm, E. (1984). *Yeni Bir İnsan Yeni Bir Toplum*. (N. Arat, Trans.). İstanbul, Turkey: Onur Matbaası.

Fromm, E. (2006). *Sağlıklı Toplum*. (Z. Tanrısever ve Y. Salman, Trans.). İstanbul, Turkey: Payel Yayınları.

Giddens, A. (2018). *Modernliğin Sonuçları*. (E. Kuşdil, Trans.). İstanbul, Turkey: Ayrıntı Yayınları.

Güngör, E. (2017). 1950'ler Türkiye'sinde Modernleşme ve Gündelik Hayat Değişimlerine Sinema Üzerinden Bakmak: İstanbul Geceleri. *Abant Kültürel Araştırmalar Dergisi*, 2(3), 94-112.

Hayward, S. (2012). *Sinemanın Temel Kavramları*. (U. Kutay ve M. Çavuş, Trans.). İstanbul, Turkey: Es Yayınları.

Israel, J. (1971). *Alienation: From Marx to Modern Sociology*. Boston, ABD: Allyn and Bacon Inc.

Marcuse, H. (1990). *Tek Boyutlu İnsan.* (A. Yardımlı, Trans.). İstanbul, Turkey: İdea Yayınları.

Marshall, G. (1999). *Sosyoloji Sözlüğü*. (O. Akınhay ve D. Kömürcü, Trans.). Ankara, Turkey: Ankara Bilim ve Sanat Yayınları.

Kellner, D. (2013). *Sinema Savaşları*. (G. Koca, Trans.). İstanbul, Turkey: Metis Yayınları.

Kızılçelik, S. (2000). *Frankfurt Okulu.* Ankara, Turkey: Anı Yayıncılık.

Marx K. (2003). *Yabancılaşma*. Barışta Erdost (Ed.). (K. Somer, A. Kardam, S. Belli, A. Gelen, Y. Fincancı ve A. Bilgin, Trans.). Ankara, Turkey: Sol Yayınları.

Marx, K. (2014). *Kapital*. (M. Selik, N. Satlıgan ve E. Özalp, Trans.). İstanbul, Turkey: Yordam Kitap.

Merton, R. K. (1968). *Social Theory and Social Structure*. New York, ABD: The Free Press.

Nettler, G. (1957). A Measure of Alienation. American Sociological Review, 22(6), 670- 677.

Özatalay, C. (2016). Barlas Tolan'dan Hareketle Anomi ve Yabancılaşma Üzerine Bir Sorgulama. *In Buruk Şenlik: Enformasyon Toplumunda Anomi ve Yabancılaşmanın Yeni Biçimleri*. (pp. 113-129). Ali Ergur (Ed.). İstanbul, Turkey: Phoenix Yayınevi.

Pappenheim, F. (2002). *Modern İnsanın Yabancılaşması: Marx'a ve Tönnies'ye Dayalı Bir Yorum*. (S. Ak, Trans.). Ankara, Turkey: Phoenix Yayınları.

Rotenstreich, N. (1989). *Alienation: The Concept and Its Reception*. Leiden, Netherlands: E. J. Brill Inc.

Serdaroğlu, F. (2008). *Antonio'nin Macera, Gece ve Batan Güneş Üçlemesi Kapsamında Sinemada Yabancılaşma ve Çağdaş Anlatı İlişkisi in Anadolu Üniversitesi.* (Master thesis). Retrieved from https://tez.yok.gov.tr/UlusalTezMerkezi/

Serttaş, A. (2018). Sinemada Yabancılaşma ve Teknoloji Temalı Distopya: Siberpunk Anlatı. *TRT Akademi Dergisi*, 3(5), 344-359.

Simmel, G. (2004). *Modern Kültürde Çatışma*. (T. Bora, N. Kalaycı ve E. Gen, Trans.). İstanbul, Turkey: İletisim Yayınları.

Sözen, E. (2014). *Söylem: Belirsizlik, Mübadele, Bilgi/Güç, Refleksivite*. Ankara, Turkey: Birleşik Yayınları.

Tarkovski, A. (1992). *Mühürlenmiş Zaman*. (F. Ant, Trans.). İstanbul, Turkey: AFA Yayıncılık.

Tolan, B. (1980). Çağdas Toplumun Bunalımı: Anomi ve Yabancılaşma. Ankara, Turkey: Ankara İktisadi ve Ticari Bilimler Akademisi Yayınları.

Tolan, B. (1996). *Toplum Bilimlerine Giriş*. 4. Basım. Ankara, Turkey: Murat ve Adım Yayınları.

Vincenti, G. (1993). *Sinemanın Yüz Yılı*. (E. Ayça, Trans.). İstanbul: Evrensel Kültür Kitaplığı.

Wollen, P. (2010). Godard ve Karşı Sinema. In (E. Yılmaz, Trans.). A. Karadoğan (Ed.) *Sanat Sineması Üzerine*. (pp. 113-124) Ankara, Turkey: De Ki Basım Yayım.

Kaynakça

Barker, C., Galasinski, D. (2001). Cultural Studies And Discourse Analysis: A Dialogue On Language And İdentity, London: Sage.

Candemir, T. (2007). Türk-İran Sinema Afişlerindeki Kültürel Yaklaşımlar, *38. Icanas Uluslararası Asya ve Kuzey Afrika Çalışmaları Kongresi, Atatürk Kültür, Dil Ve Tarih Yüksek Kurumu, Kültürel Değişim, Gelişim Ve Hareketlilik, Cilt I,* 1-15.

Çalışkan, F., Nişancı, İ. (2021). 'Kış Uykusu' Filminde İç Mekânlarda Aydınlatmanın Anlatı İle İlişkisi, *Uluslararası Toplum Araştırmaları Dergisi, 17,* 35, 2323-2362.

Doğar, N. (2016). Kültür, Kimlik, Etnisite ve Milliyet Kavramları Çerçevesinde Batı Balkanlar: Hofstede Perspektifi, *The Journal Of Academic Social Science Studies,* 52*,* 401-416.

Gans, H.J. (2014). *Popüler Kültür ve Yüksek Kültür*. (E. O. İncirlioğlu, Çev.) İstanbul: Yapı Kredi Yayınları.

Güçhan, G. (1992). *Toplumsal Değişme ve Türk Sineması*, Ankara: İmge Kitapevi.

Karadaş, N. (2013). Televizyon Dizilerinde Gücün Temsili, *Gümüşhane Üniversitesi İletişim Fakültesi Elektronik Dergisi*, 2(2), 67-90.

Kılınç, B. (2019). Rus Düşüncesinin Türk Sinemasındaki İzleri: Yeraltı ve Kış Uykusu Filmleri, *Intermedia International e-Journal, 6(*10), 36-47.

Kocadaş, B. (2005)., Kültür ve Medya, *Bilig,* 34, 1-13.

Kültür ve Turizm Bakanlığı, (2021). *Kültür,* 12 Ocak 2021 tarihinde https://www.ktb.gov.tr/Adresinden Alındı.

Öncü, A. (2017). Çağdaş Türk Sinemasında Din Adamı Tasviri: 'Kış Uykusu' Filmi Örneği, *Cumhuriyet İlahiyat Dergisi,* 21(2), 947-976.

Özkan, Z.Ç. (2014). Kültürlerarası Etkileşimde Sinemanın Rolü: Ferzan Özpetek ve Fatih Akın Filmlerinde Kültürlerarasılık, *International Journal Of Science Culture And Sport*, (1), 340-349.

Özonur, D. (2021). Bir Sinema Filminde Sınıfların Temsili ve Politik Duruş: Kış Uykusu, İletişim Kuram ve Araştırma Dergisi, 43, 98-117.

Özön, N. (1984). *100 Soruda Sinema Sanatı* (2.B), İstanbul: Gerçek Yayınevi.

Pösteki, N., Toplumsal Değişim Süreci Bir Etkileme Aracı Olarak Sinema ve 90'lar Türkiye Sineması, Marmara Üniversitesi, Sosyal Bilimler Enstitüsü, (Yayımlanmamış Doktora Tezi), İstanbul, 2001.

Rocha, G. (2009). Gastronomia Sensual. Civitas, *Porto Alegre*, 9(2), 263-280.

Somuncu, M. (2020). Dr. Fahrettin Koca'nın Sosyal Medyadaki Salgınla İlgili Paylaşımlarının Eleştirel Söylem Analizi Yöntemiyle İncelenmesi, *Kesit Akademi Dergisi,* 23, 21-40.

Tanrıkulu, M. (2015). Türkiye Coğrafyasında Genel Kültür, Alt Kültür ve Mozaik Kültür, *Tücaum Vıı. Sempozyumu Bildiriler Kitabı,* 473-481.

Tezcan, M. (2008). *Kültürel Antropoloji* (3b.), Ankara: Maya Akademi.

Yaylagül, L. (2010). *Kitle İletişim Kuramları*, Ankara: Dipnot Yayınları.

Yılmazok, L. (2018). Ulusal Sinema: Ulus, Kültür, Kimlik ve Karakter Üzerinden Bir İnceleme, *Beykoz Akademi Dergisi*, 6(1), 136-151.

tarafından yapıldığı "Fundamentalist Muhafazakarlık" kavramı Selman, Nazmi ve Ahmet Hoca karakterlerinin temsil ettiği anlayışı karşılamaktadır.

Sonuç olarak 2010 sonrası bağımsız Türk sineması kapsamında çalışmamıza konu olan bu beş filmdeki altı din adamı karakterinin sunumuna bakıldığında; geleneksel ve katı din anlayışına sahip din adamlarının eleştirildiği, akletmeyi ve sorgulamayı öne çıkaran, sadece dinin uygulayıcısı / din görevlisi olarak değil, kişisel ilgi alanlarıyla da var olan din adamı temsillerine yöne doğru evrilmeye başladığını söylemek mümkündür.

Kaynakça

Baydemir, S. (2005). Türk Sinemasının Gelişimi (1895-1939). Eskişehir Osmangazi Üniversitesi Sosyal Bilimler Dergisi, 6 (2), 113-135. Retrieved from https://dergipark.org.tr/tr/pub/ogusbd/issue/10987/131490

Bazin, A. (2011). Sinema Nedir? İstanbul: Doruk Yayınevi.

Deizm nedir? Erişim adresi: https://sozluk.gov.tr/

Eisenstein, S. (1975). Bir Sinemacının Düşünceleri. İstanbul: Yol Yayınları.

Günaydın, R. (2019). 1980 Sonrası Türk Sinemasında Din Adamı Temsili. Veri tabanından erişildi. (http://hdl.handle.net/11489/1151)

Karakaya, H. (2015). Türk sinemasında Modernleşme Algısı, Akımlar ve Din Adamı Tiplemesi. Munzur Üniversitesi Sosyal Bilimler Dergisi (MÜSBİD) , 4 (6) , 6-15 . Retrieved from https://dergipark.org.tr/tr/pub/tusbd/issue/40551/486655

Karataş, M. (2014). Düşünce Dünyasında Türkiz [sayı:28]. Türk Sinemasında Din Adamı Temsili. Erişim adresi: https://www.tasav.org/sayi-28-medya-ve-iletisim.html

Karsli, B. (2015). Türk Sineması "Alan"ında Din'in Kullanımına İlişkin (Seküler) Habitus Tavırlar, Uluslararası Sinema ve Din Sempozyumu, İSTANBUL, TÜRKIYE, 21-24 Mayıs 2015, pp.451-461

Koç, M. (2016). Değerler Psikolojisi Perspektifinden Türk Sinemasında Din Görevlisi İmajı: Değer-Yoksun Dindarlık Tipolojisi Bağlamında Semantik Analizler. Dokuz Eylül Üniversitesi İlahiyat Fakültesi Dergisi / (Nisan 2016): 191-249 . https://doi.org/10.21054/deuifd.284622

Köse, A. (2015). XXI. Yüzyıl Türkiye'sinde Gelenekle Modernite Arasında Din Algıları ve Dindarlık Formları: Sosyolojik Bir Bakış. Marmara Üniversitesi İlahiyat Fakültesi Dergisi 49 (2016): 5-27

Küçükcan, T. (2005). Modernleşme ve Sekülerleşme Kuramları Bağlamında Din, Toplumsal Değişme ve İslâm Dünyası. İslam Araştırmları Dergisi , vol.1, no.1, 109.

Lüleci, Y. (2008). *Sinema ve Din: Türk Sineması Örneği* . Genç Akademisyenler Sempozyumu, İstanbul, Turkey

Öncü, A. (2017). Çağdaş Türk Sinemasında Din Adamı Tasviri: 'Kış Uykusu' Filmi Örneği . Cumhuriyet İlahiyat Dergisi , 21 (2) , 947-976 . DOI: 10.18505/cuid.327667

Özön, N. (1984). 100 Soruda Sinema Sanatı. İstanbul: Gerçek Yayınevi.

Öztek, C. (2019). Yapısöküm Kuramı Bağlamında Ahlat Ağacı Ve Kelebekler Filmindeki "İmam" Temsilleri. Stratejik ve Sosyal Araştırmalar Dergisi, 3 (2) , 319-324 . DOI: 10.30692/sisad.532529

Scognomillo, G. (2010). Türk Sinema Tarihi. İstanbul: Kabalcı

Tarkovski, A. (2009). Şiirsel Sinema. İstanbul: Agora Kitaplığı.

Tunç, H. (2013). 2000 Sonrası Türk Sinemasında Değişen Din-Toplum Algısı. Veri tabanından erişildi. (http://hdl.handle.net/11424/20832)

Uzdu, H. (2016). Türk Sineması'nda Din İmgesi Üzerine Din Sosyolojisi Açısından Bir Bakış Denemesi. Kafkas Üniversitesi İlahiyat Fakültesi Dergisi 3 / 5 (Ocak 2016): 0- . https://doi.org/10.17050/kafifd.204064

Ünal, A. (2015). Uyumlu Bir Dünya İnşası Bağlamında Sinema ve Din İlişkisi: "Life of Pi" Örneği. International Journal of Sport Culture and Science , Cilt 3 (Özel Sayı 2) , 567-583 . DOI: 10.14486/IJSCS438

Velioğlu, Ö. (2005). İnançların Türk Sinemasına Yansıması. Es Yayınları.

Yenen, İ. (2018). Türk Sinemasında Din Adamı Karakteri Temsilleri . TRT Akademi , 3 (5) , 284-302 . Retrieved from https://dergipark.org.tr/tr/pub/trta/issue/35456/361096

anlatımında kullanılan semboller ile diyaloglar aynı şekilde toplumsal yaşantının izlerini sürebileceğimiz olguların varlığını da göstermektedir. Bu durumda görsel sanatlar ya da iletişim ile ilgili çalışmalarda toplum ve kültür üzerine yapılacak bir değerlendirmede toplumsal düzeni araştırırken bu tür sosyal normların ve bu sosyal normların çevre ile diğer etkenlere bağlı olarak değişmesinin nedenlerini de görebiliriz. Çok katmanlı bir yapı üzerine yapılan çalışmalarda dikkat edilmesi gereken disiplinler arası yaklaşımların yanı sıra bu katmanların varlığının tespiti ile birlikte ayrı katmanların kendi ekseninde sınırlılığın belirtilmesi fakat aynı zamanda bu katmanların işleyişi ile toplumsal düzeyde daha büyük bir çarkı döndürdüğünün fark edilmesi bu sayede gözle görülebilecektir.

Kaynakça

Akmeşe, E . (2016). Mizantrop Bir Auteur : Zeki Demirkubuz . SineFilozofi , Özel Sayı (2) Mayıs 2020 , 570-588 . DOI: 10.31122/sinefilozofi.674970

Altmann, J. (1948). Movies' Role in Hitler's Conquest of German Youth. Hollywood Quarterly, 3(4), 379-386. doi:10.2307/1209310

Aslan, P . (2019). Uluslararası İletişim ve Popüler Kültür Üzerine: Latin Amerika'daki Türk Televizyon Dizileri Üzerinden Bir Araştırma . Connectist: Istanbul University Journal of Communication Sciences , (57) , 25-50 . DOI: 10.26650/CONNECTIST2019-0052

Aziz, A. (2010). İletişime Giriş. İstanbul: Hiperlink Yayınları

Barthes, R. (1979) Göstergebilim İlkeleri (Çev. Berke Vardar, Mehmet Rıfat). Ankara: Kültür Bakanlığı Yayınları

Bostan, A., Kırel, S. (2018). Postmodern Dönem Disney Prenses Anlatilarinda İnşa Edilen Kadin Temsilinin Moana Örneği Üzerinden İncelenmesi. TRT Akademi , 3 (5) , 6-27.

Castells, M. (2006). Enformasyon Çağı: Ekonomi, Toplum ve Kültür, Kimliğin Gücü, Cilt 2 (Çev. E. Kılıç) İstanbul: İstanbul Bilgi Üniversitesi Yayınları.

Cialdini, R., Kallgren, C., ve Reno, R.R. (1991). A Focus Theory of Normative Conduct: A Theoretical Refinement and Reevaluation of the Role of Norms in Human Behavior. Advances in Experimental Social Psychology, 24, 201-234.

Demirkubuz, Z. (Yönetmen). (2012). Yeraltı [Film]. Türkiye: Mavi.

Enzensberger, H. M. (1979). Bir Kitle İletişimi Araçları Teorisinin Oluşturucu Öğeleri (Çev.Ünsal Oskay), Birikim Dergisi sayı: 58-59, ss:17-37.

Erbalaban Gürbüz, Ö . (2019). Yeraltı'nı Nietzsche'den Okumak. sinecine: Sinema Araştırmaları Dergisi , 4 (1) , 175-181 . Retrieved from https://dergipark.org.tr/tr/pub/sinecine/issue/44722/555581

Factor, R. (2017, Kasım 17). Art is a reflection on society and the times. PantherNOW. 4 Mart 2021 tarihinde, http://panthernow.com/2017/11/17/art-reflection-society-times/#:~:text=Art%20is%20a%20reflection%20of%20society.&text=As%20society%20expands%20and%20grows,period%20it%20was%20written%20in. adresinden erişilmiştir.

Fairman, L. (2016, Mayıs 19). Influence And Appreciation Of Film In Today's Society. 15 March 2021 tarihinde, https://www.rifemagazine.co.uk/2016/05/influence-and-appreciation-of-film-in-todays-society/ adresinden erişilmiştir.

Gelfand, M (2019, Eylül 09). Understanding Cultural Differences Around Social Norms. 28 Mayıs 2020 tarihinde, https://behavioralscientist.org/understanding-cultural-differences-around-social-norms/ adresinden erişilmiştir.

Kılınç, B . (2015). Yönetmen ve Uyarlamada Aşırı Yorum: "Yeraltından Notlar" ve "Yeraltı" Arasında . Anadolu Üniversitesi Sosyal Bilimler Dergisi , 15 (1) , 55-64 . DOI: 10.18037/ausbd.95256

Larmon, A. (2018, Mayıs 21). Can art change the world?. BBC. 4 Mart 2021 tarihinde, https://www.bbc.com/culture/article/20180517-can-art-change-the-world adresinden erişilmiştir.

Marshall, H. (2001). Cultural Influences on the Development of Self-Concept: Updating Our Thinking. Young Children, 56(6), 19-25. Retrieved June 15, 2021, from http://www.jstor.org/stable/42728020

McMillan, E.,Z. (2019, Nisan 24). Truth, Lies, and Cinema: A Brief History of Cinematic Propaganda - One Room With A View. 4 Mart 2021 tarihinde, https://oneroomwithaview.com/2019/04/24/truth-lies-cinema-propaganda/ adresinden erişilmiştir.

Par, A.,T. (2008). "Türk Sinemasında Yabancı Kimliği", Sen Benim Kim Olduğumu Biliyor Musun? Toplumsal Yaşamda Kimlik İzdüşümleri, (ed) Uğur Tanrıöver H., İstanbul: Hil Yayınları, 129-156.

Peirce, C.S. (1955). "Logic as Semiotic: The Theory of Signs" Buchler, J.(Ed.) içinde, Philosophical Writings of Peirce (s.98-119), New York: Dover Publications

Raack, R.C. (1986) Nazi film propaganda and the horrors of war, Historical Journal of Film, Radio and Television, 6:2, 189-195, DOI: 10.1080/01439688600260201

Rabang, I. (2018, Aralık 07). Art and Its Impact on Society: Art Districts Revitalizing Communities. 4 Mart 2021 tarihinde, https://www.boldbusiness.com/society/art-and-its-impact-on-society-art-districts-revitalizing-communities/ adresinden erişilmiştir.

Rangayan, S. (2016, Mayıs 22). Movies mirror reality: Queer cinema offers a striking reflection of our diversity. 15 Mart 2021 tarihinde, https://www.firstpost.com/entertainment/movies-mirror-reality-queer-cinema-offers-a-striking-reflection-of-our-diversity-2793164.html adresinden erişilmişir.

Rollin, P., ve Bamberg, S. (2021). It's All Up to My Fellow Citizens. Descriptive Norms as a Decisive Mediator in the Relationship Between Infrastructure and Mobility Behavior. Frontiers in psychology, 11, 610343. https://doi.org/10.3389/fpsyg.2020.610343

Sarı, Ü . (2013). Reklamlarda Kadın Objesinin Kullanımı: Örnek Olarak "Maccoffee Strong – Sert Kadın" Reklamı . Atatürk İletişim Dergisi , (5) , 85-104 . 15 Mart 2021 tarihinde, https://dergipark.org.tr/tr/pub/atauniiletisim/issue/2764/372244 adresinden erişilmiştir.

Saussure, F.D. (1998). Genel Dilbilim Dersleri (Çev. Berke Vardar). İstanbul: Multilingual

Smith, P. (2007) Kültürel Kuram (Çev. S. Güzelsan ve İ. Gündoğdu) İstanbul: Babil Yayınları.

Swartz, D. (2011) Kültür ve İktidar, Pierre Bourdieu'nün Sosyolojisi (Çev. E. Gen) İstanbul: İletişim Yayınları

White, A. (2020, Ocak 20). The Art of Protest: A History of Resistance in Design. 4 Mart 2021 tarihinde, https://www.shutterstock.com/blog/protest-art-history adresinden erişilmiştir.

Williams, R. (2017). Kültür ve Toplum, 1780-1950 (Çev. U. Kocabaşoğlu) İstanbul: İletişim Yayınları.

Will, D. (2020, Nisan 18). Who Am I? Developing A Strong Sense of Self. 5 Haziran 2020 tarihinde, https://livingwellcounselling.ca/who-am-i-developing-a-strong-sense-of-self/ adresinden erişilmiştir.

Xiaoli Nan ve Xiaoquan Zhao (2016) The Mediating Role of Perceived Descriptive and Injunctive Norms in the Effects of Media Messages on Youth Smoking, Journal of Health Communication, 21:1, 56-66, DOI: 10.1080/10810730.2015.102395

Yılmaz, M , Adıgüzel, E . (2017). Toplumsal Sorunlardan Bireyin Dünyasına Zeki Demirkubuz Sineması . Akdeniz Üniversitesi İletişim Fakültesi Dergisi , (28) , 241-272 . DOI: 10.31123/akil.437623

Yüksel, E . (2019). BİR UYARLAMA ÖRNEĞİ OLARAK YERALTI FİLMİ . sinecine: Sinema Araştırmaları Dergisi , 8 (1) , 39-59 . DOI: 10.32001/sinecine.536704

Kaynakça

Abisel, N. (2005). *Türk Sineması Üzerine Yazılar*. Ankara: İmge Yayınevi.

Aydın, M. (2010). "Aile, Aile Yapımız ve Sorunları", Ümran Dergisi, Mart 2010, sa 187, ss.28-33.

Aydın, M. (2011). *Kurumlar Sosyolojisi: Kurumlara Başlangıç Çerçevesinde Bir Çalışma*, Ankara: Kadim Yayınları.

Aydoğan, D. (2020). "Hegemonik Erkeklik Krizi ve Yeni Türk Sineması'nda Erkeklik Halleri". *Erciyes İletişim Dergisi.* Cilt 7, sa 1,ss.1-24.

Bakhtin, M. (2001). *Karnavaldan Romana Edebiyat Teorisinden Dil Felsefesine Seçme Yazılar*, Çev. C. Soydemir, İstanbul: Ayrıntı Yayınları.

Berghahn, D. (2013). *Far-Flung Families in film The Diasporic Family in Contemporary European Cinema*. Edinburgh: Edinburgh University Press Ltd.

Berktay, F. (1996). *Tek Tanrılı Dinler Karşısında Kadın*. İstanbul: Metis Yayınları.

Byng-Hall, J. (1998). "Evolving Ideas About Narrative: Re-editing the Re-editing of Family Mythology". *Journal of Family Therapy 20*. Oxford UK/Malden USA: Blackwell Publishers, 133-142.

Can, İ. (2013). "Ailenin Tarihsel Gelişimi: Dünü, Bugünü ve Yarını" *Sistematik Aile Sosyolojisi*. Konya: Çizgi Kitabevi, 65-91.

Celkan, H. Y. (1991), "Aile Kurumunda Süreklilik ve Değişme", *Türk Aile Ansiklopedisi*, cilt. 1, Ankara: T.C. Başbakanlık Aile Araştırmaları Kurumu Yayınları, 28-36.

Deniz, K. ve Akmeşe, Z. (2015). "Sinemada Toplumsal Eşitsizliklerin Temsili: "Çoğunluk" Filmi Örneği". *Erciyes İletişim Dergisi "akademia"* Cilt 4, sa 1, ss.86-96.

Dikeçligil, B. F. (2012), "Aileye Dair Kabullerin Ezber Bozumu", *Muhafazakâr Düşünce Dergisi*, sa.31, ss.21-52.

Duben, A. (2012), *Kent, Aile, Tarih*, İstanbul: İletişim Yayınları.

Ecevit, Y. (1993). "Aile, kadın ve devlet ilişkilerinin değerlendirilmesinde klasik ve yeni yaklaşımlar". *Kadın Araştırmaları Dergisi*, sa.1, ss.9-34.

Estés, C. P. (2020).*Kurtlarla Koşan Kadınlar Vahşi Kadın Arketipine Dair Mit ve Öyküler*. İstanbul: Ayrıntı Yayınları.

Engels, F. (2000), *Ailenin, Özel Mülkiyetin ve Devletin Kökeni*, Çev. İ. Yarkın, İstanbul: İnter Yayınları.

Evecen, G. (2020). "2000 Sonrası Türk Sinemasında Ailenin Hafızasına Yolculuk: Pandora'nın Kutusu ve Kelebekler Filmleri". *SineFilozofi* 4 Special Issue (2) ss.457-473.

Giddens, A. (1998), *Sosyoloji: Eleştirel Bir Yaklaşım*, Çev. M. R. Esengün ve İ. Öğretir, İstanbul: Birey Yayıncılık.

Giddens, A. (2012), *Sosyoloji*, İstanbul: Kırmızı Yayınları.

Gön, A. (2014). "Tepenin Ardı: Homososyallik, Aile ve Ereklik". *Sinecine*, sa.5(1), ss.53-74.

Harwood, S. (1997). *Family Fictions: Representations of the Family in 1980s Hollywood Cinema.* Hampshire: MacMillan Press Ltd.

Horton, A. (2008). *A Family Affair: Cinema Calls Home*. London: Wallflower Press.

Karadaş, N. (2020). "Türk Sinemasında Feodal Aile Yapısı İçerisinde Erkek Kimliğinin İnşası". *Gaziantep Universıty Journal Of Social Sciences*. sa.19(3), ss.1255-1270.

Oktan, A. ve Akyol, K. (2016). "Metinden İmgeye Metinlerarası Bir Figür Olarak "Arafta Olmak": "Babama Mektup" Ve "Çoğunluk" Örnekleminde Baba-Oğul İlişkileri". *The Journal of Academic Social Science Studies* 4, sa.45, ss.95-112.

Oral, S. S. - Çetin Erus, Z. (2018), "Sinemada Dönüşen Aile Kavramı Üzerinden Kolektif Belleğin Kurucusu Olarak Kadın ve Erkek: "Çınar Ağacı" Filmi Örneği". [Elektronik Version] İnif E-Dergi, ss.213-233.

Özen, Sevinç (1990), "Aile Kurumuna Bazı Sosyolojik Yaklaşımlar", *Aile Yazıları: Temel Kavramlar, Yapı ve Tarihi Süreç*, ed. B. Dikeçligil ve A. Çiğdem, cilt. 1, Ankara: T.C. Başbakanlık Aile Araştırmaları Kurumu Yayınları.

Sancar, S. (2014). *Türk Modernleşmesinin Cinsiyeti Erkekler Devlet, Kadınlar Aile Kurar,* İstanbul: İletişim Yayınları.

Sancar, S. (2016). *Erkeklik: imkânsız iktidar ailede, piyasada ve sokakta erkekler*. İstanbul: Metis Yayınları.

Serttaş, Aybike ve Çelik, Dorukan (2020), "Türk Sinemasında Aile Kurumunun Temsili ve Dönüşümü". *Anasay Dergisi*, sa.14, ss.17- 42.

Sevim, Ayşe (2005). *Feminizm*, İstanbul: İnsan Yayınları.

Stacey, Judith (1990), *Brave New Families: Stories of Domestic Upheaval in Late Twentieth Century America*, New York: Basic.

Şendur Atabek, G., Sönmez, S. ve Bilge, D.(2015). "Değişen Sinema Anlayışları Çerçevesinde Türk Filmlerinde Evlilik ve Boşanma". İletişim Kuram ve Araştırma Dergisi, sa.41, ss.290-312.

Yağbasan, M. ve Ates, U. (2018). "1980 Öncesi ve 2000 Sonrası Türk Sinemasında Ailenin Temsili". *Türk Dünyası Araştırmaları* Vakfı, sa.67, ss. 26-40.

Yıldırım, Ergun (2009), "Toplumsal Değişme Sürecinde Aile", *Aile Sosyolojisi*, ed. K. Canatan ve E. Yıldırım, İstanbul: Açılım Kitap, 121-132.

Ylinen, A. (2009). "Everyone Just Pretend to Be Normal" A Sociological Analysis of Little Miss Sunshine. Orebro University,

https://www.academia.edu/42225135/_Everyone_Just_Pretend_to_be_Normal_A_Sociological_Analysis_of_Little_Miss_Sunshine E.T. 17 Mart 2022

açıdan onaylanmayan kişilere öfke duyulmaz, bu karakterler küçük düşürülmez ve insancıl özellikleri oldukça gerçekçi ve dokunaklı bulunur. İzleyici manipülatif ya da üstenci bir anlatıyla değil, anlayışlı ve eğlenceli olan ayrımcılık karşıtı bir yapımla karşı karşıyadır.

Günümüzde popülerleşmesi neticesinde oluşan bilgi kirliliği doğrultusunda eşitlikçi ya da duyarlı yaklaşımlar her ne kadar küçümsenerek eleştirilse bile; bilinçli, üzerinde düşünülmüş ve tutarlı yapımların üretilmesi, önemli değerlere ilişkin farkındalık kazandırılması ve kitlelere erişmesi oldukça önemlidir. Önyargıları kıracak, ötekileştirilme karşıtı ve farklılıklara duyarlı bir kültür inşası için bilhassa eril perspektife sahip bireylerin mevcut durumdaki adaletsizliğin imtiyazlarından vazgeçmesi gerektiği açıktır. Aldous Huxley, Cesur Yeni Dünya adlı kitabının önsözünde kendi kusurlarını fark etmesine rağmen, eski metnini değiştirmeyerek eklemiştir,

"Ne sebeple olursa olsun, hatanızın üzerine kara kara düşünmeyin. Temizlenmenin yolu çamurda yuvarlanmak değildir."

Her canlının sosyal refahı için; eşitsizlikten ve ötekileştirilmekten uzak, adaletin ve erdemin desteğinde huzurlu bir dünya temennisiyle.

Kaynakça

Adler, E. (1997). Seizing The Middle Ground : Constructivizm in World Politics. European Journal of International Relations, 319-364.

Adorno, W. T. (2007). Kültür Endüstrisi: Kültür Yönetimi. (Çev. Nihat Ülner, Mustafa Tüzel, Elçin Gen). İstanbul: İletişim Yayınları.

Akmeşe, Z., ve Arda, Ö (2020). Ken Loach Sinemasında 'Özgürlük Teması' ve 'Özgürlük Rüzgârı'Filminin Çerçeveleme Çözümlemesi. OPUS Uluslararası Toplum Araştırmaları Dergisi, 15(23), 2108-2131.

Althusser, L. (2003). İdeoloji Ve Devletin İdeolojik Aygıtları. İstanbul: İthaki Yayınları.

Anbarlı, Z. Ö. (2019). Dijital Televizyon Dizilerinde Hegemonik Erkeklik. Erciyes İletişim Dergisi , 81-104.

Atay, T. (2018). Çin işi Japon işi: Cinsiyet ve cinsellik üzerine antropolojik değiniler. İletişim Yayınları.

Aşar, S. (2009). Irk Ve Irkçılık Üzerine Tartışmalar Ve Yeni Irkçılık. Ankara Üniversitesi. Ankara.

Birtek, B. F. (2007). Toplumsal Cinsiyet Açısından Sosyal Değişimlerin Türk Sinemasında Erkek Kimliklerine Yansıması: Koca Rolü (1980–2000 Yılları Arası). Yüksek Lisans Tezi. İstanbul: Marmara Üniversitesi.

Boas, F. (1940). Race, Language And Culture. New York: The Free Press (The Macmillan Company).

Bozok, M. (2019). Raewyn Connell Ve Erkeklik Çalışmalarının Köşe Taşı Çalışması Olarak Erkeklikler. Viraverita E-Dergi: Disiplinlerarası Karşılaşmalar, 199-205.

Butler, J. (1999). Cinsiyet Belası: Feminizm Ve Kimliğin Altüst Edilmesi. İstanbul: Metis Yayınları.

Connell, R. W. (2005). Masculinities. (2nd Edition). University Of California Press.

Connell, R. W., ve Messerschmidt, J. W. (2005). Hegemonic Masculinity: Rethinking The Concept. Gender & Society, 19(6), 829-859.

Çağrıcı, A. (2014). Feminist film teorisi bağlamında 1980ler Atıf Yılmaz filmlerinde ataerkilliğin eleştirisi (Master's thesis, Sosyal Bilimler Enstitüsü).

Çakır, M. (2019). Kültürel (Yeni) Irkçılık Nedir? Kuramsal Bir Değerlendirme. 11-24.

Çelik, G. (2016). "Erkekler (De) Ağlar!": Toplumsal Cinsiyet Rolleri Bağlamında Erkeklik İnşası Ve Şiddet Döngüsü. Fe Dergi: Feminist Eleştiri, 8(2), 1-12.

Çoban Keneş, H. (2014). Yeni ırkçılığın bileşeni olarak cinsiyetçilik: Irkçılığın cinsiyetçilikle eklemlenmesi.

Demir, Ö. (2019). Ses Tasarımının Komedi Filmlerinde Anlatı Üzerine Etkisi: Aile Arasın- da Filmi Örneği. sinecine, 10(1), 85-109.

Darroch, E.(2007). What İs Sexism? It's A Global Problem. Just Focus, Http://Www .Justfocus.Org. Nz/What-İs-Sexism-İts-A-Global-Problem/ (Erişim Tarihi: 27.02.2021)

Demir, Ö. (2019). Ses Tasarımının Komedi Filmlerinde Anlatı Üzerine Etkisi. Sinecine, 10(1), 94-101.

Dinç, M. A., ve Dinçer, Z. (2019). Yeni Medyada Temsili Anlamlandırmak. Dördüncü Kuvvet Uluslararası Hakemli Dergi, 2(1), 91-102.

Ecevit, Y. (2011). Türkiye'de Kadın Emeği Konulu Çalışmaların Feminist Tarihçesi. D. S. Sancar İçinde, Birkaç Arpa Boyu 21.Yüzyıla Girerken Türkiye'de Feminist Çalışmalar. İstanbul: Koç Üniversitesi.

Eke, N. P. (2016). Beyazperdede 'Öteki Olmak' Dönersen Islık Çal Filmi Üzerine Bir İnceleme. Sinefilozofi.

Ergeç, N. E. (2019). Feminist Anlatı Yaklaşımıyla Mustang Filmi Ve Dişil Dilin Kurulmasında Bir Yöntem Değerlendirilmesi; Dijital Hikaye Anlatım Atölyesi. 4(7).

Foucault, M. (2011). Felsefe Sahnesi: Seçme Yazılar 5, Ayrıntı Yayınevi, 2. Baskı, İstanbul, S. 341

Gök, Ö. (2019). Türcü Ve Cinsiyetçi Bağlamda Terbiyeli Tavuk Reklamları. Sosyal Bilimler Araştırmaları Dergisi, 433-337.

Göker, N., ve Göker, G. (2014). Sinemada Alternatif Kadın Temsilleri: Stepford Kadınları. Fırat Üniversitesi Sosyal Bilimler Dergisi, 24(2), 221-238.

Gramsci, A. (2005). The intellectuals. Contemporary Sociological Thought. Themes and Theories.

Hall, S. (1999). İdeolojinin Yeniden Keşfi: Medya Çalışmalarında Baskı Altında Tutulanın Geri Dönüşü. Mehmet Küçük (Der.), Medya, İktidar, İdeoloji, 77 – 127, Ankara: Ark Yayınevi.

Hooks, B. (2000). Feminist Theory: From Margin To Center. Pluto Press.

İnceoğlu, D. G. (2019). Medyada Cinsiyetçi Söylem Toplumsal Cinsiyetin Popüler İsimler Bağlamında Medya Yansıması. Yüksek Lisans Tezi.

Kalkandelen, Z. (2018), Vegan Devrimi Ve Hayvan Özgürlğü, Kocaeli:Kült Neşriyat.

Kalkandelen, Z., ve Başkent, C. (2013). Veganizm: Ahlakı, Siyaseti ve Mücadelesi. Propaganda Yayınları.

Karakaş, Z. H. (2019). Feminizm Ve Anti-Türcülük Kesişimselliğinde Erkek Merkezli Dünya Tasarımına Yönelik Bir Eleştiri. Ankara Üniversitesi Yüksek Lisans Tezi.

Kaya, E. E., ve Durgun, Ş. (2020). Irk Ve Irkçılığın Dönüşümü: Kavramsal Ve Kuramsal Bir Çerçeve. Akademik Hassasiyetler, 79-102.

Keneş, H. Ç. (2014). Yeni Irkçı Söylemlerin Eklemli Niteliği Ve Medyanın İşlevi. Sbf Dergisi, 407-433.s

Koç, N. (2014). Feminist Kadın Temsili Açısından Kadının Adı Yok Filminin İrdelenmesi, Marmara Universitesi Doktora Tezi.

Korkmaz, A., ve Baran, S. (2018). Irkçılık Ve Ayrımcılık Bağlamında Sosyal Medyada #Oscarsowhite1. Asead, 5(6), 194-210.

Küngerü, A., ve Uluç, G. (Tarih Yok). Hollywood Filmlerinde "Sihirli Zenci" Kavramsallaştırması. I. Uluslararası Sosyal Bilimler Öğrenci Kongresi, (S. 233-).

Levine, R. A., ve Campbell, D. T. (1972). Ethnocentrism: Theories Of Conflict, Ethnic Attitudes, And Group Behavior. John Wiley & Sons.

Matheson, D. (2005). Media Discourses. Mcgraw-Hill Education (Uk).

Mills, S. (2003). Third wave feminist linguistics and the analysis of sexism. Discourse analysis online, 2(1), 1-19.

Oakley, A. (2015). Sex, Gender And Society. Dorchester: Ashgate Publishing, Ltd.

Oktan, A. (2008). Türk Sinemasında Hegemonik Erkeklikten Erkeklik Krizine: Yazı-Tura Ve Erkeklik Bunalımının Sınırları. 5(2), 153-165.

Örnek, A. (2021). Toplumsal Cinsiyet Eşitliği ve Üniversite Öğrencilerinin Tutumları. Kültür ve İletişim, 24(47), 286-323.

Özbay, C. (2013). Türkiye'de Hegemonik Erkekliği Aramak. Doğu Batı 63, 185-204.

Özbudun, S., ve Uysal, G. (2018). 50 Soruda Antropoloji.

Özdoyran, G. (2020). Judith Butler Ya Da Lacancı Psikanaliz: Medya Etkileri Ve Toplumsal Cinsiyet Tartışmaları. Selçuk İletişim Dergisi, 1025-1054.

Satıcı, H. (2017). Bir Kitle İletişim Aracı Olarak Televizyonun Sinemada Temsili, Sosyal Bilimler Enstitüsü Yüksel Lisans Tezi.

Selçuk, S. S. (2012). Postmodern dönemde farklılığın kutsanması ve toplumun parçacıllaştırılması: "Öteki" Ve "ötekileştirme". Sosyoloji Araştırmaları Dergisi, 15(2), 77-99.

Serttaş, A., ve Luşoğlu, S. (2018). Televizyonda Cinsiyetçilik: Reklam Filmleri Üzerinden Bir Analiz

Sumbas, A. (2009) "Batı Avrupa'da Yükselen Yeni Irkçılık Üzerine Bir Deneme", Alternatif Politika, Eylül 2009, Cilt 1, No:2, Ss. 260-281.

Tilev, F. (2018). Esnek Çalışma ve Kadın İstihdamı. Fırat Üniversitesi Uluslararası İktisadi ve İdari Bilimler Dergisi, 2(2), 121-150.

Turhanoğlu, F. A. (2019). Toplumsal Cinsiyet Sosyolojisine Giriş. Anadolu Üniversitesi Toplumsal Cinsiyet Sosyolojisi. Eskişehir.

Ulusay, N. (2011). Yeni Queer Sinema: Öncesi Ve Sonrası. Fe Dergi , 3(1), 1-15.

Van Dijk, Teun (1999). Söylemin Yapıları Ve İktidarın Yapıları. Mehmet Küçük (Der.), Medya, İktidar, İdeoloji (Ss. 331 – 397). Ankara: Ark Yayınevi

Warburton, N. (2015). Felsefenin Kısa Tarihi (S. 352). İçinde

Wolf, R. ve Le Guin, C. (2004). "Race And Racism Illumination Project Curriculum Materials" In Race And Racism And Service Delivery, Multnomah County Annual Diversity Conference. Portland, Oregon, 1-9.

Yanıkkaya, B. (2009). Gündelik hayatın suretinde: Öteki korkusu, görsel şiddet ve medya. B. Çoban (Der.), Medya Milliyetçilik Şiddet, 11-27.

Yanıkkaya, B. (2014). Türkiye'de feminist (alternatif) medya: Duvarları aşmak. Kendi medyanı yarat, 2, 47-99.

Yaşartürk, G. (2019). Son Dönem Hollywood Sinemasında Anne Temsilleri. Fe Dergi: Feminist Eleştiri (2), 1-13.

Yeşilçayır, C. (2020) Eğitimde Benimsenen Özcü Anlayış Üzerine Felsefi Bir Değerlendirme. Sinerji Uluslararası Alan Eğitimi Araştırmaları Dergisi, 1(2), 44-52.

Kaynakça

Abisel, N. (1995). *Popüler Sinema ve Türler*. İstanbul: Alan Yayıncılık.

Adak, N. Ö. (2002). *Sağlık Sosyolojisi Kadın ve Kentleşme*. İstanbul: Birey Yayıncılık.

Ataman, N, İnanoğlu, T (Yapımcı) ve Eğilmez, E. (Yönetmen). (1988). Arabesk (Sinema Filmi). Türkiye: Arzu Film, Erler Film.

Avcı, E. (Yapımcı) ve Yücel, U. (Yönetmen). (2013). Benim Dünyam (Sinema Filmi). Türkiye: UIP.

Butler, J. (2012). "Bedenler ve İktidar, Tekrar". Şeyda Öztürk (Translated by). *Cogito, Michel Foucault,* 70-71, 275-288.

Courtine, J. J. (2013). "Giriş", Corbin, A; Courtine, J, J; Vigarello, G (Edited by). *Bedenin Tarihi* (9-12). Saadet Özen (Translated by). İstanbul: YKY.

Davis, L.J. (2011). "Normalliğin İnşası: Çan Eğrisi, Roman ve On Dokuzuncu Yüzyılda Sakat Bedenin İcadı". D. Bezmez, S. Yardımcı ve Y. Şentürk. (Edited by). *Sakatlık Çalışmaları: Sosyal Bilimlerden Bakmak*, İstanbul: Koç Üniversitesi Yayınları.

De Baecque, A. (2013). "Perdeler Sinemada Beden" Corbin, A; Courtine, J, J; Vigarello, G (Edited by). Bedenin Tarihi, (305-321). Saadet Özen (Translated by). İstanbul: YKY.

Dyer R. (2004). *Heavenly Bodies: Film Stars and Society*. New York: Routledge.

Giddens A. (2012). *Sosyoloji*. Cemal Güzel (Translated by.). İstanbul: Kırmızı Yayınları.

Foucault, M. (2010). *Cinselliğin Tarihi*. H. Tanrıöver (Translated by). İstanbul: Ayrıntı Yayınları.

Foucault, M. (2011a). "Bir özgürlük pratiği olarak kendilik kaygısı etiği", Keskin F (Edited by), Özne ve İktidar, (221-247). Osman Akınhay (Translated by). İstanbul: Ayrıntı Yayınları. (Original Book Published in 1994).

Foucault, M. (2011b). *Büyük Kapatılma. (Seçme Yazılar III)*. Işık Ergüden ve Ferda Keskin (Translated by). İstanbul: Ayrıntı Yayınları.

Foucault M. (2014). *Özne ve İktidar. (Seçme Yazılar II)* Işık Ergüden ve Osman Akınhay (Translated by). İstanbul: Ayrıntı Yayınları.

Hall, S. (2014) "İdeoloji ve İletişim Kuramı". Süleyman İrvan (Edited by.). Ahmet Gürata (Translated by). *Medya Kültür Siyaset*. Ankara: Pharmakon Yayınevi,79- 96.

Hall S. (2017). *Temsil, Kültürel Temsiller ve Anlamlandırma Uygulamaları*. İdil Dündar (Translated by). İstanbul: Pinhan Yayınları

Işık E. (1998). *Beden ve Toplum Kuramı*. İstanbul: Bağlam Yayınları.

Most Production (Yapımcı) ve Irmak, Ç. (Yönetmen). (2013). Tamam mıyız? (Sinema Filmi). Türkiye: UIP.

Mulvey L. (1997). Görsel Haz ve Anlatı Sineması. Nilgün Abisel (Translated by), 25. Kare, 21(Ekim): 38-46.

Tuğan H. N. (2014). Türk Sinemasında Hastalık ve Beden Temsilleri. Gazi Üniversitesi, Yayımlanmamış Doktora Tezi.

Ryan, M. ve Kellner, D. (1997). *Politik Kamera: Çağdaş Hollywood Sinemasının İdeolojisi ve Politikası*. Elif Özsayar (Translated by). İstanbul: Ayrıntı Yayınları.

Simmel G: (2009). *Bireysellik ve Kültür*. Tuncay Birkan (Translated by). İstanbul: Metis Yayınları.

Shakespeare, T. ve Watson, N. (2011). "Farkı Yaratmak: Sakatlık, Siyaset ve Tanınma". D. Bezmez, S. Yardımcı ve Y. Şentürk. (Edited by). F. B. Aydar (Translated by). *Sakatlık Çalışmaları*: Sosyal Bilimlerden Bakmak. İstanbul: Koç Üniversitesi Yayınları.

Shakespeare, T. (2011). "Sakatlık Sosyal Modeli" D. Bezmez, S. Yardımcı ve Y. Şentürk. (Edited by). F. B. Aydar (Translated by). *Sakatlık Çalışmaları: Sosyal Bilimlerden Bakmak*. İstanbul: Koç Üniversitesi Yayınları.

Tiryakian E. A. (2010). "Emile Durkheim". Ceylan Tokluoğlu (Translated by). *Sosyolojik Çözümlemenin Tarihi.* Tom Bottomore ve Robert Nisbet (Edited by). İstanbul: Kırmızı Yayınları. sf 214-265.

Nazlı A. (2009). "Sosyolojik Bakışın Eşiğindeki Beden". Toplumbilim Dergisi. (24): 61- 68.

Weber M. (2008). *Sosyoloji Yazıları*. Taha Parla (Translated by). İstanbul: Deniz Yayınları

Yardımcı, S. (2015). "Sakatlığın Tarihsel İnşası". K. Çayır, M. Soran ve M. Ergün. (Edited by). *Engellilik ve Ayrımcılık: Eğitimciler İçin Temel Metinler ve Örnek Dersler*. İstanbul: Karekök Yayınları.

Kaynakça

Akad, L. Ö. (2016). *Işıkla Karanlık Arasında*. İstanbul: İletişim Yayınları.

Aktan, C. (2018). Mülkiyet Hakları Felsefesi. *Hak İş Uluslararası Emek ve Toplum Dergisi*, 7(18), 194-214. https://dx.doi.org/10.31199/hakisderg.453468

Başpınar, V. (2016). Su Mülkiyeti Açısından Türk Medenî Kanunu, Yeraltı Suları Hakkında Kanun ve Su Kanunu Tasarısı Hükümlerinin Değerlendirilmesi. *Ankara Üniversitesi Hukuk Fakültesi Dergisi*, 65(4), 2725-2754. https://dx.doi.org/10.1501/Hukfak_0000001876

Bayram, S. (2018). Necati Cumalı'nın Susuz Yaz Adlı Hikayesinde Yapı ve İzlek. *The Journal of Social Science*, 2(4), 160-175. https://dx.doi.org/10.30520/tjsosci.454367

Birdal, M. (2012). Locke'un Mülkiyet Teorisi ve Marksist Eleştirisi: Mülkiyet Hakkı ve Bireysel Özgürlükler Üzerinden Locke ve Marx Karşılaştırması. İstanbul Üniversitesi İktisat Fakültesi Mecmuası, 57(1), 39-61. Erişim adresi https://dergipark.org.tr/tr/pub/iuifm/issue/851/9432

Cook, P. (2009). İtalya ve Yeni Gerçeklik. (Çev. H. R. Yılmaz). İLEM Yıllık, 4(4), 113-120. Erişim adresi https://avys.omu.edu.tr

Daldal, A. (2005). *1960 Darbesi ve Türk Sinemasında Toplumsal Gerçekçilik.* İstanbul: Homer Kitabevi.

Della Porta, D. ve Diani, M. (2020). *Toplumsal Hareketler*. (Çev. P. Çakır ve C. Gülbudak). İstanbul: Türkiye İş Bankası Kültür Yayınları. (Orijinal yayın tarihi, 1999).

Diken, B. ve Laustsen, C. B. (2019). *Filmlerle Sosyoloji*. İstanbul: Metis Yayınları.

Dinler, E. ve Çalışkan, Z. (2019). Mülkiyetin Tarihsel Gelişimi Üzerine Bir Deneme. *Sosyal Siyaset Konferansları Dergisi*, 77, 421-452. https://doi.org/10.26650/jspc.2019.77.0019

Doğan, A. (2007). Özel Mülkiyet Hakkının Temeli Olarak Emek. *Ankara Üniversitesi Hukuk Fakültesi Dergisi*, 56(03), 84-97. https://doi.org/10.1501/Hukfak_0000000320

Esen, Ş. K. (2016). *Türk Sinemasının Kilometre Taşları*. İstanbul: Agora Kitaplığı.

Giddens, A. (2008). *Sosyoloji*. İstanbul: Kırmızı Yayınları.

Gökçek, Z. (2017). Üçüncü Sinema'ya Fernando Solanas Sineması Üzerinden Bakış. (Yayımlanmamış Doktora Tezi). Marmara Üniversitesi Sosyal Bilimler Enstitüsü, İstanbul.

Görücü, B ve Atam, Z. (1995). Türkiye'de Devrimci Sinema Tartışmaları 1960'lı Yıllar. *Gelenek,* 50. Erişim adresi https://gelenek.org/turkiyede-devrimci-sinema-tartismalari-1960li-yillar/

Güçhan, G. (1993). Sinema Toplum İlişkileri. *Kurgu Dergisi*, 12, 51-71.

Güngör, A. C. (2014). Auteur Kuramı ve Metin Erksan Sineması. *The Journal of Academic Social Science Studies*, 30, 79-100. http://dx.doi.org/10.9761/JASSS2595

Kabadayı, L. (2013). *Film Eleştirisi Kuramsal Çerçeve ve Sinemamızdan Örnek Çözümlemeler*. İstanbul: Ayrıntı Yayınları.

Kacıroğlu, M. (2016). Cumhuriyet Dönemi Türk Edebiyatında (1923–1940) Toplumcu-Gerçekçi Edebiyat Tartışmaları. *Erzurum Teknik Üniversitesi Sosyal Bilimler Enstitüsü Dergisi,* 1(2), 27-71. Erişim adresi https://dergipark.org.tr/tr/pub/etusbed/issue/35461/393986

Kasım, D. ve Atayeter, H. (2012). 1960'lı Yıllarda Türk Sinemasında Toplumsal Gerçekçilik. *Gümüşhane Üniversitesi İletişim Fakültesi Elektronik Dergisi*, 1(4), 19-33. Erişim adresi https://dergipark.org.tr/tr/pub/e-gifder/issue/7471/98378

Kılınç, U. (2019). 1960-1970 Yıllarında Metin Erksan Sineması ve Susuz Yaz Öyküsünün Sinema Serüveni. *Middle Black Sea Journal of Communication Studies*, 4(1), 40-53. Erişim adresi https://dergipark.org.tr/tr/pub/mbsjcs/issue/45413/524990

Kutlar, O. (2010). *Sinema Bir Şenliktir*. İstanbul: Yapı Kredi Yayınları.

Önbayrak, N. (2014). Sanatta Gerçeklik İçerisinde İtalyan Yeni Gerçekliği. *Marmara İletişim Dergisi*, 13(13), 187-203. Erişim adresi https://dergipark.org.tr/tr/pub/maruid/issue/446/3525

Özen, H. (2015). Meydan Hareketleri ve 'Eski' ve 'Yeni' Toplumsal Hareketler. *Mülkiye Dergisi*, 39(2), 11-40. Erişim adresi https://dergipark.org.tr/tr/download/article-file/1090

Pösteki, N. (2012). Türk Sinemasında Toprak Mülkiyetine Bakış. Çevrimiçi Tematik Türkoloji Dergisi. 1, 141-171. Erişim adresi

https://www.academia.edu/8205793/T%C3%BCrk_Sinemas%C4%B1nda_Toprak_M%C3%BClkiyetine_Bak%C4%B1%C5%9F

Savaş, H. (2017). Ekim Devrimi ve Sinemanın Yeniden İcadı. *Sözcükler*, 70, 64-76.

Sim, Ş. (2009). Türk Sineması Tarihinde İlk Üçleme, Metin Erksan'dan Mülkiyet Üçlemesi: Yılanların Öcü, Susuz Yaz, Kuyu. İstanbul Aydın Üniversitesi Dergisi, 1(3), 171-196. Erişim adresi https://dergipark.org.tr/tr/pub/iaud/issue/30049/324463

Sönmez, H. ve Öztürk, S. (1985). Metin Erksan: ''Türkiye'de Entelijansiya Yok''. *Ve Sinema Dergisi*, 1. Erişim adresi https://www.tsa.org.tr/tr/yazi/yazidetay/133/metin-erksan----turkiye%E2%80%99de-entelijansiya-yok--

Taş, Z. T. (2019). Eril Dünyanın 'Kuyu'su. *SEKANS Sinema Kültürü Dergisi*, 12, 40-45. Erişim adresi http://sekans.org/docs/e-sayilar/2019-e12/SEKANS_e12_02b_COZUMLEME_Kuyu(Tas).pdf

Uslu, E. (2018). Metin Erksan Sinemasında Toplumsal Gerçekçilik ve Bunun Filmlerine Yansıması. İNİF E-Dergi, 3(2), 191-212.

Yanardağ, M. (2010). 27 Mayıs Devrim mi Darbe mi?, https://haber.sol.org.tr/yazarlar/merdan-yanardag/27-mayis-devrim-mi-darbe-mi-28888f E.T. 2 Ocak 2020

Yaşlı, F. (2019). *Antikomünizm, Ülkücü Hareket, Türkeş Türkiye ve Soğuk Savaş*. İstanbul: Yordam Kitap.

Bu bağlamda, *Misafir* (2017) ve *Saf* (2019) filmleri karşıt eleştirel bir okuma barındırmaktadır. Filmde Suriyelilere yönelik temsille Türklerin onlara dair barındırdığı önyargılı, olumsuz söylemler gösterilmekte, ayrıca bunların Suriyelilerin ötekileştirmesindeki etkileri sergilemektedir. İki filmde, Suriyelilere yönelik lanse ettirilen olumsuz söylemi oluşturan unsur Suriyelilerin savaştan gelmelerinden ötürü muhtaç oldukları düşüncesidir. Yapılan yardımlarda, sömürülmelerinde ve Suriyeli kimliğini şekillendirmemizde, savaş ve bunun neticesi olan muhtaç kavramı karşımıza çıkmaktadır. Bu muhtaçlık, Türkler üzerinde bir ahlaki görev olarak yardım unsurunu yaratmakta ve bu yardım da onlara dair muhtaç görünümlerini pekiştirmektedir. Yardım olgusundan çıkmaya çalışan Suriyeliler ise ekonomik yapıda ucuz iş gücü istihdamı olarak görülüp sömürülmekte ve muhtaç düşüncesi kullanılmaya devam edilmektedir. Bu bağlamda muhtaçlık fikri Suriyelilere dair oluşturulan nefret söyleminde ve bunun neticesi ötekileşmesinde önemli bir unsur olarak etki etmektedir.

Kaynakça

Althusser, L. (2014). İdeoloji ve Devletin İdeolojik *Aygıtları.* Çev. A. Tümertekin, İstanbul: İthaki.

Aslan, M. (2018). Türk Sinemasında Öteki Karakter: Üçüncü Sayfa Filminde Ötekilik. *Adnan Menderes Üniversitesi Sosyal Bilimler Enstitüsü Dergisi,* 5(2), 65-76. DOI: 10.30803/adusobed.443358.

Baker, U. (2015). *Kanaatlerden İmajlara Duygular Sosyolojisine Doğru*. Çev. H. Abuşoğlu, İstanbul: İletişim Yayınlar.

Baran, E .S. (2018). Bir Direniş Biçimi Olarak Sinema. Yüksek Lisans Tezi. Hacettepe Üniversitesi Sosyal Bilimler Enstitüsü.

Benjamin, W. (2018). *Pasajlar.* Çev. A. Cemal, İstanbul: Yapı Kredi Yayınları.

Bhabha, H. K. (2016). *Kültürel Konumlanış*. Çev. Tahir Uluç, İstanbul: İnsan Yayınevi.

Bhabha, H. K. (2014). Özdeşleşme ve Ulus: Psikanaliz, Irk ve Cinsel Ayrım. Ed. F. Mollaer, *Kimlik Politikaları*. Ankara: Doğu Batı Yayınları.

Cerrahoğlu, Z. (2019). Sinemada Temsil Kurmak: Mustang (2015) Filmi Üzerine Bir İnceleme. *SineFilozofi Dergisi,* 518-535. DOI: 10.31122/sinefilozofi.515253

Diken, B. ve Lausten, C. (2019). *Filmlerle Sosyoloji*. Çev. S. Ertekin, İstanbul: Metis.

Elliott A. ve Lemert, C. (2010). *Yeni Bireycilik.* Çev. B. Kıtır, İstanbul: Sel Yayınları.

Geçici Koruma Yönetmenliği, (2014). https://www.goc.gov.tr/kurumlar/goc.gov.tr/evraklar/mevzuat/Gecici-Koruma.pdf ET. 21.03.2021

Gültekin, T. (2019). Türk Sinemasında Suriye Sorunu ve Suriyeli Mülteciler. Yüksek Lisans Tezi. Batman: Batman Üniversitesi Sosyal Bilimler Enstitüsü. Sinema ve Televizyon ABD.

Hall, S. (2014). Kimliğe İhtiyaç Duyan Kim? Ed. F. Mollaer, *Kimlik Politikaları*. Ankara: Doğu Batı Yayınları.

Hall. S. (2017). Temsil Kültürel Temsiller ve Anlamlandırma Uygulamaları. Çev. İ. Dündar, İstanbul: Pinhan Yayıncılık.

Hobsbawn, E. (2011). *Yeni Yüzyılın Eşiğinde.* Çev. Y. Alogan, İstanbul: Yordam Kitap.

Kına, S. A. Işık, M. (2019). Türk Sinema Filmlerinin Afişlerinde Suriyeli Mülteciler Krizinin Temsili. The Global Refuge and Migration Congress, Gaziantep, Tam Metin Bildiri Kitabı, Ed. M. Gültekin, 22-31.

Kracauer, S. (2011). *Kitle Süsü.* Çev. O. Kılıç, İstanbul: Metis.

Lüleleci, Y. ve Nas, A. (2020). Türk Sinemasında Azınlıklar. *Düş*ünce ve Toplum Sosyal Bilimler Dergisi. Sayı:2, 1-16.

Morley, D. ve Robins K. (2011). *Kimlik Mekanları.* Çev. E. Zeybekoğlu, İstanbul: Ayrıntı Yayınları.

Osmanoğlu, Ö. (2015). Yeşilçam Sineması'nda Göç Olgusu: Değişen Kültür ve Toplumsal Yapı. *Disiplinlerarası Göç ve Göç Politikaları Sempozyumu*. Ed. K. Canatan vd., İstanbul: İzü Yayın No: 12, 573-598.

Öztürk, S. (2019). Birlikte Yaşama Kültürü Ekseninde Türkiye'de Suriyeli Mülteciler Olgusu: The More- "Daha" Filmi Analizi. Yüksek Lisans Tezi. Balıkesir: Balıkesir Üniversitesi Sosyal Bilimler Enstitüsü Sosyoloji ABD.

Öztürk, S. ve Altındal, Y. (2015). Damgalanmanın Mültecilik Yüzü: Daha (Themore) Filminin Sosyolojik Okuması, İmgelem*,* 3 (5), 61-192.

Rifat, M. (2018). *Homo Semioticus ve Genel Göstergebilim Sorunları*, İstanbul: Yapı Kredi Yayınları.

Rifat, M. (2019). *XX. Yüzyılda Dilbilim ve Göstergebilim Kuramları-1 "Tarihçe ve Eleştirel Düşünceler"*. İstanbul: Yapı Kredi Yayınları.

Ryan, M. ve Kellner, D. (2016). *Politik Kamera.* Çev. E. Özsayar, İstanbul: Ayrıntı Yayınları.

Soydan, M. (2007). Yavuz Turgul'un Gönül Yarası Filminin Grieması'ın Eyleyensel Örnekçesine Göre Çözümlenmesi. *Sosyal Bilimler Dergisi,* Sayı:18, 1-15

Şaklaydın, O. (2017). Ayla Filminin Greimas'ın Eyleyensel Örnekçesine Göre Çözümlenmesi. *Sosyal Bilimler Dergisi,* Yıl:4, Sayı:17, 91-100.

Şartlı Mülteci, https://www.goc.gov.tr/sartli-multeci. ET. 21.03.2021

Üstün, M. T. (2020). Suriye İç Savaşında Yabancı Savaşçılar, *Atatürk Üniversitesi İktisadi ve İdari Bilimler Dergisi,* 34(3), 1021-1043, DOI: 10.16951/atauniiibd.714342

Tomlinson, J. (2017) *Küreselleşme ve Kültür.* Çev. A. Eker, İstanbul: Ayrıntı Yayınları.

Wayne, M. (2009). *Politik Film Üçüncü Sinema'nın Diyalektiği*. Çev. E. Yılmaz, İstanbul: Yordam Kitap.

Yüksel, E. (2019). Daha ve Misafir Filmlerinde Mültecilere Yönelik Dışlama Pratikleri ve Yok-Yerler. İLEF Dergisi. ss.227-250. DOI: 10.24955/ilef.653996

TÜKETİCİ ŞÜPHECİLİĞİNİN YEŞİL REKLAM TUTUMU VE YEŞİL SATIN ALMA DAVRANIŞI ÜZERİNDEKİ DOLAYLI ETKİSİ

Dr. Harun ÖZMERDİVANLI

EĞİTİM
yayınevi

TÜKETİCİ ŞÜPHECİLİĞİNİN YEŞİL REKLAM TUTUMU VE YEŞİL SATIN ALMA DAVRANIŞI ÜZERİNDEKİ DOLAYLI ETKİSİ

Dr. Harun Özmerdivanlı

Genel Yayın Yönetmeni: Yusuf Ziya Aydoğan (yza@egitimyayinevi.com)
Genel Yayın Koordinatörü: Yusuf Yavuz (yusufyavuz@egitimyayinevi.com)
Sayfa Tasarımı: Eğitim Yayınevi Grafik Birimi
Kapak Tasarımı: Eğitim Yayınevi Grafik Birimi

T.C. Kültür ve Turizm Bakanlığı
Yayıncı Sertifika No: 47830

ISBN: 978-625-8108-40-8
1. Baskı, Nisan 2022

Baskı Cilt
Bulut Dijital Matbaa Sanayi Ticaret Limited Şirketi
Musalla Bağları Mah. İnciköy Sok. 1/A Selçuklu / KONYA
Matbaa Sertifika No: 48120

Kütüphane Kimlik Kartı
TÜKETİCİ ŞÜPHECİLİĞİNİN YEŞİL REKLAM TUTUMU VE YEŞİL SATIN ALMA DAVRANIŞI ÜZERİNDEKİ DOLAYLI ETKİSİ

Dr. Harun Özmerdivanlı
149 s., 165x240 mm
Kaynakça var, dizin yok.
ISBN: 978-625-8108-40-8

"Bu kitap Erciyes Üniversitesi Sosyal Bilimler Enstitüsü İşletme Ana Bilim Dalı'nda 2022 yılında kabul edilen "Tüketici Şüpheciliğinin Yeşil Reklam Tutumu ve Yeşil Satın Alma Davranışı Üzerindeki Dolaylı Etkisi" isimli doktora tezinden türetilmiştir."

Copyright © Bu kitabın Türkiye'deki her türlü yayın hakkı Eğitim Yayınevi'ne aittir. Bütün hakları saklıdır. Kitabın tamamı veya bir kısmı 5846 sayılı yasanın hükümlerine göre kitabı yayımlayan firmanın ve yazarlarının önceden izni olmadan elektronik/mekanik yolla, fotokopi yoluyla ya da herhangi bir kayıt sistemi ile çoğaltılamaz, yayımlanamaz.

EĞİTİM
yayınevi

Yayınevi Türkiye Ofis: İstanbul: Eğitim Yayınevi Tic. Ltd. Şti., Atakent mah. Yasemen sok. No: 4/B, Ümraniye, İstanbul, Türkiye

Konya: Eğitim Yayınevi Tic. Ltd. Şti., Fevzi Çakmak Mah. 10721 Sok. B Blok, No: 16/B, Safakent, Karatay, Konya, Türkiye
+90 332 351 92 85, +90 533 151 50 42, 0 332 502 50 42
bilgi@egitimyayinevi.com

Yayınevi Amerika Ofis: New York: Egitim Publishing Group, Inc.
P.O. Box 768/Armonk, New York, 10504-0768, United States of America
americaoffice@egitimyayinevi.com

Lojistik ve Sevkiyat Merkezi: Kitapmatik Lojistik ve Sevkiyat Merkezi, Fevzi Çakmak Mah. 10721 Sok. B Blok, No: 16/B, Safakent, Karatay, Konya, Türkiye
sevkiyat@egitimyayinevi.com

Kitabevi Şubesi: Eğitim Kitabevi, Şükran mah. Rampalı 121, Meram, Konya, Türkiye
+90 332 499 90 00
bilgi@egitimkitabevi.com

İnternet Satış: www.kitapmatik.com.tr
+90 537 512 43 00
bilgi@kitapmatik.com.tr

ilk okuyan siz olun
kitapmatik
internetteki kitapçınız

KAYNAKÇA

[@ Coffeekid99]. (2007). The Crying Indian- full commercial- Keep America Beautiful [Youtube]. Erişim adresi: https://www.youtube.com/watch?v=j7OHG7tHrNM

Abd Rahim, M. H., Zukni, R. Z. J. A., Ahmad, F. and Lyndon, N. (2012). Green advertising and environmentally responsible consumer behavior: The level of awareness and perception of Malaysian youth. *Asian social science*, *8*(5), 46.

Abzari, M., F. Safari Shad, A. A. Abedi Sharbiyani and, A. Parvareshi Morad. (2013). "Studying the Effect of Green Marketing Mix on Market Share İncrease". *European Online Journal of Natural and Social Sciences: Proceedings*, *2*(3), 641-653.

Aggarwal, P. and A. Kadyan. (2014). "Greenwashing: The Darker Side of CSR". *Indian Journal of Applied Research*, *4*(3), 61-66.

Ahuja, K. (2015). A study of green advertising and its impact on consumer purchase intention. *International Journal of Applied Research*, *1*(7), 39-43.

Akhondzadeh, A., & Monfared, A. R. K. (2021). The effects of green scepticism on green buying decisions: the mediation role of product evaluation, environmental knowledge, product experience and environmental concerns. *International Journal of Business Competition and Growth*, *7*(3), 192-213.

Akpoghiran, P. (2013). Towards environmental management: A Case of Green Advertising for Consumer's Responsible Environmental Behaviour. *Knowledge Review*, *27*(1), 1-10.

Alam, A., Almotairi, M. and Gaadar, K. (2012). Green marketing in Saudi Arabia rising challenges and opportunities, for better future. *Journal of American science*, *8*(11), 144-151.

Albayrak, T., Aksoy, Ş. and Caber, M. (2013). The effect of environmental concern and scepticism on green purchase behaviour. *Marketing Intelligence & Planning*, 31(1), 27-39.

Albayrak, T., Caber, M., Moutinho, L., & Herstein, R. (2011). The influence of skepticism on green purchase behavior. *International Journal of Business and Social Science*, *2*(13), 189-197.

Ali, M. (2021). A Social Practice Theory Perspective on Green Marketing Initiatives and Green Purchase Behavior. *Cross Cultural & Strategic Management, 28*(4), 815-838.

Alsmadi, S. (2007). "Green Marketing and the Concern over the Environment: Measuring Environmental Consciousness of Jordanian Consumers". *Journal of Promotion Management*, 13 (3–4), 339–361. https://doi.org/10.1080/10496490802306905

AMA (2019). Definitions of Marketing. https://www.ama.org/the-definition-of-marketing-what-is-marketing

Amer, W. (2016, Aralık 7). Sustainable Supply Chain Initiative and Reverse Logistic. https://dx.doi.org/10.2139/ssrn.2881834

Arseculeratne, D. and Yazdanifard, R. (2014). How green marketing can create a sustainable competitive advantage for a business. *International business research*, *7*(1), 130. https://doi.org/10.5539/IBR.V7N1P130

Aytaç, M., & Öngen, B. (2012). Doğrulayıcı faktör analizi ile yeni çevresel paradigma ölçeğinin yapı geçerliliğinin incelenmesi. *İstatistikçiler Dergisi: İstatistik ve Aktüerya, 5*(1), 14-22.

Banerjee, S., Gulas, C. S. and Iyer, E. (1995). Shades of green: A multidimensional analysis of environmental advertising. *Journal of advertising*, *24*(2), 21-31. https://doi.org/10.1080/00913367.1995.10673473

Banytė, J., Brazionienė, L. and Gadeikienė, A. (2010). Expression of green marketing developing the conception of corporate social responsibility. *Inžinerinė ekonomika*, *21*(5), 550-560.

Barbarossa, C. and Pastore, A. (2015). Why environmentally conscious consumers do not purchase green products: A cognitive mapping approach. *Qualitative Market Research: An International Journal*, 18(2), 1-32.

Barnes, L. (2019). Greening Business, 2nd Training of Trainers Capacity Development Seminar Green Growth: A Path to Good Governance. http://unpan1.un.org/intradoc/groups/public/documents/UNGC/UNPAN038692.pdf

Batool, S. And & Iqbal, R. (2016). Impact of Green Advertising on Consumer Purchase Behavior. *International Interdisciplinary Journal of Scholarly Research*, *2*(1), 389-413.

Berger, R. (2011). *Green Growth, Green Profit*. Palgrave Macmillan, Basingstoke, UK.

Bhalerao, V. and A. Deshmukh. (2015). "Green Marketing: Greening the 4 Ps of Marketing". *International Journal of Knowledge and Research in Management & E-Commerce,5(2),* 5-8.

Bosch Home Türkiye (2013). Doğa Dostu Teknoloji [Youtube]. Erişim adresi: https://www.youtube.com/watch?v=FGgIVDg9LTI

Branley, Aisling, *The impact of greenwashing on green marketing in Ireland*, Institute of Technology Sligo Department of Marketing, Tourism and Sport, 2013 (Master's Thesis).

Bridges, C. M. and W. B. Wilhelm. (2008). "Going beyond Green: The "Why and How" of Integrating Sustainability into the Marketing Curriculum ". *Journal of Marketing Education*, *30*(1), 33-46. https://doi.org/10.1177/0273475307312196

Bukhari, A., Rana, R. A. and Bhatti, U. T. (2017). Factors influencing consumer's green product purchase decision by mediation of green brand image. *International Journal of Research*, *4*(7), 1620-1632.

Carlson, L., Grove, S. J. and Kangun, N. (1993). A content analysis of environmental advertising claims: A matrix method approach. *Journal of advertising*, *22*(3), 27-39.

Chamorro, A. and Bañegil, T. M. (2006). Green marketing philosophy: a study of Spanish firms with ecolabels. *Corporate Social Responsibility and Environmental Management*, *13*(1), 11-24. https://doi.org/10.1002/csr.83

Chamorro, A., S. Rubio and F. J. Miranda. (2009). "Characteristics of Research on Green Marketing". *Business Strategy and the Environment*, 18(4), 223–239. https://doi.org/10.1002/bse.571

Chan, E. S. W. (2014). Green marketing: Hotel customers' perspective. *Journal of Travel & Tourism Marketing*, *31*(8), 915-936. https://doi.org/10.1080/10548408.2014.892465

Chan, R. Y. (2000). The effectiveness of environmental advertising: the role of claim type and the source country green image. *International Journal of Advertising*, *19*(3), 349-375. https://doi.org/10.1080/02650487.2000.11104806

Chang, C. (2011). Feeling ambivalent about going green. *Journal of Advertising*, *40*(4), 19-32. https://doi.org/10.2753/JOA0091-3367400402

Chaudhary, R. and Bisai, S. (2018). Factors influencing green purchase behavior of millennials in India. *Management of Environmental Quality: An International Journal*, 29(5), 798-812.

Chekima, B., Chekima, S., Syed Khalid Wafa, S. A. W., Igau, O. A. and Sondoh Jr, S. L. (2016). Sustainable consumption: the effects of knowledge, cultural values, environmental advertising, and demographics. *International Journal of Sustainable Development & World Ecology*, *23*(2), 210-220. http://dx.doi.org/10.1080/13504509.2015.1114043

Chen, M. F. and Tung, P. J. (2014). Developing an extended theory of planned behavior model to predict consumers' intention to visit green hotels. *International journal of hospitality management*, *36*, 221-230. https://doi.org/10.1016/j.ijhm.2013.09.006

Chen, Y. S. (2011). "Green Organizational Identity: Sources and Consequence". *Management Decision*, *49*(3), 384-404.

Chen, Y. S. and C. H. Chang. (2012). "Enhance Green Purchase Intentions: The Roles of Green Perceived Value, Green Perceived Risk, and Green Trust". *Management Decision*, *50*(3), 502-520.

Cho, Y. Y. (2012). *Consumers' value orientations and green advertising effectiveness: The moderating role of public self-awareness* (Doctoral dissertation, University of Oregon).

Choi, D. (2012). *Effects of environmental and hedonic motivations on intention to purchase green products: an extension of the theory of planned behavior*. (Master's thesis, University of Minnesota).

Choudhary, A. and S. Gokarn. (2013). "Green Marketing: A Means for Sustainable Development Introduction". *International Refereed Research Journal, 3*(3), 26–32.

Cif Türkiye (2020). Cif Krem | %100 Cif Gücü %100 Doğal Temizlik Mineralleri [Youtube]. Erişim adresi: https://www.youtube.com/watch?v=4J2haQ39tIM

Civelek, M. E. (2018). Essentials of structural equation modeling. *Essentials of Structural Equation Modeling (2018)*.

Cooper, T. (2000). Product development implications of sustainable consumption. *The design journal*, *3*(2), 46-57. https://doi.org/10.2752/146069200789390150

CSA (2008, Haziran). Environmental Claims: A Guide for Industry and Advertisers. https://www.competitionbureau.gc.ca/eic/site/cb-bc.nsf/eng/02701.html

D'souza, C. and Taghian, M. (2005). Green Advertising Effects on Attitude and Choice Of Advertising Themes. *Asia Pacific Journal of Marketing and Logistics, 17*(3), 51-66.

Dahl, R. (2010). "Green Washing: Do You Know What You're Buying?". *Environmental Health Perspectives,* 118(6), 246-52. https://doi.org/10.1289/ehp.118-a246

Dangelico, R. M and D. Vocalelli. (2017). "Green Marketing: an Analysis of Definitions, Strategy Steps, and Tools Through a Systematic Review of the Literature". *Journal of Cleaner production*, *165*, 1263-1279. https://doi.org/10.1016/j.jclepro.2017.07.184

Davis, J. J. (1991). A blueprint for green marketing. *Journal of Business Strategy*, 12(4), 14–17.

Davis, J. J. (1994). Consumer response to corporate environmental advertising. *Journal of Consumer Marketing*, 11(2), 25-37.

De Carvalho, J., & Chima, F. O. (2014). Applications of structural equation modeling in social sciences research. *American International Journal of Contemporary Research*, 4(1), 6-11.

De Craecker, François and Loïc De Wulf, *Integration of Green Marketing within the Automotive Industry-A Case Study of Four Car Manufacturers on the Belgian Market*, University of Halmstad School of Business and Engineering Master International Marketing, 2009 (Master's Thesis).

De Vlieger, L., Hudders, L. and Verleye, G. (2013). The effectiveness of green advertisements: combining ad-based and consumer-based research. In Advances in Advertising Research (Vol. IV) (pp. 213-222). Springer Gabler, Wiesbaden.

De Vries, G., B. W. Terwel, N. Ellemers and D. D. L. Daamen. (2015). "Sustainability or profitability? How Communicated Motives for Environmental Policy Affect Public Perceptions of Corporate Greenwashing". *Corporate Social Responsibility and Environmental Management*, *22*(3), 142-154. https://doi.org/10.1002/csr.1327

Deb, M., Sharma, V. K. and Amawate, V. (2021). CRM, Skepticism and Patronage Intention—the mediating and moderating role of satisfaction and religiosity. *Journal of Strategic Marketing*, *29*(4), 316-336. https://doi.org/10.1080/0965254X.2020.1733048

Defra (2011, Şubat). Green Claims Guidance. https://www.ukcpi.org/_Assets/custom-docs/publications/pb13453-green-claims-guidance.pdf

Delmas, M. A. and V. C. Burbano. (2011). "The Drivers of Greenwashing". *California management review*, *54*(1), 64-87. https://doi.org/10.1525/cmr.2011.54.1.64

Demirgil, H. (2014). Parametrik Hipotez Testleri, 85-110: İçinde: SPSS Uygulamalı Çok Değişkenli İstatistik Teknikleri (Editör: Ş. Kalaycı). Asil Yayın, Ankara.

Deshwal, P. (2012). "Green Marketing: Issues and Challenges". *ZENITH International Journal of Business Economics & Management Research*, *2*(6), 105-114.

Do Paço, A. M. F., & Reis, R. (2012). Factors affecting skepticism toward green advertising. *Journal of advertising*, *41*(4), 147-155. https://doi.org/10.1080/00913367.2012.10672463

Do Paço, A., Shiel, C. and Alves, H. (2019). A new model for testing green consumer behaviour. *Journal of cleaner production*, *207*, 998-1006. https://doi.org/10.1016/j.jclepro.2018.10.105

Durif, F., C. Boivin and C. Julien. (2010). "In Search Of a Green Product Definition". *Innovative Marketing*, *6*(1), 25-33.

Dutta, S. (2011). "Green marketing: A Strategic Initiative". *International Journal of Management and Computing Sciences*, 1 (3), 35-41.

Dünya (2020, Ekim 16). UNO'dan doğa dostu "akıllı ambalaj teknolojisi". https://www.dunya.com/sirketler/unodan-doga-dostu-akilli-ambalaj-teknolojisi-haberi-485570

Eneizan, B. M., K. Abd. Wahab and Bustaman, U. S. A. (2015). "Effects of Green Marketing Strategy 4ps on Firm Performance". *International Journal of Applied Research*, *1*(12), 821–824.

Ercis, A., & Celik, B. (2018). SELFLESS OR SKEPTICAL CONSUMER? Journal of Business Economics and Finance, 7(4), 332-339.

Esmaeilpour, M. and E. Bahmiary. (2017). "Investigating the Impact of Environmental Attitude on the Decision to Purchase a Green Product with the Mediating Role of Environmental Concern and Care for Green Products". *Management & Marketing*, *12*(2), 297-315.

Fabiola, K., & Mayangsari, L. (2020). The Influence of Green Skepticism, Environmental Knowledge and Environmental Concern on Generation Z's Green Purchase Intentions in Indonesia. *Malaysian Journal of Social Sciences and Humanities (MJSSH)*, *5*(8), 96-105. https://doi.org/10.47405/mjssh.v5i8.470

Finisterra do Paço, A. M. and Raposo, M. L. B. (2010). Green Consumer Market Segmentation: Empirical Findings from Portugal. International Journal of Consumer Studies, 34(4), 429–436. https://doi.org/10.1111/j.1470-6431.2010.00869.x

Foreh, M. R. and Grier, S. (2003). When is honesty the best policy? The effect of stated company intent on consumer skepticism. *Journal of consumer psychology*, *13*(3), 349-356. https://doi.org/10.1207/S15327663JCP1303_15

Fowler III, A. R. and Close, A. G. (2012). It ain't easy being green: Macro, meso, and micro green advertising agendas. *Journal of Advertising*, *41*(4), 119-132. https://doi.org/10.1080/00913367.2012.10672461

Friend, G. (2009). *The Truth about Green Business*. Que Publishing.

FTC (2020). Environmental Claims Summary of the Green Guides. https://www.ftc.gov/sites/default/files/attachments/press-releases/ftc-issues-revised-green- guides/greenguidessummary.pdf

FTC. (2020). Green Guides. https://www.ftc.gov/news-events/media-resources/truth-advertising/green-guides

Gabler, C. B., Butler, T. D. and Adams, F. G. (2013). The environmental belief-behaviour gap: Exploring barriers to green consumerism. *Journal of Customer Behaviour*, *12*(2-3), 159-176. https://doi.org/10.1362/147539213X13832198548292

Gambro, J. S., & Switzky, H. N. (1996). A national survey of high school students' environmental knowledge. *The Journal of Environmental Education*, *27*(3), 28-33. https://doi.org/10.1080/00958964.1996.9941464

Ghoshal, M. (2008). "Green Marketing a Changing Concept in Changing Time". *Journal of IMR-Mgt*, 2(1), 1-24.

Ginsberg, J. M. and Bloom, P. N. (2004). Choosing the right green marketing strategy. *MIT Sloan management review*, *46*(1), 79-84.

Gleim, M. R., Smith, J. S., Andrews, D. and Cronin Jr, J. J. (2013). Against the green: A multi-method examination of the barriers to green consumption. *Journal of retailing*, *89*(1), 44-61. https://doi.org/10.1016/j.jretai.2012.10.001

Goh, S. K. and Balaji, M. S. (2016). Linking green skepticism to green purchase behavior. *Journal of Cleaner Production*, *131*, 629-638. https://doi.org/10.1016/j.jclepro.2016.04.122

Golob, U., Koklic, M. K., Podnar, K., & Zabkar, V. (2018). The role of environmentally conscious purchase behaviour and green scepticism in organic food consumption. *British Food Journal*.

Gordon-Bloomfield, N. (2010, Eylül 9). Nissan Bears All, Embraces NFL Season With Eco-Hugging Leaf Ad. https://www.greencarreports.com/news/1049141_nissan-bears-all-embraces-nfl-season-with-eco-hugging-leaf-ad

Groening, C., J. Sarkis and Q. Zhu. (2018).” Green Marketing Consumer-Level Theory Review: A Compendium of Applied Theories and Further Research Directions”. *Journal of Cleaner Production*, 172, 1848–1866. https://doi.org/10.1016/j.jclepro.2017.12.002

Gürbüz, S., & Bayık, M. E (2021). Aracılık Modellerinin Analizinde Yeni Yaklaşım: Baron ve Kenny'nin Yöntemi Hâlâ Geçerli mi? *Türk Psikoloji Dergisi, 37 (88). DOI: 10.31828/tpd1300443320191125m000031*

Harris, W. (2020). Colgate- Every Drop Counts. https://6ammarketing.com/blog/colgate---every-drop-counts

Hasan, A., Irfan, R., Shaari, Z. H. and Sharif, M. A. M. (2018). Consumers' Perception of Barriers Effecting Green Purchase Behavior: Instrument Assessment. SHS Web of Conferences içinde (Vol. 56, p. 02008). EDP Sciences. https://doi.org/10.1051/shsconf/20185602008

Hassan, R. and Valenzuela, F. (2016). Customer perception of green advertising in the context of eco-friendly FMCGs. *Contemporary Management Research*, *12*(2), 169-182. https://doi.org/10.7903/cmr.14796

Haws, K. L., Winterich, K. P., & Naylor, R. W. (2014). Seeing the world through GREEN-tinted glasses: Green consumption values and responses to environmentally friendly products. *Journal of Consumer Psychology*, *24*(3), 336-354.

Hays, R. D., Revicki, D., & Coyne, K. S. (2005). Application of structural equation modeling to health outcomes research. *Evaluation & the Health Professions*, 28(3), 295-309. https://doi.org/10.1177/0163278705278277

Hirsch, D. D. (2010). "Green Business and the Importance of Reflexive Law: What Michael Porter Didn't Say". *Administrative Law Review*, *62*, 1063-1126.

Hoyle, R. H. (Ed.). (2012). *Handbook of structural equation modeling*. Guilford press. https://books.google.com.tr/books?id=4s7SAgAAQBAJ

Hsu, C. L., Chang, C. Y. and Yansritakul, C. (2017). Exploring purchase intention of green skincare products using the theory of planned behavior: Testing the moderating effects of country of origin and price sensitivity. *Journal of Retailing and Consumer Services*, *34*, 145-152. https://doi.org/10.1016/j.jretconser.2016.10.006

http://www.arcelikas.com/UserFiles/file/Sürdürülebilirlik%20Raporu18_(interactive).pdf

http://www.naturalstep.org/

http://www.sisecam.com.tr/sites/catalogs/tr/Documents/sustainability/sisecam_tr.pdf

http://www.thegreenmarketoracle.com/2018/06/ikea-goes-all-way-with-sustainability.html

https://greenseal.org/

https://www.cucocreative.co.uk/thoughts/green-living-ikea-and-sustainability

https://www.ekol.com/tr/

https://www.sony-asia.com/electronics/reducing-our-manufacturing-footprint

Hu, H. H. S. (2012). The effectiveness of environmental advertising in the hotel industry. *Cornell Hospitality Quarterly*, *53*(2), 154-164. https://doi.org/10.1177/1938965511433293

Huang, J. and Darmayanti, D. (2014). Factors affecting skepticism toward green advertising: a study of university students in Jakarta. *Journal of Business Strategy and Execution*, *7*(1), 23-44.

Iannuzzi, A. (2017). *Greener products: The making and marketing of sustainable brands*. CRC Press (Second Edition). https://books.google.com.tr/books/about/Greener_Products.html?id=cFsvDwAAQBAJ

ICC (2019). Responsible Environmental Marketing Communications. https://iccwbo.org/content/uploads/sites/3/2019/08/icc-framework-for-responsible-environmental-marketing-communications-2019.pdf

Jain, S. K. and G. Kaur. (2004). "Green marketing: An Attitudinal and Behavioural Analysis of Indian Consumers". *Global Business Review*, 5 (2), 187-205. https://doi.org/10.1177/097215090400500203

Jaiswal, D., Kaushal, V., Singh, P. K. and Biswas, A. (2020). Green market segmentation and consumer profiling: a cluster approach to an emerging consumer market. *Benchmarking: An International Journal*, 28(3), 1-21.

Jalees, T., Qabool, S., Zaman, S. I., and Alam Kazmi, S. H. (2021). Effect of Spirituality and Ethics on Green Advertising, and the Multi-Mediating Roles of Green Buying and Green Satisfaction. *Cogent Business & Management, 8*(1), 1-26. https://doi.org/10.1080/23311975.2021.1920559

Jay Polonsky, M. and Ottman, J. (1998). Stakeholders' contribution to the green new product development process. *Journal of Marketing Management*, *14*(6), 533-557. https://doi.org/10.1362/026725798784867707

Jiménez, M. and Yang, K. C. (2008). How guilt level affects green advertising effectiveness? *Journal of creative communications*, *3*(3), 231-254. https://doi.org/10.1177/097325861000300301

Johnstone, M. L. and Tan, L. P. (2015). An exploration of environmentally-conscious consumers and the reasons why they do not buy green products. *Marketing Intelligence & Planning*, 33(5), 804-825.

Joshi, Y. and Rahman, Z. (2015). Factors affecting green purchase behaviour and future research directions. *International Strategic management review*, *3*(1-2), 128-143. https://doi.org/10.1016/j.ism.2015.04.001

JUNIOR, S. S. B., Merlo, E. M., Freire, O. B. L., Da Silva, D., & Quevedo-Silva, F. (2016). Effect of environmental concern and skepticism in the consumption green products in brazilian retail. *Revista ESPACIOS| Vol. 37 (Nº 02) Año 2016*.

Kalaycı, Ş. (2014). Faktör Analizi, 321-331: İçinde: SPSS Uygulamalı Çok Değişkenli İstatistik Teknikleri (Editör: Ş. Kalaycı). Asil Yayın, Ankara.

Kangis, P. (1992). "Concerns About Green Marketing". *International Journal of Wine Marketing*, *4*(2), 21-24.

Karakaya J. ve Alpar R. (2014). Path Analizi, 731-756: İçinde: Uygulamalı Çok Değişkenli İstatistiksel Yöntemler (Editör: R. Alpar). Detay Yayıncılık, Ankara.

Karol A. and C. Mashood (2019). Green Pricing: The Journey Until Now and the Road Ahead, 21-40. *In*: Green Consumerism Perspectives, Sustainability and Behavior (Eds: R.S. Malyan, P. Duhan). Apple Academic Press.

Katrandjiev, H. (2016). "Ecological Marketing, Green Marketing, Sustainable Marketing: Synonyms or an Evolution of Ideas". *Economic Alternatives*, 1(7), 71-82.

Khalifeh, M., Abbasi, A., Kazemi, M., & Samizadeh, M. (2019). Theoretical Modeling of the Effect of Customers' Green Skepticism on Green Purchase Behavior and Intension. *Journal of Business Management*, *11*(4), 825-849. https://dx.doi.org/10.22059/jibm.2019.269852.3322

Khan, M. S. and A. Rafat. (2015). "Conventional Marketing v/s Green Marketing: Myth and Reality". *International Journal of Pure and Applied Researches*, 1(1), 97-104.

Kinoti, M. W. (2011). "Green Marketing Intervention Strategies and Sustainable Development: A Conceptual Paper". *International Journal of Business and Social Science*, *2*(23), 263-273.

Kiran, K. U. (2012). "Opportunity and Challenges of Green Marketing with Special References to Pune". *International Journal of Management and Social Sciences Research*, *1*(1), 2319-4421.

Kirgiz, A. (2016). *Green Marketing: A Case Study of the Sub-Industry in Turkey*. Springer.

Kirmani, M. D., & Khan, M. N. (2016). Environmental concern to attitude towards green products: evidences from India. *Serbian Journal of Management*, *11*(2), 159-179. https://doi.org/10.5937/sjm11-9241

Koester, E. (2011). *Green entrepreneur handbook: the guide to building and growing a green and clean business*. Taylor & Francis.

Kortetmäki, H. (2011). *Fluctuation and manifestation of green marketing in car advertisements in 1995-2010: a content analysis* (Master's thesis, Itä-Suomen yliopisto).

Kotler P., Kartajaya H., Setiawan I. (2016). *Pazarlama 3.0* (Çev. K. Dündar). Optimist Yayınları.

Kumar M., D. (2013). "Does Green Marketing Work with Consumers?". *Wulfenia Journal*, 20 (3), 329–347.

Kumar, P. (2016). "State of Green Marketing Research over 25 Years (1990-2014): Literature Survey and Classification". *Marketing Intelligence & Planning,* 34 (1), 1-30.

Kusuma, P. N. P. D. and Handayani, R. B. (2018). The Effect of Environmental Knowledge, Green Advertising and Environmental Attitude Toward Green Purchase Intention. *Russian Journal of Agricultural and Socio-Economic Sciences, 78*(6), 95-105.

Lampe, M. and, G. M. Gazda. (1995). "Green marketing in Europe and the United States: An Evolving Business and Society Interface". *International Business Review*, 4(3), 295-312. https://doi.org/10.1016/0969-5931(95)00011-N

Lee, J. (2013). *The effects of persuasion knowledge on consumers' responses to green advertising: Focusing on skepticism as mediator.* (Master's thesis, University of Tennessee, Knoxville).

Lee, J. (2017). *Green Consumers' Skepticism toward Pro-Environmental Advertising: Consumer Motivations for Purchasing Pro-Environmental Products*. (Doctoral dissertation, University of Tennessee).

Lee, K. (2008). "Opportunities for Green Marketing: Young Consumers". Marketing Intelligence and Planning, 26(6), 573–586.

Lee, S. Y., A. Ramasamy, J. H. Rhee. (2014). "Green Leadership in China Management Strategies From China's Most Responsible Companies". Springer.

Leonidou, C. N. and Skarmeas, D. (2017). Gray shades of green: Causes and consequences of green skepticism. *Journal of Business Ethics*, *144*(2), 401-415.

Leonidou, C.N., C.S. Katsikeas and N. A. Morgan. (2013). "Greening" the Marketing Mix: Do Firms do It and Does It Pay Off?" *Journal of the Academy of Marketing Science,* 41 (2), 151-170.

Leonidou, L. C., Leonidou, C. N. and Kvasova, O. (2010). Antecedents and outcomes of consumer environmentally friendly attitudes and behaviour. *Journal of Marketing Management*, *26*(13-14), 1319-1344. https://doi.org/10.1080/0267257X.2010.523710

Leonidou, L. C., Leonidou, C. N., Hadjimarcou, J. S. and Lytovchenko, I. (2014). Assessing the greenness of environmental advertising claims made by multinational industrial firms. *Industrial Marketing Management*, *43*(4), 671-684. https://doi.org/10.1080/13504509.2015.1114043

Leonidou, L. C., Leonidou, C. N., Palihawadana, D. and Hultman, M. (2011). Evaluating the green advertising practices of international firms: a trend analysis. *International Marketing Review*, 28(1), 6-33.

Lim, W. M. and D. H. Ting. (2011). "Green Marketing: Issues, Developments and Avenues for Future Research". *International Journal of Global Environmental Issues*, 11(2), 139-156.

Lin, Y. C. and C. C. A. Chang. (2012). "Double standard: The role of Environmental Consciousness in Green Product Usage". *Journal of Marketing*, *76*(5), 125-134. https://doi.org/10.1509/jm.11.0264

Lucy, R. (2017, Ağustos 3). Coca-Cola ad made entirely from 100% recyclable packaging. https://www.forgerecycling.co.uk/blog/coca-cola-advert-recycling

Luo, B., Sun, Y., Shen, J., & Xia, L. (2020). How does green advertising skepticism on social media affect consumer intention to purchase green products? *Journal of Consumer Behaviour*, *19*(4), 371-381. https://doi.org/10.1002/cb.1818

MacKinnon, D. P., Lockwood, C. M., & Williams, J. (2004). Confidence limits for the indirect effect: Distribution of the product and resampling methods. *Multivariate behavioral research*, *39*(1), 99-128.

Mahmoud, T. O., S. B. Ibrahim, A. H. Ali and A. Bleady. (2017). "The İnfluence of Green Marketing Mix on Purchase Intention: The Mediation Role Of Environmental Knowledge". *International Journal of Scientific & Engineering Research, 8 (9)*, 1040-1048.

Majláth, M. (2008). Challenges in marketing: Reasons for the Existence of Green Marketing. *Proceedings Papers of Business Sciences: Symposium for Young Researchers (FIKUSZ)*. Óbuda University, Keleti Faculty of Business and Management, Budapest, Hungary.

Majláth, M. (2017). "The Effect of Greenwashing Information on Ad Evaluation". *European Journal of Sustainable Development*, *6*(3), 92-104. https://doi.org/10.14207/ejsd.2017.v6n3p92

Makower, J. (2011). Green Marketing is Over. Let's Move On. https://www.greenbiz.com/blog/2011/05/16/green-marketing-over-lets-move

Makower, J., and Pike, C. (2008). *Strategies for the Green Economy: Opportunities and Challenges in the New World of Business*. McGraw Hill Professional.

Malyan, R.S. and P. Duhan. (2019). *Green Consumerism: Perspectives, Sustainability, and Behavior.* USA: Apple Academic Press.

Maniatis, P. (2015). "Investigating Factors Influencing Consumer Decision-Making while Choosing Green Products". *Journal of Cleaner Production*, *132*, 215–228. https://doi.org/10.1016/j.jclepro.2015.02.067

Marciniak, A. (2009). "Greenwashing as an Example of Ecological Marketing Misleading Practices". *Comparative Economic Research*, *12*(1-2), 49-59.

Markham, D., A. Khare and T. Beckman. (2014). "Greenwashing: a Proposal to Restrict its Spread". *Journal of Environmental Assessment Policy and Management*, *16*(04), 1450030. https://doi.org/10.1142/S1464333214500306

Matthes, J. and Wonneberger, A. (2014). The skeptical green consumer revisited: Testing the relationship between green consumerism and skepticism toward advertising. *Journal of advertising*, *43*(2), 115-127. https://doi.org/10.1080/00913367.2013.834804

McDonough, J. and Egolf, K. (2015). *The advertising age encyclopedia of advertising*. Routledge. https://books.google.com.tr/books?id=HZLtCQAAQBAJ

Mediacat (2019, Eylül 2). Her Sofia güzel bir gelecek. https://mediacat.com/her-sofia-guzel-bir-gelecek

Meydan, C.H. ve Şeşen, H. (2011). Yapısal Eşitlik Modellemesi AMOS Uygulamaları. Ankara: Detay Yayıncılık.

Miller, J. and F. Szekely. (1995) "What is "Green?". *Environmental Impact Assessment Review*, *15*(5), 401-420. https://doi.org/10.1016/0195-9255(95)00042-D

Mishra, P. and P. Sharma. (2014). "Green marketing: Challenges and Opportunities for Business". *BVIMR Management Edge*, *7*(1), 78-86.

Mohr, L. A., Eroğlu, D. and Ellen, P. S. (1998). The development and testing of a measure of skepticism toward environmental claims in marketers' communications. *Journal of consumer affairs*, *32*(1), 30-55.

Moisander, J. (2007). Motivational complexity of green consumerism. *International journal of consumer studies*, *31*(4), 404-409. https://doi.org/10.1111/j.1470-6431.2007.00586.x

Montague, J. and Mukherjee, A. (2010). Marketing green products: what really matters? *Proceedings of the Northeast Business & Economics Association*, 433-441.

Moser, A. K. (2015). Thinking green, buying green? Drivers of pro-environmental purchasing behavior. *Journal of consumer marketing*, 32(3), 167-175.

Mostafa, M. M. (2006). Antecedents of Egyptian consumers' green purchase intentions: A hierarchical multivariate regression model. *Journal of International Consumer Marketing*, *19*(2), 97-126. https://doi.org/10.1300/J046v19n02_06

Muposhi, A. (2019). "Emergence Of Green Marketing Capitalism in South Africa: Implications for Green Economy Agenda". *International Journal of Business and Management Studies*, *11*(1), 1-15.

Muposhi, A., Dhurup, M. and Surujlal, J. (2015). The green dilemma s of a Generation Y consumer cohort on green purchase behaviour. *TD: The Journal for Transdisciplinary Research in Southern Africa*, *11*(3), 225-240. https://hdl.handle.net/10520/EJC184576

Murthy, P. S. R. (2010). Strategic Green Marketing for Survivial. https://papers.ssrn.com/sol3/papers.cfm?abstract_id=1650560

Nadányiová, M. (2016). "Greenwashing and its Impact on Slovak Consumers". *Littera Scripta*, *2*(2), 68-78.

Naderer, B., D. Schmuck and J. Matthes. (2017). Greenwashing: Disinformation through Green Advertising, 105-120. *In*: Commercial Communication in the Digital Age: Information or Disinformation? (Eds: G. Siegert, M. B. V. Rimscha, S. Grubenmann). Walter de Gruyter GmbH & Co KG. https://doi.org/10.1515/9783110416794-007

Nguyen, T. T. H., Yang, Z., Nguyen, N., Johnson, L. W., & Cao, T. K. (2019). Greenwash and green purchase intention: The mediating role of green skepticism. *Sustainability*, *11*(9), 2653. https://doi.org/10.3390/su11092653

Nuttavuthisit, K. and Thøgersen, J. (2017). The importance of consumer trust for the emergence of a market for green products: The case of organic food. *Journal of business ethics*, *140*(2), 323-337.

OECD (2011, Mart). Environmental Claims. https://www.oecd.org/sti/consumer/48127506.pdf

Ottman, J. (2003, Kasım). Know Thy Target. http://www.greenmarketing.com/articles/complete/know-thy-target

Ottman, J. A., E. R. Stafford and C. L. Hartman. (2006). "Avoiding Green Marketing Myopia: Ways to Improve Consumer Appeal for Environmentally Preferable Products". *Environment: Science and Policy for Sustainable Development*, *48*(5), 22-36. https://doi.org/10.3200/ENVT.48.5.22-36

Padhy, N. and P. Vishnoi. (2015). "Green Marketıng Mix and Sustainable Development". *CLEAR International Journal of Research in Commerce & Management*, *6*(7), 36-42.

Padhy, N. and Vishnoi, P. (2015). Green Marketıng Mix And Sustainable Development. *Clear International Journal of Research in Commerce & Management*, *6*(7), 34-36.

Pandey, N. and Kaushik, S. (2012). Factors affecting consumer's green product purchase decisions: an empirical approach. *International Journal of Business Competition and Growth*, *2*(4), 341-356.

Patagonia (2021). Don't Buy This Jacket, Black Friday and the New York Times. https://www.patagonia.com/stories/dont-buy-this-jacket-black-friday-and-the-new-york-times/story-18615.html

Peattie, K. (2001). "Towards Sustainability: The Third Age of Green Marketing". *The Marketing Review*, 2(2), 129–146. https://doi.org/10.1362/1469347012569869

Peattie, K. (2008). Green Marketing. M. J. Baker ve S. Hart (Ed.), *The Marketing Book* içinde (ss. 562-585). Routledge. 6. Baskı.

Peattie, K. (2010). Green consumption: behavior and norms. *Annual review of environment and resources*, *35*, 195-228.

Peattie, K. and A. Crane. (2005). "Green Marketing: Legend, Myth, Farce or Prophesy?", *Qualitative Market Research,* 8(4), 357-370.

Pedersen, E. R. and Neergaard, P. (2006). Caveat emptor–let the buyer beware! Environmental labelling and the limitations of 'green'consumerism. *Business strategy and the Environment*, *15*(1), 15-29. https://doi.org/10.1002/bse.434

Phan, T. T. H., Cao, T. K. and Nguyen, H. V. (2017). Green purchase behavior: mitigating barriers in developing countries. *Strategic Direction*, 33(8), 4-6.

Pleming, K. J. (2016). *Consumers' perceptions and attitudes towards firms' green marketing initiatives: How do they influence green consumption?* (Doctoral dissertation, Queensland University of Technology).

Polonsky, M. J. (1994). "An Introduction To Green Marketing". *Electronic Green Journal*, 1 (2).

Polonsky, M. J. and P. J. Rosenberger. (2001). "Reevaluating Green Marketing: A Strategic Approach". *Business Horizons*, *44*(5), 21-30.

Pomering, A. (2017). "Marketing for Sustainability: Extending the Conceptualisation of the Marketing Mix to Drive Value for Individuals and Society at Large". *Australasian Marketing Journal (AMJ)*, *25*(2), 157-165. https://doi.org/10.1016/j.ausmj.2017.04.011

Ponzi, D. (2019). The Business of Greening: Policy Measures for Green Business Development in Asia. https://www.adb.org/publications/policy-measures-green-business-asia

Pride, W.M. and O.R. Ferrell. (2014). *Marketing* (2014 edition). USA: South-Western, Cengage Learning.

Punitha, S. and R.M. Rasdi. (2013). "Corporate Social Responsibility: Adoption of Green Marketing by Hotel Industry". *Asian Social Science*, 9(17), 79–93. http://dx.doi.org/10.5539/ass.v9n17p79

Radonjič, G. (2016, September). "Greenwashing of Products: A Serious Challenge for Commodity Science". *20th IGWT Symposium Commodity Science In A Changing World,* University Of Economics, Varna, Bulgaria.

Rahbar, E. and Wahid, N. A. (2011). Investigation of green marketing tools' effect on consumers' purchase behavior. *Business strategy series*, 12(2), 73-83.

Rahman, I., J. Park and C. G. Q. Chi. (2015). "Consequences of "Greenwashing" Consumers' Reactions to Hotels' Green İnitiatives". *International Journal of Contemporary Hospitality Management*, *27*(6), 1054-1081.

Rainey, D. L. (2010). *Sustainable Business Development: Inventing the Future through Strategy, Innovation, and Leadership*. Cambridge University Press.

Ramesh, M. and Samudhra Rajakumar, C. (2019). Determinants of online purchase decision of green products. *International Journal of Engineering and Advanced Technology*, *9*(1), 1477–1481.

Rao, S. (2014). "Green Marketing and Its Impact on Sustainable Development". *Sloan Management Review*, 46 (1), 79-88.

Reisinger, Y., & Mavondo, F. (2007). Structural equation modeling: Critical issues and new developments. *Journal of travel & tourism marketing*, 21(4), 41-71. https://doi.org/10.1300/J073v21n04_05

Reutlinger, Janina, *Sustainable Marketing: The Importance of Being a Sustainable Business,* Lahti University Of Applied Sciences International Business, 2012 (Bachelor's Thesis).

Rex, E. and H. Baumann. (2007). Beyond ecolabels: what green marketing can learn from conventional marketing. *Journal of cleaner production*, *15*(6), 567-576**.** https://doi.org/10.1016/j.jclepro.2006.05.013

Rosenberg, M. (2016). *Strategy and Sustainability: A Hardnosed and Clear-Eyed Approach to Environmental Sustainability For Business*. Springer.

Sachwani, A. (2019, Kasım 5). 'Volvos Are Rubbish' Campaign Gets Social Media Talking! https://www.brandsynario.com/volvos-are-rubbish-campaign-gets-social-media-talking

Schermelleh-Engel, K., Moosbrugger, H., & Müller, H. (2003). Evaluating the fit of structural equation models: Tests of significance and descriptive goodness-of-fit measures. *Methods of psychological research online*, *8*(2), 23-74.

Sdrolia, E. and Zarotiadis, G. (2018). A comprehensive review for green product term: From definition to evaluation. *Journal of Economic Surveys*, *33*(1), 1-29. https://doi.org/10.1111/joes.12268

Sdrolia, E. and Zarotiadis, G. (2019). A comprehensive review for green product term: From definition to evaluation. *Journal of Economic Surveys*, *33*(1), 150-178.

Seele, P. and L. Gatti. (2015). "Greenwashing Revisited: In Search of a Typology and Accusation-Based Definition Incorporating Legitimacy Strategies". *Business Strategy and the Environment*, *26*(2), 239-252. https://doi.org/10.1002/bse.1912

Segev, S., Fernandes, J. and Hong, C. (2016). Is your product really green? A content analysis to reassess green advertising. *Journal of Advertising*, *45*(1), 85-93. http://dx.doi.org/10.1080/00913367.2015.1083918

Sethi, V., Tandon, M. S., & Dutta, K. (2018). A path model of antecedents of green purchase behaviour among Indian consumers. *International Journal of Public Sector Performance Management*, *4*(1), 21-44.

ShabbirHusain, R. V. and Varshney, S. (2019). Is Current Way of Promoting Sustainability, Sustainable? *Journal of Nonprofit & Public Sector Marketing*, *31*(1), 84-113. https://doi.org/10.1080/10495142.2018.1526735

Sharma, M. and Trivedi, P. (2016). Various green marketing variables and their effects on consumers' buying behaviour for green products. *International Journal of Latest Technology in Engineering, Management & Applied Science*, *5*(1), 1-8.

Sheikh, A. (2017). Corporate Social Responsibility and Environment Protection an Analysis.https://www.academia.edu/34165431/Topic_Corporate_social_responsibility_and_environment_protection_An_Analysis_

Silva, M. E., de Sousa-Filho, J. M., Yamim, A. P. and Diógenes, A. P. (2019). Exploring nuances of green skepticism in different economies. *Marketing Intelligence & Planning*, 38(4), 449-463.

Sima, V. (2014). Green Behaviour of the Romanian Consumers. *Economic Insights-Trends & Challenges*, *66*(3), 77-89.

Simão, L. and A. Lisboa. (2017). "Green Marketing and Green Brand–The Toyota Case". *Procedia Manufacturing*, *12*, 183-194. https://doi.org/10.1016/j.promfg.2017.08.023

Simula, H., T. Lehtimäki and J. Salo. (2009). "Managing Greenness In Technology Marketing". *Journal of systems and Information Technology*, *11*(4), 331-346.

Singh, E. R. and Khan, M. S. (2015). Green Advertising & its Impact on Consumers in India. *KHOJ: Journal of Indian Management Research and Practices*, 156-159.

Singhal, A. and Malik, G. (2018). The attitude and purchasing of female consumers towards green marketing related to cosmetic industry. *Journal of Science and Technology Policy Management*, 12(3), 514-531.

Solaiman, M., A. Osman and M. S. Halim. (2015). "Green marketing: A Marketing Mix Point of View". *International Journal of Business and Technopreneurship*, *5*(1), 87-98.

Srivastava, V. (2018). Modelling antecedents of scepticism towards green advertising: evidence from India. *International Journal of Internet Marketing and Advertising*, *12*(2), 105-121.

Starbucks Stories & News (2020). https://stories.starbucks.com/stories/planet

Starbucks. (2020). https://www.starbucks.ca/responsibility%2Fenvironment%2Fclimate-change

Stein, C. M., Morris, N. J., Hall, N. B., & Nock, N. L. (2017). *Structural equation modeling. In Statistical Human Genetics* (pp. 557-580). Humana Press, New York, NY

Stoyanov, D. (2015). "Sustainable Marketing: A Global Benchmark Perspective on the Vending Industry". *Review of Integrative Business and Economics Research*, *4*(2), 1-19.

Syadzwina, M. N., & Astuti, R. D. (2021, March). Linking green skepticism to green purchase behavior on personal care products in Indonesia. IOP Conference Series: Earth and Environmental Science içinde (Vol. 716, No. 1, p. 012045). IOP Publishing.

Synodinos, C. (2013). *Black generation Y students' environmental concerns, attitudes towards green advertising and environmental behaviour* (Doctoral dissertation, North-West University).

Synodinos, C. (2014). *Antecedents of green purchase behaviour amongst black Generation Y students* (Doctoral dissertation, North-West University).

Tan, C. N. L., Ojo, A. O. and Thurasamy, R. (2019). Determinants of Green Product Buying Decision Among Young Consumers in Malaysia. *Young Consumers, 20*(2), 121-137.

Tang, E., Fryxell, G. E. and Chow, C. S. (2004). Visual and verbal communication in the design of eco-label for green consumer products. *Journal of International Consumer Marketing*, *16*(4), 85-105. https://doi.org/10.1300/J046v16n04_05

Tang, S. M. (2014). *Factors that influence green purchase behaviour of Malaysian consumers* (Doctoral dissertation, Universiti Tunku Abdul Rahman).

Testa, F., Iraldo, F., Tessitore, S. and Frey, M. (2011). Strategies and approaches green advertising: an empirical analysis of the Italian context. *International journal of environment and sustainable development*, *10*(4), 375-395.

Testa, F., Iraldo, F., Tessitore, S. and Frey, M. (2011). Strategies and approaches green advertising: an empirical analysis of the Italian context. *International journal of environment and sustainable development*, *10*(4), 375-395.

Tewald, N. K. (2017). The Dark Side of Green Products. https://www.linkedin.com/pulse/dark-side-green-products-nike-katharina-tewald

Thakur, S. and Aurora, R. (2015). Consumer Preferences change when it comes to green Marketing. *International Journal of Recent Research Aspects*, *2*(2), 245-255.

The Coca-Cola Company (2018). 2018 Business & Sustainability Report. https://www.cocacolacompany.com/content/dam/journey/us/en/private/fileassets/pdf/2019/Coca-Cola-Business-and-Sustainability-Report.pdf

Thomas, J. R. (2014). "Shades of Green: A Critical Assessment of Greenwashing in Social and Environmental Business Performance Reports". *Journal for International Business and Entrepreneurship Development*, *7*(3), 245-252.

Tiwari, S., D. M. Tripathi, U. Srivastava and P. K. Yadav. (2011). "Green Marketing-Emerging Dimensions". *Journal of Business Excellence*, *2*(1), 18.

Trivedi, R. H., Patel, J. D. and Savalia, J. R. (2015). Pro-environmental behaviour, locus of control and willingness to pay for environmental friendly products. *Marketing Intelligence & Planning*, 33(1), 67-89.

Trojanowski, T. (2014). "Culture of Marketing Actions of a Company in the Area of Sustainable Marketing Mix". *Journal of Intercultural Management*, *6*(4-2), 67-74. https://doi.org/10.2478/joim-2014-0057

Ullman, J. B., & Bentler, P. M. (2012). Structural equation modeling. *Handbook of Psychology, Second Edition*, *2*. https://doi.org/10.1002/9781118133880.hop202023

UNESCAP (2020). Green Growth Capacity Development Programme Self- Asssessment Report. https://www.unescap.org/sites/default/files/2011-EDD-Green-Growth-CDP-Eval.pdf

Uno Ekmek (2020). UNO'dan doğa dostu "akıllı ambalaj teknolojisi" [Youtube]. Erişim adresi: https://www.youtube.com/watch?v=7mocrjAutt4

Ünlü, D.E (2012, Mayıs 10). "Bu ceketi satın almayın!" diyerek kazandı. https://www.dunya.com/kose-yazisi/quotbu-ceketi-satin-almayinquot-diyerek-kazandi/13101

Van Kenhove, N. and Biro, L. (2016*). Advertising Skepticism: The influence of demographic factors, consumerism and green washing in the organic food industry*. (Master's thesis, University of Minnesota).

Verma, A. and Tanwar, R. (2014). Green Marketing: The Revolutionary Road. *International Journal of Business and Management Invention*, *3 (2)*, 01-06.

Vernali, C. (2019). The Dark Side of Green Marketing Making Green Money From Green Products. https://chrisvernali.com/2018/09/21/the-dark-side-of-green-marketing

Volotinen, Niina, *Corporate Social Responsibility in Business-to-Business Marketing. Case Outokumpu Oyj*, Kemi-Tornio University of Applied Sciences Business and Culture, Tornio 2012 (Master's Thesis).

Wagner, E. R. and Hansen, E. N. (2002). Methodology for evaluating green advertising of forest products in the United States: a content analysis. *Forest Products Journal*, *52*(4), 17-23.

Wang, X., Yuen, K. F., Wong, Y. D. and Teo, C. C. (2018). It is green, but is it fair? Investigating consumers' fairness perception of green service offerings. *Journal of cleaner production*, *181*, 235-248. https://doi.org/10.1016/j.jclepro.2018.01.103

Waskito, J. and Wahyono, W. (2017, December). The Mediating Role of Environmental Concern and Perceived Consumer Effectiveness on the Relationship between Consumer Skepticism Toward Advertising and Green Purchasing Behavior. Proceedings of ISETH 2017 (The 3rd International Conference on Science, Technology, and Humanity).

Wei, C. F., Chiang, C. T., Kou, T. C. and Lee, B. C. (2017). Toward sustainable livelihoods: Investigating the drivers of purchase behavior for green products. *Business strategy and the environment*, *26*(5), 626-639. https://doi.org/10.1002/bse.1942

Weston, R., & Gore Jr, P. A. (2006). A brief guide to structural equation modeling. *The counseling psychologist*, *34*(5), 719-751. https://doi.org/10.1177%2F0011000006286345

Woolverton, A. and Dimitri, C. (2010). Green marketing: Are environmental and social objectives compatible with profit maximization? *Renewable Agriculture and Food Systems*, *25*(2), 90-98. https://doi.org/10.1017/S1742170510000128

Worthington, I. (2012). *Greening Business: Research, Theory, and Practice*. Oxford University Press.

WY Wong, C., Lai, K. H., Shang, K. C. and Lu, C. S. (2014). Uncovering the value of green advertising for environmental management practices. *Business Strategy and the Environment*, *23*(2), 117-130. https://doi.org/10.1002/bse.1776

Wymer W. and M. J. Polonsky. (2015). "The Limitations and Potentialities of Green Marketing". *Journal of Nonprofit & Public Sector Marketing*, 27(3), 239-262. https://doi.org/10.1080/10495142.2015.1053341

Xiao-di, Z. and Tie-jun, Z. (2000). Green marketing: A noticeable new trend of international business. *Journal of Zhejiang University-SCIENCE A*, *1*(1), 99-104.

Yadav, R. and G. S. Pathak. (2013). "Green marketing: Initiatives in the Indian Context". *Indian Journal of Marketing*, *43*(10), 25-32.

Yu, J. (2020). Consumer responses toward green advertising: The effects of gender, advertising skepticism, and green motive attribution. *Journal of Marketing Communications*, *26*(4), 414-433. https://doi.org/10.1080/13527266.2018.1514317

Zarei, A. and Maleki, F. (2018). From decision to run: the moderating role of green skepticism. *Journal of food products marketing*, *24*(1), 96-116. https://doi.org/10.1080/10454446.2017.1266548

Zhang, X. and Z. Tie-Jun. (2016). "Green Marketing: A Noticeable New Trend of International Business". *Journal of Zhejiang University-SCIENCE A*, 1 (1), 99-104.

Zhu, B. (2012, October). The impact of Green Advertising on Consumer Purchase Intention of Green Products. In Proceedings of World Business and Economics Research Conference içinde (ss 72-80). https://dx.doi.org/10.2139/ssrn.2182906

Zink, T. and Geyer, R. (2016). There is no such thing as a green product. *Stanford Social Innovation Review*, *14*(2), 26-31.

Zulfiqar, Z. and M. Shafaat. (2015). "Green Marketing: Environmental Concern and Customer Satisfaction". *European Journal of Business and Management*, *7*(1), 115-126.

TELEVİZYON HABERLERİNDE ÇOCUK

Dr. Aslı KÖSEOĞLU

EĞİTİM
yayınevi

TELEVİZYON HABERLERİNDE ÇOCUK

Dr. Aslı Köseoğlu

Genel Yayın Yönetmeni: Yusuf Ziya Aydoğan (yza@egitimyayinevi.com)
Genel Yayın Koordinatörü: Yusuf Yavuz (yusufyavuz@egitimyayinevi.com)
Sayfa Tasarımı: Eğitim Yayınevi Grafik Birimi
Kapak Tasarımı: Eğitim Yayınevi Grafik Birimi

T.C. Kültür ve Turizm Bakanlığı
Yayıncı Sertifika No: 47830

ISBN: 978-625-8108-55-2
1. Baskı, Nisan 2022

Baskı Cilt
Bulut Dijital Matbaa Sanayi Ticaret Limited Şirketi
Musalla Bağları Mah. İnciköy Sok. 1/A Selçuklu / KONYA
Matbaa Sertifika No: 48120

Kütüphane Kimlik Kartı
TELEVİZYON HABERLERİNDE ÇOCUK
Dr. Aslı Köseoğlu
112 s., 165x240 mm
Kaynakça var, dizin yok.
ISBN: 978-625-8108-55-2

Copyright © Bu kitabın Türkiye'deki her türlü yayın hakkı Eğitim Yayınevi'ne aittir. Bütün hakları saklıdır. Kitabın tamamı veya bir kısmı 5846 sayılı yasanın hükümlerine göre kitabı yayımlayan firmanın ve yazarlarının önceden izni olmadan elektronik/mekanik yolla, fotokopi yoluyla ya da herhangi bir kayıt sistemi ile çoğaltılamaz, yayımlanamaz.

EĞİTİM
yayınevi

Yayınevi Türkiye Ofis: İstanbul: Eğitim Yayınevi Tic. Ltd. Şti., Atakent mah. Yasemen sok. No: 4/B, Ümraniye, İstanbul, Türkiye

Konya: Eğitim Yayınevi Tic. Ltd. Şti., Fevzi Çakmak Mah. 10721 Sok. B Blok, No: 16/B, Safakent, Karatay, Konya, Türkiye
+90 332 351 92 85, +90 533 151 50 42, 0 332 502 50 42
bilgi@egitimyayinevi.com

Yayınevi Amerika Ofis: New York: Egitim Publishing Group, Inc.
P.O. Box 768/Armonk, New York, 10504-0768, United States of America
americaoffice@egitimyayinevi.com

Lojistik ve Sevkiyat Merkezi: Kitapmatik Lojistik ve Sevkiyat Merkezi, Fevzi Çakmak Mah. 10721 Sok. B Blok, No: 16/B, Safakent, Karatay, Konya, Türkiye
sevkiyat@egitimyayinevi.com

Kitabevi Şubesi: Eğitim Kitabevi, Şükran mah. Rampalı 121, Meram, Konya, Türkiye
+90 332 499 90 00
bilgi@egitimkitabevi.com

İnternet Satış: www.kitapmatik.com.tr
+90 537 512 43 00
bilgi@kitapmatik.com.tr

ilk okuyan siz olun
kitapmatik
internetteki kitapçınız

KAYNAKÇA

Akdağ, Ç. T. (2016). "Yeni Medyada Çocuk Haberciliği: "Milliyet Çocuk", "Hürriyet Çocuk" ve "Cicicee Çocuk Deyince" Sayfalarının İncelenmesi", *Galatasaray Üniversitesi İletişim Fakültesi Dergisi,* Sayı: 25, 155-180.

Akdağ, Ç. T. (2016). "Yeni Medyada Çocuk Haberciliği: "Milliyet Çocuk", "Hürriyet Çocuk" ve "Cicicee Çocuk Deyince" Sayfalarının İncelenmesi", *Galatasaray Üniversitesi İletişim Fakültesi Dergisi,* 25(1) 155-180.

Aksoy, S. (2010). "Yoksulluğun Türkiye Yazılı Basınında Sunumu", *Journal of Yaşar University*, 5 (19), 3221-3236.

Alankuş, S. (2007). "Neden Çocuk Odaklı Habercilik Kitabı?". Sevda Alankuş (Haz.), Çocuk Odaklı Ha*bercilik* (ss.25-72) içinde. İstanbul: IPS Vakfı Yayınları.

Alankuş, S. (2007a). "BİA ve Hak Haberciliği Eğitim Çalışmaları Üzerine". Sevda Alankuş (Haz.). İnsan Hakları Haberciliği (ss.11-24) içinde. İstanbul: IPS İletişim Vakfı Yayınları.

Alemdar, K., Uzun, R. (2019). *Herkes İçin Gazetecilik*. Ankara: Siyasal Kitabevi.

Althusser, L. (2014). İdeoloji ve Devletin İdeolojik Aygıtları (Çev.: Alp Tümertekin). İstanbul: İthaki Yayınları.

Altınköprü, T. (2003). Çocuğun Başarısı Nasıl Sağlanır? İstanbul: Hayat Yayıncılık.

Anadolu Ajansı (ty). https://www.aa.com.tr/tr/turkiye/turkiyede-ozel-televizyonlarin-kurulmasinin-uzerinden-30-yil-gecti/2160618 (Erişim Tarihi: 01.05.2021)

Arcan, H. E. (2011). "Medya Bağlamında Çocuk Hakları". Mustafa Ruhi Şirin (Haz.), Çocuk Hakları ve Medya (ss.248-262) içinde. İstanbul: Çocuk Vakfı Yayınları.

Ardıç Çobaner, A. (2015). "Çocuk Hakları Bağlamında Suriyeli Mülteci Çocukların Haberlerde Temsili", *Marmara İletişim Dergisi*, Sayı: 24, 27-54.

Ardıç Çobaner, A. (2016). "Türkiye'de Çocuk İşçiliği Sorunu ve Haberlerde Suriyeli Çocuk", *Arel Üniversitesi İletişim Çalışmaları Dergisi* (Ed.: Hüseyin Çelik), Sayı: 9, 11-49.

Arık, B. (2013). "Gösteri Düzeninin Kar Getiren Metası: Spor Gazeteciliği". Şebnem Çağlar (Ed.), Şövalyelik Mesleği Gazeteciliğin Uzmanlık Alanları (ss.89- 113) içinde. Konya: Literatürk,

Arsan, E. (2005). "Haber ve Habercilik", *Gazetecilik ve Habercilik* (Der.: Sevda Alankuş). İstanbul: IPS İletişim Vakfı Yayınları.

Aslan, K. (2002). *Haberin Yol Haritası*. İstanbul: Anahtar Kitaplar Yayınevi.

Aslan, K. (2003). *Haberim Var!.* İstanbul: Anahtar Kitaplar Yayınevi.

Aşar, E. (2014). "Keşfedilen Çocuk, İletişim Teknolojileriyle Yitip Giden Çocukluk ve Çocuk Kültürü", İletişim ve Diplomasi Akademik Hakemli Dergi (Medya ve Çocuk). Ankara: Başbakanlık Basın Yayın ve Enformasyon Genel Müdürlüğü Yayını, Sayı: 2, 83-96.

Atauz, S. (1998). "Dünya Kentlerinin Yeni Olgusu: Sokak Çocukları", *Birikim Dergisi,* Sayı: 116, 68-78.

Atılgan, E. Ü. (2010a). "Yargı Haberleri". Bülent Çaplı, Hakan Tuncel (Ed.), *Televizyon Haberciliğinde Etik* (ss.269-290) içinde. Ankara: Fersa Matbaacılık.

Atılgan, E. Ü. (2010b). "Çocuk Sanık ve Hükümlüler". Bülent Çaplı, Hakan Tuncel (Ed.), *Televizyon Haberciliğinde Etik* (ss.291-303) içinde. Ankara: Fersa Matbaacılık.

Avşar, B. Z. (2005). "Kamu Hizmeti Yayıncılığı, Uluslararası Yaklaşımlar ve Türkiye Radyo ve Televizyon Kurumu", *Ege Üniversitesi İletişim Fakültesi Yeni Düşünceler Hakemli E- Dergisi*, Sayı:1, 93- 124.

Aydın, B. (1997). Çocuk ve Ergen Psikolojisi. İstanbul: Marmara Üniversitesi Vakfı Yayınları.

Aziz, A. (2006). *Televizyon ve Radyo Yayıncılığı*. Ankara: Turhan Kitabevi.

Aziz, A. (2010). İletişime Giriş. İstanbul: Hipernik.

Aziz, A. (2014). *Sosyal Bilimlerde Araştırma Yöntemleri ve Teknikler*. Ankara: Nobel Yayıncılık.

Balamurugan, J. (2019). "Role of Mass Media to Prevent Child Labour". *Journal of Advanced Research in Journalism & Mass Communication*, 6(2), 18-22.

Balo, Y. S. (2005). *Uluslararası İlişkiler Işığında Çocuk Koruma Kanunu ve Uygulanması*. Ankara: Seçkin Kitabevi.

Benjamin, W. (1995). "Hikâye Anlatıcısı", *Son Bakışta Aşk* (Haz.: Nurdan Gürbilek). İstanbul: Metis Yayınları.

Berman, M. (1994). *Katı Olan Her şey Buharlaşıyor* (Çev.: Ümit Altuğ, Bülent Peker). İstanbul: İletişim Yayınları.

Berber, H. (1998). "Ailenin ve Aile İçindeki Çocuğun Korunması ve Çocuğun Statüsü". Özcan Sapan (Haz.), Çocuk Hakları (ss.129-136) içinde. İstanbul: Ceylan Matbaacılık

Bilgin, N. (2014). *Sosyal Bilimlerde İçerik Analizi Teknikler ve Örnek Çalışmalar.* Ankara: Siyasal Kitabevi.

Birsen, H. (2013). "Haber Toplama", *Haber Toplama Teknikleri* (Editör: Haluk Birsen). Eskişehir: Anadolu Üniversitesi Web Ofset. https://docplayer.biz.tr/2373033-Haber-toplama-teknikleri.html (Erişim Tarihi: 01.04.2020).

Başbakanlık Basın Yayın Enformasyon Genel Müdürlüğü (2013). *Bir Bakışta Türk Medyası.* Ankara: Altan Matbaası https://docplayer.biz.tr/5539-T-c-basbakanlik-basin-yayin-ve-enformasyon-genel-mudurlugu-bir-bakista-turk-medyasi.html (Erişim Tarihi: 13.06.2021).

Bolin, G. (2014). "Television Journalism, Politics, and Entertainment: Power and Autonomy in the Field of Television Journalism". *Television & New Media*, 15(4), 336– 349.

Boztepe, V. (2015). *Bir Sosyal Dışlanma Biçimi Olarak Yoksulluğun Türkiye'deki Televizyon Haberlerine Yansımaları*. (Yayımlanmamış Doktora Tezi), İstanbul: Marmara Üniversitesi Sosyal Bilimler Enstitüsü.

Boztepe, V. (2020). *Yeni Medya Çağında Televizyon Haberciliği.* Ankara: Nobel Akademik Yayıncılık.

Boyd, A. (2001). *Broadcast Journalism Techniques of Radio and Television* News. Oxford: Focal Press.

Bulut, H. (2016). "Pedofilik Bozukluk ve Ensest: Olgu Sunumu". *Düşünen Adam The Journal of Psychiatry and Neurological Sciences,* Sayı: 29, 281- 285. http://www.dusunenadamdergisi.org/tr/DergiPdf/DUSUNEN_ADAM_DERGISI_91f32fa007d44a70bbd00ae8b9a38cfe.pdf (Erişim Tarihi: 10.05.2019)

Bulutay, T. (1995). *Türkiye'de Çalışan Çocuklar (Child Labour In Turkey*). Ankara: DIE- ILO, Yayın No: 1840.

Bumin, K. (1998). *Batıda Devlet ve Çocuk*. İstanbul: Yol Yayınları.

Burton, G. (1995). *Medya Analizlerine Giriş Görünenden Fazlası* (Çev.: Nefin Dinç). İstanbul: Alan Yayıncılık.

Bülbül, A. R. (2000). *Genel Gazetecilik Bilgileri*. Konya: Nobel Yayıncılık.

Büyükkantarcıoğlu, S. N. (2012). "Söylem İncelemelerinde Eleştirel Dilbilimsel Boyut: Eleştirel Söylem Çözümlemesi ve Ötesi". Ömer Özer (Ed.), *Haberi Eleştirmek* (ss.161-197) içinde. Konya: Literatürk Yayınları.

Calp, Z. K. (2014). "Rakamlarla Çocuk Evlilikler". Çocuk Gelinler: Evcilikten Evliliğe (Editör: Hasan Şen). Ankara: Detay Yayıncılık.

Cangöz, İ. (2007). "Haberde Çocuk Birey". Sevda Alankuş (Haz.), Çocuk Odaklı Habercilik (ss.196-223) içinde. İstanbul: IPS Vakfı Yayınları.

Cangöz, İ. (2015). "Gazetelerde Çocuk Haberleri: Malatya Çocuk Yuvası Örnek Olay Çalışması". Selda İçin Akçalı (Ed.), Çocuk ve Medya (ss.107-128) içinde. Ankara: Nobel Yayıncılık.

Çaplı, B., Taş, O. (2010). "Kriz Haberciliği". Bülent Çaplı, Hakan Tuncel (Ed.), *Televizyon Haberciliğinde Etik* (ss.237-250) içinde. Ankara: Fersa Matbaacılık.

Cengiz Temizkan, A. (2013). "Gazeteciliğin Kahramanlık Alanı: Araştırmacı Gazetecilik". Şebnem Çağlar (Ed.), Şövalyelik Mesleği Gazeteciliğin Uzmanlık Alanları (ss.171-199) içinde. İstanbul: Literatürk.

Cereci, S. (2001). *Televizyonda Program Yapımı*. İstanbul: Metropol Yayınları.

CNN (t.y.) https://www.cnnturk.com/turkiye/temizlige-gelen-kadina-cocugunun-gozu-onunde-tecavuz-etti (Erişim Tarihi: 05.05.2021)

Cumhuriyet (t.y.) https://www.cumhuriyet.com.tr/haber/oz-kizina-tecavuz-eden-babaya-42-yil-hapis-383138 (Erişim Tarihi: 05.05.2021)

Çavlin Bozbeyoğlu, A., Koyuncu, E., Kardam, F., Sungur A. (2010). "Ailenin Karanlık Yüzü: Türkiye' de Ensest". *Sosyoloji Araştırmaları Dergisi*, 13(1), 1-37.

Çelenk, S. (2005). *Televizyon Temsil Kültür.* Ankara: Ütopya Yayınevi.

Çelenk, S. (2010). "Ayrımcılık ve Medya". Bülent Çaplı- Hakan Tuncel (Ed.) *Televizyon Haberciliğinde Etik* (ss.211-228) içinde. Ankara: Farsa Matbaacılık.

Çığ, Ü. (2010). *Haberin Anlatı Yapısı: Modern Haber Metinlerinde Bilginin Örgütlenişi ve İşlevi.* (Yayımlanmamış Doktora Tezi). İstanbul: İstanbul Üniversitesi Sosyal Bilimler Enstitüsü.

Çocuk Hakları Sözleşmesi (ty). http://www.cocukhaklariizleme.org/bir-tarihce-cocuklarin-haklari-ve-birlesmis-milletler-cocuk-haklarina-dair-sozlesme. (Erişim Tarihi: 06.04.2019)

Dahlgren, P. (1995). "Television and the Public Sphere Citizenship", *Democracy and the Media*. Londra: Sage.

Damlapınar, Z., Işık, U. (2017). "Sağlık İçerikli Basın Haberleri ve Çocuğa Yaklaşımı: Bir İçerik Analizi", *Gümüşhane Üniversitesi İletişim Fakültesi Elektronik Dergisi,* 5(1), 373-398.

Değirmencioğlu, S. M. (2007). "Çocuk Hakları Penceresinden Basın: Eleştirel, Katılımcı ve Yapıcı Bir Bakış". Sevda Alankuş (Haz.), Çocuk Odaklı Habercilik (ss.133-171) içinde. İstanbul: IPS İletişim Vakfı Yayınları.

Devran, Y. (2010). *Haber Söylem İdeoloji*. İstanbul: Başlık Yayın Grubu.

Dileklen, T. (2005). 5N-1K Televizyon Haberciliği. İstanbul: Okumuş Adam Yayınları.

Doğan, A. (2015). "Yoksulluk ve Medya: Yoksulların Bakış Açısından Yoksulluğun Medyada Temsili", *Uluslararası Sosyal Araştırmalar Dergisi*, 8(38), 887-898.

Duman, S. (2018). *Söylem Araştırması Kuramlar, Yöntemler, Çözümlemeler.* Ankara: Dorlion Yayınları.

Duran, R. (2000). *Medyamorfoz*. İstanbul: Avesta Yayınları.

Duran, R. (2007). "Çocuk Hakları Odaklı Habercilik ve Röportaj". Sevda Alankuş (Haz.), Çocuk Odaklı Habercilik (ss.253-265) içinde. İstanbul: IPS Vakfı Yayınları.

Durna, T., Kubilay, Ç. (2010). "Basının Şiddeti: Siyasal Gösterilerde 'Polise Taş Atan Çocuklar' Örneği", *Ankara Üniversitesi Siyasal Bilgiler Fakültesi Dergisi,* 65(3), 51-84, http://dergiler.ankara.edu.tr/dergiler/42/1425/16041.pdf (Erişim Tarihi: 11.12.2019).

Dursun, Ç. (2005). "Haber ve Habercilik/ Gazetecilik Üzerine Düşünmek". Sevda Alankuş (Der.), *Gazetecilik ve Habercilik* (ss.69- 91) içinde. İstanbul: IPS İletişim Vakfı Yayınları.

Dursun, Ç. (2007). "Hak Haberciliğinin Doğası ve Olanağı". Sevda Alankuş (Haz.), İnsan Hakları Haberciliği (ss.105-127) içinde. İstanbul: IPS Vakfı Yayınları.

Dursun, Ç. (2001). *TV Haberlerinde İdeoloji*. Ankara: İmge Kitabevi.

Efe, İ. (2015). Türk Basınında Suriyeli Sığınmacılar. İstanbul: Seta Yayınları. http://file.setav.org/Files/Pdf/20151225180911_turk-basininda-suriyeli-siginmacilar-pdf.pdf (Erişim Tarihi: 19.12.2019)

Eliade, M. (1993). *Mitlerin Özellikleri* (Çev.: Sema Rıfat). İstanbul: Simavi Yayınları.

Elkind, D. (2001). "Değişen Dünyada Çocuk Yetiştirme ve Eğitim". Bekir Onur (Haz.), Emine Gül Kapçı (Çev.), *Dünyada ve Türkiye'de Değişen Çocukluk* (ss.15-25) içinde. Ankara: Ankara Üniversitesi Basımevi.

English, P., Barnes, R., Fynes-Clinton, J., Stewart, L. (2019). "Children's news in Australia: content for young readers in Crinkling News". *Journal of Children and Media*, 13(1), 73-88.

Ennew, J. (1998). *Sokak Çocukları ve Çalışan Çocuklar*. Ankara: Pelin Ofset.

Erbay, E. (2019). Çocuk Hakları. İstanbul: Yeni İnsan Yayınevi.

Erdoğan, İ. (2019). "Televizyon Format Etiği: Eleştirel Bir Perspektiften Etik Sorunları Tartışmak". İlker Erdoğan (Ed.) *Türkiye'de Televizyon Formatları Eleştirel Çalışmalar* (ss.51- 78) içinde. İstanbul: Doruk Yayınları.

Erdoğan Tosun, G. (2007). "Çocuklar ve Çocuk Haklarının Medyada Temsili". Sevda Alankuş (Haz.) Çocuk Odaklı Habercilik (ss.172-195) içinde. İstanbul: IPS İletişim Vakfı Yayınları.

Erdoğan Tosun, G. (2007:a). "İnsan Hakları ve Medya". Sevda Alankuş (Haz.), İnsan Hakları Haberciliği (ss.80-104) içinde. İstanbul: IPS İletişim Vakfı Yayınları.

Ergül, H. (2000). *Televizyonda Haberin Magazinleşmesi*. İstanbul: İletişim Yayınları.

Erjem, Y. (2008). "Medya ve Sokak Çocukları: Temsil, Kavram ve Anlamlandırma". Yasemin Giritli İnceoğlu ve Nurdan Akıner (Ed.) *Medya ve Çocuk Rehberi* (ss.115-129) içinde. Konya: Eğitim Kitabevi Yayınları.

Esslin, M. (1991). *Televizyon Beyaz Camın Arkası* (Çev.: Murat Çiftkaya). Pınar Yayınları: İstanbul.

Fazlıoğlu, Z. (2007). Çocuk Hakları Sözleşmesinde Yer Alan "Çocuk Hakları" Konusunda Öğretmenlerin ve Yöneticilerin Bilinç Düzeyleri. (Yayımlanmamış Yüksek Lisans Tezi). İstanbul: Yeditepe Üniversitesi Sosyal Bilimler Enstitüsü

Fırat, F. (2016). "Çocuk Odak 'sız' Habercilik: İnternet Gazetelerinde Çocuk İçerikli Haberlerin Sunumu ve Etik İhlaller", *Gümüşhane Üniversitesi İletişim Fakültesi Elektronik Dergisi*, 4(2), 819-833.

Fiske, J. (2014). İletişim Çalışmalarına Giriş (Çev.: Süleyman İrvan). Ankara: Pharmakon Yayınevi.

Foss, B. (2016). *Sinema ve Televizyonda Anlatım Teknikleri ve Dramaturji* (Çevirmen: Mustafa K. Gerçekler). İstanbul: Hayalperest Yayınevi.

Franklin, B. (1993). Çocuk Hakları (Çeviren: Alev Türker). İstanbul: Ayrıntı Yayınları.

Fulford, R. (2019). *Anlatının Gücü Kitle Kültürü Çağında Hikâyecilik* (Çev.: Ezgi Kardelen). İstanbul: Kolektif Kitap.

Gander, M. J.,Gardiner, H. W. (2010). Çocuk ve Ergen Gelişimi. (Haz.: Bekir Onur). Ankara: İmge Kitabevi.

Gencel Bek, M. (2011). "Medyada Çocuk Hakları ve Etik İlkeler". Mustafa Nuri Şirin (Haz.) *Çocuk Hakları ve Medya* (ss.23- 46) içinde. İstanbul: Çocuk Vakfı Yayınları.

Genç, A. (2003). *Televizyon Haberlerinde Görsel Metin Etiği*. İstanbul: Gece Kitaplığı.

Gerbner, G. (2014). *Medyaya Karşı* (Çevirenler: Veysel Batmaz, Güneş Ayas, İsmail Kovacı). İstanbul: Ayrıntı Yayınları.

Giddens, A. (1998). *Sosyoloji Eleştirel Bir Yaklaşım*. İstanbul: Birey Yayıncılık.

Girgin, A. (2005). *Haber Yazmak*. http://atillagirgin.net/s/2170/i/Haber_Yazmak_ (3)_2005.pdf (Erişim Tarihi: 30.03.2020)

Göker, G. (2015). "Tele- Yaşamlar: Gerçeklik ve Kurgu Bağlamında Türkiye'de Realite Programlar". *Global Media Journal TR Edition*. 6(11), 261-282. https://globalmediajournaltr.yeditepe.edu.tr/sites/default/files/Go%CC%88ksel%20GO%CC%88KER.pdf (Erişim Tarihi: 08.04.2020)

Güler, B. (2009). *Televizyon Yayınlarında Çocuk ve Çocuk Sorunlarının İşlenişi: TRT'de Çocuk Temalı Yayınların Analizi*. (Yayımlanmamış Yüksek Lisans Tezi). Konya: Selçuk Üniversitesi Sosyal Bilimler Enstitüsü.

Gürbilek, N. (2004). *Kötü Çocuk Türk*. İstanbul: Metis Yayınları.

Güven, S. (2015). *Medyada Çocuk ve Toplumsal Dönüşüm*. Ankara: Oriet Yayınları.

Hall S., Lumley B., McLennan, G. (1985). *Siyaset ve İdeoloji "Gramsci"* (Çev.: Sadun Emrealp). Ankara: Birey ve Toplum Yayınları.

Hürriyet (t.y.) https://www.hurriyet.com.tr/yazarlar/ayse-arman/yuh-artik-baba-15-yasindaki-oz-kizina-40467621 (Erişim Tarihi: 05.05.2021).

Ilgın, L. (2003). "Söylem ve İdeoloji". Barış Çoban, Zeynep Özarslan (Haz.), *Söylem ve İdeoloji Mitoloji- Din- İdeoloji* (ss.285-298). İstanbul: Su Yayınları.

İçin Akçalı, S. (2015). "Tüketim Toplumunda Çocukluğun Yitişi". Selda İçin Akçalı (Ed.), Çocuk ve Medya (ss.1-12) içinde. Ankara: Nobel Yayıncılık.

İlhan, S. (2013). "Küreselleşme ve Yoksulluk: Çok Uluslu Şirketlerin Ağır Faturası". *e-Journal of New World Sciences Academy*, 7(3), 235-243.

İnal, K. (2015). "Türkiye'de Çocukluk: Nereden Nereye!". Selda İçin Akçalı (Ed.), Çocuk ve Medya. (ss.13-51) içinde. Ankara: Nobel Yayıncılık.

İnal, M. A. (1996). *Haberi Okumak*. İstanbul: Temuçin Yayınları.

İnal, A. (2010). "Tabloid Habercilik". Bülent Çaplı, Hakan Tuncel (Ed.) *Televizyon Haberciliğinde Etik* (ss.163- 178) içinde. Ankara: Fersa Matbaacılık.

İnceoğlu, Y., Akıner, N. (2011). "Medya ve Çeşitlilik Klavuzu: Çocuklarla İlgili İçerik Üretiminde Medya İçin Özdenetim". Mustafa Ruhi Şirin (Haz.), Çocuk Hakları ve Medya (ss.111-137) içinde. İstanbul: Çocuk Vakfı Yayınları.

İrtibathaber (t.y.) https://www.irtibathaber.com/haber-2-gunluk-kiz-cocuguna-acimadan-kiydilar-5863.html (Erişim Tarihi: 05.05.2021)

İş Kanunu (ty). https://www.mevzuat.gov.tr/MevzuatMetin/1.5.4857.pdf. (Erişim Tarihi: 11.07.2020)

Jansen, H., Yüksel, İ., Çağatay, P. (2009). "Kadına Yönelik Şiddetin Yaygınlığı", *Türkiye'de Kadına Yönelik Aile İçi Şiddet* (T.C. Başbakanlık Kadının Statüsü Genel Müdürlüğü). Ankara: Elma Teknik Bası Matbaacılık.

Kahraman, F., Sallan Gül, S. (2015). "Türkiye'de Çocuk Yoksulluğu: Gaziantep Üzerine Bir Araştırma". *Hitit Üniversitesi Sosyal Bilimler Enstitüsü Dergisi*, 8(1), 339-366.

Kaplan, Y. (1992). *Televizyon*. İstanbul: Ağaç Yayıncılık.

Kar, A. (2008). "Çocuk Tüketiciler ve Tüketilen Çocukluk". Yasemin Giritli İnceoğlu ve Nurdan Akıner (Ed.), *Medya ve Çocuk Rehberi* (ss.191-209) içinde. Konya: Eğitim Kitabevi Yayınları.

Kars, N. (2015). *Haberin Tarihi, Kuramları, Söylemi ve Radyo- Televizyon Haberciliği.* İstanbul: Derin Yayınları.

Kaynak Malatyalı, M. (2014). "Türkiye'de Çocuk Gelin Sorunu". *Nesne*, 2(3), 27-38.

Kaziaj, E. (2016). "The adult gaze": exploring the representation of children in television news in Albania". *Journal of Children and Media.* 10(4), 426-442, https://www.tandfonline.com/loi/rchm20 (Erişim Tarihi: 10.04.2021)

Keyman, S. (2000). *Hukuka Giriş*. Ankara: Yetkin Yayınları.

Kılıç, D. (2005). "Haber Yapma Sürecinin Belirleyici Unsurları ve Basın Ahlakı", *Selçuk İletişim Dergisi,* 3(4), 130- 141.

Kırık, A. M. (2019). *Geleneksel Medyada Çocuk ve İletişim*. Konya: Çizgi Kitabevi.

Kızıldağ, Ş. (2001). *Pop Müzikten Popüler Kültüre Medya Çocukları.* İstanbul: Şehir Yayınları.

Kocaeliexpres (t.y.). http://www.kocaeliekspres.net/haber-sok_sok_oz_kizina_tecavuz_ etti-4563.html (Erişim Tarihi: 05.05.2021).

Koman, E. (2007). " Çocukların Medyaya Katılımı". Sevda Alankuş (Haz.) Çocuk Odaklı Habercilik (ss.266-273) içinde. İstanbul: IPS İletişim Vakfı Yayınları.

Kovach, B., Rosenstiel, T. (2007). *Gazeteciliğin Esasları*. Ankara: ODTÜ Yayıncılık.

Köker, L. (2007). "Türkiye'nin İnsan Hakları Sorunu". Sevda Alankuş (Haz.) İnsan Hakları Haberciliği (ss.51-79) içinde. İstanbul: IPS İletişim Vakfı Yayınları.

Kutchinsky, B. (1991). "Çocuğun Cinsel İstismarı: Yaygınlık, Müdahale ve Önleme". Esin Konanç, İpek Gürkaynak, Ayten Egemen (Der.) Çocuk İstismarı ve İhmali (ss.163-175) içinde. Ankara: Gözde Repro Ofset.

Kulaksız, Y. (2014). "Yoksulluk Bağlamında Çocuk İşgücü". ÇSGB Çalışma Dünyası Dergisi, 2(3), 91-111.

Kurt, S. L. (2016). "Çocuk Haklarına İlişkin Temel Uluslararası Belgeler ve Türkiye Uygulaması". *Sosyal Politika Çalışmaları Dergisi*, Sayı: 36, 99- 127.

Küçüközyiğit, U. (2016). "Teknolojiyle Hızlanan Haber Akışı ve Bir Haber Değeri Unsuru Olarak Güncelliğin Dönüşümü", *Abant Kültürel Araştırmalar Dergisi*, 1(1), 86- 95.

Langer, J. (1998). *Tabloid Television: Popular Journalism and The "Other News"*. Oxfordshire: Francis&Taylor.

Livberber, T. (2019). "Ekonomi Politik Bağlamda Medyada Tekelleşme ve Sosyal Medya". Tuba Livberber ve Salih Tiryaki (Ed.), *Sosyal Medya Çalışmaları Kuram Söylem Pratik* (ss.39- 64) içinde. İstanbul: Literatürk.

Matelski, M. J. (1996). *TV Haberciliğinde Etik,* (Çev.: Bahar Öcal Düzgören). İstanbul: Yapı Kredi Yayınları.

Matthews, G. B. (2000). Çocukluk Felsefesi. İstanbul: Gendaş Kültür.

Mayall, B. (2019). Çocukluk Sosyolojisi Tarihi (Çev.: Özlem Aydoğmuş Ördem). Adana, Karahan Kitabevi.

McCRUM, S., Bernal, P. Çocuklarla Görüşme Medya Mensupları İçin Hazırlanmış Eğitim Paketi. Ankara: Barok Matbaacılık

Mcintyre, L. (2019). *Hakikat Sonrası* (Çev.: Mehmet Fahrettin Biçici). İstanbul: Tellekt.

Mclntyre, P. (2007). "İnsan Hakları Gazeteciliği". Sevda Alankuş (Haz), İnsan Hakları Haberciliği (ss.167- 179) içinde. İstanbul: IPS İletişim Vakfı Yayınları.

McQuail, D. (2010). Hesapverebilirlik ve Gazeteciliğin Regülasyonu". Bülent Çaplı, Hakan Tuncel (Ed.), *Televizyon Haberciliğinde Etik* (ss.125-143) içinde. Ankara: Fersa Matbaacılık.

Medya Akademisi (ty). http://www.medyaakademisi.com/televizyon-haberinde-goruntu-unsuru.html. (Erişim Tarihi: 10.04.2020).

Mendel, G. (1992). *Son Sömürge Çocuk*. İstanbul: Kabalcı Yayınevi.

Meral, P. S. (2019). "Güçlü Olan Hayatta Kalır: Rekabet Üzerinden Hegemonya Oluşturmak ve Televizyon Formatı 'Survivor'ı Eleştirmek". İlker Erdoğan (Ed.) *Türkiye'de Televizyon Formatları Eleştirel Çalışmalar* (ss.201-236) içinde. İstanbul: Doruk Yayınları.

Mevzuat (ty). https://www.mevzuat.gov.tr/MevzuatMetin/1.5.5237.pdf. (Erişim Tarihi: 03.07.2019).

Mevzuat (ty). https://www.mevzuat.gov.tr/MevzuatMetin/1.5.6284.pdf. (Erişim Tarihi: 13.07.2019).

Mevzuat (ty). https://www.mevzuat.gov.tr/MevzuatMetin/1.5.4721.pdf. (Erişim Tarihi: 14.07.2019).

Mevzuat (ty). https://www.mevzuat.gov.tr/MevzuatMetin/1.5.6112.pdf. (Erişim Tarihi: 02.12.2019).

Mevzuat (ty). https://www.mevzuat.gov.tr/MevzuatMetin/1.5.4857.pdf. (Erişim Tarihi: 17.12.2019).

Mills, S. (2003). "Söylem ve İdeoloji". Barış Çoban ve Zeynep Özarslan (Haz.), *Söylem ve İdeoloji Mitoloji Din İdeoloji* (ss.113-130) içinde. İstanbul: Su Yayınevi.

Morris, D. (2013). Çocuk. İstanbul: Türkiye İş Bankası Yayınları.

Mutlu, E. (1995). *Televizyonda Program Yapımı*. Ankara: Ankara Üniversitesi İletişim Fakültesi Yayınları.

Mutlu, E. (1998). İletişim Sözlüğü. Ankara: Bilim ve Sanat Yayınları.

Mutlu, E. (2008). *Televizyonu Anlamak*. Ankara: Ayraç Kitabevi.

Müftü, G. (2011). "Çocuk Haklarının Yaygınlaştırılması İçin Medya Sorumluluğu". Mustafa Ruhi Şirin (Haz.), Çocuk Hakları ve Medya (ss.264-283) içinde. İstanbul: Çocuk Vakfı Yayınları.

Nacaroğlu, D. (2011). "Yazılı Basın ve İnternet Gazetelerinde Çocuklara Yönelik Cinsel Şiddet Haberlerinin Sunumu". Çocuk Hakları ve Medya (ss.208-231) içinde. İstanbul: Çocuk Vakfı Yayınları.

NLTR (ty). https://www.newslabturkey.org/deprem-doneminde-sorumlu-ve-etik-habercilik/ (Erişim Tarihi: 19.12.2020).

O'Neill, B, Hayes, N., Foley, M. (2011). "Journalism Educations and Child Rights: Exploring a New Model of Collaboration in Rights-based Journalism Education". *Presentation at Cities, Creativity, Connectivity*. Annual IAMCR Congress, Kadir Has University, İstanbul, 13-17.

Onat, Y., Akço, S. (2007). "Çocuk ve Habercilik". Sevda Alankuş (Haz.), Çocuk Odaklı Habercilik (ss.73-132). İstanbul: IPS İletişim Vakfı Yayınları.

Onur, B. (1994). *Toplumsal Tarihte Çocuk Sempozyum 23-24 Nisan 1993*. Bekir Onur (Haz.). İstanbul: Tarih Vakfı Yurt Yayınları.

Onur, B. (2005). *Türkiye'de Çocukluğun Tarihi*. Ankara: İmge Kitabevi.

Onur, B. (2007). Çocuk, Tarih ve Toplum. Ankara: İmge Kitabevi.

Ova, N. (2014). "Türkiye'de Yazılı Basında Çocuk Gelinlerin Temsili". *Selçuk İletişim*. 8(2) 238-262, http://acikerisimarsiv.selcuk.edu.tr:8080/xmlui/bitstream/handle/ 123456789/12076/Nalan%20 OVA.pdf?sequence=1&isAllowed=y (Erişim Tarihi: 18.12.2019).

Öktem, F., Sayıl, M., Çelenk Özen, S. (2006). Çocuklar ve Gençlerin Televizyonun Zararlı İçeriklerinden Korunması: "Akıllı İşaretler Sınıflandırma Sistemi" Akademik Çalışma Alytapısı, Ankara. https://www.rtukisaretler.gov.tr/AIsaretler Public/content?id=1&mid=3 (Erişim Tarihi: 02.12.2019).

Örki, H. (2018). "Suça İtilmiş Çocukların Yazılı Basında Temsili", *Uluslararası Sosyal Araştırmalar Dergisi,* 11(56), 411-426. http://sosyalarastirmalar.com/cilt11/ sayi56_pdf/4sosyoloji_psikoloji_ felsefe/orki_hulya.pdf (Erişim Tarihi: 11.12.2019).

Özçağlayan, M. (2000). "Türkiye'de Televizyon Yayıncılığının Gelişimi", *Selçuk İletişim Dergisi*, 1(2), 41-52.

Özçetin, B. (2018). *Kitle İletişim Kurmları Kavramlar, Okullar, Modeller.* İstanbul: İletişim Yayıncılık.

Özdemir, E. E. (2012). Çocuk İstismarı Haberlerinin Yazılı Basında Sunumu. (Yayımlanmamış Yüksek Lisans Tezi). Ankara: Gazi Üniversitesi Sosyal Bilimler Enstitüsü.

Özdemir, H., Ruhi, A. C. (2018). Çocuk Hukuku. İstanbul: On İki Levha Yayıncılık.

Özel, S. (2019). "Televizyon Taksonomisi: Program Türleri ve Formatlar Üzerine Yaklaşımlar 13-49". İlker Erdoğan (Ed.), *T*ürkiye'de Televizyon Formatları (ss.13-49) içinde. İstanbul: Doruk Yayınları.

Özer, Ö. (2015). "Teun Adrian Van Dijk Örneğinde Eleştirel Söylem Çözümlemesi". Besim Yıldırım (Ed.), İletişim Araştırmalarında Yöntemler Uygulama ve Örneklerle (ss.197- 286) içinde. Konya: Literatürk Yayınları.

Özer, Ö. (2020). *Haber Söylem İdeoloji*. Konya: Literatürk Academia.

Özerkan, Ş. (2008). "Medyada Muhafazakar Rol Modelleri". Yasemin Giritli İnceoğlu ve Nurdan Akıner (Ed.), *Medya ve Çocuk Rehberi İletişim Araştırmaları İçin Rehber Kitap* içinde. Konya: Eğitim Kitabevi Yayınları.

Özkan, Ö. (2019). "Çocuğa Yönelik Şiddet Konulu Haberler ve Okur/İzler Kitle Etkileşimi". Ali Murat Kırık (Ed.), *Geleneksel Medyada Çocuk ve İletişim* (ss.65-108) içinde. Konya: Çizgi Kitabevi Yayınları.

Özkanal, B. (2013). "Televizyonun Anlatı Yapısı ve Yapım Unsurları". Yalçın Demir, Aydın Ziya Özgür (Ed.) *Radyo ve Televizyonda Program Yapımı* (ss.58-79) içinde. Eskişehir: Anadolu Üniversitesi Yayınları. http://docplayer.biz.tr/ 18514847-Radyo-ve-telev-zyonda-program-yapimi.html (Erişim Tarihi: 10.03.2020).

Özön, N. (2008). *Sinema Sanatına Giriş.* İstanbul: Agora Kitaplığı.

Öztan, G. G. (2019). *Türkiye'de Çocukluğun Politik İnşası*. İstanbul: İstanbul Bilgi Üniversitesi Yayınları.

Öztürk, M. (2011). "Çocuk İhmali ve İstismarı". Çocuk Hakları Açısından Çocuk İhmali ve İstismarı (ss.14-27) içinde. İstanbul: Çocuk Vakfı Yayınları.

Öztürk, H. E. (2002). *Kişilik Gelişimi Açısından Çocuk ve Televizyon*. İstanbul: Beyan Yayınları.

Öztürk, Ş. (2004). "Özel Televizyon Kanallarının Türk Haberciliğine Etkisi". *Selçuk İletişim Dergisi.* https://atif.sobiad.com/index.jsp?modul=makale-goruntule&id =AWU3ZeHoHDbCZb_mQn4E (Erişim Tarihi: 30.05.2020)

Öztürk, A. (2018). *Televizyon Haberlerinde "Öteki" Olmak*. İstanbul: Cinius Yayınları.

Paksoy, A. F., Şentörengil, M. (2018). "Türk Basınında Suriyeli Sığınmacılar", *Selçuk İletişim*. 11(1), 237-256.

Pandır, M., Efe, İ., Paksoy, A.F. (2015). "Türk Basınında Suriyeli Sığınmacı Temsil Üzerine Bir İçerik Analizi", *Marmara İletişim Dergisi*, Sayı: 24, 1-26.

Parsa, S. (1993). *Televizyon Haberciliği ve Kuramları.* İzmir: Ege Üniversitesi Yayınları.

Polat, O. (2017). *Tüm Boyutlarıyla Çocuk İstismarı I Tanımlar*. Ankara: Seçkin Yayıncılık.

Ponte, C. (2005). "Our Child and the Others: Pictures of Children in the News Media", *Kültür ve İletişim Dergisi,* 8(2), 45-74.

Postman, N. (1995). Çocukluğun Yokoluşu*,* (Çev.: Kemal İnal). Ankara: İmge Kitabevi.

Poyraz, B. (2002). *Haber ve Haber Programlarında İdeoloji ve Gerçeklik*. Ankara: Ütopya Yayınları.

Qayyum, H. (2018). "Media Coverage on Child Sexual Abuse in Developing Countries". *International Journal of Scientific & Engineering Research*, 9(11), 1223-1229.

Özer Taşkın, Ö. (2006). *Velayette Çocuğun Yüksek Yararı İlkesi,* (Yayımlanmış Yüksek Lisans Tezi). Eskişehir: Anadolu Üniversitesi Sosyal Bilimler Enstitüsü.

Ramonet, I. (2000). *Medyanın Zorbalığı* (Çev.: Aykut Derman). İstanbul: Om Yayınevi.

Rojková, Z. Šarmírová, J., Kováčová, K. (2015). "The Effect of Television News Media Contents on Anxiety and Mood of Individuals in the Context of Neuroticism". *Journal of Education, Psychology and Social Sciences.* https://www.researchgate.net/publication/319174934 (Erişim Tarihi: 18.04.2021)

RTÜK Yayın İlkeleri (ty). https://dergipark.org.tr/tr/download/article-file/389364, (Erişim Tarihi: 17.08.2020).

Sağlam, M., Aral, N. (2016). "Tarihsel Süreç İçerisinde Çocuk ve Çocukluk Kavramları". Çocuk ve Medeniyet Dergisi, 1(2), 43-56.

Sarı, G. (2017). "Türkiye'de Özel Televizyon Yayıncılığının Gelişimi ve Medyanın Mülkiyet Yapısı". *Ulakbilge*, 5(18), 2087-2096.

Sarıgül, A. E. (2010). "Basın, İktidar ve Temsil". Dilek İmançer Takımcı (Ed.), *Medya Temsilleri* (ss.122-138) içinde. Ankara: Nobel Yayın Dağıtım.

Sayılan, G., Çevirgen, N. (2014). "Yazılı Basında Çocuk Temsilleri". İletişim ve Diploması/ Çocuk ve Medya, Sayı: 2, 97-115.

Serdaroğlu, C. (2014). "Suça Karışmanın Temsilinde Yıpratılan Çocukluk". Mine Gencel Bek (Der.), *Medya, Çocukluk ve Gençlik* (ss.65-98) içinde. Ankara: Ankara Üniversitesi Basımevi.

Serozan, R. (2000). Çocuk Hukuku. İstanbul: Beta Basım Yayım Dağıtım.

Silva, E.C. ve Penteado, R.Z. (2014). "Characteristics of İnnovations in Television Journalism and the Expressiveness of the Anchor". *Audiol Commun Res.,* 19(1), 61-8. https://www.redalyc.org/pdf/3915/391544057011.pdf (Erişim Tarihi: 01.05.2021).

Sim, Ş. (2006). *Avrupa Birliği Uyum Sürecinde Türkiye'de Özel Televizyon Yayıncılığı ve Rtük Olgusu,* (Yayımlanmamış Doktora Tezi). İstanbul: İstanbul Üniversitesi Sosyal Bilimler Enstitüsü.

Sjöberg, J., Smith-MacGowan, N. (2017). "Corporate representations of the child worker: Swedish company websites offering sales opportunities to schoolchildren". *Journal of Children and Media*, 11(4), 451-465. http://liu.diva-portal.org/smash/get/diva2:1200234/FULLTEXT01 (Erişim Tarihi: 04.04.2021).

Şahin, H. (2010a). "Özel Yaşam". Bülent Çaplı, Hakan Tuncel (Ed.), *Televizyon Haberciliğinde Etik* (ss.179- 190) içinde. Ankara: Farsa Matbaacılık.

Şahin, H. (2010b). "Gizli Kamera". Bülent Çaplı, Hakan Tuncel (Ed.), *Televizyon Haberciliğinde Etik* (ss.191- 203) içinde. Ankara: Farsa Matbaacılık. Şeker, M. (1999). *Televizyon Haberciliği*. Konya: Selçuk Üniversitesi Vakfı Yayınları.

Şen, H. (2014). "Çocuk Evliliklere Teoriden Bakmak". Hasan Şen (Ed.), Çocuk Gelinler: Evcilikten Evliliğe (ss.25-44) içinde. Ankara: Detay Yayıncılık.

Şentörengil, M. (2017). *Suriyeli Çocuk Sığınmacıların Türk Yazılı Basınında Temsili* (Yayımlanmamış Yüksek Lisans Tezi). Eskişehir: Anadolu Üniversitesi Sosyal Bilimler Enstitüsü.

Şentürk Kara, E. (2017). "Almanya'da Çocuklara Yönelik Yayınlanan Logo Kindernachricten Haber Programının İçerik Analizi Yöntemiyle İncelenmesi", *TRT Akademi Hakemli Dergi Medya ve Çocuk*, 2(4), 440-464.

Şimşek, A. (2015). "İletişim Araştırmalarında Paradigma Değişimi". Besim Yıldırım (Ed.), İletişim Araştırmalarında Yöntemler Uygulama ve Örneklerle (ss.155-196) içinde. Konya: Literatürk Academia.

Şirin, M. N. (2011). "Şiddet, Televizyon ve Çocuk Dostu Medya". Mustafa Ruhi Şirin (Haz.), Çocuk Hakları ve Medya (ss.163-206) içinde. İstanbul: Çocuk Vakfı Yayınları.

Şirin, M. N. (2016). *Gösteri Çağı Çocukları*. İstanbul: İz Yayıncılık.

Tan, M. (1994). "Çocukluk: Dün ve Bugün". Bekir Onur (Haz.), *Toplumsal Tarihte Çocuk* (11-30) içinde. İstanbul: Türkiye Ekonomik ve Toplumsal Tarih Vakfı Yayını.

Taner, S. (1994). "Reklamlarda Çocuk İmajı". Bekir Onur (Haz.), *Toplumsal Tarihte Çocuk* (ss.101-108) içinde. İstanbul: Tarih Vakfı Yurt Yayınları.

Taş, O. (2010). "Medya Etiğinin Tarihsel Temelleri ve Gelişimi". Bülent Çaplı, Hakan Tuncel (Ed.), *Televizyon Haberciliğinde Etik* (ss.3-23) içinde. Ankara: Fersa Matbaacılık.

Televizyon Haberciliği (ty). http://www.megep.meb.gov.tr/mte_program_modul/ modül ler_pdf/ Televizyon%20Habercili%C4%9Fi.pdf (Erişim Tarihi: 29.03.2020).

Televizyon İzleme Araştırmaları Raporu (ty). http://tiak.com.tr/tablolar#aylik-tablolar (Erişim Tarihi: 19.01.2021).

Temizkan, A. (2012). "Televizyon Haberciliğine Bir Bakış". Ömer Özer (Ed.), *Haberin Doğası Gazetecilikte İdealler ve Sorunlar* (ss.331- 356) içinde. Konya: Literatürk.

Temiztürk, H. (2009). *Trajik-o-medya Medya- Siyasi İktidar İlişkilerine Eleştirel Yaklaşım*. İstanbul: ND- Aden Yayıncılık.

Temiztürk, H. (2012). "Türk Medyasında 'Olağandışı'nın Haberleştirilmesine Etik Bağlamda Eleştirel Bir Yaklaşım". *Atatürk Üniversitesi İletişim Dergisi,* Sayı: 3, 39-54.

Teyit.org (ty). https://teyit.org/turkiye-medyasinda-asparagas-kelimesinin-ortaya-cikisi. (Erişim Tarihi: 29.09.2020).

Tilton, S. (2021). "There is a difference between being aware and being afraid: journalistic media literacy during the era of KORONAVİRÜS-19". *Journal of Children and Media*, 15(1), 69-72.

Timisi, N. (2011). "Medyada Çocukları Koruyucu Örnekler". Mustafa Ruhi Şirin (Haz.), Çocuk Hakları ve Medya (ss.140-160) içinde. İstanbul: Çocuk Vakfı Yayınları.

Tirocchi, S. (2014)." Media representations of the "new" childhoods: from mass media to digital environment". *Interdisciplinary Journal of Family Studies, IXX, 1.* https://www.researchgate.net/ publication/268388871 (Erişim Tarihi: 24.04.2021).

Tiryaki, S. (2020). "İntihar Haberleri ve Mahremiyet İhlali". Salih Tiryaki (Ed.), *Haber Üzerine Teori ve Uygulamalar* (ss.191-220) içinde. Konya: Literatürk Yayınları.

Tokgöz, O. (1982). *Televizyon Reklamlarının Anne-Çocuk İkilisine Etkileri (Eskişehir ve Yozgat'ta Yapılan Alan Araştırmaları)*. Ankara: Ankara Üniversitesi Siyasal Bilgiler Fakültesi Yayınları.

Tokgöz, O. (1994). *Temel Gazetecilik*. Ankara: İmge Kitabevi.

Tokgöz, O. (2012). *Temel Gazetecilik*. Ankara: Ankara Üniversitesi B.Y.Y. Yayınları.

TRT (ty). https://www.trt.net.tr/Kurumsal/anasayfa.aspx. (Erişim Tarihi: 30.05.2020).

TRT (ty). https://www.trt.net.tr/Kurumsal/anasayfa.aspx#:~:text=TRT%2C%20 bug% C3%BCn%20 14%20televizyon%20kanal%C4%B1,T%C3%BCrkiye%20ve%20d%C3%BCnyaya%20 yay%C4%B1n%20yapmaktad%C4%B1r. (Erişim Tarihi: 01.05.2021).

TUİK (ty). https://data.tuik.gov.tr/Bulten/Index?p=Istatistiklerle-Cocuk-202037228. (Erişim Tarihi: 03.05.2021).

Tuncel Yazgan, A. (1998). "Değişmeyen Bir Ahlak: Öbürünü Kabulleniş ya da Çocuk Hakları". Özcan Sapan (Haz.) Çocuk Hakları (ss.71-90) içinde. İstanbul: Ceylan Matbaacılık.

Tunç, A. (2018). Yazılı Basında Çocuk Haberleri üzerine Bir Analiz. http://haberdecocuk.org/ wpcontent/uploads/2018/11/bianetcocukelkitabiyeni.pdf (Erişim Tarihi: 21.12.2019).

Turinay, N. (1996). *Değişen Toplum ve Aile.* Ankara: Akçağ Yayınları.

Tutal Cheviron, N. (2011). "Medyanın Şiddete Dayalı İşleyişi ve Çocukların Maruz Kaldığı Olumsuzluklar". Mustafa Ruhi Şirin (Haz.), Çocuk Hakları ve Medya (ss.185-206) içinde. İstanbul: Çocuk Vakfı Yayınları.

Türkiye Büyük Millet Meclisi (t.y.). https://www.tbmm.gov.tr/kanunlar/k4721.html (Erişim Tarihi: 13.07.2019).

Türkiye Büyük Millet Meclisi Çocuk Hakları İzleme Komitesi, Türk çocuk hakları bildirisi (2013). http://www.cocukhaklari.gov.tr/tr/ (Erişim Tarihi: 15.04.2020)

Türkiye Çocuk ve Medya Kongresi (2013). *I. Türkiye Çocuk ve Medya Kongresi Kongre Kararları ve Tutanağı Kitabı 14-15 Kasım* 2013 (Hazırlayan: Mustafa Ruhi Şirin). İstanbul: Çocuk Vakfı Yayınları.

Türkiye Gazetecileri Hak ve Sorumluluk Bildirgesi (ty). tcg.org.tr/bildirgeler/türkiye-gazetecilik-hak-ve-sorumluluk-bildirgesi.html (Erişim Tarihi: 09.03.2021).

Türk Dil Kurumu Sözlüğü (ty). https://sozluk.gov.tr/?kelime= (Erişim Tarihi: 24.11.2019).

Türk Hukuk Sitesi (ty). https://www.turkhukuksitesi.com/serh.php?did=1343 (Erişim Tarihi: 02.07.2019).

Türkiye İstatistik Kurumu Haber Bülteni (2015). http://www.tuik.gov.tr/PreHaber Bultenleri.do?id=21519, (Erişim Tarihi: 07.11.2019).

Uğurlu, F., Öztürk, Ş. (2006). *Türkiye'de Televizyon Haberciliği*. Konya: Tablet Kitabevi.

UNICEF (ty). http://www.unicef.org.tr/sayfa.aspx?id=3 (Erişim Tarihi: 24.08.2019).

UNICEF (ty). https://www.unicef.org/turkey/udhr/_gi17.html (Erişim Tarihi: 05.04.2019).

UNICEF (ty). https://www.unicef.org/turkey/crc/_cr23a.html (Erişim Tarihi: 06.04.2019).

UNICEF (ty). https://www.unicef.org/turkey/%C3%A7ocuki%C5%9F%C3%A7ili%C4 %9Fi (Erişim Tarihi: 10.03.2020).

UNICEF (2004). *Dünya Çocuklarının Durumu 2005, Çocukluk Tehdit Altında*. Ankara: UNICEF Yayınları.

UNICEF (2007). Çocuk Hakları ve Gazetecilik Uygu*lamaları Hak Temelli Perspektif.* http://www.unicef.org.tr/files/bilgimerkezi/doc/Cocuk%20Haklari%20ve%20Gazetecilik.pdf, (Erişim Tarihi: 29.12.2019)

Uslu, İ. (2011). *Televizyon Yayıncılı*ğında Kamu Hizmeti Yayıncılığı. (Uzmanlık Tezi). Ankara: Radyo ve Televizyon Üst Kurulu.

Uyguç, Ü. Genç, A. (1998). *Radyo Televizyon Haberciliği*. İstanbul: Avcıol Basım Yayın.

Uzun, M. (1995). *Araştırma Gazeteciliği Açısından Türkiye'de Televizyonun Habercilik Anlayışı*. (Yayımlanmamış Yüksek Lisans Tezi). İstanbul: Marmara Üniversitesi Sosyal Bilimler Enstitüsü

Uzun, R. (2011). İletişim Etiği Sorunlar ve Sorumluluklar. Ankara: Dipnot Yayınları.

Üstündağ, E., Özmen, K. (2007). "Çocukları Görünür Kılmak İçin". Sevda Alankuş (Haz.), Çocuk Odaklı Habercilik (ss.224-247) içinde. İstanbul: IPS İletişim Vakfı Yayınları.

van Dijk, T. (2003). "Söylem ve İdeoloji: Çok Alanlı Bir Yaklaşım". Barış Çoban, Meltem Özarslan (Haz.), *Söylem ve İdeoloji: Mitoloji, Din, İdeoloji* (ss.14- 109) içinde. İstanbul: Su Yayınevi.

Virilio, P. (2003). *Enformasyon Bombası* (Çev.: Kaya Şahin). İstanbul: Metis Yayınları.

Wall, J (2011). "Can Democracy Represent Children? Toward a Politics of Difference". *Childhood,* 19(1) 86–100.

Yağlıcı, M. (2019). "Medyada Çocuk, Suç ve Kahramanlık Olgusu". Ali Murat Kırık (Ed.), *Geleneksel Medyada Çocuk ve İletişim* (ss.109-148) içinde. Konya: Çizgi Kitabevi Yayınları.

Yalom, M. (2002). *Memenin Tarihi*, (Çev.: Ayşe Gün). İstanbul: Çitlembik Yayınları. file:///C:/Users/delll/Downloads/Marilyn%20Yalom%20%20Memenin%20Tarihi.pdf (Erişim Tarihi: 05.06.2019).

Yapar Gönenç A. (2002). "Medya ve Haber", İstanbul Üniversitesi İletişim Fakültesi Dergisi, Sayı: 14, 77-83, https://dergipark.org.tr/tr/download/article-file/212523, (Erişim Tarihi: 03.04.2020).

Yavuzer, H. (2018). *Ana- Baba ve Çocuk Çocuk Eğitiminde Sorunlar ve Çözümler.* İstanbul: Remzi Kitabevi.

Yaylagül, L. (2017). *Kitle İletişim Kuramları Egemen ve Eleştirel Yaklaşımlar.* Ankara: Dipnot Yayınları.

Yenibaş R., Şirin, A. (2007). *Ailede Çocuğun İstismarı ve Umutsuzluk*. Ankara: Nobel Yayın Dağıtım.

Yetim, N., Yetim, Ü. (2008). "Medya Temsillerinde Özne ve Nesne Olarak Çocuk". Yasemin Giritli İnceoğlu, Nurdan Akıner (Ed.), *Medya ve Çocuk Rehberi* (ss.89-128) içinde. Konya: Eğitim Kitabevi Yayınları.

Yetim, N., Çağlayandereli, M. (2007). "Toplumsal Algı Boyutuyla Sokakta Çalışan Çocuklar: Mersin Örneği", *Sosyoloji Dergisi*, Sayı: 14, 31-55.

Yıldız, G., Öngören, H. (2013). "Dünyada ve Türkiye'de Ekonominin Nabzını Tutmak: Ekonomi Gazeteciliği". Şebnem Çağlar (Ed.), Şövalyelik Mesleği Gazeteci*liğin Uzmanlık Alanları* (ss.141-169) içinde. İstanbul: Literatürk.

Yıldız, C. (2018). "Gazetede Çocuklar: Hürriyet, Sabah, Sözcü ve Posta Örnekleri", *Kırıkkale Üniversitesi Sosyal Bilimler Enstitüsü Dergisi*, 8(1), 281-294.

Yıldız, İ., Tanyıldızı İmik, N. (2012). "Türkiye'de 2012 Yılında Sağlık Haberlerinin Ulusal Yazılı Basında Yer Alış Biçimleri ve Bilgilendirme Düzeyleri (Habertürk, Hürriyet, Posta, Sabah, Sözcü ve Zaman Gazeteleri Örneği), *SOBİDER Sosyal Bilimler Dergisi*, Sayı: 2, 122-141.

Youtube (ty). https://www.youtube.com/channel/UCdggatDzQjGWnqY1WvqgtXA (Erişim Tarihi: 01.01.2019- 07.06.2021).

Youtube (ty). https://www.youtube.com/channel/UC7DDcxd92wR0LzlMKIcHDAA (Erişim Tarihi: 01.01.2019- 07.06.2021).

Youtube (ty). https://www.youtube.com/channel/UCbq0bGdShXK5dMzEDU7nThA (Erişim Tarihi: 01.01.2019- 07.06.2021).

Yörükoğlu, A. (2007). *Değişen Toplumda Aile ve Çocuk*. İstanbul: Özgür Yayın Dağıtım.

Yüksel, E. (2010). *Medya ve Habercilik*. Konya: Çizgi Kitabevi.

Yüksel Özmen, Ş. (2012). "Çocuğun Adı Yok: Televizyon Haberlerinde Çocuğun Sunumu ve Çocuk Hakları Bağlamında Değerlendirilmesi''. İletişim Kuram ve Araştırma Dergisi, Sayı: 34, 66-82.

Ziyalar, N., Salihoğlu, S. (2011). "Medyanın Çocuk İhmal ve İstismarındaki Yeri ve Önemi". Mücahit Öztürk (Haz.), Çocuk Hakları Açısından Çocuk İhmali ve İstismarı (ss.185- 200) içinde. İstanbul: Çocuk Vakfı Yayınları.

TÜKETİCİ DAVRANIŞLARI VE DAVRANIŞSAL NİYETLER

Dr. Hatice Mine YAYLA

EĞİTİM
yayınevi

TÜKETİCİ DAVRANIŞLARI VE DAVRANIŞSAL NİYETLER

Dr. Hatice Mine Yayla

Genel Yayın Yönetmeni: Yusuf Ziya Aydoğan (yza@egitimyayinevi.com)
Genel Yayın Koordinatörü: Yusuf Yavuz (yusufyavuz@egitimyayinevi.com)
Sayfa Tasarımı: Eğitim Yayınevi Grafik Birimi
Kapak Tasarımı: Eğitim Yayınevi Grafik Birimi

T.C. Kültür ve Turizm Bakanlığı
Yayıncı Sertifika No: 47830

ISBN: 978-625-8108-60-6
1. Baskı, Nisan 2022

Baskı Cilt
Bulut Dijital Matbaa Sanayi Ticaret Limited Şirketi
Musalla Bağları Mah. İnciköy Sok. 1/A Selçuklu / KONYA
Matbaa Sertifika No: 48120

Kütüphane Kimlik Kartı
TÜKETİCİ DAVRANIŞLARI VE DAVRANIŞSAL NİYETLER
Dr. Hatice Mine Yayla
284 s., 165x240 mm
Kaynakça var, dizin yok.
ISBN: 978-625-8108-60-6

Copyright © Bu kitabın Türkiye'deki her türlü yayın hakkı Eğitim Yayınevi'ne aittir. Bütün hakları saklıdır. Kitabın tamamı veya bir kısmı 5846 sayılı yasanın hükümlerine göre kitabı yayımlayan firmanın ve yazarlarının önceden izni olmadan elektronik/mekanik yolla, fotokopi yoluyla ya da herhangi bir kayıt sistemi ile çoğaltılamaz, yayımlanamaz.

EĞİTİM
yayınevi

Yayınevi Türkiye Ofis: İstanbul: Eğitim Yayınevi Tic. Ltd. Şti., Atakent mah. Yasemen sok. No: 4/B, Ümraniye, İstanbul, Türkiye

Konya: Eğitim Yayınevi Tic. Ltd. Şti., Fevzi Çakmak Mah. 10721 Sok. B Blok, No: 16/B, Safakent, Karatay, Konya, Türkiye
+90 332 351 92 85, +90 533 151 50 42, 0 332 502 50 42
bilgi@egitimyayinevi.com

Yayınevi Amerika Ofis: New York: Egitim Publishing Group, Inc.
P.O. Box 768/Armonk, New York, 10504-0768, United States of America
americaoffice@egitimyayinevi.com

Lojistik ve Sevkiyat Merkezi: Kitapmatik Lojistik ve Sevkiyat Merkezi, Fevzi Çakmak Mah. 10721 Sok. B Blok, No: 16/B, Safakent, Karatay, Konya, Türkiye
sevkiyat@egitimyayinevi.com

Kitabevi Şubesi: Eğitim Kitabevi, Şükran mah. Rampalı 121, Meram, Konya, Türkiye
+90 332 499 90 00
bilgi@egitimkitabevi.com

İnternet Satış: www.kitapmatik.com.tr
+90 537 512 43 00
bilgi@kitapmatik.com.tr

ilk okuyan siz olun
kitapmatik
internetteki kitapçınız

KAYNAKLAR

Acar, Ali (2000). Gösteriş Tüketimi, *Standard Ekonomik ve Teknik Dergisi,* 39 (457), 38-50.

Ajzen, Icek (2015). Consumer Attitudes And Behavior: The Theory Of Planned Behavior Applied To Food Consumption Decisions, *Rivista Di Economia Agraria, Anno* LXX, 2,(121-138).

Akca Evren (2009). *Hedonik Tüketim Davranısını Belirleyen Demografik Faktörlerin Analiz (Eskişehir Yunus Emre Devlet Hastanesi Saglık Personeli Örnegi),* Yüksek Lisans Tezi, Dumlupınar Üniversitesi Sosyal Bilimler Enstitüsü, Kütahya.

Aktuğlu, Işıl, Karpat ve Temel, Ayşen (2006). Tüketiciler Markaları Nasıl Tercih Ediyor? (Kamu Sektörü Çalışanlarının Giysi Markalarını Tercihini Etkileyen Faktörlere Yönelik Bir Araştırma), *Selçuk Üniversitesi Sosyal Bilimler Enstitüsü Dergisi,* Sayı 15, 43-59.

Akyüz, Mürsel (2015). *Tüketici Davranışlarını Etkileyen Faktörler; Gösteriş Amaçlı Tüketim Eğilimi Ve Sembolik Tüketim Eğiliminin Genç Tüketiciler Açısından Değerlendirilmesi (Sdü Örneği*), Doktora Tezi, Süleyman Demirel Üniversitesi Sosyal Bilimler Enstitüsü, Isparta.

Albayrak, Eda Sezerer (2017). *Hedonik Ve Faydacı Tüketim Bağlamında İnternet Üzerinden Alışveriş Alışkanlıkları: Bir Uygulama Örneği,* Selçuk Üniversitesi Sosyal Bilimler Enstitüsü, Doktora Tezi, Konya.

Altunışık, Remzi ve Çallı, Levent. (2004). Plansız Alıveriş (Impulse Buying) Ve Hazcı Tüketim Davranışları Üzerine Bir Araştırma: Satın Alma Karar Sürecinde Bilgi Kullanımı. Kongre Bildirgesi *3. Ulusal Bilgi, Ekonomi ve Yönetim Kongresi,* Eskişehir (231-240).

Amaldoss, Wilfred and Jain, Sanjay (2005) Conspicuous Consumption and Sophisticated Thinking, *Management Science*, 51(10), 1449-1466.

Anderson, Eugene, W. Fornell, C Claes and Lehmann, Donald R. (1994). Customer Satisfaction, Market Share and Profitability: Findings from Sweden. *Journal of Marketing*, 58(3), 53-66.

Antonides (Author), W. Fred van Raaij (Author)

Antonides, Gerrit and Van Raaij, Fred, W. (1998), *Consumer Behaviour: A European Perspective,* John Wiley & Sons, New York.

Ar, Aybeniz Akdeniz (2007). *Marka ve Marka Stratejileri,* 2. Baskı Nobel Yayın Dağıtım, Ankara.

Argan, Metin (2007). *Eglence Pazarlaması,* 2. Baskı, Detay Yayıncılık, Ankara.

Arnold, Mark J. and Reynolds, Kristy E. (2003). Hedonic Shopping Motivations. *Journal of Retailing,* 79 (2), 77-95.

Arısal, İbrahim (2015). *Postmodern Dönemde Hedonik ve Faydacı Güdülerin Tüketici Davranışlarına Etkisi: İspanya Huelva Üniversitesi Öğrencileri İle Türkiye Mustafa Kemal Üniversitesi Öğrencileri Arasında Karşılaştırmalı Bir Araştırma,* Doktora Tezi, İnönü Üniversitesi Sosyal Bilimler Enstitüsü, Malatya

Arslan, Mahmut ve Berkman, Ümit (2009). Dünyada ve Türkiye'de İş Etiği ve Etik Yönetimi, *Türk Sanayi ve İş Adamları Derneği,* Yayın No: TÜSİAD/T-2009-06-492, İstanbul.

Asamoah, Emmanuel, Selase and Chovancova, Miloslava (2011) An Overview Of The Theory Of Microeconomics (Consumer Behavior And Market Structures) In Fast Food Marketing,*Ekonomika A Management,*20011/1, http://www.vse.cz/eam/127. Erişim tarihi: 10.12.2012.

Aslan, Vildan (2012). *Reklam İletilerinde Tüketici Davranışlarını Belirleyen Psikolojik Etmenler: Üniversitelerin Gazete Reklamları Uygulama Örneği*, İstanbul Kültür Üniversitesi Sosyal Bilimler Enstitüsü, Yüksek Lisans Tezi, İstanbul.

Assael, Henry (1995). *Consumer Behavior and Marketing Action,* Thompson, Ohio.

Aster, Ernst Von (2000). İlk Cağ ve Orta Cağ Felsefe Tarihi. (Çev. Vural Okur) İstanbul: İm Yayın Tasarım.

Altunöz, Utku ve Altunöz, Hasip (2018). *Davranışsal Ekonomi (Nörofinans).* Seçkin Yayınları, 3. Baskı, Ankara.

Altunışık, Remzi, Bora, Buket. ve Sarıkaya, Nilgün (2010). Alışveriş Çılgınlığı: Tüketici Gözüyle Alışveriş Çılgınlığı Olgusunun İncelenmesi Üzerine Bir Nitel Araştırma, 15. Ulusal Pazarlama Kongresi Bildiri Kitabı, 50-59.

Atlıoğlu, Yurdanur (1996). *Değişik Sosyo-Ekonomik Düzeydeki kadınların Tüketim Alışkanlıklarını Etkileyen Faktörler ile Tüketime İlişkin Tutum ve Davranışları*, Doktora Tezi, Gazi Üniversitesi Sosyal bilimler Enstitüsü, Ankara.

Auger, Pat, Burke, Paul, Devinney, Timothy M. Devinney and Louviere, Jordan, J. (2003). What Will Consumers Pay For Social Product Features?, *Journal Of Business Ethics*, 42(3), 281-304.

Avcı, Derya (2015). *Online Seyahat Satın Alma Davranışında Hedonik ve Faydacı Güdülerin Etkisi Üzerine Bir Araştırma,* Yüksek Lisans Tezi, Adnan Menderes Üniversitesi Sosyal Bilimler Enstitüsü, Aydın.

Aydın, Serdar (2010). Hedonik Alışverişin Cinsiyet, Gelir ve Yerleşim Büyüklüğüne Göre Fraklılaşması Üzerine Bir Araştırma, *Süleyman Demirel Üniversitesi İktisadi ve idari Bilimler Fakültesi Dergisi,* 15(3). 435-452.

Aydın, Bahar (2012). *The Conspıcuous Consumptıon Tendencıes Of The Consumers*, Bahçeşehir Üniversitesi Sosyal Bilimler Enstitüsü, Yüksek Lisans Tezi, İstanbul.

Aydoğan, Filiz (2000). *Medya Ve Serbest Zaman*, 1.Baskı, İstanbul: Om Yayınevi.

Aytaç, Ömer (2002). Boş Zaman Üzerine Kuramsal Yaklaşımlar, Fırat Üniversitesi Sosyal Bilimler Dergisi, 12 (1), 231-260.

Azizoğlu, Arzu ve Altunışık, Remzi (2012). Postmodernizm, Sembolik Tüketim ve Marka. *Tüketici ve Tüketim Araştırmaları Dergisi,* 4(2), 33-50.

Azizğaoğlu, Arzu (2010). *Sembolik Tüketim: Ürünlerin Sembolik Özelliklerinin Satın Alma Davranışı Üzerine Etkileri,* Doktora Tezi, Sakarya Üniversitesi Sosyal Bilimler Enstitüsü, Sakarya.

Babacan, Muazezez (2001). Hedonik Tüketim ve Özel Günler Alışverişlerine Yansıması, 6. Uluslararası Pazarlama Kongresi, *Bölgesel Pazarlamada Kalkınma Bildiri Kitabı,* 28 Haziran- 1Temmuz, Erzurum: Atatürk Üniversitesi İktisadi ve İdari Bilimler Fakültesi, 97-106.

Baban Ece (2010) . *İkon Markaların Tüketici Satınalma Davranışı Üzerine Etkisi: Lüks Markalara Yönelik Araştırma*, Doktora Tezi, Marmara Üniversitesi, Sosyal Bilimler Enstitüsü, İstanbul.

Babaoğul, Müberra ve Buğday, Esna, Betül (2012). Gösteriş Tüketimine Karşı Gönüllü Sadelik. *Tüketici Yazıları III,* 76-87.

Babin Barry J. and Jill S. Attaway (2000). Atmospheric Affect as a Tool for Creating Value and Gaining Share of Customer, *Journal of Business Research*, 2000 (49), 91–99.

Babin, Barry, J., Darden, William R. and Griffin, Mitch (1994). Work and/or Fun: Measuring Hedonic and Utilitarian Shopping Value, *The Journal Of Consumer Research,* 20(4), 644 -656.

Babin, Barry, J., Gonzalez, Christine and Watts, Christina (2007). Does Santa Have a Great Job, Gift Shopping Value and Satisfaction, *Psychology and Marketing*, 24(10), 895-917.

Bademci, Vahit (2006). Tartışmayı Sonlandırmak: Cronbach'ın Alfa Katsayısı, İki Degerli (0,1] Ölçümlenmiş Maddeler İle Kullanılabilir, *Kazım Karabekir Eğitim Fakültesi Dergisi,*13, 438-446.

Bakan, İsmail ve Kefe, İlker (2012). Kurumsal Açıdan Algı ve Algı Yönetimi, Kahramanmaraş Sütçü İmam Üniversitesi İktisadi ve İdari Bilimler Dergisi, 2(1), 19-34.

Baker, A. Dwayne. and Crompton, L. John (2000). Quality, Satisfaction and Behavioral Intentions. *Annals of Tourism Research*. 27 (3), 785-804.

Bakırcı, Fehim (1999). *Tüketici Karar ve Davranışlarını Belirleyen Faktörler ve İki Grup İlde Tüketim Fonksiyonları İle Mukayesesi*, Doktora Tezi, Cumhuriyet Üniversitesi Sosyal Bilimler Enstitüsü İktisat Anabilim Dalı, Sivas.

Balcı, Ali (2004). *Sosyal Bilimlerde Araştırma: Yöntem Teknik ve İlkeler.* Ankara: Pegem Akademi Yayıncılık.

Banister, Emma, N. and Hogg Margaret. K. (2004). Negative Symbolic Consumption And Consumers' Drive For Self Esteem*, European Journal of Marketing,* 38 (7), 850-868.

Baran, Tamer ve Baran, Serhat (2014). Televizyon Programları, Sembolik Tüketim ve Toplumsal Yansımaları. *KMÜ Sosyal ve Ekonomik Araştırmalar Dergisi,* 16 (Özel Sayı 1), 171-175.

Bastin, Mike and Yu, Chunling (2010) Hedonic Shopping Value And Impulse Buying Behavior In Transitional Economies: A Symbiosis In The Mainland China Marketplace, Economies: A Symbiosis İn The Mainland China Marketplace, *Journal of Brand Management* 18(2),105-114.

Boratav, Cumhur (2003). Boratav Depresyon Tarama Ölçegi (Bordepta): Epidemiyolojik Çalışmalar ve Birinci Basamak Sağlık Hizmetinde Depresyonu Tanımaya Duyarlı Bir Ölçek. *Türk Psikiyatri Dergisi*, 14 (3), 172-183.

Barut, Derya (2018). *Gösterişçi Tüketim ve Gösterişçi Tüketimin Salon Mobilyaları Üzerindeki Etkisi (Kayseri Örneği),* Yüksek Lisans Tezi*,* Gazi Üniversitesi, Fen Bilimleri Enstitüsü, Ankara.

Barut, Derya ve Güneş, Serkan (2018). Gösterişçi Tüketimin Nedenleri ve Mobilya Firmalarının Gösteriş Üzerine Geliştirdikleri Algı, *International Journal of Academic Value Studies* 4(18), 81-88.

Batra, Rajeev and Athola, Olli T. (1990). Measuring the hedonic and utilitarian sources of consumer attitudes*, Marketing Letters*, 2 (2), 159-170.

Baudrillard, Jean (2016). Tüketim Toplumu Söylenceleri Yapıları, (Çev. H Deliceçaylı, Ferda Keskin), İstanbul: Ayrıntı Yayınları

Bayraktar, Meltem ve Özkan, Yasemin (2002). Gösterişe Yönelik Tüketim Davranışları. *Standard Ekonomi ve Teknik Dergisi*, 41(490), 18-20.

Baysal, Can ve Tekarslan, Erdal (1998). *Davranış Bilimleri,* İstanbul Üniversitesi. İşletme Fakültesi Yayını, İstanbul.

Bıçakçı, İlker Cenan (2008) Sanayi Toplumundan Bilgi Toplumuna Tüketimin Evrimi Ve Türkiye'deki Yansımaları. Uluslararası İnsan Bilimleri Dergisi,5(1). 1-25.

Bilgen, Ebru (2014). Kompulsif Satın Alma Üzerinde Materyalizm, Statü Tüketimi, Moda Yönelimi Ve Paraya Yönelik Tutumun Etkisi, Doktora Tezi, Marmara Üniversitesi Sosyal Bilimler Enstitüsü, İstanbul.

Bilsin, Ayşe (2007). *Kültür Endüstrisi Olgusunun Özel Bir Görünümü Olarak Günümüz Türk Toplumunda Eğlencenin İdeolojik Temellendirilmesi,* Yüksek Lisans Tezi. Gazi Üniversitesi Sosyal Bilimler Enstitüsü, Ankara.

Binay, Ayşe (2010). Tüketim Vasıtasıyla Oluşturulan Postmodern Kimlikler. *Global Media Journal Turkish Edition*, 1(1), 17-29.

Black, D. W. (2001). Compulsive Buying Disorder : Definition, Assesment, Epidemiology And Clinical Management. *CNS Drugs.* 15. 17-27.

Blackwell, Roger D., Paul W. Miniard ve James F. Engel (2001). *Consumer Behavior,* Harcourt College Publishers, Ft. Worth, Texas.

Bloemer, Josee De Ruyter, Ko De and Wetzels, Martin (1998). Linking Perceived Service Quality And Service Loyalty: A Multi-Dimensional Perspective, *European Journal Of Marketing,* 33(11/12), 1082-1106.

Blythe, Jim (2001). *Pazarlama İlkeleri,* (Çev. Yavuz Odabası),Bilim Teknik Yayınevi, İstanbul.

Bocock, Robert (2014). *Tüketim,* Çev. İrem Kutluk, Ankara: Dost Kitabevi.

Boğa, Özlem ve Başçı Ahmet (2016). Ağızdan Ağıza Pazarlamanın Gösterişçi Tüketim Üzerine Etkisi, *Marmara Üniversitesi Öneri Dergisi*, 12 (45), Ocak 2016, 463-489.

Botton, Alain De (2010). *Statü Endişesi,* (Çev:Ahu Sıla Bayer), İstanbul: Seş Yayınları.

Böge, Erinç, Tamer Arpacı, Doğan Yaşar, Doğan, Tuncer ve Mithat, Üner (1994). *Pazarlama.* (Ed. Mithat Üner) Ankara: Gazi Yayınları.

Brassington, Frances ve Stephen Pettitt (1999). *Principles of Marketing.* 2. Edition. Financial Times. Prentice Hall.

Brink, O. David (1992). Mill's Deliberative Utilitarianism, *Philosophy & Public Affairs,* 21(1), 67-103.

Brodbeck, Jeannette Matter, Monika Page, Julie and Moggi, Franz (2007). Motives for Cannabis Use As a Moderator Variable of Distress Among Young Adults, *Addictive Behaviors,* 32(8). 1537-1545.

Buhrman, Tiffany (2002). *Effects of hedonic and Utilitarian Shopping Satisfaction on Mall Consumption*, Master Thesis, University of North Texas.Moore Fairhurst.

Bush, Alan, J., Martin Graig,, A. and Bush, Victoria, D. (2004). Sports Celebrity Influence On The Behavioral Intentions Of Generation Y, Journal Of Advertısıng Research, 44(1), 108-118.

Büyüköztürk, Şener (2002). Faktör Analizi: Temel Kavramlar ve Ölçek Geliştirmede Kullanımı, *Kuram ve Uygulamada Eğitim Yönetimi,* Sayı: 32, 470-483.

Büyüköztürk Şener (2007). *Sosyal Bilimler için Veri Analizi El Kitabı İstatistik, Araştırma Deseni,*

SPSS Uygulamaları ve Yorum, 8. Baskı, Ankara: Pegem Yayıncılık.

Carpenter, Jason M., Moore, Marguerite and Faırhurst, Ann (2005). Consumer Shopping Value for Retail Brands, *Journal of Fashion Marketing and Management* , 9 (1):43-53.

Catry, Bernard (2003). The Great Pretenders: The Magic of Luxury Goods. *Business Strategy Review,* 14 (3), 10-17.

Cemalcılar, İlhan. (1995*). Pazarlama Yönetimi,* Anadolu Üniversitesi Yayınları. Eskişehir: 42.

Cemalcılar, İlhan (1999).*Pazarlama: Kavramlar, Kararlar*, Beta Yayınları, İstanbul.

Cevizci Ahmet (2008). Etiğe Giriş, Paradigma Yayıncılık, İstanbul

Chang, Man-Kit (2003). *Risks, Trust and Trust Building for Online Shopping*, Doktora Tezi, The Chinese University of Hong Kong.

Charles, Kerwin, Kofi, Hurst, Erik and Roussanov, Nikolai (2009). Conspicuous Consumption And Race. The Quarterly Journal of Economics, 124 (2), 425-467.

Chaudhuri, Himadri and Roy Sitanath Majumdar (2006). Of Diamonds and Desires: Understanding Conspicuous Consumption From a Contemporary Marketing Perspective, *Academy of Marketing Science Review* 2006 (11), 1-18.

Chaudhuri, Himadri, Roy and Majumdar, Sitanath (2010). Conspicuous Consumption: Is That All Bad? Investigating The Alternative Pardigm, *Vikalpa*, December, 35(4), 53-59.

Chen, Joseph (2002). Chinese Identification, Acculturation and Conspicuous Consumption in a Multicultural Society: A Theoretical Framework and Emprical Evidence, Michigan: The University of Guelph, UMI.

Chen, Ching-Fu (2008). Investigating Structural Relationships Between Service Quality, Perceived Value, Satisfaction And Behavioral Inntentions For Air Passengers Evidence From Taiwan. *Tranportation Research Part A: Policy And Practice, 42*(4), 709-717.

Childersa, Terry, L. Christopher, L. Carrb, Joann Peckc and Stephen Carsond (2001). Hedonic And Utilitarian Motivations For Online Retail Shopping Behavior, *Journal of Retailing,* 2001 (77), 511–535.

Chui, Carol, Teo, Boon, Sidin and Samsinar Md (2011). Satisfying Women‟s Status Desires Role of Money Attitude and Consumer Vanity in Status Consumption. Advances in Consumer Research - Asian Pacific Conference Proceedings. 9: 355-362.

Chung, Ed and Fischer, Eileen (2001). When Conspicuous Consumption Becomes İnconspicuous: The Case Of The Migrant Hong Kong Consumers, Journal Of Consumer Marketing, 8(6), 474-487.

Choi, Gunae and Parsa, H. G. (2006). Green Practices II: Measuring Restaurant Managers' Psychological Attributes And Their Willingness to Charge for "The Green Practices". *Journal Of Foodservice Business Research*, 9 (4), 41–63.

Coren, Stanley Ward, Lawrence M. And , Enns, J.ames T., (1993). *Sensation And Perception*, 3.th. Edition, Harcourt Brace College Publisers.

Cota, Daniela, Matthias H. Tschöpa, Tamas L. Horvathb, Allen S. Levine (2006) Cannabinoids, Opioids And Eating Behavior: The Molecular Face Of Hedonism?, *Brain Research Review,* 2006 (51), 85-107.

Cotte, June and Wood, Stacy L. (2004). Families and Innovative Consumer Behavior: A Triadic Analysis Of Sibling and Parental Influence. *Journal Of Consumer Research*, 31(1), 78-86.

Cronin J. Joseph, Jr., Brady Michael K. and Hult G. Tomas M. (2000), Assessing The Effects Of Quality, Value, And Customer Satisfaction on Consumer Behavioral Intentions in Service Environments, *Journal of Retailing*. 76,(2), 193-218.

Cüceloğlu, Doğan (2004). İnsan ve Davranışı; Psikolojinin Temel Kavramları, Remzi Kitabevi, İstanbul.

Çakmak, Ali Çağlar ve Çakır Merve (2012). 12-18 Yas Arası Gençlerin Hedonik Tüketim Davranışlarının İncelenmesi: Kocaeli Şehir Merkezinde Bir Araştırma, *Tarih Kültür ve Sanat Araştırmaları Dergisi,* 4, 171-189.

Çakır, Merve (2013). Gösteriş Amaçlı Tüketim Davranışlarının İncelenmesi Kocaeli'ndeki Özel Okul Öğrencileri Üzerinde Bir Uygulama, Yüksek Lisans Tezi, Karabük Üniversitesi Sosyal Bilimler Enstitüsü, Karabük.

Çelik, Sabahattin (2005). *Tüketici Satın Alma Davranışına Etki Eden Yaşam Tarzı Faktörleri İle Otomobillerin Hazsal ve Faydacı Özelliklerinin Tercihi Arasındaki İlişkinin İncelenmesi,* Marmara Üniversitesi, Sosyal Bilimler Enstitüsü, Doktora Tezi. İstanbul.

Çelik, Sabahattin (2009). *Hazsal ve Faydacı Tüketim*. İstanbul: Derin Yayınları.

Çubukçu, İhsan (1999). *Küreselleşme Süreci İçinde Tüketim Toplumu ve Tüketim Kültürü.* Yüksek Lisans Tezi, Atatürk Üniversitesi Sosyal Bilimler Enstitüsü, Erzurum.

Çoşkun Taha (2019). *Hedonik ve Faydacı Tüketim Davranışları İle Tüketici Etnosentrizmi Arasındaki İlişki: Kuşaklara Yönelik Bir Araştırma*, Doktora Tezi, Muğla Sıtkı Koçman Üniversitesi, Sosyal Bilimler Enstitüsü, Muğla

Çoşkun, Saliha (2011). *Küreselleşme Sürecinde Tüketim Toplumu ve Tüketim Kültürü*, Yüksek Lisans Tezi, Selçuk Üniversitesi Sosyal Bilimler Enstitüsü, Konya.

Crowley, Ayn E., Spangenberg, Eric R. and. Hughes Kevin R. (1992), Measuring the Hedonic and Utilitarian Dimensions of Attitudes Toward Product Categories. *Marketing Letters* 3(3). 235-241.

Dal, Nil, Esra (2017). Tüketim Toplumu Ve Tüketim Toplumuna Yöneltilen Eleştiriler Üzerine Bir Tartışma, *Mehmet Akif Ersoy Üniversitesi Sosyal Bilimler Enstitüsü Dergisi*, 9 (19), 1-21.

Danziger, Pamela, N. (2005). *Let Them Eat Cake: Marketing To The Masses- As Well As The Classes*. ABD: Dearborn Trade Publising.

Demir, Yusuf (1999). *Markanın Pazarlama Açısından Önemi, Tüketici Tercihleri Üzerindeki Etkisi, Elektrikli Ev Aletleri Üzerine Bir Araştırma,* Yüksek Lisans Tezi İnönü Üniversitesi, Sosyal Bilimler Enstitüsü, Malatya.

Demir Şen, Ş. ve Kozak, Metin (2013). *Tüketici Davranışları*. Ankara: Detay Yayıncılık.

Derek, D., Rucker and Galinsky D., Adam (2009).Conspicuous Consumption Versus Utilitarian İdeals: How Different Levels of Power Shape Consumer Behavior*, Journal of Experimental Social Psychology,* 45(3), 549–555.

Dikay, Egemen (2019). *Cenaze Ritüeli Tüketimi ve Din İlişkisinin Gösterişçi Tüketim ve Gönüllü Sadelik Perspektifinden İncelenmesi: Hatay Örneği,* Yüksek Lisans Tezi, Htaay Mustafa Kemal Üniversitesi Sosyal Bilimler Enstitüsü, Hatay.

Dinçer Esra (2006). *Veri Madenciliğinde K-Means Algoritması ve Tıp Alanında Uygulanması*, Kocaeli Üniversitesi Fen Bilimleri Enstitüsü, Yüksek Lisans Tezi. Kocaeli.

Dittmar, Helga (2005a). Compulsive Buying–A Growing Concern? An Examination Of Gender, Age, And Endorsement Of Materialistic Values As Predictors, *British Journal of Psychology,* 96 (4), 467-491.

Dittmar, Helga (2005b). A New Look At Compulsive Buying: Self-discrepancies And Materialistic Values As Predictors Of Compulsive Buying Tendency, *Journal Of Social And Clinical Psychology*, 24 (6), 832-859.

Dittmar, Helga (1989). Gender Identity-Related Meanings Of Personal Possessions. *British Journal Of Social Psychology*, 28(2), 159–171.

Dodds, William, Monroe, Kent ve Grewal, Dhruv (1991) Effects of Price, Brand, and Store Information on Buyers' Product Evaluations. Journal of Marketing Research, 28, 307- 319.

Doğan, Elif Tuğba (2004). *1990'lı Yıllarda Türkiye'de Çalışma Yaşamı ve Tüketim,* Ankara Üniversitesi Sosyal Bilimler Enstitüsü Yüksek Lisans Tezi, Ankara.

Doğan, Hasan, Gökhan, Gürler, Arslan Zafer ve Ağcadağ, Derya (2014). Hedonik Tüketim Alışkanlıkları Üzerine Etkili Faktörlerin Değerlendirilmesi (Tokat İli Örneği), *Uluslararası Sosyal Araştırmalar Dergisi,* 7(30), 69-77.

Donghee, Kim and SooCheong (Shawn) Jang (2014). Motivational Drivers for Status Consumption: A Study of Generation Y Consumers, *International Journal of Hospitality Management,* 38,.39–47.

Doyle, Peter (2004), Değer *Temelli Pazarlama,* Çev., Gülfidan Barış, 2.Baskı, İstanbul, MediaCat Yayınları.

Draaisma, Douwe (2014). *Bellek Metaforları: Zihinle İlgili Fikirlerin Tarihi.* (2. .Baskı). (Çev: G. Koca), İstanbul: Metis Yayınları.

Drakopoulos. Stavros. A. (1991), *Values and Economic Theory: The Case of Hedonism,* Aldershot, Academic Pub Group.

Dovganiuc, Olga (2012). *Gösteriş Amaçlı Ürünlerin Satın Alınmasında Ülke Orijini Etkisi,* Yüksek Lisans Tezi, Ankara Üniversitesi, Sosyal Bilimler Enstitüsü, Ankara.

Durmaz, Yakup (2008). *Tüketici Davranışı*, Ankara: Detay Yayınları.

Durmaz, Yakup, Oruç, Reyhan, Bahar ve Kurtlar, Murat (2011). Kişisel Faktörlerin Tüketici Satın Alma Davranışlarına Etkisi Üzerine Bir Araştırma, *Akademik Yaklaşımlar Dergisi*, İlkbahar Dönemi, 2(1),114-133.

Durukan, Fatma, Nur (2006). Tüketici Davranışlarında Öğrenmenin Rolü ve Bir Uygulama, Yüksek Lisans Tezi, Dumlupınar Üniversitesi Sosyal Bilimler Enstitüsü, Kütahya.

Eastman, K,, Jacqueline, Fredenberger, Bill, Campbell, David and Calvert, Stephen (1997).The Relationship Between Status Consumtion and Materialism: A Cross-Cultural Comparison of Chinese, Mexican, and American Students, *Journal of Marketing Theory and Practice,* 52-66.

Eastman, Goldsmith, Ronald and Leisa, Reinecke, Flynn (1999). Status Consumption in Consume Behaviour: Scale Development and Validation, *Journal of Marketing Theory and Practice,.* Summer,7(3), 41-52.

Elden, Müge (2005). *Reklam Yazarlığı,* İletişim Yayınları, Üçüncü Baskı. İstanbul,

Elden, Müge (2009*). Reklam ve Reklamcılık.* Say Yayınları, İstanbul

Elliot, Richard (1997). Existential Consumption and Irrational Desire. *European Journal of Marketing,* 31.3/4, 285-296.

Elliott, Richard and Wattanasuwan, Kritsadarat (1998) Brands as Symbolic Resources for The Construction of Identity. *International Journal of Advertising*. 17.2, 131-144.

Engel, James.F., Blackwell, Roger, D. ve Miniard, Paul, W. (2000). *Consumer Behavior,* 8th Edition, USA: The Dryden Press.

Enginkaya, Ebru. ve Ozansoy, Tuğçe (2010). Alışveriş Değeri ve Mağaza Seçim Kriterlerinin Belirlenmesinde Hazcı ve Faydacı Alışveriş Değeri ile İlişkisi: Lise Öğrencileri Üzerine Bir Araştırma, Ç.Ü. Sosyal Bilimler Enstitüsü Dergisi, 19 (1), 141-155.

Erdoğan, İrfan (2003). *Pozitivist Metodoloji: Bilimsel Araştırma Tasarımı, İstatistiksel Yöntemler, Analiz ve Yorum*, Ankara: Erk Yayınları.

Erkan, Hüsnü (1997). *Bilgi Toplumu ve Ekonomik Gelişme*, Türkiye İş Bankası Kültür Yayınları, Ankara.

Erkmen, Turhan ve Yüksel, Cenk A. (2008). Tüketicilerin Alışveriş Davranış Biçimleri İle Demografik Ve Sosyo Kültürel Özelliklerinin İncelenmesine Yönelik Bir Araştırma, *Ege Akademik Bakış,* 8 (2), 683-727.

Eren, Erol (2010). Örgütsel Davranış ve Yönetim Psikolojisi, Beta Yayınları, 12. Baskı, İstanbul.

Ergenç, Ümran (2011), *Engel Eğrileri: Türkiye Örneği İncelemesi,* Yüksek Lisans Tezi, Ankara Üniversitesi Sosyal Bilimler Enstitüsü, Ankara.

Eroğlu, Elif, Velioğlu, Meltem Nurtanış, Gülfidan, Barış, Argan, Mehpare (2012). *Tüketici Davranışları,* T.C. Anadolu Üniversitesi Yayını No: 2604 Açık Öğretim Fakültesi Yayını No: 1572, 1. Baskı, Eskişehir.

Erul, Tayfun (2014), *Hedonik (Hazcı) ve Faydacı Tüketicilerin Satın Alma Sonrası Davranışları Üzerine Bir Araştırma,* Yüksek Lisans Tezi, Eskişehir Osmangazi Üniversitesi Sosyal Bilimler Enstitüsü, Eskişehir.

Faber, Ranold, J. and O'Guinn, Thomas, C. (1988). Compulsive Consumption And Credit Abuse. *Journal Of Consumer Policy*, 11(1), 97-109.

Faber, Ranold, J. and O'Guinn, Thomas, C. (1989). Classifying Compulsive Consumers: Advances In The Development Of A Diagnostic Tool. ACR North American Advances, in Consumer Research eds. Thomas K. Srull, Provo, UT: Association *for Consumer Research,* 16*,* 738-744.

Fettahlıoğlu, Seçil, H. Yıldız, Arif. ve Birin, Cansu (2014). Hedonik Tüketim Davranışları: Kahramanmaraş Sütçü İmam Üniversitesi Ve Adıyaman Üniversitesi Öğrencilerinin Hedonik Alışveriş Davranışlarında Demografik Faktörlerin Etkisinin Karşılaştırmalı Olarak Analizi, *The Journal of Academic Social Science Studies*, 27 Autumn, 307-331

Fırat, Aytekin ve Aydın, Ali, Emre (2016). Hedonik Ve Faydacı Alışveriş Davranışı Üzerine Bir Araştırma, *Uluslararası Sosyal Araştırmalar Dergisi,* 9 (43), 1840-1846.

Fırat, Duygu (2003). *Yaşam Tarzının Otomobil Satın Alma Kararları Üzerine Etkisi*, Yüksek Lisans Tezi*,* Kocaeli Üniversitesi Sosyal Bilimler Enstitüsü. Kocaeli.

Fırat, Aytekin ve Azmak, Eda (2007) Satın Alma Karar Sürecinde Beyaz Eşya Kullanıcılarının Marka Bağlılığı, *Karamanoğlu Mehmetbey Üniversitesi İktisadi ve İdari Bilimler Fakültesi Dergisi,* 2007 (13), 251-264.

Fischer, Eileen ve Arnold, Stephen, J. (1994). Sex, Gender Identity, Gender Role Attitudes and Consumer Behavior. *Psychology ve Marketing*, 11(2), 163-182.

Füller, Kathrin, Goswami, Suparna, Krcmar, Helmut, (2014). Web-Based Customer Integration for Product Design: The Role of Hedonic vs Utilitarian Customer Experience, *Twenty Second European Conference on Information Systems,* Tel Aviv.

Fromm, Erich (1991) *Sahip Olmak Ya Da Olmak* (Çev. Aydın Arıtan). İstanbul. Arıtan Yayınevi

Ganesan, S. ve Paul, Justin (2005). *Business Management*, Allie Publishers, New Delhi.

Geiger, Susi (2007).Exploring Night-Time Grocery Shopping Behaviour, Journal of Retailing and Consumer Services, (14), 24–34.

Genç, Ece (2019). *Postmodern Pazarlamada Hazcı ve Faydacı Tüketim Tutumlarının Belirlenmesine Yönelik Bir Araştırma,* Yüksek Lisans Tezi, Ege Üniversitesi Sosyal Bilimler Enstitüsü, İzmir.

Gerlevik, Derya (2012). İnternet Üzerinden Alışverişin Tüketici Davranışı Üzerindeki Etkisi, Yüksek Lisans Tezi, Atlım Üniversitesi Sosyal Bilimler Enstitüsü, Ankara.

Goldsmith, Ronald, E., Clark Ronald and Goldsmith, Elizabeth (2006). Extending the Psychological Profile of Market Mavenism, *Journal of Consumer Behaviour,* 5(5), 411-419.

González-Pinto A1, Ballesteros J, Aldama A, Pérez de Heredia JL, Gutierrez M, Mosquera F, González-Pinto A. (2003) Principal Components Of Mania, *Journal of Affective Disorders,* 2003 (76), 95-102.

Gupta, Shruti (2013). A Literature Review Of Compulsive Buying–A Marketing Perspective, *Journal Of Applied Business And Economics,* 14, 1, 43-48.

Güleç, Cansu (2015). Thorsteın Veblen Ve Gösterişçi Tüketim Kavramı, *Sosyal Bilimler Enstitüsü Dergisi*, 38 (2015/1), 62-82.

Güllülü, Uğur, Ünal, Sevtap ve Bilgili, Bilsen (2010). Kendini Gösterim VE Kişilerrarası Etkileşimin Gösterişçi Tüketim Üzerindeki Etkiilerini Belirlemeye Yönelik Bir Araştırma

Hacettepe Üniversitesi İktisadi ve İdari Bilimler Fakültesi Dergisi, 28 (1), 105-139.

Gündüz, Gülter Gizem (2009). *Otomobil Satın Alma Davranışında Cinsiyet Faktörünün Önemi Ve Bir Uygulama.* Marmara Üniversitesi Sosyal Bilimler Enstitüsü, Yüksek Lisans Tezi, İstanbul.

Güner, Pınar (2011). *Gösterişçi Tüketim Üzerine Teorik ve Uygulamalı Bir Çalışma: Pamukkale Üniversitesi Örneği.* Yüksek Lisans Tezi, Gazi Üniversitesi, Sosyal Bilimler Enstitüsü, Ankara.

Güneş, N., Berberoğlu, Rıdvan, Karalar İnan, Maviş Ramazan Geylan Birol Tenekecioğlu, Karalar, Rıdvan, Barış, Gülfidan ve Velioğlu, Meltem, N.(2006). *Tüketici Davranışları*, Anadolu Üniversitesi Yayını No:1688, Açık öğretim Fakültesi Yayını, 874, 1. Baskı, Eskişehir.

Güney, Salih (2015), *Davranış Bilimleri,* Nobel Yayınevi, İstanbul.

Gürer, Saadet, Zeynep, Varlı ve Gürer, Mert (2017). Televizyonda Tasarlanan Hayatlar Ekseninde "Gösterişçi Tüketimin" Sunumu: Cesur Ve Güzel Dizisi Örneği, *Uluslararası Sosyal Araştırmalar Dergisi*, 10 (51), 1160-1173.

Gürbüz Ahmet (2012). *Hukuk Felsefesi Açısından Yararcılık Teorisinin Eleştirisi*, Beta Yayınları, İstanbul.

Güven, Ebru Özlem, Sarıışık, Mehmet (2014).Konaklama Hizmetlerinde Davranışsal Niyeti Etkileyen Hizmet Kalitesi Boyutları*, İşletme Bilimi Dergisi,* 2 (2), 21-31.

Hallumoğlu, Çilem, Eda (2018). Tüketim Değerlerinin Gösterişçi Tüketim Eğilimi Üzerindeki Etkileri: Hatay Örneği, Yüksek Lisans Tezi, Mustafa Kemal Üniversitesi Sosyal Bilimler Enstitüsü, Hatay.

Han, Heesup and Back Ki-Joon (2008). Relationships Among Image Congruence, Consumption Emotions, and Customer Loyalty in The Lodging Industry, *Journal of Hospitality & Tourism Research,* 32(4), 467-490.

Hanna, Nessim and Richard Wozniak (2001), *Consumer Behavior: An Applied Approach,* Upper Saddle River/NJ: Prentice Hall.

Hanley, Alice and Wilhelm, Mari S. (1992). Compulsive Buying: An Exploration İnto Self-Esteem And Money Attitudes. *Journal Of Economic Psychology,* 13(1), 5-18.

Hauck E. William and Stanforth Nancy (2007). Cohort Perception Of Luxury Goods And Services, *Journal of Fashion Marketing and Management,* 11(2), 175-188.

Hawkıns I. Del, Best J., Roger And Coney, A. Kenneth (1992). *Consumer Behavior Implications for Marketing Strategy,* 5th Edition, Richard Irwin Inc. Boston.

Hawkins, Del, I. , Mothersbaugh David, L. (2007). *Consumer Behavior Building Marketing Strategy,* McGraw Hill, 10th Edition, U.S.A.

Hayta, Ateş Bayazıt (201) Postmodern Dönemin Tüketim İmajları: Postmodern Tüketim Kültürü, Tüketim Kalıpları ve Postmodern Tüketici (Editör: Müberra Babaoğu, Arzu Şener Ve Esna Betül Buğday), *Tüketici Yazıları (IV),* Ankara: Tüpadem, 9-31.

Heaney, Joo, Gim, Goldsmith, Ronald, E. and Jusoh Wan Jamaliah Wan (2005). Status Consumption Among Malaysion Consumers: Exploring Its Relationships with Materialism and Attention-to-Social-Comparison-Information, *Journal of International Consumer Marketing,* 17(4), 83-98.

Hız, Gülay (2011). Gösterişçi Tüketim Eğilimi Üzerine Bir Alan Araştırması (Muğla Örneği). *Organizasyon ve Yönetim Bilimleri Dergisi,* 3, 2, 117-128.

Hız, Gülay (2009). *Gelişmekte Olan Ülkelerde Gösterisçi Tüketim: Türkiye İle İlgili Bir Arastırma (Mugla Örnegi)*, Doktora Tezi, Muğla Üniversitesi Sosyal Bilimler Entitüsü, Muğla.

Hisrich, Robert. (1993). *Pazarlama,* Çev:Yavuz Odabaşı, Eskisehir: Açık öğretim Fakültesi Yayınları: Eskişehir.

Hooper D, Coughlan J, Mullen M. (2008). Structural Equation Modelling: Guidelines For Determining Model Fit*. Electronic Journal Of Business Research Methods*, 6(1):53-60.

Hopkinson, Gillian C. ve Davashish Pujari (1999). A Factor Analytic Study Of The Sources Of Meaning In Hedonic Consumption, *European Journal of Marketing*, 33(3), 273-294

Hoyer, Wayne D. and Macınnıs, Deborah J. (2001). *Consumer Behavior*, Second Edition, Houghton Mifflin Company.

Hutchinson Joe, Lai Fujun and Wang Youcheng (2009). Understanding The Relationships Of Quality, Value, Equity, Satisfaction, and Behavioral Intentions Among Golf Travelers, *Tourism Management*, 30 (2009), 298-308

Hürmeriç, Pelin ve Baban, Ece (2012). Sımmel, Veblen ve Sombart'ın Penceresinden HedonikTüketim: Ütopyada Negotıum ve Otıum, *Global Media Journal,* Bahar Sayısı, 2 (4), 87-101.

Jaramillo, Fernando, Kempf, Hubert and Moizeau, Fabien (2001), Conspicuous Consumption, Social Status and Clubs, *Social Interactions and Economic Behavior,* 63/64, 321-344.

Jobber, Davıd and Lancester Geoff (2003), *Sellıng and Sales Management*, Prentice Hall, 6th. Edition.

Jones, Michael A., Kristy E. Reynolds and Mark J. Arnold (2006). Hedonic And Utilitarian Shopping Value: Investigating Differential Effects On Retail Outcomes, *Journal of Business Research* 59 (2006) 974–981.

Ittner, Christopher Larcker David and Taylor Daniel (2009). Commentary: The Stock Market's Pricing of Customer Satisfaction‖, *Marketing Science,* 28(5), September-October, 826-835.

İslamoğlu, A. Hamdi (1999). *Pazarlama Yönetimi*, Beta Basım Yayım Dağıtım A.Ş, İstanbul.

İslamoğlu, A. Hamdi (2003). *Tüketici Davranışları*, İstanbul: Beta Yayınları.

İslamoğlu, Hamdi ve Altunışık Remzi (2013). *Tüketici Davranışları*. Beta Basım Yayın Dağıtım: İstanbul.

Kadıoğlu, Zeynep Kaban (2014*). Tüketim İletişimi Süreçler, Algılar ve Tüketici*, İstanbul: Pales Yayıncılık.

Kalaycı, Şeref (2005). SPSS Uygulamalı Çok Degiskenli İstatistik Teknikleri, Asil Yayıncılık, Ankara.

Kambızi, Heiclarzadeh Hanzaee and Yahya Khonsari (2011). A Review of the Role of Hedonic and Utilitarian Values on Customer's Satisfaction and Behavioral Intentions, *Interdisciplinary Journal of Research in Business,* 1(5), 34-45.

Karafakioğlu, Mehmet (2005). *Pazarlama İlkeleri,* 1. Baskı, İstanbul, Literatür Yayınları.

Kartal, Adem (2015). *Hazcı (Hedonik) Tüketim Davranışları Üzerinde Etkili Olan Faktörlerin Değerlendirilmesine Yönelik Bir Araştırma,* Yüksek Lisans Tezi, Atatürk Üniversitesi Sosyal Bilimler Enstitüsü, Erzurum.

Karabacak Esen (1993). *Medyanın Tüketici Davranışları Üzerindeki Etkisi ve Pazarlama Yönetimi Açısından Önemi,* Yüksek Lisans Tezi, Selçuk Üniversitesi Sosyal Bilimler Enstitüsü, Konya.

Karabulut, Muhittin (1989). *Tüketici Davranışları Pazarlama Yeniliklerinin Kabulü ve Yayılışı*. 3. Baskı, İstanbul: Yön Ajansı

Karalar, Rıdvan İnan, Fermani, Özalp, Geylan Ramazan, Tenekecioğlu Birol ve Berberoğlu, Güneş, N.(2004). *Tüketim ve Tüketici*, Genel İşletme (Ed: Güneş N. Berberoğlu) Eskişehir: Anadolu Üniversitesi Yayınları.

Karatekin, Uğur (2009), Sosyal Sınıflar İçinde Mesleklere Göre Tüketicilerin Otomobil Alma Ve Kullanma Alışkanlıklarına Etkisinin İncelenmesi, Yüksek Lisans Tezi, Süleyman Demirel Üniversitesi Sosyal Bilimler Enstitüsü, Isparta.

Kaşıkçı, Ercan (2002). Para Mosyon Pazarlamanın 7 P'si, 1. Baskı, İstanbul: Kariyer Yayınları.

Kawamura, Yuniya (2005). Fashion-ology: An Introduction to Fashion Studies. Berg Publishing, New York, USA.

Kearney, Mathew and Stevens, Lorna (2012). Compulsive Buying: Liretature Rewiew And Suggestion For Future Research. The Marketing Review. 12(3) 233-251.

Kellner, Douglas (1991).Reklam ve Tüketim Kültürü, Kaplan, Yusuf (Der. ve Çev.), *Enformasyon Devrimi Efsanesi:Modernleşme Kuram ve Uygulamalarının Eleştirisi,* Kayseri: Rey Yayıncılık, 75-91.

Keskin, Turgay (2015). *Hafıza Teknikleri*, Az Kitapevi, 1. Baskı, İstanbul.

Kızılçelik, Sezgin (2000). *Frankfurt Okulu,* Ankara, Anı Yayıncılık.

Kızılçelik, Sezgin. (2004), *Zalimler ve Mazlumlar: Küreselleşmenin İnsani Olmayan Doğası,* 1. Baskı, Ankara: Anı Yayıncılık.

Kıray Mübeccel (2005). *Tüketim Normları Üzerine Karşılaştırmalı Bir Araştırma*,1. Baskı, Bağlam Yay.

Kilsheimer, Jacqueline C. (1993). Status Consumption: The Development and Implications of a Scale Measuring the Motivation to Consume For Status, The Florida State University, Phd. Dissertation, UMI

Kim, Hye-Shin, (2006). Using Hedonic And Utilitarian Shopping Motivations To Profile Inner City Consumers, *Journal Of Shopping Center Research*, 13(1), (57-79).

Kincaid, William. M., (1990). *Promotion, Products, Services And Ideas.* 2. Baskı, Macmillan Publishing, New York.

Knoflacher, Hermann ve Ocalır, Ebru Vesile (2011). Sürdürülebilir Ulaşım Kavramı Üzerine Tartışmalar, 9. Ulaştırma Kongresi, 51-58.

Kocabaş, Füsun, Elden Müge, Yurdakul Nilay (1999). *Reklam ve Halkla İlişkilerde Hedef Kitle,* İletişim Yayınları, İstanbul.

Koç, Erdoğan (2007). *Tüketici Davranışı ve Pazarlama Stratejileri: Global ve Yerel Yaklaşım,* Ankara: Seçkin Yayıncılık.

Koçak, Pınar Güner (2017). Gösterişçi Tüketim Üzerine Teorik Ve Uygulamalı Bir Çalışma: Pamukkale Üniversitesi Örneği, *Erciyes Üniversitesi Sosyal Bilimler Enstitüsü Dergisi XLIII,* 2017 (2), 79-112.

Kop, Ayşegül Eda (2008). *Satın Alma Davranışında Hedonik Ve Faydacı Tüketimin Ölçülmesi İle İlgili Bir Uygulama,* Yüksek Lisans Tezi*,* Marmara Üniversitesi Sosyal Bilimler Enstitüsü, İstanbul.

Korkmaz, Mine (2006). *Tüketicilerin Tüketim Davranışları ve Tüketim Tercihlerine Etki Eden Faktörler (Afyonkarahisar Örneği)*, Yüksek Lisans Tezi, Gazi Üniversitesi Eğitim Bilimleri Enstitüsü, Ankara.

Korur, Mukaddes, Gizem, Kimzan, Halil, Semih. (2016). Kompulsif Satın Alma Eğilimi ve Alışveriş Sonrası Pişmanlık İlişkisinde Kontrolsüz Kredi Kartı Kullanımının Rolü: AVM Müşterileri Üzerine Bir Araştırma, *Tüketici ve Tüketim Araştırmaları Dergisi*, 8(1), 43-71.

Kotler Philip (1991). *Marketing Management; Analysis, Planning, Implementation And Control,* Prentice Hall Int. Edition, 7th Edition, New Jersey.

Kotler Philip (2000). *Pazarlama Yönetimi,* 10. Baskı, (Çev, Nejat Muallimoğlu), Beta Basım Yayım Dağıtım.

Köker, Nahit, Erdem ve Maden, Deniz (2012), Hazcı ve Faydacı Tüketim Bağlamında Tüketicinin Ürün Temelli Yenilikçiliği Algılaması: Amprik Bir Araştırma, İşletme Araştırmaları Dergisi,4 (2), 94-121.

Köseoglu, Özgür (2002). *Değişim Fenomeni Karsısında Markalaşma Süreci ve Bu Süreçte Halkla İlişkilerin Rolü,* Yüksek Lisans Tezi, Ege Üniversitesi Sosyal Bilimler Enstitüsü, İzmir.

Kuksov, Dmitri and Xie, Ying (2012). Competition in a Status Goods Market, *Journal of Marketing Research*. 49 (5), 609-623.

Kutlay, Evren, Bilge (2007). *Müziğin Bir Pazarlama Elementi Olarak Tüketici Üzerinde Duygusal, Algısal ve Davranışsal Etkileri*, Doktora Tezi, İstanbul Üniversitesi Sosyal Bilimler Enstitüsü, İstanbul.

Lam, S. Y., Shankar, V., Erramilli, M. K. and Murthy, B. (2004). Customer Value, Satisfaction, Loyalty, and Switching Costs: An Illustration From a Business-to-Business Service Context. Journal of the Academy of Marketing Science, 32 (3), 293-311.

Leech, Nancy, L., Barrett, Karen, C. and Morgan, George, A. (2005). SPSS For İntermediate Statistics: Use And İnterpretation, London: Lawrance Erlbaum Associates Publishers, Second Edition.

Lin, Chris and Hsieh, Pei- Ling (2005). The Influence Of Technology Readiness On Satisfaction And Behavioral Intentions Toward Self-Service Technologies. *Computers In Human Behavior*, 23 (3), 1597-1615.

Liu, Chang, Marchewka, Jack T., Lu, June and Yu, Chung Sheng. (2005). Beyond Concern: A Privacy-Trust-Behavioral Intention Model Of Electronic Commerce, *Information & Management,* 42 (2),, 289-304.

Loudon, David, L. and Albert J.Della Bitta (2003). *Consumer Behavior: Concepts And Applications*, Singapore: Mc Graw–Hill International Edition.

Luthans, Fred (1995). *Organizational Behavior*, 7th Ed. Literatür Yayıncılık, İstanbul.

MacCallum, R.C., Browne, M.W. and Sugawara, H.M., (1996). Power analysis And Determination Of Sample Size For Covariance Structure Modeling. Psychological Methods, 1(2),130-149.

Mano, Haim and Oliver, Richard L. (1999). Assessing The Dimensionality And Structure Of The Consumption Experience: Evaluation, Feeling And Satisfaction, *The Journal Of Consumer Research,* December, 20 (3), 451-466.

Marcoux, Jean S Sebastien., Filiatrault Piere and Cheron, Emmanuel (1997). The Attitudes Underlying Preferences Of Young Urban Educated Polish Consumers Towards Products Made In Western Countries, *Journal Of International Consumer Marketing,* 9 (4), 5-29.

Marshall, Gordon (1999). *Sosyoloji Sözlüğü* (Çev: Osman Akınbay ve Derya Kömürcü), Bilim ve Sanat Yayınları, Ankara.

Mardia, Kanti V. (1980). 9 Tests Of Unvariate And Multivariate Normality. *Handbook Of Statistics,* 1, 279-320.

Mcphall, Thomas L. (1991). Enformasyon Devrimi Efsanesi: Modernleşme Kuram Ve Uygulamalarının Eleştirisi, (Der. ve Çev: Yusuf Kaplan), *Yeni Uluslararası Enformasyon ve İletişim Düzeni*, Kayseri: Rey Yayıncılık, 141-164.

Memmedxanlı, Aqşin (2017) *Azerbaycan Düğünlerinde Gösteriş Tüketimi,* Lisans Bitirme Tezi, Azerbaycan Devlet İktisat Üniversitesi, Bakü.

Megep (2012). *Aile ve Tüketici Hizmetleri:Tüketici Davranışı Modelleri,* T.C Milli Eğitim Bakanlığı, Ankara.

Moya, María, Eugenia, Fernández (2012). *Purchase And Consumption Of Luxury Goods,* Thesis Doctoral, Departamento De Economía De La Empresa, Madrid.

Mucuk, İsmail (1996). *Modern İşletmecilik,* İstanbul: Türkmen Kitapevi.

Mucuk, İsmet (2014). *Pazarlama ilkeleri*, (20. Basım), İstanbul: Türkmen Kitabevi.

Mucuk, Seval (2014). *Tüketici Satın Alma Davranışı Kapsamında Hedonik (Hazcı) Tüketimin Plansız Alışveriş Üzerine Etkilerinin İncelenmesi,* Yüksek Lisans Tezi, Karamanoğlu Mehmetbey Üniversitesi Sosyal Bilimler Enstitüsü, Karaman.

Muter, Canan (2002). *Bilinçaltı Reklamcılık (Bilinçaltı Reklam Mesajlarının Tüketiciler Üzerindeki Etkileri,* Yüksek Lisans Tezi, Ege Üniversitesi Sosyal Bilimler Enstitüsü, İzmir.

Neeley, Concha R., Kyeong Sam Min and Pamela A. Kennett-Hensel, Contingent (2010). Consumer Decision Making In The Wine Industry: The Role Of Hedonic Orientation, *Journal Of Consumer Marketing*, 27(4), .324-335.

Nıcosıa, Francesco, M. (1996). *Consumer Decision*, Process, Englewood Cliffs, New Jersey, Prentice Hall.

Norusis Marija J., (2002). *SPSS 11.0 Guıde To Data Analysis.* New Jersey: Prentice Hall.

O'Cass, Aron and Frost Hmily, (2002). Status Brands: Examining The Effects Of Non- Product Related Brand Associations On Status And Conspicuous Consumption, *Journal Of Product And Brand Management,* 11(2), 67-88.

O'Cass, Aron, and McEwen, Hmily (2005). Exploring Consumer Status And Conspicuous Consumption, *Journal Of Consumer Behaviour*, 4(1), 25-39.

Odabaşı, Yavuz (2006. *Postmodern Pazarlama,* 2.Baskı, İstanbul: MediaCat Yayınları.

Odabaşı, Yavuz(2013). Tüketim Kültürü. İstanbul: Sistem Yayıncılık Kitapları.

Odabaşı, Yavuz ve Barış, Gülfidan (2014). *Tüketici Davranışları*, İstanbul: Media Cat Kitapları.

Oktuğ, Zeynep (2009). Öğrenme ve Öğrenme Bozuklukları. İstanbul: TC İstanbul Kültür Üniversitesi Yayınları.

Okumuş, Abdullah (2013). *Tüketici Davranışı Teorik ve Uygulamalı Bir Yaklaşım*, Türkmen Kitabevi, İstanbul.

Okur, Fatma, Berin (2007). *Conspıcuous Consumptıon In Turkey In The 1950S: An Examınatıon Of Hayat Magazine,* Yüksek Lisans Tezi, Boğaziçi Üniversitesi, Sosyal Bilimler Enstitüsü, İstanbul

Olgun, Büşra (2014). *Sosyal Medya ve Tüketici Davranışları,* Tezli Yüksek Lisans Tezi, İstanbul Aydın Üniversitesi Sosyal Bilimler Enstitüsü, İstanbul.

Ongur Övünç Hakan (2011). *Tüketim Toplumu, Nevrotik Kültür ve Dövüş Kulübü*,1.Baskı, İstanbul: Ayrıntı Yayınları.

Oral, Saba Gamze (2014). *Lüks Tüketim Algısı Ve Lüks Tüketim Odaklı Tüketici Davranışları Üzerine Bir Araştırma,* Doktora Tezi, Maltepe Üniversitesi, Sosyal Bilimler Enstitüsü, İstanbul.

Orçan, Mustafa (2008). *Osmanlı'dan Günümüze Modern Türk Tüketim Kültürü*, Ankara: Harf Yayınları.

Orhan, İpek (2002). *Satın Alınan Ürünlere İlişkin Duyguların Cinsiyet ve Cinsiyet Rolleri Bakılından İncelenmesi*, Tezli Yüksek Lisans, Ankara Üniversitesi Sosyal Bilimler Enstitüsü, Ankara.

Osmanlı, Umut. ve Kaya Sevde (2014). Püritanizm'den Hedonizm'e Değişen Boş Zaman Kavramı, *Hacettepe Üniversitesi Sosyolojik Araştırmalar E-Dergisi*. 23 Haziran 2014,1-14

Overby, Jeffrey and Lee, Eun Ju (2006). The Effects of Utilitarian and Hedonic Online Shopping Value On Consumer Preference And Intentions, *Journal Of Business Research*,5 (9), 1160–1166.

Oyman, Mine (2004). Tüketicilerin Satış Tutundurma Etkinliklerine Yönelik Tutumları ve Yarar Algılamaları, *Anadolu Üniversitesi Sosyal Bilimler Dergisi*, Sayısı :2004/1, 55-76.

Önal, İzzet (2015). *Müzelerdeki Nostaljik Duygunun Destinasyon İmajı ve Davranışsal Niyetler Üzerindeki Etkisi,* Yüksek Lisans Tezi, Gebze Teknik Üniversitesi Sosyal Bilimler Enstitüsü, Gebze.

Önür, Nimet. (2002), *Küreselleşen Dünyada İletişim ve Toplum,* Ankara: Alp Yayınevi.

Öz, Murat ve Mucuk, Seval (2015), Tüketici Satın Alma Davranışı Kapsamında Hedonik (Hazcı) Tüketimin Plansız Alışveriş Üzerine Etkilerinin İncelenmesi, *Pazarlama Teorisi ve Uygulamaları Dergisi,* Ekim 2015, 1(2), 37-60.

Öz, Abdullah (2018). *Sosyal Medya Ortamında Gösterişçi Tüketim: Bir Uygulama*, Yüksek Lisans Tezi, Harran Üniversitesi Sosyal Bilimler Enstitüsü, Şanlıurfa

Özcan, Murat (1996). *Kobilerde Pazarlama,* Ekin Kitabevi, 1. Baskı, Antalya,

Özcan, Burcu (2007). Rasyonel Satın Alma Ve Boş Zaman Sürecine Ait Alışveriş Eylemlerinin Birlikte Sergilendikleri Mekânlar: Alışveriş Merkezleri, *Sosyal Bilimler Dergisi,* Aralık IX(2) 39-68.

Özdemir, Şefika (2007). *Hazcı (Hedonik) Tüketim Davranışlarında Televizyonun Rolü: Sdü Öğrenceleri Üzerine Bir Araştırma,* Yüksek Lisans Tezi, Süleyman Demirel Üniversitesi Sosyal bilimler Enstitüsü, Isparta.

Özdemir, Şuayıp ve Fikret Yaman (2007), Hedonik Alıverişin Cinsiyete Göre Farklılaşması Üzerine Bir Araştırma*, Eskişehir Osmangazi Üniversitesi İİBF Dergisi,* Ekim, 81-91.

Özden, Aybike Tuba (2019). Tüketici Yaşam Tarzları İle Statü Tüketimi İlişkisi Üzerine Bir Araştırma*, Hacettepe Üniversitesi İktisadi ve İdari Bilimler Fakültesi Dergisi,* 37 (3), 517-546.

Özen Yener ve Gül Abdulkadir (2007). Sosyal ve Eğitim Bilimleri Araştırmalarında Evren Örneklem Sorunu, *Atatürk Üniversitesi Kazım Karabekir Eğitim Fakültesi Dergisi*, 15, (394- 422).

Özkardeş, Oya Güngörmüş (2004). *Evlilik ve Çocuk, Evlilik Okulu*, (Ed. Haluk Yavuzer), Remzi Kitabevi, İstanbul.

Öztürk, Faruk (2012). *Kümeleme Analizi ve Uygulaması,* Yüksek Lisans Tezi, İstanbul Ticaret Üniversitesi Fen Bilimleri Enstitüsü, İstanbul.

Özmen, Ahmet, Fııklar, Emel, Durucasu, Hasan, Atlas, Mahmut ve Er Fikret (2013). İstatistik II, Eskişehir: T.C. Anadolu Üniversitesi Yayını No: 2806 Açık öğretim Fakültesi Yayını No: 1764, 1. Baskı.

Paksoy, Mahmut, Acar, Ahmet, Cevat ve Özalp, İnan (1996*). Örgütsel İletişim*, Eskişehir: T.C Anadolu Üniversitesi Yayınları, No:964 Açık öğretim Fakültesi Yayınları, No:533.

Papatya, Nurhan (2005). Tüketici Davranışları ile İlgili Motivasyon Modelleri: Bir Perakende İşletmesinde Temizlik ve Kişisel Bakım Ürünlerine Bağlı Bir Araştırma. *Süleyman Demirel Üniversitesi İktisadi ve İdari Bilimler Fakültesi Dergisi,* 10 (1), (221-240).

Papatya, Nurhan ve Özdemir Şefika (2012). Hazcı Tüketim Davranışları ve Televizyon Programlarını İzleme Eğilimleri Arasındaki İlişki: Süleyman Demirel Üniversitesi Öğrencileri Üzerine Bir Araştırma, *Atatürk Üniversitesi İktisadi ve İdari Bilimler Dergisi*, 26, (3-4), 161-183.

Peter, J.Paul and Olson Jerry C. (2005). *Consumer Behavior And Marketing Strategy*. 7th Edition.

Piacentini, Maria and Mailer, Greig (2004). Symbolic Consumption In Teenagers' Clothing Choices. *Journal Of Consumer Behaviour.* 3(3), 251-262.

Pieper Annemarie (2012). *Etiğe Giriş*, (Çev: Veysel Ataman- Gönül Sezer), İstanbul: Ayrıntı Yayınları, 2. Basım,

Pir, Esra, Özkan (2017). Çok Katlı Pazarlamada Gösteriş Amaçlı Tüketimin Tekrar Satın Almaya Etkisinde Çevre Bilincinin Rolü, Doktora Tezi, İstanbul Aydın Üniversitesi, Sosyal Bilimler Entitüsü, İstanbul.

Pir Esra, Özkan (2018). Lüks Marka ve Lüks Marka Tüketicileri Üzerine Teorik Bir Araştırma, *Journal Of Social And Humanities Sciences Research (JSHSR)*, 5 (28), 3409-3418.

Rao, Venu, Gopal (2013). Compulsive Buying Tendencies in Normal Consumers The İndia Experience. Vilakshan, XIMB Journal Of Managment, 10(1), 1-19.

Richins, Charity (2011). *The Influence Of Staged Expriences On Deligtedness And Behavioral Intentions*, Masters Thesis, Department Of Parks, Recreation, And Tourism, The University Of Utah.

Rıtzer, George (2000). *Büyüsü Bozulmuş Dünyayı Büyülemek 'Tüketim Araçlarının Devrimcileştirilmesi*, (Çev: Şen Süer Kaya,) İstanbul: Ayrıntı Yayınevi, 1.Basım,

Ritzer, George (2001). *Explorations In The Sociology Of Consumption: Fast Food, Credit Cards And Casinos*, London, First Edition, GBR: SAGE Publications Inc.

Roberts, James (2000). Consuming in a Consumer Culture: College Students, Materialism, Status Consumption, And Compulsive Buying, *Marketing Management Journal,* (Fall/Winter), 76-91.

Roth P., CHRİSTOPHER (2015). Conspicuous Consumption And Peer Effects: Evidence From

Randomized Field Experiment, *SSRN Electronic Journal*,1-48.

Ruhlusaraç, Murat ve Nakip Mahir (2016). Akademisyenlerin Otomobil Satın AlımTercihlerini Etkileyen Faktörler, Uluslararası Bilimsel Araştırmalar Dergisi, 1(1), 100-111.

Sands, Sean, Oppewal, Harmen and Beverland, Micheal (2009). The Effects Of In-Store Themed Events On Consumer Store Choice Decisions, *Journal Of Retailing And Consumer Services*, 16 (5), 386-395.

Sarıöz, Yeliz (2005). Aylak Sınıfın Teorisi, *Ekonomik Yaklaşım*, 16 (55), 125-130.

Saydan, Reha (2008). Otomobil Seçiminde Etkili Olan Hedonik ve Rosyonel Yararlar Demografik Faktörlere Göre Değişiklik Gösteriyor Mu? Van İli Uygulaması, *Finans Politik & Ekonomik Yorumlar* 45(:525), 97-114.

Scarpi, Daniele (2006). Fashion Stores Between Fun And Usefulness*, Journal Of Fashion Marketing And Management*, 10 (1).7-24.

Scarpi, Daniele (2005). Hedonic And Utilitarian Behaviour In Specialty Shops", *The Marketing Review,*5 (1), 31-44.

Sen, Shahana and Lerman, Dawn (2007). Why Are You Telling Me This? An Examination Into Negative Consumer Reviews On The Web. *Journal of Interactive Marketing,*21 (4), 76-94.

Serin, Esin (2018). *Statü Tüketimi ve Materyalizm Arasındaki İncelenmesi: Demografik Faktörlerin Etkisi Üzerine Nicel Bir Araştırma,* Yüksek Lisans Tezi, Sakarya Üniversitesi Sosyal Bilimler Enstitüsü, Sakarya

Shaughnessy, John and O'shaughnessy, Nicholas (2002), Marketing, The Consumer Society And Hedonism, *European Journal Of Marketing,* 36 (5/6), 524-547.

Sheth, Jagdish ve Parvatlyar, Atul (1995). Relationship Marketing In Consumer Markets: Antecedents and Consequences. *Journal Of The Academy Of Marketing Science*, 23(4), 255-271.

Shukla, Paurav (2008). Conspicuous Consumption Among Middle Age Consumers: Psychological And Brand Antecedents. *Journal Of Product & Brand Management,* 17(1), 25-36.

Schumacker, R., and Lomax, RG. (2016). *A Beginner's Guide To Structural Equation Modeling*, 4th Edition, Psychology Press.

Solomon, Micheal (1996). *Consumer Behavior: Buying, Having and Being* (3rd Edition). New Jersey: Prentice Hall International Editions.

Solomon, Micheal (2003a). *Tüketici Krallığının Fethi*, Çev: Selin Çetinkaya, 1. Baskı, Mediacat Kitapları, İstanbul.

Solomon, Michael (2003b), *Conquering Consumerspace: Marketing Strategies For A Branded World,* Amacom Publishing, NewYork,

Solomon, Michel,R.,Bamossy, Garry.Askegaard, Soren and Hogg, K, Margeret (2006). *Consumer Behaviour: A European Perspective,* New York: London Prentice Hall Europe.

Soysal, Suat (1999). *Mağazacılık Mükemmel Müşteri Hizmeti ve Etkili Satış Teknikleri*, Remzi Kitabevi, 5. Basım, İstanbul.

Stanton, William J., Etzel Michael J. and Walker, Bruce J., (1994). *Fundamentals Of Marketing,* Mc Graw-Hill.

Stoela, Leslie, Jackson, Vanessa, Prier and Kyu, Hye, Lee (2004). Attribute Beliefs And Spending As Antecedents To Shopping Value, *Journal Of Business Research, 2*004 57(10), 1067-1073.

Stupak Ronald J. (2000). Perceptıon Management: An Actıve Strategy For Marketıng And Delıverıng Academıc Excellence, Busıness Sophıstıcatıon, And Communıcatıon Successes, *Public Administration & Management: An Interactive Journal*, 5(4),250-260.

Sungur Kamile Pınar (2018). *Tüketicinin Popülarite İhtiyacı, Benzersiz Olma İhtiyacı ve Statü Tüketiminin Gösterişçi Tüketim Eğilimi Üzerine Etkisi,* Yüksek Lisans Tezi, Karabük Üniversitesi, Sosyal Bilimler Enstitüsü, Karabük.

Sutherland, Max and Alice K. Sylvester (2003). *Reklam ve Tüketici Zihni*, (Çev: Berna Kalınyazgan), İstanbul.: Mediacat Yayınları,

Süer, Dürrin ve Sayar and Yılmaz, Yasemin (2002). Küresel Sermayenin Yeni Tüketim Mekanları Lüks Konut Siteleri*, Mimarlık ve Tüketim Çağdaş Mimarlık Sorunları,* Boyut Yayın Grubu*,* İstanbul, 39-46.

Sürücü Alpaslan (1998). Y*aşam Biçimi ve Pazarlamada Kullanımı -Otomobil Sektöründe Bir Uygulama*, Yüksek Lisans Tezi, Anadolu Üniversitesi Sosyal Bilimler Enstitüsü, Eskişehir.

Şahin, Oytun (1992). *Sosyo-Ekonomik Yönleriyle Tüketim Fonksiyonu,* Yayımlanmamış Yüksek Lisans Tezi, İstanbul Üniversitesi, İstanbul.

Şahin, Ayşe (2018). *Bireylerin Hedonik Tüketim Davranışlarına Sosyal Medyanın Etkisi,* Yüksek Lisans Tezi, Muğla Sıtkı Kocaman Üniversitesi Sosyal Bilimler Enstitüsü, Muğla.

Şengül, H. Tarık (2001). Tüketim Toplumu, Tüketim Kültürü ve Tüketim Merkezleri, *Ege Mimarlık Dergisi,* 40 (4), 8-9.

Şentürk, Ünal (2008). Modern Kontrol: Tüketim. *C.Ü. Sosyal Bilimler Dergisi,* 32(2), 221-239.

Tabachnick, Barbara, G. ve Fidell, Linda, S. (2013). Using Multivariate Statistics Boston: Allyn And Bacon, 6th Edition.

Tan, Caroline ve Sue Lin (2010). Understandıng Consumer Purchase Behavıor In The Japanese Personal Groomıng Sector, *Journal Of Yasar University,* 17, (5),2821-2831.

Tavşancıl, Ezel (2005). *Tutumlann Ölçülmesi ve SPSS İle Veri Analizi*. 2. Baskı, Ankara: Nobel Yayın Dagıtım.

Taylan, Hsan Hüseyin ve Arklan Ümit (2008). *Medya ve Kültür: Kültürün Medya Aracılığıyla Küreselleşmesi,* Sosyal Bilimler Dergisi, Haziran, X(1), 85-97.

Taylor, David ve Strutton, David (2016). Does Facebook Usage Lead To Conspicuous Consumption? The Role Of Envy, Narcissism And Self-Promotion, *Journal Of Research In Interactive Marketing,* 10 (3), 231-248.

Tek, Baybars, Ömer (1999*).Pazarlama İlkeleri*, Global Yönetimsel Yaklaşım Türkiye Uygulamaları, 8. Baskı, İstanbul: Beta Basım Yayım Dağıtım.

Tekin, Vasfi, Nadir (2006). *Pazarlama İlkeleri.* Ankara: Seçkin Yayınevi.

Terzi, Hasan ve Altunışık, Remzi (2016). Müslüman Tüketicilerin İsraf Kavramına Bakışı: Türkiye, Katar ve Endonezya Ölçeğinde Kültürlerarası Bir Mukayese, *Tarih Kültür ve Sanat Araştırmaları Dergisi*, 5 (2), 86-104.

Tezcan, Mahmut (1991). *Gençlik Sosyolojisi Yazıları*, Ankara: Gündoğan Yayınları.

Thomas, Dana (2007). *Deluxe: How Luxury Lost Its Luster.* USA: Penguin Books.

Thoumrungroje, Amonrat (2014). The Influence Of Social Media Intensity And Ewom On Conspicuous Consumption, *Procedia - Social And Behavioral Sciences*, 148, 25 August, 7-15.

Tığlı, Mehmet, Akyazgan, Manolya Aylanç (2003). Özellikli (Lüks) Tüketim Ürünlerinde Enderlik Prensibi ve Bir Uygulama, *Kocaeli Üniversitesi Sosyal Bilimler Enstitüsü Dergisi,* 5(1), 21-37.

Tilley, John J. (2012), *Hedonism, Encyclopedia Of Applied Ethics*, 2nd Edition, Ed. Ruth Chadwick, San Diego: Academic Press.

To, Pui-Lai and Sung, E-Ping (2014). Hedonic Motivations For Online Shopping, International *Journal Of Social Management, Economics And Business Engineering*, 8 (7), 2177-2179.

Tosun, Nurhan, Babür ve Cesur, Damla, Karşu (2018). Tüketimin Paranormali: Gösterişçi Tüketim ve Paranormal İnanç İlişkisi, *Marmara Üniversitesi Öneri Dergisi*, 13(49), 167-186.

Torlak, Ömer, Uzkurt, Cehavir (1999). Lüks Markaların Tüketiciyi Etkileyen Özellikleri, *4. Ulusal Pazarlama Kongresi Bildirileri*, Hatay, 305-311.

Torlak, Ömer (2000). *Tüketim Bireysel Eylemin Toplumsal Dönüşümü,* İstanbul: İnkılâp Yayınları.

Turner, Brayn, S (2000). *Statü,* Doruk Yayınevi, Ankara.

Turo-Kimmo Lehtonen ve Pasi Maenpaa, 1997). *Shopping in the East Center Mall,* (Ed. Pasi Falk and Colin Campbell), The Shopping Experience, London, Thousand Oaks, Calif: Sage Publications.

Türkeri Mehmet (2017). Etik Kuramları, Lotus Yayınevi, 4. Baskı. İstanbul.

Uğurlu, Alkan (2005). *Rekreasyonel Amaçlı Doğa Sporlarının Turizmde Kullanılması Antalya Köprülü Kanyon,* Yüksek Lisans Tezi. Antalya Akdeniz Üniversitesi Sosyal Bilimler Enstitüsü, Antalya

Ulrich Wıtt (2010). Symbolic Consumption And The Social Construction Of Product Characteristics, *Structural Change And Economic Dynamics*, 21, 17–25.

Umud, Habib (2019). *Tüketici Satın Alma Tarzında Hedonik Tüketim Yaklaşımı: Gsm Operatörü Kullanıcıları Üzerinde Bir Uygulama,* Yüksek Lisans Tezi*,* Pamukkale Üniversitesi Sosyal Bilimler Enstitüsü, Denizli.

Undehill, Paco (2002). *Alışveriş Bilimi: Müşteri Neden, Nasıl, Ne Zaman, Neyi Satın Alıyor* (Çev: Alguadis, J. ve Sosyal, S.) İstanbul: Sosyal Yayınları.

Urminsky, Oleg and Kivetz, Ran (2014). Reconciling Impulsiveness With Self-Control: Explaining Differential Impatience Toward Hedonic And Utilitarian Consumption. *Advances In Consumer Research,* 31, 358-361.

Ustaahmetoğlu, Erol (2005). *Marka Konumlandırmada Çok Boyutlu Ölçekleme Tekniğinin Uygulanması,* Yüksek Lisans Tezi, Kocaeli Üniversitesi Sosyal Bilimler Enstitüsü, Kocaeli.

Ülgener, Sabri Fehmi (1991). Milli Gelir İstihdam ve İktisadi Büyüme, 7.Baskı, Der Yayınları, İstanbul.

Ünal, Sevtap (2014). Göstergebilimsel Açıdan Sembolik Tüketim, 1. Baskı, Ankara: Detay Yayıncılık.

Ünsalver, Önen Barış (2011). *Alışverişkolik,* İstanbul: Timaş Yayıncılık.

Üstün, Berna ve Osman Tutal (2008). Tüketim Alışkanlıklarındaki Değişimler ve Bu Değişimlerin Alışveriş Mekânlarına Etkisinin Eskişehir Örneğinde İrdelenmesi, *Anadolu Üniversitesi Sosyal Bilimler Dergisi*, 8(2), 259-282.

Warde, Alan (1992). Üretim-Tüketim İlişkisi Üzerine Notlar, *Birikim Dergisi,* 43, 45-53.

Wartenbroch, Klaus and Ravi Dhar (2000) Consumer Choice Between Hedonic And Utilitarian Good, *Journal Of Marketing Research*, .37(1), February, 60-71.

Wong, Nancy, Y.C. (1997) Suppose You Own The World And No One Knows? Conspicuous Consumption Materialism And Self, *Advances In Consumer Research,* 24, 197-203.

Veblen, Thorstein (2005). *Aylak Sınıfın Teorisi*, (çev:Zeynep Gültekin ve Cumhur Atay) 1. Baskı, İstanbul: Babil Yayınları.

Veblen, Thorstein(2015). *Aylak Sınıfın Teorisi*, (Çev: E. Kırmızıaltın ve H. Bilir), Heretik Yayınları, 1. Baskı, Ankara.

Vohra, Aastha Verma (2016). Materialism, Impulse Buying And Conspicuous Consumption: A Qualitative Research, *Global Business Review*, 17 (1), 51-67.

Volkan, Pelin (2016). *Tüketici Sosyalleşmesi Bağlamında Sosyal Medyanın Materyalizm ve Gösteriş Tüketimi Üzerindeki Etkisi: Antakya Örneği,* Yüksek Lisans Tezi, Mustafa Kemal Üniversitesi, Sosyal Bilimler Enstitüsü, Hatay.

Voss, Kevin E., Spangenberg, Eric. R., and Grohmann, Bianca (2003). Measuring The Hedonic And Utilitarian Dimensions Of Consumer Attitude. *Journal Of Marketing Research*, 40 (3), 310–320.

Yanıklar, Cengiz (2006) *Tüketim Sosyolojisi*. İstanbul: Birey Yayınları.

Yapıcı, Senay ve Yapıcı, Mehmet (1996). *Gelişim ve Öğrenme Psikolojisi*, Anı Yayınları Ankara, 2005. Yayınları; No: 908, Eskişehir.

Yeşiloğlu Hülya (2013). *Yaşam Tarzının Müşteri Sadakati Ve Tüketicilerin Satın Alma Davranışları Üzerine Etkileri: Organik Gıda Ürünlerini Kullanan Tüketiciler Üzerinde Bir Uygulama,* Atılım Üniversitesi Sosyal Bilimler Enstitüsü, Yüksek Lisans Tezi, Ankara.

Yıldırım, Figen (2013). *Bireysel Kredi Kartları ve Tüketici Davranışı: Türkiye'de Kredi Kartı Kullanımına İlişkin Tutum ve Yaklaşımlar Üzerine Bir Araştırma*. 2. Baskı, Türkmen Kitabevi İstanbul.

Yıldız, Doğan ve Uzunsakal, Ece (2018). Alan Araştırmalarında Güvenilirlik Testlerinin Karşılaştırılması ve Tarımsal Veriler Üzerine Bir Uygulama, *Uygulamalı Sosyal Bilimler Dergisi,* 2018 (1), 14-28.

Yücedağ, Kerem. (2005). *Tüketici Davranışı İnsana Özgü İhtiyaçlar ve Hedonik Tüketim.* Yüksek Lisans Tezi, Adnan Menderes Üniversitesi Sosyal Bilimler Enstitüsü, Aydın

Yükselen, Cemal (2006). *Pazarlama İlkeler -Yönetim*, Detay Yayıncılık, Ankara.

Yürük, Seyfullah (2017). *Davranışsal İktisat Bağlamında Tüketici Davranışlarının İncelenmesi: Örnek Çapalama Uygulaması*, Yüksek Lisans Tezi, Eskişehir Osmangazi Üniversitesi Sosyal Bilimler Enstitüsü, Eskişehir.

Zeithaml, Valarie. A., Berry, L. Leonard and Parasuraman, A. (1996). The Behavioral Consequences of Service Quality, *Journal of Marketing*, 60, April, (31-46).

Zeybek, Işıl (2013). *Lüks ve Markalama*. 1.Baskı, İstanbul: Beta Basım A.Ş.

Zeynalov, Rashad (2018). *Azerbaycan'daki Tüketicilerin Hedonik Tüketim Eğilimlerinin Demografik Özelliklerine Göre Farklılaşması Üzerine Bir Araştırma,* Yüksek Lisans Tezi, Niğde Ömer Halisdemir Üniversitesi Sosyal Bilimler Enstitüsü, Niğde.

Zıkmund William, G. and D'amıco, Micheal (1996). *Marketing*. Fifth Edition. West Publishing Company.

Zorlu, Abdülkadir (2006). *Tüketim Sosyolojisi*, Ankara: Glocal Yayınları.

Zorlu, Abdülkadir (2002). *Tüketici Davranışlarını Etkileyen Sosyo-Kültürel Faktörler Hipermarketler Örneği,* Doktora Tezi, Hacettepe Üniversitesi Sosyal Bilimler Enstitüsü, Ankara.

İNTERNET KAYNAKLARI

Akkuş Tolga (19.04.2019). *Pazarlama psikolojisi Snob ve Veblen Etkisi (34. Gün, (*http://www.tolgaakkus.com/snob-ve-veblen-etkisi-34-gun/, (Erişim Tarihi:21.11.2019).

Capital Web Sayfası (1.10.2001). *Pazarlamada "Pop" Yöntemi,* https://www.capital.com.tr/yonetim/pazarlama/pazarlamada-pop-yontemi, (Erişim Tarihi: 23.06.2018).

Cumhuriyet İnternet sayfası (7.8.2017). *Dünya Sağlık Örgütü yeni "Yaş Dilimi Listesini" açıkladı,*

http://www.cumhuriyet.com.tr/haber/turkiye/798160/Dunya_Saglik_Orgutu_yeni__Yas_Dilimi_Listesini__acikladi..._66_-_79_arasi_artik_orta_yas.html#, (Erişim Tarihi: Erişim Tarihi 27.05.2018).

Cozumpedia (30.07.2017). *Türkiye Yaşlara Göre Nüfus Dağılımı 2017,* http://cozumpedia.com/turkiye-yaslara-gore-nufus-dagilimi, (Erişim Tarihi: 27.05.2018).

Dönüş O'nadır (21.07.2016). Genel Felsefi Yaklaşımlar, https://donusonadir.wordpress.com/2016/07/21/genel-felsefi-yaklasimlar/, (Erişim Tarihi 30.09.2019).

Eğilmez, Mahfi (17.11.2019.) *Gösteriş Tüketimi ve Züppe Etkisi* http://www.mahfiegilmez.com/2019/10/gosteris-tuketimi-ve-zuppe-etkisi.html, (Erişim Tarihi:21.11.2019).

Etimoloji Türkçe (2019) *Ender Kelime Kökeni,* https://www.etimolojiturkce.com/kelime/ender, (Erişim Tarihi: 09.12.2019).

Felsefe, Ampirizm (Empirizm, Deneycilik) Nedir, Ne Demektir? (2019) .http://www.felsefe.gen.tr/felsefe_akimlari/ampirizm_empirizm_deneycilik_nedir_ne_demektir.asp, (Erişim Tarihi: 17.09.2019).

Kavaklı, İbrahim, (2019). https://blog.ibrahimkavakli.com/bireyselligin-evrensel-tarihi/, (Erişim Tarihi: 20.09.2019).

Kelimeler,gen.tr (2019). Mutçuluk, https://kelimeler.gen.tr/mutculuk-nedir-ne-demek-226158 (Erişim Tarihi: 19.09.2019).

Kimdirhayatieserleri (05.01.2014). *Epikür Hayatı ve Epikürosçuluk – Epikürizm Hakkında Bilgi*, http://www.kimdirhayatieserleri.com/epikur-hayati-ve-epikurosculuk-epikurizm-hakkinda-bilgi.html (Erişim Tarihi: 20.09.2019).

Kpsskonu.com(2020). *Korelasyon Katsayısı,* http://www.kpsskonu.com/egitim-bilimleri/olcme degerlendirme/korelasyon-katsayisi/, (Erişim Tarihi: 30.03.2020).

Kurt Ahmet (29.03.2018). *Psikoloji Bilimine Göre Sürü Psikolojisinin Bireyler Üzerine Etkileri,*

https://www.sosyalevren.com/egitim/psikoloji-bilimine-gore-suru-psikolojisinin-bireyler-uzerine-etkileri.html, (Erişim Tarihi:21.11.2019).

Parekendeokulum (2018). *Tüketici Karar Verme Sürecinde Seçeneklerin Değerlendirilmesi*, http://perakendeokulum.com/2012/07/27/tuketici-karar-verme-surecinde-secenekleri n-degerlendirilmesi/ (Erişim Tarihi:11.06.2018).

Psikologokulu (26.11.2018). *Bandolu Vagon Etkisi (Bandwagon Effect),*

http://psikolojiokulu.com/bandolu-vagon-etkisi-bandwagon-effect/,

(Erişim Tarihi:21.11.2019).

Spssistatistik.Net (2020). Spss Korelasyon Analizi, http://spssistatistik.net/spss-korelasyon-analizi/ , (Erişim Tarihi:30.03.2020).

Türkiye İstatistik Kurumu (2019) https://biruni.tuik.gov.tr/medas/?kn=95&locale=tr, (Erişim Tarihi: 16.12.2019).

Türk Dil Kurumu Sözlükleri*, Lüks,* https://sozluk.gov.tr/?kelime=, (Erişim Tarihi: 28.10.2019).

Türk Dil Kurumu Sözlükleri, *Ender,*https://sozluk.gov.tr/?kelime=ENDER, (Erişim Tarihi: 09.12.2019).

TÜRKİYE SELÇUKLU DEVLETİ TARİHİ

DOÇ. DR. YAŞAR BEDİRHAN

EĞİTİM
yayınevi

TÜRKİYE SELÇUKLU DEVLETİ TARİHİ

Doç. Dr. Yaşar Bedirhan

Genel Yayın Yönetmeni: Yusuf Ziya Aydoğan (yza@egitimyayinevi.com)
Genel Yayın Koordinatörü: Yusuf Yavuz (yusufyavuz@egitimyayinevi.com)
Sayfa Tasarımı: Eğitim Yayınevi Grafik Birimi
Kapak Tasarımı: Eğitim Yayınevi Grafik Birimi

T.C. Kültür ve Turizm Bakanlığı
Yayıncı Sertifika No: 47830

ISBN: 978-625-8468-42-7
1. Baskı, Şubat 2022

Baskı Cilt
Bulut Dijital Matbaa Sanayi Ticaret Limited Şirketi
Musalla Bağları Mah. İnciköy Sok. 1/A Selçuklu / KONYA
Matbaa Sertifika No: 48120

Kütüphane Kimlik Kartı
TÜRKİYE SELÇUKLU DEVLETİ TARİHİ
Doç. Dr. Yaşar Bedirhan
648 s., 165x240 mm
Kaynakça var, dizin yok.
ISBN: 978-625-8468-42-7

Copyright © Bu kitabın Türkiye'deki her türlü yayın hakkı Eğitim Yayınevi'ne aittir. Bütün hakları saklıdır. Kitabın tamamı veya bir kısmı 5846 sayılı yasanın hükümlerine göre kitabı yayımlayan firmanın ve yazarlarının önceden izni olmadan elektronik/mekanik yolla, fotokopi yoluyla ya da herhangi bir kayıt sistemi ile çoğaltılamaz, yayımlanamaz.

EĞİTİM
yayınevi
Yayınevi Türkiye Ofis: İstanbul: Eğitim Yayınevi Tic. Ltd. Şti., Atakent mah. Yasemen sok. No: 4/B, Ümraniye, İstanbul, Türkiye

Konya: Eğitim Yayınevi Tic. Ltd. Şti., Fevzi Çakmak Mah. 10721 Sok. B Blok, No: 16/B, Safakent, Karatay, Konya, Türkiye
+90 332 351 92 85, +90 533 151 50 42, 0 332 502 50 42
bilgi@egitimyayinevi.com

Yayınevi Amerika Ofis: New York: Egitim Publishing Group, Inc.
P.O. Box 768/Armonk, New York, 10504-0768, United States of America
americaoffice@egitimyayinevi.com

Lojistik ve Sevkiyat Merkezi: Kitapmatik Lojistik ve Sevkiyat Merkezi, Fevzi Çakmak Mah. 10721 Sok. B Blok, No: 16/B, Safakent, Karatay, Konya, Türkiye
sevkiyat@egitimyayinevi.com

Kitabevi Şubesi: Eğitim Kitabevi, Şükran mah. Rampalı 121, Meram, Konya, Türkiye
+90 332 499 90 00
bilgi@egitimkitabevi.com

İnternet Satış: www.kitapmatik.com.tr
+90 537 512 43 00
bilgi@kitapmatik.com.tr

kitapmatik
İnternetteki kitapçınız

KAYNAKLAR

ABDÎ-ZADE, Abdî-zâde Hüseyin Hüsâmeddin Efendi, *Amasya Tarihi*, C. II, haz. Mesut Aydın, Amasya 2004.

ABDULLAHOĞLU, H. Abdullahoğlu, "TEmîr-Kutluğ Yarlığı", *Türkiyat Mecmuası*., cilt: 3, İstanbul 1935, s. 209.

AÇIKEL, A. Açıkel, "Pervâne Muînüddin Süleyman Bey Vakfı (1277- 1926)", *Tokat Sempozyumu 01- 03 Kasım 2012 Tokat*, II. Cilt, Özyurt Matbaacılık, Ankara 2013, s.149.

AÇIKGÖZ, R. Açıkgöz, *XI.-XIII. Yüzyıl Anadolu Tasavvuf Hayatının Teşekkülünde Horasan Tesiri*, Yayınlanmamış Yüksek Lisans Tezi, Sakarya Üniversitesi Sosyal Bilimler Enstitüsü, Sakarya 2019.

AĞIRNASLI, N. Ağırnaslı, "Suriye Selçuklu Meliki Tâcü'd-Devle Tutuş'un Faaliyetlerinin Bölgede Yaşanan Siyasi Ve Askeri Gelişmeler Üzerine Etkisi", *Cappadocıa Journal Of Hıstory And Socıal Scıences*, Vol.15-october 2020, ss. 246-267.

Ahbâr-ı Selâcıka-yı Rûm, haz. Muhammed Cevad Meşkür, Tehran 1350/1971.

AHMED TEVHİD, Ahmed Tevhid, *Meskukat'ı Kadime-i İslâmiye Kataloğu,* Mahmut Bey Matbaası, Kostantiniyye 1321.

AHMED, Ahmed b. Mahmud, *Selçukname, I-II,* (Derleyici: Prof. Dr. Erdoğan Merçil), Bilge Kültür Sanat Yayınları, İstanbul 2018.

AHMED, Ahmet Cevdet Paşa, *Kısas-ı Enbiya ve Tevârih-i Hulefâ*, II, İstanbul 1972.

AKDAĞ, M. Akdağ, *Türkiye'nin İktisadi ve İçtimai Tarihi*, I-II, İstanbul 1995.

AKGÜL, M. Akgül, "16. Yüzyıl Arşiv Kayıtlarına Göre Alâiyye'nin Sosyal ve Ekonomik Hayatı ile Nüfus ve İdari Taksimatı", Doktora Tezi, İstanbul Üniversitesi Sosyal Bilimler Enstitüsü, İstanbul 1989.

AKGÜN, A. Akgün, "Türkiye Selçukluları Zamanında Denizcilik Faaliyetleri Ve Deniz Ticari Antlaşmaları", *Karatay Sosyal Araştırmalar Dergisi*, (5), ss.135-159.

AKKOCA, İ. Akkoca, *Sultan I. Alâeddîn Keykubâd Zamanında Türkiye Selçuklu-Harzemşâhlar Devleti İlişkileri*, Yüksek Lisans Tezi, Gazi Üniversitesi Sosyal Bilimler Enstitüsü, Ankara 2010.

AKKUŞ, M. Akkuş, "Anadolu Selçuklu Devleti'nin Yıkılmasında Kalenderi Grupların Rolü", *Turkish Studies-International Periodical For The Languages, Literature and History of Turkish or Turkic*, Volume 9/7Summer 2014, p.117-134.

AKKUŞ, M. Akkuş, "Moğol İstilasının Selçuklu Bilim ve Düşünce Hayatına Etkileri", *Mustafa DEmîrci (Ed.), II. Uluslararası Selçuklu Kültür ve Medeniyet Sempozyumu* (20-22 Ekim 2011), Selçuklu Belediyesi Yay., Konya 2013.

AKKUŞ, M. Akkuş, *İlhanlıların Anadolu'daki Dini Siyaseti*, Selçuk Üniversitesi Sosyal Bilimler Enstitüsü, Doktora Tezi, Konya 2011.

AKKUŞ, M. Akkuş-Büşra Bağcı, "Hülâgü Han Döneminde Anadolu'da Görev Yapan Moğol Komutanları", *USAD*, Güz 2018; (9): ss.150-171.

AKNERLİ, Aknerli Grigor, *Okçu Milletin Tarihi*, Çev. Hırant D. Andreasyan, Yeditepe Yayınevi, İstanbul 2012.

AKSARAYÎ, Kerimüddin Mahmud Aksarayî, *Musameratü'l-Ahbar,* (Çev. Mürsel Öztürk), TTK Yayınları, Ankara 2000.

AKSOY, H. Aksoy, "Komnenos Hanedanı'nın Doğu Siyaseti ve Myriokephalon Savaşı", *USAD,* Güz 2017; (7): ss.245-277.

AKSÜT, H. Aksüt, *Baba İshak*, Ankara 2006.

AKŞİT, A. Akşit, "Melike-i Adiliye Kümbetinde Selçuklu Devri Saltanat Mücadelesine Dair İzler", *Selçuk Üniversitesi Türkiyat Araştırmaları Dergisi*, Yıl 2002, Cilt, Sayı 11, ss.239 – 245.

AKŞİT, A. Akşit, "Selçuklu Devri Niğde'sinde Sosyal Tabakalar", *Selçuk Üniversitesi Türkiyat Araştırmaları Dergisi*, 25, (2009), s. 42.

AKTAN, A. Aktan, "Sutan Kutuz ve Ayn Calut Zaferi", *Atatürk Universitesi İlahyat Fakültesi Dergisi*, say 10, Etarum 1991, s. 187-188.

AKTAŞ, Y. Akataş, "Anadolu Selçuklu Sultanı III. Gıyâseddin Keyhüsrev ve Saltanatının İlk Yılları", *Atatürk Üniversitesi Edebiyat Fakültesi Sosyal Bilimler Dergisi Journal of Social Sciences,* Sayı/Number 55, Aralık/December 2015, ss.197-211.

AKTAŞ, Y. Aktaş, "II. Kılıç Arslan Döneminde Nureddin Mahmud Ve Selâhaddin-i Eyyûbî İle İlişkiler", *Atatürk Üniversitesi Edebiyat Fakültesi Sosyal Bilimler Dergisi Journal of Social Sciences* Sayı/*Number* 54, Haziran/*June* 2015, ss.261-272.

ALBAYRAK, S. Albayrak, "Kösedağ Savaşı'nda Selçuklu Emîrleri", *SSAD, Stratejik ve Sosyal Araştırmalar Dergisi*, Volume 3 Issue 2, July 2019, ss.203-213.

ALESANDROVİÇ, V. Aleksandroviç Gordlevskiy, *Küçük Asya'da Selçuklular,* (çev. Abdülkadir İnan), TTK Yayınları, Ankara 2015.

ALİ, A. Ali, *Dânişmend Gazi Destanı*, Haz. Necati DEmîr, Hece Yayınları, Ankara 2006.

ALİCAN, M. Alican, *İslam Tarihine Düşen Cemre Selçuklular*, Ketebe Yayınları, İstanbul 2020.

ALP, R. Alp, Tahsin Hazırbulan, "Kösedağ Savaşı'nın Türk-İslam Tarihine Olumlu Etkileri Üzerine Bir Değerlendirme", *1243 Kösedağ Savaşı ve Anadolu'nun Moğollar Tarafından İşgali Uluslararası Sempozyumu 6-8 Temmuz 2017*, Edit. Abdullah Kaya, Cumhuriyet Üniversitesi Yay., Sivas 2018, s. 520.

ALP, S. Alp, *Hitit Çağında Anadolu/Çivi Yazılı ve Hiyeroglif Yazılı Kaynaklar*, Tübitak yay. Ankara 2001.

ALPTEKİN, C. Alptekin, "Anadolu Selçukluları", *Doğuştan Günümüze Büyük İslam Tarihi*, İstanbul 1992.

ALPTEKİN, C. Alptekin, "Artuklular", *DGBİT*, C. VIII, Çağ Yayınları, İstanbul 1989, s. 182.

ALPTEKİN, C. Alptekin, "Belek b. Behrâm", *TDVİA*, C. 5, İstanbul 1992, ss. 402-403.

ALPTEKİN, C. Alptekin, "İzmir Türk Beyliği (Çaka Beyliği)", *Tarihte Türk Devletleri*, Ankara 1987.

ALPTEKİN, C. Alptekin, "Türkiye Selçukluları", *Doğuştan Günümüze Büyük İslâm Tarihi*, İstanbul: Çağ Yayınları, İstanbul 1992.

ALTAN, E. Altan, "Haçlı Ordularının Anadolu'da Geçtiği Yollar", *Belleten*, Cilt: LXV, Ağustos 2001 Sayı: 243, ss.571-582.

ALTAN, E. Altan, "Haçlı Seferleri Ve Anadolu (1097-1190): Türkiye Selçukluları Tarihinde Haçlı Seferlerinin Yeri Ve Önemi", *USAD*, Bahar 2020; (12): ss.35-50.

ALTAN, E. Altan, "Myriokephalon (Karamıkbeli) Savaşı'nın Anadolu Türk Tarihindeki Yeri", *Türkler*, cilt 6, Editör: Salim Koca vd., Yeni Türkiye Yayınları, Ankara 2002, s. 630-634.

ALTAN, E. Altan, "Templier ve Hospıtalıer Şövalye Tarikatlarının Kuruluşu", *Belleten*, LXVI/ 245 (2002), 90-92.

ALTAN, E. Altan, *İkinci Haçlı Seferi (1147-1148)*, TTK. Yayınları, Ankara 2003.

ALTUN, A. Altun, " Gömeç Hâtun Türbesi", *DİA.* C.14, İstanbul 1996, s. 149.

ALTUN, A. Altun, "Altınapa Hanı", *DİA*. İstanbul 1989, C. II, s.541;.

ANADOLU, *Anadolu Selçuklu Dönemi Kervansarayları,* Editör Hakkı Acun, Kültür ve Turizm Bakanlığı Yayınları, Ankara 2007.

ANDREASYAN, H. Andreasyan, "Türk Tarihine Ait Ermeni Kaynakları", *Tarih Dergisi*, I, s. 99.

ANNA, Anna Komnena, *Alexiad–Anadolu'da ve Balkan Yarımadası'nda İmparator Alexios Komnenos Dönemi'nin Tarihi Malazgirt'in Sonrası*, (çev. Bilge Umar), İstanbul 1996.

ANONİM, *Anonim Selçukname (Tarih-i Al-i Selçuk),* (Yayınlayan: Halil İbrahim Gök, Fahrettin Coşguner), Atıf Yayınları, İstanbul 2014.

ANONİM, *Anonim Selçuknâme*, *Anadolu Selçukluları Devleti Tarihi* III, (Çev.: Feridun Nafiz Uzluk), Ankara 1952.

ANONİM, *Anonim Süryâni Vekayinâmesi*, kısmen çev. A. S. Tritton, The First and Second Crusades from an Anonymous Syriac Chronicle, JRAS, London 1933.

ANZERLİOĞLU, Y. Anzerlioğlu, "Bizans İmparatorluğu'nda Türk Varlığı", *Türkler*, *8*, VI, Ankara 2002, ss.221-222.

APAK, A. Apak, "Emevîler Döneminde Anadolu'da Arap-Bizans Mücadelesi*", Uludağ Üniversitesi İlâhiyat Fakültesi Dergisi*, Cilt: 18, Sayı: 2, 2009, ss. 95-122.

AREL, H. Arel, "Divriği Ulu Camii Tekstil Kapısı ve Diğerleri", *Vakıflar Dergisi***,** V (1962), s. 113-125.

ARIK, F. Samil Arık, "Selçuklular Zamanında Anadolu'da Veba Salgını", Ankara Üniversitesi Dil ve Tarih-Coğrafya Fakültesi Tarih Bölümü Tarih Araştırmaları Dergisi, Cilt: 15, Sayı: 26, s.27-57.

ARIK, F. Samil Arık, "Türkiye Selçuklu Devletinde Müsadere", *5. Milletlerarası Türkoloji Kongresi*, İstanbul 23-28 Eylül 1985 Tebliğler III. Türk Tarihi, C.l, Edebiyat Fakültesi Basımevi, İstanbul 1986, s.48-51.

ARIK, F. Samil Arık, "Türkiye Selçuklu Devleti'nde Siyaseten Katl (1075-1243)", *Belleten*, Sayı: Nisan 1999, Cilt LXIII – Sayı: 236, ss.43-94.

ARSLAN, H. Arslan, *II. Kılıç Arslan'ın Çocukları Arasındaki Mücadeleler Ve Bu Mücadelelerin Neticeleri*, Yüksek Lisans Tezi, Selçuk Üniversitesi Sosyal Bilimler Enstitüsü, Konya 2008, s.56.

ARSLANTAŞ, Y. Arslantaş, "Memlûk-Moğol Mücadelesi ve Orta Doğu Tarihine Etkileri", *Belleten*, Sayı: Aralık 2003, Cilt LXVII - Sayı 250, ss. 781-800.

ARTUK, İ. Artuk, "Amid'in Eyyublu Selâhaddin-i Tarafından Fethi ve Son Nisanoğlu'nun Akıbeti", *Şevket Beysanoğluna 70. Yaş Armağanı*, Ankara 1991, ss.386-387.

ARTUK, İ. Artuk, "Sahte Selçuklu Sultanı Cimri", *Tarih Dergisi*, Yıl 1958, Cilt 9, Sayı 13, ss.151 – 160.

ARTUK, İ. Artuk, "Alâeddin Keykubâd'ın Meliklik Devri Sikkeleri", *Belleten*, Cilt:44, Sayı:174, (Nisan-1980), ss.265-271.s. 267.

ARTUK, İ. Artuk, "II. Keyhüsrev'in Üç Oğlu Adına Kesilen Sikkeler", *Malazgirt Armağanı*, Ankara 1972, s. 283.

ARTUK, İ. Artuk, *Artuk Oğulları Tarihi*, Gençler Kitabevi, İstanbul 1944.

ARTUK, İ. Artuk, *Mardin Artukoğulları Tarihi*, İstanbul 1944.

ARTUK, İ. Artuk-Cevriye Artuk, *İstanbul Arkeoloji Müzeleri İslami Sikkeler Kataloğu*, C. I, İstanbul 1970.

ASLAN, İ. Aslan, *Malazgirt Meydan Muharebesi'nden Türkiye Selçukluları Hâkimiyetine Kadar Kelkit Havzasında Türkler,* Yayınlanmamış Yüksek Lisans Tezi, Ordu Üniversitesi Sosyal Bilimler Enstitüsü, Ordu 2017.

ASLANAPA, O. Aslanapa, *Türk Sanatı*, İstanbul 1977.

ATA, A. Ata, "Moğol Fütuhatı ve Doğu-Batı Türk Yazı Dili Kavaramları Üzerine," *Ankara Üniversitesi Dil Tarih-Coğrafya Fakültesi Tarih Dergisi*, 17/1, Ankara, (2010), s. 32.

ATALAY, B. Atalay, *Kaşgarlı Mahmud, Divanü Lügat'it Türk Tercümesi*, I, Türk Dil Kurumu, Ankara Üniversitesi Basımevi, Ankara 1998.

ATAOĞLU, M. Remzi Ataoğlu, "Selçuklu - Artuklu Münasebetlerine Toplu Bir Bakış", *Prof. Dr. Fikret Işıltan'a 80. Doğum Yılı Armağan*, Dünya Yayıncılık, İstanbul 1995, ss. 143-175.

ATAOĞLU, R. Ataoğlu, "İbniü'l- Ezrâk'a Göre Artuklular'ın Nesebi", *Tarih İncelemeleri Dergisi,* IX, İzmir 1994, ss. 407-413.

ATAOĞLU, R. Ataoğlu, *Hısn-ı Keyfâ Artuklu Devleti,* Yayımlanmamış Doktora Tezi, Ankara Üniversitesi Sosyal Bilimler Enstitüsü, Ankara 1989.

ATEŞ, A. Ateş, "Hicrî VI-VIII (XII-XIX. Asırlarda Anadolu'da Farsça Eserler", *Türkiyat Mecmuası*, VII, VIII/2, (1945), ss. 94-135.

ATEŞ, A. Ateş, "Yabgulular Meselesi", *TTK. Belleten*, C. XXIX/115, Ankara 1965, ss. 517-525.

ATOKSOY, A. Toksoy, "Selçuklu-Trabzon Münasebetleri ve Trabzon Kommenosları'nın Tabiiyete Alınması", *Trabzon ve Çevresi Uluslararası Tarih-Dil-Edebiyat Sempozyumu*, 3-5 Mayıs, Trabzon 2001, s. 53-59.

ATOKSOY, A. Toksoy, "Süleyman Şâh'ın Güney Seferi Ve Ölümü", *Erzincan Eğitim Fakültesi Dergisi,* Cilt-Sayı: 6-2 Yıl:2004, ss.63-69.

ATTALEİATES, M. Attaleiates, *Tarih*, (Çev. Bilge Umar), Arkeoloji ve Sanat Yayınları, İstanbul 2008.

ATTALEİATES, Mikhael Attaleiates, *Tarih*, trc. B. Umar, İstanbul 2008.

AUGUSTINOS, G. Augustınos, *Küçük Asya Rumları*, (Çev. Devrim Evci), Ankara 1997.

AYAN, E. Ayan, "Moğolların Ortadoğu'daki İlk Noyanı Cormagun", *Sosyal Bilimler Araştırmaları Dergisi*, (Kış 2018) 13/2: ss.179-196.

AYAN, E. Ayan, "Türkiye Selçukluları'nda Köle Emîrler (I) "Mübârîzeddîn Çavlı", *Karadeniz*, S. 3, ss. 125-139.

AYAN, E. Ayan, "Türkiye Selçuklularında Köle Emîrler (III) "Emîneddin Mikael", *Karadeniz Uluslararası Bilimsel Dergi*, Yıl 2009, Cilt , Sayı 4, 2009, ss.9-18.

AYAZ, F. Yahya Ayaz, "Memlük-İlhanlı İlişkilerinde Bir Dönüm Noktası: Şakhab Savaşı (702/1303), *Sakarya Üniversitesi İlahiyat Fakültesi Dergisi* 15 / 2007, s. 1-32

AYÇİÇEK, A. Ayçiçek, "Kilikya Ermeni Baronluğunun Ortaçağ Anadolu Tarihindeki Yeri Üzerine", *Bayburt Üniversitesi İnsan ve Toplum Bilimleri Fakültesi Dergisi*, Bayburt University Journal of the Faculty of Humanities and Social Sciences Sayı / Number 1, Mart / March 2018, ss.1-9,

AYDIN, M. Aydın, "Türk Toplumunda Dini Hoşgörünün Temelleri", *Selçuk Üniversitesi İlahiyat Fakültesi Dergisi* 98, Sayı: VIII, Konya 1999, ss.7-17.

AYDIN, M. Aydın, *Hıristiyan Kaynaklarına Göre Hıristiyanlık*, Ankara 1995.

AYKUT, N. Aykut, "Türkiye Selçuklu Sultanı Siyâvuş (Cimri)'un Sikkeleri", *Belleten*, Sayı: Ağustos 1988, Cilt LII - Sayı 203, ss.475-484.

AYKUT, S. Nezihi Aykut, *Türkiye Selçuklu Sikkeleri I.* (I. Messud'tan I. Keykubâd'a Kadar), İstanbul 2000.

AYNÎ, Bedreddin Mahmud b. Ahmed, *İkdu'l-Cumân fi Tarih-i Ehli'z-zemân,* Beyazıd Devlet Kütüphanesi Veliyüddin Efendi nr. 2393, C. XXI, s. 202.

AYÖNÜ, Y. Ayönü, "Batı Anadolu'da Bizanslı Yerel Hâkimlerin Bağımsızlık Hareketleri (XII. Yüzyılın Sonları ve XIII. Yüzyılın Başlarında)", *Tarih Araştırmaları Dergisi*, Cilt: 26, Sayı: 42 (Ankara 2007), ss. 141-154.

AYÖNÜ, Y. Ayönü, "Bizans Ordusunda Ücretli Türk Askerler (XI-XII. Yüzyıllar)", *Selçuk Üniversitesi Türkiyat Araştırmaları Dergisi*, Konya 2009, Sayı: 25: ss.53-69.

AYÖNÜ, Y. Ayönü, "IV. Haçlı Seferi'nin Ardından Batı Anadolu'da Mücadele Eden İki Rakip: İstanbul Latin Krallığı Ve İznik İmparatorluğu", *Cihannüma Tarih ve Coğrafya Araştırmaları Dergisi*, Sayı: I / 1 - Temmuz 2015, ss.9-25.

AYÖNÜ, Y. Ayönü, "Selçuklu-Bizans İlişkileri", Türkler, cilt 6, Editör: Salim Koca vd., Yeni Türkiye Yayınları, Ankara 2002, s. 606.

AYÖNÜ, Y. Ayönü, "İzmir'de Türk Hâkimiyetinin Başlaması", *Türk Dünyası İncelemeleri Dergisi / Journal of Turkish World Studies, Cilt: IX, Sayı 1, İzmir 2009, ss.: 1-8,*

AYÖNÜ, Y. Ayönü, *Selçuklu-Bizans Münasebetleri (1116-1308),* Doktora Tezi, Ege Üniversitesi Sosyal Bilimler Enstitüsü, İzmir 2007.

AYÖNÜ, Y. Ayönü, *Selçuklular ve Bizans*, Ankara 2014.

AZİMÎ, Ebu Abdullah Muhammed el-Azimi, *Tarihü'l-Azimi*, Yay. Ali Sevim, Ankara 1988.

BAKIR A. Bakır, "Myriokephalon Savaşı Esnasında Anadolu'da Siyasi Durum ve Uluborlu Coğrafyasında Savaşın Yeri", Isparta Bölgesinin Tarihi Coğrafyası ve Myriokephalon Savaşı Sempozyumu (19-20 Haziran 2014), *Bildiri Kitabı*, ss.71-96.

BAL, M. Suat Bal, "Moğol İstilâsından Sonra Türkiye Selçuklu Devleti İçinde Çıkan Türkmen (Oğuz) İsyanları (1243-1262)", *KSÜ Sosyal Bilimler Dergisi* 2(2)-2005, ss.60-69.

BAL, M. Suat Bal, "Türkiye Selçuklu Devletine Hükümdarlık Yapan Vezir; Şemseddin İsfahânî", *Selçuk Üniversitesi Türkiyat Araştırmaları Dergisi,* Yıl 2006, Cilt , Sayı 19, ss.265 – 294.

BAL, M. Suat Bal, "Türkiye Selçukluları, Mısır Memlükleri ve Altın Orda Devleti'nin İlhanlılara Karşı Kurduğu İttifak", *Selçuk Üniversitesi Türkiyat Araştırmaları Dergisi*, Yıl 2005, Cilt , Sayı 17, ss.295 – 310.

BALA, Mirza Bala, "Gürcistan", *İA,* İstanbul 1993, IV, s. 840.

BALANTEKİN, A. Balantekin-M. Suat Bal, "Türkiye Selçuklu Devleti'nin Yıkılış Döneminin Hayırsever Veziri Sâhib Ata Fahreddin Ali (H.644-687/M.1246-1288)", IJOESS, C. 6, S. 21, Aralık 2015, ss. 82-104.

BALDWİN, M. H. Baldwin, "Some Recent Interpretations of Pope Urban's Eastern Policy", *The Catholic Historical Review*, XXV, 1940, s. 459-466.

BALDWİN, Marshall W. Baldwin, "*The Decline and Fall of Jerusalem*, 1174-1189", *A history of the crusades* / Editor in chief Kenneth M. Setton, Philadelphia : University of Pennsylvania, 1955, pp. 620-621.

BALİVET, M. Balivet, *Ortaçağ'da Türkler Haçlılardan Osmanlılara (11.-15. yüzyıllar)*, Türkçe çev., Ela Güntekin, 2. baskı, İstanbul 2005.

BALLY, A. Bally, *Bizans Tarihi*, 2. cilt, Çev: Haluk Saman, Tercüman 1001 Temel Eser, Tarihsiz.

BANARLI, N. Sami Banarlı, *Resimli Türk Edebiyatı Tarihi*, I. İstanbul 1971.

BARAUDEL, F. Braudel, *Akdeniz ve Akdeniz Dünyası*, çev.: Mehmet Ali Kılıçbay, İmge Yayınları, İstanbul 1994.

BARKAN, L. Barkan, *Kolonizatör Türk Dervişleri*, Hamle Yayınları, İstanbul 1993.

BARKAN, Ö. Lütfi Barkan, *Kolonizatör Türk Dervişleri*, Hamle Yayınları, İstanbul 1993.

BARTHOLD, V. V. Barthold, *Moğol İstilasına Kadar Türkistan*, trc. H. D.Yıldız, Ankara 1990.

BARTHOLD, W. Barthold, "Anı", *İ.A.* C. I, s. 435.

BARTHOLD, W. Barthold, "Batu", *İA*, c. II, ss. 351–353.

BARTHOLD, W. Barthold, *İslam Medeniyeti Tarihi,* (Köprülü'nün ilave ve düzeltmeleriyle birlikte). Ankara, ts.

BAŞ, G. Baş, *Diyarbekir'daki İslam Dönemi Mimarisinde Süsleme,* Yayınlanmamış Doktora Tezi, Van Yüzüncü Yıl Üniversitesi Sosyal Bilimler Enstitüsü, Van 2006.

BAŞAK, O. Başak, "Diyarbekir'da Maden Sanatının Gelişimi", *Güzel Sanatlar Enstitüsü Dergisi*, C.0, S.15, (Mart 2010), s. 55.

BAŞKAN, Y. Başkan, "Karamanoğullarının Kökeni Meselesi", Tarih İncelemeleri Dergisi, Cilt/Volume XXVII, Sayı/Number 1,Temmuz/July 2012, ss.23-35.

BATIR, İ. Burak Batır, *Selçuklu Başkenti İznik*, Yayınlanmamış Yüksek Lisans Tezi, İstanbul Üniversitesi Sosyal Bilimler Enstitüsü, İstanbul 2014.

BATIR, İ. Burak Batur, "Türkiye Selçuklu Devleti'nin Kuruluş Tarihine İlişkin Bir Değerlendirme", *USAD,* Güz 2018; (9): ss. 263- 281.

BAYAT, A. H. Bayat, "Kuruluşunun 750. Yılında Divrigi Turan Melek Darüşşifası, Muharrem 626 H./Aralık 1228", *Türk Kültürü***,** XVII/194 (1978), s. 87-100.

BAYAT, A. H. Bayat, "Sivas Darüşşifası'nın Bilinen ve Bilinmeyen Kitabeleri", *Selçuklular Döneminde Sivas Sempozyumu*, 29 Eylül- 1 Ekim 2005, *Bildiriler*, Sivas 2006, ss. 351-364.

BAYAT, A. Haydar Bayat, "Anadolu Selçuklu Hastane Vakfiyelerinin Tek Örneği Olarak Sivas Darüşşifası Vakfiyesi", *Türk Kültürü*, XXIX(333), 5- 19.1991, ss. 5-19.

BAYAT, A. Haydar Bayat, *Divriği Turan Melek Darüşşifası*, Editör Sarı N. Ülker Erke'nin Yorumu ve Fırçasıyla Türkiye'de Tarihi Sağlık Kurumları. İstanbul: Nobel Tıp Kitabevleri, 2002: ss.11-14.

BAYBURTLUOĞLU, Z. Bayburtluoğlu, *Anadolu'da Selçuklu Dönemi Yapı Sanatçıları*, Atatürk Üniversitesi Yayınları, Erzurum 1983, ss. 217-219.

BAYINDIR, A. Bayındır, "Sultan İzzeddin Mesud'un Emîr Gazi'nin Çocukları ile Mücadelesi", *Gaziantep Üniversitesi Sosyal Bilimler Dergisi*, 2018, Cilt. 17, Sayı: 1, ss.371-377.

BAYINDIR, A. Bayındır, "Türkiye Selçukluları Kuruluş Dönemi Kutalmışoğlu Süleyman Şâh (1075-1308)", *Akademik MATBUAT, http://dergipark.gov.tr/matbuat,* Yıl: 2 • Cilt: 2 • Sayı: 2 • Kasım/November 2018, ss.19-30.

BAYKARA, T. Baykara, "İnançoğulları", *DİA*. C. 22, İstanbul 2000, ss.263-264.

BAYKARA, T. Baykara, "Selçuklular Devrinde İgdişlik ve Kurumu", *Belleten*, Sayı: Aralık 1996, Cilt LX - Sayı 229, ss. 681-694.

BAYKARA, T. Baykara, "Yassıçimen Neredediр?", *Selçuklu Medeniyeti Araştırmaları Dergisi*, Konya 2017.

BAYKARA, T. Baykara, *Anadolu'nun Tarihi Coğrafyasına Giriş I Anadolu'nun İdari Taksimatı*, Ankara 1988.

BAYKARA, T. Baykara, *I. Giyâseddin Keyhüsrev* (1164-1211) *Gazi- Şehit*, TTK. Basımevi, Ankara1997.

BAYKARA, T. Baykara, *Selçuklar ve Beylikler Çağında Denizli*, IQ Kültür ve Sanat Yayınları, İstanbul 2007.

BAYKARA, T. Baykara, *Türkiye Selçukluları Devrinde Konya*, Ankara 1985.

BAYKARA, T. Baykara, *Türkiye Selçuklularının Sosyal ve Ekonomik Tarihi,* 1. Baskı, Kültür ve Sanatyayıncılık, İstanbul 2004.

BAYPARS, *Baybars tarihi (Al-Melik-Al-Zahir (Baypars) Tarihi'nin İkinci Cildi),* Çev., Şerafettin Yaltkaya, Türk Tarih Kurumu Yayınlar, Ankara 2000.

BAYRAK, M. Orhan Bayrak, *Türk İmparatorlukları Tarihi,* Bilge Karınca Yayınları, İstanbul 2002.

BAYRAK, M. Orhan Bayrak, *Türkiye Tarihi Yerler Kılavuzu***,** İnkılâp Kitabevi, İstanbul 1994.

BAYRAM, M. Bayram "Türkiye Selçukluları Uç Beyi Denizlili Mehmet Bey", *Türkler,* C. 6, ss.294-298.

BAYRAM, M. Bayram, "Baba İshak Harekatının Gerçek Sebebi ve Ahi Evren İle İlgisi", *Diyanet Dergisi*, 181, Sayı 2, s. 178 .

BAYRAM, M. Bayram, "Anadolu Selçuklularında Devlet Yapısının Şekillenmesi", *Cogito Dergisi*, Sayı:29, Yapı Kredi Yayınları, İstanbul 2001, ss. 61-72.

BAYRAM, M. Bayram, "Hacı Bektaş-ı Horasanî Hakkında Bazı Yeni Kaynaklar Ve Yeni Bilgiler**",** *Osmanlı***,** VII**,** İstanbul 1999, s.53.

BAYRAM, M. Bayram, "III. Alâeddin Keykubâd", *Konya Ansiklopedisi*, C. I, KBB yay., Konya 2012, ss. 162-163.

BAYRAM, M. Bayram, "Selçuklular Zamanında Anadolu'da Bazı Yöreler Arasındaki Farklı Kültürel Yapılanma ve Siyasi Boyutları", *S.Ü. Türkiyat Araştırmaları Dergisi,* Selçuk Üniversitesi Yayınları, Konya 1994, ss. 79-92.

BAYRAM, M. Bayram, "Selçuklular Zamanında Anadolu'da Bazı Yöreler Arasındaki farklı Kültürel Yapılanma ve Siyasi Boyutları", *Konya Selçuk Üniversitesi Türkiyat Araştırmaları Dergisi*, 1994, 1, ss.79- 92.

BAYRAM, M. Bayram, "Selçuklular Zamanında Malatya'da İlmi ve Fikri Faaliyetler", *II. Millî Selçuklu Kültür ve Medeniyeti Semineri,* 1-2 Haziran 1992, Konya, Selçuk Üniversitesi Selçuklu Araştırmaları Merkezi Yayınları, Konya 1993, s.120.

BAYRAM, M. Bayram, "Selçuklular Zamanında Tokat Yöresinde İlmi ve Fikri Faaliyetler", Türk Tarihinde ve Kültüründe Tokat Sempozyumu, 2- 6 Temmuz 1986, s.35.

BAYRAM, M. Bayram, "Uç Beyi Mehmed Bey Kimdir?" *I. Uluslararası Selçuklu Kültür ve Medeniyeti Kongresi (11 –13 Ekim 2000) Bildirileri I-II*, Konya 2000, ss.155- 162.

BAYRAM, M. Bayram, *Ahi Evren ve Ahi Teşkilâtının Kuruluşu*, (Ahi Evren), Konya 1991.

BAYRAM, M. Bayram, *Dânişmend Oğulları Devleti'nin Bilimsel ve Kültürel Mirası*, Mayıs 2009, s.18.

BAYRAM, M. Bayram, *Destursuz Bağdan Üzüm Yiyenler*, Konya 2004.

BAYRAM, S. Bayram-A. H. Karabacak, "Sahip Ata Fahrü'ddin Ali'nin Konya, İmaret ve Sivas Gök Medrese Vakfiyeleri", *Vakıflar Dergisi,* C.XIII, Ankara 1981, s.61.

BEDİRHAN, Y. Bedirhan- Berna Aksoy, "Ortaçağ tarih Yazıcılığında Meskukatın Kullanımı ve Önemi", *International Social Sciences Studies Journal* 2020 Vol:6 Issue:66 pp:3036-3045.

BEDİRHAN, Y. Bedirhan, "Anadolu Ticaretinin Gelişmesi Bağlamında Selçukluların Kırım/Suğdak Politikası", *The Journal of Academic Social Science Studies, International Journal of Social Science,* Volume 5, Issue 6, p. 39-50, December 2012.

BEDİRHAN, Y. Bedirhan, "Selçuklu Türkiye'sinde Moğol İsyanlarının Sebep Ve Sonuçları", *The Journal of Academic Social Science Yıl: 5, Sayı: 50, Temmuz 2017, s. 126-144*

BEDİRHAN, Y. Bedirhan, "Selçuklular Devrinde Türkiye'nin İktisadî Zenginliği, Bu Zenginliğin Gerilemesinin Sebep Ve Sonuçları", *Uluslararası Sosyal Araştırmalar Dergisi* / The Journal of International Social Research Cilt: 11 Sayı: 56 Nisan 2018 Volume: 11 Issue: 56 April 2018 www. sosyalarastirmalar. com Issn: 1307-9581 http:// dx. doi. org/ 10.17719/ jisr. 20185638983

BEDİRHAN, Y. Bedirhan, "Türkiye Selçuklularında Dış Ticaret", *Turkish Studies-International Periodical For The Languages, Literature and History of Turkish or Turkic*, Volume 9/5, Spring 2014, p.371-402.

BEDİRHAN, Y. Bedirhan, *Bozkırda İslamın Kılıcı Berke Han*, Eğitim Yayınevi, Konya 2021.

BEDİRHAN, Y. Bedirhan, *İslam Tarihi, Başlangıçtan Selçuklulara Kadar*, Konya 2017, s. 293-301.

BEDİRHAN, Y. Bedirhan, *Orta Çağ Tarihi*, I. Baskı, Nobel Yayınları, Ankara 2012.

BEDİRHAN, Y. Bedirhan, *Orta Çağda İpek Yolu Hâkimiyeti ve Türk Yurtları,* Y. Lisans Tezi, Selçuk Üniversitesi Sosyal Bilimler Enstitüsü, Konya 1994.

BEDİRHAN, Y. Bedirhan, *Selçuklular ve Kafkasya,* Nobel Yayınları, 3. Baskı, Ankara 2015.

BEDİRHAN, Y. Bedirhan-Onur Aydın, "Artuklu'dan Selçukluya Diyarbekir'da İktisadi Ve Siyasi Hayat", *International Socıal Mentalıty And Researcher Thınkers Journal,* 2021; 7(41) : ss.299-310.

BEDİRHAN, Y.- Zeki Atçeken, *Malazgirt'ten Vatana Anadolu Selçuklu Devleti,* Eğitim Yayınevi, Konya 2012.

BEDİRHAN, Y.- Zeki Atçeken, *Selçuklu Müesseseleri ve Medeniyet Tarihi*, Eğitim Yayınevi, Konya 2012.

BEDİRHANOĞLU, Hüseyin E. Bedirhanoğlu, "Artukluların Anadolu'da Hâkimiyetlerini Tesis Etme Süreçleri", *Tarih ve Gelecek Dergisi,* Mart 2020, Cilt 6, Sayı 1 Journal of History and Future, March 2020, Volume 6, Issue 1, ss.137-148.

BEDR, Müna Muhammed Bedr, *Eserü'l-hadâreti'ş-Selcûkiyye fî düvel şarkı'l-âlemi'l-İslâmî 'ale'l-hadâreteyni'l-Eyyûbiyye ve'l-Memlûkiyyebi-Mısr*, I, Kahire 2002.

BEDROSİAN, R. Gregory Bedrosian, *The Turco-Mongol Invasions and the Lords of Armenia in the 13-14th Centuries,* Columbia Üniversitesi Doktora Tezi, New York 1979.

BEKAR, M. Serdar Bekar, "el-Melikü'l-Kâmil", DİA. C.29, TDV Yayınları, Ankara 2004, ss. 68-70.

BEKMEZ, A. Bekmez, "Sivas'ta Siyasi Ortamın Mimamriye Yansımasına Bir Örnek: Gök Medrese-Çifte Minareli Medrese", *Van Yüzüncü Yıl Üniversitesi Sosyal Bilimler Enstitüsü Dergisi*, Yıl 2017, Sayı:2, Türk Kültür Dünyası Özel Sayısı, Van 2017, ss.447-469.

BEKMEZ, A. Bekmez, "Siyaset ve Sanat Bağlamında Anadolu Selçuklu Döneminde İki Kadın: Mahperi Hunat Hâtun ve Melike Adile", *Vankulu Sosyal Araştırmalar Dergisi*, Yıl 2020, Cilt 0, Sayı 6, ss.165 – 188.

BEKTAŞ, C. Bektaş, *Selçuklu Kervansarayları* (Korunmaları, kullanımları Üzerine Bir Öneri), İstanbul 1999.

BELÂZURÎ, Ebu'l-Hasan Ahmed, *Fütuhu'l-Buldân,* (çev. M. Fayda),Siyer Yayınları, İstanbul 2013.

BERCHEM, M. Van Berchem-Halil Edhem, *Materiaux pour un Corpus Inscriptionum Arabicarum***,** I, Le Caire 1910.

BERDZENİŞVİLİ, N. Berdzenişvili – Simon Canaşia, *Gürcüstan*, trc. Hayri Hayrioğlu, İstanbul 1997.

BEY, Muhammed Hudari Bey, *Muhadaratü Tarihi'l-Ümemi'l-İslâmiyye ed-Devletü'l- Emevîyye*, (thk. Şeyh Muhammed Osmanî), Beyrut 1986.

BEYÂNÎ, Şirin Beyânî, *Din û Devlet der İran Ahd-i Mogul: Siyâset-i Hâricî İlhânân der Cihan-ı İslâmî*, C. I-III, Merkezi Neşr-i Dânişgâhî, Tahran 1370.

BEYGU A. Şerif Beygu, *Erzurum Tarihi, Anıtları, Kitâbeleri,* Bozkurt Basımevi, İstanbul 1936. İ. Hakkı Konyalı, *Erzurum Tarihi,* İstanbul 1960.

BEYSANOĞLU, Ş. Beysanoğlu, *Diyarbekir Tarihi*, Ankara 2003.

BEZER, G. Öğün Bezer, "Harput'ta Bir Türkmen Beyligi Çubukoğulları", *Belleten,* LXI /230(1997), ss.67-92.

BEZER, G. Öğün Bezer, "Anadolu'nun Fethi ve Drakon Çayı Anlaşmasının Bu Süreçteki Yeri", *TYB Akademi Dil Edebiyat ve Sosyal Bilimler Dergisi, Osman Turan ve Selçuklular*, Yıl *4,* Sayı: 12, 2014, ss. 21-36.

BEZER, G. Öğün Bezer, "Kıbrıs'ta İslâm Hâkimiyeti ve Selçuklular Zamanında Kıbrıs İle Ticaret İlişkileri", *Kıbrıs'ın Dünü-Bugünü Uluslararası Sempozyumu*, Gazi Mağusa 1991, s. 29-35.

BEZER, G. Öğün Bezer, "Müslim b. Kureyş", *DİA*. C. 32, ss.94-96.

BEZER, G. Öğün Bezer, "Türk Fethi Öncesinde Bizans'ın Doğu Anadolu Siyaseti", *Yüzüncüyıl Üniversitesi Fen – Edebiyat Fakültesi Sosyal Bilimler Dergisi,* C. II. Sy. 2, Van 1991, s. 73 – 79.

BEZER, G. Öğün Bezer, "Türkiye Selçukluları'nın Güneydoğu Siyaseti ve I. Haçlı Seferinin Bunun Üzerindeki Etkileri", *Türklük Araştırmaları Dergisi- 12* (Eylül 2002), ss.79-113.

BEZER, G. Öğün Bezer, *Türkiye Selçuklu Tarihi*, (ed. Gülay Öğün Bezer), Anadolu Üniversitesi Yay., Eskişehir 2012.

BIÇAK, S. Bıçak, T*ürkiye Selçuklu Toplumunda Kadın* (XI-XIV. yy), Yayınlanmamış Yüksek Lisans Tezi. Marmara Üniversitesi, Türkiyat Araştırmaları Enstitüsü, İstanbul 2007.

BİLGET, B. Bilget, *I. İzzeddin Keykâvus Darüşşifası*, Kültür ve Turizm Bakanlığı Yayınları, Ankara 1990.

BİLGİN, O. Bilgin, "Fahreddîn-i Irâkī", TDV İslam Ansiklopedisi, TDV Yayınları, C. 12, İstanbul 1995, s.85. ; Eflaki, *Ariflerin Menkıbeleri I*, s.54.

BOSWORT, C. E. Boswort, *İslâm Devletleri Tarihi,* (Çev. Erdoğan Merçil ve Mehmet İpşirli), İstanbul 1980.

BOYUNAĞA, Y. Boyunağa - Y. Şen, *Türkiye Tarihi*, Ankara 1977.

BOZAN, O. Bozan, "Celâleddin Harezmşâh'ın Ahlat'ı Muhasarası Ve Yankıları", Dicle Üniversitesi İlahiyat Fakültesi Dergisi, cilt 14, sayı 2, 2012, ss.133-159.

BOZKUŞ, M. Ali Bozkuş, "Ortaçağ Alanya'sında Ticaret ve Ticari Yollar", *Disiplinlerarası Akdeniz Araştırmaları Dergisi Journal of Interdisciplinary Mediterranean Studies,* Volume II (2016), e-ISSN: 2149-7826, s. 211.

BOZKUŞ, M. Ali Bozkuş, *Ortaçağ'da Alâiyye (Alanya) Ve Alâiyye Beyliği*, Doktora Tezi, Ankara Üniversitesi Sosyal Bilimler Enstitüsü, Ankara 2017.

BRAYER, A. Bryer, "A Byzantine Family The Gabrades*", The Empire of Trebizond and the Pontos*, London 1980, s. 166 vd.

BRAYER, A. Bryer-D. Winfield, *The Byzantine Monuments and Topography of the Pontos I,* Washington 1985.

BREHİER, L. Brehier, *l'Eglise et l'Orient au Moyen Age: Les Croisades*, Paris 1928.

BRENTANO, F. Brentano, "Les Croisades", (Çev. İsmail Çolak), *Tarih ve Medeniyet Dergisi,* Nisan 1998, S. 49, s. 24, 57, 76, 78.

BROSSET, Marie Felicite Brosset, *Gürcistan Tarihi* (Eski Çağlardan 1212 Yılına Kadar), trc. Hrand D. Andreasyan, haz. Erdoğan Merçil, Ankara 2003.

BRYCE, T. R. Bryce, "Tarih" Şurada: *Anadolu'nun Gizemli Halkları Luviler*. (ed. H. C. Melchert), (çev. B. Baysal-Ç. Çidamlı), İstanbul 2010.

BRYENNİOS, Nikephoros Bryennios, *Tarihin Özü,* (Çev. Bilge Umar), Arkeoloji ve Sanat Yayınları, İstanbul 2008.

BUĞDAYKESEN, A. Buğdaykesen, "Türkiye Selçuklu Devletinde Kalem ve Kılıç Sahibi Olan Bir Devlet Adamı: Kemaleddin Kâmyâr", Erişim Tarihi: 07. 10. 2021, https: // www. Academia. Edu/ 3675633/ Türkiye_ Selçuklu_ Devletinde_ Kalem_ Ve_ Kitap_ Sahibi_ Olan_ Bir_Devlet_Adamı_Kemaleddin_Kâmyâr.

BURGU A. Burgu, "II. Kılıç Arslan'ın Bizans Politikası", *USAD*, Güz 2017; (7): ss.278-315.

CAHEN, Cl. Cahen, "İslâm Kaynaklarına Göre Malazgirt Savaşı", Türkçe çev. Zeynep Kerman, *Türkiyat Mecmuası*, XVII, 1972, ss.77-100.

CAHEN, Cl. Cahen, "La Campagne de Mäntzikert d'après les sources musulmanes", Byzantion, C. 9, 1934, s. 613-642, (Türkçesi, Zeynep Kerman), İslâm Kaynaklarına Göre Malazgirt Savaşı", *Türkiyat Mecmuası,* XVII, 1972, ss.77-100.

CAHEN, Cl. Cahen, "La Campagne de Manzikert d'apes les sources musulmanes", *Byzantion, IX/ 2, (1934)* S. 613-642.

CAHEN, Cl. Cahen, "Türklerin Anadolu'ya İlk Girişi- XI. Yüzyılın İkinci Yarısı", çev.: Yaşar Yücel – Bahâeddin Yediyıldız, *Belleten*, LI/201, Ankara 1987, ss.1375-1431.

CAHEN, Cl. Cahen, "XIII. Asır Ortalarında Cezire (İzzeddin B. Şeddada Göre)", *Ankara Üniversitesi İlahiyat Fakültesİ Dergisi*, Çev. Neşet Çağatay, C. I, S. 4, (1953), s. 101; Gül, ss. 84-85.

CAHEN, Cl. Cahen, *Haçlılar Zamanında Doğu ve Batı*, Çev: Mustafa Daş, Yeditepe Yayınevi, İstanbul 2010.

CAHEN, Cl. Cahen, *Osmanlılar'dan Önce Anadolu'da Türkler,* (Çev. Yıldız Moran), E Yayınları, İstanbul 1994.

CAHEN, Cl. Cahen, *Türklerin Anadolu'ya İlk Girişi (XI. Yüzyılın İkinci Yarısı)*, Çev. Y. Yücel, B. Yediyıldız, Ankara1992 (*Belleten*, Cilt LI, Sayı 201, Aralık 1987, 1375-1431'den ayrı basım).

CANTAY, G. Cantay, "Tarih Biliminde Yeni Boyutlar: Yanlış Doğrular", *38. ICANAS, Tarih ve Medeniyetler Tarihi*, Ankara 2007:771-777.

CANTAY, G. Cantay, *Anadolu Selçuklu ve Osmanlı Darüşşifaları*, Atatürk Kültür Merkezi Yayınları, Ankara 1992.

CAROLE, H. Carole, *A Muslim Principality in Crusader Times,* Nederlands Hıstorısch-Archaeologisch Instituut, İstanbul 1990.

CARPİNİ, Johann de Plano Carpini, *Moğol Tarihi ve Seyahatname*, çev. Ergin Ayan, Derya Kitapevi, Trabzon 2001.

CENÂBÎ, el- Aylemüü'z-zahir fî ahvail ve'l-Evâhin, Anadolu Selçuklular ile ilgili kısmının tenkitli neşri, haz. Muharrem Kesik, İÜSBE, Ortaçağ Tarihi Anabilim Dalı, Basılmamış Yüksek Lisans Tezi, İstanbul 1994.

CEVDET, M. Cevdet, "Sivas Darüşşifası Vakfiyesi ve Tercümesi", *Vakıflar Dergisi*, *I*, 1938, ss. 35-38.

CEVZÎ, İbni el-Cevzi, *el-Muntazam fi tarihi'l-Müluk ve'l-Ümem*, Haydarabad 1359.

CEYLAN, M. Akif Ceylan, "Coğrafi Perspektiften Myriokefalon Savaşı'nın Yeri ve Konya Bağırsak Boğazı," *Selçuk Üniversitesi Selçuklu Araştırmaları Dergisi (USAD)*, sayı 5, Konya 2016, s. 71.

CEYLAN, M. Akif Ceylan, "Coğrafya Perspektifinden Miryokefalon Savaşı'nın Yeri ve Konya Bağırsak Boğazı," *Uluslararası Selçuklu Araştırmaları Dergisi Güz* 2016 (5), 69-94.).

CHALANDO, F. Chalandon, *Historical de la Premiére Croisade*, Paris 1925.

COLLARD, F. Collard, *Otaçağda Zehir ve Cinayet*, çvr. M. Daş, İstanbul 2005.

COWDREY, H. J. Cowdrey, "Pope Gregory VII's (Crusading) Plans of 1074", *Outremer*, Jarusalem 1982, s. 27-40.

CÖHÇE, S. Cöhçe, "Karakoyunlular Döneminde Ahlat", I. *Uluslararası Ahlat-Avrasya Kültür ve Sanat Sempozyumu*, (Ahlat-Bitlis 23-25 Ağustos 2012), Bitlis Eren Üniversitesi Yayını, İstanbul 2013, s. 236-240.

CÜVEYNİ, Alâeddin Ata Melik Cüveynî, *Tarih-i Cihangüşa*, (Çev: Mürsel Öztürk), Ankara 1998.

CÜZCÂNÎ, Minhâc Sirac el-Cüzcânî, *Tabakât-ı Nâsırî*, (nşr. E. Göksu), Ankara 2015.

ÇAĞRICI, M. Çağrıcı, "Sirâceddin El-Urmevî", *TDV İslam Ansiklopedisi,* cilt: 37, TDV Yayınları, Ankara 2004, ss. 262-263.

ÇAKMAK, M. Ali Çakmak, Rıfat Dağlı, "II. Kılıç Arslan Zamanında Türkiye Selçuklu Devleti", *Selçuklu Tarihi El Kitabı,* ed. Refik Turan, Grafiker Yayınları, Ankara 2012, ss. 311-343.

ÇALIK, G. Çalık, *Sultan Baybars ve Haçlılarla Mücadelesi*, Yüksek Lisans Tezi, Gazi Üniversitesi SBE, Ankara 2008.

ÇANDARLIOĞLU, G. Çandarlıoğlu, "Malazgirt Meydan Muharebesi, 26 Ağustos 1071", *TK*, XXXVIII, (Ağustos 1999), ss. 19-24.

ÇATAL, Y. Çatal, *Anadolu Selçuklu Devleti'nde III. Gıyâseddin Keyhüsrev Dönemi* (1266-1284), Yüksek Lisans Tezi, Gaziosmanpaşa Üniversitesi Sosyal Bilimler Enstitüsü, Tokat 2009.

ÇAVUŞDERE, S. Çavuşdere, "Selçuklular Döneminde Akdeniz Ticareti, Türkler ve İtalyanlar", *Tarih Okulu*, Yaz 2009, Sayı IV, 53-75.

ÇAVUŞOĞLU, A. Çavuşoğlu, "Çevgen/Çöğen Oyunu Kültürü ve Edebî, Tasavvufî Metinlerde Yansıması", *İslâm, Sanat, Tarih, Edebiyat ve Mûsıkîsi Dergisi,* sayı: 11, Konya 2008, ss. 159-174.

ÇAY, M. Abdülhaluk Çay, "Anadolu'nun Türkleşmesi II (Selçuklular Dönemi)", *T.K.* Sy. 241. **s.** 271.

ÇAY, M. Abdülhaluk Çay, *Anadolu'nun Türkleşmesinde Dönüm Noktası Sultan II. Kılıç Arslan ve Karamıkbeli (Myriokefalon) Zaferi*, Orkun Yayınevi, İstanbul 1984.

ÇAY, M. Abdülhaluk Çay, *II. Kılıç Arslan*, Ankara 1987.

ÇAYCI, A. Çaycı, *Selçuklularda Egemenlik Sembolleri*, İz Yayıncılık, İstanbul 2008.

ÇAYIRDAĞ, M. Çayırdağ, "Niksar-Tokat- Gümenek ve Kayseri-Palas'ta Üç Kitabe" *Belleten*, Ankara 1993, C.LVII, sa. 218, s.81.

ÇEÇEN, E. Çeçen, *Türkiye Selçuklu Devleti Ve Dânişmendli Beyliği Arasındaki Askeri, Siyasi Ve Sosyal İlişkiler (1092-1178),* Yüksek Lisans Tezi, Süleyman DEmîrel Üniversitesi Sosyal Bilimler Enstitüsü, Isparta 2017.

ÇELEBİ, A. Hâlet Çelebi, *Mevlânâ ve Mevlevîlik* (2. Baskı), Hece Yayınları, Ankara 2006.

ÇELEBİ, Elvan Çelebi, *Menâkıb'ul-Kudsiyye Fî Menâsib'il- Ünsiyye*, (nşr. İ. Erünsal, A. Yaşar Ocak), Ankara 1995.

ÇELİK, A. Çelik, "Hısn-ı Keyfâ Artukluları", *Türk Dünyası Araştırmaları*, İstanbul 2006.

ÇELİK, M. Çelik, *Fener Patriklıanesinin Ökümenik/ik İddiasınm Tarihi Seyri* (325-1453), İzmir 2000. Yorgo Benlisoy-Elçin Macar, *Fener Patrikhanesi*, Ankara 1996.

ÇELİK, Z. Çelik, "Anadolu Halkının Tahta Çıkacak Türkiye Selçuklu Hükümdarlarını Karşılama Törenleri (İbni Bîbî Evreninde)", *History Studies*, Volume 3/3 2011, ss.85-95.

ÇELİK, Z. Çelik, *Moğol İstġlâsı Ve Türkiye Selçuklu Devleti,* Doktora Tezi, Selçuk Üniversitesi Sosyal Bilimler Enstitüsü, Konya 2014.

ÇETİN, H. Çetin, "İlhanlı Hâkimiyeti Altında Anadolu'da Siyasetin Temel Dinamiği: Göçebe Moğol-Türkmen Çatışması", *Turkish Studies International Periodical For the Languages, Literature and History of Turkish or Turkic* Volume 7/4, Fall, 2012, s.1209.

ÇETİN, H. Çetin, "İlhanlı Hâkimiyeti Altında Anadolu'da Siyasetin Temel Dinamiği: Göçebe Moğol-Türkmen Çatışması", *Turkish Studies - International Periodical For The Languages, Literature and History of Turkish or Turkic* Volume 7/4, Fall 2012, p. 1203-1216.

ÇETİN, N. Çetin, "Pervâne Muînüddin Süleyman Moğol Casusu Muydu?", *PESA International Journal of Social Studies,* February 2017, Vol:3, Issue:1, ss.1-5.

ÇETİN, O. Çetin, *Türk-İslâm Devletleri Tarihi,* 3. Baskı, Düşünce Kitabevi, İstanbul 2011.

ÇETİNTAŞ, S. Çetintaş, "Türk Tarih Kurumu Tarafından Sivas Şifaiyesinde Yaptırılan Mimari Hafriyat", *Belleten*, 1939, 3(9), ss. 61-67.

ÇETİNTAŞ, S. Çetintaş, *Sivas Darüşşifası* 614- 1217, İbrahim Horoz Basımevi, İstanbul 1953, ss. 13-122.

ÇEVİK, A. Çevik, "XII. Yüzyılda Güneydoğu Anadolu Bölgesinde Bir Türkmen Beyliği Yınalogulları", *Türkler,* VI, Ankara, 2002, 491, 496.

ÇEVİK, A. Çevik, *Türkiye Selçuklu Tarihi*, T.C. Anadolu Üniversitesi Yayını no: 2724 Açıköğretim Fakültesi Yayını No: 1686, s.3-4.

ÇEVİK, M. Çevik, "Selçuklu Sultanlarının Moğol Hanlarını Ziyaretleri (1246-1259) ve Bu Ziyaretlerin Anadolu'ya Etkileri," *TOD*, Yıl 9, S. XXVII, (Eylül 2016), s. 43-71.

ÇITAK, M. Çıtak, "Muînüddin Süleyman Pervâne Döneminde Tokat", Ortaçağ Araştırmaları Dergisi – The Journal of Medieval Studies Cilt/Vol.: 3, Sayı/Issue: 1 Tarih/Date: Haziran/June 2020, ss. 73-89.

ÇİFTÇİOĞLU, İ. Çiftçioğlu, "Anadolu Selçuklu Sultanlarının Gayrimüslim Kadınlarla Evlilikleri", *Zeitschrift für die Welt der Türken Journal of World of Turks*, Vol. 5, No. 1 (2013), ss.7-25.

ÇİFTÇİOĞLU, İ. Çiftçioğlu, "Orta Asya-Anadolu İlim ve Kültür Köprüsü (XI.-XVI. Yüzyıllar)", *Bilig*, 44 (Kış 2008), s. 146-147.

ÇİLOĞLU, F. Çiloğlu, *Gürcistan Tarihi*, Ant Yayınları, İstanbul 1993.

ÇİMRİN, H. Çimrin, *Antalya tarihi ve turistik rehberi*, 3. baskı, İstanbul 1974.

ÇOLAK, R. Çolak, *Selçuklular Döneminde Mevlânâ Ailesinin Devlet bürokratları İle İlişkisi*, Yüksek Lisans Tezi, Afyon Kocatepe Üniversitesi Sosyal Bilimler Enstitüsü, Afyon 2012.

DAĞLI, R. Dağlı, *II. Kılıç Arslan Zamanında Türkiye Selçuklu Devleti'nin Dış Siyaseti* (1155-1192), Yayımlanmamış Yüksek Lisans Tezi, Gazi Üniversitesi, Sosyal Bilimler Enstitüsü, Tarih Anabilim Dalı, Orta Çağ Tarihi Bilim Dalı, Ankara 2011.

DANIŞMAN, M. Danışman, *Baycu Noyan'ın Hayatı Ve Faaliyetleri,* Yüksek Lisans Tezi, Süleyman DEmîrel Üniversitesi Sosyal Bilimleri Enstitüsü, Isparta 2019, s.45.

Dânişmend Gazi Destanı, Hz. Necati DEmîr, Ankara: Hece Yayınları, İstanbul 2006.

DARKOT, B. Darkot- E. Honigmann, "Malatya", *İA*, VII, ss.225-239.

DARKOT, B. Darkot, "Divriği", *İ.A.*, Cilt:3, İstanbul, 1945, s. 596.

DARKOT, B. Darkot, "Niğde", İA, C.IX, Eskişehir 1997.

DEGUİGNES, J. Deguignes, *Hunların, Türklerin, Moğolların ve Daha Sair Tatarların Tarih-i Umumisi*, (çev. H. C. Yalçın), Ötüken Neşriyat, İstanbul 2018.

DEĞER, M. Göksu Değer, "III. Alâeddin Keykubâd'ın Türkiye Selçuklu Tahtına Çıkışı", *USAD*, Güz 2020; (13): ss.79-112.

DEĞER, M. Göksu Erdeğer, "III. Alâeddin Keykubâd'ın Saltanat Yıllarının Kronolojisi", *Anadolu Kongreleri 5. Uluslararası Sosyal Bilimler Kongresi, Tam Metin Kitabı*, s.818-821.

DEĞİRMENÇAY, V. Değirmençay, "Sadr-i Konevî ve Anadolu Selçuklu Emîrlerine Mersiyesi", *Atatürk Üniversitesi Edebiyat Fakültesi Sosyal Bilimler Dergisi*, S.54. 29-42.

DELİLBAŞI, M. Delilbaşı, "Ortaçağ'da Türk Hükümdarları Tarafından Batılılara Ahidnamelerle Verilen İmtiyazlara Genel Bir Bakış", *Belleten*, Sayı: Ocak 1983, Cilt XLVII - Sayı 185, ss. 095-103.

DEMİR, M. DEmîr, "Antalya'nın Türkiye Selçukluları Tarafından Fethi", *CEDRUS, The Journal of MCRI*, *Cedrus* VI (2018) ss.555-571.

DEMİR, M. DEmîr, "Dânişmendli Emâreti'nin Kurucuları", *Sakarya Üniversitesi Fen Edebiyat Dergisi*, Cilt 10, Sayı 1, Yıl 2008, s. 147.

DEMİR, M. Şâhin DEmîr, "Moğol Sömürüsüne Karşı Bir Başkaldırı: Konya Muhafızı Ahi Ahmedşâh", *turkuaz, Uluslararası Türk Dünyası Bilimsel Araştırmalar Dergisi,* Sayı: Issue: 2 – Aralık/ December 2020 Ankara 2020; 1 (2): ss.150-160.

DEMİR, M. Şâhin DEmîr, "Rumlaşan Selçuklular Sahte Ricatı Unuttu: Kösedağ Savaşı (3 Temmuz 1243)", *Akademik Tarih ve Düşünce Dergisi*, Cilt:IV /Sayı:XII /Ağustos /MMXVII, ss.229-247.

DEMİR, M. Şâhin DEmîr, "XI. Asırda Değişen Anadolu'da Türkler: Malazgirt Savaşı (26 ağustos 1071)", *Akademik Tarih ve Düşünce Dergisi*, Cilt:IV/Sayı:XI/Mayıs /MMXVII, ss.240-258.

DEMİRCİ, M. DEmîrci, "Selçuklular İle Dânişmendliler Arasındaki Evlilikler ve Evlilik Diplomasisi", *Dânişmendliler Sempozyumu (12-13 Kasım 2015) Bildiriler*, Tokat, 2016, ss. 41-50.

DEMİRCİ, M. DEmîrci, "İktâ", *DİA*, XXII, 43-47.

DEMİREL, Ö. DEmîrel, *Osmanlı Vakıf-Şehir İlişkisine Bir Örnek: Sivas Şehir Hayatında Vakıfların Rolü*, Ankara 2000.

DEMİRELİŞÇİ, K. DEmîrelişçi, *Türkiye Selçuklu Devlet Adamları* (1075-1308), Yüksek Lisans Tezi, Yüzüncü Yıl Üniversitesi / Sosyal Bilimler Enstitüsü, Van 2013.

DEMİRKENT, I. DEmîrkent, "1082-1302 Yılları Arasında Bizans-Batı İlişkilerine Kısa Bir Bakış", *Bizans Tarihi Yazıları. Makaleler-Bildiriler-İncelemeler*, ss. 97-119.

DEMİRKENT, I. DEmîrkent, "Haçlı Seferleri Dönemi Kalelerinden Râvendân", *TTK Belleten*, LVI/216, Ankara 1992, s. 371-389.

DEMİRKENT, I. DEmîrkent, "Haçlılar", DİA. İstanbul 1996, Cilt: 14, ss.525-546.

DEMİRKENT, I. DEmîrkent, "Hassân b. Gümüştekin", *DİA*, XVII, 396.

DEMİRKENT, I. DEmîrkent, "Kıbrıs", *DİA*, XXV, 372.

DEMİRKENT, I. DEmîrkent, "Kılıç Arslan I", *DİA*. Ankara 2002, C. 25, ss. 396-399.

DEMİRKENT, I. DEmîrkent, "Komnenos Hanedanının Büyük Başkumandanı: Türk Asıllı Ioannes Aksukhos", *Belleten*, Nisan 1996, Cilt LX - Sayı 227, ss.59-72.

DEMİRKENT, I. DEmîrkent, "XI. Yüzyılda Türk Asıllı Bir Bizans Kumandanı Tatikios", XIV. Türk Tarih Kongresi – Ankara: 9-13 Eylül 2002 – *Kongreye Sunulan Bildiriler*, C. I, 2005, ss.313-318.

DEMİRKENT, I. DEmîrkent, "XII. Yüzyılda Bizans'ın Ege Bölgesinden Güneye İnen Yolları Hakkında", *Anadolu'da Tarihî Yollar ve Şehirler Semineri (21 Mayıs 2001), Bildiriler*, İstanbul Üniversitesi Edebiyat Fakültesi Tarih Araştırma Merkezi Yayını, "Globus" Dünya Basımevi, İstanbul 2002, s. 1-13.

DEMİRKENT, I. DEmîrkent, *Haçlı Seferleri Tarihi* (Makaleler-Bildiriler-İncelemeler), İstanbul 2007.

DEMİRKENT, I. DEmîrkent, *Niketas Khoniates'in Historia'sı (1195-1206)*, İstanbul 2004.

DEMİRKENT, I. DEmîrkent, *Türkiye Selçuklu Hükümdarı Sultan I. Kılıç Arslan,* TTK Yayınları, Ankara 1996.

DEMİRKENT, I. DEmîrkent, *Urfa Haçlı Kontluğu Tarihi* (1098-1118), C. I-II, TTK. Yayınevi, Ankara 1994.

DENİZ, A. Deniz, *Sultan Şâhinşâh (Melik Şâh) Devri Türkiye Selçuklu Tarihi,* Yüksek Lisans Tezi, Afyon Kocatepe Üniversitesi Sosyal Bilimler Enstitüsü, Afyon 2015.

DİKİCİ, M. Dikici, *Anadolu'da Türkler* (Anadolu'ya Türk Göçleri), Burak Yayınevi, İstanbul 1998.

DİKMEN, E. Dikmen, *XII. Yüzyılda Erzurum ve Çevresinde Saltuklu Beyliği ve II. İzzeddin Saltuk Dönemi Kafkasya Politikası*, Yayınlanmamış Yüksek Lisans Tezi, Ankara Üniversitesi Sosyal Bilimler Enstitüsü, Ankara 2015.

DİNÇ, G. Dinç, *Osmanlı Yönetiminde Kıbrıs* (1800-1839), Yayımlanmamış Doktora Tezi, Akdeniz Üniversitesi Sosyal Bilimler Enstitüsü, Antalya 2010.

DİRİMTEKİN, F. Dirimtekin, "Selçukluların Anadolu'da Yerleşmelerini ve Gelişmelerini Sağlayan iki Zafer", *Malazgirt Armagaı*, ss. 231-250.

DİVİTÇİOĞLU, S. Divitçioğlu, *Oğuz'dan Selçuklu'ya*, İmge Kitabevi Yayınları, İstanbul 2005.

DOĞAN, D. Mehmet Doğan, *Büyük Türkçe Sözlük I-II*, Yazar Yayınları, İstanbul 2020.

DOĞAN, N. Şaman Doğan, "Anadolu Selçuklu Sultanı I. İzzeddin Keykâvus Döneminde (1211-1220) Baniler Ve İmar Faaliyetleri", *Hacettepe Üniversitesi Türkiyat Araştırmaları Dergisi, Hacettepe Üniversitesi Türkiyat Araştırmaları Dergisi,* Syı: 24, 2016, ss.219-250.

DOĞAN, N. Şaman Doğan, "Kayseri'deki Selçuklu Külliyeleri", *Hacettepe Üniversitesi Türkiyat Araştırmaları Dergisi*, 16, 2012, ss.191- 214.

DOĞAN, N. Şaman Doğan, "Ortaçağ'da Anadolu'nun Eğitim Mekânları: Selçuklu Medreseleri- Darüşşifalarından Örnekler", *Hacettepe Üniversitesi Eğitim Fakültesi Dergisi* (H. U. Journal of Education) 28 (2), ss.429-443.

DOĞAN, N. Şaman Doğan, "Selçuklu Döneminde Siyasi Ve Bani Kimliği İle Zeyneddîn Beşâre", *Turkish Studies - International Periodical For The Languages, Literature and History of Turkish or Turkic*, Volume 9/10 Fall 2014, p. 957-976.

DOĞAN, N. Şaman Doğan, "Selçuklu Döneminden İki Sultanî Külliye (Kayseri Gevher Nesibe ve Sivas I. İzzeddin Keykâvus Darüşşifaları)", *Uluslararası Katılımlı XV. Ortaçağ ve Türk Dönemi Kazıları ve Sanat Tarihi Araştırmaları Sempozyumu*, Anadolu Üniversitesi- Eskişehir, 2011, I, Anadolu Üniversitesi Yayınları, Eskişehir 2012, ss. 299-308.

DOĞAN, Ş. Doğan, "Selçuklu Döneminde Siyasi Ve Bani Kimliği İle Zeyneddîn Beşâre", *Turkish Studies - International Periodical For The Languages, Literature and History of Turkish or Turkic* Volume 9/10 Fall 2014, p. 957-976.

DOĞRU, H. Doğru, *XVI. Yüzyılda Eskişehir ve Sultanönü Sancağı,* İstanbul 1992, s. 139, 14.

DUGGAN, T. M. P. Duggan – M. E. Şen, "On the Exercise of Coastal Control Through Observation and Long Distance Communication Systems in Seljuk Terri-tory in the XIIIth Century". *Phaselis* II (2016) 9-29. DOI: 10.18367/Pha. 16002.

DURMUŞ, E. Durmuş, "Ortaçağ'da Harran", *Tarih ve Gelecek Dergisi*, Yıl 2020, Cilt 6, Sayı: 2, ss.558 – 575.

DURMUŞ, N. Durmuş, *Nüfuz, İktidar, Servet Ve Lüks Tüketim: Anadolu Selçuklularında Siyasal Nüfuz, Güç Ve Otorite İlişkisi*, Yüksek Lisans Tezi, Hacettepe Üniversitesi Sosyal Bilimler Enstitüsü, Ankara 2013.

DURUKAN, A. Durukan, "Divriği Ulu Camii Külliyesi", *Kültür ve Sanat***,** 1/2 (Nisan 1989), s. 46-52, bil. s. 49-50.

DURUKAN, A. Durukan, "Anadolu Selçuklu sanatında kadın baniler", *Vakıflar Dergisi*, 1998, (27), SS.15-36.

DURUKAN, A. Durukan, "Anadolu Selçuklu Sanatında Kadın Baniler", *Vakıflar Dergisi*, Ankara 1998, Sayı: XVII, s. 15-36.

EBU ŞÂME, Şehâbeddin Ebi Abdurrahman b. İsmail, *Zeylü'r-Ravzateyn*, (neşr. es-Seyyid Azîz el-Attar el-Hüsaynî) Darü'l-Ceyl, Beyrut 1947.

EBU ŞÂME, Şihâbüddin Abrurrahman b. İsmail el-Makdisî, *Kitâbü'r-Ravzateyn fî ahbâri'd-devleteyn en-Nûriyye ve's-Salâhıyye*, (nşr. Muhammed Hilmi Muhammed Ahmed), Kahire 1956.

EBU'L-FEREC, Abdurrahman b. Ali b. Muhammed İbniü'l-Cevzi (597/1200), *el-Muntazam fi Tarîhi'l-Ümem ve'l-Mulûk, fi Tarîhi'l-Ümem ve'l-Mulûk*, (thk. Muhammed Abdulkadir Ata v.dğr.), IX, Beyrut 1992.

EBU'L-FEREC, Ebü'l Ferec İbniü'l İbri (Bar Hebraeus), *ebû'l- Ferec Tarihi*, I-II, (nşr. Ömer R. Doğrul), Ankara 1987.

EBU'L-FEREC, İbniü'l-İbrî, *Târîhu Muhtasari'd-Düvel*, (Çev. Şerafeddin Yaltkaya) TTK yay., Ankara 2011.

EBU'L-FİDÂ, El-Melikü'l-Müeyyed İmameddin İsmail b. Ali, *el-Muhtasar fî Ahbari'l-Beşer*, I-VII, (nşr. Edib Arif ez-Zeyyin), Beyrut 1375-1381/1956-1961.

EBU'L-FİDÂ, El-Melikü'l-Müeyyed İmameddin İsmail b. Ali, *Takvimü'l-büldan*, (Tercüme ve yayına hazırlayan Ramazan Şeşen), Yeditepe Yayınları, İstanbul 2017.

EBU'L-FİDÂ, El-Melikü'l-Müeyyed İmameddin İsmail b. Ali, *Tarihu Ebî Fidâ, el-Musemma el-Muhtasar fî Ahbari'l-Beşer,* C. II, tah. Mahmud Deyyûb, Lübnan 1997.

ED-DEVÂDÂR, Baybars el-Mansûrî ed-Devâdâr, *Zübdetü'l-Fikre fî Târîhi'l-Hicre*, thk., Donald S. Richard, Beyrut 1998.

ED-DEVÂDÂRÎ, İbni ed-Devâdârî, *Kenz ed-Durer ve Câmiu'l-Gurer*, C. IX, (yay. Hans Robert Roemer), Kahire 1971.

EDHEM, H. Edhem/Eldem, *Kayseri Şehri*, Haz. K. Göde, Kültür ve Turizm Bakanlığı Yayınları Ankara 1982.

EDHEM, Halil Edhem (Eldem), "Anadolu'da İslami kitabeler", *Tarih-i Osmanî Encümeni Mecmuası* (TOEM), 27 (1332), s. 156.

EDHEM, Halil Edhem, "Anadolu'da İslami Kitabeler", *TOEM*, XXVII (Ağustos 1330), s.155.

EDHEM, Halil Edhem, *Düvel-i îslâmiyye,* İstanbul 1343/1927.

EDHEM, Halil Edhem, *Kayseri Sehri*, Haz: Kemal Göde, Kültür VeTurizm Bakanlığı yayınları, Ankara 1982.

EDHEM, Halil Ethem, *Tokat Kitabeleri*, TOEM, sayı 25. s. 642.

EFE, A. Efe, *Tarih-i Ali Selçuk, Anadolu Selçuklu Sultanları ve Payitaht Konya*, Konya 1998.

EFE, Ş. Efe, *Haçlıların Anadolu'da Kuşattığı Kaleler Ve Türk Savunması,* Yüksek Lisans Tezi, Afyon Kocatepe Üniversitesi Sosyal Bilimler Enstitüsü, Afyon 2016.

EFENDİ, A. Nazif Efendi, *Mirat-ı Kayseriyye*, *Kayseri Tarihi*, Haz: Mehmet Palamutoğlu, Kayseri 1987.

EFENDİ, Mecdî Mehmed Efendi, *Şakâyık-ı Nu'maniye Tercümesi* (Şakâyık-ı Nûmaniye ve Zeyilleri), I, (nşr. A. Özcan), Tıpkıbasım, İstanbul 1989.

EFLÂKÎ, Şemseddîn Ahmed el-Eflâkî el-Ârifî, *Ariflerin Menkıbeleri*, I-II, (Mevlana'nın Etrafındakiler), (çev. T. Yazıcı), İstanbul 1986.

E-ISFAHANÎ, Kıvâmüddîn Ebû İbrâhîm el-Feth b. Alî b. Muhammed el-Bündârî el-İsfahânî (ö. 643/1245), *Tevârîh-i Âl-i Selçûk Zübdeti'n-nusra ve nuhbetü'l-usra*, Leide : E. J. Brill 1889.

EKİCİ, K. Ekici, "Anadolu Selçukluları'nda Türkmen İsyanlarının Nedenlerine İlişkin Tespitler", *SDÜ Fen-Edebiyat Fakültesi Sosyal Bilimler Dergisi,* Sayı: 13, Yıl: 2005, ss.49-64.

EKİCİ, K. Ekici, *Anadolu Selçuklu Devleti'nde Üç Kardeş Devri* (1246–1266), Yüksek Lisans Tezi, Süleyman DEmîrel Üniversitesi Sosyal Bilimler Enstitüsü, Isparta 2005.

EL-AYNÎ, Bedreddin Mahmud el-Aynî, *Ikdu'l-Cuman fi Tarih-i Ehli'z-Zaman*, I, (Tahkik: Muhammed Muhammed Emin), Kahire 1987.

EL-AZÎMÎ, *Azîmî Tarihi - Selçuklular Dönemiyle İlgili Bölümler (H. 430-538=1038/39-1143-44),* (metin, çev., notlar ve açıklamalar, Ali Sevim), Ankara 2006.

EL-BENÂKEDÎ, Tâceddin Ebu Fazl Muhammed b. Muhammed Davud el- Benâketî, *Ravzat ûlî'l-elkâb fi ma'rifeti't-tevârih ve'l-ensab*, tsh. Ca'fer Şi'âr, Tahran 1348.

EL-BUNDARÎ, Kavamüddin ***el***-Feth b. Ali Muhammed, *Sena el-Bark eş-Şami*, Darü'l-Kitabi'l-Cedid, Beyrut 1971.

El-BUNDÂRÎ, Kıvâmüddîn Ebû İbrâhîm el-Feth b. Alî b. Muhammed el-Bundârî el-İsfahânî (ö. 643/1245), *Irak ve Horasan Selçukluları Tarihi*, TTK. Basımevi, Ankara 1999.

EL-CÂHİZ, Ebû Osmân Amr b. Bahr el-Câhiz, *Hilâfet Ordusunun menkıbeleri ve Türklerin fazîletleri: Manâkib cund el-Hilâfa ve Fazâ'il el-Etrak*, (çev. Ramazan Şeşen), Türk Kültürünü Araştırma Enstitüsü, Ankara 1967.

EL-CEZERÎ, Ebü'l-Hasen İzzüddîn Alî b. Muhammed b. Muhammed eş-Şeybânî el-Cezerî (ö. 630/1233), *el-Kâmil Fi't-Tarih*, I-XII, (çev. Ahmet Ağırakça), Bahar Yayınları, İstanbul 1986.

EL-HAMEVÎ, İbni Nazif el-Hamevî, *Tarihü'l-Mansuri*, ed. Abu'l-'İd Dudu, Şam 1982.

EL-HITÂÎ, Rüknüddîn Baybars el-Mansûrî en-Nâsırî ed-Devâdâr el-Hitâî, *Zübdetü'l-Fikre fî Târîhi'l-Hicre*, neşr. Donald S. Richards, Beyrut 1998.

EL-HITÂÎ, Rüknüddîn Baybars el-Mansûrî en-Nâsırî ed-Devâdâr el-Hitâî, *Et-Tufetu'l-Mulukiyye Fi'd-Devlet't-Turkiye* (Çev. Hüseyin Polat), Ankara Üniversitesi Sosyal Bilimler Enstitüsü Basılmamış Yüksek Lisans Tezi, Ankara 1997.

EL-HÜSEYNÎ, Muhammed b. Muhammed b. Abdullah el-Hüseynî, *el-ʿUrâża fi'l-ḥikâyeti's-Selcûḳıyye* (trc. Abdünnaîm M. Haseneyn – Hüseyin Emîn), Bağdad 1979.

EL-HÜSEYNÎ, Sadreddin Ebu'l-Hasan Ali İbni Ali el-Hüseyni, *El-Hüseyni, Ahbaru'd -Devletü's-Selçukiyye, u'd -Devletü's-Selçukiyye,* Ankara 1943.

EL-HÜSEYNÎ, Şadruddîn Ebu'l-Hasan Ali İbni Nâsır İbni Ali el-Hüseynî, *Ahbarü'd Devleti's-Selçukiyye,* (Çev. Necati Lugal), TTK Yayınları, Ankara 1999.

EL-ISFAHANÎ, İmadeddin el-Kâtib el- Isfahanı, *El-Bark el- Şami*, (nşr. R. Şeşen), İstanbul 1979.

EL-ISFAHANÎ, İmâdeddin el-Kâtib el-İsfehanî, *el-Feth el-Kussi fi el-Feth el–Kudsi*, thk. Darü'l Menâr, Kahire 2004.

EL-İDRÎSÎ, Ebû Abdullah Muhammed, *Nüzhetü'l-Müştâk fi İhtirâkı'l-Afâk,* I, Kahire 2002.

EL-İMRÂNÎ, Muhammed el-İmrânî, *Kitâbu'l-İnbâ fi Târîhi'l-Hulefâ*, Nşr. Kâsım es-Samaraî, Leiden 1973.

EL-MAGRİBÎ, İbni Saîd el-Magribî, *Bast el-Arz fi't-Tûl ve'l-Arz*, Yay. Khavon Bournıt Khıncs, Tetvan (Fas) 1958.

EL-MAKRÎZÎ, Takiyüddin Ebi'l-Abbas Ahmed b. Ali b. Abdulkadir el-Ubeydî (öl. 845), *es-Sulûk li-Ma'rifeti Düveli'l-Mulûk,* Cilt: I-VIII, thk. Muhammed Abdulkadir Ata, Dâru'l-Kutubi'l-İlmiyye, Beyrut 1997.

El-MESUDÎ, Ebu'l Hasan Ali b. Hüseyin el-Mesudi, *Murûc ez-zeheb*, I, (nşr. Ebu'l-Kasım Payende), Tahran 1372.

EL-ÖMERÎ, Şihâbeddin B. Fazlullah el-Ömeri, *Türkler Hakkında Gördüklerim ve Duyduklarım (Mesâlikü'l-Ebsâr)*, Çevirmen: D. Ahsen Batur, Selenge Yayınları, İstanbul 2014.

EL-YEZDÎ, Alâeddîn Muhammed b. Muhammed b. Muhammed b. Abdullah b. Nizâm el-Hüseynî el-Yezdî, *el-Urâza fi'l - Hikâyeti's-Selcûkiyye,* hzl. Karl Süssheim, Matbaatü'l-Maarif, Kahire 1326/1910-1911.

EL-YEZDÎ, Muhammed el-Hüseynî el-Yezdî, *Selçukluların Hikayesi*, (nşr. M. Çalışkan), İstanbul 2020.

ENER, K. Ener, *Tarih Boyunca Adana ovasına Bir Bakış,* İstanbul 1960.

EN-NÜVEYRÎ, Şehabeddin Ahmed b. Abdulvehhab, *Nihâyet el-Ereb fî Funûn el-Edeb,* c. XXX-XXXI, (Tah. Necib Mustafa Fevvâz, Hikmet Küşlî Fevvâz), Beyrut-Lübnan 2004.

ERAVŞAR, O. Eravşar, Kayseri. *Anadolu Selçukluları ve Beylikler Dönemi Uygarlığı 2* içinde (ss. 239- 243), (A. U. Peker ve K. Bilici, Ed.). Kültür ve Turizm Bakanlığı Yayınları Ankara 2006.

ERAVŞAR, O. Eravşar, *Ortaçağ'da Kayseri Kent Dokusunun Gelişimi*, Doktora Tezi, Selçuk Üniversitesi, Konya 1998.

ERDEM, İ. Erdem, *Türkiye Selçukluları-İlhanlı İlişkileri (1258-1308),* Doktora Tezi, Ankara Üniversitesi Sosyal Bilimler Enstitüsü, Ankara 1995.

ERDEM, İ. Erdem, "Doğu Anadolu Türk Devletleri", *Genel Türk Tarihi*, Ed. Hasan Celal Güzel- BİRİNCİ, A. Birinci, Yeni Türkiye Yayınları, C.4, Ankara 2002, s.106.

ERDEM, İ. Erdem, "İlhanlılarda Ahmed Tekudar Dönemi ve Selçuklular", *Tarih Araştırmaları Dergisi*, Yıl: 2004, Cilt: 22, Sayı: 35, ss.103 - 111.

ERDEM, İ. Erdem, "Türkiye Selçuklu-İlhanlı İktisadi, Ticari İlişkileri ve Sonuçları", *Tarih Araştırmaları Dergisi*, Sayı 33, Ankara 2003, s.52.

ERDEM, İ. Erdem,"Dogu Anadolu Türk Devletleri", *DGBİT,* IV, Ankara 2002, s.134.

ERER, R. Erer, *Türklere Karşı Haçlı Seferleri*, İstanbul 2002.

ERKİLETLİOĞLU, H. Erkiletlioğlu - Oğuz Güler, *Türkiye Selçuklu Sultanları ve Sikkeleri*, Erciyes Üniversitesi Yayınları, Kayseri 1996.

ERKİLETLİOĞLU, H. Erkiletlioğlu, *Kayseri Tarihi,* Kayseri 1993.

ERKOÇ, M. Erkoç, "Kutalmışoğlu Süleyman Şâh'in Ölümünden Sonra Anadolu'da Yaşanan Gelişmeler (1086-1107)", *Ortaçağ Araştırmaları Dergisi,* III/II, Aralık 2020, ss. 315-323.

ER-RANENDÎ, Muhammed b. Ali b. Süleyman, *Rahatu's-Sudur ve Ayetu's-Surür I,* (Gönüllerin Rahatı ve Sevinç Alameti), çev. Ahmet Ateş, Ankara 1957.

ERSAN, M. Ersan, "I. Haçlı Seferi Sırasında Kilikya (Çukurova)'nın Haçlıların Eline Geçmesi", *Haçlı Seferleri ve XI. Asırdan Günümüze Haçlı Ruhu Semineri,* 26- 27 Mayıs 1997, *İstanbul Üniversitesi Edebiyat Fakültesi Tarih Araştırma Merkezi Bildiriler*, İstanbul 1998, s. 65-72.

ERSAN, M. Ersan, "Türkiye Selçuklularında Devlet Erkânının Eğlence Hayatı", *Tarih İncelemeleri Dergisi*, Cilt/Volume XXI, Sayı/Number 1 Temmuz/July 2006, ss.73-106.

ERSAN, M. Ersan, *Selçuklular Zamanında Anadolu'da Ermeniler,* TTK. Yay., Ankara 2007.

ERSAN, M. Ersan, *Selçuklular Zamanında Anadolu'da Ermeniler*, Türk Tarih Kurumu Yayınları, Ankara 2007.

ERSAN, M. Ersan, *Türkiye Selçuklu Devleti'nin Dağılışı,* Birleşik Yayınları, Ankara 2010.

ERSAN, M. Ersan, *Türkiye Selçuklu Devleti'nin Dağılışı*, Bileşik Dağıtım Kitabevi, Ankara 2010.

ERSAN, M. Ersan, *Türkiye Selçukluları'nda Hediye ve Hediyeleşme I*, TİD, Sayı: XIV, ss. 65–77.

ERSAN, M. Ersan-Mustafa Alican, *Osmanlı'dan Önce Onlar Vardı Türkiye Selçukluları*, Timaş Yayınları, İstanbul 2013.

ERTEN, S. F. Erten, *Antalya Vilâyeti Tarihi*, Tan Matbaası, İstanbul 1940.

ESER, M. Eser, "Selçuklular Döneminde Muş Ve Çevresi", *Turkish Studies - International Periodical For The Languages,* Literature and History of Turkish or Turkic Volume 9/1 Winter 2014, p. 185-207.

ESİN, E. Esin, "Alp Şahsiyetinin Türk Sanatında Görünüşü", *Türk Kültürü*, Ağustos, 1965.

ESKİYURT, A. Eskikurt, "Batı Anadolu'da İlk Selçuklu Faaliyetleri (1025-1081)", *USAD,* Bahar 2019; (10): ss.251-266, E-ISSN: 2548-0154.

ESKİYURT, A. Eskikurt, "Ortaçağ Kroniklerine Göre 17 Eylül 1176 Myriokefalon Zaferi (Bağırsak Boğazı-Konya), *USAD,* Güz 2017; (7): ss.74-98.

ESLEM, M. Eslem, "Emîr Muaviye'nin Halifeliği Sırasında İstanbul'a Düzenlenen İlk Seferler", *I. Uluslararası İstanbul'un Fethi Sempozyumu*, İstanbul 1996, s. 25.

ES-SEYRÂFÎ, Ali b. Davud b. El-Hatîb el-Cevherî es-Sayrafî, *Nuzhet en-Nüfûs ve'l-Ebdân fî Tevârîh ez-Zaman*, c.II, 4 cilt, yay. Hasan Habeşî, Kahire, 1970–1973.

ESTEREBÂDÎ, Aziz b. Erdeşir-i Esterâbadî, *Bezm u Rezm*, çev. Mürsel Öztürk, Ankara 1990.

EYİCE, S. Eyice, *Malazgirt Savaşını Kaybeden IV. Romanos Diagones*, Ankara 1971.

EZRÂK, İbniü'l Ezrâk, *Meyyâfârikîn ve Âmîd Tarihi (Artuklular Kısmı),* Araştırma, İnceleme ve Notlarla Çeviren: Ahmet Savran, Atatürk Üniversitesi Edebiyat Fakültesi Yayınları, Erzurum 1992.

EZ-ZEHEBÎ, Şemseddin Muhammed b. Ahmed b. Osman ez-Zehebî, *Târîhu'l-İslâm ve vefeyâtü'l-meşâhîrve'l-a'lâm: sene 671-680* (nşr. Ömer A. Tedmûrî), Beyrut 2003.

FALLMERAYER, J. Philipp Fallmerayer, *Trabzon İmparatorluğunun Tarihi*, TTK. Yayınevi, Ankara 2018.

FAZLIOĞLU, İ. Fazlıoğlu, "Osmanlı Coğrafyasında İlmî Hayatın Teşekkülü ve Dâvûd el-Kayserî (656-660/1258-1261-751/1350)", *Uluslararası Dâvûd el-Kayserî Sempozyumu Tebliğleri*, Kayseri 1998, s.25-42.

FİLİBELİ, Filibeli Ahmet Hilmi ve Ziya Nur Aksun, *İslâm Tarihi 2 Türkler ve İslâm,* 4. Baskı, Ötüken Neşriyat, İstanbul 2011.

FURAT, Nâsiriddîn Muhammed b. Abdulrahîm Bin Furât (ö. 807/1405), *Tarihû'd-Düvel ve'l-Mülük,* C. I, (Yay. J.S.C, Riley- U.M.C. Lyons), Cambridge 1971.

GALİB, İ. Galib, *Takvîm-i Meskûkât-ı Selçukiyye*, İstanbul 1309.

GALSTYAN, A. G. Galstyan, *Ermeni Kaynaklarına Göre Moğollar XIII. - XIV. Yüzyıllara Ait Eserlerden Alıntılar,* çev. İlyas Kamalov, Yeditepe Yayınları, İstanbul 2005.

GALSTYAN, A. G. Galstyan, *Ermeni Kaynaklarına Göre Moğollar*, (çev. İlyas Kamalov), Yeditepe Yayınları, İstanbul 2005.

GALSTYAN, A. G. Galstyan, *Ermeni Kaynaklarına Göre Moğollar*, 2. Baskı, Çev. İlyas Kemaloğlu, Edit. Sahure Ergüzel, Yeditepe Yay., İstanbul 2017.

GENCEVÎ, Nizamî Gencevî, *Mahzen-i Esrar*, çev. M. Nuri Gençosman, Ataç Yayınları, İstanbul 2014.

GENÇOSMAN, M. Nuri Gençosman, *Anadolu Selçuklu Devleti Tarihi* (İbni Bîbî'nin Farsça Muhtasar Selçuknamesinden), Uzluk Basımevi, Ankara 1941.

GENÇTÜRK, Ç. Gençtürk, ""Türkiye Selçuklu Sultanı II. Kılıç Arslan İle Haleb Atabeyi Nureddin Mahmud Arasındaki Münasebetler", *Genel Türk Tarihi Araştırmaları Dergisi*, Cilt/Volume 1, Sayı/Issue 1, Ocak/January 2019, ss. 47-54.

GENÇTÜRK, Ç. Gençtürk, "Bizans İmparatoru Ioannes Komnenos(1118-1143)Ve Manuel Komnenos'un (1143-1180) Kilikya Ve Suriye Seferleri", *Uluslararası Eğitim Ve Tarih Araştırmaları Dergisi*, Yıl: 1, Sayı: 1, Aralık 2019, s. 20-28.

GENÇTÜRK, Ç. Gençtürk, *Zengîlerin Haleb Hâkimiyeti*, Mimar Sinan Güzel Sanatlar Üniversitesi Sosyal Bilimler Enstitüsü, (Yayımlanmamış Yüksek Lisans Tezi), İstanbul 2018.

GEYİKOĞLU, H. Geyikoğlu, "Harezmliler'in Anadolu Selçuklu Devleti Himaye ve Hizmetine Alınmaları", *TK*, XXXII/373, Ankara 1994, s. 275-285.

GEYİKOĞLU, H. Geyikoğlu, "Harezmşâh Celâleddin Mencüberti'nin Şahsiyeti", http: //www. turkiyatjournal. com /Makaleler /1105671618_5.pdf.

GEYİKOĞLU, H. Geyikoğlu, "Harezmşâhlar ve Doğu Anadolu", *Türkler*, cilt: 4, Yeni Türkiye Yayınları, Ankara 2002, s. 922.

GEYİKOĞLU, H. Geyikoğlu, "Harizmşâh Celâleddin Mengübirti ve Ahlat", *Güzel Sanatlar Enstitüsü Dergisi*, Erzurum 2000, VI, ss.30-33.

GEYİKOĞLU, H. Geyikoğlu, "Moğollar'ın Selçuklular'dan Sonra Anadolu'ya Hâkim Olma Faaliyetleri ve Karanbük Savaşı", *Atatürk Üniversitesi Edebiyat Fakültesi Sosyal Bilimler Dergisi*, Journal of Social Sciences, Sayı/Number 52, Haziran/June 2014, s. 103.

GEYİKOĞLU, H. Geyikoğlu, "Selçuklular'ın Deniz Politikası **ve** Denizcilik Faaliyetleri", *Atatürk Üniversitesi Türkiyat Araştırmaları enstitüsü*, Sayı:22, Erzurum 2003, ss.251-267.

GEYİKOĞLU, H. Geyikoğlu, "Türkiye Selçukluarı'nda Yabancılara Iktâ' ve Mülk Verilmesi", 11/47, Erzurum 2011, s. 65-91.

GEYİKOĞLU, H. Geyikoğlu, *Doğu Anadolu'da Harezmşâhlar*, Yüksek Lisans Tezi, Ataürk Üniversitesi Sosyal Bilimler Enstitüsü, Erzurum 1992.

GİBB, Sir Hamilton A. R. Gibb, *The Rise of Saladin*, 1169-1189, Saqi Books, 2006.

GİBBONS, H. Adams Gibbons, *Osmanlı İmparatoru'nun Kuruluşu***,** (Çeviren, Ragıp Hulusi) İstanbul 1928.

GORDLEVSKİ, V. Gordlevski, *Anadolu Selçuklu Devleti*, çev. Azer Yaran, Ankara 1988.

GÖDE, K. Göde, "Mısır Türk Sultanı Baybars'ın Anadolu Seferi ve Kayseri'ye Gelişi", *Erciyes Üniversitesi Sosyal Bilimler Enstitüsü Dergisi*, V (1994), s. 83-98.

GÖDE, K. Göde, "Alâeddin Keykubâd ve Kayseri", *Selçuk Dergisi*, Konya 1988.

GÖDE, K. Göde, *Türk-İslam Kültür ve Medeniyeti Tarihi,* Isparta 1997.

GÖK, B. Gök, "Babailer İsyanı ve Karaman Beyliği'nin Kurulmasına Etkisi", *Hikmet Yurdu*, Yıl: 6, C: 6, Sayı: 11, Ocak – Haziran 2013/1, ss. 217-233.

GÖK, B. Gök, "İbni Bîbî'nin Selçuknamesi'nde Türk Algısı", *İnönü University International Journal of Social Sciences / İnönü Üniversitesi Uluslararası Sosyal Bilimler Dergisi,* Volume/Cilt 8, Number/Sayı 2, (2019), ss. 333-346.

GÖK, İ. Gök, "Türklerin Suriye'ye Girişi ve Süleyman Şâh", *Selçuk Üniversitesi Türkiyat Araştırmaları Dergisi*, Sayı:36, 2014, ss.217-251.

GÖKBEL, A. Gökbel, *Anadolu'da Varsak Türkmenleri*, Ataürk kültür Merkezi Yayını, Ankara 2007.

GÖKHAN, İ. Gökhan- Selim Kaya, *İlkçağdan Dulkadirlilere Kadar Maraş*, Ukde Kitaplığı, Kahramanmaraş 2008.

GÖKHAN, İ. Gökhan, "Kilikya Ermeni Prensliği'nin Kuruluşu ve Türklerle İlişkileri", *Kahramanmaraş'ta Ermeni Sorunu Sempozyumu*, Kahramanmaraş 2002, ss. 68-77, s. 73.

GÖKHAN, İ. Gökhan, "Selçuklular Zamanında Maraş Uç Beyliği ve Nusretüddin Hasan Bey", *Selçuk Üniversitesi Selçuklu Araştırmaları Merkezi I. Milletlerarası Selçuklu Kültür ve Medeniyeti Kongresi* (11-13 Ekim 2000), C. I, Konya, 2000, s. 335-347.

GÖKHAN, İ. Gökhan, "Sultan I. İzzeddin Keykâvus Döneminde Maraş Ve Çevresinde Cereyan Eden Olaylar (1211-1220)", *Uluslararası Selçuklu Döneminde Maraş Sempozyumu*, 17-19 Kasım 2016, Kahramanmaraş 2016, s.101-113.

GÖKHAN, İ. Gökhan, "Türkiye Selçukluları İle Kilikya Ermenileri Arasındaki İlişkiler", *Nevşehir Üniversitesi Sosyal Bilimler Enstitüsü Dergisi*, (2012) 1, ss.70-108.

GÖKHAN, İ. Gökhan, *Selçuklular Zamanında Maraş*, Kahramanmaraş 2013.

GÖKSU, E. Göksu, "Erzurum'un Sonbaharı", Turkish Studies Türkoloji Araştırmaları (International Periodical For The Languages, Literature and History of Turkish or Turkic. (Prof. Dr. Ahmet Buran Armağanı) 4.8 (2009): ss.1323-1334.

GÖKSU, E. Göksu, "Tarih-i Güzideye Göre Rum (Anadolu) Selçukluları", *Nüsha,* Yıl: 8, Sayı: 27, 2008/ II 23.

GÖKSU, E. Göksu, *Selçuklu'nun Mirası Gulâm ve İkta* (Kölelik mi, Efendilik mi?), Kronik Yayınları, İstanbul 2017.

GÖKSU, E. Göksu, *Türkiye Selçuklularında Ordu*, Ankara 2010.

GÖKSU, E. Göksu, *Türkiye Selçuklularında Ordu,* Doktora Tezi, Gazi Üniversitesi Sosyal Bilimler Enstitüsü, Ankara 2008.

GÖKSU, M. Göksu, *Şerafeddin Hatîroğlu ve Moğollara Karşı İsyanı*, Yüksek Lisans Tezi, Selçuk Üniversitesi Sosyal Bilimler Enstitüsü, Konya 2000.

GÖLPINARLI A. Gölpınarlı, *Mevlâna'dan sonra Mevlevîlik*, İnkılap ve Aka Kitapevi, 2. Baskı, İstanbul 1983.

GÖNÜLER, H. Gönüler, *Doğu Anadolu Türk Devletleri'nde Eğitim Ve Eğitim Müesseseleri,* Yayınlanmamış Yüksek Lisans Tezi, Selçuk Üniversitesi Sosyal Bilimler Enstitüsü, Konya 2008.

GÖRÜR, M. Görür, "Anadolu Selçuklu Dönemi Kervansarayları Kataloğu", Anadolu Selçuklu Dönemi Kervansarayları, Kültür ve Turizm Bakanlığı, Ankara 2007, s.473-529.

GÖYÜNÇ, N. Göyünç, "Diyarbekir", *DİA*. İstanbul 1994, C.9, s. 466.

GREGORY, Timothy E. Gregory, *Bizans Tarihi*, çev. Esra Ermert, Yapı Kredi Yayınları, İstanbul 2016.

GRONBECH, K. Gronbech, Kuman Lehçesi Sözlüğü, (Çev. K. Aytaç), Ankara 1992.

GROUSSET, R. Grousset, *Ermenilerin Tarihi / Başlangıcından 1071'e,* (çev. Sosi Dolanoğlu), Aras Yayıncılık, İstanbul 2019.

GROUSSET, R. Grousset, *Histoire des Croisades et du royaume Franc de Jerusalem*, tt. I-III, Paris 1934- 1936.

GROUSSET, R. Grousset, *Stepler İmparatorluğu Attila, Cengiz Han, Timur*, terc. Halil İnalcık, haz. Ertuğrul TokdEmîr-Mustafa Dönmez, Türk Tarih Kurumu Yayınları, Ankara 2011.

GUİGNES, Joseph De Guignes, *Hunların, Türkler'in Moğolların Ve Sair Batı Tatarlarının Tarihi*, I-III, (Mütercim Hüseyin Cahit, Yay. Haz. Erol Kılınç), Ötüken Yayınları, İstanbul 2018.

GUİSCARD, R. Guiscard-Bizans Münasebetleri hakkında bak. Paul Stephenson, *Byzantium's Balkan Frontier*, Cambridge University Press, Cambridge, 2004, p. 156.

GÜÇLÜAY, S. Güçlüay, "Anadolu Selçuklu Devleti'nin Ticaret Politikası", *Türkler*, Cilt: 13 Sayfa: 365-374.

GÜL, M. Gül, "Harezmli Türklerin Anadolu Ve Yakindoğu'dakı Rolleri Ve Tesirleri", *Belleten*, Yıl 2006, Cilt 70, Sayı 257, ss.95 – 118.

GÜL, M. Gül, *XIII. ve XVI. Yüzyıllarda Doğu ve G. Doğu Anadolu'da Moğol Hâkimiyeti*, Yeditepe Yayınları, İstanbul 2005.

GÜLER, A. Zerduş Güler, *III. Haçlı Seferi*, Yüksek Lisans Tezi, İstanbul Sabahattin Zaim Üniversitesi Sosyal Bilimler Enstitüsü, İstanbul 2018, s.152.

GÜLER, H. Güler, "Din-Mezhep Bağlamında Memlûk Sultanlığı ile İlhanlı Devleti İlişkisi", *İnsan ve Toplum Bilimleri Araştırmaları Dergisi*, 8 (3), ss.1654-1665.

GÜLSOY, E. Gülsoy, "XVI. Asrın İlk Yarısında Divriği Kazası Vakıfları", *İlmî Araştırmalar: Dil, Edebiyat, Tarih İncelemeleri, 1* (1995): ss. 107-130.

GÜMGÖR, H. Güngör-Mustafa Argunşâh, *Gagauzlar*, Ötüken Yayınları, İstanbul 1998.

GÜMÜŞ, N. Gümüş, "İlk Anadolu Selçuklu-Gürcü Karşılaşması: Pasinler Savaşı Ve Sonuçları", *Din Bilimleri Akademik Araştırma Dergisi*, 2006, cilt: VI, sayı: 3, ss. 199-219.

GÜNDOĞDU, İ. Gündoğdu, *Anadolu Beyliklerinde Kadın'ın Siyasi Ve Sosyal Rolü*, Yüksek Lisans Tezi, Kastamonu Üniversitesi Sosyal Bilimler Enstitüsü, Kastamonu 2018.

GÜNDÜZ, T. Gündüz, "Anadolu Selçukluları ve Türkmenler", *Anadolu Selçukluları ve Beylikler Dönemi*. Ed. A. Yaşar Ocak, c. I, Ankara: TC Kültür ve Turizm Bakanlığı Yay., 2006, ss. 265-273.

GÜNER, A. Güner, *"*Kâbus b. Veşmgîr", *TDV İslam Ansiklopedisi,* cilt: 24, TDV Yayınları, Ankara 2009, s. 43-44.

GÜNEŞ, C. Güneş, "X. Yüzyıldaki Bizans Taktikonlarına Göre Bizans-İslâm Güçlerinin İlk Karşılaşma Alanları: Kleisouralar ve Kleisouralardaki Askerî Taktiklere Dair", *Journal of History Studies*, Volume 10 Issue 1 February 2018, ss. 85-100.

GÜNEŞ, İ. Güneş, "Memlûk Sultanı I. Baybars'ın 1277 Yılındaki Anadolu Seferi", *Fırat Üniversitesi Sosyal Bilimler Dergisi*, XX/2 (2010), s. 346-358; Turan, *Selçuklular Zamanında Türkiye*, s. 560-566.

GÜNGÖR, E. Güngör, *Tarihte Türkler*, Ötüken Yayınları, İstanbul 1990.

GÜNLER, M. Günler, "Müslim b. Kureyş Dönemi Selçuklu-Ukaylî İlişkileri*", Selçuk Üniversitesi Sosyal Bilimler Enstitüsü Dergisi*, 2020; (44): ss.237-251.

GÜNLER, M. Günler, "Türkiye Selçuklu Devleti'ndeki Saltanat Mücadelelerinde Çukurova Ermenilerinin Rolü", *KMÜ Sosyal ve Ekonomik Arastırmalar Dergisi,* 16 (26): ss.64-71, 2014, ISSN: 2147 - 7833.

GÜNLER, M. Günler, "*Türkiye Selçuklu Devleti'nde Saltanat Mücadeleleri ve Devlet ile Toplum Üzerindeki Etkileri,* Yayımlanmamış Yüksek Lisans Tezi, Selçuk üniversitesi, Sosyal Bilimler Enstitüsü, Konya 2011.

GÜNLER, M. Günler; "Pervane Muineddin Süleyman ve Pervaneoğulları Beyliği'nin Kuruluşu", *Kuzey Anadolu'da Beylikler Dönemi Sempozyumu*, Çankırı Karatekin Üniversitesi Yayınları, Çankırı 2012, s. 489.

GÜRBÜZ, O. Gürbüz, *Saltuklular*, Atatürk Üniversitesi, Sosyal Bilimler Enstitüsü, İslâm Tarihi ve Sanatları Anabilim Dalı, Yayınlanmamış Doktora Tezi, Erzurum 2002.

GÜRBÜZ, O. Gürbüz, "Celâleddin Harizmşâh'ın Son Günleri", *Atatürk Üniversitesi İlahiyat Fakültesi Dergisi*, Sayı: 37, Erzurum 2012, ss.29-46.

GÜRBÜZ, O. Gürbüz, *Saltuklular*, Yayınlanmamış Doktora Tezi, Atatürk Üniversitesi Sosoyal Bilimler enstitüsü, Erzurum 2002.

GÜREL, M. Ali Gürel, *Anadolu'da Moğol İsyanları ve Anadolu Selçuklu Devleti'nin Yıkılışı*, Yayımlanmamış Yükek Lisans Tezi, Selçuk Üniversitesi, SBE, Konya 2001.

GÜRKAN, İ. Gürkan, "Selçuklu Hastaneleri", *Malazgirt Armağanı*, TTK yayınları, Ankara 1993.

GÜRKAN, K. Gürkan, "Selçuklu Hastaneleri", *Malazgirt Armağanı*, 1972, ss. 40-42.

HACIGÖKMEN, M. Ali Hacıgökmen, "Anadolu Selçukluları Zamanında Sadrü'd-Din Konevî'nin Türkmen isyanlarına Bakışı", *Selçuk Üniversitesi Türkiyat Araştırmaları Dergisi*, Yıl 2001, Cilt, Sayı 10, ss.39 – 49.

HACIGÖKMEN, M. Ali Hacıgökmen, "Mevlâna Celâleddin-i Rumî'nin Selçuklu Sultanları İle İlişkileri", *Selçuk Üniversitesi Türkiyat Araştırmaları Dergisi*, Yıl 2014, Cilt, Sayı 36, ss.115 – 135.

HACIGÖKMEN, M. Ali Hacıgökmen, *Selçuklu Hanımları: Kira Hâtun ve Raziye Devlet Hâtun*, İstanbul 2017.

HACIGÖKMEN, M. Hacıgökmen, "I. Alâeddin Keykubâd'ın (1220-1237) Kayınpederi Kir Fard Hakkında Bir Araştırma", *Akdeniz İnsani Bilimler Dergisi*, Yıl: 2012, Cilt: 2, Sayı: 1, ss. 121-130. ŞÂHBAZ, M. Şâhbaz, "Türkiye Selçuklu Sultanı I. Alâeddin Keykubâd'ın Kolonoros Kalesini Fethi ve Siyasi Evlilikleri", *21. Yüzyılda Eğitim ve Toplum / Education And Society In The 21st Century*, Cilt / Volume 7, Sayı / Issue 19, Bahar / Spring 2018, ss.81-95.

HACIGÖKMEN, M. Hacıgökmen, "Türkiye Selçuklu Devlet Adamlarından Esededdin Ayaz", *S.Ü. Türkiyat Araştırmaları Dergisi,* 27, (2010), ss. 471-488.

HACIGÖKMEN, M. Hacıgökmen, "Türkiye Selçukluları Şehzade ve Sultanlar Muallimi Mecdüddin İshak", *Belleten*, Yıl 2012, Cilt 76, Sayı 276,ss. 419 – 430.

HACIGÖKMEN, M. Hacıgökmen, "Türkiye Selçukluları Şehzade ve Sultanlar Muallimi Mecdüddin İshak", TTK. *Belleten*, LXXVI/276 (2012), ss. 421-432.

HACIGÖKMEN, M. Hacıgökmen, "Türkiye Selçukluları Zamanında Konya'nın Devlet Merkezi Oluşu", *Selçuk Üniversitesi Türkiyat Araştırmaları Dergisi*, Yıl: 2011, Cilt , Sayı 29, ss.231 – 260.

HACIGÖKMEN, M. Hacıgökmen, " Manuel Mavrozomes Ve Türkiye Selçuklu Devletine Hizmeti", *Tarihin Peşinde -Uluslararası Tarih ve Sosyal Araştırmalar Dergisi*- Yıl: 2017, Sayı: 18, ss.249-265.

HACIGÖKMEN, M. Hacıgökmen, Selim Hilmi Özkan, Ali Rıza Gönüllü, *Alâiye'den Alanya'ya*, (Editörler: Ekrem Kalan & Mahmut DEmîr), Alanya Alâeddin Keykubâd Üniversitesi Yayınları No: 001, Alanya 2021, s.10-11.

HAFIZ-I EBRU, Hafız-ı Ebru Şihabüddin Abdullah b. Lutfillah b. Abdirreşid Bihdadini Hafi, *Zeyl – î Camiü't – Tevarih – i Reşidi*, (Yay. H. Beyani), Tahran 1317.

HAFIZ-I EBRU, Hafız-ı Ebru Şihabüddin Abdullah b. Lutfillah b. Abdirreşid Bihdadini Hafi, *Zübdetü't-tevârîh*, I, (nşr. Seyyid Kemâl Hâc Seyyid Cevâdî), Tahran 1372.

HAGENMEİER, H. Hagenmeier, *Chronologie de la Premiére Croisade*, Paris 1902.

HAGENMEİER, H. Hagenmeier, *Die Kreuzzugsbriefe*, Innsburck 1902.

HAGENMEİER, H. Hagenmeier, *Ekkebardi Hierosolymita*, Tyunberg 1877.

HALLİKAN, İbni Hallikan, *Vefayatü'l Ayan ve Enbaü Ebna-iz Zaman,* VII, thk. İhsan Abbas, Beyrut 1972.

HAMEVÎ, Yâkût el-Hamavî, *Mu'cemü'l-Büldân*, C. 4, Dâru İhyai't-Türasi'l-Arabi, Beyrut 1979.

HAMİDULLAH, M. Hamidullah, "The Map of The Battle of Malazgirt of Lancis of Historical Desciription of The Battle"**,** *İslamic Culture, XIX/3***,** 1954.

HAREKAT, İ. Harekat, "Berid", *DİA,* C.V, İstanbul 1992, s.498-500.

HARTMAN, A. Hartman, "Nâsır-Lidînillâh", *DİA*, XXXII, s.399.

HASSAN, Hassan, Halil Berktay, Ayla Ödekan, *Türkiye Tarihi I* (Osmanlı Devletine Kadar Türkler), Yayın Yönetim, Sina Akşin, Cem Yayınevi, İstanbul 1989.

HASSAN, Ü. Hassan, "Siyasal Tarih Açıklamalı Bir Kronoloji", *Türkiye Tarihi* I, *Osmanlı Devleti'ne Kadar Türkler*, İstanbul 2000.

HAVKAL, İbni Havkal, Kitâbu Sûretü'l-arz, Dâru'l-Mektebetü'l-Hayât, Beyrut 199.

HAYKIRAN, K. Ramazan Haykıran, "Anadolu'da Bir İlhanlı Valisi: DEmîrtaş Noyan (1314-1328)", *Muğla Üniversitesi Sosyal Bilimler Enstitüsü Dergisi* (İLKE), XXIII, Muğla 2009, s. 162-173.

HAYKIRAN, K. Ramazan Haykıran*, Moğollar zamanında Yakın Doğu*, Ötüken Neşr. Yay., İstanbul 2016s. 129-30.

HAYTON, Korykoslu Hayton, *Doğu Ülkelerinin Altın Çağı*, Çev.: Altay Tayfun Özcan, Selenge yayınları, İstanbul 2015.

HELVAYİ, R. Yusufi Helvayi, *Revabıt-ı Siyasi-yi Selacıka-i Rum ba İlhaniyan*, Tahran 1381.

HEREVÎ, Hamîdüddîn Muhammed Mîrhând b. Burhâniddîn Hâvendşâh b. Kemâliddîn Mahmûd Herevî (ö. 903/1498), *Ravzat al-Safa*, IV. Tahran 1339.

HERRİN, J. Herrin, *Bizans Bir Ortaçağ İmparatorluğu'nun Şaşırtıcı Yaşamı*, Türkçe çev. Uygur Kocabaşoğlu, İstanbul 2010.

HEYD, W. Heyd, *Yakın Doğu Ticaret Tarihi, (çev. E. Ziya Karal),* TTK. Yayınevi, Ankara 2000.

HİNZ, W. Hinz, *İslâmda Ölçü Sistemleri*, (çev. Acar Sevim), Edebiyat Fakültesi Basımevi, İstanbul 1990.

HİTTİ, P. K. Hitti, *Siyasî ve Kültürel İslam Tarihi*, I, (trc., S. Tuğ), İstanbul 1980.

HOCA, Hoca Saadeddin Efendi, *Tâcü't-Tevarih, I-V,* (Nşr. İ. Parmaksızoğlu), İstanbul 1979.

HOLT, P. M. Holt, *Haçlı Devletleri ve Komşuları,* (çev. T. Akad), İstanbul 2007.

HOLT, P. M. Holt, *Haçlılar Çağı*, (çev. Özden Arıkan), Tarih Vakfı Yurt Yayınları, İstanbul 1999.

HONİGMAN, E. Honigman, *Bizans Devleti'nin Doğu Sınırı*, (çev. F. Işıltan), İstanbul Üniversitesi Edebiyat Fakültesi Yayınevi, İstanbul 1970.

HONİGMAN, E. Honigman, *Bizans Devleti'nin Doğu Sınırı*, (Trc, F. Işıltan), İstanbul 1970.

HOWORTH, H. Hoyle Howorth, *History of the Mongols*, C. III, London 1980.

Hüseyin Kayhan, "Fahreddin Kara Arslan Devri Artuklu Tarihi", *Belleten*, Nisan 2008, Cilt LXXII - Sayı 263, ss.53-72.

HÜSEYNÎ, Ali El- Hüseyni, *Ahbar üd-Devletis-Selçukiyye*, hzl, Muhammed İkbal, Lahor 1933.

HÜSEYNÎ, Pervez Hüseynî, "Munâsebât-ı Selcûkîyân-ı Rûm bâ Moğolân", *Roşd-ı Âmûzeş-i Târikh*, XVI, 1383, ss. 20-26.

HÜSEYNOV, R. Hüseynov, "Malazgirt ve Kafkaslar", *T.A.D.* 1968, s. 61.

IŞIK, Ö. Işık, *Cengiz Han Döneminden Timurlu Devleti'nin Yıkılışına Kadar Ermeni- Moğol İlişkileri* (1220-1447), Yüksek Lisans Tezi, Cumhuriyet Üniversitesi SBE, Sivas 2015.

İBNİ ABDÜZZÂHİR, Ebü'l-Fazl Muhyiddin Abdullah İbni Abdüzzâhir, *er-Ravzü'z-zâhir fî sîreti'l-Meliki'z-Zâhir*, (nşr. Abdülaziz el-Huveytır), Riyad 1976.

İBNİ ABÜ'Z-ZÂHİR, Muhyeddin İbni Abdü'z-zahir, *Risale* (*Rıhle-Gazavatname*), Çev. Faruk Sümer, "*Yabanlu Pazarı*", TDA, S.37, İstanbul 1985.

İBNİ BİBÎ, İbni Bîbî (el-Hüseyin b. Muhammed b. Ali el-Ca'feri er-Rugadi), *el-Evamirü'l-Ala'iye fi'l-Umuri'l-Ala'iye (Selçuk Name)*, I-II, çev. Mürsel Öztürk, T.C. Kültür Bakanlığı Yayınları, Ankara 1996.

İbni Bîbî, *Muhtasar*, (Türkçe trc. M.Nuri Gençosman), *Anadolu Selçukî Devleti Tarihi*, Ankara, 1941.

İBNİ BİBİ, *Selçuknâme*, çvr. M. H. Yınanç, Ankara 2007.

İBNİ CEMÂAT, Bedreddin Ebî Abdullah Muhammed, *Tahrîru'l-Ahkâm fî-Tedbîri Ehli'l-İslam*, (Tah. H. Kofler), Almanya 1938.

İbni Haldun, *Kitâbu'l-İber ve Divanu'l Mubtedâ ve'l Haber*, C. V, Beyrut 1992.

İBNİ HALDUN, Veliyeddin Abdurrahman b. Mahmud el-Hadrami el-Magribi İbni Haldûn, *Tarih İbni Haldûn, Kitâb el-'İber ve Divan el-Mübtedâ ve el-Haber fi Eyyam el-'Arab ve el-'Acem ve el-Berber ve men Asarahum min zev Sultân Ekber*, V, Beyrut 2006.

İBNİ KESİR, İbni Kesîr, *el-Bidâye ve'n-nihâye*, c. XIII, çev. Mehmet Keskin, Çağrı Yayınları, İstanbul 1995.

İBNİ ŞEDDAD, Bahaaddin İbni Şeddad, *en-Nevadir'üs-Sultaniyye ve el- Mahasin'ül–Yusufiyye,* trk. trc. Ahmet Selim Bilge*, Selâhaddin-i Eyyûbî - Yusuf'un İyilikleri ve Sultan'ın Nadireleri,* Diyarbekir 2015.

İBNİ ŞEDDAD, İzzeddin İbni Şeddad, *Baypars Tarihi* (Çev. Şerefüddin Yaltkaya), Ankara 2000.

İbni Şeddad, *Kitabu Nevadiru's-Sultaniyye ve'l-Mehasinu'l-Yusufiyye* (nşr. C. Şeyyal), Kahire 1964. İbni Vasıl, *Müferricü'l-Kürub fi Ahbarı Beni Eyyub, I-II,* (Nşr. C. Şeyyal) Kahire 1953-1960.

İBNİ ŞEDDÂD, Muhammed b. Ali b. İbrahim İbni Şeddad*, el-A'lâku'l-Hatîre fî Zikri Ümerâ'i'ş-Şâm ve'l-Cezîre,* I, (düz. Yahya Zükkâr), Dımaşk 1991.

İbni Şeddad, *Siretü'z-Zahir Baypars (Baypars Tarihi II),* çev. M. Yaltkaya, Türk Tarih Kurumu Yayınları Ankara 2000.

İBNİ TAGRİBERDÎ, Cemaâleddin Ebu'l-Mehâsin Yusuf İbni Tagriberdi, *En-Nucûm ez- Zâhire fî Mulûk Mısr ve'l-Kâhire,* c. IX, 16 cilt, c. I-XII, yay. Dâru'l-Kütübi'l- Mısrıyye; c.XIII, yay. Fehim Muhammed Şaltûd; c.XIV, yay. Cemal Muharrız-Fehim Muhammed Şaltûd; c.XV, yay. İbrahim Ali Tarhan; c.XVI, Cemâleddin eş-Şayyal, Kahire 1929-1956, 1970, 1972.

İBNİ VÂSIL, Cemâleddin Muhammed b. Sâlim İbni Vâsıl, *Müferricü'l-Kurub fî Ahbâri Benî Eyyûb,* V, (Thk. Hasaneyn Muhammed Rebî-Sâid Abdulfettah Âşur), Kahire 1977.

İBNİ VÂSIL, İbni Vâsıl, *Müferricu'l-Kurub fî Ahbar-ı Beni Eyyüb*, Neş.: Cemalüddîn eş- Şeyyâl, Kahire 1953.

İBNİ VERDÎ, İbni Verdi, Zeyneddin Ömer b. Muzaffer, *Tarih İbni Verdî*, *Tetimmet'ül Muhtasar fi Ahbaru*'*l-Beşer,* II, Beyrut 1996.

İbniu'l Esir, *İslam Tarihi, el-Kamil fi't Tarih Tercümesi,* (Çev. A. Özaydın), C. IX, Bahar Yayınları, İstanbul 1991.

İBNİÜ'L-ADİM, Kamāl al-Dīn Abu ʾl-Ḳāsim ʿUmar İbni Aḥmad İbni Hibat Allāh İbniü'l-Adīm, *Bugyat at-Talab Fi Tarih Halab*, Yay. Ali Sevim, Ankara 1976.

İbniü'l-Âdim, Kemaleddin Ebu'l-Kâsım Ömer b. Ahmed, *Zübdetü'l-Haleb min Tarihi'l-Haleb*, (nşr. Sami Dehhân, I-III, Dımaşk 1951-1968.

İBNİÜ'L-ADİM, Kemâleddîn Ebu'l-Kasım Ömer bin Ahmed bin Hibetillâh İbniü'l-Adim, *Zübdetü'l-Haleb Min Târih-i Haleb*, III, (Thk. Sâmi ed-Dehhân), Damas 1968.

İBNİÜ'L-CEVZÎ, Ebu'l Ferec Abdurrahman b. Ali b. Muhammed, *el-Muntazam fi tarihi'l-müluk ve'l-ümem*, I-IX, Haydarabad 1359.

İBNİÜ'L-CEVZİ, Ebu'l-Ferec İbniü'l Cevzî Ebu Abdurrahman bin Ebi'l Hasan, *İbniü'l-Cevzi (597/1200), el-Muntazam fi Tarîhi'l-Ümem ve'l-Mulûk, Fi Tarihi'l-Ümem'de Selçuklular,* TTK. Yayınları, Ankara 2014.

İbniü'l-Esîr, *et-Tarihu'l-bâhir fî'd-Devleti'l-Atâbekiyye bi'l-Mevsıl,* (nşr. Abdulkadir Ahmed Tuleymat), Kahire 1963.

İbniü'l-Esîr, *İslâm Tarihi El-Kâmil Fi't-Târîh Tercümesi*, XI, (Çev. Ahmet Ağırakça Abdülkerim Özaydın), Bahar Yayınları, İstanbul 1987.

İbniü'l-Fırat, *Tarihu İbniü'l-Fırat*, C.V, (neşr. Hasan Muhammet Eş'Şema), Bağdad 1970.

İbniü'l-Kalanisî, *Zeylü Târîh'u Dımaşk*, (Tahkik eden Süheyl Zekkâr), Dımaşk 1983.

İbniü'l-Verdî, Ebû Hafs Zeynüddîn Ömer b. el-Muzaffer el-Bekrî el-Kureşî el-Maarrî, *Târîhu İbni'l-Verdî = Tetimmetü'l-Muhtasar fî ahbâri'l-beşer*, I-II, 1. bs. Dârü'l-Kütübi'l-İlmiyye, Beyrut 1996.

İbniü'l-Verdî, *Selçuklular*, (Nşr. M. Alican), İstanbul 2017.

İbniü'l-Verdî, Zeynüddin Ömer b. el-Verdî, *Teteimmetü'l-Muhtasar fî ahbâri'l-beşer, I-II,* (*Tarihu İbni'l-Verdî*), (nşr. Ahmed Rıf'at el-Bedravî), Beyrut 1970.

İbniü'l - Adim *Bugyetü't-taleb fi Tarihi Haleb* (Seçmeler), *Biyoğrafilerle Selçuklular Tarihi,* (Haz. Ali Sevim), TTK. Yayınevi, Ankara 1989.

İÇMELİ, C. İçmeli, "Türk- Islâm Tabâbeti ve Dârü'ş-şifâlar", *Fırat Üniversitesi Sosyal Bilimler Dergisi*, II/l (1988), ss. 157-175.

İLGÜREL, M. İlgürel, "Çaka Bey", *DİA.* İstanbul 1993, C. 8, ss.186-188.

İLTER, F. İlter, "Osmanlı Ulaşım Ağında Irmak Kenarı Bir Yerleşme: Osmancık", *Belleten*, (Ağustos 1988), LII/203, 535–570.

İNALCIK, H. İnalcık, *Anadolu'da Paranın Tarihi*, Türkiye Cumhuriyeti Merkez Bankası Yayınları, Ankara 2011.

İNALCIK, H. İnalcık, *Osmanlı İmparatorluğu Klasik Çağ 1300–1600,* (Çev. R. Sezer), İstanbul 2003.

İNALCIK, H. İnalcık, "Çaka Bey-İzmir Beyliği, 1081-1092". *NTV Tarih*, *48*. *sayı*. (Ocak 20139).

İNCİ, F. İnce, "II. Kılıç Arslan Dönemi Selçuklu-Bizans İlişkileri (Miryokefalon Savaşı'na Kadar)", *Fırat Üniversitesi Sosyal Bilimler Dergisi*, Cilt:29, Sayı:2, Temmuz 2019, ss.369-383.

İNCİ, F. İnce, "Karamanoğullarının Türkiye Selçukluları Üzerindeki Etkileri", Turkish Studies - *Historical Analysis*, Volume 14 Issue 3, 2019, ss. 565-575.

İNCİ, F. İnce, "Selçuklu-Ermeni İlişkilerinde Millet-İ Sadıka'nın İzleri", *Uluslararası Türkçe Edebiyat Kültür Eğitim Dergisi*, Sayı: 5/1 2016, ss. 488-514.

İPŞİRLİ, M. İpşirli, ''Kayseri'', *DİA. C. XXV*, s. 103.

İSTAHRÎ, Ebû İshâk İbrahîm, *Kitâbü'l-Mesâlik ve'l-Memâlik,* Leyden 1927.

İZBIRAK, R. İzbırak, *Türkiye*, İstanbul 1984.

İZMİRLİER, Y. İzmirlier, "Anadolu Selçuklu Sikkeleri", *Anadolu'da Paranın Tarihi*, ed. Bülent Arı, Ankara 2011, s. 97.

JANSKY, H. Jansky, "Selçuklu Sultanlarından Birinci Alâeddin Keykubâd'ın Emniyet Politikası*", Zeki Velidi Togan'a Armağan*, Ankara 2010, s. 121.

Jean-Paul Roux, *Türklerin Tarihi*, 5. Baskı, Aykut Kazancıgil-Lale Arslan-Özcan (çev.), Kabalcı Yayınevi, İstanbul 2008.

JOİNVİLLE, J. Joinville, *Bir Haçlının Hatîraları*, Çev. C. Kanat, Yeditepe Yayınları, İstanbul 2016.

KADI AHMED, Niğdeli Kadı Ahmed, *el-Veledü'ş-Şefîk ve'l-Hâfidü'l-Halîk, (Anadolu Selçuklularına Dair Bir Kaynak)*, I, çev. Ali Ertuğrul, Ankara 2015.

KADIOĞLU, F. Gülay Kadıoğlu- Selim Kadıoğlu, "Adı Darüşşifalara Ad Olan Kadınlar", *Lokman Hekim Journal,* 2011; 1 (1): ss. 1-7.

KAEGİ, A. Kaegi, *Benselers Gricchisches Schulwörterbuclı,* Beılin-Leipzig 1931.

KAEGİ, Walter E. Kaegi, *Bizans ve İlk İslam Fetihleri*, (trc., Mehmet Özay), İstanbul 2000.

KAFALI, M. Kafalı, *Altın Orda Hanlığının Kuruluş ve Yükseliş Devirleri*, İstanbul 1976.

KAFALI, M. Kafalı, *Anadolu'nun Fethi Ve Türkleşmesi*, Berikan Yayınları, Ankara 1997.

KAFESOĞLU, İ. Kafesoğlu, "Malazgirt Muharebesi", *İA*, VII, ss.242-248.

KAFESOĞLU, İ. Kafesoğlu, "Selçuklu Çağındaki İzmir Türk Beyi'nin Adı: Çaka mı, Çağa mı, Çakan mı?", *Tarih Dergisi,* S. XXXIV, İstanbul 1984, s. 55-60.

KAFESOĞLU, İ. Kafesoğlu, "Türkler", *İ.A*. XII/2, s.263.

KAFESOĞLU, İ. Kafesoğlu, "Anadolu Selçuklu Devleti Hangi Tarihte Kuruldu", *Tarih Enstitüsü Dergisi*, X-XI (1979-1980)'den ayrıbasım, [İstanbul Üniversitesi Edebiyat Fakültesi], İstanbul 1981, ss.1-28.

KAFESOĞLU, İ. Kafesoğlu, "Doğu Anadolu'ya İlk Selçuklu Akını (1015-1201) ve Tarihi Ehemmiyeti", *Fuat Köprülü Armağanı*, İstanbul 1943, ss. 259-274.

KAFESOĞLU, İ. Kafesoğlu, "Kavurd", İA., c. VI, ss. 456-459, İstanbul 1955.

KAFESOĞLU, İ. Kafesoğlu, "Melik Şâh", *İA,* c. VII, (1997), s.667.

KAFESOĞLU, İ. Kafesoğlu, "Selçuk'un Oğulları ve Torunları", *T. M.* C. XIII. s**s.** 126-127.

KAFESOĞLU, İ. Kafesoğlu, "Selçuklu Çağındaki İzmir Türk Beyliğinin Adı: Çaka mı, Çağa mı, Çakan mı?", *Selçuklular ve Selçuklu Tarihi Üzerine Araştırmalar*, İstanbul 2014, s. 314-315.

KAFESOĞLU, İ. Kafesoğlu, "Selçuklular", *İA,* İstanbul 1993, c. X, s. 376.

KAFESOĞLU, İ. Kafesoğlu, *Harezmşâhlar Devleti*, TTK. Yayınevi, Ankara 2000.

KAFESOĞLU, İ. Kafesoğlu, *Selçuklu Tarihi*, M.E,B. Yayınevi, Ankara 1992.

KAFESOĞLU, İ. Kafesoğlu, *Selçuklular Ve Selçuklu Tarihi Üzerine Araştırmalar*, Ötüken Yayınları, İstanbul 2014.

KAFESOĞLU, İ. Kafesoğlu, *Sultan Melik Şâh Devrinde Büyük Selçuklu imparatorluğu,* Ötüken Neşriyat, İstanbul 2014.

KAFESOĞLU, İ. Kafesoğlu, *Türk Milli Kültürü*, Ankara 1997.

KALÂNİSİ, İbni Kalânisî, *Şam Tarihine Zeyl -I. Ve II. Haçlı Seferleri Dönemi-*, (çev. Onur Özatağ), Türkiye İş Bankası Yayınları, İstanbul 2015.

KALLEK, C. Kallek, "İbniü'l-Cevzî, Ebû Muhammed", *DİA*. C. 20, Ankara 1999, ss. 542-543.

KALLEK, C. Kallek, "Müd", *DİA*, . XXXI, s.458.

KANAT, C. Kanat, "Memlûkler'in Baybars Zamanında (1260–1277) Suriye-Çukurova Siyaseti ve Bu Siyasetin Çukurova'nın Türkleşmesindeki Rolü", *III. Uluslar Arası Çukurova Halk Kültürü Bilgi Şöleni (Sempozyumu) Bildiriler*, Adana 1999, s. 431.

KANAT, C. Kanat, "Memlükler'in Baybars Zamanındaki (1360-1377) Suriye-Çukurova Siyaseti ve Bu Siyasetin Çukurova'nın Türkleşmesindeki Rolü", *Uluslararası Çukurova Sempozyumu Bildirileri*, 3, Adana 1998, 423-434.

KAPAR, M. Ali Kapar- Fadime Koçak, "Anadolu'da Bir İstiklal Ateşi: Karamanoğulları Beyliği-Moğol Mücadeleleri", *Atatürk Üniversitesi Türkiyat Araştırmaları Enstitüsü Dergisi*, TAED-65, Mayıs 2019 Erzurum, ss. 245-264.

KAPAR, M. Ali Kapar-Fadime Koçak "Anadolu'da Bir İstiklal Ateşi: Karamanoğulları Beyliği-Moğol Mücadeleleri", *Atatürk Üniversitesi Türkiyat Araştırmaları Enstitüsü Dergisi*, TAED-65, Mayıs - May 2019 Erzurum, ss. 245-264.

KARA, D. Kara, "Mahperi Huand Hâtun Ve Yaptırdığı Hanlar", he International Conference on Studies in Turkology (ICOSTURK'2016) October, 2016, Barcelona-SPAIN, ss.14–16.

KARA, D. Kara, "Türkiye Selçuklu Sultan Eşlerinden Mahperi Huand Hâtun'un Yaptırdığı Yapılar", *Turkish Studies-Historical Analysis*, Volume 14, Issue 1, 2019, ss.107-136.

KARA, D. Kara, "Türkiye Selçuklu Sultan Eşlerinden Mahperi Huand Hâtun'un Yaptırdığı Yapılar", *Turkish Studies,* cilt: 14, sayı: 1, Mart 2019, ss. 107-136, s. 111-114.

KARA, R. Kara, *Erzincan Efsane leri Üzerine Bir Araştırma*, Ankara 1993.

KARA, S. Kara, "Anadolu Selçuklu Sultanı I. Alâeddin Keykubâd'ın Dini Hayatı Ve İslam Mistikleriyle İlişkileri", *Tabula-Rasa*, 2/4, 2002, ss.97–116.

KARABULUT, A. Rıza Karabulut, "*Abdullatif Bağdadi'nin Eserleri*", Abdüllatif el-Bağdâdî , Kayseri 1992.

KARAMAĞARALI, B. Karamağaralı, *Ahlat Mezar Taşları,* Ankara 1992.

KARAMANLI, Hüsamettin M. Karamanlı, "Gürcistan", *DİA*, XIV, 311-313.

KARATAMU, S. Karatamu, *Türk Silahlı Kuvvetleri Tarihi*, II. Cilt Eki, *Malazgirt Meydan Muharebesi* (26 Agustos 1071), Ankara 1970.

KARPAT, H. Kemal Karpat, "Dobruca", *DİA*. C. 9, İstanbul 1994, ss. 482-486.

KARPAT, K. Karpat, "Gagauzlar", *DİA*, C. 13, 1996, ss. 288-291.

KARPUZ, H. Karpuz, "Sahip Ata'nın Yaptırdığı İshaklı Han", *Antalya 3. Selçuklu Semineri (10-11 Şubat 1989) Bildiriler*, İstanbul 1989, s.82- 90.

KARTAL, A. Kartal, "Anadolu Selçuklu Devleti Döneminde Dil ve Edebiyat", *Divan Edebiyatı Araştırmaları Dergisi* 1, İstanbul 2008.

KAŞGARÎ, Mahmûd El-Kâşgârî, *Dîvânü Lugâti't Türk*, Haz.: Serap Tuba Yurtsever-Seçkin Erdi, Kabalcı Yayınları, İstanbul 2007.

KAŞGARLI, Kaşgarlı Mahmut, *Divanü Lugat-it Türk Tercümesi* 1, (çev, Besim Atalay), Ankara 1983.

KAŞGARLI, M. Aktok Kaşgarlı, *Kilikya Tâbi Ermeni Baronluğu Tarihi*, Altıncıoğlu Matbaası, Ankara 1990.

KAŞGARLI, M. Altay Kaşgarlı, *Kilikya Tâbi Ermeni Baronluğu Tarihi*, Ankara 1990.

KAYA A. Kaya, "Başlangıcından 1071'e Kadar Türklerin Anadolu'ya Akınları Hakkında Bir Değerlendirme", *Ekev Akademi Dergisi*, Yıl: 18 Sayı: 59 (Bahar 2014), s.227.

KAYA A. Kaya, "İlhanlıların Anadolu Türkmen Beylerine Karşı Politikası", *Erzincan Üniversitesi Sosyal Bilimler Enstitüsü Dergisi*, Yıl 2013, Cilt 6, Sayı 2, ss.293 – 326.

KAYA A. Kaya, "Mengücük Beyliğinin Kuruluşu ve Beyliğin Bölgedeki Türkleşmedeki Rolü", *SBARD*, Mart 2008, Sayı 11, sh. 149 –176.

KAYA A. Kaya, "Mengücüklilerin Dânişmendliler İle Münasebetleri", Cumhuriyet Üniversitesi Edebiyat Fakültesi Sosyal Bilimler Dergisi, Yıl 2016, Cilt 40, Sayı 1, ss.107 – 116.

KAYA, A. Kaya, "İlhanlıların Anadolu Türkmen Beylerine Karşı Politikaları", *Erzincan Üniversitesi Sosyal Bilimler Enstitüsü Dergisi*, Yıl 2013, Cilt 6, Sayı 2, s.312.

KAYA, F. Kaya, "Coğrafi Potansiyelleri Temelinde Türkiye Jeopolitiği Ve Dünya Siyasetindeki Yeri", *Ağrı İbrahim Çeçen Üniversitesi Sosyal Bilimler Enstitüsü Dergisi*, s. 1.

KAYA, M. Kaya "*Abdullatif eL-Bağdadî*", *TDV İA*/I, s.394.

KAYA, M. Kaya, "Abdüllatîf El-Bağdâdî", *TDV İslam Ansiklopedisi,* cilt: 1, TDV Yayınları, Ankara 1988, ss. 254-255.

KAYA, Ö. Kaya, "Eyyûbi Meliklerinden Melik Eşref Musa'nın Artuklu Melikleriyle İlişkileri", *Eyyûbîler; Yönetim, Diplomasi, Kültürel Hayat*, (Ed.: Önder Kaya), Küre Yayınları, İstanbul 2012, s. 280.

KAYA, Ö. Kaya, *Selâhaddin-i Sonrası Dönemde Anadolu'da Eyyûbîler*, Yeditepe Yayınları, İstanbul 2007.

KAYA, S. Kaya, "Artuklularda İktisadî Faaliyetler ve Sosyo-Kültürel Etkileri", *Afyon Kocatepe Üniversitesi Sosyal Bilimler Dergisi* / Cilt: 21, Sayı: 1, Mart 2019, ss.67-85.

KAYA, S. Kaya, *I. Giyâseddin Keyhüsrev ve II. Süleyman Şâh Dönemi Selçuklu Tarihi* (1192-1211), TTK yay, 1. Baskı, Ankara 2006.

KAYA, S. Kaya, *I. Gyâsedin Keyhüsrev ve II. Süleyman Şâh Dönemi Selçuklu Tarihi (1192-1211),* TTK. Yayınevi, Ankara 2006.

KAYALIOĞLU, F. Kayalıoğlu, *II. İzzeddin Keykâvus ve Zamanı*, Yüksek Lisans Tezi, Ankara Üniversitesi Sosyal Bilimler Enstitüsü, Ankara 2006.

KAYAPINAR, L. Kayapınar-Beyhan Hocaoğlu-Serdar Varda-Mahmud H. Cevrioğlu, Miryokefalon Muharebesi'nin Mahalli Üzerine Mülahazalar: Bizans Kaynakları", *USAD,* Güz 2017; (7): ss.105-124.

KAYHAN, H. Kayhan, "Melik Muhammed'in Ölümünden (1143) Sonra Dânişmendli Tarihine Kısa Bir Bakış", *III. Kayseri ve Yöresi Tarih Sempozyumu Bildirileri (Kayseri, 06-07 Nisan 2000)*, Kayseri, 2000, ss. 299-313.

KAYHAN, H. Kayhan, "Miryokefalon Savaşı Öncesinde Bizans Politikasında Türkmenler", *Isparta Bölgesinin Tarihi Coğrafyası ve Myriokepholon Savaşı Sempozyumu*, 2014,s.110

KAYHAN, H. Kayhan, "Türkiye Selçukluları Devleti'nin Kuruluşu Hakkında", *Ortaçağ Araştırmaları Dergisi*, Yıl 2018, Cilt 1, Sayı 1, s. 23.

KAYHAN, H. Kayhan, "Türkiye Selçukluları Devleti'nin Kuruluşu Hakkında", *Ortaçağ Araştırmaları Dergisi*, Yıl 2018, Cilt 1, Sayı 1, ss.18 – 25.

KAYMAZ, N. Kaymaz, "Şemsü"d-dîn Mehmed Bey Devrinde Karamanlılar", TD, XIV/19, İstanbul 1964, s. 82-83.

KAYMAZ, N. Kaymaz, "Anadolu Selçuklu Devleti'nin İnhitatında İdare Mekanizmasının Rolü II", *Ankara Üniversitesi Dil Tarih Coğrafya Fakültesi Tarih Araştırmaları Enstitüsü, Tarih Araştırmaları Dergisi,* 1964-1967, C. III, S. 4-5, s. 32.

KAYMAZ, N. Kaymaz, "Anadolu Selçuklu Sultanlarından II. Gıyâsü'd-dîn Keyhüsrev ve Devri", *DTCF*, Ankara 1958, s.25.

KAYMAZ, N. Kaymaz, *Anadolu Selçuklu Sultanlarından II. Giyâsü'd-Din Keyhüsrev ve Devri,* Türk Tarih Kurumu Yayınları, Ankara 2009.

KAYMAZ, N. Kaymaz, *Anadolu Selçuklularının İnhitatında İdare Mekanizmasının Rolü*, TTK. Yayınevi, Ankara 2011.

KAYMAZ, N. Kaymaz, *Pervâne Mu'inüddin Süleyman*, Ankara Üniversitesi Yayınları, Ankara 1970.

KAYMAZ, N. Kaymaz, *Pervâne Süleyman 13. Yüzyılın İşbirlikçi Emîri Muînüddîn Süleyman*, Kaynak Yayınları, İstanbul 1999.

KAZVİNÎ, Ahmed b. Muhammed-i Gaffârî-i Kazvînî, *Târih-i Cihan Ârâ*, çev. Hasan Nerakî, Tahran 1342/1966.

KAZVİNÎ, Hamdullah Kazvinî Müstevfi, *Tarih-i Güzide*, Farsça trc. Abdullah Hüseyin Nevai, Tahran 1944.

KAZVİNÎ, Hamdullâh Müstevfi-i Kazvînî, *Târih-i Güzîde (Zikr-i Pâdîşâhân–i Selçukiyân)*, Ed. E. Göksu, Bilge Kültür Sanat Yayınları, İstanbul 2015.

KAZVİNÎ, Hamdullah Müstevfî-yi Kazvinî, *Târih-i Güzide* (Çev. Mürsel Öztürk), Türk Tarih Kurumu Yayınları, Ankara 2018.

KEÇİŞ, M. Keçiş, *Trabzon Rum İmparatorluğu ve Türkler*, Türk Tarih Kurumu, Ankara 2013.

KEÇİŞ, M. Keçiş, "Sakarya Boyunda Bizans-Türk Mücadelesinde Önemli Bir Geçit: Malagina," (Ed. Haluk Selvi, Bilal Çelik, Ali Yeşildal) 2. Uluslararası Karamürsel Alp ve Kocaeli Tarihi Sempozyumu, 3–5 Nisan 2015, Kocaeli, 2016, ss. 105–114.

KEÇİŞ, M. Keçiş, "Trabzon Rum İmparatorluğunun Kuruluşunda Çevreyle Olan İlişkileri", *Tarih Araştırmaları Dergisi*, 28 (2009): ss.143-162.

KEÇİŞ, M. Keçiş, Cüneyt Güneş, "Bizansın Anadolu'daki Yeni Düzeni: Thema Sistemi'nin Ortaya Çıkışı ve Problemler", *Sosyal ve Beşeri Bilimler Araştırmaları Dergisi,* Journal of Social Sciencesand Humanities Researches Güz/Autumn 2018, Cilt/Volume 19 Sayı/Issue 43, ss.95-107.

KELEŞ, B. Keleş, "Baba İshak İsyanı'nın Anadolu Selçuklu Tarihindeki Yeri Ve Önemi", *F.Ü. İlahiyat Fakültesi Dergisi,* 23:1 (2018), ss.73-91.

KELEŞ, B. Keleş, "Urfa Haçlı Kontluğuna (1098-1149) Karşı Selçukluların, Zengîlerin, Artukluların, Musul ve Haleb Atabeyliklerinin Ortak Mücadelesi", *The Journal of Academic Social Science Studies* Yıl: 13 - Sayı: 81 , Güz 2020, ss. 445-456.

KELEŞ, E. Keleş, "İlhanlıların Anadolu'da Kurduğu Vergi Nizamı ve Neticeleri Hakkında Bir Değerlendirme", *Türk Dünyası Araştırmaları Dergisi*, Ocak - Şubat 2020, Cilt: 124 Sayı: 244, ss. 11-24.

KEMALİ, A. Kemali, *Erzincan Tarihi, Coğrafî, İçtimaî, Etnoğrafî, İdari, İhsai Tetkikat Tecrübesi*, Resimli Ay Matbaası, İstanbul 1932.

KEMALİ, A. Kemali, *Erzincan*, İstanbul 1932.

KEMALOĞLU, M. Kemaloğlu, "Türkiye Selçuklu Devleti'nin III. Hükümdârı Şâhinşâh Dönemi ve Şâhinşâh'ın Şahsiyetî", *http:// turkoloji.cu.edu.tr/ GENEL/ muhammet_kemaloglu_ sahinsah_ donemi.pdf.*

KEMALOĞLU, M. Kemaloğlu, "XI.-XIII. Yüzyıl Türkiye Selçuklu Devletinde Dârüşşifalar", *Hikmet Yurdu, Düşünce-Yorum Sosyal Bilimler Araştırma Dergisi,* Cilt 7, Sayı 13 (2014): Ocak – Haziran 2014/1, ss.289-301.

KESİK, M. Kesik, "Cenabiye Göre Türkiye Selçukluları", *İÜEF Tarih Dergisi*, (36) Fikret Işıltan Hatîra Sayısı, İstanbul 2000.

KESİK, M. Kesik, "Dânişmendliler-Türkiye Selçuklu Devleti İlişkileri", *Dânişmendliler Döneminde Niksar'da Tıp, Tarih ve Kültür Sempozyumu (Niksar, 6-8 Ekim 2000),* Niksar 2000, ss. 52-73. s. 544-545.

KESİK, M. Kesik, "Emîr (Melik) Gazi (1104-1134)", *Avrasya İncelemeleri Dergisi* (AVİD), III/2 (2014), ss.157-181.

KESİK, M. Kesik, "Melik Şâhinşâh'ın Saltanat Mücadelesi 1155-1176", *TYB Akademi Dil Edebiyat ve Sosyal Bilimler Dergisi*, Sy. 12, Ankara, 2014, s. 90.

KESİK, M. Kesik, "Muînüddin Süleyman Pervâne", *DİA*, c. XXXI, İstanbul 2006, s. 91-93.

KESİK, M. Kesik, "Myriokephalon Zaferi Öncesinde Konya'yı Hedef Alan Askerî Seferler Ve Yolları", *USAD,* Güz 2017; (7): 40-73.

KESİK, M. Kesik, "Sâdeddin Köpek", *DİA*., XXXV, Ankara 2008, s.392.

KESİK, M. Kesik, "Selçuklu Türkiyesi'nde Bir Hayal Şehir: Simre (Simere), *Prof.Dr. Mehmet İpşirli Armağanı*, (Haz. Feridun M. Emecen, İshak Keskin, Ali Ahmetbeyoğlu), 2. Cilt, İstanbul 2013, ss.141-154.

KESİK, M. Kesik, "Sultan I. Kılıç Arslan'dan Sonra Türkiye Selçuklu Tahtına Kim Oturdu"? *XVI. Türk Tarih Kongresi,* Türk Tarih Kurumu, Ankara 9-13 Eylül 2002.

KESİK, M. Kesik, "Sultan I. Mesud – Nureddin Mahmûd b. Zengî İttifakı Ve Urfa Haçlı Kontluğu'nun Yıkılışı", *Selçuklu Medeniyeti Araştırmaları Dergisi*, Yıl 2018, Cilt, Sayı: 3, ss.83 – 99.

KESİK, M. Kesik, "Türk-Ermeni İlişkileri Tarihinin İlk Safhaları", *Çeşitli Yönlerden Türk-Ermeni İlişkileri*, ed. Şafak Ural-Kâzım Yetiş-Feridun Emecen, İstanbul 2006, s. 3-23.

KESİK, M. Kesik, "Türkiye Selçuklu Sultanı II. Kılıç Arslan'ın İstanbul'u Ziyareti Ve Türklerin Tarihteki İlk Uçuş Denemesi", *Belleten*, Aralık 2002, Cilt LXVI - Sayı 247, ss.839-848.

KESİK, M. Kesik, "Türkiye Selçukluları-Dânişmendliler İlişkilerinde Siyasî Evlilikler ve Hâtunların İdaredeki Rolleri", *Prof. Dr. Erdoğan Merçil'e Armağan*, Bilge Kültür Sanat, İstanbul 2013, s. 183-199.

KESİK, M. Kesik, "Yağıbasan Devrinde Dânişmendliler-Türkiye Selçukluları İlişkileri", *İÜEFTD,* Sy. 37, İstanbul, 2002, s. 141.

KESİK, M. Kesik, *1071 Malazgirt (Zafere Giden Yol),* Timaş Yayınları, İstanbul 2014.

KESİK, M. Kesik, *Anadolu Türk Beylikleri*, İstanbul 2018.

KESİK, M. Kesik, *At Üstünde Selçuklular-Türkiye Selçukluları'nda Ordu ve Savaş*, Timaş Yayınları, İstanbul 2011.

KESİK, M. Kesik, *Türkiye Selçuklu Devleti Tarihi Sultan I. Mesud Dönemi* (1116-1155), TTK. Basımevi, Ankara 2003.

KESİK, M. Kesik; 'Pervaneoğulları", *DİA,* C. 34, 2007, s. 245-246.

KEYKÂVUS, Kevkâvus b. İskender, *Kabusnâme*, (Mercimek Ahmed Tercümesi), II. Baskı, İstanbul 1966.

KHONİATES, Niketas Khoniates, *Historia* (Ioannes ve Manuel Komnenos Devirleri), (çev. Fikret Işıltan), TT.K. Yayınevi, Ankara 1995.

KIEL, M. Kıel, "Sarı Saltık ve Erken Bektaşilik Üzerine Notlar", *TDAD*, c. 3, S.19, 1990, s.25-47; AYÖNÜ, Y. Ayönü,"Osmanlllardan Önce Rumeli'de Türkler (1305-1313)", *Tarih* İncelemeleri *Dergisi Cilt/Volume XXI,* Sayı/Number *2* Aralık/Decemher 2006, 17-33.

KILIÇ, A. Kılıç, *Gagauzlar: Geçmiş ve Bugün*, Yüksek Lisans Tezi, Bilkent Üniversitesi Sosyal Bilimler Enstitüsü, Ankara 2007.

KILIÇ, E. Kılıç, *Türkiye Selçuklu- Altın Orda İlişkileri Siyasi, Ekonomik, Sosyo-Kültürel* 1242-1308, (Basılmamış Yüksek Lisans Tezi), Ankara Üniversitesi Sosyal Bilimler Enstitüsü Tarih Anabilim Dalı, Ankara 2005, s.37-39.

KILIÇ, M. Erol Kılıç, "İbniü'l-Arabî, Muhyiddin", *TDV İslam Ansiklopedisi,* cilt: 20, TDV Yayınları, Ankara 1999, ss. 493-516.

KILIÇ, Ş. Kılıç, "Yükselme Devri Selçuklu-Bizans İliskileri", *Türkler,* C.VI, Yeni Türkiye yayınları, Ankara 2002, ss.618-624.

KINNAMOS, I. Kınnamos, *Historia* (1118–1176), (Yayına Hazırlayan: Işın DEmîrkent), TTK. Yayınları, Ankara 2001

KIRANŞAN, Ç. Kıranşan, "Ünlü Tıp Âlimi Muvaffakud-Dîn Abdüllâtif El-Bağdâdî'nin Erzincan'daki Çalışmaları**",** *Uluslararası Erzincan Sempozyumu, 28 Eylül-1 Ekim 2016, Bildiriler C. I,* Erzincan 2016, s. 290.

KIRZIOĞLU, M. Fahrettin Kırzıoğlu, *Kars Arpaçayı Boyları Eski Merkezi Anı Şehri Tarihi,* Ankara 1982.

KIRZIOĞLU, M. Fahrettin Kırzıoğlu, *Kars Tarihi*, I, Işıl Matbaası, İstanbul 1953.

KIRZIOĞLU, M. Fahrettin Kırzıoğlu, *Kıpçaklar (Yukarı Kür-Araz ve Çoruh Boylarında Kıpçaklar)*, Ankara 1989.

KIRZIOĞLU, M. Fahrettin Kırzıoğlu, *Yukarı - Kür ve Çoruk Boyları'nda Kıpçaklar*, TTK. Yayınevi, Ankara 1992.

KİNNAMOS, Ionnes Kinnamos, *Ioannes Kinnamos'un Historia's*ı, çev. Işın DEmîrkent, Ankara 2001.

KİRAGOS, Genceli Kiragos, "Ermeni Müverrihlerine Nazaran Moğollar", *Türkiyat Mecmuası,* çev. E. Dalaurier, İstanbul 1928.

KİRAGOS, Genceli Kiragos, *Moğol İstilası* (1220-1265), 1. Baskı, Terc. Mahmut Kemal Bey (Arap harflerinden Latin harflerine ve günümüz Türkçesine aktaran ve notlandıranlar Fuad Hacısalihoğlu-İlhan Aslan) Edit. Ayse Pul, İstanbul 2018.

KİRAGOS, Müverrih Kiragos, *Ermeni Müverrihlerine Göre Moğollar*, çev. Gürsoy Solmaz, Elips Kitap, Ankara 2009.

KİTAPÇI, Z. Kitapçı, *Et-Türk Fi Müellefatı'l-Cahız*, Beyrut 1972.

KLAUSNER, C. L. Klausner, *Selçuklularda Vezirlik - Sivil İdare Üzerine Bir Araştırma* (1055-1194). (Çev. Mehmet Fatih Baş – Sinan Tarifci), Kronik Yayınları, İstanbul 2019.

KLAVİO, G. Klaviyo, *Timur Devrinde Kadis'ten Semerkand'a Seyahat*, I, (Çev. Ö. R. Doğrul), İstanbul 1943.

KOCA, S. Koca, (1997), *Sultan I. İzzeddin Keykâvus (1211-1220)*, TTK yayınevi, Ankara 1997.

KOCA, S. Koca, "Anadolu'da Türk Siyasi Birliğini Kurma Politikasında Selçuklu ve Dânişmendli Beyleri Arasında Yaşanan Rekabet ve Mücadele", *Dânişmendliler Sempozyumu* (12-13 Kasım 2015) Bildiriler, Tokat 2016, ss. 85-99.

KOCA, S. Koca, "Büyük Selçuklu Sultanı Melik Şâh'ın Suriye, Filistin, Mısır Politikası ve Türkmen Beyi Atsız", *Selçuk Üniversitesi Türkiyat Araştırmaları Dergisi,* s Yıl 2007, Sayı: 22, ss.1 - 37.

KOCA, S. Koca, "Dinî İnançların Ve Düşüncelerin Politik Amaçlarda Kullanılmasına Dair Selçuklu Devrinden İbret Verici Bir Örnek: Babaîler Ayaklanması", *Gazi Türkiyat*, Güz 2012 / 11 : ss.11 - 38.

KOCA, S. Koca, "Diyâr-ı Bekr" Bölgesinde Kurulmu Türk Devletleri Ve Beylikleriyle İlgili Tarihî Şâhıs Ve Yer Adlarının Türk Kültürü Bakımından Anlamı Ve Değeri", *Gazi Türkiyat, Türklük Bilimi Araştırmaları Dergisi,* Yıl/Year: 2 • Bahar/Spring 2008 • Sayı/Number: 2, ss. 1-23.

KOCA, S. Koca, "Gelişme Dönemi: Sultan I. İzzeddin Keykâvus", *Anadolu Selçukluları ve Beylikler Dönemi Uygarlığı I İçinde* (ss. 91- 105), (A. Y. Ocak, Ed.). Kültür ve Turizm Bakanlığı Yayınları, Ankara 2006.

KOCA, S. Koca, "Haçlı Seferleri Sebep Ve Sonuçları Bakımından Nasıl Değerlendirilebilir?, *Gazi Akademik Bakış*, Cilt 10, Sayı: 20 Yaz 2017, ss.15-35.

KOCA, S. Koca, "Moğol İstilasına Karşı Sultan I. Alâeddin Keykubâd'ın Güvenlik Politikası", *Gazi Türkiyat Türklük Araştırmaları Dergisi*, V. Ankara 2009, ss.187-216.

KOCA, S. Koca, "Selçuklu İktidarının Belirlenmesinde Rol Oynayan Güçler ve Alâeddin Keykubâd'ın Türkiye Selçuklu Devleti Tahtına Çıkışı", *Selçuk Üniversitesi Türkiyat Araştırmaları Dergisi*, Yıl 2009, Cilt, Sayı 25, ss.1 – 38.

KOCA, S. Koca, "Selçuklular Döneminde Türk-Ermeni İliskileri", *Selçuklu Devri Türk Tarihinin Temel Meseleleri*, Ankara 2011, s.497-498.

KOCA, S. Koca, "Sultan I. İzzeddin Keykâvus İle Melik Alâeddin Keykubâd Arasında Geçen Otorite Mücadelesi", *Belleten*, Yıl 1990, Cilt 54, Sayı 211, ss. 935 – 944.

KOCA, S. Koca, "Türkiye Selçuklu Devleti'nin Temel İç ve Dış Politikaları ve Sultan I. Gıyâseddin Keyhüsrev (1192-1196/1205-1211)", *USAD, Güz 2016; (5):* ss. 25-67.

KOCA, S. Koca, "Türkiye Selçuklu Sultanı I. İzzeddin Keykâvus'un Aldığı Ve Kullandığı Hâkimiyet Sembolleri", *Belleten*, Yıl 1995, Cilt 59, Sayı: 224, ss.55 – 74.

KOCA, S. Koca, "Türkiye Selçuklu Tarihine Damgasını Vuran Menfur Bir Cinayet: Sultan I. Alâeddîn Keykubâd'ın Zehirlenmesi", *Selçuk Üniversitesi Türkiyat Araştırmaları Dergisi*, Yıl 2010, Cilt , Sayı: 27, ss.347 – 369.

KOCA, S. Koca, "Türkiye Selçuklu Tarihinin Akışını Değiştiren Ve Anadolu'nun Kaderini Belirleyen Savaş: Kösedağ Bozgunu", *Selçuk Üniversitesi Türkiyat Araştırmaları Dergisi*, Yıl 2015, Cilt, Sayı: 37, ss.35 – 84.

KOCA, S. Koca, *Anadolu Türk Beylikleri Tarihi*, Ankara 2013.

KOCA, S. Koca, *Selçuklu Devri Türk Tarihinin Temel Meseleleri*, Ankara 2011.

KOCA, S. Koca, *Selçuklularda Ordu ve Askerî Kültür*, Ankara 2005.

KOCA, S. Koca, *Sultan I. İzzeddin Keykâvus* (1211-1220), TTK. Yayınları, Ankara 1997.

KOCA, S. Koca, Türkiye Selçuklu Devletini'nin Temel İç Ve Dış Politikaları Ve Sultan I. Gıyâseddin Keyhüsrev (1192-1196, 1205-1211)", *USAD*, Güz 2016; (5): ss.25-67.

KOCA, S. Koca, *Türkiye Selçuklular Tarihi Malazgirt'ten Miryokefelon'a (1071- 1176), C. II,* Karam Yayınları, Çorum 2003.

KOCA, S. Koca, *Türkiye Selçukluları Tarihi Cilt 2 Malazgirt'ten Miryokefalon'a (1071-1176),* Karam Yayınları, Çorum 2003.

KOCA, S. Koca, *Türkiye Selçukluları Tarihi -Sultan Alparslan'dan Uluğ Keykubâd'a (1071-1220)-*, Berikan Yayınevi, Ankara 2016.

KOCA, S. Koca, *Türkiye Selçukluları Tarihi*, Berikan Yayınevi Ankara 2016.

KOÇAK, Ö. Koçak- Hamdi Şâhin, "Eskiçağ tarihi Araştırmalarında Jeopolitiğin Yeri", s. 338.

KOFOĞLU, S. Kofoğlu, "Selçuklu Sonrası Güneybatı Anadolu'da Bir Uç Beyliği: Eşrefoğulları", *Türklük Araştırmaları Dergisi*- 12 (Eylül 2002), ss.219-231.

KOMAN, M. Ferit, Uğur-M. Mesut Koman, *Selçuk Veziri Sahip Ata İle Oğullarının Hayat ve Eserleri*, İstanbul 1934.

KOMNENA, A. Komnena Alexıad, *Malazgirt'in Sonrası*, (çev. B. Umar), İstanbul 1996.

KONUKÇU, E. Konukçu, "Selçukluların Doğu Anadolu'daki Yerleşim Politikası", *I-II. Millî Selçuklu Kültür ve Medeniyeti Semineri Bildirileri*, SÜ. SAM. Yay., Konya 1993, s. 144.

KONYALI, İ. Hakkı Konyalı, *Abideleri Ve Kitabeleri İle Niğde Aksaray Tarihi*, cilt 1, Fatih Yayınevi Matbaası, İstanbul 1974.

KONYALI, İ. Hakkı Konyalı, *Aksaray Tarihi* I, İstanbul 1974.

KONYALI, İ. Hakkı Konyalı, *Nasreddin Hocanın Şehri Akşehir Tarihi- Turistik Kılavuz,* Numune Matbaası, İstanbul 1945.

KONYALI, İ. Hakkı Konyalı, *Abideler ive Kitabeleri ile Konya Ereğlisi Tarihi,* İstanbul 1970.

KONYALI, İ. Hakkı Konyalı, *Abideleri ve Kitabeleri ile Konya Tarihi*, Konya 1964.

KONYALI, İ. Hakkı Konyalı, *Konya Tarihi*, Konya Büyükşehir Belediyesi Yayınları, Konya 2007.

KOPRAMAN, K. Yaşar Kopraman, "Baybars I" *DİA*., c.5, s.221.

KOPRAMAN, K. Yaşar Kopraman, "Memlûkler", *Doğuştan Günümüze Büyük İslam Tarihi*, VI, İstanbul 1992, s.452-453.

KOPRAMAN, K. Yaşar Kopraman, *Mısır Mem1ükleri Tarihi Sultan al-Malik al-Mu'ayyad Şeyh al-Mahmudî Devri* (1412-1421), Ankara 1989.

KOŞAY, Hamit Z. Koşay, "Malazgird'de Buluşanlar", *TM*, XVII (1972), s. 69.

KÖK, B. Kök, "Lü'lü', Bedreddin", *DİA*. İslam Ansiklopedisi, C. 17, TDV Yayınları, Ankara 2003, s. 257.

KÖKER, A. Hulûsi Köker, "*Abdüllatif el-Bağdâdî 'nin Hayatı ve Tıbbi Eserleri (1162-1231)*", *Abdüllatif el-Bağdâdî*, Kayseri 1992.

KÖKER, A. Hulusi Köker, "Gevher Nesibe Darü's-sifası ve Tıp Medresesi", *İA*., C.XV, İstanbul 1996, s.39.

KÖPRÜLÜ, M. Fuad Köprülü, "Anadolu'da Türk Medeniyeti", *Millî Tetebbular Mecmuası*, İstanbul 1331, Sayı: V, s.198-199.

KÖPRÜLÜ, M. Fuad Köprülü, "Anadolu Selçukluları Tarihi'nin Yerli Kaynakları", *Belleten*, (1943), VII/26, s.439.

KÖPRÜLÜ, M. Fuad Köprülü, "Artuk Oğulları", İA, c.1, 1978, s. 617.

KÖPRÜLÜ, M. Fuad Köprülü, "Âşık Paşa", *İA,* I, s.701.

KÖPRÜLÜ, M. Fuad Köprülü, "Baybars I"*, İA*, II, s.359–360.

KÖPRÜLÜ, M. Fuad Köprülü, Franz Babinger, *Anadolu'da İslamiyet*, İnsan Yayınları, İstanbul 2000.

KÖPRÜLÜ, M. Fuad Köprülü, *İslam ve Türk Hukuk Tarihi Araştırmaları ve Vakıf Müessesesi*, İstanbul 1983, s. 164.

KÖPRÜLÜ, M. Fuad Köprülü, *Osmanlı Devleti'nin Kuruluşu*, Ankara 1991.

KÖPRÜLÜ, M. Fuad Köprülü, *Osmanlı Devleti'nin Kuruluşu*, TTK. Yayınları, Ankara 1994.

KÖPRÜLÜ, M. Fuad Köprülü, *Türk Edebiyatında İlk Mutasavvıflar*, Ankara 1991.

KÖPRÜLÜ, M. Fuat Köprülü, "Harizmşâhlar", *İ.A* C.VLI, ss. 465-497.

KÖPRÜLÜ, M. Fuat Köprülü, "Anadolu Beylikleri Tarihine Aid Notlar", *Türkiyat Mecmuası*, 2, İstanbul 1928, ss.951-970.

KÖPRÜLÜ, M. Fuat Köprülü, "Anadolu Beylikleri Tarihine Ait Notlar", *Türkiyat Mecmuası*, c. II., s. 19.

KÖPRÜLÜ, M. Fuat Köprülü, "Anadolu'da İslamiyet"**,** *Darü'l-Fünun Edebiyat Fakültesi Mecmuası* II. 1922, s.289.

KÖPRÜLÜ, M. Fuat Köprülü, "Artukoğulları", MEB İslam Ansiklopedisi, İstanbul 1978, C.1, ss.617-625.

KÖPRÜLÜ, M. Fuat Köprülü, "Türk ve Moğol sülâlelerinde hanedan azasının idamında kan dökme memnuiyeti", *Türk Hukuk Tarihi Dergisi*, Ankara 1944, ss. 1-9.

KÖPRÜLÜ, M. Fuat Köprülü, "XIII. Yüzyıl Anadolu Tarihine Aid Araştırmalar Şemsüddin Mehmed Bey Devrinde Karamanlılar", *Tarih Dergisi*, sayı: 19 İstanbul 1964, ss. 91-92.

KÖPRÜLÜ, M. Fuat Köprülü, *Bizans Müesseselerinin Osmanlı Müesseselerine Tesiri*, İstanbul 1981.

KÖPRÜLÜ, M. Fuat Köprülü, *İslam Medeniyeti Tarihi-izahlar ve Düzeltıneler*- (Barthold'la birlikte), Ankara, ts.

KÖPRÜLÜ, M. Fuat Köprülü, *Osmanlı İmparatorluğu'nun Kuruluşu*, (nşr. O. F. Köprülü), İstanbul 1986.

KÖPRÜLÜ, M. Fuat Köprülü, *Tarih Araştırmaları* I, Ankara 2006.

KÖPRÜLÜ, M. Fuat Köprülü, *Türk Edebiyatında İlk Mutasavvıflar*, Diyanet İşleri Başkanlığı Yayınları, Ankara 1976.

KÖPRÜLÜ, M. Fuat Köprülü, "Osmanlı İmparatorluğu'nun Etnik Menşei Meseleleri", *Belleten*, XXVIII, ss. 238-241.

KÖYMEN, M. Altay Köymen, "Büyük Selçuklu İmparatorluğunun Kuruluşu", *DTCFD.* C. XV. Sy. 1-3.

KÖYMEN, M. Altay Köymen, "İslam Açısından Malazgirt Meydan Muharebesi", *DD*, *Alp Arslan Sayısı*, C.X, sayı 110-111 (Temmuz-Ağustos 1971), ss. 217-223.

KÖYMEN, M. Altay Köymen, "Selçuklu Hükümdarı Büyük Alâeddın Keykubâd Ve Anadolu Savunması", *Belleten*, Sayı: Aralık 1988, Cilt LII – Sayı: 205, ss.1539-1546.

KÖYMEN, M. Altay Köymen, "Selçuklular ve Anadolu'nun Türkleşmesi Meselesi", *Selçuk Üniversitesi Selçuklu Araştırmaları Dergisi,* Sayı. 2 (1986), s. 27-28.

KÖYMEN, M. Altay Köymen, "Selçuklular ve Anadolu'nun Türkleşmesi Meselesi", *Selçuk Üniversitesi Selçuklu Araştırmaları Dergisi,* Yıl 1986, (1), ss. 21 – 35.

KÖYMEN, M. Altay Köymen, "Süleyman Şâh ve Anadolu Selçuklu Devleti'nin Kuruluşu", *TTK Belleten*, C. LVII/218, (1993), ss. 71-79.

KÖYMEN, M. Altay Köymen, "Türkiye Selçuklu Devleti'nde Ekonomik Hayat", *Türk Dünyası Tarih Dergisi*, Mayıs 1992, S. 65, s. 20.

KÖYMEN, M. Altay Köymen, "Büyük Selçuklu İmparatorluğunun Kuruluşu III". Ankara 1958, *DTCF Dergisi*, XVI/3-4, ss.1-53.

KÖYMEN, M. Altay Köymen, *Arslan ve Zamanı,* TTK. Yayınevi, Ankara 2016.

KÖYMEN, M. Altay Köymen, *Büyük Selçuklu İmparatorluğu Tarihi* I, Ankara 2000.

KÖYMEN, M. Altay Köymen, *Büyük Selçuklu İmparatorluğu Tarihi, İkinci İmparatorluk Devri,* C. II, TTK. Yayınları, Ankara 1954.

KÖYMEN, M. Altay Köymen, *Selçuklu Devri Türk Tarihi*, TTK. Ankara 1993.

KRAMERS, J. K. Kramers, "Muineddin", *İA*. VIII. S. 556-557.

KUBAN, D. Kuban, "The Mosque and Hospital at Divriği and the Origin of Anatolian- Turkish Architecture", *Anatolica***,** 2 (1968), s. 122- 129.

KUBAN, D. Kuban, *Anadolu Türk Mimarisinin Kaynak ve Sorunları* I, İstanbul 1965.

KUBAN, D. Kuban, *Divriği Mucizesi*, YKY. İstanbul 2010.

KUCUR, Sadi S. Kucur, "Cacaoğlu Nureddin", *DİA,* C.6, 1992, s. 541.

KUCUR, Sadi S. Kucur, "Selçuklular (Anadolu Selçukluları (Sosyal ve Kültürel Hayat)", *DİA*, 36, İstanbul 2009, s. 384-385.

KURAN, A. Kuran, *Anadolu Medreseleri* I, Ankara 1969.

KURAT, A. N. Kuran, *Anadolu Medreseleri 1*. Türk Tarih Kurumu Yayınları Ankara 1969.

KURAT, A. N. Kurat, *Peçenek Tarihi,* Kubbe Altı Yayınları, İstanbul 1991.

KURAT, A. Nimet Kurat, *Çaka Bey,* Ankara 1966.

KURT, Ç. Kurt, *Türkiye Selçuklu Devleti Tarihinde İlhanlı Valisi Tâceddin Mu'tez ve Dönemi*, Yüksek Lisans Tezi, Ankara Üniversitesi Sosyal Bilimler Enstitüsü, Ankara 2021.

KURTULUŞ, R. Kurtuluş, "Keykâvus b. İskender", *TDV İslam Ansiklopedisi,* cilt: 25, TDV Yayınları, Ankara 2002, s. 357.

KUSHENOVA, G. Kushenova, "Ögeday Kağan Devrinde Türkistan'da Teşkilat Yapısı", *Bilig Türk Dünyası Sosyal Bilimler Dergisi*, Sayı: 38, 2006, ss. 190-193.

KUŞÇU, A. Dudu Kuşçu, "Dânişmendli Yağıbasanoğulları Ve Selçuklu Devleti Siyasetindeki Rolleri", *İnönü Üniversitesi Uluslararsı Malatya'nın Fethi Ve Dânişmendliler Sempozyumu Bildiriler*, (Editörler Salim Cöhce-Murat Zengin-Recep Özman), Malatya 2020, ss.47-55.

KUŞÇU, A. Dudu Kuşçu, "Selçuklu Deniz Ticaretinin Anadolu Ekonomisinin Dünya Ekonomisine Entegrasyonundaki Rolü", Internatıonal Conference On Eurasıan Economıes 2016, Beykent University Publications, ss. 330-336.

KUŞŞÇU, A. Dudu Kuşçu, "Kösedağ Savaşı Sonrasında Moğol İstilâsına Karşı Karamanoğulları'nın Önderlik Ettiği İstiklâl Hareketlerinin Sonuçsuz Kalmasında İranlı Unsurun Rolü", *Cappadocia Journal of History and Social Sciences*, Year-Number: 2016-Volume 6, ss.12-30.

KÜTÜK, A. Kütük, "Anadolu'da Bir Selçuklu Prensi: Kutalmışoğlu Mansur Ve Faaliyetleri (1063-1078), *USAD*, Güz 2019; (11): ss.245-262.

KÜTÜK, A. Kütük, "Kösedağ Savaşı'nın Kaybedilmesinde II. Gıyâseddin Keyhüsrev'in Kişiliği Ve Uygulâmalarının Rolü", *Kösedağ Savaşı ve Anadolu'nun Moğollar Tarafından İşgali,* Cumhuriyet Üniversitesi Yayınları, Sivas 2018, s.298-299.

KÜTÜK, A. Kütük, "Selçuklu Çağında Zehirle Suikast Üzerine Notlar", *Tarih Okulu Dergisi* (TOD), Aralık 2018, Yıl 11, Sayı XXXVII, ss.174-195.

L. Yılmaz, *Antalya* (Bir Ortaçağ Türk Şehrinin Mimarlık Mirası ve Şehir Dokusunun Gelişimi 16. Yüzyılın Sonuna Kadar). Ankara 2002.

LASSERE, F. Lassere, "Geographic", *Lexicon der Ailen Welt,* 1965, 1042-1048; *"Geographie", Kleiue Pauly,* 2 (1979), 748-754; Özgüç-Tümertekin 2000, s.30.

LAURENT, J. Laurent, "Rum (Anadolu) Sultanlığının Menşei", (çev. Yaşar Yücel), *TTK Belleten*, c. LII/202.

LAURENT, J. Laurent, *Byzance et les origines du Sultanat de Boum,* Mélange Ch. Diehl, I, Paris, 1930.

LEHMANN, B. Lehmann, "Theodar I. Laskaris 1204-22. Ve I. Gıyâseddin Keyhüsrev", *Selçuklu Arastırmaları Dergisi*, C.III, Çev: Mihin Eren, Selçuklu Tarih Ve Medeniyeti Enstitüsü yayını, Ankara 1971, s.393-610.

LEİSER, G. Leiser, "Saltuk Oghulları", *EI2***,** C.VIII, Leiden 1995.

LEİSER, G. Leiser, "Sulayman b. Kutulmish", *EI2,* vol. IX, (1997), s.825.

LESSİNG, Ferdinand D. Lessing, Moğolca-Türkçe Sözlük, I, Çev.: Günay Karaağaç, TDK Yayınları, Ankara 2003.

LEWİS, B. Lewis, "İsmâilîler Ve Haşhâşîler", (çev. Mustafa Alican), *Tarih Okulu Dergisi (TOD) Journal of History School (JOHS) Aralık 2014 December 2014 Yıl 7, Sayı XX, ss. 471-504. Year 7, Issue XX, pp. 471-504.* DOI No: http://dx.doi.org/10.14225/Joh663.

M. Akdağ, *Türkiye'nin İktisadî ve İçtimaî Tarihi I*, Barış Basımevi, Ankara 1999.

M. Bayram, Ahi Evren'in Öldürülmesi Ve Ölüm Tarihinin Tespiti, *İÜEFTED*, Sayı:12, İstanbul 1982, *Prof. Tayyip Gökbilgin Hatıra Sayısı*, ss.521-540.

MAALOUF, A. Maalouf, *Arapların Gözünden Haçlı Seferleri*, (çev. Ali Berktay), Yapı Kredi Yayınları, İstanbul 2016.

MAKRIZÎ, Takıyyüddîn Ahmet bin Ali Makrizi, *Kitâbu's-Sülük li-Ma'rifet-i Düveli'l-Mülûk* (Yay. M. Ziyade), C. I-II, Kahire, 1987, Türkçe trc. Zakir Kadiri Ugan.

MAKRIZÎ, Takiyüddin Ahmed b. Ali el-Makrîzî, *Kitâb es-Sulûk li-Ma'rifet Duvel el-Mulûk*, c. IV/I, C.4 , yay. Muhammed Mustafa Ziyade - Said Abdulfettah Aşûr, Kahire 1938–1956, 1971–1972.

Malazgirt Zaferi ve Alp Arslan, 2. baskı, İstanbul 1971.

MANOW, A. Manow, *Gagauzlar*, Çev: M. Türker Acaroğlu, Türk Tarih Kurumu Basımevi, Ankara 2001.

MANSUR, H. Mansur, Beyrut, 1996, s.217; Mustafa Kılıç, "Alim ve Devlet Adamı Olarak Eyyûbî Meliki "el-Melikü'l- Muazzam" (576-624/1180-1227)", *C.Ü. İlahiyat Fakültesi Dergisi*, X/2 - 2006, ss343-361.

MATUZ, J. Matuz, "Der Niedergang der anatolischen Seldschuken: die Entscheidungsschlacht am Kösedağ", Central Asiatic Journal, XVII/2-4 (1973), ss. 180-198.

MAVERDÎ, H. Mâverdî, *Siyaset Sanatı 'Kitabü'l-Nasihatü'l-Mülûk*, Çev. M. Sarıbıyık, ARK Yayınları, İstanbul 2016.

Mecdud Mansuroğlu, "Cândâr", *İA*, III, ss.24-25.

MECİT, S. Mecit, *Anadolu Selçukluları-Bir Hanedanın Evrimi,* çev. Özkan Akpınar, İstanbul 2017.

MEEKER, M. E. Meeker, "The Black Sea Turks; Some Aspects of Their Ethnic and Cultural Background", *International Journal of Middle East Studies*, S. II, London 1971, s. 338.

MELVİLLE, C. Melville, "Moğol Yönetimi Altında Anadolu", Türkiye Tarihi Bizans'tan Türkiye'ye 1071-1453, Cilt: I, Ed. Kate Fleet, Çev. Ali Özdamar, Kitap Yayınevi, İstanbul 2012, s. 79-138.

MELVİLLE, C. Melville, *"Moğol Yönetimi Altında Anadolu", Türkiye Tarihi Bizans'tan Türkiye'ye 1071-1453,* Cilt: I, Ed. Kate Fleet, Çev. Ali Özdamar, Kitap Yayınevi, İstanbul 2012, s. 79-138.

MEMİŞ, E. Memiş, *Eskiçağ Türkiye Tarihi*, 4. Baskı, Çizgi Kitabevi, Konya 2002.

MEMİŞ, E. Memiş, *Eskiçağda Türkler*, Çizgi Kitabevi, Konya 2002.

MEMİŞ, E. Memiş*, Genel Tarih*, 2. Baskı Konya 1999, s. 221.

MERÇİL, E. Merçil*, Müslüman Türk Devletleri Tarihi*, Bilge Kültür Sanat Yayınları, İstanbul 2013.

MERÇİL, E. Merçil, "Bizans'ta Selçuklu Hanedan Mensupları", *XI. Türk Tarih Kongresi*, 05-09 Eylül 1990, Ankara (II. Cilt), ss.709-722.

MERÇİL, E. Merçil, "Mahmûd-ı Gaznevî", *TDV İslam Ansiklopedisi,* cilt: 27, TDV Yayınları, Ankara 2003, ss. 362-365.

MERÇİL, E. Merçil, **"**Na'l Baha ve Kullanılışına Dair Örnekler", *Belleten*, LX, 227, (1996), 21-32.

MERÇİL, E. Merçil, "SâhibAtaoğulları." Türkiye Diyanet Vakfı İslam Ansiklopedisi, C. 35, Ankara 2008, s. 515.

MERÇİL, E. Merçil, "Sebûk Tegin", *TDV İslam Ansiklopedisi,* cilt: 36, TDV Yayınları, Ankara 2009, ss. 262-263.

MERÇİL, E. Merçil, "Selçuklularda Emîr-i Dâd Müessesesi", *Belleten*, Sayı: Ağustos 1995, Cilt LIX - Sayı 225, ss. 327-340.

MERÇİL, E. Merçil, "Sultan Salahaddin Eyyûbî'nin Anadolu'daki Türk Devletleriyle Münasebetleri", *Belleten*, Nisan 1990, Cilt LIV - Sayı 209, ss. 417-426.

MERÇİL, E. Merçil, "Taştdâr", *DİA. C.* 40, TDV yayınları, Ankara 2006, ss. 161-162.

MERÇİL, E. Merçil, "Türkçe Selçukname'ye Göre Malazgirt Savaşı", *TED,* II (1971), ss. 17-49.

MERÇİL, E. Merçil, "Türkiye Selçukluları Devrinde Türkçe'nin Resmi Dil Olmasını Kim Kabul Etti?", *Belleten*, Sayı: Nisan 2000, Cilt LXIV - Sayı 239, ss.51-58.

MERÇİL, E. Merçil, "Türkiye Selçukluları", *Türkler*, C.4, Yeni Türkiye Yay., Ankara 2002.

MERÇİL, E. Merçil, *Müslüman-Türk Devletleri Tarihi,* TTK. Yayınevi, Ankara 2011.

MERÇİL, E. Merçil, *Selçuklular'da Saraylar ve Saray Teşkilatı*, BKS. Yay., İstanbul 2011.

MERÇİL, E. Merçil, *Türkiye Selçukluları'nda Meslekler*, TTK. Basımevi, Ankara 2000.

MESNEVİHAN, Derviş Mahmûd-ı Mesnevîhan, *Sevâkıb-ı Menâkıb*, Haz.: Hüseyin Ayan-Gönül Ayan-Erdoğan Erol, Rûmî Yayınları, Konya 2007.

METİN, T. Metin, "Türkiye Selçuklu Siyasî Hayatında Kadının Rolü Üzerine", *Ortaçağda Kadın*, Editör: A. Çetin, Ankara, 2011, s. 470-482.

METİN, T. Metin, "Selçuklular Zamanında Anadolu'da Türk İskânına Dair Bir İnceleme: Malatya Örneği", *Çankırı Karatekin Üniversitesi Sosyal Bilimler Enstitüsü Dergisi* 4(2): ss.137-156.

METİN, T. Metin, "Sultanlığı Meşruiyet Kazanmamış Bir Selçuklu Şehzadesi: Tuğrul Arslan", USAD, Bahar 2017; (6): ss.35-52.

METİN, T. Metin, "Türkiye Selçuklu Devleti'nin Karadeniz'deki Siyasî ve Askerî Faaliyetleri", *Akademik İncelemeler,* Cilt:3 Sayı:2 Yıl:2008, ss.13-26.

METİN, T. Metin, *Türkiye Selçukluları Devrinde Malatya*, Doktora Tezi, Gazi Üniversitesi, Ankara 2010.

MEVDUDÎ, Ebu'l-Hasen Ali b. Hüseyn Mesudi, *Mürucü'z- Zeheb*, C. II. (Trc. Ebu'l- Kasım Payende), Tahran 1374.

MEVDUDÎ, Ebü'l-A'lâ Mevdudi, *Selçuklular Tarihi*, (çev. Ali Genceli), Hilâl Yayınları, İstanbul 1971.

MEVLÂNÂ, Mevlânâ Celaleddîn-i Rumî, *Divân-ı Kebîr II* (Kulliyât-i Şems-i Tebrîzî), (tsh. Tevfik H. Subhânî), Encumen-i Âsâr u Mefâhir-i Ferhengî, Tahran 1389 hş., s. 391.

MEVLÂNÂ, Mevlânâ Celâleddîn-i Rûmî, *Fîhi Mâ Fîh*, Çev. Meliha Ülker Tarıkhaya, Milli Eğitim Basımevi, İstanbul 1985.

MEVLÂNÂ, Mevlâna Celâleddin-i Rûmi, *Mektuplar*, çev: Abdulbaki Gölpınarlı, Anka Basım İnkılâp Yayınevi, İstanbul 1999.

MEVLÂNÂ, Mevlana Minhacuddin, *Tabagat-i Nasiri*, (Nşr. H. G. Roberty), London 1881.

MIYNAT, A. Mıynat, "Bir Mengücükli Türkmen Beyi: Fahreddîn Behrâmşâh Ve Yeni Keşfedilen Altın Sikkeleri", *Tarih Dergisi,* Sayı: 70 (2019/2), İstanbul 2019, ss. 19-36.

MIYNAT, A. Mıynat, *Bir Ortaçağ Kenti: Hasankeyf*, Yüksek Lisans Tezi, Muğla Üniversitesi, Sosyal Bilimler Enstitüsü, Muğla 2008.

MİCHAUD, J. F. Michaud, *Histoire des Croisades*, Paris 1817-1822, tt. I-V.

MİNORSKY, V. Minorsky, *Hududü'l-Alem Mine'l-Meşrik İle'l-Magrib*, (çev. Murat Ağarı), Kitap Yayınevi, İstanbul 2018.

MİNORSKY, V. Minorsky, *Studies in Caucasian History: Prehistory of Saladin*, Londra 1953.

MİRHAND, Muhammed bin Havendşâh bin Mahmud Mirhand, *Ravzatu's Safa fi Sireti'l Enbiya ve'l Mülük ve'l Hulefa, (Tabakat-ı Selçukiyye),* (Tercüme ve Notlar: Erkan Göksu), TTK Yayınları, Ankara 2015.

MORRİSON, C. Morrisson, *Haçlılar*, Dost Yayınları, Ankara 2005.

MUŞ, S. Kösali Muş, "I. Alâeddin Keykubâd Dönemi (1220-1237) Türkiye Selçuklu Devleti ve Eyyûbîler Arasındaki Elçilik İlişkileri", *Journal of Humanities and Tourism Research,* 2020, 10 (4): ss.939-951.

MÜNECCİMBAŞI, Müneccimbaşı Ahmed bin Lütfullah, *Câmiu'd-Düvel Selçuklular Tarihi II, Anadolu Selçukluları ve Beylikler*, (Yay. Ali Öngül), Akademik Kitabevi, İzmir 2001.

MÜNECCİMBAŞI, Müneccimbaşı Ahmed Dede, *Müneccimbaşı Tarihi* (Sahaif-ül-Ahbar fi Vekayi-ül-a'sar), İsmail Erünsal (çev.), C. 1, Tercüman 1001 Temel Eser, İstanbul (t.y).

MÜNECCİMBAŞI, Müneccimbaşı, *Anadolu Selçukîleri*, haz. H. F. Turgal, Ankara 1935.

N. Bryennios, *Tarihin Özü*, trc. B. Umar, İstanbul 2008.

NAFİZ, Rıdvan Nafiz- İsmail Hakkı, *Sivas şehri*, (Haz. R. Toparlı), İstanbul 1928.

NAZİFOĞLU, M. Şâhin Nazifoğlu, "Bahâeddin Veled", TDV İslam Ansiklopedisi, cilt: 4, TDV Yayınları, Ankara 2003, ss. 461-462.

NECEF, Ekber N. Necef, *Selçuklu Dövletleri ve Atabeyleri Tarihi*, (Oğuzların Ortaya Çıkmasından XIV. Esrlar), Bakı 2010.

NESEVÎ, Muhammed en-Nesevî, *Celaleddîn Harizimşâh*, Çev.: Necib Asım, MEB, İstanbul 1934.

NEŞRÎ, Mehmed Neşri, *Kitâb-ı Cihan-Nümâ, I, Neşrî Tarihi*, yay. Faik Resit Unat, Mehmed A. Köymen, C. 1-2, TTK. Yayınevi, Ankara 1995.

NEVÂYÎ, Ali Şir Nevayi, *Nesâyimu'l-Mahabbe min Şemâyimü'l-Fütiivve*, nşr. Kemal Eraslan, Ankara 1996.

NİCOLLE, D. Nicolle, *İkinci Haçlı Seferi 1148,* (Çevirmen: L. Ece Sakar), İş Bankası Kültür Yayınları, 2014.

NİKETAS, Khoniates, Niketas, *Historia: Komnenos Hanedanı'nın Sonu ve II. Isaakios Angelos Devri* (1180-1195), çev., Işın DEmîrkent, İstanbul 2006.

NİŞÂBURÎ, Hace İmam Zahiru'd-Din Nişaburi, *Selçuk-Nâme*, (çev. Ayşe Gül Fidan), Kopernik Kitap Yayınları, İstanbul 2018.

NİZÂMÜ'L-Mülk, Nizâmü'l-Mülk, *Siyaset Nâme*, (Haz. N. Bayburtlugil), İstanbul 1987.

NORWİCH, J. Julıus Norwıch, *Bizans Gerileme ve Çöküş Dönemi* (MS 1082-1453), (Çev. Hamide Koyukan), Kabalcı Yayınevi, İstanbul 2013.

NUR, Rıza Nur, *Türk Tarihi, I-III,* İstanbul, 1342.

NÜVEYRÎ, Şihâbüddin Ahmed b. Abdülvehhâb, *Nihâyetü'l-ereb fî fünûni'l-edeb*, I-XXVII, (nşr. Said Abdülfettah Âşûr), Kahire 1985.

O. C. Tuncer, *Anadolu Kümbetleri I, Selçuklu Dönemi*, Güven Matbaası, Ankara 1986.

OCAK A. Yaşar Ocak, "Anadolu'nun Türkleşmesi ve İslâmlaşması", *DİA*. İstanbul 1991, III s.112.

OCAK A. Yaşar Ocak, "Baba İshak", *DİA,* IV, 368.

OCAK A. Yaşar Ocak, *Sarı Saltık- Popüler İslam'ın Balkanlar'daki Destanî Öncüsü,* Ankara 2002.

OCAK A. Yaşar, Ocak, "Baba İlyas", *DİA*, C.IV, s.368.

OCAK, A. Yaşar Ocak, ''Moğol Tahribatı Karşısında Ahilik Kültürü'', *I. Uluslararası Ahilik Kültürü Sempozyum Bildirileri 13-15 Ekim 1993 Ankara*, Kültür Bakanlığı, Ankara, 1996, s. 126.

OCAK, A. Yaşar Ocak, "Ortaçağlar Anadolu'sunda İslam'ın Ayak İzleri: Selçuklular Dönemi", *Makaleler-İncelemeler*, 4. Baskı, Kitap Yayınevi, İstanbul 2016.

OCAK, A. Yaşar Ocak, *Alevî ve Bektaşî İnançlarının İslâm Öncesi Temelleri* (Bektaşî Menâkıbnâmelerinde İslâm Öncesi inanç Motifleri), 3. Baskı, İletişim Yayınları, İstanbul 2002.

OCAK, A. Yaşar Ocak, *Babaîler İsyanı-Alevîliğin Tarihsel Alt Yapısı*, İstanbul 1996**.**

OCAK, A. Yaşar Ocak, *Sarı Saltık Popüler İslamın Balkanlar'daki Destani Öncüsü,* Ankara 2002.

ODABAŞI, Z. Odabaşı, "Celâleddin Karatay'ın Hayatı ve Siyasi Kariyeri", *Prof. Dr. Nejat Göyünç Armağanı,* Selçuk Üniversitesi, Konya 2013, ss. 575-599.

ODABAŞI, Z. Odabaşı, "Tâceddin Pervâne (d?-ö. 1238) ve Tâcü'l-vezir Külliyesi", *Tarihin Peşinde -Uluslararası Tarih ve Sosyal Araştırmalar Dergisi*, Yıl: 2019, Sayı: 22, ss. 481-505.

OKTAY, H. Oktay, *Ermeni Kaynaklarına Göre Türkler ve Moğollar,* Selenge Yayınları, İstanbul 2007. Müverrih Vardan, *Türk Fütuhatı Tarihi (889-1269),* çev. Hrant D. Andreasyan, İstanbul 1937.

OKTAY, H. Oktay, *Türk İslam Dünyasına Karşı Ermeniler Moğollar ve Papalık* (1071-1300) Yüksek Lisans Tezi, Yüzüncü Yıl Üniversitesi SBE, Van 1995.

OKUYAN, M. Okuyan, "Necmeddîn-i Dâye"*, TDV İslam Ansiklopedisi,* cilt: 32, TDV Yayınları, Ankara 2006, ss. 496-497.

ONAR, M. Onar, *Kuruluşundan Kurtuluşuna Bağlantıları İle Saimbeyli*, Adana Valiliği Yay., Adana 2002.

ORAL, M. Zeki Oral, "Turgut Oğulları, Eserleri-Vakfiyeleri", Vakıflar Dergisi, III. (1956), s.43.

ORKUN, H. Namık Orkun, *Türk Tarihi*, IV. Akba Kitabevi Yayını, Ankara 1946.

ORTEKİN, H. Ortekin, "Basma ve Baysa'ya Dair", *Türk Hukuk ve İktisat Tarihi Mecmuası* II, İstanbul 1939, s. 67.

ORUÇ, Z. Oruç, "Türkiye Selçuklu Devleti'nin Yıkılışından Sonra Anadolu'da Moğol Hâkimiyeti (1308-1335)", *Tarih Okulu Dergisi (TOD)* Aralık 2015, Yıl 8, Sayı XXIV, ss. 297-323.

OSTROGORSKY, G. Ostrogorsky, *Bizans Devleti Tarihi,* (çev. Fikret Işıltan), TTK. Basımevi, Ankara 2011.

ÖDEN, Z. Günal Öden, "Karamanoğulları Beyliği", *Türkler Ansiklopedisi*, C.6, Ankara 2002, s. 756-762.

ÖDEN, Z. Günal Öden, "Türkiye Selçuklu Sultanı II. Gıyâseddin Mesud Hakkında Bazı Görüşler", *Belleten*, CLXI/231(1997), s. 287-300.

ÖNGÜL, A. Öngül, *Selçuklular Tarihi II Anadolu Selçukluları ve Beylikler*, Çamlıca Yayınları İstanbul 2014.

ÖNGÜL, A. Öngül, *Urfa Tarihi*, (İslam Fethinden Osmanlı Hâkimiyetine Kadar 639-1517), Manisa 2004.

ÖNGÜL, Ali *Öngül*, "*Mengücükler"*, *Türkler*, IV, İstanbul 2002.

ÖNKAL, H. Önkal, *Anadolu Selçuklu Türbeleri*, Ankara 1996.

ÖNKAL, H. Önkal, *Anadolu Selçuklu Türbeleri*, Atatürk Kültür Merkezi Yayınları, Ankara 1996.

ÖZAYDIN A. Özaydın, "Dânişmendliler", *Doğuşundan Günümüze Büyük İslâm Tarihi*, .C 8: ss.121- 140, Çağ Yayınları, İstanbul 1992 s.128-131.

ÖZAYDIN A. Özaydın, "İbniü'l -Esir'e Göre Selçuklular'ın Tarih Sahnesine Çıkışları", *Prof. Dr. Fikret Işıltan'a 80. Doğum Yılı Armağanı*, Editör, İstanbul Üniversitesi Edebiyat Fakültesi Yayınları, İstanbul 1995, ss.187-215.

ÖZAYDIN A. Özaydın, "Mengücükler", *Doğuştan Günümüze Büyük İslam Tarihi*, İstanbul 1993, c. VIII, s. 142.

ÖZAYDIN A. Özaydın, "Saltuklular", *DGBİT,* C. VIII, Çağ Yayınları İstanbul 1989.

ÖZAYDIN A. Özaydın, *Sultan Muhammed Tapar Devri Selçuklu Tarihi (498-511/1105-1118),* Ankara 1990.

ÖZAYDIN, A. Özaydın, "Dânişmendliler", *Siyait-Dini-Kiiltürel Sosyal İslam Tarilhi*, VlII, ss.49-70.

ÖZAYDIN, A. Özaydın, "Ahlatşâhlar", *DGBİT,* İstanbul 1989, ss. 194-195.

ÖZAYDIN, A. Özaydın, *"Anadolu Selçukluları", İslâm Tarihi*, (ed. Burhaneddin Kayıhan), c. VIII, İstanbul 1994, s. 95-105.

ÖZAYDIN, A. Özaydın, "Aragon", *DİA*, C. 3, İstanbul 1991, s. 263.

ÖZAYDIN, A. Özaydın, "Arapça Kaynaklara Göre Kösedağ Savaşı (641/1243)", *1243 Kösedağ Savaşı ve Anadolu'nun Moğollar Tarafından İşgali Uluslararası Sempozyumu 6-8 Temmuz 2017*, Edit. KAYA, A. Kaya, Cumhuriyet Üniversitesi Yay., Sivas 2018, 13-24.

ÖZAYDIN, A. Özaydın, "Kılıç Arslan II", *DİA*. Ankara 2002, C. 25, ss. 399-403.

ÖZAYDIN, A. Özaydın, "Melik Şâh", *DİA*. C.24, 2004, ss.54-57.

ÖZAYDIN, A. Özaydın, "Mengücüklüler", *İslam Tarihi: Fetihten Sonra Kurulan İlk Türk Devletleri Anadolu Beylikleri*, İstanbul 1994.

ÖZAYDIN, A. Özaydın, "Saltuklular", *Siyâsî-Dinî-Kültürel-Sosyal İslâm Tarihi,* I-VIII, İstanbul 1994.

ÖZAYÜN, R. Özaygün, *Bilinmeyen Hazine Divriği Ulu Camii ve Darüşşifası*, İstanbul 2004.

ÖZBEK, S. Özbek, "Moğol İstilasının Durak Noktası Ayn-ı Câlût Savaşı ve Sonuçları", *Askeri Tarih Bülteni*, Sayı:31, 1991, s.14.

ÖZBEK, S. Özbek, "Türkiye Selçukluları–Eyyûbî İlişkilerinde Çukurova Ermeni Prensliği'nin Rolü", *USAD*, Bahar 2017; (6): ss.13-24.

ÖZBEK, S. Özbek, "Türkiye Selçukluları-Memlûk Münasebetleri (1250-1277)", *Afyon Kocatepe Ün. Sosyal Bilimler Dergisi*, C. 1, S. 2, Mayıs 1999, s. 44-46.

ÖZBEK, S. Özbek, *El-Melikü'z-Zâhir Rükne'd-din Baybars*, *El-Bundukdârî (?-1277) Hayatı ve Faaliyetleri,* Yüksek Lisans Tezi, Ankara Üniversitesi SBE, Ankara 1988.

ÖZBEK, S. Özbek, *Türkiye Selçukluları-Eyyûbî İlişkileri* (1175-1250), Yayımlanmamış Doktora Tezi, Ankara Üniversitesi Sosyal Bilimler Enstitüsü, Ankara 1995.

ÖZCAN, A. Özcan, "Cülûs", *DİA*. C. VIII, İstanbul 1993, ss.108-114.

ÖZDEMİR, H. Ahmet ÖzdEmîr, "Baycu Noyan", *Konya Ansiklopedisi*, C.II, Edt.: Mehmet Birekul, Konya Büyükşehir Belediyesi Yayınları, Konya 2011, s. 55-56.

ÖZDEMİR, H. Ahmet ÖzdEmîr, *Moğol İstilâsı Cengiz ve Hülâgû Dönemleri*, İz Yayıncılık, İstanbul 2005.

ÖZDEMİR, H. Ahmet ÖzdEmîr, *Moğolların Anadolu'yu İstilası'nda Üç Dönem,* Konya 2011.

ÖZDEMİR, V. ÖzdEmîr, *XII. ve XIII. Yüzyılda Türk – Gürcü Münasebetleri (Türkiye Selçukluları Ve Doğu Anadolu Türk Beylikleri Döneminde), ss.*55-56.

ÖZEN, F. Özen, "İlhanlılar Devrinde Erzincan", *Türk Tarihinde Dair Yazılar II*, Edit. Alpaslan DEmîr, Tuba Kalkan, Eralp Erdoğan, Ankara 2017.

ÖZER, B. Yekta Özer, "XII. Yüzyıl Bizans Anadolusu'nda Kentsel Ekonomi: Temel Dinamikler ve Pergamon Örneği", *Selçuk Üniversitesi Selçuklu Araştırmaları Dergisi,* Yıl 2020, Cilt, Sayı 12, ss.277 – 298;.

ÖZERGİN, M. Kemal Özgergin, "Anadolu'da Selçuklu Kervansarayları", *Tarih Dergisi*, XV/20, 1965, s.141-170.

ÖZGÜDENLİ, O. Gazi Özgüdenli, ''İlhânlı Hükümdarı Ebû Sa'îd Hân'a Ait Dört Yarlıg'', *Belleten*, LXIX/254, (2005), s. 65-115.

ÖZGÜDENLİ, O. Gazi Özgüdenli, "Merâga", *DİA*, XXVIIII, s. 162.

ÖZGÜDENLİ, O. Özgüdenli, "Reşidüddin Fazlullah Hemedani", *DİA*, C. XXXV, İstanbul 2008, s. 19-21.

ÖZGÜDENLİ, O. Özgündeli, "Moğollar", *DİA*, c. XXX, İstanbul 2005, s. 226.

ÖZIRMAK, Y. D. Özırmak, *Tahrir ve Evkaf Defterlerine Göre Kayseri Vakıfları,* Kayseri 1992.

ÖZKAN, S. Hilmi Özkan, "Selçuklular ve Hamidoğulları Döneminde Isparta ve Kültürel Yapılar", Süleyman Deairet Üniversitesi Isparta'nın Dünü *Bugünü* ve *Varmı Sempozyumu II*, *16-17, Mayıs 1908,* Bildirileri Cilt:3, ss.279-282.

ÖZKAN, S. Hilmi Özkan, "Türk Devlet Anlayışı ve İran Devlet Anlayışının Etkileşimi", *International Euroasia Congress on Scientific Researches and Recent Trends-V*, December 16-19, Bakü 2019, Vol. I, ss.223-228.

ÖZME, A. Özme, "Mengücükli Beyliği Sikkeleri", *Sanat Tarihi Dergisi,* Sayı/ Number: XIII/1 Nisan/April2004, ss.95-105.

ÖZMENLİ, M. Özmenli, "Ermeni-Gürcü Birliklerinin Kösedağ Savaşı'nın Seyrine Etki Eden Tutumları ve Faaliyetleri", *Gaziantep University Journal of Social Sciences,* 2014, 13 (4): ss.993-1005.

ÖZMENLİ, M. Özmenli, "Ermeni-Gürcü Birliklerinin Kösedağ Savaşı'nın Seyrine Etki Eden Tutumları ve Faaliyetleri", *Gaziantep University Journal of Social Sciences*, 2014, 13 (4), s. 997.

ÖZMENLİ, M. Özmenli, "V.-VI. Yüzyıllarda Bizans Devleti-Sasani Devleti–Ermeni Derebeylerinin Mücadeleleri ve Türkler", *Ç.Ü. Sosyal Bilimler Enstitüsü Dergisi*, Cilt 17, Sayı 3, 2008, s.323-332. Iman S. Reazaeı, "V.-VII. Yüzyıllarda Bizans-Sâsânî İlişkileri**",** *İraniyat Dergisi / Journal of Iranian Studies,* ss. 18-31.

ÖZŞÂHİN, D. Özşâhin, *Türkiye Selçuklularında Üçlü Saltanatın Siyasi Yapısı*, Yüksek Lisans Tezi, Afyon Kocatepe Üniversitesi Sosyal Bilimler Enstitüsü, Afyon 2018.

ÖZTUNA, Y. Öztuna, *Baslangıcından Zamanımıza Kadar Türkiye Tarihi*, C.II, Hayat yay., İstanbul 1963, s.105.

ÖZVAN, K. Özcan, "Anadolu'da Selçuklu Dönemi İdare Sisteminin Mekânsal Örgütlenmeleri: Selçuklu İdarî Birim Organizasyonları (ve Evrimi)", *bilig*, Kış / 2006, sayı: 36, ss.201-226.

PACHMERES, G. Pachymeres, *Bizanslı Gözüyle Türkler*, çev. İlcan Bihter Barlas, İlgi Kültür Sanat Yayınları, İstanbul 2009.

PACHMERES, G. Pachymeres, *De Michaele et Andronico Paleologis*, II, ed. I. Bekker (CSHB) 1835.

PAKALIN, M. Zeki Pakalın, *Osmanlı Tarih Deyimleri ve Terimleri Sözlüğü, I,* İstanbul 1993.

PANCAROĞLU, O. Pancaroğlu, "Divriği'deki Mengücük Sülalesi: 12. Yüzyılın Sonunda Hanedan Kimliğinin İnşa Tarzları", *Anadolu Selçukluları Ortaçağ Anadolusu'nda Saray ve Toplum*, (Edit: A.C.S. Peacock-S. Nur Yıldız, çev. A. Sait Aykut), YKY Yayınları, 2. Baskı, İstanbul 2018.

PAPE, W. Pape-G. Benseler, *Wörterbueh Der Grieclıisclıen Eigeımameu* I, Graz 1959.

PARLAK, T. Parlak, *Ege Denizinde İlk Türk Derya Beyleri*, Yaşar Eğitim Ve Kültür Vakfı Yayınları, İzmir 1979.

PARLAR, G. Parlar, *Anadolu Selçuklu Sikkelerinde Yazı Dısı Figüratif Öğeler*, Kültür Bakanlığı Yay., Ankara 2001.

PARPUCU, F. Parpucu, *Hatîroğlu Şerefüd-din İsyanı ve Sultan Baypars'ın Anadolu Seferi*, Yüksek Lisans Tezi, Niğde Üniversitesi SBE, Niğde 2002, s. 10-11.

PAYDAŞ, K. Paydaş, ''Moğol ve Türk-İslâm Devletlerinde Suyurgal Uygulâması'', ***Bilig Dergisi*** Sayı:36/Güz 2006, s.195-196.

PAYDAŞ, K. Paydaş, "Mevlânâ Celâleddin'in Anadolu Selçukluları İle Olan Münasebetleri", *Harran Üniversitesi İlahiyat Fakültesi Dergisi*, Yıl 2007, Cilt 18, Sayı: 18, ss.23 – 35.

PEACOCK, A. C. S. Peacock, "The Seljuk Sultanate of Rūm and the Turkmen of the Byzantine frontier, 1206–1279", *Al-Masāq Journal of the Medieval Mediterranean*, 2014, *26(3),* pp.267-287.

PİRİYEV, V. Z. Piriyev, *Azerbaycan: Hülâgûlar Dövletinin Tenezzülü Dövründe* (1316-1360), Baku 1978.

PİYADEOĞLU, C. Piyadeoğlu, *Sultan Alp Arslan* (Fethin Babası), 2. Baskı, Kronik, İstanbul 2017.

POLAT, İ. Ethem Polat, "Doğu Batı Kaynaklarında Haçlı Seferlerinde Yaşanan İnsanlık İhlalleri", Uluslararası Suçlar ve Tarih Dergisi, Sayı:5/6, 2008, ss.5-28.

POLAT, M. Said Polat, *Selçuklu Göçerlerinin Dünyası: Karaçuk'tan Aziz George Kolu'na*, İstanbul 2004.

POLAT, Z. Sevgili Polat-Ömer Zaimoğlu, "Antalya'nın Türkler Tarafından Fethi Ve Görsellerle Anlatımı", *Kafkas Üniversitesi Sosyal Bilimler Enstitüsü Dergisi*, Sonbahar 2019, Ek Sayı: 2, ss.177-184 DOI:10.9775/kausbed.2019.025.

POLO, Marco Polo, *Marco Polo'nun Geziler Kitabı*, 1. Baskı, Çev. Ömer Güngören, Yol Yayınları, İstanbul 2015.

POOLE, S. Lane Poole, *Düvel-i İslâmiye,* (Çev. Halil Edhem Eldem), Millî Matbaa Maarif Vekâleti Yayınları, Ankara 1927.

PSELLOS, *Mikhail Psellos'un Kronografyası*, trc. Işın DEmîrkent, Ankara 1992.

QUENTİN, Simon de Saint Quentin, *Bir Keşişin Anılarında Tatarlar ve Anadolu*, (Latinceden çeviren E. Özbayoğlu), Doğu Akdeniz Kültür ve Tarih Araştırmaları Vakfı, Antalya 2006.

R. Grousset, *Başlangıcından 1071'e Ermenilerin Tarihi*, çev. S. Dolanoğlu, İstanbul 2005, s.587-594.

RAMSAY, M. Ramsay, *Anadolu'nun Tarihi Coğrafyası*, (çev. M. Pektaş, MEB. İstanbul 1961.

RAMSAY, W. M. Ramsay, *Tarsus (Aziz Pavlus'un Kenti)*, Çev. L. Zoroğlu, Ankara 2000.

RASONYİ, László Rásonyi, *Tarihte Türklük*, Türk Kültürünü Araştırma Enstitüsü Yayınları, Ankara 1993.

REDFORD, S. Redford, Gary Leiser, *Taşa Yazılan Zafer*, çev. İnci Türkoğlu, İstanbul 2008.

REFİK, A. Refik, "Osmanoğulları", *Türk Tarihinin Ana Hatları Eserinin Müsveddeleri*, No:32, S. 1-56.

RENÇBER, A. Rençber, "Komnenos Hanedanı Döneminde Bizans'ın Kilikya Politikası", *İnsan ve Toplum Bilimleri Araştırmaları Dergisi*, Cilt/Vol:6, Sayı/Issue; 3, 2017, ss. 2112-2131.

REŞİDÜ'D-DİN, Reşîdü'ddîn Fazlullah, *Selçuklular, Câmiü't-Tevârih*, (Trc. Ve Notlar; Erkan Göksu), Bilge Kültür Sanat, İstanbul 2018.

REŞİDÜ'D-DİN, Reşidüddin Fazlullah, *Câmiu't-Tevârih* (İlhanlılar Kısmı), çev. İsmail Aka-Mehmet Ersan-Ahmad Hesamipour Khelejani, Türk Tarih Kurumu, Ankara 2013.

REŞİDÜDDİN, Fazlullah Hamdani Reşidüddin, *Camiü't Tevarih,* (Arap. Çev. Muhammed Sadık Neşat-Fuad Abdulmitu's-Seyyad), II, Kahire (thz).

RİANT, P. Riant, "Inventaire critique des Letters historiques des Croisades", *Archives de L'Orient Latin*, No: I, Paris 1881.

RİCE, T. Talbot Rice, *Anadolu Selçuklu Tarihi*, Çev: Tuna Kaan Taştan, Nobel Akademik Yayınları, Ankara 2015.

RİCHARD, J. Richard, *The Crusades c.1071-c.1291*, Cambridge 1999.

ROCHE, Jason T. Roche, "Surveying the Aspect of the Medieval West Anatolian Town", Al-Masāq, 22, 2010, ss. 253-254.

ROUX, Jean-Paul Roux, *Moğol İmparatorluğu Tarihi*, İstanbul 2001.

RÖHRİCHT, R. Röhricht, *Geschichte des ersten Kreuzzuges Jerusalem*, Innsburck 1898.

RUBRUCK, W. Von Rubruk, *Moğolların Büyük Hanına Seyahat*, çev. E. Ayan, Kronik Kitap Yayınevi, İstanbul 2019.

RUELLAND, J. G. Ruelland, *Kutsal Savaşlar Tarihi*, (çev. T. Tunçdoğan), İstanbul 2004.

RUNCIMAN, S. Runciman, *Haçlı Seferleri Tarihi, (Birinci Haçlı Seferi ve Kudüs Krallığının Kuruluşu),* c. I, (Çev. F. Işıltan), TTK Yayınları, Ankara1998.

RUNCIMAN, S. Runciman, *Haçlı Seferleri Tarihi, I-III,* (Trc. F. Işıltan), TTK. Yayınevi, Ankara 1987.

RUSTEH, İbni Rusteh, *el- A'lak el-Nefise*, nşr. M.J. de Goeje, Leyden 1892.

SAATÇİ, M. Saatçi, "Selçuklu İktisadının Temelleri", *Selçuklular Devrinde Kültür ve Medeniyet, Kayseri*: Erc. Ü. Gevher Nesibe Tıp Tarihi Enstitüsü Yay., 1991, s.227-228.

SADAY, B. Saday, Türkiye Selçuklu Devlet Adamı Seyfeddin Ay-aba, (Yayımlanmamış Yüksek Lisans Tezi), Gazi Üniversitesi Sosyal Bilimler Enstitüsü, Ankara 2012.

SAFRAN, M. Safran, "Alâaddin Keykubâd'ın Otorite Anlayışı ve Ümerâ Katli Meselesi", *Selçuk Dergisi*, Konya 1988, III, ss.97-103.

SAĞKAYA, N. Sağkaya, *Konya etnografya Müzesindeki Türkiye Selçuklu Sultanı II. Mesud'un Sikkeleri*, Yüksek Lisans tezi, Marmara Üniversitesi Türkiyat Araştırmaları Enstitüsü, İstanbul 2021.

SAĞLAM, A. Sağlam, "Anadolu'da Moğol-İlhanlı Otoritesini Sarsan Bir Gelişme: Sülemiş İsyanı", *Uluslararası Sosyal Araştırmalar Dergisi, The Journal of International Social Research* Cilt: 8 Sayı: 41 Volume: 8 Issue: 41 Aralık 2015 December 2015, s. 557-558.

Sait Kofoğlu, "Hamîdoğulları", *DİA,* C. XV, İstanbul 1997, s. 472.

SAKAOĞLU, N. Sakaoğlu, *Türk Anadolu'da Mengucekoğulları,* İstanbul 1971.

SAKAOĞLU, N. Sakaoğlu, *Yitik Bir Anadolu Beyliği, Mengücükoğulları*, Alfa Yayınları, İstanbul 2017.

SAMOİLOVİC, A. Nikolaeviç Samoiloviç, "*Cuci Ulusunda Payza ve Baysaya Dair*", *Türk Hukuk ve İktisat Tarihi Mecmuası* II, İstanbul 1939, s. 62-63.

SARI, İ. Sarı, *Selçuklu Devri Türk Tarihinin Temel Meseleleri*, Berikan Yayınları, Ankara 2011, s. 376.

SAV, H. Sav, *1240-1256 Yılları Arasında Anadolu Selçuklu-Moğol İlişkileri,* Yayımlanmamış Yüksek Lisans Tezi, Selçuk Üniversitesi, SBE, Konya 1999.

SAVCI, S. Savcı, *Silvan Tarihi*, Diyarbekırı Tanıtma Derneği Yayınları, Diyarbekir 1956.

SAYIN, S. Sayın, "Türkiye Selçuklu Sultanı Iv. Rükneddin Kılıç Arslan ile Eşi Gumaç Hâtun'un Mevlânâ Celâleddîn-İ Rûmî ile Münasebeti", *Ortaçağ Araştırmaları Dergisi*, c.2, S.2, Aralık 2019, ss. 239- 247.

SEGAL, J. B. Segal, *Urfa Kutsanmış Şehir*, (trc. Ahmet Arslan*),* İstanbul 2002.

Selçuk Üniversitesi Selçuklu Araştırmalar Merkezi IIL Milli Selçuklu Kültür ve Medeniyeti Semineri Bildirileri, Konya 1993.

SEMERCİ, F. Semerci, "Anadolu Selçuklu Medreselerinin Cephesel ve Mekânsal Kalite Analizi: Sivas Şehri Örneği",*İslam Medeniyeti Araştırmaları Dergisi*, Cilt:2, Sayı:3, Aralık 2017, ss.295-328. Orhan Cezmi Tuncer, *Sivas Gök Medrese* (Sahip Ata Fahrettin Ali Medresesi), Vakıflar Genel Müdürlüğü Yayınları, Ankara 2008.

SETTON, M. K. Setton, "Nureddin", (Çev. K. Yaşar Kopraman), *TAD*, IV (6-7), 1966, ss. 505-520.

SEVEN, F. Seven, *Vekayinâmelerde Bulunan Anadolu Selçuklu Devleti'nin Diplomatik Vesikaları*, Niğde Ömer HalisdEmîr Üniversitesi Sosyal Bilimler Enstitüsü, Niğde 2019.

SEVİM A. Sevim, "Artukluların Soyu ve Artuk Bey'in Siyasi Faaliyetleri", *Belleten*, C. XXVI, sayı 101 (ocak 1962)'den ayrıbasım, TTK. Basımevi, Ankara 1962, ss.121-146.

SEVİM A. Sevim, "Artukoğlu Sökmen'in Siyasi Faaliyetleri", *Belleten,* XXVI/103, Ankara 1962, s. 507-508.

SEVİM A. Sevim, "Sultan Melik Şâh Devrinde Ahsa ve Bahreyn Karmatilerine Karşı Selçuklu Seferleri", *Belleten,* XXIV/91, Ankara 1960, ss. 209-232.

SEVİM A. Sevim, "Sultan Melik Şâh'ın Kuzey-Suriye Seferi ve Sonuçları", *IX. Türk Tarih Kongresi'nden ayrıbasım*, TTK. Ankara 1988, ss.703-709; Gök, "Türklerin Suriye'ye Girişi ve Süleyman Şâh", s.240.

SEVİM A. Sevim, *Anadolu Fatihi Kutalmışoğlu Süleyman Şâh*, TTK. Yayınevi, Ankara 1990.

SEVİM A. Sevim, *Azîmî Tarihi*, TTK. Ankara 2006.

SEVİM A. Sevim, *Genel Çizgileriyle Selçuklu Ermeni İlişkileri*, TTK. Basımevi, Ankara 2002.

SEVİM A. Sevim, *Suriye ve Filistin Selçukluları,* TTK. Yayınevi, Ankara 1983.

SEVİM A. Sevim, *Ünlü Selçuklu Kumandanları Afşin, Atsız, Artuk ve İlgazi*, TTK, Ankara 1990.

SEVİM, A. Sevim – Erdoğan Merçil, *Selçuklu Devletleri Tarihi: Siyaset, Teşkilât ve Kültür*, Ankara 1995.

SEVİM, A. Sevim -Erdoğan Merçil, *Selçuklu Devletleri Tarihi Siyaset, Teşkilat Ve Kültür*, TTK. Basımevi, Ankara 2014.

SEVİM, A. Sevim -Yaşar Yücel, *Türkiye Tarihi, Fetih Selçuklu ve Beylikler Dönemi*, TTK. Yayınevi, Ankara 1989.

SEVİM, A. Sevim, "*Artuklular'ın Soyu ve Artuk Bey'in Siyasi Faaliyetleri*", Belleten, c. XXV, Sayı: 101, s. 121-123.

SEVİM, A. Sevim, "Artukluların Soyu ve Artuk Bey'in Siyasi Faaliyetleri", *Belleten*, 1998, C. XXVI, S.101.s.123.

SEVİM, A. Sevim, "*Bugyetü't-taleb fi târîh-i Haleb'e Göre Sultan Alp-Arslan*", Belleten, C.XXX., Sayı. Ankara1966, ss.117- 120.

SEVİM, A. Sevim, "Cimri Olayı Hakkında Birkaç Not", *Belleten,* Ocak 1961, Cilt XXV - Sayı 97, ss.63-74.

SEVİM, A. Sevim, "Dilmaç Oğulları"*Türkiye Diyanet Vakfı İslam Ansiklopedisi*, İstanbul 1994, s. 301.

SEVİM, A. Sevim, "İbniü'l-Kalânisî'nin Zeylü Tarih-i Dımaşk Adlı Eserinde Selçuklularla İlgili Bilgiler I. (H. 436-500-1044/45-1106/07)", *Belgeler*, Cilt XXIX, Sayı 33, Türk Tarih Kurumu, Ankara 2008, s.1-43.

SEVİM, A. Sevim, "İnaloğulları", *TDVİA,* 22, İstanbul 2000, ss.257-258.

SEVİM, A. Sevim, "Keyhüsrev I", *DİA*. Ankara 2002, C.25, ss. 347-349.

SEVİM, A. Sevim, "Keyhüsrev II", *DİA*. C. XXV, ss.349-350.

SEVİM, A. Sevim, "Keyhüsrev III", *DİA*., Türkiye Diyanet Vakfı Yayınları, Ankara 2002, c. 25, s. 351.

SEVİM, A. Sevim, "Kutalmışoğlu Süleyman Şâh ve Devleti", *Makaleler*, (yay. haz. E. Semih Yalçın, Süleyman Özbek), Ankara 2005.

SEVİM, A. Sevim, "Malazgirt Meydan Savaşı ve Sonuçları", *Malazgirt Armağanı*, Ankara 1972, ss. 219-229.

SEVİM, A. Sevim, "Sıbt İbniü'l-Cevzî'nin Mir'âtü'z-zaman fî tarihi'l-âyan adlı eserindeki Selçuklularla İlgili Bilgiler II. Sultan Alparslan Dönemi", *Belgeler*, Ankara 1998, c. 19, sayı: 23.

SEVİM, A. Sevim, "Süleyman Şâh I", *TDVİA*, C.38, İstanbul 2010, s. 104.

SEVİM, A. Sevim*, Anadolu Fatihi Kutalmışoğlu Süleyman Şâh*, Türk Tarih Kurumu basımevi, Ankara 1990.

SEVİM, A. Sevim, *Anadolu'nun Fethi Selçuklular Dönemi (Başlangıçta 1086'ya Kadar),* TTK Yayınları, Ankara 1988.

SEVİM, A. Sevim, *Anadolu'nun Fethi Selçuklular Dönemi*, TTK. Yayınları, Ankara 2000.

SEVİM, A. Sevim, *Azimî Tarihi*, (Selçuklularla Dönemiyle İlgili Bölümler), TTK. Basımevi, Ankara 2006.

SEVİM, A. Sevim, Erdoğan Merçil, *Selçuklu Devletleri Tarihi*, Türk Tarih Kurumu, Ankara 2014.

SEVİM, A. Sevim, *Genel Çizgileriyle Selçuklu-Ermeni İlişkileri*, TTK. Basımevi, Ankara 1983.

SEVİM, A. Sevim, *Malazgirt Meyan Savaşı*, Türk tarih Kurumu Yayını, Ankara 1971.

SEVİM, A. Sevim, *Selçuklu Ermeni İlişkileri*, TTK Yay., Ankara 1983.

SEVİM, O. Sevim, *Bizans İmparatoru Aleksios Komnenos Döneminde Bizans-Batı İlişkileri* (1081-1118), Yayınlanmamış Yüksek Lisans Tezi, İstanbul Üniversitesi Sosyal Bilimler Enstitüsü, İstanbul 2019.

SEVİM, V. Sevim, *Anadolu'nun Tarihi Coğrafyası*, TTK. Basımevi, Ankara 2016.

SIBT, Sıbt İbniü'l-Cevzî, Şemseddin Ebu'l-Muzaffer Yusuf b. Kızoğlu, *Mir'atü'z-Zemân fî Tarihi'l-A'yân*, (Yay. A. Sevim), TTK. Yayınevi, Ankara 2011.

SİMBAT, (Başkumandan), *Başkumandan Simbat Vakâyinâmesi*, (Çev: Hrant D. Andreasyan), Türk Tarih Kurumu Tercümeler Kısmı, İstanbul 1946.

SİMON, Saint Quentin De Simon, *Bir Keşişin Anılarında Tatarlar ve Anadolu*, (Çev. Erendiz Özbayoğlu), Antalya 2006.

SİPAHSALÂR, Feridun b. Ahmed, *Mevlana ve Etrafındakiler*, çev. Tahsin Yazıcı, İstanbul 1977.

SOLAK, K. Solak, "Memlûk Devleti ve Kuzey Anadolu", *Trakya Üniversitesi Edebiyat Fakültesi Dergisi*, Cilt: 2, Sayı: 3, Ocak-2012, ss. 109-121.

SOLAK, K. Solak, "Moğol Sülemiş Ve Timurtaş İsyanları Karşısında Anadolu'da Türkmenlerin Tutumu", *Cappadocıa Journal Of Hıstory And Socıal Scıences, Kapadokya Tarih ve Sosyal Bilimler Dergisi*, S. 3, Nevşehir 2014, s.61-74.

SOLMAZ, G. Solmaz, ''Ermeni Müverrihlerine Göre Moğollar (Edvar Dulaurier Tarafından Asıl Metinden Tercüme Parçaları)'', *A.Ü. Türkiyat Araştırmaları Enstitüsü Dergisi,* Sayı 14, Erzurum 2000, .214– 270.

SOLMAZ, G. Solmaz, ''Orta Çağda Erzurum Kalesi'', *A.Ü. Türkiyat Araştırmaları Enstitüsü Dergisi Sayı II*, Erzurum 1999, s. 231.

SOLMAZ, H. Solmaz, *Anadolu Selçuki Devleti Tarihi*, (İbni Bîbî'nin Farsça Muhtasar Selçuknâmesinden), Ankara 1941.

SOLMAZ, S. Solmaz, "Emîr Gazi", *Konya Ansiklopedisi*, 3, Konya 2012, ss. 185-186.

SOLMAZ, S. Solmaz, "Selçuklu Tarihini Derinden Etkileyen Bir Olay: Selçuklu-Yabgulu Mücadelesi", *Selçuk Üniversitesi Türkiyat Araştırmaları Dergisi*, Yıl 2014, Sayı 35, ss. 545 – 575.

SOLMAZ, S. Solmaz, "Türkiye Selçukluları Devrinin Ünlü Gazisi Mübarizü'd-din Halîfet Gazi", *Selçuk Üniversitesi, Fen-Edebiyat Fakültesi, Edebiyat Dergisi*, Sy. 16, Konya, 2016, ss. 237-248.

SOLMAZ, S. Solmaz, *Dânişmendliler Devleti ve Kültürel Mirasları*, (Basılmamış Doktora Tezi), Konya 2001.

SÖNMEZ, C. C. Sönmez, *Antalya Kenti Kalesi'nin Tarihi Burçlar, Kapılar ve Sur Duvarları*, Antalya 2008, s.37-118.

SÖZEN, M. Sözen, *Anadolu Medreseleri Selçuklu ve Beylikler Devri, I, Açık Medreseler*, İstanbul Teknik Üniversitesi Mimarlık Fakültesi Yayınları, İstanbul 1970.

SPULER, B. Spuler, *İran Moğolları. Siyaset, İdare ve Kültür. İlhanlılar Devri*. 1220-1350, Çev.: Cemal Köprülü, TTK. Yay., Ankara 1957.

SPULER, B. Spuler, ''İlhanlılar", *İA (MEB),* C. V/II, Eskişehir, 1997, s. 968.

SÛBAŞI, Ö. Sûbaşı, "Türkiye Selçuklu Devleti'nde Güçlü Bir Kadın: Gürcü Hâtun Tamara", *Mustafa Kemal Üniversitesi Sosyal Bilimler Enstitüsü Dergisi Mustafa Kemal University Journal of Graduate School of Social Sciences* Yıl/Year: 2016, Cilt/Volume: 13, Sayı/Issue: 33, ss. 384-401.

SÛBAŞI, Ö. Sûbaşı, "XI. Yüzyılda Anadolu'da Meydana Gelen Doğal Afetler", *A. Ü. Türkiyat Araştırmaları Enstitüsü Dergisi* [TAED] 54, Erzurum 2015, ss. 505-535.

SUTAY, G. Sutay, *Anadolu'da Moğol İstilasının Başlangıcı Ve Kadim Şehir Erzurum*, İKSAD Yayınları, Ankara 2020.

Süleyman Tülücü, "914. Yıl Dönemi Dolayısıyla Malazgirt Meydan Savaşı (26 Agustos 1071", *DD*, c. XXI, sayı:3 (Temmuz-Ağustos 1985), s. 27-37.

Süleyman Tülücü, "Endülüslü Bir A1imin Malazgirt Savaşına Dair Yazdıkları", *EKEV Akademi Dergisi-Sosyal Bilimler*, c. 1, Sayı 3 (Kasım 1998), ss. 11-17.

SÜMER, F. Sümer -Ali Sevim, *İslâm Kaynaklarına Göre Malazgirt Savaşı* (Metinler ve Çeviriler), Ankara 1988.

SÜMER, F. Sümer, 'Kılıç Arslan IV", *DİA*, C. 25, s. 405.

SÜMER, F. Sümer, " Ahlat Şehri ve Ahlatşâhlar", *Belleten*, TTK Yayınları, C.L, Sayı:197, Ankara 1986, s.458.

SÜMER, F. Sümer, " Keykâvus I", *İslam Ansiklopedisi*, c.25,TDV, ,s.352.

SÜMER, F. Sümer, " Oğuzlar", İA. IX, 380-382.

SÜMER, F. Sümer, "Ağaçeriler", *Belleten***,** S.103, c. XXVI, Ankara 1962, s. 521-528.

SÜMER, F. Sümer, "Ahlat Şehri ve Ahlatşâhlar", *Belleten Dergisi*, cilt: 50, sayı: 197 (Ağustos-1986), ss. 452-453.

SÜMER, F. Sümer, "Ahlatşâhlar", *Türkiye Diyanet Vakfı İslam Ansiklopedisi*, İstanbul 1989, C.II, s.27.

SÜMER, F. Sümer, "Anadolu'da Moğollar", *Selçuklu Araştırmaları Dergisi*, S. I, 1969, Türk Tarih Kurumu Basımevi, Ankara 1970.

SÜMER, F. Sümer, "Anadolu'ya Yalnız Göçebe Türkler mi Geldi? *Belleten,* C. 24, Sy. 96. ss. 55-102.

SÜMER, F. Sümer, "Çavuldur", *DİA*. 1993, C. 8, ss.235-236.

SÜMER, F. Sümer, "Çepni", *DİA., C.*VIII, s. 269.

SÜMER, F. Sümer, "Çepniler I", *Türk Dünyası Tarih Dergisi*, (Temmuz 1991), 55, ss.3–11.

SÜMER, F. Sümer, "Çukurova Tarihine Dair Araştırmalar", *Tarih Araştırmaları Dergisi*, c. 1, sy.1, Ankara 1963, ss. 1-98.

SÜMER, F. Sümer, "Diyarbekir Şehri Yönetimi ve Yöresinde İnal Oğulları Beyliği**",** *I. II.* ***Milli Selçuklu Kültür ve Medeniyeti Semineri Bildirileri,*** Konya 1993, s. 112.

SÜMER, F. Sümer, "Döğerlere Dair", *Türkiyat Mecmuası*, 1953, X, s. 141-142.
SÜMER, F. Sümer, "İğdiş", DİA. İstanbul 2000, C. 21, ss.524-525.
SÜMER, F. Sümer, "İlhanlı Hükümdarlarından Abaka, Argun Hanlar ve Ahmed-i Celayir". Belleten Dergisi, 53/206, Ankara 1989, ss.175-197.
SÜMER, F. Sümer, "Karamanoğulları," *TDİA*, C. 24, Türkiye Diyanet Vakfı Yay., İstanbul 2001, ss. 454-460.
SÜMER, F. Sümer, "Keykâvus I", *DİA*. Ankara 2002, C. 25, ss.352-353.
SÜMER, F. Sümer, "Keykâvus II", *DİA,* XXV (2002), s. 356
SÜMER, F. Sümer, "Keykubâd I", *DİA*, C. 25, Ankara 2002, ss. 358-359.
SÜMER, F. Sümer, "Mengücükler", *İ. A, c.* VIII, MEB Yayınları, İstanbul 1988, s. 714.
SÜMER, F. Sümer, "Mesud I", *DİA*. Ankara 2004, C. 29, s.339-342.
SÜMER, F. Sümer, "Saltuklular", *Selçuklu Araştırmaları Dergisi*, III, Ankara 1971, s. 418-420.
SÜMER, F. Sümer, "Selçuklular Devrinde Ticaret", *Türk Dünyası Araştırmaları Dergisi,* (1993), S. 83, s,12.
SAFRAN, M. Safran, *"*XIII. ve XIV. yy'da Karadeniz Limanlarının Ticari ve Tarihi Önemi", *Birinci Tarih Boyunca Karadeniz Kongresi Bildirileri*, Samsun 1988, ss. 459-462.
SÜMER, F. Sümer, "Selçuklular Devrinde Türk Beyleri, Uvak Oğlu Atsız I", *Türk Dünyası Araştırmaları*, 43, İstanbul 1986, ss. 133-144.
SÜMER, F. Sümer, "Yıva Oğuz Boyuna Dair", *T. M.* C. IX. İstanbul 1951, s. 154-156.
SÜMER, F. Sümer, *Karakoyunlular* I, TTK. Ankara 1992.
SÜMER, F. Sümer, *Oğuzlar (Türkmenler) Tarihleri, Boy Teşkilatı Destanları,* Türk Dünyası Araştırmaları Vakfı, İstanbul 1999.
SÜMER, F. Sümer, *Selçuklular Devrinde Doğu Anadolu'da Türk Beylikleri*, TTK. Yayınevi, Ankara 2015.
SÜMER, F. Sümer, *Türk Devletleri Tarihinde Şâhıs Adları*, II, İstanbul 1999.
SÜMER, F. Sümer, *Yabanlu Pazarı,* Türk Dünyası Araştırmaları Vakfı Yayınları, İstanbul 1985.
SÜRYANİ MİHAİL, (1944), *Süryanî Patrik Mihail'in Vakainamesi*, İkinci Kısım (1042-1195), trc. Hrand D. Andreasyan, TTK Kütüphanesi, Neşredilmemiş Daktilo Nüsha, s. 26-28.
SÜSLÜ, Ö. Süslü, *Tasvirlere Göre Anadolu Selçuklu Kıyafetleri*, Ankara 1989.
ŞÂHBAZ, M. Şâhbaz, "Sahib Ata Fahrü'd-din Ali Döneminde İnşa Edilen Medreselerin Türkiye Selçuklu eğitimindeki Yeri", *Social Sciences Studies Journal (SSSJournal)* 2018 Vol:4 Issue:22, pp: 3846-3861.
ŞÂHBAZ, M. Şâhbaz, "XVI. Yüzyıl Anadolusu'nda Oğuz Boylarının Yerleştikleri Yerlerin Sancaklara Dağılımı", *Ç.Ü. Sosyal Bilimler Enstitüsü Dergisi*, Cilt 26, Sayı 3, 2017, ss.45-59.
ŞÂHİN, H. İbrahim Şâhin, *Çepniler (Tarih İnanış ve Halkbilimi),* Altınpost Yayınları, Ankara 2013.
ŞÂHİN, M. Kemal Şâhin, ″Anadolu'da Selçuklu Döneminde Niğde ve Kayseri Çevresinde Bulunan Taçkapılar Üzerine Bazı Düşünceler-I″, *XIII. Ortaçağ ve Türk Dönemi Kazıları ve Sanat Tarihi Araştırmaları Sempozyumu Bildirileri*, 14-16 Ekim 2009, Yay. Haz. K. Pektaş-S.Cirtil-S. Ö. Cirtil-G. K. Öztaşkın-H. ÖzdEmîr-E. Aktuğ-R. Uykur, Pamukkale Üniversitesi Fen-Edebiyat Fakültesi Sanat Tarihi Bölümü Yayını, İstanbul 2011, s.569-581.
ŞÂHİN, M. Şâhin, "Habibü's-Siyer'e Göre Türkiye Selçukluları", *Ankara Üniversitesi Dil ve Tarih-Coğrafya Fakültesi Dergisi*, 2014, 54 (1), ss. 21-40.
ŞÂHİN, M. Şâhin-Zekiye Tunç, "Türkiye Selçuklularının Sinop'un Fethinde Gâşiye'yi Hâkimiyet Âlameti Olarak Kullanmaları ve Fetih İçin Gönderilen Fütüvvetnâme", *Gaziantep Üniversitesi Sosyal Bilimler Dergisi*, Cilt 17, Sayı 2, 2018, ss.701 – 710.
ŞÂHİN, S. Şâhin, "Kösedağ Savaşında Selçuklu Ordusunda Gayrimüslimler", *Akademik Bakış Dergisi*, Sayı: 64 Kasım – Aralık 2017, Uluslararası Hakemli Sosyal Bilimler E-Dergisi, Kırgızistan 2017, ss.404-413.
ŞÂHİN, S. Şâhin, "Sivas Gökmedrese (sahibiye medresesi) ve Kitabelerindeki Rivayetlerin Hadis Değeri", *Cumhuriyet Üniversitesi İlahiyat Fakültesi Dergisi*, cilt X/1, s. 145-163, Haziran 2006, ss.145-163.
ŞÂHİN, Şâhin-Fatih Sansar, "Endülüs'ün Düşüşünde Aragon Krallığı'nın Rolü", http:// cahij.com/Makaleler/34982928_Seyhun%20%C5%9EAH%C4%B0N,%20Fatih%20SANSAR-s.165-178..pdf.
ŞÂHİN, T. Erdoğan Şâhin, *Erzincan Tarihi*, Erzincan 1985.
ŞAMÎ, Nizamüddin Şami, *Zafernâme*, trc. N. Lugal, Ankara 1987.
ŞAPOLYO, E. Behnan Şapolyo, *Selçuklu İmparatorluğu Tarihi*, Güven Matbaası, Ankara 1972.
ŞEKER, D. Ali Şeker, "Mama Hâtun", *DİA,* cilt: 27; sayfa: 548.
ŞEKER, M. Şeker, "Süleyman Şâh (I), Rukne'd-Din Süleyman Şâh b. Kutalmış (Ö.479/1086)", *Selçuklu Medeniyeti Araştırmaları Dergisi, Yıl:2016, Sayı:1, ss.39-51.*
ŞEKER, M. Şeker, *Anadolu'nun Türkleşmesi ve İslamlaşması*, İstanbul 1973.
ŞEKER, M. Şeker, *Anadolu'nun Türkleşmesi ve Kültürel Hayat*, Ötüken Neşriyat, İstanbul 2011.
ŞEREF HAN, Şerefhan Bitlisi, *Şerefname Kürt Tarihi*, I, trk. trc. Abullah Yeğin, İstanbul 2016.
ŞEŞEN, R. Şeşen, "el- Melikü'l-Adil", *DİA*. Ankara 2004, C.29, ss.59-60.
ŞEŞEN, R. Şeşen, "Eyyûbî", DİA, XII, 20-31.

ŞEŞEN, R. Şeşen, "Harrân", *DİA*, c. 16, s. 238-239.

ŞEŞEN, R. Şeşen, "Hıttin'de Salahaddin'in Ordusu", *Belleten*, cilt 54, sayı 28, Ankara 1990, s. 427-434.

ŞEŞEN, R. Şeşen, "İmad ed-Din al-Kâtib al- Isfahanı'nin Eserlerindeki Anadolu Türkler'iyle İlgili Bahisler", *SAD*, III, Ankara 1971, s. 268-269.

ŞEŞEN, R. Şeşen, "Selâhaddin-i Eyyûbî", *DİA*, Türkiye Diyanet Vakfı Yayınları, İstanbul 2009, c. 36, s. 337-340.

ŞEŞEN, R. Şeşen, "*Selçuklular Devrindeki İlme Genel Bir Bakış" III. Uluslararasi Mevlâna Kongresi* (5-6 Mayıs 2003 Konya), Konya 2004, s. 233- 234.

ŞEŞEN, R. Şeşen, *Eyyûbîler*, İsam Yayınları, İstanbul 2018.

ŞEŞEN, R. Şeşen, *Harran Tarihi*, Ankara 1996, s. 25-26.

ŞEŞEN, R. Şeşen, *İslam Coğrafyacılarına Göre Türkler ve Türk Ülkeleri*, Bilge Kültür Sanat, İstanbul 2017.

ŞEŞEN, R. Şeşen, *İslam Medeniyeti Tarihi*, İsar Vakfı Yayınları, İstanbul 2012.

ŞEŞEN, R. Şeşen, *Salâhaddîn Devrinde Eyyûbîler Devleti*, İstanbul 1983.

ŞEŞEN, R. Şeşen, *Salâhaddin Eyyûbi ve Devri*, İslam Tarih Sanat ve Kültürünü Araştırma Vakfı (İSAR) Yayınları İstanbul 2000.

ŞEŞEN, R. Şeşen, *Salahaddin'den Baybars'a Eyyûbîler-Memlûklar* (1193-1260), İSAR Vakfı Yayınları, İstanbul 2007.

ŞEŞEN, R. Şeşen, *Selâhaddin-i Devrinde Eyyûbîler Devleti*, İstanbul 1983.

ŞEŞEN, R. Şeşen, *Selâhaddin-i'den Baybars'a Eyyûbîler-Memlûklar* (1193-1260), İstanbul 2007.

ŞEŞEN, R. Şeşen, *Sultan Baybars ve Devri,* İstanbul 2009.

ŞEYBAN, L. Şeyban, *Endülüs'te Murâbıtlar ve Muvahhidler Döneminde Müslüman-Hıristiyan İlişkileri (Endülüs'ün Geri Alınışı-Reconquista* 1085-1238), İstanbul Üniversitesi Sosyal Bilimler Enstitüsü Basılmamış Doktora Tezi, İstanbul 2002.

ŞİKÂRÎ, *Karamanname* (Zamanın Kahramanı Karamaniler'in Tarihi), (hzr. Metin Sözen- Necdet Sakaoğlu), Karaman Valiliği Yayınları, İstanbul 2005.

ŞİMŞEK, C. Şimşek, *XIII. Yüzyılda Selçukluların Antalya Ve Alanya Yöresindeki Siyasi Ve Ticari Faaliyetleri,* Yüksek Lisans Tezi, Isparta 2019.

TANERİ A. Taneri, *Celâlü'd-din Harizmşâh ve Zamanı*, Ankara 1977.

TANERİ A. Taneri, *Harezmşâhlar,* D. V. Yayınları, Ankara 1993.

TANERİ, A. Taneri, "Celâleddin Karatay", *DİA*. İstanbul 1993, VII, ss.251-252.

TANERİ, A. Taneri, "Çasnigir", *DİA*, C.VIII, İstanbul 1993.

TANERİ, A. Taneri, "Hüsâmeddin Çoban", DİA, XXVIII, 513.Y. Bedirhan, *Selçuklular ve Kafkasya,* Eğitim yayınevi, Konya 2019.

TANERİ, A. Taneri, "Müsameretü'l Ahbar'ın Türkiye Selçukluları Devlet Teşkilatı Bakımından Değeri", *Makaleler I*, (Yay. Haz. E. Semih Yalçın-Saadet Lüleci), Berikan Yayınları, Ankara 2004, s. 137.

TANSÜ, Y. E. Tansü, "Menâkibü'l- Arifin'e Göre XIII. Yüzyıl Anadolusu'nun Siyasî, Sosyal, İktisadî, Dinî ve Kültürel Hayatı", *Tarih Çevresi İki aylık tarih ve Kültür Dergisi,* Ankara 1994, S. 11, ss. 47-54.

TAŞAĞIL, A. Taşağıl, "Hazarlar", *D.İ.A.* C. 17, ss. 116-120.

TAŞÇI, K. Taşcı, "Selçuklular Zamanında Anadolu'nun Türkleşmesine ve İslâmlaşmasına Karşı Bizans Devleti'nin Aldığı Askerî ve Siyasî Tedbirler", *Uluslararası Türk Dünyası Eğitim Bilimleri ve Sosyal Bilimler Kongresi Bildiriler Kitabı*, Ankara 2016, ss.537-553.

TAŞÇI, K. Taşcı, *Selçuklular Zamanında Van Gölü Havzası* (1018-1243), Doktora Tezi, Atatürk Üniversitesi Sosyal Bilimler Enstitüsü, Erzurum 2013.

TAŞÇI, N. Taşçı, *Anadolu Selçuklularının Batı Anadolu Politikası Ve Bizansla Münasebetleri*, Yüksek lisans Tezi, Selçuk Üniversitesi Sosyal Bilimler Enstitüsü, Konya 2008.

TAŞDÖNER, K. Taşdöner, "Eski Çağ'da Anadolu'nun Siyasi ve Demografik Yapısını Değiştiren Kitlesel Göçler", *Çanakkale Araştırmaları Türk Yıllığı,* Yıl: 10, Güz 2012, Sayı: 13, ss. 85-103.

TAŞKIRAN, H. Taşkıran, "Karamanoğulların Anadolu'da Var Olma Mücadelesi Bağlamında Türkiye Selçuklularıyla İlişkilerinin Genel Seyri", *Türk & İslam Dünyası Sosyal Araştırmalar Dergisi /The Journal of Turk & Islam World Social Studies*, Yıl: 3, Sayı: 6, Mart 2016, ss. 316-328.

TAŞKIRAN, H. Taşkıran, *Selçuklu Devletlerinde Suikastlar*, Selenge Yayınları, İstanbul 2015.

TEBRİZÎ, Seyyid *Ahmed-i Kesrevî*-yi (Kisrevî) Tebrîzî, *Şehriyârân-ı Gumnâm*, I-III, Tahran 2535 hş.

TEKCAN, A. R. Tekcan, *Anadolu Selçuklu Devleti Merkezi Şehirlerinden Konya ve Kayseri'de Şehir Hayatı*, Yayımlanmamış Doktora Tezi, Gazi Üniversitesi, Sosyal Bilimler Enstitüsü, Ankara 2012.

TEKİN, R. Tekin, *Ahlat Tarihi*, OSAV Yayınları, İstanbul 2000.

TEKİN, T. Gökçe Tekin, *Selçuklu Tarihi Boyunca Ortaya Çıkan Türkmen İsyanları*, Yüksek Lisans Tezi, Süleyman DEmîrel Üniversitesi SBE. Isparta 2019.

TEKİNDAĞ, M. C. Şehabeddin Tekindağ, "Memlük Sultanlığı Tarihine Toplu Bir Bakış", *İstanbul Üniversitesi Edebiyat Fakültesi Tarih Dergisi*, S.25, Mart 1971, s.5.

TEKİNDAĞ, M. C. Şehabeddin ***T***ekindağ, "Anadolu Selçuklu Tarihine Toplu Bir Bakış", *Anadolu'da Türk Tarihi ve Kültürü*, Trabzon 1967, s.10-11.

TEKİNDAĞ, M. C. Şehabeddin Tekindağ, "Karamanlılar", *İA*. 6, s. 316.

TEKİNDAĞ, M. C. Şehabeddin Tekindağ, *Karaman Beyliği*, *13-15. Asırda Cenubî Anadolu Tarihine ait Tetkik*, Doktora Tezi, İstanbul 1947.

TEKİNDAĞ, M. C. ŞehabeddinTekindağ, "Al-Malik As-Salih", *İA*, C.7, MEB, İstanbul 1989.

TEKİNDAĞ, Ş. Tekindağ, "Karamanlılar", İslam Ansiklopedisi, C. VI, Eskişehir 1973.

TELLİOĞLU, İ. Tellioğlu, *XI-XIII. Yüzyıllarda Türk-Gürcü İlişkileri*, Trabzon 2009.

TELLİOĞLU, İ. Tellioğlu, *Fethedilenlerin Gözüyle Anadolu'nun Fethi*, Bilge Kültür Sanat, İstanbul 2020.

TELLİOĞLU, İ. Tellioğlu, *Osmanlı Hâkimiyetine Kadar Doğu Karadeniz'de Türkler,* Serander Yayınları, Trabzon 2007.

TEOMAN, B. Teoman, "Konya Darplı Anadolu Selçuklu Sikkeleri", *Yeni İpek Yolu Dergisi Özel Sayısı Konya Kitabı XVI*, Konya 2018, ss.147-166.

TERZİ, M. Zeki Terzi, "Gulâm: Emevîler ve Abbâsîler", *DİA*, XIV, s.178; Erdoğan Merçil, "Gulâm: İran, Hindistan ve Anadolu", *DİA*, XIV, s.182.

TERZİOĞLU A. Terzioğlu, "Selçuklu Hastaneleri ve Avrupa Kültürüne Tesirleri", *Malazgirt Armağanı* içinde (ss. 49- 66), Ankara 1972.

TEVHİD, A. Tevhid, "Antalya Kitabeleri", *TOEM*, 86, s. 169.

TEVHİD, A. Tevhid, "Antalya Surları Kitâbeleri", *TTEM*. 9 (86), Mayıs 1341, ss. 166-169.

TEVHİD, Ahmed Tevhid, "Rum Selcukī Devleti'nin İnkırazıyla Teşekkül Eden Tavâif-i Mülûkdan Karahisar-ı Sâhib'de Sâhib Ataoğulları", *TOEM*, I/2 (9) (1329), s. 563-564.

TEXİTER, C. Texier, *Küçük Asya*, C.III, (çev. Ali Suat), (hazr. Kâzım Yaşar Kopraman, Musa Yıldız), Enformasyon ve Dökümantasyon Hizmetleri Vakfı Yay., Ankara 2002.

TİHRANÎ, Ebu Bekr-i Tihrani, *Kitab-ı Diyarbekriyye*, (2014), (Çev. Mürsel Öztürk), T.T.K, 1.C, 3. Baskı, Ankara 2014.

TOGAN, A. Zeki Velidi Togan, "Reşideddin'in Mektuplarında Anadolu'nun İktisadi ve Medeni Hayatına Ait Kayıtlar", *İstanbul Üniversitesi İktisat Fakültesi Mecmuası*, C. 15, S. 1-4, İstanbul 1953, s. 33-50.

TOGAN, A. Zeki Velidi Togan, "Mogollar devrinde Anadolu'nun iktisadi vaziyeti", *Türk Hukuk ve İktisat Tarihi Mecmuası*, İstanbul 1931, ss.1-42.

TOGAN, A. Zeki Velidi Togan, *Umumi Türk Tarihi'ne Giriş En Eski Devirlerden 16. Asra Kadar*, Enderun Kitabevi, İstanbul 1981.

TOĞAY, A. Hüseyin Toğay, *Sasani-Bizans İlişkileri VI-VII. Yüzyıllar*, Yayınlanmamış Yüksek Lisans Tezi, Nevşehir Hacıbektaş Veli Üniversitesi Sosyal Bilimler enstitüsü, Nevşehir 2018.

TOKATLI, Ü. Tokatlı, "Elvan Çelebi'nin Eseri (el)-Menâkıbu'l-Kudsiyye Fi' (il) Menâkıbi'l-Ünsiyye", *Erciyes Üniversitesi Sosyal Bilimler Enstitüsü Dergisi*, II, (1998), s. 259; Sami Gürtürk, *Silifke Tarihi*, İstanbul 1987.

TOKUŞ, Ö. Tokuş, "Fethinden Dânişmendlilere Kadar Malatya", *Uluslararası Selçuklu Döneminde Maraş Sempozyumu,* 17-19 Kasım 2016, Kahramanmaraş Aralık 2017, C. II, ss. 151-152.

TOKUŞ, Ö. Tokuş, "Moğol Hâkimiyetinde Anadolu Ve Anadolu'da Moğol Noyanlarının İsyanları", *Türk Dünyası Araştırmaları*, Eylül - Ekim 2017, Cilt: 117 Sayı: 230, ss.177-208.

TOMAR, C. Tomar, "el-Melikü'l-Muazzam", DİA. C. 22, TDV Yayınları, Ankara 2004, ss. 71-73.

TOROĞLU, E. Toroğlu, "Selçuklu Döneminde Maraş Yöresinde Yollar", Uluslararası Selçuklu Döneminde Maraş Sempozyumu, 17-19 Kasım 2016, Kahramanmaraş 2016, s.175 vd.

TSKHOVREBA, K. Tskhovreba, *Anonim Vakayiname* (çev. S. G. Kaukhçişvili), Tiflis 1959, s.192, (erişim tarihi:15.10. 2021, http://www.amsi.ge/istoria/qc/index.html).

TUFANTOZ A. Tufantoz, "Selçuklular Çağında Alaşehir", *Akademik Tarih ve Düşünce Dergisi,* İlkbahar 2016, 3 (10), ss.139-154.

TUNCER, O. C. Tuncer, "Son Kazıların Işığı Altında Sivas Şifahanesi Planı. I.", *Milletlerarası Türkoloji Kongresi*, (İstanbul, 15- 20 X. 1973), *Tebliğler*, 3. *Türk Sanatı Tarihi* içinde (ss. 911- 951), Tercüman Gazetesi ve Türkiyat Enstitüsü Yayınları, İstanbul 1979, ss. 911-951.

TUNCER, O. Cezmi Tuncer, *Anadolu Kümbetleri -1- Selçuklu* Dönemi, Güven Matbaası Ankara 1986.

TUNÇ, Z. Tunç- Mustafa Şâhin, "Türkiye Selçukluları Döneminde Aşıklar Adası Sinop'un Fethi", 14. Uluslararası Türk Dünyası Sosyal Bilimler Kongresi, 22 – 23 Ağustos 2016 Gostivar / Makedonya, s. 291-292.

TUNÇDİLEK, N. Tunçdilek, *Türkiye'de Yerleşmenin Evrimi*, İ.Ü, Deniz Bilimleri ve Coğrafya Enstitüsü Yayınları No: 4, İstanbul 1986.

TURAL, M. Tural, "Hülâgü Han'ın Bağdad'ı İstilası (1258) ve Tahribe Teşvik Meselesi", *Tarih Okulu Dergisi* (TOD), Yıl 10, Sayı XXX, Haziran 2017, ss. 21-50.

TURAN, O. Turan "Mübarizeddin Ertokuş ve Vakfiyesi", *Belleten*, 1947, CXI. S. 41-44, ss. 419-423.

TURAN, O. Turan, "Orta Çağlarda Türkiye Kıbns Münasebetleri", *Selçuklular ve İslâmiyet,* İstanbul 1993.

TURAN, O. Turan, ‘‘Süleyman-Sah II.’’, İ*slam Ansiklopedisi***,** 11. cilt, MEB. Yay. İstanbul 1979, s.219.

TURAN, O. Turan, “Keykubâd I”, *İA*. VI, ss. 647-648.

TURAN, O. Turan, “Kılıç Arslar IV”, *İA*, c. VI, s. 703–704.

TURAN, O. Turan, “Kılıç Arslan I”, *İ.A*. VI, s. 681.

TURAN, O. Turan, “Ortaçağ’da Türkiye-Kıbrıs Münasebetleri”, *Belleten*, C. XXVIII., S. 110, (Nisan 1964)’den ayrı basım, Ankara, 1964, s. 214.

TURAN, O. Turan, “Selçuklu Devri Vakfiyeleri III, Celâleddin Karatay Vakıfları ve Vakfiyeleri”, *Belleten*, XIII, Sayı: 45, s. 99-107.

TURAN, O. Turan, “Selçuklu Kervansarayları”, *Belleten*, C. X, S. 39, Ankara, 1946, ss.471-496.

TURAN, O. Turan, “Selçuklu Sultanı II. Kılıç Arslan“, *İA*. C.VI, s. 567.

TURAN, O. Turan, “Süleyman Şâh II”, *İA,* XI, İstanbul 1993, ss.225-226.

TURAN, O. Turan, “Süleyman Şâh I”, *İA*, c. XI, s. 206.

TURAN, O. Turan, “Şemseddin Altun-Aba, Vakfiyesi ve Hayatı”, *Belleten* XI. (42-1947). ss.197-235.

TURAN, O. Turan, *Doğu Anadolu Türk Devletleri Tarihi*, Boğaziçi Yayınları, İstanbul 1993.

TURAN, O. Turan, *İstanbul‘un Fethinden Önce Yayınlanmış Tarihi Takvimler*, TTK. Yayınevi, Ankara 2007.

TURAN, O. Turan, Keykâvus II”, *İA*., MEB, Eskişehir 1997, VI, s.645.

TURAN, O. Turan, *Selçuklu Tarihi Araştırmaları*, TTK. Yayınevi, Ankara 2014.

TURAN, O. Turan, *Selçuklular Tarihi ve Türk İslam Medeniyeti***,** Ötüken Neşriyat, İstanbul 2015.

TURAN, O. Turan, *Selçuklular Zamanında Türkiye*, Boğaziçi Yayınları, İstanbul 2015.

TURAN, O. Turan, *Türkiye Selçukluları Hakkında Resmi Vesikalar, Metin, Tercüme ve Araştırmalar*, Türk Tarih Kurumu Yayınevi, Ankara 1988.

TURAN, R. Turan, “Alâeddin Keykubâd’ın Doğu Anadolu Siyaseti”, *Selçuk Üniversitesi Selçuk Dergisi*, Sayı:3, Konya 1988, ss.78-87.

TURAN, R. Turan, *Türkiye Selçuklularında Hükümet Mekanizması* (Vezir ve Divan), Milli Eğitim Bakanlığı Yayınları, İstanbul 2005.

TURFAN, K. Turfan, “Myriokephalon Savaşı’nın Yeri Üzerine Yeni Araştırmalar”, *Türk Tarih Kongresi*, Ankara 22-26 Eylül 1986, Kongreye sunulan Bildiriler III., TTK, Ankara 1991, s. 1117-1155.

TURGAL, H. Fehmi Turgal, *Anadolu Selçukileri (Müneccimbaşıya göre*), İstanbul 1935.

TÜLÜCÜ, S. Tülücü, “Malazgirt Savaşı‘na Katılan Türk Beylerinden Sunduk Bey”, A.Ü Türkiyat Araştırmaları Enstitüsü Dergisi, Sayı: 13, Erzurum 1999, s. 274.

Türk Dünyası El Kitabı, Ankara 1982.

TÜRK, B. Türk, *XII-XV. Yüzyıllarda Anadolu‘da Musiki Ve Eğlence Kültürü,* Doktora Tezi, Fırat Üniversitesi Sosyal Bilimler Enstitüsü, Elazığ 2016, s. 136-137.

UÇAR, Ş. Uçar, “Müslümanların İstanbul‘u Fethetmek İçin Yaptıkları İlk Üç Muhasara”, *Selçuk Üniversitesi Selçuk Dergisi*, Konya 1986, sayı 1, s. 69.

UÇAR, Ş. Uçar, *Anadolu‘da İslam-Bizans Mücadelesi*, İşaret Yayınları, İstanbul 1990.

UĞUR, M. Ferid Uğur, “Gömeçhane”, *Konya Mecmuası*, Konya 1936, S:9, s.566.

UĞUR, M. Ferid Uğur-M. Mesud Koman, *Selçuklu Büyüklerinden Celalüddin Karatay ile Kardeşlerinin Hayat ve Eserleri,* Konya 1940, s. 1–87.

UĞUR, M. Ferit Uğur-M. Mesut Koman, *Sahip Ata İle Oğullarının Hayatı ve Eserleri*, Konya Halkevi Neşriyatı, İstanbul 1934.

ULUÇAY, M. Çağatay Uluçay, *İlk Müslüman Türk Devletleri*, Ötüken Neşriyat, İstanbul 2020.

ULUÇAY, M. Çayırdağ, *Kayseri Tarihi Araştırmaları*, Kayseri Büyükşehir Belediyesi Kültür Yayınları, Kayseri 2001.

ULUDAĞ, S. Uludağ, Ahmet Yaşar Ocak, “Fütüvvet“, *DİA*, C. 13, İstanbul 1996, ss. 259-263.

Uluslararası Haçlı Seferleri Sempozyumu, 23-25 Haziran 1997, İstanbul, Türk Tarih Kurumu Yayınları, Ankara 1999.

UMAR, B. Umar, *Türkiye Halkının Ortaçağ Tarihi*, İnkılap yayınevi, İstanbul 1998.

UMAR, B. Umar, *Türkiye‘deki Tarihsel Adlar*, İnkılap Kitabevi, İstanbul 1993.

URFALI, Urfalı Mateos, *Urfalı Mateos Vekayi-nâmesi (952-1136) ve Papaz Grigor’un Zeyli (1136-1162)*, 3. Baskı, Hrant D. Andreasyan (çev.), Edouard Dulaurier-Halil Yınanç (notlar), TTK. Yayınevi, Ankara 2000.

USAYBİA, İbni Ebi Usaybia, *Uyûnu’l-Enbâ’ fi Tabakâti’l-Etıbbâ’*, Beyrut 1965.

USTA A. Usta, “XIII. Yüzyıldaki Moğol İstilasına Kadar Kıpçakların Kafkasya‘daki Faaliyetleri”, *Türk Dünyası Tarih ve Kültür Dergisi*, Sayı: 154, Ekim 1999, ss. 38-39.

USTA, A. Usta, “Artukoğlu Belek Gazi‘nin Siyasî Faaliyetleri”, *Prof. Dr. Ramazan Şeşen Armağanı*, İstanbul 2005, s. 359.

USTA, A. Usta, “Haçlılar Ve Doğu Hıristiyanları Arasındaki İlişkiler”, Belleten, Cilt: LXXVII, Ağustos 2013, Sayı: 279, ss.365-402.

USTA, A. Usta, *Çıkarların Gölgesinde Haçlı Seferleri*, Yeditepe Yayınları, İstanbul 2016.

UTAŞ, C. Utaş-Faruk Balkar, "*Kennaş fi't Tıb"*, Abdüllatif el-Bağdâdî, Kayseri 1992.

UYAR, M. Uyar, "Gazan Hanın İlhanlı Ordusunu Reformasyonu", *Büyük Selçuklu Devletinden Türkiye Selçuklu Devletine Mehmet Altay Köymen Armağanı,* Konya 2011, s. 265-273.

UYAR, M. Uyar, "Kösedağ Savaşı'nı Yeniden Değerlendirmek: İlhanlı Dönemi Tarih yazıcılığı Bağlamında Bir Savaşın Anatomisi", *Türk'ün Anadolu Tarihinde Bir Dönüm Noktası, 1243 Kösedağ Savaşı ve Anadolu'nun Moğollar Tarafından İşgali*, Editör: Abdullah Kaya, Cumhuriyet Üniversitesi Yayınları No: 193, Sivas/2018, ss.325-334.

UYAR, M. Uyar, "Moğol İstilası Döneminde Selçuklular", Selçuklu Tarihi El Kitabı, Editör: R. Turan, Grafiker Yayınları, Ankara 2012, ss.409-438.

UYSAL, M. Uysal, "Afyon Sultandağı Sahip Ata Kervansarayı", *Türk-İslâm Medeniyeti Araştırmaları Dergisi,* Konya 2006, s. 9.

UYUMAZ, E. Uyumaz, "Anadolu Selçuklu Sultanı I. Alâeddin Keykubâd Dönemine (1220–1237) Bir Bakış", Cogito, Yapı Kredi Yayınları, s.29, Güz 2001, s.124.

UYUMAZ, E. Uyumaz, "Sultan I. Alâeddin Keykubâd'ın Tebaası ile Olan İlişkilerine Dair", *I. Alâeddin Keykubâd ve Dönemi Sempozyumu Bildirileri,* Konya 2008, s. 45-50.

UYUMAZ, E. Uyumaz, "Türkiye Selçuklu Devleti Eyyûbî Münasebetleri", *Türkler*, Yeni Türkiye Yayınları, Ankara 2002, c. 4, s. 86-96.

UYUMAZ, E. Uyumaz, "Türkiye Selçuklu Devleti'nde Atabeylik Müessesesi", *Prof. Dr. Işın DEmîrkent Anısına,* İstanbul Üniversitesi Yayınları, İstanbul 2008, s. 483.

UYUMAZ, E. Uyumaz, "Türkiye Selçuklu Devleti'nde Resmi Eğlence/Bezm Meclisleri", *İ.Ü.E.F Tarih Dergisi*, İstanbul 2006, 43/37-51.

UYUMAZ, E. Uyumaz, "Türkiye Selçuklu Devleti-Eyyûbî Münasebetleri", *Türkler*, Cilt: 5, ss. 86-96.

UYUMAZ, E. Uyumaz, "Türkiye Selçuklu Devleti'nin Abbasi Hilafeti İle Münasebetleri", *İstanbul Üniversitesi Edebiyat Fakültesi Tarih Dergisi,* Sayı:37, 2001-2002, ss.375-390.

UYUMAZ, E. Uyumaz, "Türkiye Selçuklu Sultanları, Melikleri ve Meliklerin Evlilikleri", *Selçuk Üniversitesi, Selçuklu Araştırmaları Merkezi, I. Uluslararası Selçuklu Kültür ve Medeniyeti Kongresi Bildiriler*, 2, Konya, 2001, ss. 397-421.

UYUMAZ, E. Uyumaz, "Türkiye Selçuklu-Eyyûbi Siyasi Münasebetleri", *Eyyûbîler; Yönetim, Diplomasi, Kültürel Hayat*, (Ed.:. Önder Kaya), Küre Yayınları, İstanbul 2012.

UYUMAZ, E. Uyumaz, "XI. Yüzyıl'ın Sonlarından XIV. Yüzyıl'ın Başlarına Kadar Anadolu'da Bilinen Hastalıklar Ve Uygulanan Tedâvi Yöntemlerine Dair", *Erdoğan Merçil'e 75. Doğum Yılı Armağanı,* Bilge Kültür Sanat Yayıncılık, İstanbul 2014, s. 213.

UYUMAZ, E. Uyumaz, "Yükseliş Dönemi (I. İzzeddin Keykâvus ve I. Alâaddîn Keykubâd Devri)", *Türkiye Selçuklu Tarihi*, Açıköğretim Fakültesi Yayını, Eskişehir 2011.

UYUMAZ, E. Uyumaz*, Sultan I. Alâeddin Keykubâd Devri Türkiye Selçuklu devleti Siyasi Tarihi (1220-1237),* TTK. Yayınevi, Ankara 2003.

UYUMAZ, E. Uyumaz, *Türkiye Selçuklu Devleti'ne Gelen ve Giden Elçiler* (XI. Yüzyılın sonu-XIV yüzyılın başları), Bilge Kültür Sanat Yayıncılık, İstanbul 2011.

UYUMAZ, Emine Uyumaz, "Türkiye Selçuklu Devleti'nin Abbasî Hilafeti İle Münasebetleri", *İstanbul Üniversitesi Edebiyat Fakültesi Tarih Dergisi*, 2001-2002, ss. 375-390.

UZLUK, F. Nafiz Uzluk, *Anadolu Selçukluları Devleti Tarihi III*, Ankara Örnek Matbaası, Ankara 1952.

UZLUK, F. Nafiz Uzluk, *Fatih Devrinde Karaman Eyaleti Vakıfları Fihristi*, Ankara 1958.

UZUNÇARŞILI, İ. Hakkı-Rıdvan Nafiz, *Sivas Şehri*, (Yay. Haz. Recep Toparlı), Sivas 1998.

UZUNÇARŞILI, İ. Hakkı Konyalı, *Erzurum Tarihi*, İstanbul 1960.

UZUNÇARŞILI, İ. Hakkı Uzunçarşılı, *Anadolu Beylikleri ve Akkoyunlu, Karakoyunlu Devletleri*, TTK, Ankara, 1988.

UZUNÇARŞILI, İ. Hakkı Uzunçarşılı, *Anadolu Beylikleri: Karamanoğulları*, Ankara 1988.

UZUNÇARŞILI, İ. Hakkı Uzunçarşılı, *Kitâbeler* I, Maarif Vekaleti, İstanbul 1927.

UZUNÇARŞILI, İ. Hakkı Uzunçarşılı, *Osmanlı Devleti Teşkilatına Medhal*, TTK. Yayınları, Ankara 1988.

UZUNÇARŞILI, İ. Hakkı Uzunçarşılı, *Osmanlı Tarihi I Anadolu Selçukluları ve Anadolu Beylikleri Hakkında Bir Mukaddime İle Osmanlı Devleti'nin Kuruluşundan İstanbul'un Fethine Kadar*, Türk Tarih Kurumu Basımevi, Ankara 2011.

UZUNÇARŞILI, İ. Hakkı Uzunçarşılı, *Osmanlı Tarihi* I, TTK. Basımevi, Ankara 2003.

ÜLGEN A. Saim Ülgen, "Divriği Ulu Camii ve Darü'ş - Şifası", *Vakıflar Dergisi***,** V (1962), s. 93-98, bil. s. 97-98.

ÜLKEN, H. Ziya Ülken, *Türk Tefekkürü Tarihi*, 3. Baskı, Yapı Kredi Yayınları, İstanbul 2007.

ÜLKÜTAŞIR, Ş. Ülkütaşır, "Anadolu Selçukluları tarafından Sinop'un Muhasarası ve Zaptı", *TK*. 106 (1971), ss. 814-819.

ÜLKÜTAŞIR, Ş. Ülkütaşır, "Sinop'ta Selçukiler Zamanına Ait Eserler", *Türk Tarih, Arkeologya ve Etnografya Dergisi*, Sayı 5, İstanbul 1941, s. 112-151.

ÜNAL, M. Ali Ünal, "Harput", *DİA.* C. 16, Ankara 1997, ss. 232-235.

ÜNAL, M. Ünal, *Osmanlı Tarih Sözlüğü*, Paradigma Yayıncılık, İstanbul 2011.

ÜNAL, T. Ünal, *Karamanoğulları Tarihi,* Berikan Yayınları, Ankara 2001.

ÜNSÎ, *Selçuk Şehnamesi (Şehnâme-i Selçuk)*, trc. Mehmet Ferit Uğur, Konya 1942.

ÜNVER A. Süheyl Ünver, *Divriği Ulucami ve Şifahanesi,* Sivas 2004.

ÜNVER, S. Ünver, "Türk Tıp Tarihi: Divriği'de Turan Malik Hastanesi 1228", *Tedavi Seririyatı ve Laboratuvarı***,** 4/15 (1934), s. 1-4, bil. s. 2-3.

ÜNVER, S. Ünver, "Anadolu Selçuklularında Sağlık Hizmetleri", *Malazgirt Armağanı* içinde (ss. 9- 31), Ankara 1972, ss. 15-16.

ÜREMİŞ, A. Üremiş, *Türkiye Selçuklularının Doğu Anadolu Politikası*, Babil Yayınları, Ankara 2005.

ÜREMİŞ, A. Üremiş, *Türkiye Selçuklularının Doğu Anadolu Siyaseti,* Basılmamış Doktora Tezi, İnönü Üniversitesi Sosyal Bilimler Enstitüsü, Malatya 2001.

ÜRKMEZ, R. Kahraman Ürkmez, *II. Gıyâseddin Mesud Dönemi*, Yüksek Lisans Tezi, Selçuk Üniversitesi SBE. Konya 2006.

ÜSÂME, Üsâme İbni Munkız, *Kitâtü'l-İtibâr*, (çev. Selahattin Hacıoğlu), *İbni Munkız Haçlılara Karşı*, Bordo Siyah Klasik Yayınlar, İstanbul 2006.

VARDAN, Müverrih Vardan, *Türk Fetihleri Tarihi*, Çev. Hrant D.Andreasyan, Haz. İlhan Aslan, Post Yayın Dağıtım, İstanbul 2017.

VARLIK, M. C. Varlık, "Anadolu Beylikleri Karamanoğulları", DGBİT., C. X. ss.23-24.

VARLIK, M. Çetin Varlık, *Germiyanoğulları Tarihi*, Sevinç Matbaası, Ankara 1974.

VARLIK, M. Çetin Varlık, *Germiyanoğulları Tarihi (1300-1429)*, Ankara 1974, s. 29, 42.

VARTABET, V. Vartabet, "Türk Fütuhatı Tarihi (889-1269)", çev. H. D. Andreasyan, *TSD*, I, 1937.

VARTABET, V. Vartabet, *Cihan Tarihi*, (Çev. Hrant D. Andreasyan), *Tarih Semineri Dergisi*, III, İÜEF, (1937), s.228.

VÂSIL, İbniu Vâsıl, Cemâleddin Muhammed b. Sâlim (697/1297-98), *Muferricu'l-Kurûb fi Ahbâri Benî Eyyûb,I-III,* nşr.: Cemâleddin Şeyyâl, Kahire 1953.

VASİLİEV, A. A. Vasiliev, *Bizans İmparatorluğu Tarihi I,* (çev. Tevabil Alkaç), Alfa Yayınları, İstanbul 2016.

VASSAF, Vassaf Abdullah b. Fazlullah Şirazî, *Târîh-i Vassaf*, (nşr. Îrec Efşâr v.dğr.), Tahran 1388/2009. Abdülmuhammed Âyetî, *Tahrîr-i Târîh-i Vassâf*, Tahran 1372.

VELED, Sultan Veled, Divan-ı Sultan Veled, Nşr: Feridun Nafiz Uzluk, Uzluk Basımevi, Ankara 1941.

VRYONİS, S. Vryonis, *The Decline of Medieval Hellenism in Asia MİnOr and the Process of Islamızation from the Elevent through the Fifteenth Century*, University of California Press, 1986,s.76, 86, 87.

VURAL, T. Vural, "Türkye Selçukluları Dönem Nevbet Geleneği", *Uluslararası Sosyal Araştırmalar Dergisi,* Cilt: 5 Sayı: 23, Güz 2012, s.449.

WAAS A. Waas, *Geschichte der Kreuzzüge*, Freiburg 1956.

WALLACE, R. Wallace, W. Williams, *Tarsuslu Paulus'un Üç Dünyası*, Çev. Z. Zühre İlkgelen, İstanbul 1999.

WİLKEN, F. Wilken, *Geschichte der Kreuzzüge*, Leipzig 1807-1832, t. I-VII.

WİTTEK, P. Wittek, "Bizanslllardan Türklere Geçen Yer Adları", (çev. Mihin Eren), *Selçuklu Araştırmaları Dergisi* I, TTK. Basımevi, Ankara 1970, ss.193-240.

WİTTEK, P. Wittek, "Osmanlı İmparatorluğunda Türk Aşiretlerinin Rolü"**,** *İstanbul Üniversitesi Edebiyat Fakültesi Tarih Dergisi*, XII, İstanbul 1963, s.261.

WİTTEK, P. Wittek, "Yazijioglu Ali on the Christian Turks of Dobruca", *Bulletin of the School of Oriental and African Studies,* XIV, s.639-668.

WİTTEK, P. Wittek, *Osmanlı İmparatorluğu'nun Doğuşu*, Çev. Fatmagül Berktay, Pencere Yayınları, İstanbul 2000.

YAĞMUR, M. Emin Yağmur, *Nureddin Mahmud b. Zengî'nin Haçlılar ile Mücadelesi,* Yüksek Lisans Tezi, Fırat Üniversitesi Sosyal Bilimler Enstitüsü, Elazığ 2016.

YAKUBOVSKİ, A. Yakubovski, "İbni Bîbî'nin XIII. Asır Başlarında Anadolu Türklerinin Sudak, Polovets (Kıpçak) ve Ruslara Karşı Yaptıkları Seferin Hikayesi", çev. İ. Kaynak, *DTCF. Dergisi*, C. 12, Saytı:1-2, Ankara 1954, s. 215-217.

YAKUPOĞLU, C. Yakupoğlu, "Sultan I. İzzeddin Keykâvus (1211-1220)", *Selçuklu Tarihi El Kitabı* içinde (ss. 351- 386), (R. Turan, Ed). Grafiker Yayınları, Ankara 2012, ss. 355-356.

YAKUPOĞLU, C. Yakupoğlu, *Kuzeybatı Anadolu'nun Sosyo-Ekonomik Tarihi*, Gazi Kitabevi, Ankara 2009, s.361-362.

YALÇIN, O. Yalçın, *Baycu Noyan Ve Askerî Faaliyetleri,* Sinop Üniversitesi Lisanüstü Eğitim Enstitüsü, Sinop 2020.

YALÇINKAYA, E. Yalçınkaya*, Muhtasar Malatya Tarih ve Coğrafyası*, Cumhuriyet Matbaası, İstanbul 1940.

YALMAN, A. Rıza Yalman (Yalgın), *Cenupta Türkmen Oymakları,* Cilt I-II, Kültür Bakanlığı Yayınları, Ankara 1993.

YANİÇ, S. Yaniç, "XIV. Asrın ilk yarısında Anadolu'da Mehdî Bekleme Temâyülü ve Timurtaş'ın Mehdiliği Meselesi", *Necmeddin Erbakan Üniversitesi İlahiyat Fakültesi Dergisi,* Sayı 30, Konya 2015, s.185.

YASAK, İ. Yasak, "Celâleddin Karatay'ın Hayatı ve Siyasi Kariyeri", (Ed. Recep Toparlı), *Şehir Defteri: Sivas'ın Hafızasında Solan Yapraklar*, İstanbul 2017, s. 216-217.

YAŞA, R. Yaşa, "Selçuklular Zamanında Doğu ve Güneydoğu Anadolu'da Kurulan Türk Beylikleri ve Ermeni İlişkileri", *Tarihte Türkler ve Ermeniler*, 2, Türk Tarih Kurumu Basımevi, Ankara, 2014, ss. 231-246.

YAŞA, R. Yaşa, "Doğu Anadolu'da Bir Türk Kültür Merkezi: Ahlat", *Karatekin Edebiyat Fakültesi Dergisi (KAREFAD) 2(1): ss.15-28.*

YAŞAR, Hüseyin Hüsâmeddin (Yaşar), *Amasya Tarihi*, I-II, İstanbul 1327-32.

YAVAŞ A. Yavaş, *Anadolu Selçuklu Veziri Sahip Ata Fahreddin Ali'nin Mimari Eserleri,* Doktora Tezi, Ankara Üniversitesi, Ankara 2007.

YAVAŞ, A. Yavaş, "Sahib Fahreddin Ali'nin Baniliği ve Yapılarında Görülen Benzer Özellikler", Sanat Tarihi Dergisi Sayı/Number XVI/1 Nisan/April 2007, ss.165-179.

YAZICI, Tahsin Yazıcı-Cemal Kurnaz, "Hamse", *DİA*, C. 15, 1997, ss. 499-500.

YAZICIZÂDE, Yazıcızâde Ali, *Tevârih-i Âli Selçuk* [Oğuznâme-Selçuklu Tarihi], Yayına Hazırlayan Abdullah Bakır, Çamlıca Yay., II. Baskı, İstanbul, 2017.

YENİÇERİ, C. Yeniçeri, "Mezâlim", *DİA.* C.24, TDV Yayınları, Ankara 2003, ss. 515-518.

YEZDÎ, Hasan-ı Yezdî, Câmi'u't-tevârîh-i Hasenî, Süleymaniye Kütüphanesi, Fatih, nr. 4307 [= Hasan-ı-Yezdî/ Fatih], vr. 2b, 345a.

KARPUZ, H. Karpuz, *Anadolu Selçuklu Mimarisi*, Konya 2001.

YILDIRIM, M. Yıldırım, " Tarihi Süreç İçerisinde Ortodoks Hıristiyanliktaki Patriklikler", *Ç. Ü ilahiyat Fakültesi Dergisi*, Cilt 3, Sayı 2, Temmuz-Aralık 2003, s. 236-237.

YILDIRIM, M. Yıldırım, "Side Müzesi'ndeki Anadolu Selçuklu Sikkeleri: II. İzzeddin Keykâvus, IV. Rükneddin Kılıç Arslan II. Alâeddin Keykubâd Dönemi", *İstem* • Yıl:16 • Sayı:31• 2018 • ss. 47 – 67.

YILDIRIM, M. Yıldırım, *Günümüz Yunan Ortodoks Kilisesi Üzerine Bir Araştırma*, (Basılmamış Doktora Tezi), Ankara 2003.

YILDIRIM, M. Yıldırım, *II. Gıyâseddin Keyhüsrev Devri*, Yayımlanmamış Yüksek Lisans Tezi, Niğde Üniversitesi SBE, Niğde 1998.

YILDIRIM, M. Yıldırım, *II. Gıyâseddin Keyhüsrev*, Yüksek Lisans Tezi, Niğde Üniversitesi Sosyal Bilimler Enstitüsü, Niğde 1998.

YILMAZ, E. Yılmaz, "Moğol İstilâsına Dair İki Farklı Aktarım Biçimi: Tarihî Kaynaklar ve Menakıpnameler", *Türk Kültürü ve Hacı Bektaş Velî Araştırma Dergisi* /98 (2021): ss.41-64.

YILMAZ, H. İbrahim Yılmaz, "Emîr Sâdeddin Köpek Ve Türkiye Selçuklu Devleti Üzerindeki Faaliyetleri",

YILMAZ, M. Yılmaz, *Ortaçağ'da Denizli* (Selçuklu Ve İnançoğulları Dönemi), Yüksek Lisans Tezi, Afyon Kocatepe Üniversitesi Sosyal Bilimler Enstitüsü, 2010.

YİĞİT, F. Akkuş Yiğit, "Kösedağ'dan Ayn Câlût'a Türk-Moğol Hâkimiyet Mücadelesi", *Türk'ün Anadolu TarihindeBir Dönüm Noktası, 1243 Kösedağ Savaşı ve Anadolu'nun Moğollar Tarafından İşgali*, Editör: A. Kaya, Cumhuriyet Üniversitesi Yayınları, Sivas 2018, ss.437-445.

YİĞİT, İ. Yiğit, "Memlükler", *DİA*, C. 29, Ankara 2004, s. 90.

YİNANÇ, M. H. Yinanç, "Celâleddin Harezmşâh", İA. III, ss.49-53.

YİNANÇ, M. Halil Yınanç, "Bitlis", *İA*, C. II, İstanbul 1979, ss.659-660.

YİNANÇ, M. Halil Yınanç, "Erzurum-Tarih", MEB. *İslam Ansiklopedisi*, C. IV.,trsz, ss.340-357. MİRHAND, Muhammed b. Havendşâh b. Mahmud Mirhand, *Ravzatu's-Safa fi Sireti'l-Enbiya ve'l-Mülûk ve'l- Hulefa* (Tabaka-i Selçûkiyye), Terc. ve Notlar: Erkan Göksu, TTK. Yaınları, Ankara 2018.

YİNANÇ, M. Halil Yinanç, "Alp Arslan", *İ.A.* İstanbul 1941.

YİNANÇ, M. Halil Yinanç, "Belek", *İA*, II, s. 469.

YİNANÇ, M. Halil Yinanç, "Çağrı Bey", *İ.A.* C. III, ss. 324-328.

YİNANÇ, M. Halil Yinanç, "Dânişmendliler", *İslâm Ansiklopedisi*, C.III, Milli Eğitim Bakanlığı Yayınları, Eskişehir 1997, : ss. 468-479.

YİNANÇ, M. Halil Yinanç, "Erzurum", *İA,* IV, s.369.

YİNANÇ, M. Halil Yinanç, "Maraş Emîrleri", *TTEM*, 5, (82), 6, (83), 7, (84), İstanbul 1340, 1341.

YİNANÇ, M. Halil Yinanç, *Türkiye Tarihi, Selçuklular devri I, Anadolu'nun Fethi*, (Haz. Refet Yınanç), TTK. Yayınları, Ankara 2013.

YİNANÇ, M. Halil Yinanç, *Türkiye Trihi Selçuklular Devri, I-II*, (Yayına Haz. Refet Yinanç), TTK. Yayınları, Ankara 2014.

YİNANÇ, R. Yinanç, "Selçuklu Medreselerinden Amasya Halifet Gazi Medresesi ve Vakıfları", *Vakıflar Dergisi*, Sy. 15, Vakıflar Genel Müdürlüğü Yayınları, Ankara, 1982, ss. 5-22.

YOLSEVER, U. Yolsever, *Altın Orda Devleti'nin Dış Politikası: Batu Han Dönemi* (1242-1255), Necmeddin Erbakan Üniversitesi Sosyal Bilimler Enstitüsü Konya 2019.

YURDAKUL, E. Yurdakul, "Kayseri Külük Camii ve Medresesinde Yapılan Hafriyat ve Araştırma Sonuçları", *Rölöve ve Restorasyon Dergisi*, (1), 1974, ss. 167-207.

YUVALI A. Yuvalı, "Ahlat Şehrinin Tarihinde Yaşanmış Talihsiz Olaylar", *I. Uluslararası Ahlat-Avrasya Kültür ve Sanat Sempozyumu*, (Ahlat-Bitlis 23-25 Ağustos 2012), Bitlis Eren Üniversitesi Yayını, İstanbul 2013, s. 223-228.

YUVALI A. Yuvalı, "İlhanlıların Anadolu Politikası ve Doğu Anadolu Şehirlerinin Vergi Potansiyeli", *XI. Türk Tarih Kongresi II*, (5-9 Eylül 1990), Ankara 1994.

YUVALI A. Yuvalı, *İlhanlılar Tarihi, Kuruluş Devri* I, Kayseri 1994.

YUVALI, A. Yuvalı, "Gazan Han", *DİA*, XIII, s. 429.

YUVALI, A. Yuvalı, "Hülâgû Han", *DİA.* C.18, İstanbul 1998, s.474.

YUVALI, A. Yuvalı, "İlhanlılar", *DİA*, C.22, Türkiye Diyanet Vakfı Yayınları, İstanbul 2000, s. 102.

YUVALI, A. Yuvalı, "Selçuklular Zamanında Kıbrıs'ın Anadolu İle Siyasî ve Ticarî İlişkileri", *Kıbrıs'ın Dünü-Bugünü Uluslararası Sempozyumu,* Gazi Mağusa 1991, s. 37-43.

YÜCEL, Y. Yücel, "Çoban-Oğulları Beyliğil", *D.T.C.F. Dergisi*, C. 23, Sy. 1-2, 1965, ss. 61-73.

YÜCEL, Y. Yücel, *Timur'un ortadoğuAnadolu Seferi ve Sonuçları* (1393-1402), Ankara 1989.

YÜCEL, Y. Yücel, *XIII-XV. Yüzyıllar Kuzey-Batı Anadolu Tarihi, Çoban-Oğulları-Candar-Oğulları Beylikleri*, Ankara 1980.

YÜNÎNÎ, Kutbeddin Musâ b. Muhammed, *Zeylü Mir'ât el-zamân*, II, Dairetü'l-Maarifü'l-Osmaniyye, Haydarabad 1955.

ZABAROVA, M. Zaborova, A, *Vvedenie v istoriografiyu krestovıh pohpdpv, Latinskaya istoriografaiya XI-XIII vekov*, Moskva 1980.

ZEHEBÎ, İmam Zehebî, *Tarihü'l-İslam*, Cantaş Yayınları, İstanbul 1994.

ZENGİN, M. Zengin, "Dânişmendliler Döneminde Malatya", *I. Uluslararası Selçuklu Sempozyumu Selçuklu Siyasi Tarihi Bildiriler (Kayseri, 27-30 Eylül 2010),* TTK. Basımevi, Ankara 2014, ss. 435-446.

Ziya Paşa, *Endülüs Tarihi*, (Yayına hzr. Yasemin Ödük vd.), Selis Kitaplar, İstanbul 2004.

ZİYADE, N. Ziyade, "Ayn-ı Câlût'da Moğolların Yenilgisi Arap Medeniyetini Kurtardı", çev. İbrahim Ethem Polat, *NÜSHA*, Yıl: III, Sayı: 11, Güz 2003, ss.153-158.

ZONARAS, Ioannes *Zonaras, Tarihlerin Özeti,* (Çev. Bilge Umar), Arkeoloji ve Sanat Yayınları, İstanbul 2008.

TÜRSEL İŞLETMELERDE
PAZARLAMA

Ö. SEZAİ ŞENEL

EĞİTİM
yayınevi

TÜRSEL İŞLETMELERDE PAZARLAMA
Ö. SEZAİ ŞENEL

Genel Yayın Yönetmeni: Yusuf Ziya Aydoğan (yza@egitimyayinevi.com)
Genel Yayın Koordinatörü: Yusuf Yavuz (yusufyavuz@egitimyayinevi.com)
Sayfa Tasarımı: Eğitim Yayınevi Grafik Birimi
Kapak Tasarımı: Eğitim Yayınevi Grafik Birimi
Editör: Zülkif YALÇIN

T.C. Kültür ve Turizm Bakanlığı
Yayıncı Sertifika No: 47830

ISBN: 978-625-8468-79-3
1. Baskı, Ocak 2022

Baskı Cilt
Bulut Dijital Matbaa Sanayi Ticaret Limited Şirketi
Musalla Bağları Mah. İnciköy Sok. 1/A Selçuklu / KONYA
Matbaa Sertifika No: 48120

Kütüphane Kimlik Kartı
TÜRSEL İŞLETMELERDE PAZARLAMA
Ö. SEZAİ ŞENEL
120 s., 135x215 mm
Kaynakça var, dizin yok.
ISBN: 978-625-8468-79-3

Copyright © Bu kitabın Türkiye'deki her türlü yayın hakkı Eğitim Yayınevi'ne aittir. Bütün hakları saklıdır. Kitabın tamamı veya bir kısmı 5846 sayılı yasanın hükümlerine göre kitabı yayımlayan firmanın ve yazarlarının önceden izni olmadan elektronik/mekanik yolla, fotokopi yoluyla ya da herhangi bir kayıt sistemi ile çoğaltılamaz, yayımlanamaz.

EĞİTİM
yayınevi

Yayınevi Türkiye Ofis: İstanbul: Eğitim Yayınevi Tic. Ltd. Şti., Atakent mah. Yasemen sok. No: 4/B, Ümraniye, İstanbul, Türkiye

Konya: Eğitim Yayınevi Tic. Ltd. Şti., Fevzi Çakmak Mah. 10721 Sok. B Blok, No: 16/B, Safakent, Karatay, Konya, Türkiye
+90 332 351 92 85, +90 533 151 50 42, 0 332 502 50 42
bilgi@egitimyayinevi.com

Yayınevi Amerika Ofis: New York: Egitim Publishing Group, Inc.
P.O. Box 768/Armonk, New York, 10504-0768, United States of America
americaoffice@egitimyayinevi.com

Lojistik ve Sevkiyat Merkezi: Kitapmatik Lojistik ve Sevkiyat Merkezi, Fevzi Çakmak Mah. 10721 Sok. B Blok, No: 16/B, Safakent, Karatay, Konya, Türkiye
sevkiyat@egitimyayinevi.com

Kitabevi Şubesi: Eğitim Kitabevi, Şükran mah. Rampalı 121, Meram, Konya, Türkiye
+90 332 499 90 00
bilgi@egitimkitabevi.com

İnternet Satış: www.kitapmatik.com.tr
+90 537 512 43 00
bilgi@kitapmatik.com.tr

kitapmatik
internetteki kitapçınız
kitapmatik.com.tr

KAYNAKÇA

Akdur, R., (1999). Türkiye'de sağlık hizmetleri ve Avrupa topluluğu ülkeleri ile Kıyaslanması. A.Ü.T.F Halk Sağlığı Anabilim Dalı, Ankara, s.140,.

Akın, H. B., (2001). Yeni Ekonomi, Strateji, Rekabet, Teknoloji Yönetimi, Çizgi Kitabevi, Konya.

Akkılıç M E., (2002). Sağlık Hizmetlerinin Pazarlanması ve Elazığ'daki Bazı Yataklı Tedavi Kuruluşlarında Bir Uygulama, Fırat Üniversitesi Sosyal Bilimler Dergisi, 12 (1), 203-218.

Aktaş, M. A., (2005). Perakendecilik ve diğer işletmelerden farkları. Mevzuat Dergisi, (92).

Altunışık, R., Özdemir, Ş., Torlak, Ö., (2014). Pazarlama İlkeleri ve Yönetimi. İstanbul: Beta Basım.

Amodu L.O., (2005). Public Relations, Publicity, and Theatre Profitability in Nigeria. The Performer, Vol. 7, 2005, 13, s.133-141

Arıkbay, C., (1996). Perakendecilikte Gelişmeler ve Yeni Yaklaşımlar, Ankara, Milli Prodüktivite Merkezi Yayın No: 572.

Baltacı, A., (2018). Sağlık Kurumlarında Pazarlama. Yüksek İhtisas Üniversitesi Meslek Yüksek Okulu Sage Matbaacılık, 240s.

Barca, M., Geyik, M., (2003). "Bilişim Teknolojileri Rekabet Kurallarını Değiştirdi mi?", Kocaeli Üniversitesi İktisadi ve İdari Bilimler Fakültesi, II.Ulusal Bilgi, Ekonomi ve Yönetim Kongresi Bildiriler Kitabı, İzmit

Baş, M., (2007) Perakendeci Markası ve Uygulamaları, Gazi Büro Yayınları, Ankara

Bektaş, H. ve Aydın, M. (2018) "Measuring Customer Commitment: A case Study From Mobile Phone Market," Atatürk Üniversitesi İktisadi ve İdari Bilimler Dergisi, c.32, s. 3, ss. 773-791, 2018.

Berkowitz, E.N., (1996). Essentials of Health Care Marketing, Gaithersburg, MD: Aspen

Berry L. L. ve Bendapudi N., (2007). Health Care: A Fertile Field for Service Research, Journal of Service Research, 10(2), 111-122.

Blackwell, R., (2007). ''Motivations for Religious Tourism, Pilgrimage, Festivals and Events''. Dü. Razaq. Raj, ve Nigel D. Morpeth. Religious Tourism and Pilgrimage Festivals

Bowersox, D. J. Ve Closs, D. J., (1996). Logistical Management, The McGraw-Hill Companies Inc.

Bulut, Ö., (2007). Türkiye'de taşımacılık sektörünün lojistik olgusu içerisinde incelenmesi Yüksek Lisans Tezi Kadir Has Üniversitesi Sosyal Bilimler Enstitüsü İşletme Anabilim Dalı, İstanbul.

Bulut, Z., (2006). Kemaliye (Erzincan) İlçesi ve Yakın Çevresinin Alternatif Turizm Kapsamında Rekrasyonel Turizm Potansiyelinin Belirlenmesi, Atatürk Üniversitesi, Fen Bilimleri Enstitüsü, Yayınlanmamış doktora Tezi, Erzurum.

Can, E., (2006). Mobil Cihazların Çalışma Sistemleri ve Çevre Üzerindeki Etkileri, Yüksek Lisans Tezi, Gazi Üniversitesi, Ankara.

Cornille, C., (2010). ‘’Empathy And Inter-Religious Imagination”. Dü. Richard Kearney ve Eileen Rizo-Patron. Traversing the Heart, Journeys of the Inter-Religious Imagination. Boston: Koninklijke Brill NV: 107-122.

Çatı, K., Baydaş, A., (2008). Hizmet Pazarlaması ve Hizmet Kalitesi, Asil Yayın Dağıtım

Çelikay, F., Gümüş E., (2010). Türkiye’de sağlık hizmetleri ve finansmanı. Eskişehir

Day, G, S., (1990). Market-DrivenStrategy: Processesfor Creating Value, The Free Press, New York.NY.,

Demir, M. Demir, Ş. Ş., (2004). Turistik Ürün Çeşitlendirmesi Kapsamında Futbol Turizmi: Antalya Bölgesinde Bir Araştırma, Dokuz Eylül Üniversitesi, Sosyal Bilimler Enstitüsü Dergisi, Cilt.6, Sayı:1, İzmir, ss.94- 116.

Demir, V. (2008). Lojistik Yönetim Sisteminde Maliyet Hesaplaması (2. baskı). Ankara: Nobel Yayın Dağıtım.

Doğan, S., Kılıç, S., (2008). “İlişki Yönetiminde İç ve Dış Müşteri Memnuniyetinin Sağlanması”, Karamanoğlu Mehmetbey Üniversitesi, İktisadi İdari Bilimler Fakültesi Dergisi, S.14, Haziran, 2008.

Doğaner, S., (2001). Türkiye Turizm Coğrafyası. Çantay Kitabevi

Dursun, Y., Çerçi, M., (2004). Algılanan Sağlık Hizmeti Kalitesi, Algılanan Değer, Hasta Tatmini ve Davranışsal Niyet İlişkileri Üzerine Bir Araştırma. Erciyes Üniversitesi İktisadi ve İdari Bilimler Fakültesi Dergisi, 23, 1-16.

Ecevit E., (2007). Özel Hastanelerde Rekabet ve Kayseri Uygulaması, Yayımlanmamış Doktora Tezi, Erciyes Üniversitesi Sosyal Bilimler Enstitüsü, Kayseri.

Ekiyor A., Tengilimoğlu D., (2014). Sağlıkta Reklam Serbest Olmalı mı? Tüketici Görüşleri. Gazi Üniversitesi İktisadi ve İdari Bilimler Fakültesi Dergisi, 16/2, 45-71.

Erciş, A., (2013). GSM Operatörlerinde Hizmet Kalitesi: Kahramanmaraş İlinde Araştırma, Atatürk Üniversitesi Sosyal Bilimler Enstitüsü, Yüksek Lisans Tezi, Erzurum.

Erdem Ş., (2007) Sağlık Hizmetlerinin Pazarlanması: Hastaların Sunulan Hizmetlerin Kalitesini Algılamaları Üzerine Bir Uygulama, Yayımlanmamış Yüksek Lisans Tezi, Trakya Üniversitesi Sosyal Bilimler Enstitüsü, Edirne.

Eren, E., (2002). Stratejik Yönetim ve İşletme Politikası, Altıncı Baskı, İstanbul: Beta Yayınları

Erer S., (2010). Sağlık Hizmetlerinde Reklam. Genel Tıp Derg, 20(2), 73-78

Erkaya E., (2007). Özel Hastanelerde Pazarlama ve Müşteri İlişkileri Yönetimi, Yayımlanmamış Yüksek Lisans Tezi, Marmara Üniversitesi Sağlık Bilimleri Enstitüsü, İstanbul.

Erkovan, K. (2015) "Akıllı cep telefonları kullanım örüntüleri: Üsküdar örneği", Yüksek Lisans Tezi, Selçuk Üniversitesi, Sosyal Bilimler Enstitüsü, Konya, 2015.

Erol, M. (2003). Turizm Pazarlaması, Ekin Kitapevi, İstanbul.

Eser Z., Korkmaz S. ve Öztürk S.A., (2011). Pazarlama: Kavramlar, İlkeler, Kararlar. Ankara: Siyasal Kitabevi.

Gavcar, E. ve Didin, S., (2012). Tüketicilerin "Perakendeci Markalı" Ürünleri Satın Alma Kararlarını Etkileyen Faktörler: Muğla İl Merkezi'nde Bir Araştırma. Uluslararası Yönetim İktisat ve İşletme Dergisi, 3(6): 21-32

Goss, J., (1993). The magic of the mall: an analysis of form, function, and meaning in the contemporary retail built environment. Annals of the Association of American Geographers 83,(1).

Güngör, M. ve Evren, G. (2010). Mobil Numara Taşınabilirliğinin Etkileri. Ankara: SAS- Sektörel Araştırma ve Stratejiler Dairesi Başkanlığı Bilgi Teknolojileri ve İletişim Kurumu.

Gürdin B., (2017). Sağlık Hizmetleri Sektöründe Reklam Yasağı: Uygulama Örnekleri. Sosyal ve Beşeri Bilimleri Dergisi, 9(2), 17-30.

Güzel, Ö. (2010). Turistik Ürün Çeşitlendirmesi Kapsamında Yeni Bir Dinamik: İnanç Turizmi. Süleyman Demirel Üniversitesi Vizyoner Dergisi, 2,2, s. 87-100.

Hacıoğlu, N. (2008). Turizm Pazarlaması. Ankara: Nobel Yayıncılık.

Hamit A., (2011). Gıda perakendeciliğinde iş yeri ve iş gücü verimliliği Hiperlink eğit.ilet.yay.san.tic.ve ltd.sti. ss. 113

Hawes J. M., Rao C. P., (1985). Using Importance-Performance Analysis to Develop Health Care Marketing Strategies. Journal of Health Care Marketing, 5(4), 19-25.

Henderson, J.C., (2002). Managing Tourism and Islam in Peninsular

Malaysia. Tourism Management 24, pp. 447–456.

Huey, M. (2008). Religious Travel Symposium, Leısure Group Travel Special Edition, February, pp:26-28.

Hyder A.S. ve Fregidou-Malama M., (2009). Services marketing in a cross-cultural environment: The case of Egypt. Journal of Services Marketing, 23, s. 261-271.

Karafakıoğlu M., (1998). Sağlık Hizmetleri Pazarlaması, İ.Ü. İşletme Fakültesi Yayınları, İstanbul.

Karagülle, Ö., (2007). İstanbul Üniversitesi Sosyal Bilimler Enstitüsü İşletme Anabilim Dalı Yönetim Organizasyon Bilim Dalı Doktora Programı Doktora Tezi

Karaman, S., Usta, K., (2006). İnanç Turizmi Açısından İznik ve Bir Uygulama Çalışması, III. Balıkesir Ulusal Turizm Kongresi, Balıkesir, ss:473-489.

Karayolu Taşıma Kanunu, (2003). Kanun Numarası: 4925. Yayımlandığı R.Gazete: Tarih : 19/7/2003 Sayı : 25173. Yayımlandığı Düstur : Tertip : 5 Cilt : 42

Karayolu Taşımacılık Faaliyetleri Mesleki Yeterlilik Eğitimi Yönetmeliği. Kurum ve Kuruluş Yönetmelikleri Tertip: 5 Resmî Gazete Tarihi: 03.09.2004 Sayısı: 25572 (https://www.mevzuat.gov.tr/mevzuat?MevzuatNo=7146&MevzuatTur=7&MevzuatTertip=5 26.01.2022)

Karpat, I., (1998). Müşteri Tatmininin Sağlanması", Pazarlama Dünyası, yıl:12, S.71, 1998, s.22.

Kaya, B. F. (2009). Perakendecilik sektöründe müşteri memnuniyet düzeyinin belirlenmesi: indirim marketleri üzerine bir uygulama, Yüksek Lisans Tezi, Çukurova Üniversitesi, Adana

Kompil, M. H. ve Çelik, M. (2009). Türkiye'de batı tarzı büyük ölçekli tüketim mekânlarının gelişimi ve kentsel perakende alanlarının yasal ve yapısal olarak düzenlenmesi gayretleri.

Koparal, C., (1986). Departmanlı Mağazaların Organizasyon Yapıları ve GİMA T.A.Ş.'deki İnceleme. Eskişehir: T.C Anadolu Üniversitesi Yayınları No: 162.

Kotler, G. Neil vd. (2008). Museum Marketing and Stratgy. San Francisco: Jossey- Bass.

Kotler, P., (2000). Kotler ve Pazarlama. İstanbul: Sistem Yayıncılık, 2000.

Kozak, M. Kozak, N. Ve Kozak, M., (2001). Genel Turizm: İlkeler Kavramlar, Detay Yayıncılık, Ankara.

Kozak, M.A.-Kozak, N.-Kozak, M., (2000). Genel Turizm İlkeler -

Kavramlar. Ankara: Turhan Kitabevi

Kozak, M.A.-Kozak, N.-Kozak, M., (2010). Genel Turizm: İlkeler-Kavramlar. Detay Yayınları.

Kreiner, N. Collins vd., (2013). ‘’Spatial Transgression of New Religious Sites in Israel’’. American Geographical Society (40): 103-114.

Kurtoğlu, R., (2008). Perakendecilikte etik ve bir uygulama. Yayımlanmamış yüksek lisans tezi, Erciyes Üniversitesi Sosyal Bilimler Enstitüsü, Kayseri.

Kurtulmuş S., (1998). Sağlık Ekonomisi ve Hastane Yönetimi, Değişim Dinamikleri Yayınları, İstanbul.

Kuruca, M., (2012). Genel sağlık sigortası. Marmara Üniversitesi Sosyal Bilimler Enstitüsü Çalışma Ekonomisi ve Endüstri İlişkiler Anabilim Dalı Çalışma Ekonomisi Bilim Dalı, Doktora Tezi, İstanbul, 59s.

Küçük, Orhan (2014). Lojistik İlkeleri ve Yönetimi (3. Baskı). Ankara: Seçkin Yayıncılık.

Levy, M. ve Weitz, B., (2004). Retailing management. mc graw hill, 5th edition, New York.

Levy, M. ve Weitz, B., (2012). Retailing management (8th ed.). Mc-Graw Hill Co: NewYork

Lin, Z, W, J. (2007).“Summary of the Application Effect of Bus Rapid Transit at Beijing South – Centre Corridor of China”, Journal of Transportation Systems Engineering and Information Technology, C:7, No:4, Pekin, 2007. s.140

Marcio D., Riberio S., K., (2004).“Eco-Efficiency Management Program (EEMP) –A Model for Road Fleet Operation”, Transportation Research: Part D, No:9, Elsevier Science Ltd., 2004, Rio de Janeiro, s.498

McCarthy, M., (2009). Ulaşım ve Sağlık, Sağlığın Sosyal Belirleyicileri, Derl. Marmot, M., Wilkinson, R. G., İnsev Yayınları, Çev: Kayı, İ. ve Yasin, Y., İnsev Yayınları, ss.154-172.

MEGEP, (2008a). Pazarlama ve perakende perakendeciliğin özellikleri. Ankara: T.C. Millî Eğitim Bakanlığı.

MEGEP, (2009). Ulaştırma Hizmetleri Kara Yolu Taşımacılığı 1. Ankara: T.C. Milli Eğitim Bakanlığı.

Meral, A., ve Baş, M., (2013). “Türkiye’de Faaliyet Gösteren GSM Operatörlerinin Hizmet Kalitesi Bakımından Karşılaştırılması ve Uygulanan Rekabet Stratejileri”, Gazi Üniversitesi İktisadi ve İdari Bilimler Fakültesi Dergisi, 15(2), 41-70

Mucuk, İ., (1990). Pazarlama İlkeleri, Genişletilmiş 5. Basım, Der yayınları, İstanbul, 1990.

Mucuk, İ., (2001). Pazarlama İlkeleri, Türkmen Kitabevi, İstanbul, 2001

Mucuk, İ., (2006). Pazarlama ilkeleri (örnek olaylar). İstanbul: Türkmen Kitabevi.

Narinç S, Uydacı A ve Uydacı M., (2011) Butik Hastanelerde Pazarlama Stratejileri, Marmara Üniversitesi Sosyal Bilimler Enstitüsü Öneri Dergisi, 9 (35), 45-50.

Norman, A., (2004). ''Spiritual Tourism: Religion and Spirituality in Contemporary Travel''. Yayınlanmamış Yüksek Lisans Tezi. University of Sydney, The Degree of Bachelor of Arts. Sydney

Nyaupane, Gyan., Timothy, Dallen J., (2009). "Cultural Heritage and Tourism in the Developing World A Regional Perspective". Introduction: Heritage Tourism and the Less-Developed World. Dü. J. Dallen Timothy ve Nyaupane Gyan. New York: Taylor&Francis e-Library: 3-20.

Official Journal of the European Communities, (2002). Agreement on the international occasional carriage of passengers by coach and bus (Interbus Agreement)", No:321, 26.11.2002, s.13-24

Okuyucu, A., Somuncu, M., (2013). Türkiye'de İnanç Turizmi: Bugünkü Durum, Sorunlar ve Gelecek, International Conference On Religious Tourism and Tolerance- Proceedings, 9-12 May, Konya, 627-643.

Okwandu G. A., (2002). Marketing Strategies of Hospital Service Organizations in Nigeria: A Study of Selected Privately Owned Hospitals in Port Harcourt. Joumal of Hospital Marketing & Public Relations, 14(1), 45-57. Osmangazi Üniversitesi Sosyal Bilimler Dergisi, 11(1), 177-216s.

Öcal, Ş., (2003). "Teknolojik Değişim ve Rekabet Evrimi", Rekabet, Düzenlemeler ve Politikalar Kongresi, Ankara: Rekabet Kurumu, Yayın No: 0162:69-74.

Öcek, Z. A.; Soyer, A., (2006). Türkiye'de birinci basamak sağlık hizmetleri 2000-2004 durum değerlendirmesi. Toplum ve Hekim Dergisi 21(4).

Öz, M., (2008). "Pazarlama Dağıtım Kanallarının Yönetimi ve Araçların Müşteri Memnuniyeti Üzerindeki Etkilerinin Ölçülmesi Üzerine Bir Uygulama", Karamanoğlu Mehmet Bey Üniversitesi, İktisadi ve İdari Bilimler Fakültesi Dergisi, S.14,2008.

Özbaşar Ş. B., (1997). Sağlık Hizmetleri Pazarlamasında Ürün

Politikası ve Ürün Hattı Yönetimi: Teori ve Vak'alarla Analiz, Yayımlanmamış Doktora Tezi, İstanbul Üniversitesi Sosyal Bilimler Enstitüsü, İstanbul.

Özgen Ö., (2013). Sağlık sektöründe Pazarlama İlkeleri, http://kisi.deu.edu.tr// ozge.ozgen/OZGE%20OZGEN%20SAGLIK%20SEKTORUNDE%20PAZARLAMA%20ILKELERI.pdf, erişim tarihi:10.01.2013.

Özkan H. (2006).''Karayolu Taşımacılığı Sektöründe Mesleki Eğitim ve Türkiye'', Otobüs Dünyası, Yıl:1, No:4, TOFED Yayınları, İstanbul, Eylül – Ekim 2006, s.42

Özmen, M., Uzkurt, C., Özdemir, Ş., Altunışık, R., & Torlak, Ö. (2013). Pazarlama ilkeleri. Eskişehir: Anadolu Üniversitesi Açıköğretim Fakültesi.

Öztürk H., (2007). Sağlık Hizmetlerinin Pazarlanmasında Markanın Önemi, Yayımlanmamış Yüksek Lisans Tezi, Marmara Üniversitesi Sağlık Bilimleri Enstitüsü, İstanbul.

Öztürk, İ. (2006). Türkiye'de perakende sektörü. Çağ Üniversitesi Sosyal Bilimler Dergisi, 3, (1).

Porter, Michael E., (1990). The Competitive Advantages of Nations, Harvard Business Review, March-April 1990.

Raj, R., Morpeth, N., D., (2007). Religious Tourism and Pilgrimage Management: an International Perspective. CABI U.K.

Rajini R., (2016). Healthcare Marketing Strategy to the Sustainable Development of Society. IOSR Journal of Business and Management, 42-47.

Salman A., Uydacı M., (2011). Butik Hastanelerde Pazarlama Stratejileri,, Marmara Üniversitesi, Sosyal BilimlerMeslek Yüksek Okulu, S.35

Sargutan E., (2005a). Sağlık Sektörü Ve Sağlık Sistemlerinin Yapısı, Hacettepe Sağlık İdaresi Dergisi, 8 (3), 400-428.

Sargutan E., (2005b). Sağlık Sektöründe Hizmet Talebi'', Hacettepe Sağlık İdaresi Dergisi, 8(3), 430-457.

Sarkım, M., (2007). Sürdürülebilir Turizm Kapsamında Turistik Ürün Çeşitlendirme Politikaları ve Antalya Örneği, Dokuz Eylül Üniversitesi, Yayınlanmamış Doktora Tezi, İzmir

Serçek, S., (2011). Bütünleşik Pazarlama İletişimi Çerçevesinde Türkiye'de İnanç Turizminin Geliştirilmesi. Basılmamış Yüksek Lisans Tezi. Gazi Üniversitesi Eğitim Bilimleri Enstitüsü, Ankara

Seyidoğlu, H., (1999). Uluslararası İktisat Teori Politika ve Uygulama, On üçüncü Baskı, İstanbul: Güzem Yayınları

Shackley, M., (2006). Atlas of Travel and Tourism Development. Oxford: Elsevier Ltd.

Singh A., Prasher A., (2019). Measuring Healthcare Service Quality From Patients' Perspective: Using Fuzzy AHP Application. Total Quality Management & Business Excellence, 30(3-4), 284-300.

Sirisha B., ve Kishore B., (2014). Branding Of Hospitals – Through Tangible Factors By Selected Hospitals. Excel International Journal of Multidisciplinary Management Studies, Vol.4 (3), MARCH (2014). s.227-237

Somunoğlu, S., (2012). Sağlık-sağlık hizmetleri ve Türk sağlık sistemi. M. Tatar (Ed.). Sağlık Kurumları Yönetimi-I, T.C. Anadolu Üniversitesi Yayını, 2631, 2-24, Eskişehir

Şahin Ü., *Çelik, Tengilimoğlu*, (2013). Pazarlama Denetimi:Sağlık Hizmetleri Organizasyonları İçin Bir Araç,http://www.saglikplatformu.com/saglik_egitimi/showquestion.asp?faq=7&fldAuto=161&page=1, erişim tarihi:10.01.2013.

Şahin, G., (2005). ''Sağlık Hizmetleri Pazarlamasının Hastanelerde Hasta Tatminine Etkileri ve Kütahya Devlet Hastanesi Araştırması''. Yüksek Lisans Tezi, Kütahya: Dumlupınar Üniversitesi Sosyal Bilimler Enstitüsü İşletme Anabilim Dalı Yönetim ve Organizasyon Anabilim Dalı.

Şahiner, T., (2012). İnanç Turizm Potansiyeli ve Halkın İnanç Turizmine Bakışı Açısından Karaman. Yayınlanmamış Yüksek Lisanans Tezi. Kahraman Oğlu Mehmet Bey Üniversitesi, Sosyal Bilimler Enstitisü, Karaman.

Taş, D., (2012). Sağlık hizmet kalitesinin ölçümüne ilişkin bir araştırma, Sağlıkta Kalite

Taşkın, E., Kara, H., (2004). Üniversite Öğrencilerinin Otobüs İşletmelerinin Hizmet Kalitesini Algılamaları: Servqual Yöntemli Bir Araştırma. Uluslararası Hakemli Sosyal Bilimler E-Dergisi. Sayı: 1 Ocak.

Telkoder (2020a). Ulusal Veri Stratejisinin Oluşturulmasına Yönelik Önerilerimiz https://telkoder.org.tr/wp-content/uploads/2020/11/20-051.pdf

Telkoder, (2020b). 2020 Yılı sektör düzenlemelerine yönelik değerlendirmeler, www.telkoder.org.tr

Tenekecioğlu, B. (2007). Pazarlama yönetimi, Eskişehir Ticari ve İdari İlimler Akademisi Yayınları, No:128/78, s.12,Eskişehir

Tengilimoğlu D ve Akdoğan M., (1997). 2000'li yıllarda Türkiye' de Sağlık Hizmetleri Pazarlaması, Modern Hastane Yönetimi, 3, 22-

26.

Tengilimoğlu D, Işık O ve Akbolat M., (2012). Sağlık İşletmeleri Yönetimi (4.Baskı). Nobel Akademik Yayıncılık, Ankara.

Tengilimoğlu D., (2000). Sağlık Hizmetlerinde Pazarlama Karması Elemanları ve Özellikleri, Ankara Üniversitesi Siyasal Bilgiler Fakültesi Dergisi, 55 (1), 187-202.

Thomas, R.K., (2005). Marketing Health Services. Chicago: Health Administration Press.

Timothy, D.J.-Nyupane G.P., (2009). Cultural Heritage and Tourism in Devoloping World a Regional Perspective. Routledge

Timothy, D.J.-Olsen, D.H., (200). Tourism, Religion and Spiritual Journeys. Routledge.

Tokat B., Kara H., (1999). Otobüs İşletmeciliği, T.C. Dumlupınar Üniversitesi Yayınları No:7, İstanbul, 1999, s.3, s.315-332, s.98, s.315-332, s.372-376.

Tynan C. ve Drayton J., (1987). Market Segmentation. Journal of Marketing Management, 2(3), s.301 – 335

Ulukan, C., (2006). Perakende Mağazaların Organizasyonu. 1 Baskı. Eskişehir: Anadolu Üniversitesi Yayını, Yayın No. 876.

UNWTO., (2013). World Tourism Barometer, November 2012, Volume10. http://mkt.unwto.org/en/barometer, [Erişim Tarihi 3.1.2013].

URL-1 http://www.lojistikci.com/?p=7049 Erişim Tarihi: 22.03.2013

URL-2 http://www.tofed.org.tr /tofed/iru.asp, Erişim Tarihi: 24.11.2006

URL-3 http: // www .kultur.gov.tr /, Erişim Tarihi: 19 Ekim 2008

URL-4 Kültür ve Turizm Bakanlığı. (2012a). İnanç Turizmi, http:// www.ktbyatirimisletmeler.gov.tr/ TR,10173/inanc-turizmi.html, Erişim Tarihi 8.12.2012

URL-5 https://tr.wikipedia.org/wiki/%C4%B0ndirim_marketi#:~:-text=%C4%B0ndirimli%20ma%C4%9Fazalar%2C%20%C3%A-7e%C5%9Fit%20olarak%20az,amac%C4%B1yla%20hareket%20eden%20perakende%20kurulu%C5%9Flar%C4%B1d%C4%B1r. Erişim tarihi : 16.01.2022.

URL-6 https://www.a101.com.tr/hakkimizda Erişim Tarihi: 16.01.2022

URL-7 https://tr.wikipedia.org/wiki/A101 Erişim Tarihi: 16.01.2022

URL-8 https://www.bim.com.tr/Categories/108/hakkimizda.aspx Erişim Tarihi: 16.01.2022.

URL-9 https://www.carrefoursa.com/hakkimizda Erişim Tarihi: 16.01.2022

URL-10 https://www.kilersupermarkets.com/ Erişim Tarihi 16.01.2022

URL-11 http://kipakurumsal.com/kurumsal/tarihce.html Erişim Tarihi 16.01.2022

URL-12 https://archive.vn/N1sBH Erişim Tarihi 17.01.2022

URL-13 https://www.capital.com.tr/listeler/capital-500?sayfa=7&year=2016&order=1 erişim Tarihi 17. 01.2022

URL-14 https://www.migroskurumsal.com/hakkimizda/tarihcemiz Erişim Tarihi 17.01.2022

URL-15 TÜİK, Haber bülteni, yayım tarihi: 16 Temmuz 2020 sayı; 33593

URL-16 www.btk.gov.tr, Erişim Tarihi: 08.05.2018.

URL-17 https://tr.sputniknews.com/amp/20210518/btk-turkiyede-kac-adet-numara-tasima-islemi-yapildigini-acikladi-1044534052.html Erişim Tarihi 20.01.2022

URL-18 www.btk.gov.tr, Erişim Tarihi: 08.05.2017

URL-19 https://m.haberturk.com/vodafone-turkiye-nin-abone-sayisi-234-milyona-cikti-haberler-2960512-amp Erişim Tarihi 20.01.2022

URL-20 www.vodofone.com.tr, Erişim Tarihi: 08.05.2018

URL-21 https://yatirimci.turkcell.com.tr/2015/turkcell-grubu Erişim Tarihi 20.01.22

URL-22 www.turkcell.com.tr, Erişim Tarihi: 08.05.2018

URL-23 www.turkcell.com.tr, Erişim Tarihi: 08.05.2018

URL-24 https://www.turktelekom.com.tr, Erişim Tarihi: 08.05.2018

URL-25 https://www.turktelekom.com.tr/hakkimizda/sayfalar/rakamlarla-turk-telekom.aspx Erişim Tarihi 20.01.2022

URL-26 https://www.turktelekom.com.tr, Erişim Tarihi: 08.05.2018

URL-27 https://tr.wikipedia.org/wiki/T%C3%BCrkiye_co%C4%9Frafyas%C4%B1#:~:text=T%C3%BCrkiye%20topraklar%C4%B1%2C%2036%2D42%C2%B0,alan%C4%B1%20ise%20783%2C562%20km%C2%B2'dir. Erişim Tarihi 07.07.2021

URL-28 https://tarihportali.net/kurk-yolu-hakkinda-bilgi Erişim Tarihi 24.12.2021

URL-29 https://www.webtekno.com/haber/amp/111369 Erişim Tarihi: 15.01.2022

URL-30 https://www.milliyet.com.tr/galeri/kurtarici-isa-heykeli-saglikcilar-icin-isiklandirildi-6187714/1 Erişim Tarihi 17.01.2022

URL-31 https://avys.omu.edu.tr Erişim Tarihi 24.01.2022

URL-32 https://cdnacikogretim.istanbul.edu.tr/auzefcontent/20_21_Guz/lojistik_yonetimi/1/index.html#konu-1 Erişim Tarihi 25.01.2022

URL-33 http://www.akademikplatform.com.tr/ FİLİZ ,Atilla : 'Lojistikte Dış Kaynak Kullanımı (3PL) Erişim Tarihi 25.01. 2022

URL-34 http://www.metropoll.com.tr/arastirmalar/turkiyenin-nabzi-17/1905 Erişim tarihi 25.01.2022

URL-35 http://gulsahkusat.com/pazarlama-ve-din-iliskisi/ Erişim Tarihi 14.01.2022

Usta, K. Mehmet., (2005). İnanç Turizmi Potansiyeli Açısından İznik'in Değerlendirilmesi.

Usta, Ö., (2001). Genel Turizm. İzmir: Anadolu Matbaacılık

Vukonic, B., (1996). Tourism and Religion. Pergamon Press.

Wrıght, K. (2008). Religious Tourism, Leısure Group Travel Special Edition, February, pp:34-35.

Wrıght, K., (2007). Religious Tourism, Leısure Group Travel Special Edition, November, pp:8-16.

Yapıcı, K., (2007). "GSM'de Pazar Büyüyor, Rekabet Küçülüyor" Elektrik Mühendisliği Dergisi, Sayı 430, Nisan 2007, ss.52-58.

Yeniçeri, T., Akın E., Özal, H., Güler, Ş., (2015). Yerel, Ulusal Ve İndirimli Marketler Arasındaki Rekabetin Perakendeci Değer Algısı Ve Müşteri Tercihine Etki Eden Faktörler Bakımından İncelenmesi. Pazarlama ve Pazarlama Araştırmaları Dergisi, Sayı: 16, Temmuz 2015, ss. 99-126

Yılmaz, A., (2007). "Marka Farkındalığı Oluşturmada Sponsorluk ve Rolü: Eskişehir Sinema Günleri'ne Yönelik Bir Değerlendirme", Anadolu Üniversitesi Sosyal Bilimler Dergisi. 2007/1.

Zengin, A. (2010). Eyüp Kentsel Sit alanının İnanç Turizmi Kapsamında Değerlendirilmesi ve Yerleşim Dokusunun Korunması Üzerine Bir Araştırma. Basılmamış Yüksek Lisans Tezi. Mimar Sinan Güzel Sanatlar Üniversitesi Fen Bilimleri Enstitüsü, İstanbul.

ULUSLARARASI PAZARLARA GİRİŞ STRATEJİLERİ: TÜRKİYE ÖRNEĞİ

Dr. Metin ÇAKIROĞLU

EĞİTİM
yayınevi

ULUSLARARASI PAZARLARA GİRİŞ STRATEJİLERİ: TÜRKİYE ÖRNEĞİ
Dr. Metin ÇAKIROĞLU

Genel Yayın Yönetmeni: Yusuf Ziya Aydoğan (yza@egitimyayinevi.com)
Genel Yayın Koordinatörü: Yusuf Yavuz (yusufyavuz@egitimyayinevi.com)
Sayfa Tasarımı: Eğitim Yayınevi Grafik Birimi
Kapak Tasarımı: Eğitim Yayınevi Grafik Birimi

T.C. Kültür ve Turizm Bakanlığı
Yayıncı Sertifika No: 47830

ISBN: 978-625-8468-98-4
1. Baskı, Mart 2022

Baskı Cilt
Bulut Dijital Matbaa Sanayi Ticaret Limited Şirketi
Musalla Bağları Mah. İnciköy Sok. 1/A Selçuklu / KONYA
Matbaa Sertifika No: 48120

Kütüphane Kimlik Kartı
ULUSLARARASI PAZARLARA GİRİŞ STRATEJİLERİ: TÜRKİYE ÖRNEĞİ
Dr. Metin ÇAKIROĞLU
184 s., 165x240 mm
Kaynakça var, dizin yok.
ISBN: 978-625-8468-98-4

Copyright © Bu kitabın Türkiye'deki her türlü yayın hakkı Eğitim Yayınevi'ne aittir. Bütün hakları saklıdır. Kitabın tamamı veya bir kısmı 5846 sayılı yasanın hükümlerine göre kitabı yayımlayan firmanın ve yazarlarının önceden izni olmadan elektronik/mekanik yolla, fotokopi yoluyla ya da herhangi bir kayıt sistemi ile çoğaltılamaz, yayımlanamaz.

EĞİTİM
yayınevi

Yayınevi Türkiye Ofis: İstanbul: Eğitim Yayınevi Tic. Ltd. Şti., Atakent mah. Yasemen sok. No: 4/B, Ümraniye, İstanbul, Türkiye

Konya: Eğitim Yayınevi Tic. Ltd. Şti., Fevzi Çakmak Mah. 10721 Sok. B Blok, No: 16/B, Safakent, Karatay, Konya, Türkiye
+90 332 351 92 85, +90 533 151 50 42, 0 332 502 50 42
bilgi@egitimyayinevi.com

Yayınevi Amerika Ofis: New York: Egitim Publishing Group, Inc.
P.O. Box 768/Armonk, New York, 10504-0768, United States of America
americaoffice@egitimyayinevi.com

Lojistik ve Sevkiyat Merkezi: Kitapmatik Lojistik ve Sevkiyat Merkezi, Fevzi Çakmak Mah. 10721 Sok. B Blok, No: 16/B, Safakent, Karatay, Konya, Türkiye
sevkiyat@egitimyayinevi.com

Kitabevi Şubesi: Eğitim Kitabevi, Şükran mah. Rampalı 121, Meram, Konya, Türkiye
+90 332 499 90 00
bilgi@egitimkitabevi.com

İnternet Satış: www.kitapmatik.com.tr
+90 537 512 43 00
bilgi@kitapmatik.com.tr

ilk okuyan siz olun
kitapmatik
internetteki kitapçınız

KAYNAKÇA

AA, [21.12.2019]. https://www.aa.com.tr/tr/sirkethaberleri/saglik/eczacibasi-ilac-pharmamar-ile-lisans-anlasmasi-imzaladi/638378.

Adair, John. 2017. **Karar Verme ve Problem Çözme.** Çev. Edt. Nurdan Kalaycı. Çev. Güneş Korkmaz. Pegem Akademi: Ankara

Agarwal, Sanjeev, Sridhar N. Ramaswami. 1992. Choice of Foreign Market Entry Mode: Impact of Ownership, Location and Internalization Factors. **Journal of Business Studies.** First Quarter. s. 1 – 27

Akat, Ömer. 2003. **Uluslararası Pazarlama Karması ve Yönetimi**. 4.bs. Bursa: Ekin Kitabevi

Akçaoğlu, Emin. 2005. **Türk Firmalarının Dış Yatırımları: Saikler ve Stratejiler.** Ankara: Türkiye Bankalar Birliği.

Akgemci, Tahir. 2013. **Stratejik Yönetim.** 3. bs. Ankara: Gazi Kitabevi

Aktaş, Ramazan, Mete M. Doğanay, Yunus Gökmen, Yavuz Gazibey, Ufuk Türen. 2015. **Sayısal Karar Verme Yöntemleri.** İstanbul: Beta Basım Yayım Dağıtım

Aktepe, Eyyüp, Cemalettin Aktepe. 2008. **Genel İşletmecilik.** Edt. M. Mithat Üner. Ankara: Detay Yayıncılık

Al – Harbi, Kamal, M. Al – Subhi. 2001. Application of the AHP Project Management. **International Journal of Project Management**. c.19: 19 – 27

Al – Kaabi, Mohammed, Mehmet Demirbağ, Ekrem Tatoğlu. 2010. International Marketing Entry Strategies of Emerging Market MNEs: A Case Study of Qatar Telecom. **Journal of East – West Business.** c.16. s.2: 146 – 170

Albaum, Gerald, Edwin Duerr, Jesper Strandskov. 2005. **International Marketing and Export Management.** 15.bs. Essex: Pearson Education

Altınbaşak, İpek, Ayşe Akyol, Sanem Alkibay, F. Müge Arslan, Şebnem Burnaz, Emrah Cengiz, Sabri Erdil, A. Ercan Gegez, Nazan Günay, Canan Madran, Ahmet Şekerkaya, Mert Uydacı, Çağatay Ünüsan, F. Asuman Yalçın, Gökhan Yolaç. 2008. **Küresel Pazarlama Yönetimi**. İstanbul: Beta Basım

Altunışık, Remzi, Şuayıp Özdemir, Ömer Torlak. 2016**. Pazarlama İlkeleri ve Yönetimi.** 2. bs. İstanbul: Beta Basım

Andaç, T. Arıkan, Melissa A. Schilling. 2011. Structure and Governance in Industrial Districts: Implications for Competitive Advantage. **Journal of Management Studies.** c.48. s.4: 772 – 803

Andersen, Otto. 1993. The Internalization Process of Firms: A Critical Analysis. **Journal of Business Studies**. c.24. s.2: 209 – 231

Arçelik, [05.01.2020]. http://www.arcelikas.com/userfiles/file/ystr.pdf.

Arcelik Global, [15.01.2020]. https://www.arcelikglobal.com/tr/sirket/yatirimci-iliskileri/yatirimci-iliskileri/.

Aulakh, Preet S., Masaki Kotabe. 1997. Antecendents and Performance Implications of Channel Integration in Foreign Markets. **Journal of International Business Studies**. c.28. s.1: 145 – 175

Autio, Erkko, Harry J. Sapienza, James G. Almedia, 2000. Effects of Age at Entry, Knowledge Intensity, and Imitability on International Growth. **The Academy of Management Journal.** c.43. s.5: 909 – 924

Ayçin, Ejder. 2019. Çok Kriterli Karar Verme: Bilgisayar Uygulamalı Çözümler. Ankara: Atlas Akademik Basım Yayın Dağıtım

Ayden, Yüksel. 2015. A Critical Review of Theoretical Perspectives on Emerging Economy Multinationals. **European Journal of Economic and Political Studies**. c.8. s: 19 – 42

Ayden, Yüksel, Mehmet Demirbağ, Ekrem Tatoğlu, 2018**. Turkish Multinationals: Market Entry and Post – Acquisition Strategy.** Palgrave Macmillian: Cham, Switzerland

Aydın, Nurhan. 1997. **Uluslararası Doğrudan Yatırımlar ve Ortak Girişimler (Joint Ventures).** Eskişehir: AÖF Yayınları

Balcet, Giovanni, Silvia Bruschieri. 2010. Acquisitions of Technologies and Multinational Enterprise Growth in the Automotive and the Pharmaceutical Industry: Drivers and Strategies, (142 – 165), içinde Jaya Prakash Pradhan, Karl P. Sauvant, Ayesha Chatterjee, Brian Harley. **The Rise of Indian Multinationals: Perspectives on Indian Outward Foreign Direct Investment.** 2010. New York: Palgrave MacMillan

Bakır, Caner. 2016. **Dünyayla İş Yapanlar: Küreselleşme Sürecinde Türk Çokuluslulları.** İstanbul: Koç Üniversitesi Yayınları

Barkema, Harry G., Rian Drogendijk. 2007. Internationalising in Small, Incremental or Larger Steps. **Journal of International Business Studies.** c.38. 1132 – 1148

Barney, Jay B., 2015. Firm Resources and Sustained Competitive Advantage. **Advance in Strategic Management**. c.17. s.1: 203 – 227

Barney, Jay B., Delwyn N. Clark. 2007. **Resource Based Theory: Creating and Sustaining Competitive Advantage.** Oxford: Oxford University Press

Barutçugil, İsmet. 2013. **Stratejik Yönetim.** İstanbul: Kariyer Yayıncılık

Başoğlu, Ufuk, Nalan Ölmezoğulları, İlker Parasız. 1999. **Dünya Ekonomisi:** Küreselleşme, Finansal Kurumlar ve Küresel **Makro Ekonomi.** Bursa: Ezgi Kitabevi.

Bateman, Thomas S., Carl P. Zeithaml. 1990. **Management Function and Strategy.** Richard D. Irwin, Inc. USA.

Bhardwaj, Arjun, Joerg Dietz, Paul W. Beamish. 2007. Host Country Cultural Influences on Foreign Direct Investment. **Management International Review**. c. 17. s.1: 29 - 50

Bilkey, Warren J., George Tesar. 1977. The Export Behavior of Smaller-Sized Wisconsin Manufacturing Firms. **Journal of International Business Studies.** c. 8. s: 93-98

Boddy, David. 2008. **Management.** 4.bs. Essex: Pearson Education

Borusan Lojistik, [21.12.2019]. https://www.borusanlojistik.com/tr/haberler/borusan-mannesmanndan-abdye-150-milyon-dolar-yatirim.

Bradley, Frank. 2002 **International Marketing Strategy.** 4.bs. Prentice Hall: Financial Times

Buckley, Peter J., Mark Christopher Casson. 2002. **The Future of the Multinational Enterprise.** 25. bs. Hampshire: Palgrave Macmillan

Budak, Gülay. 1996. "Çokuluslu Şirketlerde Yönetim ve Organizasyon Sorunları". **CBÜ Yönetim ve Ekonomi Dergisi.** c.2. s.1: 65 – 75

Bulut, Çağrı, İge Pırnar. 2013. **Uluslararası İşletmecilik: Temel Kavramlar**. Nobel Akademik Yayıncılık: Ankara

Can, Esin. 2015. **Uluslararası İşletmecilik: Teori ve Uygulama.** İstanbul: Beta Basım.

Cantwell, John, Rajneesh Narula. 2001. The Eclectic Paradigm in the Global Economy. **International Journal of the Economics of Business**. c.8. s.2: 155 – 172

Casillas, Jose C., Francisco J. Acedo, Jose L. Barbero. 2010. Learning, Unlearning and Internalisation: Evidence From the Pre – Export Phase. **International Journal of Information Management.** c.30 s.2: 162 – 173

Cazurra – Cuervo, Alvaro, Yadong Luo, Ravi Ramamurti, Siah Hwee Ang. 2018. The Impact of the Home Country on Internationalization. **Journal of World Business.** c.53: 593 – 604

Cengiz, Emrah, A. Ercan Gegez, Müge Arslan, Serdar Pirtini, Mehmet Tığlı. 2007. **Uluslararası Pazarlara Giriş Stratejileri**. 2. bs. İstanbul: Beta Basım Yayım Dağıtım

Certo, Samuel C., S. Trevis Certo. 2013. **Modern Management: Concepts & Skills.** 14.bs. NJ: Prentice Hall

Chattopadhyay, Amitava, Rajeev Batra, Ayşegül Özsümer. 2013**. Gelişmekte Olan Pazarların Yeni Çokulusluları: Piyasaları Sarsacak ve Yeni Markalar Oluşturacak Dört Strateji.** çev. Pınar Gönen. İstanbul: Rota Yayın Yapım

Chen, Homin, Tain Jy Chen. 1998. Network Linkage and Location Choice in Foreign Direct Investment. **Journal of International Business Studies.** c.29. s.3: 445 - 468

Child, John, Suzana B. Rodrigues. 2005. The Internalization of Chinese Firms: A Case for Theoretical Extension. **Management and Organizational Review**. c.1. s.3: 381 – 410

Chin, Kwai-Sang, Kit-Fai Pun, Henry Lau. 2003. Development of A Knowledge – Based Self – Assessment System for Measuring Organisational Performance. **Expert Systems with Applications.** c.24. 443 – 455

Cinquetti, Carlos A. 2009. Multinationals and Exports in a Large and Protected Developing Country. **Review of International Economics.** c.16. s. 5: 904 – 918

Contractor, Farok J., 2007. Is International Business Good for Companies? The Evolutionary or Multistage Theory of Internalization the Transaction Cost Perspective. **Management International Review.** c.47. s.3: 453 – 475

Cooke, Terence E. 1988. **International Mergers and Acquisitions.** New York: Basil Blackwell Inc.

Coşkun, Recai, Ali Taş, Umut Sanem Çitçi. 2016. **Küreselleşme ve Uluslararası İşletmecilik**. İstanbul: Adra Yayıncılık

Couturier, Jerome, Davide Sola. 2010. International Market Entry Decisions: The Role of Local Market Factors. **Journal of General Management.** c.35. s. 4: 45 – 63

Coviello, Nicole E., Hugh J. Munro. 1995. Growing Entrepreneurial Firm. Networking for International Market Development. **European Journal of Marketing.** c.29. s.7: 49 – 61

Crook, T. Russell, David J. Ketchen Jr, James G. Combs, Samuel Y. Todd. 2008. Strategic Resources and Performance: A – Meta Analysis. **Strategic Management Journal.** s.29: 1141 – 1154

Cui, Lin, Fuming Jiang. 2009. FDI Entry Mode Choice of Chinese Firms: A Strategic Behaviour Perspective. **Journal of World Business.** c.44. s.4: 434 - 444

Cundiff, Edward W., Marye Tharp Hilger. 1988. **Marketing In The International Environment.** 2. bs. Englewood Cliffs: Prentice Hall Inc.

Czinkota, Michael R. 1982. **Export Development Strategies: US Promtiotion Policies**. New York: Praeger Publishers.

Czinkota, Michael R., IIkka A. Ronkainen, Michael H. Moffett. 2011**. International Business.** 8. bs. Danvers: John Wiley & Sons, Inc.

Çalık, [24.12.2019]. https://www.calik.com/tr/sektorler/telekom-sektoru/albtelecom.

Çalık, Metin, Remzi Altunışık, Nihal Sütütemiz. 2013. Bütünleşik Pazarlama İletişimi, Marka Performansı ve Pazar Performansı İlişkisinin İncelenmesi**. Uluslararası Yönetim, İktisat ve İşletme Dergisi**. c.9. s. 19: 137 – 161

Çavuşgil, S. Tamer. 1980. On The Internationalization Process Of Firms. **European Research.** c.8. s: 273-281

Çavuşgil, Tamer, G. A. Knight. 1996. The Born Global Firm: A Challenge to Traditional Internalization Theory. **Advances in International Marketing.** c.8 s: 11 – 26

Çavuşgil, S. Tamer, Gary Knight, M. Mithat Üner. 2011. **Türkiye'de Küresel Doğan İşletmeler.** Ankara: Detay Yayıncılık

Çavuşgil, S. Tamer, Gary Knight, John R. Riesenberger. 2012. **International Business: Strategy, Management and the New Realities.** 2.bs. New Jersey: Pearson Education

Daft, Richard L. 2014. **Mangement**. 12. bs. Boston: Cengage Learning

Dalyan, Figen. 2004. Uluslararası İşletmelerde Örgüt Kültürü. Edt. İnan Özalp, **Uluslararası İşletmecilik**. Eskişehir: AÖF Yayınları

DEİK, 2014. Turkish OFDI Continues to Grow. s. 1 – 34.

Delios, Andrew, Ajai S. Gaur, Shige Makino. 2008. The Timing of International Expansion: Information, Rivalry and Imitation Among Japanese Firms, 1980 – 2002. **Journal of Management Studies.** c.45. s.1: 169 – 195

Demirbağ, Mehmet, Ekrem Tatoğlu, Keith W. Glaister. 2009. Equity – Based Enrty Modes of Emerging Country Multinationals: Lessons from Turkey. **Journal of World Business.** c.44. s. 445 – 462

DePamphilis, Donald M. 2010. **Mergers, Acquisitions and Other Restructuring Activities: An Integrated Approach to Process, Tools, Cases and Solutions.** 5.bs. USA: Elsevier Inc.

Deresky, Helen. 2016. **International Management: Managing Across Borders and Cultures.** 9. bs. Essex: Pearson Education Limited

Dinçer, Ömer. 2013. **Stratejik Yönetim.** 9.bs. İstanbul: Alfa Basım Yayım Dağıtım

Dinçer, Ömer, Yahya Fidan. 1996. İşletme Yönetimine Giriş. 2.bs. İstanbul: Beta Basım Yayım Dağıtım

Doğan, Selen, Şenay Karakuş Uysal. 2018. **Uluslararasılaşma Süreci ve Teorileri** içinde, Edt. Faruk Şahin, Serkan Çiçek, Ali Ender Altunoğlu. **Uluslararası İşletmecilik: Kuram ve Uygulama.** (s.72 – 100). Ankara: Seçkin Yayıncılık

Doherty, Anne Marie. 2009. Market and Partner Selection Progresses in International Retail Franchising. **Journal of Business Research.** c.5. s. 62: 528 – 534

Doole, Isobel, Robin Lowe. 2005. **Strategic Marketing Decisions in Global Markets.** Italy: Thomson Learning

Douglas, Susan P., C. Samuel Craig. 1995. **Global Marketing Strategy.** Singapore: McGraw – Hill, Inc.

Dulupçu, Murat Ali. 2001**. Küresel Rekabet Gücü: Türkiye Üzerine Bir Değerlendirme.** Ankara: Nobel Yayın Dağıtım

Dunning, John. H. 1980. Toward An Eclectic Theory of International Production: Some Empirical Tests. **Journal of International Business Studies.** c.11. s.1: 9 – 31

_____. 1998. Location and the Multinational Enterprise: A Neglected Factor? **Journal of International Business Studies.** c.29. s.1: 45 – 66

_____. 2000. The Eclectic Paradigm as an Envelope for Economic and Business Theories of MNE Activity. **International Business Review**. c. 9. s. 163 – 190

_____. 2009. Location and the Multinational Enterprise: A Neglected Factor? **Journal of International Business Studies.** c.40: 5 – 19

Dunning, John. H., Sarianna M. Lundan. 1997. Foreign Direct Investment in Japan and the United States: A Comparative Analysis. **The International Trade Journal.** c.11. s.2: 187 - 220

_____. 2008. **Multinational Enterprises and The Global Economy.** 2. bs. North Hampton: Edwar Elger

Dutta, Shantanu, Mark J. Zbaracki, Mark Bergen. 2003. Pricing Process as a Capability: A Resource – Based Perspective. **Strategic Management Journal.** s. 24: 615 – 630

Ecer, M. Ferhat, Murat Canıtez. **2005. Uluslararası Pazarlama: Teori ve Uygulamalar.** Ankara: Gazi Kitabevi

Ecer, Fatih. 2020. Çok Kriterli Karar Verme: Geçmişten Günümüze Kapsamlı Bir Yaklaşım. Seçkin. Ankara

Eczacibasi, [22.01.2020]. https://www.eczacibasi.com.tr/tr/markalar.

Eden, Lorraine, Li Dai. 2010. Rethinking the O in Dunning's OLI/Eclectic Paradigm. **Multinational Business Review.** c.18. s.2: 13 – 34

Ekmekçi, Aslı Küçükaslan. 2011. **Küreselleşmenin İşletmelerin Yönetimi Üzerindeki Etkisi: Küreselleşme, Değişim ve Rekabet Üzerine İncelemeler – Yaklaşımlar.** İstanbul: Beta Basın Yayım Dağıtım

Emlak Kulisi, [25.12.2019]. https://emlakkulisi.com/sharpin-avrupa-haklari-artik-vestelin/292615.

_____, [10.01.2020]. https://emlakkulisi.com/guncel/arcelik-defy-satin-aldi/913713.

Enerji Gazetesi, [29.12.2019]. https://www.enerjigazetesi.ist/dunyaya-saygili-dunyada-saygin/.

Enka, [15.01.2020]. https://www.enka.com/tr/faaliyet-alanlari/.

Erbaşlar, Gazanfer. 2014. **Pazarlama Yönetimi.** Ankara: Nobel Akademik Yayıncılık

Eren, Erol. 2013. **Stratejik Yönetim ve İş Politikası**. 9. bs. İstanbul: Beta Basım

Esen, H. Öner. 1998. İşletme Yönetiminde Sistem Yaklaşımı. İstanbul. Alfa Basım Yayım Dağıtım

Evyap, [15.01.2020]. https://www.evyap.com.tr/.

Fan, Yu, Yao Jianfeng. 2016. The Choice of the Southeast Asian Market Entry Mode: A Performance Appraisal Model Based on Fuzzy AHP. **The First International Symposium on Business Cooperation and Development in South – East and South Asia under B&R Initative.** s. 63 – 66

Fang, Eric (Er), Shaoming Zou. 2009. Antecedents and Consequences of Marketing Dynamic Capabilities in International Joint Ventures. **Journal of International Business Studies.** c.40. s. 5: 742 – 761

Fina, Erminio, Alan M. Rugman. 1996. A Test of Internalization Theory and Internalization Theory: The Upjohn Company. **Management International Review**. c. 36. s.3: 199 – 213

Forman, Ernst H., Mary Ann Selly. 2002. **Decison By Objectives: How to Convince Others that You Are Right.** Singapoure. World Scientific Publishing

Foss, Nicolai J., ThorbjØrn Knudsen. 2003. The Resource – Based Tangle: Towards a Sustainable Explanation of Competitive Advantage. **Managerial and Decision Economics.** c.24. s. 291 – 307

Gao, Gerald Young, Janet Y. Murray, Masaaki Kotebe, Jiangyong Lu. 2010. A "Strategy Tripod" Perspective on Export Behaviors: Evidence from Domestic and Foreign Firms Based in an Emerging Economy. **Journal of International Business Studies.** c.41. s. 377 – 396

Glückler, Johannes. 2006. A Relational Assessment of International Market Entry in Management Consulting. **Journal of Economic Geography.** c.6. s. 369 – 373

Grant, Robert M. 2010. **Contemporary Strategy Analysis.** 7. bs. West Sussex: John Wiley & Sons Ltd.

Grant, Robert M., Judith Jordan. 2014. **Stratejinin Temelleri (Foundations of Strategy).** çev. Gamze Sart. Ankara: Nobel Akademik Yayıncılık

Griffin, Rick W., Michael W. Pustay. 2015. **International Business.** 5.bs. Pearson Prentice Hall

Gülsoy, Tanses, Özlem Özkanlı, Richard Lynch. 2013. Effective International Expansion Strategies of Emerging Countries: The Strategies That Helped Arçelik. **Management Research Review.** c.36 s.1: 4 – 32

Günay, Nazan. 2005. Türkiye'de Hazır Giyim ve Konfeksiyon Endüstrisinde Uygulanan Uluslararası Pazarlara Giriş Stratejileri: Sorunlar Ve Çözüm Yolları. **Ege Akademik Bakış Dergisi.** c. 5. s. 1 - 2: 89 – 97

Gürün, Fethi. 2001. **Globalleşme ve Çokuluslu Şirketlerin İnsan Kaynakları Yönetimine Etkileri.** Ankara: Türk Tarih Basımevi

Gwartney, James D., Richard L. Stroup. 2019. **Temel Ekonomi**. 7. bs. Çev. Ahmet Uzun. Ankara: Liberte Yayınları

Haberler, [02.01.2020]. https://www.haberler.com/trakya-cam-richard-fritz-firmasini-satin-aldi-4692985-haberi/.

Hafeez, Khalijd, YanBing Zahang, Naila Malak. 2002. Determining Key Capabilities of A Firm Using Analytical Hierarchy Process. **International Journal of Production Economies**, c. 76: 39 – 51

Hall, Richard. 1991. The Strategic Analysis of Intangible Resources**. Strategic Management Journal.** s.13: 135 – 144

Hayat, [11.12.2019]. https://www.hayat.com.tr/tr/Kurumsal/Bilgiler/2.

Hernandez, Virginia, Maria Jesus Nieto. 2015. The Effect of The Magnitude and Direction of Institutional Distance on The Choice of International Entry Modes. **Journal of World Business.** c.50. 122 – 132

Hill, Charles W. L., Gareth R. Jones. 2012. **Stratagic Management: An Integrated Approach.** 10. bs. Canada: South – Western Cengage Learning

Hitt, Michael A., R. Duane Ireland, Robert E. Hoskinson. 2011. **Strategic Management: Competitiveness & Globalization**. Canada: South – Western Cengage Learning

Hodgetts, Richard M. 1999. **Yönetim: Teori, Süreç ve Uygulama**. 2. bs. Çev. Canan Çetin, Esin Can Mutlu. İstanbul: Beta Basım Yayım

Hodgetts, Richard M., Fred Luthans. 2000. **International Management: Culture, Strategy and Behavior.** 4. bs. The USA: McGraw – Hill

Hofstede, Geert, Gert Jan Hofstede, Michael Minkov. 2010. **Culture and Organizations: Software of the Mind**. 3bs. New York: McGraw – Hill

Hollensen, Svend. 2008. **Essentials of Global Marketing.** Pearson Education Limited

Hurriyet, [28.12.2019]. http://bigpara.hurriyet.com.tr/haberler/genel-haberler/vestel-toshibayla-lisans-anlasmasi-imzaladi_ID1434773/.

Johanson, Jan, Finn Wiedersheim Paul. 1975. The Internalization of the Firm: Four Swedish Cases. **The Journal of Management Studies**. c.12. s.3: 305 - 323

_____.1977. The Internalization Process of the Firm – A Model of Knowledge Development and Increasing Foreign Market Commitments. **Journal of International Business Studies.** c.8. s.1: 23 - 32

Johanson, Jan, Jan - Erik Valhne. 2009. The Uppsala Internationalization Process Model Revisited: From Liability of Foreignness to Liability of Outsidership. **Journal of International Business Studies**. c. 40. s.9: 1411 – 1431

Johansson, Johny K. 2009. **Global Marketing Foreign Entry, Local Marketing & Global Management.** 2.bs. Irwin McGraw – Hill, Inc.

Johnson, Debra, Colin Turner. 2010. **International Business: Themes and Issues in the Modern Global Economy.** New York: Routledge.

Johnson, Gerry, Richard Whittington, Kevan Scholes. 2011. **Exploring Strategy: Text & Cases.** Essex: Pearson Education

Johnson, Joseph, Gerard J. Tellis 2008. Drivers of Success for Market Entry into China and India. **Journal of Marketing.** c.72 (May). 1 – 13

Jones, Marian V., Nicole E. Coviello. 2004. Internationalization: Conceptualizing an Entrepreneurial Process of Behavior in Time. **Journal of International Business Studies.** c.36. s.3: 284 – 303

Karabulut, Muhittin, A. Tuğba Karabulut. 2011. **Küresel Yönetim ve Pazarlama.** İstanbul: Papatya Yayıncılık Eğitim

Karafakioğlu, Mehmet. 2015. **Uluslararası Pazarlama Yönetimi: Teori, Uygulama ve Örnek Olaylar.** 9.bs. İstanbul: Beta Basım

Kaymakçı, Oğuz. 2013. Küresel Ekonomide Çokuluslu Şirketler ve Türkiye'de ki Yansımaları. **CBÜ Sosyal Bilimler Dergisi.** c.11. s.1: 224 - 229

Keegan, Warren J., 1995. **Global Marketing Management.** New Jersey: Prentice Hall

Keegan, Warren J., Mark C. Green. 2016**. Global Marketing.** 9.bs. Pearson Education Limited

Keskin, Halit, Ali Ekber Akgün, İpek Koçoğlu. 2016. Örgüt Teorisi. İstanbul: Nobel Akademik Yayıncılık

Khanna, Tarun, Krishna G. Palepu, Jayant Sinha. 2005. Strategies that Fit Emerging Markets. **Harvard Business Review**. June. s. 63 – 78

Khurrum, S. Bhutta, Faizul Huq. 2002. Supplier Selection Problem: A Comparison of the Total Cost of Ownership and Analytic Hierarchy Process Approaches. **Supply Chain Management: An International Journal.** c.7. s.3: 126 – 135

King, Adelaide Wilcox, Carl P. Zeithaml. 2001. Competencies and Firm Performance: Examining The Casual Ambiguity Paradox. **Strategic Management Journal.** c. 22. s:75 – 99

Knight, Gary A., S. Tamer Çavuşgil. 2004. Innovation, Organizational Capabilities, and the Born – Global Firm**. Journal of International Business Studies**. c.35. s.2: 124 – 141

Koch, Adam J. 2001. Factors Influencing Market and Entry Mode Selection: Developing the MEMs Model. **Marketing Intelligence & Planning**. c.19. s.5: 351 - 361

Koçel, Tamer. 2013. İşletme Yöneticiliği. İstanbul: Beta Basım Yayım Dağıtım

Korine, Harry, Pierre – Yves Gomez. 2002. **The Leap of Globalization.** John Wiles & Sons. Inc: San Francisso, CA

Kotler, Philip. 1999. **Kotler ve Pazarlama: Pazar Yaratmak, Pazar Kazanmak ve Pazara Egemen Olmak**. çev. Ayşe Özyağcılar. İstanbul. Sistem Yayıncılık

Kotler, Philip, Gary Armstrong, John Saunders, Veronica Wong. 1999**. Principles of Marketing.** 2. bs. New Jersey: Prentice Hall Inc.

Kotler, Philip, Milton Kotler. 2014. **Küresel Pazarları Kazanmak: Şirketlerin Dünyanın En Hızlı Büyüyen Kentlerindeki Yatırım ve Büyüme Sırları.** çev. Taner Gezer. İstanbul: Optimist Yayın Grubu

_____. 2016. **Küresel Pazarda Büyümenin 8 Yolu**. 2.bs. çev. Ebru Kızıldağ. İstanbul: MediaCat Kitapları

Koveshnikov, Alexei. 2012. International Activities of Emerging Market Firms: A Critical Assessment of Research in Top International Management Journals. **Management International Review.** c.52, s: 691 – 725

Kozlu, Cem. 2008. **21. yy'da Uluslararası Pazarlama: İlkeler ve Uygulamalar.** İstanbul: Türkiye İş Bankası Kültür Yayınları

Kuruüzüm, Ayşe, Nuray Atsan. 2001. Analitik Hiyerarşi Yönetimi ve İşletmecilik Alanındaki Uygulamaları. **Akdeniz İİBF Dergisi.** s.1: 83 - 105

Kutal, Gülten, Ali Rıza Büyükuslu. 1996. **Endüstri İlişkileri Boyutunda Çokuluslu Şirketler ve İnsan Kaynağı Yönetimi: Teori Ve Uygulama.** İstanbul: Der Yayınları

Liesch, Peter W., Lawrence S. Welch, Denice Welch, Sara L. McGau, Bent Petersen, Peter Lamb. 2002. Evolving Strands of Research on Firm Internalization: An Australian – Nordic Perspective. **International Studies of Management & Organization.** c.32. s.1: 16 – 35

Liu, Xiaming, Wen Xiao, Xianhai Huang. 2008. Bounded Entrepreneurship and Internalisation of Indegenous Chinese Private – Owned Firms. **International Business Review.** c.17. s. 488 – 508

Loo, Mark Kam Loon. 2019. Enhancing Financial Inclusion in ASEAN. Identifying the Best Growth Markets for Fintech. **Journal of Risk and Finance Management**. c.12. s.181: 1 - 19

Lounsbury, Michael. 2007. A Tale of Two Cities: Competing Logics and Practice Variation in the Professionalizing of Mutual Funds. **Academy of Management Journal.** c. 50. s.2: 289 – 307

Lundan, Sarianna M. 2010. What are Ownership Advantages? **Multinationals Business Review.** c.18. s.2: 51 – 70

Luo, Yadong. 2005. Industrial Dynamics and Managerial Networking in an Emerging Market: The Case of China. **Strategic Management Journal**. c.24. s.13: 1315 – 1327

Luo, Yadong, Rosalie L. Tung. 2007. International Expansion of Emerging Market Entreprises. A Springboard Perspective. **Journal of International Business Studies**. c. 38. s.115: 481 – 498

Mathews, John A. 2006. Dragon multinationals: New Players in 21st Century Globalization. **Asia Pacific Journal Manage.** c.23. s: 5 – 27

McAuley, John, Joanne Duberley, Phil Johnson. 2007. **Organization Theory: Challenges and Perspectives.** London: FT Prentice Hall

Mert, Gözde. 2019. **Uluslararası İşletmecilik: Teori, Kavram ve Örnek Olaylar.** Ankara: Nobel Akademik Yayıncılık

Meyer, Klaus E, Ornjira Thaijongrak. 2012. The Dynamics of Emerging Economy MNEs: How the Internalization Process Model can Guide Future Research. **Asia Pasific Journal of Management.** c.30. s.4: 1125 – 1153

Miles, Jeffrey A. 2012. **Management and Organization Theory**. San Francisco: Jossey – Boss A Wiley Imprint

Miller, Edwin L. 2007. **Mergers and Acquisitions: A Step by Step Legal and Practical Guide.** New Jersey: John Wiley & Sons Inc.

Mirze, Salih Kadri. 2010. İşletme. İstanbul: Literatür Yayınları

_____. 2014. İşletmelerde Stratejik Planlama El Kitabı. Ankara: Nobel Akademik Yayıncılık

_____. 2018. **Uluslararası İşletmecilik ve Yönetim**. İstanbul: Beta Basım Yayım Dağıtım

Moon, Hwy – Chang, Thomas W. Roehl. 2001. Unconventional Foreign Direct Investment and The Imbalance Theory. **International Business Review.** c.10. s.2: 197 – 215

Morrow, J. L., David G. Sirmon, Michael A. Hitt, Tim R. Holcomb. 2006. Creating Value in the Face of Declining Performance: Firm Strategies and Organizational Recovery. **Strategic Management Journal.** s.28: 271 – 283

Morschett, Dirk, Hanna Schramn – Klein, Bernhard Swoboda. 2010. Decades of Research on Market Entry Modes: What Do We Know About External Antecedents of Enrty Mode Choice. **Journal of International Management.** c.16. s.1: 60 – 77

Mucuk, İsmet. 1990. **Pazarlama İlkeleri**. 5.bs. İstanbul: Der Yayınları

Mynet, [03.02.2020]. https://finans.mynet.com/haber/detay/ekonomi/ulker-bir-devi-daha-satin-aldi/1250/#.

Narula, Rajneesh, Jose Guimon. 2010. The Investment – Development Path in a Globalized World. Implications for Easter Europe. **Eastern Journal of European Studies**. c.1. s.2: 5 – 19

Narula, Rajneesh, John H. Dunning. 2000. Industrial Development, Globalisation and Multinational Enterprises: New Realities for Developing Countries. **Oxford Development Studies.** c. 28. s. 2: 1-34

Neelankavil, James P., Anoop Rai. 2009. **Basics of International Business.** London: Routledge

North, Douglas. 1990. **Institutions, Institutional Change and Economic Performance.** New York: Norton

Onkvisit, Sak, John Shaw. 2004. **International Marketing: Analysis and Strategy.** 4.bs. London: Routledge

Oviatt, M. Benjamin, Patricia P. McDougall. 2005. Toward a Theory of International New Ventures. **Journal of International Business Studies.** c.36. s: 29 – 41

Önder, Güler, Emrah Önder. 2015. Çok Kriterli Karar Verme. Bahadır Fatih Yıldırım ve Emrah Önder, içinde, **Analitik Hiyerarşi Prosesi**, (s. 21 – 74) Bursa: Dora Yayıncılık

Özalp, İnan. 2012. **Uluslararası İşletmeler ve Yönetim Stratejileri: Global Bir Yaklaşım.** Eskişehir: Nisan Kitabevi

Özcan, Gül Berna, Adrian E. Coronado Mondragon, G. Harindranath. 2018. Strategic Entry and Operational Integration of Emerging Market Firms: The Case of Cemex, Beko and Tata Steel in the UK. **Journal of Business Research.** c.93: 242 – 254

Özkalp, Enver, Çiğdem Kırel. 2011. Örgütsel Davranış. 5. bs. Bursa: Ekin Basım Yayım Dağıtım

Pan, Yigang, David K. Tse. 2000. The Hierarchical Model of Market Entry Modes. **Journal of International Business Studies**. c.31. s.4: 535 – 554

Pearce, John. A., Richard B. Robinson, Jr. 2015. **Stratejik Yönetim: Geliştirme, Uygulama ve Kontrol.** çev. edt. Mehmet Barca. 12.bs. Ankara: Nobel Akademik Yayıncılık

Peng, Mike W. 2000. **Business Strategies in Transition Economies**. CA: Sage

_____. 2002. Towards an Institution – Based View of Business Strategy. **Asia Pasific Journal of Management.** s.19: 251 – 267

_____. 2009. **Global Strategy.** 2.bs. South – Western Cengage Learning

_____. 2012. **Global Business.** 3.bs. South Western: Cengage Learning

Peng, Mike W., Peggy Sue Heath. 1996. The Growth of the Firm in Planned Economies in Transition: Institutions, Organizations and Strategic Choices. **The Academy of Management Review.** c. 21. s.2: 492 – 528

Peng, Mike W., Denis YL Wang, Yi Jiang. 2008. An Institution – Based View of International Business Strategy: A Focus on Emerging Economies. **Journal of International Business Studies.** c. 39: 920 – 936

Peteraf, Margaret A., 1993. The Cornerstones of Competitive Advantage: A Resource – Based View. **Strategic Management Journal**. c.14. s.3: 179 – 191

Peteraf, Margaret A., Mark A. Bergen, 2003. Scanning Dynamic Competitive Landscapes: A Market – Based and Resource – Based Framework. Strategic Management Journal. c.24. s. 1027 – 1041

Phatak, Arvind V. 1992. **International Dimensions of Management**. Boston: Kent Publishing Co.

Porter, Michael E. 1979. How Competitive Forces Shape Strategy. **Harvard Business Review.** c.57. s.2: 137 – 145

_____. 1998. **The Competitive Advantages of Nations.** New York: The Free Press

_____. 2008. **Leader and Strategy: How Competitive Forces Shape Strategy.** Harvard Business Review.

_____. 2015. **Rekabet Stratejisi: Sektör ve Rakip Analizi Teknikleri**. çev. Gülen Ulubilgen. 3.bs. İstanbul: Aura Kitaplığı

_____. 2016. **HBR'S 10 Must Reads: Strategy: Stratejiyi Şekillendiren Beş Rekabet Kuvveti.** çev. Melis İnan. İstanbul: Optimist Yayınları

Ramamurti, Ravi. 2012. What is Really Different About Emerging Market Multinationals. **Global Strategy Journal.** c.2, s: 41 – 47

Reid, Stan. 1981. The Decision Maker and Export Entry and Expansion. **Journal of International Business Sudies.** c. 12. s. 101 - 112.

Robbins, Stephen P., Mary Coulter. 2012. **Management.** 11. bs. New Jersey: Pearson Education, Inc.

Rugman, Alan. 2010. Reconciling Internalization Theory and the Eclectic Paradigm. **Multinational Business Review.** c. 18. s.2: 1 – 12

Rugman, Alan M., Simon Collinson. 2006. **International Business.** 4. bs. Essex: Pearson Education Limited

Saaty, Thomas L. 1982. **Decision Making for Leaders.** CA: Lifetime Learning Publications

_____. 1986. Axiomatic Foundaiton of the Analytical Hierarchy Process. **Management Science.** c.32. s.7: 841 – 855

_____. 1988. **Decision Making for Leaders**. CA: Lifetime Learning Publications

_____. 2008. Decision Making with the Analytic Hierarchy Process. **International Journal Services Sciences.** c.1. s.1: 83 – 98

Saaty, Thomas L., Luis G. Vargas. 2012. **Models, Methods, Concepts ve Applications of the Analytic Hierarchy Process.** 2. bs. New York: Springer Science + Business Media

Sabah, [15.01.2020]. https://www.sabah.com.tr/ekonomi/2012/07/19/calik-holdingten-dev-enerji-yatirimi.

Sakr, Mustafa, Andre Jordaan. 2016. **Emergimg Multinational Corporations: Theoretical and Conceptual Framework**. Working Papers. 201604, University of Pretoria, Department of Economics. s.4: 1 -25

Saran, Mine. 2011. **Küreselleşme Bağlamında Uluslararası İşletmeler: İletişim Perspektifinden İncelemeler**. Ankara. Detay Yayıncılık

Sayılar, Yücel. 2013. Örgüt Kuramı. Edt. Deniz Taşçı, Erkan Erdemir. Eskişehir: AÖF Yayınları

Schellenberg, Michale, Michael John Harker, Aliakbar Jafari. 2017. International Market Entry Mode – A Systematic Literature Review. **Journal of Strategic Marketing.** c.26. s. 7: 601 – 627

Scott, W. Richard. 1995. **Institutions and Organizations**, Thousand Oaks, CA: Sage

_____. 2003. **Organizations: Rational, Natural and Open Systems.** 5.bs. New Jersey: Prentice – Hall

Seymen, Oya Aytemiz, Tamer Bolat. 2005. **Küreselleşme ve Çok Uluslu İşletmecilik.** İstanbul: Nobel Yayım Dağıtım

Seyidoğlu, Halil. 2017. **Uluslararası İktisat.** 21. bs. İstanbul: Güzem Can Yayınları

Sherman, Arthur W., George W. Bohlander. 1992. **Managing Human Resources.** Cincinnati, OH: South-Western

Sığrı, Ünsal, Sait Gürbüz. 2015. Örgütsel Davranış. 3. bs. İstanbul: Beta Basım Yayım Dağıtım

Simmonds, Kenneth, Helen Smith. 1968. The First Export Order: A Marketing Innovation. **European Journal of Marketing**. c.2. s.2: 93 – 100

Sisecam, [14.01.2020]. https://www.sisecam.com.tr/tr.

Sozluk, [06.01.2020]. https://sozluk.gov.tr/.

Swaim, Robert. 2010. **Bir Strateji Ustası Peter Drucker.** İstanbul: Türkiye İş Bankası Yayınları

Tağraf, Hasan. 2002. Küreselleşme Süreci ve Çokuluslu İşletmelerin Küreselleşme Sürecine Etkisi. **CÜ İİBF Dergisi**. c.3. s.2: 33 – 47

Taş, Ali, Esin Cevrioğlu, Bayram Bolel. 2017. Uluslararasılaşma Modellerinin Türk Firmalarının Uluslararasılaşma Eğilimlerini Açıklama Gücü Üzerine Bir İnceleme. İşletme Bilimi Dergisi. c.5 s.2: 155 – 180

Taşkın, Ercan. 2014. **Pazarlama Çevresi.** Edt. Zafer Erdoğan, içinde, **Pazarlama.** (83 – 107), Bursa: Ekin Basım Yayın Dağıtım

Tek, Ömer Baybars. 1999. **Pazarlama İlkeleri. Global Yönetimsel Yaklaşım: Türkiye Uygulamaları.** 8. bs. İstanbul: Beta Basım Yayım

Terpstra, Vern, Ravi Sarathy. 2000. **International Marketing**. 8bs. The Dreyden Press

Tesisat, [12.12.2019]. http://www.tesisat.com.tr/yayin/0/arcelik-taylandda-uretim-tesisi-kuruyor_6962.html#.XfE2zJMzbIU.

Thite, Mohan, Adrian Wilkinson, Pawan Budhwar, John A. Mathews. 2015. Internationalization of Emerging Indian Multinationals: Linkage, Leverage and Learning (LLL) Perspective. **International Business Review.** c.25. s.1: 435 – 443

Thompson, Arthur A., Margaret A. Peteraf, John E. Gamble, A. J. Strickland. 2016. **Crafting & Executing Strategy: The Quest For Competitive Advantage.** 20. bs. New York: McGraw – Hill Education

Timor, Mehpare. 2011. **Analitik Hiyerarşi Prosesi.** İstanbul: Türkmen Kitabevi

Trompenaars, Fons, Charles Hampden – Turner. 1998. **Riding the Waves of Culture: Understanding Cultural Diversity in Business.** 2. bs. London: Nicholas Brealey Publishing

Türker, Masum, Esin Okay. 2008. **Türk Şirketlerinin Uluslararası Şirket Haline Getirilmesi Yolları.** İTO Yayınları: İstanbul

Ulaş, Dilber. 2004. Çokuluslu Şirketlerin Ortak Girişim Stratejisini Kullanma ve Sonlandırma Nedenleri, **AÜ. SBF Dergisi.** c.59. s.2: 152 – 178

_____. 2009. **Küreselleşme Sürecinde Dışa Açılma Stratejileri**. İstanbul: Nobel Yayıncılık

Ulker, [02.02.2020]. https://www.ulker.com.tr/tr/haberler/haber-detay/ulker-unonun-yarisini--milyon-dolara-aldi.

Ulukan, Cemil. 2018. **Uluslararası Stratejik Yönetim.** Edt. Faruk Şahin, Serkan Çiçek, Ali Ender Altunoğlu, içinde, **Uluslararası İşletmecilik: Kuram ve Uygulama** (s. 339 – 368). Ankara Seçkin Yayıncılık

Ülgen, Hayri, S. Kadri Mirze. 2013. İşletmelerde Stratejik Yönetim. 6.bs. İstanbul: Beta Basım

Vaidya, Omkarprasad S., Sushil Kumar. 2006. Analytic Hierarchy Process: An Overview of Applications. **European Journal of Operational Research.** c.169: 1 – 29

Vassilev, Vassil, Krassimira Genova, Mariyana Vassileva. 2005. A Brief Survey of Multicriteria Decision Making Methods. **Bulgarian Academy of Sciences Cybernetics and Information Technologies**. c.5. s.1: 3 – 13

Vermeulen, Freek, Harry Berkema. 2001. Learning Through Acquisitions. **Academy of Management Journal.** c.44 s.3: 457 - 476

Wai, Henry, Chung Yeung. 2002. Entrepreneurship in International Business: An Institutional Perspective. **Asia Pacific Journal of Management,** c.19. s. 29-61

Walters, Bruce A., Steve Peters, Gregory G. Dess. 1994. Strategic Alliances and Joint Ventures: Making Them Work. **Business Horizons**. July – August.

Wheelen, Thomas L., J. David Hunger. 2012. **Strategic Management and Business Policy: Toward Global Sustainability.** 13.bs. USA: Pearson

Wild, John J., Kenneth L. Wild. 2017. **Uluslararası İşletmecilik: Küreselleşmenin Zorlukları.** çev. edt. Güler Sağlam Arı. 8.bs. Ankara: Nobel Yayıncılık

Williams, Chuck. 2011. **Management.** 6. bs. USA: South – Western, Cengage Learning

World Investment Report. 1998. **Trends and Determinants.** United Nations: New York and Geneva

Wu, Jie, Xiaoyun Chen. 2014. Home Country Institutional Environments and Foreign Expansion of Emerging Market Firms. **International Business Review.** c.23. s. 5: 862 – 872

Yağcı, Mehmet İsmail, Serap Çabuk. 2015 **Pazarlama Teorileri.** İstanbul: Kapital Medya Hizmetleri

Yamakawa, Yasuhiro, Mike W. Peng, David L. Deeds. 2008. What Drives New Ventures to Internationalize from Emerging to Developed Economies. **Entrepreneurship: Theory and Practice,** c.32. s.1: 59 – 82

Yaprak, Attila, Bahattin Karademir. 2010. The Internalization of Emerging Market Business Groups: An Integrated Literature Review. **International Marketing Review.** c.27. s.2: 245 – 262

_____. 2011. Emerging Market Multinationals' Role in Facilitating Developed Country Multinationals' Regional Expansion: A Critical Review of the Literature and Turkish MNC Examples. **Journal of World Business**. c.46. s. 438 – 446

Yaprak, Attila, Mehmet Demirbağ, Geoffrey Wood. 2018. Post Acquisition Strategies of Emerging Market Internationalizing Enterprise: The State of the Art in Research and Future Research Directions. **Journal of Business Research.** c.93: 90 – 97

Yaprak, Attila, Türkan Yosun, Dilek Çetindamar. 2018. The Influence of Firm – Specific and Country – Specific Advantages in the Internationalization of Emerging Market Firms: Evidence from Turkey. **International Business Review.** c.27. s.1: 198 – 207

Yenisafak, [02.01.2020]). https://www.yenisafak.com/teknoloji/vestel-4-markayi-satin-aldi-beyaz-esyada-ihracat-hedefini-1-milyar-dolara-cikardi-338777.

Yeşil, Salih. 2011. **Uluslararası İşletmeler Açısından Kültürel Farklılıklar ve Yönetimi.** Adalet Yayınevi. Ankara

Yeung, H. W. C. 2006. Change and Continuity in Southeast Asian Ethnic Chinese Business. **Asia Pasific Journal of Management.** c.23: 229 – 254

Yıldırım, Bahadır Fatih, Emrah Önder. 2014. Çok Kriterli Karar Verme Yöntemleri. Bursa: Dora Yayınları

Yıldırım, Canan. 2017. Turkey's Outward Foreign Direct Investment: Trends and Patterns of Mergers and Acquisitions. **Journal of Balkan and Near Eastern Studies.** c.19. s.3: 276 – 293.

Yildiz Holding, [29.01.2020]. https://www.yildizholding.com.tr/biz/hikayemiz/.

Young, Michael N., Terence Tsai, Xinran Wang, Shubo Liu, David Ahlstrom. 2014. Strategy in Emerging Economies and The Theory of The Firm. **Asia Pasific Journal of Management.** c.31: 331 – 354

Yüksel, İlhan. 2014. Developing A Multi – Criteria Decision Making Model for PESTEL Analysis. **International Journal of Business Management.** c.7. s.24: 52 – 66

Yüksel, Öznur. 1999. **Uluslararası İşletme Yönetimi ve Türkiye Uygulamaları.** 2.bs. Ankara: Gazi Büro Kitabevi

Zahedi, Fatemeh. 1986. The Analytical Hierarchy Process – A Survey of the Method and its Applications. **Interfaces.** c.16. s.4: 96 – 108

Zanfei, Antonello. 2007. The Links Between International Production and Innovation: A Double Network Approach. **Working Papers Series in Economics, Mathematics and Statistic:** İtalya: University of Urbane

Zorlu, [03.01.2020]. http://www.zorlu.com.tr/tr/faaliyet-alanlari/sektorler/elektronik.

Zorlu, [07.02.2020]. https://www.zorlu.com.tr/#.

YABANCILARA TÜRKÇE ÖĞRETİMİ

Editör
Dr. Erdost ÖZKAN

EĞİTİM
yayınevi

YABANCILARA TÜRKÇE ÖĞRETİMİ

Editör: Dr. Erdost Özkan

Genel Yayın Yönetmeni: Yusuf Ziya Aydoğan (yza@egitimyayinevi.com)
Genel Yayın Koordinatörü: Yusuf Yavuz (yusufyavuz@egitimyayinevi.com)
Sayfa Tasarımı: Eğitim Yayınevi Grafik Birimi
Kapak Tasarımı: Alper Gökoğlu

T.C. Kültür ve Turizm Bakanlığı
Yayıncı Sertifika No: 47830

ISBN: 978-625-7405-76-8
1. Baskı, Aralık 2021

Baskı Cilt
Olgun-Çelik Matbaa Ambalaj Yayın Reklam İnş. San. Tic. Ltd. Şti.
Büsan Organize San. 10670 Sk. No:26/D, Karatay/Konya
Matbaa Sertifika No: 51986

Kütüphane Kimlik Kartı
YABANCILARA TÜRKÇE ÖĞRETİMİ
Editör: Dr. Erdost Özkan
432 s., 165x240 mm
Kaynakça var, dizin yok.
ISBN: 978-625-7405-76-8

Copyright © Bu kitabın Türkiye'deki her türlü yayın hakkı Eğitim Yayınevi'ne aittir. Bütün hakları saklıdır. Kitabın tamamı veya bir kısmı 5846 sayılı yasanın hükümlerine göre kitabı yayımlayan firmanın ve yazarlarının önceden izni olmadan elektronik/mekanik yolla, fotokopi yoluyla ya da herhangi bir kayıt sistemi ile çoğaltılamaz, yayımlanamaz.

EĞİTİM
yayınevi

Yayınevi Türkiye Ofis: İstanbul: Eğitim Yayınevi Tic. Ltd. Şti., Atakent mah. Yasemen sok. No: 4/B, Ümraniye, İstanbul, Türkiye

Konya: Eğitim Yayınevi Tic. Ltd. Şti., Fevzi Çakmak Mah. 10721 Sok. B Blok, No: 16/B, Safakent, Karatay, Konya, Türkiye
+90 332 351 92 85, +90 533 151 50 42, 0 332 502 50 42
bilgi@egitimyayinevi.com

Yayınevi Amerika Ofis: New York: Egitim Publishing Group, Inc.
P.O. Box 768/Armonk, New York, 10504-0768, United States of America
americaoffice@egitimyayinevi.com

Lojistik ve Sevkiyat Merkezi: Kitapmatik Lojistik ve Sevkiyat Merkezi, Fevzi Çakmak Mah. 10721 Sok. B Blok, No: 16/B, Safakent, Karatay, Konya, Türkiye
sevkiyat@egitimyayinevi.com

Kitabevi Şubesi: Eğitim Kitabevi, Şükran mah. Rampalı 121, Meram, Konya, Türkiye
+90 332 499 90 00
bilgi@egitimkitabevi.com

İnternet Satış: www.kitapmatik.com.tr
+90 537 512 43 00
bilgi@kitapmatik.com.tr

kitapmatik
internetteki kitapçınız
kitapmatik.com.tr

KAYNAKÇA

Abuammar, R. J. (2018). Yabancılara Türkçe Öğretiminde Program Sorununun Öğretim Sürecine Yansıması. Yüksek Lisans Tezi. Sakarya: Sakarya Üniversitesi.

Ankara Üniversitesi Türkçe ve Yabancı Dil Uygulama ve Araştırma Merkezi (2015). Yabancı Dil Olarak Türkçe Öğretim Programı. E. Gökmen (Ed.), Ankara: Ankara Üniversitesi Basımevi.

Balcı, M. ve Melanlıoğlu, D. (2020). Türkçenin Yabancı Dil Olarak Öğretimi Programı Üzerine. *Kırıkkale Üniversitesi Sosyal Bilimler Dergisi,* 10(2), 173-198.

Biçer, N. (2021). Öğrenen İhtiyaçlarının Belirlenmesi ve Yabancı Dil Olarak Türkçenin Öğretiminde Program Geliştirme. İçinde E. Boylu ve L. İltar (Editör), *Yabancı Dil Olarak Türkçe Öğretimi-Politika, Program, Yöntem ve Öğretim* (s. 63-84). (2. Baskı). Ankara: Pegem Akademi.

Büyüköztürk, Ş., Kılıç Çakmak, E., Akgün, Ö. E., Karadeniz, Ş. ve Demirel, F. (2020). *Eğitimde Bilimsel Araştırma Yöntemleri.* (29. Baskı). Ankara: Pegem Akademi.

Coşkun, O. (2017). Yabancı Dil Öğretiminde Eylem Odaklı Yaklaşım. *Dil ve Edebiyat Araştırmaları,* 16, 83-101.

Çangal, Ö. (2020). Yabancılara Türkçe Öğretiminde Sosyal Medya Kullanımının Yazma Becerisine Etkisi. Doktora Tezi. Ankara: Hacettepe Üniversitesi.

Dağdelen, D. (2015). Yabancılara Türkçe Öğretimi Programının Öğretmen ve Öğrenci Görüşlerine Göre Değerlendirilmesi. Yüksek Lisans Tezi. Gazimağusa: Doğu Akdeniz Üniversitesi.

Demirel, Ö. (2015). Yabancı Dil Olarak Türkçe Öğretim Programı: TÖMER Örneği. *Dil Dergisi,* 166(1), 5-15.

Demirel, Ö. (2020). *Eğitimde Program Geliştirme- Kuramdan Uygulamaya.* (29. Baskı). Ankara: Pegem Akademi.

Eryaman, M. Y. ve Kana, F. (2014). Yabancı Dil Olarak Türkçe Öğretiminde Program Sorunu. İçinde A. Şahin (Editör), *Yabancı Dil Olarak Türkçe Öğretimi* (s. 207-226). Ankara: Pegem Akademi.

Göçer, A. ve Kılıç, B. S. (2021). Türkçenin İkinci/ Yabancı Dil Olarak Öğretimi Programları ile Programlarla İlgili Yapılan Çalışmalara Genel Bakış. *Çukurova Araştırmaları,* 7(2), 238-261.

Güler, G. (2005). Avrupa Konseyi Ortak Dil Kriterleri Çerçeve Programı ve Türkiye'de Yabancı Dil Öğretim Süreçleri. *Trakya Üniversitesi Sosyal Bilimler Dergisi,* 6(1), 89-106.

Kale, M. (2019). Eğitim Öğretimle İlgili Temel Kavramlar. İçinde E. Karip (Editör), *Eğitime Giriş* (s. 1-18). Ankara: Pegem Akademi.

Kan, M. O., Sülüşoğlu, B. ve Demirel, Ö. (2013). Yabancı Dil Olarak Türkçe Öğretimi Programı ile İlgili Okutman ve Öğrenci Görüşlerinin Değerlendirilmesi. *Mustafa Kemal Üniversitesi Sosyal Bilimler Enstitüsü Dergisi,* 10(24), 29-42.

Kaya, M. ve Kardaş, M. N. (2019a). Türkçenin Yabancı Dil Olarak Öğretim Programı -1- 2016, 2017 Türkçe Öğretim Programları (MEB). İçinde M. N. Kardaş (Editör), *Türkçenin Yabancı Dil Olarak Öğretimi* (s. 83-105). Ankara: Pegem Akademi.

Kaya, M. ve Kardaş, M. N. (2019b). Türkçenin Yabancı Dil Olarak Öğretim Programı -2- Türkiye Maarif Vakfı'nın Hazırladığı Program (TMV, 2019). İçinde M. N. Kardaş (Editör), *Türkçenin Yabancı Dil Olarak Öğretimi* (s. 107-135). Ankara: Pegem Akademi.

Kaya, M. ve Kardaş, M. N. (2020). Yabancı Dil Olarak Türkçe Öğretim Programı Üzerine Bir İnceleme. *Kuram ve Uygulamada Sosyal Bilimler Dergisi,* 4(1), 1-20.

Kılıç, A. (2019). Öğretimin Planları. İçinde Ş. Tan (Editör), *Öğretim İlke ve Yöntemleri* (s. 255-297). (15. Baskı). Ankara: Pegem Akademi.

Kumral, O. (2019). Temel Kavramlar. İçinde A. S. Saracaloğlu ve A. Küçükoğlu (Editör), *Öğretim İlke ve Yöntemleri* (s. 1-20). (4. Baskı). Ankara: Pegem Akademi.

Kurudayıoğlu, M. (2020). Diller İçin Avrupa Ortak Öneriler Çerçevesi. İçinde H. Karatay (Editör), *Türkçenin Yabancı Dil Olarak Öğretimi El Kitabı* (s. 47-80). Ankara: Pegem Akademi.

Maden, A. (2020). Yabancı Dil Olarak Türkçe Öğretimi Programlarında Söz Varlığını Zenginleştirme. *Tarih Okulu Dergisi,* Yıl: 13, Sayı: XLVI, 1822-1857.

Memiş, M. (2021). *Yabancılara Türkçe Öğretiminin Güncel Sorunları.* Ankara: Pegem Akademi.

Millî Eğitim Bakanlığı (2000). *Yurt Dışındaki Türk Çocukları İçin Türkçe (1-10. Sınıflar), Türk Kültürü (4-10. Sınıflar) ve Yabancı Dil Olarak Türkçe (6-11. Sınıflar) Dersi Öğretim Programları.* Ankara.

Millî Eğitim Gençlik ve Spor Bakanlığı (1986). *Yurt Dışındaki İşçi Çocukları İçin Türkçe- Türk Kültürü ile Yabancı Dil Olarak Türkçe Öğretim Programı.* Ankara: Millî Eğitim Gençlik ve Spor Bakanlığı Yayınları No: 530.

Pardo, S. (2019). Yabancı Dil Olarak Türkçe Öğretim Programlarına İlişkin Öğretmen Görüşleri. Yüksek Lisans Tezi. Bolu: Bolu Abant İzzet Baysal Üniversitesi.

Pilav, S. (2020). Türkçenin Yabancı Dil Olarak Öğretimi Programı. İçinde N. Temur ve M. Şengül (Editör), *Türkçe Öğretim Programları* (s. 203-231). Ankara: Pegem Akademi.

Sarıçoban, A., Metin, E. ve Ayhan, E. (2015). Türkçenin Yabancı Dil Olarak Öğretiminde Öğretim Programı Geliştirme. İçinde A. Sarıçoban (Editör), *Yabancı Dil Olarak Türkçe Öğretimi Metodolojisi* (s. 118-156). Ankara: Anı Yayıncılık.

Şahin, A. ve Emre, K. (2018). Yabancı Dil Olarak Türkçe Öğretim Programları. İçinde A. Şahin (Editör), *Yabancı Dil Olarak Türkçe Öğretimi/ Kuramlar, Yaklaşımlar, Etkinlikler* (s. 223-280). (2. Baskı). Ankara: Pegem Akademi.

Şahin, A., Yağmur Şahin, E., Emre, K. ve Kalın Salı, M. (2018). Yabancı Dil Olarak Türkçe Öğretim Programları. İçinde II. Uluslararası Sınırsız Eğitim ve Araştırma Sempozyumu (ss. 174-180). Muğla: 26-28 Nisan 2018.

Şen, Ü. (2016). Yabancı Dil Olarak Türkçe Öğretiminde İhmal Edilmiş İki Program: 1986 ve 2000 Programları. *Ana Dili Eğitimi Dergisi,* 4(4), 545-558.

Türkiye Maarif Vakfı (2019). Yabancı Dil Olarak Türkçe Öğretimi Programı. İ. Gültekin (Ed.), İstanbul: Bayem Ajans Promosyon Medya Reklam Organizasyon Matbaa ve Bilişim Hizmetleri San. Tic. Ltd. Şti. https://www.turkiyemaarif.org/uploads/yabancidilolarakturkceogretimi.pdf (E. T.:26.10.2019)

Türkiye Maarif Vakfı (2020a). Türkçenin Yabancı Dil Olarak Öğretimi Programı. İ. Gültekin (Ed.), (1. Baskı), İstanbul: Bayem Ajans Promosyon Medya Reklam Organizasyon Matbaa ve Bilişim Hizmetleri San. Tic. Ltd. Şti. https://www.turkiyemaarif.org/uploads/Turkcenin_Yabanci_Dil_Olarak_Ogretimi_Programi.pdf (E. T.: 15.09.2021)

Türkiye Maarif Vakfı (2020b). Türkçenin Yabancı Dil Olarak Öğretimi Programı. İ. Gültekin (Ed.), (2. Baskı), İstanbul: Matsis Matbaa Hizmetleri San. Tic. Ltd. Şti. https://www.turkiyemaarif.org/uploads/Turkcenin_Yabanci_Dil_Olarak_Ogretimi_Programi_2_Baski.pdf (E. T.: 02.07.2021)

Yağmur Şahin, E., Şahin, A., Kalın Salı, M. ve Emre, K. (2018). Millî Eğitim Bakanlığı Tarafından Yayımlanan Yabancı Dil Olarak Türkçe Kurs Programları. İçinde II. Uluslararası Sınırsız Eğitim ve Araştırma Sempozyumu (ss. 161-173). Muğla: 26-28 Nisan 2018.

Yararlanılan İnternet Sayfaları

www.turkiyemaarif.org (E.T.: 07.08.2021).

KAYNAKÇA

Alderson, C. C. (2007). The CEFR and the need for more research. *The Modern Language Journal*, 91(4), 659–663.

Arslangilay, S. (2019). Diller için Avrupa ortak öneriler çerçevesi ve tamamlayıcı kitap. Ü. Şen (Ed.), *Yabancı Dil Olarak Türkçe Öğretimi* (41-63). Ankara: Pegem Akademi

Aytan, T.; Göksel, A. ve Günaydın, Y.(2021). 2020 diller için Avrupa ortak çerçeve metni'nde (CEFR) dinleme becerisi: ölçekler ve kazanımlar. *Tarih Okulu Dergisi*, 14, 1192-1220.

Biggs J. (2003) *Aligning teaching and assessment to curriculum objectives: Imaginative curriculum project*. *LTSN imaginative curriculum guide IC022*, Higher Education Academy, York: https://s3.eu-west-2.amazonaws.com/assets.creode.advancehe-document-manager/documents/hea/private/biggs-aligning-teaching-and-assessment_1568036639.pdf.

Bongaerts, T. (1999). Ultimate attainment in L2pronunciation: The case of very advanced latelearners of Dutch as a second language. In D. P.Birdsong (Ed.), *Second language acquisition and thecritical period hypothesis (pp. 133–59).* Mahwah, NJ:Lawrence Erlbaum.

Byram M., Parmenter L. (Eds.) (2012). *The Common European Framework of Reference: The globalisation of language policy*, Multilingual Matters, Bristol.

Can, C. (2014). Avrupa birliği dil politikası ve yabancı dil olarak Türkçe. *Yabancılara Türkçe Öğretimi Politika Yöntem ve Beceriler* içinde. (Ed. Derya Yaylı ve Yasemin Bayyurt). 175-188. Ankara: Anı Yayıncılık.

Council of Europe. (2001). *Common European framework of reference for languages: Learning, teaching, assessment*. Cambride: Cambride University Press.

Council of Europe. (2020). *Common European framework of reference for languages: Learning, teaching, assessment Companion volume*. Strasbourg: Council of Europe Publishing.

Çelik, N ve Başutku, S. (2020). 2018 (CEFR) Diller için Avrupa ortak öneriler çerçevesi yeni açıklamalar metninde okuma becerisine yönelik incelemeler. *Aydın TÖMER Dil Dergisi*, 5, 91-118.

Demirel, Ö. (2012). *Yabancı Dil Öğretimi dil pasaportu dil biyografsi dil dosyası*. Ankara: Pegem Akademi.

Dilidüzgün, Ş. (2013). Dinleme eğitimi. M. Durmuş, A. Okur (Ed.), *Yabancılara Türkçe Öğretimi* (259-276). Ankara: Grafiker Yayınları.

Flege, J. E., Munro, M. J., & MacKay, I. R. A. (1995). Effects of age of second-language learning on the production of English consonants. Speech Communication, 16, 1-26.

Figueras, N. (2012). The Impact of CEFR. *ELT Journal*, 66(4), 477- 485.

Graves, K. (2008). The Language Curriculum: A social contextual perspective. *Language Teaching* 41: 2, 147-181

Gün, M. ve Çifçi, H. (2020). Avrupa Ortak Başvuru Metni'nde (2018) yaratıcı yazma becerisinin incelenmesi. Çukurova Araştırmaları, 6(1), 200-212.

Mirici, İ. H. (2000). European Language Portfolio: A tool for a Common language education policy in Europe. *Journal of Interdisciplinary Education,* 6 (1): 161-166.

Moyer, A. (1999). Ultimate attainment in L2 phonology: The critical factors of age, motivation, and instruction. *Studies in Second Language Acquisition,* 21, 81-108.

North, B. (2020). The CEFR Renewed: Inspiring he future of language education. https://riviste.unimi.it/index.php/promoitals/article/view/13945/13087

Little, D. (2007). The common european framework of reference for languages: perspectives on themaking of supranational language education policy. The Modern Language Journal, 91(4), 645–655.

Özbal, B. (2020). 2020 diller için Avrupa ortak öneriler çerçevesi tamamlayıcı cilt: güncellenen ve eklenen tanımlayıcı ölçekler. *IV. Uluslararası Türklerin Dünyası Sosyal Bilimler Sempozyumu Bildiriler* (Ed. Osman Kubilay Gül, Berker Kurt, Celal Can Çakmakcı) 17 Aralık 2020, Türklerin Dünyası Enstitüsü ve Kıbrıs İlim Üniversitesi.

Polat, Y., Köse, D., Peçenek, D. ve Durmuş, A. O. (2018). Yabancı dil olarak Türkçe ilk kazanımlar için başvuru rehberi-A1 Öncesi. ISBN: 978-605-2310-61-8 Web: https://www.yee.org.tr/sites/default/files/icerik/basvuru_rehberi_a1_oncesi.pdf adresinden 20 Haziran 2021 tarihinde alınmıştır.

Pınar, N. F. ve Emiroğlu, S. (2013). Dinleme becerisinin diğer beceri alanlarıyla ilişkisi. *Turkish Studies*, 8/4, 769-782.

Pilancı, H. ve Sözer, B. (2021). Yabancı dil olarak Türkçe öğreten öğretmenlerin Avrupa ortak başvuru metni hakkındaki düşünceleri. *Aydın TÖMER Dil Dergisi*, (6)1, 85-102.

Qiriazi, E. (2018). Language education program of he Council of Europe [Webinar]. İçinde: Webinar on the CEFR Compainion Volume and practical considerations for implemantation. Education Policy Division, Council of Europe. https://vimeo.com/272755919 adresinden erişilmiştir.

Sarıçoban, A. ve Tavil, Z. M. (2012). *Yabancı dil öğretiminde öğretim teknolojileri ve materyal tasarımı.* Ankara: Anı Yayıncılık.

Tanrıkulu, L. ve Şıhanlıoğlu, Ö. (2019). 2018 (CEFR) Diller için Avrupa ortak öneriler çerçevesi yeni açıklamalar metininde konuşma becerisinin incelenmesi, *International Journal of Languages' Education and Teaching,* 7(4), 212-224.

TELC. (2013). *Diller için Avrupa ortak öneriler çerçevesi:* öğ*renim,* öğ*retim ve değerlendirme (2. bs.).* Almanya: Telc GmbH.

Trim, J. L. M. (2007). Modern languages in the Council of Europe, 1954-1997. Strasbourg, France: Council of Europe.

Tschirner, E. (2012). Aligning frameworks of reference in language testing: The ACTFL Proficiency Guidelines and the Common European Framework of Reference. Tübingen: Stauffenburg.

Türker, M. S. (2018). *Yabancı dil olarak Türkçe öğretiminde blog kullanımının okuma becerisine etkisi*. Yayımlanmamış doktora tezi, Hacettepe Üniversitesi, Ankara.

Zaidieh, A. J. Y. (2012). The use of social networking in education: challenges and opportunities. *World of Computer Science and Information Technology Journal (WCSIT), 2*(1), 18-21.

istenilen beceri ya da beceriler odağına göre de bu yöntemler çeşitlenmiştir. Dil öğretimin etkili gelişebilmesi için şu yöntem daha iyidir demek ancak o topluluğun beklentisi ile ilişkilidir. Diğer bir ifade ile kazandırılmak istenilenler kazanım yolunu belirlemektedir. Bu bağlamda amaca uygun ve kültüre uygun olarak yöntemlerin tercih edilmesinde yarar vardır.

KAYNAKLAR

Abosnan, S. H. (2016). The teaching of reading English in a foreign language in Libyan universities: Methods and models [Doctoral dissertation, University of Glasgow].

Brown, H.D. (1994): Teaching by Principles. An Interactive Approach to Language Pedagogy. Englewood Cliffs: Prentice Hall Regents.

Brown, H. D. (2000). Principles of Language Learning and Teaching. (4th Edition). New York: Longman.

Finocchiaro, M. ve Brumfit, C. (1983). The functional-notional approach from theory to practice. Oxford University Press.

Grenfell, M. ve Harris, V. (1999). Modern Languages and Learning Strategies: In Theory and Practice. London: Routledge.

Gouin, F. (1880). L'art d'enseigner et d'etudier les langues. Paris: Librairie Fischbacher. (Swab. Howard ve Betis, Victor (1892) tarafından çevrilmiştir.), The Art of Teaching and Studiying Languages. London: Philip.

Güneş, F. (2011). Dil Öğretim Yaklaşımları ve Türkçe Öğretimindeki Uygulamalar. MKÜ Sosyal Bilimler Enstitüsü Dergisi, 123-148.

Howatt, A. (1984): A History of English Language Teaching. Oxford: Oxford University Press.

Kelly, L. G. (1969). Twenty-five centuries of language teaching. New York, NY: Newbury House.

Krashen, S. (1982). Principles and practice in second language acquisition. California: Pergamon Press.

Krashen, S. ve Terrell, T. (1983): The Natural Approach: Language Acquisition in the Classroom. Oxford: Pergamon Press

Kuznetsova, E. M. (2015). Evolution of Foreign Language Teaching Methods. *Mediterranean Journal of Social Sciences*, *6*(6 S1), 246.

Larsen-Freeman, D. (1986). Techniques and Principles in Language Teaching. New York: Oxford University Press.

Larsen-Freeman, D. ve Anderson, M. (2011) Techniques and principles in language teaching (3rd ed.). New York, NY: Oxford University Press.

Larsen-Freeman, D. ve Anderson, M. (2013). Techniques and principles in language teaching Oxford handbooks for language teachers (3rd ed.). Oxford University Press.

Lindsay, C. ve Knight, P. (2006). Learning and teaching English: A course for teachers. Oxford University Press

Littlewood, W. (1981). Communicative language teaching: An introduction. Cambridge University Press.

Mitchell, R., Myles, F. ve Marsden, E. (2019). Second language learning theories. Routledge.

Richards, J. C. ve Rodgers, T. S. (2001). Approaches and methods in language teaching: A description and analysis (2nd ed.). New York, NY: Cambridge University Press.

Richards, J. C. ve Rodgers, T. S. (1986). Approaches and methods in language teaching: A description and analysis. Cambridge University Press.

Rifkin, B. (2003). Guidelines for Foreign Language Lesson Planning. Foreign language Annals, 36 (2

Stern, H. H. (1983): Fundamental Concepts of Language Teaching. Oxford: Oxford University Press.

Stern, H. H., Tarone, E. E., Stern, H. H., Yule, G. ve Stern, H. (1983). Fundamental concepts of language teaching: Historical and interdisciplinary perspectives on applied linguistic research. Oxford University Press.

Sülükçü, Y. (2011). Yabancılara Türkçe Öğretiminde Bilgisayar Destekli Materyal Geliştirme ve Bunun Öğrenci Başarısına Etkisi. Doktora Tezi. Konya: Necmettin Erbakan Üniversitesi

duyarlı olmalarını önemsemektedir. Bu süreçte öğrencinin farkındalığı kadar öğretmenin de dil farkındalığı önemli görülmektedir.

Yaşayan dilin her bağlamda keşfedilmesini ve kullanılmasını teşvik etmektedir. İletişim ve etkileşim temelinde yaşayan ve kullanılan dilin tüm yönlerini içermesiyle aktif katılımı gerektiren bir yaklaşımdır. Bu sebeple dil dersleri öğrenciler için deneyimsel, analitik, eleştirel ve bütünleştiricidir.

KAYNAKÇA

Andrews, S. (1997). Metalinguistic awareness and teacher explanation. *Language Awareness, 6*(2–3), 147–161.

Andrews, S. (2001). The language awareness of the L2 teacher: Its impact upon pedagogical practice. *Language Awareness, 10*(2&3), 75-90.

Andrews, S. (2006). The evolution of teachers language awareness, *Language Awareness, 15*(1), 1-19, DOI: 10.1080/09658410608668846.

Arndt, V., P. Harvey and J. Nuttal, (2000). *Alive to language*, Cambridge: CUP.

Association for Language Awareness, (2015). www.languageawareness.org

Bolitho, R. & Tomlinson, B. (1995). *Discover English* (2nd Ed). London: Heinemann.

Bolitho, R., Carter, R., Hughes, R., Ivanic, R., Masuhara, H. and Tomlinson, B. (2003). Ten questions about language awareness. *ELT Journal*, 29, 68-72.

Borg S. (2005) Teacher cognition in language teaching. In: Johnson K. (eds) *Expertise in second language learning and teaching*. Palgrave Macmillan, London. https://doi.org/10.1057/9780230523470_10

Borg, S. (1994). Language awareness as methodology: Implications for teachers and teacher training, *Language Awareness, 3*(2), 61-71, DOI: 10.1080/09658416.1994.9959844.

Bourke, J. M. (2008). A rough guide to language awareness. *English Teaching Forum 46*(1), 12-21.

Büyükkantarcıoğlu, N. (2003). Dil farkındalığı ve işlevsel dil kullanımı bağlamında anadilimiz: gözlemler, öneriler, *Cumhuriyetimizin 80. Yılında Türkçemiz* s.19-26, Ankara: Ankara Ticaret Odası ve Anadolu Çağdaş Eğitim Vakfı.

Büyükkantarcıoğlu, N. (2006). *Toplumsal gerçeklik ve dil*. İstanbul: Multilingual.

Byram, M. (2012) Language awareness and (critical) cultural awareness – relationships, comparisons and contrasts. *Language Awareness, 21*(1-2), 5-13.

Can, Ö. (2015). Biçimbilimsel farkındalık ve metnin anlamlandırması: Fransızca yabancı dil sınav metinleri örneği, *Uludağ Üniversitesi Eğitim Fakültesi Dergisi, 28* (Özel Sayı), 259-271

Carlisle, J. F. (2000). Awareness of the structure and meaning of morphologically complex words: Impact on reading. *Reading and Writing,* 12, 169-190.

Carter, R. (2003). Key Concepts in ELT: Language awareness. *ELT Journal 57*(1), 64-65.

Clark, R., & Ivanič, R. (1999). Raising critical awareness of language: A curriculum aim for the new millennium. *Language Awareness, 8*(3), 63–70.

Çakır, İ. (2006). Developing cultural awareness ın foreign language teaching. *The Turkish Online Journal of Distance Education. 7*(3), 154-161.

Damasio, A. R. & Damasio, H. (1993) Exploring brain functions: models in neuroscience, eds. Poggio, T. A. & Glaser, D. A. (Wiley, New York), pp. 233-248.

Donmall, A. (ed)., (1985). Language awareness, London: CILT.

Elbro, C., & Petersen, D. K. (2004). Long-term effects of phoneme awareness and letter name training. An intervention study with children at risk of dyslexia. *Journal of Educational Psychology, 96*(4), 660-670.

Ellis, M. E. (2012). Language awareness and its relevance to TESOL. *University of Sydney Papers in TESOL*, 7, 1-23.

Fairclough, N. (ed).,(1992). *Critical language awareness*, London: Harlow.

Farias, M. (2005). Critical language awareness in foreign language learning, *Literatura y Lingüítica,* N.16: 211-222.

Francis, N. 1999. Bilingualism, writing, and metalinguistic awareness: oral-written interactions between first and second languages. *Applied Psycholinguistics* 20: 533–561.

Gavidia Lostaunau, J. (2012). *Using language awareness techniques to improve the level of achievement in the english skills of the students taking a master's program in education in a private university*. Tesis de Maestría en Educación con Mención en Enseñanza de inglés como Lengua Extranjera. Universidad de Piura. Facultad de Ciencias de la Educación. Piura, Perú.

Goldstein, L. (2006). Feedback and revision in second language writing: Contextual, teacher, and student variables. In K. Hyland & F. Hyland (Eds.), *Feedback in second language writing: Contexts and issues* (pp. 185-205). New York, NY: Cambridge University Press.

Hawkins, E. (1984). *Awareness of language: An introduction*. Cambridge: Cambridge University Press.

Hawkins, E. (1999). Foreign language study and language awareness. *Language Awareness, 8*(3&4), 124-142.

https://www.cambridge-community.org.uk

Jones, C. (2017). Soap operas as models of authentic conversations: Implications for material design, in Maley, A. And Tomlinson, B. (eds.), *authenticity in materials development for language learning*. Newcastle upon Tyne: Cambridge Scholars, 158–175.

Kasper, G. (1997) The role of pragmatics in language teacher education, In K. Bardovi-Harlig and B. Hartford (eds), *Beyond methods: Components of second language education*. New York: McGraw-Hill Company, 113–136.

Kennedy, S. & Trofimovich, P. (2010). Language awareness and second language pronunciation: A classroom study. *Language Awareness, 19*(3), 171-185.

Kim, Y.-S.G. (2016). Direct and mediated effects of language and cognitive skills on comprehension of oral narrative texts (listening comprehension) for children. *Journal of Experimental Child Psychology*, 141, 101–120.

Kramsch, C. (1998) Language and Culture, Oxford: Oxford University Press.

Krashen, S. D. (1981). *Second language acquisition and second language learning*. Oxford: Pergamon.

Layton, A., Robinson, J. & Lawson, M. (1998). The relationship between syntactic awareness and reading performance, *Journal of Research in Reading, 21*(1), 5-23.

Leow, R. P. (1997). Attention, awareness, and foreign language behavior. *Language Learning*, 47, 467-505.

Leow, R. P. (1999). The role of attention in second/foreign language classroom research: Methodological issues. In F. M.-G. J. Gutiérrez-Rexach (Ed.), *Advances in Hispanic linguistics: Papers from the 2nd Hispanic Linguistics Symposium* (pp. 60–71). Somerville, MA: Cascadilla Press.

Leow, R. P. (2000). A study of the role of awareness in foreign language behavior. *Studies in Second Language Acquisition,* 22, 557-584.

Leow, R. P. (2001). Attention, awareness, and foreign language behavior. *Language Learning, 51*(Suppl. 1), 113–155.

Loo, D. B. (2020). Is language awareness supported by grammar lessons, ındirect and metalinguistic feedback? an examination of graduate students' writing across drafts. *REFLections, 27*(1), 1-21.

McLaughlin, B. (1990). Conscious versus unconscious learning, *TESOL*, 24, 617-634.

Musgrave, T. 2008. Developing grammar awareness techniques in a communicative language teaching setting. On line. December 06th, 2011. Accessible in http: www.eslteachertim.com

Pienemann, M. (1989) Is Language teachable? psycholinguistic experiments and hypotheses, *Applied Linguistics*, 10(1), 52–79, https://doi.org/10.1093/applin/10.1.52

Restrepo Perez, A. İ. (2006). Implementing language awareness approach to grammar through topics. On Line. December 06th, 2011. Accessible in http://tesis.udea.co/

Robinson, P. (1995). Aptitude, awareness, and the fundamental similiary of implicit and explicit second language learning. In R. Schmidt (Ed.), *Attention and awareness in foreign language learning* (pp. 303-357). Honolulu, HI: University of Hawaii, Second Language Teaching & Curriculum Center.

Ruan, Z. (2014). Metacognitive awareness of EFL student writers in a Chinese ELT context, *Language Awareness,* 23:1-2, 76-91.

Schmidt, R. (1990). The role of consciousness in second language learning. *Applied Linguistics*, 11, 129-158.

Schmidt, R. (2012). Attention, awareness, and individual differences in language learning. In W. M. Chan, K. N. Chin, S. Bhattm, & I. Walker (Eds.), *Perspectives on individual characteristics and foreign language education* (pp. 27- 50). Berlin: Mouton De Gruyter.

Shin, Y.K., Cortes, V. ve Yoo, I. W. (2018). Using lexical bundles as a tool to analyze definite article use in L2 academic writing: An exploratory study, *Journal of Second Language Writing*, 39, 29-41.

Svalberg, A. M-L. (2012). Language awareness in language learning and teaching: A research agenda. *Language Teaching, 45*/3: 376-388. http://journals.cambridge.org/repo_A86mFuz6

Svalberg, A. M-L.(2007) Language awareness and language learning. *Language Teaching, 40*/4: 287-308.

Şeref, İ. & Varışoğlu, B. (2020). The investigation into prospective teachers' Turkish metalinguistic awareness. *Dil ve Dilbilimi Çalışmaları Dergisi*, *16*(2), 959-977.

Thornbury, S. (1997). Reformulation and reconstruction: tasks that promoting 'noticing.' *English Language Teaching Journal,* 51, 326-35.

Tomlin, R. S., & Villa, V. (1994). Attention in cognitive science and second language acquisition. *Studies in Second Language Acquisition,* 16, 183-203.

Tomlinson, B. (1994). Pragmatic awareness activities. *Language Awareness, 3*(3), 119-123.

Van Lier, L. (1991). Language awareness: The common ground between linguist and language teacher. Georgetown University Round Table 1991: 528-46. Washington, DC: Georgetown University Press.

Van Lier, L. (1994). Language awareness, contingency, and interaction. *AILA Review*, 11, 69-82.

Van Lier, L. (2001). Teaching English to speakers of other languages, *Language awareness*. In R. Carter & D. Nunan (Eds.), (pp. 160- 165). Cambridge: Cambridge University Press.

Varışoğlu, B. & Şahin, L. (2021). Ses-anlam-duygu ilişkisini kavramada fonolojik farkındalığın rolü: bir durum çalışması. Avrasya Uluslararası Araştırmalar Dergisi, 9(26), 313-330.

Varışoğlu, B. (2018). Turkish Metalinguistic Awareness Scale: A validity and reliability study. *Universal Journal of Educational Research*, *6*(4), 691-700.

KAYNAKÇA

Akkoyunlu, B. (2019). *Yedi İklim Yabancı Dil Olarak Türkçe Setindeki Kültürel Varlığın İncelemesi.* Hacettepe Üniversitesi Türkiyat Araştırmaları Enstitüsü Türkiyat Araştırmaları Anabilim Dalı Yabancı Dil Olarak Türkçe Öğretimi Yüksek Lisans Tezi.

Aldosemani, T. (2014). *Second Life as a Third Place for ELLs' Cross-cultural Interaction*. PhD dissertation. University of Wyoming.

Aliakbari, M. (2005). The Place of Culture in Iranian ELT Textbooks at the High School Level. *Journal of Pan-Pacific Association of Applied Linguistics (Journal of PAAL)*, *9*(1), 163-179.

APA, American Psychological Association (2003). Guidelines on Multicultural Education, Training, Research, Practice, And Organizational Change for Psychologists. *American Psychologist,* 58(5), 377–402.

Arano, Y. (2019). Interculturality as an Interactional Achievement: Doubting Others' Nationality and Accounting for the Doubt. *Journal of International and Intercultural Communication*, 12(2), 167–189. doi.org/10.1080/17513057.2019.1575972

Aslım Yetiş, V. (2020). Türkiye'de Yabancı Dil Eğitimi Alanında Kültürlerarasılığa Yönelik Gerçekleşmiş Lisansüstü Tezlerin Analizi. *İnönü Üniversitesi Eğitim Fakültesi Dergisi*, 21(2), 912-925. https://doi:10.17679/inuefd.686818

Aydın, G. (2020). *Yabancı/İkinci Dil Öğretiminde Kültür ve Kültürel Etkileşim*. Pegem Akademi.

Bakhtin, M. M. (1981). *The Dialogic Imagination*. Austin, Texas: University of Texas Press.

Bennett, M. J. (1986). A Developmental Approach to Training for Intercultural Sensitivity. *International Journal of Intercultural Relations,* 10(2), 179-196. https://doi.org/10.1016/0147-1767(86)90005-2

Bennett, J. M., Bennett, M. J. ve Allen, W. (2003). Developing Intercultural Competence in the Language Classroom. D.L. Lange ve R.M. Paige (Ed.), *Culture as the Core: Perspectives on Culture in Second Language Learning*, 237-270.

Berger, A. A. (2012). *Kültür Eleştirisi, Kültürel Kavramlara Giriş*. Pinhan Yay.

Bhabha, H. K. (1994). *The Location of Culture.* London and New York: Routledge.

Brandt, A. ve Jenks, C. (2011). 'Is it okay to eat a dog in Korea…like China?' Assumptions of national food-eating practices in intercultural interaction. *Language and Intercultural Communication*, 11(1), 41–58. https://doi.org/10.1080/14708477.2010.541260

Byram, M. (1997). *Teaching and Assessing Intercultural Communicative Competence*. Clevedon, UK: Multilíngual Matters.

Carbaugh, D. (1988). *Talking American: Cultural Discourses on DONAHUE.* Norwood, NJ: Ablex.

Carbaugh, D. (2007). Cultural Discourse Analysis: Communication Practices and Intercultural Encounters. *Journal of Intercultural Communication Research*. 36. 167-182. https://doi: 10.1080/17475750701737090.

Casas-Tost, H. ve Rovira-Esteva, S. (2014). New Models, Old Patterns? The Implementation of the Common European Framework of Reference for Languages for Chinese. *Linguistics and Education*, 27, 30-38.

Council of Europe. (2012). Intercultural Competence for all. Preparation for living in a heterogeneous world. Council of Europe Pastalozzi Series, 2.

Council of Europe. (2017). Common European Framework of Reference for Languages: Learning, Teaching, Assessment. Companion Volume with New Descriptors. Provisional Edition.

Council of Europe. (2018). Common European framework of reference for languages: Learning, teaching, assessment companion volume with new descriptors. Strasbourg: Council of Europe. Retrieved from https://www.coe.int/lang-cefr

Crozet, C. ve Liddicoat, A. J. (1999). The Challenge of Intercultural Language Teaching: Engaging with Culture in the Classroom. J. Lo Bianco, A. J. Liddicoat, ve C. Crozet (Eds.), *Striving for the third place: Intercultural competence through language education* (ss. 113-125). Melbourne: Language Australia.

Deardorff, D. K. (2004). *Th Identification and Assessment of Intercultural Competence as a Student Outcome of International Education at Institutions of Higher Education in the United States*. Yayımlanmamış Doktora Tezi, North Carolina State University, Raleigh.

Deardoff, D. K. (2006). Identification and Assessment of Intercultural Competence as a Student Outcome of Internationalization. *Journal of Studies in International Education*, 10, 241–266.

Dervin, F. ve Liddicoat, A. (Ed.). (2013). *Language Learning & Language Teaching: Vol. 33. Linguistics for intercultural education*. Benjamins.

Díez-Bedmar, M. B. ve Byram, M. (2019). The current influence of the CEFR in secondary education: Teachers' perceptions. *Language, Culture and Curriculum*, 32(1), 1-15. https://doi:10.1080/07908318.2018.1493492

Durmuş, M. (2019). Kültürlerin Temas Alanı Olarak Dil Öğretimi Süreçleri ve Mikro Saldırganlıklar. *Millî Folklor,* 122, 50-63.

Durmuş, M. (2021). *Dil Öğretiminde Öğretici Yeterlilikleri ve Pedagojik Muhakeme Becerisi*. Ankara: Nobel Akademik Yayıncılık.

Duranti, A. (1997). *Linguistic Anthropology*. Cambridge: Cambridge University Press.

Fleet, M. (2006). The Role of Culture in Second or Foreign Language Teaching: Moving Beyond the Classroom Experience. Online Submission, (ERIC Document Reproduction Service No. ED491716)

Geertz, C. (1973). *The Interpretation of Cultures*. London: Hutchinson.

Giroux, H. A. (2005). *Border Crossings: Cultural Workers and The Politics of Education*. New York, NY: Routledge.

Grove, C. N. (2015). Culture, Distance; Value Orientations. J. M. Bennett, (Ed.), *The SAGE Encyclopedia of Intercultural Competence* içinde (Cilt 1. ss. 195-196). Sage Publications.

Hall, E. T. (1959). *The Silent Language.* Garden City, NY: Doubleday.

Haviland, W. A., Prins, H., Walrath, D., ve Mcbride, B. (2008). *Kültürel Antropoloji*. İstanbul: Kaknüs Yayınları.

Hofstede, G. (2001). *Cultures Consequences*. Sage Publications.

Holliday, A. (2011). *Intercultural Communication and Ideology*. London: Sage.

Johnson, K. (2009). *Second Language Teacher Education a Sociocultural Perspective*. Routledge.

Johnson, K. ve Johnson, H. (1998). *Encyclopedic Dictionary of Applied Linguistics: A Handbook for Language Teaching.* Oxford: Blackwell Publishers.

Kachru, B. (1992). Teaching World Englishes. B. Kachru (Ed.) *The Other Tongue: English Across Cultures* (ss. 355-365). Urbana: University of Illinois Press.

Kemiksiz, Ö. (2021). Yabancı dil olarak Türkçe öğretimi ders kitapları üzerine yapılan araştırmaların eğilimleri. *Bayburt Eğitim Fakültesi Dergisi*, *16*(Özel Sayı), 34-56.

Kelly, M. (2009). A Third Space for Europe: Intercultural Communication in European Language Policy. *European Journal of Language Policy,* 1, 1-20.

Kiet Ho, S. T. (2009). Addressing Culture in EFL classrooms: The Challenge of Shifting from a Traditional to an Intercultural Stance. *Electronic Journal of Foreign Language Teaching*, 6(1) 63-76.

Kim, D. (2020). Learning Language, Learning Culture: Teaching Language to the Whole Student. *ECNU Review of Education*, 3(3), 519-541. https://doi:10.1177/2096531120936693

Kramsch, C. (1993). *Context and Culture in Language Teaching.* Oxford, UK: Oxford University Press.

Kramsch, C. (2011). Theorizing translingual/transcultural competence. G. Levine, ve A. Phipps (Ed.), *Critical and Intercultural Theory and Language Pedagogy* (ss. 15–31). Boston, MA: Heinle.

Kramsch, C. (2013). Culture in Foreign Language Teaching. *Iranian Journal of Language Teaching Research*, 1(1), 57-78.

Kumaravadivelu, B. (2006). *Understanding Language Teaching -From Method to Postmethod*. Lawrence Erlbaum Associates, Publishers.

Kumaravadivelu, B. (2008). *Cultural Globalization and Language Educatio*n. New Haven, CT: Yale University Press.

Lafayette, R. (1997). Integrating the Teaching of Culture into the Foreign Language Classroom. P.R. Heusinkveld (Ed.), *Pathways to Culture: Readings on Teaching Culture in The Foreign Language Class* (119-148). Yarmouth, ME: I Teaching and Learning Language and Culture. Intercultural Press.

Lei, Q. (2007). EFL Teachers "Factors and Students" Affect. *US-China Education Review*, 4(3), 60-67 doi:10.2307/1170741

MacDonald, M. N. (2019). The Discourse of 'Thirdness' in Intercultural Studies, *Language and Intercultural Communication*, 19(1), 93-109, https://doi:10.1080/14708477.2019.1544788

McKinley, J., Dunworth, K., Grimshaw, T. ve Iwaniec, J. (2019). Developing Intercultural Competence in a 'Comfortable' Third Space: Postgraduate Studies in the UK, *Language and Intercultural Communication*, 19:1, 9-22, https://doi:10.1080/14708477.2018.1545028

O'Dowd, R. (2003). Understanding the 'Other Side': Intercultural Learning in a Spanish- English e-mail Exchange. *Language Learning and Technology*, 7(2), 118-214.

Peck, D. (1998). *Teaching Culture: Beyond Language*. Yale: New Haven Teachers Institute.

Rafieyan, V., Sharafi-Nejad, M., Khavari, Z., Damavand, A., ve Eng, L. S. (2014). Relationship between Cultural Distance and Pragmatic Comprehension. *English Language Teaching*, *7*(2), 103-109.

Risager, K. (2007). *Language and Culture Pedagogy: From a National to a Transnational Paradigm*. Clevedon: Multilingual Matters.

Risager, K. (2011). The Cultural Dimensions of Language Teaching and Learning. *Language Teaching*, 44(4): 3–99.

Sabbah-Taylor, A. (2021). Intercultural Competence in a Face-Toface Tandem Language Learning: A Micro-Analytic Perspective, *Language and Intercultural Communication*, 21(2), 304-317, https:// doi: 10.1080/14708477.2020.1837149

Sadler, R. W. (2019). Virtual Landscapes. *The Handbook of Informal Language Learning*, 85-100.

Sam, D. L., ve Berry, J. W. (Eds.). (2006). *The Cambridge handbook of acculturation psychology*. Cambridge University Press.

Schieffelin, B. ve Ochs, E. (1986). *Language Socialization Across Cultures*. Cambridge: Cambridge University Press.

Sercu, L. (2005). Teaching foreign languages in an intercultural world. Byram, M. and Phipps, A. (Ed.) *Foreign Language Teachers and Intercultural Competence*, 1-18.

Stevick, E. W. (1990). *Humanism in Language Teaching.* Oxford: Oxford University Press.

Sue, D. W., Capodilupo, C. M., Torino, G. C., Bucceri, J. M., Holder, A., Nadal, K. L., ve Esquilin, M. (2007). Racial Microaggressions in Everyday Life: Implications for Clinical Practice. *American psychologist*, 62(4), 271.

Swan, M. (2002). Seven Bad Reasons for Teaching Grammar – And Two Good Ones. *Methodology in Language Teaching An Anthology of Current Practice* (Ed. Jack C. Richards), Cambridge University Press.

Şimşek, M. (2018). Yabancılar için İngilizce ve Türkçe Ders Kitaplarındaki Kültürel İçeriklerin Karşılaştırması. Bilig, 84, 301-327.

Oldenburg, R. (1999). *The Great Good Place: Cafes, Coffee Shops, Bookstores, Bars, Hair Salons, and Other Hangouts at the Heart of a Community*. Da Capo Press.

Özer, H. (2019*). Yabancılara Türkçe öğretimi konusunda Türkçe yayımlanmış bilimsel çalışmaların bibliyografyası ve doktora tezlerinin diller için Avrupa ortak başvuru metni bağlamında analizi*. Yayımlanmamış Yüksek Lisans Tezi. Muğla Sıtkı Koçman Üniversitesi.

Ünal, S. (2018). Irksal Temelli Ayrımcılığın Yeni Görünmez Yüzü: Kültürel Karşılaşmalar ve Mikro-Saldırganlıklar. *Journal of Social and Humanities Sciences Research*, 5(28), 3288-3308.

Young, T. ve Sercombe, P. (2010). Communication, Discourses and Interculturality. *Language and Intercultural Communication*, 10(3), 181–188. https://doi.org/10.1080/14708470903348523

Zhou, V. X. ve Pilcher, N. (2019). Revisiting The 'Third Space' in Language and Intercultural Studies, *Language and Intercultural Communication*, 19, 1, 1-8. https://doi:10.1080/14708477.20 18.1553363

6. Eğitim politikaları gereği öğretmen yetiştiren kurumlar öğretmen adaylarını çok kültürlülük açısından yetiştirmeli, öğretmenlerin olası zor durumlarda yapıcı çözümler üretebilme ve durumu sağlıklı biçimde yönlendirebilme yetisini kazandırabilmelidir.

KAYNAKLAR

Ayrancı, B. (2019). Türkiye'de Yabancılara Türkçe Öğretiminde Kültür Aktarımı Alanında Yapılan Lisansüstü Tezlerin Analizi ve Değerlendirilmesi. *Söylem Filoloji Dergisi*, 4 (2) , 446-454.

Balcı, M. (2017). *Türkçenin Yabancı Dil Olarak Öğretiminde Temel Kavramlar. Uygulamalı Türkçenin Yabancı Dil Olarak* Öğretimi El Kitabı. 1.Cilt İstanbul: Kesit Yayınları.

Canatan, K. (2012). *Avrupa'da Çok kültürlülük, Entegrasyon ve İslam*. İstanbul: Kum Saati Yayınları.

Canbulat, M. ve Koparan, B. (2020). Yabancı Dil Olarak Türkçe Öğretiminde Türk Kültür Ögelerinin Aktarımına Yönelik Bir Durum Çalışması *Araştırma ve Deneyim Dergisi*, 5 (2) , 40-57.

Çelik, H. (2018). Yabancı Dil Olarak Türkçe Öğretiminde Kültürel İhtiyaç Analizi, Yayımlanmamış Doktora Tezi, Hacettepe Üniversitesi, Ankara.

Demir, A., ve Açık, F. (2011). Türkçenin Yabancı Dil Olarak Öğretiminde Kültürlerarası Yaklaşım ve Seçilecek Metinlerde Bulunması Gereken Özellikler. *Türklük Bilimi Araştırmaları*, Sayı:30 s.51-72.

Demirçelik, E. (2020). *Eğitimde* Çokkültürlülük. Ankara: İksad Yayınevi

Doğan, A. (2019). Çokkültürlülüğün 1968'den Günümüze Sosyal Bilgiler Ders Kitaplarına Yansıması. Yayımlanmamış doktora tezi. İzmir:9 Eylül Üniversitesi.

Duman, G. B. (2013). Türkçenin Yabancı Dil Olarak Öğretiminde Materyal Geliştirme ve Materyallerin Etkin Kullanımı. *Ana Dili Eğitim Dergisi*, 1(2), 1-8.

Durmuş, M. (2019).Kültürlerin Temas Alanı Olarak Dil Öğretimi Süreçleri ve Mikro Saldırganlıklar. *Milli Folklor Dergisi*, Cilt: 16, Sayı 122, s. 50-63.

Elbir, B. ve Aka, F.N. (2015). Yabancılara Türkçe Öğretiminde Kültür Aktarımına Yönelik Yapılan Çalışmaların Değerlendirilmesi. *Turkish Studies*, 10 (12), 371-386.

Fişekçioğlu, A. (2019). Yabancı Dil Olarak Türkçe Öğretiminde Diller İçin Avrupa Ortak Öneriler Çerçevesi Ölçütlerine Göre Türk Kültürü Tanımlayıcılarının Oluşturulması: B1 Dil Düzeyi Model Önerisi. *Motif Akademi Halkbilimi Dergisi*, 27, 871-893.

Gay, G. (1994). A Synthesis of Scholarship in Multicultural Education. https://eric.ed.gov/?id=ED378287, https://files.eric.ed.gov/fulltext/ED378287.pdf E.T.:20.09.2021

Haviland, W.A. (2008). *Kültürel Antropoloji* (Çev. Deniz Arguvan) İstanbul: Kaknüs Yayınları

Kalenderoğlu, İ. (2016) Türkçenin Yabancı Dil Olarak Öğretiminde Kullanılan Temel Düzey (A1, A2) Kitaplarında Kültür Aktarımı. *21.Yüzyılda Eğitim ve Toplum Bilimleri ve Sosyal Araştırmalar Dergisi*. Cilt: 4, Sayı:12, s.73.

Karakaya, İ. (2009). *Bilimsel Araştırma Y*öntemleri. Tanrıöğen, A.(ed). Ankara: Anı Yayıncılık.

Korkmaz, Z. (1992). *Gramer Terimleri Sözlüğü*. Ankara: Türk Dil Kurumu Yayınları

Maden, A. (2021). Yabancı Dil Olarak Türkçe Öğrenenlerin Kültürel Zekâ Düzeyleri. *Avrasya Uluslararası Araştırmalar Dergisi*, 9 (27), 1-17.

Malinowski, B. (1990).İnsan ve Kültür.(çev.) Mehmet Fatih Gümüş, Ankara: V Yayınları.

Marshall, Gordon (1999). *Sosyoloji Sözlüğü*. Ankara: Bilim ve Sanat Yayınları.

Özdemir, C. (2013). Dil-Kültür İlişkisi: Folklor Ürünlerinin Türkçenin Yabancı Dil Olarak Öğretiminde Yeri ve İşlevi. *Millî Folklor*, 97, 157-166.

Parekh, B. (2002).Çok Kültürlülüğü Yeniden Düşünmek.(çev.) Bilge Tanrıseven. Ankara: Phoenix Yayınevi

Polat, S. (2009). Öğretmen Adaylarının Çok Kültürlü Eğitime Yönelik Kişilik Özellikleri.İnternational *Online Journal of Educational Science . 1 (*1) s.154-164.

Siviş, S. (2019).Öğretmenlerin Eğitimde Çokkültürlülük Üzerine Algılarının Değerlendirilmesi. Yayımlanmamış yüksek lisans tezi. İstanbul: Aydın Üniversitesi.

Tomlinson, B. (2012). Materialsdevelopmentforlanguagelearningandteaching.Languageteaching 45, 143-179.

Tömer (2008). Yeni Hitit Yabancılar İçin Ders Kitabı 2. (ed.) Engin Uzun. Ankara: Ankara Üniversitesi Basımevi

Tömer (2008). Yeni Hitit Yabancılar İçin Çalışma Kitabı 2. (ed.) Engin Uzun. Ankara: Ankara Üniversitesi Basımevi

Tüm, G.ve Uğuz, S. (2014). An Investigation on the Cultural Elements in a Turkish Textbook for Foreigners. *Procedia - SocialandBehavioralSciences* 158, 356–363.

Tüm, G.ve Sarkmaz, Ö. (2012). Yabancı Dil Türkçe Ders Kitaplarında Kültürel Öğelerin Yeri. *Hacettepe Üniversitesi Eğitim Fakültesi Dergisi* 43, 448-459.

Tüm, G. (2014). Öğretmen Adaylarının Yabancı Dil Türkçe Kitaplarını Değerlendirme Ölçütleri. *Ana Dili Eğitimi Dergisi*. 2(3) s.77-88.

Türk Dil Kurumu (1998). *Türkçe Sözlük*, kültür maddesi, 9.b. s. 1436, Ankara: TDK Yayınları.

Ungan, S. (2013). Dinleme. İçinde: *İlköğretimde Türkçe öğretimi.*(Ed.) A. Kırkkılıç, H. Akyol. Ankara: Pegem Akademi Yayınları.

Vardar, B., vd. (2002).*Açıklamalı Dilbilim Terimleri Sözlüğü*, İstanbul: Multilingual Yay.

İnternet Adresleri:

URL.1. Avrupa Komisyonu Diller İçin Ortak Çerçeve Metni (2020) https://rm.coe.int/common-european-framework-of-reference-for-languages-learning-teaching/16809ea0d4 (Erişim tarihi:30.08.2021)

URL.2. Maarif Vakfı (https://turkiyemaarif.org/page/524-Turkiye-Maarif-Vakfi-12) E. T.: 20.09.2021

URL.3. TDK Türkçe Güncel Sözlük “https://sozluk.gov.tr/” E.T.: 20.09.2021

Kaynakça

Abu-Melhim, A. (2009). Re-evaluating the Effectiveness of the Audio-lingual Method in Teaching English to Speakers of Other Languages. *International Forum of Teaching and Studies*, 5, 2, 39-45.

Akdemir, A. S. (2010). *Videonun Dinleme Becerisine Ön Örgütleyici Olarak Uygulanması.* Yayımlanmamış Yüksek Lisans Tezi. Atatürk Üniversitesi, Sosyal Bilimler Enstitüsü, Erzurum.

Aktaş, Ş. ve Gündüz, O. (2004). *Yazılı ve Sözlü Anlatım - Kompozisyon Sanatı.* Ankara: Akçağ Yayınları.

Altun Demir, N. (2015). Yöntem sonrası pedagoji: Yöntemlerin özgünlüğü, uygulanabilirliği, olabilirliği. *Eğitim Bilim Toplum Dergisi,* 13, 50, 9-23.

Aşçı, Y. ve Alican, Y. (2019). *Türkçenin Yabancı Dil Olarak Öğretiminde Dinleme ve Konuşma Becerilerinin Kazandırılmasına Yönelik Materyal Geliştirme.* Uluslararası Türk Kültürü Sempozyumu, 252-267, Ankara, Ankara Üniversitesi.

Bardakçı, M. ve Kılıç, M. (2016). *"Dil Öğrenme Stratejileri"* Yücel, E. - Yılmaz, H. ve Öztürk, M. S. *Yabancı Dil Öğretimine Genel Bir Bakış,* Konya: Çizgi Kitabevi.

Boyle, J. P. (1984). Factors Affecting Listening Comprehension. *ELT Journal,* 38, 1, 34–38.

Bozorgian, H. (2012) The Relationship Between Listening and Other Language Skills in International English Language Testing System. *Theory and Practice in Language Studies,* 2, 4, 657-663.

Ceran, D. (2015). Seçici Dinleme İle Not Alarak Dinleme Yöntemlerinin Altıncı Sınıf Öğrencilerinin Dinlediğini Anlama Becerisine Etkisi. *Journal of World of Turks,* 7, 1, 205-219.

Chamot, A. U. ve O'Malley, J. M. (1987). 'The Cognitive Academic Language Learning Approach: A Bridge to the Mainstream.' *TESOL Quarterly,* 21, 227-49.

Chamot, A.U (1995). *Learning Strategies and Listening Comprehension.* D. Mendelsohnand J. Rubin (Ed.) *A Guide for the Teaching of Second Language Listening,* San Diego, CA: Dominie Press.

Doğan, Y. (2019). *Dinleme Eğitimi (5. Baskı).* Ankara: Pegem Akademi

Dubois, M. Vial, I. (2000). Multimedia Design: The Effects of Relating Multimodal Information. *Journal of Computer Assisted Learning.* 16, 157-165.

Duman, G. B. (2013). Türkçenin yabancı dil olarak öğretiminde materyal geliştirme ve materyallerin etkin kullanımı. *Ana Dili Eğitimi Dergisi,*1, 2, 1-8.

Ekawati, A. D. (2017). The Effect of TPR and Audio-Lingual Method in Teaching Vocabulary Viewed from Students' IQ. *Journal of ELT Research,* 2, 1, 55-67.

Gebhard, G. (2000). *Teaching English as A Second or Foreign Language.* Oxford: Oxford University Press.

Göçen, G. (2020). Türkçenin yabancı dil olarak öğretiminde yöntem. *Rumeli DE Dil ve Edebiyat Araştırmaları Dergisi,* 18, 23-48.

Göğüş, B. (1978). *Orta Dereceli Okullarımızda Türkçe ve Yazın Eğitimi*. Ankara: Gül Yayınevi.

Graham, S. ve Macaro, E. (2008). Strategy Instruction in Listening for Lower Intermediate

Learners of French. *Language Learning,* 58, 4, 74-83.

Güneş, F. (2014). *Türkçe öğretimi yaklaşımlar ve modeller.* Ankara: Pegem Yayınları.

Güzel, A. ve Barın, E. (2013). *Yabancı Dil Olarak Türkçe Öğretimi.* Ankara: Akçağ Yayınları.

Jafari, K. ve Hashim, F. (2015). Comparison of Normal and Moderately Slow Speech Rates: Listening to Students' Voices in Listening Comprehension Classes in EFL Context. *International Journal of Foreign Language Teaching in the Islamic World,* 3, 3, 5-11.

İşcan, A. (2011). Yabancı Dil Olarak Türkçe Öğretiminde Filmlerin Yeri ve Önemi. *International Periodical for the Languages Literature and History of Turkish or Turkic,* 6, 3, 939-948.

Hunsaker, R. A. (1990). *Understanding and Developing the Skills of Oral Communication: Speaking and Listening (2nd ed.)*. Englewood, CO: MortonPress.

Karadüz, A. (2010). Türkçe ve Sınıf Öğretmeni Adaylarının Dinleme Stratejilerinin Değerlendirilmesi. *Erciyes Üniversitesi Sosyal Bilimler Enstitüsü Dergisi,* 1, 29, 39-55

Kaplan, H. (2004). *İlköğretim 6. Sınıf Öğrencilerinin Dinleme Becerileri Üzerine Bir Araştırma.* Yayınlanmamış Yüksek Lisans Tezi, Gazi Üniversitesi Eğitim Bilimleri Enstitüsü, Ankara.

Karakuş Tayşi, E. (2017) *Dil Becerileri-Anlama (Dinleme ve Okuma Becerileri).* İçinde: H. Develi, C. Yılmaz, M. Balcı, İ. Gültekin, D. Melanlıoğlu. (Ed.) *Uygulamalı Türkçenin Yabancı Dil Olarak Öğretimi El Kitabı.* İstanbul: Kesit Yayınları.

Kemp, J. (2009). The Listening Log: Motivating Autonomous Learning. *ELT Journal,* 64, 4, 385-395.

Kiany, G. R. ve Shiramiry, E. (2002). The Effect of Frequent Dictation on the Listening Comprehension Ability of Elementary EFL Learners'. *TESL Canada Journal,* 20, 1, 57–63.

King, J. (2002). Using DVD Feature Films in The EFL Classrooom. *Computer Assisted Language Learning,* 15, 5, 509-523.

Larsen-Freeman, D. (2011). *Tecniques and Principles in Language Teaching.* Oxford University Press.

Lynch, T. ve Mendelsohn, D. (2002). *Listening. In An introduction to applied linguistics*, ed. Schmitt, N. London: Arnold.

MEB. (2006). *İlköğretim Türkçe dersi (6, 7, 8. sınıflar) öğretim programı.* Ankara: MEB Yayınları.

Melanlıoğlu, D. (2011). *Üstbiliş stratejileri eğitiminin ilköğretim ikinci kademe öğrencilerinin dinleme becerilerine etkisi.* Yayımlanmamış Doktora Tezi. Gazi Üniversitesi Eğitim Bilimleri Enstitüsü, Ankara.

Melanlıoğlu, D. (2012). Dinleme Becerisinin Geliştirilmesinde Ailenin Rolü. *Sosyal Politika Çalışmaları,* 7, 29, 65-77.

Melanlıoğlu, D. ve Karakuş Tayşi, E. (2013). Türkçe öğretim programındaki dinleme kazanımlarının ölçme değerlendirme yöntemleri bakımından sınıflandırılması. *Dil ve Edebiyat Eğitimi Dergisi.* 2, 6, 23-32.

Melanlıoğlu, D. (2016). Yabancı Öğreniciler için Dinleme Becerisine Yönelik Üstbilişsel Dereceli Puanlama Anahtarı. *Erzincan Üniversitesi Sosyal Bilimler Enstitüsü Dergisi,* 18, 2, 1206-1229.

Memiş, M. R. ve Erdem, M. D. (2013). Yabancı Dil Öğretiminde Kullanılan Yöntemler, Kullanım Özellikleri ve Eleştiriler. *International Periodical for the Languages Literature and History of Turkish or Turkic,* 8, 9, 297-318.

Oflaz, A. (2015). Geleneksel ve Alternatif Yabancı Dil Öğretim Yöntemlerinde Almanca Kelime Öğretimi. Turkish Studies, 10, 3, 695-712.

O'Malley, J. M., A. U. Chamot ve L. Kupper. (1989). Listening Comprehension Strategies in Second Language Acquisition. *Applied Linguistics*.10, 418–437.

Peterson, P.(2001). *Skills and Strategies for Proficient Listening.* Celce Murcia Marianne (Ed.). *Teaching English as a Second orForeign Language*. USA: Routledge.

Purdy, M. (1997). *What is Listening?* (Eds) Purdy, M.,Borisoff, D. *InListening in Everyday life: A Personal and Professional Approach.* Lanham, MD: University Press.

Renandya, W. A. ve Farrell, T. S. C. (2010). Teacher, the tape is too fast! Extensive listening in ELT. *ELT Journal,* 65, 1, 52–59.

Rost, M. (2002). *Teaching and Researching Listening.* London: Longman

Schmitt, N. (Ed.). (2010). *An Introduction to Applied Linguistics (2nd ed.).*Routledge.

Spratt, M., Humphreys, G. ve Chan, V. (2002). Autonomy and Motivation: Which Comes First?. *Language Teaching Research,* 6, 3, 245–266.

Stieglitz, G. J. (1955). The Berlitz Method. *The Modern Language Journal,* 39, 6, 300-310.

Şahinel, S. (2002). *Eleştirel Düşünme.* Ankara: PegemA Yayınları.

Tabak, G. ve Göçer, A. (2014). Dinleme Becerisine Yönelik Alternatif Ölçme ve Değerlendirme Araçları. *Bartın Üniversitesi Eğitim Fakültesi Dergisi,* 3, 2, 250-272.

Tyagi, B. (2013). Listening: An Important Skill and Its Various Aspects. The Criterion An *International Journal in English,* 12, 1-8.

Ulum, Ö. G. (2015). Listening: The Ignored Skill in EFL Context. *International Journal of Humanities Social Sciences and Education (IJHSSE),* 2, 5, 257-270.

Yagang, F. (1994).*Listening: Problems and solutions.* In T. Kral (ed.) *Teacher Development: Making the Right Moves.* Washington, DC: English Language Programs Divisions.

Yalçın, Ç. (2018). *Yabancı Dil Olarak Türkçe Öğretimi Ders Kitaplarında Yer Alan Dinleme Etkinliklerinin Dil Öğrenme Stratejileri Açısından İncelenmesi.* Yayımlanmamış Yüksek Lisans Tezi, Nevşehir Hacı Bektaşi Veli Üniversitesi, Sosyal Bilimler Enstitüsü, Nevşehir.

Yalın, H. İ. (2010). *Öğretim teknolojileri ve materyal geliştirme.* Ankara: Pegem Yayınları.

Yaman, H. ve Tulumcu, F.M. (2016). Yabancı Dil Olarak Türkçe Öğrenenler İçin Dinleme Becerisi Öz Yeterlik Ölçeği Geliştirilmesi. *Turkish Studies,* 11, 3, 2371-2386.

Yangın, B. (2002). *Kuramdan Uygulamaya Türkçe Öğretimi.* Ankara: Dersal Yayıncılık.

Yiğit, F. ve Kırımlı, B. (2014). Türkçe Öğretmenlerinin Alternatif Ölçme Değerlendirme Yöntemlerini Uygulama Biçimleri ve Uygulamada Karşılaştıkları Sorunlar. *Turkish Studies.* 9, 3, 1621-1639.

Zhang, W. (2005). *An Investigation of the Effects of Listening Programmes on Lower Secondary Students' Listening Comprehension in PRC.* Yayımlanmamış Yüksek Lisans Tezi, SEAMEO Regional Language Centre, Singapore.

Türkçe konuşma becerisinin yapılandırılmış paket metinler yerine, bildirişime dayalı doğal söylemler yardımıyla kazandırılması gerektiği anlaşılmaktadır. Bu yaklaşımın, öğrencilerin konuşma süreçlerini daha aktif ve bağımsız olarak inşa etmelerine yardım edeceği değerlendirilmektedir.

KAYNAKÇA

Aktaş, Ş. ve Gündüz, O. (2009). *Yazılı ve Sözlü Anlatım Okuma-Dinleme Konuşma-Yazma*. Ankara: Akçağ Yayınları.

Alver, M. (2019). Türkçenin Yabancı Dil Olarak Öğretiminde Esas Alınan İlkeler ile Kullanılan Yöntem ve Teknikler. İçinde İ. Erdem, B. Doğan ve H. Altunkaya (Editör), *Türkçenin Yabancı Dil Olarak Öğretimi* (s. 13-42). Ankara: Pegem Akademi Yayıncılık.

Baki, Y. ve Kahveci, G. (2017). Türkçe Öğretmeni Adaylarının Konuşma Kaygılarının Etkili Konuşma Becerileri Üzerindeki Etkisi: Bir Yapısal Eşitlik Modellemesi. *Turkish Studies,* 12(4)*,* 47-70. DOI: 10.7827/TurkishStudies

Biçer, N. (2019). Türkçenin Yabancı Dil Olarak Öğretilmesinde Eğitim Ortamları, Eğitim Ortamlarında Kullanılan Ders Kitapları, Materyaller, Eğitim Teknolojileri. İçinde İ. Erdem, B. Doğan ve H. Altunkaya (Editör), *Türkçenin Yabancı Dil Olarak Öğretimi* (s. 201-222). Ankara: Pegem Akademi Yayıncılık.

Bilgegil, K. (1989). *Edebiyat Bilgi ve Teorileri*. İstanbul: Enderun Kitapevi.

Boylu, E. (2021). *Kuramdan Uygulamaya Yabancı Dil Olarak Türkçe Öğretiminde Ölçme ve Değerlendirme.* Ankara: Pegem Akademi Yayıncılık.

Brown, H. D. (2007). *Principles of Language Learning and Teaching*. White Plains, NY: Longman Pearson Education

Burns, A., ve Joyce, H. (1997). *Focus on Speaking.* Sydney: National Center for English Language Teaching and Research.

Canale, M., ve Swain, M. (1980). Theoretical Bases of Communicative Approaches to Second Language Teaching and Testing. *Applied Linguistics*, 1, 1-47. DOI: 10.1093/applin/I.1.1

Chomsky, N. (2009). *Bilgi Sorunları ve Dil Managua Dersleri*. Veysel Kılıç (Çev.). İstanbul: Bgst Yayınları.

Demirel, Ö. (1999). *Türkçe Öğretimi*. İstanbul: Millî Eğitim Yayınları.

Demirel, Ö. (2003). *Türkçe Öğretimi*. Ankara: Pegem Akademi Yayıncılık

Dilek Ertürk, Y. (2021). İnsan İlişkileri ve İletişim Yöntemleri. İstanbul Üniversitesi Açık ve Uzaktan Eğitim Fakültesi ders notları. http://auzefkitap.istanbul.edu.tr/kitap/kok/insaniliskveileyontemleri-au254.pdf (E.T.:10.10.2021).

Dörnyei, Z. (1995). On the Teachability of Communication Strategies. *TESOL Quarterly,* 29(1), 55-85. DOI: 10.2307/3587805

Dörnyei, Z. ve Scott, M. L. (1997). Communication Strategies in a Second Language: Definitions and Taxonomies. *Language Learning,* 47(1), 173-210. DOI: 10.1111/0023-8333.51997005

Erdem, İ. (2014a). Konuşma ve Konuşmanın Unsurları. İçinde F. Temizyürek, İ. Erdem, M. Temizkan (Editör), *Konuşma Eğitimi Sözlü Anlatım* (s. 45-92). Ankara: Pegem Akademi Yayıncılık.

Erdem. İ. (2014b).Konuşma Eğitimi: Kuram, Uygulama, Ölçme ve Değerlendirme. İçinde A. Güzel, H. Karatay (Editör), *Türkçe Öğretimi El Kitabı* (s. 181-220). Ankara: Pegem Akademi Yayıncılık.

Erkuş, A. (2016). Yabancılara Türkçe Öğretiminde Ölçme ve Değerlendirme. İçinde F. Yıldırım ve B. Tüfekçioğlu (Editör), *Yabancı Dil Olarak Türkçe Öğretimi Kuramlar-Yöntemler-Beceriler-Uygulamalar* (s.367-390). Ankara: Pegem Akademi Yayıncılık.

Erol, T. (2021). Dil Becerileri Öğretiminde Dijital Çağ Eğilimleri. İçinde İ. Erdem ve S. Erol (Editör), *Türkçe Eğitiminde Yeni Yönelimler* (s. 17-35). Ankara: Eğiten Kitap Yayıncılık.

Erol, T. ve Tunagür, M. (2021). Dil Değerlendirme Okuryazarlığı. İçinde E. Koçoğlu (Editör), *Eğitimde Okuryazarlık Becerileri-I* (s. 90-115). Ankara: Pegem Akademi Yayıncılık.

Florez, M. C. (1999). *Improving Adult English Language Learners' Speaking Skills*. ERIC Clearinghouse. https://files.eric.ed.gov/fulltext/ED435204.pdf (E.T.: 08.10.2021)

Goh, C. C. M. (2016). Teaching Speaking. In W. A. Renandya ve H. P. Widodo (Editor), *English Language Teaching Today Linking Theory and Practice* (s. 143-160). Switzerland: Springer International Publishing.

Goh, C. C. M. ve Burn, A. (2012). Teaching Speaking: A Holistic Aproach. Cambridge: Cambridge University Press.

Güneş, F. (2014). Konuşma öğretimi yaklaşım ve modelleri. *Bartın Üniversitesi Eğitim Fakültesi Dergisi,* 3(1), 1-27.

Huttunen, I. (1996). *The Role of Environment in Language Learning*. ERIC Clearinghouse. https://eric.ed.gov/?id=ED394330 (E.T.: 11.10.2021)

Hymes, D. (1972). On Communicative Competence. In J. B. Pride, J. Holmes, (Editör) *Sociolinguistics* (s. 269-293). Harmondsworth, England: Penguin Books.

Karagöl, E. (2019). Yabancı Dil Olarak Türkçe Öğretiminde Ortamlar. İçinde Ü. Şen (Editör), *Yabancı Dil Olarak Türkçe Öğretimi* (s. 97-117). Ankara: Pegem Akademi Yayıncılık.

Karakoç Öztürk, B. (2016). Yabancı Dil Olarak Türkçe Öğretiminde Materyal Tasarımı Süreç ve Etkinlikler. İçinde F. Yıldırım ve B. Tüfekçioğlu (Editör), *Yabancı Dil Olarak Türkçe Öğretimi Kuramlar-Yöntemler-Beceriler-Uygulamalar* (s. 325-352). Ankara: Pegem Akademi Yayıncılık.

Karakuş Tayşi, E. (2017). Dil Becerileri-Anlatma (Konuşma ve Yazma Becerileri). İçinde H. Develi, C. Yıldız, M. Balcı, İ. Gültekin ve D. Melanlıoğlu (Editör), *Uygulamalı Türkçenin Yabancı Dil Olarak Öğretimi El Kitabı Cilt 1* (s. 289-358). Ankara: Pegem Akademi Yayıncılık.

Kavcar, C., Oğuzkan. F. ve Sever, S. (1995). *Türkçe Öğretimi*. Ankara: Engin Yayınları.

Kayi, H. (2006). Teaching Speaking: Activities to Promote Speaking in a Second Language. *The Internet TESL Journal,* http://iteslj.org/Techniques/Kayi-TeachingSpeaking.html (E.T.: 19.10.2021)

Kiatkheeree, P. (2018). Learning Environment for Second Language Acquisition: Through the Eyes of English Teachers in Thailand. *International Journal of Information and Education Technology*, 8(5), 391-395. DOI: 10.18178/ijiet.2018.8.5.1069

Klein, W. (2012). *Second Language Acquisition*. Cambridge: Cambridge University Press.

Köksal, D. ve Varışlıoğlu, B. (2014). Yabancı Dil Öğretiminde Yaklaşım, Yöntem ve Teknikler. İçinde A. Şahin (Editör), *Yabancı Dil Olarak Türkçe Öğretimi Kuramlar, Yaklaşımlar, Etkinlikler* (s. 81-111). Ankara: Pegem Akademi Yayıncılık.

Kuhl, P. (2004). Early Language Acquisition: Cracking the Speech Code. *Nature Reviews Neuroscience,* 5, 81-843. DOI: 10.1038/nrn1533

Kurnaz, H. (2019). Türkçenin Yabancı Dil Olarak Öğretiminde Ölçme ve Değerlendirme. İçinde İ. Erdem, B. Doğan ve H. Altunkaya (Editör), *Türkçenin Yabancı Dil Olarak Öğretimi* (s. 241-276). Ankara: Pegem Akademi Yayıncılık.

Kurudayıoğlu, M. (2003). Konuşma Eğitimi ve Konuşma Becerisini Geliştirmeye Yönelik Etkinlikler. *Türklük Bilimi Araştırmaları, (TÜBAR-XIII),* 287-309.

Lightbown, P. M, Spada, N. (2013). *How Languages are Learned.* Oxford: Oxford University Press.

Maden, S. ve Maden, A. (2019). Yabancı Dil Olarak Türkçe Öğretiminde Eğitim Ortamları. İçinde M. N. Kardaş (Editör), *Türkçenin Yabancı Dil Olarak Öğretimi* (s. 198-240). Ankara: Pegem Akademi Yayıncılık.

Memiş, M. R. ve Erdem, M. D. (2013). Yabancı Dil Öğretiminde Kullanılan Yöntemler, Kullanım Özellikleri ve Eleştiriler. *Turkish Studies*, 8(9), 297-318.

Mutlu, G. ve Yıldırım, A. (2019). Learning Environment Perceptions and Student Background Variables as Determinants of Persistence in EFL Learning. *SAGE Open*, 1-17. DOI: 10.1177%2F2158244019898805

Nunan, D. (2010) *Second Language Teaching & Learning*. Boston, Mass.: Heinle & Heinle.

Onursal, İ. (2019). Yabancı Dil Öğretimi/Öğreniminde Yaş Etkeni Üzerine Bir Değerlendirme. *Dil Dergisi*, 170(1), 40-53. DOI: 10.33690/dilder.528966

Oxford, R. (1990). *Language Learning Strategies: What Every Teacher Should Know*. New York: Newbury House.

O'Malley, J. M., ve Chamot, A. U. (1990). *Learning Strategies in Second Language Acquisition.* New York: Cambridge University Press.

Özbay, M. (2005). Ana Dili Eğitiminde Konuşma Becerisini Geliştirme Teknikleri. *Journal Of Qafkaz University*, 16, 177-184.

Sağlam G. ve Salı, P. (2013). The Essentials of the Foreign Language Learning Environment: Through the Eyes of the Pre-service EFL Teachers, *Procedia- Social and Behavioral Sciences,* 93, 1121-1125. DOI: 10.1016/j.sbspro.2013.09.342

Soureshjani, K. H. ve Riahipour, P. (2012). Demotivating Factors on English Speaking Skill: A Study of EFL Language Learners and Teachers' Attitudes. *World Applied Sciences Journal*, 17(3), 327-339.

Šolcová, Bc. P. (2011). *English Language and Literature and Teaching English Language and Literature For Secondary Schools*. Yüksek Lisans Tezi. Brno: Masaryk University.

Speilmann, G., ve Radnofsky, M. (2001), Learning language Under Tension. New Directions From a Qualitative Study. *Modern language Journal*, 85, 259-278. DOI: 10.1111/0026-7902.00108

Şahin, A. ve Kemiksiz, Ö. (2014). Yabancı Dil Öğretiminde Kullanılabilecek Grupla Öğretim Teknikleri. İçinde A. Şahin (Editör), *Yabancı Dil Olarak Türkçe Öğretimi Kuramlar, Yaklaşımlar, Etkinlikler* (s. 131-171). Ankara: Pegem Akademi Yayıncılık.

Şengül, M. (2014). Yabancı Dil Olarak Türkçe Öğretiminde Öğretim teknolojileri ve Materyal Kullanımı. İçinde A. Şahin (Editör), *Yabancı Dil Olarak Türkçe Öğretimi Kuramlar, Yaklaşımlar, Etkinlikler* (s. 227-249). Ankara: Pegem Akademi Yayıncılık.

Şenyiğit, Y. ve Okur, A. (2019). Yabancılara Türkçe Öğretiminde Konuşma Becerisi ve Telaffuz Eğitimi. *Mehmet Akif Ersoy Üniversitesi Eğitim Fakültesi Dergisi*, 52, 519-549. DOI: 10.21764/maeuefd.544528

Tarone, E. (1980). Communication Strategies, Foreigner Talk, and Repair in Interlanguage. *Language Learning,* 30, 417-431. DOI: 10.1111/j.1467-1770.1980.tb00326.x

Tatçı, M. (2005). *Yunus Emre Divân ve Risâletü'n-Nushiye*. İstanbul: Sahaflar Kitap Sarayı.

telc-MEB (2013). *Diller* İçin Avrupa Ortak Öneriler Çerçevesi*, Öğrenim-Öğretim ve Değerlendirme.* Avrupa Konseyi/Modern Diller Bölümü. Frankfurt/Main: telc GmbH.

Temizkan, M. (2014). Konuşma Becerisi. İçinde F. Temizyürek, İ. Erdem, M. Temizkan (Editör), *Konuşma Eğitimi Sözlü Anlatım* (s. 45-92). Ankara: Pegem Akademi Yayıncılık.

Thornbury, S. (2005). *How to Teach Speaking*. Harlow: Longman.

Thornbury, S. ve Slade, D. (2007). *Conversation: From Description to Pedagogy*. Cambridge University Press.

Türk Dil Kurumu (TDK). (2021). https://sozluk.gov.tr/ (E.T.: 10.10.2021).

Uçgun, D. (2007). Konuşma Eğitimini Etkileyen Faktörler. *Niğde Üniversitesi Sosyal Bilimler Enstitüsü Dergisi* 22(1), 59-67.

Uysal, B. (2019). Yabancı Dil Öğretimi Yaklaşımları. İçinde Ü. Şen (Editör), *Yabancı Dil Olarak Türkçe Öğretimi* (s. 23-40). Ankara: Pegem Akademi Yayıncılık.

Uzuntaş, A. (2017). Dil Öğretiminde Yaklaşımlar, Yöntemler, Strateji ve Teknikler. İçinde H. Develi, C. Yıldız, M. Balcı, İ. Gültekin ve D. Melanlıoğlu (Editör), *Uygulamalı Türkçenin Yabancı Dil Olarak Öğretimi El Kitabı Cilt 1* (s. 205-240). Ankara: Kesit Yayınları.

URL-1: https://thedigitalteacher.com/ (E.T.: 16.10.2021)

URL-2: https://www.toptools4learning.com/about/ (E.T.: 16.10.2021)

URL-3: https://turkish.yasar.edu.tr/ (E.T.: 16.10.2021)

URL-4: https://acik.anadolu.edu.tr/SourceLanding/AnadilLanding (E.T.: 16.10.2021)

Yükseköğretim Kurulu (YÖK). (2020). *Yeni YÖK'ün 2020 yılında hayata geçirdiği yeni projeler ve düzenlemeler.* Yükseköğretim Kurulu. YÖK Yeni YÖK›ün 2020 Projeleri ve Düzenlemeleri (yok.gov.tr)

Kaynaklar

Alderson, J. C. (2005). Assessing Reading, Cambridge: Cambridge University Press.

Alfassi, M. (2004). Reading to learn: Effects of combined strategy instruction on high school students. *The Journal of Educational Research* 97: 171–184.

Anderson, R. C., Hiebert, E. H., Scott, J. A., Wilkinson, I. A., Becker, W., & Becker, W. C. (1988). Becoming a nation of readers: The report of the commission on reading. *Education and Treatment of Children*, 389-396.

Arıcı, A. F., & Taşkın, Y. (2019). Okuma becerisinin diğer dil becerileriyle ilişkisi. *Uluslararası Alan Eğitimi Dergisi*, *5*(2), 185-194.

Aytaş, G. (2005). Okuma eğitimi. *Türk Eğitim Bilimleri Dergisi*, *3*(4), 461-470.

Barnett, M. A. (1986). 'Syntactic and Lexical/Semantic Skills in Foreign Language Reading: Importance and Interaction', *Modern Language Journa,l* 70(4): 343-49.

Beck, I. L. , & McKeown , M. G. (1991). Conditions of vocabulary acquisition . In R. Barr , M. L. Kamil , P. Mosenthal , & P. D. Pearson (Eds.), *Handbook of reading research* (Vol. 2 , pp. 789 – 814). White Plains , NY : Longman.

Biemiller , A. (1999). *Language and reading success* . Cambridge , MA : Brookline

Braze, D., Katz, L., Magnuson, J. S., Mencl, W. E., Tabor, W., Van Dyke, J. A., et al. (2016). Vocabulary does not complicate the simple view of reading. Read. Writ. 29, 435–451.

Carlisle, J. F., & Beeman, M. M. (2000). The effects of language of instruction on the reading and writing achievement of first-grade Hispanic children. Scientific Studies of Reading, 4, 331−353.

Carlisle, J. F., Beeman, M. M., Davis, L. H., & Spharim, G. (1999). Relationship of metalinguistic capabilities and reading achievement for children who are becoming bilingual. *Applied Psycholinguistics,* 20, 459−478.

Cayubit, R. F. (2012). Vocabulary and reading comprehension as a measure of reading skills of Filipino children. *The Assessment Handbook*, *9*.

Compton, D. L., Fuchs, D., Fuchs, L. S., Elleman, A. M., & Gilbert, J. K. (2008). Tracking children who fly below the radar: Latent transition modeling of students with late-emerging reading disability. *Learning and Individual Differences*, *18*(3), 329-337.

Day, R., Omura. C., & Hiramatsu, M. (1991). Incidental EFL vocabulary learning and reading. Reading in a Foreign Language, 7(2), 541-551.

Droop, M., & Verhoeven, L. (2003). Language proficiency and reading ability in first- and second-language learners. *Reading Research Quarterly*, 38, 78−103.

Duke, N. K., & Pearson, P. D. (2009). Effective practices for developing reading comprehension. *Journal of education*, *189*(1-2), 107-122.

Fukkink, R. G., Hulstijn, J., & Simis, A. (2005). Does training in second-language word recognition skills affect reading comprehension? An experimental study. *The Modern Language Journal*, *89*(1), 54-75.

Grabe, W. (2009). Reading in a second language: Moving from theory to practice. New York: Cambridge University Press.

Grills, A. E., Fletcher, J. M., Vaughn, S., Barth, A., Denton, C. A., & Stuebing, K. K. (2014, August). Anxiety and response to reading intervention among first grade students. In *Child & youth care forum* (Vol. 43, No. 4, pp. 417-431). Springer US.

Gu, P. Y. (2003). Vocabulary learning in a second language: Person, task, context and strategies. *TESL-EJ*, *7*(2), 1-25.

Hinton, C., Miyamoto, K., & Della-Chiesa, B. (2008). Brain research, learning and emotions: Implications for education research, policy and practice. *European Journal of Education, 43*(1), 87–103.

Horwitz, E. K., Horwitz, M. B., & Cope, J. A. (1986). Foreign language classroom anxiety. The Modern Language Journal, 70(2), 125-132.

http://www.ardesen.gov.tr/ayder-yaylasi

https://www.masaloku.net/keloglan-ve-kokulu-cicek

https://www.turkceogretimi.com/hikayeler/nasrettin-hoca-ile-cimri-adam

Hudson, T. (2007). Teaching second language reading . New York: Oxford University Press.

Hutchinson, J. M., Whiteley, H. E., Smith, C. D., & Connors, L. (2003). The developmental progression of comprehension-related skills in children learning EAL. *Journal of Research in Reading*, 26, 19−32

Jose, G. R., & Raja, B. (2011). Teachers' Role in Fostering Reading Skill: Effective and Successful Reading. *Journal on English Language Teaching*, *1*(4), 1-10.

Katzir, T., Kim, Y. S. G., & Dotan, S. (2018). Reading self-concept and reading anxiety in second grade children: The roles of word reading, emergent literacy skills, working memory and gender. *Frontiers in Psychology*, *9*, 1180.

Knight, S. (1994). Dictionary: The tool of last resort in foreign language reading? A new perspective. *The Modern Language Journal*, 78, 285-299.

Koda, K. (1994). Second language reading research: Problems and possibilities. *Applied psycholinguistics*, *15*(1), 1-28.

Koda, K. (2005). Insights into second language reading . New York: Cambridge University Press.

Krashen, S. (2004). Applying the comprehension hypothesis: Some suggestions. *The International Journal of Foreign Language Teaching*, 1(1), 21-29.

Laufer, B. (1992). How much lexis is necessary for reading comprehension? In P. J. L. Arnaud & H. Bejoint (Eds.), ´ Vocabulary and applied linguistics (pp. 126–132). London: Macmillan.

Macdonald, K. T., Cirino, P. T., Miciak, J., & Grills, A. E. (2021). The Role of Reading Anxiety among Struggling Readers in Fourth and Fifth Grade. *Reading & Writing Quarterly*, 1-18.

MacIntyre, P.D., & Gardner, R.C. (1991). Language anxiety: its relationship to other anxieties and to processing in native and second languages. Language Learning, 41(4): 513- 53.

Meara, P. (1996). The classical research in L2 vocabulary acquisition. In G. Anderman & M. Rogers (Eds.), *Words, words, words: The translator and the language learner* (pp. 27-40). Clevedon: Multilingual Matters.

Melanlıoğlu, D. (2014). Okuma kaygısı ölçeğinin psikometrik özelliklerinin belirlenmesi. *Eğitim ve Bilim*, *39*(176).

Memiş, M. R. (2018). Kelime hazinesi ve yabancı dilde kelime öğretimi üzerine. *Electronic Turkish Studies*, *13*(19).

Nation, I. S. P. (1982). Beginning to learn foreign vocabulary: A review of the research. *RELC Journal, 13*, 14-36.

Nation, K., & Snowling, M. J. (2004). Beyond phonological skills: Broader language skills contribute to the development of reading. *Journal of research in reading*, *27*(4), 342-356.

Nation, P. (2015). Principles guiding vocabulary learning through extensive reading. Read. Foreign Lang. 27, 136–145.

Schmitt, N., (2008). Review article: Instructed second language vocabulary learning. *Language Teaching Research*, 12, 329- 363.

Schroeder, S. (2013). Effects of reading skill and CaSe MiXiNg on nonword reading in German. *Journal of Research in Reading*, *36*(2), 186-201.

Speilberger, C. (1983). Manual for the state-trait anxiety inventory. Palo Alto, CA: Consulting Psychologist Press.

Storch, S. A., & Whitehurst, G. J. (2002). Oral language and code-related precursors to reading: Evidence from a longitudinal structural model. *Developmental Psychology*, 38(6), 934–947.

Strommen, L.T., & Mates, B.F. (2004). Learning to love reading: Interviews with older children and teens. *Journal of Adolescent & Adult Literacy*, 48 (3), 188–200.

Wassermann, S. (2004). *This teaching life: How I taught myself to teach*. New York, NY: Teachers College Press.

Kaynakça

Açık, F. (2008). Türkiye'de Yabancılara Türkçe Öğretilirken Karşılaşılan Sorunlar ve Çözüm Önerileri. İçinde A. İnce ve V. Sultanzade (Editörler). Doğu Akdeniz Üniversitesi Eğitim Fakültesi Türkçe Eğitimi Bölümü Uluslararası Türkçe Eğitimi ve Öğretimi Sempozyumu. Lefkoşa: 27-28 Mart 2008.

Adıyaman, A. (2011*). İletişimsel Yöntem Işığında Yazınsal Bir Tür Olan Kısa Öykü İle Yaratıcı Çalışma Biçimleri.* Yüksek Lisans Tezi. Ankara: Gazi Üniversitesi.

Akarçay, A. (2021). *Yabancı Dil Olarak Türkçe Öğrenen Öğrencilerin Dil İhtiyaç Analizi: TÖMER Örneği.* Yüksek Lisans Tezi. Antalya: Akdeniz Üniversitesi.

Akbulut, S. (2016). *Yabancı Dil Olarak Türkçe Öğrenenlerin Yazmaya Yönelik Tutum ve Kaygıları.* Yüksek Lisans Tezi. Denizli: Pamukkale Üniversitesi.

Atalan, G. (2017). *Yabancı Dil Olarak Türkçede Yazılı Anlatımlarda Yanlış Analizi*. Yüksek Lisans Tezi. İzmir: Dokuz Eylül Üniversitesi.

Ayan, Z. (2016). *Yabancı Dil Olarak Türkçe Öğretiminde Orta Düzey Yazma Etkinliklerinin İletişimsel Yaklaşım Bağlamında Değerlendirilmesi.* Yüksek Lisans Tezi. İstanbul: İstanbul Üniversitesi.

Aydın, Y. (2014). *Erasmus Yoğun Dil Kurslarında Türkçe Öğrenen Yabancılara Yönelik Bir İhtiyaç Analizi.* Yüksek Lisans Tezi. Samsun: 19 Mayıs Üniversitesi.

Aydın, E. ve Ciğerci, F. M. (2020). Yabancılara Türkçe Öğretiminde Dijital Hikâye Anlatımının Yazma Kaygısına Etkisi. *Journal of History School, 45*, 1078- 1097.

Azizoğlu, N. İ., Tolaman, T. D. ve Tulumcu, F. İ. (2019). Yabancı Dil Olarak Türkçe Öğretiminde Akademik Yazma Becerisi: Karşılaşılan Sorunlar ve Çözüm Önerileri. *Uluslararası Yabancı Dil Olarak Türkçe Öğretimi Dergisi*, *2*(1), 7-22.

Badger, R. ve White, G. (2000). A Process Genre Approach to Teaching Writing. *ELT Journal*, *54*(2), 153-160.

Baki, E. (2021). *Yabancı Dil Olarak Türkçe Öğrenen Kuzey Makedonyalıların Yazım Yanlışlarının İncelenmesi.* Doktora Tezi. Ankara: Gazi Üniversitesi.

Barış, H. ve Şen, Ü. Yabancı Dil Olarak Türkçe Öğretiminde Yazma Kaygısı. *Aydın TÖMER Dil Dergisi*, *4*(2), 73-99.

Baş, B. ve Turhan, O. (2017). Yabancılara Türkçe Öğretiminde Yazma Becerisine Yönelik Web 2.0 Araçları: Poll Everywhere Örneği. *Mersin Üniversitesi Eğitim Fakültesi Dergisi*, *13*(3), 1233-1248.

Benzer, A. (2021). *Dijital Çağda Öğretim Teknolojileri İle Türkçe Eğitimi*. Konya: Eğitim Yayınevi.

Biçer, N., Çoban, İ. ve Bakır, S. (2014). Türkçe Öğrenen Yabancı Öğrencilerin Karşılaştığı Sorunlar: Atatürk Üniversitesi Örneği. *Journal of International Social Research, 7*(29), 125-135.

Carter, C., Bishop, J. ve Kravits, L. (2002). *Key to Effective Learning*. New Jersey: Printice Hall.

Çakır, İ. (2010). Yazma Becerisinin Kazanılması Yabancı Dil Öğretiminde Neden Zordur? *Erciyes Üniversitesi Sosyal Bilimler Enstitüsü Dergisi, 28*(1), 165-176.

Demir, D. (2017). *Uluslararası Öğrencilerin Akademik Türkçe İhtiyaçları.* Doktora Tezi. Ankara: Hacettepe Üniversitesi.

Demir, F. (2017). *Yabancı Dil Olarak Türkçe Öğretiminde Yazma Becerisi Geliştirmeye Yönelik Öykü Kullanımı: B2 Düzey*. Yüksek Lisans Tezi. Ankara: Hacettepe Üniversitesi.

Demir, S. (2020). *İzmir ve İstanbul Yabancılar İçin Türkçe Ders Kitaplarının Yazma Yaklaşımları Bakımından Değerlendirilmesi*. Yüksek Lisans Tezi. Nevşehir: Hacı Bektaş Veli Üniversitesi.

Demir, D. ve Genç, A. (2018). Akademik Türkçe Etkinliklerine Yönelik Öğrenci ve Öğretim Elemanı Görüşleri. *Türkiyat Araştırmaları, 15*, 91-104.

Demirel, Ö. (2002). *Türkçe Öğretimi*. Ankara: Pegem Akademi.

Demirel, Ö. (2012). *Yabancı Dil Öğretimi*. Ankara: Pegem Akademi.

Dewey, J. (1938). *Experience and Education*. New York: Kappa Delta Pi Lecture Series.

Dilüdüzgün, Ş. (2015). Writing Activities in Teaching Turkish as a Foreign Language in the Context of Action-Oriented Approach. *Dil Eğitimi ve Araştırmaları Dergisi*, *1*(2), 16-34.

Duman, G. B. (2013). Türkçenin Yabancı Dil Olarak Öğretiminde Materyal Geliştirme ve Materyallerin Etkin Kullanımı. *Ana Dili Eğitimi Dergisi*, *1*(2), 1-8.

Dursun, H. (2017). *Geçici Koruma Altındaki Suriyelilerin Dil İhtiyaçlarını Belirlenmesi: Şanlıurfa İli Örneği.* Yüksek Lisans Tezi. Adıyaman: Adıyaman Üniversitesi.

Elashri, I. (2013). The Effect of the Genre-based Approach to Teaching Writing on the EFL AL-Azhr Secondary Students' Writing Skills and Their Attitudes Towards Writing. *Dissertation in Education* (s.1-58). *Mansoura University*. Erişim adresi: https://eric.ed.gov/?id=ED539137

Genç, H. N. (2017). Yabancı Dil Olarak Türkçe Öğretiminde Yazma Eğitimi Bağlamında Yazım ve Noktalama. *Dil Dergisi*, *168*(2), 31-42.

Göçer, A. (2014). *Yazma Eğitimi*. Ankara: Pegem Akademi.

Graham, S. ve Harris, K. R. (1997). Self-regulation and Writing: Where Do We Go From Here?. *Contemporary Educational Psychology*, 22(1), 102-114.

Güneş, F. (2003). Okuma-Yazma Öğretiminde Cümlenin Önemi. *Türklük Bilimi Araştırmaları*, (13), 39.

Güneş, F. (2017). *Türkçe Öğretimi Yaklaşımlar ve Modeller*. Ankara: Pegem Akademi.

Güneş, F. (2018). Yabancı Dil Olarak Türkçe Yazma Öğretimi: Yaklaşım ve Modeller. İçinde A. Şahin (Editör), *Yabancı Dil Olarak Türkçe Öğretimi: Kuramlar, Yaklaşımlar ve Etkinlikler* (s. 499-524). Ankara: Pegem Akademi.

Güneş, F. (2019). *İlkokuma Yazma Öğretimi: Yaklaşım ve Modeller*. Ankara: Pegem Akademi.

Hamaratlı, E. (2015). *Yabancılara Türkçe Öğretiminde Kelime Ağı Oluşturma Yönteminin Öğrencilerin Yazma Becerisi ve Motivasyonuna Etkisi (Mısır Örneği).* Yüksek Lisans Tezi. Zonguldak: Bülent Ecevit Üniversitesi.

Hasan, M. K. ve Akhand, M. M. (2010). Approaches to Writing in EFL/ESL Context: Balancing Product and Process in Writing Class at Tertiary Level. *Journal of NELTA*, *15*(1-2), 77-88.

Hasırcı, S. (2015). *Türkçe Öğretiminde Çok Uyaranlı Eğitim Ortamlarının Yapılandırılmasına Dönük Bir Model Önerisi (5-8. Sınıf Örneği).* Doktora Tezi. Ankara: Ankara Üniversitesi.

Hyland, K. (2003). *Second Langauge Writing*. Cambridge, UK: Cambridge University Press.

Hyland, K. (2004) *Genre and Second Language Writing*. Ann Arbor, MI: University of Michigan.

İbragiç, İ. (2017). *Bosna Hersek'te İlköğretimde Yabancı Dil Olarak Türkçe A Düzeyinde Yazma Sorunları*. Yüksek Lisans Tezi. Ankara: Hacettepe Üniversitesi.

İpek, S. (2020). *Türkçeyi Yabancı Dil Olarak Öğrenen Somalili Öğrencilerin Yazma Becerileri ve Yazma Kaygıları Üzerine Bir İnceleme*. Yüksek Lisans Tezi. Bursa: Uludağ Üniversitesi.

Kahraman, F. (2019). *Yabancı Dil Olarak Türkçe Öğrenen ve Ana Dili Arapça Olan Öğrenicilerin Yazma Becerisinde Yaptıkları Yanlışların Çözümlenmesi.* İstanbul: İstanbul Üniversitesi.

Karadağ, Ö. ve Maden, S. (2013). Yazma Eğitimi: Kuram, Uygulama, Ölçme ve Değerlendirme. İçinde A. Güzel ve H. Karatay (Editörler) *Türkçe Öğretimi El Kitabı* (s. 265-300). Ankara: Pegem Akademi.

Karakoç-Öztürk, B. (2008). *İlköğretim Altıncı Sınıf Türkçe Dersi Öğretim Programı Okuma Alanının Öğretmen Görüşlerine Göre Değerlendirilmesi*. Yüksek Lisans Tezi. Adana: Çukurova Üniversitesi.

Karatay, H. (2011). Süreç Temelli Yazma Modelleri: Planlı Yazma ve Değerlendirme. İçinde M. ÖZBAY (Editör), *Yazma Eğitimi* (s. 21-40). Ankara: Pegem Akademi.

Karatay, H. (2020). Türkçenin Yabancı Dil Olarak Öğretiminde Yazma Eğitimi. İçinde H. KARATAY (Editör), *Türkçenin Yabancı Dil Olarak Öğretimi El Kitabı* (s. 411-471). Ankara: Pegem Akademi.

Karateke Bayat, B. (2018). *Yabancı Dil Olarak Türkçe Öğretiminde Akran Değerlendirmesinin Öğrencilerin Yazma Kaygısına Etkisi.* Yüksek Lisans Tezi. Nevşehir: Hacı Bektaş Veli Üniversitesi.

Kırbaş, G. (2017). *Türkçe Öğrenen Ürdünlü Öğrencilerin A2 Düzeyi Yazma Becerisinde Karşılaştıkları Güçlükler*. Yüksek Lisans Tezi. Anlara: Hacettepe Üniversitesi.

Kim, M. (2006). Genre-Based Approach To Teaching Writing. *HPU TESL Working Paper Series*, *4*(2), 33-39.

Koçak, A. (2020). Yabancı Dil Olarak Türkçe Öğretiminde Konu Seçiminin Yazma Becerisine Etkisi. *Aydın Tömer Dil Dergisi*, *5*(2), 205-224.

Koçer, Ö. (2013). Program Geliştirmenin İlk Basamağı: Yabancı Dil Olarak Türkçe Öğretiminde İhtiyaç ve Durum Analizi. *Eğitim ve Bilim*, 38(169), 159-174.

Koçoğlu, A. ve Yelken, T. Y. (2018). Suriyeli Öğrencilere Türkçe Dil Becerileri Kazandırma Sürecinde İlkokul Türkçe Dersi Öğretim Programları İle İlgili Öğretmen Görüşleri. *Eğitimde Nitel Araştırmalar Dergisi*, *6*(2), 131-160.

Maden, S., Dincel, Ö. ve Maden, A. (2015). Türkçeyi Yabancı Dil Olarak Öğrenenlerin Yazma Kaygıları. *Uluslararası Türkçe Edebiyat Kültür Eğitim (TEKE) Dergisi*, *4*(2), 748-769.

Maltepe, S. (2007). Yaratıcı Yazma Yaklaşımı Açısından Türkçe Derslerinde Oluşturulan Yazılı Anlatım Ürünlerinin Değerlendirilmesi. *Eurasian Journal of Educational Research*, *26*, 143-154.

Mınhaj, M. (2016). *Yabancı Dil Olarak Türkçe Öğretiminde Hindistanlı Öğrencilerin Yazma Becerisinde Karşılaştıkları Sorunlar.* Yüksek Lisans Tezi. Çanakkale: Çanakkale Onsekiz Mart Üniversitesi.

Miller, R. K. ve Webb, S. S. (1992). *Motives for Writing*. London: Mayfield Publishing Company.

Morali, G. ve Boran, M. (2021). Exploring The Relationship Between Writing Anxiety and Writing Self-Efficacy of International Students Learning Turkish as a Second Language. *Cypriot Journal of Educational Science. 16*(4), 2025-2036.

Odacı, S. (2019). *Sözcüksel Bağdaşıklığın Türkçeyi Yabancı Dil Olarak Öğrenenlerin Yazılı Anlatımlarında İncelenmesi.*Yüksek Lisans Tezi. İzmir: Dokuz Eylül Üniversitesi.

Onozawa, C. (2010). A Study of the Process Writing Approach: A Suggestion for an Eclectic Writing Approach. *Proceedings of Kyoai Gakuen College, Japan, 10*, 153-163.

Oral, G. (2003) *Yine Yazı Yazıyoruz*. Ankara: Pegem Akademi.

Orhan, M. (2018). *Yabancı Dil Olarak Türkçe Öğrenenlerin B-1 Düzeyinde Yazma Becerisi Üzerine Bir İnceleme.* Yüksek Lisans Tezi. Mersin: Mersin Üniversitesi.

Öncül, E. (2020). *Yabancılara Türkçe Öğretiminde Kullanılan Ders Kitaplarında Yer Alan Yazma Etkinliklerinin Diller İçin Avrupa Ortak Başvuru Metni Kapsamında Değerlendirilmesi.* Yüksek Lisans Tezi. Nevşehir: Nevşehir Hacı Bektaş Veli Üniversitesi.

Özcan, M. (2015). Yabancı Dil Olarak Arapça Konuşma Becerisi Öğretiminde İletişimsel Yaklaşıma Dayalı Etkinliklerin Kullanımı. *21. Yüzyılda Eğitim ve Toplum Eğitim Bilimleri ve Sosyal Araştırmalar Dergisi, 4*(10), 153-164.

Özdemir, O. (2019). Yazma Eğitiminde Süreç, Tür ve Süreç-Tür Temelli Yaklaşımların Kullanımları. *GEFAD / GUJGEF, 39*(1), 545-573.

Palpanadan, S. T., Bin Salam, A. R. ve Ismail, F. B. (2014). Comparative Analysis Of Process Versus Product Approach Of Teaching Writing İn Malaysian Schools: Review Of Literature. *Middle-East Journal of Scientific Research, 22*(6), 789- 795.

Phutkaradze, M. (2018). *Düzensiz Göçmenlerin Dil İhtiyaç Analizi ve Bir Program Önerisi.* Yüksek Lisans Tezi. Sakarya: Sakarya Üniversitesi.

Raimes, A. (1983). *Techniques in Teaching Writing.* Oxford: Oxford University Press.

Raimes, A. (1991). Out of the Woods: Emerging Traditions in the Teaching of Writing. *TESOL Quarterly*, *25*(3), 407-430.

Senemoğlu, N. (2018). *Gelişim, Öğrenme ve Öğretim.* Ankara: Anı Yayıncılık.

Sever, S. (2002). Öğretim Dili Olarak Türkçenin Sorunları ve Öğretme-Öğrenme Sürecindeki Etkili Yaklaşımlar. *Ankara Üniversitesi Eğitim Bilimleri Fakültesi Dergisi, 34*(1) 11-22

Silva, T. (1990). Second Language Composition Instruction: Developments, Issues, and Directions in ESL. İçinde B. KROLL (Editör*), Second Language Writing (Cambridge Applied Linguistics) Research Insights for the Classroom* (s. 11–23). Cambridge University Press.

Subaşı, D. A. (2010). TÖMER'de Yabancı Dil Olarak Türkçe Öğrenen Arap Öğrencilerin Kompozisyonlarında Hata Analizi. *Dil Dergisi, 148*, 7-16.

Sulak, S. (2016). Almanya'da Türkçe Ana Dili Derslerinde Sözcük Öğretimi ve Sözlük Kullanımı. *Yabancılara Türkçe Öğretimi Üzerine Araştırmalar Sakarya Üniversitesi TÖMER*, 185-198.

Sulak, S. ve Kansızoğlu, H. B. (2021). Türkçe Öğretiminde Web Tabanlı Öğrenme. S. ASLAN ve M. MÜLDÜR (Editörler), İçinde *Uygulama Örnekleriyle Türkçe Öğretiminde Çağdaş Yaklaşımlar* (s. 475-512). Ankara: Anı.

Şengül, K. (2014). Türkçenin Yabancı Dil Olarak Öğretiminde Alfabe Sorunu. *Uluslararası Türkçe Edebiyat Kültür Eğitim Dergisi, 3*(1), 325-339.

Şengül, M. (2011). *İlköğretim II. Kademe Türkçe Öğretiminde Yazma Becerilerine Yönelik Öğretim ve Ölçme-Değerlendirme Yaklaşımlarının Uygulamadaki Etkililiğinin Değerlendirilmesi*. Doktora Tezi. Elazığ: Fırat Üniversitesi.

Şimşek, N. D. ve Müldür, M. (2020). *Pedagojik Bakış Açısıyla Metin Tipleri, Türleri ve Yapıları*. Ankara: IKSAD.

Şimşek, R. (2016). *Yabancılara Türkçe Öğretiminde Kullanılan Ders Kitaplarının Temel Dil Becerileri Bağlamında Karşılaştırmalı Olarak İncelenmesi*. Yüksek Lisans Tezi. Nevşehir: Hacı Bektaş Veli Üniversitesi.

Şimşek, R. ve Erdem, İ. (2021). Yabancı Dil Olarak Türkçe Öğretiminde Yazma Becerisi ve Kazanım İlişkisi. *Rumelide Dil ve Edebiyat Araştırmaları Dergisi, (22)*, 280-289.

Tiryaki, E. N. (2013). Yabancı Dil Olarak Türkçe Öğretiminde Yazma Eğitimi. *Ana Dili Eğitimi Dergisi*, *1*(1), 38-44.

Tok, M. (2013). Yabancılara Türkçe Öğretimi Ders Kitaplarındaki Yazma Çalışmalarının Değerlendirilmesi. *Uşak Üniversitesi Sosyal Bilimler Dergisi*, *6*(1), 253-283.

Tolar, E. (2019). *Yabancı Dil Olarak Türkçe Öğrenenlerde Karşılaşılan Yazma Sorunları (OMÜ TÖMER Örneği.* Samsun: Ondokuz Mayıs Üniversitesi.

Turker, M. ve Genç, A. (2018). Students' and Teachers' Views on Instructional Use of Blogs in Teaching Turkish as a Foreign Language. *SEFAD, (39),* 251-266.

Uysal, A. ve Zorpuzan, S. (2021). Yabancılara Türkçe Öğretiminde Yazma Becerisinin Öğretimi Üzerine Bir Değerlendirme. *Aydın TÖMER Dergisi*, *6*(2), 251-283.

Ülper, H. (2008). *Bilişsel Süreç Modeline Göre Hazırlanan Yazma Öğretimi Programının Öğrenci Başarısına Etkisi.* Doktora Tezi. Ankara: Ankara Üniversitesi.

Yalçın, G. Ü. (1997). Beyin-Dil İlişkisi ve Bunun Yazma Becerilerine Yansımaları. İçinde 4. Ulusal Eğitim Bilimleri Kongresi Bildirileri (s. 372-385). Eskişehir: Anadolu Üniversitesi.

Yaşar, R. (2019). *Yabancı Dil Olarak Türkçe Öğrenen Suriyeli Sığınmacı Öğrencilerin Temel Seviye Yazma Becerilerinin İncelenmesi*. Yüksek Lisans Tezi. Adana: Çukurova Üniversitesi.

Yavuz, A. ve Tok, M. (2014). The Effects Of Blogs On Writing Skills In Teaching Turkish As A Second Language. *European Journal of Educational Technology*, *2*(1), 30-50.

Yaylı, D. (2015). Yazma Becerisinin Öğretimi. İçinde N. BEKLEYEN (Editör), *Dil Öğretimi* (s. 287-308). Ankara: Pegem Akademi.

Yaylı, D. (2019). Yabancı Dilde Yazma Eğitiminde Yaklaşımlar. İçinde D. YAYLI ve Y. BAYYURT (Editörler). *Yabancılara Türkçe Öğretimi: Politika, Yöntem ve Beceriler* (s. 86-101). Ankara: Anı.

Yaylı, D. ve Yaylı, D. (2014). Tür Odaklı Yabancı Dil Öğretimi ve Yabancı Dil Olarak Türkçe. *Hacettepe Üniversitesi Yabancı Dil Olarak Türkçe Araştırmaları Dergisi*, *(1),* 143-152.

Yaylı, D. ve Yaylı, D. (2018). Yabancılara Türkçe Öğretimi Ders Kitaplarında Yazma Etkinliklerinin Değerlendirilmesi (Yedi İklim Türkçe Örneği). *Pamukkale Üniversitesi Eğitim Fakültesi Dergisi, 44,* 132-145.

Yıldırım, H. Ç. (2018). *Yabancı Dil Olarak Türkçe Öğretiminde Planlı Yazma ve Değerlendirme Modelinin Yazma Becerisine Etkisi*. Doktora Tezi. Ankara: Gazi Üniversitesi.

Yıldız, Ü. (2015). An Investigation İnto European Learners' Needs with Regards to Turkish as a Foreign Language. *Anthropologist. 19*(3), 585-596.

Yılmaz, F. (2014). Yeni Hitit Yabancılar İçin Türkçe 2 Ders Kitabı Yazma Etkinlikleri Üzerine Bir İnceleme. *Uluslararası Türk Eğitim Bilimleri Dergisi, 2*(2), 37-48.

Zimmerman, B. J. Ve Risemberg, R. (1997). Becoming a Self-Regulated Writer: A Social Perspective. *Contemporary Educational Psychology*, 22(1), 73-101.

- ✓ Otantik yazma, yazma çalışmalarını kitapla sınırlandırmaz.
- ✓ Otantik yazma, öğrencilerin bireysel farklılıklarını dikkate alarak farklı tür ve konularda yazmalarını sağlar.
- ✓ Otantik yazma sürecinde sınıflar öğrenci merkezlidir.

Çalışmayla ilgili yapılan alanyazın taramasından sonra şunlar önerilebilir:

- ✓ Yabancılara Türkçe öğretimi ders kitapları ve çalışma kitaplarında otantik yazma etkinliklere yer verilmelidir.
- ✓ Otantik yazma çalışmalarına ilişkin sınıflarda uygulamalı çalışmalar yapılmalıdır.
- ✓ Yabancılara Türkçe öğretiminde farklı dil seviyelerinde (temel, orta ve ileri düzey) otantik yazma çalışmalarından faydalanılmalıdır.
- ✓ Otantik yazma, farklı disiplinlerde de kullanılabilir (öğrenci matematik sorusunu yazarak çözebilir ve yazma becerisini geliştirebilir).

KAYNAKÇA

Açık, F. (2008). Türkiye'de Yabancılara Türkçe Öğretilirken Karşılaşılan Sorunlar ve Çözüm Önerileri. Uluslararası Türkçe Eğitimi ve Öğretimi Sempozyumu. Doğu Akdeniz Üniversitesi Eğitim Fakültesi Türkçe Eğitimi Bölümü, Lefkoşe.

Adanalı, K. (2008). Sosyal Bilgiler Eğitiminde Alternatif Değerlendirme: 5. Sınıf Sosyal Bilgiler Eğitiminin Alternatif Değerlendirme Etkinlikleri Açısından Değerlendirilmesi. Doktora Tezi. Adana: Çukurova Üniversitesi.

Akça, N. ve Ata, B. (2009). Lise Tarih Derslerinde Otantik Etkinliklerin Uygulanması ve Sorunları. Eğitimde Yeni Yönelimler-5: "Öğrenmenin Doğası ve Değerlendirme" Sempozyumu. Özel Tevfik Fikret Okulları, ss. 1-11, İzmir: 18 Nisan 2008.

Akpınar, B. (2004). Konuşulan, Otantik Bir Dil Kaynağı Olarak Televizyon Reklamlarının Yabancı Dil Öğretiminde Kullanılması. *Kuram ve Uygulamada Eğitim Yönetimi,* (38), 198-211.

Aşk, Z. A. (2016). Matematik Dersinde Otantik Görev Odaklı Öğrenme Süreçlerinin İncelenmesi: Bir Eylem Araştırması. Doktora Tezi. Gaziantep: Gaziantep Üniversitesi.

Bektaş, M. ve Horzum, M. B. (2014). *Otantik Öğrenme.* Ankara: Pegem Akademi.

Bower, L. K. (2014). Supporting Kindergartners' Writing Development Through the Use of Lucy Calkins' Units of Study: A Self Study. Master's Thesis, New York: State University of New York.

Boylu, E. (2014). Yabancı Dil Olarak Türkçe Öğrenen Temel Seviyedeki İranlı Öğrencilerin Yazma Problemleri. *Journal of World of Turks,* 6(2), 335-349.

Bozavlı, E. (2016). Otantik Kaynaklar Olarak Görsel Bilgi Grafiklerinin Yabancı Dil Öğretiminde Kullanılması. *Sosyal Bilimler Dergisi,* 6, 206-216.

Chapman, C. (1990). Authentic Writing Assessment. *Practical Assessment, Research and Evaluation*, 2(7): 1-3.

Cleland-Broyles, P. L. (1997). Authentic Writing and Assessment: Facilitating the Learning Process of Children's Writing. Master's Thesis. California: California State University.

Çakır, İ. (2010). Yazma Becerisinin Kazanılması Yabancı Dil Öğretiminde Neden Zordur?. *Erciyes Üniversitesi Sosyal Bilimler Enstitüsü Dergisi*, 28(1), 165- 176.

Demircan, Ö. (2012). *Yabancı Dil Öğretim Yöntemleri.* İstanbul: Der Yayınları.

Dilmaç, S. (2012). Otantik Değerlendirme Yaklaşımlarının Ortaöğretim Öğrencilerinin Görsel Sanatlar Dersine Yönelik Tutumlarına Etkisi. Yüksek Lisans Tezi. Erzurum: Atatürk Üniversitesi.

Dolapçıoğlu, S. D. (2015). Matematik Dersinde Otantik Öğrenme Yoluyla Eleştirel Düşünme Becerisinin Geliştirilmesi: Bir Eylem Araştırması. Doktora Tezi. Adana: Çukurova Üniversitesi.

Duke, K.N., Purcell-Gates, V., Hall, L.,A. and Tower, C. (2006). Authentic Literacy Activities for Developing Comprehension and Writing. *International Reading Association,* 60(4): 346.

Fletcher, R.; Portalupi, J. (2001). *Writing Workshop: The Essential Guide*. Portsmouth: Heinemann.

Fuller, T. (March 28, 2013). Authentic Learning Series: 15 Classroom Literacy Ideas for Early Childhood. https://www.nweaea.org/2013 (E.T.: 09.09.2021).

Garich, J. (2012). *The Role of Authentic Writing Instruction in the Literacy Development of Children.* Texas: Texas Woman's University.

Graham, S. (2012). Teaching Elementary School Students to be Effective Writers. https://files.eric.ed.gov . (E.T.: 15.08.2021).

Gulikers, J. T. M., Bastiaens, T. J. and Krischner, P. A. (2004). A Five-Dimensional Framework for Authentic Assessment. *Educational Technology Research and Development,* 52(3), 67-86.

Gulikers, J. T. M., Bastiaens, T. J. and Martens, R. (2005). The Surplus Value of an Authentic Learning. *Computers in Human Behaviour,* 21, 509-521.

Güçlü Kale, N. (2010). Using Authentic Video in Teaching Vocabulary in Turkish Secondary Level EFL Classrooms. Yüksek Lisans Tezi. Muğla: Muğla Üniversitesi.

Güner, M. (2016). T*ü*rkçe Dersinde Otantik G*ö*rev Temelli Otantik Materyal Kullanımının *Ö*ğrencilerin Okuduğunu Anlama, Yazma Becerileri ve Yazma Motivasyonları *Ü*zerindeki Etkisi. Yüksek Lisans Tezi. Eskişehir: Anadolu Üniversitesi.

Gürdoğan, M. ve Aslan, A. (2016). Sınıf Öğretmeni Adaylarının Otantik Öğrenme Yaklaşımı Hakkındaki Görüşleri. *Fen Bilimleri Öğretimi Dergisi,* 4(2), 114-140.

Hallman, H. L. (2009). Authentic, Dialogic Writing: The Case of a Letter to the Editor. *English Journal*, 98(5), 43-47.

Har, L. B. (2005). *Authentic Learning.* The Hong Kong Institute Education.

Hastürk, H. G. Y. (2013). *Ö*ğretmen Adaylarının Bazı *Ç*evre Konularına *İ*lişkin Zihinsel Yapılarındaki Değişimlerin Otantik *Ö*ğrenme Ortamlarında *İ*ncelenmesi ve Değerlendirilmesi. Doktora Tezi. Ankara: Gazi Üniversitesi.

Herrington, J. and Oliver, R. (2000). An Instructional Design Framework for Authentic Learning Environments. *Educational Technology Research and Development*, 48(3), 23-48.

Herrington, J. Reeves, R, Oliver, R. and Woo, Y. (2004). Designing Authentic Activities in Web-Based Courses. *Journal of Computing in Higher Education,* 16(1), 3-29.

Herrington, J., Oliver, R. and Reeves, T. C. (2003a). Patterns of Engagement in Authentic Online Learning Environments. *Autralian Journal of Educational Technology*, 19(1), 59-71.

Herrington, J., Oliver, R. and Reeves, T. C. (2003b). 'Cognitive Realism' in Online Authentic Learning Environments. *Proceedings of World Conference on Educational Multimedia*, Hypermedia and Telecommunications 2003. In D. Lassner & C. McNaught (Eds.). pp. 2115-2121. Chesapeake, VA: AACE.

Horzum, M. B. ve Bektaş, M. (2012). Otantik Öğrenmenin Topluma Hizmet Uygulamaları Dersini Alan Öğretmen Adaylarının Derse Yönelik Tutum ve Memnuniyetine Etkisi. *Kastamonu Eğitim Dergisi,* 20(1), 341-360.

Howell, C.; Long, G. (1998). Authentic Learning and Teaching in the Infant Day Care Classroom. *The MSERA Conference*. New Orleans, LA. Nowenber 3-6, 1998.

İneç, Z. F.; Akpınar, E. (2017). Sosyal Bilgilerde Otantik Öğrenme: Yöntem, Teknik ve Yeni Yaklaşımlar. Uluslararası Sosyal Bilgiler Eğitimi Sempozyumu VI. Anadolu Üniversitesi, Eskişehir: 4-6 Mayıs 2017.

Jacobson, E., Degener, S. and Purcell-Gates, V. (2003). *Creating Authentic Materials and Activities for the Adult Literacy Classroom: A Handbook for Practitioners. National Center for the Study of Adult Learning and Literacy.* Boston: MA.

Kan, M. O., Sülüşoğlu, B. ve Demirel, Ö. (2013). Yabancı Dil Olarak Türkçe Öğretimi Programı ile İlgili Okutman ve Öğrenci Görüşlerinin Değerlendirilmesi. *Mustafa Kemal Üniversitesi Sosyal Bilimler Enstitüsü Dergisi*, 10(24), 29-42.

Kaplan, T. (2018). Yabancılara Türkçe Öğretiminde Otantik Yazma Çalışmalarının Öğrencilerin Yazma Becerisi ve Tutumuna Etkisi. Doktora Tezi. Sakarya: Sakarya Üniversitesi.

Karakoç, B. (2016). Otantik G*ö*rev Odaklı Uygulamaların Yabancı Dil E*ğ*itimine Etkisinin *İ*ncelenmesi. Doktora Tezi. Gaziantep: Gaziantep Üniversitesi.

Kazancı, H. (2010). Otantik *Ö*ğrenme Açısından Yerel Coğrafi Bilgi (Artova *Ö*rneği). Yüksek Lisans Tezi. Tokat: Gaziosmanpaşa Üniversitesi.

Kılıçkaya, F. (2004). Authentic Materials and Cultural Content in EFL Classrooms. *The Internet TESL Journal*, 10(7), 1-5.

Kixmiller, L. A. S. (2004). Standards without Sacrifice: The Case for Authentic Writing. *English Journal,* 94(1), 29-33.

Koçyiğit, S. (2011). Otantik G*ö*rev Odaklı Yapılandırmacı Yaklaşımın *Ö*ğretmen Adaylarının Başarılarına,

Derse Karşı Tutumlarına ve Problem Çözme Becerilerine Etkisi. Doktora Tezi. İstanbul: Marmara Üniversitesi.

Koçyiğit, S. ve Zembat, R. (2013a). Otantik Görevlerin Öğretmen Adaylarının Derse Karşı Tutumlarına ve Problem Çözme Becerilerine Etkisi. *Kuram ve Uygulamada Eğitim Bilimleri,* 13(2), 1027-1051.

Koçyiğit, S. ve Zembat, R. (2013b). Otantik Görevlerin Öğretmen Adaylarının Başarılarına Etkisi. *Hacettepe Üniversitesi Eğitim Fakültesi Dergisi,* 28(3), 291-303.

Kopp, K. (2008). *Learning Through Writing Authentic Writing Activities for the Content Areas: Grade4.* Gainesville: Maupin Hause.

Leung, CK. (2013). *Authentic Writings For IELTS*. USA: CreateSpace Independent Publishing Platform.

Lidvall, C. D. (2008). *Get Real: Instructional Implications for Authentic Writing Activities (Capstone Experience)*. Vanderbilt University's Peabody College of Education.

Lingzhu, J. and Yuanyuan, Z. (2010). The Use of Authentic Materials in Teaching EFL Listening. *Englısh Languauge and Literature Studies,* (12), 1-12.

Lombardi, M. M. (2007). Authentic Learning for the 21st Century: An Overview. Oblinger, D. G. (Edt.). *Educase Learning Initiative- Advancing Learning through IT Innovation.* ELI Paper (1 January 2007).

Lüleci, M. (2011). Gerçek'leşsek de mi, Öğretsek? Yabancı Dil Olarak Türkçenin Öğretiminde Otantik Malzeme. III. Uluslararası Türkiyat Araştırmaları Sempozyumu. Hacettepe Üniversitesi Türkiyat Araştırmaları Enstitüsü, Ankara. (26-29 Mayıs 2010).

Maden, S., Dincel, Ö. ve Maden, A. (2015). Türkçeyi Yabancı Dil Olarak Öğrenenlerin Yazma Kaygıları. *Uluslararası Türkçe Edebiyat Kültür Eğitim Dergisi*, 4(2), 748-769.

Masood, A. (2013). Exploiting Authentic Materials for Developing Writing Skills at Secondary Level-An Experimental Study. *Journal of the Study of English Linguistics*, 1(1), 21-71.

Mueller, J. (2005). The Authentic Assessment Toolbox: Enhancing Student Learning through Online Faculty Development. *Journal of Online Learning and Teaching,* 1(1),1-7.

Nişancı, İ. (2013). Using Authentic Song to Teach English: An Analysis of Student' Perception. Yüksek Lisans Tezi. Diyarbakır: Dicle Üniversitesi.

Pearce, S. (April, 2016). Authentic Learning: What, Why and How?. e-Teaching Management Strategies for the Classroom. http://www.acel.org.au/acel/ACELdocs/Publications/e-Teaching/2016/e-Teaching_2016_10.pdf (E.T.:20.09.2021)

Rahman, M. (2013). Using Authentic Materials in the Writing Classes: A Tertiary Level Scenario. Master's Thesis. Bangladesh: BRAC University.

Reeves, T., Herrington, J. and Oliver, R. (2002). Authentic Activities and Online Learning. *Proceedings of the 25th HERDSA Annual Conference*. In Quality Conversations. pp 562-567. Perth, Western Australia. 7-10 July, 2002.

Rule, A. C. (2006). Editorial: The Components of Authentic Learning. *Journal of Authentic Learning,* 3(1), 1-10.

Slagle, P. A. (1997). Getting Real: Authenticity in Writing Prompts. *The Quarterly*, 19(23), 20-23.

Smith, R. R. (2014). *What's Your Story.* Knightdale: Rain Publishing

Stein, S. J., Isaacs, G. and Adrews, T. (2004). Incorporating Authentic Learning Experiences Within a University Course. *Studies ın Higher Education,* 29(2), 239-257.

Thomas, C. (2014). Meeting EFL Learners Halfway by Using Locally Relevant Authentic Materials. *English Teaching Forum,* 3, 14-23.

Tok, M. (2013). Yabancılara Türkçe Öğretimi Ders Kitaplarındaki Yazma Çalışmalarının Değerlendirilmesi, *Uşak Üniversitesi Sosyal Bilimler Dergisi,* (6)1, 253-283.

Türk Dil Kurumu (2017). *Türkçe Sözlük.* Ankara: Türk Dil Kurumu Yayınları.

Ulaş Taraf, H. (2011). The Use of Authentic Animated Cartoons in Teaching Tenses to Young L2 Learners at a Private Primary School. Yüksek Lisans Tezi. Ankara: Hacettepe Üniversitesi.

URL-1. http://www.nedirnedemek.com/otantik-nedir-otantik-ne-demek, (E. T.: 21.01.2018).

URL2.http://creativeeducator.tech4learning.com/v01/articles/Writing_a_Great_Authentic_Task#ixzz3cSyg6Xc. (E. T.: 28.01.2018).

URL-3. https://www.etimolojiturkce.com/kelime/otantik, (E. T.: 01.12.2017).

Ward, M. (2009). Squaring the Learning Circle: Cross-Classroom Colloborations and the Impact of Audience on Student Outcomes in Professional Writing. *Journal of Business and Technical Communication,* 23(1), 61-82.

Wiggins, G. (2009). Real- World Writing: Making Purpose and Audience Matter. *English Journal,* 98(5), 29-37.

Yıldırım, A. ve Şimşek, H. (2011). *Sosyal Bilimlerde Nitel Araştırma Yöntemleri.* Ankara: Seçkin Yayıncılık.

- Yalancı eş değerli ifadelerin öğretme sürecini olumsuz etkilemesi,
- Dil bilgisi yapılarının öğrenicilerin birebir kendi dillerinde karşılığının bulunmaması, ana dilinde olan bir yapının Türkçede bulunmaması veya Türkçede bulunan bir yapının öğrencinin ana dilinde olmaması,
- Dil bilgisi yapısı verilirken ders dışı ortamlarda öğrenilen galatımeşhur yapılarla ders içi ortamlarda öğrenilen yapıların çatışması,
- Yabancı dil olarak Türkçe öğretiminin özellikle dil bilgisi kısmında öğretmeni yönlendirecek yeterli düzeyde kaynağın bulunmaması, var olan kaynakların teorik olarak bilgiler vermesi ancak dil bilgisi yapılarının nasıl anlatılacağına dair yeterli sayıda materyalin bulunmaması.
- Materyallerdeki seviye üstü yapılarının öğrenciler tarafından net anlaşılmak istenmesi nedeniyle konu dışı yapıların anlatılmasının istenmesi,
- Farklı yaş seviyesindeki bireylerin anlama hızlarının farklı olması, günümüzde 18 yaş altı bireylerin yaş seviyelerine göre materyaller ve sınıflar açılmaktadır ancak 18 yaş üstü bireylerde bir üst yaş sınırı bulunmamaktadır. Bu da aynı sınıfta 18 yaşındaki bir birey ile 85 yaşındaki bir bireyin yer almasına neden olmaktadır. Ancak bu durum belirli yaş üstündeki bireylerin kurs taleplerinin çok az olmasından kaynaklanmaktadır.

Kaynakça

Aksan, D. (2020). *Her Yönüyle Dil Ana Çizgileriyle Dilbilim* (Cilt 2). Ankara: Türk Dil Kurumu.

Bingöl, A. (1991). Dil-Anlam ve Felsefe. *Felsefe Dünyası*(1), 22.

Chomsky, N. (2002). *Dil ve Sorumluluk: Mitsou Ronat'la Konuşmalar.* (H. Özasya, Çev.) Bursa: Ekin Yayıncıık.

Cuq, J.-P. (2003). *le dictionnaire de didactique du français langue étrangère et seconde.* Paris: CLE International.

Duygu Ak Başoğul, F. S. (2014). Yabancı Dil Olarak Türkçe Öğrenen Balkanlı Öğrencilerin Yazılı Anlatımda Yaptıkları HatalarÜzerine Tespitler. *Dil ve Edebiyat Eğitimi Dergisi*(10), 100-119.

Ergin, M. (1977). *Türk Dil Bilgisi.* İstanbul.

Güneş, F. (2013). Dil Bilgisi Öğretiminde Yeni Yaklaşımlar. *Dil ve Edebiyat Eğitimi Dergisi*(2(7)), 71-92.

Güneş, F. (2014). *Türkçe Öğretiminde Yaklaşımlar ve Modeller.* Ankara: Pegem Akademi.

Jakobson, R. v. (1956). Two Aspects of Language and Two Types of Aphasic Disturbances. *Fundamentals of Language*, 55-82.

Karadüz, E. (2004) Çift Eklemli Dil Olgusu, *Atatürk Üniversitesi Türkiyat Araştırmaları Enstitüsü Dergisi* Sayı 25 Erzurum

Korkmaz, Z. (2010). *Gramer Terimleri Sözlüğü.* Ankara: Türk Dil Kurumu.

Martinet, A. (1998). *İşlevsel Genel Dilbilim.* (B. Vardar, Çev.) İstanbul: Multilingual.

Mengüşoğlu, T. (1988). *Felsefeye Giriş.* İstanbul.

Subaşı, D. A. (2010). TÖMER'de Yabancı Dil Olarak Türkçe Öğrenen Arap Öğrencilerin Kompozisyonlarında Hata Analizi. *Dil Dergisi*(148), 7-16.

TELC, GMHB. (2013). *Diller İçin Avrupa Ortak Öneriler Çerçevesi Öğrenim, Öğretim ve Değerlendirme.* Almanya.

Temizkan, M. (2014). Türkçe Eğitimi Açısından Dil Bilgisi Öğretimi. M. Özbay (Dü.) içinde, *Metin Temelli Dil Bilgisi Öğretimi ve Uygulamaları* (s. 129). Ankara: Pegem.

Uzun, N. E. (2000). *Ana Çizgileriyle Evrensel Dil bilgisi ve Türkçe.* İstanbul: Multilingual.

Vardar, B. (1998). *Dilbilimin Temel Kavram ve İlkeleri.* İstanbul.

Vardar, B. (2002). *Açıklamalı Dilbilim Terimleri Sözlüğü.* İstanbul: Multılingual Yabancı Dil Yayınları.

Kaynakça

Arslan, M ve Gürsoy, A. (2008). Rol Yapma ve Drama Etkinlikleriyle Yabancılara Türkçe Öğretiminde Motivasyonun Sağlanması. *Ege Eğitim Dergisi,* 9(2), 109-127.

Ay, S. (1997). Yabancı Dil Öğretiminde Dramanın Kullanımı (Yayınlanmamış Yüksek Lisans Tezi). Ankara Üniversitesi, Ankara.

Aytaş, G. (2008). *Türkçe Öğretiminde Tematik Yaratıcı Drama Etkinlik ve Uygulamaları.* Ankara: Akçağ Yayınları.

Aytaş, G. (2013). Eğitim ve öğretimde alternatif bir yöntem: yaratıcı drama. *Adıyaman Üniversitesi Sosyal Bilimler Enstitüsü Dergisi* , (12) , 35-54. DOI: 10.14520/adyusbd.505

Bağcı Ayrancı, B. (2019). Türk dili ve edebiyatı öğretmenliği pedagojik formasyon kullanımları birimi öğrencilerinin değerler eğitimi drama kullanımları. *Avrasya Sosyal ve Ekonomi Araştırmaları Dergisi*, 6(3), 129-139.

Bağcı Ayrancı, B. (2021). Dil Öğretiminde Drama (236-239). *Soru ve Cevaplarla Yabancı Dil Olarak Türkçe Öğretimi El Kitabı* (Ed. E. Boylu). Ankara: Pegem Yayınları.

Balcı, A. & Yelken, T. (2013). İlköğretim Sosyal Bilgiler Programında Yer Alan Değerler Ve Değer Eğitimi Uygulamaları Konusunda Öğretmen Görüşleri. Ahi Evran Üniversitesi Kırşehir Eğitim Fakültesi Dergisi, 14(1), 195-213.

Buhur Hazar, R. (2019). Using drama as a communication tool for young learners . *International Journal of Educational Spectrum*, 1(1), 25-35.

Calp. Ş. (2020). Özgür Düşünme ve Özgüven: Yaratıcı Drama Yöntemiyle Kazandırılabilir mi?. *Kastamonu Eğitim Dergisi,* 28(2), 1026-1043.

Council of Europe (2020), Common European Framework of Reference for Languages: Learning, teaching, assessment – Companion volume, Council of Europe Publishing, Strasbourg, available at www.coe.int/lang-cefr.

Çulha, M. (2020). The effect of creative drama on student success and speaking skill in foreign language teaching. *International technology and education journal,* 4(2), 52-64.

Çalışkan, N. ve Karadağ, E. (2014). *Eğitimde drama: Teorik temelleri ve uygulama örnekleri*. Ankara: Anı Yayıncılık.

Çay Sağlam, T. ve Beştepe, N . (2018). Yaratıcı Drama Yöntemiyle Farklı Kültürleri Tanıma ve Bir Arada Yaşama Çalışmaları. *Yaratıcı Drama Dergisi,* 13(1), 85-100.

Çengelci, T. , Hancı, B. ve Karaduman, H. (2013). Okul Ortamında Değerler Eğitimi Konusunda Öğretmen ve Öğrenci Görüşleri. Değerler Eğitimi Dergisi, 11(25), 33-56.

Çilek, E. (2021). *Kuramdan Uygulamaya Yabancı Dil Öğretiminde Yaratıcı Drama, Konuşma Becerileri*. Ankara: Nobel Yay.

Er, A. (2003). Drama ve Dil Öğretimi: Dramanın Sözlü Dil Öğretiminde Etkisi. *Atatürk Üniversitesi Kazım Karabekir Eğitim Fakültesi Dergisi*, 8, 246-254.

Erdoğan, T. (2016). *Türkçe Öğretiminde Yaratıcı Drama Uygulamaları*. Ankara: Eğiten Kitap Yayınları.

Erdoğan, T. ve Samur, Y. (2021). Türkçenin Uzaktan Öğretimi ve Öğreniminde Oyun ve Oyunlaştırmadan Yararlanma (359-380). *Türkçenin Uzaktan Öğretimi ve Öğrenimi* (Ed. A. Göçer), Ankara: Pegem Yayınları.

Horasan Doğan, S. ve Özdemir Şimşek, P., (2017). Yaratıcı Drama ile Üstbilişsel Farkındalığın Geliştirilmesi. *Bartın Üniversitesi Eğitim Fakültesi Dergisi*, 6 (3), 804-816.

İsbir Abrekoğlu, B. (2019). Yaratıcı dramanın yaratıcı yazma becerisine ve yazmaya yönelik tutuma etkisi (Yayınlanmamış doktora tezi). Düzce Üniversitesi, Düzce.

İnal, E. (2020). Yabancı Dil Olarak Türkçe Öğretiminde Drama ve Öğretici Yeterlikleri (277-288). *Türkçenin Yabancı Dil Olarak Öğretiminde Yeni Yönelimler 2* (Ed. A. Okur, İ. Güleç ve B. İnce). Sakarya: Sakarya Üniversitesi.

Kazıcı, E. (2008). İlköğretim İkinci Kademe Türkçe Derslerinde Deyim ve Atasözlerinin Öğretiminde Dramatizasyon Yönteminin Etkililik Düzeyi (Yayınlanmamış Yüksek Lisans Tezi). Selçuk Üniversitesi Sosyal Bilimler Enstitüsü, Konya.

Kılıç, Ş. & Tuncel, M. (2009). Yaratıcı Dramanın İngilizce Konuşmaya ve Tutuma Etkisi. *Abant İzzet Baysal Üniversitesi Eğitim Fakültesi Dergisi,* 9(2) , 55-81.

Kılıçarslan, R. (2014). Yabancı Dil Olarak Türkçenin Öğretiminde Drama Yönteminin Konuşma Becerisine Etkisi (Yayınlanmamış Doktora Tezi). Çanakkale Onsekiz Mart Üniversitesi, Çanakkale.

Kır Cullen, E. (2021). Yaratıcı Drama Yöntemi ile Deyimlerin Öğretilmesi; Yabancı Dil Olarak Türkçe Dersleri İçin Model Sunumu. *Karamanoğlu Mehmetbey Üniversitesi Edebiyat Fakültesi Dergisi*, 4 (2021 Yunus Emre ve Türkçe Yılı Yabancı Dil Olarak Türkçe Öğretimi Özel Sayısı), 81-90.

Kolaç, E. ve Karadağ, R. (2012). Türkçe Öğretmeni Adaylarının "Değer" Kavramına Yükledikleri Anlamlar ve Değer Sıralamaları, İlköğretim Online, 11(3), 762-777.

Maden, S. (2010). Türkçe Öğretiminde Drama Yönteminin Gerekliliği. *Journal of Türklük Bilimi Araştırmaları*, 15(27), 503-519.

Maley, A. & Duff, A. (1982). Drama Techniques in Language Learning. *TESOL Quarterly.* 16(1), 96-97.

Milli Eğitim Bakanlığı (2020). Türkçenin Yabancı Dil Olarak Öğretimi Programı. Ankara.

Moralı, G. (2020). Çocuklara Yabancı Dil Olarak Türkçe Öğretiminde Tüm Fiziksel Tepki Yöntemi ve A1 Düzeyi Etkinlik Tasarımı. *SDU International Journal of Educational Studies,* 7(1) , 16-25. DOI: 10.33710/sduijes.605356

Nacar, G. (2020). Bedensel Zekâ ile Drama Arasındaki İlişki. *The Journal of Limitless Education and Research,* 5(2) , 182-193. DOI: 10.29250/sead.752402

Olğun Baytaş, M, Çelik, A. (2020). Bir Kapı Aralamak: Yerel ve Suriyeli Çocuklarla Yaratıcı Drama. *Yaratıcı Drama Dergisi,* 15(2), 227-258.

San, İ. (1990). Eğitimde yaratıcı drama. *Ankara University Journal of Faculty of Educational Sciences,* 23 (2) , 573-582. DOI: 10.1501/Egifak_0000000781

Soyer, S. (2016). Yabancı Dil Öğretim Yöntemi Olarak Yaratıcı Drama ve Etkileri. *International Journal of Contemporary Educational Studies,* 2(1), 146-152.

Siyahlı, K. (2019). Yabancı Dil Öğretiminde Yaratıcı Drama Modelleri. (Yayınlanmamış Yüksek Lisans Tezi). Ondokuz Mayıs Üniversitesi, Samsun.

Su Bergil, A. (2010). İngilizce öğretiminde konuşma becerilerini geliştirmeye yönelik alternatif bir teknik: Yaratıcı Drama.(Yayınlanmamış Yüksek Lisans Tezi). Tokat Gaziosmanpaşa Üniversitesi, Tokat.

Tompkins, G. E. (2021). *Dil Sanatlarının Temelleri* (Ed. E. Boylu, H. Serpil). Ankara: Pegem Akademi Yayınları.

Tüm, G. (2010). Türkçenin yabancı dil olarak öğretiminde drama tekniğinin rolü. *Turkish Studies,* 5(3), 1898-1920.

Zeyrek, S. (2020). Dil öğretimi çerçevesinde yabancı dil olarak Türkçe öğretimi özelinde tiyatro ve drama. *Journal of Interdisciplinary Education: Theory and Practice*, 2(2), 88-101.

KAYNAKÇA

Basturkmen, H. (2008). *Ideas and Options in English for Specific Purposes.* USA: Taylor and Francis.

Basturkmen, H. (2010). *Developing Courses in English for Specific Purposes*. UK: Palgrave Macmillan.

Bayraktar, N. (2003). Yabancılara Türkçe Öğretiminin Tarihsel Gelişimi. *Dil Dergisi, 2003*(119), 58-71.

Biber, D. ve Conrad, S. (2009). *Register, Genre, and Style.* USA: Cambridge University Press.

Çangal, Ö. ve Başar, U. (2016). Türkçe Öğrenen İranlılar İçin Turizm Türkçesi Öğretim Programı, Terimler Sözlüğü ve Konuşma Kılavuzu Denemesi. *International Periodical for the Languages, Literature and History of Turkish or Turkic, 11*(3), 707-734.

Çangal, Ö. ve Yörüsün, S. (2017). Özel Amaçlı Türkçe Öğretimi Ders Kitabı Önerisi: Bankacılık Türkçesi. *Uluslararası Türkçe Edebiyat Kültür Eğitim Dergisi, 6*(4), 2669-2693.

Cevher, Ö. Y. ve Güngör, C. (2015). Yabancı Dil Olarak Türkçe Öğretiminde Akademik Türkçenin Önemine İlişkin Uygulamalı Bir Araştırma: Türk Dili Öğretimi Uygulama ve Araştırma Merkezi Örneği. *International Journal of Languages' Education And Teaching,* (Özel Sayı), 2267-2274.

Coxhead, A. (2018). *Vocabulary and English For Specific Purposes Research: Quantitative and Qualitative Perspectives*. USA: Routledge.

Demir, D. (2017). *Uluslararası Öğrencilerin Akademik Türkçe İhtiyaçları.* Doktora Tezi. Ankara: Hacettepe Üniversitesi.

Demir, D. ve Genç, A. (2018). Akademik Türkçe Etkinliklerine Yönelik Öğrenci ve Öğretim Elemanı Görüşleri. *Türkiyat Araştırmaları, 2018*(28), 91-104.

Dolmacı, M. (2015). *Akademik Türkçe Kelime Bilgisi Üzerine Bir Derlem Çalışması: Yabancı Dil Olarak Türkçe Öğretimine Dair Çıkarımlar.* Doktora Tezi. Ankara: Gazi Üniversitesi.

Douglas, D. (2000). *Assessing Language for Specific Purposes*. UK: Cambridge Univesity Press.

Dudley-Evans, T. (1997). Five Questions for LSP Teacher Training. İçinde Ron Howard ve Gillian Brown (Editörler), *Teacher Education for LSP* (58-67). UK: Multilingual Matters.

Dudley-Evans, T. ve St John, M. J. (2002). *Developments in ESP: A Multi-Disciplinary Approach*. UK: Cambridge University Press.

Ekmekçi, V. (2017). *Yabancılara Türkçe Öğretiminde Akademik Okuryazarlık Öğretimine Yönelik Bir Eylem Araştırması.* Doktora Tezi. Kayseri: Erciyes Üniversitesi.

Flowerdew, L. (2013). Needs Analysis and Curriculum Development in ESP. İçinde Brian Paltridge and Sue Starfield (Editörler), *The Handbook of English for Specific Purposes* (325-346). UK: Wiley-Blackwell.

Gollin-Kies, S., Hall, D. R. ve Moore, S. H. (2015). *Language for Specific Purposes*. UK: Palgrave Macmillan.

Hasırcı Aksoy, S. (2021). Lisansüstü Öğrenim Gören Yabancı Öğrencilerin Akademik Türkçe Özyeterliklerine İlişkin Görüşleri. *Uluslararası Toplum Araştırmaları Dergisi, 17*(35), 1705-1728.

Holme, R. (1998). *ESP Ideas*. UK: Longman.

Howard, R. ve Brown, G. (1997). *Teacher Education for LSP*. UK: Multilingual Matters.

Hutchinson, T. ve Waters, A. (1991). *English for Specific Purposes: A Learning-Centred Approach*. USA: Cambridge University Press.

Johns, A. M. ve Dudley-Evans. T. (1991). English for Specific Purposes: International in Scope, Specific In Purpose. *Teachers of English to Speakers of Other Languages, 25*(2), 297-314.

Kange, R. (2019). *Üniversitede Okuyan Uluslararası Öğrencilerin Akademik Dijital Hazırbulunuşluk Düzeylerinin İncelenmesi.* Yüksek Lisans Tezi. Gaziantep: Gaziantep Üniversitesi.

Kurt, V. (2019) Yabancı Dil Olarak Türkçenin Öğretiminde Özel Amaçlı Dil Öğretimi: İş Türkçesi. Doktora Tezi. Ankara: Hacettepe Üniversitesi.

Kurudayıoğlu, M. ve Karadağ, Ö. (2005). Kelime Hazinesi Çalışmaları Açısından Kelime Kavramı Üzerine Bir Değerlendirme. *Gazi Üniversitesi Gazi Eğitim Fakültesi Dergisi, 25*(2), 293-307.

Laurence Anthony. (2018). Introducing English for Specific Purposes. USA: Routledge.

Macia, E. A., Cervera, A. S. ve Ramos, C. R. (2006). *The Role of Informatıon Technology in Languages For Specific Purposes: Some Central Issues, in Information Technology in Languages For Specific Purposes*. USA: Springer.

Moralı, G. (2019). Uluslararası Öğrencilere Yönelik Akademik Türkçe Okuma Metinlerinin ve Etkinliklerinin Değerlendirilmesi: Bir Doküman İncelemesi. *Aydın TÖMER Dil Dergisi, 4*(2), 57-72.

Munby, J. (1985). *Communicative Syllabus Design: A Sociolinguistic Model for Defining The Content of Purpose-Specific Language Programmes*. Great Britain: Cambridge University Press.

Paltridge, B. ve Starfield, S. (2013). *The Handbook of English for Specific Purposes*. UK: Wiley-Blackwell.

Rocha-Antonin, M. (2020). The Classroom Brain: Building upon Collective Knowledge. İçinde Nalan Kenny, Elvan Eda Işık-Taş ve Huang Jian (Editörler), *English for Specific Purposes Instruction and Research* (11-25). Switzerland: Palgrave Macmillan.

Tüfekçioğlu, B. (2018). *Yabancı Dil Olarak Akademik Türkçe: Sosyal Bilimlerde Akademik ve Teknik Söz Varlığı.* Doktora Tezi. Ankara: Hacettepe Üniversitesi.

Ulutaş, M. (2016). *Türkiye'de Yükseköğrenim Görecek Yabancılar İçin Özel Amaçlı Türkçe Öğretimine Yönelik Program Geliştirme: Bir Model Önerisi.* Doktora Tezi. Ankara: Gazi Üniversitesi.

Ulutaş, M. ve Kara, M. (2019). Yabancılara Özel Amaçlı Türkçe Öğretimi: İktisadi ve İdari Bilimler Fakültesinde Öğrenim Gören Yabancı Uyruklu Öğrenciler İçin İlk 1000 Sözcük Listesi Önerisi. *Bayburt Eğitim Fakültesi Dergisi, 14*(28), 467-500.

West, R. (1997). Needs Analysis: State of the Art. İçinde Ron Howard, Gillian Brown (Editörler), *Teacher Education for LSP* (68-79). UK: Multilingual Matters.

Yılmaz, F. ve Konyar, M. (2017). Türkçenin Yabancı Dil Olarak Öğretiminde Akademik Türkçe İhtiyaç Analizi. *International Journal of Language Academy, 5*(4), 223-233.

Yurdagül-Güde, C. (2019). *Yabancı Dil Olarak Türkçenin Öğretiminde Akademik Yazmaya Yönelik Bir İçerik Önerisi.* Yüksek Lisans Tezi. Ankara: Gazi Üniversitesi.

- Dil bilgisi kurallarına uyum, anlatım bozukluklarının en az düzeyde tutulması gibi durumlar akademik yazma sürecinde önem taşıdığından dolayı, yabancı öğrencilerin ilgili konularda bol etkinlik ile bir araya getirilmesi önerilmektedir.
- Bol akademik yazma denemesinin yapılması öğrencinin kaygı durumunu düzenleyebilmesi açısından önemlidir.
- Yabancılara Türkçe öğreten kurumların, programları doğrultusunda akademik yazma becerisinin gelişimi için hazırlık sınıfları oluşturmaları veya bu konuda ayrı bir ders planı hazırlamaları önerilmektedir.

KAYNAKÇA

Aydın, G. ve Baysan, S. (2018). Perceptions of Postgraduate Students on Academic Writing Skills: A Metaphor Analysis Study. *Journal of Language and Linguistic Studies,* 14(2), 212-239.

Azizoğlu, N. İ. , Demirtaş Tolaman, T. ve İdi Tulumcu, F. (2019). Yabancı Dil Olarak Türkçe Öğretiminde Akademik Yazma Becerisi: Karşılaşılan Sorunlar ve Çözüm Önerileri. *Uluslararası Yabancı Dil Olarak Türkçe Öğretimi Dergisi*, 2(1), 7-22.

Bektaş, N. ve Ökten, C. E. (2020). Yabancı Dil Olarak Türkçe Öğretiminde B2 Düzeyi Yazma Etkinlikleri Geliştirme. *Türkçenin Eğitimi Öğretiminde Kuramsal ve Uygulamalı Çalışmalar,* 11, 1-24.

Bowker, N. (2007). *Academic Writing: A Guide to Tertiary Level Writing.* Massey: Massey University Student Life Palmerston North.

Curry, M.J ve Lillis, T.M. (2003). Issues in Academic Writing Higher Education. *Teaching Academic Writing A Tookit for Higher Education*. New York: Roudledge.

Çakır, İ. (2010). Yazma Becerisinin Kazanılması Yabancı Dil Öğretiminde Neden Zordur? *Sosyal Bilimler Enstitüsü* Dergisi, 28, 165-176.

Demir, T. (2013). İlköğretim Öğrencilerinin Yaratıcı Yazma Becerileri ile Yazma Özyeterlik Algısı İlişkisi Üzerine Bir Çalışma. *Uluslararası Türkçe Edebiyat Kültür Eğitim Dergisi*, 2(1), 84-114.

Demir, D. (2017). Uluslararası Öğrencilerin Akademik Türkçe İhtiyaçları. Doktora tezi. Ankara: Hacettepe Üniversitesi.

Demiriz, H. N. ve Okur, A. (2019). Türkçe Öğretiminde Yazma Öğretimine Akademik Türkçe Aşamasında Yabancı Öğrenciler Üzerinden Bir Bakış. *Ana Dili Eğitimi Dergisi,* 7(2), 436-449.

Göçen, G. (2021). Uluslararası Öğrenciler İçin Hazırlanan Akademik Türkçe Ders Kitaplarındaki Konuşma Görevleri ve Yeterlilikleri. *Aydın TÖMER Dil Dergisi,* 6(1), 43-84.

Güneş, F. (2017). *Türkçe öğretimi- Yaklaşımlar ve Modeller*. Ankara: Pegem Akademi Yayıncılık.

Hyland, K. (2003). *Second Language Writing*. Cambridge: Cambridge University Press.

İşeri, K. ve Şen, E. (2017). Yabancılara Türkçe Öğretimi Alanında Türkçe Yazılan Bilimsel Metinlerin İncelenmesi. *International Journal of Languages Education and Teaching*, 5(1), 434-446.

Karatay, H. (Ed.). (2019). *Akademik Türkçe.* Ankara: Pegem Akademi Yayıncılık.

Kurudayıoğlu, M. ve Çimen, L. (2020). Yabancı Dil Olarak Türkçe Öğrenen Öğrencilerin Akademik Yazılarında Etkileşimli Üstsöylem Belirleyicilerinin Kullanımı. *OPUS Uluslararası Toplum Araştırmaları Dergisi,* 16 (31), 3899-3923.

McGarrell, H. Ve Brillinger, K. (2008). *Writing for Results Academic and Professionalwriting Tasks*. Saint- Laurent: Person Longman.

Murray, D. (1987). *Write to Learn*. New York: Holt.

Özdemir, E. (2017). *Yazınsal Türler.* Ankara: Bilgi Yayınevi.

Polatcan, F. (2019). Yabancı Dil Olarak Türkçe Öğretiminde Kaygı Üzerine Yapılan Araştırmaların İncelenmesi. *Ana Dili Eğitimi Dergisi,* 7(1), 205-216.

Richards, J.C. ve Schmidt, R. (2010). *Longman Dictionary of Language Teaching & Applied Linguistcs*. Malaysia: Pearson Education Limited.

Sayın, M.S. (2019). Türkçe Öğrenen Yabancı Öğrencilerin Yazma Becerisine İlişkin Görüşleri. Yüksek Lisans Tezi. Hatay: Mustafa kemal Üniversitesi.

Selvikavak, E. (2006). Türkçenin Yabancı Dil Olarak Öğretiminde İleri Düzeydeki Öğrencilerin Paragraf Yazma Becerisini Geliştirme Üzerine Bir Uygulama. Yüksek Lisans Tezi.Ankara: Ankara Üniversitesi.

Seyedi, G. (2019). Yabancı Dil Olarak Türkçe *Öğretiminde Akademik Yazma Öğretimi.* Doktora Tezi. Ankara: Hacettepe Üniversitesi.

Swales, J. M., & Feak, C. B. (1994). *Academic Writing for Graduate Students: A Course for Nonnative Speakers of English.* Ann Arbor: University of Michigan Press.

Şenöz Ayata, C. (2014). *Bilimsel Metin Üretimi*. İstanbul: Papatya Yayıncılık.

Temur, N. ve Kurt, M. (2017). *Uluslararası Öğrenciler için Akademik Türkçe II (Yazma)*. Ankara: Gazi Üniversitesi TÖMER.

Tok, M. (2012). Türkçenin Yabancı Dil Olarak Öğretiminde Akademik Yazma Becerilerinin Geliştirilmesine Yönelik Uygulamalı Bir Çalışma. Doktora Tezi. Çanakkale: Onsekiz Mart Üniversitesi.

Tok, M. (2013). Türkçenin Yabancı Dil Olarak Öğretiminde Akademik Yazma İhtiyacı. *Mustafa Kemal Üniversitesi Sosyal Bilimler Enstitüsü Dergisi,* 10(23), 1-25.

Tüfekçioğlu, B. (2018). Yabancı Dil Olarak Akademik Türkçe: Sosyal Bilimlerde Akademik Ve Teknik Söz Varlığı. Doktora Tezi. Ankara: Hacettepe Üniversitesi.

Uzun, L. (2001). Bilimsel Metne Özgü Önbiçimlenişler ve Bilimsel Metin Yazma Edimi. *Anatolia Turizm Araştırmaları Dergisi*, 12*,* 197-204.

Vifansi, E. A. (2002). *Academic Writing Needs: An Exploratory Stady of The Writing Needs Of Esl Students* (Proquest Dissertations and Theses) Purdue University Graduate School, In Partial Fulfillment of the Requirements for the Degree of Doctor of Philosophy.

Yaylı, D. ve Yaylı, D. (2018). Yabancılara Türkçe Öğretimi Ders Kitaplarında Yazma Etkinliklerinin Değerlendirilmesi (Yedi İklim Türkçe Örneği). *Pamukkale Üniversitesi Eğitim Fakültesi Dergisi,* 44(44), 132-145

Zwiers, J. (2014*). Building academic language: Meeting common core standards across disciplines, grades* 5-12. San Francisco: CA: Jossey- Bass.

Kaynakça

Alexopoulou, T., M. Michel, A. Murakami & D. Meurers. 2017. Task effects on linguistic complexity and accuracy: A large-scale learner corpus analysis employing natural language processing techniques. *Language Learning* 67(S1). 180–208.

Anthony, L. (2011). AntConc (Version 3.2.4) [Computer Software]. Tokyo. Japan: Waseda University. http://www.laurenceanthony.net/

Aston, G. (2001) 'Learning with Corpora: An Overview', in G. Aston (ed.) *Learning with Corpora*. Houston, TX: Athelstan, pp. 7–45

Baker, P. (2006). *Glossary of corpus linguistics*. Edinburgh University Press.

Baker, P. & E. Levon. 2015. Picking the right cherries? A comparison of corpus-based and qualitative analyses of news articles about masculinity. *Discourse and Communication* 9 (2). 221–236

Boulton, A. (2009) 'Data-driven Learning: Reasonable Fears and Rational Reassurance', *Indian Journal of Applied Linguistics* 35(1): 81–106.

Boulton, A., & Cobb, T. (2017). Corpus Use in Language Learning: A Meta-Analysis. *Language Learning*, 67(2), 348-393.

Callies, M. (2019). Integrating corpus literacy into language teacher education The case of learner corpora. In S. Götz & J. Mukherjee (Eds.), *Learner corpora and language teaching* (pp. vi, 267 pages). Amsterdam ; Philadelphia: John Benjamins Publishing Company

Charles, M. (2007) 'Reconciling Top-down and Bottom-up Approaches to Graduate Writing: Using a Corpus to Teach Rhetorical Functions', *Journal of English for Academic Purposes* 6: 289–302.

Cheng, W. (2007) 'Concgramming: A Corpus-driven Approach to Learning the Phraseology of Discipline-specific Texts', *CORELL: Computer Resources for Language Learning* 1: 22–35

Cheng, W., Warren, M., & Xun-feng, X. (2003). The language learner as language researcher: putting corpus linguistics on the timetable. *System*, 31(2), 173-186. doi:http://dx.doi.org/10.1016/S0346-251X(03)00019-8

Çalışkan, N. (2016). Öğrenir Derlemleri: Kapsam, Tasarım ve Uygulamalar. *Turkophone, 1 (1)*, 40-53.

Çalışkan, N.(2018). Veri Yönetimli Öğrenme: Türkçenin Yabancı Dil Olarak Öğretiminde Yazılım ve Derlem Kullanımı. *Uluslararası Eğitim ve Dil Dergisi* 2018*(1)* s.18-27

Gabrielatos, C. (2005) 'Corpora and Language Teaching: Just a Fling or Wedding Bells?' TESL-EJ 8(4): 1–35; available at www-writing.berkeley.edu/TESL-EJ/ej32/a1.html

Gatto, M. (2020). Query Complexity and Query Refinement: Using Web search from a corpus perspective with digital natives. In P. Crosthwaite (Ed.), D*ata-Driven Learning for the Next Generation: Corpora and DDL for Pre-tertiary Learners*. London: Routledge (pp. 106-129). Oxon: Abingdon: Routledge

Granger, S. 2008. Learner corpora. In A. Ludeling & M. Kyto (eds.), *Corpus linguistics*. An international handbook, 259–275. Berlin, Germany: Walter de Gruyter.

Johns, T. (1989) 'Whence and whither classroom concordancing?', in T. Bongaerts, P. de Haan, S. Lobbe and H. Wekker (eds), Computer Applications in Language Learning, Foris: 9–30.

Johns, T. (1991) 'Should you be persuaded: two samples of data-driven learning materials', in T. Johns and P. King (eds), Classroom Concordancing (English Language Research Journal 4), ELR: 1–10.

Johns, T. (1997) 'Contexts: The Background, Development, and Trialling of a Concordance-based CALL Program', in A. Wichmann, S. Fligelstone, T. McEnery and G. Knowles (eds) *Teaching and Language Corpora*. London: Longman, pp. 100–15

Leech, G. (1997). Teaching and language corpora: A convergence. . In A. Wichmann, S. Fligelstone, T. McEnery, & G. Knowles (Eds.), *Teaching and Language Corpora* (pp. 11-23). Harlow: Addison Wesley Longman

Lénko-Szymánska, A., & Boulton, A. (2015). Introduction: Data-driven learning in language pedagogy. In A. Lénko-Szymánska & A. Boulton (Eds.), *Multiple Affordances of Language Corpora for Data-driven Learning*. John Benjamins Publishing Company.

Mair, C. (2002) 'Empowering Non-native speakers: The Hidden Surplus Value of Corpora in Continental English Departments', in B. Kettemann and G. Marko (eds) *Teaching and Learning by Doing Corpus Analysis*. Amsterdam: Rodopi, pp. 119–30.

McEnery, T., & Xiao, R. (2011). What Corpora Can Offer in Language Teaching and Learning. In R. Facchinetti (Ed.), *Corpus Linguistics 25 Years On* (pp. 364-380).

Römer, U. (2011). Corpus Research Applications in Second Language Teaching. *Annual Review of Applied Linguistics*, 31, 205-225. doi:10.1017/S0267190511000055

Sinclair, J. (1996). EAGLES: *Preliminary recommendations on corpus typology*. Retrieved October 20, 2021 from http://www.ilc.cnr.it/EAGLES96/corpustyp/corpustyp.html

Scott, M. 2019. *WordSmith Tools Version 7.0.* UK: Lexical Analysis Software Ltd.

Scott, M. (2004) WordSmith Tools Version 4.0. Oxford: Oxford University Press.

Şimşek, R. (2021). Derlem dilbilim ve derleme kuramsal bir bakış. *Turkish Studies - Language,* 16(*3*), 2021-2036. https://dx.doi.org/10.7827/TurkishStudies.51828

Whistle, J. (1999) 'Concordancing with Students Using an "Off-the-Web" Corpus', ReCall 11(2): 74–80.

ASSURE ÖTM ile materyaller geliştirilip farklı yaş ve seviyelerdeki gruplara uygulanarak materyallerin Türkçe öğrenmeye etkisi araştırılabilir.

Farklı öğretim tasarım modelleri karşılaştırılarak yabancı dil olarak Türkçe öğretimi açsısından değerlendirilebilir.

KAYNAKÇA

Cambridge Assessment English. (2018). *The Cambridge English digital framework for language teachers*, Erişim adresi: https://thedigitalteacher.com/framework Erişim tarihi: 01.03.2021

Common Sense Education. (2016, 12 Temmuz). *How to apply the samr model with ruben puentedura* [Video]. Erişim adresi: https://www.youtube.com/watch?v=ZQTx2UQQvbU. Erişim tarihi: 10.08.2021

Çelik, S., Şenocak, E. Bayrakçeken, S., Taşkesenligil, Y. & Doymuş, K. (2010). Aktif öğrenme stratejileri üzerine bir derleme çalışması. *Atatürk Üniversitesi Kazım Karabekir Eğitim Fakültesi Dergisi*, 0 (11), 155-185. Erişim adresi: https://dergipark.org.tr/tr/pub/ataunikkefd/issue/2772/37083

Ersöz, A. R. (2019, 7 Şubat) *Öğretim tasarımı modelleri*, Erişim adresi: http://ersoz.home.uludag.edu.tr/2019/02/07/ogretim-tasarimi-modelleri. Erişim tarihi: 18.08.2021

Günaydın, S. (2018). Bloom dijital taksonomisine genel bir bakış. *International Journal of Computers in Education*, 1 (1), 39-48. https://dergipark.org.tr/tr/pub/ijce/issue/38078/433268

Karakış, H., Karamete, A., & Okçu, A. (2016). The effects of a computer-assisted teaching material, designed according to the ASSURE instructional design and the ARCS model of motivation, on students' achievement levels in a mathematics lesson and their resulting attitudes. *European Journal of Contemporary Education*, 15(1), 105–113. https://doi.org/10.13187/ejced.2016.15.105

Kıyak Y. S., Budakoğlu İ., Coşkun Ö. (2020). Öğretim tasarımı, modelleri ve program geliştirmeyle ilişkisi. *Tıp Eğitimi Dünyası*. 2020; 19(58): 5-23.

Kimmons, R. (2018). Technology ıntegration: Effectively ıntegrating technology in educational settings. In A. Ottenbreit-Leftwich & R. Kimmons, *The K-12 Educational Technology Handbook*. EdTech Books. Erişim adresi: https://edtechbooks.org/k12handbook/technology_integration. Erişim tarihi: 05.09.2020

Mishra, P. ve Koehler, M. J. (2006). Technological pedagogical content knowledge: A framework for teacher knowledge. *Teachers College Record*, 108(6), 1017-1054. https://doi.org/10.1111/j.1467-9620.2006.00684.x

Puentedura, R. (2013). SAMR: Moving from enhancement to transformation. *2013 AIS ICT Management and Leadership Conference*. Erişim adresi: http://hippasus.com/blog/archives/95. Erişim tarihi: 05.09.2021

Sarıgül, K. (2021a). Yabancı dil olarak Türkçe öğretiminde çevrim içi işbirlikçi araçlar. Erdal HAMARTA, Coşkun ARSLAN, Sabahattin ÇİFTÇİ, Mustafa USLU (Ed.), *Akademik Araştırmalar 2021* içinde (ss.114-123), https://books.incescongress.com/dl/inces-20212.pdf

Sarıgül, K. (2021b). Yabancı dil olarak Türkçe öğretiminde çevrim içi süreç değerlendirme araçları. *Karamanoğlu Mehmetbey Üniversitesi Edebiyat Fakültesi Dergisi*, cilt.4, sa.2021, 56-80.

Smaldino, S.E., Lowther, D.L. ve Mims, C. (2019). *Instructional technology and media for learning* (12. baskı). Pearson Education

Türkiye Maarif Vakfı. (2020). *Türkçenin yabancı dil olarak öğretimi programı*. (2. Baskı) İstanbul https://www.turkiyemaarif.org/uploads/Turkcenin_Yabanci_Dil_Olarak_Ogretimi_Programi_2_Baski.pdf Erişim tarihi: 20.08.2021

2. Değerlendirme ölçütleri hakkında öğrencileri bilgilendiriniz. Böylece onlar da nelere dikkat etmeleri gerektiğini fark edeceklerdir.

3. Sayfada sorunun cevabı için ayrılan biçimlendirilmiş bölüme cevapları yazmaları gerektiğini hatırlatınız.

4. Sınav süresini hatırlatınız. Yazma görevi birden fazla ise her biri için ayrılan süre dolduğunda diğer soruyu cevaplamaya başlamalarını hatırlatınız.

Sonuç olarak ölçme ve değerlendirme eğitim öğretimin ayrılmaz bir parçasıdır. Ölçme ve değerlendirmenin en temel kavramlarını tanımak ve sınav hazırlarken bu kavramların bilincinde olmak geçerli ve güvenilir sınavlar hazırlamak açısından çok önemlidir. Yabancı dil olarak Türkçe öğretiminde dil becerilerine yönelik bilişsel öğrenmeleri ölçerken her beceri alanına özgü hassasiyetlerin farkında olmak gerekmektedir. Geçerli ve güvenilir bir ölçme ve değerlendirme; soruları hazırlama, sınav sürecini amaca uygun yönetme ve sınavları objektif puanlama açılarından hassasiyetler taşımaktadır. Bu alanda yetişmiş öğreticiler henüz pek azdır. Bunun bir sonucu olarak TÖMER'lerin uyguladıkları sınavlarda metin seçimi açısından ve sınav sorularını yazma açısından sorunlar görülebilmektedir. Sorunları gidermek için her kurum elinden geldiğince en iyisini yapmaya çalışmaktadır. Yabancı dil olarak Türkçe öğretimi alanına hizmet isteyen öğreticilerin de bu alanda yetkin olabilmek için planlama ve öğretim yeterliklerinin yanında ölçme ve değerlendirme yeterliklerini geliştirmek için çaba göstermeleri gerekmektedir.

KAYNAKÇA

Barın, E., Çangal, Ö. ve Başar, U. (2017). Yabancı dil olarak Türkçe öğretimi alanında görev yapacak öğretmenlerin özel alan yeterliklerine ilişkin bir öneri. *International Journal of Language Academy, 5*(7), 81-98.

Başol, G. (2019). *Eğitimde ölçme ve değerlendirme*. (6. Basım). Ankara: Pegem Akademi.

Baştürk, S. (2018). Ölçme araçlarının taşıması gereken nitelikler. İçinde S. Baştürk, S. (Editör), *Eğitimde ölçme ve değerlendirme*. (2. Basım). Ankara: Nobel Yayınları.

Bilican Demir, S. (2019). Ölçmede geçerlilik. İçinde R. N. Çıkrıkçı (Editör), *Eğitimde ölçme ve değerlendirme* (4. Baskı), (s.57-76). Ankara: Anı Yayınları.

Boylu, E. (2019). *Yabancılara Türkçe öğretiminde ölçme değerlendirme uygulamaları ve standart oluşturma*. (Yayımlanmamış Doktora Tezi). Çanakkale Onsekiz Mart Üniversitesi, Çanakkale.

Boylu, E. (2020a). *Kuramdan uygulamaya yabancı dil olarak Türkçe öğretiminde ölçme ve değerlendirme*. (2. Basım). Ankara: Pegem Akademi.

Boylu, E. (2020b). Türkçenin Yabancı dil olarak öğretiminde ölçme ve değerlendirme. İçinde H. Karatay (Editör), *Türkçenin yabancı dil olarak öğretimi el kitabı*, (s.521-571). Ankara: Pegem Akademi.

Council of Europe. (2020). C*ommon European framework of reference for languages: Learning, teaching, assessment-companion volüme*. Strasbourg: Council of Europe Publishing,

Çelik, M. E. (2019). Türkçenin yabancı dil olarak öğretiminde konuşma becerisi ve etkinlik örnekleri. İçinde İ. Erdem, B. Doğan ve H. Altunkaya (Editörler), *Türkçenin yabancı dil olarak öğretimi* (s.95-117). Ankara: Pegem Akademi.

Çetin, B. (2016). Bilişsel alan davranışlarının ölçülmesi. İçinde M. Gömleksiz ve S. Erkan (Editör), *Eğitimde ölçme ve değerlendirme* (4. Basım), (s.67-142). Ankara: Nobel Yayınları.

Duru, H. (2014). *Yabancı dil olarak Türkçe öğretiminde kullanılan soruların nitelik araştırması.* Yayımlanmamış Doktora Tezi. Çanakkale Onsekiz Mart Üniversitesi, Çanakkale.

Erkuş, A. (2016). Yabancılara Türkçe öğretiminde ölçme ve değerlendirme. İçinde F. Yıldırım ve B. Tüfekçioğlu (Editörler), *Yabancı dil olarak Türkçe öğretimi kuramlar yöntemler beceriler uygulamalar* (s.367-390). Ankara: Pegem Akademi.

Göçer, A. (2007). Türkçenin yabancı dil olarak öğretiminde kullanılan ders kitaplarının ölçme ve değerlendirme açısından incelenmesi. *Dil Der*gisi, 137, 30-48.

Güler, N. (2019). *Eğitimde ölçme ve değerlendirme*. (14. Basım). Ankara: Pegem Akademi.

Gülle, T. (2015) *Development of a speaking test for second language learners of Turkish*. Yayımlanmamış Yüksek Lisans Tezi. Boğaziçi Üniversitesi, İstanbul.

Güzel, A. ve Barın, E. (2013). *Yabancı dil olarak Türkçe öğretimi*. Ankara: Akçağ Yayınları.

Işık, Ö. F. (2015). *Türkçenin ikinci dil olarak öğretiminde elektronik geri bildirimler aracılığıyla yazma becerisinin geliştirilmesine yönelik uygulamalı bir çalışma*. Yayımlanmamış Yüksek Lisans Tezi. Çanakkale Onsekiz Mart Üniversitesi, Çanakkale.

Işıkoğlu, M. (2015). *Yabancı dil olarak Türkçe* öğretiminde *kullanılan yeterlik sınavlarının madde yazımı bakımından incelenmesi (Mersin ve Sakarya Üniversitesi örneği*). Yayımlanmamış Yüksek Lisans Tezi. Atatürk Üniversitesi Eğitim Bilimleri Enstitüsü, Erzurum.

Karagöl, E. (2020). Proficiency exams in teaching Turkish as a foreign language in TÖMER (Turkish and foreign languages research and application centers). *Journal of Language and Linguistic Studies, 16*(2), 930-947.

Kutlu, O. ve Korkmaz, Ş. (2019). Sınıflama gerektiren testler. İçinde S. Baştürk (Editör), *Eğitimde ölçme ve değerlendirme* (2. Basım), (s.99-108). Ankara: Nobel Yayınları.

Oktay, M. R. (2015). *Yabancılara Türkçe öğretimi ders kitaplarındaki metin altı sorularının Bloom Taksonomisi'ndeki bilişsel düzeyler açısından incelenmesi.* Yayımlanmamış Yüksek Lisans Tezi. Başkent Üniversitesi, Ankara

Özçelik, D. A. (1998). Ölçme ve değerlendirme. Ankara: ÖSYM Yayınları.

Özdemir, S. (2019). *Kuramdan uygulamaya Türkçe ders kitabı incelemeleri*. Ankara: Anı Yayınları.

Özdemir, S. (2020). Yabancı dil olarak Türkçe öğreten üniversitelerin kur uygulamaları. *4. Uluslararası Sınırsız Eğitim ve Araştırma Sempozyumu*, 3-6 Eylül 2020, uzaktan.

Semerci, Ç. (2015). Eğitimde ölçme ve değerlendirme. İçinde E. Karip (Editör), Ölçme ve değerlendirme (7. Basım), (s. 2-15). Ankara: Pegem Akademi.

Şahin, Y. (2019). *Yabancı dilde ölçme ve değerlendirme*. Ankara: Pegem Akademi.

Tekin, H. (2004). *Eğitimde ölçme ve değerlendirme*. (16. Basım). Ankara: Yargı Yayınları.

TELC. (2013). *Diller için Avrupa ortak öneriler çerçevesi öğrenim, öğretim ve değerlendirme*. Frankfurt: telc GmbH.

Turgut, M. F. ve Baykul, Y. (2019). *Eğitimde ölçme ve değerlendirme*. (8. Basım). Ankara: Pegem Akademi.

Yavuz, İ. ve Kepceoğlu, İ. (2018). Eşleştirme testleri. İçinde S. Baştürk (Editör), *Eğitimde ölçme ve değerlendirme* (2. Basım), (s.109-118). Ankara: Nobel Yayınları.

Yılmaz, A. (2015). Ölçme-değerlendirmede testler. İçinde E. Karip (Editör), Ölçme ve değerlendirme (7. Basım), (s. 52-86). Ankara: Pegem Akademi.

Yılmaz, İ. (2014). *Yabancı dil olarak Türkçe öğretiminde tamamlayıcı ölçme ve değerlendirme yöntemlerinin deyim öğretiminde kullanılmasına yönelik bir inceleme.* Yayımlanmamış Doktora Tezi. Atatürk Üniversitesi, Erzurum.

Yurdabakan, İ. (2016). Eğitimde kullanılan ölçme araçlarının nitelikleri. İçinde M. Gömleksiz ve S. Erkan (Editörler), *Eğitimde ölçme ve değerlendirme* (4. Basım), (s.38-66). Ankara: Nobel Yayınları.

İnternet Kaynakları

URL-1: https://static.ohu.edu.tr/uniweb/media/portallar/nutomer/sayfalar/4198/3kmpzgm5.pdf (E.T.: 16.8.2021).

URL-2: https://www.alte.org/Setting-Standards (E.T.: 16.8.2021).

URL-3: https://www.yee.org.tr/tr/yayin/2020-faaliyet-raporu (E.T.: 01.9.2021).

URL-4: https://www.tdk.gov.tr/icerik/yazim-kurallari/noktalama-isaretleri-aciklamalar/#:~:text=-Tek%20T%C4%B1rnak%20%C4%B0%C5%9Fareti%20(%20'%20'%20),bu%20g%C3%BC-zel%20%C5%9Fiirini%20okumaya%20ba%C5%9Flad%C4%B1. (E.T.: 04.9.2021).

URL-5: https://omuturkce.omu.edu.tr/2020/08/25/turkce-yeterlilik-sinav-soru-ornegi/ (E.T.: 15.9.2021).

URL-6: https://tys.yee.org.tr/images/ornek-sinav/ornek-yazma.pdf (E.T.: 15.9.2021).

KAYNAKÇA

Çelik, Aslı (2019). İkinici/yabancı dil olarak Türkçe öğ*renenlerin sözel hatalarına ilişkin öğretici tercihleri ve tutumları*. Yayımlanmamış Yüksek Lisans Tezi, Hacettepe Üniversitesi Türkiyat Araştırmaları Enstitüsü Yabancı Dil Olarak Türkçe Öğretimi Bilim Dalı.

Çoban, Zehra (2020). *Unravelling the beliefs and practices of efl teachers about corrective feedback in Turkey*. Yayımlanmamış Yüksek Lisans Tezi, Kocaeli Üniversitesi Sosyal Bilimler Enstitüsü İngiliz Dili ve Eğitimi Bilim Dalı.

Kaptı, Melahat ve Kana, Fatih (2018). Yabancı dil olarak Türkçe öğretiminde geribildirimle ilgili öğrenci görüşlerinin değerlendirilmesi. *International Journal of Languages' Education and Teaching*, Volume 6, Issue 1, March 2018, s. 320-336.

Kardaş, Doğuş Murat (2021). *Yabancılara Türkçe* öğretiminde geribildirimin dört temel dil becerisinin geliştirilmesine etkisi. Yayımlanmamış Doktora Tezi, Gazi Üniversitesi Eğitim Bilimleri Enstitüsü Yabancı Dil Olarak Türkçenin Öğretimi Bilim Dalı.

Kılıç, İlknur (2017). *Sakarya Tömer'de Türkçe* öğrenen yabancı öğrencilerin iyelik ve hâl eklerini öğrenmelerinde dolaylı ve doğrudan geribildirimin etkisi. Yayımlanmamış Yüksek Lisans Tezi, Sakarya Üniversitesi Eğitim Bilimleri Enstitüsü Yabancılara Türkçe Eğitim Bilim Dalı.

Lyster, Roy ve Ranta, Leila (1997). Corrective feedback and learner uptake. *SSLA*, 20, 37-66.

Nacakçıoğlu, Ali (2021). *Yabancılara Türkçe* öğretiminde öğrencilerin sözel hataları ve düzeltici geri bildirimlerin incelenmesi. Yayımlanmamış Yüksek Lisans Tezi, Kocaeli Üniversitesi Sosyal Bilimleri Enstitüsü Yabancılara Türkçe Eğitim Anabilim Dalı.

Özdeş, Mustafa (2019). *Yabancılara Türkçe* öğretiminde yazılı akran ve öğretmen geribildirimleri üzerine karşılaştırmalı bir inceleme. Yayımlanmamış Yüksek Lisans Tezi, Mersin Üniversitesi Eğitim Bilimleri Enstitüsü Türkçe Eğitimi Bilim Dalı.

Sheen, Younghee (2011). *Corrective feedback, individual differences and second language learning*. Dordrecht:Springer.

Yılmaz, Yücel (2013). The relative effectiveness of mixed, explicit and implicit feedback in the acquisition of English articles. *System* 41 (2013) 691-705.

Yin, Xueke (2021). How effective are recasts in providing corrective feedback? - an analysis of recent perspectives. *International Journal of Applied Linguistics & English Literature*, 10(1), 33-41. doi:http://dx.doi.org/10.7575/aiac.ijalel.v.10n.1p.33

01 Adana, 02 Adıyaman, 03 Afyonkarahisar, 04 Ağrı, 05 Amasya,
06 Ankara, 07 Antalya, 08 Artvin, 09 Aydın, 10 Balıkesir,
11 Bilecik, 12 Bingöl, 13 Bitlis, 14 Bolu, 15 Burdur, 16 Bursa,
17 Çanakkale, 18 Çankırı, 19 Çorum, 20 Denizli, 21 Diyarbakır,
22 Edirne, 23 Elazığ, 24 Erzincan, 25 Erzurum, 26 Eskişehir,
27 Gaziantep, 28 Giresun, 29 Gümüşhane, 30 Hakkâri,
31 Hatay, 32 Isparta, 33 Mersin, 34 İstanbul, 35 İzmir, 36 Kars,
37 Kastamonu, 38 Kayseri, 39 Kırklareli, 40 Kırşehir, 41 Kocaeli,
42 Konya, 43 Kütahya, 44 Malatya, 45 Manisa, 46 Kahramanmaraş,
47 Mardin, 48 Muğla, 49 Muş, 50 Nevşehir, 51 Niğde, 52 Ordu,
53 Rize, 54 Sakarya, 55 Samsun, 56 Siirt, 57 Sinop, 58 Sivas,
59 Tekirdağ, 60 Tokat, 61 Trabzon, 62 Tunceli, 63 Şanlıurfa,
64 Uşak, 65 Van, 66 Yozgat, 67 Zonguldak, 68 Aksaray,
69 Bayburt, 70 Karaman, 71 Kırıkkale, 72 Batman, 73 Şırnak,
74 Bartın, 75 Ardahan, 76 Iğdır, 77 Yalova, 78 Karabük, 79 Kilis,
80 Osmaniye, 81 Düzce'ye gidip,

YAPMADAN DÖNME...

Dr. Gökhan EMİR

EĞİTİM
yayınevi

YAPMADAN DÖNME

Dr. Gökhan EMİR

Genel Yayın Yönetmeni: Yusuf Ziya Aydoğan (yza@egitimyayinevi.com)
Genel Yayın Koordinatörü: Yusuf Yavuz (yusufyavuz@egitimyayinevi.com)
Sayfa Tasarımı: Eğitim Yayınevi Grafik Birimi
Kapak Tasarımı: Eğitim Yayınevi Grafik Birimi

T.C. Kültür ve Turizm Bakanlığı
Yayıncı Sertifika No: 47830

ISBN: 978-625-8468-80-9
1. Baskı, Ocak 2022

Baskı Cilt
Bulut Dijital Matbaa Sanayi Ticaret Limited Şirketi
Musalla Bağları Mah. İnciköy Sok. 1/A Selçuklu / KONYA
Matbaa Sertifika No: 48120

Kütüphane Kimlik Kartı
YAPMADAN DÖNME
Dr. Gökhan EMİR
176 s., 165x240 mm
Kaynakça var, dizin yok.
ISBN: 978-625-8468-80-9

Copyright © Bu kitabın Türkiye'deki her türlü yayın hakkı Eğitim Yayınevi'ne aittir. Bütün hakları saklıdır. Kitabın tamamı veya bir kısmı 5846 sayılı yasanın hükümlerine göre kitabı yayımlayan firmanın ve yazarlarının önceden izni olmadan elektronik/mekanik yolla, fotokopi yoluyla ya da herhangi bir kayıt sistemi ile çoğaltılamaz, yayımlanamaz.

EĞİTİM
yayınevi

Yayınevi Türkiye Ofis: İstanbul: Eğitim Yayınevi Tic. Ltd. Şti., Atakent mah. Yasemen sok. No: 4/B, Ümraniye, İstanbul, Türkiye

Konya: Eğitim Yayınevi Tic. Ltd. Şti., Fevzi Çakmak Mah. 10721 Sok. B Blok, No: 16/B, Safakent, Karatay, Konya, Türkiye
+90 332 351 92 85, +90 533 151 50 42, 0 332 502 50 42
bilgi@egitimyayinevi.com

Yayınevi Amerika Ofis: New York: Egitim Publishing Group, Inc.
P.O. Box 768/Armonk, New York, 10504-0768, United States of America
americaoffice@egitimyayinevi.com

Lojistik ve Sevkiyat Merkezi: Kitapmatik Lojistik ve Sevkiyat Merkezi, Fevzi Çakmak Mah. 10721 Sok. B Blok, No: 16/B, Safakent, Karatay, Konya, Türkiye
sevkiyat@egitimyayinevi.com

Kitabevi Şubesi: Eğitim Kitabevi, Şükran mah. Rampalı 121, Meram, Konya, Türkiye
+90 332 499 90 00
bilgi@egitimkitabevi.com

İnternet Satış: www.kitapmatik.com.tr
+90 537 512 43 00
bilgi@kitapmatik.com.tr

kitapmatik
internetteki kitapçınız
kitapmatik.com.tr

KAYNAKÇA

Adana İl Kültür ve Turizm Müdürlüğü, adana.ktb.gov.tr
Adıyaman İl Kültür ve Turizm Müdürlüğü, adiyaman.ktb.gov.tr
Afyonkarahisar İl Kültür ve Turizm Müdürlüğü, afyon.ktb.gov.tr
Ağrı İl Kültür ve Turizm Müdürlüğü, agri.ktb.gov.tr
Akın, A. (2018). *Turizm Coğrafyası (Rakip Akdeniz Ülkelerinden Destinasyonlar).* Ekin Yayınevi, Bursa.
Aksaray İl Kültür ve Turizm Müdürlüğü, aksaray.ktb.gov.tr
Aktaş, G. (2007). *Türkiye Turizm Coğrafyası.* Detay Yayıncılık, Ankara.
Amasya İl Kültür ve Turizm Müdürlüğü, amasya.ktb.gov.tr
Ankara İl Kültür ve Turizm Müdürlüğü, ankara.ktb.gov.tr
Antalya İl Kültür ve Turizm Müdürlüğü, antalya.ktb.gov.tr
Ardahan İl Kültür ve Turizm Müdürlüğü, Ardahan.ktb.gov.tr
Artvin İl Kültür ve Turizm Müdürlüğü, artvin.ktb.gov.tr
Aydın İl Kültür ve Turizm Müdürlüğü, aydın.ktb.gov.tr
Balıkesir İl Kültür ve Turizm Müdürlüğü, balikesir.ktb.gov.tr
Bartın İl Kültür ve Turizm Müdürlüğü, bartin.ktb.gov.tr
Batman İl Kültür ve Turizm Müdürlüğü, batman.ktb.gov.tr
Bayburt İl Kültür ve Turizm Müdürlüğü, bayburt.ktb.gov.tr
Bilecik İl Kültür ve Turizm Müdürlüğü, bilecik.ktb.gov.tr
Bingöl İl Kültür ve Turizm Müdürlüğü, bingöl.ktb.gov.tr
Bitlis İl Kültür ve Turizm Müdürlüğü, bitlis.ktb.gov.tr
Bolu İl Kültür ve Turizm Müdürlüğü, bolu.ktb.gov.tr
Burdur İl Kültür ve Turizm Müdürlüğü, burdur.ktb.gov.tr
Bursa İl Kültür ve Turizm Müdürlüğü, bursa.ktb.gov.tr
Çanakkale İl Kültür ve Turizm Müdürlüğü, canakkale.ktb.gov.tr
Çankırı İl Kültür ve Turizm Müdürlüğü, cankiri.ktb.gov.tr
Çorum İl Kültür ve Turizm Müdürlüğü, corum.ktb.gov.tr
Denizli İl Kültür ve Turizm Müdürlüğü, denizli.ktb.gov.tr
Diyarbakır İl Kültür ve Turizm Müdürlüğü, diyarbakir.ktb.gov.tr
Doğanay, H. (2021). *Türkiye Turizm Coğrafyası.* Pegem Akademik Yayıncılık, Ankara.
Doğaner, S. (2001). *Türkiye Turizm Coğrafyası.* Çantay Kitabevi, İstanbul.
Düzce İl Kültür ve Turizm Müdürlüğü, duzce.ktb.gov.tr
Edirne İl Kültür ve Turizm Müdürlüğü, edirne.ktb.gov.tr
Elazığ İl Kültür ve Turizm Müdürlüğü, elazig.ktb.gov.tr
Erzincan İl Kültür ve Turizm Müdürlüğü, erzincan.ktb.gov.tr
Erzurum İl Kültür ve Turizm Müdürlüğü, erzurum.ktb.gov.tr
Eskişehir İl Kültür ve Turizm Müdürlüğü, eskisehir.ktb.gov.tr
Gaziantep İl Kültür ve Turizm Müdürlüğü, gaziantep.ktb.gov.tr
Giresun İl Kültür ve Turizm Müdürlüğü, giresun.ktb.gov.tr
goturkiye.com/turkiye-destinations
Gümüşhane İl Kültür ve Turizm Müdürlüğü, gumushane.ktb.gov.tr
Güngördü, E. (2003). *Türkiye'nin Turizm Coğrafyası.* Nobel Yayıncılık, Ankara.
Gürdal, M. (2014). *Türkiye Turizm Coğrafyası (Profesyonel Turist Rehberi ve Gezi Kılavuzu).* Nobel Yayıncılık, Ankara.
Hakkâri İl Kültür ve Turizm Müdürlüğü, hakkari.ktb.gov.tr
Hatay İl Kültür ve Turizm Müdürlüğü, hatay.ktb.gov.tr
Iğdır İl Kültür ve Turizm Müdürlüğü, ıgdır.ktb.gov.tr

Isparta İl Kültür ve Turizm Müdürlüğü, ısparta.ktb.gov.tr
Mersin İl Kültür ve Turizm Müdürlüğü, mersin.ktb.gov.tr
İstanbul İl Kültür ve Turizm Müdürlüğü, istanbul.ktb.gov.tr
İzmir İl Kültür ve Turizm Müdürlüğü, izmir.ktb.gov.tr
Karaman İl Kültür ve Turizm Müdürlüğü, karaman.ktb.gov.tr
Kars İl Kültür ve Turizm Müdürlüğü, kars.ktb.gov.tr
Kastamonu İl Kültür ve Turizm Müdürlüğü, kastamonu.ktb.gov.tr
Kayseri İl Kültür ve Turizm Müdürlüğü, kayseri.ktb.gov.tr
Kırıkkale İl Kültür ve Turizm Müdürlüğü, Kırıkkale.ktb.gov.tr
Kırklareli İl Kültür ve Turizm Müdürlüğü, kırklareli.ktb.gov.tr
Kırşehir İl Kültür ve Turizm Müdürlüğü, kırsehir.ktb.gov.tr
Kocaeli İl Kültür ve Turizm Müdürlüğü, kocaeli.ktb.gov.tr
Konya İl Kültür ve Turizm Müdürlüğü, konya.ktb.gov.tr
Köksal, A. (1994). *Türkiye Turizm Coğrafyası.* Gazi Büro Kitabevi, Ankara
Kütahya İl Kültür ve Turizm Müdürlüğü, kutahya.ktb.gov.tr
Malatya İl Kültür ve Turizm Müdürlüğü, malatya.ktb.gov.tr
Manisa İl Kültür ve Turizm Müdürlüğü, manisa.ktb.gov.tr
Kahramanmaraş İl Kültür ve Turizm Müdürlüğü, kahramanmaras.ktb.gov.tr
Karabük İl Kültür ve Turizm Müdürlüğü, karabuk.ktb.gov.tr
Kilis İl Kültür ve Turizm Müdürlüğü, kilis.ktb.gov.tr
Mardin İl Kültür ve Turizm Müdürlüğü, mardin.ktb.gov.tr
Muğla İl Kültür ve Turizm Müdürlüğü, mugla.ktb.gov.tr
Muş İl Kültür ve Turizm Müdürlüğü, mus.ktb.gov.tr
Nevşehir İl Kültür ve Turizm Müdürlüğü, nevsehir.ktb.gov.tr
Niğde İl Kültür ve Turizm Müdürlüğü, nigde.ktb.gov.tr
Ordu İl Kültür ve Turizm Müdürlüğü, ordu.ktb.gov.tr
Osmaniye İl Kültür ve Turizm Müdürlüğü, osmaniye.ktb.gov.tr
Özgüç, N. (2017). *Turizm Coğrafyası (Özellikler ve Bölgeler).* Çantay Kitabevi, İstanbul.
Rize İl Kültür ve Turizm Müdürlüğü, rize.ktb.gov.tr
Sakarya İl Kültür ve Turizm Müdürlüğü, sakarya.ktb.gov.tr
Samsun İl Kültür ve Turizm Müdürlüğü, samsun.ktb.gov.tr
Siirt İl Kültür ve Turizm Müdürlüğü, siirt.ktb.gov.tr
Sinop İl Kültür ve Turizm Müdürlüğü, sinop.ktb.gov.tr
Sivas İl Kültür ve Turizm Müdürlüğü, sivas.ktb.gov.tr
Şenol, F. (2016). *Turizm Coğrafyası ve Dünya Kültürel Mirası*. Detay Yayıncılık, Ankara.
Şırnak İl Kültür ve Turizm Müdürlüğü, sırnak.ktb.gov.tr
Tekirdağ İl Kültür ve Turizm Müdürlüğü, tekirdag.ktb.gov.tr
Tokat İl Kültür ve Turizm Müdürlüğü, tokat.ktb.gov.tr
Trabzon İl Kültür ve Turizm Müdürlüğü, trabzon.ktb.gov.tr
Tunceli İl Kültür ve Turizm Müdürlüğü, tunceli.ktb.gov.tr
Şanlıurfa İl Kültür ve Turizm Müdürlüğü, sanliurfa.ktb.gov.tr
Uşak İl Kültür ve Turizm Müdürlüğü, usak.ktb.gov.tr
Van İl Kültür ve Turizm Müdürlüğü, van.ktb.gov.tr
Yalova İl Kültür ve Turizm Müdürlüğü, yalova.ktb.gov.tr
Yozgat İl Kültür ve Turizm Müdürlüğü, yozgat.ktb.gov.tr
Zengin, B. (2006). *Turizm Coğrafyası.* Değişim Yayınları, Sakarya.
Zonguldak İl Kültür ve Turizm Müdürlüğü, zonguldak.ktb.gov.tr

20. YÜZYILDA
SİVAS'TA KLÂSİK TÜRK MÛSİKÎSİ

ANIL MERT

EĞİTİM
yayınevi

20. YÜZYILDA SİVAS'TA KLÂSİK TÜRK MÛSİKÎSİ

Anıl Mert

Genel Yayın Yönetmeni: Yusuf Ziya Aydoğan (yza@egitimyayinevi.com)
Genel Yayın Koordinatörü: Yusuf Yavuz (yusufyavuz@egitimyayinevi.com)
Sayfa Tasarımı: Eğitim Yayınevi Grafik Birimi
Kapak Tasarımı: Eğitim Yayınevi Grafik Birimi

T.C. Kültür ve Turizm Bakanlığı
Yayıncı Sertifika No: 47830

ISBN: 978-625-8468-91-5
1. Baskı, Nisan 2022

Baskı Cilt
Bulut Dijital Matbaa Sanayi Ticaret Limited Şirketi
Musalla Bağları Mah. İnciköy Sok. 1/A Selçuklu / KONYA
Matbaa Sertifika No: 48120

Kütüphane Kimlik Kartı
20. YÜZYILDA SİVAS'TA KLÂSİK TÜRK MÛSİKÎSİ
Anıl Mert
126 s., 165x240 mm
Kaynakça var, dizin var.
ISBN: 978-625-8468-91-5

Copyright © Bu kitabın Türkiye'deki her türlü yayın hakkı Eğitim Yayınevi'ne aittir. Bütün hakları saklıdır. Kitabın tamamı veya bir kısmı 5846 sayılı yasanın hükümlerine göre kitabı yayımlayan firmanın ve yazarlarının önceden izni olmadan elektronik/mekanik yolla, fotokopi yoluyla ya da herhangi bir kayıt sistemi ile çoğaltılamaz, yayımlanamaz.

EĞİTİM
yayınevi

Yayınevi Türkiye Ofis: İstanbul: Eğitim Yayınevi Tic. Ltd. Şti., Atakent mah. Yasemen sok. No: 4/B, Ümraniye, İstanbul, Türkiye

Konya: Eğitim Yayınevi Tic. Ltd. Şti., Fevzi Çakmak Mah. 10721 Sok. B Blok, No: 16/B, Safakent, Karatay, Konya, Türkiye
+90 332 351 92 85, +90 533 151 50 42, 0 332 502 50 42
bilgi@egitimyayinevi.com

Yayınevi Amerika Ofis: New York: Egitim Publishing Group, Inc.
P.O. Box 768/Armonk, New York, 10504-0768, United States of America
americaoffice@egitimyayinevi.com

Lojistik ve Sevkiyat Merkezi: Kitapmatik Lojistik ve Sevkiyat Merkezi, Fevzi Çakmak Mah. 10721 Sok. B Blok, No: 16/B, Safakent, Karatay, Konya, Türkiye
sevkiyat@egitimyayinevi.com

Kitabevi Şubesi: Eğitim Kitabevi, Şükran mah. Rampalı 121, Meram, Konya, Türkiye
+90 332 499 90 00
bilgi@egitimkitabevi.com

İnternet Satış: www.kitapmatik.com.tr
+90 537 512 43 00
bilgi@kitapmatik.com.tr

ilk okuyan siz olun
kitapmatik
internetteki kitapçınız

KAYNAKLAR

1. **Ansiklopedi Maddeleri**

ALBAYRAK Nurettin, "Âşık", DİA, C:3, TDV Yayınları, İstanbul 1991, s. 547-549.

DEMİREL Ömer, "Sivas", DİA, C.37, TDV Yayınları, İstanbul 2009, s. 278-282.

ÖNGÖREN Reşat, "Zikir", DİA, C.44, TDV Yayınları, İstanbul 2013, s. 409-412

ÖZCAN Nuri "Hânende", DİA, C.16, TDV Yayınları, İstanbul 1997, s. 27.

Özcan NURİ - ÇETİNKAYA Yalçın, "Mûsiki", DİA, C.31, TDV Yayınları, İstanbul 2006, s. 257-261

ÖZCAN Nuri "Dinî Mûsikî", DİA, C.9, TDV Yayınları, İstanbul 1994, s. 359-360.

ÖZCAN Nuri, "Dârülelhan", DİA, C.8, TDV Yayınları, İstanbul 1993, s. 518-520.

ŞENEL Süleyman ,"Âşık Mûsikisi", DİA, C:3, TDV Yayınları, İstanbul 1991, s. 553-556.

ŞENEL Süleyman, "Anadolu", DİA, C.36, TDV Yayınları, İstanbul 2009, s. 154-156.

TUNÇAY Gönül Paçaçı, "Mûsiki", DİA, C.41, TDV Yayınları, İstanbul 2012, s. 582-585.

UYGUN Mehmet Nuri, "Mûsiki", DİA, C:44, TDV Yayınları, İstanbul 2013, s. 412-413.

Yurt Ansiklopedisi, "Sivas", Yurt Ansiklopedisi Türkiye İl İl: Dünü, Bugünü, Yarını, C:9, Anadolu Yayıncılık A.Ş, İstanbul 1982.

2. **Arşiv**

Konya Mevlâna Müzesi arşivi, 51.Zarf, 39. Belge KMMA. 51/39.

3. **Dergiler**

"Halk Evimizin Bir Yıllık Çalışmaları", 4 Eylûl, S.24: 1941, s. 4-6.

"Halkevi Haberleri", 4 Eylül, S.1: 1939, s. 31.

ABURŞU Faruk, "Ömürde Bir Defa Çıkar Nişan – Nikâh Gazetesi", *Hayat Ağacı*, S.29: 2016, s.4-9.

COŞKUN Hasan, "Ali Baba Zâviyesine Dair İki Tarihî Belge", *Sivas Kültür*, S.4: 2009, s.6-9.

ÇAĞDAŞ Nâzım Arda, "Sivas – İstanbul – Paris Hattında Bir Sanatkâr Ahmet Purutçu", *Hayat Ağacı*, S.13: 2009, s. 41-46.

DEMİREL Ömer, "Sivas Mevlevîhânesi ve Mevlevi Şeyhlerinin Sosyal Hayatlarına Dair Bazı Tespitler", *Vakıflar Dergisi*, S.XXV: 1995, s.251-255.

Etem Ruhi Üngör, "Geçmişten Günümüze Türk Lütiyeleri", *Mûsikî Mecmuası*, S.469: 2000, s. 9-22.

EZGİ Suphi, "Mükemmel Türk Ses Sistemi", *Musiki Mecmuası,* S.42:1951, s. 7-8.

GÖYÜNÇ Nejat, "Sivas Mevlevîhânesi", *IX. Vakıf Haftası Kitabı,* Ankara 1992, s.83-92.

GÜZEL Hasan Celâl, "En Eski ve En Zengin Mûsikî: Türk Mûsikîsi", *Yeni Türkiye (Türk Mûsikîsi Özel Sayısı)*, S.57: 2014, s. 32-36.

Hayat Ağacı, "Ömer Dilek Talı ile Söyleşi", *Hayat Ağacı*, S.13 2009, s.78-83.

Hayat Ağacı, "Sivas'tan İstanbul'a Bir Mûsikî Yolculuğu, Dr. Arif Şanlı ile Söyleşi", *Hayat Ağacı Dergisi,* S.13: 2009, s. 96-97.

Hayat Ağacı, "Sivaslı Mûsikî Adamı Kirkor Elmasdağı Bir Başka Sivas'ı Anlatıyor", *Hayat Ağacı,* S.7: 2007, 68-74.

KARACOŞKUN M. Doğan, "Sivas'ta Hoş Bir Sadâ", *Sultanşehir*, S.2: 2007, s. 116-119.

KAYA Rıfat, "Sivas'ın Yakın Tarihinde Mûsikî Geleneği", *Hayat Ağacı*, S. 21: 2013, s. 40-47.

KAYA Uğur, "Sivas'ta Mûsikî", *Altıncı Şehir*, S.3: 1998, s. 29-33.

OCAK A. Yaşar, "Zâviyeler", *Vakıflar Dergisi,* C.XII: 1978, s.247-269.

PÜRLÜ Kadir, "Hâtıralarımdaki Saatçi Hüsnü Emmi", *Hayat Ağacı*, S.1: 2005, s.62-68.

SAĞLAMER Orhan, "Sivas'ta Bir Konservatuar Hayâli", *Hayat Ağacı*, S.16: 2011, s. 55-59.

SAĞLAMER Orhan, "Konservatuvarların Önemi ve Sivas Belediye Konservatuvarı", *Sivas Kültür-Sanat,* S.2: 1987, s.1-3.

SAĞLAMER Orhan, "Sivas'ta Bir Konservatuvar Düşü ve Gerçeği", *Hayat Ağacı*, S.16: 2011, s. 55-59.

SAĞLAMER Orhan, "Sivas'ta Sanat Etkinlikleri ve Yeni Kültür Sitemiz", *Sivas Kültür-Sanat Dergisi*, S.4: 1989, s. 2.

Sivas Kültür-Sanat Dergisi, "Belediye Konservatuvarından Haberler", *Sivas Kültür-Sanat Dergisi,* S.3: 1988, s.30-31.

ŞENER Tekin, "Mûsikîşinas Arşivist Rıfat Kaya ile Söyleşi", *Hayat Ağacı*, S.13: 2009, s. 48-55.

ŞENER Tekin, "Hasan Esen Röportajı", *Hayat Ağacı*, S. 20: 2013, s. 59-65.

TAŞDEMİR Serap, "Sivas Halkevi Dergisi: Ortayayla (4 Eylül)", *Atatürk Araştırma Merkezi Dergisi*, S.53:2002, s. 405-421.

TOYRAN Mehmet, "mûsikî: um "ud"un sesi !", *Sultanşehir*, S.6: 2008, s. 104-108.

UÇAR Şahin, "Yılmaz Öztuna'nın Türk Mûsikîsi Ansiklopedik Sözlüğü'nün Neşri Vesilesiyle Hatırladıklarım", *Muhafazakâr Düşünce,* S.8: 2006, s. 215-222.

ÜNGÖR Etem Ruhi, "Tanburî Ömer Altuğ Vefat Etti", *Mûsikî Mecmuası,* İstanbul, 1965, S.206, s.57.

YASAK İbrahim, "1920'lerden Bugüne Sivas'ın Sinema Salonları", *Sultanşehir*, S.6: 2008, s. 60-67.

4. **Gazeteler**

AA, "Sivas'ın Tek Ud Ustası Dertli*", MilliGazete*, 2013.

AYDEMİR Mustafa, "Sivas'tan Doğan Bir Yıldız; Kadri Şarman", *Zafer Gazetesi,* 25 Aralık 2018.

GÜRPINAR Kemal, "Beğendiğimiz Konser", Ülke Gazetesi, 21 Eylül 1949.

KURU Hikmet, "Ud Yapım Ustası Mustafa Karaoğlu" , *Memleket Sivas*, 2014.

ŞEHİR VE YURT HABERLERİ, "Halkevimizin Müsameresi Çok Başarılı ve Güzel Oldu", Ülke Gazetesi, 10 Haziran 1948.

YILMAZ Ahmet, "Bir Müzik Ziyafeti", Ülke Gazetesi, 20 Nisan 1948.

ZERMAN Cengiz, "Başarılı Mûsikîsever Bir Aile: Tokgöz Ailesi", *Bizim Sivas Gazetesi*, 19 Haziran 1990.

5. **İnternet Kaynakları**

BOZALIOĞLU Yakup Kadri, Prof. Dr. Şahin Uçar*, http://www.sehrisivas.com/yazarlar/prof-dr-sahin-ucar-ulas_150.html*, Erişim Tarihi 05.09.2019.

Hayrullah Ağkaş, "Sivas'a Ne Belediye Başkanları Geldi Geçti! Sivas Başkanlar Tarihi", *https://www.buyuksivas.com/sivas-baskanlar/,* Erişim Tarihi 14.09.2019.

http://hasanesen.com/ozgecmis.asp

http://www.sanatmuziginotalari.com/

http://www.tmdk.itu.edu.tr/

https://sahinucar.com.tr/

https://www.repertukul.com/

https://www.trtarsiv.com/belgesel/kultur-kurumlarimiz/kultur-kurumlarimiz-6bolum-123633

Mâverâ Türk mûsikîsi Topluluğu, Mâverâ, *http://maveramusic.org/*, Erişim Tarihi: 08.11.2019.

Mutriban, Mevlevi Sazları Kânun, *http://www.mutriban.com/mevlevi/mevlevi-sazlari/kanun/*, Erişim Tarihi: 08.11.2019.

Müziklopedi, Bülent Uyaroğlu, *http://www.muziklopedi.org/?/Page/Uy*, Erişim Tarihi: 08.11.2019.

Sâlih Bora, Ahat Uruk ve seslendirdiği eserler, *https://www.turksanatmuzigi.org/sanatcilarimiz/ses-sanatcilarimiz/ahat-uruk/*, Erişim Tarihi: 01.09.2019.

Sâlih Bora, Osman Babuşçu ve eserleri, *https://www.turksanatmuzigi.org/sanatcilarimiz/bestekarlarimiz/osman-babuscu/,* Erişim Tarihi 15.09.2019.

Sivas İl Kültür ve Turizm Müdürlüğü, Coğrafi Yapı, *https://sivas.ktb.gov.tr/TR-76025/cografi-yapi.html*, Erişim Tarihi: 03.10.2019.

Sivas Kültür Envanteri, Sivas'ın Coğrafi Konumu, *https://www.sivaskulturenvanteri.com/sivas/sivasin-cografi-konumu/*, Erişim Tarihi: 06.11.2019.

TOYRAN Mehmet, "Sivas'ta Mûsikî Aslına Rücu Ediyor", *http://www.mavi-nota.com/index.php?link=yazi&no=2554,* Erişim Tarihi 14.09.2019.

6. **Kitaplar**

AKSOY Bülent, "Cumhuriyet Dönemi Mûsikîsinde Farklılaşma Olgusu", (Ed. Gönül Paçacı), *Cumhuriyetin Sesleri*, Tarih Vakfı Yayınları, İstanbul 1999, s. 31-33.

ALKAN Ahmet Turan, *Altıncı Şehir,* Ötüken Neşriyat, İstanbul 2013.

ARSLANOĞLU İbrahim, *Sivas Meşhurları I-II Cilt*, Sivas Valiliği Yayınları, Sivas, 2006.

BAŞEL M. Fahreddin, *Sivas Bülteni*, Kâmil Kitab ve Basımevi, Sivas 1935.

BEHAR Cem, *Osmanlı/Türk Mûsikîsinin Kısa Tarihi*, Yapı Kredi Yayınları, İstanbul 2015.

BEHAR Cem, Şeyhülislam'ın Müziği, Yapı Kredi Yayınları, İstanbul 2017

BEHAR Cem, *Aşk Olmayınca Meşk Olmaz: Geleneksel Osmanlı/Türk mûsikîsinde Öğretim ve İntikal*, Yapı Kredi Yayınları, İstanbul 2014.

ÇINAR Fatih, *Sivas ve Mevlevilik Üzerine*, Dilek Matbaası, Sivas 2012.

DOĞAN Mehmet, *Mevlânâ Celâleddin Rûmî 800. Yıl*, Türkiye Yazarlar Birliği, Ankara 2007.

ELÇİN Şükrü, *Halk Edebiyatı Araştırmaları I*, Kültür ve Turizm Bakanlığı Yayınları, Ankara 1988.

ERGUN Sadeddin Nüzhet, *Türk Mûsikîsi Antolojisi*, Vadi Yayınları, İstanbul 2017.

GÖKBEL Ahmet, İnanç Tarihi Açısından Sivas, Kitabevi, İstanbul 2004.

HAKKI İsmail-NAFİZ Rıdvan, *Sivas Şehri*, (Yayına Hazırlayan Recep Toparlı), Sivas Ticaret ve Sanayi Odası Yayını, Sivas 1997.

İLERİ Semra Gülünay, II. Abdülhamid Dönemi'nde Sivas'ta Eğitim, Cumhuriyet Üniversitesi Sosyal Bilimler Enstitüsü, Yüksek Lisans Tezi, Sivas 2017.

KAYA Doğan, "Osmanlılar Döneminde Sivas Sempozyumu Bildirileri", Âşık Edebiyatının Sivas'taki İlk Temsilcileri, 23 Mayıs 2007, Sivas Valiliği, Sivas 2017, s. 199-214.

KAYA Doğan, *Sivas Halk Şairleri I*, Sivas Valiliği Yayınları, Sivas 2009.

KAYA Doğan, *Sivas'ta Âşıklık Geleneği*, Dilek Matbaası, Sivas 1998.

KAYA Doğan, Sivas'ta Âşıklık Geleneğinin Bugünkü Durumu, Cumhuriyet Döneminde Sivas Sempozyumu, Sivas, 2008, s. 1-4.

KOLUKIRIK Kubilay, *Türk Müzik Tarihinde Darü'l-Elhan ve Darü'l Elhan Mecmuası*, Atatürk Kültür Merkezi Yayınları, Ankara 2019.

KÖPRÜLÜ Fuad, *Edebiyat Araştırmaları*, Türk Tarih Kurumu Basımevi, Ankara 1999.

MAHİROĞULLARI Ahmet Memduh, İlk Çağlardan Günümüze Sivas İli, Sivas 2003.

ÖZALP Mehmed Nazmi, *Türk Mûsikîsi Tarihi-Derleme-(1.Cilt)*, TRT Yayınları, Ankara 1986.

ÖZDEN Erhan, Osmanlı Devleti'nin Konservatuvarı Dârülelhan (Arşiv Belgeleriyle), Atatürk Kültür Merkezi Yayınları, Ankara 2019

ÖZKAN İsmail Hakkı, *Türk Mûsikîsi Nazariyatı ve Usûlleri / Kudüm Velveleleri*, Ötüken Yayınları, İstanbul 2014.

ÖZKÖSE Kadir, "Osmanlı Devleti Döneminde Sivas'ın Tasavvufî Kültür Yapısı", Osmanlı Dönemi'nde Sivas Sempozyum Bildirileri II., 2007, Sivas Valiliği, Sivas 2007, s. 39-66.

ÖZTUNA Yılmaz, *Türk Mûsikîsi Kavram ve Terimleri Ansiklopedisi*, Atatürk Kültür Başkanlığı Yayınları, Ankara 2000.

ÖZTUNA Yılmaz, *Büyük Türk Mûsikîsi Ansiklopedisi II*, Kültür Bakanlığı Yayınları, Ankara 1990.

PALA İskender, *Divan Edebiyatı*, Kapı Yayınları, İstanbul 2015.

SAVAŞ Saim, *XVI. Asırda Anadolu'da Alevilik*, Vadi Yayınları, Ankara 2002.

Sivas 1973 İl Yıllığı, Ankara 1973.

Sivas 2002 İl Yıllığı, Sivas 2002.

ŞENER Tekin, *Tâbirin Sığmaz Kaleme, Sivas Söyleşileri*, Kitabevi Yayınları, İstanbul 2019.

TANRIKORUR Cinuçen, *Osmanlı Dönemi Türk Mûsikîsi*, Dergâh Yayınları, İstanbul 2016.

TANRIKORUR Cinuçen, Türk Müzik Kimliği, Dergâh Yayınları, İstanbul 2018.

TIRAŞCI Mehmet, "Amasya Mücaviri Sivas'ta Dinî Mûsikî", Geçmişten Günümüze Uluslararası Dinî Sempozyumu, 03-04 Kasım 2017, Amasya Üniversitesi, Ankara 2017, s. 47-54.

TIRAŞCI Mehmet, *Dînî Mûsikî Ders Notları*, Dört Mevsim Yayınları, İstanbul 2015.

TIRAŞCI Mehmet, *Türk Mûsikîsi Nazariyatı Tarihi*, Kayıhan Yayınları, İstanbul 2017

TOGAN A. Zeki Velidî, *Umumî Türk Tarihi'ne Giriş,* Enderun Kitabevi, İstanbul 1981.

TURABİ Ahmet Hakkı, *Sivâsî İlâhiler*, Asitan Yayıncılık, Sivas 2010.

TURAN Osman, *Selçuklular Zamanında Türkiye*, Ötüken Neşriyat, İstanbul 2004.

ULUDAĞ Süleyman, İslam Açısından Müzik ve Semâ, Kabalcı Yayınevi, İstanbul 2004.

UMAR Bilge, *Türkiye'deki Tarihsel Adlar*, İnkılâp Kitabevi, İstanbul 1993.

ÜÇER Müjgân, *Güldeste-i Sivas -I-*, Kalkan Matbaacılık, İstanbul 2017.

YASAK İbrahim, Şehir Defteri (Sivas'ın hafızasında solan yapraklar), Sivas Belediyesi, İstanbul 2017.

YASAK İbrahim-KALELİ Ahmet, *Dünden Bugüne Sivas İli*, Seyran Yayınları, Sivas 1988.

YÖNETKEN Halil Bedi, *Folklor Dersleri, Türkiye'de Mûsikî Folkloru*, Haz.: Yavuz Daloğlu, Opus Kitap, İstanbul 2017.

7. **Neşredilmemiş Notlar**

AKBAŞ Hikmet, *Nizamettin Akbaş'ın Özgeçmişi*, Neşredilmemiş Notlar, Sivas 2019.

AKPINAR Mustafa, *Mustafa Akpınar'ın Özgeçmişi*, Neşredilmemiş Notlar, Sivas 2019.

AKVERAN Süleyman, *Süleyman Akveran'ın Özgeçmişi*, Neşredilmemiş Notlar, Aydın 2009.

DEMİR Alper, *Alper Demir'in Özgeçmişi*, Neşredilmemiş Notlar, İzmir 2019.

ERTURHAN Edip, *Edip Erturhan Özgeçmişi*, Neşredilmemiş Notlar, Bursa 2019.

ERTÜRK Ali, *Saim Konakçı Hatırlarından*, Neşredilmemiş Notlar, Bursa 2019.

ESEN Hasan, *Hasan Esen'in Özgeçmişi*, Neşredilmemiş Notlar, Ankara 2019.

GERGÜY Kenan, *Kenan Gergüy Özgeçmişi*, Neşredilmemiş Notlar, Sivas 2019.

GÜLER Ahmet, *Ahmet Güler'in Özgeçmişi*, Neşredilmemiş Notlar, İzmir 2019.

GÜLER Hasan Hüseyin, *Hasan Hüseyin Güler'in Kısaca Hayatı, 45 yıla Sığan*, Neşredilmemiş Notlar, Antalya 2019.

GÜLER Recep, *Recep Güler'in Özgeçmişi*, Neşredilmemiş Notlar, İzmir 2019.

IŞIKSAL S. Eyyubi, *Türk Musikisi Eğitim Notları*, Neşredilmemiş Notlar (Anıl Mert özel arşivinden), Sivas 2020.

IŞIKSAL Selahattin Eyyubi, *Selahattin Eyyubi Işıksal Özgeçmişi ve mûsikî notları*, Neşredilmemiş Notlar, Sivas 2019.

İMREK Murat, *Murat İmrek'in Özgeçmişi*, Neşredilmemiş Notlar, Alanya 2019.

KARAGÖZOĞLU Seval, *Seval Karagözoğlu'nun Özgeçmişi*, Neşredilmemiş Notlar, Antalya 2019.

KONAKÇI Cemil, *Saim Konakçı'nın Özgeçmişi*, Neşredilmemiş Notlar, Ankara 2019.

ÖZÜŞEN Âkif, Âkif Özüşen*'in Özgeçmişi*, Neşredilmemiş Notlar, Ankara 2019.

PASİNLİ Osman, *Osman Pasinli'nin Özgeçmişi*, Neşredilmemiş Notlar, Sivas 2019.

SÜBÜTAY Şemseddin, Şemseddin Sübütay*'ın Özgeçmişi*, Neşredilmemiş Notlar, Sivas 2019.

SÜTÇÜ Yıldırım, *Yıldırım Sütçü'nün Özgeçmişi*, Neşredilmemiş Notlar, İzmir 2019.

ŞAKAR Kamil, *Kamil Şakar'ın Özgeçmişi*, Neşredilmemiş Notlar, Sivas 2019.

ŞAKAR Kamil, *Reşat İdikut'un Özgeçmişi*, Neşredilmemiş Notlar, Sivas 2019.

ŞANLI Arif, *Arif Şanlı'nın Biyografisi*, Neşredilmemiş Notlar, İstanbul 2019.

TOKGÖZ Derya, *Doğan Tokgöz*, Neşredilmemiş Notlar, Antalya 2019.

YERLİYURT Hüseyin, *Hüseyin Yerliyurt'un Yaşam Özeti*, Neşredilmemiş Notlar, İstanbul 2019.

8. **Resmi Yayınlar**

CHP Halkevleri Çalışma Talimatnamesi, Zerbamat Matbaası, Ankara 1940.

9. **Mülakatlar**

MERT Anıl, Yılmaz Susamış ile yapılan Röportaj, 19.07.2019, Sivas-Merkez.

MERT Anıl, Ahmet Turan Purutçuoğlu ile Röportaj, 06.10.2019.

MERT Anıl, Âkif Aşçıoğlu ile yapılan Röportaj, 15.09.2019.

MERT Anıl, Alper Diler ile yapılan Röportaj, 04.11.2019.

MERT Anıl, Cemil Konakçı ile yapılan Röportaj, 14.11.2019.

MERT Anıl, Ercan Akkök ile yapılan Röportaj, 23.09.2019.

MERT Anıl, Erol Başara ile yapılan Röportaj, 12.11.2019, Sivas-Merkez.

MERT Anıl, Hasan Esen ile yapılan Röportaj, 20.10.2019.

MERT Anıl, Mustafa Karaoğlu ile yapılan Röportaj, 30.08.2019, Sivas-Merkez.

MERT Anıl, Osman Babuşçu ile yapılan Röportaj, 23.09.2019.

MERT Anıl, Ömer Dilek Talı ile yapılan Röportaj, 01.10.2019, Sivas-Merkez.

MERT Anıl, S. Eyyubi Işıksal ile yapılan Röportaj, 18.11.2019, Sivas-Merkez.

MERT Anıl, Seval Kayır ile yapılan Röportaj, 07.11.2019.

MERT Anıl, Şahin Uçar ile yapılan Röportaj, 07.11.2019.

MERT Anıl, Şemsettin Sübütay ile yapılan Röportaj, 23.10.2019, Sivas-Merkez.

MERT Anıl, Turhan Demireli ile yapılan Röportaj, 06.10.2019.

MERT Anıl, Zeki Bölükbaşı ile yapılan Röportaj, 13.10.2019, Sivas-Merkez.

10. **Tezler**

BAZ İbrahim, Abdülehad Nûrî-i Sivâsî'nin Hayatı, Eserleri ve Tasavvufi Görüşleri, Yayımlanmamış Doktora Tezi, Ankara Üniversitesi SBE, Ankara 2004.

DEMİR Semra, *Sivas'ta Dinî Musiki Folkloru*, Sivas Cumhuriyet Üniversitesi SBE., Yayımlanmamış Yüksek Lisans Tezi, Sivas 2013.

KAYA Doğan, Sivas'ta Âşıklık Geleneği ve Âşık Ruhsatî, Gazi Üniversitesi SBE, Yayımlanmış Doktora Tezi, Ankara 1991, s. 573-578.

SAVAŞ Saim, *16. Asırda Sivas'ta Kurulan Ali Baba Zâviyesinin Dini Sosyal ve Ekonomik Fonksiyonları Hakkında Bir Araştırma*, Ankara Üniversitesi SBE., Yayımlanmış Doktora Tezi, Ankara 1990.

SOYDAŞ M. Emin, *Osmanlı Sarayında Çalgılar*, İTÜ. SBE, Yayımlanmamış Doktora Tezi, İstanbul 2007.

Editör: Dr. Öğr. Üyesi Nevin AKDURA

Ziraat, Orman ve Su Ürünleri

Alanında Uluslararası Araştırmalar

EĞİTİM yayınevi

ZİRAAT, ORMAN VE SU ÜRÜNLERİ ALANINDA ULUSLARARASI ARAŞTIRMALAR

Editör: Dr. Öğr. Üyesi Nevin Akdura

Genel Yayın Yönetmeni: Yusuf Ziya Aydoğan (yza@egitimyayinevi.com)
Genel Yayın Koordinatörü: Yusuf Yavuz (yusufyavuz@egitimyayinevi.com)
Sayfa Tasarımı: Eğitim Yayınevi Grafik Birimi
Kapak Tasarımı: Eğitim Yayınevi Grafik Birimi

T.C. Kültür ve Turizm Bakanlığı
Yayıncı Sertifika No: 47830

ISBN: 978-625-8108-22-4
1. Baskı, Şubat 2022

Baskı Cilt
Bulut Dijital Matbaa Sanayi Ticaret Limited Şirketi
Musalla Bağları Mah. İnciköy Sok. 1/A Selçuklu / KONYA
Matbaa Sertifika No: 48120

Kütüphane Kimlik Kartı
ZİRAAT, ORMAN VE SU ÜRÜNLERİ ALANINDA ULUSLARARASI ARAŞTIRMALAR
Editör: Dr. Öğr. Üyesi Nevin Akdura
141 s., 135x215 mm
Kaynakça var, dizin yok.
ISBN: 978-625-8108-22-4

Copyright © Bu kitabın Türkiye'deki her türlü yayın hakkı Eğitim Yayınevi'ne aittir. Bütün hakları saklıdır. Kitabın tamamı veya bir kısmı 5846 sayılı yasanın hükümlerine göre kitabı yayımlayan firmanın ve yazarlarının önceden izni olmadan elektronik/mekanik yolla, fotokopi yoluyla ya da herhangi bir kayıt sistemi ile çoğaltılamaz, yayımlanamaz.

EĞİTİM
yayınevi

Yayınevi Türkiye Ofis: İstanbul: Eğitim Yayınevi Tic. Ltd. Şti., Atakent mah. Yasemen sok. No: 4/B, Ümraniye, İstanbul, Türkiye

Konya: Eğitim Yayınevi Tic. Ltd. Şti., Fevzi Çakmak Mah. 10721 Sok. B Blok, No: 16/B, Safakent, Karatay, Konya, Türkiye
+90 332 351 92 85, +90 533 151 50 42, 0 332 502 50 42
bilgi@egitimyayinevi.com

Yayınevi Amerika Ofis: New York: Egitim Publishing Group, Inc.
P.O. Box 768/Armonk, New York, 10504-0768, United States of America
americaoffice@egitimyayinevi.com

Lojistik ve Sevkiyat Merkezi: Kitapmatik Lojistik ve Sevkiyat Merkezi, Fevzi Çakmak Mah. 10721 Sok. B Blok, No: 16/B, Safakent, Karatay, Konya, Türkiye
sevkiyat@egitimyayinevi.com

Kitabevi Şubesi: Eğitim Kitabevi, Şükran mah. Rampalı 121, Meram, Konya, Türkiye
+90 332 499 90 00
bilgi@egitimkitabevi.com

İnternet Satış: www.kitapmatik.com.tr
+90 537 512 43 00
bilgi@kitapmatik.com.tr

ilk okuyan siz olun
kitapmatik
internetteki kitapçınız

KAYNAKÇA

Agrios, G.N. (2005). *Plant Pathology*, 5th edn. Elsevier, Amsterdam.

Altizer, S.M., Thrall, P.H. ve Antonovics, J. (1998) Vector behavior and the transmission of anther-smut infection in Silene alba. *Amer Midland Nat.,* 139, 147-163.

Batra, L.R. (1983) *Monilinia vaccinii-corymbosi* (Sclerotiniaceae): its biology on blueberry and comparison with related species. *Mycologia,* 75, 131-152.

Batra, L.R. (1991) *World Species of Monilinia (Fungi): Their Ecology, Biosystematics and Control.* Mycologia Memoir No.16, J. Cramer, Berlin.

Batra, L.R. ve Batra, S.W.T (1985) Floral mimicry induced by mummy-berry fungus exploits host's pollinators as vectors. *Science,* 228, 1011-1013.

Damian, R.T. (1989) Molecular mimicry: parasite evasion and host defense. *Curr Top Microbiol Immunol,* 145, 101-115.

Dedej, S., Delaplane, K.S. ve Scherm, H. (2004). Effectiveness of honey bees in delivering the biocontrol agent Bacillus subtilis to blueberry flowers to suppress mummy berry disease. *Biol Control, 31,* 422-427.

Delmotte, F., Bucheli, E. ve Skykoff, J.A. (1999). Host and parasite population structure in a natural plant-pathogen system. Heredity 8.

Diamond, Jr. A.R., El Mayas, H. ve Boyd, R.S. (2006). Rudbeckia auriculata Infected with a Pollen-mimic Fungus in Alabama. Southeastern Naturalist. 103-112.

Ferdy, J.B., Gouyon, P.H., Moret, J. ve Godelle, B. (1998) Pollinator behavior and deceptive pollination: learning process and floral evolution. *Amer. Nat.,* 152*,* 696–705.

Hall, R. (1994) Molecular mimicry. Adv Parasitol 34: 81–132. Honey EE (1936) North American species of Monilinia. I. Occurrence, grouping and life-histories. *Amer J Botany,* 23, 100–106.

Hood, M.E. ve Antonovics, J. (2003) Plant species descriptions show signs of disease. *Proc Roy Soc London B Biol Sci.,* 270, 156–S158.

Jennersten, O. (1988) Insect dispersal of fungal disease: effects of Ustilago infection on pollinator attraction in *Viscaria vulgaris*. *Oikos,* 51, 163–170.

King, R.C. Stansfield, W.D. ve Mulligan, P.K. (2006). *Mimicry: the similarity in appearance of one species to another that affords one or both protection*. A dictionary of genetics, 7th ed. Oxford. p 278.

Lord, E. (2000) Adhesion and cell movement during pollination: cherchez la femme. *Trends Plant Sci.,* 5, 368-373.

Ludidi, N.N., Heazlewood, J.L., Seoighe, C., Irving, H.R. ve Gehring, C.A. (2002) Expansin-like molecules: novel functions derived from common domains. *J Mol Evol.,* 54, 587–594.

McArt, S.H., Miles, T.D., Rodriguez-Saona, C., Schilder, A., Adler, L.S. ve Grieshop, M.J. 2016. Floral Scent Mimicry and Vector-Pathogen Associations in a Pseudoflower-Inducing Plant Pathogen System. 1-19.

Naef, A., Roy, B.A., Kaiser, R. ve Honegger, R. (2002) Insect-mediated reproduction of systemic infections by *Puccinia arrhenatheri* on *Berberis vulgaris*. *New Phytol.,* 154, 717–730.

Nedumaran, S., ve Vidyasekaran, P. (1982). Damage caused by *Fusarium semitectum* in tomato (*Lycopersicon esculentum*). *Indian Phytopathology* 35(2), 322-330.

Nembaware, V., Seoighe, C., Sayed, M. ve Gehring, C. (2004) A plant natriuretic peptide-like gene in the bacterial pathogen *Xanthomonas axonopodis* may induce hyper-hydration in the plant host: a hypothesis of molecular mimicry. *BMC Evol Biol 4, (10).* [Online.]

Ngugi, H.K., Scherm, H. ve Lehman, J.S. (2002) Relationships between blueberry flower age, pollination and conidial infection by *Monilinia vaccinii-corymbosi. Phytopathology,* 92, 1104-1109.

Pedras, M.S.C. ve Okanga, F.I. (1999) Strategies of cruciferous pathogenic fungi: detoxification of the phytoalexin cyclobrassinin by mimicry. *J Agric Food Chem.,* 47, 1196-1202.

Pfunder, M. ve Roy, B.A. (2000) Pollinator-mediated interactions between a pathogenic fungus, *Uromyces pisi* (Pucciniaceae), and its host plant, *Euphorbia cyparissias* (Euphorbiaceae). *American J Bot.,* 87, 48-55.

Raguso, R.A. ve Roy, B.A. (1998). Floral scent production by Puccinia rust fungi that mimic flowers. *Mol. Ecol.,* 7, 1127-1136.

Roy, B.A. (1993). Floral mimicry by a plant pathogen. *Nature,* 362 (6415), 56–58.

Roy, B.A. (1996). A plant pathogen influences pollinator behavior and may influence reproduction in non-hosts. *Ecology,* 77(8), 2445-2457.

Roy, B.A. ve Raguso, R.A. (1997) Olfactory versus visual cues in a floral mimicry system. *Oecologia* 109, 414–426.

Roy, B.A. ve Widmer, A. (1999) Floral mimicry: a fascinating yet poorly understood phenomenon. *Trends Plant Sci.,* 4, 325-330.

Shykoff, J.A. ve Bucheli, E. (1995) Pollinator visitation patterns, floral rewards, and the probability of transmission of *Microbotryum violaceum*, a venereal disease of plants. *J Ecol*, 83*,* 189-198.

Singh, S., Khan, S.N. ve Misra, B.M. (1983). Gummosis, brown spot, and seedling mortality in Su-babul. *Indian Forester,* 109(11), 810-821.

Snetselaar, K.M. ve Mims, C.W. (1993) Infection of maize stigmas by Ustilago maydis: light and electron microscopy. *Phytopathology,* 83, 843-850.

Tudzynski, P. ve Scheffer, J. (2004) *Claviceps purpurea*: molecular aspects of a unique pathogenic lifestyle. *Mol Plant Pathol*, 5, 377-388.

Vane-Wright, R.I. (1976) A unified classification of mimetic resemblances. *Biol J Linn Soc*, 8, 25-56.

Wickler, W. (1998). Mimicry. In: *Encyclopædia Britannica*, 15th edition. (pp 144-151).

Zamora, R. (1995) The trapping success of a carnivorous plant. *Pinguicula vallisneriifolia:* the cumulative effects of availability, attraction, retention and robbery of prey. *Oikos*, 73, 309-322.

KAYNAKÇA

Agrawal, Y.C. ve Singh, R.P. (1977). Thin Layer Drying Studies on Short Grain Rough Rice. ASAE Paper No 3531. St. Joseph MI: ASAE.

Akpınar, E.K, Biçer, Y. ve Çetinkaya, F. (2006). Modeling of Thin Layer Drying of Parsley Leaves in A Convective Dryer and Under Open Sun. *Journal of Food Engineering*, 75, 308-315.

Alibaş, İ. (2012). Asma Yaprağının (*Vitis vinifera L.)* Mikrodalga Enerjisiyle Kurutulması ve Bazı Kalite Parametrelerinin Belirlenmesi. *Tarım Bilimleri Dergisi*, 18: 43-53.

Ayensu, A. (1997). Dehydration of Food Crops Using A Solar Dryer With Convective Heat Flow. *Solar Energy*, 59 (4-6), 121-126.

Babalis, S.J., Papanicolaou, E., Kyriakis, N., Vassilios, G. ve Belessiotis, V.G. (2006). Evaluation of Thin-Layer Drying Models for Describing Drying Kinetics of Figs (*Ficus Carica*). *Journal of Food Engineering* 75. 205-214.

Diamante, L. M. ve Munro, P.A. (1993). Mathematical modeling of the thin layer solar drying of sweet potato slices. Solar Energy, 51(4), 271-276.

Eren, Ö., Soysal, Y., Öztekin, S. ve Doğantan, Z.S. (2005). Mikrodalga Sistemi ile Donatılmış Bir Bantlı Kurutucuda Maydanoz Kurutulması. III. Tarımsal Ürünleri Kurutma Çalıştayı, Akdeniz Üniversitesi Ziraat Fakültesi Tarım Makinaları Bölümü, Antalya, 2-4 Mayıs, 13-25.

Eştürk, O. ve Soysal, Y. (2010). Drying properties and quality parameters of dill dried with intermittent and continuous microwave-convective air treatments. *Journal of Agricultural Sciences* 16(1): 26-36.

Fang, Z. Ve Bhandari, B. (2011). Effect of spray drying and storage on the stability of bayberry polyphenols. *Food Chemistry* 129(3): 1139-1147.

Henderson, S.M. (1974). Progress in Developing the Thin-Layer Drying Equation. *Transactions of the ASAE*. 17:1167-1172.

Inchuen,S. Narkrugsa, W. Pornchaloempong, P. Chanasinchana, P. ve Swing, T. (2008). Microwave and hot-air drying of Thai red curry paste. *Mj Int J Sci Tech*, 1: 38-49.

İzli, G. İzli, N. Taşkın, O. ve Yıldız, G. (2018). Convective Drying of Kumquat Slices: Comparison of Different Drying Temperatures on Drying Kınetics, Colour, Total Phenolic Content and Antıoxidant Capacity. *Latin American Applied Research*, 48(1), 37-42.

Karaaslan, S. ve Tunçer, İ.K. (2008). Development of A Drying Model For Combined Microwave-Fan Assisted Convection Drying of Spinach. *Biosystems Engineering*, 100: 44-52.

Koyasako, A. ve Bernhard, R.A. (1983). Volatile Constituents of The Essential Oil of Kumquat. *Journal of Food Science*, 48(6): 1807- 1812. https://doi.org/10.1111/j.1365-2621.1983.tb05090.x

Lou, S.N., Lai, Y.C., Huang, J.D., Ho, C.T., Ferng, L.H.A. ve Chang, Y.C. (2015). Drying Effect on Flavonoid Composition And Antioxidant Activity

of İmmature Kumquat. *Food Chemistry*, 171: 356- 363. https://doi.org/10.1016/j.foodchem.2014.08.119

Özcan-Sinir, G., Özkan-Karabacak, A., Tamer, C. E. ve Çopur, O. U. (2018). The Effect of Hot Air, Vacuum And Microwave Drying on Drying Characteristics, Rehydration Capacity, Color, Total Phenolic Content and Antioxidant Capacity of Kumquat (Citrus Japonica). *Food Science and Technology (Campinas)*, 39(2), 475-484.

Sacılık, K. ve Eliçin, A.K. (2006). The Thin Layer Drying Characteristics of Organic Apple Slices. *Journal of Food Engineering*, 73, 281-289.

Schirra, M., Palma, A., Aquino, S.D., Angioni, A., Minello, E.V., Melis, M. ve Cabras, P. (2008). Influence of Postharvest Hot Water Treatment on Nutritional and Functional Properties of Kumquat (Fortunella Japonica Lour. Swingle Cv. Ovale) Fruit. *Journal of Agricultural and Food Chemistry*, 56: 455–460. https://doi.org/10.1016/j.foodchem.2006.06.057.

Sharma, G.P. ve Prasad, S. (2001). Drying of Garlic (Allium Sativum) Cloves By Microwave-Hot Air Combination. *Journal of Food Engineering*. 50, 99-105.

Soysal, Y., Öztekin, S. ve Eren, Ö. (2006). Microwave Drying of Parsley: Modelling, Kinetics, and Energy Aspects. *Biosystems Engineering*, 93(4) 403-413.

Soysal, Y., Ayhan, Z. ve Eştürk, O. (2009). Mikrodalga ile Meyve ve Sebze Kurutmada Enerji Kullanım Verimliliği ve Ürün Kalitesinin Arttırılmasında Ileri Kurutma Tekniklerinin Uygulanması Üzerine Araştırmalar. Tübitak-Tovag Proje No: 105 O 547.

Sumnu, G., Turabi, E. ve Öztop, M. (2005). Drying of Carrots in Microwave and Halogen Lamp-Microwave Combination Ovens. *LWT*. 38, 549-553.

Toğrul, İT. ve Pehlivan, D. (2003). Modeling of drying kinetics of single apricot. Journal of Food Engineering, 2003, 58: 23-32.

Torringa, E., Esveld, E., Scheewe, I., Van der Berg, R. ve Bartels, P. (2001). Osmotic Dehydration as A Pre-Treatment Before Combined Microwave-Hot Air Drying of Mushrooms. *Journal of Food Engineering*, 49, 185-191.

Venkatachalapathy, K. ve Raghavan, G.S.V. (1999). Combined Osmotic and Microwave Drying of Strawberries. *Drying Technology*, 17(4&5), 837-853.

Verma, L.R., Bucklin, R.A., Endan, J.B. ve Wratten, F.T. (1985). Effects of Drying Air Parameters on Rice Drying Models. *Transactions of the ASAE*, 28, 296-301.

Wang, C.Y. ve Singh, R.P. (1978). A Single Layer Drying Equation for Rough Rice. ASAE Paper No:78-3001,ASAE, St.Joseph,MI.

Yağcıoğlu, A. (1999). Tarım Ürünleri Kurutma Tekniği. Ege Üniversitesi Ziraat Fakültesi Ofset Atölyesi, Yayın No:536, İzmir.

Yaldız, O., Ertekin, C. ve Uzun, H.I. (2001). Mathematical Modelling of Thin Layer Solar Drying of Sultana Grapes. *Energy*, 26, 457-465.

KAYNAKÇA

Açıkgöz, S. (1984). Erzincan ve Erzurum yörelerinde Phaseolus vulgaris üzerinde virüslerin tanılanması, yayılışları ve zararları üzerinde araştırmalar. Atatürk Üniversitesi, Ziraat Fakültesi, Doktora Tezi, Erzurum.

Agrios, G.N. (1997). Plant Diseases Caused by Viruses. *Plant Pathology*, 479-556.

Al-Ani, R.A. ve Adhab, M.A. (2013). Bean Yellow mosaic virus (BYMV) on Broadbean; Characterization and Resistance Induced by Rhizobium Leguminuarum. *Journal of Pure and Applied Microbiology*, 7(1), 135-142.

Apalak, A. ve Baloğlu, S. (2020). Doğu Akdeniz Bölgesi'ndeki yemeklik baklagil yetiştiriciliğinde virüs hastalıklarının belirlenmesi ve karakterizasyonu. Ç.Ü Fen ve Mühendislik Bilimleri Dergisi, 39-6.

Arlı-Sökmen, M., Deligöz, I. ve Kutluk-Yılmaz, N.D. (2011). Türkiye'de Bean common mosaic virus (BCMV) ve Bean common mosaic necrosis virus izolatlarının streyn düzeyinde ayrımı ve BCMV'nin yeni nekrotik izolatlarının belirlenmesi. Türkiye IV. Bitki Koruma Kongresi, Haziran 28-30, 2011, Kahramanmaraş, 54s.

Aydoğan M., Demiryürek, K. ve Abacı, N.İ. (2015). Türkiye'de Kuru Fasulye Üretiminin Mevcut Durumu ve Gelecek Dönemler Üretiminin Tahmin Edilmesi. *Türk Tarım–Gıda Bilim ve Teknoloji Dergisi*, 3(12), 962-968.

Balkaya, A. ve R. Yanmaz. (1999). Karadeniz Bölgesi taze fasulye (*Phaseolus vulgaris* L.) populasyonlarindan teksel seleksiyon yoluyla geliştirilen çeşit adayları. Türkiye III. Ulusal Bahçe Bitkileri Kongresi, Ankara, 14-17 Eylül 1999, s. 504-508.

Bitocchi, E., Nanni, L., Bellucci, E., Rossi, M., Giardini, A., Zeuli, P.S., Logozzo, G., Stougaard, J., McClean, P., Attene, G. ve Papa, R. (2012). Mesoamerican origin of the common bean (*Phaseolus vulgaris* L.) is revealed by sequence data. *Proc Natl Acad Sci* USA, 109:788-796.

Bozoğlu, H. (1995). Kuru Fasulyede Bazı Tarımsal Özelliklerin Genotip x Çevre İnteraksiyonu ve Kalıtım Derecelerinin Belirlenmesi Üzerine Bir Araştırma Yayınlanmamış Doktora Tezi. 19 May. Ünv. Fen Bil. Enst.,99 s.

CABI, 2022. https://www.cabi.org/isc/datasheet/40617 (E.T.: 25.02.2022).

Cooper, L.I. ve Jones, A.T. (1983). Responses of plants to viruses: Proposals for the use of terms. *Phytopathology*, 73, 127-128.

Çulal-Kılıç, H., Yardımcı, N., Açıkyürek, S., ve Uzal, A. (2015). Detection of BCMV AMV and CMV by DAS ELISA and Immunocapture RT PCR in Bean Growing Areas in The West Mediterranean Region Turkey. *Fresenius Environmental Bulletin*, 24(5), 1752-1756.

Çulal-Kılıç, H. ve Yardimci, N. (2015). Occurrence of Alfalfa mosaic virus (AMV) infecting bean crop in Burdur Province, Turkey. *Asian Journal of Agriculture and Food Sciences*, *3*(2).

Deligöz, İ. ve Arlı Sökmen, M. (2008). Differantiation of Bean common mosaic virus (BCMV) and Bean common mosaic necrosis virus (BCMNV) Strains

Infecting Common Bean in Samsun Province. *The Journal of Turkish Phytopathology*, 37: (1-3). 1-14.

Deligöz, İ., Sarı, S., Karaağaç, O. (2015). Karadeniz Tarımsal Araştırma Enstitüsü tarafından geliştirilen taze fasulye ıslah hatları ve bazı ticari çeşitlerin Bean common mosaic virus (BCMV)'a dayanıklılık durumlarının araştırılması. *Derim*, 32(1): 1-10.

DPV (Descriptions of Plant Viruses). 2022. List of descriptions sorted by name. https://www.dpvweb.net/dpv/name-index (E. T.: 25.02.2022).

Drijfhout, E., Silbernagel, M. J., Burke, D. W. 1978. Differentiation of strains of *Bean common mosaic virus*. *Netherlands Journal of Plant Pathology*. 84: 13–26.

El-kady, MAS., Badr, AB., El-Attar, AK., Waziri, H.M.A. ve Saker, K.E.A. (2014). Characterization and molecular studies of *Bean common mosaic virus* isolated from bean plants in Egypt. *Egyptian J. Virol.* 11(2): 124-135.

Ergün, A. (2005). Samsun İlindeki Barbunya Fasulye Gen Kaynaklarının Karakterizasyonu ve Morfolojik Varyabilitesinin Belirlenmesi Üzerine Bir Araştırma (MSc.), Ondokuz Mayıs University*,* Institute of Natural and Applied Science Samsun*,* Turkey.

Flores-Estévez, N., Acosta-Gallegos, J. A. ve Silva- Rosales, L. (2003). *Bean common mosai*c *virus* and *Bean common mosaic necrosis virus* in Mexico. *Plant Dis*. 87: 21-25.

Galvez, G.E. ve Morales, F.J. (1989). Aphid-transmitted viruses. p.333-361. In H.F. Shawartz and M.A. Pastor-Corrales (ed). Bean production problems in the Tropics, 2nd. Ed. Cent.Int. Agric.Trop. (CIAT), Cali, Colombia.

German, T.L., A. Thompson ve Willis, D.K. (2004). Statewide distribution of virus problems on processing beans. *In*. Proc 2004 Midwest Food Processors Association Processing crops Conference. Feb 23-24, La Crosse, WI Department of Horticulture, University of Wisconsin.

Gibbs, A.J., Ohshima, K., Phillips, M.J. ve Gibbs, M.J. (2008). The prehistory of potyviruses: Their initial radiation was during the dawn of agriculture. *PLoS One*, 3(6), e2523. https://doi.org/10.1371/journal.pone.0002523.

Grau, C.R., W.R. Stevenson ve Mondjana, A.M. (2002). Viruses causing losses on processing beans in the Midwest, In. Proc 2002 Wisconsin fertilizer, Aglime, and Pest Management Conference, 41: 248-256.

Güller, A. ve Usta, M. (2018).Van ilinde fasulye bitkisinden izole edilen fasulye adi mozaik virüs izolatının (Bean common mosaic virus, BCMV) kılıf protein geninin klonlanması ve moleküler karakterizasyonu. 1.Anadolu Uluslararası Multidisipliner Çalışmalar kongresi, Diyarbakır, Türkiye, 28 - 29 Aralık 2018, ss.211.

Gümüş, M., Erkan, S., Yorgancı, Ü. ve Duman, I. (2001). Bazı sebzelerin tohumlarında bulunan viral etmenlerin saptanması üzerine araştırmalar. Türkiye IX. Fitopatoloji Kongresi, 3-8 Eylül, Tekirdağ, s. 190-197.

Güzel, Ö. ve Arlı-Sökmen, M. (2003). Determination of some viruses infecting common bean (Phaseoulus vulgaris L.) and their incidences in seed lots in Samsun Province. *Journal of Turkish Phytopathology*, 32 (2): 99-106.

Hall, R. (1991). Introduction. Pages 1-5 In: Compendium of Bean Diseases, (Ed. R. Hall), APS Press, American Phytopathological Society.

Hong-Soo, C.H., Mi-Kyeong, K., JinWoo, P., Jeong-Soo, K., Were, H.K., Jang-Kyung, C.H. ve Takanami, Y. (2006). Occurrence of Bean common mosaic virus infecting peanut in Korea. *Plant Path.,* 22(1), 97-102.

Hongying, Z., Jiong, C., Jianping, C., Michael, J.A. ve Qingshang, L.T. (2002). BCMV isolates causing different symptoms in Asparagus bean in China differ greatly in the 5 parts of their genomes. *Archives of Virology,*147:1257-1262.

Hosseini, A., ve Hosseini, S. (2014). Occurrence and Distribution of Bean Common Mosaic Virus and Bean Yellow Mosaic Virus from Common Bean Fields of Kerman Province, Iran. *Indian Journal of Fundamental and Applied Life Sciences*, 4(2), 528-535.

Jaspars, E.M.J., Bos, L. (1980). Alfalfa mosaic virus. CMI/AAB. *Descriptions of Plant viruses*, No: 229.

Jordan, R. ve Hammond, J. (2008). Bean common mosaic virus and bean common mosaic necrosis virus. Encyclopedia of Virology, 3rd Ed. (B.W.J. Mahy and M.H.V. Van Regenmortel, Eds). 1:288-295.

Kaiser, W.J. ve Hannan, R.M. (1983). Additional hosts of alfalfa mosaic virus and its seed transmission in tumble pigweed and bean. Plant Disease Reptr, 59, 770.

Kapil, R., Sharma, P., Sharma, S.K., Sharma, O.P., Dhar, J.B. ve Sharma, P.N. (2011). Pathogenic and molecular variability in *Bean common mosaic virus* infecting common bean in India. *Arch. Phytopathol. Plant Prot*. 44 (11): 1081-1092.

Kılıç, H.Ç. ve Yardımcı, N. (2012). Burdur Çine Ovası fasulye alanlarında hıyar mozaik virüsü. *Mehmet Akif Ersoy Üniversitesi Fen Bilimleri Enstitüsü Dergisi*, *3*(2), 12-15.

Kılıç, H.Ç., Yardımcı, N. ve Ürgen, G. (2013). Muğla ili Fethiye İlçesinde Fasulye Alanlarında Önemli Bazı Virüs Hastalıklarının Araştırılması. *Uludağ Üniversitesi Ziraat Fakültesi Dergisi,* 27(1).

Kılıç, H.Ç. ve Yardımcı, N. (2014). Burdur İli Fasulye Üretim Alanlarında Fasulye Adi Mozayik Virüsü'nün Serolojik ve Moleküler Yöntemlerle Belirlenmesi. *Türk Tarım ve Doğa Bilimleri*, 1 (2), 289-294.

Kılıç, H.Ç., Kök, H. ve Yardımcı, N. (2020). Bean common mosaic virus and bean common mosaic necrosis virus infections in bean production areas in The Lakes Region of Turkey. *Avrupa Bilim ve Teknoloji Dergisi*, (19), 386-392.

Kutluk-Yılmaz, N.D., Gümüş, M. ve Erkan, S. (2002). Tokat ilinde fasulye tohumlarındaki viral etmenlerin saptanması üzerinde araştırmalar. Ege Üniversitesi, Ziraat Fakültesi Dergisi, 38 (3): 49-55.

Larsen, R.C., P.N. Miklas, K.C. Eastwell, C.R. Grau ve Mondjana, A. (2002). A virus disease complex devastating late season snap bean production in the Midwest. Annu. Rep. Bean Improv. Coop. 45: 36-37.

Larsen, R.C., Druffel, K.L. ve Wyatt, S.D. (2011). The complete nucleotide sequences of bean common mosaic necrosis virus strains NL- 5, NL-8 and TN-1. *Arch. Virol*., 156: 729-732.

Loebenstein, G. ve Carr, J.P. (2006). Natural Resistance Mechanisms of Plants to Viruses. Springer, the Netherlands, 367-382.

Madakbaş, S.Y. (2007). Fasulye Antraknozu (Colletotrichum lindemuthianum (Sacc & Magnus) Lambs. Scrib) Hastalığına Dayanıklılığın Kalıtımı Üzerine Araştırmalar (PhD.), Ankara University, Institute of Natural and Applied Science Ankara, Turkey.

Makkouk, K.M. ve O.I. Azam. (1986). Detection of broad bean stain virus in lentil seed groups. *Lens Newsletters.*, 13(2): 37-38.

McLaughlin, M.R. (1991). A greenhouse method for aphid inoculation of alfalfa mosaic virus in white clover by co-culture of virus, vector and clover. P. 318. In: Peters DC, Webster JA, Chloubers CS, editors. Aphid plant interaction: populations to molecules. Okla. Agric. Exp. Stn. Stillwater OK.

Medina, A.C. ve Grogan, R.G. (1961). Seed transmission of *Bean common mosaic viruses*. *Phytopathology,* 51: 452-456.

Morales, F.J. ve Bos, L. (1988). Descriptions of plant viruses: Bean common mosaic virus. DPV337. Wellesbourne UK: Association of Applied Biologists. http://www.dpvweb.net/dpv/ showdpv.php?dpvno¼337.

Morales, F.J. (2006). Common beans. In G. Loebenstein & J. P. Carr (Eds.), Natural resistance mechanisms of plants to viruses (pp. 367–382). The Netherlands: Springer.

Nault, B.A. (2003). Mid-season update on the snap bean/virus situation in western New York. Cornell Coop. Exten. Lake Plains Veg News. 12: 5-6.

Nault, B.A., Shah, D.A., Dillard, H.R. ve Mcfaul, A.R. (2004). Seasonal and spatial dynamics of alate aphid dispersal in snap bean fields in proximity to alfalfa and implications for virus management. *Environment Entomology*, 33: 1593-1601.

Nyvall, R.F. (1989). Field Crop Diseases Handbook. New York: Van Nostrand Reinhold. 791.

Önder, M. (2011). Türkiye›de yemeklik tane baklagillerin ekonomik önemi. *Tarım Türk Dergisi*, 28: 66-68.

Öztürk, H., (1998). Fasulye hat ve çeşitlerinin verim yeteneklerinin belirlenmesi, Uludağ Üniversitesi Fen Bilimleri Enstitüsü, Yüksek Lisans Tezi (basılmamış), Bursa.

Palukaitis, P., Roossinck, M.J., Dietzgen, R.G. ve Francki, R.I.B. (1992). Cucumber mosaic virus. Advances in Virus Research 41, 281-348.

Roossinck, M.J. (2002). Evolutionary history of Cucumber mosaic virus deduced by phylogenetic analyses. *J. Virol*, 76(7):3382-7. doi: 10.1128/jvi.76.7.3382-3387.2002.

Saraçoğlu, K. ve Erkan, S. (2016). Fasulye tohumlarındaki viral etmenlerin saptanmasında tanı yöntemlerinin duyarlılıklarının incelenmesi. *Ege Üniversitesi Ziraat Fakültesi Dergisi*, *53*(3), 309-315.

Silbernagel, M.J., Mink, G.I., Zhao, R.L. ve Zheng, G.Y. (2001). Phenotypic recombination between Bean common mosaic and Bean common mosaic necrosis potyviruses in vivo. *Arch. Virol.*, 146: 1007-1020.

Singh, S.P. (1999). Integrated Genetic Improvement. In: Common Bean Improvement in The Twenty-First Century. Kluwer Academic Publishers, Dordrecht, The Netherlands, 133-165s.

Spence, N.J. ve Walkey, D.G.A. (1995). Variation for pathogenity among isolates of *Bean common mosaic virus* in Africa and a reinterpretation of the genetic relationship between cultivars of *Phaseolus vulgaris* and pathotypes of BCMV. *Plant Pathology*, 44: 527-546.

Stewart, V.B. ve Reddick, D. (1917). Bean mosaic. *Phytopathology*, 7: 61.

Şalk, A., Arın, L., Deveci, M. ve Polat, S. (2008). Özel sebzecilik. Tekirdağ, Türkiye.

Şehirali, S. (1988). Yemeklik Dane Baklagiller, Ankara Üniversitesi Ziraat Fakültesi Yayınları, No: 1089. Ders Kitabı, Ankara, 314s.

Worrall, E.A., Wamonje, F.O., Mukeshimana, G., Harvey, J.J., Carr, J.P. ve Mitter, N. (2015). *Bean common mosaic virus* and *Bean common mosaic necrosis virus*: Relationships, Biology, and Prospects for Control. *Adv Virus Res.*, 93: 1-46.

Ulum, M., Kılıç H.Ç. ve Yardımcı, N. (2020). Burdur İlinde Yetiştirilen Fasulye Bitkilerinde Bean Yellow Mosaic Virus (BYMV)'ünün Araştırılması. *Süleyman Demirel Üniversitesi Fen Bilimleri Enstitüsü Dergisi*, *24*(1), 43-47.

Ulutaş, H. (2016). Bazı Ümitvar Taze Fasulye (Phaseolus Vulgaris L.) Çeşit Adaylarının Morfolojik ve Moleküler Karakterizasyonu (MSc), Selçuk University, Institute of Natural and Applied Science, Konya, Turkey.

Usta, M. ve Güller, A. (2020). Molecular Characterization of Polyprotein genes of Two BCMV (Bean common mosaic potyvirus) isolates in Antalya (Turkey) and Their Genomic Divergence. *Türk Tarım ve Doğa Bilimleri Dergisi*, 7(2):411-419.

Zitikaite, I. ve Samuitiene, M. (208). Identification and some properties of Alfalfa mosaic alfamovirus isolated from naturally infected tomato crop. *Biologija*, 54(2), 83-88.

KAYNAKÇA

Abramovic, H. ve Abram, V. (2005). Physico-chemical properties, composition and oxidative stability of Camelina sativa oil. *Food technol. biotechnol*, 43(1), 63-70.

Akk, E. ve E. Ilumae, 2005. Possibilities of growing Camelina sativa in ecological cultivation. Saku, Estonia, p:28-33.

Arslan, Y., Subaşi, İ., Katar, D., Kodaş, R. ve Keyvanoğlu, H. (2014). Farkli azot ve fosfor dozlarinin ketencik bitkisi (Camelina sativa (L.) Crantz)'nin bazi bitkisel özellikleri üzerine olan etkisinin belirlenmesi. *Anadolu Tarım Bilimleri Dergisi*, 29(3), 231-239.

Bansal, S. ve Durrett, T.P. (2016). Camelina sativa: an ideal platform for the metabolic engineering and field production of industrial lipids. *Biochimie*, 120, 9-16.

Belayneh, H.D., Wehling, R.L., Cahoon, E. ve Ciftci, O.N. (2015). Extraction of omega-3-rich oil from Camelina sativa seed using supercritical carbon dioxide. *The Journal of Supercritical Fluids*, 104, 153-159.

Berti, M., Gesch, R., Eynck, C., Anderson, J. ve Cermak, S. (2016). Camelina uses, genetics, genomics, production, and management. *Industrial crops and products*, 94, 690-710.

Berti, M., Wilckens, R., Fischer, S., Solis, A. ve Johnson, B. (2011). Seeding date influence on camelina seed yield, yield components, and oil content in Chile. *Industrial Crops and Products*, 34(2), 1358-1365.

Betancor, M.B., Sprague, M., Sayanova, O., Usher, S., Campbell, P.J., Napier, J.A. ve Tocher, D.R. (2015). Evaluation of a high-EPA oil from transgenic Camelina sativa in feeds for Atlantic salmon (Salmo salar L.): effects on tissue fatty acid composition, histology and gene expression. *Aquaculture*, 444, 1-12.

Bilgili, M.E., Sevilmiş, U., Seydoşoğlu, S., Kahraman, Ş. ve Sevilmiş, D. (2019). Ketencik Biyodizelinin Eldesi İle Özellikleri ve Kullanim Alanlari. *Ziraat Mühendisliği*, (367), 36-53.

Burnett, C.L., Fiume, M.M., Bergfeld, W.F., Belsito, D.V., Hill, R.A., Klaassen, C.D. ve Alan Andersen, F. (2017). Safety assessment of plant-derived fatty acid oils. *International Journal of Toxicology*, 36(3_suppl), 51S-129S.

Campbell, M. (2018). Camelina–An alternative oil crop. In *Biokerosene* (pp. 259-275). Springer, Berlin, Heidelberg.

Çoban F. ve M. Önder. (2015). Ekim Sıklıklarının Ketencik [Camelina sativa (L.) Crantz] Bitkisine Etkisinin Belirlenmesi. Anadolu Tarım Bilim Dergisi. 29(3):231-239.

Davis, P.B., Menalled, F.D., Peterson, R.K. ve Maxwell, B.D. (2011). Refinement of weed risk assessments for biofuels using Camelina sativa as a model species. Journal of Applied Ecology, 48(4), 989-997.

Faustino, A.R., Osório, N.M., Tecelão, C., Canet, A., Valero, F. ve Ferreira-Dias, S. (2016). Camelina oil as a source of polyunsaturated fatty acids for the production of human milk fat substitutes catalyzed by a

heterologous Rhizopus oryzae lipase. *European Journal of Lipid Science and Technology*, 118(4), 532-544.

Francis, A. ve Warwick, S.I. (2009). The biology of Canadian weeds. 142. Camelina alyssum (Mill.) Thell.; C. microcarpa Andrz. ex DC.; C. sativa (L.) Crantz. *Canadian Journal of Plant Science*, 89(4), 791-810.

Fröhlich, A. ve Rice, B. (2005). Evaluation of Camelina sativa oil as a feedstock for biodiesel production. *Industrial crops and products*, 21(1), 25-31.

Gesch, R.W., Isbell, T. A., Oblath, E.A., Allen, B.L., Archer, D.W., Brown, J. ve Vigil, M.F. (2015). Comparison of several Brassica species in the north central US for potential jet fuel feedstock. *Industrial crops and products*, 75, 2-7.

Gül, V. ve Çoban, F. (2020). Determination of yield and quality parameters of oil sunflower genotypes grown in Turkey. *Turkish Journal Of Field Crops*, 25(1), 9-17.

Jaśkiewicz, T., Sagan, A. ve Puzio, I. (2014). Effect of the Camelina sativa oil on the performance, essential fatty acid level in tissues and fat-soluble vitamins content in the livers of broiler chickens. *Livestock Science*, 165, 74-79.

Katar, D., Y. Arslan ve İ. Subaşı (2012a). Kışlık Farklı Ekim Zamanlarının Ketencik (Camelina sativa (L.) Crantz) Bitkisinin Verim ve Verim Öğelerine Etkisi. GOÜ Ziraat Fakültesi Dergisi. 29(1): 105-112.

Katar, D., Y. Arslan ve İ. Subaşı. (2012b). Genotypic Variations on Yield: Yield Components and Oil Quality in Some Camelina (Camelina sativa (L.) Crantz) Genotypes. Turkish Journal of Field Crops. 17(2):105-110.

Katar, D., Arslan, Y. ve SUBAŞI, İ. (2012c). Genotypic variations on yield, yield components and oil quality in some Camelina (Camelina sativa (L.) Crantz) genotypes. *Turkish Journal of Field Crops*, 17(2), 105-110.

Katar, D. ve N. Katar. (2017). Farklı Sıra Aralıklarında Uygulanan Ekim Normlarının Ketenciğin (Camelina sativa (L.) Crantz) Verim ve Verim Unsurlarına Etkisi. Gaziosmanpaşa Üniversitesi Ziraat Fakültesi Dergisi. 34(1): 76-85

Koncius, D. ve D. Karcauskıene. (2010). The Effect of Nitrogen Fertilizers: Sowing Time and Seed Rate on the Productivity of Camelina sativa. Agriculture. 97:37-46.

Kurasiak-Popowska, D., Graczyk, M. ve Stuper-Szablewska, K. (2020). Winter camelina seeds as a raw material for the production of erucic acid-free oil. *Food Chemistry*, 330, 127265.

Kurt, O. ve F. Seyis. 2008. Alternatif Yağ Bitkisi: Ketencik (Camelina sativa (L.) Crantz). OMU. Zir. Fak. Dergisi. 2008. 23(2):116-120.

Manninen, S.M., Lankinen, M.A., de Mello, V.D., Laaksonen, D E., Schwab, U.S. ve Erkkilä, A.T. (2018). Intake of fatty fish alters the size and the concentration of lipid components of HDL particles and camelina sativa oil decreases IDL particle concentration in subjects with impaired glucose metabolism. *Molecular nutrition & food research*, 62(10), 1701042.

Meuronen, T., Lankinen, M. A., Fauland, A., Shimizu, B. I., de Mello, V.D., Laaksonen, D.E. ve Schwab, U.S. (2020). Intake of camelina sativa oil and fatty fish alter the plasma lipid mediator profile in subjects with impaired glucose metabolism–A randomized controlled trial. *Prostaglandins, Leukotrienes and Essential Fatty Acids*, 159, 102143.

Mierlita, D. ve Vicas, S. (2015). Dietary effect of silage type and combination with camelina seed on milk fatty acid profile and antioxidant capacity of sheep milk. *South African Journal of Animal Science*, 45(1), 1-11.

Moloney, A.P., Woods, V.B. ve Crowley, J.G. (1998). A Note on the Nutritive Value of Camelina Meal for Beef Cattle. *Irish Journal of Agricultural and Food Research*, 37(2), 243–247. http://www.jstor.org/stable/25562337.

Mondor, M. ve Hernández-Álvarez, A.J. (2021). Camelina sativa Composition, Attributes, and Applications: A Review. *European Journal of Lipid Science and Technology*, 2100035.

Moser, B.R. ve Vaughn, S.F. (2010). Evaluation of alkyl esters from Camelina sativa oil as biodiesel and as blend components in ultra low-sulfur diesel fuel. Bioresource technology, 101(2), 646-653.

Natelson, R.H., Wang, W.C., Roberts, W.L. ve Zering, K.D. (2015). Technoeconomic analysis of jet fuel production from hydrolysis, decarboxylation, and reforming of camelina oil. *Biomass and Bioenergy*, 75, 23-34.

Neupane, D., Solomon, J.K., Mclennon, E., Davison, J. ve Lawry, T. (2019). Sowing date and sowing method influence on camelina cultivars grain yield, oil concentration, and biodiesel production. *Food and Energy Security*, 8(3), e00166.

Obeng, E., Obour, A.K., Nelson, N.O., Moreno, J.A., Ciampitti, I.A., Wang, D. ve Durrett, T.P. (2019). Seed yield and oil quality as affected by Camelina cultivar and planting date. *Journal of Crop Improvement*, 33(2), 202-222.

Orczewska-Dudek, S. ve Pietras, M. (2019). The effect of dietary Camelina sativa oil or cake in the diets of broiler chickens on growth performance, fatty acid profile, and sensory quality of meat. *Animals*, 9(10), 734.

Petrie, J. R., Shrestha, P., Belide, S., Kennedy, Y., Lester, G., Liu, Q. ve Singh, S.P. (2014). Metabolic engineering Camelina sativa with fish oil-like levels of DHA. *PloS one*, 9(1), e85061.

Pietras, M.P. ve Orczewska-Dudek, S. (2013). The effect of dietary Camelina Sativa oil on quality of broiler chicken meat/Wpływ Udziału Oleju Z Lnianki Siewnej (Camelina Sativa) W Dawkach Dla Kurcząt Rzeźnych Na Jakość Mięsa. *Annals of Animal Science*, 13(4), 869-882.

Piravi-vanak, Z., Azadmard-Damirchi, S., Kahrizi, D., Mooraki, N., Ercisli, S., Savage, G.P ve Martinez, F. (2022). Physicochemical properties of oil extracted from camelina (Camelina sativa) seeds as a new source of vegetable oil in different regions of Iran. *Journal of Molecular Liquids*, 345, 117043.

Raczyk, M., Popis, E., Kruszewski, B., Ratusz, K. ve Rudzińska, M. (2016). Physicochemical quality and oxidative stability of linseed (Linum

usitatissimum) and camelina (Camelina sativa) cold-pressed oils from retail outlets. European Journal of Lipid Science and Technology, 118(5), 834-839.

Schumacher, J. ve Smith, V. (2007). Feedstock requirements for large scale 100 million gallon biodiesel production facilities in Montana. Montana State University Extension, 92.

Schwab, U.S., Lankinen, M.A., de Mello, V D., Manninen, S.M., Kurl, S., Pulkki, K.J. ve Erkkilä, A.T. (2018). Camelina sativa oil, but not fatty fish or lean fish, improves serum lipid profile in subjects with impaired glucose metabolism—a randomized controlled trial. *Molecular nutrition & food research*, 62(4), 1700503.

Sirtori, C.R., Gatti, E., Tremoli, E., Galli, C., Gianfranceschi, G., Franceschini, G. ve Perego, P. (1992). Olive oil, corn oil, and n− 3 fatty acids differently affect lipids, lipoproteins, platelets, and superoxide formation in type II hypercholesterolemia. *The American journal of clinical nutrition*, 56(1), 113-122.

Soriano, N.U. ve Narani, A. (2012). Evaluation of biodiesel derived from Camelina sativa oil. *Journal of the American Oil Chemists' Society*, 89(5), 917-923.

Tanwar, B. ve Goyal, A. (Eds.). (2021). *Oilseeds: Health Attributes and Food Applications*. Springer, Singapore, pp. 455-471.

Tocher, D.R., Betancor, M.B., Sprague, M., Olsen, R.E. ve Napier, J.A. (2019). Omega-3 long-chain polyunsaturated fatty acids, EPA and DHA: bridging the gap between supply and demand. *Nutrients*, 11(1), 89.

Urbaniak, S.D., Caldwell, C.D., Zheljazkov, V.D., Lada, R. ve Luan, L. (2008). The effect of cultivar and applied nitrogen on the performance of Camelina sativa L. in the Maritime Provinces of Canada. *Canadian journal of plant science*, 88(1), 111-119.

Vollmann J., Steinkellner S. ve Glauninger J. (2001), Variation in Resistance of Camelina (Camelina sativa [L.] Crtz.) to Downy Mildew (Peronospora camelinae Gäum.), J. Phytopathology 149, 129-133.

Vollmann, J. ve Rajcan, I. (2009). Oil crop breeding and genetics. In Oil crops (pp. 1-30). Springer, New York, NY.

Vollmann, J. ve Eynck, C. (2015). Camelina as a sustainable oilseed crop: contributions of plant breeding and genetic engineering. *Biotechnol. J.* 10 (4), 525–535. doi: 10.1002/biot.201400200

Xie, Y., Yan, Z., Niu, Z., Coulter, J. A., Niu, J., Zhang, J. ve Wang, L. (2020). Yield, oil content, and fatty acid profile of flax (*Linum usitatissimum* L.) as affected by phosphorus rate and seeding rate. *Industrial Crops and Products*, 145, 112087.

Yang, J., Astatkie, T. ve He, Q.S. (2016). A comparative study on the effect of unsaturation degree of camelina and canola oils on the optimization of biodiesel production. *Energy Reports*, 2, 211-217.

Zajac, M., Kiczorowska, B., Samolińska, W., Kowalczyk-Pecka, D., Andrejko, D. ve Kiczorowski, P. (2021). Effect of inclusion of micronized camelina, sunflower, and flax seeds in the broiler chicken diet on performance productivity, nutrient utilization, and intestinal microbial populations. *Poultry Science*, 100(7), 101-118.

Zaleckas, E., Makarevičienė, V. ve & Sendžikienė, E. (2012). Possibilities of using Camelina sativa oil for producing biodiesel fuel. *Transport*, 27(1), 60-66.

Zhao, X., Wei, L., Cheng, S. ve Julson, J. (2015). Optimization of catalytic cracking process for upgrading camelina oil to hydrocarbon biofuel. *Industrial Crops and Products*, 77, 516-526.

Zubr, J. 1997. Oil-seed crop: Camelina sativa. *Ind. Crop Prod*., 6, 113-119.

KAYNAKÇA

Aalaei, M., Khatibjoo, A., Zaghari, M., Taherpour, K., Gharaei, M.A. ve Soltani M. (2018). Comparison of single- and multistrain probiotics effects on broiler breeder performance, egg production, egg quality and hatchability. *British Poultry Science*, 59, 531-538.

Aalaei, M., Khatibjoo, A., Zaghari, M., Taherpou, K., Akbari-Gharaei, M. ve Soltani, M. (2019). Effect of single- and multistrain probiotics on broiler breeder performance, immunity and intestinal toll-like receptors expression. *Journal of Applied Animal Research*, 47, 236-242.

Abdelqader, A., Irshaid, R. ve Al-Fataftah, A.R. (2013). Effects of dietary probiotics inclusion on performance, eggshell quality, cecal microflora composition, and tibia traits of laying hens in the late phase of production. Tropical Animal Health and Production, 45, 1017-1024.

Abdel-Raheem, S.M., Abd-Allah, S.M. ve Hassanei,n K.M. (2012). The effects of prebiotic, probiotic and synbiotic supplementation on intestinal microbial ecology and histomorphology of broiler chickens. *International Journal for Agro Veterinary and Medical Sciences*, 6(4), 277-289.

Agazzi, A. (2015). The Beneficial Role of Probiotics in Monogastric Animal Nutrition and Health. Journal of Dairy Veterinary Animal Research, 2.

Ahmed, S.T., Islam, M.M., Mun, H.S., Sim, H.J., Kim, Y.J. ve Yang, C.J. (2014). Effects of *Bacillus amyloliquefaciens* as a probiotic strain on growth performance, cecal microflora, and fecal noxious gas emissions of broiler chickens. *Poultry Science*, 93(8), 1963-1971.

An, B., Cho, B., You, S., Paik, H., Chang, H., Kim, S., Yun, C. ve Kang, C. (2008). Growth performance and antibody response of broiler chicks fed yeast derived β-glucan and single-strain probiotics. *Asian-Australasian Journal of Animal Sc*iences, 21(7), 1027-1032.

Anadon, N.A. (2006). The EU ban of antibiotics as feed additives. Alternatives and consumers safety. *Journal of Veterinary Pharmacology and Th*erapeutics, 29(1), 41-46.

Apata, D .(2008). Growth performance, nutrient digestibility and immune response of broiler chicks fed diets supplemented with a culture of Lactobacillus bulgaricus. *Journal of the Science of Food and Agriculture*, 88(7), 1253-1258.

Arrebola, E., Jacobs, R. ve Korsten, L. (2010). Iturin A is the principal inhibitor in the biocontrol activity of *Bacillus amyloliquefaciens* PPCB004 against postharvest fungal pathogens. *Journal of Applied Microbiollogy*, 108(2), 386-395.

Arsène, M.M., Davares, A.K., Andreevna, S.L., Vladimirovich, E.A., Carime, B.Z., Marouf, R. ve Khelifi, I. (2021). The use of probiotics in animal feeding for safe production and as potential alternatives to antibiotics. *Veterinary World*, 14, 319-328.

Bai, S., Wu, A., Ding, X., Lei, Y., Bai, J., Zhang, K. ve Chio, J. (2013). Effects of probiotic-supplemented diets on growth performance and intestinal immune characteristics of broiler chickens. *Poultry Sci.,* 92(3), 663-670.

Bierbaum, G. ve Sahl, H.G. (2009). Lantibiotics: mode of action, biosynthesis and bioengineering. *Current Pharmaceutical Biotechnology*, 10(1), 2-18.

Boranbayeva, T.K., Tulemissova, Z.K., Ozkaya, S. ve Khussainov, D.M. (2020). Effect of probiotic "Lactobacterin-TK[2]" on immunobiological status of newborn calves in the therapeutic and prophylactic of gastrointestinal diseases. *Bulletin of National Academy of Sciences of the Republic of Kazakhstan*, 383 (1), 26-32.

Borchers, A.T., Selmi, C., Meyers, F.J., Keen, C.L. ve Gershwin, M.E. (2009). Probiotics and immunity. *Journal of Gastroenterology*, 44(1), 26-46.

Brashears, M.M., Reilly, S.S., ve Gilliland, S.E. (1998). Antagonistic action of cells of *Lactobacillus lactis* toward *Escherichia coli* O157: H7 on refrigerated raw chicken meat. *Journal of Food Protecti*on, 61(2), 166–170.

Brossard, L., Chaucheyras-Durand, F., the late Michalet-Doreau, B. ve Martin, C. (2006). Dose effect of live yeasts on rumen microbial communities and fermentations during butyric latent acidosis in sheep: new type of interaction. *Animal Scie*nce, 82, 829-836.

Bruinsma, J. (2003). Livestock production. In: J. Bruinsma (ed.)World Agriculture: Towards 2015/2030. An FAO perspective. Earthscan Publications Ltd, London.

Cao, G.T., Zeng, X.F., Chen, A.G., Zhou, L., Zhang, L., Xiao, Y.P. ve Yang, C.M. (2013). Effects of a probiotic, Enterococcus faecium, on growth performance, intestinal morphology, immune response, and caecal microflora in broiler chickens challenged with Escherichia coli K88. Poultry Science, 92(11), 2949-2955.

Casey, P.G., Gardiner, G.E., Casey, G., Bradshaw, B., Lawlor, P.G., Lynch, P.B., Leonard, F.C., Stanton, C., Ross, R.P., Fitzgerald, G.F. ve Hill, C. (2007). A five-strain probiotic combination reduces pathogen shedding and alleviates disease signs in pigs challenged with Salmonella enterica serovar Typhimurium. *Applied and Environmental Micro*biology, 73, 1858-1863.

Castex, M., Chim, L., Pham, D., Lemaire, P., Wabete, N., Nicolas, J.L., Schmidely, P. ve Mariojouls, C. (2008). Probiotic P. acidilactici application in shrimp Litopenaeus stylirostris culture subject to vibriosis in New Caledonia. *Aquacultur*e, 275, 183-193.

Casula, G. ve Cutting, S.M .(2002). *Bacillus* probiotics: spore germination in the gastro-intestinal tract. *Applied and Enviromental Microbiology*, 68(5), 2344-2352.

Chapman, C.M.C., Gibson, G.R., Todd, S. ve Rowland, I. (2013). Comparative in vitro inhibition of urinary tract pathogens by single- and multistrain probiotics. *European Journal of Nutrition*, 52, 1669–1677.

Chaucheyras, F., Fonty, G., Bertin, G. ve Gouet, P. (1995). In vitro H2utilization by a ruminal acetogenic bacterium cultivated alone or in association with an archaea methanogen is stimulated by a probiotic strain of Saccharomyces cerevisiae. *Applied and Environmental Microbiology*, 61, 3466-3467.

Chaucheyras-Durand, F. ve Fonty, G. (2002). Influence of a probiotic yeast (Saccharomyces cerevisiae CNCM I-1077) on microbial colonization and fermentation in the rumen of newborn lambs. *Microbial Ecology in Health and Disease*, 14, 30-36.

Chaucheyras-Durand, F., Madic, J., Doudin, F. ve Martin, C. (2006). Biotic and abiotic factors influencing in vitro growth of E. coliO157:H7 in ruminant digestive contents. *Applied and Environmental Microbiology*, 72, 4136-4142.

Chaucheyras-Durand, F., Walker, N. ve Bach, A. (2008). Effects of active dry yeasts on the rumen microbial ecosystem: Past, present and future. *Animal Feed Science and Technology*, 145(1), 5-26.

Chaucheyras-Durand, F. ve Durand, H. (2010). Probiyotics in animal nutrition and health. *Beneficial Microbes*, 1(1), 3-9.

Chawla, S., Katoch, S., Sharma, K. ve Sharma, V. (2013). Biological response of broiler supplemented with varying dose of direct fed microbial. *Veterinary World*, 6(8), 521–524.

Cheikhyoussef, A., Pogori, N., Chen, W. ve Zhang, H. (2008). Antimicrobial proteinaceous compounds obtained from bifidobacteria: From production to their application. *International Journal of Food Microbiology*, 125(3), 215-222.

Chen, X., Koumoutsi, A., Scholz, R., Schneider, K., Vater, J., Süssmuth, R., Piel, J. ve Borriss, R. (2009). Genome analysis of *Bacillus amyloliquefaciens* FZB42 reveals its potential for biocontrol of plant pathogens. *Journal of Biotechnology,* 140(1), 27-37.

Choct, M. (2009). Managing gut health through nutrition. *British Poultry Science*, 50(1): 9-15.

Collado, M.C., Gueimonde, M., Hernandez, M., Sanz, Y. ve Salminen, S. (2005). Adhesion of selected bifigobacterium strains to human intestinal mucus and the role of adhesion in enteropathogen exclusion. *Journal of Food Protection*, 68, 2672-2678.

Collington, G. Parker, D. ve Armstrong, D. (1990). The influence of inclusion of either an antibiotic or a probiotic in the diet on the development of digestive enzyme activity in the pig. *British Journal of Nutrition*, 64(01), 59–70.

Commane, D.M., Shortt, C.T., Silvi, S., Cresci, A., Hughes, R.M. ve Rowland, I.R. (2005). Effects of fermentation products of pro-and prebiotics on trans-epithelial electrical resistance in an in vitro model of the colon. Nutrition and Cancer 51(1): 102-109. *Nutrition and Cancer-An International Journal*, 51(1), 102-109.

Corr, S.C., Li, Y., Riedel, C.U., O'Toole, P.W., Hill, C. ve Gahan, C.G. (2007). Bacteriocin production as a mechanism for the anti-infective activity of Lactobacillus salivarius UCC118. Pro- ceedings of the National Academy of Science of the United States of America, 104(18), 7617-7621.

Cotter, P.D., Hill, C. ve Ross, R.P. (2005). Bacteriocins: developing innate immunity for food. *Nature Reviews in Microbiology*, 3(10), 777-788.

Daskiran, M., Onol, A.G., Cengiz, O., Unsal, H., Turkyilmaz, S., Tatli, O. ve Sevim, O. (2012). Influence of dietary probiotic inclusion on growth performance, blood parameters, and intestinal microflora of male broiler chickens exposed to posthatch holding time. *Journal of Applied Poultry Research*, 21(3), 612-622.

Ding, S., Yan, W., Ma, Y. ve Fang, J. (2021). The impact of probiotics on gut health via alternation of immune status of monogastric animals. *Animal Nutrition*, 7, 24–30.

Dlamini, Z.C., Langa, R.L.S., Aiyegoro, O.A. ve Okoh, A.I. (2017). Effects of probiotics on growth performance, blood parameters, and antibody stimulation in piglets. *South African Journal of Animal Science*, 47, 765.

Dobrowolski, P., Tomaszewska, E., Klebaniuk, R., Tomczyk-Warunek, A., Szymańczyk, S., Donaldson, J., Świetlicka, I., Mielnik-Błaszczak, M,, Kuc, D. ve Muszyński, S. (2019). Structural changes in the small intestine of female turkeys receiving a probiotic preparation are dose and region dependent. *Animal*, 13, 2773-2781.

Dong, X., Zhang, N., Zhou, M., Tu, Y., Deng, K. ve Diao, Q. (2014). Effects of dietary probiotics on growth performance, faecal microbiota and serum profiles in weaned piglets. *Animal Production Science*, 54, 616.

Dutta, T.K., Kudu, S. ve Kumar, M. (2009). Potential of direct-fed-microbials on lactation performance in ruminants - a critical review Livestock Research for Rural Development, 21, 10.

Elbaz, A.M., Ibrahim, N.S., Shehata, A.M., Mohamed, N.G. ve Abdel-Moneim, A.M.E. (2021). Impact of multistrain probiotic, citric acid, garlic powder or their combinations on performance, ileal histomorphometry, microbial enumeration and humoral immunity of broiler chickens. Tropical Animal Health and Production, 53, 115.

Enemark, J.M.D. (2008). The monitoring, prevention and treatment of sub-acute ruminal acidosis (SARA): a review. *The Veterinary Journal*, 176, 32-43.

FAO/WHO, (2001). Probiotics in food. Health and nutritional properties and guidelines for evaluation. Report of a joint FAO/WHO expert consultation on evalation of health and nutritional properties of probiotics in food including powder milk with live lactic acid bacteria. 1- 4 October 2001, Cordoba, Argentina.

Fajardo, P., Pastrana, L., Mendez, J., Rodriguez, I,. Fucinos, C. ve Guerra, N.P. (2012). Effetcs of feding of two potentially probiotic preparations from

lactic acid bacteria on the performance and feacal microflora of broiler chickens. *The Scientific World Journal*, 2012, 1-9.

Fayol-Messaoudi, D., Berger, C.N., Coconnier-Polter, M.H., Lievin-Le Moa,l V. ve Servin, A.L. (2005). pH-, Lactic acid-, and non-lactic acid-dependent activities of probiotic Lactoba- cilli against *Salmonella enterica* Serovar Typhimurium. *Applied Environmental Microbiology*, 71(10), 6008-6013.

Fenton, H., McManamon, R. ve Howerth, E.W. (2018). Anseriformes, Ciconiiformes, Charadriiformes, and Gruiformes. In *Pathology of Wildlife and Zoo Animals*; Elsevier: Amsterdam, The Netherlands, pp. 697–721.

Fioramonti, J., Theodorou, V. ve Bueno, L. (2003). Probiotics and their effects on gut physiology. Best Proactice and Research: *Clinical Gastroenterology*, 17, 711-724.

Flynn, S., van Sinderen, D., Thornton, G.M., Holo, H., Nes, I.F. ve Collins, J.K. (2002). Characterization of the genetic locus responsible for the production of ABP-118, a novel bacteriocin produced by the probiotic bacterium Lactobacillus salivarius subsp. salivarius UCC118. *Microbiology*, 148(4), 973-984.

Fredua-Agyeman, M., Stapleton, P., Basit, A.W. ve Gaisford, S. (2017). Microcalorimetric evaluation of a multistrain probiotic: Interspecies inhibition between probiotic strains. Journal Functional Foods, 36, 357-361.

Galvao, K.N., Santos, J.E., Coscioni, A., Villasenor, M., Sischo, W.M. ve Berge, A.C. (2005). Effect of feeding live yeast products to calves with failure of passive transfer on performance and patterns of antibiotic resistance in fecal Escherichia coli. Reproduction Nutrition Development, 45, 427-440.

Gangadharan, D., Sivaramakrishnan, S., Nampoothiri, K.M., Sukumaran, R.K. ve Pandey, A. (2008). Response surface methodology for the optimization of alpha amylase production by Bacillus amyloliquefaciens. *Bioresource Technology*, 99(11), 4597–4602.

Gatesoupe, F.J. (1999). The use of probiotics in aquaculture. *Aquaculture*, 180, 147-165.

Giannenas, I., Papadopoulos, E., Tsalie, E., Triantafillou, E.L., Henikl, S., Teichmann, K.ve Tontis, D. (2012). Assessment of dietary supplementation with probiotics on performance, intestinal morphology and microflora of chickens infected with Eimeria tenella. *Veterinary Parasitology*, 188, 31-40.

Grosu-Tudor, S.S., Stancu, M.M., Pelinescu, D. ve Zamfir, M. (2014). Characterization of some bacteriocins produced by lactic acid bacteria isolated from fermented foods. *World Journal Microbiology Biotechnology*, 30, 2459-2469.

Guedes, C.M., Gonçalves, D., Rodrigues, M.A.M. ve Dias-Da-Silva, A. (2008). Effects of a Saccharomyces cerevisiae yeast on ruminal fermentation and fibre degradation of maize silages in cows. *Animal Feed Science and Technology*, 145, 27-40.

Hamilton-Miller, J.M. (2003). The role of probiotics in the treatment and prevention of Helicobacter pylori indection. *International Journal of Antimicrobial Agents*, 22(4), 360-366.

Hashemzadeh, F., Rahimi, S., Torshizi, M.A.K. ve Masoudi, A.A. (2013). Effects of probiotics and antibiotic supplementation on serum biochemistry and intestinal microflora in broiler chicks. *International Journal of Agriculture and Crop Sciences*, 5(20), 2394-2398.

Hassan, M., Kjos, M., Nes, I., Diep, D. ve Lotfipour, F. (2012). Natural antimicrobial peptides from bacteria: characteristics and potential applications to fight against antibiotic resistance. *Journal of Applied Microbiology*, 113(4), 723-736.

Hayakawa, T., Masuda, T., Kurosawa, D. ve Tsukahara, T. (2016). Dietary administration of probiotics to sows and/or their neonates improves the reproductive performance, incidence of post-weaning diarrhea and histopathological parameters in the intestine of weaned piglets: Beneficial Effects of Probiotics in Pigs. *Animal Science Journal*, 87, 1501-1510.

Hong, H.A., Hong Duc, I. ve Cutting, S. (2005). The use of bacterial spore formers as probiotics. *FEMS Microbiology Reviews*, 29, 813-835.

Hughes, D.T. ve Sperandio, V. (2008). Inter-kingdom signalling: communication between bacteria and their hosts. *Nature Reviews in Microbiology*, 6(2), 111-120.

Hung, A.T., Lin, S.Y., Yang, T.Y., Chou, C.K., Liu, H.C., Lu, J.J., Wang, B., Chen, S.Y. ve Lien, T.F. (2012). Effects of Bacillus coagulans ATCC 7050 on growth performance, intestinal morphology, and microflora composition in broiler chickens. *Animal Production Science*, 52(9), 874-879.

Jin, L., Ho, Y., Abdullah, N., Ali, M. ve Jalaludin, S. (1996). Antagonistic effects of intestinal Lactobacillus isolates on pathogens of chicken. *Letters in Applied Microbiology*, 23(2), 67-71.

Jin, L., Ho, Y., Abdullah, N. ve Jalaludin, S. (2000). Digestive and bacterial enzyme activities in broilers fed diets supplemented with Lactobacillus cultures. *Poultry Science*, 79(6), 886-891.

Jouany, J.P. (2006). Optimizing rumen functions in the close-up transition period and early lactation to dry matter intake and energy balance in cows. *Animal Reproduction Science* 96, 250-264

Kawai, Y., Ishii, Y., Arakawa, K., Uemura, K., Saitoh, B., Nishimura, J., Kitazawa, H., Yamazaki, Y., Tateno, Y. ve Itoh, T. (2004). Structural and functional differences in two cyclic bacteriocins with the same sequences produced by lactobacilli. *Applied and Environmental Microbiology*, 70(5), 2906-2911.

Kazemi, S.A., Ahmadi, H. ve Torshizi, M.A.K. (2019). Evaluating two multistrain probiotics on growth performance, intestinal morphology, lipid oxidation and ileal microflora in chickens. *Journal Animal Physiology and Animal Nutrition*, 103, 1399-1407.

Kembabazi, B., Ondiek, J.O. ve Migwi, P.Ki (2021). Effect of single or mixed strain probiotics on milk yield of dairy cows. Livestock Research for Rural Development, 33 (1). http://www.lrrd.org/lrrd33/1/brend3307.html (E.T.: 2 March 2022).

Kesarcodi-Watson, A., Kaspar, H., Lategan, J. ve Gibson, L. (2008). Probiotics in aquaculture: the need, principles and mechanisms of action and screening processes. *Aquaculture*, 274, 1-14.

Khaksar V, Golian A, Kermanshahi H (2012). Immune response and ileal microflora in broilers fed wheat-based diet with or without enzyme Endofeed W and supplementation of thyme essential oil or probiotic PrimaLac. *African Journal of Biotec*hnology, 11(81), 14716– 14723.

Klieve, A.V., Hennessy, D., Ouwerkerk, D., Forster, R.J., Mackie, R.I. ve Attwood. G.T. (2003). Establishing populations of Megasphaera elsdenii YE 34 and *Butyrivibrio fibrisolvens YE 44 in the rumen of cattle fed high grain diets.* Journal of Applied Microbiology, 95, 621-630.

Knap, P.W. ve Wang, L. (2012). Pig breeding for improved feed efficiency. In *Feed Efficiency in Swine*; Patience, J.F., Ed.; Wageningen Academic Publishers: Wageningen, The Netherlands.

Kong, Q., He, G.Q., Jia, J.L., Zhu, Q.L. ve Ruan, H. (2011). Oral Administration of Clostridium butyricum for Modulating Gastrointestinal Microflora in Mice. *Current Microbiology*, 62, 512-517.

Konstantinov, S.R., Smidt, H., Akkermans, A.D.L., Casini, L., Trevisi, P., Mazzoni, M., De Filippi, S., Bosi, P., De Vos, W.M. (2008). Feeding of Lactobacillus sobrius reduces Escherichia coli F4 levels in the gut and promotes growth of infected piglets. *FEMS Microbiology and Ecology*, 66, 599-607.

Lallès, J.P., Bosi, P., Smidt, H. ve Stokes, C.R. (2007). Weaning - a challenge to gut physiologists. *Livestock Scienc*e, 108, 82-93.

Lambo, M.T., Chang, X. ve Liu, D. (2021). The recent trend in the use of multistrain probiotics in livestock production: An overview. *Animals*, 11(10), 2805.

Landy, N. ve Kavyani, A. (2013). Effects of using a multi-strain probiotic on performance, immune responses and caecal microflora composition in broiler chickens reared under cyclic heat stress condition. *Iranian Journal of Applied Animal Science*, 3(4), 703–708.

Le Marrec, C., Hyronimus, B., Bressollier, P., Verneuil, B. ve Urdaci, M.C. (2000). Biochemical and genetic characterization of coagulin, a new anti-listerial bacteriocin in the pediocin family of bacteriocins, produced by Bacillus coagulans I4. *Applied Environmental Microbiology*, 66(12), 5213–5220.

Lei, X., Piao, X., Ru, Y., Zhang, H., Péron, A., Zhang, H. (2015). Effect of Bacillus amyloliquefaciens-based direct-fed microbial on performance,

nutrient utilization, intestinal morphology and cecal microflora in broiler chickens. *Asian-Australasian Journal of Animal Science*, 28(2), 239-246.

Lesmeister, K.E., Heinrichs, A.J., Gabler, M.T. (2004). Effects of supplemental yeast (Saccharomyces cerevisiae) culture on rumen development, growth characteristics, and blood parameters in neonatal dairy calves. *Jounal of Dairy Science,* 87, 1832-1839.

Liao, S.F., Nyachoti, M. (2017). Using probiotics to improve swine gut health and nutrient utilization. *Animal Nutrition*, 3, 331–343.

Li, L.L., Hou, Z.P., Li, T.J., Wu, G.Y., Huang, R.L., Tang, Z.R., Yang, C.B., Gong, J., Yu, H. ve Kong, X.F. (2008). Effects of dietary probiotic supplementation on ileal digestibility of nutrients and growth performance in 1- to 42-day-old broilers. *Journal of the Science of Food and Agric*ulture, 88(1), 35-42.

Liu, W.C., Ye, M., Liao, J.H., Zhao, Z.H., Kim, I.H. ve An, L.L. (2018). Application of Complex Probiotics in Swine Nutrition—A Review. *Annals of Animal Science*, 18, 335-350.

Llewellyn, M.S., Bouth, S., Hoseinifar, S.H. ve Derome, N. (2014) Teleost microbiomes: The state of the art in their characterization, manipulation and importance in aquqculture and fisheries. *Frontiers in Microbiology*, 5, 207.

Lodemann, U. (2010). effects of probiotics on intestinal transport and epithelial barrier function. Pp. 303 et seq. İn: Bioactive Foods in Promoting Health: Probiotics and Prebiotics. Academic Press, Waltham, USA.

Mach, T. (2006). Clinical usefulness of probiotics in inflammatory bowel diseases. Journal of Physiology and Pharmacology: an Official Journal Journal of the Polish Physşological Society 57(Suppl 9), 23-33.

Marden, J.P., Julien, C., Monteils, V., Auclair, E., Moncoulon, R. ve Bayourthe, C. (2008). How does live yeast differ from sodium bicarbonate to stabilize ruminal pH in high-yielding dairy cows? *Journal of Dairy Science*, 91, 3528-3535.

Martin, C., Morgavi, D., Doreau, M. ve Jouany, J.P. (2006). Comment réduire la production de méthane chez les ruminants? *Fourrages*, 187, 283-300.

Medellin-Peña, M.J., Wang, H., Johnson, R., Anand, S. ve Griffiths, M.W. (2007). Probiotics affect virulence-related gene expression in *Escherichia coli* O157:H7. *Applied and Environmental Microbiology*, 73(13), 4259–4267.

Médina, B., Girard, I.D., Jacotot, E. ve Julliand, V. (2002). Effect of a preparation of Saccharomyces cerevisiae on microbial profiles and fermentation patterns in the large intestine of horses fed a high fiber or a high starch diet. *Journal of Animal Science*, 80, 2600-2609.

Mbuthia, P.G., Njagi, L.W., Nyaga, P.N., Bebora, L.C., Minga, U., Kamundia, J. ve Olsen, J.E. (2008). Pasteurella multocida in scavenging family

chickens and ducks: Carrier status, age susceptibility and transmission between species. *Avian Pathology*, 37, 51–57.

Monteverde, V., Congiu, F., Vazzana, I., Dara, S., di Pietro, S. ve Piccione, G. (2017). Serum lipid profile modification related to polyunsaturated fatty acid supplementation in thoroughbred horses. *Journal of Applied Animal Research*, 45, 615-618.

Mookiah, S., Sieo, C.C., Ramasamy, K., Abdullah, N. ve Ho, Y.W. (2014). Effects of dietary prebiotics, probiotic and synbiotics on performance, caecal bacterial populations and caecal fermentation concentrations of broiler chickens: Effects of dietary prebiotics, probiotic and synbiotics on performance. *Journal of the Science of Food and Agriculture*, 94, 341-348.

Mosoni, P., Chaucheyras-Durand, F., Béra-Maillet, C. ve Forano, E. (2007). Quantification by real-time PCR of cellulolytic bacteria in the rumen of sheep after supplementation of a forage diet with readily fermentable carbohydrates: effect of a yeast additive. *Journal of Applied Microbiology*, 103, 2676-2685.

Mountzouris, K.C., Tsirtsikos, P., Kalamara, E., Nitsch, S., Schatzmayr, G. ve Fegeros, K. (2007). Evaluation of the efficacy of a probiotic containing Lactobacillus, Bifidobacterium, Ente- rococcus, and Pediococcus strains in promoting broiler performance and modulating cecal microflora composition and metabolic activities. *Poultry Science*, 86(2), 309-317.

Mountzouris, K..C, Balaskas, C., Xanthakos, I., Tzivinikou, A. ve Fegeros, K. (2009). Effects of a multi-species probiotic on biomarkers of competitive exclusion efficacy in broilers chal- lenged with Salmonella enteritidis. *British Poultry Science*, 50(4), 467-478.

Mountzouris, K., Tsitrsikos, P., Palamidi, I., Arvaniti, A., Mohnl, M., Schatzmayr, G. ve Fegeros, K. (2010). Effects of probiotic inclusion levels in broiler nutrition on growth perfor- mance, nutrient digestibility, plasma immunoglobulins, and cecal microflora composition. *Poultry Science*, 89(1), 58-67.

Nagaraja, T.G. ve Titgemeyer, E.C. (2007). Ruminal acidosis in beef cattle: the current microbiological and nutritional outlook. *Journal of Dairy Science*, 90 (E. suppl.), E17-E38.

Newbold, C.J. ve Rode, L.M. (2006). Dietary additives to control methanogenesis in the rumen. International Congress Series 1293, 138-147.

Newbold, C.J., Wallace, R.J., Chen, X.B. ve McIntosh, F.M. (1995). Different strains of Saccharomyces cerevisiae differ in their effects on ruminal bacteria in vitro and in sheep. *Journal of Animal Science*, 73, 1811-1818.

Nguyen, D.H., Nyachoti, C.M. ve Kim, I.H. (2019). Evaluation of effect of probiotics mixture supplementation on growth performance, nutrient digestibility, faecal bacterial enumeration, and noxious gas emission in weaning pigs. *Italian Journal of Animal Science*, 18, 466-473.

Nocek, J. ve Kautz, W. (2006). Direct-fed microbial supplementation on ruminal digestion, health, and performance of pre-and postpartum dairy cattle. *Journal of Dairy Science*, 89(1), 260-266.

Niba, A., Beal, J., Kudi, A. ve Brooks, P. (2009). Bacterial fermentation in the gastro-intestinal tract of non-ruminants: influence of fermented feeds and fermentable carbohydrates. *Tropical Animal Health and Production,* 41(7), 1393-1407.

Olnood, C.G., Beski, S.S.M., Choct, M. ve Iji, P.A. (2015). Use of Lactobacillus johnsonii in broilers challenged with Salmonella sofia. *Animal Nutrition*, 1, 203-212.

Pedroso, A.A., Hurley-Bacon, A.L., Zedek, A.S., Kwan, T.W., Jordan, A.P., Avellaneda, G., Hoface, C.L., Oakley, B.B., Collett, S.R., Maurer, J.J. ve Lee, M.D. (2013). Can probiotics improve the enviromental microbiome and resistome of commercial poultry production? *International Journal of Enviromental Research and Public Health*, 10, 4534-4559.

Penna, F.J. (2000). Up to date clinical and experimental basis for the use of probiotics. *Journal of Pediatry*, 76, 209-217.

Pieters, N., Brunt, J., Austin, B. ve Lyndon, A.R. (2008). Efficacy of infeed probiotics against Aeromonas bestiarum and Ichthyophthirius multifiliis skin infections in rainbow trout (Oncorhynchus mykiss, Walbaum). *Journal of Applied Microbiology*, 105, 723-732.

Rahimi, S., Kathariou, S., Fletcher, O. ve Grimes, J.L. (2019). Effect of a direct-fed microbial and prebiotic on performance and intestinal histomorophology of turkey poults challenged with Salmonella and Campylobacter. *Poultry Science*, 98, 6572-6578.

Rajabi, S., Darban, D., Tabatabaei, R.R. ve Hosseini, F. (2020). Antimicrobial effect of spore-forming probiotics Bacillus laterosporus and Bacillus megaterium against Listeria monocytogenes. *Archives Microbiology*, 202, 2791-2797.

Rautray, A.K., Patra, R.C., Sardar, K.K. ve Sahoo, G. (2011). Potential of probiotics in livestock production. *EAMR*, 1(1), 20-28.

Rea, M.C., Clayton, E., O'Connor, P.M., Shanahan, F., Kiely, B., Ross, R.P. ve Hill, C. (2007). Antimicrobial activity of lacticin 3147 against clinical Clostridium difficile strains. *Journal of Medical Microbiology*, 56(7), 940–946.

Reid, G. ve Friendship, R. (2002) Alternatives to antibiotic use: Probiotics for the gut. *Animal Biotechnology*, 13(1), 97-112.

Rettger, L.F., Levy, W.N., Weinstein, L. ve Weiss, J.E. (1935) Lactobacillus acidophilus and its therapeutic application. Yale University Press, New Haven.

Reuben, R.C., Sarkar, S.L., Ibnat, H., Setu, M.A.A., Roy, P.C. ve Jahid, I.K. (2021). Novel multistrain probiotics reduces Pasteurella multocida induced fowl cholera mortality in broilers. *Scientific Reports*, 11, 8885.

Roselli, M., Finamore, A., Britti, M.S., Konstantinov, S.R., Smidth, H., de Vos, W.M. ve Menger, E. (2007). The novel porcine *lactobacillus sobrius* strain protects intestinal cells from enterotoxigenic *Escherichia coli* K88infection and prevents membrane barrier damage. *Journal of Nutrition*, 137(12), 2709-2716.

Rossi, F., Luccia, A.D., Vincenti, D. ve Cocconcelli, P.S. (2004). Effects of peptidic fractions from Saccharomyces cerevisiae culture on growth and metabolism of the ruminal bacteria Megasphaera elsdenii. *Animal Research*, 53, 177-186.

Samli, H., Dezcan, S., Koc, F., Ozduven, M., Okur, A.A. ve Senkoylu, Nç (2010). Effects of Enterococcus faecium supplementation and floor type on performance, themorphology of erythrocytes and intestinal microbiota in broiler chickens. *British Poultry Science*, 51(4), 564–568.

Sangild, P.T., Siggers, R.H., Schmidt, M., Elnif, J., Bjornvad, C.R., Thymann, T., Grondahl, M.L., Hansen, A.K. ve Jensen, S.K. (2006). Diet- and colonization-dependent intestinal dysfunction predisposes to necrotizing enterocolitis in preterm pigs. *Gastroenterology*, 130, 1776-1792.

Sato, K., Takahashi, K., Tohno, M., Miura, Y., Kamada, T., Ikegami, S. ve Kitazawa, H. (2009). Immunomodulation in gut-associated lymphoid tissue of neonatal chicks by immunobiotic diets. *Poultry Science*, 88(12), 2532-2538.

Scharek, L., Altherr, B., Tölke, C. ve Schmidt, M. (2007). Influence of the probiotic Bacillus cereus var. toyoi on the intestinal immunity of piglets. *Veterinary Immunology and Immunopa*thology, 120(3), 136-147.

Shim, Y., Ingale, S., Kim, J., Kim, K., Seo, D., Lee, S., Chae, B. ve Kwon, I. (2012). A multi-microbe probiotic formulation processed at low and high drying temperatures: effects on growth performance, nutrient retention and caecal microbiology of broilers. *British Poultry Science*, 53(4), 482-490.

Siggers, R.H., Siggers, J., Boye, M., Thymann, T., Mølbak, L., Leser, T., Jensen, B.B. ve Sangild, P.T. (2008). Early administration of probiotics alters bacterial colonization and limits diet-induced gut dysfunction and severity of necrotizing enterocolitis in preterm pigs. *Journal of Nutrition*, 138, 1437-144.

Smialek, M., Burchardt, S. ve Koncicki, A. (2018). The influence of probiotic supplementation in broiler chickens on population and carcass contamination with Campylobacter spp.-Field study. *Research Veterinary Science*, 118, 312–316

Stella, A.V., Paratte, R., Valnegri, L., Cigalino, G., Soncini, G., Chevaux, E., Dell'Orto, V. ve Savoini, G. (2007). Effect of administration of live Saccharomyces cerevisiae on milk production, milk composition, blood metabolites, and faecal flora in early lactating dairy goats. *Small Ruminant Research*, 67: 7-13.

Stein, D.R., Allen, D.T., Perry, E.B., Bruner, J.C., Gates, K.W., Rehberger, T.G., Mertz, K., Jones, D. ve Spicer, L.J. (2006). Effects of feeding propionibacteria to dairy cows on milk yield, milk components, and reproduction. *Journal of Dairy Science*, 89, 111-125.

Tabe, E.S., Oloya, J., Doetkott, D.K., Bauer, M.L., Gibbs, P.S. and Khaitsa, M.L. (2008). Comparative effect of direct-fed microbials on fecal shedding of Escherichia coli O157:H7 and Salmonella in naturally infected feedlot cattle. *Journal of Food Protection*, 71, 539-544.

Taras, D., Vahjen, W., Macha, M. ve Simon, O. (2005) Response of performance characteristics and fecal consistency to long-lasting supplementation with the probiotic strain Bacillus cereus var. toyoito sows and piglets. *Archives of Animal Nutrition*, 59, 405-417.

Taras, D., Vahjen, W., Macha, M. ve Simon, O. (2006). Performance, diarrhea incidence, and occurrence of Escherichia coli virulence genes during long-term administration of a probiotic *Enterococcus faecium* strain to sows and piglets. *Journal of Animal Science*, 84, 608-617.

Taras, D., Vahjen, W. ve Simon, O. (2007). Probiotics in pigs - modulation of their intestinal distribution and of their impact on health and performance. *Livestock Science*, 108, 229-231.

Teo, A.Y.L. ve Tan, H.M. (2005). Inhibition of Clostridium perfringens by a novel strain of Bacillus subtilis isolated from the gastro-intestinal tracts of healthy chickens. *Applied Environmental Microbiology*, 71(8), 4185-4190.

Tam, N.K., Uyen, N.Q., Hong, H.A., Duc, L.H., Hoa, T.T., Serra, C.R., Henriques, A.O. ve Cutting, S.M. (2006). The intestinal life cycle of *Bacillus subtilis* and close relatives. *Journal of Bacteriology*, 188(7), 2692-2700.

Vaughan, R.B. (1965). The romantic rationalist: A study of Elie Metchnikoff. Medical History, 9, 201-215.

Verschuere, L., Rombaut, G., Sorgeloos, P. ve Verstraete, W. (2000). Probiotic bacteria as biological control agents in aquaculture. *Microbiology and Molecular Biology Reviews*, 64, 655-671.

Waters, C.M. ve Bassler, B.L. (2005). Quorum sensing: cell-to-cell communication in bacteria. *Annual Review of Cell and Developmental Biology*, 21, 319–346.

Weinberg, Z.G., Muck, R.E., Weimer, P.J., Chen, Y. ve Gamburg, M. (2004). Lactic acid bacteria used in inoculants for silage as probiotics for ruminants. *Applied Biochemical Biotechnology*, 118(1-3), 1–9.

Willing, B.P., Malik, G. ve van Kessel, A.G. (2012). Nutrition and Gut Health in Swine. In *Sustainable Swine Nutrition*; Chiba, L.I., Ed.; Blackwell Publishing Ltd.: Oxford, UK, pp. 197–213.

Yan, F., Polk, D.B. (2006). Probiotics as functional food in the treatment od diarrhea. *Current Opinion in Clinical Nutrition and Metabolic Care*, 9(6), 717-721.

Yang, C., Cao, G., Ferket, P., Liu, T., Zhou, L., Zhang, L., Xiao, Y. ve Chen, A. (2012a). Effects of probiotic, Clostridium butyricum, on growth performance, immune function, and caecal microflora in broiler chickens. *Poultry Science*, 91(9), 21212129.

Yang, H., Liu, Y., Xu, S., Li, Y. ve Xu, Y. (2012b) Influence of symbiotics on the bacterial community in the caecal contents of broilers analysed by PCR-DGGE. *Acta Agriculturae Zhejiangensis*, 24(1), 26–31.

Yirga, H. (2015). The use of probiotics in animal nutrition. Journal of Probiotics and Health, 03.

Yildirim, Z ve Johnson, M.G. (1998). Characterization and antimicrobial spectrum of bifidocin B, a bacteriocin produced by *Bifidobacterium bifidum* NCFB 1454. *Journal of Food Protection*, 61(1), 47-51.

Yoo, J. ve Kim, S. (2016). Probiotics and Prebiotics: Present Status and Future Perspectives on Metabolic Disorders. *Nutrients*, 8, 173.

Younts-Dahl, S.M., Galyean, M.L., Loneragan, G.H., Elam, N.A. ve Brashears, M.M. (2004). Dietary supplementation with Lactobacillus- and Propionibacterium-based direct-fed microbials and prevalence of Escherichia coli O157 in beef feedlot cattle and on hides at harvest. *Journal of Food Protectio*n, 67, 889-893.

Younts-Dahl, S.M., Osborn, G.D., Galyean, M.L., Rivera, J.D., Loneragan, G.H. ve Brashears, M.M. (2005). Reduction of Escherichia coli O157 in finishing beef cattle by various doses of *Lactobacillus acidophillus* in direct-fed microbials. *Journal of Food Proctection*, 68, 6-10.

Zhang, B., Yang, X., Guo, Y. ve Long, F. (2011). Effects of dietary lipids and Clostridium butyricum on the performance and the digestive tract of broiler chickens. *Archives of Animal Nutrition*, 65(4), 329–339.

Zhang Z, Kim I (2014). Effects of multistrain probiotics on growth performance, apparent ileal nutrient digestibility, blood characteristics, cecal microbial shedding, and excreta odor contents in broilers. *Poultry Science*, 93(2), 364-370.

Zhang, H.S., Wang, H.F., Shepher, M., Wen, K., Li, G.H., Yang, X.D., Kocher, J., Giri-Rachman, E., Dickerman, A., Settlage, R. ve Yuan, L.J. (2014a). Probiotics and virulent human rotavirus modulate the transplanted human gut microbiota in gnotobiotic pigs. *Gut Pathogens*, 6, Art. No. 39.

Zhang, J., Yang, C., Cao, G., Zeng, X. ve Liu, J. (2014b). Bacillus amyloliquefaciens and its appli- cation as a probiotic. *Chinese Journal of Animal Nut*rition, 26(4), 863–867.

Zhao, P.Y. ve Kim, I.H. (2015). Effect of direct-fed microbial on growth performance, nutrient digestibility, fecal noxious gas emission, fecal microbial flora and diarrhea score in weanling pigs. *Animal Feed Science and Technology*, 200, 86–92.

KAYNAKÇA

Ahmadova, S. ve Akova, O. (2016). Türkiye'de Organik Ekoturizm Çiftlikleri Üzerine Bir Araştırma. *Karabük Üniversitesi Sosyal Bilimler Enstitüsü Dergisi,* 6(1), 14-29.

Akın, H.N. (2006). Türkiye'de Ekoturizmin Sürdürülebilir Gelişimi: Kaçkar Dağları Milli Parkı Örneği. (Yayımlanmamış Yüksek Lisans Tezi). Hatay: Mustafa Kemal Üniversitesi Sosyal Bilimler Enstitüsü Turizm İşletmeciliği Anabilim Dalı.

Akyol, A. (2016). Korunan Alanlarda Sürdürülebilir Turizm ve Alan Kılavuzluğu Uygulamaları. Presented at the 3rd International Congress of Tourism Management Researches, Antalya.

Akyol, A. ve Tolunay, A. (2012). Yenişarbademli Isparta İlçesinin Ekoturizm Potansiyeli ve Gelişiminin Sürdürülebilirliği Üzerine Değerlendirmeler. 2. Ulusal Kırsal Turizm Sempozyumu, Aksaray.

Akyol, A. ve Uygun, A.A. (2017). Sürdürülebilir Turizm Uygulamaları Kapsamında Ziyaretçi Tercihleri: Pastoral Vadi Ekolojik Yaşam Çiftliği Örneği. *Turkish Journal of Forestry,* 18(2): 133-139. DOI: 10.18182/tjf.297952.

Allen, L.R., Long, P.T., Perdue, R. ve Kieselbach, S. (1988). The Impact of Tourism Development on Residents' Perceptions of Community Life. *Journal of Travel Research,* 27 (Summer), 16-21.

Artun, E. (2013). Halkın Kültürünün Uluslararası İlişkilerde Ülkelerin Tanıtımına Katkısı, http://turkoloji.cu.edu.tr/HALKBILIM/60.php, (E.T.: 02.12.2021).

Baloğlu, Ş. ve McCleary W.K. (1999). U.S. International Pleasure Travelers' Images of Four Mediterranean Destinations: A Comparison of Visitors and Non-Visitors. *Journal of Travel and Tourism Research,* Vol: 8, N: 2, Sage Publications, Canada, 144-151.

Bekiroğlu, M. (2008). Uçmakdere'nin (Tekirdağ) Doğal ve Kültürel Özelliklerinin Ekoturizm Açısından Değerlendirilmesi. (Yayımlanmamış Yüksek Lisans Tezi). Tekirdağ: Namık Kemal Üniversitesi Fen Bilimleri Enstitüsü Peyzaj Mimarlığı Anabilim Dalı.

Benzer Kılıç, A.N. (2006). Bolu – Göynük ve Yakın Çevresi Doğal ve Kültürel Kaynaklarının Ekoturizm Açısından Değerlendirilmesi. (Yayımlanmamış Doktora Tezi). Ankara: Ankara Üniversitesi Fen Bilimleri Enstitüsü Peyzaj Mimarlığı Anabilim Dalı.

Boyacıoğlu, E.Z. (2014). Kırsal Turizmde Kadın Girişimciliği: Edirne Örneği. *Uluslararası Sosyal ve Ekonomik Bilimler Dergisi,* 4(2): 82-90.

Bozkurt, S.G. (2020). Sivas'ın Doğal ve Kültürel Kaynaklarının Ekoturizm Potansiyeli Açısından Değerlendirilmesi. *Turkish Journal of Forest Science,* 4(2), 172-189.

Briedenhann, J. ve Wickens, E. (2004). Tourism Routes as a Tool for the Economic Development of Rural Areas—Vibrant Hope or İmpossible Dream?. *Tourism management,* 25(1), 71-79.

Burton, F. (1998). Can Ecotourism Objectives be Achieved. *Annals Of Tourism Research,* 25(3): 757.

Çevirgen, A. (2004). Edremit Yöresinde Ekoturizme Yönelik Bir Talep Araştırması. *Balıkesir Üniversitesi Sosyal Bilimler Enstitüsü Dergisi,* Cilt:12, ss.46- 67.

Demir, C. ve Çevirgen, A. (2006). *Ekoturizm* Yönetimi. Ankara: Nobel Yayın Dağıtım, (1. Basım), s.70-71.

DKMP, 2022. https://www.tarimorman.gov.tr/DKMP/Menu/18/Korunan-Alan-Istatistikleri (E.T.: 12.01.2022).

Dowling, R.K., ve Fennell, D.A. (2003). The Context of Ecotourism Policy and Planning. *Ecotourism policy and planning,* 1-20.

Edgell, D.L. ve Hill, B.J. (2002). *Best practices guidebook for international tourism development for rural communities.* Brigham Young University, Department of Recreation Management and Youth Leadership.

Eğribaş, H.N. (2019). Nevşehir İlinde Ekoturizmin Geliştirilmesine Yönelik Yerel Paydaşların Görüşleri. Yüksek Lisans Tezi. Nevşehir: Nevşehir Hacı Bektaş Veli Üniversitesi, Sosyal Bilimler Enstitüsü.

Erdoğan, N. (2003). Çevre ve (Eko)Turizm Ankara: Erk Yayınları.

Erkut, F.Ç. (2005). Eko Turizm Kaynağı Olarak Akçay Vadisi ve Madran Dağı'nın Değerlendirilmesi. (Yayımlanmamış Yüksek Lisans Tezi). Aydın: Adnan Menderes Üniversitesi Sosyal Bilimler Enstitüsü İşletme Anabilim Dalı.

Ertuna, B., Güney, S., Güven, Ö. ve Aydemir, N. (2012). Yerel Halkın Kırsal Turizm Gelişimine Katılma İsteğini Etkileyen Unsurlar: Kastamonu Örneği. *Uluslararası Sosyal ve Ekonomik Bilimler Dergisi,* 2(2). 59-66.

Frochot, I. (2005). A Benefit Segmentation of Tourists in Rural Areas: A Scottish Perspective. *Tourism Management,* 26(3), 335–346.

Gök, H.N. ve Özkoç, A.G. (2020). Kapadokya Bölgesi'nde Yerel Paydaşların Ekoturizme Yönelik Görüşleri. *USBAD Uluslararası Sosyal Bilimler Akademi Dergisi,* 2(4), 1215-1235.

Gursoy, D. ve Rutherford, D.G. (2004). Host Attitudes Toward Tourism an Improved Structural Model. *Annals of Tourism Research*, 31(3), 495-516.

Gülez, S. (1990). Orman İçi Rekreasyon Potansiyelinin Belirlenmesi İçin Bir Değerlendirme Yöntemi. İ.Ü. Orman Fakültesi Dergisi, 10(2), 132-147.

Gültekin, P. (2010). Düzce Uğursuyu ve Aksu Havzaları Ekoturizm Potansiyelinin Belirlenmesi ve Peyzaj Yönetimi. (Yayımlanmamış Yüksek Lisans Tezi). Düzce: Düzce Üniversitesi Fen Bilimleri Enstitüsü Peyzaj Mimarlığı Anabilim Dalı.

Gürbüz, İ., Erol, A.O. ve Yavuz, O. (2002). Dünya'da Türkiye'de Kırsal Turizm. Türkiye V. Tarım Ekonomisi Kongresi. Erzurum: 18-20 Eylül 2002.

Héctor, C.L. (1996). Tourism, Ecotourism, and Protected Areas. In IV World Congress on National Parks and Protected Areas, 1996. IUCN-The World Conservation Union.

Hill, J. ve Gale, T. (2009). *Ecotourism and Environmental Sustainability: Principles and Practice*. England: Ashgate.

Hodgson, P. (1990). New Tourism Product Development, Current Issues. *Tourism Management,* Vol: 2, N: 1, Great Britain, 2-5.

İlter, M.S. (2019). Kırsal Kalkınmada Tarım ve Hayvancılığın Kırsal Yoksulluğu Azaltmadaki Etkileri "Yatağan'ın Sosyo-Ekonomik Yapısı ve Tarımsal Nitelikleri". *Sosyal Politika Çalışmaları Dergisi,* 19 (44), 629-654.

İlter, M.S. (2021). Kırsal Kalkınmada Yeni Bir Yaklaşım Olarak Ekoturizm "Dalyan Örneği". *Meriç Uluslararası Sosyal ve Stratejik Araştırmalar Dergisi,* 5(13), 53-74.

Jurowski, C., Uysal, M. ve Williams, D.R. (1997). A Theoretical Analysis of Host Community Resident Reactions to Tourism. *Journal of Tourism Research,* 36, 3-11.

Kamacı, S. (2015). Hakkâri İlinde Ekoturizm Olanaklarının Araştırılması, (Yayımlanmamış Yüksek Lisans Tezi). Van: Yüzüncü Yıl Üniversitesi Sosyal Bilimler Enstitüsü Coğrafya Anabilim Dalı Beşeri ve Ekonomik Coğrafya Bilim Dalı.

Karadoğan, S. ve Yıldırım, A. (2008). Mardin-Midyat Platosunun Ekoturizm Açısından Değerlendirilmesi. Ankara Üniversitesi Türkiye Coğrafyası Araştırma ve Uygulama Merkezi (TÜCAUM) V. Coğrafya Sempozyumu. Ankara: 16-17 Ekim 2008.

Kasalak, M.A., Yurcu, G., Akıncı, Z. ve Sarı, D.B. (2018). Ekolojik Çiftliklerin Ekoturizm Girişimciliği Kapsamında Değerlendirilmesi: Antalya İli Alan Araştırması. *Akademik Araştırmalar ve Çalışmalar Dergisi (AKAD),* 10(18), 221-240.

Kaya, M. (2015). Ayancık ve Yakın Çevresinin Ekoturizm Potansiyeli. Yayımlanmamış Doktora Tezi. Samsun: On Dokuz Mayıs Üniversitesi Sosyal Bilimler Enstitüsü.

Kaypak, Ş. (2010). Ekolojik Turizmin Sürdürülebilirliği. *Alanya İşletme Fakültesi Dergisi,* 2: 93-114.

Kaypak, Ş. (2012). Ekolojik Turizm ve Sürdürülebilir Kırsal Kalkınma. *KMÜ Sosyal ve Ekonomik Araştırmalar Dergisi,* 14 (22): 11-29.

Kaytanlıoğlu, E.H.T., Fakir, H. ve Aydemir, A.N. (2021). Onikişubat (Kahramanmaraş) Yöresinde Gıda Olarak Tüketilen Bazı Doğal Bitki Taksonlarına Ait Yöresel Tarifler. *Turkish Journal of Forestry,* 22(2), 83-90.

Keçili, S. (2018). Tarihçilik Açısından Büyük Taarruz Sahasının Ekoturizm İle İlişkilendirilmesi. *Karabük Üniversitesi Sosyal Bilimler Enstitüsü Dergisi,* 8(1): 116-128.

Konyalı, C. (2017). Sürdürülebilir Turizm Açısından Ekoturizmin Yeri, https://scholar.google.com.tr/scholar?hl=tr&as_sdt=0%2C5&q=S%C3%BCrd%C3%BCr%C3%BClebilir+Turizm+A%C3%A7%C4%B1s%C4%B1ndan+Ekoturizmin+Yeri.&btnG= (E.T.: 16.01.2022).

Korkmaz, M., Akyol, A., Türkoğlu, T., Bergner, A., Jansson, N. ve Tolunay, A. (2018). Korunan Alanlar İçin Orman Biyoçeşitlilik Göstergelerine Bakış: Türk ve İsveç Orman Uzmanlarının Görüşlerinin Karşılaştırılması. *Uygulamalı Ekoloji ve Çevre Araştırmaları,* 16(3), 3595-3609.

Kozak, M. ve Kozak, N. (2001). *Genel Turizm: İlkler – Kavramlar.* Ankara: Detay Yayıncılık.

Kuter, N. ve Ünal, H.E. (2009). Sürdürülebilirlik Kapsamında Ekoturizmin Çevresel, Ekonomik ve Sosyo-Kültürel Etkileri. *Kastamonu University Journal of Forestry Faculty,* 9(2), 146-156.

Luzar, E.J., Diagne, A., Gan, C. ve Henning, B.R. (1995). Evaluating Naturebased Tourism Using the New Environmental Paradigm. *Journal of Agricultural and Applied Economics,* 27(2), 544-555.

Neil, J. ve Wearing, S. (1999). *Ecotourism: Impacts, Potentials and Possibilities.* Great Britain: Butterworth-Heinemann Linacre House.

Orhan, T. (2008). Uzundere İlçesi ve Yakın Çevresinin Ekoturizm Potansiyelinin Belirlenmesi ve Sınıflandırılması. (Yayımlanmamış Yüksek Lisans Tezi). Erzurum: Atatürk Üniversitesi Fen Bilimleri Enstitüsü Peyzaj Mimarlığı Anabilim Dalı.

Öztekin, E. (2021). Zonguldak İlinin Ekoturizm Potansiyeli ve Swot Analizi. *Doğu Coğrafya Dergisi,* 26(45), 171-182.

Pekçetinöz, B. (2006). Denizel Koruma Alanlarında Ekoturizmin Bir Segmenti Olarak Kuş Gözlemciliği Aktiviteleri ve İzmir Kuş Cennetinin Potansiyeli. (Yayımlanmamış Yüksek Lisans Tezi). İzmir: Dokuz Eylül Üniversitesi Fen Bilimleri Enstitüsü Deniz Bilimleri ve Teknolojisi Enstitüsü Kıyı Bölgesi Yönetimi Programı.

Polat, A.T. (2006). Karapınar İlçesi ve Yakın Çevresi Peyzaj Özelliklerinin Ekoturizm Kullanımları Yönünden Değerlendirilmesi Üzerine Bir Araştırma. Doktora Tezi. Konya: S.Ü. Fen Bilimleri Enstitüsü Tarımsal Yapılar ve Sulama A.B.D.

Selimoğlu, Ö. (2010). *Dünyada ve Türkiye'de Ekoturizm*. İstanbul: İstanbul Ticaret Odası Eğitim ve Araştırma Yayınları.

Sharpley, R. ve Vass, A. (2006). Tourism, Farming and Diversification: An Attitudinal Study. *Tourism Management,* 27: 1040–1052.

Sungur, Z. (2012). Sürdürülebilir Ekoturizmin Toplumsal Etkileri: Türkiye'den Örnekler. International Conference on Eurasıan Economies, s.338.

Surat, H. (2017). Artvin Yusufeli'nde Yerel Halkın Ekoturizme Yönelik Algı ve Tutumları. *Journal of Forestry*, vol.13, issue.2, p. 9-19.

Şahin, İ.F. (2011). Erzincan İlinin Turizm Potansiyeli ve İldeki Ekoturizm Uygulamaları. *Doğu Coğrafya Dergisi,* 14(22), 69-88.

Tanç, A. ve Sanalan Bilici, N. (2020). Oltu, Olur, Narman ve Şenkaya İlçelerinin Ekoturizm Potansiyelinin Swot Analizi Yöntemiyle Belirlenmesi. *Uluslararası Batı Karadeniz Sosyal ve Beşeri Bilimler Dergisi,* 4(1), 87-115.

Tekin, Ö. (2014). Turistik Ürün Çeşitlendirmesi Kapsamında Konya'da Ekoturizm Rotaları. (Yayımlanmış Yüksek Lisans Tezi), Konya: Necmettin Erbakan Üniversitesi, Sosyal Bilimler Enstitüsü.

Texas Agricultural Extention Service, 1997. Developing Tourism in Your Community. Texas Departure Of Commerce Texas A&M University, United State of America, 5-13, 18, 33-38.

Tosun, C. ve Şahin, S.Z. (2006). Gelişen ve Değişen Eğilim: Ekoturizm. II. Balıkesir Turizm Kongresi. Balıkesir: 20-22 Nisan.

Türkmen, M.M., Akyol, A. ve Yılmaz, C. (2015). Doğal Korunan Alanlarda Ziyaretçi Yoğunluğuna Bağlı Ortaya Çıkan Problemler ve Alanın Sürdürülebilir Yönetimine Etkileri: Dilek Yarımadası-Büyük Menderes Deltası Milli Parkı. TMMOB Orman Mühendisleri Odası 2023'e Doğru 3. Doğa ve Ormancılık Sempozyumu, Antalya: 26-29 Kasım 2015.

Valentine, S. (1992). *Review, Nature-Based Tourism, Special Interest Tourism.* (edited by Betty Weiler and Colin Michael Hall). London: Belhaven Press.

Yalçınkaya, N.M. (2021). Adana İli-Kozan İlçesinin Ekoturizm Potansiyelinin Sürdürülebilir Turizm Yaklaşımıyla Araştırılması. *Turkish Journal of Forest Science,* 5(2), 478-495.

Yıldırım, J. ve Öcal, N. (2004). Tourism and Economic Growth in Turkey, *Ekonomik Yaklaşım,* 15(52-53): 131-141.

Yıldırım, T. ve Koçan, N. (2008). Nevşehir Acıgöl Kalderası Kalecitepe ve Acıgöl Maarlarının Jeoturizm Kapsamında Değerlendirilmesi. *Ege Üniversitesi Ziraat Fakültesi Dergisi,* 45(2), 135-143.

Yıldız, O. (2019). Sürdürülebilir Kalkınma Kapsamında Ekoturizmin Muğla İlinin Ekonomik Kalkınmasına Etkileri. Yayımlanmamış Doktora Tezi. Muğla: Muğla Sıtkı Koçman Üniversitesi Sosyal Bilimler Enstitüsü.

Yıldız, Z. ve Sarıtaş, T. (2021). Türkiye'de Bölgesel Kalkınma ve Turizm İlişkisi Üzerine Bir Değerlendirme. İnsan ve Toplum Bilimleri Araştırmaları Dergisi, 10(2), 1633-1654.

Yılmaz, H. (2008). Turizm Çeşitlendirilmesi Kapsamında Ekoturizmin Ürünü Olarak Tatil Çiftlikleri: Türkiye'deki Tatil Çiftliklerine Yönelik Swot Analizi. Doktora Tezi. Afyon: Afyon Kocatepe Üniversitesi Sosyal Bilimler Enstitüsü.

Yürik Özkan, E. (2002). "Turizmin Geleceği: Ekoturizm". https://acikders.ankara.edu.tr/mod/resource/view.php?id=5740, (E.T.: Erişim 10.12.2021).

KAYNAKÇA

Baltic, T., Ciric, J., Velebit, B., Petronijević, R., Lakićević, B., Đorđević, V. Ve Janković, V. (2017). Changes in total viable count and TVB-N content in marinated chicken breast fillets during storage. *IOP Conf. Series: Earth and Environmental Science*, 85, 012073. https://doi.org/10.1088/1755-1315/85/1/012073.

Cao, L., Si, J.Y., Liu, Y., Sun, H., Jin, W., Li, Z., Zhao, X.H. ve Pan, R.L. (2008). Essential oil composition, antimicrobial and antioxidant properties of *Mosla chinensis Maxim*. *Food Chemistry*, 115(3), 801-805. https://doi.org/10.1016/j.foodchem. 2008.12.064.

Chytiri, S., Chouliara, I., Savvaidis, I.N. ve Kontominas, M.G. (2004). Microbiological, chemical and sensory assessment of iced whole and filleted aqua cultured rainbow trout. *Food Microbiology*. 21(2), 157–65. https://doi.org/10.1016/S0740-0020(03)00059-5.

Çağlak, E. ve Karslı B. (2015). Determination of Shelf Life of Marinade and Brine Injected Rainbow Trout (*Oncorhynchus mykiss*, Walbaum 1792) at Refrigerator Conditions. *Journal of Food and Health Science*. 1(4): 199-210.

Çaklı, Ş., Klınıç, B., Dinçer, T. ve Tolasa, Ş. (2006). Comparison of the shelf lifes of Map and vacuum packaged hot smoked rainbow trout (*Oncorhynchus mykiss*). *European Food Research and Technology*. 224(1), 19-26. https://doi.org/10.1007/s00217-006-0283-3.

Đozić, D.J. ve Urošević, B.D.G. (2019). Application of artificial neural networks for testing long-term energy policy targets. *Energy,* 174, 488-496. https://doi.org/10.1016/j.energy.2019.02.191.

Gram, L. ve Huss, H.H. (1996). Microbiological spoilage of fish and fish products. *International Journal of Food Microbiology*, 33(1), 121-137. https://doi.org/10.1016/0168-1605(96)01134-8.

Guiné, R.P.F. (2019). The Use of Artificial Neural Networks (ANN) in Food Process Engineering*. International Journal of Food Engineering,* 5(1), 15-21.

Howgate, P. (2010). A critical review of total volatile bases and Trimethylamine as indices of freshness of fish. Part 1. Determination. *Electronic Journal of Environmental Agricultural and Food Chemistry*. 9, 29-57.

Huang, Y., Kangas, L.J. ve Rasco, B.A. (2007). Applications of Artificial Neural Networks (ANNs) in Food Science. *Critical Reviews in Food Science and Nutrition*, 47, 113-126. https://doi.org/10.1080/10408390600626453.

Marini, F. (2009). Artificial neural networks in foodstuff analyses: Trends and perspectives A review. *Analytica Chimica Acta,* 635(2), 121-131. https://doi.org/10.1016/j.aca.2009.01.009.

Mexis, S.F., Chouliara, E. ve Kontominas, M.G. (2009). Combined effect of an oxygen absorber and oregano essential oil on shelf life extension of rainbow trout fillets stored at 4 C. *Food Microbiology,* 26(6), 598–605. https://doi.org/10.1016/j.fm.2009.04.002.

Ojagh, S.M., Rezaei, M., Razavi, S.H. ve Hosseini, S.M.H. (2010). Effect of chitosan coatings enriched with cinnamon oil on the quality of refrigerated rainbow trout. *Food Chemisty,* 120(1), 193-198. https://doi.org/10.1016/j.foodchem.2009.10.006.

Öz, M. (2018). Effects of garlic (*Allium sativum*) supplemented fish diet on sensory, chemical and microbiological properties of rainbow trout during storage at −18 °C. *LWT-Food Science and Technology,* 92, 155-160. https://doi.org/10.1016/j.lwt.2018.02.030.

Özoğul, F., Yavuzer, E., Özoğul, Y. ve Kuley, E. (2013). Comparative quality loss in wild and cultured rainbow trout (*Oncorhynchus mykiss*) during chilling storage. *Food Science and Technology Research,* 19(3), 445-454. https://doi.org/10.3136/fstr.19.445.

Özyurt, G., Polat, A. ve Tokur, B. (2007). Chemical and sensory changes in frozen (-18ºC) wild sea bass (*Dicentrarchus labrax*) captured at different fishing seasons. *International Journal of Food Science and Technology,* 42(7), 887-893. https://10.1111/j.1365-2621.2006.01302.x.

Pezeshk, S., Rezaei, M. ve Hosseini, H. (2011). Effects of turmeric, shallot extracts, and their combination on quality characteristics of vacuum-packaged rainbow trout stored at 4±1°C. *Journal of Food Science*, 76(6), 387-391. https://10.1111/j.1750-3841.2011.02242.x.

Rezaei, M. ve Hosseini, S.F. (2008). Quality assessment of farmed rainbow trout (*Oncorhynchus mykiss*) during chilled storage. *Journal of Food Science,* 73(6), 93-96. https://10.1111/j.1750-3841.2008.00792.x.

Roy, J., Mercier, Y., Tonnet, L., Burel, C., Lanuque, A., Surget, A., Larroquet, L., Corraze, G., Terrier, F., Panserat, S. ve Skiba, S. (2019). Rainbow trout prefer diets rich in omega-3 long chain polyunsaturated fatty acids DHA and EPA. *Physiology & Behavior,* 213(1), 2020, 112692. https://doi.org/10.1016/j.physbeh.2019.112692.

Sallam, I.K. (2007). Antimicrobial and antioxidant effects of sodium acetate, sodium lactate, and sodium citrate in refrigerated sliced salmon. *Food Control,* 18(5), 566-575. https://10.1016/j.foodcont.2006.02.002.

Shadman, S., Hosseini, S.E., Langroudi, H.E. ve Shabani, S. (2017). Evaluation of the effect of a sunflower oil-based nanoemulsion with Zataria multiflora Boiss. essential oil on the physicochemical properties of rainbow trout (*Oncorhynchus mykiss*) fillets during cold storage. *LWT-Food Science and Technology*, 79, 511-517. https://doi.org/10.1016/j.lwt.2016.01.073.

Singh, G., Marimuthu, P., Murali, H.S. ve Bawa, A.S. (2005). Antoxidative and antibacterial potentials of essential oils and extracts isolated from various spice materials. *Journal of Food Safety,* 25(2), 130-145. https://10.1111/j.1745-4565.2005.00564.x.

Takyar, M.B.T., Khajavi, S.H. ve Safari, R. (2019). Evaluation of antioxidant properties of Chlorella vulgaris and Spirulina platensis and their application in order to extend the shelf life of rainbow trout (*Oncorhynchus mykiss*) fillets during refrigerated storage. *LWT - Food Science and Technology*, 100, 244-249. https://doi.org/10.1016/j.lwt.2018.10.079.

Yavuzer, E. (2014). Patates, Yer Elması, Şeker Pancarı Ve Kırmızı Pancar Kabuğu Ekstraktlarından Elde Edilen Buzun Depolama Süresince Gökkuşağı Alabalığı (*Oncorhynchus mykiss*) Filetoları Üzerindeki Duyusal, Kimyasal Ve Mikrobiyolojik Etkilerinin İncelenmesi. Doktora Tezi, Çukurova Üniversitesi Fen Bilimleri Enstitüsü. 145s.

Yavuzer, E. (2018). Ceviz Yeşil Kabuğu Özütü İle Hazırlanan Buzun Gökkuşağı Alabalığı (*Oncorhynchus mykiss*) Filetolarının Kalite Özelliklerine Etkisi. *LIMNOFISH-Journal of Limnology and Freshwater Fisheries Research*, 4(3), 146-153. https://doi.org/10.17216/LimnoFish.425867.

Yavuzer, E., Özogul, F. ve Özogul, Y. (2020). Impact of icing with potato, sweet potato, sugar beet, and red beet peel extract on the sensory, chemical, and microbiological changes of rainbow trout (*Oncorhynchus mykiss*) fillets stored at (3 ± 1 °C). *Aquaculture International*, 28, 187-197. https://doi.org/10.1007/s10499-019-00454-7.

Yavuzer, E. (2020). Determination of rainbow trout quality parameters with Arduino microcontroller. *Journal of Food Safety*, 2020;e12857. doi: https://doi.org/10.1111/jfs.12857.

DÜNYA KURU ÜZÜM PİYASASINDA
TÜRKİYE'NİN PAZAR GÜCÜ

Öğr. Gör. Dr. Aytaç DEMİRAY
Prof. Dr. Selim Adem HATIRLI

EĞİTİM
yayınevi

DÜNYA KURU ÜZÜM PİYASASINDA TÜRKİYE'NİN PAZAR GÜCÜ

Öğr. Gör. Dr. Aytaç Demiray, Prof. Dr. Selim Adem Hatırlı

Genel Yayın Yönetmeni: Yusuf Ziya Aydoğan (yza@egitimyayinevi.com)
Genel Yayın Koordinatörü: Yusuf Yavuz (yusufyavuz@egitimyayinevi.com)
Sayfa Tasarımı: Eğitim Yayınevi Grafik Birimi
Kapak Tasarımı: Eğitim Yayınevi Grafik Birimi

T.C. Kültür ve Turizm Bakanlığı
Yayıncı Sertifika No: 47830

E-ISBN: 978-625-8341-57-7
1. Baskı, Haziran 2022

Kütüphane Kimlik Kartı
DÜNYA KURU ÜZÜM PİYASASINDA TÜRKİYE'NİN PAZAR GÜCÜ
Öğr. Gör. Dr. Aytaç Demiray, Prof. Dr. Selim Adem Hatırlı
126 s., 165x240 mm
Kaynakça var, dizin yok.
ISBN: 978-625-8341-57-7

Copyright © Bu kitabın Türkiye'deki her türlü yayın hakkı Eğitim Yayınevi'ne aittir. Bütün hakları saklıdır. Kitabın tamamı veya bir kısmı 5846 sayılı yasanın hükümlerine göre kitabı yayımlayan firmanın ve yazarlarının önceden izni olmadan elektronik/mekanik yolla, fotokopi yoluyla ya da herhangi bir kayıt sistemi ile çoğaltılamaz, yayımlanamaz.

EĞİTİM
yayınevi

Yayınevi Türkiye Ofis: İstanbul: Eğitim Yayınevi Tic. Ltd. Şti., Atakent mah. Yasemen sok. No: 4/B, Ümraniye, İstanbul, Türkiye

Konya: Eğitim Yayınevi Tic. Ltd. Şti., Fevzi Çakmak Mah. 10721 Sok. B Blok, No: 16/B, Safakent, Karatay, Konya, Türkiye
+90 332 351 92 85, +90 533 151 50 42, 0 332 502 50 42
bilgi@egitimyayinevi.com

Yayınevi Amerika Ofis: New York: Egitim Publishing Group, Inc.
P.O. Box 768/Armonk, New York, 10504-0768, United States of America
americaoffice@egitimyayinevi.com

Lojistik ve Sevkiyat Merkezi: Kitapmatik Lojistik ve Sevkiyat Merkezi, Fevzi Çakmak Mah. 10721 Sok. B Blok, No: 16/B, Safakent, Karatay, Konya, Türkiye
sevkiyat@egitimyayinevi.com

Kitabevi Şubesi: Eğitim Kitabevi, Şükran mah. Rampalı 121, Meram, Konya, Türkiye
+90 332 499 90 00
bilgi@egitimkitabevi.com

İnternet Satış: www.kitapmatik.com.tr
+90 537 512 43 00
bilgi@kitapmatik.com.tr

ilk okuyan siz olun
kitapmatik
internetteki kitapçınız

KAYNAKÇA

Abbasoğlu, O. F., Aysan, A. F. ve Güneş, A. (2007). Concentration, Competition, Efficiency and Profitability of the Turkish Banking Sector in the Post-Crises Period. Banks and Bank Systems(2, Iss. 3), 106-115.

Adelman, M. A. (1969). Comment on the" H" Concentration Measure as a Numbers-Equivalent. The Review of Economics and Statistics, 99-101.

Ağaoğlu, Y. (1999). Bilimsel ve Uygulamalı Bağcılık (Asma Biyolojisi). Kavaklıdere Eğitim Yayınları, 1(1), 205.

Ak Kocabay, S. (2009). Bank Competition and Banking System Stability: Evidence From Turkey. (Graduate School), Middle East Technical University, Ankara.

Aktan, B. ve Masood, O. (2010). The State of Competition of the Turkish Banking Industry: An Application of the Panzar-Rosse Model. Journal of Business Economics and Management, 11(1), 131-145.

Aktaş, E. ve Tan, S. (2007). Tarım Politikasındaki Değişiklikler ve Bağcılık: Çanakkale İli Örneği. 2. Troas Bölgesi Değerleri Sempozyumu, Çanakkale, 199-211.

Al-Jarrah, I. M. ve Gharaibeh, H. (2009). The Efficiency Cost of Market Power in Banking: A Test of the Quiet Life and Related Hypotheses in the Jordan's Banking Industry. Investment management and financial innovations(6, Iss. 2), 32-39.

Alegria, C. ve Schaeck, K. (2008). On Measuring Concentration in Banking Systems. Finance Research Letters, 5(1), 59-67.

Anlı, E. (2006). Bağlar Güzeli: Üzüm ve Üzüm Kültürü Yapı Kredi Yayınları İstanbul, 1: Basım.

Appelbaum, E. (1982). The Estimation of the Degree of Oligopoly Power. Journal of Econometrics, 19(2-3), 287-299.

Appelbaum, E. ve Kohli, U. R. (1979). Canada-United States Trade: Tests for the Small-Open-Economy Hypothesis. Canadian Journal of Economics, 1-14.

Asche, F. ve Steen, F. (2006). When Anti-Dumping Measures Lead to İncreased Market Power: A Case Study of the European Salmon Market.

Bailey, D. ve Boyle, S. E. (1971). The Optimal Measure of Concentration. Journal of the American Statistical Association, 66(336), 702-706.

Bain, J. S. (1951). Relation of Profit Rate to İndustry Concentration: American Manufacturing, 1936–1940. The Quarterly Journal of Economics, 65(3), 293-324.

Batiuk, S. D. (2013). The Fruits of Migration: Understanding the 'Longue Dureé'and the Socio-Economic Relations of the Early Transcaucasian Culture. Journal of Anthropological Archaeology, 32(4), 449-477.

Baylis, K. R. ve Malhotra, N. (2008). Antidumping and Market Power in the Agriculture Sector, with a Special Case Study of the Fresh Tomato Industry. Estey Journal of International Law and Trade Policy, 9(1753-2016-141166), 38-50.

Bekar, T. (2016). Şaraplık Üzüm Kalitesi Üzerine Yetiştiriciliğin Etkileri. Türk Tarım ve Doğa Bilimleri Dergisi, 3(4), 255-264.

Berger, A. N. (1995). The profit-structure relationship in banking--tests of market-power and efficient-structure hypotheses. Journal of Money, Credit and Banking, 27(2), 404-431.

Berger, A. N., Demirgüç-Kunt, A., Levine, R. ve Haubrich, J. G. (2004). Bank concentration and competition: An evolution in the making. Journal of Money, Credit and Banking, 433-451.

Berger, A. N. ve Hannan, T. H. (1989). The price-concentration relationship in banking. The Review of Economics and Statistics, 291-299.

Bikker, J. A. ve Bos, J. W. (2008). Bank Performance: A theoretical and empirical framework for the analysis of profitability, competition and efficiency: Routledge.

Bikker, J. A. ve Haaf, K. (2002a). Competition, concentration and their relationship: An empirical analysis of the banking industry. Journal of Banking & Finance, 26(11), 2191-2214.

Bikker, J. A. ve Haaf, K. (2002b). Measures of Competition and Concentration in the Banking Industry: a Review of the Literature. Economic and Financial Modelling Journal, 9(2), 53-98.

Bikker, J. A., Shaffer, S. ve Spierdijk, L. (2012). Assessing competition with the Panzar-Rosse model: The role of scale, costs, and equilibrium. Review of Economics and Statistics, 94(4), 1025-1044.

Bresnahan, T. F. (1982). The oligopoly solution concept is identified. Economics letters, 10(1-2), 87-92.

Bresnahan, T. F. ve Schmalensee, R. (1987). The empirical renaissance in industrial economics: an overview. The Journal of Industrial Economics, 371-378.

Brozen, Y. ve Bittlingmayer, G. (1982). Concentration, mergers, and public policy: Free Press.

BUGEM. (2020). Üzüm Değerlendirme Raporu. Retrieved from: Tarım ve Orman Bakanlığı-Bitkisel Üretim Genel Müdürlüğü Ankara: https://www.tarimorman.gov.tr/BUGEM/Belgeler/M%C4%B0LL%C4%B0%20TARIM/%C3%9Cr%C3%BCn%20Masalar%C4%B1%20%C3%9Cr%C3%BCn%20De%C4%9Ferlendirme%20Raporlar%C4%B1%20yay%C4%B1mland%C4%B1/%C3%9Cz%C3%BCm%20De%C4%9Ferlendirme%20Raporu.pdf

Carughi, A., Lamkinv, T. ve Perelman, D. (2008). Health benefits of sun-dried raisins. Health Research and Studies Centre, 30, 511-519.

Cho, G., Jin, H. J. ve Koo, W. W. (2002). Measuring The Market Power Of The US Wheat Exporters In Asian Countries: An Issue About Adjustment Of Nominal Exchange Rate When Using As A Cost Shifter; The Competitiveness Of The US Wheat Exporters In Asian Countries. AAEA 2002 Conference, Long Beach, CA, Long Beach, CA.

Claessens, S. ve Laeven, L. (2004). What drives bank competition? Some international evidence. Journal of Money, Credit and Banking, 563-583.

Coccorese, P. (2004). Banking competition and macroeconomic conditions: a disaggregate analysis. Journal of International Financial Markets, Institutions and Money, 14(3), 203-219.

Coşkun, M. N., Ardor, H. N., Çermikli, A. H., Eruygur, H. O., Öztürk, F., Tokatlıoğlu, İ., . . . Dağlaroğlu, T. (2012). Türkiye'de bankacılık sektörü piyasa yapısı, firma davranışları ve rekabet analizi. İstanbul: Türkiye Bankalar Birliği.

Crane, D. A. (2014). Market Power Without Market Definition. Notre Dame L. Rev., 90, 31.

Çelik, T. ve Kaplan, M. (2010). Türk bankacılık sektöründe etkinlik ve rekabet: 2002-2007. Sosyoekonomi, 13(13).

Deffaa, W. (1982). Die Berücksichtigung monopolistischer und oligopolistischer Strukturen in der statistischen Konzentrationsmessung.

Degryse, H. ve Ongena, S. (2010). The financial crisis and competition in retail banking: Insights from the academic literature. The Future of Retail Banking in Europe: Competition and Regulatory Challenges, 17.

Demirel, O. (2014). Türkiye'de bankacılık sektöründe pazar gücü araştırması. Süleyman Demirel Üniversitesi Sosyal Bilimler Enstitüsü.

Demirel, O. ve Hatırlı, S. A. (2014). Teorik Pazar Gücü Modelleri. Süleyman Demirel Üniversitesi Vizyoner Dergisi, 5(10), 92-121.

Demirel, O. ve Hatırlı, S. A. (2017). Measuring the Market Power of the Banking Sector in Turkey. Journal of Academic Researches and Studies, 9(16).

Demirel, O. ve Hatırlı, S. A. (2019). Market Power and Implications for Coffee Market in Turkey. RECENT ECONOMIC APPROACHES & FINANCIAL CORPORATE POLICY, 439.

Demsetz, H. (1973). Industry structure, market rivalry, and public policy. The Journal of Law and Economics, 16(1), 1-9.

Deodhar, S. Y. ve Sheldon, I. M. (1994). Is foreign trade (im) perfectly competitive?: an analysis of the German market for banana Imports. Journal of agricultural economics, 46(3), 336-348.

Deodhar, S. Y. ve Sheldon, I. M. (1997). Market power in the world market for soymeal exports. Journal of Agricultural and Resource Economics, 78-86.

Dickson, V. A. (1981). Conjectural variation elasticities and concentration. Economics letters, 7(3), 281-285.

Diewert, W. E. (1978). Superlative index numbers and consistency in aggregation. Econometrica: Journal of the Econometric Society, 883-900.

Doğan, A. (1996). Aşılı asma fidanı üretiminde IBA, NAA ve plastik malç uygulamalarının fidan randıman ve kalitesine etkileri üzerine bir araştırma" Doktora Tezi, Yüzüncü Yıl Üniversitesi. Fen Bilimleri Enstitüsü, Van.

EuropeanCouncil. (2002). European Council Directive 2002/21/EC of 7 March 2002 on a common regulatory framework for electronic communications networks and services (Framework Directive) Official Journal of the European Communities.

Evanoff, D. D. ve Fortier, D. L. (1988). Reevaluation of the structure-conduct-performance paradigm in banking. Journal of Financial Services Research, 1(3), 277-294.

FAO. (2022). Food and Agriculture Organization of the United State (Faostat), Update: 21.12.2021. Retrieved 18.01.2022 https://www.fao.org/faostat/en/#data/QCL

Gilbert, R. A. (1984). Bank market structure and competition: a survey. Journal of Money, Credit and Banking, 16(4), 617-645.

Gollop, F. M. ve Roberts, M. J. (1979). Firm interdependence in oligopolistic markets. Journal of Econometrics, 10(3), 313-331.

Gözener, B., Yakup, K. ve SAYILI, M. (2014). Erzincan ili Üzümlü ilçesinde cimin üzümü üretimi ve pazarlama durumu. Gaziosmanpaşa Bilimsel Araştırma Dergisi(9), 74-80.

Greer, D. (1992). Industrial Organization and Public Policy. 3 rd./D. F. Greer. New York Macmillian Publishing Company.

Gujarati, D. N., Porter, D. C. ve Gunasekar, S. (2012). Basic econometrics: Tata mcgraw-hill education.

Güriş, S. ve Çağlayan, E. (Eds.). (2007) Ekonometrik Terimler Sözlüğü. İstanbul: Derin Yayınevi.

Hall, M. ve Tideman, N. (1967). Measures of concentration. Journal of the American Statistical Association, 62(317), 162-168.

Hatırlı, S. A. (2019). Mikroekeonomi (Vol. 6. Baskı). İstanbul: Beyazıt Kitabevi.

Hatirli, S. A., Jones, E. ve Aktaş, A. R. (2004). Measuring the Market Power of the Banana Import Market in Turkey Turkish Journal of Agriculture and Forestry, 27(6), 367-373.

Hatirli, S. A., Ozkan, B., Jones, E. ve Aktas, A. R. (2006). Application of Measuring Market Power and Cost Efficiency in the Milk Sub-Sector in Turkey Compared to other European Countries Trends in food science & technology, 17(7), 367-372.

Hatırlı, S. A., Öztürk, E. ve Aktaş, A. R. (2010). Piyasa Yapısının Belirlenmesinde Pazar Gücü ve Tahmin Yaklaşımları. Uluslararası Alanya İşletme Fakültesi Dergisi, 2(1), 89-112.

Hause, J. C. (1977). The measurement of concentrated industrial structure and the size distribution of firms Annals of Economic and Social Measurement, Volume 6, number 1 (pp. 73-107): NBER.

Hempell, H. S. (2002). Testing for competition among German banks. Economic Research Centre Discussion Paper(04/02).

Horowitz, A. ve Horowitz, I. (1968). Entropy, Markov processes and competition in the brewing industry. The Journal of Industrial Economics, 196-211.

Horvath, J. (1970). Suggestion for a comprehensive measure of concentration. Southern Economic Journal, 446-452.

Ilıcak, A. (2007). Elektrik Sektöründe Rekabet Hukukunun Uygulanması. In Y. Aslan (Ed.), Enerji Hukuku-Elektrik Piyasasında Rekabet ve Regülasyon Cilt 1. Bursa: Ekin Basım Yayın.

INC. (2021). Nuts and Dried Fruits Statistical Yearbook 2020 / 2021. Retrieved from:

INC, I. N. a. D. F. C. (2020). Dried Grapes Statistical Yearbook 2019/2020. Retrieved from: https://www.nutfruit.org/industry/technical-resources?category=statistical-yearbooks

Iwata, G. (1974). Measurement of Conjectural Variations in Oligopoly Econometrica: Journal of the Econometric Society, 947-966.

Karlı, B., Mevlüt, G. ve Kadakoğlu, B. (2019). Türkiye'nin Çekirdeksiz Kuru Üzüm İhracat Potansiyeli. Ziraat Fakültesi Dergisi, 14(2), 201-211.

Katib, M. N. (2004). Market structure and performance in the Malaysian banking industry: a robust estimation. Paper presented at the 8th Capital Markets Conference, Indian Institute of Capital Markets Paper.

Kaya, Z. (2017). Şarap Üretimi ve Kalite. Aydın Gastronomy, 1(2), 17-30.

Khiari, R., Zemni, H. ve Mihoubi, D. (2018). Raisin processing: Physicochemical, nutritional and microbiological quality characteristics as affected by drying process. Food reviews international, 35(3), 246-298.

Lass, D., Lavoie, N. ve Fetter, T. R. (2005). Market power in direct marketing of fresh produce: Community supported agriculture farms. University of Massachusetts, Amherst Resource Economics Working Paper(2005-2).

Maddala, G. S. ve Kim, I.-M. (1998). Unit roots, cointegration, and structural change.

Marfels, C. (1971). A Guide to the Literature on the Measurement of Industrial Concentration in the Post-war Period. Zeitschrift für Nationalökonomie, 31(3), 483-506.

Mason, E. S. (1939). Price and production policies of large-scale enterprise. The American Economic Review, 29(1), 61-74.

Matthews, K., Murinde, V. ve Zhao, T. (2007). Competitive conditions among the major British banks. Journal of Banking & Finance, 31(7), 2025-2042.

Maudos, J. ve De Guevara, J. F. (2007). The cost of market power in banking: Social welfare loss vs. cost inefficiency. Journal of Banking & Finance, 31(7), 2103-2125.

Miran, B., Ela, A., Bektaş, Z. K., Cankurt, M., Bayaner, A. ve Karabat, S. (2015). Uluslararası Kuru Üzüm Piyasasında Rekabet Edebilirlik Üzerine Bir Araştırma. Tarım Ekonomisi Araştırmaları Dergisi, 1(1), 40-47.

Mittnik, S. ve Zadrozny, P. A. (1993). Asymptotic distributions of impulse responses, step responses, and variance decompositions of estimated linear dynamic models. Econometrica: Journal of the Econometric Society, 857-870.

Motta, M. (2004). Market Power and Welfare: Preliminary Version. Competition Policy-Theory and Practice, Cambridge University Press, 1-76.

Noelke, C. M. ve Raper, K. C. (2001). Deterministic Nonparametric Market Power Tests: An Empirical Investigation. Retrieved from:

Nuckton, C. F., French, B. C. ve King, G. A. (1988). An econometric analysis of the California raisin industry. Retrieved from:

Nwachukwu, N., Nwaru, J. ve Paveliucâ, C. (2011). Measuring the Degree of Market Power in the Export Demand for Nigerian Cocoa: An Analysis of Dutch Market. Journal of Social and Development Sciences, 2(3), 94-103.

OIV. (2019). 2019 Statistical Report on World Vitiviniculture. International Organisation of Vine and Wine Intergovernmental Organisation. http://oiv. int/public/medias/6782/oiv-2019-statistical-report-on-world-vitiviniculture. pdf. Accessed on 4 Nov 2020.

OIV. (2021). International Organisation of Vine and Wine, Database. Retrieved 26.02.2022 https://www.oiv.int/en/statistiques/recherche

OIV, F. (2016). FAO-OIV Focus Table and Dried Grapes. Volume I7042. FAO, 64.

Ottosen, G. K. (1990). Monopoly Power: How it is measured and how it has changed: Crossroads Research Inst.

Panzar, J. C. ve Rosse, J. N. (1987). Testing for" monopoly" equilibrium. The Journal of Industrial Economics, 443-456.

Paul, C. J. M. (1999). Cost structure and the measurement of economic performance: Productivity, utilization, cost economics, and related performance indicators: Springer Science & Business Media.

Peltzman, S. (1977). The gains and losses from industrial concentration. The Journal of Law and Economics, 20(2), 229-263.

Perera, S., Skully, M. ve Wickramanayake, J. (2006). Competition and structure of South Asian banking: a revenue behaviour approach. Applied Financial Economics, 16(11), 789-801.

Piesch, W. ve Schmidt, I. (1983). The suitability of concentration measures for EEC competition policy. Studies: Competition-Approximation of Legislation Series 35.

Pinelo, M., Amous, A. ve Meyer, A. (2006). Food and Bioproducts Processing Lyngby: Denmark.

Ratti, C. (2008). Advances in food dehydration: CRC Press.

Rhoades, S. A. (1993). The herfindahl-hirschman index. Fed. Res. Bull., 79, 188.

Robinson, J. (2011). Wine & Spirits Education Trust" Wine and Spirits: Understanding Wine Quality: London.

Rosenbluth, G. (1955). Measures of concentration. Business concentration and price policy. Princeton University Press, 57-99.

Saghaian, S. H. ve Reed, M. R. (2004). Measuring the Degree of Market Power among Beef Exporters to Japan. Retrieved from:

Sağlam, H. ve Sağlam, Ö. Ç. (2018). Türkiye Bağcılığına Tarihsel Bir Bakış; Asma Genetik Kaynaklarının Önemi. Selcuk Journal of Agriculture and Food Sciences, 32(3), 601-606.

Schaeck, K. ve Cihak, M. (2012). Banking competition and capital ratios. European Financial Management, 18(5), 836-866.

Shaffer, S. (1982). A non structural test for competition in financial markets. Paper presented at the Bank Structure and Competition, Conference Proceedings, Federal Reserve Bank of Chicago, 1982.

Shaffer, S. (1989). Competition in the US banking industry. Economics letters, 29(4), 321-323.

Shaffer, S. (1993). A test of competition in Canadian banking. Journal of Money, Credit and Banking, 25(1), 49-61.

Shaffer, S. (2001). Banking conduct before the European single banking license: A cross-country comparison. The North American Journal of Economics and Finance, 12(1), 79-104.

Shaffer, S. (2004a). Comment on" What drives bank competition? Some international evidence" by Stijn Claessens and Luc Laeven. Journal of Money, Credit and Banking, 585-592.

Shaffer, S. (2004b). Patterns of competition in banking. Journal of Economics and Business, 56(4), 287-313.

Shahnawaz, S. (2004). Market power and United States sectoral textile imports. Economic Issues, 9(Part 2).

Shahor, T. (2011). Hyper Inflation and Market Power in Agriculture: A case study of the Banana Industry in Isreal. International Journal of Economic Research, 2(3), 136-147.

Sharma, A. K. ve Adulse, P. (2007). Raisin production in India. Pune: NRC for grapes, 1-5.

Simbanegavi, W., Greenberg, J. B. ve Gwatidzo, T. (2015). Testing for competition in the South African banking sector. Journal of African Economies, 24(3), 303-324.

Smirlock, M. (1985). Evidence on the (non) relationship between concentration and profitability in banking.

Journal of Money, Credit and Banking, 17(1), 69-83.

Steen, F. ve Salvanes, K. G. (1997). Testing for market power using a dynamic oligopoly model. International Journal of Industrial Organization, 17(2), 147-177.

Stich, A. (1995). Insurance and concentration: The change of concentration in the Swedish and Finnish insurance market 1989-1993. Retrieved from:

Sucu, S. ve Yağcı, A. (2017). Bazı Asma Anaçları ve Bu Anaçlar Üzerine Aşılı Sultani Çekirdeksiz Çeşidinde Fidan Randımanı ve Kalite Özelliklerinin Belirlenmesi. Ege Üniversitesi Ziraat Fakültesi Dergisi, 54(1), 53-59.

Tarı, R. (2014). Ekonometri (10. Baskı ed. Vol. 10. Baskı). Kocaeli: Umuttepe Yayınları.

Teker, T. (2014). Kuru Üzüme Bir Bakış. Apelasyon, 13.

TEPGE. (2019). Tarım Ürünleri Piyasaları-Üzüm. Retrieved from: Tarım ve Orman Bakanlığı - Tarımsal Ekonomi ve Politika Geliştirme Enstitüsü Ankara: https://arastirma.tarimorman.gov.tr/tepge/Belgeler/PDF%20Tar%C4%B1m%20%C3%9Cr%C3%BCnleri%20Piyasalar%C4%B1/2019-Ocak%20Tar%C4%B1m%20%C3%9Cr%C3%BCnleri%20Raporu/2019-Ocak%20%C3%9Cz%C3%BCm.pdf

Theil, H. ve Rey, G. (1966). A quadratic programming approach to the estimation of transition probabilities. Management Science, 12(9), 714-721.

Thompson, A. J. (1999). Import Competition and Market Power: Canadian Evidence+ tables. Retrieved from: Washington, DC:

Thurmond, D. L. (2016). From Vines to Wines in Classical Rome: A Handbook of Viticulture and Oenology in Rome and the Roman West: Brill.

Ticaret Bakanlığı, E. S. v. K. G. M. (2019). 2018 Yılı Kuru Üzüm Raporu. T.C. Ticaret Bakanlığı Yayını, Ankara.

TMO. (2021). 2020 Yılı Kuru Üzüm Sektör Raporu. Ankara: Toprak Mahsulleri Ofisi Genel Müdürlüğü Retrieved from https://www.tmo.gov.tr/Upload/Document/sektorraporlari/kuruuzum2020.pdf.

Toolsema, L. A. (2002). Competition in the Dutch consumer credit market. Journal of Banking & Finance, 26(11), 2215-2229.

Trademap. (2021). Trademap.org Trade statistics for international business development Monthly, quarterly and yearly trade data. Import & export values, volumes, growth rates, market shares, etc. Retrieved 20.02.2021 https://www.trademap.org/Product_SelCountry_TS.aspx?nvpm=1%7c792%7c%7c%7c%7c080620%7c%7c%7c6%7c1%7c1%7c2%7c2%7c1%7c1%7c2%7c1%7c1

TUIK, T. İ. K. (2022). Türkiye Üzüm Üretiminin Dağılımı Retrieved 03.02.2022 https://data.tuik.gov.tr/Search/Search?text=%C3%BCz%C3%BCm

Umar Muazu, A., Abidin Mohamed, Z., Shamsuddin, M. N. ve Abdulatif, I. (2016). Measuring Market Power in the Integrated Malaysian Poultry Industry: New Empirical Industrial Organization Approach. Journal of Food Products Marketing, 22(4), 455-470.

UNComtrade. (2022). Raisins Exporting Countries. https://comtrade.un.org/data/

USDA. (2021). Raisin Annual Turkey/Ankara. Retrieved from: United States Department of Agriculture: https://apps.fas.usda.gov/newgainapi/api/Report/DownloadReportByFileName?fileName=Raisin%20Annual_Ankara_Turkey_08-01-2020

USDA, U. S. D. o. A. (2020). Raisin Annual Turkey/Ankara. Retrieved from: United States Department of Agriculture: https://apps.fas.usda.gov/newgainapi/api/Report/DownloadReportByFileName?fileName=Raisin%20Annual_Ankara_Turkey_08-01-2020

Uzgören, N. ve Uzgören, E. (2005). Zaman Serilerinde Sahte Regresyon Sorunu ve Reel Kamu Harcamalarına Yönelik Bir Ekonometrik Model Uygulaması.

Ünal, A. ve Soltekin, O. (2018). DÜNYA KURUTMALIK ÜZÜM ÜRETİMİ VE TİCARETİ. Bahçe, 47(Özel Sayı 1), 1-9.

Vesala, J. (1995). Testing for competition in banking: Behavioral evidence from Finland: Helsinki: Bank of Finland.

Wang, J., Mujumdar, A. S., Mu, W., Feng, J., Zhang, X., Zhang, Q., . . . Xiao, H.-W. (2016). Grape drying: current status and future trends: IntechOpen London, UK.

White, A. P. (1982). A Note on Market Structure Measures and the Characteristics of Markets That They" Measure". Southern Economic Journal, 542-549.

Yamaura, K. (2011). Market power of the Japanese non-GM soybean import market: The US exporters vs. Japanese importers. Asian Journal of Agriculture and Rural Development, 1(393-2016-23899), 80-89.

Yayla, M. (2007). Türk bankacılık sektöründe yoğunlaşma ve rekabet: 1995-2005. BDDK Bankacılık ve Finansal Piyasalar Dergisi, 1(1), 35-59.

Yaz, H. F. (2019). Eşanlı Denklem Sistemlerinde Üç Aşamalı En Küçük Kareler Tahmin Yöntemi 3SLS -(Bir Uygulama). Ders Notu. Ankara- Gazi Üniversitesi.

Zemni, H., Sghaier, A., Khiari, R., Chebil, S., Ben Ismail, H., Nefzaoui, R., . . . Lasram, S. (2017). Physicochemical, phytochemical and mycological characteristics of italia muscat raisins obtained using different pre-treatments and drying techniques. Food and bioprocess technology, 10(3), 479-490.

Editör: Prof. Dr. Güven Necati Büyükbaykal

Spor Bilimleri

Alanında Uluslararası Araştırmalar III

EĞİTİM yayınevi

SPOR BİLİMLERİ ALANINDA ULUSLARARASI ARAŞTIRMALAR III
Editör: Prof. Dr. Güven Necati Büyükbaykal

Genel Yayın Yönetmeni: Yusuf Ziya Aydoğan (yza@egitimyayinevi.com)
Genel Yayın Koordinatörü: Yusuf Yavuz (yusufyavuz@egitimyayinevi.com)
Sayfa Tasarımı: Eğitim Yayınevi Grafik Birimi
Kapak Tasarımı: Eğitim Yayınevi Grafik Birimi

T.C. Kültür ve Turizm Bakanlığı
Yayıncı Sertifika No: 47830

ISBN: 978-625-8341-08-9
1. Baskı, Mayıs-Haziran 2022

Baskı Cilt
Bulut Dijital Matbaa Sanayi Ticaret Limited Şirketi
Musalla Bağları Mah. İnciköy Sok. 1/A Selçuklu / KONYA
Matbaa Sertifika No: 48120

Kütüphane Kimlik Kartı
SPOR BİLİMLERİ ALANINDA ULUSLARARASI ARAŞTIRMALAR III
Editör: Prof. Dr. Güven Necati Büyükbaykal
204 s., 135x215 mm
Kaynakça var, dizin yok.
ISBN: 978-625-8341-08-9

Copyright © Bu kitabın Türkiye'deki her türlü yayın hakkı Eğitim Yayınevi'ne aittir. Bütün hakları saklıdır. Kitabın tamamı veya bir kısmı 5846 sayılı yasanın hükümlerine göre kitabı yayımlayan firmanın ve yazarlarının önceden izni olmadan elektronik/mekanik yolla, fotokopi yoluyla ya da herhangi bir kayıt sistemi ile çoğaltılamaz, yayımlanamaz.

EĞİTİM
yayınevi

Yayınevi Türkiye Ofis: İstanbul: Eğitim Yayınevi Tic. Ltd. Şti., Atakent mah. Yasemen sok. No: 4/B, Ümraniye, İstanbul, Türkiye

Konya: Eğitim Yayınevi Tic. Ltd. Şti., Fevzi Çakmak Mah. 10721 Sok. B Blok, No: 16/B, Safakent, Karatay, Konya, Türkiye
+90 332 351 92 85, +90 533 151 50 42, 0 332 502 50 42
bilgi@egitimyayinevi.com

Yayınevi Amerika Ofis: New York: Egitim Publishing Group, Inc.
P.O. Box 768/Armonk, New York, 10504-0768, United States of America
americaoffice@egitimyayinevi.com

Lojistik ve Sevkiyat Merkezi: Kitapmatik Lojistik ve Sevkiyat Merkezi, Fevzi Çakmak Mah. 10721 Sok. B Blok, No: 16/B, Safakent, Karatay, Konya, Türkiye
sevkiyat@egitimyayinevi.com

Kitabevi Şubesi: Eğitim Kitabevi, Şükran mah. Rampalı 121, Meram, Konya, Türkiye
+90 332 499 90 00
bilgi@egitimkitabevi.com

İnternet Satış: www.kitapmatik.com.tr
+90 537 512 43 00
bilgi@kitapmatik.com.tr

ilk okuyan siz olun
kitapmatik
İnternetteki kitapçınız

KAYNAKLAR

Abe, T., Sakamaki, M., Fujita, S., Ozaki, H., Sugaya, M., Sato, Y. ve Nakajima, T. (2010). Effects of Low Intensity Walk Training with Restricted Leg Blood Flow On Muscle Strength and Aerobic Capacity in Older Adults. *Journal of Geriatric Physical Therapy*, *33*, 34-40.

Arpacı, F. (2005). *Farklı Boyutlarıyla Yaşlılık*. (s. 35-76). Ankara: Türkiye İşçi Emeklileri Derneği Eğitim Kültür Yayınları.

Audelin, M.C., Savage, P.D. ve Ades, P.A. (2008). Exercise-Based Cardiac Rehabilitation for Very Old Patients (≥75 Years): Focus on Physical Function. *Journal of Cardiopulmonary Rehabilitation and Prevention*, *28*(3), 163-173.

Baker, L.D., Frank, L.L., Foster-Schubert, K., Green, P.S., Wilkinson, C.W., McTiernan, A., Plymate, S.R., Fishel, M.A., Watson, G.S., Cholerton, B.A., Duncan, G.E., Mehta, P.D. ve Craft, S. (2010). Effects of Aerobic Exercise on Mild Cognitive Impairment: A Controlled Trial. *Archives of Neurology*, *67*(1), 71-79.

Barnett, A., Smith, B., Lord, S.R., Willams, M. ve Baumand, A. (2003). Community Based Group Exercise Improves Balance and Reduce Falls in at Risk Older People: A Randomised Controlled Trial. *Age and Ageing*, *32*(4), 407-414.

Boonen, S., Reginster, J.Y., Kaufman, J.M., Lippuner, K., Zanchetta, J., Langdahl, B., ... ve Eriksen, E. (2012). Fracture Risk and Zoledronic Acid Therapy in Men with Osteoporosis. *New England Journal of Medicine*, *367*(18), 1714-1723.

Bottaro, M., Machado, S.N., Nogueira, W., Scales, R. ve Veloso, J. (2007). Effect of High Versus Low-Velocity Resistance Training on Muscular Fitness and Functional Performance in Older Men. *European Journal of Applied Physiology*, *99*(3), 257-264.

Bozcuk, A.N. ve Demirsoy, A. (1997). Yaşlanmanın Biyolojisi. İçinde Y.G. Kutsal, M. Çakmakçı, S. Ünal (Editörler), *Geriatri I* (s. 722). Ankara: Hekimler Yayın Birliği.

Cadore, E.L., Rodríguez-Mañas, L., Sinclair, A. ve Izquierdo, M. (2013). Effects of Different Exercise Interventions on Risk of Falls, Gait Ability, and Balance in Physically Frail Older Adults: A Systematic Review. *Rejuvenation Research*, *16*(2),105-114.

Cartee, G.D., Hepple, R.T., Bamman, M.M. ve Zierath, J.R. (2016). Exercise Promotes Healthy Aging of Skeletal Muscle. *Cell Metabolism*, *23*(6), 1034-1015.

Carter, N.D., Khan, K.M., McKay, H.A., Petit, M.A., Waterman, C., Heinonen, A., Janssen, P.A., Donaldson, M.G., Mallinson, A., Riddell, L., Kruse, K., Prior, J.C. ve Flicker, L. (2002). Community-Based Exercise Program Reduces Risk Factors for Falls in 65- to 75-Year-Old Women

with Osteoporosis: Randomized Controlled Trial. *Canadian Medical Association Journal*, *167*(9), 997-1004.

Chodzko-Zaiko, W.J., Proctor, D.N., Singh, M.A., Minson, C.T., Nigg, C.R. ve Salem, G.J. (2009). American College of Sport Medicine Position Stand. Exercise and Physical Activity for Older Adults. *Medicine and Science in Sports and Exercise*, *41*(17), 1510-1530.

Çifçili, S. (2012). Aktif Yaşlanma: Fiziksel Boyut. *The Journal of Turkish Family Physician*, *3*(1), 6-12.

Çilingir, D. ve Bulut, E. Yaşlı Bireylerde Ağrıya Yaklaşım. *Anadolu Hemşirelik ve Sağlık Bilimleri Dergisi*, *20*(2), 1-10.

Coats, A.J.S., Forman, D.E., Haykowsky, M., Kitzman, D.W., McNeil, A., Campbell, T.S. ve Arena, R. (2017). Physical Function and Exercise Training in Older Patients with Heart Failure. *Nature Reviews Cardiology*, *14*(9), 550-559.

Cruz-Jentoft, A.J., Baeyens, J.P., Bauer, J.M., Boirie, Y., Cederholm, T., Landi, F., ... ve Topinková, E. (2010). Sarcopenia: European Consensus on Definition and Diagnosis: Report of the European Working Group on Sarcopenia in Older People. *Age and Ageing*, *39*(4), 412-423.

Dai, X., Hummel, S.L., Salazar, J.B., Taffet, G.E., Zieman, S. ve Schwartz, J.B. (2015). Cardiovascular Physiology in the Older Adults. *Journal of Geriatric Cardiology*, *12*(3), 196-201.

Delmonico, M.J., Harris, T.B., Lee, S.J., Visser, M., Nevitt, M., Kritchevsky, S.B. ve Newman A.B. (2007). Alternative Definitions of Sarcopenia, Lower Extremity Performance, and Functional Impairment with Aging in Older Men and Women. *Journal of the American Geriatrics Society*, *55*(5), 769-774.

Diab, D.L. ve Watts N.B. (2013). Postmenopausal Osteoporosis. *Current Opinion in Endocrinology, Diabetes and Obesity*, *20*(6), 501- 509.

Elsawy, B. ve Higgins, K.E. (2010). Physical Activity Guidelines for Older Adults. *American Family Physician*, *81*(1), 55-59.

Erdil, F., Çelik, S.S. ve Baybuğa, M.S. (2004). Yaşlılık ve Hemşirelik Hizmetleri. İçinde Y.G. Kutsal, (Editör). *Yaşlılık Gerçeği* (s. 57-78). Ankara: GEBAM

Eyüboğlu, C., Şişli, Z. ve Kartal, M. (2012). Yaşam Döngüsünde Yaşlılığın Psikolojik Boyutu. *Turkish Family Physician*, *3*(1), 18-22.

Fleg, J.L. (2017). Exercise Therapy for Older Heart Failure Patients. *Heart Failure Clinics*, *13*(3), 607-617.

Forte, R., Boreham, A.G., Leite, J.C., De Vito, G., Brennan, L., Gibnet, E.R. ve Presce, C. (2013). Enhancing Cognitive Functioning in the Eldery: Multicomponent Vs Resistance Training. *Clinical Interventions in Aging*, *8*, 19-27.

Goldspink, D.F. (2005). Ageing and Activity: Their Effects on the Functional Reserve Capacities of the Heart and Vascular Smooth and Skeletal Muscles. *Ergonomics*, *48*, 11-14.

Hadem, I., Majaw, T., Kharbuli, B. ve Sharma, R. (2019). Beneficial Effects of Dietary Restriction in Aging Brain. *Journal of Chemical Neuroanatomy*, *95*, 123-133.

Hardy, S.E., Perera, S., Roumani, Y.F., Chandler, J.M. ve Studenski, S.A. (2007). Improvement in Usual Gait Speed Predicts Better Survival in Older Adults. *Journal of the American Geriatrics Society*, *55*, 1727-1734.

Hautier, C. ve Bonnefoy, M. (2007). Training for Older Adults. In *Annales De Readaptation Et De Medecine Physique* (pp. 475-479). Elsevier Masson.

Hunter, G.R., Bickel, C.S., Fischer, G., Neumeier, W.H. ve Macarthy, J.P. (2013). Combined Aerobic/Strenght Training and Energy Expenditure in Older Women. *Medicine and Science in Sports and Exercise*, *45*(7), 123-128.

Iliffe, S., Kendrick, D., Morris, R., Masud, T., Gage, H., Skelton, D., Dinan, S., Bowling, A., Griffin, M., Haworth, D., Swanwick, G., Carpenter, H., Kumar, A., Stevens, Z., Gawler, S., Barlow, C., Cook, J. ve Belcher, C. (2014). Multicentre Cluster Randomised Trial Comparing a Community Group Exercise Programme and Home-Based Exercise with Usual Care for People Aged 65 Years and Over in Primary Care. *Health Technology Assessment*, *18*(49), vii-xxvii, 1-105.

Kai, M.C., Anderson, M. ve Lau, E.M. (2003). Exercises Interventions: Defusing the World's Osteoporosis Time Bomb. *Bulletin of the World Health Organization*, *81*(11), 827-830.

Kuramato, A.M. (2006). Therapeutic Benefits of Tai Chi Exercise: Research Review. *WMJ*, *105*(7), 42-46.

Lautenschlager, N.T., Cox, K.L., Flicker, L., Foster, J.K., van Bockxmeer, F.M., Xiao, J., Greenop, K.R. ve Almeida, O.P. (2008). Effect of Physical Activity on Cognitive Function in Older Adults at Risk for Alzheimer Disease: A Randomized Trial. *JAMA*, *300*(9), 1027-1037.

Legrand, F.D. ve Mille, C.R. (2009). The Effects of 60 Minutes of Supervised Weekly Walking (in A Single Vs. 3-5 Session Format) on Depressive Symptoms Among Older Women: Findings from A Pilot Randomized Trial. *Mental Health and Physical Activity*, *2*(2), 71-75.

Lesinski, M., Hortobágyi, T., Muehlbauer, T., Gollhofer, A. ve Granacher, U. (2015). Effects of Balance Training on Balance Performance in Healthy Older Adults: A Systematic Review and Meta-Analysis. *Sports Medicine*, *45*(12), 1721-1738.

Liu, C.J. ve Latham, N.K. (2009). Progressive Resistance Strength Training for Improving Physical Function in Older Adults. *Cochrane Database of Systematic Reviews* , *8*(3),1-270.

Low, D.C., Walsh, G.S. ve Arkesteijn, M. (2017). Effectiveness of Exercise Interventions to Improve Postural Control in Older Adults: A Systematic Review and Meta-Analyses of Centre of Pressure Measurements. *Sports Medicine*, *47*(1), 101-112.

Maduirera, M.M., Takayama, L., Gallinaro, A.L., Caparbo, V.F., Costa, R. ve Pereira, R.M. (2007). Balance Training is Highly Effective in Improving Functional Status and Reducing the Risk of Falls in Elderly Women with Osteoporosis: A Randomized Controlled Trial. *Osteoporosis International*, *18*(4), 419-422.

Marzetti, E., Calvani, R., Tosato, M., Cesari, M., Di Bari, M., Cherubini, A., Broccatelli, M., Savera, G., D'Elia, M., Pahor, M., Bernabei, R., Landi, F. ve SPRINTT Consortium. (2017). Physical Activity and Exercise as Countermeasures to Physical Frailty and Sarcopenia. *Aging Clinical and Experimental Research*, *29*(1), 35-42.

Melzer, I., Benjuya, N. ve Kaplanski, J. (2003). Effects of Regular Walking on Postural Stability in the Elderly. *Gerontology*, *49*(4), 240-245.

Nair, K.S. (2005). Aging Muscle. *The American Journal of Clinical Nutrition*, *81*(5), 953-963.

Narici, M.V. ve Maganaris, C.N. (2006). Adaptability of Eldery Human Muscles and Tendons to Increased Loading. *Journal of Anatomy*, *208*(4), 433-443.

Nelson, M.E., Rejeski, W.J., Blair, S.N., Duncan, P.W., Judge, J.O., King, A.C…… ve Castaneda-Sceppa C. (2007). Physical Activity and Public Health in Older Adults: Recommendation from the American College of Sport Medicine and the American Heart Association. *Medicine and Science in Sports and Exercise*, *39*(8), 1434-1445.

Nied, R.J. ve Franklin, B. (2002). Promoting and Prescribing Exercise for the Elderly. *American Family Physician*, *65*(3), 419- 427.

Novotny, S.A., Warren, G.L. ve Hamrick, M.W. (2015). Aging and the Muscle-Bone Relationship. *Physiology*, *30*(1), 8-16.

Oliveira, L.C., Oliveira, R.G. ve Pires-Oliveira, D.A. (2016). Comparison Between Static Stretching and the Pilates Method on the Flexibility of Older Women. *Journal of Bodywork and Movement Therapies*, *20*(4), 800-806.

Papa, E.V., Dong, X. ve Hassan, M. (2017). Skeletal Muscle Function Deficits in the Elderly: Current Perspectives on Resistance Training. *Journal of Nature and Science*, *3*(1), e272.

Roubenoff, R. (2003). Sarcopenia: Effects on Body Composition and Function. *Journals of Gerontology Series A Biological Sciences and Medical Sciences*, *58*(11), 1012-1017.

Soyuer, F. ve Soyuer, A. (2008). Yaşlılık ve Fiziksel Aktivite. *Journal of Turgut Ozal Medical Center*, *15*(3), 219-224.

Sui, X., LaMonte, M.J., Laditka, J.N., Hardin, J.W., Chase, N., Hooker, S.P. ve Blair S.N. (2007). Cardiorespiratory Fitness and Adiposity as Mortality Predictors in Older Adults. *JAMA*, *298*(21), 2507-2516.

Taggart, H.M. (2002). Effects of Tai Chi Exercise on Balance, Functional Mobility and Fear of Falling Among Older Women. *Applied Nursing Research*, *15*(4), 235-242.

Taylor, A.H., Cable, N.T., Faulkner, G., Hillsdon, M., Narici, M. ve Van Der Bij, A.K. (2004). Physical Activity and Older Adults: A Review of Health Benefits and the Effectiveness of Interventions. *Journal of Sports Sciences*, *22*(8), 703-725.

Uyanık, Y. ve Başyiğit, R. (2018). Demografik Yapı İçinde Yaşlı Nüfusun Görünümü ve Aktif Yaşlanma Yaklaşımı Perspektifinde Politika Örnekleri. *İş ve Hayat*, *4*(8), 273-310.

Vainionpaa, A., Korpelainen, R., Siavinen, H., Vihriala, E., Leppaluoto, J. ve Jamsa, T. (2007). Effect of Impact Exercise and its Intensity on Bone Geometry at Weight Bearing Tibia and Femur. *Bone*, *40*(3), 604-611.

Vogel, T., Brechat, P.H., Lebretre, P.M., Kaltenbach, G., Berthel, M. ve Londsdorfer, J. (2009). Health Benefits of Physical Activity in Older Patients: A Review. *International Journal of Clinical Practice*, *62*(2), 303-320.

Wang, J., Leung, K.S., Chow, S.K.H. ve Cheung, W.H. (2017). Inflammation and Age-Associated Skeletal Muscle Deterioration (Sarcopaenia). *Journal of Orthopaedic Translation*, *10*, 94-101.

Williams, M.A., Fleg, J.L., Ades, P.A., Chaitman, B.R., Miller, N.H., Mohiuddin, S.M., Ockene, I.S., Taylor, C.B., Wenger, N.K. ve American Heart Association Council on Clinical Cardiology Subcommittee on Exercise, Cardiac Rehabilitation, and Prevention. (2002). Secondary Prevention of Coronary Heart Disease in the Elderly (With Emphasis on Patients 75 Years of Age): An American Heart Association Scientific Statement from the Council on Clinical Cardiology Subcommittee on Exercise, Cardiac Rehabilitation, and Prevention. *Circulation*, *105*(14), 1735-1743.

Zoghi, M. (2010). Cardiovascular Functions in the Eldery. *Turkish Journal of Geriatrics*, *2*(Special Issue), 1-4.

Zou, L., Wang, C., Tian, Z., Wang, H. ve Shu, Y. (2017). Effect of Yang-Style Tai Chi on Gait Parameters and Musculoskeletal Flexibility in Healthy Chinese Older Women. *Sports*, *5*(3), 2-12.

KAYNAKÇA

Aktütün, İ. (2010). Futbolun Siyasi Tarihine Kenar Notları. Cogito, No:63: *Dünya Gözüyle*

Futbol. İstanbul: Yapı Kredi Yayınları.

Boniface, P.(2017). *Futbol ve Küreselleşme*. (çev. İsmail Yerguz). İstanbul: NTV Yayınları.

Brix-Mannshardt, J. (2011). *Erfolgsanalyse des Vereins FC Bayern München*. Yüksek Lisans Tezi. Mittweida. Hochschule Mittweida.

Çenikli, Abdullah. (2017). Modern Futbolun Tarihi. *Diyalektolog Ulusal Sosyal Bilimler Dergisi*. Sayı: 14.

URL-1:https://fcbayern.com/de/news/2018/11/pressemitteilung-geschaeft-sjahr-2017-2018-erneut-rekordumsatz-fuer-den-fc-bayern-muenchen (E.T.: 25 Nisan 2019)

URL-2: http://www.futbolekonomi.com/index.php/haberler-makaleler/mali/110-tugrul-aksar/757-gercek-anlamda-bir-dunya-kulubu-fc-bayern-munchen.html (E.T.: 20 Nisan 2019)

URL.3: https://www.fifa.com/ (E.T.: 20 Nisan 2019)

Goldblatt, D. (2008). *The Ball is Round; A Global History of Football*. New York. Riverhead Books

Gönenç, Yapar, A. (2006). Futbol Fanatizmi ve Yazılı Basın. *İstanbul Üniversitesi İletişim Fakültesi Dergisi*, Sayı: 24. İstanbul, 25-34.

Güneş, İ. (2010). *Futbol Ekonomisi*, Karahan Kitabevi. Adana.

Hüser, Dietmar, *Neutralitätsdiskurs und Politisierungstrends im Zeitalter des Massensports – Die FIFA in der ersten Hälfte des 20. Jahrhunderts,* Zur Sozialund Kulturgeschichte des Fußballs, Bonn 2006, S. 37–58

İnce, M. (2018). Striped Jersey Of Capitalism; An Economic View On Football*, Football in Turkey with All Aspects* Vol 1, Editors: Ahmet Talimciler, Müge Demir, Globe Edit.

Sert, M. (2000). *Gol Atan Galip*. Bağlam Yayıncılık. İstanbul.

Talimciler, A. (2010). *Sporun Sosyolojisi Sosyolojinin Sporu*. Bağlam Yayıncılık. İstanbul.

Talimciler, A. (2014). *Türkiye'de Futbol Fanatizmi ve Medya İlişkisi*.Bağlam Yayıncılık. İstanbul.

Van Overloop, P. (2015). *Internationalisierung*. Springer Gabler Verlag. München.

Wahl, A. (2005). *Ayaktopu: Futbolun Öyküsü*. Yapı Kredi Yayınları. İstanbul.

KAYNAKÇA

Afyon, Y. A., & Tunç, A. (1997). *Beden eğitimi ve spor tarihi.* Damla Ofset, Konya.

Ak, D. (2015). Olimpiyat oyunlarının ev sahibi kente etkileri açısından değerlendirilmesi . *Pamukkale Journal of Eurasian Socioeconomic Studies, 2* (1) , 1-19 . DOI: 10.5505/pjess.2015.58077.

Alpman, C. (1972). *Eğitimin bütünlüğü içinde beden eğitimi ve çağlar boyunca gelişimi*. Millî Eğitim Basımevi.

Bergvall, E. (Ed.). (1913). *The fifth olympiad: the official report of the olympic games of stockholm, 1912.* Swedish Olympic Committee.

Cannadine, D. (1983). The context, performance and meaning of ritual: the British monarchy and the "invention of tradition", c. 1820–1977. *The invention of tradition,* 120.

Cuyàs, R. (ed.). (1992). Official report of the games of the xxv olympiad barcelona 1992: Volume II: The means - Objectives, resources and venues. Barcelona: COOB'92.

Crowther, N. (2004), The state of the modern Olympics: citius, altius, fortius*?*. *European Review* 12 (3): 445-460.

Müller, N. (2000). Pierre de Coubertin 1863–1937: *Olympism*: Selected writings, edited by N. Müller. Lausanne: International Olympic Committee.

Dinces, S. (2005). Padres on Mount Olympus: Los Angeles and the production of the 1932 Olympic mega-event. *Journal of Sport History*, 32(2), 137-165.

Dyreson, G. M., & Llewellyn, M. (2013). Los Angeles is the Olympic city: Legacies of the 1932 and 1984 Olympic games. In Olympic Legacies: *Intended and Unintended* (pp. 140-167). Routledge.

Edvinsson, T. N. (2014). Güneş ışığından önce: Stockholm 1912'deki Olimpiyat oyunlarını organize etme ve teşvik etme. *Uluslararası Spor Tarihi Dergisi* , 31 (5), 570-587.

Erdem, B. ve Girgin, G. K. (2008). *Spor Turizmi, turistik ürün çeşitlendirmesi*, (Ed. Necdet Hacıoğlu ve Cevdet Avcıkurt). Ankara: Nobel Yayın Dağıtım.

Euronews, (2022). Tokyo 2020: 15,4 milyar dolar ile en fazla maliyetli Olimpiyat oyunları. 15.03.2022 tarihinde https://tr.euronews.com/2021/08/07/tokyo-2020-15-4-milyar-dolar-ile-en-fazla-maliyetli-olimpiyat-oyunlar adresinden alınmıştır.

Gibson, H. (1998). Sport tourism: a critical analysis of research, *Sport Management Review,* Volume 1, İssue 1.

Gold, J. and Gold, M. (2011). *From A to B: The Summer Olympics, 1896-2008. In: Olympic Cities City Agendas,* Planning, and the World's Games, 1896 to 2016. Routledge. pp 17 – 55.

Guttman, A. (1998). The Cold War and the Olympics. *International Journal,* 43(3), 554-568.

G.S.G.M. (1991). Türkiye Olimpiyat Komitesi: Olimpiyat Oyunları'na Aday Olma Kılavuzu. Ankara.

IOC (1920). *VIIeme Olympiade, Anvers 1920 : [official report]*. Digitally published by the LA84 Foundation. Retrieved from: https://digital.la84.org/digital/collection/p17103coll8/id/9586/rec/8.

---------, (1925). *Jeux de la VIIIeme Olympiade Paris 1924 : Rapport Officiel du Comité Olympique Français.* Digitally published by the LA84 Foundation. Retrieved from: https://digital.la84.org/digital/collection/p17103coll8/id/13498/rec/8.

---------, (1928). *Ninth olympiad, being the official report of the olympic games of 1928 celebrated at amsterdam. netherlands olympic committee.* Digitally published by the LA84 Foundation. Retrieved from: https://digital.la84.org/digital/collection/p17103coll8/id/14512/rec/10.

---------, (1933). *Games of the Xth Olympiad, Los Angeles, 1932, Official Report.* Digitally published by the LA84 Foundation. Retrieved from: https://digital.la84.org/digital/collection/p17103coll8/id/8040/rec/13.

---------, (1937). *XI Olympic Games, Berlin, 1936 : Official Report, v.1.* Digitally published by the LA84 Foundation. Retrieved from: https://digital.la84.org/digital/collection/p17103coll8/id/16471/rec/14.

---------, (1951). *Official Report of the Organising Committee for the XIV Olympiad.* Digitally published by the LA84 Foundation. Retrieved from: https://digital.la84.org/digital/collection/p17103coll8/id/5717/rec/19.

---------, (1955). *XVeme Olympiade Games, Helsinki 1952 : Official Report, v.1* Digitally published by the LA84 Foundation. 08.02.2022 tarihinde Retrieved from:https://digital.la84.org/digital/collection/p17103coll8/id/4950/rec/21

---------, (1958). *XVIeme Olympiade Games, Melbourne 1956 : Official Report, v.1* Digitally published by the LA84 Foundation. 12.02.2022 tarihinde Retrieved from: https://digital.la84.org/digital/collection/p17103coll8/id/17236/rec/23

---------, (1960). *XVIIeme Olympiade Games, Rome 1960: Official Report, v.1.* Digitally published by the LA84 Foundation. 14.02.2022 tarihinde Retrieved from: https://digital.la84.org/digital/collection/p17103coll8/id/20106/rec/26

---------, (1964). *XVIIIeme Olympiade Games, Tokyo 1964: Official Report, v.1.* Digitally published by the LA84 Foundation. 14.02.2022 tarihinde Retrieved from: https://digital.la84.org/digital/collection/p17103coll8/id/27912/rec/29

---------, (1969). *XIXeme Olympiade Games, Mexico City 1968: Official Report, v.1.* Digitally published by the LA84 Foundation. 17.02.2022

tarihinde Retrieved from: https://digital.la84.org/digital/collection/p17103coll8/id/23019/rec/33

---------, (1972). *XXeme Olympiade Games, Munich 1972: Official Report, v.1.* Digitally published by the LA84 Foundation. 18.02.2022 tarihinde Retrieved from: https://digital.la84.org/digital/collection/p17103coll8/id/25059/rec/40

---------, (1978). *XXIeme Olympiade Games, Montreal 1976: Official Report, v.1.* Digitally published by the LA84 Foundation. 18.02.2022 tarihinde Retrieved from:https://digital.la84.org/digital/collection/p17103coll8/id/28525/rec/42

---------, (1981). *XXIIeme Olympiade Games, Moscow 1980: Official Report, v.1.* Digitally published by the LA84 Foundation. 21.02.2022 tarihinde Retrieved from: https://digital.la84.org/digital/collection/p17103coll8/id/28762/rec/46

---------, (1985). *XXIIIeme Olympiade Games, Los Angeles 1984: Official Report, v.1.* Digitally published by the LA84 Foundation. 21.02.2022 tarihinde Retrieved from: https://digital.la84.org/digital/collection/p17103coll8/id/39639/rec/51

---------, (1989). *XXIVeme Olympiade Games, Seoul 1988: Official Report, v.1.* Digitally published by the LA84 Foundation. 23.02.2022 tarihinde Retrieved from: https://digital.la84.org/digital/collection/p17103coll8/id/33446/rec/52.

---------, (1992). *XXVeme Olympiade Games, Barcelona 1992: Official Report, v.1.* Digitally published by the LA84 Foundation. 23.02.2022 tarihinde Retrieved from:https://digital.la84.org/digital/collection/p17103coll8/id/33916/rec/61

---------, (1997). *XXVIeme Olympiade Games, Atlanta 1996: Official Report, v.1.* Digitally published by the LA84 Foundation. 26.02.2022 tarihinde Retrieved from:https://digital.la84.org/digital/collection/p17103coll8/id/31894/rec/76

---------, (2001). *XXVIIeme Olympiade Games, Sydney 2000: Official Report, v.1.* Digitally published by the LA84 Foundation. 26.02.2022 tarihinde Retrieved from:https://digital.la84.org/digital/collection/p17103coll8/id/40889/rec/85

---------, (2004). *XXVIIIeme Olympiade Games, Athens 2004: Official Report, v.1.* Digitally published by the LA84 Foundation. 28.02.2022 tarihinde Retrieved from:https://digital.la84.org/digital/collection/p17103coll8/id/42734/rec/89

---------, (2010). *XXIXeme Olympiade Games, Beijing 2008: Official Report, v.1.* Digitally published by the LA84 Foundation. 02.03.2022 tarihinde Retrieved from:https://digital.la84.org/digital/collection/p17103coll8/id/44344/rec/95

Kar, M. Zorkirişçi, E. ve Yıldırım, M. (2004). Turizmin ekonomiye katkısı üzerine ampirik bir değerlendirme, *Akdeniz Üniversitesi İktisadi ve İdari Bilimler Fakültesi Dergisi*, 4(8).

Karakoç, B. (2011). *Dünya basketbol şampiyonasının spor turizmi ve ekonomik etkileri açısından incelenmesi* (Yüksek Lisans Tezi). Muğla Üniversitesi.

Keskin, A. (2007). *2000-2012 yılları arasında düzenlenen ve düzenlenecek olan modern olimpiyat oyunlarına ev sahipliği yapmak için aday olan şehirler, seçim kriterleri ve istanbul açısından değerlendirilmesi* (Yüksel Lisans Tezi). Dumlupınar Üniversitesi. Kütahya.

Kluge, V. (1997). *Olympische Sommerspiele: De Chronik I. Berlin: Sportverlag*.

Kolektif Yazar Grubu. (2003). Atikiteden Moderniteye Olimpiyat Oyunları: Olimpik Sporlar, Boyut Yayın Grubu: İstanbul.

Koryürek, E. C. (1996). *Olimpiyat Tarihi M.Ö.776-M.S.1996 Klasik ve Modern Olimpiyatlar*, Olimpiyatlarda Türkler. Arçelik Yayınları, İstanbul.

Krüger, A. (1996). Buying Victories is Positively Degrading: European Origins of Government Pursuit of National Prestige through Sport. In J.A. Mangan , *Tribal Identities: Nationalism*, Europe, Sport London : Frank Cass.

Mallon, B., & Widlund, T. (2015). *The 1896 Olympic Games: results for all competitors in all events, with commentary* (Vol. 1). McFarland.

Moore, C., Peter, B. and Regula C. (1998*). Los Angeles: The City Observed, A Guide to its Architecture and Landscapes.* Santa Monica: Hennessey and Ingalls.

Müller, N. (2000). Pierre de Coubertin 1863-1937, *Olympism selected writings.* Lausanne: International Olympic Committee.

Nalçakan, M. (2009). *Uluslararası spor organizasyonlarında sağlık hizmetleri universiade 2005 İzmir örneği* (Yüksek Lisans Tezi). Dokuz Eylül Üniversitesi. İzmir.

Nıkfıtrat, F. (2020*). Modern olimpiyat oyunlarının gelişim sürecinin değerlendirilmesi.* İstanbul Üniversitesi, Cerrahpaşa Lisansüstü Eğitim Enstitüsü, Spor Yönetim Bilimleri Spor Yöneticiliği Anabilim Dalı, İstanbul.

Özdilek, Ç. (1998). *Modern yaz olimpiyatlarının yapılacağı şehrin belirlenmesinde etkili olan faktörler.* Marmara Üniversitesi, Sağlık Bilimleri Enstitüsü, Beden Eğitimi ve Spor Anabilim Dalı, İstanbul.

Renson, R. (1995). *De VIIde Olympiade–Antwerpen 1920*. De herboren Spelen, Belgisch Inter-federaal en Olympisch Comité.

Renson, R. (1996). *The Games Reborn: The VIIth Olympiad, Antwerp 1920.* Pandora.

Saltuk, S. (1999). *Antik stadyumlar.* İstanbul: İnkılâp Kitabevi, 1995. 91. Saltuk, Secda; Antik Stadyumlar, İstanbul. İnkılâp Kitabevi.

Somerby, G. A. (1952). When Los Angeles Was Host to the Olympic Games of 1932. *The Historical Society of Southern California Quarterly*, 34(2), 125-132.

Şahin, Y. (2010). "Olimpiyat Kenti" nden "Olimpiyat Devleti" ne. *Karamanoğlu Mehmetbey Üniversitesi Sosyal ve Ekonomik Araştırmalar Dergisi,* 2010(1), 73-80.

Şimşek, K. (2011). *Erzurum dünya üniversiteler arası kış oyunlarının Erzurum şehrine sosyo-kültürel ve ekonomik etkisi*. Selçuk Üniversitesi Beden Eğitimi ve Spor Bilim Dergisi, 13(3).

Tayga, Y. (1990). *Türk Spor Tarihine Genel Bakış*. Ankara: Gençlik ve Spor Genel Müdürlüğü Yayınları.

Taylan, S. (1952, 19 Temmuz). Helsinki Olimpiyatları Başlıyor. *Vatan Gazetesi*. s. 4015.

TMOK, (2022, 15 Ocak). ı. yaz olimpiyat oyunları. 01.02.2022 şu adresten erişilmiştir: https://www.olimpiyatkomitesi.org.tr/Olimpiyat-Oyunlari-Detay/32/1.

Wayback Machine. (2021, 16 Kasım). Retrieved from: https://www.bbc.co.uk/pressoffice/pressreleases/stories/2004/05_may/11/mv_history.pdf.

Yılmaz, B. (2019*). Uluslararası Spor Organizasyonlarının Kentler Üzerine Etkisi* (Yüksek Lisans Tezi). Yozgat Bozok Üniversitesi.

Yuen, B. (2008). Sport and urban development in singapore, *Journal Cities*, volume 25, issue 1.

ESPY, R. (1990). *The Politics of the Olympic Games.* University of California Press, Los Angeles.

Roche, M. (1994). Mega-events and urban policy. *Annals of Tourism research,* 21(1), 1-19.

KAYNAKÇA

Azor, S. (2011). Obľúbenosť a využitie netradičnej hry speedbadminton vo vyučovaní na 2. stupni základných škôl v Banskobystrickom kraji. EXER- CITATIO CORPOLIS–MOTUS-SALUS, 89.

Bakırhan, E. (2014). KTÜ. Kanuni yerleşkesinde eğitim gören üniversite öğrencilerinin raket sporlarına yönelik aldığı dersler sonucunda spor kültürü ve rekreasyonel kazanımlarının araştırılması (Master's thesis, Eğitim Bilimleri Enstitüsü).

Bisans, G., Gerisch, G. (1993). Fussball: Training, Technik, Taktik, Hamburg, rowohlt Taschenbuch, Rororo Sport Verlag, 12.

Bompa T O. (2015). Antrenman Kuramı ve Yöntemi. Ankara 5. baskı, Spor Yayın Kitapevi, 23-33.

Bompa, T., & Haff, G. G. (2009). Periodization: Theory and methodology of training. United Kingdom: Human Kinetics.

Civil, T., İç, O., (2019). Spor Anatomisi ve Fizyolojisi 11. Sınıf Ders Kitabı. Ankara: Devlet Kitapları.

Clark, M., & Lucett, S. (Eds.). (2010). NASM essentials of corrective exercise training. Lippincott Williams & Wilkins.

Demirci A, (2015). Raket sporları öğretimi, 1. Basım, Nobel Kitap Evi, s 383-392 Ankara

Günay, M., Şıktar, E., Şıktar, E. (2017). Eğitim Bilimi. Ankara: Gazi Kitabevi.

https://shgm.gsb.gov.tr/Public/images/SGM/Federasyon/68859crossminton.pdf 25.05.2022.

Kavčič, Ž. (2017). Igre z loparji v šolskih programih v slovenskih osnovnih in srednjih šolah: magistrsko delo (Doctoral dissertation).

Muratlı S. (2003). Antrenman Bilimi Yaklaşımıyla Çocuk ve Spor, I. Baskı, Ankara: Nobel Basımevi.

Oh, H. J., Bullard, S., & Hovatter, R. (2011). Speedminton: Using the tactical games model in secondary physical education. Strategies, 25(1), 26-30.

Özer D.S., Özer K. (2009). Çocuklarda Motor Gelişim.Nobel Yayınları.

Özer, K (2001). Fiziksel Uygunluk. Nobel Yayın Dağıtım, Ankara.

Potočníková, J., Dračková, D., & Bakalár, P. (2018). Možnostı využıtıa netradıčných športov v rekreačnej a školskej telesnej výchove. ŠPORTOVÝ EDUKÁTOR, 25.

Sevim, Y. (2007). Antrenman Bilgisi. Ankara: Nobel Yayın Dağıtım.

Spor ve Yaşam Dergisi (2019). Mayıs-Haziran-Temmuz, 8(29), 32-35.

Türkeli, A. (2019). Türkiye'de yeni bir raket sporu: Crossminton. Spor bilimleri alanında, 27.

Weineck, J. (2010). Optimales Training. Spitta-Verlag, Erlangen.

Yıldız, S. A., (2021). Aerobik ve Anaerobik Kapasitenin Anlamı Nedir? Solunum. İstanbul Vol:14, 1–8.

Zorba, E., & Saygın, Ö. (2009). Fiziksel Aktivite ve Fiziksel Uygunluk. (2. Baskı). İstanbul: İnceler Ofset.

KAYNAKLAR

Akyol, G., Dönmez, B. & Paktaş, Y. (2021). Beden Eğitimi Öğretmenlerinin Yeterlilik Algısı: Giresun Örneklemi, Atatürk Üniversitesi Beden Eğitimi ve Spor Bilimleri Dergisi, 23(1).

Alemdağ, C., Erman, Ö., & Yılmaz, A. K. (2014). Beden Eğitimi Öğretmeni Adaylarının Akademik Motivasyon ve Akademik Öz-Yeterlikleri. Spor Bilimleri Dergisi, 25(1), 23-35.

Arı, Y., Canlı, U., & Mat, P., (2021) Beden Eğitimi Öğretmenlerinin Yeterlikleri: Mesleki Niteliklerin Değerlendirilmesi. Kilis 7 Aralık Üniversitesi Beden Eğitimi ve Spor Bilimleri Dergisi, 4(2), 55-64.

Bandura, A. (1977). Self-efficacy: Toward a unifying theory of behavioral change. Psychological Review, 84, 191 - 215.

Büyükkaragöz, S., & Çivi, Ç. (1997). Genel öğretim yöntemleri. Öz Eğitim Yayınları, Konya.

Çakır, Ö., Erkuş, A, Kılıç, F. (2004), Mersin Üniversitesi Eğitim Fakültesi 1999-2000 Yılı Öğretmenlik Meslek Bilgisi Programının Çeşitli Değişkenler Açısından Değerlendirilmesi, Mersin Üniversitesi Eğitim Fakültesi.

Gülpek,U. (2020). Beden eğitimi ve spor öğretmenlerinin ve öğretmen adaylarının program okuryazarlık ve beden eğitim öğretim yeterliği düzeylerinin incelenmesi. Yüksek lisans tezi. Bursa Uludağ Üniversitesi, Eğitim Bilimleri Enstitüsü.

Humphries, C. A., Hebert, E., Daigle, K. ve Martin, J. (2012). Development of a physical education teaching efficacy scale. *Measurement in Physical Education and Exercise Science*, *16*(4), 284-299.

Ismail, S. A. A., & Jarrah, A. M. (2019). Exploring Pre-Service Teachers' Perceptions of Their Pedagogical Preferences, Teaching Competence and Motivation. International Journal of Instruction, 12(1), 493-510.

Koparan, Ş., Öztürk, F., & Korkmaz, N. H. (2011). Beden eğitimi öğretmenlerinin özyeterlik ve beden eğitimi öğretmeni yeterliliğinin incelenmesi. Yüzüncü Yıl Üniversitesi Eğitim Fakültesi Dergisi, 8(Özel).

Küçük Kılıç, S. (2014). Beden Eğitimi Öğretmeni Adaylarının Bilişötesi Öğrenme Stratejileri, Akademik Öz-Yeterlikleri Ve Öğretmenlik Mesleğine Yönelik Tutumları. Yüksek Lisans Tezi. Karadeniz Teknik Üniversitesi Eğitim Bilimleri Enstitüsü.

MEB (2018). Beden Eğitimi ve Spor Dersi Öğretim Programı (5., 6., 7., ve 8. Sınıflar). MEB yayınları.Ankara.

MEB (2018a). Ortaöğretim Beden Eğitimi Ve Spor Dersi Öğretim Programı (9., 10.,11. Ve 12. Sınıflar). MEB yayınları. Ankara.

MEB (2018b). Öğretmenlik mesleği genel yeterlikleri MEB yayınları. Ankara.

MEB (2018c). Beden Eğitimi öğretmeni Özel Alan yeterlikleri. MEB yayınları. Ankara.

Mirzeoğlu, A. D., Yaralı, S. S., Çoknaz, D. ve Özmen, S. (2019). Beden eğitimi ve spor öğretmenlerinin gözünden dersleri ve meslekleri (Sakarya Örneği). Gazi Beden Eğitimi ve Spor Bilimleri Dergisi, 24(2), 111-131.

Mirzeoğlu, D., Aktağ, I. ve Boşnak M. (2007). Beden eğitimi öğretmeni, öğretmen adayı ve beden eğitimi ve spor yüksekokullarında görev yapan öğretim elemanlarının mesleki yeterlik duygusunun karşılaştırılması. Spor Bilimleri Dergisi Hacettepe J. of Sport Sciences, 18/3, 109-125.

Pekel, A., Atasoy T., Soyal, M., Kaya, A., & Ertekin, A. B. (2021). Beden Eğitimi Öğretmenlerinin Yetkinlik Düzeylerinin Değerlendirilmesi. Kilis 7 Aralık Üniversitesi Beden Eğitimi ve Spor Bilimleri Dergisi, 4(2), 65-73.

Seferoğlu, S. S. (2004). Öğretmen adaylarının öğretmen yeterlilikleri açısından kendilerini değerlendirmeleri. Hacettepe Üniversitesi Eğitim Fakültesi Dergisi, 26(26), 131-140.

Sümbül, A.M. ve Arslan, C. (2006). Öğretmen yeterlik ölçeğinin geliştirilmesi ve bir araştırma örneği. Osmangazi Üniversitesi Sosyal Bilimler Dergisi, 7(2),

Şekerci, D. (2019). Öğrenci Görüşlerine Dayalıbeden Eğitimi Öğretmenlerinin Değerlendirilmesi. .Yüksek Lisans tezi. İnönü Üniversitesi Sağlık Bilimleri Enstitüsü.

Tabachnick, B.G., Fidell, L.S. (2013), Using Multivariate Statistics (sixth ed.) Pearson, Boston.

Tul, M., Leskosek, B., & Kovac, M. (2019). The professional competences of physical education teachers from north-eastern Italy. CEPS Journal, 9(1), 103-120.

Ünlü, H. (2008). Beden eğitimi öğretmenlerinin yeterlikleri ve sınıf yönetimi davranışları. Doktora tezi, Gazi Üniversitesi, Eğitim Bilimleri Enstitüsü Ankara.

Varol, B., (2007). Beden eğitimi ve spor öğretmenliği bölümü öğrencilerinin öğretmenlik mesleğine ilişkin öz yeterlikleri (Niğde üniversitesi örneği). Yüksek Lisans Tezi. Niğde Üniversitesi Sosyal Bilimler Enstitüsü.

Varol, S. ve Türkmen, M. (2017). Beden eğitimi öğretmeni adayı son sınıf öğrencilerinin beden eğitimi öğretim yeterlilik algı düzeylerinin belirlenmesi. Uluslararası Kültürel ve Sosyal Araştırmalar Dergisi (UKSAD), 3(2), 330-342.

Zach, S., Harari, I., & Harari, N. (2012). Changes in teaching efficacy of pre-service teachers in physical education. *Physical Education and Sport Pedagogy*, *17*(5), 447-462.

KAYNAKLAR

Adamo K, B, Ferraro Z, M, Brett K, E (2012). Can we modify the intrauterine environment to halt the intergenerational cycle of obesity? Int J Environ Res Public Health 9: 1263-307.

Ağaoğlu S, A (2015). Kadın Sağlığı ve Egzersiz. Spor ve Performans Araştırmaları Dergisi, 6 (2) s. 67-72.

Akbayrak T (2012). Gebelik ve Egzersiz, Hacettepe Üniversitesi Sağlık Bilimleri Fakültesi, Ankara, s.7

Akbayrak T, Kaya F, S (2008). Gebelik ve Egzersiz. Hacettepe Üniversitesi Sağlık Bilimleri Fakültesi, Fizik Tedavi Ve Rehabilitasyon Bölümü Klasmat Matbaası, Ankara.

Aktan F, B (2015). Klinik Pilates Egzersizleri Ve Doğuma Hazirlik Eğitiminin Sadece Doğum Eğitimine Göre Doğum Sonuçlari Üzerine Etkisi, 33-43.

Api O, Ünal O, Şen C (2005). Gebelikte Beslenme, Kilo Alımı Ve Egzersiz. Perinatoloji Dergisi, 13(2):71-79.

Association AD (2010). Diagnosis And Classification Of Diabetes Mellitus. Diabetes care, 33(Supplement 1): S62-S69

Ayten D (2008). Gebelik, Doğum ve Doğum Sonrası Dönemlerde Üriner İnkontinans ve Korunma Yollar›. Florence Nightingale Hemşirelik Dergisi, 16(62):143-149.

Brown W, J, Trost S, G (2003). Life Transitions And Changing Physical Activity Patterns In Young Women. American Journal Of Preventive Medicine, 25(2):140-143.

Clapp J, F (1990). The Course Of Labor After Endurance Exercise During Pregnancy. American journal of obstetrics and gynecology, 163 (6): 1799-1805.

Clapp J, F (2000). Exercise During Pregnancy: A Clinical Update. Clinics In Sports Medicine, 19(2):273-286

Di Mascio D, Magro-Malosso E, R, Saccone G, Marhefka G, D, Berghella V (2016). Exercise during pregnancy in normal-weight women and risk of preterm birth: a systematic review and meta-analysis of randomized controlled trials. American Journal of Obstetrics and Gynecology, 215(5):561-71.

Fordcyce J (2005). Exercise And Pregnancy. Televise.

Forsum E (2007). Energy metabolism during human pregnancy. Annu Rev Nutr. 27:277- 92

Gavard J, A, Artal R (2008). Effect Of Exercise On Pregnancy Outcome. Clinical Obstetrics And Gynecology. 51(2):467-480.

Gynecologists ACoOa (1998). Exercise During Pregnancy. ACOG Patient Education (AP 119).

Haakstad L, A, H, Bø K (2011). Exercise in pregnant women and birth weight: a randomized controlled trial. BMC Pregnancy Childbirth 11: 66.

Hayman M, Short C (2016). Reaburn P. An investigation into the exercise behaviours of regionally based Australian pregnant women. Journal of Science and Medicine in Sport. 19 s.664–668.

Jeffrey Gavard (2008). Effect of exercise on pregnancy outcome. Clin Obstet Gynecol. 51(2):467- 80.

Kolu P, Raitanen J, Luoto R (2014). Physical activity and health related quality of life during pregnancy: a secondary analysis of a clusterrandomised trial, Maternal and Child Health Journal. 18(9), 2098–2105

Köken G ve Yılmazer M (2007). Gebelik ve Egzersiz. Turkiye Klinikleri Journal of Gynecology and Obstetrics. 17(5):385-392.

Kutlu M, Şimşek M, Kadın ÜÖFÜTF, et al (1996). Hamilelik Süresince Egzersizin Pozitif ve Negatif Boyutları. Turkiye Klinikleri Journal of Gynecology and Obstetrics. 6(4):290-295.

Montoya Arizabaleta AV, Orozco Buitrago L, Aguilar de Plata AC, Mosquera Escudero M, Ramírez-Vélez R (2010). Aerobic exercise during pregnancy improves health-related quality of life: a randomised trial. J Physiother 56: 253-8.

Mourady, D, Richa, S, Karam, R, Papazian, T, Moussa, F.H, El Osta, N., Kesrouani, A, Azouri, J, Jabbour, H, Hajj A, Khabbaz L.R (2017). Associations between quality of life, physical activity, worry, depression and insomnia: A cross-sectional designed study in healthy pregnant women, PloS One, 12(5), e0178181.

Nascimento SL, Surita FG, Parpinelli MÂ, Siani S, Pinto e Silva JL (2011). The effect of an antenatal physical exercise programme on maternal/ perinatal outcomes and quality of life in overweight and obese pregnant women: a randomised clinical trial. BJOG 118: 1455-63.

Öner A (2014). Hamilelik, Doğum ve Bebek Bakım Kitabı, Klan Yayınları, İstanbul, s. 416. S.51.

Pate R, Blair, Sn., Durstine, Jl., Eddy, Do., Hanson, P., Painter, P., Smith, Lk., Wolfe, La (1991). Guidelines For Exercise Testing And Prescription.

Pivarnik JM (1998). Potential Effects Of Maternal Physical Activity On Birth Weight: Brief Review. Medicine And Science In Sports And Exercise. 30(3):400-406.

Polden M, Mantle J (1990). Physiotherapy In Obstetrics And Gynaecology. Elsevier Health Sciences;

Practice CoO. ACOG (2002). Committee opinion (. Exercise during pregnancy and the postpartum period. Number 267, January 2002. American College of Obstetricians and Gynecologists. International journal of gynaecology and obstetrics: the official organ of the International Federation of Gynaecology and Obstetrics. 77(1):79.

Robledo-Colonia AF, Sandoval-Restrepo N, Mosquera-Valderrama YF, EscobarHurtado C, Ramírez-Vélez R (2012) Aerobic exercise training during pregnancy reduces depressive symptoms in nulliparous women: a randomised trial. J Physiother 58: 9-15.

Ruiz JR, Perales M, Pelaez M, Lopez C, Lucia A, Barakat R (2013). Supervised exercise-based intervention to prevent excessive gestational weight gain: a randomized controlled trial. Mayo Clin Proc 88: 1388-97.

Sağlık Bakanlığı THSK KÜSD Başkanlığı (2014). Gebe Bilgilendirme Sınıfı Eğitim Kitabı. Anıl Reklam Matbaa: 24-26

Taşçı E, Duran E, A, İmer B (2013). Gebelikte EgzersİZ Uygulamalari: Neden? Nasil? Uluslararasi HakemlİAkademİk Spor Sağlik Ve Tip BİlİmlerİDergİsİ. 3(6).

Williams & Wilkins (1991). Medicine ACoS Guidelines For Exercise Testing And Prescription.

Yalçın H, Tekin M (2013). Gebelikte egzersizler hakkında gebelerin bilgi düzeyinin değerlendirilmesi, International Journal of Human Science, 10(1), 24-33.

KAYNAKÇA

Acharya, R. ve Porwal, A. (2020). A Vulnerability Index For the Management of and Response to the Covid-19 Epidemic in India: An Ecological Study, 8(9), 1142-1151.

Açıkada, C. ve Ergen, E. (1990). Bilim ve Spor. Ankara: Büro-tek Ofset Mabaacılık.

Akgün, N. (1989). Egzersiz Fizyolojisi. Ankara: 3. Baskı, I. Cilt.

Akgün, O. (2020). Covid-19 Salgını Döneminde Türkiye'de Alınan İdari Kararların Salgının Önlenmesindeki Etkisinin Değerlendirilmesi. Avrasya Sosyal ve Ekonomi Araştırmaları Dergisi, 7(7), 201-228.

Aslan, R. (2020). Tarihten Günümüze Epidemiler, Pandemiler ve Covid-19. Göller Bölgesi Aylık Ekonomi ve Kültür Dergisi, 8(85), 35-41.

Aygün, M. (2021), Spor Organizasyonlarında Covid-19 Etkisi. Gençlik Araştırmaları Dergisi, 9(23), 43-48.

BBC, Koronavirüs Spor Dünyasını Nasıl Etkiledi (2020). https://www.bbc.com/turkce/haberler-dunya-52152460

Caner, G. Z., Ünal, M., Apayadın, Z., Dağ, A., Okur, A., Kara, E. ve Bildik, C. (2020). Covid-19 Hastalığı ve Ev Egzersizlerinin Önemi. Journal of Medical Sciences, 1(3), 25-33

Charansonney, OL. (2011). Physical Activity and Aging: A Lifelong Story. Discov Med, 12: 177–185.

Chen, N., Zhou, M., Dong, X., Qu, J., Gong, F., Han, Y., et al. (2020). Epidemiological and Clinical Characteristics of 99 Cases of 2019 Novel Coronavirus Pneumonia in Wuhan, China: A Descriptive Study, 395(10223), 507-513.

Ciddi K. P., Yazgan E. (2020). Covid-19 Salgınında Sosyal İzolasyon Sırasında Fiziksel Aktivite Durumunun Yaşam Kalitesi Üzerine Etkisi. İstanbul Ticaret Üniversitesi Sosyal Bilimler Dergisi, 19(37), 262-279.

Corsini, A., Bisciotti, G. N., Eirale, C., & Volpi, P. (2020). Football Cannot Restart Soon During the COVID-19 Emergency! A Critical Perspective From the Italian Ex-perience and a Call For Action. British Journal of Sports Medicine.

Cortegiani, A. Ingoglia, G. Ippolito, M. Giarratano, A. ve Einav, S. (2020). A Systematic Reviewon the Efficacy and Safety of Chloroquine For the Treatment of COVID-19. S0883-9441(20)30390-7.

Demirhan, G. (2006). Spor Eğitiminin Temelleri. Ankara: Spor Yayınevi ve Kitabevi, Bağırgan Yayınevi.

Devecioğlu, S. (2020). Koronavirüs Spor Ekosisteminide Vurdu. http://www.ekospor.com. (E.T.: 14.12.2020)

Drewes, M., Daumann, F. ve Follert, F. (2020). Exploring the Sports Economic Impact of Covid-19 on Professional Soccer. Soccer & Society, 1-13

Erkan, N. (1982). Yaşam Boyu Spor. Ankara: Altın Kitaplar Yayınevi.

Eskici G. (2020). Covid-19 Karantinası: Beslenme, Ağırlık Kontrolü ve Bağışıklığa Yönelik Öneriler Gündem: Karantinada Ramazan Ayı Beslenme Önerileri. Çanakkale: Çanakkale Onsekiz Mart Üniversitesi.

Fallen, K. (2020). Exercise in the Time of Covid-19. Aust J Gen Pract, 22, 49.

Fitbit News, (2020). The Impact Of Coronavirus On Global Activity, https://blog.fitbit.com/covid-19-global-activity/, (E.T.: 19.12.2020)

Gierueld, J.D.J., Tilburg, T.V., Dvkstra, P.A. (2006). Loneliness and Social Isolation. The Cambrıdce Handbook of Personal Relatıonshıps, 485-500.

Gilat, R., Cole, B.J. (2020). Covid-19. Medicine and Sports, Arthroscopy, Sports Medicine, and Rehabilitation.

Göksel A. G. (2020). Koronavirüs (Covid-19) Salgınının Spor Organizasyonlarına Etkisi ve Sporda Normalleşme Süreci, (PDF) Koronavirüs (Covid-19) Salgınının Spor Organizasyonlarına Etkisi ve Sporda Normalleşme Süreci (researchgate.net)

Hellewell, J., Abbott, S., Gimma, A., Bosse, N. I., Jarvis, C. I., Russell, T. W., Munday, J. D., Kucharski, A. J., Edmunds, W. J., Funk, S., Eggo, R. M., Sun, F., Flasche, S., Quilty, B. J., Davies, N., Liu, Y., Clifford, S., Klepac, P., Jit, M., & Zandvoort, K. (2020). Feasibility of Controlling COVID-19 Outbreaks by Isolation of Cases and Contacts. Lancet Global Health, 8(4), 488–496.

Huang, C., Wang, Y., Li, X., Ren, L., Zhao, J., Hu, Y., Zhang, L., Fan, G., Xu, J., Gu, X., Cheng, Z., Yu, T., Xia, J., Wei, Y., Wu, W., Xie, X., Yin, W., Li, H., Liu, M., Xiao, Y., Gao, H., Guo, L., Xie, J., Wang, G., Jiang, R., Gao, Z., Jin, Q., Wang, J. ve Cao, B. (2020). Clinical Features of Patients Infected with 2019 Novel Coronavirus in Wuhan, China. The Lancet. 395(10223), 497-506.

İnal, A. N. (2000). Beden Eğitimi ve Spor Bilimlerine Giriş. Konya: Desen Ofset Matbaacılık.

Keten M. (1993). Türkiye'de Spor. Ankara: Polat Ofset.

Koçdemir, B. (2020). Korona Virüsün Türk ve Dünya Futboluna Etkisi, https://haber.sakarya.edu.tr/korona-virusunun-dunya-futboluna-etkisi-h97419.html.

Korkmaz, A. (2020). Sporculara Koronavirüs Sürecinde Psikoloji Uyarısı, https://www.aa.com.tr/tr/spor/sporculara-koronavirus-surecinde-psikoloji-uyarisi/1782906.

Küçükgüngör, E. (1999). Türk Hukukunda Sporcuların Hukukî Durumu. Ankara Barosu Dergisi, 56(1), 39-52.

Lindwall, M., Ljung, T., Hadzibajramoviç, E., ve Jonsdottir, I. H. (2012). Self-reported Physical Activity and Aerobic Fitness are Differently Related to Mental Health. Mental Health and Physical Activity, 5(1), 28–34.

Lippi, G., Henry, B.M., & Sanchis-Gomar, F. (2020). Physical Inactivity and Cardiovascular Disease at the Time of Coronavirus Disease 2019 (COVID-19). European Journal of Preventive Cardiology, 141(5), 399-400.

Lu, R., Zhao , X., Li, J., Niu, P., Yang, B., Wu, H., et al. (2020). Genomic Characterisation and Epidemiology of 2019 Novel Coronavirus: Implications for Virus Orgins and Receptor Binding. The Lancet, 395(10224), 565-574.

Mann, R. H., Clift, B. C., Boykoff, J., & Bekker, S. (2020). Athletes as Community; Athletes in Community: Covid-19, Sporting Mega-events and Athlete Health Protection. British Journal of Sports Medicine, 10.1136/bjsports-2020-102433.

Mathey E. (1969). This Thing Colled Sport.Englan: Y. Health Physical 2. Rec, Vol. 40.

Memish, Z.A., Steffen, R., White, P., Dar, O., Azhar, E.I., Sharma, A., Zumla, A. (2019). Mass Gatherings Medicine: Public Health Issues Arising From Mass Gathering Religious and Sporting Events. The Lancet, 393, 2073–84.

Oktay, E. (2020). Koronavirüs Salgını Sonrası Profesyonel Sporcuların Sahaya Dönüşü 3 Haftayı Bulabilir, https://www.aa.com.tr/tr/koronavirus/koronavirus-salgini-sonrasi-profesyonel-sporcularin-sahaya-donusu-3- haftayi-bulabilir/1790707. (E.T.:18.12.2020)

Parıldılar, H. ve Dikici, M.F. (2020). Pandemiler Tarihi. Klinik Tıp Aile Hekimliği Dergisi, 12(1), 01-08.

Parnell, D., Widdop, P., Bond, A., & Wilson, R. 2(020). COVID-19, Networks and Sport. Managing Sport and Leisure, 1-7.

Petersen, E., Wilson, M.E., Touch, S., McCloskey, B., Mwaba, P., Bates, M., Dar, O., Mattes,F., Kidd, M., Ippolito, G., Azhar, E.I., Zumla, A. (2016). Rapid Spread of Zika Virüs in the Americas - Implications for Public Health Preparedness for Mass Gatherings at the 2016 Brazil Olympic Games. International Journal of Infectious Diseases, 44,11–15.

Ratten, V. ve Ratten, H. (2011). International Sport Marketing: Practical and Future Research Implications. J Business and Ind Marketing, 26(8), 614-620.

Savcı, S., Öztürk, M., Arıkan, H., İnal İnce, D., & Tokgözoğlu L. (2006). Üniversite Öğrencilerinin Fiziksel Aktivite Düzeyleri. Türk Kardiyoloji Derneği Arşivi Dergisi, 34(3), 166-172.

T.C. Sağlık Bakanlığı, (2020). Covid-19 nedir? https://covid19.saglik.gov.tr/TR-66300/covid-19-ne- dir-.html.

Tek, T. (2006). Türkiye'de Uluslararası Spor Organizasyonları Düzenleyen Federasyonların Karşılaştıkları Problemler. Yüksek lisans tezi. Konya: Selçuk Üniversitesi.

Timpka, T. (2020). Sports Health During the SARS-Cov-2 Pandemic. Sports Medicine (Auckland, Nz), 1.

Tural, E. (2020). Covid-19 Pandemi Dönemi Ev Karantinasında Fiziksel Aktivite Düzeyinin Yaşam Kalitesine Etkisi. Van Sağlık Bilimleri Dergisi 2020,13 (Özel Sayı):10-18.

Türkmen, M. ve Özsarı, A. (2020). Covid-19 Salgını ve Spor sektörüne Etkileri. International of Sport Culture and Science, 8(2), 2148-1148.

Üstün, Ç. ve Özçiftçi, S. (2020). COVID-19 Pandemisinin Sosyal Yaşam ve Etik Düzlem Üzerine Etkileri: Bir Değerlendirme Çalışması. Anatolian Clinic the Journal of Medical Sciences, 25(1) , 142-153.

WHO, (2020a)? World Health Organization Coronavirus, https://www.who.int/health-topics/coro- navirus#tab=tab_1.

WHO, (2020b). Announces Covıd-19 Outbreak A Pandemic, http://www.euro.who.int/en/health-topics/health-emergencies/coronavirus-covid-19.

WHO, (2020c)? Novel Coronavirus – China. 2020 12 January; https://www.who.int/csr/don/12-january-2020-novel-coronavirus-china/en/.

WHO, (2020d)? Joint ICAO-WHO Statement on COVID-19. https://www.icao.int/Security/COVID-19/Pages/Statements.aspx.

WHO, (2020e). Key Planning Recommendations for Mass Gatherings in the Context of the Current COVID-19 Outbreak, Key planning recommendations for mass gatherings in the context of COVID-19 (who.int)

WHO, (2020f). Clinical Management of Severe Acute Respiratory Infection (SARI) When COVID-19 disease is Suspected: Interim Guidance, https://www. who.int/publications-detail/clinical-management-of-severe-acuterespiratory-infection-when-novel-coronavirus-(ncov)-infection-issuspected.

Wu, J. T., Leung, K. ve Leung, G. M. (2020). Nowcasting and Forecasting the Potential Domestic and International Spread of the 2019-nCoV Outbreak Originating in Wuhan, China: A modelling study. Lancet, 395, 689-697.

GZT, (2020). Koronavirüs Spor Dünyasını Nasıl Etkiledi? https://www.gzt.com/zpor/koronavirus-spor-dunyasini-nasil-etkiledi-353.

Yetim, A. (2006). Sosyoloji ve Spor. Ankara: Morpa Kültür Yayınları.

Yetim, A. ve Cengiz, R. (2010). İletişim ve Spor. Ankara: Berikan Yayınevi.

Zheng, Y.-Y., Ma, Y.-T., Zhang, J.-Y., & Xie, X. (2020). COVID-19 and the Cardiovascular System. Nature Reviews Cardiology, 17(5), 259-260.

KAYNAKÇA

Aguiar, M. V., Botelho, G. M., Gonçalves, B. S., & Sampaio, J. E. (2013). Physiological responses and activity profiles of football small-sided games. *The Journal of Strength & Conditioning Research*, *27*(5), 1287-1294.

Álvarez, J. C. B., Álvarez, V. B., & Vera, J. G. (2007). Perfil d'activitat durant el joc en futbolistes infantils. *Apunts. Educació física i esports*, *4*(90), 33-41.

Aslan, A. (2013). Cardiovascular responses, perceived exertion and technical actions during small-sided recreational soccer: effects of pitch size and number of players. *Journal of human kinetics*, *38*, 95.

Bangsbo, J. (1994). The physiology of soccer--with special reference to intense intermittent exercise. *Acta Physiologica Scandinavica. Supplementum*, *619*, 1-155.

Billat, V. L., Hamard, L., & Koralsztein, J. P. (2002). The influence of exercise duration at VO2 max on the offtransient pulmonary oxygen uptake phase during high intensity running activity. *Archives of physiology and biochemistry*, *110*(5), 383-392.

Brandes, M., Heitmann, A., & Müller, L. (2012). Physical responses of different small-sided game formats in elite youth soccer players. *The Journal of Strength & Conditioning Research*, *26*(5), 1353-1360.

Bujalance-Moreno, P., Latorre-Román, P. Á., & García-Pinillos, F. (2019). A systematic review on small-sided games in football players: Acute and chronic adaptations. *Journal of sports sciences*, *37*(8), 921-949.

Casamichana, D., & Castellano, J. (2010). Time–motion, heart rate, perceptual and motor behaviour demands in small-sides soccer games: Effects of pitch size. *Journal of sports sciences*, *28*(14), 1615-1623.

Casamichana, D., Castellano, J., & Dellal, A. (2013). Influence of different training regimes on physical and physiological demands during small-sided soccer games: continuous vs. intermittent format. *The Journal of Strength & Conditioning Research*, *27*(3), 690-697.

Castellano, J., Casamichana, D., & Dellal, A. (2013). Influence of game format and number of players on heart rate responses and physical demands in small-sided soccer games. *The Journal of Strength & Conditioning Research*, *27*(5), 1295-1303.

Clemente, F., Couceiro, M. S., Martins, F. M., & Mendes, R. U. I. (2012). The usefulness of small-sided games on soccer training. *Journal of physical education and sport*, *12*(1), 93-102.

Dellal, A., Chamari, K., Pintus, A., Girard, O., Cotte, T., & Keller, D. (2008). Heart rate responses during small-sided games and short intermittent running training in elite soccer players: a comparative study. *The Journal of Strength & Conditioning Research*, *22*(5), 1449-1457.

Dellal, A., Hill-Haas, S., Lago-Penas, C., & Chamari, K. (2011). Small-sided games in soccer: amateur vs. professional players' physiological responses, physical, and technical activities. *The Journal of Strength & Conditioning Research*, *25*(9), 2371-2381.

Dellal, A., Keller, D., Carling, C., Chaouachi, A., Wong, D. P., & Chamari, K. (2010). Physiologic effects of directional changes in intermittent exercise in soccer players. *The Journal of Strength & Conditioning Research*, *24*(12), 3219-3226.

Dellal, A., Varliette, C., Owen, A., Chirico, E. N., & Pialoux, V. (2012). Small-sided games versus interval training in amateur soccer players: effects on the aerobic capacity and the ability to perform intermittent exercises with changes of direction. *Journal of strength and conditioning research*, *26*(10), 2712–2720.

Eniseler, N., Şahan, Ç., Özcan, I., & Dinler, K. (2017). High-intensity small-sided games versus repeated sprint training in junior soccer players. *Journal of human kinetics*, *60*(1), 101-111.

Fanchini, M., Azzalin, A., Castagna, C., Schena, F., Mccall, A., & Impellizzeri, F. M. (2011). Effect of bout duration on exercise intensity and technical performance of small-sided games in soccer. *The Journal of Strength & Conditioning Research*, *25*(2), 453-458.

Folgado, H., Duarte, R., Fernandes, O., & Sampaio, J. (2014). Competing with lower level opponents decreases intra-team movement synchronization and time-motion demands during pre-season soccer matches. *PloS one*, *9*(5), e97145.

Gabbett, T. J., & Mulvey, M. J. (2008). Time-motion analysis of small-sided training games and competition in elite women soccer players. *The Journal of Strength & Conditioning Research*, *22*(2), 543-552.

Gonçalves, B., Esteves, P., Folgado, H., Ric, A., Torrents, C., & Sampaio, J. (2017). Effects of pitch area-restrictions on tactical behavior, physical, and physiological performances in soccer large-sided games. *The Journal of Strength & Conditioning Research*, *31*(9), 2398-2408.

Helgerud, J., Engen, L. C., Wisloff, U., & Hoff, J. A. N. (2001). Aerobic endurance training improves soccer performance. *Medicine and science in sports and exercise*, *33*(11), 1925-1931.

Hill-Haas, S. V., Coutts, A. J., Dawson, B. T., & Rowsell, G. J. (2010). Time-motion characteristics and physiological responses of small-sided games in elite youth players: the influence of player number and rule changes. *The journal of strength & conditioning research*, *24*(8), 2149-2156.

Hill-Haas, S. V., Dawson, B., Impellizzeri, F. M., & Coutts, A. J. (2011). Physiology of small-sided games training in football. *Sports medicine*, *41*(3), 199-220.

Hoff, J., Wisløff, U., Engen, L. C., Kemi, O. J., & Helgerud, J. (2002). Soccer specific aerobic endurance training. *British journal of sports medicine*, *36*(3), 218-221.

Iaia, F. M., Ermanno, R., & Bangsbo, J. (2009). High-intensity training in football. *International journal of sports physiology and performance*, *4*(3), 291-306.

Impellizzeri, F. M., Marcora, S. M., Castagna, C., Reilly, T., Sassi, A., Iaia, F. M., & Rampinini, E. (2006). Physiological and performance effects of generic versus specific aerobic training in soccer players. *International journal of sports medicine*, *27*(06), 483-492.

Jones, S., & Drust, B. (2007). Physiological and technical demands of 4 v 4 and 8 v 8 games in elite youth soccer players. *Kinesiology*, *39*(2), 150-156.

Jones, S., & Drust, B. (2007). Physiological and technical demands of 4 v 4 and 8 v 8 games in elite youth soccer players. *Kinesiology*, *39*(2), 150-156.

Katis, A., & Kellis, E. (2009). Effects of small-sided games on physical conditioning and performance in young soccer players. *Journal of sports science & medicine*, *8*(3), 374.

Kelly, D. M., & Drust, B. (2009). The effect of pitch dimensions on heart rate responses and technical demands of small-sided soccer games in elite players. *Journal of Science and Medicine in Sport*, *12*(4), 475-479.

Köklü, Y., Sert, Ö., Alemdaroglu, U., & Arslan, Y. (2015). Comparison of the physiological responses and time-motion characteristics of young soccer players in small-sided games: The effect of goalkeeper. *The Journal of Strength & Conditioning Research*, *29*(4), 964-971.

Little, T., & Williams, A. G. (2006). Suitability of soccer training drills for endurance training. *Journal of strength and conditioning research*, *20*(2), 316-319.

Malina, R. M., Eisenmann, J. C., Cumming, S. P., Ribeiro, B., & Aroso, J. (2004). Maturity-associated variation in the growth and functional capacities of youth football (soccer) players 13–15 years. *European journal of applied physiology*, *91*(5), 555-562.

Mallo, J., & Navarro, E. (2008). Physical load imposed on soccer players during small-sided training games. *Journal of sports medicine and physical fitness*, *48*(2), 166.

Mazzetti, S. A., Kraemer, W. J., Volek, J. S., Duncan, N. D., Ratamess, N. A., Gomez, A. L., ... & Fleck, S. J. (2000). The influence of direct supervision of resistance training on strength performance. *Medicine and science in sports and exercise*, *32*(6), 1175-1184.

Owen, A. L., Wong, D. P., Dellal, A., Paul, D. J., Orhant, E., & Collie, S. (2013). Effect of an injury prevention program on muscle injuries

in elite professional soccer. *The Journal of Strength & Conditioning Research*, *27*(12), 3275-3285.

Owen, A. L., Wong, D. P., McKenna, M., & Dellal, A. (2011). Heart rate responses and technical comparison between small-vs. large-sided games in elite professional soccer. *The journal of strength & conditioning research*, *25*(8), 2104-2110.

Owen, A. L., Wong, D. P., Paul, D., & Dellal, A. (2012). Effects of a periodized small-sided game training intervention on physical performance in elite professional soccer. *The Journal of Strength & Conditioning Research*, *26*(10), 2748-2754.

Owen, A., Twist, C., & Ford, P. (2004). Small-sided games: The physiological and technical effect of altering pitch size and player numbers. *Insight*, *7*(2), 50-53.

Rampinini, E., Coutts, A. J., Castagna, C., Sassi, R., & Impellizzeri, F. M. (2007). Variation in top level soccer match performance. *International journal of sports medicine*, *28*(12), 1018-1024.

Reilly, T., Morris, T., & Whyte, G. (2009). The specificity of training prescription and physiological assessment: a review. *Journal of sports sciences*, *27*(6), 575-589.

San Román-Quintana, J., Casamichana, D., Castellano, J., Calleja-González, J., Jukić, I., & Ostojić, S. (2013). The influence of ball-touches number on physical and physiological demands of large-sided games. *Kinesiology*, *45*(2), 171-178.

Spalding, J., Dotterweich, A. R., Gentles, J., Eveland-Sayers, B., Sayers, A. L., Dotterweich, A. R., ... & Sayers, A. L. (2004).Changes in Vertical Jump Height and Sprint Time During a Congested Match Schedule in Youth Female Soccer Players.

Stølen, T., Chamari, K., Castagna, C., & Wisløff, U. (2005). Physiology of soccer. *Sports medicine*, *35*(6), 501-536.

Tessitore, A., Meeusen, R., Piacentini, M. F., Demarie, S., & Capranica, L. (2006). Physiological and technical aspects of" 6-a-side" soccer drills. *Journal of sports medicine and physical fitness*, *46*(1), 36.

Travassos, B., Duarte, R., Vilar, L., Davids, K., & Araújo, D. (2012). Practice task design in team sports: Representativeness enhanced by increasing opportunities for action. *Journal of sports sciences*, *30*(13), 1447-1454.

Wallace, J. L., & Norton, K. I. (2014). Evolution of World Cup soccer final games 1966–2010: Game structure, speed and play patterns. *Journal of Science and Medicine in Sport*, *17*(2), 223-228.

AVRUPA FİLM FONLARINDAN DESTEK ALAN TÜRK FİLMLERİNİN ORYANTALİZM BAĞLAMINDA DEĞERLENDİRİLMESİ

Dr. Hakan ÜN

EĞİTİM
yayınevi

AVRUPA FİLM FONLARINDAN DESTEK ALAN TÜRK FİLMLERİNİN ORYANTALİZM BAĞLAMINDA DEĞERLENDİRİLMESİ

Dr. Hakan Ün

Genel Yayın Yönetmeni: Yusuf Ziya Aydoğan (yza@egitimyayinevi.com)
Genel Yayın Koordinatörü: Yusuf Yavuz (yusufyavuz@egitimyayinevi.com)
Sayfa Tasarımı: Eğitim Yayınevi Grafik Birimi
Kapak Tasarımı: Eğitim Yayınevi Grafik Birimi

T.C. Kültür ve Turizm Bakanlığı
Yayıncı Sertifika No: 47830

ISBN: 978-625-8341-26-3
1. Baskı, Haziran 2022

Baskı Cilt
Bulut Dijital Matbaa Sanayi Ticaret Limited Şirketi
Musalla Bağları Mah. İnciköy Sok. 1/A Selçuklu / KONYA
Matbaa Sertifika No: 48120

Kütüphane Kimlik Kartı
AVRUPA FİLM FONLARINDAN DESTEK ALAN TÜRK FİLMLERİNİN ORYANTALİZM BAĞLAMINDA DEĞERLENDİRİLMESİ
Dr. Hakan Ün
270 s., 165x240 mm
Kaynakça var, dizin yok.
ISBN: 978-625-8341-26-3

Copyright © Bu kitabın Türkiye'deki her türlü yayın hakkı Eğitim Yayınevi'ne aittir. Bütün hakları saklıdır. Kitabın tamamı veya bir kısmı 5846 sayılı yasanın hükümlerine göre kitabı yayımlayan firmanın ve yazarlarının önceden izni olmadan elektronik/mekanik yolla, fotokopi yoluyla ya da herhangi bir kayıt sistemi ile çoğaltılamaz, yayımlanamaz.

EĞİTİM
yayınevi

Yayınevi Türkiye Ofis: İstanbul: Eğitim Yayınevi Tic. Ltd. Şti., Atakent mah. Yasemen sok. No: 4/B, Ümraniye, İstanbul, Türkiye

Konya: Eğitim Yayınevi Tic. Ltd. Şti., Fevzi Çakmak Mah. 10721 Sok. B Blok, No: 16/B, Safakent, Karatay, Konya, Türkiye
+90 332 351 92 85, +90 533 151 50 42, 0 332 502 50 42
bilgi@egitimyayinevi.com

Yayınevi Amerika Ofis: New York: Egitim Publishing Group, Inc.
P.O. Box 768/Armonk, New York, 10504-0768, United States of America
americaoffice@egitimyayinevi.com

Lojistik ve Sevkiyat Merkezi: Kitapmatik Lojistik ve Sevkiyat Merkezi, Fevzi Çakmak Mah. 10721 Sok. B Blok, No: 16/B, Safakent, Karatay, Konya, Türkiye
sevkiyat@egitimyayinevi.com

Kitabevi Şubesi: Eğitim Kitabevi, Şükran mah. Rampalı 121, Meram, Konya, Türkiye
+90 332 499 90 00
bilgi@egitimkitabevi.com

İnternet Satış: www.kitapmatik.com.tr
+90 537 512 43 00
bilgi@kitapmatik.com.tr

ilk okuyan siz olun
kitapmatik
internetteki kitapçınız

KAYNAKLAR

Abdülmelik, E. (1998). "Krizdeki Oryantalizm". *Krizdeki Oryantalizm: Eleştiriler* (ss. 7-47) içinde. İstanbul: Yöneliş.

Abisel, N. (2017). *Popüler Sinema ve Film Türleri.* Ankara: De Ki.

Abisel, N. (2014). *Sessiz Sinema* (3. Basım)*.* Ankara: De Ki.

Abisel, N. (2005). *Türk Sineması Üzerine Yazılar.* Ankara: Phoenix.

Ahıska, M. (2010). "Şarkiyatçılık/Garbiyatçılık: Modernliğin Çıkmazı". Müge Gürsoy Sökmen, Başak Ertür (Haz.), *Barbarları Beklerken* (ss. 187-209). içinde. İstanbul: Metis.

Ak, K. G. (2020). *Güncel Sanat Pratiklerinde İçselleştirilmiş Oryantalizm Bağlamında Rıza ve Zor.* (Sanatta Yeterlik Tezi). Ankara: Gazi Üniversitesi Güzel Sanatlar Enstitüsü.

Aka, H. B. ve Nişancı, E. (2015). "Neo-Oryantalizm ve Orta Doğu'yu Anlamak", *Yalova Sosyal Bilimler Dergisi*, 5 (9), 9-26.

Akser, M. (Yaz 2012). "Türkiye'de Bağımsız Sinema Akımları Her Daim Bağımlı", *Panorama Khas,* 7, 36-39.

Akser, M. (2018). "Halit Refiğ ve Türkiye'de Ulusal Sinemanın Kurumsal Temelleri", *Panorama Khas,* 26, 61-64.

Akpınar, E. (2009). *10 Yönetmen ve Türk Sineması* (2. Basım). İstanbul: Hayat Et.

Alatlı, A. (2019). "'Doğu-Batı' İçi Boş Bir Tasnif" *Doğu Batı Dergisi*, 2 (7.Basım), 95-98.

Alca, A. N. (2016). *Hollywood Filmlerinde Oryantalizmin Yeniden Üretimi.* (Yüksek Lisans Tezi). Karabük: Karabük Üniversitesi Sosyal Bilimler Enstitüsü.

Algar, H. (1998). "Oryantalistlerin Sorunları". *Krizdeki Oryantalizm: Eleştiriler* (187-198) içinde. İstanbul: Yöneliş.

Ali, T. S. H. (2019). *Abdülhamid Düşerken Filminde Abdülhamid Dönemi ve Oryantalizm Yansımaları*. (Yüksek Lisans Tezi). İstanbul: **İstanbul** Üniversitesi Sosyal Bilimler Enstitüsü.

Alighieri, D. (2011). İlahi Komedya. (Çev: Rekin Teksoy) (12. Basım). İstanbul: Oğlak.

Aliyev, V. (2007). *Devrim Sonrası İran - ABD İlişkileri (1979-1991)*. (Yüksek Lisans Tezi). Ankara: Ankara Üniversitesi Sosyal Bilimler Enstitüsü.

Altman, R. (2003). "Sinema ve Tür". Geoffrey Nowell-Smith (Ed.), *Dünya Sinema Tarihi* (322-333) içinde. İstanbul: Kabalcı.

Altun, F. (2011). *Modernleşme Kuramı: Eleştirel Bir Bakış* (2. Basım). İstanbul: Küre.

Amin, S. (2018). *Avrupa-Merkezcilik: Bir İdeolojinin Eleştirisi.* (Çev. Mehmet Sert). İstanbul: Yordam. (1988).

Anadolu, B. (2018). "21. Yüzyılda Oryantalist İmgelerin Televizyon Aracılığıyla Yeniden Üretimi: Mıchael Palın's New Europe Örneği", İnönü Üniversitesi İletişim Fakültesi Elektronik Dergisi (İNİF E-Dergi), 3 (1), 142-158.

Arberry, A.J. (1943). *British Orientalists.* Londra: William Collins Sons and Co. Ltd. Glasgow.

Arıkan, R. (2011). *Araştırma Yöntem Ve Teknikleri.* Ankara: Nobel.

Arlı, A. (2018). *Oryantalizm, Oksidentalizm ve Şerif Mardin* (4. Basım). İstanbul: Küre.

Armes, R. (2011). Üçüncü Dünya Sineması ve Batı (Çev. Zahit Atam). İstanbul: Doruk.

Atalan, D. (2021). *Küreselleşme, Terörizm Ve Oryantalizm Bağlamında "Yalanlar Üstüne"* Filmi. (Yüksek Lisans Tezi). Elazığ: Fırat Üniversitesi Sosyal Bilimler Enstitüsü.

Atayman, V. (2007). "Önsöz/Kibarlık Budalası". Moliére (Yaz.) *Kibarlık Budalası* (7-22) içinde. İstanbul: Bordo Siyah.

Avcıoğlu, N. (2014). *Turquerie ve Temsil Politikası, 1728-1876.* İstanbul: Koç Üniversitesi.

Ay, Y. (2015). "Amerikan Sinemasında Şarkiyatçılık". *Doğu Batı Dergisi*, 72, 153-179.

Ayas, G. (2019). "Türk Oryantalizminin Arabesk Tartışmalarına Etkisi: KendiniŞarklılaştırma, Garbiyatçı Fantezi ve Arabesk Müzik". *Rast Müzikoloji Dergisi,* 7 (2), 2091-2121.

Aydın Varol, F. B. (2019). *Haber Söyleminde İslamofobinin İnşası: Batı Avrupa Basınına Yönelik Karşılaştırmalı Bir Analiz.* (Doktora Tezi). Konya: Selçuk Üniversitesi Sosyal Bilimler Enstitüsü.

Aysevener, K. (2019). "Türkiye Cumhuriyeti'nin Felsefî Temelleri". *Doğu Batı Dergisi*, 8, (5.Basım), 111-116.

Bakic-Hayden, M. (2014). "Sürekli Çoğalan Oryantalizmler: Eski Yugoslavya Örneği". Aytaç Yıldız (Ed.), *Oryantalizm Tartışma Metinleri* (355-374) içinde. Ankara: Doğu Batı.

Bal, H. (2016). *Nitel Araştırma Yöntem Ve Teknikleri (Uygulamalı-Örnekli).* Bursa: Sentez.

Barthold, V. V. (2004). *Rusya ve Avrupa'da Oryantalizm*. (Çev. Kaya Bayraktar, Ayşe Meral). İstanbul: Küre. (1947).

Basutçu, M. (1996). "Türk Sinemasının Batıya Açılan Penceresi". Süleymâ Murat Dinçer (Haz.), *Türk Sineması Üzerine Düşünceler* (ss. 201-211) içinde. Ankara: Doruk.

Baygal, A. (2016). "Toplumsal ve Kültürel Bir Ürün Olarak Yıldız Olgusu ve Yıldız- Medya İlişkisi", *SDÜ Fen Edebiyat Fakültesi Sosyal Bilimler Dergisi*, 38, 145-158.

Bayrakdar Sevgen, D. (2005). "Giriş". *Toplumbilim Avrupa Sineması Özel Sayısı*, (18), 5-10.

Begeç, T. (Nisan 2017). "Bir Kültürel Hegemonya Örneği Olarak Sinematek ve Festivaller". *Rabarba Şenlik,* 3, 59–63.

Bergfelder, T. (2005). "Avrupa Sinema Yeniden Düşünmek: Avrupa Sinema Tarihi Yazımı İçin Kavram ve Öneriler". *Toplumbilim Avrupa Sineması Özel Sayısı*, (18), 191-199.

Beyazyüz, S. (2018). "Oryantalizm, Batıcılık ve Modernleşme Kavramları Üzerinden Türk Sinemasına Bir Bakış". *Akdeniz Üniversitesi Sosyal Bilimler Enstitüsü Dergisi*, 1 (2), 125-151.

Beyazyüz, S. (2017). *Oryantalizm ve Oksidentalizm Kavramları Çerçevesinde 11 Eylül Sonrası Hollywood Sineması ve Türk Sinemasında Öteki Temsilleri.* (Yüksek Lisans Tezi). Konya: Selçuk Üniversitesi Sosyal Bilimler Enstitüsü.

Bezci, B., ve Çifci, Y. (2012). "Self Oryantalizm İçimizdeki Modernite ve Veya İçselleştirdiğimiz Modernleşme", *Akademik İncelemeler Dergisi*, *7*(11), 139–166.

Bilgin, N. (2006). *Sosyal Bilimlerde İçerik Analizi: Teknikler Ve Örnek Çalışmalar* (2. Baskı). Ankara: Siyasal.

Bilici, F. (2008). "Sacy, Antoine Isaac Silvestre de". *TDV İslâm Ansiklopedisi 35. Cilt*, (366-367) içinde. İstanbul: TDV İslâm Araştırmaları Merkezi.

Bilici, F. (2007). "Renan, Ernest". *TDV İslâm Ansiklopedisi 34. Cilt*, (568-571), içinde. İstanbul: TDV İslâm Araştırmaları Merkezi.

Bilici, M. (Kasım 1999). "İthal İkame Oryantalizminin Krizi Post-Kemalist Durum ve Türban". *Birikim,* 127, 46-51.

Birtek, G. (2015). "Avrupa Sineması Tarihi". *Doğu Batı Dergisi*, 72, 129-152.

Biryıldız, E. (2002). *Sinemada Akımlar* (3. Basım)*.* İstanbul: Beta.

Bobzin, H. (2009). "Kuran'ın Latince Tercümeleri: Kısa Bir Genel Bakış", (Çev: Yusuf Öztel). *Uludağ Üniversitesi İlahiyat Fakültesi Dergisi*, 18 (1) , 609-622.

Bordwell, D. ve Thompson, K. (2012). *Film Sanatı: Bir Giriş* (Çev. Ertan Yılmaz, Emrah Suat Onat). Ankara: De ki.

Bordwell, D. (2010). "Film Pratiğinin Kipi Olarak Sanat Sineması". Ali Karadoğan (Ed.), *Sanat Sineması Üzerine Yaklaşımlar ve Tartışmalar* (71-82) içinde. Ankara: De Ki.

Bordwell, D. (2010b). "Sanat Sineması Anlatımı". Ali Karadoğan (Ed.), *Sanat Sineması* Üzerine Yaklaşımlar ve Tartışmalar (ss. 125-177) içinde. Ankara: De Ki.

Bosma, P. (2015). *Film Programming: Curating For Cinemas, Festivals, Archives.* New York: Wallflower Press.

Bozkurt, S. (2019). *Politik ve* İdeolojik Eylemler Olarak Dil Eylemleri: *Batı Basınında* Çıkan *Türkiye Hakkındaki Haberlerin Politik, İdeolojik ve Eleştirel Söylem Analizi.* (Yüksek Lisans Tezi). Trabzon: Karadeniz Teknik Üniversitesi Sosyal Bilimler Enstitüsü.

Bozyer, Ö. (2012). *Hollywood Sinemasında Oryantalizm Etkisi ve Doğu Erkekleri İmajı.* (Yüksek Lisans Tezi). Karabük: Karabük Üniversitesi Sosyal Bilimler Enstitüsü.

Budan, C. Y. (2018). "Sinema Sanatı Karşısında İki Aydın: Necip Fazıl Kısakürek ve Nazım Hikmet". İnsan ve Toplum Bilimleri Araştırmaları Dergisi, 7 (4), 2312-2327.

Bulut, Y. (2019). *Oryantalizmin Kısa Tarihi* (8. Basım). İstanbul: Küre.

Bulut, Y. (2012a). "Sunuş", İstanbul University Journal of Sociology, 3 (24), 7-20.

Bulut, Y. (2012b). "İkinci Savaş Sonrasında Oryantalist Çalışmalar". İstanbul Üniversitesi Sosyoloji Dergisi, 3 (12) , 81-111.

Bulut, Y. (2008). "Said, Edward William". *TDV İslâm Ansiklopedisi 35. Cilt*, (546- 548) içinde. İstanbul: TDV İslâm Araştırmaları Merkezi.

Büker, S. (Nisan 1986). "Auteur Kuram Üzerine". … *Ve Sinema,* 2, 68-73.

Cambridge Dictionary (2022). Mustang, https://dictionary.cambridge.org/tr/ sözlük/ingilizce/ mustang [Erişim Tarihi: 15.03.2022]

Cambridge Dictionary (2020). *Orientalism,* https://dictionary.cambridge.org/tr/ sözlük/ingilizce/ orientalism [Erişim Tarihi: 13.08.2020]

Cevizci, A. (2015). *Felsefe Sözlüğü*. (5. Baskı). İstanbul: Say.

Chandler, D. ve Munday, R. (2018). *Medya ve İletişim Sözlüğü*. (Çev. Babacan Taşdemir). İstanbul: İletişim. (2011).

Chicago Tribune (7 Ocak 1999), *Rushdie To Receive Top Literary Award,* https://www.chicagotribune.com/news/ct-xpm-1999-01-07-9901070421-story.html [Erişim Tarihi: 29.12.20]

Clifford, J. (2014). "Oryantalizm Üzerine". Aytaç Yıldız (Ed.), *Oryantalizm Tartışma Metinleri* (ss.134-158) içinde. Ankara: Doğu Batı.

Coşar, S. (2019). "Türk Modernleşmesi: 'Aklîleşme', 'Patoloji', Tıkanma". *Doğu Batı Dergisi*, 8 (5.Basım), 65-77.

Coşkun, E. (2009). *Türk Sinemasında Akım Araştırması.* Ankara: Phoenix.

Coşkun, E. (2003). *Dünya Sinemasında Akımlar.* İstanbul: İzdüşüm.

Çağdaş Sinema Dergisi Türk Sineması Raporu, 1974. (2019). Ali Karadoğan (Ed.), *Türk Sineması Hakkında Raporlar* (ss. 227-245) içinde. Ankara: De Ki.

Çağlar, M. T. (2019). "Yeni Nesil Alternatif Finansman Yöntemi Olarak Kitlesel Fonlama: Dünya ve Türkiye Uygulaması", *Uygulamalı Sosyal Bilimler Dergisi*, 3 (2), 18-34.

Çakıcı, G. (2008). "Televizyon Dizileri Türk Sineması›nın Sermaye Sorununa Bir Çözüm mü?". Deniz Bayrakdar (Haz.), Elif Akçalı, Zeynep Altundağ (Der.), *Türk Film Araştırmalarında Yeni Yönelimler 7,* (275-288) içinde. İstanbul: Bağlam.

Çakmaklı, Y. (2014). "Milli Sinema İhtiyacı". Burçak Evren (Der.), *Yücel Çakmaklı: Milli Sinemanın Kurucusu* (ss. 16-17) içinde. İstanbul: Küre.

Çaycı, A. (2018). *Oryantalizm, Oksidentalizm ve Sanat* (2.Basım). İstanbul: İnsan.

Çelik, T. (2015). "Uluslararası Film Festivalleri: Yeni İmkânlarla Yeni 'Bağımlılıklar' Arasında Varolmaya Çalışan Bir Sinema". Deniz Bayrakdar (Haz.), Melis Oğuz, Murat Akser, Zeynep Altundağ (Der.), *Türk Film Araştırmalarında Yeni Yönelimler 11* (ss. 240-259) içinde. İstanbul: Bağlam.

Çelik, T. (2008). "Türk Sineması'nda Bir Yönetmen- Anlatım Dili Ekseninde Bir Karşı Alan Olarak Düşük Bütçeli Yapımlar". Deniz Bayrakdar (Haz.), Elif Akçalı, Zeynep Altundağ (Der.), *Türk Film Araştırmalarında Yeni Yönelimler 7,* (289-306) içinde. İstanbul: Bağlam.

Çeliktemel-Thomen, Ö. (2016). "Hayaller Hakikat Olursa: Osmanlı İstanbul'unda Filmler, Gösterimler, İzlenimler (1896-1909)". *Doğu Batı Dergisi*, 75: 155-179.

Çırakman, A. (2011). "Avrupa Fikrinden Avrupa Merkezciliğe". *Doğu Batı Dergisi*, 14 (2.Basım), 31-50.

Çırakman, A. (2019). "Oryantalizmin Varsayımsal Temelleri: Fikri Sabit İmgelem ve Düşünce Tarihi", *Doğu Batı Dergisi*, 20 (4.Basım), 183-198.

Çıtak, E. (2014). "Postkolonyalizm ve Batı Sinemasında Doğu-Batı Ayrımına Yönelik Postkolonyal Öğeler",, *Hitit Üniversitesi Sosyal Bilimler Enstitüsü Dergisi*, (2), 561-578.

Çifci, Y. (2013). *Self Oryantalizm ve Türkiye'de Kürtler*. Ankara: Orient.

Çözeli, İ. (2019). *Sinema ve Oryantalizm: 2000 Sonrası Ulusötesi Sinemada Türk Kadın Kimliğinin Temsili*. (Yüksek Lisans Tezi). Konya: Selçuk Üniversitesi Sosyal Bilimler Enstitüsü.

Dağtaş, E., Nursen, A., Yılmaz, Ç. (Ocak 2018). "Sinemanın Ekonomi Politiği: 2016 Yılı Verileri Üzerine Bir Değerlendirme". *TRT Akademi,* 3 (5), 186 - 218.

De Valck, M. (2016). "Introduction: What Is A Film Festival? How To Study Festivals and Why You Should". Marijke de Valck, Brendan Kredell ve Skadi Loist (Ed.), *Film Festivals:* History, Theory, Method, Practice (ss. 1-11) içinde. New York: Routledge.

De Valck, M. (2013). "Sites of Initiation: Film Training Programs at Film Festivals". Mette Hjort (Ed.), *The Education of The Filmmaker In Europe, Australia, And Asia* (ss. 127-145) içinde. New York: Palgrave Macmillan.

De Valck, M. (Aralık 2010). "Filmfestivals, Coproductiemarkten En De Internationale Kunstcinema. Het Cinemart-Model Van Matchmaker Onder De Loep". *TMG Journal for Media History,* 13(2),144-156.

De Valck, M. (2007). *Film Festivals: From European Geopolitics to Global Cinephilia*. Amsterdam: Amsterdam University Press.

Decherney, P. (2019). *Hollywood* (Çev. Elif Ünver). Ankara: Dost.

Demir, O. Ö. (2009). "Nitel Araştırma Yöntemleri" Kaan Böke (Ed.), *Sosyal Bilimlerde Araştırma Yöntemleri: Detaylı ve Açıklamalı Anlatım* (ss. 287-319) içinde. İstanbul: Alfa.

Derin, S. (2006). İngiliz Oryantalizmi ve Tasavvuf. İstanbul: Küre.

Diken, B., Laustsen, C. B., & Nefes, T. (2005). Hamam. *Toplumbilim*, *18*, 63-76.

Diker, C. (Ocak 2018). "'Batı' İdeolojisinin 'Batı-Dışı'ndan Üretimi: Akademi Ödüllü Ashgar Farhadi Filmlerinin Kültür Emperyalizmi Boyutundan İncelenmesi". *TRT Akademi,* 3 (5), 94 - 111.

Diker, C. (2016). "Batı-Dışı'nın Yeniden Üretimi: 'Mustang' Filminin Sosyopolitik Bağlamda Değerlendirilmesi", Üsküdar Üniversitesi Sosyal Bilimler Dergisi, (3), 127-164.

Diker, C. (2015). *Eurimages Fonunun 1990 Sonrası Türkiye Sineması İçeriğine Etkileri*. (Doktora Tezi). İstanbul: Yeditepe Üniversitesi Sosyal Bilimler Enstitüsü.

Dinç, İ. D. (2016). *Oryantalizm Üzerinden Avrupa ve Uzak Doğu Filmlerinin Analizi*. (Yüksek Lisans Tezi). İstanbul: Maltepe Üniversitesi Sosyal Bilimler Enstitüsü.

Dirlik, A. (2010). "Çin Tarihi ve Şarkiyatçılık Sorunu". Galip Doğduaslan (Çev.), *Postkolonyal Aura* (ss. 180-218) içinde. İstanbul: Boğaziçi.

Dolay, N. (2011). "Festival Bağımlı Sinema" [Bildiri]. Emel Yuvayapan (Haz.). *Uluslararası Altın Koza Sinema Kongresi, 17-25 Eylül 2011,* (28-32). Adana: Adana Altın Koza Yayınları.

Dovey, L. (2015). *Curating Africa in the Age of Film Festivals.* New York: Palgrave Macmillan.

Dönmez-Colin, G. (2012). Öteki'nin Sinemaları: Ortadoğu ve Orta Asya Sinemalarında *Kişisel Bir Yolculuk* (Çev. Maral Jefroudi)*.* İstanbul: Agora.

Dursun, D. (1992). "Bandung". *TDV İslâm Ansiklopedisi 5. Cilt*, (55-56) içinde. İstanbul: TDV İslâm Araştırmaları Merkezi.

Durmuş, İ. ve Sadgrove, P. (2003). "Lane, Edward William". *TDV İslâm Ansiklopedisi 27. Cilt*, (99-100) içinde. Ankara: TDV İslâm Araştırmaları Merkezi.

Ekinci, B. T. (2014). "Argo Filmi Bağlamında Hollywood Sinemasında Söylem ve Yeni Oryantalizm", *Atatürk İletişim Dergisi,* (6), 51-65.

Elsaesser, T. (2005). *European Cinema: Face to Face with Hollywood*. Amsterdam: Amsterdam University Press,

Engin, E. (2004). *Doğuyu Biçimlendirmek: Ferzan Özpetek Filmleri Çerçevesinde Bir Oryantalizm Tartışması.* (Yüksek Lisans Tezi). Ankara: İhsan Doğramacı Bilkent Üniversitesi Güzel Sanatlar Enstitüsü.

Eren, G. (2013). *Edward Said: Oryantalist Söylem Analizinin Metodolojik Temelleri*. (Doktora Tezi). Erzurum: Atatürk Üniversitesi Sosyal Bilimler Enstitüsü.

Erkan, H. (2009). *Hollywood Sinemasında Oryantalizm*. İstanbul: Kırmızı Kedi.

Erkan, H. (2008). *Hollywood Sinemasında Kültürel Temsil ve Oryantalizm*. (Yüksek Lisans Tezi). Ankara: Gazi Üniversitesi Sosyal Bilimler Enstitüsü.

Ertuğrul, K. (2011). "AB ve Avrupalılık". *Doğu Batı Dergisi*, 14 (2.Basım), 146-158.

Ertuğrul, M. (1919), *Bir İzah,* (Temaşa, Sayı 13)*,* https://www.tsa.org.tr/tr/yazi/yazidetay/332/bir-izah

Evren, B. (1997). *Değişimin Dönemecinde Türk Sineması.* İstanbul: Antrakt.

Falicov, T. L. (2016). "The 'Festival Film': Film Festival Funds As Cultural Intermediaries". Marijke de Valck, Brendan Kredell ve Skadi Loist (Ed.), *Film Festivals:* History, Theory, Method, Practice (209-229) içinde. New York: Routledge.

Farahmand, A. (2018). "Uluslararası Festival Döngüsünü Çözümlemek: Tür ve İran Sineması". Rosalind Galt, Karl Schoonover (Ed.), *Küresel Sanat Sineması.* (Çev.) Tahir Onur Çimen (ss. 431-458) içinde. İstanbul: Doruk.

Farahmand, A. (2006). *At The Crossroads: International Film Festivals and the Constitution of the New Iranian Cinema*. (Doktora Tezi). Los Angeles: University Of Califronia.

Fidan, M. (2021). "Oryantalizm ve Batı Sineması: Midnight Express (1978) Filmi Örneği", *Karadeniz Teknik Üniversitesi İletişim Araştırmaları Dergisi*, 11 (1), 1-30.

Galt, R. ve Schoonover, K. (2018). "Giriş: Sanat Sinemasının Katışıklılığı". Rosalind Galt, Karl Schoonover (Ed.), *Küresel Sanat Sineması.* (Çev.) Tahir Onur Çimen (31-71) içinde. İstanbul: Doruk.

Gencer, B. (2012). İslam'*da Modernleşme 1839-1939.* (2. Baskı). Ankara: Doğu Batı.

Germaner, S. ve İnankur, Z. (1989). *Oryantalizm ve Türkiye*. İstanbul: Türk Kültürüne Hizmet Vakfı.

Giddens, A. (1994). *Modernliğin Sonuçları* (Çev. Ersin Kuşdil)*.* İstanbul: Ayrıntı. (1992).

Gomery, D. (2003). "Hollywood'un Yükselişi". Geoffrey Nowell-Smith (Ed.), *Dünya Sinema Tarihi* (64-75) içinde. İstanbul: Kabalcı.

Gomery, D. (2003b). "Yeni Hollywood". Geoffrey Nowell-Smith (Ed.), *Dünya Sinema Tarihi* (ss.538-547) içinde. İstanbul: Kabalcı.

Goyard-Fabre, S. (2003). "Aydınlanma", Philippe Raynaud, Stephane Rials (Haz.), *Siyaset Felsefesi Sözlüğü* (126-138) içinde. İstanbul: İletişim. (1996).

Göktürk, D. (2005). "Evde Kimse Yok mu? 1990'lar Avrupa Sinemasında Göçmen Kimlikler". *Toplumbilim Avrupa Sineması Özel Sayısı*, (18), 55-62.

Göle, N. (2014). *Modern Mahrem Medeniyet ve Örtünme* (12. Basım). İstanbul: Metis.

Göle, N. (2010). İç İçe Girişler: İslam ve Avrupa (2. Basım). İstanbul: Metis.

Gönen, M. (2007). *Hollywood Sineması*. İstanbul: Es.

Güçhan, G. (1992). *Toplumsal Değişme ve Türk Sineması.* Ankara: İmge.

Güçlü, İ. (2021). *Sosyal Bilimlerde Nitel Araştırma Yöntemleri: Teknik, Yaklaşım, Uygulama* (2. Basım). Ankara: Nika.

Gülşen, E. (Temmuz – Ağustos 2018). "Türkiye'deki Ve Batı'daki Film Festivallerine Kültürel Oryantalizm/Self-Oryantalizm Ve Kendilik Meselesi Üzerinden Bir Bakış Denemesi". *Sabah Ülkesi*, 56, 114-117.

Gümüşkemer, A. (2020). "1960-1980 Yılları Arasında Türk Sinemasında Bölge İşletmeciliği". Beyler Yekinler (Ed.), *Sinema ve İletişim Çalışmaları* (29-45) içinde. Ankara: Akademisyen.

Gündüz, A. (2019). "Medeniyetler Çatışması ve Türk Batılılaşmasının İmkansızlığı". *Doğu Batı Dergisi*, 41 (2.Basım), 175-188.

Gündüz, A. (2006). "Oryantalist Bir Metin Olarak Yaban". *Liberal Düşünce,* 11 (44), 99-118.

Güngör, A. C. (2012). "Koloni Dönemi Fransız Sinemasında Oryantalist Temsil; Pépé Le Moko Filmi Örneği", İstanbul Üniversitesi İletişim Fakültesi Dergisi, (42), 49-64.

Güngör, F. S. (2011). *Oryantalizm Ve Amerika Birleşik Devletleri'nin Ortadoğu'ya Bakışının Sinemaya Yansımaları.* (Doktora Tezi). Ankara: Hacettepe Üniversitesi Sosyal Bilimler Enstitüsü.

Güven, F. (2018). "11 Eylül Sonrası Filmlerde Oryantalizm ve Karşı Oryantalizm Söylemleri: United 93 ve Yargısız İnfaz", *RumeliDE Dil ve Edebiyat Araştırmaları Dergisi*, (11), 259-272.

Habermas, J. (1994). "Modernlik: Tamamlanmamış Bir Proje". Gülengül Naliş (Çev.). Necmi Zeka (Haz.), *Postmodernizm: F. Jameson, J.-F. Lyotard, J. Habermas* (31-44) içinde. İstanbul: Kıyı.

Halle, R. (2018). "Duymak İstedikleri Öyküleri Sunmak: Yeni Oryantalizm Olarak Uluslar-Ötesi Film Fonları". Rosalind Galt, Karl Schoonover (Ed.), *Küresel Sanat Sineması.* (Çev.) Tahir Onur Çimen (489-514) içinde. İstanbul: Doruk.

Haşim, A. (2020). "Sinemalarımız Fransız Emperyalizminin Aleti mi?". Zeynep Çelik (Der.), *Avrupa Şark'ı* Bilmez Eleştirel Bir Söylem (1872-1932) (ss. 99-101) içinde. İstanbul: Koç Üniversitesi. (1929).

Hentsch, T. (2016). *Hayali Doğu* (3. Basım) (Çev. Aysel Bora). İstanbul: Metis. (1988).

Hıdıroğlu, İ. (2020). "Milli Sinema Örneğinden Hareketle Türk Sinemasında Yenilik Arayışlarının Sorunları Üzerine Düşünme". İrfan Hıdıroğlu (Ed.), *Türk Sinemasında Bir Arayış: Milli-İslami Sinema* (ss. 13-46) içinde. Konya: Literatürk.

Hıdıroğlu, İ. (2019). *Türkiye'de Sinema Politikaları* [Elektronik Sürüm]. Erzurum: Atatürk Üniversitesi Yayınevi.

Hobson, J. M. (2015). *Batı Medeniyetinin Doğulu Kökenleri* (4.Basım). (Çev. Esra Ermert). İstanbul: YKY.

Hourani, A. (2010). *Batı Düşüncesinde İslam*. (Çev. Celal A. Kanat). İstanbul: Doruk.

Huntington, S. P. (2019). "Medeniyetler Çatışması mı?". *Doğu Batı Dergisi*, 41, (2.Basım), 85-108.

Hüseyin, A. (2017). *Batının İslamla Kavgası*. (3. Basım). (Çev. Mesut Karaşahan). İstanbul: Pınar. (1990).

Işığan, A. (Mayıs 2018). "Türk Sinemasının Yapımcılık Serüveni". *Rabarba Şenlik,* 15, 92–95.

Işıkman, N. (2014). "Amerikan Sinemasının İdeolojik Yapısı Bağlamında Arap Temsili", *Marmara İletişim Dergisi*, 14 (14), 175-191.

İlhan, A. (2019). *Hangi Batı?* (15.Basım). İstanbul: Türkiye İş Bankası Kültür Yayınları.

İmançer, D. (2019). "Medeniyetler Çatışması ve Hollywood", *Doğu Batı Dergisi*, 41 (2.Basım), 189-202.

İnalcık, H. (2019a). "Hermenötik, Oryantalizm, Türkoloji", *Doğu Batı Dergisi*, 20, (4.Basım), 11-36.

İnalcık, H. (2019b). "Türkiye ve Avrupa: Dün Bugün", *Doğu Batı Dergisi*, 2 (7.Basım),13-34.

İnalcık, H. (2008). *Makaleler II*. Ankara: Doğu Batı.

İnalcık, H. (2006). *Makaleler I* (3.Baskı). Ankara: Doğu Batı.

Jueraiti, S. (2018). *Sinemada Oryantalizm ve Oksidentalizm Ang Lee Filmleri* İncelemesi. (Yüksek Lisans Tezi). Eskişehir: Anadolu Üniversitesi Sosyal Bilimler Enstitüsü.

Kabbani, R. (1993). *Avrupa'nın Doğu İmajı*. (Çev. Ayça Gürdal). İstanbul: Bağlam. (1986).

Kahraman, H. B. (2019). "İçselleştirilmiş, Açık ve Gizli Oryantalizm ve Kemalizm", *Doğu Batı Dergisi*, 20 (4.Basım), 155-180.

Kahraman, H. B. (2011). "Avrupa: Türk Modernleşmesinin Xanadu'su: Türk Modernleşmesi Kurucu İradesinde Yeni Bir Bakış Denemesi". *Doğu Batı Dergisi*, 14 (2.Basım), 10-30.

Kahraman, H. B. ve Keyman, E. F. (2019). "Kemalizm, Oryantalizm ve Modernite", *Doğu Batı Dergisi*, 2 (7.Basım), 73-86.

Kalın, İ. (2020). *Ben, Öteki ve Ötesi: İslam-Batı İlişkileri Tarihine Giriş.* (21. Basım). İstanbul: İnsan.

Kalın, İ. (2019). İslam ve Batı. (14. Basım). Ankara: Türkiye Diyanet Vakfı.

Kara, İ. (2012). *Din İle Modernleşme Arasında Çağdaş Türk Düşüncesinin Meseleleri* (3.Basım). İstanbul: Dergah.

Karadoğan, A. (2019). *Türk Sineması Hakkında Raporlar*. Ankara: De Ki.

Karadoğan, A. (2018). *Modernist Estetik: Türkiye'de Sanat Sineması Tarihine Giriş (1896-2000).* Ankara: De Ki.

Karadoğan, A. (2010). "Sanat Sineması: Tartışmalar ve Eğilimler". Ali Karadoğan (Ed.), *Sanat Sineması Üzerine Yaklaşımlar ve Tartışmalar* (ss. 1-20) içinde. Ankara: De Ki.

Kaya, G. (2019). *Re-imagining "the East": Digital Games, Neo-Orientalism and Representation of the Other in Military Shooter Games.* (Yüksek Lisans Tezi). İstanbul: Yeditepe Üniversitesi Sosyal Bilimler Enstitüsü.

Kaya, İ. (2020). "Hegel'in Diyalektiği ve Fanon'un Tanınma Mücadelesi: Siyah Derilinin Beyaz Maskesi ya da İçselleştirilmiş Oryantalizm". *ULUM* 3/2 (2020), 433-449.

Kefeli, E. (2003). "Lamartine, Alphonse de". *TDV İslâm Ansiklopedisi 27. Cilt*, (93-94) içinde. Ankara: TDV İslâm Araştırmaları Merkezi.

Kellner, D. (2013). *Sinema Savaşları* (Çev. Gürol Koca). İstanbul: Metis.

Kellner, D. Ve Ryan, M. (2010). *Politik Kamera: Çağdaş Hollywood Sinemasının* İdeolojisi ve Politikası. (Çev. Elif Özsayar) (2. Basım). İstanbul: Ayrıntı.

Keyman, E. F. (2002). "Globalleşme, Oryantalizm ve Öteki Sorunu: 11 Eylül Sonrası Dünya ve Adalet". *Doğu Batı Dergisi*, 20, 11-32.

Keyman, E. F. (1996). "Farklılığa Direnmek: Uluslararası İlişkiler Kuramında 'Öteki' Sorunu", Fuat Keyman, Mahmut Mutman ve Meyda Yeğenoğlu (Der.) *Oryantalizm, Hegemonya ve Kültürel Fark* (71-106) içinde. İstanbul: İletişim.

Keyman, F., Mutman, M. ve Yeğenoğlu, M. (1996). "Giriş: Dünya Nasıl 'Dünya' Oldu?" Fuat Keyman, Mahmut Mutman ve Meyda Yeğenoğlu (Der.) *Oryantalizm, Hegemonya ve Kültürel Fark* (ss. 7-23) içinde. İstanbul: İletişim.

Kılınç, U. (2016). "An Overview of the Orientalism Concept in Hollywood Cinema: Analysis Of 'Hidalgo 2004'", *Kültür ve İletişim*, 19 (2), 122-123.

Kıraç, R. (2019). *Kifayetsiz Pastoral.* İstanbul: İthaki.

Kırca, S. (2003). "Sinema Endüstrisinin Pazarlama ve Promosyon Stratejilerinde Yönelimler: Amerika ve Türkiye". Deniz Bayrakdar (Haz.), Esra Özcan (Der.), *Türk Film Araştırmalarında Yeni Yönelimler 3* (ss. 95-103) içinde. İstanbul: Bağlam.

Kırel, S. (2010). *Kültürel Çalışmalar ve Sinema*. İstanbul: Kırmızı Kedi.

Kırel, S. (2010b). "Derviş Zaim'ler: Senaryo Yazarı Derviş Zaim Ve Yönetmen Derviş
Zaim". Aslıhan Doğan Topçu (Ed.), *Toplumsalın Eleştirisinden Geleneğin Estetiğine Yolculuk: Derviş Zaim Sineması* (ss. 94-133) içinde. Ankara: De Ki.

Kırel, S. (2007). "İran'da Sinema: İran Sineması ve Üretim Dinamikleri ve Anlatıya
Etkileri Üzerine Bir Değerlendirme". Esra Biryıldız, Zeynep Çetin Erus (Haz.), Üçüncü Sinema ve Üçüncü Dünya Sineması (ss. 355-417) içinde. İstanbul: Es.

Kırel, S. (2005). *Yeşilçam Öykü Sineması*. İstanbul: Babil.

Kırel, S. ve Aktaş, S. (2016). "Seyirci ve Film Üretim İlişkisinde Yeni Yaklaşımlar: Kitlesel Fonlama Uygulamaları ve Türkiye'deki Deneyimler", *Sinecine*, *7* (1), 103-137.

Kızıltepe, Z. (2015). "İçerik Analizi" Fatma Nevra Seggie, Yasemin Bayyurt (Ed.), *Nitel Araştırma: Yöntem, Teknik, Analiz ve Yaklaşımları* (ss. 253-266) içinde. Ankara: Anı.

Killick, A. (2015). "Film Festivalleri ve Karşı-Hegemonya". (Çev. Hakan Yüksel), Funda Başaran (Haz.), İşçi Filmleri, Öteki 'Sinemalar' (ss. 291-313) içinde. İstanbul: Yordam.

Kolker, R. (2011). *Film, Biçim ve Kültür.* Ankara: De Ki.

Korkmaz, G. (2015). Çerçeveleme Kuramı Açısından Türk Amerikan İlişkileri *ve Türkiye İmajı (The New York Times Örnek Olayı: 2001–2005).* (Doktora Tezi). Ankara: Ankara Üniversitesi Sosyal Bilimler Enstitüsü.

Kovacs, A. B. (2016). *Modernizmi Seyretmek: Avrupa Sanat Sineması, 1950-1980.* (Çev. Ertan Yılmaz). Ankara: De Ki.

Kula, O. B. (2018). *Batı Felsefesinde Oryantalizm ve Türk İmgesi* (3.Basım). İstanbul: Türkiye İş Bankası Kültür Yayınları.

Kutlar, O. (2018). *Sinema… Sinema*. İstanbul: Yapı Kredi.

Kuyucak Esen, Ş. (2016) *Türk Sinemasının Kilometre Taşları Dönemler ve Yönetmenler* (3. Basım). İstanbul: Agora.

Lee, J. Y. (2005). *Travelling Films: Western Criticism, Labelling Practice and Self-Orientalised East Asian Films*. (Doktora Tezi). Londra: University of London.

Lewis, B. (2017). İslam ve Batı (Çev. Çağdaş Sümer). Ankara: Akılçelen. (1993).

Loist, S. (2016). "The Film Festival Circuit: Networks, Hierarchies, And Circulation". Marijke de Valck, Brendan Kredell ve Skadi Loist (Ed.), *Film Festivals:* History, Theory, Method, Practice (ss. 49-64) içinde. New York: Routledge.

Mahçupyan, E. (2019). "Doğu ve Batı: Bir Zihniyet Gerilimi", *Doğu Batı Dergisi*, 2 (7.Basım), 43-53.

Mardin, Ş. (2019). "Oryantalizmin Hasıraltı Ettiği". *Doğu Batı Dergisi*, 20 (4.Basım), 107-112.

Mardin, Ş. (2015). *Türk Modernleşmesi* (24.Basım). İstanbul: İletişim.

Meriç, Ö. (2011). "Slumdog Millionaire Batı Doğu İmgesini Yeniden Üretiyor", *Erciyes İletişim Dergisi*, 2 (1),106-116.

Mete, A. (2008). "'Yerli Oryantalizm' Konferansı; Hilmi Yavuz", *Hadis Tetkikleri Dergisi*, 6 (2), 209-212.

Metin, A. (2013). *Oksidentalizm: İki Doğu, İki Batı.* İstanbul: Açılım Kitap.

Milli Sinema Açık Oturum. (1973). İstanbul: Fatih Gençlik Vakfı.

Moley, R. (2019). "Hays Yasaları (Yapım Yönetmeliği)", *Sinemasal*, 2, 117-129.

Moliére. (2006). *Hastalık Hastası* (Çev. Sonat Kaya). İstanbul: Bordo Siyah.

Montesquieu. (2014). *Kanunların Ruhu Üzerine* (Çev. Fehmi Baldaş). İstanbul: Hiperlink. (1758).

Morley, D. ve Robins, K. (2011). *Kimlik Mekanları* (Çev. Emrehan Zeybekoğlu). İstanbul: Ayrıntı. (1995).

Mutman, M. (1996). "Oryantalizmin Gölgesi Altında: Batı'ya Karşı İslam", Fuat Keyman, Mahmut Mutman ve Meyda Yeğenoğlu (Der.) *Oryantalizm, Hegemonya ve Kültürel Fark* (ss. 25-69) içinde. İstanbul: İletişim.

Müftüoğlu, A. H. (15 Teşrin-i Sani 1340/15 Kasım 1924). "İslamlar Aleyhindeki Sinema Mevzuları", *Resimli Gazete*.

Neale, S. (2010). "Kurum Olarak Sanat Sineması". Ali Karadoğan (Ed.), *Sanat Sineması Üzerine Yaklaşımlar ve Tartışmalar* (ss. 83-112) içinde. Ankara: De Ki.

Nowell-Smith, G. (2003). "Sanat Sineması". Geoffrey Nowell-Smith (Ed.), *Dünya Sinema Tarihi* (ss. 642-650) içinde. İstanbul: Kabalcı.

Odabaşı, İ. A. (2017). *Milli Sinema: Osmanlı'da Sinema Hayatı ve Yerli Üretime Geçiş*. İstanbul: Dergâh.

Onaran, A. Ş. (2013). *Muhsin Ertuğrul'un Sineması* (2. Basım). İstanbul: Agora.

Onaran, A. Ş. (2012). *Sessiz Sinema Tarihi* (2. Basım). İstanbul: Agora.

Onat, E. S. (2019). "Hays Yasaları (Yapım Yönetmeliği)", *Sinemasal*, 2, 84-109.

Onat, E. S. (2008). "Sinema ile Parayı Bağlayan Köprü: Sinema Endüstrisi", Deniz Bayrakdar (Haz.), Elif Akçalı, Zeynep Altundağ (Der.), *Türk Film Araştırmalarında Yeni Yönelimler 7* (ss. 467-481) içinde. İstanbul: Bağlam.

Ortaylı, İ. (2007). *Batılılaşma Yolunda* (5. Basım). İstanbul: Merkez Kitapçılık.

Öcal, L. H. (Şubat 2018). "İzlediğin Senin Hikayen Mi?". *Rabarba Şenlik,* 12, 58–59.

Öcal, L. H. (2013). *Film Festivalleri ve Anlatı.* (Doktora Tezi). İstanbul: Marmara Üniversitesi Sosyal Bilimler Enstitüsü.

Önal, H. (2008). "Türk Filmlerinin Pazarlama Stratejilerinde Yeni Paradigmalar; Star Öldü Yaşasın Yeni Star- Yönetmen". Deniz Bayrakdar (Haz.), Elif Akçalı, Zeynep Altundağ (Der.), *Türk Film Araştırmalarında Yeni Yönelimler 7,* (307-316) içinde. İstanbul: Bağlam.

Öngören, M. T. (1989), "Kurtuluş", *Milliyet Sanat*, 234, 47.

Özalp, L. (2013). *Bir Film Yapmak* (2. Baskı)*.* İstanbul: Hil.

Özcan, E. (2005). "Eurimages ve Türkiye: Genel Bir Bakış". *Toplumbilim Avrupa Sineması Özel Sayısı*, (18), 183-186.

Özcan, E. (2005b). "Barış Pirhasan'la Avrupa Sineması ve Eurimages Üzerine", *Toplumbilim Avrupa Sineması Özel Sayısı*, (18), 187-190.

Özdemir, B. G. (2019). *Türkiye'de Bağımsız Sinemaya Dair Tartışmalar Sahadan Düşünceler*. Ankara: Nobel.

Özen, E. ve Çelenk, S. (2006). "Sinema Endüstrisinin Ekonomik Yöndeşme Eğilimleri: Hollywood Örneği", *İletişim Araştırmaları,* 4(1), 67-96.

Özgüç, A. (2014). *Ansiklopedik Türk Filmleri Sözlüğü 1914-2014*. İstanbul: Horizon International.

Özgüç, A. (1993). *100 Filmde Başlangıcından Günümüze Türk Sineması*. İstanbul: Bilgi.

Özgüç, A. (1990). *Başlangıcından Bugüne Türk Sinemasında İlkler*. İstanbul: Yılmaz.

Özkaracalar, K. (2001). "Ortak Yapımların İç ve Dış Pazarlardaki Farklı Sunum Biçimleri (1972-1984)". Deniz Derman (Haz.), Melis Behlil (Der.), *Türk Film Araştırmalarında Yeni Yönelimler 1* (ss. 139-147) içinde. İstanbul: Bağlam.

Özön, N. (2013). *Türk Sineması Tarihi (1896-1960)* (4. Basım). İstanbul: Doruk.

Özön, N. (1995). *Karagözden Sinemaya Türk Sineması ve Sorunları I. Cilt.* Ankara: Kitle.

Öztürk, S. ve Saygın, S. (2017). "1973 Petrol Krizinin Ekonomiye Etkileri ve Stagflasyon Olgusu", *Balkan Sosyal Bilimler Dergisi,* 6 (12), 1-12.

Özuyar, A. (2017). *Sessiz Dönem Türk Sinema Tarihi (1895-1922)*. İstanbul: Yapı Kredi.

Özuyar, A. (2015). *Sessiz Dönem Türk Sinema Antolojisi (1895-1928)*. İstanbul: Küre.

Özuyar, A. (2013). *Türk Sinema Tarihinden Fragmanlar (1896-1945).* Ankara Phoenix.

Özuyar, A. (2008). *Sinemanın Osmanlıca Serüveni*. Ankara: De Ki.

Özuyar, A. (2007). *Devlet-i Aliyye'de Sinema*. Ankara: De Ki.

Parla, J. (2018). *Efendilik, Şarkiyatçılık, Kölelik* (7.Baskı). İstanbul: İletişim.

Pearson, R. (2003). "Sinemanın İlk Dönemi". Geoffrey Nowell-Smith (Ed.), *Dünya Sinema Tarihi,* (30-41) içinde. İstanbul: Kabalcı.

Pearson, R. (2003b). "Geçiş Sineması". Geoffrey Nowell-Smith (Ed.), *Dünya Sinema Tarihi* (ss.42-63) içinde. İstanbul: Kabalcı.

Peranson, M. (Yaz 2008). "First You Get the Power, Then You Get the Money: Two Models of Film Festivals". *Cinéaste,* 33 (3), 37-43.

Pierre, G., Görgün, A., Baykul, Y. Edwards, C. (2008). "Kültür Merkezleri ve Sinema Destekleri" [Panel], Türk Film Araştırmalarında Yeni Yönelimler 7, İstanbul.

Pösteki, N. (2012).*1990 Sonrası Türk Sineması (1990-2011)* (3. Basım). Kocaeli: Umuttepe.

Pratt, M. L. (1991). "Arts of the Contact Zone". *Profession,* 33-40.

Refiğ, H. (2009). *Ulusal Sinema Kavgası* (2. Basım). İstanbul: Dergâh.

Refiğ, H. (1996). "Türk Sineması'nın Yükseliş ve Çöküşü Üzerine Bazı Düşünceler", Süleymâ Murat Dinçer (Haz.), *Türk Sineması Üzerine Düşünceler,* (177-187) içinde. Ankara: Doruk.

Refiğ, H. (Ocak 1965a). "Türk Sineması Nedir?-1-Gerçek Duygusu" *Sinema 65*, 1, 12-13.

Refiğ, H. (Şubat 1965b). "Türk Sineması Nedir?-2-Sinemamızın Kökleri" *Sinema 65*, 2, 7-9.

Refiğ, H. (Mart 1965c). "Türk Sineması Nedir?-3- Sinemamızın Dayanakları" *Sinema 65*, 3, 14-16.

Roberts, J.M. (2015). *Avrupa Tarihi.* (Çev.Fethi Aytuna). İstanbul: İnkılap. (1996).

Ross, M. (2011). "The Film Festival As Producer: Latin American Films and Rotterdam's Hubert Bals Fund", *Screen, 52 (2), 261-267.*

Russ, J. (2019). *Avrupa Düşünesinin Serüveni* (4. Basım). (Çev. Özcan Doğan). Ankara: Doğu Batı.

Sağır, A. ve Kırımlı, S. (2016). "Oryantalizm Ve Oksidentalizm Arasında Çanakkale Savaşı'nın Bellek İzdüşümleri: Çanakkale Yolun Sonu Ve Son Umut Filmleri Örneği", *Sosyoloji Dergisi,* (33), 67-104.

Said, E. W. (2019). "Cehaletin Çatışması". *Doğu Batı Dergisi*, 41 (2.Basım), 111-116.

Said, E. W. (2016). Şarkiyatçılık Batı'*nın Şark Anlayışları* (9. Basım). (Çev. Berna Yıldırım). İstanbul: Metis. (1978).

Said, E. W. (2008). *Medyada İslam Gazeteciler ve Uzmanlar Dünyaya Bakışımızı Nasıl Belirliyor?*. (Çev. Aysun Babacan). İstanbul: Metis. (1997).

Sak, A. (2018). *Yabancılaşma Temayülü*, https://www.ilimvemedeniyet.com/ yabancilasma-temayulu.html, (Erişim Tarihi:13.3.2021).

Sarris, A. (2010). "Auteur Kuramı Üzerine Notlar". Ali Karadoğan (Ed.), *Sanat Sineması Üzerine Yaklaşımlar ve Tartışmalar* (ss. 41-45) içinde. Ankara: De Ki.

Satır, M. E. ve Özer, N. P. (2018). "Oryantalist Bakış Açısının Sinemaya Yansıması: The Physcian (2013) Filmi Örneği", *Gümüşhane Üniversitesi İletişim Fakültesi Elektronik Dergisi*, 6 (1), 759-778.

Saydam, B. (2020). "Yerleşikleşen Sinema ve Seyir Kültürü". Barış Saydam (Ed.), *Osmanlı'da Sinematografın Yolculuğu (1895-1923)* (ss. 40-51) içinde. İstanbul: Küre.

Saydam, B. (2016). "Türk Sinemasının Bağımsızlıkla İmtihanı" *Türk Sineması Araştırmaları (TSA).* https://www.tsa.org.tr/tr/yazi/yazidetay/308/turk-sinemasinin-bagimsizlikla-imtihani (Erişim Tarihi:18.3.2020).

Saygılı, K. (Şubat 2018). "İmparatorluğun Kültür Ajanları". *Rabarba Şenlik,* 12, 46–53.

Sığrı, Ü. (2018). *Nitel Araştırma Yöntemleri.* İstanbul: Beta.

Sinema Filmlerinin Değerlendirilmesi Ve Sınıflandırılması İle Desteklenmesi Hakkında Kanun. (2004). *T. C. Resmi Gazete*, 25529, 21 Temmuz 2004.

Sinema Sektörünün Desteklenmesi Hakkında Yönetmelik. (2019). *T. C. Resmi Gazete*, 30919, 15 Ekim 2019.

Sinema, Video ve Müzik Eserleri Kanunu. (1986). *T. C. Resmi Gazete*, 19012, 7 Şubat 1986.

Scognamillo, G. (2011). "Türk Sinemasında Tartışmalar, Polemikler, Kuramlar". Barış Saydam (Haz.), *Giovanni Scognamillo'nun Gözüyle Yeşilçam* (ss. 226-258) içinde. İstanbul: Küre.

Scognamillo, G. (2008). *Cadde-i Kebir'de Sinema* (2. Basım). İstanbul: Agora.

Scognamillo, G. (2006). *Batı Sinemasında Türkiye ve Türkler.* İstanbul: +1 Kitap.

Scognamillo, G. (2003). *Türk Sinema Tarihi* (2. Basım). İstanbul: Kabalcı.

Scognamillo, G. (1997). *Dünya Sinema Sanayii.* İstanbul: Timaş.

Sert, S. (2018). *Film Çekmek: Yönetmenler İlk Filmini Anlatıyor*. İstanbul: H2O.

Shayegan, D. (2014). *Yaralı Bilinç* (Çev. Haldun Bayrı). İstanbul: Metis. (1989).

Shodmatova, M. (2018). *Disney Animasyonlarında Oryantalizm: Mulan Örneği.* (Yüksek Lisans Tezi). Ankara: Ankara Üniversitesi Sosyal Bilimler Enstitüsü.

Shohat, E. ve Stam, R. (2014). *Unthinking Eurocentrism: Multiculturalism and the Media* (2. Basım). New York: Routledge.

Soydan, M. (2007). "Ferzan Özpetek'in Hamam Filminde Doğu'nun Gizli Bir Oryantalizm İle İnşa Edilişi", *Ege Üniversitesi İletişim Fakültesi Yeni Düşünceler Hakemli E-Dergisi*, (2), 51-68.

Söylemez, S. ve Göktürk, G. (2021). "Hollywood Sinemasında Türkiye'ye Yönelik Oryantalist Bakışın Sosyolojik Analizi", *Süleyman Demirel Üniversitesi Fen-Edebiyat Fakültesi Sosyal Bilimler Dergisi*, (54), 248-269.

Staiger, J. (1985). "Standardization And Differentiation: The Reinforcement and Dispersion Of Hollywood's Practices". *The Classical Hollywood Cinema Film Style & Mode Of Production To 1960* (ss. 98-199) içinde. Londra: Routledge.

Steinhart, D. (Spring 2006). "Fostering International Cinema: The Rotterdam Film Festival, CineMart, and the Hubert Bals Fund" *Mediascape* 2, 1-13.

Street, S. (2009). *British National Cinema* (2nd. Edition). London: Routledge. (1997).

Stringer, J. (2001). "Global Cities and the International Film Festival Economy", Mark Shiel, Tony Fitzmaurice (Ed.), *Cinema and the City: Film and Urban Societies in a Global Context,* (134-144). Massachusetts: Blackwell Publishers.

Sunar, L. (2006). "Şarkiyatçılığı Niçin Yeniden Tartışmalıyız?" [Bildiri]. Lütfi Sunar (Ed.). *Uluslararası Oryantalizm Sempozyumu, 9-10 Aralık 2006,* (ss. 27-53). İstanbul: İstanbul Büyükşehir Belediyesi Kültürel ve Sosyal İşler Daire Başkanlığı Kültür Müdürlüğü Yayınları.

Şakrak, B. E. (2019). "Alternatif İran Filmleri, Oryantalizm ve İki Bacaklı At", *Motif Akademi Halkbilimi Dergisi*, 12 (25), 135-151.

Şen, S. (2009). *Kültürel Temsiller Oryantalizm ve Sinema: Türk Sinemasında Kürt/Doğu Temsilleri.* (Yüksek Lisans Tezi). Muğla: Muğla Üniversitesi Sosyal Bilimler Enstitüsü.

Şentürk, R. (2003). "Oryantalizm ve Sosyal Teori". [Bildiri]. Abdullah Aydınlı, Erdinç Ahatlı, İsmail Albayrak (Ed.). *Oryantalizmi Yeniden Okumak: Batı'da İslam Çalışmaları Sempozyumu, 11-12 Mayıs 2002,* (43-52). Ankara: Diyanet İşleri Başkanlığı Yayınları.

Şentürk, R. (1996). İslam Dünyasında Modernleşme ve Toplumbilim. İstanbul: İz.

Şirin, Y. (2019). *Oryantalizm Bağlamında Ferzan Özpetek Sineması.* (Yüksek Lisans Tezi). İstanbul: Maltepe Üniversitesi Sosyal Bilimler Enstitüsü.

T.C. Dışişleri Bakanlığı Avrupa Birliği Başkanlığı; *Avrupa Birliğinin Tarihçesi [Sayfa/Metin Güncelleme: 08/05/2020],* https://www.ab.gov.tr/avrupa-birliginin-tarihcesi_105.html [Erişim Tarihi 30.12.2020]

Taillibert, C. ve Wäfler, J. (2016). "Groundwork for a (pre)history of Film Festivals", *New Review of Film and Television Studies*, 14 (1), 5-21.

Talbott, M. (2015). *The Familiar Difference of World Cinema: Film Funds, Film Festivals, and the Global South* (Doktora Tezi). New York: New York University.

Taşkaya, M. (2009). "1980'lerden 2000'lere Türk Sinemasında Ürün Yerleştirme Uygulamalarında Görülen Nicel Değişim", İletişim Kuram ve Araştırma Dergisi, 29, 103 - 132.

Taylan, A. (2015). "Nitel ve Nicel Araştırmalarda Evren ve Örneklem Seçimi ve Sorunlar". Besim Yıldırım (Ed.), İletişim Araştırmalarında Yöntemler (ss. 47-83) içinde. Konya: Literatürk.

TDK (2020). *Oryantalizm,* https://sozluk.gov.tr/ [Erişim Tarihi 13.08.2020]

TDK (2020). *Doğu Bilimi,* https://sozluk.gov.tr/, [Erişim Tarihi 13.08.2020]

Teksoy, R. (2011). "Önsöz". Dante Alighieri (Yaz.) İlahi Komedya (ss.9-28) içinde. (12.baskı). İstanbul: Oğlak.

Teksoy, R. (2007). *Rekin Teksoy'un Türk Sineması* (2. Basım). İstanbul: Oğlak.

Thompson, K. (1987). "The End Of The 'Film Europe' Movement", [Elektronik Versiyon]. *History on/and/in Film,* 45-56.

Toynbee, A. (2014). *Dünya ve Garb* (Çev. Emin Bilgiç) (2. Basım). Konya: Yeni Zamanlar.

Tuna, K. (2015). *Batılı Bilginin Eleştirisi Üzerine* (5.Basım). İstanbul: İz.

Tunaya, T. Z. (2004). *Türkiye'nin Siyasi Hayatında Batılılaşma Hareketleri*. İstanbul: Bilgi Üniv. Yay.

Tunç, E. (2012). Türk Sinemasının Ekonomik Yapısı (1896-2005). İstanbul: Doruk.

Turan, S. (2020). *Eurimages Destekli Türk Filmlerinin Self Oryantalizm Kavramı Çerçevesinde İncelenmesi: 2014 – 2018.* (Yüksek Lisans Tezi). İstanbul: İstanbul Üniversitesi Sosyal Bilimler Enstitüsü.

Turna, B.B.(2019). "Şarkiyatçılığı Anlamak Edward Said'in 'Şarkiyatçılık'ı Üzerine Notlar", *Doğu Batı Dergisi*, 20 (4.Basım), 113-134.

Turner, B. (2003). *Orientalism, Postmodernism and Globalism*. (2nd. Edition). London: Routledge. (1994).

Türk, M. S. ve Şahinoğlu, F. (2018). "The Presentation of Turkey And Turkish Image Formed In The Light Of Orientalist Saying In American Cinema", *Uluslararası Medeniyet Çalışmaları Dergisi*, 3 (1), 463-490.

Türkmen, M. Y. ve Özçınar, M. (2020). "11 Eylül Sonrası Hollywood Sinemasında İslamofobinin Yeniden Üretimi", *Erciyes İletişim Dergisi*, 7 (2), 1321-1343.

Uçakan, M. (2010a). *Türk Sinemasında İdeoloji*. İstanbul: Sepya.

Uçakan, M. (2010b). "Yerlilik Arayışındaki Sinemamızın Fotoğrafı", Abdurrahman Şen (Ed.) *Türk Sinemasında Yerli Arayışlar,* (131-149) içinde. Ankara: T.C. Kültür ve Turizm Bakanlığı.

Uluç, G. (2009). *Medya ve Oryantalizm.* İstanbul: Anahtar Kitaplar.

Uluç, G. ve Soydan, M. (2007). "Said, Oryantalizm, Resim ve Sinemanın Kesişme Noktasında Harem Suare". *Bilig*, 42, 35-53.

Ulusay, N. (2008). *Melez İmgeler: Sinema ve Ulusötesi Oluşumlar.* Ankara: Dost.

Ulusay, N. (2003). "Avrupa Merkezli Görsel-İşitsel Kuruluşlar ve Türk Sineması", Mine Gencel Bek (Der.) *Avrupa Birliği ve* Türkiye'*de İletişim Politikaları* (ss. 59-94) içinde. Ankara: Ümit.

Uzun, T. ve Atasever, G. (2010). "Türkiye'de Modernleşme Süreci Bağlamında Oryantalist Ve Oksidentalist Bakışlar". *Dumlupınar Üniversitesi Sosyal Bilimler Dergisi*, 2 (26), 175-182.

Valantin, J. M. (2006). *Küresel Stratejinin Üç Aktörü: Hollywood, Pentagon ve Washington* (Çev. Ömer Faruk Turan). (2. Basım). İstanbul: Babıali.

Wallerstein, I. (2007). *Avrupa Evrenselciliği İktidarın Retoriği* (Çev. Sinan Önal). İstanbul: Aram.

Wasko, J. (2003). *How Hollywood Works.* California: Sage.

Williams, R. (2016). *Anahtar Sözcükler* (6. Baskı). (Çev. Savaş Kılıç). İstanbul: İletişim. (1976).

Wong, C., H. (2011). *Film Festivals: Culture, People, and Power on the Global Screen.* New Jersey: Rutgers University Press.

Wood, M. (2016). *Film* (Çev. Nursu Örge). Ankara: Dost.

Yan, G. ve Santos, C.A. (2009). "'China, Forever' Tourism Discourse and Self-Orientalism". *Annals of Tourism Research*, 36 (2), 295–315.

Yavuz, H. (1999). *Modernleşme, Oryantalizm ve İslam.* (2.Baskı). İstanbul: Boyut.

Yaylagül, L. (2018). *Sinema, Toplum, Siyaset.* Ankara: Dipnot.

Yaylagül, L. (2013). *Kitle İletişim Kuramları* (4. Basım). Ankara: Dipnot.

Yaylagül, L. (2010). "Hollywood: Tarihi, Ekonomisi, ideolojisi". Y. Gürhan Topçu (Ed.), *Hollywood'a Yeniden Bakmak* (ss. 9-23) içinde. Ankara: De Ki.

Yaylagül, L. (2009). "Sinemanın Ekonomi Politiği", Selda Bulut (Der.), *Sermayenin Medyası Medyanın Sermayesi Ekonomi Politik Yaklaşımlar* (ss. 149-185) içinde. Ankara: Ütopya.

Yazıcı, Ş. (2014). *Televizyon Dizilerinde Oryantalizm Etkisi; Muhteşem Yüzyıl Dizisinde "Harem Temsili",* (Yüksek Lisans Tezi). İstanbul: İstanbul Arel Üniversitesi Sosyal Bilimler Enstitüsü.

Yeğenoğlu, M. (2017). *Sömürgeci Fantaziler Oryantalist Söylemde Kültürel ve Cinsel Fark* (2.Basım). İstanbul: Metis.

Yetkiner, B. (2019). *Türkiye'de Film Festivalleri*. Ankara: Nobel.

Yıldırım, E. (2016). *Türk Televizyon Dizilerinde Oryantalizmin Etkisi: Muhteşem Yüzyıl* Örneği. (Yüksek Lisans Tezi). Sakarya: Sakarya Üniversitesi Sosyal Bilimler Enstitüsü.

Yıldırım, E. ve Hira, İ. (2016). "Türk Televizyon Dizilerinde Oryantalist Yansımalar: Muhteşem Yüzyıl Örneği", *PESA Uluslararası Sosyal Araştırmalar Dergisi*, 2 (2), 43-53.

Yıldız, K. (2019). *Post-Modern Haçlı Seferi: Sinema*. İstanbul: Bilge.

Yılmaz, A. (Şubat 2018). "Batılının Gözü". *Rabarba Şenlik,* 12, 64–65.

Yılmaz, M. M. (2020). *Sömürgeden Küresele Ulusötesi Afrika Sineması ve Abderrahmane Sissako.* İstanbul: Kriter.

Yiğit, Z. (2013). "Hollywood Sineması'nın Yeni Oryantalist Söylemi ve 300 Spartalı", *Selçuk İletişim*, 5 (3), 236-249.

Young, R. (2000). *Beyaz Mitolojiler: Tarih Yazımı ve Batı* (Çev. Can Yıldız). İstanbul: Bağlam. (1990).

Zeydanlıoğlu, W. (2009). "Beyaz Türk'ün Yükü: Oryantalizm, Kemalizm ve Türkiye'de Kürtler". *Toplum ve Kuram*, (2), 195-211.

Zaim, D. (2018a). (Şubat 2018). "Kendin Ol ve Diğerlerini Sev". *Rabarba Şenlik,* 12, 54–57.

Zaim, D. (2018b). (Ocak 2018). "Türkler Yapı Bozumunun Ustalarıdır". *TRT Akademi,* 3 (5), 362 - 372.

Zaim, D. (Mart-Nisan 2011). "Festivalleri Düşünürken". *Hayal Perdesi,* 21, 68–70.

Zaim, D. (2008). *Odaklandığın Şey Gerçeğindir: Türkiye Sineması, Alüvyonik Türk Sineması ve Uluslararası Kabul.* https://www.derviszaim.com/makaleler/. [Erişim Tarihi: 18.3.2020].

İNTERNET KAYNAKLARI

Anadolu Ajansı (11 Kasım 2019), *ABD'den Sonra En Fazla Dizi İhraç Eden Ülke Türkiye*, https://www.aa.com.tr/tr/kultur-sanat/abdden-sonra-en-fazla-dizi-ihrac-eden-ulke-turkiye/1641524# [Erişim Tarihi: 23.7.2021]

Antalya Film Forum, *Hakkında,* https://www.antalyaff.com/tr/page/index/3/83 [Erişim Tarihi: 26.7.2021]

Başka Sinema, *Hakkında,* http://www.baskasinema.com/hakkinda/ [Erişim Tarihi: 27.7.2021]

Batalay, B. (2021a). (Yapımcı). (19 Haziran 2021a). *Bir Nefes Daha: Nisan Dağ – Ne* Çektik? – Burcu Batalay - B03 [Youtube Programı]. İstanbul: Flu Tv.

Batalay, B. (2021b). (Yapımcı). (5 Haziran 2021b). *Cemil Şov: Barış Sarhan – Ne* Çektik? – Burcu Batalay - B01 [Youtube Programı]. İstanbul: Flu Tv.

Box Office Türkiye (2021a), https://boxofficeturkiye.com [Erişim Tarihi: 23.7.2021]

Box Office Türkiye (2021b), *Box Office Yıllık, Filmlerin Yıllık Box Office Verileri, Tüm Yıl Karşılaştırması,* https://boxofficeturkiye.com/yillik [Erişim Tarihi: 23.7.2021]

Box Office Türkiye (2021c), *Tüm Filmler Seyirci Rekoru - İlk 100 (1989'dan günümüze),* https://boxofficeturkiye.com/tum-zamanlar/seyirci-rekorlari/tum-filmler, [Erişim Tarihi: 24.7.2021]

Cnn Türk (30 Eylül 2014), *Altın Portakal'da "Gezi" sansürü!..* https://www.cnnturk.com/haber/kultur-sanat/sinema/altin-portakalda-gezi-sansuru [ErişimTarihi: 12.7.21]

Council of Europe (2021), *Eurimages,* https://www.coe.int/en/web/eurimages [Erişim Tarihi: 02.7.2021]

Cumhuriyet (6 Şubat 2017), *Film Çekmemizi İstemiyorlar...*, https://www.cumhuriyet.com.tr/haber/film-cekmemizi-istemiyorlar-671680 [ErişimTarihi: 24.7.2021]

Hubert Bals Fund, *About the Hubert Bals Fund,* https://iffr.com/en/about-hubert-bals-fund [Erişim Tarihi: 03.10.21]

Köprüde Buluşmalar, *Hakkında,* https://film.iksv.org/tr/koprude-bulusmalar-2018/hakkinda, [Erişim Tarihi: 26.7.2021]

Okur, Y. (28 Nisan 2020), *Türk Sinemasında Devlet Desteği Raporu 2020,* https://yamacokur.wordpress.com/2020/04/28/turk-sinemasinda-devlet-destegi-raporu-2020/ [Erişim Tarihi: 11.5.2021]

T.C. Kültür ve Turizm Bakanlığı E-Kitap, *Devlet-Sinema İlişkisi,* https://ekitap.ktb.gov.tr/TR-80308/devlet---sinema-iliskisi.html, [ErişimTarihi: 17.7.2021]

TRT 12 Punto, *Hakkımızda,* https://trt12punto.com/hakkimizda/#toggle-id-1 [Erişim Tarihi: 27.7.2021]

TRT Haber (2 Mart 2021), *Türk dizileri dünyanın dört bir yanına köprü oldu*, https://www.trthaber.com/haber/kultur-sanat/turk-dizileri-dunyanin-dort-bir-yanina-kopru-oldu-560791.html [Erişim Tarihi: 23.7.2021]

FİLM KAYNAKLARI

Aydın, D. (Yapımcı), Okyay, A. D. (Senarist, Yönetmen). (2020). *Hayaletler* [Film].

Çevik, B., Gülün, D., Nacar, S. (Yapımcı), Nacar, S. (Senarist, Yönetmen). (2021). *İki Şafak Arasında* [Film].

Gillibert, C., Henschke, F., Uhland, A., Vargı, M. (Yapımcı), Winocour, A., Ergüven, D. G. (Senarist), Ergüven, D. G. (Yönetmen). (2015). *Mustang* [Film].

Hashemian, B. (Yapımcı), Ustaoğlu, Y. (Senarist, Yönetmen). (1999). *Güneşe Yolculuk* [Film].

Kavur, Ö., Gerede, C., Fridriksson, F. T., Stutterheim, E. (Yapımcı), Gerede, C. (Senarist, Yönetmen). (1999). *Parçalanma* [Film]. Mezopotamya Kültür Merkezi Sinema Departmanı (Yapımcı), Öz, K. (Senarist, Yönetmen). (2001). *Fotoğraf* [Film].

Oğuz, A. (Yapımcı), Tunçer, K., Ayan, E., Oğuz, A. (Senarist), Oğuz, A. (Yönetmen). (2007). *Mutluluk* [Film].

Özgentürk, A. (Yapımcı, Senarist, Yönetmen). (2009). *Yengeç Oyunu* [Film].

BASILI PARMAK YÖNTEMİ İLE
BAŞLANGIÇ

VİYOLA EĞİTİMİ

1.1

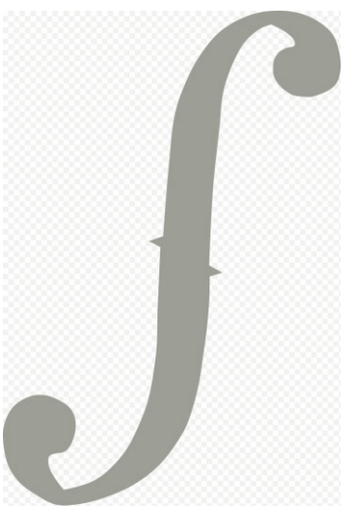

Dr. Zeki Fırat DEMİRCİ

EĞİTİM
yayınevi

BASILI PARMAK YÖNTEMİ İLE BAŞLANGIÇ VİYOLA EĞİTİMİ 1.1

Dr. Zeki Fırat Demirci

Genel Yayın Yönetmeni: Yusuf Ziya Aydoğan (yza@egitimyayinevi.com)
Genel Yayın Koordinatörü: Yusuf Yavuz (yusufyavuz@egitimyayinevi.com)
Sayfa Tasarımı: Eğitim Yayınevi Grafik Birimi
Kapak Tasarımı: Eğitim Yayınevi Grafik Birimi

T.C. Kültür ve Turizm Bakanlığı
Yayıncı Sertifika No: 47830

ISBN: 978-625-8341-46-1
1. Baskı, Temmuz 2022

Baskı Cilt
Bulut Dijital Matbaa Sanayi Ticaret Limited Şirketi
Musalla Bağları Mah. İnciköy Sok. 1/A Selçuklu / KONYA
Matbaa Sertifika No: 48120

Kütüphane Kimlik Kartı
BASILI PARMAK YÖNTEMİ İLE BAŞLANGIÇ VİYOLA EĞİTİMİ 1.1
Dr. Zeki Fırat Demirci
56 s., 230x300 mm
Kaynakça var, dizin yok.
ISBN: 978-625-8341-46-1

Copyright © Bu kitabın Türkiye'deki her türlü yayın hakkı Eğitim Yayınevi'ne aittir. Bütün hakları saklıdır. Kitabın tamamı veya bir kısmı 5846 sayılı yasanın hükümlerine göre kitabı yayımlayan firmanın ve yazarlarının önceden izni olmadan elektronik/mekanik yolla, fotokopi yoluyla ya da herhangi bir kayıt sistemi ile çoğaltılamaz, yayımlanamaz.

EĞİTİM
yayınevi

Yayınevi Türkiye Ofis: İstanbul: Eğitim Yayınevi Tic. Ltd. Şti., Atakent mah. Yasemen sok. No: 4/B, Ümraniye, İstanbul, Türkiye

Konya: Eğitim Yayınevi Tic. Ltd. Şti., Fevzi Çakmak Mah. 10721 Sok. B Blok, No: 16/B, Safakent, Karatay, Konya, Türkiye
+90 332 351 92 85, +90 533 151 50 42, 0 332 502 50 42
bilgi@egitimyayinevi.com

Yayınevi Amerika Ofis: New York: Egitim Publishing Group, Inc.
P.O. Box 768/Armonk, New York, 10504-0768, United States of America
americaoffice@egitimyayinevi.com

Lojistik ve Sevkiyat Merkezi: Kitapmatik Lojistik ve Sevkiyat Merkezi, Fevzi Çakmak Mah. 10721 Sok. B Blok, No: 16/B, Safakent, Karatay, Konya, Türkiye
sevkiyat@egitimyayinevi.com

Kitabevi Şubesi: Eğitim Kitabevi, Şükran mah. Rampalı 121, Meram, Konya, Türkiye
+90 332 499 90 00
bilgi@egitimkitabevi.com

İnternet Satış: www.kitapmatik.com.tr
+90 537 512 43 00
bilgi@kitapmatik.com.tr

ilk okuyan siz olun
kitapmatik
internetteki kitapçınız

KAYNAKLAR

Demirci, Z. F. (2022). *"Başlangıç Keman ve Viyola Eğitiminde Basılı Parmak Yönteminin Sınanması"* Yayınlanmamış Doktora Tezi, Gazi Üniversitesi, Eğitim Bilimleri Enstitüsü, Ankara.

SAĞLIK ÇALIŞANLARININ VE HASTALARIN GÖRÜŞLERİYLE HASTANE BİNA YÖNETİMİNİN DEĞERLENDİRİLMESİ VE BİR ÖLÇEK GELİŞTİRME ÇALIŞMASI

DR. METİN GELMEZ
PROF. DR. ERKAN TURAN DEMİREL

EĞİTİM
yayınevi

SAĞLIK ÇALIŞANLARININ VE HASTALARIN GÖRÜŞLERİYLE HASTANE BİNA YÖNETİMİNİN DEĞERLENDİRİLMESİ VE BİR ÖLÇEK GELİŞTİRME ÇALIŞMASI

Dr. Metin Gelmez, Prof. Dr. Erkan Turan Demirel

Genel Yayın Yönetmeni: Yusuf Ziya Aydoğan (yza@egitimyayinevi.com)
Genel Yayın Koordinatörü: Yusuf Yavuz (yusufyavuz@egitimyayinevi.com)
Sayfa Tasarımı: Eğitim Yayınevi Grafik Birimi
Kapak Tasarımı: Eğitim Yayınevi Grafik Birimi

T.C. Kültür ve Turizm Bakanlığı
Yayıncı Sertifika No: 47830

ISBN: 978-625-8341-23-2
1. Baskı, Haziran 2022

Baskı Cilt
Bulut Dijital Matbaa Sanayi Ticaret Limited Şirketi
Musalla Bağları Mah. İnciköy Sok. 1/A Selçuklu / KONYA
Matbaa Sertifika No: 48120

Kütüphane Kimlik Kartı

SAĞLIK ÇALIŞANLARININ VE HASTALARIN GÖRÜŞLERİYLE HASTANE BİNA YÖNETİMİNİN DEĞERLENDİRİLMESİ VE BİR ÖLÇEK GELİŞTİRME ÇALIŞMASI

Dr. Metin Gelmez, Prof. Dr. Erkan Turan Demirel
168 s., 165x240 mm
Kaynakça var, dizin yok.
ISBN: 978-625-8341-23-2

Copyright © Bu kitabın Türkiye'deki her türlü yayın hakkı Eğitim Yayınevi'ne aittir. Bütün hakları saklıdır. Kitabın tamamı veya bir kısmı 5846 sayılı yasanın hükümlerine göre kitabı yayımlayan firmanın ve yazarlarının önceden izni olmadan elektronik/mekanik yolla, fotokopi yoluyla ya da herhangi bir kayıt sistemi ile çoğaltılamaz, yayımlanamaz.

EĞİTİM
yayınevi

Yayınevi Türkiye Ofis: İstanbul: Eğitim Yayınevi Tic. Ltd. Şti., Atakent mah. Yasemen sok. No: 4/B, Ümraniye, İstanbul, Türkiye

Konya: Eğitim Yayınevi Tic. Ltd. Şti., Fevzi Çakmak Mah. 10721 Sok. B Blok, No: 16/B, Safakent, Karatay, Konya, Türkiye
+90 332 351 92 85, +90 533 151 50 42, 0 332 502 50 42
bilgi@egitimyayinevi.com

Yayınevi Amerika Ofis: New York: Egitim Publishing Group, Inc.
P.O. Box 768/Armonk, New York, 10504-0768, United States of America
americaoffice@egitimyayinevi.com

Lojistik ve Sevkiyat Merkezi: Kitapmatik Lojistik ve Sevkiyat Merkezi, Fevzi Çakmak Mah. 10721 Sok. B Blok, No: 16/B, Safakent, Karatay, Konya, Türkiye
sevkiyat@egitimyayinevi.com

Kitabevi Şubesi: Eğitim Kitabevi, Şükran mah. Rampalı 121, Meram, Konya, Türkiye
+90 332 499 90 00
bilgi@egitimkitabevi.com

İnternet Satış: www.kitapmatik.com.tr
+90 537 512 43 00
bilgi@kitapmatik.com.tr

ilk okuyan siz olun
kitapmatik
internetteki kitapçınız

KAYNAKLAR

Abdul, F. S. M., Mofarhi, S., Abdulwahab, Y., Ali, Z., El Borombali, H. and Milyani, H. (2016). The study of sustainable green hvac systems in health care facilitie. *Journal of Architectura Engineering Technology*, 5(1), 1-10. https://dx.doi:10.4172/2168-9717.1000160.

ABHB- Aneurin Bevan Health Board (2013). New hospital developments fire policy (to support the implementation of local fire strategy). Health & Safety, 1:1-14. Erişim adresi http://www.wales.nhs.uk/sitesplus/documents/866/ABHB_H%26S_0594%20New%20Hospital%20Development%20Fire%20Policy_Issue%201.pdf.

Ağırbaş, İ. (2016). Hastane yönetimi ve organizasyonu. Ankara: Siyasal Kitapevi.

Ak, B. (2009). Türkiye'de sağlık bilişimi, bir kişisel değerlendirme ve uluslararası bir başarı öyküsü: Corttex. Akademik bilişim'09 - *XI. Akademik Bilişim Konferansı Bildirileri*, 11-13 Şubat 2009 Harran Üniversitesi, Şanlıurfa, 333-341.

Ak, B. (1990). Hastane Yöneticiliği. Ankara: Özkan Matbaacılık.

Akbolat, M. (2009). Türkiyede sağlık sektöründe rekabet stratejileri: hastaneler üzerine bir araştırma. (Yüksek Lisans Tezi) Sakarya Üniversitesi Sosyal Bilimler Enstitüsü, Sakarya.

Aksu, Ö. V. ve Demirel, Ö. (2012). Hastane bahçelerinde peyzaj tasarımları: Trabzon kenti örneği. *Kastamonu Üni., Orman Fakültesi Dergisi*. 12(2), 236-250. Erişim adresi https://dergipark.org.tr/tr/pub/kastorman/issue/17233/180024.

Aldridge, J. (2010). Hospital security: the past, the present and the fütura, part of 2. Erişim adresi http://www.saione.com/articles/HSPPF_Part1.pdf.

Allen, J. G., MacNaughton, P., Laurent, J. G. C., Flanigan, S. S. Eitland, E. S., Spengler, J. D. (2015). Green buildings and health. *Curr Envir Health Rpt*., 2: 250-258. https://doi.org/10.1007/s40572-015-0063-y.

Alzoubi, H., Al-Rqaibat, S. and Bataineh, R. F. (2010). Pre-versus post-occupancy evaluation of daylight quality in hospitals. *Building and Environment*, 45, 2652-2665. https://doi.org/10.1016/j.buildenv.2010.05.027.

Ammenwerth, E., Gräber, S., Herrmann, G., Bürkle, T. and König, J. (2003). Evaluation of health information systems—problems and challenges. *International Journal of Medical Informatics*, 71:125-135. https://doi.org/10.1016/S1386-5056(03)00131-X .

Anıl, O., B., Mobedi, M. ve Özerdem, M. B. (2007). Hastane hijyenik ortamlarının klima ve havalandırma sistemleri. *VIII. Ulusal Tesisat Mühendisliği Kongresi*, 25-28 Ekim İzmir, 513-525.

Andrade, C., Lima, M. L., Fornara, F. and Bonaiuto, M. (2012). Users' views of hospital environmental quality: validation of the perceived hospital environment quality ındicators (PHEQIs). *Journal of Environmental Psychology*, 32, 97-111. https://doi.org/10.1016/j.jenvp.2011.12.001.

Anozie, O. B., Lawanı, L. O. Eze, J. N., Mamah, E., J., Onoh, R., C. …. Anozie, R. O. (2017). Knowledge, attitude and practice of healthcare managers to medical waste management and occupational safety practices: findings from southeast Nigeria. *Journal of Clinical & Diagnostic Research*, 11(3), 1-4. https://doi.org/10.7860/JCDR/2017/24230.9527.

Arık, Ö., İleri, Y. Y. ve Kaya, B. (2016). Sağlık hizmetlerinde tıbbi cihaz sektörü. *Hacettepe Sağlık İdaresi Dergisi*, 19(2), 187-202. Erişim adresi https://dergipark.org.tr/tr/download/article-file/225561.

Ashraf, U., Ali, M., Chaudhry, N. And Geng, Y. (2017). Unsafe waste management practices and hepatitis c among hospital sanitary staff in Pakistan. *Journal of Hospital Infection,* 96(1), 95-96. https://doi.org/10.1016/j.jhin.2017.03.017.

Augurzky, B. and Scheuer, M. (2007). Outsourcing in the German hospital sector. *The Servıce Industrıes Journal*, 27(3), 263-277. https://doi.org/10.1080/02642060701207080.

Aydoğan, Ö., Varank, G. ve Bilgili, M. S. (2011). Gaziantep tıbbi atık yönetimi. *Mühendislik ve Fen Bilimleri Dergisi*, Sigma 3, 132-140. Erişim adresi https://sigma.yildiz.edu.tr/storage/upload/pdfs/1636357084-tr.pdf.

Ayrancı, Ü., Yenilmez, Ç., Günay,Y. ve Kaptanoğlu, C. (2002). Çeşitli sağlık kurumlarında ve sağlık meslek gruplarında şiddete uğrama sıklığı. *Anadolu Psikiyatri Dergisi*, 3, 147- 154. Erişim adresi https://app.trdizin.gov.tr/publication/paper/detail/TVRZNE5EYzM.

Babayiğit, M. A. ve Kurt, M. (2013). Hastane ergonomisi. İstanbul Medical Journal, 14, 153-159. Erişim adresi https://cms.galenos.com.tr/Uploads/Article_21683/IMJ-14-153-En.pdf.

Balaras, C. A. E. Dascalaki, and Gaglia A. (2007). Hvac and ındoor thermal conditions in hospital operating rooms. *Energy and Buildings*. 39 (4), 454–470. https://doi.org/10.1016/j.enbuild.2006.09.004.

Baltacı, A., (2020). Araştırmaların raporlaştırılması: Bir tez veya bilimsel makale nasıl yazılır? *Mersin Üniversitesi Sosyal Bilimler Enstitüsü*, 3(2), 1-39. Erişim adresi https://dergipark.org.tr/en/download/article-file/1173714.

Banstola, D., Banstola, R., Nepal, D. and Baral, P. (2017). Management of hospital solid wastes: A study in pokhara sub-metropolitan city. *Journal of Institute of Medicine*, 39(1), 68-74. Erişim adresi https://www.researchgate.net/publication/318839150_Medical_Waste_Storage_Practice_in_Health_Care_Institutions_of_Pokhara_Sub-metropolitan_City.

Baş, T. (2008). Anket. Ankara: Seçkin Yayıncılık.

Başdemir, H. ve Demirel, F. (2010). Binalarda pasif yangın güvenlik önlemleri bağlamında bir literatür araştırması. *Politeknik Dergisi*, 1(2), 101-109. Erişim adresi https://dergipark.org.tr/tr/download/article-file/385548.

Beauchemin, K. M. and Hays, P. (1996). Sunny hospital rooms expedite recovery from severe and refractory depressions. *J Affect Disord*, 40(1-2),49-51. https://doi.org/10.1016/0165-0327(96)00040-7.

Benedetti, F., Colombo, C., Barbini, B., Campori. E. and Smeraldi, E. (2001). Morning sunlight reduces length of hospitalization in bipolar depression. *J Affect Disord*, 62(3), 221-3. https://doi.org/10.1016/s0165-0327(00)00149-x.

Bengtsson, A. and Grahn, P. (2014). Outdoor environments in healthcare settings: A quality evaluation tool for use in designing healthcare gardens. *Urban Forestry&UrbanGreening*, 13(4), 878-891. https://doi.org/10.1016/j.ufug.2014.09.007.

Benoot C, Hannes K, Bilsen J. (2016). The use of purposeful sampling in a qualitative evidence synthesis: A worked example on sexual adjustment to a cancer trajectory. *BMC medical research methodology*, 16(1):21. https://doi.org/10.1186/s12874-016-0114-6.

Berglund, B., Lindvall, T. and Schwela, D. H. (1999). Guidelines for community noise. Edited : Berglund, B., Lindvall, T., Schwela, D., H., Erişim adresi http://www.who.int/docstore/peh/noise/guidelines2.html.

Bernard, B. P. (1997). Musculoskeletal disorders and workplace factors: a critical review of epidemiologic evidence for work-related musculoskeletal disorders of the neck, upper extremity, and lower back. Editor: Bernard B., P., U.S. Department of Health and Human Services, Centers for Disease control and Prevention, National Institute of Occupational Safety and Health. DHHS (NIOSH) Publication No. 97-141. Erişim adresi https://www.cdc.gov/niosh/docs/97-141/pdfs/97-141.pdf.

Beypazarlı, Ş., Ayar, H. ve Aktaş, M. (2016). İklimlendirme sistemlerinde enerji verimliliği ve konfor artışı için alternatif bir yöntemin analizi. İleri Teknoloji Bilimleri Dergisi, 5(3), 52-65. Erişim adresi https://dergipark.org.tr/tr/pub/duzceitbd/issue/24382/258478.

Beyzadeoğlı, H. ve Cengiz, İ. (2013). Sağlık çalışanlarının riskleri ve sağlık takipleri. *Sağlık Düşüncesi ve Tıp kültürü Dergisi*, 28, 28-32. Erişim adresi https://www.sdplatform.com/Dergi/736/Saglik-calisanlarinin-riskleri-ve-saglik-takipleri.aspx.

Bilir, N. (2005). İş sağlığı ve güvenliğinde çağdaş bir yaklaşım: risk değerlendirilmesi ve risk yönetimi. İSG İş Sağlığı ve Güvenliği Dergisi. Başak Matbaacılık. 25(5), 9-12.

Bina Yönetimi. (2010, 20 Nisan). Erişim adresi http://www.kozayonetim.com

Bina Yönetim Sistemleri (2017, 4 Nisan). Erişim adresi http://www.emti.com.tr/x/f/Bina_Yonetim_Sistemi.pdf.

Bina Yönetim Sistemleri (2017, 19 Nisan). Erişim adresi https://www.systemair.com/tr-TR/Turkiye/Hizmetler/Bina-Yonetim-Sistemi/.

Bird-Temple, C., Lenel, A., Kawohl, W. and Kaur, M., (2005). How to organize a system of healthcare technology management. Series Editor: Bird-Temple, C. '*How To Manage' Series For Healthcare Technology*. Guide 1.

Blanc-Brude, F., Goldsmith, H. and Valila, T. (2008). Ex ante construction costs in the European road sector: a comparison of public-private partnerships and traditional public procurement. *rochester: Social Science Research Network, EIB Economic and Finance Report No.* 2006/1. Erişim adresi https://papers.ssrn.com/sol3/papers.cfm?abstract_id=1104070.

Boyce, J. M. (2007). Environmental contamination makes an important contribution to hospital infection. *Journal of Hospital Infection*, 65(S2), 50-54. https://doi.org/10.1016/S0195-6701(07)60015-2.

Buffoli, M., Capolongo, S., Bottero, M, Cavagliato, E., Speranza, S. and Volpatti, L. (2013). Sustainable healthcare: how to assess and improve healthcare structures' sustainability. *Annali Di İgiene: Medicina Preventiva E Di Comunità*. 25(5)**,** 411-418. https://doi.org/10.7416/ai.2013.1942.

Burgess, J. L., Blackmon, G., M., Brodkin, C. A. and Robertson, W. O. (1997). Hospital preparedness for hazardous materials incidents and treatment of contaminated patients. *West J. Med*. 167(6), 387-391. Erişim adresi https://pubmed.ncbi.nlm.nih.gov/9426476/.

Canbay, Ç. S., Gökçen G. ve Hepbaşlı, A. (2004). Bina yönetim sistemleri ve HVAC sistemlerinde enerji tasarrufuna yönelik kontrol ilkeleri. *Tesisat Mühendisliği Dergisi*. (84), 21-37. Erişim adresi http://www1.mmo.org.tr/resimler/dosya_ekler/26d1f15ecd35f78_ek.pdf?dergi=214.

Capolongo, S., Buffoli, M., Nachiero, D., Tognolo C., Zanchi, E. and Gola, M. (2016). Open building and flexibility in healthcare: strategies for shaping spaces for social aspects*. Ann Ist Super Sanità*. 52(1):63-69. https://doi.org/10.4415/ANN_16_01_12.

Carayon, P. (2010). Human factors in patient safety as an ınnovation. *Appl Ergon*., 41(5), 657-665. https://doi.org/10.1016/j.apergo.2009.12.011.

Carino, S., Porter, J., Malekpour, S. and Collins, J. (2020). Environmental sustainability of hospital foodservices across the food supply chain: A systematic review. *Academy of Nutrition and Dietetics*. 120(5), 825-873. https://doi.org/10.1016/j.jand.2020.01.001.

Castro, M. F., Mateus, R. and Brangança, L., (2015). A critical analysis of building sustainability assessment methods for healthcare buildings. *Environment, Development and Sustainability.* 17(6), 1381-1412. https://doi.org/10.1007/s10668-014-9611-0.

Cesero, A. and Belgiorno, V. (2017). Sustainability of medical waste management in different sized health care facilities. *Waste Biomass Valor*, 8, 1819-1827. https://doi.org/10.1007/s12649-016-9730-y.

Chandra, H. (1999). Hospital waste: an environmental hazard and its management. Enviro News., 5(3). Erişim adresi http://isebindia.com/95_99/99-07-2.html.

Chang K. G. and Chien, H. (2017). The ınfluences of landscape features on visitation of hospital green spaces-a choice experiment approach. *Int. J. Environ. Res. Public Health*, 14(7), 724. https://doi.org/10.3390/ijerph14070724.

Cheng Jung, C., Wu, P-C., Tseng, C-H. and Su, H-J., (2015). Indoor air quality varies with ventilation types and working areas in hospitals. *Building and Environment*, 85, 190-195. https://doi.org/10.1016/j.buildenv.2014.11.026.

Chica, J. A., Inés, A., Elguezabal, P., Rips, M. O., Sánchez, V. and Tellado, B. (2010). Kubik: open building approach for the constructıon of an unique experımental facility aimed to ımprove energy effıcıency ın buildings. Edited by: José A. Chica, Peru Elguezabal, Sandra Meno & Aitor Amundarain. *16th International Conference on "Open and Sustainable Building*. Bilbao, Spain May 17-19, 39-50.

Choi, D. H., Choi, S. H. and Kang, D. H. (2017). Influence of surgical smoke on ındoor air quality in hospital operating rooms. *Aerosol and Air Quality Research*, 17, 821-830. https://doi.org/10.4209/aaqr.2016.05.019.

Choiniere, D. (2010). The effects of hospital noise. *Nurs Adm Q*. 34(4), 327-33. https://doi.org/10.1097/NAQ.0B013e3181f563db.

Clark, L. A., and Watson, D. (2019). Constructing validity: New developments in creating objective measuring instruments. *Psychological assessment*, 31 (12), 1412-1427. http://dx.doi.org/10.1037/pas0000626.

Christensen, M. (2007). Noise levels in a general intensive care unit: a descriptive study. *Nursing in Critical Care*, 12(4), 188-197. https://doi.org/10.1111/j.1478-5153.2007.00229.x.

Colombo, B., Laddaga, S. and Antonietti, A. (2015). Psychology and design. The influence of the environment's representation over emotion and cognition. An ET study on ıkea design. *Procedia Manufacturing*, 3, 2259-2266. https://doi.org/10.1016/j.promfg.2015.07.370.

Council of Europe (2000). European landscape convention. CETS No. 176. Council of Europe, Florence.

Çimen, L. (2003). Bina otomosyon sistemleri. *TTMD Dergisi*, Sayı:33.

Çimen Z, Bayık Temel A, 2017. Kronik Hastalığı Olan Yaşlı Bireylerde Sağlık Okuryazarlığı ve Sağlık Algısı İlişkisi ve Sağlık Okuryazarlığını Etkileyen Etmenlerin İncelenmesi. Ege Üniversitesi Hemşirelik Fakültesi Dergisi, 33(3), 105-127. Erişim adresi https://dergipark.org.tr/tr/pub/egehemsire/issue/33737/332345.

Çolak, İ. ve Irmak, E. (2003). Bilgisayar kontrollü bina güvenlik sisteminin tasarımı ve uygulaması. *G.Ü. Fen Bilimleri Dergisi*. 16(2), 411-421. Erişim adresi https://dergipark.org.tr/tr/download/article-file/83202.

Çolakoğlu, Ö. M. ve Büyükekşi, C. (2014). Açımlayıcı faktör analiz sürecini etkileyen unsurların değerlendirilmesi. *Karaelmas Journal of Educational Sciences*, 2, 58-64. Erişim adresi https://dergipark.org.tr/en/pub/kebd/issue/67214/1049108.

Çolhan, M. K., Çetin, M. ve Aydemir, N. (2019). İstanbul Bahçelievler Devlet Hastanesinde tehlikeli madde yönetiminde sürekli iyileştirme çalışması. *Sağlıkta Performans ve Kalite Dergisi*, 16(1), 31-39. Erişim adresi https://dergipark.org.tr/tr/download/article-file/1023291.

Daily Alert (2013). Importance of technology ın health. Erişim Adresi: http://mydailyalerts.com/importance-technology-health.

Dall'Oglio, I., Nicolò, R., Di Ciommo, V., Bianchi, N., Ciliento, G., Gawronski, O. … Emanuela, T. (2015). A systematic review of hospital foodservice patient satisfaction studies. *Academy of Nutrition and Dietetics*, 115 (4), 567-583. https://doi.org/10.1016/j.jand.2014.11.013.

Dalton, C. M., and Warren, P. L. (2016). Cost versus control: understanding ownership throughoutsourcing in hospitals. *Journal of Health Economics*, 48:1-15. https://doi.org/10.1016/j.jhealeco.2016.02.003.

DAS (2015). Sterilizasyon dezenfeksiyon rehberi. Editör: Günaydın. M., Perçin, D., Esen, Ş., Zenciroğlu, D.,. Yayın No: 13, ISBN: 978-605-84584-4-4, İstanbul.

David, G. C., and McCann, B. S. (2013). Disaster preparedness for healthcare facilities. Chapter 1. Edited By: Daniel Kollek. People's Medical Publishing House-USA.

Demir, T., Açık, Y., Kaya, M. K., Deveci, S.E., Pirinççi, E. … Ozan A.T. (2009). Fırat Üniversitesi Tıp Fakültesi Göz Hastalıkları Anabilim Dalı'na Poliklinik ya da Klinik Hizmeti Almak İçin

Başvuran Hastaların Sunulan Hizmetten Memnuniyet Düzeyleri. *Fırat Üniversitesi Sağlık Bilimleri Tıp Dergisi*, 23(3), 119-124.

Demir, N. A., Kölgelier, S., Küçük, A., Özçimen, S., Sönmez, B., Demir, S. L. ve İnkaya, A. Ç. (2013). Sağlık çalışanlarının el hijyeni hakkındaki bilgi düzeyi ve el hijyenine uyumu. Nobel *Med*. 9(3), 104-109. Erişim adresi https://www.nobelmedicus.com/Content/1/27/104-109.pdf.

Dewulf, G. and Wright, S. (2009). Capital financing models, procurement strategies and decision-making. In: Rechel, B., Wrıght, S., Edwards, N., Dowdeswell, B. & Mckee, M. (Eds.) *Investing İn Hospitals Of The Future*, 123-144. Albany, NY, USA: WHO Regional Office For Europe.

Dikmen, D. C., ve Üstündağ, N. (2002). Akıllı bina ve tesis yönetimi. *Yönetim Dergisi*, 42, 19-22. Erişim adresi https://kutuphane.dogus.edu.tr/mvt/pdf.php?pdf=0006333&lng=1.

Dilani, A. (2005). A new paradigm of design and health in hospital planning. *World Hosp Health Serv*, 41(4): 17-21. Erişim Adresi https://pubmed.ncbi.nlm.nih.gov/16512058/.

Dilani, A. (2012). The ınfluence of design and architecture on health. Health Management, 14(4). Erişim adresi https://healthmanagement.org/c/imaging/issuearticle/the-influence-of-design-and-architecture-on-health#:~:text=Conclusion,coping%20strategies%20and%20promote%20health.

Dilek, B., Korkmaz, F., Baş, G., Deniz, B., Yılmaz, N., Seher, D. … Akalın, E. (2016). Bir üniversite hastanesinde çalışan hekimlerde kas iskelet sistemi problemleri ve yaşam kalitesinin değerlendirilmesi. *DEÜ Tıp Fakültesi Dergisi*, 30(1), 25-30. Erişim adresi https://dergipark.org.tr/tr/pub/deutip/issue/31875/368293.

Doiphode, S. M., Hinduja, İ. N. and Ahuja, H. S. (2016). Developing a novel, sustainable and beneficial system for the systematic management of hospital wastes. *Journal of Clinical and Diagnostic Research*, 10(9), 6-11. https://doi.org/10.7860/JCDR/2016/21384.8521.

Donini, L. M., Castellanete, E., Guglielmi, S. D., DE Felice, M. R., Savina, C., Coletti, C., Paolini, M. and Cannella, C. (2008). Improvement in the quality of the catering service of a rehabilitation hospital. *Clinical Nutrition*, 27(1), 105-114. https://doi.org/10.1016/j.clnu.2007.10.004.

Donskey, C. J. (2013). Does improving surface cleaning and disinfection reduce health care-associated infections? *American Journal of Infection Control*, 41, 12-19. https://doi.org/10.1016/j.ajic.2012.12.010.

Dramalı, A. ve İlçe, A. (2010). Yoğun bakım ünitelerinin fiziksel ergonomik faktörler açısından incelenmesi. *Hemşirelikte Araştırma Geliştirme Dergisi*, 12(1), 53-63. Erişim adresi https://dergipark.org.tr/tr/pub/hemarge/issue/52707/695099.

Edwards, J. S. A. and Hartwell, H. J. (2006). Hospital food service: a comparative analysis of systems and introducing the 'steamplicity' concept. *J. Hum. Nutr. Diet*. 19(6), 421-430. https://doi.org/10.1111/j.1365-277X.2006.00730.x.

Ekinci, C. E. (2013). Biyoharmoloji. Data Üniversite Kitapevi. Yayın no:20.

Elazeem, H. A., Adam, S. and Mohamed, G. (2011). Awareness of hospital internal disaster management plan among health team members in a university hospital. *Life Science Journal*, 8(2), 42-52. Erişim adresi https://studylib.net/doc/8646757/awareness-of-hospital-internal-disaster-management-plan-a.

Elliot, P. P. (1997). Violence in health care. what nurse managers need to know. *Nursing Management*, 28(12), 38- 41. Erişim adresi https://pubmed.ncbi.nlm.nih.gov/9423452/.

Environment Science Center. 2003. Greener hospitals: ımproving environmental performance. Germany: Bristol-Myers Squibb Company.

Ergenoğlu, A. A. (2006). Sağlık kurumlarının iyileştiren hastane anlayışı ve akreditasyon bağlamında tasarımı ve değerlendirilmesi. (Doktora Tezi). Yıldız Teknik Üniversitesi Fen Bilimleri Enstitüsü, İstanbul.

Erkol, H, Gökdoğan, M. R., Erkol, Z. ve Boz, B. (2007). Aggression and violence towards health care providers--a problem in Turkey? *Journal of Forensic and Legal Medicine*, 14, 423-428. https://doi.org/10.1016/j.jflm.2007.03.004

EPA (1997). "Healthy buildings, healthy people - a vision for the 21st century. Erişim adresi https://www.epa.gov/indoor-air-quality-iaq/healthy-buildings-healthy-people-vision-21st-century.

Ersoy, S., Çetinkaya, F. ve Alp, E. (2014). Hastane temizlik çalışanlarının hastane enfeksiyonları ve korunma ile ilgili bilgi, tutum ve davranışları. *Sağlık Bilimleri Dergisi*, 23(1), 1-9. Erişim adresi https://dergipark.org.tr/tr/pub/eujhs/issue/44562/552865.

Evci, N., ve Aylar, F. (2017). Ölçek geliştirme çalışmalarında doğrulayıcı faktör analizinin kullanımı. *Sosyal Bilimler Dergisi*, 4(10), 389-412.

Facılıtıes Management Introductıon (2017). Erişim adresi: http://www.bifm.org.uk/bifm/about/facilities.

Fallon, A., Gurr, S., Jones, M. H. and Bauer, J. D. (2008). Use of the acute care hospital foodservice patient satisfaction questionnaire to monitor trends in patient satisfaction with foodservice at an acute care private hospital. *Nutrition&Dietetics*, 65(1), 41-46. https://doi.org/10.1111/j.1747-0080.2007.00219.x.

Fan, C. and Xiao, F. (2017). Assessment of building operational performance using data mining techniques: a case study. *Energy Procedia*, 111(2017), 1070-1078. https://doi.org/10.1016/j.egypro.2017.03.270.

Fellows, R. (2006). Sustainability: A matter of energy? *Property Management*, 24(2), 116-131. https://doi.org/10.1108/02637470610658005.

FEMA (2019). Hazardous materials incidents. Guidance for State, Local, Tribal, Territorial and Private Sector Partners.

Flin, R., Winter, J., Sarac, C. and Raduma, M. (2009). Human factors in patient safety: Review of topics and tools. WHO/IER/PSP/2009.05.

Florez, D. C., Aguirre, S., Amaya, C. A. and Velasco, N. (2008). Optimization of the laundry service in a public hospital in Bogotá D.C., Colombia: A case of vehicle routing with split delivery. Proceedings of the 2008 IEEE Systems and Information Engineering Design Symposium, University of Virginia, Charlottesville, VA, USA, 106-111.

Femândez, V. G., Torre, P. L. G. and Diaz, B. A. (2001). Quality optimization in the hospital laundry service: An application case. *International Journal of Health Care Quality Assurance*, 14(5), 193-199. https://doi.org/10.1108/EUM0000000005639.

Fox, N. J. and Alldred, P. (2016). Sociology, environment and health: A materialist approach. *Public Health*, 141,287-293. https://doi.org/10.1016/j.puhe.2016.09.015.

Fung, O. W. M., Loke, A. Y. and Lai, C. K. Y. (2008). Disaster preparedness among hong kong nurses. *Journal of Advanced Nursing*, 62(6), 698-703. https://doi.org/ 10.1111/j.1365-2648.2008.04655.x.

Gaspareniene, L. and Vasauskaite, J. (2014). Analysis of the criterions of outsourcing contracts in public and private sectors: Review of the scientific literature. *Procedia - Social and Behavioral Sciences*, 156, 274-279. https://doi.org/10.1016/j.sbspro.2014.11.188.

Gelmez, M. (2016). Sağlıkta Hizmet Kalitesinin Değerlendirilmesi: Bir Eğitim Araştırma Hastanesi Uygulaması. (Yüksek Lisans Tezi). Ankara Üniversitesi Sağlık Bilimleri Enstitüsü, Ankara.

Gelmez, M. ve Demirel, E. T. (2021). Hastanelerde bina yönetiminin sağlık çalışanlarının görüşleri açısından incelenmesi: Bir ölçek geliştirme çalışması. *Fırat Üniversitesi Harput Araştırmaları Dergisi*, 8(16), 79-104. Erişim Adresi https://dergipark.org.tr/tr/download/article-file/1841121.

Gelmez, M. ve Demirel, E. T. (2022). Hastanelerde bina yönetiminin hizmet alanların görüşleri açısından incelenmesi: Bir ölçek geliştirme çalışması. *Fırat Üniversitesi Harput Araştırmaları Dergisi*, 9(17), 1-23.

Good Lighting for Health Care Premise (2017). Erişim Adresi: http://www.licht.de/fileadmin/Publikationen_Downloads/lichtwissen07_healthcare_premises.pdf.

Gormley, T. (2010). The history of hospitals and wards. *Healthcare Design*, 10(3) 50-54. Erişim adresi https://www.healthcaredesignmagazine.com/architecture/history-hospitals-and-wards/.

Goverment Buildings (2016). Energy efficient lighting at virginia va hospital to help fund additional services. Erişim adresi www.mfrtech.com/article/energy_efficient_lighting_reduces_costs_to_fund_additional_services_for_one_of_t.

Gunawardana, K. D. (2018). An analysis of medical waste management practices in the health care sector in Colombo. *Management of Environmental Quality: An İnternational Journal*, 29(5), 813-825. https://doi.org/10.1108/MEQ-02-2018-0032.

Güdük, Ö. ve Kılıç, C. H. (2017). Sağlık hizmetleri akreditasyonu ve Türkiye'de gelişimi. *Düzce Üniversitesi Sağlık Bilimleri Dergisi*. 7(2), 102-107. Erişim adresi https://dergipark.org.tr/tr/pub/duzcesbed/issue/31475/340518.

Hamilton, K. D., Orr, R. D. and Raboin, W. E. (2008). Organizational transformation: A model for joint optimization of culture change and evidence-based design. *Health Envıronments Research & Desıgn Journal*, 1(3), 40-60. https://doi.org/ 10.1177/193758670800100305.

Handayani, P. W., Hidayanto, A. N., Ayuningtyas, D. and Budi, İ. (2016). Hospital information system institutionalization processes inindonesian public, government-owned and privately owned hospitals. *International Journal of Medical Informatics*, 95, 17-34. https://doi.org/10.1016/j.ijmedinf.2016.08.005.

Hao, Z. and Jing-Fang, Y. (2015). Discussion the security management of dangerous chemicals in hospital laboratory. *Research and Exploration in Laboratory*, 34(3), 291-294.

Hartig, T., Evans, G. W., Jamner, L. D., Davis, D. S. and Garling, T. (2003). Tracking restoration in natural and urban field settings. *Journal of Environmental Psychology*, 23(2), 109–123. https://doi.org/10.1016/S0272-4944(02)00109-3.

Hartwell, H. J., Edwards, J. S. A. and Beavis, J. (2007). Plate versus bulk trolley food service in a hospital: Comparison of patients' satisfaction. *Nutrition*, 23(3), 211-218. https://doi.org/10.1016/j.nut.2006.12.005.

Haux, R. (2006). Health information systems past, present, future. *International Journal of Medical Informatics*. 75(3-4), 268-281. https://doi.org/10.1016/j.ijmedinf.2005.08.002.

Heal (2022, 3 Mart). Healthy buildings, healthier people. Erişim adresi https://www.env-health.org/wp-content/uploads/2018/05/Healthy-Buildings-Briefing.pdf.

Healthcare News & Insıghts (2018). Medical technology. Healthcare Business&Technology. Erişim adresi http://www.healthcarebusinesstech.com/medical-technology/.

Hellgren, U. M. M., Hyvärinen, R., Holopainen, and Reijula, K. (2011). Perceived ındoor air quality, air-related symptoms and ventilation in finnish hospitals. *International Journal of Occupational Medicine and Environmental Health*, 24 (1), 48–56. https://doi.org/10.2478/s13382-011-0011-5.

Hendrickx, C., Hoker, S. D., Michiels, G. and Sabbe, M. M. B. (2016). Principles of hospital disaster management: an integrated and multidisciplinary approach. B-ENT, 26(2), 139-148. Erişim adresi https://pubmed.ncbi.nlm.nih.gov/29558584/.

HIS (2013). Hospital ınformation systems. Erişim adresi http://www.emrconsultant.com/emr-education-center/emr-selection-and implementation/hospital-information-systems-his/.

Hiçsönmez, A. (1995). Hastanelerde ameliyathane iklimlendirmesi. *II. Ulusal Tesisat Mühendisliği Kongresi Bildiriler Kitabı*, İzmir.Yayın No:176/2.

History of Hospitals (2017). Erişim adresi https://www.slideshare.net/rishithprakash/history-of-hospitals.

Holden, R. j., Carayon, P., Gurses, A. P., Hoonakker, P., Hundt, S., Ozok, A. A. and Rodriguez, A. J. R. (2013). SEIPS 2.0: A human factors framework for studying and improving the work of

healthcare professionals and patients. *Ergonomics*, 56(11), 1669-1686. https://doi.org/10.1080/00140139.2013.838643.

Hoondert, P. P. N. (2017). State of the art fire safety concept for evacuatıon of dıfferent types of vulnerable patıents in dutch hospıtals. Graduation Thesis Delft University of Technology Faculty of Architecture and the Built Environment Building Technology. Erişim adresi https://www.ifv.nl/kennisplein/Documents/20170628-Delft-University-Fire-safety-concept-evacuation-vulnerable-patients-dutch-hospitals.pdf.

Horr, Y. A., Arif, M., Katafygiotou, M., Mazroei, A., Kaushik, A. and Elsarrag, E. (2016). Impact of indoor environmental quality on occupant well-being and comfort: a review of the literatüre. *International Journal of Sustainable Built Environment*, 5, 1-11. https://doi.org/10.1016/j.ijsbe.2016.03.006.

Horzum, T., Şahin, F., Gök, E., Kumlu, G. D. Y., Şahin, D., … Hacıoğlu, Y. (2016). Sosyal bilimler alanlarında hazırlanan tezler için raporlaştırma önerileri: Bir tez nasıl yazılmalıdır? Gazi üniversitesi eğitim fakültesi dergisi, 36(3), 489-521. Erişim adresi https://dergipark.org.tr/tr/download/article-file/312856.

Houngbo, P. T., Zweekhorst, M., Bunders, J., Coleman, J. L. S. Medenou, D., Dakpanon, L. and Buning, T. D. C. (2017). The root causes of ineffective an dinefficient healthcare technology management in benin public healthsector. *Health Policy and Technology*, 6(4), 446-456. https://doi.org/10.1016/j.hlpt.2017.06.004.

Hovenga, E., Garde, S. and Herard, S. (2005). Nursing constraint models for electronic health records: a vision for domain knowledge governance. *International Journal of Medical Informatics*, 74(11-12), 886-898. https://doi.org/10.1016/j.ijmedinf.2005.07.013.

Hui, M. C. (2013). An approach to provide cost effective "patient fire safety. *Asia Pacific Journal of Health Management*, 8(1), 39-44. Erişim adresi https://achsm.org.au/Portals/15/documents/publications/apjhm/08-01/Vol.8_no.1_2013_APJM_revised_22_July.pdf.

IFMA (1999). Facility management: organizing, shaping today's workplace. *Industry Week*, 17, 61-64.

Ikedıashı, D. and Mbamali, İ. (2014). Modelling the impact of outsourcing decisions on facilities management service-level performance: A case of Nigeria's Public Hospitals. *Construction Management and Economics*, 31(11), 1130-1147. https://doi.org/10.1080/01446193.2014.961497.

International Ergonomics Association (IEA), (2018). Definition and domains of ergonomics. Erişim Adresi: http://www.iea.cc/whats/.

Işık, O. ve Akbolat, M. (2010). Bilgi teknolojileri ve hastane bilgi sistemleri kullanımı: sağlık çalışanları üzerine bir araştırma. *Bilgi Dünyası*, 11(2), 365-389. https://doi.org/10.15612/BD.2010.242

İlçe, A. (2007). Yoğun bakım ünitelerinde ergonomik faktörlerin incelenmesi. (Doktora tezi) Eğe Üniversitesi Sağlık Bilimleri Enstitüsü Doktora Tezi, İzmir.

Jamil, A. T., İsmail, A., Saad, M. N., Saadi, H. R., Bakar, J. M. A., Rahman, A. F. (2010). The implementation of hospital ınformation system (hıs) in tertiary hospitals in malaysia: a qualitative study. *Malaysian Journal of Public Health Medicine,*10(2),16-24. Erişim adresi 266864224_The_implementation_of_Hospital_Information_System_HIS_in_tertiary_hospitals_in_malaysia_a_qualitative_study.

Janowitz, I. L., Gille M,. Ryan G,. Rempel D,. Trupin L,. Swig L. … Blane P. D. (2006). Measuring the physical demands of work in hospital setting: *Design* and implementation of an ergonomics assessment. *Applied Ergonomics*. 37(5), 641-658. https://doi.org/10.1016/j.apergo.2005.08.004.

Jeff Hardin, P. E. (2013). HVAC Design Manual for Hospitals and Clinics. Chapter One. Editor: Dan Koenigshofer, P.,E., Second Edition, Atlanta, USA.

Jensen, P. A. (2009). Design ıntegration of facilities management: A challange of knowledge transfer. *Architectural Engineering and .Design Management*, 5(3), 124-135. https://doi.org/10.3763/aedm.2009.0101.

John, G., Croome-Clements, D. and Jeronimidis, G. (2005). Sustainable building solutions: A review oflessons from the natural world. *Building and Environment*. 40(3), 319-328. https://doi.org/10.1016/j.buildenv.2004.05.011.

Kaiser, H.F. (1974). An ındex of factorial simplicity. psychometrika, 39, 31-36.

Kaji A. H., and Lewis, R. J. (2006). Hospital disaster preparedness in los angeles county. *Acad Emerg Med*, 13(11), 1198-1203. https://doi.org/10.1197/j.aem.2006.05.007

Karadağ, M. and Kabasakal, E. (2013). Hemşirelerin çalışma ortamlarında karşılaştıkları risklerin ve maruziyet sıklıklarının belirlenmesi. *Sağlık Çalışanlarının Sağlığı 4. Ulusal Kongresi Kitabı*. 16-17 Kasım Ankara: 58-66.

Karagöz, Y. (2016) SPSS 23 ve amos 23 uygulamalı istatistiksel analizler. Ankara: Nobel Akademik Yayıncılık.

Karagöz Y. ve Köstereliođlu, İ. (2008). İletişim becerileri değerlendirme ölçeğinin faktör analizi metodu ile geliştirilmesi. *Dumlupınar Sosyal Bilimler Dergisi,* 21, 82-87. Erişim adresi https://dergipark.org.tr/tr/download/article-file/55462.

Karakoç, F. Y. ve Dönmez, L. (2014). Ölçek geliştirme çalışmalarında temel ilkeler. *Tıp Eğitimi Dünyası*, 40: 39-49. http://dx.doi.org/10.25282/ted.228738.

Kavuncubaşı, Ş. (2000). Hastane ve sağlık kurumları yönetimi. Ankara: Siyasal Kitabevi.

Kaya, M. (2017). Kişilerin sağlık okuryazarlıkları ve sağlık hizmeti kullanımlarının değerlendirilmesi; Kırıkkale Örneği (Yüksek lisans tezi). Selçuk Üniversitesi Sağlık Bilimleri Enstitüsü Sağlık Yönetimi Anabilim. Konya.

Kedikli, E. (2021). Sağlık işletmelerinde bütünleşik tesis yönetim sistemi için model önerisi (Doktora tezi). İstanbul Medipol Üniversitesi Sağlık Bilimleri Üniversitesi Sağlık Yönetimi Anabilim Dalı. İstanbul.

Khalifa, M. (2014). Technical and human challenges of ımplementing hospital ınformation systems in Saudi Arabia. *Journal of Health Informatics in Developing Countries*, 8(1), 12-25. Erişim adresi https://www.jhidc.org/index.php/jhidc/article/view/111.

Khalifa, M., and Alswailem, O. (2015). Hospital **ınformation systems** (HIS) Acceptance and satisfaction: a case study of a tertiary care hospital. *Procedia Computer Science*, 63, 198-204. https://doi.org/10.1016/j.procs.2015.08.334.

Khasjij, M., Mousavi, S. A. and Saadati, M. (2016). Medical waste management: a study of knowledge, attitude and practices among personnel of Imam Reza Educational Hospital in Kermanshah. *International Journal of Pharmacy and Technology*, 8(3), 16412-16425. Erişim adresi https://www.scopus.com/record/display.uri?eid=2-s2.0-84992327069&origin=inward&txGid=2ebe91ca99cf328e394f1c839d63b194&featureToggles=FEATURE_NEW_DOC_DETAILS_EXPORT:1.

Kılıç, A. U. (2012). Hastane havalandırması ve suların kontrolü. enfeksiyon kontrol programı. *Erciyes Üniversitesi Hastaneleri*, Yayın no:55. S: 171-174.

Kılıç, S. (2016). Cronbach'ın alfa güvenirlik katsayısı. *Journal of Mood Disorders,* 6(1), 47-48. https://doi.org/ 10.5455/jmood.20160307122823.

Kinley, C. A. (2012). Healthcare technology: A strategic approach to medical device management school of graduate studies. (Yüksek Lisans Tezi) East Tennessee State University. Erişim adresi chrome-extension://efaidnbmnnnibpcajpcglclefindmkaj/viewer.html?pdfurl=http%3A%2F%2Fsosyal.firat.edu.tr%2Ffiles%2F62%2FSBE_Tez_Yaz%25C4%25B1m_K%25C4%25B1lavuzu_25112021.pdf&clen=2453957&chunk=true.

Kjellgren, A. and Buhrkall, H. (2010). A comparison of the restorative effect of a natural environment with that of a simulated natural environment. *Journal of Environmental Psychology*, 30(4), 464-472. https://doi.org/10.1016/j.jenvp.2010.01.011.

Kocasoy, G. (2011). Tıbbi atıkların yönetimi. Atık Yönetimi Ulusal Sempozyumu Kitabı, Çevre ve Ormancılık Bakanlığı, Antalya. İnternet Erişim adresi http://www.tehlikeliatik.com/public/dosyalar/Sunumlar/tibbi_atiklar/tibbi-atiklarin-yonetimi-antalya-2011-gunay-kocasoy.pdf.

Koçkaya, G. ve Tatar, M. (2013). Tıbbi cihazlarda sağlık teknolojisi değerlendirmesi. DSÖ Tıbbi Cihaz Teknik Serisi. Sağlık Ekonomisi ve Politikası Derneği.

Kohler, N. (1999), The relevance of the green building challenge: an observer's perspective. *Building Research & Information*, 27 (4/5), 309–320. https://doi.org/10.1080/096132199369426.

Koksal, A. ve Esatoğlu A. E. (2005). Ankara ilindeki üniversite ve özel hastanelerde kullanılan elektronik hastane bilgi sisteminin analizi. *Ankara Üniversitesi Dikimevi Sağlık Hizmetleri Meslek Yüksekokulu Dergisi*, **7**(1), 53-65. https://doi.org/10.1501/Ashd_0000000055.

Kol, E., İlaslan, E. ve İnce, S. (2015). Yoğun bakım ünitelerinde gürültü kaynakları ve gürültü düzeyleri. *Türk Yoğun Bakım Derneği Dergisi*, 13, 122-128. https://doi.org/10.4274/tybdd.97659.

Konakçı, E. (2006). Sağlık Kuruluşlarında Fizibilite; İzmir'de Bir Geriatrik Hastane Kuruluş Örneği. (Yüksek Lisans tezi). Dokuz Eylül Üniversitesi Sosyal Bilimler Enstitüsü, İzmir

Konkani A. and Oakley, B. (2012): Noise in hospital intensive care units-a critical review of a critical topic. *Journal of Critical Care*. 27(5), 522-529. https://doi.org/10.1016/j.jcrc.2011.09.003.

Korkmaz, M., Şahbudak, E., Germir, H. N., Küçüközkan, Y., Şen, E., Cengiz, E., Sevil, Ü., Yücel, A. S. (2015). Examınatıon of perceptıon dımensıon of engıneerıng technology and ergonomıcs prıncıples ın terms of healthcare personnel: A scale development study. *İnternational refereed Journal of Engineering and Sciences*, Kış İlkbahar Dönemi. 6, 26-62. https://doi.org/10.17366/UHMFD.2015514491.

Kumara, W. H. C. D., Waidyasekara, K. G. A. S. and Weerasinghe, R. P. N. P. (2016). Building Management System for Sustainable Built Environment in Sri Lanka. *Built Environment Project and Asset Management*, 6(3), 302-316. https://doi.org/10.1108/BEPAM-02-2015-0004.

Kurtulmuş, S. (1998). Sağlık Ekonomisi ve Hastane Yönetimi. İstanbul: Değişim Dinamikleri Yayınları.

Lai, J., H., K., Hou, H., Chiu, B., W., Y., Edwards, D., Yuen, P., L., Sing, M., Wong, P. (2022). Importance of hospital facilities management performance indicators: Building practitioners' perspectives. Journal of Building Engineering. 45:103428. https://doi.org/10.1016/j.jobe.2021.103428.

Lee, J. (2017). Strategic risk analysis for information technology outsourcing in hospitals. *Information & Managemen*t, 54(8), 1049-1058. https://doi.org/10.1016/j.im.2017.02.010.

Lennerts, K. (2009). Facility management of hospitals. investing in hospitals of the future. European observatory on health systems and policies. *Observatory Studies Series*, No:16. Chapter 9.

Levitin, H. W. and Siegelson, H. J. (1996). Hazardous materıals: disaster medical planning and response. *Emergency Medicine Clinics North of America*, 14(2), 327-348. https://doi.org/10.1016/s0733-8627(05)70254-6.

Lewis, T., Griffith, C., Gallo, M., Weinbren, M., (2008). A modified ATP benchmark for evaluating the cleaning of some hospital environmental surfaces. *Journal of Hospital Infection*, 69(2), 156-163. https://doi.org/10.1016/j.jhin.2008.03.013.

Li, Y., X. Huang, I. T. Yu, T. W. Wong, and H. Qian. (2004). Role of air distribution in sars transmission during the largest nosocomical outbreak in Hong Kong. *Indoor Air*, 15 (2), 83–95. https://doi.org/10.1111/j.1600-0668.2004.00317.x.

Light for Health and Care (2017). Erişim adresi https://www.zumtobel.com/PDB/teaser/en/AWB_Health_Care.pdf.

Macinati, M. S. (2008). Outsourcing in the Italian National Health Service: findings from a national survey. *The International Journal of Health Planning and Management*, 23(1), 21–36. https://doi.org/10.1002/hpm.902.

Making Development Sustainable: The Future of Disaster Risk Management. Global Assessment Report on Disaster Risk Reduction (2015). website; Geneva, Switzerland, The United Nations Office for Disaster Risk Reduction (UNISDR). Erişim adresi http://www.preventionweb.net/english/hyogo/gar/2015/en/garp-df/GAR2015_EN.pdf.

Manojlovich, M., Milstein, J. A., Harrod, M., Sales, A., Hofer, T. P., Saint, S. and Krein, S. L. (2015). The effect of health ınformation technology on health care provider communication: A mixed-method protocol. *JMIR Research Protocols*, 11(4), e72, 1-11. https://doi.org/10.2196/resprot.4463.

Manyisa, Zodwa M., Aswege, E. J. V. (2017). Factors affecting working conditions in public hospitals: A literatüre review. *International Journal of Africa Nursing Sciences*, 6, 28-38. https://doi.org/10.1016/j.ijans.2017.02.002.

Mao, X., Jia, P., Zhang, L., Zhao, P., Chen, Y. and Zhang, M. (2015). An evaluation of the effects of human factors and ergonomics on health care and patient safety practices: A systematic review. *Plos One*, 10(6), e0129948. https://doi.org/10.1371/journal.pone.0129948.

Mariani, P., Falotico, R. and Zavanella, B. (2014). Outsourcing services in the Italian National Health Service: The evaluation of private and public operators. *Procedia Economics and Finance*. 17, 256-264. https://doi.org/10.1016/S2212-5671(14)00872-7.

Máša, V., Bobák, P., Kuba, P. and Stehlik, P. (2013). Analysis of energy efficient and environmentally friendly technologies in professional laundry service. *Clean Techn Environ Policy*, 15, 445-457. https://doi.org/10.1007/s10098-013-0618-2.

Marshall, C. ve Rossman, G. B. (1999). Designing qualitative research. Thousand Oaks, Calif., Sage Publications

Mattson, P. M., Laike, T. and Johansson, M. (2016). Factors affecting optimal lighting use in shared hospital environments: A case-study. *Building and Environment*, 96, 260-269. https://doi.org/10.1016/j.buildenv.2015.11.026.

Medical Equipment Management (2017, 4 Nisan). Erişim adresi https://en.wikipedia.org/wiki/Medical_equipment_management.

Mehedıntu, G. and Munteanu, A. (2016). Transparency, control and optımızatıon through buıldıng management system. *Review of General Management,* 24(2), 65-75. Erişim adresi 313651055_transparency_control_and_optımızatıon_through_buıldıng_management_system.

Mehrotra, S., Basukala, S. and Devarakonda, S. (2015). Effective lighting design standards ımpacting patient care: a systems approach. *Journal of Biosciences and Medicines*, 3, 54-61. https://doi.org/10.4236/jbm.2015.311006

Mentziou, I., Delezos, C., Nestoridou, A. and Boskou, G. (2014). Evaluation of food services by the patients in hospitals of Athens in Greece. *Health Science Journal*, 8(3), 383-393. Erişim adresi 285513797_Evaluation_of_food_services_by_the_patients_in_hospitals_of_Athens_in_Greece.

Moraes, L., Garcia, R., Ensslin, L., Conceiçã, M. J. and Carvalho, S. M. (2010). The multicriteria analysis for construction of benchmarkers to support the clinical engineering in the healthcare technology management. *European Journal of Operational Research*, 200, 607-615. https://doi.org/10.1016/j.ejor.2009.01.018.

Morgado, F. F., Meireles, J. F., Neves, C. M., Amaral, A., and Ferreira, M. E. (2017). Scale development: ten main limitations and recommendations to improve future research practices. *Psicologia: Reflexão e Crítica*, 30. http://dx.doi.org/10.1186/s41155-016-0057-1.

Morgan, J. (2015). Hospital puts noise-reducing strategies to the test. *Health Facilities Management*. Erişim adresi: https://www.hfmmagazine.com/articles/1949-hospital-puts-noise-reducing-strategies-to-the-test.

Moschuris, S. and Kondylis, M. N. (2006). Outsourcing in public hospitals: a Greek perspective. *Journal of Health Organization and Management*, 20(1), 4-14. . https://doi.org/10.1108/14777260610656534.

Mourshed, M. and Zhao, Y. (2012). Healthcare providers' perception of design factors related to physical environments in hospitals. *Journal of Environmental Psychology*, 32(4), 362-370. https://doi.org/10.1016/j.jenvp.2012.06.004.

Mytton, O. T., Velazquez, A., Banken, R., Mathew, J. L., İkonen, T. S., Taylor, K. … Ruelas, E. (2010). Introducing new technology safely. *Qual. Saf. Health Care*. 19(2), i9-i14. https://doi.org/10.1136/qshc.2009.038554.

Naktiyok, A. (2017). Dış çevre analizi: genel çevre. Atatürk Üniversitesi Açık Öğretim Fakültesi, Ünite 2, Ders Notları

Navarro, V. R., Hernández, A. F, Brito, A. D. E. and Cabrera, A. J. R. (2016). A scientific and technological ınnovation system in a Cuban Hospital (2000–2014). MEDICC Review, 18(1). Erişim adresi 34-40. https://www.scielosp.org/article/medicc/2016.v18n1-2/34-40/en/.

Ncube, L. J. and Letsoalo, M. E. (2019). Foodservice quality in South African Hospitals: Patient experiences. İnternational Journal of Health Care Quality Assurance, 32(3), 599-610. https://doi.org/10.1108/IJHCQA-11-2017-0213.

Nelson, C., West, T. and Goodman, C. (2005). The hospital built environment: what role might funders of health services research play? *AHRQ Publication,* No. 05-0106-EF, August 2005. Erişim adresi 253429194_The_Hospital_Built_Environment_What_Role_Might_Funders_of_Health_Services_Research_Play.

Nesrin, A., Yılmaz, A. ve Işık, O. (2014). Sağlık çalışanlarına uygulanan şiddet: özel bir tıp merkezi örneği. *Ankara Sağlık Hizmetleri Dergisi*, 13(1), 1-12. Erişim adresi chromeextension://efaidnbmnnnibpcajpcglclefindmkaj/viewer.html?pdfurl=https%3A%2F%2Fdergipark.org.tr%2Fen%2Fdownload%2Farticlefile%2F572720&chunk=true.

Ni, K., Chen, B., Jin, H., Kong, Q., Ni, X. and Xu, H., (2017). Knowledge, attitudes, and practices regarding environmental cleaning among environmental service workers in Chinese Hospitals. *American Journal of Infection Control*, 45(9), 1043-1045. . https://doi.org/10.1016/j.ajic.2017.02.029.

Niklas, M. (2014). The quiet zone: Controlling noise and improving privacy in hospitals, *Special to Healthcare Facilities Today*, October 2. Erişim adresi https://www.healthcarefacilitiestoday.com/posts/The-Quiet-Zone-Controlling-noise-and-improving-privacy-in-hospitals--6861.

NVW (2017). Reducing noise at the hospital. *Noise & Vibration Worldwide*, 48(11), 151-153. https://doi.org/10.1177/0957456517747678.

O'Boyle, C., Robertson, C. and Secor-Tuner, M. (2016). Nurses' beliefs about public healthemergencies: Fear of abandonment. *American Journal of Infection Control*, 34 (6), 351-357. https://doi.org/10.1016/j.ajic.2006.01.012.

Oğuzcan, M. Ş., Gür, G. ve Karaman, G. T. (2011). Diş hekimlerinde kas ve iskelet sisteminde görülen mesleki dejenerasyonların analizi. *A.Ü. Diş Hek. Fak. Derg*. 38(1), 7-13. Erişim adresi https://dergipark.org.tr/tr/pub/eads/issue/63727/964600.

Olanrewaju, A., Tee, S., H., Lim, P., I., Wong, W., F. (2022). Defect management of hospital buildings. Journal of Building Pathology and Rehabilitation. 7(19):1-11. https://doi.org/10.1007/s41024-021-00159-6.

Orlando, S., Danna, D., Giarratano, G., Prepas, R. and Johnson, C. B. (2010). Perinatal considerations in the hospital disaster management process. *The Association of Women's Health, Obstetric and Neonatal Nurses*, 39(4), 468-479. https://doi.org/10.1111/j.1552-6909.2010.01158.x.

Özcan, E., Esmaeilzadeh, S., Bölükbaş, N. (2007). Bilgisayar kullananlarda mesleki kas iskelet hastalıklarından korunma ve ergonomi. *Nobel Medicus*, 3(1), 12–17.

Özçelebi, S. (2009). Hastane iklimlendirme sistemlerine genel bir bakış. *6. Ulusal Sterilizasyon Dezenfeksiyon Kongresi*, 01-05 Nisan, Antalya. 17-27.

Özdem, F. Ş. (2009). Türkiye'de sağlık teknolojisi yönetimi ve hastane uygulamalarında fayda maliyet analizi. (Yüksek Lisans Tezi) Beykent Üniversitesi Sosyal Bilimler Enstitüsü, İstanbul.

Özdemir, N. ve Buzlu, S. (2019). Hemşire karşılıklı bağımlılık ölçeği Türkçe geçerlilik ve güvenirlilik çalışması. Psikiyatri Hemşireliği Dergisi, 11(1), 35-40. https://doi.org/10.14744/phd.2019.72792.

Özkan, Ö. ve Emiroğlı, O. N. (2006). Hastane Sağlık Çalışanlarına Yönelik İşçi Sağlığı ve İş Güvenliği Hizmetleri. *C. Ü. Hemşirelik Yüksekokulu Dergisi*, 10(3),43-51. Erişim adresi chrome-extension://efaidnbmnnnibpcajpcglclefindmkaj/viewer.html?pdfurl=http%3A%2F%2Feskidergi.cumhuriyet.edu.tr%2Fmakale%2F1480.pdf&clen=204071&chunk=true.

Özkan, Ö. ve Kaya, Ş. Ş. (2015). Bilimsel makalede "sınırlılıklar" neden ve nasıl yazılır. *TAF Preventive Medicine Bulletin*, 14(6), 496-505. https://doi.org/ 10.5455/pmb.1-1429055604.

Özgüner, H. (2004). Doğal peyzajın insanların psikolojik ve fiziksel sağlığı üzerinde etkileri. *Süleyman Demirel Ünv. Orman Fakültesi Dergisi*, 5(2), 97-107. Erişim adresi https://dergipark.org.tr/tr/pub/tjf/issue/20883/224268.

Paganini, M., Borrelli, F., Ragazzoni, L., Djalali, A., Carenzo, L., Della Corte, F. … Burkle, F.M.J., (2016). Assessment of disaster preparedness among emergency departments in Italian hospitals: A cautious warning for disaster risk reduction and management capacity. *Scandinavian Journal of Trauma, Resuscitation and Emergency Medicine*, 24(101), 1-8. Erişim adresi https://sjtrem.biomedcentral.com/articles/10.1186/s13049-016-0292-6

Paltriccia, C. and Tiacci, L. (2016). Supplying networks in the healthcare sector. A new outsourcing model for materials management. *Industrial Management & Data Systems*, 116(8), 1493-1519. https://doi.org/10.1108/IMDS-12-2015-0500.

Parlar, S. (2008). Sağlık çalışanlarında göz ardı edilen bir durum: Sağlıklı çalışma ortamı. *TAF Preventive Medicine Bulletin*, **7**(6), 547-554. Erişim adresi chrome-extension://efaidnbmnnnibpcajpcglclefindmkaj/viewer.html?pdfurl=https%3A%2F%2Fwww.bibliomed.org%2Fmnsfulltext%2F1%2Fkhb_007_06-547.pdf%3F1645605246&chunk=true.

Paul, J. A. and Hariharan, G. (2007). Hospital capacity planning for efficient dısaster mitigation during a bioterrorıst attack. Edits: S. G. Henderson, B. Biller, M.-H. Hsieh, J. Shortle, J. D. Tew, and R. R. Barton. Proceedings of the 2007 Winter Simulation Conference. 1139-1147.

Peled, K. (2005). Workplace safety assessment and injury prevention in hospital settings. *IOS Press*, 25(3), 273-277. Erişim adresi https://pubmed.ncbi.nlm.nih.gov/16179776/.

Perçin, D. (2015). Sterilizasyonda yeni lojistik uygulamalar. *9. Uluslararası Steriliasyon Dezenfeksiyon Kongresi*, 2-6 Aralık, Ankara. 62-63.

Hareide, P. J., Bjørberg, S., Støre-Valen, M., Haddadi, A. and Lohne, J. (2016). Strategies for optimization of value in hospital buildings. *Social and Behavioral Sciences*. 226, 423-430. https://doi.org/10.1016/j.sbspro.2016.06.207.

Piper, J. (2006). Lighting systems can help trim costs, energy consumption. building operating management. Erişim Adresi: http://www.facilitiesnet.com/lighting/article/Low-Cost-Lighting-For-the-Long-Term-Facilities-Management-Lighting-Feature--4469.

Phaal, R., Cetindamar, D., Probert, D. R. (2016). Technology management as a profession and the challenges ahead. *Journal of Engineering and Technology Management*, 41, 1-13. https://doi.org/10.1016/j.jengtecman.2016.05.001.

Polacco, M. A., Shinkunas, L., Perencevich E. N., Kaldian, L. C. and Reisinger, H. S. (2015). See one, do one, teach one: hand hygiene attitudes among medical students, interns, and faculty. *American Journal of Infection Control*. 43(2),159-161. https://doi.org/10.1016/j.ajic.2014.10.025.

Potkany, M., Vetrakova, M. and Babiakova, M. (2015). Facility management and ıts ımportance in the analysis of building life cycle. *Procedia Economics and Finance*, 26,202-208. https://doi.org/10.1016/S2212-5671(15)00814-X.

Priyadarshana, H. V. V., Madushanaka, W.K.I., Anuruddha, L. L. L., Chathura, G. T. Hettiarachchi, H.W.D. and Hemapala, K. T. M. U. (2017). Multi-agent controlled building management system. *International Conference on Innovations in Power and Advanced Computing Technologies* [i-PACT2017]. https://doi.org/10.1109/IPACT.2017.8244900.

Pronovost, P., Gurses, A. P. and Ozok, A. A. (2012). Time to accelerate integration of human factors and ergonomics in patient safety. *BMJ Qual Saf*. 21(4),347-351. https://doi.org/10.1136/bmjqs-2011-000421.

Putra, N., Anggoro, T. and Winarta, A. (2017). Experimental study of heat pipe heat exchanger in hospital hvac system for energy conservation. *International Journal On Advanced Science Engineering Information Technology*, 7(3), 871-877. https://doi.org/10.18517/ijaseit.7.3.2135.

Qadir, M., Murad, R. and Faraz, N. (2016). Hospıtal waste management; tertıary care hospıtals. *Professional Medical Journal*, 23(7), 802-806. https://doi.org/10.17957/TPMJ/16.3281.

Qian, H., Li, Y., Nielsen, P. V., Hyldgaard, C. E., Wong, T. W. and Chwang, A. T. Y. (2006). Dispersion of exhaled droplet nuclei in a two-bed hospital ward with three different ventilation systems. *Indoor Air,* 16(2), 111–128. . https://doi.org/10.1111/j.1600-0668.2005.00407.x.

Quin, M. M., Henneberger, P. K., Braun, B., Delcos, G. L., Fagan, K., Huang, V. … Knaack, J. L. (2015). Cleaning and disinfecting environmental surfaces in health care: toward an integrated framework for infection and occupational illness prevention. *American Journal of Infection Control*, 43(5), 424-434. https://doi.org/10.1016/j.ajic.2015.01.029.

Rechel, B., Wright, S., Edwards, N., Dowdeswell, B. and McKee, M. (2009). İnvesting in hospitals of the future. Europen observatory on health systems and policies. *Observatory Studies Series* No:16

Reichertz, P. L. (2006). Hospital information systems. past, present, future. *International Journal of Medical Informatics*, 75(3-4), 282-299. https://doi.org/ 10.1016/j.ijmedinf.2005.10.001.

Reijula, J., Holopainen, R., Kähkönen, E., Reijula, K. and Tommelein, İ. D. (2013). Intelligent HVAC systems in hospitals. *Intelligent Buildings International*, 5(2), 101-119. https://doi.org/10.1080/17508975.2013.778192.

Renner, C., Palmer, E. (1999). Outsourcing to increase service capacity in a New Zealand hospital. *Journal of Management in Medicine*, 13(5), 325-338. https://doi.org/10.1108/02689239910294655.

Rice, C. R. (2010). Observıng Healthcare Interıor Envıronments and The Effect on Patıent Behavıor. (A Senior Scholars Thesis). Texas A&M University.

Roberts, V. (2001). Managing strategic outsourcing in the healthcare industry. *Journal of Healthcare Management*, 46(4), 239-249. Erişim adresi https://pubmed.ncbi.nlm.nih.gov/11482242/.

Roper, K. O. and Payant, R. P. (2014). *The* Facility Management Handbook. Amacom, Washington.

Roth, K. W., Westphalen, D., Dieckmann, J., Hamilton, S. D. and Goetzler, V. (2002). Energy consumption characteristics of commercial building HVAC systems, Volume III: Energy Saving Potential. [pdf] Cambridge. Erişim adresi https://www1.eere.energy.gov/buildings/publications/pdfs/commercial_initiative/hvac_volume3_final_report.pdf.

Ryherd, E. E., Waye, K. P. and Ljungkvist, L. (2008). Characterizing noise and perceived work environment in a neurological intensive care unit. *The Journal of The Acoustical Society of America*, 123(2), 747-756. https://doi.org/10.1121/1.2822661.

S.B. Sağlık Araştırmaları Genel Müdürlüğü (2016). Sağlık İstatistikleri Yıllığı 2015 Haber Bülteni.

Saad, S. A. G. (2013). Management of hospitals solid waste in Khartoum State. *Environ Monit Assess*, 185, 8567-8582. https://doi.org/10.1007/s10661-013-3196-1.

Sadler, B., L., DuBose, J., Zimring, C. (2008). The business case for building better hospitals through evidence-based design. Herd. 1(3):22-39. https://doi.org/10.1177/193758670800100304.

Sağlık Bakanlığı (1983). Yataklı tedavi kurumları işletme yönetmeliği. 22 (2289).

Sağlık Bakanlığı (2020). Sağlık istatistikleri yıllığı 2020 haber bülteni

Sakıcı, Ç. V. (2013). Ruh ve sinir hastalıkları hastane bahçelerinin tedavi edici etkilerinin ortaya konulması için deneyimsel kaliteler ve peyzaj bileşenlerinin belirlenmesi. *Journal of the Faculty of Forestry, Istanbul University*. 63(2), 21-32. Erişim adresi https://dergipark.org.tr/tr/pub/jffiu/issue/18785/198003.

Samet, J. M. and Spengler, J. D. (2003). Indoor environments and health: moving ınto the 21st century. *Am J Public Health,* 93(9): 1489-1493. https://doi.org/10.2105/ajph.93.9.1489.

Sargutan, E. (2005). Sağlık Teknolojisi Yönetimi. *Hacettepe Sağlık İdaresi Dergisi*, 8(1), 113-144.

Sayıştay (2005). Sağlık Bakanlığına bağlı hastanelerde bağlı hastanelerde ilaç, tıbbi sarf malzemesi ve tıbbi cihaz yönetimi. *Performans Denetim Raporu.*

Scarborough, H., Fralick, P., C. and Piercey, W. D. (2018). Hospital. Erişim adresi https://www.britannica.com/science/hospital.

Schein, J. (2007). An information model for building automation systems. *Automation in Construction,* 16(2),125-139. https://doi.org/10.1016/j.autcon.2006.07.006.

Schultz R. W. (2012). When, where to use displacement ventilation. Consulting Specifying Engineer. Erişim adresi http://www.csemag.com/single-article/when-where-to-use-displacement ventilation/fd3fa923102af4345e0edacd3079af7b.html.

Seçim, H. (1991). Hastane yönetimi ve organizasyonu: Türkiye'de hastanelerin organizasyonu için bir model önerisi. İstanbul Üniversitesi İşletme İktisadı Enstitüsü Yayınları, İstanbul.

Selvi, Y. (2009). Sağlık Kuruluşlarında Tıbbi Cihaz Yönetimi. *Yönetim*, 63, 99-118.

Semret, M., Dyachenko, A., Ramman-Haddad, L., Belzile, E. and McCusker, J. (2016). Cleaning the grey zones of hospitals: a prospective, crossover, interventional study. *American Journal of Infection Control*, 44(12), 1582-1588. . https://doi.org/10.1016/j.ajic.2016.04.234.

Sever, M. ve Yurtseven, Z.A. (2015). Değişkenlerin Ölçümü ve Örneklem. Ahmet Aypay (Çev Ed.). Araştırma Yöntemleri Desen ve Analiz içinde. ss. 150-180. Ankara: Anı Yayıncılık.

Shamsuddin, A., Abdullah, N. H. and Ismail, N., I., (2015). Adoption of hospital ınformation system (HIS) in Malaysian Public Hospitals. *Procedia - Social and Behavioral Sciences*, 172, 336-343. https://doi.org/10.1016/j.sbspro.2015.01.373.

Shepley, M. M., Rana, S. Z. and Xiaodong, X. (2016). Sustainable healthcare design existing challenges and future directions for an environmental, economic, and social approach to sustainability. *Facilities*, 34(5/6), 264-288. https://doi.org/10.1108/F-09-2013-0067.

Stevanovic, M., Allacker, K. and Vermeulen, S. (2015). A revıew on requırements and exıstıng qualıtatıve tools for desıgnıng sustaınable large-scale healthcare facılıtıes: a case study ın the context of flanders. In: CISBAT 2015 conference proceedings. Lausanne, Switzerland: Ecole, 511-516.

Stevanovic, M., Allacker, K. and Vermeulen, S. (2017). Hospital building sustainability: The experience in using qualitative tools and steps towards the life cycle approach. *Procedia Environmental Sciences*. 38, 445-451. https://doi.org/10.1016/j.proenv.2017.03.135.

Sack, C., Lütkes, P., Günther, W., Erbel, R., Jöckel, K. H. and Holtmann, G. J. (2010). Challenging the holy grail of hospital accreditation: a cross sectional study of inpatient satisfaction in the field of cardiology. *BMC Health Services Research*. 10(120), 2-7. https://doi.org/10.1186/1472-6963-10-120.

Sujata, T., L., Reddy, B., K. and Jayalakshmı, C. (2013). Hospıtals outsourcıng complete departments: A study. *Internatıonal Journal of Research In Commerce & Management*. 4(9), 1-4.

Sullivan, N., Han, J., Leas, B. F., Pegues, D. A., Kaczmarek, J. L. and Umscheid, C. A. (2015). Cleaning hospital room surfaces to prevent health care–associated ınfections. *Annals of Internal Medicine*, 163(8), 598-607. https://doi.org/10.7326/M15-1192.

Sungur E., A. and Aytuğ, A. (2007). Sağlık Kurumlarında Değişen Paradigmalar Ve İyileştiren Hastane Kavramının Mimari Tasarım Açısından İrdelenmesi. *YTÜ Mimarlık Fakültesi E-Dergisi*, 2(1), 44-63. Erişim adresi chrome-extension://efaidnbmnnnibpcajpcglclefindmkaj/viewer.html?pdfurl=https%3A%2F%2Fjag.journalagent.com%2Fmegaron%2Fpdfs%2FMEGARON-97659-ARTICLE-SUNGUR_ERGENOGLU.pdf&clen=696834&chunk=true.

Suri H. (2011). Purposeful sampling in qualitative research synthesis. *Qualitative Research Journal*, 11(2), 63-75. https://doi.org/10.3316/QRJ1102063.

Şantaş, G. ve Şantaş, F. (2019). Şehir Hastanelerine İlişkin Haberlerin Gazetelerde Yansıması. *Sosyal Bilimler Meslek Yüksekokulu Dergisi*. 22(1), 104-111. Erişim adresi https://dergipark.org.tr/tr/download/article-file/678785.

Şeker, H., ve Gençdoğan, B. (2014). Psikolojide ve eğitimde ölçme aracı geliştirme (2. Basım). Ankara: Nobel Yayıncılık.

Tanır, F., Güzel, R., İşsever, H. ve Polat, U. Ç. (2013). Bir otomotiv fabrikasında kas-iskelet sorunları ve istirahat raporu alanlara verilen ergonomi ve egzersiz eğitimi sonuçları. *Türk Fiz Tıp Rehabilitasyon Dergisi*, 59, 214-221. https://doi.org/10.4274/tftr.28482.

Tarcan, E. (1994). Hastanelerin etkinliğinde bina yönetimi ve bakım hizmetlerinin rolü ve istanbul ilinde faaliyet gösteren hastanelerde bakım yönetimi örgüt ve uygulamalarına ilişkin bir araştırma. (Doktora Tezi). İstanbul Üniversitesi Sosyal Bilimler Enstitüsü Doktora Tezi, İstanbul.

Tarcan, E., Varol, En, S. ve Ateş, M. (2000). Bina kalitesi ve sağlık işletmelerinin performansları üzerine etkileri. *Hacettepe Sağlık İdaresi Dergisi*, 5(4), 95-121. Erişim adresi https://dergipark.org.tr/tr/pub/hacettepesid/issue/7551/99313.

TBMM (2013). Sağlık çalışanlarına yönelik artan şiddet olaylarının araştırılarak alınması gereken önlemlerin belirlenmesi amacıyla kurulan meclis araştırması komisyonu raporu. Yasama Dönemi:24, Yasama Yılı:3.

Tekin, H. (2017). Eğitimde Ölçme ve Değerlendirme. Ankara: Yargı Yayınevi.

Tengilimoğlu, D., Akbolat, M. ve Işık, O. (2015). Sağlık işletmeleri yönetimi. 7. Basım. Ankara: Nobel Yayıncılık.

Terekli, G., Özkan, O. ve Bayın, G., (2013). Çevre dostu hastaneler: hastanelerden yeşil hastaneye. *Ankara Sağlık Hizmetleri Dergisi*, 12(2), 34-54. Erişim adresi https://dergipark.org.tr/tr/pub/ashd/issue/40343/482059.

Terlemez, B., Şahin, D. ve Dilek, F. (2014). Namık kemal üniversitesi sağlık uygulama ve araştırma merkezindeki tıbbi sekreterler ve idari personelin bilgi ve arşiv sistemleri hakkındaki düşünceleri. *Electronic Journal of Vocational Colleges*. Ağustos 2014 Bürokon Özel Sayısı. 364-378.

Terzi, Ö., Aker, S., Terzi, Ö., Sünter, A., T. ve Pekşen, Y. (2009). Hastane temizlik elemanları ve mesleki enfeksiyon riski: bilgi ve davranışlar üzerine bir çalışma. İnönü Üniversitesi Tıp Fakültesi Dergisi. 16(1), 7-12.

Terzi, R. ve Altın, F. (2015). Hastane çalışanlarında bel ağrısı sıklığı, bel ağrısının kronik yorgunluk sendromu ve mesleki faktörler ile ilişkisi. *Ağrı Pain*. *27*(3), 149-154. https://doi.org/10.5505/agri.2015.26121.

Tezcan, İ. (2019). Hemşirelerde sabır: Bir ölçek geliştirme çalışması. (Yüksek Lisans Tezi). Süleyman Demirel Üniversitesi Sosyal Bilimler Enstitüsü Sağlık Yönetimi Anabilim Dalı, Isparta.

Thimbleby, H. (2013). Technology and the future of healthcare. *Journal of Public Health Research*, 2(e28): 160-167. https://doi.org/10.4081/jphr.2013.e28.

Tsiou, C., E., Efthymiatos, G. and Katostaras, T. (2008). Noise in the operating rooms of greek hospitals. *Journal of the Acoustical Society of America*, 123(2), 757-764. https://doi.org/10.1121/1.2821972.

Tungjai, A. and Kubaha, K. (2017). İndoor air quality evaluation of ısolation room for hospital in Thailand. *Energy Procedia*, 138, 858-863. https://doi.org/10.1016/j.egypro.2017.10.100.

Tübitak (2003) Teknoloji öngörü projesi sağlık ve ilaç paneli özet raporu. Erişim adresi https://www.tubitak.gov.tr/tubitak_content_files/vizyon2023/si/saglikveilac_son_surum.pdf.

Türkiye Kamu Hastaneleri Kurumu (2016). Genel sağlık istatistikleri özet bilgiler.

Uğurlu, Ö. (2017). Yangın algılama ve uyarma sistemlerinin yangın bazlı acil durum kontrol ve yönetim sistemi olarak kullanılması. Erişim Adresi: http://www.emo.org.tr/ekler/431aedf95dd8b86_ek.pdf.

Uğurluoğlu, D., Gökkaya, D. ve Erdem, R. (2019). Şehir hastanesinde çalışan memnuniyeti araştırması. İktisadi İdari ve Siyasal Araştırmalar Dergisi, 4(9), 101-118. https://doi.org/10.25204/iktisad.511419.

Ulrich, R. S. (1984). View through a window may influence recovery from surgery. *Science.* 224 (4647), 420–421. https://doi.org/10.1126/science.6143402.

Ulrich, R. and Zimring, C. (2004). The role of the physical environment in the hospital of the 21st century: A once-in-a-lifetime opportunity. Report to the center for health design for the designing the 21st century hospital project. Erişim adresi https://www.healthdesign.org/system/files/Ulrich_Role%20of%20Physical_2004.pdf.

Uslu, Y. D. (2021). Kurumsal sürdürüleblirlik açısından sağlık işletmeleri. 1. Baskı. Pelikan Yayıncılık.

Uslu, Y. D. (Ed.). (2020). Sağlıkta tesis yönetimi. Ankara: Nobel Yayıncılık

Usta, A. (2012). Sorunsaldan sonuçlara bilimsel araştırma süreci: bir araştırma raporu model örneği. *ODÜ Sosyal Bilimler Enstitüsü Sosyal Bilimler Araştırmaları Dergisi*, 3(5): 135-161. Issn: 1309-9302

Van den Berg, A., E., Hartig, T. and Staats, H. (2007). Preference for nature in urbanized societies: Stress, restoration, and the pursuit of sustainability. *Journal of Social Issues*, 63(1), 79-96. https://doi.org/10.1111/j.1540-4560.2007.00497.x.

Velarde, M. D. Fry, G. and Tveit, M. (2007). Health effects of viewing landscapes – landscape types in environmental psychology. *Urban Forestry & Urban Greening*, 6(4),199-212. https://doi.org/10.1016/j.ufug.2007.07.001.

Veni, K. (2004). Laundry and linen services in hospitals. *AECS Illumination*. 4(1), 21-25.

Verde, S. C., Almeida, S. M., Matos, J., Guerreiro, D., Meneses, M., Faria, M. … Viegas, C. (2015). Microbiological assessment of indoor air quality at different hospital sites. *Research in Microbiology*, 166, 557-563. https://doi.org/10.1016/j.resmic.2015.03.004.

Yapıcı, F. ve Baş, H. (2015). Verimlilikte ergonomik faktörler. *Süleyman Demirel Üniversitesi Mühendislik Bilimleri ve Tasarım Dergisi*, 3(3), 591-595. Erişim adresi https://dergipark.org.tr/tr/pub/jesd/issue/20874/224023.

Wei-Wen, T., Kuo-Hsiung, P. and Che-Ming, H., (2011). Performance-based fire safety design for existing small-scale hospitals. *Procedia Engineering*, 11, 514-521. https://doi.org/10.1016/j.proeng.2011.04.690.

Wahab, A., B., and Adesanya, D. A. (2011). Medical waste generation in hospitals and associated factors in ıbadan metropolis, Nigeria. *Research Journal of Applied Sciences, Engineering and Technology*, 3(8),746-751. Erişim adresi https://maxwellsci.com/jp/abstract.php?jid=RJASET&no=132&abs=08.

What is FM (2017, 25 Nisan). Erişim adresi http://www.jfma.or.jp/en/whatsFM/index.html.

Whıtehouse, S., Varni, J. W., Seid, M., Cooper-Marcus, C., Ensberg, M. J., Jacobs, J. R. and Mehlenbeck, R. (2001). Evaluatıng a chıldren's hospıtal garden envıronment: Utılızatıon and consumer satısfactıon. *Environmental Psychology*. 21:301-314. https://doi.org/10.1006/JEVP.2001.0224

WHO (2014). Safe management of wastes from health-care facilities. Geneva, Switzerland.

Williams, D. B., Kohler, J. C., Howard, A., Austin, Z. and Cheng, Y. L. (2020). A framework for the management of donated medical devices based on perspectives of frontline public health care staff in Ghana. *Medicine Access @ Point of Care,* 4(4), 1-12. https://doi.org/10.1177/2399202620941367.

Wolper, L. F. and Peña, J. J. (2004), The history of hospitals, health care administration planning, ımplementing and managing organized delivery systems, (Edit. Lawrence F. Wolper), Fourth Edition, Chapter 18, 637-650.

World Health Organization, (1946). Constitution of the World Health Organization. WHO, Geneva.

Wright, O. R. L., Connelly, L. B. and Capra, S. (2006). Consumer evaluation of hospital foodservice quality: An empirical investigation. *International Journal of Health Care Quality Assurance*, 19(2-3), 181-194. https://doi.org/10.1108/09526860610651708.

Wu, J., H., Chen, Y., C. and Greenes, R., A. (2009). Healthcare technology management competency and its impacts on ıt–healthcare partnerships development. İnternational Journal of Medical İnformatics, 78(2), 71-82. https://doi.org/10.1016/j.ijmedinf.2008.05.007.

Xin, Y. (2015). Comparison of hospital medical waste generation rate based on diagnosis-related groups. *Journal of Cleaner Production*, 100, 202-207. https://doi.org/10.1016/j.jclepro.2015.03.056.

Yanık A. (1992). Hastanelerde beslenme hizmetlerinin organizasyonu ve personelin beslenme hizmetlerini değerlendirmesi ile ilgili bir araştırma. (Yüksek Lisans tezi). İstanbul Üniversitesi Sosyal Bilimleri Enstitüsü, İstanbul.

Yanık, A. ve Yılmaz, E. (2011). Dışardan yemek hizmeti alınan bir eğitim ve araştırma hastanesinde personelin yemek hizmetlerinin değerlendirilmesi. *Electronic Journal of Vocational Colleges*, Aralık, 126-139. Erişim adresi https://dergipark.org.tr/tr/pub/ejovoc/issue/5395/73184.

Yaparoğlu, E. F. (2005). Bina yönetim sistemleri ve HVAC otomasyon sistemlerinde enerji tasarrufu. *Tesisat Mühendisliği Dergisi*, 90:32-36.

Yıldız, D. ve uzunsakal, E. (2018). Alan araştırmalarında güvenilirlik testlerinin karşılaştırılması ve tarımsal veriler üzerine bir uygulama. Uygulamalı Sosyal Bilimler Dergisi, 2(1), 14-28. Erişim adresi https://dergipark.org.tr/tr/pub/iuusbd/issue/38311/399621.

Yılmaz, A. (2013). Sağlık Kurumlarında Bilgi Sistemleri. Anadolu Üniversitesi Yayını: Eskişehir

Yılmaz, E. (2019). Yaygınlaşma dönemindeki şehir hastanelerinin sağlık yönetimi açısından iyi uygulama örnekleri (Yüksek lisans tezi). İstanbul Medipol Üniversitesi Sağlık Bilimleri Enstitüsü Sağlık Yönetimi Anabilim Dalı. İstanbul.

Yiğit, A., Erdem, R. (2016). Sağlık teknolojisi değerlendirme: kavramsal bir çerçeve. *Süleyman Demirel Üniversitesi Sosyal Bilimler Enstitüsü Dergisi*. 23, 215-249. Erişim adresi https://dergipark.org.tr/tr/pub/sbe/issue/27639/298663.

Yolcu, E. (1997). Hastanede hacim tasarımı ve donatımında insan, hasta, mobilya bağlantısı. (Yüksek Lisans Tezi). Marmara Üniversitesi Güzel sanatlar Enstitüsü İçmimarlık Ana Sanat Dalı, İstanbul.

Yousefli, Z., Nasiri, F., Moselhi, O. (2020). Maintenance workflow management in hospitals: An automated multi-agent facility management system. Journal of Building Engineering. 32, 101431. https://doi.org/10.1016/j.jobe.2020.101431.

Yurdugül, H. (2005). Ölçek geliştirme çalışmalarında kapsam geçerliliği için kapsam geçerlilik indekslerinin kullanılması. XIV. Ulusal eğitim Bilimleri Kongresi, 20-30 Eylül.

Zelikoff, A. J., Dellit, T. H., Lynch, J., McNamara, E. A. and Makarewicz, V. A. (2016). Cleaning practices in the hospital setting: are high-touch surfaces in isolation and standard precaution patient rooms cleaned to the same standard? *American Journal of Infection Control*, 44(11), 1399-4000. https://doi.org/ 10.1016/j.ajic.2016.04.220.

BÖLGESEL TURİZM GELİŞİMİNDE EKO-KALKINMA MODELİ: SİLİFKE ÖRNEĞİ

Dr. Mürsel KAYA

EĞİTİM
yayınevi

BÖLGESEL TURİZM GELİŞİMİNDE EKO-KALKINMA MODELİ: SİLİFKE ÖRNEĞİ

Dr. Mürsel Kaya

Genel Yayın Yönetmeni: Yusuf Ziya Aydoğan (yza@egitimyayinevi.com)
Genel Yayın Koordinatörü: Yusuf Yavuz (yusufyavuz@egitimyayinevi.com)
Sayfa Tasarımı: Eğitim Yayınevi Grafik Birimi
Kapak Tasarımı: Eğitim Yayınevi Grafik Birimi

T.C. Kültür ve Turizm Bakanlığı
Yayıncı Sertifika No: 47830

ISBN: 978-625-8108-98-9
1. Baskı, Mayıs 2022

Baskı Cilt
Bulut Dijital Matbaa Sanayi Ticaret Limited Şirketi
Musalla Bağları Mah. İnciköy Sok. 1/A Selçuklu / KONYA
Matbaa Sertifika No: 48120

Kütüphane Kimlik Kartı
BÖLGESEL TURİZM GELİŞİMİNDE EKO-KALKINMA MODELİ: SİLİFKE ÖRNEĞİ

Dr. Mürsel Kaya
224 s., 165x240 mm
Kaynakça var
ISBN: 978-625-8108-98-9

Copyright © Bu kitabın Türkiye'deki her türlü yayın hakkı Eğitim Yayınevi'ne aittir. Bütün hakları saklıdır. Kitabın tamamı veya bir kısmı 5846 sayılı yasanın hükümlerine göre kitabı yayımlayan firmanın ve yazarlarının önceden izni olmadan elektronik/mekanik yolla, fotokopi yoluyla ya da herhangi bir kayıt sistemi ile çoğaltılamaz, yayımlanamaz.

EĞİTİM
yayınevi

Yayınevi Türkiye Ofis: İstanbul: Eğitim Yayınevi Tic. Ltd. Şti., Atakent mah. Yasemen sok. No: 4/B, Ümraniye, İstanbul, Türkiye

Konya: Eğitim Yayınevi Tic. Ltd. Şti., Fevzi Çakmak Mah. 10721 Sok. B Blok, No: 16/B, Safakent, Karatay, Konya, Türkiye
+90 332 351 92 85, +90 533 151 50 42, 0 332 502 50 42
bilgi@egitimyayinevi.com

Yayınevi Amerika Ofis: New York: Egitim Publishing Group, Inc.
P.O. Box 768/Armonk, New York, 10504-0768, United States of America
americaoffice@egitimyayinevi.com

Lojistik ve Sevkiyat Merkezi: Kitapmatik Lojistik ve Sevkiyat Merkezi, Fevzi Çakmak Mah. 10721 Sok. B Blok, No: 16/B, Safakent, Karatay, Konya, Türkiye
sevkiyat@egitimyayinevi.com

Kitabevi Şubesi: Eğitim Kitabevi, Şükran mah. Rampalı 121, Meram, Konya, Türkiye
+90 332 499 90 00
bilgi@egitimkitabevi.com

İnternet Satış: www.kitapmatik.com.tr
+90 537 512 43 00
bilgi@kitapmatik.com.tr

ilk okuyan siz olun
kitapmatik
internetteki kitapçınız

KAYNAKÇA

Acuner, Ş. A. (2006). *Alternatif Turizm Türlerinin Doğu Karadeniz Bölgesi Turizm Potansiyelinin Gelişmesine Etkisi* (Vol. 689). Ankara: Milli Prodüktivite Merkezi Yayınları.

Adams, K., Snyder, J., Crooks, V. A., ve Johnston, R. (2013). Promoting Social Responsibility Amongst Health Care Users: Medical Tourists' Perspectives on an Information Sheet Regarding Ethical Concerns in Medical Tourism. *Philosophy, Ethics, and Humanities in Medicine, 8*(1), 19. doi:10.1186/1747-5341-8-19

Ahipaşaoğlu, S., ve Arıkan, İ. (2005). *Seyahat Endüstrisi İşletmeleri (2.bsk)* (2 Baskı.). Ankara: Gazi Kitabevi.

Ahipaşaoğlu, S., ve Çeltek, E. (2006). *Sürdürülebilir Kırsal Turizm*. Ankara: Gazi Kitapevi.

Akat, Ö. (1997). *Turizm İşletmeciliği*. Bursa: İİBF, Uludağ Üniversitesi.

Akat, Ö. (2016). *Pazarlama Ağırlıklı Turizm İşletmeciliği*. Bursa: Ekin Basım Yayın

Akça, H., Esengün, K., ve Sayılı, M. (2004). Dünya'da ve Türkiye'de Kırsal Turizm. *Standart Dergisi*(Eylül), 61-70.

Akiş, E. (2011). Küreselleşme Sürecinde Bölgesel Kalkınma Yaklaşımındaki Gelişmeler ve Bölgesel Kalkınma Ajansları *Sosyoloji Konferansları Dergisi, 44*, 237-256.

Albayrak, A. (2011). *Tüketicilerin Alternatif Turizm T*ürlerini *Satın Alma Davranışlarını Etkileyen Faktörler* (Doktora Tezi), Gazi Üniversitesi, Eğitim Bilimleri Enstitüsü,

Albayrak, A. (2013). *Alternatif Turizm*. Ankara: Detay Yayıncılık.

Altaş, N. T., Çavuş, A., ve Zaman, N. (2015). Türkiye'nin Kış Turizmi Koridorunda Yeni Bir Kış Turizm Merkezi: Konaklı. *Marmara Coğrafya Dergisi, 31*(Ocak Sayısı), 345-365.

Altunışık, R., Coşkun, R., Bayraktaroğlu, S., ve Yıldırım, E. (2012). *Sosyal Bilimlerde Araştırma Y*öntemleri (Vol. 7. bs). İstanbul: Sakarya Kitabevi.

Arık, B. M. (2020). *AKD051-Göksu Deltası-Önemli Doğa Alanları Kitabı*. https://www.dogadernegi.org/goksu-deltasi/Erişim Tarihi: 08.01.2020

Arslan, Kahraman (2005). Bölgesel Kalkınma Farklılıklarının Giderilmesinde Etkin Bir Araç: Bölgesel Planlama ve Bölgesel Kalkınma Ajansları. İstanbul Ticaret Üniversitesi Sosyal Bilimler Dergisi, 4 (7), 275-294

Arslan , Yunus (2005). Erdek ve Çevresinin Eko-turizm Açısından Değerlendirilmesi. *Sosyal Bilimler Dergisi, 8* (13), 39-53

Arslan, Y. (2005). Erdek ve Çevresinin Eko-turizm Açısından Değerlendirilmesi

Sosyal Bilimler Dergisi, 8 (13), 39-53

Aslan, A. (2008). Turizm Planlamasına Yerel Toplumun Katılımı: Saklı Bahçe Akyaka Üzerine Bir İnceleme. *Anatolia: Turizm Araştırmaları Dergisi, 19*(1), 71-83.

Aydın, A. (2008). İktisadi Açıdan Bölgesel Dengesizlik: Mardin İli Örneği. *Elektronik Sosyal Bilimler Dergisi, 7*(24), 304-312.

Bahar, O., ve Kozak, N. (2012). *Turizm Ekonomisi*. Ankara: Detay Yayıncılık.

Bahçe, S. (2013). Alternatif Turizme Giriş. S. Bahçe (Ed.), *Alternatif Turizm*. Eskişehir: Anadolu Üniversitesi.

Barutçugil, İ. S. (1989). *Turizm İşletmeciliği*. İstanbul: Beta Yayınları.

Belpınar, A. (2014). *Gastronomi Turizmine Yönelik Turist Görüşlerinin Kültürlerarası Karşılaştırılması (Kapadokya Örneği).* (Yüksek Lisans Tezi), Muğla Sıtkı Koçman Üniversitesi, Sosyal Bilimler Enstitüsü,

Bentley, T. A., Page, S. J., ve Laird, S. I. (2001). Accidents in the New Zealand Adventure Tourism Industry. *Safety Science, 38*(1), 31-48.

Berthod, O., Grothe-Hammer, M., ve Sydow, J. (2016). Network Ethnography: A Mixed-Method Approach for the Study of Practices in Interorganizational Settings. *Organizational Research Methods, 20*(2), 299-323. doi:10.1177/1094428116633872

Besculides, A., Lee, M. E., ve McCormick, P. J. (2002). Residents' Perceptions of the Cultural Benefits of Tourism. *Annals of Tourism Research, 29*(2), 303-319. doi:https://doi.org/10.1016/S0160-7383(01)00066-4

Beyhan, B. (2007). Yeni Büyüme Kuramının Politika Çıkarsamaları Üzerine: Yeniliğin Birikimli Özelliği. *Ankara Üniversitesi SBF Dergisi, 62*(2), 1-35.

Birdir, K. (2016). Silifke İlçesi Turizm Sektörüne Yönelik Öneriler. M. Saygın (Ed.), *Kent Stratejisi "Silifke"* (1 ed., 131-132). Konya: Eğitim Kitabevi.

Birdir, K., ve Akgöl, Y. (2015). Gastronomi Turizmi ve Türkiye'yi Ziyaret Eden Yabancı Turistlerin Gastronomi Deneyimlerinin Değerlendirilmesi. İşletme ve İktisat Çalışmaları Dergisi, 3(2), 57-68.

Blanco, E., Rey-Maquieira, J., ve Lozano, J. (2009). Economic Incentives for Tourism Firms to Undertake Voluntary Environmental Management. *Tourism Management, 30*(1), 112-122. doi:10.1016/j.tourman.2008.04.007

Bohdanowicz, P., Zientara, P., ve Novotna, E. (2011). International Hotel Chains and Environmental Protection: an Analysis of Hilton's we care! Programme (Europe, 2006–2008). *Journal of Sustainable Tourism, 19*(7), 797-816. doi:10.1080/09669582.2010.549566

Boyer, Z. M. (1992). *Turizme Giriş*. İstanbul: Küre Ajans Yayını.

Bucak, T., ve Aracı, Ü. E. (2013). Türkiye'de Gastronomi Turizmi Üzerine Genel Bir Değerlendirme. *Balıkesir Üniversitesi Sosyal Bilimler Enstitüsü Dergisi, 16*(30), 203-216.

Buckley, R. (2006). *Adventure Tourism*. Oxfordshire/UK: CABI.

Bulut, E. (2000). Türk Turizminin Dünya'daki Yeri ve Dış Ödemeler Bilançosuna Etkisi. *G.Ü.İ.İ.B.F. Dergisi, 3*, 71-86.

Burkart, A. J., ve Medlik, S. (1975). *The Management of Tourism*. London: Heinemann

Can, D. (2017). Silifke İlçesi Halk Kültürü. M. Saygın (Ed.), *Kent Stratejisi "Silifke"* (2 ed.). Konya: Eğitim Yayınevi.

Canlı, V. D. (2016). *Yavaş Şehir Akımı ve Sürdürülebilirlik: Konaklama İşletmeleri Açısından Değerlendirme Muğla-Akyaka Örneği.* (Yüksek Lisans Tezi), Selçuk Üniversitesi, Sosyal Bilimler Enstitüsü

Cater, C. I. (2006). Playing with risk? Participant Perceptions of Risk and Management Implications in Adventure Tourism. *Tourism Management, 27*(2), 317-325.

Chaney, S., ve Ryan, C. (2012). Analyzing the Evolution of Singapore's World Gourmet Summit: An example of gastronomic tourism. *International Journal of Hospitality Management, 31*(2), 309-318. doi:https://doi.org/10.1016/j.ijhm.2011.04.002

Chang, J. E., ve Cheng, L. (2011). Evolution and Prospect of Environmental Technology. *Science Development, 457*, 103–108.

Cleveland, M., Kalamas, M., ve Laroche, M. (2005). Shades of Green: Linking Environmental Locus of Control and Pro-environmental Behaviors. *Journal of Consumer Marketing, 22*(4), 198–212.

Creswell, J. W. (2018). *Nitel Araştırma Y*öntemleri: Geçerlilik Değerlendirme ve Standartları (Çeviri:M. Bütün, S. B. Demir,ve O. Birgins.). Ankara: Siyasal Yayıncılık.

Çakmak, H. K., ve Erden, L. (2004). Yeni Bölgesel Kalkınma Yaklaşımları ve Kamu Destekleme Politikaları: Türkiye'den Bölgesel Panel Veri Setiyle Ampirik bir Analiz. *Gazi Üniversitesi İktisadi ve İdari Bilimler Fakültesi Dergisi, 6*(3), 77-96.

Çallı, D. S. (2015). Uluslararası SeyahatlerinTarihi Gelişimi ve Son Seyahat Trendleri Doğrultusunda Türkiye›nin Konumu. *Journal of Tourism And Research, 4*(1), 4-29.

Çeken, H. (2008). Turizmin Bölgesel Kalkınmaya Etkisi Üzerine Teorik BİR İnceleme. *Afyon Kocatepe Üniversitesi, İ.İ.B.F. Dergisi, 10*(2), 293-306.

Çeken, H., Dalgın, T., ve Çakır, N. (2012). Bir Alternatif Turizm Türü Olarak Kırsal Turizmin Gelişimini Etkileyen Faktörler ve Kırsal Turizmin Etkileri. *Uluslararası Sosyal ve Ekonomik Bilimler Dergisi, 2*(2), 11-16.

Çeken, H., Karadağ, L., ve Dalgın, T. (2007). Kırsal Kalkınmada Yeni bir Yaklaşım Kırsal Turizm ve Türkiye'ye Yönelik Teorik bir Çalışma. *Artvin Çoruh Üniversitesi Orman Fakültesi Dergisi, 8* (1), 1-14.

Çelik, Y. (2018). Silifke İlçe Tarımı ve Organik Tarım Yapma Olanakları. M. Saygın (Ed.), *Kent Stratejisi "Silifke"*. Konya: Eğitim Yayınevi.

Çetinkaya, G. (2014). Bir Macera Turizmi Etkinliği Olarak Kaya Tırmanış Sporu ve Antalya-Geyikbayırı'nın Potansiyeli *Doğu Coğrafya Dergisi, 19*(31), 83-100.

Çetinsöz, B. C. (2017). Sürdürülebilir Bir Kırsal Kalkınma Modeli OlarakKırsal Turizm:Silifke Turizm Potansiyeli. M. Saygın (Ed.), *Kent Stratejisi "Silifke"* (2 ed., 62). Konya: Eğitim Kitabevi.

Çiçek, Y. (2014). Geçmişten Günümüze Türkiye'de Yerel Yönetimler. *KSÜ Sosyal Bilimler Dergisi, 11*(1), 53-64.

Çimen, H., ve Gonca, K. (2003). *Kış Turizminin Bölge Ekonomisine Katkısı*. Alternatif Turizm Potansiyeli ve Güncel Sorunları Konferansı, 3-4 Mayıs, Çankırı.

Çontu, M. (2006). *Alternatif Turizm Çeşitleri ve Kizilcahamam Termal Turizmi Örneği.* (Yüksek Lisans Tezi), Abant İzzet Baysal Üniversitesi Sosyal Bilimler Enstitüsü

Çoruh, S. (1969). *Genel Turizm Bilgisi*. Ankara: Güven Matbaası.

del Mar Alonso-Almeida, M. (2012). Water and Waste Management in the Moroccan Tourism Industry: The Case of Three Women Entrepreneurs. *Women's Studies International Forum, 35*(5), 343-353. doi:https://doi.org/10.1016/j.wsif.2012.06.002

Deviren, N. V., ve Yıldız, O. (2014). Bölgesel Kalkinma Teorileri ve Yeni Bölgeselcilik Yaklaşiminin Türkiye'deki Bölgesel Kalkınma Politikalarina Etkileri,*Akademik Bakış*, 1-36.

Dilsiz, B. (2010). *Türkiye'de Gastronomi ve Turizm:İstanbul Örneği.* (Yüksek Lisans Tezi), İstanbul Üniversitesi, Sosyal Bilimler Enstitüsü

Dinler, Z. (2005). *Bölgesel İktisat*. Bursa: Ekin Kitabevi Yayınları.

Doğan, S., ve Yıldız, Z. (2007). Bölgesel Kalkınma, Turizmin İlişkisi ve Göller Bölgesi Kalkınmasında Alternatif Turizm Potansiyelinin Kullanilabilirliğine Yönelik Bir Araştırma. *Süleyman Demirel Üniversitesi Sosyal Bilimler Enstitüsü Dergisi, 2*(6), 147-181.

Dolun, L., ve Atik, A. H. (2006). *Kalkınma Teorileri ve Modern Kalkınma Bankacılığı Uygulamaları* Ankara: Türkiye Kalkınma Bankası A.Ş. Matbaası

Emekli, G. (2006). Coğrafya, Kültür ve Turizm: Kültürel Turizm. *Ege Coğrafya Dergisi, 15* 51-59.

Eralp, Z. (1974). *Turizmin Toplumsal Değişme Sosyal Ekonomik Etkisi*. Ankara: AÜ Siyasal Bilgiler Fakültesi Yayınları.

Erçolak, G., Tanrısever, C., ve Pamukçu, H. (2019 İnanç Turizmi Kapsamında Aziz Paulus'un Önemi ve Tarsus Turizmine Etkisi, , VIII. National IV. International Eastern Mediterranean Tourism Symposium, Rural Tourism,2019, 19-20 April Anamur/ Mersin / Turkey.

Erdoğan, C. (2006). İzmir İli Kongre Turizmi Arz Potansiyelinin İncelenmesi ve Geliştirilmesine Yönelik Bir Araştırma. (Yüksek Lisans Tezi), Dokuz Eylül Üniversitesi Sosyal Bilimler Enstitüsü Turizm İşletmeciliği Anabilim Dalı Turizm İşletmeciliği Programı

Ergüven, M. H. (2013). *Tamamlayıcı Turizm ve Çiftlik Turizmi*. https://www.turizmgazetesi.com/Article.aspx?Id=71546Erişim Tarihi:03.01.2019

Erkal, M. E. (1990). *Bölge Açısından Az Gelişmişlik*. Istanbul: Der Yayınları.

Erkan, B. (1999). Türkiye'de Nedenleri ve Boyutlariyla Bölgesel Düalizm. *Dumlupınar Üniversitesi, Sosyal Bilimler Dergisi*(2), 119-136.

Erkuş, A. (2013). *Davranış Bilimleri İ*çin *Bilimsel Araştırma S*üreci. Ankara: Seçkin Kitapevi.

Ersöz, S., ve Bozkurt, M. (2015). Kırsal Turizm Kapsamında Çiftlik Turizmi ve Rize İlinde Uygulanabilirliği. *Journal of Recreation and Tourism Research, 2*(1), 1-9.

EU (2018). *Winter Tourism in Ardahan to Developwith EU Support*. https://mailchi.mp/avrupa/winter-tourism-in-ardahan-to-develop-with-eu-support?e=1f08d6587dErişim Tarihi:05.02.2018

Ewert, A., ve Hollenhorst, S. (1995). Adventure Recreation and Its Implication for Wildernes. *International Journal of Wilderness, 3*(2), 21-26.

Fujita, M. (2010). The Evolution of Spatial Economics: From Thünen tothe New Economic Geography. *The Japanese Economic Review, 61*(1), 1-32. doi:10.1111/j.1468-5876.2009.00504.x

Garda, B. (2010). *Macera Turizmi Pazarlaması: Antalya Yöresine Gelen Turistlerin Macera Turizmine Yönelik Eğilimleri Üzerine Bir Araştırma* (Doktora Tezi), Selçuk Üniversitesi, Sosyal Bilimler Enstitüsü

Garda, B. (2011). Macera Turizmi Pazarına Genel Bir Bakış. *S.Ü. Sosyal Bilimler Meslek Yüksekokulu Dergisi, 14*(1-2), 201-224.

Getz, D., ve Wicks, B. (1996). Editorial. *International Journal of Festival and Event Tourism, 1*(1), 2-16.

Giannantonio, C. M. (2008). Book Review: Krippendorff, K. (2004). Content Analysis: An Introduction to Its Methodology (2nd ed.). Thousand Oaks, CA: Sage. *Organizational Research Methods, 13*(2), 392-394. doi:10.1177/1094428108324513

Giritlioğlu, İ., ve Bulut, E. (2015). Yerel Halkın Bakış Açısına Göre Gaziantep Turizmi ve Sürdürülebilirlik. *International Journal of Social and Economic Sciences, 5*(1), 25-31.

Giritlioğlu, İ., Olcay, A., ve Özekici, Y. K. (2015). Bir Turizm Çeşitliliği Olarak festival Etkinliklerinin Sınıflandırılması: Türkiye Üzerine Bir Değerlendirme. *Ordu Üniversitesi Sosyal Bilimler Araştırmaları Dergisi(OÜSBAD), 13*, 306-323.

Gök, T. (2016). Silifke Yöresinin Ekoturizm Potansiyeline İlişkin Değerlendirme. M. Saygın (Ed.), *Kent Stratejisi "Silifke"* (109-130). Konya: Eğitim Kitabevi.

Göker, G. (2011). *Destinasyon Çekicilik Unsuru Olarak Gastronomi Turizmi (Balıkesir İli Örneği).* (Yüksek Lisans Tezi), Balıkesir Üniversitesi, Sosyal Bilimler Enstitüsü,Turizm İşletmeciliği ve Otelcilik Anabilim Dalı

Göktepe, S. (2009). *Alternatif Turizm Kavramı*. https://mtgoktepe.wordpress.com/2009/09/23/alternatif-turizm-kavrami/Erişim Tarihi:01.02. 2018

Gössling, S., ve Mattsson, S. (2002). *Farm Tourism in Sweden: Structure, Growth and Characteristics* (Vol. 2).

Gülbahar, O. (2009). Turizmin Bölgelerarası Gelişmişlik Farklarını Gidermedeki Rolü (Türkiye Örneği). *Atatürk Üniversitesi İktisadi ve İdari Bilimler Dergisi, 23*(1), 19-47.

Gülcan, B. (2004). Macera Turizminin Kapsamı ve Macera Turizminde Kaza Riski. *Gazi üniversitesi Ticaret ve Turizm Fakültesi Dergisi*(1), 18-38.

Gülmez, M., ve Çonkar, K. (2003). *Termal Turizm Açısından Sivas'ın Yeri ve Önemi*. Cumhuriyetin 80. yılında Sivas Sempozyumu, s. 289-310.

Gündüz, A. Y. (1994). Bölgesel Dengesizlik ve GAP Projesi. *Malatya*.

Gündüz, A. Y. (2006). *Bölgesel Kalkınma Politikası*. Bursa: Ekin Kitabevi.

Güneş, G. (2011). Konaklama Sektöründe Çevre Dostu Yönetimin Önemi *KMÜ Sosyal ve Ekonomik Araştırmalar Dergisi, 13* (20), 45-51.

Gürbüz, S., ve Şahin, F. (2015). *Sosyal Bilimlerde Araştırma Yöntemleri, Felsefe-Yöntem-Analiz* (2 Baskı.). Ankara: Seçkin Yayıncılık.

Haberal, H. (2015). *Turizmde Alternatif: Ekolojik Turizm-Doğa Turizmi-Kırsal Turizm-Yayla Turizmi*. Ankara: Detay Yayıncılık.

Haddock, C., ve Wisheart, P. (1993). *Managing Risks in Outdoor Activities* New Zealand: New Zealand Mountain Safety Council.

Hiçyılmaz, T. (2016, 13 Şubat). Yabancılar Hangi Tedaviler için Türkiye'ye Geliyor? *Gazetevatan*. http://www.gazetevatan.com/yabancilar-hangi-tedaviler-icin-turkiye-ye-geliyor--914259-bizim-kahve/Erişim Tarihi:14.01.2018

Hussein, A. T., ve Saç, F. (2008). *Genel Turizm Gelişimi - Geleceği*. Ankara: Siyasal Kitabevi.

İbrahimov, M. (2001). Ürün Çeşitlendirmesi Açısından Kış Turizmi ve Almatı Çimbulak-Medeu Örneği. (Yüksek Lisans Tezi), İzmir Dokuz Eylül Üniversitesi, Sosyal Bilimler Enstitüsü

İçöz, O. (2011). *Seyahat Acentaları ve Tur Operatörlüğü Yönetimi (7.bsk)* (7 Baskı.). Ankara: Turhan Kitabevi.

İçöz, O., ve Kozak, M. (2002). *Turizm Ekonomisi,Turizmin Mikro ve Makro Ekonomik Etkileri* (2 Baskı.). Ankara: Turhan Kitabevi.

İlban, M. O., ve Kaşlı, M. (2011). Kış Turizmi. N. HacıoğluveC. Avcıkurt (Eds.), *Turistik Ürün Çeşitlendirmesi*. Ankara: Nobel Yayıncılık.

Ildırar, M. (2004). *Bölgesel Kalkınma ve Gelişme Stratejileri.* Ankara: Nobel Yayıncılık.

İlkin, A. (1983). *Kalkınma ve Sanayi Ekonomisi* (Yayın No: 498, 4. Basım Baskı.). İstanbul: İ.Ü. İktisat Fakültesi Yayınları.

İlkin, A., ve Dinçer, M. Z. (1991). *Turizm Kesimin Türk Ekonomisindeki Yeri ve Önemi. Ekonomik ve Sosyal Sorunlar - Çözüm Önerileri Dizisi(2)*. Ankara: TOBB Yayınları

Kahraman, N., ve Türkay, O. (2014). *Turizm ve Çevre*. Ankara: Detay Yayıncılık.

Karaçay, H., ve Erden, L. (2004). Yeni Bölgesel Kalkınma Yaklaşımları ve Kamu Destekleme Politikları:Türkiye'den Bölgesel Panel Veri Setiyle Ampirik Bir Analiz. *Gazi Üniversitesi İkitisadi ve İdari Bilimler Fakültesi Dergisi, 6*(3), 77-96.

Karadağ, L. (2016). Türkiye'de Sürdürülebilir Turizm İçin Uygulanabilecek Alternatif Turizm Türleri. H. Çeken (Ed.), *Sürdürülebilir Turizm* (141-162). Ankara: Detay Yayıncılık.

Karasar, N. (2014). *Bilimsel araştırma yöntemi*. Ankara: Nobel Yayın Dağıtım.

Kargı, N. (2009). Bölgesel Kalkınma Yaklaşımlarındaki Gelişmeler ve AB Perspektifi Altında Türkiye'nin Bölgesel Politika Analizi. *International Journal of Economic and Administrative Studies, 1*(3), 19-40.

Kasim, A. (2006). The Need for Business Environmental and Social Responsibility in Tourism Industry. *International Journal of Hospitality and Tourism Administration, 7*(1), 1-22.

Katkat, D., ve Mızrak, O. (2006). Yaz ve Kış Turizmlerinin Türkiye Ekonomisine Katkılarının Karşılaştırılması. *Atatürk Üniversitesi Beden Eğitimi ve Spor Bilimleri Dergisi (atabesbd), 8*(4), 32-39.

Kaya, K. (2007). *Bölgesel Kalkınmada Yeni bir Model: Kalkınma Ajansları ve Türkiye'de Uygulanabilirliği* (Yüksek Lisans Tezi), Atılım Üniversitesi, Sosyal Bilimler Enstitüsü

Kaya, K. (2015). Önemli Kuş Gözlem Alanı: Göksu Deltası, Silifke. https://yoldaolmak.com/onemli-kus-gozlem-alani-goksu-deltasi-silifke.html Erişim Tarihi: 08.01.2020

Kaya, M., ve Ünüvar, O. (2016 *Value Chain Analysis towards Improving Infrastructure of Winter Tourism Centre of Yalnızçam in Ardahan* International Conference on Management and Social Science(MSS 2016), 14-15 August ,Tokyo/Japan.

Kaypak, Ş. (2012). Ekolojik Turizm ve Sürdürülebilir Kırsal Kalkınma. *KMÜ Sosyal ve Ekonomik Araştırmalar Dergisi, 14* (22), 11-29.

Kelly, D. M., ve Fairley, S. (2018). What About the Event? How Do Tourism Leveraging Strategies Affect Small-scale Events? *Tourism Management, 64*, 335-345. doi:https://doi.org/10.1016/j.tourman.2017.09.009

Kılıç, B., ve Kurnaz, A. (2010). Alternative Tourism and Ecological Farms on Creating Diversification of Tourism Product: Example of Pastoral Valley. İşletme Araştırmaları Dergisi, 2(4), 39-56.

Kirk, D. (1995). Environmental Management in Hotels. *International journal of contemporary hospitality management, 7*(6), 3-8.

Kızılırmak, İ. (2006). Türkiye'de Düzenlenen Yerel Etkinliklerin Turistik Çekicilik Olarak Kullanılmasına Yönelik Bir İnceleme *Sosyal Bilimler Dergisi, 15*, 181-196.

Kiziroğlu, A. M. (2017). Türkiye'nin Nüfus Değişimine Göre İl Bazında Kentleşmesine Bir Bakış (1965-2014). *Karadeniz Sosyal Bilimler Dergisi, 9*(16), 153-183.

Koşan, A. (2014). Turistik Faaliyetlerde Sınıflandırma. S. ÖzdipçinerveG. Ayazlar (Eds.), *Genel Turizm* (1 ed., 47-66). İstanbul: Lisans Yayıncılık.

Kozak, N., Kozak, M. A., ve Kozak, M. (2017). *Genel Turizm*. Ankara: Detay Yayıncılık.

Krippendorff, K. (2004). *Content Analysis: An Introduction to its Methodology (2nd ed.)* Thousand Oaks,CA: Sage.

Kulaksız, Y. (2008). *Türkiye'de Bölgesel Gelişmişlik Farkları, İstihdam ve Kurum Hizmetlerinin Çeşitlendirilmesi.* (Uzmanlık Tezi), T. C. Çalışma ve Sosyal Güvenlik Bakanlığı Türkiye İş Kurumu Genel Müdürlüğü, Ankara.

Kurtuba, A. (2019). *Silifke*. Silifke: Silifke Kaymakamlığı.

Kuter, N., ve Ünal, H. E. (2009). Sürdürülebilirlik Kapsamında Ekoturizmin Çevresel, Ekonomik ve Sosyo-Kültürel Etkileri. *Kastamonu Üniversitesi, Orman Fakültesi Dergisi, 9* (2), 146-156.

Küçükoğlu, M. (2005). *Vergisel Teşviklerin Bölgesel Kalkınmadaki Rolü: Güneydoğu Anadolu Bölgesi Üzerine Uygulama.* (Doktora Tezi), Uludağ Üniversitesi, Sosyal Bilimler Enstitüsü,

Llach, J., Perramon, J., Alonso-Almeida, M., ve Bagur-Femenias, L. (2013). Joint Impact of Quality and Environmental Practices on Firm Performance in Small Service Businesses: An Empirical Study of Restaurants. *Journal of Cleaner Production, 44*, 96-104. doi:10.1016/j.jclepro.2012.10.046

Masterman, G. (2004). *Startegic Sports Event Management*. Amsterdam: Heidelberg, Elsevier.

McKay, L. (2007). Engaging the Public in Bird Conservation: Moving from Science to Behavior Change. *Waterbirds: The International Journal of Waterbird Biology, 30*, 177-182.

McKercher, B., Okumus, F., ve Okumus, B. (2008). Food Tourism as a Viable Market Segment: It's All How You Cook the Numbers! *Journal of Travel & Tourism Marketing, 25*(2), 137-148. doi:10.1080/10548400802402404

Middleton, V. T. C. (1997). *Marketing in Travel and Tourism (2.bsk)* (2 Baskı.): Butterworth-Heinemann.

Mill, R. C. (1992). *The Tourism System: An Introductory Text (2.bsk)* (2 Baskı.). U.S.A: Prentice Hall.

Misener, L. (2015). Leveraging Parasport Events for Community Participation: Development of a Theoretical Framework. *European Sport Management Quarterly, 15*(1), 132-153. doi:10.1080/16184742.2014.997773

Morgül, Ş. M. (2006). *Trakya Bölgesinde Kırsal Turizm Potansiyelinin Değerlendirilmesine İlişkin Analiz: Kırklareli Örneği* (Yüksek Lisans Tezi), Trakya Üniversitesi, Sosyal Bilimler Enstitüsü, Kırklareli.

Mursalov, M. (2009). *Bir Turistik Ürün Çeşitlendirmesi Olarak Kış Turizmi ve Kış Turizmi Açısından Azerbaycan'ın Guba ? Haçmaz Turizm Bölgesinin Arz Potansiyeli* (Yüksek Lisans Tezi), İzmir.

Mustafazade, N. (2015). *Kongre Turizmi ve Önemi.* (Yüksek Lisans), Azerbaycan Cumhuriyeti Eğitim Bakanlığı, Azerbaycan Devlet İktisat Üniversitesi, Bakü.

Mutluer, M. (2004). Coğrafyada ve Bölge Planlamada Bölge Kavramının Karşılaştırmalı Olarak İrdelenmesİ. *Ege Coğrafya Dergisi, 13*, 17-28.

Nhapi, I., ve Gijzen, H. J. (2005). A 3 Step Strategic approach to sustainable waste water management. *Water SA, 31*(1), 133-140.

Niemelä, T. (2010). *Motivation Factors in Dark Tourism, Case: House of Terror* (Bachelor's thesis), Lahti University of Applied Sciences, Lahdi/Finland.

Norma, L. (Ed.) (2013) Survey of American Industry&Careers. USA: Salem Press Encyclopedia.

Okuyucu, A., ve Somuncu, M. (2012). Kültürel Mirasın Korunması ve Turizm Amaçlı Kullanılmasında Yerel Halkın Algı ve Tutumlarının Belirlenmesi: Osmaneli Đlçe Merkezi Örneği *Ankara Üniversitesi Çevrebilimleri Dergisi, 4*(1), 37-51.

Olalı, H., ve Timur, A. (1986). *Turizmin Türk Ekonomisindeki Yeri*. İzmir: Ofis Ticaret Matbaacılık.

Olcay, A., Yıldırım, İ., ve Sürme, M. (2015). Turizm Eğitimi AlanÖğrencilerinStaj Eğitimi Hakkında Görüşleri: Gaziantep İli Örneği. *Journal of Higher Education & Science/Yükseköğretim ve Bilim Dergisi, 5*(3), 324-334.

Özbek, Y. (1995). Silifke Alaeddin Camii ve Tarihlendirilmesi Üzerine Notlar *Vakıflar Dergisi*(25), 197-210.

Özer, Ö., ve Sonğur, C. (2012). Türkiye'nin Dünya Sağlık Turizmindeki Yeri ve Ekonomik Boyutu. *Mehmet Akif Ersoy Üniversitesi Sosyal Bilimler Enstitüsü Dergisi, 4* (7), 69-81.

Özer, Y. E. (2008). Küresel Rekabet-Bölgesel Kalkınma Ajansları ve Türkiye. *Review of Social, Economic & Business Studies, 9*(10), 389-408.

Özgüç, N. (1998). *Turizm Coğrafyası-Özellikler ve Bölgeler (9.bsk)* (9 Baskı.). İstanbul: Çantay Kitabevi.

Özkan, E. (2007). *Türkiye'de Kırsal Kalkınma Politikaları ve Kırsal Turizm.* (Yüksek Lisans Tezi), Ankara Üniversitesi, Sosyal Bilimler Enstitüsü Ankara.

Özlü, T., Dilekçi, A. B., ve Balaban, H. (2019 *Gazipaşa (Antalya) – Silifke (Mersin) Arası Karayolu Güzergâhının Turizm ve Motosiklet Destinasyonu Açısından Değerlendirilmesi,*, VIII. National IV. International Eastern Mediterranean Tourism Symposium, 19-20 April Rural Tourism, 2019 Anamur/ Mersin / Turkey

Özsari, S. H., ve Karatana, Ö. (2013). Sağlık Turizmi Açısından Türkiye'nin Durumu. *Journal of Kartal Trraining and Research Hospital, 24*(2), 136-144.

Öztürk, Y., ve Yazıcıoğlu, İ. (2002). Gelişmekte Olan Ülkeler İçin Alternatif Turizm Faaliyetleri Üzerine Teorik Bir Çalışma. *Gazi Üniversitesi Ticaret ve Turizm Eğitim Fakültesi Dergisi*(2), 183-195.

Pérez Gálvez, J. C., Granda, M. J., López-Guzmán, T., ve Coronel, J. R. (2017). Local gastronomy, culture and tourism sustainable cities: The behavior of the American tourist. *Sustainable Cities and Society, 32*, 604-612. doi:https://doi.org/10.1016/j.scs.2017.04.021

Perreault, W. D., ve Leigh, L. E. (1989). Reliability of nominal data based on qualitative judgments. *Journal of Marketing Research, 26*(2), 135-148.

Peter, J. P. (1979). Reliability: A Review of Psychometric Basics and Recent Marketing Practices. *Journal of Marketing Research, 16*(1), 6-17.

Plano Clark, V. L. (2019). Meaningful Integration within Mixed Methods Studies: Identifying Why, What, When, and How. *Contemporary Educational Psychology, 57*, 106-111. doi:https://doi.org/10.1016/j.cedpsych.2019.01.007

Rusu, S., Isac, F., ve Cureteanu, R. (2014). Hospitality Industry and Tourism. *Lucrări Ştiinţifice Management Agricol, 16*(4), 1-4.

Ryan, C. (2002). TOurism and Cultural Proximity: Examples from New Zealand. *Annals of Tourism Research, 29*(4), 952-971. doi:https://doi.org/10.1016/S0160-7383(02)00006-3

Saraç, A. (2006). *Bölgesel Kalkınma Modelleri ve Güneydoğu Anadolu Projesi (GAP).* (Yüksek Lisans Tezi), Adnan Menderes Üniversitesi, Sosyal Bilimler Enstitüsü, Aydın.

Sargın, S. (2006). Yalvaç'ta İnanç Turizmi. *Fırat Üniversitesi Sosyal Bilimler Dergisi, 16*(2), 1-18.

Saygın, M. (2018). Stratejik Bakış Açısıyla Silifke. M. Saygın (Ed.), *Kent Stratejisi "Silifke"* (2 ed.). Konya: Eğitim Yayınevi.

Scheyvens, R. (1999). Ecotourism and the Empowerment of Local Communities. *Tourism Management, 20* (2), 245-249.

Seaton, A. V. (1999). War and Thanatourism: Waterloo 1815–1914. *Annals of Tourism Research, 26*(1), 130-158. doi:https://doi.org/10.1016/S0160-7383(98)00057-7

Selvi, M. S. (2008). *Turistik Ürün Çeşitlendirmesi: Sağlık Turizmi*. Ankara: Nobel Basım Dağıtım.

Sevinç, H. (2011). Bölgesel Kalkınma Sorunsalı: Türkiye'de Uygulanan Bölgesel Kalkınma Politikaları *Girişimcilik ve Kalkınma Dergisi, 6*(2), 35-54.

Sezgin, M., Kaya, M., ve Ünüvar, O. (2017 *Value Chain Analysis Towards Improving Infrastructure of Ornithological Tourism of Silifke Goksu Delta Bird Sanctuary in Tourism Marketing Perspective*, 2nd International Conference on Global Tourism and Sustainability Lagos-Algarve-Portugal.

Sharpley, R. (2005). Chapter 20 - Travels to the Edge of Darkness: Towards a Typology of "Dark Tourism". C. Ryan, S. J. Page,ve M. Aicken (Eds.), *Taking Tourism to the Limits* (215-226). Oxford: Elsevier.

Sharpley, R., ve Stone, P. R. (2009). (Re)presenting the Macabre: Interpretation, Kitschification and Authenticity R. SharpleyveP. R. Stone (Eds.), *The Darker Side of Travel:The Theory and Practice of Dark Tourism* (109-128). Tonawanda: Channel View.

Sormaz, U., Akmese, H., Gunes, E., ve Aras, S. (2016). Gastronomy in Tourism. *Procedia Economics and Finance, 39*, 725-730. doi:https://doi.org/10.1016/S2212-5671(16)30286-6

Soykan, F. (2003). Kırsal Turizm ve Türkiye Turizmi İçin Önemi. *Ege Coğrafya Dergisi, 12* 1–11.

Soykan, F. (2006 *Avrupa'da Kırsal Turizme Bakış Kazanılan Deneyim*, II. Balıkesir Ulusal Turizm Kongresi, 20-22 Nisan, Balıkesir.

Steinmetz-Wood, M., Pluye, P., ve Ross, N. A. (2019). The Planning and Reporting of Mixed Methods Studies on the Built Environment and Health. *Preventive Medicine, 126*, 105752. doi:https://doi.org/10.1016/j.ypmed.2019.105752

Stone, P. R., ve Sharpley, R. (2008). Consuming Dark Tourism: A Thanatological Perspective. *Annals of Tourism Research, 35*(2), 574-595.

Sürücü, Ö. (2016). Dağ-Kış Turizmi. A. Yaylıve Ö. Sürücü (Ed.), Özel İlgi Turizmi. Ankara: Detay Yayıncılık.

Şaman, E. (2009). *Mersin İli İnanç Turizmi Potansiyeli Değerlendirilmesi, Mersin'de İnanç Turizmine Katılanların Profili Üzerine Bir Araştırma.* (Yayınlanmamış Yüksek Lisans Tezi), Mersin Üniversitesi, Sosyal Bilimler Enstitüsü, Mersin.

Şen, S. D. (2010). *Turizmin Çevresel Etkileri ve Bir Çözüm Olarak Ekoturizm.* (Yüksek Lisans Tezi), Mersin Üniversitesi, Sosyal Bilimler Enstitüsü,

Şimşek, H., ve Yıldırım, A. (2013). *Sosyal Bilimlerde Nitel Araştırma Yöntemleri*. Ankara: Seçkin Yayıncılık.

Tarcan, E., ve Atılgan, E. (1999). *2000 Yılına DoğruTürkiye'nin İnanç Turizmi Açısından Önemi ve Antalya'da Faaliyet Gösteren Seyehat Acentaları Üzerine Bir Araştırma, İki binli Yıllara Girerken Kapadokya'nın Turizm Değerlerine Bir Bakış*. Kayseri: Erciyes Üniversitesi Matbaası.

Tashakkori, A., Teddlie, C., ve Johnson, B. (2015). Mixed Methods. J. D. Wright (Ed.), *International Encyclopedia of the Social & Behavioral Sciences (Second Edition)* (618-623). Oxford: Elsevier.

Taşcı, K., Akpınar, R., ve Özsan, M. E. (2011). *Teoride ve Uygulamada Bölgesel Kalkınma Politikaları* (1 Baskı.). Bursa: Ekin Yayınevi.

Tavşancıl, E., ve Aslan, E. (2001). İçerik Analizi ve Uygulama Örnekleri. İstanbul: Epsilon Yayıncılık.

Türkiye Cumhuriyeti Turizm Bankası Kanunu, (1960/Kanun No:10501).

Tolunay, A., ve Akyol, A. (2006). Kalkınma ve Kırsal Kalkınma: Temel Kavramlar ve Tanımlar,*Süleyman Demirel Üniversitesi Orman Fakültesi Dergisi, Seri: A*(2), 116-127

Tontuş, H. Ö. (2017). *Türkiye'nin Sağlık Turizmindeki Önemi*. http://dosyamerkez.saglik.gov.tr/Eklenti/10948,06pdf.pdf?0 Erşim Tarihi:17.02.2018

Toprak, L. (2008). *Bölgeler Arası Kalkınma Farklılıklarını Gidermede Turizmin Rolü: Göneydoğu Anadolu Bölgesi Örneği.* (Doktora Tezi), İnönü Üniversitesi,Sosyal Bilimler Enstitüsü, Malatya.

TUİK (2019). *Seçilmiş Göstergelerle Mersin 2013*. http://www.tuik.gov.tr Erişim Tarihi:17.01.2018

Türkdoğdu, E. (2010). *Türkiye'nin Geliştirilebilir Bölgesel Kış Turizmi Potansiyeli: Avrupa'nın Bölgesel Kış Turizmi Merkezleri ile Türkiye'nin Bölgesel Kış Turizmi Potansiyelinin Karşılaştırılması*. Yayınlanmamış Uzmanlık Tezi. Kültür ve Turizm Bakanlığı Tanıtma Genel Müdürlüğü.

TÜRSAB (2014). *TÜRSAB Kış Turizmi Raporu*. https://www.tursab.org.tr/tr/tursabdan-haberler/genel-duyurular/tursab-kis-turizmi-raporu_11931.html Erişim Tarihi:23.01.2018

TÜRSAB (2017). *Dünden Bugüne Seyahat Acentaları*. https://www.tursab.org.tr/tr/seyahat-acentalari/dunden-bugune-seyahat-acentalari_501.html Erişim Tarihi:24.12.2017

Tütengil, C. O. (1971). *Bölgesel Az Gelişme ve Bölgeler Arası Dengesizlik Sorunu* http://dergipark.gov.tr/download/article-file/101158Erişim Tarihi:05.04.2018

Uçar, M., Çeken, H., ve Ökten, Ş. (2017). *Kırsal Turizm ve Kırsal Kalkınma:Fethiye Örneği (2.bsk)* (2 Baskı.). Ankara: Detay Yayıncılık.

Uğuz, S. Ç. (2011). Sürdürülebilir turizm kapsaminda Burhaniye'nin alternatif turizm potansiyeli. *Marmara Coğrafya Dergisi, 24*(Tennuz), 332-353

UNWTO (2014). *Global Report on Adventure Tourism* (9). Madrid/Spain:

Ural, A., ve Kılıç, İ. (2011). *Bilimsel Araştırma Süreci ve SPSS ile Veri Analizi*. Ankara: Detay Yayıncılık.

Urbaş, C. (2018). Silifke'nin Yöresel Tatları ve Şifaları. M. Saygın (Ed.), *Kent Stratejisi "Silifke"* (2 ed.). Konya: Eğitim Yayınevi.

Usta, Ö. (2016). *Turizm: Genel ve Yapısal Yaklaşım (5.bsk)* (5 Baskı.). Ankara: Detay Yayıncılık.

Ülker, İ. (2006). *Dağlarımız*. Ankara: T.C. Kültür ve Turizm Bakanlığı Yayınları

Ünal, İ. (2016). Gastronomi Turizmi. A. YaylıveÖ. sürücü (Eds.), Özel İlgi Turizmi. Ankara: Detay Yayıncılık.

Ünal, İ. (2016). Özel İlgi Turizmi Çeşitleri. A. YaylıveÖ. sürücü (Ed.), Özel İlgiTurizmi (89-116). Ankara: Detay Yayıncılık.

Ünlüönen, K., ve Kılıçlar, A. (2004). Ekonomik Yansımalarıyla Türk Turizminin Seksen Yılı. *Gazi Üniv. Ticaret ve Turizm Eğitim Fakültesi Dergisi*(1), 131-156.

Ünlüönen, K., Tayfun, A., ve Kılıçlar, A. (2009). *Turizm Ekonomisi*. Ankara: Nobel Yayın Dağıtım.

Ürger, S. (1992). *Genel Turizm*. Antalya: Akdeniz Üniversitesi Yayınları.

Wall, G. (2017). Environment and Tourism-Book Review. *Tourism Management, 63*, 14. doi:https://doi.org/10.1016/j.tourman.2017.05.013

Weber, K. (2001). Outdoor Adventure Tourism: A Review of Research Approach. *Annals of Tourism Research, 28*(2), 360-377

Weiler, B., ve Hall, C. M. (1992). *Special Interest Tourism.*London: Belhaven Press.

Wolfe, K. L., ve Shanklin, C. W. (2001). Environmental Practices and Management Concerns of Conference Center Administrations. *Journal of Hospitality & Tourism Research, 25*(2), 209-216.

Yağcı, Ö. (2003). *Turizm Ekonomisi*. Ankara: Detay Yayıncılık.

Yaylı, A. (2016). Kırsal Turizm. A. YaylıveÖ. Sürücü (Ed.), Özel İlgi Turizmi. Ankara: Detay Yayıncılık.

Yazıcıoğlu, Y. ve Erdoğan, S. (2004). *SPSS Uygulamalı Bilimsel Araştırma Yöntemleri*. Ankara: Detay Yayıncılık.

Yıldırım, S. (1997). Üçüncü Yaş Turizmi ve Bunun Türkiye Açısından Değerlendirilmesi. *Anatolia Turizm Araştırmaları Dergisi, 8*(1-2), 77-81.

Yıldız, Z. (2011). Turizmin Sektörünün Gelişimi ve İstihdam Üzerindekİ Etkisi. *Süleyman Demirel Üniversitesi Vizyoner Dergisi, 3*(5), 54-71.

Yıldız, Z., ve Kalağan, G. (2008). Alternatif Turizm Kavramı ve Çevresel Etkileri. *Yerel Siyaset, 33*(Kasım), 42-44.

Yıldız, Z., Yıldız, S., ve Aytemiz, L. (2015). Kara Turizm, Terör Turizmi ve Türkiye Potansiyeli. İnsan ve Toplum Bilimleri Araştirmalari Dergisi, 4(2), 390-407.

Yılmaz, B. S. (2000). *Türkiye'de Dini Turizm ve Meryem Ana Evi'nin Turistik Potansiyelinin Analizi.* (Yayınlamamış Yüksek Lisans Tezi), Dokuz Eylül Üniversitesi, Sosyal Bilimler Enstitüsü, İzmir.

Yılmaz, Ö. (2001). Bölgesel Eşitsizlik: Türkiye Örneği. *Atatürk Üniversitesi İktisadi ve İdari Bilimler Dergisi, 15*(1-2), 1-19.

Yu, C. H. (2008). Book Review: Creswell, J., & Plano Clark, V. (2007). Designing and Conducting Mixed Methods Research. Thousand Oaks, CA: Sage. *Organizational Research Methods, 12*(4), 801-804. doi:10.1177/1094428108318066

Yücel, C. (2005). *Dünyada Kar Turizmi ve Türkiye*. https://www.tursab.org.tr/dosya/1016/05arkartemel_1016_1646312.pdf Erişim Tarihi:16.02.2018

Yüncü, H. R. (2009). *Sürdürülebilir Turizm Açısından Gastronomi Turizmi ve Perşembe Yaylası*. http://docplayer.biz.tr/2975841-10-aybasti-kabatas-kurultayi.html Erişim Tarihi:14.03.2018

Zeithaml, V. A., ve Bitner, M. J. (1996). *Services Marketing*. USA: McGraw-Hill Inc.

İnternet Kaynakları

http://aregem.kulturturizm.gov.tr/TR,12762/genel-ozellikleriyle-turk-mutfak-kulturu.html Erişim Tarihi: 20.03.2018

http://dosyamerkez.saglik.gov.tr/Eklenti/10949,07pdf.pdf?0Erişim Tarihi:17.02.2018

http://www.ekodialog.com/Konular/ekonomik-kalkinma-fiziksel-yasam-kalite-indeksi.html Erişim Tarihi:18.01.2019

http://www.investinmersin.org Erişim Tarihi:29.05.2020

http://www.kultur.gov.tr/Eklenti/906,ttstratejisi2023pdf.pdf?0

Erişim Tarihi:07.11.2018

http://www.mersinkulturturizm.gov.tr/TR-93162/turizm-yatirimi-belgeli-tesisler.html Erişim Tarihi: 28.01.2019

http://www.silifke.bel.tr/silifke/ilcemiz/cografi-yapi.html Erişim Tarihi: 04.01.2018

http://www.silifke.gov.tr/turizm-tanitim Erişim Tarihi:14.10.2018

http://www.sitso.org.tr/ODAYAYINLARI/EKONOM%C4%B0KRAPOR/tabid/13748/Default.aspx Erişim Tarihi:08.05.2020

http://yigm.kulturturizm.gov.tr/TR,11475/genel-tanimlar.html

Erişim Tarihi:23.01.2018

https://dosyamerkez.saglik.gov.tr/ Erişim Tarihi:18.12.2019

https://mersin.ktb.gov.tr/TR-73465/sportif-etkinlikler.html Erişim Tarihi: 03.01.2020

https://patikatour.com/tour/prensesin-ayak-izleri/ Erişim Tarihi: 03.01.2020

https://silifke.bel.tr/silifke/ilcemiz/yemeklerimiz.html Erişim Tarihi: 10.01.2020

https://tr.wikiloc.com/gezi-yuruyus-rotalari/aksifat-kanyonu-kaynaga-kadar-8420395 Erişim Tarihi: 03.02.2020

https://turizmsurasi.ktb.gov.tr/ Erişim Tarihi:05.01.2020

https://www.aba.org/#publications Erişim Tarihi:29.03.2018

https://www.bmgf.gv.at/cms/home/attachments/3/9/5/CH1161/CMS1182951248070/hope_medical_tourism_september_2015.pdf Erişim Tarihi:14.01.2018

https://www.hurriyet.com.tr/ekonomi/son-dakika-tuik-tarafindan-turkiye-nufusu-aciklandi-iste-nufus-artis-hizi-41437920 Erişim Tarihi:26.11.2019

https://www.kulturportali.gov.tr/turkiye/mersin/gezilecekyer/silifke-kalesi Erişim Tarihi:26.12.2019

https://www.kulturportali.gov.tr/turkiye/mersin/gezilecekyer/tekfur-ambari-sarniciErişim Tarihi: 01.01.2020

https://www.turizmgunlugu.com Erişim Tarihi:11.06.2020

https://www.turkeyrafting.com/tr/parkurlar/goksu-nehri-rafting-parkuru.html Erişim Tarihi: 02.01.2020

https://www.tursab.org.tr/acenta-arama Erişim Tarihi:09.06.2020

https://yigm.ktb.gov.tr/TR-10354/cennet-ve-cehennem-obruklari--mersin.html Erişim Tarihi:26.12.2019

https://yigm.ktb.gov.tr/TR-201120/konaklama-istatistikleri.html Erişim Tarihi: 26.02.2020

https://www.aydinlik.com.tr/safranbolu-bu-yil-nufusunun-26-kati-turist-agirladi-kultur-sanat-aralik-2019 Erişim Tarihi: 04.01.2020

http://www.bugday.org/portal/hakkimizda.php Erişim Tarihi:03.01.2019

https://www.haberturk.com/mersin-haberleri/64422028-mersinde-tarihi-kopruyu-trafige-kapatma-tartismasimersinin-silifke-ilcesinde-belediye Erişim Tarihi: 29.12.2019

http://www.hurriyet.com.tr/goksu-irmaginda-rafting-keyfi-40905867 Erişim Tarihi:02.01.2020

https://www.maxqda.com/help-mx20/maxmaps/hierarchical-code-subcodes-model Erişim Tarihi: 21.01.2020

https://www.mersinhaber.com/haber-mersin-silifkede-cilek-ihracati-basladi/384257 Erişim Tarihi: 10.01.2020

http://www.mersinkulturturizm.gov.tr/TR,73147/silifke.html Erişim Tarihi: 10.08.2018

https://www.ntv.com.tr/seyahat/mersindeki-gilindire-magarasi-ile-buzul-donemine-yolculuk,WO8LgJ37DEy7QAodlZhy-g Erişim Tarihi: 03.01.2020

https://www.nufusu.com/ilce/silifke_mersin-nufusu Erişim Tarihi:12.08.2018

https://www.sabah.com.tr/yasam/2019/05/10/8-bin-nufuslu-belek-yazin-2-milyon-kisi-agirliyor Erişim Tarihi: 04.01.2020

http://www.saglikturizmi.org.tr/tr/saglik-turizmi/genel-bilgi Erişim Tarihi: 14.01.2018

http://www.tatuta.org/?p=4&lang=tr Erişim Tarihi:03.01.2019

https://mersin.tarimorman.gov.tr/Haber/755/Silifke-Cilegimiz-Cografi-Isaretli-Olarak-Tescillendi Erişim Tarihi: 10.01.2020

NÖROPAZARLAMAYLA REKLAMIN ETKİLERİNİN BELİRLENMESİNE YÖNELİK BİR ARAŞTIRMA

Dr. H. Serhat ÇERÇİ

EĞİTİM
yayınevi

NÖROPAZARLAMAYLA REKLAMIN ETKİLERİNİN BELİRLENMESİNE YÖNELİK BİR ARAŞTIRMA

Dr. H. Serhat Çerçi

Genel Yayın Yönetmeni: Yusuf Ziya Aydoğan (yza@egitimyayinevi.com)
Genel Yayın Koordinatörü: Yusuf Yavuz (yusufyavuz@egitimyayinevi.com)
Sayfa Tasarımı: Eğitim Yayınevi Grafik Birimi
Kapak Tasarımı: Eğitim Yayınevi Grafik Birimi

T.C. Kültür ve Turizm Bakanlığı
Yayıncı Sertifika No: 47830

ISBN: 978-625-8108-93-4
1. Baskı, Mayıs 2022

Baskı Cilt
Bulut Dijital Matbaa Sanayi Ticaret Limited Şirketi
Musalla Bağları Mah. İnciköy Sok. 1/A Selçuklu / KONYA
Matbaa Sertifika No: 48120

Kütüphane Kimlik Kartı
NÖROPAZARLAMAYLA REKLAMIN ETKİLERİNİN BELİRLENMESİNE YÖNELİK BİR ARAŞTIRMA
Dr. H. Serhat Çerçi
208 s., 165x240 mm
Kaynakça var, dizin yok.
ISBN: 978-625-8108-93-4

Copyright © Bu kitabın Türkiye'deki her türlü yayın hakkı Eğitim Yayınevi'ne aittir. Bütün hakları saklıdır. Kitabın tamamı veya bir kısmı 5846 sayılı yasanın hükümlerine göre kitabı yayımlayan firmanın ve yazarlarının önceden izni olmadan elektronik/mekanik yolla, fotokopi yoluyla ya da herhangi bir kayıt sistemi ile çoğaltılamaz, yayımlanamaz.

EĞİTİM
yayınevi

Yayınevi Türkiye Ofis: İstanbul: Eğitim Yayınevi Tic. Ltd. Şti., Atakent mah. Yasemen sok. No: 4/B, Ümraniye, İstanbul, Türkiye

Konya: Eğitim Yayınevi Tic. Ltd. Şti., Fevzi Çakmak Mah. 10721 Sok. B Blok, No: 16/B, Safakent, Karatay, Konya, Türkiye
+90 332 351 92 85, +90 533 151 50 42, 0 332 502 50 42
bilgi@egitimyayinevi.com

Yayınevi Amerika Ofis: New York: Egitim Publishing Group, Inc.
P.O. Box 768/Armonk, New York, 10504-0768, United States of America
americaoffice@egitimyayinevi.com

Lojistik ve Sevkiyat Merkezi: Kitapmatik Lojistik ve Sevkiyat Merkezi, Fevzi Çakmak Mah. 10721 Sok. B Blok, No: 16/B, Safakent, Karatay, Konya, Türkiye
sevkiyat@egitimyayinevi.com

Kitabevi Şubesi: Eğitim Kitabevi, Şükran mah. Rampalı 121, Meram, Konya, Türkiye
+90 332 499 90 00
bilgi@egitimkitabevi.com

İnternet Satış: www.kitapmatik.com.tr
+90 537 512 43 00
bilgi@kitapmatik.com.tr

ilk okuyan siz olun
kitapmatik
internetteki kitapçınız

KAYNAKÇA

Adjamian, Peyman; Hall, Deborah; Palmer, Alan; Allan, ThomasW., ve Langers, Dave (2014). Neuroanatomical abnormalities in chronic tinnitus in the human brain. *Neuroscience and Biobehavioral Reviews,* 45, 119- 133.

Akgün, Özlem ve Ergün, Gözde S., (2016). Yeni Bir Pazarlama Yaklaşımı Olarak Nöropazarlama Üzerine Kuramsal Bir Araştırma. *Selçuk Üniversitesi Sosyal ve Teknik Araştırmalar Dergisi*, 11 / 2016

Akın, Mahmut S. (2014). Pazarlama Araştırmacıları Perspektifinden Nöropazarlama: Keşifsel Bir Araştırma. Yayımlanmamış Yüksek Lisans Tezi. Sakarya.

Altunışık, Remzi, Özdemir, Şuayip ve Torlak, Ömer (2006). *Pazarlamaya Giriş*. Adapazarı: Sakarya Kitabevi.

Anderson, John R. (2000). *Cognitive psychology and its implications* [Electronic Version]. New York: Worth Publishers. 8. https://www.amazon.com/

Andrews, Tori; Lipp, Ottmar V.; Mallan, Kimberley M. ve König, Sabine (2011) No evidence for subliminal affective priming with emotional facial expression primes. Motiv. Emot. 35 (1), 33–43.

Anholt, Simon (2010). *Places – Identity, Image and Reputation*. UK: Palgrave Macmillan.

Arens, William F. (1989). *Compemporary Advertising*,7th Edn, Irwin/McGraw Hill, Boston., 513.

Ariely Dan (2008) *Predictably Irrational* . New York: HarperCollins Publishers

Ariely, Dan ve Berns, Gregory S. (2010). Neuromarketing: the hope and hype of neuroimaging in business. *Nat. Rev. Neurosci*. 11, 284–292.

Arussy, Lior (2009). Neuromarketing Isn't Marketing. *Customer relationship management magazine*, Vol. 13, Issue 1, 12.

Atasoy, Seda N. (2015). Visual perception management in advertisements. *Global Journal on Humanites & Social. Sciences*, 3, 397–404.

Bakırcı, Çağrı M. (2012). Sinirbilim ve Beyin- 8: Diensefalon (Ara Beyin) – Talamus. https://evrimagaci.org/article/tr/sinirbilim-ve-beyin-8-diensefalon-ara-beyin-talamus

Barkın, Eric (2013). The Prospects and Limitations of Neuromarketing. *Crm Magazine*. 17. 7, 46-50.

Balconi, Michela ve Mazza, Guido (2010). Lateralisation effect in comprehension of emotional facial expression: a comparison between EEG alpha band power and behavioural inhibition (BIS) and activation (BAS) systems. Laterality: Asymmetries of Body, *Brain and Cognition*, 15(3), 361-384.

Balconi, Michela ve Vanutelli, Maria E. (2017). 'Interbrains cooperation: hyperscanning and self-perception in joint actions', *Journal of Clinical And Experimental Neuropsychology*, 39(6), 607-620.

Baraybar-Fernández , Antonio ; Baños-González , Miguel; Ó. Barquero-Pérez , R. Goya-Esteban , A. de-la-Morena-Gómez (2017) Evaluation of Emotional Responses to Television Advertising through Neuromarketing. Comunicar. *Media Education Research Journal*, Volume 25, Issue 2, 19-28.

Bargh, John A. (2002) Losing consciousness: automatic influences on consumer judg- ment, behavior, and motivation. *J. Consum. Res.* 29 (2), 280–285.

Barnett, Samuel B. ve Cerf, Moran (2015). Connecting on Movie Night? Neural Measures of Engagement Differ by Gender. *Advances in Consumer Research*, 43, 314-318.

Barry, Kevin ve O'Hagan, John (1972) An Econometric Study of British Tourist Expenditure in Ireland. *Economic and Social Review*, 3 (2), 143-61.

Bastiaansen, Marcel; Straatman, Sebastiaan; Driessen, Eric; Mitas, Ondrej;

Stekelenburg, Jeroen; Wang, Lin (2016). My destination in your brain: A novel Neuromarketing approach for evaluating the effectiveness of destination marketing. *Journal of Destination Marketing&Management* 1-13

Bati, Uğur ve Erdem, Orhan (2015). *Ben Bilmem Beynim Bilir*. İstanbul: MediaCat Yayınları.

Beauchamp, Tom L. (1997). *Informed consent*. In R. M. Veatch (Ed.). Medical ethics, 185–208, USA: Jones Bartlett Publishers.

Beaulieu, Anne (2000). The Space inside the Skull: Digital Representations, Brain Mapping and Cognitive Neuroscience in the Decade of the Brain, dissertation, University of Amsterdam.

Bechara, Antoine ve Damasio, Antonio R. (2005). The somatic marker hypothesis: A neural theory of economic decision. *Games and Economic Behavior*, 52, 336–372.

Beer, Jennifer S.; John, Oliver P., Scabini, Donatella ve Knight, Robert T. (2006). Orbitofrontal cortex and social behavior: integrating self-monitoring and emotion-cognition interactions. *Journal of Cognitive Neuroscience*, 18(6), 871-879.

Belser, Burkey. (2013) The Reptiliam Bran, Why Advertising Works." Greenfield Belser. A Finn Partners Company.

Bercea, Monica Diana (2012). Anatomy of methodologies for measuring consumer behavior in neuromarketing research, In Proceedings of the Lupcon Center for Business Research (LCBR) European Marketing Conference. Ebermannstadt, Germany.

Bercea, Monica D, (2011). Anatomy of methodologies for measuring consumer behavior in neuromarketing research. Thesis for PhD. Romenia: University of Iaşi SCE

Bevan, William (1964).Contemporary Problems in Adaptation Level Theory, *Psychological Bulletin*, 61 (no. 3),161-187.

Bişkin, Ferdi (2014). *Subliminal A.Ş.*, Ankara: Elma Yayın Evi.

Blakeslee,Sandra (2004). If You Has a 'Buy Button' in Your Brain, What Pushes It? www.nytimes.com

Bltyhe, Jim (2001). *Pazarlama İlkeleri*. (Çev: Y. Odabaşı). Eskişehir: Bilim Teknik Yayınevi.

Boksem, Maarten A. ve Smidts, Ale (2015) Brain responses to movie trailers predict individual preferences for movies and their population-wide commercial success. *Journal of Marketting Research*. 52 (4), 482–492.

Boag, Simon (2008). Making sense of subliminal perception. *Advances in Psychology Research*, 54,117-139.

Booms, B.H. and Bitner, M.J. (1981). Marketing strategies and organization structures for service firms, in Donnelly, J.H. and George, W.R. (Eds), Marketing of Services, American Marketing Association, Chicago, IL, 47-51.

Borden, Neil H. (1965). *The Concept of The Marketing Mix*, (Editted by: Schwartz, G.) Science in Marketing, John Wiley & Sons, New York, NY, 386-97.

Boricean, Veronica (2009). Brief history of neuromarketing. International Conference on Economics and Administration, November 14–15, University of Bucharest, Romania,119–121.

Boz, Hakan. (2015). Turistik Ürün Satın Alma Karar Sürecinde İtkiselliğin Rolü: Psikonörobiyokimyasal Analiz, Yayınlanmamış Doktora Tezi. Balıkesir: Balıkesir Üniversitesi, Sosyal Bilimler Enstitüsü

Bradbury, Jane (2004) Taste Perception: Cracking the Code, *PLoS Biology*, Volume 2, Issue 3, 0295-0297.

Braddick, Oliver (2001). Occipital Lobe (Visual Cortex): Functional Aspects. International Encyclopedia of the Social & Behavioral Sciences içinde.,127-132. https://www.sciencedirect.com/topics/medicine-and-dentistry/occipital-lobe.

Braeutigam, Sven; Stins, John F.; Rose, Steven P. R.; Swithenby, Stephen J. ve Ambler, Tim (2001). Magnetoencephalographic Signals Identify Stages in Real-Life Decision Processes. *Neural Plasticity*, 8 (4), 241-254.

Bullock, August (2004). *The secret sales pitch: An overview of subliminal advertising*. New York: Norwich.

Butler, Michael J. (2008). Neuromarketing and the Perception of Knowledge. *Journal of Consumer Behaviour*, 7(4-5), 415-419.

Byoung Hee Kim, Sangpil Han ve Sukki Yoon (2010) Advertising Creativity in Korea, *Journal of Advertising,* 39:2, 93-108, DOI: 10.2753/JOA0091-3367390207

Byun, Jaemun ve Jang, SooCheong (2015) Effective destination advertising: Matching effect between advertisinglanguage and destination type, *Tourism Management*, 50, 31-40.

Cacioppo, John ve Gardner, Wendi (1999). Emotion. *Annual Review of Psychology*, 50, 191-214.

Cai, Liping (1998). Effects of Destination Advertising on Financial Returns-A Comparative Analysis of Two Inquiring Methods. *Journal of Hospitality Financial Management*, 6(2), 61-73.

Caine, Renate N. ve Caine, Geoffrey (1991). Making Connections Teaching and the Human Brain [Electronic Version]. Alexandria, VA: Association for Supervision and Curriculum Development. https://files.eric.ed.gov/fulltext/ED335141.pdf,53.

Calvert Gemma A. ve Thensen Thomas (2004) Multisensory integration: Methodological approaches and emerging principles in the human brain. *J Physoil* 98(1-3),191-205.

Camerer, C.F.; Fehr, E. (2006). When does "economic man" dominate social behavior? *Science*, Vol. 311, ss. 47-52

Camerer, Colin; G. Loewensteın ve D. Prelec. (2005). Neuroeconomics: How Neuroscience Can Inform Economics. *Journal of Economic Literature*. 43 (1), 9–64.

Canan, Sinan (2015). *Değişen Beynim*, İstanbul: Tutikitap.

Canning Kathie (2012) "The Art of Persuasion." (Http://www.plstorebrands.com/top-story-the_art_of_persuasion-1671.html)

Carlson, Neil (2014). *Foundations of Behavioral Neuroscience*. (9th Edition) UK:Pearson Education Limited.

Cherry, Simon R. Angelique Y. Louie, ve Russell E. Jacobs (2008). The Integration of Positron Emission Tomography with Magnetic Resonance Imaging. Proceedings of the IEEE, Vol. 96, No. 3, 416-438.

Cialdini, Robert B.(2003) İknanın Psikolojisi. İstanbul:MediaCat Kitapları.

Chamberlain, Laura ve Broderick, Amanda (2007). The application of physiological observation methods to emotion research. Qualitative Market Research: An International Journal, 10(2), 199-216. doi: 10.1108/13522750710740853.

Collin, Shaun P.; Knight, Maree A.; Davies, Wayne L.; Potter, Ian C., Hunter, David M., ve Trezise, A. E. O. (2003). Ancient colour vision: Multiple opsin genes in the ancestral vertebrates. *Current Biology*, 13(22),864-865.

Conrady, Roland ve Buck, Martin (2011), *Trends and Issues in Global Tourism 2011*. Berlin Heidelberg, Germany:Springer.

Cook, Ian A.; Clay Warren; Sarah K. Pajot; David Schairer, ve Andrew F. Leuchter (2011). Regional Brain Activation With Advertising Images. *Journal of Neuroscience, Psychology, & Economics*, 4 (3), 147-60.

Cosic, Dijana (2016). Interdisciplinary Description of Complex Systems. *Neuromarketıng in Market Research*. 14. 2, 139-147. doi: 10.7906/indecs.14.2.3.

Coşkun, Pınar (2019). Elektronik Ticaret Sitelerinin Nöropazarlama Açısından Eeg ve Eye-Trackıng Yöntemleri ile İncelenmesi. Yayınlanmamış Doktora Tezi. Elâzığ: Fırat Üniversitesi,Sosyal Bilimler Enstitüsü.

Couwenberg, E.Linda; Boksema, S.A.Maarten; Dietvorst, C. Roeland; Worm, Loek; Verbeke, I.M.J Willem ve Smidtsa, Ale (2017). Neural Responses to Functional and Experiential Ad Appeals: Explaining Ad Effectiveness. *International Journal of Research in Marketing*, 34,355–366.

Czarnecki Adam (2003). *Product placement:Niekonwencjonalny sposób promocji*. Polskie Wydaw, Warszawa :Ekonomiczne.

Culliton, James W. (1948). *The Management of Marketing Costs*. Boston: Division of Research.

Çelik, Metin (2000) Reklamda tüketicinin Yönlendirilmesi, İstanbul Üniversitesi Sosyal Bilimler Enstitüsü, Yüksek Lisans Tezi, İstanbul.

Damasio, Antonio R. (1994). Descartes' error: emotions, reason, and the human brain. New York, NY: Avon Books.

Damasio, Antonio (1996). The somatic marker hypothesis and the possible functions of the prefrontal cortex. *Philosophical Transactions: Biological Sciences,* Vol. 351, No. 1346, 1413-1420.

Dapretto, Mirella; Davies, Mari S.; Pfeifer, Jennifer H.; Scott, Ashley A., Sigman, Marian; Bookheimer, Susan Y., et al. (2006). Understanding emotions in others: mirror neuron dysfunction in children with autism spectrum disorders. *Nature Neuroscience*, 9(1), 28-30. doi: 10.1038/nn1611

Darıcı, Sefer (2012). *Subliminal İşgal*. İstanbul:Destek Yayınları.

Dauwels, Justin ve Cichocki, Andrzej (2010). Steady-state visually evoked potentials: Focus on essential paradigms and future perspectives. *Progress in Neurobiology*, 90, 418–438.

Davidson, Richard J. (1993). Cerebral asymmetry and emotion: Conceptual and methodological conundrums. *Cognition & Emotion*, 7(1),115-138.

Davidson, Richard J. ve van Reekum, Carien (2005). Emotion is not one thing. *Psychological Inquiry*, 16,16–18.

Day, Ellen ve Stafford, Marla R. (1997) Age-related cues in retail services advertising: Their effects on younger consumers. *Journal of Retailing* 73 (2), 211–33.

Decety, Jean, ve Chaminade, Thierry (2013). Neural Correlates of Feeling Sympathy. *Neuropsychologia* 41,2, 127-138.

Dharani, Krishnagopal (2015). Functional Anatomy of the Brain. The Biology of Thought [Electronic Version] içinde. Academic Press. https://www.sciencedirect.com/

Dincer, Ömer ve Fidan Yahya,(2000) *İşletme Yönetimine Giris*, İstanbul: Beta Yayın.

Dragolea Larisa ve Cotîrlea Denisa (2011) Neuromarketing – Between Influence and Manipulation. *Polish Journal of Management Studies*, Vol. 3, 83.

Duchowski, Andrew T. (2003) *Eye tracking methodology: Theory and pratice*. New York, NY: Springer.

Dumit Joseph (2003) *Picturing Personhood: Brain Scans and Biomedical Identity*. Princeton, NJ:Princeton University Press.

Durmuş, Serap (2017) 25th Frame Effect Of Archıtecture: Text And Rhetorıc. International Journal of Architecture and Urban Studies Vol:2 No.1 ss: 12-19

DuPlessis, Erik (2011). *The Branded Mind: What Neuroscience Really Tells Us About the Puzzle of the Brain and Brand*. London: Kogan Page.

Eagleman David (2014) Incognito, Beynin Gizli Hayatı, İstanbul:Domingo.

Edelman, Gerald (2004). *Wider than the Sky: The Phenomenal Gift of Consciousness*. New Haven and London:Yale University Press.

Eldem, Ülkü İ.(2009) Bilinçaltı Reklamcılık ve Tüketici Davranışları Üzerindeki etkisi, Maltepe Üniversitesi Sosyal Bilimler Enstitüsü, Yayınlanmış Yüksek Lisans Tezi, İstanbul.

Elden, Müge (2016). *Reklam Yazarlığı*. İstanbul: İletişim Yayınları.

Ellul, Jacques (1964). *The Technological Society*. New York, NY: Vintage.

Emotiv EPOC electrodes aligned with positions in the 10-20 system. | Download Scientific Diagram (researchgate.net) Erişim: 28.11.2019

Epley, Nicholas; Savitsky, Kenneth ve Kachelski, RobertA. (1999). What every skeptic should know about subliminal persuasion. *Skeptical Enquirer*, 23(5), 40-45, 58.

Erbaş, O. (2015). Aşkın Nörobiyolojisi Konferansı. Mart 20, 2019 tarihinde You Tube: https://www.youtube.com/watch?v=P-ZVbuFX2Bk adresinden alındı

Erdemir, Kılınç O. ve Yavuz, Ömer (2016). *Nöropazarlamaya Giriş*. İstanbul: Brandmap.

Ersevim, İsmail (2008). *Freud ve Psikanalizin Temel İlkeleri*, (Baskı: 4). İstanbul:Assos Yay.

Ertürk,Mümin (2001). *İşletme Biliminin Temel İlkeleri*, (Baskı:5) İstanbul:Beta Yayınevi,

Erol, Gülbuğ (2007) *Reklam ve Medya Planlaması*. İstanbul: Beta Yayınları.

Eser, Zeliha ve Korkmaz, Sezer (2011) *Pazarlamaya Giriş*. Ankara: Siyasal Kitapevi.

ESOMAR. (2005). Congress 2005- Making a difference. The impact of powerful research.ESOMAR World Research.

Ferraro, Rosellina; Bettman, James R.,ve Chartrand, Tanya L. (2008). The power of strangers: The effect of incidental consumer-brand encounters on brand choice. *Journal of Consumer Research*, 35(5), 729-741.

Fisher, C. Erik, Chin, Lisa, Klitzmann, Robert (2010). Defining Neuromarketing: Practices and Professional Challenges. *Harvard Review of Psychiatry*, 18(4), 230-237.

Fleming, John (2006). Is That a Neuromarketer in Your Brain? *The Gallup Management Journal*, 1-4.

Foster-Deffenbaugh, Laura A. (1996). Brain Research and its Implications for Educational Practice, A Dissertation. Brigham Young University, Hawaii.

Fox, Richard, Krugman, Dean M. , Fletcher, James E. , ve Fischer, Paul M. (1998). 'Adolescents' Attention to Beer and Cigarette Print Ads and Associated Product Warnings. *Journal of Advertising,* 27(3), 57–68.

Frijda, Nico (2007). *The Laws of Emotion*. Mahwah, NJ: Erlbaum.

Frijda, Nico H. (2008). *The Psychologists' Point of View*. In M. Lewis, J. M. Haviland-Jones, ve L. F. Barrett (Eds.), Handbook of emotions (s. 68–87). The Guilford Press

Frolov, İvan (1997) *Felsefe Sözlüğü*, (Çev: Aziz Çalışlar). İstanbul:Cem Yayınevi.

Frolova, Svetlana (2014) The Role Of Advertısıng In Promotıng A Product.

Fugate, Douglas L. (2007). Neuromarketing: a layman's look at neuroscience and its potential application to marketing practice. Journal of Consumer Marketing, 7(24), 385–394.

Gang, Du- Jian; Lin, Wang, Qi, Z. ve Yan, L. L. (2012). Neuromarketing: Marketing through science, In Service Sciences (IJCSS), 2012 International Joint Conference, IEEE., 285-289.

Garcia, Justin R. ve Saad, Gad (2008). Evolutionary neuromarketing: Darwinizing the neuroimaging paradigm for consumer behavior. Journal of Consumer Behaviour: An International Research Review, 7(4-5), 397-414.

Georges, Patrick M., Bayle-Tourtoulou, Anne-Sophie ve Badoc, Michel (2013). Neuromarketing in Action: How to Talk and Sell to the Brain. London:Kogan Page Publishers. https://books.google.com.tr/books/

Georgiev, Dejan; Pirtosek, Zvezdan ve Kramberger,Gregoric (2009) Decision Making and the Brain: Neurologists' View, Department of Neurology, University Medical Centre Ljubljana Ljubljana, Slovenia, (38-53).

Girişken, Yener (2015). *Gerçeği Algıla.* İstanbul: Beta.

Giudici, Ernestina; Dettori Angela, Caboni, Federica. (2017) Neurotourism: Futuristic perspective or today's reality? 20th Excellence in Services International Conference Proceeding Book, 335-346, ISBN 9788890432774.

Glazer, Emily (2012). The eyes have it: Marketers now track shoppers' retinas. *Wall Street Journal*.

Glimcher, Paul; Camerer, Colin; Fehr, Ernst; Poldrack, Russell (2008) Neuroeconomics: Decision Making and the Brain, Editata de Elsevier Academic Press in asociaţie cu The Society for Neuroeconomics.

Glimcher Paul W. (2008) Neuroeconomic, Scholarpedia, 3(10),1759.

Goldberg, Kevin (2012) İnsan olmak üzerine robotlardan 4 ders, (Çeviren: P. Tunçay), TED Talks.

Grabenhorst, Fabian; Rolls, Edmund T. ve Parris, Benjamin A. (2008). From affective value to decision-making in the prefrontal cortex. *European Journal of Neuroscience*, 28(9), 1930-1939.

Gratz, J. E. (1984). The Ethics of Subliminal Communication. *Journal of Business Ethics*, Vol.3 No.3, 181-184.

Gray, Marcus; Kemp, Andrew H.; Silberstein, Richard B. ve Nathan, Pradeep J. (2003). Cortical neurophysiology of anticipatory anxiety: an investigation utilizing steady state probe topography (SSPT). *Neuroimage,* 20, 975-986.

Grayhem, Pamela; Koon, Jerrod; Whalen, Allison; Barker, Shannon; Perkins, Jessica ve Raudenbush, Bryan (2002). Effects of peppermint odor on increasing clerical office-work performance. Presented at the Conference of the Association for Chemical Reception Science, Sarasota, FL.

Green, David M. ve Swets, John A. (1966). *Signal Detection Theory and Psychophysics*. New York: Wiley.

GRENZ, Stanley J. *Úvod do postmodernismu*. 1. vyd. Praha : Návrat domů, 1997. 199 s. ISBN 80-85495-74-0.

Guillery R. W. (2005). Observations of synaptic structures: origins of the neuron doctrine and its current status. *Philos Trans R Soc Lond B Biol Sci*. 360. 1458, 1281–1307. doi:10.1098/rstb.2003.1459.

Harmon-Jones, Eddie; Gable, Philip A. ve Peterson, Carly K. (2010). The role of asymmetric frontal cortical activity in emotion-related phenomena: A review and update. *Biological psychology*, 84(3), 451-462.

Haynes, John-Dylan and Geraint Rees (2006). Decoding Mental States from Brain Activity in Humans. Nature reviews. *Neuroscience*, 7(7), 523–34.

Hazeldine, Simon. (2013). *Neuro Sell*. [electronic version], UK: Kogan Page Limited.

Heerey, Erin A.ve Gilder, Thandiwe S. (2019). The subjective value of a smile alters social behaviour. *PLoS ONE* 14 (12). doi: 10.1371/journal.pone.0225284 .

Hepple Jill; Kipps, Michael ve Thomson, James (1990). The concept of hospitality and an evaluation of its applicability to the experience of hospital patients. *International Journal of Hospitality Management*, Volume 9, Issue 4, 305-318.

Herz, Rachel (2004). A Naturalistic Analysis of Autobiographical Memories Triggered by Olfactory Visual and Auditory Stimul. *Chemical Senses* vol. 29 no:3, 217-224.

Holmquist, Jill P. (2010). The reptile brain, mammal heart and (sometimes perplexing) mind of the juror: toward a triune trial strategy. *American Society of Trial* Consultants:

http://www.thejuryexpert.corn/wpcontent/uploads/HolmquistJul2010Volume22No4.pdf

Hosany, Sameer; Ekinci, Yüksel ve Uysal, Muzaffer (2007). Destination image and destination personality: An application of branding theories to tourism places. *International Journal of Culture, Tourism and Hospitality Research*, 2007/1, 62-81.

Houwer, Jan De ve Bruycker, Els De (2007). The implicit association test outperorms the extrinsic affective Simon task as an implicit measure of inter-individual differences in attitudes. *British Journal of Social Psychology*, 46, 401-421.

Chen, Yen-Jung ve Hsu, Liwei (2020). Neuromarketing, Subliminal Advertising, and Hotel Selection: An EEG Study. *Australasian Marketing Journal*, Vol:28, Issue:4, 200-208.

Huang, Melissa A.; Sun, Hsin-Mei, ve Vaina, Lucia M.(2019). Visual Attributes of subliminal priming images impact conscious perception of facial expressions. *Journal of Behavioral and Brain Science*, 9, 108–120. doi: 10.4236/jbbs.2019.93009.

Hubert, Mirja ve Kenning, Peter (2008). A current overview of consumer neuroscience. *Journal of Consumer Behaviour*. 7(4),272-292.

Hubert, Marco; Sommer, Jens ve Kenning, Peter (2009), Consumer Neuroscience – the effect of retail brands on the perception of product packaging, Marketing Revue St Gallen.

Hyman, Michael R. ve Tansey, Richard (1990). The ethics of psychoactive ads. *Journal of Business Ethics*, 9(2), 105–114. doi:10.1007/BF00382660

Illes, Judy ve Racine, Eric (2005). Imaging of Imagining? Neuroethics Challenge Informed by Genetic. *The American Journal of Bioethics*, 5(2), 5–18, Taylor and Francis Inc.

İnceoğlu, Metin (2010). *Duyum, Algı, İletişim*. İstanbul: Beykent Üniversitesi Yayınları, İyi İşler Yayıncılık ve Matbaacılık, No:69.

İzgören, Ahmet Ş. (2012). *Eşikaltı* Büyücüleri, İstanbul:Elma Yayınları.

Jackson, D. C., Mueller, C. J., Dolski, I., Dalton, K. M., Nitschke, J. B., Urry, H. L. and Davidson, R. J. (2003). Now you feel it, now you don't: Frontal brain electrical asymmetry and individual differences in emotion regulation. *Psychological science*, 14(6), 612-617.

Jaishri, Jethwaney ve Shruti, Jain (2006). *Advertising Management*. India: Oxford University Press.

Javor, Andrija; Koller, Monika; Lee, Nick; Chamberlain, Laura ve Gerhard Ransmayr. (2013). *Neuromarketing and Consumer Neuroscience: Contributions to Neurology*. BMC Neurol. 13, 13. doi: 10.1186/1471-2377-13-13

Jethwaney, Jaishr ve Jain, Shruti. (2006). *Advertising Classification and Current Issues. Advertising Management (Chapter 10)*. UK:Oxford University Press. 420-421.

Jethwaney, Jaishri ve Jain, Shruti. (2006). *Brand building and advertising management. Advertising Management (Chapter 3)*. UK:Oxford University Press. 80-88.

Jones, John P. (1995).*When Ads Work: Proof That Advertising Triggers Sales*. New York: Lexington Books.

Jones, Leslie S. (2007). The ethics of transcranial magnetic stimulation. *Science*, 315(5819),1663–1664.

Judd, Vaughan C. (1987). Differentiate with the 5th P: people. *Industrial Marketing Management*, Vol. 16, 241-247.

Kaas, John H. (2007). The Thalamus Revisited: Where Do We Go From Here? *Brain*. 130. 9, 2470–2473. doi:10.1093/brain/awm124.

Kandel, Eric R.; Schwartz, James H. ve Jessell, Thomas (2000). *Principles of Neural Science*. New York: Mcgraw-Hill Publ.Comp.

Kang, Seung K., Murphy, R. K., Hwang, S. W., Lee, S. M., Harburg, D. V., Krueger, N. A. ve Liu, Z. (2016). Bioresorbable silicon electronic sensors for the brain. *Nature*, 530(7588), 71.

Kaestner, Erik ve Polich, John (2011). Affective recognition memory processing and event-related brain potentials. *Cognitive, Affective & Behavioral Neuroscience*, 11(2), 186-198.

Karam, Rania; Haidar, Mohamad Abbas; Khawaja, A. ve Laziki, Ghida A. (2017). Effectiveness of subliminal messages and their influence on people's choices. *Eur. Sci. J*. 13 (17), 262–278.

Karmarkar, Uma R (2011). Note on Neuromarketing. Harvard business school background Note, 512-531.

Karremans, Johan C.; Stroebe, Wolfgang ve Claus, Jasper (2006). Beyond Vicary's fantasies: the impact of subliminal priming and brand choice. *J. Exp. Soc. Psychol*. 42 (6), 792–798.

Kavaratzis, Mihalis ve Ashworth, Gregory J. (2005). City branding: an effective assertion of identity or a transitory marketing trick? *Tijdschrift Voor Economische En Sociale Geografie*, Wiley, Volume 96, Issue 5, 506-514.

Keleş, Esra ve Çepni, Salih (2006). Beyin ve Öğrenme. *Türk Fen Eğitimi Dergisi*. 3. 2, 66-82.

Kelly J.Steven (1979). Subliminal Embeds in Print Advertising: A Challenge to Advertising Ethics. *Journal of Advertising*, Vol.8 No.3, 20-24.

Kenning, Peter ve Linzmajer, Marc (2011). Consumer neuroscience: An overview of an emerging discipline with implications for consumer policy. *Journal of Consumer Protection and Food Safety*, 6(1), 111–125.

Kenning, Peter ve Plassmann, Hilke (2005). NeuroEconomics: An Overview From An Economic Perspective. *Brain Research Bulletin*, 67, 343–354.

Kenning, Peter (2008). What advertisers can do and cannot do with neuroscience. *International Journal of Advertising*, 27(3), 472–473.

Kenning, Peter, Plassman, Hilke ve Ahlert, Dieter (2007). Applications of Functional Magnetic Resonance Imaging For Market Research. *Qualitative Market Research*, l.10.2, 135-152.

Kent, Raymond (1986). Faith in the four Ps: An alternative. *Journal of Marketing Management*, 2, 145-154.

Kerr, Gregory (2006).From destination brand to location brand. *Journal of Brand Management*, Palgrave MacMillan, 2006/13(4/5), 276-283.

Key, Wilson B. (1973). *Sublımınal Seductıon, Are You Being Sexually Aroused by This Picture?* Signet: 19th Printing edition.

Keysers, Christian ve Gazzola, Valeria (2006). Towards a unifying neural theory of social cognition. *Progress in Brain Research*, 156, 379-401. doi: 10.1016/S0079-6123(06)56021-2.

Khushaba, Rami N.; Wise, Chelsea ; Kodagoda, Sarath; Louviere, Jordan; Kahn, Barbara E. ve Townsend, Claudia (2013). Consumer neuroscience: assessing the brain response to marketing stimuli us- ing electroencephalogram (EEG) and eye tracking. *Expert Syst. Appl*. 40 (9), 3803–3812.

Kırdar, Yalçın (2012). *Postmodern Pazarlama ve Tüketim Kültürü*. İstanbul:Moss Yayıncılık.

Killcross, Simon (2000). The amygdala, emotion and learning. *The Psychologist*, 13(10), 502-508.

Kim,Byoung; Han, Sangpil ve Yoon, Sukki (2010). Advertising Creativity in Korea: Scale Development and Validation, *Journal of Advertising* 39(2), 93-108.

Kim, Sung Bum, Kim, Dae-Young ve Bolls, Paul (2014). Tourist mental-imagery processing: Attention and arousal. *Annals of Tourism Research*, 45, 63–76.

Kiss, Monika ve Eimer, Martin (2008). ERPs reveal subliminal processing of fearful faces. *Psychophysiology*, 45(2), 318-326.

Kocabaş, Füsun, Elden, Müge, Yurdakul, Nilay (1999). *Reklam ve Halkla İlişkilerde Hedef Kitle*. İstanbul: İletişim Yayınları.

Koç, Erdoğan (2013). *Tüketici Davranışı ve Pazarlama Stratejileri*. Ankara: Seçkin Yayıncılık.

Koenigs, Michael ve Tranel, Daniel (2007). Prefrontal cortex damage abolishes brand-cued changes in cola preference. *Soc. Cogn. Affect. Neurosci*. 3 (1), 1–6.

Kolb, Bryan ve Whishaw, Ian Q. (1990). *Fundamentals of Human Neuropsychology* (3). New York: W.H. Freeman and Company.

Koller, Monika (2010). Consumers' attitude towards applying fMRI in marketing research. *Advances in Consumer Research*, 37, 428–434.

Koslow, Katrina; Mendes, Wendy B., Pajtas, Petra E. ve Pizzagalli, Diego A. (2013). Greater left resting intracortical activity as a buffer to social threat. *Psychological Science*, 22, 641–649.

Kotler, Philip (2000). *Pazarlama Yönetimi* (Çeviren: Nejat Muallimoğlu). İstanbul: Beta Basım A.Ş.

Kotler, Philip (2003). *Marketing Management*. Int. 11th Ed. New Jersey: Prentice Hall.

Kotler, Philip; Bowen, John ve Makens, James (2003). *Marketing for hospitality and tourism*. New Jersey: Prentice Hall.

Kotler, Philip ve Turner Ronald E. (1993). Marketing Management- Analysis, Planning, Implementation and Control, Canadian 7Th Ed., Prentice Hall. Inc.

Kotler, Philip. (1998), "4P öldü yasasın 4C". *Kariyer Dünyası*, 7, 92-95.

Kotler, Philip ve Armstrong, Gary. (1986). *Principle of Marketing*. New Jersey: Pearson Prentice Hall.

Kozak, Nazmi (2006). *Turizm Pazarlaması*, Ankara: Detay Yayıncılık.

Köksal, Yüksel (2014). Yöresel ürünlerin ulusal pazarlara açılmasında karşılaşılan pazarlama sorunları ve çözüm önerileri; Burdur ceviz ezmesi örneği, *Atatürk Üniversitesi İktisadi ve İdari Bilimler Dergisi*, Cilt:28, Sayı:3, 159-171.

Köylüoğlu, A. Selçuk (2016). Nöropazarlamada Davranışsal Deneylerle Reklamın Tüketici Üzerindeki Etkisinin Araştırılması. Yayınlanmamış Doktora Tezi. Konya: Selçuk Üniversitesi.

Krajnovic, Aleksandra, Sıkırıc, Dominik, ve Jasıc, Drazen, (2012). Neuromarketing And Customers' Free Will. Proceedings of the 13th Management International Conference, Budapest, Hungary, 22-24 November, 1143-1163.

Kumar, Vivek ve Gupta, Shaphali (2016). Conceptualizing the Evolution and Future of Advertising. *Journal of Advertising*, 45:3, 302-317, DOI: 10.1080/00913367.2016.1199335

LaBarbera, Priscilla A., ve Joel D. Tucciarone. (1995). GSR Reconsidered: A Behavior-based Approach to Evaluating and Improving the Sales Potency of Advertising. *Journal of Advertising Research*. 35. 5, 33-53.

Lang, Peter J. ve Bradley, Margaret M. (2010). Emotion and the motivational brain. *Biological psychology*, 84(3), 437-450.

Lanseng, Even J., (2016), "Relevant Sex Appeals in Advertising: Genderand Commitment Context Differences", Frontiers in Psychology, September, Volume 7, Article 1456

Lashley, Conrad ve Morrison, Alison (2000). *In Search of Hospitality: Theoretical Perspectives and Debates*. Oxford: Butterworth Heinemann.

Laubrock, Jochen; Engbert, Ralf; Rolfs, Martin ve Kliegl, Reinhold (2007). Microsaccades are an index of covert attention: Commentary on Horowitz, Fine, Fencsik, Jurgenson, and Wolfe. *Psychological Science*, 18, 364-366.

LeDoux, Joseph E. (2000). Emotion circuits in the brain. *Annual Review of Neuroscience*, 23(1), 155-184.

Ledoux, Joseph E., ve Phelps, Elizabeth A. (2004). *Emotional Networks in The Brain*. In M. Lewis & J. M. Haviland-Jones (Eds.), Handbook of emotions. New York, NY: Guildford.

LeDoux, Joseph E. (2019). *The Deep History of Ourselves: The Four-Billion-Year Story of How We Got Conscious Brains* (Kindle Edition). USA: Viking.

Lee, Nick, Broderick, Amanda J., ve Chamberlain, Laura (2007). What İs 'Neuromarketing'? A Discussion And Agenda For Future Research. *International Journal of Psychophysiology*, 199-204, 63(2).

Levallois, Clement; Clithero, John A., Wouters, Paul, Smidts, A., ve Huettel, S. A. (2012). Translating upwards: linking the neural and social sciences via neuroeconomics. *Nature Reviews Neuroscience*, 13(11), 789.doi:10.1038/nrn3354

Ligthart, Leo P. ve R. Prasad (Ed.). (2013). *Conasense: Communications, Navigation, Sensing and Services*. Denmark: River Publishers. 102.

Lin, Meng H.J.; Cross, Samantha N.; Jones, William J. ve Childers, TerryL. (2018). Applying EEG in consumer neuroscience. *European Journal of Marketing*, 52 (1/2), 66–91. https://doi.org/10.1108/ EJM- 12- 2016- 0805.

Lindgaard G, Fernandes GJ, Dudek C, Brown J. Attention web

designers: you have 50 milliseconds to make a good first impression. Behav Inform Technol 2006; 25 (2): 115-26.

Lindstrom, Martin (2012). *Brandwashed* (Çev: Levent Göktem), İstanbul: Optimist.

Lindstrom, Martin (2014). *Buyology*. (Çev: Ümit Şensoy), İstanbul: Optimist.

Lovelock, C. H. 1981. Why marketing management needs to be different for services. In Marketing of Services, eds.J. H. Donnelly and W. R. George, 5–9. Chicago, IL: American Marketing.

Lovelock, C. H. 1983. Classifying services to gain strategic marketing insights. Journal of Marketing 47 (3):9–20. doi:10.1177/002224298304700303

Markgraf, Ingo; Scheffer, David ve Pulkenat, Johanna (2012). The needs of package tourists and travel agents – Neuromarketing in the tourism sector. *Trends and Issues in Global Tourism,* 79-91.

Maughan, Lizzie; Gutnıkov, Sergei ve Stevens, Rob (2006). Like More Look More Look More Like More: The Evidence From Eye Tracking. *Brand Management*, 4(14), 335-342.

Mayer, Birgit ve Merckelbach, Harald (1999). Unconscious processes, subliminal stimulation, and anxiety. *Clinical Psychology Review*, 19(5), 571-590.

McCarthy, E. Jerome. (1960). *Basic Marketing: A Managerial Approach*. Homewood (Illinois): R. D. Irwin.

McCarthy, E.Jerome ve Perreault, W.D. Jr (1987). *Basic Marketing* (9th ed.). Homewood (Illinois): R. D. Irwin.

McClure, Samuel M.; Li, Jian; Tomlin, Damon; Cypert, Kim S., Montague, Latané M. ve Montague, P. Read (2004). Neural correlates of behavioral preference for culturally familiar drinks. *Neuron*, vol. 44, no. 2, 379-387.

McDowell, Walter S. ve Dick, Steven J. (2013) The marketing of neuromarketing: brand differentiation strategies employed by prominent neuromarketing firms to attract media clients. *Journal of Media Business Studies*. 10(1), 25-40.

McKitterick, J.B. (1957). *What is The Marketing Management Concept*, (Edt: Bass, F.) *Frontiers of Marketing Thought and Action*. Chicago. IL: American Marketing Association,71-82.

McLuhan, Marshall (1964). *Understanding Media: The Extensions of Man*. London: Routledge.

Medına, John (2012). *Beyin Kuralları*. İstanbul:Kuzey Yayınları.

Mehta, Abhilasha ve Purvis, SCOTT(2006). Reconsidering Recall and Emotion in Advertising. *Journal of Advertising Research* 46(1), 49-56.

Messaris, Paul (1997). Visual Persuasion: The Role of Images in Advertising. SAGE.

Mileti, Antonio ; Guido, Gianluigi ve Prete, M. Irene (2016). Nanomarketing: A new frontier for neuromarketing. *Psychology and Marketing*, 33(8), 664–674.

Mindak, W.A. and Fine, S. (1981). *A fifth 'P': public relations*, (Editted by: Donnely, J.H. and George, W.R.), *Marketing of Services, Chicago*, IL: American Marketing Association, 71-3.

Minoque, S. (2003). News of the terribly odd. Strategy. Retrieved from http://www.strategyonline.ca/articles/magazine/20030127/odd.html

Molnar, Zoltan ve Pollen, Alex (2014). How Unique is the Human Neocortex? The Company of Biologists Ltd | Development. 141, 11-16. doi:10.1242/dev.101279.

Moore, Timothy E. (1982). Subliminal advertising: what you see is what you get. *Journal of Marketing*. Vol. 46, 38–47.

Morin, Christophe (2011). Neuromarketing: The New Science Of Consumer Behavior. *Society*, 48(2), 131-135.

Mostafa, Mohamed M. (2013). The persistence of memory: An fMRI investigation of the brain processing of surrealistic imagery in advertising. *Journal of Marketing Communications*, 19(5), 341–359.

Mucha, Thomas (2005). This is your brain on advertising. *Business* 2.0, Vol. 6 No. 7, 35-37.

Mucuk, İsmet. (2001). *Pazarlama İlkeleri* (Genişletilmiş 13. Baskı). İstanbul: Türkmen Kitabevi.

Murphy, Emily R.; Illes, Judy ve Reiner, Peter B. (2008). Neuroethics of Neuromarkating. *Journal of Consumer Behavior*, 7,293–302.

MRS (2005) www.mrs.org.uk

Murphy, Jamie, Hofacker, Charles F., ve Racine, Yyes (2005). Testing position effects and copy to increase webpage visits. *Information Technology & Tourism*, 8(1), 3–13. doi:10.3727/109830506778193869

Muslu, Barış M. (2014). *Sağlığına Format At.* İstanbul: Doğan Novus.

Nickels, William G. and Jolson Marvin A. (1976). Packaging – the fifth P in the marketing mix. *Advanced Management Journal*, Winter,13-21.

Nielsen Research. (2019). Consumer neuroscience.

Nilashi, Mehrbakhsh; Samad, Sarminah; Ahmadi, Neda; Ahani, Ali; Abumalloh, Rabab A. ; Asadi, Shahla ve Yadegaridehkordi, Elaheh (2020). Neuromarketing: a review of research and implications for marketing. *J. Soft Comput. Decis. Support Syst*. 7 (2), 23–31.

NMSBA. (2012). Neuromarketing Science & Business Association launches

Oatley, Keith; Keltner, Dacher ve Jenkins, Jennifer M. (2006). *Understanding emotions*. Malden, MA: Blackwell.

Odabaşı, Yavuz ve Barış, Gülfidan (2008). *Tüketici Davranışı*. İstanbul: MediaCat Yayınları.

Ohme, Rafal; Reykowska, Dorota; Wiener, Dawid ve Choromanska, Anna (2009). Analysis of neurophysiological reactions to advertising stimuli by means of EEG and galvanic skin response measures. *Journal of Neuroscience, Psychology, and Economics*, 2, 21-31.

Ohme, Rafal; Matukin, Michal ve Pacula-Lesniak, Beata (2011). Biometric measures for interactive advertising research. *Journal of Interactive Advertising*, 11(2), 60-72.

Olalı, Hasan ve Korzay, Meral (1993). *Otel İşletmeciliği* (2. Baskı). İstanbul: Beta Yayınevi.

Oliverio, A. (2008). Neuroscienze ed etica [Neuroscience and Ethics]. Iride, Vol. XXI, 193-215

Olson, Erik L., ve Thjømøe, Hans M. (2003). The effects of peripheral exposure to information on brand preference in a low involvement setting. *European Journal of Marketing*, 37, 243-255.

Ornstein, Robert (1991). *The Evolution of Consciousness- Of Darwin, Freud and Cranial Fire: The Origins of the Way We Think*. NY, USA: Simon & Schuster Paperbacks.

Özden, Yüksel (2003). Öğrenme ve Öğretme. Ankara: Pegem A Yayıncılık.

Özdoğan, Bahar, Tolon, Metehan ve Eser, Zeliha (2008). Nöropazarlama Üzerine Kavramsal Bir Çalışma. *Üçüncü Sektör Kooperatifçilik* (3), 1-15.

Özgül, Nermin, (2008). Bütünleşik pazarlama iletişiminde: Gerilla pazarlama stratejisinin kullanılması, Ege Üniversitesi Sosyal Bilimler Enstitüsü, Yayınlanmış Yüksek Lisans Tezi, İzmir.

Özhan, Pınar (2009). İletişim Boyutuyla Yeşil Pazarlama Kavramı ve Bir Kampanya Analizi, Yüksek Lisan Tezi, Marmara Üniversitesi, Sosyal Bilimler Enstitüsü.

Özkaya, Betül (2015). Marka Yönetiminde Araştırma: Fonksiyonel Manyetik Rezonans Görüntüleme Tekniği. *Maltepe Üniversitesi İletişim Fakültesi Dergisi*, 2(1), 24-47.

Palermo, Romina ve Rhodes, Gillian (2007). Are you always on my mind? A review of how face perception and attention interact. *Neuropsychologia* 45 (1), 75–92.

Panksepp, Jaak (2004). *Affective neuroscience: The foundations of human and animal emotions*. New York, NY: Oxford University Press.

Papadopoulos, S. I., ve Witt, Stephen F. (1985). A Marketing Analysis of Foreign Tourism in Greece. *Proceedings of Second World Marketing Congress*, 682-93.

Parasuraman, A.; Valarie A. Zeithaml ve Berry, Leonard (1985). A Conceptual Model of Service Quality and Its Implications for Future Research. *Journal of Marketing*, Fall, 41-50

Pascual-Leone, Alvaro (1999). Transcranial magnetic stimulation: Studying the brain-behaviour relationship by induction of 'virtual lesions'. *Philosophical Transactions of the Royal Society B: Biological Sciences*, 345(1387), 1229–1238.

Payne, Christopher M.A. ve Ballantyne, David (1991). *Relationship Marketing: Bringing Quality, Customer Service and Marketing Together*. Oxford: Butterworth-Heinemann.

Paus, Tomas (2005). Inferring causality in brain images: A perturbation approach. *Philosophical Transactions of the Royal Society B: Biological Sciences*, 360(1457), 1109–1114.

Peigneux, Philippe, Laureys, Steven, Fuchs, Sonia, Collette, Fabienne, Perrin, Fabien, Reggers, Jean, Phillips, Christophe, Degueldre, Christian, Del Fiore, Guy, Aerts, Joel, Luxen, Andre ve Maquet, Pierre (2004). Are Spatial Memories Strengthened in the Human Hippocampus during Slow Wave Sleep? *Neuron,* 44(2004), 535–545.

Perlstein, William M., Elbert, Thomas ve Stenger, V. Andrew (2002). Dissociation in human prefrontal cortex of affective influences on working memory- related activity. *Proceedings of the National Academy of Sciences*, 99, 1736-1741.

Perrachione, Tyler K. ve Perrachione, John R. (2008). Brains And Brands: Developing Mutually İnformative Research İn Neuroscience And Marketing. *Journal of Consumer Behaviour*, 303-318. doi:10.1002/cb.253

Piechowski-Jozwiak, Bartlomiej; Boller, François ve Julien Bogousslavsky. (2017). Universal Connection through Art: Role of MirrorNeurons in Art Production and Reception. *Behavioral Sciences*.7 (29), 1-9. doi:10.3390/bs7020029.

Peirce, Charles S., ve Jastrow, Joseph (1884). On small differences of sensation. *Memoirs of the National Academy of Sciences*, 3,73-83.

Pinkerton, K.David (1994). Using Brain Based Learning Techniques in High School. Science, Teaching & Change. 2. 1, 44.

Piwowarski, Mateusz; Shankar Singh, U.ve Nermend, Kesra (2019). The cognitive neuroscience methods in the analysis of the impact of advertisements in shaping people's health habits. *European Research Studies Journal*, Volume 12,Issue 4, 457-471.

Plassman, Brenda L.; Langa, Kenneth. M.; Fisher, G. G., Heeringa, S. G., Weir, D. R., Ofstedal, M. B. ve Steffens, D. C. (2008). Prevalence of cognitive impairment without dementia in the United States. *Annals of İnternal Medicine*, 148(6), 427-434.

Plassmann, Hilke; Ramsøy, Thomas ve Z., Milosavljevic, Milica (2012). Branding the brain: A critical review and outlook. *J. Cons. Psycho*. 12 (1), 18–36.

Plutchik, Robert (2001). The nature of emotions. *American Scientist*, 89, 344–350.

Poldrack, Russell A. (2006). Can cognitive processes be inferred from neuroimaging data? *Trends in Cognitive Sciences*, 10(2), 59–63.

Pradeep, A. K. (2010). *The Buying Brain*. Hoboken, New York: John Wiley & Sons.

Pratkanis, Anthony R. ve Greenwald, Anthony G. (1988). Recent perspectives on unconscious processing: Still no marketing applications. *Psychology and Marketing*, 5, 337-353.

Rached, Taciana S. ve Perkusich, Angelo (2013). Emotion recognition based on brain-computer interface systems. In Brain-computer interface systems-Recent progress and future prospects, InTechOpen.

Ramanjaneyalu, N., Asangi, Channabasappa ve Kadabi, Vishwanath (2013). Blind Taste Test of Soft-drinks – A Comparison Study on Coke and Pepsi. *International Journal of Application or Innovation in Engineering & Management*, Volume 2, Issue 12, 244-247.

Rapaille, Clotaire (2007). *The Culture Code*. New York, USA: Broadway Books.

Raudenbush, Bryan; Grayhem, Rebecca; Sears, Tom ve Wilson, Ian (2009). Effects of peppermint and cinnamon odor administration on simulated driving alertness, mood and workload. *North American Journal of Psychology*, 11, 245–256.

Rees, Dai ve Rose, Steven (2004). *The new brain sciences: Perils and prospects. Cambridge*. MA: Cambridge University Press.

Reichenbach, Andreas ve Pannicke, Thomas (2008). A new glance at glia. *Science*, 322, 693–694.

Reid, Alasdair (2005). Neuromarketing. *Campaign,* 49(2), s.10.

Reijmersdal, Eva A., Rozendaal, Esther ve Buijzen, Moniek (2012). Effects of prominence, involvement, and persuasion knowledge on children's cognitive and affective responses to advergames. *Journal of Interactive Marketing*, 26(1), 33-42.

Reimann M, Schilke O, Weber B, Neuhaus C, Zaichkowsky J (2011). Functional Magnetic Resonance Imaging in Consumer Research: A Review and Application. *Psychology & Marketing Wiley Periodicals* 28(6), 608-637.

Renvoisé, Patrick ve Morin, Christphe (2007). *Nöromarketing*. İstanbul: Kapital Medya Hizmetleri A.Ş.

Renvoisé, Patrick ve Morin, Christophe (2013). *Nöro Marketing Müşterinizin Beynindeki Satın Alma Düğmesine Basmak!* (Çeviren:Yaşar Yertutan)1. Baskı, İstanbul: MediaCat Yayınları.

Richards, Jef (2009). Common fallacies in law-related consumer research. *Journal of Consumer Affairs*, 43(1), 174-180.

Rizzolatti, Giacomo ve Craighero, Laila (2004). The mirror-neuron system. Annual *Reviews in Neuroscience*, 27, 169-192. doi: 10.1146/annurev.neuro.27.070203.144230

Rizzolatti, Giacomo; Fogassi, L., ve Gallese, V. (2001). Neurophysiological mechanisms underlying the understanding and imitation of action. *Nature Reviews Neuroscience*, 2(9), 661-670. doi: 10.1038/35090060

Rolls, Edmund T. (1999). *The Brain and Emotion*. Oxford: Oxford University Press.

Rolls, Edmund T. (2005). *Emotion explained*. Oxford: Oxford University Press.

Rolls, Edmund. T.; Grabenhorst, Fabian ve Deco, Gustavo (2010). Decision-making, errors, and confidence in the brain. *Journal of neurophysiology*, 104(5), 2359-2374.

Roman, G. Hiebing, Scott W. Cooper (1997). *The Successful Marketing Plan* (2. Baskı). Illinois: NTC Business Books, 7-8.

Rose, S. (2005). *The Future of the Brain* [Electronic Version]. New York: Oxford University Press, Inc.

Ruijschop, Rianne M. A. J.; Boelrijk, Alexandra E. M.; de Graaf, Cees ve Westerterp-Plantenga, Margriet S. (2009). Retronasal aroma release and satiation: A review. *Journal of Agricultural and Food Chemistry*, 57, 9888–9894.

Russell, Tanya G.; Rowe, Wayne ve Smouse, Albert D. (1991). Subliminal self-help tapes and academic achievements: An evaluation. *The Journal of Mind and Behavior*, 7, 379-396.

Sabuncuoğlu, Zeyyat (1998). *Halkla İlişkiler*. İstanbul: Ezgi Kitapevi.

Sack, Alexander T. (2006). Transcranial magnetic stimulation, causal structure-function mapping and networks of functional relevance. Current Opinion in *Neurobiology*, 16(5), 593–599.

Sadıkova, Aygül (2006). Tüketicilerin reklamlara Yönelik Tutumları-Karşılaştırmalı Bir Araştırma (Türkiye-Rusya)-. (Yüksek Lisans Tezi). Erciyes Üniversitesi, Kayseri.

Samuel Babu S.ve Prasanth V. Thalluri (2012). Neuromarketing: Is Campbell in Soup? *IUP Journal of Marketing Management*, 11 (2), 76-100. Business Source Complete.

Sands, F. Stephen (2009). Sample size analysis for brain wave collection (EEG) Methodologies. www.sandsresearch.com

Sausa, David A. (2001). *How The Brain Learns: A Classroom Teacher's Guide*. California: Corwin Press.

Sauvage, Matthew C. (2013) Is Neuromarketing the Future of Politics? Master Thesis, The Faculty of College of Professional Studies of The George Washington University.

Schacter, Daniel L. (2008). *Searching for Memory: The Brain, the Mind and the Pas*t. UK:Hachette.

Schneider, Tanja ve Woolgar, Steve (2012). Technologies of ironic revelation: Enacting consumers in neuromarkets. *Consumption, Markets and Culture*, 15(2), 169–189.

Schumann, David W., Haugtvedt, Curtis P. ve Davidson, Edith (2008). *History of consumer psychology*, (Editted by: C. P. Haugtvedt, P. Herr, & F. R. Kardes). *Handbook of Consumer Psychology* (s. 1–28). London: Routledge.

Sen, Somak (2017). Changing Trend of Product Advertising: A Study on Cadbury Dairy Milk. *Journal of Content, Community & Communication*, Vol. 5 Year 3.

Senior, Carl ve Lee, Nick (2008). Editorial: A manifesto for neuromarketing science. *Journal of Consumer Behaviour*, 7(4–5), 263–271.

Šeric, Neven (2014). Branding strategy for specialized tourist product. *Advances in Managemen*t, Vol. 7(1) January 2014, 8-12.

Šeric, Neven ve Lukovic, Tihomir (2011). Branding of Riviera Gradac – preliminary analyse, Medijska osobnost d.o.o. Split, Nava DLG d.o.o. Zagreb.

Shapiro, Benson P. (1985). Rejuvenating the marketing mix. *Harvard Business Review*, September/ October, 28-34.

Sheth, Jagdish N., Gardner, David M. Ve Garrett, Dennis E. (1988). *Marketing Theory: Evolution and Evaluation*. Chichester: John Wiley.

Shevrin, Howard (1986). Subliminal perception and dreaming. *The Journal of Mind and Behavior*, 7, 379-396.

Shiv, Baba; Bechara, Antoine; Levin, Irwin, Alba, J. W., Bettman, J. R., Dube, L., ... McGraw, A. P. (2005). Decision neuroscience. *Marketing Letters*, 16(3–4), 375–386.

Shrum, L.J. , Liu, Min ; Nespoli, Mark ve Lowrey, Tina M. (2012). *Persuasion in the marketplace: how theories of persuasion apply to marketing and advertising*. In: Dil- lard, James, Shen, Lijiang (Eds.), *The Persuasion Handbook*. CA:Sage, Thousand Oaks.

Silberstein, Richard B. (1992). Topography and dynamics of the steady state visually evoked potential: A window into brain function. *Brain Topography*, 5, 64–65.

Silberstein, Richard B., Nunez, Paul L., Pipingas, Andrew, Harris, Philip ve Danieli, Frank (2001) Steady state visually evoked potential SSVEPtopography in a graded working memory task. *International Journal of Psychophysiology*, 42, 219-232.

Singh, Surabhi (2020). Impact of Neuromarketing applications on consumers. *Journal of Business and Management*, 26(2), September, 33-52. DOI: 10.6347/JBM.202009_26(2).0002.

Siu, Wai.-Sum ve Fung, Mai-Yung (1998). Hotel advertisements in China: A content analysis. *Services Marketing Quarterly* 17 (2), 99–108.

Skandrani-Markouzi, Ines ve Markouzi, Yousri (2010). Subliminal emotional priming and decision making in a simulated hiring situation. *Swiss Journal of Psychology*, 69(4), 213-219.

Skınner, B. F. (1971). *Beyond Freedom And Dignity*. Indiana: Hackett Publishing Company.

Sliwinska, Magdalena W.; Vitello, Sylvia ve Devlin, Joseph T. (2014). Transcranial magnetic stimulation for investigating causal brain-behavioral relationships and their time course. *Journal of Visualized Experiments*, 59.

Slowther, Anne ve Kleinman, Irwin (2009). *Confidentiality* (Editted by: P. Singer, & A. M. Vien). *Cambridge Textbook of Bioethics*. Cambridge, MA: Cambridge University Press, 43-48.

Smidts, Ale (2002). *Kijken in het brein: Over de mogelijkheden van neuromarketing* [Look in the brain: On the possibilities of neuromarketing]. Inaugural Addresses, Research in Management Series, Erasmus Research Institute of Management.

Smith, Patricia C. ve Curnow, Ross (1966). Arousal Hypothesis" and The Effects of Music on Purchasing Behavior. *The Journal of Applied Psychology*. 50 (3), 255-256.

Smith, David V., ve Margolskee, Robert F. (2001). Making sense of taste. *Scientific American*, 284, 32–39.

Solan Harold A., ve Mozlin Rochelle (1986). The correlation of perceptual- motor maturation to readiness and reading in kindergarten and the primary grades. *J Am Optom Assoc*,57 (1), 28-35.

Solnais, Celine; Andreu-Perez, Javier; Sánchez-Fernández, Juan ve Andréu-Abela, Jaime (2013). The con- tribution of neuroscience to consumer research: a conceptual framework and empirical review. *J. Econ. Psychol*. 36, 68–81.

Solomon, Pravin (2018). Neuromarketing: Applications, Challenges and Promises, *Biomedical Journal of Scientific & Technical Research Cite*, Volume 12- Issue 2, 9136-9146.

Spence, Charles (2019). Neuroscience-inspired design: from academic neuromarketing to commercially relevant research. *Organ. Res. Methods* 22 (1), 275–298.

Spinnler H, Sterzi R, Valler G. (1984). Selective visual interference with right hemisphere performance in verbal recall. A divided field study. *Neuropsychologia*, 22(3),353-61.

Stafford, Marla R. (1996). Tangibility in services advertising: An investigation of verbal versus visual cues. *Journal of Advertising* 25 (3), 13–28.

Stafford, Marla R.; Stafford, Thomas F. ve Day, Ellen (2002). A contingency approach: The effects of spokesperson type and service type on service advertising perceptions. *Journal of Advertising,* 31 (2),17–48.

Stallen, Mirre; Smidts, Ale; Rijpkema, M., Smit, G., Klucharev, V. ve Fernández, Guillen (2010). Celebrities and shoes on the female brain: The neural correlates of product evaluation in the context of fame. *Journal of Economic Psychology*, 31(5), 802-811.

Stanton, William (1984). *Fundamentals of Marketing*. McGraw-Hill. ss.465, 661, 672.

Steffen, Astrid C.; Rockstroh, Brigitte ve Jansma, Bernadette (2009). Brain evoked potentials reflect how emotional faces influence our decision making. *Journal of Neuroscience, Psychology, and Economics*, 2, 32-40

Stevens, J. ve D. Goldbers. (2001). F*or The Learner's Sake: Brain Based Instruction for the 21st century*. ABD: Zephyr Yay.

Stewart, Patrick A., ve Schubert, James N. (2006). A study testing the effect of precognitive prime "RATS" in a 2000 presidential advertisement. *The Harvard International Journal of Press/ Politic*s, 11(103), 103-114.

Stipp, Horst ve Woodard, Robert P. (2011). *Uncovering Emotions—Using Neuromarketing to Increase Ad Effectiveness*. White paper. New York, NY: Advertising Research Foundation.

Strain James J, Fulop George (1988). Screening devices for diminished cognitive capacity. *General Hospital Psychiatry*,10(1),16-23.

Sullıvan, E.A., (2009). Pick your brain (Martin Lindstrom on neuromarketing). *Marketing News*, vol. 43, no. 4, 10-13, ISSN 0025-3790.

Sung, Billy; Wilson, Nicholas J.; Yun, Jin H. ve Lee, Eun J. (2019). What can neuroscience offer marketing research? *Asia Pacific Journal of Marketing and Logistics*, doi: 10.1108/APJML- 04-2019- 0227, ahead-of-print.

Sutherland, Max (2004). Neuromarketing—In Retreat. Retrieved from www.sutherlandsurvey.com.

Sutton, Dave ve Klein, Tom (2003). *Enterprise Marketing Management: The New Science of Marketing*. Hoboken: John Wiley & Sons, Inc.

Sweeney, Jillian C. ve Fiona Wyber. (2002). The Role of Cognitions and Emotions in the Music-Approach-Avoidance Behavior Relationship. *Journal of Serving Marketing*. 16. 1, 51-69.

Swets, John A. (1961). Is there a sensory threshold?, *Science*. , Vol.134(3473),168-177.

Swystun, Jeff (2007), The Brand Glossary, Interbrand, Palgrave Macmillan, New York.

Tamietto, Marco ve Gelder, Beatrice de (2010). Neural bases of the non-conscious perception of emotional signals. *Nature reviews Neuroscience*, 1-13.

Taş, Berna ve Şeker, Ş. Evren. (2017). Nöropazarlama ve Yönetim Bilişim Sistemleri. *Ybs Ansiklopedi*, V. 4, Is. 2, 11-17.

Tek, Ömer Baybars ve Engin Özgül (2005). *Modern Pazarlama İlkeleri*. İzmir: Birleşik Matbaacılık.

Tek, Ömer ve Özgül, Engin (2013). *Modern Pazarlama İlkeleri Uygulamalı Yönetimsel Yaklaşım*. İzmir: Birleşik Matbaacılık Ltd.

Tekin, Mahmut (2017). İşletme Bilimi (6.Baskı). Konya: Günay Ofset.

Tekin, Mahmut (2016). Kalite Güvence ve Standartlar (6.Baskı). Konya: Günay Ofset.

Tekin, Mahmut ve Şahin, Şenol (2014). Kısıtlar Teorisine Göre Sanayi İşletmelerinde Çalışanların Motivasyonu ve İşletme Başarısına Etkisi: PVC Üretim İşletmesi Üzerine Bir Uygulama, Selçuk Üniversitesi Sosyal Bilimler Enstitüsü Dergisi, 1 (1).

Tekin, Mahmut ve Zerenler, Muammer (2012). *Pazarlama* (1. Baskı). Konya: Günay Ofset.

Tekin, Mahmut ve Zerenler, Muammer (2017). *İşletmelerde Kriz Yönetimi* (6.Baskı). Konya: Günay Ofset.

Tekin, Mahmut ve Zerenler, Muammer (2014). *Esnek İşletme* (5.Baskı). Konya: Günay Ofset.

Tekin, Mahmut; Şahin, Esen ve Göbenez, Yılmaz. "Postmodern Pazarlama Yaklaşımıyla Modern Pazarlama Yöntemleri: Güncel Şirket Uygulamaları", Selçuk Üniversitesi Sosyal Bilimler Enstitüsü Dergisi, Dr. Mehmet YILDIZ Özel Sayısı, 2014.

Tenekecioğlu, Birol (2005). *Pazarlamanın Tanımlanması, Pazarlama Yönetimi*. İstanbul: A.Ö.F.

The Lancet Neurology (2004). Neuromarketing: Beyond Branding", Vol 3 February ss:71.

Think Neuro. (2012). Neuromarketing World Forum: Amsterdam.

Thompson, Clive (2003). There's a sucker born in every medial prefrontal cortex. New York Times Magazine. Retrieved from http://www.nytimes.com/2003/10/26/magazine/26BRAINS.html?ex=1068147831&ei=1&en

Thornton, Davi J. (2011). *Brain culture: Neuroscience and popular media.* New Brunswick, New Jersey: Rutgers University Press.

Tomasevıc, Leanne (2007). The Meaning Makers: Postmodern Marketing. Admap Magazine, 488, 45-48.

Torlak, Ömer, Altunışık, Remzi ve Özdemir, Şuayıp (2004). *Modern Pazarlama*. İstanbul: Değişim Yayınları.

Torlak, Ömer ve Müjdat Özmen. (2013). *Pazarlama İlkeleri* (1. Baskı). Eskişehir: AÖF Yayınları.

Tosun, Cevat; Özdemir, Seda ve Çubuk, Fatma. (201"6). Usage of neuro-tourism methods in hotel prefer-ences of the consumers", WEI International Academic Conference Proceedings, 19-26.

Tuples Edu. (19.12.2017). What is an Artificial Neuron? https://becominghuman.ai/what-is-an-artificial-neuron-8b2e421ce42e/

Turco, Douglas M., ve Dry, Eddie (1993). A Comparison of Traditional and Refined Conversion Study Procedures. *Vision in Leisure& Business*, 14(11), 14-21.

Tusche, Anita, Stefan Bode, and John-Dylan Haynes (2010). Neural Responses to Unattended Products Predict Later Consumer Choices. *The Journal of neuroscience*, 30(23), 8024–31.

Ulman, Yeşim Işıl, Tuna Çakar ve Gökçen Yıldız (2015) Ethical Issues in Neuromarketing: ‘‘I Consume, Therefore I am! *Springer*, 21.

Urry, H. L., Van Reekum, C. M., Johnstone, T., Kalin, N. H., Thurow, M. E., Schaefer, H. S. ve Davidson, R. J. (2006). Amygdala and ventromedial prefrontal cortex are inversely coupled during regulation of negative affect and predict the diurnal pattern of cortisol secretion among older adults. *Journal of Neuroscience*, 26(16), 4415-4425.

Uslu, Ceyda (2017). Comparison Of Advertising Research Results: Neuromarketing and Focus Group Research, Bahcesehir University, Social Sciences Institute, Master Thesis of Marketing.

Ustaahmetoğlu, Erol (2015). Nöropazarlama Üzerine Bir Değerlendirme. *Business & Management Studies: An International Journal*, 154-168.

Utiger, Robert D. (2018). Hypothalamus. https://www.britannica.com/science/hypothalamus/

Uysal, Muzaffer ve Crompton, John (1984). Determinants of Demand for International Tourist Flows to Turkey. *Tourism Management*, 5 (4), 288-97.

Uzkurt, Cevahir ve Bölükbaşı, Başak. (2008). Marka Yayma Stratejisini Etkileyen Tüketici İlişkili Faktörlerin Tüketicilerin Satın Alma Niyetleri Üzerine Etkisi: Ampirik Bir Çalışma. *Hacettepe Üniversitesi İktisadi ve İdari Bilimler Fakültesi Dergisi*, 26 (2), 275-305.

Üner, Mithat (1994). Hizmet Pazarlamasında Pazarlama Karması Elemanları Değisiklik Gösterir Mi? *Pazarlama Dünyası*, VIII., Sayı 43,2-11.

V. Kumar ve Shaphali Gupta (2016) Conceptualizing the Evolution and Future of Advertising. *Journal of Advertising*, 45:3, 302-317, DOI: 10.1080/00913367.2016.1199335

Velazquez, Cayley E., ve Pasch, Keryn E. (2014). Attention to food and beverage advertisements as measured by eye-tracking technology and the food preferences and choices of youth. *Journal of the Academy of Nutrition and Dietetics*, 114(4), 578–582.

Valiyeva, Turan (2015). Tüketici Davranışlarını Etkilemede Yeni Bir İletişim Tekniği Olarak Nöropazarlama İletişimi, Yüksek Lisans Tezi, Marmara Üniversitesi Sosyal Bilimler Enstitüsü Halkla İlişkiler Anabilim Dalı, İstanbul.

Vance, Kristy ve Virtue, Sandra (2011). Metaphoric advertisement comprehension: The role of cerebral hemispheres. *Journal of Consumer Behaviour*, 10(1), 41–50.

Varinli, İnci (2012) *Pazarlamada Yeni Yaklaşımlar*.Ankara: Detay Yayıncılık.

Venkatraman, Vinod; Dimoka, Angelika; Pavlou, Paul; Vo, Khoi; Hampton, William; Bollinger, Bryan; Hershfield, H., Ishihara, M. Ve Winer, Russell (2014). Predicting advertising success beyond traditional measures: new insights from neurophysiological methods and market response modeling. *Journal of Marketing Research*, 52, 436-452.

Vidal, Melodie; Turner, Jayson; Bulling, Andreas ve Gellersen, Hans (2012). Wearable eye tracking for mental health monitoring. *Computer Communications*, 35(11), 1306–1311.

Vipin, Lasitha (2012). Human Brain Anatomy. https://www.slideshare.net/lasitham/brain-anatomy-12098255/

Waller Glen ve Mijatovich Sarah (1998). Preconscious processing of threat cues: impact on eating among women with unhealthy eating attitudes. *International Jounal of Eating Disorder*, 24(1),83-89.

Walsh, Kevin (1987). *Neuropsychology: A Clinical Approach*. London: Churchill Livingstone.

Walsh, Vincent ve Rushworth, Matthew (1999). A premier of magnetic stimulation as a tool for neuropsychology. *Neuropsychologia,* 37, 125–135.

Warren, Clay (2009). Sublımınal Stımulı, Perceptıon, And Influence: A Revıew Of Important Studıes And Conclusıons. *American Journal of Media Psychology*, Vol. 2, Sayı:3/4, 189-210.

Wedding Danny ve Stalans Loretta(1985). Hemispheric differences in the perception of positive and negative faces. *International Journal of Neuroscience*, 27(3-4), 277-81.

Weinberger, Joel ve Westen, Drew (2008). RATS, We Should Have Used Clinton: SubliminalPriming in Political Campaigns. *Political Psychology*, Vol. 29, No. 5,631-651.

Weiss, Ruth P. (2000). The Wave of the Brain. *Training & Development*. 7, 21-24.

Williams, Mark A.; McGlone, Francis; Abbott, David F. ve Mattingley, Jason B. (2005). Differential amygdala responses to happy and fearful facial expressions depend on selective attention. *Neuroimage*, 24, 417–425.

Williamson, Judith.(2000). *Reklamların Dili – Reklamlarda Anlam ve İdeoloji*, (Çeviren: Ahmet Fethi), Ankara: Ütopya Yayınları.

Wilson, R. Mark; Gaines, Jeannie ve Hill, Ronald (2008). Neuromarketing and Consumer Free Will. *Journal of Consumer Affairs* 42, 3, 389–410.

Wolfe, Patricia (2001). Brain Matters: Translating Research into Classroom Practice. Virginia: Association for Supervision and Curriculum Development.

Wrıght, John S., Warner, Daniel S. ve Winter, Willis L. (1982). *Advertising*, (5th edition). New Delhdi: McGraw-Hill Publising.

Yanbastı, Gülgün. (1996). *Kişilik Kuramları*. EÜ.İzmir: Edebiyat Fak.Yayınları, No:53.

Yang, Sybil S. (2012). Eye movements on restaurant menus: A revisitation on gaze motion and consumer scanpaths. *International Journal of Hospitality Management*, 31(3), 1021–1029. doi:10.1016/j.ijhm.2011.12.008

Yıldız, Semahat B. (2013). Konaklama İşletmelerinde Markalaşma ve Turistlerin Satın Alma Tercihleri Üzerġndeki Etkileri: Antalya'daki Zincir Konaklama İşletmelerinde Bir Uygulama, Doktora Tezi, Balıkesir Üniversitesi, Sosyal Bilimler Enstitüsü.

Yorgancılar, F.Nur (2015). *Tüketici Davranışı Nörolojisi*. Konya: Çizgi Kitabevi.

Young, C., 2002. Brain waves, picture sorts and branding moments. J. Advert. Res. 42 (4), 42–53.

Yücel, Atilla ve Çubuk, Fatma (2013). Nöropazarlama ve Bilinçaltı Reklamcılık Yaklaşımlarının Karşılaştırılması. *Niğde Üniversitesi İİBF Dergisi*, 172-183.

Yücel, Nurcan (2014). Nöropazarlama Penceresinden Marka Değeri. *The Journal of Academic Social Science Studies Dergisi*, 25(1).

Yücel, Atilla ve Coşkun, Pınar (2018). Nöropazarlama Literatür İncelemesi. *Fırat Üniversitesi Sosyal Bilimler Dergisi*, 28(2), 157-177.

Zaltman, Gerald (2000). Consumer Researchers: Take a Hike!. *Journal of Consumer Research*, 26(4), 423-428.

Zaltman, Gerald (2003). *How Customers Think: Essential Insights into the Mind of the Markets*. Boston: Harvard Business School Press.

Zurawicki, Leon (2010). *Neuromarketing: Exploring The Brain of The Consumer*. London: Springer.

Editör:
Prof. Dr. Suat Ünal

Eğitim Bilimleri

Alanında Uluslararası Araştırmalar I

EĞİTİM
yayınevi

EĞİTİM BİLİMLERİ ALANINDA ULUSLARARASI ARAŞTIRMALAR (E-KİTAP) I

Editör: Prof. Dr. Suat Ünal

Genel Yayın Yönetmeni: Yusuf Ziya Aydoğan (yza@egitimyayinevi.com)
Genel Yayın Koordinatörü: Yusuf Yavuz (yusufyavuz@egitimyayinevi.com)
Sayfa Tasarımı: Eğitim Yayınevi Grafik Birimi
Kapak Tasarımı: Eğitim Yayınevi Grafik Birimi

T.C. Kültür ve Turizm Bakanlığı
Yayıncı Sertifika No: 47830

E-ISBN: 978-625-8341-03-4
1. Baskı, Mayıs 2022

Kütüphane Kimlik Kartı
EĞİTİM BİLİMLERİ ALANINDA ULUSLARARASI ARAŞTIRMALAR (E-KİTAP) I
Editör: Prof. Dr. Suat Ünal
181 s., 135x215 mm
Kaynakça var, dizin yok.
E-ISBN: 978-625-8341-03-4

Copyright © Bu kitabın Türkiye'deki her türlü yayın hakkı Eğitim Yayınevi'ne aittir. Bütün hakları saklıdır. Kitabın tamamı veya bir kısmı 5846 sayılı yasanın hükümlerine göre kitabı yayımlayan firmanın ve yazarlarının önceden izni olmadan elektronik/mekanik yolla, fotokopi yoluyla ya da herhangi bir kayıt sistemi ile çoğaltılamaz, yayımlanamaz.

EĞİTİM
yayınevi
Yayınevi Türkiye Ofis: İstanbul: Eğitim Yayınevi Tic. Ltd. Şti., Atakent mah. Yasemen sok. No: 4/B, Ümraniye, İstanbul, Türkiye

Konya: Eğitim Yayınevi Tic. Ltd. Şti., Fevzi Çakmak Mah. 10721 Sok. B Blok, No: 16/B, Safakent, Karatay, Konya, Türkiye
+90 332 351 92 85, +90 533 151 50 42, 0 332 502 50 42
bilgi@egitimyayinevi.com

Yayınevi Amerika Ofis: New York: Egitim Publishing Group, Inc.
P.O. Box 768/Armonk, New York, 10504-0768, United States of America
americaoffice@egitimyayinevi.com

Lojistik ve Sevkiyat Merkezi: Kitapmatik Lojistik ve Sevkiyat Merkezi, Fevzi Çakmak Mah. 10721 Sok. B Blok, No: 16/B, Safakent, Karatay, Konya, Türkiye
sevkiyat@egitimyayinevi.com

Kitabevi Şubesi: Eğitim Kitabevi, Şükran mah. Rampalı 121, Meram, Konya, Türkiye
+90 332 499 90 00
bilgi@egitimkitabevi.com

İnternet Satış: www.kitapmatik.com.tr
+90 537 512 43 00
bilgi@kitapmatik.com.tr

ilk okuyan siz olun
kitapmatik
İnternetteki kitapçınız

KAYNAKÇA

Albrecht, G. (2011). Chronic Environmental Change: Emerging Psychoterratic Syndromes. *Climate Change and Human Well-being.* 43-56.

Barlow, D. H. (2004). *Anxiety and Its Disorders: The Nature and Treatment of Anxiety and Panic*. New York: Guilford Press.

Clayton, S. (2020). Climate Anxiety: Psychological Responses to Climate Change. *Journal of Anxiety Disorders*, *74*, 102263.

Clayton, S., Manning, C. M., Krygsman, K. ve Speiser, M. (2017). *Ment Health and Our Changing Climate: Impacts, Implications, and Guidance*. Washington, D.C.: American Psychological Association, and ecoAmerica.

Connor, L. (2016). *Climate Change and Anthropos: Planet, People and Places*. London: Routledge.

Cox, R. C. ve Olatunji, B. O. (2019). Anxiety and Related Disorders: An Introduction. İçinde O. B. Olatunji (Editör), *The Cambridge Handbook of Anxiety and Related Disorders*, (s. 1-10). Cambridge: Cambridge University Press.

Du Bray, M., Wutich, A., Larson, K. L., White, D. D. ve Brewis, A. (2019). Anger and Sadness: Gendered Emotional Responses to Climate Threats in Four Island Nations. *Cross-cultural Research*, *53*(1), 58-86.

Garcia, D. M. ve Sheehan M. C. (2016). Extreme Weather-driven Disasters and Children's Health. *International Journal of Health Services.* 46, 79-105.

Gislason, M. K., Kennedy A. M. ve Witham S. M. (2021). The Interplay Between Social and Ecological Determinants of Mental Health for Children and Youth in the Climate Crisis. *International Journal of Environmental Research and Public Health.* 18, 4573.

Grose, A. (2020). *A Guide to Eco-anxiety: How to Protect the Planet and Your Mental Health*. London: Watkins Publishing.

Grupe, D. W. ve Nitschke, J. B. (2013). Uncertainty and Anticipation in Anxiety: An Integrated Neurobiological and Psychological Perspective. *Nature Reviews Neuroscience*, *14*(7), 488-501.

HHS. (2018). *Play Space Assessment for Preschool.* https://eclkc.ohs.acf.hhs.gov/learningenvironments/article/play-space-assessment-preschool (E. T.: 13.05.2022).

Hickman, C, Marks E., Pihkala P., Clayton S., Lewandowski R. E., Mayall E. E., Wray B., Mellor C. ve Susteren L. (2021). Climate Anxiety in Children and Young People and Their Beliefs About Government Responses to Climate Change: A Global Survey. *The Lancet Planetary Health* 5(12), 863-873.

Hornsey, M. J. ve Fielding, K. S. (2016). A Cautionary Note About Messages of Hope: Focusing on Progress in Reducing Carbon Emissions Weakens Mitigation Motivation. *Global Environmental Change*, *39*, 26-34.

Hrabok, M., Delorme, A. ve Agyapong, V. I. (2020). Threats to Mental Health and Well-being Associated with Climate Change. *Journal of Anxiety Disorders*, *76*, 102295.

Jensen, T. (2019). *Ecologies of Guilt in Environmental Rhetorics*. New York: Springer International Publishing.

Karabal, M. (2011). Fen ve Teknoloji Öğretmen Adaylarının Biyolojik Çeşitliliğe İlişkin Görüşleri. Yüksek Lisans Tezi. Burdur: Mehmet Akif Ersoy Üniversitesi.

Kelsey, E. (2017). Propagating Collective Hope in the Midst of Environmental Doom and Gloom. *Canadian Journal of Environmental Education*, 21, 23-40.

Kemkes, R. J. ve Akerman, S. (2019). Contending with the Nature of Climate Change: Phenomenological Interpretations from Northern Wisconsin. *Emotion, Space and Society*, 33, 100614.

Kidner, D.W. (2007). Depression and the natural world: Towards a critical ecology of psychological distress. *Crit. Psychol*. 19, 123–146.

Kousky, C. (2016). Impacts of Natural Disasters on Children. *The Future of Children*. 26: 73-92.

Kurth, C. (2018). *The Anxious Mind: An Investigation Into the Varieties and Virtues of Anxiety*. Cambridge: MIT Press.

LeDoux, J. (2016). *Anxious: Using the Brain to Understand and Treat Fear and Anxiety*. New York: Penguin Books.

Lehtonen, A., Salonen, A. O. ve Cantell, H. (2019). Climate Change Education: A New Approach For a World of Wicked Problems. *Sustainability, Human Well-being, and the Future of Education*. 339-374.

Li, C. ve Monroe, M. C. (2018). Development and Validation of the Climate Change Hope Scale for High School Students. *Environment and Behavior*, *50*(4), 454-479.

Lockie, S. (2016). The Emotional Enterprise of Environmental Sociology. *Environmental Sociology*, *2*(3), 233-237.

Macy, J. ve Johnstone, C. (2012). *Active Hope: How to Face the Mess We're in Without Going Crazy*. Novato, CA: New World Library.

Manning, C. ve Clayton, S. (2018). *Psychology and Climate Change.* Amsterdam: Elsevier Academic Press.

Mercer, J. A. (2022). Children and Climate Anxiety: An Ecofeminist Practical Theological Perspective. *Religions*, *13*(4), 302.

NAAEE. (2017). *Guidelines for Excellence: Community Engagement*. https://cdn.naaee.org/sites/default/files/community_engagement_-_guidelines_for_excellence.pdf (E. T.: 13.05.2022).

Nairn, K. (2019). Learning From Young People Engaged in Climate Activism: The Potential of Collectivizing Despair and Hope. *Young*, *27*(5), 435-450.

NGSS. (2013). *The Standards*. https://www.nextgenscience.org/standards/standards (E. T.: 10.05.2022).

Norgaard, K. M. (2011). *Living in Denial: Climate Change, Emotions, and Everyday Life*. Cambridge: MIT Press.

Ojala, M. (2012). Regulating Worry, Promoting Hope: How Do Children, Adolescents, and Young Adults Cope with Climate Change. *International Journal of Environmental and Science Education*, *7*(4), 537-561.

Ojala, M. (2015). Hope in the Face of Climate Change: Associations with Environmental Engagement and Student Perceptions of Teachers' Emotion Communication Style and Future Orientation. *The Journal of Environmental Education, 46*(3), 133-148.

Ojala, M. (2021). To Trust or not to Trust? Young People's Trust in Climate Change Science and Implications for Climate Change Engagement. *Children's Geographies*, *19*(3), 284-290.

Pihkala, P. (2017). Environmental Education After Sustainability: Hope in the Midst of Tragedy. *Global Discourse, 7*(1), 109-127.

Pihkala, P. (2020). Eco-anxiety and Environmental Education. *Sustainability*, *12*(23), 10149.

Randall, R. (2005). A New Climate for Psychotherapy? *Psychotherapy and Politics International*, *3*(3), 165-179.

Russell, C. ve Oakley, J. (2016). Engaging the Emotional Dimensions of Environmental Education. *Canadian Journal of Environmental Education (CJEE)*, *21*, 13-22.

Sahlin, E., Johansson, B., Karlsson, P. O., Loberg, J., Niklasson, M. ve Grahn, P. (2019). Improved Wellbeing for Both Caretakers and Users From a Zoo-related Nature Based Intervention - A Study at Nordens Ark Zoo, Sweden. *International Journal of Environmental Research and Public Health,* 16(24), 4929.

Sanson, A. V., Burke, S. E. ve Van Hoorn, J. (2018). Climate Change: Implications for Parents and Parenting. *Parenting*, *18*(3), 200-217.

Searle, K. ve Gow, K. (2010). Do Concerns About Climate Change Lead to Sistress? *International Journal of Climate Change Strategies and Management*, 2(4), 362-379.

Sitra (2019). Climate Emotions Report. https://www.sitra.fi/app/uploads/2019/11/sitraclimate-emotions-report-2019.pdf (E.T.: 11.05.2022).

Taylor, M. ve Murray, J. (2020). Overwhelming and Terrifying: The Rise of Climate Anxiety. *Guardian*, *10*(02), 2020.

URL-1: https://www.milliyet.com.tr/gundem/cozumun-bir-deodorant-ta-olmadigini-biliyorlar-eko-anksiyete-dunyayi-kurtaracak-6611626 (E.T.:08.05.2022).

URL-2: https://www.trthaber.com/haber/cevre/cevresel-kayginin-adi-eko-anksiyete-604329.html (E.T.:08.05.2022).

USDE (2020). *U.S. Department of Education Green Ribbon Schools*. https://www2.ed.gov/programs/greenribbon-schools/index.html (E. T.: 11.05.2022).

Van Bruggen, V., Vos, J., Westerhof, G., Bohlmeijer, E. ve Glas, G. (2015). Systematic Review of Existential Anxiety Instruments. *Journal of Humanistic Psychology*, *55*(2), 173-201.

Verlie, B., Clark, E., Jarrett, T. ve Supriyono, E. (2021). Educators' Experiences and Strategies for Responding to Ecological Distress. *Australian Journal of Environmental Education*, *37*(2), 132-146.

Verplanken, B. ve Roy, D. (2013). My Worries are Rational, Climate Change is Not": Habitual Ecological Worrying is an Adaptive Response. *PloS one*, *8*(9), e74708.

Weintrobe, S. (2013). *Engaging with Climate Change: Psychoanalytic and Interdisciplinary Perspectives*. London: Routledge.

Whitehouse, H. (2017). Point and Counterpoint: Climate Change Education. *Curriculum Perspectives, 37*(1), 63-65.

Kaynakça

Aypay, A., ve Kara, A. (2018). Pozitif Psikoterapi Denge Modeli Bağlamında Dengeli Yaşam Ölçeği ve Dengeli Yaşam Temel Becerileri Ölçeğinin Geliştirilmesi. *Sakarya University Journal of Education*, 8(3), 63-79.

Eryılmaz, A. (2011). Yetişkin Öznel İyi Oluşu ile Pozitif Psikoterapi Bağlamında Birincil ve İkincil Yetenekler Arasındaki İlişkilerin İncelenmesi. *Klinik Psikiyatri*, 14, 17-28.

Eryılmaz, A. (2015). Pozitif Grup Psikoterapisinin Etkililiğinin İncelenmesi: Bir Ön Çalışma. *Kesit Akademi Dergisi,* 1(2), 12-24.

Eryılmaz, A. (2018). *Bireyle Psikolojik Danışmada Sık Karşılaşılan Psikolojik Sorunlara Müdahale ve Kendi Kendine Yardım Kitabı*. Ankara: Pegem.

Peseschkian, N. (1998). *Doğu Hikâyeleriyle Psikoterapi.* (çev. H. Fışıloğlu). İstanbul: Beyaz Yayınları.

Peseschkian, N. ve Tritt, K. (1998). Positive Psychotherapy: Effectiveness Study and Quality Assurance. *The European Journal of Psychotherapy Counseling and Health,* 1, 93-104.

Peseschkian, N. (2002a). *Günlük Yaşamın Psikoterapisi.* (çev. H. Fışıloğlu). İstanbul: Beyaz Yayınları.

Peseschkian, N. (2002b). *Pozitif Aile Terapisi.* (çev. M. Naim). İstanbul: Beyaz Yayınları.

Sarı, T. (2015). Pozitif Psikoterapi: Gelişimi, Temel İlke ve Yöntemleri ve Türk Kültürüne Uygulanabilirliği. *The Journal of Happiness & Well-Being,* 3(2), 182-203.

KAYNAKÇA

Açıkalın, A. (1995). *Okul Yöneticiliği.* Ankara: Pegem Yayınları.

Ada, Ş., Çelik, Z., Küçükali, R. & Manafzadehtabriz, S. (20015). Okul yöneticilerinin iletişim becerilerine ilişkin yönetici ve öğretmenlerin algılama düzeyleri (Erzurum ili örneği). *Atatürk* Üniversitesi Sosyal Bilimler Enstitüsü Dergisi, *19* (1), 101-114).

Akyol, B. & Tekin, Y.F. (2020). Okul müdürlerinin karar verme stilleri ile iletişim becerileri arasındaki ilişki: Karma bir uygulama (Aydın ili örneği). *Hacettepe Üniversitesi Eğitim Fakültesi Dergisi 36(*4), 955-967).

Arslantaş, İ. (2002). *Ortaöğretim okullarında iletişim* (Yayımlanmamış yüksek lisans tezi). Dicle Üniversitesi Sosyal Bilimler Enstitüsü, Diyarbakır.

Avolio, B. J. & Bass, B. M. (1999). Re-examining the components of transformational and transactional leadership using the multi- factor leadership questionnaire. *Journal of Occupational and Organizational Psychology, 72*(4), 441–462.

Aydın, M. (2000). *Eğitim Yönetimi:150*. Ankara: Hatipoğlu Yayıncılık

Aydoğan, İ. & Kaşkaya, A. (2010), "İlköğretim Okulu Yöneticilerinin İletişim Becerilerinin Yönetici ve Öğretmen Görüşlerinin Göre Değerlendirilmesi", *Gazi Eğitim Fakültesi Dergisi, 30*(1),1-16.

Bass, B. M. (1990). From transactional to transformational leader- ship: Learning to share the vision. *Organizational Dynamics, 18*(3), 19–31.

Bass, B. M., & Avolio, B. J. (1989). *The multifactor leadership questionnaire.* Palo Alto, CA: Consulting Psychologists Press.

Başaran, i. E. (1993). *Örgütsel davranış*. Ankara: Pegem Yayınevi.

Baum, I. R., Locke, E. A., & Kirkpatrick, S. A. (1998). A longitu- dinal study of the relation of vision and vision communication to venture growth in entrepreneurial firms. *Journal of Applied Psychology, 83,* 43–54.

Bolat, S. (1996). *Eğitim örgütlerinde iletişim-Hacettepe Eğitim Fakültesi uygulaması. Hacettepe Üniversitesi Eğitim Fakültesi Dergisi,* (12), 75-80.

Burke, K. (1969). *A Rhtoric of Motives*. Los Angels: University of Californnia Press.

Bursalıoğlu, Z. (2011), *Okul Yönetiminde Yeni Yapı ve Davranış, (16. Basım),* Ankara: Pegem Akademi Yayıncılık.

Cemaloğlu, N. (2002). Öğretmen performansının artırılmasında okul yöneticisinin rolü. *Milli Eğitim Dergisi,* 3(5), 153-154.

Celep, C. (1992). İlkokullarda yönetici öğretmen iletişimi. *Hacettepe Üniversitesi Eğitim Fakültesi Dergisi, 8*, 301-316.

Ceyhan, A. A. (2006), "An Investigation of Adjustment Levels of Turkish Univeristy Students With Respect to Perceived Communication Skill Levels", *Social Behaviour and Personality,*3(4), 367 379.

Ceylan, M. (2019). 21. *Yüzyıl becerileri bağlamında okum yöneticilerinin değişen rollerinin öğretmen görüşlerine göre incelenmesi* (Yayınlanmamış yüksek lisans tezi). Trakya Üniversitesi Sosyal Bilimler Enstitüsü, Eğitimi Bilimleri Anabilim Dalı Eğitim Yönetimi Teftişi Ekonomisi Planlaması Bilim Dalı, Edirne.

Conger, J. A. (1991). Inspiring others: The language of leadership. *Academy of Management Executive, 5,* 31–45.

Cüceloğlu, D. (1994). *Yeniden insan insana*. İstanbul: Remzi Kitabevi.

Çağlar, Ç.& Çınar, H. (2021). Okul müdürlerinin iletişim yeterliliklerinin öğretmenlerin örgütsel bağlılığı üzerindeki etkisi. *E-Uluslararası Eğitim Araştırmaları Dergisi, 12*(1), 157-170.

Demir, K. (2000). *Örgütlerde iletişim yönetimi yönetimde çağdaş yaklaşımlar*. Ankara: Anı Yayıncılık.

Demirtaş, M. (2010) Örgütsel İletişimin Verimlilik ve Etkinliğinde Yararlanılan İletişim Araçları ve Halkla İlişkiler Filmleri Örneği, *Marmara Üniversitesi İİBF Dergisi, 28*(1), 411-444.

Doğan, S. ve Koçak, O. (2014). Okulu yöneticilerinin sosyal iletişim becerileri ile öğretmenlerin motivasyon düzeyleri arasındaki ilişki. *Kuram ve Uygulamada Eğitim Yönetimi, 20*(2), 191-216.

Döndar, İ. (2001). Eğitim Örgütlerinde İletişim Kalitesi (Yayınlanmamış Yüksek Lisans Tezi). Eskişehir Osmangazi Üniversitesi, Sosyal Bilimler Enstitüsü.

Egan, G. (1994), *Psikolojik Danışmaya Giriş*, (Çev. Füsun Akkoyun). Form Ofset, Ankara.

Ergin, A. (1995). *Öğretim teknolojisi iletişim.* Ankara: Anı Yayıncılık.

Erdoğan, İ. (2003). *Okul yönetimi öğretim liderliği.* İstanbul: Sistem Yayıncılık.

Eren, E. (2012). *Örgütsel davranış ve yönetim psikolojisi*. İstanbul: Beta Basım Yayım Dağıtım.

Eroğlu E. (2012). *Etkili İletişim*, (Edt: Uğur Demiray), (5. Baskı). Ankara: Pegem Akademi Yayım.

Fairhurst, G. T., & Sarr, R. A. (1996). *The art of framing: Managing the language of leadership.* San Francisco: Jossey-Bass.

Fiol, C. M. (1989). A semiotic analysis of corporate language: Organizational boundaries and joint venturing. *Administrative Science Quarterly, 34*(2), 277–303.

Fiol, C. M., Harris, D., & House, R. J. (1999). Charismatic lead- ership: Strategies for effecting social change. *Leadership Quarterly, 10*(3), 449–482.

Gardner, J. W. (1987). Leadership development: Leadership papers 7. In *Leadership Studies Program.* Washington, DC: Independent Sector.

Gilbert, C., & Bower, J. L. (2002). Disruptive change: When trying harder is part of the problem. *Harvard Business Review, 80*(5), 95–100.

Gül, İ. (2011). *Türk eğitim sistemi ve okul yönetimi*. Samsun: Yüksel Yayınevi.

Güneş, K. (2007). *İlköğretim okulu öğretmenlerinin okul müdürlerinin iletişim ve motivasyon becerileri ile ilgili algı ve beklentileri* (İstanbul ili Avrupa Y akası örneği) (Yayınlanmamış yüksek lisans tezi). Yeditepe Üniversitesi, Sosyal Bilimler Enstitüsü, İstanbul.

Gürüz, D. & Yaylacı, G.Ö. (2004). *İletişimci gözüyle insan kaynakları yönetimi,* İstanbul: Mediacat Yayınları.

Hoy, W.K. & Miskel, C.G. (2012). *Eğitim yönetimi, teori, araştırma ve uygulama.* (Çev Ed. S. Turan). İstanbul: Nobel Yayın.

Kaya, Z. (2007), *Sınıf Yönetimi,* (7. Basım). Ankara: Pegem A Yayıncılık.

Karslı, M. D. (2006). *Etkili okul yöneticiliği*. İstanbul: Morpa

Kramer, M. W., Dougherty, D. S., & Pierce, T. A. (2004). Manag- ing uncertainty during a corporate acquisition: A longitudinal study of communication during an airline acquisition. *Human Commu- nication Research, 30,* 71–101.

Liu, Y., & Perrewe, P. L. (2005). Another look at the role of emotion in the organizational change: A process model. *Human Resource Management Review, 15,* 263–280.

Lunenburg, F.C. & Ornstein, A.C. (2012). *Eğitim yönetimi.* (Çev.Ed. G.Arastaman). İstanbul: Nobel Yayın.

Mead, R. (1990). *Cross-cultural management communication*, Newyork: Wiley Publishers,

Northouse, P. G. (2004). *Leadership: Theory and practice* (3rd ed.). Thousand Oaks, CA: Sage.

Özden, Y. (2013). *Eğitimde Yeni Değerler*. Ankara: Pegem Akademi Yayıncılık.

Papa, J. (2018). Effective communication for school administrators. Career Trend, https://careertrend.com/way-5769002-effective-communication-school-administrators.html (29, Mart, 2022).

Roebuck, C. (2000). *Etkili iletişim*. A. C. Akkayunlu (Çev.). İstanbul: Doğan Kitap.

Rusu, C. (2010). Theoretical and Methodological Aspects on Organisational Communication in Higher Education. *Quality Management in Higher Education, 2*, 243- 246.

Sağır, M. & Parlak, F. 2018). Okul yöneticilerinin iletişim becerileri ile örgütsel güven arasındaki ilişki. *Ekev Adakemi Dergisi, 22*(76). 165-185.

Schweiger, D., & DeNisi, A. S. (1991). Communications with employees following a merger: A longitudinal field experiment. *Academy of Management Journal, 34,* 110–135.

Shamir, B., Arthur, M. B., & House, R. J. (1994). The rhetoric of charismatic leadership: A theoretical extension, a case study, and implications for research. *Leadership Quarterly, 5*, 25–42.

Simon, H. A. (1957). *Administrative Behavior,* (Second Edition). New York: Macmillan.

Şahin, A. E. (2000). İlköğretim Okul Müdürünün Yeterlilikleri, *Kuram ve Uygulamada Eğitim Yönetimi Dergisi*, *22*(22), 243-260.

Şanlı, Ö. (2009). *İlköğretim Okul Yöneticilerinin Pozitif Yönetim Yaklaşımlarının Öğrenci Başarısına Etkisi* (Malatya İli Örneği) (Yayınlanmamış yüksek lisans tezi). Fırat Üniversitesi Sosyal Bilimler Enstitüsü, Elâzığ.

Şanlı, Ö, Tan, Ç. & Bozanoğlu, B. (2018). Öğretmenlerin okul yöneticilerinin iletişim becerilerine ilişkin görüşleri. *ASOS Journal, The Journal of Academic Social Sciences, 6*(85), 7-20.

Şener, G. & Özan, M. B. (2018). Okul yöneticilerinin iletişim becerilerinin geliştirilmesinde modül temelli uygulamalar. *Mersin Üniversitesi Eğitim Fakültesi Dergisi,* 14(3), 1051-1069.

Şimşek, Y. (2003). *Okul müdürlerinin iletişim becerileri ile örgüt kültürü arasındaki ilişki* (Yayımlanmamış doktora tezi). Eskişehir: Anadolu Üniversitesi Eğitim Bilimleri Enstitüsü.

Şişman, M. (2012). Öğretim *liderliği*. Ankara: Pegem Akademi.

Taymaz, H. (2011). *İlköğretim ve Ortaöğretim Müdürleri İçin Okul Yönetimi*. Ankara: Pegem akademi.

Türk Dil Kurumu (2022). https://sozluk.gov.tr/ (22 Ocak, 2022).

Usluata, A. (1995). İletişim. İstanbul: İletişim Yayınları.

Uzman, Z. (2019). *İlkokul yöneticilerinin algılanan iletişim becerileri ile sınıf öğretmenlerinin örgütsel sessizlik düzeyleri arasındaki ilişki* (Yayınlanmamış Yüksek Lisans Tezi). İstanbul Maltepe Üniversitesi, Sosyal Bilimler Enstitüsü, İstanbul.

Uzun, T. ve Ayık, A. (2016). Okul müdürlerinin iletişim becerileri ile öğretmenlerin genel ve örgütsel sinizm tutumları arasındaki ilişkilerin incelenmesi. *Mersin Üniversitesi Eğitim Fakültesi Dergisi, 12*(2), 672-688.

Vecchıo, R. P. (2006). *Organizational behavior: Core concepts*. Ohio: Thomson, South-Western:

Zıllıoğlu, M. (1992). İletişime Giriş. Eskişehir: Anadolu Üniversitesi Yayınları

Kaynakça

Anık, M. (2012). "Çokkültürcülük ve Osmanlı Devleti" *Selçuk Üniversitesi, Edebiyat Fakültesi Dergisi,* 2(7), 117-130.

Ayaz, M. F. (2016). "Çokkültürlülük Algı Ölçeği: Geçerlik ve Güvenirlik Çalışması." *Elektronik Sosyal Bilimler Dergisi*, 15(57): 463-471.

Aydın, M.Z. & Akyol Gürler, Ş. (2012). *Okulda Değerler Eğitimi. Yöntemler Etkinlikler Kaynaklar.* Ankara: Nobel Akademik Yayıncılık.

Banks (2013). *Çokkültürlü Eğitime Giriş* (5.Baskı). (H. Aydın (Çev.) Ankara: Anı Akademi Yayıncılık

Başbay, A. (2014). Çokkültürlü eğitim kapsamındaki derslerinin incelenmesi: Georgia state üniversitesi örneği. *Kuram ve Uygulamada Eğitim Bilimleri,* 14(2), 585-608.

Cırık, İ. (2008). Multicultural education and its reflections. *Hacettepe Üniversitesi Eğitim Fakültesi Dergisi,* 34, 27-40.

Erdoğan, İ. (2002) *Eğitimde Değişim Yönetimi*. Ankara: Pegem A Yayıncılık.

Gay, G. (1994). A Synthesis Of Scholarship In Multicultural Education. Http://Www.Ncrel.Org/Sdrs/Areas/İssues/Educatrs/Leadrshp/Le0gay. Htm#Author (erişim tarihi: 16 Mayıs 2015).

Gay, G. (2014). *Kültürel değerlere duyarlı eğitim teori, araştırma ve uygulama.* (Çev. H.Aydın,). Ankara: Anı Yayıncılık.

Karasar, N. (2016). *Bilimsel Araştırma Yöntemleri*. Nobel.

Karataş, K. ve Oral, B. (2016). Kültürel değerlere duyarlı pedagoji. *Akademik Sosyal Araştırmalar Dergisi (ASOS Journal),* 4(34), 431-447.

Karataş, K. ve Oral, B. (2017). Kültürel Değerlere Duyarlı Eğitime Hazırbulunuşluk Ölçeği Geçerlilik ve Güvenilirlik Çalışması. *Eğitim Bilimleri Araştırma Dergisi,* 7(2), 257-268. Millî Eğitim Bakanlığı. (2018). *Okul Öncesi Eğitim Programı* (s. 7). Ankara: MEB Yayıncılık.

ODTÜ, (2011-2012), Kültür, G.V. Özel Lisesi Sosyal Bilimler Kongresi Çalışma Yaprağı, Web: http://www.odtugvo.k12.tr/diger/webue/dersler/felsefe_grubu/ Sosyoloji/sosyoloji_Ck/10_Kultur.pdf adresinden 02 Aralık 2018'de alınmıştır.

Parekh, B. (2002). *Çokkültürlülüğü yeniden düşünmek.* (Çev.B. Tanrıseven). İstanbul: Phoenix Yayınları.

Taylor, S. V. ve Sobel, D. M. (2011). *Culturally responsive pedagogy: Teaching like our students' lives matter.* London, England: Emerald Group

KAYNAKÇA

Akalın, A. (2016). Türkiye'ye gelen Suriyeli göçmen çocukların eğitim sorunları (Yayımlanmamış yüksek lisans tezi). İstanbul Aydın Üniversitesi Sosyal Bilimler Enstitüsü, İstanbul.

Akgül, G. ve Oran, M. (2020). Sosyal Bilgiler Öğretmenlerinin, Ortaokul Öğrencilerinin Ve Öğrenci Velilerinin Pandemi Sürecindeki Uzaktan Eğitime İlişkin Görüşleri. Eğitimde Yeni Yaklaşımlar Dergisi. 3(2). S.15-37.

Baloğlu Uğurlu, N. ve Akdovan, N. (2019). Sosyal bilgiler öğretmenleri perspektifinden mülteci öğrenciler. *Bolu Abant İzzet Baysal Üniversitesi Eğitim Fakültesi Dergisi, 19*(3), 782-801.

Baştürk, Ş. (2009). "Uyumdan Dışlanmaya Yirmi Birinci Yüzyılda Göçmenler ve Sosyal Politika," *İstanbul Üniversitesi Sosyal Siyaset Konferansları Dergisi*, vol. 57, pp. 0–0, Nov

Bayram, A. (2021). Türkiye'deki Yerel Halkın Suriyeli Göçmenlere Yönelik Algısı: Mardin *Örneği.(* Yayımlanmamış Yüksek Lisans Tezi). Mardin Artuklu Üniversitesi Lisansüstü Eğitim Enstitüsü Siyaset Bilimi Ve Uluslararası İlişkiler Anabilim Dalı. Mardin

Benhabib, S. (2016). The new sovereigntism and transnational law: Legal utopianism, democratic scepticism and statist realism.*Global Constitutionalism.* 5(1), 109-144.

Bozan M. A., Akçay, A. O. ve Karahan, E. (2021) İlkokullarda Eğitim Gören Suriyeli Öğrencilerin Uyum Sürecinin İncelenmesi Millî Eğitim ● Cilt: 50 ● Özel Sayı/2021 ● Sayı: 1, (309-335).

Büyüköztürk, Ş., Kılıç Çakmak, E., Akgün, Ö. E., Karadeniz, Şirin., Demirel, F. (2011). *Bilimsel Araştırma Yöntemleri*(8.Baskı). XXX:

Cırıt Karaağaç, F. ve GÜVENÇ, H. (2019). Resmi İlkokullara Devam Eden Suriyeli Mülteci Öğrencilerin Eğitim Sorunları," *OPUS Uluslararası Toplum Araştırmaları Dergisi*, vol. 11, no. 18, pp. 0–0, Jun.

Creswell, J. W. (2007*). Qualitative* İnquiry *& Research Design: Choosing Among Five Approaches*. Sage.

Çelik, S. , Örenoğlu Toraman, S. & Çelik, K. (2018). Öğrenci Başarısının Derse Katılım ve Öğretmen Yakınlığıyla İlişkisi . *Kastamonu Eğitim Dergisi ,* 26 (1), 209-217. Çelikkaya, T. (2014). Sosyal Bilgiler dersinde drama yönteminin önemi ve uygulama örnekleri, *Turkish Studies*, *9(2),* 447-470.

Çelikkaya, T. ve Kuş, Z. (2009). Sosyal bilgiler öğretmenlerinin kullandıkları teknikler, *Eğitim Fakültesi Dergisi*, *22(2),*741-758.

Çocuk Hakları Sözleşmesi, (2022). https://www.unicef.org/turkey/%C3%A-7ocuk-haklar%C4%B1na-dair-s%C3%B6zle%C5%9Fme

Duman, T. (2016). Sosyal Uyumu Sağlamak İçin Suriyelilerin Eğitiminin Önemi, Ortadoğu'daki Çatışmalar Bağlamında Göç Sorunu, Kilis.

Ekici, S. ve Tuncel, S., (2015). Göç ve İnsan. *Birey ve Toplum.* Cilt 5 . Sayı 9

Erdem, C. (2017). Sınıfında mülteci öğrenci bulunan sınıf öğretmenlerinin yaşadıkları öğretimsel sorunlar ve çözüme dair önerileri. Medeniyet Eğitim Araştırmaları Dergisi, 1(1), 26-42.

Geçer, A. ve Deryakulu, D. (2004). Öğretmen Yakınlığının Öğrencilerin Başarıları, Tutumları Ve Güdülenme Düzeyleri Üzerindeki Etkisİ. *Kuramdan Uygulamaya Eğitim Yönetimi.* Güz. s.40

Göç İdaresi, (2022). https://www.goc.gov.tr/gecici-koruma5638

Kazu, H. ve Deniz, E. (2019). Kapsayıcı Eğitim Bağlamında Öğretmenlerin Mülteci Öğrencilere İlişkin Tutumlarının Çeşitli Değişkenler Açısından İncelenmesi. *Uluslararası Toplum Araştırmaları Dergisi,* 14(20), Keskinkılıç Kara,S.B. ve Şentürk-Tüysüzer, B. (2017). Sığınmacı öğrencilerin eğitimi sürecinde yaşanan sorunlara ilişkin yönetici, öğretmen ve veli görüşleri. Akademik Sosyal Araştırma Dergisi, 6(44), 236-250

Moralı, G .(2018). Suriyeli mülteci çocuklara Türkçenin yabancı dil olarak öğretiminde karşılaşılan sorunlar. Uluslararası Toplum Araştırmaları Dergisi, 8(15).

Orhan, D. (2013). Orta Doğu'nun Krizi: Arap Baharı ve Demokrasinin Geleceği. *Atılım Sosyal Bilimler Dergisi*, 3(2), 17-29.

Saban, A. ve Ersoy, A. (2019). Eğitimde Nitel Araştırma Desenleri. Anı Yayıncılık.(3. Baskı).

Stewart, J. (2011). Supporting Refugee Children: Strategies For Teachers. *University Of Toronto Press:* Toronto.

Şensin, C. (2016). Sınıf öğretmenlerinin Suriye'den göçle gelen öğrencilerin eğitimlerine ilişkin görüşlerinin değerlendirilmesi. (Yayınlanmamış Yüksek Lisans Tezi). Uludağ Üniversitesi, Eğitim Bilimleri Enstitüsü, Bursa

Tamer, M. G. (2017). Geçici koruma kapsamındaki Suriyeli çocukların Trabzon devlet okullarındaki durumu. Göç Dergisi, 4(2), 119-152.

Taylor, S. ve Sidhu, K. (2012). Supporting Refugee Students in Schools: What Constitutes *İnclusive* Education? [Mülteci Öğrencilerin Okullarda Desteklenmesi: Kapsayıcı Eğitim Nedir?]. *International Journal of Inclusive Education*, 16(1), 39-56.

Yıldırım, A. ve Şimşek, H. (2005). *Sosyal Bilimlerde Nitel Araştırma Yöntemleri*. Seçkin Yayıncılık.

Yurdakul, A. ve Tok, N.T. (2018). Öğretmen Gözüyle Mülteci / Göçmen Öğrenci. *Adnan Menderes Üniversitesi Eğitim Fakültesi Eğitim Bilimleri Dergisi,* 9(2), 46-58.

KAYNAKÇA

Adams, A., ve Timmins, F. (2006). Students Views of İntegrating Web-Based Learning Technology İnto The Nursing Curriculum–Adescriptive Survey. *Nurse Education in Practice*, *6*(1), 12-21.

Akıncı, M., ve Tunç, M. P. (2021). Uzaktan Eğitim Uygulamalarında Matematik Öğretmen Adaylarının Karşılaştıkları Sorunlar ve Çözüm Önerileri. *Ekev Akademi Dergisi*, 85, 359-376.

Amin, R. ve Li, K. (2010). Should Graduate Mathematics Courses Be Taught Fully Online?. *The Electronic Journal of Mathematics & Technology*, *4*(1), 47-56.

Baki, G. Ö., ve Çelik, E. (2021). Ortaokul Matematik Öğretmenlerinin Uzaktan Eğitimde Matematik Öğretim Deneyimleri. *Batı Anadolu Eğitim Bilimleri Dergisi*, *12*(1), 293-320.

Bakioğlu, B. ve Çevik, M. (2020). COVID-19 Pandemisi Sürecinde Fen Bilimleri Öğretmenlerinin Uzaktan Eğitime İlişkin Görüşleri. *Turkish Studies, 15*(4), 109-129.

Barış, M. F. ve Çankaya, P. (2016). Akademik Personelin Uzaktan Eğitim Hakkındaki Görüşleri. *International Journal of Human Sciences, 13*(1), 399-413.

Başaran, M., Doğan, E., Karaoğlu, E. ve Şahin, E. (2020). Koronavirüs (Covid-19) Pandemi Sürecinin Getirisi Olan Uzaktan Eğitimin Etkililiği Üzerine Bir Çalışma. *Academia Eğitim Araştırmaları Dergisi*, 5(2), 368-397.

Bayburtlu, Y.S. (2020). Covid-19 Pandemi Dönemi Uzaktan Eğitim Sürecinde Öğretmen Görüşlerine Göre Türkçe Eğitimi. *Turkish Studies, 15*(4), 131-151.

Cai, R., ve Wang, Q. (2020). A Six-Step Online Teaching Method Based on Protocol-Guided Learning During The COVID-19 Epidemic: A Case Study of The First Middle School Teaching Practice in Changyuan City, Henan Province, China. *Best Evidence of Chinese Education, 4*(2), 529-534.

Cain, J., Scott, D. R. ve Akers, P. (2009). Pharmacy Students' Facebook Activity and Opinions Regarding Accountability And E-Professionalism. *American journal of pharmaceutical education, 73*(6).

Can, E. (2020). Coronavirüs (Covid-19) Pandemisi ve Pedagojik Yansımaları: Türkiye'de Açık ve Uzaktan Eğitim Uygulamaları. *Açıköğretim Uygulamaları ve Araştırmaları Dergisi*. 6(2), 11-153.

Clark, C., Strudler, N. ve Grove, K. (2015). Comparing Asynchronous and Synchronous Video vs. Text Based Discussions in An Online Teacher Education Course. *Online Learning, 19*(3), 48-69.

Clark, J. T. (2020). Distance education. In *Clinical Engineering Handbook* (pp. 410–415). Academic Press.

Çağıltay, K. (2001). Uzaktan Eğitim: Başarıya Giden Yol Teknolojide Mi Yoksa Pedagojide Mi?, http://www.teknoturk.org/docking/yazilar/tt000037yazi.htm, (15.03.2022).

Dai, D., & Lin, G. (2020). Online Home Study Plan For Postponed 2020 Spring Semester During The COVID-19 Epidemic: A Case Study Of Tangquan Middle School İn Nanjing, Jiangsu Province, China. *Jiangsu Province, China (March 15, 2020)*.

Daniel, S. J. (2020). Education and The COVID-19 Pandemic. *Prospects*, *49*(1), 91-96.

Dinevski, D. ve Dinevski, I. V. (2004). The Concepts of University Lifelong Learning Provision in Europe. *Transition Studies Review*, *11*(3), 227–235.

Doggett, M., A. (2008). The Videoconferencing Vlassroom: What Do Students Think?. *Journal of Industrial Teacher Education, 44*(4), 29-41.

Doğan, O. ve Kılıç, H. (2019). Matematik Öğrenme Fırsatları: Fark Etme ve Harekete Geçme. *Eğitim ve Bilim*, 44(199), 1-19.

Durak, G., Çankaya, S. ve İzmirli, S. (2020). COVID-19 Pandemi Döneminde Türkiye'deki Üniversitelerin Uzaktan Eğitim Sistemlerinin İncelenmesi. *Necatibey Eğitim Fakültesi Elektronik Fen ve Matematik Eğitimi Dergisi*, *14*(1), 787-809.

Eken, Ö., Tosun, N. ve Tuzcu Eken, D. (2020). Covid-19 Salgını ile Acil ve Zorunlu Uzaktan Eğitime Geçiş: Genel Bir Değerlendirme. *Milli Eğitim Dergisi*, *Salgın Sürecinde Türkiye'de ve Dünyada Eğitim* [Özel Sayı], 113-128.

Erşen, Z. B. ve Yumak, Y. (2021). Matematik Öğretmeni Adaylarının Covid-19 Pandemisi Sürecindeki Uzaktan Eğitim Uygulamalarına Yönelik Görüşleri. *Cumhuriyet International Journal of Education*, *10*(4), 1449-1470.

Forehand, M. (2010). Bloom's Taxonomy. *Emerging Perspectives on Learning, Teaching, and Technology, 41*(4), 47-56.

Genç, M. F. ve Gümrükçüoğlu, S. (2020). Koronavirüs (Covıd-19) Sürecinde İlâhiyat Fakültesi Öğrencilerinin Uzaktan Eğitime Bakışları. *Turkish Studies, 15*(4), 403-422.

Gillies, D. (2008). Student Perspectives on Video Conferencing in Teacher Education at A Distance. *Distance Education, 29*(1), 107-118.

Hammond, T., Watson, K., Brumbelow, K., Fields, S., Shryock, K., Chamberland, J.-F.,... Herbert, B. (2020). A Survey to Measure the Effects of Forced Transition to 100% Online Learning on Community Sharing, Feelings of Social Isolation, Equity, Resilience, and Learning Content During the COVID-19 Pandemic. http://hdl.handle.net/1969.1/187835 , (01.04.2022)

Hansson, S.O. (2020). Technology and Mathematics. *Philosophy&Technology*, 33, 117-139.

Hebebci, M. T., Bertiz, Y. ve Alan, S. (2020). Investigation of Views of Students and Teachers on Distance Education Practices During The Coronavirus (Covid 19) Pandemic. *International Journal of Technology in Education and Science*. 4(4), 2651-5369.

Herand, D. ve Hatipoğlu, Z. A. (2014). Uzaktan Eğitim ve Uzaktan Eğitim Platformları'nın Karşılaştırılması. *Çukurova Üniversitesi İktisadi ve İdari Bilimler Fakültesi Dergisi, 18*(1), 65-75.

Işık, A., Çiltaş, A. ve Bekdemir, M. (2008). Matematik Eğitiminin Gerekliliği ve Önemi. *Atatürk Üniversitesi Kazım Karabekir Eğitim Fakültesi Dergisi*, 0(17), 174-184.

Javed, S. H. (2008). *Online Facilitated Mathematics Learning İn Vocational Education: A Design-Based Study*. Unpublished doctoral dissertation. Victoria Üniversitesi.

Just, G. A. (2010). *The Effect of Online İnteractive Visuals On Undergraduate Mathematics Learning*. Unpublished doctoral dissertation. Northern Illinois Unıversity.

Karadağ, E. ve Yücel, C. (2020). Yeni Tip Korona Virüs Pandemisi Döneminde Üniversitelerde Uzaktan Eğitim: Lisans Öğrencileri Kapsamında Bir Değerlendirme Çalışması. *Journal of Higher Education (Turkey), 10*(2), 181-192.

Karaduman, G. B., Ertaş, Z. A. ve Baytar, S. D. (2021) Uzaktan Eğitim Yolu ile Gerçekleştirilen Matematik Derslerine İlişkin Öğretmen Deneyimlerinin İncelenmesi. *International Primary Education Research Journal*, *5*(1), 1-17.

Karaduman, G.B. (2018). İlköğretim Birinci Kademe Matematik Programının Öğretmen Görüşleri Doğrultusunda Değerlendirilmesi. İçinde H. Babacan, T. Soldatovıc, N. D. Dzanıc, G. Mıhladız(Editör). *Eğitim Bilimlerinde Akademik Araştırmalar* (ss.329-345). Ankara: Gece Kitaplığı.

Karakuş, N., Ucuzsatar, N., Karacaoğlu, M. Ö., Esendemir, N. ve Bayraktar, D. (2020). Türkçe Öğretmeni Adaylarının Uzaktan Eğitime Yönelik Görüşleri. *Rumelide Dil ve Edebiyat Araştırmaları Dergisi*, 19, 220-241.

Karatepe, F., Küçükgençay, N. ve Peker, B. (2020). Öğretmen Adayları Senkron Uzaktan Eğitime Nasıl Bakıyor? Bir Anket Çalışması. *Journal of Social and Humanities Sciences Research, 7*(53), 1262-1274.

Kaya, Z. (2006). *Öğretim Teknolojileri ve Materyal Geliştirme*. Ankara: Pegem A Yayıncılık.

Keskin, M., ve Derya, Ö. (2020). COVID-19 Sürecinde Öğrencilerin Web Tabanlı Uzaktan Eğitime Yönelik Geri Bildirimlerinin Değerlendirilmesi. *İzmir Katip Çelebi Üniversitesi Sağlık Bilimleri Fakültesi Dergisi, 5*(2), 59-67.

Kırık, A. M. (2014). Uzaktan Eğitimin Tarihsel Gelişimi ve Türkiye'deki Durumu. *Marmara İletişim Dergisi/ Marmara University Journal of Communication*, *21*, 73–94.

Kilit, B. ve Güner, P. (2021). Matematik Derslerinde Web Tabanlı Uzaktan Eğitime İlişkin Matematik Öğretmenlerinin Görüşleri. *Anemon Muş Alparslan Üniversitesi Sosyal Bilimler Dergisi, 9*(1) 85-102.

Lai, C. H., Lin, H. W., Lin, R. M., ve Tho, P. D. (2019). Effect of Peer İnteraction Among Online Learning Community On Learning Engagement And Achievement. *International Journal of Distance Education Technologies (IJDET), 17*(1), 66-77.

Lau, J., Yang, B. ve Dasgupta, R. (2020). Will The Coronavirus Make Online Education Go Viral? Times Higher Education. https://www.timeshighereducation.com/features/will-coronavirus-make-online-education-go-viral , (E.T.:21.02.2022).

Li, K., Uvah, J., Amin, R. ve Hemasinha, R. (2009). A Study of Non-Traditional İnstruction On Qualitative Reasoning and Problem Solving in General Studies Mathematics Courses. *Journal of Mathematical Sciences and Mathematical Education*, 4(1), 37-49.

Lin, C. (2009). A Comparison Study of Web-Based And Traditional İnstruction On Preservice Teachers' Knowledge of Fractions. *Contemporary Issues in Technology and Teacher Education, 9*(3), 257-279.

Lin, C. Y. (2020). Social Reaction Toward The 2019 Novel Coronavirus (COVID-19). *Social Health Behaviour*, 3, 1-2.

Lu, D.F., Lin, Z.C. ve Li, Y.J. (2009) Effects of A Web-Based Course On Nursing Skills And Knowledge Learning. *The Journal of Nursing Education*, *48*(2), 70-77.

Marpa, E.P. (2021). Technology İn The Teaching of Mathematics: An Analysis of Teachers' Attitudes During The COVID-19 Pandemic. *International Journal on Studies in Education* (IJonSE), 3(2), 92-102.

McMullan, M., Jones, R. ve Lea, S. (2011). The Effect of An İnteractive E-Drug Calculations Package On Nursing Students' Drug Calculation Ability And Self-Efficacy. *International Journal of Medical Informatics, 80*(6), 421-430.

Moore, M.G. ve Kearsley, G. (2011). *Distance Education: A System View of Online Learning.* (3 bs.). Boston, MA: Wadsworth Publishing.

Mupinga, D. M. (2005). Distance Education İn High Schools: Benefits, Challenges, And Suggestions. *The Clearing House: A Journal of Educational Strategies, Issues and Ideas*, *78*(3), 105-109.

Nguyen, D. M., ve Kulm, G. (2005). Using Web-Based Practice To Enhance Mathematics Learning And Achievement. *Journal of interactive online learning*, *3*(3), 1-16.

Odabaş, H. (2003). Internet Tabanlı Uzaktan Eğitim ve Bilgi ve Belge Yönetimi. *Türk Kütüphaneciliği*, *17*(1), 22- 36.

Olkun, S. ve Toluk Uçar, Z. (2014). *İlköğretimde Etkinlik Temelli Matematik Öğretimi*. (6. Baskı). Ankara: Eğiten Kitap Yayınları.

Osmanoğlu, A. E. (2020). Social Studies Teachers' Views on Televisional Distance Education. *Journal of Current Researches on Educational Studies, 10*(1), 67-88.

Özüsağlam, E. (2007). Web Tabanlı Matematik Öğretimi ve Ders Sunum Örneği. *Pamukkale Üniversitesi Eğitim Fakültesi Dergisi, 21*(21), 33-43.

Paden, R. R. (2006). A Comparison of Student Achievement And Retention in An İntroductory Math Course Delivered in Online, Face-To-Face, And Blended Modalities. Unpublished doctoral dissertation. Capella Tower: Capella University.

Park, S. W., Jang, H. W., Choe, Y. H., Lee, K. S., Ahn, Y. C., Chung, M. J., ... ve Han, T. (2016). Avoiding Student İnfection During A Middle East Respiratory Syndrome (MERS) Outbreak: A Single Medical School Experience. *Korean journal of medical education, 28*(2), 209.

Pınar, M. A., ve Akgül, G. D. (2020a). Covid-19 Salgını Sürecinde Fen Bilimleri Dersinin Uzaktan Eğitim ile Verilmesine Yönelik Öğrenci Görüşleri. *Journal of Current Researches on Social Sciences*, *10*(2), 461-486.

Pınar, M.A ve Akgül, G.D. (2020b). Medya Destekli Güncel Biyoloji Konularının Öğretimi Hakkında Öğretmen Adaylarının Görüşleri. *International Social Sciences Studies Journal, 6*(56), 535-546.

Powers, R. ve Blubaugh, W. (2005). Technology in Mathematics Education: Preparing Teachers For The Future. *Contemporary Issues in Technology and Teacher Education*, 5(3/4), 254-270.

Richardson, J. C., Maeda, Y., Lv, J. ve Caskurlu, S. (2017). Social Presence in Relation to Students' Satisfaction and Learning in The Online Environment: A Meta-Analysis. *Computers in Human Behavior, 71*, 402-417.

Sahu, P. (2020). Closure of Universities Due to Coronavirus Disease 2019 (COVID-19): İmpact on Education and Mental Health of Students and Academic Staff. *Cureus,* 12(4).

Sarı, T. ve Nayır, F. (2020). Pandemi Dönemi Eğitim: Sorunlar ve Fırsatlar. *Turkish Studies*, 15(4), 959-975.

Schneller, C. ve Holmberg, C. (2014). *Distance Education in European Higher Education: The Students*. UNESCO Inst. for lifelong learning.

Smith, P. L. ve Dillon, C.L. (1999). Comparing Distance Learning and Classroom Learning: Conceptual Considerations. *American Journal of Distance Education, 13*(2), 6-23.

Student İnteraction And Collaboration. *Distance Education, 27*(2), 139-153.

Summerlin, J. A. (2003*).* A Comparison of The Effectiveness of Off-Line İnternet And Traditional Classroom Remediation of Mathematical Skills. Unpublished doctoral dissertation. Texas: Baylor University,

Şen, B., Atasoy, F., & Aydın, N. (2010). Düşük Maliyetli Web Tabanlı Uzaktan Eğitim Sistemi Uygulaması. *Akademik Bilişim*, *10*, 12.

Şengül, S. ve Ekinözü, İ. (2006). Canlandırma Yönteminin Öğrencilerin Matematik Yöntemine Etkisi. *Kastamonu Eğitim Dergisi*, Ekim 2006 Cilt:14 No:2, 517-526.

Telli, S. G. ve Altun, D. (2020). Coronavirüs ve Çevrimiçi (Online) Eğitimin Önlenemeyen Yükselişi. *Üniversite Araştırmaları Dergisi, 3*(1), 25-34.

Toprakçı, E. ve Ersoy, M. (2008). Uzaktan Öğretimde Öğretmen Rolleri. II. Uluslararası Bilgisayara ve Öğretim Teknolojileri Sempozyumu (1-10). İzmir: 16-18 Nisan 2008.

Toptaş, E. (2001). *Uzaktan Eğitim ve Kütüphanecilik Bölümlerinde Uygulanması: A.Ü. Dil ve Tarih Coğrafya Fakültesi Kütüphanecilik Bölümü İçin Bir Model*. Yüksek Lisans Tezi. Ankara: Ankara Üniversitesi.

Tsuei, M. (2012). Using Synchronous Peer Tutoring System To Promote Elementary Students' Learning İn Mathematics. *Computers & Education*, 58, 1171-1182.

Turgut, M., ve Yenilmez, K. (2011). İlköğretimde Web Tabanlı Matematik Eğitimine İlişkin Lisansüstü Öğrencilerin Görüşleri. *Turkish Journal of Computer and Mathematics Education, 2*(2), 121-139.

Ünal, B. B. (2017). Web Tabanlı Uzaktan Eğitimin Fen Bilimleri Konularında Öğrenci Başarısına Etkisi. *Uluslararası Türk Eğitim Bilimleri Dergisi*, *5*(9), 481-490.

Ünsal, H. (2012). Harmanlanmış Öğrenmenin Başarı ve Motivasyona Etkisi. *Türk Eğitim Bilimleri Dergisi*, *10*(1), 1-27.

Üstün, Ç. ve Özçiftçi, S. (2020). COVID-19 Pandemisinin Sosyal Yaşam ve Etik Düzlem Üzerine Etkileri: Bir Değerlendirme Çalışması. *Anadolu Kliniği Tıp Bilimleri Dergisi, 25,* 142-153.

World Health Organization (WHO). Q&As on COVID-19 And Related Health Topics, Retrieved from https://www.who.int/emergencies/diseases/novel-coronavirus-2019/question-and-answers-hub (E.T.:12.05.2020).

Xia, J. (2020). Practical Exploration of School-Family Cooperative Education During The COVID-19 Epidemic: A Case Study of Zhenjiang Experimental School in Jiangsu Province, China. *Best Evidence of Chinese Education, 4* (2), 521-528.

Xie, Z. Ve Yang, J. (2020). Autonomous Learning of Elementary Students At Home During The COVID-19 Epidemic: A Case Study of The Second Elementary School in Daxie, Ningbo, Zhejiang Province, China. *Best Evidence of Chinese Education, 4* (2), 535-541.

Yalman, M. ve Kutluca, T. (2013). Matematik Öğretmeni Adaylarının Bölüm Dersleri İçin Kullanılan Uzaktan Eğitim Sistemi Hakkındaki Yaklaşımları. *Dicle Üniversitesi Ziya Gökalp Eğitim Fakültesi Dergisi*, 21, 197-208.

Yamamoto, G. T., Özgeldi, M. ve Altun, D. (2018). Instructional Developments And Progress Foropen and Equal Access for Learning. İçinde F. ALTINAY (Editör), *Open and Equal Access for Learning in School Management* (117-143). London: IntechOpen.

Yaşar, E.K. (2019). Çok Yönlü Gelişimsel Matematik Öğretimi Uygulamalarının Öğretmen ve Öğrencilerin Gelişimine Etkisi. Yayınlanmamış Yüksek Lisans Tezi. Trabzon: Trabzon Üniversitesi, Lisansüstü Eğitim Enstitüsü.

Yazlık, D.Ö, Erdoğan, A. (2019). The Effect of Individualized Web Based Mathematics Learning Environment Developed Based On Problem Solving Steps On The Students' Academic Achievements. *Atatürk Üniversitesi Sosyal Bilimler Enstitüsü Dergisi*, *23*(4), 1693-1706.

Yılmazsoy, B. ve Kahraman, M. (2017). Uzaktan Eğitim Öğrencilerinin İnternet Bağımlılık Düzeylerinin İncelenmesi. *Açıköğretim Uygulamaları ve Araştırmaları Dergisi*, 3(4), 9-29.

Yolcu,H.H. (2020). Koronavirüs (Covid-19) Pandemi Sürecinde Sınıf Öğretmeni Adaylarının Uzaktan Eğitim Deneyimleri. *Açıköğretim Uygulamaları ve Araştırmaları Dergisi (AUAd),6*(4), 237-250.

Yorgancı, S. (2013). The Effects of Web-Based Dıstance Mathematıcs Instructıon On Mathematıcs Attıtudes And Achıevements: The case of Erzurum Vocatıonal School. *Ejoir,1*, 64-83.

Yorgancı, S. (2015). Web Tabanlı Uzaktan Eğitim Yönteminin Öğrencilerin Matematik Başarılarına Etkileri. *Kastamonu Eğitim Dergisi*, *23*(3), 1401-1420.

Yükseköğretim Kurulu (YÖK) (2020a). Basın açıklaması, https://www.yok.gov.tr/Sayfalar/Haberler/2020/, (E. T.: 26.03.2020).

Yükseköğretim Kurulu (YÖK) (2020b). Basın açıklaması, https://www.yok.gov.tr/Sayfalar/Haberler/2020/, (E. T.: 29.03.2020).

KAYNAKÇA

29 Mayıs Üniversitesi. (2022, Şubat 3). Eğitim Falültesi Yabancı Diller Eğitimi Bölümü Arapça Öğretmenliği. https://arpogr.29mayis.edu.tr/tr/program-hakkinda

Adıyaman Üniversitesi. (2022, Şubat 6). Adıyaman Üniversitesi Eğitim Fakültesi. https://egitim.adiyaman.edu.tr/tr/bolumler/yabanci-diller-egitimi-bolumu/hakkinda/tarihce

Ankara Hacı Bayram Veli Üniversitesi. (2022, Şubat 8). Ankara Hacı Bayram Veli Üniversitesi Edebiyat Fakültesi Mütercim Tercümanlık Bölümü. https://hacibayram.edu.tr/mtb/bolum-tanitimi

Ankara Üniversitesi. (2022, Şubat 5). Ankara Üniversitesi Arap Dili ve Edebiyatı Anabilin Dalı. http://www.dtcf.ankara.edu.tr/dogu-dilleri-ve-edebiyatlari-bolumu/arap-dili-ve-edebiyati-anabilim-dali/

Arapça Öğretim Yapan Yükseköğretim Kurumlarında Kadro Durumu. (2022, Şubat 10). Yök Akademik. https://akademik.yok.gov.tr/AkademikArama/view/searchResultviewListAuthorAndUniversities.jsp

Arapça Öğretmenliği Bölümü Lisans Programı. (2022, Mart 1). Yükseköğretim Kurulu Lisans Programları. https://www.yok.gov.tr/kurumsal/idari-birimler/egitim-ogretim-dairesi/yeni-ogretmen-yetistirme-lisans-programlari

Atatürk Üniversitesi. (2022, Şubat 9). Atatürk Üniversitesi Arap Dili ve Edebiyatı. https://birimler.atauni.edu.tr/arap-dili-ve-edebiyati/tarihce/

Bingöl Üniversitesi. (2022, Şubat 7). Bingöl Üniversitesi Fen Edebiyat Fakültesi Doğu Dilleri ve Edebiyatı Bölümü. https://fef.bingol.edu.tr/bolumler/dogu-dilleri-ve-edebiyati-bolumu/

Fatih Sultan Mehmet Üniversitesi. (2022, Nisan 5). Fatih Sultan Mehmet Üniversitesi Arapça Öğretmenliği. https://arapcaogretmenligi.fsm.edu.tr/Arapca-Ogretmenligi--Program-Hakkinda

Gazi Üniversitesi. (2022, Şubat 6). Gazi Üniversitesi Arap Dili ve Eğitimi Anabilim Dalı Hakkında. https://gef-yabancidiller-arapdili.gazi.edu.tr/view/page/74795

Gazi Üniversitesi. (2022, Mart 4). Gazi Üniversitesi Gazi Eğitim Fakültesi Arapça Öğretmenliği Bölümü Programı Lisans Seviyesinde Okutulan Dersler. https://gazi.edu.tr/Download?link=https://webupload.gazi.edu.tr/upload/34/2013/7/9/6eb61b6634976e3c707cebe17b2bad3bbffd-630b&fileName=Arap%20Dili%20E%C4%9Fitimi.pdf

İstanbul 29 Mayıs Üniversitesi. (2022, Şubat 6). İstanbul 29 Mayıs Üniversitesi Edebiyat Fakültesi Arapça Mütercim Tercümanlık Bölümü Programı Lisans Düzeyinde Okutulan Dersler. https://tra.29mayis.edu.tr/tr/ceviribilim-bolumu-mutercim-tercumanlik-arapca-lisans-ogretim-programi

İstanbul Aydın Üniversitesi. (2022, Şubat 4). İstanbul Aydın Üniversitesi Arapça Öğretmenliği Programı. https://www.aydin.edu.tr/tr-tr/akademik/fakulteler/egitim/arapca-ogretmenligi/Pages/hakkinda.aspx

İstanbul Aydın Üniversitesi. (2022, Şubat 8). İstanbul Aydın Üniversitesi Yabancı Diller Yüksekokulu Arapça Mütercim-Tercümanlık Programı Bölüm Hakkında. https://www.aydin.edu.tr/tr-tr/akademik/yuksekokullar/yabancidiller/mutercim-tercumanlik-arapca/Pages/hakkinda.aspx

İstanbul Aydın Üniversitesi. (2022, Şubat 8). İstanbul Aydın Üniversitesi Yabancı Diller Yüksekokulu Arapça Mütercim-Tercümanlık Programı. https://www.aydin.edu.tr/tr-tr/akademik/yuksekokullar/yabancidiller/mutercim-tercumanlik-arapca/Pages/hakkinda.aspx

İstanbul Sabahattin Zaim Üniversitesi. (2022, Şubat 1). İstanbul Sabahattin Zaim Üniversitesi Eğitim Fakültesi. https://www.izu.edu.tr/akademik/fakulteler/egitim-fakultesi/bolumler/yabanci-diller-egitimi-bolumu/arap-dili-egitimi-anabilim-dali/arapca-%C3%B6gretmenligi-yuzde-30-arapca

İstanbul Üniversitesi. (2022, Şubat 8). İstanbul Üniversitesi Edebiyat Fakültesi Arap Dili ve Edebiyatı Anabilim Dalı. https://arapdili-edebiyat.istanbul.edu.tr/tr/content/genel-bilgiler/vizyon

İstanbul Üniversitesi. (2022, Nisan 7). İstanbul Üniversitesi Edebiyat Fakültesi Arap Dili ve Edebiyatı Bölümü Programı Lisans Düzeyinde Okutulan Dersler. https://arapdili-edebiyat.istanbul.edu.tr/tr/content/arap-dili-mufredati/arap-dili-mufredat

Karamanoğlu Mehmetbey Üniversitesi. (2022, Şubat 7). Karamanoğlu Mehmet Üniversitesi Yabancı Diller Yüksekokulu Mütercim ve Tercümanlık Bölümü. https://www.kmu.edu.tr/yabancidilleryo/sayfa/4031/bolumlerimiz/mutercim-ve-tercumanlik-bolumu/tr

Kırıkkale Üniversitesi. (2022, Şubat 7). Kırıkkale Üniversitesi Fen-Edebiyat Fakültesi Arapça. https://arapca.kku.edu.tr/Bolum/Sayfa/Index?Sayfa=-BolumVizyonMisyon

Kilis Üniversitesi. (2022, Şubat 22). Kilis Üniversitesi Fen- Edebiyat Fakültesi Arap Dili ve Edebiyatı Bölümü Programı Lisans Seviyesinde Okutulan Dersler. https://obs.kilis.edu.tr/oibs/bologna/start.aspx?-gkm=00103663031110344003550534480362763658237805377843784O

KTO Karatay Üniversitesi. (2022, Şubat 1). KTO Karatay Üniversitesi Yabancı Diller Yüksekokulu. https://www.karatay.edu.tr/BolumProfili/MTA.html

KTO Karatay Üniversitesi. (2022, Şubat 6). KTO Karatay Üniversitesi Yabancı Diller Yüksekokulu Arapça Mütercim Tercümanlık Bölümü Programı Lisans Düzeyinde Okutulan Dersler. https://obs.karatay.edu.tr/oibs/bologna/progCourses.aspx?lang=tr&curSunit=5765

Kurum Mezunlarının Çalışma Alanları. (2022, Şubat 22). Arap Dili Eğitimi Veren Kurum Mezunlarının Çalışma Alanları. https://www.aydin.edu.tr/tr-tr/akademik/fakulteler/egitim/arapca-ogretmenligi/Pages/default.aspx

Mardin Artuklu Üniversitesi. (2022, Şubat 9). Mardin Artuklu Üniversitesi Arap Dili ve Edebiyatı Bölümü. https://www.artuklu.edu.tr/arap-dili-ve-edebiyati/bolum-hakkinda

Necmettin Erbakan Üniversitesi. (2022, Şubat 6). Necmettin Erbakan Üniversitesi Yabancı Diller Eğitimi Bölümü. https://www.erbakan.edu.tr/yabancidilleregitimi/sayfa/12544/hakkimizda

Ondokuz Mayıs Üniversitesi. (2022, Şubat 8). Ondokuz Mayıs Üniversitesi Yabancı Diller Yüksekokulu Arapça Mütercim Tercümanlık Anabilim Dalı. https://ydyo.omu.edu.tr/tr/akademik/bolumler/arapca-muetercim-tercuemanlik-anabilim-dali

Selçuk Üniversitesi. (2022, Şubat 5). Selçuk Üniversitesi Yabancı Diller Yüksekokulu Mütercim-Tercümanlık (Arapça) Anabilim Dalı. https://www.selcuk.edu.tr/Hakkinda/yabanci_diller_yo-mutercim_tercumanlik-mutercim_tercumanlik_arapca-yuksekokul_abd

Selçuk Üniversitesi. (2022, Şubat 8). Selçuk Üniversitesi Arap Dili ve Edebiyatı Bölümü. https://www.selcuk.edu.tr/Hakkinda/edebiyat-arap_dili_ve_edebiyati

Süleyman Demirel Üniversitesi. (2022, Şubat 5). Süleyman Demirel Üniversitesi Eğitim Fakültesi Arapça Öğretmenliği Bölümü Programı Lisans Seviyesinde Okutulan Dersler. https://obs.sdu.edu.tr/Public/EctsShowProgramDetails.aspx?BolumNo=2808&BirimNo=28

Süleyman Demirel Üniversitesi. (2022, Şubat 6). Süleyman Demirel Üniversitesi Eğitim Fakültesi Arapça Öğretmenliği. https://egitim.sdu.edu.tr/arapcaogrt/tr/misyon-ve-vizyon/misyon-ve-vizyon-12507s.html

Yıldız, A. (2020). Türkiye'de Arapça Öğretiminde Yaşanan Sorunlar ve Çözüm Önerileri. *Yükseköğretimde Arapça Eğitimi 1* (Palet Yayınları, s. 340).

Yükseköğretim Kurumlarında Yabancı Dil Öğretimi ve Yabancı Dille Öğretim Yapılmasında Uyulacak Esaslara İlişkin Yönetmelik. (2016, Mart 23). https://resmigazete.gov.tr/eskiler/2016/03/20160323-6.htm.

Editör: Dr. Öğr. Üyesi Mustafa Kısa

Sosyal, Beşeri ve İdari Bilimler

Alanında Uluslararası Araştırmalar IV

EĞİTİM yayınevi

SOSYAL BEŞERİ VE İDARİ BİLİMLER ALANINDA ULUSLARARASI ARAŞTIRMALAR (E-KİTAP) IV

Editör: Dr. Öğr. Üyesi Mustafa Kısa

Genel Yayın Yönetmeni: Yusuf Ziya Aydoğan (yza@egitimyayinevi.com)
Genel Yayın Koordinatörü: Yusuf Yavuz (yusufyavuz@egitimyayinevi.com)
Sayfa Tasarımı: Eğitim Yayınevi Grafik Birimi
Kapak Tasarımı: Eğitim Yayınevi Grafik Birimi

T.C. Kültür ve Turizm Bakanlığı
Yayıncı Sertifika No: 47830

E-ISBN: 978-625-8341-09-6
1. Baskı, Mayıs 2022

Kütüphane Kimlik Kartı
SOSYAL BEŞERİ VE İDARİ BİLİMLER ALANINDA ULUSLARARASI ARAŞTIRMALAR (E-KİTAP) IV
Editör: Dr. Öğr. Üyesi Mustafa Kısa
228 s., 165x240 mm
Kaynakça var, dizin yok.
ISBN: 978-625-8341-09-6

Copyright © Bu kitabın Türkiye'deki her türlü yayın hakkı Eğitim Yayınevi'ne aittir. Bütün hakları saklıdır. Kitabın tamamı veya bir kısmı 5846 sayılı yasanın hükümlerine göre kitabı yayımlayan firmanın ve yazarlarının önceden izni olmadan elektronik/mekanik yolla, fotokopi yoluyla ya da herhangi bir kayıt sistemi ile çoğaltılamaz, yayımlanamaz.

EĞİTİM
yayınevi
Yayınevi Türkiye Ofis: İstanbul: Eğitim Yayınevi Tic. Ltd. Şti., Atakent mah. Yasemen sok. No: 4/B, Ümraniye, İstanbul, Türkiye

Konya: Eğitim Yayınevi Tic. Ltd. Şti., Fevzi Çakmak Mah. 10721 Sok. B Blok, No: 16/B, Safakent, Karatay, Konya, Türkiye
+90 332 351 92 85, +90 533 151 50 42, 0 332 502 50 42
bilgi@egitimyayinevi.com

Yayınevi Amerika Ofis: New York: Egitim Publishing Group, Inc.
P.O. Box 768/Armonk, New York, 10504-0768, United States of America
americaoffice@egitimyayinevi.com

Lojistik ve Sevkiyat Merkezi: Kitapmatik Lojistik ve Sevkiyat Merkezi, Fevzi Çakmak Mah. 10721 Sok. B Blok, No: 16/B, Safakent, Karatay, Konya, Türkiye
sevkiyat@egitimyayinevi.com

Kitabevi Şubesi: Eğitim Kitabevi, Şükran mah. Rampalı 121, Meram, Konya, Türkiye
+90 332 499 90 00
bilgi@egitimkitabevi.com

İnternet Satış: www.kitapmatik.com.tr
+90 537 512 43 00
bilgi@kitapmatik.com.tr

kitapmatik
İnternetteki kitapçınız

KAYNAKÇA

Adair, J. (2014). *Konfüçyüs ve Liderlik,* (Çeviren: S. Fatih Güneş), Babıali Kültür Yayınları, İstanbul.

Akçakaya, M. (2010). *21.Yüzyılda Yeni Liderlik Anlayışı*, Adalet Yayınevi, Ankara.

Akseki, C. (2012). *Atatürk Devrimlerinde Yöntem I: Ortam ve Lider*. Belgi Dergisi, (3), 265-293.

Akşit, H. (2010). *Yönetim ve Yöneticilik,* Kumsaati Yayınları, 2. B, İstanbul

Altan, S & Özpehlivan, M.(2019). Otokratik ve Katılımcı Liderlik Anlayışının Örgütsel Vatandaşlık Davranışı Üzerine Etkisi: Sivil Toplum Kuruluşları Üzerine Bir Araştırma, *The Journal of Social Science,* 3(5), 208-229.

Arıkan, S. (2001). Otoriter ve Demokratik Liderlik Tarzları Açısından Atatürk'ün Liderlik Davranışlarının Değerlendirilmesi. *Hacettepe Üniversitesi İktisadi ve İdari Bilimler Fakültesi Dergisi,* 19 (1) , 244-252.

Arslan, S. (1996). Atatürk'ün Devlet Adamlığı Vasfı. *Atatürk Araştırma Merkezi Dergisi*, 12(36), 931-952.

Atatürk, M.K. (1981). *Nutuk,* Türk Dil Kurumu Yayın, Ankara.

Avcı, A. (2019).Örgütsel Değişim ve Örgüt Yönetiminde Karizmatik Liderlik ve Eleştirel Bir Bakış. *Uluslararası Liderlik Çalışmaları Dergisi: Kuram ve Uygulama,* 2(2), 148-157.

Aydın, A.H. (2011). *Yönetim Bilimi*, Seçkin Yayınları, 4.B, Ankara.

Aykanat, Z. (2010). Karizmatik Liderlik Ve Örgüt Kültürü İlişkisi Üzerine Bir Uygulama, Yüksek Lisans Tezi, *Karamanoğlu Mehmet Bey Üniversitesi Sosyal Bilimler Enstitüsü,* Karaman.

Biber, M.(2019). Lider Yöneticilik, İşletme Ekonomi ve Yönetim Araştırma Dergisi, 2(2), 183-197.

Celep, C. (2004). *Dönüşümsel Liderlik,* Anı Yayıncılık. Ankara.

Çelik, S. (2010). *Atatürk ve Liderlik*, Truva Yayınları, 2.B, İstanbul.

Demircioğlu, E. C. (2015).Karizmatik Liderliğin Yönetsel Açıdan Değerlendirilmesi. *Uluslararası Akademik Yönetim Bilimleri Dergisi*, 1(1), 52-69.

Elma, C.(2002) "Eğitim ve Yönetimde Yeni Yaklaşımlar: Eğitim Kurumlarında Takım Çalışması*", Bilim ve Aklın Aydınlığında Eğitim Dergisi,* 33.

Geçikli, F. (2012). "Liderlik ve Duygusal Zeka Mustafa Kemal Atatürk Örneği", *Atatürk Üniversitesi İletişim Dergisi,* 1(3), 19-38.

Gençer, Y. (2020). Mustafa Kemal Atatürk'ün Sözsüz İletişim Yönetimi. *Ege Üniversitesi İletişim Fakültesi Medya ve İletişim Araştırmaları Hakemli E-Dergisi,* (6), 39-69.

Görmez, K. & Çetin, F. (2018). 1923-1938 Döneminin Popüler Mitolojisi: Atatürk Kültü. *Akademi sosyal Bilimler Dergisi*, *5*(15), 49-60.

Gül, H. & Çöl, G. (2003). Atıf Teorisinde Belirtilen Karizmatik Lider Özelliklerinin Üçlü Örgütsel Bağlılık Modeliyle İlişkileri Üzerine Bir Araştırma. İktisadi ve İdari Bilimler Dergisi, 17(3-4), 163-184.

Gül, H. (2003). *Karizmatik Liderlik ve Örgütsel Bağlılık İlişkisi Üzerine Bir Araştırma*. Doktora Tezi. Gebze Yüksek Teknoloji Enstitüsü Sosyal Bilimler Enstitüsü. Kocaeli.

Günçavdı, G. (2017). Karizmatik Liderlik: Alan Yazın Taraması. *Uluslararası İnsan ve Sanat Araştırmaları Dergisi,* 2017 Ek Sayı, 21-34.

Gürcan, N. (2021). *Yönetimde Karizmatik Liderlik Tarzı ve Atatürk.* New Era International Journal Of Interdisciplinary Social Researches, 9, 118-126.

Gürer, A. (2019). *21. Yüzyılda Liderlik Yaklaşımları,* Yalın Yayıncılık, 2.B, İstanbul

Işık İnan, Ö. & Serinkan, C. (2020).Liderlik Yaklaşımları ve Spor Yönetiminde Liderlik. *Pamukkale Üniversitesi İşletme Araştırmaları Dergisi,* 7 (2) , 308-332.

Kaya, A.V. (1998). *Toplumsal Değişme Açısından Karizmanın Şiddeti Atatürk, Hitler, Humeyni*, Sis Yayınları, Ankara.

Kılıç Özkaynar, G. (2017). "Tarihte Öne Çıkan Türk Lider Örnekleri Üzerine Bir Araştırma", Ekonomi, İşletme ve Yönetim Dergisi, 1(1), 10-31.

Kılınç, T. (1996). Liderlikte Durumsallığın Ötesi (II) Karizmatik Liderlik Yaklaşımı. *İstanbul Üniversitesi İşletme Fakültesi Dergisi,* 25(2), 67-108.

Kolburan, Ş. G ve Tasa, H. (2016). Atatürk'ün Lider Kişiliği: Bilişsel Faktörler Çerçevesinde Bir Değerlendirme. *Aydın İnsan ve Toplum Dergisi*, 2(4), 79-98.

Özen, Y. (2012). Karizma. *İnsan ve Toplum Bilimleri Araştırmaları Dergisi,* 1 (3) , 367-385.

Özgüneş, M.(1984). Devlet Adamı Atatürk. *Atatürk Araştırma Merkezi Dergisi,* 1(1), 192-194.

Öztürk, C. (2016). "İç Güvenlikte Stratejik Yönetim ve Liderlik Kısıtlılığı ile Mülki Amirlerin Durumuna Dair Bir Çalışma", *Uluslararası İnsan Bilimleri Dergisi*, 13(3), 4487-4500.

Öztürk, C. (2017). Kamu Yönetiminde Liderlik Önündeki Engeller. *Van Yüzüncü Yıl* Üniversitesi Sosyal Bilimler Enstitüsü Dergisi, (4), 646-658.

Öztürk, C. (2018a). *Liderlik,* Nobel Yayınları, Ankara.

Öztürk, C. (2018b). *Ulusal ve Uluslararası Polis Yönetimi*, Ekin Yayınları, Bursa.

Öztürk, C. (2018c). "*Türk Polis Teşkilatı Yöneticisi Yönünden Liderlikte Davranışsal Kuramlar*", Sosyal Bilimler Siyaset ve Yönetim, (Eds. Mustafa Fedai Çavuş ve M. Burhanettin Coşkun), Akademisyen Yayınevi, Ankara.

Öztürk C. (2020). İç-Dış Kontrol Odaklılığın Liderlik ve Cinsiyet Bağlamında İncelenmeleri: Bitlis Eren Üniversitesi Öğrencileri Ampirik Uygulaması. Bitlis Eren Üniversitesi İktisadi Ve İdari Bilimler Fakültesi Akademik İzdüsüm Dergisi, 5(2), 102-113.

Songur, A.& İnce, N.(2020). Liderlik Türlerinin Çalışan Motivasyonu ve Performansına Etkisi: Bir Uygulama. *Mehmet Akif Ersoy Üniversitesi İktisadi ve İdari Bilimler Fakültesi Dergisi,* İşletme Kamu ve Ekonomi 2020 Özel Sayısı, 906-925.

Sönmez, S. (2006). "Milli Bir Lider Olarak Motivasyon Dehası Atatürk", *A.Ü. Türkiyat Araştırmaları Enstitüsü Dergisi,* 1(31), 23-72.

Tünay, B. (1987). Atatürk ve Sorumluluk. *Atatürk Araştırma Merkezi Dergisi*, 4(10), 209 -224.

Türkmen, Z. (2017). Yüzyıl Türkiye'sinin Değişim ve Dönüşüm Önderi Mareşal Gazi Mustafa Kemal Atatürk. *Türk Dünyası Araştırmaları*, 117(230), 107-132.

Uzun, H. (2009), "Çeşitli Yönleriyle Atatürk", *Gazi Üniversitesi Gazi Eğitim Fakültesi Dergisi*, 29(2), 1226–1249.

Vahapoğlu, H. (1998). Atatürk ve Liderlik, *Erdem,* (32) 647-658.

Yukl, G. (2013). *Leadership in Organizations*, Prentice Hall Inc, New York.

KAYNAKÇA

Abdelrhim, M., & Elsayed, A. (2020). The Effect of COVID-19 Spread on the e-commerce market: The case of the 5 largest e-commerce companies in the world. Available at SSRN 3621166.

Abiad, A., MiaDagli, R., Ferrarini, S., Noy, B., Osewe, I., Pagaduan, P., et al. (2020). Economics Health; COVID-19; *Industry and Trade*, 16.

Acs, Z. J., Szerb, L., Song, A., Komlosi, E., & Lafuente, E. (2020). *The Digital Platform Economy Index 2020*. Barcelona: The Global Entrepreneurship and Development Institute.

Ali, B. (2020). Impact of covid-19 on consumer buying behavior toward online shopping in Iraq. *Econ. Stud.* J. 18, 267–280.

Aslan, M. E., ve Manavgat, G. (2021). Yeni Ekonomide Teknolojik Gelişmelerin Uluslararası Rekabet Gücüne Etkisi: Türkiye'de E-Ticaret SWOT Analizi. *Toros Üniversitesi İİSBF Sosyal Bilimler Dergisi*, 8(14), 67-92.

Bhatti, A., Akram, H., Basit, H. M., Khan, A. U., Raza, S. M., and Naqvi, M. B. (2020). E commerce trends during COVID-19 pandemic. Int. J. Fut. Gener. Commun. Netw. 13, 1449–1452.

Chang, H.-H., and Meyerhoefer, C. (2020). COVID-19 and the demand for online food shopping services: empirical evidence from Taiwan. Technical report, National Bureau of *Economic Research*. doi: 10.3386/w27427

Coccia, M. (2021). The relation between length of lockdown, numbers of infected people and deaths of Covid-19, and economic growth of countries: Lessons learned to cope with future pandemics similar to Covid-19 and to constrain the deterioration of economic system. Science of The Total Environment, 775, 145801.

Çiçek, Y., & Muzaffaer, H. (2021). The Impact of Covid-19 Pandemic Crisis on Online Shopping. *AYBU Business Journal*, 1(1), 16-25

Deliçay, M. (2021). Perakende E-Ticaretin Yükselişi, TC.Cumhurbaşkanlığı Strateji ve Bütçe Başkanlığı,https://www.sbb.gov.tr/wp-content/uploads/2021/01/Perakende_E-Ticaretin_Yukselisi.pdf (E. T.: 15.03. 2022).

European E- Commerce Repor (2021). https://ecommerce-europe.eu/wp-content/uploads/2021/09/2021-European-E-commerce-Report-LIGHT-VERSION.pdf (E. T.: 18.03. 2022).

Fridhayanti, P., Eltivia, N., & Riwajanti, N. I. (2021). Impact of Pandemic on Online Marketplace Active Users. In 2nd Annual Management, *Business and Economic Conference* (AMBEC 2020). doi: https://dx. doi. org/10.2991/aebmr. k (Vol. 210717).

Guo, H., Yang, Z., Huang, R., & Guo, A. (2020). The digitalization and public crisis responses of small and medium enterprises: Implications from a COVID-19 survey. Frontiers of Business Research in China, 14(1), 1-25.

Hasanat, M. W., Hoque, A., Shikha, F. A., Anwar, M., Hamid, A. B. A., and Tat, H.H. (2020). The impact of coronavirus (COVID-19) on e-business in Malaysia. Asian J. Multidisc. Stud. 3, 85–90.

Hicintuka, M., & Öven, H. (2020). Covid-19: How does it affect international e-commerce firms?: A qualitative case study about how the Covid-19 situation affects e-commerce firms and how they respond to it.

Hou, Y. (2021). Capacity of Global Cross-border E-commerce: New Opportunities and Threats in 2021. *In* 2021 3rd International Conference on *Economic Management and Cultural Industry* (ICEMCI 2021) (pp. 123-127). Atlantis Press.

Karpunin, K. D., Ioda, J. V., Ternavshchenko, K. O., Aksenova, Z. A., & Maglinova, T. G. (2020). The "Invisible Hand" of Digitalization: The Challenges of the Pandemic. *In* International *Scientific and Practical Conference* (pp. 162-173). Springer, Cham.

Kawasaki, T., Wakashima, H., & Shibasaki, R. (2022). The use of e-commerce and the COVID-19 outbreak: A panel data analysis in Japan. *Transport Policy,* 115, 88-100.

Khan, M. M., Shams-E-Mofiz, M., & Sharmin, Z. A. (2020). Development of E-Commerce-Based Online Web Application for COVID-19 Pandemic. *iBusiness*, 12(4), 113-126.

Kim, O. E. (2022). E-Commerce As A Development Factor In Internatıonal Trade. The Euraseans: *Journal On Global Socio-Economic Dynamics*, (1 (32)), 20-28.

Klein, V. B., & Todesco, J. L. (2021). Covıd-19 Crisis And SMEs responses: The role of digital transformation. *Knowledge and Process Management*, 28(2), 117-133.

Laato, S., Islam, A. N., Farooq, A., & Dhir, A. (2020). Unusual purchasing behavior during the early stages of the COVID-19 pandemic: The stimulus-organism-response approach. *Journal of Retailing and Consumer Services*, 57, 102224.

Lipsman A. and Liu C.,(2020) "US Ecommerce 2020 : COronavirus Boosts Ecommerce Forecast and WillAccelerate Channel-Shift," 2020. https://www.emarketer.com/content/us-ecommerce-2020 (E. T.: 8.03. 2022).

Marangoz, M., & Kırlı Özen, E. (2021). Covid-19 Pandemi Sürecinin Farklı Alanlarda Dijitalleşmeye Etkileri: Kavramsal Bir Değerlendirme. *Hitit Ekonomi ve Politika Dergisi*, 1(1), 54-68.

Mohamad, A. H., Hassan, G. F., & Abd Elrahman, A. S. (2022). Impacts of e-commerce on planning and designing commercial activities centers: A developed approach. *Ain Shams Engineering Journal,* 13(4), 101634.

Oveshnikova, L. V., Sibirskaya, E. V., Slepneva, G. D., Bukhantseva, S. N., & Ledneva, O. V. (2020). Regional Differentiation of the Relationship Between E-commerce and the Ability of Transport Infrastructure Facilities to Meet the Needs of Buyers. Elena G. Popkova (Ed.) *Imitation Market Modeling in Digital Economy: Game Theoretic Approaches*, (299-307), Springer, Moscow State Institute of International Relations Moscow, Russia

Pakhomova, E. A., Popova, E. V., Tikhonov, A. R., Antonyuk, I. A., & Lisanov, A. A. (2020). Digital Transformation of Organizations as a New Prerequisite for Effective Operations. Elena G. Popkova (Ed.) *Imitation Market Modeling in Digital Economy: Game Theoretic Approaches* (340-348). Springer, Moscow State Institute of International Relations Moscow, Russia

Podorova-Anikina, O. N., Karpunina, E. K., Gukasyan, Z. O., Nazarchuk, N. P., & Perekatieva, T. A. (2020). E-Commerce Market: Intensification of Development During the Pandemic. Elena G. Popkova (Ed.) *Imitation Market Modeling in Digital Economy: Game Theoretic Approaches* (363-373). Springer, Moscow State Institute of International Relations Moscow, Russia

Scutariu, A. L., Șușu, Ș., Huidumac-Petrescu, C. E., & Gogonea, R. M. (2022). A Cluster Analysis Concerning the Behavior of Enterprises with E-Commerce Activity in the Context of the COVID-19 Pandemic. *Journal of Theoretical and Applied Electronic Commerce Research,* 17(1), 47-68.

Statista(2021).https://www.statista.com/statistics/1042743/worldwide-digital competitiveness-rankings-by-country/ (E. T.: 18.03. 2022).

TÜBİSAD (2020). https://www.tubisad.org.tr/tr/images/pdf/tubisad_bit_2020_raporu_tr.pdf (E. T.: 18.03. 2022).

Wang, C. N., Dang, T. T., & Nguyen, N. A. T. (2021). Outsourcing reverse logistics for e-commerce retailers: A two-stage fuzzy optimization approach. *Axioms,* 10(1), 34.

World Bank. (2019). Taking Advantage of E-Commerce: Legal, Regulatory, and Trade Facilitation Priorities for Lao PDR.,https://www.worldbank.org/en/country/lao/publication/taking-advantage-of-e-commerce-legal-regulatory-and-tradefacilitation-priorities-for-lao-pdr (E. T.: 17.03. 2022).

World Trade Report (2021). https://www.wto.org/english/res_e/publications_e/wtr21_e.htm (E. T. : 18.03. 2022).

Yuan, Y., Guan, M., Zhou, Z., Kim, S., Cha, M., Jin, D., & Li, Y. (2021). Disruption in Chinese E-Commerce During COVID-19. *Frontiers in Computer Science*, 3, 19.

URL-1:https://www.statista.com/statistics/273018/number-of-internet-users-worldwide/(E.T.:11.01. 2022)

URL-2: https://www.emarketer.com/content/global-ecommerce-2019 (E. T.: 8.01.2022).

URL-3: https://www.statista.com/The number of digital buyers worldwide from 2014 to 2021 (in billions)(2020). (E. T.: 12.03. 2022).

URL-4:https://www.web-canape.ru/business/vsya-statistika-interneta-i-socsetej-na-2021-god-cifry-i-trendy-v-mire-i-v-rossii/ (E. T.: 15.03. 2022).

URL-5:https://www.eastasiaforum.org/2021/10/13/what-is-driving-chinas-e-commerce-growth/ (E.T.: 18.03. 2022).

URL-6: https://www.emarketer.com/content/china-ecommerce-2020 (E. T.: 2.01. 2022).

URL-7:https://tr.euronews.com/2022/04/14/cin-in-covid-19-k-s-tlamalar-kuresel-tedarik-zincirini-tehdit-eder-hale-geldi (E. T.: 14.05. 2022).

URL-8: https://fred.stlouisfed.org/series/ECOMPCTSA (E. T.: 2.01. 2022).

URL-9: https://worldef.net/2022-e-ticaret-trendleri/ (E. T.: 20.02. 2022).

URL-10:https://www.statista.com/statistics/792074/india-internet-penetration-rate/ (E. T.: 25.01 2022)

URL-11:https://worldef.net/hindistanda-e-ticaret-hacmi-2025te-120-milyar-dolara-ulasacak/2022 e-ticaret trendleri WORLDEF (E. T.: 25.03. 2022).

URL-12:https://media.iyzico.com/b/2021/05/The_Next_Frontier_a_global_report_by_PayU_2021-TR-v2.pdf (E. T.: 14.01. 2022).

URL-13:https://www.gazetemru.com/2021/04/14/rusyada-e-ticaret-siteleri-ile-nasil-calisilir/ (E. T.: 2.02 2022).

URL-14:https://medyascope.tv/2022/03/07/rusyaya-hangi-yaptirimlar-uygulaniyor/ (E. T.: 25.03 2022)

KAYNAKÇA

Archel, P., Husillos, J., Larrinaga, C. ve Spence, C. (2009). Social Disclosure, Legitimacy Theory and the role of the State. *Accounting, Auditing & Accountability Journal, 22*(8), 1284-1307.

American Accounting Association (1974). Report of the Committee on the Relationship of Behavioral Science and Accounting. *The Accounting Review, 49*, 127-139.

Balachandran, M. (1985). Behavioral Accounting: An Introduction. *Behavioral & Social Sciences Librarian, 4*(2-3), 21-27.

Bebbington, J., Larrinaga-Gonzalez, C. ve Moneva-Abadia, J. M. (2008). Legitimating Reputation/ The Reputation of Legitimacy Theory. *Accounting, Auditing & Accountability Journal, 21*(3), 371-374.

Bërdufi, N. ve Dushi, D. (2015). Social Contract and the Governments Legitimacy. *Mediterranean Journal of Social Sciences, 6*(6), 392-398.

Birnberg, J. G. (2011). A Proposed Framework for Behavioral Accounting Research. *Behavioral Research in Accounting, 23*(1), 1-43.

Boesso, G. ve Kumar, K. (2017). Drivers of Corporate Voluntary Disclosure: A Framework and Empirical Evidence from Italy and the United States. *Accounting, Auditing & Accountability Journal, 20*(2), 269-296.

Buhr, N. (1998). Environmental Performance, Legislation and Annual Report Disclosure: The Case of Acid Rain and Falconbridge. *Accounting, Auditing & Accountability Journal, 11*(2), 163-190.

Clarkson, M. E. (1995). A Stakeholder Framework for Analyzing and Evaluating Corporate Social Performance. *Academy of Management Review, 20*(1), 92-117.

Coşkun, A. ve Karakoç, M. (2020). A Conceptual Framework for Behavioral Accounting. E. Özen, & S. Grima içinde, *Uncertainty and Challenges in Contemporary Economic Behaviour Vol: 1* (s. 77-88). Bingley: Emerald Publishing.

Cooper, S. M. ve Owen, D. L. (2007). Corporate Social Reporting and Stakeholder Accountability: The Missing Link. *Accounting, Organizations and Society, 32*(7-8), 649-667.

Deegan, C. (2002). Introduction: The Legitimising Effect of Social and Environmental Disclosures – A Theoretical Foundation. *Accounting, Auditing & Accountability Journal, 15*(3), 282-311.

Deegan, C. M. (2019). Legitimacy Theory Despite its Enduring Popularity and Contribution, Time is Right for A Necessary Makeover. *Accounting, Auditing & Accountability Journal, 32*(8), 2307-2329.

Demir, V. (2009). Finansal Raporlama Uygulamalarına İlişkin Yeni Yaklaşımlar. *Muhasebe ve Denetime Bakış*(Nisan), 73-92.

Diez-Martin, F., Prado-Roman, C. ve Blanco-Gonzalez, A. (2013). Beyond Legitimacy: Legitimacy Types and Organizational Success. *Management Decision, 51*(10), 1954-1969.

Donaldson, T. ve Preston, L. E. (1995). The Stakeholder Theory of the Corporation: Concepts, Evidence, and Implications. *Academy of Management Review, 20*(1), 65-91.

Dunfee, T. W., Smith, N. C. ve Ross Jr., W. (1999). Social Contracts and Marketing Ethics. *Journal of Marketing, 63*, 14-32.

Francés-Gómez, P. (2020). Social Contract Theory and Business Legitimacy. R. J.D. içinde, *Handbook of Business Legitimacy* (s. 277-295). Cham: Springer.

Freeman, R. (1984). *Strategic Management - A Stakeholder Approach.* Boston: Pitman Publishing.

Freeman, R. E. (1994). The Politics of Stakeholder Theory: Some Future Directions. *Business Ethics Quarterly, 4*(4), 409-421.

Freeman, R. E., Wicks, A. C., & Parma, B. (2004). Stakeholder Theory and "The Corporate Objective Revisited". *Organization Science, 15*(3), 364-369.

Friedman, A. L. ve Miles, S. (2002). Developing Stakeholder Theory. *Journal of Management Studies, 39*(1), 1-21.

Garvare, R. ve Johansson, P. (2010). Management for Sustainability – A Stakeholder Theory. *Total Quality Management & Business Excellence, 21*(10), 737-744.

Gibson, K. (2000). The Moral Basis of Stakeholder Theory. *Journal of Business Ethics, 26*(3), 245-257.

Gray, R., Owen, D. ve Adams, C. (1996). *Accounting & Accountability: Changes and Challenges in Corporate Social and Environmental Reporting.* New Jersey: Prentice Hall.

Greenwood, M. ve Buren, H. J. (2010). Trust and Stakeholder Theory: Trustworthiness in the Organisation–Stakeholder Relationship. *Journal of Business Ethics*(95), 425-438.

Guthrie, J. ve Parker, L. D. (1989). Corporate Social Reporting: A Rebuttal of Legitimacy Theory. *Accounting and Business Research, 19*(76), 343-352.

Hörisch, J., Schaltegger, S. ve Freeman, R. E. (2020). Integrating Stakeholder Theory and Sustainability Accounting: A Conceptual Synthesis. *Journal of Cleaner Production*(275), 1-12.

Harrison, J. S. ve Wicks, A. C. (2013). Stakeholder Theory, Value, and Firm Performance. *Business Ethics Quarterly, 23*(1), 97-124.

Hashem, N. ve Arezoo, J. (2012). Conceptual Model For Behavioral Accounting. *Journal of Accounting Knowledge and Management Auditing, 1*(1), 55-72.

Hendry, J. (2001). Missing the Target: Normative Stakeholder Theory and the Corporate Governance Debate. *Business Ethics Quarterly, 11*(1), 159-176.

Herremans, I. M., Nazari, J. A. ve Mahmoudian, F. (2016). Stakeholder Relationships, Engagement, and Sustainability Reporting. *Journal of Business Ethics*(138), 417-435.

Hill, C. W. ve Jones, T. M. (1992). Stakeholder - Agency Theory. *Journal of Management Studies, 29*(2), 131-154.

Hofstedt, T. R. ve Kinard, J. C. (1970). A Strategy for Behavioral Accounting Research. *The Accounting Review, 45*(1), 38-54.

Hope, O.-K., Thomas, W. B. ve Vyas, D. (2017). Stakeholder Demand for Accounting Quality and Economic Usefulness of Accounting in U.S. Private Firms. *Journal of Accounting and Public Policy, 36*(1), 1-13.

Hunton, J. E. (2002). The Impact of Digital Technology on Accounting Behavioral Research. *Advances in Accounting Behavioral Research (Advances in Accounting Behavioural Research, Vol. 5)* (s. 3-17). içinde Bingley: Emerald Publishing.

Islam, M. A. (2017). CSR Reporting and Legitimacy Theory: Some Thoughts on Future Research Agenda. M. Aluchna, & S. Idowu içinde, *The Dynamics of Corporate Social Responsibility. CSR, Sustainability, Ethics & Governance* (s. 323-339). Cham: Springer.

Jensen, M. C. (2002). Value Maximization, Stakeholder Theory, and the Corporate Objective Function. *Business Ethics Quarterly, 12*(2), 235-256.

Laplume, A. O., Sonpar, K., & Litz, R. A. (2008). Stakeholder Theory: Reviewing a Theory That Moves Us. *Journal of Management, 34*(6), 1152-1189.

Loy, T. (2016). Stakeholder Influence on Earnings Management: Ethical Considerations AND Potential Avenues. *Corporate Ownership and Control, 13*(3), 89-99.

Magness, V. (2006). Strategic Posture, Financial Performance and Environmental Disclosure: An Empirical Test of Legitimacy Theory. *Accounting, Auditing & Accountability Journal, 19*(4), 540-563.

Mainardes, E. W., Alves, H. ve Raposo, M. (2011). Stakeholder Theory: Issues to Resolve. *Management Decision, 49*(2), 226-252.

Marşap, B. ve Gökten, P. O. (2016). Davranışsal Muhasebe: Kuramsal Yaklaşım. *İşletme Araştırmaları Dergisi, 8*(4), 345-359.

Mathews, M. R. (1993). *Socially Responsible Accounting.* London: Chapman & Hall.

Meek, G. K. ve Gray, S. J. (1988). The Value Added Statement: An Innovation For U.S. Companies. *Accounting Horizons, 2*(2), 73-81.

Mitchell, R. K., Agle, B. R. ve Wood, D. J. (1997). Toward a Theory of Stakeholder Identification and Salience: Defining the Principle of who and What Really Counts. *Academy of Management Review, 22*(4), 853-886.

Mitchell, R. K., Buren, H. J., Greenwood, M. ve Freeman, R. E. (2015). Stakeholder Inclusion and Accounting for Stakeholders. *Journal of Management Studies, 52*(7), 851-877.

Mobus, J. L. (2005). Mandatory Environmental Disclosures in a Legitimacy Theory Context. *Accounting, Auditing & Accountability Journal, 18*(4), 492-517.

Moloi, T. ve Marwala, T. (2020). *Artifical Intelligence in Economics and Finance Theories.* Cham: Springer.

Patten, D. (2005). The Accuracy of Financial Report Projections of Future Environmental Capital Expenditures: A Research Note. *Accounting Organizations and Society, 30*(5), 457-468.

Pesqueux, Y. ve Damak-Ayadi, S. (2005). Stakeholder Theory in Perspective. *Corporate Governance, 5*(2), 5-21.

Phillips, R., Freeman, R. E. ve Wicks, A. C. (2003). What Stakeholder Theory is Not. *Business Ethics Quarterly, 13*(4), 479-502.

Roberts, R. W. (1992). Determinants of Corporate Social Responsibility Disclosure: An Application of Stakeholder Theory. *Accounting, Organizations and Society, 17*(6), 595-612.

Shah, A. K. (1995). Accounting Policy Choice: The Case of Financial Instruments — Creative Accounting by UK Companies. *European Accounting Review, 4*(2), 397-399.

Shankman, N. A. (1999). Reframing the Debate Between Agency and Stakeholder Theories of the Firm. *Journal of Business Ethics*(19), 319-334.

Sipahi, B. ve Poroy Arsoy, A. (2010). Finansal Raporlamada Yeni Yaklaşımlar. *Öneri, 9*(33), 51-57.

Suchman, M. C. (1995). Managing Legitimacy: Strategic and Institutional Approaches. *The Academy of Management Review, 20*(3), 571-610.

Sun, N., Salama, A., Hussainey, K. ve Habbash, M. (2010). Corporate Environmental Disclosure, Corporate Governance and Earnings Management. *Managerial Auditing Journal, 25*(7), 679-700.

Sunder, S. (2016). Better Financial Reporting: Meanings and Means. *Journal of Accounting and Public Policy, 35*(3), 211-223.

Svendsen, A. (2010). *The Stakeholder Strategy - Profiting from Collaborative Business Relationships.* San Francisco: Berrett-Koehler Publishers.

Thomas, T. E. ve Lamm, E. (2012). Legitimacy and Organizational Sustainability. *Journal of Business Ethics*(110), 191-203.

Umeh, G.-F. (2021). The Social Contracts of Thomas Hobbes and John Locke: A Comparative Analysis. *AMAMIHE: Journal of Applied Philosophy, 19*(2), 19-35.

Valentinov, V. ve Hajdu, A. (2021). Integrating Instrumental and Normative Stakeholder Theories: A Systems Theory Approach. *Journal of Organizational Change Management, 34*(4), 699-712.

Wilmshurst, T. D. ve Frost, G. R. (2000). Corporate Environmental Reporting - A Test of Legitimacy Theory. *Accounting Auditing & Accountability Journal, 13*(1), 10-26.

Yuesti, A., Novitasari, L. G. ve Rustiarini, N. W. (2016). Accountability of Non-Government Organization from the Perspective of Stakeholder Theory. *International Journal of Accounting and Taxation, 4*(2), 98-119.

Zakhem, A. ve Palmer, D. E. (2017). Normative Stakeholder Theory. D. M. Wasieleski, & J. Weber içinde, *Stakeholder Management - Business and Society 360, Vol. 1* (s. 49-73). Bingley: Emerald Publishing Limited.

KAYNAKÇA

Babuşcu, Ş., Hazar, A., & Kocaman, E. (2017). *Kredilendirmede Finansal Tablolar Analizi* (1. bs). Akademi Yayıncılık.

Çabuk, A., & Lazol, İ. (2018). *Mali Tablolar Analizi* (18. bs). Ekin Yayınevi.

Erdemir, N. K. (2019). Finansal Analiz Teknikleri. İçinde F. Karasioğlu & N. K. Erdemir (Ed.), *Mali Tablolar Analizi* (1. bs, ss. 29-66). Eğitim Yayınevi.

Gücenme, Ü. (2000). *Mali Tablolar Analizi* (3. bs). Maramara Kitabevi.

Gündoğdu, A. (2021). *Uygulamalı Temel Analiz ve Değerleme* (1. bs). Scala Yayıncılık.

http://www3.tcmb.gov.tr/sektor/2013/Raporlar/oran.pdf

https://www.luksTekstil .com.tr/yatirimci-iliskileri/finansal-tablolar/6

Okay, G. (2021). Oran Analizi. İçinde A. Gündoğdu (Ed.), *Uygulamalı Finansal Tablolar Analizi* (4. bs, ss. 133-171). Gazi Kitabevi.

Yüksel, S. (2021). Finansal Tablolar Analizi Teknikleri. İçinde A. Gündoğdu (Ed.), *Uygulamalı Finansal Tablolar Analizi* (4. bs, ss. 103-133). Gazi Kitabevi.

KAYNAKÇA

Akdeniz, F. (2007). *Doğada Sanatta Mimaride Altın Oran ve Fibonacci Sayıları.* Adana: Nobel Kitabevi.

Baldwin, J., & Roberts, L. (2006). *Visual communication: from theory to practice.* Hudson: An Ava Publishing.

Çelik, K. (2017). *Grafik Tasrım Ürünü Olan Afiş Tasarımında Altın Oran.* Ankara: Gazi Üniversitesi Güzel Sanatlar Fakültesi.

Dunlap, R. A. (1997). *The Golden Ratio and Fibonacci Numbers.* Singapore: World Scientific.

Oskay, Ü. (1994). *İletişimin ABC›si.* İstanbul: Simavi Yayınları.

Samara, T. (2012). *Drawing for Graphic Design.* Massachusetts: Rockport Publishers.

Teker, U. (2009). *Grafik Tasarım ve Reklam.* İstanbul: Yorumsanat yayınevi.

Tekkanat, N. (2006). *Altın Oranın Kaynakları ve Sanata Yansıması Yüksek Lisans Tezi.* Edirne.: Trakya Üniversitesi Fen Bilimleri Enstitüsü.

White, A. W. (2011). *The Elements of Graphic Design,.* New York: Allworth Press.

https://www.thelogocreative.co.uk/how-to-use-the-golden-ratio-in-graphic-design/

https://www.creatopy.com/blog/golden-ratio-in-graphic-design/#a

KAYNAKÇA

Akar, E. (2010). *Sosyal Medya Pazarlaması Sosyal Webde Pazarlama Stratejileri.* İstanbul: Efil Yayınevi.

Ambrose, G., Harris, P. (2013). *Grafik Tasarımda Tasarım Fikri***.** İstanbul: Literatür Yayınları.

Ambrose, G., Harris, P. (2017) *Grafik Tasarımın Temelleri.* İstanbul: Literatür Yayınları.

Barthes, R. (2009). *Göstergebilimsel Serüven*. İstanbul: Yapı Kredi Yayınları.

Barutçu, S., Tomaş, M. (2013). Sürdürülebilir Sosyal Medya Pazarlaması ve Sosyal Medya Pazarlaması Etkinliğinin Ölçümü. *IUYD,* 4(1), 5-24.

Becer, E. (2018). *İletişim ve Grafik Tasarım.* İstanbul: Dost Kitabevi Yayınları.

Berthon, P.R., Pitt, L.F., Plangger, K., Shapiro, D. (2012). Marketing Meets Web 2.0, Social Media and Creative Consumers: Implications for International Marketing Strategy. *Business Horizons*, 55(3), 261-71.

Constance, V.H., Zhang, Y. (2016). Young Entrepreneurs and the Digital Space: Case Studies from the UAE. *International Journal of Business and Management Studies,* 5(2), 293-300.

Ergin, E. (2015). Sosyal Medyada Reklam Kullanımı Örneği Olarak Yerli Reklamların İncelenmesi. Yüksek Lisans Tezi. İstanbul: İstanbul Kültür Üniversitesi.

Gunelius, S. (2011). *30-Minute Social Media Marketing: Step-by-step Techniques to Spread the Word About Your Business*. New York: McGraw-Hill.

İslamoğlu, A. H. (2013). *Pazarlama Yönetimi.* İstanbul: Beta Yayıncılık.

Kavak, B. (2013). *Pazarlama ve Pazar Araştırmaları Tasarım ve Analiz.* İstanbul: Detay Yayıncılık.

Kırcova, İ., Enginkaya, E. (2015). *Sosyal Medya Pazarlama.* İstanbul: Beta Yayıncılık.

Kostamo, U. (2013). The New Era of Corporate Marketing: Building and Managing Corporate İdentity in Social Media. Master's Thesis. Finland: Aalto University

Kotler, P., Pfoertsch, W. (2010). *B2B Marka Yönetimi - Firmadan Firmaya Satışta (B2B) Marka Nasıl Yaratılır?*. (çev. Nezih Orhon). İstanbul: Mediacat Yayıncılık.

Küçükerdoğan, R. (2016). Anlatısal Yapı Çözümlenmesi ve Reklam İletişiminde Anlatı Yerlemleri. *Dilbilim,* 30(2) , 05-18.

Kürkçü, D. D. (2016). *Yeni Medya ve Gençlik.* İstanbul: Kriter Yayınları.

Meech, Peter (2002). Kurumsal Kimlik ve Kurumsal İmaj. İçinde G. Isıt vd. (Editör), *Halkla İlişkilerde Eleştirel Yaklaşımlar* (127-151). Ankara: Vadi Yayınları.

Melewar T.C. (2003). Determinants of' the Corporate İdentity Construct: A Rewiev of the Literatüre. *Journal of Marketing Communications,* 9(4), 195-220.

Nour-Mohammad, Y., Salehı, M., Eftekharıan, A., Samıpourgırı E. (2012). Identification of the Effective Structural Factors on Creating and Developing Digital Entrepreneurship in the Agricultural Sector. *African Journal of Agricultural Research,* 7(6), 1047-1053.

Okay, A. (2013). *Kurum Kimliği.* İstanbul: Derin Yayınları.

Özen Kutanis, R., Alpaslan, S. (2006). Girişimci ve Yönetici Kadınların Profilleri Farklı Mıdır?. *Afyon Kocatepe Üniversitesi İİBF Dergisi,* 8(2), 139-153.

Peltekoğlu, F. (2011). *Halkla İlişkiler Nedir.* İstanbul: Beta Yayıncılık.

Ries, A., Ries, L. (2005). *Markaların Evrimi*. İstanbul: Mediacat Yayınları.

Scheiner, C., Laspita, S., Brem,A., Chlosta, S., Voigt, K. (2008). Founding Intentions: A Gender Perspective. *Journal of Asia Entrepreneurship and Sustainability,* 4(4), 15-35

Soysal, A. (2010). Türkiye'de Kadın Girişimciler: Engeller ve Fırsatlar Bağlamında Bir Değerlendirme. *Ankara Üniversitesi SBF Dergisi,* 65(1), 83-114.

Teker, U. (2009). *Grafik Tasarım ve Reklam.* İstanbul: Yorum Sanat Yayınevi.

Tosun, N. (2017). *Marka Yönetimi.* İstanbul: Beta Yayıncılık.

Ünsal, S. (2014). *Dijital Girişimcilik 101*. İstanbul: BKM – Bankalararası Kart Merkezi,

Yetim, N. (2002). Sosyal Sermaye Olarak Kadın Girişimciler: Mersin Örneği. *Ege Academic Review,* 2(2), 79-92.

Yıldırım A., Şimşek, H. (2013). *Sosyal Bilimlerde Nitel Araştırma Yöntemleri.* Ankara: Seçkin Yayıncılık.

URL-1:https://pazarlamailetisimi.com/amblem-logo-ve-logotype-arasindakifarklar/ (E.T.:17.10.2021)

URL-2:https://www.sabah.com.tr/yasam/en-kullanisli-yazi-karakterleri-web-site-tasarimlari-icin-en-uygun-yazi-karakterleri-tk1-5107749 (E.T.:20.10.2021).

URL-3: https://www.kobivadisi.com/markalar-ve-renkler/ (E.T.:20.10.2021).

URL-4: https://teknoloji-tasarim.com/marka-logo-amblem-slogan-ambalaj-nedir/ (E.T.:06.11.2021).

URL-5: https://www.uplifers.com/kadin-girisimcilere-ait-yerel-markalar-ve-ilham-dolu-hikayeleri/ (E.T.:20.01.2022).

URL-6: https://www.instagram.com/dodoseramik/ (E.T.:11.02.2022).

URL-7: https://www.instagram.com/ikikizcom/ (E.T.:11.02.2022).

URL-8: https://www.instagram.com/miamanocom/ (E.T.:13.02.2022).

URL-9: https://www.instagram.com/gaiasminies/ (E.T.:13.02.2022).

URL-10: https://www.instagram.com/kokopellisehirde/ (E.T.:17.02.2022).

URL-11: https://www.instagram.com/baharoya.tr/ (E.T.:17.02.2022).

KAYNAKÇA

Aaker, D. A. (1992), The Value of Brand Equity. *Journal of Business Strategy*.13 (2), 27-32.

Antón, C., Camarero, C., & Carrero, M. (2007). The Mediating Effect of Satisfaction on Consumers' Switching Intention. *Psychology and Marketing*, 24, 511–538.

Arasıl, Ö., Karaçuha, E., Özer, G. ve Aydın, S. (2004). Türk GSM Sektöründe Müşteri Sadakati, Memnuniyeti, Güven ve Değiştirme Maliyeti Arasındaki Dinamik İlişkiler. *İktisat İşletme ve Finans*, 46-61.

Aydın, S. (2005). Türk GSM Sektöründe Müşteri Sadakatinin Belirleyicileri ve Değiştirme Maliyeti Arasındaki İlişkilerin Analizi. Doktora Tezi, Gebze Yüksek Teknoloji Enstitüsü, Sosyal Bilimler Enstitüsü, İşletme Anabilim Dalı, Gebze.

Aydın S., Ozer, G., (2007), "Customer Switching Costs and its Correlates in The Turkish Credit Card Market", *Yapı Kredi Economic Review*, 18 (2), 109-126.

Bansal, D., Evans, D. J., and Jones, B. (2005). A Real-Time Predictive Maintenance System For Machine Systems-An Alternative To Expensive Motion Sensing Technology", *Sensors For Industry Conference*, February, (39-44). IEEE.

Bateson, J. E. G. and Hoffman, K. D. (1999). *Managing Services Marketing Text and Readings*, 4th Edition, the Dryden Press, Fort Worth

Beggs, A., & Klemperer, P. (1992). Multi-period Competition with Switching Costs. *Econometrica: Journal of the Econometric Society*, 651-666.

Bendapudi, N. and Berry, L. L. (1997). Customers' Motivations For Maintaining Relationships With Service Providers. *Journal of Retailing*, 73(1): 15-37.

Bloemer, J.M.M and H.D.P. Kasper, (1995). The Complex Relationship Between Consumer Satisfaction and Brand Loyalty. *Journal of Economic Psychology*, 16(2), 311-330.

Bruner, V. (2003). Consumer Switching Costs: A Typology, Antecedents, and Consequences. *Journal of the Academy of Marketing Science*, 31, 109-126.

Burnham, T. A., Frels, J. K., Mahajan, V. (2003). Consumer Switching Costs: A Typology, Antecedents, and Consequences. *Journal of the Academy of Marketing Science*, 31(2), 109-126.

Chaiken, S. (1980). Heuristic Versus Systematic Information Processing and the Use of Source Versus Message Cues in Persuasion. *Journal of Personality and Social Psychology*, 39, 752-766.

Chuang, Y. (2011). Pull-and-Suck Effects in Taiwan Mobile Phone Subscribers Switching Intentions. Journal of Telecommunications Policy, 35(2). 128-140.

Colgate, M. R., & Lang, B. (2001). Switching Barriers in Consumer Markets: an Investigation of the Financial Services Industry. *Journal of Consumer Marketing*, 18(4), 332–347.

Colgate, M., Tong, V. T. U., Lee, C. K. C., & Farley, J. U. (2007). Back from the Brink: Why Customers Stay. *Journal of Service Research*, *9*(3), 211-228.

Çankaya F. ve Çilingir Z. (2008). Hizmet Sadakatinin Geliştirilmesinde Bir Fayda Maliyet Yaklaşımı: Bankacılık Sektörü Üzerinde Bir Uygulama. Anadolu Üniversitesi Sosyal Bilimler Dergisi, 8(1), 25–46.

Demiray, Ö. (2010). Sanal Alışveriş Mağazalarının Şikâyet Yönetiminin Müşteri Bağlılığına Etkisi. Yüksek Lisans Tezi, Balıkesir Üniversitesi.

Dick, Alan S ve Basu, Kunal. (1994). Customer Loyalty: Toward an Integrated Conceptual Framework. *Journal of the Academy of Marketing Science*, 22 (2), 99-113.

Doreén, P. and Martin Eisend, J. (2014). Switching Is Easy Service Firm Communications to Encourage Customer Switching. *Journal of Retailing and Consumer Services*, 21, 502-5

Dwyer, F. Robert, Paul H. Schuur dan Sejo Oh. (1987). Developing Buyer – Seller Relationship. *Journal of Marketing*, Vol. 51

Feng, JI ve Yavru HE (2013). Study on the Relationships Among Customer Satisfaction, Brand Loyalty and Repurchase Intention. *Journal of Theoretical and Applied Information Technology*, *49*(1), 180-186

Fornell, C. (1992). A National Consumer Satisfaction Barometer: The Swedish Experience. *Journal of Marketing*, Vol. 56, January, pp. 6–21.

Ghazali, E., Nguyen, B., Mutum, D. S., & Mohd-Any, A. A. (2016). Constructing Online Switching Barriers: Examining the Effects of Switching Costs and Alternative Attractiveness on E-Store Loyalty in Online Pure-Play Retailers. *Electronic Markets*, *26*(2), 157-171

Guiltinan, I. P. (1989). A Classification of Switching Costs with Implieations for Relationship Marketing. Bagozzi, R.P. (Editör), Winter Educators' Conference: *Marketing Theory and Practice*, Chicago, 216-20.

Hauser, J.R., Simester, D.I. and Wernerfelt, B. (1994). Customer Satisaction Incentives. *Marketing Science*, 13 (4), 327-50.

Ibáñez, V. A., Hartmann, P., & Calvo, P. Z. (2006). Antecedents of Customer Loyalty in Residential Energy Markets: Service Quality, Satisfaction, Trust and Switching Costs. *The Service Industries Journal*, *26*(6), 633-650.

Jones, M. A., Mothersbaugh, D. L., & Beatty, S. E. (2000). Switching Barriers and Repurchase Intentions in Services. *Journal of Retailing*, 76(2), 259–274.

Jones, T. O. and Sasser, W. E. (1995). Why Satisfied Customers Defect, *Harvard Business Review*, 73(1), 88–99.

Jones, M. A., Mothersbaugh, D. L., Betty, S. E. (2002). Why customers stay: Measuring the Underlying Dimensions of Services Switching costs and Managing Their Differential Strategic Outcomes. *Journal of Business Research*, *55*, 441–450.

Johnson, Michael P. (1982). Social and Cognitive Features of the Dissolution of Commitment to Relationships. pp. 51–74 in S. Duck (Ed.), *Personal Relationships: Dissolving Personal Relationships*. London: Academic Press.

Kang, B., Oh, S., & Sivadas, E., (2013). Beyond Relationship Quality: Examining Relationship Management Effectiveness. *The Journal of Marketing Theory and Practice*, 21(3). 273–287

Klemperer, P. (1995). Compenetion When Consumer Have Switching Cost: An ower View with Applications and International Trade. *Rewiew of Economic Studues,* 62, 515-539.

Klemperer, P. (1987). Markets with Consumer Switching Costs. *The Quarterly Journal of Economics*, 102, 375-394.

Lam, S. Y., Shankar, V., Erramilli, M. K., & Murthy, B. (2004). Customer Value, Satisfaction, Loyalty, And Switching Costs: An Illustration from A Business-To-Business Service Context. *Journal of the Academy of Marketing Science*, *32*(3), 293-311.

Lee, J., Lee, J., & Feick, L. (2001). The Impact of Switching Costs on The Customer Satisfaction-Loyalty Link: Mobile Phone Service in France. *Journal of Services Marketing*, *15*(1), 35-48.

Lee, Y. K., Ahn, W. K., & Kim, K. (2008). A Study on the Moderating Role of Alternative Attractiveness in the Relationship Between Relational Benefits and Customer Loyalty. *International Journal of hospitality & tourism administration*, *9*(1), 52-70.

Mannan, M., Mohiuddin, M. F., Chowdhury, N., & Sarker, P. (2017). Customer Satisfaction, Switching Intentions, Perceived Switching Costs, and Perceived Alternative Attractiveness in Bangladesh Mobile Telecommunications Market. *South Asian Journal of Business Studies*, *6*(2), 142-160.

Özer, G., ve Aydın, S. (2004). GSM Sektöründe Müşteri Sadakati, Memnuniyeti, Değiştirme Maliyeti ve Güven Arasındaki İlişki. *Atatürk Üniversitesi İktisadi ve İdari Bilimler Dergisi*, *18*(3-4), 157-179.

Picón, A., Castro, I., & Roldán, J. L. (2013). The Relationship between Satisfaction and Loyalty: A Mediator Analysis. *Journal of Business Research*, 67(5), 746-751.

Ping, R. A. Jr. (1993). The Effects of Satisfaction and Structural Constraints on Retailing Exiting, Voice, Loyalty Opportunism and Neglect. *Journal of Retailing*, Vol. 69, No. 3, pp. 320–352.

Ping Jr, R. A. (2003). Antecedents of Satisfaction in a Marketing Channel. *Journal of Retailing*, 79(4), 237-248

Porter, M. E. (1998). *Clusters and the New Economics of Competition* (Vol. 76, No. 6, pp. 77-90). Boston: Harvard Business Review.

Porter, M. E. (1985). *Competitive Advantage: Creating and Sustaining Superior Performance. New York: FreePress.*

Patterson, P. G., & Smith, T. (2003). A Cross-Cultural study of Switching Barriers and Propensity to Stay with Service Providers. *Journal of Retailing*, *79*(2), 107-120.

Rusbult, C. E., Zembrodt, I. M., & Gunn, L. K. (1982). Exit, Voice, Loyalty, and Neglect: Responses to Dissatisfaction in Romantic Involvements. *Journal of Personality and Social Psychology*, 43(6), 1230–1242.

Shy, O. (2002). A Quick-and-Easy Method for Estimating Switching Costs. *International Journal of Industrial organization*, *20*(1), 71-87.

Sharma N., Patterson P.G., (2000). Switching Costs, Alternative Attractiveness, and Experience as Moderators of Relationship Commitment in Professional, Consumer Services. *International Journal of Service Industry Management*, 11 (5) 470-490.

Sharma N., (2003). The Role Pure and Quasi-Moderators in Services: An Empirical Investigation of Ongoing Customer-Service-Provider Relationships. *Journal of Retailing and Consumer Services*, 10 (4), 253-262.

Valvi, A. C., and Fragkos, K. C. (2012). Critical Review of the E-Loyalty Literature: A Purchase-Centred Framework. *Electronic Commerce Research*, 12(3), 331-378

Yanamandram, V. K and White, L. (2006). A Model of Customer Retention Dissatisfied Business Services Customer. *Journal of Managing Service Quality*, 17(3), 298-316

Yanamandram, V and White, L. (2010). An Empirical Analysis of the Retention of Dissatisfied Business Services Customers Using Structural Equation Modelling. *Australasian Marketing Journal*, 18(4),222-232.

Yen, Y and Horng, D. (2010). Effects of Satisfaction, Trust and Alternative Attractiveness on Switching Intentions in Industrial Customers. *International Journal of Management and Enterprise Development*. 8(1), 82-101.

Yim, C. K. B., Chan, K. W. and Hung, K. (2007). Multiple Reference Effects in Service Evaluations: Roles of Alternative Attractiveness and Self-Image Congruity. *Journal of Retailing***,** 83(1): 147-157

Whitten D. ve Wakefield R. L. (2006). Measuring Switching Cost in IT Outsorcing Services. *The Journal Of Strategic Information Systems,* 15, 219-248.

Wu, L. (2011). Satisfaction, Inertia, and Customer Loyalty in the Varying Levels of the Zone of Tolerance and Alternative Attractiveness. *Journal of Services Marketing*, 25(5), 310-322.

KAYNAKÇA

Aničić, J., Aničić, D. ve Majstorović, A. (2017). Accounting and financial reports in the function of corporate governance., *Journal of Process Management. New Technologies*, *5*(2), 45-54.

Aydın, Ş. (2020). Kurumsal Yönetim İle Bankaların Finansal Performansı Arasındaki İlişki: BIST Kurumsal Yönetim Endeksindeki Bankalar Üzerine Bir Araştırma. Yüksek Lisans Tezi. Çanakkale: On sekiz Mart Üniversitesi.

Basel Bankacılık Denetim Komitesi (2006). Bankalarda Kurumsal Yönetimin Güçlendirilmesi, (Çev.: G. Açıkel). *Bankacılar Dergisi,* 57, 85-104.

Burak, E., Erdil, O., ve Altindag, E. (2017). Effect of corporate governance principles on business performance, *Australian Journal of Business and Management Research*, *5*(7), 8-21.

Can, A. V. (2010). Krizin Muhasebesi ve Muhasebenin Krizi, *Mali Çözüm Dergisi, 20(97),* 21-47.

Can, A. V., Kıvraklar, M. K. ve Demirci, Ş.D. (2015). Muhasebe Temel Kavramlarının Küresel İktisadi Olaylar Açısından İrdelenmesi. İçinde M. Mıynat, A. V. Can, H. Aktaş, A. Nuredin ve C. Çılbant (Editörler). 1. Uluslararası Ekonomi ve İşletme Kongresi (ss. 40-51). Makedonya: 10- 14 Haziran 2015.

Cemalcılar, Ö. ve N. Erdoğan. (2000*). Genel Muhasebe*. 5. Baskı. İstanbul: Beta Basım Yayın.

Council, F. R. (2018). The Wates Corporate Governance Principles for Large Private Companies.

Cüre, S. (2015). Muhasebenin Temel Kavramlarının İslam Dini Açısından Değerlendirilmesi, Yüksek Lisans Tezi. Sakarya: Sakarya Üniversitesi.

Daştan, A. (2009). Ekonomik Kriz Dönemlerinde Muhasebe Bilgi Sisteminin İşletmelerdeki Rolü ve Kriz Yönetimine Katkısı, *Muhasebe Ve Denetime Bakış*, (28), 57-72.

Demir, Ö. ve Sezgin, E. E. (2014). Kurumsal Yönetim Anlayışında Muhasebenin Yeri ve Önemi: TRB1 Bölgesinde Yapılan Bir Uygulama, *The Journal of Academic Social Science Studies, (28),* 207-223

Dinç, E. ve Abdioğlu, H. (2009). İşletmelerde Kurumsal Yönetim Anlayışı ve Muhasebe Bilgi Sistemi İlişkisi: IMKB-100 Şirketleri Üzerine Ampirik Bir Araştırma, *Balıkesir Üniversitesi Sosyal Bilimler Enstitüsü Dergisi, 12(21),* 157-184.

Dölen, T. (2012). Muhasebe Meslek Mensuplarının Kurumsal Yönetim Konusundaki Sorumlulukları. Doktora Tezi. Konya: Selçuk Üniversitesi.

Durna, B.D., Çetin, İ., ve Filiz, M. (2022). Sağlık çalışanlarında stres ve stres yönetimi üzerine bir algı çalışması: Sivas Numune Hastanesi örneği. *Van Sag Bil Derg*, *15*(1),1-12. https://doi.org/10.52976/vansaglik.808956.

Filiz, M. (2020). Sağlık kurumlarında liderlik tarzı ve örgütsel bağlılık arasındaki ilişkiyi inceleyen çalışmaların sistematik derlemesi. *Dicle Üniversitesi İktisadi ve İdari Bilimler Fakültesi Dergisi, 10*(20), 276-296.

Filiz, M. (2021). Türkiye'de hemşirelik bölümünün eğitsel ve akademik yapısı. *Batman Üniversitesi Yaşam Bilimleri Dergisi*, *11*(2), 78-95. https://dergipark.org.tr/tr/pub/buyasambid/issue/67359/1003411

Filiz, M. ve Karagöz, N. (2020). Kamu hastane birliklerinin ülke sağlık politikalarına katkısını belirlemede sağlık personelinin algısı [Sivas İli Örneği]. *Cumhuriyet Üniversitesi İİBF Dergisi*, *21*(1), 105-127.

Gökgöz, A. (2012). Küresel Finansal Krizin Muhasebe Temelli Nedenleri Bağlamında Kurumsal Yönetim ve Muhasebe Meslek Etiğinin Önemi, *Atatürk Üniversitesi İktisadi ve İdari Bilimler Dergisi*, *26*(3-4), 313-331.

Kalaycı, E. ve Özpeynirci, R. (2014). Kurumsal Yönetim Anlayışı Temelinde Kamuyu Aydınlatma ve Şeffaflık İlkelerinin Muhasebe Bilgi Sistemine Yansımaları. İçinde Z. Özdemir(Editör). International Conference on Eurasian Economies (ss. 1-9). Makedonya: 1-2 Temmuz 2014.

Kaderli, Y. ve Köroğlu, Ç. (2014). İşletmelerde Muhasebe Bilgi Sistemi İle Kurumsal Yönetim Anlayışı Arasındaki İlişki, *Muhasebe ve Finansman Dergisi*, (63), 21-38.

Kaygusuz, S. Y., Aslan, Ü. ve Kepçe, N. (2012). *Genel Muhasebe*. Eskişehir: Anadolu Üniversitesi Yayınları.

Kaygusuzoğlu, M. (2011). Finansal Türev Ürünlerden Forward Sözleşmeleri ve Muhasebe İşlemleri, *Atatürk Üniversitesi İktisadi ve İdari Bilimler Dergisi*, *25*(2), 137-149.

Keiser, M. (2020). The Wates Corporate Governance Principles for Large Private Companies: A Weak Compromise at the Expense of Employees?. *King's College London Law School Graduate Student Research Paper*, (2018/9_9).

Mortaş, M. ve Şamil, S. (2020). Şeffaflığı Arttırmaya Yönelik Mekanizmalar ve Finansal Başarının Şeffaflık Üzerindeki Etkisi: BIST XKURY' de Bir Araştırma, *MANAS Sosyal Araştırmalar Dergisi*, 9(1), 342-359.

Needles, B. E., Powers, M. ve Crosson, S. V. (2013). *Principles of accounting*. Cengage Learning.

Okay, S. (2011). Muhasebe Hata ve Hilelerinin Meslek Etiği Açısından İrdelenmesi. Yüksek Lisans Tezi. Karaman: Karamanoğlu Mehmet Bey Üniversitesi.

Paulinus, E. C., Oluchukwu, N. ve Somtochukwu, O. (2017). Empirical investigation of corporate governance and financial reporting quality of quoted companies in Nigeria. *International Journal of Economics, Business and Management Research*, *1*(5), 117-137.

Rogers, M. (2006). Corporate governance and financial performance of selected commercial banks in Uganda. Makerere University Business School, Faculty of Commerce. East Africa: Kampala Uganda.

Şenol, M. M. (2018). Muhasebe Temel Kavramları Açısından Muhasebe Uygulamalarının Değerlendirilmesi: Sivas İlinde Bir Araştırma. Yüksek Lisans Tezi. Sivas: Sivas Cumhuriyet Üniversitesi.

Sheikh, S., & William, R. (2002). Corporate governance and Corporate Control. Routledge-Cavendish Publishing Ltd

Tanış, V. N. (2016). *Genel Muhasebe.* Adana: Karahan Kitabevi.

Taufiq, I. (2015). Transparency and accountability in the qur'an and its role in building good governance. *International Journal of Business, Economics and Law*, *6*(4), 73-81.

Türk Ticaret Kanunu, 14.02.2011 Tarih ve 27846 Sayılı Resmi Gazete. (E.T.: 18.12. 2021).

TÜSİAD - Türk Sanayicileri ve İşadamları Derneği. (2002). Kurumsal Yönetim En İyi Uygulama Kodu: Yönetim Kurulunun Yapısı ve İşleyişi. İstanbul: TÜSİAD.

Vishwanath, T. ve Kaufmann, D. (1999). Towards transparency in finance and governance. *Available at SSRN 258978*.

Warren, C. S., Reeve, J. M. ve Duchac, J. (2012). *Accounting*. Cengage Learning.

Yalçın, Z., & Yoluk, M. (2019). Kurumsal Yönetim İlkelerinin Türkiye Muhasebe Standartlari (TMS) ve Türkiye Finansal Raporlama Standartlari (TFRS) İçindeki Yeri, İzmir İktisat Dergisi, 34(4), 527-543.

Yazgan, K.F. (2017). Kurumsal Yönetim Derecelendirmesinin Hisse Senedi Performansına Etkisi: BİST Kurumsal Yönetim Endeksi Üzerine Bir İnceleme. Yüksek Lisans Tezi. Balıkesir: Balıkesir Üniversitesi.

Yılmaz, B., & Alkan, A. T. (2006). Muhasebenin Sosyal Sorumluluk Kavramı Açısından Küçük ve Orta Ölçekli İşletmelerde, Kurumsal Yönetim Anlayışının Algılanma Biçimi Üzerine Bir Araştırma, *Selçuk Üniversitesi Sosyal Bilimler Enstitüsü Dergisi*, (16), 729-738.

Yilmaz, B., Yilmaz, O., & Akmese, H. (2016). The Role of Accounting Information System in Business in Terms of Corporate Governance and Social Responsibility of Accounting in Crisis Periods and a Research, *RSEP International Conferences on Social Issues and Economic Studies*, 16, 90- 100.

Yürekli, E., & Faydalı, F. (2020). Muhasebe Meslek Mensuplarının Kurumsal Yönetim ile İlgili Kavramlara İlişkin Düşünceleri: Borsa İstanbul'da Bir Uygulama, *Avrupa Bilim ve Teknoloji Dergisi*, (20), 647-655.

Muhasebe Sistemi Uygulamaları Genel Tebliği Sıra No:1, 26. 12. 1992 Tarih ve 21447 Sayılı Resmi Gazete. (E.T.:18.12. 2021).

KAYNAKÇA

AMA. (2007). *https://www.ama.org/the-definition-of-marketing-what-is-marketing*. Kasım 13, 2021 tarihinde American Marketing Association: https://www.ama.org/the-definition-of-marketing-what-is-marketing/ adresinden alındı.

Batat, W. (2021a). *Getting Phygital with Consumers*. Kasım 3, 2021 tarihinde Ivey Business Journal: https://iveybusinessjournal.com/getting-phygital-with-consumers/ adresinden alındı.

Batat, W. (2021b). How augmented reality (AR) is transforming the restaurant sector:Investigating the impact of "Le Petit Chef" on customers'dining experiences. *Technological Forecasting & Social Change*(172), 1-13.

Çakın, Ö., & Yaman, D. (2020). Fijital (Phygital) Pazarlama Uygulamaları Üzerine Bir İnceleme: Amazon Go Örneği. *Middle Black Sea Journal of Communication Studies, 5*(1), 1-10.

Gedik, Y. (2021). Pazarlamada Yeni Bir Dönem: Fijital Pazarlama. *Hacettepe Üniversitesi Sosyal Bilimler Dergisi, 3*(2), 99-131.

Google Trend. (2021). Aralık 15, 2021 tarihinde https://trends.google.com/trends/explore?date=2011-12-15%202021-12-15&q=Phygital adresinden alındı.

Gotter, A. (2021). *What Is Phygital Marketing?* Kasım 13, 2021 tarihinde Single Grain: https://www.singlegrain.com/marketing-strategy/phygital-marketing/ adresinden alındı.

Gül, Z. (2019). *Fijital Pazarlama Nedir?* Kasım 12, 2021 tarihinde Enstitü: https://www.iienstitu.com/blog/fijital-pazarlama-nedir adresinden alındı.

İnan, Ü. S. (2019). İhracata Yönelik Üretim Yapan İşletmelerde Uygulanan Pazarlama Stratejilerinin Rekabet Gücüne Etkisi: Konya İlinde Bir Araştırma, Dokora Tezi, Selçuk Üniversitesi Sosyal Bilimler Enstitüsü. Konya.

Karaman, D. (2021). Tüketici Satın Alma Karar Sürecinde Etkili Olan Duygular ve Nedenlerin Kuşaklar Kapsamında İncelenmesi. *Pamukkale Üniversitesi Sosyal Bilimler Enstitüsü Dergisi*(45), 107-119.

Kırmızıbiber, A. (2021). Gelen Pazarlamanın Ağızdan Ağıza Pazarlama, Marka Bilinirliği ve Satın Alma Niyeti Üzerindeki Etkisi, Doktora Tezi, Gümüşhane Üniversitesi Lisansüstü Eğitim Enstitüsü. Gümüşhane.

Kotler, P. (2000). *Marketing Management, Millenium Edition.* USA: Prentice Hall.

Kotler, P. (2017). *Will the 4th Industrial Revolution Kill Store-Based Retailing? – Philip Kotler*. Kasım 13, 2021 tarihinde The Marketing Journal: https://www.marketingjournal.org/will-the-4th-industrial-revolution-kill-store-based-retailing-philip-kotler/ adresinden alındı.

Le Livre Blanc. (2020). Kasım 15, 2021 tarihinde BananePourpre: https://www.bananepourpre.fr/content/images/Livre-blanc2.pdf adresinden alındı.

Mikheev, A. A., Krasnov, A., Griffith, R., & Draganov, M. (2021). The Interaction Model within Phygital Environment as an Implementation of the Open Innovation Concept. *Journal of Open Innovation, 7*(2), 1-12.

Mustaphi, B. M. (2020). Digital Marketing Strategies for Effective Customer. *Journal of Modern Accounting and Auditing, 16*(8), 376-384.

Öndoğan, E. N. (2010). Restoran Pazarlamasında Kullanılan Temel Pazarlama Karma Elemanları. *Ege Stratejik Araştırmalar Dergisi, 1*(1), 1-25.

Öztürk, A. (2017). *Pazarlama İlkeleri.* Ankara: Gazi Kitabevi.

Pulp Strategy. (2019). *Phygital – the try and by in the digital world*. Kasım 20, 2021 tarihinde Pulp Strategy: https://www.pulpstrategy.com/phygital-the-try-and-by-in-the-digital-world adresinden alındı

Sorensen, K. (2020). *Phygital–The New Marketing Frontier*. Kasım 13, 2021 tarihinde Konstruct Digital: https://www.konstructdigital.com/marketing-strategy/phygital-marketing/ adresinden alındı.

Şeker, A. (2021). Türkiye'de Fijital (Phygital) Pazarlama Uygulamaları Üzerine Nitel Bir Araştırma: Bref'le Hijyene Yolculuk Projesi Örneği. *Bartın Üniversitesi İktisadi ve İdari Bilimler Fakültesi Dergisi, 12*(23), 187-206.

TDK. (2021). Aralık 2, 2021 tarihinde Türk Dil Kurumu Sözlükleri: https://www.sozluk.gov.tr/ adresinden alındı.

KAYNAKÇA

Başbakanlık Cumhuriyet Arşiv Belgeleri

BCA, 490.1.00.668.247.1,
BCA, 490.1.00.668.247.1,
BCA, 490.1.00.684.314.1.
BCA, 490.1.00.112.448.1
BCA, 490.1.0.0.2-6-21,
BCA, 490.01.11.60.25
BCA, 490.01.11.60.25
BCA, 490.1.0.0.3-15-24,
BCA, 490.1.0.0.18-91-4,
BCA, 490.1.00.669.249.1
BCA, 490.01.00.648.154.1
BCA, 490.1.00.672.266.1.
BCA, 490.01.00.649-157-1;
BCA,490.1.00.681-305-1;
BCA, 490.1.0.0.624-49-2;
BCA, 490.1.00.674-278-1;
BCA, 490.1.00.699-397-1
BCA, 490.1.0.0.2-7-4,
BCA, 490.01.0.524.33,
BCA, 490.01.0.524.43-45,
BCA, 490.1.0.0.696-367-1;
BCA, 490.1.0.0.696-369-1
BCA, 490.1.0.0.684-317-1;
BCA, 490.1.0.0.684-319-1
BCA, 490.1.0.0.685-323-1
BCA, 490.1.0.0.703-395-1
BCA, 490.1.00.684.317.1
BCA, 490.01.00.272.1088.1.
BCA, 490.01.00.270.1076.2
BCA, 490.01.00.272.1088.1
BCA, 490.1.00.670.258.1.
BCA, 490.1.0.0.14-76-3,
BCA, 490.1.00.672.266.1
BCA, 490.1.00.680.3003.1
BCA, 490.1.00.668.247.1
BCA, 490.1.00.699.377.1
BCA, 490.1.00.681.304.1
BCA, 490.1.00.722.471.1
BCA, 490.1.0.0.1-4-20
BCA, 490.1.0.0.4-18-8

BCA, 490.1.00.675.282.1

BCA, 490.1.00.684.317.1

BCA, 490.1.00.672.266.1

BCA, 490.1.0.594.53.1,

BCA, 490.1.00.668.245.1

BCA, 490.1.00.666.238.1

BCA, 490.1.0.01.271.1081

BCA, 490.1.00.675.283.1,

BCA, 490.1.00.684.314.1

BCA, 490.1.00.701.385.1

BCA, 490.1.0.594.53.1,

BCA, 490. 01, CHP Arşivi.

Resmi Yayınlar

Resmi Gazete, 442 Sayılı Köy Kanunun 20. Ve 30'uncu Maddelerinin Değiştirilmesine Dair Kanun, 7 Teşrinievvel 1336, Sayı: 2540.

Resmi Gazete, Sayı: 2877, 11 Aralık 1934.

Düstur, Tertip: 3, Cilt: 16.

1923 CHF Nizamnamesi, Ankara, 1332-1339.

1927 CHF Nizamnamesi, Ankara Türkiye Büyük Millet Meclisi Matbaası, 1927.

C.H.F. Nizamnamesi ve Programı 1931, TBMM Matbaası, Ankara, 1931.

1935 CHP Tüzüğü, Ulus Basımevi, Ankara, 1935.

1935 CHP Programı, Ulus Basımevi, Ankara, 1935.

1935 CHP Dördüncü Büyük Kurultay Görüşmeleri Tutulgası, Ulus Basımevi Ankara, 1935.

1936 CHP İl Kongreleri, Ankara, 1937.

1938 CHP Tüzüğü, Recep Ulusoğlu Basımevi, Ankara, 1938.

1939 CHP Beşinci Büyük Kongre Zabıtları, Ulus Basımevi, Ankara, 1939.

1939 CHP Nizamnamesi, Ulus Basımevi, Ankara, 1939.

1943 CHP Nizamnamesi, Zerbamat Basımevi, Ankara, 1943.

Cemiyetler Kanunu, 28.06.1938 Tarihli 3512 Sayılı Kanun.

Cumhuriyet Halk Fırkası Katibiumumiliğinin Fırka Teşkilatına Umumi Tebligatı, Temmuz 1934'den Birinci Kanun 1934 Sonuna Kadar, Cilt 5, Ulus Matbaası, 1935

Cumhuriyet Halk Partisi Genel Sekreterliğinin Parti Örgütüne Genelgesi, 17 Mayıs 1935'den Birinci Kanun 1935 Sonuna Kadar, Cilt 7, Ulus Basımevi, 1936.

Cumhuriyet Halk Partisi Genel Sekreterliğinin Parti Örgütüne Genelgesi, İkincikanun 1938'den Haziran 1938'e Tarihine Kadar, Cilt 12, Ulus Basımevi, Ankara, 1938

Süreli Yayınlar

Diyarbakır Gündelik Siyasal Gazete, Sayı: 1494, 28 Haziran 1940.

Siirt, Sayı: 373, Yıl: 9, 4 Ağustos 1945.

Türk Yolu, (İzmit), Sayı: 497, Yıl: 12, 14 Ekim 1936.

Ulus, 11 Ağustos 1936.

Ulus, Yıl: 16, Sayı: 5156, 2 Aralık 1935.

Vakit, Sayı: 2333, 25 Haziran 1924.

Yeni Zonguldak, Yıl: 1, Sayı: 9, 1 Nisan 1942.

Yeniyol, (Trabzon), Sayı: 2777, Yıl: 18, 22 Mart 1941.

Yeni Yurd, Sayı: 130, Yıl: 1, 15 Eylül 1936.

Araştırma-İnceleme Eserler

Ayata, A.G. (2010). *CHP Örgüt ve İdeoloji*. İstanbul: Gündoğan Yayınları.

Bosuter, K. (1969). *Türk Siyasi Partiler Sisteminde Parti İçi Demokrasi*. Ankara: Ulus Basımevi.

Çadır, M. (2011). *Kadının Siyasal Yaşama Katılımında Siyasi Parti Kadın Kollarının Rolü (TBMM'de Grubu Bulunan Siyasi Partiler Bağlamında Ankara İli Örneği*). Ankara.

Debreli, P. (2012). *Atatürk ve İnönü Döneminde Edirne Şehri*. Yüksek Lisans Tezi, İstanbul: Marmara Üniversitesi.

Demirtaş, H. A. (2003). Sosyal Kimlik Kuramı, Temel Kavram ve Varsayımlar. İletişim: Araştırmaları, 1 (1), 123-144.

Duverger, M. (1974). *Siyasi Partiler*. Çev. Ergun Özbudun, İstanbul: Bilgi Yayınları.

_____. (1994). *Siyasal Rejimler*. Çev. Teoman Tunçdoğan, İstanbul: İletişim Yayınları.

Gökçimen, S. (2008). Ülkemizde Kadınların Siyasal Hayata Katılım Mücadelesi.*Yasama Dergisi*, Sayı: 10, 5-59.

İnan, A. (2000). *Medeni Bilgiler ve Mustafa Kemal Atatürk'ün El Yazıları*, Ankara: Atatürk Araştırma Merkezi.

İstatistik Göstergeler Statistical İndicator. (2007).1923-2006, Ankara: TÜİK.

Kabasakal, M. (1991). *Türkiye'de Siyasal Parti Örgütlenmesi (1908-1960)*. İstanbul: Tekin Yayınevi.

Kart, M. E.- Güldü, Ö. (2009). Toplumsal Cinsiyet Rolleri ve Siyasal Tutumlar: Sosyal Psikolojik Bir Değerlendirme. *Ankara Üniversitesi Siyasal Bilimler Fakültesi Dergisi*, 64-3, 97-116.

Kaufman, H. (1964). Organizatıon Theory and Political Theory. *The American Political Science Review*, Vol. 58, No. 1, 5-14.

Lamprou, A. (1988). *Nation-Building In Modern Turkey The 'People's Houses' The State and The Citizen*. London-New York: I. B. Taurıs.

Makal, A. (2016). Türkiye'nin Çok Partili Yaşama Geçiş Sürecinde Cumhuriyet Halk Partisi ve Esnaf Teşekkülleri: 1946-1950. Çalışma ve Toplum, 2016/2, 611-646.

Mardin, Ş. (2013). Kütle ve Demokrasi Eğitimi. *Türk Modernleşmesi Makaleler 4*, Ed. M. Türköne-T. Önder. İstanbul: İletişim Yayınları.

Öz, E. (1992). *Tek Parti Yönetimi ve Siyasal Katılım (1923-1945)*. Ankara: Gündoğan Yayınları.

Özbudun, E. (1979). *Siyasal Partiler.* Ankara: Ankara Üniversitesi Hukuk Fakültesi Yayınları.

Schüler, H. (1969). *Osmanlı Toplum Yapısı Devrim Stratejisi Açısından*. İstanbul: Ant Yayınları.

Seyitdanlıoğlu, M. (1997). Osmanlı Ahrar Fırkası: Programı, İçtüzüğü, Beyannameleri. *Liberal Düşünce*, 6, 101-117.

Teziç, E. (1976). *100 Soruda Siyasi Partiler (Partilerin Hukuki Rejimi ve Türkiye'de Partiler).* İstanbul: Gerçek Yayınevi.

Toprak, Z. (1994). Türkiye'de Siyaset ve Kadın: Kadınlar Halk Fırkasından Arsıulusal Kadınlar Birliği Kongresine (1923-1935). *Kadın Araştırmaları Dergisi*, Sayı: 2, 5-12.

Tunaya, T. Z. (1952). *Türkiye'de Siyasi Partiler 1859-1952*, İstanbul: Arba Yayınları.

Tuncay, S. (1996). *Parti İçi Demokrasi ve Türkiye*. Ankara: Gündoğan Yayınları.

Turan, İ. (2011). Türk Siyasi Partilerinde Lider Oligarşisi: Evrimi, Kurumsallaşması ve Sonuçları. İ. Ü. Siyasal Bilgiler Fakültesi Dergisi, No: 45, 1-21.

Vural, M. (2009). *Parti İçi Demokrasi ve Siyasal İletişime Katkıları*. 12-16 Temmuz 2009'da Şili/ Santiago'da düzenlenen 21**.** Dünya Politik Bilimi Kongresinde bildiri olarak sunulmuştur**.**

Yücekök, A. (1968). Toplumsal Üst Yapı Olarak Siyasal Davranış. *Ankara Üniversitesi Siyasal Bilimler Fakültesi Dergisi*, C. 24, Sayı: 04, 175-199.

KAYNAKÇA

Alpaydın, E. (2016). *Machine Learning The New AI, Londra*: MIT Press

Aspan M. (2020, January 20*). A.I. İs Transforming The Job İnterview—And Everything After*. Retrieved from https://fortune.com/longform/hr-technology-ai-hiring-recruitment

Bissola, R., & Imperatori, B. (2018). *HRM 4.0: The Digital Transformation Of The HR Department.* In F. Cantoni ve G. Mangia (Eds.), Human resource management and digitalization. London: Routledge.

Boden, Margaret A. (2018). *Artificial Intelligence – A Very Short Introduction,* Londra: Routledge.

Das, S., Barik, R., & Mukherje, A. (2020). *Salary Prediction Using Regression Techniques.* Engineering Research Network, 35(2), 1-5.

Ernst & Young. (2018*). The New Age: Artificial İntelligence For Human Resource Opportunities And Functions.* Retrieved from https://www.ey.com/Publication/vwLUAssets/EY-the-new-age-artificialintelligence-for-human-resource-opportunities-and-functions/

Eubanks, B. (2019) *Artificial İntelligence For HR Use AI To Support And Develop A Successful Workforce*. USA: Kogan Page.

Evans, Guy-Warwick (2013). *Artificial Intelligence: Where We Came From, Where We Are Now, and Where We Are Going, A Master's Project Submitted in Partial Fulfillment of the Requirements for the Degree of Master of Science,* supervisor Dr. Bruce Kapron, University of Victoria, Department of Computer Science, Victoria, Canada.

Göktaş, P., & Baysal, H. (2018). *Türkiye'de Dijital İnsan Kaynakları Yönetiminde Bulut Bilişim.* Süleyman Demirel Üniversitesi İktisadi ve İdari Bilimler Fakültesi Dergisi, 23(4), 1409-1424.

Gür, Y. E., Ayden, C., & Yücel, A. (2019). *Yapay Zekâ Alanındaki Gelişmelerin İnsan Kaynakları Yönetimine Etkisi.* Fırat Üniversitesi Uluslararası İktisadi ve İdari Bilimler Dergisi, 3(2), 137-158.

Handy C., (1984*). The Future of Work: A Guide to a Changing Society,* Blackwell Publishing.

https://www.weforum.org/reports/the-future-of-jobs-report-2020/in-full/infographics-e4e69e4de7/

Jain, S. (2018). *Human Resource Management And Artificial İntelligence.* International Journal of Management and Social Sciences Research (IJMSSR), 7(3), 56-59.

Jordan, J. (2018). *11 Must-Have Competencies For Leaders İn The Digital Age.* https://www.peoplemattersglobal.com/article/leadership/11-must-have-competencies-for-leaders-in-the-digital-age-19963

Lu, H., Li, Y., Chen, M., Kim, H., & Serikawa, S. (2018). *Brain İntelligence: Go Beyond Artificial İntelligence.* Mobile Networks and Applications, 23(2), 368-375.

McGovern, S. L., Pandey, V., Gill, S., Aldrich, T., Myers, C., Desai, C., & Balasubramanian, V. (2018). *The new age: Artificial intelligence for human resource opportunities and functions.* London: Ernst & Young Press.

Mellam, A. C., Rao, P. S., & Mellam, B. T. (2015). *The Effects Of Traditional And Modern Human Resource Management Practices On Employee Performance İn Business Organisations İn Papua New Guinea.* Universal Journal of Management, 3(10), 389-394. doi:10.13189/ujm.2015.031002

Merlin.P, R. ve Jayam R. (2018). *Artificial Intelligence in Human Resource Management.* International Journal of Pure and Applied Mathematics, 119(14), 1891-1895.

Minsky, M. (1974). *A Framework For Representing Knowledge.* MIT AI Laboratory, USA

Oswal, N., & Narayanappa, G. (2015). *Evolution Of HRM To E-HRM To Achieve Organizational Effectiveness And Sustainability.* International Journal of Business Administration and Management Research, 1(2), 22. doi:10.24178/ijbamr.2015.1.2.22

Pağda, Z. (2018). *Yapay Zekâ ve İnsansız İnsan Kaynakları*, Harvard Business Review, 103-107.

Süral-Özler, P., Eriş, E. D., & Timurcanday-Özmen, Ö. N. (2018). *Endüstri 4.0: İnsan Ve İnsan Kaynakları Yönetimi Neresinde?* 26. Ulusal Yönetim ve Organizasyon Kongresi, Karadeniz Teknik Üniversitesi, Trabzon, 765-770.

Tambe, P., Cappelli, P., & Yakubovich, V. (2019). *Artificial İntelligence İn Human Resources Management: Challenges And A Path Forward.* California Management Review, 61(4), 15-42.

Tandon, L.S., Joshi, P. ve Rastogi, R. K. (2017*). Understanding the Scope of Artificial Intelligence in Human Resource Management Processes – A Theoretical Perspective*, International Journal of Business and Administration Research Review, 1(19), 62-66.

Wilson, J. H. ve Daugherty, P. R. (2018*). İşbirliğine Dayalı Zekâ: İnsanlar ve Yapay Zekâ Güçlerini Birleştiriyor,* Harvard Business Review.

World Economic Forum. *The Future of Jobs Report 2020*.

Wright, P. M., & Ulrich, M. D. (2017). *A Road Well Traveled: The Past, Present, And Future Journey Of Strategic Human Resource Management.* Annual Review of Organizational Psychology and Organizational Behavior, 4(1), 45-65. doi:10.1146/annurev-orgpsych-032516-113052

Yawalkar, V. V., (2019), *"Study Of Artificial Intelligence And İts Role İn Human Resource Management"*, International Journal of Research and Analytical Reviews (IJRAR), pp.20-24

Kaynaklar

Abbas, M., and Raja, U. (2015). Impact of psychological capital on innovative performance and job stress. *Canadian Journal of Administrative Sciences/Revue Canadienne des Sciences de l'Administration*, 32(2), 128-138.

Abdullah, M.I., Huang, D., Sarfraz, M., Naseer, J., and Sadiq, M.W. (2021). Signifying the relationship between counterproductive work behavior and firm's performance: the mediating role of organizational culture. *Business Process Management Journal*. 27(6),1892-1911.

Anning-Dorson, T. (2021). Organizational culture and leadership as antecedents to organizational flexibility: implications for SME competitiveness. *Journal of Entrepreneurship in Emerging Economies,* 13(5), 1309-1325. https://doi.org/10.1108/JEEE-08-2020-0288

Avey, J.B. (2007), *The performance impact of leader positive psychological capital and situational complexity*. The University of Nebraska-Lincoln.

Avey, J.B., Wernsing, T.S., and Luthans, F. (2008), Can positive employees help positive organizational change? Impact of psychological capital and emotions on relevant attitudes and behaviors. *The journal of applied behavioral science*, 44(1), 48-70.

Bakker, A. B., and Schaufeli W.B. (2008). Positive Organizational Behavior: Engaged Employees in Flourishing Organizations. *Journal of Organizational Behavior, 29*, 147-154.

Bandura A. (1997). *Self-efficacy: The Exercise of Control*. New York: New York: W.H. Freeman.

Bandura A. (1999). *Social Cognitive Theory of Personality*. New York: Guilford.

Boukamcha, F. (2022), A comparative study of organizational commitment process in the private and public sectors, *International Journal of Organizational Analysis*. https://doi.org/10.1108/IJOA-07-2021-2866

Darvishmotevali, M., and Ali, F. (2020). Job insecurity, subjective well-being and job performance: The moderating role of psychological capital. *International Journal of Hospitality Management*, 87, 102462.

Dirzyte, A., and Patapas, A. (2022). Positive Organizational Practices, Life Satisfaction, and Psychological Capital in the Public and Private Sectors. *Sustainability*, *14*(1), 488.

Eğilmez, Ö., and Arifler, M.M. (2022). Yönetimden yönetişime karar verme süreçlerindeki değişim, *Sosyal Bilimler Alanında Teori, Uygulama, Tarihsel ve Güncel Tartışmalar*, 49.

Eren, E. (2007), Örgütsel Davranış ve Yönetim Psikolojisi. Beta Basım: İstanbul.

Goleman Daniel (1995). *Emotional Intelligence: Why It Can Matter More Than IQ*. New York: Bantam Books.

Güler B.K. (2009). *Pozitif Psikolojik Sermaye: Tanımı, Bileşenleri ve Yönetimi*. İzmit: Umuttepe Yayınları.

Herder, J.G., and Michalski, R. (2022). Jak filozofia może stać się bardziej powszechna i użyteczna dla dobra ludu?. *Studies in the History of Philosophy*, *13*(1), 7-37.

Huang, I.C., Du, P.L., Wu, L.F., Achyldurdyyeva, J., Wu, L.C. and Lin, C.S. (2021), Leader-member exchange, employee turnover intention, and presenteeism: the mediating role of perceived organizational support, *Leadership, and Organization Development Journal*, 42 (2), 249-264. https://doi.org/10.1108/LODJ-03-2020-0094

Kabakçı, H. (2014). Kamu Üniversitelerinde Örgüt Kültürlerinin İncelenmesine Yönelik Bir Araştırma. *Sosyo Ekonomi Dergisi, 6*(1), 31-44.

Karten P., and Yeşiltaş M. (2013). Pozitif Örgütsel Davranışlar üzerine Kavramsal bir inceleme. *Süleyman Demirel Üniversitesi Vizyoner Dergisi,, 4*(8), 83-106.

Kızıldağ D., and Özkara B. (2014). *Türkiye'de Örgütsel Davranış Araştırmalarındaki Yönelimler: Ulusal Yönetim ve Organizasyon Kongresi Örneği*. Paper presented at the 2. Örgütsel Davranış Kongre Kitabı. ISBN 978-605-86838-4-6

Kimata, A., and Itakura, H. (2021). Interactions between organizational culture, capability, and performance in the technological aspect of society: Empirical research into the Japanese service industry. *Technology in Society,* 64, 101458.

Kuhn, T.S. (2008). *Bilimsel devrimlerin yapısı*. İstanbul: Kırmızı Yayınları,.

Kutanis O.R., and Oruç E. (2014). A theoretical investigation on positive organizational behavior and positive psychological capital. *The Journal of Happiness & Well-Being, 2*(2), 145-159.

Küçük, B.A., and Günaydin, C. (2021). Lider ile örgüt düzeyindeki güven duygusunun yenilikçi çalışma davranışı üzerindeki etkisi: değişime direncin rolü. *Uluslararası Yönetim İktisat ve İşletme Dergisi*, *17*(2), 540-576.

Luthans F. (2006). *Organizational Behavioral*.

Luthans F., and Youssef, M.C. (2007). Emerging Positive Organizational Behavior, *Journal of Management, 33*, 321-349.

Luthans, F., Luthans, B. C., and Luthans, K. W. (2021). *Organizational Behavior: An Evidence-Based* Approach Fourteenth Edition. IAP.

Magnier-Watanabe, R., Uchida, T., Orsini, P. and Benton, C.F. (2020), "Organizational virtuousness, subjective well-being, and job performance: Comparing employees in France and Japan", *Asia-Pacific Journal of Business Administration*, 12(2), 115-138. https://doi.org/10.1108/APJBA-10-2019-0210

Mappamiring, M., and Kusuma Putra, A.H.P. (2021). Understanding Career Optimism on Employee Engagement: Broaden-Built and Organizational Theory Perspective. *The Journal of Asian Finance, Economics, and Business*, 8(2), 605-616.

Memari, H., Valikhani, M., Aghababaee, Z., and Mehdi, M. (2013). The Effect of Positive Organizational Behavior of the Staff on Organizational Performance, Based on the Luthans Model in Public Organizations of Behbahan. *Interdisciplinary Journal of Contemporary Research in Business,, 4*(9), 568-583.

Munawaroh, M., Santoso, B., Gumılang, R. R., Hıdayatullah, D., Hermawan, A., Marhanah, S., ... and Purwanto, A. (2021). The Effect of Strategic Leadership and Organization Culture on Business Performance: An Empirical Study in Indonesia. *The Journal of Asian Finance, Economics, and Business*, 8(6), 455-463.

Muse, L., Harris, S.G., Giles, W.F., and Feild, H.S. (2008). Work-Life Benefits and Positive Organizational Behavior: Is There A Connection?, *Journal of Organizational Behavior, 29*, 171-192.

Öğüt A., Aksay K., ve Erbil C. (2014). İşletme yönetiminde yenilikçilik paradigmasının değişimi; yenilikçilik kültürü bileşenlerinin bibliyografik taraması ve derlenmesi, Paper presented at the 2. Pozitif Örgütsel Davranış Kongre kitabı.

Örsal, Ö., and Mavili, A. (2020). *Effects of managers' emotıonal* ıntellıgence *and personalıty types on job satısfactıon: Eskısehır example*. Publıc Admınıstratıve Studıes. Akademisyen Kitapevi. 3. Cilt, 41-71.

Örsal, Ö., Örsal, Ö., and Duru, P. (2020). *Assessment of job satısfactıon and burnout among nurses.* Akademisyen Kitapevi. 4. Cilt, 73-84.

Özkalp E. (2013). *Pozitif örgütsel davranışın örgütsel bağlılık üzerine etkilerini belirlemeye yönelik Eskişehir'de yapılan bir araştırma*. Paper presented at the Paper presented at the 21. Yönetim ve Organizasyon Kongresi Bildiriler Kitabı.

Peterson, S., Luthans, F., Avolio, B., Walumbwa, F., and Walumbwa, Z., (2011). Psychological Capital and Employee Performance: A Latent Growth Modeling Approach. *Personnel Psychology, 64*, 427-450.

Riggio, R.E. (2014). *Endüstri ve Örgüt Psikolojisine Giriş* (B. Özkara, Trans.). Ankara: Nobel Akademik Yayıncılık, .

Robbins, S.P., and Judge, T.A. (2012). Örgütsel Davranış (İ. Erdem, Trans.). Ankara: Nobel Akademik Yayıncılık,.

Rostain, M. (2021). The impact of organizational culture on entrepreneurial orientation: A meta-analysis. *Journal of Business Venturing Insights*, 15, e00234.

Rotich, R.K. (2020). Influence of optimism on work engagement of managers in state corporations in Kenya. *European Journal of Management and Marketing Studies*, 5(3), 131-155

Savović, S., Nikolić, J., and Zlatanović, D. (2021). Acquisitions, Organizational Culture and Performance: Empirical Evidence from Acquired Company in Serbia. *Management: Journal of Sustainable Business and Management Solutions in Emerging Economies*. https://doi.org/10.7595/management.fon.2021.0007

Schulman P. (1999). Applying Learned OptimismtoIncrease Sales Productivity. *Journal of Personal Selling and Sales Management, 19*, 31-37.

Seligman, M.E. (1998). *Learned Optimism*. New York: New York: Pocket Books.

Seligman, M.E. (2008). Positive health. *Applied psychology*, *57*, 3-18.

Seligman, M.E., and Schulman, P. (1986). Explanatory style as a predictor of productivity and quitting among life insurance sales agents. *Journal of personality and social psychology,* 50(4), 832.

Snyder C.R. (2000). *Handbook of Hope: Theory, Measures and Applications*. San Diego.

Stajkovic, A.D., and Luthans, F. (1998). Self-efficacy and work-related performance: A meta-analysis. *Psychological Bulletin*, 124(2), 240.

Şahin A. (2010). Örgüt Kültürü-Yönetim İlişkisi ve Yönetsel Etkinlik. *Maliye Dergisi, 129*, 21-35.

Taylor, J. (2020). Personnel reduction and growth, innovation, and employee optimism about the long-term benefits of organizational change. *International Review of Administrative Sciences*. 1-19. https://doi.org/10.1177/0020852320934536

Tsutsui, W.M. (1996). W.Edwards Deming and The Origins of Quality Control in Japan. *Journal of Japanese Studies, 22*(2), 295-325.

Ullah, I., Hameed, R. M., Kayani, N. Z., & Fazal, Y. (2022). CEO ethical leadership and corporate social responsibility: Examining the mediating role of organizational ethical culture and intellectual capital. *Journal of Management & Organization*, 28(1), 99-119.

Youssef, C.M., and Luthans F. (2007). Positive Organizational Behavior İn the Workplace: The Impact of Hope, Optimism, and Resilience. *Journal of Management, 33*(5), 773-800.

Yüksel, M. (2013). Bilim Felsefesi ve Sosyal Teori Bağlamında Hukuk Öğretimine Bakmak,. *Hacettepe Üniversitesi Hukuk Fakültesi Dergisi,, 3*(2), 1-8.

Müzikte Dönemler II

MÜZİK KÜLTÜRÜNE DAİR ÇEŞİTLİ GÖRÜŞLER-IX

Editörler
Doç. Haluk Yücel
Prof. Dr. Serda Türkel Oter

EĞİTİM
yayınevi

Müzikte Dönemler II
MÜZİK KÜLTÜRÜNE DAİR ÇEŞİTLİ GÖRÜŞLER-IX

Editörler: Doç. Haluk Yücel, Prof. Dr. Serda Türkel Oter

Genel Yayın Yönetmeni: Yusuf Ziya Aydoğan (yza@egitimyayinevi.com)
Genel Yayın Koordinatörü: Yusuf Yavuz (yusufyavuz@egitimyayinevi.com)
Sayfa Tasarımı: Eğitim Yayınevi Grafik Birimi
Kapak Tasarımı: Eğitim Yayınevi Grafik Birimi

T.C. Kültür ve Turizm Bakanlığı
Yayıncı Sertifika No: 47830

ISBN: 978-625-8341-28-7
1. Baskı, Haziran 2022

Baskı Cilt
Bulut Dijital Matbaa Sanayi Ticaret Limited Şirketi
Musalla Bağları Mah. İnciköy Sok. 1/A Selçuklu / KONYA
Matbaa Sertifika No: 48120

Kütüphane Kimlik Kartı
Müzikte Dönemler II
MÜZİK KÜLTÜRÜNE DAİR ÇEŞİTLİ GÖRÜŞLER-IX
Editörler: Doç. Haluk Yücel, Prof. Dr. Serda Türkel Oter
278 s., 165x240 mm
Kaynakça var, dizin yok.
ISBN: 978-625-8341-28-7

Copyright © Bu kitabın Türkiye'deki her türlü yayın hakkı Eğitim Yayınevi'ne aittir. Bütün hakları saklıdır. Kitabın tamamı veya bir kısmı 5846 sayılı yasanın hükümlerine göre kitabı yayımlayan firmanın ve yazarlarının önceden izni olmadan elektronik/mekanik yolla, fotokopi yoluyla ya da herhangi bir kayıt sistemi ile çoğaltılamaz, yayımlanamaz.

EĞİTİM
yayınevi

Yayınevi Türkiye Ofis: İstanbul: Eğitim Yayınevi Tic. Ltd. Şti., Atakent mah. Yasemen sok. No: 4/B, Ümraniye, İstanbul, Türkiye

Konya: Eğitim Yayınevi Tic. Ltd. Şti., Fevzi Çakmak Mah. 10721 Sok. B Blok, No: 16/B, Safakent, Karatay, Konya, Türkiye
+90 332 351 92 85, +90 533 151 50 42, 0 332 502 50 42
bilgi@egitimyayinevi.com

Yayınevi Amerika Ofis: New York: Egitim Publishing Group, Inc.
P.O. Box 768/Armonk, New York, 10504-0768, United States of America
americaoffice@egitimyayinevi.com

Lojistik ve Sevkiyat Merkezi: Kitapmatik Lojistik ve Sevkiyat Merkezi, Fevzi Çakmak Mah. 10721 Sok. B Blok, No: 16/B, Safakent, Karatay, Konya, Türkiye
sevkiyat@egitimyayinevi.com

Kitabevi Şubesi: Eğitim Kitabevi, Şükran mah. Rampalı 121, Meram, Konya, Türkiye
+90 332 499 90 00
bilgi@egitimkitabevi.com

İnternet Satış: www.kitapmatik.com.tr
+90 537 512 43 00
bilgi@kitapmatik.com.tr

ilk okuyan siz olun
kitapmatik
internetteki kitapçınız

KAYNAKÇA

Benli, E. (2020). "Yürük Semâî Formunun Biçim Analizi". Ankara Hacı Bayram Veli Üniversitesi, Lisansüstü Eğitim Enstitüsü. Ankara.

Cinpir, E. (2019). "Klâsik Türk Mûsikîsi'nde Ağırsemâî Formunun Tahlîli ve Tasnîfi". Ankara Hacı Bayram Veli Üniversitesi, Lisansüstü Eğitim Enstitüsü. Ankara.

Çevik, A.E. A. (2021). "Beste Formunun Biçim, Ezgi ve Usûl Açılarından İncelenmesi". Gazi Üniversitesi Güzel Sanatlar Enstitüsü. Ankara.

Körükçü, Ç. (1998). Türk Sanat Müziği. Khalkedon Yayınları, İstanbul.

Özalp, M. Nazmi (2000). XVII. Yüzyılda Türk Mûsikîsi Tarihi, C.I, Türkiye Radyo Televizyon Kurumu Basılı Yayınlar Müdürlüğü, Ankara.

Öztuna, Y. (1987).Türk Mûsikîsi "Teknik ve Tarih". Kent Basımevi, İstanbul.

Öztuna, Y. (2006). "Türk Mûsikîsi Akademik Klâsik Türk San'at Mûsikîsi'nin Ansiklopedik Sözlüğü, I. A-L, Orient Yayınları, İstanbul.

Türkel Oter, S. (2020). Abdülkâdir Merâgî'ye Atfedilen Hüseynî Kârın Restorasyonu Örnekleminde; Kârlarda Düzen, Müzik Kültürüne Dair Çeşitli Görüşler VII "Müzikte Dönemler", Eğitim Yayınevi, Konya,

Türkel Oter, S. (2020). Karçe Olarak Bilinen Eserlerin Analizi ve Formun Varlığı Üzerine Bir Tartışma. Müzik Kültürüne Dair Çeşitli Görüşler V., Eğitim Yayınevi, Konya.

Türkel Oter, S. (2021). Karların Form Düzeni Hakkında Bilinmeyenler ve Bozulmuş Kâr Yapılarında Restorasyon. Müzik Kültürüne Dair Çeşitli Görüşler VI., Eğitim Yayınevi, Konya.

Türkel Oter, S.(2018). "Klâsik Türk Mûsikîsinde Sözlü Eserlere Yönelik Olarak Yeni Bir Form Analizi Yöntem Önerisi". Turan-Sam Uluslararası Bilimsel Hakemli Dergisi, 10 (57), Konya.

KAYNAKÇA

Ak, A.Ş. (2002).*Türk Musikisi Tarihi*. Ankara: Akçağ Yayınları

Aktüze, İ.(2003).Müziği Anlamak Ansiklopedik Müzik Sözlüğü. İstanbul: Pan Yayıncılık.

Bardakçı, M. (1995) Refik bey, Refik Fersan ve Hatıraları, İstanbul: Pan Yayıncılık

Göher,F.(2006). *Türk ve Batı Çocuk Şarkılarının Karşılaştırmalı Analizi. Yayımlanmış Doktora Tezi*, Gazi Üniversitesi Eğitim Bilimleri Enstitüsü, Ankara.

Güntekin, M. (2014). *Yeni Türkiye Türk Musikisi Özel Sayısı57*. Eskişehir: 2013 Türk Dünyası Kültür Başkenti Ajansı.

Hodeir, A.(2011). *Müzikte Türler Biçimler*. Çev: İlhan Usmanbaş. İstanbul: Pan Yay.

Kaçar, G. Y.(2009).*Türk Musikisi Üzerine Görüşler*. Ankara: Maya Akademisi.

Karhasanoğlu, S. Ve Yavuz, E.D.(2015). *Müzikte Araştırma Yöntemleri*. İstanbul: Cenkler Matbaacılık.

Kulin, A.(2008).*Bir Tatlı Huzur Fotoğraflarla Münir Nurettin Selçuk'un Yaşam, Öyküsü*. İstanbul: Sel Yayıncılık, Temel Taşlar Dizisi.

Onur, A. (2003) Türk Müziğinde Türler ve Biçimler, İzmir: Can Ofset.

Özcan, N.(1995*). İslam Ansiklopedisi*. İstanbul: Türk Diyanet Vakfı İslâm Araştırmaları Merkezi, Cilt:12.

Özalp, Dr. M. N.(2000).*Türk Musikisi Tarihi I*. İstanbul: Milli Eğitim Basımevi.

Özkan, İ.H.(2000).*Türk Musikisi Nazariyatı ve Usulleri Kudüm ve Velveleleri*. İstanbul: Ötüken, Neşriyat A.Ş.

Öztuna, Y.(2006). *Türk Musikisi*. Akademik Klasik Türk Sanat Musikisi'nin Ansiklopedik Sözlüğü I-II. Ankara: Orient Yayınları.

Rona, M.(1970). *20. Yüzyıl Türk Musikisi*. İstanbul: Türkiye Yayınevi.

Say, A.(2002).Müzik Sözlüğü, Ankara: Müzik Ansiklopedisi Yayınları.

Sözer, V.(1986). *Müzik ve Müzisyenler Ansiklopedisi*. İstanbul: Remzi Kitabevi.

Şen, H,O(2003). *Sâdeddin Kaynak*. Ankara: TRT Müzik Dairesi Bakanlığı

Şengün, N.(2005).*Selahattin Pınar Eserlerinin Bilgisayar Destekli İstatistiksel Değerlendirmesi ve Makamsal Analizi.* Yayımlanmış Yüksek Lisans Tezi. Erciyes Üniversitesi Sosyal Bilimler Enstitüsü, Kayseri.

Tohumcu, A.(2014). *Yeni Türkiye Türk Musikisi Özel Sayısı57*. Eskişehir 2013 Türk Dünyası Kültür Başkenti Ajansı.

Tohumcu, A.(2014). *Yeni Türkiye Türk Musikisi Özel Sayısı57*. Eskişehir 2013 Türk Dünyası Kültür Başkenti Ajansı.

Yener, S.(2014). *Yeni Türkiye Türk Musikisi Özel Sayısı.57* Eskişehir 2013

Yücel, H.(2016). Türk Sanat Müziği Açıklamalı Türler Bibliyografyası. Konya: Dizgi Ofset 2009: 3)

KAYNAKÇA

Akdoğu, O. (1989). Taksim Nedir? Nasıl Yapılır?. İzmir: İhlâs A.Ş. İzmir Tesisleri

Altınköprü, H. (2018). "Geleneksel Türk Sanat Müziğinde Makam Geçkileri". EKOD / 2018 (12): 1-11. s.11.

Başer, F. A. (2013). Türk Mûsikîsinde Abdülbâki Nâsır Dede. İstanbul: Fatih Üniversitesi Yayınları.

Cehver, M. Hakan. (1993). *Tanbûrî Cemil Bey, Rehber-i Mûsikî* (Çev: M. Hakan Cevher). İzmir: Ege Üniversitesi Basımevi.

Çiftçi, K.K. (2020). "Kanun Metotlarında Yer Alan Örnek Eserlerin İncelenmesi", International Social Sciences Studies Journal, (eISSN:2587-1587) Vol:6, Issue: 56; pp:644-656.

Feyzioğlu, N. (2017). Türk Mûsıkîsinin Modernleşmesi Bağlamında Hammamîzâde İsmail Dede Efendi ve Ferahfezâ Makamı. Atatürk Üniversitesi Sosyal Bilimler Enstitüsü Dergisi, Haziran 2017 21(2): 625-646)

Kahyaoğlu, Y. (2011). "Kanun Sazı Öğretiminde Klasik Türk Müziği Saz Eseri Formlarının Fonksiyonlarının İncelenmesi", (Yayımlanmamış Doktora Tezi), İnönü Üniversitesi Eğitim Bilimleri Enstitüsü, Malatya.

Karadeniz, M. Ekrem. (1983). *Türk Mûsikîsinin Nazariye ve Esasları.* Ankara: Türkiye İş Bankası Kültür Yayınları.

Kırımlıoğlu, V. (2011). "Başlangıç Seviyesinde "Kanun" İçin Etütler", (Yayımlanmamış Yüksek Lisans Tezi), İstanbul Teknik Üniversitesi, Sosyal Bilimler Enstitüsü, İstanbul.

Oter, S. (2019). *"Dede Efendi'nin Mefûlü/Mefâîlü/Mefâîlü/Feûlün Vezninde Bestelediği Eserlerinde Usûl-Vezin Kullanımı"* Müzik Kültürüne Dair Çeşitli Görüşler II, s. 27-49. Konya: Eğitim Yayınevi.

Oter, S. (2021). *"Kârların Form düzeni Hakkında Bilinmeyenler ve Bozulmuş Kâr Yapılarında Restorasyon"* Müzik Kültürüne Dair Çeşitli Görüşler VI, s.38-39. Konya: Eğitim Yayınevi.

Özcan, N. (1994). Türkiye Diyanet Vakfı İslam Ansiklopedisi, *İsmâil Dede Efendi, Hamâmîzâde* (Cilt 23). İstanbul.

Özkan, İ. (1987). Türk Musikisi Nazariyatı Ve Usulleri - Kudüm Velveleleri. İstanbul: Ötüken Yayınları.

Öztuna, Y. (2000). Türk Mûsikîsi Kavram ve Terimleri Ansiklopedisi, s.113. İstanbul: Atatürk Yüksek Kurumu Atatürk Kültür Merkezi Yayını.

Şenduran, M. (2019). "Kasr-ı Cennet ve Serdâb Kasrı" Müzik Kültürüne Dair Çeşitli Görüşler III, s.77. Konya: Eğitim Yayınevi

Tabak, C. (2016), "Klasik Gitar Öğretiminin Makamsal İçerikli Etüt Ve Eserlerle Uygulanabilirliği", (Yayımlanmamış Doktora Tezi), İnönü Üniversitesi Eğitim Bilimleri Enstitüsü, Malatya.

Tırışkan, A. Gürsel. (2000). *Hâşim Bey'in Edvârı*. Yayınlanmamış yüksek lisans tezi, İstanbul Teknik Üniversitesi, İstanbul.

Uz, Kâzım. (1954). *Musiki Istılâhatı* (Haz: Gültekin Oransay). Ankara: Küğ Yayını

Yalçınkaya, B. (2012). Çalgı Eğitiminde Etüt Yazma Modeli. e-Journal of New World Sciences Academy 2012, Volume: 7, Number: 1, Article Number:D0082.

Yekta, Raûf, (1924/1340) , Esâtiz-i Elhân: Dede Efendi, İstanbul, Evkâf-ı İslâmiye Matbaası

KAYNAKÇA

Cevher, M. H. (1995). Ali Ufki Bey ve Hâzâ Mecmu'a-i Sâz ü Söz (Transkripsiyon İnceleme), Doktora Tezi, Ege Üniversitesi, Sosyal Bilimler Entitüsü Türk Dili ve Edebiyatı Ana Bilim Dalı, İzmir.

Demir, P. (2017). Mecmu'a-i Sâz ü Söz'de Murabbalar Üzerine Bir İnceleme, İstanbul, Bitirme Çalışması, İTÜ Müzikoloji Anabilim Dalı, İstanbul.

Doğrusöz, N. (1993), Hafız Post Güfte Mecmuası, Yüksek Lians Tezi, İTÜ Sosyal Bilimler Entitüsü, İstanbul.

Elçin, Ş. (1976), Ali Ufki Mecmu'a-i Sâz ü Söz, Kültür Bakanliği Yayınları, İstanbul.

Güvençoğlu, Ş. (1989), Türk Musikisinde Nakış Formu, İstanbul Teknik Üniversitesi Sosyal Bilimler Enstitüsü, Güzel Sanatlar Ana San'at Dalı, Musıki San'at Dalı, Türk San'at Musıkisi Alanı Dalı,Yüksek Lisans Tezi, İst.

Güvençoğlu, Ş. (2013), Klâsik Türk Müziğinin Ustası:Itrî. Akademik Bakış Dergisi, Sayı:38, Eylül Ekim 2013, s.1-11, Uluslararası Hakemli Sosyal Bilimler E-Dergisi.

Keskinkılıç, A. (2008), Zekai Dede'nin Nakış Formundaki Bestelerinin Makamsal ve Güfte Analizi, Bitirme Çalışması, İTÜ Ses Eğitimi Bölümü, Türk Sanat Müziği Anasanat Dalı, İstanbul.

Özkan, İ. H. (1984). Türk Musikisi Nazariyatı ve Usulleri-Kudüm Velveleleri, İstanbul.

Url-1 <http://www.musikidergisi.net/?p=954 > (25.03.2022)

Url-2 <https://www.youtube.com/watch?v=dCyUUgrpQYM>(25.04.2022)

Url-3 < https://guzelsanatlar.ktb.gov.tr/TR-3691/beste.html > (20.03.2022)

KAYNAKÇA

Arel, H. S. (1993). *Türk Mûsikîsi Nazariyâtı Dersleri.* (O. Akdoğu, Dü.) Ankara: Kültür Bakanlığı Yayınları.

Başer, F. A. (2013). *Türk Musikisinde Abdülbâkî Nâsır Dede.* İstanbul: Fatih Üniversitesi Yayınları.

Devellioğlu, F. (1993). *Osmanlıca - Türkçe Ansiklopedik Lûgat.* Ankara: Aydın Kitabevi.

Popescu-Judetz, E. (2002). *Tanbûrî Küçük Artin.* İstanbul: Pan Yayıncılık.

Tura, Y. (2001). *Kantemiroğlu Kitâbu İlmi'l-mûsikî alâ vechi'l-Hurûfat.* İstanbul: Yapı Kredi Yayınları.

Kaynakça

Cançelik, A. (2013). *Divan Şiiri-Osmanlı Klasik Musikisi ve 18. Yüzyıl Divan Şiirlerinden Örnekler. Türkiyat Mecmuası*, (23), 19-36 (Erişim Tarihi: 18.05.2022).

Çevik A, A.E. (2021). Beste Formundaki Eserlerin Biçim, Ezgi ve Usûl Açılarından İncelenmesi (Yayımlanmamış Doktora Tezi). Gazi Üniversitesi, Güzel Sanatlar Enstitüsü, Ankara.

Çevik A, Oter, T. (2021). *Dârü'l-Elhân Külliyâtı'nda Bulunan Ağır Çenber Usûlündeki Bestelerin Söz-Usûl-Vezin Bağlamında Restorasyonu*. İnternational Social Sciences Studies Journal, Vol:7, (91), 5252-5274.

Çıpan, M. (2003). *Fasih Divanı İncelene-Tenkidli Metin*, İstanbul. Milli Eğitim Bakanlığı Yayınları.

Dikmen, M. D. (2010). *Dârü'l- Elhân Külliyâtı*, İstanbul 2010 Avrupa Kültür Başkenti Ajansı.

Güzel Sanatlar Genel Müdürlüğü (2022) *Devlet Korosu Arşivi*, http://www.sanatmuziginotalari.com/default.asp (Erişim Tarihi: 05.05.2022)

Oter, S. T. (2019). *Klâsik Türk Mûsikîsi'nde Güftenin Önemi*, Müzik Kültürüne Dair Çeşitli Görüşler-I, Konya: Eğitim Yayınevi

Oter, S. T. (2019). *Dede Efendi'nin Mef'ûlü Mefâîlü Mefâîlü Feûlün" Vezninde Bestelediği Eserlerinde Usûl-Vezin Kullanımı,* Müzik Kültürüne Dair Çeşitli Görüşler-II, Konya: Eğitim Yayınevi

Tanrıkorur, C. (1998). Müzik Kimliğimiz Üzerine Düşünceler, Ankara: Ötüken Yayınları.

KAYNAKÇA

Akdoğu, O. (1989). Taksim Nedir Nasıl Yapılır, İhlas A.Ş. İzmir

Akdoğu, O. (1989). Türk Müziğinde Türler ve Biçimler

Bayraktarkatal, E. Öztürk, O. M. (2012). Ezgisel Kodların Belirlediği Bir sistem Olarak Makam Kavramı: Hüseyni Makamının İncelenmesi, Porte Akademik Müzik ve Dans Araştırmaları Dergisi 4. sayı

Behar, C. (2015). Osmanlı/Türk Musikisinin Kısa Tarihi (1.basım). Yapı Kredi Yayınları, İstanbul

Deran, E. (2017). Makamdan Makama Geçki Örnekleri, Pan Yayıncılık, İstanbul.

Doğan, Sevinç, (2011). Kültürel Temsile İlişkin İşitsel İfade Yolu Olarak Türk Müziği'nde Taksim, Porte Akademik, Müzik ve Dans Araştırmaları Dergisi, Yıl,1. Sayı, 2.

Doğan, Sevinç, H. (2012) Meşk Sistemi Bağlamında Taksim Formunda Üslûp Üzerine Bir Çalışma, Yayımlanmamış Sanatta Yeterlilik Tezi, Haliç Üniversitesi Sosyal Bilimler Enstitüsü Türk Musıkisi Anasanat Dalı

Eruzun Özel, A. (2019) Klasik Kemençe İcra Üslûbu KarşılaştırmasındaTanbûrî Cemil Bey ve Aleko Bacanos, Uluslararası Sanad Kongresi Bildiri Kitabı.

Güray, Cenk. (2017). Bin Yılın Mirası Makamı Var Eden Döngü Edvar Geleneği, İstanbul: Pan Yayıncılık.

Judetz, Eugenıa- Popescu.(2007) Türk Musıki Kültürünün Anlamları İstanbul: Pan Yayıncılık.

Özer, L. (1994). Nevzâd-ı Mûsıkî'de Bulunan İlk Beş Makamın Metin Çalışması, İstanbul Teknik Üniversitesi Sosyal Bilimler Enstitüsü, Yayımlanmamış Yüksek Lisans Tezi

Özgen, İ. (2009) Sanatı Yaşamak, Yapı kredi Yayınları, İstanbul.

Özgen, İ. (2012) Avludaki Ses, Pan Yayıncılık, İstanbul.

Özgen, N. (2001) 20. yy' da Klasik Türk Müziği, Enstrümanları ve İcracıları Hakkında Genel Bir Değerlendirme, İstanbul Teknik Üniversitesi Sosyal Bilimler Enstitüsü Yayımlanmamış Yüksek Lisans Tezi.

Tanrıkorur, C. (2004) Türk Müzik Kimliği, Dergâh Yayınları İstanbul.

Kaynaklar

Akdoğu, O. "*Türk Müziği'nde Türler ve Biçimler"*, Meta Basım, İzmir, 2003.

Çevik, M. "*Anonim Bir Türkü: Musa EROĞLU*", Ürün Yayınları, 2.Basım, Ankara, 2015.

Gökçe, E. "*Asrımızın Dede Korkut'u: Musa Eroglu"*, Türk Kültürü Ve Hacı Bektaş Veli Araştırma Dergisi sayı:51,2009.

Karakoç, B.T., Müzik Kültürüne Dair Çeşitli Görüşler-V, Eğitim Yayınevi, Konya, 2021. S.171.

http://sozluk.gov.tr/ (11.12.2020)

https://www.repertukul.com/BULUT-BULUT-USTUNE-3735 (Erişim: 19.06.2022-13:00)

KAYNAKÇA

Alptekin, G., (2020). *6-12 Yaş Grubu Korunma İhtiyacı* Olan Çocuklarda (KİOÇ) Piyano *Eğitiminin Sosyal Gelişimlerine Etkileri*, Yayınlanmamış Yüksek Lisans Tezi, Haliç Üniversitesi, Lisansüstü Eğitim Enstitüsü, İstanbul.

Coşkuner, S., (2012). *Müller-Rusch Metodu ve Bu Anlayışla Hazırlanmış Türk Ezgilerinin 7-11 Yaş Çocukların Keman Çalma Becerilerine Etkisi*, Yayınlanmamış Doktora Tezi, Necmettin Erbakan Üniversitesi, Eğitim Bilimleri Enstitüsü, Afyonkarahisar.

Çilden, Ş., (2001). Müzik, Çocuk Gelişimi ve Öğrenme, *G.Ü. Gazi Eğitim Fakültesi Dergisi*, 21 (1), 1-8.

Doğan, C., (2018). *Anasınıfına Devam Eden 60-72 Aylık Çocukların Matematiksel Akıl Yürütme Becerilerine Piyano Destekli Müzik Etkinliklerinin Etkisi*, Yayınlanmamış Doktora Tezi, Gazi Üniversitesi, Eğitim Bilimleri Enstitüsü, Ankara.

Gültek, B., (2017). *Piyano Nasıl Öğretilir? - Piyano Pedagojisinin Temelleri,* 1. Cilt, Ankara: Epilog Yayıncılık.

Karolyi, O., (1996). *Müziğe Giriş*, Çev: Mehmet Nemutlu, İstanbul: Pan Yayıncılık.

Özçelebi, B., (2008). *5-6 Yaş Grubu Piyano Eğitimi Gören ve Piyano Eğitimi Görmeyen Çocukların Motor Becerilerinin Karşılaştırılması*, Yayınlanmamış Yüksek Lisans Tezi, Gazi Üniversitesi, Eğitim Bilimleri Enstitüsü, Ankara.

Pirgon, Y., (2013). Piyano Eğitiminde Günlük Çalışma Yapmanın Öğrenci Başarısı Üzerindeki Etkisi, *Eğitim ve Öğretim Araştırmaları Dergisi,* Cilt: 2 Sayı: 3, s 41-49.

Tekeli-Yiğit, B., Gülüm, B. & Çağlar, E., (2020). Özengen (amatör) Çalgı Eğitiminin9-16 Yaş Aralığındaki Bireylerin Benlik Kavramı Düzeylerine Etkisi, *Ondokuz Mayıs Üniversitesi Eğitim Fakültesi Dergisi*, 39 (3) 100. Yıl Eğitim Sempozyumu Özel Sayı 1-15.

Uçan, A., (2005a). *İnsan ve Müzik İnsan ve Sanat Eğitimi-Temel Kavramlar-İlkeler-Yaklaşımlar ve Türkiye'deki Durum*, 3. Basım, Ankara: Evrensel Müzikevi.

Uçan, A., (2005b). *Müzik Eğitimi-Temel Kavramlar-İlkeler-Yaklaşımlar ve Türkiye'deki Durum*, 3. Basım, Ankara: Evrensel Müzikevi.

Uyan, Z. D., (2012). Özengen Müzik Eğitimi Alan ve Almayan İlköğretim Altıncı Sınıf Öğrencilerinin Akademik Başarılarının ve Okula Yönelik Tutumlarının İncelenmesi, Yayınlanmamış Doktora Tezi, Gazi Üniversitesi, Eğitim Bilimleri Enstitüsü, Ankara.

Yavçin, A. N., (2011). İlköğretim Öğrencilerinin Özengen Çalgı Eğitimi KonusundakiYönelimlerinin Belirlenmesi, Yayınlanmamış Yüksek Lisans Tezi, Marmara Üniversitesi, Eğitim Bilimleri Enstitüsü, İstanbul.

Webern, A., (1998). *Yeni Müziğe Doğru*, Çeviren: Ali Bucak, İstanbul: Pan Yayıncılık.

KAYNAKÇA

Akdeniz B. H. (2008). Mozart'ın Avusturya keman okulu'na katkıları ve keman eserleri, Sanatta Yeterlik Tezi, *Anadolu Üniversitesi Sosyal Bilimler Enstitüsü*, Eskişehir.

Cangal N. (2018). *Müzik Formları*. Arkadaş yayınevi. Ankara.

Elias, N. (2000). *Mozart - bir dâhinin sosyolojisi üzerine*, Almancadan çeviren: Tükel, Y., Kabalcı yayınevi. İstanbul.

Erol, İ. L. (1998). *Kılavuz kitap*, Yurt Renkleri yayınevi. Ankara.

Gök, Ö. (2019). Artikülasyon ve yay kullanımı: İlhan Baran'ın "bir bölümlü sonatina" sı üzerine bir inceleme, *İnsan ve Toplum Bilimleri Araştırmaları Dergisi*, 8 (4), 2610/2625.

İlyasoğlu, E. (1999). *Zaman içinde müzik*. Remzi kitabevi. İstanbul.

Kahraman, G. Ve Tanınmış, G. E. (2021). Suzuki keman okulu II kitabı 9 numaralı parçanın amaç ve kritik davranışlar açısından incelenmesi ve çalışma önerileri. *Online Journal of Music Sciences*, 6(2), 222-235. https://doi.org//10.31811/ojomus.1031233

Kapçak Işıksungur, B. (2013). WA Mozartın çocukluk ve olgunluk dönemi keman sonatlarının teknik ve müzikal açıdan incelenmesi, Doktora Tezi, *Gazi Üniversitesi Eğitim Bilimleri Enstitüsü*, Ankara

Kaygısız, M. (1999). *Müzik tarihi başlangıçtan günümüze müziğin evrimi*. Kaynak yayınları. İstanbul.

Loft, A. (1973). *Violin and keyboard: the duo repertoire: volume 1: from seventeenth century to mozart*. Amadeus Press. United States of America.

Mimaroğlu, İ. (1999). *Müzik tarihi*. Varlık yayınları. İstanbul.

Say, A. (1985). *Müzik ansiklopedisi*. Başkent yayınevi. Ankara.

Say, A. (1995). *Müzik tarihi*. Umut matbaacılık. Ankara

Saygi, C. (2004). W.A Mozartın Viyana Sonatinlerinin formsal analizi ve piyano eğitimine katkıları, Yüksek Lisans Tezi, *Dokuz Eylül Üniversitesi Eğitim Bilimleri Enstitüsü*, İzmir.

Stanley S. (2001). *The new grove dictionary of music and musicians*. Macmillan Publishers Limited. London.

TDK (1932). *Türk dil kurumu sözlüğü*. https://sozluk.gov.tr/ adresinden 21-04.2022 tarihinde ulaşılmıştır.

Usmanbaş, İ. (1974). *Müzikte biçimler*. İstanbul Devlet Konservatuarı yayınları.

Kaynakça

Cangal, N., (2004). *Müzik Formları,* Ankara: Arkadaş Yayınları.

Doğangün, D., (2007). *Chopin Viyolonsel Sonatını Yorumlama Teknikleri,* Yayınlanmamış Yüksek Lisans Tezi, Mimar Sinan Güzel Sanatlar Üniversitesi, Sosyal Bilimleri Enstitüsü, İstanbul.

İlyasoğlu, E., (1995). *Zaman İçinde Müzik*, 2. Baskı, İstanbul: Yapı Kredi Yayınları.

Say, A., (1997). *Müzik Tarihi,* 3. Basım, Ankara: Müzik Ansiklopedisi Yayınları.

Selanik, C., (1996). *Müzik Sanatının Tarihsel Serüveni,* 1. Baskı, Ankara: Doruk Yayımcılık.

Ünaldı, Ö., (2021). Yorumculuk- Bestecilik Yönlerinden 'Variations Sérieuses' ve Nitelikleri, *Etnomüzikoloji Dergisi,* Yıl 4, Sayı 2.

İnternet Kaynakçası

URL-1: 14.06.2022 tarihinde https://interlude.hk/minors-majors-frederic-chopin-variations-theme-rossini-b-9/ adresinden erişilmiştir.

KAYNAKÇA

Adeney, Marcus. Tomorrow's Cellist: Exploring the Basis of Artistry. Ontario: The Fredrick Harris Music Co., Limited, 1984.

AR, Göksucan. (2011). 18.yy'da Viyolonselin İtalya, Almanya ve Avusturya'daki Sanatsal Gelişiminin Tarihsel Açıdan İncelenmesi, Edirne.

Boyden, David P. and Sonya Monosoff. The New Grove: Violin Family. New York: W.W. Norton and Company, 1989.

Campbell, Margaret. The Great Cellists. North Pomfret, Vermont: Trafalgar Square Publishing, 1988.

Cowling, Elizabeth. The Cello. New York: Charles Scribner's Sons, 1975.

Dotzauer, J.J.F., Leo Shultz, ed. Twenty – Four Daily Studies for Violoncello for the Attainment of Virtuosity, Opus 115. New York: Schirmer, 1902.

Ginzburg, L. (1950). 'История Виолончельного Исскуства' (Viyolonsel Sanatının Tarihi) Muzgiz, Moskova – Leningrad.

Kummer, F.A., Violoncell-Schule, op.60, ed. Hugo Becker. Liepzig: Edition Peters, n.d.ca. 1900.

Preito, Carlo. The Adventures of a Cello. trans. Elena C. Murray. Austin: University of Texas Press, 2006.

Romberg, Bernhard. A Complete Theoretical and Practical School of Violoncello. Boston: Oliver Ditson and Company, n.d., ca. 1900, p. 5.

Romberg, Bernhard. Violoncell-Schule. reprint. Munich: Musikverlag Bernd Katzbichler, 2005.

Stowell, Robin. Performing Beethoven. Great Britian: Cambridge University Press, 1994, pg. 111.

van der Straeten, Edmund S. J. History of the Violoncello, the Viol da Gamba, their Precursors and Collateral Instruments. reprint, London: William Reeves, 1915, p. 248.

KAYNAKÇA

BÜKE, Aydın, Bach Yaşamı ve Eserleri, Can Yayınları, İstanbul, 2017

BÜKE, Aydın, **ALTINEL**, İpek Mine, Müziği Yaratanlar Barok Dönem, Dünya Yayıncılık, İstanbul, 2006

GÜLTEK, Buğra, Piyano Bir Çalgının Biyografisi, Epilog Yayıncılık, Ankara, 2007

https://stringfixer.com/tr/Harpsichord

https://en.m.wikipedia.org/wiki/Clacicytherium

https://en.m.wikipedia.org/wiki/Harpsichord

https://www.britannica.com/art/harpsichord

https://en.m.wikipedia.org/wiki/Spinet

https://en.m.wikipedia.org/wiki/Clavichord

https://tr.m.wikipedia.org/wiki/Piyano

https://en.m.wikipedia.org/wiki/Fortepiano

KÜÇÜK, A, Piyano Tekniğinin Tarihi Gelişim Sürecine Kısa Bir Bakış, Cumhuriyetimizin 80. Yılında Müzik Sempozyumu İnönü Üniversitesi Malatya, Yayımlayan: Gazi Üniversitesi Gazi Eğitim Fakültesi, GSEB-MEABD, Bildiriler, 198-202, 2003

MUHARREMOVA, Hakikat, Piyano ve Öncüllerinin (Klavikord, Klavsen) İcra Sanatı Tarihindeki Rolleri, Güzel Sanatlar Enstitüsü Dergisi, 0 (21), 143-155, 2010

SARAÇ, Seyyal, Muzaffer, Piyano Eğitimi ve Kısa Tarihi, Müzik Eğitimi Yayınları, Ankara, 2018

GÖRSEL KAYNAKÇA

Görsel 1: Klavikord

https://www.bukowskis.com/en/lots/513874-klavikord-josephus-zimmermann-1750-1806-paris-1780-tal

Görsel 2: Klavisiteryum

https://antiquitymusic.com/clavicytherium-designed-by-hubert-bedard

Görsel 3: Virginal

https://www.metmuseum.org/art/collection/search/503676

Görsel 4: Spinet https://www.realsamples.de/epages/17831984.sf/en_US/?ObjectPath=/Shops/17831984/Products/600

Görsel 5: Klavsen

https://www.harvardmagazine.com/2014/07/harpsichords-extraordinaire

Görsel 6: Klavsen (Çift Klavyeli)

(https://muzikodi.com/harpsichord-klavsen-muzige-katkilari/

Görsel 7: Pianoforte

https://www.jc-neupert.de/en/instruments/neue-instrumente/hammerfluegel/new-instruments/fortepianos/fortepiano-mozart,-new-detail

Görsel 8: Piyano https://tr.yamaha.com/tr/products/contents/musical_instrument_guide/piano/mechanism/index.html

KAYNAKÇA

Aruoba, O. (2007). *Nietzsche'yi Anlamak.* İstanbul: Yapı Kredi Yayınları.

Bolinger, D. L. (2011). *The Symbolism of Music.* Literary Licensing LLC.

Gassou, J. (1999). *Sembolizm Sanat Ansiklopedisi.* Ankara: Remzi Kitabevi.

Jung, C. G. (1981). *The Archetypes of the Collective Unconscious.* Princeton NJ: Bollingen.

Jung, C. G. (1988). *Nietzsche's "Zarathustra". Notes of the Seminar given in 1934-1939.* Princeton NJ: Princeton University Press.

Jung, C. G. (2007). *İnsan ve Sembolleri.* İstanbul: Okuyan Us Yayıncılık.

Lucy, H. (2004). *Nietzsche and Jung: The Whole Self in the Union of Opposites.* New York: Brunner-Rouledge.

Nietzsche, F. (1994). *Böyle Buyurdu Zerdüşt.* Ankara: Akış Yayınları.

Powers , H. S. (1980). *The New Grove Dictionary of Music and Musicians*. London: MacMillan.

Schmid, M.-D. (2003). *The Richard Strauss Companion.* Santa Barbara, CA: Praeger Publishing.

Storr, A. (2006). *Jung'dan Seçme Yazılar.* Ankara: Dost Kitabevi Yayınları.

Williamson, J. (1993). *Strauss: Also Sprach Zarathustra.* Cambridge: Cambridge University Press.

BIBLIOGRAPHY

Apel, W. (1970). *Harvard Dictionary of Music* (2nd Edition). London.

Deutsch, O. E. (1978). *Thematisches Verzeichnis seiner Werke in Chronologischer Folge von Otto Erich Deutsch* (Revised edition by the New Schubert Edition) Kassel, Bärenreiter.

Gibbs, C. H. (2000). *The Life of Schubert.* Cambridge University Press.

Lubin, E. (1969). The Piano Duet Style. *American Music Teacher*, 19 (3).

McCreless, P. (1997). A Candidate for the Canon? A New Look at Schubert's Fantasie in C Major for Violin and Piano. *19th-Century Music*, 20 (3), 205-230.

Rast, N. A. (1988). *Analysis of Structure in Schubert's Piano Duets.* (DM thesis). University of London, King's College.

Waltz, H. B. (1954). Duet Playing and Four-Hand Piano Music. *American Music Teacher*, 3 (4).

Weekly, D. A. and Arganbright, N. (1990). *Schubert's Music for Piano Four-Hands.* White Plains: Pro/Am Music Resources Inc.

Sheet Music

Schubert, F. (1888). *Franz Schubert's Werk, Serie IX* (A. Door, Ed.) Leipzig: Breitkopf & Härtel.

Schubert, F. (2001). *Schubert Compositionen zu 4 Hände Band III,* Leipzig: C. F. Peters.

Schubert, F. (1986). *Werke für Klavier zu Vier Händen, Band III* (W. Kahl, Ed.) Munich: G. Henle Verlag.

Editör:
Dr. Öğr. Üyesi Mustafa Kısa

Sosyal, Beşeri ve İdari Bilimler

Alanında Uluslararası Araştırmalar XIII

EĞİTİM
yayınevi

SOSYAL BEŞERİ VE İDARİ BİLİMLER ALANINDA ULUSLARARASI ARAŞTIRMALAR XIII

Editör: Dr. Öğr. Üyesi Mustafa Kısa

Genel Yayın Yönetmeni: Yusuf Ziya Aydoğan (yza@egitimyayinevi.com)
Genel Yayın Koordinatörü: Yusuf Yavuz (yusufyavuz@egitimyayinevi.com)
Sayfa Tasarımı: Eğitim Yayınevi Grafik Birimi
Kapak Tasarımı: Eğitim Yayınevi Grafik Birimi

T.C. Kültür ve Turizm Bakanlığı
Yayıncı Sertifika No: 47830

ISBN: 978-625-8341-01-0
1. Baskı, Mayıs 2022

Baskı Cilt
Bulut Dijital Matbaa Sanayi Ticaret Limited Şirketi
Musalla Bağları Mah. İnciköy Sok. 1/A Selçuklu / KONYA
Matbaa Sertifika No: 48120

Kütüphane Kimlik Kartı
SOSYAL BEŞERİ VE İDARİ BİLİMLER ALANINDA ULUSLARARASI ARAŞTIRMALAR XIII
Editör: Dr. Öğr. Üyesi Mustafa Kısa
290 s., 165x240 mm
Kaynakça var, dizin yok.
ISBN: 978-625-8341-01-0

Copyright © Bu kitabın Türkiye'deki her türlü yayın hakkı Eğitim Yayınevi'ne aittir. Bütün hakları saklıdır. Kitabın tamamı veya bir kısmı 5846 sayılı yasanın hükümlerine göre kitabı yayımlayan firmanın ve yazarlarının önceden izni olmadan elektronik/mekanik yolla, fotokopi yoluyla ya da herhangi bir kayıt sistemi ile çoğaltılamaz, yayımlanamaz.

EĞİTİM
yayınevi
Yayınevi Türkiye Ofis: İstanbul: Eğitim Yayınevi Tic. Ltd. Şti., Atakent mah. Yasemen sok. No: 4/B, Ümraniye, İstanbul, Türkiye

Konya: Eğitim Yayınevi Tic. Ltd. Şti., Fevzi Çakmak Mah. 10721 Sok. B Blok, No: 16/B, Safakent, Karatay, Konya, Türkiye
+90 332 351 92 85, +90 533 151 50 42, 0 332 502 50 42
bilgi@egitimyayinevi.com

Yayınevi Amerika Ofis: New York: Egitim Publishing Group, Inc.
P.O. Box 768/Armonk, New York, 10504-0768, United States of America
americaoffice@egitimyayinevi.com

Lojistik ve Sevkiyat Merkezi: Kitapmatik Lojistik ve Sevkiyat Merkezi, Fevzi Çakmak Mah. 10721 Sok. B Blok, No: 16/B, Safakent, Karatay, Konya, Türkiye
sevkiyat@egitimyayinevi.com

Kitabevi Şubesi: Eğitim Kitabevi, Şükran mah. Rampalı 121, Meram, Konya, Türkiye
+90 332 499 90 00
bilgi@egitimkitabevi.com

İnternet Satış: www.kitapmatik.com.tr
+90 537 512 43 00
bilgi@kitapmatik.com.tr

kitapmatik
İlk okuyan siz olun
İnternetteki kitapçınız

KAYNAKÇA

Aybek, B. (2001). Disiplinlerarası Bütünleştirilmiş Öğretim Yaklaşımı. *Eğitim Araştırmaları Dergisi*, 3, 3-9.

Aydın, G. ve Balım, A.G. (2005). Yapılandırmacı Yaklaşıma Göre Modellendirilmiş Disiplinlerarası Uygulama: Enerji Konularının Öğretimi. *Ankara Üniversitesi Eğitim Bilimleri Fakültesi Dergisi*, 2, 145-166.

Büyüköztürk, Ş. (2007). *Anket Geliştirme*. Türk Eğitim Bilimleri Dergisi, 3(2), 133-151.

Candan, A. S. (2010). *Atatürk İlkeleri ve İnkılâp Tarihi*. İstanbul: Umuttepe Yayınları.

Ceran, D. ve Onarıcıoğlu, A. S. (2018). Besin Zinciri Konusunun Kavratılmasında Disiplinler Arası Bir Yaklaşım. *Gazi Üniversitesi Gazi Eğitim Fakültesi Dergisi*, 38(3), 1101-1119.

Ekiz, D. (2003). *Eğitimde Araştırma Yöntem ve Metodlarına Giriş*. Ankara: Anı Yayıncılık.

Gökçe, O. (2006). *İçerik Analizi Kuramsal ve Pratik Bilgiler*. Ankara: Siyasal Kitabevi.

Maden, S. (2021). Disiplinler Arasılık Bağlamında İlk ve Ortaöğretim Programlarında Türkçe Algısı. *Disiplinlerarası Eğitim Araştırmaları Dergisi*, 5(9), 51-72.

Mülayim, S. (1994). *Sanata Giriş*. İstanbul: Bilim Teknik Yayınevi.

Patton, M. Q. (2002). *Qualitative Research & Evaluation Methods*. Thousand Oaks, CA: Sage

Sarı, E. (2018). Sanat Olgusunun Tarihsel Süreçte Değişen Tanımı, İşlevi ve Değeri Üzerine. *Erciyes Üniversitesi Sosyal Bilimler Enstitüsü Dergisi*, 45, 131-154.

Turna, Ö. ve Bolat, M. (2015). Eğitimde Disiplinlerarası Yaklaşımın Kullanıldığı Tezlerin Analizi. *Ondokuz Mayıs Üniversitesi Eğitim Fakültesi Dergisi*, 34(1), 35-55.

Uzun, H. (2006). Tarih Bilimi ve Tarihte Nedensellik. *Gazi Üniversitesi Kırşehir Eğitim Fakültesi Dergisi*, 7 (1), Kırşehir 2006, 1-13.

Yazıcı, N. (2009). Türkiye'de Sanat Tarihinde İlkler/Öncüller. *Türkiye Araştırmaları Literatür Dergisi*, 7(14), 571-608.

Yalçın, P. ve Yıldırım, H. (1998). Disiplinlerarası Öğretim Üzerine Bir Uygulama. *Çanakkale Üniversitesi Eğitim Fakültesi Dergisi*, 17, 146-150.

Yıldırım, A. (1996). Disiplinlerarası Öğretim Kavramı ve Programlar Açısından Doğurduğu Sonuçlar. *Hacettepe Üniversitesi Eğitim Fakültesi Dergisi*, 12, 89-94.

Yıldırım, A. ve Şimşek, H. (2006). *Sosyal Bilimlerde Nitel Araştırma Yöntemleri*. Ankara: Seçkin Yayınları.

KAYNAKÇA

Aksoy, M., Kuş, A. (1999) *Müze Kent Safranbolu*. Safranbolu: Safranbolu Hizmet Birliği Kültür Yayını.

Aslan, Z. & Ardemagni, M. (2006*). Introducing Young People to the Protection of Heritage Sites and Historic Cities*, Rome: UNESCO-ICCROM

Aslan, Z. ve Çokal, Z. (2016). Profesyonel Turist Rehberinin Kültürel Değerlere Katkısına İlişkin Turist Algılamaları, *Journal of Torism and Gastronomy Studies*, 4(1), 53-69

Avcı, M. ve Memişoğlu, H. (2016). Kültürel Miras Eğitimine İlişkin Sosyal Bilgiler Öğretmenlerinin Görüşleri, *İlköğretim Online*, 15(1), 104-124.

Dönmez, C. ve Yeşilbursa, Cemil C. (2014). Kültürel Miras Eğitiminin Öğrencilerin Somut Kültürel Mirasa Yönelik Tutumlarına Etkisi. *İlköğretim Online*, 13(2), 425-442.

Emecen, F. M. (2003). *Taraklıborlu'dan Safranbolu'ya Bir Müze-Şehrin Doğuşu ve Yükselişi*. I. Ulusal Tarih İçinde Safranbolu Sempozyumu (4-6 Mayıs 1999). Ankara: TTK.

Emiroğlu, M. (1981) *Korunması Gereken Örnek Bir Kentimiz Safranbolu*. Ankara: A.Ü. DTCF Yayınları, DTCF Basımevi.

Erdem, Z. K. (2003). "Türkiye'de Halkın Arkeolojiye Bakışı ve Eğitim Sorunu". *Arkeoloji: Niye? Nasıl? Ne İçin?*, Der: Oğuz Erdur ve Güneş Duru. İstanbul: Ege Yayınları.

Gökdemir, Ö. (2003). "Türkiye'de 'Kültürel Miras' Kavramı ve Öneriler", *Arkeoloji: Niye? Nasıl? Ne İçin?*, Der: Oğuz Erdur ve Güneş Duru. İstanbul: Ege Yayınları.

Günay, R. (1999). *Türk Ev Geleneği ve Safranbolu Evleri*. İstanbul: Yem Yayınları.

Hasol, D. (1979). *Ansiklopedik Mimarlık Sözlüğü*, İstanbul: Yapı-Endüstri Merkezi Yayınları.

ICOMOS. (2002). International Cultural Tourism Charter. Principles And Guidelines For Managing Tourism At Places of Cultural And Heritage Significance. ICOMOS International Cultural Tourism Committee.

Introduction to Sociology 2e (2017). Houston, Texas: Open Stax.

Karaman, A., Ateş, A ve Sayın, K. (2018). Türkiye'nin Unesco Değerleri ve Turizm Potansiyeli. Konya: Eğitim Yayınevi.

Kalyoncu, H. (2010). *Tarih İçinde Safranbolu*. İstanbul: Safranbolu Belediyesi Kültür Hizmeti.

Kobayashi, A. (2020). *International Encyclopedia of Human Geography*, 2nd. ed., Canada: Elsevier.

MEB (2018). *Sosyal Bilgiler Dersi Öğretim Programı (İlkokul ve Ortaokul 4, 5, 6 ve 7. Sınıflar)*, MEB: Ankara.

Operational Guidelines For the Implementation of the World Heritage Convention (1999). United Nations Educational, Scientific and Cultural Organisation. UNESCO World Heritage Centre. Paris/France.

Özbaş, B. N. (2012). İlköğretim Sosyal Bilgiler Derslerinde Kültürel Miras Eğitimi. Mustafa Safran (Ed.), *Sosyal Bilgiler Öğretimi* içinde (743-762). Ankara: Pegem Akademi Yayınları.

Özdemir, Ü. (2011). Safranbolu'nun Kültürel Miras Kaynakları ve Korunması. *Doğu Coğrafya Dergisi*. 26, 129-141.

Öztürk, C. (2006). Sosyal Bilgiler: Toplumsal Yaşama Disiplinlerarası Bir Bakış. Cemil Öztürk (Ed.), *Sosyal Bilgiler Öğretimi Demokratik Vatandaşlık Eğitimi* içinde (2-33), Ankara: Pegem A Yayıncılık.

Parmaksızoğlu, İ. (1999). İbn *Batuta Seyahatnâmesi'nden Seçmeler*. Ankara: T.C. Kültür Bakanlığı Yayınları.

Safranbolu Kaymakamlığı (2011). *Safranbolu Doğal Yürüyüş Parkurları*. İstanbul: Seçil Ofset.

Şahan, M. (2005). Müze ve Eğitim. Türk Eğitim Bilimleri Dergisi, 3(4), 487-501.

Tuncel, M. (1980). Türkiye'de Kent Yerleşmelerinin Tarihçesine Toplu Bir Bakış. İ.Ü. Coğrafya Enstitüsü Dergisi, 23, 123-157.

Tuncel, G. ve Altuntaş, B. (2020). İlköğretim 4. Sınıf Öğrencilerinin Kültürel Miras Algısı: Göstergebilimsel Bir Analiz. Uluslararası Alan Eğitimi Dergisi (IJOFE), 6(1), 123-140.

Ülken, H. Z. (2014). *Eğitim Felsefesi*. Ankara: Doğu Batı Yayınları.

Ünal, Z. G. (2014). *Kültürel Mirasın Korunması*. İstanbul: İstanbul Valiliği Proje Koordinasyon Birimi (İPKB).

Yazıcıoğlu, H. ve Al, M. (1982). *Safranbolu (Safranbolu-Karabük-Ulus-Eflani)*. Karabük: Özer Matbaası.

Yeşilbursa, C. C. (2011). *Sosyal Bilgilerde Miras Eğitiminin Öğrencilerin Somut Kültürel Mirasa Karşı Tutumlarına ve Akademik Başarılarına Etkisi*. Yayınlanmamış Doktora Tezi, Gazi Üniversitesi Eğitim Bilimleri Enstitüsü İlköğretim Anabilim Dalı Sosyal Bilgiler Öğretmenliği Bilim Dalı.

Yıldırım, Y. S.ve Gür, D. (2016). Safranbolu'daki Roma ve Bizans Kalıntıları Üzerine Düşünceler. Kesit Akademi Dergisi, 2(6), 210-241.

Yürü, N. (2009). *Kentsel Sit Alan Yönetimi: İstanbul Beyoğlu Örneği*, Yayınlanmamış Yüksek Lisans Tezi, Gazi Üniversitesi Fen Bilimleri Enstitüsü.

(*https://www.safranboluevleri.net/safranbolu-haritasi/*)

KAYNAKÇA

Arşiv Belgeleri

Başkanlık Cumhuriyet Arşivi (BCA.). 30..1.0.0/ 64.394..2., 20.02.1964.

BCA. 30..18.1.2/ 194.26..8.., 15.04.1966.

BCA. 30..18.1.2/ 205.30..10., 06.05.1967.

BCA. 30..18.1.2/ 212.74..11., 19.10.1967.

BCA. 30..18.1.2/ 219.32..17., 30.04.1968.

Resmî Yayınlar

Cumhuriyet Senatosu Tutanak Dergisi (CS. TD.). d.1, c.24, t.4, b.36, 01.02.1965.

CS. TD. d.1, c.39, t.6, b.36, 21.02.1967.

Düstur. (1966). Tertip:V, c.5/2, Kanun No: 6/6977, Ankara: Başbakanlık Devlet Matbaası.

Millet Meclisi Tutanak Dergisi (MM. TD.). d.1, c.12, t.2, b.44, 09.02.1963.

MM. TD. d.1, c.12, t.2, b.46, 11.02.1963.

MM. TD. d.1, c.13, t.2, b.52, 17.02.1963.

MM. TD. d.1, c.28, t.3, b.70, 17.03.1964.

Diğer Kaynaklar

"Kerkük" Olayları Açıklandı. *Akşam*, 16.03.1961, 1.

Abdüsselâm Arif'in Kardeşi, Irak Cumhur Başkanlığına Getirildi. *Zafer*, 18.04.1966, 1,5.

Ankara'da Üzüntü. *Cumhuriyet*, 15.04.1966, 1,7.

Arif, Kerkük Katliâmıını Yapanları Cezalandırmayı Türklere Vâdetti. *Yeni Sabah*, 02.03.1963, 2.

Arif, Türk'lere Vaadde Bulundu. *Milliyet*, 02.03.1963, 1.

Arif'in Kardeşi Cumhurbaşkanı Seçildi. *Milliyet*, 17.04.1966, 1.

Arif'in Sabotaja Uğradığı Söyleniyor. *Milliyet*, 16.04.1966, 3.

Ateş, S. (1963). Irak Büyükelçiliğinin Beyanatı Etrafında. *Türk Kültürü*, 9, 59-60.

Ayhan, V. ve Pirinççi, F. (2008). *Saddam Hüseyin, Tarih Yeniden Yazılırken*. Ankara: Barış Platin Kitabevi.

Aytul, T. (1963a). Arif'in Pek Yakında Elenmesi Muhtemel. *Milliyet*, 14.02.1963, 7.

Aytul, T. (1963b). Kerkük'te Türkleri Katleden Cenabi Asıldı. *Milliyet*, 13.02.1963, 7.

Barzani Ateş Kesti. *Milliyet*, 17.02.1963, 1.

Barzanî Irak Türklerini Kazanmaya Çalışıyor. *Cumhuriyet*, 25.01.1965, 3.

Başbakan Demirel Ziyafette Konuştu: "Türk-Irak İlişkileri Arzulanan Gelişmeleri Göstermedi". *Cumhuriyet*, 05.07.1966, 1,7.

Başbakan ve Dışişleri Bakanı Irak'a Dâvet Edildi. *Zafer*, 09.02.1966, 5.

Başkan C.Sunay Irak'a 1,5 Saat Geç Gitti. *Zafer*, 28.04.1968, 7.

Başvekil Kasım Irakta Duruma Hâkim Oldu. *Hürriyet*, 06.11.1958, 3.

Bazzaz Tekrar Irak Başbakanlığı ile Görevlendirildi. *Cumhuriyet*, 19.04.1966, 3.

Beden, A. (2011). Türk Basınına Göre Türkiye-Irak İlişkilerinde Türkmenler (1926-2002). Doktora Tezi. Antalya: Akdeniz Üniversitesi.

Bellisar, M.F. (1961). Irak Hâdiseleri. *Hürriyet*, 21.03.1961, 2.

Bilgin, M.S. (1992). *Barzani*. İstanbul: Fırat Yayınları.

Demirci, F. (1991). *Irak Türklerinin Dünü-Bugünü*, Ankara: TTK Yayınları.

Demirel Bugün Irak'a Gidiyor. *Halk'a ve Olaylara Tercüman*, 20.10.1967, 1.

Demirel Döndü, Türk-Irak Ortak Bildirisi Yayınlandı. *Cumhuriyet*, 25.10.1967, 7.

Dün Irakta Hükûmet Darbesi Yapıldı N.Sait Paşa ve Abdulilah Öldürüldü. *Son Telgraf*, 15.07.1958, 1.

Elçi "Harekât Millîdir" Dedi. *Milliyet*, 09.02.1963b, 1,7.

Erdem, G. (1963a). Irak ve Ötesi… . *Yeni İstanbul*, 22 Şubat 1963, 2.

Erdem, G. (1963b). Ya Türklerin Hakkı Ne Olacak?. *Yeni İstanbul*, 12.03.1963, 2.

Erkin Meclise Bilgi Verdi. *Milliyet*, 10.02.1963, 1.

Gerçeksever, A. (2005). *Kayıp Kimlik Basra Körfezi*, IQ Kültür-Sanat Yayıncılık: İstanbul.

Güçbilmez, C. (1966). Abdüsselâm Arif ve 2 Iraklı Bakan Öldü. *Cumhuriyet*, 15.04.1966, 1,7.

Hasan M. (2007). Dünden Bu Güne Irak Türkleri. Master Tezi. Ankara: Gazi Üniversitesi.

Hürmüzlü, E. (2003). *Türkmenler ve Irak*, İstanbul: Kerkük Vakfı Yayınları.

Irak Başbakanı Ankara'da, Bazzaz'a Göre CENTO Dostluğa Engel Değil. *Cumhuriyet*, 04.07.1966, 1,7.

Irak Başbakanı General Kasım'a Suikast Yapıldı. *Cumhuriyet*, 08.10.1959, 1,5.

Irak Başkanı Kazada Öldü. *Milliyet*, 15.04.1966, 1,7.

Irak Başvekilinin Basın Toplantısı. *Vakit*, 28.07.1958, 1.

Irak Birlikleri Kürt Köylerini Dümdüz Etti. *Son Havadis*, 15.06.1963, 1.

Irak Devlet Başkanı Geldi. *Milliyet*, 21.02.1967, 1,7.

Irak Dışişleri Bakanı Geldi. *Cumhuriyet*, 08.02.1966, 1,7.

Irak Hükûmeti Kürtlerin Haklarını Dün Kabul Etti. *Milliyet*, 10.03.1963, 1.

Irak İhtilâl Liderleri Arasında İhtilâf. *Son Posta*, 01.10.1958, 1,7.

Irak İhtilâli Ankarada Her An Takip Edildi. *Milliyet*, 09.02.1963c, 1,7.

Irak Türkleri de Muhtariyet İstiyor. *Milliyet*, 28.02.1963, 1.

Irak Türkleri İle İlgili Bildiriler. (1963). *Türk Kültürü*, 6, 57-59.

Irak Türkleri Komünist Neşriyatı Şiddetle Takbih Etti. *Yeni İstanbul*, 03.03.1963, 1,5.

Irak Türkleri Kültür ve Yardımlaşma Cemiyeti Genel Kongresi. *Türk Kültürü*, IV (44), 1966, 725-726 (69-70).

Irak ve Kürtler. *Milliyet*, 03.03.1963, 1.

Irak, Türkiye ile Dost Olmak İstiyor. *Milliyet*, 20.02.1963, 7.

Irak'da Çarpışmalarda 250 Kişi Öldü. *Yeni Sabah*, 13.02.1963, 5.

Irak'da Dün Yeni İdamlar Oldu, Silâh Sesleri Kesilmedi. *Yeni Sabah*, 12.02.1963b, 5.

Irak'da İhtilal: Kasım Öldürüldü. *Milliyet*, 09.02.1963a, 7.

Irak'daki Türklerin Kaybı Yok. *Yeni Sabah*, 10.02.1963a, 7.

Irak'la Daha Sıkı Münasebet Kurulacak. *Halk'a ve Olaylara Tercüman*, 08.07.1966, 1,7.

Irak'la Tabiî Gaz İçin Görüşülecek. *Milliyet*, 25.02.1967. 7.

Irak'la Turizm Anlaşması Dün İmza Edildi. *Halk'a ve Olaylara Tercüman*, 07.07.1966, 1.

Irak'ta Geçici Bir Anayasa İlân Edildi. *Vatan*, 28.07.1958, 1,5.

Irak'ta İhtilâl Oldu. *Hürriyet*, 15.07.1958, 1,5.

Irak'ta İki Komünist Lideri Daha Yakalandı. *Yeni İstanbul*, 20.02.1963, 5.

Irak'ta Kanlı İhtilâl. *Son Posta*, 15.07.1958, 7.

Irak'ta Son 10 Yıl İçinde Vukua Gelen Değişiklikler. *Zafer*, 18.07.1968, 7.

Irak'ta Üç Komünist Elebaşısı İdam Edildi. *Yeni İstanbul*, 10.03.1963, 5.

Irak'ta Yine İhtilâl Oldu, Arif Sürüldü. *Milliyet*, 18.07.1968, 1,7.

Irak'taki Türklerin Hakları Korunacak. *Yeni Sabah*, 18.02.1963, 1.

Irakdaki Irkdaşlarımızı İhmal Etmemeliyiz. *Yeni İstanbul*, 15.03.1963, 1,5.

Iraklı Liderler Arasında İhtilâf Baş Gösterdi. *Milliyet*, 13.09.1958, 5.

Iraklı Türkler Memnun. *Yeni Sabah*, 11.02.1963, 1.

Irakta Dün Sabaha Karşı İhtilal Çıktı. *Cumhuriyet*, 15.07.1958, 1,5.

Irakta İhtilâlin İkinci Günü. *Son Posta*, 16.07.1958, 1,7.

Irakta Yeni Karışıklıklar. *Son Posta*, 06.11.1958, 7.

Iraktan Tabii Gaz İstedik. *Milliyet*, 23.02.1967, 1.

İslâm Ortak Pazarı Kurulacak. *Milliyet*, 01.05.1968, 9.

K(erkük), İ. (1963). Kerkük Katliâmının 4. Yıldönümü. *Türk Kültürü*, 9, 60-61.

K., T. (1963), Kerkük Gecesi. *Türk Kültürü*, 12, 57.

Karasapan, C. T. (1968). Sunay'ın Irak ve Afganistan Ziyaretleri. *Zafer*, 30.04.1968, 3.

Kasım Dün Sabah Kurşuna Dizildi. *Yeni Sabah*, 10.02.1963b, 7.

Kasım İhtilâl Arkadaşını Irak'tan Attı. *Milliyet*, 01.10.1958, 5.

Kasım'a Suikast Yapıldı. *Milliyet*, 08.10.1959, 1,5.

Kerkük Gecesi. *Yeni İstanbul*, 09.09.1963, 2.

Kerkük Katliâmı Sergisi. (1967). *Türk Kültürü*, V (52), 292 (60).

Kerkük Katliâmının 6. Yılı, Bugün MTTB'de Tören Yapılacak. *Yeni İstanbul*, 15.07.1965, 1,7.

Kerkük Türkleri Demirel'e Büyük Tezahürat Yaptı. *Halk'a ve Olaylara Tercüman*, 24.10.1967, 1,7.

Kerkük Türkleri İhtilâli Destekliyor. *Milliyet*, 16.02.1963, s.1.

Kerkük'te Hadiseler. *Yeni İstanbul*, 24.10.1967, 1,7.

Kerkük'teki Olayda Üç Türk Öldürülmüş. *Hürriyet*, 16.03.1961, 1,5.

Kerkükteki Olaylar Bakanlık Tarafından da Teyit Edildi. *Cumhuriyet*, 16.03.1961, 5.

Kırca, C. (1959). Kerkük Olayları. *Vatan*, 23.07.1959, 3.

Kızıldemir, V. (1964a). Türklere Karşı (13). *Cumhuriyet*, 13.01.1964, 4.

Kızıldemir, V. (1964b). Türklere Karşı (12). *Cumhuriyet*, 12.01.1964, 4.

Kurubaş, E. (2004). *Kürt Sorununun Uluslararası Boyutu ve Türkiye*, C.2, Ankara: Nobel Yayın Dağıtım.

Kutschera, C. (2001). *Kürt Ulusal Hareketi*, (çev. F. Başkaya), İstanbul: Avesta Yayınları.

Kuzey Irak'ta Sıkı Yönetim. *Akşam*, 10.06.1963, 1.

Kürtler Irak Hükûmetinin Teklifini Kabul Ettiler. *Yeni İstanbul*, 12.03.1963, 1.

Kürtler, Irak Türklerinin Hakkını Tanıyacak. *Cumhuriyet*, 19.04.1965, 3.

Onur, N. (1962). Kuzey Irak'ta Neler Oluyor. *Milliyet*, 15.08.1962, 5.

Ortak Bildiri Dün Yayınlandı, Türkiye-Irak Arasındaki Münasebetler Arttırılacak. *Zafer*, 02.05.1968, 1,7.

Paçacı Memnun. *Cumhuriyet*, 13.02.1966, 3.

Pamukçu, E. (1991). Sayın Süleyman Demirel'e Açık Mektup: "Ağam Süleyman Paşam Süleyman. *Kerkük*, 1 (3), 4.

Rasim, M. (1973a). Irak Türkleri 2. *Türkiye*, 02.01.1973; 2.

Rasim, M. (1973b). Irak Türkleri 5. *Türkiye*, 05.01.1973, 2.

Saatçi, S. (1996). *Tarihi Gelişim İçinde Irak'ta Türk Varlığı*. İstanbul: Tarih Araştırmalar ve Dokümantasyon Merkezleri Kurma ve Geliştirme Vakfı Yayınları.

Sağlamer, K. (1963), Kızıllar Dayanakları Basrada da Dağıtıldılar. *Cumhuriyet*, 14.02.1963, 5.

Sağlamer, K. (1966). Türk-Irak Ortak Bildirisi. *Cumhuriyet*, 08.07.1966, 3.

Silleli, T. (2005). *Büyük Oyunda Türkiye-Irak İlişkileri*. İstanbul: IQ Kültür-Sanat Yayınları.

Sipahioğlu G. (1963a). General Kasım 11 Saat Müddetle Mukavemet Etti. *Yeni Sabah*, 11.02.1963, 5.

Sipahioğlu, G. (1963b). Irak'da Bir Garnizon İsyan Etti, Ölü Sayısı: 3000. *Yeni Sabah*, 14.02.1963, 5.

Sönmezoğlu, F. (2006). *II. Dünya Savaşı'ndan Günümüze Türk Dış Politikası*, İstanbul: Der Yayınları.

Sunay Bağdat'tan Kabil'e Geçti, Türk-Irak Ortak Bildirisi Yayınlandı. *Cumhuriyet*, 02.05.1968. 1.

Sunay Bağdat'tan Kâbil'e Gitti. *Milliyet*, 02.05.1968, 1,7.

Sunay, "İslâm Ortak Pazarı" Konusu ile İlgilendi. *Cumhuriyet*, 01.05.1968, 7.

Sunay, Bugün Irak'a Gidiyor. *Zafer*, 27.04.1968, 1.

Sunay, Genç Osman'ın Kabrini Ziyaret Etti. *Milliyet*, 30.04.1968, 1,7.

Şimşir, B. N. (2004). *Türk-Irak İlişkilerinde Türkmenler*. Ankara: Bilgi Yayınevi

Tevetoğlu, F. (1966). Türk-Irak Dostluğu'nun Aydın Geleceği. *Yeni İstanbul*, 08.06.1966, 3.

Türk Heyeti Bağdat'a Vardı, Arif'in Ölümü Şüphe ***İle*** Karşılanıyor. *Cumhuriyet*, 16.04.1966, 7.

Türk-Irak Bildirisi Yayımlandı, Demirel "Araplarla İlişki Artıyor". *Milliyet*, 25.10.1967, 1,9.

Türk-Irak Görüşmeleri Bitti. *Zafer*, 01.05.1968, 1.

Türk-Irak Görüşmeleri Sona Erdi. *Cumhuriyet*, 07.07.1966, 1.

Türk-Irak Görüşmesi ***Çankayada*** Başladı. *Milliyet*, 22.02.1967, 1,7.

Türk-Irak Resmi Görüşmeleri Başladı. *Milliyet*, 29.04.1968, 1,7.

Türk-Irak Ticaret Dengesi "Hurma" İle Temin Edilecek. *Cumhuriyet*, 25.02.1967, 1,7.

Umar, Z. (1992). Unutulmuş Azınlık: Irak Türkmenleri (II). (Türkçesi: M. Çağrı). *Kerkük*, 2 (8), 13-14.

Yakuboğlu, E. (1976). *Irak Türkleri*, İstanbul: Boğaziçi Yayınları.

Yeni Irak Başkanına Bağlılık Mesajları. *Cumhuriyet*, 18.04.1966, 1.

Yeni Irak Başvekili Konuştu. *Hadiselere Tercüman*, 28.07.1958, 5.

Yeni Irak Hükûmetini Tanıdık. *Milliyet*, 12.02.1963, 1.

Yeni Irak Rejimini Tanıdık. *Yeni Sabah*, 12.02.1963a, 1.

Yılmaz, S. (2005). Irak Türkmenlerine Yapılan Katliamlar ve Bunun Türk Kamuoyuna Yansımaları (1924-1959). Yüksek Lisans Tezi. Ankara: Ankara Üniversitesi.

Yiğit, A. (2021). 1958 İhtilali Sonrası Irak'ın Kuzeyinde Yaşanan Gelişmeler ve Albay Şevvaf İsyanı'nın Türkiye'ye Yansımaları (1958-1959). *Van Yüzüncü Yıl Üniversitesi Sosyal Bilimler Enstitüsü Dergisi*, 54, 483-514.

KAYNAKÇA

Bıçakçı, E., 2002, Kentleşmeye Doğru Mimari-Kalkolitik Çağ, Arkeoatlas, 1, s.133.

Demir, T., 2003, Antik Çağda Çatı Kiremitleri, III. Uluslararası Pişmiş Toprak Sempozyumu, Eskişehir: 2003, s.316.

Özdoğan, A. E., (2002), Çayönü Tepesi, Arkeoatlas, 1, s.77.

Özyiğit, Ö. (1988), Antik Çatılarda Dere Kiremitleri, Ege Üniversitesi Edebiyat Fakültesi Yayınları Arkeoloji ve Sanat Dergisi, IV.

KAYNAKÇA

Adem, M. (1993). Ulusal Eğitim Politikamız. *III. İzmir İktisat Kongresi*, *4*(7), 39–53.

Altıntaş, H., & Çetintaş, H. (2010). Türkiye'de Ekonomik Büyüme, Beşeri Sermaye Ve İhracat Arasındaki İlişkilerin Ekonometrik Analizi: 1970-2005. *Erciyes Üniversitesi İktisadi ve İdari Bilimler Fakültesi Dergisi*, (36), 33–56.

Aras, O. N., & Öztürk, M. (2017). The Relationship Between Human Capital and MBA Education: The Case of Turkey. *Journal of Management, Economics, and Industrial Organization*, *1*(2), 45–62.

Atik, H. (2006). Beşeri Sermaye, Dış Ticaret ve Ekonomik Büyüme, Bursa: Ekin Kitabevi, 1. Baskı.

Aylin, K. (2013). Beşeri sermaye ve ekonomik büyüme ilişkisi: Yatay kesit analizi ile AB ülkeleri üzerine bir değerlendirme. *Maliye Dergisi*, *165*, 241–285.

Barro, R. J., & Lee, J.-W. (1994). Sources of economic growth. *Carnegie-Rochester Conference Series on Public Policy*, *40*, 1–46. https://doi.org/https://doi.org/10.1016/0167-2231(94)90002-7

Çakmak, E., & Gümüş, S. (2005). Türkiye'de beşeri sermaye ve ekonomik büyüme: ekonometrik bir analiz (1960-2002). *Ankara Üniversitesi SBF Dergisi*, *60*(01), 59–72.

Çalışkan, Ş. (2010). Türkiye'de Beşeri Sermaye Harcamaları ve İnsani Gelişmişlik. *Is, Guc: The Journal of Industrial Relations & Human Resources*, *12*(1).

Chuang, Y. (2000). Human capital, exports, and economic growth: a causality analysis for Taiwan, 1952–1995. *Review of International Economics*, *8*(4), 712–720.

Cohen, D., & Soto, M. (2007). Growth and human capital: good data, good results. *Journal of Economic Growth*, *12*(1), 51–76.

Cortés-Jiménez, I., Pulina, M., Prunera, C., & Artis, M. (2009). Tourism and exports as a means of growth. *Research Institute of Applied Economics*, 1–28.

Denison, E. F. (1962). The Sources of Economic Growth in the United States and the Alternatives before Us. *The Journal of Finance*, *17*(4), 704. https://doi.org/10.2307/2977814

Ford, T. C., Rork, J. C., & Elmslie, B. T. (2008). Foreign Direct Investment, Economic Growth, and the Human Capital Threshold: Evidence from US States*. *Review of International Economics*, *16*(1), 96–113. https://doi.org/https://doi.org/10.1111/j.1467-9396.2007.00726.x

Healy, T., & Côté, S. (2001). *The Well-Being of Nations: The Role of Human and Social Capital. Education and Skills.* ERIC.

Kar, M., & Ağır, H. (2003). Türkiye'de beşeri sermaye ve ekonomik büyüme: Nedensellik testi. *II. Ulusal Bilgi, Ekonomi ve Yönetim Kongresi Bildiriler Kitabı*, 181–190.

Kar, M., & Ağır, H. (2006). Türkiye'de beşeri sermaye ve ekonomik büyüme ilişkisi: eşbütünleşme yaklaşımı ile nedensellik testi, 1926-1994.

Karaarslan, E. (2005). Kamu kesimi eğitim harcamalarının analizi. *Maliye Dergisi*, *149*(42), 36–73.

Karagül, M. (2003). Beşeri Sermayenin Ekonomik Büyümeyle İlişkisi ve Etkin Kullanimi. *Akdeniz İ.İ.B.F. Degisigisi*, *5*(5), 79–90.

Kaynak, M. (2007). *Kalkınma İktisadı*. Ankara: Gazi Kitabevi.

Kraay, A. (2018). Methodology for a World Bank human capital index. *World Bank Policy Research Working Paper*, (8593).

Lee, J.-W., & Hong, K. (2012). Economic growth in Asia: Determinants and prospects. *Japan and the World Economy*, *24*(2), 101–113. https://doi.org/https://doi.org/10.1016/j.japwor.2012.01.005

Lewin, K., Little, A., & Coclough, C. (1982). Adjusting to the 1980s: taking stock of educational expenditure. In *Financing educational development: proceedings of an international seminar held in Mont Sainte Marie, Canada, 19-21 May 1982*. IDRC, Ottawa, ON, CA.

Mankiw, N. G., Romer, D., & Weil, D. N. (1992). A contribution to the empirics of economic growth. *The Quarterly Journal of Economics*, *107*(2), 407–437.

Marx, K. (2003). Kapital, Cilt: 1,(çev. Alaattin Bilgi), 3. *Basım, Ankara: Eriş Yayınları*.

Oluç, İ., & Güzel, İ. (2018). Beşeri Sermayenin Türkiye'de Ekonomik Büyüme Üzerindeki Rolü. *Uluslararası Sosyal Bilimler Dergisi*, *67*(67), 493–503. https://doi.org/10.16992/ASOS.13461

Parlakyıldız, F. M. (2015). Seçilmiş Oecd Ülkeleri İçin Beşeri Sermaye ve Ekonomik Büyüme İlişkisinin Analizi. *Çukurova Üniversitesi Sosyal Bilimler Enstitüsü Dergisi*, *24*(2), 93–106.

Romer, P. M. (1986). Increasing returns and long-run growth. *Journal of Political Economy*, *94*(5), 1002–1037.

Schuller, T. (2004). Three capitals: A framework. *The Benefits of Learning: The Impact of Education on Health, Family Life and Social Capital, Routledge-Falmer, London*, 12–33.

Schultz, T. W. (1968). Education and economic growth: return to education. Readings in the Economics of Education. UNESCO.

Serel, H., & MASATÇI, K. (2005). Türkiye'de beşeri sermaye ve iktisadi büyüme ilişkisi: Ko-Entegrasyon analizi. *Atatürk Üniversitesi İktisadi ve İdari Bilimler Dergisi*, *19*(2), 49–58.

Serin, N. (1973). *Eğitim ekonomisi*. Ankara Üniversitesi Eğitim Fakültesi Yayını.

Şimşek, M., & Kadılar, C. (2010). Türkiye'de beşeri sermaye, ihracat ve ekonomik büyüme arasındaki ilişkinin nedensellik analizi. *CÜ İktisadi ve İdari Bilimler Dergisi*, *11*(1), 115–140.

Smith, A. (2011). Milletlerin Zenginliği, çeviren: Haldun Derin. *Türkiye İş Bankası Kültür Yayınları, İstanbul*.

Soubbotina, T. P. (2004). *Beyond economic growth: An introduction to sustainable development*. The World Bank.

Taban, S. (2006). Türkiye'de sağlık ve ekonomik büyüme arasındaki nedensellik ilişkisi. *Sosyoekonomi*, *4*(4).

Taban, S., & Kar, M. (2006). Beşeri sermaye ve ekonomik büyüme nedensellik analizi, 1969-2001.

Topallı, N. (2017). Beşeri sermaye ve ekonomik büyüme arasındaki ilişki: Türkiye örneği. *Ömer Halisdemir Üniversitesi İktisadi ve İdari Bilimler Fakültesi Dergisi*, *10*(2), 110–121.

Türkmen, F. (2002). *Eğitimin Ekonomik ve Sosyal Faydaları ve Türkiye'de Eğitim Ekonomik Büyüme İlişkisinin Araştırılması*. Devlet Planlama Teşkilatı Uzmanlık Tezleri, No DPT: 2655.

Varsak, S., & BAKIRTAŞ, İ. (2009). Ekonomik Büyüme Üzerinde Beseri Sermayenin Etkisi: Türkiye Örneği. *Dumlupınar Üniversitesi Sosyal Bilimler Dergisi*, (25).

KAYNAKÇA

Abdülmuhammed Âyetî, (1383 hş), *Tahrîr-i Târîh-i Vassâf*, Tahran: Pejûheşgâh-ı Ulûm-i İnsânî ve Mütâlaât-i Ferhengî.

Bâğbidî, H. R. (1393 hş.) *Sikkehâ-yi İran der Dovre-yi İslâmî ez Âğâz tâ ber Âmeden-i Selçûkîyân*, Tahran: İntişârât-i Sâzmân-i Mutâla'a ve Tedvîn-i Kitâb-i Ulûm İnsânî-i Danişgâhhâ.

Ebû Reyhân el-Bîrûnî, (2011), *Maziden Kalanlar (el-Âsâr el-Bâkiye)*, (Çev. Ahsen Batur), İstanbul: Selenge Yayınları.

en-Nüveyrî, (2004). *Nihâyetü'l-Ereb fî Fünûni'l-Edeb*, C. *XXVI, (*Neşr. *Müfîd* Kumeyha*), Beyrut: Dârü'l-Kütübi'l-İlmîyye.*

Fakîhî, A. A., (1357 hş), *Âl-i Bûveyh ve Ovzâ-yi Zamân-i Îşân bâ Numûdârî ez Zindegî-yi Merdom-i der Ân Asr*, (baskı yeri yok): İntişârât-i Sebâ.

_____, (1373 hş). *Çigûnegî Fermânrevâyi Adudûddevle-yi Deylemî ve Berresi-i Ovzâ-yi İran der Zamân-i Âl-i Bûveyh*, Tahran: Neşr-i Pertû.

Flandin, E., (1356 hş), *Sefernâme-yi Eugene Flandin ve İran*, (Terc. Hüseyin Nûrsâdıkî), Tahran: İntişârât-i İşrâkî.

Gaston, W., (1970) "Les Travaux D'utilité Publique Sous le Gouvernement des Buyides", *Arts Asiatigues*, Paris, Tome: XXI, 3-14.

Gençtürk, C., (2021), İran *Büveyhîleri (322-448/934-1056) (Siyaset, İdarî Teşkilât ve Sosyo-Kültürel Hayat)*, Erzurum: Fenomen Yayınları.

Güner, A., (1992), "Büveyhîler'den Adudüddevle ve Dönemi (338-372/949-983)", *Dokuz Eylül Üniversitesi Sosyal Bilimler Enstitüsü*, İzmir: Basılmamış Doktora Tezi.

Hamdullah Müstevfî-yi Kazvînî, (1389 hş): *Nüzhetü'l Kulûb*, (Neşr. G. Le Strange), Tahran: İntişârât-i Esâtîr.

Hemdanî, A. K., (1383 hş), "Bend-i Emîr", *Dâ'iretü'l-Ma'ârif-i Bozorg-i İslâmî (DMBİ)*, Tahran, XII, 581-582.

Hınz, W., (1990), İslâm'da Ölçü Sistemleri, (Çev. A. Sevim), İstanbul: Marmara Üniversitesi Yayınları. 1990.

Hüccetî, S., (Tahran 1393 hş), *Târîh, Ferheng ve Temeddun-i İran der Asr-ı Âl-i Bûveyh*, Tahran: İntişârât-i Bungâh-i Tercüme ve Neşr-i Kitâb-i Pârsî.

Hüseyn b. Muhammed b. Ebü'r-Rızâ Âvî (1385 hş.), *Tercüme-yi Mehâsin-i İsfahânî*, Neşr. Abbâs İkbâl Âştîyânî, İsfahân: Sâzmân-i Ferheng-i Tefrîh-i Şehrdâr-i İsfahân.

İbnü'l Belhî, (1384 hş). *Fârsnâme*, (Neşr. G. Le Strange-R. A. Nicholson), Tahran: İntişârât-i Esâtîr.

Kâdî Seyyid Nûrullâh Şüşterî, (1354 hş.), *Mecâlisü'l-Mü'minîn*, C. II, Tahran: *İntişârât*-i Kitâb Furûşî-yi İslâm.

Kurs, G. R., (1351 hş), "Bendhâ yâ Sedhây-i Kadîm-i Îrân", Âb *ve Fenn* Âbyârî *der* Îrân-*i Bâstân*, (Girdâveri ve Nigâriş: İnâyetullah Rızâ ve digerân), Tahran: Vezâret-i Âb ve Berk.

Mez, A., (2014) *Onuncu Yüzyılda İslâm Medeniyeti İslâm'ın Rönesansı*, (Çev. Salih Şaban), İstanbul: İnsan Yayınları.

Mîrzâ H. Fesâî, (1367 hş.), *Fârsnâme-yi Nâsırî*, C. II, Neşr. Mansûr Rastgâr-ı Fesâî, Tahran: Müessese-yi İntişârât-i Emîr-i Kebîr.

Muhammed Nasîr-i Fursat-i Şîrâzî, (1377 hş), Âsâr-*i Acem*, C. I, Neşr. Mansûr Rastgâr-i Fesâî, Tahran: İntişârât-i Emîr-i Kebîr.

Mukaddesî (Makdisî), (2015), *İslâm Coğrafyası (Ahsenü't Tekâsîm)*, (Çeviri ve Notlar: Ahsen Batur), İstanbul: Selenge Yayınları.

Müneymine, H., (1987), *Târîhu'd-Devleti'l-Büveyhîyye es-Siyâsî ve'l-İktisâî ve'l-İçtimâî ve's-Sekâfî: Mukâtâtü Fâris, 334-447/945-1055*, Beyrut.

Strange, G. L., (1905), *The Lands of The Eastern*, Cambridge: Cambridge University Press.

Whitcomb, D. S. (1976), "The Fârs Hoard: A Buyid Hoard From Fârs Province Iran", *Museum Notes*, XXI, 161-250.

Yâkût el-Hamevî, (1977). *Mu'cemü'l-Büldân*, III-IV, Beyrut: Dâr Sâdır.

Zekeriya b. Muhammed Kazvînî, (1998), *Âsâru'l-Bilâd ve Ahbâru'l- İbâd*, Beyrut: Dâr Sâdır.

Zerkûb-i Şîrâzî, (1310-50 hş). *Şîrâznâme*, (Neşr. Behmen Kerîmî), Tahran: Matbaa-yi Rûşinâî.

KAYNAKÇA

Barro, R.J., Ursûa, J.F. ve Weng J. (2020). The Coronavirus And The Great Influenza Pandemic: Lessons From The "Spanish Flu" For The Coronavirus's Potential Effects On Mortality And Economic Activity, *NBER Working Paper Series*, Working Paper 26866.

BBC (2020). Koronavirüs: BBC anketi zengin ve yoksul ülkeler arasında keskin bir ayrım olduğunu gösteriyor, https://www.bbc.com/turkce/haberler-dunya-54122662, (E.T.: 02.01.2022).

Brainerd, E. ve Siegler M.V. (2003). The economic effects of the 1918 influenza epidemic, *CEPR Discussion Papers*, No. 3791.

Correia, S., Luck, S., ve Verner, E. (2020). Pandemics Depress the Economy, Public Health Interventions Do Not: Evidence from the 1918 Flu,. https://papers.ssrn.com/sol3/papers.cfm?abstract_id=3561560 (E.T.: 19.09.2021).

Fan, V., D. Jamison, ve L. Summers (2016). The inclusive cost of Pandemic influenza risk, *NBER Working Papers,* No. 22137.

Global Preparedness Monitoring Board (2019). A world at risk: annual report on global preparedness for health emergencies, https://reliefweb.int/report/world/world-risk-annual-report-global-preparedness-health-emergencies-global-preparedness (E.T.: 19.09.2021).

Hays, J. N. (2006). *Epidemics And Pandemics: Their Impacts on Human History*, California: ABC-CLIO.

ILO Monitor. (2021). COVID-19 and the World of Work, Seventh Edition.

IMF (2021). Fiscal Monitor: A Fair Shot, Washington.

Karakaş, Mehmet (2020). Covid-19 salgınının çok boyutlu sosyolojisi ve yeni normal meselesi, *İstanbul University Journal of Sociology* 40(1), 541-573.

Keogh-Brown, M.R., Smith, R.D., Edmunds, J.W., ve Beutels, P. (2010). The macroeconomic impact of Pandemic influenza: estimates from models of the United Kingdom, France, Belgium and The Netherlands, *European Journal of Health Economics*, 11, 543-554.

Lacroix, Victoria (2012). *All About Pandemics (Epidemic of Infectious Disease)*, Delhi: University Publications.

OECD Employment Outlook (2021). Navigating the COVID-19 Crisis and Recovery. Organization for Economic Cooperation and Development.

OECD Data Unemployment Rate (2021). Unemployment Rate, https://data.oecd.org/unemp/unemployment-rate.htm (E.T.: 28.09.2021).

OECD Data Inflation (CPI) Rate (2021). "Inflation (CPI) Rate", https://data.oecd.org/price/inflation-cpi.htm (E.T.: 28.09.2021).

OĞURLU, Ebru. (2020). Tarih Boyunca Pandemiler ve Uluslararası Sisteme Etkileri, *Electronic Turkish Studies*, 15(4), 791-805

Purnell, Kandida (2021). *Rethinking the Body in Global Politics: Bodies, Body Politics, and the Body Politic in a Time of Pandemic*, Abingdon: Routledge.

Skidmore, Max J. (2016). *Presidents, Pandemics, and Politics*, Kansas: Palgrave Macmillan.

KAYNAKÇA

Batmaz, Y. (2008). *İlişki Kalitesi Bileşenlerinin Müşteri Sadakati Üzerine Etkisi: Bir Araştırma* (Master's Thesis, Kocaeli Üniversitesi, Sosyal Bilimler Enstitüsü).

Baytekin, E. P. (2005). Toplam Kalite Hedefinde Müşteri Memnuniyetinden Müşteri Sadakatine. *Ege Üniversitesi İletişim Fakültesi Yeni Düşünceler Hakemli E-Dergisi*, (1), 41-52.

Bayuk, M. N. (2007). Müşteri Tatmini ve Müşteri Sadakati İlişkisi. *Marmara Üniversitesi İ.İ.B.F. Dergisi,* Cilt:XXII, Sayı:1, 285-292.

Çetin, B. D. (2014). *Katılım Bankacılığında Müşteri İlişkileri Yönetimi, Müşteri Tatmini ve Müşteri Sadakati Arasındaki İlişki* (Master's Thesis, Hasan Kalyoncu Üniversitesi)

Çınar, A. T. (2007). *İşletmelerde Müşteri Hizmeti ve Müşteri Memnuniyeti İle Farklı Bankalar Ve Bölgeler İçin Müşteri Memnuniyetini Belirlemeye Yönelik Uygulama* (Doctoral Dissertation, Adnan Menderes Üniversitesi).

Demirören, P. (2009). *Türk Bankacılık Sektöründe Müşteri İlişkileri Yönetimi Uygulamalarının Müşteri Tatmini ve Müşteri Sadakatine Etkileri*, Yayınlanmamış Yüksek Lisans Tezi, Niğde Üniversitesi Sosyal Bilimler Enstitüsü İşletme Anabilim Dalı Üretim Yönetimi Ve Pazarlama Bilim Dalı, Niğde.

Erk, **Ç**. (2009). *Müşteri İçin Değer Yaratma, Müşteri Sadakati Oluşum Süreci ve Şirket Performansına Etkileri Üzerine Araştırma.* Trakya Üniversitesi, Sosyal Bilimler Enstitüsü İşletme Anabilim Dalı.

Gal, David; Rucker, Derek D. (2018). "The Loss Of Loss Aversion: Will It Loom Larger Than Its Gain?". *Journal Of Consumer Psychology*. 28 (3): 497–516.

Güngör, S. ve Demirel E. (2019). *Davranışsal Finansta Yatırımcı Önyargıları*. Alfa Yayıncılık.

Güngör, S. (2019). Davranışsal Finansta İKEA Etkisi Ve Sahiplenme Önyargısı: Alırken Ve Satarken Biçilen Değerler Üzerindeki Etkisi. *6. Yıldız Sosyal Bilimler Kongresi Bildiriler Kitabı.*

Kahneman, D. Knetsch D.J. ve Richard H. Thaler (1990). "Experimental Tests Of The Endowment Effect And The Coase Theorem". *Journal Of Political Economy* 98 (6): 1325–1348.

Kahneman, D., Knetsch J. L. ve Thaler R. H. The Endowment Effect, Loss Aversion, And Status Quo Bias. *Journal Of Economic Perspectives* Volume 5, No: 1, 193-206, Winter 1991

Kıyılar, M. ve Akkaya, M. *Davranışsal Finans*. Literatür Yayıncılık, 2016

Markle, Alex; Wu, George; White, Rebecca; Sackett, Aaron (February 2018). "Goals As Reference Points İn Marathon Running: A Novel Test Of Reference Dependence". *Journal Of Risk And Uncertainty*. 56 (1): 19–50.

Morewedge, Carey K.; Shu, Lisa L.; Gilbert, Daniel T.; Wilson, Timothy D. (2009). "Bad Riddance Or Good Rubbish? Ownership And Not Loss Aversion Causes The Endowment Effect". *Journal Of Experimental Social Psychology*. 45 (4): 947–951.

Nofsinger, J. (2011) *The Psychology Of Investing* (Pearson Series İn Finance). 3th Edition.

Norton, M. I., Mochon, D. ve Ariely, D. (2011). *The "IKEA Effect": When Labor Leads To Love*. Harvard Business School Working Paper, 11-091.

Özdemir, Ş., ve Karaca, Y. (2009). Kent Markası ve Marka İmajının Ölçümü: Afyonkarahisar Kenti İmajı Üzerine Bir Araştırma. *Afyon Kocatepe Üniversitesi İktisadi ve İdari Bilimler Fakültesi Dergisi*, 11(2), 113-134.

Özilhan, D. (2010). Müşteri İlişkileri Yönetimi (MİY) Uygulamalarının İşletme Performansına Etkileri. *Gümüşhane Üniversitesi Sosyal Bilimler Enstitüsü Elektronik Dergisi*, 1(1).

Özsoy, A. (2013). *Kalite Yönetim Sistemleri* (ED. Çabuk, S.Y.) Eskişehir: Anadolu Üniversitesi Yayını No: 2810 Açıköğretim Fakültesi Yayını No: 1768

Plott, C. R., ve Zeiler, K. (2007). Exchange Asymmetries Incorrectly Interpreted As Evidence Of Endowment Effect Theory And Prospect Theory? *American Economic Review*, 97(4), 1449–1466. Https://Doi.Org/10.1257/Aer.97.4.1

Schmidt, Ulrich (April 2003). "Reference Dependence İn Cumulative Prospect Theory". *Journal Of Mathematical Psychology.* 47 (2): 122–131.

Seyhan, E. (2007). *Markalaşma Sürecinde Bütünleşik Pazarlama İletişiminin Yeri ve Önemi*. Sosyal Bilimler Enstitüsü Yüksek Lisans Tezi, Gazi Üniversitesi.

Uztuğ, F. (2003). *Markan Kadar Konuş*, İstanbul: Mediacat.

KAYNAKLAR

AKERLOF George (1970), "The Market for "Lemons": Quality Uncertainly and the market Mechanism", *TheQuarterlyJournal of Economics*, Volume:84, pp. 488-500.

AKTAN Coşkun Can ve ŞEN Hüseyin (2001), "Ekonomik Kriz: Nedenler ve Çözüm Önerileri", *Yeni Türkiye Dergisi, Ekonomik Kriz Özel Sayısı*, Kasım-Aralık 2001, Sayı:42, Cilt: II, ss.1225-1230.

ALANTAR Doğan (2008), "Küresel Finansal Kriz: Nedenleri ve Sonuçları Üzerinde Bir Değerlendirme", *Maliye Finans Yazıları,.* Cilt. 22, Sayı. 81, Ekim 2008, ss. 75-86.

ARITAN Aydın (2013), Ekonomi Bilimine Holistik Perspektiften Bakış, (E.T.: 13.02.2022) http://www.holistikakademi.com/default.asp?id=aritanblog&ids=14

AY Hakan ve UÇAR Öznur (2015), « Üç Küresel Ekonomik Krizin Analizi», *Dokuz Eylül Üniversitesi Sosyal Bilimler Enstitüsü Dergisi,* Cilt: 17, Sayı: 1, Yıl: 2015, Sayfa: 11-32.

BALI Selçuk ve BÜYÜKŞALVARCI Ahmet (2011), *1630'dan 2010'a Finansal Krizler Tarihi, Balonlar, Panikler, Buhranlar ve Küresel Finansal Kriz***,** 1. Bs., İstanbul, Çatı Kitapları.

BALI Selçuk ve BÜYÜKŞALVARCI Ahmet (2011), *Finansal Krizler Tarihi*, Editör: Aslan Eyi, İstanbul, Çatı Kitapları.

BDDK (2006), *Finansal Piyasalar Raporu Eylül 2006*, BDDK Strateji Geliştirme Dairesi, Sayı:3, Ankara.

BEKMEZ Selahattin ve ÇALIŞ Filiz (2011), " Oyun Teorisi Çerçevesinde Türk Bankacılık Sistemi ve Asimetrik Bilgi Problemi", *Süleyman Demirel Üniversitesi, İktisadi ve İdari Bilimler Fakültesi Dergisi,* Yıl:2011, Cilt:16, Sayı:2, ss.79-96.

BUCHHOLZ Todd G. (2005), Ölü iktisatçılardan Yeni Fikirler: Modern Ekonomik Düşünceye Giriş, Çev., İ. Aktar, Ankara, Adres Yay.

CECCHETTI Stephen (2006), *Money Bankingand Financial Markets*, McGraw-Hill.

ÇOBAN Orhan (2005), "Bilgi Asimetrisi Kaynaklı Piyasa Başarısızlığının Giderilmesinde Kamunun Rolü", *Amme İdaresi Dergisi*, Cilt:38, Sayı:2, Haziran, ss. 135-151.

DİNLER Zeynel (2009), İktisada Giriş,15. Bs., Bursa, Ekin Yay.

DOĞAN Meltem (2008), "Bankacılık Sektöründe Asimetrik Bilgi: Sorunlar ve Çözüm Önerileri", *Dumlupınar Üniversitesi Sosyal Bilimler Dergisi*, Sayı:20, ss. 1-20.

ERCOŞKUN Serkan (2017), "Bir Piyasaya Başarısızlığı Nedeni Olarak Asimetrik Bilgi Problemi", 2nd International Scientific Researches Congress on Humanities and Social Sciences (IBAD-2017), April 20-23 2017, İstanbul, ss. 443-448.

ERSOY Arif (1990), İktisadi Teoriler ve Düşüncenin Gelişme Tarihi, 2. Bs., İzmir, ABAM Yayınları No:6.

ERTEK Tümay (2005), *Mikroekonomiye Giriş*, 3. Bs., İstanbul, Beta Yay.

EZER Feyzullah (2010), "1929 Dünya Ekonomik Krizi'nin Türkiye'ye Etkileri", *Fırat Üniversitesi Sosyal Bilimler Dergisi*, Cilt: 20, Sayı: 1, ss. 427-442.

GÜNEY Salih (2009), *Sosyal Psikoloji*, İstanbul, Nobel Yay.

http://www.nobelprize.org/nobel_prizes/economics/laureates/1996/ (E.T.: 30.10.2012)

IŞIK Sayım (2004), *Para Finans ve Kriz***,** 1. Bs., Ankara, Akçağ Yayınları.

KARAHAN Özcan (2006), "Asimetrik Bilgi ve Para Politikasının Etkinliği", *Yönetim ve Ekonomi Dergisi*, Yıl: 2006, Cilt: 13, Sayı:2, ss. 151-163.

KİBRİTÇİOĞLU Aykut (2015), "2008 Küresel Finans Krizi Öncesi Krizler ve Türkiye Ekonomisi" İktisadi Krizler ve Türkiye Ekonomisi: Prof. Dr. İlker Parasız'a Armağan, 1. Baskı, Ankara, Orion Yayınları, pp.503-518.

KİSHTAİN Niall (2018), *Ekonominin Kısa Tarihi***,** 3. Bs., Çev.: A. Yılmaz, İstanbul, ALFA Yay.

KORTEN David C. (2008), *Dünyayı Yöneten Şirketler*, Çev. M. Cesar, İstanbul, Etkileşim Yayınevi.

LIPSEY G. Richard and STEİNER O. Peter, PURVIS D. Douglas, COURANT N. Paul, (1984), İktisat, İstanbul, Bilim Teknik Yayınları.

MISHKIN, Frederic S. (1999b), "Global Financial Instability: Framework, Events, Issues", *The Journal of Economic Perspectives*, Vol: 13, No: 4, pp. 3-20.

MISHKIN, Frederic, S., (1990), '' *Asymmetric Information and Financial Crises: A HıstoricalPerspective"*, NBER Working Papers Series, No:3400.

Müslümov, A. ve G. Aras (2004) "Kredi Piyasalarında Asimetrik Bilgi ve Bankacılık Sistemi Üzerindeki Etkileri", İktisat, İsletme-*Finans Dergisi*, Sayı 222, ss.55-65.

NELSON Julie A. (2011), *Hayatımızdaki Ekonomi*, Çev. D. Kizen, İstanbul, Yapı Kredi Yayınları.

ORHAN Osman Zekai ve ERDOĞAN Seyfettin (2007), *Para Politikası*, Ankara, Yazıt Yay.

ÖZGÜVEN Ali (1991), İktisat Bilimine Giriş, 6. Bs., İstanbul, Filiz Kitabevi.

RENVOISE Patrick and Christophe MORIN (2010), *NöroMarketing*, 2. Bs., İstanbul, MediaCatYay.

SANCAK Ercan ve Erkan DEMİRBAŞ (2011), "Küresel Ekonomik Kriz Ve Türkiye Konut Sektörüne Etkileri", *Süleyman Demirel Üniversitesi İktisadi ve İdari Bilimler Fakültesi Dergisi*, Yıl:2011, Cilt:16, Sayı:3, ss.171-190.

SAVAŞ Vural Fuat (2012), *Küresel Finans ve Makro İktisat*, Ankara, Efil Yay.

STIGLITZ, J. (2002) . "Information and the Change in the Paradigm in Economics". *American Economic Review*, Vol:92, pp. 460–501.

ŞEN Ali (2006), "Asimetrik Bilgi- Finansal Kriz İlişkisi", *Dumlupınar Üniversitesi Sos. Bil. Dergisi*, Nisan, Sayı:14, ss.1-24.

THIRLWALL P, PENELOPE Pacheco-Lopez (2010), *Ticaret Liberalizasyonu ve Ulusların Fakirliği*, Çev. L. Kösekahyaoğlu, Ankara.

ÜNSAL M. Erdal (2010), İktisada Giriş, 2. bs., Ankara, İmaj Yay.

VARDARERİ Demet ve Gülten DURSUN (2010), «Asimetrik Bilgi Çerçevesinde 2008 Küresel Krizinin İncelenmesi», *Bilgi Ekonomisi ve Yönetimi Dergisi*, Cilt: V, Sayı:1, ss. 137-150.

YALÇIN Aydın (1991), İktisadi Doktrinler ve Sistemler Tarihi, Ankara.

ZEYTİNOĞLU Erol (1996), *Ekonomik Doktrinler ve Ekonomik Sistemler*, 2. Bs., İstanbul.

KAYNAKÇA

Açıkalın, A. (1996). Çağdaş Örgü*tlerde İnsan Kaynağının Yönetimi.* Ankara: Pagem Yayınları, No:7.

Aldemir, C., Ataol, A. ve Budak, G. (2001). İnsan Kaynakları Yönetimi. 4.Basım, İzmir: Barış Yayınları.

Akyüz, Ö. F. (2001). *Değişim Rüzgarında Stratejik İnsan Kaynakları Planlaması.* İstanbul:Sistem Yayınları.

Armstrong, M. (1992). *Human Resource Management Strategy And Action*. Clays Ltd.

Baydar, T. (2002). İnsan Kaynakları Eğitiminde Değişim Ve Yeni Uygulamalar, *Human Resources.*

Bayraktaroğlu, S. (2003). İnsan Kaynakları Yönetimi. Birinci Baskı, Sakarya Kitabevi.

Bingöl, D. (1990). *Personel Yönetimi Ve Beşeri İlişkiler*. Erzurum:Atatürk Üniversitesi Basımevi.

Bingöl, D. (1996). *Personel Yönetimi.* İstanbul:Beta Basım Yayınevi.

Bingöl, D. (1997). *Personel Yönetimi.* İstanbul:Beta Basım Yayınevi.

Bingöl, D. (2003). İnsan Kaynakları Yönetimi. Beşinci Baskı, Beta Basım Yayım Dağıtım A.Ş., İstanbul

Canman, D. A. (1995). Çağdaş Personel Yönetimi. Ankara:Todaie Yayın No:260.

Çetin, C. (1999). İnsan Kaynaklarının Eğitim Ve Gelişimi. 1.Baskı, İstanbul.

Davis, K. (1984). İşletmelerde İnsan Davranışı. 2.Baskı, (Çev.Kemal Tosun vd.), İstanbul Üniversitesi İktisat Fakültesi Yayınları No:136

Deming, B. S. (1978). A System For Evaluating Tranıng Programs, *Personnel,* November-December.

Demir, N., Birbil, N. Ve Atalay, N. (2000). İnsan Kaynakları Yönetimi Ve Küçük Ve Orta Ölçekli İşletmeler. Ankara:Mpm Yayınları No:635.

Elma, C. Ve Demir, K. (2003).*Yönetimde Çağdaş Yaklaşımlar*. 2. Baskı, Ankara:Anı Yayıncılık

Erdoğan, İ. (1991). İşletmelerde Personel Seçimi Ve Başarı Değerleme Teknikleri. İ.Ü.İşletme Fakültesi Yayını, No:248, İstanbul.

Erdoğan, İ. (1994). İşletmelerde Davranış. İstanbul:Beta Yayınları.

Fındıkçı, İ. (1999). İnsan Kaynakları Yönetimi, İstanbul:Alfa Yayıncılık.

Fındıkçı, İ. (2002), İnsan Kaynakları Yönetimi. Dördüncü Baskı, Alfa Yayınları, İstanbul.

Geylan, R. (1994). *Personel Yönetimi.* Eskişehir.

Harwell, M. E. (1969). *Personnel Management And Training*. Chain Store Publishing Corporation, Newyork.

İşman, A. (1998). *Türk Eğitim Sisteminde Ölçme Ve Değerlendirme*. Sakarya:Değişim Yayınları.

Kaynak, T. (1990). *Personel Planlaması*. İ.Ü.İ.F.Yayını.

Kaynak, T. (1995). *Organizasyonel Davranış Ve Yönlendirilmesi*. İstanbul:Alfa Yayınları.

Kaynak, T., Adal Z. ve Ataay, İ. (1998). İnsan Kaynakları Yönetimi. İ.Ü.İ.F. Yayını No:276, İstanbul:Dönence Basımevi.

Kaynak, T., Adal Z. ve Ataay, İ. (1999). İnsan Kaynakları Yönetimi. İstanbul

Kaynak, Adal Z. ve Ataay, İ. (2000*). İnsan Kaynakları Yönetimi.* İ.Ü. İ.F. İ.İ.E. Araştırma Ve Yardım Vakfı Yayın No:7,

Noe, R. A. (1999). İnsan Kaynaklarının Eğitim Ve Gelişimi. (Çev.Canan Çetin)1.Baskı, İstanbul:Beta Yayınevi.

Öğe, S.H. (2016). İnsan Kaynakları Yönetimi. Konya: Eğitim Kitapevi

Özçelik, O., Gönen, D. ve Uluhan, R. (2000). İnsan Kaynakları *Yönetimi.* İ.Ü., İşletme Fakültesi Araştırma Ve Yardım Vakfı Yayınları, No:7, İstanbul.

Sabuncuoğlu Z. (1994). *Personel Yönetimi Politika ve Yönetsel Teknikler.* Bursa.

Seçim, H. (1996). Personel Ve İnsan Kaynakları Yönetimi. 1. Baskı, A. Ü. Yayın No: 831, Açıköğretim Fak. Yayın No: 440, Eskişehir.

Şenatalar, F. (1975). İşletmede Eğitim. İ.Ü.İ.F.İ.İ.E. Dergisi. Yönetim, Yıl:1, Sayı:1, Temmuz-Eylül.

Şimşek, M.Ş. (2001). İşletme Bilimlerine Giriş. Konya:Güney Ofset Yayını.

Şimşek, M.Ş. ve Öğe, S. (2005). İnsan Kaynakları Yönetimi Ders Notları. Konya:Yelken Basım.

Şimşek, M.Ş. ve Öğe, S. (2007). *Stratejik Ve Uluslararası Boyutları İle İnsan Kaynakları Yönetimi*. Gazi Kitabevi, Baran Ofset.

TAŞÇI, D. (2004). İnsan Kaynakları Yönetimi. Anadolu Üniversitesi Yayını.

Taymaz, H. (1981). *Hizmet İçi Eğitim Kavramları, İlkeler Ve Yöntemler*. Ankara:Ankara Üniversitesi E.F.Yayınları, No:94, Sevinç Matbaası.

Tınaz, P. (2000). *Organizasyonlarda Etkili Öğrenme Stratejileri.* İstanbul: Mess Yayınları.

Tosun, K.(1990). *Yönetim Ve İşletme Politikası.* İ.Ü.İşletme Fakültesi Yayınları, No:232, İstanbul.

Tutum, C. (1979). *Personel Yönetimi.* Ankara:Todaie, Yayın No:179.

Vardarlılar, C. ve Altunterim, B. (1997). Verimliliğin Anahtarı: Eğitim. *Anahtar Dergisi*. Sayı:103.

Werther, W. B. ve Davis, K. (1996). *Human Resources And Personnel Management*. 5th Ed.,Boston:Irwin Mcgraw-Hill.

Yüksel, Ö. (1997). İnsan Kaynakları Yönetimi. Gazi Üniversitesi, İ.B.İ.B.F. İşletme Fakültesi, Ankara.

Yüksel, Ö. (1998). İnsan Kaynakları Yönetimi. 2. Baskı, Ankara: Gazi Yayınları.

KAYNAKÇA

Altan, Ü. (2010). Kıbrıs Sorunu Çözüm Sürecinde Annan Planı: K.K.T.C ve Kıbrıs Rum Basınındaki Yansımaları. Doktora Tezi. Ankara: Ankara Üniversitesi.

Arsan, E. (2004). Medya- Güç-İdeoloji Ekseninde Merve Kavakçı Haberlerinin İki Farklı Sunumu. Ç. DURSUN (Derleyen), *Haber, Hakikat ve İktidar İlişkisi* 151-183İstanbul: Elips Kitap.

Aziz, A. (1994). *Araştırma Yöntemleri-Teknikleri ve İletişim*, Ankara: Turhan Kitabevi.

Berelson, B. (1952). *Content Analysis in Communications Research*. Glencoe.

Duruoğlu, T. (2003). Haber Yapmada İdeoloji Etkeni: 11 Eylül Terör Olayı Örneği Üzerine Bir İnceleme. Yüksek Lisans Tezi. Ankara: Ankara Üniversitesi.

Efegil, E. (2004). CTP'nin Siyasi Görüşlerine Genel Bakış: KIbrıs Meselesi, Avrupa Birliği Üyeliği ve Çözüm Önerileri. *Yönetim Bilimleri Dergisi*, (1-3), 292-313.

Ekinci, M. U. (2021). Kıbrıs'ta Yeni Paradigma, *SETA Perspektif*, Sayı 315.

Fırat, M. M. (2004). Helsinki Zirvesinden Günümüze AB-Türkiye İlişkileri Çerçevesinde Kıbrıs Gelişmeleri. Ankara *Avrupa Çalışmaları Dergisi*, 4 (1).

Gazioğlu, A. C. (1996). *İngiliz Yönetiminde Kıbrıs II (1878-1952) Enosis Çemberinde Türkler Bugünlere Gelmek Kolay Olmadı*. İstanbul: Kıbrıs Araştırma ve Yayın Merkezi (CYREP).

Gökçe, O. (2006). *İçerik Analizi Kuramsal ve Pratik Bilgiler*. Ankara: Siyasal Kitabevi.

Göktürk, T. B. (2015). Rum Ortodoks Kilisesi'nin Kıbrıs'ta Karar Alma Sürecine Etkisi. *Çağdaş Türkiye Tarihi Araştırmaları Dergisi*, XV/30 (2015-Bahar), 295-345.

Gürel, Ş. S. (1984). *Kıbrıs Tarihi 1 (1878-1960).* İstanbul: Kaynak Yayınları.

Hasgüler, Mehmet. (2007). Kıbrıs'ta Enosis ve Taksim Politikalarının Sonu, İstanbul: Alfa Yayınları.

Hasgüler, Mehmet & İnatçı, Ümit (Der.), (2003). Kıbrısın Turuncusu. İstanbul: Anka Yayınları.

Kıralp, Ş. (2011). *AKEL ve Kıbrıslılık. Kıbrıs'ta Kimlik ve Değişim Post Annan Sürecinde Ada*. İstanbul: Alfa Yayınları. 261-283.

Kızılyürek, N. (2005). *Doğmamış Bir Devletin Tarihi: Birleşik Kıbrıs Cumhuriyeti*. İstanbul: İletişim Yayınları.

Özkaleli, M. (2011). *Annan Planı, Söz Edimleri ve Kıbrıs: Değişen Türkiye'yi Okumak. Kıbrıs'ta Kimlik ve Değişim Post Annan Sürecinde Ada*. İstanbul: Alfa Yayınları. 261-283.

Poyraz, B. (2002). *Haber ve Haber Programlarında İdeoloji ve Gerçeklik*. Ankara:n Ütopya Yayınları.

Toruk, İbrahim & Sine, Rengim, (2012). Haber Söylem Üretimindeki İdeolojik Etki: Wikileaks Haberleri. *Selçuk Üniversitesi Türkiyat Araştırmaları Dergisi*, (31), 351-378.

Tamçelik, S. (2001). Kıbrıs Rum Komünist Partisi'nin (AKEL) 3-6 Mart 1966 Tarihli XI. Kurultayı'nda Aldığı ENOSİS (İLHAK) Kararı ve S.S.C.B'nin Kıbrıs Politikası, *Sosyal Bilimler Dergisi*, 110-144.

T.C Basın Ateşeliği, (1969). Kıbrıs'taki Rum Siyasi Partileri. 1-8, 5-12.

Türkeş, M. (2011). *Kriz Sarmalında Kıbrıs: Süreçler, Stratejiler ve Açmazlar. Kıbrıs'ta Kimlik ve Değişim Post Annan Sürecinde Ada*. İstanbul: Alfa Yayınları. 75-151.

Ünlü, C. (1981). *Kıbrıs'ta Basın Olayı (1878-1981).* Ankara: Basın Yayın Genel Müdürlüğü Yayınları.

Yaylagül, L. (2006). *Kitle İletişim Kuramları: Egemen ve Eleştirel Yaklaşımlar*. Ankara: Dipnot Yayınları.

Yüksel E. ve Gürcan, H. İ. (2001). *Habercinin El Rehberi, Soru ve Örneklerle Haber Toplama ve Yazma Kural ve Teknikleri*. Eskişehir: Anadolu Üniversitesi Yayınları.

URL-1: http://www.akel.org.cy/English/akel.html. (E.T.: 18.05.2022).

KAYNAKÇA

Ando, K., Ohnuma, S., Blöbaum, A., Matthies, E. and Sugiura, J. (2010). Determinants of individual and collective pro-environmental behaviors: Comparing Germany and Japan. Journal of Environmental Information Science, 38, 21-32.

Antil, J. and Bennet, B. (1979). Construction and validation of a scale to measure socially responsible consumption behavior. The conserver society: American Marketing Ass., 51-68.

Antil, J. (1984). Socially responsible consumers: Profile and implications for public policy. Journal of Macromarketing, 5(2), 18-39.

Arcury, T. A. and Christianson, E. H. (1993). Rural-urban differences in environmental knowledge and actions. Journal of Environmental Education, 25, 19-25.

Baumgartner, H., Homburg, C. (1996). Applications of structural equation modeling in marketing and consumer research: A review. *International Journal of Research in Marketing,* 13(2), 139-161.

Blocker, T. J. and Eckberg, D. L. (1997). Gender and environmentalism: Results from the 1993 General Social Survey. Social Science Quarterly, 78, 841–858.

Browne, M. and Cudeck, R. (1993). Alternative ways of assessing model fit (Ed.), *Testing Structural Equation Models* içinde (136-162). California: Sage Publication.

Büyüköztürk, Ş. (2012). Sosyal Bilimler İçin Veri Analizi El Kitabı İstatistik, Araştırma Deseni SPSS Uygulamaları ve Yorum, Ankara: Pegem Akademi Yayıncılık.

Chan, R.Y.K. (2001). Determinants of Chinese consumers' green purchase behavior. Psychology and Marketing, 18 (4), 389-413.

Chandler, E. W., & Dreger, R. M. (1993). Anthropocentrism: Construct validity and measurement. Journal of Social Behavior and Personality,8, 169–188.

Cohen, M.J. (2020). Does the COVID-19 outbreak mark the onset of a sustainable consumption transition? *Sustainability: Science, Practice, and Policy*, 16 (1), 1 – 3.

Cohen, M.J., (2019). Introduction to the special section: innovative perspectives on systems of sustainable consumption and production. *Sustainability: Science, Practice and Policy*, 15 (1), 104 – 110.

Collivignarelli, M.C., Abba, A., Bertanza, G., Pedrazzani, R., Ricciardi, P., Miino, M.C. (2020). Lockdown for COViD-19 in Milan: What are the effects on air quality? *Sci Total Environ*.,732:139280. https://doi.org/10.1016/j.scitotenv.2020.139280.

Degli Esposti, P., Mortara, A., Roberti, G. (2021). Sharing and sustainable consumption in the era of COVID-19. *Sustainability,* 13(4), 1903.

Dunlap, R. E., and Van Liere, K. D. (1978). The "new environmental paradigm": A proposed measuring instrument and preliminary results. Journal of Environmental Education, 9, 10–19.

Dunlap, R. E., Van Liere, D., Mertig, A. G. and Jones, R. E. (2000). Measuring endorsement of the new ecological paradigm: A revised NEP scale. Journal of Social Issues, 56 (3), 425-442.

Dunlap, R. E. (2002). Environmental sociology: A personal perspective on its first quarter century. Organization and Environment, 15, 10-36.

Dursun, İ., Tümer Kabadayı, E. ve Tuğer, A. T. (2016). Sorumlu tüketim: neden; nasıl? (Ed.), *Tüketici Yazıları* içinde (9-39). Ankara: Hacettepe Üniversitesi Tüpadem.

Dursun, İ ve Gündüz, S. (2016). Türkiye'de sorumlu tüketim davranışı üzerine araştırmalar: Ulusal makaleler ve lisansüstü tezler üzerine bir derleme. *Atatürk Üniversitesi Sosyal Bilimler Enstitüsü Dergisi*, 20(4), 1365-1391.

Dutheil, F., Baker, J. S., Navel, V. (2020). COVID-19 as a factor influencing air pollution? *Environmental Pollution* (Barking, Essex: 1987), 263, 114466.

Ellis, R. J., and Thompson, F. (1997). Culture and the environment in the Pacific Northwest. American Political Science Review, 91, 885–897.

Enqvist Jonsson, K. and Nilsson, A. (2014). Exploring the relationship between values and pro-environmental behavior: The influence of locus of control. Environmental Values, 23(3), 297-314.

Erciş, A. ve Türk, B. (2016). Etik çerçevesinde tüketim, tüketici ve çevre: Ekolojik okuryazarlığın moderatör rolü. *Çukurova Üniversitesi İİBF Dergisi*, 20(2), 1-24.

Furman, A. (1998). A note on environmental concern in a developing country: Results from an İstanbul Survey, Environment & Behavior, 30, 520–534.

Gandhi, M. and Kaushik, N. (2016). Socially responsive consumption behaviour – an Indian perspective. *Social Responsibility Journal*, 12(1), 85-102.

Gardner, G. T. and Stern, P. C. (1996). Environmental problems and human behavior. Boston: Allyn and Bacon.

Gegez, E.A., (2007). Pazarlama Araştırmaları. Beta Basım Yayım Dağıtım, ISBN 978-295-636-0, İstanbul.

Gilg, A., Barr, S. and Ford, N. (2005). Green consumption or sustainable lifestyles? Identifying the sustainable consumer. Futures, 37, 481-504. doi: 10.1016/j.futures.2004.10.016

Grob, A. (1995). A structural model of environmental attitudes and behavior. Journal of Environmental Psychology, 15, 209-220.

Guagnano, G. A., Stern, P. C. and Dietz, T. (1995). Influences on attitude–behavior relationships: A natural experiment with curbside recycling. Environment and Behavior, 27, 699-718.

Hines, J., Hungerford, H. R. and Tomera, A. N. (1987). Analysis and synthesis of research on responsible environmental behavior: A meta-analysis. Journal of Environmental Education, 18(2), 1-8.

Hopper, J. R. and Nielsen, J. M. (1991). Recycling as altruistic behavior. Normative and behavioral strategies to expand participation in a community recycling program. Environment and Behavior, 23, 195-220.

Howard, G. S., Delgado, E., Miller, D. and Gubbins, S. (1993). Transforming values into actions: Ecological preservation though energy conservation. Counseling Psychologist, 21, 582-596.

Hu, L. and Bentler, P. (1999). Cut off criteria for fit indexes in covariance structure analysis: Conventional criteria versus new alternatives. *Structural Equation Modeling*, 6(1), 1-55.

Huddart-Kennedy, E., Beckley, T. M., McFarlane, B. L. and Nadeau, S. (2009). Rural-urban differences in environmental concern in Canada. Rural Sociology, 74, 309-329. doi: 10.1526/003601109789037268.

Johnson, B., Eagly, A. (1989). Effects of involvement on persuasion: A meta-analysis. *Psychol. Bull.,* 106, 290.

Jribi, S., Ismail, H., Doggui, D., Debbabi, H. (2020) COVID-19 virus outbreak lockdown: what impacts on household food wastage? *Environ Dev Sustain*, 22:3939–3955. https://doi.org/10.1007/s10668-020-00740.

Kaiser, F. G. and Wilson, M. (2000). Assessing people's general ecological behavior: A cross-cultural measure. Journal of Applied Social Psychology, 30, 952-978.

Kline, R. B. (2011). *Structural equation modeling*. Newyork: The Guilford Press.

Klineberg, S. L., McKeever, M., and Rothenbach, B. (1998). Demographic predictors of environmental concern: It does make a difference how it's measured. Social Science Quarterly, 79, 734-753.

Laidley, T. M. (2011). The influence of social class and cultural variables on environmental behaviors: Municipal-level evidence from Massachusetts. Environment and Behavior. doi: 10.1177/0013916511416647.

Lamprecht, M. and Stamm, H. (1994). Die soziale ordnung der freizeit [The social order of leisure]. Zurich: Seismo.

Leigh, J., Murphy, P., Enis, B. (1988). A new approach to measuring socially responsible consumption tendencies, Journal of Macromarketing, 8(1), p.5-21.

Maloney, M. P. and Ward, M. P. (1973). Ecology: Let's hear from the people: An objective scale for the measurement of ecological attitudes and knowledge. American Psychologist, 28, 583-586.

Mainieri, T., Barnett, E. G., Valdero, T. R., Unipan, J. B. and Oskamp, S. (1997). Green buying: The influence of environmental concern on consumer behavior. The Journal of Social Psychology, 137, 189-204.

McKenzie-Mohr, D. (2000). Fostering sustainable behavior through community-based social marketing. American Psychologist, 55, 531-537.

Meyers, L. S., Gamst, G. and Guarino, A. J. (2006). *Applied multivariate research: Design and interpretation.* London: Sage Publication.

Pinto, D. C., Nique, W. M., Añaña, E. S. and Herter, M. M. (2011). Green consumer values: How do personal values influence environmentally responsible water consumption? International Journal of Consumer Studies, 35(2), 122-131. doi: 10.1111/j.1470-6431.2010.00962.x

Qaisar, A., Parveen, S., Yaacob, H. (2021). Covid-19 and dynamics of environmental awareness, sustainable consumption and social responsibility in Malaysia. *Environ Sci Pollut Res* 28, 56199-56218. https://doi.org/10.1007/s11356-021-14612-z.

Raworth, K. (2017). *Doughnut economics, seven ways to think like a 21st-century economist* London: Random House Business Books.

Roberts, J.A. (1993). Sex differences in socially responsible consumers' behaviors. Psychological Reports, 73, 139-148. doi: 10.2466/pr0.1993.73.1.139

Roberts, J. A. (1996). Green consumers in the 1990s: Profile and implications for advertising. Journal of Business Research, 36, 217–231.

Sarkis J., Cohen M.J., Dewick P., Schroder P. (2020). A brave new world: Lessons from the Covid-19 pandemic for transitioning to sustainable supply and production. *Resour Conserv Recycl* 159:104894. https://doi.org/10.1016/j.resconrec.2020.104894

Schermelleh-Engel, K., Moosbrugger, H. (2003). Evaluating the fit of structural equation models: Tests of significance and descriptive goodness-of-fit measures. *Methods of Psychological Research*, 8(2), 23-74.

Severo, E. A., De Guimarães, J. C. F., Dellarmelin, M. L. (2021). Impact of the COVID-19 pandemic on environmental awareness, sustainable consumption and social responsibility: Evidence from generations in Brazil and Portugal. Journal of Cleaner Production, 286, 124947.

Scannell, L. and Gifford, R. (2013). The role of place attachment in receptivity to local and global climate change messages. Environment and Behavior, 45, 60-85.

Singh, N. (2009). Exploring socially responsible behaviour of Indian consumers: An empirical investigation. *Social Responsibility Journal*, 5(2), 200-211.

Steger, M. A. E. and Witt, S. L. (1989). Gender differences in environmental orientations: A comparison of publics and activists in Canada and the US. The Western Political Quarterly, 42: 627-649.

Stern, P. C., Dietz, T., and Kalof, L. (1993). Value orientations, gender, and environmental concern. Environment and Behavior, 25, 322–348.

Stern, P.C. (2000). Toward a coherent theory of environmentally significant behavior. *Journal of Social Issues,* 523–530.

Thiyagarajan, S. ve Shanthi, P. (2013). Socially responsible consumer behaviour and ıts effectiveness on advertisiments in India, Sociology Study, 3(5), 387-394.

Thompson, S. C. G., and Barton, M. A. (1994). Ecocentric and anthropocentric attitudes toward the environment, Journal of Environmental Psychology,14, 149-158

Tikka, P. M., Kuitnen, M. T. and Tynys, S. M. (2000). Effects of educational background on students' attitudes, activity levels, and knowledge concerning the environment. Journal of Environmental Education, 31(3), 12–19.

Uusitalo, L. (1986). Environmental impacts of consumption patterns. New York: St. Martin's Press.

Uyeki, E. S. and Holland, L. J. (2000). Diffusion of pro environmental attitudes. American Behavioral Scientist, 43, 646-662.

Van Liere, K. D. and Dunlap, R. E. (1981). Environmental concern: Does it make a difference how it's measured? Environment and Behavior, 13, 651-676.

Wang, Q. and Su, M. (2020). A preliminary assessment of the impact of COVID-19 on environment- A case study of China. *Sci Total Environ* 728:138915. https://doi.org/10.1016/j.scitotenv.2020.138915

Webster, F. (1975). Determining the characteristics of the socially conscious consumer, Journal of Consumer Research, 2 (3), p.188-196.

Xiao, C., Dunlap, R.E., Hong, D. (2019). Ecological worldview as the central component of environmental concern: Clarifying the role of the NEP. *Soc. Nat. Resour*., 32, 53–72.

Kaynakça

Altun, F. (2011). Medya Etiği ve Tarafsızlık Söylemi. İş Ahlakı Dergisi, Cilt: 4, Sayı: 8.

Atabek, N. (1992). Kuramcılara Göre "Anlatı"", *Kurgu Dergisi*, Sayı: 11.

Bülbül, R. (2001). *Haberin Anatomisi ve Temel Yaklaşımlar*. Ankara: Nobel Yayın Dağıtım.

Bülbül, R. (2001). İletişim ve Etik. Ankara: Nobel Yayın Dağıtım.

Devran, Y. (2010). *Haber Söylem İdeoloji*. İstanbul: Başlık Yayın Grubu.

Dursun, Ç. (2004). Haberde Gerçekliğin İnşa Edilmesi Ne Demektir?. *Haber, Hakikat ve İktidar İlişkisi*. (Der. Çiler Dursun). Ankara: Elips Kitap.

İspirli, M. (2014).*Medya Gerçeği ve Haberciler*. Ankara: Akçağ Yayınları.

Maigret, E. (2012). *Medya ve İletişim Sosyolojisi*. (Çev. Halime Yücel). İstanbul: İletişim Yayınları.

Morresi, E. (2006). *Haber Etiği –Ahlaki Gazeteciliğin Kuruluşu ve Eleştirisi-*. (Çev. Fırat Genç). Ankara: Dost Kitabevi Yayınları.

Okumuş, E. (2011).*Zamanın Toplumsal Gerçekliği*. İstanbul: Ark Kitapları.

Özbay, C. (2007). *Haberden Yayına Gazetecilik*. İstanbul: Der Yayınları.

Tokgöz, O. (2010). *Temel Gazetecilik*. Ankara: İmge Kitabevi Yayınları.

Sözen, E. (1999). *Söylem, Belirsizlik, Mücadele, Bilgi/Güç ve Refleksivite*. İstanbul: Paradigma Yayınları.

Swingewood, A. (1998). *Sosyolojik Düşüncenin Kısa Tarihi*. (çev. Osman Akınhay), Ankara: Bilim ve Sanat Yayınları.

KAYNAKÇA

Abney, M. McPeek, M.S ve Ober, C. (2001). Broad and narrow heritabilities of quantitative traits in a founder population. *Am J Hum Genet*, 68,1302–1307. 0002-9297/2001/6805-0027$02.00

Akın, G., Tekdemir, İ., Gültekin, T., Erol, E., Bektaş Y., (2013). *Antropometri ve spor*, Ankara: Bil ofset matbaacılık.

Behnke, A.R. (1942). Physiologic studies pertaining to deep sea diving and aviation, especially in relation to the fat content and composition of the body: the Harvey lecture. March 19, *Bull N Y Acad Med*, 1942.

Buffa, R. Floris, G. U. Putzu, P. F. ve Marini, E. (2011). Body composition variations in ageing. *Collegium antropologicum*, 35(1), 259-265.

Centers for Disease Control and Prevention (CDC). (2022). Dual Energy X-ray Absorptiometry (DXA) Procedures Manual, January, 2007, https://www.cdc.gov/nchs/data/nhanes/nhanes_07_08/manual_dexa.pdf (E.T.15.04.2022).

Correa-Rodríguez, M. Rueda-Medina, B. González-Jiménez, E. ve Schmidt-RioValle, J. (2016). Associations between body composition, nutrition, and physical activity in young adults. *American Journal of Human Biology*, 29 (1), e22903. doi: 10.1002/ajhb.22903.

Čuprika, A. Fernāte, A. ve Čupriks, L. (2014). Physical Activities and Body Composition Among Women in Fitness. *Lase Journal Of Sport Science*, 5 (2), 43-54.

Duren, D. Sherwood, R. Czerwinski, S. Lee, M. Choh, A. Siervogel, R. ve Chumlea, C. (2008). Body composition methods: comparisons and interpretation. *J Diabetes Sci Technol*, 2(6), 1139–1146.

Ellis, K.J. (2000). Human Body Composition: In Vivo Methods. Physiol Rev., 80(2),.649 – 680.

Farah, N. Stuart, B. Donnelly, V. Kennelly, M.M. ve Turner, M.J. (2011). The influence of maternal body composition on birth weight. *Eur J Obstet Gynecol Reprod Biol*, 157, 14–17. doi:10.1016/j.ejogrb.2010.12.047

Forbes, G.B. (1978). *Body Composition in Adolescence*, F. Falkner ve J.M. Tanner (Ed.), içinde: Human Growth: vol. 2 Postnatal Growth, (s. 239-266). New York: Plenum Press.

Forbes, G.B. (1987). *Human Body Composition. Growth, Aging, Nutrition, and Activity*. New York: Springer-Verlag.

Frisancho, A.R. (1990). *Anthropometric standards for the assessment of growth and nutritional status*. Ann Arbour: University of Michigan Press.

Garn, S.M. (1958). Fat, body size and growth in the newborn. *Human Biology,* 30, 265-80.

Gillette-Guyonnet, S. Nourhashemi, F. Andrieu, S. Cantet, C. Albarède, J. L. Vellas, B. ve Grandjean, H. (2003). Body composition in French women 75+ years of age: the EPIDOS study. *Mechanisms of ageing and development*, 124(3), 311-316.

Günay, M. Tamer, K. ve Cicoğlu, İ, (2013). *Spor Fizyolojisi ve Performans Ölçümü*, Ankara: Gazi kitabevi.

Heymsfield, S.B. Ebbeling, C.B. Zheng, J. Pietrobelli, A. Strauss, B.J Silva, A.M. ve Ludwig DS. (2015). Multi-component molecular-level body composition reference methods: evolving concepts and future directions. *Obes Rev*. 16, 282–294. doi: 10.1111/obr.12261

Heyward, V.H. ve Gibson, A.L. (2014). *Advanced Fitness Assessment and Exercise Prescription*. Seventh edition, Champaign, IL, Human Kinetics.

Hsu, F.C. Lenchik, L. Nicklas, B.J. Lohman, K., Register, T.C. Mychaleckyj, J. Langefeld, C.D. Freedman, B.I. Bowden, D.W. ve Carr, J. (2005). Heritability of body composition measured by DXA in the diabetes heart study. *Obes Res*, 13, 312–319.

Lazzer, S. Bedogni, G. Lafortuna, C.L. Marazzi, N. Busti, C. Galli, R. De Col, A. Agosti, F. ve Sartorio, A. (2010). Relationship between basal metabolic rate, gender, age, and body composition in 8,780 white obese subjects. *Obesity (Silver Spring),* 18(1),71–78. doi:10.1038/oby.2009.162

Lee, S.Y. ve Gallagher, D. (2008). Assessment methods in human body composition. *Curr Opin Clin Nutr Metab Care*, 11,566-572. doi: 10.1097/MCO.0b013e32830b5f23

Li, S. Zhao, J.H. Luan, J. Ekelund, U. Luben, R.N., Khav, K.T. Wareham, N.J. ve Loos, R.J.F. (2010). Physical Activity Attenuates the Genetic Predisposition to Obesity in 20,000 Men and Women from EPIC-Norfolk Prospective Population Study. *PLoS Med,* 7(8), e1000332. doi:10.1371/journal.pmed.1000332

Lohman, T.G. (1989). Assessment of body composition in children. *Pediatr Exerc Sci,* 1,19-30.

Lukaski, H.C. (1987). Methods for the assessment of human body composition: traditional and new. *Am J Clin Nutr*, 46, 537-56.

Lyon, H.N. ve Hirschhorn, J.N. (2005). Genetics of common forms of obesity: a brief overview. *Am J Clin Nutr*, 82, 215S–217S. https://doi.org/10.1093/ajcn/82.1.215S

Malina, R.M. (1978). *Growth of Muscle Tissue and Muscle Mass*, (edt: Frank Falkner ve J.M. Tanner), Human Growth: vol. 2 Postnatal Growth. (s. 273-294), New York: Plenum Press.

Malina, R.M. ve Bouchard, C. (1991). *Growth, Maturation, and Physical Activity*, Champaign, Illinois: Human Kinetics Books.

Morgan, M.Y. ve Madden, A.M. (1996). The assessment of body composition in patients with cirrhosis. *Eur J Nucl Med,* 23, 213– 225.

Nassis, G.P. ve Sidossis, L.S. (2006). Methods for assessing body composition, cardiovascular and metabolic function in children and adolescents: implications for exercise studies. *Curr Opin Clin Nutr Metab Care,* 9(5), 560-567.

Nguyen, T.V. Howard, G.M. Kelly, P.J. ve Esiman, J.A., 1998. Bone mass, lean mass, and fat mass: same genes or same environments? *Am. J. Epidemiol*. 147 (1), 3 /16.

Ningthoujam, R. Singh, I.T. ve Nongthombam, B. (2016). Underlying Principles and Theories of Common Body Composition Technıques: A Systematic Review, *International Journal of Current Research*, 8 (3), 27939-27945.

Norgan, N.G. (1998). *Body Composition*, Stanley J. Ulijaszek, Francis E. Johnston, Micheal A. Preece (Ed.), The Cambridge Encyclopedia of Human Growth and Development. (s.212-215), First published, Cambridge: Cambridge University Press,

Özer, K.M. (2015). *Fiziksel Uygunluk*. 5. Baskı, Yayın No: 549, Beden Eğitimi Spor No: 17, Ankara: Nobel yayınları,

Roche, A.F. (1992). *Growth, maturation, and body composition: the Fels Longitudinal Study 1929–1991.* Cambridge: United Kingdom Cambridge University Press

Rolland-Cachera, M. (1993). Body Composition During Adolescence: Methods, Limitations and Determinants. *Hormonal Research*, 39 (3), 25-40.

Rolland-Cachera, M.F. (1998). *Adiposity Rebound and Prediction of Adult Fatness*, Stanley J. Ulijaszek, Francis E. Johnston, Micheal A. Preece (Ed.), The Cambridge Encyclopedia of Human Growth and Development, (s.51-53), First published, Cambridge: University Press, Cambridge,

Saner, G. (2002). *Besin Gereksinimleri*, Olcay Neyzi, Türkan, Ertuğrul (Ed.), Pediatri Cilt 1, (s.167-182), 3. Baskı, İstanbul: Nobel Tıp kitapevleri..

Seeman, E. Hopper, J.L. Young, N.R. Formica, C. Goss, P. ve Tsalamandris, C. (1996). Do genetic factors explain associations between muscle strength, lean mass and bone density? A twin study. *American Journal of Physiology*, 270, E320- E327.

Shah, A.H. ve Bilal, R. (2009). Body composition, its significance and models for assessment. *Pakistan Journal of Nutrition*, 8 (2), 198-202.

Sifil, A. Çavdar, C. Çelik, A. Yeniçerioğlu, T. Ersoy, R. Özaksoy, D. ve Çamsan, T. (2001). Vücut kompozisyonu değişikliklerini saptamada dualenerji x-ray absorbsiyometri ve biyoelektrik impedans; bir hemodiyaliz seansının etkisini saptama iki yöntemin karşılaştırmalı analizi. *Journal of the Turkish Society of Nephrology,* 10(4), 244-248.

Srivastava, A. Srivastavai N. ve Mittal, B. (2016). Genetics of obesity. *Indian J Clin Biochem*. 31(4), 361e371.

Stahn, A. Terblanche, E. ve Gunga, H.C. (2012). *Use of Bioelectrical Impedance: General Principles and Overview*. V.R. Pretty (Ed.), Handbook of Anthropometry, (s.49-90) New York, Springer.

TANITA Company, (2018). DC-430U Dual Frequency Total Body Composition Analyzer, https://www.tanita.com/en/dc-430u/ (E.T.: 20.04.2022)

Wang, Z. (1997). *Human body composition models and methodology: Theory and experiment*. Wageningen: Grafisch Service Centrum Van Gils,

Wang, Z. Wang, Z.M. ve Heymsfield, S.B. (1999). History of the study of human body composition: a brief review. *Am J Hum Biol*, 11, 157–165.

Wang, Z.M. Pierson, R.N.JR. ve Heymsfield, S.B. (1992). The five level model: a new approach to organizing body composition research. *Am. J. Clin. Nutr*, 56, 19–28.

Wells, J.C. ve Fewtrell, M.S. (2006). Measuring body composition. *Arch Dis Child*, 91, 612–617.

World Health Organization (WHO), (1995). Physical status: the use and interpretation of anthropometry. Geneva, WHO; 1995.

World Health Organization (WHO), (2022a). Obesty, https://www.who.int/health-topics/obesity#tab=tab_1, (E.T.: 10.04.2022)

World Health Organization (WHO), (2022b), https://gateway.euro.who.int/en/indicators/mn_survey_19-cut-off-for-bmi-according-to-who-standards/, (E.T.: 10.04.2022)

World Health Organization (WHO), (2022c). Recognizing Adolescence, http://apps.who.int/adolescent/second-decade/section2/page1/recognizing-adolescence.html (E.T.: 12.05.2022)

World Health Organization (WHO), (2022d). Physical activity, https://www.who.int/news-room/fact-sheets/detail/physical-activity, (E.T.: 19.05.2022)

Zemel, B. (1998). *The assessment of body composition*. Stanley J. Ulijaszek, Francis E. Johnston, Micheal A. Preece (Ed.), The Cambridge Encyclopedia of Human Growth and Development, (S.34-36), Cambridge: First published, Cambridge University Press.

Zemel, B. (2002). *Body Composition During Growth and Development*, N. Cameron (Ed.), Human Growth and Development, (s. 271-293), California, Academic Press.

KAYNAKÇA

Aktan, C. C. (2005). *Değişim Çağında Yönetim.* İstanbul: Sistem Yayıncılık.

Alban, B. T., & Scherer, J. J. (2005). On the Shoulders of Giants: The Origins of OD. W. J. Rothwell, & R. L. Sullivan içinde, *Practicing Organization Development: A Guide for Consultants* (s. 81-105). San Francisco, USA: John Wiley & Sons, Inc.

Alvesson, M. (2002). *Understanding Organizational Culture.* UK: SAGE Publications.

Anderson, D. L. (2017). *Organization Development: The Process of Leading Organizational Change.* USA: Sage Publications.

Argyris, C., & Schön, D. A. (1978). *Organizational Learning: A Theory of Action Perspective.* UK: Addison Wesley Publishing.

Balcı, A. (2002). *Örgütsel Gelişme: Kuram ve Uygulama.* Ankara: PegemA Yayıncılık.

Balcı, A. (2005). *Açıklamalı Eğitim Yönetimi Terimleri Sözlüğü.* Ankara: Tekağaç Basım Yayım ve Dağıtım.

Balcı, A. (2014). *Örgütsel Gelişme: Kuram ve Uygulama.* Ankara: Pegem Akademi.

Beckhard, R. (1969). *Organization Development: Startegies and Models.* USA: Addison-Wesley Publishing Company.

Bennis, W. G. (1969). *Organization Development: Its Nature, Origins, and Prospects.* USA: Addison-Wesley Publishing Company.

Bolat, T., Seymen, O. A., Bolat, O. İ., & Erdem, B. (2009). *Yönetim ve Organizasyon.* Ankara: Detay Yayıncılık.

Braham, B. J. (1995). *Creating a Learning Organization: Promoting Excellence through Education.* USA: Crisp Publications.

Burke, W. W. (1982). *Organization Development: Principles and Practices.* USA: Scott, Foresman and Company.

Cherrington, D. J. (1994). *Organizational Behavior: The Management of Individual and Organizational Performance.* Boston: Allyn and Bacon .

Cooke, B. (1998). Participation, Process and Management: Lessons for Development in the History of Organization Development. *Journal of International Development, 10*(1), 35-54.

Cummings, T. G., & Worley, C. G. (1997). *Organization Development & Change.* Cincinnati: South-Western College Publishing.

Daft, R. L. (2008). *Management.* USA: Thomson South-Western.

Dinçer, Ö. (2008). *Örgüt Geliştirme: Teori, Uygulama ve Teknikleri.* İstanbul: Alfa Basım Yayım ve Dağıtım.

Donaldson-Feilder, E., Munir, F., & Lewis, R. (2013). Leadership and Employee Well-being. H. S. Leonard, R. Lewis, A. M. Freedman, & J. Passmore içinde, *The Wiley-Blackwell Handbook of the Psychology of Leadership, Change, and Organizational Development* (s. 155-173). UK: John Wiley & Sons, Ltd.

Egan, T. M. (2001). Organization Development: An Examination of Definitions and Dependent Variables. *AHRD 2001 Conferance* (s. 16-3). Tulsa Oklahama: Academy of Human Resource Developmet.

Eren, E. (1984). *Yönetim Psikolojis.* İstanbul: İstanbul Üniversitesi İşletme Fakültesi Yayını. Yayın No: 148.

Fox, W. M. (1995). Sociotechnical System Principles and Guidelines: Past and Present. *Journal of Applied Behavioral Science, 31*(1), 91-105.

French, W. L., & Bell, C. H. (1978). *Organization Development: Behavioral Science Interventions for Organization Improvement.* Englewood Cliffs: Prentice Hall, Inc.

French, W. L., & Bell, C. H. (2006). A History of Organization Development. W. L. French, C. H. Bell, & R. A. Zawacki içinde, *Organization Development and Transformation: Managing Effective Change* (s. 16-39). New Delhi, India: Tata McGraw-Hill Publishing Company Limited.

French, W. L., Bell, C. H., & Zawacki, R. A. (2006). *Organization Development and Transformation: Managing Effective Change.* New Delhi: Tata McGraw-Hill Publishing Company Limited.

Friedlander, F., & Brown, L. D. (1974). Organization Development. *Annual Review of Psychology*, 25, 313–341.

Genç, N. (2007). *Meslek Yüksek Okulları için Yönetim ve Organizasyon.* Ankara: Seçkin Yayıncılık.

Gizir, S. (2008). Örgütsel Değişim Sürecinde Örgüt Kültürü ve Örgütsel Öğrenme. *Mersin Üniversitesi Eğitim Fakültesi Dergisi, 4*(2), 82-196.

Golembiewski, R. T. (1969). Organization Development in Public Agencies: Perspectives on Theory and Practice. *Administration Review, 29*(4), 367-377.

Grasso, A. J. (1994). Management Style, Job Satisfaction, and Service Effectiveness. *Administration in Social Work, 18*(4), 89–105.

Grieves, J. (2000). Introduction: The Origins of Organizational Development. *Journal of Management Development, 19*(5), 345-447.

Güçlü, N. (2003). Örgüt Kültürü. *Manas Üniversitesi Sosyal Bilimler Dergisi, 6*, 147-159.

Hammer, M., & Champy, J. (2001). *Reengineering The Corporation A Manifesto For Business Revolution.* USA: Harpercollins Publishers Inc.

Hicks, H. H. (1979). *Örgütlerin Yönetimi: Sistemler ve Beşeri Kaynaklar Açısından.* (O. Tekok, B. Aytek, & S. Şen, Çev.) Ankara: Turhan Kitapevi.

Jamrog, J. J., & Overholt, M. H. (2004). Measuring HR and Organizational Effectiveness. *Employment Relations Today, 31*(2), 33–45.

Johns, G., & Saks, A. M. (2005). *Organizational Behavior: Understanding and Managing Life at Work.* Toronto: Perason Prentice Hall.

Juceviciene, P., & Leonaviciene, R. (2007). The Change of Human Resource Development Concepts in The Process of Becoming A Learning Organisation. *Economics And Management, 12*, 569-575.

Kahn, W. A. (1990). Psychological Conditions of Personal Engagement and Disengagement at Work. *Academy of Management Journal, 33*(4), 692–724.

Karslı, M. D. (2004). *Yönetsel Etkililik.* Ankara: PegemA Yayıncılık.

Koçel, T. (2014). *İşletme Yöneticiliği: Yönetim ve Organizasyon, Organizasyonlarda Davranış, Klasik, Modern, Çağdaş Ve Güncel Yaklaşımlar.* İstanbul: Beta Yayınları.

Kondalkar, V. G. (2009). *Organizational Development.* India: New Age Internatıonal (P) Lımıted, Publıshers.

Köse, S., Tetik, S., & Ercan, C. (2001). Örgüt Kültürünü Oluşturan Faktörler. *Yönetim ve Ekonomi, Manisa Celal Bayar Üniversitesi İktisadi ve İdari Bilimler Fakültesi Dergisi, 7*(1), 219-242.

Kreitner, R., & Kinicki, A. (2010). *Organizational Behavior.* USA: The McGraw-Hill Companies, Inc.

Levy, P. E. (2010). *Industrıal/Organizational Psychology: Understanding the Workplace.* USA: Worth Publishers.

Lunenburg, F. C., & Ornstein, A. C. (2013). *Eğitim Yönetimi.* (G. Arastaman, Çev.) Ankara, Türkiye: Nobel Akademik Yayıncılık.

Luthans, F. (2011). *Organizational Behavior: An Evidence-Based Approach.* USA: McGraw-Hill Companies, Inc.

Marrelli, A. F. (2011). Employee Engagement and Performance Management in the Federal Sector. *Performance Improvement, 50*(5), 5-13.

McKendall, M. (1993). The Tyranny of Change: Organizational Development Revisited. *Journal of Business Ethics, 12*(2), 93-104.

McLean, G. N. (2006). *Organization Development: Principles, Processes, Performance.* USA: Berrett-Koehler Publishers, Inc.

McShane, S. L., & Glinow, M. A. (2008). *Organizational Behavior: Emerging Realities for the Workplace Revolution.* USA: The McGraw-Hill Companies, Inc.

Mukherjee, K. (2014). *Organizational Change and Development.* India: Pearson, Dorling Kindersley (India) Pvt. Ltd.

O'Reilly, C. A., & Chatman, J. A. (1996). Culture as Social Control: Corporations, Cults, and Commitment. B. M. Staw, & L. L. Cummings içinde, *An Annual Series of Analytical Essays and Critical Reviews* (s. 157-200). USA: Elsevier Science/JAI Press.

Örtenblad, A. (2001). On differences between organizational learning and learning organization. *The Learning Organization, 8*(3), 125–133.

Pfeffer, J., & Salancik, G. R. (2003). *The External Control of Organizations: A Resource Dependence Perspective.* New York, USA: Standford University Press.

Reilly, B. J., & DiAngelo, J. A. (1990). Communication: A Cultural System of Meaning and Value. *Human Relations, 43*(2), 129-140.

Robbins, S. P., & Coulter, M. (2012). *Management.* USA: Pearson Education, Inc.

Robbins, S. P., & Judge, T. A. (2012). *Essentials of Organizational Behavior.* Essex, ENGLAND: Pearson Education Limited.

Scheerens, J., Glas, C., & Thomas, S. M. (2003). *Educational Evaluation, Assessment, and Monitorıng: A Systemic Approach.* The Netherlands: Swets & Zeitlinger Publishers.

Schein, E. H. (1995). The Role of the Founder in Creating Organizational Culture. *Family Business Review, 8*(3), 221-238.

Schein, E. H. (2017). *Organizational Culture and Leadership.* New Jersey, USA: John Wiley & Sons, Inc.

Schermerhorn, J. R., Hunt, J. G., Osborn, R. N., & Uhl-Bien, M. (2010). *Organizational Behavior.* USA: John Wiley & Sons, Inc.

Schneider, S. C. (1988). National vs. Corporate Culture: Implications for Human Resource Management. *Human Resource Management, 27*(2), 231–246.

Seo, M.-G., Putnam, L. L., & Bartunek, J. M. (2004). Dualities and Tensions of Planned Organizational Change. M. S. Poole, & A. H. Ven içinde, *Handbook of Organizational Change and Innovation* (s. 73-107). New York: Oxford University Press, Inc.

Singh, R., & Ramdeo, S. (2020). *Leading Organizational Development and Change: Principles and Contextual Perspectives (eBook).* Switzerland: Palgrave Macmillan Company.

Slater, S. F., & Narver, J. C. (1995). Market Orientation and the Learning Organization. *Journal of Marketing, 59*(3), s. 63-74.

Smither, R., Houston, J., & McIntire, S. (1996). *Organization Development: Strategies for Changing Environments.* USA: Harper Collins College Publishers.

Sorge, A., & Warner, M. (1998). *The IEBM Handbook of Organizational Behavior.* USA: International Thomson Business Press.

Sun, P. Y., & Scott, J. L. (2003). Exploring the divide-organizational learning and learning organization. *The Learning Organization, 10*(4/5), 202-215.

Şişman, M. (2002). *Eğitimde Mükemmelik Arayışı: Etkili Okullar.* Ankara: PegemA Yayıncılık.

Şişman, M. (2007). *Örgütler ve Kültürler.* Ankara: PegemA Yayıncılık.

Terzi, A. R. (2000). *Örgüt Kültürü.* Ankara: Nobel Yayıncılık.

Töremen, F. (2001). *Öğrenen Okul.* Ankara: Nobel Yayıncılık.

Tsang, E. W. (1997). Organizational Learning and the Learning Organization: A Dichotomy between Descriptive and Prescriptive Research. *Human Relations, 50*, 73–89.

Wexley, K. N., & Yukl, G. A. (1977). *Organizational Behavior and Personnel Psychology.* Ontario: Richard D. Irwin, Inc.

Wiley, J. W. (2010). The Impact of Effective Leadership on Employee Engagement. *Employment Relations Today, 37*(2), 47-52.

Yeşil, S., & Güven, M. (2004). Değişim Mühendisliği. İ. Bakan içinde, *Çağdaş Yönetim Yaklaşımları: İlkeler, Kavramlar ve Yaklaşımları* (s. 271-393). İstanbul: Beta.

Editör: Doç. Dr. Sinem Onar

İletişim ve Medya

Alanında Uluslararası Araştırmalar VII

EĞİTİM yayınevi

İLETİŞİM VE MEDYA ALANINDA ULUSLARARASI ARAŞTIRMALAR VII
Editör: Doç. Dr. Sinem Onar

Genel Yayın Yönetmeni: Yusuf Ziya Aydoğan (yza@egitimyayinevi.com)
Genel Yayın Koordinatörü: Yusuf Yavuz (yusufyavuz@egitimyayinevi.com)
Sayfa Tasarımı: Eğitim Yayınevi Grafik Birimi
Kapak Tasarımı: Eğitim Yayınevi Grafik Birimi

T.C. Kültür ve Turizm Bakanlığı
Yayıncı Sertifika No: 47830

ISBN: 978-625-8341-06-5
1. Baskı, Mayıs 2022

Baskı Cilt
Bulut Dijital Matbaa Sanayi Ticaret Limited Şirketi
Musalla Bağları Mah. İnciköy Sok. 1/A Selçuklu / KONYA
Matbaa Sertifika No: 48120

Kütüphane Kimlik Kartı
İLETİŞİM VE MEDYA ALANINDA ULUSLARARASI ARAŞTIRMALAR VII
Editör: Doç. Dr. Sinem Onar
112 s., 135x215 mm
Kaynakça var, dizin yok.
ISBN: 978-625-8341-06-5

Copyright © Bu kitabın Türkiye'deki her türlü yayın hakkı Eğitim Yayınevi'ne aittir. Bütün hakları saklıdır. Kitabın tamamı veya bir kısmı 5846 sayılı yasanın hükümlerine göre kitabı yayımlayan firmanın ve yazarlarının önceden izni olmadan elektronik/mekanik yolla, fotokopi yoluyla ya da herhangi bir kayıt sistemi ile çoğaltılamaz, yayımlanamaz.

EĞİTİM
yayınevi

Yayınevi Türkiye Ofis: İstanbul: Eğitim Yayınevi Tic. Ltd. Şti., Atakent mah. Yasemen sok. No: 4/B, Ümraniye, İstanbul, Türkiye

Konya: Eğitim Yayınevi Tic. Ltd. Şti., Fevzi Çakmak Mah. 10721 Sok. B Blok, No: 16/B, Safakent, Karatay, Konya, Türkiye
+90 332 351 92 85, +90 533 151 50 42, 0 332 502 50 42
bilgi@egitimyayinevi.com

Yayınevi Amerika Ofis: New York: Egitim Publishing Group, Inc.
P.O. Box 768/Armonk, New York, 10504-0768, United States of America
americaoffice@egitimyayinevi.com

Lojistik ve Sevkiyat Merkezi: Kitapmatik Lojistik ve Sevkiyat Merkezi, Fevzi Çakmak Mah. 10721 Sok. B Blok, No: 16/B, Safakent, Karatay, Konya, Türkiye
sevkiyat@egitimyayinevi.com

Kitabevi Şubesi: Eğitim Kitabevi, Şükran mah. Rampalı 121, Meram, Konya, Türkiye
+90 332 499 90 00
bilgi@egitimkitabevi.com

İnternet Satış: www.kitapmatik.com.tr
+90 537 512 43 00
bilgi@kitapmatik.com.tr

ilk okuyan siz olun
kitapmatik
internetteki kitapçınız

KAYNAKÇA

Abandan Unat, N. (2002). *Bitmeyen Göç Konuk İşçilikten Ulus Ötesi Yurttaşlığa.* İstanbul: Bilgi Üniversitesi Yayınları.

Adorno, T. (2003). *Kültür Endüstrisini Yeniden Düşünürken.* (Çev. B.O. Doğan). *Cogito*, 76-84.

Adorno, T. W. (2011). *Kültür Endüstrisi Kültür Yönetimi.* (Çev. N. Ülner, M. Tüzel, & E. Gen). İstanbul: İletişim Yayınları.

Assoun, P. (2012). *Frankfurt Okulu* (Çev. I. Ergüden). Ankara: Dost Kitabevi Yayınları.

Baran, Stanley J. ve Davis, Dennis K. (2011). *Mass Communication Theory: Foundations, Ferment, and Future.* Boston: Wadsworth.

Bauman, Z. (2012). *Küreselleşme: Toplumsal Sonuçları*. İstanbul: Ayrıntı Yayınları.

Berger, L. (2003). Küreselleşmenin Kültürel Dinamikleri. Editörler: Peter L. Berger - Samuel P. Huntington. *Bir Küre BinBir Küreselleşme Çağdaş Dünyada Kültürel Çeşitlilik*. (Çev. A. Ortaç). İstanbul: Kitap Yayınevi.

Berger, A. A. (2012*). Kültür Eleştrisi Kültürel Kavramlara Giriş.* (Çev. Ö. Emir). İstanbul: Pinhan Yayıncılık.

Bottomore, T. (1997). *Frankfurt Okulu ve Eleştirisi.* (Çev. A. Çiğdem). İstanbul: Vadi Yayınları.

Geuss, R. (2002). *Eleştirel Teori-Habermas ve Frankfurt Okulu.* (Çev. F. Keskin). İstanbul: Ayrıntı Yayınevi.

Giddens, A. (2012a). S*osyoloji.* İstanbul: Kırmızı Yayınları.

Giddens, Anthony (2012b). *Sosyoloji-Kısa ama Eleştirel Bir Giriş*. (Çev. Ü. Yıldız Battal). Ankara: Siyasal Kitabevi.

Horkheimer, M. (2005). *Geleneksel ve Eleştirel Kuram*. (Çev. M. Tüzel). İstanbul: YKY.

Horkheimer, M. ve Adorno, T. W. (1995). *Aydınlanmanın Diyalektiği,* (Çev. O. Özügül). İstanbul: Kabalcı Yayınevi.

Dellaloğlu, B. (1995). *Frankfurt Okulu'nda Sanat ve Toplum.* İstanbul: Bağlam Yayınları.

Maigret, E. (2013). *Medya ve İletişim Sosyolojisi.* (Çev. H. Yücel). İstanbul: İletişim Yayınları.

Marx, K. (1964). *Selected Writings in Sociology and Social Psychology.* (T.B. Bottomore & m. Rubel. New York: McGraw-Hill.

Mills, C. W. (2005). *Bilgi, Sosyoloji ve Bilgi Sosyolojisi Üzerine*. (Çev. V. Saygın Öğütle). Ankara: Paragraf Yayınları.

Mutlu, E. (2005). G*loballeşme, Popüler Kültür ve Medya*. Ankara: Ütopya Yayınevi.

Özçetin, B. (2018). *Kitle İletisim Kuramları: Kavramlar, Okullar, Modeller.* İstanbul: İletişim Yayınları

Ritzer, G. (2011). *Toplumun McDonaldlaştırılması: Çağdaş Toplum Yaşamının Değişen Karakteri Üzerine Bir İnceleme.* (Çev. Ş. Süer Kaya). İstanbul: Ayrıntı Yayınları.

Ritzer, G., Stepnisky, J. (2014). *Sosyoloji Kuramları.* (Çev. H. Hülür). Ankara: De Ki Basım Yayım.

Slater, P. (1998). *Frankfurt Okulu: Kökeni ve Önemi-Marksist Bir Yaklaşım.* (Çev. A. Özden). İstanbul: Kabalcı Yayınevi.

Smith, P. (2007). *Kültürel Kuram.* (Çev. S. Güzel sarı & İ. Gündoğdu) İstanbul: Babil Yayınları.

Stevenson, N. (2008). *Medya Kültürleri: Sosyal Teori ve Kitle İletişimi.* (Çev. G. Orhon ve B. Aksoy). Ankara: Ütopya Yayınevi.

Swingewood, A., (1998). *Sosyolojik Düşüncenin Kısa Tarihi.* (Çev. O. Akınhay). Ankara: Bilim ve Sanat Yayınları

Thompson, J. B. (2008). *Medya ve Modernite*. İstanbul: Kırmızı Yayınevi.

Touraine, A. (2011). *Eşitliklerimiz ve Farklılıklarımızla Birlikte Yaşayabilecek Miyiz?* (Çev. O. Kunal). İstanbul: Yapı Kredi Yayınları.

KAYNAKÇA

Al-Khateeb, M.H., Epiphaniou, G., Alhaboby, Z. A., Barnes, J., Short, E., (2017), Cyberstalking: Investigating Formal Intervention And The Role of Corporate Social Responsibility, Telematics and Informatics, Volume 34, Issue 4, Pages 339-349.

Al-Rahmi, W.M., Yahaya, N., Alamri, M.M., Aljarboa, N.A., Kamin, Y. B., Moafa, F.A., (2019). A Model of Factors Affecting Cyber Bullying Behaviors Among University Students, IEEE Access, Volume 7, pp. 2978-2985.

Błachnio, A., Przepiórka, A., (2018). Facebook Intrusion, Fear of Missing Out, Narcissism, And Life Satisfaction: A Cross-Sectional Study, Psychiatry Research, 259, 514-519.

Çimen, Ü. (2020). İktidar Teknoloji İlişkisine Distopik Bir Yaklaşım: Kent Güvenlik Yönetim Sistemi Merkezleri Eleştirisi. Kafkas Üniversitesi Sosyal Bilimler Enstitüsü Dergisi, Bahar Spring 2020, Sayı Number 25, 219-240.

Dreßing, H., Bailer, J., Anders, A., Wagner, H., Gallas, C., (2014). Cyberstalking in A Large Sample of Social Network Users: Prevalence, Characteristics, And Impact Upon Victims, Cyberpsychology, Behavior, And Social Networking, 17 (2), pp. 61-67.

Dupper R. D. (2013), Cyberbullying: Taking Bullying to New Levels of Cruelty, https://oxford.universitypressscholarship.com/view/10.1093/acprof:oso/9780199859597.001.0001/acprof-9780199859597-chapter-3, (E.T. 25.05.2022).

Ersoy, E., C., (2020), Siber Zorbalık Kavramı ve 5237 Sayılı Türk Ceza Kanunu Çerçevesinde Hukuki Değerlendirme, https://kilinclaw.com.tr/siber-zorbalik-tanimi-turleri-ve-hukuki-degerlendirmesi/, (E.T. 25.05.2022).

Evers, K., Chen, S., Rothmann, S., Dhir, A., Pallesen, S., (2020). Investigating The Relation Among Disturbed Sleep Due To Social Media Use, School Burnout, And Academic Performance, Journal of Adolescence, 84 , pp. 156-164.

Kaur, P., Dhir, A., Tandon, A., Alzeiby, E. A., Abohassan, A. A., (2021). A Systematic Literature Review on Cyberstalking. An Analysis of Past Achievements And Future Promises, Technological Forecasting and Social Change, Volume 163, 2021, https://doi.org/10.1016/j.techfore.2020.120426.

Kaygısız, E. G. (2020). Şiddetin E-Hali: Siber Zorbalık, Türkiye İnsan Hakları ve Eşitlik Kurumu Akademik Dergisi, Sayı 4-5, 2020, 161 – 174.

Kowalski, R. M. ve S. P. Limber. (2007). Electronic Bullying Among Middle Students. Journal of Adolescent Health, Volume:41, Number:6, 22-30.

Kropp, P.R., Hart, S.D., Lyon, D.R., Storey, J.E., (2011). The Development And Validation of The Guidelines For Stalking Assessment And Management, Behav. Sci. Law, 29 (2), pp. 302-316.

Maple, C., Short,E., Brown, A., Bryden, C., Salter, M., (2012). Cyberstalking in The UK: Analysis And Recommendations, Int. J. of Distrib. Syst. Technol., 3 (4), pp. 34-51.

McFarlane, L., Bocij, P., (2003). An Exploration of Predatory Behaviour in Cyberspace: Towards A Typology of Cyberstalkers. First Monday, Volume 8, Number 9, 1-10.

Mullen, P.E., Pathé, M., Purcell, R., (2004). Stalking: Defining And Prosecuting A New Category of Offending, Int. J. Law Psychiatry, 27, pp. 157-169.

Sabah Gazetesi, (2017), Sosyal medya linci intihara sürükledi!, https://www.sabah.com.tr/yasam/sosyal-medya-linci-intihara-surukledi-4040095, (E.T. 25.05.2022).

Salo, J., Mäntymäki, M., Islam, A.K.M.N., (2018). The Dark Side of Social Media – And Fifty Shades of Grey Introduction To The Special Issue: The Dark Side of Social Media, Internet Res., 28 (5), pp. 1166-1168.

Sheldon, P., Rauschnabel, P. A., Honeycutt, J. M., (2019). The Dark Side Of Personal Social Media Use. Psychological, Managerial, And Societal Perspectives, London: Academic Press.

Statista. (2021). Internet Usage Worldwide. In Statista. https://www.statista.com/topics/1145/internet-usage-worldwide/.

Talwar, S., Dhir, A., Kaur, P., Zafar, N., Alrasheedy, M., (2019). Why Do People Share Fake News? Associations Between The Dark Side of Social Media Use And Fake News Sharing Behavior, Journal of Retailing and Consumer Services, Volume 51, 72-82.

UNICEF,(2019), Dünyada gençlerin %70'inin maruz kaldığı online zorbalık ve tacizin önlenmesi için,https://www.unicefturk.org/yazi/guvenliinternetgunu?gclid=EAIaIQobChMIvoWJioj59wIVGZBoCR1KMwImEAAYASAAEgLfNPD_BwE, (E.T. 25.05.2022).

KAYNAKÇA

Adorno, T. W. (2014). Minima Moralia, çev. *O. Koçak, Ahmet Doğukan, İstanbul*: Metis Yay.

Adorno, T. W. (2016), Negatif Dialektik. Çev: Şeyda ÖZTÜRK, İstanbul: Metis Yay.

Adorno, T. W. (2007), Kültür endüstrisi. İstanbul: İletişim Yayınları.

Adorno, T. W. (2009), "Kültür Endüstrisine Genel Bir Bakış" Kültür Endüstrisi, Kültür Yönetimi, Çev: Nihat Ünler, Mustafa Tüzel, Elçin Gen, İstanbul: İletişim Y.

Adorno, T. W. (2003). Kültür endüstrisini yeniden düşünürken. *Cogito*, *36*, 80-101.

Atiker, E. (1998). *Modernizm ve Kitle Toplumu*. Vadi.

Avcı, N. (1999). *Enformatik Cehalet*. Kitabevi.

Aytaç, Ö. (2004), Kapitalizm ve hegemonya ilişkileri bağlamında boş zaman, C.Ü. Sosyal Bilimler Dergisi, C.28/2, 115-138.

Bauman, Z. (2004). *Sosyolojik düşünmek*, Çev: A. Yılmaz, İstanbul: Ayrıntı Y.

Baudrillard, J., & Toplumu, T. (2004). Çev: Hazal Deliceçaylı ve Ferda Keskin, İstanbul: *Ayrıntı Yayınları.*

Callinicos, A., & Kuramı, T. (2004), Tarihsel Bir Bakış, İstanbul: İletişim Y.

Devran, Y. (2010). Haber söylem ideoloji (Vol. 15). Hiperlink eğit. ilet. yay. san. tic. ve ltd. sti.

*Featherstone, M. (2013). Postmodernizm ve tüketim kültürü**, Çev:** M. Küçük, İstanbul: Ayrıntı.*

Fiske, John (2003). İletişim Çalışmalarına Giriş. (Çev. Süleyman İrvan). Ankara: Bilim ve Sanat.

Horkheimer, M. (2016). Akıl Tutulması, çev. *Orhan Koçak*, İstanbul:Metis Yay.

Horkheimer, M., Adorno, T. W., Ülner, N., & Karadoğan, E. Ö. (2010). *Aydınlanmanın diyalektiği: felsefî fragmanlar*, İstanbul: Kabalcı Yayınevi.

Jameson, F. (1997). Marksizm ve Biçim. *Çev. Mehmet H. Doğan), İstanbul*: *Yapıkredi Yay.*

Jay, M. (1989). Diyalektik İmgelem. *Ü. Oskay (Çev.). İstanbul: Ara* Yay.

Kara, T. (2014). Kültür Endüstrisi Kavramı Çerçevesinde Medya Ürünleri: Eleştirel Yaklaşım.

Kayıkçı, M. (2007), "Adorno'nun Kültür Endüstrisi Kavramı Üzerine", Bilim, Eğitim ve Düşünce Dergisi, Cilt:7, Sayı: 2.

Kazancı Metin, "Althusser İle İdeoloji Üzerine Yapılamamış Bir Söyleşi" Ankara Üniversitesi İletişim Araştırmaları Dergisi, 2003, Güz, ss.37-54)

Kellner, D. (1989). Critical theory, Marxism and modernity.

Kulaklıkaya Kübra (2020). Consumerist Society in the Context of Culture Industry and Critical Theory. İdeology in Communication Studies. Editör Ömer Aydınlıoğlu (Lithuania: SRA Publishing), ISBN: 978-625-7148-14-6.

Lukacs, György (1978). Birey ve Toplum. (Çev: Veysel Atayman). İstanbul: Günebakan Yayınları.

Marcuse, H. (2016). Tek-Boyutlu İnsan-İleri İşleyim Toplumunun İdeolojisi Üzerine İncelemeler, Çev. *Aziz Yardımlı, İstanbul*: *idea Yayınevi, 2.*

Rowe, D. (1996). Popüler kültürler. *İstanbul: Ayrıntı*.

Rutli, E. E. (2011), Max Horkheimer ve Theodor Adorno'da eleştirel teori ve 'kültür endüstrisi' kavramı (yüksek lisans tezi), Gazi Üniversitesi, Sosyal Bilimler Enstitüsü, Ankara.

Swingewood, A., & Kansu, A. (1996). *Kitle kültürü efsanesi*, Bilim ve Sanat Yayınları.

Şan, M. K., & Hira, İ. (2011). Frankfurt Okulu ve kültür endüstrisi eleştirisi. *Availableat:http://www.politikadergisi.com/sites/default/files/kutuphane/frankfurt_okulu_ve_kultur_endustrisi_elestirisi. pdf Erişim Tarihi*, *8.1.2017.*

Torun, T. (2006), T.W. Adorno'da sanat ve ütopya (yüksek lisans tezi), Uludağ Üniversitesi, Sosyal Bilimler Ensitüsü, Bursa.

Türk, Bahadır. H. (2003). "İdeoloji." *Siyaset*. içinde. Der. Mümtazer Türköne. Ankara: Lotus Yayınevi.

West, D. (1998). Kıta Avrupası felsefesine giriş. *Çev: Ahmet CEVİZCİ, İstanbul: Paradigma Yay*.

Yanıklar, C. (2006), Tüketim Kültürü, Kapitalizm ve İnsan İhtiyaçları Arasındaki İlişki Üzerine Bir Tartışma, C.Ü. Sosyal Bilimler Dergisi, C.34, S.1, 25-32.

KAYNAKÇA

Akca Baştürk, E. (2014). Yeni Medya Pratikler ve Olanaklar, İstanbul: Umuttepe Yayınları.

Anık, C. (2000). Siyasal İkna. Ankara: Vadi Yayınları

Aziz, A. (2014). Siyasal İletişim, Ankara: Nobel Yayıncılık.

Bayraktutan, G. , Binark, M. , Çomu, T. , Doğu, B. , İslamoğlu, G. & Aydemir, A. T. (2014). Siyasal İletişim Sürecinde Sosyal Medya ve Türkiye'de 2011 Genel Seçimlerinde Twitter Kullanımı . Bilig , (68) , 59-96 . Retrieved from https://dergipark.org.tr/en/pub/bilig/issue/25408/268135

Bengshir, T. K. (2000). Halkla İlişkilerde Etkileşimli İletişim, Amme İdaresi Dergisi, C.33, S.1.

Binark, M. (2007). Yeni Medya Çalışmaları, Ankara: Dipnot Yayınları.

Bongrand, M. (1992). Politikada Pazarlama, İstanbul: İletişim Yayınları

Bostancı, M. (2014). SİYASAL İletişim 2.0 . Erciyes İletişim Dergisi , 3(3),. DOI: 10.17680/akademia.v3i3.5000006569

Bozarth, J. (2010). Social Media For Trainers: Techniques For Enhancing And Extending Learning. San Francisco: John Wiley And Sons.

Castells, M. (2013). İsyan ve Umut Ağları: İnternet Çağında Yeni Toplumsal Hareketler.

Chadwick, A. (2006). Internet Politics States And New Communication Technologies. New York: Oxford University Press.

Çildan, C.; Ertemiz, M.; Küçük, E.; Tumuçin, H. K.; Albayrak, D. (2012). "Sosyal Medyanın Politik Katılım ve Hareketlerdeki Rolü", Akademik Bilişim Konferansı, Şubat 2012 Uşak.

Çağlar, N. & Köklü, P. H. (2017). Yeni Medyanın Siyasal İletişim Aracı Olarak Kullanımı: Siyasal Partilerin Resmi Web Sitelerine Yönelik Bir Araştırma . Gümüşhane Üniversitesi İletişim Fakültesi Elektronik Dergisi, 5 (1) , 148-173 . DOI: 10.19145/gumuscomm.277833

Dahlgren, P. (2005). "The Internet, Public Spheres, And Political Communication: Dispersion And Deliberation", Political Communication, 22, P.147-162.

Debord, G. (1996). Gösteri Toplumu ve Yorumlar, (Çev. Ayşe Ekmekçi-Oksan Taşkent), İstanbul: Ayrıntı Yayınları.

Denton R. E. & Woodward, G. C. (1998). Political Communication İn America. Üçüncü Baskı. Praeger Series İn Political Communication. Praeger Series İn Political Communication. Praeger, Westport, Connecticut, London.

Kılıç, E. (Çev.). İstanbul: Koç Üniversitesi Yayınları.

Erdoğan, H. A. (2009). Günümüz Kitle İletişim Araçlarının Görünen ve Görünmeyen Yüzü. Selçuk Üniversitesi Radyo Televizyon Abd Yüksek Lisans Tezi.

Gökçe, O. (2001). İletişim Bilimine Giriş, İnsanlararası İlişkilerin Sosyolojik Bir Analizi, 3. Basım, Ankara: Turhan Kitabevi.

Kalender, A. (2000). Siyasal İletişim: Seçmenler ve İkna Stratejileri. Konya: Çizgi Kitabevi Yayınları.

Kalender, A. (2003). Seçmenin Karar Verme Sürecinde İletişim Araç ve Yöntemlerinin Önemi Üzerine Bir Araştırma, Selçuk İletişim,2(4), Ss.30-41.

Kalender, A. (2005). Siyasal İletişim Seçmenler ve İkna Stratejileri. Konya: Çizgi Kitabevi.

Kapani, M. (2009). Politika Bilimine Giriş. 13. Baskı. Ankara: Bilgi Yayınevi.

Karaçor, S. (2009), "Yeni İletişim Teknolojileri, Siyasal Katılım, Demokrasi", Celal Bayar Üniversitesi Yönetim ve Ekonomi Dergisi, 16 (2), S.121-131.

Kaya, R. (1985). Kitle İletişim Sistemleri. Ankara: Teori Yayınları.

Kentel, F. (1991). "Demokrasi, Kamuoyu ve Siyasal İletişime Dair", Birikim Dergisi, Sayı.30. Ss. 39-44.

Kılıçaslan, E. Ç. (2011). Siyasal İletişim: İdeoloji ve Medya İlişkisi. İstanbul: Kriter Yayınları.

Lılleker, D. (2006). Key Concepts İn Political Communication. London: Sage.

Mıscıcka, M. (2011). "2010 Polonya Seçim Kampanyası'nda Sosyal Medyanın Kullanımı", (Editör) Y. Devran, Seçim Kampanyalarında Geleneksel Medya, İnternet ve Sosyal Medyanın Kullanımı, İstanbul: Başlık Yayınları, S.121-129.

Oktay, M. (2002). Politikada Halkla İlişkiler, İstanbul:Derin Yayınları.

Oktay, M. (1993). "Demokratik Sürecin Sağlıklı İşleyişi Açısından Siyasal İletişimde Sorumluluk Meselesi", Marmara Üniversitesi Marmara İletişim Dergisi, 2, S.76-89.

Öksüz, O. & Yıldız, E. (2004), Siyasal İletişimde İnternet Kullanımı: Türkiye ve Abd'deki Siyasal Partilerin Web Sitelerinin Karşılaştırmalı Analizi, 2nd International Symposium Communication In The Millenium: Dialogue Between American And Turkish Scholars'da Sunulan Bildiri, İstanbul Üniversitesi, Anadolu Üniversitesi Ve Texas Üniversitesi, 17-19 Mart

Özkan, A. (2007). Siyasal İletişim Stratejileri. İstanbul: Tasam Yayınları

Savaş, G. (2004). Kitle İletişim Araçlarına Eleştirel Bir Yaklaşım, Uluslararası İnsan Bilimleri Dergisi, Vol:1, No:1.

Taşdemir, E. (2002). Basının Kamuoyu Oluşturma Fonksiyonu Doğrultusunda Siyasi Partilere Yaklaşımı, Selçuk İletişim Dergisi Cilt:2, Sayı:3, Konya.

Timisi, N. (2003). Yeni İletişim Teknolojileri Ve Demokrasi. Ankara: Dost Kitabevi.

Taşçıoğlu, Raci (2007. Seçim Kampanyalarındaki Dönüşüm, 'Amerikanlaşma' Bağlamında 3 Kasım 2002 Genel Seçimlerinde Genç Parti Seçim Kampanyası, Ankara Üniversitesi, Sosyal Bilimler Enstitüsü, Yayımlanmamış Doktora Tezi, Ankara.

Tokgöz, O. (1977). Siyasal Haberleşme ve Karar Verme, Amme İdaresi Dergisi,10(4),85- 103.

Tokgöz, O. (1994). 1991 Genel Seçimlerinde Refah Partisi: Siyasal ve Reklâmlarda Yer Alan İmgeler ve Söylem Üzerine Bir Araştırma. Amme İdaresi Dergisi, 27(1).

Uslu, Z. K. (2000). Televizyon ve Kadın, İstanbul: Alfa Yayın.

Uztuğ, F. (2007). Siyasal İletişim Yönetimi Siyasette Marka Yaratmak, İstanbul: Mediacat Yayınları.

Ünal S, & Korkut R. Yeni Medya Olanakları Ve Siyasal İçerikli Bilgi Arayışı 13. Uluslararası Güncel Araştırmalarla Sosyal Bilimler Kongresi Tam Metinleri 1.,1683.

Vural, A. (2010). "Parti İçi Demokrasi ve Siyasal İletişime Katkıları", Galatasaray Üniversitesi İletişim Dergisi, 13, S.147-162.

Ward, S. & Gibson, R. (2001). The Politics Of The Future? Uk Parties And The Internet, Elections İn The Age Of The Internet: Lessons From The United States. London: Hansard Society. Ss. 38-47.

Wolton, D. (1991). Medya, Siyasal İletişimin Zayıf Halkası. Birikim Dergisi, 30, 51-58.

Yaylagül, L. (2010). Kitle İletişim Kuramları: Egemen ve Eleştirel Yaklaşımlar. Ankara: Dipnot Yayınları.

KAYNAKÇA

Akova, S. (2017). "Sigarayı Bırak, Hayatı Bırakma" Sloganlı Kamu Spotları Örneklemlerinin Alımlıma Analizi Yöntemi İle İncelenmesi. Stratejik ve Sosyal Araştırmalar Dergisi, 1(2), 15-36.

Albers-Miller, N. D. ve Betsy D. G. (1996). Business advertising appeals as a mirror of cultural dimensions: A study of eleven countries. Journal of advertising, 25(4): 57-70.

Aytekin, H. (2017). Görsel-İşitsel Medyada Sağlık-Güvenlik Halleri: Tartışılması Gereken Bir Alan Olarak Kamu Spotu. Selçuk Üniversitesi İletişim Dergisi, 9(3), 249-275.

Balcı, Ş. (2007). Negatif Siyasal Reklamlarda İkna Edici Mesaj Stratejisi Olarak Korku Çekiciliği Kullanımı. Selçuk Üniversitesi Sosyal Bilimler Enstitüsü Dergisi, 17, 74-106.

Barut, B. ve Altundağ S. (2005). Globalleşen Dünyada Bir Siyasal İkna Unsuru Olarak Vaatler (3 Kasım 2002 Türkiye Milletvekili Genel Seçimleri ile 2 Kasım 2004 ABD Başkanlık Seçimleri Karşılaştırmalı Örneğiyle). Selçuk Üniversitesi İletişim Dergisi, 4(1), 80-90.

Batı, U. (2010). *Reklamın Dili*. İstanbul: Alfa Yayınları.

Bical, A. ve Yılmaz, A. (2017). Ayrıntılandırma Olasılığı Modeli Çercevesinde Kamu Spotlarının İncelenmesi: Portakal ve Fındık Tüketimine Yönelik Örnekler. İnif- E- Dergi, 2(2), 38-54.

Bilgiç, B. (2016). Türkiye'de Kamu Spotu Oluşum Süreci ve Yayın Politikaları. İstanbul Aydın Üniversitesi İletişim Çalışmaları Dergisi, 2(2), 25-61.

Çobaner Aslıhan, A. (2013). Sağlık İletişiminde Korku Öğesinin Kullanımı: Sigara Paketlerinde Kullanılan Sigara Karşıtı Görsellerin Göstergebilimsel Analizi. İletişim Kuram ve Araştırma Dergisi, 37, 212-235.

Ekinci, E., Güvenman, B. ve Yıldız, O. (2018). Rekreatif Eğlencede Yeni Bir Tür: Kaçış ve Korku Evi Oyunları. Açü Uluslararası Sosyal Bilimler Dergisi, 4(2), 1-23.

Elden, M. ve Bakır, U. (2010). *Reklam Çekicilikleri Cinsellik, Mizah, Korku*. İstanbul: İletişim Yayıncılık A.Ş.

Eşiyok, E. (2017). Dergi Reklamlarındaki Reklam Çekiciliklerine Yönelik Bir İnceleme: All Dergisi Örneği. Gümüşhane Üniversitesi İletişim Fakültesi Elektronik Dergisi, 5(2), 642-656.

Gençöz, T. (2016). Korku: Sebepleri, Sonuçları ve Baş Etme Yolları. Kriz Dergisi, 6(2), 9-16.

Güllülü, U. ve Türk, B. (2015). Kamu Spotlarının Sigara Bırakma/Azaltma Niyeti Üzerine Etkileri. Pazarlama ve Pazarlama Araştırmaları Dergisi, 16, 23-41.

https://www.rtuk.gov.tr/kamu-spotlari/5029/3985/kamu-spotlari-yonergesi.html (E. T.: 21.04.2019).

http://www.tdk.gov.tr/index.php?option=com_gts&kelime=KORKU (E. T.: 21.04.2019).

https://www.tsk.tr/Sayfalar?viewName=Madalyalar (E. T.: 18.04.2019).

Kalender, A. (2000). *Siyasal İletişim Seçmenler ve İkna Stratejileri*. Konya: Çizgi Kitabevi Yayınları.

Karaduman, İ. (2016). Yeni Medyada Duygusal Reklam Çekicilikleri İçeren Reklama ve Reklamı Yapılan Ürüne Karşı Tutum Oluşturmada Kişilik Tiplerinin Rolü. Türk & İslam Dünyası Sosyal Araştırmalar Dergisi, 6, 99-117.

Özüpek, M, N. ve Özer, D. (2018). Sigara Karşıtı Kamu Spotlarının Bireyler Üzerindeki Etkisinin Nörogörüntüleme Yöntemiyle Tespit Edilmesi. Opus Uluslararası Araştırma Dergisi, 9(16), 185-215.

Şen, D. (2018). Tedavi Edici Sağlık Hizmetlerinin Geliştirilmesinde Kamu Spotları. International Anatolia Academic Online Journal, 4(1), 58-75.

Yaman, F. ve Göçkan, İ. (2015). Kamu Spotu Reklamlarının Sigara Kullanıcıları Üzerindeki Etkisi: Afyonkarahisar İlinde Bir Uygulama, 6(11), 53-66.

Zeybek, B. (2016). *Siyasal Reklam İkna ve Retorik*. İstanbul: Beta Basım Yayın Dağıtım A.Ş.

Editör:
Doç. Dr. Buket Bakır

Sağlık Bilimleri

Alanında Uluslararası Araştırmalar VI

EĞİTİM
yayınevi

SAĞLIK BİLİMLERİ ALANINDA ULUSLARARASI ARAŞTIRMALAR VI

Editör: Doç. Dr. Buket Bakır

Genel Yayın Yönetmeni: Yusuf Ziya Aydoğan (yza@egitimyayinevi.com)
Genel Yayın Koordinatörü: Yusuf Yavuz (yusufyavuz@egitimyayinevi.com)
Sayfa Tasarımı: Eğitim Yayınevi Grafik Birimi
Kapak Tasarımı: Eğitim Yayınevi Grafik Birimi

T.C. Kültür ve Turizm Bakanlığı
Yayıncı Sertifika No: 47830

ISBN: 978-625-8341-10-2
1. Baskı, Mayıs 2022

Baskı Cilt
Bulut Dijital Matbaa Sanayi Ticaret Limited Şirketi
Musalla Bağları Mah. İnciköy Sok. 1/A Selçuklu / KONYA
Matbaa Sertifika No: 48120

Kütüphane Kimlik Kartı

SAĞLIK BİLİMLERİ ALANINDA ULUSLARARASI ARAŞTIRMALAR VI

Editör: Doç. Dr. Buket Bakır
200 s., 165x240 mm
Kaynakça var, dizin yok.
ISBN: 978-625-8341-10-2

Copyright © Bu kitabın Türkiye'deki her türlü yayın hakkı Eğitim Yayınevi'ne aittir. Bütün hakları saklıdır. Kitabın tamamı veya bir kısmı 5846 sayılı yasanın hükümlerine göre kitabı yayımlayan firmanın ve yazarlarının önceden izni olmadan elektronik/mekanik yolla, fotokopi yoluyla ya da herhangi bir kayıt sistemi ile çoğaltılamaz, yayımlanamaz.

EĞİTİM
yayınevi
Yayınevi Türkiye Ofis: İstanbul: Eğitim Yayınevi Tic. Ltd. Şti., Atakent mah. Yasemen sok. No: 4/B, Ümraniye, İstanbul, Türkiye

Konya: Eğitim Yayınevi Tic. Ltd. Şti., Fevzi Çakmak Mah. 10721 Sok. B Blok, No: 16/B, Safakent, Karatay, Konya, Türkiye
+90 332 351 92 85, +90 533 151 50 42, 0 332 502 50 42
bilgi@egitimyayinevi.com

Yayınevi Amerika Ofis: New York: Egitim Publishing Group, Inc.
P.O. Box 768/Armonk, New York, 10504-0768, United States of America
americaoffice@egitimyayinevi.com

Lojistik ve Sevkiyat Merkezi: Kitapmatik Lojistik ve Sevkiyat Merkezi, Fevzi Çakmak Mah. 10721 Sok. B Blok, No: 16/B, Safakent, Karatay, Konya, Türkiye
sevkiyat@egitimyayinevi.com

Kitabevi Şubesi: Eğitim Kitabevi, Şükran mah. Rampalı 121, Meram, Konya, Türkiye
+90 332 499 90 00
bilgi@egitimkitabevi.com

İnternet Satış: www.kitapmatik.com.tr
+90 537 512 43 00
bilgi@kitapmatik.com.tr

kitapmatik
İlk okuyan siz olun
İnternetteki kitapçınız

KAYNAKÇA

Balkhi, M.Y., Ma, Q., Ahmad, S. (2015). T cell exhaustion and Interleukin 2 downregulation. *Cytokine*, **71**(2), 339-347.

Barta, J.A., Powell, C.A. and Wisnivesky, J.P. (2019). Global Epidemiology of Lung Cancer. *Ann Glob Health*, **85**(1).

Chen, S., Liu, B., Kong, D. (2015). Atorvastatin calcium inhibits phenotypic modulation of PDGF-BB-induced VSMCs via down-regulation the Akt signaling pathway. *PLoS One*, **10**(4), e0122577.

Cheng, H., Shcherba, M., Pendurti, G. (2014). Targeting the PI3K/AKT/mTOR pathway: potential for lung cancer treatment. *Lung Cancer Manag*, **3**(1), 67-75.

Crabtree, G.R. and Schreiber, S.L. (2009). SnapShot: Ca2+-calcineurin-NFAT signaling. *Cell*, **138**(1), 210, 210 e211.

Crafter, C., Vincent, J.P., Tang, E. (2015). Combining AZD8931, a novel EGFR/HER2/HER3 signalling inhibitor, with AZD5363 limits AKT inhibitor induced feedback and enhances antitumour efficacy in HER2-amplified breast cancer models. *Int J Oncol*, **47**(2), 446-454.

Dumble, M., Crouthamel, M.C., Zhang, S.Y. (2014). Discovery of novel AKT inhibitors with enhanced anti-tumor effects in combination with the MEK inhibitor. *PLoS One*, **9**(6), e100880.

El Boustany, C., Bidaux, G., Enfissi, A. (2008). Capacitative calcium entry and transient receptor potential canonical 6 expression control human hepatoma cell proliferation. *Hepatology*, **47**(6), 2068-2077.

Ersahin, T., Tuncbag, N. and Cetin-Atalay, R. (2015). The PI3K/AKT/mTOR interactive pathway. *Mol Biosyst*, **11**(7), 1946-1954.

Faouzi, M., Hague, F., Potier, M. (2011). Down-regulation of Orai3 arrests cell-cycle progression and induces apoptosis in breast cancer cells but not in normal breast epithelial cells. *J Cell Physiol*, **226**(2), 542-551.

Feldman, B., Fedida-Metula, S., Nita, J. (2010). Coupling of mitochondria to store-operated Ca(2+)-signaling sustains constitutive activation of protein kinase B/Akt and augments survival of malignant melanoma cells. *Cell Calcium*, **47**(6), 525-537.

Fumarola, C., Bonelli, M.A., Petronini, P.G. (2014). Targeting PI3K/AKT/mTOR pathway in non small cell lung cancer. *Biochem Pharmacol*, **90**(3), 197-207.

Hanahan, D. and Weinberg, R.A. (2000). The hallmarks of cancer. *Cell*, **100**(1), 57-70.

Hou, M.F., Kuo, H.C., Li, J.H. (2011). Orai1/CRACM1 overexpression suppresses cell proliferation via attenuation of the store-operated calcium influx-mediated signalling pathway in A549 lung cancer cells. *Biochim Biophys Acta*, **1810**(12), 1278-1284.

Kawahara, T., Kashiwagi, E., Ide, H. (2015). The role of NFATc1 in prostate cancer progression: cyclosporine A and tacrolimus inhibit cell proliferation, migration, and invasion. *Prostate*, **75**(6), 573-584.

Kissinger, C.R., Parge, H.E., Knighton, D.R. (1995). Crystal structures of human calcineurin and the human FKBP12-FK506-calcineurin complex. *Nature*, **378**(6557), 641-644.

Laplante, M. and Sabatini, D.M. (2012). mTOR signaling in growth control and disease. *Cell*, **149**(2), 274-293.

Lin, Y.H., Chen, B.Y., Lai, W.T. (2015). The Akt inhibitor MK-2206 enhances the cytotoxicity of paclitaxel (Taxol) and cisplatin in ovarian cancer cells. *Naunyn Schmiedebergs Arch Pharmacol*, **388**(1), 19-31.

Livak, K.J. and Schmittgen, T.D. (2001). Analysis of relative gene expression data using real-time quantitative PCR and the 2(-Delta Delta C(T)) Method. *Methods*, **25**(4), 402-408.

McCubrey, J.A., Steelman, L.S., Chappell, W.H. (2007). Roles of the Raf/MEK/ERK pathway in cell growth, malignant transformation and drug resistance. *Biochim Biophys Acta*, **1773**(8), 1263-1284.

Medyouf, H. and Ghysdael, J. (2008). The calcineurin/NFAT signaling pathway: a novel therapeutic target in leukemia and solid tumors. *Cell Cycle*, **7**(3), 297-303.

Miller, K.D., Fidler-Benaoudia, M., Keegan, T.H. (2020). Cancer statistics for adolescents and young adults, 2020. *CA Cancer J Clin*, **70**(6), 443-459.

Moench, R., Grimmig, T., Kannen, V. (2016). Exclusive inhibition of PI3K/Akt/mTOR signaling is not sufficient to prevent PDGF-mediated effects on glycolysis and proliferation in colorectal cancer. *Oncotarget*, **7**(42), 68749-68767.

Morgensztern, D. and McLeod, H.L. (2005). PI3K/Akt/mTOR pathway as a target for cancer therapy. *Anticancer Drugs*, **16**(8), 797-803.

Ortolani, S., Ciccarese, C., Cingarlini, S. (2015). Suppression of mTOR pathway in solid tumors: lessons learned from clinical experience in renal cell carcinoma and neuroendocrine tumors and new perspectives. *Future Oncol*, **11**(12), 1809-1828.

Pao, W. and Girard, N. (2011). New driver mutations in non-small-cell lung cancer. *Lancet Oncol*, **12**(2), 175-180.

Perez-Ramirez, C., Canadas-Garre, M., Molina, M.A. (2015). PTEN and PI3K/AKT in non-small-cell lung cancer. *Pharmacogenomics*, **16**(16), 1843-1862.

Populo, H., Lopes, J.M. and Soares, P. (2012). The mTOR signalling pathway in human cancer. *Int J Mol Sci*, **13**(2), 1886-1918.

Quang, C.T., Leboucher, S., Passaro, D. (2015). The calcineurin/NFAT pathway is activated in diagnostic breast cancer cases and is essential to survival and metastasis of mammary cancer cells. *Cell Death Dis*, **6**e1658.

Serrano-Perez, M.C., Fernandez, M., Neria, F. (2015). NFAT transcription factors regulate survival, proliferation, migration, and differentiation of neural precursor cells. *Glia*, **63**(6), 987-1004.

Shibasaki, F., Hallin, U. and Uchino, H. (2002). Calcineurin as a multifunctional regulator. *J Biochem*, **131**(1), 1-15.

Siegel, R.L., Miller, K.D., Fuchs, H.E. (2021). Cancer Statistics, 2021. *CA Cancer J Clin*, **71**(1), 7-33.

Toulany, M. and Rodemann, H.P. (2015). Phosphatidylinositol 3-kinase/Akt signaling as a key mediator of tumor cell responsiveness to radiation. *Semin Cancer Biol*, **35**180-190.

VanderLaan, P.A., Rangachari, D., Mockus, S.M. (2017). Mutations in TP53, PIK3CA, PTEN and other genes in EGFR mutated lung cancers: Correlation with clinical outcomes. *Lung Cancer*, **106**17-21.

Wang, J.Y., Chen, B.K., Wang, Y.S. (2012). Involvement of store-operated calcium signaling in EGF-mediated COX-2 gene activation in cancer cells. *Cell Signal*, **24**(1), 162-169.

Yamashita, M., Katsumata, M., Iwashima, M. (2000). T cell receptor-induced calcineurin activation regulates T helper type 2 cell development by modifying the interleukin 4 receptor signaling complex. *J Exp Med*, **191**(11), 1869-1879.

Yang, H., Zhang, Q.X., Pei, D.S. (2015). FK506-binding protein 5 inhibits proliferation and stimulates apoptosis of glioma cells. *Arch Med Sci*, **11**(5), 1074-1080.

Yip, P.Y. (2015). Phosphatidylinositol 3-kinase-AKT-mammalian target of rapamycin (PI3K-Akt-mTOR) signaling pathway in non-small cell lung cancer. *Transl Lung Cancer Res*, **4**(2), 165-176.

Zwick, E., Bange, J. and Ullrich, A. (2001). Receptor tyrosine kinase signalling as a target for cancer intervention strategies. *Endocr Relat Cancer*, **8**(3), 161-173.

KAYNAKÇA

Adachi, H., Waza, M., Tokui, K., Katsuno, M., Minamiyama, M., Tanaka, F., . . . Sobue, G. (2007). CHIP overexpression reduces mutant androgen receptor protein and ameliorates phenotypes of the spinal and bulbar muscular atrophy transgenic mouse model. *Journal of Neuroscience, 27*(19), 5115-5126.

Allingham-Hawkins, D. J., Babul-Hirji, R., Chitayat, D., Holden, J. J., Yang, K. T., Lee, C., . . . Glicksman, A. (1999). Fragile X premutation is a significant risk factor for premature ovarian failure: the International Collaborative POF in Fragile X study—preliminary data. *American journal of medical genetics, 83*(4), 322-325.

Bates, G. P., Dorsey, R., Gusella, J. F., Hayden, M. R., Kay, C., Leavitt, B. R., . . . Wetzel, R. (2015). Huntington disease. *Nature Reviews Disease Primers, 1*(1), 1-21.

Bear, M. F., Huber, K. M., & Warren, S. T. (2004). The mGluR theory of fragile X mental retardation. *Trends Neurosci, 27*(7), 370-377. doi:10.1016/j.tins.2004.04.009

Berry-Kravis, E. M., Lindemann, L., Jønch, A. E., Apostol, G., Bear, M. F., Carpenter, R. L., . . . Jacquemont, S. (2018). Drug development for neurodevelopmental disorders: lessons learned from fragile X syndrome. *Nature Reviews Drug Discovery, 17*(4), 280-299. doi:10.1038/nrd.2017.221

Berry-Kravis, E. M., Lindemann, L., Jønch, A. E., Apostol, G., Bear, M. F., Carpenter, R. L., . . . Jacquemont, S. (2018). Drug development for neurodevelopmental disorders: lessons learned from fragile X syndrome. *Nat Rev Drug Discov, 17*(4), 280-299. doi:10.1038/nrd.2017.221

Berry-Kravis, E., Abrams, L., Coffey, S. M., Hall, D. A., Greco, C., Gane, L. W., . . . Jacquemont, S. (2007). Fragile X-associated tremor/ataxia syndrome: clinical features, genetics, and testing guidelines. *Movement disorders: official journal of the Movement Disorder Society, 22*(14), 2018-2030.

Boudreau, R. L., McBride, J. L., Martins, I., Shen, S., Xing, Y., Carter, B. J., & Davidson, B. L. (2009). Nonallele-specific silencing of mutant and wild-type huntingtin demonstrates therapeutic efficacy in Huntington's disease mice. *Mol Ther, 17*(6), 1053-1063. doi:10.1038/mt.2009.17

Brook, J. D., McCurrach, M. E., Harley, H. G., Buckler, A. J., Church, D., Aburatani, H., . . . Hudson, T. (1992). Molecular basis of myotonic dystrophy: expansion of a trinucleotide (CTG) repeat at the 3′ end of a transcript encoding a protein kinase family member. *Cell, 68*(4), 799-808.

Brown, W. T., Jenkins, E. C., Cohen, I. L., Fisch, G. S., Wolf-Schein, E. G., Gross, A., . . . Ritvo, E. (1986). Fragile X and autism: a multicenter survey. *American journal of medical genetics, 23*(1-2), 341-352.

Bugiardini, E., & Meola, G. (2014). Consensus on cerebral involvement in myotonic dystrophy: workshop report: May 24–27, 2013, Ferrere (AT), Italy. *Neuromuscular Disorders, 24*(5), 445-452.

Campuzano, V., Montermini, L., Molto, M. D., Pianese, L., Cossée, M., Cavalcanti, F., . . . Monticelli, A. (1996). Friedreich's ataxia: autosomal recessive disease caused by an intronic GAA triplet repeat expansion. *Science, 271*(5254), 1423-1427.

Chen, S.-D., Wu, C.-L., Hwang, W.-C., & Yang, D.-I. (2017). More insight into BDNF against neurodegeneration: anti-apoptosis, anti-oxidation, and suppression of autophagy. *International Journal of Molecular Sciences, 18*(3), 545.

Contractor, A., Klyachko, V. A., & Portera-Cailliau, C. (2015). Altered neuronal and circuit excitability in fragile X syndrome. *Neuron, 87*(4), 699-715.

Coonrod, L. A., Nakamori, M., Wang, W., Carrell, S., Hilton, C. L., Bodner, M. J., . . . Thornton, C. A. (2013). Reducing levels of toxic RNA with small molecules. *ACS chemical biology, 8*(11), 2528-2537.

Cooper, J., Korlipara, L., Hart, P., Bradley, J., & Schapira, A. (2008). Coenzyme Q10 and vitamin E

deficiency in Friedreich's ataxia: predictor of efficacy of vitamin E and coenzyme Q10 therapy. *European Journal of Neurology, 15*(12), 1371-1379.

Corti, S., Nizzardo, M., Nardini, M., Donadoni, C., Salani, S., Ronchi, D., . . . Del Bo, R. (2008). Neural stem cell transplantation can ameliorate the phenotype of a mouse model of spinal muscular atrophy. *J Clin Invest, 118*(10), 3316-3330.

Craufurd, D., & Dodge, A. (1993). Mutation size and age at onset in Huntington's disease. *Journal of medical genetics, 30*(12), 1008-1011.

Çoğulu, Ö. (2017). Tıbbi Genetik Laboratuvar ve Klinik. *Ankara: Nobel Tıp Kitabevi*, 226-230.

Dabrowska, M., Juzwa, W., Krzyzosiak, W. J., & Olejniczak, M. (2018). Precise Excision of the CAG Tract from the Huntingtin Gene by Cas9 Nickases. *Front Neurosci, 12*, 75. doi:10.3389/fnins.2018.00075

Darnell, J. C., Van Driesche, S. J., Zhang, C., Hung, K. Y. S., Mele, A., Fraser, C. E., . . . Chi, S. W. (2011). FMRP stalls ribosomal translocation on mRNAs linked to synaptic function and autism. *Cell, 146*(2), 247-261.

Den Dunnen, W. (2018). Trinucleotide repeat disorders. *Handbook of clinical neurology, 145*, 383-391.

Erickson, C. A., Kaufmann, W. E., Budimirovic, D. B., Lachiewicz, A., Haas-Givler, B., Miller, R. M., . . . Berry-Kravis, E. (2018). Best Practices in Fragile X Syndrome Treatment Development. *Brain Sciences, 8*(12), 224.

Erzurumlu, Y. Prostat Kanseri: Androjen Reseptörü Sinyal Mekanizması. *SDÜ Tıp Fakültesi Dergisi, 28*(1), 187-198.

Eyileten, C., Sharif, L., Wicik, Z., Jakubik, D., Jarosz-Popek, J., Soplinska, A., . . . Mirowska-Guzel, D. (2021). The relation of the brain-derived neurotrophic factor with microRNAs in neurodegenerative diseases and ischemic stroke. *Molecular Neurobiology, 58*(1), 329-347.

Farzin, F., Perry, H., Hessl, D., Loesch, D., Cohen, J., Bacalman, S., . . . Hagerman, R. (2006). Autism spectrum disorders and attention-deficit/hyperactivity disorder in boys with the fragile X premutation. *Journal of developmental & behavioral pediatrics, 27*(2), S137-S144.

Faundez, V., De Toma, I., Bardoni, B., Bartesaghi, R., Nizetic, D., de la Torre, R., . . . Potier, M. C. (2018). Translating molecular advances in Down syndrome and Fragile X syndrome into therapies. *Eur Neuropsychopharmacol, 28*(6), 675-690. doi:10.1016/j.euroneuro.2018.03.006

Fink, K. D., Deng, P., Gutierrez, J., Anderson, J. S., Torrest, A., Komarla, A., . . . Nolta, J. A. (2016). Allele-Specific Reduction of the Mutant Huntingtin Allele Using Transcription Activator-Like Effectors in Human Huntington's Disease Fibroblasts. *Cell Transplant, 25*(4), 677-686. doi:10.3727/096368916x690863

Finsterer, J. (2009). Bulbar and spinal muscular atrophy (Kennedy's disease): a review. *European journal of neurology, 16*(5), 556-561.

Foust, K. D., Wang, X., McGovern, V. L., Braun, L., Bevan, A. K., Haidet, A. M., . . . Burghes, A. H. (2010). Rescue of the spinal muscular atrophy phenotype in a mouse model by early postnatal delivery of SMN. *Nature biotechnology, 28*(3), 271-274.

Freund, L. S., Reiss, A. L., & Abrams, M. T. (1993). Psychiatric disorders associated with fragile X in the young female. *Pediatrics, 91*(2), 321-329.

Garber, K. B., Visootsak, J., & Warren, S. T. (2008). Fragile X syndrome. *European journal of human genetics, 16*(6), 666-672.

González-Cabo, P., & Palau, F. (2013). Mitochondrial pathophysiology in Friedreich's ataxia. *Journal of neurochemistry, 126*, 53-64.

Gorman, W. F., & Brock, S. (1950). Periodic alternating nystagmus in Friedreich's ataxia. *American Journal of Ophthalmology, 33*(6), 860-864.

Gross, C., Berry-Kravis, E. M., & Bassell, G. J. (2012). Therapeutic strategies in fragile X syndrome: dysregulated mGluR signaling and beyond. *Neuropsychopharmacology, 37*(1), 178-195.

Grunseich, C., & Fischbeck, K. H. (2015). Spinal and bulbar muscular atrophy. *Neurologic clinics, 33*(4), 847-854.

Hagerman, R. J., Berry-Kravis, E., Hazlett, H. C., Bailey, D. B., Moine, H., Kooy, R. F., . . . Mandel, J. L. (2017). Fragile X syndrome. *Nature Reviews Disease Primers, 3*(1), 1-19.

Hagerman, R. J., Berry-Kravis, E., Hazlett, H. C., Bailey, D. B., Moine, H., Kooy, R. F., . . . Hagerman, P. J. (2017). Fragile X syndrome. *Nature Reviews Disease Primers, 3*(1), 17065. doi:10.1038/nrdp.2017.65

Hagerman, R. J., Jackson III, A. W., Levitas, A., Rimland, B., Braden, M., Opitz, J. M., & Reynolds, J. F. (1986). An analysis of autism in fifty males with the fragile X syndrome. *American journal of medical genetics, 23*(1-2), 359-374.

Ingusci, S., Verlengia, G., Soukupova, M., Zucchini, S., & Simonato, M. (2019). Gene therapy tools for brain diseases. *Frontiers in Pharmacology, 10*, 724.

Jiao, S., Shen, L., Zhu, C., Bu, X., Liu, Y., Liu, C., . . . Walker, D. (2016). Brain-derived neurotrophic factor protects against tau-related neurodegeneration of Alzheimer's disease. *Translational psychiatry, 6*(10), e907-e907.

Katsu-Jiménez, Y., Loría, F., Corona, J. C., & Díaz-Nido, J. (2016). Gene transfer of brain-derived neurotrophic factor (BDNF) prevents neurodegeneration triggered by FXN deficiency. *Molecular Therapy, 24*(5), 877-889.

Khvorova, A., & Watts, J. K. (2017). The chemical evolution of oligonucleotide therapies of clinical utility. *Nature biotechnology, 35*(3), 238-248.

Koeppen, A. H. (2011). Friedreich's ataxia: pathology, pathogenesis, and molecular genetics. *Journal of the neurological sciences, 303*(1-2), 1-12.

LaFevre-Bernt, M. A., & Ellerby, L. M. (2003). Kennedy's disease: Phosphorylation of the polyglutamine-expanded form of androgen receptor regulates its clevage by caspase-3 and enhances cell death. *Journal of Biological Chemistry, 278*(37), 34918-34924.

Leavitt, B. R., Kordasiewicz, H. B., & Schobel, S. A. (2020). Huntingtin-Lowering Therapies for Huntington Disease: A Review of the Evidence of Potential Benefits and Risks. *JAMA Neurol, 77*(6), 764-772. doi:10.1001/jamaneurol.2020.0299

Lee, A. W., Ventola, P., Budimirovic, D., Berry-Kravis, E., & Visootsak, J. (2018). Clinical Development of Targeted Fragile X Syndrome Treatments: An Industry Perspective. *Brain Sciences, 8*(12), 214.

Lim, F., Palomo, G. M., Mauritz, C., Giménez-Cassina, A., Illana, B., Wandosell, F., & Díaz-Nido, J. (2007). Functional recovery in a Friedreich's ataxia mouse model by frataxin gene transfer using an HSV-1 amplicon vector. *Molecular Therapy, 15*(6), 1072-1078.

Liquori, C. L., Ricker, K., Moseley, M. L., Jacobsen, J. F., Kress, W., Naylor, S. L., . . . Ranum, L. P. (2001). Myotonic dystrophy type 2 caused by a CCTG expansion in intron 1 of ZNF9. *Science, 293*(5531), 864-867.

Liu, C.-S., Cheng, W.-L., Kuo, S.-J., Li, J.-Y., Soong, B.-W., & Wei, Y.-H. (2008). Depletion of mitochondrial DNA in leukocytes of patients with poly-Q diseases. *Journal of the neurological sciences, 264*(1-2), 18-21.

Liu, X. S., Wu, H., Krzisch, M., Wu, X., Graef, J., Muffat, J., . . . Xu, C. (2018). Rescue of fragile X syndrome neurons by DNA methylation editing of the FMR1 gene. *Cell, 172*(5), 979-992. e976.

Maddalena, A., Richards, C. S., McGinniss, M. J., Brothman, A., Desnick, R. J., Grier, R. E., . . . Popovich, B. (2001). Technical standards and guidelines for fragile X: the first of a series of disease-specific supplements to the Standards and Guidelines for Clinical Genetics Laboratories of the American College of Medical Genetics. *Genetics in Medicine, 3*(3), 200-205.

Manning, J. (2007). The androgen receptor gene: A major modifier of speed of neuronal transmission and intelligence? *Medical Hypotheses, 68*(4), 802-804.

McColgan, P., & Tabrizi, S. J. (2018). Huntington's disease: a clinical review. *European journal of neurology, 25*(1), 24-34.

Mittelman, D., Moye, C., Morton, J., Sykoudis, K., Lin, Y., Carroll, D., & Wilson, J. H. (2009). Zinc-finger directed double-strand breaks within CAG repeat tracts promote repeat instability in human cells. *Proc Natl Acad Sci U S A, 106*(24), 9607-9612. doi:10.1073/pnas.0902420106

Ocana-Santero, G., Díaz-Nido, J., & Herranz-Martín, S. (2021). Future Prospects of Gene Therapy for Friedreich's Ataxia. *International Journal of Molecular Sciences, 22*(4), 1815.

Overby, S. J., Cerro-Herreros, E., Llamusi, B., & Artero, R. (2018). RNA-mediated therapies in myotonic dystrophy. *Drug Discovery Today, 23*(12), 2013-2022.

Palazzolo, I., Gliozzi, A., Rusmini, P., Sau, D., Crippa, V., Simonini, F., . . . Poletti, A. (2008). The role of the polyglutamine tract in androgen receptor. *The Journal of steroid biochemistry and molecular biology, 108*(3-5), 245-253.

Paluszkiewicz, S. M., Martin, B. S., & Huntsman, M. M. (2011). Fragile X Syndrome: The GABAergic System and Circuit Dysfunction. *Developmental Neuroscience, 33*(5), 349-364. doi:10.1159/000329420

Pan, L., & Feigin, A. (2021). Huntington's Disease: New Frontiers in Therapeutics. *Current Neurology and Neuroscience Reports, 21*(3), 10. doi:10.1007/s11910-021-01093-3

Pandolfo, M. (2009). Friedreich ataxia: the clinical picture. *Journal of neurology, 256*(1), 3-8.

Pascual-Gilabert, M., López-Castel, A., & Artero, R. (2021). Myotonic dystrophy type 1 drug development: a pipeline toward the market. *Drug Discovery Today, 26*(7), 1765-1772.

Pastore, A., & Puccio, H. (2013). Frataxin: a protein in search for a function. *Journal of neurochemistry, 126*, 43-52.

Perdomini, M., Belbellaa, B., Monassier, L., Reutenauer, L., Messaddeq, N., Cartier, N., . . . Puccio, H. (2014). Prevention and reversal of severe mitochondrial cardiomyopathy by gene therapy in a mouse model of Friedreich's ataxia. *Nature Medicine, 20*(5), 542-547.

Piguet, F., de Montigny, C., Vaucamps, N., Reutenauer, L., Eisenmann, A., & Puccio, H. (2018). Rapid and Complete Reversal of Sensory Ataxia by Gene Therapy in a Novel Model of Friedreich Ataxia. *Molecular Therapy, 26*(8), 1940-1952. doi:https://doi.org/10.1016/j.ymthe.2018.05.006

R. La Spada, A. (1997). Trinucleotide repeat instability: genetic features and molecular mechanisms. *Brain pathology, 7*(3), 943-963.

Rai, M., Soragni, E., Jenssen, K., Burnett, R., Herman, D., Coppola, G., . . . Pandolfo, M. (2008). HDAC inhibitors correct frataxin deficiency in a Friedreich ataxia mouse model. *PloS One, 3*(4), e1958.

Ranganathan, S., Harmison, G. G., Meyertholen, K., Pennuto, M., Burnett, B. G., & Fischbeck, K. H. (2009). Mitochondrial abnormalities in spinal and bulbar muscular atrophy. *Human molecular genetics, 18*(1), 27-42.

Rasmussen, A., Macias, R., Yescas, P., Ochoa, A., Davila, G., & Alonso, E. (2000). Huntington disease in children: genotype-phenotype correlation. *Neuropediatrics, 31*(04), 190-194.

Rawlins, M. D., Wexler, N. S., Wexler, A. R., Tabrizi, S. J., Douglas, I., Evans, S. J., & Smeeth, L. (2016). The prevalence of Huntington's disease. *Neuroepidemiology, 46*(2), 144-153.

Reddy, K., Jenquin, J. R., McConnell, O. L., Cleary, J. D., Richardson, J. I., Pinto, B. S., . . . Nakamori, M. (2019). A CTG repeat-selective chemical screen identifies microtubule inhibitors as selective modulators of toxic CUG RNA levels. *Proceedings of the National Academy of Sciences, 116*(42), 20991-21000.

Reichardt, L. F. (2006). Neurotrophin-regulated signalling pathways. *Philosophical Transactions of the Royal Society B: Biological Sciences, 361*(1473), 1545-1564.

Salami, C. O., Jackson, K., Jose, C., Alyass, L., Cisse, G.-I., De, B. P., . . . Crystal, R. G. (2020). Stress-induced mouse model of the cardiac manifestations of Friedreich's ataxia corrected by AAV-mediated gene therapy. *Human Gene Therapy, 31*(15-16), 819-827.

Sankorrakul, K., Qian, L., Thangnipon, W., & Coulson, E. J. (2021). Is there a role for the p75 neurotrophin receptor in mediating degeneration during oxidative stress and after hypoxia? *Journal of Neurochemistry, 158*(6), 1292-1306.

Schöls, L., Zange, J., Abele, M., Schillings, M., Skipka, G., Kuntz-Hehner, S., . . . Klockgether, T. (2005). L-carnitine and creatine in Friedreich's ataxia. A randomized, placebo-controlled crossover trial. *Journal of Neural Transmission, 112*(6), 789-796.

Schulz, J. B., Boesch, S., Bürk, K., Dürr, A., Giunti, P., Mariotti, C., . . . Pandolfo, M. (2009). Diagnosis and treatment of Friedreich ataxia: a European perspective. *Nature Reviews Neurology, 5*(4), 222-234.

Schulz, J. B., & Pandolfo, M. (2013). 150 years of Friedreich ataxia: from its discovery to therapy. *Journal of neurochemistry, 126*, 1-3.

Sherman, S. L. (2000). Premature ovarian failure in the fragile X syndrome. *American journal of medical genetics, 97*(3), 189-194.

Siboni, R. B., Nakamori, M., Wagner, S. D., Struck, A. J., Coonrod, L. A., Harriott, S. A., . . . Berglund, J. A. (2015). Actinomycin D specifically reduces expanded CUG repeat RNA in myotonic dystrophy models. *Cell reports, 13*(11), 2386-2394.

Skotte, N. H., Southwell, A. L., Østergaard, M. E., Carroll, J. B., Warby, S. C., Doty, C. N., . . . Hayden, M. R. (2014). Allele-specific suppression of mutant huntingtin using antisense oligonucleotides: providing a therapeutic option for all Huntington disease patients. *PLoS One, 9*(9), e107434. doi:10.1371/journal.pone.0107434

Soltanzadeh, P. (2022). Myotonic Dystrophies: A Genetic Overview. *Genes, 13*(2), 367.

Stanek, L. M., Sardi, S. P., Mastis, B., Richards, A. R., Treleaven, C. M., Taksir, T., . . . Shihabuddin, L. S. (2014). Silencing mutant huntingtin by adeno-associated virus-mediated RNA interference ameliorates disease manifestations in the YAC128 mouse model of Huntington's disease. *Hum Gene Ther, 25*(5), 461-474. doi:10.1089/hum.2013.200

Syndrome, U. N. L. o. M. F. X. (2018).

Tabrizi, S. J., Ghosh, R., & Leavitt, B. R. (2019). Huntingtin Lowering Strategies for Disease Modification in Huntington's Disease. *Neuron, 101*(5), 801-819. doi:10.1016/j.neuron.2019.01.039

Tabrizi, S. J., Leavitt, B. R., Landwehrmeyer, G. B., Wild, E. J., Saft, C., Barker, R. A., . . . Rickards, H. (2019). Targeting huntingtin expression in patients with Huntington's disease. *New England Journal of Medicine, 380*(24), 2307-2316.

Valetdinova, K., Maretina, M., Kuranova, M., Grigor'eva, E., Minina, Y., Kizilova, E., . . . Zakian, S. (2019). Generation of two spinal muscular atrophy (SMA) type I patient-derived induced pluripotent stem cell (iPSC) lines and two SMA type II patient-derived iPSC lines. *Stem Cell Research, 34*, 101376.

Wang, E. T., Treacy, D., Eichinger, K., Struck, A., Estabrook, J., Olafson, H., . .. Sedehizadeh, S. (2019). Transcriptome alterations in myotonic dystrophy skeletal muscle and heart. *Human molecular genetics, 28*(8), 1312-1321.

Wang, N., Gray, M., Lu, X.-H., Cantle, J. P., Holley, S. M., Greiner, E., . . . Yang, X. W. (2014). Neuronal targets for reducing mutant huntingtin expression to ameliorate disease in a mouse model of Huntington's disease. *Nature medicine, 20*(5), 536-541. doi:10.1038/nm.3514

Wheeler, T. M., Sobczak, K., Lueck, J. D., Osborne, R. J., Lin, X., Dirksen, R. T., & Thornton, C. A. (2009). Reversal of RNA dominance by displacement of protein sequestered on triplet repeat RNA. *Science, 325*(5938), 336-339.

Wojtkowiak-Szlachcic, A., Taylor, K., Stepniak-Konieczna, E., Sznajder, L. J., Mykowska, A., Sroka, J., . . . Sobczak, K. (2015). Short antisense-locked nucleic acids (all-LNAs) correct alternative splicing abnormalities in myotonic dystrophy. *Nucleic acids research, 43*(6), 3318-3331.

Yamamoto, A., Lucas, J. J., & Hen, R. (2000). Reversal of neuropathology and motor dysfunction in a conditional model of Huntington's disease. *Cell, 101*(1), 57-66. doi:10.1016/s0092-8674(00)80623-6

Yang, S., Chang, R., Yang, H., Zhao, T., Hong, Y., Kong, H. E., . . . Li, X. J. (2017). CRISPR/Cas9-mediated gene editing ameliorates neurotoxicity in mouse model of Huntington's disease. *J Clin Invest, 127*(7), 2719-2724. doi:10.1172/jci92087

Zhang, S., Napierala, M., & Napierala, J. S. (2019). Therapeutic prospects for Friedreich's ataxia. *Trends in Pharmacological Sciences, 40*(4), 229-233.

KAYNAKÇA

Abbasi, A. J., Mohammadi ve F., Bayat (2018). Applications of propolis in dentistry: a review. *Ethiopian journal of health sciences,* 28(4), 505-12.

Abou Neel, E. A., Aljabo ve A., Strange. (2016). Demineralization-remineralization dynamics in teeth and bone. İnternational Journal of Nanomedicine, 4743-63. (E.T.:19.09.2022)

Ahmedbeyli, R. (2003). Microhardness of enamel and dentine of white rats' teeth under different conditions of the thyroid gland. *Journal of the Black Sea Countries. Network of Dental Faculties*, 4(6), 21-23.

Akkurt, M. D. (2012). Kitin, Kitosan ve Diş Hekimliğindeki Kullanım Alanları. *ADO Klinik Bilimler Dergisi,* 6(2), 1206-11.

Alkilzy, M., Santamaria ve R. M., Schmoeckel. (2018). Treatment of Carious Lesions Using Self-Assembling Peptides. *Advances in Dental Research*, 29(1), 42-47.

Amaechi, B., Porteous, N. ve Ramalingam, K.(2013). Remineralization of artificial enamel lesions by theobromine. *Caries research,* 47(5), 399-405.

Aoba, T. (2004). Solubility properties of human tooth mineral and pathogenesis of dental caries. *Journal of Oral Diseases,* 10(5), 249-257.

Arslan, İ. ve Baygin, Ö. (2019). Çocuk Diş Hekimliğinde Kullanılan Kavite Dezenfeksiyon Yöntemleri. *Atatürk Üniversitesi Diş Hekimliği Fakültesi Dergisi,* 29(1), 124-132.

Babu, N. S. V., Vivek, D. K. ve Ambika, G. (2011). Comparative evaluation of chlorhexidine mouthrinse versus cacao bean husk extract mouthrinse as antimicrobial agents in children. *European Archives of Pediatric Dentistry,* 12(5), 245-249.

Beltrame, A. P. C. A. ve Suchyta, D., (2018). Effect of Phosphorylated Chitosan on Dentin Erosion: An in vitro Study. *Caries research,* 52(5), 378-386.

Benjamin, S., Sharma, R. ve Thomas. (2012). Grape seed extract as a potential remineralizing agent: a comparative in vitro study. *The Journal of Contemporary Dental Practice,* 13(4), 425-430.

Cardoso, J. G., Iorio, N. L. ve Rodrigues, L. F.(2016). Influence of a Brazilian wild green propolis on the enamel mineral loss and Streptococcus mutans' count in dental biofilm. *Archives of Oral Biology,* 65, 77-81.

Cheng, L., Li, J. ve Hao, Y.. (2008). Effect of compounds of Galla chinensis and their combined effects with fluoride on remineralization of initial enamel lesion in vitro. *Journal of Dentistry* 36(5), 369-373.

Cheng, L., Li, J. ve He, L. (2015). Natural Products and Caries Prevention. *Caries research,* 49(1), 38-45.

Chiego, D. J. (2018). *Essentials of Oral Histology and Embryology E-Book: A Clinical Approach*: Elsevier Health Sciences.

Chu, J. P., Li, J. Y. ve Hao, Y. Q. (2007). Effect of compounds of Galla chinensis on remineralisation of initial enamel carious lesions in vitro. *Journal of Dentistry,* 35(5), 383-387.

Cicciù, M., Fiorillo, L., & Cervino, G. (2019). Chitosan Use in Dentistry: A Systematic Review of Recent Clinical Studies. *Marine Drugs, 17*(7), 417. (E.T.:17.07.2019)

Cury, J. A., & Tenuta, L. M. A. (2009). Enamel remineralization: controlling the caries disease or treating early caries lesions? *Brazilian oral research,* 23(1), 23-30.

Dogan, S., Fong, H. ve Yucesoy, D. T.(2018). Biomimetic tooth repair: amelogenin-derived peptide enables in vitro remineralization of human enamel. *ACS Biomaterials Science & Engineering,* 4(5), 1788-1796.

Eley, B. M. (1999). Antibacterial agents in the control of supragingival plaque--a review. *British Dental Journal,* 186(6), 286-296.

Erdem, G. B. ve Ölmez, S. (2004). Inhibitory effect of Bursa propolis on dental caries formation in rats inoculated with Streptococcus sobrinus. *Turkish Journal of Zoology,* 28(1), 29-36.

Featherstone, J. D. (2000). The science and practice of caries prevention. *The Journal of the American dental association,* 131(7), 887-99.

Featherstone, J. D. (2000). The science and practice of caries prevention. *J Am Dent Assoc,* 131(7), 887-899.

Franca, J. R., De Luca ve M. P., Ribeiro. (2014). Propolis--based chitosan varnish: drug delivery, controlled release and antimicrobial activity against oral pathogen bacteria. *BMC complementary and alternative medicine, 14, 4*78-478. https://pubmed.ncbi.nlm.nih.gov/25495921/. (E.T.:12.12.2014)

González-Cabezas, C. (2010). The chemistry of caries: remineralization and demineralization events with direct clinical relevance. *Dental Clinics of North America* 54(3), 469-478.

Gowtham, A., Badakar, C. ve Hugar, S.(2020). Comparative evaluation of antibacterial efficacy of green coffee bean extract mouthwash and chlorhexidine mouthwash against Streptococcus mutans and Lactobacilli spp. – An in vitro study. *Indian Journal of Health Sciences and Biomedical Research,* 13(2), 147-154.

Grossman, E., Meckel, A. H. ve Isaacs, R. L.(1989). A clinical comparison of antibacterial mouthrinses: effects of chlorhexidine, phenolics, and sanguinarine on dental plaque and gingivitis. *Journal of Periodontology, 60*(8), 435-440.

Hasan, R., & Garib, B. (2011). Effect of different tea in remineralization of artificially- induced initial enamel caries of human teeth (study in vitro). *Tikrit journal for dental sciences,* 1(1), 19-24.

Hatipoğlu, Z., Yavlal, G. Ö. ve Yavlal, Ö. (2019). Effects of Different Fluoride-containing Toothpastes on In Vitro Enamel Remineralization. *Bezmialem Science,* 7(1), 12.

Hicks, J., Garcia-Godoy, F., & Flaitz, C. (2004). Biological factors in dental caries enamel structure and the caries process in the dynamic process of demineralization and remineralization (Part 2). *The Journal of clinical pediatric dentistry,* 28(2):119-124.

Hiraishi, N., Sono, R., Islam, M. S., Otsuki, M., Tagami, J., & Takatsuka, T. (2011). Effect of hesperidin in vitro on root dentine collagen and demineralization. *Journal of dentistry,* 39(5), 391-396.

Huang, S., Gao, S., Cheng, L., & Yu, H. (2010). Combined effects of nano-hydroxyapatite and Galla chinensis on remineralisation of initial enamel lesion in vitro. *Journal of dentistry,* 38(10), 811-819.

Islam, S. M., Hiraishi, N., Nassar, M., Sono, R., Otsuki, M., Takatsura, T., Tagami, J. (2012). In vitro effect of hesperidin on root dentin collagen and de/re-mineralization. *Dental Materials Journal,* 31(3), 362-67.

Jindal, L., Bhat, N., ve Thakur, K. (2020). Tooth Remineralization: Averting the Dental Decay. *Journal of Research and Advancement in Dentistry,* 10(4),37-45.

Jose, P., Sanjeev, K. ve Sekar, M. (2016). Effect of Green and White Tea Pretreatment on Remineralization of Demineralized Dentin by CPP-ACFP-An Invitro Microhardness Analysis. *Journal of Clinical and Diagnostic Research,* 10(4), 85-89.

Kolmakow, S., Kuzmina, E. M., Smirnova, T. A., Honkala, E., & Borovsky, E. V. (1990). Mineralizing agents in caries prevention: a review of the effects of Remodent. *J Pedod,* 14(4), 231-234.

Koo, H., Vacca Smith, A. M. ve Bowen, W. H.(2000). Effects of Apis mellifera propolis on the activities of streptococcal glucosyltransferases in solution and adsorbed onto saliva-coated hydroxyapatite. *Caries Research,* 34(5), 418-26.

Kouidhi, B., Zmantar, T. ve Bakhrouf, A. (2010). Anti-cariogenic and anti-biofilms activity of Tunisian propolis extract and its potential protective effect against cancer cells proliferation. *Anaerobe,* 16(6), 566-71.

Maddocks, S. E. ve Jenkins, R. E. (2013). Honey: a sweet solution to the growing problem of antimicrobial resistance? *Future Microbiology,* 8(11), 1419-1429.

Mustamin, A. W. (2016). The role of cacao extract in reduction of the number of mutans streptococci colonies in the saliva of 12-14 year-old-children. *Journal of Indian Society of Pedodontics and Preventive Dentistry,* 34(2), 120-123.

Nikiforuk, G., & Sognnaes, R. F. (1966). Dental Enamel. *Clinical Orthopaedics and Related Research (1976-2007),* 47, 229-248.

Ozan, F., Sümer, Z. ve Polat, Z. A.(2007). Effect of mouthrinse containing propolis on oral microorganisms and human gingival fibroblasts. *European journal of dentistry,* 1(4), 195-201.

Ozsin özler, C., Keçeli, T. ve Tekcicek, M. (2019). Pediatric Dentistry and General Anesthesia. *Ankara Medical Journal,* 19(3):658-64

Perihan, O. Diş hekimliğinde kitin ve kitosan. *Atatürk Üniversitesi Diş Hekimliği Fakültesi Dergisi, 26*(1), 197-202.

Priya, S. L., Jagannathan R. ve Balaji, T. M.(2020) Resveratrol and green coffee extract gel as anticaries agent. *Indian Journal of Research in Pharmacy and Biotechnology.*8(5), 15-21.

Pytko-Polończyk, J., Stawarz-Janeczek, M. ve Kryczyk-Poprawa, A. (2021). Antioxidant-Rich Natural Raw Materials in the Prevention and Treatment of Selected Oral Cavity and Periodontal Diseases. *Antioxidants,* 10(11), 1848.

Raafat, D., ve Sahl, H. G. (2009). Chitosan and its antimicrobial potential–a critical literature survey. *Microbial biotechnology,* 2(2), 186-201.

Rao, A. ve Malhotra, N. (2013). The role of remineralizing agents in dentistry: A review. *Compendium of continuing education in dentistry 2011 (Jamesburg, N.J. : 1995), 32*, 26-33; quiz 34, 36.

Roberson, T., Heymann, H. O. ve Swift Jr, E. J. (2006). *Sturdevant's art and science of operative dentistry*: Elsevier Health Sciences.

Roberts, M. W. ve Wright, J. (2009). The dynamic process of demineralization and remineralization. *Dimensions of Dental Hygiene,* 7(7), 16-21.

Savaş, S. ve Küçükyılmaz, E. (2014). Diş hekimliğinde kullanilan remineralizasyon ajanlari ve çürük önleyici ajanlar. *Atatürk Üniversitesi Diş Hekimliği Fakültesi Dergisi,* 24(3), 113-125.

Schemehorn, B. R., Orban, J. C., Wood, G. D., Fischer, G. M., & Winston, A. E. (1999). Remineralization by fluoride enhanced with calcium and phosphate ingredients. *The Journal of clinical dentistry,* 10(1), 13-16.

Selwitz, R. H., Ismail, A. I. ve Pitts, N. B. (2007). Dental caries. *Lancet,* 369(9555), 51-59.

Sezer, B. ve Kargül, B. (2020). Çürük Yönetiminde Güncel Remineralizasyon Ajanları. *Turkiye Klinikleri J Dental Sci,* 26(3), 472-486.

Simeonov, M., Gussiyska, A. ve Mironova, J.(2019). Novel hybrid chitosan/calcium phosphates microgels for remineralization of demineralized enamel – A model study. *European Polymer Journal, 119*, 14-21. https://doi.org/10.1016/j.eurpolymj.2019.07.005.

Srikanth, R. K., Shashikiran, N. D. ve Subba Reddy, V. V. (2008). Chocolate mouth rinse: Effect on plaque accumulation and mutans streptococci counts when used by children. J*ournal of Indian Society of Pedodontics and Preventive Dentistry,* 26(2), 67-70.

Syafira, G., Permatasari, R., ve Wardani, N. (2013). Theobromine effects on enamel surface microhardness: in vitro. *Journal of Dentistry Indonesia,* 19(2), 32-36.

Yılmaz T, (2012). *Ağız ve Diş Biyokimyası*. Ankara: Ankara Üniversitesi Basımevi.

Tanyeri G, A. T. (2018). Current Caries Removal Approaches. *Türkiye Klinikleri J Pediatr Dent-Special Topics.* 4(1):63-7

Ten, C. ve J, M. (1984). The Effect of Fluoride on Enamel De- and Remineralization in vitro and in vivo.. In Cariology today (s. 231-236). Karger Publishers.

Utku, O., Gülden, I. ve Firatli, E (1991). Periodontal tedavide kullanılan kemoterapötikler. *Journal of Istanbul University Faculty of Dentistry,* 25(1), 6-9.

Uysal, S. (2018) Derleme: başlangıç mine lezyonlarının remineralizasyonunda kullanılan ajanlar. *Ankara Üniversitesi Diş Hekimliği Fakültesi Dergisi*; 45(3), 201-10

Uysal, T., Akkurt, M. D., Amasyali, M., Ozcan, S., Yagci, A., Basak, F., & Sagdic, D. (2011). Does a chitosan-containing dentifrice prevent demineralization around orthodontic brackets? *Angle Orthodontist,* 81(2), 319-325.

Wu, C. D. (2009). Grape products and oral health. *The Journal of nutrition,* 139(9), 1818-23.

Zhang, L., Zou, L. ve Li, J.(2009). Effect of enamel organic matrix on the potential of Galla chinensis to promote the remineralization of initial enamel carious lesions in vitro. *Biomedical Materials,* 4(3), 034102.

Zou, L., Zhang, L. ve Li, J.2008). Effect of Galla chinensis extract and chemical fractions on demineralization of bovine enamel in vitro. *Journal of Dentistry,* 36(12), 999-1004.

KAYNAKLAR

Adderson, E. E., Rowland, C. ve McGregor(2010). Zygomycosis originating from an odontogenic infection in a pediatric oncology patient. *Diagnostic microbiology and infectious disease,* 67(1), 92-94.

Al-Malik, M., & Al-Sarheed, M. (2017). Pattern of management of oro-facial infection in children: A retrospective. *Saudi Journal of Biological Sciences,* 24(6), 1375-1379.

Altıntaş, M., Gençay, K., & Milkov, M. (2022). Odontogenic İnfections in Children. In C. Cingi, E. S. Arısoy, & N. Bayar Muluk (Eds.), *Pediatric ENT Infections* (s. 591-601). Cham: Springer International Publishing.

Altıparmak, E., Özel, H. E. ve Bayakır, F.(2021). Desendan Nekrotizan Mediastinit: Nadir Bir Olgu. *Kocaeli Tıp Dergisi,* 10(2), 74-77.

Antonio, R., Stefania, T. ve Umberto, C.(2021). Surgical Approaches in Odontogenic Orbital Cellulitis (OOC): Our Experience and Review of Literature. *Indian Journal of Otolaryngology and Head & Neck Surgery*. 1-10. https://link.springer.com/article/10.1007/s12070-021-02576-y. (E.T.:02.05.2021)

Bains, A. K., Ali, A. S. ve Padaki P. Practice Review: Patients Presenting with Symptoms of Odontogenic Infection. *The Journal of Urgent Care Medicine.* https://www.jucm.com/practice-review-patients-presenting-with-symptoms-of-odontogenic-infection.

Bali, R. K., Sharma, P. ve Gaba, S. (2015). A review of complications of odontogenic infections. *National journal of maxillofacial surgery,* 6(2), 136-143.

Bridwell, R., Gottlieb, M. ve Koyfman, A.(2021). Diagnosis and management of Ludwig's angina: An evidence-based review. *The American Journal of Emergency Medicine, 41*, 1-5. https://www.sciencedirect.com/science/article/abs/pii/S0735675720311499?via%3Dihub. (E.T.:23.12.2021).

Brown, B. D. ve Hood Watson (2022). Cellulitis. In *StatPearls*. Treasure Island (FL): StatPearls Publishing Copyright © 2022, StatPearls Publishing LLC.

de Assis-Costa, M. D. M., Santos, G. S. ve Maciel, J.(2013). Odontogenic Infection Causing Orbital Cellulitis in a Pediatric Patient. *Journal of Craniofacial Surgery,* 24(5), 526-29.

Dentistry., AAPD (2021a). Management considerations for pediatric oral surgery and oral pathology. *American Academy of Pediatric Dentistry*, 450-60.

Dentistry., AAPD (2021b). Use of antibiotic therapy for pediatric dental patients. *The Reference Manual of Pediatric Dentistry. Chicago, Ill*. 450-60.

Doll, C., Carl, F. ve Neumann, K.(2018). Odontogenic Abscess-Related Emergency Hospital Admissions: A Retrospective Data Analysis of 120 Children and Young People Requiring Surgical Drainage. *BioMed Research International,* 2018, 3504727. https://doi.org/10.1155/2018/3504727. (E.T.:26.08.2018).

Gaddipati, R. (2021). Fascial Space Infections. In K. Bonanthaya, E. Panneerselvam, S. Manuel, V. V. Kumar, & A. Rai (Eds.), *Oral and Maxillofacial Surgery for the Clinician* (s.441-59). Singapore: Springer Singapore.

Giunta Crescente, C., Soto de Facchin, M., & Acevedo Rodríguez, A. M. (2018). Medical-dental considerations in the care of children with facial cellulitis of odontogenic origin. A disease of interest for pediatricians and pediatric dentists. *Arch Argent Pediatr,* 116(4), 548-53.

Güçyetmez Topal, B. (2020). Pediatrik hastalarda orofasiyal enfeksiyonlar. *Orofasiyal Enfeksiyonlar.* 1(1), 309-334.

Hsu, G., Zhang, J. ve Selvi, F.(2020). Do brain abscesses have a higher incidence of odontogenic origin than previously thought? *Oral Surgery, Oral Medicine, Oral Pathology and Oral Radiology,* 130(1), 10-17.

Jagadish Chandra, H., Sripathi Rao, B. H. ve Muhammed Manzoor. (2017). Characterization and Antibiotic Sensitivity Profile of Bacteria in Orofacial Abscesses of Odontogenic Origin. *Journal of Maxillofacial and Oral Surgery,* 16(4), 445-452.

Kaman, A., Teke, T. A. ve Öz, F. N. (2018). Clinical Characterics, Laboratory Features, and Management of Odontogenic Facial Cellulitis. *Journal of Pediatric Infection/Cocuk Enfeksiyon Dergisi,* 12(2), 45-51.

Kara, A., Ozsurekci, Y. ve Tekcicek, M. (2014). Length of hospital stay and management of facial cellulitis of odontogenic origin in children. *Pediatric dentistry,* 36(1), 18-22.

Lisboa, E. d. C. C., Silva, W. O. ve Rodrigues, R. C. V. (2022). The connection between brain abscess and odontogenic infections: A systematic review. *Archives of Oral Biology,* 135, 105360. https://pubmed.ncbi.nlm.nih.gov/35121265/. (E.T.: 31.01.2022)

Main, B., Collin, J. ve Coyle, M.(2016). A guide to deep neck space fascial infections for the dental team. *Dental Update,* 43, 745-752. https://doi.org/10.12968/denu.2016.43.8.745. (E.T.:10.08.2017)

Narang, S., & Khurana, M. S. (2021). Use of antibiotics in Pediatric Dentistry: Not a child's play. *IP International Journal of Periodontology and Implantology,* 2(4), 109-111.

Nurminen, J., Heikkinen, J. ve Happonen, T. (2022). Magnetic resonance imaging findings in pediatric neck infections—a comparison with adult patients. *Pediatric Radiology*. 52(6), 1158-66.

Okoje, V. N., Omeje, K. U. ve Okafor, E. (2018). Oro-facial fascial space infection in a paediatric gambian population: a review of 93 cases. *Journal of the West African College of Surgeons,* 8(4), 1-23.

Prabhu, S. R. ve Nirmalkumar, E. S. (2019). Acute Fascial Space Infections of the Neck: 1034 cases in 17 years follow up. *Ann Maxillofac Surg,* 9(1), 118-123.

Robertson, D. P., Keys, W. ve Rautemaa-Richardson. (2015). Management of severe acute dental infections. *BMJ Journal.* 350. https://www.bmj.com/content/350/bmj.h1300.

Salı, E., Çelebi, S. ve Cetin, B.(2015). Evaluation of deep neck infections in childhood. *J Pediatr Inf,* 9(3), 114-21.

Scottish Intercollegiate Guidelines Network (SIGN) (2014). Dental interventions to prevent caries in children. Edinburgh: SIGN; 2014. (SIGN publication no. 138). http://www.sign.ac.uk. (E.T.: 03.2014)

Shakya, N., Sharma, D. ve Newaskar, V.(2018). Epidemiology, Microbiology and Antibiotic Sensitivity of Odontogenic Space Infections in Central India. *Journal of Maxillofacial and Oral Surgery,* 17(3), 324-331.

Shukla, A. ve Mehrotra, D. (2021). Odontogenic Infections: General Principles. In K. Bonanthaya, E. Panneerselvam, S. Manuel, V. V. Kumar, & A. Rai (Eds.), *Oral and Maxillofacial Surgery for the Clinician* (4. 429-39). Singapore: Springer Singapore.

Shweta ve Prakash, S. K. (2013). Dental abscess: A microbiological review. *Dental research journal,* 10(5), 585-591.

Singh, P. K. M., Zulkifli, S. ve Ghafar, M. H. A.(2022). Drooling of Saliva with Displaced Tongue in An Infant. *Malaysian Journal of Paediatrics and Child Health,* 28(1), 6-9.

Soylu, E., Erdil, A. ve Sapmaz, E.(2019). Mediastinitis as complication of odontogenic infection: A case report. *The Nigerian Journal of Clinical Practice,* 22(6), 869-871.

Unkel, J. H., McKibben, D. H. ve Fenton, S. J.(1997). Comparison of odontogenic and nonodontogenic facial cellulitis in a pediatric hospital population. *Pediatric Dentistry Journal,* 19(8), 476-479.

Zawiślak, E. ve Nowak, R. (2021). Odontogenic Head and Neck Region Infections Requiring Hospitalization: An 18-Month Retrospective Analysis. *BioMed Research International,* 7086763. https://pubmed.ncbi.nlm.nih.gov/33532496/. (E.T.:18.01.2021)

KAYNAKÇA

Akoğlu, G. (2016). Okul Öncesi Dönemde Dil Gelişimi ve Erken Okuryazarlık. İçinde F. Turan, A. İpek Yükselen (Ed.), *Çocuk Gelişimi-2* (s. 53–71). Ankara:Hedef Cs Yayıncılık ve Mühendislik.

Alakoç Pirpir, D. ve Yıldız Çiçekler, C. (2018). Fiziksel Gelişim. İçinde Neriman Aral & Z. F. Temel (Ed.), *Çocuk Gelişimi* (s. 112–139). Ankara: Hedef Cs Yayıncılık ve Mühendislik.

Alves, J. G. B. ve Alves, G. V. (2019). Effects Of Physical Activity On Children's Growth. *Jornal de pediatria*, *95*, S72–S78.

Aral, N ve Kadan, G. (2018). Soyal Gelişim. İçinde N. Aral, Z. Temel (Ed.), *Çocuk Gelişimi* (s. 253). Ankara: Hedef Cs Yayıncılık ve Mühendislik.

Berk, L. E. (2018a). *Bebekler ve çocuklar: Doğum öncesinden orta çocukluğa* (Çev. N. Işıkoğlu Erdoğan). Ankara: Nobel Akademik Yayıncılık Eğitim ve Danışmanlık Tic. Ltd. Şti.

Berk, L. E. (2018b). *Bebekler ve Çocuklar Doğum Öncesinde Orta Çocukluğa.* (Çev. N. Işıkoğlu Erdoğan). Ankara: Nobel Akademik Yayıncılık Eğitim ve Danışmanlık Tic. Ltd. Şti.

Bos, A. F., Van Braeckel, K. N. J. A., Hitzert, M. M., Tanis, J. C. ve Roze, E. (2013). Development Of Fine Motor Skills İn Preterm İnfants. *Developmental medicine & child neurology*, *55*, 1–4.

Budak, O. (2017). Bilişsel Gelişim: Bilişsel Gelişim Kuram ve Kavramları, Kavram Gelişimi. İçinde Ş. Öztürk Aynal (Ed.), *Çocuk Gelişimi-1* (s. 65). Ankara: Eğiten Kitap.

Bulut, A. (2018). Okul Öncesi Öğrencilerinin Teknoloji Kullanımlarına İlişkin Alışkanlıklarının Gelişim Özellikleri Üzerindeki Etkileri. *Eğitimde Yeni Yaklaşımlar Dergisi*, *1*(1), 52–69.

Büyüktaşkapu, S. (2012). Annelerin Özyeterlik Algıları İle 1-3 Yaş Çocuklarının Gelişimlerinin İncelenmesi. *Amasya Üniversitesi Eğitim Fakültesi Dergisi*, *1*(1), 18–30.

Cammack, B., Noel-MacDonnell, J., Cuna, A. ve Manimtim, W. (2020). Impact Of Tracheostomy On Language And Cognitive Development İn İnfants With Severe Bronchopulmonary Dysplasia. Journal Of Perinatology *: Official Journal of the California Perinatal Association*, *40*(2), 299–305. https://doi.org/10.1038/s41372-019-0540-5

Carson, V. ve Kuzik, N. (2021). The Association Between Parent–Child Technology İnterference And Cognitive And Social–Emotional Development İn Preschool-Aged Children. Child*: Care, Health and Development*, *47*(4), 477–483.

Chou, Y., Ying Hu, B., Winsler, A., Wu, H., Greenburg, J. ve Kong, Z. (2022). Chinese Preschool Children's Physical Fitness, Motor Competence, Executive Functioning, And Receptive Language, Math, And Science Performance İn Kindergarten. *Children and Youth Services Review*, *136*, 106397. https://doi.org/https://doi.org/10.1016/j.childyouth.2022.106397

Deniz, Ü. ve Yıldız, R. (2018). Milli Eğitim Bakanlığı Okul Öncesi Eğitim Programında Cinsel Gelişim Ve Cinsel Eğitim. *Gazi Üniversitesi Gazi Eğitim Fakültesi Degisi*, *38*(2),431-447.

Dillmann, J., Schwarzer, G. ve Peterlein, C.-D. (2019). Motor And Cognitive Functioning İn Children Treated For İdiopathic Clubfoot At The Age Of 3 Years. *BMC pediatrics*, *19*(1), 1–6.

Đorđić, V., Tubić, T. ve Jakšić, D. (2016). The Relationship between Physical, Motor, and Intellectual Development of Preschool Children. *Procedia - Social and Behavioral Sciences*, *233*, 3–7. https://doi.org/https://doi.org/10.1016/j.sbspro.2016.10.114

Durualp, E.ve Aral, N. (2018). Çocukların İnce Ve Kaba Motor Gelişimlerine Oyun Etkinliklerinin Etkisinin İncelenmesi. *Afyon Kocatepe Üniversitesi Sosyal Bilimler Dergisi*, *20*(1), 243–258.

Eliküçük, A. ve Sönmez, S. (2011). 6 Yaş Çocuklarının Cinsel Gelişim Ve Eğitimiyle İlgili Ebeveyn Görüşlerinin İncelenmesi. *Sosyal Politika Çalışmaları Dergisi*, *25*(45), 45–62.

Gümüşdağ, H. ve Yıldırım, M. (2018). Spor Bilimlerinde Çocuklarda Motor Gelişim. (s. 1) Ankara: *Nobel Yayıncılık.*

He, Q., Ha, A. S. C., Ng, J. Y. Y., Cairney, J. ve Bedard, C. (2022). Associations Between Parent Perceived Social Cognitive Factors And Child Objectively Measured Physical Activity Behaviors Among Preschool-Aged Children. *Psychology of Sport and Exercise*, *61*, 102200. https://doi.org/https://doi.org/10.1016/j.psychsport.2022.102200

Hinkley, T., Salmon, J., Okely, A. D., Crawford, D.ve Hesketh, K. (2012). The HAPPY Study: Development And Reliability Of A Parent Survey To Assess Correlates Of Preschool Children's Physical Activity. *Journal of Science and Medicine in Sport*, *15*(5), 407–417. https://doi.org/https://doi.org/10.1016/j.jsams.2011.12.009

Iannuccilli, M., Dunfield, K. A.ve Byers-Heinlein, K. (2021). Bilingual Children Judge Moral, Social, And Language Violations As Less Transgressive Than Monolingual Children. *Journal of Experimental Child Psychology*, *208*, 105-130. https://doi.org/https://doi.org/10.1016/j.jecp.2021.105130

Karabay, O. (2018). Cinsel Gelişim. Içinde N Aral, Z. F. Temel (Ed.), *Çocuk Gelişimi* (s. 349–382). Ankara: Hedef Cs Yayıncılık ve Mühendislik.

Karoğlu, H.ve Ünüvar, P. (2017). Okul Öncesi Dönem Çocuklarinin Gelişim Özellikleri Ve Sosyal Beceri Düzeyleri. *Mehmet Akif Ersoy Üniversitesi Eğitim Fakültesi Dergisi*, *43*, 231–254.

Kaya Bağdaş, Çi. (2017). Ahlak Gelişimi. Içinde Ş. Öztürk Aynal (Ed.), *Çocuk Gelişimi-2* (s. 59–69). Ankara: Eğiten Kitap.

Konaşoğlu, B. (2017). Dil Gelişimi. Içinde Ş. Öztürk Aynal (Ed.), *Çocuk Gelişimi-1* (s. 97–109). Ankara: Eğiten Kitap.

Koyama, T., Kamio, Y., Inada, N. ve Inokuchi, E. (2011). Maternal Age At Childbirth And Social Development İn İnfancy. *Research in Autism Spectrum Disorders*, *5*(1), 450–454. https://doi.org/https://doi.org/10.1016/j.rasd.2010.06.008

Lu, H.-H., Che, W.-C., Lin, Y.-J.ve Liang, J.-S. (2021). Association Of Sibling Presence With Language Development Before Early School Age Among Children With Developmental Delays: A Longitudinal Study. *Journal of the Formosan Medical Association*. https://doi.org/https://doi.org/10.1016/j.jfma.2021.07.026

Mammen, M., Köymen, B.ve Tomasello, M. (2021). Young Children's Moral Judgments Depend On The Social Relationship Between Agents. *Cognitive Development*, *57*, 100973. https://doi.org/https://doi.org/10.1016/j.cogdev.2020.100973

Mastorakos, T.ve Scott, K. L. (2019). Attention Biases And Social-Emotional Development İn Preschool-Aged Children Who Have Been Exposed To Domestic Violence. *Child Abuse & Neglect*, *89*, 78–86. https://doi.org/https://doi.org/10.1016/j.chiabu.2019.01.001

Meriç, A.ve Özyürek, A. (2018). Okul Öncesi Dönem Çocukların Ahlaki Ve Sosyal Kural Bilgilerinin İncelenmesi. *OPUS Uluslararası Toplum Araştırmaları Dergisi*, *8*(14), 137–166.

Neri, E., De Pascalis, L., Agostini, F., Genova, F., Biasini, A., Stella, M.,Trombini, E. (2021). Parental Book-Reading To Preterm Born Infants İn NICU: The Effects On Language Development İn The First Two Years. *International Journal of Environmental Research and Public Health*, *18*(21), 11361. https://doi.org/10.3390/ijerph182111361

Özer, D. S.ve Özer, M. K. (2019). *Çocuklarda Motor Gelişimi* (s.75). Ankara: Nobel Akademik Yayıncılık Eğitim ve Danışmanlık Tic. Ltd. Şti.

Özmert, E. N. (2005). Erken Çocukluk Gelişiminin Desteklenmesi-I: Beslenme. *Çocuk Sağlığı Ve Hastalıkları Dergisi*, *48*(1), 79–195.

Öztürk Samur, A. (2016). Duygusal Gelişim. Içinde E. Arslan (Ed.), *Erken Çocukluk Döneminde Gelişim* (s. 133–156). Ankara: Eğiten Kitap.

Patterson, C. J. B. T.-A. in C. D. and B. (2022). *Parental sexual orientation, parental gender identity, and the development of children*. JAI. https://doi.org/https://doi.org/10.1016/bs.acdb.2022.03.002

Şahin, S. (2014). Okul Öncesi Dönemde Motor Gelişim. Içinde F. Turan, A. İpek Yükselen (Ed.), *Her Yönüyle Okul Öncesi Eğitim 1* (s. 227). Ankara: Hedef Cs Yayıncılık ve Mühendislik.

Setiani, D. (2020). The Effect Of Gadget Usage On The Social Development Of Children Aged 3-5 Years: Literature Review. *STRADA Jurnal Ilmiah Kesehatan, 9*(2), 1732–1739.

Strooband, K. F. B., Rosnay, M. de, Okely, A. D.ve Veldman, S. L. C. (2020). Systematic Review And Meta-Analyses: Motor Skill Interventions To Improve Fine Motor Development İn Children

Aged Birth To 6 Years. *Journal of Developmental, Behavioral Pediatrics*, *41*(4). https://journals.lww.com/jrnldbp/Fulltext/2020/05000/Systematic_Review_and_Meta_Analyses__Motor_Skill.10.aspx

Tepeli, K. ve Köroğlu, A. (2020). Çocuğun Gelişimsel Özellikleri ve Gereksinimleri. Içinde E. Yılmaz (Ed.), *Erken Çocukluk Eğitimine Giriş* (s. 117–135). Ankara: Eğiten Kitap.

Tepeli, K. (2012). Fiziksel Gelişim. Içinde M. E. Deniz (Ed.), *Erken Çocukluk Döneminde Gelişim* (s. 81). Aankara: Maya Akademi.

Tunçeli, H. İ.ve Zembat, R. (2017). Erken Çocukluk Döneminde Gelişimin Değerlendirilmesi Ve Önemi. *Eğitim Kuram ve Uygulama Araştırmaları Dergisi*, *3*(3), 1–12.

Ulset, V., Vitaro, F., Brendgen, M., Bekkhus, M.ve Borge, A. I. H. (2017). Time Spent Outdoors During Preschool: Links With Children's Cognitive And Behavioral Development. *Journal of Environmental Psychology, 52*, 69–80. https://doi.org/https://doi.org/10.1016/j.jenvp.2017.05.007

Ulutaş, A., Demir, E.ve Yayan, E. H. (2017). Motor Gelişim Eğitim Programının 5-6 Yaş Çocukların Kaba ve İnce Motor Becerilerine Etkisinin İncelenmesi. *Abant İzzet Baysal Üniversitesi Eğitim Fakültesi Dergisi, 17*(3), 1523–1538.

Vandormael, C., Schoenhals, L., Hüppi, P. S., Filippa, M.ve Borradori Tolsa, C. (2019). Language İn Preterm Born Children: Atypical Development And Effects Of Early İnterventions On Neuroplasticity. *Neural Plasticity*, *2019*.

Veldman, S. L. C., Chin A Paw, M. J. M.ve Altenburg, T. M. (2021). Physical Activity And Prospective Associations With İndicators Of Health And Development İn Children Aged <5 Years: A Systematic Review. *International Journal of Behavioral Nutrition and Physical Activity*, *18*(1), 6. https://doi.org/10.1186/s12966-020-01072-w

Veldman, S. L. C., Santos, R., Jones, R. A., Sousa-Sá, E.ve Okely, A. D. (2019). Associations Between Gross Motor Skills And Cognitive Development İn Toddlers. *Early Human Development*, *132*, 39–44. https://doi.org/https://doi.org/10.1016/j.earlhumdev.2019.04.005

Wang, L., Chen, Y., Zhang, S.ve Rozelle, S. (2022). Paths Of Social-Emotional Development Before 3 Years Old And Child Development After 5 Years Old: Evidence From Rural China. *Early Human Development*, *165*, 105539. https://doi.org/https://doi.org/10.1016/j.earlhumdev.2022.105539

Yalçın, H. (2018). Ahlak Gelişimi. Içinde N Aral , Z. Temel (Ed.), *Çocuk Gelişimi* (s. 323). Ankara: Hedef Cs Yayıncılık ve Mühendislik.

Yaşar, M. (2016). Okul Öncesi Dönemde Sosyal-Duygusal Gelişim. Içinde F Turan, A. İpek Yükselen (Ed.), *Çocuk Gelişimi-2* (s. 74–85). Ankara:Hedef Cs Yayıncılık ve Mühendislik.

Yazgan İnanç, B., Bilgin, M.ve Kılıç Atıcı, M. (2017). *Gelişim Psikolojisi* (s 78,105). Ankara: PEGEM Akademi.

Yiğit, R. ve Üğücü, G. (2020a). *Çocukluk Dönemlerinde Büyüme ve Gelişme* (3). Antalya:Çukurova Nobel Tıp Kitabevi.

Yiğit, R. ve Üğücü, G. (2020b). Gelişim Dönemleri. Içinde *Çocukluk Dönemlerinde Büyüme ve Gelişme* (s.153-173). Antalya: Çukurova Nobel Tıp Kitabevi.

Yıldız, F., Yıldız Bıçakcı, M.ve Aral, N. (2016). Bilişsel Gelişim. Içinde F Turan A. İpek Yükselen (Ed.), *Çocuk Gelişimi-2* (s. 39–52). Hedef Cs Yayıncılık ve Mühendislik.

Yurtsever Kılıçgün, M. (2016). Sosyal Gelişim. Içinde E. Arslan (Ed.), *Erken Çocukluk Döneminde Gelişim* (s. 111–128). Eğiten Kitap.

Zeng, N., Ayyub, M., Sun, H., Wen, X., Xiang, P.ve Gao, Z. (2017). Effects Of Physical Activity On Motor Skills And Cognitive Development İn Early Childhood: A Systematic Review. *BioMed research international*, *2017*.

Zimmermann, A., Carvalho, K. M. M. de, Atihe, C., Zimmermann, S. M. V.ve Ribeiro, V. L. de M. (2019). Visual Development İn Children Aged 0 To 6 Years. *Arquivos brasileiros de oftalmologia*, *82*, 173–175.

KAYNAKÇA

Alten, J.A., Rhodes, L.A., Tabbutt, S., Cooper, D.S., Graham, E.M., Ghanayem, N., Marino, B.S., Figueroa, M.I., Chanani, N.K., Jacobs, J.P., Donohue, J.E., Yu, S. ve Gaies, M. (2015). Perioperative Feeding Management of Neonates With CHD: Analysis of the Pediatric Cardiac Critical Care Consortium (PC4) Registry. *Cardiology in The Young*, *25*(8), 1593-1601. https://doi.org/https://doi.org/10.1017/S1047951115002474

American Association of Critical Care Nurses. (2012). AACN Scope and Standards for Acute Care Nurse Practitioner Practice. https://www.aacn.org/nursing-excellence/standards/aacn-scope-and-standards-for-adult-gerontology-and-pediatric-acute-care-nurse-practitioners (E.T.: 22.05.2021).

Başpinar, O., Karaaslan, S., Oran, B., Baysal, T., Elmaci, A.M. ve Yorulmaz, A. (2006). Prevalence and Distribution of Children With Congenital Heart Diseases in the Central Anatolian Region, Turkey. *The Turkish Journal of Pediatrics*, *48*(3), 237-243.

Bektas, İ., Kır, M., Yıldız, K., Genç, Z., Bektas, M. ve Ünal, N. (2020). Symptom Frequency in Children With Congenital Heart Disease and Parental Care Burden in Predicting the Quality of Life of Parents in Turkey. *Journal of Pediatric Nursing*, *53*, e211-e216. https://doi.org/https://doi.org/10.1016/j.pedn.2020.04.012

Blasquez, A., Clouzeau, H., Fayon, M., Mouton, J.-B., Thambo, J.-B., Enaud, R. ve Lamireau, T. (2016). Evaluation of Nutritional Status and Support in Children With Congenital Heart Disease. *European Journal of Clinical Nutrition*, *70*(4), 528-531. https://doi.org/https://doi.org/10.1038/ejcn.2015.209

Brugada, J., Blom, N., Sarquella-Brugada, G., Blomstrom-Lundqvist, C., Deanfield, J., Janousek, J., Abrams, D., Bauersfeld, U., Brugada, R., Drago, F., de Groot, N., Happonen, J.-M., Hebe, J., Yen Ho, S., Marijon, E., Paul, T., Pfammatter, J.-P. ve Rosenthal, E. (2013). Pharmacological and Non-Pharmacological Therapy for Arrhythmias in the Pediatric Population: EHRA and AEPC-Arrhythmia Working Group Joint Consensus Statement. *Europace*, *15*(9), 1337-1382. https://doi.org/https://doi.org/10.1093/europace/eut082

Cannon, S. (2011). Family-Centered Care in the Critical Care Setting: Is it Best Practice? *Dimensions of Critical Care Nursing*, *30*(5), 241-245. https://doi.org/https://doi.org/10.1097/DCC.0b013e3182276f9a

DeMaso, D.R., Beardslee, W.R., Silbert, A.R. ve Fyler, D.C. (1990). Psychological Functioning in Children With Cyanotic Heart Defects. *Journal of Developmental and Behavioral Pediatrics*, *11*(6), 289-294.

Donnellan, A. ve Justice, L. (2016). Preoperative Stabilization of Infants With Hypoplastic Left Heart Syndrome Before Stage I Palliation. *Critical Care Nurse*, *36*(1), 52-59. https://doi.org/https://doi.org/10.4037/ccn2016461

Fitzgerald, J.C., Weiss, S.L. ve Kissoon, N. (2016). 2016 Update for the Rogers' Textbook of Pediatric Intensive Care: Recognition and Initial Management of Shock. *Pediatric Critical Care Medicine*, *17*(11), 1073-1079. https://doi.org/https://doi.org/10.1097/PCC.0000000000000942

Hickey, P.A., Pasquali, S.K., Gaynor, J.W., He, X., Hill, K.D., Connor, J.A., Gauvreau, K., Jacobs, M.L., Jacobs, J.P. ve Hirsch-Romano, J.C. (2016). Critical Care Nursing's Impact on Pediatric Patient Outcomes. *Annals of Thoracic Surgery*, *10*(2), 1375-1380. https://doi.org/https://doi.org/10.1016/j.athoracsur.2016.03.019

Hoffman, J.I.E. (2011). It is Time for Routine Neonatal Screening By Pulse Oximetry. *Neonatology*, *99*(1), 1-9. https://doi.org/https://doi.org/10.1159/000311216

İyigün, E. ve Yılmaz Şahin, S. (2018). Konjenital Kalp Hastalıkları Cerrahisi ve Hemşirelik Bakımı. *Turkiye Klinikleri Surgical Nursing-Special Topics*, *4*(1), 1-7.

Janssens, A., Goossens, E., Luyckx, K., Budts, W., Gewillig, M., Moons, P. ve for the i-DETACH Investigators. (2016). Exploring the Relationship Between Disease-Related Knowledge and Health Risk Behaviours in Young People With Congenital Heart Disease.

European Journal of Cardiovascular Nursing, *15*(4), 231-240. https://doi.org/https://doi.org/10.1177/1474515114565214

Kane, P.A., Miller, C.E., Ascenzi, J.A. ve Lappe, D.G. (2006). Chapter 22-Nursing Care of the Child with Congenital Heart Disease. In D.G. Nichols, R.M. Ungerleider, P.J. Spevak, W.J. Greeley, D.E. Cameron, D.G. Lappe ve R.C. Wetzel (Eds.), *Critical Heart Disease in Infants and Children (Second Edition)* (pp. 545-558). Mosby- Elsevier Inc.: England. https://doi.org/https://doi.org/10.1016/B978-032301281-2.50024-2

Latal, B., Helfricht, S., Fischer, J.E., Bauersfeld, U. ve Landolt, M.A. (2009). Psychological Adjustment and Quality of Life in Children and Adolescents Following Open-Heart Surgery for Congenital Heart Disease: A Systematic Review. *BMC Pediatrics*, *9*, 6. https://doi.org/https://doi.org/10.1186/1471-2431-9-6

Latva, R., Lehtonen, L., Salmelin, R.K. ve Tamminen, T. (2007). Visits By the Family to the Neonatal Intensive Care Unit. *Acta Paediatrica*, *96*(2), 215-220. https://doi.org/https://doi.org/10.1111/j.1651-2227.2007.00053.x

Lisanti, A.J., Golfenshtein, N. ve Medoff-Cooper, B. (2017). The Pediatric Cardiac Intensive Care Unit Parental Stress Model: Refinement Using Directed Content Analysis. *Advances in Nursing Science*, *40*(4), 319-336. https://doi.org/https://doi.org/10.1097/ANS.0000000000000184

Lisanti, A.J., Vittner, D., Medoff-Cooper, B., Fogel, J., Wernovsky, G. ve Butler, S. (2019). Individualized Family-Centered Developmental Care: An Essential Model to Address the Unique Needs of Infants With Congenital Heart Disease. *The Journal of Cardiovascular Nursing*, *34*(1), 85-93. https://doi.org/https://doi.org/10.1097/JCN.0000000000000546

Mahle, W.T., Newburger, J.W., Matherne, G.P., Smith, F.C., Hoke, T.R., Koppel, R., Gidding, S.S., Beekman, R.H. ve Grosse, S.D. (2009). Role of Pulse Oximetry in Examining Newborns for Congenital Heart Disease: A Scientific Statement From the American Heart Association and American Academy of Pediatrics. *Circulation*, *120*(5), 447-458. https://doi.org/https://doi.org/10.1161/CIRCULATIONAHA.109.192576

McCusker, C.G., Doherty, N.N., Molloy, B., Rooney, N., Mulholland, C., Sands, A., Craig, B., Stewart, M. ve Casey, F. (2010). A Controlled Trial of Early Interventions to Promote Maternal Adjustment and Development in Infants Born With Severe Congenital Heart Disease. *Child: Care, Health and Development*, *36*(1), 110-117. https://doi.org/https://doi.org/10.1111/j.1365-2214.2009.01026.x

National Library of Medicine. (2022). Cyanotic Heart Disease. https://medlineplus.gov/ency/article/001104.htm (E.T.: 22.05.2022).

Ottaviani, G. ve Buja, L.M. (2016). Chapter 15-Congenital Heart Disease: Pathology, Natural History, and Interventions. In L.M. Buja ve J. Butany (Eds.), *Cardiovascular Pathology (Fourth Edition)* (pp. 611-647). Academic Press- Elsevier Inc.: England. https://doi.org/https://doi.org/10.1016/B978-0-12-420219-1.00014-8

Ottaviani, G. ve Buja, L.M. (2022). Chapter 6-Congenital Heart Disease: Pathology, Natural History, and Interventions. In L.M. Buja ve J. Butany (Eds.), *Cardiovascular Pathology (Fifth Edition)* (pp. 223-264). Academic Press- Elsevier Inc.: England. https://doi.org/https://doi.org/10.1016/B978-0-12-822224-9.00011-6

Park, M.K. (2014). 11 - Pathophysiology of Cyanotic Congenital Heart Defects. In M.K. Park (Ed.), *Park's Pediatric Cardiology for Practitioners (Sixth Edition)* (pp. 137-152). Mosby. https://doi.org/https://doi.org/10.1016/B978-0-323-16951-6.00011-3

Reynolds, L.C., Duncan, M.M., Smith, G.C., Mathur, A., Neil, J., Inder, T. ve Pineda, R.G. (2013). Parental Presence and Holding in the Neonatal Intensive Care Unit and Associations With Early Neurobehavior. *Journal of Perinatology*, *33*(8), 636-641. https://doi.org/https://doi.org/10.1038/jp.2013.4

Ross, F.J., Radman, M., Jacobs, M.L., Sassano-Miguel, C., Joffe, D.C., Hill, K.D., Chiswell, K., Feng, L., Jacobs, J.P., Vener, D.F. ve Latham, G.J. (2020). Associations Between Anthropometric Indices and Outcomes of Congenital Heart Operations in Infants and Young Children: An Analysis of Data From the Society of Thoracic Surgeons Database. *American Heart Journal*, *224*, 85-97. https://doi.org/https://doi.org/10.1016/j.ahj.2020.03.012

Sarman, A. ve Sarman, E. (2020). Gözden Kaçırılan Bir Konu: Çocuğun Hastanede Tedavisinin Aile Üzerindeki Olumsuz Etkileri ve Önleyici Hemşirelik Yaklaşımları. *Sağlık Bilimleri Üniversitesi Hemşirelik Dergisi*, *2*(2), 113-120.

Scott, M. ve Neal, A.E. (2021). Congenital Heart Disease. *Primary Care: Clinics in Office Practice*, *48*(3), 351-366. https://doi.org/https://doi.org/10.1016/j.pop.2021.04.005

Simone, S., McComiskey, C.A. ve Andersen, B. (2016). Integrating Nurse Practitioners Into Intensive Care Units. *Critical Care Nurse*, *36*(6), 59-69. https://doi.org/https://doi.org/10.4037/ccn2016360

Singh, Y. (2018). Evaluation of A Child With Suspected Congenital Heart Disease. *Paediatrics and Child Health*, *28*(12), 556-561. https://doi.org/https://doi.org/10.1016/j.paed.2018.10.002

Slater, N., Spader, M., Fridgen, J., Horsley, M., Davis, M. ve Griffin, K.H. (2021). Weaning From A Feeding Tube in Children With Congenital Heart Disease: A Review of the Literature. *Progress in Pediatric Cardiology*, *62*, 101406. https://doi.org/https://doi.org/10.1016/j.ppedcard.2021.101406

van der Linde, D., Konings, E.E.M., Slager, M.A., Witsenburg, M., Helbing, W.A., Takkenberg, J.J.M. ve Roos-Hesselink, J.W. (2011). Birth Prevalence of Congenital Heart Disease Worldwide: A Systematic Review and Meta-Analysis. *Journal of the American College of Cardiology*, *58*(21), 2241-2247. https://doi.org/https://doi.org/10.1016/j.jacc.2011.08.025

Wright, G.E. ve Rocchini, A.P. (2002). Primary and General Care of the Child With Congenital Heart Disease. *ACC Current Journal Review*, *11*(2), 89-93. https://doi.org/https://doi.org/10.1016/S1062-1458(02)00521-4

Xu, W., Yu, K., Ye, J., Li, H., Chen, J., Yin, F., Xu, J., Zhu, J., Li, D. ve Shu, Q. (2022). Automatic Pediatric Congenital Heart Disease Classification Based on Heart Sound Signal. *Artificial Intelligence in Medicine*, *126*, 102257. https://doi.org/https://doi.org/10.1016/j.artmed.2022.102257

Zimmerman, M.S., Smith, A.G.C., Sable, C.A., Echko, M.M., Wilner, L.B., Olsen, H.E., Atalay, H.T., Awasthi, A., Bhutta, Z.A., Boucher, J.L., Castro, F., Cortesi, P.A., Dubey, M., Fischer, F., Hamidi, S., Hay, S.I., Hoang, C.L., Hugo-Hamman, C., Jenkins, K.J., … ve Kassebaum, N.J. (2020). Global, Regional, and National Burden of Congenital Heart Disease, 1990-2017: A Systematic Analysis for the Global Burden of Disease Study 2017. *The Lancet Child & Adolescent Health*, *4*(3), 185-200. https://doi.org/https://doi.org/10.1016/S2352-4642(19)30402-X

KAYNAKÇA

American Nursing Association, (2007). National Database For Nursing Quality Indicators: NDNQI history. https://ojin.nursingworld.org/MainMenuCategories/ANAMarketplace/ANAPeriodicals/OJIN/TableofContents/Volume122007/No3Sept07/NursingQualityIndicators.aspx (E.T.: 18.05.2022).

Apatsidis, D.P., Solomonidis, S.E. ve Michael, S.M. (2002). Pressure Distribution at the Seating Interface of Custom-Molded Wheelchair Seats: Effect of Various Materials. *Archives of Physical Medicine and Rehabilitation*, *83*(8), 1151-1156.

Arslan, İ., Demir, K.İ. ve Ekinci, F. (2022). Çocuk Yoğun Bakımlarda Bası Yarası Sıklığı ve Risk Faktörlerinin Değerlendirilmesi: Çok Merkezli Çalışma. *Çocuk Acil ve Yoğun Bakım Dergisi*, *9*, 37-42

Baharestani, M.M. ve Ratliff, C.R. (2007). Pressure Ulcers in Neonates and Children: An NPUAP White Paper. *Advances in Skin & Wound Care*, *20*(4), 208-220.

Bargos-Munárriz, M., Bermúdez-Pérez, M., Martínez-Alonso, A.M., García-Molina, P. ve Orts-Cortés, M.I. (2020). Prevention of Pressure Injuries in Critically Ill Children: A Preliminary Evaluation. *Journal of Tissue Viability*, *29*(4), 310-318.

Boesch, R.P., Myers, C., Garrett, T., Nie, A., Thomas, N., Chima, A., McPhail, G.L., Ednick, M., Rutter, M.J. ve Dressman, K. (2012). Prevention of Tracheostomy-Related Pressure Ulcers in Children. *Pediatrics*, *129*(3), e792-e797.

Butler, C.T. (2006). Pediatric Skin Care: Guidelines for Assessment, Prevention, and Treatment. *Pediatric Nursing*, *32*(5), 443.

Carnevale, F.A. (2003). Pressure Ulcers in Pediatric Critical Care: Examining the Evidence. *Pediatric Critical Care Medicine*, *4*(3), 383-384.

Çiğdem, S. ve Altay, N. (2016). Yenidoğanlarda Basınç Ülseri Gelişimini Önlemeye Yönelik Hemşirelik Girişimleri. Çağdaş Tıp Dergisi, *6*(1-Ek (Olgu Sunumları), 138-147.

Curley, M.A., Razmus, I.S., Roberts, K.E. ve Wypij, D. (2003). Predicting Pressure Ulcer Risk in Pediatric Patients: The Braden Q Scale. *Nursing Research*, *52*(1), 22-33.

DeGrazia, M., Giambanco, D., Hamn, G., Ditzel, A., Tucker, L. ve Gauvreau, K. (2015). Prevention of Deformational Plagiocephaly in Hospitalized Infants Using a New Orthotic Device. *Journal of Obstetric, Gynecologic & Neonatal Nursing*, *44*(1), 28-41.

Delmore, B., Deppisch, M., Sylvia, C., Luna-Anderson, C. ve Nie, A.M. (2019). Pressure Injuries in the Pediatric Population: A National Pressure Ulcer Advisory Panel White Paper. *Advances in Skin & Wound Care*, *32*(9), 394-408.

García-Molina, P., Balaguer-López, E., Torra I Bou, J.E., Alvarez-Ordiales, A., Quesada-Ramos, C. ve Verdú-Soriano, J. (2012). A Prospective, Longitudinal Study to Assess Use of Continuous and Reactive Low-Pressure Mattresses to Reduce Pressure Ulcer Incidence in a Pediatric Intensive Care Unit. *Ostomy Wound Management*, 58(7), 32-39

Gedamu, H., Abate, T., Ayalew, E., Tegenaw, A., Birhanu, M. ve Tafere, Y. (2021). Level of Nurses' Knowledge on Pressure Ulcer Prevention: A Systematic Review and Meta-Analysis Study in Ethiopia. *Heliyon*, *7*(7), e07648.

Higer, S. ve James, T. (2016). Interface Pressure Mapping Pilot Study to Select Surfaces That Effectively Redistribute Pediatric Occipital Pressure. *Journal of Tissue Viability*, *25*(1), 41-49.

Huffines, B. ve Logsdon, M.C. (1997). The Neonatal Skin Risk Assessment Scale for Predicting Skin Breakdown in Neonates. *Issues in Comprehensive Pediatric Nursing*, *20*(2), 103-114.

Kılıçarslan Törüner, E., Büyükgönenç, L. ve Altay, N. (2011). Çocuklarda Basınç Ülserleri. *Dokuz Eylül Üniversitesi Hemşirelik Yüksekokulu Elektronik Dergisi*, *4*(1), 2-6.

Kottner, J., Wilborn, D. ve Dassen, T. (2010). Frequency of Pressure Ulcers in the Paediatric Population: A Literature Review And New Empirical Data. *International Journal of Nursing Studies*, *47*(10), 1330-1340.

Liao, Y., Gao, G. ve Mo, L. (2018). Predictive Accuracy of The Braden Q Scale in Risk Assessment For Paediatric Pressure Ulcer: A Meta-Analysis. *International Journal of Nursing Sciences*, *5*(4), 419-426.

Ligresti, C. ve Bo, F. (2007). Wound Bed Preparation of Difficult Wounds: An Evolution of the Principles of TIME. *International Wound Journal*, *4*(1), 21-29.

McLane, K.M., Krouskop, T.A., McCord, S. ve Fraley, J.K. (2002). Comparison of Interface Pressures in the Pediatric Population Among Various Support Surfaces. *Journal of WOCN*, *29*(5), 242-251.

Mutlu, B. (2015). Çocuklarda Basınç Ülserleri ve Hemşirelik Bakımı. *Türkiye Klinikleri Dergisi, Çocuk Sağlığı ve Hastalıkları Hemşireliği*, *1*(2), 70-76.

Nie, A.M. (2020). Pressure Injury Prevention and Treatment in Critically Ill Children. *Critical Care Nursing Clinics*, *32*(4), 521-531.

Özgen, R. (2015). Çocuklarda Basınç Yarası Prevalansı ve Risk Faktörlerinin Belirlenmesi. Yükseklisans Tezi. İstanbul: Acibadem Üniversitesi.

Pascal, E. ve Scott, A.R. (2020). Posterior Scalp Pressure Injury Among Pediatric Head And Neck Surgical Patients. *International Journal of Pediatric Otorhinolaryngology*, *132*, 109937.

Posthauer, M.E., Banks, M., Dorner, B. ve Schols, J.M. (2015). The Role of Nutrition For Pressure Ulcer Management: National Pressure Ulcer Advisory Panel, European Pressure Ulcer Advisory Panel, and Pan Pacific Pressure Injury Alliance White Paper. *Advances in Skin & Wound Care*, *28*(4), 175-188.

Quigley, S.M. ve Curley, M.A.Q. (1996). Skin Integrity in the Pediatric Population: Preventing and Managing Pressure Ulcers. *Journal for Specialists in Pediatric Nursing*, *1*(1), 7-18.

Razmus, I.S. (2015). Pressure Ulcers and Prevention Among Pediatric Patients and Factors Associated With Their Ooccurence in Acute Care Hospitals. Thesis of Doctorate. USA: University of Kansas.

Rowe, A.D., McCarty, K. ve Huett, A. (2018). Implementation of a Nurse Driven Pathway to Reduce Incidence of Hospital Acquired Pressure Injuries in the Pediatric Intensive Care Setting. *Journal of Pediatric Nursing*, *41*, 104-109.

Schindler, C.A., Mikhailov, T.A., Kuhn, E.M., Christopher, J., Conway, P., Ridling, D., Scott, A.M. ve Simpson, V.S. (2011). Protecting Fragile Skin: Nursing Interventions to Decrease Development of Pressure Ulcers in Pediatric Intensive Care. *American Journal of Critical Care*, *20*(1), 26-35.

Visscher, M., King, A., Nie, A.M., Schaffer, P., Taylor, T., Pruitt, D., Giaccone, M.J., Ashby, M. ve Keswani, S. (2013). A Quality-Improvement Collaborative Project to Reduce Pressure Ulcers in PICUs. *Pediatrics*, *131*(6), e1950-e1960.

Willock, J., Baharestani, M.M. ve Anthony, D. (2007). The Development of the Glamorgan Paediatric Pressure Ulcer Risk Assessment Scale. *Journal of Children's and Young People's Nursing*, *1*(5), 211-218.

Wu, Y., Lv, J., Xu, J., Zhang, S., Zhang, L. ve Fu, L. (2022). Application of a Photoelectric Magnifier to Nasal Injury in Preterm Infants Receiving Non-Invasive Ventilation: A Prospective Observational Study. *Journal of Tissue Viability*, *31*(1), 130-134.

Zhang, H., Ma, Y., Wang, Q., Zhang, X. ve Han, L. (2021). Incidence and Prevalence of Pressure Injuries in Children Patients: A Systematic Review and Meta-Analysis. *Journal of Tissue Viability*, *31*(1), 142-151.

Zollo, M.B., Gostisha, M.L., Berens, R.J., Schmidt, J.E. ve Weigle, C.G. (1996). Altered Skin Integrity in Children Admitted to a Pediatric Intensive Care Unit. *Journal of Nursing Care Quality*, *11*(2), 62-67.

Kaynakça

Ahmed, H., Patel, K., Greenwood, D. C., Halpin, S., Lewthwaite, P., Salawu, A., Eyre, L., Breen, A., O'Connor, R., Jones, A., & Sivan, M. (2020). Long-term clinical outcomes in survivors of severe acute respiratory syndrome (SARS) and Middle East respiratory syndrome (MERS) coronavirus outbreaks after hospitalisation or ICU admission: A systematic review and meta-analysis. *Journal of Rehabilitation Medicine*, *52*(5), 1–25. https://doi.org/10.2340/16501977-2694

Bowles, K. H., McDonald, M., Barrón, Y., Kennedy, E., O'Connor, M., & Mikkelsen, M. (2021). Surviving covid-19 after hospital discharge: Symptom, functional, and adverse outcomes of home health recipients. *Annals of Internal Medicine*, *174*(3), 316–325. https://doi.org/10.7326/M20-5206

Camicia, M. E., Cournan, M. C., & Rye, J. (2021). COVID-19 and inpatient rehabilitation nursing care: Lessons learned and implications for the future. *Rehabilitation Nursing*, *46*(4), 187–196. https://doi.org/10.1097/RNJ.0000000000000337

Chen, N., Zhou, M., Dong, X., Qu, J., Gong, F., Han, Y., Qiu, Y., Wang, J., Liu, Y., Wei, Y., Xia, J., Yu, T., Zhang, X., & Zhang, L. (2020). Epidemiological and clinical characteristics of 99 cases of 2019 novel coronavirus pneumonia in Wuhan, China: a descriptive study. *The Lancet*, *395*(10223), 507–513. https://doi.org/10.1016/S0140-6736(20)30211-7

Durmaz, B. (2020). Covid-19 Enfeksiyonunda Mikrobiyolojik Tanı. *Yüksek İhtisas Üniversitesi Sağlık Bilimleri Dergisi*, *2*(1), 12–17.

Elbuken, C., & Isiksacan, Z. (2020). *Tanı Sistemleri : COVID-19 salgınından çıkarılacak dersler*. *April*.

Gutiérrez-Ortiz, C., Méndez-Guerrero, A., Rodrigo-Rey, S., San Pedro-Murillo, E., Bermejo-Guerrero, L., Gordo-Mañas, R., de Aragón-Gómez, F., & Benito-León, J. (2020). Miller Fisher syndrome and polyneuritis cranialis in COVID-19. *Neurology*, *95*(5), e601–e605. https://doi.org/10.1212/WNL.0000000000009619

Kabbani, N., & Olds, J. L. (2020). Does COVID19 Infect the Brain? If So, Smokers Might Be at a Higher Risk. *Molecular pharmacology*, *97*(5), 351–353. https://doi.org/10.1124/molpharm.120.000014

Kemp, H. I., Corner, E., & Colvin, L. A. (2020). Chronic pain after COVID-19: implications for rehabilitation. *British Journal of Anaesthesia*, *xxx*, 1–5. https://doi.org/10.1016/j.bja.2020.05.021

Lahiri, D., & Ardila, A. (2020). *COVİD-19 Pandemic: A Neurological Perspective*. *May*. https://doi.org/10.7759/cureus.7889

Liu, K., Chen, Y., Lin, R., & Han, K. (2020). Clinical features of COVID-19 in elderly patients : A comparison with young and middle-aged patients. *Journal of Infection*, *80*(6), e14–e18. https://doi.org/10.1016/j.jinf.2020.03.005

Loconsole, D., Passerini, F., Palmieri, V. O., Centrone, F., Sallustio, A., Pugliese, S., Grimaldi, L. D., Portincasa, P., & Chironna, M. (2020). Recurrence of COVID-19 after recovery: a case report from Italy. Içinde *Infection* (Sayı 0123456789, ss. 3–5). Springer Berlin Heidelberg. https://doi.org/10.1007/s15010-020-01444-1

Lopez-Leon, S., Wegman-Ostrosky, T., Perelman, C., Sepulveda, R., Rebolledo, P. A., Cuapio, A., & Villapol, S. (2021). More than 50 long-term effects of COVID-19: a systematic review and meta-analysis. *Scientific Reports*, *11*(1), 1–12. https://doi.org/10.1038/s41598-021-95565-8

Madjid, M., Safavi-Naeini, P., Solomon, S. D., & Vardeny, O. (2020). Potential Effects of Coronaviruses on the Cardiovascular System: A Review. *JAMA Cardiology*, *5*(7), 831–840. https://doi.org/10.1001/jamacardio.2020.1286

Ngoc Thach, P., Tuan Anh, N., Viet Hang, N., & Van Duyet, L. (2020). Two Recovered COVID-19 Cases Testing Positive Again for SARS-CoV-2 After Discharge in Hanoi, Vietnam. *Archives of Clinical and Medical Case Reports*, *04*(05), 766–773. https://doi.org/10.26502/acmcr.96550263

Pal, M., Berhanu, G., Desalegn, C., & Kandi, V. (2020). Severe Acute Respiratory Syndrome Coronavirus-2 (SARS-CoV-2): An Update. *Cureus*, *2*(March). https://doi.org/10.7759/cureus.7423

Paolo, G. (2020). Does COVID-19 cause permanent damage to olfactory and gustatory function? *Medical Hypotheses*, *143*(July), 110086. https://doi.org/10.1016/j.mehy.2020.110086

Raghu, G., & Wilson, K. C. (2020). COVID-19 interstitial pneumonia: monitoring the clinical course in survivors. *The Lancet Respiratory Medicine*, *2600*(20), 19–21. https://doi.org/10.1016/s2213-2600(20)30349-0

Rainer Radtke. (2022). *Weltweite Fallzahl des Coronavirus nach Patientenstatus | Statista*. statista. https://de.statista.com/statistik/daten/studie/1106392/umfrage/aktive-faelle-des-coronavirus-covid-19-weltweit/

Ritchie, K., Chan, D., & Watermeyer, T. (2020). The cognitive consequences of the COVID-19 epidemic: collateral damage? *Brain Communications*, *2*(2), 1–5. https://doi.org/10.1093/braincomms/fcaa069

Samancı, mustafa. (2020). Küresel Bir Salgın: COVİD-19. *Samsun Sağlık bilimleri dergisi*, *5*(1), 6–11. http://repositorio.unan.edu.ni/2986/1/5624.pdf

Sasannejad, C., Ely, E. W., & Lahiri, S. (2019). *Long-term cognitive impairment after acute respiratory distress syndrome : a review of clinical impact and pathophysiological mechanisms*. 1–12.

Seyller, H., Gottlieb, M., & Colla, J. (2021). The Role of Incentive Spirometry for Patients with COVID-19. Içinde *American Journal of Emergency Medicine* (C. 47, ss. 292–293). https://doi.org/10.1016/j.ajem.2021.05.034

Sheehy, L. M. (2020). Considerations for Postacute Rehabilitation for Survivors of COVID-19. *JMIR Public Health Surveill 2020;6(2):e19462 https://publichealth.jmir.org/2020/2/e19462*, *6*(2), e19462. https://doi.org/10.2196/19462

Sheikhi, K., Shirzadfar, H., & Sheikhi, M. (2020). A Review on Novel Coronavirus (Covid-19): Symptoms , Transmission and Diagnosis Tests Research in Infectious Diseases and Tropical Medicine A Review on Novel Coronavirus (Covid-19): Symptoms , Transmission and Diagnosis Tests. *Research in Infectious Diseases and Tropical Medicine*, *2*(1), 1–8. https://doi.org/10.33702/ridtm.2020.2.1.1

Tian, M., Long, Y., Hong, Y., Zhang, X., & Zha, Y. (2020). The treatment and follow-up of 'recurrence' with discharged COVID-19 patients: data from Guizhou, China. *Environmental Microbiology*, *22*, 3588–3592. https://doi.org/10.1111/1462-2920.15156

Wade, D. T. (2020). Rehabilitation after COVID-19 : an evidence-based approach. *Clinical Medicina*, *20*(4), 359–364. https://doi.org/10.7861/clinmed.2020-0353

World Health Organization. (2020). WHO announces outbreak of COVID-19 as a pandemic. *March*, 13–15. https://www.euro.who.int/en/health-topics/health-emergencies/coronavirus-covid-19/news/news/2020/3/who-announces-covid-19-outbreak-a-pandemic

Wu, Y., Xu, X., Chen, Z., Duan, J., Hashimoto, K., Yang, L., Liu, C., & Yang, C. (2020). Nervous system involvement after infection with COVID-19 and other coronaviruses. *Brain, Behavior, and Immunity*, *87*(March), 18–22. https://doi.org/10.1016/j.bbi.2020.03.031

Yuan, B., Liu, H. Q., Yang, Z. R., Chen, Y. X., Liu, Z. Y., Zhang, K., Wang, C., Li, W. X., An, Y. W., Wang, J. C., & Song, S. (2020). Recurrence of positive SARS-CoV-2 viral RNA in recovered COVID-19 patients during medical isolation observation. *Scientific Reports*, *10*(1), 1–7. https://doi.org/10.1038/s41598-020-68782-w

Yuan, J., Kou, S., Liang, Y., Zeng, J. F., Pan, Y., & Liu, L. (2020). PCR Assays Turned Positive in 25 Discharged COVID-19 Patients. *Clinical infectious diseases : an official publication of the Infectious Diseases Society of America*, *19*(Table 1), 17–19. https://doi.org/10.1093/cid/ciaa398

Yurdakök Dikmen, B., Pat, Y., Dilekoz, E., Summak, G., Kul, O., & Filazi, A. (2011). COVID-19 FARMAKOTERAPİSİ. *Veteriner Farmakoloji ve Toksikoloji Derneği Bülteni*, *11*(2), 1–16. https://doi.org/10.38137/vetfarmatoksbulten.769889

Zhao, M., Wang, M., Zhang, J., Gu, J., Zhang, P., Xu, Y., Ye, J., Wang, Z., Ye, D., Pan, W., Shen, B., He, H., Liu, M., Liu, M., Luo, Z., Li, D., Liu, J., & Wan, J. (2020). Comparison of clinical characteristics and outcomes of patients with coronavirus disease 2019 at different ages. *Aging*, *12*(11), 10070–10086. https://doi.org/10.18632/aging.103298

Zhou, X., Zhou, J., & Zhao, J. (2020). Recurrent pneumonia in a patient with new coronavirus infection after discharge from hospital for insufficient antibody production: A case report. *BMC Infectious Diseases*, *20*(1), 1–4. https://doi.org/10.1186/s12879-020-05231-z

KAYNAKÇA

Akalın, B. (2017). Bir Eğitim Araştırma Hastanesi Örneğinde Yataklı Tedavi Kurumu Hizmetlerinin Cevap Verebilirliği, İstanbul Medipol Üniversitesi Sağlık Bilimleri Enstitüsü Doktora Tezi, İstanbul.

Aktaş, M. (2002), "Hastane İşletmelerinde Örgütsel Çatışmanın Boyutları, Örgütsel Yapı ve Başarıda Etkinliğin Sağlanmasına Yönelik Bir Model Önerisi", Gazi Üniversitesi Sosyal Bilimler Enstitüsü Hastane İşletmeciliği Yüksek Lisans Tezi, Ankara.

Aslan, Ş. (2003). "Hastane işletmelerinde Örgütsel Çatma: Teori Ve Örnek Bir Uygulama", Selçuk Üniversitesi Sosyal Bilimler Enstitüsü, Yüksek Lisans Tezi, Konya.

Aydın, A.H. (2011). Yönetim Bilimi, Ankara: Seçkin Yayınları.

Budak, G. ve Budak, G. (2004). İşletme Yönetimi, İzmir: Barış Yayınları Fakülteler Kitapevi.

Demirgöz Bal, M. (2015). Yataklı Tedavi Kurumlarında Hemşire İnsan Gücü Planlama Yaklaşımları, Sağlık ve Hemşirelik Yönetimi dergisi, 3(1), 148-154.

Drucker, Peter F., (1992). Etkin Yöneticilik, (Çev. Ahmet Özden-Nuray Tunalı), İstanbul: Eti Kitapları.

Emhan, A. (2007). Karar verme süreci ve Bu süreçte bilişim sistemlerinin kullanılması, Elektronik Sosyal Bilimler Dergisi, 6(21), 212-224.

Eryılmaz Bilal, (2021). Kamu Yönetimi, 14.B., Kocaeli: Umuttepe Yayınları.

Eryılmaz, Bilal. (1997). Kamu Yönetimi, 3.B., İstanbul: Erkam Yayıncılık.

Karakılçık, Y. (1997). "Üniversite Araştırma Hastanelerinin Yönetimi", İnönü Üniversitesi Sosyal Bilimler Enstitüsü Doktora Tezi, Malatya.

Kavuncubaşı, Ş. ve Kısa, A. (2002). "Sağlık Kurumları Yönetimi", Anadolu Üniversitesi Yayın No:1429.

Küçükilhan, M. ve Lamba, M. (2007). Üniversite Hastanelerinde Örgütsel Yapıdan Kaynaklanan Sorunlar (Hasta Hakları Örnek Olayı), Afyon Kocatepe Üniversitesi, İİBF Dergisi, 9(11), 111-138.

Mardenoğlu, K. (2001). Hemşirelikte Matriks Yapılanma, Modern Hastane Yönetimi Dergisi, 5(1), ss.24-26.

Menderes, M. ve Ersoy, K. (1995). Genel Sistem Kuramı ve Sağlık Sistemi, Hastane Sistemi ve Hasta Bakım Alt Sistemi, Hastane İşletmeciliği: Seçme Yazılar (Ed. Hikmet Seçim), s.43-72, Eskişehir.

Özcan, C. (1994). Üniversite Hastanelerinin Yönetim Yapısının İncelenmesi ve Yeni Bir Model Önerisi, 1. Ulusal Sağlık Kuruluşları ve Hastane Yönetimi Sempozyumu, İzmir: Dokuz Eylül Üniversitesi Yayınları.

Öztürk, C. (2017). Kamu Yönetiminde Liderlik Önündeki Engeller. Van Yüzüncü Yıl Üniversitesi Sosyal Bilimler Enstitüsü Dergisi(4), 646-658.

Öztürk, C. (2018b). Liderlik, Ankara: Nobel Yayınları.

Öztürk, C. (2018c), Yönetim Fonksiyonu Olarak Örgütlenme, Yöneltme ve Birlikte Değerlendirilmeleri, Yönetim ve Siyaset Değerlendirmeleri, (Ed. Cemal ÖZTÜRK, Asem Nauşabayeva Hekimoğlu ve Ayşe Nur BUYRUK AKBABA), 73-94, Ankara: Nobel Yayınları.

Öztürk, C. (2018d). Interaction of Organizing and Directing. Uluslararası Sosyo-Ekonomik Araştırmalar ve Kalkınma Kongresi, Kongre Tam Metin Bildiri Kitapçığı, Bitlis, 151-158.

Öztürk, Cemal. (2018a). Ulusal ve Uluslararası Polis Yönetimi, Bursa: Ekin Yayınları.

Seçim, H. (1991), "Türkiye'de Hastanelerin Organizasyonu İçin Bir Model Önerisi, Hastane Yönetimi ve Organizasyonu", İstanbul: İstanbul Üniversitesi Yayınları.

Sözen, C. ve Özdevecioğlu, M. (2002). "Sağlık Hizmetlerinde Ve İşletmelerinde Yönetim", Ankara: Nobel Yayın Dağıtım.

Steade, R. D. vd. (1984). Business: Its Nature And Environment, An Introduction, Tenth Edition, 90.

Stilman II, Richard. Public Administration: Concept and Cases, 8B, Boston: Houghton Mifflin Company.

T.C. Sağlık Bakanlığı Sağlık Araştırmaları Genel Müdürlüğü Sağlık İstatistikleri Yıllığı 2012, Ankara: Sentez Matbaacılık ve Yayıncılık.

Tosun, K. (1992). İşletme Yönetimi, İstanbul: Savaş Yayınları.

Yenisu, E., Şahin, F. ve Öztekkeli, H. (2019). Yönetim Düşüncesinin Evriminde Sistem Kuramının Etkileri: Kavramsal Bir Çözümleme, Akademi Sosyal Bilimler Dergisi, 6(18), 514-527.

Yıldız, Y. (2008). Yataklı Sağlık Kuruluşlarında Yönetsel Sorunların İncelenmesi Edirne İlinde Örnek Bir Uygulama, Trakya Üniversitesi Sosyal Bilimler Enstitüsü Yüksek Lisans tezi, Edirne.

https://hastane.sdu.edu.tr/sayfa/5908/organizasyon-semasi?AspxAutoDetectCookieSupport=1, erişim tarihi: 7.5.2022

https://www.sdplatform.com/Dergi/735/Yeni-donemde-hastane-yoneticiligi.aspx, erişim tarihi: 7.5.2022

https://www.mevzuat.gov.tr/mevzuat?MevzuatNo=85319&MevzuatTur=3&MevzuatTertip=5, erişim tarihi: 16.05.2022

KAYNAKÇA

Bayhan V. Türkiye'de İç Göçler ve Anatomik Kentleşme. Toplum ve Göç 2. Ulusal Sosyoloji Kongresi: 20-22 Kasım 1996; Mersin. Ankara, Sosyoloji Derneği yayınları DİE Matbaası, 1997;178-191.

Çavmak, Ş., & Çavmak, D., Türkiye'de Sağlık Hizmetlerinin Tarihsel Gelişimi ve Sağlıkta Dönüşüm Programı. Sağlık Yönetimi Dergisi, 2017, 1(1), 48-57.

Dayan, A., & Özgümüş, D. 2022. Göç eden bireylerin sağlık hizmetlerine erişimindeki engeller. acikerisim.antalya.edu.tr

Durieux-Paillard, S. 2011. Differences in language, religious beliefs and culture: the need for culturally responsive health services. Migration and health in the European Union, 203-212.

Ekici, S., & Tuncel, G. 2015. Göç ve insan. Birey ve Toplum Sosyal Bilimler Dergisi, 5(1), 9-22.

Elliott P, Hennigan WJ. Exclusive: Navy document shows plan to erect 'austere' tent cities for immigrants. 2018. http://time.com/5319334/navy-detainment-centers-zero-toleranceimmigration-family-separation-policy/

Ertem M. Göç ve Bulaşıcı Hastalıklar. Toplum ve Hekim 1999;14(3): 224–228.

International Organization for Migration (IOM), 2009. Developing a Public Health Workforce to Address Migrant Health Needs in Europe. http://www.migrant-health-europe.org/

International Organization for Migration. World Migration Report 2018. https://www.iom.int/wmr/world-migration-report-2018

Karadağ, Ö., & Altıntaş, K. H. 2010. Mülteciler ve Sağlık. TAF Preventive Medicine Bulletin, 9(1).

Karataş, K., & Ayyıldız, A. A. 2021. Bugünün Türkiye'sinde göç gerçeği: Küresel hareketliliğin neresindeyiz. İstanbul Aydın Üniversitesi Sosyal Bilimler Dergisi, 13(2), 473-500.

Kızılçelik S. Mersin'e Göç Etmiş İnsanların Sağlık Koşulları Üzerine Bir Çalışma. Göç ve Sağlık. Toplum ve Göç 2. Ulusal Sosyoloji Kongresi: 1996–11–20, 21,22; Mersin, Türkiye. Ankara, DİE Matbaası, 1997; 657–666.

Ku, L. 2006. Why immigrants lack adequate access to health care and health insurance. Online J Migration Policy Inst.

Legido-Quigley, H., Pajin, L., Fanjul, G., Urdaneta, E., & McKee, M.. Spain shows that a humane response to migrant health is possible in Europe. The Lancet Public Health, 2018, 3(8), e358.

Migrant Health:Background Note To The 'ECDC Report on Migration and İnfectious Diseases in The EU'. http://www.ecdc.europa.eu/en/publications/Publications/0907. Erişim tarihi: 05.10.2009

Mülteciler Derneği, 2020 Raporu. Geçici Koruma Kapsamında Sağlık Hizmetleri. https://multeciler.org.tr/gecici-koruma-kapsaminda-saglik-hizmetleri/

Mülteciler Derneği, 2022 Raporu. Türkiye'deki Suriyeli Sayısı. multeciler.org.tr/turkiyedekisuriye-lisayisi/?gclid=CjwKCAjw9KTBhBcEiwAr19ig9pCUaqtGuzLnMv_IaLwPfOP_C5seW2zazv-ny4shGMFlkLYZXi2ZHhoChsEQAvD_BwE.

Öztek Z, Eren N. Sağlık Yönetimi. Bertan M, Güler Ç (Editörler). Halk Sağlığı (Temel Bilgiler), Ankara: güneş kitabevi 2. baskı 1997. 371-387.

Topçu S. Göç Eden ve Göç Etmeyen Kadınların Sağlığı Geliştirme Davranışlarının Değerlendirilmesi (tez). İzmir: Dokuz Eylül Üniversitesi Halk Sağlığı Anabilim Dalı; 2006.

Turan, M., Kaya, A. A., & Sezen, İ. (2018). Türkiye'deki Suriyeli misafirler ve ilişkilendirilen bulaşıcı hastalıklar. Gümüşhane Üniversitesi Sağlık Bilimleri Dergisi, 7(4), 119-127.

Urquia ML, Gagnon AJ. Glossary: migration and health. J Epidemiol Community Health. 2011 May;65(5):467-72. doi: 10.1136/jech.2010.109405. Epub 2011 Jan 30. PMID: 21282138.

World Health Organization (WHO). 2008. Bulletin of the World Health Organization, 86 (8): 584-585

Yeniçağ Gazetesi. Türkiye'de kaç Suriyeli bebek doğdu? https://www.yenicaggazetesi.com.tr/profesor-murat-erdogan-katildigi-bir-televizyon-programinda-turkiyede-dogan-suriyeli-bebek-sayisini-acikladi-526147h.htm. Erişim Tarihi: 10.05.2022.

KAYNAKÇA

Akış, M., Katırcı, E. Uludağ, H. Y., Küçükkılıç, B., Gürbüz, T., Türker, Y., Kayacan, H., Öngel, K. ve Gül, H. (2008). *S.D.Ü. Tıp. Fakültesi Dergisi*, 15(4), 28-33.

Ardıç Çobaner, A. (2018). Bir Sağlık İletişimi Kampanyası Geliştirmek: Sağlık Bakanlığı'nın Tütün Karşıtı Kampanyası Üzerine Bir Analiz. *Uluslararası Sosyal Araştırmalar Dergisi*, 11(60), 808-823.

Arıcı, H. (2019). Doku ve Organ Nakli Hizmetleri Yönetimi. Yüksek Lisans Tezi. İstanbul: İstanbul Aydın Üniversitesi.

Arslan, D. ve Duğan, Ö. (2015). Organ Bağışı ve Organ Nakli Haberlerinin Gazetelerde Sunumu. Sağlık İletişimi Sempozyumu (402-409). Eskişehir: 11/2015.

Berelson, B. (1952). *Content Analysis in Communications Research*. Glencoe.

Çevik, C., Ciğerci, Y., Özyürek, P., Büyükyörük, S.N., Çakar, K. ve Halat, Ş. (2019). *Kocatepe Tıp Dergisi*, 20:9, 9-13.

Çobanoğlu, N. (2009). *Kuramsal ve Uygulamalı Tıp Etiği*. Ankara: Eflatun Yayınevi.

Demiryoğuran, S. ve Apaydın, E. (2007). Laparoskopik Donör Nefrektomi. *Türk Üroloji Dergisi*, 33(1), 71-74.

Gökçe, O. (2006). *İçerik Analizi Kuramsal ve Pratik Bilgiler*. Ankara: Siyasal Kitabevi.

İşak, K. B. (2008). Hürriyet Gazetesi'nde Sağlık Haberciliği Konusunda Bir İçerik Analizi. Yüksek Lisans Tezi. Eskişehir: Eskişehir Osmangazi Üniversitesi.

Kara, S., Salman, Z. ve Öngel, K. (2012). Süleyman Demirel Üniversitesi Tıp Fakültesi Sağlık Personelinin Organ Bağışına Bakışı, *Ankara Sağlık Hizmetleri Dergisi*, 11(1), 33-39.

Kasım, Y. D.D. M. (2014). Basında Haberin Anlatımında Fotoğrafın Rolü. *Selçuk Üniversitesi Sosyal Bilimler Meslek Yüksekokulu Dergisi*, 10(1-2), 431-448.

Kaya, A. ve Taşdelen, B. (2013). Basında "Organ Nakli" Haberlerinin Sunumu. *Ufuk Üniversitesi Sosyal Bilimler Enstitüsü Dergisi*, 2(3), 65-83.

Kılıçarslan, M. ve Eriş, H. (2019). Üniversite Öğrencilerinin Organ ve Doku Bağışı Hakkındaki Görüşleri. *Elektronik Sosyal Bilimler Dergisi*, 18(70), 838-851.

Koçak Süren, Ö. (2007). Organ ve Doku Naklinin Yasal ve Erik Açıdan İncelenmesi. *TBB Dergisi*, Sayı 73, 174-194.

Öğüt, P. ve Ardıç Çobaner, A. (2016). Türk Basınında Organ Bağışı ve Organ Nakli Haberlerinin Basın Etiği Bağlamında İncelenmesi. *Atatürk İletişim Dergisi*, Sayı 11, 67-94.

Öğüt Yıldırım, P. (2017). Türkiye'de Sağlık Haberciliğinin Tarihsel Gelişimi. *Atatürk İletişim Dergisi*, Sayı 14, 5-25.

Özşaker, E. (2014). Organ Nakli ve Yaşam Kalitesi. *Balıkesir Sağlık Bilimleri Dergisi*, 3(3), 166-173.

Rodriguea, J. R., Cornellb, D. L. Ve Howardc, R. J. (2006). Organ Donation Decision Comparison Of Donor and Nondonor Families. American Journal Of Transplantation, 6, 190-198.

Silverman, D. (2001). Interpreting Qualitative Data: Methods For Analysing Talk, Text And Interaction. London: SAGE Publication.

Santos, M. J. D., Masarallo, M. C. K. B. ve Edvaldo, L. D. M. (2012). Family Interview In The Process Of Donating Organs And Tissues For Transplantation. *Acta Paul Enferm*, 25(5), 788-94.

Tabak, R. S. (1999). *Sağlık İletişimi*. İstanbul: Literatür.

Tarhan, M., Dalar, L., Yıldırımoğlu, H., Sayar, A. ve Altın, S. (2013). Hasta Yakınlarının Organ Bağışı ve Nakli İle İlgili Tutumları ve Sosyal Profilleri Arasındaki İlişki. *Bakırköy Tıp Dergisi*, 9(4). 152-158.

Tetik, Ş. ve Cebesoy, Ü. B. (2019). Ortaokul Öğrencilerinin Organ Bağışına Yönelik Görüşlerinin İncelenmesi: Bingöl Örneği. *Cumhuriyet Uluslararası Eğitim Dergisi*, 8(4), 983-1004.

Tetik, Ş. ve Cebesoy, Ü. B. (2018). Ortaokul Öğrencilerinin Organ Bağışına ve Organ Nakline Yönelik Görüşlerinin İncelenmesi. *Kuramsal Eğitimbilim Dergisi*, 11(3), 486-506.

URL-1: http://www.tond.org.tr/tr/sayfalar/sss.php (E.T.: 18.05.2022).

URL-2: http://gmdh.gov.ct.tr/Documents/Kanunlar/57-2014_iNSAN_HUCRE DOKU_VE_ORGAN_NAKLi_iLE_iLGiLi_KURALLARI_DUZENLEYEN_YASA.pdf (E. T.: 18.05.2022)

URL-3: http://gmdh.gov.ct.tr/Documents/Kanunlar/57-2014_iNSAN_HUCRE DOKU_VE_ORGAN_NAKLi_iLE_iLGiLi_KURALLARI_DUZENLEYEN_YASA.pdf (E. T.: 18.05.2022)

URL-4: https://www.kibrisgazetesi.com/organ-bagisi-duyarliligi-daha-da-artmali-makale,9708.html (E.T.: 18.05.2022).

URL-5: https://www.kibrisgazetesi.com/kibris/organ-nakli-olan-hastalar-hayata-donuslerini-anlatti-h120917.html (E.T.: 18.05.2022).

URL-6: https://www.kibrisgazetesi.com/kibris/organ-bagisi-umuttur-h109156.html (E.T.: 18.05.2022).

KAYNAKLAR

Andrew E. Jones and Forbes, G. W. (1995). *An adaptive simulated annealing algorithm for global optimization over continuous variables*, J. Global Optimization, 6:1–37.

Aydın O'dwyer, P. (2009). *Clinical optics: Basic and Clinical Sciences course*, *(3)*., Güneş bookstore., Ankara.

Bentley, J. and Olson, C. (2012). *Field Guide to Lens Design 1st edn.,* Bellingham, WA: SPIE.

Bilgi, M., Yıldırır, A., Ulus, T. ve Müderrisoğlu, H. (2010). The frequency of silent myocardial ischemia associated with femoral sheath removal and hemostasis after percutaneous coronary intervention: Evaluation with 12-lead ST-segment monitoring, Türk Kardiyoloji Derneği.

Black, G. (1955). *Ultra high-speed skew-ray tracing*, Nature, 176:27.

Brixner, B. (1978). *The LASL lens design procedure: Simple, fast, precise, versatile,* Los Alamos Scientific Laboratory, LA-7476, UC-37.

Brixner, B. (1981). *Lens design and local minima*, Appl. Opt, 20:384–387.

Büyükyıldız, H. Z. (2011). "Eyeglass lenses, lens materials and personalized lenses." *Turkish Journal of Ophthalmology*, 41:1, p.26-34, 2011. Available: https://cms.oftalmoloji.org/Uploads/Article_3510/26-34.pdf

Büyükyıldız, H. Z. (2012). Gözlük camı kaplamaları ve renkli camlar, Galenos, 2012.

Carson, F. A. (2011). *Basic optics and optical instruments*, Neval education and training program development center, s. 4-32.

Clarkson, E. N. K. ve Levi-Setti, R. L. (1975). Trilobite eyes and the optics of Descartes and Huygens, Nature Journal, 254 (5502):663–7.

Fischer, R. E. (2008). *Optical System Design 1st edn*., New York: McGraw-Hill.

Fischer, R.E., Tadic Galeb, B., Yoder. P.R (2008). *Optik Sistem Tasarımı (2. baskı).* McGraw-Hil, New York. Ss. 179–198. ISBN 978-0-07-147248-7.

Gagne. C., Beaulieu, J., Parizeau, M. ve Thibault, S. (2007). Human-competitive lens system design with evolution strategies, *Genetic and Evolutionary Computation Conference*, London.

Genç, E and Polat, M. (2018). Variable Focus System Design for Optical Imaging Systems. TOK2018 Automatic Control National Meeting. 12-14 September 2018. p. 391-394.

Gerard, C. (2020). *Lens design basics. Optical design problem-solving in theory and practice.* IOR *publishing, UK.*

Gerhard, C. (2017). *Optics Manufacturing: Components and Systems 1st edn.,* Boca Raton, FL: CRC Taylor & Francis.

Greivenkamp, J. E. (2004). *Field Guide to Geometrical Optics.* SPIE Field Guides vol. *FG01*. SPIE. ss. 19-20. ISBN 0-8194-5294-7.

Helting, G. (2021). Polikarbonat veya Trivex Gözlük Camları. https://www.allaboutvision.com/tr/gozluk/gozluk-camlari/polikarbonat-lensler/ adresinden alınmıştır.

Kingslake, R. (1983). *Optical System Design 1st edn.,* Cambridge, MA: Academic.

Kingslake, R. and Johnson, R. B. (2010). *Lens Design Fundamentals.* Elsevier. US.

Kreidl, N. J. and Rood, J. L. (1965). "Optical materials," in Applied Optics and Optical Engineering, Vol. I, pp. 153–200, R. Kingslake (Ed.), Academic Press, New York.

Russell A. C., (1994). Polarization issues in lens design, OSA Proc. *International Optical Design Conf*erance, 22:23–27.

Schott, A. G. (2010). *Optisches Glas—Datenblätter*, (online). Available: https://www.schott.com/de-at/products/optical-glass-p1000267/downloads.

Schuhmann, R. and Adams, G. (2001)., *Enhancements to the optimisation process in lens design (II) (online).* SPIE digital library,. Available: https://www.spiedigitallibrary.org/conference-proceedings-of-spie/4441/0000/Enhancements-to-the-optimization-process-in-lens-design-I/10.1117/12.449567.short

Smith, W. J. (1992). *Modern Lens Design 1st edn.,* McGraw Hill, New York.

Strehl, K. (1895). Aplanatische und fehlerhafte Abbildung im Fernrohr, *Zeitschrift für Instrumentenkunde*, 15, 362-370.

Thibault, S., Gagne, C., Beaulieu, J. ve Parizeau, M. (2005). *Evolutionary algorithms applied to lens design,* Proc. SPIE, 5962–5968.

Tora, Y. (2021). Lens kaplama teknikleri https://www.slideshare.net/YedaTora/lens-kaplama-teknikleri adresinden alınmıştır.

http://www.zeiss.de/compendium

http://www.cem-fa.com/cemfa/makalelerimiz

http://www.essilor.com/les-materiaux

http://www.cem-fa.com/cemfa/makalelerimiz

www.allaboutvision.com

www.cengizoptik.com

https://tr.wikipedia.org/wiki/Mercek_camı_(optik)

Editör: Dr. Elif Bengü

Eğitim Bilimleri

Alanında Uluslararası Araştırmalar XII

EĞİTİM yayınevi

EĞİTİM BİLİMLERİ ALANINDA ULUSLARARASI ARAŞTIRMALAR XII

Editör: Dr. Elif Bengü

Genel Yayın Yönetmeni: Yusuf Ziya Aydoğan (yza@egitimyayinevi.com)
Genel Yayın Koordinatörü: Yusuf Yavuz (yusufyavuz@egitimyayinevi.com)
Sayfa Tasarımı: Eğitim Yayınevi Grafik Birimi
Kapak Tasarımı: Eğitim Yayınevi Grafik Birimi

T.C. Kültür ve Turizm Bakanlığı
Yayıncı Sertifika No: 47830

ISBN: 978-625-8341-02-7
1. Baskı, Mayıs 2022

Baskı Cilt
Bulut Dijital Matbaa Sanayi Ticaret Limited Şirketi
Musalla Bağları Mah. İnciköy Sok. 1/A Selçuklu / KONYA
Matbaa Sertifika No: 48120

Kütüphane Kimlik Kartı
EĞİTİM BİLİMLERİ ALANINDA ULUSLARARASI ARAŞTIRMALAR XII
Editör: Dr. Elif Bengü
278 s., 135x215 mm
Kaynakça var, dizin yok.
ISBN: 978-625-8341-02-7

Copyright © Bu kitabın Türkiye'deki her türlü yayın hakkı Eğitim Yayınevi'ne aittir. Bütün hakları saklıdır. Kitabın tamamı veya bir kısmı 5846 sayılı yasanın hükümlerine göre kitabı yayımlayan firmanın ve yazarlarının önceden izni olmadan elektronik/mekanik yolla, fotokopi yoluyla ya da herhangi bir kayıt sistemi ile çoğaltılamaz, yayımlanamaz.

EĞİTİM
yayınevi

Yayınevi Türkiye Ofis: İstanbul: Eğitim Yayınevi Tic. Ltd. Şti., Atakent mah. Yasemen sok. No: 4/B, Ümraniye, İstanbul, Türkiye

Konya: Eğitim Yayınevi Tic. Ltd. Şti., Fevzi Çakmak Mah. 10721 Sok. B Blok, No: 16/B, Safakent, Karatay, Konya, Türkiye
+90 332 351 92 85, +90 533 151 50 42, 0 332 502 50 42
bilgi@egitimyayinevi.com

Yayınevi Amerika Ofis: New York: Egitim Publishing Group, Inc.
P.O. Box 768/Armonk, New York, 10504-0768, United States of America
americaoffice@egitimyayinevi.com

Lojistik ve Sevkiyat Merkezi: Kitapmatik Lojistik ve Sevkiyat Merkezi, Fevzi Çakmak Mah. 10721 Sok. B Blok, No: 16/B, Safakent, Karatay, Konya, Türkiye
sevkiyat@egitimyayinevi.com

Kitabevi Şubesi: Eğitim Kitabevi, Şükran mah. Rampalı 121, Meram, Konya, Türkiye
+90 332 499 90 00
bilgi@egitimkitabevi.com

İnternet Satış: www.kitapmatik.com.tr
+90 537 512 43 00
bilgi@kitapmatik.com.tr

ilk okuyan siz olun
kitapmatik
internetteki kitapçınız

Kaynakça

Alkhateeb, M. (2019). Multiple representations in 8th grade mathematics textbook and the extent to which teachers implement them. *International Electronic Journal of Mathematics Education, 14*(1), 137-145. https://doi.org/10.12973/iejme/3982

Altun, M. (2006). Matematik öğretiminde gelişmeler. *Uludağ Üniversitesi Eğitim Fakültesi Dergisi, 19*(2), 223-238. https://dergipark.org.tr/en/pub/uefad/issue/16684/173367

Altun, M. (2015). *Matematik öğretimi* (19. Baskı). Aktüel Alfa Akademi.

Anthony, G., & Walshaw, M. (2009). Characteristics of effective teaching of mathematics: A view from the West. *Journal of Mathematics Education, 2*(2), 147-164.

Arcavi, A. (2003). The role of visual representations in the learning of mathematics. *Educational Studies in Mathematics, 52*(3), 215-241. https://doi.org/10.1023/A:1024312321077

Bartolini, M. G., & Martignone, F. (2020). Manipulatives in mathematics education. In *Encyclopedia of mathematics education* (pp. 487-494). Springer.

Baykul, Y. (2014). *İlkokulda matematik öğretimi* (12. Baskı). Pegem Akademi.

Berends, I. E., & Van Lieshout, E. C. (2009). The effect of illustrations in arithmetic problem-solving: Effects of increased cognitive load. *Learning and Instruction, 19*(4), 345-353. https://doi.org/10.1016/j.learninstruc.2008.06.012

Caglayan, G. (2014). Static versus dynamic disposition: The role of GeoGebra in representing polynomial-rational inequalities and exponential-logarithmic functions. *Computers in the Schools, 31*(4), 339–370. https://doi.org/10.1080/07380569.2014.967632

Cai, J., & Lester Jr, F. K. (2005). Solution representations and pedagogical representations in Chinese and US classrooms. *The Journal of Mathematical Behavior, 24*, 221-237. https://doi.org/10.1016/j.jmathb.2005.09.003

Chao, W. H., Yang, C. Y., & Chang, R. C. (2018). A study of the interactive mathematics mobile application development. *1st IEEE International Conference on Knowledge Innovation and Invention (ICKII), (pp.248-249).* IEEE.

Davydov, V. V. (2008). Problems of developmental instruction: A theoretical and experimental psychological study. In Lektorsky, V. & Robbins, D. (Eds.), P. Moxhay (Trans.), L. V. Bertsfai. (Comp.). *International perspectives in non-classical psychology*. Nova Science

Debrenti, E. (2015). Visual representations in mathematics teaching: An experiment with students. *Acta Didactica Napocensia, 8*(1), 19-25.

Duval, R. (2006). A cognitive analysis of problems of comprehension in a learning of mathematics. *Educational Studies in Mathematics, 61*, 103-131. https://doi.org/10.1007/s10649-006-0400-z

Düşünsel, C. M. (2019). *Sınıf öğretmenlerinin matematik dersinde çoklu temsilleri kullanma ile ilgili görüşlerinin incelenmesi* [Doktora tezi, Kırıkkale Üniversitesi].

Elia, I., Gagatsis, A., & Demetriou, A. (2007). The effects of different modes of representation on the solution of one-step additive problems. *Learning and Instruction, 17*, 658–672. https://doi.org/10.1016/j.learninstruc.2007.09.011

Eroğlu, D., ve Akkuş, B. (2021). 9. sınıf matematik ders kitabındaki üçgenler ünitesinin çoklu temsiller bağlamında incelenmesi. *Batı Anadolu Eğitim Bilimleri Dergisi, 12*(2), 786-804. https://doi.org/10.51460/baebd.995676

Eroğlu, D., ve Tanışlı, D. (2021). Tahmini öğrenme yollarının uygulanması sürecinde matematik öğretmenlerinin çoklu temsil kullanımlarının gelişimi. *Cumhuriyet Uluslararası Eğitim Dergisi, 10*(1), 299-329. https://doi.org/10.30703/cije.718210

Fischer, K. W. (1980). A theory of cognitive development: The control and construction of hierarchies of skills. *Psychological Review, 87*(6), 477-531. https://doi.org/10.1037/0033-295X.87.6.477

Flores, M. M., Hinton, V., & Strozier, S. D. (2014). Teaching subtraction and multiplication with regrouping using the concrete-representational-abstract sequence and strategic instruction model. *Learning Disabilities Research & Practice, 29*(2), 75-88. https://doi.org/10.1111/ldrp.12032

Friedlander, A., & Tabach, M. (2001). Promoting multiple representations. In *Algebra. A. A. Cuoco. Yearbook of the National Council of the Teachers of Mathematics: The Roles of Representation in School Mathematics.* Reston, Virginia: The Council: 173-185.

Gagatsis, A., & Elia, I. (2005). A review of some recent studies on the role of representations in mathematics education in Cyprus and Greece. In *Proc. 4th Congress European Society for Research in Mathematics Education* (pp. 102-111).

Gagatsis, A., & Shiakalli, M. (2004). Ability to translate from one representation of the concept of function to another and mathematical problem solving. *Educational Psychology, 24*(5), 645-657. https://doi.org/10.1080/0144341042000262953

Gallo-Toong, N. (2020). The extent of use of concrete-representational-abstract (cra) model in mathematics. *International Journal for Research in Mathematics and Statistics, 6*(5), 1-25.

Goldin, G. A. (2002). Representation in mathematical learning and problem solving. In L. D. English (Ed.), *Handbook of international research in mathematics education* (pp.197-218). Lawrence Erlbaum Associates, Publishers.

Goldin, G. A. (2020). Mathematical representations. In *Encyclopedia of mathematics education* (pp. 566-572). Springer.

Goldin, G., & Shteingold, N. (2001). Systems of representations and the development of mathematical concepts. In *The roles of representation in school mathematics,* 1-23.

Heinze, A., Star, J. R., & Verschaffel, L. (2009). Flexible and adaptive use of strategies and representations in mathematics education. *ZDM Mathematics Education, 41*(5), 535-540. https://doi.org/10.1007/s11858-009-0214-4

Hiebert, J., & Carpenter, T. P. (1992). Learning and teaching with understanding. In D. A. Grouws (Ed.), *Handbook of research on mathematics teaching and learning: A project of the national council of teachers of mathematics* (pp. 65–97). Macmillan Publishing.

Hill, H. C., Schilling, S. G., & Ball, D. L. (2004). Developing measures of teachers' mathematics knowledge for teaching. *Elementary School Journal, 105*, 11-30. https://doi.org/10.1086/428763

Hines, E. (2002). Developing the concept of linear function: One student's experiences with dynamic physical models. *Journal of Mathematical Behavior, 20*(3), 337-361. https://doi.org/10.1016/S0732-3123(02)00074-3

Hoogland, K., Pepin, B., Bakker, A., de Koning, J., & Gravemeijer, K. (2016). Representing contextual mathematical problems in descriptive or depictive form: Design of an instrument and validation of its uses. *Studies in Educational Evaluation, 50*, 22-32. https://doi.org/10.1016/j.stueduc.2016.06.005

Hunt A. W, Nipper K. L, & Nash L. E (2011). Virtual vs. concrete manipulatives in mathematics teacher education: is one type more effective than the other? *Current Issues in Middle Level Education, 16*(2), 1–6.

Hwang, W., Chen, N., Dung, J., & Yang, Y. (2007). Multiple representation skills and creativity effects on mathematical problem solving using a multimedia whiteboard system. *Educational Technology & Society, 10*(2), 191-212.

İlhan, A. (2019). *9. sınıf öğrencilerinin farklı temsiller bağlamında fonksiyon kavramı bilgisi oluşturma süreçleri*. [Yüksek lisans tezi, Kastamonu Üniversitesi].

İlhan, A., ve Aslaner, R. (2017). Geometri konularının öğretiminde dinamik geometri yazılımı kullanımının ilköğretim matematik öğretmen adaylarının görsel matematik okuryazarlık algı düzeylerine etkisinin incelenmesi. *Necatibey Eğitim Fakültesi Elektronik Fen ve Matematik Eğitimi Dergisi, 11*(2), 136-155. https://doi.org/10.17522/balikesirnef.373158

İlhan, A., ve Aslaner, R. (2020). Cabri ve GeoGebra yazılımları kullanımının, matematik öğretmen adaylarının geometrik şekiller üzerine akıl yürütme

becerisine etkisi. *Journal of Computer and Education Research*, *8*(16), 386-403. https://doi.org/10.18009/jcer.698180

İncikabi, S., ve Biber, A. Ç. (2017). Ortaokul matematik ders kitaplarında yer alan temsillerin öğrenme alanlarına ve sınıflara göre incelenmesi. *Ahi Evran Üniversitesi Kırşehir Eğitim Fakültesi Dergisi, 18*(3), 115-133. https://dergipark.org.tr/en/pub/kefad/issue/59420/853362

İpek, A. S., & Okumuş, S. (2012). The representations of pre-service elementary mathematics teachers used in solving mathematical problems. *Gaziantep University Journal of Social Sciences, 11*(3), 681-700.

Johnson, E. L. (2018). A new look at the representations for mathematical concepts: expanding on lesh's model of representations of mathematical concepts. In *Forum on public policy online* (Vol. 2018, No. 1). Oxford Round Table. 406 West Florida Avenue, Urbana, IL 61801.

Kaput, J. J. (1987). Representation systems and mathematics. In C. Janvier (ed.), *Problems of representation in the teaching and learning of mathemati*cs (pp. 19-26). Lawrence Erlbaum, Hillsdale, NJ.

Keller, B. A., & Hirsch, C. R. (1998). Student preferences for representations of functions. *International Journal of Mathematical Education in Science and Technology, 29*(1), 1-17. https://doi.org/10.1080/0020739980290101

Kim, S. A., Wang, P., & Michaels, C. A. (2015). Using explicit C-R-A instruction to teach fraction word problem solving to low-performing asian English learners. *Reading & Writting Quarterly, 31*(3), 253-278. https://doi.org/10.1080/10573569.2015.1030999

Kleemans, T., Segers, E., & Verhoeven, L. (2018). Role of linguistic skills in fifth-grade mathematics. *Journal of Experimental Child Psychology, 167*, 404-413. https://doi.org/10.1016/j.jecp.2017.11.012

Laborde, C., & Laborde, J. M. (2014). Dynamic and tangible representations in mathematics education. In *Transformation-A Fundamental Idea of Mathematics Education* (pp. 187-202). Springer.

Lapp, D. A., Ermete, M., Brackett, N., & Powell, K. (2013). Linked representations in algebra: Developing symbolic meaning. *The Mathematics Teacher, 107*(4), 306-312. https://doi.org/10.5951/mathteacher.107.4.0306

Laurens, T., Batlolona, F., Batlolona, J., & Leasa, M. (2018). How does realistic mathematics education (rme) improve students' mathematics cognitive achievement? *Eurasia Journal of Mathematics, Science and Technology Education, 14*(2), 569-578. https://doi.org/10.12973/ejmste/76959

Lesh, R., Post, T. R, & Behr, M. (1987). Representations and translations among representations in mathematics learning and problem solving. In C. Janvier (Ed.), *Problems of representations in the teaching and learning of mathematics* (pp. 33-40). Lawrence Erlbaum.

Maschietto M., & Bartolini Bussi M. G. (2011). Mathematical machines: From history to mathematics classroom. In: Zaslavsky O., & Sullivan P. (Ed.) *Constructing knowledge for teaching secondary mathematics tasks toenhance prospective and practicing teacher learning*, (pp 227–245). Springer,

Moon, K., Brenner, M. E., Jacob, B., & Okamoto, Y. (2013). Prospective secondary mathematics teachers' understanding and cognitive difficulties in making connections among representations. *Mathematical Thinking and Learning, 15*(3), 201-227. https://doi.org/10.1080/10986065.2013.794322

Moyer, P. S. (2001). Are we having fun yet? How teachers use manipulatives to teach mathematics. *Educational Studies in Mathematics, 47*(2), 175-197. https://doi.org/10.1023/A:1014596316942

Mundy, E., & Gilmore, C. K. (2009). Children's mapping between symbolic and nonsymbolic representations of number. *Journal of Experimental Child Psychology, 103*(4), 490-502. https://doi.org/10.1016/j.jecp.2009.02.003

Munez, D., Orrantia, J., & Rosales, J. (2013). The effect of external representations on compare word problems: Supporting mental model construction. *The Journal of Experimental Education, 81*(3), 337-355. https://doi.org/10.1080/00220973.2012.715095

Nakahara, T. (2008) Cultivating mathematical thinking through representation. In *APEC-Tsukuba International Conference III.* (Vol. 9)

Nuha, A. A., Kuswanto, H., Apriani, E., & Hapsari, W. P. (2021, March). Learning physics with worksheet assisted augmented reality: the ımpacts on student's verbal representation. In *6th International seminar on science education* (ISSE 2020), (pp. 461-469). Atlantis Press.

Özgen, K. (2013). İlköğretim matematik öğretmen adaylarının matematiksel ilişkilendirmeye yönelik görüş ve becerilerinin incelenmesi. *Turkish Studies. 8*(8), 2001-2020.

Özgen, K. (2016). Matematiksel ilişkilendirme üzerine kuramsal bir çalışma. *International Conference on Research in Education & Science* (pp. 235-245)*,* Bodrum, Proceeding Book.

Özgül, İ., & İncikabı, L. (2017). Prospective teachers' representations for teaching note values: an analysis in the context of mathematics and music. *Journal of Education and Training Studies, 5*(11), 129-140. https://doi.org/10.11114/jets.v5i11.2654

Pedersen, M. K., Bach, C. C., Gregersen, R. M., Højsted, I. H., & Jankvist, U. T. (2021). Mathematical representation competency in relation to use of digital technology and task design-a literature review. *Mathematics, 9*(4), 444. https://doi.org/10.3390/math9040444

Prain, V., & Waldrip, B. (2010). Representing science literacies: An introduction. *Research in Science Education, 40*, 1-3. https://doi.org/10.1007/s11165-009-9153-x

Thompson, P. W. (1992). Notations, conventions and constraints: Contributions to effective uses of concrete materials in elementary mathematics. *Journal for Research in Mathematics Education 23*(2), 123-147. https://doi.org/10.5951/jresematheduc.23.2.0123

Tripathi, P. (2008). Developing mathematical understanding through multiple representations. *Mathematics Teaching in the Middle School, 13*(8), 438–445. https://doi.org/10.5951/MTMS.13.8.0438

Tutak, T., ve Güder, Y. (2014). Matematiksel modellemenin tanımı, kapsamı ve önemi. *Turkish Journal of Educational Studies, 1*(1), 173-190.

Uttal, D. H., O'Doherty, K., Newland, R., Hand, L. L., & DeLoache, J. (2009). Dual representation and the linking of concrete and symbolic representations. *Child Development Perspectives, 3*(3), 156-159. https://doi.org/10.1111/j.1750-8606.2009.00097.x

Van De Walle, J. A., Karp, K. S. ve Bay-Williams, J. M. (2016). *İlkokul ve ortaokul matematiği* (Çeviri Editörü: Prof. Dr. Soner Durmuş). (7. Basımdan Çeviri). Nobel Akademik Yayıncılık.

Venenciano, L. C., Yagi, S. L., & Zenigami, F. K. (2021). The development of relational thinking: a study of Measure Up first-grade students' thinking and their symbolic understandings. *Educational Studies in Mathematics, 106*(3), 413-428. https://doi.org/10.1007/s10649-020-10014-z

Villegas, J. L., Castro, E., & Gutierrez, J. (2009). Representation in problem solving: a case study with optimization problem. *Electronic Journal of Research in Education Psychology, 17*(7), 279-308.

Witzel, B. S., Riccomini, P. J., & Schneider, E. (2008). Implementing CRA with secondary students with learning disabilities in mathematics. *Intervention in School and Clinic, 43*(5), 270-276. https://doi.org/10.1177/1053451208314734

Wulandari, E. D., Hidayanto, E., & Rahardi, R. (2019). Mathematical representation of cerebral palsy students in constructing the concept of plane geometry based on apos theory. In *Journal of Physics: Conference Series* (Vol. 1227, No. 1, p. 012018). IOP Publishing.

Yanti, Y. R., Amin, S. M., & Sulaiman, R. (2018). Representation of students in solving simultaneous linear equation problems based on multiple intelligence. In *Journal of Physics: Conference Series* (Vol. 947, No. 1, p. 012038). IOP Publishing.

Yorulmaz, A. ve Çokçalışkan, H. (2017). Sınıf öğretmeni adaylarının matematiksel ilişkilendirmeye yönelik görüşleri. *International Primary Education Research Journal, 1*(1), 8-16.

Yung, H. I., & Paas, F. (2015). Effects of computer-based visual representation on mathematics learning and cognitive load. *Educational Technology & Society, 18*(4), 70–77.

Zbiek, R.M., Heid, M. K., Blume, G.W., & Dick, T. P. (2007). Research on technology in mathematics education. In *Lester, F. K. (Ed), Second handbook of research on mathematics teaching and learning*, (pp. 1169 – 1207). Charlotte, NC: Information Age.

Zhang, J., & Norman, D. A. (1994). Representations in distributed cognitive tasks. *Cognitive Science, 18*(1)*,* 87-122. https://doi.org/10.1207/s15516709cog1801_3

Zhe, L. (2012). Survey of primary students' mathematical representation status and study on the teaching model of mathematical representation. *Journal of Mathematics Education, 5*(1), 63-76.

Zimmermann, W. & Cunningham, S. (1991). Editor's introduction: What is mathematical visualization. In *W. Zimmermann and S. Cunningham (eds.), Visualization in teaching and learning mathematics* (pp. 1–7). Mathematical Association of America.

Kaynakça

Aremu, A.O. & Oluwole, D.A. (2001). Gender and birth order as predictors of normal pupil's anxiety pattern in examination. *Ibadan Journal of Educational Studies*, 1, (1), 1-7.

Aremu, O. A & Sokan, B. O. (2003). *A multi-causal evaluation of academic performance of nigerian learners: ıssues and ımplications for national development.* Department of Guidance and Counselling, University Of Ibadan, Ibadan.

Askew, M. (1997). *Preparation of mathematics teachers: Lessons from review of literature on teachers' knowledge, beliefs, and teacher education.* London: King's College.

Aslan Taşçı, D. (2012). *Dershaneye giden 8. Sınıf öğrencilerinin içsel ve dışsal güdülenmeleri ile akademik başarılarının karşılaştırılması*. Yüksek lisans tezi. Afyon Kocatepe Üniversitesi, Sosyal Bilimler Enstitüsü, Afyon.

Aydın, F. (2010). *Akademik başarının yordayıcısı olarak akademik güdülenme, özyeterlilik ve sınav kaygısı*, Yayınlanmış Yüksek Lisans Tezi, Hacettepe Üniverstesi, Ankara.

Aysan, F., Tanrıöğen, G., Tanrıöğen, A., 1996. Perceived causes of academic failure among the students at the faculty of education at buca. (Ed: G. Karagözoğlu), Teacher training for the twenty first century. *İzmir Buca Eğitim Fakültesi Yayını*. s.73

Banerjee, P. A. (2016). A systematic review of factors linked to poor academic performance of disadvantaged students in science and maths in schools. *Cogent Education*, *3*(1). Retrieved from https://doi.org/10.1080 /2331186X.2016.1178441.(E.T: 04.10.2921).

Bozkurt, S. (2012). *İlköğretim ikinci kademe öğrencilerinde sınav kaygısı, matematik kaygısı, genel başarı ve matematik başarısı arasındaki ilişkilerin incelenmesi.* Yüksek Lisans Tezi, İstanbul Üniversitesi Sosyal Bilimler Enstitüsü, İstanbul.

Büyüköztürk, Ş. (2007). *Sosyal bilimler için veri analizi el kitabı*. Ankara: Pegem A Yayıncılık

Cockcroft, WH. (1982). Report of the committee of ınquiry into the teaching of mathematics in schools under the chairmanship of Dr WH Cockcroft. http://www.educationengland.org.uk/documents/cockcroft/ cockcroft1982.html.(E.T: 04.10.2921).

Cumhur, F. (2018). Öğretmenlerin görüş ve öneri bağlamında öğrencilerin matematiksel başarısını etkileyen faktörlerin incelenmesi. *Journal of Social and Humanities Sciences Reserach*, 5(26), 2679-2693.

Davies, P. J. & Hersh, R. (2012). *The mathematical experience* Boston: Mifflin Company. http://www.ams.org/notices/199710/comm-millett. pdf. (E.T: 08.10.2021).

Ersoy,Y. (1997). Okullarda matematik eğitimi: matematikte okur-yazarlık. *Hacettepe Üniversitesi Eğitim Fakültesi Dergisi.* 13(13), 115-120.

Farrant, J. S. (1980). *Principles and practice of education*. London: Longman.

Fakunde, G. (2001) A handbook for reading comprehension and summary writing skills. Yola: Paraclete Publisher pp. 12-16

Fraenkel, J. R., & Wallen, N. E. (2006). *How to design and evaluate research in education (6th ed.).* New York, NY: McGraw-Hill.

Gegbe, B., & Koroma, J. (2014). Students and teachers' perception of the causes of poor academic performance in general and further mathematics in sierra leone: A case study of bo district sourthern province. *International Journal of Engineering Research and General Science*, *2*(5), 240–253.

Hiebert, J., & Carpenter, T.P. (1992). *Learning and teaching with understanding*. In: D. A. Grouns (Ed.), Handbook of research on mathematics teaching and learning (pp. 65-92). New York: Macmillan.

Işık, A., Çiltaş, A. ve Bekdemir, M. (2008). Matematik eğitiminin gerekliliği ve önemi. *Atatürk Üniversitesi Kazım Karabekir Eğitim Fakültesi*, 17, 174-184.

Kalaycı, Ş. (2006). *SPSS uygulamalı çok değişkenli istatistik teknikleri*. Ankara: Asil Yayın Dağıtım.

Karasar, N. (2012). *Bilisel araştırma yöntemleri*. Ankara: Nobel Yayın Dağıtım.

Kart, C. (1996). Matematik ve ülke kalkınmasındaki rolü. *Çağdaş Egitim Dergisi.* https://dergipark.org.tr/tr/download/article-file/31367.(E.T: 08.10.2021).

Mateya, M., Utete, C., & Ilukena, A. (2016). Factors that cause poor performance in mathematics at national school secondary certificate level compared to junior secondary certificate level in four selected schools in the two kavango educational regions. *Journal for Studies in Humanities and Social Sciences*. 5(2), 158-168.

MEB (2016). MEB (2018). *TIMSS 2019 Türkiye ön raporu*. Milli Eğitim Bakanlığı eğitim analizi ve değerlendirme raporları serisi. https://odsgm.meb.gov.tr/meb_iys_dosyalar/2020_12/10175514_TIMSS_2019_Turkiye_On_Raporu_.pdf.(E.T:11.10.2021).

MEB (2018). *Liselere geçiş sistemi (LGS) merkezi sınavla yerleşen öğrencilerin performansı.* Milli Eğitim Bakanlığı eğitim analizi ve değerlendirme raporları serisi. http://www.meb.gov.tr/meb_iys_dosyalar/2018_12/17094056_2018_lgs_rapor.pdf. (E.T:11.10.2021).

MEB (2018). *PİSA 2018 türkiye ön raporu.* Milli Eğitim Bakanlığı eğitim analizi ve değerlendirme raporları serisi. https://www.meb.gov.tr/meb_iys_dosyalar/2019_12/03105347_PISA_2018_Turkiye_On_Raporu.pdf. (E.T:11.10.2021).

MEB (2019). MEB (2018). *Liselere geçiş sistemi (LGS) merkezi sınavla yerleşen öğrencilerin performansı.* Milli Eğitim Bakanlığı eğitim analizi ve değerlendirme raporları serisi. http://www.meb.gov.tr/meb_iys_dosyalar/2018_12/17094056_2018_lgs_rapor.pdf. (E.T:11.10.2021).

Michael, I. (2015). Factors leading to poor performance in mathematics. *Open University of Tanzania*, 88. http://Repository.out.ac.tz/1293/1/Dissertation_-_Isack%27s_Final.pdf. (E.T:18.10.2021)

Nantomah, K. K. & Asampana, G. (2015). Teachers' perception of the causes of students' poor performance in mathematics at the basic education certificate examination. Researchjournali's Journal Of Education *Journal of Education, 3* (9), 1-14.

Obikwere, F.E. (2008): Breaking the jinx in mathematics understand. Daily Independent March 3, 2008

Ogundel, G. (2014). Causes of Poor Performance in West African School Certificate Examination (WASCE) in Nigeria, Scholars Journal of Arts, *Humanities and Social Sciences*, 2(5B), 670-676. http://saspjournals.com/sjahss 674.(E. T: 26.10.2021)

Ojukwu, M.O. (2016). Perception of Students on Causes of Poor Performance in Chemistry in External Examinations in Umuahia North Local Government of Abia State. *International Journal of Education and Literacy Studies.* 4(1), 67-73.

Papanastasiou, C. (2002). Effects of Background and School Factors on the Mathematics Achievement. *Educational Research and Evaluation*. 8 (1), 55-70.

Peker, M., ve Mirasyedioğlu, Ş. (2003). Lise 2. Sınıf Öğrencilerinin Matematik Dersine Yönelik Tutumları ve Başarıları Arasındaki İlişki. *Pamukkale Üniversitesi Eğitim Fakültesi Dergisi,* 2(14), 157-166.

Sa'ad, T. U., Adamu, A., & M. Sadiq, A. (2014). The Causes of Poor Performance in Mathematics among Public Senior Secondary School Students in Azare Metropolis of Bauchi State, Nigeria. *IOSR Journal of Research & Method in Education (IOSRJRME)*, *4*(6), 32–40. https://doi.org/10.9790/7388-04633240.(E.T: 26.10.2021).

Sarıer, Y. (2016). Türkiye'de Öğrencilerin Akademik Başarısını Etkileyen Faktörler: Bir Meta-Analiz Çalışması. *Hacettepe Üniversitesi Eğitim Fakülteş Dergisi*, 31(3), 609-627.

Sekreter, G. & Doghonadze, N. (2016). Applications of goal theory to teaching mathematics. *Journal of Education in Black Sea Region,* 1(1). Retrieved from https://doi.org/10.31578/jebs.v1i1.11.

Umameh, M. A. (2011). A Survey of Factors Responsible for Students' Poor Performance in Mathematics in Senior SecondarySchool Certificate Examination (SSCE) in Idah Local Government Area of Kogi State, Nigeria. Doi:10.13140/RG.2.1.1965.7766

Varaidzaimakondo, P., & Makondo, D. (2020). Causes of Poor Academic Performance in Mathematics at Ordinary Level : A Causes of Poor Academic Performance in Mathematics at Ordinary Level : A Case of Mavuzani High School , Zimbabwe. 9(June), 10–18. https://doi.org/10.35629/7722-0906011018.(E. T: 29.10.2021)

Wekesa, W. P. (2013). An Assessment of Factors Affecting Students' Performance in Mathematics At K . C . S . E Level in Secondary Schools in Kakamega County, Kenya By a Research Project Submitted To the School of Education in Partial Fulfilment, for the Award of the Degree. (December), 164.

Yenilmez, K., Duman, A. (2008). İlköğretimde Matematik Başarıyı Etkileyen Faktörlere İlişkin Öğrenci Görüşleri. *Sosyal Bilimler Dergisi*, 19, 252-268.

Yıldırım, C (2004). *Matematiksel Düşünme*. 4. Basım, 12. İstanbul: Remzi Kitapevi.

Kaynakça

Ball, D. L., & Bass, H. (2000). Interweaving content and pedagogy in teaching and learning to teach: Knowing and using mathematics. J. Boaler (Ed.), *Multiple perspectives on the teaching and learning of mathematics* (s. 83-104). Westport, CT: Abex.

Ball, D. L., & Cohen, D. K. (1999). *Instruction*, *capacity*, *and improvement*. Philadelphia, PA: Consortium for Policy Research in Education, University of Pennsylvania (CPRE RR-43).

Baykul, Y. (2009). İlköğretimde *matematik* öğretimi, 6-8. Sınıflar, Pegem, Ankara.

Behm, S. L., & Lloyd, G. M. (2009). Factors influencing student teachers' use of mathematics curriculum materials. *Mathematics teachers at work: Connecting curriculum materials and classroom instruction*, 205-222.

Ben-Peretz, M. (1990). *The teacher–curriculum encounter: Freeing teachers from the tyranny of texts.* Albany: State University New York Press. Begle,

Brown, M. W. (2002). Teaching by design: Understanding the interactions between teacher practice and the design of curricular innovation. Unpublished doctoral dissertation, Northwestern University, Evanston, IL.

Brown, M. W. (2009). Toward a theory of curriculum design and use: Understanding the teacher-tool relationship. *Mathematics teachers at work: Connecting curriculum materials and classroom instruction*, *14*(2), 17-37.

Brown, M. W., & Edelson, D. C. (2003). Teaching as design: Can we better understand the ways in which teachers use materials so we can better design materials to support changes in practice? Evanston, *IL: Center for Learning Technologies in Urban Schools*, Northwestern University

Chavez, O. L. (2003). *From the textbook to the enacted curriculum: Textbook use in the middle school mathematics classroom.* Unpublished doctoral dissertation, University of Missouri, Columbia, MO.

Collopy, R. (2003). Curriculum materials as a professional development tool: How a mathematics textbook affected two teachers' learning. *Elementary School Journal, 103*(3), 287.

Connelly, F. M., & Clandinin, D. J. (1986). On narrative method, personal philosophy, and the story of teaching. *Journal of Research in Science Teaching, 23,* 293–310.

Cornbleth, C. (1988). Curriculum in and out of context. *Journal of Curriculum and Supervision, 3*(2), 85–96.

Desmond, N. S. (1997). *The geometric content knowledge of prospective elementary teachers.* University of Minnesota.

Dewey, J., & Boydston, J. A. (1983). The middle works, *1899-1924* (Vol. 13). *Educational Researcher, 15*(2), 1–22.

Edwards, L., & Zazkis, R. (1993). Transformation geometry: Naive ideas and formal embodiments. *Journal of computers in mathematics and science teaching*, *12*, 121- 121.

Eisner, E. W. (1983). The art and craft of teaching. *Educational Leadership*, *40*(4), 4–13.

Ferrini-Mundy, Joan, Gail Burrill, and William H. Schmidt. (2007). Building teacher capacity for implementing curricular coherence: Mathematics teacher professional development tasks. *Journal of Mathematics Teacher Education, 10 (*4-6), s. 311-324

Forbes, C. T., & Davis, E. A. (2010). Curriculum design for inquiry: Preservice elementary teachers' mobilization and adaptation of science curriculum materials. *Journal of Research in Science Teaching, 47*(7), 820-839.

Gehrke, N. J., Knapp, M. S., & Sirotnik, K. A. (1992). In search of the school curriculum. *Review of Research in Education, 18,* 51–110.

Grossman, P. L. (1990). *The making of a teacher: Teacher knowledge and teacher education*. Teachers College Press, Teachers College, Columbia University

Gürbüz, K. (2008). *İlköğretim matematik öğretmenlerinin dönüşüm geometrisi, geometrik cisimler, örüntü ve süslemeler alt öğrenme alanlarındaki yeterlilikleri.* Yayınlanmamış Yüksek Lisans Tezi, Abant İzzet Baysal Üniversitesi, Bolu.

Harper, S. R. (2002). *Enhancing elementary pre-service teachers' knowledge of geometric transformations*. (Doctoral Dissertation, University of Virginia, 2002) Dissertation Abstracts International

İncikabi, L. (2011). The coherence of the curriculum, textbooks and placement examinations in geometry education: How reform in Turkey brings balance to the classroom. *Education as Change, 15*(2), 239-255.

İlaslan, S. (2013). *Ortaokul matematik öğretmenlerinin dönüşüm geometrisi öğretiminde yaşadıkları problemler ve bu sorunların çözümü için öneriler.* Yayınlanmamış Yüksek Lisans Tezi, ODTÜ, Ankara.

Karakuş, Ö. (2008). *Bilgisayar destekli dönüşüm geometrisi öğretiminin öğrenci erişimine etkisi*. Yayınlanmamış Yüksek Lisans Tezi, Osmangazi Üniversitesi, Eskişehir.

Kauffman, D., Moore Johnson, S., Kardos, S., Liu, E., & Peske, H. (2002). Lost at sea: New teachers' experiences with curriculum and assessment. *The Teachers College Record*, *104*(2), 273-300.

Köse, Y, N, (2013). *Tanımları ve matematiksel gelişimleriyle matematiksel kavramlar, Geometri dönüşümlerden biri: yansıma dönüşümünü anlamak.* Pegem: Ankara.

Land, T. (2011). *Pedagogical design capacity for teaching elementary mathematics: A cross-case analysis of four teachers.* https://doi.org/10.31274/etd-180810-1905

Law, C. K. (1991). *A genetic decomposition of geometric transformations*. Doctoral dissertation. Purdue University.

Lester, F. K. (2007). *Second handbook of research on mathematics teaching and learning*. National Council of Teachers of Mathematics (Vol. 1). IAP.

McDiarmid, G. W., Ball, D. L., & Anderson, C. A. (1989). Why staying one chapter ahead doesn't really work: Subject-specific pedagogy. In M. Reynolds (Ed.), *Knowledge base for the beginning teachers* (pp. 193-205). Oxford, England: Pergamon.

Millî Eğitim Bakanlığı (MEB). (2005). İlköğretim matematik öğretim programı. Ankara MEB (Millî Eğitim Bakanlığı). (2013). Ortaokul Matematik Öğretim Programı: Ankara

MEB, (2008). Öğretmen *yeterlikleri*: *Öğretmenlik mesleği genel ve özel alan yeterlikleri*. Ankara: Devlet Kitapları Müdürlüğü. Ankara.

Mercan, M. (2012). *İlköğretim 7. Sınıf matematik dersine ait "dönüşüm geometrisi" alt öğrenme alanının öğretiminde, dinamik geometri yazılımı GeoGibra'nın kullanımının öğrenci başarısına etkisi.* Yayınlanmamış Yüksek Lisans Tezi, Gazi Üniversitesi, Ankara.

National Council of Teachers of Mathematics (NCTM). (2000). *Principles and standards for school mathematics*. Reston, VA: Author. National Council of Teachers of Mathematics (NCTM). (2000). *Principles And Standards For School Mathematics*. Reston, VA: Author.

Nissen, P. N. (2000). *Textbooks and the National Council of Teachers of Mathematics Curriculum standards for geometry*. Georgia State University.

Ornstein, A.C. Hunkins, F.C. (2004). *Curriculum-foundations, principles and issues* (4rd Ed). Boston: Pearson

Posner, G. J. (1988). Models of curriculum planning. In L. E. Beyer & M. W. Apple (Eds.), *The curriculum: Problems, politics, and possibilities* (pp. 77–97). Albany: State University of New York Press.

Remillard, J. T., (2005). Examining key concept in research on teachers' use of mathematics curricula. *Review of Educational Research*, 25(2), 211-246.

Remillard, J. T., & Bryans, M. B. (2004). Teachers' orientations toward mathematics curriculum materials: Implications for teacher learning. *Journal for Research in Mathematics Education*, 352-388.

Shulman, L. S. (1986). Those who understand: Knowledge growth in teaching. *Educational researcher*, *15*(2), 4-14.

Snyder, J., Bolin, F., & Zumwalt, K. (1992). Curriculum implementation. In P. W. Jackson (Ed.), *Handbook of research on curriculum* (pp. 402–435). New York: Macmillan.

Şataf, H., A. (2010). *Bilgisayar destekli matematik öğretiminin ilköğretim 8. sınıf öğrencilerinin dönüşüm geometrisi ve üçgenler alt öğrenme alanındaki başarısı ve tutuma etkisi Isparta örneği.* Sakarya Üniversitesi.

TDA [Teacher Development Agency], (2007). *Professional standards for teachers in England*. http://www.tda.gov.uk/teachers/professionalstandards.aspx (E.T.: 01.09.2012).

TED (Türk Eğitim Derneği). (2009). *Öğretmen yeterlilikleri.* Ankara

Van de Walle, J. A. (2004). *Elementary and middle school mathematics.* (5th Ed.). USA

Yin, R.K (2011), *Qulitative research from start to finish,* New York: The Guilford Press

Kaynakça

Akçay, İ. (2006). *Farklı ülkelerde okul öncesi öğrencilerine yönelik çevre eğitimi.* Yüksek Lisans Tezi. Bursa: Uludağ Üniversitesi.

Atılgan D.S. ve Taş, S. (2020). Müzik eğitimi çalıştaylarına ilişkin müzik öğretmenlerinin görüşleri (Afyonkarahisar ili örneği). *Elektronik Sosyal Bilimler Dergisi*, *19*(73), 186-205.

Ayvaz, Z. (1998). Çevre eğitimine giriş. *İzmir: Çevre Eğitimi Merkezi Yayınları*, *3*(21), 5-6.

Bayrakçı, M. ve Eraslan, F. (2014). Ortaöğretim okul yöneticilerinin inovasyon yeterlilikleri. *Sakarya Üniversitesi Eğitim Fakültesi Dergisi*, (28), 96-135.

Bishopp, A. &ve Lynch, J. P. (2015). The hidden half of crop yields. *Nature Plants*, *1*(8), 1-2.

Bowen, G. A. (2009). Document analysis as a qualitative research method. *Qualitative Research Journal*, 9(2), 27-40.

Çepni, S. (2014). Araştırma ve proje çalışmalarına giriş (7. Baskı). Trabzon: Celepler Matbaacılık.

Di Stefano, V., Durazzo, A. & Lucarini, M. (2021). Food waste: Treatments, environmental ımpacts, current and potential uses. *Sustainability*, *14*(1), 234.

Erten, S. (2004). Çevre eğitimi ve çevre bilinci nedir, çevre eğitimi nasıl olmalıdır. *Çevre ve İnsan Dergisi*, *65*(66), 1-13.

FAO (2011). Global food losses and food waste–extent, causes and prevention. *Save Food: An Initiative on Food Loss and Waste Reduction*. https://www.fao.org/3/i2697e/i2697e.pdf (E.T.:18.04.2022).

Genç, H. ve Karabal, M. (2016). Çevre eğitimi ve çevre bilinci. İçinde H. Genç (Editör), *Çevre Eğitimi (112-1129). İstanbul: Lisans Yayıncılık.*

Goyal, A., Rajagopalan, C., Goedde, L. & Nathani, N. (2017). Harvesting golden opportunities in Indian agriculture: From food security to farmers' income security by 2025. *McKinsey & Company Inc*.

Gökbayrak, S. ve Karışan, D. (2017). Altıncı sınıf öğrencilerinin FETEMM temelli etkinlikler hakkındaki görüşlerinin incelenmesi. *Alan Eğitimi Araştırmaları Dergisi*, 3(1), 25-40.

Gülay, H. (2011). Ağaç yaş iken eğilir: Yaşamın ilk yıllarında çevre eğitiminin önemi. *TÜBAV Bilim Dergisi*, *4*(3).

Karabal, H. (2019). *Fen bilimleri öğretmen adaylarının çevre bilinci düzeylerinin incelenmesi*. Yüksek Lisans Tezi. Burdur: Mehmet Akif Ersoy Üniversitesi.

Kettrick, R. (2017). Megatrends: Long-term trends shaping the world in 2017 and beyond. *Ipsos Global Trends,* https://www.ipsosglobaltrends.com/megatrends-longterm-trends-shaping-the-world-in-2017-and-beyond (E.T.:14.04.2022).

Kumaş, K., Akyüz, A. Ö., Zaman, M. ve Güngör, A. (2019). Sürdürülebilir

bir çevre için karbon ayak izi tespiti: Makü bucak sağlık yüksekokulu örneği. *El-Cezeri Journal of Science and Engineering*, *6*(1), 108-117.

MEB. (2018). *Fen bilimleri dersi taslak öğretim programı (ilkokul ve ortaokul 3, 4, 5, 6, 7, 8. sınıflar).* Ankara: Temel Eğitim Genel Müdürlüğü.

Naylor, K. B., Tootoo, J., Yakusheva, O., Shipman, S. A., Bynum, J. P. & Davis, M. A. (2019). Geographic variation in spatial accessibility of us healthcare providers. *Plos one*, *14*(4), e0215016.

Özbuğutu, E. (2021). 2018 İlköğretim ve ortaöğretim programlarında çevre konusunun yeri. *Ekev Akademi Dergisi, 25*(86), 249-268.

Özdemir, L. (2021). Türkiye'de hizmet içi eğitim süreci ve öğretmenlerin hizmet içi eğitim gereksinimlerinin nedenleri ile uygulamada karşılaşılan sorunlar hakkında literatür taraması. *Akademik Tarih ve Düşünce Dergisi*, *8*(2), 495-523.

Özdemir, O. (2010). Yeni bir çevre eğitimi perspektifi: Sürdürülebilir gelişme amaçlı eğitim. *Eğitim ve Bilim*, *32*(145), 23-38.

PwC. (2016). Five megatrends and their ımplications for global defense & security. https://www.pwc.com/gx/en/government-public-services/assets/five-megatrends-implications.pdf. (E.T.:11.04.2022).

Sitra. (2019). Megatrends. https://www.sitra.fi/en/topics/megatrends (E.T.:11.04.2022).

Sitra. (2020). Megatrend cards. https://www.sitra.fi/en/publications/megatrend-cards-2020/ (E.T.:11.04.2022).

Sülün, Y. (2002). Çevre kirliliğini önlemede eğitimin rolü. *Muğla Üniversitesi Sosyal Bilimler Enstitüsü Dergisi, 8*, 1-9.

Uğurlu, Ö. ve Demirer, Y. (2008). Disiplinlerarası çevre eğitimi üzerine ulusal ve uluslararası örnekler: bilimsel faaliyet, siyasi karar verme süreci ve eğitim. *Eğitim Bilim Toplum Dergisi, 6*(23), 94-111.

United Nations. (2020). *United Nations Human Settlements Programme World Cities report 2020: Key findings and messages.* https://unhabitat.org/sites/default/files/2020/10/wcr_2020_report.pdf (E.T.:16.04.2022).

URL-1: https://www.ipsos.com/tr-tr/gelecegi-sekillendirecek-9-mega-trend (E.T.:13.04.2022).

URL-2: https://www.peterfisk.com/2019/12/mega-trends-with-mega-impacts-embracing-the-forces-of-change-to-seize-the-best-future-opportunities/ (E.T.:14.04.2022).

Uzunoğlu, S. (1996). Çevre eğitiminin amaçları, uğraşı alanları ve sorunları. *Ekoloji Çevre Dergisi*, *6*(21), 7-12.

Ürey, M. ve Aydın, M. (2014). İlköğretim fen ve teknoloji dersi programında yer alan çevre konularına yönelik bir program analizi. *Kafkas Üniversitesi e-Kafkas Eğitim Araştırmaları Dergisi, 1*(2), 7-20.

Valone, T. F. (2021). Linear global temperature correlation to carbon dioxide level, sea level, and innovative solutions to a projected 6C warming by 2100. *Journal of Geoscience and Environment Protection*, *9*(03), 84.

Kaynakça

Akyol, S. (2017). Ünitelerle müzik teorisi 1. İstanbul: Pan Yayıncılık.

Arat, D. ve Çöloğlu, E. (2016). *Terminolojiden analize alıştırmalı müzik kuramı 1.* İstanbul: Pan Yayıncılık.

Atalay, A. (2009). *Müzik eğitiminde ölçü gruplamaları ve tanımlamalarına yeni bir bakış*. 8. Ulusal Müzik Eğitimi Sempozyumu'nda sunulmuş bildiri, Ondokuz Mayıs Üniversitesi, Samsun.

Boone, B. ve Schonbrun, M. (2018). *Müzik teorisi 101.* (F. Sezer, Çev.). İstanbul: Say Yayınları.

Buran, A. (2012). Bilim alanlarında terimlerin önemi ve "küçürek öykü" terimi. *Turkish Studies International Periodical For the Languages, Literature and History of Turkish or Turkic,* 7(4), 21-25.

Can, M. C. (2001). *15. Yüzyıl Türk musikisi nazariyatı (ses sistemi)* (Yayımlanmamış Doktora Tezi). Marmara Üniversitesi Sosyal Bilimler Enstitüsü, İstanbul.

Çalışır, F. (2009). *Temel müzik kuramları.* Ankara: Evrensel Müzikevi Yayınları.

Çelebioğlu, E. (2008). *Müzik kuramı.* İstanbul: Bizim Kitaplar Yayınevi.

Dinç Altun, Z. (2018). Türk ve yabancı müzik kitaplarında yer alan Batı müzik teorisine ait geçici değiştirici işaretler terminolojisi üzerine bir inceleme. *Turkish Studies,* 13(4), 475-498.

Ekrem, N. H. (2012). Kök Türk Dönemine ait Orta Asya müzik notaları. *Modern Türklük Araştırmaları Dergisi, 9(3), 25-102.*

Elhankızı, A. (2012). *Uygulamalı temel müzik bilgileri.* Konya: Eğitim Yayınevi.

Feridunoğlu, L. (2004). *Müziğe giden yol.* İstanbul: İnkılâp Kitabevi.

Göktepe, M. E. (2014). *Müzikte Ses Süre Hız Yoğunluk.* Ankara: Phoenix Yayınevi.

Hacıev, P. (2005). *Temel müzik teorisi.* (A.Destan, Çev.). İstanbul: Pan Yayıncılık.

İldan, H. (2008). *Temel müzik teorisi nota okuma ve öğrenme metodu.* İzmir: Bemol Müzik Yayınları.

Kâhyaoğlu, Y. (2018). *Müzik teorisi ve işitme eğitimi.* Ankara: Gece Kitaplığı.

Kolukırık, K. (2014). Bir İslâm filozofu olan Farâbî'nin müzik yönü. *Erciyes Üniversitesi İlahiyat Fakültesi Dergisi,* 0(19), 29-53.

Köse, Y. (2012). *Alıştırmalarla müzik teorisi.* İzmir: Arvo Yayınları.

Levendoğlu, N. O. (2005). Tarih içinde geleneksel türk sanat müziği ve diğer kültürlerle etkileşimleri. *Erciyes Üniversitesi Sosyal Bilimler Enstitüsü Dergisi,* (19), 253-262.

Michels, U. ve Vogel, G. (2015). *Müzik atlası*. İstanbul: Alfa Yayınları.

Onan, B. (2016). Dil eğitiminde kullanılan bilimsel terminoloji üzerine bir tasnif çalışması. *Mustafa Kemal Üniversitesi Sosyal Bilimler Enstitüsü Dergisi,* 13(34), 51-67.

Özgül, İ. (2009). *Müzik eğitimi ve öğretimi.* Ankara: Pegem Akademi Yayınları.

Özgür, Ü. ve Aydoğan, S. (2006). Müziksel işitme okuma eğitimi ve kuram 1. Ankara: Gazi Kitabevi.

Öztürk, O. M. (2014). İdeolojik ve siyasal bir proje olarak Musiki Muallim Mektebi. Kuruluşunun 90. Yılında Musiki Muallim Mektebi: Cumhuriyetin Müzik Serüveni 90. Yıl Kongresi'nde sunulmuş bildiri, Afyon Kocatepe Üniversitesi, Afyonkarahisar.

Peliklioğlu, M. C. (2010). Türk müziğinde terminoloji sorunu: Geleneksel Türk Halk Müziği ve Geleneksel Türk Sanat Müziğine yansımaları. *Atatürk Üniversitesi Sanat Dergisi,* 18, 81-89.

Say, A. (2001). *Müziğin kitabı.* Ankara: Müzik Ansiklopedisi Yayınları.

Say, A. (2012). *Müzik tarihi.* Ankara: Müzik Ansiklopedisi Yayınları.

Serçe, B. ve Çoğulu, T. (2014). *Temel müzik eğitimi.* İstanbul: bgst Yayınları.

Suchs, C. (1965). Kısa dünya musikisi tarihi (İ. Usmanbaş, Çev.) Ankara: MEB Yayınevi.

Şen, Ç., Özer, A. ve Ermiş, İ. (2017). *Batı müziği teori ve uygulaması ders kitabı 9.* Ankara: Milli Eğitim Bakanlığı Yayınları.

Şen, Ç., Özer, A. ve Ermiş, İ. (2017). *Batı müziği teori ve uygulaması ders kitabı 10.* Ankara: Milli Eğitim Bakanlığı Yayınları.

Tabakoğlu, V. (2013). *Bona ve müzik teorisi notları.* Ankara: İşbilen Yayınları.

Tura, Y. (2018). Eski Yunan, Bizans ve Türk müzik kuramları arasındaki ilişkiler. Adar, Ç (Ed.), *IX. Uluslararası Hisarlı Ahmet Sempozyumu* içinde (s.404-422), Kütahya Güzel Sanatlar Derneği ve Afyon Kocatepe Üniversitesi, Afyonkarahisar.

Türk Dil Kurumu. (1992). *Türkçe sözlük*. İstanbul: Milliyet Yayınları

Türk Dil Kurumu. (2005). *Türkçe sözlük*. Ankara: TDK

Uslu, R. (2009) *Türkçe müzik teorisi eserleri nasıl çalışılmalı.* Folklor/ Edebiyat Dergisi, 15(58), 45-62.

Usman, O. (2017). *Temel müzik teorisi*. Konya: Eğitim Yayınevi.

Yalçın, G. (2012). Türkiye'de 1900-2012 yılları arasında yayınlanan Batı müzik teorisi kitaplarındaki terminolojinin incelenmesi. İdil Dergisi, 2(8), 65-91.

Yavuzoğlu, N. (2010). *Uygulamalı müzik teorisi 1.* İstanbul: İnkılâp Kitabevi.

Kaynakça

Akpınar, B. (2016). *Eğitimde program geliştirme*. Ankara: Data Yayıncılık.

Arslan, A. ve Demirel, Ö. (2007). İlköğretim 5. Sınıf sosyal bilgiler dersi yeni öğretim programının değerlendirilmesi. *Milli Eğitim Dergisi*, 175, 198-209.

Baykul, Y. (1992). Eğitim sisteminde değerlendirme. *Hacettepe Üniversitesi Eğitim Fakültesi Dergisi,* 7, 85-94.

Bloom, B. S., Hastings, J. T., ve Madaus, G. F. (1971). *Handbook on formative and summative evaluation of student learning*. McGraw-Hill.

Büyükkaragöz, S. (1997). *Program geliştirme-kaynak ve metinler*. Konya: Kuzucular Ofset (2. Baskı).

Damgacı, K. F., Kaya, Y. ve Günay, R. (2015). David Fetterman'ın değerlendirme modeli: Yetkilendirme değerlendirmesi. *Bartın Üniversitesi Eğitim Fakültesi Dergisi,* 4 (2), 696-710.

Demirel, Ö. (1999). *Kuramdan uygulamaya eğitimde program geliştirme*. Ankara: Pegem A Yayıncılık.

Dinçer, B. (2013). *7. Sınıf İngilizce öğretim programının Stufflebeam'in bağlam-girdi-süreç-ürün (CIPP) modeline göre değerlendirilmesi.* [Doktora Tezi, Adnan Menderes Üniversitesi, Sosyal Bilimler Enstitüsü].

Erden M. (1998). Öğretmenlik *mesleğine giriş.* İstanbul: Alkım Yayınları.

Ertürk, S. (1998). *Eğitimde program geliştirme. Ankara*: Meteksan AŞ. 10. Basım.

Fidan, N. (1996). *Okulda* öğrenme ve öğretme. Ankara: Alkım Yayınevi.

Gözütok, F. D. (1999). *Cumhuriyet döneminde eğitim: Program değerlendirme*. Ankara: MEB Yayınları.

Güven, B. (2008). Öğretim *ilke ve yöntemleri ile ilgili temel kavramlar*. İçinde Öğretim ilke ve yöntemleri (Ed Ş. Tan). Ankara: Pegem Yayıncılık.

Karakaya, Ş. (2001). *Eğitimde program geliştirme çalışmaları*. Erzurum: Atatürk Üniversitesi Yayınları.

Klenowski, V. (2010). Curriculum evaluation: Approaches and methadologies. In P. Peterson, E. Baker, & B. McGraw (Eds). *International encyciopedia of education* (335-341). Oxford: Elsevier.

Oliva, P.F. (2009). *Developing the curriculum* (7th ed.). Boston: Pearson.

Oliver, D. W. (1960). Educating citizens for responsible individualism, 1960-1980. *Citizenship and a free society: Education for the future, Thirtieth Year-book*, 201-227.

Orhan, A. ve Ay, Ç. Ş. (2017). Uzaktan eğitim ile yürütülen İngilizce yabancı dil dersi öğretim programını değerlendirme ölçeği: Bir geçerlik ve güvenirlik çalışması. *Yükseköğretim ve Bilim Dergisi,* 7(3), 534-545.

Ornstein, A. C. & Hunkins, P. F. (2014). *Eğitim programı temeller, ilkeler ve sorunlar* (Çev: Ed. Asım Sarı). Konya: Eğitim Yayınevi.

Özaydın, B., Günbatar, M. S., Önal, N. ve Çakır, H. (2012). Öğretmen yetiştirme programlarının sistemik ve sistematik değerlendirilmesi. *Eğitim Teknolojisi Kuram ve Uygulama,* 2(1), 54-71.

Özçelik, D. A. (1998). *Eğitim programları ve öğretim (Genel öğretim yöntemi)*. Ankara: ÖSYM Yayınları.

Özdemir, S. M. (2009). Eğitimde program değerlendirme ve Türkiye'de eğitim programlarını değerlendirme çalışmalarının incelenmesi (ss. 126-149). *Yüzüncü yıl üniversitesi eğitim fakültesi dergisi*, *6*(2), 126-149.

Parmaksız, R. Ş. ve İncirci, A. (2016). 10. Sınıf ortaöğretim İngilizce öğretim programının stufflebeam'in (CIPP) bağlam, girdi, süreç ve ürün modeline göre değerlendirilmesi. *International Journal of Language Academy*, 4 (2), 153-173.

Schugurensky, D. (2008). *History of education: Selected moments of the 20th century*, from http://www.oise.utoronto.ca/research/edu20/moments/1949tyler.html

Serçek, Ö. G. (2014). *Önlisans turizm eğitim programının CIPP modeline göre değerlendirilmesi*. [Doktora Tezi, Dicle Üniversitesi Eğitim Bilimleri Enstitüsü].

Smith, M. K. (2000). Curriculum theory and practice' the encyclopedia of informal education, www.infed.org/biblio/b-curric.htm.

Stenhouse, L. (1975). Defining the curriculum problem. *Cambridge Journal of Education*, *5*(2), 104-108.

Stufflebeam, D. L. (2003). The CIPP model for evaluation. *Annual Conference of the Oregan Program Evaluators Network*, 10. 03. 2003. Portland, Oregon.

Şeker, S. (2007). *Yeni ilköğretim altıncı sınıf fen ve teknoloji dersi öğretim programının öğretmen görüşleri ışığında değerlendirilmesi (Gümüşhane İli Örneği).* [Yayımlanmamış Yüksek lisans tezi. Karadeniz Teknik Üniversitesi Fen Bilimleri Enstitüsü İlköğretim Bölümü Fen Bilgisi Eğitimi Anabilim Dalı].

Turan, Y. (2016). *11'inci sınıf havacılık ingilizce programının stufflebeam'in CIPP (bağlam-girdi-süreç-ürün) modeli kapsamında değerlendirilmesi*. [Yüksek Lisans Tezi, Eskişehir Osmangazi Üniversitesi Eğitim Bilimleri Enstitüsü].

Uygur, M. ve Tanrıseven, I. (2017). Kamu çalışanlarının temel iş sağlığı ve güvenliği eğitim programına ilişkin görüşlerinin stufflebeam'in bağlam-girdi-süreç-ürün (CIPP) modeline göre incelenmesi. *Mehmet Akif Ersoy Üniversitesi Sosyal Bilimler Enstitüsü Dergisi*, 9 (22), 1-14.

Ünal, M. (2011). *Avrupa Birliği Erasmus öğrenci öğrenim hareketliliği programının CIPP (bağlam, girdi, süreç, ürün) modeline göre değerlendirilmesi.* [Yayınlanmamış Doktora Tezi. Gazi Üniversitesi Eğitim Bilimleri Enstitüsü, Ankara].

Varış, F. (1996). *Eğitimde program geliştirme-teori, teknikler* (6. Baskı), Ankara: Alkım Yayınları.

Yücel, B. (2008). *An evaluation of needs, design, implementation, and outcomes of development and learning course enriched with critical thinking based instruction.* [Yayınlanmamış Doktora Tezi. Orta Doğu Teknik Üniversitesi Sosyal Bilimler Enstitüsü].

Worthern, B. R., Sanders J. R. & Fitzpatrick J. L. (1997). *Program evaluation: Alternative approaches and practical guidelines. (Second Edition),* New York: Longman.

Kaynakça

Binbaşıoğlu, C. (1995). *Türkiye'de eğitim bilimleri tarihi: araştırma-inceleme dizisi*. Ankara: MEB Basım Evi

Boyraz, C. (2020). Matematik dersi öğretim programı. M. Gültekin (Editör), *Cumhuriyet dönemi ilkokul programları* (s. 151-197). Ankara: Pegem Akademi

Bozkurt, A., Patoğlu, E.B. ve Cücük, E. (2020). Education, social, health and political developments in turkey between 2000-2020. Ö. Akman, F. O. Atasoy ve T. Gür (Editör). *Developments ın the field of mathematics and mathematics education ın Turkey between the years 2000-2020* (s. 35-43).

Çelenk, S., Tertemiz N. Kalaycı N., (2000), İlköğretim *programları ve gelişmeler: program geliştirme ilke ve teknikleri açısından değerlendirilmesi*, Tazebay, A. (Edit.). Ankara: Nobel Yayın Dağıtım

Çırak, S. ve Bay, E. (2016). Reform ve değişim bağlamında ilkokul matematik öğretim programları. M.F. Özmantar, A. Öztürk ve E. Bay (Editör), *Cumhuriyet dönemi matematik öğretim programlarının genel hedefleri bakımından değerlendirilmesi* (s. 95-123). Ankara: Pegem Akademi

Ergün, M., Özmantar, M. F., Bay, E. ve Ağaç, G. (2016). Reform ve değişim bağlamında ilkokul matematik öğretim programları. M.F. Özmantar, A. Öztürk ve E. Bay (Editör), *Cumhuriyetin ilanından günümüze eğitimde, program geliştirmede ve matematik programlarında yaşanan değişim ve gelişimler* (s. 47-94). Ankara: Pegem Akademi

Ersoy, Y. (2003). Teknoloji destekli matematik eğitimi-1: Gelişmeler, politikalar ve stratejiler. İlköğretim Online, 2(1), 18-27.

Gözütok, F. D. (2003). Türkiye'de program geliştirme çalışmaları. *Milli Eğitim Dergisi*, *160*(1), 90-102.

Javed, A., Saif, N., ve Kundi, M. (2013). The study of effectiveness of cooperative learning approach in teaching of mathematics at secondary levels in Pakistan. *Mathematical Theory and Modeling, 3*(10), 24-32.

MEB (1948). İlkokul *programı*. İstanbul: Milli Eğitim Basımevi.

MEB (2018). *Matematik dersi öğretim programı*. Ankara: MEB

MEB Eğitimi Araştırma ve Geliştirme Dairesi Başkanlığı (1997). *Milli eğitim başkanlığında program çalışmaları*. Ankara

Memnun, D. (2013). Cumhuriyet dönemi ilköğretim matematik programlarının değişimi ve gelişimine genel bir bakış. *Mehmet Akif Ersoy Üniversitesi Eğitim Fakültesi Dergisi*, *1*(25), 71-91.

Milli Eğitim Gençlik ve Spor Bakanlığı (1983). İlkokul *matematik programı*. İstanbul: Milli Eğitim Basımevi

Özer Özkan, Y. (2016). Reform ve değişim bağlamında ilkokul matematik öğretim programları. M.F.Özmantar, A.Öztürk ve E. Bay (Editör), İlkokul *matematik dersi öğretim programlarında ölçme ve değerlendirme* (s.455-476).

Öztürk, A. ve Özmantar, M.F. (2016). Reform ve değişim bağlamında ilkokul matematik öğretim programları. M.F.Özmantar, A.Öztürk ve E. Bay (Editör), İlkokul Matematik Programlarında Öğretim Strateji, Yöntem ve Teknikleri (s. 147-166). Ankara: Pegem Akademi

Talim Terbiye Kurulu Başkanlığı (1990). İlköğretim matematik dersi programı. Ankara: Milli Eğitim Basımevi

Talim Terbiye Kurulu Başkanlığı (2009). İlköğretim *matematik dersi 1-5. sınıflar öğretim programı.* Ankara: M.E.B.

Toptaş, V. (2010). İlköğretim Matematik Dersi (1-5) Öğretim programındaki becerilerle ilgili sınıf öğretmenlerinin görüşleri. *Milli Eğitim Dergisi*, *40*(188), 296-310.

Türkiye Cumhuriyeti Kültür Bakanlığı (1936). İlkokul *programı.* İstanbul: Devlet Basımevi

Kaynakça

Arık, İ. ve Görüş, G. (2012). Farklı ortamlarda bilişsel gelişim. *Psikoloji Çalışmaları*,18, 11-22.

Bacanlı, H. (2002). *Gelişim ve öğrenme.* Ankara: Nobel.

Bond, V. (2011). Before they walk in the door: environmental influences on musical ability in early childhood and implications for nurturing the nurturers. *Contributions to Music Education*, 38,(2), 73-89.

Cüceloğlu, D. (1996). *İnsan ve davranış.* İstanbul: Remzi.

Demirel, S. (2021). *Çocuklarda müziksel işitme algısını belirleyen faktörler.* Doktora Tezi, Gazi Üniversitesi Fen Bilimleri Enstitüsü, Ankara.

Erden, M., & Akman, Y. (1997). *Eğitim psikolojisi.* Ankara: Arkadaş.

Gordon, E. E. (2001). *Music aptitude and related tests an introduction.* Chicago: GIA Publications.

Harris, J. R. (2002, 12 15). *Beyond the nurture assumption: Testing hypotheses about the child's environment*. Retrieved from Apa Psycnet: https://psycnet.apa.org/record/2001-05103-001.

Karaelma, B., & Demirel, S. (2021). Çocuklarda müziksel işitme algısı için ölçek geliştirme. *Zeitschrift Für Die Welt Der Türken,*13(1), 293-311.

Karasar, N. (2009). *Bilimsel araştırma yöntemleri (20. Baskı).* Ankara: Nobel.

Kol, S. (2011). Erken çocuklukta bilişsel gelişim ve dil gelişimi. *Sakarya Üniversitesi Eğitim Fakültesi Dergisi,* 21(21), 1-21

Kolehman, T. (2009). "Miten tää muka mittaa musıkaalisuutta" – Vertaileva Tutkimus Kai Karman Musikaalisuustestistä Ja Jäljittelyyn Perustuvasta Musikaalisuustestistä. *Humanistinen Tdk*, 7.

Özdemir, G., ve Yıldız, G. (2010). Genel gelişim sürecinde müziksel gelişim. *Mehmet Akif Ersoy Üniversitesi Sosyal Bilimler Dergisi*, *2*(2)*,* 77-90.

Radocy, R. E., ve Boyle, J. D. (2013). *Psychological foundations of musical behavior.* Illinois: Springfield.

Ramey, L. S. (2002). The science and art of parenting. j. G. Burkowski, S. L. Ramey, & M. Bristol-Power içinde, *Parenting and the Child's World Influences on Academic, Intellectual, and Social-emotional Development* (s. 47-54). New Jersey: Lawrence Erlbaum Associates .

Seashore, C. E. (1915). *The Measurement of musical talent.* Washington: National Academy of Sciences.

Sönmez, V. (2000). *Öğretmenlik mesleğine giriş.* Ankara: Anı.

Uçan, A. (2005). *Müzik eğitimi temel kavramlar-ilkeler-yaklaşımlar ve Türkiye'deki durum.* Ankara: Evrensel.

Wallentin, M., Nielsen, A. H., Friis-Olivarus, M., Vuust, C., & Vuust, P. (2010). The musical ear test, a new reliable test for measuring musical competence. *Learning and Individual Differences*, 9.

Young, W. T. (1973). The Bentley "measures of musical abilities": A congruent validity report. *Journal of Research in Music Education, 21(1)*, 74-79.

Kaynakça

Akyüz, E. (2014). Çocuk edebiyatı yapıtlarının çocukların *eşduyumsal* eğilimine etkisi. (Yayınlanmamış yüksek lisans tezi). Ankara Üniversitesi Eğitim Bilimleri Enstitüsü, Ankara.

Alver, K. (2005). Çocuk ve edebiyat [Çocuk Edebiyatı Özel Sayısı]. *Hece Dergisi,* 104-105, 307-308.

Aral, N. (2000). Çocuk gelişiminde oyunun önemi. Çağdaş Eğitim Dergisi, *2*(3), 121-150.

Arora, M. (2018). *Factors that affect growth and development in children*. Erişim adresi https://parenting.firstcry.com/articles/factors-that-affe-ctgrowth-and-development-in-children .

Aslan, C. (2007) Yazınsal çocuk kitaplarının çocuğun anadili gelişimine katkısı. *Dil ve Yaratıcılık Dergisi*, *1* (1), 32-46.

Aslan, C. (2013). Duyarlık ve düşünceyi geliştirmede çocuk / gençlik edebiyatı. Çoluk Çocuk Anne Baba Eğitimci Dergisi, 12, 29-32.

Aslan, E. (2001). Kavram boyutunda yaratıcılık. *Türk Psikolojik Danışma ve Rehberlik Dergisi*, *(2)*16, 15-21.

Bayhan, P, Artan, İ. (2012). Çocuk gelişimi ve eğitimi. İstanbul: Morpa.

Bandura, A. (1971). Social learning theory. New York: General Learning Press.

Barış, D. A. ve Ece, A. S. (2015). Kültürel değerlerin aktarılmasında çocuk tekerlemeleri" tekerlemelerimizi biliyor muyuz?" *Değerler Eğitimi Dergisi, 13*(29), 343-368.

Baş, B. (2010). Söz varlığının oluşumu ve gelişiminde çocuk edebiyatının rolü. *Türklük Bilimi Araştırmaları*, 27, 137-159.

Cinişli, N. (2021). *Okul öncesi öğretmenlerinin öğrencilerine nitelikli çocuk edebiyatı ürünleri seçmelerine ilişkin görüşlerinin incelenmesi.* (Yayınlanmamış yüksek lisans tezi). Atatürk Üniversitesi Eğitim Bilimleri Enstitüsü, Erzurum.

Crippen, M. (2012). The value of children literature. Erişim adresi https:// www.luther.edu/oneota-reading-journal/archive/the-value-of- childrens-literature.

Çakmak Güleç, H. ve Geçgel, H. (2015). Çocuk edebiyatı- okul öncesinde edebiyat ve kitap. İstanbul: Paradigma Akademi.

Çılgın, A. S. (2007). Çocuk edebiyatı. İstanbul: Morpa.

Dalboy, N. (2014). Çocuk edebiyatı eserlerinin okumaya yönelik tutuma etkisi. (Yayınlanmamış yüksek lisans tezi). Eskişehir Osmangazi Üniversitesi Eğitim Bilimleri Enstitüsü, Eskişehir.

Dayıoğlu, G. (2000.) Çocuk kitaplarında eğitsellik, I. Ulusal çocuk kitapları sempozyumu bildirileri, *Ankara Üniversitesi Eğitim Bilimleri Fakültesi ve Tömer Dil Öğretim Merkezi Yayınları* içinde (522-535. ss)., Ankara.

Dedeoğlu Orhun, B. (2019). Çocuk edebiyatında estetik ölçütlerin belirlenmesi ve bir çocuk edebiyatı kitabının estetik ölçütler açısından değerlendirilmesi. (Yayınlanmamış yüksek lisans tezi). Gazi Üniversitesi Eğitim Bilimleri Enstitüsü, Ankara.

Dellal, M. (2010). Çocuk edebiyatında öykü türünün çocuğun kavram gelişimine etkileri üzerine bir araştırma (Gülten Dayıoğlu örneği). (Yayınlanmamış yüksek lisans tezi). Erciyes Üniversitesi Eğitim Bilimleri Enstitüsü, Kayseri.

Demircan, C. (2006). TÜBİTAK çocuk kitaplığı dizisindeki kitapların dış yapısal ve iç yapısal olarak incelenmesi. *Mersin Üniversitesi Eğitim Fakültesi Dergisi*, *2*(1), 12-27.

Dilek, A. (2014). 4-6 yaş çocuk öykülerindeki kadın kahramanların meslek analizi. *Journal Of Qafqaz Unıversity Philology and Pedagogy Dergisi, 2*(1), 94-102.

Dilidüzgün, S. (2007). Çağdaş çocuk yazını. İstanbul: Morpa.

Doğan, Ç. (2015). *Sevim Ak'ın çocuk kitaplarının çocuk edebiyatının temel ögeleri yönünden incelenmesi ve Türkçe eğitimine katkısı.* (Yayınlanmamış yüksek lisans tezi). Afyon Kocatepe Üniversitesi Sosyal Bilimler Enstitüsü, Afyon.

Doğan, Z. (2022). Erken çocukluk dönemi edebiyatının çocuğun gelişim alanlarına katkısı. P. Bağçeli Kahraman, V. Bayraktar (Ed.), *Erken çocukluk dönemi edebiyatı* içinde (s. 79-96). İstanbul: Lisans.

Duff, D. ve Tomblin, B. J. (2018). Literacy as an outcome of language development and its impact on children's psychosocial and emotional development. *Encyclopedia on Early Childhood Development,* 1-6.

Ekinci Vural, D. (2018). Sosyal duygusal gelişim.Ç. Gür (Ed.), *Erken çocukluk döneminde gelişim (36-72 ay)* içinde (s.151-168). Ankara: Pegem.

Erşahan İspirt, K. (2019). *Michael Ende'nin çeviri çocuk edebiyatı kitaplarının çocuk edebiyatına uygunluğu ve çocuk edebiyatının temel ögeleri bakımından incelenmesi.* (Yayınlanmamış yüksek lisans tezi). Kütahya Dumlupınar Üniversitesi Eğitim Bilimleri Enstitüsü, Kütahya.

Gökmen, B. (2017). *Ödüllü çocuk edebiyatı yapıtlarının çocuk edebiyatının temel öğeleri bakımından incelenmesi.* (Yayınlanmamış yüksek lisans tezi). Ankara Üniversitesi Eğitim Bilimleri Enstitüsü, Ankara.

Gönen, M. (2014). Alanın bileşenleri bağlamında çocuk edebiyatı öğretiminin amacı ve işlevi. M.R. Şirin (Ed). Çocuk ve ilk gençlik edebiyatı özel sayısı içinde (s. 237-240). Ankara: Türk Dil Kurumu.

Gönen, M. ve Uyanık Balat, G. (2002). Çocuk kitaplarına yeni bir yaklaşım: Internet'te resimli çocuk kitapları (e-books). *Türk Kütüphaneciliği, 16* (2), 163-170.

Güleryüz, H. (2002). *Yaratıcı çocuk edebiyatı*. Ankara: Pegem.

Gürel, Z., Temizyürek, F., Şahbaz, N. K. (2007). Çocuk Edebiyatı. Ankara: Öncü Kitap.

Kaplan, M. (1998). *Kültür ve dil.* İstanbul: Dergâh.

Karaman Benli, G. (2018). Erken okuryazarlık becerilerinin resimli öykü kitapları aracılığıyla desteklenmesi: Anne-baba ve öğretmenlere öneriler. A. Turla (Ed.), *Okul öncesi dönemde çocuk edebiyatı*. Hedef.

Karatay, H. (2007a). Değer aktarımı açısından yerli ve yabancı çocuk edebiyatı ürünleri. Uluslararası Asya ve Kuzey Afrika Çalışmaları Kongresi 10-15 Eylül 2007. Ankara.

Karatay, H. (2007b). Dil edinimi ve değer öğretimi sürecinde masalın önemi ve işlevi. *Türk Eğitim Bilimleri Dergisi, 5*(3), 463-475.

Korkmaz, İ. (2004). Sosyal öğrenme kuramı. B. Yeşilyaprak (Ed.), *Gelişim ve Öğrenme Psikolojisi* içinde (s. 198-220). Ankara: Pegem.

Kösteloğlu, Z. (2020). *Okul öncesi dünya çocuk edebiyatında empati olgusunun karşılaştırılması.* (Yayınlanmamış doktora tezi). Eskişehir Osmangazi Üniversitesi Sosyal Bilimleri Enstitüsü, Eskişehir.

KuruTuraşlı, N. (2009). *Okul öncesi eğitimin tanımı kapsamı ve önemi*. G. Haktanır (Ed.), Okul öncesi eğitime giriş içinde (3. Baskı). (s.1-24). Ankara: Anı.

Kutlu, S. (2011). *Okul öncesi çocuk edebiyatı yapıtlarındaki resimlerin çocuğa göreliğinin öğretmen görüşlerine göre değerlendirilmesi (Eskişehir İli Örneği).* (Yayınlanmamış yüksek lisans tezi)., Ankara Üniversitesi Eğitim Bilimleri Enstitüsü, Ankara.

Norton, D., E., Norton, S., E. (2011). Through the eyes of a child: an ıntroduction to children's literature. Boston: Pearson.

Oğuzkan, F. (2001). Çocuk Edebiyatı. Ankara: Anı.

Oktay, A. (1998). Çocuk eğitiminde edebiyat ürünlerinden nasıl yararlanılır. M. R. Şirin (Ed.), 99 soruda çocuk dizisi çocuk edebiyatı içinde (s. 175-179). İstanbul: Çocuk Vakfı.

Oktay, A. (2002). *Yaşamın sihirli yılları: okul öncesi dönem*. İstanbul: Epsilon..

Oktay, A. (2005). *21. yüzyıla girerken dünyada yaşanan değişimler ve erken çocukluk eğitimi.* M. Sevinç, (Ed.), Erken çocuklukta gelişim ve eğitimde yeni yaklaşımlar içinde (s.18-30). İstanbul: Morpa.

Oktay, A. ve Polat Unutkan Ö. (2007). *İlköğretim çağına genel bir bakış.* İstanbul: Morpa.

Orhan, R. ve Ayan, S. (2018). Psiko-motor ve gelişim kuramları açısından spor pedogojisi. *Kırıkkale Üniversitesi Sosyal Bilimler Dergisi, 2*(8), 523-540.

Oxley, J. (2011). *The moral dimensions of empathy. limits and applications in ethical theory and practice.* United Kingdom: Palgrave Macmillan.

Önal, M. (1999). *En uzun asrın hikayesi yeni Türk edebiyatına teorik bir yaklaşım.* Ankara: Akçağ.

Özdemir, O, Özdemir Güzel P, Kadak, M., T. ve Nasıroğlu, S. (2012). Kişilik gelişimi. *Psikiyatride Güncel Yaklaşımlar,* 4(4), 566–589.

Öztürk, M.O. (2004). *Sorma bilme dürtüsü ve girişim duygusu nasıl yok ediliyor?* Ankara: Tüba.

Parlakyıldız, H. (2014). Çocuk gerçekliğinde masal ve masalımsı türler. M. R. Şirin (Ed.), Çocuk ve ilk gençlik edebiyatı özel sayısı içinde, (s. 237-240). Ankara: Türk Dil Kurumu.

Senemoğlu, N. (1997). *Gelişim, öğrenme ve öğretim*. Ankara: Ertem.

Sever, S. (2003). Çocuk ve edebiyat. Ankara: Kök.

Sever, S. (2008). Çocuk ve edebiyat. İzmir: Tudem.

Sever, S. (2010). Çocuk ve edebiyat. İzmir: Tudem.

Sever, S. (2013). *Çocuk edebiyatı ve okuma kültürü*. İzmir: Tudem.

Sever, S., Dilidüzgün, S., Neydim, N. ve Aslan, C. (2007). *İlköğretimde çocuk edebiyatı*. Eskişehir: Anadolu Üniversitesi.

Şimşek, T. (2002). Çocuk edebiyatı. Ankara: Rengarenk.

Şimşek, T. (2007). Çocuk edebiyatı. Konya: Suna.

Şimşek, T ve Yakar, Y. M. (2014). Çocuk ve edebiyat. T. Şimşek (Ed). *Kuramdan uygulamaya çocuk edebiyatı el kitabı* içinde, (13-45). Ankara: Grafiker.

Şirin, M. R. (1998). *99 soruda çocuk edebiyatı*. İstanbul: Çocuk Vakfı.

Şirin, M. R. (2007). *Çocuk edebiyatı kültürü.* Ankara: Kök.

Tanju, H. E. (2010). Çocuklarda kitap okuma alışkanlığına genel bakış. *Aile ve Toplum, 6*(22), 30-39.

Uçan, H. (2008). *Dilbilim göstergebilim ve edebiyat eğitimi.* Ankara: Hece.

Ural, S. (2014). Çocuk edebiyatı yapıtlarındaki yaşam gerçekliği. M.R. Şirin (Ed.), Çocuk ve ilk gençlik edebiyatı özel sayısı içinde (s. 237-240). Ankara: Türk Dil Kurumu.

Uyanık Balat, G., Kılıç, Z., Değirmenci, Ş., Ünsal, F., Ö. (2017). Okul öncesi dönem çocuklarına yönelik resimli çocuk kitaplarında yer alan temel kavramların incelenmesi. *Mehmet Akif Ersoy Üniversitesi Eğitim Fakültesi Dergisi,* 44, 424-441.

Uz Erşahin, I. (2009). *Türkçe ders kitaplarında yer alan çocuk edebiyatı metinlerinin çağdaş çocuk edebiyatı ilkeleri açısından değerlendirilmesi ve eğitsel öneriler.* (Yayınlanmamış yüksek lisans tezi). İstanbul Üniversitesi Sosyal Bilimler Enstitüsü, İstanbul.

Ünal, F. (2007). Çocuklarda empatinin gelişimi: empatinin gelişiminde anne-baba tutumlarının etkisi. *Milli Eğitim Dergisi,*176, 134-148.

Yavuzer, H. (2005). Çocuk psikolojisi. İstanbul: Remzi Kitabevi.

Yavuzer, H. (2016) Çocuk Psikolojisi. İstanbul: Remzi Kitabevi.

Yazıcı, D. N., Yıldız, C. ve Durmuşoğlu, M.C. (2018). Erken çocukluk dönemi resimli çocuk kitaplarının eğitsel özelliklerinin incelenmesi. *Abant İzzet Baysal Üniversitesi Eğitim Fakültesi Dergisi, 18* (2), 1196-1209.

Yazıcı, E., Kandır, A., Can Yaşar, M. (2014). Duyu eğitimi programının çocukların yaratıcı düşünme becerilerine etkisi. *Akademik Bakış Dergisi,* 40, 163-180.

Zengin, A. Y. ve Zengin, N. (2009) *Eğitim fakülteleri için çocuk edebiyatı*. İstanbul: Truva.

Zornado, J. L. (2002). *Inventing the child culture,* ıdeology *and the story of the child*. New York: Garland.

Kaynakça

Anılan, B. ve Anılan, H. (2014). Fen bilgisi öğretmen adaylarının fen bilgisi öğretmenliğini seçme nedenleri ve gelecek beklentileri. *Eğitim ve Öğretim Araştırmaları Dergisi, 3*(3), 51-64. Erişim adresi: http://www.jret.org/FileUpload/ks281142/File/05.anilan.pdf

Arı, S. (2015). *Sınıf öğretmenliği öğretmenlik alan bilgisi sınavının alan uzmanlarının görüşleri doğrultusunda değerlendirilmesi* [Yayımlanmamış Yüksek Lisans Tezi]. Niğde Üniversitesi, Niğde.

Babadoğan, C. ve Boz, H. (2005). *Ankara* üniversitesi eğitim bilimleri fakültesi 40. *y*ıl öğretmen yetiştirmede kalite sorunları çalıştayı. Ankara: Ankara Üniversitesi Eğitim Bilimleri Fakültesi Yayınevi.

Bilir, B., Uslu, B., Öztürk, H. ve Çağatay, Ş. M. (2018). Öğretmen adaylarının üniversiteye giriş sınav puanları ile KPSS puanlarının incelenmesi: Türk üniversitelerinin profili. C. T. Uğurlu, K. Beycioğlu, S. Koşar, H. Kahraman ve F. Köybaşı-Şemin (Ed.), *Eğitim Yönetimi Araştırmaları* (s. 337-347) içinde. Sivas: Cumhuriyet Üniversitesi Yayıncılık.

Cohen, J. W. (1988). *Statistical power analysis for the behavioral sciences*. (2. Baskı). Hilsdale, N: Lawrence Erlbaum Associates.

Corbin, J. ve Strauss, A. (2008). *Basics of qualitative research: Techniques and procedures for developing grounded theory*. Thousand Oaks: Sage.

Çolak, İ. ve Demir, S. B. (2017). Oral exam system at teacher appointments in Turkey. *International Journal of Evaluation and Research in Education, 6*(3), 227-232. https://doi.org/10.11591/ijere.v6i3.5951

Erbek, İ. ve Eskimen, A. D. (2021). KPSS Türk Dili ve Edebiyatı Öğretmenliği alan bilgisi sorularının Türk Dili ve Edebiyatı öğretmenliği programı ve özel alan yeterlikleri açısından değerlendirilmesi. *Avrasya Dil Eğitimi ve Araştırmaları Dergisi, 5*(1), 105-127. Erişim adresi: https://dergipark.org.tr/tr/pub/adea/issue/67329/1029670

Göçen-Kabaran, G. ve Görgen, İ. (2016). Güney Kore, Hong Kong, Singapur ve Türkiye'deki öğretmen yetiştirme sistemlerinin karşılaştırmalı olarak incelenmesi. *Bartın University Journal of Faculty of Education, 5*(2), 478-495. https://doi.org/10.14686/buefad.v5i2.5000171265

Güven, D. (2015). Profesyonel bir meslek olarak türkiye'de öğretmenlik. *Boğaziçi Üniversitesi Eğitim Dergisi, 27*(2), 13-21. Erişim adresi: https://dergipark.org.tr/tr/download/article-file/43778

İnel, Ö. ve Ünal Topçuoğlu, F. (2021). KPSS/ÖABT Türkçe Öğretmenliği sorularının yenilenen bloom taksonomisine göre değerlendirilmesi. *Anadolu Kültürel Araştırmalar Dergisi, 5*(1), 78-87. https://doi.org/10.15659/ankad.v5i1.136

Karaer, H., Karaer, F. ve Kartal, E. (2018). Kamu personeli seçme sınavındaki öğretmenlik alan bilgisi testine yönelik öğretmen adaylarının görüşleri. *Erciyes Journal of Education, 2*(2), 40-58. https://doi.org/10.32433/eje.448155

Karaer, H. (2020). Öğretmenlik alan bilgisi testlerindeki organik kimya sorularının yenilenmiş bloom taksonomisine göre analizi. *Trakya Eğitim Dergisi, 10*(3), 726-743. https://doi.org/10.24315/tred.608336

Kuru-Kaçmazoğlu, E. ve Taşcan, M. (2019). The views of academicians about problems in the science teacher education departments and their proposed solutions. *Pegem* Eğitim ve Öğretim Dergisi, 9(3), 653-672. http://dx.doi.org/10.14527/pegegog.2019.021

Kuş-Gürbey, S., Saraçoğlu, S. Büyük, U. ve Şahin, A. (2021). Atanamayan fen bilgisi öğretmenlerinin Türkiye'de öğretmen istihdamına bakışı: Sorunlar ve çözüm önerileri. *Maarif Mektepleri Uluslararası Eğitim Bilimleri Dergisi, 5*(2), 167-201. https://doi.org/10.46762 /mamulebd.1004882

Oğuztekin, E., Bektaş, O. ve Karaca, M. (2022). Atanan ve atanamayan fen Bilimleri öğretmenlerinin alan sınavına yönelik görüşlerinin incelenmesi. *Uluslararası Türk Eğitim Bilimleri Dergisi, 10*(18), 56-80. https://doi.org/10.46778/goputeb.979602

Öğretmen Yetiştirme ve Geliştirme Genel Müdürlüğü. (2017). *Öğretmenlik mesleği genel yeterlikleri.* Ankara: Millî Eğitim Basımevi.

Pallant, J. (2017). *SPSS kullanma kılavuzu: SPSS ile adım adım veri analizi*. (Çev. S. Balcı ve B. Ahi). Anı Yayıncılık.

Safran, M., Kan, A., Üstündağ, M., Birbudak, T. ve Yıldırım, O. (2014). 2013 KPSS sonuçlarının öğretmen adaylarının mezun oldukları alanlara göre incelenmesi. *Eğitim ve Bilim, 39*(171). Erişim adresi: http://egitimvebilim.ted.org.tr/index.php/EB/article/view/3044/649

Tonbul, Y. ve Ağaçdiken, Y. (2018). Öğretmen adaylarının görüşlerine göre sözleşmeli öğretmenlik mülakatındaki soruların incelenmesi. *E-Uluslararası Eğitim Araştırmaları Dergisi, 9*(2), 46-63. https://doi.org/10.19160/ijer.395554

Uyulgan, M. A. ve Akkuzu, N. (2015). Öğretmen adaylarının gözünden nitelikli öğretmen seçimi: ortaöğretim fen ve matematik alanları öğretmenliklerinin durumu. *Kastamonu Eğitim Dergisi,23*(3), 917-940. Erişim adresi: https://dergipark.org.tr/tr/download/article-file/209828

Üstündağ, M., T., Yalçın, H., Birbudak, T. S., Güneş, E. ve Safran, M. (2016). Öğretmen adaylarının 2014 KPSS puanlarının fakülte ve öğretmenlik alanlarına göre karşılaştırılması. *Ahi Evran Üniversitesi Kırşehir Eğitim Fakültesi Dergisi, 17*(3), 599-619. Erişim adresi: https://app.trdizin.gov.tr/ makale/ TWpVd05EYzNOdz09/ogretmen-adaylarinin-2014-kpss-puanlarinin-fakulte-ve-ogretmenlik-alanlarina-gore-karsilastirilmasi

Wach, E. (2013). Learning about qualitative document analysis. Erişim adresi: https://opendocs.ids.ac.uk/ opendocs/bitstream/handle/20.500.12413/2989/PP%20InBrief%2013%20QDA%20FINAL2.pdf?sequence=4

Yakupoğlu, H. (2021). *Öğretmen adaylarının alan bilgisi sınav kaygılarının farklı değişkenler açısından incelenmesi* [Yayımlanmamış Yüksek Lisans Tezi]. Kastamonu Üniversitesi, Kastamonu.

Yıldırım, A.ve Şimşek, H. (2018). *Sosyal bilimlerde nitel araştırma yöntemleri* (11. Baskı). Ankara: Seçkin Yayıncılık.

Yılmaz, A. ve Yıldırım, O. (2015). 2013 yılı KPSS testine katılan sosyal alanlardan mezun öğretmen adaylarının Kpssp-10 ve Kpssp-121 puanlarına göre başarı durumlarının karşılaştırılması. *Sakarya Üniversitesi Eğitim Fakültesi Dergisi,* 30, 155-167. Erişim adresi: https://dergipark.org.tr/tr/pub/sakaefd/issue/11235/134228

Yiğit, N. ve Alev, N. (2015). KPSS öğretmenlik alan bilgisi sınavı fizik öğretmenliği sorularının özel alan yeterlikleri açısından incelenmesi. *Journal of Instructional Technologies and Teacher Education, 4*(1), 13-18. Erişim adresi: https://dergipark.org.tr/tr/pub/jitte/issue /25086/264745

Yin, R. K. (2003). *Case study research: Design and methods* (3. Baskı.) London: Sage.

Yüksek Öğretim Kurulu. (2018). *Programların güncelleme gerekçeleri, getirdiği yenilikler ve uygulama esasları.* Erişim adresi: https://www.yok.gov.tr/Documents/Kurumsal/egitim_ogretim _dairesi/Yeni-Ogretmen-Yetistirme-Lisans-Programlari/AA_Sunus_%20Onsoz_Uygulama_Yonergesi.pdf

Editör:
Doç. Dr. Gökçe CANARSLAN KARAKUL

Hukuk

International Research in Law Sciences

Alanında Uluslararası Araştırmalar I

EĞİTİM
yayınevi

HUKUK ALANINDA ULUSLARARASI ARAŞTIRMALAR I
International Research in Law Sciences
Editör: Doç. Dr. Gökçe CANARSLAN KARAKUL

Genel Yayın Yönetmeni: Yusuf Ziya AYDOĞAN (yza@egitimyayinevi.com)
Genel Yayın Koordinatörü: Yusuf YAVUZ (yusufyavuz@egitimyayinevi.com)
Sayfa Tasarımı: Eğitim Yayınevi Grafik Birimi
Kapak Tasarımı: Eğitim Yayınevi Grafik Birimi

T.C. Kültür ve Turizm Bakanlığı
Yayıncı Sertifika No: 47830

ISBN: 978-625-8341-04-1
1. Baskı, Mayıs 2022

Baskı Cilt
Bulut Dijital Matbaa Sanayi Ticaret Limited Şirketi
Musalla Bağları Mah. İnciköy Sok. 1/A Selçuklu / KONYA
Matbaa Sertifika No: 48120

Kütüphane Kimlik Kartı
HUKUK ALANINDA ULUSLARARASI ARAŞTIRMALAR I
International Research in Law Sciences
Editör: Doç. Dr. Gökçe CANARSLAN KARAKUL
116 s., 135x215 mm
Kaynakça var, dizin yok.
ISBN: 978-625-8341-04-1

Copyright © Bu kitabın Türkiye'deki her türlü yayın hakkı Eğitim Yayınevi'ne aittir. Bütün hakları saklıdır. Kitabın tamamı veya bir kısmı 5846 sayılı yasanın hükümlerine göre kitabı yayımlayan firmanın ve yazarlarının önceden izni olmadan elektronik/mekanik yolla, fotokopi yoluyla ya da herhangi bir kayıt sistemi ile çoğaltılamaz, yayımlanamaz.

EĞİTİM
yayınevi

Yayınevi Türkiye Ofis: İstanbul: Eğitim Yayınevi Tic. Ltd. Şti., Atakent mah. Yasemen sok. No: 4/B, Ümraniye, İstanbul, Türkiye

Konya: Eğitim Yayınevi Tic. Ltd. Şti., Fevzi Çakmak Mah. 10721 Sok. B Blok, No: 16/B, Safakent, Karatay, Konya, Türkiye
+90 332 351 92 85, +90 533 151 50 42, 0 332 502 50 42
bilgi@egitimyayinevi.com

Yayınevi Amerika Ofis: New York: Egitim Publishing Group, Inc.
P.O. Box 768/Armonk, New York, 10504-0768, United States of America
americaoffice@egitimyayinevi.com

Lojistik ve Sevkiyat Merkezi: Kitapmatik Lojistik ve Sevkiyat Merkezi, Fevzi Çakmak Mah. 10721 Sok. B Blok, No: 16/B, Safakent, Karatay, Konya, Türkiye
sevkiyat@egitimyayinevi.com

Kitabevi Şubesi: Eğitim Kitabevi, Şükran mah. Rampalı 121, Meram, Konya, Türkiye
+90 332 499 90 00
bilgi@egitimkitabevi.com

İnternet Satış: www.kitapmatik.com.tr
+90 537 512 43 00
bilgi@kitapmatik.com.tr

ilk okuyan siz olun
kitapmatik
internetteki kitapçınız

REFERENCES

Dilli, Ş., Öztürk, K. (2021). Risk Grubundaki Çocuklar: Giresun Örneğinde Sivil Demokrasi Uygulamalari ve Kent Demokrasisi, *Sivil Toplum Demokrasi ve Kent Yönetimi,* (Editörler: Ruşen KELEŞ - Esmeray ALACADAĞLI), s. 382- 400.

Xüsusi qayğıya ehtiyacı olan uşaqlarla sosial işin əsasları. Bakı: Avropa, 2019.

Kasatura, İ. (2002). Sokaktaki Çocuklar Sokakta Çalışan Çocuklar. *İstanbul Ticaret Üniversitesi Dergisi,* 2, s. 211-227.

Küsmez, B. (2020). Korunma İhtiyacı Olan Çocuklar İçin Kurumsal ve Alternatif Hizmet Modelleri: Bir Değerlendirme. *International Journal of Social and Humanities Sciences (IJSHS),* c.4(3), s. 201-225.

Mamur Işıkçı, Y., Karatepe, S. (2016). Türkiye'de Çocuğa Yönelik Sosyal Politika Uygulamaları ve Tarihsel Analizi, *Akademik Yaklaşimlar Dergisi,* Cilt: 7, Sayi:1, s. 69-100.

Məmmədli, G. R. (2018). *Çətin tərbiyə olunan uşaqların sosiallaşması.* Bakı: Təhsil.

Sosial iş bacarıqları. (2018). (Hazırlayan: Cavid Şahmalıyev), Bakı: Meqa.

Şener S., Serdar, M. (2015). Sokak Çocuklari Problemi ve Bu Probleme Yönelik Uygulanan Politikalar (Türkiye – Hindistan Örneği), *Dumlupınar Üniversitesi Sosyal Bilimler Dergisi*, c.45, s. 104-107.

Tuncel, M., Senemoğlu, N. (2018). Türkiye ve Almanya'da Sokak Çocuklarına Uygulanan Eğitim Programlarının Karşılaştırılması, *Abant İzzet Baysal Üniversitesi Eğitim Fakültesi Dergisi,* c.18 (1), s. 543-568.

Uşaq hüquqları, (2000). *Beynəlxalq standartlar və yerli qanunvericilik*. Bakı.

Воеводин, Л.Д. (2007). Юридический статус личности в России. М. Юристь.

Гаджиева, М.А. (2009). Развитие института социального обслуживания, Юрист, Алматы, № 7 (97), с. 74-76.

Мачульская, Е. Е. (2012). Право социального обеспечения. Учебник для бакалавров. М. Юрайт.

İnternet Siteleri

https://zerkalo.az/domohozyajka-tozhe-professiya-predlagaetsya-platit-posobie-nerabotayushhim-zhenam-i-mamam/ (ET. 04.11.2021)

KAYNAKÇA

Bräm, V. (1998). *Die Wirkungen der Ehe im allgemeinen, Art. 159-180 Kommentar zum Schweizerischen Zivilgesetzbuch, Das Familienrecht, Bräm, V., Art.170 (pp.446-465),* Zürich: Schulthess Polygraphischer Verlag AG.

Gauron-Carlin, S. (2019). *La procédure matrimoniale Regards croisés de praticiens sur la matière, Tome 2,* Zürich: Schulthess Editions romandes.

Deschenaux, H., Steinauer, P., ve Baddeley, M. (2017). *Les effets du mariage*. Berne: Staempfli Editions SA.

Dural, M., Öğüz, T., ve Gümüş, A. (2018). *Türk Özel Hukuku, Cilt III, Aile Hukuku*, İstanbul: Filiz Kitabevi.

François, C. (2010). *Commentaire Romand, Code Civil I, Pichonnaz, P., & Foex, B., Art.170 (pp.1246-1250)*, Basel: Helbing Lichtenhahn.

Göksu, T., Breitschmid, P. (2016). *Personen- und Familienrecht – Partnerschaftsgesetz Art. 1-456 ZGB, Art.170 (pp.555-459),* Zürich: Schulthess Juristische Medien AG.

Guiillod, O., Burgat. S. (2018). *Droit des familles,* Basel: Helbing Lichtenhahn.

Gümüş, A., (2006). Evlilik Birliğinde Eşlerin Aydınlatma (Bilgi Verme) Yükümü. *Maltepe Üniversitesi Hukuk Fakültesi Dergisi,* 5(2), 203-220.

Hausheer, H., Reusser R., Geiser T. (1999). *Die Wirkungen der Ehe im allgemeinen, Schweizerisches Zivilgesetzbuch, Das Familienrecht, Das Eherecht Berner Kommentar, Art.170 (pp.420-442),* Berne: Stämpfli Verlag AG.

Leuba, A. (2010). *Commentaire Romand Code Civil I. Art.170 (pp.1210-1216),* Basel: Helbing Lichtenhahn.

Montavon, P. (2020). *Abrégé de droit çivil Art. 1er à 640 CC,* Zürich: Schulthess Editions romandes.

Ursula, S. (2016). *ZGB Kommentar Schweizerisches Zivilgesetzbuch, Art.170 (pp.329-330),* Zürich: Orell Füssli Verlag AG.

KAYNAKÇA

Aikiyo, K., (2015), The British Constitution in Japanese Constitutional Studies, *King's Law Journal*, Vol. 26, No.2, s. 213-228.

Ackerman, B., (2000), The New Separation Of Powers, *Harvard Law Review*, Vol. 113, No.3, s. 633-729.

Arsel, İ., (1958), Çift Meclis Sisteminin Memleketimizde Tatbiki Hususunda Bazı Düşünceler, *Ankara Üniversitesi Hukuk Fakültesi Dergisi*, c.11, c. 3-4.

Brett, C. C., (1979), The Komeito and Local Japanese Politics**,** *Asian Survey*, Vol. 19, No. 4, s. 367-368.

Bülbül, M., (2010), *Parlamento Hukukunda Çift Meclis Sistemi ve Uygulaması*, Yayınlanmamış Yüksek Lisans Tezi, Ankara: Gazi Üniversitesi.

Cox, G. W. ve Rosenvluth, F., (1995), Anatomy of a Split: the Liberal Democrats of Japan, *Electoral Studies*, Vol. 14, No. 4, s. 355-376.

Dower, J. W. ve Robinson, D. L., Seraphim, Franziska, (2003), Durable Democracy: Building the Japanese State, No. 109, Washington D. C.: Wilson Center.

Einsenstadt, S.N., (2014), *Modernleşme Başkaldırı ve Değişim* (Çev. Ufuk Coşkun), Ankara: Doğu Batı Yayınları.

Erdoğan, M., (2012), *Anayasal Demokrasi,* Ankara: Siyasal Kitabevi.

Erdoğan, M., (2015), *Anayasa Hukuku*, Ankara: Orion Yayınları.

Federal Research Division (Ed. Dolan ve Worden), (1990), *Japan A Country Study*, Washington D.C.: Library of Congress.

Ford, C. A., (1996), The Indigenization of Constitutionalism in The Japanese Experience, CASE *W. Res. J. INT'L L.*,Vol.28, s. 3-62.

Fukui, H., (1967-1968), Twenty Years of Revisionism, *Washington Law Review*, Vol.43, s.931-959.

Fukuyama, F., (1995), Confucianism and Democracy, *Journal of Democracy*, Vol.6, No.2, s. 20-33.

Fukuyama, F., (2013), Democracy and the Quality of the State, *Journal of Democracy*, Vol. 24, No. 4, s. 5-16.

Gönenç, L., (2007), Hükümet Sistemi tartışmalarında "Başkanlı Parlamenter Sistem" Seçeneği, *Güncel Hukuk*, Sayı: 44, 2007, s. 39-43.

Gözler, K., (2011), *Anayasa Hukuku'nun Genel Teorisi Cilt 1*, Bursa: Ekin Basım Yayın Dağıtım.

Gözler, K., (2016), *Devlet Başkanları Bir Karşılaştırmalı Anayasa Hukuku İncelemesi*, Bursa: Ekin Basın Yayın Dağıtım.

Gözler, K., (2016), *Devletin Genel Teorisi Bir Genel Kamu Hukuku Ders Kitabı*, Bursa: Ekin Basım Yayın Dağıtım.

Gözübüyük, Ş., (2013) *Anayasa Hukuku*, Ankara: Turhan Kitabevi Yayınları.

Henderson, D. F., (1967-1968), Japanese Judicial Review of Legislation: The First Twenty Years, *Washington Law Review*, Vol.43, s. 1005-1030.

Henderson, D. F., (1968), Perspectives on The Japanese Constitution After Twenty Years, *Washington Law Review*, Vol.43, s. 887- 891.

Hiroi, T. ve Omori, S., (2009), Perils of Parliamentarism? Political Systems and The Stability of Democracy Revisited", *Democratization*, Vol. 16, No. 3, s. 485-507.

Hrebenar R. J. ve Itoh, M., (2015), Japan's Changing Party System, *Party Politics in Japan, Poltical Chaos and Stalemate in The Twenty-First Century* (Ed. Hrebenar and Nakamura), New York: Routledge, s. 1-22.

Hrebenar, R. J. ve Haraguchi, K., (2015), The Fall of The DPJ and Return of The LDP to Power, *Party Politics in Japan, Poltical Chaos and Stalemate in The Twenty-First Century* (Ed. Hrebenar and Nakamura), New York: Routledge, s.174-188.

Huda, K. M. N., (2005), The State of Parliamentary Democracy: Worldwide Reflections, *Asian Affairs,* Vol. 27, No. 1, s. 5-23.

Hunter, J. E., (2002), *Modern Japonya'nın Doğuşu 1853'ten Günümüze* (Çev. Müfit Günay), Ankara: İmge Kitabevi.

Huntington, S. P., (1995), *Demokrasinin Üçüncü Dalgası, Demokrasinin Küresel Yükselişi*, (Çev Ergun Özbudun), (Ed. Diamond ve Plattner), Ankara: Yetkin Yayınları.

Huntington, S. P., (1996), *Üçüncü Dalga Yirminci Yüzyıl Sonlarında Demokratlaşma* (Çev. Ergun Özbudun), Ankara: Yetkin Yayınları.

Kaboğlu**,** İ., Ö., (2016), *Anayasa Hukuku Dersleri (Genel Esaslar)***,** İstanbul: Legal Yayınevi.

Kam, C. J., (2009), *Party Discipline and Parliamentary Politics*, New York: Cambridge University Press.

Kapani, M., (2016), *Politika Bilimine Giriş*, Ankara: BB101 Yayınları.

Konishi, W. S., (2009), *The Democratic Party of Japan: Its Foreign Policy Position and Implications for U.S. Interest*s, Washington D.C.: Congressional Research Service.

Köllner, P., (2004), Factionalism in Japanese Political Parties Revisited and How Do Factions in The LDP and DPJ Differ?, *Japan Forum*, Vol. 16, No. 1, s. 87-109.

Köllner, P., (2015), The Triump and Fall of The Democratic Party of Japan, *Party Politics in Japan, Poltical Chaos and Stalemate in The Twenty-First Century* (Ed. Hrebenar and Nakamura), New York: Routledge, s. 80- 117.

Kushida, K. E. ve Lipscy, P. Y., (2013), The Rise and Fall of the Democratic Party of Japan*, Japan Under the DPJ: The Politics of Transition and*

Governance (ed. Kushida, Lipscy), Stanford: Walter H. Shorenstein Asia- Pacific Research Center, s. 311-322.

Lijphart, A., (2004), Constitutional Design for Divided Societies, *Journal of Democracy*, Vol. 15, No. 2, s. 96-109.

Lijphart, A., (1996), *Çağdaş Demokrasiler, Yirmibir Ülkede Çoğunlukçu ve Oydaşmacı Yönetim Örüntüleri*(Çev. Ergun Özbudun ve Ersin Onulduran), Ankara: Yetkin Yayınları.

Lijphart, A., (2014), *Demokrasi Modelleri Otuz Altı Ülkede Yönetim Biçimleri ve Performansları* (Çev. Güneş Ayas ve Utku Umut Bulsun), İstanbul: İthaki Yayıncılık.

Linz, J. J., (1985), Democracy: Presidential or Parliamentary Does it Make a Difference? (İlk Taslak), "Political Parties in the Southern Cone" Çalıştayı İçin Hazırlanmış Makalesi, Washington: Woodrow Wilson International Center,.

Linz, J. J. , (1990), The Virtues of Parliamentarism, *Journal of Democracy*, Vol. 1, No. 4, s. 84-91.

Lipscy, P. Y. ve Scheiner, E., (2012), Japan Under the DPJ: The Paradox of Political Change Without Policy Change, *Journal of East Asian Studies*, Vol. 12, s. 311-322.

Itoh, M., (2015), The New Komei Party Japan's Buddhist Party and LDP's Coalition Partner, *Party Politics in Japan, Poltical Chaos and Stalemate in The Twenty-First Century* (Ed. Hrebenar and Nakamura), New York: Routledge, s. 148-173.

Maki, J. M., (1967-1968), The Japanese Constitutional Style, *Washington Law Review*,Vol. 43, s. 893-929.

Matsui, Y., (2015), Characteristics of the Japanese Constitution an Overview, *King's Law Journal*, Vol. 26, No.2, s. 189-192.

Metraux, D. A., (1999), Japan's Search for Political Stability: The LDP-New Komeito Alliance, *Asian Survey*, Vol. 39, No. 6, s. 926-939.

Meyer, M. W., (2014), *Japonya Tarihi Hanedanlık döneminden günümüz Japonyası'na* (Çev Lizet Deadato), İstanbul: İnklap Yayıncılık.

Neary, I., (2004), Parliamentary Democracy in Japan, *Parliamentary Affaris*, Vol. 57, No.3; s. 666-681.

Özbudun, E., (1968), *Batı Demokrasilerinde ve Türkiye'de Parti Disiplini*, Ankara: Başnur Matbaası.

Özbudun, E., (1993), *Demokrasiye Geçiş Sürecinde Anayasa Yapımı,* İstanbul: Bilgi Yayınevi.

Peaslee, A. J. ve Peaslee, D., (1970), Japan, *Xydis of Nations Review*, 3d ed., s. 518-533.

Roskin, M. G., (2016), *Çağdaş Devlet Sistemleri: Siyaset, Coğrafya, Kültür* (Çev. Bahattin Seçilmişoğlu), Ankara: Adres Yayınları.

Röhl, W., (2015), *Constitutional Law, History of Law in Japan Since 1968*(ed. Wilhelm Röhl), Boston: Brill Leiden, s. 29-96.

Sartori, G., (1997), *Karşılaştırmalı Anayasa Mühendisliği* (Çev. Ergun Özbudun), Ankara: Yetkin Yayınları.

Schmidt, C., (2011), The DPJ and Its Factions: Benefit or Threat?, *Hitotsubashi Journal of Social Studies*, Vol. 43, No. 1, s. 1-21.

Sevinç, M., (2017), Türkiye'nin Anayasa İmtihanı Cumhurbaşkanlığı-Başkanlık Tartışmaları, İstanbul: İletişim Yayınları.

Stephan, A. ve Skach, C., (1993), Constitutional Frameworks and Democratic Consolidation : Parliamentarianism versus Presidentialism, *World Politics*, Vol. 46, No. 1, s. 1-22.

Shugart, M. S., (1990), Of Presidents and Parliaments, *East European Constitutional Review*, Vol. 30, s. 30-32.

Şencan, H., (2015), Japonya Hükümet Sistemi: Yarışan Partiler Değişmeyen İktidar, *Karşılaştırmalı Hükümet Sistemleri Parlamenter Sistem: Almanya, Güney Afrika, Hindistan, İtalya, İngiltere, Japonya Örnekleri*, Ankara: TBMM Basımevi, s. 286-331.

Takahashi, K.**,** (2007), Ongoing Changes in The Infastructure of a Constitutional System From "Bureaucracy" to Democracy, *Law in Japan a Turning Point* (ed. Foote), Washington D.C.: University of Washington Press, s. 237-256.

Takayanagi, K., (1968), Some Reminiscences of Japan's Commission on The Constitution, *Washington Law Review*, Vol.43, s. 961-978i

Teziç, E., (2009), *Anayasa Hukuku*, Ankara: Beta Yayıncılık.

Tsebelis, G., (1995), Decision Making in Political Systems: Veto Players in Presidentialism, Parliamentarism, Multicameralism and Multipartyism, *British Journal of Political Science*, Vol. 24 No: 3, s. 289-325.

Uluşahin, N., (1999), *Anayasal Bir Tercih Olarak Başkanlık Sistemi*, Ankara: Yetkin Yayınları.

Uluşahin, N., (2007), *Saf Hükümet Sistemleri Karşısında İki Başlı Yürütme Yapılanması,* Ankara: Yetkin Yayınları.

Uran, P., (2008), *Yasama İşlevinin Yerine Getirilmesinde Çift Meclis Sistemi ve Türk Siyasal Tarihindeki Yeri*, Ankara: Yetkin Yayınları.

Yavuz, B. ve Bülbül, M., (2012), Çift Meclis Sistemi ve Türkiye, *Gazi Üniversitesi Hukuk Fakültesi,* C. XVI, s. 217-260.

Zakowski, K., (2015), Interpersonal Connections Do Matter: Evolution of DPJ Factions, *On Their Own Paths Japan and China Responses to the Global and Regional Challenges* (ed. Mierzejewski ve Zakowski), Lodz: Wydawnicto Uniwerstytetu Odzkiego, s. 11-26

İnternet Siteleri

Local Governance(Policy Making and Civil Society, Election System of Japan, 2007. http://www.parliament.am/library/norelectoral%20law/chaponia.pdf (E.T.: 10.05.2017)

Reuters, Key facts about parties competing in Japan election, 20.08.2009, http://www.reuters.com/article/us-japan-election-parties-sb-idUSTRE57J0QG20090820 (E.T.: 13.04.2017)

https://japan.kantei.go.jp/constitution_and_government_of_japan/constitution_e.html (E.T. 6.12.2018)

KAYNAKÇA

Arslan, Ç. ve Azizağaoğlu B. (2004). *Yeni Türk Ceza Kanunu Şerhi.* Ankara: Asil Yayın.

Artuk, M. E. ve Gökcen, A. (2016). *Gerekçeli Ceza Kanunları*. Ankara: Adalet Yayınevi.

Artuk M. E., Gökcen, A. ve Yenidünya, A. C. (2015). *Ceza Hukuku Özel Hükümler*. Ankara: Adalet Yayınevi.

Artuk M. E., Gökcen, A. ve Yenidünya, A. C. (2016). *Ceza Hukuku Genel Hükümler.* Ankara: Adalet Yayınevi.

Artuk, M. E., Gökcen, A. ve Yenidünya, A. C. (2009). *TCK Şerhi Özel Hükümler Madde 76-131 Cilt III.* Ankara: Turhan Kitabevi.

Birtek, F. (2009). Kasten Öldürmeye Teşebbüs ve Kasten Yaralama Suçlarının Manevi Unsur Bakımından Ayırt Edilmesi, *Ankara Üniversitesi Hukuk Fakültesi Dergisi*. 58 (2), 231-280.

Demirbaş, T. (2012). *Ceza Hukuku Genel Hükümler.* İzmir: Seçkin Yayıncılık.

Donay, S. (2007). *Türk Ceza Kanunu Şerhi*. İstanbul: Beta Yayınevi.

Dönmezer, S. ve Erman, S. (1997). *Nazari ve Tatbiki Ceza Hukuku Genel Kısım Cilt I.* İstanbul: Beta Yayınları.

Erem, F. (1993). *Türk Ceza Kanunu Şerhi Özel Hükümler Cilt II*. Ankara: Seçkin Yayınevi.

Günday, M. (2009). *İdare Hukuku.* Eskişehir: Anadolu Üniversitesi Yayınları.

Güney, N., Özdemir K. ve Balo Y. S. (2004). *Gerekçe ve Tutanaklarla Karşılaştırmalı Yeni Türk Ceza Kanunu.* Ankara: Adil Yayınevi.

Koca, M. ve Üzülmez, İ. (2016). Editör: Hakan Karakehya ve Nazmiye Özenbaş. *Ceza Hukuku*. Eskişehir: Anadolu Üniversitesi Yayınları.

Malkoç, İ. (2005). *Açıklamalı Yeni Türk Ceza Kanunu Cilt I.* Ankara: Malkoç Kitabevi.

Meran, N. (2008). *Yeni Türk Ceza Kanununda Kişilere Karşı Suçlar*. Ankara: Seçkin Yayınları.

Özbek, V. Ö., Doğan, K. ve Bacaksız, P. (2021). *Türk Ceza Hukuku- Özel Hükümler.* Ankara: Seçkin Yayınları.

Özbek, V. Ö. (2008). *Yeni Türk Ceza Kanununun Anlamı Cilt II.* Ankara: Seçkin Yayınları.

Özgenç, İ. (2015). *Türk Ceza Hukuku Genel Hükümler.* Ankara: Seçkin Yayınları.

Parlar, A. (2015 a). *Uygulamada TCK Rehberi.* Ankara: Bilge Yayınevi.

Parlar, A. (2015 b). *Türk Ceza Kanunu Şerhi Cilt I.* Ankara: Bilge Yayınevi.

Savaş, V. ve Mollamahmutoğlu, S. (1999). *Türk Ceza Kanununun Yorumu Cilt II.* Ankara: Seçkin Yayınevi.

Şen, E. (2002). *Türk Ceza Hukuku Suçun Genel Esasları ve Unsurları.* İstanbul: Der Yayınları.

Şen, E. (2006). *Yeni Türk Ceza Kanunu Yorumu Cilt I.* İstanbul: Vedat Kitapçılık.

Tezcan, D., Erdem M. R. ve Önok, M. (2014). *Teorik Ve Pratik Ceza Özel Hukuku.* Ankara: Seçkin Yayıncılık.

Turabi, S. (2012). Kusurluluk ve Kusurluluğu Etkileyen Haller. *Türkiye Barolar Birliği Dergisi.* (101), 267-291.

Yaşar, O., Gökcan, H. T. ve Artuç M. (2014). *Yorumlu- Uygulamalı Türk Ceza Kanunu Cilt III.* Ankara: Adalet Yayınevi.

Yenisey, F. ve Plagemann, G. (2015) Alman Ceza Kanunu Strafgesetzbuch (StGB). İstanbul: Beta Yayınları.

Yılmaz, E. (2011). Hukuk Sözlüğü. Ankara: Yetkin Yayınları.

İnternet Siteleri

URL-1: http://emsal.yargitay.gov.tr/VeriBankasiIstemciWeb/ (E.T. 05.03.2022).

URL-2: http://mevzuat.tbmm.gov.tr/mevzuat/faces/detay? (E.T.: 08.03.2022).

Editör:
Prof. Dr. Sibel Yorulmaz

Ziraat, Orman ve Su Ürünleri

Alanında Uluslararası Araştırmalar III

EĞİTİM
yayınevi

ZİRAAT, ORMAN VE SU ÜRÜNLERİ ALANINDA ULUSLARARASI ARAŞTIRMALAR III
Editör: Prof. Dr. Sibel Yorulmaz

Genel Yayın Yönetmeni: Yusuf Ziya Aydoğan (yza@egitimyayinevi.com)
Genel Yayın Koordinatörü: Yusuf Yavuz (yusufyavuz@egitimyayinevi.com)
Sayfa Tasarımı: Eğitim Yayınevi Grafik Birimi
Kapak Tasarımı: Eğitim Yayınevi Grafik Birimi

T.C. Kültür ve Turizm Bakanlığı
Yayıncı Sertifika No: 47830

ISBN: 978-625-8341-07-2
1. Baskı, Mayıs 2022

Baskı Cilt
Bulut Dijital Matbaa Sanayi Ticaret Limited Şirketi
Musalla Bağları Mah. İnciköy Sok. 1/A Selçuklu / KONYA
Matbaa Sertifika No: 48120

Kütüphane Kimlik Kartı
ZİRAAT, ORMAN VE SU ÜRÜNLERİ ALANINDA ULUSLARARASI ARAŞTIRMALAR III
Editör: Prof. Dr. Sibel Yorulmaz
146 s., 135x215 mm
Kaynakça var, dizin yok.
ISBN: 978-625-8341-07-2

Copyright © Bu kitabın Türkiye'deki her türlü yayın hakkı Eğitim Yayınevi'ne aittir. Bütün hakları saklıdır. Kitabın tamamı veya bir kısmı 5846 sayılı yasanın hükümlerine göre kitabı yayımlayan firmanın ve yazarlarının önceden izni olmadan elektronik/mekanik yolla, fotokopi yoluyla ya da herhangi bir kayıt sistemi ile çoğaltılamaz, yayımlanamaz.

EĞİTİM
yayınevi

Yayınevi Türkiye Ofis: İstanbul: Eğitim Yayınevi Tic. Ltd. Şti., Atakent mah. Yasemen sok. No: 4/B, Ümraniye, İstanbul, Türkiye

Konya: Eğitim Yayınevi Tic. Ltd. Şti., Fevzi Çakmak Mah. 10721 Sok. B Blok, No: 16/B, Safakent, Karatay, Konya, Türkiye
+90 332 351 92 85, +90 533 151 50 42, 0 332 502 50 42
bilgi@egitimyayinevi.com

Yayınevi Amerika Ofis: New York: Egitim Publishing Group, Inc.
P.O. Box 768/Armonk, New York, 10504-0768, United States of America
americaoffice@egitimyayinevi.com

Lojistik ve Sevkiyat Merkezi: Kitapmatik Lojistik ve Sevkiyat Merkezi, Fevzi Çakmak Mah. 10721 Sok. B Blok, No: 16/B, Safakent, Karatay, Konya, Türkiye
sevkiyat@egitimyayinevi.com

Kitabevi Şubesi: Eğitim Kitabevi, Şükran mah. Rampalı 121, Meram, Konya, Türkiye
+90 332 499 90 00
bilgi@egitimkitabevi.com

İnternet Satış: www.kitapmatik.com.tr
+90 537 512 43 00
bilgi@kitapmatik.com.tr

ilk okuyan siz olun
kitapmatik
internetteki kitapçınız

KAYNAKÇA

Aksu, M.& Çevik, M. Ş. (2015). Moleküler Markörlerin Meyve Islahında Kullanım Alanları. *Meyve Bilimi*. *2*(1), 49–59.

Amom, T.& Nongdam, P. (2017). The Use of Molecular Marker Methods in Plants: A Review. *International Journal of Current Research and Review*. *9*(17), 1–7. https://doi.org/10.7324/ijcrr.

Bark, O. H.&Havey, M.J. (1995). Similarities and Relationship Among Population of The Bulb Onion As Estimated by RFLPs. Theor. *Appl. Genetics.*90:407-414.

Begna, T. (2020). Challenges and Progresses of Molecular Plant Breeding in Crop Improvement. *Journal of Natural Sciences Research*, January. https://doi.org/10.7176/jnsr/11-21-04

Collard, B.C. Y, &Mackill, D.J. (2009). Conserved DNA-derived Polymorphism (CDDP): A Simple and Novel Method for Generating DNA Markers in Plants. *PlantMolecularBiologyReporter*. 27: 558–562.

Federici, C. T. Fang D. Q. Scora, R. W.&Roose M. L.(1998). Phylogenetic Relationships within the Genus Citrus (Rutaceae) and Related Genera as Revealed by RFLP and RAPD Analysis. *Theo- reticalandApplied Genetics.*96: 812-822.

Grandbastien, M. A. (2015). "LTR retrotransposons, handy hitchhikers of plant regulation and stress response." *Biochim. Biophys*. Acta. 1849 (4). 403–416.

Gorji, A. M.Poczai, P.Polgar, Z.&Taller, J. (2011). Efficiency of Arbitrarily Amplified Dominant Markers (SCoT, ISSR and RAPD) for Di- agnostic Fingerprinting in Tetraploid Potato. *American Journal of Potato Research*. 88: 226–237

Filiz, E. Ozdemir, B. S.Tuna, M.& Budak, H. (2009). Diploid Brachypodium Distachyon of Turkey: Molecular and Morphologic Analysis. In Molecular Breeding of Forage and Turf (pp. 83-90). *Springer*,New York, NY.

Jarvis, P.Lister, C.Szabo, V.&Dean, C. (1994). Integrat on of CAPs Markers into the RFLP Map Generated Using Recombinant Inbred Lines of Arabidopsis thaliana. *Plant Mol. Biol.* 24:685-687.

Gulsen, O.&Roose, M.L. (2001). Chloroplast and Nuclear Genome Analysis of the Parentage of Lemons. *J. Amer. Soc. Hort. Sci*. 126(2): 210-215.

Jiang, G. (2013). Plant Marker-Assisted Breeding and Conventional Breeding: Challenges and Perspectives. *Advances in Crop Science andTechnology*,*1*(3), 1–2. http://cdn.intechopen.com/pdfs/40178/InTech.

Joshi, S.P. Prabhakar, K. Ranjekar, P.K.&Gupta, V.S, (1999). Molecular Markers in Plant Genome Analysis. *Current Science Vol.* 77, No:2.

Kalendar, R. Flavell, A. J. Ellis, T. H. N.Sjakste, T.Moisy,C.&Schulman, A. H. (2011). "Analysis of Plant Diversity with Retrotransposon-Based Molecular Markers." *Heredity*. 106 (4), 520–30.

Kalendar, R.Grob, T.Regina, M.Suoniemi, A.&Schulman, A. H. (1999). "IRAP and REMAP: Two New Retrotransposon-Based DNA Fingerprinting Techniques." *Theoretical Applied and Genetics*. (98), 704–711

Kesawat, M.S.&Das, B.K.(2009). Molecular Markers: It's Application in Crop Improvement. *Journal of CropScienceandBiotechnology*. 12 (4),169- 181.

Khush, G.S.(1987). Association of Quantitative Trakit Loci For Plant Height With Major Dwarfing Genes İn Rice. *Heredity*. pp. 130-137.

Konieczny, A.&F. Ausubel. (1993). A Procedure For Mapping Arabidopsis Muta- Tions Using Co-Dominant Ecotype-Specific PCR Based Markers. *The Plant Journal*. 4: 403-410.

Krueger, R.Gulsen, O.&Roose, M.L.(2000). Use of Molecular Markers in Management of Citrus Germplasm Resources. 9. ISC Meet.

Li, G.&Quiros, C.F. (2001). Sequence-Related Amplified Polymorphism (SRAP), a New Marker System based on a Simple PCR Reac- tion: Its Application to Mapping and Gene Tagging in Brassica. *TheoreticalandApplied Genetics*. 103: 455–461.

Lin X. Kaul S.Rounsley S. Shea, TP. Benito, MI.Town, CD. Fujii, CY. Mason, T.Bowman, CL.Barnstead, M.Feldblyum, TV.Buell, CR.Ketchum, KA. Lee, J.Ronning,CM.Koo, HL.Moffat, KS.CroninLA,Shen. M.Pai G. Aken SV.Umayam, L.Tallon, JL.Gill, JE. Adams, MD. Carrera, AJ. Creasy, TH. Goodman, HM. Somer- ville CR.Copenhaver, GP.Preuss, D.Nierman, WC. White, O. Eisen, JA.Salzberg, SL. Fraser, CM.&Venter, JC. (1999). Sequencing and Analysis of Chromosome 2 of the plant Arabidopsis thaliana. *Nature* 402: 761–768.

Liu, B.H. (1998). Statistical genomics: Linkage, mapping, and QTL analysis. *CRC Press LLC*. Boca Raton New York.

Mullis, K.B. (1990). TheUnusualOrigin of thePolymerase Chain Reac- tion. *ScientificAmerican*. 262:56–61.

Nadeem, M. A.Nawaz, M. A.Shahid, M. Q. Doğan, Y. Comertpay, G. Yıldız, M. & Baloch, F. S. (2018). DNA Molecular Markers in Plant Breeding: Current Statusand Recent Advancements in Genomic Selectionand Genome Editing. *Biotechnology & Biotechnological Equipment*. 32(2), 261-285.

Rafalski, J.A.&Tingey, S.V. (1993). GeneticDiagnos- tics in Plant Breeding, RAPDs, *Microsatellitesand Machines*. TIG, 9(8); 275-280.

Paran, I.& Michelmore, R. W. (1993). Development of ReliablePCR-Based Markers Linkedto Downy Mildew Resistance Genes in Lettuce. *TheoreticalAndApplied Genetics*. 85(8), 985- 993.

Reddy, M.P.Sarla, N.&Siddiq,E.A. (2002). Inter Simple SequenceRepeat (ISSR) Polymorphismandİts Application in PlantBreeding. *Euphytica*. 128(1), 9-17

Sobrino, B.Brión, M.&Carracedo, A. (2005).SNPsin Forensic Genetics: A Review on SNP Typing Methodologies. *ForensicScienceİnternational*. 154(2-3), 181-194.

Sunyaev, S.Hanke, J.Aydin, A.Wirkner, U.Zastrow, I.Reich, J.&Bork, P. (1999).Predictionof NonsynonymousSingleNucleotidePolymorphisms in Human Disease- AssociatedGenes. *Journalof MolecularMedicine*. 77(11), 754-760.

Tan, A. İnal, A.&Taşkın, T.(2009). Bitki Genetik Kaynakları ve Biyoteknoloji. Teknik Broşür No: 6.*Ege Tarımsal Araştırma Enstitüsü Müdürlüğü*. Menemen-İzmir.

Vos, P.Hogers, R.Bleeker, M.Reijans, M.Vande Lee, T.Hornes, M.Frijters,A. Pot, J.Peleman, J.Kuiper, M.,&Zabeau, M. (1995). AFLP: A New Techniquefor DNA Fingerprinting.*NucleicAcidsResearch*. 23: 4407–4414.

Williams, J.G.K.Kubelik, A.R.Livak, K.J.Rafalski, J.A. &Tingey, S.V.(1990). DNA PolimorphismsAmplifiedbyArbitraryPrimersareUseful as GeneticMarkers. *Nucl. AcidsRes*. 18, 6531-6535.

Yılmaz, A. (2021). The İmportance of Molecular Markers in Plant Breeding. 2nd Internatıonal 5 January.*Congress On AppluedScıences.*Adana, Turkey, 2: 30-35

Yorgancılar, M. Yakışır, E.&Erkoyuncu, M. T. (2015). Moleküler Markörlerin Bitki Islahında Kullanımı. *Bahri Dağdaş Bitkisel Araştırma Dergisi*. 4(2), 1-12.

Zietkiewicz, E.Rafalski, A.&Labuda, D. (1994). GenomeFingerprintingby Simple SequenceRepeat (SSR)-AnchoredPolymeraseChainReaction. Amplification.*Genomics*. 20: 176-183.

REFERENCES

Ahmed, S. A. (2019). First DNA Barcoding-Based Record of Tetranychus and their Predators in Egypt. *J. Plant Prot. and Path*., *Mansoura Univ*.,10(6), 321 – 325.

Ankola, K.Mahadevegowda, L. Melichar, T.andBoregowda, M. H. (2021). DNA barcoding: nucleotide signature for identification and authentication of livestock. In *Advances in Animal Genomics* (pp. 299-308). Academic Press.

Aşçı, F. andKabak, Ş. (2019). Molecular Analyzing of Some Water Mite Species (Acari, Hydrachnidia) using DNA Barcodes. *KafkasÜniversitesi Fen BilimleriEnstitüsüDergisi*. 12(2). 68-81.

Asghar, M. U. Sajid, M. S. Malik, M. A. and Maqbool, M. (2019). Identification of Ticks through DNA Barcoding.https://www.researchgate.net/publication/334670980 Identification of Ticks through DNA Barcoding.

Bennur, S. (2015). DNA barcoding of spider mites (Prostigmata: Tetranychidae) in vegetable crops. M.Sc thesis. *Vellanikkara Centre for plant biotechnology and molecular biology, College of horticulture*.64 Pages.

Burger, T. D.Shao, R. and Barker, S. C. (2013). Phylogenetic analysis of the mitochondrial genomes and nuclear rRNA genes of ticks reveals a deep phylogenetic structure within the genus Haemaphysalis and further elucidates the polyphyly of the genus Amblyomma with respect to *Amblyommasphenodontiand Amblyommaelaphense*.*Ticks and Tick-borne Diseases*. 4(4), 265-274.

Burger, T. D.Shao, R., Beati. L. Miller, H.and Barker, S. C. (2012). Phylogenetic analysis of ticks (Acari: Ixodida) using mitochondrial genomes and nuclear rRNA genes indicates that the genus Amblyomma is polyphyletic. *Molecular Phylogenetics and Evolution*. 64(1), 45-55.

Costa, F. O. and Carvalho, G. R. (2007). The Barcode of Life Initiative: synopsis and prospective societal impacts of DNA barcoding of fish. *Genomics Society and Policy*. 3(29).

Cruickshank, R. H. (2002). Molecular markers for the phylogenetics of mites and ticks. *Systematic and Applied Acarology*. 7(1). 3-14.

Döker, İ.Karut, K. Karaca, M. M. Cargnus, E. and Kazak, C. (2018). Internal Transcribed Spacer (ITS) sequences of some Kampimodromus (Acari: Phytoseiidae) species: Is *Kampimodromusragusai* a valid species or a synonym of *Kampimodromusaberrans?*.*Systematic and Applied Acarology*. 23(11), 2237–2243. http://doi.org/10.11158/saa.23.11.15

Erickson D. L. Kress, W. J. (2012). Future directions. In: Kress JW, Erickson DL (eds) DNA barcodes: methods and protocols. *Methods Mol Biol*.858:459–465. doi:10.1007/978-1-61779-591-6_23

Evans, M. (2018). Molecular barcoding of Australian ticks. Honours thesis. Murdoch University.

Fallatah, S. A.Ghallab, E. H.andKhater, E. I. (2019). Phylogenetic diversity and DNA barcoding of the camel tick *Hyalommadromedarii* (Acari: Ixodidae) of the Eastern region of Saudi Arabia. *Tropical Biomedicine*. 36(2), 390-401.

Fisher J. R. Fisher D. Skvarla M. Nelson, W. and Dowling, A.G. (2017). Revision of torrent mites (Parasitengona, Torrenticolidae, Torrenticola) of the United States and Canada: 90 descriptions, molecular phylogenetics, and a key to species.*ZooKeys* 701: 1-496. https://doi.org/10.3897/zookeys.701.13261

Floyd, R. M. Wilson, J. J.and Hebert, P. D. (2009). DNA barcodes and insect biodiversity. *Insect Biodiversity*. Science and Society. Oxford: Blackwell Publishing. 417-431.

Funk, D. J. and Omland, K. E. (2003). Species-level paraphyly and polyphyly: frequency, causes, and consequences, with insights from animal mitochondrial DNA. *Annual Review of Ecology, Evolution, and Systematics*. 34(1), 397-423.

Gaston, K. J.and O'Neill, M. A. (2004). Automated species identification: why not?.Philosophical Transactions of the Royal Society of London. *Series B: Biological Sciences*. 359(1444). 655-667.

Gou, H. Xue, H. Yin, H. Luo, J.and Sun, X. (2018). Molecular characterization of hard ticks by cytochrome c oxidase subunit 1 sequences. *The Korean journal of parasitology*. 56(6), 583.

Hebert, P. D. N.Cywinska, A. Ball, S. L. and deWaard, J. R. (2003). Biological identifications through DNA barcodes. *Proc R Soc Lond B Biol Sci*. 270, 313-321.

Hinomoto, N. Osakabe, M.Gotoh, T.andTakafuji, A. (2001). Phylogenetic analysis of green and red forms of the two-spotted spider mite, *Tetranychusurticae* Koch (Acari: Tetranychidae), in Japan, based on mitochondrial cytochrome oxidase subunit I sequences. *Applied entomology and zoology*. 36(4), 459-464.

Hoy, M. A. (2011). Agricultural acarology: introduction to integrated mite management. (Vol. 7). CRC press.430 pp. Boca Raton.

Hu, L.Zhao, Y. Yang, Y.Niu, D.and Yang, R. (2019). LSU rDNA D5 region: the DNA barcode for molecular classification and identification of Demodex. *Genome*. 62(5), 295-304.

Inak, E. Çobanoğlu, S. Sade, E.andTixier, M. S. (2020). Molecular characterization of phytoseiid mites in Turkey based on the internal transcribed spacer (ITS) region, with a new record for the country. *Experimental and Applied Acarology*. 81(2), 201-213.

Karagöz, A. Tan, A. Özbek, K. Yıldız, A. Keskin, E. Bilgin, A. Aykas, L. and Deniz, D. (2020). Current situation and future in the field of plant genetic resources in agriculture. Turkish Agricultural Engineering IX. Technical Congress.

Keskin, E. andAtar, H. H. (2013). DNA Barcoding: Molecular Identification Using the Mitochondrial COI Gene. *Turkish Journal of Scientific Reviews.*6(2). 01-08.

Knapp, M. van Houten, Y. van Baal, E. and Groot, T. (2018). Use of predatory mites in commercial biocontrol: current status and future prospects. *Acarologia*. 58, 72-82.

Krčmar, S. Klobučar, A. Vucelja, M. Boljfetić, M. Kučinić, M. Madić, J.andMađarić, B. B. (2022). DNA barcoding of hard ticks (Ixodidae), notes on distribution of vector species and new faunal record for Croatia. *Ticks and Tick-borne Disease*. 13(3). 101920.

Li, J. B., Li, Y. X. Sun, J. T. Xue, X. F., Xu, X. N. and Hong, X. Y. (2012). COI barcoding as a molecular assay for the identification of phytoseiid mites. *Systematic and Applied Acarology*. 17(4). 397–406.

Lv, J. Wu, S. Zhang, Y.Chen, Y. Feng, C. Yuan, X.and Lin, X. (2014a). Assessment of four DNA fragments (COI, 16S rDNA, ITS2, 12S rDNA) for species identification of the Ixodida (Acari: Ixodida). *Parasites and vectors*. 7(1), 1-11.

Lv, J. Wu, S. Zhang, Y. Zhang, T. Feng, C. Jia, G.and Lin, X. (2014b). Development of a DNA barcoding system for the Ixodida (Acari: Ixodida). *Mitochondrial Dna*. 25(2). 142-149.

Martin, P. Dabert, M. andDabert, J. (2010). Molecular evidence for species separation in the water mite *Hygrobatesnigromaculatus*Lebert, 1879 (Acari, Hydrachnidia): evolutionary consequences of the loss of larval parasitism. *Aquatic Sciences*, 72 (3), 347-360. https://doi.org/10.1007/s00027-010-0135-x

Matsuda, T. Morishita, M. Hinomoto, N.andGotoh, T. (2014). Phylogenetic analysis of the spider mite sub-family Tetranychinae (Acari: Tetranychidae) based on the mitochondrial COI gene and the 18S and the 5′ end of the 28S rRNA genes indicates that several genera are polyphyletic. *PloS one*. 9(10), e108672.

Mendonça, R. S. Navia, D. Diniz, I.R. Auger, P. andNavajas, M. (2011). A critical review on some closely related species of *Tetranychussensustricto* (Acari: Tetranychidae) in the public DNA sequences databases. *Exp Appl Acarol*. 55, 1-23. DOI 10.1007/s10493-011-9453-5

Mora, C.Tittensor, D. P. Adl, S. Simpson, A. G.and Worm, B. (2011). How many species are there on Earth and in the ocean?. *PLoS biology*. 9(8), e1001127.

Navajas, M.andNavia, D. (2010). DNA-based methods for eriophyoid mite studies: review, critical aspects, prospects and challenges. *Eriophyoid mites: progress and prognoses*. 257-271.

Navajas, M. Fournier, D. Lagnel, J. and Boursot, P. (1996a). Mitochondrial COI sequences in mites: evidence for variation in base composition. *Insect Mol. Biol*. 5, 1–5.

Navajas, M.Gutierrez, J. Bonato, O. Bolland, H.R. and Mapangou-Divassa, S. (1994). Intraspecific diversity of the cassava green mite *Mononychellusprogresivus* (Acari: Tetranychidae) using comparisons of mitochondrial and nuclear ribosomal DNA sequences and cross-breeding. *Exp. Appl. Acarol*. 18, 351–360.

Navajas, M. Gutierrez, M. Lagnel, J. and Boursot, P. (1996b). Mitochondrial cytochrome oxidase I in tetranychid mites: a comparison between molecular phylogeny and changes of morphological and life history traits. *Bull. Entomol. Res*. 86, 407–417.

Navajas, M.Lagnel, J.Gutierrez, J. and Boursot, P. (1998). Species wide homogeneity of nuclear ribosomal ITS2 sequences in the spider mite. *Tetranychusurticae* contrasts with extensive mitochondrial polymorphism. *Heredity*. In press.

Ondrejicka, D. A.Morey, K. C.and Hanner, R. H. (2017). DNA barcodes identify medically important tick species in Canada. *Genome*, 60(1), 74-84.

Pečnikar, F. Ž.and Buzan, E. V. (2014). 20 years since the introduction of DNA barcoding: from theory to application.*Journal of applied genetics*. 55(1), 43-52.

Pešić, V.Asadi, M.Cimpean, M.Dabert, M. Esen, Y. Gerecke, R. Martin, P. Savić, A. Smit, H. andStur, E. (2017). Six species in one: evidence of cryptic speciation in the *Hygrobatesfluviatilis* complex (Acariformes, Hydrachnidia, Hygrobatidae). *Systematic and Applied Acarology*, 22(9), 1327-1377. https://doi.org/10.11158/saa.22.9.4

Pešić, V. Broda, L. Dabert, M. Gerecke, R. Martin, P. and Smit, H. (2019). Re-established after hundred years: Definition of *Hygrobatesprosiliens*Koenike. 1915. based on molecular and morphological evidence, and redescription of *H. longipalpis* (Hermann, 1804) (Acariformes, Hydrachnidia, Hygrobatidae). *Systematic and Applied Acarology*. 24(8), 1490-1511. https://doi.org/10.11158/saa.24.8.10

Pešić, V. Jovanović, M. Manović, A. Zawal, A. Bańkowska, A.Lyubomirova, L. Karaouzas, I. andDabert, M. (2020a). Molecular evidence for two new species of the *Hygrobatesfluviatilis* complex from the Balkan Peninsula (Acariformes, Hydrachnidia, Hygrobatidae). *Systematic and Applied Acarology*, 25 (9), 1702-1719. https://doi.org/10.11158/saa.25.9.15

Pešić, V. and Smit, H. (2020b). Mideopsismilankovici sp. nov. a new water mite from Montenegro based on morphological and molecular data (Acariformes, Hydrachnidia, Mideopsidae). *Acarologia* 60(3), 566-575. https://doi.org/10.24349/acarologia/ 20204387

Pešić, V. Zawal, A.Manović, A. Bańkowska, A.and Jovanović, M. (2021). A DNA barcode library for the water mites of Montenegro. *Biodiversity Data Journal*. 9.

Ros, V. andBreeuwer, J. (2007). Spider mite (Acari: Tetranychidae) mitochondrial COI phylogeny reviewed: host plant relationships, phylogeography, reproductive parasites and barcoding. *Experimental and Applied Acarolog*. 42(4), 239–262. https://dx.doi.org/10.1007%2Fs10493-007-9092-z

Rubinoff, D. (2006). Utility of mitochondrial DNA barcodes in species conservation. *Conserv Biol*. 20, 1026-1033.

Sato, J. J. Wolsan, M.Minami, S. Hosoda, T. Sinaga, M.H. Hiyama, K. Yamaguchi, Y. and Suzuki, H. (2009). "Deciphering and Dating the Red Panda's Ancestry and Early Adaptive Radiation of Musteloidea". *Molecular Phylogenetics and Evolution*. 53(3), 907-922.

Scicluna, S. M. Tawari, B. and Clark, C. G. (2006). DNA barcoding of Blastocystis, *Protist*. 157, 77-85.

Scotland, R.W.Hughes, C. Bailey, D. and Wortley, A.(2003). The big machine and the much-maligned taxonomist. *Syst. Biodivers*. 1, 139–143.

Song, H.Buhay, J. E. Whiting, M.F. .and Crandall, K. A. (2008). Many species in one: DNA barcoding overestimates the number of species when nuclear mitochondrial pseudogenes are coamplified. *Proceedings of the national academy of sciences*. 105(36). 13486-13491.

Suriya, J. Krishnan, M. Bharathiraja, S. Sekar, V.andSachithanandam, V. (2020). Implications and utility of DNA barcoding. *In DNA Barcoding and Molecular Phylogeny* (pp. 3-22). Springer, Cham.

Toda, S. Osakabe, M. H.andKomazaki, S. (2000). Interspecific diversity of mitochondrial COI sequences in Japanese Panonychus species (Acari: Tetranychidae). *Experimental and applied acarology*. 24(10), 821-829.

Van Leeuwen, T. Tirry, L. Yamamoto, A. Nauen, R. and Dermauw, W. (2015). The economic importance of acaricides in the control of phytophagous mites and an update on recent acaricide mode of action research. *Pesticide biochemistry and physiology*. 121, 12-21.

Van Leeuwen, T. Vontas, J. Tsagkarakou, A. and Tirry, L. (2009). Mechanisms of acaricide resistance in the two-spotted spider mite *Tetranychusurticae*. In: *Biorational control of arthropod pests,*Ishaaya, I. and Horowitz. A. R. (eds). Springer, 347-393. Dordrecht.

Wilson, E.O. (2000). A global map of biodiversity. *Science*.289, 2279.

Wilson, J.J. (2012). DNA barcodes for insects. DNA barcodes: methods and protocols. In: John Kress, W. Erickson, D.L. (Eds.), Methods in Molecular Biology. p. 858. https://doi.org/10.1007/978-1-61779-591-6_3.

Xie, L.Hong, X. Y.andXue, X. F. (2006). Population genetic structure of the two spotted spider mite (Acari: Tetranychidae) from China. *Annals of the Entomological Society of America.* 99(5), 959-965.

Yatkin, G.andGüz, N. (2018). Use of DNA Barcoding Technique in Entomology. *Yüzüncü Yıl University Journal of Agricultural Sciences*. 28(1), 126-134.

Yin, Y. Yao, L. F.Hu, Y, Shao, Z. K. Hong, X. Y. Hebert, P. D.andXue, X. F. (2022). DNA barcoding uncovers cryptic diversity in minute herbivorous mites (Acari, Eriophyoidea). *Molecular Ecology Resources.*

Young, M. R. de Waard, J. R.and Hebert, P. D. (2021). DNA barcodes enable higher taxonomic assignments in the Acari. *Scientific reports*. 11(1), 1-13.

Zhao, Y. Zhang, W. Y. Wang, R. L.andNiu, D. L. (2020). Divergent domains of 28S ribosomal RNA gene: DNA barcodes for molecular classification and identification of mites. *Parasites & vectors*. 13(1), 1-12.

KAYNAKÇA

Akıncı, Ş.(2011). Hümik Asitler, Bitki Büyümesi ve Besleyici Alımı. Marmara Üniversitesi.*Fen Bilimleri Dergisi*. 23(1): 46-56.

Albiach R.Canet R.Pomares F. Ingelmo F. (2000). Microbialbiomasscontentandenzymaticactivitiesaftertheapplication of organicamendmentsto a horticulturalsoil. BioresTech 75: 43-48.

Arjumend, T. M.K.Abbası, E.Rafıque.(2015). Effects Of Lıgnıte-Derıved-HumıcAcıd On SomeSelectedSoılPropertıes.GrowthAndNutrıentUptake Of Wheat (TrıtıcumAestıvum L.) Grown Under GreenhouseCondıtıons. *Pak. J. Bot*. 47(6): 2231-2238.

Azarmi, R.Giglou, M.T. andTaleshmikail, R.D. (2008). Influence of Vermicompost on SoilChemicalandPhysicalProperties in Tomato (Lycopersicumesculentum) Field. *African J. of Biotech*. 7(14): 2397-2401.

Bekleyen A. (2007). DiyarbakirKirsalindaki Güvercin Evleri.Boranhaneler, Karaçali (Tilalo) Köyü: Trakya Univ J Sci. 8(2): 99-107

Bender, D. Erdal, İ. Dengiz, O. Gürbüz, M. ve Tarakçıoğlu, C. (1998). *Farklı Organik Materyallerin Killi Bir Toprağın Bazı Fiziksel Özellikleri Üzerine Etkileri*. International Symposium On AridRegionSoil. International AgrohydrologyResearchAnd Training Center. Menemen, İzmir: 506-510 ss

Bouyoucos G. J. (1951). A Recalibration of TheHydrometerMethodforMakingMechanical Analysis of Soils. *AgronomyJournal*. 43: 434-438.

Büyükmihçi, G. (2006). 19. Yüzyil Anadolu'sundan Günümüze Yansiyan Özgün Bir Tarimsal Ticaret Yapisi. *Güvercinlikler. Sosyal Bilimler Enstitüsü* Dergisi. Sayı: 21(2):97-119.

Cevheri, C.İ.Yilmaz, A.Beyyavaş, V. (2021). Theeffects of organicandmicrobialfertilizers on yieldandyieldcomponents of somecotton (Gossypiumhirsutum L.) cultivarsunder Harran Plainconditions. *Harran Tarım ve Gıda Bilimleri Derg*. 2021, 25(1): 53-64

Chang C. Sommerfeldt TG. Entz T. (1991). SoilChemistryafterelevenannualapplications of cattlefeedlotmanure. *J. Environ. Qual*. 20:475-480.

Chaoui I.Zibiliske M. andOhno T. (2003). Effects of earthwormcastsandcompost on soilmicrobialactivityandplantnutrientavailability. *SoilBiologyandBiochemistry.* 35: 295-302.

Cihangir, H. Öktem, A. (2015). Diyarbakır Koşullarında Farklı Organik Bitki Besleme Uygulamalarının Tatlı Mısır Bitkisinin (Zeamays L. saccharataSturt) Taze Koçan Verimi Üzerine Etkisi. *U. Ü. Ziraat Fakültesi Dergisi*. Cilt 29.Sayı 2. 69-81

Çıtak, S.Sönmez, S. Koçak, F.Yasin, S. (2011). Vermikompost ve ahır gübresi uygulamalarının ıspanak (Spinaciaoleracea var. L.) bitkisinin gelişimi ve toprak verimliliği üzerine etkileri. *Batı Akdeniz Tarımsal Araştırma Enstitüsü Derim Dergisi*. 28(1). 56-69.

Devi, K.N. Singh, T.B.Athokpam, H.S. Singh, N.B.Shamurailatpam, D.(2013). Influence of inorganic, biologicalandorganicmanures on nodulationandyield of soybean (*Glycinemax*Merril L.) andsoilproperties. AJCS 7(9):1407-1415

Domínguez, J. (2004). State-of-the-art andnewperspectives on vermicompostingresearch. In:Earthwormecology, O· 8-l93· 18 1 9· XI04. CRC Press LLC

Edmeades, D. C.(2003). TheLong-TermEffects of ManuresandFertilizers on Soil Productivity andQuality. a Review. NutrientCy

Edwards CA.Bohlen PJ. (1996).BiologyandEcology of Earthworms. (3rd Edition).ChapmanandHall, London.

Eyheraguibel, B.Silvestre, J.Morard, P. (2008) .Effects of humicsubstancesderivedfromorganicwasteenhancement on thegrowthandmineralnutritionofmaize. *BioresourTechnol* 99: 4206–4212

Gregorich, E.G. Ellert, B.H.Drury, C.F.Liang, B.C. 1996. Fertilizationeffects on soilorganicmatterturnoverandcornresiduestorage. *SoilSci. Soc. Am. J*. 60. 472–476.

Han, A.Ishaq, F. (2011). Chemicalnutrientanalysis of differentcomposts (VermicompostandPitcompost) andtheireffect on thegrowth of a vegetativecropPisumsativum. *AsianJournal of PlantScienceandResearch*. 1(1):116-130.

Hua, Q.X.J.Y. Li, J.M. Zhou, H.Y. Wang, C.W. Duand X.Q. Chen. (2008). Enhancement of phosphorussolubilitybyhumicsubstances in ferrosols. *Pedosphere*. 18: 53-538.

Jackson, M. (1958). Soilchemicalanalysis. P: 1-498. PrenticeHall, Inc. EnglewoodCliffs, New Jersey, USA.

Kacar, B.(1994). *Bitki ve toprağın kimyasal analizleri:III Toprak Analizleri.* A.Ü.Z.Eğitim Araştırma ve Geliştirme vakfı yayınları,. Ankara:.705. No:3

Kacar, B.Katkat, V. (1998). *Bitki Besleme*. Uludağ Üniversitesi Güçlendirme Vakfı Yayınları. Yayın no.127.

Khalilian, A.Sullivan, M. J.Mueller, J. D.Wolak, F. J.Williamson, R. E.and-Lippert, R..M. (2004). CompostedMunicipal Solid Waste Application Impacts on CottonYieldandSoilProperties. http://www.p2pays.org/ref/12/11574.pdf.

Knapp BA.Ros M.Insam, H.(2010). Do CompostsAffecttheSoilMicrobialCommunity? In: Insam H, Franke-Whittle I, Goberna M (Eds.).Microbes at Work: FromWastestoResources. Springer. Berlin Heidelberg. 93-114

Larcher, W. (2003). PhysiologicalPlantEcology: EcophysiologyandStressPhysiology of FunctionalGroups". 4th. Edition, *Springer.* New York 7.

Lee, KE. (1985). Earthworms, theirEcologyandRelationshipswith Land Use. *AcademicPress*, Sydney, pp. 411.

Madejon, E. Lopez, R. Murillo, J.M. andCabera, F. (2001). Agriculturaluse of three (sugar-beet) vinassecomposts: effect on cropsandchemicalproperties of a Cambisolsoil in theGuadalquivirrivervalley (SW Spain). *Agriculture, Ecosystemand Environment*. 84(1). 55-65.

Mahewarappa HP.Nanjappa HV.andHegde MR. (1999). Influence of organicmanures on yield of arrowroot, soilphysico-chemicalandbiologicalpropertieswhengrown as intercrop in coconutgarden. *Annals of AgriculturalResearch*. 20: 318-323.

Mahmoud, E.K.M.M.Ibrahim.(2012). Effect of vermicompostanditsmixtureswithwatertreatmentresiduals on soilchemicalpropertiesandbarleygrowth.*Journal of SoilScienceandPlantNutrition*. 12 (3). 431-440

Meek, B.Graham, L.Donovan, T. (1982). Long-termeffects of manure on soilnitrogen, phosphorus, potassium, sodium, organicmatter, andwaterinfiltration rate. *SoilSci. Soc. Am. J*. 44, 1113–1118.

Özkan, N. Müftüoğlu, N.M.(2015). Farklı dozlardaki vermikompostun marul verimi ve bazı toprak özellikleri üzerine etkisi. Bahçe (özel sayı, VII Ulusal Bahçe Bitkileri Kongresi Bildirileri, Cilt II: Sebzecilik-Bağcılık-Süs bitkileri) sayfa no: 121-124.

Özkan, S. (2007). Türk Linyitlerinden Hümik Asit ve Gübre Üretimi. Ankara Üniversitesi.Yüksek Lisans Tezi (Yayınlanmamış).Fen Bilimleri Enstitüsü.

Parthasarathi K.andRanganathan LS. (1999). Longevity of microbialandenzymeactivitiesandtheirinfluence on NPK content in pressmudvermicasts. *Europ. J. SoilBiol.*35 (3): 107-113.

Parthasarathi K.Ranganathan LS.Anandi V.Zeyer J. (2007) Diversity of microflora in the gut andcasts of tropicalcompostingearthwormsreared on differentsubstrates. *J EnvBiol* 28: 87-97.

Pascual, J.A.Garcia, C.Hernveez, T.Ayuso, M.(1997). Changes in themicrobialactivity of an aridsoilamendedwithorganicwastes. *Biology ve Fertility of Soil*. 24: 429-434

Ranganathan LS. (2006). Vermibiotechnology - FromSoilHealthto Human Health. Agrobios, India

Richards, L.A., (1954). DiagnosisAndİmprovement Of SalineAnd Alkali Soils. U.S. AgricultureHandBook 60: 159.

Ros, M.Pascual, JA.García, C. Hernández, M,T.Insam, H.(2006). HydrolaseActivities, MicrobialBiomassandBacterialCommunity in A SoilAfterLongTermAmendmentwithDifferentComposts. *SoilBiologyandBiochemistry*, 38: 3443-3452.

Schoenau, J,J.Davis, J,G. (2006). Optimizing soilandplantresponsestolandappliedmanurenutrients in thegreatplains of North America. *CanadianJournal of SoilScience*. 86: 587-595.

Schoenau, J.J.(2006). Benefits of Long-Term Application of Manure. Advances in PorkProduction, 17; p.153.

Sharif, M.Khattak, R. A.Sarir, M. S.(2002). "Effect of DifferentLevels of LigniticCoalDerivedHumicAcid on Growth of MaizePlants".*SoilScienceandPlant Analysis*. 33. 3567.

Shirani, H.M.A.Hajabbasi, M.Afyuni, A.Hemmat, (2002). Effects of farmyardmanureandtillagesystems on soilphysicalpropertiesandcornyield in central Iran. *Soil&TillageResearch* 68. 101–108.

Singh BK. Pathak KA.Verma AK. Verma VK.Deka BC. (2011). Effects of vermicompost, fertilizerandmulchplantgrowth, nodulationandpodyield of French bean (*Phaseolusvulgaris)*. *VegCropBulletin*. 74:153–165.

SoilSurveyStaff. (1999). SoilTaxonomy. A Basic of SoilClassificationforMakingandInterpretingSoilSurvey. U.S.D.A Handbook No: 436. Washington D.C.

Stevenson, F. J. (1994). "Humus Chemistry: Genesis, Composition, Reactions". 2nd. Edition, John WileyandSons.Inc, New York pp.285.

Şeker C. Turhan M. (2004). Effects of SomeOrganicand Mineral Fertilisers on YieldandQuality of SugarBeet. International SoilCongress (ISC) Natural Resource ManagamentforSustainable Development. 7-10 June Erzurum- Turkey; 43-50.

Yağmur, B. Okur, B. (2017). Kompost Çiftlik Gübresi ve Kükürt Uygulamalarının Kireçli Alkalin Toprakta Yetiştirilen Fasulye Bitkisinin Gelişimi Üzerine Etkisi. Toprak Su Dergisi. Özel Sayı, sayfa;13-25.

Yılmaz, C. (2007). Hümik ve Fülvik Asit".Hasad Bitkisel Üretim. Ocak. 260 74

4

4 Bu çalışmanın bir kısım verileri "EUROSOİL İstanbul 2016 " isimli uluslararası kongrede özet poster sunum olarak sunulmuştur.

KAYNAKÇA

Ayanoğlu, S.(1993). Ormanlar Üzerinde Sınırlı Ayni Haklar, İ.U. *Orman Fakültesi Dergisi*, vol.43, 1.

Aydın, A. (1998). Türkiye'de Ormanlardan Yararlanmanın Yasal Esasları. Doktora Tezi. İ.Ü. Fen Bilimleri Enstitüsü.

Bilgin, S. N. (2008). Ormanların İdare Hukuku Açısından Korunması. *Doctoraldissertation*, İstanbul Kültür Üniversitesi/Sosyal Bilimler Enstitüsü/Hukuk Anabilim Dalı.

Eren, F.(2019). *Borçlar Hukuku Genel Hükümler*. Yetkin Yayıncılık, Ankara, ISBN: 978-605- 05-0489-7.

Erdoğan, K. (2018). Maden Hakkını Devir Sözleşmesi İle Rödovans Sözleşmesi Arasındaki Ayırım. *Ankara Hacı Bayram Veli Üniversitesi Hukuk Fakültesi Dergisi*. *22* (1), 95-141.

Gözübüyük, Ş. ve Tan, T. (2001). İdare Hukuku Genel Esaslar Cilt I. Şehir: Ankara, Turhan Kitabevi.

Gözübüyük, Ş. Tan, T. A.(1998). *İdare Hukuku Genel Esaslar,* Cilt 1. Turhan Kitabevi.

Gözler, K.(2006). İdare Hukuku Dersleri, 4.Baskı, Şehir: Bursa, Ekin Kitabevi.

Gül, İ.(2014). Danıştay Kararlarında "Kamu Yararı" Kavramı. *Ankara Barosu Dergisi*. (2). 533-552.

Gülan, A.(2008). Maden İdare Hukukumuzun Ana İlkeleri ve Temel Müesseseleri: Mevzuat ve Yargı Kararları Işığında Eleştirel Bir Yaklaşım Denemesi. Lamure, İstanbul, ISBN: 978- 9944-469-17-3.

Kocaağa, K. (2008). Sözleşmenin Kurulabilmesi İçin Tarafların İrade Beyanları Arasındaki Uygunluğun Kapsamında Yer Alması Gereken Noktalar. *Türkiye Barolar Birliği Dergisi*. (79). 73-102.

Kocayusufpaşaoğlu, N.(2010). Borçlar Hukukuna Giriş Hukuki İşlem Sözleşme, İstanbul, ISBN: 978-975-368-312-8.

Kesici, F. S. ve Ersan, Şen.(2009). İdari Sözleşmelerin Türleri, Kapsamı ve Yargısal Denetimi.

Odyakmaz, Z. (1998). Genel Olarak İdarenin Sözleşmeleri. *Ankara Hacı Bayram Veli Üniversitesi Hukuk Fakültesi Dergisi*. 2(2).

Oğuzman, K. ve Öz, T.(2013). *Borçlar Hukuku Genel Hükümler Cilt-2*, Vedat Matbaacılık,İstanbul,ISBN: 978-605-4446-70-4.

Oğuzman, M. K.& Öz, T. (2020). Borçlar Hukuku Genel Hükümler. Vol 2.

Onar, S. S.(1966).İdare Hukukunun Umumi Esasları, Şehir: İstanbul, Akgün Basım.

Özel, K. C.(2020). İdari Sözleşmelerin Ölçütleri Üzerine Bir Değerlendirme. Ombudsman Akademik, (12), 181-220.

Sezginer, M.(2013). İdarenin Müdahale Ettiği Özel Hukuk Sözleşmeleri (Bileşik İradeli "Birleşme" Sözleşmeler). *Ankara Hacı Bayram Veli Üniversitesi Hukuk Fakültesi Dergisi.,* 17(2). 1589-1622.

Şimşek, S.(2014). Kamu Mallarının Özel Mülkiyete Konu Olmaması İlkesinin Mülkiyet Hukukuna Yansımaları.*Sayıştay Dergisi*, (92). 93-115.

Tekinsoy, M. A.(2006). İdari Sözleşmelerde Ölçüt Sorunu*. Ankara Üniversitesi Hukuk Fakültesi Dergisi*. 55 (2). 181-227.

Tokalı, N.İ.(2010). İdari Sözleşmeler ve Yargısal Denetimi. Yüksek Lisans Tezi.Kocaeli: Kocaeli Üniversitesi Sosyal Bilimler Enstitüsü. Kamu Hukuku Anabilim Dalı.

Ulu, G.(2020). İdari İşlemin Unsurlarının İşlevi.İstanbul Ticaret Üniversitesi Sosyal Bilimler Dergisi, 19(38). 74-102.

Uyumaz, A.ve Güngör, F.(2015). Rödovans sözleşmesi. *Ankara Hacı Bayram Veli Üniversitesi Hukuk Fakültesi Dergisi*. *19*(4).145-186.

Yıldız, H.(2014). Kamu Hukuku ile Özel Hukukun Kesiştiği Yer: Kamu Hizmeti İmtiyaz Sözleşmelerinde Tahkim Yolu.*TBB Dergisi*. S.111.

Yüce, B. M.(2021). *Borçlar Hukuku Genel Hükümler Pratik Çalışmaları*. İstanbul:Vedat Kitapçılık.

KAYNAKLAR

Akyol, A. T. (2006). Kalkınma ve Kırsal Kalkınma: Temel Kavramlar ve Tanımlar. *Süleyman Demirel Üniversitesi Orman Fakültesi Dergisi,A(2)*, 116-127.

Çekiç,T. İ ve Ökten, A. N. (2009). Sosyal Sermaye Perspektifinde Kırsal Kalkınma Sorunsalına Yeniden Bir Bakış(203-2013). Yıldız Teknik Üniversitesi Mimarlık Fakültesi.İstanbul:15 Ağustos 2009.

Davran, M. G. ve Özalp, B. (2017). Türkiye'de Kırsal Gençlik Açısından İstihdam ve Tarımsal İstihdamın Geleceği. *Gençlik Araştırmaları Dergisi*, *5(13)*, 169-189.

Hatunoğlu, E. E. (2010). Biyoyakıt Politikalarının Tarım Sektörüne Etkisi. DPT- Uzmanlık Tezleri . (2814, Derleyici) Ankara: Devlet Planlama Teşkilatı İktisadi Sektörler ve Koordinasyon Genel Müdürlüğü.

Kalkınma Bakanlığı, K. (2018). Kırsal Kalkınma . *(YAYIN NO: KB: 3028-ÖİK: 810)* . Ankara: Kalkınma Bakanlığı, Özel İhtisas Komisyonu Raporu, Onbirinci Kalkınma Planı (2019-2023).

Keskin, G. K. (2017). Türkiyede Aile Çiftliği, İşgücü Prodüktivitesi ve Sürdürülebilirlik. *Harran Gıda ve Tarım Bilimleri Dergisi*, 1(2), 209-218.

Melford, E., S. (1956). Kibbutz: Ventore İn Utopia. Harvard University Press.

Pınar Balcı, P. ve Evren, Y. (2016). Biyokütle Enerjisi Karacabey' in Kırsal Kalkınması İçin Bir Potansiyel Olabilir Mi?. TMMBO Şehir Plancıları Odası, 227-237.

Rafael, E. B. (1997). Crisis And Transformation The Kibbutz At Century' S End. New York: Stade University Of New York Press.

Savaş, V. F. (1979). *Kalkınma Ekonomisi* (İkinci Baskı). (315/547). İstanbul: İ.İ.T.İ.A.Nihat Sayar Yardım Vakfı Yayınları.

Stronberg, P. ve Gasparatos, A. (2017). Biofuels at the confluence of energy security, rural development, and food security: A developing country perspective. Hong Kong, Chine: Chinese University Of Hong Kong.

Talmon, Y. (1974). Family And Comunity İn Kibbutz. Cambrige Masachusetts, United State: Harvard University Press.

Todaro, M. P. and Smith, S. C. (2012). Economic Development. *(12. Eddition) . The Pearson Series İn Economics.*

Yenigül, S. B. (2017). Kırsal Kalkınma Politikalarında Yeni Yaklaşımlar ve Bu Yaklaşımların Türkiyenin Kırsal Kalkınma Politikalarına Etkisi. *TBMMOB Şehir Plancıları Odası*.27(1), 16-25.

https://www.kibbutzvisit.com. (Erişim Tarihi:20.02.2022)). Visit A Kibbutz İn İsrael.

KAYNAKÇA

Adeolu, M., Alnajar, S., Naushad, S., ve Gupta, R. S. (2016). Genomebased phylogeny and taxonomy of the 'Enterobacteriales': proposal for Enterobacterales ord. nov. divided into the families Enterobacteriaceae, Erwiniaceae fam. nov., Pectobacteriaceae fam. nov., Yersiniaceae fam. nov., Hafniaceae fam. nov., Morganellaceae fam. nov., and Budviciaceae fam. nov. Int. *J. Syst. Evol. Microbiol,* 66, 5575–5599. doi: 10.1099/ijsem.0.001485

Anaya, A., Herrero, J., Rosell, C., Couto, S. ve García-Serrano, A. (2008). Food habits of wild boars (Sus scrofa) in a Mediterranean coastal wetland. *Wetlands*, 28(1), 197-203.

Anlaş, S. (2009). Distributional checklist of the Staphylinidae (Coleoptera) of Turkey, with new and additional records. *Linzer Biol. Beitr*. 41.

Avgın, S. ve Özdikmen, H. (2007). Checklıst Of The Tıger Beetles Of Turkey Wıth A Revıew Of Dıstrıbutıon And Bıogeography (Coleoptera: Cıcındelıdae). *Munis Entomology and Zoology*. 2.

Birişik, N., Altındişli, Ö., Kılıç, T., Özsemerci, F., Turanlı, T., Kaplan, C., Tolga, F., Kovancı, O.B., Pehlevan, B., Turanlı, D., Işık, F., Yılmaz, E. (2013). *Teoriden Pratiğe Biyoteknik Mücadele. Gıda ve Kontrol Genel Müdürlüğü*. 189 s.

Boucias, D. G., ve Pendland, J. C. (1998). Principles of Insect Pathology. *Kluwer Academic Publisher*s, USA, 537 p.

Charles, J. F., Delecluse, A. ve Neilsen-LeRoux, C. (2000). Entomopathogenic Bacteria: From Laboratory to Field Applications. *Kluwer Academic Publishers,* Dordrecht, The Netherlands.

Clevenger, A. P., Purroy, F. J., Pelton, M. R. (1992). Food habits of brown bears (Ursus arctos) in the Cantabrian Mountains, *Spain. Journal of Mammalogy*, 73(2), 415-421.

Cloyd, R. A., (1999). The entomopathogenic fungus Metarhizium anisopliae. *Midwest Biological Control News,* 6(7).

Coman, BJ. (1973). The diet of red foxes, Vulpes vulpes L., in Victoria. *Australian Journal of Zoology*, 21(3), 391.

Çiftçi, D., Růžička, J., Hasbenli, A. ve Şahin, Ü. (2018). The large carrion beetles (Coleoptera: Silphidae) of Turkey: A review with a new species record. *Zootaxa*. 4441. 10.11646/zootaxa.4441.3.10.

Debach, P. ve Rosen, D. (1991). Biological control by natural enemiesCambridge University Press, Cambridge, UK xiv 440 pages *Journal of Tropical Ecology*, 8(2), 216-216. doi:10.1017/S0266467400006374

Georgıev, D. (2013). Diet of the Stone marten (Martes foina Erxl.) in two large cities of the Upper Thracian Lowland, Southn Bulgaria, *ZooNotes* 42: 1-4.

Giannatos, G., Karypidou, A., Legakis, A., ve Polymeni, R. (2010). Golden jackal (Canis aureus L.) diet in Southern Greece. *Mammalian Biology*, 75(3), 227-232.

Hansen, M. (1999). Fifteen new genera of Hydrophilidae (Coleoptera), with remarks on the generic classification of the family, Insect. *Systematics & Evolution*, 30(2), 121-172. doi: https://doi.org/10.1163/187631200X00228

Harry, S. (1919) On Some Phases of Insect Control by the Biological Method, Journal of Economic Entomology, Volume 12, Issue 4, 1, Pages 288–292, https://doi.org/10.1093/jee/12.4.288

Herfindal, I., Linnell, J.D.C., Odden, J., Birkeland Nilsen, E. Andersen, R., (2005). Prey density, environmental productivity and home-range size in the Eurasian lynx (Lynx lynx). *Journal of Zoology* 265: 63-71

Kılınçer N., Yiğit A., Kazak, C., Kubilay, M., Kurtuluş A., Uygun N. (2010). Teoriden pratiğe zararlılarla biyolojik mücadele. *Türk. biyo. müc. derg*., 1 (1): 15-60 ISSN 2146-0035

Kırkağaç, M. U. (2011). The status of grass carp (Ctenopharyngodon idella, Valenciennes 1844) in Turkey. *Ankara Üniversitesi Veteriner Fakültesi Dergisi*, 58(3), 217- 221. DOI: 10.1501/Vetfak_0000002478

Lacey, L. A.; Grzywacz, D.; Shapiro-Ilan, D. I.; Frutos, R.; Brownbridge, M.; Goettel, M. S. (2015). Insect pathogens as biological control agents: Back to the future. *J. Invertebr. Pathol*. 132: 1–41.

Lewis, E. E., ve Clarke, D. J. (2012). "Nematode parasites and entomopathogens," in Insect Pathology, eds E. F. Vega and H. K. Kaya (*Amsterdam: Elsevier*), 395–424. doi: 10.1016/B978-0-12-384984-7.00011-7.

Long, D. W., Groden, E. ve Drummond, F. A. (2000). Horizontal transmission of Beauveria bassiana (Bals.) Vuill. *Agricultural & Forest Entomology*, 2(1): 11-17.

Malais, M. H. ve Ravensberg, W. J. (2003). Knowing and recognizing: The biology of glasshouse pests and their natural enemies. Reed Business Information, BA Doetinchem, the Netherlands.

Markov, G., ve Lanszki, J., (2012). Diet composition of the golden jackal, Canis aureus in an agricultural environment. *Folia Zoologica*, 61(1), 44–48. doi:10.25225/fozo.v61.i1.a7.2012

Orman genel müdürlüğü, (2021). URL https://www.ogm.gov.tr/tr/haberler/250-000-hektar-alanda-zararli-boceklerle-mucadele-ediyoruz, erişim tarihi 21.06.2022.

Shapiro-Ilan, D. I., Hiltpold, I., and Lewis, E. E. (2018). "Ecology of invertebrate pathogens: nematodes," in Ecology of Invertebrate Diseases, ed A. E. Hajek and D. I. Shapiro-Ilan (Hoboken, NJ: John Wiley & Sons, Ltd.), 415–440. doi: 10.1002/9781119256106.ch11

Shimer, H., (1868). Notes on the "Apple Bark-Louse" Lepidosaphes conchiformis (Gmelin sp.) with a description of a supposed new Acarus. *Transactions of the American Entomological Society*, 1: 361-374.

Silvius, K. M. (2002). Spatio-temporal patterns of palm endocarp use by three Amazonian forest mammals: granivory or 'grubivory'?. *Journal of Tropical Ecology*, 18(5), 707-723.

Slack, J., & Arif, B. M. (2007). The baculoviruses occlusion-derived virus: virion structure and function. Advances in virus research, 69, 99–165. https://doi.org/10.1016/S0065-3527(06)69003-9

Thanabalu, T., Berry C. ve Hindley, J. (1993). Cytotoxicity and ADP-ribosylating activity of the mosquiocidal toxin from *Bacillus sphaericus* SSII-1: possible roles of the 27- and 70- kilodalton peptides. *Journal of Bacteriology*, 175: 2314-2320.

Waterhouse, D.F., (1992). Biological control: a viable strategy for the tropics. Proceedings of the Biological Control Session 3rd International Conference on Plant Protection in the Tropics, (P.A.C. Ooi, G.S. Lim and P.S. Teng, ed.), MAPPS, 1-13.

Wheeler, A., Hoebeke, E. ve Smith, E. (2010). Charles Valentine Riley: Taxonomic Contributions of an Eminent Agricultural Entomologist. *American Entomologist.* 56. 10.1093/ae/56.1.14.

Yeşilayer, A. ve Çobanoğlu, S. (2011). İstanbul (Türkiye)'daki park ve süs bitkilerinde predatör akar (Acari: Phytoseiidae) türlerinin dağılımı. *Türkiye Entomoloji Bülteni*, 1 (3), 135-144. Retrieved from https://dergipark.org.tr/en/pub/entoteb/issue/5537/74964

Yiyit, S., Tosoğlu M., Arıkan, H. (1999). İzmir Çevresi *Bufo viridis* (Anura: Bufonidae) Populasyonlarında Beslenme Biyolojisi. *Tr. J. of Zoology*. 23 (1999) Ek Sayı 1, 279-287.

Editör: Prof. Dr. Güven Necati Büyükbaykal

Spor Bilimleri

Alanında Uluslararası Araştırmalar III

EĞİTİM yayınevi

SPOR BİLİMLERİ ALANINDA ULUSLARARASI ARAŞTIRMALAR III
Editör: Prof. Dr. Güven Necati Büyükbaykal

Genel Yayın Yönetmeni: Yusuf Ziya Aydoğan (yza@egitimyayinevi.com)
Genel Yayın Koordinatörü: Yusuf Yavuz (yusufyavuz@egitimyayinevi.com)
Sayfa Tasarımı: Eğitim Yayınevi Grafik Birimi
Kapak Tasarımı: Eğitim Yayınevi Grafik Birimi

T.C. Kültür ve Turizm Bakanlığı
Yayıncı Sertifika No: 47830

ISBN: 978-625-8341-08-9
1. Baskı, Mayıs-Haziran 2022

Baskı Cilt
Bulut Dijital Matbaa Sanayi Ticaret Limited Şirketi
Musalla Bağları Mah. İnciköy Sok. 1/A Selçuklu / KONYA
Matbaa Sertifika No: 48120

Kütüphane Kimlik Kartı
SPOR BİLİMLERİ ALANINDA ULUSLARARASI ARAŞTIRMALAR III
Editör: Prof. Dr. Güven Necati Büyükbaykal
204 s., 135x215 mm
Kaynakça var, dizin yok.
ISBN: 978-625-8341-08-9

Copyright © Bu kitabın Türkiye'deki her türlü yayın hakkı Eğitim Yayınevi'ne aittir. Bütün hakları saklıdır. Kitabın tamamı veya bir kısmı 5846 sayılı yasanın hükümlerine göre kitabı yayımlayan firmanın ve yazarlarının önceden izni olmadan elektronik/mekanik yolla, fotokopi yoluyla ya da herhangi bir kayıt sistemi ile çoğaltılamaz, yayımlanamaz.

EĞİTİM
yayınevi

Yayınevi Türkiye Ofis: İstanbul: Eğitim Yayınevi Tic. Ltd. Şti., Atakent mah. Yasemen sok. No: 4/B, Ümraniye, İstanbul, Türkiye

Konya: Eğitim Yayınevi Tic. Ltd. Şti., Fevzi Çakmak Mah. 10721 Sok. B Blok, No: 16/B, Safakent, Karatay, Konya, Türkiye
+90 332 351 92 85, +90 533 151 50 42, 0 332 502 50 42
bilgi@egitimyayinevi.com

Yayınevi Amerika Ofis: New York: Egitim Publishing Group, Inc.
P.O. Box 768/Armonk, New York, 10504-0768, United States of America
americaoffice@egitimyayinevi.com

Lojistik ve Sevkiyat Merkezi: Kitapmatik Lojistik ve Sevkiyat Merkezi, Fevzi Çakmak Mah. 10721 Sok. B Blok, No: 16/B, Safakent, Karatay, Konya, Türkiye
sevkiyat@egitimyayinevi.com

Kitabevi Şubesi: Eğitim Kitabevi, Şükran mah. Rampalı 121, Meram, Konya, Türkiye
+90 332 499 90 00
bilgi@egitimkitabevi.com

İnternet Satış: www.kitapmatik.com.tr
+90 537 512 43 00
bilgi@kitapmatik.com.tr

ilk okuyan siz olun
kitapmatik
İnternetteki kitapçınız

KAYNAKLAR

Abe, T., Sakamaki, M., Fujita, S., Ozaki, H., Sugaya, M., Sato, Y. ve Nakajima, T. (2010). Effects of Low Intensity Walk Training with Restricted Leg Blood Flow On Muscle Strength and Aerobic Capacity in Older Adults. *Journal of Geriatric Physical Therapy*, *33*, 34-40.

Arpacı, F. (2005). *Farklı Boyutlarıyla Yaşlılık*. (s. 35-76). Ankara: Türkiye İşçi Emeklileri Derneği Eğitim Kültür Yayınları.

Audelin, M.C., Savage, P.D. ve Ades, P.A. (2008). Exercise-Based Cardiac Rehabilitation for Very Old Patients (≥75 Years): Focus on Physical Function. *Journal of Cardiopulmonary Rehabilitation and Prevention*, *28*(3), 163-173.

Baker, L.D., Frank, L.L., Foster-Schubert, K., Green, P.S., Wilkinson, C.W., McTiernan, A., Plymate, S.R., Fishel, M.A., Watson, G.S., Cholerton, B.A., Duncan, G.E., Mehta, P.D. ve Craft, S. (2010). Effects of Aerobic Exercise on Mild Cognitive Impairment: A Controlled Trial. *Archives of Neurology*, *67*(1), 71-79.

Barnett, A., Smith, B., Lord, S.R., Willams, M. ve Baumand, A. (2003). Community Based Group Exercise Improves Balance and Reduce Falls in at Risk Older People: A Randomised Controlled Trial. *Age and Ageing*, *32*(4), 407-414.

Boonen, S., Reginster, J.Y., Kaufman, J.M., Lippuner, K., Zanchetta, J., Langdahl, B., ... ve Eriksen, E. (2012). Fracture Risk and Zoledronic Acid Therapy in Men with Osteoporosis. *New England Journal of Medicine*, *367*(18), 1714-1723.

Bottaro, M., Machado, S.N., Nogueira, W., Scales, R. ve Veloso, J. (2007). Effect of High Versus Low-Velocity Resistance Training on Muscular Fitness and Functional Performance in Older Men. *European Journal of Applied Physiology*, *99*(3), 257-264.

Bozcuk, A.N. ve Demirsoy, A. (1997). Yaşlanmanın Biyolojisi. İçinde Y.G. Kutsal, M. Çakmakçı, S. Ünal (Editörler), *Geriatri I* (s. 722). Ankara: Hekimler Yayın Birliği.

Cadore, E.L., Rodríguez-Mañas, L., Sinclair, A. ve Izquierdo, M. (2013). Effects of Different Exercise Interventions on Risk of Falls, Gait Ability, and Balance in Physically Frail Older Adults: A Systematic Review. *Rejuvenation Research*, *16*(2),105-114.

Cartee, G.D., Hepple, R.T., Bamman, M.M. ve Zierath, J.R. (2016). Exercise Promotes Healthy Aging of Skeletal Muscle. *Cell Metabolism*, *23*(6), 1034-1015.

Carter, N.D., Khan, K.M., McKay, H.A., Petit, M.A., Waterman, C., Heinonen, A., Janssen, P.A., Donaldson, M.G., Mallinson, A., Riddell, L., Kruse, K., Prior, J.C. ve Flicker, L. (2002). Community-Based Exercise Program Reduces Risk Factors for Falls in 65- to 75-Year-Old Women

with Osteoporosis: Randomized Controlled Trial. *Canadian Medical Association Journal*, *167*(9), 997-1004.

Chodzko-Zaiko, W.J., Proctor, D.N., Singh, M.A., Minson, C.T., Nigg, C.R. ve Salem, G.J. (2009). American College of Sport Medicine Position Stand. Exercise and Physical Activity for Older Adults. *Medicine and Science in Sports and Exercise*, *41*(17), 1510-1530.

Çifçili, S. (2012). Aktif Yaşlanma: Fiziksel Boyut. *The Journal of Turkish Family Physician*, *3*(1), 6-12.

Çilingir, D. ve Bulut, E. Yaşlı Bireylerde Ağrıya Yaklaşım. *Anadolu Hemşirelik ve Sağlık Bilimleri Dergisi*, *20*(2), 1-10.

Coats, A.J.S., Forman, D.E., Haykowsky, M., Kitzman, D.W., McNeil, A., Campbell, T.S. ve Arena, R. (2017). Physical Function and Exercise Training in Older Patients with Heart Failure. *Nature Reviews Cardiology*, *14*(9), 550-559.

Cruz-Jentoft, A.J., Baeyens, J.P., Bauer, J.M., Boirie, Y., Cederholm, T., Landi, F., ... ve Topinková, E. (2010). Sarcopenia: European Consensus on Definition and Diagnosis: Report of the European Working Group on Sarcopenia in Older People. *Age and Ageing*, *39*(4), 412-423.

Dai, X., Hummel, S.L., Salazar, J.B., Taffet, G.E., Zieman, S. ve Schwartz, J.B. (2015). Cardiovascular Physiology in the Older Adults. *Journal of Geriatric Cardiology*, *12*(3), 196-201.

Delmonico, M.J., Harris, T.B., Lee, S.J., Visser, M., Nevitt, M., Kritchevsky, S.B. ve Newman A.B. (2007). Alternative Definitions of Sarcopenia, Lower Extremity Performance, and Functional Impairment with Aging in Older Men and Women. *Journal of the American Geriatrics Society*, *55*(5), 769-774.

Diab, D.L. ve Watts N.B. (2013). Postmenopausal Osteoporosis. *Current Opinion in Endocrinology, Diabetes and Obesity*, *20*(6), 501- 509.

Elsawy, B. ve Higgins, K.E. (2010). Physical Activity Guidelines for Older Adults. *American Family Physician*, *81*(1), 55-59.

Erdil, F., Çelik, S.S. ve Baybuğa, M.S. (2004). Yaşlılık ve Hemşirelik Hizmetleri. İçinde Y.G. Kutsal, (Editör). *Yaşlılık Gerçeği* (s. 57-78). Ankara: GEBAM

Eyüboğlu, C., Şişli, Z. ve Kartal, M. (2012). Yaşam Döngüsünde Yaşlılığın Psikolojik Boyutu. *Turkish Family Physician*, *3*(1), 18-22.

Fleg, J.L. (2017). Exercise Therapy for Older Heart Failure Patients. *Heart Failure Clinics*, *13*(3), 607-617.

Forte, R., Boreham, A.G., Leite, J.C., De Vito, G., Brennan, L., Gibnet, E.R. ve Presce, C. (2013). Enhancing Cognitive Functioning in the Eldery: Multicomponent Vs Resistance Training. *Clinical Interventions in Aging*, *8*, 19-27.

Goldspink, D.F. (2005). Ageing and Activity: Their Effects on the Functional Reserve Capacities of the Heart and Vascular Smooth and Skeletal Muscles. *Ergonomics*, *48*, 11-14.

Hadem, I., Majaw, T., Kharbuli, B. ve Sharma, R. (2019). Beneficial Effects of Dietary Restriction in Aging Brain. *Journal of Chemical Neuroanatomy*, *95*, 123-133.

Hardy, S.E., Perera, S., Roumani, Y.F., Chandler, J.M. ve Studenski, S.A. (2007). Improvement in Usual Gait Speed Predicts Better Survival in Older Adults. *Journal of the American Geriatrics Society*, *55*, 1727-1734.

Hautier, C. ve Bonnefoy, M. (2007). Training for Older Adults. In *Annales De Readaptation Et De Medecine Physique* (pp. 475-479). Elsevier Masson.

Hunter, G.R., Bickel, C.S., Fischer, G., Neumeier, W.H. ve Macarthy, J.P. (2013). Combined Aerobic/Strenght Training and Energy Expenditure in Older Women. *Medicine and Science in Sports and Exercise*, *45*(7), 123-128.

Iliffe, S., Kendrick, D., Morris, R., Masud, T., Gage, H., Skelton, D., Dinan, S., Bowling, A., Griffin, M., Haworth, D., Swanwick, G., Carpenter, H., Kumar, A., Stevens, Z., Gawler, S., Barlow, C., Cook, J. ve Belcher, C. (2014). Multicentre Cluster Randomised Trial Comparing a Community Group Exercise Programme and Home-Based Exercise with Usual Care for People Aged 65 Years and Over in Primary Care. *Health Technology Assessment*, *18*(49), vii-xxvii, 1-105.

Kai, M.C., Anderson, M. ve Lau, E.M. (2003). Exercises Interventions: Defusing the World's Osteoporosis Time Bomb. *Bulletin of the World Health Organization*, *81*(11), 827-830.

Kuramato, A.M. (2006). Therapeutic Benefits of Tai Chi Exercise: Research Review. *WMJ*, *105*(7), 42-46.

Lautenschlager, N.T., Cox, K.L., Flicker, L., Foster, J.K., van Bockxmeer, F.M., Xiao, J., Greenop, K.R. ve Almeida, O.P. (2008). Effect of Physical Activity on Cognitive Function in Older Adults at Risk for Alzheimer Disease: A Randomized Trial. *JAMA*, *300*(9), 1027-1037.

Legrand, F.D. ve Mille, C.R. (2009). The Effects of 60 Minutes of Supervised Weekly Walking (in A Single Vs. 3-5 Session Format) on Depressive Symptoms Among Older Women: Findings from A Pilot Randomized Trial. *Mental Health and Physical Activity*, *2*(2), 71-75.

Lesinski, M., Hortobágyi, T., Muehlbauer, T., Gollhofer, A. ve Granacher, U. (2015). Effects of Balance Training on Balance Performance in Healthy Older Adults: A Systematic Review and Meta-Analysis. *Sports Medicine*, *45*(12), 1721-1738.

Liu, C.J. ve Latham, N.K. (2009). Progressive Resistance Strength Training for Improving Physical Function in Older Adults. *Cochrane Database of Systematic Reviews* , *8*(3),1-270.

Low, D.C., Walsh, G.S. ve Arkesteijn, M. (2017). Effectiveness of Exercise Interventions to Improve Postural Control in Older Adults: A Systematic Review and Meta-Analyses of Centre of Pressure Measurements. *Sports Medicine*, *47*(1), 101-112.

Maduirera, M.M., Takayama, L., Gallinaro, A.L., Caparbo, V.F., Costa, R. ve Pereira, R.M. (2007). Balance Training is Highly Effective in Improving Functional Status and Reducing the Risk of Falls in Elderly Women with Osteoporosis: A Randomized Controlled Trial. *Osteoporosis International*, *18*(4), 419-422.

Marzetti, E., Calvani, R., Tosato, M., Cesari, M., Di Bari, M., Cherubini, A., Broccatelli, M., Savera, G., D'Elia, M., Pahor, M., Bernabei, R., Landi, F. ve SPRINTT Consortium. (2017). Physical Activity and Exercise as Countermeasures to Physical Frailty and Sarcopenia. *Aging Clinical and Experimental Research*, *29*(1), 35-42.

Melzer, I., Benjuya, N. ve Kaplanski, J. (2003). Effects of Regular Walking on Postural Stability in the Elderly. *Gerontology*, *49*(4), 240-245.

Nair, K.S. (2005). Aging Muscle. *The American Journal of Clinical Nutrition*, *81*(5), 953-963.

Narici, M.V. ve Maganaris, C.N. (2006). Adaptability of Eldery Human Muscles and Tendons to Increased Loading. *Journal of Anatomy*, *208*(4), 433-443.

Nelson, M.E., Rejeski, W.J., Blair, S.N., Duncan, P.W., Judge, J.O., King, A.C…… ve Castaneda-Sceppa C. (2007). Physical Activity and Public Health in Older Adults: Recommendation from the American College of Sport Medicine and the American Heart Association. *Medicine and Science in Sports and Exercise*, *39*(8), 1434-1445.

Nied, R.J. ve Franklin, B. (2002). Promoting and Prescribing Exercise for the Elderly. *American Family Physician*, *65*(3), 419- 427.

Novotny, S.A., Warren, G.L. ve Hamrick, M.W. (2015). Aging and the Muscle-Bone Relationship. *Physiology*, *30*(1), 8-16.

Oliveira, L.C., Oliveira, R.G. ve Pires-Oliveira, D.A. (2016). Comparison Between Static Stretching and the Pilates Method on the Flexibility of Older Women. *Journal of Bodywork and Movement Therapies*, *20*(4), 800-806.

Papa, E.V., Dong, X. ve Hassan, M. (2017). Skeletal Muscle Function Deficits in the Elderly: Current Perspectives on Resistance Training. *Journal of Nature and Science*, *3*(1), e272.

Roubenoff, R. (2003). Sarcopenia: Effects on Body Composition and Function. *Journals of Gerontology Series A Biological Sciences and Medical Sciences*, *58*(11), 1012-1017.

Soyuer, F. ve Soyuer, A. (2008). Yaşlılık ve Fiziksel Aktivite. *Journal of Turgut Ozal Medical Center*, *15*(3), 219-224.

Sui, X., LaMonte, M.J., Laditka, J.N., Hardin, J.W., Chase, N., Hooker, S.P. ve Blair S.N. (2007). Cardiorespiratory Fitness and Adiposity as Mortality Predictors in Older Adults. *JAMA*, *298*(21), 2507-2516.

Taggart, H.M. (2002). Effects of Tai Chi Exercise on Balance, Functional Mobility and Fear of Falling Among Older Women. *Applied Nursing Research*, *15*(4), 235-242.

Taylor, A.H., Cable, N.T., Faulkner, G., Hillsdon, M., Narici, M. ve Van Der Bij, A.K. (2004). Physical Activity and Older Adults: A Review of Health Benefits and the Effectiveness of Interventions. *Journal of Sports Sciences*, *22*(8), 703-725.

Uyanık, Y. ve Başyiğit, R. (2018). Demografik Yapı İçinde Yaşlı Nüfusun Görünümü ve Aktif Yaşlanma Yaklaşımı Perspektifinde Politika Örnekleri. *İş ve Hayat*, *4*(8), 273-310.

Vainionpaa, A., Korpelainen, R., Siavinen, H., Vihriala, E., Leppaluoto, J. ve Jamsa, T. (2007). Effect of Impact Exercise and its Intensity on Bone Geometry at Weight Bearing Tibia and Femur. *Bone*, *40*(3), 604-611.

Vogel, T., Brechat, P.H., Lebretre, P.M., Kaltenbach, G., Berthel, M. ve Londsdorfer, J. (2009). Health Benefits of Physical Activity in Older Patients: A Review. *International Journal of Clinical Practice*, *62*(2), 303-320.

Wang, J., Leung, K.S., Chow, S.K.H. ve Cheung, W.H. (2017). Inflammation and Age-Associated Skeletal Muscle Deterioration (Sarcopaenia). *Journal of Orthopaedic Translation*, *10*, 94-101.

Williams, M.A., Fleg, J.L., Ades, P.A., Chaitman, B.R., Miller, N.H., Mohiuddin, S.M., Ockene, I.S., Taylor, C.B., Wenger, N.K. ve American Heart Association Council on Clinical Cardiology Subcommittee on Exercise, Cardiac Rehabilitation, and Prevention. (2002). Secondary Prevention of Coronary Heart Disease in the Elderly (With Emphasis on Patients 75 Years of Age): An American Heart Association Scientific Statement from the Council on Clinical Cardiology Subcommittee on Exercise, Cardiac Rehabilitation, and Prevention. *Circulation*, *105*(14), 1735-1743.

Zoghi, M. (2010). Cardiovascular Functions in the Eldery. *Turkish Journal of Geriatrics*, *2*(Special Issue), 1-4.

Zou, L., Wang, C., Tian, Z., Wang, H. ve Shu, Y. (2017). Effect of Yang-Style Tai Chi on Gait Parameters and Musculoskeletal Flexibility in Healthy Chinese Older Women. *Sports*, *5*(3), 2-12.

KAYNAKÇA

Aktütün, İ. (2010). Futbolun Siyasi Tarihine Kenar Notları. Cogito, No:63: *Dünya Gözüyle*

Futbol. İstanbul: Yapı Kredi Yayınları.

Boniface, P.(2017). *Futbol ve Küreselleşme*. (çev. İsmail Yerguz). İstanbul: NTV Yayınları.

Brix-Mannshardt, J. (2011). *Erfolgsanalyse des Vereins FC Bayern München*. Yüksek Lisans Tezi. Mittweida. Hochschule Mittweida.

Çenikli, Abdullah. (2017). Modern Futbolun Tarihi. *Diyalektolog Ulusal Sosyal Bilimler Dergisi*. Sayı: 14.

URL-1:https://fcbayern.com/de/news/2018/11/pressemitteilung-geschaeft-sjahr-2017-2018-erneut-rekordumsatz-fuer-den-fc-bayern-muenchen (E.T.: 25 Nisan 2019)

URL-2: http://www.futbolekonomi.com/index.php/haberler-makaleler/mali/110-tugrul-aksar/757-gercek-anlamda-bir-dunya-kulubu-fc-bayern-munchen.html (E.T.: 20 Nisan 2019)

URL.3: https://www.fifa.com/ (E.T.: 20 Nisan 2019)

Goldblatt, D. (2008). *The Ball is Round; A Global History of Football*. New York. Riverhead Books

Gönenç, Yapar, A. (2006). Futbol Fanatizmi ve Yazılı Basın. *İstanbul Üniversitesi İletişim Fakültesi Dergisi*, Sayı: 24. İstanbul, 25-34.

Güneş, İ. (2010). *Futbol Ekonomisi*, Karahan Kitabevi. Adana.

Hüser, Dietmar, *Neutralitätsdiskurs und Politisierungstrends im Zeitalter des Massensports – Die FIFA in der ersten Hälfte des 20. Jahrhunderts,* Zur Sozialund Kulturgeschichte des Fußballs, Bonn 2006, S. 37–58

İnce, M. (2018). Striped Jersey Of Capitalism; An Economic View On Football*, Football in Turkey with All Aspects* Vol 1, Editors: Ahmet Talimciler, Müge Demir, Globe Edit.

Sert, M. (2000). *Gol Atan Galip*. Bağlam Yayıncılık. İstanbul.

Talimciler, A. (2010). *Sporun Sosyolojisi Sosyolojinin Sporu*. Bağlam Yayıncılık. İstanbul.

Talimciler, A. (2014). *Türkiye'de Futbol Fanatizmi ve Medya İlişkisi*.Bağlam Yayıncılık. İstanbul.

Van Overloop, P. (2015). *Internationalisierung*. Springer Gabler Verlag. München.

Wahl, A. (2005). *Ayaktopu: Futbolun Öyküsü*. Yapı Kredi Yayınları. İstanbul.

KAYNAKÇA

Afyon, Y. A., & Tunç, A. (1997). *Beden eğitimi ve spor tarihi.* Damla Ofset, Konya.

Ak, D. (2015). Olimpiyat oyunlarının ev sahibi kente etkileri açısından değerlendirilmesi . *Pamukkale Journal of Eurasian Socioeconomic Studies, 2* (1) , 1-19 . DOI: 10.5505/pjess.2015.58077.

Alpman, C. (1972). *Eğitimin bütünlüğü içinde beden eğitimi ve çağlar boyunca gelişimi*. Millî Eğitim Basımevi.

Bergvall, E. (Ed.). (1913). *The fifth olympiad: the official report of the olympic games of stockholm, 1912.* Swedish Olympic Committee.

Cannadine, D. (1983). The context, performance and meaning of ritual: the British monarchy and the "invention of tradition", c. 1820–1977. *The invention of tradition,* 120.

Cuyàs, R. (ed.). (1992). Official report of the games of the xxv olympiad barcelona 1992: Volume II: The means - Objectives, resources and venues. Barcelona: COOB'92.

Crowther, N. (2004), The state of the modern Olympics: citius, altius, fortius*?*. *European Review* 12 (3): 445-460.

Müller, N. (2000). Pierre de Coubertin 1863–1937: *Olympism*: Selected writings, edited by N. Müller. Lausanne: International Olympic Committee.

Dinces, S. (2005). Padres on Mount Olympus: Los Angeles and the production of the 1932 Olympic mega-event. *Journal of Sport History*, 32(2), 137-165.

Dyreson, G. M., & Llewellyn, M. (2013). Los Angeles is the Olympic city: Legacies of the 1932 and 1984 Olympic games. In Olympic Legacies: *Intended and Unintended* (pp. 140-167). Routledge.

Edvinsson, T. N. (2014). Güneş ışığından önce: Stockholm 1912'deki Olimpiyat oyunlarını organize etme ve teşvik etme. *Uluslararası Spor Tarihi Dergisi* , 31 (5), 570-587.

Erdem, B. ve Girgin, G. K. (2008). *Spor Turizmi, turistik ürün çeşitlendirmesi*, (Ed. Necdet Hacıoğlu ve Cevdet Avcıkurt). Ankara: Nobel Yayın Dağıtım.

Euronews, (2022). Tokyo 2020: 15,4 milyar dolar ile en fazla maliyetli Olimpiyat oyunları. 15.03.2022 tarihinde https://tr.euronews.com/2021/08/07/tokyo-2020-15-4-milyar-dolar-ile-en-fazla-maliyetli-olimpiyat-oyunlar adresinden alınmıştır.

Gibson, H. (1998). Sport tourism: a critical analysis of research, *Sport Management Review,* Volume 1, İssue 1.

Gold, J. and Gold, M. (2011). *From A to B: The Summer Olympics, 1896-2008. In: Olympic Cities City Agendas,* Planning, and the World's Games, 1896 to 2016. Routledge. pp 17 – 55.

Guttman, A. (1998). The Cold War and the Olympics. *International Journal,* 43(3), 554-568.

G.S.G.M. (1991). Türkiye Olimpiyat Komitesi: Olimpiyat Oyunları'na Aday Olma Kılavuzu. Ankara.

IOC (1920). *VIIeme Olympiade, Anvers 1920 : [official report]*. Digitally published by the LA84 Foundation. Retrieved from: https://digital.la84.org/digital/collection/p17103coll8/id/9586/rec/8.

---------, (1925). *Jeux de la VIIIeme Olympiade Paris 1924 : Rapport Officiel du Comité Olympique Français.* Digitally published by the LA84 Foundation. Retrieved from: https://digital.la84.org/digital/collection/p17103coll8/id/13498/rec/8.

---------, (1928). *Ninth olympiad, being the official report of the olympic games of 1928 celebrated at amsterdam. netherlands olympic committee.* Digitally published by the LA84 Foundation. Retrieved from: https://digital.la84.org/digital/collection/p17103coll8/id/14512/rec/10.

---------, (1933). *Games of the Xth Olympiad, Los Angeles, 1932, Official Report.* Digitally published by the LA84 Foundation. Retrieved from: https://digital.la84.org/digital/collection/p17103coll8/id/8040/rec/13.

---------, (1937). *XI Olympic Games, Berlin, 1936 : Official Report, v.1.* Digitally published by the LA84 Foundation. Retrieved from: https://digital.la84.org/digital/collection/p17103coll8/id/16471/rec/14.

---------, (1951). *Official Report of the Organising Committee for the XIV Olympiad.* Digitally published by the LA84 Foundation. Retrieved from: https://digital.la84.org/digital/collection/p17103coll8/id/5717/rec/19.

---------, (1955). *XVeme Olympiade Games, Helsinki 1952 : Official Report, v.1* Digitally published by the LA84 Foundation. 08.02.2022 tarihinde Retrieved from:https://digital.la84.org/digital/collection/p17103coll8/id/4950/rec/21

---------, (1958). *XVIeme Olympiade Games, Melbourne 1956 : Official Report, v.1* Digitally published by the LA84 Foundation. 12.02.2022 tarihinde Retrieved from: https://digital.la84.org/digital/collection/p17103coll8/id/17236/rec/23

---------, (1960). *XVIIeme Olympiade Games, Rome 1960: Official Report, v.1.* Digitally published by the LA84 Foundation. 14.02.2022 tarihinde Retrieved from: https://digital.la84.org/digital/collection/p17103coll8/id/20106/rec/26

---------, (1964). *XVIIIeme Olympiade Games, Tokyo 1964: Official Report, v.1.* Digitally published by the LA84 Foundation. 14.02.2022 tarihinde Retrieved from: https://digital.la84.org/digital/collection/p17103coll8/id/27912/rec/29

---------, (1969). *XIXeme Olympiade Games, Mexico City 1968: Official Report, v.1.* Digitally published by the LA84 Foundation. 17.02.2022

tarihinde Retrieved from: https://digital.la84.org/digital/collection/p17103coll8/id/23019/rec/33

---------, (1972). *XXeme Olympiade Games, Munich 1972: Official Report, v.1.* Digitally published by the LA84 Foundation. 18.02.2022 tarihinde Retrieved from: https://digital.la84.org/digital/collection/p17103coll8/id/25059/rec/40

---------, (1978). *XXIeme Olympiade Games, Montreal 1976: Official Report, v.1.* Digitally published by the LA84 Foundation. 18.02.2022 tarihinde Retrieved from:https://digital.la84.org/digital/collection/p17103coll8/id/28525/rec/42

---------, (1981). *XXIIeme Olympiade Games, Moscow 1980: Official Report, v.1.* Digitally published by the LA84 Foundation. 21.02.2022 tarihinde Retrieved from: https://digital.la84.org/digital/collection/p17103coll8/id/28762/rec/46

---------, (1985). *XXIIIeme Olympiade Games, Los Angeles 1984: Official Report, v.1.* Digitally published by the LA84 Foundation. 21.02.2022 tarihinde Retrieved from: https://digital.la84.org/digital/collection/p17103coll8/id/39639/rec/51

---------, (1989). *XXIVeme Olympiade Games, Seoul 1988: Official Report, v.1.* Digitally published by the LA84 Foundation. 23.02.2022 tarihinde Retrieved from: https://digital.la84.org/digital/collection/p17103coll8/id/33446/rec/52.

---------, (1992). *XXVeme Olympiade Games, Barcelona 1992: Official Report, v.1.* Digitally published by the LA84 Foundation. 23.02.2022 tarihinde Retrieved from:https://digital.la84.org/digital/collection/p17103coll8/id/33916/rec/61

---------, (1997). *XXVIeme Olympiade Games, Atlanta 1996: Official Report, v.1.* Digitally published by the LA84 Foundation. 26.02.2022 tarihinde Retrieved from:https://digital.la84.org/digital/collection/p17103coll8/id/31894/rec/76

---------, (2001). *XXVIIeme Olympiade Games, Sydney 2000: Official Report, v.1.* Digitally published by the LA84 Foundation. 26.02.2022 tarihinde Retrieved from:https://digital.la84.org/digital/collection/p17103coll8/id/40889/rec/85

---------, (2004). *XXVIIIeme Olympiade Games, Athens 2004: Official Report, v.1.* Digitally published by the LA84 Foundation. 28.02.2022 tarihinde Retrieved from:https://digital.la84.org/digital/collection/p17103coll8/id/42734/rec/89

---------, (2010). *XXIXeme Olympiade Games, Beijing 2008: Official Report, v.1.* Digitally published by the LA84 Foundation. 02.03.2022 tarihinde Retrieved from:https://digital.la84.org/digital/collection/p17103coll8/id/44344/rec/95

Kar, M. Zorkirişçi, E. ve Yıldırım, M. (2004). Turizmin ekonomiye katkısı üzerine ampirik bir değerlendirme, *Akdeniz Üniversitesi İktisadi ve İdari Bilimler Fakültesi Dergisi*, 4(8).

Karakoç, B. (2011). *Dünya basketbol şampiyonasının spor turizmi ve ekonomik etkileri açısından incelenmesi* (Yüksek Lisans Tezi). Muğla Üniversitesi.

Keskin, A. (2007). *2000-2012 yılları arasında düzenlenen ve düzenlenecek olan modern olimpiyat oyunlarına ev sahipliği yapmak için aday olan şehirler, seçim kriterleri ve istanbul açısından değerlendirilmesi* (Yüksel Lisans Tezi). Dumlupınar Üniversitesi. Kütahya.

Kluge, V. (1997). *Olympische Sommerspiele: De Chronik I. Berlin: Sportverlag*.

Kolektif Yazar Grubu. (2003). Atikiteden Moderniteye Olimpiyat Oyunları: Olimpik Sporlar, Boyut Yayın Grubu: İstanbul.

Koryürek, E. C. (1996). *Olimpiyat Tarihi M.Ö.776-M.S.1996 Klasik ve Modern Olimpiyatlar*, Olimpiyatlarda Türkler. Arçelik Yayınları, İstanbul.

Krüger, A. (1996). Buying Victories is Positively Degrading: European Origins of Government Pursuit of National Prestige through Sport. In J.A. Mangan , *Tribal Identities: Nationalism*, Europe, Sport London : Frank Cass.

Mallon, B., & Widlund, T. (2015). *The 1896 Olympic Games: results for all competitors in all events, with commentary* (Vol. 1). McFarland.

Moore, C., Peter, B. and Regula C. (1998*). Los Angeles: The City Observed, A Guide to its Architecture and Landscapes.* Santa Monica: Hennessey and Ingalls.

Müller, N. (2000). Pierre de Coubertin 1863-1937, *Olympism selected writings.* Lausanne: International Olympic Committee.

Nalçakan, M. (2009). *Uluslararası spor organizasyonlarında sağlık hizmetleri universiade 2005 İzmir örneği* (Yüksek Lisans Tezi). Dokuz Eylül Üniversitesi. İzmir.

Nıkfıtrat, F. (2020*). Modern olimpiyat oyunlarının gelişim sürecinin değerlendirilmesi.* İstanbul Üniversitesi, Cerrahpaşa Lisansüstü Eğitim Enstitüsü, Spor Yönetim Bilimleri Spor Yöneticiliği Anabilim Dalı, İstanbul.

Özdilek, Ç. (1998). *Modern yaz olimpiyatlarının yapılacağı şehrin belirlenmesinde etkili olan faktörler.* Marmara Üniversitesi, Sağlık Bilimleri Enstitüsü, Beden Eğitimi ve Spor Anabilim Dalı, İstanbul.

Renson, R. (1995). *De VIIde Olympiade–Antwerpen 1920*. De herboren Spelen, Belgisch Inter-federaal en Olympisch Comité.

Renson, R. (1996). *The Games Reborn: The VIIth Olympiad, Antwerp 1920.* Pandora.

Saltuk, S. (1999). *Antik stadyumlar.* İstanbul: İnkılâp Kitabevi, 1995. 91. Saltuk, Secda; Antik Stadyumlar, İstanbul. İnkılâp Kitabevi.

Somerby, G. A. (1952). When Los Angeles Was Host to the Olympic Games of 1932. *The Historical Society of Southern California Quarterly*, 34(2), 125-132.

Şahin, Y. (2010). "Olimpiyat Kenti" nden "Olimpiyat Devleti" ne. *Karamanoğlu Mehmetbey Üniversitesi Sosyal ve Ekonomik Araştırmalar Dergisi,* 2010(1), 73-80.

Şimşek, K. (2011). *Erzurum dünya üniversiteler arası kış oyunlarının Erzurum şehrine sosyo-kültürel ve ekonomik etkisi*. Selçuk Üniversitesi Beden Eğitimi ve Spor Bilim Dergisi, 13(3).

Tayga, Y. (1990). *Türk Spor Tarihine Genel Bakış*. Ankara: Gençlik ve Spor Genel Müdürlüğü Yayınları.

Taylan, S. (1952, 19 Temmuz). Helsinki Olimpiyatları Başlıyor. *Vatan Gazetesi*. s. 4015.

TMOK, (2022, 15 Ocak). ı. yaz olimpiyat oyunları. 01.02.2022 şu adresten erişilmiştir: https://www.olimpiyatkomitesi.org.tr/Olimpiyat-Oyunlari-Detay/32/1.

Wayback Machine. (2021, 16 Kasım). Retrieved from: https://www.bbc.co.uk/pressoffice/pressreleases/stories/2004/05_may/11/mv_history.pdf.

Yılmaz, B. (2019*). Uluslararası Spor Organizasyonlarının Kentler Üzerine Etkisi* (Yüksek Lisans Tezi). Yozgat Bozok Üniversitesi.

Yuen, B. (2008). Sport and urban development in singapore, *Journal Cities*, volume 25, issue 1.

ESPY, R. (1990). *The Politics of the Olympic Games.* University of California Press, Los Angeles.

Roche, M. (1994). Mega-events and urban policy. *Annals of Tourism research,* 21(1), 1-19.

KAYNAKÇA

Azor, S. (2011). Obľúbenosť a využitie netradičnej hry speedbadminton vo vyučovaní na 2. stupni základných škôl v Banskobystrickom kraji. EXER- CITATIO CORPOLIS–MOTUS-SALUS, 89.

Bakırhan, E. (2014). KTÜ. Kanuni yerleşkesinde eğitim gören üniversite öğrencilerinin raket sporlarına yönelik aldığı dersler sonucunda spor kültürü ve rekreasyonel kazanımlarının araştırılması (Master's thesis, Eğitim Bilimleri Enstitüsü).

Bisans, G., Gerisch, G. (1993). Fussball: Training, Technik, Taktik, Hamburg, rowohlt Taschenbuch, Rororo Sport Verlag, 12.

Bompa T O. (2015). Antrenman Kuramı ve Yöntemi. Ankara 5. baskı, Spor Yayın Kitapevi, 23-33.

Bompa, T., & Haff, G. G. (2009). Periodization: Theory and methodology of training. United Kingdom: Human Kinetics.

Civil, T., İç, O., (2019). Spor Anatomisi ve Fizyolojisi 11. Sınıf Ders Kitabı. Ankara: Devlet Kitapları.

Clark, M., & Lucett, S. (Eds.). (2010). NASM essentials of corrective exercise training. Lippincott Williams & Wilkins.

Demirci A, (2015). Raket sporları öğretimi, 1. Basım, Nobel Kitap Evi, s 383-392 Ankara

Günay, M., Şıktar, E., Şıktar, E. (2017). Eğitim Bilimi. Ankara: Gazi Kitabevi.

https://shgm.gsb.gov.tr/Public/images/SGM/Federasyon/68859crossminton.pdf 25.05.2022.

Kavčič, Ž. (2017). Igre z loparji v šolskih programih v slovenskih osnovnih in srednjih šolah: magistrsko delo (Doctoral dissertation).

Muratlı S. (2003). Antrenman Bilimi Yaklaşımıyla Çocuk ve Spor, I. Baskı, Ankara: Nobel Basımevi.

Oh, H. J., Bullard, S., & Hovatter, R. (2011). Speedminton: Using the tactical games model in secondary physical education. Strategies, 25(1), 26-30.

Özer D.S., Özer K. (2009). Çocuklarda Motor Gelişim.Nobel Yayınları.

Özer, K (2001). Fiziksel Uygunluk. Nobel Yayın Dağıtım, Ankara.

Potočníková, J., Dračková, D., & Bakalár, P. (2018). Možnostı využıtıa netradıčných športov v rekreačnej a školskej telesnej výchove. ŠPORTOVÝ EDUKÁTOR, 25.

Sevim, Y. (2007). Antrenman Bilgisi. Ankara: Nobel Yayın Dağıtım.

Spor ve Yaşam Dergisi (2019). Mayıs-Haziran-Temmuz, 8(29), 32-35.

Türkeli, A. (2019). Türkiye'de yeni bir raket sporu: Crossminton. Spor bilimleri alanında, 27.

Weineck, J. (2010). Optimales Training. Spitta-Verlag, Erlangen.

Yıldız, S. A., (2021). Aerobik ve Anaerobik Kapasitenin Anlamı Nedir? Solunum. İstanbul Vol:14, 1–8.

Zorba, E., & Saygın, Ö. (2009). Fiziksel Aktivite ve Fiziksel Uygunluk. (2. Baskı). İstanbul: İnceler Ofset.

KAYNAKLAR

Akyol, G., Dönmez, B. & Paktaş, Y. (2021). Beden Eğitimi Öğretmenlerinin Yeterlilik Algısı: Giresun Örneklemi, Atatürk Üniversitesi Beden Eğitimi ve Spor Bilimleri Dergisi, 23(1).

Alemdağ, C., Erman, Ö., & Yılmaz, A. K. (2014). Beden Eğitimi Öğretmeni Adaylarının Akademik Motivasyon ve Akademik Öz-Yeterlikleri. Spor Bilimleri Dergisi, 25(1), 23-35.

Arı, Y., Canlı, U., & Mat, P., (2021) Beden Eğitimi Öğretmenlerinin Yeterlikleri: Mesleki Niteliklerin Değerlendirilmesi. Kilis 7 Aralık Üniversitesi Beden Eğitimi ve Spor Bilimleri Dergisi, 4(2), 55-64.

Bandura, A. (1977). Self-efficacy: Toward a unifying theory of behavioral change. Psychological Review, 84, 191 - 215.

Büyükkaragöz, S., & Çivi, Ç. (1997). Genel öğretim yöntemleri. Öz Eğitim Yayınları, Konya.

Çakır, Ö., Erkuş, A, Kılıç, F. (2004), Mersin Üniversitesi Eğitim Fakültesi 1999-2000 Yılı Öğretmenlik Meslek Bilgisi Programının Çeşitli Değişkenler Açısından Değerlendirilmesi, Mersin Üniversitesi Eğitim Fakültesi.

Gülpek,U. (2020). Beden eğitimi ve spor öğretmenlerinin ve öğretmen adaylarının program okuryazarlık ve beden eğitim öğretim yeterliği düzeylerinin incelenmesi. Yüksek lisans tezi. Bursa Uludağ Üniversitesi, Eğitim Bilimleri Enstitüsü.

Humphries, C. A., Hebert, E., Daigle, K. ve Martin, J. (2012). Development of a physical education teaching efficacy scale. *Measurement in Physical Education and Exercise Science*, *16*(4), 284-299.

Ismail, S. A. A., & Jarrah, A. M. (2019). Exploring Pre-Service Teachers' Perceptions of Their Pedagogical Preferences, Teaching Competence and Motivation. International Journal of Instruction, 12(1), 493-510.

Koparan, Ş., Öztürk, F., & Korkmaz, N. H. (2011). Beden eğitimi öğretmenlerinin özyeterlik ve beden eğitimi öğretmeni yeterliliğinin incelenmesi. Yüzüncü Yıl Üniversitesi Eğitim Fakültesi Dergisi, 8(Özel).

Küçük Kılıç, S. (2014). Beden Eğitimi Öğretmeni Adaylarının Bilişötesi Öğrenme Stratejileri, Akademik Öz-Yeterlikleri Ve Öğretmenlik Mesleğine Yönelik Tutumları. Yüksek Lisans Tezi. Karadeniz Teknik Üniversitesi Eğitim Bilimleri Enstitüsü.

MEB (2018). Beden Eğitimi ve Spor Dersi Öğretim Programı (5., 6., 7., ve 8. Sınıflar). MEB yayınları.Ankara.

MEB (2018a). Ortaöğretim Beden Eğitimi Ve Spor Dersi Öğretim Programı (9., 10.,11. Ve 12. Sınıflar). MEB yayınları. Ankara.

MEB (2018b). Öğretmenlik mesleği genel yeterlikleri MEB yayınları. Ankara.

MEB (2018c). Beden Eğitimi öğretmeni Özel Alan yeterlikleri. MEB yayınları. Ankara.

Mirzeoğlu, A. D., Yaralı, S. S., Çoknaz, D. ve Özmen, S. (2019). Beden eğitimi ve spor öğretmenlerinin gözünden dersleri ve meslekleri (Sakarya Örneği). Gazi Beden Eğitimi ve Spor Bilimleri Dergisi, 24(2), 111-131.

Mirzeoğlu, D., Aktağ, I. ve Boşnak M. (2007). Beden eğitimi öğretmeni, öğretmen adayı ve beden eğitimi ve spor yüksekokullarında görev yapan öğretim elemanlarının mesleki yeterlik duygusunun karşılaştırılması. Spor Bilimleri Dergisi Hacettepe J. of Sport Sciences, 18/3, 109-125.

Pekel, A., Atasoy T., Soyal, M., Kaya, A., & Ertekin, A. B. (2021). Beden Eğitimi Öğretmenlerinin Yetkinlik Düzeylerinin Değerlendirilmesi. Kilis 7 Aralık Üniversitesi Beden Eğitimi ve Spor Bilimleri Dergisi, 4(2), 65-73.

Seferoğlu, S. S. (2004). Öğretmen adaylarının öğretmen yeterlilikleri açısından kendilerini değerlendirmeleri. Hacettepe Üniversitesi Eğitim Fakültesi Dergisi, 26(26), 131-140.

Sümbül, A.M. ve Arslan, C. (2006). Öğretmen yeterlik ölçeğinin geliştirilmesi ve bir araştırma örneği. Osmangazi Üniversitesi Sosyal Bilimler Dergisi, 7(2),

Şekerci, D. (2019). Öğrenci Görüşlerine Dayalıbeden Eğitimi Öğretmenlerinin Değerlendirilmesi. .Yüksek Lisans tezi. İnönü Üniversitesi Sağlık Bilimleri Enstitüsü.

Tabachnick, B.G., Fidell, L.S. (2013), Using Multivariate Statistics (sixth ed.) Pearson, Boston.

Tul, M., Leskosek, B., & Kovac, M. (2019). The professional competences of physical education teachers from north-eastern Italy. CEPS Journal, 9(1), 103-120.

Ünlü, H. (2008). Beden eğitimi öğretmenlerinin yeterlikleri ve sınıf yönetimi davranışları. Doktora tezi, Gazi Üniversitesi, Eğitim Bilimleri Enstitüsü Ankara.

Varol, B., (2007). Beden eğitimi ve spor öğretmenliği bölümü öğrencilerinin öğretmenlik mesleğine ilişkin öz yeterlikleri (Niğde üniversitesi örneği). Yüksek Lisans Tezi. Niğde Üniversitesi Sosyal Bilimler Enstitüsü.

Varol, S. ve Türkmen, M. (2017). Beden eğitimi öğretmeni adayı son sınıf öğrencilerinin beden eğitimi öğretim yeterlilik algı düzeylerinin belirlenmesi. Uluslararası Kültürel ve Sosyal Araştırmalar Dergisi (UKSAD), 3(2), 330-342.

Zach, S., Harari, I., & Harari, N. (2012). Changes in teaching efficacy of pre-service teachers in physical education. *Physical Education and Sport Pedagogy*, *17*(5), 447-462.

KAYNAKLAR

Adamo K, B, Ferraro Z, M, Brett K, E (2012). Can we modify the intrauterine environment to halt the intergenerational cycle of obesity? Int J Environ Res Public Health 9: 1263-307.

Ağaoğlu S, A (2015). Kadın Sağlığı ve Egzersiz. Spor ve Performans Araştırmaları Dergisi, 6 (2) s. 67-72.

Akbayrak T (2012). Gebelik ve Egzersiz, Hacettepe Üniversitesi Sağlık Bilimleri Fakültesi, Ankara, s.7

Akbayrak T, Kaya F, S (2008). Gebelik ve Egzersiz. Hacettepe Üniversitesi Sağlık Bilimleri Fakültesi, Fizik Tedavi Ve Rehabilitasyon Bölümü Klasmat Matbaası, Ankara.

Aktan F, B (2015). Klinik Pilates Egzersizleri Ve Doğuma Hazirlik Eğitiminin Sadece Doğum Eğitimine Göre Doğum Sonuçlari Üzerine Etkisi, 33-43.

Api O, Ünal O, Şen C (2005). Gebelikte Beslenme, Kilo Alımı Ve Egzersiz. Perinatoloji Dergisi, 13(2):71-79.

Association AD (2010). Diagnosis And Classification Of Diabetes Mellitus. Diabetes care, 33(Supplement 1): S62-S69

Ayten D (2008). Gebelik, Doğum ve Doğum Sonrası Dönemlerde Üriner İnkontinans ve Korunma Yollar›. Florence Nightingale Hemşirelik Dergisi, 16(62):143-149.

Brown W, J, Trost S, G (2003). Life Transitions And Changing Physical Activity Patterns In Young Women. American Journal Of Preventive Medicine, 25(2):140-143.

Clapp J, F (1990). The Course Of Labor After Endurance Exercise During Pregnancy. American journal of obstetrics and gynecology, 163 (6): 1799-1805.

Clapp J, F (2000). Exercise During Pregnancy: A Clinical Update. Clinics In Sports Medicine, 19(2):273-286

Di Mascio D, Magro-Malosso E, R, Saccone G, Marhefka G, D, Berghella V (2016). Exercise during pregnancy in normal-weight women and risk of preterm birth: a systematic review and meta-analysis of randomized controlled trials. American Journal of Obstetrics and Gynecology, 215(5):561-71.

Fordcyce J (2005). Exercise And Pregnancy. Televise.

Forsum E (2007). Energy metabolism during human pregnancy. Annu Rev Nutr. 27:277- 92

Gavard J, A, Artal R (2008). Effect Of Exercise On Pregnancy Outcome. Clinical Obstetrics And Gynecology. 51(2):467-480.

Gynecologists ACoOa (1998). Exercise During Pregnancy. ACOG Patient Education (AP 119).

Haakstad L, A, H, Bø K (2011). Exercise in pregnant women and birth weight: a randomized controlled trial. BMC Pregnancy Childbirth 11: 66.

Hayman M, Short C (2016). Reaburn P. An investigation into the exercise behaviours of regionally based Australian pregnant women. Journal of Science and Medicine in Sport. 19 s.664–668.

Jeffrey Gavard (2008). Effect of exercise on pregnancy outcome. Clin Obstet Gynecol. 51(2):467- 80.

Kolu P, Raitanen J, Luoto R (2014). Physical activity and health related quality of life during pregnancy: a secondary analysis of a clusterrandomised trial, Maternal and Child Health Journal. 18(9), 2098–2105

Köken G ve Yılmazer M (2007). Gebelik ve Egzersiz. Turkiye Klinikleri Journal of Gynecology and Obstetrics. 17(5):385-392.

Kutlu M, Şimşek M, Kadın ÜÖFÜTF, et al (1996). Hamilelik Süresince Egzersizin Pozitif ve Negatif Boyutları. Turkiye Klinikleri Journal of Gynecology and Obstetrics. 6(4):290-295.

Montoya Arizabaleta AV, Orozco Buitrago L, Aguilar de Plata AC, Mosquera Escudero M, Ramírez-Vélez R (2010). Aerobic exercise during pregnancy improves health-related quality of life: a randomised trial. J Physiother 56: 253-8.

Mourady, D, Richa, S, Karam, R, Papazian, T, Moussa, F.H, El Osta, N., Kesrouani, A, Azouri, J, Jabbour, H, Hajj A, Khabbaz L.R (2017). Associations between quality of life, physical activity, worry, depression and insomnia: A cross-sectional designed study in healthy pregnant women, PloS One, 12(5), e0178181.

Nascimento SL, Surita FG, Parpinelli MÂ, Siani S, Pinto e Silva JL (2011). The effect of an antenatal physical exercise programme on maternal/ perinatal outcomes and quality of life in overweight and obese pregnant women: a randomised clinical trial. BJOG 118: 1455-63.

Öner A (2014). Hamilelik, Doğum ve Bebek Bakım Kitabı, Klan Yayınları, İstanbul, s. 416. S.51.

Pate R, Blair, Sn., Durstine, Jl., Eddy, Do., Hanson, P., Painter, P., Smith, Lk., Wolfe, La (1991). Guidelines For Exercise Testing And Prescription.

Pivarnik JM (1998). Potential Effects Of Maternal Physical Activity On Birth Weight: Brief Review. Medicine And Science In Sports And Exercise. 30(3):400-406.

Polden M, Mantle J (1990). Physiotherapy In Obstetrics And Gynaecology. Elsevier Health Sciences;

Practice CoO. ACOG (2002). Committee opinion (. Exercise during pregnancy and the postpartum period. Number 267, January 2002. American College of Obstetricians and Gynecologists. International journal of gynaecology and obstetrics: the official organ of the International Federation of Gynaecology and Obstetrics. 77(1):79.

Robledo-Colonia AF, Sandoval-Restrepo N, Mosquera-Valderrama YF, EscobarHurtado C, Ramírez-Vélez R (2012) Aerobic exercise training during pregnancy reduces depressive symptoms in nulliparous women: a randomised trial. J Physiother 58: 9-15.

Ruiz JR, Perales M, Pelaez M, Lopez C, Lucia A, Barakat R (2013). Supervised exercise-based intervention to prevent excessive gestational weight gain: a randomized controlled trial. Mayo Clin Proc 88: 1388-97.

Sağlık Bakanlığı THSK KÜSD Başkanlığı (2014). Gebe Bilgilendirme Sınıfı Eğitim Kitabı. Anıl Reklam Matbaa: 24-26

Taşçı E, Duran E, A, İmer B (2013). Gebelikte EgzersİZ Uygulamalari: Neden? Nasil? Uluslararasi HakemlİAkademİk Spor Sağlik Ve Tip BİlİmlerİDergİsİ. 3(6).

Williams & Wilkins (1991). Medicine ACoS Guidelines For Exercise Testing And Prescription.

Yalçın H, Tekin M (2013). Gebelikte egzersizler hakkında gebelerin bilgi düzeyinin değerlendirilmesi, International Journal of Human Science, 10(1), 24-33.

KAYNAKÇA

Acharya, R. ve Porwal, A. (2020). A Vulnerability Index For the Management of and Response to the Covid-19 Epidemic in India: An Ecological Study, 8(9), 1142-1151.

Açıkada, C. ve Ergen, E. (1990). Bilim ve Spor. Ankara: Büro-tek Ofset Mabaacılık.

Akgün, N. (1989). Egzersiz Fizyolojisi. Ankara: 3. Baskı, I. Cilt.

Akgün, O. (2020). Covid-19 Salgını Döneminde Türkiye'de Alınan İdari Kararların Salgının Önlenmesindeki Etkisinin Değerlendirilmesi. Avrasya Sosyal ve Ekonomi Araştırmaları Dergisi, 7(7), 201-228.

Aslan, R. (2020). Tarihten Günümüze Epidemiler, Pandemiler ve Covid-19. Göller Bölgesi Aylık Ekonomi ve Kültür Dergisi, 8(85), 35-41.

Aygün, M. (2021), Spor Organizasyonlarında Covid-19 Etkisi. Gençlik Araştırmaları Dergisi, 9(23), 43-48.

BBC, Koronavirüs Spor Dünyasını Nasıl Etkiledi (2020). https://www.bbc.com/turkce/haberler-dunya-52152460

Caner, G. Z., Ünal, M., Apayadın, Z., Dağ, A., Okur, A., Kara, E. ve Bildik, C. (2020). Covid-19 Hastalığı ve Ev Egzersizlerinin Önemi. Journal of Medical Sciences, 1(3), 25-33

Charansonney, OL. (2011). Physical Activity and Aging: A Lifelong Story. Discov Med, 12: 177–185.

Chen, N., Zhou, M., Dong, X., Qu, J., Gong, F., Han, Y., et al. (2020). Epidemiological and Clinical Characteristics of 99 Cases of 2019 Novel Coronavirus Pneumonia in Wuhan, China: A Descriptive Study, 395(10223), 507-513.

Ciddi K. P., Yazgan E. (2020). Covid-19 Salgınında Sosyal İzolasyon Sırasında Fiziksel Aktivite Durumunun Yaşam Kalitesi Üzerine Etkisi. İstanbul Ticaret Üniversitesi Sosyal Bilimler Dergisi, 19(37), 262-279.

Corsini, A., Bisciotti, G. N., Eirale, C., & Volpi, P. (2020). Football Cannot Restart Soon During the COVID-19 Emergency! A Critical Perspective From the Italian Ex-perience and a Call For Action. British Journal of Sports Medicine.

Cortegiani, A. Ingoglia, G. Ippolito, M. Giarratano, A. ve Einav, S. (2020). A Systematic Reviewon the Efficacy and Safety of Chloroquine For the Treatment of COVID-19. S0883-9441(20)30390-7.

Demirhan, G. (2006). Spor Eğitiminin Temelleri. Ankara: Spor Yayınevi ve Kitabevi, Bağırgan Yayınevi.

Devecioğlu, S. (2020). Koronavirüs Spor Ekosisteminide Vurdu. http://www.ekospor.com. (E.T.: 14.12.2020)

Drewes, M., Daumann, F. ve Follert, F. (2020). Exploring the Sports Economic Impact of Covid-19 on Professional Soccer. Soccer & Society, 1-13

Erkan, N. (1982). Yaşam Boyu Spor. Ankara: Altın Kitaplar Yayınevi.

Eskici G. (2020). Covid-19 Karantinası: Beslenme, Ağırlık Kontrolü ve Bağışıklığa Yönelik Öneriler Gündem: Karantinada Ramazan Ayı Beslenme Önerileri. Çanakkale: Çanakkale Onsekiz Mart Üniversitesi.

Fallen, K. (2020). Exercise in the Time of Covid-19. Aust J Gen Pract, 22, 49.

Fitbit News, (2020). The Impact Of Coronavirus On Global Activity, https://blog.fitbit.com/covid-19-global-activity/, (E.T.: 19.12.2020)

Gierueld, J.D.J., Tilburg, T.V., Dvkstra, P.A. (2006). Loneliness and Social Isolation. The Cambrıdce Handbook of Personal Relatıonshıps, 485-500.

Gilat, R., Cole, B.J. (2020). Covid-19. Medicine and Sports, Arthroscopy, Sports Medicine, and Rehabilitation.

Göksel A. G. (2020). Koronavirüs (Covid-19) Salgınının Spor Organizasyonlarına Etkisi ve Sporda Normalleşme Süreci, (PDF) Koronavirüs (Covid-19) Salgınının Spor Organizasyonlarına Etkisi ve Sporda Normalleşme Süreci (researchgate.net)

Hellewell, J., Abbott, S., Gimma, A., Bosse, N. I., Jarvis, C. I., Russell, T. W., Munday, J. D., Kucharski, A. J., Edmunds, W. J., Funk, S., Eggo, R. M., Sun, F., Flasche, S., Quilty, B. J., Davies, N., Liu, Y., Clifford, S., Klepac, P., Jit, M., & Zandvoort, K. (2020). Feasibility of Controlling COVID-19 Outbreaks by Isolation of Cases and Contacts. Lancet Global Health, 8(4), 488–496.

Huang, C., Wang, Y., Li, X., Ren, L., Zhao, J., Hu, Y., Zhang, L., Fan, G., Xu, J., Gu, X., Cheng, Z., Yu, T., Xia, J., Wei, Y., Wu, W., Xie, X., Yin, W., Li, H., Liu, M., Xiao, Y., Gao, H., Guo, L., Xie, J., Wang, G., Jiang, R., Gao, Z., Jin, Q., Wang, J. ve Cao, B. (2020). Clinical Features of Patients Infected with 2019 Novel Coronavirus in Wuhan, China. The Lancet. 395(10223), 497-506.

İnal, A. N. (2000). Beden Eğitimi ve Spor Bilimlerine Giriş. Konya: Desen Ofset Matbaacılık.

Keten M. (1993). Türkiye'de Spor. Ankara: Polat Ofset.

Koçdemir, B. (2020). Korona Virüsün Türk ve Dünya Futboluna Etkisi, https://haber.sakarya.edu.tr/korona-virusunun-dunya-futboluna-etkisi-h97419.html.

Korkmaz, A. (2020). Sporculara Koronavirüs Sürecinde Psikoloji Uyarısı, https://www.aa.com.tr/tr/spor/sporculara-koronavirus-surecinde-psikoloji-uyarisi/1782906.

Küçükgüngör, E. (1999). Türk Hukukunda Sporcuların Hukukî Durumu. Ankara Barosu Dergisi, 56(1), 39-52.

Lindwall, M., Ljung, T., Hadzibajramoviç, E., ve Jonsdottir, I. H. (2012). Self-reported Physical Activity and Aerobic Fitness are Differently Related to Mental Health. Mental Health and Physical Activity, 5(1), 28–34.

Lippi, G., Henry, B.M., & Sanchis-Gomar, F. (2020). Physical Inactivity and Cardiovascular Disease at the Time of Coronavirus Disease 2019 (COVID-19). European Journal of Preventive Cardiology, 141(5), 399-400.

Lu, R., Zhao , X., Li, J., Niu, P., Yang, B., Wu, H., et al. (2020). Genomic Characterisation and Epidemiology of 2019 Novel Coronavirus: Implications for Virus Orgins and Receptor Binding. The Lancet, 395(10224), 565-574.

Mann, R. H., Clift, B. C., Boykoff, J., & Bekker, S. (2020). Athletes as Community; Athletes in Community: Covid-19, Sporting Mega-events and Athlete Health Protection. British Journal of Sports Medicine, 10.1136/bjsports-2020-102433.

Mathey E. (1969). This Thing Colled Sport.Englan: Y. Health Physical 2. Rec, Vol. 40.

Memish, Z.A., Steffen, R., White, P., Dar, O., Azhar, E.I., Sharma, A., Zumla, A. (2019). Mass Gatherings Medicine: Public Health Issues Arising From Mass Gathering Religious and Sporting Events. The Lancet, 393, 2073–84.

Oktay, E. (2020). Koronavirüs Salgını Sonrası Profesyonel Sporcuların Sahaya Dönüşü 3 Haftayı Bulabilir, https://www.aa.com.tr/tr/koronavirus/koronavirus-salgini-sonrasi-profesyonel-sporcularin-sahaya-donusu-3- haftayi-bulabilir/1790707. (E.T.:18.12.2020)

Parıldılar, H. ve Dikici, M.F. (2020). Pandemiler Tarihi. Klinik Tıp Aile Hekimliği Dergisi, 12(1), 01-08.

Parnell, D., Widdop, P., Bond, A., & Wilson, R. 2(020). COVID-19, Networks and Sport. Managing Sport and Leisure, 1-7.

Petersen, E., Wilson, M.E., Touch, S., McCloskey, B., Mwaba, P., Bates, M., Dar, O., Mattes,F., Kidd, M., Ippolito, G., Azhar, E.I., Zumla, A. (2016). Rapid Spread of Zika Virüs in the Americas - Implications for Public Health Preparedness for Mass Gatherings at the 2016 Brazil Olympic Games. International Journal of Infectious Diseases, 44,11–15.

Ratten, V. ve Ratten, H. (2011). International Sport Marketing: Practical and Future Research Implications. J Business and Ind Marketing, 26(8), 614-620.

Savcı, S., Öztürk, M., Arıkan, H., İnal İnce, D., & Tokgözoğlu L. (2006). Üniversite Öğrencilerinin Fiziksel Aktivite Düzeyleri. Türk Kardiyoloji Derneği Arşivi Dergisi, 34(3), 166-172.

T.C. Sağlık Bakanlığı, (2020). Covid-19 nedir? https://covid19.saglik.gov.tr/TR-66300/covid-19-ne- dir-.html.

Tek, T. (2006). Türkiye'de Uluslararası Spor Organizasyonları Düzenleyen Federasyonların Karşılaştıkları Problemler. Yüksek lisans tezi. Konya: Selçuk Üniversitesi.

Timpka, T. (2020). Sports Health During the SARS-Cov-2 Pandemic. Sports Medicine (Auckland, Nz), 1.

Tural, E. (2020). Covid-19 Pandemi Dönemi Ev Karantinasında Fiziksel Aktivite Düzeyinin Yaşam Kalitesine Etkisi. Van Sağlık Bilimleri Dergisi 2020,13 (Özel Sayı):10-18.

Türkmen, M. ve Özsarı, A. (2020). Covid-19 Salgını ve Spor sektörüne Etkileri. International of Sport Culture and Science, 8(2), 2148-1148.

Üstün, Ç. ve Özçiftçi, S. (2020). COVID-19 Pandemisinin Sosyal Yaşam ve Etik Düzlem Üzerine Etkileri: Bir Değerlendirme Çalışması. Anatolian Clinic the Journal of Medical Sciences, 25(1) , 142-153.

WHO, (2020a)? World Health Organization Coronavirus, https://www.who.int/health-topics/coro- navirus#tab=tab_1.

WHO, (2020b). Announces Covıd-19 Outbreak A Pandemic, http://www.euro.who.int/en/health-topics/health-emergencies/coronavirus-covid-19.

WHO, (2020c)? Novel Coronavirus – China. 2020 12 January; https://www.who.int/csr/don/12-january-2020-novel-coronavirus-china/en/.

WHO, (2020d)? Joint ICAO-WHO Statement on COVID-19. https://www.icao.int/Security/COVID-19/Pages/Statements.aspx.

WHO, (2020e). Key Planning Recommendations for Mass Gatherings in the Context of the Current COVID-19 Outbreak, Key planning recommendations for mass gatherings in the context of COVID-19 (who.int)

WHO, (2020f). Clinical Management of Severe Acute Respiratory Infection (SARI) When COVID-19 disease is Suspected: Interim Guidance, https://www. who.int/publications-detail/clinical-management-of-severe-acuterespiratory-infection-when-novel-coronavirus-(ncov)-infection-issuspected.

Wu, J. T., Leung, K. ve Leung, G. M. (2020). Nowcasting and Forecasting the Potential Domestic and International Spread of the 2019-nCoV Outbreak Originating in Wuhan, China: A modelling study. Lancet, 395, 689-697.

GZT, (2020). Koronavirüs Spor Dünyasını Nasıl Etkiledi? https://www.gzt.com/zpor/koronavirus-spor-dunyasini-nasil-etkiledi-353.

Yetim, A. (2006). Sosyoloji ve Spor. Ankara: Morpa Kültür Yayınları.

Yetim, A. ve Cengiz, R. (2010). İletişim ve Spor. Ankara: Berikan Yayınevi.

Zheng, Y.-Y., Ma, Y.-T., Zhang, J.-Y., & Xie, X. (2020). COVID-19 and the Cardiovascular System. Nature Reviews Cardiology, 17(5), 259-260.

KAYNAKÇA

Aguiar, M. V., Botelho, G. M., Gonçalves, B. S., & Sampaio, J. E. (2013). Physiological responses and activity profiles of football small-sided games. *The Journal of Strength & Conditioning Research*, *27*(5), 1287-1294.

Álvarez, J. C. B., Álvarez, V. B., & Vera, J. G. (2007). Perfil d'activitat durant el joc en futbolistes infantils. *Apunts. Educació física i esports*, *4*(90), 33-41.

Aslan, A. (2013). Cardiovascular responses, perceived exertion and technical actions during small-sided recreational soccer: effects of pitch size and number of players. *Journal of human kinetics*, *38*, 95.

Bangsbo, J. (1994). The physiology of soccer--with special reference to intense intermittent exercise. *Acta Physiologica Scandinavica. Supplementum*, *619*, 1-155.

Billat, V. L., Hamard, L., & Koralsztein, J. P. (2002). The influence of exercise duration at VO2 max on the offtransient pulmonary oxygen uptake phase during high intensity running activity. *Archives of physiology and biochemistry*, *110*(5), 383-392.

Brandes, M., Heitmann, A., & Müller, L. (2012). Physical responses of different small-sided game formats in elite youth soccer players. *The Journal of Strength & Conditioning Research*, *26*(5), 1353-1360.

Bujalance-Moreno, P., Latorre-Román, P. Á., & García-Pinillos, F. (2019). A systematic review on small-sided games in football players: Acute and chronic adaptations. *Journal of sports sciences*, *37*(8), 921-949.

Casamichana, D., & Castellano, J. (2010). Time–motion, heart rate, perceptual and motor behaviour demands in small-sides soccer games: Effects of pitch size. *Journal of sports sciences*, *28*(14), 1615-1623.

Casamichana, D., Castellano, J., & Dellal, A. (2013). Influence of different training regimes on physical and physiological demands during small-sided soccer games: continuous vs. intermittent format. *The Journal of Strength & Conditioning Research*, *27*(3), 690-697.

Castellano, J., Casamichana, D., & Dellal, A. (2013). Influence of game format and number of players on heart rate responses and physical demands in small-sided soccer games. *The Journal of Strength & Conditioning Research*, *27*(5), 1295-1303.

Clemente, F., Couceiro, M. S., Martins, F. M., & Mendes, R. U. I. (2012). The usefulness of small-sided games on soccer training. *Journal of physical education and sport*, *12*(1), 93-102.

Dellal, A., Chamari, K., Pintus, A., Girard, O., Cotte, T., & Keller, D. (2008). Heart rate responses during small-sided games and short intermittent running training in elite soccer players: a comparative study. *The Journal of Strength & Conditioning Research*, *22*(5), 1449-1457.

Dellal, A., Hill-Haas, S., Lago-Penas, C., & Chamari, K. (2011). Small-sided games in soccer: amateur vs. professional players' physiological responses, physical, and technical activities. *The Journal of Strength & Conditioning Research*, *25*(9), 2371-2381.

Dellal, A., Keller, D., Carling, C., Chaouachi, A., Wong, D. P., & Chamari, K. (2010). Physiologic effects of directional changes in intermittent exercise in soccer players. *The Journal of Strength & Conditioning Research*, *24*(12), 3219-3226.

Dellal, A., Varliette, C., Owen, A., Chirico, E. N., & Pialoux, V. (2012). Small-sided games versus interval training in amateur soccer players: effects on the aerobic capacity and the ability to perform intermittent exercises with changes of direction. *Journal of strength and conditioning research*, *26*(10), 2712–2720.

Eniseler, N., Şahan, Ç., Özcan, I., & Dinler, K. (2017). High-intensity small-sided games versus repeated sprint training in junior soccer players. *Journal of human kinetics*, *60*(1), 101-111.

Fanchini, M., Azzalin, A., Castagna, C., Schena, F., Mccall, A., & Impellizzeri, F. M. (2011). Effect of bout duration on exercise intensity and technical performance of small-sided games in soccer. *The Journal of Strength & Conditioning Research*, *25*(2), 453-458.

Folgado, H., Duarte, R., Fernandes, O., & Sampaio, J. (2014). Competing with lower level opponents decreases intra-team movement synchronization and time-motion demands during pre-season soccer matches. *PloS one*, *9*(5), e97145.

Gabbett, T. J., & Mulvey, M. J. (2008). Time-motion analysis of small-sided training games and competition in elite women soccer players. *The Journal of Strength & Conditioning Research*, *22*(2), 543-552.

Gonçalves, B., Esteves, P., Folgado, H., Ric, A., Torrents, C., & Sampaio, J. (2017). Effects of pitch area-restrictions on tactical behavior, physical, and physiological performances in soccer large-sided games. *The Journal of Strength & Conditioning Research*, *31*(9), 2398-2408.

Helgerud, J., Engen, L. C., Wisloff, U., & Hoff, J. A. N. (2001). Aerobic endurance training improves soccer performance. *Medicine and science in sports and exercise*, *33*(11), 1925-1931.

Hill-Haas, S. V., Coutts, A. J., Dawson, B. T., & Rowsell, G. J. (2010). Time-motion characteristics and physiological responses of small-sided games in elite youth players: the influence of player number and rule changes. *The journal of strength & conditioning research*, *24*(8), 2149-2156.

Hill-Haas, S. V., Dawson, B., Impellizzeri, F. M., & Coutts, A. J. (2011). Physiology of small-sided games training in football. *Sports medicine*, *41*(3), 199-220.

Hoff, J., Wisløff, U., Engen, L. C., Kemi, O. J., & Helgerud, J. (2002). Soccer specific aerobic endurance training. *British journal of sports medicine*, *36*(3), 218-221.

Iaia, F. M., Ermanno, R., & Bangsbo, J. (2009). High-intensity training in football. *International journal of sports physiology and performance*, *4*(3), 291-306.

Impellizzeri, F. M., Marcora, S. M., Castagna, C., Reilly, T., Sassi, A., Iaia, F. M., & Rampinini, E. (2006). Physiological and performance effects of generic versus specific aerobic training in soccer players. *International journal of sports medicine*, *27*(06), 483-492.

Jones, S., & Drust, B. (2007). Physiological and technical demands of 4 v 4 and 8 v 8 games in elite youth soccer players. *Kinesiology*, *39*(2), 150-156.

Jones, S., & Drust, B. (2007). Physiological and technical demands of 4 v 4 and 8 v 8 games in elite youth soccer players. *Kinesiology*, *39*(2), 150-156.

Katis, A., & Kellis, E. (2009). Effects of small-sided games on physical conditioning and performance in young soccer players. *Journal of sports science & medicine*, *8*(3), 374.

Kelly, D. M., & Drust, B. (2009). The effect of pitch dimensions on heart rate responses and technical demands of small-sided soccer games in elite players. *Journal of Science and Medicine in Sport*, *12*(4), 475-479.

Köklü, Y., Sert, Ö., Alemdaroglu, U., & Arslan, Y. (2015). Comparison of the physiological responses and time-motion characteristics of young soccer players in small-sided games: The effect of goalkeeper. *The Journal of Strength & Conditioning Research*, *29*(4), 964-971.

Little, T., & Williams, A. G. (2006). Suitability of soccer training drills for endurance training. *Journal of strength and conditioning research*, *20*(2), 316-319.

Malina, R. M., Eisenmann, J. C., Cumming, S. P., Ribeiro, B., & Aroso, J. (2004). Maturity-associated variation in the growth and functional capacities of youth football (soccer) players 13–15 years. *European journal of applied physiology*, *91*(5), 555-562.

Mallo, J., & Navarro, E. (2008). Physical load imposed on soccer players during small-sided training games. *Journal of sports medicine and physical fitness*, *48*(2), 166.

Mazzetti, S. A., Kraemer, W. J., Volek, J. S., Duncan, N. D., Ratamess, N. A., Gomez, A. L., ... & Fleck, S. J. (2000). The influence of direct supervision of resistance training on strength performance. *Medicine and science in sports and exercise*, *32*(6), 1175-1184.

Owen, A. L., Wong, D. P., Dellal, A., Paul, D. J., Orhant, E., & Collie, S. (2013). Effect of an injury prevention program on muscle injuries

in elite professional soccer. *The Journal of Strength & Conditioning Research*, *27*(12), 3275-3285.

Owen, A. L., Wong, D. P., McKenna, M., & Dellal, A. (2011). Heart rate responses and technical comparison between small-vs. large-sided games in elite professional soccer. *The journal of strength & conditioning research*, *25*(8), 2104-2110.

Owen, A. L., Wong, D. P., Paul, D., & Dellal, A. (2012). Effects of a periodized small-sided game training intervention on physical performance in elite professional soccer. *The Journal of Strength & Conditioning Research*, *26*(10), 2748-2754.

Owen, A., Twist, C., & Ford, P. (2004). Small-sided games: The physiological and technical effect of altering pitch size and player numbers. *Insight*, *7*(2), 50-53.

Rampinini, E., Coutts, A. J., Castagna, C., Sassi, R., & Impellizzeri, F. M. (2007). Variation in top level soccer match performance. *International journal of sports medicine*, *28*(12), 1018-1024.

Reilly, T., Morris, T., & Whyte, G. (2009). The specificity of training prescription and physiological assessment: a review. *Journal of sports sciences*, *27*(6), 575-589.

San Román-Quintana, J., Casamichana, D., Castellano, J., Calleja-González, J., Jukić, I., & Ostojić, S. (2013). The influence of ball-touches number on physical and physiological demands of large-sided games. *Kinesiology*, *45*(2), 171-178.

Spalding, J., Dotterweich, A. R., Gentles, J., Eveland-Sayers, B., Sayers, A. L., Dotterweich, A. R., ... & Sayers, A. L. (2004).Changes in Vertical Jump Height and Sprint Time During a Congested Match Schedule in Youth Female Soccer Players.

Stølen, T., Chamari, K., Castagna, C., & Wisløff, U. (2005). Physiology of soccer. *Sports medicine*, *35*(6), 501-536.

Tessitore, A., Meeusen, R., Piacentini, M. F., Demarie, S., & Capranica, L. (2006). Physiological and technical aspects of" 6-a-side" soccer drills. *Journal of sports medicine and physical fitness*, *46*(1), 36.

Travassos, B., Duarte, R., Vilar, L., Davids, K., & Araújo, D. (2012). Practice task design in team sports: Representativeness enhanced by increasing opportunities for action. *Journal of sports sciences*, *30*(13), 1447-1454.

Wallace, J. L., & Norton, K. I. (2014). Evolution of World Cup soccer final games 1966–2010: Game structure, speed and play patterns. *Journal of Science and Medicine in Sport*, *17*(2), 223-228.

Editor: Assist. Prof. Dr. Mustafa Kısa

International Research in Human and Administrative Sciences IV

EĞİTİM yayınevi

INTERNATIONAL RESEARCH IN SOCIAL, HUMAN AND ADMINISTRATIVE SCIENCES IV
Editor: Assist. Prof. Dr. Mustafa Kısa

Executive Editor: Yusuf Ziya Aydoğan (yza@egitimyayinevi.com)
Publishing Coordinator: Yusuf Yavuz (yusufyavuz@egitimyayinevi.com)
Interior Designer: Eğitim Yayınevi Graphics Unit
Cover Designer: Eğitim Yayınevi Graphics Unit

Republic of Türkiye Ministry of Tourizm and Culture
Publisher Certificate No: 47830

ISBN: 978-625-8341-05-8
1. Edition, May 2022

Printing and Binding
Bulut Dijital Matbaa Sanayi Ticaret Limited Şirketi
Musalla Bağları Mah. İnciköy Sok. 1/A Selçuklu / KONYA
Printing House Certificate No: 48120

Library Information Card
INTERNATIONAL RESEARCH IN SOCIAL, HUMAN AND ADMINISTRATIVE SCIENCES IV
Editor: Assist. Prof. Dr. Mustafa Kısa
p. 154, 135x215 mm
Includes references, no index.
ISBN: 978-625-8341-05-8

© All rights for this edition are reserved for Eğitim Yayınevi Tic. Ltd. Şti. No part of this book may be reproduced or transmitted in any form or by any means, including photocopying, electronically or mechanically recording or by any information storage or retrieval system,without permission of Eğitim Yayınevi Tic. Ltd. Şti.

EĞİTİM
yayınevi

Publisher Turkey Office: İstanbul: Eğitim Yayınevi Tic. Ltd. Şti., Atakent mah. Yasemen sok. No: 4/B, Ümraniye, İstanbul, Türkiye

Konya: Eğitim Yayınevi Tic. Ltd. Şti., Fevzi Çakmak Mah. 10721 Sok. B Blok, No: 16/B, Safakent, Karatay, Konya, Türkiye
+90 332 351 92 85, +90 533 151 50 42, 0 332 502 50 42
bilgi@egitimyayinevi.com

Publisher USA Office: New York: Egitim Publishing Group, Inc.
P.O. Box 768/Armonk, New York, 10504-0768, United States of America
americaoffice@egitimyayinevi.com

Logistics and Shipping Center: Kitapmatik Lojistik ve Sevkiyat Merkezi, Fevzi Çakmak Mah. 10721 Sok. B Blok, No: 16/B, Safakent, Karatay, Konya, Türkiye
sevkiyat@egitimyayinevi.com

Bookstore Branch: Eğitim Kitabevi, Şükran mah. Rampalı 121, Meram, Konya, Türkiye
+90 332 499 90 00
bilgi@egitimkitabevi.com

Internet Sales: www.kitapmatik.com.tr
+90 537 512 43 00
bilgi@kitapmatik.com.tr

ilk okuyan siz olun
kitapmatik
internetteki kitapçınız

REFERENCES

Altuntas, F. and Gök, M.Ş. (2021a). Technological Evolution of Wind Energy with Social Network analysis. *Kybernetes,* 50(5), pp. 1180-1211.

Altuntas, F. and Gök, M.Ş. (2021b). Analysis of Patent Documents with Utility Mining: A Case Study of Wind Energy Technology. *Kybernetes,* 50(9), 2548-2582.

Altuntas, S., and Sezer, M. (2021). Novel Technology Intelligence Tool Based on Utility Mining, *IEEE Transactions on Engineering Management*, 1-13

Altuntas, S., Dereli, T., and Kusiak, A. (2015a). Analysis of Patent Documents with Weighted Association Rules. *Technological Forecasting and Social Change*, 92, 249-262.

Çoban, O. and Kılınç, N.Ş. (2015). Relatıonshıp Between Renewable Energy Consumptıon and Carbon Emıssıons: The Case of Turkey. *Erciyes University Journal of Social Sciences Institute*,1(38), 195-208.

IEA (2021a). Annual Energy Outlook 2021 https://iea.blob.core.windows.net/assets/deebef5d-0c34-4539-9d0c-10b13d840027/NetZeroby2050-ARoadmapfortheGlobalEnergySector_CORR.pdf : 1-224. Access date: 17.05.2022

IEA (2021b). World Energy Outlook 2021, International Energy Agency | World Energy Outlook 2021 https://iea.blob.core.windows.net/assets/4ed140c1-c3f3-4fd9-acae-789a4e14a23c/WorldEnergyOutlook2021.pdf : 1-175. Access date: 09.02.2022

Ilkılıç, C., Aydın, H. and Behçet, R. (2011). The Current Status of Wind Energy in Turkey and in the World. *Energy policy*, 39(2), 961-967.

Lin, C. W., Hong, T. P. and Lu, W. H. (2011). An effective tree structure for mining high utility itemsets. *Expert Syst. Appl*., 38, (6), 7419–7424.

Lobo, J. and Strumsky, D. (2019). Sources of Inventive Novelty: Two Patent Classifcation Schemas, Same Story. *Scientometrics*, 120:19–37

United States Patent Image Example (Patent No.: US 7,496.208 B2), https://patentimages.storage.googleapis.com/b1/68/7b/b135f37afb607e/US7496208.pdf Access date: 17.05.2022

Zhang, L., Li, L., and Li, T. (2015). Patent Mining: A Survey. *ACM Sigkdd Explorations Newsletter*, 16(2), 1-19.

REFERENCES

Adatepe Olive Oil Museum, (2022). https://www.adatepe.com/StaticPages/adatepe-zeytinyagi-muzesi/145. (E.T.: 28.01.2022).

Akyurek, S., and Erdem, B. (2019). Gastronomy Museums As Susrainable Hangouts İn Gastronomy Tourism: A Gastronomy Museum Proposal For Gümüşhane City, Turkey. *Turızam*, 23(1), 17-33.

Atalay, S. (2016). Evaluation of Visitors' Gastronomic Image Perceptions of Edirne Province. Master Thesis. Çanakkale: Çanakkale Onsekiz Mart University.

Barlas Bozkuş, Ş., (2014). Development of Virtual Museums in Turkey in the Framework of Culture and Art Communication. *The Journal of Academic Social Science Studies,* 2(26), 329-344.

Bekar, A., Arman, M. S. and Sürücü, Ç. (2017). Gastronomy Museums as Attractive Elements in Tourism: The Example of Marmaris Honey House. *Journal of Academic Social Research***,** 5(42), 468-477.

Bozagcı, E. C. and Çevik, A. (2021). Gastronomy Museums as Destination Attraction: The Example of Safranbolu Turkish Coffee Museum. *International Journal of Turkish World Tourism Studies*, 6(2), 320-330.

Cetiner, N. and Yavuz, E., (2021). Change and Strategic Management in Museology: The Case of Ankara Province. *Journal of Recreation and Tourism Research*, 8(1), 144-172.

Çağlı, I. B. (2012). The Role of Local Culture in Tourism-Oriented Development in Turkey: Gastronomy Tourism Example. Unpublished Master Thesis. Istanbul: Istanbul Technical University.

Çetin, M. and Küçükkömürler, S. (2019). Gastronomy Museums as Destination Attraction: Example of Oleatrium Olive and Olive Oil History Museum. *Journal of Ankara Hacı Bayram Veli University Faculty of Tourism,* 22(1), 1-17.

Durlu-Ozkaya, F., Ozkaya, M.T. and Tunalıoğlu, R. (2018). Olive and Olive Oil Meals Route in Anatolia. *Journal of Tourism and Gastronomy Studies,* 6(3), 263-274.

General Directorate of Cultural Heritage and Museums, (2022). Museology in Turkey. https://kvmgm.ktb.gov.tr/TR-69904/turkiye39de-muzecilik.html (E.T.: 29.01.2022).

Keleş, V. (2003). Modern Museology and Turkish Museology. *Atatürk University Journal of Social Sciences Institute,* 2 (1-2), 1-17.

Kervankiran, I. (2014). An Overview Of Museum Tourism İn Turkey On The Axis Of The Changing Perception Of Museums İn The World. *Turkish Studies,* 9(11), 345-369.

Koz, G. F., (2009). Exhibiting Ottoman Culinary Culture in Palace Museums. Master's Thesis. Istanbul: Yıldız Technical University.

Miral Çavdırlı, C. and Adan Gök, Ö. (2020). Museums and Sustainability of Cultural Heritage: Kostem Oliveoil Museum. *Journal of Tourism and Gastronomy Studies,* 8(3), 2241-2262.

Museums Internal Services Regulation, (2022). Museum. https://teftis.ktb.gov.tr/ (E.T.: 28.01.2022).

Okan, B. (2015). The Understanding of Museums Today. Art and Design Magazine.

Refika's Story, (2022). https://www.adatepe.com/StaticPages/refika-nin-oykusu/144/. (E.T.: 28.01.2022).

Saatcı, G. (2016). Gastronomy as Cultural Heritage. İçinde Yılmaz, H. (Ed.) *Gastronomy as a Communication Form* (61-79). Ankara: Detail Publishing.

Saltık, I. A. and Çeken, H. (2017). New Trends in Agrotourism: Olive Oil Tourism. *Journal of Life Economics,* 4(4), 89-102.

Sandıkçı, M., Mutlu, A. S. and Mutlu, H., (2019). Investigation of Gastronomy Museums in Turkey in Terms of Touristic Presentation Differences. *International Journal of Social Studies,* 12 (68), 1211-1231.

Sarı Gök, H. ve Şalvarcı, S., (2021). Investigation of Online Visitor Experiences for Gastronomy Themed Museums in Turkey. *Journal of Travel and Hotel Management,* 18(1), 120-140.

Savaşkan, Y. and Cavus, S., (2021). Examining Visitor Experiences of Gastronomy Themed Museums: The Example of Adatepe Olive Oil Museum. 2nd International Congress of New Generations and New Trends in Tourism (93-114). Sakarya University of Applied Sciences. Çevrimiçi 27-28 Mayıs 2021.

Ser, S., (2020). The Wonder Food Museum Story: Celebrating Malaysıa's Food Culture And Culınary Herıtage. *E-Journal of Cultural Studies,* 13(4), 51-69.

Sormaz, Ü. and Güneş, E., (2016). Traditional Culinary Museums: Samples from Turkey. *International Journal of Humanities and Social Science Invention,* 5(6), 27-31.

Şahin, Ö. and Aydın, A. (2017). A Cultural, Gastronomic, And Touristic Asset: The Kuşadası Oleatrium Olive and Olive Oil History Museum Case. *Journal of Tourism and Gastronomy Studies*, 5(4), 180-199.

Turkish Language Society, (2022). Museum. https://sozluk.gov.tr/ (E.T.: 28.01.2022).

URL-1: http://www.kutmansaraplari.com/#sec4 (E.T.: 28.01.2022).

URL-10: http://istanbul.gov.tr/cikolatadan-eserler-cikolata-muzesinde (E.T.:28.01.2022).

URL-11: https://kzmurla.com/muze-kompleksi/muze-hakkinda (E.T.: 28.01.2022).

URL-12: https://www.sabitertur.com.tr/evren-ertur-zeytinyagi-galerisi (E.T.: 28.01.2022).

URL-13: http://www.balikesir-edremit.gov.tr/ (E.T.: 28.01.2022).

URL-14: https://www.bursahakimiyet.com.tr/bursa/bursa-nin-turizmine-cikolata-muzesi-ile-katki-590924 (E.T.: 28.01.2022).

URL-15: https://mychocolate.com.tr/safranbolu/ (E.T.: 28.01.2022).

URL-16: http://turklezzetmuzesi.com/tr/index.php/hakkimizda/ (E.T.: 29.01.2022).

URL-17: https://kapurcuk.com/ (E.T.: 28.01.2022).

URL-2: https://www.bogatepekoyu.com/hakkimizda (E.T.: 28.01.2022).

URL-3: https://kvmgm.ktb.gov.tr/ (E.T.: 28.01.2022).

URL-4:https://www.aoc.gov.tr/Portal/Geziyerlerimiz/ataturk-orman-ciftligi-muze-ve-sergi-salonu/37 (E.T.: 28.01.2022).

URL-5: https://www.sanliurfa.bel.tr/icerik/70/623/mutfak-muzesi (E.T.: 28.01.2022).

URL-6: https://msa.com.tr/muze (E.T.: 28.01.2022).

URL-7: https://www.oleatrium.com/ (E.T.: 28.01.2022).

URL-8: http://www.hatay.gov.tr/tibbi-ve-aromatik-bitkiler-muzesi (E.T.: 28.01.2022).

URL-9: https://www.marmarisbalevi.com.tr/tr/marmaris-bal-evi-hakkinda (E.T.: 28.01.2022).

Yesilyurt, H. and Arica, R. (2018). Examining the Experiences of Culinary Museum Visitors: Emine Göğüş Cuisine: The Case of the Museum. *Journal of Turkish Tourism Studies,* 2(1), 60-70.

REFERENCES

Atlas Global Uçuş Noktaları, (https://www.atlasglb.com/havalimani/) (10 May 2019).

Benitez, J. M., Martin, J. C. & Roman, C. (2007). Using Fuzzy Number for Measuring Quality of Service in The Hotel Industry. *Tourism Management, 28*(2), 544–555.

Canöz, N. (2017). Türkiye'deki Havayolu İşletmelerinin Hizmet Anlayışlarının Belirlenmesine Yönelik Bir Araştırma. Selçuk Üniversitesi *Sosyal Bilimler Meslek Yüksekokulu Dergisi, 20*(2), 192-205.

Dempsey, P. S., Gesell E. L. & Crandall, L. R. (1997*). Airline Management: Strategies for the 21st Century*. U.S.A.: Coast Aire Publications.

Devlet Planlama Teşkilatı. (2001). Sekizinci Beş Yıllık Kalkınma Planı Ulaştırma Özel İhtisas Komisyonu Raporu Hava Yolu Ulaştırması Alt Komisyonu Raporu. Ankara.

Ekizler, H. (2020). Dokuma, Giyim Eşyası Ve Deri Sanayi Sektörü'ndeki İşletmelerin Performanslarının Degerlendirilmesi: VIKOR ve TOPSIS Yöntemleri. *Academic Review of Economics & Administrative Sciences*, *13*(1), 24-39.

Eroğlu, E. (2005). Müşteri Memnuniyeti Ölçüm Modeli. *İÜ İşletme Fakültesi İşletme Dergisi, 34*(1), 7-25.

Ersöz, F. & Kabak, M. (2010). Savunma Sanayi Uygulamalarında Çok Kriterli Karar Verme Yöntemlerinin Literatür Araştırması. *Savunma Bilimleri Dergisi, 9*(1), 97-125.

Ertuğrul, İ. & Özçil, A. (2014). Çok Kriterli Karar Vermede TOPSIS ve VIKOR Yöntemleriyle Klima Seçimi. *Çankırı Karatekin Üniversitesi İktisadi ve İdari Fakültesi Dergisi, 4*(1), 267-282.

Feng, C. M. & Wang, R. T. (2000). Performance Evaluation for Airlines Including the Consideration of Financial Ratios. *Journal of Air Transport Management, 6*(3), 133-142.

Flypgs Yemek, https://www.flypgs.com/bize-yazin/ucak-ici-online-yemek-siparisi#sf-0(23 April 2019).

Gaudenzi, B. & Borghesi, A. (2006). Managing Risks in The Supply Chain Using the AHP Method. *The International Journal of Logistics Management, 17*(1), 114-136.

Gerede, E. (2015). Havayolu Taşımacılığı ve Ekonomik Düzenlemeler Teori ve Türkiye Uygulaması. Ankara: Sivil Havacılık Genel Müdürlüğü Yayınları.

Hahn E.D. (2003). Decision Making with Uncertain Judgements: A Stochastic Formulation of the Analytic Hierarchy Process, New York: Decision Sciences.

Henson R. P., Culaba A. B. & Mendoza G. A., (2002). Evaluating Environmental Performa nce of Pulp and Paper Manufacturing Using

the Analytic Hierarchy Process and Life-Cycle Assessment. *Journal of Industrial Ecology, 6* (1), 15-28.

International Civil Aviation Organization. (2018). *ICAO safety report 2018*. Canada.

Ju, Y. & Wang, A. (2013). Extension of VIKOR Method for MultiCriteria Group Decision Making Problem with Linguistic Information. *Applied Mathematical Modelling, 37*(5), 3112–3125.

Kaya, E. (2012). Ulaştırma Kavramı ve Önemi, Ender Gerede ve Nil Aras (Ed.). *Ulaştırma Sistemleri* içinde. Eskişehir: Anadolu Üniversitesi Açıköğretim Fakültesi.

Kaya, P., Çetin, İ. Ç. & Kuruüzüm, A. (2011). Çok Kriterli Karar Verme İle Avrupa Birliği Ve Aday Ülkelerin Yaşam Kalitesinin Analizi. *Ekonometri Ve İstatistik, 13*(1), 80-94.

Kuruüzüm, A. & Atsan, N. (2001). Analitik Hiyerarşi Yöntemi ve İşletmecilik Alanındaki Uygulamaları. *Akdeniz Üniversitesi İktisadi ve İdari Bilimler Fakültesi Dergisi, 14*(1), 37-46.

Lai, Y., Liu, T. Y. & Hwang, C. L. (1994). TOPSIS for MODM. *European Journal of Operational Research, 76*(3), 486-500.

Li, H. & Qing-Sheng, X. (16-18 August 2006). *Application of TOPSIS in the Bidding Evaluation of Manufacturing Enterprises*. 5th International Conference on Engineering & Digital Enterprise Technology, China.

Lioua, J. J. H. & Tzeng, G. H. (2007). A Non-Additive Model for Evaluating Airline Service Quality. *Journal of Air Transport Management, 13*(3), 131-138.

Onur Air Uçuş Noktaları, (https://www.onurair.com/tr/seyahat-bilgileri/tarifeler/Tarifeler/30/67/0) (9 May 2019).

Opricovic, S. & Tzeng G.H. (2004). Compromise Solution by MCDM Methods: A Comparative Analysis of VIKOR and TOPSIS. *European Journal of Operational Research, 156*, 445-455.

Opricovic, S. (1998). *Multicriteria Optimization of Civil Engineering Systems*. PhD Thesis, Faculty of Civil Engineering, Belgrade.

Pegasus Uçuş Noktaları, (https://www.flypgs.com/faydali-bilgiler/ucusun-icin-bilgiler/ucus-noktalari) (10 May 2019).

Raju K. S. & Kumar, D. N. (2010). *Multicriterion Analysis in Engineering and Management*. New Delhi: OHI Learning Private Limited.

Saaty, T. L. (2008). Decision Making with the Analytic Hierarchy Process. *International Journal Services Sciences, 1*(1), 83-98.

Saaty, T. L. (1980). *The Analytic Hierarchy Process*, U.S.A.: Mcgraw-Hill International Book Company.

Sivil Havacılık Genel Müdürlüğü. (2017). Faaliyet Raporu 2017. Ankara. http://web.shgm.gov.tr/documents/sivilhavacilik/files/pdf/kurumsal/faaliyet/2017.pdf (3 January 2019)

Skibniewski M. J. & Chao, L. C. (1992). Evaluation of Advanced Construction Technology with AHP Method. *Journal of Construction Management, 118*(3), 577-593.

Sun Express Uçuş Noktaları, (https://www.sunexpress.com/tr/seyahat-islemleri/ekstralar-daha-fazlasi/ucus-durumu/) (10 May 2019).

Sun, J. J. (2010). Performance Evaluation Model by Integrating Fuzzy AHP and Fuzzy TOPSIS Methods. *Expert Systems with Applications, 37*(1), 7745-7754.

Thomas, L. S. & Vargas, G. (2012). *Models, Methods, Concepts & Applications of the Analytic Hierarchy Process*. New York: Springer Science and Business Media.

Torlak, G., Sevkli, M., Sanal, M. & Zaim, S. (2011). Analyzing Business Competition by Using Fuzzy TOPSIS Method: An Example of Turkish Domestic Airline Industry. *Expert Systems with Applications, 38*(1), 3396–3406.

Triantaphyllou, E. (2000). *Multi-Criteria Decision Making Methods: A Comparative Study*. U.S.A.: Springer Science and Business Media.

Tsaur, S. H., Chang, T. Y., & Yen, C. H. (2002). The evaluation of airline service quality by fuzzy MCDM. *Tourism management*, *23*(2), 107-115.

Türk Havayolları Uçak İçi İkram, https://www.turkishairlines.com/tr-tr/ucak-bileti/ucus-deneyimi/ucak-ici-ikram/index.html (23 April 2019).

Türk Havayolları Uçuş Noktaları, (https://turkishairlines.ssl.cdn.sdlmedia.com/636909149692221467YM.pdf) (9 May 2019).

Tzeng, G. H. & Huan, J. J. (2011). Multi Attiribute Decision Making: Applications and Methods. USA: CRC Press.

Tzeng, G. H., Lin, C. W. & Opricovic, S. (2005). Multi-Criteria Analysis of Alternative-Fuel Buses for Public Transportation. *Energy Policy*, *33*, 1373-1383.

Vaidya, O. S. & Kumar, S. (2006). Analytic Hierarchy Process: An Overview of Applications. *European Journal of Operational Research, 169*(1), 1-29.

Wang, Y.M. & Elhag, M. S. (2005). Fuzzy TOPSIS Method Based on Alpha Level Sets with an Application to Bridge Risk Assessment. *Expert Systems with Applications, 31*(2), 309-319.

Yazdani, M. & Payam, Ö. F. (2015). A Comparative Study on Material Selection of Microelectromechanical Systems Electrostatic Actuators Using Ashby, VIKOR and TOPSIS. *Materials & Design, 65*(1), 328-334.

Yurdakul M. & İç Y. T. (2003). Türk Otomotiv Firmalarının Performans Ölçümü ve Analizine Yönelik TOPSIS Yöntemini Kullanan Bir Örnek Çalışma. *Gazi Üniversitesi Mühendislik Mimarlık Fakültesi Degisi, 18*(1), 1-18.

Zone-Ching Lin, Z. C. & Yang, C. B. (1996). Evaluation of Machine Selection by the AHP Method. *Journal of Materials Processing Technology, 57*(2), 253-258.

References

Alvarez, L., Soler, A., Guiñón L., and Mira, A. (2019), A balanced scorecard for assessing a strategic plan in a clinical laboratory. *Biochemia Medica: Biochemia Medica.* 29(2),1-8. doı:https://doi.org/10.11613/BM.2019.020601

Andersen, R.M., Davidson P.L. and Baumeister S.E. (2014), *Improving access to care Changing the US health care system: Key issues in health services policy and management.* San Francisco, Jossey-Bass.

Atasever, M., Karaca, Z. and Ördek M. *(*2017), Üniversite Hastaneleri Sorunlarının Analizi; Yapısal, İşletme, Finansal, Çalışan. *SASAM Yayınları.* 11(3), 32.

Attaallah, A.F., Elzamzamy, O.M., Phelps, A.L., Ranganthan, P. and Vallejo, M.C. (2016), Increasing operating room efficiency through electronic medical record analysis. *Journal of perioperative practice.* 26(5),106-113. doı:https://doi.org/10.1177/175045891602600503

Bahmei, J., Rahimi, H., Rahgoshay I. and Kavosi, Z. (2016), Quality evaluation of emergency department services of Nemazee Hospital from the Patients' Viewpoint. *Depiction of Health*. 7(1),18-26. http://dohweb.tbzmed.ac.ir

Barsbay, M. (2019), "Sağlık Hizmetlerini Yönetmek Neden Zordur?: Teorik Tartışmalar". *Anemon Muş Alparslan Üniversitesi Sosyal Bilimler Dergisi*, 7(3),247–253. doi:http://dx.doi.org/10.18506/anemon.461994

Behrouzi, F. and Ma'aram, A. (2019), Identification and ranking of specific balanced scorecard performance measures for hospitals: A case study of private hospitals in the Klang Valley area, Malaysia. *The International Journal of health planning and management.* 1-13. https://doi.org/10.1002/hpm.2799

Bontis, N. (1996), There's a price on your head: Managing intellectual capital strategically. *Business quarterly*. 60, 40–78.

Braithwaite, J., Hibbert, P., Blakely, B., Plumb, J., Hannaford, N., Long, J.C. and Marks, D. (2017), Health system frameworks and performance indicators in eight countries: a comparative international analysis. *SAGE open medicine.* 5,1–10. doı:https://doi.org/10.1177/2050312116686516

Büchner, V.A., Hinz, V. and Schreyögg, J. (2016), Health systems: changes in hospital efficiency and profitability." *Health care management science*. 19(2),130-143. doı:https://doi.org/10.1007/s10729-014-9303-1

Catuogno, S., Arena, C., Saggese, S., Sarto, F. (2017), Balanced performance measurement in research hospitals: the participative case study of a hematology department". *BMC health services research*, 17(1), 522. doı:https://doi.org/10.1186/s12913-017-2479-6

Chen, Y.S. (2008), The positive effect of green intellectual capital on competitive advantages of firms. *Journal of Business Ethics.* 77(3), 271-286. doi:https://doi.org/10.1007/s10551-006-9349-1

Cheng, G., Zervopoulos, P. (2014), Estimating the technical efficiency of health care systems: A cross-country comparison using the directional distance function. *European Journal of Operational Researc*h, 238(3), 899-910. doi:https://doi.org/10.1016/j.ejor.2014.05.007

Chorfi, Z., Benabbou, L., Berrado, A. (2018), An integrated performance measurement framework for enhancing public health care supply chains. *Supply Chain Forum: An International Journal.* 19(3),191-203. doı:https://doi.org/10.1080/16258312.2018.1465796

Chirikos, T.N. and Sear, A.M. (2000), Measuring hospital efficiency: a comparison of two approaches. *Health Services Research*. 34(6),1389.

Davis, P., Milne, B., Parker, K., Hider, P., Lay-Yee, R., Cumming, J. and Graham, P. (2013), Efficiency, effectiveness, equity (E3) Evaluating hospital performance in three dimensions. *Health Policy*. 112(1-2),19-27. doı:https://doi.org/10.1016/j.healthpol.2013.02.008

El-Jardali, F., Saleh, S., Ataya, N. and Jamal, D. (2011), Design, implementation and scaling up of the balanced scorecard for hospitals in Lebanon: policy coherence and application lessons for low and middle-income countries. *Health Policy.* 103(2-3),305-314. doı:https://doi.org/10.1016/j.healthpol.2011.05.006

Epané, J.P., Weech-Maldonado, R., Hearld, L., Menachemi, N., Sen, B., O'connor S., and Ramamonjiarivelo, Z. (2019), Hospitals' use of hospitalists: implications for financial performance. *Health care management review*. 44(1),10-18. doı:https://doi.org/10.1097/HMR.0000000000000170

Ertuğrul, M. (2008), Değer-Fiyat Ayrımı ve İşletme Değeri: Kuramsal Bir Bakış. *Eskişehir Osmangazi Üniversitesi İİBF Dergisi. 3*(2), 143-154.

Gao, H., Chen, H., Feng, J., Qin, X., Wang, X., Liang, S., Zhao, J. and Feng, Q. (2018), Balanced scorecard-based performance evaluation of Chinese county hospitals in underdeveloped areas. *Journal of International Medical Research*. 46(5),1947-1962. doı:https://doi.org/10.1177/0300060518757606

Georgiev, M. (2017), The Role of the Balanced Scorecard as a tool of strategic management and control. *Journal of Innovations and Sustainability*, 3(2), 31-63.

Gholamzadeh Nikjoo, R., Jabbari Beyrami, H., Jannati, A. and Asghari Jaafarabadi, M. (2013), Selecting hospital's key performance indicators, using analytic hierarchy process technique. *Journal of Community Health Research,* 2(1),30-38. http://jhr.ssu.ac.ir/article-1-83-en.html

Ginter, P., Duncan, W., Swayne, L. (2018). *The strategic management of health care organizations* (8 ed.). Hoboken: NJ: Wiley.

Gomes, J.A.P., Martins, M.M., Tronchin, D. and Fernandes, C.S. (2019), Validation of an Instrument to Measure the Results of Quality Assurance

in the Operating Room. *Quality Management in Healthcare*. 28(2),103-107. doı:https://doi.org/10.1097/QMH.0000000000000205

Gökbel, H.,Güleş, H.K.,Işıklar, Z.E.,Şener, T., (2016), *Strategıc Management Guıdance ın Health Instıtutıons Management: Determınatıon of Mıssıonvısıon-Strategy Selcuk Unıversıty Medıcal Faculty Hospıtal Sample*. The Online Journal of Science and Technology TOJSAT. 6(1), 63-70.

Gu, X. and Itoh, K. (2016), Performance indicators: healthcare professionals' views. *International journal of health care quality assurance.* 29(7),801-815. doı:https://doi.org/10.1108/IJHCQA-12-2015-0142

Hatefi, S.M. and Haeri, A. (2019), Evaluating hospital performance using an integrated balanced scorecard and fuzzy data envelopment analysis. *Journal of Health Management & Informatics*. 6(2),66-76. http://jhmi.sums.ac.ir

Kang, H., Nembhard, H., DeFlitch, C., and Pasupathy, K. (2017), Assessment of emergency department efficiency using data envelopment analysis. IEEE transactions on healthcare systems engineering 7(4),236-246. doı:https://doi.org/10.1080/24725579.2017.1367978

Kaplan, S.R. and Norton, P.D. (1992), The Balanced Scorecard-Measures That Drive Performance. *Harvard Business Review*. 70(1), 71-79.

Kaplan, R.S. and Norton, D. (1996), Using the balanced scorecard as a strategic management system. *Harvard Business Review.* 74(1),75–85.

Kaplan, R.S. and Norton, D.P. (2001), Transforming the balanced scorecard from performance measurement to strategic management: part I. *Account Horiz*. 15(1),87-104. doı:https://doi.org/10.2308/acch.2001.15.1.87

Kaplan, R.S. and Norton, D.P. (2006), *Alignment: Using the Balanced Scorecard to Create Corporate Synergies*. Boston, MA. Harvard Business School Press.

Karadal, H., Çelikdin, A. (2013), Balanced Scorecard ile analitik hiyerarşik proses yönteminin kullanılabilirliği üzerine bir uygulama. *Sosyal ve Beşeri Bilimler Dergisi*. 5(2),142-151.

Karsavuran, S., (2013), Stratejik Değerlendirme ve Kontrol:Dengeli Puan Kartı'nın Sağlık Hizmetlerinde Kullanımı". *Hacettepe Sağlık İdaresi Dergisi*. 16(2),69-89.

Kash, B., Spaulding, A., Johnson, C., Gamm, L. (2014), Success factors for strategic change initiatives: A qualitative study of healthcare administrators' perspectives. *Journal of Healthcare Management*. 59(1), 65-81.

Khalifa, M. and Khalid, P. (2015), Developing strategic health care key performance indicators: a case study on a tertiary care hospital. *Procedia Computer Science.* 63,459-466. doı:https://doi.org/10.1016/j.procs.2015.08.368

Korkmaz, O. (2018), Kurumsal Performans Karnesi Ölçümü: Üçüncü Basamak Sağlık Kurumlarında Bir Uygulama. *Anemon Muş Alparslan Üniversitesi Sosyal Bilimler Dergisi.* 6(6),1051-1061. doı:https://doi.org/10.18506/anemon.412687

Kuhn, T.S. (1962), *The structure of scientific revolutions.* Chicago: University of Chicago Press.

Kusumawati, H.I., Magarey J. and Rasmussen P. (2019), Analysis of factors influencing length of stay in the Emergency Department in a public hospital, Yogyakarta, Indonesia. *Australasian Emergency Care* 22(3), 174-179. doı:https://doi.org/10.1016/j.auec.2019.06.001

Lee, K.H., Kim Y.H. and Boo, Y.K. (2016), Development of the Performance Measurement Model of Electronic Medical Record System-Focused on Balanced Score Card. *Korea Journal of Hospital Management.* 21(4),1-12.

Leksono, E.B., Suparno, S. and Vanany, I. (2019), Integration of a Balanced Scorecard, DEMATEL, and ANP for Measuring the Performance of a Sustainable Healthcare Supply Chain. *Sustainability*. 11(13),3626. doı:https://doi.org/10.3390/su11133626

Lin, Q., Liu, L., Liu, H. and Wang, D. (2013), Integrating Hierarchical Balanced Scorecard With Fuzzy Linguistic For Evaluating Operating Room Performance In Hospitals. *Expert Systems With Applications*. 40,1917-1924. doı:https://doi.org/10.1016/j.eswa.2012.10.007

Lin, Z., Yu, Z. and Zhang, L. (2014), Performance Outcomes Of Balanced Scorecard Application In Hospital Administration In China. *China Economic Review.* 30,1-15. doı:https://doi.org/10.1016/j.chieco.2014.05.003

Lotfi, F., Kalhor, R., Bastani, P., Zadeh, N.S., Eslamian, M., Dehghani, M.R. and Kiaee, M.Z. (2014), Various indicators for the assessment of hospitals' performance status: differences and similarities. *Iranian Red Crescent Medical Journal*. 16(4), e12950. doı:https://doi.org/10.5812/ircmj.12950

Maharani, A. and Tampubolon G. (2017), The double-edged sword of corporatization in the hospital sector: evidence from Indonesia. *Health Economics, Policy and Law.* 12(1), 61-80. doı:https://doi.org/10.1017/S174413311600027X

Marks, K., (1971), *Theories of Surplus, Value: Volume IV of Capital.* Moscow; Progress Publishers. l.

Mehrtak, M., Yusefzadeh, H. and Jaafaripooyan, E. (2014), Pabon Lasso and Data Envelopment Analysis: a complementary approach to hospital performance measurement. *Global journal of health science*. 6(4),107-116. doı:https://doi.org/10.5539/gjhs.v6n4p107

Meliones, J.N., Ballard, R., Liekweg, R. and Burton, W. (2001), No mission no margin: it's that simple. *Journal of Health Care Finance.* 27(3), 21-29.

Menger, C. (1871), *Principles of Economics*. New York: New York University Press. http://mason.gmu.edu/~tlidderd/menger/

Minmin, W. (2015), Discussion on causes, risks and countermeasures of developing in debt for public hospitals. *Modern Economic Information.* 173–173. doı:https://doi.org/10.1177/0300060518757606

Muhsyaf, S.A. and Aoki, M. (2018), Revıew of Publıc Hospıtal Balance Scorecard and ıts Applıcabılıty to Indonesıan Publıc Hospıtals. *JMM Unram-Master of Management Journal.* 7(4), 70-87. doı:https://doi.org/10.29303/jmm.v7i4.347

Nabil, B., Yusefzadeh, H., Rezapour, A., Azar, FEF., Safi, P., Asiabar, A. and et al. (2016), The productivity and its barriers in public hospitals: a case study of ran. *Medical journal of the Islamic Republic of Iran.* 30, 316.

Nashawati, D.M., Hamaly, M.A. Saidan, Y.A., Arafah M. and Mansour A. (2018), Towards a Framework for Quality Measurement in a Tertiary Care Hospital: the Case of King Hussein Cancer Center. *1st International Conference on Cancer Care Informatics.*32-40.

Nurdan, J.H., Sjafrizal, S., Handra, H. and Dasman, H. (2019), Performance Analysis of Indonesian Public Hospitals: A Panel Data Method. *Indian Journal of Public Health Research & Development.* 10(4), 447-452. doı:https://doi.org/10.5958/0976-5506.2019.00736.8

OECD. (2017), *Caring for Quality in Health - Lessons Learnt from 15 Reviews of Health Care Quality*. Paris, OECD Reviews of Health Care Quality. doı:https://dx.doi.org/10.1787/9789264267787-en

Perkins, M., Grey, A. and Remmers, H. (2014), What do we mean by "Balanced Scorecard"?. *International Journal of Productivity and Performance Management*. 63(2), 148-169. doı: https://doi.org/10.1108/IJPPM-11-2012-0127

Pfeffer, J., Salancik, G. (2003), *The external control of organizations: A resource dependence perspective*. Stanford: CA: Stanford University Press. 2003.

Pourmohammadi, K., Hatam, N., Shojaei, P. and Bastani, P. (2018), A comprehensive map of the evidence on the performance evaluation indicators of public hospitals: a scoping study and best-fit framework synthesis. *Cost-Effectiveness and Resource Allocation*. 16(1),64. doı:https://doi.org/10.1186/s12962-018-0166-z

Rahimi, S.H., Masoumpour, M. Kharazmi, E. and Kavousi Z. (2013), Designing the Quality of Emergency Ward Services in Shiraz Shahid Faghihi Hospital Based on Quality Function Deployment Method (QFD) in 2011-2012. *Journal of Hospital*. 12(3), 9-17. doı:http://jhosp.tums.ac.ir/article-1-5134-en.html

Rahimi, H., Kavosi, Z. Shojaei, P. and Kharazmi, E. (2017), Key performance indicators in hospital-based on balanced scorecard model. *Journal of Health Management & Informatics*. 4(1), 17-24.

Ramos, M.C.D.A., Cruz, L.P.D., Kishima, V.C., Pollara, W.M.A., Lira, C.O.D. and Couttolenc, B.F. (2015), Performance evaluation of hospitals that provide care in the public health system, Brazil. *Revista de saude publica.* 49,43. doı:https://doi.org/10.1590/S0034-8910.2015049005748

Rohsiswatmo, R., Rafika, S. and Marsubrin, P.M. (2016), Prevention and control of bloodstream infection using the balanced scorecard approach." *Acta Medica Indonesiana,* 46(3),209- 216.

Ronggui, C. (2011), Totally improves county-level professional capacity by activity promoting integrated reform. *Chinese Hospitals.* 15,1-4. doı:https://doi.org/10.1177/0300060518757606

Ricardo, D. (1803), *On the Principles of Political Economy and Taxation*. London. 1817.

Say, J. (1803), *Traité d'Economie*. Politique; Paris.

Semnani, F. and Asadi, R. (2016), Designing a Developed Balanced Scorecard Model to Assess Hospital Performance Using the EFQM, JCI Accreditation Standards, and Clinical Governance. *Journal of Business and Human Resource Management.* 2(1),1-16.

Smith, A.(1776), *An Inquiry into the Nature and Causes of the Wealth of Nations*". (Vol. 2). Newyork: Oxford Unıversity Press.

Smith, A. (1997), *Ulusların Zenginliği*. İstanbul: Alan yayıncılık.

Simou, E., Pliatsika, P., Koutsogeorgou, E. and Roumeliotou, A. (2014), Developing a national framework of quality indicators for public hospitals. *The International Journal of health planning and management*. 29(3), e187-e206. doı:https://doi.org/10.1002/hpm.2237

Soysa, I.B., Jayamaha, N.P. and Grigg, N.P. (2019), Validating the balanced scorecard framework for nonprofit organizations: an empirical study involving Australasian healthcare. *Total Quality Management & Business Excellence*. 30(9-10),1005-1025. doı: https://doi.org/10.1080/14783363.2017.1345620

Sur, H. and Şentürk, S. (2018), Türkiye'de Üniversite Hastanelerinde Ölçek Ekonomileri Yaklaşımına Bakışlar." Üsküdar Üniversitesi Sosyal Bilimler Dergisi. 7, 291-308. http://earsiv.uskudar.edu.tr/xmlui/handle/123456789/714

TC Ministry of Health, Department of Productivity and Quality. (2015), *Productivity Scorecard Application Guide*. Monitoring, Measurement and Evaluation Vice Presidency, Ministry Publication Number:1008, Ankara.

The UK Government (2016), Procuring Growth Balanced Scorecard, Crown Commercial Service. https://assets.publishing.service.gov.uk/government/uploads/system/uploads/attachment_data/file/560246/Balanced_Scorecard_PPN_09_16.pdf

Toprak, D. and Sahin, B. (2013), The impacts of ISO 9000 quality management on the performance of public hospitals." *Name Idaresi Dergisi*. 46(3), 113-140.

Torrington, D., Hall, L. (1995), *Personel Management: HRM in action*. Prentice-Hall.

TUIK. (2018), *Turkey Health Expenditure Statistics.* Turkish Statistical Institute.

Uygur, A.,Sarıgül, SS. (2015), 360 Derece Performans Değerlendirme ve Geri Bildirim Sistemi. *Selçuk Üniversitesi Sosyal Bilimler Enstitüsü Dergisi*. 33,189-201.

Vainieri, M., Ferrè, F., Giacomelli, G. and Nuti, S. (2019), Explaining performance in health care: How and when top management competencies make the difference. *Health care management review.* 44(4), 306-317. doı: https://doi.org/10.1097/HMR.0000000000000164

Vitezić, N., Cankar, S.S. and Linšak, Ž. (2019), Effectiveness Measurement Using DEA & BSC Methods in Public Health Services. *NISPAcee Journal of Public Administration and Policy.* 12(1), 199-216. doı: https://doi.org/10.2478/nispa-2019-0009

Wang, Q., Huo, B. (2018), The Effect of Intellectual Capital on Supply Chain Integration and Competitive Performance. *Academy of Management Proceedings*, 1,1864. doi:https://doi.org/10.5465/AMBPP.2018.18643

Wardhani, V., Dijk, J.P. and Utarini, A. (2019), Hospitals accreditation status in Indonesia: associated with hospital characteristics, market competition intensity, and hospital performance?. *BMC health services research*. 19(1), 372. doı: https://doi.org/10.1186/s12913-019-4187-x

Wu, X., Li, S., Xu, N., Wu, D. and Zhang, X. (2019), Establishing a balanced scorecard measurement system for integrated care organizations in China. The International Journal of health planning and management. 34(2), 672-692. doı: https://doi.org/10.1002/hpm.2726

Xenos, P., Yfantopoulos, J., Nektarios, M., Polyzos, N., Tinios, P. and Constantopoulos, A. (2017), Efficiency and productivity assessment of public hospitals in Greece during the crisis period 2009–2012. *Cost-Effectiveness and Resource Allocation*. 15(1),6. doı: https://doi.org/10.1186/s12962-017-0068-5

Yiğit, V. and Yiğit, A. (2016), Üniversite Hastanelerinin Finansal Sürdürülebilirliği. *Mehmet Akif Ersoy Üniversitesi Sosyal Bilimler Enstitüsü Dergisi.* 8(16), 253-273. doi:https://doi.org/10.20875/sb.84868

Zaerpour, F., Bischak, D.P., Menezes, M.B., McRae, A. and Lang, E.S. (2019), Patient classification based on volume and case-mix in the emergency department and their association with performance. *Health care management science.* 1-14. doı:https://doi.org/10.1007/s10729-019-09495-z

Zambon, S., Marasca, S., Chiucchi, M. (2019), The role of intellectual capital and integrated reporting in management and governance: a performative perspective. *Journal of Management and Governance*. 23(2), 291-297. doi:https://doi.org/10.1007/s10997-019-09469-x

Zehri, C., Abdelbaki, A., Bouabdellah, N. (2012), How Intellectual Capital Affects a Firm's Performance?. *Australian Journal of Business and Management Research*, 2(8), 24-31.

Zigan, K., Macfarlane, F., Desombre, T. (2009), The identification of important intangible resources in hospitals. *International Journal of Public Administration*, 32(13), 1162-1181. doi:https://doi.org/10.1080/01900690903188800

REFERENCES

Acar, D. and Senal, S. (2011). Bağımsız Denetim Kalitesinin Arttırılmasında Kamu Gözetim Kurulu'nun Rolü: Bağımsız Denetim Firmaları Üzerine Bir Araştırma. *Muhasebe ve Denetime Bakış*. (35). 33-50.

Akyüz, F. and Kestane, A. (2020). Yasal Mevzuat Işığında Denetçi Bağımsızlığı. *IBAD Sosyal Bilimler Dergisi*. (6). 184-203.

Armstrong, E. A. and Yidana, D. (2019). Determinants of Internal Audit Effectiveness in Selected Hospitals within The Kumasi Metropolis. *International Journal of Research and Innovation in Social Science*. 2(7). 165-168.

Arslan, Ö. (2015). Bağımsız Denetim Yapılmamasının Hukuki Sonuçları. *Mali Çözüm Dergisi. İSMMMO Yayın Organı*. Kasım-Aralık. 73-86.

Aygün, M. and Sayın, H. C. (2016). Kurumsal Yönetişim Ve Denetim Kalitesi: Borsa İstanbul Şirketleri Üzerine Bir İnceleme. *Finans Politik ve Ekonomik Yorumlar*. 53(618). 51-58.

Bezirci, M. and Karasioğlu, M. F. (2011), Türkiye'de Denetimin Tarihsel Gelişimi. *Selçuk Üniversitesi Sosyal ve Ekonomik Araştırmalar Dergisi*. (21). 571 – 592.

Castro WBL, Peleias IR, Silva GP (2015), Determinants of Audit Fees: a Study in the Companies Listed on The BM&FBOVESPA, Brazil, R. Cont. Fin. -USP, São Paulo, 26(69): 261-273.

Ercan, C (2017), Denetçi Bağımsızlığına Yönelik Tehditler Ve Koruma Önlemleri: Yeminli Mali Müşavirler Üzerine Bir Araştırma. *Kahramanmaraş Sütçü İmam Üniversitesi Sosyal Bilimler Dergisi*. 14(2). 261-284.

Garcia-Blandon, SJ., and Argiles, JM. (2015), Taxation Audit Firm Tenure And Independence: A Comprehensive Investigation of Audit Qualifications in Spain. *Journal of International Accounting. Auditing and Taxation*. 24(2015). 82-93.

Gokoglan, K. (2019), Bağımsız Denetimin Kalitesi Açısından Denetimin Katma Değeri: Yatırım Kuruluşları Üzerine Bir Araştırma. Nevşehir Hacı Bektaş Veli Üniversitesi Sosyal Bilimler Enstitüsü İşletme Anabilim Dalı. Doktora Tezi.

Gokoglan, K. (2021). Bağımsız Denetçilik Mesleği Üzerine Bir Araştırma. *Van Yüzüncü Yıl Üniversitesi İİBF Dergisi*. 6(11). 66-78.

Gokoglan, K. and Tanc. A. (2018). Denetim Ücretlerinin Bağımsız Denetimin Kalite ve Katma Değeri Üzerine Etkisi. *2nd International EMI Entrepreneurship& SocialSciences Congress.* 09-11November 2018. Cappadocia. 172-190.

Hassan, S.U. and Farouk, M. A. (2014). Audit Quality and Financial Performance of Quoted Cement Firms in Nigeria. *European Journal of Business and Management*. 6(28). 2222-2839.

Kandemir, T. and Akbulut, H. (2013), Bağımsız Denetimin Etkinliğinde Denetimden Sorumlu Komitenin Rolü: Türkiye'deki Bağımsız Denetim Firmalarına Yönelik Bir Araştırma. *Uluslararası Yönetim İktisat ve İşletme Dergisi*. 9(20). 36 – 54.

Kapic, J. (2013). Internal Supervision, Internal Control and Internal Audit. *Business Consultant /Poslovni Konsultant*. 5(31). 62-73.

Miettinen, J. (2011). The Role of Audit Quality on The Relationship Between Auditee's Agency Problems And Financial Information Quality. Paper presented at the Department of Accounting and Finance. University of Vaasa. Finland.

Oktay, S. (2013). Bağımsız Denetim Etkinliğinin Arttırılmasında, Denetim Hizmetinde Kalite Ve Kalite Kontrol: ABD Düzenlemeleri. *Maliye Finans Yazıları*. 27(100). 42-94.

Patrick, Z., Vitalis, K. and Mdoom, I. (2017). Effect Of Auditor Independence On Audit Quality: A Review of Literature. *International Journal of Business and Management Invention*. 6(3). 51-59.

Pilcher, R., Gilchrist, D. and Singh, I. (2011). The Relationship Between Internal And External Audit in The Public Sector – A Case Study, in Steven Cahan (ed), 2011 AFAANZ Conference, Jul 5. Darwin: Wiley InterScience.

Sanlı, N. and Özbirecikli, M. (2012), Türkiye'de denetim Mesleğinin Gelişim Süreci Geçmişten Geleceğe Bir Araştırma. *Muhasebe ve Denetime Bakış*. (38). 1 – 27.

Sayyar, Hamed- Basiruddin, Rohaida, Rasid, Sidi Zaleha Abdul-Elhabib and Mohamed A. (2015). The Impact of Audit Quality on Firm Performance: Evidence From Malaysia. *International Business School. University Teknology Malaysia*. June. (1-19).

Türedi, H., Zor, Ü. and Gürbüz, F. (2015). Risk Odaklı İç Denetim. *Muhasebe ve Finansman Dergisi*. (66). 1-20.

Ussahawanitchakit, A. and Intakhan, A. (2011). Audit Professionalism, Audit Independence and Audit Effectiveness of Cpas in Thailand. *International Journal of Business Research.* 11(2). 1-11.

Yıldırım, S. (2011). Türk Ticaret Kanunu'na Göre Anonim Şirketlerde Denetçi. *Mali Çözüm Dergisi*. (106). Temmuz- Ağustos. 43 – 52.

Ziaee, M. (2014). The Effect 0f Audit Quality on The Performance of Listed Companies in Tehran Stock Exchange. *International Letters of Social and Humanistic Sciences*. (21). 36- 44.

REFERENCES

Ayuniyyah, Q., Pramanik, A.H., Saad, N.M. and Ariffin, M.I. (2018). Zakat for Poverty Alleviation and Income Inequality Reduction: West Java, Indonesia. *Journal of Islamic Monetary Economics and Finance*, 4(1), 85-100.

Chancel, L. and Piketty, T. (2021). Global Income Inequality, 1820-2020: The Persistence and Mutation of Extreme Inequality, *World Inequality Lab Working Paper No: 2021/19.*

Chiu, W.H. and Madden, P. (1998). Burglary and Income Inequality. *Journal of Public Economics*, 69(1), 123-141.

Choe, J. (2008). Income Inequality and Crime in the United States. *Economics Letters*, 101(1), 31-33.

Gibrat, R. (1931). *Les inegalites economiques.* Paris: Librairie du Recueil Sirey.

Gramlich, E.M. (1982). An Econometric Examination of the New Federalism. *Brookings Papers on Economic Activity*, 2, 327-360.

Gümüş, N., Yardımcıoğlu, F. and Altıntaş, N. (2019). The Role of Zakat Potential in Reducing Poverty in Turkey. *International Journal of Islamic Economics and Finance Studies,* 2, 90-110.

Orr, L.L. (1976). Income Transfers as a Public Good: An application to AFDC. *American Economic Review*, 66(3), 359-371.

Plotnick, R.D. and Winters, R.F. (1985). A Politico-economic Theory of Income Redistribution. *American Political Science Review*, 79(2), 458-473.

Wilkinson, R.G. and Pickett, K.E. (2009). Income Inequality and Social Dysfunction. *Annual Review of Sociology*, 35, 493-511.

PSİKOLOJİK SAHİPLENME

Birey-Örgüt Uyumu, İşgören Sesliliği ve
Motivasyon Araçları Perspektifinden Değerlendirme

Dr. Ayşe YAVUZ

EĞİTİM
yayınevi

PSİKOLOJİK SAHİPLENME
Birey-Örgüt Uyumu, İşgören Sesliliği Ve Motivasyon Araçları Perspektifinden Değerlendirme

Dr. Ayşe Yavuz

Genel Yayın Yönetmeni: Yusuf Ziya Aydoğan (yza@egitimyayinevi.com)
Genel Yayın Koordinatörü: Yusuf Yavuz (yusufyavuz@egitimyayinevi.com)
Sayfa Tasarımı: Eğitim Yayınevi Grafik Birimi
Kapak Tasarımı: Eğitim Yayınevi Grafik Birimi

T.C. Kültür ve Turizm Bakanlığı
Yayıncı Sertifika No: 47830

ISBN: 978-625-8341-14-0
1. Baskı, Haziran 2022

Baskı Cilt
Bulut Dijital Matbaa Sanayi Ticaret Limited Şirketi
Musalla Bağları Mah. İnciköy Sok. 1/A Selçuklu / KONYA
Matbaa Sertifika No: 48120

Kütüphane Kimlik Kartı
PSİKOLOJİK SAHİPLENME
Birey-Örgüt Uyumu, İşgören Sesliliği Ve Motivasyon Araçları Perspektifinden Değerlendirme
Dr. Ayşe Yavuz
122 s., 135x215 mm
Kaynakça var, dizin yok.
ISBN: 978-625-8341-14-0

Copyright © Bu kitabın Türkiye'deki her türlü yayın hakkı Eğitim Yayınevi'ne aittir. Bütün hakları saklıdır. Kitabın tamamı veya bir kısmı 5846 sayılı yasanın hükümlerine göre kitabı yayımlayan firmanın ve yazarlarının önceden izni olmadan elektronik/mekanik yolla, fotokopi yoluyla ya da herhangi bir kayıt sistemi ile çoğaltılamaz, yayımlanamaz.

EĞİTİM
yayınevi

Yayınevi Türkiye Ofis: İstanbul: Eğitim Yayınevi Tic. Ltd. Şti., Atakent mah. Yasemen sok. No: 4/B, Ümraniye, İstanbul, Türkiye

Konya: Eğitim Yayınevi Tic. Ltd. Şti., Fevzi Çakmak Mah. 10721 Sok. B Blok, No: 16/B, Safakent, Karatay, Konya, Türkiye
+90 332 351 92 85, +90 533 151 50 42, 0 332 502 50 42
bilgi@egitimyayinevi.com

Yayınevi Amerika Ofis: New York: Egitim Publishing Group, Inc.
P.O. Box 768/Armonk, New York, 10504-0768, United States of America
americaoffice@egitimyayinevi.com

Lojistik ve Sevkiyat Merkezi: Kitapmatik Lojistik ve Sevkiyat Merkezi, Fevzi Çakmak Mah. 10721 Sok. B Blok, No: 16/B, Safakent, Karatay, Konya, Türkiye
sevkiyat@egitimyayinevi.com

Kitabevi Şubesi: Eğitim Kitabevi, Şükran mah. Rampalı 121, Meram, Konya, Türkiye
+90 332 499 90 00
bilgi@egitimkitabevi.com

İnternet Satış: www.kitapmatik.com.tr
+90 537 512 43 00
bilgi@kitapmatik.com.tr

ilk okuyan siz olun
kitapmatik
internetteki kitapçınız

KAYNAKÇA

Acaray, A. (2020). Etkileşimsel adaletin çalışanların seslilik davranışı üzerine etkisi: Negatif duyguların aracılık rolü. İşletme Araştırmaları Dergisi, 12(1), 663-675.

Ağırbaş, İ., Çelik, Y., & Büyükkayıkçı, H. (2005). Motivasyon araçları ve iş tatmini: Sosyal Sigortalar Kurumu Başkanlığı hastane başhekim yardımcıları üzerinde bir araştırma. *Hacettepe Sağlık İdaresi Dergisi*, 8(3), 326-350.

Akarca, M. (2020). Psikolojik sahiplenmenin kavramsal farklılığı ve örgütsel davranış alanı içerisinde incelenen diğer yapılardan farklılaştığı noktalar üzerine bir araştırma. *Journal of Social and Humanities Sciences Research*, 7(56), 2049-2061.

Akbaş, T. T. (2010). Örgütsel Etik İklim, Kişi-Örgüt *Uyumu, Örgütsel Bağlılık Ve Örgütsel Vatandaşlık Davranışı İlişkisi; Görgül Bir Araştırma*. Doktora Tezi, Gazi Üniversitesi Sosyal Bilimler Enstitüsü, Ankara.

Akbaş, T. T. (2011). Algılanan kişi-örgüt uyumunun örgütsel vatandaşlık davranışları üzerindeki etkisi: Görgül bir araştırma. *Yönetim Bilimleri Dergisi*, 9(1), 57-81.

Akçay, A. (2019). İş Motivasyon Araçlarının Ve Eğitim-Geliştirme Faaliyetlerinin Çalışanların İş Üretkenliğine E*tkisi*. Doktora Tezi, Süleyman Demirel Üniversitesi Sosyal Bilimler Enstitüsü, Isparta.

Akçin, K. (2018). Çalışanların Örgütsel Destek Algısı Ve Psikolojik Sahiplenmelerinin, Sessizlik Davranışlarına Ve Görev Performansına Etkisi*: Eğitim Sektöründe Bir Araştırma*. Doktora Tezi, Uludağ Üniversitesi Sosyal Bilimler Enstitüsü, Bursa.

Akgemci, T. (2015). *Stratejik Yönetim* (4. Baskı). Ankara: Gazi Kitabevi.

Akgemci, T., Tekin, E. & Kalfaoğlu, S. (2019). Yüksek performanslı çalışma sistemleri ile birey-örgüt uyumu arasındaki ilişkide duygusal bağlılığın aracılık rolü. *OPUS Uluslararası Toplum Araştırmaları Dergisi*, 12(18), 193-217.

Akgündüz, Y. (2013). Çalışanların yaratıcılığına motivasyon araçlarının etkisi: Kuşadası'ndaki beş yıldızlı otel işletmelerinde bir araştırma. *Uluslararası Yönetim İktisat ve İşletme Dergisi*, 9(20), 131-148.

Aktan, C. C. (2015). Organizasyonlarda yanlış uygulamalara karşı bir sivil erdem, ahlaki tepki ve vicdani red davranışı: Whistleblowing. *Organizasyon Ve Yönetim Bilimleri Dergisi*, 7(2), 19-36.

Akyol, Y. (2015). *Motivasyon Araçlarının Banka Çalışanları Üzerine Etkileri: Yalova Örneği.* Yüksek Lisans Tezi, Yalova Üniversitesi Sosyal Bilimler Enstitüsü. Yalova.

Alkaya, B. D. (2018). *Dokunma İhtiyacı Ve Yazılı Bilginin Psikolojik Sahiplik Üzerindeki Etkisi.* Yüksek Lisans Tezi, Başkent Üniversitesi Sosyal Bilimler Enstitüsü, Ankara.

Alp, M. (2007). Örgütlerde Psikolojik Sahiplenme Ve Örgütsel Vatand*aşlık*. Yüksek Lisans Tezi, Dumlupınar Üniversitesi Sosyal Bilimler Enstitüsü, Kütahya.

Andiyasari, A., Matindas, R. W., & Riantoputra, C. D. (2017). Voice behavior: The role of perceived support and psychological ownership. *The South East Asian Journal of Management,* 11(1), 1-24.

Arslan, A., & Yener, S. (2016). İşgören sesliliği ölçeğinin Türkçeye uyarlanması çalışması. *Yönetim Ve Ekonomi Araştırmaları Dergisi*, 14(1), 173-191.

Aslan, M., & Doğan, S. (2020). Dışsal motivasyon, içsel motivasyon ve performans etkileşimine kuramsal bir bakış. *Süleyman Demirel Üniversitesi Vizyoner Dergisi*, 11(26), 291-301.

Aslan, H. (2020). Hizmetkâr liderliğin iş tatmini üzerindeki etkisinde psikolojik sahiplenmenin aracı rolü. *Business & Management Studies: An International Journal*, 8(1), 196-212.

Avey, J. B., Avolio, B. J., Crossley, C. D., & Luthans, F. (2009). Psychological ownership: Theoretical extensions, measurement and relation to work outcomes. *Journal of Organizational Behavior: The International Journal of Industrial, Occupational and Organizational Psychology and Behavior*, 30(2), 173-191.

Avey, J. B., Wernsing, T. S., & Palanski, M. E. (2012). Exploring the process of ethical leadership: The mediating role of employee voice and psychological ownership. *Journal of Business Ethics*, 107(1), 21-34.

Aydoğan, E. G., & Aydıntan, B. (2020). Kişi–örgüt uyumu ve örgüt kültürü arasındaki ilişki, bankacılık sektöründe bir uygulama. *Uluslararası Sağlık Yönetimi Ve Stratejileri Araştırma Dergisi*, 6(1), 51-78.

Ayyıldız, F. N. (2018). Çalışan Sesinin, Örgüte Bağlılığ*a Ve Çalışan Mutluluğuna Etkisi.* Yüksek Lisans Tezi, Bahçeşehir Üniversitesi Sosyal Bilimler Enstitüsü, İstanbul.

Baer, M. & Brown, G. (2012). Blind in one eye: How psychological ownership of ideas affects the types of suggestions people adopt. *Organizational Behavior and Human Decision Processes,* 118(1), 60-71.

Barles, M. (2016). İşgörenlerin Motivasyon Araçlarını Algılaması Düzeyinin Belirlenmesine Yönelik Karşılaştırmalı Bir Araştırma S*ağlık Bakanlığında Bir Uygulama*. Yüksek Lisans Tezi, Gazi Üniversitesi Eğitim Bilimleri Enstitüsü, Ankara.

Begum, S. (2017). *Employee Voıce: A Multıdımensıonal Scale Constructıon And Valıdatıon*. Doktora Tezi, Dokuz Eylül Üniversitesi Sosyal Bilimler Enstitüsü, İzmir.

Bektaş, M. & Kenar, G. (2018). Örgütsel çatışmaların çalışanların iş yaşamındaki yalnızlıkları üzerindeki etkisi. Ç.Ü. Sosyal Bilimler Enstitüsü Dergisi, 27(2), 154-166.

Bernstein, P. (1979). *Workplace Democratization: Its Internal Dynamics*. New Brunswick, NJ: Transaction

Besen, E. (2017). *Birey-Örgüt Uyumu Ve Yöneticiye Duyulan Güven İle Lider-Üye Etkileşimi Bağlamında Bursa'da Otomotiv Sektörü* Çalışan*ları* Üzerinde Bir Araştırma. Yüksek Lisans Tezi, Bahçeşehir Üniversitesi, İstanbul.

Biçkes, D. M. (2016). Psikolojik sahiplenme ile rol ötesi davranışlar arasındaki ilişki: örgüt temelli özsaygının aracılık etkisi, *4.* Örgütsel Davranış Kongresi *Bildiriler Kitabı (*520-526). 4-5 Kasım. Adana: Çukurova Üniversitesi,

Bilgiçli, İ. (2017). *Motivasyon Araçlarının Algılanmasında Tatile Çıkmanın İşveren Ve Yöneticiler Üzerine Etkisi: Sakarya Örneği.* Doktora Tezi, Sakarya Üniversitesi Sosyal Bilimler Enstitüsü, Sakarya.

Blau, P. M. (1964). *Exchange And Power İn Social Life.* New York, NY: Wiley.

Borowski, A., & Daya, U. (2014). Employee motivation tools. In Human capital without borders: Knowledge and learning for quality of life. *Proceedings of the Management, Knowledge and Learning İnternational Conference(665-671).* 25-27 June. Slovenya.

Brislin, R. W., MacNab, B., Worthley, R., Kabigting Jr, Fl., & Zukis, B. (2005). Evolving perceptions of Japanese workplace motivation: An employee-manager comparison. *International Journal of Cross Cultural Management*, 5(1), 87-104.

Budd, J. Wn., Gollan, P. J., & Wilkinson, A. (2010). New approaches to employee voice and participation in organizations. *Human Relations*, 63(3), 303-310.

Bullock, R. B. (2015). *The development of job-based psychological ownership. Seattle Pacific University*. Doctor of Philosophy In Industrial–Organizational Psychology, Seattle Pacific University.

Bulut, H. (2016). *Liderlik Tarzlarının Çalışan Sesliliğine Etkisi: Kamuda Bir Araştırma.* Yüksek Lisans Tezi. T.C. Kara Harp Okulu, Savunma Bilimleri Enstitüsü, Ankara.

Bulut, H. ve Meydan, C. H. (2018). Liderlik tarzlarının çalışanların ses verme davranışına etkisi: Kamuda bir araştırma. *Ankara Üniversitesi SBF Dergisi*, 73(1), 223-244.

Burton, K. (2012). *A Study of Motivation: How to Get Your Employees Moving*. SPEA Honors Thesis Spring 2012, 1-33.

Cable, D. M. & Judge, T. A. (1996). Person–organization fit, job choice decisions, and organizational entry, *Organızatıonal Behavıor and Human Decısıon Processes,* 67(3), 294–311.

Ceylanlar, N. A. (2017). *Helal Konseptli Otel İşletmelerinde Çalışanların Etik Algıları, Birey-Örgüt Uyumu Ve Örgütsel Bağlılıkları Arasındaki İlişkinin İncelenmesi*. Yüksek Lisans Tezi, Eskişehir Osmangazi Üniversitesi Sosyal Bilimler Enstitüsü, Eskişehir.

Chatman, J. A. (1989). Improving ınteractional organizational research: A model of person organization fit, *Academiy of Management Review*, 14(3), 333-349.

Çetin, Ş. & Çakmakçı, C. (2012). Çalışan sesliliği ölçeğini Türkçe'ye uyarlama çalışması. *KHO Bilim Dergisi*, 22(2), 1-19.

Çetinkaya, B. (2016). *Birey-Örgüt Uyumu İle Örgütsel Bağlılık Arasındaki İlişkide Cinsiyetin Rolü: Kayseri Örneği*. Yüksek Lisans Tezi, Erzincan Üniversitesi Sosyal Bilimler Enstitüsü, Erzincan.

Çıkmaz, G. & Yeşil, S. (2020). Çalışanların algıladıkları örgütsel desteğin psikolojik sahiplenme üzerine etkisi. *OPUS Uluslararası Toplum Araştırmaları Dergisi,* 15(22), 1-1.

Çiçek, B. (2016). *Değer Merkezli Liderliğin Etik İklim Ve Çalışan Sesi Üzerindeki Etkisi.* Doktora Tezi, İnönü Üniversitesi Sosyal Bilimleri Enstitüsü, Malatya.

Çiçek, I. (2018). Özdeşleme Ve Kişi-Örgüt Uyumun*un Sağlanmasında Kurum Kültürü ve Organizasyonal Yapı Etkisi*. Yüksek Lisans Tezi, Yıldız Teknik Üniversitesi Sosyal Bilimler Enstitüsü, İstanbul.

Çiğdem, S. (2013). Büro yönetiminde whistleblowing ve etik ilişkisi. *Süleyman Demirel Üniversitesi Sosyal Bilimler Enstitüsü Dergisi*, 1(Büro Yönetimi Özel Sayısı), 93-109.

Çolak, G. (2016). *Motivasyon Araçları Ve Ekonomik Faktörler Üzerine Bankada Bir Araştırma*. Yüksek Lisans Tezi, Beykent Üniversitesi Sosyal Bilimler Enstitüsü, İstanbul.

Dawkins, S., Tian, A. W., Newman, A. & Martin, A. (2017). Psychological ownership: A review and research agenda. *Journal of Organizational Behavior,* 38(2), 163-183.

Dehon, C., Weems, C. F., Stickle T. R., Costa N. M. & Berman L B. (2005). A cross-sectional evaluation of the factorial invariance of anxiety sensitivity in adolescents and young adults. *Behaviour Research and Therapy*, 43(6), 799-810.

Demir, G. & Albayrak, A. S. (2019). Yardımsever liderlik ve çalışan ses verme davranışı arasındaki ilişkide kişi yönelimli güç mesafesinin düzenleyici rolü. *Uluslararası Ekonomi ve Yenilik Dergisi*, 5(1), 67-89.

Demirkaya, H. ve Şimşek Kandemir, A. (2014). 21. Yüzyılın anahtar rekabet faktörü olan psikolojik sahiplenme üzerine bir işletme incelemesi. Ç*alışma Dünyası Dergisi,* 2(3), 7-21.

Derin, N. (2018). Kuruma duyulan psikolojik sahiplenme ile yenilikçi iş davranışı arasındaki ilişkide sanal kaytarmanın düzenleyici

rolü. *Hacettepe Üniversitesi İktisadi Ve İdari Bilimler Fakültesi Dergisi,* 36(1), 63-81.

Dirik, D. & Eryılmaz, İ. (2016). A research on the relationship between psychological ownership and workaholism. *Süleyman Demirel Üniversitesi İktisadi ve İdari Bilimler Fakültesi Dergisi,* 21(4), 1433-1448.

Doğan, M. (2014). İşletme Ekonomisi ve Yönetimi. (9. Baskı). Ankara: Nobel Yayıncılık.

Dundon, T., Wilkinson, A., Marchington, M. & Ackers, P. (2004). The meanings and purpose of employee voice. *The International Journal of Human Resource Management*, 15(6), 1149-1170.

Durmuşçelebi, C. (2017). *Kişi-Örgüt Uyumu Ve Çalışanların Emniyet Bilincinin, Emniyet Davranışı Üzerindeki Etkileri Ve Emniyet İkliminin Aracılık Rolü: Bir Havayolu İşletmesinde Uygulama*. Yüksek Lisans Tezi, Mustafa Kemal Üniversitesi Sosyal Bilimler Enstitüsü, Hatay.

Dündar, S., Özutku, H. & Taşpınar, F. (2007). İçsel ve dışsal motivasyon araçlarının işgörenlerin motivasyonu üzerindeki etkisi: Ampirik bir inceleme. *Gazi Üniversitesi Ticaret Ve Turizm Eğitim Fakültesi Dergisi*, (2), 105-119.

Ekinci, S. (2018). *Profesyonel Öğrenme Topluluğu, Psikolojik Sahiplenme Ve Bağlamsal Performans Arasındaki İlişki*. Doktora Tezi, Bolu Abant İzzet Baysal Üniversitesi Eğitim Bilimleri Enstitüsü, Bolu.

Elden, B. (2017). *Psikolojik Sözleşme İhlali İle İşten Ayrılma Niyeti İlişkisinde Birey*-Örgüt Uyumunun Düzenleyici Rolü. Yüksek Lisans Tezi, Nevşehir Hacı Bektaş Veli Üniversitesi Sosyal Bilimler Enstitüsü, Nevşehir.

Eren, E. (2015). Örgütsel *Davranış ve Yönetim Psikolojisi* (15. Baskı). İstanbul: Beta Yayıncılık.

Ergül, A., Kartal, C. & Gökdeniz, İ. (2017). Çalışanların ses çıkarma davranışının zaman hırsızlığına olan etkisi. İş›te Davranış Dergisi, 2(1), 80-89.

Eryeşil, K. (2018). *Algılanan Örgütsel Adaletin Örgütsel Muhalefet Üzerindeki Etkisinde Çalışan Sesliliğinin Rolü: Bankacılık Sektöründe Bir Araştırma*. Doktora Tezi, Selçuk Üniversitesi Sosyal Bilimler Enstitüsü, Konya.

Eşitti, B. & Erdem, S. H. (2017). Birey-örgüt uyumunun örgütsel inovasyon üzerindeki etkileri: Yiyecek-içecek işletmeleri üzerine bir araştırma, *MANAS Sosyal Araştırmalar Dergisi,* 6(4), 475-489.

Girgin, M. S. (2020). *Kişilik Ve Öz Yeterliliğin Çalışan Sesliliğine Etkisinde İş Güvencesizliğinin Düzenleyici Rolü*. Doktora Tezi, İstanbul Ticaret Üniversitesi Sosyal Bilimler Enstitüsü, İstanbul

Güler, E. G., Demiralay, T. & Selvi, F. (2017). Konaklama işletmelerinde motivasyon araçlarının iş doyumu üzerine etkisi: Edirne otellerinde bir araştırma. *International Journal of Social and Economic Sciences (IJSES)*, 7(2), 31-38.

Gür, Y. (2014). Örgütsel Bağlılığın İş Tatminine Etkisinde Kişi-Örgüt Uyumunun Aracılık Rolü*: Havacılık Sektöründe Bir Araştırma*. Yüksek Lisans Tezi, Türk Hava Kurumu Üniversitesi Sosyal Bilimler Enstitüsü, Ankara.

Gürler, M. (2018). Öğretmenlerin Lider-Üye Etkileşimi İle İşle Bütünleşme İlişkisinde Çalışan Sesliliğinin *Aracılık Etkisinin İncelenmesi*. Doktora Tezi, Anadolu Üniversitesi, Eğitim Bilimleri Enstitüsü, Eskişehir.

Güven, Ç. (2017). *Algılanan Liderlik Tarzlarının Çalışan Sesine Etkisinde Örgütsel Güvenin Rolü Ve Bir Araştırma*. Yüksek Lisans Tezi, Marmara Üniversitesi Sosyal Bilimler Enstitüsü, İstanbul.

Han, T.S., Chiang, H. H. & Chiang, C. L. (2013). The investigation of the relation between person-organization fit, person-job fit, psychological ownership, and contextual performance: A longitudinal approach. *Proceedings of International Conference on Information and Social Science (ISS) & International Symposium on Marketing, Logistics, and Business (MLB)(274-299),* Nagoya, Japan.

Hirschman, A. O. (1970). *Exit, Voice and Loyalty* (1. Baskı). Cambridge, MA: Harvard University Press.

Ibrahim, M. M. (2016). The mediating role of pssychological ownership in the relationship between ethical leadership and organizational justice, and the multiple forms of employee performance behaviors. *European Journal of Business and Management,* 8(9), 188-202.

Ilkım Ş. N. & Derin, N. (2018). Güvenlik iklimi ve iş tatmini ilişkisinde birey-örgüt uyumunun aracı rolü. *Atatürk Üniversitesi İktisadi Ve İdari Bilimler Dergisi,* 32(2), 231-245.

Ismail, M. I. M. (2020). *Motivasyon Araçlarının Çalışanların İşten Ayrılma Niyeti Üzerine Etkisi: Bağcılar İlçesi Özel Okullar Örneği*. Yüksek Lisans Tezi. İstanbul Aydın Üniversitesi Lisansüstü Eğitim Enstitüsü, İstanbul.

Işık, M. (2014). İletişim Ve Etik. (2. Baskı). Konya: Eğitim Yayınevi.

Izgar, H. (2012). *Endüstri Ve Örgüt Psikolojisi* (3. Baskı). Konya: Eğitim Kitabevi.

İnce, C. & Gençay, İ. C. (2017). İşgören motivasyonu sağlamada kullanılan araçlar: Uludağ kış otellerinde bir araştırma. *Uluslararası Türk Dünyası Turizm Araştırmaları Dergisi*, 2(2), 112-126.

İnfal, S. & Bodur, S. (2011). Hemşirelerin önem verdikleri motivasyon araçları. *Florence Nightingale Hemşirelik Dergisi*, 19(2), 77-82.

İspirli, D. (2014). *Knowledge As An Object Of Psychologıcal Ownershıp And Knowledge Hıdıng Vıa Terrıtorıalıty Among Knowledge Workers*. Yüksek Lisans Tezi, Celal Bayar Üniversitesi Sosyal Bilimler Enstitüsü, Manisa.

Jussila, I., Tarkiainen, A., Sarstedt, M., & Hair, J. F. (2015). Individual psychological ownership: Concepts, evidence, and implications for research in marketing. *Journal of Marketing Theory and Practice*, 23(2), 121-139.

Kaplan, R. S. (2020). Örgütsel Çekicilik, Birey Örgüt Uyumu Ve İş Tatmini İlişkisi*: Bankacılık Sektöründe Bir Araştırma*. Yüksek Lisans Tezi, Niğde Ömer Halisdemir Üniversitesi Sosyal Bilimler Enstitüsü, Niğde.

Kara, E. & Kaya, A. (2020). Yönetici desteğinin işe adanmışlık üzerindeki etkisinde psikolojik sahiplenmenin aracı rolü. *MANAS Sosyal Araştırmalar Dergisi*, 9(4), 2364-2375.

Karadavut, A. (2018). İş Tatmini Ve Motivasyon Araçlarının Çalışanlar Üzer*indeki Etkilerinin Araştırılması*. Yüksek Lisans Tezi, Avrasya Üniversitesi Sosyal Bilimler Enstitüsü, Trabzon.

Karasoy, H. A. (2014). Örgütsel Bağlılık. (Editör: Aykut Bedük). Örgüt Psikolojisi Yeni Yaklaşımlar- Güncel Konular. Konya: Atlas Akademi, 55-77.

Katı, M. & Düşükcan, M. (2017). Performansla ilişkili motivasyon araçlarının kişisel özelliklere göre farklılığını belirlemeye yönelik bir araştırma, *Social Sciences (NWSASOS),* 12(1), s. 1-24.

Kaya, M. (2020). *Algılanan Birey-Örgüt Uyumunun İş Doyumu Üzerine Etkisi: Bankacılık Sektörü Üzerine Bir Araştırma*. Yüksek Lisans Tezi, Selçuk Üniversitesi Sosyal Bilimler Enstitüsü, Konya.

Kılıç C. K. & Yener D. (2015). Birey-örgüt ve birey-iş uyumunun çalışanların iş tutumlarına etkisi: Adana ilinde bankacılık sektöründe çalışanlar üzerine bir araştırma. Ç.Ü. Sosyal Bilimler Enstitüsü Dergisi, 24(1), 161-174.

Koca, B. (2013). *Birey - Örgüt Uyumunun İş Tatminine Etkisi: Kuşadası'ndaki 4 Ve 5 Yıldızlı Otel İşletmeleri Örneği*. Yüksek Lisans Tezi, Dokuz Eylül Üniversitesi Sosyal Bilimler Enstitüsü, İzmir.

Koçel, T. (2015). İşletme Yöneticiliği (16. Baskı). İstanbul: Beta Basım Yayım Dağıtım.

Kristof, A. L. (1996). Person Organization Fit: An Integrative Review of Its Conceptualizations, Measurement, and Implications, *Personnel Psychology*, 49, 1-49.

Kulualp, H. G. (2016). Çalışan sesliliği ile bazı kişisel ve örgütsel özellikler arasındaki ilişkinin belirlenmesi: Öğretim elemanları üzerine bir araştırma, Ege *Akademik Bakış*, 16(4), 745.

Kurtpınar, M. (2011). *Birey-Örgüt Uyumunun Bireysel Performans Üzerindeki Etkisinde Kişilik Özellikleri Ve İşe Adanmışlığın Rolü*. Yüksek Lisans Tezi, Genelkurmay Başkanlığı Harp Akademileri Komutanlığı Stratejik Araştırmalar Enstitüsü Müdürlüğü, İstanbul

Kuru, S. A. (2020). Etik liderlik ve örgütsel özdeşleşme arasındaki ilişki: Kişi örgüt uyumunun aracılık etkisi, *Business and Economics Research Journal*, 11(2), 515-530.

Küçükodacı, Z. B. (2014). *Birey-Örgüt Uyumu, Örgütsel Adalet Algısı Ve İşten Ayrılma Niyeti Arasındaki İlişki Üzerine Bir*

Araştırma. Yüksek Lisans Tezi, Marmara Üniversitesi Sosyal Bilimler Enstitüsü, İstanbul.

Lee, J. & Suh, A. (2015). How do virtual community members develop psychological ownership and what are the effects of psychological ownership in virtual communities? *Computers in Human Behavior*, 45, 382-391.

LePine, J. A., & Van Dyne, L. (1998). Predicting voice behavior in work groups. *Journal Of Applied Psychology*, 83(6), 853.

Mayhew, M. G., Ashkanasy, N. M., Bramble, T. & Gardner, J. (2007). A study of the antecedents and consequences of psychological ownership in organizational settings. *The Journal of Social Psychology*, 147(5), 477-500.

Memmedova, M. & Ekber, Ş. (2017). Azerbaycan'da bankacılık sektörü çalışanlarının sahiplik duygusu analizine yönelik bir çalışma. *MANAS Sosyal Araştırmalar Dergisi,* 6(2). 97-114.

Moripek, İ. (2016). *Kişi-Örgüt Uyumu İle Örgütsel Bağlılık Arasındaki İlişkinin İncelenmesi: Havacılık Sektörü Örneği.* Yüksek Lisans Tezi, Beykent Üniversitesi Sosyal Bilimler Enstitüsü, İstanbul.

Morrison, E. W. (2011). Employee voice behavior: Integration and directions for future research. *Academy Of Management Annals*, 5(1), 373-412.

Morrison, E. W. (2014). Employee voice and silence. Annu. Rev. *Organ. Psychol. Organ. Behav.,* 1(1), 173-197.

Mustafa, M., Martin, L. & Hughes, M. (2016). Psychological ownership, job satisfaction, and middle manager entrepreneurial behavior. *Journal of Leadership & Organizational Studies*, 23(3), 272-287.

Mutdoğan, K. (2011). *Kurumsal Sosyalleşme Taktiklerinin Birey Örgüt Uyumuna Etkileri.* Doktora Tezi, Hacettepe Üniversitesi Sosyal Bilimler Enstitüsü, Ankara.

Ng, Thomas W. & Feldman, D. C. (2012). Employee voice behavior: A meta-analytic test of the conservation of resources framework. *Journal of Organizational Behavior,* 33(2), 216-234.

O'Driscoll, M.P., Pierce, J.L., & Coghlan, A. (2006). The psychology of ownership: Work environment structure, organizational commitment, and citizenship behaviors. *Group and Organization Management*, 31. 388-416.

Okun, O. (2017). *Psikolojik Sermayenin* İşgören *Sesliliğine Etkisinde İyi Olma Halinin Aracı Rolü*. Doktora Tezi, Hasan Kalyoncu Üniversitesi Sosyal Bilimler Enstitüsü, Gaziantep.

Olckers, C., & Plessis, Y. D. (2012). Psychological ownership: A managerial construct for talent retention and organisational effectiveness. *African Journal of Business Management,* 6(7). 2585-2596.

Olckers, C. (2013). Psychological ownership: Development of an instrument. *SA Journal of Industrial Psychology,* 39(2), 1-13.

Öge, H. S. (2016). İnsan Kaynakla*rı Yönetimi* (8. Baskı). Konya: Eğitim Yayınevi

Öge H. S. & Karasoy H. A. (2016). *Meslek Yüksekokulları İçin İnsan Kaynakları Yönetimi.* Konya: Eğitim Yayınevi.

Ötken, A. (2015). Algılanan örgütsel destek ve psikolojik sahiplenme arasındaki ilişki ve bu ilişkide örgütsel adaletin rolü. *Hacettepe Üniversitesi İktisadi ve İdari Bilimler Fakültesi Dergisi*, 33(2), 113-140.

Özbolat, G. (2018). Çalışan Sesliliği İle İletişim Doyumu Arasındaki İlişkide İnformal İletişim Kanallarının Ve *Cinsiyetin Düzenleyici Etkisi*. Yüksek Lisans Tezi, Yıldız Teknik Üniversitesi Sosyal Bilimler Enstitüsü, İstanbul.

Özçelik, K. (2011). *Kişi Örgüt Uyumu ve Etik İklimin Hastaneye Bağlılığa Etkisi: Hemşireler Üzerinde Bir Araştırma*. *Yüksek Lisans Tezi,* Beykent Üniversitesi Sosyal Bilimler Enstitüsü, İstanbul.

Özdemir, O. (2017). *Lider Desteği Ve Örgütsel Adalet Algısının İş Performansına Etkisinde Kişi-Örgüt Uyumunun Aracılık Rolü: Eğitim Sektöründe Bir Araştırma.* Yüksek Lisans Tezi, Türk Hava Kurumu Üniversitesi Sosyal Bilimler Enstitüsü, Ankara.

Özel, A. (2018). *Yetenekleri Elde Tutma Uygulamaları ve Çalışan Sesliliğinin Çalışanların* İş Tutumları Üzerindeki Etkisi. Yüksek Lisans Tezi, İstanbul Teknik Üniversitesi Fen Bilimleri Enstitüsü, İstanbul.

Özgen, F. Ö. (2016). Örgütsel Adalet Sinizm İlişkisinde K*işi Örgüt Uyumunun Rolü: Eğitim Sektöründe Bir Araştırma*, Yüksek Lisans Tezi, Süleyman Demirel Üniversitesi Sosyal Bilimler Enstitüsü, Isparta.

Özkan, O. S. (2018). *Psikolojik Sermayenin Bireysel Performans Üzerindeki Etkisinde Birey-Örgüt Uyumunun Aracılık Rolü*. Doktora Tezi, Türk Hava Kurumu Üniversitesi Sosyal Bilimler Enstitüsü, Ankara.

Özsoy, G. (2019). *Otel İşletmelerinde Kullanılan Motivasyon Araçlarının İşgören Performansı Üzerindeki Etkisi: Edirne İli Örneği*. Yüksek Lisans Tezi, Çanakkale Onsekiz Mart Üniversitesi Sosyal Bilimler Enstitüsü, Çanakkale.

Pekdemir, I., Koçoğlu, M., & Gürkan, G. Ç. (2013). Birey örgüt uyumunun açıkça konuşma davranışı üzerindeki etkisinde algılanan yönetici desteğinin aracılık rolü: MBA öğrencilerine yönelik bir araştırma. *İ.Ü. İşletme Fakültesi İşletme İktisadı Enstitüsü Yönetim Dergisi*. 24(75), 83-104.

Peng, H. & Pierce, J. (2015). Job and organization-based psychological ownership: Relationship and outcomes, *Journal of Managerial Psychology*, 30(2), 151-168.

Pickford, C. H., Joy, G. & Roll, K. (2016). *Psychological ownership: Effects and applications.* Said Business School, Egrove Park, Oxford.

Pierce, J. L., Kostova, T., & Dirks, K. T. (2001). Toward a theory of psychological ownership in organizations. *Academy Of Management Review,* 26(2), 298-310.

Pierce, J. L., Kostova, T., & Dirks, K. T. (2002). The state of psychological ownership: Integrating and extending a century of research. *Review of General Psychology,* 7(1), 84-107.

Polatçı, S. & Cindiloğlu, M. (2013). Kişi-örgüt uyumunun örgütsel vatandaşlık davranışına etkisi: Duygusal bağlılığın aracılık rolü. *Süleyman Demirel Üniversitesi İktisadi ve İdari Bilimler Fakültesi Dergisi,* 18(3). 299-318.

Premeaux, S. F. (2001). *Breaking the Silence: Toward an Understanding of Speaking Up in the Workplace*, LSU Historical Dissertations and Theses. 360

Robbins, S. P. ve Judge, T. A. (2015). Örgütsel Davranış. İnci Erdem (Çev.), Ankara: Nobel Akademik Yayıncılık.

Sabuncuoğlu, Z. ve Tüz, M. (2003). Örgütsel Psikoloji. (4. Baskı). Bursa: Furkan Ofset

Saraç, M. (2014). *Birey-Örgüt Uyumunun İş Tutumları Üzerine Etkisi.* Doktora Tezi, Uludağ Üniversitesi Sosyal Bilimler Enstitüsü, Bursa.

Saygılı, A. (2018). Örgütlerde Uygulanan Motivasyon Araçlarının *İşten Ayrılma Niyetine Etkisi*. Yüksek Lisans Tezi, Uludağ Üniversitesi Sosyal Bilimler Enstitüsü, Bursa.

Selen, U. (2009*). İşletmelerde Motivasyon Sistemi, Araçları ve Yardımcı Öğeler; Ar-Ge Şirket Örneği.* Yüksek Lisans Tezi, Namık Kemal Üniversitesi Fen Bilimleri Enstitüsü, Tekirdağ.

Sevinç, H. (2015). Kamu çalışanlarının motivasyonunda kullanılan araçlar. *Journal Of International Social Research,* 8(39). 944-964.

Shouse, R. L. (2017). Examining the Influence of Perceptions of a Supervisor's Leadership Style on Levels of Psychological Ownership Among Entry Level Professionals. Doctoral Dissertation, Bowling Green State University.

Sutarjo (2011). Ten ways of managing person-organization fit (P-O fit) effectively: A literature study. *International Journal of Business and Social Science,* 2 (21), 226-233.

Şehitoğlu, Y. (2012). İşgören sesliliği, nedenleri ve boyutları, *Karadeniz Teknik Üniversitesi Sosyal Bilimler Dergisi*, 4, 27-38.

Şener, E., Çetinkaya, F. F., Yüksel, A. N. & Akkoca, Y. (2018). Pozitif ses çıkartma davranışının öncülü olarak iletişim doyumu. *Afyon Kocatepe Üniversitesi Sosyal Bilimler Dergisi*, 20(2), 165-175.

Şenol, F. (2010). *Motivasyon Araçlarının Algılanmasında İş güvencesinin Etkisi: Otel İşletmelerinde Bir Araştırma*. Doktora Tezi, Afyon Kocatepe Üniversitesi Sosyal Bilimler Enstitüsü, Afyonkarahisar.

Şimşek, M. Ş., Çelik, A. & Akgemci, T. (2016). *Davranış Bilimlerine Giriş ve Örgütlerde Davranış* (9.Baskı). Konya: Eğitim Kitabevi.

Şenturan, Ş. (2014). Örnek Olaylarla Örgütsel Davranış (1. Baskı). İstanbul: Beta Yayıncılık.

Tarakçıoğlu, S., Sökmen, A., & Boylu, Y. (2010). Motivasyon araçlarının değerlendirilmesi: Ankara'da bir araştırma. İşletme Araştırmaları Dergisi, 2(1). 3-20.

Tortop, N., Aykaç, B., Yayman, H., & Özer, M. A. (2017). İnsan Kaynakları Yönetimi (7. Baskı). Ankara: Nobel Akademik Yayıncılık.

Torun, M. T. (2013). Örgütlerde İşgören *Performansını Artırmada Kullanılan Motivasyon Araçlarının İncelenmesi ve Bir Uygulama*. Yüksek Lisans Tezi, Ondokuzmayıs Üniversitesi Sosyal Bilimler Enstitüsü, Samsun.

Turunç, Ö. & Çelik, M. (2012). İş tatmini-kişi-örgüt uyumu ve amire güven-kişi örgüt uyumu ilişkisinde dağıtım adaletinin düzenleyici rolü. *"İş Güç" Endüstri İlişkileri ve İnsan Kaynakları Dergisi*, 14(2), 57-78.

Uçar, Z. (2016). Kontrol algısı-psikolojik sahiplenme ilişkisi üzerinde algılanan aşırı vasıflılığın düzenleyicilik etkisi. *International Journal of Applied Business and Management Studies,* 1(1), 40-58.

Uçar, Z. (2017). Psikolojik sahiplenme: Örgütsel alana ilişkin bir model önerisi. *Dokuz Eylül Üniversitesi İktisadi ve İdari Bilimler Fakültesi Dergisi,* 32(1), 167-200.

Uçar, Z. (2018). Algılanan özerklik ve etki ile psikolojik sahiplenme arasındaki ilişkide kontrol algısının aracılık etkisi: Banka çalışanları üzerinde bir araştırma, *Ege Academic Review*, 18(1), 1-14.

Uğur, N. (2020). İçsel v*e Dışsal Motivasyon Araçlarının Örgütsel Bağlılığa Etkisi: Turizm Sektöründe Bir Araştırma*. Yüksek Lisans Tezi, İstanbul Medeniyet Üniversitesi, Lisansüstü Eğitim Enstitüsü, İstanbul.

Ulutaş, M. (2010). *Birey Örgüt Uyumu Kuramı ve Dalaman Havalimanı* Çalışan*ları Üzerine Bir Alan Araştırması*. Doktora Tezi, Selçuk Üniversitesi Sosyal Bilimler Enstitüsü, Konya.

Ünlüönen, K., Ertürk, M. & Atınç, O. (2007). Otel işletmelerinde psiko-sosyal motivasyon araçları ve bu araçların farklı departmanlar üzerindeki etkisine yönelik Ankara ve İzmir otellerinde bir uygulama, *Elektronik Sosyal Bilimler Dergisi,* 6(19), 9-32.

Ünsar, A. S., İnan, A. & Yürük, P. (2010). Çalışma hayatında motivasyon ve kişiyi motive eden faktörler: Bir alan

araştırması. *Trakya Üniversitesi Sosyal Bilimler Dergisi,* 12(1), 248-262.

Van Dyne, L., Ang, S., & Botero, I. C. (2003). Conceptualizing employee silence and employee voice as multidimensional constructs. *Journal Of Management Studies*, 40(6), 1359-1392.

Van Dyne, L. & Pierce, J. L. (2004). Psychological ownership and feelings of possession: Three field studies predicting employee attitudes and organizational citizenship behavior. *Journal of Organizational Behavior: The International Journal of Industrial, Occupational and Organizational Psychology and Behavior,* 25(4), 439-459.

Van Dyne, L. and LePine, J. A. (1998). Helping and voice extra-role behavior: Evidence of construct and predictive validity. *Academy of Management Journal*, 41, 108–119.

Vandewalle, D., Van Dyne, L., & Kostova, T. (1995). Psychological ownership: An empirical examination of its consequences, *Group & Organization Management,* 20(2), 210-226.

Yavuz, Ö. (2018). *Dönüşümcü Liderlik Davranışının Proaktif Davranışla İlişkisinde Psikolojik Sahiplenmenin Aracılık Etkisi*. Yüksek Lisans Tezi, Gebze Teknik Üniversitesi Sosyal Bilimler Enstitüsü, Gebze.

Yener, S. (2017). Psikolojik rahatlık algısının işgören sesliliği ve takım işbirliği arasındaki ilişkide aracı değişken rolü. *Dokuz Eylül Üniversitesi Sosyal Bilimler Enstitüsü Dergisi*, 19(2), 187-204.

Yener, S. (2018). İşgören sesliliğinin tükenmişlik ve bilgi uçurma arasındaki ilişkide düzenleyici rolü. *Yönetim Bilimleri Dergisi,* 16(31), 217-236.

Yeşil, Ü., Bancar, A. & Budak, G. (2015). Psikolojik sahiplik kavramına ilişkin bir literatür incelemesi. *Eskişehir Osmangazi Üniversitesi Sosyal Bilimler Dergisi,* 16(2), 59-82.

Yıldız, M. L. (2013). Algılanan kişi-örgüt uyumu, tanınırlık, imaj, örgütsel çekicilik ve işe başvurma niyeti arasındaki ilişkilerin yapısal eşitlik modellemesi ile incelenmesi. *Marmara Üniversitesi İ.İ.B. Dergisi,* 34(1), 153-173.

Yılmaz, L. A. (2010). *Motivasyon Araçlarının Çalışanların Performansı Üzerindeki Etkisi: Türk Telekom Personeli Üzerinde*

Bir Uygulama. Yüksek Lisans Tezi, Gazi Üniversitesi Sosyal Bilimler Enstitüsü, Ankara.

Yıluzar, H. (2016). *Kişi-Örgüt Uyumu İle İşe Adanmışlık Ve Örgütsel Bağlılık İlişkisi: Sağlık Sektöründe Bir Araştırma*. Yüksek Lisans Tezi, Akdeniz Üniversitesi Sosyal Bilimler Enstitüsü, Antalya.

Yukl, G. (2009). *Leadership in Organizations* (Seventh Edition). New York: Pearson.

Yumuk, Y. (2018). *Otel İşletmelerinde Birey-Örgüt Uyumu Örgütsel Yabancılaşma İlişkisinde Örgüt Kültürünün Rolü*, Doktora Tezi, Dokuz Eylül Üniversitesi Sosyal Bilimler Enstitüsü, İzmir.

Yücel, İ. & Çetinkaya, B. (2016). Birey-örgüt uyumu ile örgütsel bağlılık arasındaki ilişkide cinsiyetin rolü: Kayseri örneği, *Aksaray Üniversitesi İktisadi ve İdari Bilimler Fakültesi Dergisi,* 8 (3), 17-30.

Wagner, S. H., Parker, C. P., & Christiansen, N. D. (2003). Employees that think and act like owners: Effects of ownership beliefs and behaviors on organizational effectiveness. *Personnel Psychology*, 56, 4, 847-871.

Walumbwa, F. O. & Schaubroeck J. (2009). Leader personality traits and employee voice behavior: Mediating roles of ethical leadership and work group psychological safety. *Journal of Applied Psychology*, 94(5), 1275.

Zencirkıran, M. & Keser, A. (2018). Örgüts*el Davranış* (1. Baskı). Bursa: Dora Basım Yayın

Editör: Dr. Öğr. Üyesi Mehmet Onur

İlahiyat

Alanında Uluslararası Araştırmalar IV

EĞİTİM
yayınevi

İLAHİYAT ALANINDA ULUSLARARASI ARAŞTIRMALAR IV
Editör: Dr. Öğr. Üyesi Mehmet Onur

Genel Yayın Yönetmeni: Yusuf Ziya Aydoğan (yza@egitimyayinevi.com)
Genel Yayın Koordinatörü: Yusuf Yavuz (yusufyavuz@egitimyayinevi.com)
Sayfa Tasarımı: Eğitim Yayınevi Grafik Birimi
Kapak Tasarımı: Eğitim Yayınevi Grafik Birimi

T.C. Kültür ve Turizm Bakanlığı
Yayıncı Sertifika No: 47830

ISBN: 978-625-8108-80-4
1. Baskı, Nisan-Mayıs 2022

Baskı Cilt
Bulut Dijital Matbaa Sanayi Ticaret Limited Şirketi
Musalla Bağları Mah. İnciköy Sok. 1/A Selçuklu / KONYA
Matbaa Sertifika No: 48120

Kütüphane Kimlik Kartı
İLAHİYAT ALANINDA ULUSLARARASI ARAŞTIRMALAR IV
Editör: Dr. Öğr. Üyesi Mehmet Onur
226 s., 135x215 mm
Kaynakça var, dizin yok.
ISBN: 978-625-8108-80-4

Copyright © Bu kitabın Türkiye'deki her türlü yayın hakkı Eğitim Yayınevi'ne aittir. Bütün hakları saklıdır. Kitabın tamamı veya bir kısmı 5846 sayılı yasanın hükümlerine göre kitabı yayımlayan firmanın ve yazarlarının önceden izni olmadan elektronik/mekanik yolla, fotokopi yoluyla ya da herhangi bir kayıt sistemi ile çoğaltılamaz, yayımlanamaz.

EĞİTİM
yayınevi

Yayınevi Türkiye Ofis: İstanbul: Eğitim Yayınevi Tic. Ltd. Şti., Atakent mah. Yasemen sok. No: 4/B, Ümraniye, İstanbul, Türkiye

Konya: Eğitim Yayınevi Tic. Ltd. Şti., Fevzi Çakmak Mah. 10721 Sok. B Blok, No: 16/B, Safakent, Karatay, Konya, Türkiye
+90 332 351 92 85, +90 533 151 50 42, 0 332 502 50 42
bilgi@egitimyayinevi.com

Yayınevi Amerika Ofis: New York: Egitim Publishing Group, Inc.
P.O. Box 768/Armonk, New York, 10504-0768, United States of America
americaoffice@egitimyayinevi.com

Lojistik ve Sevkiyat Merkezi: Kitapmatik Lojistik ve Sevkiyat Merkezi, Fevzi Çakmak Mah. 10721 Sok. B Blok, No: 16/B, Safakent, Karatay, Konya, Türkiye
sevkiyat@egitimyayinevi.com

Kitabevi Şubesi: Eğitim Kitabevi, Şükran mah. Rampalı 121, Meram, Konya, Türkiye
+90 332 499 90 00
bilgi@egitimkitabevi.com

İnternet Satış: www.kitapmatik.com.tr
+90 537 512 43 00
bilgi@kitapmatik.com.tr

ilk okuyan siz olun
kitapmatik
internetteki kitapçınız

KAYNAKÇA

Ağırakça, Ahmet. 2008. "İbnü'n-Nefîs Alauddin Ali İbn Ebi'l-Hazm ed-Dimaskee (687-1288)". *Journal of Islamic Research* 1(1).

Alper, Ömer Mahir. 2015. "Akledileni Akletmek: İslâm Mantık Geleneğinde 'İkinci Akledilirler'in Yorumu ve Osmanlı"da Alımlanması Üzerine Bir İnceleme". *Nazariyat İslam Felsefe ve Bilim Tarihi Araştırmaları Dergisi*, 35-68.

Bingöl, Abdülkuddûs. 1993. *Gelenbevî'nin Mantık Anlayışı*. 1. bs. İstanbul: Milli Eğitim Bakanlığı Yayınları.

Bolay, M. Naci. 1992. "Beş Küllî". 5:545-546.

Çapak, İbrahim. 2011. *Porphyrios ve İbn Sina Mantığında Tümeller*. 1. bs. Ankara: Araştırma Yayınları.

Emiroğlu, İbrahim. 2009. *Klasik Mantığa Giriş*. 5. bs. Ankara: Elis Yayınları.

Emiroğlu, İbrahim, ve Hülya Altunya. 2018. *Örnekleriyle Mantık Sözlüğü*. 1. bs. İstanbul: Litera Yayıncılık.

Fârâbî, Ebû Nasr. 2012. *Kitâbu'l-Burhân*. 3. bs. İstanbul: Klasik Yayınları.

Fenârî, Molla. 2015. *el-Fevâ'idü'l-fenâriyye*. 2. bs. Beyrut: Mektebetü'l-Hâşimî.

Hillî, İbnü'l-Mutahhar. 1432. *el-Ḳavâ'idü'l-celiyye fî Şerhi'r-Risâleti'ş-Şemsiyye*. 3. bs. Kum: Müesseseti Neşri'l-İslamî.

İbn Sînâ, Ebu Ali. 2013. *İşaretler ve Tembihler*. İstanbul: Litera Yayıncılık.

İbn Sînâ, Ebû Alî. 2013. *Mantığa Giriş*. İstanbul: Litera Yayıncılık.

İbnü'n-Nefîs, Ebü'l-Hasen Alâüddîn Alî b. Ebi'l-Hazm. 1436. *Şerhu'l-vüreyḳāt fi'l-manṭıḳ*. 1. bs. Beyrut: Dâru'l-kütübi'l-ilmiyye.

Kahya, Esin. 2000. "İbnü'n-Nefîs". 21:173-76.

Kâtî, Hüsam. 2015. *Şerhu Îsâgûcî*. 1. bs. Beyrut: Daru'l-Kitabi'l-ilmiyye.

Kâtibî, Ali b. Ömer. 1998. *eş-Şemsiyye fî Kavâidi'l-mantıkiyye*. Beyrut: el-Merkezü's-sekâfi'l-'Arabî.

Katipoğlu, Hasan. 1993. "Cins". 8:18-20.Kömürcü, Kamil. 2010. *Esîruddin el-Ebherî'nin Mantık Anlayışı*. Ankara: Yayınevi Yayınları.

Kömürcü, Kamil. 2019. "Fârâbî'de Beş Tümel Kavram". *Bingöl Üniversitesi Sosyal Bilimler Enstitüsü Dergisi* 9(Özel Sayı):261-73.

Kutbuddin Râzî. 1426. *Tahrîrü'l-kavâidi'l-mantıkiyye fî Şerhi'r-Risâleti'ş-Şemsiyye (el-Risâletü'ş-Şemsiyye içinde)*. 3. bs. Kum: Menşûrât-ı Bîdâr.

Kutluer, İlhan. 1998. *Akıl ve İtikad*. 2. bs. İstanbul: İz Yayıncılık.

Mağnisevî, Mahmud Hasan. 1430. *Muğni't-Tullâb*. Beyrut: Dar-ı Beyrut.

Öner, Necati. 2011. *Klasik Mantık*. 11. bs. İstanbul: Divan Kitap.

Özpilavcı, Ferruh. 2017. *Kâtibî Şemsiyye Risâlesi-Tahkik, Çeviri ve Şerh-*. İstanbul: Litera Yayıncılık.

Özturan, Mehmet. 2020. *İbn Sînâ Sonrası Kavram Mantığı-Kâtibî ve Kutbüddin Râzî Örneği-*. 1. bs. İstanbul: Klasik Yayınları.

Porphyrios. 1986. *Isagoge*. İstanbul: Remzi Kitabevi.

KAYNAKÇA

Akyol, Elif. 20015. *Üzüntüyü Yenmenin Çareleri –Kindi Merkezli Bir İnceleme-*. Ankara: Araştırma Yayınları.

Aydın, Mehmet. 1989. "Ahlak". 2:10-14.

Bağdadî, Ahmed Mübarek. 2003. "Maverdî'nin Siyasi Düşüncesinde İnsan Ve Toplum". *Dicle Üniversitesi İlahiyat Fakültesi Dergisi* 5(2):77-99.

Birsin, Mehmet. 2018. "Ebu'l-Hasen el-Mâverdî'nin Ahlak Anlayışı". *Gaziantep University Journal of Social Sciences* 17(Etik Özel):47-57.

Çifçi, Osman Zahid. 2012. "Mâverdî Düşüncesinde Din-Devlet İlişkisi". *Iğdır Üniversitesi Sosyal Bilimler Dergisi* (2):81-99.

Elmalı, Hüseyin. 2007. "Sünni Kaynaklarda Hz. Ali: el- Mâverdî Örneği". içinde *Hazreti Ali -Sempozyum Bildirileri.*

Evmeş, Adem. 2021. *Kâdî Mîr Meybudî'nin Mantık Görüşleri*. Kayseri: Kimlik Yayınları.

Fârâbî, Ebû Nasr. 2003a. *Felsefe Öğreniminden Önce Bilinmesi Gereken Konular (İslam Filozoflarından Felsefe Metinleri içerisinde)*. İstanbul: Klasik Yayınları.

Fârâbî, Ebû Nasr. 2003b. *Risale fi Meani'l-Akl (İslam Filozoflarından Felsefe Metinleri içerisinde)*. İstanbul: Klasik Yayınları.

Gazâlî, Ebû Hâmîd. 1989. *İhyâ'u Ulmû'id-Din*. C. 1. İstanbul: Bedir Yayınları.

Işık, Mustafa. 2013. "Kitab-ı Mukaddes Ve Kur'an Çerçevesinde Hayânın Evrenselliği: Utanmadıktan Sonra İstediğini Yap!" *Cumhuriyet Üniversitesi İlahiyat Dergisi* 17(1):261-88.

İbn Sînâ, Ebû Alî. 2013. *Mantığa Giriş*. İstanbul: Litera Yayıncılık.

Kindî. 2006. *Üzüntüyü Yenmenin Yolları (Felsefi Risaleler içinde)*. İstanbul: Klasik Yayınları.

Mâverdî, Ebü'l-Hasen. 2013. *Yüce Hedefler Kitabı*. 2. bs. İstanbul: Büyüyenay Yayınları.

Menekşe, Ömer. 2005. "İslam Düşünce Tarihinde Devlet Anlayışı: Mâverdî ve Nizâmülmülk Örneği". *Din Bilimleri Akademik Araştırma Dergisi* 5(3):193-211.

Râzî, Ebu Bekir. 2004. *Ruh Sağlığı*. İstanbul: İz Yayıncılık.

Uyanık, Mevlüt, Aygün Akyol, ve İclal Arslan. 2016. *İslam Felsefesi Tanımlar Sözlüğü*. Ankara: Elis Yayınları.

KAYNAKÇA

Akay, İ. (2018). Şâfiî Mezhebinde Makâsıd Literatürünün Gelişim Seyri. *Dicle Üniversitesi Sosyal Bilimler Enstitüsü Dergisi,* 10(21), 75-98.

Ali Haydar Efendi. (1991). *Dureru'l-ḥukkâm fî şerḥi Mecelleti'l-aḥkâm*. (C. 1-4). (çev. F. el-Ḥuseynî). Dâru'l-Cîl.

Âmidî, S. (t.y.). *el-İhkâm fî usûli'l-ahkâm*. (C. 1-4). Beyrut: el-Mektebü'l-İslâmî.

Aslan, A. (2021). Eyyûbîler Döneminde Makâsıd Çalışmaları. *Batman Akademi Dergisi,* 5(2), 637-668.

Âşûr, M. T. (2001). *Makâsıdü'ş-şerî'ati'l-İslâmiyye.* Amman: Dâru'n-Nefâis.

Berake, C. İ. ve Ahmed İ. b. M. (2016). Haraketü't-te'lîf fî makâsıdi'ş-şerîa. *Al-Hikmah,* 8(1), 108-125.

Beyhakî, A. b. H. (2003). *es-Sünenü'l-kübrâ*. Beyrut: Dâru'l-Kütübi'l-'İlmiyye.

Boynukalın, E. (2003). Makâsıdü'ş-şerîa. İçinde *Türkiye Diyanet Vakfı İslam Ansiklopedisi.* (C. 7, ss. 423-427).

Buhârî, M. b. İ. (2001). *el-Câmi'u's-sahîh*. (C. 1-8). Dâru Tavki'n-Necât.

Cessâs. (1994). *el-Fusûl fi'l-usûl*. (C. 1-4). Kuveyt: Vizâratü'l-Evkafi'l-Kuveytiyye.

Cüveynî. (1997) *el-Burhân fî usûli'l-fıkh*. (C. 1-2). Beyrut: Dâru'l-Kütübi'l-'İlmiyye.

Debûsî, Ebû Z. (2001). *Takvîmu'l-edille*. Beyrut: Dâru'l-Kütübi'l-'İlmiyye.

Ebû Dâvûd. (t.y.). *Sünen-i Ebî Dâvûd.* (C. 1-4). Beyrut: el-Mektebetü'l-'Asriyye.

Ebyârî, A. b. İ. (2013). *et-Tahkîk ve'l-beyân fî şerhi'l-Burhân.* (C. 1-4). Kuveyt: Dâru'z-Ziyâ.

Ebü'l-Hüseyin el-Basrî. (1983) *el-Mu'temed fî usûli'l-fikh*. (C. 1-2). Beyrut: Dâru'l-Kütübi'l-'İlmiyye.

Gümüş Böke, E. (2019). İslâm Hukukunda Çevre Bilinci Algısı Üzerine. *Gümüşhane Üniversitesi İlahiyat Fakültesi Dergisi,* 8(16), 229-251.

Ebu Zür'a el-Irâkî. (2004). *el-Ğâysü'l-hâmi' şerhu Cem'i'l-cevâmi'*. Dâru'l-Kütübi'l-'İlmiyye.

Gazzâlî. (2013). *el-Mustasfâ min 'ilmi'l-usûl*. (C. 1-4). Riyâd: Dâru'l-Fadîle, 1434.

Gazzâlî. (1971). *Şifâü'l-ğalîl fî beyâni'ş-şebeh ve'l-muhîl ve mesâliki't-ta'lîl*. Bağdat: Matba'atü'l-İrşâd.

Haçkalı, A. (2010). İlgili Literatür Çerçevesinde Makâsıd İctihadının Tarihi Seyri. İçinde A. Yaman (Editör), *Makâsıd ve İctihad* (s. 259-303). İstanbul: Rağbet Yayınları.

Hamevî, A. b. M. (2017). *Ğamzu ʻuyûni'l-basâir (Şerhu kitâbi'l-eşbâh ve'n-nezâir)* (C. 1-4). Beyrut: Dâru'l-Kütübi'l-ʻİlmiyye.

Hasan, H. B. B. (2000). *Felsefetü makâsıdi't-teşrîʻ fi'l-fıkhi'l-İslâmî*. Kahire: Mektebetü Vehbe.

İbn Abdisselâm, İ. (1991). *Kavâʻidü'l-ahkâm fî mesâlihi'l-enâm*. (C. 1-2). Kâhire: Mektebetü'l-Külliyyâti'l-Ezheriyye.

İbn Hazm. (t.y.). *el-İhkâm fî usûliʾl-ahkâm*. (C. 1-8). Beyrut: Dâruʾl-Âfâkıʾl-Cedîde.

İbn Huzeyme. (2003). *Sahîhu İbn Huzeyme.* el-Mektebü'l-İslâmî.

İbn Kayyim el-Cevziyye. (1991). *İʻlâmu'l-muvakkıʻîn ʻan Rabbi'l-ʻâlemîn*. (C. 1-4). Beyrut: Daru'l-Kütübi'l-ʻİlmiyye.

İbn Kudâme, M. (2002). *Ravdatü'n-nâzır.* (C. 1-2). Müessesetü'r-Rayyân.

İbn Mâce. (2009). *Sünenü İbn Mace*. (C. 1-5). Dâru'r-Risâleti'l-Âlemiyye.

İbn Manzûr, M. b. M. (1414). *Lisânü'l-ʻArab*. (C. 1-15). Beyrut: Dâru Sâdır.

İbn Saʻd. (1968). *et-Tabakâtü'l-Kübrâ*. (C. 1-8). Beyrut: Dâru Sâdır.

İbnü't-Tilimsânî. (1999). *Şerhu'l-Meâlim fî usûli'l-fıkh.* (C. 1-2). Beyrut: Âlemü'l-Kütüb.

Îcî, A. (2000). *Şerhu'l-ʻAdud.* Beyrut: Dâru'l-Kütübi'l-ʻİlmiyye.

Karâfî, Ş. (1995). *Nefâisü'l-usûl*. (C. 1-9). Mektebetü Nizâr Mustafa el-Bâz.

Karâfî, Şihâbeddin. (1995). *el-Furûk*. (C. 1-4). Âlemü'l-Kütüb.

Kutluer, İ. Medeniyet. İçinde *Türkiye Diyanet Vakfı İslam Ansiklopedisi.* (C. 28, ss. 296-297).

Mâlik b. E. (2004). *el-Muvatta*'. (C. 1-8). Abudabi: Müessesetü Zâyid b. Sultan.

Müslim b. H. (t.y.). *el-Müsnedü's-sahîh*. (C. 1-5). Beyrut: Dâru İhyâʾi't-Turâsi'l-ʻArabî.

Özdemir, İ. (1997). *Çevre ve Din*. Ankara: Çevre Bakanlığı Yayınları.

Pekcan, A. (2005). Makâsıd Düşüncesine Dâir Yeni Eserler. *İslam Hukuku Araştırmaları Dergisi*, (5), 433-444.

Pekcan, A. (2008). Makâsıd Literatürüne Dâir. *İslâm Hukuku Araştırmaları Dergisi,* (11), 417-438.

Râzî, F. (1997). *el-Mahsûl*. (C. 1-6). Riyad: Müessesetü'r-Risâle.

Raysûnî, K. (2015). el-Makâsıdü't-Tahsîniyye Kıraâtün fi'l-Mefhûm ve'l-Bu'di'l-Vazîfî. *Mecelletü Külliyeti'l-İslâmiyye*, 1(41), 319-354.

Sârî, H. ve el-Hayrâbâdî, M. E. (2018). Tatavvuru 'ilmi makâsıdi'ş-şerîa abra't-târîhi'l-İslâmî. *el-Mecelletü'l-ʻÂlemiyye li'd-dirâsâti'l-fıkhiyyeh ve'l-usûliyyeh,* 2(2), 35-49.

Serahsî, Ş. (1997). *Usûlü's-Serahsî*. (C. 1-2). Beyrut: Dâru'l-Ma'rife.

Suyûṭî, C. (1990). *el-Eşbâh ve'n-nezâʾir*. Dâru'l-Kütübi'l-ʻİlmiyye.

Sübkî, T. (1991). *el-Eşbâh ve'n-nezâir*. (C. 1-2). Dâru'l-Kütübi'l-'İlmiyye.

Şâtıbî, İ. (1997). *el-Muvâfakât*. (C. 1-7). Huber: Dâru İbn ʿAffân.

Şehristânî. (t.y.). *el-Milel ve'n-nihal.* Müessesetü'l-Halebî.

Tirmizî, M. b. İ. (1975). *Sünenü't-Tirmizî.* (C. 1-5). Mısır: Şeriketü Mustafa el-Bâbî el-Halebî.

Tûfî, N. (1987). *Şerhu Muhtasari'r-Ravda*. (C. 1-3). Müessesetü'r-Risâle.

Yaman, A. (Editör) (2017). *Makâsıd ve İctihad.* İstanbul: MÜİFAV Yayınları.

Yaran, R. (2005). Cüveynî Öncesi Makâsıd Söylemi. *MÜİF Dergisi,* (1), 93-123.

Yaran, R. (2006). Cüveynî'den İbn Abdüsselam'a Makâsıd/Maslahat Söylemi. *Ekev Akademi Dergisi,* (28), 191-214.

Yaran, R. (2014). "Karâfî'den Şâtıbî'ye Makâsıd/Maslahat Söylemi". *Marmara Üniversitesi İlahiyat Fakültesi Dergisi,* (45), 5-30.

Zerkeşî, B. (1994). *el-Baḥru'l-muḥîṭ fî uṣûli'l-fiḳh*. (C. 1-8). Ḳâhire: Dâru'l-Ketbî.

Zerkeşî, B. (1985). *el-Mensûr fi'l-kava'idi'l-fıkhiyye*. (C. 1-3). Kuveyt: Vizâratüʾl-Evkâfiʾl-Kuveytiyye.

Zerîva, C. Y. (2017). Tatbîkâtu Hıfzi'l-Makâsıdi'l-Hâciyye ve't-Tahsîniyye fî Hilâfeti Ömer. *Mecelletü İdârati ve Buhûsi'l-Fetâvâ,* 9(1), 162-184.

KAYNAKÇA

‘Askerî, H. b. A. (1428/2007). *el-Vucûh ve’n-nezâir*. (thk. Muhammed Osman). Kahire: Mektebetu’s-Sekâfeti’d-Dîniyye.

Abduh, M. (1341). *Tefsîru cuzi ‘Amme*. b.y.: Matba‘atu Mısır.

Abduh, M. (t.y.). *Risâletu’t-tevhîd*. b.y.: Dâru’l-Kitâbi’l-‘Arabî.

Ahmed, E. A. b. M. b. H.. (1421/2001). *Müsnedu’l-imâm Ahmed b. Hanbel*. (thk. Şu‘ayb el-Arnaût vd.). b.y.: Muessesetu’r-Risâle.

Alûsî, M. (1415). *Rûhu’l-me‘ânî fî tefsîri’l-Kur’âni’l-‘Azîmi ve’s-Seb‘i’l-Mesânî*. (thk. Ali Abdulbârî Atıyye). Beyrut: Dâru’l-Kutubi’l-‘İlmiyye.

Beğavî, H. B. M. (1417/1997). *Me‘âlimu’t-tenzîl fî tefsîri’l-Kur’ân*. (thk. Muhammed Abdullah en-Nemr vd.) b.y.: Dâru Taybe.

Beyhakî, Ahmed. (1401). *el-İ‘tikâd*. (thk. Ahmed ‘İsâm el-Kâtib). Beyrut: Dâru’l-Âfâki’l-Cedîde.

Bikâ‘î, İ. (t.y.). *Nazmu’d-durer fî tenâsubi’l-âyâti ve’s-suver.* Kahire: Dâru’l-Kitâbi’l-İslâmî.

Buhârî, M. b. İ. (1422). *Sahîhu’l-Buhârî*. (thk. Muhammed Zuheyr b. Nâsır en-Nâsır). b.y.: Dâru Tavki’n-Necât.

Bulut, H. İ. (2004). “Sünnî Gelenekte Mucize Kavramı ve Hz. Salih’in Deve Mucizesi”. *Din Bilimleri Akademik Araştırma Dergisi,* Cilt: 4, Sayı: 3, s.137-150.

Cessâs, A. b. A. (1415/1994). *Ahkâmu’l-Kur’ân*. (thk. Abdusselam Muhammed Ali Şâhîn). Beyrut: Dâru’l-Kutubi’l-‘İlmiyye.

Curcânî, A. b. M. (1403/1983). *et-Ta‘rîfât*. (thk. Heyet). Beyrut: Dâru’l-Kutubi’l-‘İlmiyye.

Çelik, H. (2017). “Kur’ân’da Ay’ın Yarılması Mucizesi”. *MANAS Sosyal Araştırmalar Dergisi,* Cilt: 6, Sayı: 4, s.67-87.

Derveze, M. İ. (1383). *et-Tefsîru’l-Hadîs.* Kahire: Dâru İhyâi’l-Kutubi’l-‘Arabiyye.

Ebû Hayyân, M. b. Y. (1420). *el-Bahru’l-muhît fi’t-tefsîr*. (thk. Sıdkî Muhammed Cemîl). Beyrut: Dâru’l-Fikr.

Ebû Nu‘aym, A. b. A. (1405/1984). *ed-Du‘afâ’*. (thk. Fârûk Hammâde). b.y.: Dâru’s-Sekâfe.

Ebu’s-Su‘ûd, M. b. M. (t.y.). *İrşâdu’l-‘akli’s-selîm ila mezâya’l-Kitâbi’l-Kerîm.* Beyrut: Dâru İhyâi’t-Turâsi’l-‘Arabî.

Erdoğan, İ. (1996). “İslam Filozoflarına Göre Nübüvvet ve Mucize”. *Fırat Üniversitesi İlahiyat Fakültesi Dergisi*, Sayı: 1, s.429-450.

Esed, M. (2015). *Kur’ân Mesajı*. (çev. Cahit Koytak ve Ahmet Ertürk). İstanbul: İşaret Yayınları.

Eş‘arî, A. b. İ. (1413). *Risâletun ila ehli’s-seğr bi-Bâbi’l-Ebvâb*. (thk. Abdullah Şâkir Muhammed el-Cuneydî). Medine: y.y.

Ezherî, M. b. A. (2001). *Tehzîbu'l-luğa*. (thk. Muhammed ‘İvad Mur‘ib). Beyrut: Dâru İhyâi't-Turâsi'l-‘Arabî.

Fahreddîn er-Râzî, M. b. Ö. (1420). *Mefâtîhu'l-gayb.* Beyrut: Dâru İhyâi't-Turâsi'l-‘Arabî.

Fârâbî, İ. b. İ. (1424/2003). *Mu‘cemu dîvâni'l-edeb*. (thk. Ahmed Muhtar Ömer). Kahire: Muessesetu Dâri'ş-Şa‘b.

Hâlimî, H. b. H. (1399/1979). *el-Minhâc fî şu‘abi'l-îmân*. (thk. Hilmî Muhammed Fevde). b.y.: Dâru'l-Fikr.

Hâzin, A. b. M. (1415). *Lubâbu't-te'vîl fî me‘âni't-tenzîl.* Beyrut: Dâru'l-Kutubi'l-‘İlmiyye.

Himyerî, N. b. S. (1420/1999). *Şemsu'l-‘ulûm ve devâu kelâmi'l-‘Arabi mine'l-kulûm*. (thk. Huseyn b. Abdullah el-‘Umerî vd.). Beyrut: Dâru'l-Fikri'l-Mu‘âsır.

Huvvârî, H. b. M. (1990). T*efsîru Kitâbi'l-Lâhi'l-‘Azîz*. (thk. Belhâh b. Sa‘îd Şerîfî). Beyrut: Dâru'l-Garbi'l-İslâmî.

İbn ‘Âşûr, M. T. (1984). *et-Tahrîr ve't-Tenvîr*. Tunus: Dâru't-Tûnusiyye.

İbn Atıyye, A. (1422). *el-Muharraru'l-Vecîz fî tefsîri'l-Kitâbi'l-‘Azîz*. (thk. Abdusselam Abduşşâfî Muhammed). Beyrut: Dâru'l-Kutubi'l-‘İlmiyye.

İbn Hacer el-‘Askalânî, A. b. A. (1379). *Fethu'l-Bârî şerhu Sahîhi'l-Buhârî.* Beyrut: Dâru'l-Ma‘rife.

İbn Hibbân, M. (1396). *el-Mecrûhîn*. (thk. Mahmûd İbrahim Zâyid). Halep: Dâru'l-Va‘y.

İbn Kesîr, İ. b. Ö. (1418/1997). *el-Bidâye ve'n-nihâye*. (thk. Abdullah b. Abdulmuhsin et-Türkî). b.y.: Dâru Hicr.

İbn Kesîr, İ. b. Ö. (1420/1999). *Tefsîru'l-Kur'âni'l-‘Azîm*. (thk. Sâmî b. Muhammed Selâme). b.y.: Dâru Taybe.

İbn Mâce, M. b. Y. (1430/2009). *Sünenu İbni Mâce*. (thk. Şu‘ayb el-Arnaût vd.). b.y.: Dâru'r-Risâleti'l-‘Âlemiyye.

İbn Manzûr, C. (1414). *Lisânu'l-‘Arab.* Beyrût: Dâru Sâdır.

İbn Teymiyye, A. b. A. (1416/1995). *Mecmû‘u'l-fetâvâ*. (thk. Abdurrahman b. Muhammed b. Kâsım). Medine: y.y.

İbn Teymiyye, A. b. A. (1419/1999). *el-Cevâbu's-sahîh limen beddel dine'l-Mesîh*. (thk. Ali b. Hasan vd.). Suudi Arabistan: Dâru'l-‘Âsıma.

İbn Teymiyye, A. b. A. (1420/2000). *en-Nubuvvât*. (thk. Abdulazîz b. Sâlih et-Tavyân). Riyad: Edvâu's-Selef.

İbnu'l-‘Arabî, E. B. (1424/2003). *Ahkâmu'l-Kur'ân.* Beyrut: Dâru'l-Kutubi'l-‘İlmiyye.

İbnu'l-‘Arabî, E. B. (t.y.). *el-‘Avâsım mine'l-kavâsım*. (thk. ‘Ammâr Tâlibî). Mısır: Mektebetu Dâri't-Turâs.

İbnu'l-Cevzî, A. b. A. (1404/1984). *Nuzhetu'l-a‘yuni'n-nevâzir fî ‘ilmi'l-*

vucûhi ve'n-nezâir. (thk. Muhammed Abdulkerim). Beyrut: Muessesetu'r-Risâle.

İbnu'l-Cevzî, A. b. A. (1422). *Zâdu'l-mesîr fî 'ilmi't-tefsîr*. (thk. Abdurrezzak el-Mehdî). Beyrut: Dâru'l-Kitâbi'l-'Arabî.

İsferâyînî, T. b. M. (1403/1983). *et-Tabsîru fi'd-dîn*. (thk. Kemâl Yûsuf el-Hût). Beyrut: 'Âlemu'l-Kutub.

Kadı Abdulcebbâr, E. H. b. A. (2006). T*enzîhu'l-Kur'ân 'ani'l-Metâ'in*. (thk. Ahmed Abdurrahim es-Sâyih ve Tevfîk Ali Vehbe). Gize: Mektebetu'n-Nâfize.

Kadı Abdulcebbâr, E. H. b. A. (t.y.). *el-Muğnî fî ebvâbi't-tevhîdi ve'l-'adl*. (thk. Mahmûd Muhammed Kâsım). b.y.: y.y.

Kuşeyrî, A. b. H. (t.y.). *Letâifu'l-işârât*. (thk. İbrahim el-Besyûnî). Mısır: y.y.

Kutub, S. (1423/2003). *fî Zilâli'l-Kur'ân.* Kahire: Dâru'ş-Şurûk.

Mâturîdî, M. b. M. (1426/2005). *Te'vîlâtu Ehli's-Sunne.* (thk. Mecdî Bâslûm). Beyrut: Dâru'l-Kutubi'l-'İlmiyye.

Mâverdî, A. b. M. (t.y.). e*n-Nuketu ve'l-'uyûn*. (thk. Seyyid b. Abdulmaksûd). Beyrut: Dâru'l-Kutubi'l-'İlmiyye.

Mekkî, M. b. E. T. (1429/2008). *el-Hidâye ila bulûği'n-nihâye*. (thk. Heyet). b.y.: y.y.

Merâğî, A. b. M. (1365/1946). *Tefsîru'l-Merâğî*. Mısır: y.y.

Muğniyye, M. C. (t.y.). *et-Tefsîru'l-kâşif.* Beyrut: Dâru'l-Envâr.

Mukâtil, M. b. S. (1423). *Tefsîru Mukâtil b. Süleyman*. (thk. Abdullah Mahmût Şehhâte). Beyrut: Dâru İhyâi't-Turâs.

Müslim, E. H. b. H. (1374/1955). *Sahîhu Müslim*. (thk. Muhammed Fuâd Abdulbâkî). Kahire: y.y.

Nesefî, A. b. A. (1419/1998). *Medâriku't-tenzîl ve hakâiku't-te'vîl*. (thk. Yûsuf Ali Budeyvî). Beyrut: Dâru'l-Kelimi't-Tayyib.

Neysâbûrî, H. b. M. (1416). *Garâibu'l-Kur'ân ve reğâibu'l-furkân*. (thk. Zekeriya Umeyrât). Beyrut: Dâru'l-Kutubi'l-'İlmiyye.

Okuyan, M. (2005). "Kur'ân'da Hz. Meryem Mucizesi". *Din Eğitimi Araştırmaları Dergisi,* Sayı: 16, s. 1-20.

Oral, M. (2022). "Kur'ân'a Göre Akıl ve Tefsirdeki Rolü Bakımından Aklın Kur'ân'a Arzı". *Şarkiyat*, Cilt: 14, Sayı: 1, s. 278-301. https://doi.org/10.26791/sarkiat.1052142

Özel, R. O. (2017). "Kur'ân'daki Hissî Mucizelere Modern Yaklaşımlar Bağlamında Bir İnceleme Mustafa Öztürk Örneği -I-". *Amasya Üniversitesi İlahiyat Fakültesi Dergisi*, Cilt: 5, Sayı: 8, s. 75-123. https://doi.org/10.18498/amauifd.325832

Rıza, R. (1990). *Tefsîru'l-Menâr*. (nşr. el-Hey'etu'l-Mısriyyetu'l-'Âmmetu li'l-Kutub). b.y.: y.y.

Rûmî, F. b. A. (1403/1983). *Menhecu'l-Medreseti'l-'Akliyyeti fi't-Tefsîr.* Riyad: Muessesetu'r-Risâle.

Sa'lebî, A. b. İ. (1436/2015). *el-Keşfu ve'l-beyân 'an tefsîri'l-Kur'ân*. (thk. Heyet). Cidde: Dâru't-Tefsîr.

Se'âlibî, A. b. M. (1418). *el-Cevâhiru'l-hisân fî tefsîri'l-Kur'ân*. (thk. Muhammed Ali Mu'avvid ve Âdil Ahmed Abdulmevcûd). Beyrut: Dâru İhyâi't-Turâsi'l-'Arabî.

Sem'ânî, M. b. M. (1418/1997). *Tefsîru'l-Kur'ân*. (thk. Yâsir b. İbrahim ve Guneym b. Abbâs). Riyad: Dâru'l-Vatan.

Semerkandî, N. b. M. (1413/1993). *Bahru'l-'ulûm*. (thk. Ali Muhammed Mu'avvid). Beyrut: Dâru'l-Kutubi'l-'İlmiyye.

Suyûtî, A. b. E. B. (1424/2004). *Mu'cemu mekâlîdi'l-'ulûm fi'l-hudûdi ve'r-rusûm*. (thk. Muhammed İbrahim Ubâde). Kahire: Mektebetu'l-Âdâb.

Şa'râvî, M. M. (1997). *Tefsîru'ş-Şa'râvî*. (nşr. Matâbi'u Ahbâri'l-Yevm). b.y.: y.y.

Şevkânî, M. b. A. (1414). *Fethu'l-Kadîr.* Dımaşk: Dâru İbni Kesîr.

Şınkîtî, M. b. M. (1415/1995). *Edvâu'l-beyân fî îdâhi'l-Kur'âni bi'l-Kur'ân.* Beyrut: Dâru'l-Fikr.

Tabâtabâî, S. M. H. (1417/1997). *el-Mîzân fî tefsîri'l-Kur'ân.* Beyrut: Muessesetu'l-A'lamî.

Taberî, M. b. C. (1422/2001). *Câmi'u'l-beyân 'an te'vîli âyi'l-Kur'ân*. (thk. Abdullah b. Abdulmuhsin et-Türkî). b.y.: Dâru Hicr.

Tabersî, F. b. H. (1427/2006). *Mecme'u'l-beyân fî tefsîri'l-Kur'ân.* Beyrut: Dâru'l-Murtada.

Tahâvî, A. b. M. (1415/1994). *Şerhu muşkili'l-âsâr*. thk. Şu'ayb el-Arnaût. b.y.: Muessesetu'r-Risâle.

Tûsî, M. b. H. (1382/1963). et-*Tibyân fî tefsîri'l-Kur'ân*. (thk. Ahmed Habîb Kusayr el-'Âmilî). Necef: Mektebetu'l-Emîn.

Yavuz, H. H. (2019). "Muhammed Esed'in Mucize Anlayışına Klasik Tefsirler Işığında Eleştirel Bir Yaklaşım". *AKİD*, Cilt: 2, Sayı: 1, s. 18-50.

Zehebî, M. b. A. (1405/1985). *Siyeru a'lâmi'n-nubelâ*. (thk. Heyet). b.y.: Muessesetu'r-Risâle.

Zemahşerî, M. b. Ö. (1407). *el-Keşşâf 'an hakâiki gavâmidi't-tenzîl*. Beyrut: Dâru'l-Kitâbi'l-'Arabî.

İnternet Adresleri

URL-1: Halil İbrahim Bulut, "Mucize", Diyanet İslam Ansiklopedisi, https://islamansiklopedisi.org.tr/mucize

URL-2: Vahiy'den Hayata. (2014, 3 Kasım). Hz. İsa'nın Beşikte Konuşması ve Allah'a Çocuk İsnat Etmek – Prof. Dr. Mehmet Okuyan. Elde Edilme Tarihi: 03 Mart 2022, https://www.youtube.com/watch?v=0VG-rAhCKL8

URL-3: el-Mevsû'atu'l-Kur'âniyye. (2022). Teysîru't-Tefsîr. Elde Edilme Tarihi: 31 Mart 2022, https://quranpedia.net/ar/book/1/2/395

Url-4: Câmi'u Kutubi'l-İslâmiyye. (2022). Tefsîru'l-Kur'âni'l-Kerîm li-Abdillâh Şehhâte. Elde Edilme Tarihi: 31 Mart 2022, https://ketabonline.com/ar/books/500145/read?part=1&page=1&index=13190475

فهرس المصادر

- ابن الأثير الجزري، مجد الدِّين أبو السَّعادات المبارك بن محمد. جامع الأصول في أحاديث الرَّسول. ط.1، تح. عبد القادر الأرنؤوط، القاهرة: مكتبة الحلواني- مكتبة دار البيان، 1972م.
- ابن الأثير الكاتب، ضياء الدّين. المثل السائر في أدب الكاتب والشَّاعر. تح. د. أحمد الحوفي، د. بدوي طبانة، مصر: دار نهضة، د.ت.
- ابن دقيق العِيد، تقي الدين أبو الفتح محمد بن علي بن وهب. شرح الأربعين النووية في الأحاديث الصحيحة النبوية. ط.6، لبنان: مؤسسة الريان، 2003م.
- ابن منظور، محمد بن مكرم بن علي، أبو الفضل. لسان العرب. ط.3، لبنان: دار صادر– بيروت، 1993.
- أبو داود، سليمان بن الأشعث بن إسحاق السِّجِسْتاني. سنن أبي داود. ط.١، تح. شُعَيب الأرنؤوط - محَمَّد كامِل قره بللي، لبنان: دار الرسالة العالمية، 2009م.
- أحمد زرقة. أصول اللغة العربية(أسرار الحروف). ط.1، سوريا: دار الحصاد ـ دمشق، 1993 م.
- البخاري، محمد بن إسماعيل، أبو عبد الله. الجامع الصحيح. حسب ترقيم فتح الباري، ط١، القاهرة: دار الشعب، 1987.
- بن أحمد، بن علي، زيان، ليلى. البعد الدلالي للفظ النبوي، مجلة العلوم الإنسانية والاجتماعية، العدد 5، المجلد الثاني 2018: 41.
- الجاحظ، عمرو بن بحر. البيان والتبين. ط.2، تح. عبد السلام هارون، الرياض: مكتبة الخانجي، 1975م.
- الجرجاني، أبو العباس أحمد بن محمد. المنتخب من كنايات الأدباء وإرشادات البلغاء. بيروت: دار الكتب العلمية، 1984م.
- الحاكم، أبو عبد الله محمد بن عبد الله النيسابوري. المستدرك على الصحيحين. ط.1، تح. مصطفى عبد القادر عطا، بيروت: دار الكتب العلمية، 1990م.
- الدَّارقطني، أبو الحسن علي بن عمر بن أحمد. سنن الدَّارقطني. ط.1، تح. شعيب الأرنؤوط، حسن عبد المنعم شلبي، بيروت: مؤسسة الرسالة، 2004م.
- الشريف الرضي. المجازات النبوية. تح: طه عبد الرؤوف سعدو، مصر: شركة مصطفى البابي الحلبي، الطبعة الأخيرة، 1971م.
- عباس، حسن. خصائص الحروف العربية ومعانيها. سوريا: منشورات اتحاد الكتَّاب العرب، 1998م.
- عبد النور، صبور. المعجم الأدبي. بيروت: دار العلم للملايين، 1979.
- عتر، نور الدين. ظلال الحديث النبوي. سوريا: دار السلام، 2013م.

- العقاد، محمود مصطفى. عبقريّة محمد. مصر: بيت الياسمين للنشر- القاهرة، 2017م.
- لاشين، عبد الفتاح. من بلاغة الحديث الشَّريف. السُّعودية: عكاظ- جدَّة، 1982م.
- مالك بن أنس، الموطأ. تح. بشار عواد معروف، مصر: دار إحياء التراث، 1991م.
- محمد سالم، رشاد. الأداء الصوتي في العربية. الإمارات: مجلة جامعة الشارقة، مجلد 2، العدد:2، 2005.
- مسلم بن الحجاج، أبو الحسن القشيري النيسابوري. المسند الصحيح المختصر بنقل العدل عن العدل إلى رسول الله صلى الله عليه وسلم، تح. محمد فؤاد عبد الباقي، لبنان: دار إحياء التراث العربي- بيروت، د.ت.
- النّسائي، أبو عبد الرحمن أحمد بن شعيب بن علي. سنن النَّسائي(المجتبى من السنن). ط.2، سوريا: مكتب المطبوعات الإسلامية - حلب، 1986م.

KAYNAKÇA

Brockelman, C. (1991). *Târîhu'l-edebi'l-Arabî* (5. bs, C. 2). Dâru'l-Meârif.

Dayf, Ş. (t.y.). *El-Medârisu'n-Nahviyye* (7. bs). Dâru'l-Meârif.

Ebû Ali el-Fârisî, H. A. (1996). *El-İdâh* (2. bs). Dâr-u Âlemi'l-Kütüb.

el-Bağdadî, A. b. Ö. (1997). *Hızânetü'l-Edeb* (4. bs, C. 1). el-Matbau'l-Medenî.

el-Cürcânî, A. (1982). *Kitâbü'l-muktesid fî şerhı'l-îdâh*. Vizâratü's-Sekâfe ve'l-Îlâm.

el-Ezherî, H. b. A. (2000). *Şerhu't-tasrîh 'ale't-tevdîh* (C. 1). Dâru'l-Kütübi'l-Ilmiyye.

el-Hadîsî, H. (2001). *El-Medârisü'n-nahviyye* (3. bs). Dâru'l-Emel.

el-Hamevî, Y. (1977). *Mu'cemü'l-buldân* (C. 4). Dar-u Sâdır.

el-Hamevî, Y. (1993). *Mu'cemü'l-üdebâ*. Dâru'l-Ğarbı'l-İslâmî.

el-Kıftî, A. (1986). *İnbâhu'r-Ruvât alâ enbâhı'r-nuvât* (1. bs, C. 1). Dâru'l-Fikr.

es-Suyûtî, (2006). *El-İktirâh fî usûli'n-nahv* (2. bs). Dâru'l-Beyrûtî.

es-Suyûtî, (1979). *Buğyetü'l-vu'ât fî tabakâti'l-luğaviyyîn ve'n-nuhât* (2. bs, C. 1). Dâru'l-Fikr.

es-Suyûṭî, (1998). *Hem'u'l-hevâmî fî cem'ı'l-cevâmî* (1. bs, C. 3). Dâru'l-Kütübi'l-Ilmiyye.

ez-Zübeydî, M. (t.y.). *Tabakâtü'n-nahviyyîn ve'l-luğaviyyîn* (2. bs). Dâru'l-Me'ârif.

ez-Zübeyrî, V. (2003). *Mevsûatü'l-müyessere* (1. bs).

Fecâl, M. (1997). *El-Hadîsü'n-Nebevî fi'n-Nahvi'l-Arabî* (2. bs). Edvâ-u Selef.

Hadîsî, H. (1981). *Mevkıfu'n-nuhât mine'l-ihticâc bi'l-Hadîs*. Dâr-u Raşîd.

İbn Cinnî, E.-F. O. (1954). *El-Münsif li kitâbi't-tasrîf* (1. bs).

İbn Cinnî, (2007). *El-Hasâis* (C. 1). Dâru'l-Ḥadîs.

İbn Hallîkân, (1978). *Vefeyâtü'l-a'yân* (C. 2). Dâr-u Sâdır.

İbn Hişâm, (2000). *Muğni'l-lebîb* (1. bs, C. 1).

ibnu'l-Enbârî, (1985). *Nüzhetü'l-elibbâ fî tabakâti'l-udebâ* (3. bs). Mektebetü'l-Menâr.

İbnü'l-Imâd, (1986). *Şezerâtü'z-zeheb* (1. bs, C. 4). Dâr-u İbn Kesîr.

Mahmud, M. H. (t.y.). *El-Medrasetü'l-Bağdâdiyye fî târîhi'n-nahvi'l-Arabî*. Dâr-u 'Ammâr.

Özbalıkçı, M. R. (1994). Ebû Ali el-Fârisî. İçinde *Türkiye Diyanet Vakfı İslâm Ansiklobedisi* (C. 10, ss. 88-89). TDV Yayınları.

Özdemir, S. (1996). *Ebû Ali el-Fârisî ve Nahiv İlmindeki Yeri* [Yüksek Lisans Tezi]. Süleyman Demirel Üniversitesi, Sosyal Bilimler Enstitüsü.

Sâmirâî, İ. (1987). *El-Medârisü'n-Nahviyye* (1. bs). Dâru'l-Fikr.

Tantâvî, M. (1991). *Neş'etü'n-nahv* (2. bs). Dâru'l-Menâr.

Veled Abbâh, M. M. (1971). *Târîhu'n-Nahvi'l-Arabî fi'l-Maşrik ve'l-Mağrib* (C. 2). Dâru'l-Kütübi'l-Ilmiyye.

Yazguliye, A. (2005). *Esterâbâdî ve Şerhu'l-Kâfiyesi Işığında Nahiv İlmindeki Yeri* [Doktora tezi]. Uludağ Üniversitesi, Sosyal Bilimler Enstitüsü.

Yıldız, A. (2021a). 4./10. Asırda Edebî Tenkit Kültürünün Gelişim Serüveni: Sâhib b. 'Abbâd'ın el-Keşf 'an Mesâvii Şi'ri'l-Mutenebbî İsimli Risalesi Örneği. İçinde *İslâm Düşüncesinde Eleştiri Kültürü ve Tahammül Ahlâkı– II Klasik Dönem (VII–XII. Asırlar)*. Ensar Neşriyat.

Yıldız, A. (2021b). *Hassân Ahmed Kamhıyye ve Şiirleri*. Palet Yayınları.

Ziriklî, H. (2002). *El-Alâm* (15. bs, C. 2). Dâru'l-Ilm.

KAYNAKÇA

Adak, N. (2004). Bir Sosyalizasyon Aracı Olarak Televizyon ve Şiddet, *Bilig*, Sayı: 30.

Akgül, M. (2008). Medya ve Din-Radyo iletişimi ve Gözyaşı FM Örneği, *Türk İslam Medeniyeti Akademik Araştırmalar Dergisi*.

Alver, F. 82012). Kültürel Çalışmalarda Sosyal Düzenleme Olarak Televizyon Alımlaması ve Yorumcu Cemaat. *Haberi Eleştirmek*, (Ed.) Ömer Özer, Konya: Literatürk Yayınları.

Bal, H. (2000). İletişim Sosyolojisi, Isparta.

Berkes, N. (2012).*Türkiye'de Çağdaşlaşma*, İstanbul: Yapı Kredi Yayınları.

Çamdereli, M. (2014). *Medya ve Din*, İstanbul: Köprü Yayınları.

Furat, A. Z. (2009). Yaygın Din Eğitiminde Kitle İletişim Araçlarının Yeri. İstanbul Üniversitesi İlahiyat Fakültesi Dergisi. Sayı: 19.

Giddens, A. (2000). *Sosyoloji* (Yay. Haz. Hüseyin Özel ve Cemal Güzel), Ankara: Ayraç Yayınevi.

Gökçe, O. (2002). İletişim Bilimine Giriş İnsanlararası *İlişkilerin Sosyolojik Bir Analizi*. Ankara: Turhan Kitabevi.

Güngör, N. (2011). İletişim Kuramlar Yaklaşımlar, Ankara: Siyasal Kitabevi.

Hall, S. (2005). Kültür, Medya ve İdeolojik Etki. *Medya, İktidar, İdeoloji*, (Der. ve Çev. Mehmet Küçük). Ankara: Bilim ve Sanat Yayınları.

Kaplan, Y. (1993). Öykü Anlatma ve Mit Üretme Aracı Olarak Televizyon, İstanbul: Ağaç Yayıncılık.

Koç, N. (2012). Cumhuriyet'in İlk Yıllarında Radyo. *Hacettepe Üniversitesi Atatürk İlkleri ve İnkılap Tarihi Enstitüsü Cumhuriyet Tarihi Araştırmaları Dergisi*, Yıl: 8, sayı: 15, Bahar 2012.

Kurt, A. (2009). Televizyonda Misyonerlik, *Uludağ Üniversitesi İlahiyat Fakültesi Dergisi*, cilt: 18, Sayı: 1.

Küçükcan, T. (2005). Dini Yayıncılıkta İnternet (Sanal Dini İletişim Açısından Yeni Alanlar ve Yeni Stratejiler). *II. Uluslar arası Dini Yayınlar Kongresi*. Ankara: Diyanet İşleri Başkanlığı Yayınları.

Lazar,, J. (2001). İletişim Bilimi, (çev. Cengiz Anık), Ankara: Vadi Yayınları.

Mengü, S. Ç.ve Murat M. (2009). Birmingham Okulu: İngiliz Kültürel Çalışmaları". *Metin çözümlemeleri*, (Ed. Yasemin İnceoğlu ve Nebahat Çomak), İstanbul: Ayrıntı Yayınları.

Sardar, Z. (1999). *Introducing Culturel Studies*, Cambridge: Icon Books.

Stolow, J. (2010). Religion, Media and Globalization. *The New Blackwell Companion to the Sociology of Religion*, Bryan Turner, (ed.) United Kingdom, Wiley-Blackwell. s. 544-563.

Yenen, İ. (2011). *Toplumsal Tezahürleri Bağlamında Türk Sinemasında Din, Dindarlık ve Din Adamı Olgusu*, Ankara Üniversitesi Sosyal Bilimler Enstitüsü. Yayınlanmamış Doktora Tezi, Ankara.

KAYNAKÇA

Ali el-Kârî, E.-H. N. A. b. S. M. el-Herevî. (1147). *Cem'u'l-vesâil bi-şerhi'ş-Şemâil* (Nuruosmaniye). Süleymaniye Kütüphanesi.

Ali el-Kârî, E.-H. N. A. b. S. M. el-Herevî. (t.y.). *Kitâbu Cem'u'l-vesâ'il fî şerhi'ş-Şemâ'il* (C. 1-2). Dâru'l-Ma'rife.

Bağdatlı İsmail Paşa. (t.y.). *Hediyyetü'l-ârifîn esmâü'l-müellifîn ve âsârü'l-musannifîn* (C. 1-2). Dâru İhyâi't-Türâsi'l-'Arabî.

Kandemir, M. Y. (2010a). eş-Şemâilü'n-Nebeviyye. Içinde *Türkiye Diyanet Vakfı İslâm Ansiklopedisi* (C. 38, ss. 500-501). Türkiye Diyanet Vakfı Yayınları.

Kandemir, M. Y. (2010b). Şemâil. İçinde *Türkiye Diyanet Vakfı İslâm Ansiklopedisi* (C. 38, ss. 497-500). Türkiye Diyanet Vakfı Yayınları.

Kâtip Çelebî, M. b. A. el-K. H. H. (1941). *Keşfü'z-zunûn 'an esâmi'l-kütüb ve'l-fünûn* (C. 1-6). Mektebetü'l-Müsennâ.

Özel, A. (1989). Ali el-Kârî. Içinde *Türkiye Diyanet Vakfı İslâm Ansiklopedisi* (C. 2, ss. 403-405). TDV Yayınları.

Tirmizî, E. Î. M. b. Î. b. S. (Yezîd). (1413). *eş-Şemâ'ilü'l-Muhammediyye ve'l-hasâ'ilü'l-Mustafaviyye* (Seyyid b. Abbâs el-Cüleymî, Ed.). el-Mektebetü't-Ticâriyye.

'Umerî, E. Z. (1415). *es-Sîretü'n-nebeviyyetü's-sahîha muhâvele li-tatbîkı kavâ'idi'l-muhaddisîn fî nakdi rivâyâti's-sîreti'n-nebeviyye* (6. bs, C. 1-2). Mektebetü'l-'Ulûm ve'l-Hikem.

Yardım, A. (1983). Şemâil Nev'inin Doğuşu ve Tirmizi'nin Kitâbu'ş-Şemâili. *Dokuz Eylül Üniversitesi İlahiyat Fakültesi Dergisi*, *1*, 349-409.

Yardım, A. (2012). *Peygamberimiz'in Şemâili* (10. bs). Damla Yayınevi.

Zebîdî, E.-A. Z. (Şihâbüddîn) A. b. A. b. A. eş-Şercî. (1385). *Tâcü'l-arûs min cevâhiri'l-kâmûs* (C. 1-40). Matba'atü Hükûmeti'l-Küveyt.

Ziriklî, E. G. M. H. b. M. b. M. b. A. b. F. ed-Dımaşkī. (2002). *el-A'lâm* (15. bs, C. 1-8). Dâru'l-İlm li'l-Melâyîn.

MEDYA VE TÜKETİM
I

Editör: Dr. Koray ÇANKAYA

EĞİTİM
yayınevi

MEDYA VE TÜKETİM I

Editör: Dr. Koray Çankaya

Genel Yayın Yönetmeni: Yusuf Ziya Aydoğan (yza@egitimyayinevi.com)
Genel Yayın Koordinatörü: Yusuf Yavuz (yusufyavuz@egitimyayinevi.com)
Sayfa Tasarımı: Eğitim Yayınevi Grafik Birimi
Kapak Tasarımı: Eğitim Yayınevi Grafik Birimi

T.C. Kültür ve Turizm Bakanlığı
Yayıncı Sertifika No: 47830

E-ISBN: 978-625-8108-94-1
1. Baskı, Mayıs 2022

Kütüphane Kimlik Kartı
MEDYA VE TÜKETİM I

Editör: Dr. Koray Çankaya
221 s., 165x240 mm
Kaynakça var, dizin yok.
E-ISBN: 978-625-8108-94-1

Copyright © Bu kitabın Türkiye'deki her türlü yayın hakkı Eğitim Yayınevi'ne aittir. Bütün hakları saklıdır. Kitabın tamamı veya bir kısmı 5846 sayılı yasanın hükümlerine göre kitabı yayımlayan firmanın ve yazarlarının önceden izni olmadan elektronik/mekanik yolla, fotokopi yoluyla ya da herhangi bir kayıt sistemi ile çoğaltılamaz, yayımlanamaz.

EĞİTİM
yayınevi

Yayınevi Türkiye Ofis: İstanbul: Eğitim Yayınevi Tic. Ltd. Şti., Atakent mah. Yasemen sok. No: 4/B, Ümraniye, İstanbul, Türkiye

Konya: Eğitim Yayınevi Tic. Ltd. Şti., Fevzi Çakmak Mah. 10721 Sok. B Blok, No: 16/B, Safakent, Karatay, Konya, Türkiye
+90 332 351 92 85, +90 533 151 50 42, 0 332 502 50 42
bilgi@egitimyayinevi.com

Yayınevi Amerika Ofis: New York: Egitim Publishing Group, Inc.
P.O. Box 768/Armonk, New York, 10504-0768, United States of America
americaoffice@egitimyayinevi.com

Lojistik ve Sevkiyat Merkezi: Kitapmatik Lojistik ve Sevkiyat Merkezi, Fevzi Çakmak Mah. 10721 Sok. B Blok, No: 16/B, Safakent, Karatay, Konya, Türkiye
sevkiyat@egitimyayinevi.com

Kitabevi Şubesi: Eğitim Kitabevi, Şükran mah. Rampalı 121, Meram, Konya, Türkiye
+90 332 499 90 00
bilgi@egitimkitabevi.com

İnternet Satış: www.kitapmatik.com.tr
+90 537 512 43 00
bilgi@kitapmatik.com.tr

ilk okuyan siz olun
kitapmatik
internetteki kitapçınız

KAYNAKÇA

Adorno, T. W. (2015). Nihat Ülner ve Mustafa Tüzel Elçin Gen (çev.). Kültür Endüstrisi Kültür Yönetimi. İstanbul: İletişim Yayınları, 49-108.

Ang, I. (1985). Watching "Dallas". Londra: Methuen.

Bakhshi, H., Davies, J., Freeman, A. and Higgs, P., (2015). The Geography of the UK's Creative and High-Tech Economies. Nesta, 6-7.

Calvino, F., Criscuolo, C., Marcolin, L. and Squicciarini, M., (2018). A Taxonomy of Digital Intensive Sectors. OECD Science, Technology and Industry Working Papers, No. 2018/14, Paris: OCED Publishing, 27-34.

Csikszentmihalyi, M. (1988). Society, culture, and person: A systems view of creativity. Robert Sternberg (Ed.), The nature of creativity içinde (s. 325-339). Cambridge: Cambridge University Press.

Department for Digital, Culture, Media & Sport, (2001). The Creative Industries Mapping Document, London.

European Commussion. (2016). Boosting the competitiveness of cultural and creative industries for growth and jobs. Austrian Institute for SME Research and VVA Europe. 1-18.

Fairclough, N. (1995). Media Discourse. Londra: Edward Arnold, 51-62.

Featherstone, M. (2007). Consumer Culture and Post modernizm,Second Edition, Londra: Sage.

Fiske, J. (1984) 'Popularity and Ideology: A Structuralist Reading of Dr Who', in W. D. Rowland and B. Watkins (eds) Interpreting Television: Current Research Perspectives,s. 58-73. Beverly Hills, CA: Sage.

Fiske, J. (2012). Popüler Kültürü Anlamak. Süleyman İrvan (çev.) Parşömen Yayınları, İstanbul.

Hall, S. (1993), "*Encoding and Decoding in the Television Discourse*", The Cultural Studies Readers içinde, Der: S. During, (Londra: Routledge), 128.

Hebdige, D. (1981). "Towards Taste 1935-62 Cartography", Blok 4: 39-56.

Hesmondhalgh, D. (2007). The Cultural Industries, 2. Basım, Londra: Sage.

Hesmondhalgh, D., Baker, S. (2008). Creative work and emotional labour in the television industry. Theory, Culture & Society, (25/7-8), 97-118.

Graham, M. (1992). "Citizens, Consumers and Public Culture", M. Skovmand ve K. Ch. Schröder (ed.). Media Cultures: Re-evaluating Transnational Media. Londra: Routledge.

Imf, (2018). Measuring the Digital Economy.

Jameson, F. (2002). The Return of Culture.Vilnius. Lithuanian Writers' Union Publishers, 32.

Jansson, A. (2002). "The Mediatization of Consumption", Journal of Consumer Culture 2(1): 5-31. doi:10.1177/146954050200200101.

Kea, (2019). Impulse paper on the role of cultural and creative sectors in innovating European industry, 1-24.

Kellner, D. (1991). "Reklam ve Tüketim Kültürü", Enformasyon Devrimi Efsanesi, (der.) Yusuf Kaplan, Rey Yayınları, İstanbul.

Kellner, D. (2005). Kültür Endüstrisi, Kitle İletişim Kuramları, der., Erol Mutlu, Ankara: Ütopya.

Lash, S., Urry, J. (1994). Economies of signs and space. London: Sage, 31-54.

Lasswell, H. D. (1938). Propaganda technique in the World War. New York: Peter Smith.

Matheson, B. (2006). A culture of creativity: design education and the creative industries. Journal of Management Development, 25(1), 55-64.

Unido, (2014). The Creative Ecosystem: Facilitating The Development Of Creative Industries, Research, Statistics And Industrial Policy Branch Working Paper 08/2014, Vienna, Austria,8.

Unido, (2019). Industrial Development Report 2020: Industrializing in the Digital Age, 69-70.

Oecd, 2011. Regional Outlook: Building Resilient Regions For Stronger Economies. OECD Publishing, Paris, 72-78.

Oecd, (2019). Regional Outlook 2019: Leveraging Megatrends for Cities and Rural Areas. OECD Publishing, Paris, 81-109.

Radway, Janice. (1984), Reading the Romance: Feminism and the Representation of Women in Popular Culture, Chapel Hill, NC:University of North Carolina Press, 3-12.

Russell, CA. (1998). "Towards a Product Placement Framework: Theoretical Propositions", Advances in Consumer Research 25: 357–362.

Taymaz, E. (2018). Dijital Teknolojiler ve Ekonomik Büyüme. Tüsiad, 27-29.

Townley, B., Beech, N., McKinlay, A. (2009). Managing in the creative industries: Managing the motley crew. Human Relations, 62(7), 939-962.

Türkiye'de Yaratıcı Endüstrilerin İbbs-2 Bölgeleri Düzeyinde Analizi: İzmir'e Bir Bakış 2021 Raporu. İzmir kalkınma Ajansı. 2021. Erişim Tarihi: 02.03.2022. (çevrimiçi) https://www.kalkinmakutuphanesi.gov.tr/dokuman/turkiye-de-yaratici-endustrilerin-ibbs-2-bolgeleri-duzeyinde-analizi-izmir-e-bir-bakis/1987.

Sternberg, R. J., Lubart, T. I. (1999). The Concept of Creativity: Prospects and Paradigm. Robert Sternberg (Ed.). Hanbook of Creativity içinde (s. 3-15). NY: Cambridge University Press.

Söğüt, Y. (2019). "Türkiye'de 1909-2017 Yılları Arasında Tüketim Kültürünün Oluşumunda Magazin Dergilerinin Rolü". Doktora Tezi. İstanbul Ticaret Üniv., Sosyal Bilimler Enstitüsü, İstanbul.

Von Osten, M. (2007). Unpredictable outcomes: A reflection after some years of debates on creativity and creative industries. Geer Lovink ve Ned Rossiter (Ed.). My Creativity Reader: A Critique of Creative Industries içinde (s. 49-59). Amsterdam: Institute of Network Cultures.

Willis, P. (1990). Common Culture: Symbolic Work at Play in the Everyday Cultures of the Young. Buckingham: Open University Press, 31-59.

KAYNAKÇA

Akgül B.(2021) *Dijital Medyanın Ekonomi Politiği*, Ankara, Akademisyen Yayınevi.

Baudrillard, J. (2004) *Tüketim Toplumu*, Çev. H. Deliceçaylı ve F. Keskin, İstanbul, Ayrıntı.

Bauman Z. (2005) *Work, Consumerism and the New Poor*, Berkshire, Open University Press.

Bocock R. (2005), *Tüketim,* Çev. İ. Kutluk, Ankara, Dost Kitabevi Yayınları.

Colombo, F. (2018). Reviewing the Cultural Industry: from Creative Industries to Digital Platforms, *Communication & Society, 31*(4),135-146.

Çeçen A. (1996*) Kültür ve Politika*, Ankara, Gündoğan Yayınevi.

Debord G. (2006) *Gösteri Toplumu*, Çev: Ayşen Ekmekçi- Okşan Taşkent, İstanbul,Ayrıntı .

Erdoğan İ., Korkmaz A. (2002) Öteki Kuram, Ankara, Erk Yayınları.

Frier S. (2021). "Filtresiz: Instagram İş Dünyasını Şöhreti ve Kültürü Nasıl Dönüştürdü", Çev. Burhan Yüksekkaş, Nova Kitap, İstanbul.

Gür Omay E.G. (2021), Dijital Platformlar Bağlamında Dijital Emek: Donanım Haber Örneği", *Geleneksel ve Dijital Üzerine İletişim Araştırmaları*, Ed. A. Algül içinde, İstanbul, Nobel Bilimsel, 279-301.

Gür Omay E.G. (2021) Covid-19 ve Sahte Haberler Ekonomisi: Türkiye Verileri ve Etkileri, *Verilerle Pandemi Sürecinde Türkiye*, Ed. T. Münyas içinde, İstanbul, Tesam Kitaplığı- Nobel Akademik Yayıncılık, 545-567.

Gür, E.G. ve Omay, U. (2012), Work as an Instrument of Consumerism, *New Thoughts about Work: Theoretical and Practical Aspects* Ed. M. J. Ditton içinde, Oxford: Interdisciplinary Press, 11-20.

Hofstede G. (2005), *Cultures and Organizations, Software of the Mind: Intercultural Cooperation and its Importance for Survival*, McGraw-Hill,

Insiriyah A. (2021), *"What the flex culture in Singapore is Like"*, Çevrim içi: https://youthopia.sg/read/what-the-flex-culture-in-singapore-is-like/ 26.01.2021. Erişim tarihi: 23.04.2022.

Mutlu E.(1998), *İletişim Sözlüğü,* Ankara, Ark Yayınları

Oktay M. (2000), *İletişimciler İçin Davranış Bilimlerine Giriş,* İstanbul, Der Yayınları.

Omay U. (2009), *Emeğin Kültür ve Manipülasyon Teorisi*, İstanbul, Beta.

Omay U, Gür Omay E.G. (2015), Rethinking the Concept of Work in the Consumer Society *Forum Socjologiczne: Social Boundaries and Meanings of Work in the 21st century Capitalism* Ed. Zbigniev Kurcz içinde, Wroclaw, Uniwersytetu Wroclawskiego, 61-73

Omay, U. ve Gür, E.G. (2012), The Leisure Time Illusion: A Theoretical Analysis for the Reciprocal Connection between Work and Leisure Time, *New Thoughts about Work: Theoretical and Practical Aspects* Ed. M. J. Ditton içinde, Oxford: Interdisciplinary Press, 21-29.

Oskay Ü. (2004), "Popüler Kültürün Toplumsal Ortamı ve İdeolojik işlevleri Üzerine", *Yıkanmak İstemeyen Çocuklar Olalım,* İstanbul, Yapı Kredi Yayınları

Postman N.(2004), *Televizyon: Öldüren Eğlence- Gösteri Çağında Kamusal Söylem*, Çev: Osman Akınhay, İstanbul Ayrıntı.

Rathnayake C, Ntalla I. (2020), "Visual Affluence" in Social Photography:Applicability of Image Segmentation as a Visually Oriented Approach to Study Instagram Hashtags", Social Media + Society, 1-14.

Slater, P. (1998), *Frankfurt Okulu- Kökeni ve Önemi- Marksist Bir Yaklaşım,* Çev. Ahmet Özden, İstanbul, Kabalcı Yayınevi.

Simanowski, R. (2017), Foreword: Culture Industry 2.0, or the End of Digital Utopias in the Era of Participation Culture. *Sociophobia: Political Change in the Digital Utopia* içinde, New York Chichester, West Sussex: Columbia University Press, vii-xvi.

Triandis, H. C. (1996), *Culture and Social Behaviour*, McGraw Hill,

Türk Dil Kurumu, *Güncel Türkçe Sözlük*, Çevrimiçi: sozluk.gov.tr, erişim tarihi:10.04.2022

Uygur N. (1996), *Kültür Kuramı*, İstanbul, Yapı Kredi Yayınları

Veblen T. (2007), *The Theory of the Leisure Class*, Oxford, Oxford University Press.

Williams, R. (2006), *Anahtar Sözcükler*, Çev. S. Kılıç, İstanbul, İletişim.

Yanıklar C. (2006), *Tüketimin Sosyolojisi*, İstanbul, Birey Yayıncılık.

Zizek S.(2021), "*Omicron Bares the World's Real Pandemic*", Çevrim içi: https://www.rt.com/op-ed/541859-omicron-shows-pandemic-apathy/ 02.12.2021. Erişim tarihi: 09.01.2022.

KAYNAKÇA

Aydoğan, F. (2019). *Endüstri 4.0 ve dijital Medya*. İstanbul: Der Yayınları.

Belk,R.W. ve Llamas,R. (2013), Living in a Digital World. İçinde Belk.R.W ve Llamas,R.(Editör). *The Routledge Companion to Digital Consumption*. London and New York:Routledge.

Bell, M. W. (2008). Toward a Definition of Virtual Worlds. *Journal Of Virtual Worlds Research:Past,Present,Future.* Vol. 1(1), 1-5.

Bolter, D. ve Grusin,R (2000), *Remediation: Understanding New Media*, Massachusetts: The MIT Press.

Bright, L. F. (2010). Media Evolution and the Advent of Web. İçinde Eastin, M.S., Daugherty, T. ve Burns, N. M. (Editör). *Handbook of Research on Digital Media and Advertising:User Generated Content Consumption* (s.32-51). New York: Information Science Reference (an imprint of IGI Global).

Campbell,R. Martin,C.R. ve Fabos. B. (2013). *Media & Culture, Mass Communication in a Digital Age*. Baston: Bedford/ST. Martin's.

Castells, M. (2001), *The Internet Galaxy: Reflections On the Internet, Business, and Society*. USA: Oxford University Press.

Çetin, B.N. (2019). Üretüketim Olgusu Bağlamında Örtülü Emek Olarak Dijital Üretüketici Emeği

Sosyal Siyaset Konferansları Dergisi. 77: 349-382.

Delfanti, A. ve Arvidsson,A. (2019), *Introduction to Digital Media*. New Jersey:WILEY Blackwell.

Dewdney,A. ve Ride,P. (2014), *The Digital Media Handbook*. London and New York:Routledge.

Earnshaw, R. (2017), *State of the Art in Digital.* New York:Springer.

Feldman, T. (1996), *An Introduction to Digital Media*. London and New York:Routledge.

Geray, H. (2003). *İletişim ve Teknoloji: Uluslar arası Birikim Düzeninde Yeni Medya Politikaları.* Ankara: Ütopya

Jenkins, H. (2016). *Cesur Yeni Medya-Teknolojiler ve Hayran Kültürü.* (Çev: N. Yeğengil). İstanbul: İletişim Yayınları.

Knott, J.D.,ve Molesworth, M. (2010), Concepts and Practices of Digital Virtual Consumption, *Comsumption Markets&Culture.* Vol.13(2), 109-132.

Kovarik, B. (2015). *Revolutions in Communication: Media History from Gutenberg to the Digital Age*. New York:Bloomsbury.

Lehdonvirta,V. (2009). Online spaces have material culture: goodbye to digital post-materialism and hello to virtual consumption*. Media, Culture & Society* 32(5), 883-889.

Lucius, H.W ve Hanson, J.H. (2016), Consumerism and Marketing in the Digital Age. *American Journal of Management,* 16(3),41-47.

Özgen, E.& Kara, T. (2012), *Sosyal Medya-Akademi*, İstanbul: Beta Yayınları.

Rayburn, D. & Hoch, M. (2005). *The Business of Streaming and Digital Media.* USA:Elsevier.

Ritzer, G., & Jurgenson, N. (2010). Production, consumption, prosumption. *Journal of Consumer Culture,* 10(1),13-36.

Ritzer, G., & Rey, P. J. (2014). From 'Solid' producers and consumers to 'Liquid' prosumers. İçinde M. Davis (Editör), *Liquid Sociology: Metaphor in Zygmunt Bauman's Analysis of Modernity* (s157-176). New York: Routledge Publishing

Ritzer, G. (2015). Prosumer Capitalism. *Sociological Quarterly* 56(3), 413-445.

Ritzer, G. (2018). Prosumption: Contemporary Capitalism and the "New" Prosumer. İçinde Editör (Frederick F. Wherry and Ian Woodward). *The Oxford Handbook of Consumption.* Oxford University Press.

Savaş, S. (2020), İmaj Üretiminde Dijital Medya'nın Rolü: Kurumların Oluşturmaya Çalıştıkları İmajın Tüketiciye Ne Oranda Yansıdığına Yönelik Bir Çalışma. Doktora Tezi. İstanbul: İstanbul Üniversitesi.

Sayımer, İ. (2012). *Sanal ortamda Halkla İlişkiler*, İstanbul:Beta.

Shields, R. (2003). *The Virtual.*London and New York:Routledge.

Zhang, M. ve Dholakia, N. (2018). Conceptual framing of virtuality and virtual consumption research. *Journal of Global Scholars of Marketing Science,* 28(4),305-319.

KAYNAKÇA

Allrath, G., Gymnich M.ve Surkamp, C. (2005). Introduction: Towards a Narratology of TV Series içinde *Narrative Strategies in Television Series* (Ed). Gaby Allrath and Marion Gymnich. London: Palgrave Macmıllan.

Campbell, R., Martin, C.R. ve Fabos, B. (2014). *Media & Culture: Mass Communication In A Digital Age.* Boston, New York: Bedford/St. Martin's.

Chance, V. (2008). A Demonstration of Practice: The real presence of Digital Video. İçinde *Small Tech: The Culture of Digital Tools*. (ed.) Byron Hawk, Davıd M. Rieder, and Ollie Oviedo. Electronic Mediations , Volume 22. London, Minneapolis: University of Minnesota Press sf: 119-123.

Darley, A. (2000). *Visual Digital Culture: Surface play and spectacle in new media genres*. London: Routledge.

de Fossard, E. ve Riber, J. (2005) *Writing and Producing for Television and Film: Communication for Behavior Change*. Volume 2. 2nd Edition. Los Angeles: Sage publications.

Elsaesser, T. (2016). *Film History as Media: Archaeology Tracking Digital Cinema*. Amsterdam: Amsterdam University Press B.V.

Gaudreault, A. ve Marion, P. (2015). *The end of cinema? : A Medium In Crisis In The Digital Age*. New York: Columbia University Press.

Gere, C. (2008). *Digital Culture*. London: Reaktion Books Ltd.

Harboe, G. (2010). Introduction to Social TV. İçinde *Mobile TV: Customizing Content and Experience Mobile Storytelling, Creation and Sharing*. (ed). Aaron Marcus, Anxo Cereijo Roibás, Riccardo Sala. London: Springer-Verlag.

Herman, D., Jahn, M. and Ryan, M. L. (2005) *Routledge Encyclopedia of Narrative Theory*, USA and Canada: Routledge Ltd.

Karaganis, J. (2007). Presentation. İçinde *Structures of Participation in Digital Culture*. (ed.) Joe Karaganis. New York: Social Science Research Council. Sf:8-19.

Kunert, T. (2009). *User-Centered Interaction Design Patterns for Interactive Digital Television Applications*. London: Springer-Verlag.

Laborde, B (2017). *International Journal Of Tv Serial Narratives.* içinde Television Series: Inventory Of Research In France. Volume III, Nº 2, Winter sf: 91-100.

Lister, M. (2013). Introduction. İçinde *The Photographıc Image In Digital Culture*. (ed.) Martin Lister. London, New York: Routledge.

Lowenstein, A. (2015). *Dreaming Of Cinema: Spectatorship, Surrealism, And The Age Of Digital Media*. New York: Columbia University Press.

Manovich, L. (2016). What is Digital Cinema?. İçinde *Post-Cinema: Theorizing 21st-Century Film*. (ed.) Shane Denson and Julia Leyda. http://reframe.sussex.ac.uk/post-cinema

Manovich, L. (1997) *Cinema As A Cultural Interface.* İçinde International Journal of Transmedia Literacy. 1.1. (2015). Sf:221-251 (IJTL) (ledonline.it)

McKernan, B. (2005*). Digital Cinema: The Revolution In Cinematography, Postproduction and Distribution*. New York: McGraw-Hill.

McQuire, S. (2008). Film in the Context of Digital Media. İçinde *The Sage Handbook of Film Studies*. (ed). James Donald ve Michael Renov. Los Angeles, London, New Delhi, Singapore: Sage Publications.

Miller, V. (2020). *Understanding Digital Culture*. Los Angeles, London: Sage Publications Ltd.

Rice, J. ve Mckernan, B. (2002). Introduction. İçinde *Creating Digital Content: Video Production For web, Broadcast and Cinema*. (ed.) John Rice, Brian McKernan. New York: McGraw-Hill.

Rombes, N. (2017). *Cinema In the Digital Age.* New York: Columbia University Press.

Rowles, D. ve Brown, T. (2017). *Building Digital Culture: A practical guide to successful digital transformation.* Great Britain, the United States: Kogan Page Limited.

Rubinstein, D. ve Sluis, K. (2013). The digital image in photographic culture: algorithmic photography and the crisis of representation. İçinde *The Photographıc Image In Digital Culture*. (ed.) Martin Lister. London, New York: Routledge.

Tredinnick, L. (2008*). Digital Information Culture: The individual and society in the digital age.* Oxford: Chandos Publishing Oxford Limited.

KAYNAKÇA

Aydoğan, F. (2009). Eleştirel Perspektiften Yeni Medya. *Marmara İletişim Dergisi*, 2(15), 185-194.

Baudrillard, J. (2014). *Nesneler Sistemi*. (çev. O. Adanır), İstanbul: Boğaziçi Üniversitesi Yayınları.

Baudrillard, J. (2015). *Tüketim Toplumu: Söylenceleri/Yapıları*. (çev. H. Deliceçaylı ve F. Keskin). İstanbul: Ayrıntı Yayınları.

Bauman, Z. (2014a). *Parçalanmış Hayat: Postmodern Ahlak Denemeleri*. (çev. İ. Türkmen). İstanbul: Ayrıntı Yayınları.

Bauman, Z. (2014b). *Siyaset Arayışı*. (çev. T. Birkan). İstanbul: Metis Yayınları.

Betz, D. E., Sabik, N. J. ve Ramsey, L. R. (2019). Ideal Comparisons: Body Ideals Harm Women's Body Image Through Social Comparison. *Body Image*, *29,* 100-109.

Biçer, M. E. (2012). Sosyal Medya Pazarlaması ve Marka İmajı. Yüksek Lisans Tezi. Trabzon: Karadeniz Teknik Üniversitesi.

Bilgin, N. (1995). *Sosyal Psikolojiye Giriş*. İzmir: Ege Üniversitesi Yayınları.

Bishop, R. C. III (1997). Promoting The Thinness Ideal: Perceptions of Diet roduct Advertising. Doktora Tezi. Philadelphia: Temple University.

Bocock, R. (2014). *Tüketim*. (çev. İ. Kutluk). Ankara: Dost Kitapevi.

Botta, R. A. (1999). Television Images and Adolescent Girls' Body Image Disturbance, *Journal of Communication,* 49, 22-41.

Büyükmumcu, S. ve Ceyhan, A. (2020). Üniversite Öğrencilerinde İşlevsel Olmayan Tutumlar, Algılanan Ebeveyn Tutumları ve Sosyal Karşılaştırma Yönelimlerinin Beden İmgesini Yordayıcılığı. *Yaşam Becerileri Psikoloji Dergisi*, 4 (7), 19-35.

Cash, T. F. (2002). A "Negative Body İmage": Evaluating Epidemiological Evidence. İçinde T. F. Cash ve T. Pruzinsky (Editörler), *Body* İmage*: A Handbook of Theory, Research, And Clinical Practice* (269-276). New York: Guilford Press.

Cepanec, D. ve Payne, B. (2000). '"Old Bags" Under The Knife: Facial Cosmetic Surgery Among Women. İçinde B, Mıedema, j. M. Stoppard ve V. Anderson (Editörler), *Women's Bodies, Women's Lives* (121-41). Toronto: Sumach Press.

Cesur, D. K. ve İnanç, A. S. (2018). Günümüz Yeni Marka Elçileri Olarak Vlogger'ların Tüketici Kanaatleri Üzerindeki Rolü: Tüketici/Takipçi Yorumları Üzerine Bir Araştırma. *International Journal of Social Science*, 1(2), 68-77.

Cirhinlioğlu, Z. (2015). Post-Modern Çözülüş ve Sağlık. *Afyon Kocatepe Üniversitesi Sosyal Bilimler Dergisi*, 5(1), 131- 148.

Crehan, K. (2006). *Gramsci* Kültür Antropoloji. (çev. Ü. Aydoğmuş). İstanbul: Kalkedon.

Çabuklu, Y. (2004). *Toplumsalın Sınırında Beden*. İstanbul: Kanat Yayınları.

Dardot, P. ve Laval, C. (2018). *Dünyanın Yeni Aklı Neoliberal Toplum Üzerine Deneme*. (çev. I. Ergüden). İstanbul: İstanbul Bilgi Üniversitesi Yayınları.

Deleuze, G. ve Parnet, C. (1990). *Diyaloglar*, (çev. A. Akay), İstanbul: Bağlam Yayınları.

Dion, K., Berscheid, E. ve Walster, E. (1972). What is Beautiful is Good. *Journal of Personality and Social Psychology*, 24(3), 285-290.

Elçik, G. (2010). Paramparça Bedenler ve Lanetli Şişmanlık. İçinde G. Elçik ve T. B. Özenç (Editör), *Bedende Kıpırdanmalar* (141-159), İstanbul: Varlık yayınları.

Eru, O., Karapınar-Çelik, I., Çelik, S. ve Cop, R. (2018). Kaynak Olarak Youtuber'a Güvenilirliğin ve Marka Güveninin Gençlerin Satın Alma Niyetine Etkisi. *Ekonomik ve Sosyal Araştırmalar Dergisi,* 14(2), 219-238.

Featherstone, M. (1996). The Body in Consumer Culture. İçinde M. Featherstone, M. Hepworth ve B.S.Turner (Editörler), *The Body: Social Process And Cultural Theory* (170-197). UK: Sage Publications.

Featherstone, M. (2005). *Postmodernizm ve Tüketim Kültürü*. (çev. M. Küçük), İstanbul: Ayrıntı Yayınları.

Festinger, L. (1954). A Theory of Social Comparison Processes. *Human Relations*, 7(2), 117-140.

Freberg, K., Graham, K., McGaughey, K. ve Freberg, L. A. (2011). Who Are The Social Media Influencers? Astudy of Public Perceptions of Personality. *Public Relations Review*, 27(1), 90-92.

Foucault, M. (2003). Ölüm Üzerinde Hak ve Yaşam Üzerinde İktidar, Cinselliğin Tarihi. (çev. H. Uğur Tanrıöver), İstanbul: Ayrıntı Yayınları.

Foucault, M. (2015). *Biyopolitikanın Doğuşu.* (çev. A. Tayla), İstanbul: Bilgi Üniversitesi Yayınları.

Güzel, E. (2013). Kültürel Bağlamda Kadın ve Güzellik: Türkiye'de Bir İktidar Alanı Olarak Elitler Üzerinden Güzellik Anlayışına ve Bir Tüketim Nesnesine Dönüşen Kadın Sorununa Bakış. Doktora Tezi. İstanbul: Yeditepe Üniversitesi.

Harvey, D. (2007). *Umut Mekanları*, (çev. Z. Gambetti), İstanbul: Metis Yayınları.

Işık, İ. E. (1996). Toplumsal Teoride Beden: Beden Tekniklerinden Şizo-Analize. *Toplumbilim Dergisi*, *5*, 31-42.

İnceoğlu, Y., & Kar, A. (2010). Yeni Güzellik İkonları: İnsan Bedeninin Özgürlüğü mü, Mahkumiyeti mi? içinde, Y. İnceoğlu, ve A. Kar (Editörler), *Kadın ve Bedeni Dişilik Güzellik ve Şiddet Sarmalında* (s.65-90). İstanbul: Ayrıntı Yayınları.

Jackson, L.A. (2002). Physical Attractiveness: A Sociocultural Perspective. İçinde T.F. Cash ve T. Pruzinsky (Editörler), *Body* İmage*: A Handbook of Theory, Research, And Clinical Practice* (13-21). New York: Guilford Press.

Kalan, Ö. (2014). Foucault'nun Biyopolitika Bağlamında Moda ve Beden: Vouge Dergisi Üzerinden Bir Söylem Analizi. *Selçuk İletişim Dergisi*, 8(3): 146,160.

Kleemans, M., Daalmans, S., Carbaat, I. ve Anschütz, D. (2018). Picture Perfect: The Direct Effect of Manipulated Instagram Photos on Body Image in Adolescent Girls. *Media Psychology*, 21(1), 93-110.

Kırık, A. M. (2017). Yeni Medya Aracılığıyla Değişen İletişim Süreci: Sosyal Paylaşım Ağlarında Gençlerin Konumu. *Gümüşhane Üniversitesi İletişim Fakültesi E-Dergi*, 5(1), 230-261.

Kızılçelik, S. (2003). Küreselleşme Beden ve Şizofreni. *Cumhuriyet Üniversitesi Tıp Fakültesi Dergisi*, 25(4), 89–94.

Koçak, G. (2012). Bireylerin Sosyal Medya Kullanım Davranışlarının ve Motivasyonlarının Kullanımlar ve Doyumlar Yaklaşımı Bağlamında İncelenmesi: Eskişehir'de Bir Uygulama. Doktora Tezi. Eskişehir: Anadolu Üniversitesi.

Kurt, A. (2016). Tüketim Toplumunda Kusursuzlaş(Tır)Ma Ayinlerinin Kurbanı Olarak Beden. *Atatürk Üniversitesi Sosyal Bilimler Enstitüsü Dergisi,* 20(4), 1301-1319.

Lemke, T. (2014). Biyopolitika. (çev. U. Özmakas), İstanbul: İletişim Yayınları.

Marshall, G. (1999). Sosyoloji Sözlüğü. (çev. O. Akınbay ve D. Kömürcü), Ankara: Bilim ve Sanat Yayınları.

May, T. (2014). Yeni Girişimciler Foucault ve Tüketim Toplumu. *Cogito*, 70(71), 97-102.

Mills, J. S., Shannon, A.ve Hogue, J. (2017). Beauty, Body Image, And the Media. İçinde M. P. Levine (Editör), *Perception of Beauty*, (143-157), London: IntechOpen.

Nazlı, A. (2006). Bedenin Ölümü: Modern Öncesinden Postmoderne Beden ve Ölüm. *Sosyoloji Dergisi*, 16, 1-15.

Oyman, M. ve Akıncı, S. (2019). Sosyal Medya Etkileyicileri Olarak Vloggerlar: Z Kuşağı Üzerinde Para-Sosyal İlişki, Satın Alma Niyeti Oluşturma ve Youtube Davranışları Açısından Vloggerların İncelenmesi. *Akdeniz İletişim*, (32), 441-464.

Özmakas, U. (2018). *Biyopolitika: İktidar ve Direniş*. İstanbul: İletişim Yayınları.

Reischer, E.,ve Koo, K. S. (2004). The body beautiful: Symbolism and agency in the social world. *Annu. Rev. Anthropol*, *33*, 297-317.

Ritzer, George(2000). *Büyüsü Bozulmuş Dünyayı Büyülemek*. (Çev. Ş. S. Kaya), İstanbul: Ayrıntı Yayınları.

Schilder, P. (2013). *The Image And Appearance of The Human Body*. New York: Int. J. Univ. Press.

Schwemmer, C. ve Ziewiecki, S. (2018). Social Media Sellout: The Increasing Role of Product Promotion on YouTube. *Social Media + Society,* 4 (3), 1-20.

Slaughter, J.R. ve Sun, A.M. (1999). In Pursuit of Perfection: A Primary Care Physician's Guide To Body Dysmorphic Disorder. *American Family Physician*, *60*(6), 1738-1742.

Tiggemann, M. (2002). Media Influences on Body Image Development. İçinde T.F. Cash ve T. Pruzinsky (Editörler), *Body Image: A Handbook of Theory, Research, And Clinical practice* (91-98). USA: Guilford Press.

Toffler, A. (1981). Üçüncü Dalga. (çev. A. Seden). İstanbul: Altın Kitaplar.

Tseelon, E. (2002). *Kadınlık Maskesi "Gündelik Hayatta Kadının Sunumu"*. (çev. R. Kekeç), Ankara: Ekin Yayınları.

Turner, B. S. (2006). Body. *Theory, Culture & Society*, 23(2-3), 223-229.

Veirman M., Cauberghe V. ve Hudders L. (2017). Marketing through Instagram Influencers: The Impact of Number of Followers and Product Divergence on Brand Attitude. *International Journal of Advertising,* 36(5), 798-828.

Vigarello, G. (2013). *Güzelliğin Tarihi.* (çev. E. Ataçay). Ankara: Dost Kitapevi Yayınları.

Watson, N. (2006). Postmodernizm ve Yaşam Tarzları. İçinde S. Sim (Editör), (çev. M. Erkan ve A. Utku), *Postmodern* Düşüncenin Eleştirel Sözlüğü (45-57), Ankara: Ebabil Yayınları.

Yumul, A. (2000). Bitmemiş Bir Proje Olarak Beden. *Toplum ve Bilim*, 84, 37-50.

Kaynaklar

Abdou, K. R. (2020, September 8). *Venus of willendorf: How this 30,000-year-old figurine continues to captivate today*. My Modern Met. Retrieved March 9, 2022, from https://mymodernmet.com/the-venus-of-willendorf/

Andreoni, J., & Petrie, R. (2008). Beauty, gender and stereotypes: Evidence from laboratory experiments. *Journal of Economic Psychology*, *29*(1), 73-93.

Baudrillard, J. (2018). Tüketim Toplumu (Çeviri: Hazal Deliceçaylı ve Ferda Keskin). *İstanbul: Ayrıntı*.

Bauman, Z. (1988). *Freedom*. U of Minnesota Press.

Bourdieu, P. (2015). Ayrım. *Beğeni Yargısının Toplumsal Eleştirisi (DF Şannan, AG Berkkurt, Çev.) Ankara: Heretik Yayınları*.

Bonafini, B. A., & Pozzilli, P. (2010). Body weight and beauty: The changing face of the ideal female body weight. *Obesity Reviews, 12* (1) , 62 – 65 . https://doi.org/10.1111/j.1467-789X.2010.00754.x

Brown, Z., & Tiggemann, M. (2016). Attractive celebrity and peer images on Instagram: Effect on women's mood and body image. *Body image*, *19*, 37-43.

Cinelli, M., De Francisci Morales, G., Galeazzi, A., Quattrociocchi, W., & Starnini, M. (2021). The echo chamber effect on social media. *Proceedings of the National Academy of Sciences of the United States of America*, *118*(9), e2023301118. https://doi.org/10.1073/pnas.2023301118

Cohen, R., Newton-John, T., & Slater, A. (2017). The relationship between Facebook and Instagram appearance-focused activities and body image concerns in young women. *Body image*, *23*, 183-187.

Eco, U. (2006). Güzelliğin Tarihi. İstanbul: Doğan Kitap.

Ersöz, A. G. (2010). Tüketim toplumunda" sıfır beden" söylemi: Neden ve sonuçları üzerine sosyolojik bir değerlendirme. *Hacettepe Üniversitesi Edebiyat Fakültesi Dergisi*, *27*(2).

Feltman, C. E., & Szymanski, D. M. (2018). Instagram use and self-objectification: The roles of internalization, comparison, appearance commentary, and feminism. *Sex Roles*, *78*(5), 311-324.

Festinger, L. (1954). A theory of social comparison processes. *Human relations*, *7*(2), 117-140.

Foucault, M. (1980), *Truth and power*. In: Gordon C (ed.) Power/Knowledge: Selected Interviews and Other Writings, 1972-1977, (trans. C Gordon, J Marshall, J Mepham, et al.). New York: Pantheon Books.

Gaut, B., & Lopes, M. I. D. (n.d.). *The routledge companion to aesthetics / edited by Berys Gaut and Dominic McIver Lopes*. Routledge, 2001.

Giddens, A. (2020). *Modernity and self-identity: Self and society in the late modern age* (pp. 354-361). Routledge.

Haughton, N. (2004). Perceptions of beauty in Renaissance art. *Journal of Cosmetic Dermatology*, *3*(4), 229–233. https://doi.org/10.1111/j.1473-2130.2004.00142.x

Hamermesh, D. S., & Biddle, J. E. (1993). Beauty and the labor market.

Festinger, L. (1954). A theory of social comparison processes. *Human relations*, *7*(2), 117-140.

Jones, G. (2010). *Beauty imagined: A history of the global beauty industry*. Oup Oxford.

Jones, G. (2011). Globalization and Beauty: A Historical and Firm Perspective. *EurAmerica*, *41*(4).

Jung, J. (2018). Young women's perceptions of traditional and contemporary female beauty ideals in China. *Family and Consumer Sciences Research Journal*, *47*(1), 56–72. https://doi.org/10.1111/fcsr.12273

Lewandowsky, Stephan; Ecker, Ullrich K.H.; Cook, John (2017), Beyond Misinformation: Understanding and Coping with the "Post-Truth" Era. Journal of Applied Research in Memory and Cognition.

Matz, D. C., & Hinsz, V. B. (2017). Women's hair as a cue to desired relationship and parenting characteristics. *The Journal of Social Psychology*, *158*(5), 558–573. https://doi.org/10.1080/00224545.2017.1395791

Mills, J. S., Shannon, A., & Hogue, J. (2017). Beauty, body image, and the media. Perception of beauty, 145-157.

Mobius, M. M., & Rosenblat, T. S. (2006). Why beauty matters. *American Economic Review*, *96*(1), 222-235.

Moore, M. L. (2003). *The effect of the ideal of female beauty on body perception*. Hofstra University.

Motseki, M., & Oyedemi, T. (2017). Social Media and The Cultural Ideology of Beauty Among Young Black Women In South Africa. *Communitas*, *22*(1), 136–148. https://doi.org/10.18820/24150525/comm.v22

Oxford Learner's Dictionaries, "Post-truth". (2021) https://www.oxfordlearnersdictionaries.com/definition/english/post-truth

Rich, M. K., & Cash, T. F. (1993). The American image of beauty: Media representations of hair color for four decades. *Sex Roles*, *29*(1-2), 113–124. https://doi.org/10.1007/bf00289999

Rosengren, A., & Lissner, L. (2008). The sociology of obesity. *Obesity and Metabolism*, 260–270. https://doi.org/10.1159/000115369

Sarpila, O. (2012). I am not spending on my appearance! Examining self-evaluated low-level consumers of clothing and beauty care in Finland, 1999-2009. *International Review of Social Research*, *2*(2).

Serttaş, A. (2019) "Reklamlarda Güzelin İlanı: Kusurlu İnsanlara Kusursuz Modeller" International Euroasia Congress on Scientific Research and Recent Trends-V, 2019, Azerbaycan.

Sisti, A., Aryan, N., & Sadeghi, P. (2021). What is beauty? *Aesthetic Plastic Surgery*, *45*(5), 2163–2176. https://doi.org/10.1007/s00266-021-02288-2

Tiggemann, M., & Anderberg, I. (2020). Social media is not real: The effect of 'Instagram vs reality'images on women's social comparison and body image. *New Media & Society*, *22*(12), 2183-2199.

Tiggemann, M., & Zaccardo, M. (2015). "Exercise to be fit, not skinny": The effect of fitspiration imagery on women's body image. *Body image*, *15*, 61-67.

Tina, K. (2021). What Is Your Perception of Beauty? Culture Comummication from Generation To Generation. *INJECT Interdisciplinary Journal of Communication*, *6*(1), 103-118.

The Origin of Beauty Pageants | The New Times | Rwanda." *The New Times | Rwanda*, 2 Feb. 2012, https://www.newtimes.co.rw/section/read/101038.

Veblen, T. (1899). 1994. The theory of the leisure class. *New Brunswick, NJ: Transaction Publishers*.

Wilcox, K., & Laird, J. D. (2000). The impact of media images of super-slender women on women's self-esteem: Identification, social comparison, and self-perception. *Journal of Research in Personality*, *34*(2), 278–286. https://doi.org/10.1006/jrpe.1999.2281

Xu, X. (2019), Is "Beautiful Female Something" Symbolic Capital or Symbolic Violence? That Is a Question, *SAGE Open*.

KAYNAKÇA

Adorno, T. (2006). *Toplum Üzerine Yazılar.* M. Yılmaz Öner (Çev.). İstanbul: Belge Yayınları.

Adorno, T. ve Horkheimer, M. (2014). *Aydınlanmanın Diyalektiği.* Nihat Ülner ve Elif Öztarhan Karadoğan (Çev.). İstanbul: Kabalcı Yayıncılık.

Ang, I. (2006). On the Politics of Empirical Audience Research. M. G. Durham ve D. M. Kellner (Ed.), *Media and Cultural Studies* içinde (s. 174-194), MA/USA: Blackwell Publishing.

Barthes, R. (1972). *Mythologies.* New York: The Noonday Press.

Belsey, C. (2002). *Poststructuralism: A Very Short Introduction*. New York: Oxford University Press.

Benjamin, W. (2015). *Teknik Olarak Yeniden*-Üreti*lebilirlik Çağında Sanat Yapıtı*. Gökhan Sarı (Çev.). İstanbul: Zeplin Kitap.

Borradori, G. (2008). *Terör Günlerinde Felsefe: Jürgen Habermas ve jacques Derrida ile Diyaloglar.* Emre Barca (Çev.). İstanbul: Yapı Kredi Yayınları.

Bottomore, T. (2013). *Frankfurt Okulu ve Eleştirel.* Ümit Hüsrev Yolsal (Çev.). İstanbul: Say Yayınları.

Demirtaş, M. (2015). Postyapısalcı Edebiyat Kuramında Metnin, Okurun ve Okumanın Tekilliği. *Edebiyat Eleştirisi Dergisi, 4,* 65-90.

Duva, Ö. (2017). *Mitleşen Aydınlanma, Araçsallaşan Rasyonalite.* (İzmir Felsefe Günleri 2012-2016 Bildiri Kitabı). İzmir: Dokuz Eylül Üniversitesi Yayınları, 37-50.

Eagleton, T. (2005). *Literary Theory: An Introduction.* MA/USA: Blackwell Publishing.

Eco, U. (1997). *Somon Balığıyla Yolculuk.* İlknur Özdemir (Çev.). İstanbul: Can Yayınları.

Eco, U. (2003). *Yorum ve Aşırı Yorum.* Kemal Atakay (Çev.). İstanbul: Can Yayınları.

Erdoğan, İ. ve Alemdar, K. (2005). Öteki Kuram: Kitle İletişim Kuram ve Araştırmalarının Tarihsel v*e Eleştirel Bir Değerlendirmesi.* Ankara: ERK Yayıncılık.

Foucault, M. (2014). *Sonsuza Giden Dil.* Işık Ergüden (Çev.). İstanbul: Ayrıntı Yayınları.

Geuss, R. (2002). *Eleştirel Teori: Habermas ve Frankfurt Okulu.* Ferda Keskin (Çev.). İstanbul: Ayrıntı Yayınları.

Giddens, A. (1993). *Sosyolojik Yöntemin Yeni Kuralları: Yorumcu Sosyolojilerin Pozitif Eleştirisi*. Ümit Tatlıcan ve Bekir Balkız (Çev.). Paradigma Yayınları: İstanbul.

Giddens, A. (2000). *Tarihsel Materyalizmin Çağdaş Eleştirisi*. Ümit Tatlıcan (Çev.). İstanbul: Engin Yayıncılık.

Gökalp, E. (2009). Ünite 12: Medya, Kitle İletişimi ve Toplum. *Sosyolojiye Giriş* içinde (s. 24-57). Eskişehir: Anadolu Üniversitesi Açık Öğretim Fakültesi Yayınları.

Gurevitch, M. (2005). Large corporations and the control of the communications industries. Michael Gurevitch, Tony Bennett, James Curran ve Janet Woollacott (Ed.), *Culture, Society and the Media, içinde* (s. 114-147). London: Routledge.

Güngör, N. (2016). İletişim- Kuramlar- Yaklaşımlar. Ankara: Siyasal Kitabevi.

Hall, S. (2006). Encoding/Decoding. M. G. Durham, ve D. M. Kellner (Ed.), *Media and Cultural Studies* içinde (s. 163-173). MA/USA: Blackwell Publishing.

Held, D. (2004). *Introduction to Critical Theory: Horkheimer to Habermas.* UK: Polity Press.

Jay, M. (2014). *Diyalektik İmgelem: Frankfurt Okulu'nun Tarihi ve Çalışmaları [1923-1950].* Sevgi Doğan (Çev.). İstanbul: Ayrıntı Yayınları.

Kellner, D. M. ve Durham, M. G. (2006). *Media and Cultural Studies.* MA/USA: Blackwell

Publishing.

Löwenthal, L. (2020). *Edebiyat, Popüler Kültür ve Toplum.* Beybin Kejanlıoğlu (Çev.). İstanbul: Metis Yayınları.

Maigret, E. (2004). *Medya ve İletişim Sosyolojisi.* Halime Yücel (Çev.). İstanbul: İletişim Yayınları.

Marcuse, H. (2007). *One-Dimensional Man: Studies in the Ideology of Advanced Industrial Society.* London and New York: Routledge.

Moran, B. (2002). *Edebiyat Kuramları ve Eleştiri.* İstanbul: İletişim Yayınları.

Morley, D. (1992). *Television, Audiences and Cultural Studies.* New York: Routledge.

Özçetin, B. (2019). *Kitle İletişim Kuramları: Kavramlar, Okullar ve Modeller.* İstanbul: İletişim Yayınları.

Sheeba, S. (2017). Postmodern literature: Practices and Theory. *Excellence International Journal of Education and Research, 4*(3), March.

Slater, P. (1998). *Frankfurt Okulu.* Ahmet Özden (Çev.). İstanbul: Kabalcı Yayınevi.

Smith, P. (2007). *Kültürel Kuram.* Selime Güzelsan ve İbrahim Gündoğdu (Çev.). İstanbul: Babil Yayınları.

Storey, J. (2000). *Popüler Kültür Çalışmaları: Kuram ve Metodlar.* Koray Şahin (Çev.).

İstanbul: Basil Yayınları.

Tomlinson, J. (1999). *Kültürel Emperyalizm: Eleştirel Bir Giriş.* Emrehan Zeybekoğlu (Çev.). İstanbul: Ayrıntı Yayınları.

Westoby, P. (2019). "A community development yet-to-come": Jacques Derrida and re-constructing community development praxis. *Community Development Journal*, Article number: bsz013

http://www.susansontag.com/SusanSontag/index.shtml (Erişim Tarihi: 02 Şubat 2021).

KAYNAKÇA

Adorno, T. (2009). *Kültür endüstrisi* (Çev. N. Ülner ve M. Tüzel ve E. Gen). İstanbul: İletişim Yayınları.

Adorno, T. W. (2013). *Kültür Endüstrisi Kültür Yönetimi*. (8. Basım). (Çev. N. Ülner, M. Tüzel ve E. Gen). İstanbul: İletişim Yayınları.

Adorno, T. W., Horkheimer, M. (2014). *Aydınlanmanın diyalektiği.* (Çev. N. Ülner ve E. Öztarhan Karadoğan), İstanbul: Kabalcı Yayınevi.

Alemdar, K., Erdoğan, İ. (1994). *Popüler kültür ve iletişim*. Ankara: Ümit Yayıncılık.

Aydın, M. (1997). *Kurumlar Sosyolojisi*, Ankara: Vadi Yayınları.

Aytaç, Ö. (2002). Boş Zaman Üzerine Kuramsal Yaklaşımlar. *Fırat Üniversitesi Sosyal Bilimler Dergisi. 12*(1), 231-260. http://web.firat.edu.tr/sosyalbil/dergi/arsiv/cilt12/sayi1/231-260.pdf ((E.T.: 20.03.2022).

Azizağaoğlu, A. (2010) *Sembolik tüketim: Ürünlerin sembolik özelliklerinin satın alma davranışı üzerine etkileri*, (Yayınlanmamış doktora tezi), Sakarya Üniversitesi, Sakarya.

Barnet, R. ve Cavanagh, J. (1995). *Küresel düşler, küresel imparatorluklar*. İstanbul: Sabah Yayınları.

Baudrillard , J. (2013). *Simülakrlar ve simülasyon.* İstanbul. Doğu Batı Yayınları.

Baudrillard, J. (2009). Gösterge ekonomi politiği hakkında bir eleştiri, İstanbul: Boğaziçi Üniversitesi Yayınları.

Baudrillard, J. (2015). *Tüketim Toplumu. Söylenceleri Yapıları.* (7. Basım). (Çev. H. Deliceçaylı ve F. Keskin), İstanbul: Ayrıntı Yayınları,

Bauman, Z. (2014). *Küreselleşme*. (5. Basım). (Çev. A. Yılmaz), İstanbul: Ayrıntı Yayınları.

Berger, J. (2019). *Görme biçimleri.* İstanbul: Metis Yayınları.

Bocock, R. (1997). *Tüketim*. (Çev. İ. Kutluk). Ankara: Dost Yayınları.

Bourdieu, P. (1997). *Televizyon üzerine*. İstanbul: Yapı Kredi Yayınları.

Çimen, Ü. (2020). Kültür Endüstrisinin Yeniden Üretiminde Kitle İletişim Araçlarının Görevleri: Theodor W. Adorno Değerlendirmesi. *OPUS Uluslararası Toplum Araştırmaları Dergisi, 16*(29), 2316 – 2345. DOI: 10.26466/opus.706877

Dağtaş, B., Dağtaş, E. (2009). Tüketim Kültürü, Yaşam Tarzları, Boş Zamanlar ve Medya Üzerine Bir Literatür Taraması. İçinde B. Dağtaş ve E. Dağtaş (Editör), *Medya, Tüketim Kültürü ve Yaşam Tarzları Türkiye Medyasından Örüntüler.* (s. 27- 73). Ankara: Ütopya Yayınevi.

Erdoğan, İ., Alemdar, K. (2010). Öteki *kuram. Kitle iletişim kuram ve araştırmalarının tarihsel ve eleştirel bir değerlendirmesi*. (3. Basım). Ankara: Erk Yayanları.

Featherstone, M. (1996). *Postmodernizm ve tüketim kültürü*. (Çev. M. Küçük). İstanbul: Ayrıntı Yayınları.

Fisher, E. (2014). Daha Az Yabancılaşma Nasıl Daha Fazla Sömürü Yaratır? Sosyal Paylaşım Sitelerinde İzleyici Emeği. İçinde,V. Mosco, C. Fuchs (Der.), *Marx Geri Döndü: Medya, Meta ve Sermaye (*ss. 119-150) Ankara: NotaBene Yayınları.

Fiske, J. (1999). *Popüler kültürü anlamak,* (Çev. S. İrvan). Ankara: Ark Yayınları.

Fuchs, C. (2010). Labor in Informational Capitalism and on the Internet. *The Information Society, 26*, (3), 179-196. https://doi.org/10.1080/01972241003712215

Gans, H. J. (2007). *Popüler Kültür ve Yüksek Kültür* (2. Basım). (Çev. E. Onaran İncirlioğlu), İstanbul: YKY Yayınları.

Garnham, N. (1990). *Capitalism and communication*. London: SAGE Publications.

Garnham, N. (2001). Bir kültürel materyalizm teorisine doğru. *Praksis Dergisi, 4*. 126-143.

Golding P. ve Murdock G. (2014). Kültür, iletişim ve ekonomi politik. S. İrvan (Ed.). *Medya kültür siyaset* içinde (ss. 49-75). Ankara: Pharmakon Yayınları

Günay, G. (2009). *Kültür endüstrisi ve Türkiye'ye yansımaları.* Yayınlanmamış yüksek lisans tezi. İstanbul Üniversitesi Sosyal Bilimler Enstitüsü Sosyal Yapı ve Sosyal Değişme Anabilim Dalı. İstanbul.

Hall, S. (2002). İdeoloji ve iletişim kuramı. S.İrvan (Ed.). *Medya kültür siyaset* içinde (ss. 101-126). İstanbul: Alp Yayınları.

Horkheimer, M. (2013). *Akıl tutulması.* (9. Basım). (Çev. O. Koçak), İstanbul: Metis Yayıncılık.

Jameson, F. (1994). *Postmodernizm ya da geç kapitalizmin kültürel mantığı*. İstanbul: Yapı Kredi Yayınları.

Jay, M. (2001). *Adorno.* (Çev. Ünsal Oskay), İstanbul: Der Yayınevi.

Kejanlıoğlu, D. B.(2005). *Frankfurt Okulu'nun eleştirel bir uğrağı: iletişim ve medya.* Ankara: Bilim ve Sanat Yayınları.

Kıyan, Z. (2015). *Kültürel ürünlerin metalaşma sürecinde ikili üretim yapısı*. Doktora tezi. Ankara Üniversitesi, Sosyal Bilimler Enstitüsü Gazetecilik Anabilim Dalı, Ankara.

Kıyan, Z. (2016). *Metalaşma ve Direnç: Kapitalizmde kültürün ikili üretim yapısı*. Ankara: NortaBene Yayınları.

Koçak, C. (2020). *Kültür endüstrisi bağlamında dönüşen TV yayıncılığı: tv8 örneği.* (Yayınlanmamış doktora tezi). Akdeniz Üniversitesi Sosyal Bilimler Enstitüsü, Antalya.

Kula, N. (2012). Televizyon dizileri yoluyla yeniden üretilen tüketim kültürü. *Tarih Kültür ve Sanat Araştırmaları Dergisi,* (4), 507-530.

Kulak, Ö. (2016). *Theodor Adorno: Kültür endüstrisinin kıskacında kültür.* (Yayınlanmamış yüksek lisans tezi), Hacettepe Üniversitesi Sosyal Bilimler Enstitüsü, Felsefe Anabilim Dalı, Ankara.

Laughey, D. (2010). *Medya Çalışmaları. Teoriler ve Yaklaşımlar.* (Çev. A. Toprak), İstanbul: Kalkedon Yayınları.

Löwenthal, L. (2017). *Edebiyat, Popüler Kültür ve Toplum.* (Çev. B. Kejanlıoğlu), İstanbul: Metis Yayıncılık.

Marcuse, H. (2015). *Tek Boyutlu İnsan. İleri İşleyim Toplumunun İdeolojisi Üzerine İncelemeler.* (5. Basım). (Çev. A. Yardımlı), İstanbul: İdea Yayınları.

Mutlu, E. (2005). *Globalleşme, Popüler Kültür ve Medya*. Ankara: Ütopya Yayınevi.

Odabaşı, Y. (2006). *Tüketim kültürü*. İstanbul: Sistem Yayınevi.

Ritzer, G. (2003). *Büyüsü bozulmuş dünyayı büyülemek.* İstanbul: Ayrıntı Yayınları.

Sartori, G. (2004). *Görmenin iktidarı.* İstanbul: Karakutu Yayınları.

Schiller, H. (1993). *Zihin yönlendirenler*. (Çev. C. Cerit). İstanbul: Pınar Yayınları.

Smythe D. W. (1977). Communication: blindspot of western Marxism. *Canadian Journal of Political and Social Theory/Revue canadienne de theorie politique etsociale*, 3, 1-27.

Tomlinson, J. (2013). *Küreselleşme ve k*ültür. (2. Basım). (Çev. A. Eker), İstanbul: Ayrıntı Yayınları.

Williams, R. (1982). *Culture and society*., London: A Doubleday Anchor Book. https://edisciplinas.usp.br/pluginfile.php/4608772/mod_resource/content/1/CULTURE%20AND%20SOCIETY%20-%20R.%20WILLIAMS.pdf (E.T.: 16.03.2022).

Yaylagül, L. (2013). *Kitle iletişim kuramları*. Birinci baskı. Ankara: Dipnot Yayınları.

KAYNAKÇA

Featherstone Mike; (2007). **Consumer Culture and Postmodernism** 2nd edition SAGE Publications Ltd London First published 2007

Freund Peter • Martin George (1996); **Otomobilin Ekolojisi** (Gürol Koca çev.). (Birinci basım Şubat) İstanbul: Ayrıntı

Baudrillard Jean, (1991); **Sessiz Yığınların Gölgesinde Ya da Toplumsalın Sonu** *(Oğuz Adanır* çev.) İstanbul: Ayrıntı Yay.

Baudrillard Jean, (1998); **Üretimin Aynası** *ya da tarihi materyalist eleştiri yanılsaması* (*Oğuz Adanır* çev.). (1. Baskı Nisan) İzmir: Dokuz Eylül Yay.

Baudrillard Jean, (2009); **Gösterge Ekonomi Politiği Hakkında Bir Eleştiri** (*Oğuz Adanır & Ali Bilgin* çev.). (İkinci Baskı) İstanbul: Boğaziçi Yayınevi

Baudrillard Jean, (2011); **Simülakrlar ve Simülasyon** (*Oğuz Adanır* çev.). (2. Basım) Ankara: Doğu Batı Yayınları, 6. Basım: Ekim

Baudrillard Jean; (2013). **Tüketim Toplumu** (Altıncı Basım). (*Hazal Delieeçayh-Ferda Keskin* çev.) İstanbul: Ayrıntı

Baudrillard Jean, (2015); **Şeytana Satılan Ruh ya da Kötülüğün Egemenliği** (Oğuz Adanır çev.). (3. Basım Şubat) Ankara: Doğu Batı Yayınları

Baudrillard Jean, (2017); **Can Çekişen Küresel Güç** Oğuz Adanır çev.). (Basım Şubat) Ankara: Doğu Batı Yayınları,

Bauman Zygmunt, (1999); **Çalışma, Tüketicilik ve Yeni Yoksullar** (Ümit Öktem çev.) (Birinci Basım) İstanbul: Sarmal Yay.

Bocock Robert (2005); **Tüketim** (İrem Kulluk çev.). (İkinci Baskı: Aralık) Ankara: Dost Kitabevi Yayınları

Çil, S. (2021). **Televizyon Dizilerinde Ulusal Kimlik Sunumu: Savaşçı Dizisi Örneği.** *Journal of History School,* 54, 3536-3568.

Dağ Ahmet, (2011); **Ölümcül Şiddet: Baudrillard'ın Düşüncesi** (Birinci Basım Haziran) İstanbul: Külliyat Yay.

Illich Ivan, (2000); **Tüketim Köleliği** (Mesut Karaşahan çev.). İstanbul: Pınar Yayınları

Jameson Fredric, (2005); **Kültürel Dönemeç** (Kemal İnal çev.). (Birinci Baskı) İstanbul: Metis

Lazzarato Maurizio (2015); **Borçlandırılmış İnsanın İmali** *Neoliberal Durum Üzerine Deneme* Murat Erşen çev.). (İkinci Baskı: Eylül) İstanbul: Açılım Kitap

Özkan Eroğlu, (2014); **Baudrillard'ı Okumak** Birinci Baskı Kasım). İstanbul: Tekhne Yayınları

Perkins John (2009); **Bir Ekonomik Tetikçinin İtirafları** (Murat Kayı çev.). (Onuncu Baskı Mart) April Yayıncılık

Riesman David; (2016). **Yalnız Kalabalık Üzerine Bir inceleme** *Amerikan Toplumsal Karakterinin Değişimi* (1. Baskı). (Yeşim Erdem çev.) Ankara: Heretik

Rigel Nurdoğan, Batuş Gül, Yücedoğan Güleda, Çoban Barış, (2005); **Kadife Karanlık** *21.*

Yüzyıl İletişim Çağını Aydınlatan Kuramcılar (İkinci Baskı) İstanbul: SU Yayınları

Ritzer George, (2000); Büyüsü **Bozulmuş Dünyayı Büyülemek Tüketim Araçlarını Devrimcileştirilmesi** (Şen Süer Kaya çev.) (1. Basım). İstanbul: Ayrıntı

Sanders Barry; (2013). **Öküzün A'sı** *Elektronik Çağda Yazılı Kültürün Çöküşü ve Şiddetin Yükselişi* (Şehnaz Tahir çev.). (3. Basım). İstanbul: Ayrıntı Yay.

Stevenson Nick, (2003); **Cultural Question** *Cosmopolitan Citizenship* First Published 2003 Open University Press London

Thalheimer August, (2020); **Diyalektik Materyalizme Giriş** (Sevinç Altınçekiç çev.) İstanbul: Yordam Kitap

Tutar Cem (2020) **Postmodern Kentsel Mekânda Kültürel Belleğin İnşa Süreci: Televizyon Dizilerinde Öne Çıkan Nostaljik Eğilimler** Akdeniz İletişim Dergisi s.109, 103-121

Urry John; (1999). **Mekanları Tüketmek Birinci** (Rahmi G. Öğdül çev.). (1. Basım). İstanbul: Ayrıntı

Yeğen&Yanık (2015) **Ağdaki Şüphe Bir Sosyal Medya Eleştirisi** içinde der Tolga Kara & Ebru Özgen İstanbul: Beta

Wallace A. Ruth & Wolf Alison, (2015); **Çağdaş Sosyoloji Kuramları** *Klasik Geleneğin Genişletilmesi* (M. Rami Ayas & Leyla Elburuz çev.). (6. Baskı Ekim) Ankara: Doğu Batı

Wayne Mike, (2011); **Politik Film: Üçüncü Sinema'nın Diyalektiği** (Ertan Yılmaz çev.) (Birinci Basım) İstanbul: Yordam Kitap

KAYNAKÇA

AKMEŞE, Zuhal (2013). **2000 Sonrası Türk Sinemasında Gençliğin Temsili,** Yüksek Lisans Tezi, Ege Üniversitesi Sosyal Bilimler Enstitüsü, İzmir.

ALKAN, Necati (2002**). Gençlik ve Terörizm-Terör Örgütlerinin Gençliği Kazanmada Kullandığı Yöntemler,** Temuh Dairesi Başkanlığı Yayınları, Ankara.

ALTUNTUĞ, N., (2012), **Kuşaktan Kuşağa Tüketim Olgusu ve Geleceğin Tüketici Profili,** Organizasyon ve Yönetim Bilimleri Dergisi, Cilt: 4, Sayı: 1, ISSN: 1309 -8039, ss. 203-212.

AYDOĞDU, H. (2004), **"Modern Kimlikte Öznenin Ölümü",** Kazım Karabekir Eğitim Fakültesi Dergisi, s.10, s.115-147.

BABACAN, Abdurrahman (2018). **Siyaset, Postmodern Kimlik ve Gençlik,** Marmara Üniversitesi Siyasal Bilimler Dergisi, Cilt 6, Sayı 1, Mart 2018, İstanbul.

BALCI, Burcu (2006). **1990'lardan Günümüze Amerikan Sinemasındaki Tür Filmlerinde Toplumsal Cinsiyet ve Irk Sunumları,** Doktora Tezi, Ege Üniversitesi Sosyal Bilimler Enstitüsü, Radyo, Televizyon ve Sinema Anabilim Dalı, İzmir.

BAŞEKİM, Sezen Gürüf (2015). **Türk Sinemasında Nostalji (2000-2011).** Doktora Tezi, Gazi Üniversitesi, Sosyal Bilimler Enstitüsü, Radyo Televizyon Sinema Anabilim Dalı, Ankara.

BAUMAN, Zigmunt (2001). **Parçalanmış Hayat**, Çev. Türkmen, İsmail, Ayrıntı Yayınları, İstanbul.

BAZIN, André, (2011). **Sinema Nedir? İ. Şener (Çev.),** Doruk Yayınları, İstanbul.

BİLGİN, Nuri (2007). **Sosyal Psikoloji Sözlüğü**, Bağlam Yayıncılık, İstanbul.

BİLGİN, Nuri (2009). **Kültür Değişmeleri ve Kültür Sorunları**, Aramızdan Ayrılışının 40. Yılında Prof. Dr. Mümtaz Turhan Sempozyumu, 02-03 Kasım 2009, Ankara: Gazi Üniversitesi Rektörlüğü yay., 161-188. Ankara.

BOX OFFICE TURKIYE (2020). **Box Office Yıllık, Filmlerin Yıllık Box Office Verileri,** https://boxofficeturkiye.com Erişim Tarihi: 30 Ocak 2021.

BOX OFFICE TURKIYE (2021). **Box Office Yıllık, Filmlerin Yıllık Box Office Verileri,** https://boxofficeturkiye.com/yerli-filmler/2021. Erişim Tarihi: 13 Şubat 2022.

BULUT, Işıl. (1985). **Gençliğin Okul Dışı Etkinlikleri, Gençliğin Eğitimi ve Sorunları**. Türk Eğitim Derneği 9. Eğitim Toplantısı. Ankara: Türk Eğitim Derneği Yayınları. Şafak Matbaası.

ÇELİK, Kezban (2013). **"Genç Olmak Zor iş": Türkiye'de Genç Olmayı Etkileyen Bazı Unsurlar"**, Gençlik Araştırmaları Dergisi, Y: 1, C: 1, S: 1, 2013-1, s. 29-30.

ÇUBUKÇU, İ., (1999), **Küreselleşme Süreci İçinde Tüketim Toplumu ve Tüketim Kültürü,** Yüksek Lisans Tezi, Atatürk Üniversitesi Sosyal Bilimler Enstitüsü İşletme Anabilim Dalı, Erzurum.

DALBAY, Ramazan Saim (2018). **"Kimlik" ve Toplumsal Kimlik Kavramı,** Süleyman Demirel Üniversitesi Sosyal Bilimler Enstitüsü Dergisi Yıl: 2018/2, Sayı:31, s. 161-176, Isparta.

DELİORMANLI, Ece (2006). **Fatih Akın'ın Aksanlı Sineması,** Yüksek Lisans Tezi, Ankara Üniversitesi Sosyal Bilimler Enstitüsü, Ankara.

DORSAY, Atilla (1985) **Sinema ve Çağımız II,** Hil Yayınları, İstanbul.

ERDOĞAN, İrfan & ALEMDAR, Korkmaz (2002). **Öteki Kuram,** Erk Yayınları, Ankara.

GEÇTAN, Engin (2019). **Ergenlikten Yetişkinliğe Geçiş Dönemi Olarak Gençlik.** Ankara Üniversitesi Eğitim Bilimleri Fakültesi Dergisi, 14 (1), 91-100. DOI: 10.1501/Egifak_0000000749.

GÜRBÜZ, Sait (2015). **Kuşak Farklılıkları: Mit Mi, Gerçek Mi?** İş ve İnsan Dergisi, Yıl: Nisan 2015 Cilt-Sayı 2 (1) ss: 39-57 e-ISSN 2148-967.

HEYWOOD, Andrew (2017). **Political Ideologies An Introduction,** (6th Edition), Red Globe Press, London.

KRACAUER, S. (2010). **Caligari'den Hitlere: Alman Sinemasının Psikolojik Tarihi.** Yılmaz, Ertan. (Çev.). De Ki Basım Yayım, Ankara.

NEYZİ, Leyla (2011). **Türkiye'de Kamusal Söylemde Gençlik Kurgusunun Değişimi. Katılımın 'e hali',** Alternatif Bilişim, İstanbul.

RYAN, Michael, KELLNER, Douglas (2010), Özsayar, Elif, (çev.), **Politik Kamera** Çağdaş Hollywood Sinemasının İdeolojisi ve Politikası, Ayrıntı Yayınları, İstanbul.

TEZCAN, M. (1997). **Gençlik Sosyoloji ve Antropolojisi Araştırmaları**, Ankara Üniversitesi Eğitim Bilimleri Fakültesi Yayınları, Ankara.

TWENGE, Jean M. (2009). **"Ben" Nesli: Bugünün Gençleri Niçin Bu Kadar Özgüvenli ve İddialı Fakat Bir O Kadar da Depresif ve Kaygılı?** Çev. Öztürk, E. Kaknüs Yayınları, İstanbul.

ULUSAY, Nejat (1991). **Türk Sinemasında Gençlik**, Yüksek Lisans Tezi, Ankara Üniversitesi Sosyal Bilimler Enstitüsü, İletişim Anabilim Dalı, Ankara.

YEP, Gust, A. (1998). **My Three Cultures: Navigating the Multicultural Identity Land-Scape,** J. Martin, T. Nakayama, & L. Flores (Eds.), Readings in Cultural Contexts, Mayfield Publishing Company, London.

YILMAZ, Çağrı (2015). **2000'li Yılların Politik İkliminde Türk Sineması,** Yüksek Lisans Tezi, Anadolu Üniversitesi Sosyal Bilimler Enstitüsü, Sinema ve Televizyon Anabilim Dalı, Eskişehir.

KAYNAKÇA

Adorno, T. W. (2009). *Kültür Endüstrisi.* (çev. N. Ülner, M. Tüzel ve E. Gen), İstanbul: İletişim Yayınları.

Adorno, T. W. ve Horkheimer, M. (2010). *Aydınlanmanın Diyalektiği* (çev. N. Ülner ve E. Ö. Karadoğan), İstanbul: Kabalcı Yayınları.

Adorno, T. W. (2003). Kültür Endüstrisini Yeniden Düşünürken. (çev. B. O. Doğan), *Cogito,* Üç aylık düşünce dergisi, S. 36, İstanbul: Yapı Kredi Yayınları.

Baudrillard, J. (2015). *Tüketim Toplumu.* (çev. H. Deliceçaylı ve F. Keskin), İstanbul: Ayrıntı Yayınları.

Benjamin, W. (2000). *Pasajlar.* (çev. A. Cemal), İstanbul: Yapı Kredi Yayınları.

Benjamin, W. (2002). Tekniğin Olanaklarıyla Yeniden Üretilebildiği Çağda Sanat Yapıtı. İçinde *Pasajlar* (ss. 50-87) (çev. A. Cemal). İstanbul: Yapı Kredi Yayınları.

Bergemann, D. Bonatti, A. (2010). Targeting İn Advertising Markets: Implications For Offline Versus Online Media. *Cowles Foundation For Research İn Economics,* Yale University.

Bocock, R. (2014). *Tüketim*. (çev. İ. Kutluk), Ankara: Dost Kitabevi.

Çelik, A. (2012). *Kültür Endüstrisi Üç Yanlış Bir Doğru.* İstanbul: LiteratürYayınları

Debord, G. (2014). *Gösteri Toplumu.* (çev. A. Ekmekçi ve O. Taşkent), İstanbul: Ayrıntı Yayınları.

Erdoğan, İ. ve Alemdar, K. (1990). İletişim ve Top*lum.* Ankara: Bilgi Yayınevi.

Featherson, M. (1995). *Undoing Culture.* London: Sage.

Foucault, M. (2010). *Cinselliğin Tarihi.* (çev. H. U. Tanrıöver), İstanbul: Ayrıntı Yayınları.

Güngör, N. (2013). İletişim Kuramlar Yaklaşımlar. Ankara: Siyasal Kitabevi.

Habermas, J. (2003). *Mitle Aydınlanmanın Kördüğümü: Max Horkheimer ve Theodor Adorno.* (çev. B. O. Doğan), *Cogito,* Üç aylık düşünce dergisi, S. 36, Yapı Kredi Yayınları.

Horkheimer, M. (1996). *Akıl Tutulması.* İstanbul: Metis Yayınları.

Marcuse, H. (1975). *Tek Boyutlu İnsan.* (çev. Afşar Timuçin, Teoman Tunçdoğan), İstanbul: May Yayınları.

Mattelart, A. (2001). İletişimin Dünyasallaşması. İstanbul: İletişim Yayınları.

Mattelart, A. (2012). *Bilgi Toplumunun Tarihi.* (çev. H. Yücel Altınel), İstanbul: İletişim Yayınları.

Mattelart, A. ve Mattelart M. (2020). İletişim Kuramları Tarihi. (çev. M. Zıllıoğlu), İstanbul: İletişim Yayınları.

Özsoy, D. (2017). Medya Okuryazarlığı. İçinde İletişime Giriş. E. Akbulut (Editör), Erzurum: Atatürk Üniversitesi Açıköğretim Fakültesi Yayını.

Schiller, H. (1993). Zihin Yönlendirenler. (çev. C. Cerit), İstanbul: Pınar Yayınları.

Smith, P. (2007). *Kültürel Kuram.* (çev. S. Güzelsarı, İ. Gündoğdu), İstanbul: Babil Yayınları.

Yaylagül, L. (2013). *Kitle İletişim Kuramları.* Ankara: Dipnot Yayınları.

Zipes, Jack (2005). *Frankfurt Okulu ve Kültür Eleştirisi. Kitle İletişim Kuramları*. (Der. E. Mutlu), ss. 227- 232. Ankara: Ütopya Yayınları.

DİJİTAL YURTTAŞLIK EKSENİNDE DİJİTAL MELEZLER VE HABER[1]

HAKAN AYAZ

EĞİTİM
yayınevi

1 Söz konusu çalışma yazarın Mart 2021 yılında Anadolu Üniversitesi Sosyal Bilimler Enstitüsü bünyesinde tamamladığı "Haber Yayılımı Ekseninde Dijital Melezlerin Dijital Yurttaşlık Düzeylerinin İncelenmesi" başlıklı tezin kısaltılmış ve yeniden düzenlenmiş versiyonudur. Bu çalışma söz konusu tezin sadeleştirilmiş halidir.

DİJİTAL YURTTAŞLIK EKSENİNDE DİJİTAL MELEZLER VE HABER
Hakan Ayaz

Genel Yayın Yönetmeni: Yusuf Ziya Aydoğan (yza@egitimyayinevi.com)
Genel Yayın Koordinatörü: Yusuf Yavuz (yusufyavuz@egitimyayinevi.com)
Sayfa Tasarımı: Eğitim Yayınevi Grafik Birimi
Kapak Tasarımı: Eğitim Yayınevi Grafik Birimi

T.C. Kültür ve Turizm Bakanlığı
Yayıncı Sertifika No: 47830

E-ISBN: 978-625-8341-30-0
1. Baskı, Haziran 2022

Kütüphane Kimlik Kartı
DİJİTAL YURTTAŞLIK EKSENİNDE DİJİTAL MELEZLER VE HABER
Hakan Ayaz
176 s., 165x240 mm
Kaynakça var, dizin yok.
E-ISBN: 978-625-8341-30-0

Copyright © Bu kitabın Türkiye'deki her türlü yayın hakkı Eğitim Yayınevi'ne aittir. Bütün hakları saklıdır. Kitabın tamamı veya bir kısmı 5846 sayılı yasanın hükümlerine göre kitabı yayımlayan firmanın ve yazarlarının önceden izni olmadan elektronik/mekanik yolla, fotokopi yoluyla ya da herhangi bir kayıt sistemi ile çoğaltılamaz, yayımlanamaz.

EĞİTİM
yayınevi

Yayınevi Türkiye Ofis: İstanbul: Eğitim Yayınevi Tic. Ltd. Şti., Atakent mah. Yasemen sok. No: 4/B, Ümraniye, İstanbul, Türkiye

Konya: Eğitim Yayınevi Tic. Ltd. Şti., Fevzi Çakmak Mah. 10721 Sok. B Blok, No: 16/B, Safakent, Karatay, Konya, Türkiye
+90 332 351 92 85, +90 533 151 50 42, 0 332 502 50 42
bilgi@egitimyayinevi.com

Yayınevi Amerika Ofis: New York: Egitim Publishing Group, Inc.
P.O. Box 768/Armonk, New York, 10504-0768, United States of America
americaoffice@egitimyayinevi.com

Lojistik ve Sevkiyat Merkezi: Kitapmatik Lojistik ve Sevkiyat Merkezi, Fevzi Çakmak Mah. 10721 Sok. B Blok, No: 16/B, Safakent, Karatay, Konya, Türkiye
sevkiyat@egitimyayinevi.com

Kitabevi Şubesi: Eğitim Kitabevi, Şükran mah. Rampalı 121, Meram, Konya, Türkiye
+90 332 499 90 00
bilgi@egitimkitabevi.com

İnternet Satış: www.kitapmatik.com.tr
+90 537 512 43 00
bilgi@kitapmatik.com.tr

ilk okuyan siz olun
kitapmatik
internetteki kitapçınız

KAYNAKLAR

Abanoz, E. (2017). Yöndeşmenin haber endüstrisindeki etkisi: Haber ajansı çalışanları üzerine bir araştırma. *Dokuz Eylül Üniversitesi Sosyal Bilimler Dergisi,* 19 (2), 287-303.

Abdüsselam, M.S., Burnaz, E., Ayyıldız, H., Demir, İ.K. (2015). Web teknolojilerinin e-ticaret ortamlarında kullanımı ile ilgili içerik analizi: Türkiye'deki ilk 500 e-ticaret sitesi. *Karadeniz Teknik Üniversitesi Sosyal Bilimler Enstitüsü Sosyal Bilimler Dergisi,* 5 (10), 263-284.

Acılıoğlu, İ. (2015). *"İş"te Y Kuşağı.* Ankara: Elma Yayınevi.

Adıgüzel, O., Batur, H.Z. ve Ekşili, N. (2014). Kuşakların değişen yüzü ve Y kuşağı ile ortaya çıkan yeni çalışma tarzı: Mobil yakalılar. *Süleyman Demirel Üniversitesi Sosyal Bilimler Enstitüsü Dergisi,* 1 (19), 165-182.

Aghaei, S., Nematbakhs, M.A. ve Farsani, H.K. (2012). Evolution of the world wide web: From web 1.0 to web 4.0. *International Journal of Semantic Technology,* 3 (1), 1-10.

Ağaoğulları, M. A. (2013). *Kent devletinden imparatorluğa.* (7. Baskı). Ankara: İmge Kitabevi.

Aka, B. (2017). *Kamu ve özel sektörde çalışan yöneticilerin kuşak farklılıkları ve örgütsel bağlılık düzeyleri arasındaki ilişkinin incelenmesi: İzmir ilinde bir araştırma.* Yayımlanmamış Doktora Tezi. İzmir: Katip Çelebi Üniversitesi, Sosyal Bilimler Enstitüsü.

Akar E. (2006). *Blogla pazarlama*. İstanbul: Tiem Eğitim ve Yayıncılık.

Akbulut, Y. (2010). *Sosyal bilimlerde SPSS uygulamaları*. İstanbul: İdeal Kültür Yayıncılık.

Akgül, A ve Çevik, O. (2003). *İstatistiksel analiz teknikleri*. Ankara: Emek Ofset.

Akkoç, A. (2014). Yunan demokrasisinin kavramsal yönü ve toplumsal arka planı. *Sosyal Bilimler Dergisi,* 16 (1), 31-42.

Akkuş, D.E. (2017). *Türkiye'deki azınlıkların dijital vatandaşlık pratikleri.* Yayımlanmamış Yüksek Lisans Tezi. İstanbul: Marmara Üniversitesi, Sosyal Bilimler Enstitüsü.

Aksu, B.C ve Doğan, A. (2020). Kuşaklar açısından motivasyon araçlarının ve kariyer çapalarının karşılaştırılması. *İşletme Araştırmaları Dergisi,* 12 (2), 2040-2060.

Aktaş, C. (2007). Enformasyon toplumu bağlamında Türkiye. *Selçuk İletişim Dergisi,* 4 (4), 181-193.

Al-Zahrani, A. (2015). Toward digital citizenship: Examining factors affecting participation and involvement in the internet society among higher education students. *International Education Studies*, 8 (12), 203-217.

Aladağ, S ve Çiftci, S. (2017). An investigation of the relationship between digital citizenship levels of preservice primary school teachers and their democratic values. *European Journal of Education Studies,* 3 (6), 171- 184

Alcott, H ve Gentzkow, M. (2017). Social media and fake news in the 2016 election. *Journal of Economic Perspectives,* 31 (2). 211-236.

Alqahtani, A.S. (2017). *The extent of comprehension and knowledge with respect to digital citizenship among Saudi Arabia teachers.* Yayımlanmamış Doktora Tezi. Colorado: University of Northern Colorado.

Algül, A ve Sütçü, C. (2015). Değişen haber algısı: Kullanıcılar sosyal medyadaki haberleri nasıl değerlendiriyorlar? *Global Media Journal Tr Edition,* 6 (11), 18-34.

Algül, A. (2015). Kurumsal ve Demografik özelliklerin internet haber medya güvenilirliği üzerine etkisi. *Marmara Üniversitesi Öneri Dergisi,* 11 (44), 257-273.

Algül, A. (2017). Research into news sharing on Twitter and its convergence with the means of mass media. *Communication and Technology Congress*, İstanbul: Aydın Üniversitesi, s.1-19.

Altay, D. (2005). Küresel köyün medyatik mimarı Marshall McLuhan. N. Rigel (Editör), *Kadife karanlık: 21. y*üzyıl iletişim çağını aydın*latan kuramcılar içinde* (s. 9-74). (2.Baskı). İstanbul: Su Yayınevi.

Altunay, A. (2013). Yeni medya ve yeni yaşam biçimleri. N. Orhon ve A. Yılmaz (Editörler), *Küreselleşme ve kültürlerarası iletişim içinde* (s. 167-191). Eskişehir: Anadolu Üniversitesi Açıköğretim Yayınları.

Altunbaş, F ve Kul, M. (2015). Üniversite öğrencilerinin sosyal medya kullanımı alışkanlıklarının ölçümlenmesi: Van Yüzüncü Yıl Üniversitesi örneği. *Akademik Bakış Dergisi.* 51, 414-423.

Altuntuğ, N. (2012). Kuşaktan kuşağa tüketim olgusu ve geleceğin tüketici profili. *Organizasyon ve Yönetim Bilimleri Dergisi,* 4 (1), 203-212.

Andrea, B., Gabriella, H. ve Timea, J. (2016). Y and Z generations at workplaces. *Journal of Competitiveness,* 8 (3), 90-106.

Arcagök, S. (2020). Öğretmenlerin dijital vatandaşlığa yönelik algılarının incelenmesi. *Yüzüncü Yıl Üniversitesi Eğitim Fakültesi Dergisi*, 17 (1), 534-556.

Ardıç, E ve Altun, A. (2017). Dijital çağın öğreneni. *Uluslararası Sosyal Bilgilerde Yeni Yaklaşımlar Dergisi,* 1, 12-30.

Arklan, Ü ve Kartal, N.Z. (2018). Y kuşağının içerik üreticisi olarak Youtube kullanımı: Kullanım amaçları, kullanım düzeyleri ve takip edilen içerikleri üzerine araştırma. *Gümüşhane Üniversitesi İletişim Fakültesi Elektronik Dergisi,* 6 (2), 929-965.

Arklan, Ü ve Taşdemir, E. (2008). Bilgi toplumu ve iletişim: Bilginin yayılma sürecinde kitle iletişim araçları ve internet. *Selçuk İletişim Dergisi,* 5 (3), 67-80.

Arsenault, P.M. (2004). Validating generational differences a legitimate diversity and leadership issue. *The Leadership & Organization Development Journal*, 25 (2), 124-141.

Arslan, A ve Staub, S. (2015). "Kuşak teorisi ve içgirişimcilik üzerine bir araştırma" *KAÜ İİBF Dergisi,* 6 (11), 1-24.

Ashmeade, A.L. (2016). *Study of the impact of certified staff perception of digital citizenship upon teacher professional development*. Yayımlanmamış Doktora Tezi. Texas: A & M University.

Askeroğlu, E.D ve Karakulakoğlu, S.E. (2019). Geleneksel medyadan yeni medyaya geçiş sürecinde değişen gazetecilik yurttaş gazeteciliği: Kuşaklar üzerine bir araştırma. *Gümüşhane Üniversitesi İletişim Fakültesi Elektronik Dergisi,* 7 (1), 508-536.

Aslan, S. (2016). *İlköğretim sosyal bilgiler öğretmen adaylarını dijital vatandaşlık davranışlarının bazı değişkenler açısından incelenmesi (Fırat, Dicle, Siirt, Adıyaman Üniversiteleri örneği)*. Yayımlanmamış Yüksek Lisans Tezi. Elâzığ: Fırat Üniversitesi, Eğitim Bilimleri Enstitüsü.

Atılgan, O. (2003). Bilgi iletişim teknolojilerinde sayısal uçurum. *Türk Kütüphaneciliği,* 17 (1), 37-42.

Avcı, K. (2016). Üniversite öğrencilerinin medya kullanım alışkanlıklarının sosyal ilişkilerine etkisi. *Uluslararası Sosyal Araştırmalar Dergisi.* 9 (46), 641-655.

Aydınlı, H.İ. (2004). Sosyo-ekonomik dönüşüm süreci(post-fordizm) ve sanayi ötesi yaklaşımlar. *Kamu-iş Hukuku ve İktisat Dergisi,* 7 (4). 79-98.

Aytekin, Ç ve Sütçü, C.S. (2012). Yeni medya ve ağ nesli: Türkiye örneği. *Marmara Sosyal Araştırmalar Dergisi,* 3, 1-13.

Aytekin, Ç. (2011). Wiki uygulamalarına iletişimsel yaklaşım ile bir model önerisi. *Online Academic Journal of Information Technology,* 2 (5), 7-17.

Aytekin, Ç., Gül, O. ve Görgen, N. (2016). İkinci ekran kuramı bağlamında geleneksel medya sosyal medya yöndeşmesi: Sosyal medya reyting ölçümleme üzerine bir araştırma. İstanbul Sosyal Bilimler Dergisi, 13, 17-42.

Bakır, E. (2016). *Sınıf öğretmeni adaylarının dijital vatandaşlık seviyelerinin dijital vatandaşlık alt boyutlarına göre incelenmesi*. Yayımlanmamış Yüksek Lisans Tezi. Trabzon: Karadeniz Teknik Üniversitesi, Eğitim Bilimleri Enstitüsü.

Balcı, Ş ve Bekiroğlu, O. (2014). Medyanın kritik ve süreğen dönemeci: Üniversite öğrencilerinin gözünden medya haberlerinin güvenilirliği. *Selçuk İletişim Dergisi,* 8 (2), 192-217.

Balcı, Ş ve Çavuş, S. (2011). Yerel okuyucu zihninde yerel gazetenin güvenilirlik düzeyi: "Konya Araştırması". C. Arabacı ve A. Selçuk (Editörler), *Konya kitabı XIII: Konya medyası içinde* (s. 521-540). Konya: KTO Yayınları.

Balcı, Ş ve Gülnar, B. (2009). Üniversite öğrencileri arasında internet bağımlılığı ve internet bağımlılarının profili. *Selçuk İletişim Dergisi,* 6 (1), 5-22.

Ball, J. (2017). P*ost-truth: How bullshit conquered the world.* London: Biteback Publishing.

Baş, T. (2006). *Anket*. Ankara: Seçkin Yayınevi.

Bayne S ve Ross J. (2007). The 'digital native' and 'digital immigrant': A dangerous opposition. *Annual Conference of the Society for Research into Higher Education (SRHE)*, UK: Brighton, s.1-6.

Bayrak, T. (2017). Sosyal medyada dijital etik: Twitter'da şiddet içerikli iletilerin incelenmesi. *Yeni Medya Elektronik Dergi,* 1 (1). 32-46.

Bekmezci, M. (2017). Kuşakların karşılaştırılması ve iş dünyasında Y kuşağına kuramsal bir bakış. *Toros Üniversitesi İİSBF Sosyal Bilimler Dergisi,* 4 (7), 101-111.

Berardi, P. R. (2015). *Digital citizenship: elementary educator perceptions and formation of instructional value*. Yayımlanmamış Doktora Tezi. Pennsylvania: Immaculata University.

Berkup, S.B. (2015). *Sosyal ağlarda bireysel mahremiyet paylaşımı: X ve Y kuşakları arasında karşılaştırmalı bir analiz.* Yayımlanmamış Doktora Tezi. İzmir: Ege Üniversitesi, Sosyal Bilimler Enstitüsü.

Binark, M. (2007). Yeni medya çalışmaları. M. Binark (Editör), *Yeni medya çalışmaları içinde* (s. 5-20). Ankara: Dipnot Yayınları.

Binark, M. (2007). Yeni medya çalışmalarında yeni sorular ve yöntem sorunu. M. Binark (Editör), *Yeni medya çalışmaları içinde* (s. 21-44). Ankara: Dipnot Yayınları.

Bode, L ve Vraga, E.K. (2015). In related news, that was wrong: The correction of misinformation through related stories functionality in social media. *Journal of Communication,* 65 (4), 619-638.

Boj, S.F., Campo, J.D. ve Redondo, R.Q. (2019). Influence of the news finds me perception on news sharing and news consumption on social media. *Communication Today,* 10 (2), 90-105.

Boyd, D.M ve Ellison, N.B. (2007). Social network sites: Definition history and scholarship. *Journal of Computer-Mediated Communication,* 13 (1), 210-230.

Boyle, J.C. (2010). *The effectiveness of a digital citizenship curriculum in an urban* school. Yayımlanmamış Doktora Tezi. Rhode Island: Johnson & Wales University.

Bozarth, J. (2010). Social media for trainers: Techniques for enhancing and extending learning. San Francisco, CA: Pfeiffer.

Bulunmaz, B. (2012). Türk basın tarihi içerisinde demokrat parti dönemi ve sansür uygulamaları. Öneri Dergisi, 10 (37), 203-214.

Büyüköztürk, Ş., Çakmak, E.K., Akgün, Ö.E., Karadeniz, Ş., Demirel, F. (2016). *Bilimsel araştırma yöntemleri* (20. Baskı). Ankara: Pegem Akademi.

Carpenter, S. (2018). Ten steps in scale development and reporting: A guide for researchers. *Communication Methods and Measures*, 12 (1), 25-44.

Castells, M. (2008). *Ağ toplumunun yükselişi.* 1. Cilt. (Çev: E. Kılıç). (2. Baskı). İstanbul: Bilgi Üniversitesi Yayınları.

Castells, M. (2009). *Communication power.* London: Oxford University Press.

Castells, M. (2010). *The information age: Economy, Society and culture.* Volume: III. UK: Wiley-Blackwell Publishing.

Ceng, E. (2018). Algı yönetimi aracı olarak Twitter kullanıma ilişkin siyasal bir analiz. *Erciyes İletişim Dergisi,* 5 (4), 663-689.

Cevher, R ve Ustakara, F. (2019). Kullanımlar ve doyumlar teorisi bağlamında sosyal medya kullanımına yönelik bir araştırma. *International Journal of Social, Humanities and Administrative Sciences*, 5 (19), 812-831.

Ceylan, A. (2014). *Yönetimde insan ve davranışı.* (3.Baskı). İstanbul: Marka ve Ötesi Yayınları.

Chadwick, A ve Vaccari, C. (2019). News sharing on UK social media: Misinformation, disinformation and correction. UK: Loughborough University.

Chandler, D. ve Munday, R. (2018). *Medya ve iletişim sözlüğü. (Çev. B. Taşdemir). İstanbul: İletişim Yayınları*.

Choi, M. (2016). A Concept analysis of digital citizenship for democratic citizenship education in the internet age. *Theory & Research in Social Education*, 44, 565-607.

Choudhury, N. (2014). World wide web its journey from web 1.0 to web 4.0. *International Journey of Computer Science an Information Technologies,* 5 (6), 8096-8100.

Civelek, M.E. (2009). İnternet çağı dinamikleri. İstanbul: Beta.

Cohen, J. W. (1988). *Statistical power analysis for the behavioral sciences* (2. Baskı). Hillsdale, NJ: Erlbaum.

Conole, G. ve Alevizou, P. (2010). *A literature review of the use of web 2.0 tools in higher education*. United Kingdom: The Open University.

Costello, A. B ve Osborne, J. W. (2005). Best practices in exploratory factor analysis: Four recommendations for getting the most from your analysis. *Practical Assessment, Research & Evaluation*, 10 (7), 1-9.

Crowley, D ve Heyer, P. (2001). İletişim tarihi: Teknoloji, kültür toplum. (Çev: B. Ersöz). (2. Baskı). Ankara: Siyasal Kitabevi.

Csobanka, Z.E. (2016). The Z generation. *Acta Technologica Dubnicae,* 6 (2), 63-76.

Çağıltay, K. (1997). İnternet. Ankara: Metu Press.

Çakır, H. (2007). Geleneksel gazetecilik karşısında internet gazeteciliği. *Erciyes Üniversitesi Sosyal Bilimler Enstitüsü Dergisi*, 22 (1), 123-149.

Çakmak, U. (2004). Esnek üretim sistemi: İstihdama etkisi ve Toyota örneği. *Ekonomik Yaklaşım Dergisi,* 15 (52-53), 235-253.

Çakmak, Z ve Aslan, S. (2018). Sosyal bilgiler öğretmen adaylarının dijital vatandaşlık davranışlarının bazı değişkenler açısından incelenmesi. *Adıyaman Üniversitesi Eğitim Bilimleri Dergisi,* 8 (1), 75-98.

Çambay, S.O. (2015). Bir toplumsallaşma aracı olarak yeni medya: Kuramsal bir değerlendirme. *Karabük Üniversitesi Sosyal Bilimler Enstitüsü Dergisi,* 5 (2), 237-247.

Çarıkçı, O. (2010). Türkiye'de e-devlet uygulamaları üzerine bir araştırma. *Süleyman Demirel Üniversitesi Sosyal Bilimler Enstitüsü Dergisi,* 2 (12), 95-122.

Çepni, O., Oğuz, S ve Kılcan, B. (2014). İlköğretim öğrencilerinin dijital vatandaşlığa yönelik görüşleri. *Türkiye Sosyal Araştırmalar Dergisi,* 3, 251-266.

Çetin, B.N. (2019). Üretüketim olgusu bağlamında örtülü emek olarak dijital üre-tüketici emeği. *Sosyal Siyaset Konferansları Dergisi,* 77, 349-382.

Çetin, C ve Karalar, S. (2016). X, Y ve Z kuşağı öğrencilerin çok yönlü ve sınırsız kariyer algıları üzerine bir araştırma. *Yönetim Bilimleri Dergisi,* 14 (28), 157-197.

Çetin, M ve Özgiden, H. (2013). Dijital kültür sürecinde dijital yerliler ve dijital göçmenlerin Twitter kullanım davranışları üzerine bir araştırma. Gümüşhane Üniversitesi İletişim Fakültesi Elektronik Dergisi, 2 (1), 172-189.

Çetinkaya, A. (2019). Çevrimiçi gazetelerin Instagram üzerinden haber paylaşımı. Kritik İletişim Çalışmaları Dergisi, 1 (2), 1-28.

Çokluk, Ö., Şekercioğlu, G. ve Büyüköztürk, Ş. (2010). *Sosyal bilimler için çok değişkenli istatistik: SPSS ve LISREL uygulamaları*. Ankara: Pegem Akademi.

Çömlekçi, M.F ve Başol, O (2019). Sosyal medya haberlerine güven ve kullanıcı teyit alışkanlıkları üzerine bir inceleme. *Galatasaray Üniversitesi İlet-i-şim Dergisi*, 30, 55-74.

Çubukçu, A ve Bayzan, Ş. (2013). Türkiye'de dijital vatandaşlık algısı ve bu algıyı internetin bilinçli, güvenli ve etkin kullanımı ile artırma yöntemleri. *Middle Eastern and African Journal of Educational Research Dergisi,* 5, 148-174.

Çukurbaşı, B ve İşman, A. (2014). Öğretmen adaylarının dijital yerli özelliklerinin incelenmesi. *Bartın Üniversitesi Eğitim Fakültesi Dergisi,* 3 (1), 28-54.

Dağtaş, B ve Dağtaş, E. (2009). *Medya, tüketim kültürü ve yaşam tarzları.* Ankara: Ütopya Yayınevi.

Davis, J.B., Pawlowski, S.D. ve Houston, A. (2006). Work commitments of Baby Boomers and Gen-Xers in the IT profession: Generational differences or myth?. *Journal of Computer Information Systems,* 46 (3), 43-49.

Dawson, M ve Foster, J.B. (2003). Sanal Kapitalizm. R. McChesney., E. M. Wood ve J.B. Foster (Editörler), *Kapitalizm ve enformasyon çağı: Küresel iletişim devriminin politik ekonomisi* içinde (Çev: N.S. Cınga., E. Baltacı. ve Ö. Yalçın) (s. 67-84). Ankara: Epos Yayınları.

Değirmencioğlu, G. (2016). Dijitalleşme çağında gazeteciliğin geleceği ve inovasyon haberciliği. *TRT Akademi Dergisi,* 1 (2), 590-606.

Demir, K. (2006). Rogers'ın yeniliğin yayılması teorisi ve internetten ders kaydı. Kuram ve *Uygulamada Eğitim Yönetimi Dergisi,* 47, 367-392.

Demirkaya, Ö. (2018). *Digital citizenship and redefining political participation in Turkey*. Yayımlanmamış Yüksek Lisans Tezi. İstanbul: Yıldız Teknik Üniversitesi, Sosyal Bilimler Enstitüsü.

Demirli, C ve Kütük, Ö.F. (2010). Anlamsal web (web 3.0) ontolojilerine genel bir bakış. İstanbul Ticaret Üniversitesi Fen Bilimleri Fakültesi Dergisi, 9 (18), 97-107.

Dilmen, N. E. (2007), Yeni medya kavramı çerçevesinde internet günlükleri-bloglar ve gazeteciliğe yansımaları, *Marmara İletişim Dergisi*, 12 (12), 113-122.

Doğanay, A., Ataizi, M., Şimşek, A., Salı, J. B., Akbulut, Y. (2015). *Sosyal bilimlerde araştırma yöntemleri*. (4. Baskı). Eskişehir: Anadolu Üniversitesi Yayınları.

Drucker, P.F. (1993). *Kapitalist ötesi toplum.* (Çev: B. Çorakçı). Ankara: İnkilap Kitabevi.

Dunne, A., Lawlor, M. ve Rowley, J. (2010). Young people's use of online social networking sites–a uses and gratifications perspective. *Journal of Research in Interactive Marketing,* 4 (1), 46-58.

Durmuş, B., Yurtkoru, S., Ulusu, Y., Kılıç, B. (2010). *Facebook'tayız: Sosyal paylaşım ağlarının bireylere ve işletmelere yönelik incelenmesi: Facebook üzerine bir araştırma.* (2.Baskı). İstanbul: Beta Basım Dağıtım.

Dwyer, T ve Martin, F. (2017). Sharing news online: Social media news analytics and their implications for media pluralism policies. *Digital Journalism,* 5 (8), 1080-1100.

Eilders, C. (2006). News factors and news decisions: Theoretical and methodological advances in Germany. *Communications,* 31, 5-24.

Ekşili, N ve Antalyalı, Ö.L. (2017). Türkiye'de Y kuşağı özelliklerini belirlemeye yönelik bir çalışma: okul yöneticileri üzerine bir araştırma. *Humanities Sciences,* 12 (3), 90-111.

Elçi, C. (2015). *Bilişim teknolojileri ve yazılım dersi öğretim programına yönelik öğrenci görüşlerinin dijital vatandaşlık bağlamında incelenmesi*. Yayımlanmamış Yüksek Lisans Tezi. Adana: Çukurova Üniversitesi, Sosyal Bilimler Enstitüsü.

Erdem, F.H. (2012). Anayasal vatandaşlık ve yeni anayasa. *Liberal Düşünce Dergisi,* 66, 49-56.

Erden, S. (2012). *Kültürel değişimlerin örgütlerde kuşaklararası çatışmalara etkisinin incelenmesi: Akademisyenlere yönelik bir araştırma.* Yayımlanmamış Doktora Tezi. Çanakkale: On Sekiz Mart Üniversitesi, Sosyal Bilimler Enstitüsü.

Erdoğan, İ ve Alemdar, K. (2005). Öteki kuram. Ankara: Erk Yayınları.

Eriş, U. (2009). *Türkiye'de kırıcı (hacker) kültürü.* Yayınlanmamış Doktora Tezi. Eskişehir: Anadolu Üniversitesi, Sosyal Bilimler Enstitüsü.

Erten, P. (2019). Dijital bölünme. *Uluslararası Eğitim Bilim ve Teknoloji Dergisi,* 5 (1), 15-23.

Erümit S.F ve Keleş, E. (2018). İnternetin gelişimi: Dünü, bugünü ve yarını. E. Keleş (Editör), *İnternet ve ağ toplumu içinde* (s. 1-33). Ankara: Pegem Akademi.

Eşgi, N. (2013). Dijital yerli çocukların ve dijital göçmen ebeveynlerinin internet bağımlılığına ilişkin algılarının karşılaştırılması. *Hacettepe Üniversitesi Eğitim Fakültesi Dergisi,* 28 (39), 181-194.

Flanagin, A.J ve Metzger, M.J. (2000) Perceptions of internet information credibility. *Journalism and Mass Communication Quarterly*, 77 (3), 515-540.

Fletcher, R ve Park, S. (2017). The impact of trust in the news media on online news consumption and participation. *Digital Journalism,* 5 (10), 1281-1299.

Foweraker, J ve Landman, T. (1997). *Citizenship rights and social movements*. Oxford: Oxford University Press.

Freyer, H. (2014). *Sanayi çağı.* (Çev: H. Batuhan ve B. Akarsu). İstanbul: Doğu-Batı Yayınları.

Friedman, T.L. (1999). *The lexus and the olive tree.* New York: Farrar, Straus Giroux.

Fuchs, C. (2015). *Digital emek ve Karl Marx.* (Çev: T.E. Kalaycı ve S. Oğuz). Ankara: Notabene Yayınları.

Gaziano, C ve McGrath, K. (1986). Measuring the concept of credibility. *Journalism Quarterly*, 63, 451-462.

Geray, H. (2003). İletişim ve teknoloji: Birikim düzeninde yeni medya politikaları. Ankara: Ütopya Yayınevi.

Gerim, G. (2017). Çağdaş yurttaşlığı kavramak: Temel yaklaşımlar, yeni boyutlar ve yeni bir yurttaşlık çerçevesi. *Istanbul Journal of Sociological Studies,* 56 (2), 155-182.

Gibson, T ve Murray, S.J. (2012). "Global village" *Encyclopedia Entry in Encyclopedia of Media and Communication*, 312- 323.

Gomez, A.D. (2018). Audince as medium: Motivations an emotions in news sharing. *International Journal of Communication,* 12, 2133-2152.

Göçoğlu, V. (2014). *Kamu politikası ve sosyal medya ilişkisi.* Yayımlanmamış Yüksek Lisans Tezi. Ankara: Hacettepe Üniversitesi, Sosyal Bilimler Enstitüsü.

Gökçe, H. B., Duman, D. ve Seferoğlu, S.S. (2011). Dijital yerlilerin özellikleri ve çevrim içi ortamların tasarlanmasındaki etkileri. *Akademik Bilişim Dergisi,* 2 (4), 1-7.

Göker, G., Demir, M. ve Doğan, A. (2010). Ağ toplumunda sosyalleşme ve paylaşım: Facebook üzerine ampirik bir araştırma. *E-journal of New Worlld Sciences Academy,* 5 (2), 183-206).

Göncü, S. (2018). Kullanımlar ve doyumlar yaklaşımı çerçevesinde Y kuşağının WhatsApp kullanımı üzerine bir inceleme. *TRT Akademi Dergisi,* 3 (6), 591-613.

Görmez, E. (2016). Öğretmen adaylarının dijital vatandaşlık ve alt boyutları hakkındaki görüşleri. *Turkish Studies: International Periodical the Languages Literature and History of Turkish or Turkic,* 11, (21). 125-144.

Görmez, E. (2017). Öğretmenlerin dijital vatandaşlık ve alt boyutları hakkındaki düzeyleri. *Akademik Bakış Dergisi,* 60, 52-74.

Guess, A., Nagler, J. ve Tucker, J. (2019). Less than you think: Prevalence and predictors of fake news dissemination on Facebook. *Science Advances,* 5 (1), 1-8.

Güler, C. (2011). Web 2.0: Blog, Wiki. M.E. Mutlu (Editör), *Yeni iletişim teknolojileri içinde* (s. 50-71). Eskişehir: Anadolu Üniversitesi Açıköğretim Yayınları.

Gültan, S. (2003). *Bilgi toplumu sürecinde Avrupa Birliği ve Türkiye.* Ankara: Ankara Üniversitesi Basımevi.

Gümüşoğlu, Ş. (2018). Bilimsel yaklaşımlarla değişim, dönüşüm ve kalite. *Dokuz Eylül Üniversitesi İktisadi ve İdari bilimler Fakültesi Dergisi,* 33 (2), 543-568.

Gündüz, M.Z ve Daş, R. (2018). Nesnelerin interneti: Gelişimi, bileşenleri ve uygulama alanları. *Pamukkale Üniversitesi Mühendislik Bilimleri Dergisi,* 24 (2), 327-335.

Hablemitoğlu, Ş ve Özmete, E. (2012). Etkili vatandaşlık eğitimi için bir öneri. *Ankara Sağlık Bilimleri Dergisi,* 1 (3), 39-54.

Haeberle, K., Herzberg, J. ve Hobby, T. (2009). Leading the multigenerational work force. A proactive approach will cultivate employee engagement and productivity. *Healthcare Executive*, 24 (5), 62-67.

Hair, J. F., Black, W. C., Babin, B. J., Anderson, R. E. (2014). *Multivariate data analysis (Pearson New International Edition)*. USA: Pearson.

Ham, C.D., Lee, J., Hayes, J. L., Bae, Y. H. (2019). Exploring sharing behaviors across social media platforms. *International Journal of Market Research*, 61 (2), 157-177.

Harris, J. (1999). State social work and social citizenship in Britain: From clientelism to consumerism. *The British Journal of Social Work,* 29 (6), 915-937.

Harrison, T.M ve Barthel, B. (2009). Wielding new media in web 2.0: Exploring the history of engagement with the collaborative constuction of media products. *New Media and Society,* 11 (155), 155-178.

Heater, D. (2007). *Yurttaşlığın kısa tarihi.* (Çev: M. Delikara Üst). Ankara: İmge Yayınevi.

Hébert, Y ve Sears, A. (2001). *Citizenship education.* Canada: Canadian Education Association.

Helsper, E. J ve Enyon, R. (2010). Digital native: where is the evidence?. *British Educational Research Journal,* 36 (3), 503-520.

Hermida, A., Fletcher, F., Korell, D., Logan, D. (2012). Share, like, recommend. *Journalism Studies,* 13 (5–6), 815–824.

Hintz, A., Dencik, L. ve Jorgensen, K.W. (2018). *Digital citizenship in a datafied society.* UK: Polity Press.

Hiremath, B. K ve Kenchakkanavar A. Y. (2016). An Alteration of the Web 1.0, Web 2.0 and Web 3.0: A comparative study. *Imperial Journal of Interdisciplinary Research,* 2 (4), 705-710.

Hockly, N. (2011). The digital generation. *ELT Journal,* 65 (3), 322-325.

Holton A. E., Baek, K., Coddington, M., Yaschur, C. (2014). Seeking and sharing: Motivations for linking on Twitter. *Communication Research Reports,* 31 (1), 33–40.

Holland, L. M. (2017). *The perceptions of digital citizenship in middle school learning*. Yayımlanmamış Doktora Tezi. Jefferson: Carson-Newman University.

Hu, L ve Bentler, P. (1999). Cut off criteria for fit indexes in covariance structure analysis: Conventional criteria versus new alternatives. *Structural Equation Modeling: A Multidisciplinary Journal*, 6 (1), 1-55.

Huck, S. W. (2012). *Reading statistics and research* (6th ed.). Boston: Pearson.

Irak, D ve Yazıcıoğlu, O. (2012). *Türkiye ve sosyal medya.* İstanbul: Okuyanus Yayınları.

Işıklı, Ş. (2018). Dijital vatandaşlık: Katılımcı demokrasi kuramına aktüel bir katkı. *ISophos: Uluslararası Bilişim, Teknoloji ve Felsefe Dergisi,* 1 (1), 142-161.

İnan, N. (2019). *Yeni medyada reklamın dönüşü: Dijital görsel bağlamında televizyon ve internet reklamlarının karşılaştırmalı analizi.* Yayınlanmamış Doktora Tezi. Ege Üniversitesi, Sosyal Bilimler Enstitüsü.

İşman, A ve Güngören, Ö.C. (2014). Digital citizenship. *The Turkish Online Journal of Educational Technology,* 13 (1), 73-77.

Jeanneney, J.N. (2009). *Başlangıçtan günümüze medya tarihi.* (Çev: E. Atuk). (3.Baskı). İstanbul: YKY Yayınları.

Jones, L.M ve Mitchell, K.J. (2015). Defining and measuring youth digital citizenship. *New Media and Society.* 1-17.

Ju, A., Jeong, S.E. ve Chyi, H.I. (2013). Will social media save newspapers? *Journalism Practice,* 8 (1), 1-17.

Kahraman, M. (2013). *Sosyal medya 101 2.0: Pazarlamacılar için sosyal medyaya giriş.* İstanbul: MediaCat Yayıncılık.

Kalaycı, Ş. (2010). SPSS Uygulamalı Çok Değişkenli İstatistik Teknikleri. Ankara: Asil Yay. Dağıtım.

Kale, H. (2014). Bilişim toplumuna özgü bir suç tipi: Bilişim suçları. *Kamu'da Sosyal Politika,* 8 (27), 49-54.

Kalsnes, B ve Larsson, A.O. (2018). Understanding news sharing across social media: Detailing distribution on Facebook and Twitter. *Journalism Studies,* 19 (11), 1669-1688.

Kan, Ç. (2009). Sosyal bilgiler eğitiminde küresel vatandaşlık. *Pamukkale Üniversitesi Eğitim Fakültesi Dergisi,* 26, 25-30.

Kaplan, A. M ve Haenlein, M. (2010). Users of the world, unite! The challenges and opportunities of social media. *Business Horizons*, 53 (1), 59-68.

Kara, T ve Atasoy, E. (2019). Sosyal bilgiler öğretim programı ve ders kitaplarının (2018) dijital vatandaşlık kavramı ve alt boyutları bağlamında incelenmesi. *Balıkesir Üniversitesi Sosyal Bilimler Enstitüsü Dergisi,* 22 (41), 133-153.

Karaaslan, S. (2014) *Kuşaklararası farlılıkları örgütler üzerinden anlamak: Bir alan araştırması.* Yayımlanmamış Yüksek Lisans Tezi. Ankara: Ankara Üniversitesi, Sosyal Bilimler Enstitüsü.

Karabacak, Z.İ ve Sezgin, A.A. (2019). Türkiye'de dijital dönüşüm ve dijital okuryazarlık. *Türk İdare Dergisi,* 91 (488), 319-343.

Karabulut, B. (2015). Bilgi toplumu çağında dijital yerliler, göçmenler ve melezler. *Pamukkale Üniversitesi Sosyal Bilimler Enstitüsü Dergisi,* 21, 11-23.

Karaduman M (2003) Haber almada interneti kullanma alışkanlıkları. *Akdeniz Üniversitesi İletişim Fakültesi Dergisi,* 1, 89-102.

Karaduman, H ve Öztürk, C. (2014). Sosyal bilgiler dersinde dijital vatandaşlığa dayalı etkinliklerin öğrencilerin dijital vatandaşlık tutumlarına etkisi ve dijital vatandaşlık anlayışlarına yansımaları. *Sosyal Bilgiler Eğitimi Araştırmaları Dergisi,* 5 (1), 38-78.

Karaduman, H. (2011). *6. Sınıf sosyal bilgiler dersinde dijital vatandaşlığa dayalı etkinliklerin öğrencilerin dijital ortamdaki tutumlarına etkisi ve öğrenme öğretme sürecine yansımaları.* Yayınlanmamış Doktora Tezi. İstanbul: Marmara Üniversitesi, Eğitim Bilimleri Enstitüsü.

Karaduman, M ve Akbulutgiller, B. (2016). Gazetecilerin sosyal medya kullanım alışkanlıkları ve sosyal medyada etik gözetimi. *International Journal of Social Sciences and Education Research.* 2 (3), 906-925.

Karagöz, K. (2018). Post-truth çağında yayıncılığın geleceği. *TRT Akademi Dergisi,* 3 (6), 680-709.

Karasar, N. (2015). *Bilimsel araştırma yöntemi*. (28. Baskı). Ankara: Nobel

Karyeli, G.K ve Dağhan, G. (2019) Sayısal ayak izi ders tasarımının öğrencilerin sayısal vatandaşlık konusundaki akademik başarılarına etkisi. *Erzincan Üniversitesi Eğitim Fakültesi Dergisi,* 22 (1), 256-275.

Kaya, M. (2020) *Ortaöğretim öğrencilerinin dijital vatandaşlık ve dijital okuryazarlık düzeyleri arasındaki ilişkinin incelenmesi.* Yayımlanmamış Yüksek Lisans Tezi. Mersin: Mersin Üniversitesi, eğitim Bilimleri Enstitüsü.

Kaya, A ve Kaya, B. (2014). Öğretmen adaylarının dijital vatandaşlık algısı. *International Journal of Human Science*, 11 (2), 346-361.

Kayabaş, B. (2011). Sosyal ağlar. M.E. Mutlu (Editör), *Yeni iletişim teknolojileri içinde* (s. 72-89). Eskişehir: Anadolu Üniversitesi Açıköğretim Yayınları.

Keleş, H. N. (2011). "Y Kuşağı çalışanlarının motivasyon profillerinin belirlenmesine yönelik bir araştırma". *Bahçeşehir Üniversitesi Organizasyon ve Yönetim Bilimleri Dergisi,* 3 (2), 129-139.

Keyes, R. (2004). *Post-truth era.* New York: St. Marttin's Press.

Keyes, R. (2017). *Hakikat sonrası çağ.* (Çev: D. Özçetin). Ankara: Delidolu.

Kılıç, D ve İspir N.B. (2017) Sosyal medyada kullanıcının haber güvenilirliği algısı. *1. Uluslararası İletişimde Yeni Yönelimler Konferansı,* İstanbul: İstanbul Ticaret Üniversitesi, s.402-409.

Kılıç, D. ve İspir N.B. (2020). Sosyal medya haber içeriklerine güven ve kullanıcı motivasyonları. *E-Kurgu Anadolu Üniversitesi İletişim Bilimleri Fakültesi Uluslararası Hakemli Dergisi,* 28 (1), 266-285.

Kıran, S., Emre, İ.E. ve Yılmaz, C. (2019). Instagram'daki influencerların takipçileri üzerindeki etkisi. *Uluslararası Yönetim Bilişim Sistemleri ve Bilgisayar Bilimleri Dergisi,* 3 (2), 100-111

Kırık, A.M. (2013). Kişisel bir dünya modeli: İnteraktif televizyon yayıncılığı. *Beşerî ve Akademik Bilimler Dergisi*, 2 (3), 66-75.

Kırık, A.M. (2017). Yeni medya ile değişen iletişim süreci: Sosyal paylaşım ağlarında gençlerin konumu. *Gümüşhane Üniversitesi İletişim Fakültesi Elektronik Dergisi,* 5 (1), 231-261.

Kırık, A.M., Bölükbaş, K ve Cengiz, G. (2019). Sosyal medya bağlamında dijital vatandaşlık: TRT İstanbul Radyosu prodüktörleri üzerinden bir değerlendirme. *Mavi Atlas Dergisi,* 7 (2), 1-27.

Kızılhan, T. (2016). *İletişim fakültesi öğretim üyelerinin ve öğrencilerinin sayısal vatandaşlık özyeterliliklerine ilişkin algılarının değerlendirilmesi.* Yayınlanmamış Yüksek Lisans Tezi. Eskişehir: Anadolu Üniversitesi, Sosyal Bilimler Enstitüsü.

Kim, D ve Johnson, T.J (2009). A shift in media credibility: Comparing internet and traditional news sources in South Korea. *International Communication Gazette,*71 (4), 283-302.

Kingsmill, T.J. (2016). *The experience of digital citizenship in a secondary school curriculum.* Yayımlanmamış Doktora Tezi. Australia: Australian Catholic University.

Kiousis, S. (2001). Public trust or mistrust? Perceptions of media credibility in the information age. *Mass Communication and Society*, 4 (4), 381-403.

Kirschner, A.P ve Bruyckere, De P. (2017). The myths of the digital natives and the multitasker. *Teaching and Teacher Education,* 67, 135-142.

Klein, M. (2013). Enterprise 2.0 – sosyal yazılım sistemlerinin kurumsal kullanımı. Öneri Dergisi, 10 (40), 163-172.

Kline, R. B. (2013). Exploratory and confirmatory factor analysis. Y. Petscher, C. Schatschneider ve D. L. Compton (Editörler), *Applied quantitative analysis education and the social science*s içinde (s. 171–207). New York: Routledge.

Kocadağ, T. (2012). *Öğretmen adaylarının dijital vatandaşlık düzeylerinin belirlenmesi.* Yayımlanmamış Yüksek Lisans Tezi. Trabzon: Karadeniz Teknik Üniversitesi, Eğitim Bilimleri Enstitüsü.

Kokoç, M. (2018). Küreselleşen dünyada sosyal medya servisleri. E. Keleş (Editör), *İnternet ve ağ toplumu içinde* (s. 91-123). Ankara: Pegem Akademi.

Kotler, P. (2010). The prosumer movement. B. Blattel-Mink ve K.U. Hellmann (Editörler), *Prosumer revisited içinde* (s. 51-60). Wiesbaden: VS Verlag für Sozialwissenschaften.

Köse, S., Ataç, L.O ve Tetik, H.T. (2014). Y kuşağının birinci ve ikinci yarısında iş değerlerinin karşılaştırılması üzerine bir araştırma. *Humanitas,* 3, 149-166.

Köseoğlu, Ö. (2012). Sosyal ağ sitesi kullanıcılarının motivasyonları: Facebook üzerine bir araştırma. *Selçuk Üniversitesi İletişim Dergisi.* 7 (2), 58-81.

Kumar, K. (1995). *Sanayi sonrası toplumdan post-modern topluma çağdaş dünyanın yeni kuramları.* (Çev. M. Küçük). Ankara: Dost Kitabevi Yayınları.

Kurt, A., Günüç, S. ve Ersoy, M. (2013). Dijitalleşmede son durum: Dijital yerli, dijital göçmen ve dijital göçebe. *Ankara Üniversitesi Eğitim Bilimleri Fakültesi Dergisi,* 46 (1) 1–22.

Kuş, Z. (2013). Politik okuryazarlık ve aktif vatandaşlık. E. Gençtürk ve K. Karatekin (Editörler), *Sosyal bilgiler için çoklu okuryazarlıklar içinde* (s. 208-229). Ankara: Pegem Akademi.

Kuş, Z., Güneş, E., Başarmak, U., Yakar, H. (2017). Gençlere yönelik dijital vatandaşlık ölçeğinin geliştirilmesi: Geçerlik ve güvenirlik çalışması. *Journal of Computer and Education Research.* 5 (10), 298-316.

Kutlu, Ö. (2020). Sosyal medya ve yeni yayıncılık formları: Türkiye'de podcast yayıncılığının gelişimi. A.E. Dingin (Editör), *Disiplinlerarası yaklaşımla sosyal medya içinde* (s. 213-239). Konya: Literatürk Academia.

Kuyucu, M. (2014). Çevresel haber ortamı olarak Twitter ve Twitter gazeteciliği. *Uluslararası Hakemli İletişim ve Edebiyat Araştırmaları Dergisi,* 2 (3), 159-189.

Kuyucu, M. (2018). Geleneksel video yayıncılığından Youtube yayıncılığına geçişte üniversite son sınıf öğrencilerinin Youtube kullanım amaçları. A.M. Kırık (Editör), *Medya çağında iletişim içinde* (s. 175-203). İstanbul: Çizgi Kitabevi.

Küçükkalay, A.M. (1997). Endüstri devrimi ve ekonomik sonuçlarının analizi. *Süleyman Demirel Üniversitesi İktisadi ve İdari Bilimler Fakültesi Dergisi,* 2, 51-68.

Kümpel, A.S., Karnowski, V. ve Keyling, T. (2015). News sharing in social media: A review of current research on news sharing users, content, and networks. *Social Media+Society,* 1-14.

Levickaite, R. (2010). Generations X, Y, Z: How social networks form the concept of the world without borders (The case of Lithuania). *LIMES: Cultural Regionalistics,* 3 (2), 170-183.

Logan, A.G. (2016). *Digital citizenship in 21st century education.* Yayımlanmamış Yüksek Lisans Tezi. California: Dominican University Of California.

Lüy, Z. (2020). *Öğretmenlerin dijital vatandaşlık düzeylerinin ve eğitim ihtiyaçlarına yönelik görüşlerinin belirlenmesi.* Yayımlanmamış Yüksek lisans Tezi. Ankara: Ankara Üniversitesi, Eğitim Bilimleri Enstitüsü.

Lyons, R. (2012). *Investigating student gender and grade level differences in digital citizenship behavior*. Yayımlanmamış Doktora Tezi. Minneapolis: Walden University.

Ma, L. (2015). *A multi-theoretical approach towards understanding news sharing in social media.* Yayımlanmamış Doktora Tezi. Singapur: Nanyang Teknoloji Üniversitesi.

Ma, L., Lee, C. S. ve Goh, D.H.l. (2014). Understanding news sharing in social media. An explanation from the diffusion of innovation theory. *Online Information Review,* 38 (5), 598–615.

Mackay, J. B ve Lowrey, W. (2011). The Credibility divide: Reader trust of online newspapers and blogs. *Journal of Media Sociology,* 3 (1-4), 39-57.

Malhotra, N. K ve Dash, S. (2016). *Marketing research an appliedorientation*. London: Pearson Publishing.

Manovich, L. (2001). *The Language of New Media.* Cambridge: MIT Press.

Marshall, T.H. (1950). *Citizenship and social class and other essays*. London: Cambridge University Press.

Masuda, Y. (1980). *The information society as post-industrial society.*USA: World Future Society.

Mattelart, A. (2012). *Bilgi toplumunun tarihi.* (Çev: H. Yücel). (2. Baskı). İstanbul: İletişim Yayınları.

McQuail, D. (2010). *McQuail's mass communication theory.* (6. Baskı). London: Sage Publications.

Menşan, N.Ö. (2019). *Sınıf öğretmenlerinin dijital kültür algısı.* Yayımlanmamış Yüksek Lisans Tezi. Eskişehir: Eskişehir Osmangazi Üniversitesi, Eğitim Bilimleri Enstitüsü.

Meyer, H.K., Marchionni, D. ve Thorson, E. (2010) The journalist behind the news: Credibility of straight, collaborative, opinionated and blogged "news". *American Behavioral Scientist,* 54 (2), 100-119.

Morkoç, D.K ve Erdönmez, C. (2014). Web 2.0 uygulmalarının eğitim süreçlerine etkisi: Çanakkale sosyal bilimler meslek yüksekokul örneği. *Online Academic Journal of Information Technology,* 5 (15), 25-48).

Mossberger, K; Tolbert, J. C ve Mc Neal, R.S. (2008) *Digital citizenship the internet, society and participation.* London: The Mit Press.

Muijs, D. (2004). *Doing quantitative research in education with SPSS*. Thousand Oaks, CA: Sage Publications.

Mutlu, E. (2012). *İletişim sözlüğü.* (6. Baskı). Ankara: Sofos.

Naik, U ve Shivalingaiah, D. (2008). Comparative study of web 1.0, web 2.0 and web 3.0. *6th International Caliber Conference*, India: University of Allahabad, s.499-507.

Nath, K., Dhar, S. ve Basishtha, S. (2014). Web 1.0 to web 3.0: Evolution of the web and its various challenges. *International Conference on Reliability, Optimization and Information Technology,* India: Faridabad NCR, s.86-89.

Oyodemi, D.T. (2012). *The partially digital: Internet, citizenship, social inequalities and digital citizenship in South Africa.* Yayınlanmamış Doktora Tezi. Amerika Birleşik Devletleri: Massachusetts Amherst Üniversitesi.

Özata, F.Z. (2013). Sosyal medya platformları. M.C. Öztürk (Editör), *Dijital iletişim ve yeni medya içinde* (s. 76-98). Eskişehir: Anadolu Üniversitesi Açıköğretim Yayınları.

Özçağlayan, M. (2008). Gazetelerin gelişimi ve gazeteciliğin gelişimi (yeni teknolojiler ve medya ekonomisi açısından genel bir değerlendirme. *Marmara Üniversitesi İletişim Fakültesi Dergisi,* 13 (13), 131-159.

Özçetin, B. (2018). *Kitle iletişim kuramları: Kavramlar, okullar, modeller.* İstanbul: İletişim Yayınları.

Özdemir, N.F. (2019). *Yeni bilginin dolaşım araçları: 17. y*üzyılda İngiltere'de yeni bilginin kamusallaşması. İstanbul: Hiperyayın.

Öztürk, M. (2015). *Ortaokul öğrencilerinin dijital vatandaşlık düzeyleri*. Yayımlanmamış Yüksek Lisans Tezi. Kastamonu: Kastamonu Üniversitesi, Sosyal Bilimler Enstitüsü.

Paksoy, H.M ve Özbezek, B.D. (2017). Ulusal firmaların küresel pazara girişinde internetin katkısı. *Kent Akademisi Kent Kültürü ve Yönetimi Hakemli Elektronik Dergi,* 10 (29/1), 94-111.

Palfrey, J ve Gasser, U. (2008). *Born digital: Understanding the first generation of digital natives.* New York: Basic Books.

Parlak, M.O. (2018). Yeni medya ve haberciliğin dönüşümü. *Ufuk Üniversitesi Sosyal Bilimler Enstitüsü Dergisi,* 7 (14), 59-82.

Payne, L.J. (2016). *A case study of teaching digital citizenship in fifth grade*. Yayımlanmamış Doktora Tezi. Alabama: The University of Alabama.

Pendergast, D. (2009). Getting to know the Y generation. P. Beckendorff., G. Moscardo. ve D. Pendergast (Editörler), *Tourism and generation Y içinde* (s. 1-15). UK: MPG Books.

Pınarbaşı, T. E ve Astam, F. K. (2020). Haberin dönü(şü)mü: Sosyal medya gazeteciliği pratikleri. *İNİF E- Dergi*, 5 (1), 70-87.

Pilcher, J. (1994). "Mannheim's sociology of generations: An Undervalued legacy". *British Journal of Sociology,* 45 (3), 481-495.

Polat, E.G. (2010). *Anayasal vatandaşlık.* Yayımlanmamış Doktora Tezi. Ankara: Ankara Üniversitesi, Sosyal Bilimler Enstitüsü.

Preeti, M (2009). Use of social networking in a linguistically and culturally rich India. *The International Information and Library Review.* 41 (3), 129-136.

Prensky, M. (2001). Digital natives, digital immigrants. *On the Horizon MCB University Press,* 9 (5), 1-6.

Prensky, M. (2003). Has growing up digital and extensive video game playing affected younger military personnel's skill sets?. *I/ITSEC 2003,* Florida: Orange County Convention Center, 1-7.

Reis, Z.A., Kartal, E., Çelik, S., Özcan, P. (2009). Bir harmanlanmış öğrenme yöntemi eğitim aracı: Podcast. *3. İstanbul Bilişim Kongresi,* İstanbul: Marmara Üniversitesi, s.25-32.

Ribble M. (2011). *Digital citizenship in schools: Nine elements all students should know* (2nd Ed.). USA: Iste.

Ribble, M. Bailey, G. ve Ross, T.W. (2004). Digital citizenship: Addressing appropriate technology behavior. *Learning & Leading with Technology*, 32 (1), 6-12.

Richards, R. (2010). Digital citizenship and web 2.0 tools. *Merlot Journal of Online Learning and Teaching,* 6 (2), 516-522.

Rogers, E.M. 2003. *Diffusion of innovations* (5. Baskı). New York: Free Press.

Ross, A. (2012). Education for active citizenship: Practices, policies, promises. *International Journal of Progressive Education,* 8 (2), 7-14.

Safko, L ve Brake, D.K. (2009). *The social media bible: Tactics, tools and strategies for business success.* New Jersey: John Wiley&Sons.

Sakallı, H. (2015). *Sınıf öğretmeni adaylarının dijital vatandaşlık düzeyleri ile siber zorbalık eğilimleri arasındaki ilişkinin incelenmesi*. Yayımlanmamış Yüksek Lisans Tezi. Aydın: Adnan Menderes Üniversitesi, Sosyal Bilimler Enstitüsü.

Sandeen, C. (2008). Boomers, Xers, and Millennials: Who are they and what do they really want from continuing higher education?. *Continuing Higher Education Review*, 72, 11-31.

Sarıipek, D.B. (2006). Sosyal vatandaşlık ve günümüzde yaşadığı dönüşüm: Aktif vatandaşlık. *Çalışma ve Toplum Dergisi,* 2, 67-95.

Sari, İ. (2019). *Sosyal bilgiler eğitiminde öğretmenlere uygulanan seminer ve öğrencilere yapılan etkinliklerin katkıları bakımından dijital vatandaşlık olgusu.* Yayımlanmamış Doktora Tezi. Konya: Necmettin Erbakan Üniversitesi, Sosyal Bilimler Enstitüsü.

Sari, İ ve Taşer, S. (2018). Türkiye'de dijital vatandaşlıkla ilgili yapılan yüksek lisans ve doktora tezlerinin incelenmesi. *Muş Alparslan Üniversitesi Anemon Sosyal Bilimler Dergisi,* 6 (6), 1063-1069.

Savcı, M ve Aysan, F. (2017). Technological addictions and social connectedness: Predictor effect of internet addiction, social media addiction, digital game addiction and smartphone addiction on social connectedness. *Dusunen Adam The Journal of Psychiatry and Neurological Sciences,* 30 (3), 202-216.

Schiller, D. (1999). *Digital capitalism: Networking, the global market system.* London: MIT Press.

Schuck, P.H. (2002). Liberal citizenship. E. Işın ve B. Turner (Editörler), *Handbook of citizenship studies içinde* (s. 131-144). California: Sage Publications.

Schweiger, W. (2000) Media credibility – experience or image? A survey on the credibility of the world wide web in Germany in comparison to other media. *European Journal of Communication,* 15 (1), 37-59.

Senbir, H. (2004). *Z son insan mı?.* İstanbul: "O" Kitaplar.

Shragay, D ve Tziner, A. (2011). The Generational effect on the relationship between job involvement, work satisfaction, and organizational citizenship behavior. *Revista de Psicología del Trabajo y de las Organizaciones,* 27 (2), 143-157.

Sincar, M. (2013). Examination of the inappropriate behaviors displayed by prospective teachers through digital devices interms of certain variables. Çukuova University Faculty of Education Journal, 42 (1), 1-12.

Snyder, E.S. (2016). *Teachers' perceptions of digital citizenship development in middle school students using social media and global collaborative projects*. Yayımlanmamış Doktora Tezi. Minneapolis: Walden University.

Solanki, M.R ve Dongaonkar, A. (2016). A journey of human comfort: Web 1.0 to web 4.0. *International Journal of Research and Scientific Innovation,* 3 (9), 75-78.

Solomon, G ve Schrumm, L. (2007). *Web 2.0: New tools new schools.* Washington: International Society for Technology in Education.

Soriani, A. (2018). From media education to digital citizenship: Origins, perspectives and policy implementations in the school systems across Europe. *Journal of Theories and Research in Education,* 13 (3), 85-122.

Stearns, P.N. (2018). *The industrial revolution in world history.* (4th Ed.). NYC: Routledge.

Sucu, S.A. (2019). *Kitlelerin yeni göç mekanları olarak sosyal medya ve sanal göç ilişkisi bağlamında toplumsal değişimin incelenmesi.* Yayınlanmamış Yüksek Lisans Tezi. *İstanbul: İstanbul Üniversitesi, Sosyal Bilimler Enstitüsü.*

Suppo, Cihris A. (2013). *Digital citizenship instruction in Pennsylvania public schools: School leaders expressed beliefs and current practices.* Yayımlanmamış Doktora Tezi. Pennsylvania: Indiana University.

Şad, S.N ve Donmuş, V. (2017). Öğretmenli mesleği bağlamında dijital yerlilik, dijital göçmenlik ve dijital melezlik. *Elektronik Eğitim Bilimleri Dergisi,* 6 (11), 11-22.

Şahbudak, E ve Ayan, S. (2011). Akademik camiada yurttaşlık algısı ve Bilinci: CÜ öğretim üyeleri örneğinde. *CÜ Sosyal Bilimler Dergisi,* 35 (2), 107-130.

Şahin, M. C. (2009). Yeni bin yılın öğrencilerinin özellikleri. *Anadolu Üniversitesi Sosyal Bilimler Dergisi,* 9 (2), 155-171.

Şamlı, R. (2010). Türk ve dünya hukukunda bilişim suçları. *Akademik Bilişim'10-XII. Akademik Bilişim Konferansı,* Muğla: Muğla Üniversitesi, s.97-103.

Şan, M.K ve Hira, İ. (2003). Sanayi sonrası toplum kuramları. *II. Ulusal Bilgi, Ekonomi ve Yönetim Kongresi,* İzmit: Kocaeli Üniversitesi İktisadi ve İdari Bilimler Fakültesi, s.63-74.

Şenkal, A. (2005). Sosyal politika ve sosyal vatandaşlık: Kölelikten sosyal vatandaşlığa (Avrupa Birliği sosyal vatandaşlık örneği). *Sosyal Siyaset Konferansları Dergisi,* 50 (1). 225-258.

Şimşek, V. (2018). Post truth ve yeni medya: Sosyal medya grupları üzerinden bir inceleme. *Global Media Journal Tr Edition,* 8 (16). 1-14.

Tabachnick, B.G ve Fidell, L.S. (2012) *Using multivariate statistics*. (6th Ed.). Boston: Person Education.

Tarımer, İ., Şenli, S. ve Doğan, E. (2010). Mobil iletişim cihazları ile öğrenim materyallerine erişim sağlayan bir yazılım tasarımı. *Bilişim Teknolojileri Dergisi,* 3 (3), 1-6.

Taş, O. (2006). İletişim alanında yöndeşme eğilimleri: Teknoloji, pazar ve düzenleme. *Kültür ve İletişim Dergisi,* 9 (2), 33-62.

Tatlı, A. (2018). *Öğretmenlerin dijital vatandaşlık düzeylerinin bilgi okuryazarlığı ile internet ve bilgisayar kullanım özyeterlikleri bağlamında değerlendirilmesi.* Yayımlanmamış Yüksek Lisans Tezi. Konya: Necmettin Erbakan Üniversitesi, Eğitim Bilimleri Enstitüsü.

Tek, Ö.B ve Orel, F. D. (2006). *Perakende pazarlama yönetimi.* (2.Baskı). İzmir: Birleşik Matbaacılık.

Temelat, N. (2011). *Ülke anayasalarında vatandaşlık tanımları.* Ankara: Türkiye Büyük Millet Meclisi Araştırma Merkezi.

Thomas, S. N. (2018). Promoting digital citizenship in first-year students: Framing information literacy as a tool to help peers. *College and Undergraduate Libraries,* 25 (1), 52-64.

Timisi, N. (2003). *Yeni iletişim teknolojileri ve demokrasi.* Ankara: Dost Kitabevi.

Toffler, A. (1981). *The third wave.* New York: Bantam Books.

Toledo, A. C. (2007). Digital culture: Immigrants and tourists responding to the natives' drumbeat. International *Journal of Teaching and Learning in Higher Education,* 19 (1), 84-92.

Tonta, Y. (2009). Dijital yerliler, sosyal ağlar ve kütüphanelerin geleceği. *Türk Kütüphaneciliği Dergisi,* 23 (4). 742-768.

Topuz, H. (2012). *II. Mahmut'tan Holdinglere Türk Basın Tarihi.* (4. Baskı). İstanbul: Remzi Kitabevi.

Törenli, N. (2005a). E-Devletin ekonomi-politiğine giriş: kullanıcı dostu ortamlarda sanallaşan kamu hizmetleri. *Ankara Üniversitesi Siyasal Bilgiler Fakültesi Dergisi,* 60 (1). 191-224.

Törenli, N. (2005b). Bilişim teknolojileri temelinde haber medyasının yeniden biçimlenişi: Yeni medya, yeni iletişim ortamı. Ankara: Bilim ve Sanat Yayınları.

Trilling, D., Tolochko, P. ve Burscher, B (2016) From newsworthiness to share - worthiness: How to predict news sharing based on article characteristics. *Journalism & Mass Communication Quarterly,* 94 (1), 38-60.

Tufur, M. (2011) "Türkiye'nin Y kuşağı". *MediaCat.* 9, 34-36.

Tuğla, K. (2014). Türkiye'de internet geleneksel medyadan daha demokratik ve alternatif bir haber ağı sunuyor mu: T24 örneği. *Global Media Journal: TR Edition,* 4 (8), 305-324.

Turcotte, J., York, C., Irving, J., Scholl, R. M., Pingree, R. J. (2015). News recommendations from social media opinion leaders: Effects on media trust and information seeking. *Journal of Computer-Mediated Communication,* 20 (5), 520-535.

Turhan, G ve Okçu, M. (2018). *Siyasette dijital yerliler ve göçmenler.* Ankara: Gece Kitaplığı.

Turner, B.S. (1993). *Citizenship and social theory.* London: Sage Publications.

Türkoğlu, H.S ve Doğan, B. Ö. (2018). Sosyal medya üzerinde okurun değişimi ve bilgi güvenirliği. *Erciyes İletişim Dergisi,* 5 (4), 371-385.

Türküresin, K ve Biçer, B. (2020). Öğretmenlere yönelik dijital vatandaşlık davranış ölçeğinin geçerlik ve güvenirlik çalışması. *Uluslararası Türk Eğitim Bilimleri Dergisi,* 8 (15), 83-98.

Uçak, O ve Erkal, A. (2018). Osmanlı'dan günümüze Türkiye'de yerel basının gelişim süreci. *Selçuk İletişim Dergisi,* 12 (1), 92-122.

Ural, A ve Kılıç, İ. (2006) *Bilimsel araştırma süreci ve SPSS ile veri analizi; SPSS 10.0-12.0 for Windows.* (2. Baskı). Ankara: Detay Yayıncılık.

Uzun, R. (2007). *İletişim etiği sorunlar ve sorumluluklar.* Ankara: Dipnot yayınları.

Ünal, P.D. (2017). Bir öğretim programındaki dijital vatandaşlık öğeleri ve ortaöğretim öğrencilerinin dijital vatandaşlık öğelerine sahip olma durumları. *Karaelmas Journal of Educational Sciences*, 5, 180-195.

Ünal, Y. (2009). Bilgi toplumunun tarihçesi. *Tarih Okulu Dergisi,* 5, 123-144.

Valentini, C ve Kruckeberg, D. (2012). New media versus social media: A conceptualization of their meanings, uses, and implications for public relations. S. Duhe (Editör), *New media and public relations içinde* (s. 3-12). (2. Baskı). New York: Peter Lang.

Van Dijk, J. (2006a). *The network society: Social aspects of new media.* (2. Baskı). London: Sage Publications.

Van Dijk, J. (2006b). Digital divide research, achievements and shortcomings. *Poetics*, 34 (4-5), 221-235.

Vizenor, K.V. (2013). *Binary lives: Digital citizenship and disability participation in a user content created virtual world.* Yayımlanmamış Doktora Tezi. New York: Buffalo Üniversitesi.

Vural, S. (2016). *Üniversite öğrencilerinin bakış açısıyla dijital vatandaşlık göstergelerinin incelenmesi.* Yayınlanmamış Doktora Tezi. Eskişehir: Anadolu Üniversitesi, Eğitim Bilimleri Enstitüsü.

Walkosz, B., Jolls, T. ve Sund, A. (2008). Global/local: Media literacy for the global village. *International Media Literacy Research Forum Inaugural Meeting,* London*:* Ofcom, s.1-24.

Webster, F. (2006). *Theories of the Information Society.* (3. Baskı). NYC: Routledge.

Weeks, B. E ve Holbert, R. L. (2013). Predicting dissemination of news content in social media: A focus on reception. *Friending, and Partisanship. Journalism & Mass Communication,* 90 (2), 212-232.

Wong, L.Y.C ve Burkell, J. (2017). Motivations for sharing news on social media. *FIMS Publications,* 163, 1-10.

Yalçınkya, B ve Cibaroğlu, M.O. (2019). Dijital vatandaşlık algısının incelenmesi: Ampirik bir değerlendirme. *Business & Management Studies: An International Journal,* 7 (4), 1188-1208.

Yang, S ve Guy, M.E. (2006). Genxers versus boomers: Work motivators and management implications. *Public Performance & Management Review,* 29 (3), 267-284.

Yanık, A. (2016). Yeni medya nedir ne değildir? *Uluslararası Sosyal Araştırmalar Dergisi,* 9 (45), 898-910.

Yeniad, M ve Kutlu Y. (2016). Improving response time of database systems by semantification of relational data. *Turkish Journal of Electrical Engineering & Computer Sciences,* 24, 4445-4453.

Yeşilorman, M ve Koç, F. (2014). Bilgi toplumunun teknolojik temelleri üzerine bir inceleme. *Fırat Üniversitesi Sosyal Bilimler Dergisi,* 24, (1). 117-133.

Yıldırım, B. (2010). Gazeteciliğin dönüşümü: Yöndeşen ortam ve yöndeşen gazetecilik. *Selçuk İletişim Dergisi,* 6 (2), 230-253.

Yıldız, A.K. (2012). Dijital yerliler gerçekten yerli mi yoksa dijital melez mi? *International Journal of Social Science,* 5 (7), 819-833.

Yılmaz, A ve Taylan, A. (2015). Alternatif kamusallık açısından internet gazeteciliği: Haber sitelerinde okuyucu yorumları. *Atatürk İletişim Dergisi,* 9, 205-222.

Yılmaz, M ve Doğusoy, B. (2020). Öğretmen adaylarının dijital vatandaşlık düzeylerinin belirlenmesi. *Kastamonu Education Journal,* 28 (6), 2362-2375.

Yolcu, Ö. (2008). *Küreselleşme bağlamında internet yayıncılığı ve küresel medya kuruluşlarının internetteki Türkçe yayınları. (Örnek olay: CNN TÜRK, BBC Türkçe servisi, DW Türkçe servisi ve VOA Türkçe servisinin internet yayınları)* Yayımlanmamış Doktora Tezi. İstanbul: İstanbul Üniversitesi, Sosyal Bilimler Enstitüsü.

Zarella, D. (2009). *The social media marketing book.* Canada: O'Reilly Media Inc.

Zeydan, Ö. (2006). Kişisel bilgisayarlar ve internet güvenliği. *XI. Türkiye'de İnternet Konferansı,* Ankara: TOBB Ekonomi ve Teknoloji Üniversitesi, s.1-6.

İnternet Kaynakları

http -1: https://www.ulakbim.gov.tr/hakkimizda/tarihce/ulaknet/dunbugun.uhtml (Erişim tarihi : 15.10.2018).

http -2: https://www.ulakbim.gov.tr/hakkimizda/tarihce/ulaknet/dunbugun.uhtml (Erişim tarihi : 15.10.2018).

http -3: https://ab.org.tr/ab16/bildiri/206.pdf (Erişim tarihi: 19.11.2018).

http -4: http://ijcsit.com/docs/Volume%205/vol5issue06/ijcsit20140506265.pdf (Erişim tarihi: 19.11.2018

http -5: https://wearesocial.com/blog/2018/01/global-digital-report-2018 (Erişim tarihi: 30.10.2018).

http -6: https://dijilopedi.com/2018-turkiye-internet-kullanim-ve-sosyal-medya-istatistikleri/ (Erişim tarihi: 30.10.2018).

http -7: http://www.tuik.gov.tr/VeriBilgi.do?alt_id=1028 (Erişim tarihi: 30.10.2018).

http -8: https://assets.pewresearch.org/wpcontent/uploads/sites/13/legacy/Participatory_News_Consumer.pdf (Erişim tarihi: 30.01.2019).

http -9: https://teyit.org/post-truth-neden-bu-kadar-gundemde/ (Erişim tarihi: 01.09.2019).

http -10: https://www.pewresearch.org/wp-content/uploads/sites/8/2012/07/YouTube-the-News-A-PEJ-Report-FINAL.pdf (Erişim tarihi: 15.11.2019.

http -11: http://citeseerx.ist.psu.edu/viewdoc/download?doi=10.1.1.600.5128&rep=rep1&type=pdf (Erişim tarihi: 20.12.2019).

http -12: http://atillagirgin.net/s/2170/i/Haber_Yazmak_(3)_2005.pdf (Erişim tarihi: 01.03.2020).

http -13: http://www.tdk.gov.tr/index.php?option=com_gts&arama=gts&guid=TDK.GTS.5cd140bc44adf1.84654809 (Erişim tarihi: 25.11.2018).

http -14: http://www.sertacogut.com/blog/wp-content/uploads/2009/03/sertac_ogut_ve_emel_dilmen_-_yeni_iletisim_ortamlari_ve_etkilesime_bilisim_yaklasimi.pdf (Erişim tarihi: 01.12.2018).

http -15: https://teyit.org/yilin-kelimesi-post-truth-nedir/(Erişim Tarihi: 11.11.2017).

http -16: https://www.thenation.com/article/post-truth-and-its-consequences-what-a-25-year-old-essay-tells-us-about-the-current-moment/ (Erişim Tarihi: 29.11.2017).

http -17: https://www.brandwatch.com/blog/react-brexit-post-truth/(Erişim tarihi: 01.09.2018).

http -18: http://ukandeu.ac.uk/wp-content/uploads/2018/03/Brexit-and-the-NHS-.pdf(Erişim tarihi: 01.09.2018).

http -19: https://www.buzzfeednews.com/article/craigsilverman/viral-fake-election-news-outperformed-real-news-on-facebook#.wxDQoW5KBX (Erişim tarihi: 01.01.2018).

http -20: https://teyit.org/post-truth-neden-bu-kadar-gundemde/ (Erişim tarihi: 01.09.2018).

http -21: https://teyit.org/post-truth-neden-bu-kadar-gundemde (Erişim tarihi: 01.09.2018).

http -22: https://sozluk.gov.tr/ Erişim tarihi: 29.05.2019.

http -23: https://www.ticaret.edu.tr/uploads/dosyalar/921/orgut.pdf Erişim tarihi: 29.05.2019.

http -24: https://www.ticaret.edu.tr/uploads/dosyalar/921/orgut.pdf Erişim tarihi: 29.05.2019.

http -25: http://www.fno.org/nov07/nativism.html (Erişim tarihi: 10.01.2020).

http -26: https://pdfs.semanticscholar.org/6830/ed501261754cc2a63006606adbc11f8e5d6e.pdf (Erişim tarihi: 22.06.2019).

http -27: https://www.zurinstitute.com/digital-divide/ (Erişim tarihi: 15.10.2019).

http -28: http://auzefkitap.istanbul.edu.tr/kitap/kok/siyasal_dusunceler_tarihi_u101.pdf (Erişim tarihi: 20.10.2019).

http -29: https://www.iste.org/learn/digital-citizenship(Erişim tarihi: 27.11.2019).

http -30: http://hilmi.trakya.edu.tr/ders_notlari/e_ticaret/ETICARET.pdf (Erişim tarihi: 30.12.2019).

http -31: http://hilmi.trakya.edu.tr/ders_notlari/e_ticaret/ETICARET.pdf (Erişim tarihi: 30.12.2019).

http -32: http://computerethicsinstitute.org/turkish.html(Erişim tarihi: 01.12.2019).

http -33: https://sozluk.gov.tr/?kelime=hukuk%20fak%C3%BCltesi(Erişim tarihi: 01.12.2019).

http -34: https://www.researchgate.net/publication/277228731_A_Digital_Citizens_Bill_of_Rights (Erişim tarihi: 07.12.2019).

http -35: http://www.digitalcitizenship.net/nine-elements.html (Erişim tarihi: 01.12.2019).

http -36: https://us.sagepub.com/sites/default/files/upm-binaries/34982_Chapter_1.pdf (Erişim tarihi: 10.12.2019).

http -37: https://us.sagepub.com/sites/default/files/upm-binaries/34982_Chapter_1.pdf (Erişim tarihi: 10.12.2019).

http -38: https://us.sagepub.com/sites/default/files/upm-binaries/34982_Chapter_1.pdf (Erişim tarihi: 10.12.2019).

http -39: https://us.sagepub.com/sites/default/files/upm-binaries/34982_Chapter_1.pdf (Erişim tarihi: 10.12.2019).

http -40: https://biruni.tuik.gov.tr/medas/?kn=130&locale=tr Erişim tarihi: 05.01.2019)

http -41: https://www.academia.edu/7276743/%C3%87ok_De%C4%9Fi%C5%9Fkenli_%-C4%B0statistiksel_Y%C3%B6ntemlerden_K%C3%BCmeleme_Analizi_SPSS_ile_Bir_Uygulama (Erişim tarihi: 17.9.2020).

http -42: https://tez.yok.gov.tr/UlusalTezMerkezi/tezSorguSonucYeni.jsp (Erişim tarihi: 25. 01.2021).

http -43: https://stacks.stanford.edu/file/druid:fv751yt5934/SHEG%20Evaluating%20Information%20Online.pdf (Erişim tarihi: 25.01.2021).

DEĞİŞEN TELEVİZYON YAYINCILIK TEKNOLOJİLERİ

Dr. Öğr. Üyesi Cüneyt KORKUT

EĞİTİM
yayınevi

DEĞİŞEN TELEVİZYON YAYINCILIK TEKNOLOJİLERİ

Yazar: Dr. Öğr. Üyesi Cüneyt Korkut

Genel Yayın Yönetmeni: Yusuf Ziya Aydoğan (yza@egitimyayinevi.com)
Genel Yayın Koordinatörü: Yusuf Yavuz (yusufyavuz@egitimyayinevi.com)
Sayfa Tasarımı: Eğitim Yayınevi Grafik Birimi
Kapak Tasarımı: Eğitim Yayınevi Grafik Birimi

T.C. Kültür ve Turizm Bakanlığı
Yayıncı Sertifika No: 47830

E-ISBN: 978-625-8108-54-5
1. Baskı, Mart 2022

Kütüphane Kimlik Kartı
DEĞİŞEN TELEVİZYON YAYINCILIK TEKNOLOJİLERİ
Yazar: Dr. Öğr. Üyesi Cüneyt Korkut
130 s., 135x215 mm
Kaynakça var, dizin yok.
E-ISBN: 978-625-8108-54-5

Copyright © Bu kitabın Türkiye'deki her türlü yayın hakkı Eğitim Yayınevi'ne aittir. Bütün hakları saklıdır. Kitabın tamamı veya bir kısmı 5846 sayılı yasanın hükümlerine göre kitabı yayımlayan firmanın ve yazarlarının önceden izni olmadan elektronik/mekanik yolla, fotokopi yoluyla ya da herhangi bir kayıt sistemi ile çoğaltılamaz, yayımlanamaz.

EĞİTİM
yayınevi

Yayınevi Türkiye Ofis: İstanbul: Eğitim Yayınevi Tic. Ltd. Şti., Atakent mah. Yasemen sok. No: 4/B, Ümraniye, İstanbul, Türkiye

Konya: Eğitim Yayınevi Tic. Ltd. Şti., Fevzi Çakmak Mah. 10721 Sok. B Blok, No: 16/B, Safakent, Karatay, Konya, Türkiye
+90 332 351 92 85, +90 533 151 50 42, 0 332 502 50 42
bilgi@egitimyayinevi.com

Yayınevi Amerika Ofis: New York: Egitim Publishing Group, Inc.
P.O. Box 768/Armonk, New York, 10504-0768, United States of America
americaoffice@egitimyayinevi.com

Lojistik ve Sevkiyat Merkezi: Kitapmatik Lojistik ve Sevkiyat Merkezi, Fevzi Çakmak Mah. 10721 Sok. B Blok, No: 16/B, Safakent, Karatay, Konya, Türkiye
sevkiyat@egitimyayinevi.com

Kitabevi Şubesi: Eğitim Kitabevi, Şükran mah. Rampalı 121, Meram, Konya, Türkiye
+90 332 499 90 00
bilgi@egitimkitabevi.com

İnternet Satış: www.kitapmatik.com.tr
+90 537 512 43 00
bilgi@kitapmatik.com.tr

ilk okuyan siz olun
kitapmatik
internetteki kitapçınız

KAYNAKÇA

Abramson, A. (2003). *The History Of Television 1942 to 2000*, Londra: Mcfarland & Conpany Publ.

Abramson. A. (1995). *Pioneer Of Television*, Chicago: Illionis University Pres.

Ajey L. (2013). *Asian Space Race: Rhetoric Or Reality?* Hindistan: Springer Publ.

Akarcalı, S. (1997). *Türkiye'de Kamusal Radyodan Özel Radyo ve Televizyona Geçiş Süreci*, İstanbul: Punto Matbaası.

Alencar, M. S. (2009). *Digital Television Systems*, İngiltere: Cambridge University Press.

Austerberry, D. (2004). *Digital Asset management*, İngiltere: Focal Press.

Aydın, S. (2000). Televizyon Terimleri Sözlüğü, İstanbul: Türkmen Kitabevi.

Aziz, A. (1975). *Televizyonun Yetişkin Eğitimindeki Yeri ve Önemi*, Ankara: TODAİE Yayınları.

Aziz, A. (1989). *Elektronik Yayıncılıkta Temel Bilgiler*, Ankara: TRT Basım Ve Yayın Müdürlüğü Yayınları.

Aziz, A. (1999). *Türkiye'de Televizyon Yayınlarının 30 Yılı*, Ankara: TRT Eğitim Dairesi Başkanlığı. Yayınları.

Barker, T. (2018). *Against Transmission*, New york: Bloomsbury Publ.

Barnouw, E. (1966). *A Tower in Babel*, ABD: Oxford University Press.

Baron, S. N. (1972). *A Television Compatible Character Generator*, Milan: Information Display Publ.

Basden, A. P. (2004). *Exploring The Worship Spectrum*, ABD: Harper Collins Publ

Biagi, S. (2013). *Media Impact*, ABD: Cengage Learning Press

Briere, D. & Hurley, P. (2007). *HDTV For Dummies*, ABD: Wiley Publ.

Brillant, A. (2008). *Digital and analog Fiber Optic Communications for CATV and FTTx Applications*, New Jersey: SPIE Publ.

Burns, R. W. (1998). *Television an International History of the Future*, İngiltere: British Library Publ.

Cavalier, J. J. (2004). *Medya ve İletişim Teknolojileri*, Çev. Mete Çamdereli, İstanbul: Salyangoz Yayınları.

Clarence A. P. (1999). *Fundamentals of Electrical Control*, İkinci Baskı, ABD: The Fairmont Press Inc.

Cocchiarella, L. (2015). *The Visual Language of Technique*, Milan: Springer Publ.

Collins, G. W. (2001). *Fundamentals of Digital Television Tranmission*. ABD: John Wiley &Sons,Inc.

Çankaya, Ö. (1997). *Dünden Bugüne Radyo Televizyon*, İstanbul: Beta Yayınları.

Çaplı, B. (2001). Televizyon ve Siyasal Sistem, Ankara: İmge Kitabevi.

Dervişoğlu, A. (2003). "Cumhuriyetin Sekseninci Yılında Elektrik-Elektronik Mühendisliği". *Elektronik Mühendisliği Dergisi*. (176). 70-79.

Durmaz, A. (1999). *Dijital Televizyonun Teknik Temelleri*. Eskişehir: Anadolu Üniversitesi Eğitim Sağlık ve Bilimsel Araştırma Çalışmaları Vakfı Yayınları.

Durmaz. A. (2004). *Dijital Televizyonun Temelleri.* Eskişehir: Anadolu Üniversitesi Eğitim, Sağlık ve Bilimsel Araştırma Çalışmaları Vakfı Yayınları.

Eisenstein, S. (1977). *Film Form Essays in Film Theory*, New York: Harvest Book Inc.

Eraslan, M. (2006). *Genişbant Bilgisayar Ağları Üzerinden Sayısal Televizyon Yayıncılığı*. (Yüksek Lisans Tezi). Muğla: Muğla Üniversitesi Fen Bilimleri Enstitüsü İstatistik ve Bilgisayar Bilimleri Anabilim Dalı.

Ergin, İ. (2006). "Türkiye'de Radyo ve Televizyon Yayıncılığının Gelişim Süreci Sorunları ve Çözüm Önerileri". *Broadcasterinfo: Aylık Televizyon, Radyo, Sinema Teknolojileri Dergisi*, 32.

Forrester, C. (1997). *Digital Satellite In Europe: An Expanding Powerhouse*, Via Satellite Vol.12, No.11

Foster, J. (2010). *Green Screen Handbook*, Kanada: Wiley Publ.

Gibbon, D. C. & Liu, Z. (2008). *Introduction to Video Search Engines*, Berlin: Springer Press.

Godse, A. P. & Godse, D. A. (2009). *Microprocessors & Computer Architecture*, Hindistan: Technical Publ. Pune.

Hadjipanayis, G. C. (2000). *Magnetic Storage Systems Beyond 2000*, ABD: Kluwer Academic Publ.

Hart, J. A. (2004). *Technology, Television and Competition.* İngiltere: Cambridge University Press

Haskell, B. (2004). *Portable Electronics Product Design and Development*, ABD: McGraw Hill Professionals Publ.

Hilliard, R. (1991). *The Federal Communications Commission: A Primer*. New Yoek: Focal Press.

Howett, D. (2006). *Television Innovations*, İngiltere: Kelly Publ.

Hunt, W.G.R. (1987). The Reproduction of Colour: In photography, Printing and Television, ABD: Michigan University Press.

Ives, H. E. (1927). *Television, Bell Systems*, New Jersey: Technical Records Publ.

Johnston, D. H. (2003). *International Media and Communication*. Michigan: Academic Press.

Kamm, A. & Baird, M. (2002). *John Logie Baird: A Life*. Michigan: National Museum Of Scotland Publ.

Katrancıgil, N. (Kasım 2005). "Kablo, Yayıncılık Ve TV Sektörü".9. Uluslararası Uydu İletişimi Sempozyumu, İstanbul.

Kejanlıoğlu, B. D. (2004). *Türkiye'de Medyanın Dönüşümü*, İstanbul: İmge Yay.

Kellison, C. (2005). *Producing for TV and Video, A Real-World Approach*. İngiltere: Elsevier Science Publ.

Kellison, C. (2013). *Producing for TV and New Media*. New York: Focal Press.

Kırık, A. M. (2010). Etkileşimli Televizyon. İstanbul: Anahtar Kitaplar Yayınevi.

Kırık, A. M. (2015). İnternet Teknolojisi ve Sayısal Yayıncılık Bileşkesinde Gelişen IPTV'nin Günümüzdeki Durumu, Yeni Medya Çağında Televizyon içinde (Ed: Sedat Özel), İstanbul: Derin Yayınları.

Kumar, A. (2007). *Mobile TV Media Applications*. New York: Focal Press.

Kumar, A. (2010). *Implementing Mobile TV*. New York: Focal Press.

Kyker, K & Curchy, C. (2003). *Television Production and Activities*. İngiltere: British Catalouging in Publ.

Logan, R. K. (2010). *Understanding New Media*. New York: Peter Lang Publ.

Lommers, S. (2012). *Interwar Projects for Radio Broadcasting*. Amsterdam: Amsterdam University Press.

Magoun, A.B. (2007). *Television The History of a Technology*. Londra: Greenwood Press.

Mahajan, V. (1998). *New Product Diffusion Models*, ABD: Springer Publ.

Mandal, Kr. M. (2003). *Multimedia Signals and Systems*, ABD: Springer Publ

Manovich, L. (2001). *The Language of New Media*. Cambridge, Massachusetts: MIT Press.

Markell, J. (2004). *Residential Wiring to the 2005 NEC*. ABD: Craftsman Book Company.

Mattelart, A. M. (1998). *İletişim Kuramları Tarihi*. Çev. Merih Zıllıoğlu. İstanbul: İletişim Yayınları.

McArthur, T. (1986). *The Secret Life of John Logie Baird*. Kaliforniya: Century Hutchinson Publ.

McCann, K. (1998). "DVB and MPEG: Devising HDTV Guidelines". *World Broadcast News Special Supplement*, (11). 21.

Mclean, D. F. (2000). *Restoring Baird's Image*. İngiltere: British Library Publ.

Meltzer, K. (2010). *TV News Anchors and Journalistic Tradition*. İsviçre: Peter Lang Publ.

Mendiburu, B. (2012). *3D TV and 3D Cinema*. New York: Focal Press.

Metin, A. (2004). "MPEG-4 ve Verimlilik". *Broadcasterinfo Ay. Tv, Rad., Sin. Tek. Der.*, (6) 28.

Minoli, D. (2010). *3D TV Content, Capture, Encoding and Transmission*. New York: IEEE Press.

Morgül, A. (1997). *Televizyon Tekniği*. 1.Baskı, İstanbul: Boğaziçi Üniversitesi Yayınları

Morgül, A. (1998). "Sayısal Televizyon". *Anten Dünyası Dergisi*. (1).

Morgül, A. (6 Mayıs 2006). "Görüntü Sıkıştırma ve Sayısal TV Yayını". *RTÜK Sayısal Yayıncılık Paneli*, İstanbul

Moscarini, M & Liberati, F. & Fioravanti, G. (1-3 Kasım 2006). "Cultural Heritage On İnteractive Digital Television". *Yeni İletişim Ortamları ve Etkileşim Uluslararası Konferansı,* İstanbul, Marmara Üniversitesi İletişim Fakültesi.

O'driscoll, G. (2008). *Next Generation IPTV Services and Technologies*. Kanada: John Wiley and Sons Publ.

Owens, J. (2007). *Television Sports Production*, ABD: Focal Press.

Öncel, K. G. (2013). *Türkiye'de Soruşturmacı Gazetecilik*, İstanbul: Evrensel Yay.

Özsoy, A. (2011). *Televizyon ve İzleyici: Türkiye'de Dönüşen Televizyon Kültürü ve İzleyici*, İstanbul: Ütopya Yay.

Parsons, P. (2008). *Blue Skies: A history of Cable Television*. Philadelphia: Temple University Press.

Pechenkin, A. (2014). *Mandelstam Leonid Isaakovic*. İsviçre: Springer Publ.

Poynton, C. (2003). *Digital Video and HDTV*. San Francisco: Morgan Kaufmann Publ.

Ramirez, D. (2008). IP TV Security, İngiltere: John Wiley & Sons Publ.

Randima, F. & Kilgard, M. J. (2003). *The CG Tutorial*. New York: Addson-Weslwy Publ.

Reynolds, K.T. (2004). *The IT And Security Comparison Decision Support System For Wireless LANs*, ABD: Universal Publ.

Roads, C. (1996). *The Computer Music Tutorial*, İngiltere: The MIT Press.

Robert L. H. (2005). *Basic TV Technology*. İngiltere: Focal Press.

Rogers, E. M. (1986). *Communication technology*. ABD: Simon and Schuster Publ.

Rogers, E. M. (2003). *Diffusion of innovation*. 5. Baskı, ABD: Free Press.

Samuel J. Sauls and Craig A. (2016). *Audio Production Worktext*. İngiltere: Routledge Publ.

Selim, Ö. (2007). *Türk Televizyon Tarihi1952- 2006*, İstanbul: Epsilon.

Shanley, T. (1995). *Plug and Play System Architecture*. Kanada: Addison-Wesley Publ.

Sharma, S. P. (1987). *Basic Radio and Television*, ABD: Tata McGraw-Hill Publ.

Skip P. & Graham J. (2014). *A Broadcast Engineering Tutorial for Non-Engineers*. New York: Focal Press.

Srivastava, H. (2002). "Interactive TV Technology and Markets". *Artech House*. Norwood Press.

Swinton, A.A. (2012). *Electrical Enginnering and The Municipalities.* Michigan: Tucker Publ.

Şafak, M. (Mayıs 2006) "Digital Video Broadcasting An Overview". *RTÜK Sayısal Yayıncılık Paneli*, İstanbul.

Şen, A. (2006). "Mpeg-2 Nedir?". *Broadcasterinfo Ay. Tv, Rad., Sin. Tek. Der*. Sayı: 29

Tadashi, S. & Mitsutoshi H. (1998). *Digital Broadcasting*. Tokyo: Ohmsha IOS Press.

Tekinalp, Ş. (2011). *Camera Obscura'dan Synopticon'a Karşılaştırmalı Radyo ve Televizyon*, İstanbul: Beta.

Timisi, N. (2003). *Yeni İletişim Teknolojileri ve Demokrasi*. Ankara: Dost Kitabevi.

Törenli, N. (2005). *Yeni Medya, Yeni İletişim Ortamı*. Ankara: Bilim ve Sanat Yayınları.

Vacca, J. R. (2001). *High Speed Cisco Networks*. ABD: Auerbach Publ.

Ward, D. (2001). "The democratic Deficit and The European Union Communication Policy". *Javnost- The Public*, (8) 1.

Wells, A. (1996). *World Broadcasting*, ABD: Ablex Publ.

Yanatma, S. (2002). "Türkiye'de Televizyon Yayınlarının Başlaması ve Gelişimi: İTÜ TV". *Toplumsal Tarih*, (17).

Yurdigül, Y & Yurdigül, A. (2010). "Yeni Medya Yapılanmasında Ekonomik Krizlerin Etkisi Medyanın Ekonomik Krizi Aşma Politikaları". Turgut Özal Uluslararası Ekonomi ve Siyaset Kongresi Küresel Krizler ve Ekonomik Yönetişim Bildiriler Kitabı, (ss. 1938). Malatya: İnönü Üniversitesi Yay.

Yurdigül, Y. & Yüksel, H. (2012). "Gazeteciliğin Dönüşümü: Yeni Medyaya Entegrasyon Sürecinde Değişen Habercilik Pratikleri". Akdeniz İletişim Dergisi, (ss. 148). Antalya: Akdeniz Üniversitesi İletişim fakültesi Yay.

Zettl, H. (2010). *Vîdeo Basics.* 6. Baskı, Kanada: Wadsworh Publ.

Zong, L. & Bourbakis N. G. (2001). "Digital Video and Digital TV: A Comparison and the Future Directions: Real-Time Imaging". *Academic Press*. (7). 6.

Elektronik Kaynaklar

Arsel Group. Türkiye'de Yayın Yapan Televizyon Kanalları Listesi. (23 Temmuz 2018). http://www.arselgroup.com.tr/t%C3%BCrkiye-de-yay%C4%B1n-yapan-televizyon-kanallar%C4%B1-listesi.html.

Caskey, P. (6 Ağustos 2005). *MPEG-2*. http://www.swcp.com/pcaskey/mpeg2.html.

Inman, R. & Smith, G. (12 Mart 2012). Television Production Handbook. http://www.tvhandbook.com/Television%20Production%20Ha ndbook%20 2006.

Radyo ve Televizyon Üst Kurulu. (RTÜK). Sayısal Televizyon Yayıncılığı. (1 Ekim 2005). http://www.rtuk.org.tr/sayisal3.htm.

Radyo ve Televizyon Üst Kurulu. (RTÜK). Sayısal TV'de Resim Kalitesi. (1 Ekim 2005). http://www.rtuk.org.tr/dvbt2.htm.

Sabah Gazetesi (01 Mayıs 2001) İlk Tam Gün Yayın, http://www.sabah.com.tr. 2001/05/01/g01.html.

Türkiye Radyo ve Televizyon Kurumu (TRT). Perşembe Pazarı (15 Haziran 2018)). http://www.trt.net.tr/Kurumsal/Tarihce.aspx.

Türkiye Radyo ve Televizyon Kurumu (TRT). Tele misafirlik (16 Nisan 2018). http://www.trt.net.tr/Kurumsal/Tarihce. aspx.

AİLE İÇİ SORUNLAR ve AİLE DANIŞMANLIĞI

Taner ALGAN[1]

EĞİTİM yayınevi

1 Fırat Üniversitesi, İktisadi ve İdari Bilimler Fakültesi, Sosyal Hizmet Bölümü, ELAZIĞ, talgan@firat.edu.tr

AİLE İÇİ SORUNLAR VE AİLE DANIŞMANLIĞI

Taner Algan

Genel Yayın Yönetmeni: Yusuf Ziya Aydoğan (yza@egitimyayinevi.com)
Genel Yayın Koordinatörü: Yusuf Yavuz (yusufyavuz@egitimyayinevi.com)
Sayfa Tasarımı: Eğitim Yayınevi Grafik Birimi
Kapak Tasarımı: Eğitim Yayınevi Grafik Birimi

T.C. Kültür ve Turizm Bakanlığı
Yayıncı Sertifika No: 47830

ISBN: 978-625-8341-27-0
1. Baskı, Haziran 2022

Baskı Cilt
Bulut Dijital Matbaa Sanayi Ticaret Limited Şirketi
Musalla Bağları Mah. İnciköy Sok. 1/A Selçuklu / KONYA
Matbaa Sertifika No: 48120

Kütüphane Kimlik Kartı
AİLE İÇİ SORUNLAR VE AİLE DANIŞMANLIĞI
Taner Algan
176 s., 165x240 mm
Kaynakça var, dizin yok.
ISBN: 978-625-8341-27-0

Copyright © Bu kitabın Türkiye'deki her türlü yayın hakkı Eğitim Yayınevi'ne aittir. Bütün hakları saklıdır. Kitabın tamamı veya bir kısmı 5846 sayılı yasanın hükümlerine göre kitabı yayımlayan firmanın ve yazarlarının önceden izni olmadan elektronik/mekanik yolla, fotokopi yoluyla ya da herhangi bir kayıt sistemi ile çoğaltılamaz, yayımlanamaz.

EĞİTİM
yayınevi

Yayınevi Türkiye Ofis: İstanbul: Eğitim Yayınevi Tic. Ltd. Şti., Atakent mah. Yasemen sok. No: 4/B, Ümraniye, İstanbul, Türkiye

Konya: Eğitim Yayınevi Tic. Ltd. Şti., Fevzi Çakmak Mah. 10721 Sok. B Blok, No: 16/B, Safakent, Karatay, Konya, Türkiye
+90 332 351 92 85, +90 533 151 50 42, 0 332 502 50 42
bilgi@egitimyayinevi.com

Yayınevi Amerika Ofis: New York: Egitim Publishing Group, Inc.
P.O. Box 768/Armonk, New York, 10504-0768, United States of America
americaoffice@egitimyayinevi.com

Lojistik ve Sevkiyat Merkezi: Kitapmatik Lojistik ve Sevkiyat Merkezi, Fevzi Çakmak Mah. 10721 Sok. B Blok, No: 16/B, Safakent, Karatay, Konya, Türkiye
sevkiyat@egitimyayinevi.com

Kitabevi Şubesi: Eğitim Kitabevi, Şükran mah. Rampalı 121, Meram, Konya, Türkiye
+90 332 499 90 00
bilgi@egitimkitabevi.com

İnternet Satış: www.kitapmatik.com.tr
+90 537 512 43 00
bilgi@kitapmatik.com.tr

ilk okuyan siz olun
kitapmatik
internetteki kitapçınız

KAYNAKÇA

Kitaplar

Arslanoğlu, İ. (2013). *Sağlıklı İnsan İlişkileri ve Etkili İletişim.* Ankara: Pegem Akademi.

Balkanlıoğlu, M. A. (2014). *Evliliğin Şifresi: Mutlu ve Uzun Evliliğin 40 Sırrı.* İstanbul: Ufuk Yayınları.

Baltaş, A., & Baltaş, Z. (1995). *Stres ve Başa Çıkma Yolları.* İstanbul: Remzi Kitabevi.

Beck, U. (2011). *Risk Toplumu: Başka Bir Modernliğe Doğru.* (K. Özdoğan, & B. Doğan, Çev.) İstanbul: İthaki Yayınları.

Benokraitis, N. (2005). *Marriages and Families: Changes, Choices and Constraints.* Pearson Education.

Berksun, O. E., & Hızlı Sayar, G. (2013). *Aile ve Eş Terapileri.* Ankara: Detay Yayıncılık.

Bilen, M. (2009). *Sağlıklı İnsan ilişkileri.* Ankara: Anı Yayıncılık.

Broman, C. L., Hamilton, V. L., & Hoffman, W. S. (2001). *Stress and Distress among the Unemployed.* New York: Springer Science+Business Media.

Bustan, H. (2015). *İslam ve Aile Sosyolojisi.* (Z. Aydaş, Çev.) İstanbul: el-Mustafa Yayınları.

Carlson, J., Sperry, L., & Lewis, J. A. (2005). *Family Therapy Tecniques: Intergranting and Tailoring Treatment.* New York and Hove: Routledge.

Castells, M. (2006). *Enformasyon Çağı: Ekonomi, Toplum ve Kültür (2.Cilt: Kimliğin Gücü)* (Cilt 2). (E. Kılıç, Çev.) İstanbul: İstanbul Bilgi Üniversitesi Yayınları.

Cizmeci, E. (2016). *Aile, Medya ve Serbest Zaman.* İstanbul: Nobel Bilimsel Eserler.

Clarke-Stewart, A., & Brentano, C. (2006). *Divorce: Causes and Consequences.* New Haven and London: Yale University Press.

Collange, C. (1997). *Boşanma Slagını.* (S. Akten, Çev.) Ankara: Doruk Yayımcılık.

Compton, B. R., & Galaway, B. (1975). *Social Work Processes.* The Dorsey Press.

Corey, G. (2015). *Psikolojik Danışma, Psikoterapi Kuram ve Uygulamaları.* (T. Ergene, Çev.) Ankara: Mentis Yayıncılık.

Cummings, E. M., & Davies, P. T. (2014). *Çocuklar ve Evlilik Çatışması: Aile Tartışması ve Çözümünün Etkisi.* (G. Şendil, Çev.) Ankara: Nobel Akademik Yayıncılık.

Cüceloğlu, D. (2016). *İnsan İnsana.* İstanbul: Remzi Kitabevi.

Dallos, R., & Draper, R. (2016). *Aile Terapisine Giriş: Sistemik Teori ve Uygulama.* (Ş. Kesici, C. Kiper, & A. Mert, Çev.) Ankara: Nobel Akademik Yayıncılık.

Dattilio, F. M. (2015). *Bilişsel Davranışçı Çift ve Aile Terapisi: Klinisyenler İçin Kapsamlı Bir Rehber.* (M. Benveniste, S. Kızıltaş , & P. Turanlı, Çev.) İstanbul: Psikoterapi Enstitüsü Eğitim Yayınları.

Davison, G. C., & Neale, J. M. (2004). *Anormal Psikoloji.* (İ. Dağ, Çev.) Ankara: Türk Psikologlar Derneği Yayınları.

Dokur, M., & Profeta, Y. (2006). *Aile ve Çift Terapisi.* İstanbul: Morpa Kültür Yayınları.

Dökmen, Ü. (2016). *Sanatta ve Günlük Yaşamda İletişim Çatışmaları ve Empati.* İstanbul: Remzi Kitabevi.

Dönmezer, İ. (1999). *Ailede İletişim ve Etkileşim.* İstanbul: Sistem Yayıncılık.

Duyan, V. (2010). *Sosyal Hizmet.* Ankara: SHUDER Yayınları.

Duyan, V., Özgür Sayar, Ö., & Özbulut, M. (2008). *Sosyal Hizmeti Tanımak ve Anlamak.* Ankara: Sosyal Çalışma Yayınları.

Duyan, V., Yolcuoğlu, İ. G., & Artan, T. (2014). *Dünü, Bugünü, Yarınıyla İnsanı Anlamak: İnsan Davranışının Kökenleri ve Sosyal Çevrenin Etkileri.* İstanbul: Nar Yayınevi.

Engström, G. (2013). *Aile İçi Şiddet: Çaresi Ne?* İstanbul: Dönence Basım ve Yayın.

Erkal, M. E. (2012). *Sosyoloji (Toplumbilimi).* İstanbul: Der Yayınları.

Fenell, D. L., & Weinhold, B. (1989). *Counseling Families.* Colorado: Love Publication Company.

Fukuyama, F. (2015). *Büyük Çözülme: İnsan Doğası ve Toplumsal Düzenin Yeniden Oluşturulması.* (H. Kaya, Çev.) İstanbul: Profil Yayıncılık.

Geçtan, E. (1981). *Çağdaş Yaşam ve Normal Dışı Davranışlar.* Ankara: Maya Matbaacılık.

Geçtan, E. (1982). *Çağdaş Yaşam ve Normal Dışı Davranışlar.* Ankara: Maya Matbaacılık.

Gehart, D. (2017). *Aile Terapisi Yeterliliklerinde Uzmanlaşma: Kuramlara ve Klinik Vaka Belgelendirmelerine Uygun Bir Yaklaşım.* (T. İlhan, & H. Cihan, Çev.) Ankara: Pegem Akademi.

Giddens, A. (1998). *Sosyoloji : Eleştirel Bir Yaklaşım.* (M. Esengün, & İ. Öğretir, Çev.) İstanbul: Birey Yayıncılık.

Giddens, A. (2000). *Sosyoloji.* (H. Özel, & C. Güzel, Çev.) Ankara: Ayraç Yayınevi.

Giddens, A. (2012). *Sosyoloji.* (C. Güzel, Dü.) İstanbul: Kırmızı Yayınları.

Gittins, D. (2011). *Aile Sorgulanıyor.* (T. Erdem, Çev.) İstanbul: Pencere Yayınları.

Gladding, S. T. (2015). *Aile Terapisi; Tarihi, Kuram ve Uygulamaları.* (İ. Keklik, İ. Yıldırım, Dü, D. D. Kepir Savoly, F. Arıcı Şahin, İ. Keklik, Ö. Haskan Avcı, Ö. Ulaş, S. Demirtaş Zorbaz, . . . T. Acar, Çev.) Ankara: Türk Psikolojik Danışma ve Rehberlik Derneği Yayınları.

Goldenberg, H., & Goldenberg, I. (2008). *Family Therapy An Overview* (Seventh Edition b.). USA: Thomson Higher Education.

Goody, J. (2004). *Avrupa'da Aile.* (S. Arısoy, Çev.) İstanbul: Literatür Yayıncılık.

Gottman, J., & Silver, N. (2016). *Evliliği Sürdürmenin Yedi İlkesi.* (E. Deniz, Çev.) İstanbul: Varlık Yayınları.

Güran Koşar, N. (1992). *Sosyal Hizmetlerde Aile ve Çocuk Refahı Alanı* (2. Baskı b.). Ankara: MN Ofset.

Haley, J. (1988). *İletişim: Psikolojik Sorunlar ve Psikoterapi.* (A. Uzunöz, Çev.) Ankara: Çark Kitabevi Yayınları.

Hortaçsu, N. (2017). *İnsan İlişkileri.* Ankara: İmge Kitabevi Yayınları.

İbrahimoğlu, D. (2004). *Evlilikte Doğru Seçim Ailede Mutluluk.* İstanbul: Hayat Yayınları.

İnanç, N., & Hatipoğlu, S. (1995). *Sağlıklı Toplumlar İçin Sağlıklı Aile.* Ankara: Damla Matbaacılık.

Kirst-Ashman, K. K., & Hull, G. H. (1999). *Understanding Generalist Practice.* Nelson-Hall Publishers.

Kongar, E. (2016). *21. Yüzyılda Türkiye: 2000'li Yıllarda Türkiye'nin Toplumsal Yapısı.* İstanbul: Remzi Kitabevi.

Lebow, J. L. (2014). *Çift ve Aile Terapisi.* (H. Uğur, & M. Şahin, Çev.) Ankara: Nobel Akademik Yayıncılık.

Macionis, J. J. (2015). *Sosyoloji.* (V. Akan, Çev.) Ankara: Nobel Akademik Yayıncılık.

Marshall, G. (1999). *Sosyoloji Sözlüğü.* (O. Akınhay, & D. Kömürcü, Çev.) Ankara: Bilim ve Sanat Yayınları.

Mavili Aktaş, A. (2009). *Evlilik ve Sadakatsizlik.* Ankara: Kanguru Yayınları.

Mavili, A. (2014b). *Aile İçi Şiddet: Kadının ve Çocuğun Korunması.* Ankara: Elma Yayınevi.

Mavili, A. (2015). *Ben ve Ailem.* Konya: Atlas Akademi.

Murdock, N. L. (2016). *Psikolojik Danışma ve Psikoerapi Kuramları: Olgu Sunumu Vakalarıyla.* (F. Akkoyun, Çev.) Ankara: Nobel Akademik Yayıncılık.

Nazlı, S. (2014). *Aile Danışmanlığı.* Ankara: Anı Yayıncılık.

Newman, D. M. (2013). *Sosyoloji: Günlük Yaşamın Mimarisini Keşfetmek.* (A. Arslan, Çev.) Ankara: Nobel Akademi Yayıncılık.

Nichols, M. P. (2013). *Aile Terapisi.* (O. Gündüz, Çev.) İstanbul: Kaknüs Yayınları.

Nirun, N. (1994). *Sistematik Sosyoloji Yönünden Aile ve Kültür.* Ankara: Atatürk Kültür Merkezi Yayını.

Nystul, M. S. (2011). *Introduction to Counseling: An Art and Science Perspective.* New Jersey: Pearson.

Özabacı, N., & Erkan, Z. (2014). *Aile Danışmanlığı, Kuram ve Uygulamalara Genel Bir Bakış.* Ankara: Pegem Akademi.

Özgüven, İ. E. (2001). *Ailede İletişim ve Yaşam.* Ankara: PDREM.

Özgüven, İ. E. (2012). *Cinsellik ve Cinsel Yaşam.* Ankara: Nobel Akademi Yayıncılık.

Özgüven, İ. E. (2014). *Evlilik ve Aile Terapisi.* Ankara: Nobel Akademik Yayıncılık.

Özuğurlu, K. (2013). *Evlilik Raporu : Evlilik - Aile ve Yaşam Birlikteliği.* İstanbul: Altın Kitaplar Yayınevi.

Power, P. W., & Dell Orto, A. E. (2004). *Families Living with Chronic Illness and Disability: Interventions, Challenges and Opportunities.* New York: Springer Publishing Company.

Satir, V. (2016). *İnsan Yaratmak.* (S. Yeniçeri, Çev.) İstanbul: Beyaz Yayınları.

Sayar, K. (2016). *Ruh Hali.* İstanbul: Timaş Yayınları.

Sayın, Ö. (1990). *Aile Sosyolojisi : Ailenin Toplumdaki Yeri.* İzmir: Ege Üniversitesi Basımevi.

Segrin, C., & Flora, J. (2005). *Family Communication.* Mahwah, New Jersey, and London: Lawrence Erlbaum Associates.

Seyyar, A. (2007). *İnsan ve Toplum Bilimleri Terimleri (Ansiklopedik Sosyal BİIimler Sözlüğü).* İstanbul: Değişim Yayınları.

Sezal, İ. (1997). *Aile Nedir.* Ankara: T.C. Başbakanlık Aile Araştırmaları Kurumu Yayınları.

Sharf, R. S. (2016). *Psikoterapi ve Psikolojik Danışma Kuramları: Kavramlar ve Örnek Olaylar.* (N. Voltan Acar, Çev.) Ankara: Nobel Akademik Yayıncılık.

Şen, B. (2015). *Boşanma Arabuluculuğu.* Ankara: Nobel Akademik Yayıncılık.

Tarhan, N. (2015). *Son Sığınak Aile.* İstanbul: Nesil Yayınları.

Thorman, G. (1982). *Helping Troubled Families: A Social Work Perspective.* New York: Aldine Publishing Company.

Tolstoy, L. N. (2015). *Anna Karenina.* (A. Hacıhasanoğlu, Çev.) İstanbul: Türkiye İş Bankası Yayınları.

Turan, N. (2009). *Sosyal Kişisel Çalışma: Birey ve Aile için Sosyal Hizmet* (3. Baskı b.). (V. Duyan, Dü.) Ankara: Aydınlar Matbaacılık.

Vatandaş, C., Özkaya, C., Aydın, M., Tekin, M., Can, B., Arabacı, C., & Çıtlak, O. (2016). *Türkiye'de Aile : Ailenin Yapısal Özellikleri, İşlevleri ve Değişimi.* İstanbul: SEKAM Yayınları.

Velidedeoğlu Kavuncu, N. (2011). *Kadın Erkek İlişkilerinde Sorunlar ve Çözümleri.* Ankara: Efil Yayınevi.

Walczak , Y., & Burns , S. (1999). *Boşanma ve Çocuk Üzerine Etkileri.* (İ. Ersevim, Çev.) İstanbul: Özgür Yayınları.

Willi, J. (2012). *Aşk ve Evlilik Terapisi: Kadın ve Erkeğin "Birlikte" Gelişim.* (İ. İgan, Çev.) İstanbul: Kaknüs Yayınları.

Yakalı Çamoğlu, D. (2016). *Kaynana Ne Yaptı, Gelin Ne Dedi? : Ailedeki Kadınlar ve İlişkiler.* İstanbul: İletişim Yayınları.

Yolcuoğlu, İ. G. (2014). *Bireylerle, Ailelerle, Gruplarla ve Toplumla Sosyal Hizmet.* İstanbul: Nar Yayınevi.

Zastrow, C. (2014). *Sosyal Hizmete Giriş.* (Ç. Karaca, D. Baran Çiftçi, G. Koçoğlu, Dü, A. Aykara, A. Beyazova, B. Yakut Çakar, Ç. Karaca, D. Baran Çiftçi, E. Yıldırım, . . . V. Yılmaz, Çev.) Ankara: Nika Yayınevi.

Zastrow, C., & Kirst-Ashman, K. K. (2015). *İnsan Davranışı ve Sosyal Çevre II : Yetişkinlik - Yaşlılık.* (E. Türközü, B. Alparslan, & O. Uraz, Çev.) Ankara: Nika Yayınevi.

Kitap Bölümleri

Aksoy, P. (2016). Aile İçi İlişkiler ve İletişim. G. Baran (Dü.) içinde, *Aile Yaşam Dinamiği* (s. 67-110). Ankara: Pelikan Yayıncılık.

Aktay, Y. (2014). Modern Dünyada Ailenin Dönüşümü ve Muhtemel Geleceği Üzerine Mülahazalar ve Geleneğe Dayalı Problemler. M. Aydın (Dü.) içinde, *Aile Sosyolojisi Yazıları* (s. 181-188). İstanbul: Açılım Kitap.

Algan, T. (2022). Cumhuriyet Döneminde Sosyal Hizmet Alanında Gerçekleştirilen Uygulamalar. R. Bilgin, & Ö. Ş. Yusufoğlu içinde, *Sosyal Hizmet Tarihi.* (Yayın Aşamasında Kitap Bölümü, Özgün Derleme Makale).

Arslantaş, H. A. (2013). Aile Kurumu ve Aile İçi Şiddet. Y. Şişman (Dü.) içinde, *Sosyal Sorunlar* (s. 26-79). Eskişehir: T.C. Anadolu Üniversitesi, Açıköğretim Fakültesi Yayını.

ATA-AÖF. (2011a). Sosyal Hizmet Kuruluşları-II (13. Ünite). *Sosyal Hizmet Bilimine Giriş* (s. 1-27). içinde Erzurum: T.C. Atatürk Üniversitesi, Açıköğretim Fakültesi.

ATA-AÖF. (2011b). Türkiye'de Kadın ve Aile (Ünite-5). *Türkiyenin Toplumsal ve Ekonomik Yapısı* (s. 1-26). içinde Erzurum: T.C. Atatürk Üniversitesi, Açıköğretim Fakültesi.

Ateş, R. (2015). Evlilikte İlk Yıllar, Çatışmalar ve "Güç" Kavramı. H. Yavuzer (Dü.) içinde, *Evlilik Okulu: Evlilikte Kişilerarası İlişkiler ve İletişim Becerileri* (s. 114-124). İstanbul: Remzi Kitabevi.

Avcı, N. (2016). Aile Eğitimi ve Katılımı. A. Arıkan, & B. Dinç (Dü) içinde, *Aile Eğitimi* (s. 88-119). Eskişehir: T.C. Anadolu Üniversitesi, Açıköğretim Fakültesi Yayını.

Avşaroğlu, S. (2015). Aile İçi İlişkiler ve İletişim. A. Kaya (Dü.) içinde, *Kişilerarası İlişkiler ve Etkili İletişim* (s. 249-272). Ankara: Pegem Akademi.

B. Kıray, M. (1984). Kırsal Kesimde Toplumsal ve Ekonomik Yapı Değişmeleri. T. Erder (Dü.) içinde, *Türkiye'de Ailenin Değişimi: Toplumbilimsel İncelemeler* (s. 69-78). Ankara: Türk Sosyal Bilimler Derneği.

Başaran, E. (2014). Ailenin İşleyişi Ya Da Gerçekleştirimi. M. Aydın (Dü.) içinde, *Sistematik Aile Sosyolojisi* (s. 141-168). Konya: Çizgi Kitabevi.

Bray, J. H., & Easling, I. (2013). Yeniden Evlenme ve Üvey Aileler. W. M. Pinsof, & J. L. Lebow (Dü) içinde, *Aile Psikolojisi: Bilimin Sanatı* (E. Gök, Çev., s. 315-350). İstanbul: Psikoterapi Enstitüsü Eğitim Yayınları.

Can, İ. (2014a). Moderniteden Postmoderniteye Ailenin Ontolojisi ya da Modern Çekirdek Aile Çerezleşiyor mu? M. Aydın (Dü.) içinde, *Aile Sosyolojisi Yazıları* (s. 51-81). İstanbul: Açılım Kitap.

Can, İ. (2014b). Ailenin Tarihsel Gelişimi: Dünü, Bugünü ve Yarını. M. Aydın (Dü.) içinde, *Sistematik Aile Sosyolojisi* (s. 65-91). Konya: Çizgi Kitabevi.

Canatan, K. (2013). Aile Kavramının Tanımı. K. Canatan, & E. Yıldırım içinde, *Aile Sosyolojisi* (s. 53-64). İstanbul: Açılım Kitap.

Carlson, J., & Fullmer, D. (1992). Family Counseling: Principles for Growth. R. L. Smith, & P. Stevens-Smith içinde, *Family Counseling and Therapy: Major Issues and Topics* (s. 27-52). Michigan: ERIC Counseling and Personnel Services Clearinghouse.

Çağan, K. (2013). Ailenin İşlevleri. K. Canatan, & E. Yıldırım içinde, *Aile Sosyolojisi* (s. 83-93). İstanbul: AçılımKitap.

Çamur Duyan, G. (2016). Aileye Yönelik Sosyal Hizmetler. Y. Genç, & H. Taylan (Dü) içinde, *Aile ve Çocukla Sosyal Hizmet* (s. 74-103). Eskişehir: T.C. Anadolu Üniversitesi Açıköğretim Fakültesi.

Çamur Duyan, G. (A). Aile Sorunlarına Bakış I (5. Ünite). *Ailelerle Sosyal Hizmet* (s. 1-28). içinde Erzurum: T.C. Atatürk Üniversitesi, Açık Öğretim Fakültesi.

Çamur Duyan, G. (B). Aile Sorunlarına Bakış II (6. Ünite). G. Çamur Duyan içinde, *Ailelerle Sosyal Hizmet* (s. 1-22). Erzurum: Atatürk Üniversitesi Açık Öğretim Fakültesi.

Çamur Duyan, G. (C). Ailelerle Sosyal Hizmet (10. Ünite). *Ailelerle Sosyal Hizmet* (s. 1-19). içinde Erzurum: T.C. Atatürk Üniversitesi, Açıköğretim Fakültesi.

Çelik, E. (2015). Cinsel Doyum. A. Akın, & E. Çelik (Dü) içinde, *Psikolojide Güncel Kavramlar - III: Aile ve Evlilik* (s. 111-128). Ankara: Nobel Akademik Yayıncılık.

Deborah, Capaldi, Shortt, J. W., & Kim, H. K. (2013). Eşe Karşı Saldırganlık Hakkında Yaşam Boyu Gelişimsel Sistemler Perspektifi. W. M. Pinsof, & J. L. Lebow (Dü) içinde, *Aile Psikolojisi: Bilimin Sanatı* (E. Gök, Çev., s. 165-196). İstanbul: Psikoterapi Enstitüsü Eğitim Yayınları.

DeFrain , J., Cook, R., & Gonzales-Kruger, G. (2005). Family Health and Dysfunction. R. H. Cooms içinde, *Family Therapy Review: Preparing for Comprehensive and Licensing Examinations* (s. 3-20). London and New Jersey: Lawrence Erlbaum Associates.

Demirbilek, M. (2016). Aile Danışmanlığı: Bir Uygulama Örneği. *Turkish Journal of Family Medicine and Primary Care (TJFM & PC), 10*(2), 109-120.

Demirkan, S. (2006). Türk Ailesinin Korunması ve Güçlendirilmesinde Sivil Toplum Kuruluşları İle İşbirliğinin Önemi. *Aile ve Toplum Dergisi, 3*(9), 91-95.

Dikeçligil, F. (2014). Aileye Dair Kabullerin Ezber Bozumu. M. Aydın (Dü.) içinde, *Aile Sosyolojisi Yazıları* (s. 13-50). İstanbul: Açılım Kitap.

Dutton, M. A., El-Khoury, M., Murphy, M., Somberg, R., & Bell, M. E. (2013). Yakın Partner Şiddetinde Kadınlar: Önemli Gelişmeler ve Yeni Açılımlar. W. M. Pinsof, & J. L. Lebow (Dü) içinde, *Aile Psikolojisi: Bilimn Sanatı* (E. Gök, Çev., s. 226-264). İstanbul: Psikoterapi Ensitüsü Eğitim Yayınları.

Duyan, V., & Adıgüzel, C. (2016). Aile Danışmanlığı. G. Baran (Dü.) içinde, *Aile Yaşam Dinamiği* (s. 331-362). Ankara: Pelikan Yayıncılık.

Erbay, E. (2013). Aile ve Sosyal Politikalar Bakanlığı ve Sosyal Hizmet Uygulamaları. İ. Tomanbay (Dü.) içinde, *Sosyal Hizmet Uygulamaları* (s. 58-83). Eskişehir: T.C. Anadolu Üniversitesi, Açıköğretim Fakültesi Yayını.

Erdoğan, S. (2016). Ailenin İşlevleri. Y. Yazıcıoğlu, & S. Erdoğan içinde, *Toplumsal Yaşamda Aile* (s. 42-63). Eskişehir: Anadolu Üniversitesi Açıköğretim Fakültesi Yayını.

Ergin, H. (2015a). Eşler Arası İletişim Çatışmaları. H. Yavuzer (Dü.) içinde, *Evlilik Okulu: Evlilikte Kişiler Arası İlişkiler ve İletişim Becerileri* (s. 187-210). İstanbul: Remzi Kitabevi.

Ergin, T. (2015b). Evlilik İlişkisini Geliştirmeyi Amaçlayan Çalışmalar. H. Yavuzer (Dü.) içinde, *Evlilik Okulu: Evlilikte Kişilerarası İlişkiler ve İletişmi Becerileri* (s. 172-186). İstanbul: Remzi Kitabevi.

Eşsizoğlu, A. (2012). Aile ile İlgili Temel Kavramlar. A. Eşsizoğlu, Ç. Yenilmez, G. Güleç, & Y. Yazıcıoğlu içinde, *Aile Yapısı ve İlişkileri* (s. 3-19). Eskişehir: T.C. Anadolu Üniversitesi, Açıköğretim Fakültesi Yayını.

Genç, Y. (2011). Türkiye'de Sosyal Hizmetlerin Tarihsel ve Kuramsal Gelişimi II (10. Ünite). *Sosyal Hizmet Tarihi* (s. 1-29). içinde Erzurum: T.C. Anadolu Üniversitesi, Açıköğretim Fakültesi.

Genç, Y., & Taylan, H. H. (2016). *Aile ve Çocukla Sosyal Hizmet.* (Y. Genç, & H. H. Taylan, Dü) Eskişehir: T.C. Anadolu Üniversitesi, Açıköğretim Fakültesi Yayınları.

Gökçen, A. (2014). Aile Türleri ve Başlıca Sınıflandırmaları. M. Aydın (Dü.) içinde, *Sistematik Aile Sosyolojisi* (s. 93-119). Konya: Çizgi Kitabevi.

Guerin, P. J. (1976). Family Therapy: The First Twenty-Five Years. *Family Therapy: Theory and Practice* (s. 1-22). içinde New York: Gardner Press.

Gül, G. (2015). Aile ve Evlilik Kurumu. H. Yavuzer (Dü.) içinde, *Evlilik Okulu: Evlilikre Kişilerarası İlişkiler ve İletişmi Becerileri* (s. 20-28). İstanbul: Remzi Kitabevi.

Güleç, G. (2012). Aile ve Evlilik. Ç. Yenilmez (Dü.) içinde, *Aile Yapısı ve İlişkileri* (s. 62-79). Eskişehir: Anadolu Üniversitesi Açıköğretim Fakültesi Yayını.

Jouriles, E. N., McDonald, R., & Skopp, N. A. (2013). Eş Şiddeti ve Çocuklar. W. M. Pinsof, & J. L. Lebow (Dü) içinde, *Aile Psikolojisi: Bilimin Sanatı* (E. Gök, Çev., s. 265-289). İstanbul: Psikoterapi Enstitüsü Eğitim Yayınları.

Kandiyoti, D. (1984). Aile Yapısında Değişme ve Süreklilik: Karşılaştırmalı Bir Yaklaşım. E. Türköz (Dü.) içinde, *Türkiye'de Ailenin Değişimi: Toplumbilimsel İncelemeler.* Ankara: Türk Sosyal Bilimler Derneği Yayınları.

Karataş, K., & Nadir, U. (2016). Aile Danışmanlığı. A. Arıkan, & B. Dinç (Dü) içinde, *Aile Eğitimi* (s. 120-147). Eskişehir: T.C. Anadolu Üniversitesi, Açıköğretim Fakültesi Yayını.

Karkıner, N. (2016). Türkiye'de Aile, Ebeveynlik ve Çocuklar. *Aile Eğitimi* (s. 2-27). içinde Eskişehir: T.C. Anadolu Üniversitesi, Açıköğretim Fakültesi Yayını.

Kaya, A. (2015). İletişime Giriş: Temel Kavramlar ve Süreçleri. A. Kaya (Dü.) içinde, *Kişilerarası İlişkiler ve Etkili İletişim* (s. 1-29). Ankara: Pegem Akademi.

Kılıç, Ş. (2016). Türkiye'de Aile Çalışmaları. A. Arıkan, & B. Dinç (Dü) içinde, *Aile Eğitimi* (s. 28-56). Eskişehir: T.C. Anadolu Üniversitesi, Açıköğretim Fakültesi Yayını.

Köse, B. (2012). Geçmişten Günümüze Aile. N. Adak (Dü.) içinde, *Değişen Toplumda Değişen Aile : Sosyolojik Tartışmalar* (s. 15-38). Ankara: Siyasal Kitabevi.

Markman, H. J., Kline, G. H., Rea, J. G., Piper, S. S., & Stanley, S. M. (2013). Evlilik Eğitimnde Kuramsal, Metodolojik ve İlkesel Sorunların Örneklemesi: Aile Psikolojisi İçin Sorunlar. W. M.

Pinsof, & J. L. Lebow (Dü) içinde, *Aile Psikolojisi: Bilimin Sanatı* (E. Gök, Çev., s. 134-162). İstanbu: Psikoterapi Enstitüsü Eğitim Yayınları.

Mavili Aktaş, A. (2013). Aile Danışmanlığı ve Hizmet Yaklaşımı. H. Acar, N. Cengiz, & E. Akman içinde, *Sosyal Politika ve Kamu Yönetimi Bileşenleriyle Sosyal Hizmet: Temelleri ve Uygulama Alanları* (s. 181-194). Ankara: Maya Akademi.

Noller, P., & Feeney, J. (2004). Communication, Relationship Concerns, and Satisfaction in Early Marriage. A. L. Vangelisti, H. T. Reis, & M. A. Fitzpatrick içinde, *Stability and Change in Relationships* (s. 129-155). Cambridge: Cambridge University Press.

Oğuz, V. (2016). Ailede Parçalanma. G. Baran (Dü.) içinde, *Aile Yaşam Dinamiği* (s. 149-180). Ankara: Pelikan Yayıncılık.

Özbay, F. (1984). Kırsal Kesimde Toplumsal ve Ekonomik Yapı Değişmelerinin Aile İşlevlerine Yansıması. T. Erder (Dü.) içinde, *Türkiye'de Ailenin Değişimi: Toplumbilimsel İncelemeler* (s. 35-68). Ankara: Türk Sosyal Bilimler Derneği.

Özkalp, E. (2013). Aile ve Toplumsal Gruplar. E. Özkalp, M. A. Kasapoğlu, F. Turan, Z. Y. Odabaş, & Z. Sungur içinde, *Davranış Bilimleri - I* (s. 85-117). Eskişehir: T.C. Anadolu Üniversitesi, Açıköğreim Fakültesi Yayını.

Sarı, Ö. (2014). Aile Kurumu ve Ailenin Tanımı. M. Aydın (Dü.) içinde, *Sistematik Aile Sosyolojisi* (s. 1-39). Konya: Çizgi Kitabevi.

Sezal, İ. (2003). Toplum ve Aile. İ. Sezal (Dü.) içinde, *Sosyolojiye Giriş* (s. 134-165). Ankara: Martı Kitap ve Yayınevi.

Siyez, D. M. (2015). Kişilerarası İlişkilerin Başlangıcı ve Gelişimi. A. Kaya (Dü.) içinde, *Kşilerarası İlişkiler ve Etkili İletişim* (s. 61-92). Ankara: Pegem Akademi.

Subaşı, N. (2014). Toplumsal Değişme, Aile ve Yeni Risk Alanları. M. Aydın (Dü.) içinde, *Aile Sosyolojisi Yazıları* (s. 101-117). İstanbul: Açılım Kitap.

Tekin, M. (2014). Sekülerleşme Bağlamında Aile ve Kadın. M. Aydın (Dü.) içinde, *Aile Sosyolojisi Yazıları* (s. 259-273). İstanbul: Açılım Kitap.

Yavuzer, H. (2015). Aile İlişkileri ve Çocuk. H. Yavuzer (Dü.) içinde, *Evlilik Okulu: Evlilikte Kişiler Arası İletişim Becerileri* (s. 164-171). İstanbul: Remzi Kitabevi.

Yavuzer, H., & İşmen Gazioğlu, E. A. (2015). Evlilik Okulu Projesi. H. Yavuzer (Dü.) içinde, *Evlilik Okulu: Evlilikte Kişiler Arası İlişkiler ve İletişim Becerileri* (s. 9-19). İstanbul: Remzi Kitabevi.

Yıldırım, E. (2013a). Aile ve Evlilik Türleri. K. Canatan, & E. Yıldırım içinde, *Aile Sosyolojisi* (s. 65-81). İstanbul: Açılım Kitap.

Yıldırım, E. (2013b). Toplumsal Değişme Sürecinde Aile. K. Canatan, & E. Yıldırım içinde, *Aile Sosyolojisi* (s. 121-138). İstanbul: Açılım Kitap.

Zeybekoğlu Dündar, Ö. (2014). Değişen ve Değiş(e)meyen Yönleriyle Aile: Yapısı, Türleri, İşlevleri. N. Adak (Dü.) içinde, *Değişen Toplumda Değişen Aile : Sosyolojik Tartışmalar* (s. 39-64). Ankara: Siyasal Kitapevi.

Süreli Yayınlar (Hakemli Dergiler)

Akdemir, A., & İlgün, E. (2013). Başlıca Aile Terapisi Okulları. *Türkiye Klinikleri, 6*(1), 10-20.

Aktaş, A. M. (2004). Aile Terapisinde Sosyal Hizmet Yaklaşımı. *Aile ve Toplum, 2*(7), 33-43.

Akyıl, Y., Üstünel, A. Ö., Alkan, S., & Aydın, H. (2015). Türkiye'de Çift ve Ailelerle Çalışan Uzmanlar: Demografik Özellikler, Eğitim ve Klinik Uygulamalar. *Psikoloji Çalışmaları Dergisi, 35*(1), 57-84.

Alacahan, O. (2010). Aile Birliğini Oluşturan Faktörler ve İşlevleri. *C.Ü. İktisadi ve İdari Bilimler Dergisi, 11*(1), 289-298.

Algan, T. (2016). Aile Danışmanlığı Uygulaması: Dünü, Bugünü ve Yarını. *İnsan ve Toplum Bilimleri Araştırmaları Dergisi, 5*(7), 2208-2217. http://www.itobiad.com/tr/pub/issue/24659/260260 adresinden alındı

Amato, P. R. (2000). The Consequences of Divorce for Adults and Children. *Journal of Marriage and Family, 62*(4), 1269-1287.

Amato, P. R. (2010). Research On Divorce: Continuing Trends And New Developments. *Journal of Marriage and Family, 72*(3), 650-666.

Ambrosino, S. (1979). Integrating Counceling, Family Life Education and Family Advocacy. *Social Casework: The Journal of Contemporary Social Work, 60*, 579-585.

Barış, İ. (2009). Sokakta Yaşayan Çocuklar ve Aileleri (İstanbul Örneği). *Sosyoloji Konferansları*(39), 87-114.

Bayer, A. (2013/2). Değişen Toplumsal Yapıda Aile. *Şırrnak Üniversitesi İlahiyat Fakültesi Dergisi, IV*(8), 101-129.

Bernard, B. (1999). Family Communication: Cohesion and Change. *Journal of Family Social Work, 10*(4), 49-62.

Bozkurt Şimşek, T. (1988). Endüstrileşmiş Toplumlarda, ile Yapısına Sosyo-Psikolojik Açıdan Genel Bir Bakış. *H.Ü. Sosyal Hizmetler Yüksek Okulu Dergisi, 6*(1-2-3), 15-31.

Bray, J. H. (1995). Family Assessment: Current Issues in Evaluating Families. *Family Relations, 44*(4), 469-477.

Conger, R. D., Elder, G. H., Lorenz, F. O., Conger, K. J., Simons, R. L., Whitbeck, L. B., . . . Melby, J. N. (1990, August). Linking Economic Hardship to Marital Quality and Instability. *Journal of Marriage and Family, 52*(3), 643-656. doi:10.2307/352931

Çayıroğlu, Y. (2016, Nisan). Modern Zamanlarda Ailevi Çözülmenin Psiko-Sosyal Dinamikleri. *Mehir Aile Dergisi*(3), 10-40.

Davis Kean, P. E. (2005). The Influence of Parent Education and Family Income on Children Achievement: The Indirect Role of Parental Expectations and The Home Environment. *Journal of Family Psychology, 19*(2), 294-304.

Durğun, A. (2016). Aile İçi Problemler ve Çözüm Önerileri. *Mehir Aile Dergisi*(3), 83-95.

Ekşi, B. (2005). Evliliğe Hazırlık Aşamasındaki Karı-Koca Adaylarının Evlilik ve Anne-Baba Olma Üzerine Düşünceleri. *Aile ve Toplum Dergisi, 2*(8), 75-84.

Eşel, E. (2006). İnsan Cinselliğinin Biyolojik ve Evrimsel Temelleri. *Klinik Psikofarmakoloji Bülteni, 16*(4), 274-288.

Framo, J. L. (1996). A Personal Retrsopective of the Family Therapy Field: Then and Now. *Journal of Marital and Family Therapy, 22*(3), 289-316.

Freed, A. O. (1982). Building Theory for Family Practice. *Social Casework, 63*(8), 472-481. doi:doi:10.1177/104438948206300804

Gökçe, B. (1976). Aile ve Aile Tipleri Üzerine Bir İnceleme. *H.Ü. Sosyal ve Beşeri Bilimler Dergisi, 8*(1-2), 46-67.

Görgün Baran, A. (2004). Türkiye'de Aile İçi İletişim ve İlişkiler Üzerine Bir Model Denemesi. *Hacettepe Üniversitesi Türkiyat Araştırmaları Dergisi*(1), 31-41.

Güran, N. (1983, Ocak). Aile Hizmetleri. *H.Ü. Sosyal Hizmetler Yüksek Okulu Dergisi, 1*(1), 13-21.

Hallaç, S., & Öz, F. (2014). Aile Kavramına Kuramsal Bakış. *Psikiyatride Güncel Yaklaşımlar, 6*(2), 142-153.

Hamamcı, Z., Buğa, A., & Duran, Ş. (2011). Üniversite Öğrencilerinin Evlilik Yaşantısı ile İlgili Bilgi Kaynaklarının ve Evlilik Öncesi Eğitim İhtiyaçlarının İncelenmesi. *Aile ve Toplum Dergisi, 7*(26), 33-50.

İçağasıoğlu Çoban, A., & Özbesler, C. (2009). Türkiye›de Aileye Yönelik Sosyal Politika ve Hizmetler. *Aile ve Toplum Dergisi, 5*(18), 31-41.

İçli, G. (1997). Aile Araştırmalarında Yöntem ve Yaklaşım. *PAÜ, Eğitim Fakültesi Dergisi*(3), 59-67.

İl, S. (2001). Polisin Aile Yaşamı. *Toplum ve Sosyal Hizmet, 12*(3), 50-58.

Kapız, S. Ö. (2002). İş-Aile Yaşamı Dengesi Ve Dengeye Yönelik Yeni Bir Yaklaşım: Sınır Teorisi. *D.E.Ü. Sosyal Bilimler Enstitüsü Dergisi, 4*(3), 139-153.

Karataş, K. (2001). Toplumsal Değişme ve Aile. *Toplum ve Sosyal Hizmet, 12*(2), 89-98.

Karataş, K., & Baykara Acar, Y. (2011). Aile Destek Hizmetlerinde Kalite Standardı Geliştirme. *Aile ve Toplum, 7*(26), 9-32.

Kongar, E. (1970). Türkiye'de Aile: Yapısı, Evrimi ve Bürokratik Örgütlerle İlişkileri. *Amme İdaresi Dergisi, 3*(2), 58-83.

Korkut, Y. (2001). Aile Danışmanlığı ve Aile Terapisi Hizmetleri. *Psikoloji Çalışmaları Dergisi*(22), 111-133.

Korkut, Y. (2007). Türkiye'de Aile Terapisi ve Terapistlerinin Durumu: Eğitim Standartları, Terapi Yönelimleri, Çalışma Biçimleri ve Eğitim İhtiyaçları Üzerine Bir Çalışma. *İstanbul Üniversitesi Psikoloji Çalışmaları Dergisi, 27*(1), 13-30.

Lam, C. M., & Lam, C. M. (2003). Parent Education: Revision and Vision. *Asian Journal of Counseling, 10*(2), 147-168.

Lebow, J. L., & Gurman, A. S. (1995). Research Assessing Couple and Family Therapy. *Annual Review of Psychology, 46*, 27-57.

Mavili Aktaş, A. (2000). Evlilik Danışması. *Toplum ve Sosyal Hizmet*(1), 53-68.

Mavili Aktaş, A. (2002). Aile Terapisinin Gelişimi ve Ruh Sağlığı Alanındaki Yeri. *Toplum ve Sosyal Hizmet, 13*(1), 113-119.

Meriç Yazan, Ü. (1989). İleri Endüstri Toplumlarında Aile Kurumu Üzerine Bir Araştırma. *Sosyoloji Dergisi, 3*(1), 147-174.

Nadir, U. (2013). Aile Danışmanlığı Eğitimlerinde Popüler Film Kullanımı ve Yapısal Aile Terapisi Kuramı ile Dalgaların Prensi Filminin Analizi. *Toplum ve Sosyal Hizmet, 24*(1), 129-143.

Ogburn, W. F. (1938). The Changing Family. *The Family, 19*(5), 139-143.

Özkan, İ., Kaya, N., Bodur, S., & Kucur, R. (2000). Konya İl Merkezinde Akrabalık İlişkileri. *S.Ü. Tıp Fakültesi Dergisi*(16), 151-156.

Özkan, Y., & Kılıç, E. (2013). Aile'nin Psiko-Sosyal Destek İhtiyacını Karşılamada Yeni Bir Model Önerisi: Aile Sağlığı Merkezlerinde Aile Psiko-Sosyal Destek Birimi. *Sosyal Politikalar Çalışmaları, 7*(30), 25-44.

Pehlivan, H. (2008). Anne Eğitim Programının Etkililiğinin Değerlendirilmesi. *Aile ve Toplum Dergisi, 4*(15), 55-66.

Pina, D. L., & Bengtson, V. L. (1993). The Division of Household Labor and Wives' Happiness: Ideology, Employment, and Perceptions of Support. *Journal of Marriage and Family, 55*(4), 901-912.

Power, P. W. (1985). Family Coping Behaviours in Chronic İllness: A Rehabilitation Perspective. *Rehabilitation Literature,* (46), 78-83.

Sanders, M. R. (2000). Community-Based Parenting and Family Support Interventions and the Prevention of Drug Abuse. *Addictive Behaviors, 25*(6), 929-942.

Seyler, D. L., Monroe, P. A., & Garand, J. C. (1995). Balancing Work and Family: The Role of Employer-Supported Child Care Benefits. *Journal of Family Issues*, 170-193.

Şener, A., & Terzioğlu, G. (2008). Bazı Sosyo-Ekonomik ve Demografik Değişkenler ile İletişimin Eşler Arası Uyuma Etkisinin Araştırılması. *Aile ve Toplum Dergisi, 4*(13), 7-20.

Şentürk, Ü. (2008). Aile Kurumuna Yönelik Güncel Riskler. *Aile ve Toplum Dergisi, 4*(14), 7-31.

Taylan, H. (2009). Türkiye'de Köy Ailesinde Aile İçi İlişkiler. *S.Ü. Edebiyat Fakültesi Dergisi*(22), 117-138.

Taylan, H. H., & Danış, Y. (2016, Nisan). Sosyal Değişme ve Türkiye'de Boşanma Olgusu. *Mehir Aile Dergisi*(3), 41-57.

Tezel Şahin, F., & Özbey, S. (2007). Aile Eğitim Programlarına Niçin Gereksinim Duyulmuştur? Aile Eğitim Programları Neden Önemlidir? *Aile ve Toplum Dergisi, 3*(12), 7-12.

Tüzer, V. (2001). Kronik Hastalıklar ve Yeti Yitiminde Sistematik Aile Yaklaşımı. *Klinik Psikiyatri, 4*(3), 193-201.

Üstündağ, A. (2014). Yapısal Aile Danışmanlığı ve Bir Olgu Örneği. *Sosyal Politika Çalışmaları Dergisi*(33), 113-126.

Voydanoff, P. (1990, November). Economic Distress and Family Relations: A Review of the Eighties. *Journal of Marriage and Family, 52*(4), 1099-1115. doi:10.2307/353321

Yasa, İ. (1973). Evlilik ve Geniş Aile Kurumlarının Yazgısı. *AÜ Sİyasal Bilgiler Fakültesi Dergisi, 28*(1), 1-10.

Yıldırım, E. (2005). Bir Modernite Rüyası: Ailenin Sonu mu? -Kütahya Yetiştirme Yurdu Örneği-. *Aile ve Toplum Dergisi, 2*(8), 93-100.

Yılmaz, A. (2001). Eşler Arasındaki Uyum: Kuramsal Yaklaşımlar ve Görgül Çalışmalar. *Aile ve Toplum Dergisi, 1*(4), 49-58.

Bildiriler ve Şuralar

Babaoğul, M., & Şener, A. (2013). Ail Danışma ve Rehberlik Hizmetlerinde Aile ve Tüketici Bilimleri Bölümü'nün Yeri ve Önemi. İ. Çayboylu (Dü.), *Uluslararası Aile ve Sosyal Politikalar Zirvesi Bildiriler Kitabı* içinde (s. 403-409). Ankara: T.C. Aile ve Sosyal Politikalar Bakanlığı.

Bahadır, A. (2013). Aile İçi Çatışmalar - Nedenleri ve Sonuçları. İ. Çayboylu (Dü.), *Uluslararası Aile ve Sosyal Politiklar Zirvesi* içinde (s. 170-176). Ankara: T.C. Aile ve Sosyal Politiklar Bakanlığı.

Balta, S. (2013). Aile Terapisi / Danışmanlığı Eğitimi Program Modeli Olarak Uluslararası Aile Terapileri Derneği (IFTA) Asgari Eğitim Standartları ve Yaşar Üniversitesi Sürekli Eğitim Merkezi (YÜSEM) Aile Terapisi Eğitim Programı. İ. Çayboylu (Dü.) içinde, *Uluslararası Aile ve Sosyal Politikalar Zirvesi Bildiriler Kitabı* (s. 303-310). Ankara: T.C. Aile ve Sosyal Politikalar Bakanlığı.

Beder Şen, R., & Demirkan, S. (2008). Türkiye'de Aile Eğitimi ve Yerel Yönetimler/Sivil Toplum Örgütleri İçin Uygulamalı Bir Model Önerisi. *V. Aile Şurası: "Aile Destek Hizmetleri" Bildirileri"* (s. 114-127). Ankara: T.C. Başbakanlık Aile ve Sosyal Araştırmalar Genel Müdürlüğü Yayınları.

Berkay, F. (1998, Mayıs 25-27). Kültürel Değerlerin Taşıyıcısı Olarak Aile, Kitle İletişim Araçları ve Gelecek. *III. Aile Şurası Bildirileri*, s. 539-543.

Burleson, B. R., & Denton, W. H. (1997, November). The Relationship Between Communication Skills and Marital Satisfaction: Some Moderation Effects. *Journal Marriage and the Family, 59*(4), 884-902.

Çamur Duyan, G. (2001). Farklı Döngülerdeki Ailelerin Sosyal, Demografik ve Ekonomik Nitelikleri. *I. Ulusal Aile Hizmetleri Sempozyumu (2000'li Yıllarda Aile Hizmetleri)* (s. 216-225). Ankara: T.C. Başbakanlık Aile Araştırma Kurumu Yayınları Başkanlığı.

Davarcı, Y. (2014). Aile Eğitim Programı: Uygulamada Karşılaşılan Problemler ve Çözüm Önerileri. *VI. Aile Şurası: Komisyon Raporları ve Bildiriler* (s. 197-210). Ankara: T.C. Aile ve Toplum Hizmetleri Genel Müdürlüğü.

Çopur, Z., & Erkal, S. (2013, 01 2-3). Aile Politikaların Değerlendirilmesi. İ. Çayboylu (Dü.), *Uluslararası Aile ve Sosyal Politikalar Zirvesi* içinde (s. 93-99). Ankara: T.C. Aile ve Sosyal Politikalar Bakanlığı.

Dinç, A. (2013). Aile Danışmanlığı Hizmetleri. İ. Çayboylu (Dü.), *Uluslararası Aile ve Sosyal Politiklar Zirvesi Bildiriler Kitabı* içinde (s. 311-313). Ankara: T.C. Başbakanlık Aile ve Sosyal Politikalar Bakanlığı.

Duman, N. (2001). Aileye Yönelik Hizmetler İçinde Aile Tedavisinin Önemi. *I. Uluslararası Aile Hizmetleri Sempozyumu (2000'li Yıllarda Aile Hizmetleri* (s. 184-187). Ankara: T.C. Başbakanlık Aile Araştırma Kurumu Başkanlığı Yayınları.

Duyan, V. (2013). Ailenin Değerlendirilmesi: Psikososyal Perspektif. İ. Çayboylu (Dü.), *Uluslararası Aile ve Sosyal Politiklar Zirvesi Bildiri Kitabı* içinde (s. 389-391). Ankara: T.C. Aile ve Sosyal Politikalar Bakanlığı.

Erel, S., & Bener, Ö. (1998, Mayıs 25-27). Ailede Sosyo-Ekonomik Değişim ve Kadın. *III. Aile Şurası Bildirileri*, s. 519-529.

Kafescioğlu, N. (2013). Evlilik ve Aile Terapisi. İ. Çayboylu (Dü.), *Uluslararası Aile ve Poltikalar Zirvesi Bildiriler Kitabı* içinde (s. 298-302). Ankara: T.C. Aile Sosyal Politiklar Bakanlığı.

Kargı, E., & Akman, B. (2006). Üniversiteli Gençlerin Bakış Açısıyla "Aile İçi Sorunlar". *Küreselleşen Dünyada; Sosyal Hizmetin Konumu, Hedeflei ve Geleceği* (s. 140-144). Antalya: T.C. Başbakanlık Sosyal Hizmetler ve Çocuk Esirgeme Kurumu.

Kayır, A. (2001). Ailede Cinsellik, Cinsel Yaşam ve Sorunları. *I. Uluslararası Aile Hizmetleri Sempozyumu (2000'li Yıllarda Aile Hizmetleri)* (s. 8-19). Ankara: T.C. Başbakanlık Aile Araştırma Kurumu Başkanlığı Yayınları.

Kır, İ. (2011). Toplumsal Bir Kurum Olarak Ailenin İşlevleri. *Elektronik Sosyal Bilimler Dergisi, 10*(36), 381-404.

Koşar, N. (2001). Türkiye'e Aile Hizmetlerinin Geleceği: Beklentiler, Hedefler (2.Panel-4. Konuşmacı). *I. Ulusal Aile Hizmetleri Sempozyumu (2000'li Yıllarda Aile Hizmetleri)* (s. 83-89). Ankara: T.C. Başbakanlık Aile Araştırma Kurumu Başkanlığı Yayınları.

Mavi, Ö., Çeri, A., & Çabuk, G. T. (2006). Aile Mahkemelerinin İşleyişinde Uzmanların Rolü. *Küreselleşen Dünyada; Sosyal Hizmetlerin Konumu, Hedefleri ve Geleceği Sempozyum Sunum Kitabı.* Antalya: SHÇEK.

Mavili Aktaş, A. (2014a). Aile Danışmanlığı Eğitimi, Öncelikleri ve Etik. *VI. Aile Şurası: Komisyon Raporları ve Bildiriler* (s. 87-98). Ankara: T.C. Aile ve Toplum Hizmetleri Genel Müdürülüğü.

Özbay, M. H. (2001, Mayıs 9-11). Evlilik Kurumunda Kadın Erkek İlişkileri. *1. Ulusal Aile Hizmetleri Sempozyumu (2000'li Yıllarda Aile Hizmetleri)* (s. 20-21). Ankara: T.C. Başbakanlık Aile Araştırma Kurumu Başkanlığı Yayınları.

Özbesler, C. (2011). Sosyal Hizmet Eğitiminde Aile Tedavisi Yaklaşımları ve Aileye Yönelik Sosyal Hizmet. V. Işıkhan, T. Tuncay, & E. Erbay (Dü.), *Sosyal Hizmet Sempozyumu 2011: "50. Yılında Türkiye'de Sosyal Hizmet Eğitimi: Sorunlar, Öncelikler ve Hedefler" (Konferanslar ve Bildiriler)* içinde (s. 120-122). Ankara: H.Ü. Sosyal Hizmet Bölümü.

Özdemir, U., Laçin, A., Yiğit, T., Saruç, S., & Kaya Kılıç, A. (2006). Boşanmış Bireylerin, Boşanmaya Uyum Düzeylerinin Değerlendirilmesi. *Küreselleşen Dünyada; Sosyal Hizmetlerin Konumu, Hedefleri ve Geleceği* (s. 203-209). Antalya: T.C. Başbakanlık SHÇEK.

Özen, S. (1994). Kentsel Alanlarda Ailede Ebeveyn-Genç İlişkileri ve Kuşaklararası Farklılıklar: İzmir›de Bir Araştırma. *Aile Kurultayı: "Değişim Sürecinde Aile; Toplumsal Katılım ve Demokratik Değerler* (s. 214-220). Ankara: T.C. Başbakanlık Aile Araştırmalar Kueumu Başkanlığı.

Santur, A. (1998, Mayıs 25-27). Kültürel Değişim Sürecinde Aile. *III. Aile Şurası Bildirileri*, s. 571-576.

Sayar, K., & Bağlan, F. (2012). Modern Çağda Ailenin Dönüşümü. *Savrulan Dünyada Aile Sempozyumu (Sorunlar-İmkânlar-Çözümler)* (s. 171-177). İstanbul: SEKAM.

Tekin, M. (2012). Sekülerleşme Bağlamında Aile ve Kadın. *Savrulan Dünyada Aile Sempozyumu: Sorunlar, İmkanlar, Çözümler* (s. 113-125). İstanbul: SEKAM.

Toprak, H. K. (2008). Dinin Aile Bütünlüğüne Katkısı ve Diyanet İşleri Başkanlığı'nın Aile Destek Hizmetleri. *V. Aile Şurası "Aile Destek Hizmetleri" Bildirileri* (s. 65-70). Ankara: T.C. Başbakanlık Aile ve Sosyal Araştırmalar Genel Müdürlüğü.

V. Aile Şurası. (2008). *V. Aile Şurası "Aile Destek Hizmetleri" Komisyon Kararları.* ANKARA: T.C. Başbakanlık Aile ve Sosyal Araştırmlar Genel Müdürlüğü.

Yıldız, İ. (2013). Türkiye'de Ailenin Güncel Sorunları: Pedagojik ve Teolojik Açıdan Bir Değerlendirme. İ. Çayboylu (Dü.), *Uluslararası Aile ve Sosyal Politiklar Zirvesi Bildiriler Kitabı* içinde (s. 151-157). Ankara: T.C. Aile ve Sosyal Politiklar Bakanlığı.

Araştırmalar ve Raporlar

Arıkan, Ç. (1996). *Halkın Boşanmaya İlişkin Tutumları Araştırması.* Ankara: T.C. Başbakanlık Aile Araştırmaları Kurumu.

ASAGEM. (2008). *Aile Hizmetlerinde Sivil Toplum Kuruluşları İle İştişare Toplantısı: 29 Şubat - 2 Mart 2008 Diyarbakır Toplantı Raporu.* Ankara: T.C. Başbakaınlık Aile ve Sosyal Araştırmalar Genel Müdürlüğü.

ASAGEM. (2009a). *Boşanma Nedenleri Araştırması.* Ankara: T.C. Başbakanlık Aile Sosyal Araştırmalar Genel Müdürlüğü.

ASAGEM. (2009b). *Türkiye'de Aile Mahkemeleri Uygulaması Ve Değerlendirilmesi.* Ankara: T.C. Başbakanlık, Aile ve Sosyal Araştırmalar Genel Müdürlüğü.

ASAGEM. (2010). *Türkiye'de Aile Değerleri Araştırması.* Ankara: ASAGEM.

ASAGEM. (2011). Türkiye'de Ailelerin Eğitim İhtiyaçları. *ASAGEM*.

Bulut, I. (1993). *Ruh Hastalığının Aile İşlevlerine Etkisi.* Ankara: T.C. Başbakanlık Kadın ve Sosyal Hizmet Müsteşarlığı Yayınları.

Çayboylu, İ. (2002). *2001 Aile Yılı Raporu.* T.C. Aile Araştırma Kurumu Bşakanlığı Yayınları: Ankara.

DPT. (1989). *Türk Aile Yapısı: VI. Beş Yıllık Kalkınma Planı Özel İhtisas Komisyonu Raporu.* Ankara: Devlet Planlama Teşkilatı.

Şener, A., & Terzioğlu, G. (2002). *Ailede Eşler Arası Uyuma Etki Eden Faktörlerin Araşrtırılması.* Ankara: T.C. Başbakanlık Aile Araştırma Kurumu Yayınları.

Tamar, D., Ögel, K., & Çakmak, D. (Dü). (1997). *Uyuşturucu Madde Kullanımının Aile Üstüne Etkisi.* Ankara: T.C. Başbakanlık Aile Araştırma Kurumu Başkanlığı Yayınları.

TAYA. (2006). *Türkiye Aile Yapısı Araştırması (TAYA).* Ankara: Aile Toplum Hizmetleri Genel Müdürlüğü.

TAYA. (2011). *Türkiye'de Aile Yapısı Araştırması 2011.* Ankara: Aile ve Toplum Hizmetleri Genel Müdürlüğü.

TÜİK. (2005-2015). *2004-2014 Yılı Evlenme ve Boşanma İstatistikleri.* Ankara: T.C. Türkiye İstatistik Kurumu Yayınları.

Uluslararası Aile Yılı Özel İhtisas Komisyon Raporları. (1994). *Uluslararası Aile Yılı Özel İhtisas Komisyon Raporları.* ANKARA: Başbakanlık Kadın ve Sosyal Hizmetler Müşteşarlığı Yayınları.

Diğer Yayınlar

Alkan, A. (1991). Şehir, Şehirleşme, Aile. *Türk Aile Ansiklopedisi, 3*, s. 960-964.

Alpaydın, Y. (2012). *Aile Eğitim Programı: Eğitici El Kitabı.* Ankara: T.C. Aile Sosyal Politikalar Bakanlığı Yayınları, Aile ve Toplum Himetleri Genel Müdürlüğü Yayınları.

Alpaydın, Y., & Canel, A. N. (2011). *Aile Eğitimi Programları Üzerine Notlar.* Ankara: T.C. Aile ve Sosyal Politikalar Bakanlığı.

Avcı, N. (1991, Aralık). İletişim ve Aile. *Türk Aile Ansiklopedisi, 2*, s. 627-628.

Bilgin, V. (1991). Yapısal Özellikleri İtibariyle Ailenin Görünümü. N. Avcı, Ö. Kabasakal, M. Mete, B. Sosyal, & M. N. Şahin içinde, *Türk Aile Yıllığı 1991* (s. 41-52). Ankara: T.C. Başbakanlık Aile Araştırma Kurumu Başkanlığı.

Canel, A. N. (2012). *Evlilik ve Aile Hayatı.* İstanbul: Nakış Ofset; T.C. ASPB.

Çiftçi, A., & Biçici, İ. (2005). *Aile Rehberi.* Ankara: T.C. Başbakanlık ASAGEM Yayınları.

Encylopedia of Social Work. (1971). *Encylopedia of Social Work.* New York: National Association of Social Work.

Ergün, M. (1991). Sanayileşme ve Ailenin Görevlerinde Meydana Gelen Değişmeler. *Türk Aile Ansiklopedisi, 3*, s. 893-895.

KSGM. (2008). *Aile İçi Şiddetle Mücadele El Kitabı.* Ankara: T.C. Başbakanlık Kadının Statüsü Genel Müdürlüğü.

Kuzgun, Y. (1991). Aile Danışmanlığı Hizmetleri. Aile Araştırma Kurumu içinde, *Türk Aile Ansiklopedisi* (s. 87-92). Ankara: T.C. Başbakanlık Aile Araştırma Kurumu Yayınları.

MYK. (2014). *Ulusal Meslek Standardı - Aile Danışmanı (Seviye 6).*

Taylan, H. H. (2005). Türkiye'de Geleneksel Aile Yapısı ve Değişen Cinsiyet Rolleri. *Toplumsal Yapı Analizleri (Doktora Dersi Makale Ödevi)*, 1-11.

Tezcan, M. (1990). Toplumsal Değişme ve Aile. İ. Sezal, N. Avcı, Ö. Eren, & A. Z. Akman (Dü) içinde, *Türk Aile Yıllığı (1990)* (s. 66-72). Ankara: T.C. Başbakanlık Aile Araştırma Kurumu Başkanlığı Yayınları.

Tolan, B. (1991a). Aile, Cinsiyet ve Cinsel Roller. *Türk Aile Ansiklopedisi, 1*, s. 208-213.

Tolan, B. (1991b). Geleneksel Aileden Çağdaş Aile Yapısına Doğru: Dünyada ve Türkiye'de Aile Yapısının Evrimi. *Aile Yazıları - 2 : Kültürel Değerler ve Sosyal Değişme*, s. 491-503.

Tezler

Akyürek, A. (1990). *Aile Tedavisi ve Sosyal Hizmet.* Ankara: Hacettepe Üniversitesi Sosyal Bilimler Enstitüsü.

Baltacı, G. (2010). *Aile Danışmanlığı Hizmetinden Yararlanmak İsteyen Evli Kadınların NİtelikleriI.* Ankara: Hacettepe Üniversitesi, Sosyal Bilimler Enstitüsü.

Canel, A. N. (2007). *Ailede Problem Çözme, Evlilik Doyumu ve Örnek Bir Grup Çalışmasının Sınanması.* İstanbul: Marmara Üniversitesi, Eğitim Bilimleri Enstitüsü.

Çamur Duyan, G. (2000). *Aile İşlevleri İle Ailenin Sosyal, Demografik ve Ekonomik Nitelikleri ve Yasam Döngüsü Arasındaki İlişkiler.* Ankara: Hacettepe Üniversitesi, Sosyal Bilimler Enstitüsü.

Çelikoğlu, C. (1997). *Boşanmanın Çocukların Benlik Saygısına Etkisinin İncelenmesi.* Ankara: Hacettepe Üniversitesi, Sağlık Bilimleri Enstitüsü.

Göç, M. (2006). *Ailelerin Psiko-Sosyal Sorunları ve Aile Danışma Merkezinden Yararlanma Eğilimleri.* Ankara: Hacettepe Üniversitesi, Sosyal Bilimler Enstitüsü.

Kontaş, Y. M. (1992). *Çeşitli Ülkeler ve Türkiye›de Aile Politikası Uygulamaları ve Türkiye İçin Politika Önerileri.* Devlet Planlama Teşkilatı.

Özbesler, C. (2001). *Çocukluk Çağı Lösemileri ve Sosyal Destek Sistemlerinin Aile İşlevlerine Etkisi.* Ankara: Hacettepe Üniversitesi, Sosyal Bilimler Enstitüsü.

Sarıtaş, S. (2011). *Lomber Disk Hernisi Ameliyatı Olan Astalara Verilen Eğitimin Yaşam Kalitesi Öz-Bakım Gücü ve Cinsel Doyum Üzerine Etkisi.* Erzurum: Atatürk Üniversitesi, Sağlık Bilimleri Enstitüsü.

Sezgin, S. (2007). *Multiple Sklerozlu Hastalarda Cinselliğe Dair Derinlemesine Duygu ve Düşüncelerin İncelenmesi.* Erzurum: Atatürk Üniversitesi, Sağlık Bilimleri Enstitüsü.

Taylan, H. H. (2003). *Köy Ailesinde Aile İçi İlişkiler: "Selçikli Köyü Örneği".* Konya: Selçuk Üniversitesi, Sosyal Bilimler Enstitüsü.

Yılmaz, M. (2007). *Periton Diyalizi Tanısı Alan Hastaların Cinsel Davranışlarının Belirlenmesi.* İstanbul: Marmara Üniversitesi, Sağlık Bilimleri Enstitüsü.

Mevzuat ve Kalkınma Planları

ASPB. (2009). *Gerçek Kişiler ve Özel Hukuk Tüzel Kişileri ile Kamu Kurum ve Kuruluşlarınca Açılacak Aile Danışma Merkezleri Hakkında Yönetmelik.* T.C. Aile ve Sosyal Politikalar Bakanlığı.

ASPB. (2011). *633 Sayılı Aile ve Sosyal Politikalar Bakanlığının Teşkilat ve Görevleri Hakkında Kanun Hükmünde Kararname.* T.C. Aile ve Sosyal Politikalar Bakanlığı.

ASPB. (2012). *Gerçek Kişiler Ve Özel Hukuk Tüzel Kişileri İle Kamu Kurum Ve Kuruluşlarınca Açılacak Aile Danışma Merkezleri Yönetmeliği.* T.C. Aile ve Sosyal Politikalar Bakanlığı.

ASPB. (2013). *Sosyal Hizmet Merkezleri Yönetmeliği.* T.C. Aile ve Sosyal Politikalar Bakanlığı.

DPT. (1995). *7. Beş Yıllık Kalkınma Planı (1996-2000).* T.C. Devlet Planlama Teşkilatı. http://www.kalkinma.gov.tr/Pages/content.aspx?List=8661bcf7-9da5-4ecb-a190-fd4aadbacc02&ID=3&ContentTypeId=0x0100B6043AD55C311E41A48571E65B9E1AD1 adresinden alındı

DPT. (2000). *Uzun Vadeli Strateji ve 8. Beş Yıllık Kalkınma Planı (2001-2005).* Ankara: Devlet Planlama Teşkilatı. http://www.kalkinma.gov.tr/Pages/content.aspx?List=8661bcf7-9da5-4ecb-a190-fd4aadbacc02&ID=2&ContentTypeId=0x0100B6043AD55C311E41A48571E65B9E1AD1 adresinden alındı

DPT. (2006). *9. Kalkınma Planı (2007-2013).* Devlet Planlama Teşkilatı. http://www.kalkinma.gov.tr/Pages/content.aspx?List=8661bcf7-9da5-4ecb-a190-fd4aadbacc02&ID=1&ContentTypeId=0x0100B6043AD55C311E41A48571E65B9E1AD1 adresinden alındı

Kalkınma Bakanlığı. (2013). *10. Kalkınma Planı (2014-2018).* Ankara: T.C. Kalkanma Bakanlığı. http://www.kalkinma.gov.tr/Pages/content.aspx?List=8661bcf7-9da5-4ecb-a190-fd4aadbacc02&ID=12&ContentTypeId=0x0100B6043AD55C311E41A48571E65B9E1AD1 adresinden alındı

MEB. (2011). *Milli Eğitim Bakanlığı Özel Eğitim ve Rehabilitasyon Merkezi Yönetmeliği*. Meb Mevzuat: http://mevzuat.meb.gov.tr/html/27807_0.html adresinden alındı

T.C. 15642 sayılı Resmi Gazete. (1976, 07 01). 2022 Sayılı 65 Yaşını Doldurmuş Muhtaç, Güçsüz ve Kimsesiz Türk Vatandaşlarına Aylık Bağlanması Hakkında Kanun. 12 17, 2021 tarihinde https://www.mevzuat.gov.tr/MevzuatMetin/1.5.2022.pdf adresinden alındı

T.C. 28239 sayılı Resmi Gazete. (2012, 03 08). 6284 sayılı Ailenin Korunmasına ve Kadına Yönelik Şiddetin Önlenmesie Dair Kanun. 02 22, 2022 tarihinde https://www.mevzuat.gov.tr/mevzuatmetin/1.5.6284.pdf adresinden alındı

T.C. 28539 sayılı Resmi Gazete. (2013, 01 25). 65 Yaşını Doldurmuş Muhtaç, Güçsüz ve Kimsesiz Türk Vatandaşları ile Engelli ve Muhtaç Türk Vatandaşlarına Aylık Bağlanması Hakkında Yönetmelik. 12 17, 2021 tarihinde https://www.mevzuat.gov.tr/mevzuat?MevzuatNo=17049&MevzuatTur=7&MevzuatTertip=5 adresinden alındı

T.C. 30473 Mükerrer sayılı Resmi Gazete. (2018, 07 09). 703 sayılı Anayasada Yapılan Değişikliklere Uyum Sağlanması Amacıyla Bazı Kanun ve Kanun Hükmünde Kararnamelerde Değişiklik Yapılması Hakkında Kanun Hükmünde Kararname. 09 15, 2021 tarihinde https://www.resmigazete.gov.tr/eskiler/2018/07/20180709M3.pdf adresinden alındı

T.C. 30499 sayılı Resmi Gazete. (2018, 08 04). Bazı Cumhurbaşkanlığı Kararnamelerinde Değişiklik Yapılması Hakkında 15 no.lu Cumhurbaşkanlığı Kararnamesi. 09 15, 2021 tarihinde https://www.resmigazete.gov.tr/eskiler/2018/08/20180804.pdf adresinden alındı

T.C. 31461 sayılı Resmi Gazete. (2021, 04 21). Aile ve Sosyal Hizmetler Bakanlığı ile Çalışma ve Sosyal Güvenlik Bakanlığının Kurulması ile Kamu Personel İşlemlerinin Yürütülmesine İlişkin Bazı Cumhurbaşkanlığı Kararnamelerinde Değişiklik Yapılmasına Dair 73 no.lu Cumhurbaşkanlığı Kararnamesi. 09 15, 2021 tarihinde https://www.resmigazete.gov.tr/eskiler/2021/04/20210421.pdf adresinden alındı

T.C. Cumhurbaşkanlığı, Strateji ve Bütçe Başkanlığı. (2019). *On Birinci Kalkınma Planı (2019-2023): 100. Yıl Türkiye Planı.* Ankara: T.C. Cumhurbaşkanlığı, Strateji ve Bütçe Başkanlığı. 08 16, 2021 tarihinde https://www.sbb.gov.tr/wp-content/uploads/2019/11/ON_BIRINCI_KALKINMA-PLANI_2019-2023.pdf adresinden alındı

TMK. (tarih yok). *Türk Medeni Kanunu (TMK).* TBMM: https://www.tbmm.gov.tr/kanunlar/k4721.html adresinden alındı

İnternet Kaynakları

Acar, E. (2015, 08 21). *Ekonomik Kriz ve Kaygılar*. 03 01, 2017 tarihinde Radikal Gazetesi: http://www.radikal.com.tr/yazarlar/ertan-acar/ekonomik-kriz-ve-kaygilar-1419174/ adresinden alındı

ASPB. (2007). *Sosyal Hizmetler ve Çocuk Esirgeme Kurumu Genel Müdürlüğü Aile Danışma Merkezleri Yönetmeliği.* T.C. Aile ve Sosyal Politikalar Bakanlığı.

ASPB. (2014a, 09 29). *T.C. Aile ve Sosyal Politikalar Bakanlığı*. 10 05, 2017 tarihinde (Bakanlık) Merkezi Birimler: http://www.aile.gov.tr/birimler adresinden alındı

ASPB. (2014b, 09 29). *T.C. Aile ve Sosyal Politikalar Bakanlığı*. 10 05, 2017 tarihinde Aile ve Toplum Hizmetleri Genel Müdürlüğü: http://ailetoplum.aile.gov.tr/teskilat-yapisi/teskilat-semasi adresinden alındı

ASPB. (2014c, 09 29). *T.C. Aile ve Sosyal Politikalar Bakanlığı*. 05 10, 2017 tarihinde Aile ve Toplum Hizmetleri Genel Müdürlüğü / Aile Danışmanlığı: http://www.ailetoplum.gov.tr/uygulamalar/aile-danismanligi adresinden alındı

ASPB. (2014d). ASDEP Eğitim Sunumları (01.12.2014-08.12.2014). *ATHGM, Aile Eğitimi ve Danışmanlık Hizmetleri Daire Başkanlığı Tanıtım Sunumu (01.12.2014)*. Ankara: T.C. Aile ve Sosyal Politikalar Bakanlığı. http://www.ailetoplum.gov.tr/asdep-egitim-sunumlari/01022014 adresinden alındı

ASPB. (2014e, 09 29). *Aile Şuraları Tarihçesi*. Aile ve Toplum Hizmetleri Genel Müdürlüğü: http://ailetoplum.aile.gov.tr/aile-suralari adresinden alındı

Doherty, W. J. (1992, May 1). *Private Lives, Public Values: The Future of the American Family*. 01 2017, 19 tarihinde Psychology Today: https://www.psychologytoday.com/articles/199205/private-lives-public-values adresinden alındı

Erkan, Z. (2009, 21 Aralık). *Ekonomik Kriz ve Toplumsal Gerginliğin Aile Üzerinde Etkileri*. 03 01, 2017 tarihinde Mynet: http://www.mynet.com/haber/saglik/toplumsal-gerginlik-aileleri-etkiliyor-486110-1 adresinden alındı

Kuşgözoğlu, T. (2011, Şubat). *Aile Danışma Merkezleri ve Aile Danışmanlığı*. TavsiyeEdiyorum.Com: http://www.tavsiyeediyorum.com/makale_6529.htm adresinden alındı

MYK. (2019). *MYK ile Aile, Çalışma ve Sosyal Hizmetler Bakanlığı (Aile ve Toplum Hizmetleri Genel Müdürlüğü Arasında) "Ulusal Yeterlilik Hazırlama İşbirliği Protokolü" İmzalandı*. 02 22, 2022 tarihinde Mesleki Yeterlilik Kurumu (MYK): https://www.myk.gov.tr/index.php/tr/haberler/34-meslek-standartlar-dairesi-bakanl/3724-myk-ile-aile-calma-ve-sosyal-hizmetler-bakanl-aile-ve-toplum-hizmetleri-genel-mueduerlueue-arasnda-ulusal-yeterlilik-hazrlama-birlii-protokolue-mzaland adresinden alındı

MYK. (2019-2020). *Aile Danışmanı (Seviye 6) Taslak Yeterliliği Hazırlandı*. 02 22, 2022 tarihinde Mesleki Yeterlilik Kurumu (MYK): https://www.myk.gov.tr/index.php/tr/haberler/34-meslek-standartlar-dairesi-bakanl/3953-aile-danman-seviye-6-taslak-yeterlilii-hazrland adresinden alındı

Peterson, R. (2009, May 1). *Families First-Keys to Successful Family Functioning: Communication*, Elektronik Sürüm. 01 19, 2017 tarihinde Virginia Cooperative Extension: https://www.pubs.ext.vt.edu/350/350-092/350-092.html adresinden alındı

Turna, R. (2016). *Evlenince Değişti*. 02 27, 2017 tarihinde Algı Psikodrama Kişisel Gelişim ve Psikolojik Danışma Merkezi: http://www.algipsikodrama.com/yazi/32/evlenince-degisti.html adresinden alındı

Walters, L. S. (1998, 02 26). *Good Talk Enlivens Family Mealtime*. 01 19, 2017 tarihinde The Christian Science Monitor: https://www.csmonitor.com/1998/0226/022698.feat.family.2.html adresinden alındı

WHO. (2006). *Gender and Human Rights Retrieved From.* 04 2017, 11 tarihinde World Health Organization: Http: //www.who.int/Reproductivehealth/Topics/Gender_Rights/Sexual_Health/En/ adresinden alındı

http://ailetoplum.aile.gov.tr/ (Erişim: 19.01.2017)

https://www.selcuk.edu.tr/Hakkinda/sosyal_bilimler_ens-aile_danismanligi_ve_egitimi-aile_danismanligi_ve_egitimi-aile_danismanligi_ve_egitimi-yl (Erişim: 02.02.2022)

http://www.mersin.edu.tr/akademik/egitim-bilimleri-enstitusu/anabilim-dallari/aile-egitimi-ve-danismanligi-anabilim-dali/programlar (Erişim: 02.02.2022)

LİMİNOİD DAVRANIŞ:

YENİLİK ARAYIŞI VE TURİST TATMİNİ İLİŞKİSİ

DR. MAHMUT BALTACI

EĞİTİM
yayınevi

LİMİNOİD DAVRANIŞ:
YENİLİK ARAYIŞI VE TURİST TATMİNİ İLİŞKİSİ

Dr. Mahmut Baltacı

Doktora tezinden üretilmiştir.

Genel Yayın Yönetmeni: Yusuf Ziya Aydoğan (yza@egitimyayinevi.com)
Genel Yayın Koordinatörü: Yusuf Yavuz (yusufyavuz@egitimyayinevi.com)
Sayfa Tasarımı: Eğitim Yayınevi Grafik Birimi
Kapak Tasarımı: Eğitim Yayınevi Grafik Birimi

T.C. Kültür ve Turizm Bakanlığı
Yayıncı Sertifika No: 47830

ISBN: 978-625-8341-21-8
1. Baskı, Haziran 2022

Baskı Cilt
Bulut Dijital Matbaa Sanayi Ticaret Limited Şirketi
Musalla Bağları Mah. İnciköy Sok. 1/A Selçuklu / KONYA
Matbaa Sertifika No: 48120

Kütüphane Kimlik Kartı
LİMİNOİD DAVRANIŞ:
YENİLİK ARAYIŞI VE TURİST TATMİNİ İLİŞKİSİ
Dr. Mahmut Baltacı
144 s., 165x240 mm
Kaynakça var, dizin yok.
ISBN: 978-625-8341-21-8

Copyright © Bu kitabın Türkiye'deki her türlü yayın hakkı Eğitim Yayınevi'ne aittir. Bütün hakları saklıdır. Kitabın tamamı veya bir kısmı 5846 sayılı yasanın hükümlerine göre kitabı yayımlayan firmanın ve yazarlarının önceden izni olmadan elektronik/mekanik yolla, fotokopi yoluyla ya da herhangi bir kayıt sistemi ile çoğaltılamaz, yayımlanamaz.

EĞİTİM
yayınevi

Yayınevi Türkiye Ofis: İstanbul: Eğitim Yayınevi Tic. Ltd. Şti., Atakent mah. Yasemen sok. No: 4/B, Ümraniye, İstanbul, Türkiye

Konya: Eğitim Yayınevi Tic. Ltd. Şti., Fevzi Çakmak Mah. 10721 Sok. B Blok, No: 16/B, Safakent, Karatay, Konya, Türkiye
+90 332 351 92 85, +90 533 151 50 42, 0 332 502 50 42
bilgi@egitimyayinevi.com

Yayınevi Amerika Ofis: New York: Egitim Publishing Group, Inc.
P.O. Box 768/Armonk, New York, 10504-0768, United States of America
americaoffice@egitimyayinevi.com

Lojistik ve Sevkiyat Merkezi: Kitapmatik Lojistik ve Sevkiyat Merkezi, Fevzi Çakmak Mah. 10721 Sok. B Blok, No: 16/B, Safakent, Karatay, Konya, Türkiye
sevkiyat@egitimyayinevi.com

Kitabevi Şubesi: Eğitim Kitabevi, Şükran mah. Rampalı 121, Meram, Konya, Türkiye
+90 332 499 90 00
bilgi@egitimkitabevi.com

İnternet Satış: www.kitapmatik.com.tr
+90 537 512 43 00
bilgi@kitapmatik.com.tr

ilk okuyan siz olun
kitapmatik
internetteki kitapçınız

KAYNAKLAR

[1]. Agyeiwaah, E., Adongo, R., Dimache, A., & Wondirad, A. (2016). Make a customer, not a sale: Tourist satisfaction in Hong Kong. *Tourism Management,* 57, 68-79.

[2]. Akama, J. S., & Kieti, D. M. (2003). Measuring tourist satisfaction with Kenya's wildlife safari: a case study of Tsavo West National Park. *Tourism Management,* 24(1), 73-81.

[3]. Aktaş, A., Çevirgen, A., & Toker, B. (2009). Assessing holiday satisfaction of German and Russian tourists visiting Alanya. *Tourism and Hospitality Management,* 15(1), 1-12.

[4]. Albaity, M., & Melhem, S. B. (2017). Novelty seeking, image, and loyalty—The mediating role of satisfaction and moderating role of length of stay: International tourists' perspective. *Tourism Management Perspectives*, 23, 30-37.

[5]. Alexandris, K., Tsorbatzoudis, C., & Grouios, G. (2002). Perceived constraints on recreational sport participation: Investigating their relationship with intrinsic motivation, extrinsic motivation and amotivation. *Journal of Leisure Research,* 34(3), 233-252.

[6]. Alpar, R. (2011). *Uygulamalı istatistik ve geçerlik-güvenirlik.* Ankara: Detay Yayıncılık.

[7]. Alpar, R. (2016). *Uygulamalı istatistik ve geçerlik-güvenirlik.* (4.bs.). Ankara: Detay Yayıncılık.

[8]. Apter, M. (1997). Reversal theory: What is it?. Psychologist-Leicester-, 10, 217-220.

[9]. Apter, M. J. (1984). Reversal theory, cognitive synergy and the arts. In Advances in Psychology, 19, 411-426.

[10]. Apter, M. J. (2005). Personality dynamics: Key concepts in reversal theory. Apter International.

[11]. Arkar, H. (2004). Cloninger'in psikobiyolojik kişilik kuramının Türk örnekleminde sınanması. Yayımlanmamış doktora tezi, Ege Üniversitesi, İzmir.

[12]. Arslan, A., Yılmaz, Ö., & Boz, H. (2018). Destinasyon Seçiminde Yenilik Arama Davranışı. *Pamukkale University Journal of Social Sciences Institute/Pamukkale Üniversitesi Sosyal Bilimler Enstitüsü Dergisi,* 30.

[13]. Asadov, A. G. (2010). Saglik Kurumu Sisteminde Acil Stasyoner Yardimlarin Organizasyon Problemleri/Organization Problems of the Emergency Stationary Relief At System of Departmental Health. *Journal of Academic Emergency Medicine,* 9(4), 172.

[14]. Assaker, G., & Hallak, R. (2013). Moderating effects of tourists' novelty-seeking tendencies on destination image, visitor satisfaction, and short-and long-term revisit intentions. *Journal of Travel Research*, 52(5), 600-613.

[15]. Assaker, G., Vinzi, V. E., & O'Connor, P. (2011). Examining the effect of novelty seeking, satisfaction, and destination image on tourists' return pattern: A two factor, non-linear latent growth model. *Tourism Management,* 32(4), 890-901.

[16]. Asubonteng, P., McCleary, K.J. and Swan, J.E. (1996). SERVQUAL revisited: a critical review of service quality. *The Journal of Services Marketing,* 10(6), 62-81.

[17]. Aydemir, B., & Kılıç, S. N. (2017) Dünyada ve Türkiye'de Üçüncü Yaş Turizmi Third Age Tourism In Turkey And In The World. *Yüzüncü Yıl Üniversitesi Sosyal Bilimler Enstitüsü Dergisi,* 1(3), 9-19.

[18]. Bal, E. (2012). Turist Tatmini ve Şikâyetleri İle Geri Dönme Eğilimleri Arasındaki İlişki: Antalya'ya Gelen Yabancı Turistler Üzerinde Bir Araştırma. Yayımlanmamış yüksek lisans tezi, Mersin.

[19]. Baloğlu, B. (2009). *Sosyal bilimlerde araştırma yöntemi.* İstanbul: DR yayınları.

[20]. Barnett, L. (2000) Play. In Encyclopedia of Tourism, J. Jafari, ed., pp. 442–444. London: Routledge.

[21]. Barsky, J. D. (1992). Customer satisfaction in the hotel industry: meaning and measurement. *Hospitality Research Journal,* 16(1), 51-73.

[22]. Barsky, J. D., & Labagh, R. (1992). A strategy for customer satisfaction. *Cornell Hotel and Restaurant Administration Quarterly*, 33(5), 32-40.

[23]. Barutçugil, İ. S. (1989). *Turizm işletmeciliği.* Bursa: Uludağ Üniversitesi Basımevi.

[24]. Beeho, A. J., & Prentice, R. C. (1997). Conceptualizing the experiences of heritage tourists: A case study of New Lanark World Heritage Village, *Tourism Management,* 18(2), 75-87.

[25]. Bei, L.T. and Shang, C.F. (2006), "Building marketing strategies for state-owned enterprises against private ones based on the perspectives of customer satisfaction and service quality", Journal of Retailing and Consumer Services, 13(1), 1-13, doi: 10.1016/j.jretconser.2004.07.002.

[26]. Belber, B. (2009). Tatil turizminde turistlerin konaklama işletmesi tercihinde kültürün etkisi. *Erciyes Üniversitesi İktisadi ve İdari Bilimler Fakültesi Dergisi,* (34), 91-116.

[27]. Bello, D. C., & Etzel, M. J. (1985). The role of novelty in the pleasure travel experience. *Journal of Travel Research,* 24(1), 20-26.

[28]. Bhat, M. A., & Qadir, N. (2013). Tourist satisfaction in Kashmir: An empirical assessment. *Journal of Business Theory and Practice, Scholink Co., LTD, London,* 1(1), 152-166.

[29]. Bigné, J.E., Andreu, L., Gnoth, J., 2005. The theme park experience: An analysis of pleasure, arousal and satisfaction. *Tourism Management*, 26(6), 833-844.

[30]. Bilgiç, İ. (2007). Sakarya Yaylalarının Turizm Açısından Pazarlanabilirliği: Sorunlar ve Çözüm Önerileri. Yayımlanmamış Yüksek Lisans Tezi, Sakarya Üniversitesi, Sakarya.

[31]. Blešić, I., Ivkov-Džigurski, A., Dragin, A., Ivanović, L., & Pantelić, M. (2011). Application of Gap model in the researches of hotel services quality. *Turizam*, 15(1), 40-52.

[32]. Bolton, R. N., & Drew, J. H. (1991). A longitudinal analysis of the impact of service changes on customer attitudes. *Journal of Marketing,* 55(1), 1-9.

[33]. Boulding, W., Kalra, A., Staelin, R., & Zeithaml, V. A. (1993). A dynamic process model of service quality: from expectations to behavioral intentions. *Journal Of Marketing Research, 30*(1), 7-27.

[34]. Brady, M. K., Cronin Jr, J. J., & Brand, R. R. (2002). Performance-only measurement of service quality: a replication and extension. Journal Of Business Research, 55(1), 17-31.

[35]. Brooker, E., & Joppe, M. (2014). Developing a tourism innovation typology: Leveraging liminal insights. Journal of Travel Research, 53(4), 500-508.

[36]. Brown, S.W. and Bond, E.U. III (1995). The internal/external framework and service quality: Toward theory in services marketing, *Journal of Marketing Management*, February, pp. 25-39.

[37]. Brown, T. A., & Moore, M. T. (2012). Confirmatory factor analysis. *Handbook of structural equation modeling,* 361-379.

[38]. Bui, H. T., Wilkins, H., & Lee, Y. S. (2014). Liminal experience of East Asian backpackers. *Tourist Studies,* 14(2), 126-143.

[39]. Buttle, F. (1996). SERVQUAL: review, critique, research agenda. *European Journal of Marketing* 30 (1), 8-32.

[40]. Cakici, A. C., Akgunduz, Y., & Yildirim, O. (2019). The impact of perceived price justice and satisfaction on loyalty: The mediating effect of revisit intention. *Tourism Review*.

[41]. Chang, J., & Hui Chiang, C. (2006). Segmenting American and Japanese tourists on novelty-seeking at night markets in Taiwan. *Asia Pacific Journal of Tourism Research*, 11(4), 391-406.

[42]. Chang, S. Y. (2009). Australians' Holiday Decisions in China: A Study Combining Novelty-Seeking and Risk-Perception Behaviors. *Journal of China Tourism Research, 5*(4), 364-387.

[43]. Chaudhary, M. (2000). India's image as a tourist destination— a perspective of foreign tourists. *Tourism Management*, 21(3), 293-297.

[44]. Chen, Y., Fu, X., & Lehto, X. Y. (2016). Chinese tourist vacation satisfaction and subjective well-being. *Applied Research in Quality of Life,* 11(1), 49-64.

[45]. Cheng, T. M., & Lu, C. C. (2013). Destination image, novelty, hedonics, perceived value, and revisiting behavioral intention for island tourism. Asia Pacific Journal of Tourism Research, 18(7), 766-783.

[46]. Chon, K. & Olsen, M/ D. (1991). Functional and Symbolic congruity approaches to consumer satisfaction/ dissatisfaction in consumerism, *Journal of the International Academy of Marketing Research,* 1, 2-23.

[47]. Chon, K. S. (1990). Consumer satisfaction and dissatisfaction in tourism as related to destination image perception. Unpublished doctoral dissertation, Virginia Tech, Vırginia.

[48]. Cloninger, C. R. (1986). A unified biosocial theory of personality and its role in the development of anxiety states. Psychiatric Developments, 3(2), 167-226.

[49]. Coghlan, A. (2005). Towards an understanding of the volunteer tourism experience. Unpublished doctoral dissertation, James Cook University, Queensland

[50]. Cohen, E. (1972). Toward a sociology of international tourism. *Social research*, 164-182.

[51]. Cohen, E. (1974). Who is a tourist?: A conceptual clarification. *The sociological review,* 22(4), 527-555.

[52]. Cohen, E. (1979). A phenomenology of tourist experiences. Sociology, 13(2), 179-201.

[53]. Cohen, E. (1979). Rethinking the sociology of tourism. Annals Of Tourism Research, 6(1), 18-35.

[54]. Crompton, J. L. (1979). Motivations for pleasure vacation. *Annals Of Tourism Research*, 6(4), 408-424.

[55]. Cronin Jr, J. J., & Taylor, S. A. (1992). Measuring service quality: a reexamination and extension. *Journal Of Marketing*, 56(3), 55-68.

[56]. Cronin Jr, J. J., Brady, M. K., & Hult, G. T. M. (2000). Assessing the effects of quality, value, and customer satisfaction on consumer behavioral intentions in service environments. *Journal Of Retailing,* 76(2), 193-218.

[57]. Currie, R. R. (1997). A Pleasure-Tourism Behaviours Framework. *Annals of Tourism Research.* 24(4), 884-897.

[58]. Curry, A. (1999). Innovation in public service management, Managing Service Quality, 9(3), 180-190.

[59]. Çakıcı, A. C., & Aksu, M. (2006). Gökçeada'ya Gelen Turistlerin Beklenti ve Tatmin Düzeylerinin Karşılaştırılması. *Dokuz Eylül Üniversitesi İşletme Fakültesi Dergisi*, 7(1), 1-17.

[60]. Çakıcı, A. C., & İyitoğlu, V. (2011) Tatil Kararlarında Çocukların Etkisine Göre Antalya'ya Gelen Ailelerin Pazar Bölümlerine Ayırılması. *Pazarlama ve Pazarlama Araştırmaları Dergisi,* 08, 1-20

[61]. Çakıcı, A. C., & Yıldırım, O. (2014). Mersin Ve Adana'daki Dört Ve Beş Yıldızlı Otellerde Konaklayan Türk İş İnsanlarının Hazcı-Faydacı Tüketim Eğilimleri Üzerine Bir Araştırma. Journal Of Alanya Faculty Of Business/Alanya İşletme Fakültesi Dergisi, 6(1).

[62]. Çevirgen, A., & Üngüren, E. (2009). Yöre Esnafının Her Şey Dahil Sistemine Yönelik Tutumları. Ege Academic Review, 9(2).

[63]. Danaher, P. J., & Arweiler, N. (1996). Customer satisfaction in the tourist industry: A case study of visitors to New Zealand. Journal of Travel Research, 35(1), 89-93.

[64]. Dann, G. M. (1977). Anomie, ego-enhancement and tourism. Annals Of Tourism Research, 4(4), 184-194.

[65]. De Man, S., Gemmel, P., Vlerick, P., Van Rijk, P., & Dierckx, R. (2002). Patients' and personnel's perceptions of service quality and patient satisfaction in nuclear medicine. European Journal Of Nuclear Medicine And Molecular İmaging, 29(9), 1109-1117.

[66]. Deci, E. L., & Ryan, R. M. (1991). A motivational approach to self: integration in personality. In: R. Dienstbier (Ed.), Nebraska symposium on motivation: Vol. 38. Perspectives on motivation (pp 237-288). Lincoln, NE: University of Nebraska Press.

[67]. Deci, E. L., & Ryan, R. M. (2000). The" what" and" why" of goal pursuits: Human needs and the self-determination of behavior. Psychological Inquiry, 11(4), 227-268.

[68]. Deci, E. L., Eghrari, H., Patrick, B. C., & Leone, D. (1994). Facilitating internalization: The self-determination theory perspective. Journal of Personality, 62, 119-142.

[69]. Depeli, G. (2009). Almanyalı Türklerde Evlilik Törenlerinin Dönüşümü, Kültürel Bellek, Aidiyet ve Kimlik. Yayınlanmamış Doktora Tezi. Ankara: Ankara Üniversitesi SBE.

[70]. Devrim, K. H., & Yükselsin, İ. Y. (2016). Eşikler, Müzikler ve Liminalite: Profesyonel Roman Müzisyenler ve Bergama Yöresi Evlilik Ritüellerindeki Liminal Rolleri. International Journal of Human Sciences, 13(1), 375-398.

[71]. Dinçer, M.Z. (1993). Turizm Ekonomisi ve Türkiye Ekonomisinde Turizm. İstanbul: Filiz Kitabevi.

[72]. Dodds, W. B., Monroe, K. B., & Grewal, D. (1991). Effects of price, brand, and store information on buyers' product evaluations. Journal Of Marketing Research, 28(3), 307-319.

[73]. Doğan, H. Z. (2004), Turizmin Sosyo-Kültürel Temelleri. İkinci Baskı, Ankara: Detay Yayıncılık.

[74]. Duman, T., & Mattila, A. S. (2005). The role of affective factors on perceived cruise vacation value. Tourism Management, 26(3), 311-323.

[75]. Dündar, Z. (2015). Kentin Eşiklerinde Beliren Bir İmkân Olarak Karşılaşma Mekânı. Yayımlanmamış yüksek lisans tezi, İstanbul Teknik Üniversitesi, İstanbul.

[76]. Dworkin, G. (1988). *The theory and practice of autonomy*. New York: Cambridge University Press.

[77]. Edensor, T. (2000). Staging tourism: Tourists as performers. Annals Of Tourism Research, 27(2), 322-344.

[78]. Edmunds, J., Ntoumanis, N., & Duda, J. L. (2006). A test of self-determination theory in the exercise domain. Journal of Applied Social Psychology, 36(9), 2240-2265.

[79]. Eggert, A., & Ulaga, W. (2002). Customer perceived value: a substitute for satisfaction in business markets?. Journal Of Business & Industrial Marketing, 17(2/3), 107-118.

[80]. Erkus, A. (2013). *Davranış bilimleri icin bilimsel araştırma süreci* (A scientific research process for the behavioral sciences). (4. bs.). Ankara: Seçkin Yayıncılık.

[81]. Erkuş, A. (2009). *Davranış bilimleri için bilimsel araştırma.* Seçkin Yayıncılık: Ankara.

[82]. Fave, A. D., Bassi, M. ve Massimini, F. (2003). Quality of Experience and Risk Perception in High-Altitude Rock Climbing. *Journal of Applied Sport Psychology*, 15(1), 82-98.

[83]. Fisher, R. J., & Price, L. L. (1991). International pleasure travel motivations and post-vacation cultural attitude change. *Journal of Leisure Research*, 23(3), 193-208.

[84]. Foley, C., and B. Hayllar. (2007). A Tale of Two Caravan Parks: Friendship, Community and the Freedom Thing. *Tourism Today,* Fall: 7-28.

[85]. Fornell, C., & Larcker, D. F. (1981). Structural equation models with unobservable variables and measurement error: Algebra and statistics.

[86]. Fortier, M. S., Vallerand, R. J., Briere, N. M., & Provencher, P. J. (1995). Competitive and recreational sport structures and gender: A test of their relationship with sport motivation. *International Journal Of Sport Psychology*.

[87]. Foster, C., & McCabe, S. (2015). The role of liminality in residential activity camps. *Tourist Studies,* 15(1), 46-64.

[88]. Franklin, A. (2003). *Tourism: An introduction*. Sage. London

[89]. Frey, K. P. (1993). Distance running: a reversal theory analysis. Advances in reversal theory. Amsterdam: Swets & Zeitlinger, 157-64.

[90]. Frey, K. P. (1997). About reversal theory. Stress and health: A reversal theory perspective, 3-19.

[91]. Gagné, M., & Deci, E. L. (2005). Self-determination theory and work motivation. *Journal Of Organizational Behavior*, 26(4), 331-362.

[92]. Galloway, G. (2002). Psychographic segmentation of park visitor markets: evidence for the utility of sensation seeking. Tourism Management, 23(6), 581-596.

[93]. Galloway, G., & Lopez, K. (1999). Sensation seeking and attitudes to aspects of national parks: A preliminary empirical investigation. Tourism Management, 20(6), 665-671.

[94]. Gotlieb, J. B., Grewal, D., & Brown, S. W. (1994). Consumer satisfaction and perceived quality: complementary or divergent constructs?. Journal Of Applied Psychology, 79(6), 875.

[95]. Graburn, H.N. (Ed). (1983). The Anthropology of Tourism. Special Issue: Annals of Tourism Research 10.l, 9-33.

[96]. Güven, E. Ö., & Sarıışık, M. Konaklama Hizmetlerinde Davranışsal Niyeti Etkileyen Hizmet Kalitesi Boyutları.

[97]. Gyimothy, S. ve R.J. Mykletun. (2004). Play In Adventure Tourism, The Case of Arctic Trekking. Annals of Tourism Research. 31. 4, 855-878.

[98]. Hagger, M. S., Chatzisarantis, N. L., & Harris, J. (2006). From psychological need satisfaction to intentional behavior: Testing a motivational sequence in two behavioral contexts. Personality And Social Psychology Bulletin, 32(2), 131-148.

[99]. Hair, J. F., Black, C. W., Babin, B. J & Anderson, R. E. (2010). *Multivariate data analysis, 7th edition.* Pearson Publishing.

[100]. Hair, J. F., Black, C. W., Babin, B. J & Anderson, R. E. (2014). Multivariate data analysis, 7th ed. Pearson Publishing.

[101]. Hallowell, R. (1996). The relationships of customer satisfaction, customer loyalty, and profitability: an empirical study. International Journal Of Service İndustry Management, 7(4), 27-42.

[102]. Han, H., Back, K. J., & Barrett, B. (2009). Influencing factors on restaurant customers' revisit intention: The roles of emotions and switching barriers. International Journal Of Hospitality Management, 28(4), 563-572.

[103]. Hartline, M. D., & Ferrell, O. C. (1996). The management of customer-contact service employees: an empirical investigation. Journal Of Marketing, 60(4), 52-70.

[104]. Hasegava, H. (2012). Analyzing tourists' satisfaction: A multivariate ordered probit approach. Tourism Management, 26, 86-97.

[105]. Heide, M., K. Gronhaug, and M.G. Engset "Industry Specific measurement of Consumer Satisfaction: Experiences From the Business Travelling Industry." International Journal of Hospitality Management. Vol. 18: 201-213.

[106]. Heskett, J. L., Jones, T. O., Loveman, G. W., Sasser, W. E., & Schlesinger, L. A. (1994). Putting the service-profit chain to work. Harvard Business Review, 72(2), 164-174.

[107]. Hilav, S. (1985). *Felsefe el kitabı.* İstanbul: Gerçek Yayınevi.

[108]. Hink, L. K., Rhee, S. H., Corley, R. P., Cosgrove, V. E., Hewitt, J. K., Schulz-Heik, R. J., ... & Waldman, I. D. (2013). Personality dimensions as common and broadband-specific features for internalizing and externalizing disorders. Journal of Abnormal Child Psychology, 41(6), 939-957.

[109]. Hirschman, E. C. (1984) Experience Seeking: A Subjectivist Perspective of Consumption. Journal of Business Research 12, 115-136.

[110]. Hofstede, G., Hofstede, G. J., & Minkov, M. (2010). Cultures and Organizations: Software for the Mind, Third Edition. McGraw-Hill Prof Med/Tech

[111]. Holbrook, M. B. (Ed.). (1999). Consumer value: a framework for analysis and research. Psychology Press.

[112]. Hooper, D., Coughlan, J., & Mullen, M. (2008). Structural equation modelling: Guidelines for determining model fit. *Articles*, 2.

[113]. Hoyer, W. D., Macinnis, D. J., & Pieters, R. (2012). *Consumer behavior* (6th ed.). South-Western Cengage Learning, Mason.

[114]. Hsu, L. (2013). Work motivation, job burnout, and employment aspiration in hospitality and tourism students—An exploration using the self-determination theory. Journal of Hospitality, Leisure, Sport & Tourism Education, 13, 180-189.

[115]. Wikipedia (t.y). 27 Aralık 2017 tarihinde https://en.wikipedia.org/wiki/Novelty_seeking adresinden alınmıştır.

[116]. International tourism higlights (n.d). 11 Mart 2020 tarihinde https://www.e-unwto.org/doi/pdf/10.18111/9789284421152 adresinden alınmıştır.

[117]. World tourism organization (n.d). 25 Kasım 2017 https://www.unwto.org/glossary-tourism-terms tarihinde alınmıştır

[118]. Hu, L. T., & Bentler, P. M. (1999). Cutoff criteria for fit indexes in covariance structure analysis: Conventional criteria versus new alternatives. Structural equation modeling: A Multidisciplinary Journal, 6(1), 1-55.

[119]. Hui, T.K., Wan, D., ve Ho, A. (2007). Tourists' satisfaction, recommendation and revisiting Singapore. Tourism Management 28, 965-975.

[120]. Huizinga, J. (1951). Homo ludens, ensayo sobre la función social del juego. Traducido en México: Fondo De Cultura Económica. 220p.

[121]. Huizinga, J. (1995). Homo Ludens: Oyunun Toplumsal İşlevi Üzerine Bir Deneme, çev. Mehmet Ali Kılıçbay. İstanbul: Ayrıntı Yayınevi.

[122]. Iso-Ahola, S. E. (1982). Toward a social psychological theory of tourism motivation: A rejoinder. *Annals Of Tourism Research*, 9(2), 256-262.

[123]. İzmirlioğlu, K. (2008). Konumlandırmada Kuşak Analizi Yardımıyla Tüketici Algılarının Tespiti: Türk Otomotiv Sektöründe Bir Uygulama, Yayımlanmamış yüksek lisans tezi, Muğla Sıtkı Koçman Üniversitesi, Muğla.

[124]. Jang, S. S., & Feng, R. (2007). Temporal destination revisit intention: The effects of novelty seeking and satisfaction. *Tourism Management*, 28(2), 580-590.

[125]. Jie Li, J. W., & Carr, N. (2004). Visitor satisfaction: An analysis of mainland Chinese tourists on the Australian Gold Coast. *International Journal Of Hospitality & Tourism Administration*, 5(3), 31-48.

[126]. Jones, C. D., Hollenhorst, S. J., Perna, F. ve Selin, S. (2000). Validation of the Flow Theory in an On-site White-Water Kayaking Setting, *Journal of Leisure Research,* 32(2), 247-261

[127]. Jones, L. (2005). Encyclopedia of religion. Thomson Gale.

[128]. Joppe, M., Martin, D. W., & Waalen, J. (2001). Toronto's image as a destination: a comparative importance-satisfaction analysis by origin of visitor. *Journal Of Travel Research*, 39(3), 252-260.

[129]. Jöreskog, K. G., & Sörbom, D. (1993). LISREL 8: Structural equation modeling with the SIMPLIS command language. Scientific Software International.

[130]. Kahn, B. E. (1995). Consumer Variety-Seeking among Goods and Services. *Journal of Retailing and Consumer Services*, 2, 139-48.

[131]. Kalaycı, Ş. (2016). *SPSS uygulamalı çok değişkenli istatistik teknikleri* (7.bs.). Ankara: Asil Yayın Dağıtım.

[132]. Karasar, N. (2008). *Bilimsel araştırma yöntemi.* Ankara: Nobel Yayın Dağıtım.

[133]. Karasar, N. (2016). *Bilimsel araştırma yöntemi kavramlar ilkeler teknikler.* Ankara: Nobel yayıncılık.

[134]. Kerr, J. H., Fujiyama, H., & Campano, J. (2002). Emotion and stress in serious and hedonistic leisure sport activities. Journal of Leisure Research, 34(3), 272-289.

[135]. Kılıç, S. (2013). Örnekleme yöntemleri. Journal of Mood Disorders, 3(1), 44-6.

[136]. Kınlı, H. D., & Yükselsin, İ. Y. (2016). Thresholds, musics and liminality: professional Rom musicians and their liminal roles in nuptial rites of Bergama region Eşikler, müzikler ve liminalite: profesyonel Roman müzisyenler ve Bergama yöresi evlilik ritüellerindeki liminal rolleri. Journal of Human Sciences, 13(1), 375-398.

[137]. Kozak, M. (2015). Bilimsel araştırma: tasarım, yazım ve yayım teknikleri. Ankara: Detay Yayıncılık.

[138]. Kozak, M., & Rimmington, M. (2000). Tourist satisfaction with Mallorca, Spain, as an off-season holiday destination. *Journal Of Travel Research*, 38(3), 260-269.

[139]. Kvasova, O. (2015). The Big Five personality traits as antecedents of eco-friendly tourist behavior. Personality and Individual Differences, 83, 111-116.

[140]. Lafreniere, K. D. (1993). Reversal theory: An introduction. Patient Education And Counseling, 22(2), 63-71.

[141]. Lanca, M., Marques, J. F., Pinto, P., Liminality and the possibilities for sex and romance at an international bike meeting: a structural modeling approach. TMStudies [online]. 2017, vol.13, n.1, pp.18-26. ISSN 2182-8466

[142]. Lane, L. (2013). The meaning of play for adults from a reversal theory perspective. Unpublished doctoral dissertation, Arkansas.

[143]. Larsen, J. (2008). De-exoticizing tourist travel: Everyday life and sociality on the move. *Leisure Studies*, 27(1), 21-34.

[144]. Lee, T. H., & Crompton, J. (1992). Measuring novelty seeking in tourism. *Annals Of Tourism Research,* 19(4), 732-751.

[145]. Lee, Y. I., Chang, C. H., & Chen, Y. S. (2013). The influence of novelty, flexibility, and synergy of package tours on tourist satisfaction: an analysis of structural equation modeling (SEM). Quality & Quantity, 47(4), 1869-1882.

[146]. Lett, J. W. (1983). Ludic and liminoid aspects of charter yacht tourism in the Caribbean. Annals of Tourism Research, 10(1), 35-56.

[147]. Li, X., & Petrick, J. F. (2010). Towards an integrative model of loyalty formation: The role of quality and value. Leisure Sciences, 32(3), 201-221.

[148]. Light, D. (2009). Performing Transylvania: Tourism, fantasy and play in a liminal place. Tourist Studies, 9(3), 240-258.

[149]. Lobato, L.H., Radılla, M.M.S., Tena, M.A.M. ve Garcı´A, J.S. (2006). Tourism destination image, satisfaction and loyalty: a study in ixtapa- zihuatanejo, Mexico. Tourism Geographies, 8, 343–358.

[150]. Luk, Sh.T.K. and Layton, R. (2002), "Perception Gaps in customer expectations: Managers versus service providers and customers", The Service Industries Journal, Vol.22, No.2, April, pp. 109-128.

[151]. Lusby, C. M., & Anderson, S. (2008). Community and Quality of Life—The Case of Ocean Cruising. World Leisure Journal, 50(4), 232-242.

[152]. Luz, A. (2004). Places in-between: The transit (ional) locations of nomadic narratives. In International conference, Culture Nature Semiotics, Locations IV-Tartu, Estonia.

[153]. Markland, D., & Tobin, V. (2004). A modification to the behavioural regulation in exercise questionnaire to include an assessment of amotivation. Journal of Sport and Exercise Psychology, 26(2), 191-196.

[154]. Master, H., & Prideaux, B. (2000). Culture and vacation satisfaction: a study of Taiwanese tourists in South East Queensland. Tourism Management, 21(5), 445-449.

[155]. Mazis, M. B., Ahtola, O. T., & Klippel, R. E. (1975). A comparison of four multi-attribute models in the prediction of consumer attitudes. Journal of Consumer Research, 2(1), 38-52.

[156]. McDowall, S. (2010). International tourist satisfaction and destination loyalty: Bangkok, Thailand. Asia Pacific Journal of Tourism Research, 15(1), 21-42.

[157]. Naidoo, P., Ramseook Munhurrun, P., & Ladsawut, J. (2010). Tourist satisfaction with Mauritius as a holiday destination.

[158]. Nakamura, J., & Csikszentmihalyi, M. (2014). The concept of flow. In Flow and the foundations of positive psychology (pp. 239-263). Springer, Dordrecht.

[159]. Nash, R., Thyne, M., & Davies, S. (2006). An investigation into customer satisfaction levels in the budget accommodation sector in Scotland: A case study of backpacker tourists and the Scottish Youth Hostels Association. Tourism Management, 27(3), 525-532.

[160]. Neal, J. D., & Gursoy, D. (2008). A multifaceted analysis of tourism satisfaction. Journal of Travel Research, 47(1), 53-62.

[161]. Neal, W. D. (2000). When measuring loyalty satisfactorily, don't measure CS. *Marketing News*, 34(13), 19-19.

[162]. Nikitina, O., & Vorontsova, G. (2015). Aging population and tourism: socially determined model of consumer behavior in the "senior tourism" segment. Procedia-Social and Behavioral Sciences, 214, 845-851.

[163]. Nixon, S. J., & Parsons, O. A. (1989). Cloninger's tridimensional theory of personality: construct validity in a sample of college students. Personality and Individual Differences, 10(12), 1261-1267.

[164]. Norbeck, E. (1974). The Anthropological Study of Human Play. Rice University Studies 60 (3):1–8.

[165]. Noy, C. (2004). This trip really changed me: Backpackers' narratives of self-change. Annals of Tourism research, 31(1), 78-102.

[166]. Oktay, A. (1991). Tatil. Yaşadıkça Eğitim Dergisi. Journal of Education For Life. 16, 5-9

[167]. Oliver, R. L. (1981). Measurement and evaluation of satisfaction processes in retail settings. Journal Of Retailing.

[168]. Oliver, R. L. (2014). Satisfaction: A behavioral perspective on the consumer: A behavioral perspective on the consumer. Routledge.

[169]. Oliver, R. L., & DeSarbo, W. S. (1988). Response determinants in satisfaction judgments. Journal Of Consumer Research, 14(4), 495-507.

[170]. Özkan, İ. (2017). Rusya Turizm Pazarı Tanıtma Stratejileri. 3.Turizm Şurası Tebliğler Kitabı, 3(2), 70-84.

[171]. Parasuraman, A., & Grewal, D. (2000). The impact of technology on the quality-value-loyalty chain: a research agenda. Journal Of The Academy Of Marketing Science, 28(1), 168-174.

[172]. Parasuraman, A., Leonard, B., & Zeithaml, V. (1981). Measurement and evaluation of satisfaction process in retail setting. Journal of Retailing, 57(fall), 25-48.

[173]. Parasuraman, A., Zeithaml, V. A., & Berry, L. L. (1994). Reassessment of expectations as a comparison standard in measuring service quality: implications for further research. Journal Of Marketing, 58(1), 111-124.

[174]. Park, J.W., Robertson, R. and Wu, C.L. (2004), "The effect of airline service quality on passengers' behavioural intentions: a Korean case study", Journal of Air Transport Management, Vol. 10 No. 6, pp. 435-439, doi: 10.1016/j.jairtraman.2004.06.01.

[175]. Park, S. J., & Yi, Y. (2016). Performance-only measures vs. performance-expectation measures of service quality. The Service Industries Journal, 36(15-16), 741-756.

[176]. Parniello, G.L. (1996). Motivation and Anticipation In Post-Industrial Tourism, Edit. Y. Apostolopoulos, S. Leivadi, and A Yiannakis (Ed). The Sociology of Tourism, Theoretical and Emprical Investigations. Taylor & Francis, Routledge, 75-89.

[177]. Pearson, P. H. (1970). Relationships between global and specified measures of novelty seeking. Journal of Consulting and Clinical Psychology, 34(2), 199.

[178]. Pelletier, L. G., Tuson, K. M., Fortier, M. S., Vallerand, R. J., Briere, N. M., & Blais, M. R. (1995). Toward a new measure of intrinsic motivation, extrinsic motivation, and amotivation in sports: The Sport Motivation Scale (SMS). Journal Of Sport And Exercise Psychology, 17(1), 35-53.

[179]. Petrick, J. F. (2002). An examination of golf vacationers' novelty. Annals of Tourism Research, 29(2), 384-400.

[180]. Petrick, J. F. (2004). First timers' and repeaters' perceived value. Journal of Travel Research, 43(1), 29-38.

[181]. Petrick, J. F. (2004). The roles of quality, value, and satisfaction in predicting cruise passengers' behavioral intentions. *Journal Of Travel Research*, 42(4), 397-407.

[182]. Pettersson, R., & Getz, D. (2009). Event experiences in time and space: A study of visitors to the 2007 World Alpine Ski Championships in Åre, Sweden. Scandinavian Journal of Hospitality and Tourism, 9(2-3), 308-326.

[183]. Pizam, A., & Ellis, T. (1999). Customer satisfaction and its measurement in hospitality enterprises. International Journal Of Contemporary Hospitality Management, 11(7), 326-339.

[184]. Pizam, A., & Milman, A. (1993). Predicting satisfaction among first time visitors to a destination by using the expectancy disconfirmation theory. International Journal of Hospitality Management, 12(2), 197-209.

[185]. Pizam, A., Jeong, G.H., Reichel, A, Boemmel, H.V., Lusson, J. M., Steynberg, L., State- Costache, O.,...Montmany, N. (2004). The relationship between risk-taking, sensation-seeking, and the tourist behavior of young adults: A cross-cultural study. *Journal of Travel Research*, 42 (3), 251-260.

[186]. Polat, S., A. (2013). Turistlerin Tatil Dönemlerinde Sergiledikleri Geçici Davranış Değişiklikleri (Liminoid) Üzerine Bir Araştırma. Yayınlanmamış doktora tezi. Sakarya.

[187]. Polat, S., A. (2015). Turistlerin Tatil Dönemlerinde Sergiledikleri Liminoid Davranislar 1/Liminoid Behaviors of Tourists on Vacation Periods 2. Sosyoekonomi, 23(26), 99.

[188]. Pomfret, G. (2006). Mountaineering Adventure Tourists: A Conceptual Framework for Research. *Tourism Management*, 27, 113-123.

[189]. Prayag, G. (2008). Image, Satisfaction and Loyalty – The Case of Cape Town. Anatolia: An International Journal of Tourism and Hospitality Research, 19, 205-224.

[190]. Prebensen, N. K. (2004). Tourist satisfaction with a destination: Antecedents and consequences. In XIII Simposio Internacional de Turismo y Ocio (Vol. 13, pp. 1-45).

[191]. Preston-Whyte, R. (2004). "The Beach as a Liminal Space." In A Companion to Tourism, edited by A. Lew, M. Hall, and A. Williams. Malden, MA: Blackwell, pp. 349-59.

[192]. Pritchard, A., & Morgan, N. (2006). Hotel Babylon? Exploring hotels as liminal sites of transition and transgression. Tourism Management, 27(5), 762-772.

[193]. Räikkönen, J., & Honkanen, A. (2013). Does satisfaction with package tours lead to successful vacation experiences? Journal of Destination Marketing & Management, 2(2), 108-117.

[194]. Raykov, T., & Marcoulides, G. A. (2008). *An introduction to applied multivariate analysis*. Routledge, New York.

[195]. Raykov, T., & Shrout, P. E. (2002). Reliability of scales with general structure: Point and interval estimation using a structural equation modeling approach. Structural equation modeling, 9(2), 195-212.

[196]. Rızaoğlu, B. (2012). Turizm davranışı. (3. bs.). Ankara: Detay Yayıncılık.

[197]. Roh, T. H., Ahn, C. K., & Han, I. (2005). The priority factor model for customer relationship management system success. Expert systems with applications, 28(4), 641-654.

[198]. Ross, G. F. (1993). Destination evaluation and vacation preferences. Annals of Tourism Research, 20(3), 477-489.

[199]. Ryan, C., and R. Kinder. (1996). "Sex, Tourism, and Sex Tourism: Fulfilling Similar Needs?" Tourism Management, 17 (7): 507-18.

[200]. Ryan, R. M., & Deci, E. L. (2000a). The darker and brighter sides of human existence: Basic psychological needs as a unifying concept. Psychological inquiry, 11(4), 319-338.

[201]. Ryan, R. M., & Deci, E. L. (2000b). Self-determination theory and the facilitation of intrinsic motivation, social development, and well-being. American Psychologist, 55, 68-78.

[202]. Ryan, R. M., Kuhl, J., & Deci, E. L. (1997). Nature and autonomy: An organizational view of social and neurobiological aspects of self-regulation in behavior and development. Development And Psychopathology, 9(4), 701-728.

[203]. Saleh, F., & Ryan, C. (1992). Client perceptions of hotels: A multi-attribute approach. Tourism Management, 13(2), 163-168.

[204]. Santo, P. M. E., Cardoso, P. M. A., & Santo, L. M. E. (2016). Effects of Personality Traits on Hedonic Travel Motivation. International Journal of Business and Management Invention, 5(3), 89-96.

[205]. Selanniemi, T. (2003). On Holiday in the Liminoid Playground: Place, Time and Self in Tourism. G. T. Bauer ve B. McKercher. (Ed) (2003). Sex and Tourism, Journeys of Romance, Love and Lust içinde. The Haworth Hospitality Press, Binghampton. s.19-29.

[206]. Sharpley, R. ve P. Sundaram. (2005). Tourism: a Sacred Journey. The Case of Ashram Tourism, India. International Journal of Tourism Research. 7, 161-171.

[207]. Sheldon, K. M., Elliot, A. J., Kim, Y., & Kasser, T. (2001). What is satisfying about satisfying events? Testing 10 candidate psychological needs. Journal Of Personality And Social Psychology, 80(2), 325.

[208]. Shields, R. (1991). Places on the Margin: Alternative Geographies of Modernity. New York: Routledge.

[209]. Singh, Sujay. (2017). Customer Perception and Application of Gap Model in Service Quality of StarCategory hotels in Varanasi. 5, 34-46.

[210]. Sirgy, J. M. (1984). A social cognition model of CS/D: an experiment, Psychology, and Marketing, 1, 27-44.

[211]. Skipper, T. L. (2009). Understanding tourist-host interactions and their influence on quality tourism experiences.

[212]. Söderlund, M. (1998). Customer satisfaction and its consequences on customer behaviour revisited: The impact of different levels of satisfaction on word-of-mouth, feedback to the supplier and loyalty. International Journal Of Service İndustry Management, 9(2), 169-188.

[213]. Steiger, J. H. (2007). Understanding the limitations of global fit assessment in structural equation modeling. Personality And Individual Differences, 42(5), 893-898.

[214]. Stone, D. N., Deci, E. L., & Ryan, R. M. (2009). Beyond talk: Creating autonomous motivation through self-determination theory. Journal of General Management, 34(3), 75-91.

[215]. Sümer, N. (2000). Yapisal Eşitlik Modelleri: Temel Kavramlar ve Örnek Uygulamalar. Türk Psikoloji Yazıları.

[216]. Swarbrooke, J. ve S. Horner. (1999). Consumer Behaviour in Tourism. Butterworth-Heinemann, An imprint of Elsevier Science.

[217]. Şahin, I., & Guzel, F. O. (2018). Local Culture Experıence And Novelty Seekıng: A Comparison On Istanbul And Antalya Tourism Destınations. People: International Journal Of Social Sciences, 4(1).

[218]. Şimşek, Ö. F. (2007). Yapısal eşitlik modellemesine giriş, temel ilkeler ve lisrel uygulamaları. Ankara: Ekinoks.

[219]. Şimşek, Y. K. (2011). Ekstrem ve geleneksel spor katılımcıları arasında duygu arama farklılıklarının karşılaştırılması. Niğde Üniversitesi Beden Eğitimi Ve Spor Bilimleri Dergisi, 5(2), 133-143.

[220]. Taheri, B., Farrington, T., Gori, K., Hogg, G., & O'Gorman, K. D. (2017). Escape, entitlement, and experience: liminoid motivators within commercial hospitality. International Journal of Contemporary Hospitality Management, 29(4), 1148-1166.

[221]. Taheri, B., Gori, K., O'Gorman, K., Hogg, G., & Farrington, T. (2016). Experiential liminoid consumption: the case of nightclubbing. Journal of Marketing Management, 32(1-2), 19-43.

[222]. Tayfun, A., & Yıldırım, M. (2010). Turistlerin tüketim davranışları kültüre/milliyete göre farklılık gösterir mi? Alman ve Rus turistler üzerine bir araştırma. İşletme Araştırmaları Dergisi, 2(2), 43-64.

[223]. Taysumov, D. (2010). Türkiye Rusya arasındaki tatil turizmi: Rus turistlerin Türkiye'yi tercih etme nedenlerine ilişkin bir araştırma. Yayınlanmamış doktora tezi. Dokuz Eylül Üniversitesi, İzmir.

[224]. Thomas, M. (2005). 'What happens in Tenerife stays in Tenerife': Understanding women's sexual behaviour on holiday. Culture, Health & Sexuality, 7(6), 571-584.

[225]. Thomassen, B. (2009). The uses and meanings of liminality. International Political Anthropology, 2(1), 5-27.

[226]. Toy, D., Kerstetter, D., & Rager, R. O. B. I. N. (2001). Evaluating customer satisfaction: A contingency model approach. Tourism Analysis, 6(2), 99-108.

[227]. Toyama, M., & Yamada, Y. (2012). The relationships among tourist novelty, familiarity, satisfaction, and destination loyalty: Beyond the novelty-familiarity continuum. International Journal of Marketing Studies, 4(6), 10.

[228]. Trauer, B., & Ryan, C. (2005). Destination image, romance and place experience—an application of intimacy theory in tourism. Tourism Management, 26(4), 481-491.

[229]. Tsaur, S-H., Yen, C-H. ve Hsiao, S-L. (2013) "Transcendent Experience, Flow and Happiness for Mountain Climbers", International Journal of Tourism Research, c.15, ss. 360-374.

[230]. Tse, D. K., & Wilton, P. C. (1988). Models of consumer satisfaction formation: An extension. Journal Of Marketing Research, 25(2), 204-212.

[231]. Tse, P., & Crotts, J. C. (2005). Antecedents of novelty seeking: international visitors' propensity to experiment across Hong Kong's culinary traditions. Tourism Management, 26(6), 965-968.

[232]. Turner, V. (1969). The ritual process. Chicago: Aldine.

[233]. Turner, V. (1974). Dramas, Fields, and Metaphors: Symbolic Action in Human Society.

[234]. Turner, V. (1974). Liminal to liminoid, in play, flow, and ritual: an essay in comparative symbology. Rice Institute Pamphlet-Rice University Studies, 60(3).

[235]. Turner, V. (1979). Frame, Flow and Reflection: Ritual and Drama as Public Liminality. Japanese Journal of Religious Studies, 6(4), 465-499.

[236]. Turner, V. W. (1982). From ritual to theatre: The human seriousness of play. Paj Publications, New York.

[237]. Tükel, İ. (2014). Tüketimin Yeni Aktörleri. Y Kuşağı", Hacettepe Üniversitesi Sosyolojik Araştırmalar E-Dergisi (24), 1-22

[238]. Ural, A., & Kılıç, İ. (2006). Bilimsel araştırma süreci ve SPSS ile veri analizi: SPSS 10.0-12.0 for windows. Detay yayıncılık.

[239]. Ustasüleyman, T., & Çelik, P. (2015). Ahs ve Bulanık Promethee Yöntemleriyle Destinasyon Seçimini Etkileyen Faktörlerin Önem Derecesinin Belirlenmesi ve En Uygun Destinasyon Seçimi. Uluslararası İktisadi ve İdari İncelemeler Dergisi, (14).

[240]. Uysal, Ş. (1974). Sosyal Bilimler Araştırmalarında Kullanılan Araçların Geçerlik ve Güvenirlikleri. *Ankara Üniversitesi Eğitim Bilimleri Fakültesi Dergisi*, 7(1), 67-87.

[241]. Van Gennep, A. (1909). Les rites de passage: étude systématique des rites de la porte et du seuil, de l'hospitalité, de l'adoption, de la grossesse et de l'accouchement, de la naissance, de l'enfance, de la puberté, de l'initiation, de l'ordination, du couronnement des fiançailles et du mariage, des funérailles, des saisons, etc (Vol. 5). É. Nourry.

[242]. Van Trijp, H. C., & Steenkamp, J. B. E. (1992). Consumers' variety seeking tendency with respect to foods: measurement and managerial implications. European Review of Agricultural Economics, 19(2), 181-195.

[243]. Varley, P. J. (2011). Sea kayakers at the margins: The liminoid character of contemporary adventures. Leisure Studies, 30(1), 85-98.

[244]. Wang, Y., & Davidson, M. C. (2010). Chinese holiday makers' expenditure: Implications for marketing and management. Journal of Hospitality Marketing & Management, 19(4), 373-396.

[245]. Weaver, P. A., McCleary, K. W., Han, J., & Blosser, P. E. (2009). Identifying leisure travel market segments based on preference for novelty. Journal of Travel & Tourism Marketing, 26(5-6), 568-584.

[246]. Weichselbaumer, D. (2012). Sex, romance and the carnivalesque between female tourists and Caribbean men. Tourism Management, 33(5), 1220-1229.

[247]. Whang, H., Yong, S., & Ko, E. (2016). Pop culture, destination images, and visit intentions: Theory and research on travel motivations of Chinese and Russian tourists. Journal of Business Research, 69(2), 631-641.

[248]. Wu, C. H-J. ve Liang, R-D. (2011) "The Relationship Between White-Water Rafting Experience Formation and Customer Reaction: A Flow Theory Perspective", Tourism Management, c.32, ss.317-325.

[249]. Xu, H., & Ye, T. (2016). Tourist Experience in Lijiang—The Capital of Yanyu. Journal of China Tourism Research, 12(1), 108-125.

[250]. Yarnal, C. M., and D. Kerstetter. (2005). "Casting Off: An Exploration of Cruise Ship Space, Group Tour Behavior, and Social Interaction." Journal of Travel Research, 43: 368-79.

[251]. Yaşlıoğlu, M. M. (2017). Sosyal bilimlerde faktör analizi ve geçerlilik: Keşfedici ve doğrulayıcı faktör analizlerinin kullanılması. İstanbul Üniversitesi İşletme Fakültesi Dergisi, 46, 74-85.

[252]. Yaylı, A., & Yayla, İ. (2012). Turistlerin Her Şey Dahil Sistemini Tercih Etme Nedenleri. İşletme Araştırmaları Dergisi, 143-162.

[253]. Yıldırım, C. (1973). *Logic-the study of deductive reasoning*. Ankara: ODTÜ.

[254]. Yıldırım, A., & Şimşek, H. (2013). Sosyal Bilimlerde Nitel Araştırma Yöntemleri. Ankara: Seçkin yayıncılık.

[255]. Yılmaz, V. ve Çelik, E.H. (2009). Lisrel ile yapısal eşitlik modellemesi 1, temel kavramlar, uygulamalar, programlama. Ankara: Pegem Akademi.

[256]. Yolal, M. (2016). Turizm araştırmalarında örnekleme. Ankara: Detay Yayıncılık

[257]. Yu, L., & Goulden, M. (2006). A comparative analysis of international tourists' satisfaction in Mongolia. Tourism management, 27(6), 1331-1342.

[258]. Yuksel, A., & Yuksel, F. (2001). The expectancy-disconfirmation paradigm: a critique. Journal Of Hospitality & Tourism Research, 25(2), 107-131.

[259]. Yuksel, A., & Yuksel, F. (2008). Tourist satisfaction: definitional and relational issues. Tourist Satisfaction and Complaining Behavior: Measurement and Management Issues in the Tourism and Hospitality Industry, 29-48.

[260]. Yurdakul, S. (2006). Bir Ürün ve Toplumsal Bütünleşme Aracı Olarak Modern Kent Karnavalları ve Türkiye'deki Örneklerde Görülen Uygulama Farklılıklar. Yayınlanmamış yüksek lisans tezi. Marmara Üniversitesi, İstanbul.

[261]. Zeithaml, V. A. (1988). Consumer perceptions of price, quality, and value: a means-end model and synthesis of evidence. *Journal Of Marketing,* 52(3), 2-22.

[262]. Zeithaml, V. A., Berry, L. L., & Parasuraman, A. (1996). The behavioral consequences of service quality. Journal Of Marketing, 60(2), 31-46.

[263]. Zhang, H., & Xu, H. (2019). A structural model of liminal experience in tourism. *Tourism Management,* 71, 84-98.

TÜRKİYE'DE
YABANCI DİL ÖĞRETİM SORUNSALI
(TESPİTLER VE ÇÖZÜM ÖNERİLERİ)

Doç. Dr. Ebubekir BOZAVLI

EĞİTİM
yayınevi

TÜRKİYE'DE YABANCI DİL ÖĞRETİM SORUNSALI
(TESPİTLER VE ÇÖZÜM ÖNERİLERİ)

Doç. Dr. Ebubekir Bozavlı

Genel Yayın Yönetmeni: Yusuf Ziya Aydoğan (yza@egitimyayinevi.com)
Genel Yayın Koordinatörü: Yusuf Yavuz (yusufyavuz@egitimyayinevi.com)
Sayfa Tasarımı: Eğitim Yayınevi Grafik Birimi
Kapak Tasarımı: Eğitim Yayınevi Grafik Birimi

T.C. Kültür ve Turizm Bakanlığı
Yayıncı Sertifika No: 47830

ISBN: 978-625-8341-19-5
1. Baskı, Haziran 2022

Baskı Cilt
Bulut Dijital Matbaa Sanayi Ticaret Limited Şirketi
Musalla Bağları Mah. İnciköy Sok. 1/A Selçuklu / KONYA
Matbaa Sertifika No: 48120

Kütüphane Kimlik Kartı
TÜRKİYE'DE YABANCI DİL ÖĞRETİM SORUNSALI
(TESPİTLER VE ÇÖZÜM ÖNERİLERİ)

Doç. Dr. Ebubekir Bozavlı
136 s., 165x240 mm
Kaynakça var, dizin yok.
ISBN: 978-625-8341-19-5

Copyright © Bu kitabın Türkiye'deki her türlü yayın hakkı Eğitim Yayınevi'ne aittir. Bütün hakları saklıdır. Kitabın tamamı veya bir kısmı 5846 sayılı yasanın hükümlerine göre kitabı yayımlayan firmanın ve yazarlarının önceden izni olmadan elektronik/mekanik yolla, fotokopi yoluyla ya da herhangi bir kayıt sistemi ile çoğaltılamaz, yayımlanamaz.

EĞİTİM
yayınevi

Yayınevi Türkiye Ofis: İstanbul: Eğitim Yayınevi Tic. Ltd. Şti., Atakent mah. Yasemen sok. No: 4/B, Ümraniye, İstanbul, Türkiye

Konya: Eğitim Yayınevi Tic. Ltd. Şti., Fevzi Çakmak Mah. 10721 Sok. B Blok, No: 16/B, Safakent, Karatay, Konya, Türkiye
+90 332 351 92 85, +90 533 151 50 42, 0 332 502 50 42
bilgi@egitimyayinevi.com

Yayınevi Amerika Ofis: New York: Egitim Publishing Group, Inc.
P.O. Box 768/Armonk, New York, 10504-0768, United States of America
americaoffice@egitimyayinevi.com

Lojistik ve Sevkiyat Merkezi: Kitapmatik Lojistik ve Sevkiyat Merkezi, Fevzi Çakmak Mah. 10721 Sok. B Blok, No: 16/B, Safakent, Karatay, Konya, Türkiye
sevkiyat@egitimyayinevi.com

Kitabevi Şubesi: Eğitim Kitabevi, Şükran mah. Rampalı 121, Meram, Konya, Türkiye
+90 332 499 90 00
bilgi@egitimkitabevi.com

İnternet Satış: www.kitapmatik.com.tr
+90 537 512 43 00
bilgi@kitapmatik.com.tr

ilk okuyan siz olun
kitapmatik
internetteki kitapçınız

Kaynakça

Altınörs, A. (2015). Dil Felsefesi Tartışmaları, Platon'dan Chomsky'ye. İstanbul: Bilge, Kültür, Sanat.

Akdemir, A.S. (2017). Twinning in Language Learning: The perspectives of succesful teachers'. Journal of Education and Practice. 8 (10).

Akıncı, B., Sağ, R. (2019). The contribution of eTwinning Project practices on student's English learning process. Electronic Journal of Education Science 8(16).

Aydın, B. (2016). Ruhdilbilim, Bilişsel Dilbilim ve Dil Öğretimi. Dilbilimleri ve Dil Öğretimi. Ankara: Seçkin Yayıncılık.

Baştürk, M. (2014). Dil Edinim Kuramları ve Türkçenin Anadili Olarak Edinimi. Ankara: Pegem A Yayıncılık.

Bozavlı, E. (2015). Yabancı dil öğrenme /öğretim sorunsalı çözüm eylemsel (actional) yaklaşım mı? Kesit Akademi. Yıl 1, Sayı 2, s:31-42.

Castellotti, V. (2001). La langue maternelle en classe de langue étrangère. France: Clé International.

Chesnel, S. (2014). Pourquoi sommes-nous si nuls en anglais? France: L'express. http://www.lexpress.fr/education/pourquoi-sommes-nous-si-nuls-en-anglais_1550045.ht

Coşkun, B. (2019). Yabancı Dil Eğitimi Çalıştayı Raporu. Kayseri İl Milli Eğitim Müdürlüğü, Mart 2019.

Crystal, D. (2005). Language Death. Çev: Cansız, G. (2007). Dillerin Katli. İstanbul: Profil Yayıncılık.

Eco, U. (1995). Avrupa Kültüründe Kusursuz Dil Arayışı. Çev: Atakay, K. İstanbul: Afa Yayıncılık.

Eurydice. (2012). Avrupa'da Okullarda Dil Öğretimi Üzerine Temel Veriler. Bruxsel: Eğitim, Görsel ve İşitsel ve Kültür İşleri Yürütme Ajansı. doi:10.2797/55062

Engin, A. (2017). Türkiye'de İngilizce Öğretimi ve Genel Değerlendirme Sistemi Üzerine Bir Değerlendirme. Eğitime Bakış, Eğitim-Öğretim ve Bilim Araştırma Dergisi. Yıl 13, Sayı 39.

Fischer, S.R. (1999). A History of Language. (Çev: Güvenç, M. 2013, Dilin Tarihi, İstanbul: Türkiye İş Bankası Kültür Yayınları)

Gaonac'h, D. (2006). L'apprentissage précoce d'une langue étrangère, le point de vue de la psycholinguistique. Paris: Hachette.

Gökdemir, F. (1989). Planlama Açısından Yabancı Dil Öğretimi. Hacettepe Üniversitesi Eğitim Fakültesi tarafından 15-16 Mayıs 1989 tarihinde "Fen ve Yabancı Dil Öğretmenlerinin Yetiştirilmesi" konulu uluslararası sempozyumda sunulan bildiri.

Koç, E. (2020). Çocuklarda Dil Edinimine Genel Bir Bakış. https://ozgunemrekoc.medium.com/çocuklarda-dil-edinimine-genel-bir-bakış-f5382813c18b.

Konan, N. (1996). Talim ve Terbiye Kurulu Kararları. Yıl 2, Sayı 1. Ss: 83-95.

Korkmaz, Z. (1992) Gramer Terimleri Sözlüğü. Ankara: TDK Yayınları.

Lhote, E. (2001). Pour une didactologie de l'oralité. Revue de didactologie des langues-cultures, 123. S: 445-453).

Nebioğlu, G., Tekdemir, G. (2019) Dilin Sosyal Temelleri ve Sosyal Davranışın Dilsel Altyapıları. Ankara: Nobel Yayınları.

Ollivier, C. (2019). Enseigner pour aider à apprendre les langues- Approches et concepts en didactique des langues, théorie et mis en oeuvre, Paris: Cnesco.

Öğülmüş, S., Özdemir, S. (1995). Sınıf ve Okul Büyüklüğünün Öğrenciler Üzerindeki Etkisi. Eğitim Yönetimi Dergisi, Sayı 2.

Özmen, K.S. (2018). 2023 Eğitim Vizyon Belgesinde Yabancı Dil Öğretimi. Seta Perspectif. Sayı: 220.

Pokrivcakova, S. (2015). CLIL in Foreign Language Education: e-textbook for foreign language teachers. Nitra: Constantine the Philosopher University. S: 282.

Rifat, M. (1990). Dilbilim ve Göstergebilimin Çağdaş Kuramları. İstanbul: Düzlem Yayınları.

Robert, J-M. (2009). Manières d'apprendre pour des stratégies d'apprentissage différenciées. Paris: Hachette.

Roberts, R. & Kreuz, R. (2018). Çev: Mestçi, N. Yabancı Dilde Akıcılık Nasıl Kazanılır? İstanbul: The Kitap.

Sinan, A. T. (2006). Ana Dili Eğitimi Üzerine Bazı Düşünceler. Doğu Anadolu Bölgesi Araştırmaları Dergisi, Sayı (4)2 s: 75-78.

Spinelli, E., Ferrand, L. (2005). Psychologie du langage. L'écrit et le parlé, du signal à la signification. Paris: Armand Colin.

Sunel, A.H. (1994). Yabancı Dil Öğretimi ve Yabancı Dille Öğretim. Hacettepe Üniversitesi Eğitim Fakültesi Dergisi. Sayı 10. s.121-127

Tepav Proje Ekibi (Özen, E. N., İdil Bilgiç, A., Çağlı, A., Özdoğan, İ., Sancak, M., Dizman, A.O., Sökmen, A. (2014). Türkiye'de Devlet Okullarında İngilizce Dilinin Öğretimine İlişkin Ulusal İhtiyaç Analizi. Ankara: Yorum Basın Yayın Ltd.

Törnqvist, A. (2008). Oral communication in the English language classroom: a study of attitudes of some English teachers and 9 grade pupils in Sweden towards oral communication in the English classroom. University Kalmar: English C, 15 ECTS.

Yaşar, E., Toprak, S. (2017). Yabancı Dil Olarak Türkçe Öğretiminde Dil Ailelerinin Öğrenime Etkisi. 3. Uluslararası Öğrencilik Sempozyumu Bildiri Kitabı. 21-22 Ekim 2017 Konya.

Kaynakça

Akkaya, N., İşçi, C. (2016). Akademik Çevrenin İkidillilik Kavramı Hakkındaki Görüşleri. Bartın Üniversitesi Eğitim Fakültesi Dergisi. Cilt 5, sayı 2. Ss: 328-343.

Aksoy, E. (2005). Başlangıçtan Günümüze Türkiye'de Fransız Okulları. Synergies Turquie. Sayı 8, ss: 29-46

Bange, P. (2005). L'apprentissage d'une langue étrangère. Cognition et Interaction. France: L'Harmattan.

Baş, G. (2014). Lise Öğrencilerinde Yabancı Dil Öğrenme Kaygısı: Nitel Bir Araştırma. Pamukkale Üniversitesi Eğitim Fakültesi Dergisi. 36 (2). Ss: 101-119.

Baştürk, M. (2004). Dil Edinim Kuramları ve Türkçenin Anadili Olarak Edinimi. Ankara: Pegem A Yayıncılık.

Bosseau, A.; Canut, E. (2010). Elle/il apprend à parler, comment l'aider? ATILF/CNRS/NANCY Manuel publié avec le soutien de la MSH Lorraine. https://hal.archives-ouvertes.fr/hal-00524353.

Bozavlı, E. (2018). Yabancı Dil Öğrencilerinin Dinleme Becerilerine Yönelik Tutumlarının Değerlendirilmesi. Akademik Sosyal Araştırmalar Dergisi. Yıl 6, sayı 74. ss: 31-44.

Caon F. (2006). Le plaisir dans l'apprentissage des langues. Un defi méthodologique. Perugia: Documents de travail sur la méthodologie de l'enseignement des langues.

Chao, Y. R. (1970). Langage et Systemes Symboliques. Paris: Payot.

Entretien avec Claude Hagège, Parler tôt pour parler bien (2001). Le langage; nature, histoire et usage. Auxerre: Editions Sciences Humaines.

Eurydice (2012). Chiffres clés de l'enseignement des langues à l'école en Europe 2012. L'agence exécutive Education, Audiovisuel et Culture (EACEA P9 Eurydice. http://eacea.ec.europa.eu/education/eurydice

Grosjean, F. (1984). Le bilinguisme: vivre avec deux langues. Revue Tranel. Travaux neuchatelois de linguistique. Vol: 7, p: 15-41.

Kılıç, S. (2005). Cumhuriyet Döneminde Yabancı Okullar (1923-1938). Atatürk Araştırma Merkezi Dergisi, (XXI)61

L. Wyatt, G. (1973). La relation mere-enfant et l'Acquisition du langage. Bruxelles: Pierre Mardaga.

O'Neil, C. (1993). Les enfants et l'enseignement des langues étrangère. France: Didier.

Ortaş, İ. (2014). Türkiye ve Dünya'da Kitap Okuma Değerlerinin Karşılaştırılması ve Sosyal Yaşamımıza Etkileri. Türk Kütüphaneciliği 28, 3. S: 323-337.

Şimşek, M. Ş., Çelik, A. (2018). Yönetim ve Organizasyon. Konya: Eğitim Yayınevi.

Uygun, S. (2003). Türkiye'de Dünden Bugüne Özel Okullara Bir Bakış (Gelişim ve Etkileri). Ankara Üniversitesi Eğitim Bilimleri Fakültesi Dergisi. 36 (1-2).

Yücel, M. S. (2016). Türkiye'de Yabancı Okullar ve Azınlık Okulları (1925-1926). Bilecik Şeyh Edebali Üniversitesi Sosyal Bilimler Enstitüsü. Yayınlanmamış Doktora Tezi.

Weber, C. (2013). Pour une didactique de l'oralité. Enseigner le français tel qu'il est parlé. Paris: Didier.

Kaynakça

Al-Baadani, A.A., Abbas, M. (2020). The impact of coronavirus (Covid19) pandemic on higher education institutions (HEIs) in Yemen: Challenges and Recommendations for the future. European Journal of Education Studies. 7(7). DOI: 10.46827/ejes.v7i7.3152

Anderson, J. (2010). ICT Transforming Education. Thailand: Published by Unesco Bangkok.

Aslım-Yetiş, V. (2009). Didactique des langues, Evolution de la Technologie et Internet. Ç.Ü. Sosyal Bilimler Enstitüsü Dergisi, Cilt 18, Sayı 2. S: 40-56.

Aydın, İ. (2012). Alternatif Okullar. Ankara: Pegem Akademi Yayınları.

Aziz, A. (1977). Türkiye'de Radyo Televizyon ile Eğitim Uygulamaları. EĞİTİM VE BİLİM, [S.l.], v. 2, n. 7, ISSN 1300-1337. Erişim: http://213.14.10.181/index.php/EB/article/view/5583/2165>.

Bozavlı, E. (2013). Okulda Erken Yaşta Yabancı Dil Öğretiminde Sözel Dil Becerilerinin Kullanımı. Bartın Üniversitesi Eğitim Fakültesi Dergisi. Cilt 2, Sayı 1. s: 32-43.

Bozavlı, E. (2017). Yabancı Dilde Öğrenenlerin Sosyal Medya Aracılığıyla Sözel Dil Becerilerinin Geliştirilmesine Yönelik Algıları. İnsan ve Toplum Bilimleri Araştırmaları Dergisi. Cilt 6, Sayı 1. S: 627-640.

Bozkurt, A., & Bozkaya, M. (2013). Bir öğrenme malzemesi olarak etkileşimli e-kitap hazırlama adımları. Eğitimde Politika Analizi Dergisi. 2(2). 8-20.

Bozna, H. (2017). Yabancı Dil Öğrenen Dijital Yerlilerin Web 2.0 Araçlarını Kullanma Düzeylerinin Belirlenmesi: Bir durum çalışması. Yayınlanmamış Yüksek Lisans Tezi. Eskişehir Anadolu Üniversitesi Sosyal Bilimler Enstitüsü.

Çakır, İ. (2011). Yabancı Dil Öğrenme Ortamlarında Kültürün Rolü. Milli Eğitim Dergisi. Sayı 190.

Demircioğlu, İ.H. & Turan, İ. (2014). Tarih Öğretiminde Öğretim Teknolojileri ve Materyal Tasarımı. Ankara: Pegem Akademi Yayınları

Erdinç, A. (2014). Yabancı Dil Öğretiminde Robot Öğretmenler. Ondokuz Mayıs Üniversitesi Eğitim Fakültesi Dergisi. Sayı 33(1), ss: 15-26.

Erten, P. (2019). Z Kuşağının dijital teknolojiye yönelik tutumları. Gümüşhane Üniversitesi Sosyal Bilimler Enstitüsü Elektronik Dergisi, 10(1), 190-202

Gatto, J.T. (2018). Çev. Özkan, M. A. Eğitim: Bir Kitle İmha Silahı, Zorunlu Eğitimin Karanlık Dünyasında Bir Yolculuk. İstanbul: Edam Yayınları.

Giordan, A. (1998). Apprendre. Paris: Editions Belin.

Giordan, A. (2002). Une autre école pour nos enfants? Paris: Delagrave.

Güler, H., Şahinkayası Y., Şahinkayası, H. (2017). İnternet ve Mobil Teknolojilerin Yaygınlaşması: Fırsatlar ve Sınırlılıklar. Sosyal Bilimler Dergisi. Cilt 7, Sayı 14.

Günay, D., Arıduru, A. (2001). Teknolojinin Konumu ve Neliği. II. Teknoloji, Kalite ve Üretim Sistemleri Konferansı. Abant/Bolu.

Güven, Z.Z. (2016). İngilizce Öğretiminde Bilişim Teknolojilerinin Dünden Yarına Yolculuğu. Eğitim Biliminden Yansımalar. s: 201-212. Konya: Çizgi Kitabevi.

Güzel, M. (2006). Küreselleşme, İnternet ve Gençlik Kültürü. Küresel İletişim Dergisi. Sayı 1, Bahar.

Illıch, I. (2018). Çev. Özay. M. Okulsuz Toplum. İstanbul: Şule Yayınları.

Kayıkçı, M.Y., & Bozkurt, A.K. (2018). Dijital Çağda Z Ve Alpha Kuşağı, Yapay Zeka Uygulamaları Ve Turizme Yansımaları. Sosyal Bilimler Metinleri. Sayı 01.

Kaynar, H., Kurnaz, A., Doğrukök, B., & Şentürk Barışık, C. (2020). Ortaöğretim öğrencilerinin uzaktan eğitime ilişkin görüşleri. Turkish Studies, 15(7), 3269-3292. https://dx.doi.org/10.7827/TurkishStudies.44486

Kılıç, Y. (2014). Türkiye'de Eğitimsel Eşitsizlik ve Toplumsal Tabakalaşma İlişkisine Dair Ampirik Bir Çalışma. Journal of Educational Sciences Research International E-Journal. 4(2).

Koç, O. (2018). Daha İyi Bir Dünya İçin Yapay Zekâ. İstanbul: Doğan Kitap.

Karsenti, T., Parent, S., Cuerrier, M., Ranger, F. (2020). L'école à la maison. Un defi de taille, pour les parents…et les élèves. Action Parents. 44 (2). Fédération des comités de parents du Quebec.

Kuşçu, E. (2017). Yabancı Dil Öğretimi/Öğreniminde Görsel ve İşitsel Araçları Kullanmanın Önemi. Akademik Sosyal Araştırmalar Dergisi, Yıl: 5, Sayı: 43. s: 213-224.

Memet, M. (1988). Le laboratoire de langues: dépassé ou d'actualité? Plaidoyer en faveur de son utilisation pour les cours d'anglais en I.U.T. Les cahiers de l'APLIUT 28-29 mars-juin 1988.

Sobaih, A.E., Hasanein, A.M., Abu Elnasr, A.E. (2020). Responses to Covid-19 in Higher Education: Social Media Usage for Sustaining Formal Academic Communication in Developing Countries. Sustainability. 12, 6520; DOİ: 10.3390/su12166520.

Şişman, M. (2007). Eğitimde Demokrasi ve Sosyal Adalet: Türkiye Eğitim Sisteminin Değişmeyen Miti. Ankara: Türk Eğitim Sisteminde Yeni Paradigma Arayışları Sempozyumu Bildiri Kitabı. Pozitif Matbaacılık.

Toffler, A. (1970). Le choc du Futur. Paris: Editions Denoel.

Töremen, F. (2011). Öğrenen Okul. Ankara: Nobel Yayınları.

Turan, S. (2006). Yarınların Türkiye'si İçin Okulu Yeniden Tasarlamak ve Düşünmek. Türk Eğitim Sisteminde Yeni Paradigma Arayışları Sempozyumu Bildiriler Kitabı. Ankara: Eğitim-Bir-Sen Yayınları.

Watt, L. (2002). L'apprentissage du français langue étrangère facilité par la technologie. Pretoria: Université Pretoria, thèse non publiée.

Wright, R. (2007). İlerlemenin Kısa Tarihi. (Çev: Biliz, Z., Baysal, B.) İstanbul: Versus Yayınları.

https://data.worldbank.org/indicator/ny.gnp.pcap.cd?year_high_desc=true

Kaynakça

Bange, P. (2005). L'apprentissage d'une langue étrangère. Cognition et Interaction. France: L'Harmattan.

Barbo, M. J. (2001). Les auto-apprentissages. Paris: Clé International

Bourguignon, C. (2006). De l'approche communicative à l'approche communic'actionnelle: une rupture épistémologique en didactique des langues-cultures, in Synergie Europe, la richesse de la diversité: recherche et réflexions dans l'Europe des langues et des cultures.

Bourguignon, C. (2009). l'approche actionnelle dans l'enseignement des langues, douze articles pour mieux comprendre et faire le point, (L'apprentissage des langues par l'action) Paris: Editions Maison des langues.

Bozavlı, E. (2013). Okulda Erken Yaşta Yabancı Dil Öğretiminde Sözel Dil Becerilerinin Kullanımı. Bartın Üniversitesi Eğitim Fakültesi Dergisi. Cilt 2, Sayı 1. s: 32-43.

Castellotti, V. (2001). La langue maternelle en classe de langue étrangère. Paris: Clé International.

Cyr, P. (1998). Les stratégies d'apprentissage. Paris: Clé International.

Çetintaş, B. & Genç, A. (2001). Eğitim Reformu Sonrası Anadolu Liselerinde Yabancı Dil Öğretimi. Hacettepe Üniversitesi Eğitim Fakültesi Dergisi. 20. s: 51-56.

Dalgalian, G., Lieutaud, S., Weiss, F. (1981). Pour un nouvel enseignement des langues et une nouvelle formation des enseignants. Paris: Clé International.

Demirel, Ö. (2008). Yabancı Dil Öğretimi, Dil Pasaportu, Dil Biyografisi, Dil Dosyası. Ankara: Pegem Akademi.

Gaonac'h, D. (1991). Théories d'apprentissage et acquisition d'une langue étrangère. Paris: Les éditions Didier.

Giordan, A. (1998). Apprendre. Paris: Editions Belin.

Güneş, F. (2014). Eğitimde Yöntem ve Teknik Tartışmaları. International Journal of Language Academy. Volume 2/4, pp: 23/35.

Haznedar, B. (2004). Türkiye'de Yabancı Dil Öğretimi: İlköğretim Yabancı Dil Programı, İstanbul, Boğaziçi Üniversitesi Eğitim Dergisi, Cilt 21 (2).

Holec, H. (1990). Qu'est-ce qu'apprendre à apprendre. Melanges Pedagogiques.

Karsenti, T. (2020). Etre prof au 21e siècle, 21 stratégies pédagogiques ou technologiques. http://karsenti.ca/etreprof.pdf

Longhurst, G.J., Stone, D.M., Dulohery, K., Scully, D., Campbell, T., Smith, C.F. (2020). Strength, Weakness, Opportunity, Threat (SWOT) Analysis of the Adaptations to Anatomical Education in the United Kingdom and Republic of Ireland in Response to the Covid-19 Pandemic. Anatomical Sciences Education. 13:298-308.

Memiş, M.R ve Erdem, M. D. (2013). Yabancı Dil Öğretiminde Kullanılan Yöntemler, Kullanım Özellikleri ve Eleştiriler. Ankara: Turkish Studies, Volume 8/9, p: 297-318

Milli Eğitim Raporu (2007). L'évaluation en langue vivante: état des lieux et perspectives d'évolution, rapport de l'Inspection générale de l'éducation nationale, nº 2007-009, janvier 2007, p.26.

Pluskwa, D. & Willis, D. & Willis J. & (2009). l'approche actionnelle dans l'enseignement des langues, douze articles pour mieux comprendre et faire le point, (L'approche actionnelle en Pratique: La tâche d'abord, la grammaire ensuite) Paris: Editions Maison des langues.

Puren, C. (1988). Histoire des méthodologies de l'enseignement des langues. Paris: Clé International.

Richer, J-J. (2009). l'approche actionnelle dans l'enseignement des langues, douze articles pour mieux comprendre et faire le point, (Lectures du Cadre: Continuité ou Rupture) Paris: Editions Maison des langues.

Roberts, R. & Kreuz, R. (2018). Çev: Mestçi, N. Yabancı Dilde Akıcılık Nasıl Kazanılır? İstanbul: The Kitap.

Shadbolt, N., Hampson, R. (2019). Digital Maymun. Çev: Mustafa Deniz Karakılıç. Konya: Salon Yayınları.

Şenel, S., Can Şenel, H., Günaydın, S. (2019). Herkes için mobil öğrenme: Dil öğrenme uygulamalarının evrensel tasarım ilkelerine göre incelenmesi. Ankara Üniversitesi Eğitim Bilimleri Fakültesi Özel Eğitim Dergisi. 20 (1). Ss: 73-92. DOI: 10.21565/ozelegitimdergisi.377503

Tagliante, C. (2006). La classe de langue. Paris: Clé International.

Telc, (2013). Diller İçin Avrupa Ortak Öneriler Çerçevesi, Öğrenim, Öğretim ve Değerlendirme, 2. Baskı Almanya: Telc GmbH.

Tok, H. (2011). Otonom Öğrenme. Elektronik Sosyal Bilimler Dergisi. 10(36), 54-64.

Vitali-Rosati, Marcello. 2014. « Pour une définition du « numérique » ». In *Pratiques de l'édition numérique*. Presses Université de Montréal. http://parcoursnumeriques-pum.ca/pour-une-definition-du-numerique.

Kaynakça

Chapelle, C. (2003). English Language Learning and Technology. English Books. 6. https: //lib. dr.iastate.edu/engl_books/6

TÜRK HALK MÜZİĞİNDE
MAKAMLAR VE TERKİBLER

Sühan İRDEN

EĞİTİM
yayınevi

TÜRK HALK MÜZİĞİNDE MAKAMLAR VE TERKİBLER

Sühan İRDEN

Genel Yayın Yönetmeni: Yusuf Ziya Aydoğan (yza@egitimyayinevi.com)
Genel Yayın Koordinatörü: Yusuf Yavuz (yusufyavuz@egitimyayinevi.com)
Sayfa Tasarımı: Eğitim Yayınevi Grafik Birimi
Kapak Tasarımı: Eğitim Yayınevi Grafik Birimi

T.C. Kültür ve Turizm Bakanlığı
Yayıncı Sertifika No: 47830

ISBN: 978-625-8341-16-4
1. Baskı, Haziran 2022

Baskı Cilt
Bulut Dijital Matbaa Sanayi Ticaret Limited Şirketi
Musalla Bağları Mah. İnciköy Sok. 1/A Selçuklu / KONYA
Matbaa Sertifika No: 48120

Kütüphane Kimlik Kartı
TÜRK HALK MÜZİĞİNDE MAKAMLAR VE TERKİBLER
Sühan İRDEN
104 s., 165x240 mm
Kaynakça var, dizin yok
ISBN: 978-625-8341-16-4

Copyright © Bu kitabın Türkiye'deki her türlü yayın hakkı Eğitim Yayınevi'ne aittir. Bütün hakları saklıdır. Kitabın tamamı veya bir kısmı 5846 sayılı yasanın hükümlerine göre kitabı yayımlayan firmanın ve yazarlarının önceden izni olmadan elektronik/mekanik yolla, fotokopi yoluyla ya da herhangi bir kayıt sistemi ile çoğaltılamaz, yayımlanamaz.

EĞİTİM
yayınevi

Yayınevi Türkiye Ofis: İstanbul: Eğitim Yayınevi Tic. Ltd. Şti., Atakent mah. Yasemen sok. No: 4/B, Ümraniye, İstanbul, Türkiye

Konya: Eğitim Yayınevi Tic. Ltd. Şti., Fevzi Çakmak Mah. 10721 Sok. B Blok, No: 16/B, Safakent, Karatay, Konya, Türkiye
+90 332 351 92 85, +90 533 151 50 42, 0 332 502 50 42
bilgi@egitimyayinevi.com

Yayınevi Amerika Ofis: New York: Egitim Publishing Group, Inc.
P.O. Box 768/Armonk, New York, 10504-0768, United States of America
americaoffice@egitimyayinevi.com

Lojistik ve Sevkiyat Merkezi: Kitapmatik Lojistik ve Sevkiyat Merkezi, Fevzi Çakmak Mah. 10721 Sok. B Blok, No: 16/B, Safakent, Karatay, Konya, Türkiye
sevkiyat@egitimyayinevi.com

Kitabevi Şubesi: Eğitim Kitabevi, Şükran mah. Rampalı 121, Meram, Konya, Türkiye
+90 332 499 90 00
bilgi@egitimkitabevi.com

İnternet Satış: www.kitapmatik.com.tr
+90 537 512 43 00
bilgi@kitapmatik.com.tr

ilk okuyan siz olun
kitapmatik
internetteki kitapçınız

KAYNAKÇA

Akbıyık, S. (2016) Repertükül (Repertuar Türküleri Külliyatı) Türküpedia (Türkü Ansiklopedisi).

Cevher, M. H. (1995). Ali Ufkî Bey ve Hâzâ Mecmû'a-i Saz ü Söz (transkripsiyon ve inceleme). (Doktora Tezi). Ege Üniversitesi, İzmir.

Darülelhan Külliyatı 1. defteri / İstanbul Belediye Konservatuvarı Anadolu Halk Şarkıları Defter:1, 1926.

İrden, S. (2020). Türk Musıkisinde Düzen Perde Makam Terkib Uygulamaları, Konya, Eğitim Yayınevi.

Kutluğ, Y. F. (2000). Türk Musikisinde Makamlar, İstanbul: YKY.

Özçimi, M. S. (1989). Hızır Bin Abdullah ve Kitâbü'l-Edvâr, (Yüksek Lisans Tezi). İstanbul.

Popescu, J.E. (2002). Tanburî Küçük Artin, İstanbul: Pan Yayıncılık.

Tura, Y. (1987). III. Milletlerarası Türk Folklor Kongresi Bildirileri III. Cilt, Ankara. Başbakanlık Basımevi.

---------- (1997). V. Milletlerarası Türk Halk Kültürü Kongresi Halk Müziği, Oyun, Tiyatro, Eğlence, Seksiyon Bildirileri, Ankara, Kültür Bakanlığı Yayınları.

---------- (2001). Kantemiroğlu-Musikiyi Harflerle Tesbit ve İcra İlminin Kitabı. İstanbul: Yapı Kredi Yayınları.

---------- (2006). 2006). Nâsır Abdülbâkî Dede, Tedkîk ü Tahkîk (İnceleme ve Gerçeği Araştırma), İstanbul: Pan Yayıncılık.

Uygun, M. N. (1990). Kadızâde Tirevî ve Musıki Risâlesi, Marmara Üniversitesi Sosyal Bilimler Enstitüsü, (Yüksek Lisans Tezi). İstanbul.

---------- (1999). Safiyüddin Abdülmü'min Urmevî ve Kitâbü'l-Edvârı, İstanbul: Kubbealtı Neşriyâtı.

EKONOMİK BÜYÜME VE VERİMLİLİK POLİTİKALARI

– İşletmeler
– Finansal Kurumlar
– Farklı Alanlar
Tüm Boyutlarıyla Güncel Yaklaşımlar ve Durum Analizleri

Editör: Dr. Öğr. Üyesi Musa ÇAKIR

EĞİTİM
yayınevi

EKONOMİK BÜYÜME VE VERİMLİLİK POLİTİKALARI
- İşletmeler
- Finansal Kurumlar
- Farklı Alanlar
Tüm Boyutlarıyla Güncel Yaklaşımlar ve Durum Analizleri

Editör: Dr. Öğr. Üyesi Musa ÇAKIR

Genel Yayın Yönetmeni: Yusuf Ziya Aydoğan (yza@egitimyayinevi.com)
Genel Yayın Koordinatörü: Yusuf Yavuz (yusufyavuz@egitimyayinevi.com)
Sayfa Tasarımı: Eğitim Yayınevi Grafik Birimi
Kapak Tasarımı: Eğitim Yayınevi Grafik Birimi

T.C. Kültür ve Turizm Bakanlığı
Yayıncı Sertifika No: 47830

ISBN: 978-625-8341-18-8
1. Baskı, Haziran 2022

Baskı Cilt
Bulut Dijital Matbaa Sanayi Ticaret Limited Şirketi
Musalla Bağları Mah. İnciköy Sok. 1/A Selçuklu / KONYA
Matbaa Sertifika No: 48120

Kütüphane Kimlik Kartı
EKONOMİK BÜYÜME VE VERİMLİLİK POLİTİKALARI
- İşletmeler
- Finansal Kurumlar
- Farklı Alanlar
Tüm Boyutlarıyla Güncel Yaklaşımlar ve Durum Analizleri
Editör: Dr. Öğr. Üyesi Musa ÇAKIR
172 s., 165x240 mm
Kaynakça var
ISBN: 978-625-8341-18-8

Copyright © Bu kitabın Türkiye'deki her türlü yayın hakkı Eğitim Yayınevi'ne aittir. Bütün hakları saklıdır. Kitabın tamamı veya bir kısmı 5846 sayılı yasanın hükümlerine göre kitabı yayımlayan firmanın ve yazarlarının önceden izni olmadan elektronik/mekanik yolla, fotokopi yoluyla ya da herhangi bir kayıt sistemi ile çoğaltılamaz, yayımlanamaz.

EĞİTİM
yayınevi

Yayınevi Türkiye Ofis: İstanbul: Eğitim Yayınevi Tic. Ltd. Şti., Atakent mah. Yasemen sok. No: 4/B, Ümraniye, İstanbul, Türkiye

Konya: Eğitim Yayınevi Tic. Ltd. Şti., Fevzi Çakmak Mah. 10721 Sok. B Blok, No: 16/B, Safakent, Karatay, Konya, Türkiye
+90 332 351 92 85, +90 533 151 50 42, 0 332 502 50 42
bilgi@egitimyayinevi.com

Yayınevi Amerika Ofis: New York: Egitim Publishing Group, Inc.
P.O. Box 768/Armonk, New York, 10504-0768, United States of America
americaoffice@egitimyayinevi.com

Lojistik ve Sevkiyat Merkezi: Kitapmatik Lojistik ve Sevkiyat Merkezi, Fevzi Çakmak Mah. 10721 Sok. B Blok, No: 16/B, Safakent, Karatay, Konya, Türkiye
sevkiyat@egitimyayinevi.com

Kitabevi Şubesi: Eğitim Kitabevi, Şükran mah. Rampalı 121, Meram, Konya, Türkiye
+90 332 499 90 00
bilgi@egitimkitabevi.com

İnternet Satış: www.kitapmatik.com.tr
+90 537 512 43 00
bilgi@kitapmatik.com.tr

ilk okuyan siz olun
kitapmatik
internetteki kitapçınız

KAYNAKÇA

Akdoğan, A. (1994). İşletmelerde Büyüme ve Büyüyen İşletmelerde Örgütlenme Sorunları Üzerine Bir Uygulama. *Erciyes Üniversitesi İktisadi ve İdari Bilimler Fakültesi Dergisi,* Sayı: 11, 165-182.

Arslan, K. (2004). Etkin Bir Rekabet Aracı Olarak Pazarlama ve Satış Yönetiminde Benchmarkıng. *Verimlilik Dergisi,* Sayı: 4, 9-20.

Ataklı, A. (1992). Eğitim ve Mesleki Başarı, *Verimlilik Dergisi,* Ankara: Milli Prodüktivite Merkezi Yayını, Sayı 1.

Barnes, S.J. and Scornavacca, E. (2004). Mobile Marketing: The Role of Permission and Acceptance. *International Journal of Mobile Communications,* 2 (2), 128-139.

Bauer, H.H., Barnes, S.J., Reichardt, T. and Neumann, M.M. (2005). Driving Consumer Acceptance of Mobile Marketing: a Theoretical Framework and Empirical Study. *Journal of Electronic Commerce Research,* 6 (3), 181-192.

Baydaş, A., ve Yaşar, M.E. (2018). Verimlilik Açısından Kişisel Satış ve Satış Geliştirmenin İşletme Performansına Etkisi: Örnek Bir Çalışma. *Siirt Üniversitesi Sosyal Bilimler Enstitüsü Dergisi,* Sayı:12, 345-359.

Bayyurt, N. (2007). İşletmelerde Performans Değerlendirmenin Önemi ve Performans Göstergeleri Arasındaki İlişkiler. *Sosyal Siyaset Konferansları Dergisi,* Cilt: 0 Sayı: 53, 577-592.

Becan, C. (2021). Covıd-19 Pandemi Döneminde Dijital Tüketim Alanı Olarak Yeni Nesil Alışveriş Platformlarına Yönelik Motivasyon Faktörleri Üzerine Bir Saha Araştırması. İNİF E- Dergi, 6 (1), 53-78.

Bigne, E., Küster, I. ve Toran, F. (2003). Market Orientation and Industrial Salesforce: Diverse Measure Instruments, *Journal of Business & Industrial Marketing,* 18 (1), 59-81.

Bucklin, L., Ramasamy, V. and Majumdar, S. (1966). Analyzing channel structures of business markets via the structure-output paradigm. *International Journal of Research in Marketing,* v. 13, n.1. 73-87.

Chang, C.W. and Zhang, J. (2016). The Effects of Channel Experiences and Direct Marketing on Customer Retention in Multichannel Settings, *Journal of Interactive Marketing,* 36, 77-90.

Çağıl, E. (2007). İşletmelerde Personel Eğitimi, Verimlilik İle İlişkisi ve Bir Araştırma. Yayımlanmamış Yüksek Lisans Tezi, Marmara Üniversitesi Sosyal Bilimler Enstitüsü İşletme Anabilim Dalı Yönetim Organizasyon Bilim Dalı, İstanbul.

Çakır, M. (2019). Küresel Marka ve Ürünlerde İhtiyaçlara Dayalı Yaklaşım. *Küreselleşmenin Sosyoekonomik Boyutları,* Gazi Kitabevi, Ankara. 173-198.

Çakır, M. (2020). Girişimciliğin Değişen Yüzü: Dijital Pazarlamada Dönüşüm Yetkinliği ve Bileşenleri. *Sosyal ve Beşeri Bilimlerde Dijitalleşme,* Eğitim Yayınevi, Konya. 21-38.

Çubukcu, M. (2018). İşletmelerde Uygulanan Strateji Tipleri ve Uygulamadan Örnekler. *Uluslararası Yönetim Akademisi Dergisi,* Cilt: 1, Sayı: 2, 142-15.

Deliçay, M. (2021). *Perakende E-Ticaretin Yükselişi Fırsatlar Sorunlar ve Öneriler.* T.C. Cumhurbaşkanlığı Strateji ve Bütçe Başkanlığı, Yayın No: 0019, Ankara.

Doğanay, Ö. (2019). *Türkiye'de Çoklu Kanal (Multıchannel) Tüketicilerin Kanal Seçimini Etkileyen Faktörler.* Yayımlanmamış Doktora Tezi, Yıldız Teknik Üniversitesi Sosyal Bilimler Enstitüsü İşletme Ana Bilim Dalı İşletme Yönetimi Programı, İstanbul.

Duffy, D. (2004). Multi-Channel Marketing in the Retail Environment, *Journal of Consumer Marketing,* 21 (5), 356-359.

Eren, E. (2002). *Yönetim ve Organizasyon (Çağdaş ve Küresel Yaklaşımlar),* Beta, İstanbul.

Ermiş, Y.E. (2020). 2020 E-Ticaret İstatistikleri. https://worldef.net/2020-e-ticaret-istatistikleri/ 19.04.2022.

Frasquet, M., Ieva, M. and Ziliani, C. (2019). Understanding Complaint Channel Usage in Multichannel Retailing, *Journal of Retailing and Consumer Services,* 47, 94-103.

Gedik, Y. (2021). Çok Kanallı Pazarlama: Araçları, Avantajları, Zorlukları ve Stratejileri Üzerine Kavramsal Bir Çerçeve. *Stratejik Yönetim Araştırmaları Dergisi,* Cilt: 4, Sayı: 2. 180-206.

Godin, S. (2001). *Permission Marketing.* İstanbul: Rota Yayınları.

Goersch, D. (2002). Multi-Channel Integration and its Implications for Retail Web Sites, *ECIS 2002 Proceedings,* 11, 748-758.

Güntürkün, F. ve Balkan, D. (2011). *Verimlilik Ölçme ve Değerlendirme Eğitimi.* Milli Prodüktivite Merkezi Verimlilik Ölçme ve İzleme Bölüm Başkanlığı, Ankara.

Hidvégi, A. and Kelemen-Erdős, A. (2016). Assessing the Online Purchasing Decisions of Generation Z. FIKUSZ'16 *Symposium for Young Researchers.*

Işık, P. (2001). Çok Katlı Pazarlama Sistemi ve Uygulamaları: Türkiye Avon Firması Örneği. Yayımlanmamış Yüksek Lisans Tezi, Maltepe Üniversitesi Sosyal Bilimler Enstitüsü Halkla İlişkiler Ana Bilim Dalı, İstanbul.

İyiler, Z. (2007). *Elektronik Ticaret ve Pazarlama,* UKB Başkanlığı.

Juraev, R. (1996). İşletmelerde Verimlilik Ölçme ve Değerlendirme. Yayımlanmamış Yüksek Lisans Tezi, Yıldız Teknik Üniversitesi Fen Bilimleri Enstitüsü, İstanbul.

Kadrizade, R. (1986). İşletmelerde Büyüme ve Türkiye'deki İşletmelerde Büyüme Büyüklük ve Karlılık İlişkileri. Yayımlanmamış Yüksek Lisans Tezi, İstanbul Üniversitesi Sosyal Bilimler Enstitüsü İşletme Bölümü Finans Anabilim Dalı, İstanbul.

Karakaş, A. (2019). İşletmelerde Kapasite, Büyüme ve Birleşme. *Modern İşletme Bilimi,* Ekin Yayınevi, Bursa. 79-108.

Kontis, A.P. and Lagos, D. (2015). Factor Framework for the Evaluation of Multichannel Marketing Mixes in 5* City Hotels, *Procedia - Social and Behavioral Sciences*, 175, 408-414.

Küçüktopuzlu, K.F. ve Gaberli, Ü. (2019). Küreselleşme ve Turizm: Makro Ekonomik Bir Analiz. *Küreselleşmenin Sosyoekonomik Boyutları,* Gazi Kitabevi, Ankara. 127-146.

Lane, J.E. (2000). *New Public Management,* Routledge, London, England.

Lewis, J., Whysall, P. and Foster, C. (2014). Drivers and Technology-Related Obstacles in Moving to Multichannel Retailing, *International Journal of Electronic Commerce,* 18 (4).

Liu, H., Lobschat, L. and Verhoef, P. (2018). Multichannel Retailing: A Review and Research Agenda, *Now Publishers Incorporated.*

Orhunbilge, N. (1980). *Türk İmalat Sanayinde Ortalama İşletme Büyüklüğü Değişmeleri Sebep ve Sonuçları.* Yayımlanmamış Doktora Tezi, İstanbul Üniversitesi İşletme Fakültesi, İstanbul.

Özbek, Ç. (2007). *Verimlilik Arttırma Teknikleri.* Yayımlanmamış Yüksek Lisans Tezi, Yıldız Teknik Üniversitesi Sosyal Bilimler Enstitüsü İşletme Ana Bilim Dalı İşletme Yönetimi, İstanbul.

Öztek, M. ve Çengel, Ö. (2020). Customer Preferences of Multichannel Operations in the Context of Omnichannel World, Managing Customer Experiences in an Omnichannel World: Melody of Online and Offline Environments in the Customer Journey, 43–54.

Pauwels, K. and Neslin, S. (2015). Building with Bricks and Mortar: The Revenue Impact of Opening Physical Stores in a Multichannel Environment, *Journal of Retailing,* 91 (2).

Pozza, I. (2014). Managing Multichannel Strategies In The Service Sector: The Example Of The French Insurance Industry. *The Journal of Applied Business Research,* 30 (3), 863-867.

Scharl, A., Dickinger, A. and Murphy, J. (2005). Diffusion and Success Factors of Mobile Marketing. *Electronic Commerce Research and Applications,* 4 (2), 159-173.

Şerbetçi, D. (1992). İşletmelerde Verimlilik Artırıcı Teknikler ve Bu Tekniklerin Etkin Kullanımını Etkileyen Faktörler. *Anadolu Üniversitesi Kütahya İ.İ.B.F. Yıllığı,* 1992.

Tek, Ö.B. (2006). *Pazarlamada Değer Yaratmak.* İstanbul: Hayat Yayıncılık.

Tuncer, D., Ayhan, D.Y. ve Varoğlu, D. (2011). *Genel İşletmecilik Bilgileri,* Siyasal Kitabevi, Ankara.

Türkiye Cumhuriyeti Ticaret Bakanlığı (2018). *Tüketici Profili ve Bilinç Düzeyi Araştırma Raporu.* Ankara.

Uğur, A. (2003). İşletmelerde Verimlilik Ders Notları, 1. Baskı, Sakarya Kitabevi.

https://www.perakendeokulum.com/isletmelerin-amaclari/ 30.01.2022.

https://www.ekodialog.com/isletme_ekonomisi/isletme_ekonomisi_siniflandirilmasi_2.html 07.02.2022.

https://www.startupvadisi.com/omni-channel-marketing-ile-pazarlamada-bir-adim-oteye/ 22.02.2022.

https://www.eticaret.gov.tr/cevrimiciegitim/sayilarla-dunyada-e-ticaret-21#egitimlink 13.03.2022.

https://heettrade.com/yeni-nesil-tuketici-dijital-tuketiciler-en/ 24.03.2022.

https://home.kpmg/tr/tr/home/medya/press-releases/2020/10/pandemi-sonrasi-yeni-tuketici-modeli.html 27.03.2022.

https://worldef.net/2020-e-ticaret-istatistikleri/ 21.04.2022.

KAYNAKÇA

ÇABUK, A. ve LAZOL, İ. (2013). *Mali Tablolar Analizi*. Ankara: Ekin Yayınevi.

ÇABUK, A., KARAGÜL, A. A., EROL, C., BAŞAR, A. B., SEVİM, Ş. ve SAYILIR, Ö. (2019). *Finansal Tablolar Analizi*. Eskişehir: Anadolu Üniversitesi Yayınları.

ERDEM, D. (2020). *Türkiye'de Tekstil Sektörünün Genel İhracatımız İçerisindeki Yeri*. Yayımlanmamış Yüksek Lisans Tezi, İstanbul Gelişim Enstitüsü Lisansüstü Eğitim Enstitüsü, İstanbul.

ÖNGÜT, Ç. E. (2007). *Türk Tekstil ve Hazır Giyim Sanayiinin Değişen Dünya Rekabet Şartlarına Uyumu*. Yayımlanmamış Uzmanlık Tezi, T.C. Başbakanlık Devlet Planlama Teşkilatı, Ankara.

KAMIŞLI, S., YALAMAN, A. ve SEVİL, G. (2021). İşletme Finansmanı. Eskişehir: Anadolu Üniversitesi Yayınları.

KARAN, M. B, DOĞUKANLI, H., ARAS, G. ve KORKMAZ, T. (2018). *Finansal Yönetim*. Eskişehir: Anadolu Üniversitesi Yayınları.

ŞİMŞEK, Ş. ve ÇELİK, A. (2019). *Genel İşletme*. Konya: Eğitim Yayınevi.

KAYNAKÇA

Akaydın, A., *Akdeniz Üniversitesi Sıfır Emisyon Kampus Stratejisi*., Erişim: www.akdeniz.edu.tr, 2005.

Akyıldız, F., *Binyıl Kalkınma Hedefleri, İnsan Hakları Ve Demokrasi*, Süleyman Demirel Üniversitesi Sosyal Bilimler Enstitüsü Dergisi, 2011.

Andrievskaya, A., «Зеленый» курс*:* какое будущее ждет альтернативные источники энергии., Подробнее на РБК: https://trends.rbc.ru/trends/green/609e76449a7947f4755ac9dc., Erişim Tarihi: 14.05.2022.

Bayrak, M. Ve Esen, Ö. (2014). Türkiye'nin enerji açığı sorunu ve çözümüne yönelik arayışlar, *Atatürk Üniversitesi İktisadi ve İdari Bilimler Dergisi*, 2014.

Bekmez, S., Manga, M., *Türkiye'de Enerji Sektörünün Geçmişi ve Geleceği*, İktisat ve Toplum Dergisi, 2013.

Bokarev, A.A., Yakoblev, İ.A., Kabir, L.S., «Зеленые» Инвестиции *В* России*:* Поиск Приоритетных Направлений, Финансирование «Зеленой» Экономики, Финансовый Журнал / Financial Journal №6 2017.

Dünya Enerji Konseyi Türk Milli Komitesi, *Hidroelektrik Özel Piyasa Raporu Özeti*, 5 Temmuz 2001, https://www.dunyaenerji.org.tr/hidroelektrik-ozel-piyasa-raporu-ozeti/, Erişim Tarihi: 14.05.2021.

Federenko, V., Госдума приняла закон об ограничении выбросов парниковых газов*,* 2021., https://ria.ru/20210601/gosduma-1735105891.html, Erişim Tarihi:19.05.2022.

Gıddens, A., İklim Değişikliği Siyaseti, Çeviren: Erhan Baltacı, Phoenix Yayınevi, Ankara:2013.

Gibson, L., Wilman, E. N., & Laurance, W. F. (2017). How green is 'green'energy?. *Trends in ecology & evolution*, 2017.

Gilman, R., *Sustainability By Robert Gilmanfrom the 1992 UIA/AIA Call for sustainable community solutions*, 1992., http://www.context.org. Erişim Tarihi: 20.05.2022.

Independet Türkçe, (2019)., Türkiye Karbon Salımın da Dünya'da 15'inci Sırada, *https://www.indyturk.com/node/100321/%C3%a7evre/t%C3%bcrkiye-karbon-sal%C4%b1n%C4%b1m%C4%b1nda-d%C3%bcnyada-15%E2%80%99inci-s%C4%b1rada*, Erişim Tarihi: 14.03.2022.

IRENA., Rethinking Energy 2017: *Accelerating the Global Energy Transformation, International Renewable Energy Agency*, Abu Dhabi, 2017.

İlkılıç, C., *Rüzgar Enerjisi ve Kullanımı*, Doğu Anadolu Bölgesi Araştırmaları 4; 2003.

İllarionov, A., Pivovarova N., Ekonomiçeskie Posledctviya Ratifikansii Rossiyskiy Federaratsie Kiotskogo Protokola, *Jurnala Ekonomiçeskie Voprosu*, 2004.

İnce, İ.T., *Güneş enerjisi ile elektrik üretiminde örnek uygulamalar*, Disiplinler arası Yenilik Araştırmaları Dergisi İstanbul Arel Üniversitesi, 03.04.2021.

İncitaş., *Hidroelektrik Enerjisi Nedir? Nerelerde Kullanılır?*, https://www.incitas.com.tr/bilgi-merkezi/blog/hidroelektrik-enerjisi-nedir-nerelerde-kullanilir., Erişim Tarihi: 14.05.2022.

Karghiev, V., Helıo Internatıonel, Sustainable Energy Watch 2005/2006, Energy and Sustainable Development in the Russian Federation, 2005/2006.

Koç, E., ve Şenel, M. C. 2013. "Dünyada ve Türkiye'de Enerji Durumu - Genel Değerlendirme, *Mühendis ve Makina, cilt 54, sayı 639, s. 532-44*, 2013.

Kozak, M., *Konut Isıtmacılığın da Jeotermal Yenilenebilir Enerji Kaynağının Kullanılmasının Araştırılması,* Süleyman Demirel Üniversitesi Yekarum E-Dergi (Journal Of Yekarum) Yıl 2016/ Cilt 3/ Sayı 2.

Malikova, O.İ., Zlatikonova M.A., Государственная политика *в* области развития возобновляемой энергетики, Экономические вопросы управления, 2019.

Metı, Green Innovations, *What is CCUS Technology?*, 2022., https://www.meti.go.jp/english/policy/energy_environment/global_warming/roadmap/innovation/ccus.html#:~:text=Carbon%20Capture%2C%20Usage%20and%20Storage,challenge%20of%20global%20climate%20change., Erişim Tarihi:19.05.2020.

Metin, Yerebakan., Mikro Enerji Santralleri, İstanbul Ticaret Odası (İTO) Yayınları, İstanbul, 2008.

Neale, J., *Küresel Isınmayı Durduralım, Dünyayı Değiştirelim*, Çeviren: Doğan Tarkan, Yordam Kitap, İstanbul:2009.

Oekom, De., *Sylvicultura oeconomica* | oekom verlag, 2021 https://www. oekom.de/buch/sylvicultura-oeconomica-9783962383565 Erişim Tarihi: 20.05.202.

Öztürk, H.H., 2021, Yenilenebilir Enerji Kaynakları, *Birsen Yayınevi, İstanbul, https://avesis.cu.edu.tr/yayin/95c00a92-5ad3-430d-a1fd-cfe3a740be25/yenilenebilir-enerji-kaynaklari, 2021*, Erişim Tarihi: 03.04.2022.

Paminova, İ., Эксперт*:* Россия начинает подготовку *к* эпохе *"*зеленой*"* экономики*,* 2021, https://rg.ru/2021/09/21/ekspert-rossiia-nachinaet-podgotovku-k-epohe-zelenoj-ekonomiki.html, Erişim tarihi: 19.05.2020.

Radionova, İ.A., Lipina S.A., Зеленая Экономика В России: Модель И Прогнозы Развития, Журнал Фундаментальные Исследования. – 2015. – № 2 (Часть 24) – С. 5462-5466.

Rusunece, Широкомасштабное развитие возобновляемых источников энергии и его влияние на рынок электроэнергии и сетевую инфраструктуру, https://unece.org/sites/default/files/2021-01/RUSUNECE_14.11.20.pdf, Erişim Tarihi: 21.05.2022.

Schmidt, O., Что такое зеленая экономика*,*2021, https://sovcombank.ru/blog/esg/chto-takoe-zelenaya ekonomika#h_265221311161637212783532, Erişim Tarihi: 07.05.2022.

Shinn, L., *Renewable Energy: The Clean Facts*, https://www.nrdc.org/stories/renewable-energy-clean-facts#sec-whatis., Erişim Tarihi: 13.05.2022.

Storovaya, YU., Россия*:* необходимость перехода *к «*зеленой экономике*»,* 2019, https://mirec.mgimo.ru/2019/2019-01/russia-the-necessity-for-green-economy-transition, Erişim Tarihi: 17.05.2022.

Stratejik Odak Çalışma komisyonu, *Sorumlu Yatırımcılık / ESG Perspektifinden Sürdürülebilirlik ve Kuruluşlar İçin Genel Bir Çerçeve*, 2022.

Sürdürülebilir Kalkınma için Küresel Amaçlar, https://www.kureselamaclar.org/, 2022, Erişim Tarihi: 20.05.2022.

Şahin Uysal, Ö., Kyoto Protokolü Ve Kopenhag Mutabakatının Karşılaştırmalı Analizi*, joa (2016).*

Şahin, K., Türkiye Cumhuriyeti Dışişleri Bakanlığı, *Rusya Federasyonu Enerji Sektörünün Yapısı, Sektörde Yaşanan Gelişmeler ve Rusya Federasyon'unun G-8 Başkanlığı*. Https://www.mfa.gov.tr/rusya-federasyonu-enerji-sektorunun-yapisi_-sektorde-yasanan-gelismeler-ve-rusya-federasyonu_nun-g-8-baskanligi-.tr.mfa., Erişim tarihi: 09.04.2022.

Şnipova, A., Альтернативная энергетика: перспективы развития рынка ВИЭ в России, https://delprof.ru/press-center/open-analytics/alternativnaya-energetika-perspektivy-razvitiya-rynka-vie-v-rossii/, Erişim Tarihi: 03.05.2022.

T.C. Enerji ve Tabi Kaynaklar Bakanlığı, Rüzgar, *Bilgi Merkezi*, https://enerji.gov.tr/bilgi-merkezi-enerji-ruzgar, Erişim Tarihi: 14.05.2022.

Türkiye Cumhuriyeti Dışişleri Bakanlığı, 2022., Paris Anlaşması, *https://www.mfa.gov.tr/paris-anlasmasi.tr.mfa.*, Erişim Tarihi: 14.03.2022.

Türkiye Cumhuriyeti Dışişleri Bakanlığı, *Kyoto Protokolü*, https://www.mfa.gov.tr/kyoto-protokolu.tr.mfa, Erişim Tarihi: 14.04.2022.

WWF., *WWF-Türkiye (Doğal Hayatı Koruma Vakfı)*, HES nedir?., https://www.wwf.org.tr/ne_yapiyoruz/ayak_izinin_azaltilmasi/su/yenilenebilir_enerjinin_surdurulebilirligi/hes_nedir2/., Erişim Tarihi: 14.05.2022.

Yeni, O., *Sürdürülebilirlik Ve Sürdürülebilir Kalkınma: Bir Yazın Taraması*, Gazi Üniversitesi İktisadi ve İdari Bilimler Fakültesi Dergisi, 16/3,181-208, 2014.

Yenilenebilir Enerji Araştırma Derneği., *Jeotermal Enerji Nedir*?, https://yenader.org/tr_tr/jeotermal-enerji-nedir/, Erişim Tarihi: 14.05.2022.

Zaharova, T.B., (2015)., Зеленая Экономика И Устойчивое Развитие России: Противоречия *И* Перспективы*,* Вестник Томского государственного университета*.* Экономика*, №2 (30)*, 2015.

Об Участии России В Парижском Соглашении По Климату, 2019, Erişim Tarihi: 18.04.2022, http://government.ru/docs/37917/, 2022.

Организация Объединеннıх Наций., Парижское соглашение*,* 2022, https://www.un.org/ru/climatechange/paris-agreement, Erişim Tarihi : 15.04.2022.

KAYNAKÇA

Alancıoğlu, E. ve Şit, M. (2019). BRICS Ekonomilerinde Toplam Faktör Verimliliği ile Ekonomik Büyüme İlişkisinin Panel Veri Analizi: 2000-2016 Dönemi. *Akademik Araştırmalar Dergisi*, *11*(20), 29-40.

Baier, S. L., Dwyer, G. P. ve Tamura, R. (2006). How Important Are Capital and Total Factor Productivity for Economic Growth? *Economic Inquiry*, *44*(1), 23-49.

Bosworth, B. P. (2003). The Empirics of Growth: An Update. *Brookings Papers on Economic Activity*, *2003*(2), 113-206.

Bozkurt, E. ve Toktaş, Y. (2018). Büyümenin Kaynakları Üzerine Bir Panel Veri Analizi. *Uluslararası Yönetim İktisat ve İşletme Dergisi*, *14*(4), 883-896.

Chen, H. (2009). A Literature Review on the Relationship between Foreign Trade and Economic Growth. *International Journal of Economics and Finance*, *1*(1), 127-130.

Demez, S. (2021). MENA Ülkelerinde Dış Ticaret ve Ekonomik Büyüme İlişkisi: Panel Nedensellik Analizi Yaklaşımı. *Akademik Yaklaşımlar Dergisi*, *12*(1), 137-153.

Easterly, W. ve Levine, R. (2001). It's Not Factor Accumulation: Stylized Facts and Growth Models. *The World Bank Economic Review*, *15*(2), 177-219.

Eberhardt, M. ve Bond, S. (2009). Cross-section Dependence Nonstationary Panel Models: A Novel Estimator. *Munich Personal RePEc Archive*, (17870).

Eberhardt, M. ve Teal, F. (2010). Productivity Analysis in Global Manufacturing Production. Discussion Paper 515, Department of Economics, University of Oxford.

Han, G., Kalirajan, K. ve Singh, N. (2004). Productivity, Efficiency and Economic Growth: East Asia and the Rest of the World. *The Journal of Developing Areas*, *37*(2), 99-118.

İsabetli, İ. (2017). *Toplam Faktör Verimliliği ve Ekonomik Büyüme İlişkisinin Çok Boyutlu Panel Veri Modelleri ile Analizi*. (Yayımlanmamış doktora tezi). İstanbul Üniversitesi/Sosyal Bilimler Enstitüsü, İstanbul.

İsabetli, İ. ve Tunalı, H. (2018). Toplam Faktör Verimliliği ve Ekonomik Büyüme İlişkisinin Çok Boyutlu Panel Veri Modelleri ile Analizi. *Akademik Araştırmalar ve Çalışmalar Dergisi*, *10*(18), 189-199.

Karaçor, Z. Ö., Kartal, M. ve Kılınç, N. Ş. (2016). Verimlilik, Döviz Kuru ve Açıklık İlişkisi: OECD Ülkeleri Örneği. *Çukurova Üniversitesi Sosyal Bilimler Enstitüsü Dergisi*, *25*(3), 287-306.

Kostakoğlu, S. F. (2014). *Regülasyon ve Büyüme*. (Yayımlanmamış doktora tezi). Anadolu Üniversitesi/Sosyal Bilimler Enstitüsü, Eskişehir.

Kuboniwa, M. (2011). The Russian Growth Path and TFP Changes in Light of Estimation of the Production Function Using Quarterly Data. *Post-Communist Economies*, *23*(3), 311-325.

Kurt, S. ve Terzi, H. (2007). İmalat Sanayi Dış Ticareti Verimlilik ve Ekonomik Büyüme İlişkisi. *Atatürk Üniversitesi İİBF Dergisi*, *21*(1), 25-46.

Nachega, J.-C. ve Fontaine, T. (2006). Economic Growth and Total Factor Productivity in Niger. *IMF Working Paper*, *WP/06/20*, 1-28.

Pesaran, M. H. (2004). General Diagnostic Tests for Cross Section Dependence in Panels. *IZA Discussion Paper*, (1240), 1-39.

Pesaran, M. H. (2007). A Simple Panel Unit Root Test in the Presence of Cross-Section Dependence. *Journal of Applied Econometrics*, *22*(2), 265-312.

Pesaran, M. H. ve Smith, R. (1995). Estimating Long-Run Relationships from Dynamic Heterogeneous Panels. *Journal of Econometrics*, (68), 79-113.

Pesaran, M. H. ve Yamagata, T. (2008). Testing Slope Homogeneity in Large Panels. *Journal of Econometrics*, *142*(1), 50-93.

Saad, W. (2017). Economic Growth and Total Factor Productivity in Lebanon. *International Journal of Economics and Finance*, *9*(2), 159-171.

Saleem, H., Shahzad, M., Khan, M. B. ve Khilji, B. A. (2019). Innovation, Total Factor Productivity and Economic Growth in Pakistan: A Policy Perspective. *Journal of Economic Structures*, *8*(7), 1-18.

Saygılı, Ş., Cihan, C. ve Yurtoğlu, H. (2005). *Türkiye Ekonomisinde Sermaye Birikimi, Verimlilik ve Büyüme: 1972-2003* (DPT No: 2686). Devlet Planlama Teşkilatı.

Sekkat, K. (2004). Sources of Growth in Morocco: An Emperical Analysis in a Regional Perspective. *Review of Middle East Economics and Finance*, *2*(1), 1-17.

Swamy, P. A. V. B. (1970). Efficient Inference in a Random Coefficient Regression Model. *Econometrica*, *38*(2), 311.

Syverson, C. (2011). What Determines Productivity? *Journal of Economic Literature*, *49*(2), 326-365. doi:http:www.aeaweb.org/articles.php?doi=10.1257/jel.49.2.326

Şengülerli, F. (2021). *Toplam Faktör Verimliliği Ekonomik Büyüme İlişkisi: Gelişmiş ve Gelişmekte Olan Ülkeler Üzerine Karşılaştırmalı Bir Analiz*. (Yayımlanmamış yüksek lisans). İstanbul Üniversitesi/Sosyal Bilimler Enstitüsü, İstanbul.

Üngör, M. ve Kalafatcılar, M. K. (2014). Productivity, Demographics and Growth in Turkey: 2004–2012. *Ekonomi-tek*, *3*(1), 23-56.

Vergil, H. ve Abasız, T. (2008). Toplam Faktör Verimliliği, Hesaplanması ve Büyüme İlişkisi: Collins Bosworth Varyans Ayrıştırması. *Kocaeli Üniversitesi Sosyal Bilimler Enstitüsü Dergisi*, (16), 160-188.

Westerlund, J. (2008). Panel Cointegration Tests of the Fisher Effect. *Journal of Applied Econometrics*, *23*, 193-233.

KAYNAKÇA

Akinsola, F. A., & Odhiambo, N. M. (2017). The impact of financial liberalization on economic growth in sub-Saharan Africa. *Cogent Economics & Finance, 5*(1), 1-11.

Atesoglu, H. S. (1997). Balance-Of-Payments–Constrained Growth Model and Its Implications for the United States. *Journal of Post Keynesian Economics, 19*(3), 327-335.

Başkaya, F. (2004). *Borç Krizi Üzerine Bir Deneme.* Ankara: Maki Basın Yayım.

Beaud, M. (2010). *Kapitalizmin Tarihi 1500-2010.* İstanbul: Yordam Kitap.

Christiano, L. (2012). Christopher A.Sims. *The Scandinavian Journal Of Economics, 114*(4), 1082-1104.

Doğançay, M. (2016). Neoliberal Kuram Bağlamında Turgut Özal ve 24 Ocak Kararları. *Turgut Özal*, (s. 150-158). Ankara.

Eğilmez, M. (2018). *Değişim Sürecinde Türkiye.* İstanbul: Remzi Kitabevi.

Frankel, J. A. (2004). The World Trading System and Implications of External Opening. N. Serra, & J. E. Stiglitz içinde, *The Washington Consensus Reconsidered:Towards a New Global Governance* (s. 180-215). Oxford Press.

Gouvea, R. R., & Lima, G. T. (2010). Structural change, balance-of-payments constraint, and economic growth: evidence from the multisectoral Thirlwall's law. *Journal of Post Keynesian Economics, 33*(1), 169-204.

Gökçe, A., & Çankal, E. (2013). Balance-of-payments constrained growth model for the Turkish economy. *Economic Modelling*, 140-144.

Gujarati, D. N., & Porter, D. C. (2012). *Temel Ekonometri.* İstanbul: Literatür Yayıncılık.

Hausmann, R., Rodrik, D., & Velasco, A. (2004). Growth Diagnostics. N. Serra, & J. E. Stiglitz içinde, *The Washington Consensus Reconsidered- Towards a New Global Governance* (s. 324-356). Oxford Universty Press.

Hieke, H. (1997). Balance-Of-Payments–Constrained Growth: A Reconsideration of the Evidence for the U.S. Economy. *Journal of Post Keynesian Economics, 19*(3).

Holland, M., Vieira, F. V., & Canuto, O. (2004). Economic Growth and the Balance-of -Payments Constraint in Latin America. *Investigación Económica*, 45-74.

Hussain, M. N. (1999). The Balance-of-Payments Constraint and Growth Rate Differences among African and East Asian Economies. *African Development Review, 11*(1), 103-137.

Jayme, F. G. (2003). Balance-of-Payments-Constrained Economic Growth in Brazil. *Brazilian Journal of Political Economy, 23*(1), 62-84.

Kazgan, G. (2013). *Tanzimattan 21. Yüzyıla Türkiye Ekonomisi.* İstanbul: İstanbul Bilgi Üniversitesi Yayınları.

Koç, S., & Gövdere, B. (2019). Türkiye'de Para Politikasının Ödemelr Bilançosuna Etkisi:2003-2015. *Bingöl Üniversitesi Sosyal Bilimler Enstitüsü Dergisi, 9*(18), 1143-1175.

Levine, R. (2001). International Financial Liberalization and Economic Growth. *Review of International Economics, 9*(4), 688-702.

Moreno-Brid, J. C. (1999). Mexico's Economic Growth and the Balance of Payments Constraint: A cointegration analysis. *International Review of Applied Economics, 13*(2), 149-159.

Moreno-Brid, J. C., & Pérez, E. (1999). Balance-of-Payments-Constrained Growth in Central America: 1950–96. *Journal of Post Keynesian Economics*, 131-146.

Moudud, J. K. (2000). Harrod versus Thirlwall: A Reassessment of Export-Led Growth Export-Led Growth. *Levy Economics Institute of Bard College working Paper no.316*.

Öztürk, İ., & Acaravcı, A. (2010). An application of Thirlwall's law to the South African economy: Evidence from ARDL bounds testing approach. *African Journal of Business Management, 4*(2), 262-266.

Pacheco-Lopez, P. (2005). The effect of trade liberalization on exports, imports, the balance of trade, and growth: the case of Mexico. *Journal of Post Keynesian Economics, 27*(4), 595-619.

Sanz, J. M., Sabaté, M., & Gadea, D. (1999). Economic growth and the long run balance of payments constraint in Spain. *Journal of International Trade & Economic Development, 8*(4), 389-417.

Soloman, J. (2004). *İKTİSAT MAKRO.* İstanbul: Bilim Teknik yayınevi.

Tarı, R. (2015). *Ekonometri.* Kocaeli: Umuttepe Yayınları.

Tarı, R., & Bozkurt, H. (2006). Türkiye'de İstikrarsız Büyümenin VAR Modelleri İle Analizi. *İstanbul Üniversitesi İktisat Fakültesi Ekonometri ve İstatistik Dergisi, 4*, 12-28.

Thirlwall, A. (2019). Thoughts on balance-of-payments-constrained growth after 40 years. *Review of Keynesian Economics, 7*(4), 554-567.

Thirlwall, A. P. (2014). KALDOR'S 1970 REGIONAL GROWTH MODEL REVISITED. *Scottish Journal of Political Economy, 61*(4), 341-347.

Thirlwall, A. P., & Hussain, M. N. (1982). The Balance of Payments Constraint, Capital Flows and Growth Rate Differences between Developing Countries. *Oxford Economic Papers, 34*(3), 498-510.

Thirwall, A. P. (2011). The balance of payments constraint as an explanation of international growth rate differences. *PSL Quarterly Review, 64*(259), 429-438.

Turner, P. (1999). The Balance of Payments Constraint and the Post 1973 Slowdown of Economic Growth in the G7 Economies. *International Review of Applied Economics, 13*(1), 41-53.

KAYNAKÇA

Bennett, R. J. & Robinson, S. L. (2000). Development of a measure of workplace deviance. *Journal of Applied Psychology*, 85, 349-360.

Chen, P. Y. & Spector, P. E. (1992). Relationships of work stressors with aggression, withdrawal, theft and substance use: An exploratory study. *Journal of Occupational and Organizational Psychology,* 65, 177-184.

Chirumbolo, A. (2015). The impact of job insecurity on counterproductive work behaviors: The moderating role of honesty-humility personality trait. The *Journal of Psychology,* 149(6), 554-569.

Clark, S. B. (2013). *Understanding counterproductive work behavior: aggressive employees' responses to leader-member exchange.* Master's thesis, East Carolina University.

Coffin, B. (2003). Breaking the silence on white collar crime. *Risk Management; New York*, *50*(9), 8.

Cohen, A. (2016). Are they among us? A conceptual framework of the relationship between the dark triad personality and counterproductive work behaviors (CWBs). *Human Resource Management Review, 26.* 69-85.

Fagbohungbe, B. O., Akinbode, G. A., & Ayodeji, F. (2012). Organizational determinants of workplace deviant behaviours: An empirical analysis in Nigeria. *International Journal of Business & Management, 7*(4), 207–221.

Fox, S., Spector, P. E., & Miles, D. (2001). Counterproductive work behavior (CWB) in response to job stressors and organizational justice: Some mediator and moderator tests for autonomy and emotions. *Journal of Vocational Behavior, 59*(3), 291–309.

Glomb, T. M. & Liao, H. (2003). Interpersonal aggression in work groups: Social influence, reciprocal, and individual effects. *Academy of Management Journal*, *46*(4), 486–496.

Griep, Y., Vantilborgh, T., & Jones, S. K. (2020). The relationship between psychological contract breach and counterproductive work behavior in social enterprises: Do paid employees and volunteers differ? *Economic and Industrial Democracy*, *41*(3), 727–745.

Hershcovis, M. S., Turner, N., Barling, J., Arnold, K. A., Dupré, K. E., Inness, M., LeBlanc, M. M., & Sivanathan, N. (2007). Predicting workplace aggression: A meta-analysis. *Journal of Applied Psychology, 92*(1), 228–238.

Heuven, E., Bakker, A. B., Schaufeli, W. B. & Huisman, N. (2006). The role of self-efficacy in performing emotion work. *Journal of Vocational Behavior*, *69*(2), 222–235.

Hollinger, R. C. & Clark, J. P. (1982). Formal and informal social controls of employee deviance. *Sociological Quarterly, 23*(3), 333–343.

Hsi, E. (2017). *An examination of predictors of counterproductive work behaviors: personality traits and transformational leadership.* Master's thesis, San Jose State University.

Jacobson, R.P., Marchiondo, L.A., Jacobson, K.J.L. (2020) *et al.* The Synergistic Effect of Descriptive and Injunctive Norm Perceptions on Counterproductive Work Behaviors. *J. Bus Ethics* **162,** 191–209

Marcus, B., Taylor, O. A., Hastings, S. E., Sturm, A., & Weigelt, O. (2016). The Structure of Counterproductive Work Behavior: a review, a structural meta-analysis, and a preliminary study. *Journal of Management, 42*(1), 203-233.

Ones, D. S. & Dilchert, S. (2013). Counterproductive work behaviors: Concepts, measurement, and nomological network. In K. F. Geisinger, B. A. Bracken, J. F. Carlson, J.-I. C. Hansen, N. R. Kuncel, S. P. Reise, & M. C. Rodriguez (Eds.), *APA handbook of testing and assessment in psychology* (Vol. 1: Test theory and testing and assessment in industrial and organizational psychology, pp. 643–659). Washington, DC: American Psychological Association

Robinson, S. L., & Bennett, R. J. (1995). A typology of deviant workplace behaviors: A multidimensional scaling study. *Academy of Management Journal, 38,* 555-572.

Shoss, M. K., Jundt, D. K., Kobler, A., & Reynolds, C. (2016). Doing bad to feel better? An investigation of within- and between-person perceptions of counterproductive work behavior as a coping tactic. *Journal of Business Ethics, 137*(3), 571–587.

Spector, P. E., & Fox, S. (2005). The stressor-emotion model of counterproductive work behavior. In S. Fox & P. E. Spector (Eds.), *Counterproductive work behavior: Investigations of actors and targets* (pp. 151–174). Washington, DC, US: American Psychological Association.

Spector, P. E., Fox, S., Penney, L. M., Bruursema, K., Goh, A., & Kessler, S. (2006). The dimensionality of counterproductivity: Are all counterproductive behaviors created equal? *Journal of Vocational Behavior, 68*(3), 446–460.

Sulea, C. Virga, D. Maricutoiu, L.P., Schaufeli, W., Dumitru, C.Z. & Sava, F.A. (2013). Work engagement as mediator between job characteristics and positive and negative extra-role behaviors. *Career Development International, 17*(3), 188-207.

Sulea, C., Fine, S., Fischmann, G., Sava, F. A., & Dumitru, C. (2013). Abusive supervision and counterproductive work behaviors: The moderating effects of personality. *Journal of Personnel Psychology, 12*(4), 196–200.

Szostek, D. (2018). Counterproductive work behavior. Comparison of the public and private Sector. *Journal of Positive Management*, *9*(1), 3–17.

Uche, I. I., George, O. & Abiola, W. (2017). Counterproductive work behaviors: a sociodemographic characteristic-based study among employees in the Nigerian maritime sector. *Acta Universitatis Sapientiae Economics and Business, 5*(1), 117-138.

Wang, Q., Lin, M.H., Narayan, A., Burns, G.N. & Bowling, N.A. (2020). A cross-cultural examination of the relationships between job attitudes and workplace deviance. *Asia Pacific Journal of Management.*

KAYNAKÇA

Arellano, M., (1987). Computing Robust Standard Errors for Within-Groups Estimators. *Oxford bulletin of Economics and Statistics*, 49 (4), 431-434.

Breusch, T. ve Pagan, A. (1980).The Lagrange Multiplier Test and Its Application to Model Specifications in Econometrics. *Reviews of Economics Studies*, 47, 239-253.

Caba, N. (2017). Finansal Kaldıraç ve Firma Büyüklüğünün Finansal Performans Üzerine Etkisi: BIST Sınai Endeksinde İşlem Gören İşletmeler Üzerine Bir Uygulama. *International Journal of Management Economics & Business/Uluslararasi Yönetim İktisat ve İşletme Dergisi, ICMEB17 Özel Sayısı*, s. 796-811.

Ceylan A. ve Korkmaz. T. (2017). İşletmelerde Finansal Yönetim. EKİN Basım Yayın Dağıtım 15. Baskı. Bursa.

Demir, A. Z. (2019). Firma Büyüklüğünün Firma Performansı Üzerine Etkisi. *Journal of International Social Research*, *12*(62), 1235-1246.

Doğan, M. (2013). Does firm size affect the firm profitability? Evidence from Turkey. *Research Journal of Finance and Accounting*, 4(4), 53-59.

Froot, K. A., (1989). Consistent Covariance Matrix Estimation with CrossSectional Dependence and Heteroskedasticity in Financial Data. *Journal of Financial and Quantitative Analysis*, 24(3), 333-355.

Gemici, E. ve Polat, M. (2019). Firma Büyümesi İle Karlılık Arasındaki İlişki: Türkiye Örneği. *Pamukkale Üniversitesi Sosyal Bilimler Enstitüsü Dergisi*, Sayı 37, Denizli, s.111-120

Jang, S. ve Park, K. (2011). Inter-Relationship Between Firm Growth and Profitability. *International Journal of Hospitality Management*, 30(4), 1027-1035.

Kartikasari, D. & Merianti, M. (2016). The Effect of Leverage and Firm Size to Profitability of Public Manufacturing Companies In Indonesia . *International Journal of Economics and Financial Issues*, 6(2) , 409-413. Retrieved from https://dergipark.org.tr/en/pub/ijefi/issue/31978/352454 ?publisher=http-www-cag-edu-tr-ilhan-ozturk

Kumar, N., & Kaur, K. (2016). Firm Size and Profitability in Indian Automobile Industry: An Analysis. *Pacific Business Review International*, 8(7), 69-78.

Niresh, A., & Thirunavukkarasu, V. (2014). Firm size and profitability: A study of listed manufacturing firms in Sri Lanka. *International journal of business and management*, *9*(4), 57-64.

Pesaran, M. H. (2004). General Diagnostic Tests for Cross Section Dependence in Panels, Cambridge: University of Cambridge Working Paper.

Pesaran, M. H. (2007). A Simple Panel Unit Root Test in the Presence of Cross-Section Dependence. *Journal of Applied Econometrics*, 22, 265–312.

Pesaran, M. H., Ullah, A., ve Yamagata, T. (2008). A Bias-adjusted LM Test of Error Cross-section Independence. *Econometrics Journal*, 11, 105-127.

Rogers, W., (1993), Regression Standard Errors in Clustered Samples. Stata Technical Bulletin, 13, 19-23.

Sarıdoğan, H. Ö. (2019). Turizmin Ekonomik Etkileri: Akdeniz Ülkeleri Örneği. *Afyon Kocatepe Üniversitesi Sosyal Bilimler Dergisi*, 21(4), 1308-1315. DOI: 10.32709/akusosbil. 525743

Yerekapan, A., & Eskin, İ. (2020). Kurumsal Risk Yönetimi ve Firma Büyüklüğünün Firma Performansı Üzerine Etkisi: BİST Örneği. *Girişimcilik ve Kalkınma Dergisi*, 15(1), 61-74.

KAYNAKÇA

AK, M.Z., ALTINTAŞ, N. & ŞİMŞEK, A.S. (2016), Türkiye'de Finansal Gelişme ve Ekonomik Büyüme İlişkisinin Nedensellik Analizi, Doğuş Üniversitesi Dergisi, Vol.17, Sayı 2, ss. 151-160.

ALTINTAŞ, H. & AYÇIRAY, Y. (2010), Türkiye'de Finansal Gelişme ve Ekonomik Büyüme İlişkisinin Sınır Testi Yaklaşımı ile Analizi: 1987-2007, Anadolu Üniversitesi Sosyal Bilimler Dergisi, Cilt 10, Sayı 2, ss.71-98.

ASLAN, Ö. & KÜÇÜKAKSOY, İ. (2006), Finansal Gelişme ve Ekonomik Büyüme İlişkisi: Türkiye Ekonomisi Üzerine Ekonometrik Bir Uygulama, İstanbul Üniversitesi İktisat Fakültesi Ekonometri ve İstatistik Dergisi, Sayı 4, ss.12-28.

ASLAN, Ö. & KORAP, H.L. (2006), Türkiye'de Finansal Gelişme Ekonomik Büyüme İlişkisi, Muğla Üniversitesi Sosyal Bilimler Enstitüsü Dergisi (İLKE), Güz 2006, Sayı 17.

ASTERIOU, D. & SPANOS K. (2019), The Relationship Between Financial Development and Economic Growth During The Recent Crisis: Evidence From The EU, Finance Research Letters, Vol.28, ss.238-245.

ATAMTÜRK, B. (2004), Türkiye'de Finansal Gelişme ve Ekonomik Büyümenin Nedensellik Yönü Üzerine Bir İnceleme (1975- 2003), İstanbul Üniversitesi, Iktisat Fakültesi Maliye Araştırma Merkezi Konferansları 46. Seri, Prof. Dr. Salih Turhan'a Armağan.

BAGEHOT, W. (1962), Lombard Street: A Description of the Money Market,Westport, Connecticut, Hyperion Press,Inc., Reprint of the 1962 ed.,published by R.D.Irwin,Homewood.III.

BECK, T. & LEVINE R.& Loayza, N. (2000). Finance and the Sources of Growth. Journal of Financial Economics, Vol.58, Issue 1-2, pp. 261–300.

BIST, J.P. (2017), Financial Development and Economic Growth: Evidence From a Panel of 16 African and Non- African Low-Income Countries, Cogent Economics & Finance, Vol. 6, Issue 1.

BİLDİRİCİ, M.E., ALP, A., ERSİN, Ö.Ö.& BOZOKLU, Ü. (2010), İktisatta Doğrusal Olmayan Zaman Serisi Yöntemleri, Türkmen Kitabevi, İstanbul.

CALDERON, C. & LIU L. (2003), The Direction of Causality Between Financial Development and Economic Growth, Journal of Development Economics, No: 72, pp. 321 – 334.

CHRISTOPOULOS, D.K & TASIONAS, E.G. (2004), Financial Development and Economic Growth: Evidence From Panel Unit Root And Cointegration Tests, Journal of Development Economics, Vol.73, Issue.1, pp.55-74.

ÇEŞTEPE, H. & YILDIRIM, E. (2016), Türkiye'de Finansal Gelişme ve Ekonomik Büyüme İlişkisi, Uluslararası Yönetim İktisat ve İşletme Dergisi, ICAFR16 Özel Sayısı.

DEMETRIADES, P.O & HUSSEIN, K.A. (1996), Does Financial Development Cause Economic Growth? Time-Series Evidence from 16 Countries, Journal of Development Economics, Vol.51, pp.387-411.

DEMIRGUC-KUNT, A. (2006), Finance And Economic Development: Policy Choices for Developing Countries, World Bank Policy Research Working Paper, No. 3955.

EKANAYAKE, E. M. & THAVER, R. (2021), The Nexus between Financial Development and Economic Growth: Panel Data Evidence from Developing Countries, Journal of Risk and Financial Management (JRFM), Vol.14, Issue 10.

ERİM, N. & TÜRK, A. (2005), Finansal Gelişme ve Ekonomik Büyüme, Kocaeli Üniversitesi Sosyal Bilimler Enstitüsü Dergisi, Cilt 10, Sayı. 2, ss. 21-45.

EROĞLU, İ. & YETER, F. (2021), Finansal Gelişme ve Ekonomik Büyüme İlişkisi: Türkiye İçin Nedensellik Analizi, Journal of Emerging Economies and Policy (JOEEP), Vol.6, Issue 2, pp.272-286.

FAKUDZE S., TSEGAYE, A. & SIBANDA, K. (2021), The Relationship Between Financial Development And Economic Growth in Eswatini (Formerly Swaziland), African Journal of

Economics and Management Studies, Vol. ahead-of-print No. ahead-of-print, Emerald Publishing Limited.

GUPTA, K.L. (1984), Finance and Economic Growth in Developing Countries, London: Croom Helm.

GUPTHA, K.S.K. & RAO, R. P. (2018), The Causal Relationship Between Financial Development and Economic Growth: An Experience With BRICS Economies, Journal of Social and Economic Development, Vol.20, pp.308–326.

GUJARATI, D. & PORTER, D.C. (2018), Temel Ekonometri (Çev, Şenesen Ü. ve G: G Şenesen), İstanbul, Literatür Yayıncılık, 5.Basım.

GURU, B.K & YEDAV, I.S (2019), Financial development and economic growth: panel evidence from BRICS**,** Journal of Economics, Finance and Administrative Science, Vol.24, Issue.47.

GÜZEL, İ & OLUÇ, İ (2021), Ekonomik Büyüme İle Finansal Gelişme İlişkisinin Ek Değişkenlerle Analizi: Türkiye Örneği, *Akademik Yaklaşımlar Dergisi,* C: 12, s: 1.

GREGORIO, J.D & GUIDOTTI, P.E (1995), Financial Development and Economic Growth, World Development, Vol. 23, No. 3, pp. 433-448.

CALDERON, C. And LİU L. (2003); The Direction of Causality Between Financial Development and Economic Growth, Journal of Development Economics, No: 72, pp. 321 – 334.

HASSAN, M.K., SANCHEZ, B. & YU, J.S. (2011), Financial Development and Economic Growth: New Evidence From Panel Data, The quarterly Review of Economics and Finance, Vol.51, pp.88-104.

HO, C.H.P., PHAM, N. N. T. & NGUYEN, K.T. (2021), Economic Growth, Financial Development, and Trade Openness of Leading Countries in ASEAN, The Journal of Asian Finance, Economics and Business, Vol.8, Issue 3, pp.191-199.

INTERNATIONAL MONETARY FUND (IMF), IMF E-Library Data, Financial Development Index Database, Erişim Adresi: https://data.imf.org/?sk=F8032E80-B36C-43B1-AC26-493C5B1CD33B (Erişim Tarihi: 20.04.2022).

JALIL, A & MA, Y. (2008), Financial Development and Economic Growth: Time Series Evidence form Pakistan and Chinai Journal of Economic Cooperation, Vol.29, Issue 2, pp.29-68.

JUNG, S.M (2013), Financial Development and Economic Growth: Evidence from South Korea between 1961 and 2013, International Journal of Management, Economics and Social Sciences (IJMESS), IJMESS International Publishers, Jersey City, NJ, Vol. 6, Issue. 2, pp. 89-106.

KANDIR, S.Y., İSKENDEROĞLU, Ö. & ÖNAL Y.B. (2007), Finansal Gelişme ve Ekonomik Büyüme Arasındaki İlişkinin Araştırılması, Çukurova Üniversitesi Sosyal Bilimler Enstitüsü Dergisi, Cilt 16, Sayı 2, s.311-326.

KEHO, Y.&WANG, M.G. (2017), The Impact of Trade Openness on Economic Growth: The Case of Cote D'Ivoire, Cogent Economics & Finance, Vol.5, Issue 1.

KILIÇ, M., GÜRBÜZ, A. & AYÇIRAY, Y. (2019), Finansal Gelişme ve Ekonomik Büyüme İlişkisi: Türkiye Örneği, Kahramanmaraş Sütçü İmam Üniversitesi İktisadi ve İdari Bilimler Fakültesi Dergisi, Cilt 9, Sayı 1, ss. 53-68

KIM, D.H. (2011), Trade, Growth and Income. The Journal of International Trade and Economic Development, Vol.20, pp. 677–709.

KING, R.G. & LEVINE R. (1993), Finance and Growth: Schumpeter Might Be Right, Quarterly Journal of Economics, Vol.108, No.3, pp.717-37.

KURT, S. & BERBER, M. (2008), Türkiye'de Dışa Açıklık ve Ekonomik Büyüme, Atatürk Üniversitesi İktisadi ve İdari Bilimler Dergisi, Cilt.22, Sayı.2, ss.57-80.

LEITAO, N.C. (2010), Financial Development and Economic Growth: A panel Data Approach, Theorical and Applied Economics, Vol.42, No.10 (551), pp.15-24.

LEVINE, R. (1997). Financial Development and Economic Growth: Views and Agenda, Journal of Economic Literature, vol. 35, Nashville, American Economic Association, pp.688-726.

LEVINE, R. & ZERVOS, S. (1998), Stock Market, Banks and Economic Growth, American Economic Review, Vol.88, pp. 537-58.

LEWIS, W. A. (1955), The Theory of Economic Growth. London, George Allen & Unwin Ltd.

LIANG, Q. & TENG J.Z. (2006), Financial Development and Economic Growth: Evidence from China, China Economic Review, No.17, pp. 395–411.

ÖZCAN, B. & ARI, A. (2011), Finansal Gelişme ve Ekonomik Büyüme Arasındaki İlişkinin Ampirik Bir Analizi: Türkiye Örneği, Business and Economic Research Journal (BERJ), Volume 2, Number 1, pp.121-142.

PATA, U.K. & AĞCA, A. (2018), Finansal Gelişme ve Ekonomik Büyüme Arasındakş Eşbütünleşme ve Nedensellik İlişkisi: Türkiye Örneği, Osmaniye Korkut Ata Üniversitesi İktisadi ve İdari Bilimler Fakültesi Dergisi, Cilt 2, Sayı 2, ss.115-128.

PATRICK, H. T. (1966), Financial Development and Economic Growth in Undeveloped Countries. Economic Development And Cultural Change, The University of Chicago Press, Vol.14, No.2, pp. 174–189.

PESARAN, M. H., Y. SHIN, & R. SMITH (2001). Bounds testing approaches to the analysis of level relationships. Journal of Applied Econometrics, Vol.16, No.3, pp.289–326.

PESSOA, F.M.C., BRAGA, M. J. & MORAIS, G.A.S (2019), Economic Growth and Financial Development in Brazil: A Flexible Regression Model Approach, CEPAL Review, Vol.128, pp.91-112.

PERERA, N & PAUDEL, R.C. (2009), Financial Development and Economic Growth in Sri Lanka, Applied Econometrics and International Development, Vol.9, Issue 1.

ROBINSON, J. (1955), The Generalisation of the General Theory and Other Essays,London, The Macmillan Press Ltd.

SAHAY,R.,CIHAK,M.,N'DIAYE,P.,BARAJAS,A.,BI,R.,AYALA,D.,GAO,Y.,KYOBE,A,NGUYEN L.,SABOROWSKI, C.,SVIRYDZENKA,K. & YOUSEFI,R.(2015), Rethinking Financial Deepening: Stability and Growth in Emerging Markets, International Monetary Fund, IMF Staff Discussion Note, SDN 15/08.

SCHUMPETER, J. A. (1934), A Theory of Economic Development: An Inquiry into Profits, Capital, Credit, Interest and the Business Cycle, Cambridge, Massachusetts,Harvard University Press, Translated from the German by Redvers Opie, Third Printing (1934). Erişim Adresi: https://ia801601.us.archive.org/0/items/in.ernet.dli.2015.187354/2015.187354.The-Theory of Economic Development.pdf, (Erişim Tarihi: 15.04.2022).

SHAN, J. & MORRIS, A. (2010), Does Financial Development 'Lead' Economic Growth?, International Review of Applied Economics, Vol.16, Issue.2, pp. 153-168.

ŞİMŞEK, M. & KADILAR, C. (2006), Fısher Etkisinin Türkiye Verileri ile Testi, Doğuş Üniversitesi Dergisi, Cilt 7, Sayı 1, ss.99-111.

STAMATIOU, P. & PAPADOPOULOU, M. (2021), Financial Development and Economic Growth: Evidence from the Eurozone, International Journal of Accounting and Finance Studies Vol. 4, No. 1.

SVIRYDZENKA, K. (2016), Introducing a New Broad-based Index of Financial Development, Intarnational Monetary Fund, IMF Working Paper, WP/16/5.

TARI, R. (2011), Ekonometri, Umuttepe Yayınları, 7. Baskı, Kocaeli.

TÜREDİ, S. & BERBER, M. (2010), Finansal Kalkınma, Ticari Açıklık ve Ekonomik Büyüme Arasındaki İlişki: Türkiye Üzerine Bir Analiz, Erciyes Üniversitesi İİBF Dergisi, Sayı: 35, ss. 301-316.

YAPRAKLI, S. (2007), Ticari ve Finansal Dışa Açıklık ile Ekonomik Büyüme Arasındaki İlişki: Türkiye Üzerine Bir Uygulama, İstanbul Üniversitesi İktisat Fakültesi Ekonometri ve İstatistik Dergisi, Sayı:5.

YILMAZ, C. & DEMİRHAN, B. (2021), Direction of Causality between Financial Development and Economic Growth in Turkey, Journal of Economics, Management and Trade, Vol.279, Issue 9, pp.22-37.

YÜCEL, F. (2009), Causal Relationships between Financial Development, Trade Openness and Economic Growth: The Case of Turkey, Journal of Social Sciences, Vol. 5,No.1, pp. 33-42.

WEN, J. & MAHMOOD, H. (2021), The Impact of Financial Development on Economic Indicators: A Dynamic Panel Data Analysis, Economic Research-Ekonomska Istraživanja.

WORLD BANK, Databank, Metadata Glossary,Indicator Name: GDP per capita (constant 2010 US$) Erişim Adresi: https://databank.worldbank.org/metadataglossary/sustainable-development-goals-%28sdgs%29/series/NY.GDP.PCAP.KD, (Erişim tarihi: 20.04.2022).

KAYNAKÇA

ALATAŞ, S. ve PEKER, O. (2016), Kurumsal Kalite ve Gelir: Panel Veri Analizi, Eskişehir Osmangazi Üniversitesi Sosyal Bilimler Dergisi, 17 (2), 61-79.

BALTAGİ, B. (1999), Unequally Spaced Panel Data Regressions With AR(1) Disturbances, *Econometric Theory*, 1(15), 814–823.

BAYYURT, N. (2007). İşletmelerde Performans Değerlendirmenin Önemi ve Performans Göstergeleri Arasındaki İlişkiler. In: *Journal of Social Policy Conferences*, 0 (53), 577-592.

BERA, J. (1981), Efficient Tests For Normality, Heteroskedasticity And Serial İndependence Of Regression Residuals: Monte Carlo evidence, *Economics Letter*,7, 313 – 318.

BREUSCH, T. & PAGAN, A. (1980), The Lagrange Multiplier Test and İts Applications to Model Specification in Econometrics, *The Review of Economic Studies*, 47 (1), 239-253.

BUN, M. & CARREE, M. (2005), Bias-corrected Estimation in Dynamic Panel Data Models. *Journal of Business and Economic Statistics*, 23 (1), 200-210.

ÇİFTÇİ, C. (2014), Türkiye İmalat Sanayinde Ölçek Bazında Karlılık ve Temel Giderler İlişkisi: 1998-2009 Dönemi, *Sosyo-Ekonomi*, 2, 229-252.

ÇİFTÇİ, S., DOĞANAY, M. ve GÜLŞEN, A. Z., (2010), Pazarlama Giderlerinin İşletme Karlılıkları Üzerindeki Etkisi, *Finans Politik & Ekonomik Yorumlar*, 47 (544), 95-102.

DEHNİNG, B., RİCHARDSON, V.J. & ZMUD, R.W. (2007), The Financial Performance Effects of IT-Based Supply Chain Management Systems in Manufacturing Firms. *Journal of Operations Management*, 25(4), 806-824.

ELMAS, B. ve GÖZEL, M. (2020), Sermaye Yapısı ve Firma Performansı İlişkisi: BİST Otomotiv Sektörü Üzerine Ampirik Bir Çalışma, *Bingöl Üniversitesi İktisadi ve İdari Bilimler Fakültesi*, 4 (2), 219-235.

ENDERS, W. (2003). *Applied Econometric Time Series*. New York, John Wiley And Sons Inc.

FİSHER, R. (1963), Sir Ronald Fisher and The Design of Experiments, İnternational *Biometric Society,* 20 (2), 307-321.

GÜRİŞ, S. (2018). *Uygulamalı Panel Veri Ekonometrisi*, İstanbul, Der Yayınevi.

HONDA, Y. (1985), Testing The Error Components Model With Non-Normal Disturbances, *Review of Economic Studies*, 0 (52), 681-690.

KAYIHAN, B. ve TEPELİ, Y. (2017), Faaliyet Giderlerinin İşletme Karlılığı Üzerindeki Etkisi: BİST Metal Eşya, Makine ve Gereç Yapım Sektöründe Bir Araştırma, *Mehmet Akif Ersoy Üniversitesi Sosyal Bilimler Enstitüsü Dergisi*, 9(20), 327-337.

LEAHY, A. S. (2012), The Determinants of Profitability in The Pharmaceutical Industry, *American Journal of Health Sciences*, 3(1), 37-41.

ÖZNUR, S. S. (2020), Faaliyet Giderlerinin Firma Performansına Etkisi: Borsa İstanbul Teknoloji Sektöründe Bir Uygulama, *Çankırı Karatekin Üniversitesi Sosyal Bilimler Enstitüsü Dergisi*, 11(2), 37-47.

ÖZTÜRK, E. ve DÜLGEROĞLU, Ġ. (2016). Pazarlama ve Genel Yönetim Giderlerinin Firma Performansı Üzerindeki Etkisi, *Niğde Üniversitesi İktisadi ve İdari Bilimler Fakültesi Dergisi*, 9(3), 136-146.

PESARAN, M. (2004), *General Diagnostic Tests For Cross Section Dependence in Panels*, University of Cambridge.

QURESHİ, İ. (2007), Advertising Value Of UK Firms Advertising Expenditures. *Global Journal of International Business Research*, 1 (1), 12-23.

TATOĞLU, F. Y. (2018), Panel Veri Ekonometrisi, İstanbul, Beta Basım Yayın.

TUNA, G. ve YILDIZ, Ş. (2016), The İmpact Of Operating Expenditures On Firm Performance İn Turkey: Evidence From Technology Sector. *Ekonomika, Journal for Economic Theory and Practice and Social Issues*, 62(4), 1-16.

WEYGANDt, J. J., KİESO, D. E., KİMMEL, P. D. & De FRANCO, A. L. (2005), *Hospitality Financial Accounting*. New Jersey, John Wiley & Sons, Inc.

YENİSU, E. (2020), Faaliyet Giderlerinin Kârlılığa Etkisi: İmalat Sanayi Üzerine Bir İnceleme, *AÇÜ Uluslararası Sosyal Bilimler Dergisi*, 6(1), 1-12.

KAYNAKÇA

Altıntaş, Halil ve Tombak, Figen (2011). Türkiye 'de Hisse Senedi Fiyatları ve Makro Ekonomik Değişkenler Arasındaki İlişkinin Ekonometrik Analizi: 1987-2008. Paper presented at EconAnadolu 2011: Anadolu International Conference in Economics II June 15-17, 2011, Eskişehir, Turkey.

Caporale, Guglıelmo Marıa, Howells, Peter G. A ve Solıman, Alaa M. (2004). Stock Market Development And Economıc Growth: The Causal Lınkage. Journal of Economıc Development, 29(1), 33-50.

Çevik, Zülküf ve Zeren, Feyyaz (2014). Tarım Kredilerinin Finansal Gelişim Üzerindeki Etkisinin Asimetrik Nedensellik Testi ile İncelenmesi, Yönetim ve Ekonomi Araştırmaları Dergisi, 24, 197-208.

Demir, Y. , Öztürk, E. , Albeni, M. (2007). Türkiye'de Finansal Piyasal ile Ekonomik Büyüme İlişkisi . Karamanoğlu Mehmetbey Üniversitesi Sosyal Ve Ekonomik Araştırmalar Dergisi, 2007 (2) , 438-455.

Gözbaşı, Onur (2015). Hisse Senedi Piyasası Gelişimi ve Ekonomik Büyüme Etkileşimi: Gelişmekte Olan Ülkeler Örneği, Eskişehir Osmangazi Üniversitesi İktisadi ve İdari Bilimler Fakültesi Dergisi, 10(2), 269-284.

Hacker, R. S. ve Hatemi-J, A. (2006), "Tests for Causality between Integrated Variables Using Asymptotic and Bootstrap Distributions: Theory and Application", Applied Economics, 38, 1489:1500.

Hatemi-j, Abdulnasser (2012). "Asymmetric Causality Tests With an Application". Empirical Economics, 43(1), 447-456.

Helhel, Y. (2019). Kırılgan Beşli Ülkelerde Hisse Senedi Piyasası Gelişimi ve Ekonomik Büyüme İlişkisi. İşletme ve İktisat Çalışmaları Dergisi, 7 (1), 19-29.

Kamacı, A. & Konya, S. (2016). Kırılgan Beşli Ülkelerinde Portföy Yatırımları ile Ekonomik Büyüme Arasındaki İlişkinin Analizi. Bilgi Sosyal Bilimler Dergisi, (2), 136-155.

Kapaya, Saganga Mussa (2020). Stock market development and economic growth in Tanzania: an ARDL and bound testing approach. Review of Economics and Political Science, 5(3), 187-206.

Nurudeen, Ebu (2009). Does Stock Market Development Raıse Economıc Growth? Evıdence From Nıgerıa. The Review of Finance and Banking, 1(1), 15-26.

Şahin, Dilek ve Durmuş, Savaş (2018). Türkiye'de Ekonomik Büyüme, İhracat ve Hisse Senedi Fiyatları Arasındaki Nedensellik İlişkisinin Analizi, Avrasya Uluslararası Araştırmalar Dergisi, 6(15), 808-825.

Tıraşoğlu, Muhammed ve Tıraşoğlu Yıldırım, Burcu (2015). Hisse Senetleri, Banka Kredileri ve Ekonomik Büyüme İlişkisi: Türkiye Örneği, Siyaset, Ekonomi ve Yönetim Araştırmaları Dergisi, 3(3), 21-30.

Tunalı, Halil ve Onuk, Parla (2017). Finansal Gelişme ve Ekonomik Büyüme Arasındaki Nedensellik İlişkisi: Türkiye Örneği, İktisat Politikası Araştırmaları Dergisi, 4(1), 1-15.

Tunalı, Halil ve Tuncer, Erdem (2015). Türkiye'de Sermaye Piyasası Gelişimi ile Ekonomik Büyüme İlişkisi, İktisat Fakültesi Mecmuası, 65(2), 81-99.

Yılancı, Veli & Bozoklu, Şeref (2014). "Price and Trade Volume Relationship in Turkish Stock Market: A Time-Varying Asymmetric Causality Analysis". Ege Akademik Bakış Dergisi, 14(2), 211-220.

YALIN İMALAT SİSTEMLERİNDE PERFORMANS YÖNETİMİ

Arena Programı İle Simülasyon Uygulaması

Dr. Öğr. Üyesi Nalan Gülten Akın
Prof. Dr. Mehmet Sıtkı İlkay

EĞİTİM
yayınevi

YALIN İMALAT SİSTEMLERİNDE PERFORMANS YÖNETİMİ
Arena Programı İle Simülasyon Uygulaması

Dr. Öğr. Üyesi Nalan Gülten Akın, Prof. Dr. Mehmet Sıtkı İlkay

Genel Yayın Yönetmeni: Yusuf Ziya Aydoğan (yza@egitimyayinevi.com)
Genel Yayın Koordinatörü: Yusuf Yavuz (yusufyavuz@egitimyayinevi.com)
Sayfa Tasarımı: Eğitim Yayınevi Grafik Birimi
Kapak Tasarımı: Eğitim Yayınevi Grafik Birimi

T.C. Kültür ve Turizm Bakanlığı
Yayıncı Sertifika No: 47830

ISBN: 978-625-8341-15-7
1. Baskı, Mayıs 2022

Baskı Cilt
Bulut Dijital Matbaa Sanayi Ticaret Limited Şirketi
Musalla Bağları Mah. İnciköy Sok. 1/A Selçuklu / KONYA
Matbaa Sertifika No: 48120

Kütüphane Kimlik Kartı
YALIN İMALAT SİSTEMLERİNDE PERFORMANS YÖNETİMİ
Arena Programı İle Simülasyon Uygulaması
Dr. Öğr. Üyesi Nalan Gülten Akın, Prof. Dr. Mehmet Sıtkı İlkay
158 s., 165x240 mm
Kaynakça var, dizin yok.
ISBN: 978-625-8341-15-7

NOT: Bu çalışma, Erciyes Üniversitesi Sosyal Bilimler Enstitüsü'nde hazırlanmış olan, "Yalın İmalat Sistemlerinde Performansa Etki Eden Faktörlerin Simülasyon Kullanılarak Belirlenmesi" başlıklı doktora tezinden üretilmiştir.

Copyright © Bu kitabın Türkiye'deki her türlü yayın hakkı Eğitim Yayınevi'ne aittir. Bütün hakları saklıdır. Kitabın tamamı veya bir kısmı 5846 sayılı yasanın hükümlerine göre kitabı yayımlayan firmanın ve yazarlarının önceden izni olmadan elektronik/mekanik yolla, fotokopi yoluyla ya da herhangi bir kayıt sistemi ile çoğaltılamaz, yayımlanamaz.

EĞİTİM
yayınevi

Yayınevi Türkiye Ofis: İstanbul: Eğitim Yayınevi Tic. Ltd. Şti., Atakent mah. Yasemen sok. No: 4/B, Ümraniye, İstanbul, Türkiye

Konya: Eğitim Yayınevi Tic. Ltd. Şti., Fevzi Çakmak Mah. 10721 Sok. B Blok, No: 16/B, Safakent, Karatay, Konya, Türkiye
+90 332 351 92 85, +90 533 151 50 42, 0 332 502 50 42
bilgi@egitimyayinevi.com

Yayınevi Amerika Ofis: New York: Egitim Publishing Group, Inc.
P.O. Box 768/Armonk, New York, 10504-0768, United States of America
americaoffice@egitimyayinevi.com

Lojistik ve Sevkiyat Merkezi: Kitapmatik Lojistik ve Sevkiyat Merkezi, Fevzi Çakmak Mah. 10721 Sok. B Blok, No: 16/B, Safakent, Karatay, Konya, Türkiye
sevkiyat@egitimyayinevi.com

Kitabevi Şubesi: Eğitim Kitabevi, Şükran mah. Rampalı 121, Meram, Konya, Türkiye
+90 332 499 90 00
bilgi@egitimkitabevi.com

İnternet Satış: www.kitapmatik.com.tr
+90 537 512 43 00
bilgi@kitapmatik.com.tr

ilk okuyan siz olun
kitapmatik
internetteki kitapçınız

KAYNAKLAR

Abdulmalek, Fawaz A.; Jayant Rajgopal; Kim LaScola Needy; "A Classification Scheme fot The Process Industry to Guide The Implementation of Lean", *Engineering Management Journal*, Vol. 18, Issue 2, 2006, pp. 15-25.

Abdulmalek, Fawaz A.; Jayant Rajgopal; "Analyzing The Benefits of Lean Manufacturing And Value Stream Mapping Via Simulation: A Process Sector Case Study", *International Journal of Production Economics*, 107, 2007, pp. 223-236.

Acar, Nesime; *Tam Zamanında Üretim*, Milli Prodüktivite Merkezi Yayınları No: 542, 4. Baskı, Ankara, 1999.

Achanga, Pius; Esam Shehab, Rajkumar Roy ve Diğerleri; "Critical Success Factors for Lean Implementation Within SMEs", *Journal of Manufacturing Technology Management*, Vol. 17, Issue 4, 2006, pp. 460-471.

Ahlström, Par; Christer Karlsson; "Change Processes Towards Lean Production – The Role of The Management Accounting System", *International Journal of Operations & Production Management*, Vol. 16, Issue 11, 1996, pp. 42-56.

Ahmad, Shamima; "The Emerging Measure of Effectiveness For Human Resource Management- An Exploratory Study With Performance Appraisal", *The Journal of Management Development*, Vol. 18, Issue 6, 1999, pp. 543-556.

Amaratunga, Dilanthi; David Baldry, Marjan Sarshar; "Assessmant of Facilities Management Performance – What Next?", *Facilities*, Vol: 18, Issue 1/2, 2000, pp. 66-75.

Amaratunga, Dilanthi; David Baldry; Marjan Sarshar; "Process Improvement Through Performance Measurement: The Balanced Scorecard Methodology", *Work Study*, Vol: 50, Issue 5, 2001, pp. 179-188.

Amaratunga, Dilanthi; David Baldry; "Performance Measurement in Facililities Management and Its Relationships With Management Theory And Motivation", *Facilities*, Volume: 20, Issue 10, 2002, pp. 327-336.

Amaratunga, Dilanthi; David Baldry; "Moving From Performance Measurement To Performance Management", *Facilities*, Vol: 20, Issue 5/6, 2002, pp. 217-223.

Amaratunga, Dilanthi; David Baldry; "A Conceptual Framework to Measure Facilities Management Performance", *Property Management*, Vol: 21, Issue 2, 2003, pp. 171-189.

Arnheiter, Edward D. ; John Maleyeff; "The Integration of Lean Management And Six Sigma", *The TQM Magazine*, Vol. 17, Issue 1, 2005, pp. 5-18.

Barker, R. C.; "The Design of Lean Manufacturing Systems Using Time- based Analysis", *International Journal of Operations & Production Management*, Vol. 14, Issue 11, 1994, pp. 86-96.

Bedir, Atila; *Türkiye'de Otomotiv Sanayii Gelişme Perspektifi*, DPT Yayınları, Yayın No: 2660, Kasım 2002.

Bendell, Tony; "A Review And Comparison of Six Sigma And The Lean Organizations", *The TQM Magazine*, Vol. 18, Issue 3, 2006, pp. 255-262.

Bhasin, Sanjay; Peter Burcher; "Lean Viewed as A Philosophy", *Journal of Manufacturing Technology Management*, Vol. 17, Issue 1, 2006, pp. 56-72.

Biazzo, Stefano; Roberto Panizzolo; "The Assessment of Work Organization in Lean Production: The Relevance of The Worker's Perspective", *Integrated Manufacturing Systems*, Vol. 11, Issue 1, 2000; pp. 6-15.

Bititci, Umit S.; Allan S. Carrie; Liam McDevitt; "Integrated Performance Measurement Systems: An Audit And Development Guide", *The TQM Magazine*, Vol. 9, Issue 1, 1997, pp. 46-53.

Bititci, U.S.; S.S. Nudurupati; T.J. Turner; "Web Enabled Performance Measurement Systems – Management Implications", *International Journal of Operations & Production Management*, Vol: 22, Issue 11, 2002, pp. 1273-1287.

Bititci, Umit S.; Kepa Mendibil; Sai Nudurupati ve Diğerleri; "The Interplay Between Performance Measurement, Organizational Culture And Management Styles", *Measuring Business Excellence*, Vol. 8, Issue 3, 2004, pp. 28-41.

Bon, Ranko; Jay F. McMahan, Paul Carder; "Property Performance Measurement: From Theory to Management Practice", *Facilities*, Volume: 16, Issue 7/8, 1998, pp. 208-214.

Bou-Llusar, J. Carlos; Ana B. Escrig-Tena; Vicente Roca-Puig ve Diğerleri; "An Empirical Assessment of the EFQM Excellence Model: Evaluation as a TQM Framework Relative to The MBNQA Model", *Journal of Operations Management*, Vol. 27, Issue 1, 2008, pp. 1-22.

Bourne, Mike; John Mills, Mark Wilcox ve Diğerleri; "Designing, Implemanting And Updating Performance Measurement Systems", *International Journal of Operations & Production Management*, Vol. 20, Issue 7, 2000, pp. 754-771.

Bourne, Mike; Andy Neely, Ken Platts ve Diğerleri; "The Success And Failure of Performance Measurement Initiatives – Perceptions of Participating Managers", *International Journal of Operations & Production Management*, Vol. 22, Issue 11, 2002, pp. 1288-1310.

Boyer, Kenneth K.; "An Assessmant of Managerial Commitment to Lean Production", *International Journal of Operations & Production Management*, Vol. 16, Issue 9, 1996, pp. 48-59.

Bramorski, Tom; Manu S. Madan, Jaideep Motwani; "QS 9000 Registration for Lean Manufacturing", *The TQM Magazine*, Vol. 12, Issue 4, 2000, pp. 275-283.

Brown, Charles B.; Terry R. Collins; Edward L. McCombs; "Transformation From Batch to Lean Manufacturing: The Performance Issues", *Engineering Management Journal*, Vol. 18, Issue 2, 2006, pp. 3-13.

Burcher, Peter; Simon Dupernex; Geoffrey Relph; "The Road to Lean Repetitive Batch Manufacturing – Modelling Planning System Performance", *International Journal of Operations & Production Management*, Vol. 16, Issue 2, 1996, pp. 210-220.

Buzby, Conan M.; Arthur Gerstenfeld; Lindsay E. Voss ve Diğerleri; "Using Lean Principles to Streamline The Quotation Process: A Case Study", *Industrial Management & Data Systems*, Vol. 102, Issue 9, 2002, pp. 513-520.

Chan, Felix T.S.; H.F. Qi; "An Innovative Performance Measurement Method For Supply Chain Management", *Supply Chain Management: An International Journal*, Volume: 8, Issue 3, 2003, pp. 209-223.

Chan, Felix T.S.; H.J. Qi; H.K. Chan ve Diğereleri; "A Conceptual Model of Performance Measurement For Supply Chains", *Management Decision*, Vol: 41, Issue7, 2003, pp. 635-642.

Chenhall, Robert H.; "Reliance on Manufacturing Performance Measures, Total Quality Management And Organizational Performance", *Management Accounting Research*, Vol. 8, 1997, pp. 187-206.

Coffey, Dan; Carole Thornley; "Automation, Motivation And Lean Production Reconsidered", *Assembly Automation*, Vol. 26, Issue 2, 2006, pp. 98-103.

Comm, Clare L.; Dennis F.X. Mathaisel; "A Paradigm for Benchmarking Lean Initiatives for Quality Improvement", *Benchmarking: An International Journal*, Vol. 7, Issue 2, 2000, pp. 118-127.

Cooney, Richard; "Is "Lean" A Universal Production System? Batch Production in The Automotive Industry", *International Journal of Operations & Production Management*, Vol. 22, Issue 10, 2002, pp. 1130-1147.

Coşkun, Ali; *Stratejik Performans Yönetimi ve Performans Karnesi*, Literatür Yayıncılık Dağıtım, 2. Basım, İstanbul, 2007.

Czarnecki, Hank; Nicholas Loyd; "Simulation of Lean Assembly for High Volume Manufacturing", Center for Automation and Robotics University of Alabama in Huntsville, 6 pages.

Dahlgaard, Jens J.; Su Mi Dahlgaard-Park; "Lean Production, Six Sigma Quality, TQM And Company Culture", *The TQM Magazine*, Vol. 18, Issue 3, 2006, pp. 263-281.

Doğruer, İ. Mete; *Üretim Organizasyonu ve Yönetimi*, Alfa Basım Yayım Dağıtım, 1. Basım, Ocak 2005.

EFQM-The Fundamental Concepts of Excellence, www.efqm.org , (Erişim Tarihi: 2007)

Emanet, Hakan; "EFQM Mükemmellik Modeli İle Kamu Sektöründe Özdeğerleme Çalışmaları Üzerine Bir Saha Çalışması", *C.Ü. İktisadi ve İdari Bilimler Dergisi*, Cilt 8, Sayı 1, 2007, ss. 67-95.

Evans, James R.; "An Exploratory Study of Performance Measurement Systems And Relationships With Performance Results", *Journal of Operations Management*, Vol. 22, Issue 3, 2004, pp. 219-232.

Forrester, Rosalind; "Implications of Lean Manufacturing for Human Resource Strategy", *Work Study*, Vol. 44, Issue 3, 1995, pp. 20-24.

Forza, Cipriano; "Work Organization in Lean Production And Traditional Plants- What are the differences?", *International Journal of Operations & Production Management*, Vol. 16, Issue 2, 1996, pp. 42-62.

Gomes, Carlos F.; Mahmoud M. Yasin; Joao V. Lisboa; "A Literature Review of Manufacturing Performance Measures And Measurement in An Organizational Context: A Framework And Direction For Future Research" *Journal of Manufacturing Technology Management*, Vol: 15, Issue 6, 2004, pp. 511-530.

Gomes, Carlos F.; Mahmoud M. Yasin; Joao V. Lisboa; "Performance Measurement Practices in Manufacturing Firms: An Empirical Investigation", *Journal of Manufacturing Technology Management*, Vol: 17, Issue 2, 2006, pp. 144-167.

Grönroos, Christian; Katri Ojasalo; "Service Productivity Towards A Conceptualization of The Transformation of Inputs into Economic Results in Services", *Journal of Business Research*, Vol. 57, 2004, pp. 414-423.

Gunasekaran, A.; L. Forker; B. Kobu; "Improving Operations Performance in A Small Company: A Case Study", *International Journal of Operations & Production Management*, Vol. 20, Issue 3, 2000, pp. 316-335.

Henri, Jean-François; "Performance Measurement And Organizational Effectiveness: Bridging The Gap", *Managerial Finance*, Vol. 30, Issue 6, 2004, pp. 93-116.

Hervani, Aref A.; Marilyn M. Helms; Joseph Sarkis; "Performance Measurement For Green Supply Chain Management", *Benchmarking An International Journal*, Vol. 12, Issue 4, 2005, pp. 330-353.

Hines, Peter; Matthias Holweg; Nick Rich; "Learning to Evolve - A Review of Contemporary Lean Thinking", *International Journal of Operations & Production Management*, Vol. 24, Issue 10, 2004, pp. 994-1011.

Hines, Peter; Mark Francis; Pauline Found; "Towards Lean Product Lifecycle Management – A Framework for New Product Development", *Journal of Manufacturing Technology Management*, Vol. 17, Issue 7, 2006, pp. 866-887.

Hirons, Elizabeth; Alan Simon; Clive Simon; "External Customer Satisfaction As A Performance Measure of The Management of A Research And Development Department", *International Journal of Quality & Reliability Management*, Vol.15, Issue 8/9, 1998, pp. 969-987.

Hoek, Remko I. Van; "The Contribution of Performance Measurement to The Expansion of Third Party Logistics Alliances in The Supply Chain", *International Journal of Operations & Production Management*, Vol: 21, Issue 1/2, 2001, pp. 15-29.

Introducing EFQM, www.efqm.org, (Erişim Tarihi: 2007)

İlkay, Mehmet Sıtkı; Üretim Sisteminin JIT Sistemine Dönüştürülmesi ve Bir Simülasyon Uygulaması, *Doktora Tezi*, Ankara Üniversitesi Sosyal Bilimler Enstitüsü İşletme Anabilim Dalı, Ankara, 1995.

İmai, Masaaki; *KAİZEN Japonya'nın Rekabetteki Başarısının Anahtarı*, KalDer, Yayın No: 21, 4. Baskı, İstanbul, 1999.

James- Moore, S. M.; A. Gibbons; "Is Lean Manufacture Universally Relevant? An Investigative Methodology", *International Journal of Operations & Production Management*, Vol. 17, Issue 9, 1997, pp. 899-911.

Jansen, E. Pieter; "Performance Measurement in Governmental Organizations: A Contingent Approach to Measurement And Management Control", *Managerial Finance*, Vol. 30, Issue 8, 2004, pp. 54-68.

Jina, Jay; Arindam K. Bhattacharya; Andrew D. Walton; "Applying Lean Principles for High Product Variety And Low Volumes: Some Issues And Propositions", *Logistics Information Management*, Vol. 10, Issue 1, 1997, pp. 5-13.

Kaplan, Robert S.; David P. Norton; (Çeviren: Serra Egeli), *Balanced Scorecard – Şirket Stratejisini Eyleme Dönüştürmek*; Sistem Yayıncılık, No: 207, 1. Basım, İstanbul, 2007.

Karake, Zeinab A.; "Information Technology Performance: Agency And Upper Echelon Theories", *Management Decision*, Vol. 33, Issue 9, 1995, pp. 30-37.

Karlsson, Chister; Par Ahlström; "Change Processes Towards Lean Production: The Role of The Remuneration System", *International Journal of Operations & Production Management*, Vol. 15, Issue 11, 1995, pp. 80-99.

Karlsson, Christer; Par Ahlström; "Assessing Changes Towards Lean Production", *International Journal of Operations & Productions Management*, Vol. 16, Issue 2, 1996, pp. 24-41.

Katayama, Hiroshi; David Bennett; "Lean Production in A Changing Competitive World: A Japanese Perspective", *International Journal of Operations & Production Management*, Vol. 16, Issue 2, 1996, pp. 8-23.

Kayabaşı, Aydın; Zafer Kanberoğlu; "KOBİ'lerde Rekabetçi Yeteneklerin Geliştirilmesinde Rol Oynayan Örgütsel Performans Göstergelerine İlişkin Değerlendirme", *Finans Politik & Ekonomik Yorumlar*, Haziran 2008, Yıl: 45, Sayı:520, ISSN 1307-7112, ss. 49-60.

Kennerley, Mike; Andy Neely; "A Framework of The Factors Affecting The Evolution of Performance Measurement Systems", *International Journal of Operations & Production Management*, Vol: 22, Issue 11, 2002, pp. 1222-1245.

Khadem, Mohammad; Efficacy of Lean Metrics in Evaluating the Performance of Manufacturing System, *Ph.D*., The University of Wisconsin Milwaukee, 2004, 173 pages.

Kirk, John; "Using The European Foundation For Quality Management Excellence Model to Improve Organization Performance", *IEE Briefing Seminar*, 1999.

Kumar, Sameer; P. Phrommathed; "Improving A Manufacturing Process by Mapping And Simulation of Critical Operations", *Journal of Manufacturing Technology Management*, Vol. 17, Issue 1, 2006, pp. 104-132.

Laitinen, Erkki K.; "A Dynamic Performance Measurement System: Evidence From Small Finnsh Technology Companies", *Scandinavian Journal of Management*, Vol. 18, 2002, pp. 65-99.

Lee, W. L.; J. M. Allwood; "Lean Manufacturing in Temperature Dependent Processes With Interruptions", *International Journal of Operations & Production Management*, Vol. 23, Issue 11, 2003, pp. 1377-1400.

Lewis, Michael A.; "Lean Production And Sustainable Competitive Advantage", *International Journal of Operations & Production Management*, Vol. 20, Issue 8, 2000, pp. 959-978.

Mahidhar, Vikram; "Designing The Lean Enterprise Performance Measurement System", *Master of Science in Engineering Systems*, Massachusetts Institute of Technology, 2005, pp.16-27.

Matwani, Jaideep; "A Business Process Change Framework for Examining Lean Manufacturing: A Case Study", *Industrial Management & Data Systems*, Vol. 103, Issue 5, 2003, pp. 339-346.

McAdam, Rodney; Alan Bannister; "Busineess Performance Measurement And Change Management Within A TQM Framework", *International Journal of Operations & Production Management*, Vol: 21, Issue 1/2, 2001, pp. 88-107.

McCullen, Peter; Dennis Towill; "Achieving Lean Supply Through Agile Manufacturing", *Integrated Manufacturing Systems*, Vol. 12, Issue 7, 2001, pp. 524-533.

Mola, Khaled M. Gad El; A Methodology to Measure The Performance of Manufacturing Systems, The Faculty of The Departmant of Industrial Engineering University of Houston, *Doctor of Philosophy*, 2004.

Neely, Andy; Sarah Powell; "The Challenges of Performance Measurement-Spotlight", *Management Decision*, Vol: 42, Issue 8, 2004, pp. 1017-1023.

Neely, Andy; "The Evoluation of Performance Measurement Research: Devolopment in The Last Decade And A Research Agenda for The Next", *International Journal of Operations & Production Management*, Vol: 25, Issue 12, 2005, pp. 1264-1277.

Okkonen, Jussi; "Democracy in Management – The New Coming of MBO Via Organizational Dialogue", *Benchmarking An International Journal*, Vol. 14, Issue 1, 2007, pp. 7-21.

Okur, Ayperi Serdaroğlu; *Yalın Üretim- 2000'li Yıllara Doğru Türkiye Sanayii İçin Yapılanma Modeli*; Mart Matbaacılık, 1. Basım, İstanbul, 1997.

Oliver, Nick; Rick Delbridge; Jim Lowe; "The European Auto Components Industry-Manufacturing Performance And Practice", *International Journal of Operations & Production Management*, Vol. 16, Issue 11, 1996, pp. 85-97.

Pidd, Michael; "Modelling And Simulation For Performance Measurement And Improvement", Proceedings of the International Conference on Information Technology Interfaces, ITI, Proceedings of the 27th Int. Conf. Information Technology InterFaces ITI, 2005, pp. 19-26.

Quintana, Rolando; "A Production Methodology for Agile Manufacturing in A High Turnover Environment", *International Journal of Operations & Production Management*, Vol. 18, Issue 5, 1998, pp. 452-470.

Qureshi, Tahir Masood; Aamir Shahzad Warraicha; Syed Tahir Hijazi; "Significance of Project Management Performance Assessment (PMPA) Model", *International Journal of Project Management*, Vol. 27, Issue 4, 2009, pp. 378-388.

Rador, Zoe J.; David Barnes; "Historical Analysis of Performance Measurement in Operations Management", *International Journal of Productivity*, Vol: 56, Issue 5/6, 2007, pp. 384-396.

Roos, G.; Lisa Fernström; S. Pike; "Human Resources Management And Business Performance Measurement", *Measures Business Excellence*, Vol.8, Issue1, 2004, pp. 28-37.

Saad, Mohammed; Bhaskar Patel; "An Investigation of Supply Chain Performance Measurement in The Indian Automotive Sector", *Benchmarking An International Journal*, Vol. 13, Issue 1/2, 2006, pp. 36-53.

Sanchez, Angel Martinez; Manuela Perez Perez; "Lean Indicators And Manufacturing Strategies", *International Journal of Operations & Production Management*, Vol. 21, Issue 11, 2001, pp. 1433-1451.

Sapancalı, Faruk; "Üretimde Esnek Yapılanma, İşgücü Organizasyonunda Değişim ve Endüstri İlişkileri", *Verimlilik Dergisi*, 1998/4, ss. 61-92.

Schalkwyk, Johan C. Van; "Total Quality Management And The Performance Measurement Barrier", *The TQM Magazine*, Vol. 10, Issue 2, 1998, pp. 124-131.

Sinclair, David; Mohamed Zairi; "Benchmarking Best-Practice Performance Measuremnet Within Companies – Using Total Quality Management", *Benchmarking for Quality Management & Technology*, Vol: 2, Issue 3, 1995, pp. 53-71.

Sinclair, "David; Mohamed Zairi; Performance Measurement As An Obstacle to TQM", *The TQM Magazine*, Vol: 7, Issue 2, 1995, pp. 42-45.

Sinclair, David; Mohamed Zairi; "Effective Process Management Through Performance Measurement – Part I- Application of Total Quality Based Performance Measurement", *Business Process Re-engineering & Management Journal*, Vol: 1, Issue 1, 1995, pp. 75-88.

Sinclair, David; Mohamed Zairi; "Effective Process Management Through Performance Measurement – Part II- Benchmarking Total Quality Based Performance Measurement for Best Practice", *Business Process Re-engineering & Management Journal*, Vol. 1, Issue 2, 1995, pp. 58-72.

Sinclair, David; Mohamed Zairi; "Effective Process Management Through Performance Measurement – Part III-An Integrated Model of Total Quality-Based Performance Measurement", *Business Process Re-engineering & Management Journal*, Vol: 1, Issue 3, 1995, pp. 50-65.

Soltani, E.; R.B. Van der Meer; J. Gennard ve Diğerleri; "Have TQM Organizations Adjust Their Performance Management (Appraisal) Systems? A Study of UK-Based TQM-Driven Organizations", *The TQM Magazine*, Vol. 16, Issue 6, 2004, pp. 403-417.

Sohal, Amrik S.; Adrian Egglestone; "Lean Production: Experience among Australian Organizations", *International Journal of Operations & Production Management*, Vol. 14, Issue 11, 1994, pp. 35-51.

Sousa, George W.L.; Luiz Cesar Ribeiro Carpinetti; Richard L. Groesbeck ve Diğerleri; "Conceptual Design of Performance Measurement And Management Systems Using A Structured Engineering Approach", *International Journal of Productivity And Performance Management*, Vol. 54, Issue 5/6, 2005, pp. 385-399.

Spithoven, A.H.G.M.; "Lean Production And Disability", *International Journal of Social Economics*, Vol. 28, Issue 9, 2001, pp. 725-741.

Steed, Carol; Dmitry Maslow; Anna Mazaletskaya; "The EFQM Excellence Model for Deploying Quality", *Higher Education in Europe*, Vol. 30, Issue 3–4, October-December 2005, pp. 307-319.

Stewart, Paul; "Out of Chaos Comes Order: From Japanization to Lean Production- A Critical Commentary", *Employee Relations*, Vol. 20, Issue 3, 1998, pp. 213-223.

Taj, Shahram; "Applying Lean Assessment Tools in Chinese hi-tech Industries", *Management Decision*, Vol. 43, Issue 4, 2005, pp. 628-643.

Taj, Shahram; Lismar Berro; "Application of Constrained Management And Lean Manufacturing in Developing Best Practices for Productivity Improvement in An Auto-Assembly Plant", *International Journal of Productivity And Performance Management*, Vol. 55, Issue 3/4, 2006, pp. 332-345.

Tangen, Stefan; "Understanding The Concept of Productivity", Proceedings of The 7th Asia Pacific Industrial Engineering And Management Systems Conference, 2002, pp. 19-30.

Tangen, Stefan; "An Overview of Frequently Used Performance Measures", *Work Study*, Volume: 52, Number: 7, 2003, pp. 347-354.

Tangen, Stefan; "Performance Measurement: From Philosophy to Practice", *International Journal of Productivity And Performance Management*, Vol: 53, Issue 8, 2004, pp. 726-737.

Tangen, Stefan; "Demystifying Productivity And Performance", *International Journal of Productivity And Performance Management*, Vol: 54, Issue 1, 2005, pp. 34-46.

Tanyaş Mehmet, Murat Baskak; *Üretim Planlama ve Kontrol*, İrfan Yayımcılık, 2. Yayın, İstanbul, 2006, p.36.

Toni, A. De; S. Tonchia; "Lean Organization, Management by Process And Performance Measurement", *Internetional Journal of Operations & Production Management*, Vol. 16, Issue 2, 1996, pp. 221-236.

Toni, A. De; S. Tonchia; "Performance Measurement Systems – Models, Characteristics And Measures", *International Journal of Operations & Production Management*, Vol. 21, Issue 1/2, 2001, pp. 46-70.

Unutulmaz, Osman; *İstatistik II*, Kayseri, 2003.

Vardar, Abdül; *Bireysel ve Kurumsal Değişimde Yeniden Yapılanma Stratejileri*; Yönetim Dizisi 4; Kariyer Yayınları: 11, Birinci Baskı, İstanbul, 2001.

Welgama, P. S.; R. G. J. Mills; "Use of Simulation in The Design of A JIT System", *International Journal of Operations & Production Management*, Vol. 15, Issue 9, 1995, pp. 245-260.

Westerveld, E.; "The Project Excellence Model: Linking Success Criteria And Critical Success Factors", *International Journal of Project Management*, Vol. 21, Issue 6, August 2003, pp. 411-418.

Womack, James P., Daniel T. Jones; (Çeviren: Nesime Acar), *Yalın Düşünce*, Sistem Yayıncılık No: 163, 1. Basım, İstanbul, 1998.

Worley, J. M.; T. L. Doolen; "The Role of Communication And Management Support in A Lean Manufacturing Implementation", *Management Decision*, Vol. 44, Issue 2, 2006, pp. 228-245.

Wu, Yen Chun; "Lean Manufacturing: A Perspective of Lean Suppliers, *International Journal of Operations & Production Management*, Vol. 23, Issue 11, 2003, pp. 1349-1376.

Yenersoy, Gönül; *Toplam Kalite Yönetimi - "Mükemmeli Arayış Yolculuğuna İlk Adım"*, Rota Yayınları, 1. Basım, İstanbul, 1997.

Zineldin, Mosad; Torbjörn Bredenlöw; "Performance Measurement And Mnagement Control Positioning Strategies, Quality And Productivity: A Case Study of A Swedish Bank", *Managerial Auditing Journal*, Vol: 16, Issue 9, 2001, pp. 484-499.

Yuri Lotman'ın doğumunun 100. yılı anısına

LOTMAN KÜLTÜR GÖSTERGEBİLİMİ BAKIŞ AÇISINDAN

NASREDDİN HOCA FIKRALARI VE İNGİLİZCE ÇEVİRİLERİ

Dr. Burcu YAMAN

EĞİTİM
yayınevi

LOTMAN KÜLTÜR GÖSTERGEBİLİMİ BAKIŞ AÇISINDAN NASREDDİN HOCA FIKRALARI VE İNGİLİZCE ÇEVİRİLERİ

Dr. Burcu Yaman

Genel Yayın Yönetmeni: Yusuf Ziya Aydoğan (yza@egitimyayinevi.com)
Genel Yayın Koordinatörü: Yusuf Yavuz (yusufyavuz@egitimyayinevi.com)
Sayfa Tasarımı: Eğitim Yayınevi Grafik Birimi
Kapak Tasarımı: Eğitim Yayınevi Grafik Birimi

T.C. Kültür ve Turizm Bakanlığı
Yayıncı Sertifika No: 47830

ISBN: 978-625-8108-63-7
1. Baskı, Nisan 2022

Baskı Cilt
Bulut Dijital Matbaa Sanayi Ticaret Limited Şirketi
Musalla Bağları Mah. İnciköy Sok. 1/A Selçuklu / KONYA
Matbaa Sertifika No: 48120

Kütüphane Kimlik Kartı

LOTMAN KÜLTÜR GÖSTERGEBİLİMİ BAKIŞ AÇISINDAN NASREDDİN HOCA FIKRALARI VE İNGİLİZCE ÇEVİRİLERİ

Dr. Burcu Yaman
223 s., 165x240 mm
Kaynakça var, dizin yok.
ISBN: 978-625-8108-63-7

Copyright © Bu kitabın Türkiye'deki her türlü yayın hakkı Eğitim Yayınevi'ne aittir. Bütün hakları saklıdır. Kitabın tamamı veya bir kısmı 5846 sayılı yasanın hükümlerine göre kitabı yayımlayan firmanın ve yazarlarının önceden izni olmadan elektronik/mekanik yolla, fotokopi yoluyla ya da herhangi bir kayıt sistemi ile çoğaltılamaz, yayımlanamaz.

EĞİTİM
yayınevi

Yayınevi Türkiye Ofis: İstanbul: Eğitim Yayınevi Tic. Ltd. Şti., Atakent mah. Yasemen sok. No: 4/B, Ümraniye, İstanbul, Türkiye

Konya: Eğitim Yayınevi Tic. Ltd. Şti., Fevzi Çakmak Mah. 10721 Sok. B Blok, No: 16/B, Safakent, Karatay, Konya, Türkiye
+90 332 351 92 85, +90 533 151 50 42, 0 332 502 50 42
bilgi@egitimyayinevi.com

Yayınevi Amerika Ofis: New York: Egitim Publishing Group, Inc.
P.O. Box 768/Armonk, New York, 10504-0768, United States of America
americaoffice@egitimyayinevi.com

Lojistik ve Sevkiyat Merkezi: Kitapmatik Lojistik ve Sevkiyat Merkezi, Fevzi Çakmak Mah. 10721 Sok. B Blok, No: 16/B, Safakent, Karatay, Konya, Türkiye
sevkiyat@egitimyayinevi.com

Kitabevi Şubesi: Eğitim Kitabevi, Şükran mah. Rampalı 121, Meram, Konya, Türkiye
+90 332 499 90 00
bilgi@egitimkitabevi.com

İnternet Satış: www.kitapmatik.com.tr
+90 537 512 43 00
bilgi@kitapmatik.com.tr

ilk okuyan siz olun
kitapmatik
internetteki kitapçınız

KAYNAKÇA

Açа, Mehmet. 2015. Kız Evinden Oğlan Evine Evlilik Töreni Uygulamaları. **Aile Yazıları.** ed. Saim Sakaoğlu, Mehmet Açа, Pervin Ergun. Ankara: T.C. Aile ve Sosyal Politikalar Bakanlığı Araştırma ve Sosyal Politikalar Serisi 36: 79-91.

Akarpınar, R. Bahar. 2004. Sûfi Kültüründe Sembollerin Yeri ve Önemi. **Türkbilig Dergisi.** s. 7: 3-19.

Aksan, Doğan. 2008. **Türkçeye Yansıyan Türk Kültürü.** 2. bs. İstanbul: Bilgi Yayınevi.

Aksoy, Mustafa, Kadir Çetin. 2018. Çatalhöyük Mutfak Yapıları ve Araç-Gereçlerinin 21.Yüzyıl Mutfak Kültürüne Yansımaları. **Journal of Tourism and Gastronomy Studies.** c. 6. s. 1: 125-141.

Alp, K. Özlem. 2009. **Sembollere Giriş.** 1.bs. Ankara: Eflatun Yayınevi.

Alptekin, A. Berat. 2009. Nasreddin Hoca Fıkralarının Bilmeceyle İlişkisi Var mı? **21.Yüzyılı Nasreddin Hoca ile Anlamak AKMY Uluslararası Sempozyum Bildiriler, 8-9 Mayıs 2008.** Konya: Akşehir: 57-68.

_____. 2014. Nasrettin Hoca ve Fıkralarıyla İlgili Sorun. **Türk Dünyası Kültürel Değerleri Uluslararası Sempozyumu Bildiriler, 4-8 Kasım 2013.** Eskişehir: Osmangazi Üniversitesi: 91-107.

Altunbay, Müzeyyen. 2016. Temel Bir Değer Olarak Dede Korkut'ta Misafirperverlik ve İzzet-i İkram. **Akademik Bakış Dergisi.** Uluslararası Hakemli Sosyal Bilimler E-dergisi. s. 56: 359-371.

Assman, Jan. 2015. **Kültürel Bellek**. çev. Ayşe Tekin. 2. bs. İstanbul: Ayrıntı Yayınları.

Asutay, Hikmet, Oktay Atik. 2014. Cultural Synthesis in the Story: Nasreddin Hodca und Weihnachtsmann. **International Journal of Human Sciences.** c. 11. s.1: 1253-1265.

Atasözlerimiz. 1981. Ankara: Radikal Yayınevi.

Atmaca, Veli. 2010. Hadisler Çerçevesinde Cahilliyye Majik Tedavi Geleneğinin Kavramsal Boyutu. Çukurova Üniversitesi İlahiyat Fakültesi Dergisi. c. 110. s. 1: 1-40.

Avcı, Hatice. 2014. Nasrettin Hoca Fıkralarında Ayetin İzleri. **Türk Dünyası Kültürel Değerleri Uluslararası Sempozyumu Bildiriler, 4-8 Kasım 2013.** Eskişehir: Osmangazi Üniversitesi: 449-454.

Aykut, Kseniya. 2012. Sırp Yazarı Stevan Sremats ve Nasreddin Hoca. **Türk Dünyası İncelemeleri Dergisi.** c. 12. s. 2: 441-451.

Aytaç, Ahmet. 2005. Günümüzde Nasreddin Hoca'nın Nasıl Anlaşılması Gerektiğine Dair. **I. Uluslararası Akşehir Nasreddin Hoca Sempozyumu (Bilgi Şöleni), 6-7 Temmuz 2005.** Konya: Akşehir: 140-144.

Babacan, Erdinç. 2010. **Nasreddin Hoca.** çev. D. Bilgen Gömleksiz. İstanbul: Ravza Yayıncılık.

Bars, B. Emin. 2015. William Bascom'un "Folklorün Dört İşlevi" Işığında Nasrettin Hoca Fıkraları üzerine Bir Değerlendirme. **International Periodical for the Languages Literature and History of Turkish or Turkic.** c. 10. s. 4: 149-166.

Bassnet, Susan. 2002. **Translation Studies.** 3. bs. London and New York: Routledge Taylor & Francis Group.

Başdin, Aziz. 2017. Gelenekler Açısından Selçuklularda Toy, Düğün Törenleri ve Gelenekleri. **Bilecik Şeyh Edebali Üniversitesi Sosyal Bilimler Enstitüsü Dergisi.** c. 2. s. 2: 400-406.

Başgöz, İlhan. 1997. Nasreddin Hoca Hikayeleri (Tarihsel Gelişme İçinde Bir Konular Analizi) **Toplumbilim Dergisi.** s. 6: 25-47.

Başgöz, İlhan, Andreas Tietze. 1999. **Türk Halkının Bilmeceleri.** 2. bs. Ankara: Türk Tarih Kurumu Basımevi.

Batur, Zekeriya, Ayşe Nur Sır, Hafız Bek. 2012. Nasreddin Hoca Fıkralarında Değer Yargıları ve Eğitim. **Turkish Studies: International Perodical fort he Languages, Literature and History of Turkish or Turkic**. c.7. s.3: 583-591.

Baykara, Tuncer. 1997. Nasreddin Hoca: Bir Tarihi Şahsiyet. **Nasreddin Hoca Bilgi Şöleni Sempozyum Bildirileri, 24-26 Aralık 1996.** İzmir: Atatürk Kültür Merkezi: 19-22.

Bayram, Mikhail. 2001. **Tarihin Işığında Nasreddin Hoca ve Ahi Evren.** İstanbul: Bayrak Matbaası.

Benveniste, Emile. 1995. **Genel Dilbilim Sorunları**. çev. Erdim Öztokat. İstanbul: Yapı Kredi Yayınları.

Bergson, Henry. 2013. **Gülme**. çev. Tolga Güner. 1.bs. İstanbul: Mitra Yayınları.

Best/Chambers Students' Dictionary. 2001. London: Chambers Harrap Publishers Ltd.

Bey, Abdülaziz. 1995. **Osmanlı Âdet, Merasim ve Tabirleri Toplum Hayatı.** İstanbul: Tarih Vakfı Yurt Yayınları.

Bilik, Nuriye. 2004. Nasreddin Hoca Fıkralarının Pakistan'daki Nasreddin Hoca Fıkralarıyla Mukayesesi. **Nüsha Şarkiyat Araştırmaları Dergisi.** c. 4. s. 15: 53-62.

Birant, M. Ali. (t.y.). **Nasreddin Hodja.** çev. Ece Birant Sevil. İstanbul: And Kartpostal ve Yayınları.

_____. 1988. **Nasreddin Hodja.** çev. Ece Birant. İstanbul: And Yayınları.

Boratav, Pertev Naili. 1969. **100 Soruda Türk Halk Edebiyatı.** 1.bs. İstanbul: Gerçek Yayınevi

_____. 1997. Nasreddin Hoca Fıkralarının Çeşitlemelerinde Türlü Etkenler Üzerine. **Toplumbilim Dergisi.** s. 6: 25-47.

_____. 2018. **Nasreddin Hoca.** 7. bs. İstanbul: Islık Yayınları.

Cenikoğlu, Gökhan Tarıman. 2014. Türk Dünyasında Nasreddin Hoca Fıkraları. **Türk Dünyası Bilgeler Zirvesi Gönül Sultanları Buluşması, 26-28 Mayıs 2014.** Eskişehir: Türk Dünyası Kültür Başkenti Ajansı: 241-255.

Civelek, Yakup. 2005. Türklerin Hoca'sı Arapların Cuha'sı. **I. Uluslararası Akşehir Nasreddin Hoca Sempozyumu (Bilgi Şöleni), 6-7 Temmuz 2005.** Konya: Akşehir: 514-527.

Connerton, Paul. 2014. **Toplumlar Nasıl Anımsar?** çev. Alaeddin Şenel. 2. bs. İstanbul: Ayrıntı Yayınları.

Çalışkan, Nihat, Elif Kılıç. 2014. Farklı Kültürlerde ve Eğitimsel Süreçte Renklerin Dili. **Ahi Evran Üniversitesi Kırşehir Eğitim Fakültesi Dergisi (KEFAD).** c. 15. s. 3: 69-85.

Çelepi, Mehmet Surur. 2015. Rüyalardaki Kültürel Simgeler. **8. Uluslararası Türk Kültür Kongresi Kültürel Miras Bildirileri I, 24-27 Ekim 2013.** Ankara: Atatürk Kültür Merkezi Yayını Bilimsel Toplantılar Dizisi 60: 1095-1130.

Çolak, Ali. 2004. Ölmek Üzere Olan Kişiye ve Mezardaki Ölüye Yapılan Telkin ile İlgili Rivayetler. Çukurova Üniversitesi İlahiyat Dergisi. c. 4 s. 2: 201-215.

Çolak, Faruk. 2007. Nasreddin Hoca ile ilgili Bazı Anlatımlarda Mitolojik Unsurlar. **Türklük Bilimi Araştırmaları (TÜBAR) s.** 22: 65-74.

Çotuksöken, Yusuf. 2003. **Anadolu ve Dünya Bilgesi Nasreddin Hoca ve Fıkraları.** 1. bs. İstanbul: Toroslu Kitaplığı.

_____. 2004. **Atasözleri ve Deyimler Sözlüğü.** 1.bs. İstanbul: Toroslu Kitaplığı.

Demir, Cengiz. 2013. **Tales from Nasreddin Hodja.** çev. Serdar Aşlar. İzmir: Tughra Books.

Demir Güneş, Cevriye. 2005. Nasreddin Hoca Fıkralarının Felsefî Tahlili. **I. Uluslararası Akşehir Nasreddin Hoca Sempozyumu (Bilgi Şöleni), 6-7 Temmuz 2005.** Konya: Akşehir: 410-415.

Demircioğlu, Cemal. 2016. Çeviri Bilimde Tarih ve Tarih Yazımı (Doğu Batı Ekseninde bir Karşılaştırma). İstanbul: Boğaziçi Üniversitesi Yayınevi.

Demirkazık, H. İbrahim. 2012. Emrî Divanı'nda Âdetler ve Gelenekler. **Divan Edebiyatı Araştırmaları Dergisi.** c.9. s. 9: 49-110.

Demirkol Ertürk, Şule. 2003. Yazın Çevirisinde Yorum ve Anlam Arayışı. Yüksek Lisans Tezi. Yıldız Teknik Üniversitesi Sosyal Bilimler Enstitüsü.

_____. 2017. Çevirinin Kültürel Hafıza ile İlişkileri: Geleceğe Dönük Bir Üretken Hatırlama Aracı Olarak Çeviri. **Journal of Turkish Studies Türklük Bilgisi Araştırmaları.** c. 48: 195-210.

_____. 2019. Ambrose Bierce'in Şeytan'ın Sözlüğü Yapıtının Türkçe Çevirilerinde Mizah Öğelerinin Aktarımı. **Dokuz Eylül Üniversitesi Sosyal Bilimler Enstitüsü Dergisi.** c. 21 s. 1: 11-33.

Devellioğlu, Ferit. 2000. **Osmanlıca-Türkçe Ansiklopedik Lügat**, 17. bs. Ankara: Aydın Kitapevi.

Duman, Mustafa. 2008. **Nasreddin Hoca ve 1555 Fıkrası.** İstanbul: Heyamola Yayınları.

Durmuş, Mithat. 2009. Güldürünün Saklanan Gerçeği ve Nasreddin Hoca Fıkralarında Sosyo-Psikolojik "Kendilik Tanımlaması. **21. Yüzyılı Nasreddin Hoca ile Anlamak AKMY Uluslararası Sempozyum Bildiriler, 8-9 Mayıs 2008.** Akşehir: Atatürk Kültür Merkezi Basımı: 241-252.

Duvarcı, Ayşe. 2007. Kaybolan bir Kültür ve Yorgancılık: Halk Bilimsel bir Yaklaşım. **ICANAS 38. Uluslararası Asya ve Kuzey Afrika Çalışmaları Kongresi Bildiriler, 10-15 Eylül 2007.** Ankara: 507-516.

Ekici, Metin, Pınar Fedâkar. 2014. Gelenek Aktarma, Dönüşüm ve Kültür Endüstrisi Bağlamında Nazar ve Nazar Boncuğu. **Milli Folklor.** s. 101: 40-50.

Ekti, Meltem. 2013. Mizahın Çevrilebilirlik İhtimali Üzerine. **Milli Folklor.** c. 25. s. 100: 162-170.

Elçin, Şükrü. 1977. **Tuz Ekmek Hakkı Deyimi Üzerine.** Halk Edebiyatı Araştırmaları. Ankara: Kültür Bakanlığı Yayınları.

Emiroğlu, İzlem. 2010. Konya'da Hamam Kültürü ve Kullanım Eşyaları. Yüksek Lisans Tezi. Selçuk Üniversitesi Sosyal Bilimler Enstitüsü.

Erdoğdu, Tuna 2014. **The Selected Stories from Nasreddin Hodja.** çev. Deniz Tanış. İstanbul: Rumuz Publishing.

Eyüboğlu, İsmet Zeki. 1974. **Anadolu İnançları.**1.bs. İstanbul: Koza Yayınları.

Fedai, Harid. 2001. Mullaor Hodja Nasreddin as seen by Cypriot Turks and Greeks. **Folklore**. c.16: 105-111.

_____. 2009. Nasreddin Hoca Fıkralarının Kıbrıs ve Azerbaycan'daki Benzerleri. **21. Yüzyılı Nasreddin Hoca ile Anlamak AKMY Uluslararası Sempozyum Bildiriler, 8-9 Mayıs 2008.** Akşehir: Atatürk Kültür Merkezi Basımı: 293-314.

Fedâkar, Selami. 2009. Özbek Mizahında Nasrettin Hoca Tipi ve Fıkralar. **21. Yüzyılı Nasreddin Hoca ile Anlamak AKMY Uluslararası Sempozyum Bildiriler, 8-9 Mayıs.** Akşehir: Atatürk Kültür Merkezi Basımı: 315-326.

_____. 2009. Özbek Mizahında Nasrettin Hoca Tipi ve Fıkraları. **Türk Dünyası İncelemeleri Dergisi /Journal of Turkish World Studies.** c. 9. s. 1: 67-73.

Freud Sigmund. 1976. **Jokes And Their Relation To The Unconscious.** çev. James Strachey. New York: Penguin Books. s. 140. (Aktaran: Morreal, John. 1997. **Gülmeyi Ciddiye Almak.** çev. Kubilay Aysevener, Şenay Soyer. İstanbul: İris Yayıncılık).

Gorlée, Dinda L. 1996. Göstergebilim ve Çeviri Sorunları (Semiotics and the problem of Translation). çev. Mine Mutlu İşgüven. **Tömer Dil Dergisi.** s. 40: 17-32.

Göktürk, Akşit. 2016. Çeviri: Dillerin Dili. 12. bs. İstanbul: Yapı Kredi Yayınları.

Gölpınarlı, Abdülbaki. 1961. **Nasreddin Hoca.** İstanbul: Remzi Kitabevi.

_____. 2017. **Nasreddin Hoca.** İstanbul: Remzi Kitabevi.

Gönen, Sinan. 2004. Prof. Dr. Saim Sakaoğlu'nun Fıkra ile İlgili Çalışmalarının Bibliyografyası**. Selçuk Üniversitesi Sosyal Bilimler Enstitüsü Dergisi**. c. 12. s. 12: 218- 230.

Gözcü, Alev, Eren Akçiçek. 2012. Osmanlı Mutfağında Kar ve Buz. **I. Türk Mutfak Kültürü Sempozyum Bildirileri (Osmanlı Mutfak Kültürü), 14-15 Ekim 2010.** Bilecik: 268-298.

Greimas, Algirdas J., Joseph Courtés. 1982. **Semiotics and Language -An Analytical Dictionary.** çev. Larry Christ-Daniel, Patte James Lee, Edward McMahan II, Gary Phillips, Michael Rengstorf. Indiana: Indiana Univeristy Press.

Güncel Türkçe Sözlük, [12.06.2020]. Türk Dil Kurumu Sözlükleri. www.sozluk.gov.tr

Güneş, Bahadır. 2015. Bir Muamma ve Lûgaz Metni Hakkında. **Türkçe Edebiyat Kültür Eğitim Dergisi.** c. 4. s. 2: 526-545.

Güney, Eflatun. 1995. **Türk ve Dünya Klasikleri: Nasrettin Hoca Fıkraları.** İstanbul: Milliyet Varlık Yayınları.

Güngör, Harun. 2007. Geleneksel Türk Dininden Anadolu'ya Taşınanlar. **Yaşayan Eski Türk İnançları Bilgi Şöleni Bildiriler, Hacettepe Üniversitesi Türkiyat Araştırmaları Enstitüsü, 16-17 Nisan 2007.** Ankara: Hacettepe Üniversitesi Türkiyat Araştırmaları Enstitüsü Yayınları: 1-6.

Güvenç, Ahmet Özgür. 2009. Kırk Sayısının Halk Edebiyatı Ürünlerinde Kullanımı Üzerine Bir İnceleme. **Atatürk Üniversitesi Türkiyat Araştırmaları Enstitüsü Dergisi.** c. 16. s. 41: 85-97.

Güvenç, Bozkurt. 2016. İnsan ve Kültür. İstanbul: Boyut Yayıncılık.

Güzel, Abdurrahman. 2005. **I. Uluslararası Akşehir Nasreddin Hoca Sempozyumu (Bilgi Şöleni). 6-7 Temmuz 2005.** Konya: Akşehir: 421-451.

Halıcı, Feyzi. 2017. Şair Burhaneddin'in Nasreddin Hoca'nın Fıkralarını Şerh Eden Eseri. 1.bs. Ankara: Atatürk Kültür Merkezi Yayınları.

Hatipoğlu, Aysu, Orhan Batman. 2014. Gastronomik Unsurların Günümüz Türk Mutfağı ile Kıyaslanması. **Seyahat ve Otel İşletmeciliği Dergisi / Journal of Travel and Hospitality Management.** c.11. s.2: 62-74.

Hengirmen, Mehmet. 1995. **Nasreddin Hodja. çev. Gözde** Akmenek. İstanbul: Engin Yayınevi.

Hikmet, Murat. 1959. **One Day The Hodja. çev. Murat Hikmet.** Ankara: Tarhan Kitapevi.

İncidağı, Aliye Serap. 2015. Mevlâna'nın Mesnevîsinde Yer Alan Bitki ve Meyvelerin Tasavvuf Dünyasındaki Sembolik Anlamları. Yüksek Lisans Tezi. Selçuk Üniversitesi Mevlâna Araştırmaları Enstitüsü, Mevlâna.

Jakobson, Roman. 1980. **The Framework of Language.** Library of Congress Cataloging in Publication Data. Michigan studies humanities; no.1.

Kabacalı, Alpay. 2006. **Nasreddin Hodja.** çev. Nüket Eraslan. İstanbul: Net Turistik Yayınları.

Kabak, Turgay. 2012. Nasreddin Hoca Fıkralarında Türk Mitolojisinin ve Halk İnanışlarının İzleri. **Karadeniz Uluslararası Sosyal Bilimler Dergisi**. c. 4. s. 14: 140-156.

Kabakçılı, Osman. 2011. Hz. Yunus Kıssasında İşârî Anlamlar. **Elektronik Sosyal Bilimler Dergisi.** c. 10. s. 36: 360-380.

Kafesoğlu, İbrahim. 2014. **Selçuklular ve Selçuklu Tarihi Üzerine Araştırmalar**. İstanbul: Ötüken Yayınları.

Kanal, Hümmet. 2014. II. Abdülhamid Devrinde İstanbul Medreselerindeki Öğrencilerin Cerr Faaliyetleri. **Avrasya İncelemeleri Dergisi.** c. 3. s. 2: 251-294.

Kanık, Orhan Veli. 2010. **Nasreddin Hoca (70 Manzum Hikâye).** İstanbul: Yapı Kredi Yayınları.

Karaçalı, Mehmet. 2017. Özbek, Kırgız, Kazak, Azerbaycan ve Gagauz Türkleri Ekseninde Nasreddin Hoca Fıkralarının Ortak Paydası. **AVRASYA Uluslararası Araştırmalar Dergisi.** c. 5. s. 11: 242-257.

Karadavut, Zekeriya. 2009. Nasreddin Hoca Fıkra Dairesi ve Özenbaşlı Ahmet Ahay. **21. Yüzyılı Nasreddin Hoca ile Anlamak AKMY Uluslararası Sempozyum Bildiriler, 8-9 Mayıs 2008.** Konya: Akşehir: 435-463.

Kızıldemir, Özgür, Emrah Öztürk, Mehmet Sarışık. 2014. Türk Mutfak Kültürünün Tarihsel Gelişiminde Yaşanan Değişimler. **AİBÜ Sosyal Bilimler Dergisi.** c. 14. s. 13: 191-210.

Koşum, Adnan. 2009. Bir Hukukçu Olarak Nasreddin Hoca. **21. Yüzyılı Nasreddin Hoca ile Anlamak AKMY Uluslararası Sempozyum Bildiriler, 8-9 Mayıs 2008.** Akşehir: Atatürk Kültür Merkezi Basımı: 469-484.

Kourdis, Evagelos. 2020. Towards a Typology in Intersemiotic Translation from Verbal to Nonverbal and Polysemiotics Signs. **Dil, Edebiyat ve Çeviri Odağında Kavramsal Okumalar/Conceptual Readings in Language Literature and Translation/Lectures Notionnelles de la Langue, de la Littérature et de la Traduction,** ed. Mesut Kuleli, Didem Tuna. Ankara: Nobel Akademik Yayıncılık: 79-99.

Koz, M. Sabri. 1996. **Nasreddin Hocaya Armağan.** İstanbul: Oğlak Yayınları.

Kömürcü, Gülhan. 2005. Konya İli Yorgan İşçiliğinin Bugünkü Durumu. Yüksek Lisans Tezi. Konya Selçuk Üniversitesi Sosyal Bilimler Enstitüsü.

Köprülü, M. Fuad. 2004. **Nasrettin Hoca.** 3. bs. Ankara: Akçağ Yayınları.

Kuleli, Mesut. 2016. Çeviri Göstergebilimi Bakış Açısıyla Shakespeare'in Julius Caesar ve Anthony and Cleopatra Oyunlarında Anlam Evreni, Göstergeler ve Öznelik Yetisi. Doktora Tezi. Yıldız Teknik Üniversitesi Sosyal Bilimler Enstitüsü.

Kuleli, Mesut, Didem Tuna. 2020. **Dil, Edebiyat ve** Çeviri Odağında Kavramsal Okumalar / **Conceptual Readings in Language Literature and Translation / LecturesNotionnelles de la Langue de la Littérature et de la Traduction**. Ankara: Nobel Akademik Yayıncılık.

Kurgan, Şükrü. 1968. Nasrettin Hoca Fıkralarında Halk Yaşayışlarının İzleri. **Türk Dili Dergisi.** Türk Halk Edebiyatı Özel Sayısı. Ankara: Türk Dil Kurumu Yayınevi: 482-496.

_____. 1986. **Nasreddin Hoca: Türk Büyükleri Dizisi 21.** Ankara: Kültür ve Turizm Bakanlığı Yayınları.

Küçük, Demet. 2007. **Selected Stories of Nasreddin Hodja.** çev. Havva Aslan. İstanbul: Profil Yayıncılık.

Küçük, Mehmet A. 2015. Ölüm Belirtileri. **Aile Yazıları.** ed. Saim Sakaoğlu, Mehmet Açа, Pervin Ergun. Ankara: T.C. Aile ve Sosyal Politikalar Bakanlığı Araştırma ve Sosyal Politikalar Serisi 36: 201-208.

Küçük, Salim. 2010. Eski Türk Kültüründe Renk Kavramı. **Türk Dünyası Sosyal Bilimler Dergisi.** s. 54: 185-210.

Kütük, Ahmet. 2017. Selçuklu Dünyasının Antroponimik Haritası (Selçuklu Çağında Ad Koyma Geleneği Hakkında Bazı Tespitler). USAD. **Selçuklu Üniversitesi Selçuklu Araştırmaları Dergisi**. Bahar. Sayı. 6: 147-180.

Lotman, Yuri. M. 1990. **Universe Of The Mind.** çev. Ann Shukman. Great Britain: Indiana University Press

_____. 2005. On the Semiosphere. **Sign Systems Studies.** c. 33. s. 1: 205-226.

_____. 2009**. Culture and Explosion.** Berlin: Walter de Gruyter GmbH & Co.

_____. 2012. **Düşünen Dünyaların İçinde: İnsan-Metin-Semiyosfer-Tarih.** çev. Sabri Gürses. Ankara: Bilgesu Yayınları.

Lotman, Yuri, M., Boris Uspensky. 1978. On the Semiotic Mechanism of Culture. Trans. George Mihaychuk. **New Literary History**, c. 9, s. 2: 211-232.

Mammedov, Gadem. 1996. Ependi'nin Gülküsü. **Bilig Türk Dünyası Sosyal Bilimler Dergisi.** s. 2: 97-101.

Mevlâna, Ibn Burhaneddin Seyyid. 2013. **Hikmetleriyle Nasreddin Hoca Latifeleri.** 2. bs. Eşik Edebiyat Serisi: 15. İstanbul: Pozitif Dağıtım. Sistem Matbaacılık.

Morreal, John. 1997. **Gülmeyi Ciddiye Almak.** çev. Kubilay Aysevener, Şenay Soyer. İstanbul: İris Yayıncılık.

Mozaik Kültür ve Sanat Vakfı. 2004. **Dünyayı Güldüren ve Düşündüren Adam Nasreddin Hoca**. Akşehir. Akşehir Belediyesi Kültür Yayınları: 4.

Muallimoğlu, Nejat. 1998. **The Wit and Wisdom of Nasraddin Hodja.** İstanbul: Milli Eğitim Bakanlığı Yayınları.

Nash, Walter. 1985. **The Language of Humour: Style and Technique in Comic Discourse.** London and New York: Longman.

Nesin, Aziz. 1973. **Cumhuriyet Döneminde Türk Mizahı.** İstanbul: Akbaba Yayınları.

_____. 1994. **The Tales of Nasrettin Hoca. çev.** Talat Halman. Illustrated by Zeki Fındıkoğlu. İstanbul: Dost Yayınları.

Nowotna, Magdelena. 2020. Çözümleme Aracı Olarak Söyleyenler Kuramı ve Kavramsal Dilbilgisi. **Dil, Edebiyat ve Çeviri Odağında Kavramsal Okumalar/Conceptual Readings in Language Literature and Translation/Lectures Notionnelles de la Langue de la Littérature et de la Traduction.** çev. Sündüz Öztürk Kasar, Didem Tuna. ed. Mesut Kuleli, Didem Tuna. Ankara: Nobel Akademik Yayıncılık: 33-49.

Nöth, Winfried. 2006. Yuri Lotman on Metaphors and Culture as self-referential semiospheres. **Semiotica.** c. 161. s. 1/4: 249-263.

_____. 2015. The Topography of Yuri Lotman's Semiospher. **International Journal of Culture Studies.** c. 18. s. 1: 11-26.

Nur, İsmail Hakkı. 2013. Mesnevi'de Hayvan Karakterleri (Metaforları) [Animal Metaphors in Mathnawi]. **AVKAE Dergisi.** c.3. s. 1: 18-30.

Ocak, Ahmet Yaşar. 2002. **Alevî ve Bektaşî İnançlarının İslâm Öncesi Temelleri.** 3. bs. Araştırma İnceleme Dizisi: 96. İstanbul: İletişim Yayınları.

_____ . 2011. **Orta Çağ Anadolu'sunda** İslâmın **Ayak İzleri.** 2. bs. İstanbul: Kitap Yayınevi.

Oğuz, M. Öcal. 1997. Nasreddin Hoca: İki Yaklaşım bir Problem. **Uluslararası Nasreddin Hoca Bilgi Şöleni (Sempozyumu) Bildirileri, 24-26 Aralık 1996**. İzmir: Atatürk Kültür Merkezi.

Oruç, Züriye. 2017. Selçuklularda bir Hâkimiyet Alameti Olan Mühür Yüzük Kullanımı Üzerine Bir Değerlendirme. **Uluslararası Sosyal Bilimler Araştırma Dergisi.** c. 10. s. 54: 340-349.

Ögel, Bahaeddin. 2010. **Türk Mitolojisi I.** 5. bs. Ankara: Türk Dil ve Tarih Kurumu Yayınları.

Öngören, Ferit. 1983. **Cumhuriyet Dönemi Türk Mizahı ve Hicvi.** 4. bs. Ankara: Türkiye İş Bankası Kültür Yayınları.

Örnek, Sedat Veyis. 1971. **Anadolu Folklorunda Ölüm.** 2. bs. Ankara: Ankara Üniversitesi Dil ve Tarih Coğrafya Fakültesi Yayınları.

Özbek, Süleyman. 2001. Türkiye Selçuklularında Kültürel Hayat (Mevlana'nın Fihi Mâ Fih ve Mesnevi'sine göre). **Sosyal Bilimler Dergisi**. c. 3. s. 1: 42-58.

Özçelik, Mustafa, Funda Yeşilyurt. 2012. **Anecdotes of Nasreddin Hodja with Miniatures.** Akşehir: Akşehir Belediyesi Kültür Yayınları.

Özçelik, Mustafa. 2008. **Anadolu ve Dünya Bilgesi Nasreddin Hoca.** Akşehir: Akşehir Belediyesi Kültür Yayınları.

_____. 2017. **Anadolu ve Dünya Bilgesi Nasreddin Hoca.** Konya: Akşehir Belediyesi Kültür Yayınları.

Özdemir, Nebi. 2010. Mizah, Eleştirel Düşünce ve Bilgelik: Nasreddin Hoca. **Milli Folklor.** c. 22. s. 87: 27-40.

Özdemir, Nebi. 2011. **The Philosopher's Philosopher Nasreddin Hodja.** çev. M. Angela Roome. Ankara: Rebuplic of Turkey Ministry of Culture and Tourism Publications.

Özgen, Mehmet Kasım. 2013. Tasavvuf Felsefesinde Zikir Kavramı. **Muş Alparslan Üniversitesi Sosyal Bilimler Dergisi.** c. 1. s. 2: 215-227.

Özkan, İsa**.** 1982**. Türk Folkloru Araştırmaları.** Ankara: Kültür Turizm Bakanlığı Milli Folklor Araştırma Dairesi Yayınları.

Özmakas, Utku. 2009. Charles Sanders Pierce'in Gösterge Kavramı. **Uşak Üniversitesi Sosyal Bilimler Dergisi.** c. 2. s. 1: 32-45.

Öztaş, Kadir, Tahsin Yüksel. 2017. **Akşehirden Dünyaya Yayılan Bilge Nasreddin Hoca**. 1. bs. Konya: Akşehir Kültür Sağlık ve Eğitim Vakfı Yayını.

Öztürk Kasar Sündüz. 2009. Un Chef-d'Œuvre Très Connu: Le Chef-d'Œuvre Inconnu de Balzac, Commentaires d'Une Traduction à l'autre Laissant des Traces. **Les Traces du Traducteur.** ed. Magdalena Nowotna, Amir Moghani. Paris: INALCO: 187-211.

_____. 2016a. Sémiotique de la traduction littéraire. Les Langues Modernes, Dossier. **Approches Théoriques de la Traduction**. s. 1: 43-51.

_____. 2016b. Interaction Entre la Sémiotique et la Traduction Littéraire. **Translation as Innovation. Bridging the sciences and the humanities**. ed. Patricia Marie Phillips-Batoma, Xiangyun Zhang Victoria. London and Dublin: Dalkey Archive: 43-26.

_____. 2017. Jean-Claude Coquet ve Söyleyenler Kuramı. **Prof. Dr. Ayşe Eziler Kıran'a Armağan.** ed. İrem Onursal Ayırır, Ece Korkut. Ankara: Hacettepe Üniversitesi Basımevi: 183-199.

_____. 2020a. Tracer un Itinéraire Sémiotique Pour une Traduction Exprimentale: Traduire en Turc La Route des Flandres de Claude Simon. **Dil, Edebiyat ve** Çeviri Odağında Kavramsal Okumalar/ **Conceptual Readings in Language Literature and Translation/Lectures Notionnelles de la Langue, de la Littérature et de la Traduction**. ed. Mesut Kuleli, Didem Tuna. Ankara: Nobel Akademik Yayıncılık: 1-32.

_____. 2020b. De la Désignification en Traduction Littéraire: Les Gens d'en Face de Georges Simenon Dans le Contexte Turc du Point de Vue de la Sémiotique de la Traduction. **Parallèles**. c. 32. s. 1: 154-175.

Öztürk-Kasar, Sündüz, Batu, Elif. 2017. Oscar Wilde'in Bencil Dev Öyküsünün Gösterbilimsel Çözümlemesi Bağlamında Değerlendirilmesi. **International Journal of Languages: Educationand Teaching.** c. 5. s. 4: 920-950.

Öztürk Kasar Sündüz, Can Rençberler, Alize. 2017. Semiotics of Umberto Eco in a Literary Translation Class: The Model Reader as the Competent Translator. **International Journal of Languages' Education and Teaching.** c. 5. s. 2: 280-289.

Öztürk Kasar Sündüz, Tuna, Didem. 2015. Yaşam, Yazın ve Yazın Çevirisi için Gösterge Okuma. **Frankofoni Fransız Dili ve Edebiyatı İnceleme ve Araştırmaları Ortak Kitabı No.27**. Ankara: Bizim Grup Basımevi Yayın Dağıtım: 457-482.

_____. 2016. Idéologie et Abus de Texte en Turc. **Idéologie et Traductologie**. ed. Astrid Guillaumepp. Paris: L'Harmattan: 87-103.

_____. 2017a. Shakespeare in Three Languages: Reading and Analyzing Sonnet 130 and its Translations in the Light of Semiotics. **International Journal of Languages' Education.** c. 5. s. 1: 170-181.

_____. 2017b. Le Non-Dit Derrière Les Discours Masqués. **International Journal of Languages' Education**, c. 5. s. 3: 754-767.

Özünlü, Ünsal. 1992. **Dil, Gülmece, Değiş**. Ankara: Karaca Dil Kursu.

Pala, İskender. 2000. İki Dirhem Bir Çekirdek. 1. bs. İstanbul: Babıali Kültür Yayınları.

Peirce, Charles Sanders. 1982. Harvard Lecture on Whewell, Mill, Comte. **Writings of Charles S. Peirce**. ed. Max H. Fisch, Christian J. W. Kloesel, Edward C. Moore, Don D. Roberts, Lynn A. Ziegler. Bloomington: Indiana University Press: 205-223.

_____. 1984. Harvard Lecture on Whewell, Mill, Comte. **Writings of Charles S. Peirce,** ed. Max H. Fisch, Christian J. W. Kloesel, Edward C. Moore, Don D. Roberts, Lynn A. Ziegler. Bloomington: Indiana University Press. (Aktaran: Özmakas, Utku. 2009. Charles Sanders Peirce'in Gösterge Kavramı. **Uşak Üniversitesi Sosyal Bilimler Dergisi**. c. 2. s. 1: 32-45).

Petrilli, Susan, Augusto Ponzio. 2020. A Semiotic Approach to Translation: Otherness, Iconicity and Encounter. **Dil, Edebiyat ve Çeviri Odağında Kavramsal Okumalar/Conceptual Readings in Language Literature and Translation/Lectures Notionnelles de la Langue de la Littérature et de la Traduction,** ed. Mesut Kuleli-Didem Tuna. Ankara: Nobel Akademik Yayıncılık: 53-77.

Posner, Roland. 2001.Kültür Nedir? Antropolojideki Temel Kavramların Göstergebilim Açısından Yorumu. **I. Göstergebilim Kongresi Bildirileri, 20-23 Ekim 1999**. İstanbul: Multilingual Yayınları: 25-62.

Püsküllüoğlu, Ali. 1995. **Türkçe Sözlük**. İstanbul: Yapı Kredi Yayınları.

Rahmankulov, Feyzullah.1997. Türkmen Mizahı ve Nasreddin Hoca. **Uluslararası Nasreddin Hoca ile Bilgi Şöleni (Sempozyumu Bildirileri), 24-26 Aralık 1996.** İzmir: Atatürk Kültür Merkezi Yayınları.

Rifat, Mehmet. 2008. **XX. Yüzyılda Dilbilim ve Göstergebilim Kuramları.** İstanbul: Yapı Kredi Yayınları.

Rifat, Mehmet, Sema Rifat, Ayşe Naz Koş, Duygu Tekgül. 2010. **Göstergebilim, Dilbilim ve Çeviri bilim Terimleri Sözlüğü**, İstanbul: Sel Yayıncılık.

Sakaoğlu, Saim. 1992. **Türk Fıkraları ve Nasreddin Hoca.** Konya: Selçuk Üniversitesi Basımevi

_____. 1997. Nasreddin Hoca'nın Hocalığı ile ilgili Fıkralar Üzerine. **Uluslararası Nasreddin Hoca Bilgi Şöleni Sempozyum Bildirileri. 24-26 Aralık, 1996,** İzmir: Atatürk Kültür Merkezi Yayınları: 33-45.

_____. 2005. **Nasreddin Hoca Fıkralarından Seçmeler.** Ankara: Akçağ Yayınları.

Sakaoğlu, Saim, Ali Berat Alptekin. 2014. **Nasreddin Hoca.** 2. bs. Ankara: Atatürk Kültür Merkezi Yayınları.

_____.2018. **Nasreddin Hoca.** 3. bs. Konya: Akşehir Belediyesi.

Saussure, Ferdinand. 2014. **Genel Dil Bilim Dersleri.** çev. Savaş Kılıç. İstanbul: İthaki Yayınları.

Steconi, Ubaldo. 2004. **Five Reasons Why Semiotics Is Good For Translation Studies: Doubts and Directions in Translation Studies**. Lisbon: Benjamin Publishing: 15-26.

Şahhüseyinoğlu, Nedim. 2000. **Anadolu Kültüründe İnanç Motifleri.** 1. bs. Ankara: Ayyıldız Yayınları.

Şahin, Bekir. 2005. Nasreddin Hoca El Yazmaları. **I. Uluslararası Akşehir Nasreddin Hoca Sempozyumu (Bilgi Şöleni), 6-7 Temmuz 2005.** Konya: Akşehir: 476-480.

Şener, Ömer. 2011. Türk Edebiyatında Hileci bir Figür olarak Nasrettin Hoca ve Klasik Çin Edebiyatında Sunwukeng Karşılaştırmalı bir Analiz. **Turkish Studies.** c. 6. s. 3: 1741-1748.

Şenocak, Ebru. 2016. Bir Mit Yaratıcısı Olarak Nasreddin Hoca. **Akra Sanat ve Edebiyat Dergisi.** c. 4 s. 8: 159-168.

Şimşek, Selami. 2011. **Nasreddin Hoca ve Tasavvuf.** 2. bs. İstanbul: Buhara Yayınları.

Tarnavska, Dina. 2010. Farklı Kültürlerde Sözlü Mizah: Türkiye'de Yaşayan Türk, İngiliz ve Rus Gençleri Üzerine Bir Araştırma. Yüksek Lisans Tezi. Hacettepe Üniversitesi Sosyal Bilimler Enstitüsü. (Aktaran Asutay, Hikmet, Oktay Atik. 2014. Cultural Synthesis in Thestory Nasreddin Hodca und Weihnachtsmann. **International Journal of Human Sciences.** c. 11. s. 1: 1253-1265).

Tasnadî, Edit. 1997. Maceristan'daki Nasreddin Hoca**. Uluslararası Nasreddin Hoca Bilgi Şöleni (Sempozyumu Bildirileri), 24-26 Aralık 1996.** İzmir: Atatürk Kültür Merkezi Yayınları: 179-188.

Tokmakçıoğlu, Erdoğan. 1991. **Bütün Yönleriyle Nasreddin Hoca.** 3.bs. İstanbul: Yılmaz Yayınları.

Torop, Peeter. 2000. Towards the Semiotics of Translation. ***Semiotica.*** 128 (3-4):

597-610.

_____. 2004. Locations in Intersemiotic Space. **In V. Saropik (Ed)**. Place and Location: Studies in Environmental Aesthetics and Semiotics IV: 59-68.

Tozlu, Necdet. 2014. Kültürümüzde Çerçicilik ve Çerçi Esnaflığının Bayburt Gümüşhane Erzincan Yöresi Örneği. **Erzincan Üniversitesi Sosyal Bilimler Enstitüsü Dergisi.** c. 8. s. 2: 23-36.

Tuna, Didem, Mesut, Kuleli. 2017. **Çeviri Göstergebilimi Çerçevesinde Yazınsal Çeviri İçin Bir Metin Çözümleme ve Karşılaştırma Modeli**. Konya: Eğitim Yayınevi.

Tuna, Didem. 2015. Göstergebilimin Çeviri Alanına Uygulanması: George Orwell'inAnimal Farm Başlıklı Yapıtının Üç Dilde Çözümlenmesi ve Karşılaştırılması. Doktora Tezi, Yıldız Teknik Üniversitesi Sosyal Bilimler Enstitüsü.

Türk Dil Kurumu Sözlüğü. 1998. **Türkçe Sözlük.** 9. bs. Ankara: Türk Dil Kurumu Yayınları.

Türkmen, Fikret. 1989. **Letaif-i Nasreddin Hoca (Burhaniye Tercümesi).** Ankara: Milli Folklor Araştırma Dairesi Yayınları.

Uraz, Murat. 1994. **Türk Mitolojisi.** İstanbul: Düşünen Adam Yayınları.

Uslu, Bahattin. 2016. **Türk Mitolojisi.** İstanbul: Kamer Yayınları.

Uygun, Mehmet Nuri. 2007. Mevlâna Celâleddin Rûmi'nin Eserlerinde ve Tasavvuf Anlayışında Rebab. İSTEM. c. 5. s. 10: 113-126.

Ürük, Funda Zerrin. 2016. Medeniyetler İçinde Hamamın Gelişimi ve Kültürel Olarak Mekân Analizleri. **Akademik Sosyal Araştırmalar Dergisi.** c. 4. s. 28: 185-209.

Vardar, Berke. 2001. **Dilbilim Yazıları.** İstanbul: Multilingual Yayınları.

Volkova Americo, Ekaterina. 2017. The Concept of Border in Yuri Lotman's Semiotics. **Bakhtiniana, Sao Paulo**. c. 12. s. 1: 6-21.

White, L. 1949. **The Science of Culture.** New York: Grove Press Inc. (Aktaran: Güvenç, Bozkurt. 2016. İnsan ve Kültür. İstanbul: Boyut Yayıncılık)

William Hazlitt. 1920. **On Wit and Humor: Lectures on the English Comic Writers. London**: Oxford Univeristy Press. (Aktaran: Morreal, John. 1997. **Gülmeyi Ciddiye Almak.** çev. Kubilay Aysevener, Şenay Soyer. İstanbul: İris Yayıncılık).

Yağan, Turgay. (t.y.). **Stories of the Hodja. çev. Turgay Yağan. 5. bs. İstanbul: Real Yayıncılık.**

_____. 1972. **Stories of the Hodja. çev. Banu Yağan.** 5. bs. İstanbul: Önay Matbaası.

Yakıcı, Ali. 1997. Türk Dünyasında Derlenen Nasreddin Hoca Fıkralarında Rüya Motifi. **Uluslararası Nasreddin Hoca Bilgi Şöleni (Sempozyumu Bildirileri) 24-26 Aralık 1996. İzmir: Atatürk Kültür Merkezi Yayınları:** 139-147.

Yakıt, İsmail. 2005. Nükte ve Latifelerin Eğitim Felsefesi Açısından Önemi ve Nasreddin Hoca **I. Uluslararası Akşehir Nasreddin Hoca Sempozyumu (Bilgi Şöleni), 6-7 Temmuz 2005.** Konya: Akşehir: 126-134.

Yardımcı, İsmail. 2010. Mizah Kavramı ve Sanattaki Yeri. **Uşak Üniversitesi Sosyal Bilimler Dergisi.** c. 3. s. 2: 1-41.

Yardımcı, Mehmet. 2019. Yer-Su Kültünün Yeri ve Şiirimize Yansıması. **8. Milletlerarası Türk Halk Kültürü Kongresi.** Ankara: T.C. Kültür ve Turizm Bkanlığı Araştırma Eğitim Genel Müdürlüğü Yayınları No. 379, 305-319.

Yarman, Ozan. [14. 08. 2020]. 16. ve 17. Yüzyıllarda Türk Çalgıları. http://www.turkmusikisi.com/makaleler/16yytc.htm

Yazır, Elmalılı Hamdi. 2012. **Kurân-ı Kerim Meali.** 22. bs. Ankara: Diyanet İşleri Başkanlığı Yayınları.

Yeşil, Mahmut. 2007. Rukye Konusunu işleyen Rivayetlerin Tesbiti ve Değerlendirilmesi. Yüksek Lisans Tezi. Selçuk Üniversitesi Sosyal Bilimler Enstitüsü.

Yıldırım, Dursun. 1998. **Türk Bitiği: Araştırma / İnceleme Yazıları**: Ankara: Akçağ Yayınları.

Yörenç, Kemal. 2010. **The Best Anectodes of Nasreddin Hoca.** 1997. İstanbul: Akşit Yayıncılık.

Yörük, Sevim, Yaşar Yörük. 1996. **Açıklamalı Deyimler Sözlüğü.** İstanbul: Serhat Yayıncılık.

Yatağan (kılıç). [14.08.2020]. www. wikipedia. org/wiki/Yatağan_(kılıç)

Yuri Lotman. [23.06.2020]. www. wikipedia. org/wiki/Yuri|_Lotman.

Zabalbesacoa, Patrick. 2005. Humor and Translation- An Interdiscipline. **Humor**. c. 18. s. 2: 185-207.

ÖĞRENME MEKANLARI OLARAK
İLKOKUL BAHÇELERİ

Editör: Prof. Dr. Yelda AYDIN TÜRK

EĞİTİM
yayınevi

ÖĞRENME MEKANLARI OLARAK İLKOKUL BAHÇELERİ

Editör: Prof. Dr. Yelda Aydın Türk

Genel Yayın Yönetmeni: Yusuf Ziya Aydoğan (yza@egitimyayinevi.com)
Genel Yayın Koordinatörü: Yusuf Yavuz (yusufyavuz@egitimyayinevi.com)
Sayfa Tasarımı: Eğitim Yayınevi Grafik Birimi
Kapak Tasarımı: Dr. Öğr. Üyesi Beyza Karadeniz

T.C. Kültür ve Turizm Bakanlığı
Yayıncı Sertifika No: 47830

ISBN: 978-625-8108-86-6
1. Baskı, Mayıs 2022

Baskı Cilt
Bulut Dijital Matbaa Sanayi Ticaret Limited Şirketi
Musalla Bağları Mah. İnciköy Sok. 1/A Selçuklu / KONYA
Matbaa Sertifika No: 48120

Kütüphane Kimlik Kartı
ÖĞRENME MEKANLARI OLARAK İLKOKUL BAHÇELERİ
Editör: Prof. Dr. Yelda Aydın Türk
190 s., 165x240 mm
Kaynakça var, dizin yok.
ISBN: 978-625-8108-86-6

Bu kitap Tübitak tarafından desteklenen 116K896 Nolu "İlkokul bahçelerinin öğrenme mekanlarına dönüştürülmesine yönelik bir yaklaşım: Trabzon Örneği" başlıklı projenin sonuç raporu gözden geçirilerek yazılmıştır.

Copyright © Bu kitabın Türkiye'deki her türlü yayın hakkı Eğitim Yayınevi'ne aittir. Bütün hakları saklıdır. Kitabın tamamı veya bir kısmı 5846 sayılı yasanın hükümlerine göre kitabı yayımlayan firmanın ve yazarlarının önceden izni olmadan elektronik/mekanik yolla, fotokopi yoluyla ya da herhangi bir kayıt sistemi ile çoğaltılamaz, yayımlanamaz.

EĞİTİM
yayınevi

Yayınevi Türkiye Ofis: İstanbul: Eğitim Yayınevi Tic. Ltd. Şti., Atakent mah. Yasemen sok. No: 4/B, Ümraniye, İstanbul, Türkiye

Konya: Eğitim Yayınevi Tic. Ltd. Şti., Fevzi Çakmak Mah. 10721 Sok. B Blok, No: 16/B, Safakent, Karatay, Konya, Türkiye
+90 332 351 92 85, +90 533 151 50 42, 0 332 502 50 42
bilgi@egitimyayinevi.com

Yayınevi Amerika Ofis: New York: Egitim Publishing Group, Inc.
P.O. Box 768/Armonk, New York, 10504-0768, United States of America
americaoffice@egitimyayinevi.com

Lojistik ve Sevkiyat Merkezi: Kitapmatik Lojistik ve Sevkiyat Merkezi, Fevzi Çakmak Mah. 10721 Sok. B Blok, No: 16/B, Safakent, Karatay, Konya, Türkiye
sevkiyat@egitimyayinevi.com

Kitabevi Şubesi: Eğitim Kitabevi, Şükran mah. Rampalı 121, Meram, Konya, Türkiye
+90 332 499 90 00
bilgi@egitimkitabevi.com

İnternet Satış: www.kitapmatik.com.tr
+90 537 512 43 00
bilgi@kitapmatik.com.tr

ilk okuyan siz olun
kitapmatik
internetteki kitapçınız

Kaynakça

Acer, D. (2012). Cross-cultural Practices in Art Education: The Art Lunch Project in Turkey, *Childhood Education*, 88(6,360-366.

Akdoğan, G. (1972). *Beş Büyük Şehirde Çocuk Oyun Alanları, Okul Bahçeleri ve Spor Alanlarının Yeterlikleri ve Planlama Prensipleri Üzerinde Bir Araştırma*, A.Ü. Ziraat Fakültesi Yayınları, Ankara.

Algan H. (2008). *İlköğretim Okul Bahçelerinin Tasarlanmasında Paydaş Katılımlı Yaklaşım*, (Yayınlanmamış Yüksek Lisans Tezi). Çukurova Üniversitesi Fen Bilimleri Enstitüsü, Adana.

Arın, S. & Özsoy, A. (2015). Kentsel Mekân Tasarımında Çocuk katılımı. *İdealkent Dergisi,* 6(17), 182-211.

Barrett, E., (2006). Social Leanrning Theory, 2 Haziran 2011 tarihinde http://suedstudent.syr.edu/ebarrett/ide621/social.htm adresinden erişilmiştir.

Borrelbach, (2009). *The Historical Development of School Buildings in Germany*, Edt: Rotraut Walden, Schools fort he Future: Design Proposals from Architectural Psychology, Hogrefe and Huber Publishers, Germany.

Brink, L. & Bambi, Y. (2004). Transforming Inner-City School Grounds: Lessons from Learning Landscapes. *Children, Youth and Environments,* 14(1), 208-232.

Çukur, D. (2009). Çocuk Dinlenimi Açısından Oyunun Önemi ve Konut Yakın Çevresinde Oyun Değerini Artırıcı Mekansal Düzenlemeler, *Ege Mimarlık*, 2009/2, 69.

Davies, M., (1997). The teacher's role in outdoor play. Preschool Teacher's beliefs and practices, *Journal of Australian Research in Early Childood Education*, 1,10-20.

Earthartist (2005). *The king observation lab teaching school, early childhood education*, Master Plan Report, Canada.

Hertzberger, H. (2008). *Space and learning*. Rotterdam: 010 Publishers.

Kaiser, M. (1976). Alternative to therapy: Garden program. *Journal of Clinical Child Psychology*, 5(2), 21-24.

Kalburan, N. (2014). Denizli İlinde Bulunan Resmi ve Özel Anaokulu Bahçelerinin Karşılaştırmalı Olarak İncelenmesi, Pamukkale Üniversitesi, *Sosyal Bilimler Enstitüsü Dergisi*, 18, 99-113.

Lieberman, G. A. & Hoody, L. L. (1998). *Closing the Achievement Gap: Using the Environment as an Integrating Context for Learning*. Results of a Nationwide Study.

Malone, K. & Tranter, P.J. (2003). *Children`s Environments: A Study Of Children`S Environmental Learning In Relation To Their Schoolground Experiences*, RMIT University, Melbourne, Melbourne, VIC.

Pestalozzi, J. H. (1994). *My Research on the Progress of Nature in the Evolution of Man-kind*, Lausanne: Ed. Payot

Tanrıverdi, F. (1987). *Bahçe Sanatının Temel İlkeleri ve Uygulama Metodları*. Atatürk Üniversitesi Ziraat Fakültesi Yayınları, Erzurum, 366.

URL-1: http://www.somaa.de/. 20 Şubat 2022.

URL-2:http://www.eichelberger.at/11-reformpaedagogik/20-the-importance-of-reform-pedagogy 22 Şubat 2022.

Zikuda, M. G., Ziegelbauer, S., Rohde, J., Conrad, M. & Limprecht, S. (2012). I*LE Innovative Learning Environments*, A Project of the OECD/CERI, Thuringia Ministry for Education, Science and Culture of Thuringia, Germany.

Kaynakça

Barker, R. G. (1968). *Ecological psychology: Concepts and methods for studying the environment of human behavior*. Palo Alto, CA: Stanford University Press.

Bechtel, R., & Zeisel, J. (1987). *Observation: The world under a glass*. R. B. Bechtel, R. W. Marans, & W. Michelson (Edt.), Methods in environmental and behavioral research New York, NY: Van Nostrand Reinhold.

Bruggeman, H. (2011). Montessori at home: 8 principles to know. http://simplehomeschool.net/montessori-at-home/ adresinden 21 Haziran 2018 tarihinde erişilmiştir.

Casey, J. C. (2002). *Critical Analysis of Organizations: Theory, Practice, Revitalization*. London: SAGE Publications Ltd.

Davis, S.A. (2005). *Inquiry-based learning templates for creating online educational paths*. Master of Science, Texas, A&M University.

Hertzberger, H. (2008). *Space and learning*. Rotterdam: 010 Publishers.

Malone, Karen & Paul J. Tranter. (2003). Children's environmental learning and the use, design and management of schoolgrounds*. Children, Youth and Environments, 13*(2), 87-137.

Mwape, J. (2004). The Montessori method: An alternative way of teaching science. ESC 707 Ders Ödevi, Science Education, Lehman College. http://www.mwape.com/M.S.Thesis_Mwape.pdf 7 Haziran, 2018 tarihinde erişilmiştir.

Özdemir, A. (2011). Okul bahçesi peyzaj tasarim anlayişindaki değişim ve bu değişimin uygulamaya yansimalarinin bartin kenti örneğinde irdelenmesi. *Bartın Orman Fakültesi Dergisi*, 13(19), 41-51.

Pestalozzi, J. H. (1994). *My Research on the Progress of Nature in the Evolution of Man-kind*, Lausanne: Ed. Payot

Tranter, P., & Pawson, E. (2001). Children's access to local environments: A case-study of Christchurch, New Zealand. *Local Environment,* 6(1), 27-48.

Valentine, G., & McKendrick, J. (1997). Children's outdoor play: Exploring parental concerns about children's safety and the changing nature of childhood. *Geoforum*, 28(2), 219-235.

Watkins, C., & Wagner, P. (2000). *Improving school behaviour*. London: SAGE Publications Ltd.

Zask, A., van Beurden, E., Barnett, L., Brooks, L.O. & Dietrich, U.C. (2001). Active school playgrounds-myth or realty? Results of the move it groove it project. *Preventive Medicine*, 33(5), 402-408.

sorularından hangilerinin araştırmaya değer olduğunu da seçmektedir. Böylece süreç öğretene değil, öğrenene bağımlı bir nitelik kazandırmıştır. Araştırma-sorgulamaya dayalı öğrenmede, öğrenme faaliyetini yapan kişi, bilimsel olarak biçimlendirilmiş sorular araştırmak ve incelemekle ilgilenir, toplanan verilere dayanan açıklamalar ve daha önce edinilmiş bilimsel bilgiyle kurulan bağlantıları doğrular, daha sonra da buldukları sonuçları bildirir ve gerekçelendirir (Natioanal Resarch Council [NRC], 2000).

Kaynakça

Açıkgöz, K.Ü. (2002). *Aktif öğrenme*. İzmir: Eğitim Dünyası Yayınları

Akman, Y. & Erden, M. (1997). *Eğitim psikolojisi: Gelişim-öğrenme-öğretme.* Ankara: Arkadaş Yayınevi.

Aydın, A. (2001). *Gelişim ve ögrenme psikolojisi*. Bursa: Alfa Kitabevi.

Babadoğan, C. & Gürkan, T. (2002). Sorgulayıcı öğretme stratejisinin akademik başarıya etkisi. *Eğitim Bilimleri ve Uygulama, 1*(2), 147-160

Davis, S.A. (2005). Inquiry-based learning templates for creating online educational paths. Master of Science, Texas, A&M University.

Demirel, Ö. (2002). *Planlamadan değerlendirmeye öğretme sanati.* Ankara: Pegem A Yayıncılık.

Demirel, Ö., Seferoğlu, S. S., & Yağcı, E. (2004). *Öğretim teknolojileri ve materyal geliştirme*. (2. baskı). Ankara: Pegem Akademi.

Doymuş, K., Şimşek, Ü. & Bayrakçeken, S. (2004). İşbirlikçi öğrenme yönteminin fen bilgisi dersinde akademik başarı ve tutuma etkisi. *Türk Fen Eğitimi Dergisi, 1*(2),103-115

Ersoy, Y., Kaya, R., Aksu, M., Tezer, C., Demirbaş, M. & Özdaş, A. (1991). *Matematik öğretimi*. Eskişehir Anadolu Üniversitesi.

Garris, R., Ahlers, R., & Driskell, J. E. (2002). Games, motivation, and learning: A research and practice model. *Simulation & Gaming, 33*(4), 441-467.

Kara, Y. & Özgün-Koca, S. A. (2004). Buluş yoluyla öğrenme ve anlamli öğrenme yaklaşimlarinin matematik derslerinde uygulanmasi: "İki Terimin Toplamının Karesi" konusu üzerine iki ders plani. *İlköğretim Online, 3*(1), 2-10.

Karakoç, M. (2003). *Öğretme stratejilerinin öğrenme stratejileri kullanimina etkisi*. (Yayımlanmamış Yüksek Lisans Tezi). Ankara Üniversitesi, Sosyal Bilimleri Enstitüsü, Ankara.

Natioanal Resarch Council [NRC]. (2000). Inquiry and the Natioanal Resarch Education Standarts. DC: National Acedemy Press, 25, Washington.

Prensky, M. (2001). *Digital game-based learning*. California: McGraw-Hill.

Senemoğlu, N. (2001). *Gelişim öğrenme ve öğretim kuramdan uygulamaya*. Ankara: Gazi Kitabevi.

Slavin, R. E. (1988). Cooperative learning and student achievement. *Educational Leadership, 46(*2), 31–33.

Zask, A., van Beurden, E., Barnett, L., Brooks, L.O. & Dietrich, U.C. (2001). Active school playgrounds-myth or realty? Results of the move it groove it project. *Preventive Medicine, 33(*5), 402-408.

ilkokullarda öğrenci sayısının artmasına neden olmuş, kapalı ve açık mekân gereksinimini artırmıştır. Bu süreçte yeni yapılacak eğitim yapılarına yönelik, Millî Eğitim Bakanlığı'nca ihtiyaç programları dikkate alınarak, tip (örnek) projeler hazırlanmakta ve uygulanmaktadır. Ayrıca ilkokul öğrencilerinin gelişim özellikleri incelendiğinde bu öğrencilerin Piaget'in (1954) gelişim dönemlerine göre somut işlemler döneminde olduğu, bu bağlamda somut yaşantılara ihtiyaç duyan ve yaparak yaşayarak öğrenen bireyler oldukları görülmektedir. Bunun için ilkokul öğrencilerinin eğitim gördüğü okulların ve bahçelerinin çocukların gelişim özelliklerinin dikkate alınarak düzenlenmesi gerekmektedir. Dolayısıyla, okul bahçelerinin "öğrenme mekânlarına" dönüştürülmesine yönelik ilkelerin tanımlandığı Tasarım Rehberleri'ne, buna bağlı oluşturulacak Master Plan yaklaşımına ve bu yaklaşıma yönelik olarak eğitim müfredatında düzenlemelere gereksinim vardır.

Kaynakça

Slavin, R. E. (1988). Cooperative learning and student achievement. *Educational Leadership, 46(*2), 31–33.

Algan H. (2008). *İlköğretim Okul Bahçelerinin Tasarlanmasında Paydaş Katılımlı Yaklaşım*, (Yayınlanmamış Yüksek Lisans Tezi). Çukurova Üniversitesi Fen Bilimleri Enstitüsü, Adana.

Anagün, Ş. S., Acat, B. ve Anılan, H. (2007). Yapılandırmacı öğrenme ortamı ölçeği güvenirlik çalışması. *VI. Ulusal Sınıf Öğretmenliği Eğitimi Sempozyumu Bildiri Kitabı*, Anadolu Üniversitesi, 493–498.

Blair, D. (2010). The Child in the Garden: An Evaluative Review of the Benefits of School Gardening, *The Journal of Environmental Education*, 40(2), 15-38.

Brooks, J. G. & Brooks, M. G. (1998). *In search of understanding: the constructivist classrooms*. The Association for Supervision and Curriculum Development. Alexandria, ABD.

Bundschu-Mooney, E. (2003). *Schoolgarden investigation: Environmental awareness and education*, Divisionof Education, School of Business, Education and Leadership, Dominican University of California. San Rafael, CA

Collyer, C. & Irvine, S. (2001). *Grounds for Learning, Stories and Insıghts From Six Canadian School Ground Naturalization İnitiatives*, Evergreen, Canada.

Corson, C. (2003). Grounds for learning: Hop efor America's Derelict Schoolyards*, learning by design*,12-15.

Fisman, L. (2001). *Child's Play: An Empirical Study of the Relationship between the Physical Form of Schoolyards and Children's Behaviour*, (Yayınlanmamış Yüksek Lisans Tezi), Yale University, ABD.

Mansuroğlu, S. Sabanci, A. & Erdoğan, R. (2009). *İlköğretim Okulları Bahçelerinin Eğitimsel Etkinlik ve Öğrencilere Katkılarının Değerlendirilmesi: Antalya Örneği,* Proje No: 107Y306, Tubitak Projesi Raporu.

Menino, T. M. (2000). *Designing Schoolyards & Building Community*, The Boston Schoolyard Initiative, ABD.

Milli Eğitim Bakanlığı, [MEB]. (2015). *Millî Eğitim Bakanlığı 2015–2019 Stratejik Planı*, T.C. Millî Eğitim Bakanlığı Strateji Geliştirme Başkanlığı.

Moore, R. (1995). Growing foods for growing minds: Integrating gardening and nutrition education into the total curriculum. *Childrens Environments*, 12(2), 134-142.

Penner, T. (2000). *Grandview U'uqinak'uuh Community School Yard. City Farmer*, Canada's Office of Urban Agriculture. Canada.

Piaget, J. (1954). *The construction of reality in the child*, Routledge.

Subramaniam, A. (2002). Garden-based learning in basic education: A historical review. Monograph, 1-11. 3 Haziran 2015 tarihinde http://fourhcyd.ucdavis.edu/publications/monograph.html adresinden erişilmiştir.

Terwel, J. (1999). *Constructivism and its implications for curriculum theory and practice*, Journal of Curriculum Studies, 31(2), 195–199.

Yager, R. (1991). The constructivist learning model, towards real reform in science education, *The Science Teacher*, 58(6), 52–57.

değerlendirilmesi nedeniyle okul bahçesinde fazla sayıda teneffüs kazalarının olması şaşırtıcı sayılmamaktadır.

Okul bahçelerinin öğrencilerin teneffüs zaman dilimlerinde dahi etkili bir şekilde kullanabilecekleri koşullarda tasarlanmaması öğrenme mekanı olarak kullanılmasına ve çağdaş öğrenme ve öğretme kuramları çerçevesinde bir ortamın sağlanmasına da imkan vermemektedir. Okul bahçeleri, öğrencilerin günlük yaşamlarında uzun bir süreci kapsamasına rağmen, okul bahçelerine gerekli önemin verilmediği görülmektedir. Okul bahçelerinin sadece teneffüslerde kullanılmaması için gerekli tasarımların dahil edilerek öğrenme mekanlarına dönüştürülmesi öğrenme sürecine önemli katkılardan birisi olacaktır. Okul bahçelerinin öğrenme mekanı olarak kullanılması, beraberinde gerekli öğrenme ve öğretme kuramlarının da etkili bir şekilde kullanılmasını kolaylaştıracaktır. Öğretmenler öğrenme yaklaşımlarını sınıf dışına taşıyarak daha kolay uygulanabilir olduğunu ve sadece bir mekanda sınırlı olmadıklarını fark ederek etkili öğrenmeler gerçekleştirecekleri düşünülmektedir. Araştırmalar incelendiğinde, okul bahçelerinin öğrenme mekanları olarak kullanılması ve tasarlanması sürecine yönelik çalışmalara rastlanmamıştır.

Kaynakça

Aksu, Ö.V., Demirel, Ö. & Bektaş, N. (2011). Trabzon Kenti İlköğretim Okul Bahçelerinde Donatı Elemanları Üzerine Bir Araştırma, *İnönü Üniversitesi Sanat ve Tasarım Dergisi*, 1(3). 243-254.

Algan H. (2008). *İlköğretim Okul Bahçelerinin Tasarlanmasında Paydaş Katılımlı Yaklaşım*, (Yayınlanmamış Yüksek Lisans Tezi). Çukurova Üniversitesi Fen Bilimleri Enstitüsü, Adana.

Algan, H. & Uslu, C. (2011). İlköğretim Okul Bahçelerinin Tasarlanmasına Paydaş Katılımı: Adana Örneği, *Akdeniz Üniversitesi Ziraat Fakültesi Dergisi,* 22(2), 129-140.

Ayaşlıgil, T. & Turan, Ş. (2009). Okul Yeşil Alanlarının Kent Yaşam Kalitesinde Önemi, *21. Uluslararası Yapı ve Yaşam Kongresi Bildiriler Kitabı*, 278-282.

Brink, L.A., Nigg, C. R., Lampe, S.M.R., Dingston, B.A., Mootz, A.L. & Vliet, W.V. (2010). Insuence of Schoolyard Renovations on Children's Physical Activity: The Learning Landscapes Program, *American Journal of Public Health*, 100(9), 1672- 1678.

Cheskey, E. (1996). How Schoolyards Influence Behaviour, *Green Teacher. Eric* .47, 11-14.

Collins, P. H. (1998). It's all in the family: Intersections of gender, race, and nation. *Hypatia*, 13(3), 62-82.

Earthartist, (2005). *The King Observation Lab Teaching School, Early Childhood Education*. Master Plan Report. Canada, 37s.

Erdönmez, İ.M.Ö. (2007). İlköğretim Okulu Bahçelerinde Peyzaj Tasarım Normları, *İstanbul Üniversitesi Orman Fakültesi Dergisi*, Seri B, 57(1), 107-122.

Karadağ, A.A., Mutlu, S. & Sayın, Ş. (2012). Okul Bahçelerinin Oyun Alanı Olarak Değeri: Düzce Kenti Örneği, *Ormancılık Dergisi* 8(2), 45-56.

Karatekin, K. & Çetinkaya, G. (2013). Okul Bahçelerinin Çevre Eğitimi Açısından Değerlendirilmesi, Manisa İli Örneği, *Uluslararası Sosyal Araştırmalar Dergisi*, 6(27). 307-315.

Kelkit, A. & Özel, E. (2003). A research on the determination of physical planning of school gardens in Çanakkale city, *Journal of Applied Sciences*, 3(4), 240-246.

Özdemir, A. (2011). Okul Bahçesi Peyzaj Tasarım Anlayışındaki Değişim ve Bu Değişimin Uygulamaya Yansımalarının Bartın Kenti Örneğinde İrdelenmesi, *Bartın Orman Fakültesi Dergisi*, 13(19), 41-5.

Özdemir, A. & Yılmaz, O. (2008). Assessment of outdoor school environments and physical activity in Ankara's primary schools, *Journal of Environmental Psychology*, 28. 287-300.

Özdemir, A. & Çorakçı, M. 2011. Ankara Okul Bahçelerinin Katılımcı Yöntemle Yenilenmesi, *Milli Eğitim Dergis*i, 40(189), 7-20.

Şişman, E.E. & Gültürk, P. (2011). İlköğretim Okul Bahçelerinin Peyzaj Planlama ve Tasarım İlkeleri Açısından İncelenmesi: Tekirdağ Örneği, *Tekirdağ Ziraat Fakültesi Dergisi*, 8(3), 53-60.

Tandoğan, O. (2014). Çocuklar İçin Daha Yaşanılır Okul Bahçeleri, *Megaron*, 9(1), 19-33.

Uludağ, Z. & Odacı, H. (2002). Eğitim-Öğretim Faaliyetlerinde Fiziksel Mekan, *Milli Eğitim Dergisi*, 153-154, 18-36.

Tanrıverdi, F. (1987). *Bahçe Sanatının Temel İlkeleri ve Uygulama Metodları.* Atatürk Üniversitesi Ziraat Fakültesi Yayınları, Erzurum.

Yılmaz, A. (2012). İlköğretim Okullarının Fiziksel Yapılarının Eğitim ve Öğretim Açısından Değerlendirilmesi, *Gaziantep Üniversitesi Sosyal Bilimler Dergisi*, 11(3), 659-679.

Yılmaz, H. (1995). Erzurum kenti okul bahçelerinin peyzaj mimarlığı ilkeleri yönünden incelenmesi, *Atatürk Üniversitesi Ziraat Fakültesi Dergisi*, 26(4), 537-547.

Yılmaz, S. & Bulut, Z. (2003). Kentsel Mekanlarda Çocuk Oyun Alanlarının Yeri ve Önemi: Erzurum Örneği. *Milli Eğitim Dergisi*, 158 (Bahar).

URL-1 https://www.sbb.gov.tr/wp-content/uploads/2019/07/OnbirinciKalkinmaPlani.pdf 05.03.2022

URL-2 https://www.meb.gov.tr/stratejik_plan/ 20.03.2022

URL-3 http://2023vizyonu.meb.gov.tr/doc/2023_EGITIM_VIZYONU.pdf 05.03.2022

Kaynakça

Ersoy, M. (2015). *Kentsel Planlamada Standartlar*, Ninova Yayıncılık.

Sancar, C. (2004). *Eğitim alanlarının planlanması, Kentsel alanların planlanması ve tasarımı* Akademi Kitabevi, Trabzon.

URL 1: https://www.google.com/url?sa=i&url=https%3A%2F%2Fwww.pinterest.com%2Fpin%2F493355334156689118%2F&psig=AOvVaw37BDzlTgyXPYlQjmL-lFlc&ust=1646760313025000&source=images&cd=vfe&ved=0CAsQjRxqFwoTCOiY7a3CtPYCFQAAAAAdAAAAABAD

URL 2: https://clearingmagazine.org/wp-content/uploads/2021/07/Sabin-School-550x412.jpg 15.02.2022

URL 3: Milli Eğitim Bakanlığı. (2015). http://sgb.meb.gov.tr/meb_iys_dosyalar adresinden 07.03.2022 tarihinde edinilmiştir.

URL 4: https://www.peakplaygrounds.co.uk/products/sensory-imaginative-play-equipment/

URL 5:https://www.klimaatenruimte.be/sites/default/files/styles/16_9/public/thumbnails/image/4.5.jpg 15.02.2022

URL 6: https://www.westend61.de/en/imageView/BLEF13143/mixed-race-boy-picking-strawberry-in-garden 15.02.2022

URL 7: https://pentagonwebcontent.blob.core.windows.net/completed-photos/24989/6529/Body/outdoor-science-ideas-for-ks1.jpg 15.02.2022

URL 8: https://a4le.org.au/assets/components/gallery/connector.php?action= web/

phpthumb&ctx=web&w=615px&h=300px&zc=1&far=C&q=90%25&f=jpg&src=%2Fassets%2Fgallery%2F205%2F1033.jpg 15.02.2022

URL 9: https://www.calandtrusts.org/wp-content/uploads/2011/09/FRLT-DSC_1070-3-e1464800267152-768x399.jpg 15.02.2022

URL 10: https://i.pinimg.com/564x/fe/c7/1b/fec71be979066f9e13bf31ae971ebf2c.jpg 15.02.2022

URL 11: https://i.pinimg.com/236x/68/98/b8/6898b8566d4e11587962bcf991e87348.jpg 15.02.2022

URL 12: https://www.urbanharvest.org/wp-content/uploads/2020/12/sponsor.png 15.02.2022

URL 13: https://blog.tts-group.co.uk/wp-content/uploads/2016/03/1013596_01_EY10049_201.jpg15.02.2022

Altyapı Bölgeleri: Mevcut okullarda altyapı düzenlemeleri genellikle aydınlatma, içme suyu, yağmur suyuna yöneliktir. Ancak özellikle gelişmiş ülkelerde sürdürülebilir teknolojilerin pek çok alanda olduğu gibi okul alanlarında da kullanılması yaygınlaşmaktadır. Bu sistemlerin okul alanlarında uygulanması toplumda sürdürülebilirlik bilincininyerleşmesinde etkilidir. Bu uygulamalarla erken yaşta tanışan öğrencilerdoğaya duyarlı birer birey olarak yetişebilmekte ve aynı zamanda okullarda enerji tasarruflarısağlanabilmektedir.

Kaynakça

Akdoğan, G. (1972). *Beş Büyük Şehirde Çocuk Oyun Alanları, Okul Bahçeleri ve Spor Alanlarının Yeterlikleri ve Planlama Prensipleri Üzerinde Bir Araştırma*, A.Ü. Ziraat Fakültesi Yayınları, Ankara.

Aksu, Ö. V., Demirel, Ö. & Bektaş, N. (2011). Trabzon Kenti İlköğretim Okul Bahçelerinde Donatı Elemanları Üzerine Bir Araştırma, *İnönü Üniversitesi Sanat ve Tasarım Dergisi*, 1(3), 243-254.

Algan H. (2008). *İlköğretim Okul Bahçelerinin Tasarlanmasında Paydaş Katılımlı Yaklaşım*, (Yayınlanmamış Yüksek Lisans Tezi). Çukurova Üniversitesi Fen Bilimleri Enstitüsü, Adana.

Algan, H. & Uslu, C. (2011). İlköğretim Okul Bahçelerinin Tasarlanmasına Paydaş Katılımı: Adana Örneği, *Akdeniz Üniversitesi Ziraat Fakültesi Dergisi*, 22(2), 129-140.

De Chiara, J. & Koppelman, L. (1975). *Urban planning and design criteria*, Van Nostrand Reinhold New York.

Earthartist (2005). *The king observation lab teaching school, early childhood education*, Master Plan Report, Canada.

Özyaba, M. (1998). *İlköğretim okulları açık alan tasarım ilkeleri ve standartlarının tespiti: Trabzon'da bir örnek çalışma*. Karadeniz Teknik Üniversitesi Yayınları.

Tandoğan, O. (2014). Çocuklar İçin Daha Yaşanılır Okul Bahçeleri, *Megaron*, 9(1), 19-33.

Tanrıverdi, F., (1987). *Bahçe Sanatının Temel İlkeleri ve Uygulama Metodları*. Atatürk Üniversitesi Ziraat Fakültesi Yayınları, Erzurum, 366s.

Yılmaz, H. (1995). Erzurum Kenti Okul Bahçelerinin Peyzaj Mimarlığı İlkeleri Yönünden İncelenmesi, *Atatürk Üniversitesi Ziraat Fakültesi Dergisi,* 26(4), 537-547.

markete doğru beslenme için koşarak gittikleri, bir kısım öğrencinin ise okulun 2. katındaki yemekhanede yemek yedikleri gözlemlenmiştir. İlk 20 dakika sonunda genellikle öğrencilerin yemek ihtiyaçlarını karşılayıp, sonrasında bahçede dolaşma, potaya top atma gibi aktiviteler yaptıkları belirlenmiştir (Şekil 12).

Dördüncü teneffüste, oyun ve fiziki etkinlikler dersi kapsamında dışarıda iki sınıf öğretmenleri ile, çeşmenin bulunduğu alanın yakınında etkinlik yaptıkları gözlemlenmiştir. Bunun yanı sıra dersten çıkan diğer öğrencilerin ise, öğle teneffüsünde bahçede bıraktıkları top ile top sektirme oyununa devam ettikleri, kız öğrencilerin ise bahçenin ortasında voleybol oynadıkları görülmüştür (Tablo 5).

Sonuç olarak, Pınaraltı Keleşli ilkokulunda yapılan gözlemlerde öğrenci sayısının az olması nedeniyle öğrenci davranışlarını izlemek diğer okullardan daha kolay olmuştur. Doğa içerisindeki bu okulda kent merkezi ve çeperdeki okullara nazaran öğrencilerin teneffüse çıkarken son derece sakin bir davranış sergiledikleri görülmüştür. Aynı zamanda, diğer okullarda kalabalık öğrenci sayısından kaynaklı güvenlik nedeniyle okul bahçesinde top oynamak yasakken bu okulda serbest olduğu görülmüştür. Okulda öğrenciler arasındaki sosyal paylaşımın diğer okullara oranla daha fazla olduğu izlenmiştir, çekişme ve rekabet gibi davranışlara ise rastlanmamıştır.

Kaynakça

Bechtel, R., & Zeisel, J. (1987). *Observation: The world under a glass*. R. B. Bechtel, R. W. Marans, & W. Michelson (Edt.), Methods in environmental and behavioral research New York, NY: Van Nostrand Reinhold.

Beeken, D. & H Janzen. (1978). Behavioral mapping of student activity in open-area and traditional schools. *American Educational Research Journal*, 15(4), 507–17.

Cosco, Nilda G., Robin C. Moore & Mohammed Z. Islam. (2010). Behavior mapping: A method for linking preschool physical activity and outdoor design. *Medicine & Science in Sports & Exercise*, 42(3), 513–19.

Francis, Mark. (1984). Mapping downtown activity. *Journal of Architectural and Planning Research*, 1, 21–35.

Golicnik Marusic, B. & Marusic, D. (2012). *Behavioural maps and GIS in place evaluation and design*. In: Application of Geographic Information Systems, 113-138.

Larson, Jeffrey S., Eric T. Bradlow, & Peter S. Fader. (2005). An exploratory look at supermarket shopping paths. *International Journal of Research in Marketing*, 22, 395–414.

Sommer, R. & Sommer B. (2001). *A Practical Guide to Behavioral Research: Tools and Techniques.* New York: Oxford UP,. Print.

düzenlenmiştir. Okulun batı sınırında yer alan mevcutta da öğrenciler tarafından yoğun bir biçimde kullanılan çeşme, toplanma ve odak noktası olarak yeniden tasarlanmıştır.

Pasif aktivitelere yönelik etkinlik alanları bahçenin kuzey ve kuzey-batı sınırı boyunca ve eğitim yapısının etrafında düzenlenmiştir. Bu alanlar öğrencilerin yeme- içme, okuma, izleme gibi aktivitelerine yönelik, masa ve bank gibi ekipmanlarla donatılmıştır.

Bahçede öğrenme etkinliğinin en yoğun olarak gerçekleştiği mekanlar tematik bahçelerdir. Bu doğrultuda okul bahçesinde matematik, türkçe, fen ve dramaya yönelik ortak tematik bahçeler tanımlanmıştır. Bunun yanı sıra bahçenin güney duvarına bitişik olacak şekilde dış derslikler tanımlanmıştır. Dış dersliklerin cephesi cam ve açılabilir yüzeylerden oluşmaktadır. Bu yapılar olumsuz hava koşullarında da türkçe, hayat bilgisi ve drama gibi ders etkinliklerinin bahçede yapılmasına olanak sağlayan bir öğrenme mekânı niteliğindedir.

Tüm bu süreçler sonucunda okullara özgü üretilen Master Planlar, Projenin süreci ve sonuç ürünleri oluşturulan internet sitesi aracılığıyla ve yapılan seminer ve çalıştay faaliyetleri ile tüm ilgili paydaş grupları ile paylaşılmıştır. Bu çerçevede 10 Haziran 2019 tarihinde Seminer ve çalıştay etkinliği yapılmıştır. Bu etkinliğe Milli Eğitim Bakanlığı, Çevre ve Şehircilik Bakanlığı, Planlama ve Tasarım konusunda çalışan akademisyenler

İl Milli Eğitim Müdürlüğü, Çevre ve Şehircilik İl Müdürlüğü, Yerel Yönetim Temsilcileri, Meslek odaları temsilci ve üyeleri, İnşaat Sektöründeki Aktörler, Eğitim, Planlama ve Tasarım konusunda çalışan akademisyenler, okul yöneticileri ve öğretmenler katılmıştır. Etkinliğin ilk kısmı olan seminerde katılımcılara proje süreci ve proje kapsamında ortaya konulan yaklaşım ve sonuç ürüne ilişkin bilgiler verilmiştir (Şekil 10).

Kaynakça

Björgvinsson, E., Ehn, P. & Hillgren, P-A. (2012). Agonistic participatory design: working with marginalised social movements, *CoDesign: International Journal of CoCreation in Design and the Arts*, 8(2-3), 127-144.

Robertson, T. & Simonsen, J. (2012). Challenges and Opportunities in Contemporary Participatory Design. *Design Issues,* 28(3), 3-9. http://www.jstor.org/stable/23273834

POP
“MÛSİKÎ”Sİ

TÜRK POP MÜZİĞİNDE
25 ESERİN MAKAMSAL ANALİZİ

OZAN BALDAN
ABİDİN ÖZPEK

EĞİTİM
yayınevi

POP "MÛSİKÎ"Sİ
TÜRK POP MÜZİĞİNDE 25 ESERİN MAKAMSAL ANALİZİ

Ozan BALDAN & Abidin ÖZPEK

Genel Yayın Yönetmeni: Yusuf Ziya Aydoğan (yza@egitimyayinevi.com)
Genel Yayın Koordinatörü: Yusuf Yavuz (yusufyavuz@egitimyayinevi.com)
Sayfa Tasarımı: Eğitim Yayınevi Grafik Birimi
Kapak Tasarımı: Hakan Yeşil

T.C. Kültür ve Turizm Bakanlığı
Yayıncı Sertifika No: 47830

ISBN: 978-625-7915-54-0
1. Baskı, Haziran 2020
2. Baskı, Nisan 2022

Baskı Cilt
Sage Yayıncılık San. ve Tic. Ltd. Şti.
Kazım Karabekir Cad. Uğurlu İş Merkezi No: 97/24
İskitler/Ankara
Matbaa Sertifika No: 47603

Kütüphane Kimlik Kartı
POP "MÛSİKÎ"Sİ
TÜRK POP MÜZİĞİNDE 25 ESERİN MAKAMSAL ANALİZİ
Ozan BALDAN & Abidin ÖZPEK
x + 230 s., 165x240 mm
Kaynakça var, dizin var.
ISBN: 978-625-7915-54-0

Copyright © Bu kitabın Türkiye'deki her türlü yayın hakkı Eğitim Yayınevi'ne aittir. Bütün hakları saklıdır. Kitabın tamamı veya bir kısmı 5846 sayılı yasanın hükümlerine göre kitabı yayımlayan firmanın ve yazarlarının önceden izni olmadan elektronik/mekanik yolla, fotokopi yoluyla ya da herhangi bir kayıt sistemi ile çoğaltılamaz, yayımlanamaz.

EĞİTİM
yayınevi
Eğitim Yayınevi
Rampalı İş Merkezi Kat: 1 No: 121
Tel: (0332) 351 92 85 • Meram/KONYA
E-mail: bilgi@egitimyayinevi.com

kitapmatik
internetteki kitapçınız
kitapmatik.com.tr

Kaynakça

Akpınar , H., & Çuhadaroğlu , O. (2018). *Urfalı Mûsikîşinaslar.* Şanlıurfa : Harran Üniversitesi İlahiyat Fakültesi Vakfı Yayınları .

Arel , H. S. (1968). *Türk Musikisi Nazariyatı Dersleri.* İstanbul: İleri Türk Musikisi Konservatuvarı Yayınları.

Arel , H. S. (1993). *Türk Mûsıkîsi Nazariyat Dersleri.* (O. Akdoğu , Dü.) Ankara: Kültür Bakanlığı Yayınları.

Aydemir, M. (2020). *Türk Müziği Makam Rehberi* . İstanbul: Pan Yayıncılık.

Baldan, O. (2011). "Remiks", "Cover" ve "Aranjman" Kavramlarının Tespiti ve Ontolojik İncelemesi (yayınlanmamış doktora tezi). İzmir: Ege Üniversitesi .

Dede, N. A. (2006). *Tedkîk ü Tahkîk.* (Y. Tura , Çev.) İstanbul: Pan Yayıncılık.

Devellioğlu, F. (2008). *Osmanlıca - Türkçe Anisklopedik Lûgat.* Ankara : Aydın Kitabevi Yayınları .

Dilmener , N. (2003). *Bar Bir Varmış Bir Yokmuş.* İstanbul : İletişim Yayınları .

Greenburg, Z. O. (2014). *Michael Jackson Inc.* New York : Atria Books.

Harmancı , A. B. (2011). Türk Mûsikîsinde Seyir Kavramı ve Yeni Bir Form: Seyr-i Nâtık. *Çukurova Üniversitesi İlahiyat Fakültesi Dergisi*, 211.

İrden , S. (2020). *Türk Mûsıkisinde Düzen Perde Makâm Terkib Uygulamaları.* Konya: Eğitim Yayınevi.

İsen , M., & Canım , R. (2019). *Hamâmizâde İhsân Dîvânı.* Ankara : T.C. Kültür ve Turizm Bakanlığı Kütüphaneler ve Yayımlar Genel Müdürlüğü Yayınları.

Karadeniz, M. (2013). *Türk Mûsikîsinin Nazariye ve Esasları.* İstanbul: Türkiye İş Bankası Kültür Yayınları.

Kutluğ, Y. F. (2000). *Türk Musikisinde Makamlar.* İstanbul: Yapı Kredi Yayınları.

Küçükkaplan, U. (2015). *Türkiye'nin Pop Müziği.* İstanbul : Ayrıntı Yayınları .

Ok , A. (2007). *Kraliçenin Büyüsü* . İstanbul: Truva Yayınları .

Orhon Soydaner, N. (2013). *Kemençenin Senyörü Cüneyd Orhon.* İstanbul : Pan Yayıncılık.

Özkan , İ. H. (2006). *Türk Mûsikîsi Nazariyatı ve Usûlleri* . İstanbul : Ötüken Yayınları .

Öztuna, Y. (1990). *Büyük Türk Mûsikîsi Ansiklopedisi II.* Ankara : Başbakanlık Basımevi .

Salgar, M. F. (2017). *Türk Müziğinde Makamlar Usuller ve Seyir Örnekleri* . İstanbul : Ötüken Yayınları.

Signell, K. (2006). *Makam* . İstanbul : Yapı Kredi Yayınları .

Şen , Y., & Şen , Ü. (1999). Türkiye ve Azerbaycan Halk Müziklerindeki Usullerin Karşılaştırılması. *Milli Folklor Uluslararası Kültür Araştırmaları Dergisi*(43), 49.

Tekin Gürgen , E. (2015). Müziğin Temel Bileşenleri ve Müzik Dinlemenin Kavramsal Boyutu. *Ulakbilge Sosyal Bilimler Dergisi , 3*(5), 7.

Teymur , A. S. (2010). *Türk Musikisi.* İstanbul : Pan Yayıncılık .

Türkel Oter, S. (2011). *Hâfız Sâdeddin Kaynak'ın Mânâ Prozodisi Yönünden Zengin olan Eserlerinin Analizi* (yayınlanmamış doktora tezi). Ankara, Ankara Üniversitesi .

Ungay , M. H. (1981). *Türk Mûsıkîsinde Usûller ve Kudûm.* Türk Mûsikisi Vakfı Yayınları .

Yavaşça , A. (2002). *Türk Mûsıkîsi'nde Kompozisyon ve Beste Biçimleri* . İstanbul : Türk Kültürüne Hizmet Vakfı .

İnternet Kaynakları

- Arzu Film (Youtube Kanalı),

  https://www.youtube.com/watch?v=KRy20M7uQM4&t=415s

  son erişim tarihi 23.03.2020

- BBC Türkçe,

  https://www.bbc.com/turkce/haberler/2012/11/121120_ara_dinkjian_interview.shtml, son erişim tarihi 02.03.2020

- Bilim ve Sanat Vakfı Türk Sineması Araştırmaları,

  https://www.tsa.org.tr/tr/kisi/kisigoster/361/baki-callioglu,

  son erişim tarihi, 08.04.2020

- Cengiz Semercioğlu, Hürriyet Gazetesi,

  https://www.hurriyet.com.tr/yazarlar/cengiz-semercioglu/iste-album-satis-rakamlari-40689492, son erişim tarihi 01.03.2020

- Divan Makam, https://divanmakam.com/forum/duserek-sen-yine-bir-yerde-mi-kaldin-capkin-baki-callioglu-udi-huzzam.12767/, son erişim tarihi, 10.05.2020

- Haberler, https://www.haberler.com/coskun-sabah/biyografisi/,

  son erişim 29.04.2020

- Haberler, https://www.haberler.com/cem-karaca-kimdir-cem-karaca-nereli-neden-oldu-12897193-haberi/, son erişim tarihi 08.05.2020

- Hürriyet Gazetesi, https://www.hurriyet.com.tr/kelebek/popcu-mirkelam-in-babasi-iflah-olmaz-bir-polisiye-yazari-38668695, son erişim tarihi 24.02.2020
- Hürriyet Gazetesi, https://www.hurriyet.com.tr/kelebek/televizyon/fatih-erkoc-kimdir-kac-yasinda-ve-nereli-40781896, son erişim tarihi 26.02.2020
- Hürriyet Gazetesi, https://www.hurriyet.com.tr/kelebek/dj-burak-yeter-kimdir-nerelidir-kac-yasindadir-40412066, son erişim tarihi 01.03.2020
- Hürriyet Gazetesi, https://www.hurriyet.com.tr/kelebek/magazin/asli-zen-kimdir-kac-yasinda-1662017-40513985, son erişim tarihi 01.03.2020
- Hürriyet Gazetesi, https://www.hurriyet.com.tr/kelebek/hayat/dogus-kimdir-biyografisi-40078266, son erişim tarihi, 06.04.2020
- Hürriyet Gazetesi, https://hurriyet.com.tr/kelebek/magazin/kayahan-vefat-yil-donumunde-aniliyor-41170413, son erişim 07.04.2020
- Hürriyet Gazetesi, https://www.hurriyet.com.tr/haberleri/tarkan-tevetoglu, son erişim 11.04.2020
- Hürriyet Gazetesi, https://www.hurriyet.com.tr/haberleri/serdar-ortac, son erişim tarihi 19.04.2020

- Hürriyet Gazetesi, https://www.hurriyet.com.tr/gundem/albumler-degil-sarkilar-satti-39281898,

  son erişim tarihi 19.04.2020

- Hürriyet Gazetesi, https://www.hurriyet.com.tr/gundem/muzigin-beste-milyarderleri-39273094,

  son erişim tarihi 19.04.2020

- Hürriyet Gazetesi, https://www.hurriyet.com.tr/gundem/muazzez-abaciya-popcu-destegi-39007315, son erişim tarihi 19.04.2020

- İstanbul Plak Resmî İnternet Sitesi,

  http://www.istanbulplak.com.tr/mirkelam,

  son erişim tarihi 25.02.2020

- İlhan Şeşen Resmî İnternet Sitesi,

  https://www.ilhansesen.com.tr/biyografi/, son erişim tarihi 26.04.2020

- Kayahan Açar resmî internet sitesi, https://kayahan.info/biyografi/,

  son erişim 07.04.2020

- Sabah Gazetesi, https://www.sabah.com.tr/ajda-pekkan, son erişim tarihi, 01.04.2020

- Sözcü Gazetesi, https://www.sozcu.com.tr/hayatim/magazin-haberleri/cem-karacanin-olumunun-15-yili-cem-karacanin-hayat-hikayesi/ son erişim tarihi, 19.03.2020

- Sözcü Gazetesi, https://www.sozcu.com.tr/hayatim/magazin-haberleri/onno-tunc-kimdir-onno-tunc-olumunun-23-yildonumunde-aniliyor/, son erişim tarihi 22.03.2020
- Tarkan internet sitesi, http://www.tarkan.com/biyografi/, son erişim 11.04.2020
- Yeni Akit Gazetesi, https://m.yeniakit.com.tr/kimdir/Ali_G%C3%BCven, son erişim tarihi, 26.02.2020
- Yeni Akit Gazetesi, https://m.yeniakit.com.tr/kimdir/Co%C5%9Fkun_Sabah, son erişim 29.04.2020

Editör: Dr. Öğr. Üyesi Ayşe Demir

Spor Bilimleri

Alanında Uluslararası Araştırmalar II

EĞİTİM yayınevi

SPOR BİLİMLERİ ALANINDA ULUSLARARASI ARAŞTIRMALAR II
Editör: Dr. Öğr. Üyesi Ayşe Demir

Genel Yayın Yönetmeni: Yusuf Ziya Aydoğan (yza@egitimyayinevi.com)
Genel Yayın Koordinatörü: Yusuf Yavuz (yusufyavuz@egitimyayinevi.com)
Sayfa Tasarımı: Eğitim Yayınevi Grafik Birimi
Kapak Tasarımı: Eğitim Yayınevi Grafik Birimi

T.C. Kültür ve Turizm Bakanlığı
Yayıncı Sertifika No: 47830

ISBN: 978-625-8108-90-3
1. Baskı, Nisan 2022

Baskı Cilt
Bulut Dijital Matbaa Sanayi Ticaret Limited Şirketi
Musalla Bağları Mah. İnciköy Sok. 1/A Selçuklu / KONYA
Matbaa Sertifika No: 48120

Kütüphane Kimlik Kartı
SPOR BİLİMLERİ ALANINDA ULUSLARARASI ARAŞTIRMALAR II
Editör: Dr. Öğr. Üyesi Ayşe Demir
206 s., 135x215 mm
Kaynakça var, dizin yok.
ISBN: 978-625-8108-90-3

Copyright © Bu kitabın Türkiye'deki her türlü yayın hakkı Eğitim Yayınevi'ne aittir. Bütün hakları saklıdır. Kitabın tamamı veya bir kısmı 5846 sayılı yasanın hükümlerine göre kitabı yayımlayan firmanın ve yazarlarının önceden izni olmadan elektronik/mekanik yolla, fotokopi yoluyla ya da herhangi bir kayıt sistemi ile çoğaltılamaz, yayımlanamaz.

EĞİTİM
yayınevi

Yayınevi Türkiye Ofis: İstanbul: Eğitim Yayınevi Tic. Ltd. Şti., Atakent mah. Yasemen sok. No: 4/B, Ümraniye, İstanbul, Türkiye

Konya: Eğitim Yayınevi Tic. Ltd. Şti., Fevzi Çakmak Mah. 10721 Sok. B Blok, No: 16/B, Safakent, Karatay, Konya, Türkiye
+90 332 351 92 85, +90 533 151 50 42, 0 332 502 50 42
bilgi@egitimyayinevi.com

Yayınevi Amerika Ofis: New York: Egitim Publishing Group, Inc.
P.O. Box 768/Armonk, New York, 10504-0768, United States of America
americaoffice@egitimyayinevi.com

Lojistik ve Sevkiyat Merkezi: Kitapmatik Lojistik ve Sevkiyat Merkezi, Fevzi Çakmak Mah. 10721 Sok. B Blok, No: 16/B, Safakent, Karatay, Konya, Türkiye
sevkiyat@egitimyayinevi.com

Kitabevi Şubesi: Eğitim Kitabevi, Şükran mah. Rampalı 121, Meram, Konya, Türkiye
+90 332 499 90 00
bilgi@egitimkitabevi.com

İnternet Satış: www.kitapmatik.com.tr
+90 537 512 43 00
bilgi@kitapmatik.com.tr

ilk okuyan siz olun
kitapmatik
internetteki kitapçınız

KAYNAKLAR

1. Acharya, R.U., Paul Joseph, K. ve Kannathal, N. (2006). Heart Rate Variability: A Review. *Medical And Biological Engineering And Computing*, *44*(12), 1031-1051.
2. Bartels-Ferreira, R., de Sousa, É. D. ve Trevizani, G.A. (2015). Can A First-Order Exponential Decay Model Fit Heart Rate Recovery After Resistance Exercise?. *Clinical Physiology And Functional Imaging*, *35*(2), 98-103.
3. Besnier, F., Labrunee, M. ve Pathak, A. (2017). Exercise Training-Induced Modification In Autonomic Nervous System: An Update For Cardiac Patients. *Annals of Physical And Rehabilitation Medicine*, *60*(1), 27-35.
4. Bishop, S.A., Dech, R.T. ve Guzik, P. (2018). Heart Rate Variability And Implication For Sport Concussion. *Clinical Physiology And Functional Imaging*, *38*(5), 733-742.
5. Buchheit, M., Laursen, P. B. ve Ahmaidi, S. (2007). Parasympathetic Reactivation After Repeated Sprint Exercise. *American Journal of Physiology-Heart and Circulatory Physiology*, *293*(1), 133-141.
6. Borresen, J. ve Lambert, M.I. (2008). Autonomic Control of Heart Rate During And After Exercise. *Sports Medicine*, *38*(8), 633-646.
7. Boullosa, D.A., Nakamura, F.Y. ve Perandini, L.A. (2012). Autonomic Correlates of Yo-Yo Performance In Soccer Referees. *Motriz: Revista De Educação Física*, *18*(2), 291-297.
8. Camm, A.J., Malik, M. ve Bigger, J.T. (1996). Heart Rate Variability: Standards Of Measurement, Physiological İnterpretation And Clinical Use. Task Force of the European Society of Cardiology and the North American Society of Pacing and Electrophysiology.. *Eur Heart J.* 17(3):354–381.
9. Cooke, W.H. ve Carter, J.R. (2005). Strength Training Does Not Affect Vagal–Cardiac Control Or Cardiovagal Baroreflex Sensitivity İn Young Healthy Subjects. *European Journal of Applied Physiology*, *93*(5), 719-725.
10. Coote, J.H. (2010). Recovery of Heart Rate Following İntense Dynamic Exercise. *Experimental Physiology*, *95*(3), 431-440.
11. Collier, S.R., Kanaley, J.A. ve Carhart J.R. (2009). Cardiac Autonomic Function And Baroreflex Changes Following 4 Weeks Of Resistance Versus Aerobic Training İn İndividuals With Pre-Hypertension. *Acta Physiologica*, *195*(3), 339-348.
12. Channon, K. M. (2020). Exercise And Cardiovascular Health: New Routes To Reap More Rewards. *Cardiovascular Research*, *116*(5), 56-58.
13. Chen, W.J., Mat Ludin, A.F. ve Farah, N.M. (2022). Can Acute Exercise Lower Cardiovascular Stress Reactivity? Findings From A Scoping Review. *Journal of Cardiovascular Development And Disease*, *9*(4), 106, 1-16

14. Chen, J.L., Yeh, D.P. ve Lee, J.P. (2011). Parasympathetic Nervous Activity Mirrors Recovery Status İn Weightlifting Performance After Training. *The Journal of Strength & Conditioning Research*, *25*(6), 1546-1552.
15. Daanen, H.A., Lamberts, R.P. ve Kallen, V.L. (2012). A Systematic Review On Heart-Rate Recovery To Monitor Changes İn Training Status İn Athletes. *International Journal Of Sports Physiology And Performance*, *7*(3), 251-260.
16. De Souza, J.C., Tibana, R.A. ve Cavaglieri, C.R. (2013). Resistance Exercise Leading To Failure Versus Not To Failure: Effects On Cardiovascular Control. *BMC Cardiovascular Disorders*, *13*(1), 1-9.
17. Eschenhagen, T. (2010). Is Ryanodine Receptor Phosphorylation Key To The Fight or Flight Response And Heart Failure?. *The Journal Of Clinical İnvestigation*, *120*(12), 4197-4203.
18. Figueroa, A., Baynard, T. ve Fernhall, B. (2007). Endurance Training Improves Post-Exercise Cardiac Autonomic Modulation In Obese Women With And Without Type 2 Diabetes. *European Journal of Applied Physiology*, *100*(4), 437-444.
19. Figueiredo, T., Willardson, J.M. ve Miranda, H. (2015). Influence of Load Intensity on Postexercise Hypotension And Heart Rate Variability After A Strength Training Session. *The Journal Of Strength & Conditioning Research*, *29*(10), 2941-2948.
20. Guyton, A.C. Hall J.E. (1986). *Textbook of medical physiology.* Philadelphia: Saunders. USA
21. Hall J.E. (2010) *Guyton and Hall textbook of medical physiology e-Book.* Elsevier Health Sciences, Philadelphia: Saunders. USA
22. Heffernan, K.S., Kelly, E.E. ve Collier, S.R. (2006). Cardiac Autonomic Modulation During Recovery From Acute Endurance Versus Resistance Exercise. *European Journal of Preventive Cardiology*, *13*(1), 80-86.
23. Heffernan, K.S., Fahs, C.A. ve Shinsako, K.K. (2007b). Heart Rate Recovery And Heart Rate Complexity Following Resistance Exercise Training And Detraining İn Young Men. *American Journal of Physiology-Heart And Circulatory Physiology*, *293*(5), 3180-3186.
24. Hower, I.M., Harper, S.A. ve Buford, T.W. (2018). Circadian Rhythms, Exercise, And Cardiovascular Health. *Journal of Circadian Rhythms*, (*16)*,134-149
25. Iglesias-Soler, E., Boullosa, D.A. ve Carballeira, E. (2015). Effect of Set Configuration on Hemodynamics And Cardiac Autonomic Modulation After High-Intensity Squat Exercise. *Clinical Physiology And Functional Imaging*, *35*(4), 250-257.
26. Kaikkonen, P., Hynynen, E. ve Mann, T. (2010). Can HRV Be Used To Evaluate Training Load In Constant Load Exercises?. *European Journal of Applied Physiology*, *108*(3), 435-442.

27. Kannankeril, P.J. ve Goldberger, J.J. (2002). Parasympathetic Effects on Cardiac Electrophysiology During Exercise And Recovery. *American Journal of Physiology-Heart And Circulatory Physiology*, *282*(6), 2091-2098.

28. Kannankeril, P.J., Le, F.K. ve Kadish, A.H. (2004). Parasympathetic Effects on Heart Rate Recovery After Exercise. *Journal of İnvestigative Medicine*, *52*(6), 394-401.

29. Karavirta, L., Tulppo, M.P. ve Laaksonen, D.E. (2009). Heart Rate Dynamics After Combined Endurance And Strength Training In Older Men. *Med Sci Sports Exerc*, *41*(7), 1436-43.

30. Karim N., Jahan A.H. ve Syed Sanowar, A. (2011). Heart Rate Variability-A Review. *Journal Of Basic And Applied Sciences,* 7 (1): 71-77

31. Kingsley, J.D., Hochgesang, S. ve Brewer, A. (2014). Autonomic Modulation In Resistance-Trained Individuals After Acute Resistance Exercise. *International Journal of Sports Medicine*, *35*(10), 851-856.

32. Kingsley, J.D., McMillan, V. ve Figueroa, A. (2010). The Effects of 12 Weeks of Resistance Exercise Training On Disease Severity And Autonomic Modulation At Rest And After Acute Leg Resistance Exercise In Women With Fibromyalgia. *Archives of Physical Medicine And Rehabilitation*, *91*(10), 1551-1557.

33. Kuusela, T. (2016). *Methodological Aspects of Heart Rate Variability Analysis. In Heart rate variability (HRV) signal analysis,* CRC Press. Newyork, USA.

34. Lellamo, F. (2001). Neural Mechanisms of Cardiovascular Regulation During Exercise. *Autonomic Neuroscience*, *90*(1-2), 66-75.

35. Leung, T.K., Kuo, C.H. ve Lee, C.M. (2013). Physiological Effects of Bioceramic Material: Harvard Step, Resting Metabolic Rate And Treadmill Running Assessments. *Chin J Physiol*, *56*(6), 334-40.

36. Makivić, B., Nikić D.M. ve Willis, M.S. (2013). Heart Rate Variability (HRV) As A Tool For Diagnostic And Monitoring Performance In Sport And Physical Activities. *Journal of Exercise Physiology Online*, *16*(3).

37. Mayo, X., Iglesias-Soler, E. ve Carballeira-Fernández, E. (2016). A Shorter Set Reduces The Loss of Cardiac Autonomic And Baroreflex Control After Resistance Exercise. *European Journal of Sport Science*, *16*(8), 996-1004.

38. Michael, S., Graham, K.S. ve Davis, G.M. (2017). Cardiac Autonomic Responses During Exercise And Post-Exercise Recovery Using Heart Rate Variability And Systolic Time Intervals—A Review. *Frontiers In Physiology*, *8*, 301-318.

39. Michael, S., Jay, O. Ve Halaki, M. (2016). Submaximal Exercise Intensity Modulates Acute Post-Exercise Heart Rate Variability. *European Journal of Applied Physiology*, *116*(4), 697-706.

40. Okuno, N.M., Pedro, R.E. ve Leicht, A.S. (2014). Cardiac Autonomic Recovery After A Single Session Of Resistance Exercise With And Without Vascular Occlusion. *The Journal Of Strength & Conditioning Research*, *28*(4), 1143-1150.

41. Otsuki, T., Maeda, S. ve Iemitsu, M. (2007). Postexercise Heart Rate Recovery Accelerates In Strength-Trained Athletes. *Medicine And Science In Sports And Exercise*, *39*(2), 365-370.

42. Pierpont, G.L., Stolpman, D.R. ve Gornick, C.C. (2000). Heart Rate Recovery Post-Exercise As An Index of Parasympathetic Activity. *Journal of The Autonomic Nervous System*, *80*(3), 169-174.

43. Pollock, M.L., Gaesser, G.A. ve Butcher, J. D. (1998). ACSM Position Stand: The Recommended Quantity And Quality of Exercise For Developing And Maintaining Cardiorespiratory And Muscular Fitness, And Flexibility In Healthy Adults. *Journals AZ> Medicine & Science*, *30*(6), 975-991.

44. Rezk, C.C., Marrache, R.C.B. ve Tinucci, T. (2006). Post-Resistance Exercise Hypotension, Hemodynamics, And Heart Rate Variability: Influence Of Exercise Intensity. *European Journal of Applied Physiology*, *98*(1), 105-112.

45. Rúa-Alonso, M., Mayo, X. ve Mota, J. (2020). A Short Set Configuration Attenuates The Cardiac Parasympathetic Withdrawal After A Whole-Body Resistance Training Session. *European Journal of Applied Physiology*, *120*(8), 1905-1919.

46. Sammito, S., Thielmann, B. ve Seibt, R. (2015). Guideline For The Application of Heart Rate And Heart Rate Variability In Occupational Medicine And Occupational Science. *ASU Int*, *2015*, 1-29.

47. Seiler, S., Haugen, O. ve Kuffel, E. (2007). Autonomic Recovery After Exercise In Trained Athletes: Intensity And Duration Effects. *Medicine & Science In Sports & Exercise*, *39*(8), 1366-1373.

48. Simão, R., Spineti, J. ve de Salles, B.F. (2012). Comparison Between Nonlinear And Linear Periodized Resistance Training: Hypertrophic And Strength Effects. *The Journal of Strength & Conditioning Research*, *26*(5), 1389-1395.

49. Shaffer, F. ve Ginsberg, J.P. (2017). An Overview Of Heart Rate Variability Metrics And Norms. *Frontiers In Public Health*, 258, 1-17.

50. Shan, J., Kushnir, A. ve Betzenhauser, M.J. (2010). Phosphorylation of The Ryanodine Receptor Mediates The Cardiac Fight or Flight Response In Mice. *The Journal of Clinical Investigation*, *120*(12), 4388-4398.

51. Stanley, J., Peake, J. M. ve Buchheit, M. (2013). Cardiac Parasympathetic Reactivation Following Exercise: Implications For Training Prescription. *Sports Medicine*, *43*(12), 1259-1277.

52. Teixeira, L., Ritti-Dias, R.M. ve Tinucci, T. (2011). Post-Concurrent Exercise Hemodynamics And Cardiac Autonomic Modulation. *European Journal of Applied Physiology*, *111*(9), 2069-2078.

53. Uysal, F., ve Tokmakçı, M. (2017). Evaluation of Stress Parameters Based On Heart Rate Variability Measurements. *IU-Journal of Electrical & Electronics Engineering*, *17*(1), 3057-3063.

54. Wanderley, F.A., Moreira, A. ve Sokhatska, O. (2013). Differential Responses of Adiposity, İnflammation And Autonomic Function To Aerobic Versus Resistance Training In Older Adults. *Experimental Gerontology*, *48*(3), 326-333.

55. Winsley, R. (2002). Acute And Chronic Effects of Exercise on Heart Rate Variability In Adults And Children: A Review. *Pediatric Exercise Science*, *14*(4), 328-344.

56. White, D.W. ve Raven, P.B. (2014). Autonomic Neural Control of Heart Rate During Dynamic Exercise: Revisited. *The Journal of Physiology*, *592*(12), 2491-2500.

Kaynakça

Amaral, S. L., Papanek, P. E., & Greene, A. S. (2001). Angiotensin II and VEGF are involved in angiogenesis induced by short-term exercise training. *American Journal of Physiology-Heart and Circulatory Physiology*, *281*(3), H1163-H1169.

Bherer, L., Gagnon, C., Langeard, A., Lussier, M., Desjardins-Crépeau, L., Berryman, N., ... & Kramer, A. F. (2020). Synergistic effects of cognitive training and physical exercise on dual-task performance in older adults. *The Journals of Gerontology: Series B*.

Bibel, M., & Barde, Y. A. (2000). Neurotrophins: key regulators of cell fate and cell shape in the vertebrate nervous system. *Genes & Development*, *14*(23), 2919-2937.

Binder, D. K., & Scharfman, H. E. (2004). Brain-derived neurotrophic factor. *Growth factors (Chur, Switzerland)*, *22*(3), 123.

Birinci, Y. Z. (2021). *Veteran sporcularda farklı tip akut egzersizin serum beyin kaynaklı nörotrofik faktör (BDNF) düzeyleri ve nörobilişsel işlevler üzerine etkisi* (Doctoral dissertation, Bursa Uludag University (Turkey)).

Birinci, Y. Z. (2021). Veteran sporcularda farklı tip akut egzersizin serum beyin kaynaklı nörotrofik faktör (BDNF) düzeyleri ve nörobilişsel işlevler üzerine etkisi. Doktora Tezi, Bursa: Bursa Uludağ Üniversitesi.

Birinci, Y. Z., Korkmaz, N. H., & Ozturk, I. E. (2020). Can Exergames use as an educational tool in Physical education for cognitive, social and affective domains. *International journal of scientific and technological research*, *6*, 151-166.

Blizzard LeBlanc, D. R., Rioux, B. V., Pelech, C., Moffatt, T. L., Kimber, D. E., Duhamel, T. A., ... & Sénéchal, M. (2017). Exercise-induced irisin release as a determinant of the metabolic response to exercise training in obese youth: the EXIT trial. *Physiological reports*, *5*(23), e13539.

Boström, P., Wu, J., Jedrychowski, M. P., Korde, A., Ye, L., Lo, J. C., ... & Spiegelman, B. M. (2012). A PGC1-α-dependent myokine that drives brown-fat-like development of white fat and thermogenesis. *Nature*, *481*(7382), 463-468.

Bullitt, E., Rahman, F. N., Smith, J. K., Kim, E., Zeng, D., Katz, L. M., & Marks, B. L. (2009). The effect of exercise on the cerebral vasculature of healthy aged subjects as visualized by MR angiography. *American Journal of Neuroradiology*, *30*(10), 1857-1863.

Cabral, D. F., Rice, J., Morris, T. P., Rundek, T., Pascual-Leone, A., & Gomes-Osman, J. (2019). Exercise for brain health: an investigation into the underlying mechanisms guided by dose. *Neurotherapeutics*, *16*(3), 580-599.

Centers for Disease Control and Prevention. Healthy aging. What is a healthy brain? New research explores perceptions of cognitive health among diverse older adults. https://www.cdc.gov/aging/pdf/perceptions_of_cog_hlth_factsheet.pdf (E.T.:17.04.2022).

Church, D. D., Hoffman, J. R., Mangine, G. T., Jajtner, A. R., Townsend, J. R., Beyer, K. S., ... & Stout, J. R. (2016). Comparison of high-intensity vs. high-volume resistance training on the BDNF response to exercise. *Journal of Applied Physiology*.*121*, 123-128.

Clark-Raymond, A., Meresh, E., Hoppensteadt, D., Fareed, J., Sinacore, J., & Halaris, A. (2014). Vascular endothelial growth factor: a potential diagnostic biomarker for major depression. *Journal of psychiatric research*, *59*, 22-27.

Colcombe, S. J., Erickson, K. I., Raz, N., Webb, A. G., Cohen, N. J., McAuley, E., & Kramer, A. F. (2003). Aerobic fitness reduces brain tissue loss in aging humans. *The Journals of Gerontology Series A: Biological Sciences and Medical Sciences*, *58*(2), M176-M180.

Cotman, C. W., & Berchtold, N. C. (2002). Exercise: a behavioral intervention to enhance brain health and plasticity. *Trends in neurosciences*, *25*(6), 295-301.

Cotman, C. W., Berchtold, N. C., & Christie, L. A. (2007). Exercise builds brain health: key roles of growth factor cascades and inflammation. *Trends in neurosciences*, *30*(9), 464-472.

Delezie, J., & Handschin, C. (2018). Endocrine crosstalk between skeletal muscle and the brain. *Frontiers in neurology*, 698.

DiLuca, M., & Olesen, J. (2014). The cost of brain diseases: a burden or a challenge?. *Neuron*, *82*(6), 1205-1208.

Dinoff, A., Herrmann, N., Swardfager, W., & Lanctot, K. L. (2017). The effect of acute exercise on blood concentrations of brain-derived neurotrophic factor in healthy adults: a meta-analysis. *European Journal of Neuroscience*, *46*(1), 1635-1646.

Domínguez-Sanchéz, M. A., Bustos-Cruz, R. H., Velasco-Orjuela, G. P., Quintero, A. P., Tordecilla-Sanders, A., Correa-Bautista, J. E., ... & Ramírez-Vélez, R. (2018). Acute effects of high intensity, resistance, or combined protocol on the increase of level of neurotrophic factors in physically inactive overweight adults: the brainfit study. *Frontiers in physiology*, *9*, 741.

Dun, S. L., Lyu, R. M., Chen, Y. H., Chang, J. K., Luo, J. J., & Dun, N. J. (2013). Irisin-immunoreactivity in neural and non-neural cells of the rodent. *Neuroscience*, *240*, 155-162.

Dupuy, O., Bosquet, L., Fraser, S. A., Labelle, V., & Bherer, L. (2018). Higher cardiovascular fitness level is associated to better cognitive dual-task performance in Master Athletes: Mediation by cardiac autonomic control. *Brain and Cognition*, *125*, 127-134.

Duric, V., & Duman, R. S. (2013). Depression and treatment response: dynamic interplay of signaling pathways and altered neural processes. *Cellular and molecular life sciences*, *70*(1), 39-53.

Duric, V., & Duman, R. S. (2013). Depression and treatment response: dynamic interplay of signaling pathways and altered neural processes. *Cellular and molecular life sciences*, *70*(1), 39-53.

Ellefsen, S., Vikmoen, O., Slettaløkken, G., Whist, J. E., Nygård, H., Hollan, I., ... & Rønnestad, B. R. (2014). Irisin and FNDC5: effects of 12-week strength training, and relations to muscle phenotype and body mass composition in untrained women. *European journal of applied physiology*, *114*(9), 1875-1888.

Enard, W. (2016). The molecular basis of human brain evolution. *Current Biology*, *26*(20), R1109-R1117.

Erickson, K. I., Miller, D. L., & Roecklein, K. A. (2012). The aging hippocampus: interactions between exercise, depression, and BDNF. *The Neuroscientist*, *18*(1), 82-97.

Forti, L. N., Van Roie, E., Njemini, R., Coudyzer, W., Beyer, I., Delecluse, C., & Bautmans, I. (2015). Dose-and gender-specific effects of resistance training on circulating levels of brain derived neurotrophic factor (BDNF) in community-dwelling older adults. *Experimental gerontology*, *70*, 144-149.

Gliemann, L., Gunnarsson, T. P., Hellsten, Y., & Bangsbo, J. (2015). 10-20-30 training increases performance and lowers blood pressure and VEGF in runners. *Scandinavian Journal of Medicine & Science in Sports*, *25*(5), 479-489.

Gorelick, P. B., Furie, K. L., Iadecola, C., Smith, E. E., Waddy, S. P., Lloyd-Jones, D. M., ... & Zerna, C. (2017). Defining optimal brain health in adults: a presidential advisory from the American Heart Association/ American Stroke Association. *Stroke*, *48*(10), e284-e303.

Griffin, É. W., Mullally, S., Foley, C., Warmington, S. A., O'Mara, S. M., & Kelly, Á. M. (2011). Aerobic exercise improves hippocampal function and increases BDNF in the serum of young adult males. *Physiology & behavior*, *104*(5), 934-941.

Gustafsson, T., Knutsson, A., Puntschart, A., Kaijser, L., Nordqvist, S. A. C., Sundberg, C., & Jansson, E. (2002). Increased expression of vascular endothelial growth factor in human skeletal muscle in response to short-term one-legged exercise training. *Pflügers Archiv*, *444*(6), 752-759.

Helan, M., Aravamudan, B., Hartman, W. R., Thompson, M. A., Johnson, B. D., Pabelick, C. M., & Prakash, Y. S. (2014). BDNF secretion by human pulmonary artery endothelial cells in response to hypoxia. *Journal of Molecular and Cellular Cardiology*, *68*, 89-97.

Hennigan, A., Callaghan, C. K., Kealy, J., Rouine, J., & Kelly, Á. M. (2009). Deficits in LTP and recognition memory in the genetically hypertensive rat are associated with decreased expression of neurotrophic factors and their receptors in the dentate gyrus. *Behavioural brain research*, *197*(2), 371-377.

Hiscock, N., Fischer, C. P., Pilegaard, H., & Pedersen, B. K. (2003). Vascular endothelial growth factor mRNA expression and arteriovenous balance in response to prolonged, submaximal exercise in humans. *American Journal of Physiology-Heart and Circulatory Physiology*, *285*(4), 1759-1763.

Höffner, L., Nielsen, J. J., Langberg, H., & Hellsten, Y. (2003). Exercise but not prostanoids enhance levels of vascular endothelial growth factor and other proliferative agents in human skeletal muscle interstitium. *The Journal of physiology*, *550*(1), 217-225.

Huh, J. Y., Siopi, A., Mougios, V., Park, K. H., & Mantzoros, C. S. (2015). Irisin in response to exercise in humans with and without metabolic syndrome. *The Journal of Clinical Endocrinology & Metabolism*, *100*(3), E453-E457.

Hung, C. L., Tseng, J. W., Chao, H. H., Hung, T. M., & Wang, H. S. (2018). Effect of acute exercise mode on serum brain-derived neurotrophic factor (BDNF) and task switching performance. *Journal of Clinical Medicine*, *7*(10), 301.

Islam, M. R., Valaris, S., Young, M. F., Haley, E. B., Luo, R., Bond, S. F., ... & Wrann, C. D. (2021). Exercise hormone irisin is a critical regulator of cognitive function. *Nature Metabolism*, *3*(8), 1058-1070.

Jin, Y., Sumsuzzman, D., Choi, J., Kang, H., Lee, S. R., & Hong, Y. (2018). Molecular and Functional Interaction of the Myokine Irisin with Physical Exercise and Alzheimer's Disease. *Molecules*, *23*(12), 3229.

Jodeiri Farshbaf, M., & Alviña, K. (2021). Multiple roles in neuroprotection for the exercise derived myokine irisin. *Frontiers in aging neuroscience*, *13*, 167.

Jørgensen, M. L. K., Kjølhede, T., Dalgas, U., & Hvid, L. G. (2019). Plasma brain-derived neurotrophic factor (BDNF) and sphingosine-1-phosphat (S1P) are NOT the main mediators of neuroprotection induced by resistance training in persons with multiple sclerosis—A randomized controlled trial. *Multiple Sclerosis and Related Disorders*, *31*, 106-111.

Kelly, R. L. (1992). Mobility/sedentism: concepts, archaeological measures, and effects. *Annual review of Anthropology*, *21*(1), 43-66.

Kim, H. J., Lee, H. J., So, B., Son, J. S., Yoon, D., & Song, W. (2016). Effect of aerobic training and resistance training on circulating irisin level and their association with change of body composition in overweight/obese adults: a pilot study. *Physiological research*, *65*(2), 271.

Knaepen, K., Goekint, M., Heyman, E. M., & Meeusen, R. (2010). Neuroplasticity—exercise-induced response of peripheral brain-derived neurotrophic factor. *Sports Medicine*, *40*(9), 765-801.

Li, D. J., Li, Y. H., Yuan, H. B., Qu, L. F., & Wang, P. (2017). The novel exercise-induced hormone irisin protects against neuronal injury via activation of the Akt and ERK1/2 signaling pathways and contributes to the

neuroprotection of physical exercise in cerebral ischemia. *Metabolism*, *68*, 31-42.

Liang, Y. Y., Zhang, L. D., Luo, X., Wu, L. L., Chen, Z. W., Wei, G. H., ... & Li, A. (2022). All roads lead to Rome—a review of the potential mechanisms by which exerkines exhibit neuroprotective effects in Alzheimer's disease. *Neural regeneration research*, *17*(6), 1210.

Liu, P. Z., & Nusslock, R. (2018). Exercise-mediated neurogenesis in the hippocampus via BDNF. *Frontiers in neuroscience*, *12*, 52.

Lodo, L., Moreira, A., Bacurau, R. F. P., Capitani, C. D., Barbosa, W. P., Massa, M., ... & Aoki, M. S. (2020). Resistance exercise intensity does not influence neurotrophic factors response in equated volume schemes. *Journal of Human Kinetics*, *74*(1), 227-236.

Lourenco, M. V., Ribeiro, F. C., Sudo, F. K., Drummond, C., Assunção, N., Vanderborght, B., ... & Ferreira, S. T. (2020). Cerebrospinal fluid irisin correlates with amyloid-β, BDNF, and cognition in Alzheimer's disease. *Alzheimer's & Dementia: Diagnosis, Assessment & Disease Monitoring*, *12*(1), e12034.

Lu, B., Nagappan, G., & Lu, Y. (2014). Neurotrophic Factors: BDNF and synaptic plasticity, cognitive function, and dysfunction. Berlin: Springer.

Maass, A., Düzel, S., Brigadski, T., Goerke, M., Becke, A., Sobieray, U., ... & Düzel, E. (2016). Relationships of peripheral IGF-1, VEGF and BDNF levels to exercise-related changes in memory, hippocampal perfusion and volumes in older adults. *Neuroimage*, *131*, 142-154.

Majid, A. (2014). Neuroprotection in stroke: past, present, and future. *International Scholarly Research Notices*, *2014*, 515716.

Malina, R. M., & Little, B. B. (2008). Physical activity: the present in the context of the past. *American Journal of Human Biology*, *20*(4), 373-391.

Mariga, A., Mitre, M., & Chao, M. V. (2017). Consequences of brain-derived neurotrophic factor withdrawal in CNS neurons and implications in disease. *Neurobiology of Disease, 97*, 73-79.

Markham, A., Bains, R., Franklin, P., & Spedding, M. (2014). Changes in mitochondrial function are pivotal in neurodegenerative and psychiatric disorders: how important is BDNF?. *British Journal of Pharmacology*, *171*(8), 2206-2229.

Matthews, V. B., Åström, M. B., Chan, M. H. S., Bruce, C. R., Krabbe, K. S., Prelovsek, O., ... & Penkowa, M. (2009). Brain-derived neurotrophic factor is produced by skeletal muscle cells in response to contraction and enhances fat oxidation via activation of AMP-activated protein kinase. *Diabetologia*, *52*(7), 1409-1418.

Mohammadi, S., Oryan, S., Komaki, A., Eidi, A., & Zarei, M. (2020). Effects of intra-dentate gyrus microinjection of myokine irisin on long-term potentiation in male rats. *Arquivos de neuro-psiquiatria*, *77*, 881-887.

Mousavi, K., & Jasmin, B. J. (2006). BDNF is expressed in skeletal muscle satellite cells and inhibits myogenic differentiation. *Journal of Neuroscience*, *26*(21), 5739-5749.

Nakagomi, A., Okada, S., Yokoyama, M., Yoshida, Y., Shimizu, I., Miki, T., ... & Minamino, T. (2015). Role of the central nervous system and adipose tissue BDNF/TrkB axes in metabolic regulation. *Aging and Mechanisms of Disease*, *1*(1), 1-11.

Natalicchio, A., Marrano, N., Biondi, G., Dipaola, L., Spagnuolo, R., Cignarelli, A., ... & Giorgino, F. (2020). Irisin increases the expression of anorexigenic and neurotrophic genes in mouse brain. *Diabetes/Metabolism Research and Reviews*, *36*(3), e3238.

Noakes, T., & Spedding, M. (2012). Run for your life. *Nature*, *487*(7407), 295-296.

Nygaard, H., Slettaløkken, G., Vegge, G., Hollan, I., Whist, J. E., Strand, T., ... & Ellefsen, S. (2015). Irisin in blood increases transiently after single sessions of intense endurance exercise and heavy strength training. *PloS one*, *10*(3), e0121367.

Olfert, I. M., Baum, O., Hellsten, Y., & Egginton, S. (2016). Advances and challenges in skeletal muscle angiogenesis. *American Journal of Physiology-Heart and Circulatory Physiology*, *310*(3), H326-H336.

Palasz, E., Wysocka, A., Gasiorowska, A., Chalimoniuk, M., Niewiadomski, W., & Niewiadomska, G. (2020). BDNF as a promising therapeutic agent in Parkinson's disease. *International journal of molecular sciences*, *21*(3), 1170.

Pan, W., Banks, W. A., Fasold, M. B., Bluth, J., & Kastin, A. J. (1998). Transport of brain-derived neurotrophic factor across the blood–brain barrier. *Neuropharmacology*, *37*(12), 1553-1561.

Park, H., & Poo, M. M. (2013). Neurotrophin regulation of neural circuit development and function. *Nature Reviews Neuroscience*, *14*(1), 7.

Pekkala, S., Wiklund, P. K., Hulmi, J. J., Ahtiainen, J. P., Horttanainen, M., Pöllänen, E., ... & Cheng, S. (2013). Are skeletal muscle FNDC5 gene expression and irisin release regulated by exercise and related to health?. *The Journal of physiology*, *591*(21), 5393-5400.

Pesce, M., La Fratta, I., Paolucci, T., Grilli, A., Patruno, A., Agostini, F., ... & De Sire, A. (2021). From exercise to cognitive performance: Role of irisin. *Applied Sciences*, *11*(15), 7120.

Piepmeier, A. T., & Etnier, J. L. (2015). Brain-derived neurotrophic factor (BDNF) as a potential mechanism of the effects of acute exercise on cognitive performance. *Journal of Sport and Health Science*, *4*(1), 14-23.

Raichlen, D. A., & Gordon, A. D. (2011). Relationship between exercise capacity and brain size in mammals. *PloS one*, *6*(6), e20601.

Raichlen, D. A., & Polk, J. D. (2013). Linking brains and brawn: exercise and the evolution of human neurobiology. *Proceedings of the Royal Society B: Biological Sciences*, *280*(1750), 20122250.

Rehfeld, K., Lüders, A., Hökelmann, A., Lessmann, V., Kaufmann, J., Brigadski, T., ... & Müller, N. G. (2018). Dance training is superior to repetitive physical exercise in inducing brain plasticity in the elderly. *PloS one*, *13*(7), e0196636.

Religa, P., Cao, R., Religa, D., Xue, Y., Bogdanovic, N., Westaway, D., ... & Cao, Y. (2013). VEGF significantly restores impaired memory behavior in Alzheimer's mice by improvement of vascular survival. *Scientific Reports*, *3*, 2053.

Roh, H. T., Cho, S. Y., & So, W. Y. (2020). A cross-sectional study evaluating the effects of resistance exercise on inflammation and neurotrophic factors in elderly women with obesity. *Journal of clinical medicine*, *9*(3), 842.

Rossi, C., Angelucci, A., Costantin, L., Braschi, C., Mazzantini, M., Babbini, F., ... & Caleo, M. (2006). Brain-derived neurotrophic factor (BDNF) is required for the enhancement of hippocampal neurogenesis following environmental enrichment. *European Journal of Neuroscience*, 24(7), 1850-1856.

Saraulli, D., Costanzi, M., Mastrorilli, V., & Farioli-Vecchioli, S. (2017). The long run: neuroprotective effects of physical exercise on adult neurogenesis from youth to old age. *Current Neuropharmacology*, *15*(4), 519-533.

Schaeffer, E., Roeben, B., Granert, O., Hanert, A., Liepelt-Scarfone, I., Leks, E., ... & Berg, D. (2022). Effects of exergaming on hippocampal volume and brain-derived neurotrophic factor levels in Parkinson's disease. *European journal of neurology*, *29*(2), 441-449.

Schulkin, J. (2016). Evolutionary basis of human running and its impact on neural function. *Frontiers in systems neuroscience*, *10*, 59.

Sharma, A. N., Soares, J. C., Carvalho, A. F., & Quevedo, J. (2016). Role of trophic factors GDNF, IGF-1 and VEGF in major depressive disorder: A comprehensive review of human studies. *Journal of affective disorders*, *197*, 9-20.

Shimada, H., Makizako, H., Doi, T., Yoshida, D., Tsutsumimoto, K., Anan, Y., ... & Suzuki, T. (2014). A large, cross-sectional observational study of serum BDNF, cognitive function, and mild cognitive impairment in the elderly. *Frontiers in aging neuroscience*, *6*, 69.

Stranahan, A. M., Zhou, Y., Martin, B., & Maudsley, S. (2009). Pharmacomimetics of exercise: novel approaches for hippocampally-targeted neuroprotective agents. *Current Medicinal Chemistry*, *16*(35), 4668-4678.

Szuhany, K. L., Bugatti, M., & Otto, M. W. (2015). A meta-analytic review of the effects of exercise on brain-derived neurotrophic factor. *Journal of Psychiatric Research*, *60*, 56-64.

Tari, A. R., Norevik, C. S., Scrimgeour, N. R., Kobro-Flatmoen, A., Storm-Mathisen, J., Bergersen, L. H., ... & Wisløff, U. (2019). Are the neuroprotective effects of exercise training systemically mediated?. *Progress in Cardiovascular Diseases*, *62* (2), 94-101.

Trejo, J. L., Carro, E., & Torres-Aleman, I. (2001). Circulating insulin-like growth factor I mediates exercise-induced increases in the number of new neurons in the adult hippocampus. *Journal of Neuroscience*, *21*(5), 1628-1634.

Tsai, C. L., Ukropec, J., Ukropcová, B., & Pai, M. C. (2018). An acute bout of aerobic or strength exercise specifically modifies circulating exerkine levels and neurocognitive functions in elderly individuals with mild cognitive impairment. *NeuroImage: Clinical*, *17*, 272-284.

Tyler, W. J., Alonso, M., Bramham, C. R., & Pozzo-Miller, L. D. (2002). From acquisition to consolidation: on the role of brain-derived neurotrophic factor signaling in hippocampal-dependent learning. *Learning & memory*, *9*(5), 224-237.

Urzi, F., Marusic, U., Ličen, S., & Buzan, E. (2019). Effects of elastic resistance training on functional performance and Myokines in older women—a randomized controlled trial. *Journal of the American Medical Directors Association*, *20*(7), 830-834.

Vaynman, S., & Gomez-Pinilla, F. (2006). Revenge of the "sit": how lifestyle impacts neuronal and cognitive health through molecular systems that interface energy metabolism with neuronal plasticity. *Journal of Neuroscience Research*, *84*(4), 699-715.

Voss, M. W., Heo, S., Prakash, R. S., Erickson, K. I., Alves, H., Chaddock, L., ... & Gothe, N. (2013b). The influence of aerobic fitness on cerebral white matter integrity and cognitive function in older adults: Results of a one-year exercise intervention. *Human Brain Mapping*, *34*(11), 2972-2985.

Wang, Y. H., Zhou, H. H., Luo, Q., & Cui, S. (2022). The effect of physical exercise on circulating brain-derived neurotrophic factor in healthy subjects: A meta-analysis of randomized controlled trials. *Brain and Behavior*, e2544.

Wang, Y., Pan, Y., & Li, H. (2020). What is brain health and why is it important?. *bmj*, *371*.

Wolf, S. A., Kronenberg, G., Lehmann, K., Blankenship, A., Overall, R., Staufenbiel, M., & Kempermann, G. (2006). Cognitive and physical activity differently modulate disease progression in the amyloid precursor protein (APP)-23 model of Alzheimer's disease. *Biological Psychiatry*, *60*(12), 1314-1323.

Wrann, C. D., White, J. P., Salogiannnis, J., Laznik-Bogoslavski, D., Wu, J., Ma, D., ... & Spiegelman, B. M. (2013). Exercise induces hippocampal BDNF through a PGC-1α/FNDC5 pathway. *Cell metabolism*, *18*(5), 649-659.

Wu, C. W., Chang, Y. T., Yu, L., Chen, H. I., Jen, C. J., Wu, S. Y., ... & Kuo, Y. M. (2008). Exercise enhances the proliferation of neural stem cells and neurite growth and survival of neuronal progenitor cells in dentate gyrus of middle-aged mice. *Journal of Applied Physiology, 105*(5), 1585-1594.

Yang, B., Ren, Q., Zhang, J. C., Chen, Q. X., & Hashimoto, K. (2017). Altered expression of BDNF, BDNF pro-peptide and their precursor proBDNF in brain and liver tissues from psychiatric disorders: rethinking the brain–liver axis. *Translational Psychiatry*, *7*(5), 1128-1128.

Yarrow, J. F., White, L. J., McCoy, S. C., & Borst, S. E. (2010). Training augments resistance exercise induced elevation of circulating brain derived neurotrophic factor (BDNF). *Neuroscience letters*, *479*(2), 161-165.

Yau, S. Y., Li, A., Sun, X., Fontaine, C. J., Christie, B. R., & So, K. F. (2016). Potential biomarkers for physical exercise-induced brain health. *Role of Biomarkers in Medicine. UK, London: IntechOpen*, 169-91.

Yau, S. Y., Li, A., Sun, X., Fontaine, C. J., Christie, B. R., & So, K. F. (2016). Potential biomarkers for physical exercise-induced brain health. *Role of Biomarkers in Medicine. UK, London: IntechOpen*, 169-191.

Zunner, B. E., Wachsmuth, N. B., Eckstein, M. L., Scherl, L., Schierbauer, J. R., Haupt, S., ... & Moser, O. (2022). Myokines and Resistance Training: A Narrative Review. *International Journal of Molecular Sciences*, *23*(7), 3501.

KAYNAKLAR

Aguiló, A., Tauler, P., Guix, M. P., Villa, G., Córdova, A., Tur, J. A., & Pons, A. (2003). Effect Of Exercise İntensity And Training On Antioxidants And Cholesterol Profile İn Cyclists. *The Journal of nutritional biochemistry*, 14(6), 319-325.

Ajmani, R. S., Fleg, J. L., Demehin, A. A., Wright, J. G., O'Connor, F., Heim, J. M., ... & Rifkind, J. M. (2003). Oxidative Stress And Hemorheological Changes İnduced By Acute Treadmill Exercise. *Clinical hemorheology and microcirculation,* 28(1), 29-40.

Aksu, I., Topcu, A., Camsari, U. M., & Acikgoz, O. (2009). Effect Of Acute And Chronic Exercise On Oxidant–Antioxidant Equilibrium İn Rat Hippocampus, Prefrontal Cortex And Striatum. *Neuroscience letters*, 452(3), 281-285.

Alessio, H. M., Hagerman, A. E., Fulkerson, B. K., Ambrose, J. E. S. S. I. C. A., Rice, R. E., & Wiley, R. L. (2000). Generation Of Reactive Oxygen Species After Exhaustive Aerobic And İsometric Exercise. *Medicine and science in sports and exercise*, 32(9), 1576-1581.

Åstrand, P. O., Rodahl, K., Dahl, H. A., & Strømme, S. B. (2003). Textbook Of Work Physiology: Physiological Bases Of Exercise. *Human kinetics*.

Atalay, M., Oksala, N. K., Laaksonen, D. E., Khanna, S., Nakao, C., Lappalainen, J., ... & Sen, C. K. (2004). Exercise Training Modulates Heat Shock Protein Response İn Diabetic Rats. *Journal of applied physiology*, 97(2), 605-611.

AYDEMİR, B., & SARI, E. K. (2009). Antioksidanlar Ve Büyüme Faktörleri İle İlişkisi. *Kocatepe Veterinary Journal*, *2*(2), 56-60.

Banerjee, A. K., Mandal, A., Chanda, D., & Chakraborti, S. (2003). Oxidant, Antioxidant And Physical Exercise. *Molecular and cellular biochemistry*, 253(1), 307-312.

Biddle, S. (1995). European Perspectives On Exercise And Sport Psychology. *Human Kinetics*.

Birnboin, H. C. (1986). DNA Strand Breaks İn Human Leukocytes İnduced By Super-Oxide Anion, Hydrogen Peroxide And Tumor Promoters Are Repaired Slowly Compared To Breaks İnduced By İonizing Radiation. *Carcinogenesis*. 7 (9): 1511–1517.

Brady PS, Brady LJ & Ullrey DE (1979). Selenium, Vitamin E And The Response To Swimming Stress İn The Rat. *J Nutr* 109, 1103–1109.

Bue-Estes, C. L., & Horvath, P. J. (2016). Changes İn Salivary And Plasma Markers During And Following Short-Term Maximal Aerobic Exercise Assessed During Cognitive Assessment. *Advances in Bioscience and Biotechnology*, 7(2), 74-84.

Chevion, S., Moran, D. S., Heled, Y., Shani, Y., Regev, G., Abbou, B., ... & Epstein, Y. (2003). Plasma Antioxidant Status And Cell İnjury After Severe

Physical Exercise. *Proceedings of the National Academy of Sciences*, 100(9), 5119-5123.

Çelik, A., Varol, R., Taner, O. N. A. T., Dağdelen, Y., & Tugay, F. (2007). Akut Egzersizin Futbolcularda Antioksidan Sistem Parametrelerine Etkisi. *Spormetre beden eğitimi ve spor bilimleri dergisi*, 5(4), 167-172.

Dağlıoğlu, Ö. (2009). Elit Yüzücülerde Ve Sedanterlerde Aerobik Ve Anaerobik Egzersizin Oksidatif Stres Üzerine Etkisi Ve Pon1 Gen Polimorfizminin Araştırılması (Doctoral dissertation, Marmara Universitesi (Turkey)).

Deniz, B. Ç. (2019). Düzenli Egzersiz Yapan Beslenme Eğitimi Alan Ve Almayan Bireylerde Karbonhidrat Tüketimi Ve Beslenme Alışkanlıklarının Değerlendirilmesi (Master's thesis, Lisansüstü Eğitim Enstitüsü).

Dernbach, A. R., Sherman, W. M., Simonsen, J. C., Flowers, K. M., & Lamb, D. R. (1993). No Evidence Of Oxidant Stress During High-İntensity Rowing Training. *Journal of Applied Physiology,* 74(5), 2140-2145.

Dillard CJ, Litov RE, Savin WM, Dumelin EE & Tappel AL (1978). Effects Of Exercise, Vitamin E, And Ozone On Pulmonary Function And Lipid Peroxidation. *J Appl Physiol* 45, 927–932.

Fatouros, I. G., Jamurtas, A. Z., Villiotou, V., Pouliopoulou, S., Fotinakis, P., Taxildaris, K., & Deliconstantinos, G. (2004). Oxidative Stress Responses İn Older Men During Endurance Training And Detraining. *Medicine and science in sports and exercise*, 36, 2065-2072.

Güllü, E., Tamer, K., Özer, Ç., Güllü, A., & Cicioğlu, İ. (2012). Dayanıklılık Sporcularında Maksimal Ve Submaksimal Egzersiz Sonrası Oluşan Oksidan Stres Ve Antioksidan Düzeylerinin Karşılaştırılması.

Güzel Erdal, G. (2019). Sodyum Hipoklorit Etkisine Maruz Kalan Üreme Çağındaki Kadınların Periferal Kan Lenfosit Kültüründe Kromozom Aberasyonlarının Araştırılması (Master's thesis, Sağlık Bilimleri Enstitüsü).

Hargreaves, M. (2000). Skeletal Muscle Metabolism During Exercise İn Humans. *Clinical and Experimental Pharmacology and Physiology,* 27(3), 225-228.

Higuchi, M., Cartier, L. J., Chen, M., & Holloszy, J. O. (1985). Superoxide Dismutase And Catalase İn Skeletal Muscle: Adaptive Response To Exercise. *Journal of gerontology*, 40(3), 281-286.

Jackson, M. J. (2008). Free Radicals Generated By Contracting Muscle: By-Products Of Metabolism Or Key Regulators Of Muscle Function?. *Free Radical Biology and Medicine*, 44(2), 132-141.

Ji, L. L., & Leichtweis, S. (1997). Exercise And Oxidative Stress: Sources Of Free Radicals And Their İmpact On Antioxidant Systems. *Age*, 20(2), 91-106.

Ji, L. L., Leeuwenburgh, C., Leichtweis, S., Gore, M., Fiebig, R., Hollander, J., & Bejma, J. (1998). Oxidative stress and aging: role of exercise and its

influences on antioxidant systems. Annals of the New York Academy of Sciences, 854(1), 102-117.

Kakarla, P., Vadluri, G., & Reddy Kesireddy, S. (2005). Response Of Hepatic Antioxidant System To Exercise Training İn Aging Female Rat. Journal Of Experimental Zoology Part A: *Comparative Experimental Biology,* 303(3), 203-208.

Kanter, M. M., Hamlin, R. L., Unverferth, D. V., Davis, H. W., & Merola, A. J. (1985). Effect Of Exercise Training On Antioxidant Enzymes And Cardiotoxicity Of Doxorubicin. *Journal of applied physiology,* 59(4), 1298-1303.

Karabulut, H., & Gülay, M. Ş. (2016). Serbest Radikaller. Mehmet Akif Ersoy University Journal of Health Sciences Institute, 4(1).

Kıyıcı, F., & Kishalı, N. F. (2010). Alp Disiplini Kayakçılarında Sürat Egzersizleri Sonrası Kan Antioksidan Düzeylerinin İncelenmesi. *Atatürk Üniversitesi Beden Eğitimi ve Spor Bilimleri Dergisi*, 12(1), 1-9.

Knez, W. L., Jenkins, D. G., & Coombes, J. S. (2007). Oxidative Stress İn Half And Full Ironman Triathletes. *Medicine and science in sports and exercise*, 39(2), 283.

König, D., Wagner, K. H., Elmadfa, I., & Berg, A. (2001). Exercise And Oxidative Stress: Significance Of Antioxidants With Reference To İnflammatory, Muscular, And Systemic Stress. *Exercise immunology review*, 7, 108-133.

Leaf, D. A., Kleinman, M. T., Hamilton, M., & Barstow, T. J. (1997). The Effect Of Exercise İntensity On Lipid Peroxidation. *Medicine and science in sports and exercise,* 29(8), 1036-1039.

Lobo, V., Patil, A., Phatak, A., & Chandra, N. (2010). Free Radicals, Antioxidants And Functional Foods: Impact On Human Health. *Pharmacognosy reviews,* 4(8), 118.

Mikami, T., Sumida, S., Ishibashi, Y., & Ohta, S. (2004). Endurance Exercise Training İnhibits Activity Of Plasma GOT And Liver Caspase-3 Of Rats Exposed To Stress By İnduction Of Heat Shock Protein 70. *Journal of Applied Physiology*, 96(5), 1776-1781.

Morera-Fumero, A. L., Diaz-Mesa, E., Abreu-Gonzalez, P., Fernandez-Lopez, L., & Guillen-Pino, F. (2017). A Three-Month Longitudinal Study Of Changes İn Day/Night Serum Total Antioxidant Capacity İn Paranoid Schizophrenia. *Plos one*, *12*(12), e0189348.

Musch, T. I., Eklund, K. E., Hageman, K. S., & Poole, D. C. (2004). Altered Regional Blood Flow Responses To Submaximal Exercise İn Older Rats. *Journal of applied physiology*, 96(1), 81-88.

Özcan, O., Erdal, H., Çakırca, G., & Yönden, Z. (2015). Oksidatif stres ve hücre içi lipit, protein ve DNA yapıları üzerine etkileri. Journal of Clinical and Experimental Investigations, 6(3), 331-336.

Özer, K. (2001). Fiziksel Uygunluk. Nobel Yayın Dağıtım.

Pisoschi, A. M., & Pop, A. (2015). The Role Of Antioxidants İn The Chemistry Of Oxidative Stress: A Review. *European journal of medicinal chemistry*, 97, 55-74.

Powers, S. K., Radak, Z., & Ji, L. L. (2016). Exercise-İnduced Oxidative Stress: Past, Present And Future. *The Journal of physiology*, 594(18), 5081-5092.

Quintanilha AT & Packer L (1983). Vitamin E, Physical Exercise And Tissue Oxidative Damage. *Ciba Found Symp* 101, 56–69.

Radák, Z., Sasvári, M., Nyakas, C., Pucsok, J., Nakamoto, H., & Goto, S. (2000). Exercise Preconditioning Against Hydrogen Peroxide-İnduced Oxidative Damage İn Proteins Of Rat Myocardium. *Archives of biochemistry and biophysics*, 376(2), 248-251.

Radak, Z., Taylor, A. W., Ohno, H., & Goto, S. (2001). Adaptation To Exercise-İnduced Oxidative Stress: From Muscle To Brain. *Exercise immunology review*, 7, 90-107.

Salim, M. N., Durmuş, İ., Başeğmez, M., Küçükkurt, İ., & Eryavuz, A.(2021). Koyunlarda Plazma Sitokin Ve Lipid Peroksidasyon Düzeylerine Yaşın Etkisi. *Kocatepe Veterinary Journal*, *14*(1), 37-44.

Savcı, S., Öztürk, M., Arıkan, H., İnal İnce, D., & Tokgözoğlu, L. (2006). Physical Activity Levels Of University Students. *Archives of the Turkish Society of Cardiology*, 34(3), 166-172.

Sies, H. (1997). Oxidative Stress: Oxidants And Antioxidants. *Experimental Physiology: Translation and Integration,* 82(2), 291-295.

Song, W., Kwak, H. B., & Lawler, J. M. (2006). Exercise Training Attenuates Age-İnduced Changes İn Apoptotic Signaling İn Rat Skeletal Muscle. *Antioxidants & redox signaling*, 8(3-4), 517-528.

Sönmez, G. T. (2002). Egzersiz Ve Spor Fizyolojisi. *Ankara Ata Ofset Matbaacılık*, 23.

Ugras, A. F. (2013). Effect of high intensity interval training on elite athletes' antioxidant status. Science & Sports, 28(5), 253-259.

Yarosz, E. L., & Chang, C. H. (2018). The Role Of Reactive Oxygen Species İn Regulating T Cell-Mediated İmmunity And Disease. *Immune network*, 18(1).

Zergeroğlu, A. M., Ersöz, G., & Yavuzer, S. (1997). Dayanıklılık Antrenmanlarında Antioksidan Savunma*. Spor Bilimleri Dergisi*, 8(4), 25-31.

Zhu, M., Tan, N., Zhu, H., Zeng, G., He, W., Yu, B., & Chen, X. (2010). Anti-Sports Anaemia Effects Of Verbascoside And Martynoside İn Mice. *International journal of sports medicine*, 31(08), 537-541.

KAYNAKLAR

1. Baechle, T.R. ve Earle, R.W. (2008). *Essentials of Strength Training And Conditioning. In: Anonymous.* Champaign, IL: Human Kinetics, USA.
2. Bergamasco, J. G. A., Da Silva, D. G. ve Bittencourt, D. F. (2020). Low-Load Resistance Training Performed To Muscle Failure or Near Muscle Failure Does Not Promote Additional Gains On Muscle Strength, Hypertrophy, And Functional Performance Of Older Adults. *Journal of Strength And Conditioning Research*. (6), 1-7.
3. Bickel, C. S., Slade, J. ve Mahoney, E. D. (2005). Time Course of Molecular Responses Of Human Skeletal Muscle to Acute Bouts of Resistance Exercise. *Journal of Applied Physiology*, *98*(2), 482-488.
4. Burd, N. A., Mitchell, C. J. ve Churchward-Venne, T. A.(2012). Bigger Weights May Not Beget Bigger Muscles: Evidence From Acute Muscle Protein Synthetic Responses After Resistance Exercise. *Applied Physiology, Nutrition, And Metabolism*, *37*(3), 551-554.
5. Burd, N. A., West, D. W. ve Staples, A. W. (2010). Low-Load High Volume Resistance Exercise Stimulates Muscle Protein Synthesis More Than High-Load Low Volume Resistance Exercise In Young Men. *Plos One*, *5*(8), 1-10
6. Carpinelli, R. N. (2008). The Size Principle And A Critical Analysis of The Unsubstantiated Heavier-Is-Better Recommendation For Resistance Training. *Journal of Exercise Science & Fitness*, *6*(2), 67-86.
7. Da Silva, L. X. N., Teodoro, J. L. ve Menger, E. (2018). Repetitions to Failure Versus Not to Failure During Concurrent Training In Healthy Elderly Men: A Randomized Clinical Trial. *Experimental Gerontology*, *108*, 18-27.
8. Damas, F., Barcelos, C. ve Nóbrega, S. R.(2019). Individual Muscle Hypertrophy And Strength Responses To High Vs. Low Resistance Training Frequencies. *The Journal of Strength & Conditioning Research*, *33*(4), 897-901.
9. Drinkwater, E. J., Lawton, T. W. ve Lindsell, R. P. (2005). Training Leading to Repetition Failure Enhances Bench Press Strength Gains In Elite Junior Athletes. *The Journal of Strength & Conditioning Research*, *19*(2), 382-388.
10. Fallentin, N., Jørgensen, K. ve Simonsen, E. B. (1993). Motor Unit Recruitment During Prolonged Isometric Contractions. *European Journal of Applied Physiology And Occupational Physiology*, *67*(4), 335-341.
11. Figueiredo, V. C., De Salles, B. F. ve Trajano, G. S. (2018). Volume For Muscle Hypertrophy And Health Outcomes: The Most Effective Variable In Resistance Training. *Sports Medicine*, *48*(3), 499-505.
12. Fink, J., Kikuchi, N. ve Yoshida, S. (2016). Impact of High Versus Low Fixed Loads And Non-Linear Training Loads on Muscle Hypertrophy, Strength And Force Development. *Springerplus*, *5*(1), 1-8.

13. Fuglevand, A. J., Zackowski, K. M. ve Huey, K. A. (1993). Impairment of Neuromuscular Propagation During Human Fatiguing Contractions At Submaximal Forces. *The Journal of Physiology*, *460*(1), 549-572.
14. Fujita, S., Abe, T. ve Drummond, M. J. (2007). Blood Flow Restriction During Low-Intensity Resistance Exercise Increases S6K1 Phosphorylation And Muscle Protein Synthesis. *Journal of Applied Physiology*, *103*(3), 903-910.
15. Giessing, J., Fisher, J. ve Steele, J. (2016). The Effects of Low Volume Resistance Training With And Without Advanced Techniques In Trained Participants. *J Sports Med Phys Fitness*, *56*(3), 249-258.
16. Hardee, J. P., Lawrence, M. M. ve Utter, A. C. 2012). Effect of Inter-Repetition Rest on Ratings of Perceived Exertion During Multiple Sets of The Power Clean. *European Journal of Applied Physiology*, *112*(8), 3141-3147.
17. Haskell, W. L., Lee, I. M. ve Pate, R. R. (2007). Physical Activity And Public Health: Updated Recommendation For Adults From The American College of Sports Medicine And The American Heart Association. *Circulation*, *116*(9), 1081.
18. Henneman, E., Somjen, G. ve Carpenter, D. O. (1965). Functional Significance of Cell Size In Spinal Motoneurons. *Journal of Neurophysiology*, *28*(3), 560-580.
19. Hubal, M. J., Gordish-Dressman, H. ve Thompson, P. D., (2005). Variability In Muscle Size And Strength Gain After Unilateral Resistance Training. *Medicine & Science In Sports & Exercise*, *37*(6), 964-972.
20. Kafkas, M. E. ve Kurt, C. (2019). Hipertrofi: Rasyonel Hücresel Mekanizmalar. *Turkiye Klinikleri Spor Bilimleri*, *11*(1).
21. Karsten, B., Fu, Y. L. ve Larumbe-Zabala, E. (2021). Impact of Two High-Volume Set Configuration Workouts on Resistance Training Outcomes In Recreationally Trained Men. *The Journal of Strength & Conditioning Research*, *35*, S136-S143.
22. Keeler, L.K. Finkelstein, L.H. ve Miller, W. (2001). Early-Phase Adaptations of Traditional-Speed vs. Superslow Resistance Training on Strength And Aerobic Capacity İn Sedentary Individuals. *J Strength Cond Res,* 15: 309–314,
23. Kraemer, W. J., Marchitelli, L. ve Gordon, S. (1990). Hormonal And Growth Factor Responses to Heavy Resistance Exercise Protocols. *Journal of Applied Physiology*, *69*(4), 1442-1450.
24. Kraemer, W. J., ve Ratamess, N. A. (2004). Fundamentals Of Resistance Training: Progression And Exercise Prescription. *Medicine & Science In Sports & Exercise*, *36*(4), 674-688.
25. Kümmel, J., Kramer, A. ve Giboin, L. S. (2016). Specificity of Balance Training In Healthy Individuals: A Systematic Review And Meta-Analysis. *Sports Medicine*, *46*(9), 1261-1271.

26. Lacerda, L. T., Marra-Lopes, R. O. ve Diniz, R. C. (2020). Is Performing Repetitions to Failure Less Important Than Volume For Muscle Hypertrophy And Strength?. *The Journal of Strength & Conditioning Research*, *34*(5), 1237-1248.
27. Lasevicius, T., Schoenfeld, B. J. ve Silva-Batista, C. (2022). Muscle Failure Promotes Greater Muscle Hypertrophy In Low-Load But Not In High-Load Resistance Training. *The Journal of Strength & Conditioning Research*, *36*(2), 346-351.
28. Lasevicius, T., Ugrinowitsch, C. ve Schoenfeld, B. J. (2018). Effects of Different Intensities of Resistance Training With Equated Volume Load on Muscle Strength And Hypertrophy. *European Journal of Sport Science*, *18*(6), 772-780.
29. Linnamo, V., Pakarinen, A. ve Komi, P. V. (2005). Acute Hormonal Responses to Submaximal And Maximal Heavy Resistance And Explosive Exercises In Men And Women. *Journal of Strength And Conditioning Research*, *19*(3), 566.-571
30. Macdougall, J. D., Tuxen, D. ve Sale, D. G. (1985). Arterial Blood Pressure Response to Heavy Resistance Exercise. *Journal of Applied Physiology*, *58*(3), 785-790.
31. Martorelli, S., Cadore, E. L. ve Izquierdo, M. (2017). Strength Training With Repetitions to Failure Does Not Provide Additional Strength And Muscle Hypertrophy Gains In Young Women. *European Journal of Translational Myology*, *27*(2), 113-120.
32. Maughan, R. J., Watson, J. S. ve Weir, J. (1983). Strength And Cross-Sectional Area Of Human Skeletal Muscle. *The Journal of Physiology*, *338*(1), 37-49.
33. Mazzeo, R. S., ve Tanaka, H. (2001). Exercise Prescription For The Elderly. *Sports Medicine*, *31*(11), 809-818.
34. Mitchell, C. J., Churchward-Venne, T. A. ve West, D. W. (2012). Resistance Exercise Load Does Not Determine Training-Mediated Hypertrophic Gains In Young Men. *Journal of Applied Physiology*, *113*(1), 71-77.
35. Moher, D., Liberati, A. ve Tetzlaff, J. (2009). Preferred Reporting Items For Systematic Reviews And Meta-Analyses: The PRISMA Statement. *Annals of Internal Medicine*, *151*(4), 264-269.
36. Morán-Navarro, R., Pérez, C. E. ve Mora-Rodríguez, R. (2017). Time Course of Recovery Following Resistance Training Leading or Not to Failure. *European Journal of Applied Physiology*, *117*(12), 2387-2399.
37. Morton, R. W., Sonne, M. W. ve Farias Zuniga, A. (2019). Muscle Fibre Activation Is Unaffected By Load And Repetition Duration When Resistance Exercise Is Performed to Task Failure. *The Journal of Physiology*, *597*(17), 4601-4613.
38. Nóbrega, S. R., Ugrinowitsch, C. ve Pintanel, L. (2018). Effect of Resistance Training to Muscle Failure vs. Volitional Interruption At

High-And Low-Intensities on Muscle Mass And Strength. *The Journal of Strength & Conditioning Research*, *32*(1), 162-169.

39. Ogasawara, R., Loenneke, J. P. ve Thiebaud, R. S. (2013). Low-Load Bench Press Training to Fatigue Results In Muscle Hypertrophy Similar to High-Load Bench Press Training. *International Journal of Clinical Medicine*, *4*(02), 114.
40. Pareja-Blanco, F., Rodríguez-Rosell, D. ve Sánchez-Medina, L. (2017). Effects of Velocity Loss During Resistance Training on Athletic Performance, Strength Gains And Muscle Adaptations. *Scandinavian Journal of Medicine & Science In Sports*, *27*(7), 724-735.
41. Rønnestad, B. R., Nygaard, H. ve Raastad, T. (2011). Physiological Elevation of Endogenous Hormones Results In Superior Strength Training Adaptation. *European Journal of Applied Physiology*, *111*(9), 2249-2259.
42. Rooney, K. J., Herbert, R. D. ve Balnave, R. J. (1994). Fatigue Contributes to the Strength Training Stimulus. *Medicine And Science In Sports And Exercise*, *26*(9), 1160-1164.
43. Sampson, J. A. ve Groeller, H. (2016). Is Repetition Failure Critical For The Development of Muscle Hypertrophy And Strength?. *Scandinavian Journal of Medicine & Science In Sports*, *26*(4), 375-383.
44. Santanielo, N., Nóbrega, S. R. ve Scarpelli, M. C. (2020). Effect of Resistance Training to Muscle Failure vs Non-Failure on Strength, Hypertrophy And Muscle Architecture In Trained Individuals. *Biology of Sport*, *37*(4), 333.
45. Santos, W., Vieira, C. A. ve Bottaro, M. (2021). Resistance Training Performed to Failure or Not to Failure Results In Similar Total Volume, But With Different Fatigue And Discomfort Levels. *The Journal Of Strength & Conditioning Research*, *35*(5), 1372-1379.
46. Schoenfeld, B. J., Contreras, B. ve Krieger, J. (2019). Resistance Training Volume Enhances Muscle Hypertrophy But Not Strength In Trained Men. *Medicine And Science In Sports And Exercise*, *51*(1), 94-103
47. Schoenfeld, B. J., Grgic, J. ve Ogborn, D. (2017). Strength And Hypertrophy Adaptations Between Low-vs. High-Load Resistance Training: A Systematic Review And Meta-Analysis. *The Journal of Strength & Conditioning Research*, *31*(12), 3508-3523.
48. Schoenfeld, B. J., Peterson, M. D. ve Ogborn, D. (2015). Effects of Low-vs. High-Load Resistance Training on Muscle Strength And Hypertrophy In Well-Trained Men. *The Journal of Strength & Conditioning Research*, *29*(10), 2954-2963.
49. Schoenfeld, B. J. (2010). The Mechanisms of Muscle Hypertrophy And Their Application to Resistance Training. *The Journal of Strength & Conditioning Research*, *24*(10), 2857-2872.

50. Sooneste, H., Tanimoto, M. ve Kakigi, R. (2013). Effects of Training Volume on Strength And Hypertrophy In Young Men. *The Journal of Strength & Conditioning Research*, *27*(1), 8-13.

51. Stone, M. H., Chandler, T. J. ve Conley, M. S. (1996). Training to Muscular Failure: Is It Necessary?. *he Journal of Strength & Conditioning Research, 18*, 44-47.

52. Sundstrup, E., Jakobsen, M. D. ve Andersen, C. H. 2012). Muscle Activation Strategies During Strength Training With Heavy Loading vs. Repetitions to Failure. *The Journal of Strength & Conditioning Research*, *26*(7), 1897-1903.

53. Takada, S., Okita, K. ve Suga, T. (2012). Low-Intensity Exercise Can Increase Muscle Mass And Strength Proportionally to Enhanced Metabolic Stress Under Ischemic Conditions. *Journal of Applied Physiology*, *113*(2), 199-205.

54. Van Roie, E., Delecluse, C. ve Coudyzer, W. (2013). Strength Training At High Versus Low External Resistance In Older Adults: Effects on Muscle Volume, Muscle Strength, And Force–Velocity Characteristics. *Experimental Gerontology*, *48*(11), 1351-1361.

55. Walker, S., Davis, L. ve Avela, J. (2012). Neuromuscular Fatigue During Dynamic Maximal Strength And Hypertrophic Resistance Loadings. *Journal of Electromyography And Kinesiology*, *22*(3), 356-362.

56. Wernbom, M., Augustsson, J. ve Thomeé, R. (2007). The Influence of Frequency, Intensity, Volume And Mode of Strength Training on Whole Muscle Cross-Sectional Area In Humans. *Sports Medicine*, *37*(3), 225-264.

57. Willardson, J. M. (2007). The Application of Training to Failure In Periodized Multiple-Set Resistance Exercise Programs. *The Journal of Strength And Conditioning Research*, *21*(2), 628.

KAYNAKÇA

Al Haddad, H., Simpson, B. M., Buchheit, M., di Salvo, V., & Mendez-Villanueva, A. (2015). Peak match speed and maximal sprinting speed in young soccer players: effect of age and playing position. *International Journal of Sports Physiology and Performance*, *10*(7), 888–896. https://doi.org/10.1123/IJSPP.2014-0539

Allen, W. J. C., de Keijzer, K. L., Raya-González, J., Castillo, D., Coratella, G., & Beato, M. (2021). Chronic effects of flywheel training on physical capacities in soccer players: a systematic review. *Research in Sports Medicine (Print)*. https://doi.org/10.1080/15438627.2021.1958813

Altarriba-Bartes, A., Peña, J., Vicens-Bordas, J., Casals, M., Peirau, X., & Calleja-González, J. (2021). The use of recovery strategies by Spanish first division soccer teams: a cross-sectional survey. *The Physician and Sportsmedicine*, *49*(3), 297–307. https://doi.org/10.1080/00913847.2020.1819150

Arnason, A., Sigurdsson, S. B., Gudmundsson, A., Holme, I., Engebretsen, L., & Bahr, R. (2004). Physical fitness, injuries, and team performance in soccer. *Medicine and Science in Sports and Exercise*, *36*(2), 278–285. https://doi.org/10.1249/01.MSS.0000113478.92945.CA

Askling, C., Karlsson, J., & Thorstensson, A. (2003a). Hamstring injury occurrence in elite soccer players after preseason strength training with eccentric overload. *Scandinavian Journal of Medicine & Science in Sports*, *13*(4), 244–250. https://doi.org/10.1034/J.1600-0838.2003.00312.X

Beato, M., Bianchi, M., Coratella, G., Merlini, M., & Drust, B. (2018). Effects of Plyometric and Directional Training on Speed and Jump Performance in Elite Youth Soccer Players. *Journal of Strength and Conditioning Research*, *32*(2), 289–296. https://doi.org/10.1519/JSC.0000000000002371

Beato, M., Bigby, A. E. J., de Keijzer, K. L., Nakamura, F. Y., Coratella, G., & McErlain-Naylor, S. A. (2019). Post-activation potentiation effect of eccentric overload and traditional weightlifting exercise on jumping and sprinting performance in male athletes. *PLoS ONE*, *14*(9). https://doi.org/10.1371/JOURNAL.PONE.0222466

Beato, M., de Keijzer, K. L., Fleming, A., Coates, A., la Spina, O., Coratella, G., & McErlain-Naylor, S. A. (2020). Post flywheel squat vs. flywheel deadlift potentiation of lower limb isokinetic peak torques in male athletes. *Sports Biomechanics*. https://doi.org/10.1080/14763141.2020.1810750

Beato, M., & dello Iacono, A. (2020). Implementing Flywheel (Isoinertial) Exercise in Strength Training: Current Evidence, Practical Recommendations, and Future Directions. *Frontiers in Physiology*, *11*, 569. https://doi.org/10.3389/FPHYS.2020.00569

Beato, M., Maroto-Izquierdo, S., Turner, A. N., & Bishop, C. (2021). Implementing Strength Training Strategies for Injury Prevention in Soccer: Scientific Rationale and Methodological Recommendations. *International*

Journal of Sports Physiology and Performance, *16*(3), 456–461. https://doi.org/10.1123/IJSPP.2020-0862

Beato, M., McErlain-Naylor, S. A., Halperin, I., & Iacono, A. dello. (2020). Current Evidence and Practical Applications of Flywheel Eccentric Overload Exercises as Postactivation Potentiation Protocols: A Brief Review. *International Journal of Sports Physiology and Performance*, *15*(2), 154–161. https://doi.org/10.1123/IJSPP.2019-0476

Bishop, C., Turner, A., Maloney, S., Lake, J., Loturco, I., Bromley, T., & Read, P. (2019). Drop Jump Asymmetry is Associated with Reduced Sprint and Change-of-Direction Speed Performance in Adult Female Soccer Players. *Sports (Basel, Switzerland)*, *7*(1). https://doi.org/10.3390/SPORTS7010029

Bradley, P. S., Archer, D. T., Hogg, B., Schuth, G., Bush, M., Carling, C., & Barnes, C. (2016). Tier-specific evolution of match performance characteristics in the English Premier League: it's getting tougher at the top. *Journal of Sports Sciences*, *34*(10), 980–987. https://doi.org/10.1080/02640414.2015.1082614

Brughelli, M., Nosaka, K., & Cronin, J. (2009). Application of eccentric exercise on an Australian Rules football player with recurrent hamstring injuries. *Physical Therapy in Sport : Official Journal of the Association of Chartered Physiotherapists in Sports Medicine*, *10*(2), 75–80. https://doi.org/10.1016/J.PTSP.2008.12.001

Carroll, K. M., Wagle, J. P., Sato, K., Taber, C. B., Yoshida, N., Bingham, G. E., & Stone, M. H. (2019). Characterising overload in inertial flywheel devices for use in exercise training. *Sports Biomechanics*, *18*(4), 390–401. https://doi.org/10.1080/14763141.2018.1433715

Castillo, D., Raya-González, J., Manuel Clemente, F., & Yanci, J. (2020). The influence of youth soccer players' sprint performance on the different sided games' external load using GPS devices. *Research in Sports Medicine (Print)*, *28*(2), 194–205. https://doi.org/10.1080/15438627.2019.1643726

Castillo, D., Raya-González, J., Weston, M., & Yanci, J. (2021). Distribution of External Load During Acquisition Training Sessions and Match Play of a Professional Soccer Team. *Journal of Strength and Conditioning Research*, *35*(12), 3453–3458. https://doi.org/10.1519/JSC.0000000000003363

Castillo, D., Rodríguez-Fernández, A., Nakamura, F. Y., Sanchez-Sanchez, J., Ramirez-Campillo, R., Yanci, J., … Raya-González, J. (2021). Influence of Different Small-Sided Game Formats on Physical and Physiological Demands and Physical Performance in Young Soccer Players. *Journal of Strength and Conditioning Research*, *35*(8), 2287–2293. https://doi.org/10.1519/JSC.0000000000003114

Cheung, R., Smith, A., & Wong, D. (2012). H:Q Ratios and Bilateral Leg Strength in College Field and Court Sports Players. *Journal of Human Kinetics*, *33*(1), 63. https://doi.org/10.2478/V10078-012-0045-1

Coratella, G., Beato, M., Cè, E., Scurati, R., Milanese, C., Schena, F., & Esposito, F. (2019). Effects of in-season enhanced negative work-based vs traditional weight training on change of direction and hamstrings-to-quadriceps ratio in soccer players. *Biology of Sport*, *36*(3), 241–248. https://doi.org/10.5114/BIOLSPORT.2019.87045

Coratella, G., Beato, M., & Schena, F. (2018). Correlation between quadriceps and hamstrings inter-limb strength asymmetry with change of direction and sprint in U21 elite soccer-players. *Human Movement Science*, *59*, 81–87. https://doi.org/10.1016/J.HUMOV.2018.03.016

Cormie, P., McGuigan, M. R., & Newton, R. U. (2011). Developing maximal neuromuscular power: part 2 - training considerations for improving maximal power production. *Sports Medicine (Auckland, N.Z.)*, *41*(2), 125–146. https://doi.org/10.2165/11538500-000000000-00000

Cross, R., Siegler, J., Marshall, P., & Lovell, R. (2019). Scheduling of training and recovery during the in-season weekly micro-cycle: Insights from team sport practitioners. *European Journal of Sport Science*, *19*(10), 1287–1296. https://doi.org/10.1080/17461391.2019.1595740

Dallinga, J. M., Benjaminse, A., & Lemmink, K. A. P. M. (2012). Which screening tools can predict injury to the lower extremities in team sports?: a systematic review. *Sports Medicine (Auckland, N.Z.)*, *42*(9), 791–815. https://doi.org/10.1007/BF03262295

de Hoyo, M., de La Torre, A., Pradas, F., Sañudo, B., Carrasco, L., Mateo-Cortes, J., … Gonzalo-Skok, O. (2015). Effects of eccentric overload bout on change of direction and performance in soccer players. *International Journal of Sports Medicine*, *36*(4), 308–314. https://doi.org/10.1055/S-0034-1395521

de Hoyo, Moisés, Pozzo, M., Sañudo, B., Carrasco, L., Gonzalo-Skok, O., Domínguez-Cobo, S., & Morán-Camacho, E. (2015). Effects of a 10-week in-season eccentric-overload training program on muscle-injury prevention and performance in junior elite soccer players. *International Journal of Sports Physiology and Performance*, *10*(1), 46–52. https://doi.org/10.1123/IJSPP.2013-0547

de Keijzer, K. L., McErlain-Naylor, S. A., Iacono, A. dello, & Beato, M. (2020). Effect of Volume on Eccentric Overload-Induced Postactivation Potentiation of Jumps. *International Journal of Sports Physiology and Performance*, *15*(7), 976–981. https://doi.org/10.1123/IJSPP.2019-0411

de Villarreal, E. S., Requena, B., & Cronin, J. B. (2012). The effects of plyometric training on sprint performance: a meta-analysis. *Journal of Strength and Conditioning Research*, *26*(2), 575–584. https://doi.org/10.1519/JSC.0B013E318220FD03

Dellal, A., Lago-Peñas, C., Rey, E., Chamari, K., & Orhant, E. (2015). The effects of a congested fixture period on physical performance, technical activity and injury rate during matches in a professional soccer team. *British*

Journal of Sports Medicine, *49*(6), 390–394. https://doi.org/10.1136/BJSPORTS-2012-091290

di Salvo, V., Gregson, W., Atkinson, G., Tordoff, P., & Drust, B. (2009). Analysis of high intensity activity in Premier League soccer. *International Journal of Sports Medicine*, *30*(3), 205–212. https://doi.org/10.1055/S-0028-1105950

Ekstrand, J., Hägglund, M., & Waldén, M. (2011). Epidemiology of muscle injuries in professional football (soccer). *The American Journal of Sports Medicine*, *39*(6), 1226–1232. https://doi.org/10.1177/0363546510395879

Fernandez-Gonzalo, R., Lundberg, T. R., Alvarez-Alvarez, L., & de Paz, J. A. (2014). Muscle damage responses and adaptations to eccentric-overload resistance exercise in men and women. *European Journal of Applied Physiology*, *114*(5), 1075–1084. https://doi.org/10.1007/S00421-014-2836-7/FIGURES/5

Fry, A. C., & Kraemer, W. J. (2012). Resistance Exercise Overtraining and Overreaching. *Sports Medicine 1997 23:2*, *23*(2), 106–129. https://doi.org/10.2165/00007256-199723020-00004

Fullagar, H. H. K., Harper, L. D., Govus, A., McCunn, R., Eisenmann, J., & McCall, A. (2019). Practitioner Perceptions of Evidence-Based Practice in Elite Sport in the United States of America. *Journal of Strength and Conditioning Research*, *33*(11), 2897–2904. https://doi.org/10.1519/JSC.0000000000003348

González-Badillo, J. J., Rodríguez-Rosell, D., Sánchez-Medina, L., Ribas, J., López-López, C., Mora-Custodio, R., … Pareja-Blanco, F. (2016). Short-term Recovery Following Resistance Exercise Leading or not to Failure. *International Journal of Sports Medicine*, *37*(4), 295–304. https://doi.org/10.1055/S-0035-1564254

González-Badillo, Juan José, Rodríguez-Rosell, D., Sánchez-Medina, L., Gorostiaga, E. M., & Pareja-Blanco, F. (2014). Maximal intended velocity training induces greater gains in bench press performance than deliberately slower half-velocity training. *European Journal of Sport Science*, *14*(8), 772–781. https://doi.org/10.1080/17461391.2014.905987

Gonzalo-Skok, O., Sánchez-Sabaté, J., Izquierdo-Lupón, L., & Sáez de Villarreal, E. (2019). Influence of force-vector and force application plyometric training in young elite basketball players. *European Journal of Sport Science*, *19*(3), 305–314. https://doi.org/10.1080/17461391.2018.1502357

Gonzalo-Skok, O., Tous-Fajardo, J., Suarez-Arrones, L., Arjol-Serrano, J. L., Casajús, J. A., & Mendez-Villanueva, A. (2017). Single-leg power output and between-limbs imbalances in team-sport players: Unilateral versus bilateral combined resistance training. *International Journal of Sports Physiology and Performance*, *12*(1), 106–114. https://doi.org/10.1123/IJSPP.2015-0743

Gonzalo-Skok, O., Tous-Fajardo, J., Valero-Campo, C., Berzosa, C., Bataller, A. V., Arjol-Serrano, J. L., … Mendez-Villanueva, A. (2017). Eccentric-Overload Training in Team-Sport Functional Performance: Constant Bilateral Vertical Versus Variable Unilateral Multidirectional Movements. *International Journal of Sports Physiology and Performance*, *12*(7), 951–958. https://doi.org/10.1123/IJSPP.2016-0251

Gual, G., Fort-Vanmeerhaeghe, A., Romero-Rodríguez, D., & Tesch, P. A. (2016). Effects of In-Season Inertial Resistance Training With Eccentric Overload in a Sports Population at Risk for Patellar Tendinopathy. *Journal of Strength and Conditioning Research*, *30*(7), 1834–1842. https://doi.org/10.1519/JSC.0000000000001286

Harden, M., Bruce, C., Wolf, A., Hicks, K. M., & Howatson, G. (2019). Exploring the practical knowledge of eccentric resistance training in high-performance strength and conditioning practitioners: *Https://Doi.Org/10.1177/1747954119891154*, *15*(1), 41–52. https://doi.org/10.1177/1747954119891154

Hart, N. H., Nimphius, S., Weber, J., Spiteri, T., Rantalainen, T., Dobbin, M., & Newton, R. U. (2016). Musculoskeletal Asymmetry in Football Athletes: A Product of Limb Function over Time. *Medicine and Science in Sports and Exercise*, *48*(7), 1379–1387. https://doi.org/10.1249/MSS.0000000000000897

Helgerud, J., Rodas, G., Kemi, O. J., & Hoff, J. (2011). Strength and endurance in elite football players. *International Journal of Sports Medicine*, *32*(9), 677–682. https://doi.org/10.1055/S-0031-1275742

Hody, S., Croisier, J. L., Bury, T., Rogister, B., & Leprince, P. (2019). Eccentric Muscle Contractions: Risks and Benefits. *Frontiers in Physiology*, *10*(MAY). https://doi.org/10.3389/FPHYS.2019.00536

Hortobágyi, T., Hill, J. P., Houmard, J. A., Fraser, D. D., Lambert, N. J., & Israel, R. G. (1996). Adaptive responses to muscle lengthening and shortening in humans. *Journal of Applied Physiology (Bethesda, Md. : 1985)*, *80*(3), 765–772. https://doi.org/10.1152/JAPPL.1996.80.3.765

Keul, J., König, D., Huonker, M., Halle, M., Wohlfahrt, B., & Berg, A. (2013). Adaptation to Training and Performance in Elite Athletes. *Research Quarterly for Exercise and Sport*, *67*(3), 29–36. https://doi.org/10.1080/02701367.1996.10608851

Lauersen, J. B., Bertelsen, D. M., & Andersen, L. B. (2014). The effectiveness of exercise interventions to prevent sports injuries: a systematic review and meta-analysis of randomised controlled trials. *British Journal of Sports Medicine*, *48*(11), 871–877. https://doi.org/10.1136/BJSPORTS-2013-092538

Lundberg, T. R., García-Gutiérrez, M. T., Mandić, M., Lilja, M., & Fernandez-Gonzalo, R. (2019). Regional and muscle-specific adaptations in knee

extensor hypertrophy using flywheel versus conventional weight-stack resistance exercise. *Applied Physiology, Nutrition, and Metabolism = Physiologie Appliquee, Nutrition et Metabolisme*, *44*(8), 827–833. https://doi.org/10.1139/APNM-2018-0774

Maroto-Izquierdo, S., García-López, D., & de Paz, J. A. (2017). Functional and Muscle-Size Effects of Flywheel Resistance Training with Eccentric-Overload in Professional Handball Players. *Journal of Human Kinetics*, *60*(1), 133–143. https://doi.org/10.1515/HUKIN-2017-0096

Maroto-Izquierdo, S., García-López, D., Fernandez-Gonzalo, R., Moreira, O. C., González-Gallego, J., & de Paz, J. A. (2017a). Skeletal muscle functional and structural adaptations after eccentric overload flywheel resistance training: a systematic review and meta-analysis. *Journal of Science and Medicine in Sport*, *20*(10), 943–951. https://doi.org/10.1016/J.JSAMS.2017.03.004

Martinez-Aranda, L. M., & Fernandez-Gonzalo, R. (2017). Effects of inertial setting on power, force, work, and eccentric overload during flywheel resistance exercise in women and men. *Journal of Strength and Conditioning Research*, *31*(6), 1653–1661. https://doi.org/10.1519/JSC.0000000000001635

McCall, A., Carling, C., Davison, M., Nedelec, M., le Gall, F., Berthoin, S., & Dupont, G. (2015). Injury risk factors, screening tests and preventative strategies: a systematic review of the evidence that underpins the perceptions and practices of 44 football (soccer) teams from various premier leagues. *British Journal of Sports Medicine*, *49*(9), 583–589. https://doi.org/10.1136/BJSPORTS-2014-094104

Meylan, C., Cronin, J., & Nosaka, K. (2008). Isoinertial assessment of eccentric muscular strength. *Strength and Conditioning Journal*, *30*(2), 56–64. https://doi.org/10.1519/SSC.0B013E31816A7037

Norrbrand, L., Fluckey, J. D., Pozzo, M., & Tesch, P. A. (2008). Resistance training using eccentric overload induces early adaptations in skeletal muscle size. *European Journal of Applied Physiology*, *102*(3), 271–281. https://doi.org/10.1007/S00421-007-0583-8

Norrbrand, L., Pozzo, M., & Tesch, P. A. (2010). Flywheel resistance training calls for greater eccentric muscle activation than weight training. *European Journal of Applied Physiology*, *110*(5), 997–1005. https://doi.org/10.1007/S00421-010-1575-7/FIGURES/4

Núñez, F. J., Santalla, A., Carrasquila, I., Asian, J. A., Reina, J. I., & Suarez-Arrones, L. J. (2018). The effects of unilateral and bilateral eccentric overload training on hypertrophy, muscle power and COD performance, and its determinants, in team sport players. *PloS One*, *13*(3). https://doi.org/10.1371/JOURNAL.PONE.0193841

Nuñez Sanchez, F. J., & de Villarreal, E. S. (2017a). Does flywheel paradigm training improve muscle volume and force? A meta-analysis. *Journal of*

Strength and Conditioning Research, *31*(11), 3177–3186. https://doi.org/10.1519/JSC.0000000000002095

Pareja-Blanco, F., Rodríguez-Rosell, D., Sánchez-Medina, L., Ribas-Serna, J., López-López, C., Mora-Custodio, R., … González-Badillo, J. J. (2017). Acute and delayed response to resistance exercise leading or not leading to muscle failure. *Clinical Physiology and Functional Imaging*, *37*(6), 630–639. https://doi.org/10.1111/CPF.12348

Petré, H., Wernstål, F., & Mattsson, C. M. (2018). Effects of Flywheel Training on Strength-Related Variables: a Meta-analysis. *Sports Medicine - Open*, *4*(1), 1–15. https://doi.org/10.1186/S40798-018-0169-5/FIGURES/9

Ramirez-Campillo, R., Sanchez-Sanchez, J., Gonzalo-Skok, O., Rodríguez-Fernandez, A., Carretero, M., & Nakamura, F. Y. (2018). Specific Changes in Young Soccer Player's Fitness After Traditional Bilateral vs. Unilateral Combined Strength and Plyometric Training. *Frontiers in Physiology*, *9*(MAR). https://doi.org/10.3389/FPHYS.2018.00265

Raya-González, J., Castillo, D., de Keijzer, K. L., & Beato, M. (2021). The effect of a weekly flywheel resistance training session on elite U-16 soccer players' physical performance during the competitive season. A randomized controlled trial. *Research in Sports Medicine*, *29*(6), 571–585. https://doi.org/10.1080/15438627.2020.1870978

Raya-González, J., Suárez-Arrones, L., Navandar, A., Balsalobre-Fernández, C., & de Villarreal, E. S. (2019). Injury Profile of Elite Male Young Soccer Players in a Spanish Professional Soccer Club: A Prospective Study During 4 Consecutive Seasons. *Journal of Sport Rehabilitation*, *29*(6), 801–807. https://doi.org/10.1123/JSR.2019-0113

Ross, A., Leveritt, M., & Riek, S. (2001). Neural influences on sprint running: training adaptations and acute responses. *Sports Medicine (Auckland, N.Z.)*, *31*(6), 409–425. https://doi.org/10.2165/00007256-200131060-00002

Sabido, R., Hernández-Davó, J. L., & Pereyra-Gerber, G. T. (2018). Influence of Different Inertial Loads on Basic Training Variables During the Flywheel Squat Exercise. *International Journal of Sports Physiology and Performance*, *13*(4), 482–489. https://doi.org/10.1123/IJSPP.2017-0282

Sagelv, E. H., Pedersen, S., Nilsen, L. P. R., Casolo, A., Welde, B., Randers, M. B., & Pettersen, S. A. (2020). Flywheel squats versus free weight high load squats for improving high velocity movements in football. A randomized controlled trial. *BMC Sports Science, Medicine and Rehabilitation*, *12*(1), 1–13. https://doi.org/10.1186/S13102-020-00210-Y/FIGURES/4

Schelling, X., & Torres-Ronda, L. (2016). An Integrative Approach to Strength and Neuromuscular Power Training for Basketball. *Strength and Conditioning Journal*, *38*(3), 72–80. https://doi.org/10.1519/SSC.0000000000000219

Söhnlein, Q., Müller, E., & Stöggl, T. L. (2014). The effect of 16-week plyometric training on explosive actions in early to mid-puberty elite soccer players. *Journal of Strength and Conditioning Research*, *28*(8), 2105–2114. https://doi.org/10.1519/JSC.0000000000000387

Suarez-Arrones, L., de Villarreal, E. S., Núñez, F. J., di Salvo, V., Petri, C., Buccolini, A., … Mendez-Villanueva, A. (2018a). In-season eccentric-overload training in elite soccer players: Effects on body composition, strength and sprint performance. *PloS One*, *13*(10). https://doi.org/10.1371/JOURNAL.PONE.0205332

Suarez-Arrones, L., Núñez, F. J., Lara-Lopez, P., di Salvo, V., & Méndez-Villanueva, A. (2020). Inertial flywheel knee- and hip-dominant hamstring strength exercises in professional soccer players: Muscle use and velocity-based (mechanical) eccentric overload. *PLOS ONE*, *15*(10), e0239977. https://doi.org/10.1371/JOURNAL.PONE.0239977

Taber, C., Bellon, C., Abbott, H., & Bingham, G. E. (2016). Roles of maximal strength and rate of force development in maximizing muscular power. *Strength and Conditioning Journal*, *38*(1), 71–78. https://doi.org/10.1519/SSC.0000000000000193

Tesch, P. A., Ekberg, A., Lindquist, D. M., & Trieschmann, J. T. (2004). Muscle hypertrophy following 5-week resistance training using a non-gravity-dependent exercise system. *Acta Physiologica Scandinavica*, *180*(1), 89–98. https://doi.org/10.1046/J.0001-6772.2003.01225.X

Tesch, Per A., Fernandez-Gonzalo, R., & Lundberg, T. R. (2017). Clinical Applications of Iso-Inertial, Eccentric-Overload (YoYo™) Resistance Exercise. *Frontiers in Physiology*, *8*(APR). https://doi.org/10.3389/FPHYS.2017.00241

Timmins, R. G., Filopoulos, D., Nguyen, V., Giannakis, J., Ruddy, J. D., Hickey, J. T., … Opar, D. A. (2021). Sprinting, Strength, and Architectural Adaptations Following Hamstring Training in Australian Footballers. *Scandinavian Journal of Medicine & Science in Sports*, *31*(6), 1276–1289. https://doi.org/10.1111/SMS.13941

Tous-Fajardo, J., Gonzalo-Skok, O., Arjol-Serrano, J. L., & Tesch, P. (2016). Enhancing Change-of-Direction Speed in Soccer Players by Functional Inertial Eccentric Overload and Vibration Training. *International Journal of Sports Physiology and Performance*, *11*(1), 66–73. https://doi.org/10.1123/IJSPP.2015-0010

Turner, A. N., & Stewart, P. F. (2014). Strength and conditioning for soccer players. *Strength and Conditioning Journal*, *36*(4), 1–13. https://doi.org/10.1519/SSC.0000000000000054

Váczi, M., Tollár, J., Meszler, B., Juhász, I., & Karsai, I. (2013). Short-Term High Intensity Plyometric Training Program Improves Strength, Power and Agility in Male Soccer Players. *Journal of Human Kinetics*, *36*(1), 17. https://doi.org/10.2478/HUKIN-2013-0002

Vicens-Bordas, J., Esteve, E., Fort-Vanmeerhaeghe, A., Bandholm, T., & Thorborg, K. (2018a). Is inertial flywheel resistance training superior to gravity-dependent resistance training in improving muscle strength? A systematic review with meta-analyses. *Journal of Science and Medicine in Sport*, *21*(1), 75–83. https://doi.org/10.1016/J.JSAMS.2017.10.006

Vicens-Bordas, J., Esteve, E., Fort-Vanmeerhaeghe, A., Bandholm, T., & Thorborg, K. (2018b). Skeletal muscle functional and structural adaptations after eccentric overload flywheel resistance training: a systematic review and meta-analysis. *Journal of Science and Medicine in Sport*, *21*(1), 2–3. https://doi.org/10.1016/J.JSAMS.2017.09.001

Wing, C. (2018). In-season strength and power training considerations for professional soccer teams competing within national level competitions. *Strength and Conditioning Journal*, *40*(3), 12–22. https://doi.org/10.1519/SSC.0000000000000377

KAYNAKÇA

Adak, B., Önen, M.Ş., Tekeoğlu, İ., Arslan, A. (1999). Van ili merkez ilköğretim okullarında skolyoz taraması, Türkiye Fiziksel Tıp Ve Rehabilitasyon Dergisi, 4 (2).

Akçay, B. (2017). Adölesan idiyopatik skolyozlu hastaların konservatif tedavisinde üç boyutlu skolyoz egzersizleri ve denge-koordinasyon egzersizlerinin etkinliğinin araştırılması. [Yayınlanmamış doktora tezi]. Dokuz Eylül Üniversitesi.

Akdoğan, M., Tüzüner, M. (2016), omurganın sagital plan deformiteleri. Rekmay Yayıncılık.

Altığ, T., Gürsoy, R., Saygın., Ö. (2018). Antalya'da bazı liselerde bulunan ve farklı branşlarda yer alan sporcular ile sedanterlerin el tercihi ve okul akademik başarısı arasındaki ilişkinin incelenmesi. Spormetre,,16(4),115-125.

Altun, N. (1992). Bel ağrısı (Lowbackpain). Klinik Jinekoloji, Yıldırım M. (Editör). Türkiye Klinikleri Yayınevi.

Ardıç, F., Mukaddes, Y., Nilgün, P., Okumuş, M., Yorgancıoğlu, R.Z., Güner, S. (2005). Temporomandibuler sistemdeki miyofasyal ağrı bozukluğunda postürün değerlendirilmesi. Romatizma Dergisi, 20,3, 7-11.

Asher, M. A., Burton, D.C. (2006). Adolescent idiopathic scoliosis: natural history and long term treatment effects. Scoliosis, 1(1), 1-10.

Atılgan, E. (2013). Kronik bel ağrılı olgularda yoganın ve fizyoterapi programının yaşam kalitesi, denge, ağrı düzeyi ve uyku kalitesi üzerine etkilerinin karşılaştırılması. [Yayınlanmamış doktora tezi]. Hacettepe Üniversitesi.

Atılgan, E., Tarakcı, D., Polat, B., & Algun, Z. C. (2015). Sağlıklı kadınlarda Yoga temelli egzersizlerin esneklik, yaşam kalitesi, fiziksel aktivite ve depresyon üzerine etkilerinin araştırılması. Journal of Exercise Therapy and Rehabilitation, 2(2), 41-46.

Baltacı, G.,& Düzgün, İ. (2008). Adolesan ve Egzersiz. Ankara: Klasmat Matbaacılık.

Bannister, R. (1986). Brain's clinical neurology. Oxford: ELBS.

Bennell, K., Khan, K., McKay, H. (2000). The role of physiotherapy in the prevention and treatment of osteoporosis, 5, 198–213.

Berdishevsky, H., Lebel, V. A., Bettany-Saltikov, J., Rigo, M., Lebel, A., Hennes, A., Durmala, J. (2016). Physiotherapy scoliosis-specific exercises–a comprehensive review of seven major schools. Scoliosis and spinal disorders, 11(1), 1-52.

Bernhardt, M.(1997). Normal spinal anatomy: Normal sagittal plane aligment. In: Bridwell KH, DeWald RL (eds). The textbook of spinal surgery. 2nd ed. Philadelphia, Lippincott-Raven, 185-91.

Bettany-Saltikov, J., Cook, T., Rigo, M., De Mauroy, J., Romano, M., Negrini, S., Durmala, J., Campo, A., Colliard, A., M'hango, A., Bialek, M. (2012). Physical therapy for adolescents with idiopathic scoliosis (pp. 3-40). IntechOpen.

Beyazova, M. (2000). Gökçe, K.Y. (ed): Fiziksel Tıp ve Rehabilitasyon, Güneş Kitabevi.

Bielec, G., Peczak-Graczyk, A., & Waade, B. (2013). Do swimming exercises induce anthropometric changes in adolescents?. Issues in comprehensive pediatric nursing, 36(1-2), 37-47.

Borda, I.M., Ungur, R., Irsay, L., Onac, I., Ciortea, V. (2014). Objectives and principles of treatment in idiopathic scoliosis. Palestrica of the Third Millennium Civilization & Sport. 15(4).

Burger, M., Coetzee, W. (2019). The effectiveness of Schroth exercises in adolescents with idiopathic scoliosis: A systematic review and meta-analysis. S Afr J Physiother. 75(1): 904.

Can, S. (2013). Masa başı Çalışan Kadınlarda Fiziksel Aktivite Düzeyi Ölçüm Yöntemlerinin Karşılaştırılması ve Fiziksel Aktiviteyi Etkileyen Faktörlerin İncelenmesi [Yayınlanmamış doktora tezi]. Ankara Üniversitesi, Sağlık Bilimleri Enstitüsü.

Canbolat, Ç., Yaman, O. (2021), Spinal Deformitede Ölçümler. Spinal Periferik Sinir Cerrahisi Bülteni, 91, 2-8.

Caillet, R. (1982). Soft tissue pain and disability. Philadelphia. F. A. Dawis Co.

Caspersen, C.J., Powell, K.E., Christenson, G.M. (1985). Physical activity, exercise, and physical fitness definitions and distinctions for heals-related research. Public Health Reports, 100, 126-131.

Casey, A.F., Rasmussen, R., Mackenzie, S.J., Glenn, J. (2010). Dual-energy x-ray absorptiometry to measure the influence of a 16-week community-based swim training program on body fat in children and adolescents with intellectual disabilities. Arch Phys Med Rehabil, 91(7):1064-9.

Cholewicki J., Simons A., Radebold A. (2000). Effects of External Trunk Loads on Lumbar Spine Stability. Journal of Biomechanics, 33(11), 1377-1385.

Çolak, T. K., Akçay, B., Apti, A. (2020). Skolyoz tedavisinde schroth yöntemi. Hacettepe University Faculty of Health Sciences Journal, 7(1), 1-12. doi: 10.21020/husbfd.601264

Çolak, T.K., Yeldan, İ., Dikici, F. (2015). Skolyozda Sagital Planda Uygulanan Simetrik Mobilizasyon Egzersizlerinin Omurga Esnekliği ve Gövde Rotasyon Açısına Etkisi. Fizyoterapi Rehabilitasyon, 26(2), 51-58.

Çavuş, F. (2016). Torakal kifoz tedavisinde postural kinezyo bantlamanın etkisi [Yüksek lisans tezi]. İnönü Üniversitesi, Sağlık Bilimleri Enstitüsü.

Dayer, R., Haumont, T., Belaieff, W., Lascombes, P.(2013). Idiopathic scoliosis: etiological concepts and hypotheses. Journal of children's orthopaedics, 7(1):11-6.

Deviren, V., Berven, S., Kleinstueck, F., Antinnes, J., Smith, J.A., Hu, S.S. (2002). Predictors of flexibility and pain patterns in thoracolumbar and lumbar idiopathic scoliosis. Spine, 27(21):2346-9.

Donahoe-Fillmore, B., Hanahan, N. M., Mescher, M. L., Clapp, D. E., Addison, N. R., & Weston, C. R. (2007). The effects of a home Pilates program on muscle performance and posture in healthy females: a pilot study. Journal of Women's Health Physical Therapy, 31(2), 6-11.

Ecerkale, Ö. (2006). Postür analizinde symmetrigraf ile orthoröntgenogram sonuçlarinin değerlendirilmesi [Uzmanlık Tezi]. İstanbul, Sağlik Bakanliği Okmeydani Eğitim ve Araştirma Hastanesi Fizik Tedavi ve Rehabilitasyon Kliniği.

Erbahçeci, F. (1999). Vücut Mekaniklerini Geliştirme, Feryal Matbaacılık.

Faries, M., Greenwood, D. (2007). Core Training, Strength and Conditioning Journal, 29(2), 10-25.

Ganong, W. (1995). Tıbbi Fizyoloji. Doğan, A.(çv). 1.Baskı, Barış kitapevi.

Goldstein, L.A., Waugh, T.R. (1973). Classification and terminology of scoliosis. Clin Orthop, 93:10

Gökmen, N.E. (2015). Kronik Bel Ağrısı Olan Hastalarda Pilates ve Lomber Stabilizasyon Egzersizlerinin Etkinliğinin Karşılaştırılması [Uzmanlık Tezi]. Uludağ Üniversitesi Tıp Fakültesi, Fiziksel Tıp ve Rehabilitasyon Anabilim Dalı.

Greig, A.M., Bennell, K.L., Briggs, A.M., Hodges, P.W. (2008). Postural taping decreases thoracic kyphosis but does not influence trunk muscle electromyographic activity or balance in women with osteoporosis. Man Ther, 13(3):249–57.

Griffith, W. (2002). Spor Sakatlıkları Rehberi. Doymaz, Ş. (Çeviren), Birol Kitabevi.

Gür G., Ayhan C., Yakut Y. (2017). The effectiveness of core stabilization exercise in adolescent idiopathic scoliosis: A randomized controlled trial. Prosthet Orthot Int, 41(3),303-310.

Günay, M., Şıktar, E., Şıktar, E. (2017). Antrenman Bilimi. Ankara: Gazi Kitabevi.

Hawes, M. C. (2003). The use of exercises in the treatment of scoliosis: an evidence-based critical review of the literature. Pediatric rehabilitation, 6(3-4), 171-182.

Houglum, P.A. (2016). Therapeutic Exercise for Musculoskeletal Injuries 4th Edition. Human Kinetics.

İnce, İ. (2008). Türk halter milli takımının postür yapılarının incelenmesi [Yüksek Lisans tezi]. Selçuk Üniversitesi, Sağlık Bilimleri Enstitüsü.

Jobe, C.M., Phipatanakul, W., Coen, M.J. (2009). Gross anatomy of the shoulder. In: Rockwood Jr CA, Matsen, F., Cordasco, A. F., Sperling, J., Lippitt, S. (Editors). The shoulder. Fourth edition. United States: Elsevier Health Sciences, 33-100.

Kaymak, B., Çeliker, R. (2001). Adolesanda eklem dışı romatizmalar ve mekanik ağrı sendromları, Hacettepe Tıp Dergisi, 3.

Kayapınar, F.Ç. (2007). örnek pilot çalışma programının okul öncesi çocuklarının antropometrik, postur ve fiziksel uygunluk düzeylerine olan etkisinin araştırılması [Doktora tezi]. Marmara Üniversitesi. Sağlık Bilimleri Enstitüsü.

Kendall, F.P., McCear, E.K., Provance, P.G. (1993): Muscles Testing and Function, U. S. A, s.70- 110.

Kınacı, A. E. (2018). İlköğretim çağındaki çocuklarda 8 haftalık egzersiz programının vücut postürü üzerindeki etkisinin değerlendirilmesi/8 weeks in children for the primary schoolon the body posture of the exercise programevaluation of effectiveness.

Kısa, E.P., Otman, A.S. (2020). Skolyoz odaklı egzersizler-yedi büyük okulun kapsamlı incelemesi. Süleyman Demirel Üniversitesi, Sağlık Bilimleri Dergisi, 11(2), 255-259.

Kocaman, H. (2021). Adölesan idiyopatik skolyozda iki farklı egzersiz yönteminin skolyoz şiddeti, yürüyüş, fiziksel, fonksiyonel parametreler ve yaşam kalitesi üzerine etkisinin incelenmesi [Doktora tezi].

Kumar, A., Kumar, S., Sharma, V., Srivastava, R.N., Gupta, A.K., Parihar, A., Verma, V., Kumar, D. (2017). Efficacy of Task Oriented Exercise Program Based on Ergonomics on Cobb's Angle and Pulmonary Function Improvement in Adolescent Idiopathic Scoliosis- A Randomized Control Trial. J Clin Diagn Res, 11(8), YC01-YC04.

Kuo, Y.R., Fang, J.J., Wu, C.T., Lin, R.M., Su, P.F., Lin, C.L. (2019). Analysis of a customized cervical collar to improve neck posture during smart phone usage: a comparative study in healthy subjects. 28(8):1793-1803.

Kwan, K.Y.H., Cheng, A., Koh, H. Y., Chiu, A. Y., & Cheung, K. M. C. (2017). Effectiveness of Schroth exercises during bracing in adolescent idiopathic scoliosis: results from a preliminary study. Scoliosis and spinal disorders, 12(1), 1-7.

Lacour, M., Bernard-Demanze, L., Dumitrescua, M. (2008). Posture control, aging, and attention resources: Models and posture-analysis methods. Neurophysiol Clin, 38(6):411-421.

Lee, I.M., Shiroma, E.J., Lobelo, F., Puska, P., Blair, S.N. and Katzmarzyk, P.T. (2012). Effect of physical inactivity on major non-communicable diseases worldwide: an analysis of burden of disease and life expectancy. The Lancet, 380(9838), 219–229.

Livanelioğlu, A. (1989). Klasik bale eğitiminin eklem mobilitesi ve postür özellikleri üzerine etkisi [Bilim Uzmanlığı Tezi]. Hacettepe Üniversitesi, Sağlık Bilimleri Enstitüsü.

Lonstein, J.E. (1999). Congenital Spine Deformities: Scoliosis, Kyphosis, and Lordosis. Orthop Clin North Am, 30 (3): 387-405.

Monticone, M., Ambrosini, E., Cazzaniga, D., Rocca, B., Ferrante, S. (2014). Active self- correction and task-oriented exercises reduce spinal deformity and ımprove quality of life in subjects with mild adolescent ıdiopathic scoliosis. Results of a Randomised Controlled Trial. Eur Spine J, 23(6):1204–1214

Müslümanoğlu, L. (1998). Bel ağrılı hastalarda egzersiz. Türkiye Fiziksel Tıp ve Rehabilitasyon dergisi, 44:1.

Mauroy, J.C. (2012). Kyphosis Physiotherapy from Childhood to Old Age, Physical Therapy Perspectives in the 21st Century - Challenges and Possibilities, Dr. Josette Bettany-Saltikov (Ed.), ISBN: 978- 953-51-0459-9, Lyon, France.

Negrini, S., Di Felice, F., Donzelli, S., Zaina F. (2020). Scoliosis and Kyphosis. In: Essentials of Physical Medicine and Rehabilitation (Fourth Edition) Musculoskeletal Disorders, Pain, and Rehabilitation [Internet]. Fourth. Elsevier Inc. (chapter 153), 882–889.

Negrini, S., Fusco, C., Minozzi, S., Atanasio, S., Zaina, F., Romano, M. (2008). Exercises reduce the progression rate of adolescent idiopathic scoliosis: results of a comprehensive systematic review of the literature. Disabil Rehabil, 30(10):772-85.

Negrini, S., Aulisa, A.G., Aulisa, L., Circo, A.B., de Mauroy, J.C., Durmala, J., et al. (2012). 2011 SOSORT guidelines: orthopaedic and rehabilitation treatment of idiopathic scoliosis during growth. Scoliosis, 7(1):3

Negrini, S., Antonini, G., Carabalona, R., Minozzi, S. (2003). Physical exercises as a treatment for adolescent idiopathic scoliosis. A systematic review. Pediatr Rehabil, 6, 227–235

Otman, A.S., Demirel, H., Sade, A. (1995). Tedavi Hareketlerinde Temel Değerlendirme Prensipleri, Hacettepe Yayınları.

Otman, S., Kose, N., Yakut, Y. (2005). The efficacy of schroth's 3-dimensional exercise therapy in the treatment of adolescent idiopathic scoliosis in Turkey.

Öner, C., Yenerkol, B., Batmaz, F. (1997). Eskişehir merkez ilkokullarında skolyoz taraması. Ege Tıp Rehabilitasyon Dergisi, 203-207.

Özcan, E., Çapan, N. (2011), Kor Stabilizasyon Egzersizleri, Turkiye Klinikleri J PM&R-Special Topics, 4(1), 85-90.

Özer, D., Baltacı, G. (2008). İşyerinde fiziksel aktivite, Klasmat Matbaacılık.

Park, J. H., Jeon, H. S., & Park, H. W. (2017). Effects of the Schroth exercise on idiopathic scoliosis: a meta-analysis. European journal of physical and rehabilitation medicine, 54(3), 440-449.

Penha, P.J, Baldini, M., Joao, S.M. (2009). Spinal postural alignment variance according to sex and age in 7 and 8-year-old children. Journal of Manipulative Physiological Therapeutics. 32(2):154-159.

Rrecaj-Malaj, S., Beqaj, S., Krasniqi, V., Qorolli, M., & Tufekcievski, A. (2020). Outcome of 24 weeks of combined Schroth and Pilates exercises on Cobb angle, angle of trunk rotation, chest expansion, flexibility and quality of life in adolescents with idiopathic scoliosis. Medical science monitor basic research, 26, e920449-1.

Somoskeöy, S., Tunyogi-Csapó, M., Bogyó, C., & Illés, T. (2012). Clinical validation of coronal and sagittal spinal curve measurements based on three-dimensional vertebra vector parameters. The Spine Journal, 12(10), 960-968.

Solak, Ş., Benli, T. (2016), Omurganın Sagital Plan Deformiteleri. Rekmay Yayıncılık.

Şimşek, D., Ertan, H. (2011). postural kontrol ve spor: spor branşlarına yönelik postural sensör-motor stratejiler ve postural salınım. SPORMETRE Beden Eğitimi ve Spor Bilimleri Dergisi, IX (3), 81-90.

Tachdjian, M.O. (1990) Pediatric orthopedics. 2nd Edition, W.B. Saunders Company, Philadelphia, 2169-2171.

Topuz, B., (2014). Klinik pilates'in sağlıklı bireylerdeki fiziksel ve psikolojik etkisi [Yüksek Lisans Tezi]. Haliç Üniversitesi, Sağlık Bilimleri Enstitüsü, Fizyoterapi ve Rehabilitasyon Anabilim Dalı.

Toros, H. (2002). Postmenopozal Osteoporozlu Kadınlarda Dorsal Kifoz Açısının ve Fonksiyonel Durumun Değerlendirilmesi [Uzmanlık Tezi]. İ.Ü. Cerrahpaşa Tıp Fakültesi, Fizik Tedavi ve Rehabilitasyon ABD.

Weiss, H.R., Klein, R. (2006). Improving excellence in scoliosis rehabilitation: a controlled study of matched pairs. Pediatric Rehabilitation, 9(3), 190-200.

Yaman, O., Dalbayrak, S. (2013), Kifoz: Tanı, Gruplama ve Tedavi Yöntemleri. Türk Nöroşirürji Dergisi, 23(2), 61-73.

Weiss, H.R., Moramarco, M.M., Borysov, M., Ng, S.Y., Lee, S.G., Nan, X., & Moramarco, K.A. (2016). Postural rehabilitation for adolescent idiopathic scoliosis during growth. Asian spine journal, 10(3), 570.

Zapata, K.A., Wang-Price, S.S., Sucato, D.J. (2015). Spinal Stabilization Exercise Effectiveness for Low Back Pain in Adolescent Idiopathic Scoliosis: A Randomized Trial. Pediatr Phys Ther, 27(4):396-402

Zorba, E. (2004). Yaşam boyu spor. 2.Baskı, Marmara Yayın.

KAYNAKLAR

1. Aktaş, Y. (2019). Relationship Between Isokinetic Leg Strength and Dynamic Balance Performance of Elite Male Volleyball Players. *Journal of Education and Training Studies*, 7(7).
2. Alagöz İmren, G. (2010). Kahramanmaraş Bölgesindeki Ortaöğretim Düzeyindeki Sporcuların Spor Yaralanmalarında İlk Yardım, Fizik Tedavi ve Rehabilitasyon Uygulamalarındaki Görüşlerinin İncelenmesi. Yüksek lisans tezi. Kahramanmaraş: Kahramanmaraş Sütçü İmam Üniversitesi.
3. Almeida, T. A. D., ve Soares, E. A. (2003). Nutritional and anthropometric profile of adolescent volleyball athletes. *Revista Brasileira de Medicina do Esporte*, 9(4), 198- 203.
4. Ayhan, S., Ersöz, G., Güllü, A., Akpolat, V., ve Tizar, E. (2017). The Effects of Competition Performance in Elite Male Football Players on Selected Biochemical and Hematological Parameters. *International Archives of Medical Research*, 9(1), 15-23.
5. Baacke, H. (2006). *Voleybol Antrenmanı, Üst düzey koç ve takımlar içim el kitabı*-1 (çev. Pekünlü, E., ed. Tiryaki, Ş.). İstanbul: Çağrı Baskı.
6. Bahr, R., ve Bahr, I. A. (1997). Incidence of acute volleyball injuries: a prospective cohort study of injury mechanisms and risk factors. *Scandinavian journal of medicine & science in sports*, 7(3), 166–171.
7. Bavlı, Ö. ve E. Kozanoğlu (2008). Adolesan Basketbolcularda Mevkilere Göre Yaralanma Türleri ve Nedenleri. *Fırat Üniversitesi Sağlık Bilimleri Dergisi*, 22 (2), 77-80.
8. Bilgin, U., Yarım, İ., ve Çetin, E. (2016). Comparison of different surface to jumping ability in 14-16 age female volleyball player. *Niğde University Journal of Physical Education and Sport Sciences*, 10(3), 373-378.
9. Briner, W. W., ve Kacmar, L. (1997). Common injuries in volleyball: mechanisms of injury, prevention and rehabilitation. *Sports Medicine*, 24(1), 65-71.
10. Dorak, R. F. H. Çamlıyer ve Moralı, S. L. (1995). "Spor sakatlanmaları ile kişilik ve benlik faktörleri arasındaki ilişki". Ege Üniversitesi Performans Dergisi, Cilt 1, 59-65.
11. Emery, C., ve H. Tyreman (2009). "Sport participation, sport injury, risk factors and sport safety practices in Calgary and area junior high schools". *Paediatrics & Child Health*, 14(7) ,439–444.
12. Erol, B. ve M. Karahan (2006). Çocuklarda Spor Yaralanmaları. *Türkiye Klinikleri J Pediatr Science,* 2(4), 89-97.
13. Gasim, ZK, (2008). Greko –Romen ve Serbest Güreşte Sakatlanma Bölgeleri Ve Sebeplerinin Araştırılması (Ankara İli Örneği). Yüksek lisans tezi. Ankara: Gazi Üniversitesi.
14. Kanbir, O. (2001). *Sporda Sağlık Bilinci ve İlkyardım*. Bursa: Ekin Kitabevi.

15. Karasar, N. (1994). *Bilimsel araştırma yöntemi: Kavramlar, ilkeler, teknikler*. Ankara: Anı Yayıncılık.
16. Kirişçi, İ. (2011). Takım Sporu Yapan Bireylerde Görülen Sakatlık Türleri ve Bu Sakatlıkların Çeşitli Değişkenlere Göre İncelenmesi (Bursa Örneği). Yüksek Lisans Tezi. Sakarya: Sakarya Üniversitesi.
17. Koç, H. ve Kaynar, Ö. (2021). *Bazı Bireysel Sporlarda Yaralanma*. Ankara: Gazi Kitabevi.
18. Koşar, N. Ş. Demirel, H. A., Aydoğ, T. S. ve Doral, M. N. (2006). Adolesanlarda Sporcu Sağlığı, Türkiye Klinikleri. J Pediatr Sci, 2(7), 25-33.
19. Koyomo, S., ve Kazion, S. (1994). Voleybolcuların fiziksel yeteneklerinin değerlendirilmesi için fiziksel testler ve standartlar. Çev.: H. Turnagöl, *Voleybol Bilim ve Teknoloji Dergisi*, 1, 18-23.
20. Mcgown, C.M., Conlee, R.K., Sucec, A.A., Buono, M.J., Tomayo, M.. Phlıps, W, Frey, M.A.B., Lausach, L.L., Beal, D.P., (1994). Voleybolda, Altın Madalya 1984 Olimpiyat Şampiyonlarının Antrenman Programı ve Fizyolojik Profili, *Voleybol Bilim ve Teknoloji Dergisi*. 2, 9-17.
21. Neville, W. J. (1990). Coaching volleyball successfully. Human Kinetics.
22. Petridou, E., Kedikoglou, S., Belechri, M., Papadopoulos, F., Alexe, D. M., & Trichopoulos, D. (2003). Sports injuries among adults in six European Union countries. *European Journal of Trauma*, 29(5), 278-283.
23. Sakallı, F.M.H. (2008). "Sporda Sporcuların Yaralanması ve Risk Faktörleri". Fırat Sağlık Hizmetleri Dergisi, Cilt:3, Sayı 7, 144-154.
24. Samangül, E. (1996). *Voleybol oyuncularında görülen sakatlıklar, sakatlık insidansı Ve Sakatlanma Riski*. Yüksek Lisans tezi. İstanbul: Marmara Üniversitesi.
25. Smith, D. ve M. Bar-Eli (2007). *Essential Readings İn Sport and Exercise Psychology*. Human Kinetics Publishers.
26. Şeker, T. (2017). 15-17 Yaş grubu okul takım sporlarında faaliyet gösteren erkek öğrencilerde görülen spor yaralanmaları ve bu yaralanmaların çeşitli değişkenlere göre incelenmesi (Kütahya Örneği). Yüksek lisans tezi. Konya: Selçuk Üniversitesi.
27. Uluöz, E. (2007). 16–22 yaş bayan voleybol oyuncularında hipermobilite ve bazı antropometrik özellikler ile yaralanma durumları arasındaki ilişkinin incelenmesi. Yüksek lisans tezi. Adana: Çukurova Üniversitesi.
28. Ülkar, B. R. Güner ve E. Ergen (2002). Fiziksel Olarak Aktif Çocuk ve Ergenlerde Yaralanma Özellikleri. 7. Uluslararası Spor Bilimleri Kongresi (27-29). Antalya.
29. Ünal M. Sakatlıkların Önlenmesi ve Tekrar Sportif Aktiviteye Dönüşte Takım Doktorlarının Fonksiyonları. (2003). XI. Ulusal Spor Hekimliği Kongre Kitabı, Nevşehir.
30. Watkins, J., ve Green, B. N. (1992). Volleyball injuries: a survey of injuries of Scottish National League male players. *British journal of sports medicine*, 26(2), 135–137.

KAYNAKÇA

BECTA, (2001). Computer games in education project. Available: http:llwww. becta.0rg.uk.

Bloom, B. S. (1984). The 2 sigma problem: The search for methods of group instruction as effective as one-to-one tutoring. *Educational Researcher*, 13(6), 4-16.

Burn, A., Carr, D., Schott, G., & Buckingham, D. (2003). *Videogames: Text narrative andplay.* London: Institute of Education London.

Butler, T. (1988). Games and simulations: Creative education alternatives. *Tech Trends* 33 (4), 20-24.

Clark, R. E. (1983). Reconsidering research on learning from media. *Review of Educational Research,* 53(4), 445-459; doi: 10.3 102/00346543053004445.

Clark, R. E. (1994). Media will never influence learning. *Educational Technology Research and Development,* 42(2), 21-29.

Clark, R. E. (2001). Learning from media. Greenwich, CT: Information Age.

Cohen, P. A., Ebeling, B. J., & Kulik, J. A. (1981). A meta-analy- sis of outcome studies of visual-based instruction. *Educational Communications and Technology Journal*, 29(1), 26-36.

Crowder, N. A. (1959). *Automatic teaching*: The state of the art. New York: John Wiley.

Fisher, C. W., & Berliner, D. C. (Eds.). (1985). *Perspectives on instructional time*. New York: Longman.

Fletcher, J. D. (1991). Effectiveness and cost of interactive videodisc instruction. *Machine Mediated Learning*, 3, 361-385.

Fletcher, J. D. (1992). *Individualized systems of instruction*. In M. C. Al kin (Ed.), Encyclopedia of educational research (sixth edition) (pp. 613-620). New York: Macmillian.

Fletcher, J. D., & Morrison, J. E. (2014). *Accelerating development of expertise: A digital tutor for Navy technical training* (D-5383). Alexandria, VA: Institute for Defense Analyses.

Fletcher, J. D., Tobias, S., & Wisher, R. L. (2007). Learning any- time, anywhere: Advanced distributed learning and the chang- ing face of education. *Educational Researcher*, 36(2), 96-102.

Fundacion Ayuda (2002). *Infrme sobre el wo de las tecnologias en lor jovenes*. Madrid: Fundacion.

Games, A., & Squire, K. D. (2011). *Searching for the fun in learning: A historical perspective on the evolution of educational video games*. In S. Tobias & J. D. Fletcher (Eds.), Computer games and instruction (pp. 17-46). Charlotte, NC: Information Age.

Gee, J. P. (2003). *What video games have to tetzch us about learning and literacy*. New York: PalGrave-McMillan.

Gentile, D. (2009). Päthological video-game use among youth ages 8 to 18. *A national study. Psychological Science,* 20, 594-602.

Graesser, A. C., D'Mello, S. K., & Cade, W. (2011). *Instruction based on tutoring*. In R. E. Mayer & P. A. Alexander (Eds.), Handbook of research on learning and instruction (pp. 408-426). New York: Routledge.

Greenfield, P. M. (1996). *Video games as cultural artifacts*. In P. M. Greenfield & R. R. Cocking (Eds), Interacting with vzdeo (pp. 35-46). Norwood: NJ. Ablex Publishing.

Greenfield, P.M., Camaioni, L. E., Ercolani, P., Weiss, L., Lauber, B. A. & Perucchini, P. (1994). Cognitive socialization by computer games in two cultures: Inductive discovery or mastery of an iconic code? Special issue: Effects of interactive entertainment technologies on development. *Journal of Applied Deuelopmental Psychology, 15,* 5 9-85.

Gros, B. (2004). *Pantallas, juegos y alfdbetimcz'dn digital*, Bilbao: Desclte de Brouwer.

Gros, B. (2005). Adolescentes y videojuegos: el juego desde el jugador. *Cownicacidn y Pedagogia*, 208, 62-64.

Homer, B. D., Kinzer, C. K., Plass, J. L., Letourneau, S. M., Hoffman, D., Hayward, E. O., Kornak, K. (2014). *How do Kinect-based literacy games compare to reading with a caretaker ? The effects of medium and interactivity*. Paper presented at the annual convention of the American Educational Research Association, Philadelphia.

Kozma, R. B. (1994). Will media influence learning? Reframing the debate. *Educational Technology Research and Development,* 42(2), 7-19.

Kozma, R. B.. (1991). Learning with media. *Review of Educational Research*, 61(2), 179-211.

Kulik, J. A. (1994). *Meta-analytic studies of findings on computer-based instruction*. In E. L. Baker & H. F. O'Neil, Jr. (Eds.), Technology assessment in education and training (pp. 9-33). Hillsdale, NJ: Lawrence Erlbaum Associates.

Kulik, J. A., Kulik, C.-L. C., & Cohen, P. A. (1979). Research on audio-tutorial instruction: A meta-analysis of comparative studies. *Research in Higher Education,* 11(4), 321-341; doi: 10. 1007/BF00975623.

Lenhart, A., Kahne, J., Middaugh, E., Macgill, A., Evans, C., & Vitak, J. (2008*). Teens, video games, and civics:* Teens' gaming experiences are diverse and include significant social interaction and civic engagement. Pew Internet & American Life Project ; http://www.pewintemet.Org/~/media//Files/Reports/

Lesgold, A. M. (2012). *Practical issues in the deployment of new training technology*. In P. Durlach & A. Lesgold (Eds.), Adaptive technologies for training and education (pp. 289-303). New York: Cambridge University Press.

Lesgold, A. M., & Nahemow, M. (2001). T*ools to assist learning by doing: Achieving and assessing efficient technology for learning.* In D. Klahr & S. Carver (Eds.), Cognition and instruction: Twenty-five years of progress (pp. 307-346). Mahwah, NJ: Lawrence Erlbaum Associates.

Loftus, G., & Loftus, E. (1 983). *Mind atplay: Be psychology of video games*. New York: Basic Books.

Mayer, R. E. (2009). *Multimedia learning* (2nd ed.). New York: Cambridge University Press.

Mayer, R. E. (2014). *Computer games for learning: An evidence-based approach*. Cambridge, MA: MIT Press.

McClurg, P. A., & Chaille, C. (1987). Computer games: Environments for developing spatial cognition. *Journal Of Educational Computing Research,* 3(1), 95-111.

McFarlane, A., Sparrowhawk, A., & Heald, Y. (2002). *Report on the educational use of games.* [Online] http://www. teem. org. uk.

McGonigal, J. (2010, March). *Gaming can make a better world. TED*: Ideas Worth Spreading; http://www.ted.com/talks /jane_mcgonigal_gaming_ can_make_a_better_world. html

McGonigal, J. (2011). Reality is broken : *Why games make us better and how they can change the world.* New York: Penguin Press.

McLuhan, M. (1994). *Understanding media: The extensions of Man.* Cambridge: MIT Press.

Mohammadi, D. (2014, January 25). *How online gamers are solving science's biggest problems*. The Guardian ; http://www.theguardian.com/technology/2014/jan/25/ online-gamers-solving-sciences-biggest-problems

Nussbaum, M. (1 999). Disefio, desarrollo y evaluaci6n de videojuegos portitiles educativos y autorregulados. *Ciencia al Dia Internncional*, 3(2), 1-20.

Postlethwait, S. N., & Hurst, R. N. (1972). The audio-tutorial system: Incorporating minicourses and mastery. *Educational Technology* , /2(9), 35-37.

Prensky, M. (2001). *Digitalgame based leamiizg*, New York: McGraw Hill Press.

Pressey, S. (1926). A simple apparatus which gives tests and scores - and teaches. *School and Society*, 23, 373-376.

Provenzo, E. (2000). Los juegos de video y el surgimiento de 10s medios interactivos para 10s nifios. In R. Steinberg, & J. L. Kincheloe (comp), *Cultura infantil multinacionales* (pp. 125-1 46). Madrid: Morata.

Reiser, R. A. (2001). A history of instructional design and tech- nology: Part 1: A history of instructional media. *Educational Technology Research and Development*, 49(1), 53-64.

Roberts, D. F., Foehr, D. G., Rideout, V. I., & Brodie, M. (1999). *Kids and media at the new millennium: A comprehensive fiational analysis of children*? Media use. Menlo Park, CA: A Kaiser Family Foundation Report.

Salomon, G. (2000). *Teknology and Education in the Information Age (in Hebrew).* Tel Aviv: Haifa University/ Zemora-Bitan Publishers.

Shaffer, D. W., Squire, K. D., Halverson, R. & Gee, J.P. (2005). Videogames and the future of learning. *Phi Delta Kappan*, 87(2), 104-1 1 1.

Skinner, B. F. (1954). *The science of learning and the art of teaching*. Harvard Educational Review.

Sosa, G. W., Berger, D. E., Saw, A. T., & Mary, J. T. (2011). Effectiveness of computer-assisted instruction in statistics. A meta-analysis. *Review of Educational Research*.

Squire, K. (2011). *Video games and learning. Teaching and participatory culture in the digital age*. New York: Teachers College Press.

Squre. K. (2005). *Game-based learning: Present and future state of thefield*. Madison, TI: University of Wisconsin-Madison Press.

Subrahmanyan K., &, Greenfield, P.M. (200 1). The impact of computer use or. children's and adolescent's development. *Iournal ofApplied Developmental Pqchology, 22(* 1), 7-30.

SuperData. (2013). *Infographic: Digital games year in review*, [Web log post]; http://www.su per dataresearch.com/blog/infographic-digital-games-year-review-2013/ .

SuperData. (2014). *US digital games market update*; http://www. superdataresearch. com/blog/us-digital-games-market.

Suppes, P., Fletcher, J. D., & Zanotti, M. (1975). Performance models of American Indian students on computer-assisted instruction in elementary mathematics. *Instructional Science*, 4, 303-313.

Suppes, P., Fletcher, J. D., & Zanotti, M. (1976). Models of individual trajectories in computer-assisted instruction for deaf students. *Journal of Educational Psychology*, 68, 117-127.

Takeuchi, L. M., & Vaala, S. (2014). *Level up learning: A national survey on teaching with digital games.* New York: The Joan Ganz Cooney Center at Sesame.

Tamim, R. M., Bernard, R. M., Borokowski, E., Abrami, P. C., & Schmid. R. F. (2011). What forty years of technology say about the impact of technology on learning: A second-order meta-analysis and validation study. *Review of Educational Research*, 81, 4-28.

Tobias, S., Fletcher, J. D., Bediou, B., Wind, A. P., & Chen, F. (2014). *Multimedia learning from computer games*. In R. Mayer (Ed.), The Cambridge handbook of multimedia learning (second edition) (pp. 762-784). New York: Cambridge University Press.

Weis, R., & Cerankosky, B. C. (2010). Effects of video- game ownership on young boys' academic and behavioral functioning. *Psychological Science*, 21, 463-470.

Editor: Dr. Zehra Gündar

International Research in Philological Sciences I

EĞİTİM yayınevi

INTERNATIONAL RESEARCH IN PHILOLOGICAL SCIENCES I
Editor: Dr. Zehra Gündar

Executive Editor: Yusuf Ziya Aydoğan (yza@egitimyayinevi.com)
Publishing Coordinator: Yusuf Yavuz (yusufyavuz@egitimyayinevi.com)
Interior Designer: Eğitim Yayınevi Graphics Unit
Cover Designer: Eğitim Yayınevi Graphics Unit

Republic of Türkiye Ministry of Tourizm and Culture
Publisher Certificate No: 47830

ISBN: 978-625-8108-89-7
1. Edition, April 2022

Printing and Binding
Bulut Dijital Matbaa Sanayi Ticaret Limited Şirketi
Musalla Bağları Mah. İnciköy Sok. 1/A Selçuklu / KONYA
Printing House Certificate No: 48120

Library Information Card
INTERNATIONAL RESEARCH IN PHILOLOGICAL SCIENCES I
Editor: Dr. Zehra Gündar
146 s., 135x215 mm
Includes references, no index.
ISBN: 978-625-8108-89-7

© All rights for this edition are reserved for Eğitim Yayınevi Tic. Ltd. Şti. No part of this book may be reproduced or transmitted in any form or by any means, including photocopying, electronically or mechanically recording or by any information storage or retrieval system,without permission of Eğitim Yayınevi Tic. Ltd. Şti.

EĞİTİM
yayınevi

Publisher Turkey Office: İstanbul: Eğitim Yayınevi Tic. Ltd. Şti., Atakent mah. Yasemen sok. No: 4/B, Ümraniye, İstanbul, Türkiye

Konya: Eğitim Yayınevi Tic. Ltd. Şti., Fevzi Çakmak Mah. 10721 Sok. B Blok, No: 16/B, Safakent, Karatay, Konya, Türkiye
+90 332 351 92 85, +90 533 151 50 42, 0 332 502 50 42
bilgi@egitimyayinevi.com

Publisher USA Office: New York: Egitim Publishing Group, Inc.
P.O. Box 768/Armonk, New York, 10504-0768, United States of America
americaoffice@egitimyayinevi.com

Logistics and Shipping Center: Kitapmatik Lojistik ve Sevkiyat Merkezi, Fevzi Çakmak Mah. 10721 Sok. B Blok, No: 16/B, Safakent, Karatay, Konya, Türkiye
sevkiyat@egitimyayinevi.com

Bookstore Branch: Eğitim Kitabevi, Şükran mah. Rampalı 121, Meram, Konya, Türkiye
+90 332 499 90 00
bilgi@egitimkitabevi.com

Internet Sales: www.kitapmatik.com.tr
+90 537 512 43 00
bilgi@kitapmatik.com.tr

ilk okuyan siz olun
kitapmatik
internetteki kitapçınız

REFERENCES

Bakhtin, M. M. (1998). *The Dialogic Imagination*: *Four Essays*. (Trans. C. Emerson and M. Holquist). M. Holquist (Editor), Austin: University of Texas Press.

Corn, P.W. (1987). "Combinational Delight": The Uses of the Story within a Story in *Pale Fire*, 17(1), 83-90. https://www.jstor.org/stable/30225170 (Accessed 5 April 2022).

Galef, D. (1985). The Self-Annihilating Artists of *Pale Fire*, *Twentieth Century Literature*, 31(4), 421-437. https://www.jstor.org/stable/441464 (Accessed 5 April 2022).

Girard, R. (1990). *Deceit, Desire, and the Novel*. (Trans. Yvonne Freccero). Baltimore: The Johns Hopkins UP.

Monroe, W. (1998) 'Lords and Owners': Nabokov's Sequestered Imagination, http://www.libraries.psu.edu/nabokov/monroe1.htm (Accessed 5 April 2022).

Morris, J. (1999) Genius and Plausibility: Suspension of Disbelief in *Pale Fire*, http://www.libraries.psu.edu/nabokov/morris1.htm (Accessed 5 April 2022).

Nabokov, V. (1989). *Pale Fire*. New York: Vintage International.

Pier, J. (1992). Between Text and Paratext: Vladimir Nabokov's "Pale Fire," *Style*, 26(1), 12-32. https://www.jstor.org/stable/42945952 (Accessed 5 April 2022).

Scholes, R. and Kellogg, R. (1981). *The Nature of Narrative*. London: Oxford UP.

Seidel, M. (1984). *Pale Fire* and the Art of the Narrative Supplement, *ELH*, 51(4), 837-855. https://www.jstor.org/stable/2872786 (Accessed 5 April 2022).

Stewart, M. A. (1988). Nabokov's *Pale Fire* and Boswell's Johnson, *Texas Studies in Literature and Language*. 30(2), 230-245. https://www.jstor.org/stable/40754856 (Accessed 12 April 2022).

way and obey both the religious rules and the principles that an administrator should instruct.

Obligations of individuals to one another were mostly written in the record using the religious texts. As there is an ethereal response to fulfilling the religious rules, they are necessary in organizing social relationships. It is seen that the duties and responsibilities of society are determined in official documents and include penal sanctions.

Inside the determined historical process, it is seen that similar understandings had become dominant in the communication of individuals, for relationships, "good" and "bad," "right" and "wrong" followed in the same direction. Religious beliefs and new culture areas were redefined, and these criteria were explained within the framework of their identities and rules.

REFERENCES

Ahmetbeyoğlu, A. (2020/1). Eski Türklerde Kut ve Töre Bağlamında Hükümranlığın Hududları. *Tarih Dergisi - Turkish Journal of History*, 71, 29-50.

Arat, R. R. (2006a). *Edib Ahmed B. Mahmud Yükneki-Atebetü'l-Hakâyık*. 3rd edition. Ankara: Türk Dil Kurumu Yayınları.

----------. (2006b). *Yusuf Has Hacib- Kutadgu Bilig*. İstanbul: Kabalcı Yayınevi.

Ayazlı, Ö. (2012). *Altun Yaruk Sudur VI. Kitap (Karşılaştırmalı Metin Yayını)*. İstanbul: Türk Dil Kurumu Yayınları.

Aydın, E. (2012). Yenisey Yazıtları Nasıl Tarihlendirilebilir?. *Turkish Studies - International Periodical For The Languages, Literature and History of Turkish or Turkic*, Volume 7/2 Spring, p.161-168.

Çetin, E. (2017). *Altun Yaruk Sekizinci Kitap*. Adana: Karahan Kitabevi.

Elmalı, M. (2016). *Daśakarmapathāvadānamālā*. Ankara: Türk Dil Kurumu Yayınları.

----------. (2020). Eski Uygurlarda Devlet, Adalet ve Saadet. *International Journal of Old Uyghur Studies*, 2/2, 153-176.

Ercilasun, A. B. (2016). *Türk Kağanlığı ve Türk Bengü Taşları*, İstanbul: Dergâh Yayınları.

Genç, R. (2002). *Karahanlı Devlet Teşkilatı*. Ankara: Türk Tarih Kurumu Yayınları.

Hamilton, J. R. (1998). İyi ve Kötü Prens Öyküsü. (translated by Vedat Köken). Ankara: Türk Dil Kurumu Yayınları.

Kafesoğlu, İ. (2007). *Türk Millî Kültürü*. 27th edition. İstanbul: Ötüken Yayınları.

Keskin, B. (2020). Eski Uygur Türkçesi Hukuk Belgeleri ve Söz Varlığı. Unpublished Doctorate Thesis. İstanbul: İstanbul Üniversitesi Sosyal Bilimler Enstitüsü Türk Dili ve Edebiyatı Anabilim Dalı Eski Türk Dili Bilim Dalı.

Klaproth, J. (1831). Notice et explication des inscriptions de Bolghari. *Journal Asiatique*, 1 83 1, 483-502.

Kormuşin, İ. V. (2017) *Yenisey Eski Türk Mezar Yazıtları*. (translated by Rysbek Alimov). Ankara: Türk Dil Kurumu Yayınları.

Özbay, B. (2014). *Huastuanift-Manihaist Uygurların Tövbe Duası*. Ankara: Türk Dil Kurumu Yayınları.

Palabıyık, H. (2001). Türk Devlet Telakkisinde 'Tebaa' Anlayışının Tarihî ve Dinî Bazı Kökenleri. *A.Ü. Türkiyat Araştırmaları Enstitüsü Dergisi*, number: 16, 157-200.

Tabaklar, Ö., Korkmaz, F. (2020). *Orhun Yazıtları*. İstanbul: Kapı Yayınları.

Talât T. (2017). *XI. Yüzyıl Türk Şiiri-Dívānu Lüġāti't-Turk'teki Manzum Parçalar*. 2nd edition. Ankara: Türk Dil Kurumu Yayınları.

----------. (1988). *Volga Bulgar Kitabeleri ve Volga Bulgarcası*. Ankara: Türk Dil Kurumu Yayınları.

Tokyürek, H. (2015). *Altun Yaruk Sudur IV. Tegzinç (Karşılaştırmalı Metin Yayını)*.

Uçar, E. (2013). *Uygurca Altun Yaruk Sudur IX. Tegzinç*, İzmir: Dinozor Kitabevi Yayınları.

Yüksel, A. T. (2001). İlk Müslüman-Türk Devletlerinin Siyasî, Kültürel ve Medeniyet Tarihi Üzerine. *Necmettin Erbakan Üniversitesi İlahiyat Fakültesi Dergisi* 11, 67-99.

References

Baldick, C. (2001). *Oxford Concise Dictionary of Literary Terms.* Oxford Publishing.

Barton, R. (2004). *Irish National Cinema*. London: Routledge.

Billington, M. (2013, Jun 18). The Cripple of Inishmaan – review, *The Guardian*. Retrieved from https://www.theguardian.com/stage/2013/jun/18/the-cripple-of-inishmaan-review

Carroll, R. (2021, Sep 25). Could new evidence help Ireland learn who killed Michael Collins?, The Guardian. Retrieved from https://www.theguardian.com/world/2021/sep/25/could-new-evidence-help-ireland-learn-who-killed-michael-collins

Daniel, T. M. (2006). The history of tuberculosis. *Respiratory Medicine*, *100*, pp.1862–1870.

DK. (2012). *The Illustrated Bible- Story by Story*. New York: DK Publishing.

DK. (2018). *Back Roads Ireland*. Penguin Random House.

Dollimore, L. (2021, Sep 25). Michael Collins' body should be exhumed for another autopsy say campaigners as fresh evidence casts doubt on accepted history of who killed Irish revolutionary leader, *The Daily Mail.* Retrieved from https://www.dailymail.co.uk/news/article-10027361/Michael-Collins-body-exhumed-say-historians-amid-new-evidence-99-years-killing.html

Greenwood, M., Wallis, G., Connolly, M., Hawkins, H. (2003). *The Rough Guide to Ireland*. Rough Guides.

Flynn, R., Brereton, P. (2007). *Historical Dictionary of Irish Cinema*. UK: Scarecrow Press.

Flynn, R., Tracy, T. (2019). *Historical Dictionary of Irish Cinema*. London: Rowman & Littlefield.

Hare, D. (2013). *The Permanent Way*. Faber and Faber.

Heck, A. (2017). Analyzing Docudramas in International Relations: Narratives in the Film A Murderous Decision. *International Studies Perspectives*, *18*(4), pp. 365-390.

Hoffer, T. W., Nelson, R.A. (1978). Docudrama on American Television. *Journal of the University Film Association,* 30, pp. 21–27.

Lacey, S., Paget, D. (2015). *The 'War On Terror' Post-9/11 Television Drama, Docudrama and Documentary.* University of Wales Press.

Lange, C., Migliory, G.B. (2012). *Tuberculosis*. UK: European Respiratory Society.

Lipkin, S.N. (2011). *Docudrama Performs the Past: Arenas of Argument in Films based on True Stories*. Cambridge Scholars Publishing.

Longman. (2004). *Dictionary of Contemporary English*. Longman Publishing.

Mathew, W. (2014). Reality in Ethnographic Film: Documentary vs. Docudrama. *Visual Anthropology*, 27:1-2, pp.17-24, DOI: 10.1080/08949468.2013.756713.

Mathews, P.J. (2016). Martin McDonagh. In P.J.Mathews (Edt), *The Cripple of Inishmaan*, pp.vii-x. Bloomsbury Methuen Drama.

McDonagh, M. (1998). *The Cripple of Inishmaan*. New York: Vintage Books.

Mirable. (2012). *Mirable Dictionary*. İstanbul: Mira.

Nutku, H. (2009). Günümüzde Belgesel Tiyatro Anlayışının Önemi. *Tiyatro Araştırmaları Dergisi*, *27* (27), pp. 181-187.

O'Hagan, S. (2015, Sep 13). Martin McDonagh interview: Theatre is never going to be edgy in the way I want it to be, *The Guardian*. Retrieved from https://www.theguardian.com/culture/2015/sep/11/martin-mcdonagh-theatre-never-going-to-be-edgy-hangmen-interview

Paget, D. (2010). Acts of Commitment: Activist Arts, the Rehearsed Reading, and Documentary Theatre. *New Theatre Quarterly*, *26* (02), pp.173–193.

Paget, D., Lacey, S. (2015). Introduction. In S.Lacey & D. Paget (Edts), *The 'War On Terror' Post-9/11 Television Drama, Docudrama and Documentary,* pp.1-10. University of Wales Press.

Pastore, N. E. L., Fernandes, A. B. P., & Bastos, B. K. (2021). Describing Pain in Mary Raftery's Documentary Play No Escape. *Ilha do Desterro, 74*(1), pp. 451-466.

Reinelt, J. (2009). The Promise of Documentary. In Alison Forsyth & Chris Megson (Edts), *Get Real: Documentary Theatre Past and Present,* pp.6-23. Palgrave Macmillan.

Terrone, E. (2020). Documentaries, Docudramas, and Perceptual Beliefs. *Journal of Aesthetics & Art Criticism*, *78*(1), pp. 43–56.

REFERENCES

Amir, S. (2018). Stylistic Analysis of the Short Story "The Tell-Tale Heart"by Edgar Allan Poe, *Angloamericanae Journal*, 3 (1), 18-28.

Bagcıbası, I. (2010). *Pscyhoanalysis of repetition: Return of The Symbolic and The real in Edgar Allan Poe's tales* (Unpublished Master Thesis). Dokuz Eylul University, İzmir.

Chan, W. Y. (1981). *A stylistic approach to the God of Small Things written by Arundhati Roy*, Lingnan University, Hong Kong.

Dayı, E. (1981). *A Stylistic Analysis of J.R.R Tolkien's The Lord of The Rings* (Master Thesis). Retrieved from https://tez.yok.gov.tr/UlusalTezMerkezi/giris.jsp

Denham, K., & Lobeck, A. (Eds.). (2010). *Linguistics at school: Language awareness in primary and secondary education*. Cambridge University Press.

Fahnestock, J. (2005). Rhetorical stylistics. *Language and Literature*, *14*(3), 215-230.

Halliday, M.A.K. (1971). Linguistic function and literary style: an enquiry into the language of William Golding's 'The Inheritors', pp: 325-60, in Seymor Chatman (ed), *Literary Style: a symposium*. New York: Oxford University Press.

Halliday, M.A.K. & Hasan, R. (1976). *Cohesion in English*. Longman.

Halliday, M.A.K. (1994). *An Introduction to Functional Grammar* (revised by C. Matthiessen). London : Routledge

Hatch, E. & Lazaraton, A. (1991). *The research manual: design and statistics for applied linguistics*. New York: Newbury House.

Haynes, J. (1995). *Style*. London, New York: Routledge

Ho, F. Y. (2010). Stylistics and Its relevance to The study of Edgar Allan Poe's "The Tell Tale Heart" as an Illustration (pp 137-152).

Kaya, S. (2009). Stylistic Analysis of Charles Dickens' Chrismas Book, (Unpublished Doctoral Thesis), Ankara University, Ankara.

Kocsoy, F. G. (2018). Transgressive Sublime in Edgar Allan Poe's The Tell-Tale Heart and the Imp of Perverse. *International Social Research Journal*, 11(58), 142-147.

Leech, G. & Short M. (1981). *Style in Fiction.* London: Pearson.

Mahlberg, M. (1981), 'Corpus stylistics. Bridging the gap between linguistic and literary studies', in M. Hoey, M. Mahlberg and M. Stubbs (eds), *Text, Discourse and Corpora.* London: Continuum, pp. 219–46.

Mahlberg, M., 2012. Corpus analysis of literary texts. *In:* C. A. Chapelle, ed. *The encyclopedia of applied linguistics.* Blackwell.

Mahlberg, M. (2016). Corpus Stylistics. In V. Sotirova (Ed.), *The Bloomsbury Companion to Stylistics* (pp. 139–156). New York/London: Bloomsbury Academic.

Newmark, P. 1988. *A Textbook of Translation.* New York: Prentice Hall.

Poe, E. A. (1843). The Tell-tale heart, retrived from https://www.ibiblio.org/ebooks/Poe/Tell-Tale_Heart.pdf

Sagıroglu, R. A. (2013). *Stylistic Analysis of Lorrie Morre's selected short stories: Like Life, People Like that are the only people here: Canonical Babling in Peed Onk and How to be an other woman*. (Unpublished Master Thesis), Selçuk University: Konya.

Selcen, A. (2010). *A critical analysis on the translations of the short stories the cask of amontillado and the fall of the house of usher by Edgar Allan Poe* (Master›s thesis), Yaşar University: İzmir).

Shamisa S (2004). *Rhetoric 2*. Tehran: Payamnoor Publication.

Simpson, P. (2004). *Stylistics: A Resource Book for Students*, retrieved from https://doi.org/10.1177/0963947006068663

Tajalli, G. (2003). Idioms and Metaphorical Expressions in Translation. Tehran: Samt.

Turner, T.(2013). Symbolism: The Tell-Tale Heart. Retrieved from https://www.shortstoriesanalyzed.com/2013/10/symbolism-tell-tale-heart.html

Wales, K. (2014). *A Dictionary of Stylistics.* New York: London, Longman.

Widdowson, H.G. (1975). *Stylistics and The Teaching of Literature.* London: Longman.

the reader the failure of communication. The absurd plays are the plays in which ordinary dialogues are not seen commonly. Instead of usual speech, the playwright chooses the gap in the dialogue. Hence, these words obstruct the flow of the speech continuously. The meaningless and the futile world is attempted to be reflected in the minds of the reader with disconnected speech. Another reason of use of these words could be related to creating curiosity in the reader. The reader who meets these words in the plays starts to comprehend the scene and interpret it. Hence, the playwrights could guide the reader to include the play through these gaps.

REFERENCES

Anthony, L. (2005, July). AntConc: design and development of a freeware corpus analysis toolkit for the technical writing classroom. In *IPCC 2005. Proceedings. International Professional Communication Conference, 2005.* (pp. 729-737). IEEE.

Azizmohammadi, F., & Kohzadi, H. (2011). The Language of the Absurd Theatre in Pinter's Birthday Party. *Journal of Basic and Applied Scientific Research*, *1*(11), 2059-2062.

Bansal, H. R. (2013) Language as a Metaphor of Meaninglessness and Absurdity in the Selected Absurd Plays. *Lapis Lazuli-An International Literary Journal (LLILJ) Vol*, *3*.No.2

Bennett, M. (2011). *Reassessing the theatre of the absurd: Camus, Beckett, Ionesco, Genet, and Pinter*. Springer.

Buraa, Ahmad Khalid Buraa. (2019). *The dramatic value of body language and pauses in the theatre of absurd : a thematic study of Samuel Beckett's Happy Days and Footfalls.* (Doctoral dissertation). Middle East University, Jordan.

Carter, R. (2010). Methodologies for stylistic analysis: Practices and pedagogies. *Language and style*, 55-68, in D. McIntyre and B. Busse (eds), Language and Style, (Basingstoke: Palgrave), pp. 34–46.

Eradam, Y. (1978). The theatre of the absurd and Jean Genet. *Tiyatro Araştırmaları Dergisi*, *9*(9), 16-23.

Esslin, M. (1960). The theatre of the absurd. *The Tulane Drama Review*, 3-15.

Esslin, M. (2015). *The theatre of the absurd*. Bloomsbury Publishing.

Hornby, R. (2015). Theatre of the Absurd [Review of *The Theatre of the Absurd*, by M. Esslin]. *The Hudson Review*, *67*(4), 640–646. http://www.jstor.org/stable/43489358

Hussain, T. (2012). Theatre of absurd and Samuel Beckett's 'Waiting for Godot'as an absurd drama. *International Journal of Science and*, 1470-1480.

Matosoğlu, A. (2012). THE THEATRE OF THE ABSURD BECKETT AND PINTER. *Tiyatro Eleştirmenliği Ve Dramaturji Bölümü Dergisi*, Vol. 21, no.2, pp.79-96.

Pandya, Digvijay & Sangha, T. S. Emergence of Absurdism: Theatre and Anti-Theatre in the Post-World War American Drama. *International Journal of Recent Technology and Engineering (IJRTE*), Vol. 7, Issue, 6S5, 2019.

Saraci, M. (2013). The Sense of Insecurity and the Language of Pinter's Absurd Play the Birthday Party. *Mediterranean Journal of Social Sciences*, *4*(11), 384.

Wynne, M. (2016). Stylistics : Corpus approaches (K. Brown, Ed.; pp. 223–226). Elsevier.

REFERENCES

Baskin, J. M. (2019). *Modernism beyond the Avant-Garde: Embodying Experience.* Cambridge University Press.

Brandabur, E. (1973). Ezra Pound and Wassily Kandinsky: A Language in Form and Color. *Journal of Aesthetic Education, 7*(2), 91-107.

Casanova, P. (2004). *The World Republic of Letters.* Harvard University Press.

Fenollosa, E. (2008). The Chinese Written Language as a Medium for Poetry. In H. Saussy, J. Stalling, & L. Klein (Eds.), *The Chinese Written Character as a Medium for Poetry: A Critical Edition/Ernest Fenollosa, Ezra Pound* (pp. 75-104). Fordham University Press.

Friedman, S. (1986). *Gender and Genre Anxiety: Elizabeth Barrett Browning and H. D. as Epic Poets. Tulsa Studies in Women's Literature, 5(2), 203–228.*

Gildersleeve, B. (2003). "Enigma" at the Heart of Paradise: Buddhism, Kuanon, and the Feminine Ideogram in *the Cantos*. In Z. Qian (Ed.)*, Ezra Pound and China*. (pp.193-212). University of Michigan Press.

George, A. (1996). The Pisan Mysteries: Sex, Death and Rebirth in "The Pisan Cantos". *Paideuma, 25*(1/2), 139-160.

Holloway, D. (1979). A Live Tradition: Pound's "Personae" And "The Pisan Cantos": Report on the Fourth International Ezra Pound Conference in Britain, The University of Durham, March 27-30. *Paideuma, 8*(3), 563-570.

Howarth, P. (2011). Ezra Pound. *The Cambridge Introduction to Modernist Poetry*. Cambridge University Press.

Kayman, M. A. (1986). *The Modernism of Ezra Pound: The Science of Poetry*. Macmillan.

Langeteig, K. (1996). Visions in the Crystal Ball: Ezra Pound, H.D., and the Form of the Mystical. *Paideuma, 25*(1/2), 55-81.

Lauber, J. (1978). Pound's "Cantos": A Fascist Epic. *Journal of American Studies, 12*(1), 3-21.

Pereira, M. (2013). *Embodying Beauty: Twentieth-Century American Women Writers' Aesthetics*. Routledge.

Pope, R. (2005). *Creativity: Theory, History, Practice*. Routledge.

Pound, E. (1975). *The Cantos of Ezra Pound*. Faber and Faber. London. (Original Work Published 1954).

Pound, E. (1991). *The Abc of Reading*. Faber and Faber. (Original work published 1934).

Redman, T. (1991). *Ezra Pound and Italian Fascism*. Cambridge University Press

Saussy, H. (2008). Fenollosa Compounded*: A Discrimination*. In H. Saussy, J. Stalling, & L. Klein (Eds.), *The Chinese Written Character as a Medium for Poetry: A Critical Edition/Ernest Fenollosa, Ezra Pound* (pp. 1-40). Fordham University Press.

Schotter, J. (2018). *Hieroglyphic Modernisms: Writing and New Media in the Twentieth Century*. Edinburgh University Press.

Sjöholm, C. (2005*). Kristeva and the Political* (1st Ed.). Routledge.

Stanford, W. (1952). The Homeric Etymology of the Name Odysseus. *Classical Philology, 47*(4), 209-213.

Terrell, C.F. (1993). A Companion to the Cantos of Ezra Pound. University of California Press.

Van O'connor, W. (1943). Tension and Structure of Poetry. *The Sewanee Review, 51*(4), 555-573.

Editor: Assoc. Prof. Dr. Mustafa Altın

International Research in Engineering Sciences I

EĞİTİM yayınevi

INTERNATIONAL RESEARCH IN ENGINEERING SCIENCES I
Editor: Assoc. Prof. Dr. Mustafa Altın

Executive Editor: Yusuf Ziya Aydoğan (yza@egitimyayinevi.com)
Publishing Coordinator: Yusuf Yavuz (yusufyavuz@egitimyayinevi.com)
Interior Designer: Eğitim Yayınevi Graphics Unit
Cover Designer: Eğitim Yayınevi Graphics Unit

Republic of Türkiye Ministry of Tourizm and Culture
Publisher Certificate No: 47830

ISBN: 978-625-8108-87-3
1. Edition, April 2022

Printing and Binding
Bulut Dijital Matbaa Sanayi Ticaret Limited Şirketi
Musalla Bağları Mah. İnciköy Sok. 1/A Selçuklu / KONYA
Printing House Certificate No: 48120

Library Information Card
INTERNATIONAL RESEARCH IN ENGINEERING SCIENCES I
Editor: Assoc. Prof. Dr. Mustafa Altın
p. 157, 135x215 mm
Includes references, no index.
ISBN: 978-625-8108-87-3

© All rights for this edition are reserved for Eğitim Yayınevi Tic. Ltd. Şti. No part of this book may be reproduced or transmitted in any form or by any means, including photocopying, electronically or mechanically recording or by any information storage or retrieval system,without permission of Eğitim Yayınevi Tic. Ltd. Şti.

EĞİTİM
yayınevi

Publisher Turkey Office: İstanbul: Eğitim Yayınevi Tic. Ltd. Şti., Atakent mah. Yasemen sok. No: 4/B, Ümraniye, İstanbul, Türkiye

Konya: Eğitim Yayınevi Tic. Ltd. Şti., Fevzi Çakmak Mah. 10721 Sok. B Blok, No: 16/B, Safakent, Karatay, Konya, Türkiye
+90 332 351 92 85, +90 533 151 50 42, 0 332 502 50 42
bilgi@egitimyayinevi.com

Publisher USA Office: New York: Egitim Publishing Group, Inc.
P.O. Box 768/Armonk, New York, 10504-0768, United States of America
americaoffice@egitimyayinevi.com

Logistics and Shipping Center: Kitapmatik Lojistik ve Sevkiyat Merkezi, Fevzi Çakmak Mah. 10721 Sok. B Blok, No: 16/B, Safakent, Karatay, Konya, Türkiye
sevkiyat@egitimyayinevi.com

Bookstore Branch: Eğitim Kitabevi, Şükran mah. Rampalı 121, Meram, Konya, Türkiye
+90 332 499 90 00
bilgi@egitimkitabevi.com

Internet Sales: www.kitapmatik.com.tr
+90 537 512 43 00
bilgi@kitapmatik.com.tr

ilk okuyan siz olun
kitapmatik
internetteki kitapçınız

REFERENCES

Aggarwal, C.C., (2015). Data mining: the textbook. *Springer*, New York

Lee, D. H. and Kang, D. S. (2016). The Application of the Artificial Neural Network Ensemble Model for Simulating Streamflow, *in Procedia Engineering*, 154, 1217–1224.doi: 10.1016/j.proeng.2016.07.434.

Stampoulis, D., (2020). A Bayesian Neural Network for an Accurate Representation and Transformation of Runoff Dynamics: A Case Study of the Brazos River Basin in Texas, *J. Environ. Sci. Eng. Technol*., 8(1), 41–51, doi: 10.12974/2311-8741.2020.08.5.

Liu, F., Cai, M., Wang, L., and Lu, Y. (2019). An ensemble model based on adaptive noise reducer and over-fitting prevention LSTM for multivariate time series forecasting. *IEEE Access*, 7, 26102-26115.

Apaydin, H., Sattari, M. T., Falsafian, K., and Prasad, R. (2021). Artificial intelligence modelling integrated with Singular Spectral analysis and Seasonal-Trend decomposition using Loess approaches for streamflow predictions. *Journal of Hydrology,* 600, 126506.

Dalkilic, H. Y., and Hashimi, S. A. (2020). Prediction of daily streamflow using artificial neural networks (ANNs), wavelet neural networks (WNNs), and adaptive neuro-fuzzy inference system (ANFIS) models. *Water Supply,* 20(4), 1396-1408.

Kao, I. F., Zhou, Y., Chang, L. C., and Chang, F. J. (2020). Exploring a Long Short-Term Memory based Encoder-Decoder framework for multi-step-ahead flood forecasting. *Journal of Hydrology*, 583, 124631.

Ozkan, İ., Kuvvetli, Y., Duru Baykal, P., and Erol, R. (2014). Comparison of the neural network model and linear regression model for predicting the intermingled yarn breaking strength and elongation. The Journal of The Textile Institute, 105(11), 1203-1211. J. S. R. Jang,(1993). ANFIS : Adap tive-Ne twork-Based Fuzzy Inference System. IEEE Transactions on Systems, *Man Cybern.,* 23(3), 665–685.

Zhang, J., Zhu, Y., Zhang, X., Ye, M., and Yang, J. (2018). Developing a Long Short-Term Memory (LSTM) based model for predicting water table depth in agricultural areas. *Journal of Hydrology,* 561, 918-929.

Anusree, K., and Varghese, K. O. (2016). Streamflow prediction of Karuvannur River Basin using ANFIS, ANN and MNLR models. *Procedia Technology*, 24, 101-108.

Mem K. and Tez D, (2019). Başkent Universitesi Fen Bilimleri Enstitüsü Insan Sağliği Takibi için Giyilebilir Sensör Verilerinin Cok Kipli ve Füzyon Tabanli Analizi.

Besaw, L. E., Rizzo, D. M., Bierman, P. R., and Hackett, W. R. (2010). Advances in ungauged streamflow prediction using artificial neural networks. Journal of Hydrology, 386(1-4), 27-37.

Keskin, M. E., Taylan, D., and Terzi, O. (2006). Adaptive neural-based fuzzy

inference system (ANFIS) approach for modelling hydrological time series. *Hydrological sciences journal*, 51(4), 588-598.

Alquraish, M. M., and Khadr, M. (2021). Remote-Sensing-Based Streamflow Forecasting Using Artificial Neural Network and Support Vector Machine Models. *Remote Sensing,* 13(20), 4147.

Tayyab, M., Zhou, J., Zeng, X., and Adnan, R. (2016). Discharge forecasting by applying artificial neural networks at the Jinsha river basin, China. *European Scientific Journal,* 12(9), 108-127.

Dem, S. et al., (2006). Sınır Aşan Sular Fırat ve Dicle Nehirlerinin Türkiye, Suriye ve Irak ilişkileri üzerine etkileri, 24(2). 275–284.

Zhu, S., Hrnjica, B., Ptak, M., Choiński, A., and Sivakumar, B. (2020). Forecasting of water level in multiple temperate lakes using machine learning models. *Journal of Hydrology,* 585, 124819.

Samantaray, S. R., and Dash, P. K. (2011). Decision tree based discrimination between inrush currents and internal faults in power transformer. *International Journal of Electrical Power & Energy Systems*, *33*(4), 1043-1048.

Shamshirband, S., Hashemi, S., Salimi, H., Samadianfard, S., Asadi, E., Shadkani, S., ... and Chau, K. W. (2020). Predicting standardized streamflow index for hydrological drought using machine learning models. *Engineering Applications of Computational Fluid Mechanics*, 14(1), 339-350.

Niu, W. J., and Feng, Z. K. (2021). Evaluating the performances of several artificial intelligence methods in forecasting daily streamflow time series for sustainable water resources management. *Sustainable Cities and Society*, *64*, 102562.

Bengio, Y., Simard, P., and Frasconi, P. (1994). Learning long-term dependencies with gradient descent is difficult. *IEEE transactions on neural networks,* 5(2), 157-166.

Ding, Y., Zhu, Y., Feng, J., Zhang, P., and Cheng, Z. (2020). Interpretable spatio-temporal attention LSTM model for flood forecasting. Neurocomputing, 403, 348-359.

Lin Y.et al., (2021). A hybrid deep learning algorithm and its application to streamflow prediction, *J. Hydrol.,* 601, 1–10. doi: 10.1016/j.jhydrol.2021.126636.

Zhang, Z., Zhang, Q., and Singh, V. P. (2018). Univariate streamflow forecasting using commonly used data-driven models: literature review and case study. *Hydrological Sciences Journal,* 63(7), 1091-1111.

REFERENCES

Acı, Ç. & Çırak, A. (2019). Türkçe Haber Metinlerinin Konvolüsyonel Sinir Ağları ve Word2Vec Kullanılarak Sınıflandırılması, *Bilişim Teknolojileri Dergisi*, 12 (3), 219-228. doi: 10.17671/gazibtd.457917

Açıkgöz, H.M. (2005). Etkili İletişim, *Ankara: Elis Yayınları*.

Akalın, Ş.H. (2013). Türk İşaret Dili. *Yeni Türkiye Dergisi* Türkçe Özel Sayısı,1496-1502.

Arık, E. (2016). Geçmişten Geleceğe Türk İşaret Dili Araştırmaları, *Ellerle Konuşmak*, İstanbul: Koç Üniversitesi Yayınları, 7-22

Barnes, R., Lehman, C., Mulla, D. (2014). Priority-flood: An optimal depression-filling and watershed-labeling algorithm for digital elevation models. *Computers & Geosciences* 62, 117–127. doi:10.1016/j.cageo.2013.04.024

Bertrand, G. (2005). On topological watersheds. *Journal of Mathematical Imaging and Vision*, 22(2–3): 217–230.

Beucher, S. and Meyer, F. (1993). The morphological approach to segmentation: the watershed transformation. In *Mathematical Morphology in Image Processing* (Ed. E. R. Dougherty), 433–481.

Çamdereli, M. (2008). *İletişime Giriş,* İstanbul: Değerler Eğitimi Yayınları.

Chollet, F. (2015). Keras. https://github.com/fchollet/keras.

Clevert, D.A., Unterthiner, T., and Hochreiter, S. (2015). Fast and accurate deep network learning by exponential linear units (elus). *arXiv preprint arXiv:1511.07289*.

Cousty, J., Bertrand, G., Najman, L. and Couprie, M. (2009). Watershed Cuts: Minimum Spanning Forests and the Drop of Water Principle, *IEEE Transactions on Pattern Analysis and Machine Intelligence*, 31(8):1362-1374.

He, K., Zhang, X., Ren, S. and Sun, J. (2015). Deep residual learning for image recognition. *arXiv preprint arXiv:1512.03385*.

Işık, M. (2008). *Sizinle İletişebilir miyiz?* Konya: Eğitim Kitabevi Yayınları.

İnik, Ö. & Ülker, E. (2017). Derin Öğrenme ve Görüntü Analizinde Kullanılan Derin Öğrenme Modelleri, *Gaziosmanpaşa Bilimsel Araştırma Dergisi*, 6(3), 85-104. Retrieved from https://dergipark.org.tr/en/pub/gbad/issue/31228/330663

Kanade, T. (2012). Three-Dimensional Machine Vision. *Springer Science & Business Media*. ISBN 978-1-4613-1981-8.

Koç, E., Çalışkan, S. Yazıcıoğlu, S.A., Ulaş D & Kuş, Z. (2018). Yapay Sinir Ağları, Kelime Vektörleri ve Derin Öğrenme Uygulamaları. *Fatih Sultan Mehmet Vakıf Üniversitesi ALUTEAM*, 1-63.

Küçük, D. & Arıcı, N. (2018). Doğal Dil İşlemede Derin Öğrenme Uygulamaları Üzerine Bir Literatür Çalışması, *Uluslararası Yönetim Bilişim Sistemleri ve Bilgisayar Bilimleri Dergisi*, 2 (2), 76-86. Retrieved from https://dergipark.org.tr/en/pub/uybisbbd/issue/41787/443574

LeCun, Y., Bengio, Y., Hinton, G. (2015). Deep learning, *Nature*. 521 (7553): 436-444.

Longzhe, Q. (2011). Automatic Segmentation method of Touching Corn Kernels in Digital Image Based on Improved Watershed Algorithm, *IEEE*, pp. 34-37.

MEB. (2003). *İşitme Engelliler Öğretmen El Kitabı*, Ankara: Milli Eğitim Bakanlığı Yayınları.

Najman, L. and Schmitt, M. (1994). Watershed of a continuous function. *In Signal Processing (Special issue on Mathematical Morphology.)*, 38: 99–112.

Özsoy, Y. (1985). *İşitme Engellilerin Eğitimi*, Milli Eğitim Basımevi, Ankara

Öztürk, K. & Şahin, M. E. (2018). Yapay Sinir Ağları ve Yapay Zekâ'ya Genel Bir Bakış, *Takvim-i Vekayi*, 6(2), 25-36. Retrieved from https://dergipark.org.tr/en/pub/takvim/issue/40063/427526

tdk.gov.tr. (2022). Türk Dil Kurumu, https://sozluk.gov.tr/

Toğaçar, M., Eşidir, K. A. & Ergen, B. (2022). Yapay Zekâ Tabanlı Doğal Dil İşleme Yaklaşımını Kullanarak İnternet Ortamında Yayınlanmış Sahte Haberlerin Tespiti, *Journal of Intelligent Systems: Theory and Applications*, 5 (1), 1-8. doi: 10.38016/jista.950713

Ural, A.B. (2021). Deep Computer Based Pre-Diagnosis From Chest CTs of COVID-19 Patients, *2021 13th International Conference on Electrical and Electronics Engineering (ELECO)*, pp. 229-233, doi: 10.23919/ELECO54474.2021.9677723.

Ural, A. B. (2022). Computer Aided Deep Learning Based Assessment of Stroke From Brain Radiological CT Images, Avrupa Bilim ve Teknoloji Dergisi, *Ejosat Special Issue* 2022 (ICAENS), 42-52. doi: 10.31590/ejosat.1063356

Ural, B., Özışık, P. & Hardalaç (2020). F. An improved computer based diagnosis system for early detection of abnormal lesions in the brain tissues with using magnetic resonance and computerized tomography images, Multimed Tools Appl, 79**,** 15613–15634. https://doi.org/10.1007/s11042-019-07823-7

Ural, B. A. (2018). Computer-Based Brain Tumor Detection Approach with Advanced Image Processing and Probabilistic Neural Network Methods, *J. Med. Biol. Eng*, 38**,** 867–879 (2018). https://doi.org/10.1007/s40846-017-0353-y

Wei-bin, C. and Zhejiang, W. (2010). A New Watershed Algorithm for Cellular Image Segmentation Based on Mathematical Morphology, *International Conference on Machine Vision and Human-machine Interface*, 53, 2405-2414.

Zhu, S., Xia, X. and Zhang, Q. (2008). An Image Segmentation Algorithm in Image Processing Based on Threshold Segmentation, *Third International IEEE Conference on Signal-Image Technologies and internet based system, IEEE*.

Zıllıoğlu, M. (2003). *İletişim Nedir?* İstanbul: Cem Yayınevi.

ACKNOWLEDGMENT

We would like to express our special thanks of gratitude to the Aktif Neser Elektronik for providing researcher licenses for CST.

REFERENCES

[1] Mak, A. C. K., Rowell, C. R., Murch, R. D. and Mak, C. (2007). Reconfigurable multiband antenna designs for wireless communication devices. IEEE Trans. on Antennas and Prop., vol. 55, no. 7, pp. 1919-1928.

[2] Yazdandoost, K. Y., & Kohno, R. (2004). Ultra wideband antenna. IEEE Communications Magazine, 42(6), S29-S32.

[3] Choi, Seok H., Jong K. Park, Sun K. Kim, and Jae Y. Park. "A new ultra-wideband antenna for UWB applications." Microwave and optical technology letters 40, no. 5 (2004): 399-401.

[4] Schantz, Hans Gregory. "Introduction to ultra-wideband antennas." In IEEE Conference on Ultra Wideband Systems and Technologies, 2003, pp. 1-9. IEEE, 2003.

[5] Lee, Seong H., Jong K. Park, and Jung N. Lee. "A novel CPW-fed ultra-wideband antenna design." Microwave and Optical Technology Letters 44, no. 5 (2005): 393-396.

[6] Saeidi, Tale, Idris Ismail, Wong Peng Wen, Adam RH Alhawari, and Ahmad Mohammadi. "Ultra-wideband antennas for wireless communication applications." International Journal of Antennas and Propagation 2019 (2019).

[7] Kirtania, Sharadindu Gopal, Bachir Adham Younes, Abdul Rakib Hossain, Tutku Karacolak, and Praveen Kumar Sekhar. "CPW-Fed Flexible Ultra-Wideband Antenna for IoT Applications." Micromachines 12, no. 4 (2021): 453.

[8] Jairath, Kapil, Navdeep Singh, Vishal Jagota, and Mohammad Shabaz. "Compact ultrawide band metamaterial-inspired split ring resonator structure loaded band notched antenna." Mathematical Problems in Engineering 2021 (2021).

[9] E. G. Lim, Z. Wang, C. U. Lei, Y. Wang, and K. L. Man, "Ultra wideband antennas----Past and present," IAENG International Journal of Computer Science, vol.37, no.3, 2010.

[10] Li, Y., Li, W., Ye, Q., & Mittra, R. (2014, January). A survey of planar ultra-wideband antenna designs and their applications. In Forum for Electromagnetic Research Methods and Application Technologies (FERMAT) (Vol. 1, pp. 1-16).

[11] T. Yang, S. Y. Suh, R. Nealy, W. A. Davis, "Compact antennas for UWB applications," IEEE Aerospace and Electronic Systems Magazine, vol.19, no.5, pp.16-20, 2004.

[12] Z. Yang, J. Qiu, W. guo, and C. Yang, "Novel ultra-wide band omni-directional dipole antenna," 2012 International Conference on Microwave and Millimeter Wave Technology (ICMMT), vol.3, pp.1-4, 2012.

[13] L. Lizzi, F. Viani, R. Azaro, A. Massa, "Design of a miniaturized planar antenna for FCC-UWB communication systems," Microwave and Optical Technology Letters, vol.50, no.7, pp.1975-1978, 2008.

[14] S. Sadat, M. Fardis, F. Geran, G. Dadashzadeh, "A compact microstrip square-ring slot antenna for UWB applications," IEEE International Symposium on Antennas and Propagation Society, pp.4629-4632, 2006.

[15] P. Mahouti, "Design optimization of a pattern reconfigurable microstrip antenna using differential evolution and 3D EM simulation-based neural network model," Int J RF Microw Comput Aided Eng. 2019; 29:e21796. https://doi.org/10.1002/mmce.21796.

[16] J. Wang, X.S. Yang, and B.Z. Wang, "Efficient gradient-based optimization of pixel antenna with large-scale connections," IET Microwaves Ant. Prop., vol. 12, no. 3, pp. 385-389, 2018.

[17] M. Rossi, A. Dierck, H. Rogier, and D. Vande Ginste, "A stochastic framework for the variability analysis of textile antennas," IEEE Trans. Ant. Prop., vol. 62, no. 16, pp. 6510-6514, 2014.

[18] J. S. Ochoa and A. C. Cangellaris, "Random-space dimensionality reduction for expedient yield estimation of passive microwave structures," IEEE Trans. Microwave Theory Techn., vol. 61, no. 12, pp. 4313-4321, 2013.

[19] J. Dong, W. Qin, and M. Wang, "Fast multi-objective optimization of multi-parameter antenna structures based on improved BPNN surrogate model," IEEE Access, vol. 7, pp. 77692-77701, 2019.

[20] J. L. Chávez-Hurtado and J. E. Rayas-Sánchez, "Polynomial-based surrogate modeling of RF and microwave circuits in frequency domain exploiting the multinomial theorem," IEEE Trans. Microwave Theory Tech., vol. 64, no. 12, pp. 4371-4381, 2016.

[21] N. V. Queipo, R. T. Haftka, W. Shyy, T. Goel, R. Vaidynathan, and P. K. Tucker, "Surrogate-based analysis and optimization," Progress in Aerospace Sciences, vol. 41, no. 1, pp. 1-28, 2005.

[22] P. Barmuta, F. Ferranti, G.P. Gibiino, A. Lewandowski, and D.M.M.P. Schreurs, "Compact behavioral models of nonlinear active devices using response surface methodology," IEEE Trans. Microwave Theory and Tech., vol. 63, no. 1, pp. 56-64, 2015.

[23] J. Cai, J. King, C. Yu, J. Liu, and L. Sun, "Support vector regressionbased behavioral modeling technique for RF power transistors," IEEE Microwave and Wireless Comp. Lett., vol. 28, no. 5, pp. 428-430, 2018.

[24] A. Petrocchi, A. Kaintura, G. Avolio, D. Spina, T. Dhaene, A. Raffo, and D.M.P.-P. Schreurs, “Measurement uncertainty propagation in transistor model parameters via polynomial chaos expansion,” IEEE Microwave Wireless Comp. Lett., vol. 27, no. 6, pp. 572-574, 2017.

[25] J. E. Rayas-Sanchez and V. Gutierrez-Ayala, “EM-based statistical analysis and yield estimation using linear-input and neural-output space mapping,” IEEE MTT-S Int. Microwave Symp. Digest (IMS), pp. 1597-1600, 2006.

[26] Güneş, F., Karataev, T., Demirel, S.: ‘Composite right/left-handed transmission lines in use for ultrawideband matching of front-end amplifiers with modified cuckoo search optimization’, International Journal of Numerical Modelling: Electronic networks, devices and Fields, DOI: 10.1002/jnm.21441.

[27] Storn, R., Price, K.:’ Differential evolution – a simple and efficient heuristic for global optimization over continuous spaces’, Journal of global optimization 1997, Vol.11, No 4, pp341–359.

[28] Das, S., Abraham A. Chacraborty, U.K., Konar, A., .: ‘Differential evolution using a neighborhood-based mutation operator’, IEEE Transactions on evolutionary computation 2009, Vol.13, No: 3, pp. 526–553.

[29] Das, S., Suganthan, P.N.: ’Differential Evolution: A Survey of the State-of-the-Art’, IEEE Transactions on Evolutionary Computation, Vol. 15, No. 1, February 2011, pp. 4-31.

[30] Güneş, F, Belen, MA, Mahouti, P. Competitive evolutionary algorithms for building performance database of a microwave transistor. Int J Circ Theor Appl. 2018; 46: 244– 258

Table 1: The relationship between concrete compressive strength and water/cement

f_c (MPa)	15	20	25	30	35	40	45	50	55	60	65	70	75
w/c	0.8	0.7	0.62	0.55	0.48	0.43	0.38	0.35	0.34	0.33	0.32	0.31	0.29

RESULTS

Segregation is one of the most common problems in concrete production. This problem is more common in vertical elements such as columns and walls, where the vibrator enters with difficulty. No matter how well designed some concrete in which segregation occurs, there will be a serious decrease in its strength. Therefore, the concrete must be well compacted so that segregation does not occur. SCCs fill the mould without the need for any vibration as they are self-compacting. Therefore, it provides the compressive strength determined in its design and exhibits the desired performance. SCCs can be preferred over normal concrete as they save time and labour.

REFERENCES

Altın, M., Çöğürcü, M. T., & Döndüren, M. S. (2006). Kendiliğinden Yerleşen Betonun Dayanım Özellikleri İçin Deneysel Bir Çalışma. *Journal of Selcuk-Technic, 5*(3), 77-88.

Bartos, P. J. (2005). Testing – SCC: Towards New European Standards For Fresh SCC. First International Symposium on Design. *First International Symposium on Design, Performance and Use of Self Consolidating Concrete SCC.* Changsha, Hunan, China.

Cengiz, S., Kamanli, M., & Unal, A. (2020). INVESTIGATION OF FLEXURAL BEHAVIOR OF REINFORCED CONCRETE BEAMS PRODUCED WITH SELF COMPACTING AND NORMAL CONCRETE. *Journal of Engineering Sciences and Design, 8*(2), 429-438.

Ghazi, F. K., & JadiriAl, R. (2010). New method for proportioning self-consolidating concrete based on compressive strength requirements. *ACI Materials Journal, 107*(5).

Kılınç, C. (2012). Kendiliğinden Yerleşen Betonlar. *Türkiye Hazır Beton Birliği*, 70-75.

Nuruddin, M. F., Demie, S., & Shafiq, N. (2011). Effect of mix composition on workability and compressive strength of self-compacting geopolymer concrete. *Canadian Journal of Civil Engineering, 38*(11), 1196-1203.

Okamura, H. (1997). Self Compacting High Performance Concrete. *Concrete International, 19*(7), 50-54.

Okamura, H., & Ouchi, M. (1999). Self Compacting Concrete Development, Present and Future. *1st International Rilem Symposium on Self Compacting Concrete.* Sweden.

Sağlam, A. R., & Özkul, M. H. (2006). Kendiliğinden Yerleşen Betonların Reolojik Özelliklerine Bileşim Parametrelerinin Etkisi. *İTÜ Mühendislik Dergisi, 5*(1b), 239-250.

Skarendahl, A., & Petersson, O. (2000). *Self Compacting Concrete.* RILEM publication: State-of-the-Art Report of RILEM Technical Comittee.

Topçu, İ. B., Bilir, T., & Baylavlı, H. (2008). Kendiliğinden Yerleşen Betonun Özellikleri. *Eskişehir Osmangazi Üniversitesi Müh. ve Mim. Fak. Dergisi, 21*(1), 1-22.

TS-EN-12350-10. (2011). *Testing Fresh Concrete-Part 10: Self Compacting Concrete-L Box Test.* Ankara: Turkish Standards Institution.

TS-EN-12350-8. (2011). *Testing Fresh Concrete-Part 8: Self Compacting Concrete-Slump Flow Test.* Ankara: Turkish Standards Institution.

TS-EN-12350-9. (2011). *Testing Fresh Concrete-Part 9: Self Compacting Concrete-V Funnel Test.* Ankara: Turkish Standards Institution.

REFERENCES

Abda, A., Najib, S. (2017). Analysis study of shell and tube heat exchanger for clough company with reselect different parameters to improve the design. *Case Studies in Thermal Engineering*, 10, 455-467.

Ahiduzzaman, M., Islam, A. (2011). Greenhouse gas emission and renewable energy sources for sustainable development in Bangladesh. *Renewable and Sustainable Energy Reviews*, 15(9), 4659-4666.

Akyürek, E., Geliş, K., Yoladı, M. (2020). Farklı Tip Isı Değiştiriciler için Termodinamik Analiz. *Iğdır Üniversitesi Fen Bilimleri Enstitüsü Dergisi*, 10(2), 1202-1212.

Alimoradi, A., Veysi, F. (2017). Optimal and critical values of geometrical parameters of shell and helically coiled tube heat exchangers. *Case Studies in Thermal Engineering,* 10, 73-78.

Ambekar, A., Sivakumar, R., Anantharaman, N., Vivekenandan, M. (2016). CFD simulation study of shell and tube heat exchangers with different baffle segment configurations. *Applied Thermal Engineering,* 108, 99-1007.

Banerjee, B. (2007). The Mechanical Threshold Stress Model for Various Tempers of AISI 4340 Steel. *International Journal of Solids and Structures,* 44 (3), 834-859.

Bayram, H., Sevilgen, G. (2018). Numerical investigation of the effects of different baffle types on the thermal performance of a shell and tube heat exchanger. *Akademik Platform Mühendislik ve Fen Bilimleri Dergisi,* 6(3), 68-66.

Chang, C., Liao, Z., Costa, A., Bagajewicz, M. (2022). Globally optimal design of intensified shell and tube heat exchangers using complete set trimming. *Computers & Chemical Engineering,* 158, 107644.

Dizaji, H., Jafarmadar, S., Asaadi, S. (2017). Experimental exergy analysis for shell and tube heat exchanger made of corrugated shell and corrugated tube. *Experimental Thermal and Fluid Science,* 81, 475-481.

Gao, B., Bi, Q., Nie, Z., Wu, J. (2015). Experimental study of effects of baffle helix angle on shell-side performance of shell-and-tube heat exchangers with discontinuous helical baffles. *Experimental Thermal and Fluid Science,* 68, 48-57.

Gupta, P., Atrey, M. (2000). Performance evaluation of counter flow heat exchangers considering the effect of heat in leak and longitudinal conduction for low-temperature applications. *Cryogenics*, 40, 469-474.

Kepekci, H., Asma, A. (2020). Comparative Analysis Of Heat Sink Performance Using Different Materials. *American Journal of Engineering Research*, 9(4), 204-210.

Kepekci, H., Zafer, B., Guven, H. (2019). Aeroacoustics Investigations of Unsteady 3D Airfoil for Different Turbulence Models Using Computational

Fluid Dynamics Software. *Fresenius Environmental Bulletin*, 28(10), 7564-7573.

Ko, K., Anand, N. (2003). Use of porous baffles to enhance heat transfer in a rectangular channel. *International Journal of Heat and Mass Transfer,* 46, 4191–4199.

Lee, K., Ziaul, H., Han, S. (2015). A Study on the y+ Effects on Turbulence Model of Unstructured Grid for CFD Analysis of Wind Turbine. *Journal of Korean Association for Spatial Structures,* 15(1), 75-84.

Li, H., Kottle, V. (1998). Local heat transfer in the first baffle compartment of the shell-and-tube heat exchangers for staggered tube arrangement. *Experimental Thermal and Fluid Science,* 16(4), 342-348.

Li, H., Kottle, V. (1998). Effect of baffle spacing on pressure drop and local heat transfer in shell-and-tube heat exchangers for staggered tube arrangement. *International Journal of Heat and Mass Transfer* 41(10), 1303-1311.

Moawed, M., Ibrahim, E., Gomaa, A. (2008). Thermal performance of a pipe in pipe heat exchanger with sinusoidal inner pipe. *Energy Conversion and Management*, 49(4), 678-686.

Oğulata, R, Doba, F. (1996). Çapraz Akımlı Bir Isı Değiştirgecinin Teorik ve Deneysel Analizi. *Pamukkale Üniversitesi Mühendislik Bilimleri Dergisi,* 2(3), 185-192.

Patankar, V. (1980). *Numerical Heat Transfer and Fluid Flow.* 1st Edition. USA: Taylor & Francis.

Pourahmad, S., Pesteei, S. (2016). Effectiveness-NTU analyses in a double tube heat exchanger equipped with wavy strip considering various angles. *Energy Conversion and Management,* 123, 462-469.

Ravikumar, M., Beemaraj, R, Arunraja, K., Pandiarajan, P., Sundaresan, R. (2022). Heat transfer analysis in fin and tube exchanger using CFD, *Materials Today Proceedings*, 52(3), 1603-1605.

Rawat, M., Singh, R. (2022). A study on the comparative review of cool roof thermal performance in various regions. *Energy and Built Environment,* 3(3), 327-347.

Shinde, S., Chavan, U. (2018). Numerical and experimental analysis on shell side thermo-hydraulic performance of shell and tube heat exchanger with continuous helical FRP baffles. *Thermal Science and Engineering Progress,* 5, 158-171.

Slimene, M., Poncet, S., Bessrour, J., Kallel, F. (2022). Numerical investigation of the flow dynamics and heat transfer in a rectangular shell-and-tube heat exchanger. *Case Studies in Thermal Engineering,* 32, 101873.

Soltan, B., Avval, M., Damangir, E. (2004). Minimizing capital and operating costs of shell and tube condensers using optimum baffle spacing. *Applied Thermal Engineering,* 24, 2801-2810.

Steiner, T. (2022). High temperature steady-state experiment for computational radiative heat transfer validation using COMSOL and ANSYS. *Results in Engineering,* 13, 100354.

Weglarz, K., Taler, D., Jaremkiewicz, M, Taler, J., Marcinkowski, M. (2022). Analytical-numerical method for calculating cross-flow tube heat exchangers considering temperature-dependent fluid heat capacities. *International Journal of Heat and Mass Transfer*, 183, 122202.

Wilcox, D. C. (1998). *Turbulence Modeling for CFD*, DCW Industries.

Yu, C., Ren, Z., Zeng, M. (2018). Numerical investigation of shell-side performance for shell and tube heat exchangers with two different clamping type anti-vibration baffles. *Applied Thermal Engineering,* 133, 125-136.

Zhang, J., He, Y., Tao, W. (2009). 3D Numerical Simulation on Shell-and-Tube Heat Exchangers with Middle-Overlapped Helical Baffles and Continuous Baffles – Part I : Numerical Model and Results of Whole Heat Exchanger With Middle-Overlapped Helical Baffles. *International Journal Heat Mass Transfer*, 52, 5371-5380.

Such centres can also serve to other grocery stores and other stores in the city as well. Even though this research investigated construction logistics centres, the scope of such centre can be broadened in which case it can be urban consolidation centre. Consequently the reduction in number vehicle trips within the city and CO2 emissions would be greater. Establishing such centres in the cities is strongly recommended(Paddeu, 2017). Furthermore, if it is possible, utilizing electric truck would decrease the CO2 emission even more dractistically as the emission of electric trucks significantly less than diesel engine trucks. Even though in the near future electric trucks and UAV's will become more commonly used and available to the more people. Establishing consolidation centres as reviewed in this study, will still be wise step towards sustainable transportation and sustainable cities.

References

A. Papadopoulos, G., Zamer, N., P. Gayialis, S., & P. Tatsiopoulos, I. (2016). Supply Chain Improvement in Construction Industry. *Universal Journal of Management*. https://doi.org/10.13189/ujm.2016.041002

Afraz, M. F., Bhatti, S. H., Ferraris, A., & Couturier, J. (2021). The impact of supply chain innovation on competitive advantage in the construction industry: Evidence from a moderated multi-mediation model. *Technological Forecasting and Social Change*, *162*(October 2020), 120370. https://doi.org/10.1016/j.techfore.2020.120370

Akgün, E. Z., Monios, J., & Fonzone, A. (2019). Supporting urban consolidation centres with urban freight transport policies: a comparative study of Scotland and Sweden. *International Journal of Logistics Research and Applications*, *0*(0), 1–20. https://doi.org/10.1080/13675567.2019.1679743

Akhavan, M., Ghiara, H., Mariotti, I., & Sillig, C. (2020). Logistics global network connectivity and its determinants. A European City network analysis. *Journal of Transport Geography*, *82*(January), 102624. https://doi.org/10.1016/j.jtrangeo.2019.102624

Akintoye, A., McIntosh, G., & Fitzgerald, E. (2000). A survey of supply chain collaboration and management in the UK construction industry. *European Journal of Purchasing and Supply Management*. https://doi.org/10.1016/S0969-7012(00)00012-5

Akpinar, M. E., Ilgın, M. A., & Aktaş, H. (2021). Disassembly Line Balancing by Using Simulation Optimization. *Alphanumeric Journal*, *9*(1), 63–84.

Akpinar, M. E., Yildizel, S. A., Karabulut, Y., & Doğan, E. (2017). Simulation optimization for transportation system: A real case application. *TEM Journal*. https://doi.org/10.18421/TEM61-14

Al-Werikat, G. (2014). Supply Chain Management in Construction Industry; Revealed. *Advances in Management*, *7*(8), 17.

Alfredsson, E. C., & Malmaeus, J. M. (2019). Real capital investments and sustainability - The case of Sweden. *Ecological Economics*, *161*(February), 216–224. https://doi.org/10.1016/j.ecolecon.2019.04.008

Allen, J., Browne, M., Woodburn, A., & Leonardi, J. (2014). A review of urban consolidation centres in the supply chain based on a case study approach. *Supply Chain Forum*, *15*(4), 100–112. https://doi.org/10.1080/16258312.2014.11517361

Alsuliman, J. A. (2019). Causes of delay in Saudi public construction projects. *Alexandria Engineering Journal*, *58*(2), 801–808. https://doi.org/10.1016/j.aej.2019.07.002

Aziz, R. F., & Abdel-Hakam, A. A. (2016). Exploring delay causes of road construction projects in Egypt. *Alexandria Engineering Journal*, *55*(2), 1515–1539. https://doi.org/10.1016/j.aej.2016.03.006

Badi, S., & Murtagh, N. (2019). Green supply chain management in construction: A systematic literature review and future research agenda. *Journal of Cleaner Production*, *223*, 312–322. https://doi.org/10.1016/j.jclepro.2019.03.132

Bankvall, L., Bygballe, L. E., Dubois, A., & Jahre, M. (2010). Interdependence in supply chains and projects in construction. *Supply Chain Management*, *15*(5), 385–393. https://doi.org/10.1108/13598541011068314

Behera, P., Mohanty, R. P., & Prakash, A. (2015). Understanding Construction Supply Chain Management. *Production Planning and Control*, *26*(16), 1332–1350. https://doi.org/10.1080/09537287.2015.1045953

Bektaş, T., Crainic, T. G., & Van Woensel, T. (2017). *From Managing Urban Freight to Smart City Logistics Networks*. *August 2015*, 143–188. https://doi.org/10.1142/9789813200012_0007

Benton, W. C., & McHenry, L. F. (2010). Construction Purchasing & Supply Chain Management. In *Book*.

Browne, M., Franklin, M., Woodcock, M., Robbins, S., Moone, B. (2015). *Supply Chain Management and Logistics in Construction Delivering Tomorrow's Built Environment* (G. Lundesjö (ed.)). Kogan Page.

Buldeo Rai, H., Verlinde, S., & Macharis, C. (2019). City logistics in an omnichannel environment. The case of Brussels. *Case Studies on Transport Policy*, *7*(2), 310–317. https://doi.org/10.1016/j.cstp.2019.02.002

Calis, G, Kivrak, S., & Coffey, M. (2018). *The Benefits of Construction Logistics Centres in Construction Supply Chain Management : A Case Study Analysis Supply Chain Management in Construction*. *Ipcmc*, 1092–1100.

Calis, Gokhan. (2013). *Performance of Construction Logistics Centre* (Issue September). Anglia Ruskin University.

Cheng, M. Y., & Chang, N. W. (2019). Dynamic construction material layout planning optimization model by integrating 4D BIM. *Engineering with Computers*, *35*(2), 703–720. https://doi.org/10.1007/s00366-018-0628-0

Costa, D., Formoso, C. T., Kagioglu, M., Alarcon, L. F. (2006). *Lean Construction : From Theory to Implementation Lean Construction : From Theory to Implementation*. *4*(October 2006), 61–67. https://doi.org/10.1061/(ASCE)0742-597X(2006)22

Coyle, J.J., Langley, C.J., Novack, R.A., Gibson, B. J. (2017). *Supply chain management A Logistics Perspective* (10th ed.). Cengage Learning.

Dainty, A. R. J., Briscoe, G. H., & Millett, S. J. (2001). Subcontractor perspectives on supply chain alliances. *Construction Management and Economics*, *19*(8), 841–848. https://doi.org/10.1080/01446190110089727

Doloi, H., Sawhney, A., Iyer, K. C., & Rentala, S. (2012). Analysing factors affecting delays in Indian construction projects. *International Journal of Project Management*, *30*(4), 479–489. https://doi.org/10.1016/j.ijproman.2011.10.004

Egan, John, C. T. F. (1998). *Rethingking Construction*.

Ekeskär, A., & Rudberg, M. (2016). Third-party logistics in construction: the case of a large hospital project. *Construction Management and Economics*, *34*(3), 174–191. https://doi.org/10.1080/01446193.2016.1186809

Hannan, M. A., Azidin, F. A., & Mohamed, A. (2014). Hybrid electric vehicles and their challenges: A review. In *Renewable and Sustainable Energy Reviews*. https://doi.org/10.1016/j.rser.2013.08.097

Kannan, V. R., & Tan, K. C. (2005). Just in time, total quality management, and supply chain management: Understanding their linkages and impact on business performance. *The International Journal of Management Science*, *33*(2), 153–162. https://doi.org/10.1016/j.omega.2004.03.012

Lau, J. S. K., Huang, G. Q., & Mak, K. L. (2004). Impact of information sharing on inventory replenishment in divergent supply chains. *International Journal of Production Research*, *42*(5), 919–941. https://doi.org/10.1080/00207540310001628911

Lee, E. B., & Ibbs, C. W. (2005). Computer simulation model: Construction analysis for pavement rehabilitation strategies. *Journal of Construction Engineering and Management*, *131*(4), 449–458. https://doi.org/10.1061/(ASCE)0733-9364(2005)131:4(449)

Lieb, R., & Kendrick, S. (2002). The Use of Third-Party Logistics Services by Large American Manufacturers, the 2002 Survey. *Supply Chain Forum: An International Journal*, *3*(2), 2–10. https://doi.org/10.1080/16258312.2002.11517100

Lindhard, S., & Wandahl, S. (2014). Exploration of the reasons for delays in construction. *International Journal of Construction Management*, *14*(1), 36–44. https://doi.org/10.1080/15623599.2013.875267

London, K. A., & Kenley, R. (2001). An industrial organization economic supply chain approach for the construction industry: A review. *Construction Management and Economics*, *19*(8), 777–788. https://doi.org/10.1080/01446190110081699

Lundesjo, G. T. L. B. (2011). *Using Construction Consolidation Centres to reduce construction waste and carbon emissions* (Issue July).

Mahmoudkelaye, S., Taghizade Azari, K., Pourvaziri, M., & Asadian, E. (2018). Sustainable material selection for building enclosure through ANP method. *Case Studies in Construction Materials*, *9*, e00200. https://doi.org/10.1016/j.cscm.2018.e00200

Marasco, A. (2008). Third-party logistics: A literature review. *International Journal of Production Economics*, *113*(1), 127–147. https://doi.org/10.1016/j.ijpe.2007.05.017

Marzouk, M. M., & El-Rasas, T. I. (2014). Analyzing delay causes in egyptian construction projects. *Journal of Advanced Research*, *5*(1), 49–55. https://doi.org/10.1016/j.jare.2012.11.005

Masłowski, D., Kulińska, E., & Kulińska, K. (2019). Application of routing methods in city logistics for sustainable road traffic. *Transportation Research Procedia*, *39*(2018), 309–319. https://doi.org/10.1016/j.trpro.2019.06.033

Melo, S., & Baptista, P. (2017). Evaluating the impacts of using cargo cycles on urban logistics: integrating traffic, environmental and operational boundaries. *European Transport Research Review*. https://doi.org/10.1007/s12544-017-0246-8

Michael Browne, by, Sweet, M., Woodburn, A., Allen, J., & Browne, M. (2005). *Urban Freight Consolidation Centres Final Report*. 190.

Micheli, G. J. L., Cagno, E., Mustillo, G., & Trianni, A. (2020). Green supply chain management drivers, practices and performance: A comprehensive study on the moderators. *Journal of Cleaner Production*, *259*, 121024. https://doi.org/10.1016/j.jclepro.2020.121024

Morel, M., Balm, S., Berden, M., & Van Amstel, W. P. (2020). Governance models for sustainable urban construction logistics: Barriers for collaboration. *Transportation Research Procedia*, *46*(2019), 173–180. https://doi.org/10.1016/j.trpro.2020.03.178

Nathanail, E., Adamos, G., & Gogas, M. (2017). A novel approach for assessing sustainable city logistics. *Transportation Research Procedia*, *25*, 1036–1045. https://doi.org/10.1016/j.trpro.2017.05.477

O'Brien, W. J., London, K., & Vrijhoef, R. (2002). Construction Supply Chain Modeling : a Research Review and Interdisciplinary Research Agenda. *Management*, *3*(3), 129–148.

O'Brien, W. J., Formoso, C. T., Vrijhoef, R., & London, K. A. (2008). Construction supply chain management handbook. In *Construction Supply Chain Management Handbook*. https://doi.org/10.1080/01446190903222361

Onat, N. C., & Kucukvar, M. (2020). Carbon footprint of construction industry: A global review and supply chain analysis. *Renewable and Sustainable Energy Reviews*, *124*(January), 109783. https://doi.org/10.1016/j.rser.2020.109783

Osypchuk, O., & Iwan, S. (2019). Construction site deliveries in urban areas, based on the example of Szczecin. *Transportation Research Procedia*, *39*(2018), 389–397. https://doi.org/10.1016/j.trpro.2019.06.041

Paddeu, D. (2017). The Bristol-Bath Urban freight Consolidation Centre from the perspective of its users. *Case Studies on Transport Policy*, *5*(3), 483–491. https://doi.org/10.1016/j.cstp.2017.06.001

Rexeis, M., Quaritsch, M., Hausberger, S., Silberholz, G. (2017). *VECTO tool development: Completion of methodology to simulate Heavy Duty Vehicles' fuel consumption and CO 2 emissions* (Issue I).

Richardson, D. B. (2013). Electric vehicles and the electric grid: A review of modeling approaches, Impacts, and renewable energy integration. In *Renewable and Sustainable Energy Reviews*. https://doi.org/10.1016/j.rser.2012.11.042

Samarghandi, H., Tabatabaei, S. M. M., Taabayan, P., Hashemi, A. M., & Willoughby, K. (2016). Studying the reasons for delay and cost overrun in construction projects: The case of Iran. *Journal of Construction in Developing Countries*, *21*(1), 51–84. https://doi.org/10.21315/jcdc2016.21.1.4

Sandanayake, M., Zhang, G., & Setunge, S. (2016). Environmental emissions at foundation construction stage of buildings - Two case studies. *Building and Environment*, *95*, 189–198. https://doi.org/10.1016/j.buildenv.2015.09.002

Segerstedt, A., & Olofsson, T. (2010). Supply chains in the construction industry. *Supply Chain Management: An International Journal*, *15*(5), 347–353. https://doi.org/10.1108/13598541011068260

Shin, T. H., Chin, S., Yoon, S. W., & Kwon, S. W. (2011). A service-oriented integrated information framework for RFID/WSN-based intelligent construction supply chain management. *Automation in Construction*, *20*(6), 706–715. https://doi.org/10.1016/j.autcon.2010.12.002

Škrinjar, J. P., Škorput, P., & Furdić, M. (2019). Application of Unmanned Aerial Vehicles in Logistic Processes. In *Lecture Notes in Networks and Systems*. https://doi.org/10.1007/978-3-319-90893-9_43

Song, B. D., Park, K., & Kim, J. (2018). Persistent UAV delivery logistics: MILP formulation and efficient heuristic. *Computers and Industrial Engineering*. https://doi.org/10.1016/j.cie.2018.05.013

Stopka, O., Jeřábek, K., & Stopková, M. (2020). Using the Operations Research Methods to Address Distribution Tasks at a City Logistics Scale. *Transportation Research Procedia*, *44*(2019), 348–355. https://doi.org/10.1016/j.trpro.2020.02.032

Sullivan, G. Barthorpe, S. Robbins, S. (2010). *Managing Construction Logistics*. Wiley-Blackwell.

Suyabatmaz, A. Ç., Altekin, F. T., & Şahin, G. (2014). Hybrid simulation-analytical modeling approaches for the reverse logistics network design of a third-party logistics provider. *Computers and Industrial Engineering*, *70*(1), 74–89. https://doi.org/10.1016/j.cie.2014.01.004

Swaminathan, J. M., & Tayur, S. R. (2003). Models for supply chains in e-business. *Management Science*, *49*(10), 1387–1406. https://doi.org/10.1287/mnsc.49.10.1387.17309

Sweis, G., Sweis, R., Abu Hammad, A., & Shboul, A. (2008). Delays in construction projects: The case of Jordan. *International Journal of Project Management*, *26*(6), 665–674. https://doi.org/10.1016/j.ijproman.2007.09.009

Triantafyllou, M. K., Cherrett, T. J., & Browne, M. (2014). Urban freight consolidation centers case study in the UK retail sector. *Transportation Research Record*, *2411*(March 2015), 34–44. https://doi.org/10.3141/2411-05

van Rooijen, T., & Quak, H. (2014). City Logistics in the European CIVITAS Initiative. *Procedia - Social and Behavioral Sciences*, *125*, 312–325. https://doi.org/10.1016/j.sbspro.2014.01.1476

Vidalakis, C., & Tookey, J. E. (2006). Conceptual functions of a simulation model for construction logistics. *Joint International Conference on Computing and Decision Making in Civil and Building Engineering*, *44*(0), 1–10.

Vidalakis, C., Tookey, J. E., & Sommerville, J. (2011). Logistics simulation modelling across construction supply chains. *Construction Innovation*, *11*(2), 212–228. https://doi.org/10.1108/14714171111124176

Voigtmann, J. . B. (2017). Construction Logistics Planning by Simulation. *2010 Winter Simulation Conference*, *8*(9), 1–58. https://doi.org/10.1017/CBO9781107415324.004

Vrijhoef, R., & Koskela, L. (2000). The four roles of supply chain management in construction. *European Journal of Purchasing and Supply Management*. https://doi.org/10.1016/S0969-7012(00)00013-7

Wibowo, M. A., & Sholeh, M. N. (2015). The analysis of supply chain performance measurement at construction project. *Procedia Engineering*, *125*, 25–31. https://doi.org/10.1016/j.proeng.2015.11.005

Xu, J., Huang, Y., Shi, Y., & Deng, Y. (2020). Supply chain management approach for greenhouse and acidifying gases emission reduction

towards construction materials industry: A case study from China. *Journal of Cleaner Production*, *258*, 120521. https://doi.org/10.1016/j.jclepro.2020.120521

Xue, X., Li, X., Shen, Q., & Wang, Y. (2005). An agent-based framework for supply chain coordination in construction. *Automation in Construction*, *14*(3), 413–430. https://doi.org/10.1016/j.autcon.2004.08.010

Xue, X., Wang, Y., Shen, Q., & Yu, X. (2007). Coordination mechanisms for construction supply chain management in the Internet environment. *International Journal of Project Management*, *25*(2), 150–157. https://doi.org/10.1016/j.ijproman.2006.09.006

Yang, J., Tang, L., Mi, Z., Liu, S., Li, L., & Zheng, J. (2019). Carbon emissions performance in logistics at the city level. *Journal of Cleaner Production*, *231*, 1258–1266. https://doi.org/10.1016/j.jclepro.2019.05.330

Ying, F., Tookey, J., & Seadon, J. (2018). Measuring the invisible: A key performance indicator for managing construction logistics performance. *Benchmarking*, *25*(6), 1921–1934. https://doi.org/10.1108/BIJ-11-2016-0176

Zhiqiang, L., & Caiyun, G. (2009). Study on the risks management of construction supply chain. *2009 IEEE/INFORMS International Conference on Service Operations, Logistics and Informatics, SOLI 2009*, 629–632. https://doi.org/10.1109/SOLI.2009.5204010

- Reducing Non-Linear Dimensions
- In Designing Recommendation Internet Engines
- In Classifying Properties
- In Image Recognition

REFERENCES

Ackley, D. H., Hinton, G. E., & Sejnowski, T. J. J. C. s. (1985). A learning algorithm for Boltzmann machines. *9*(1), 147-169.

Baldi, P. (2012). *Autoencoders, unsupervised learning, and deep architectures.* Paper presented at the Proceedings of ICML workshop on unsupervised and transfer learning.

Bengio, Y. (2009). *Learning deep architectures for AI*: Now Publishers Inc.

Bengio, Y., Lamblin, P., Popovici, D., & Larochelle, H. J. A. i. n. i. p. s. (2006). Greedy layer-wise training of deep networks. *19*.

Bengio, Y., Simard, P., & Frasconi, P. J. I. t. o. n. n. (1994). Learning long-term dependencies with gradient descent is difficult. *5*(2), 157-166.

Buczak, A. L., Guven, E. J. I. C. s., & tutorials. (2015). A survey of data mining and machine learning methods for cyber security intrusion detection. *18*(2), 1153-1176.

Chapelle, O., Scholkopf, B., & Zien, A. J. I. T. o. N. N. (2009). Semi-supervised learning (chapelle, o. et al., eds.; 2006)[book reviews]. *20*(3), 542-542.

Ciresan, D. C., Meier, U., Masci, J., Gambardella, L. M., & Schmidhuber, J. (2011). *Flexible, high performance convolutional neural networks for image classification.* Paper presented at the Twenty-second international joint conference on artificial intelligence.

Eberhart, R., & Kennedy, J. (1995). A new optimizer using particle swarm theory in Micro Machine and Human Science MHS'95 Proceedings of the Sixth International Symposium on. In: IEEE.

Elman, J. L. J. C. s. (1990). Finding structure in time. *14*(2), 179-211.

Fukushima, K. J. B. c. (1975). Cognitron: A self-organizing multilayered neural network. *20*(3), 121-136.

Gers, F. A., Schmidhuber, J., & Cummins, F. J. N. c. (2000). Learning to forget: Continual prediction with LSTM. *12*(10), 2451-2471.

Goldberg, D., & Holland, J. (1988). Genetic algorithms and machine learning. 3 (2): 95-99. In: Kluwer Academic Publishers-Plenum Publishers.

Goodfellow, I., Bengio, Y., & Courville, A. (2016). *Deep learning*: MIT press.

Hastie, T., Tibshirani, R., Friedman, J. H., & Friedman, J. H. (2009). *The elements of statistical learning: data mining, inference, and prediction* (Vol. 2): Springer.

Hebb, D. O. (1949). The organization of behavior, vol. 911. In: John Wiley and Sons Inc., Hoboken, NJ, USA.

Hinton, G., Deng, L., Yu, D., Dahl, G. E., Mohamed, A.-r., Jaitly, N., . . . Sainath, T. N. J. I. S. p. m. (2012). Deep neural networks for acoustic modeling in speech recognition: The shared views of four research groups. *29*(6), 82-97.

Hinton, G. E. (2012). A practical guide to training restricted Boltzmann machines. In *Neural networks: Tricks of the trade* (pp. 599-619): Springer.

Hinton, G. E., Osindero, S., & Teh, Y.-W. J. N. c. (2006). A fast learning algorithm for deep belief nets. *18*(7), 1527-1554.

Hinton, G. E., & Salakhutdinov, R. R. J. s. (2006). Reducing the dimensionality of data with neural networks. *313*(5786), 504-507.

Hinton, G. E., Srivastava, N., Krizhevsky, A., Sutskever, I., & Salakhutdinov, R. R. J. a. p. a. (2012). Improving neural networks by preventing co-adaptation of feature detectors.

Hinton, G. E., & Zemel, R. J. A. i. n. i. p. s. (1993). Autoencoders, minimum description length and Helmholtz free energy. *6*.

Hinton, G. E. J. S. (2009). Deep belief networks. *4*(5), 5947.

Hochreiter, S., & Schmidhuber, J. J. N. c. (1997). Long short-term memory. *9*(8), 1735-1780.

Holder, L. B., Haque, M. M., & Skinner, M. K. J. E. (2017). Machine learning for epigenetics and future medical applications. *12*(7), 505-514.

Huang, F., Boureau, Y., & Lecun, Y. (2007) *Unsupervised learning of invariant feature hierarchies with application to object recognition." CVPR,. 1 Data Driven HMC Algorithm. DDHMC (motion-based proposals)*

Hubel, D. H., & Wiesel, T. N. J. T. J. o. p. (1968). Receptive fields and functional architecture of monkey striate cortex. *195*(1), 215-243.

Ioffe, S., & Szegedy, C. (2015). *Batch normalization: Accelerating deep network training by reducing internal covariate shift.* Paper presented at the International conference on machine learning.

Jain, A. K., Mao, J., & Mohiuddin, K. M. J. C. (1996). Artificial neural networks: A tutorial. *29*(3), 31-44.

Jarrett, K., Kavukcuoglu, K., Ranzato, M. A., & LeCun, Y. (2009). *What is the best multi-stage architecture for object recognition?* Paper presented at the 2009 IEEE 12th international conference on computer vision.

Ji, S., Xu, W., Yang, M., Yu, K. J. I. t. o. p. a., & intelligence, m. (2012). 3D convolutional neural networks for human action recognition. *35*(1), 221-231.

Jordan, M. I., & Mitchell, T. M. J. S. (2015). Machine learning: Trends, perspectives, and prospects. *349*(6245), 255-260.

Kappen, H. J. (1994). Using boltzmann machines for probability estimation: A general framework for neural network learning. In *Machine Intelligence and Pattern Recognition* (Vol. 16, pp. 299-312): Elsevier.

Kourou, K., Exarchos, T. P., Exarchos, K. P., Karamouzis, M. V., Fotiadis, D. I. J. C., & journal, s. b. (2015). Machine learning applications in cancer prognosis and prediction. *13*, 8-17.

Krizhevsky, A., & Hinton, G. E. (2011). *Using very deep autoencoders for content-based image retrieval.* Paper presented at the ESANN.

LeCun, Y., Bengio, Y. J. T. h. o. b. t., & networks, n. (1995). Convolutional networks for images, speech, and time series. *3361*(10), 1995.

LeCun, Y., Bottou, L., Bengio, Y., & Haffner, P. J. P. o. t. I. (1998). Gradient-based learning applied to document recognition. *86*(11), 2278-2324.

LeCun, Y., Kavukcuoglu, K., & Farabet, C. (2010). *Convolutional networks and applications in vision.* Paper presented at the Proceedings of 2010 IEEE international symposium on circuits and systems.

Li, H., Lin, Z., Shen, X., Brandt, J., & Hua, G. (2015). *A convolutional neural network cascade for face detection.* Paper presented at the Proceedings of the IEEE conference on computer vision and pattern recognition.

Lin, M., Chen, Q., & Yan, S. J. a. p. a. (2013). Network in network.

Lippmann, R. J. I. A. m. (1987). An introduction to computing with neural nets. *4*(2), 4-22.

Lu, X., Tsao, Y., Matsuda, S., & Hori, C. (2013). *Speech enhancement based on deep denoising autoencoder.* Paper presented at the Interspeech.

McCulloch, W. S., & Pitts, W. J. T. b. o. m. b. (1943). A logical calculus of the ideas immanent in nervous activity. *5*(4), 115-133.

Michalski, R. S., Carbonell, J. G., & Mitchell, T. M. (2013). *Machine learning: An artificial intelligence approach*: Springer Science & Business Media.

Nair, V., & Hinton, G. E. (2010). *Rectified linear units improve restricted boltzmann machines.* Paper presented at the Icml.

Özkan, İ., & Ülker, E. J. G. B. A. D. (2017). Derin öğrenme ve görüntü analizinde kullanılan derin öğrenme modelleri. *6*(3), 85-104.

Pan, Z., Rust, A. G., & Bolouri, H. (2000). *Image redundancy reduction for neural network classification using discrete cosine transforms.* Paper presented at the Proceedings of the IEEE-INNS-ENNS International Joint Conference on Neural Networks. IJCNN 2000. Neural Computing: New Challenges and Perspectives for the New Millennium.

Pang, Y., Sun, M., Jiang, X., Li, X. J. I. t. o. n. n., & systems, l. (2017). Convolution in convolution for network in network. *29*(5), 1587-1597.

Quinlan, J. J. G. S. G. S. D. L. D. L. (1986). Induction of decision trees. Machine Learning, 1: 81-106.

Ranzato, M. A., Boureau, Y.-L., & Cun, Y. J. A. i. n. i. p. s. (2007). Sparse feature learning for deep belief networks. *20*.

Sajikumar, N., & Thandaveswara, B. J. J. o. h. (1999). A non-linear rainfall–runoff model using an artificial neural network. *216*(1-2), 32-55.

Sarle, W. S. (1994). Neural networks and statistical models.

Schmidhuber, J., Meier, U., & Ciresan, D. (2012). *Multi-column deep neural networks for image classification.* Paper presented at the 2012 IEEE Conference on Computer Vision and Pattern Recognition.

Schmidhuber, J. J. N. C. (1992). Learning complex, extended sequences using the principle of history compression. *4*(2), 234-242.

Schuster, M., & Paliwal, K. K. J. I. t. o. S. P. (1997). Bidirectional recurrent neural networks. *45*(11), 2673-2681.

Sebastiani, F. J. A. c. s. (2002). Machine learning in automated text categorization. *34*(1), 1-47.

Shipp, M. A., Ross, K. N., Tamayo, P., Weng, A. P., Kutok, J. L., Aguiar, R. C., . . . Pinkus, G. S. J. N. m. (2002). Diffuse large B-cell lymphoma outcome prediction by gene-expression profiling and supervised machine learning. *8*(1), 68-74.

Simard, P. Y., Steinkraus, D., & Platt, J. C. (2003). *Best practices for convolutional neural networks applied to visual document analysis.* Paper presented at the Icdar.

Sommer, R., & Paxson, V. (2010). *Outside the closed world: On using machine learning for network intrusion detection.* Paper presented at the 2010 IEEE symposium on security and privacy.

Srivastava, N., Hinton, G., Krizhevsky, A., Sutskever, I., & Salakhutdinov, R. J. T. j. o. m. l. r. (2014). Dropout: a simple way to prevent neural networks from overfitting. *15*(1), 1929-1958.

Stein, J. Y. (2000). *A Computer Science Perspective*: Wiley.

Tamura, S. i., & Tateishi, M. J. I. T. o. N. N. (1997). Capabilities of a four-layered feedforward neural network: four layers versus three. *8*(2), 251-255.

Tang, Y. J. a. p. a. (2013). Deep learning using linear support vector machines.

Vincent, P., Larochelle, H., Bengio, Y., & Manzagol, P.-A. (2008). *Extracting and composing robust features with denoising autoencoders.* Paper presented at the Proceedings of the 25th international conference on Machine learning.

Vincent, P., Larochelle, H., Lajoie, I., Bengio, Y., Manzagol, P.-A., & Bottou, L. J. J. o. m. l. r. (2010). Stacked denoising autoencoders: Learning useful representations in a deep network with a local denoising criterion. *11*(12).

Wallach, I., Dzamba, M., & Heifets, A. J. a. p. a. (2015). AtomNet: a deep convolutional neural network for bioactivity prediction in structure-based drug discovery.

Zeiler, M. D., & Fergus, R. J. a. p. a. (2013). Stochastic pooling for regularization of deep convolutional neural networks.

Editör:
Doç. Haluk Yücel

Güzel Sanatlar

Alanında Uluslararası Araştırmalar II

EĞİTİM
yayınevi

GÜZEL SANATLAR ALANINDA ULUSLARARASI ARAŞTIRMALAR II
Editör: Doç. Haluk Yücel

Genel Yayın Yönetmeni: Yusuf Ziya Aydoğan (yza@egitimyayinevi.com)
Genel Yayın Koordinatörü: Yusuf Yavuz (yusufyavuz@egitimyayinevi.com)
Sayfa Tasarımı: Eğitim Yayınevi Grafik Birimi
Kapak Tasarımı: Eğitim Yayınevi Grafik Birimi

T.C. Kültür ve Turizm Bakanlığı
Yayıncı Sertifika No: 47830

ISBN: 978-625-8108-84-2
1. Baskı, Nisan 2022

Baskı Cilt
Bulut Dijital Matbaa Sanayi Ticaret Limited Şirketi
Musalla Bağları Mah. İnciköy Sok. 1/A Selçuklu / KONYA
Matbaa Sertifika No: 48120

Kütüphane Kimlik Kartı
GÜZEL SANATLAR ALANINDA ULUSLARARASI ARAŞTIRMALAR II
Editör: Doç. Haluk Yücel
96 s., 135x215 mm
Kaynakça var, dizin yok.
ISBN: 978-625-8108-84-2

Copyright © Bu kitabın Türkiye'deki her türlü yayın hakkı Eğitim Yayınevi'ne aittir. Bütün hakları saklıdır. Kitabın tamamı veya bir kısmı 5846 sayılı yasanın hükümlerine göre kitabı yayımlayan firmanın ve yazarlarının önceden izni olmadan elektronik/mekanik yolla, fotokopi yoluyla ya da herhangi bir kayıt sistemi ile çoğaltılamaz, yayımlanamaz.

EĞİTİM
yayınevi

Yayınevi Türkiye Ofis: İstanbul: Eğitim Yayınevi Tic. Ltd. Şti., Atakent mah. Yasemen sok. No: 4/B, Ümraniye, İstanbul, Türkiye

Konya: Eğitim Yayınevi Tic. Ltd. Şti., Fevzi Çakmak Mah. 10721 Sok. B Blok, No: 16/B, Safakent, Karatay, Konya, Türkiye
+90 332 351 92 85, +90 533 151 50 42, 0 332 502 50 42
bilgi@egitimyayinevi.com

Yayınevi Amerika Ofis: New York: Egitim Publishing Group, Inc.
P.O. Box 768/Armonk, New York, 10504-0768, United States of America
americaoffice@egitimyayinevi.com

Lojistik ve Sevkiyat Merkezi: Kitapmatik Lojistik ve Sevkiyat Merkezi, Fevzi Çakmak Mah. 10721 Sok. B Blok, No: 16/B, Safakent, Karatay, Konya, Türkiye
sevkiyat@egitimyayinevi.com

Kitabevi Şubesi: Eğitim Kitabevi, Şükran mah. Rampalı 121, Meram, Konya, Türkiye
+90 332 499 90 00
bilgi@egitimkitabevi.com

İnternet Satış: www.kitapmatik.com.tr
+90 537 512 43 00
bilgi@kitapmatik.com.tr

ilk okuyan siz olun
kitapmatik
internetteki kitapçınız

KAYNAKÇA

Arapoğlu, F. (2012). Dijital sanat üzerine. *Artam Global Art&Design Dergisi*, 48-52

Jenkins, H., Purushotma, R., Weigel, M. ve Clintin, K. (2009). *Confronting the Challenges of Participatory Culture: Media Education for the 21st Century*. London: MIT Press.

Dilmen, Necmi Emel, Yeni Medya Kavramı Çerçevesinde İnternet Günlükleri-Bloglar ve Gazeteciliğe Yansımaları, 2007, Marmara İletişim, sayı 12, cilt 1, ss: 113-122.

Geray, Haluk, İletişim ve Teknoloji Uluslararası Birikim Düzeninde Yeni Medya Politikaları, Ütopya Yayınevi, Ankara, 2002.

Spurgeon Christina L, Gerard Goggin (2007), "Mobiles İnto Media: Premium Rate SMS And The Adaptation Of Television To İnteractive Communication Cultures", Continuum: Journal of Media and Cultural Studies, Vol.21, No.2, pp. 317–329.

Soukup Charles (2006), "Hitching A Ride On A Star: Celebrity, Fandom, And İdentification On The World Wide Web", Southern Communication Journal, Volume 71, Issue 4, pp.319 – 337

Manovich, Lev, The Language of New Media, (Çevrimiçi), http://92.240.234.40/public/ebook/numedia/Manovich_2000_-_The_Language_Of_New_Media.pdf , 14.06.2008., ss: 51-52

[8] Verschooren, Karen A. (2007) Situating Internet Art in the Traditinal Institution for Contemporary Art. SA: Massachusetts Institute of Technology.

Taylor, Grant, D. 2014. When the Machine Made Art The Troubled History of Computer Art,New York: Bloomsbury Publishing.

Kavrakoğlu, F. (2017). Çağdaş Sanata Varış 287/Yeni Medya Sanatı 2. Erişim adresi: http://blog.kavrakoglu.com/tag/yeni-medya-sanati/

Kutup, N. (2010). İnternet *ve sanat, yeni medya ve net.art*. Akademik Bilişim Konferansında sunulan bildiri, Anadolu Üniversitesi, Eskişehir. Erişim adresi: http://ab.org.tr/ab10/bildiri/56.doc

bu tekniği daha sık kullanmaya başladığını görebiliyoruz. Birand'a (2021)göre sanal prodüksiyon gelecekte çok daha sık kullanılacak bir teknolojidir.

KAYNAKÇA

Arts Management ve Technology Laboratory, 2020. An Introduction to Virtual Production And Its Use In The Entertainment Industry. https://amt-lab.org/blog/2020/10/virtual-production-an-introduction-to-its-use-in-the-entertainment-industry (E.T.: 28.03.2022.)

Birand, K., 2021. Oyun Motoru İle Reklam Çekmek[Video]. YouTube. https://www.youtube.com/watch?v=BlqQnXlY2mQ

Cgangs International Pte Ltd. (2022). Real-time 3D virtual production wiht tracking cameras. https://www.cgangs.asia/hybrid-virtual-event-management/ (E.T.: 01.04.2022).

Epic Games, 2022. Virtual Camera System. https://www.unrealengine.com/en-US/features/virtual-camera-system (E.T.: 13.04.2022).

Kadner, N., 2019. The Virtual Production Field Guide. Erişim adresi: https://cdn2.unrealengine.com/vp-field-guide-v1-3-01-f0bce45b6319.pdf

Pryadko, O., ve Sirenko, M., 2021. Sanal Prodüksiyon: Film Yapımına Yeni Bir Yaklaşım. Kiev Ulusal Kültür ve Sanat Üniversitesi Bülteni. Seri: Görsel-İşitsel Sanat ve Prodüksiyon, 4 (1), 52-58.

Stolz, A., Atkinson, S. A., ve Kennedy, H. W., 2020. The Future of Film Report 2020.

The Hollywood Reporter, 2021. Crystal Led Displays for Virtual Production. https://www.hollywoodreporter.com/movies/movie-news/sony-unveils-crystal-led-displays-for-virtual-production-4111807/ (E.T.: 24.02.2022).

The Third Floor Inc., 2022. Pitchvis. https://thethirdfloorinc.com/film-tv/#pitchvis (E.T.: 10.03.2022).

kullanırken yönetmenin verdiği kararlar filmin türünü ve sanat yapıtının başarısını etkileyen unsurlardır. Dolayısıyla film yapımıyla uğraşan herkesin bu yapılara bütünüyle hâkim olması gerekmektedir. Demirkubuz'un "Yeraltı" filminde film dili ögelerini başarıyla kullandığı görülmektedir.

KAYNAKÇA

Campsall, Steve (2005). "Analysing Moving Image Texts: 'Film Language' Media-GCSE Film Analysis Guide (3) – SJC 14:18:24

Hunt,R.E., Marland, J.ve Rawle, S. (2012). *Film Dili*. S. Aytaç (Çev.). İstanbul: Ömür Matbaacılık

Monako, J. (2003). *Bir Film Nasıl Okunur?* Ertan Yılmaz (Çev.). İstanbul: Oğlak yayınları

Parsa, Alev F. & Olgundeniz, Seda (2014). "İletişimde Göstergebilim ve Anlamlandırma Sürecini Örneklerle Değerlendirme", *"İletişim Araştırmalarında Göstergebilim"* içinde, der. Ahmet Güneş, İstanbul: Literatürk yayınları.

Yeraltı. (2012). Yön. Zeki Demirkubuz. Oyn. Engin Günaydın, Nergis Öztürk, Serhat Tutumluer, Nihal Yalçın, Murat Cemcir, Feridun Koç, Serkan Keskin, Sarp Apak, Mavi Film.

Kaynakça

Arslan, N. (2008). *Onlar Grubu*. Eczacıbaşı Sanat Ansiklopedisi, 3, 1168. İstanbul: YEM Yayın.

Aslanapa, O. (1989). *Türk Sanatı*. İstanbul: Remzi Kitabevi.

Bingöl, B. (2020). Kuzeydoğu Anadolu Petrogliflerindeki Dağ Keçisi Motifi. Yüksek Lisans Tezi. Erzurum: Atatürk Üniversitesi.

Bozdemir, O. (2015). Boynuzlu Hayvan Figürlerinin Seramik Formlarda Yorumu. Yüksek Lisans Tezi. Ankara: Hacettepe Üniversitesi.

Büyükçanga, H. H. (2006). Anadolu Selçuklu Seramiklerinde Figürlerin Dili Ve Resim Eğitimi Açısından İncelenmesi. Yüksek Lisans Tezi. Konya: Selçuk Üniversitesi.

Büyükkol, S. (2021). Türk Resim Sanatında Çoban Teması. *Ulakbilge,* 62, 977–987.

Çevik, N. ve Kayahan, Z. (2021). Çağdaş Sanatta "Su" Teması Üzerine Deneyimlenen Sergileme Pratikleri. *Journal Of Social, Humanities and Administrative Sciences,* 7(40), 1095-1106.

Dalkıran, A. ve Bayrak, T. (2019). Türk Kültüründe Keçinin Yeri ve Mehmet Başbuğ Resimlerindeki Yansımaları. *Tarihin Peşinde Uluslararası Tarih ve Sosyal Araştırmalar Dergisi*, 22, 25-35.

Er, A. C. (2011). Seramikte İşlevsel Simge Biçimlerin Araştırılması ve Plastik Biçim Olarak Çömlekçi Çarkında Üretilmesi. Sanatta Yeterlilik Tezi. İzmir: Dokuz Eylül Üniversitesi.

Güler, H. (2020). Anadolu Kaya Resimleri. İstanbul Aydın Üniversitesi Güzel Sanatlar Fakültesi Dergisi, 6 (11), 33-42.

Kayahan, Z. ve Çevik, N. (2020). Antik Dönem Çatalhöyük Mimari Planlarının Kent ve Aidiyet Bağlamında Baskıresimde Bireysel Yansımaları. N. İmik Tanyıldızı ve Y. Durgun Şahin (Editör), *Güncel Sosyal Bilimler Araştırmaları II*, 191-204, Ankara: Akademisyen Kitabevi.

Kayahan, Z. ve Çevik, N.(2021). Çevre Bilinci Bağlamında Sürdürülebilir Sanatsal Dil. *Akademik Sanat Tasarım ve Bilim Dergisi*, 14, 1-11.

Mercan, A. (t.y.). Çağdaş Türk Resim Sanatında Kültürel İmge Kullanımı olarak: Keçi/Teke, https://docplayer.biz.tr/108884021-Cagdas-turk-resim-sanatinda-kulturel-imge-kullanimi-olarak-keci-teke.html, (E.T.: 18.04.2022).

Özgül, O. (2015). Erzurum Bölgesi Kaya Panoları. *Trakya Üniversitesi Edebiyat Fakültesi Dergisi,* 5 (10), 169-198.

Öztürk, F. (2016). Boynuz Figürünün Seramik Formlara Dönüştürülmesi ve Uygulama Örnekleri. Sanatta Yeterlik Tezi. Antalya: Akdeniz Üniversitesi.

Soylu, R. (2021). Mehmet Başbuğ Resimlerinde Hayvan İmgelerinin Göstergebilim Çözümlemesi. *Manas Sosyal Araştırmalar Dergisi*, 10 (4), 2226-2242.

Şirin, N. (2020). Çalışmalarında Türk Kültürünü İşleyen Sanatçılar. *İdil*, 70, 960–972.

Ünal, S. ve Yaşar, T. (2021). Teke Yöresi, Keçi (Teke) Figürü ve Seramik Sanatına Yansımaları. *Türk Dünyası Araştırmaları*, 127 (251), 375-394.

KAYNAKÇA

Akçay, S. (2015). Türk Resim Sanatında (1908-1930) Erken Cumhuriyet Dönemine Kadar İlk ve Öncü Kadın Ressamlar. Yüksek Lisans Tezi. İstanbul: Doğuş Üniversitesi.

Altıntaş, O. (2008). "Türk Resim Sanatında Mevlana", *Türk-İslam Medeniyeti Araştırmaları Dergisi*, 6, 109-116.

Avşar Karabaş, P. (2019). "Çağdaş Türk Resim Sanatında Maide Are", İdil, 63, 1421-1431.

Çıray, H. (1992). Soyut Sanatın Çağdaş Türk Resmine Etkisi. Yüksek Lisans Tezi. Eskişehir: Anadolu Üniversitesi.

Ebiri, G. (2021). "Türk Resminde Kurucu Kuşak Ressamların Katkısı Üzerine Bir Çalışma", *Atlas Journal*, 7(38), 1424-1429.

Güray, E. (2020). "Fahrelnissa Zeid'e Işık, Renk ve Şeffaflık Bağlamında Yeniden Bir Bakış: Paleokrystal Serisi Ve Vitrayları*", Kocaeli Üniversitesi Güzel Sanatlar Fakültesi Dergisi*, 8: 46-56.

Kadir, F. (2021). Erken Cumhuriyet Döneminde Öncü Kadın Ressamların Türk Resim Sanatına Katkısı. Yüksek Lisans Tezi. İstanbul: Yeditepe Üniversitesi.

Karadağ, E. (2008). Cumhuriyet Dönemi Kadın Sanatçıların Resim Öğretimindeki Rolü. Yüksek Lisans Tezi. Samsun: Ondokuz Mayıs Üniversitesi.

Kayapınar, U. (2016). "Türk Resminde Soyut Yaklaşımlar", *Akdeniz Sanat Dergisi*, 9(18), 50-73.

Okkalı, İ.C. (2022), "Micromegas'tan Güneşin Doğuş'una İlham Dolu Bir Yolculuk: Aliye Berger", *Sanat ve İnsan Dergisi*, Özel Sayı, 165-178.

Paşalıoğlu, H. B. (1996). İnas Sanayi-i Nefise Mektebi ve Mezunları. Yüksek Lisans Tezi. İstanbul: Marmara Üniversitesi.

Sağlam, N. (2000). Kadın Ressamlar Ortaçağdan Günümüze. Yüksek Lisans Tezi. İstanbul: Mimar Sinan Üniversitesi.

Toros, T. (1988). İlk Kadın Ressamlarımız, İstanbul: Ak Yayınları Sanat Kitapları Serisi.

Tunalı, İ. (1981). "Soyutun Sanattaki Anlamı", *Felsefe Arkivi*, 22-23, 83-92.

Turani, A. (1998). *Dünya Sanat Tarih*. İstanbul:Remzi Kitapevi.

Tutaklar, C. (2020). 1950 Sonrası Resim Sanatının Figüratif Soyutlama Eğilimi ve Günümüz Resim Sanatına Yansımaları. Yüksek Lisans Tezi. İstanbul: Yeditepe Üniversitesi.

Woringer, W. *Soyutlama ve Özdeşleyim*. (Çev. İ Tunalı). İstanbul: Remzi Kitapevi.

Yazgaç, P. (2018). "Çağdaş Türk Resim Sanatında Avangart Bir Sanatçı: Fahrelnissa Zeyd", *Asos Journal*, 6(75), 198-212.

Yektaş, T. (2019). Çağdaş Türk Resim Sanatında Kadın Sanatçılar ve Figüratif Eğilimler. Yüksek Lisans Tezi. İstanbul: Altınbaş Üniversitesi.

URL-1: http14b.iksv.orgworks.aspid=46 (E.T.: 23.05.2022)

URL-2: https://www.oggusto.com (E.T.: 23.05.2022)

URL-3: https://argonotlar.com/fahrelnissa-zeid-ic-dunyalarin-ressami (E.T.: 23.05.2022)

URL-4: http://www.yapikredikss.com.tr/yapi-kredi-koleksiyonlari/resim-koleksiyonu (24.05.2022)

URL-5: http://www.tualim.net/turk-ressamlarin-eserleri/5497-maide-arel (25.05.2022)

URL-6: https://tr.pinterest.com/pin/777082110693717880 (25.05.2022)

URL-7: https://oggito.com/icerikler/turkiyenin-Ilk-kadin-kubist-ressami-maide-arel/66256 (25.05.2022)

Editor: Assist Prof. Dr. Oğuz Han Öztay

International Research in Communication Sciences

EĞİTİM yayınevi

INTERNATIONAL RESEARCH IN COMMUNICATION SCIENCES
Editor: Assist Prof. Dr. Oğuz Han Öztay

Executive Editor: Yusuf Ziya Aydoğan (yza@egitimyayinevi.com)
Publishing Coordinator: Yusuf Yavuz (yusufyavuz@egitimyayinevi.com)
Interior Designer: Eğitim Yayınevi Graphics Unit
Cover Designer: Eğitim Yayınevi Graphics Unit

Republic of Türkiye Ministry of Tourizm and Culture
Publisher Certificate No: 47830

ISBN: 978-625-8108-83-5
1. Edition, April 2022

Printing and Binding
Bulut Dijital Matbaa Sanayi Ticaret Limited Şirketi
Musalla Bağları Mah. İnciköy Sok. 1/A Selçuklu / KONYA
Printing House Certificate No: 48120

Library Information Card
INTERNATIONAL RESEARCH IN COMMUNICATION SCIENCES
Editor: Assist Prof. Dr. Oğuz Han Öztay
p.111, 135x215 mm
Includes references, no index.
ISBN: 978-625-8108-83-5

© All rights for this edition are reserved for Eğitim Yayınevi Tic. Ltd. Şti. No part of this book may be reproduced or transmitted in any form or by any means, including photocopying, electronically or mechanically recording or by any information storage or retrieval system,without permission of Eğitim Yayınevi Tic. Ltd. Şti.

EĞİTİM
yayınevi

Publisher Turkey Office: İstanbul: Eğitim Yayınevi Tic. Ltd. Şti., Atakent mah. Yasemen sok. No: 4/B, Ümraniye, İstanbul, Türkiye

Konya: Eğitim Yayınevi Tic. Ltd. Şti., Fevzi Çakmak Mah. 10721 Sok. B Blok, No: 16/B, Safakent, Karatay, Konya, Türkiye
+90 332 351 92 85, +90 533 151 50 42, 0 332 502 50 42
bilgi@egitimyayinevi.com

Publisher USA Office: New York: Egitim Publishing Group, Inc.
P.O. Box 768/Armonk, New York, 10504-0768, United States of America
americaoffice@egitimyayinevi.com

Logistics and Shipping Center: Kitapmatik Lojistik ve Sevkiyat Merkezi, Fevzi Çakmak Mah. 10721 Sok. B Blok, No: 16/B, Safakent, Karatay, Konya, Türkiye
sevkiyat@egitimyayinevi.com

Bookstore Branch: Eğitim Kitabevi, Şükran mah. Rampalı 121, Meram, Konya, Türkiye
+90 332 499 90 00
bilgi@egitimkitabevi.com

Internet Sales: www.kitapmatik.com.tr
+90 537 512 43 00
bilgi@kitapmatik.com.tr

ilk okuyan siz olun
kitapmatik
internetteki kitapçınız

and should be treated with respect. This conclusion and many others is the very essence of cultural communication.

By understanding the importance of *Tahlilan* as local wisdom of Javanese society, it can be concluded that *Tahlilan* has a crucial role to solidify the strengthen cohesion among Muslims whether they come from different degrees of piety. İt is also a necessary tradition to help the bolster the communication of culture among the Javanese people and those who are not from their ethnic tribe.

References

1. Arnold, Thomas W. 1913. *The Preaching of Islam*. London: Constable.
2. Berger, P. & Luckmann, T. (1979). *The social construction of reality*. London: Penguin.
3. Eva Reimers. 1999. Death and Identity: Grave and Funerals as Cultural Communication. University of Gothernburg.
4. Faizah, Kahirani. 2018. Kearifan Lokal Yasinan dan Tahlilan Dalam Dua Perspektif
5. Geertz, Cliffort.1960. *The Religions of Java*. London: Freepress of Glencoe.
6. Grillo, Adedolapo. 2019. The Immortality of the Soul. Available at www.grilloliterature.wordpress.com
7. Hariyono and Putut Handoko, 2019. Language
8. Ideology of Tengger Community in Tutur District.
9. Morgan, Kenneth (ed). 1958. *Islam: The Straight Path*. New Delhi: Motilal Banarsidass.
10. Morris, Brian.1987. *Anthropological Studies of Religion*. New York: Press Syndicate. Muhammadiyah. Jogja: IAIN SUKA (unpublished thesis).
11. Myerhoff, B. (1984). Rites and signs of ripening: the intertwining of ritual, time and growing older. In D. Ketzel & J. Keith (Eds), *Age and anthropological theory.* (pp. 305–330). Ithaca, NY: Cornell University Press.
12. Nasution, Harun.1980. *Sejarah Pembaharuan Dalam Islam*. Jakarta; Bulan Bintang. Surabaya: ADRI Proceedings, May 5th.
13. Suyuthi, Jalaludin.2009. *Al Hawi li Fatawi*. Beirut: Dar Al Fikr.
14. Weintraub, Andrew. 2011. *Islam in Popular Culture in Indonesia and Malaysia*. London: Routledge.

REFERENCES

Alodalı, M. F., Tuncer, A., Usta, S., & Halis, M. (2012). Yerel Yönetimlerde E-Belediyecilik Uygulamaları: Akdeniz Bölgesi Örneği. *Manas Sosyal Araştırmalar Dergisi*, 83-95.

Baştan, S., & Ökmen, M. (2004). Tümleşik E-Devlet Sistemleri ve Yerel Uygulamalarda Sağladığı Yeni İletişim Olanakları. *Dünden Bugüne Yerel Yönetimlerde Yeniden Yapılanma Bildiriler Kitabı.* Çanakkale: Yerel Yönetimler Kongresi.

Dijital Dönüşüm Nedir? (Digital Transformation). (2017). Dijital Dönüşüm Dergisi: http://www.dijitaldonusumdergisi.com/dijitaldonusum-nedir/ adresinden alındı

Erdal, M. (2002). Elektronik Belediye Kavramı ve İstanbul Büyükşehir Belediyesi Uygulaması. *I. Ulusal Bilgi, Ekonomi ve Yönetim Kongresi.* İzmit: Kocaeli Üniversitesi İİBF Yayını.

Kalkan, A., & Alparslan, A. M. (2009). Şeffaflık, İletişim Ve Hesap Verebilirliğin Yerel Yönetim Başarılarına Etkileri. *Sosyal ve Beşeri Bilimler Dergisi, 1*(1), 25-40.

Karakuş, H. (2019). İngiltere'nin yönetim yapısı. Sönmez, S., Özçoban, E., Balkan, D. & Karakuş, H. (Eds.) *Sosyal, Beşeri ve İdari Bilimler-2 Alanında Yeni Ufuklar* (s. 219-234).

Öner, Ş. (2001). Belediyelerde Yönetime Katılmada Halkla İlişkilerin Rolü ve Önemi. *Sosyal Bilimler Enstitüsü Dergisi, 3*(2), 102-120.

Menek, İ. H. (2017). *Belediyelerde halkla ilişkiler ve Gaziantep Büyükşehir Belediyesi örneğ*i (Yayınlanmamış Yüksek Lisans Tezi). Hasan Kalyoncu Üniversitesi, Gaziantep.

Pektaş, E. K. (2011). Belediye Hizmetlerinde Bilgi-İletişim Teknolojilerinin Kullanımı Ve E-Belediye Uygulamalarındaki Son Gelişmeler: Bir Literatür Taraması. *Afyon Kocatepe Üniversitesi Sosyal Bilimler Dergisi, 13*(1), 65-88.

Peltekoğlu, F. B. (2007). *Halkla İlişkiler Nedir.* İstanbul: Betaş Yayınları.

Tama, Ö. L. (2014). *Belediyelerde iletişim merkezlerinin verimliliğe etkisi: Başakşehir Belediyesi örneği* (Yayınlanmamış Yüksek Lisans Tezi), İstanbul Gelişim Üniversitesi, İstanbul.

Toprak, Z. (2014). *Yerel Yönetimler.* İzmir: Dokuz Eylül Üniversitesi.

Yankın, F. B. (2019). Dijital Dönüşüm Sürecinde Çalışma Yaşamı. *İktisadi ve İdari Bilimler Fakültesi Dergisi, 7*(2), 1-38.

Yüksel, F. (2005). Bilgi Teknolojileri Ve Yerel Yönetimler. *SÜ İİBF Sosyal ve Ekonomik Araştırmalar Dergisi 2*, 247-259.

Yeşildal, A. (2019, Güz). Sosyal Medya, Yerel Yönetimler ve Katılımcı Yönetim: Bilgi Çağında Belediyeler için Yeni Stratejiler. *İnsan&İnsan, 6*(22), 883-902.

For a last word, it should be noted that *Firar* is significant in the sense it is one those popular media products that gives voice to "others", excluded from Turkish mass media for a long period. However, what is disturbing is the very fact that the serial contributes a great deal to the crafting of "otherness".

REFERENCES

Alankuş, Kural S. (1995). "Türkiye'de medya, hegemonya ve ötekinin temsil", *Toplum ve Bilim,* No. 67, pp.76-108.

Bora, A. Bora, T. (2010). "Kurtlar Vadisi ve erkeklik krizi:'Neden İskender'i öldürmüyoruz usta'", *Birikim,* No. 256, pp. 28-38.

Casey,B., Casey N., Calvert, B., French, L. ve Lewis, J. (2002). *Television Studies: the Key Concepts,* New York: Routledge, pp. 115-123.

Çelenk, S. (2010). "Aşk-ı Memnu'dan Aşkı Memnu'ya yerli dizi serüvenimiz", *Birikim*, No. 256, pp. 18-28.

Gülcan, T. (2010). "Bu Kalp Seni Unutur mu?", *Birikim,* No. 256, pp. 64-69.

Evans, J. (2010). "the Use of Othering in the Formation of a Nationalist Society". Portland State University. Retrieved from <http://www.academia.edu/1338990/The_Use_of_Othering_in_the_ Formation_of_a_Nationalist_Society>.

Hall, S. (1982). "The Rediscovery of Ideology: Return of the Repressed in Media Studies", *Culture and Media,* Gurevitch et al. London: Methusen.

Kejanlıoğlu, B. D. (1998). "1980'lerden 90'lara Türkiye'de radyo-televizyon yayıncılığı", *Birikim*, No. 110, pp. 40-45.

Merskin, D.L. (2011). *Media, minorities, and meaning: a critical introduction.* New York: Peter Lang, pp. 58-109.

Radikal. (2010). "Türk televizyonlarında bir tabu yıkıldı". 21 January 2012. <http://www.radikal.com.tr/Radikal.aspx?aType=RadikalDetayV3&-Date=20.9.2010 & ArticleID=10198 69&CategoryID=79>.

Star TV. (2011). *Firar.* 21 January 2012. <http://www.startv.com.tr/firar/firar-130.html>.

Tekelioğlu, O. (2011) . "İtinasız nasıl ötekileştirilir?", *Radikal* İki. 21 January 2012. <http://www.radikal.com.tr/Radikal.aspx?aType=RadikalEklerDetayV3&ArticleID=1065927&date= 15.11.2011&CategoryID=42 >.

Van Dijk, T. (1991). *Racism and Press.* New York: Routledge. Retrieved from <http://www.overcominghateportal.org/uploads/5/4/1/5/5415260/teun_a_van_dijk_-_racism_and_the_ press.pdf >. pp. 1-21.

Yeğen, M. (2007). "Turkish Nationalism and Kurdish Question", *Ethnic and Racial Studies,* Vol. 30, No.1, pp. 119-51.

Yoshida. K. (2008). "Animation and 'Otherness': the Politics of Gender, Racial, and, Ethnic Identity in the World of Japanese Anime". Thesis (PHD) submitted to the University of British Columbia, the Faculty of Graduate Studies. Retrieved from <https://circle.ubc.ca/handle/2429/5316>.

on ideologies and populist political reflexes, will prevent the polarization that will be created by extreme ideological turmoil, and will pave the way for creating a dynamic communication area that "talks to each other" and "has continuity".

REFERENCES

Abdulhakimoğulları, D. (2020), Althusser'in Devletin İdeolojik Aygıtları Bağlamında Fotoğrafın Kullanımı, Dergipark, 30-31.

Akarsu, B. (1998), Dil-Kültür Bağlantısı. İstanbul: İnkılap,26

Arı, S. (2014), Çeviri Sosyolojisi, Çeviri Sosyolojisine Yön Veren Sosyologlar

Aydın, M. (2011), Güncel Kültürde Temel Kavramlar. Açılım,317-318.

Baran, S. (2020), Medya Emperyalizmine Althusser'in Haberleşme Dia'sı Bağlamından Bakmak: Reuters, Ap, Upı, Afp ve Tass Üzerine Bir İnceleme, MECMUA - Uluslararası Sosyal Bilimler Dergisi [International Journal Of Social Sciences] ISSN: 2587-1811 Yıl: 5, Sayı: 10, Güz 2020, 400.

Çelebi, V. (2013), Michel Foucault'da Bilgi, İktidar ve Özne İlişkişi, Sosyal ve Beşeri Bilimler Dergisi, Cilt 5, No 1, Issn: 1309-8012.

Debord G. (2017), Gösteri Toplumu, Çev: Ayşen Ekmekçi & Okşan Taşkent. İstanbuıl Ayrıntı,151.

Durgeç, P. (2021), Eşik Bekçiliği Kavramının Toplumsal Sorumluluk Kuramı Bağlamında Belirginleşen Rolü Üzerine Bir Değerlendirme, A'dan Z'ye İletişim Çalışmaları, İksad Yayınevi.

Foucault M. (2017), Kelimeler ve Şeyler İnsan Bilimlerinin Bir Arkeolojisi. Çev:Mehmet Ali Kılıçbay, Ankara: İmge Kitabevi Yayınları.

Göktepe, F. (2014), Cumhuriyet Döneminde Yayınlanan Tercüme Dergilerinin Çeviri Sosyolojisi Açısından İrdelenmesi (1940-1946). Sakarya Üniversitesi, Sosyal Bilimler Enstitüsü, Enstitü Anabilim Dalı: Çeviri bilim,59.

Göktürk, A. (1998), Çeviri:Dilleri Dili. İstanbul: YKY,94.

Gürçağlar, T. Ş. (2015), Kapılar / Çeviri Tarihine Yaklaşımlar, Scala Yayıncılık.

Gılıç, R.Z. (2020), Çeviribilim ve Sosyoloji Etkileşimine Kısa Bir Bakış

Holmes, J. S. (1988), "The Name and Nature of Translation Studies". In: James S Holmes 1988. Papers on Literary Translation and Translation Studies.

İnuğur M. Nuri. (2005), Basın ve Yayın Tarihi. İstanbul: DR Yayınları, 23.

Kobus M. (2014), Translation Theory and Development Studies: A Complexity Theory Approach, Language Arts & Disciplines,232.

Kazancı, M. (2006), Althusser, İdeoloji ve İletişimin Dayanılmaz Ağırlığı, Ankara Üniversitesi,60-61.

Rıfat, M. (1998), XX. Yüzyılda Dilbilim ve Göstergebilim Kuramları,2.Temel Metinler, YKY, İstanbul,199.

Toury, G. (1995), Descriptive Translation Studies and Beyond. Amsterdam: John Benjamins. Papers on Literary Translation and Translation Studies,22.

Ülken, H.Z. (2016), Uyanış Devirlerinde Tecrübenin Rolü, Türkiye İş Bankası Yayınları.

Yıldız, T. (2014), Saussure'den Bakhtin'e Dil-Kültür İlişkisi: "Tümü Kapsayıcı Olgu". İdil 3.11 (2014).

https://www.youtube.com/watch?v=ThyoVaeZutk (Date of access:13.11.2021)

https://journo.com.tr/yavas-gazetecilik-anlamak-icin-okumak ((Date of access: 10.12.2021)

https://plato.stanford.edu/entries/rationalism-empiricism ((Date of access:12.12.2021)

https://www.slow-journalism.com/ ((Date of access::10.12.2021)

CONCLUSION

Regarding the crisis of the Kardak Cliffs, the action of planting flags by the reporters of the Hürriyet newspaper and the fact that the news published in the written and visual media, especially Hürriyet, was carried from the "War" dimension to the "War" dimension directly, directly affected the public. Therefore, it is possible to say that the media is an extremely important actor in this crisis for Turkish political history. In particular, the tension between the two countries has climbed to the struggle dimension, especially with the marginalization of Greece as a discourse and the use of exaggeration themed headings at macro level. In a sense, the media has fulfilled the function of community engineering in this crisis very well and the discourse it uses the most important sovereignty of the Turkish nation with the flag elements, the public opinion of the public opinion of the crisis of the impact of the concern dimension.

REFERENCES

Aksu, Fuat (2008). *Türk Dış Politikasında Zorlayıcı Diplomasi,* Istanbul, Bağlam.

Ayman, Gülden (1998), "Kardak Krizinin Türk-Yunan İlişkilerine Etkisi", *Foreign Policiy*, 1, 2.

Hurriyet Newspaper Archive, (Online), http://imggaleri.hurriyet.com.tr/LiveImages/Foto%20Haber/880/H%C3%BCrriyet%20Gazetesi'nin%20man%C5%9Fetlerinden%20Kardak%20krizi/LargeFolder/ocak_30.jpg (Acces Date: 02.04.2022)

Hurriyet Newspaper Archive, (Online), http://imggaleri.hurriyet.com.tr/LiveImages/Foto%20Haber/880/H%C3%BCrriyet%20Gazetesi'nin%20man%C5%9Fetlerinden%20Kardak%20krizi/LargeFolder/ocak_29.jpg (Acces Date: 02.04.2021)

Hurriyet Newspaper Archive, (Online), http://fotogaleri.hurriyet.com.tr/galeridetay/27880/2/4/hurriyet-gazetesinin-mansetlerinden-kardak-krizi (Acces Date: 04.04.2021)

Çiler, Dursun (2004). *Haber, Hakikat ve İktidar İlişkisi,* Ankara, Elips.

Gölcü, Abdulkadir (2009). "Haber Söyleminde Medya, Siyaset İlişkisi: 20 Mart 2009 Yerel Seçimleri", *Gazi University Faculty of Communication, Journal of Communication Theory and Research.*

Sezer, Tayfun. (2011). Söylem Analizi: PKK Örneği, Unpublished Master's Thesis, Institute of Police Academy Security Units, Ankara.

Sözen, Edibe (1999), Söylem, Istanbul, Paradigma.

Van Dik, Teun A. (1988). "Semantics of a Press Panic: The Tamil Invasion", European Journal of Communication, 3, Van Dijk, Teun A. (2008). Discourse and Power, Macmillan, Palgrave.

of news language in order to avoid discrimination against the disabled in the media. In this sense, it is extremely important to adopt a journalism approach that is free from prejudices, discriminatory language and discourses towards the disabled, and to spread the human rights-oriented journalism approach that makes the rights and demands of the disabled visible.

REFERENCES

Akbulut, S. (2018). Gerçekten Eşit Miyiz? Acı(ma), Zayıf Gör(me) ve Yok Say(ma) Ekseninde Engelli Ayrımcılığı. K. Çayır, & M. Ayan içinde, *Ayrımcılık:Çok Boyutlu Yaklaşımlar* (s.149-162). İstanbul: İstanbul Bilgi Üniversitesi Yayınları

Alankuş, S. (2011). Yeni Habercilik Arayışları ve Hak Odaklı Habercilik. İ. Kuçuradi içinde, *Yirmibirinci Yüzyılın Başında İnsan Haklarını Korumada Karşılaşılan Sorunlar* (s. 149-167). İstanbul: T.C.Maltepe Üniversitesi İnsan Hakları Araştırma ve Uygulama Merkezi ve UNESCO Felsefe ve İnsan Hakları Kürsüsü Yayınları: 3.

Bezirgan Arar, Y., & Bilgin, N. (2010). Gazetelerde Ötekileştirme Pratikleri: Türk Basını Üzerine Bir İnceleme. *İletişim (Kuram ve Araştırma) Dergisi,* 1-17.

Bilgin, N. (2007). *Kimlik İnşası.* İzmir: Aşina Kitaplar.

Çelenk, S. (2010). Ayrımcılık ve Medya. B. Çaplı, & H. Tuncel içinde, *Televizyon Haberciliğinde Etik* (s.211-228). Ankara: Ankara Üniversitesi İletişim Fakültesi.

Çınar, M. (2013). Habercilik ve Nefret Söylemi. M. Çınar içinde, *Medya ve Nefret Söylemi* (s. 137-152). İstanbul: Hrant Dink Vakfı Yayınları.

Demirtaş Madran, H. (2018). Sosyal Kimlik ve Ayrımcılık. K. Çayır, & M. Ayan içinde, *Ayrımcılık:Çok Boyutlu Yaklaşımlar* (s. 73-85). İstanbul: İstanbul Bilgi Üniversitesi Yayınları.

Durgeç, P. (2021). Bilim Gazeteciliği: Fırsatlar ve Tehditler Bağlamında Bir Değerlendirme, Sosyal Bilimlerde Akademik Çalışmalar 3, Editörler: Bahir Selçuk, Serdar Ünal, Yener Lütfü Mert, Duvar Yayınları.

Dünya Sağlık Örgütü. (2011). *Dünya Engellilik Raporu.* Ankara.

Egbatan, M. (2017). *Ayrımcılık: Engelli Kadınlara Hak Temelli Aktif Destek Projesi Engelli Ayrımcılığına Karşı Medya Dili Kılavuzu.*

Girgin, Ü. H. (2018). Gelenekten Postmoderne Kimlik İnşa Süreci ve Yeni medya: Facebook Örneği. *Abant Kültürel Araştırmalar Dergisi , 3(5)*, 202-230.

Göregenli, M. (2018). Önyargı, Kalıpyargı ve Ayrımcılık. K. Çayır, & M. Ayan içinde, *Ayrımcılık:Çok Boyutlu Yaklaşımlar* (s. 17-27). İstanbul: İstanbul Bilgi Üniversitesi Yayınları.

Gül, İ. I. (2015). Birleşmiş Milletler Engelli Hakları Sözleşmesi. *Engellilik ve Ayrımcılık: Eğitimciler İçin Temel Metinler ve Örnek Dersler*, 31-44.

Güven, S. (2015). *Medyada Çocuk ve Toplumsal Dönüşüm.* Ankara: Orient Yayınları.

Kapağan, E. (2021). Kültür, Tarih ve Kimlik Açısından Dilin Önemi. *Karabük Türkoloji Dergisi, 4(4)*, 49-58.

Koca, C. (2010). *Dünya Engelliler Vakfı/Engelsiz Şehir Planlaması Bilgilendirme Raporu*. İstanbul.

Koç, M. (2017). Dramaturjik Teori Çerçevesinde Sosyal Medyada Engelli Bireylerin Benlik Sunumu. *Selçuk İletişim, 10(1)*, 262-281.

Mutlu, E. (2012). *İletişim Sözlüğü.* Ankara: Sofos Yayınları.

Özensel, E. (2020). Farklılıkların Birarada Yaşamasında Bir Sorun Alanı Olarak Ötekinin Ötekileştirilmesi. *Selçuk Üniversitesi Edebiyat Fakültesi Dergisi , 0(43)*, 369-378.

Öztürk, K. (2014). Dezavantajlı Gruplara Yönelik Ayrımcılık: Engellilerin Çalışma Hayatında Karşılaştıkları Ayrımcılık ve Çözüm Önerileri. Ankara.

Sözen, E. (1999). *Söylem.* İstanbul: Paradigma Yayınları.

Varol, S. (2014). Medyada Yer Alan Temsillerin Kimlik Edinme Sürecindeki Rolü. *The Journal of Academic Social Science Studies*, 301-313.

Zinderen, İ. E. (2020). Yeni Medyada Kimlik İnşası: YouTuber Kimliğine İlişkin Bir İnceleme. *Erciyes İletişim Dergisi , 7(1)*, 415-434.

İstanbul Bilgi Üniversitesi İnsan Hakları Hukuku Uygulama ve Araştırma Merkezi. (2022). *Engellilerin Haklarına İlişkin Sözleşme* [https://insanhaklarimerkezi.bilgi.edu.tr/media/uploads/2015/08/03/EngellilerinHaklarinaIliskinSozlesme.pdf]. https://insanhaklarimerkezi.bilgi.edu.tr/tr/content/132-engellilerin-haklarna-iliskin-sozlesme/ Obtained from. Access Date: 01.02.2022.

T.C.Cumhurbaşkanlığı Mevzuat Bilgi Sistemi. (2022). *Engelliler Hakkında Kanun* [https://www.mevzuat.gov.tr/MevzuatMetin/1.5.5378.pdf]. https://www.mevzuat.gov.tr/mevzuat?MevzuatNo=5378&MevzuatTur=1&MevzuatTertip=5#:~:text=Bu%20Kanunun%20amac%C4%B1%3B%20engellilerin%20temel,tedbirlerin%20al%C4%B1nmas%C4%B1%20i%C3%A7in%20gerekli%20d%C3%BCzenlemelerin Obtained from. Access Date: 01.02.2022

Editor: Prof. Dr. Sevban Arslan

International Research in Health Sciences II

EĞİTİM yayınevi

INTERNATIONAL RESEARCH IN HEALTH SCIENCES II
Editor: Prof. Dr. Sevban Arslan

Executive Editor: Yusuf Ziya Aydoğan (yza@egitimyayinevi.com)
Publishing Coordinator: Yusuf Yavuz (yusufyavuz@egitimyayinevi.com)
Interior Designer: Eğitim Yayınevi Graphics Unit
Cover Designer: Eğitim Yayınevi Graphics Unit

Republic of Türkiye Ministry of Tourizm and Culture
Publisher Certificate No: 47830

ISBN: 978-625-8108-82-8
1. Edition, April 2022

Printing and Binding
Bulut Dijital Matbaa Sanayi Ticaret Limited Şirketi
Musalla Bağları Mah. İnciköy Sok. 1/A Selçuklu / KONYA
Printing House Certificate No: 48120

Library Information Card
INTERNATIONAL RESEARCH IN HEALTH SCIENCES II
Editor: Prof. Dr. Sevban Arslan
p.113, 135x215 mm
Includes references, no index.
ISBN: 978-625-8108-82-8

© All rights for this edition are reserved for Eğitim Yayınevi Tic. Ltd. Şti. No part of this book may be reproduced or transmitted in any form or by any means, including photocopying, electronically or mechanically recording or by any information storage or retrieval system,without permission of Eğitim Yayınevi Tic. Ltd. Şti.

EĞİTİM
yayınevi

Publisher Turkey Office: İstanbul: Eğitim Yayınevi Tic. Ltd. Şti., Atakent mah. Yasemen sok. No: 4/B, Ümraniye, İstanbul, Türkiye

Konya: Eğitim Yayınevi Tic. Ltd. Şti., Fevzi Çakmak Mah. 10721 Sok. B Blok, No: 16/B, Safakent, Karatay, Konya, Türkiye
+90 332 351 92 85, +90 533 151 50 42, 0 332 502 50 42
bilgi@egitimyayinevi.com

Publisher USA Office: New York: Egitim Publishing Group, Inc.
P.O. Box 768/Armonk, New York, 10504-0768, United States of America
americaoffice@egitimyayinevi.com

Logistics and Shipping Center: Kitapmatik Lojistik ve Sevkiyat Merkezi, Fevzi Çakmak Mah. 10721 Sok. B Blok, No: 16/B, Safakent, Karatay, Konya, Türkiye
sevkiyat@egitimyayinevi.com

Bookstore Branch: Eğitim Kitabevi, Şükran mah. Rampalı 121, Meram, Konya, Türkiye
+90 332 499 90 00
bilgi@egitimkitabevi.com

Internet Sales: www.kitapmatik.com.tr
+90 537 512 43 00
bilgi@kitapmatik.com.tr

ilk okuyan siz olun
kitapmatik
internetteki kitapçınız

REFERENCES

Belshaw, Z., Asher, L., & Dean, R. S. (2016). The attitudes of owners and veterinary professionals in the United Kingdom to the risk of adverse events associated with using non-steroidal anti-inflammatory drugs (NSAIDs) to treat dogs with osteoarthritis. *Preventive Veterinary Medicine, 131*, 121-126. doi:https://doi.org/10.1016/j.prevetmed.2016.07.017

Bochenska, A., Kaniewska, A., Pomianowski, A., Monowid, T., Reichert, P., & Adamiak, Z. (2016). The Clinical Study of Conservative Management of Bicipital Tenosynovitis in Working Dogs. *Pakistan Veterinary Journal, 36*(1), 112-113. Retrieved from https://search.ebscohost.com/login.aspx?direct=true&db=asn&AN=112612597&lang=tr&site=eds-live&authtpye=ip,uid

Bradbrook, C. A., & Clark, L. (2018). State of the art analgesia- recent developments in pharmacological approaches to acute pain management in dogs and cats. Part 1. *The Veterinary Journal, 238*, 76-82. doi:https://doi.org/10.1016/j.tvjl.2018.06.003

Bustamante, R., Daza, M. A., Canfrán, S., García, P., Suárez, M., Trobo, I., & Gómez de Segura, I. A. (2018). Comparison of the postoperative analgesic effects of cimicoxib, buprenorphine and their combination in healthy dogs undergoing ovariohysterectomy. *Veterinary Anaesthesia and Analgesia, 45*(4), 545-556. doi:10.1016/j.vaa.2018.01.003

Di Salvo, A., Giorgi, M., Lee, H. K., Vercelli, C., Rueca, F., Marinucci, M. T., & Rocca, G. D. (2017). Plasma profile of cimicoxib in sheep after oral administration at two different rates. *Pol J Vet Sci, 20*(3), 535-538. doi:10.1515/pjvs-2017-0065

EMA. (2022). Cimalgex, Cimicoxib. Retrieved from https://www.ema.europa.eu/en/documents/product-information/cimalgex-epar-product-information_en.pdf Retrieved 04.12.2022, from https://www.ema.europa.eu/en/documents/product-information/cimalgex-epar-product-information_en.pdf

Grandemange, E., Fournel, S., & Woehrlé, F. (2013). Efficacy and safety of cimicoxib in the control of perioperative pain in dogs. *Journal of Small Animal Practice, 54*(6), 304-312. doi:https://doi.org/10.1111/jsap.12082

Hunt, J. R., Dean, R. S., Davis, G. N. D., & Murrell, J. C. (2015). An analysis of the relative frequencies of reported adverse events associated with NSAID administration in dogs and cats in the United Kingdom. *The Veterinary Journal, 206*(2), 183-190. doi:https://doi.org/10.1016/j.tvjl.2015.07.025

Jeunesse, E. C., Schneider, M., Woehrle, F., Faucher, M., Lefebvre, H. P., & Toutain, P.-L. (2013). Pharmacokinetic/pharmacodynamic modeling for the determination of a cimicoxib dosing regimen in the dog. *BMC Veterinary Research, 9*(1), 250. doi:10.1186/1746-6148-9-250

Kim, T.-W., della Rocca, G., Di Salvo, A., Owen, H., Sgorbini, M., & Giorgi, M. (2014b). Pharmacokinetics of the Novel Cyclooxygenase 2 Inhibitor Cimicoxib in Donkeys. *Journal of Equine Veterinary Science, 34*(7), 923-925. doi:https://doi.org/10.1016/j.jevs.2014.02.004

Kim, T.-W., & Giorgi, M. (2013). A brief overview of the coxib drugs in the veterinary field.

Kim, T. W., Della Rocca, G., Di Salvo, A., Ryschanova, R., Sgorbini, M., & Giorgi, M. (2015). Evaluation of pharmacokinetic and pharmacodynamic properties of cimicoxib in fasted and fed horses. *New Zealand Veterinary Journal, 63*(2), 92-97. doi:10.1080/00480169.2014.950355

Kim, T. W., Lebkowska-Wieruszewska, B., Owen, H., Yun, H. I., Kowalski, C. J., & Giorgi, M. (2014a). Pharmacokinetic profiles of the novel COX-2 selective inhibitor cimicoxib in dogs. *Vet J, 200*(1), 77-81. doi:10.1016/j.tvjl.2013.12.020

Mendoza, F. J., Perez-Ecija, A., & Toribio, R. E. (2019). Clinical Pharmacology in Donkeys and Mules. *Veterinary Clinics of North America: Equine Practice, 35*(3), 589-606. doi:https://doi.org/10.1016/j.cveq.2019.08.011

Monteiro, B. P., de Lorimier, L.-P., Moreau, M., Beauchamp, G., Blair, J., Lussier, B., . . . Troncy, E. (2018). Pain characterization and response to palliative care in dogs with naturally-occurring appendicular osteosarcoma: An open label clinical trial. *PLOS ONE, 13*(12), e0207200. doi:10.1371/journal.pone.0207200

Murrell, J., Grandemange, E., Woehrle, F., Menard, J., & White, K. (2014). Clinical Efficacy and Tolerability of Cimicoxib in Dogs with Osteoarthritis: A Multicentre Prospective Study. *Open Journal of Veterinary Medicine, 04*(05), 78-90. doi:10.4236/ojvm.2014.45010

Piras, L. A., Mancusi, D., Olimpo, M., Gastaldi, L., Rosso, V., Panero, E., . . . Peirone, B. (2021). Post-operative analgesia following TPLO surgery: A comparison between cimicoxib and tramadol. *Research in Veterinary Science, 136*, 351-359. doi:https://doi.org/10.1016/j.rvsc.2021.03.010

Schneider, M., Dron, F., Cuinet, E., & Woehrlé, F. (2021). Comparative pharmacokinetic profile of cimicoxib in dogs and cats after IV administration. *The Veterinary Journal, 270*, 105625. doi:https://doi.org/10.1016/j.tvjl.2021.105625

Schneider, M., Kuchta, A., Dron, F., & Woehrlé, F. (2015). Disposition of cimicoxib in plasma and milk of whelping bitches and in their puppies. *BMC Veterinary Research, 11*(1), 178. doi:10.1186/s12917-015-0496-4

Traş, B., & Elmas, M. (2020). Ağrı kesici, ateş düşürücü ve yangı giderici ilaçlar. In E. Yazar (Ed.), *Veteriner İlaç Rehberi ve Tedavi El Kitabı* (pp. 328-352). İstanbul, Turkey: Nobel Tıp Kitabevleri.

Vedrine, B. (2013). Comminuted fracture of the ulnar carpal bone in a Labrador retriever dog. *The Canadian Veterinary Journal, 54*(11), 1067.

Weil, C., Tünsmeyer, J., Tipold, A., Hoppe, S., Beyerbach, M., Pankow, W.-R., & Kästner, S. B. (2016). Effects of concurrent perioperative use of marbofloxacin and cimicoxib or carprofen in dogs. *Journal of Small Animal Practice, 57*(6), 311-317. doi:https://doi.org/10.1111/jsap.12464

Yazar, E. (2018). *Veteriner İlaç ve Aşı A'dan Z'ye*. İstanbul, Turkey: Nobel Tıp Kitabevleri.

REFERENCES

Anonymus. (2022a). Deramaxx- deracoxib tablet, chewable. Retrieved from https://dailymed.nlm.nih.gov/dailymed/fda/fdaDrugXsl.cfm?setid=eced868b-c101-425a-8c5c-1a23ea43152f&type=display Retrieved 04.10.2022, from https://dailymed.nlm.nih.gov/dailymed/fda/fdaDrugXsl.cfm?setid=eced868b-c101-425a-8c5c-1a23ea43152f&type=display

Anonymus. (2022b). Deramaxx poisoning in dogs. Retrieved from https://wagwalking.com/condition/deramaxx-poisoning Retrieved 04.10.2022, from https://wagwalking.com/condition/deramaxx-poisoning

Anonymus. (2022c). Deramaxx. Retrieved from https://www.marvistavet.com/sites/site-5348/documents/Deramaxx.pdf Retrieved 04.11.2022, from https://www.marvistavet.com/sites/site-5348/documents/Deramaxx.pdf

Bakirel, T., Ustun Alkan, F., Ustuner, O., Çinar, S., Anlas, C., & Bilge Sari, A. (2017). Response of cultured normal canine mammary epithelial cells to deracoxib—doxorubicin combination. *Acta Veterinaria Hungarica Acta Veterinaria Hungarica, 65*(3), 366-381. doi:10.1556/004.2017.035

Bienhoff, S. E., Smith, E. S., Roycroft, L. M., & Roberts, E. S. (2012). Efficacy and Safety of Deracoxib for Control of Postoperative Pain and Inflammation Associated with Soft Tissue Surgery in Dogs. *Veterinary Surgery, 41*(3), 336-344. doi:https://doi.org/10.1111/j.1532-950X.2011.00942.x

Bienhoff, S. E., Smith, E. S., Roycroft, L. M., Roberts, E. S., & Baker, L. D. (2011). Efficacy and Safety of Deracoxib for the Control of Postoperative Pain and Inflammation Associated with Dental Surgery in Dogs. *ISRN Veterinary Science, 2011*, 593015. doi:10.5402/2011/593015

Blois, S. L., Allen, D. G., Wood, R. D., & Conlon, P. D. (2010). Effects of aspirin, carprofen, deracoxib, and meloxicam on platelet function and systemic prostaglandin concentrations in healthy dogs. *American Journal of Veterinary Research, 71*(3), 349-358. doi:10.2460/ajvr.71.3.349

Brainard, B. M., Meredith, C. P., Callan, M. B., Budsberg, S. C., Shofer, F. S., Driessen, B., & Otto, C. M. (2007). Changes in platelet function, hemostasis, and prostaglandin expression after treatment with nonsteroidal anti-inflammatory drugs with various cyclooxygenase selectivities in dogs. *American Journal of Veterinary Research, 68*(3), 251-257. doi:10.2460/ajvr.68.3.251

Case, J. B., Fick, J. L., & Rooney, M. B. (2010). Proximal Duodenal Perforation in Three Dogs Following Deracoxib Administration. *Journal of the American Animal Hospital Association, 46*(4), 255-258. doi:10.5326/0460255

Curry, S. L., Cogar, S. M., & Cook, J. L. (2005). Nonsteroidal Antiinflammatory Drugs: A Review. *Journal of the American Animal Hospital Association, 41*(5), 298-309. doi:10.5326/0410298

Edwards, S. (2021). Nonsteroidal anti-inflammatory drugs in animals. Retrieved from https://www.msdvetmanual.com/pharmacology/inflamma-

tion/nonsteroidal-anti-inflammatory-drugs-in-animals?query=Nonsteroidal%20Anti-inflammatoryDrugs%20in%20Animals Retrieved 04.11.2022, from https://www.msdvetmanual.com/pharmacology/inflammation/nonsteroidal-anti-inflammatory-drugs-in-animals?query=Nonsteroidal%20Anti-inflammatoryDrugs%20in%20Animals

Forrester, M. B. (2010). Human Ingestions of Veterinary Cyclooxygenase-2 Inhibitors. *Journal of Pharmacy Technology, 26*(3), 107-110.

Henry, W. (2013). Degenerative lumbosacral stenosis—part 2: treatment. Retrieved from https://capecodvetspecialists.com/degenerative-lumbosacral-stenosis-part-2-treatment Retrieved 04.11.2022, from https://capecodvetspecialists.com/degenerative-lumbosacral-stenosis-part-2-treatment

Karnik, P. S., Johnston, S., Ward, D., Broadstone, R., & Inzana, K. (2006). The effects of epidural deracoxib on the ground reaction forces in an acute stifle synovitis model. *Vet Surg, 35*(1), 34-42. doi:10.1111/j.1532-950X.2006.00109.x

Khan, S. A., & McLean, M. K. (2012). Toxicology of Frequently Encountered Nonsteroidal Anti-Inflammatory Drugs in Dogs and Cats. *Veterinary Clinics of North America: Small Animal Practice, 42*(2), 289-306. doi:https://doi.org/10.1016/j.cvsm.2012.01.003

Lascelles, B. D. X., Blikslager, A. T., Fox, S. M., & Reece, D. (2005). Gastrointestinal tract perforation in dogs treated with a selective cyclooxygenase-2 inhibitor: 29 cases (2002–2003). *Journal of the American Veterinary Medical Association, 227*(7), 1112-1117. doi:10.2460/javma.2005.227.1112

McMillan, S. K., Boria, P., Moore, G. E., Widmer, W. R., Bonney, P. L., & Knapp, D. W. (2011). Antitumor effects of deracoxib treatment in 26 dogs with transitional cell carcinoma of the urinary bladder. *Journal of the American Veterinary Medical Association, 239*(8), 1084-1089. doi:10.2460/javma.239.8.1084

Panciera, D. L., Refsal, K. R., Sennello, K. A., & Ward, D. L. (2006). Effects of deracoxib and aspirin on serum concentrations of thyroxine, 3,5,3′-triiodothyronine, free thyroxine, and thyroid-stimulating hormone in healthy dogs. *American Journal of Veterinary Research, 67*(4), 599-603. doi:10.2460/ajvr.67.4.599

Roberts, E. S., Van Lare, K. A., Marable, B. R., & Salminen, W. F. (2009). Safety and tolerability of 3-week and 6-month dosing of Deramaxx (deracoxib) chewable tablets in dogs. *J Vet Pharmacol Ther, 32*(4), 329-337. doi:10.1111/j.1365-2885.2008.01043.x

Rosenthal, M. G., & Labato, M. A. (2019). Use of therapeutic plasma exchange to treat nonsteroidal anti-inflammatory drug overdose in dogs. *Journal of Veterinary Internal Medicine, 33*(2), 596-602. doi:https://doi.org/10.1111/jvim.15420

Sennello, K. A., & Leib, M. S. (2006). Effects of Deracoxib or Buffered Aspirin on the Gastric Mucosa of Healthy Dogs. *Journal of Veterinary Internal Medicine, 20*(6), 1291-1296. doi:https://doi.org/10.1111/j.1939-1676.2006.tb00741.x

Sessions, J. K., Reynolds, L. R., & Budsberg, S. C. (2005). In vivo effects of carprofen, deracoxib, and etodolac on prostanoid production in blood, gastric mucosa, and synovial fluid in dogs with chronic osteoarthritis. *American Journal of Veterinary Research, 66*(5), 812-817. doi:10.2460/ajvr.2005.66.812

Sonzogni-Desautels, K., Knapp, D. W., Sartin, E., & Doré, M. (2011). Effect of cyclooxygenase inhibitors in a xenograft model of canine mammary tumours. *Veterinary and Comparative Oncology, 9*(3), 161-171. doi:https://doi.org/10.1111/j.1476-5829.2010.00242.x

Traş, B., & Elmas, M. (2020). Ağrı kesici, ateş düşürücü ve yangı giderici ilaçlar. In E. Yazar (Ed.), *Veteriner İlaç Rehberi ve Tedavi El Kitabı* (pp. 328-352). İstanbul, Turkey.

Ustun Alkan, F., Bakirel, T., Ustuner, O., & Yardibi, H. (2014). In vitro effects of doxorubicin and deracoxib on oxidative-stress-related parameters in canine mammary carcinoma cells. *Acta Vet Hung, 62*(3), 372-385. doi:10.1556/AVet.2014.012

Ustun Alkan, F., Üstüner, O., Bakırel, T., Çınar, S., Erten, G., & Deniz, G. (2012). The Effects of Piroxicam and Deracoxib on Canine Mammary Tumour Cell Line. *The Scientific World Journal, 2012*, 976740. doi:10.1100/2012/976740

Yazar, E. (2018). *Veteriner İlaç ve Aşı A'dan Z'ye*. İstanbul, Turkey: Nobel Tıp Kitabevleri.

REFERENCES

Abbaszadegan, A., Khayat, A., & Motamedifar, M. (2010). Comparison of antimicrobial efficacy of IKI and NaOCl irrigants in infected root canals: An in vivo study. *Iranian Endodontic Journal*, *5*(3), 101. https://www.ncbi.nlm.nih.gov/pmc/articles/PMC3471579/pdf/iej-05-101.pdf

Al-baker, H. S., & Al-Huwaizi, H. F. (2021). Efficacy of Smear Layer Removal from Root Canal Surface Using: Sonic, Ultrasonic, Different Lasers as Activation Methods of Irrigant (SEM study). *Journal of Research in Medical and Dental Science*, *9*(5), 65-72.

Almas, K., Mahmoud, A., & Dahlan, A. (2001). A comparative study of propolis and saline application on human dentin. A SEM study. *Indian journal of dental research: official publication of Indian Society for Dental Research*, *12*(1), 21-27.

Ansari, G., Safi Aghdam, H., Taheri, P., & Ghazizadeh Ahsaie, M. (2018). Laser pulpotomy—an effective alternative to conventional techniques—a systematic review of literature and meta-analysis. *Lasers in Medical Science*, *33*(8), 1621-1629.

Arslan, H., Yeter, K. Y., Karatas, E., Yilmaz, C. B., Ayranci, L. B., & Ozsu, D. (2015). Effect of agitation of EDTA with 808-nm diode laser on dentin microhardness. *Lasers in Medical Science*, *30*(2), 599-604.

Asnaashari, M., & Safavi, N. (2013). Disinfection of contaminated canals by different laser wavelengths, while performing root canal therapy. *Journal of lasers in medical sciences*, *4*(1), 8.

Aydın, Z. U., Özyürek, T., Keskin, B., & Baran, T. (2019). Effect of chitosan nanoparticle, QMix, and EDTA on TotalFill BC sealers' dentinal tubule penetration: a confocal laser scanning microscopy study. *Odontology*, *107*(1), 64-71.

Bankova, V., Popova, M., Bogdanov, S., & Sabatini, A.-G. (2002). Chemical composition of European propolis: expected and unexpected results. *Zeitschrift für Naturforschung C*, *57*(5-6), 530-533.

Bonaccorso, A., Tripi, T. R., Rondelli, G., Condorelli, G. G., Cantatore, G., & Schäfer, E. (2008). Pitting corrosion resistance of nickel–titanium rotary instruments with different surface treatments in seventeen percent ethylenediaminetetraacetic acid and sodium chloride solutions. *Journal of endodontics*, *34*(2), 208-211.

Castaldo, S., & Capasso, F. (2002). Propolis, an old remedy used in modern medicine. *Fitoterapia*, *73*, S1-S6.

Choi, Y.-S., Kim, C., Moon, J.-H., & Lee, J.-Y. (2018). Removal and killing of multispecies endodontic biofilms by N-acetylcysteine. *brazilian journal of microbiology*, *49*, 184-188.

Coluzzi, D. J. (2004). Fundamentals of dental lasers: science and instruments. *Dental Clinics*, *48*(4), 751-770.

Coluzzi, D. J. (2008). An overview of lasers in dentistry. In (Vol. 101, pp. 125-126).

de Souza, E. B., Cai, S., Simionato, M. R. L., & Lage-Marques, J. L. (2008). High-power diode laser in the disinfection in depth of the root canal dentin. *Oral Surgery, Oral Medicine, Oral Pathology, Oral Radiology, and Endodontology*, *106*(1), e68-e72.

Demir, A., & Seventekin, N. (2009). Chitin, chitosan and general application areas. *Electron. J. Textile. Techn*, *3*, 92-103.

Demirbas, A., Kar, Y., & Deveci, H. (2006). Humic substances and nitrogen-containing compounds from low rank brown coals. *Energy Sources, Part A*, *28*(4), 341-351.

Ding, R., Qian, Y., Chen, M., Yi, J., & Zhao, Z. (2021). The effect of N-acetylcysteine on the antibacterial capability and biocompatibility of nano silver–containing orthodontic cement. *The Angle Orthodontist*, *91*(4), 515-521.

Dostálová, T., Jelínková, H., Houšová, D., Šulc, J., Němeć, M., Dušková, J., Miyagi, M., & Krátky, M. (2002). Endodontic treatment with application of Er: YAG laser waveguide radiation disinfection. *Journal of clinical laser medicine & surgery*, *20*(3), 135-139.

Ehsani, M., Moghadamnia, A.-A., Zahedpasha, S., Maliji, G., Haghanifar, S., Mir, S. M. A., & Kani, N. M. (2012). The role of prophylactic ibuprofen and N-acetylcysteine on the level of cytokines in periapical exudates and the post-treatment pain. *DARU Journal of Pharmaceutical Sciences*, *20*(1), 1-6.

Erik, C. E., Maden, M., & Çelik, G. (2018). Endodontide Kullanılan İrrigasyon Solüsyonları. *Süleyman Demirel Üniversitesi Sağlık Bilimleri Dergisi*, *9*(3), 31-38.

Fujiwara, M., Hayashi, Y., & Ohara, N. (2004). Inhibitory effect of water-soluble chitosan on growth of Streptococcus mutans. *The new microbiologica*, *27*(1), 83-86.

George, D., Maheswari, P. U., & Begum, K. M. S. (2019). Synergic formulation of onion peel quercetin loaded chitosan-cellulose hydrogel with green zinc oxide nanoparticles towards controlled release, biocompatibility, antimicrobial and anticancer activity. *International journal of biological macromolecules*, *132*, 784-794.

GUTKNECHT, N., VAN GOGSWAARDT, D., CONRADS, G., APEL, C., SCHUBERT, C., & LAMPERT, F. (2000). Diode laser radiation and its bactericidal effect in root canal wall dentin. *Journal of clinical laser medicine & surgery*, *18*(2), 57-60.

Hasna, A. A., Khoury, R. D., Toia, C. C., De Andrade, F. B., Goncalves, G. B., Ribeiro Camargo, C. H., Talge Carvalho, C. A., & Valera, M. C. (2020). In vitro evaluation of the antimicrobial effect of N-acetylcysteine and photodynamic therapy on root canals infected with Enterococcus faecalis. *Iranian Endodontic Journal*, 236-245.

Jariyamana, N., Chuveera, P., Dewi, A., Leelapornpisid, W., Ittichaicharoen, J., Chattipakorn, S., & Srisuwan, T. (2021). Effects of N-acetyl cysteine on mitochondrial ROS, mitochondrial dynamics, and inflammation on lipopolysaccharide-treated human apical papilla cells. *Clinical Oral Investigations*, *25*(6), 3919-3928.

Kaiwar, A., Usha, H., Meena, N., Ashwini, P., & Murthy, C. S. (2013). The efficiency of root canal disinfection using a diode laser: in vitro study. *Indian Journal of Dental Research*, *24*(1), 14.

Kayaoglu, G., Ömürlü, H., Akca, G., Gürel, M., Gençay, Ö., Sorkun, K., & Salih, B. (2011). Antibacterial activity of Propolis versus conventional endodontic disinfectants against Enterococcus faecalis in infected dentinal tubules. *Journal of endodontics*, *37*(3), 376-381.

Keskin, N. B., Aydın, Z. U., Uslu, G., Özyürek, T., Erdönmez, D., & Gündoğar, M. (2021). Antibacterial efficacy of copper-added chitosan nanoparticles: a confocal laser scanning microscopy analysis. *Odontology*, *109*(4), 868-873.

Lee, Y. M., Park, Y. J., Lee, S. J., Ku, Y., Han, S. B., Klokkevold, P. R., Choi, S. M., & Chung, C. P. (2000). Tissue engineered bone formation using chitosan/tricalcium phosphate sponges. *Journal of periodontology*, *71*(3), 410-417.

Lomke, M. A. (2009). Clinical applications of dental lasers. *Gen Dent*, *57*(1), 47-59.

Midda, M., & Renton-Harper, P. (1991). Lasers in dentistry. *British dental journal*, *170*(9), 343-346.

Moon, J.-H., Choi, Y.-S., Lee, H.-W., Heo, J. S., Chang, S. W., & Lee, J.-Y. (2016). Antibacterial effects of N-acetylcysteine against endodontic pathogens. *Journal of Microbiology*, *54*(4), 322-329.

Moradi, S., Saghravanian, N., Moushekhian, S., Fatemi, S., & Forghani, M. (2015). Immunohistochemical evaluation of fibronectin and tenascin following direct pulp capping with mineral trioxide aggregate, platelet-rich plasma and propolis in dogs' teeth. *Iranian Endodontic Journal*, *10*(3), 188.

Moritz, A., Gutknecht, N., Goharkhay, K., Schoop, U., Wernisch, J., & Sperr, W. (1997). In vitro irradiation of infected root canals with a diode laser: results of microbiologic, infrared spectrometric, and stain penetration examinations. *Quintessence international*, *28*(3).

Moritz, A., Jakolitsch, S., Goharkhay, K., Schoop, U., Kluger, W., Mallinger, R., Sperr, W., & Georgopoulos, A. (2000). Morphologic changes correlating to different sensitivities of Escherichia coli and Enterococcus faecalis to Nd: YAG laser irradiation through dentin. *Lasers in Surgery and Medicine: The Official Journal of the American Society for Laser Medicine and Surgery*, *26*(3), 250-261.

Moshonov, J., Ørstavik, D., Yamauchi, S., Pettiette, M., & Trope, M. (1995). Nd: YAG laser irradiation in root canal disinfection. *Dental Traumatology*, *11*(5), 220-224.

No, H. K., Kim, S. H., Lee, S. H., Park, N. Y., & Prinyawiwatkul, W. (2006). Stability and antibacterial activity of chitosan solutions affected by storage temperature and time. *Carbohydrate polymers*, *65*(2), 174-178.

Nunes, T. S. B. S., Rosa, L. M., Vega-Chacón, Y., & Mima, E. G. d. O. (2020). Fungistatic action of N-acetylcysteine on Candida albicans biofilms and its interaction with antifungal agents. *Microorganisms*, *8*(7), 980.

Osés, S., Pascual-Maté, A., Fernández-Muiño, M., López-Díaz, T., & Sancho, M. (2016). Bioactive properties of honey with propolis. *Food chemistry*, *196*, 1215-1223.

Özüdoğru, S., Akbaba, G. B., & Coşkun, F. Ö. Determination of Cytotoxic Effects of Silver Diamine Fluoride/Potassium Iodide Agent on Human Peripheral Lymphocytes.

Pei, Y., Liu, H., Yang, Y., Yang, Y., Jiao, Y., Tay, F. R., & Chen, J. (2018). Biological activities and potential oral applications of N-acetylcysteine: progress and prospects. *Oxidative medicine and cellular longevity*, *2018*.

Perin, F. M., França, S. C., Silva-Sousa, Y. T., Alfredo, E., Saquy, P. C., Estrela, C., & Sousa-Neto, M. D. (2004). Evaluation of the antimicrobial effect of Er: YAG laser irradiation versus 1% sodium hypochlorite irrigation for root canal disinfection. *Australian Endodontic Journal*, *30*(1), 20-22.

Piccolomini, R., D'Arcangelo, C., D'Ercole, S., Catamo, G., Schiaffino, G., & De Fazio, P. (2002). Bacteriologic evaluation of the effect of Nd: YAG laser irradiation in experimental infected root canals. *Journal of endodontics*, *28*(4), 276-278.

Pimenta, J. A., Zaparolli, D., Pécora, J. D., & Cruz-Filho, A. M. (2012). Chitosan: effect of a new chelating agent on the microhardness of root dentin. *Brazilian dental journal*, *23*(3), 212-217.

Rooney, J., Midda, M., & Leeming, J. (1994). A laboratory investigation of the bactericidal effect of a NdYAG laser. *British dental journal*, *176*(2), 61-64.

Saltzman, B., Sigal, M., Clokie, C., Rukavina, J., Titley, K., & Kulkarni, G. (2005). Assessment of a novel alternative to conventional formocresol-zinc oxide eugenol pulpotomy for the treatment of pulpally involved human primary teeth: diode laser-mineral trioxide aggregate pulpotomy. *International journal of paediatric dentistry*, *15*(6), 437-447.

Schoop, U., Kluger, W., Moritz, A., Nedjelik, N., Georgopoulos, A., & Sperr, W. (2004). Bactericidal effect of different laser systems in the deep layers of dentin. *Lasers in Surgery and Medicine: The Official Journal of the American Society for Laser Medicine and Surgery*, *35*(2), 111-116.

Silva, P. V., Guedes, D. F. C., Pécora, J. D., & Cruz-Filho, A. M. d. (2012). Time-dependent effects of chitosan on dentin structures. *Brazilian dental journal*, *23*(4), 357-361.

Silveira, L. F. M., Baca, P., Arias-Moliz, M. T., Rodríguez-Archilla, A., & Ferrer-Luque, C. M. (2013). Antimicrobial activity of alexidine alone and associated with N-acetylcysteine against Enterococcus faecalis biofilm. *International Journal of Oral Science*, *5*(3), 146-149.

Singh, D. K., & Ray, A. R. (2000). Biomedical applications of chitin, chitosan, and their derivatives. *Journal of Macromolecular Science, Part C: Polymer Reviews*, *40*(1), 69-83.

Singh, S., Gambhir, R. S., Kaur, A., Singh, G., Sharma, S., & Kakar, H. (2012). Dental lasers: A review of safety essentials.

Sirén, E. K., Haapasalo, M. P., Waltimo, T. M., & Ørstavik, D. (2004). In vitro antibacterial effect of calcium hydroxide combined with chlorhexidine or iodine potassium iodide on Enterococcus faecalis. *European journal of oral sciences*, *112*(4), 326-331.

Spångberg, L., Rutberg, M., & Rydinge, E. (1979). Biologic effects of endodontic antimicrobial agents. *Journal of endodontics*, *5*(6), 166-175.

Sulieman, M. (2005). An overview of the use of lasers in general dental practice: 2. Laser wavelengths, soft and hard tissue clinical applications. *Dental update*, *32*(5), 286-296.

Şimşek, N., & Bulut, E. T. (2013). Pulpa ve periapikal doku hastalıklarında bakterilerin önemi: bölüm II.

Tarsi, R., Muzzarelli, R., Guzman, C., & Pruzzo, C. (1997). Inhibition of Streptococcus mutans adsorption to hydroxyapatite by low-molecular-weight chitosans. *Journal of Dental Research*, *76*(2), 665-672.

Toker, H., Özan, F., Özdemir, H., & Değer, O. (2008). Dentin hassasiyetinin tedavisinde propolisin etkisi. *Gazi Üniversitesi Diş Hekimliği Fakültesi Dergisi*, *25*(3), 1-6.

Veloz, J. J., Saavedra, N., Lillo, A., Alvear, M., Barrientos, L., & Salazar, L. A. (2015). Antibiofilm activity of Chilean propolis on Streptococcus mutans is influenced by the year of collection. *BioMed research international*, *2015*.

Vetvicka, V., Baigorri, R., Zamarreno, A. M., Garcia-Mina, J. M., & Yvin, J.-C. (2010). Glucan and humic acid: Synergistic effects on the immune system. *Journal of medicinal food*, *13*(4), 863-869.

Wu, F., Meng, G., He, J., Wu, Y., Wu, F., & Gu, Z. (2014). Antibiotic-loaded chitosan hydrogel with superior dual functions: antibacterial efficacy and osteoblastic cell responses. *ACS applied materials & interfaces*, *6*(13), 10005-10013.

Xie, Y., Liao, X., Zhang, J., Yang, F., & Fan, Z. (2018). Novel chitosan hydrogels reinforced by silver nanoparticles with ultrahigh mechanical and high antibacterial properties for accelerating wound healing. *International journal of biological macromolecules*, *119*, 402-412.

Zhang, H., Feng, J., Zhu, W., Liu, C., & Gu, J. (2000). Bacteriostatic effects of cerium-humic acid complex. *Biological trace element research*, *73*(1), 29-36.

References

Bhargava R., Ranjan V. (2012) Probiotics In Dentistry. *Journal of Orofacial Health Sciences.* 3: 52-60.

Bhushan J., Chachra S. (2010) Probiotics-Their Role In Prevention Of Dental Caries. *J Oral Health Comm Dent*. 4:78-82.

Caglar E., Kargul B., Tanboga I. (2005) Bacteriotherapy And Probiotics Role On Oral Health. *Oral Dis*.11:131-7.

Commane D., Hughes R., Shortt C., Rowland I. (2005) The Potential Mechanisms Involved In The Anticarcinogenic Action Of Probiotics. *Mutation Res* 591: 276-289.

Cremonini F., Di Caro S., Santarelli L., et al. (2002) Probiotics In Antibiotic-Associated Diarrhoea. *Dig Liver Dis* 34 (Suppl 2): S78-S80.

Ewaschuk J. B., and Dieleman L. A. (2006)Probiotics And Prebiotics In Chronic İnflammatory Bowel Diseases. *World Journal of Gastroenterology.* (12), 5941-5950.

Floch MH., Montrose DC. (2005) Use Of Probiotics In Humans: An Analysis Of The Literature. *Gastroenterol Clin North Am*. 34: 547-570.

Gionchetti P., Amandi C., Rizzello F., Venturi A., Poggioli G. and Campieri M. (2003) Probiotics For The Treatment Of Postoperative Complications Folowing Intestinal Surgery. *Best Pract. Res. Clin. Gastroenterol*. (17), 821-831.

Guarner F., and Schaafsma G.J. (1998) Probiotics. *Int. J. Food Microbiol*. (39),237-238.

Hata Y., Yamamoto M., Ohni M., Nakajima K., Nakamura Y., Takano T. (1996) A Placebo-Controlled Study Of The Effect Of Sour Milk On Blood Pressure In Hypertensive Subjects. *Am J Clin Nutr* 64: 767-771.

Hatakka K., Savilahti E., Ponka A., Meurman JH., Poussa T., Nase L., Saxelin M., Korpela R. (2001) Effect Of Long Term Consumption Of Probiotic Milk On Infections In Children Attending Day Care Centres: Double Blind, Randomised Trial. *Br Med J* 322: 327.

Hatakka K., Ahola AJ., Yli-Knuuttila H., Richardson M., Poussa T., Meurman JH., Korpela R. (2007) Probiotics Reduce The Prevalence Of Oral Candida In The Elderly--A Randomized Controlled Trial. *J Dent Res*. 86(2): 125-130.

Heyman M. and Menard S. (2002) Probiotic Microorganisms How They Affct Intestinal Patophysiology. *Cell Mol. Life Sci.* (59), 1151.

Hoesl CE., Altwein JE. (2005) The Probiotic Approach: An Alternative Treatment Option In Urology. *Eur Urol* 47: 288-296.

Houle MA., Grenier D. (2003) Maladies Parodontales: Connaissances Actuelles. Current Concepts in Periodontal Diseases. *Médecine et maladies infectieuses*. 33(7): 331-340.

Ishikawa H., Akedo I., Umesaki Y., Tanaka R., Imaoka A. and Otani T. (2003) Randomized Controlled Trial Of The Effect Of Bifiobacterial Fermented

Milk On Ulcerative Colitis. *J. Am. Coll. Nutr*. (22), 56-63.

Kang MS, Kim BG., Chung J., Lee HC., Oh JS. (2006) Inhibitory Effect Of Weissella Cibaria Isolates On The Production Of Volatile Sulphur Compounds. *J Clin Periodontol.* 33(3): 226-232.

Koll-Klais P., Mändar R., Leibur E., Marcotte H., Hammarström L. Mikelsaar M. (2005) Oral Lactobacilli In Chronic Periodontitis And Periodontal Health: Speciescomposition And Antimicrobial Activity. *Oral Microbiol Immunol*. 20(6): 354-361.

Laurens-Hattinh A. and Viljoen B.C. (2001) Yogurt As Probiotic Carrier Food. *Int. Dairy J.* (11), 1-17.

MacDonald TT, Gordon JN. (2005) Bacterial Regulation Of Intestinal Immune Responses. *Gastroenterol Clin North Am* 34: 401-412.

Mallikarjuna K., Gupta S., Singh S., Dadarya B., Dausage P., Gupta P. (2013) Probiotics In Dentistry: Review Of The Current Status. *International Journal of Contemporary Dentistry.* 4:66-75.

Meurman JH. (2005) Probiotics: Do They Have A Role In Oral Medicine And Dentistry? *Eur J Oral Sci*. 113:188-96.

Meurman JH., Stamatova I. (2007) Probiotic Applications In The Oral Cavity. *Int J Probiotics Prebiotics.* 2: 1–9.

Ostengo MC., Nader-Macias EM. (2004) Hydroxylapatite Beads As An Experimental Model To Study Adhesion Of Lactic Acid Bacteria From The Oral Cavity To Hard Tissues. *Methods Mol Biol.* 268: 447-452.

Penner R., Fedorak RN., Madsen KL. (2005) Probiotics And Nutreceuticals: Non-Medicinal Treatments Of Gastrointestinal Diseases. *Curr Opin Pharmacol* 5: 1-8.

Rafter J. (2002) Lactic Acit Bacteria And Cancer: Mechanistic Perpective. *Brit. J. Nutr* 88 (Suppl. 1): 89.

Rautava S., Kalliomaki M., Isolauri E. (2005) New Therapeutic Strategy For Combating The İncreasing Burden Of Allergic Disease: Probiotics – A Nutrition, Allergy, Mucosal Immunology And Intestinal Microbiota (Namı) Research Group Report. *J Allergy Clin Immunol.*116: 31-37.

Reid G., Hammond JA. (2005) Probiotics. Some Evidence Of Their Effectiveness. *Can Fam Physician* 51: 1487-1493.

Riccia DN., Bizzini F., Perilli MG., Polimeni A., Trinchieri V., Amicosante G., et al. (2007) Anti-İnflammatory Effects Of Lactobacillus Brevis (Cd2) On Periodontal Disease. *Oral Dis* 13: 376-385.

Rinne M., Kalliomaki M., Arvilommi H., Salminen S., Isolauri E. (2005) Effects Of Probiotics And Breastfeeding On The Bifidobacterium And Lactobacillus/Enterococcus Microbiota And Humoral İmmune Responses. *J Pediatr* 147: 186-191.

Sanders ME. (2000) Considerations For Use Of Probiotic Bacteria To Modulate Human Health. *J Nutr*. 130 (2S Suppl): 384S-390S.

Seidel C., Boehm V., Vogelsang H., Wagner A., Persin C., Glei M., Pool-Zobel BL., Jahreis G. (2007) Influence Of Prebiotics And Antioxidants İn Bread On The İmmune System, Antioxidative Status And Antioxidative Capacity İn Male Smokers And Nonsmokers. *Br J Nutr* 97: 349–356.

Sheu B.S., Wu J.J. and Lo C.Y. (2002) Impact Of Supplement With Lactobacillus And Bifiobacterium Containning Yogurt On Triple Therapy For Helicobacter Pylori Eradication. *Aliment. Pharmacol. Ther*. (16), 1669-1675.

Shimazaki Y., Shirota T., Uchida K., Yonemoto K., Kiyohara Y., Lida M., Saito T., Yamashita Y. (2008) Intake Of Dairy Products And Periodontal Disease: The Hisayama Study. *J Periodontol.* 79(1): 131- 137.

Stamatova I., Meurman J., (2009) Probiotics and Periodontal Dissease. *Periodontology 2000* Vol.51,141-151.

Sullivan A. and Nord C.E. (2005) Probiotics And Gastrointestinal Diseases. *J. of Int. Medicine* (257), 78-92.

Teanpaisan R., Dahlen G. (2006) Use Of Polymerase Chain Reaction Techniques And Sodium Dodecyl Sulfatepolyacrylamide Gel Electrophoresis For Differentiation Of Oral Lactobacillus Species. *Oral Microbiol Immunol* 21: 79-83.

Twetman S., Derawi B., Keller M., Ekstrand K., Yucel-Lindberg T., Stecksen-Blicks C. (2009) Short-Term Effect Of Chewing Gums Containing Probiotic Lactobacillus Reuteri On The Levels Of İnflammatory Mediatorsin Gingival Crevicular Fluid. *Acta Odontol Scand.* 67(1):19-24.

URL-1: World Health Organization. Addressing The Problem Of Oral Diseases. Available at: http://www.who.org. (accessed 26/2/2008).

Vagish Kumar L S., (2014) Probiotics and Applications in Dentistry. *Archives Medical Review Journal* 23(4):705-725.

Volozhin AI., Il'in VK., Maksimovskii IuM., Sidorenko AB., Istranov LP., Tsarev VP., Istranova EV., Aboiants RK. (2004) Development And Use Of Periodontal Dressing Of Collagen And Lactobacillus Casei 37 Cell Suspension İn Combined Treatment Of Periodontal Disease Of İnflammatory Origin (A Microbiological Study). *Stomatologiia (Mosk)* 83: 6–8.

Weston S., Halbert A., Richmond P., Prescott SL. (2005) Effects Of Probiotics On Atopic Dermatitis: A Randomised Controlled Trial. *Arch Dis Child* 90: 892-897.

Young RJ., Huffman S. (2003) Probiotic Use In Children. *J Pediatr Health Care*. 17: 277-283.

Zhang M., Wang F., Jiang Lu., Liu Hai R., Zhang L., Lei X. et al. (2013) Lactobacillus Salivarius Ren İnhibit Rat Oral Cancer İnduced By 4-Nitroquioline 1 -Oxide. *Cancer Prev Res (Phila)*. 6:686-94.

REFERENCES

Anonymus. (2020). *LiverTox: Clinical and Research Information on Drug-Induced Liver Injury [Internet]. Moxifloxacin.*: National Institute of Diabetes and Digestive and Kidney Diseases, Bethesda (MD).

Balfour, J. A., & Lamb, H. M. (2000). Moxifloxacin: a review of its clinical potential in the management of community-acquired respiratory tract infections. *Drugs, 59*(1), 115-139. doi:10.2165/00003495-200059010-00010

Barman Balfour, J. A., & Lamb, H. M. (2000). Moxifloxacin. *Drugs, 59*(1), 115-139. doi:10.2165/00003495-200059010-00010

Barth, J., & Landen, H. (2003). Efficacy and Tolerability of Moxifloxacin in 2338 Patients with Acute Exacerbation of Chronic Bronchitis. *Clinical Drug Investigation, 23*(1), 1-10. doi:10.2165/00044011-200323010-00001

Blondeau, J. M. (1999). A review of the comparative in-vitro activities of 12 antimicrobial agents, with a focus on five new 'respiratory quinolones'. *Journal of Antimicrobial Chemotherapy, 43*(suppl_2), 1-11. doi:10.1093/jac/43.suppl_2.1

Burke, T., Villanueva, C., Mariano, H., Huck, W., Orchard, D., Haverstock, D., . . . Church, D. (1999). Comparison of moxifloxacin and cefuroxime axetil in the treatment of acute maxillary sinusitis. *Clinical Therapeutics, 21*(10), 1664-1677. doi:https://doi.org/10.1016/S0149-2918(99)80046-0

Burkhardt, O., Stass, H., Thuss, U., Borner, K., & Welte, T. (2005). Effects of Enteral Feeding on the Oral Bioavailability of Moxifloxacin in Healthy Volunteers. *Clinical Pharmacokinetics, 44*(9), 969-976. doi:10.2165/00003088-200544090-00006

Bush, N. G., Diez-Santos, I., Abbott, L. R., & Maxwell, A. (2020). Quinolones: Mechanism, Lethality and Their Contributions to Antibiotic Resistance. *Molecules, 25*(23), 5662. doi:10.3390/molecules25235662

Caeiro, J. P., & Iannini, P. B. (2003). Moxifloxacin (Avelox): a novel fluoroquinolone with a broad spectrum of activity. *Expert Rev Anti Infect Ther, 1*(3), 363-370. doi:10.1586/14787210.1.3.363

Chodosh, S., DeAbate, C. A., Haverstock, D., Aneiro, L., & Church, D. (2000). Short-course moxifloxacin therapy for treatment of acute bacterial exacerbations of chronic bronchitis. The Bronchitis Study Group. *Respir Med, 94*(1), 18-27. doi:10.1053/rmed.1999.0708

Craig, W. A. (1998). Pharmacokinetic/Pharmacodynamic Parameters: Rationale for Antibacterial Dosing of Mice and Men. *Clinical Infectious Diseases, 26*(1), 1-10. Retrieved from http://www.jstor.org/stable/4460279

Croom, K. F., & Goa, K. L. (2003). Levofloxacin. *Drugs, 63*(24), 2769-2802. doi:10.2165/00003495-200363240-00008

EMA. (2022). Moxifloxacin Annex I,II,III. Retrieved from https://www.ema.europa.eu/en/medicines/human/referrals/moxifloxacin

Gao, C., Fan, Y.-L., Zhao, F., Ren, Q.-C., Wu, X., Chang, L., & Gao, F. (2018). Quinolone derivatives and their activities against methicillin-resistant Staphylococcus aureus (MRSA). *European Journal of Medicinal Chemistry, 157*, 1081-1095. doi:https://doi.org/10.1016/j.ejmech.2018.08.061

Gorelik, E., Masarwa, R., Perlman, A., Rotshild, V., Abbasi, M., Muszkat, M., & Matok, I. (2019). Fluoroquinolones and Cardiovascular Risk: A Systematic Review, Meta-analysis and Network Meta-analysis. *Drug Saf, 42*(4), 529-538. doi:10.1007/s40264-018-0751-2

Greenberg, R. G., Landersdorfer, C. B., Rivera-Chaparro, N., Harward, M., Conrad, T., Nakamura, A., . . . Walter, E. B. (2022). Population Pharmacokinetics of Moxifloxacin in Children. *Pediatric Drugs, 24*(2), 163-173. doi:10.1007/s40272-022-00493-3

Gurung, P., & De, P. (2017). Spectrum of biological properties of Cinchona alkaloids: A brief review. *J Pharmacogn Phytochem, 6*(4), 162-166.

Hoeffken, G., Meyer, H. P., Winter, J., & Verhoef, L. (2001). The efficacy and safety of two oral moxifloxacin regimens compared to oral clarithromycin in the treatment of community-acquired pneumonia. *Respiratory Medicine, 95*(7), 553-564. doi:https://doi.org/10.1053/rmed.2001.1113

Hoeffken, G., Talan, D., Larsen, L. S., Peloquin, S., Choudhri, S. H., Haverstock, D., . . . Church, D. (2004). Efficacy and safety of sequential moxifloxacin for treatment of community-acquired pneumonia associated with atypical pathogens. *European Journal of Clinical Microbiology & Infectious Diseases, 23*(10), 772-775. doi:10.1007/s10096-004-1214-5

Hooper, D. C., & Strahilevitz, J. (2019). Quinolones. In J. E. Bennett, R. Dolin, & M. J. Blaser (Eds.), *Mandell, Douglas, and Bennett's Principles and Practice of Infectious Diseases*: Elsevier Health Sciences.

Hutchings, M. I., Truman, A. W., & Wilkinson, B. (2019). Antibiotics: past, present and future. *Curr Opin Microbiol, 51*, 72-80. doi:10.1016/j.mib.2019.10.008

Jensen, J. S., Cusini, M., Gomberg, M., Moi, H., Wilson, J., & Unemo, M. (2022). 2021 European guideline on the management of Mycoplasma genitalium infections. *J Eur Acad Dermatol Venereol, 36*(5), 641-650. doi:10.1111/jdv.17972

Judlin, P., Liao, Q., Liu, Z., Reimnitz, P., Hampel, B., & Arvis, P. (2010). Efficacy and safety of moxifloxacin in uncomplicated pelvic inflammatory disease: the MONALISA study. *BJOG: An International Journal of Obstetrics & Gynaecology, 117*(12), 1475-1484. doi:10.1111/j.1471-0528.2010.02687.x

Kayaalp, S. (2002). *Rasyonel tedavi Yönünden Tıbbi Farmakoloji.* Ankara, Turkey: Hacettepe TAŞ.

Keating, G. M., & Scott, L. J. (2004). Moxifloxacin. *Drugs, 64*(20), 2347-2377. doi:10.2165/00003495-200464200-00006

Kergaravat, S. V., Hernández, S. R., & Gagneten, A. M. (2021). Second-, third- and fourth-generation quinolones: Ecotoxicity effects on Daphnia and Ceriodaphnia species. *Chemosphere, 262*, 127823. doi:10.1016/j.chemosphere.2020.127823

Moise, P. A., Birmingham, M. C., & Schentag, J. J. (2000). Pharmacokinetics and metabolism of moxifloxacin. *Drugs Today (Barc), 36*(4), 229-244. doi:10.1358/dot.2000.36.4.570201

Mondal, S., & Moktan, S. (2020). A paradoxically significant medicinal plant Carapichea ipecacuanha: a review. *Indian Journal of Pharmaceutical Education and Research, 54*, S56-S66.

Nightingale, C. H. (2000). Moxifloxacin, a New Antibiotic Designed to Treat Community-Acquired Respiratory Tract Infections: A Review of Microbiologic and Pharmacokinetic-Pharmacodynamic Characteristics. *Pharmacotherapy, 20*(3), 245-256. doi:10.1592/phco.20.4.245.34880

Owens, R. C., Jr., & Ambrose, P. G. (2000). Clinical use of the fluoroquinolones. *Med Clin North Am, 84*(6), 1447-1469. doi:10.1016/s0025-7125(05)70297-2

Patel, T., Pearl, J., Williams, J., Haverstock, D., & Church, D. (2000). Efficacy and safety of ten day moxifloxacin 400 mg once daily in the treatment of patients with community-acquired pneumonia. *Respiratory Medicine, 94*(2), 97-105. doi:https://doi.org/10.1053/rmed.1999.0710

Pestova, E., Millichap, J. J., Noskin, G. A., & Peterson, L. R. (2000). Intracellular targets of moxifloxacin: a comparison with other fluoroquinolones. *J Antimicrob Chemother, 45*(5), 583-590. doi:10.1093/jac/45.5.583

Petitpretz, P., Arvis, P., Marel, M., Moita, J., & Urueta, J. (2001). Oral Moxifloxacin vs High-Dosage Amoxicillin in the Treatment of Mild-to-Moderate, Community-Acquired, Suspected Pneumococcal Pneumonia in Adults. *Chest, 119*(1), 185-195. doi:https://doi.org/10.1378/chest.119.1.185

Schentag, J. J. (2002). Pharmacokinetic and pharmacodynamic predictors of antimicrobial efficacy: moxifloxacin and Streptococcus pneumoniae. *J Chemother, 14 Suppl 2*, 13-21.

Shain, C. S., Whitaker, A.-M., & Amsden, G. W. (2002). Effects of Oral Contraceptives on the Pharmacokinetics of Moxifloxacin in Premenopausal Women. *Clinical Drug Investigation, 22*(7), 429-434. doi:10.2165/00044011-200222070-00002

Sionidou, M., Manika, K., Pitsiou, G., Kontou, P., Chatzika, K., Zarogoulidis, P., & Kioumis, I. (2019). Moxifloxacin in Chronic Obstructive Pulmonary Disease: Pharmacokinetics and Penetration into Bronchial Secretions in Ward and Intensive Care Unit Patients. *Antimicrobial Agents and Chemotherapy, 63*(3), e01974-01918. doi:doi:10.1128/AAC.01974-18

Stass, H., Dalhoff, A., Kubitza, D., & Schühly, U. (1998). Pharmacokinetics, safety, and tolerability of ascending single doses of moxifloxacin, a new 8-methoxy quinolone, administered to healthy subjects. *Antimicrob Agents Chemother, 42*(8), 2060-2065. doi:10.1128/aac.42.8.2060

Stass, H., & Kubitza, D. (1999). Pharmacokinetics and elimination of moxifloxacin after oral and intravenous administration in man. *J Antimicrob Chemother, 43 Suppl B*, 83-90. doi:10.1093/jac/43.suppl_2.83

Töreci, K. (2003). Antibiyotik kullanımı ve direnç ilişkisi. *Flora, 8*(2), 89-110.

Ulusoy, S. (2010). 1986'dan 2010'a Kinolonlar. *AnkemDer, 24*, 96-100.

Wise, R., & Honeybourne, D. (1999). Pharmacokinetics and pharmacodynamics of fluoroquinolones in the respiratory tract. *European Respiratory Journal, 14*(1), 221-229.

Zhanel, G. G., Ennis, K., Vercaigne, L., Walkty, A., Gin, A. S., Embil, J., . . . Hoban, D. J. (2002). A Critical Review of the Fluoroquinolones. *Drugs, 62*(1), 13-59. doi:10.2165/00003495-200262010-00002

REFERENCES

Alikaşifoğlu, M., Erginöz, E., Ercan, O., Albayrak-Kaymak, D., Uysal, O. ve Ilter, O. (2000). Sexual Abuse Among Female High School Students in Istanbul, Turkey. *Child Abuse & Neglect*, *30*(3), 247-255.

Alpaslan, H.A. (2014). Çocukluk Döneminde Cinsel İstismar. Kocaeli Tıp Dergisi, *15*(2), 194-201.

Avcı, A., Tahiroğlu, A.Y. (2007). İstismar ve İhmal. İçinde A.S. Aysev, Y.I. Taner (Editörler). *Çocuk ve Ergen Ruh Sağlığı ve Hastalıkları* (s.713-718). İstanbul: Golden Print.

Ben-Natan, M., Sharon, I., Barbashov, P., Minasyan, Y., Hanukayev, I., Kajdan, D. ve Klein-Kremer, A. (2014). Risk Factors for Child Abuse: Quantitative Correlational Design. *Journal of Pediatric Nursing, 29*(3), 220-227.

Beyazıt, U. ve Ayhan, B.A. (2015). An Overview of the Scientific Studies Conducted in Turkey Which Examines the Sexual Abuse Cases Covering Children as the Victims. *The Journal of Academic Social Science Studies*, *31*, 443-453.

Bounds, D.T., Edinburgh, L.D., Fogg, L.F. ve Saeywc, E.M. (2019). A Nurse Practitioner-Led Intervention for Runaway Adolescents Who Have Been Sexually Assaulted or Sexually Exploited: Effects on Trauma Symptoms, Suicidality, and Self-Injury. *Child Abuse & Neglect*, *90*, 99-107.

Caneira, L., Myrick, K.M. (2015). Diagnosing Child Abuse: The Role of the Nurse Practitioner. *The Journal for Nurse Practitioners*, *11*(6), 640-646.

Çengel Kültür, E., Çuhadaroğlu Çetin, F. ve Gökler B. (2007). Demographic and Clinical Features of Child Abuse and Neglect Cases. *The Turkish Journal of Pediatrics*, *49*(3), 256-262.

Child Abuse Prevention Association. (2011). "Abuse Information" http://www.childabuseprevention.org/content/abuse-information (E.T.: 02.05.2017).

Danış, M.Z., Aygün, M., Karasu, M. ve Danış, Y. (2019). Çocuk İzlem Merkezleri ve Sosyal Hizmet. *Akademik Sosyal Araştırmalar Dergisi*, *7*(89), 518-528.

Edgardh, K., Ormsatd, K. (2000). Prevalence and Characteristics of Sexual Abuse in a National Sample of Swedish Seventeen-Year-Old Boys and Girls. *Acta Paediatrica*, *89*(3), 310-319.

Fitzgerald, M.M., Shipman, K.L., Jackson, J.L., McMahon, R.J. ve Hanley, H.M. (2005). Perceptions of Parenting Versus Parent-Child Interactions Among Incest Survivors. *Child Abuse & Neglect*, *29*(6), 661-681.

Fraser, J.A., Mathews, B., Walsh, K., Chen, L. ve Dunne M. (2010). Factors Influencing Child Abuse and Neglect Recognition and Reporting by Nurses: A Multivariate Analysis. *International Journal of Nursing Studies*, *47*(2), 146-153.

General Directorate of Turkish Public Hospitals. (2019). https://khgmsaglikhizmetleridb.saglik.gov.tr/TR,43119/cocukizlem-merkezi-cim-listesi.html (E.T.: 13.09.2019).

Gul, H., Gul, A., Yurumez, E. ve Öncü, B. (2020). Voices of Adolescent Incest Victims: A Qualitative Study on Feelings About Trauma and Expectations of Recovery. *Archives of Psychiatric Nursing*, *34*(2), 67-74.

Harding, L., Davison-Fischer, J., Bekaert, S. ve Appleton, J.V. (2019). The Role of the School Nurse in Protecting Children and Young People from Maltreatment: An Integrative Review of the Literature. *International Journal of Nursing Studies*, *92*, 60-72.

Herendeen, P.A., Blevins, R., Anson, E. ve Smith, J. (2014). Barriers to and Consequences of Mandated Reporting of Child Abuse by Nurse Practitioners. *Journal of Pediatric Health Care*, *28*(1), e1-e7.

Human Rights Association. (2017). http://www.insanhaklaridernegi.org/wp-content/uploads/2007/11/cocuk_ihmalini_ve_istismarini_onleme_ogretmenler_ve_aileler_icin_egitim_klavuzu.pdf (E.T.: 02.05.2017).

İşeri, E. (2008). Çocuk ve Ergen Psikiyatrisi Temel Kitabı. İçinde F.Ç Çetin, B. Pehlivantürk, F. Ünal, R. Uslu, E. İşeri, T. Türkbay, A. Coşkun, S. Miral, N. Motavallı (Editörler), *Cinsel İstismar* (s. 470-477). Ankara: Hekimler Yayın Birliği.

Karbeyaz, K., Toygar, M. ve Çelikel, A. (2016). Case of Sibling Incest Resulting in Pregnancy. *Egyptian Journal of Forensic Sciences*, *6*(4), 550-552.

MacMillan, H.L., Wathen, C.N., Barlow, J., Fergusson, D.M., Leventhal, J.M. ve Taussig, H.N. (2009). Interventions to Prevent Child Maltreatment and Associated Impairment. *The Lancet*, *373*(9659), 250-266.

Mathews, B. (2017). Optimising Implementation of Reforms to Better Prevent and Respond to Child Sexual Abuse in Institutions: Insights from Public Health, Regulatory Theory, and Australia's Royal Commission. *Child Abuse & Neglect*, *74*, 86-98.

Nurcombe, B. (2000). Child Sexual Abuse I: Psychopathology. *Australian & New Zealand Journal of Psychiatry*, *34*(1), 85-91.

Pereda, N., Guilera, G., Forns, M. ve Gómez-Benito, J. (2009). The International Epidemiology of Child Sexual Abuse: A Continuation of Finkelhor. *Child Abuse & Neglect*, *33*(6), 331-342.

Polat, O. (2001*). Cinsel İstismar*. Çocuk ve Şiddet. İstanbul: Der Yayınları.

Pullman, L.E., Sawatsky, M.L., Babchishin, K.M., McPhail, I.V. ve Seto, M.C. (2017). Differences Between Biological and Sociolegal Incest Offenders: A Meta-Analysis. *Aggression and Violent Behavior*, *34*, 228-237.

Putnam, F.W. (2003). Ten-Year Research Update Review. Child Sexual Abuse. *Journal of the American Academy of Child and Adolescent Psychiatry*, *42*(3), 269-278.

Santos, J.C., Neves, A., Rodrigues, M. ve Ferrão, P. (2006). Victims of Sexual Offences: Medicolegal Examinations in Emergency Settings. *Journal of Clinical Forensic Medicine*, *13*(6-8), 300-303.

Seth, R. (2018). Child Sexual Abuse & The Development of a National Child Protection Medical Professional Network. *Current Medicine Research and Practice*, *8*(4), 138-141.

Shakeshaft, C. (2004). *Educator Sexual Misconduct*: *A Synthesis of Existing Literature*. Washington, DC: U.S. Department of Education.

Tahiroğlu, Y.A., Avcı, A., Çekin, N. (2008). Çocuk İstismarı, Ruh Sağlığı ve Adli Bildirim Zorunluluğu. *Anadolu Psikiyatri Dergisi*, *9*(1), 1-7.

Taylor, L.E. ve Harris, H.S. (2018). Stewards of Children Education: Increasing Undergraduate Nursing Student Knowledge of Child Sexual Abuse. *Nurse Education Today*, *60*, 147-150.

Tichelaar, H.K., Deković, M. ve Endendijk, J.J. (2020). Exploring Effectiveness of Psychotherapy Options for Sexually Abused Children and Adolescents: A Systematic Review of Randomized Controlled Trials. *Children and Youth Services Review*, *119*, 105519.

Trabzon Bar Association. (2015). http://web.e-baro.web.tr/uploads/61/2015/cim%20tr.pdf (E.T.: 02.05.2017).

Turkish Penal Code. (2004). https://www.mevzuat.gov.tr/mevzuat?MevzuatNo=5237&MevzuatTur=1&MevzuatTertip=5 (E.T.: 28.03.2022).

Turkish Statistical Institute. (2021). "Child with Statistics, 2021". Child with Statistics, 2021 (E.T.: 06.05.2017).

Vardar Hamamcıoğlu, G. (2021). Yürürlükten Kaldırılması Gereken Bir Hüküm Olarak Olağanüstü Durumlarda ve Pek Önemli Bir Sebeple Evlenmeye İzin Verilmesi (TMK m. 124/II). *İnönü Üniversitesi Hukuk Fakültesi Dergisi*, *12*(1), 85-99.

WHO, 2013. https://www.who.int/pmnch/media/news/2013/20130316_csw_childmarriage_pressrelease.pdf (E.T.: 27.03.2022).

Yüksel, F., Keser, N., Odabaş, E., Kars, G.B., Yurtkulu, F., Daşkafa, F., Arslan, F. ve Cayrat, E. (2013). Çocuk İstismarı ve Çocuk İzlem Merkezleri. Tıbbi *Sosyal Hizmet Dergisi*, *2*, 18-22.

Yüksel, Ş., Saner, S. (2017). Çocuk Cinsel İstismarı ve Zor Açığa Çıkması. http://www.psikiyatri.org.tr/uploadFiles/219201618057-CocukCinsel_istismar_bilgilendirme_dosyasi.pdf (E.T.: 02.05.2017).

REFERENCES

Akkurt, İ. (2007). Occupational Respiratory Diseases. Ankara: Turkish Medical Association Publications.

Alkaya, E., Böğürcü, M. And Ulutaş, F. (2012) Life Cycle Analysis and Applications for Building Thermal Insulation Materials. Environmental Science & Technology 3(4), 261-274.

Balo, F. (2017).Evaluation of Ecological Insulation Material Production by Analytical Hierarchy Process.*Journal of Polytechnic*, 20, (3), 733-742.

Bektaş, V. (2018). Comparison Of The Thermal Insulation Materials In The Building. Master's Thesis.Bilecik.ŞeyhEdebalıÜniversitesi.

Bienkowski, B. (2019). Eco-Friendly' Flame Retardants Break Down into Potentially Toxic Chemicals. Environmental Health News, https://www.ehn.org/environmentally-friendly-flame-retardants-break-down-potentially-toxic-chemicals-2625440344.html) Access date:11.12.2021.

Cavallo,D.,Campopiano, A.,Casciardi, S., Cardinali, G., Simone, P.D., Kovacs, D., Perniconi, B., Spagloni, G., Ursini, C.L., Fanizza, C., (2004). Cytotoxic and Oxidative Effects İnduced by Man-Made Vitreous Fibers (MMVFs) in a Human Mesothelial Cell Line. Toxicology, 201,219-229

Conti, B., Malton, C., Perino, G. and Ciliberti, A. (1988). Long-term bioassays of carcinogenicity on inhaled, ingested, and injected styrene and ingested styrene oxide in Sprague-Dawley rats and para-methylstyrene ingested in Sprague-Dawley rats. and Swiss mice. Annals of the New York Academy of Sciences, 534, 203–234.

Çölhan, N. A. (2001). "Evaluation of the type floor sections proposed in the old thermal insulation regulation of the Ministry of Public Works and Settlement, their re-suggestion according to the new regulation and TS 825", Master Thesis, Istanbul Technical University, Institute of Science and Technology, Istanbul.

Drent, M., Bomans P.H., Van Suylen, R.J., Lamers, R.J., Bast A. and Wouters, E.F. (2000).Association of man-made mineral fiber exposure and sardoid-like granulomas.Respir Med, 94(8), 815-820.

EPFA (2013) Properties of Phenolic Foam. See http://www.epfa.org.uk/properties.htm (accessed 10/02/2022).

Ferreira, A.S., Moreira, V.B.,Castro,M.C.S., Soares,P.J., Castro, M.C.S., Algranti, E. And Andrade, L.A. (2010). Case Report: Analytical Electron Microscopy of Lung Granulomas Associated with Exposure to Coating Materials Carried by Glass Wool Fibers. Environmental Health Perspectives 118, 249-252.

Hansen K. and Mossman I.T. (1987). Production of superoxide (O2-) from alveolar macrophages exposed to asbestiform and non-fibrous particles. Cancer Res,47, 1681-1686.

İzoder, "Construction Technology HeatInsulation", İzoder, (2013) https%3A%2F%2Fwww.izoder.org.tr%2Fdosyalar%2FBina-ve-Tesisatta- IsiYalitimi.pdf&clen=4564662&chunk=true.

Jelle, B. P. (2011). Traditional, state-of-the-art and future thermal building insulation materials andsolutions – Properties, requirements and possibilities. Energy and Buildings, 43(10), 2549-2563.

Kilburn, K., Powers, D., Warshaw, R. (1992).Pulmonary effects of exposure to thin fiberglass: irregular opacities and small airway obstruction. British Journal of Industrial Medicine, 49, 714–720.

Koçu, N. and Korkmaz, S. Z. (2003).Evaluation of thermal insulation applications in buildings around Konya according to TS 825 and its effect on environmental pollution. Plant Engineering Journal,74.

Kozak, M. and Kozak, Ş. (2015).The Importance of Water and Heat Insulation in Buildings for Safety and Economy. SDU Journal of Technical Sciences, 5(1), 38-47.

Lipworth, L., Vecchia C.L., Bosetti,C., and McLaughling, J.K. (2009). Occupational Exposure to Rock Wool and Glass Wool and Risk of Cancers of the Lung and Head and Neck; A Systematic Rewiew and Metaanalysis. Journal of Occupational and Environmental Medicine, 51(9), 1075-1087

LowEnergyHouse (2013) What Is Phenolic Insulation? See http:/www.lowenergyhouse.com/phenolic-insulation.html (accessed 28/01/2022).

Onbaşıoğlu, H. (2013). The İmportance of Thickness in İnsulation Materials. The World of Isolation, 101:26-27.

Özen, O. (2016). "Housing Managers", Izodergi, 118: 8-13.

Özer, M. (2006).Thermal insulation and thermal insulation materials in buildings materials, Maya Press Publication.

Philippou,S. and Morgenroth, K. (1992). Glass fiber pneumoconiosis? Light and scanning electron microscopic studies using energy dispersive X-ray microanalysis. Pathologe, 13, 20-24.

Sattler, T., Pomberger,R., Schimek, J., and Vollprecht D. (2020). Mıneral Wool Waste in Austrıa, Related Health Issues and RecyclıngOptıons. Detrıtus, (09), 174-180.

Schroer,D., Hudack, M., Soderquist, M. and Beulich, I. (2013) Rigid Polymeric Foam Boardstock Technical Assessment. The Dow Chemical Company, see (accessed 19/02/2022). file:///C:/Users/41377143280/Downloads/0901b803808ab35e.pdf

Schurkes, C., Brock, W., Abel, J. and Unfried, K. (2004). Induction of 8-Hydroxydeoxyguanosine By Man-Made Vitreous Fibers and Crocidolite Asbestos Administered İntraperitoneally in Rats. Mutat Res, 553,59-65.

Soldan, K., Pooley F.D., Hansen, J., Andersen, A., Chang-Claude J.,Ferro, G., Ohgaki, H., Cherrie J.V., Saracci, R.andBoffetta, B.(2006). Lung fiber load in lung cancer cases used in the stone and slag wool industry. Ann OccupHyg, 50, 241-8.

Stec A.A. and Hull R.T. (2011) Assessment of the fire toxicity of building insulation materials. Energy and Buildings, 43 (2-3), 498-506.

Styropor Expanded Polystyrene Technical Bulletin. (2014). “Pro-tective packaging properties and design fundamentals”, Basf Corporation, Mt Olive, New Jersey.

Tingley, D.D., Davison, B., Hathway, A., (2017).The Environmental İmpact of Phenolic Foam İnsulation Boards. Proceedings of the Institution of Civil Engineers 170(2),91-103.

Topçuoğlu, K. (2017). Insulation Technology., Istanbul. Nobel Akademik Yayıncılık Eğitim Danışmanlık Tic. Ltd. Şti.

URL-1: (Environmental Evaluation of Building Insulation”. www.cel-lubor.com.tr/tr/belgeler/1-8.doc).

URL2:https%3A%2F%2Fwww.csgb.gov.tr%2Fmedias%2F4597%2Frehber20.pdf&clen=3849455&chunk=true T.R. Ministry of Labor and Social Security Occupational Diseases and Diagnostıc Guide) access date: 07.01.2022.

URL-3:https%3A%2F%2Fmonographs.iarc.who.int%2Fwpcontent%2Fuploads%2F2018%2F06%2Fmono81.pdf&clen=6251832&chunk=true-World Health Organization International Agency for Research on Cancer 2002 iarc press iarc monographs on the assessment of carcinogenic risks in humans. World Health Organization international cancer research agency 2002 iarc press lyonfrance volume 81 with artificial glass fiber. (Access date: 16.12. 2021.

URL-4: www.teknopanel.com.tr/Sayfalar/658/hammaterial-information-forward/polyisocyanurat.aspx

URL-5:http://www2.epa.gov/sites/production/files/2014-06/documents/hbcd_report.pdfUS EPA, Flame Retardant Alternatives to Hexabromocyclododecane (HBCD). Access date: 06.01.2022.

URL-6: http://www3.epa.gov/ozone/snap/subsgwps.html2 Quartz Project. XPS Insulation.Quartz Database, October 2015. http://www.quartzproject.org/p/CP036-a00 Access date:12.11.2021.

URL-7:http://building.dow.com/media/news/2014/20140415a.htm Dow Chemical Company. “Dow Manufactures First New Sustainable Polymeric Flame Retardant XPS Foam Material in Europe,” Access date: 22.02.2022.

URL-8:http://www3.epa.gov/ozone/snap/subsgwps.html2KuvarsProjesi. “XPS Yalıtımı.”KuvarsVeritabanı, Ekim 2015. http://www.quartzproject.org/p/CP036-a00 US EPA, “Global Warming Potentials and Ozone Depletion Potentials of Some Ozone Depleting Substances and Alternatives Listed in the SNAP Program”, last updated on November 6, 2014.Access date:01.02.2022.

Üstün A. K., Apaydın M., Filik U.B. and Kurban M. (2009). “An overview of Turkey›s renewable energy policies under the Kyoto protocol”.Yeksem 2009.Renewable Energy Resources Symposium.23, 5, Diyarbakır. 2009.

Puhakka, A., Ollikainen, T., Soini, Y., Kahlos, K., Saily, M., Koistinen, P., Paakko, P., Linnainmaa, K., and Kinnula, V.L. (2002). Modulation of DNA single-strand breaks by intracellularglutathione in human lung cells exposed to asbestos fibers.Mutat. Res. 514, 7–17

Vallet, J. (2016). Common Floor Covering and Insulation Pesticide is the Honey Bee Killer. Healthy Building News, https://www.healthbuilding.net/news/2016/01/21/common-decking-and-insulation-pesticide-is-a-honeybee-killer.

Vallette, J. (2016). HBCD-Free StyrofoamTM Insulation Coming to the USA. The Healthy Building Network Blog, July 8, https://healthbuilding.net/blog/463-hbcd-free-styrofoam-insulation-coming-to-usa.

Vallette, J. "Bees Need Healthy Buildings." The Healthy Building Network Blog, March 26, 2015. https://healthbuilding.net/blog/431-bees-need-health-buildings-too Access date: 20.02.2022.

Velichko, E., Tskhovrebov, E. and Shevchenko, A.(2017). Environmental safety providing during heat insulation works and using thermal insulation materials.MATEC Web of Conferences,106, 03009.

Vuyst,P.D., Dumortier, P., Swaen, G.M.H., Pairon, J.C. and Brochard, P. (1995) Respiratory health effects of man-made vitreous (mineral) fibers. European Respiratory Journal, 8, 2149–2173.

Westerholm, P. and Bolander, A.M. (1986).Mortality and Cancer Incidence of in the man-made mineral fiber İndustry in Sweden.Scand J Workplace Health,12(1),78-84.

Editor:
Assist Prof. Dr. Halil Cem Sayın

International Research in Human and Administrative Sciences III

EĞİTİM
yayınevi

INTERNATIONAL RESEARCH IN SOCIAL, HUMAN AND ADMINISTRATIVE SCIENCES III
Editor: Assist Prof. Dr. Halil Cem Sayın

Executive Editor: Yusuf Ziya Aydoğan (yza@egitimyayinevi.com)
Publishing Coordinator: Yusuf Yavuz (yusufyavuz@egitimyayinevi.com)
Interior Designer: Eğitim Yayınevi Graphics Unit
Cover Designer: Eğitim Yayınevi Graphics Unit

Republic of Türkiye Ministry of Tourizm and Culture
Publisher Certificate No: 47830

ISBN: 978-625-8108-81-1
1. Edition, April 2022

Printing and Binding
Bulut Dijital Matbaa Sanayi Ticaret Limited Şirketi
Musalla Bağları Mah. İnciköy Sok. 1/A Selçuklu / KONYA
Printing House Certificate No: 48120

Library Information Card
INTERNATIONAL RESEARCH IN SOCIAL, HUMAN AND ADMINISTRATIVE SCIENCES III
Editor: Assist Prof. Dr. Halil Cem Sayın
p. 109, 135x215 mm
Includes references, no index.
ISBN: 978-625-8108-81-1

© All rights for this edition are reserved for Eğitim Yayınevi Tic. Ltd. Şti. No part of this book may be reproduced or transmitted in any form or by any means, including photocopying, electronically or mechanically recording or by any information storage or retrieval system,without permission of Eğitim Yayınevi Tic. Ltd. Şti.

EĞİTİM
yayınevi

Publisher Turkey Office: İstanbul: Eğitim Yayınevi Tic. Ltd. Şti., Atakent mah. Yasemen sok. No: 4/B, Ümraniye, İstanbul, Türkiye

Konya: Eğitim Yayınevi Tic. Ltd. Şti., Fevzi Çakmak Mah. 10721 Sok. B Blok, No: 16/B, Safakent, Karatay, Konya, Türkiye
+90 332 351 92 85, +90 533 151 50 42, 0 332 502 50 42
bilgi@egitimyayinevi.com

Publisher USA Office: New York: Egitim Publishing Group, Inc.
P.O. Box 768/Armonk, New York, 10504-0768, United States of America
americaoffice@egitimyayinevi.com

Logistics and Shipping Center: Kitapmatik Lojistik ve Sevkiyat Merkezi, Fevzi Çakmak Mah. 10721 Sok. B Blok, No: 16/B, Safakent, Karatay, Konya, Türkiye
sevkiyat@egitimyayinevi.com

Bookstore Branch: Eğitim Kitabevi, Şükran mah. Rampalı 121, Meram, Konya, Türkiye
+90 332 499 90 00
bilgi@egitimkitabevi.com

Internet Sales: www.kitapmatik.com.tr
+90 537 512 43 00
bilgi@kitapmatik.com.tr

ilk okuyan siz olun
kitapmatik
internetteki kitapçınız

can be proposed using different system theories based on the level of uncertainty/ambiguity and the results can be compared. Correlation levels among ranking results can be investigated and combined ranking results can be generated.

REFERENCES

Aguezzoul, A. and Pires, S. (2016). 3PL Performance Evaluation and Selection: A MCDM Method. In *Supply Chain Forum: An International Journal,* 17(2), 87-94. Taylor & Francis.

Akman, G. and Baynal, K. (2014). Logistics Service Provider Selection Through An Integrated Fuzzy Multicriteria Decision Making Approach. *Journal of industrial Engineering*, *2014*.

Akpinar, M. E. (2021). Third-Party Logistics (3PL) Provider Selection Using Hybrid Model of SWARA and WASPAS. *International Journal of Pure and Applied Sciences*, *7*(3), 371-382.

Altan S. and Aydın, K. (2015). Bulanık Dematel ve Bulanık TOPSIS Yöntemleri ile Üçüncü Parti Lojistik Firma Seçimi için Bütünleşik bir Model Yaklaşımı. *Suleyman Demirel University Journal of Faculty of Economics & Administrative Sciences*, *20*(3).

Almeida, A. T. (2007). Multicriteria Decision Model for Outsourcing Contracts Selection Based on Utility Function and ELECTRE Method. *Computers & Operations Research*, *34*(12), 3569-3574.

Atanassov, K. (1986). Intuitionistic Fuzzy Sets. *Fuzzy Sets and Systems, 20*(1), 87-96.

Atasever, C. and Ayvaz, B. (2019). Type-2 Fuzzy TOPSIS Model for Green Third Party Logistics Provider Performance Evaluation. *Southeast Europe Journal of Soft Computing*, *8*(2).

Aydin, S. (2021). A Fuzzy MCDM Method Based on New Fermatean Fuzzy Theories. *International Journal of Information Technology & Decision Making*, *20*(03), 881-902.

Bali, Ö., Gümüş, S. and Kaya, I. (2015). A Multi-Period Decision Making Procedure Based on Intuitionistic Fuzzy Sets for Selection Among Third-Party Logistics Providers. *Journal of Multiple-Valued Logic & Soft Computing*, *24*(5).

Bansal, A. and Kumar, P. (2013). 3PL Selection Using Hybrid Model of AHP-PROMETHEE. *International Journal of Services and Operations Management*, *14*(3), 373-397.

Bhatnagar, R., Sohal, A. S. and Millen, R. (1999). Third Party Logistics Services: A Singapore Perspective. *International Journal of Physical Distribution & Logistics Management, 29*(9), 569-587.

Bianchini, A. (2018). 3PL Provider Selection by AHP and TOPSIS Methodology. *Benchmarking: An International Journal*, *25*(1), 235-252.

Binici, Y., Senturk, S. and Ozdemir, O. (2015). Selection of the Best Third-Party Logistics (3PL) Company with Fuzzy Analytic Network Process (FANP). In *The 4th International Fuzzy Systems Symposium (FUZZYSS'15)*.

Bottani, E. and Rizzi, A. (2006). A fuzzy TOPSIS methodology to support outsourcing of logistics services. *Supply Chain Management: An International Journal*, *11*(4), 294-308.

Bulgurcu, B. and Nakiboglu, G. (2018). An Extent Analysis of 3PL Provider Selection Criteria: A Case on Turkey Cement Sector. *Cogent Business & Management*, *5*(1), 1469183.

Buyukozkan, G., Feyzioğlu, O. and Nebol, E. (2008). Selection of The Strategic Alliance Partner in Logistics Value Chain. *International Journal of Production Economics*, *113*(1), 148-158.

Calik, A., Cizmecioğlu, S. and Akpinar, A. (2018). Third-Part Logistics (3PL) Provider Assessment by Using Fuzzy AHP-VIKOR Approach. 12th International NCM Conferences.

Chen, C. T., Pai, P. F. and Hung, W. Z. (2010). An integrated Methodology Using Linguistic PROMETHEE and Maximum Deviation Method for Third-Party Logistics Supplier Selection. *International journal of computational intelligence systems*, *3*(4), 438-451.

Chima, C. M. (2007). Supply-chain Management İssues in The Oil and Gas Industry. *Journal of Business & Economics Research (JBER)*, *5*(6).

Cirpin, B. K. and Kabadayi, N. (2015). Analytic Hierarchy Process in Third-Party Logistics Provider Selection Criteria Evaluation: A Case Study in IT Distributor Company. *International Journal of Multidisciplinary Sciences and Engineering*, *6*(3), 1-6.

Codreanu, A. (2016). A VUCA Action Framework for a VUCA Environment. Leadership Challenges and Solutions. *Journal of Defense Resources Management (JoDRM)*, *7*(2), 31-38.

Daim, T.U., Udbye, A. and Balasubramanian, A. (2013). Use of Analytic Hierarchy Process (AHP) for Selection of 3PL Providers. *Journal of Manufacturing Technology Management*, Vol. 24 No. 1, pp. 28-51. https://doi.org/10.1108/17410381311287472

Dursun, M. (2021). BWM Integrated Intuitionistic Fuzzy Approach for Sustainable Transportation Service Provider Selection. *Journal of Multiple-Valued Logic & Soft Computing*, *37*.

Ecer, F. (2018). Third-party Logistics (3Pls) Provider Selection via Fuzzy AHP and EDAS Integrated Model. *Technological and Economic Development of Economy*, *24*(2), 615–634. https://doi.org/10.3846/20294913.2016.1213207.

Ejem, E. A., Uka, C. M., Dike, D. N., Ikeogu, C. C., Igboanusi, C. C. and Chukwu, O. E. (2021). Evaluation and Selection of Nigerian Third-party Logistics Service Providers Using Multi-criteria Decision Models. *LOGI–Scientific Journal on Transport and Logistics*, *12*(1), 135-146.

Erkayman, B., Gundogar, E. and Yılmaz, A. (2012). An Integrated Fuzzy Approach for Strategic Alliance Partner Selection in Third-Party Logistics. *The Scientific World Journal*, *2012*.

Ghorabaee, M. K., Amiri, M., Zavadskas, E. K. and Antuchevičienė, J. (2017). Assessment of Third-Party Logistics Providers Using A CRITIC–WASPAS Approach With İnterval Type-2 Fuzzy Sets. *Transport*, *32*(1), 66–78. https://doi.org/10.3846/16484142.2017.1282381.

Gol, H. and Catay, B. (2007). Third-party Logistics Provider Selection: Insights from A Turkish Automotive Company. *Supply Chain Management: An International Journal*.

Govindan, K., Grigore, M. C. and Kannan, D. (2010, July). Ranking of Third Party Logistics Provider Using Fuzzy Electre II. In *The 40th International Conference on Computers & Indutrial Engineering* (pp. 1-5). IEEE.

Govindan, K., Khodaverdi, R. and Vafadarnikjoo, A. (2016). A Grey DEMATEL Approach to Develop Third-Party Logistics Provider Selection Criteria. *Industrial Management & Data Systems*.

Guarnieri, P., Sobreiro, V. A., Nagano, M. S. and Serrano, A. L. M. (2015). The Challenge Of Selecting and Evaluating Third-Party Reverse Logistics Providers in A Multicriteria Perspective: A Brazilian Case. *Journal of Cleaner Production*, *96*, 209-219. https://doi.org/10.1016/j.jclepro.2014.05.040.

Gunter, Y. (2019). Sezgisel Bulanık Kümelere Dayalı Çok Kriterli Karar Verme Yöntemleri. Yüksek Lisans Tezi, Selçuk Üniversitesi Fen Bilimleri Enstitüsü, İstatistik Anabilim Dalı.

Gupta, R., Sachdeva, A. and Bhardwaj, A. (2011). A framework for The Selection of Logistic Service Provider Using Fuzzy Delphi and Fuzzy Topsis. In *Intelligent Automation and Systems Engineering* (pp. 189-202). Springer, New York, NY.

Gurcan, Ö. F., Yazıcı, İ., Beyca, Ö. F., Arslan, Ç. Y. and Eldemir, F. (2016). Third Party Logistics (3PL) Provider Selection with AHP Application. *Procedia-Social and Behavioral Sciences*, *235*, 226-234.

Falsini, D., Fondi, F. and Schiraldi, M. M. (2012). A Logistics Provider Evaluation and Selection Methodology Based on AHP, DEA and Linear Programming Integration. *International Journal of Production Research*, *50*(17), 4822-4829.

Haldar, A., Qamaruddin, U., Raut, R., Kamble, S., Kharat, M. G. and Kamble, S. J. (2017). 3PL Evaluation and Selection Using İntegrated Analytical Modeling. *Journal of Modelling in Management*.

Handfield, R., Walton, S. V., Sroufe, R. and Melnyk, S. A. (2002). Applying Environmental Criteria to Supplier Assessment: A Study in The Application of The Analytical Hierarchy Process. *European Journal of Operational Research*, *141*(1), 70-87.

He, Y., Fan, L., Wei, G., Wang, R., Wu, J. and Wei, C. (2019). EDAS Method for Multiple Attribute Group Decision Making with Probabilistic Uncertain Linguistic İnformation and Its Application to Green Supplier Selection. *International Journal of Computational Intelligence Systems*, *12*(2), 1361.

Ho, W., He, T., Lee, C. K. M. and Emrouznejad, A. (2012). Strategic Logistics Outsourcing: An Integrated QFD and Fuzzy AHP Approach. *Expert Systems with Applications*, *39*(12), 10841-10850.

Hsu, C. C., Liou, J. J. and Chuang, Y. C. (2013). Integrating DANP and Modified Grey Relation Theory for The Selection of An Outsourcing Provider. *Expert Systems with Applications*, *40*(6), 2297-2304.

Huang, W., Shuai, B., Xu, Y., Zhang, S. and Mao, B. (2019). Railway Express Freight Train Service Sites Planning: A Two-Stage Entropy-TOPSIS Approach. *Transportmetrica A Transport Science*, *15*(2), 807-823.

Jayant, A. (2016). Flexible Decision Modelling of 3PL Using MCDM Based Analytical Network Process (ANP) Approach. *Supply Chain Management: Applications for Manufacturing and Service Industries*, 59-98.

Jayant, A. and Singh, P. (2015). Application of AHP-VIKOR Hybrid MCDM Approach for 3PL Selection: A Case Study. *Int. J. Comput. Appl*, *125*, 4-11.

Jayant, A., Singh, S. and Garg, S. K. (2018). An Integrated Approach with MOORA, SWARA, and WASPAS Methods for Selection of 3PLSP. In *Proc. Int. Conf. Ind. Eng. Oper. Manag*., *2018*(July), 2497-2509.

Jharkharia, S. and Shankar, R. (2007). Selection of Logistics Service Provider: An Analytic Network Process (ANP) Approach. *Omega*, *35*(3), 274-289.

Jothimani, D. and Sarmah, S. P. (2014). Supply Chain Performance Measurement for Third Party Logistics. *Benchmarking: An International Journal*.

Jovčić, S. and Průša, P. (2021). A Hybrid MCDM Approach in Third-Party Logistics (3PL) Provider Selection. *Mathematics*, *9*(21), 2729.

Jung, H. (2017). Evaluation of third Party Logistics Providers Considering Social Sustainability. *Sustainability*, *9*(5), 777.

Junior, F. R. L., Osiro, L. and Carpinetti, L. C. R. (2014). A Comparison between Fuzzy AHP and Fuzzy TOPSIS Methods to Supplier Selection. *Applied Soft Computing*, *21*, 194-209.

Kabir, G. (2012). Thırd Party Logistic Service Provider Selection Using Fuzzy AHP and TOPSIS Method. *International Journal for Quality Research*, *6*(1).

Kahraman, C., Öztayşi, B. and Onar, S. Ç. (2020). An Integrated Intuitionistic Fuzzy AHP and TOPSIS Approach to Evaluation of Outsource Manufacturers. *Journal of Intelligent Systems*, *29*(1), 283-297.

Kannan, G., Pokharel, S. and Kumar, P. S. (2009). A Hybrid Approach Using ISM and Fuzzy TOPSIS for the Selection of Reverse Logistics Provider. *Resources, Conservation and Recycling*, *54*(1), 28-36.

Karbassi Yazdi, A., Hanne, T., Osorio Gómez, J. C. and García Alcaraz, J. L. (2018). Finding The Best Third-Party Logistics in The Automobile Industry: A Hybrid Approach. *Mathematical Problems in Engineering*, *2018*.

Kishore, P. and Padmanabhan, G. (2016). An Integrated Approach of Fuzzy AHP and Fuzzy TOPSIS to Select Logistics Service Provider. *Journal for Manufacturing Science and Production*, *16*(1), 51-59.

Kumar, P. and Singh, R. K. (2012). A Fuzzy AHP and TOPSIS Methodology to Evaluate 3PL in A Supply Chain. *Journal of Modelling in Management*.

Leahy, S. E., Murphy, P. R. and Poist, R. F. (1995). Determinants of Successful Logistical Relationships: A Thirdparty Provider Perspective. *Transportation Journal*, 5-13. URL: Https://Www.Jstor.Org/Stable/20713268.

Li, M. and Wu, C. (2015). Green Supplier Selection Based on Improved Intuitionistic Fuzzy TOPSIS Model. *Metallurgical & Mining Industry*, (6).

Liou, J. J. and Chuang, Y. T. (2010). Developing a Hybrid Multi-Criteria Model for Selection of Outsourcing Providers. *Expert Systems with Applications*, *37*(5), 3755-3761.

Liou, J. J., Wang, H. S., Hsu, C. C. and Yin, S. L. (2011). A Hybrid Model for Selection of An Outsourcing Provider. *Applied Mathematical Modelling*, *35*(10), 5121-5133.

Liu, H. T. and Wang, W. K. (2009). An Integrated Fuzzy Approach for Provider Evaluation and Selection in Third-Party Logistics. *Expert Systems with Applications*, *36*(3), 4387-4398.

Lixin, D., Ying, L. and Zhiguang, Z. (2008, April). Selection of Logistics Service Provider Based on Analytic Network Process and VIKOR Algorithm. In *2008 IEEE International Conference on Networking, Sensing and Control* (pp. 1207-1210). IEEE.

Mavi, R. K., Goh, M. and Zarbakhshnia, N. (2017). Sustainable Third-party Reverse Logistic Provider Selection with Fuzzy SWARA and Fuzzy MOORA in Plastic Industry. *The International Journal of Advanced Manufacturing Technology*, *91*(5), 2401-2418.

Memari, A., Dargi, A., Jokar, M. R. A., Ahmad, R. and Rahim, A. R. A. (2019). Sustainable Supplier Selection: A Multi-Criteria İntuitionistic Fuzzy TOPSIS Method. *Journal of Manufacturing Systems*, *50*, 9-24.

Mishra, A. R. and Rani, P. (2018). Interval-valued Intuitionistic Fuzzy WASPAS Method: Application in Reservoir Flood Control Management Policy. *Group Decision and Negotiation*, *27*(6), 1047-1078.

Murphy, P. R. and Daley, J. M. (1997). Investigating Selection Criteria for International Freight Forwarders. *Transportation Journal*, *37*(1), 29-36.

Naseem, M. H., Yang, J. and Xiang, Z. (2021). Selection of Logistics Service Provider for the E-Commerce Companies in Pakistan Based on Integrated GRA-TOPSIS Approach. *Axioms*, *10*(3), 208.

Nuengphasuk, M. and Samanchuen, T. (2019, December). Selection of Logistics Service Provider for e-commerce using AHP and TOPSIS: A Case Study of SMEs in Thailand. In *2019 4th Technology Innovation Management and Engineering Science International Conference (TIMES-iCON)* (pp. 1-5). IEEE.

Olfat, L. and Esmaeili, M. (2019). Evaluation, Selection and Performance Management of Logistics Services Providers (Case Study: Sapco). *Modern Research in Decision Making*, *4*(3), 181-203.

Ozkan, B. A., Tutun, S., Pala, A. and Corekci, C. (2014). A MCDM Approach Wıth Fuzzy Dematel And Fuzzy TOPSIS for 3PL Provider Selection. *Sigma Journal of Engineering and Natural Sciences*, *32*(2), 222-239.

Paché, G. and Aguezzoul, A. (2020). An AHP-ELECTRE I Approach for 3PL-provider Selection. *International Journal of Transport Economics: Rivista Internazionale di Economia dei Trasporti, XLVII, 1,* 37-50.

Percin, S. (2009). Evaluation of Third-Party Logistics (3PL) Providers by Using A Two-phase AHP and TOPSIS Methodology. *Benchmarking: An International Journal*.

Pinar, A. (2021). Q-Rung Orthopair Fuzzy TOPSIS Application For 3rd Party Logistics Provider Selection. *Journal of Turkish Operations Management*, *5*(1), 588-597.

Prakash, C. and Barua, M. K. (2016). A Combined MCDM Approach for Evaluation and Selection of Third-party Reverse Logistics Partner for Indian Electronics Industry. *Sustainable Production and Consumption*, *7*, 66-78.

Qureshi, M. N., Kumar, D. and Kumar, P. (2007, December). Selection of Potential 3PL Services Providers using TOPSIS with Interval Data. In *2007 IEEE International Conference on Industrial Engineering and Engineering Management* (pp. 1512-1516). IEEE.

Ramkumar, N., Subramanian, P. and Rajmohan, M. (2009). A Multi-Criteria Decision Making Model for Outsourcing Inbound Logistics of An Automotive Industry Using The AHP and TOPSIS. *International Journal of Enterprise Network Management*, *3*(3), 223-245.

Raut, R. D., Gardas, B. B., Pushkar, S. and Narkhede, B. E. (2019). Third-party Logistics Service Providers Selection and Evaluation: A Hybrid AHP-DEA-COPRAS-G Group Decision-Making Approach. *International Journal of Procurement Management*, *12*(6), 632-651.

Raut, R. D., Kharat, M. G., Kamble, S. S., Kamble, S. J. and Desai, R. (2018). Evaluation and Selection of Third-Party Logistics Providers Using An Integrated Multi-Criteria Decision Making Approach. *International Journal of Services and Operations Management*, *29*(3), 373-392.

Rosiana, E., Garside, A. K. and Amallynda, I. (2021). Integration of Rough SWARA and COPRAS in the Performance Evaluation of Third-Party Logistics Providers. *Jurnal Teknik Industri*, *22*(1), 31-42.

Rouyendegh, B. D. (2015). *Developing An Integrated ANP and Intuitionistic Fuzzy TOPSIS Model for Supplier Selection*. ASTM International.

Servaitė, D., Užupytė, R. and Krilavičius, T. (2020). Logistics Service Provider Selection Using TOPSIS and VIKOR Methods. In *CEUR Workshop Proceedings [electronic resource]: IVUS 2020, Information Society and University Studies, Kaunas, Lithuania, 23 April, 2020: Proceedings. Aachen: CEUR-WS, 2020, Vol. 2698*.

Singh, R. K., Gunasekaran, A. and Kumar, P. (2018). Third Party Logistics (3PL) Selection for Cold Chain Management: A Fuzzy AHP and Fuzzy TOPSIS Approach. *Annals of Operations Research*, *267*(1), 531-553.

So, S. H., Kim, J., Cheong, K. and Cho, G. (2006). Evaluating The Service Quality of Third-Party Logistics Service Providers Using The Analytic Hierarchy Process. *JISTEM-Journal of Information Systems and Technology Management*, *3*(3), 261-270.

Soh, S. (2010). A Decision Model for Evaluating Third-Party Logistics Providers Using Fuzzy Analytic Hierarchy Process. *African Journal of Business Management*, *4*(3), 339-349.

Solanki, R., Gulati, G., Tiwari, A. and Lohani, Q. D. (2016, July). A Correlation Based Intuitionistic Fuzzy TOPSIS Method on Supplier Selection Problem. In *2016 IEEE International Conference on Fuzzy Systems (FUZZ-IEEE)* (pp. 2106-2112). IEEE.

Sremac, S., Stević, Ž., Pamučar, D., Arsić, M. and Matić, B. (2018). Evaluation of a Third-Party Logistics (3PL) Provider Using A Rough SWARA–WASPAS Model Based on A New Rough Dombi Aggregator. *Symmetry*, *10*(8), 305.

Tabares-Urrea, N., Ramírez-Flórez, G. and Osorio-Gómez, J. C. (2020). Diffuse AHP and TOPSIS for The Selection of A Third-Party Provider Considering Operational Risk. *Revista EIA*, *17*(33), 89-105.

Tavana, M., Zareinejad, M. and Santos-Arteaga, F. J. (2018). An Intuitionistic Fuzzy-Grey Superiority and Inferiority Ranking Method for Third-Party Reverse Logistics Provider Selection. *International Journal of Systems Science: Operations & Logistics*, *5*(2), 175-194.

Thakkar, J., Deshmukh, S. G., Gupta, A. D. and Shankar, R. (2005, January). Selection of Third-Party Logistics (3PL): A Hybrid Approach Using Interpretive Structural Modeling (ISM) and Analytic Network Process (ANP). In *Supply Chain Forum: An International Journal, 6*(1), 32-46. Taylor & Francis.

Tirmikcioglu, N. (2021). Sezgisel Bulanık WASPAS Yöntemi ve Depo Yeri Seçimi Problemi. *Afyon Kocatepe Üniversitesi Fen ve Mühendislik Bilimleri Dergisi*, *21*(6), 1330-1342.

Ulutas, A. (2019). Third-Party Logistics Provider Selection By Using AHP and CODAS Methods. *ISAS WINTER-2019 (SHS) - 4th International Symposium on Innovative Approaches in Social, Human and Administrative Sciences,* 4(8), 36-38.

Uygun, Ö., Kaçamak, H. and Kahraman, Ü. A. (2015). An Integrated DEMATEL and Fuzzy ANP Techniques for Evaluation and Selection of Outsourcing Provider for A Telecommunication Company. *Computers & Industrial Engineering*, *86*, 137-146.

Wang, C. N., Nguyen, N. A. T., Dang, T. T. and Lu, C. M. (2021). A Compromised Decision-Making Approach to Third-Party Logistics Selection in Sustainable Supply Chain Using Fuzzy AHP and Fuzzy VIKOR Methods. *Mathematics*, *9*(8), 886.

Wang, J. J., Wang, M. M., Liu, F. and Chen, H. (2015). Multistakeholder Strategic Third-Party Logistics Provider Selection: A Real Case in China. *Transportation journal*, *54*(3), 312-338.

Yadav, S., Garg, D. and Luthra, S. (2020). Selection of Third-Party Logistics Services for Internet of Things-Based Agriculture Supply Chain Management. *International Journal of Logistics Systems and Management*, *35*(2), 204-230.

Yayla, A. Y., Oztekin, A., Gumus, A. T. and Gunasekaran, A. (2015). A Hybrid Data Analytic Methodology for 3PL Transportation Provider Evaluation Using Fuzzy Multi-Criteria Decision Making. *International Journal of Production Research*, *53*(20), 6097-6113.

Yildirim, B. F. and Ciftci, H. N. (2020). BIST'te İşlem Gören Tekstil Firmalarının Finansal Performanslarının Dinamik Sezgisel Bulanık WASPAS Yöntemi ile Değerlendirilmesi. *İzmir İktisat Dergisi*, *35*(4), 777-791.

Yuan, Y., Xu, Z. and Zhang, Y. (2022). The DEMATEL–COPRAS Hybrid Method Under Probabilistic Linguistic Environment and Its Application in Third Party Logistics Provider Selection. *Fuzzy Optimization and Decision Making*, *21*(1), 137-156.

Yuruyen, A. A. and Ulutas, A. (2020). Bulanık AHP ve Bulanık EDAS Yöntemleri ile Üçüncü Parti Lojistik Firması Seçimi. *Anemon Muş Alparslan Üniversitesi Sosyal Bilimler Dergisi*, *8*(İktisadi ve İdari Bilimler), 283-294.

Zadeh, L. A. (1965). Fuzzy Sets. *Information and Control, 8*(3), 338-353.

Zhang, W., Zhao, S., Dong, D., Zhu, Y. and Wang, D. (2019). A Multi-criterion Group Decision Making Method: CRITIC-WASPAS Based on Trapezoidal Intuitionistic Fuzzy Numbers. In *The International Conference on Natural Computation, Fuzzy Systems and Knowledge Discovery* (pp. 827-835). Springer, Cham.

Zhao, J., You, X. Y., Liu, H. C. and Wu, S. M. (2017). An Extended VIKOR Method Using Intuitionistic Fuzzy Sets and Combination Weights for Supplier Selection. *Symmetry*, *9*(9), 169.

were developed individual and in the other researchs, the new cases can be developed. So that, the doubts about using of life cyle method's will be reduced.

REFERENCES

Akgüç, Ö. (1994). *Finansal Yönetim*. İstanbul: Avcıol Basım-Yayın.

Arı, M. (2018). Çevresel Maliyet Yönetiminin Ürün Yaşam Seyri Maliyetleme Açısından İncelenmesi. *Bilecik Şeyh Edebali Üniversitesi Sosyal Bilimler Dergisi,* 3(2), 336-353.

Asiedu, Y. and Gu, P. (1998) Product Life Cycle Cost Analysis: State of The Art Review. *International Journal of Production Research*, 36:4, 883-908, DOI: 10.1080/002075498193444

Civelek M. (2002). *Maliyet Muhasebesi.* Ankara: Detay Yayınevi.

Demir M. H. ve Gümüşoğlu Ş. (1998). *Üretim Yönetimi*. İstanbul: Beta Basım Yayım Dağıtım.

Doğan Z. (2000). Maliyet Yönteminde Yeni Bir Yaklaşım: Mamul Yaşam Seyri Maliyetleme Yöntemi. *Muhasebe Bilim Dünyası Dergisi*, 2(1), 91-102.

Ersoy, M. (2002). Ömre Dayalı Maliyetleme. *Muhasebe Bilim Dünyası Dergisi*, 4(2), 48-49.

Güneş, R. ve Aksu, İ. (2003). Mamul Yaşam Seyri Maliyetlemesi. *Süleyman Demirel Üniversitesi İktisadi ve İdari Bilimler Dergisi*, 8(2), 43-61.

Karakaya, M. (2011). *Maliyet Muhasebesi*. Ankara: Gazi Kitabevi.

Lawrence, H., Carter, W. and Usry, M. F. (1994). *Cost Accounting*. Ohio: South-Western Publishing.

Mucuk İ. (2001) *Pazarlama İlkeleri.* İstanbul: Türkmen Kitabevi.

Otlu, F. and Karaca, S. (2005). Maliyet Yönetimi ve Yaşam Seyri Maliyet Analizi. *Süleyman Demirel Üniversitesi İİBF Dergisi*, 10 (2), 245-270

Pazarçeviren, S. Y. and Celayir, D. (2019). Ürün Yaşam Seyri Maliyetleme ve Bir Model Önerisi. *Business & Management Studies: An International Journal*, 7(5), 2636-2655.

Sevim, A. (2002). Stratejik Kâr Yönetiminde Çağdaş Bir Araç: Ürün Yaşam Seyri Maliyet Sistemi. *Muhasebe Bilim Dünyası Dergisi*, 4(1), 135-154.

Tek Ö. B. (1999). *Pazarlama İlkeleri*. İstanbul: Beta Basım Yayım Dağıtım.

Tunç, K. (2002). Ürün Maliyetlerine Göre Karar Alma Araçları: Ürün Yaşam Seyri Maliyetlemesi, Hedef Maliyetleme ve Kaizen Maliyetleme. *Eskişehir Osmangazi Üniversitesi Sosyal Bilimler Dergisi*, 3(2), 77-104.

Woodward, D. G. (1997). Life Cycle Costing—Theory, Information Acquisition and Application. *International Journal of Project Management*, 15(6), 335-344.

is stay up. In addition to lack of belonging, there emerges lack of communication, alienation and eventually identity crisis. With this identity crisis, Yank, who sees himself as a part of that society and one of the most important elements, an indispensable role, is disoriented, unable to recover itself, and ultimately tends to a destructive action.

REFERENCES

Abrams, M. H. (1978). A Glossary of Literary Terms (Third Edition). Madras: Macmillan.

Bentley, E. (1952). Trying to like O'Neill. *The Kenyon Review*, 14(3), 476–492. http://www.jstor.org/stable/4333352

Brugnoli, A. (2012). Eulogy of The Ape: Paradigms of Alterity and Identity in Eugene O'Neill's *The Hairy Ape*. *The Eugene O'Neill Review*, 33(1), 43–55. https://doi.org/10.5325/eugeoneirevi.33.1.0043

Cardullo, R. J. (2012). Eugene O'Neill's *The Hairy Ape* in relation to Greek Tragedy, Italian Futurism, and *Divine Comedy*. *Moderna Sprak*, 106(2), 25-41.

Churchwell, S. (2012). Eugene O'Neill, Master of American Theatre. *The Guardian*, https://www.theguardian.com/stage/2012/mar/30/eugene-o-neill-master-american-theatre

Cargill, O., Fagin, N. B., and Fisher, W. J. (Eds.). (1962). *Eugene O'Neill and His Plays: A Survey of His Life and Works*. London: Peter Owen.

Fagin, N. B. (1954). Eugene O'Neill. *The Antioch Review*, 14(1), 14–26. https://doi.org/10.2307/4609686

Farhoudi, H. and Zolfaghari, Y. (2014). Under the Shade of Ideology: A Marxist Study of Eugene O'Neill's *The Hairy Ape*. *The Eugene O'Neill Review*, 35(2), 161–176. https://doi.org/10.5325/eugeoneirevi.35.2.0161

Hochman, S. (Ed.). (1984). *Mcgraw-Hill Encyclopedia of World Drama*. McGraw-Hill.

O'Neill, E. (2001). *The Hairy Ape*. The Floating Press.

Rachana, M. (2014). Identity Crisis in Eugene O'Neill's *The Hairy Ape*. *New Man International Journal of Multidisciplinary Studies*, 1(10), 25-33.

Raleigh, J. H. (1967). Eugene O'Neill. *The English Journal*, *56*(3), 367–475. https://doi.org/10.2307/811573

REFERENCES

Achebe, C. (2009). *Education of a British-protected Child*. Penguin Books Ltd.

Achebe, C. (2012). *There was a Country: A Personal History of Biafra*. Penguin Books.

Adams, A. M. (2001). It's a Woman's War: Engendering Conflict in Buchi Emecheta's "Destination Biafra." *Callaloo*, *24*(1), 287–300. http://www.jstor.org/stable/3300501

Adichie, C. N. (2006). *Half of a Yellow Sun*. Alfred A. Knopf.

Akingbe, N. (2012). Creating The Past, and Still Counting the Losses: Evaluating Narrative of The Nigerian Civil War in Buchi Emecheta's Destination Biafra. *Epiphany*, *5*(1), 31-51. https://doi.org/10.21533/epiphany.v5i1.41

Akresh, R., Bhalotra, S., Leone, M. and Osili, U. O. (2017). *First and Second Generation Impacts of The Biafran War*. National Bureau of Economic Research, Working Paper 23721.

Allen, V. J. (1972). "Sitting on a Man": Colonialism and the Lost Political Institutions of Igbo Women. *Canadian Journal of African Studies / Revue Canadienne Des Études Africaines*, *6*(2), 165–181. https://doi.org/10.2307/484197

Amuta, C. (1983). The Nigerian Civil War and the Evolution of Nigerian Literature. *Canadian Journal of African Studies / Revue Canadienne Des Études Africaines*, *17*(1), 85–99. https://doi.org/10.2307/484662

Ayegbusi, T. R. (2017). Nigeria Colonial Experience: Historicizing the Anti- Colonial Struggles of Labor Movement. In *Inside the Mind Of The Oppressed: A Reflection on The Lived Experience of Colonialism And Apartheid in Africa*. Essay, sub-Saharan Africa university press.

Bahlieda, R. (2015). Chapter 1: The Legacy of Patriarchy. *Counterpoints*, *488*, 15–67. http://www.jstor.org/stable/45136330

Cook, B. A. (2006). *Women and War: A Historical Encyclopedia from Antiquity to The Present*. ABC-CLIO.

Cooper, F. (2005). *Colonialism in Question: Theory, Knowledge, History*. Univ. of Calif. Press.

Cruz-Guzmán, M. D. L. (2012). Trauma and narrativity in Adichie's *Half of a Yellow Sun*. *African Intellectuals and Decolonization*, 37–65. https://doi.org/10.1353/chapter.711981

Emecheta, B. (1994). *Destination Biafra*. Pearson Education.

Encyclopedia Britannica, inc. (1999). *Nigeria as a Colony*. Encyclopedia Britannica. Retrieved April 1, 2022, from https://www.britannica.com/place/Nigeria/Nigeria-as-a-colony

Falola, T. (2009). *Colonialism and Violence in Nigeria*. Indiana University Press.

Falola, T. and Heaton, M. M. (2008). *A History of Nigeria*. Cambridge University Press.

Fanon, F. (1963). *The Wretched of the Earth*. Grove Press.

Fanon, F. and Chevalier, H. (1982). *A Dying Colonialism*. Grove Press.

Frank, K. (1982). The Death of The Slave Girl: African Womanhood in The Novels of Buchi Emecheta. *World Literature Written in English*, *21*(3), 476–497. https://doi.org/10.1080/17449858208588746

Hall, S., Chrisman, L. and Patrick, W. R. J. (1993). *Cultural Identity and Diaspora*. Routledge.

Hill, J. N. (2012). *Nigeria Since Independence: Forever Fragile?* Palgrave Macmillan.

Hodges, H. (2009). Writing Biafra: Adichie, Emecheta and the Dilemmas of Biafran War Fiction. *Postcolonial Text*, Vol 5, No 1.

Japtok, M. (2003). *Postcolonial Perspectives on Women Writers: From Africa, the Caribbean, and the U.S.* Africa World.

Kohn, M. and Reddy, K. (2017, August 29). *Colonialism*. Stanford Encyclopedia of Philosophy. Retrieved April 1, 2022, from https://plato.stanford.edu/entries/colonialism/

Loomba, A. (2015). *Colonialism/postcolonialism*. Routledge.

Luckhurst, R. (2008). *Trauma Question*. Routledge.

Matera, M., Bastian, M. L. and Kent, S. K. (2012). *The Women's War of 1929: Gender and Violence in Colonial Nigeria*. Palgrave Macmillan.

McLeod, J. (2000). *Beginning Postcolonialism*. Manchester University Press.

Moji, P. B. (2014). Gender-based Genre Conventions and The Critical Reception of Buchi Emecheta's *Destination Biafra* (Nigeria). *Literator*, *35*(1). https://doi.org/10.4102/lit.v35i1.420

Mudge, G. A. (1970). Starvation as A Means of Warfare. *The International Lawyer*, *4*(2), 228–268. http://www.jstor.org/stable/40704626

Okyere-Darko, D. and Tetteh, U.S. (2015). The Significance of the Theme of Marriage to Character Development in the Novels of Buchi Emecheta. *International Journal on Studies in English Language and Literature (IJSELL) Volume 3, Issue 11, PP 53-69*

Ouma, C. E. (2011). Composite Consciousness and Memories of War in Chimamanda Ngozi Adichie's *Half of a Yellow Sun*. *English Academy Review*, *28*(2), 15–30. https://doi.org/10.1080/10131752.2011.617991

Şafak, Z. (2014). An Outlook on Postcolonialism Through the Ethos of Orientalism by Edward Said. *Trakya Üniversitesi Sosyal Bilimler Dergisi*, *16*(2), 355–367.

Sankara, T. (2017). *Women's Liberation and the African Freedom Struggle*. Pathfinder.

Stratton, F. (1994). *Contemporary African Literature and The Politics of Gender*. Routledge.

Ubaku, K. C., Emeh, C. A. and Anyikwa, C. N. (2014). Impact of Nationalist Movement on the Actualization of Nigerian Independence, 1914-1960. *International Journal of History and Philosophical Research, 2*(1), 54–67.

Umeh, M. and Nwapa, F. (1995). The Poetics of Economic Independence for Female Empowerment: An Interview with Flora Nwapa. *Research in African Literatures*, *26*(2), 22–29. http://www.jstor.org/stable/3820268

Uwakweh, P. (2012). (Re)constructing masculinity and femininity in African War Narratives: The youth in Chimamanda Adichie's *Half of a Yellow Sun* and Gorretti Kyomuhendo's *Waiting: A Novel of Uganda at War*. *Journal of the African Literature Association*, *7*(1), 82–106. https://doi.org/10.1080/21674736.2012.11690201

Vambe, M. T. (2012). Songs of Biafra: Contrasting Perspectives on The Igbo Genocide in Chukwuemeka Ike's *Sunset at Dawn: A novel of the Biafran war* (1993) and Chimamanda Ngozi Adichie's *Half of a Yellow Sun* (2007). *Muziki*, *9*(2), 15–40. https://doi.org/10.1080/18125980.2012.742233

Wangari Maathai quotes. (n.d.). Retrieved April 15, 2022, from http://www.ajfand.net/AJFAND/maathai/wmquotes.html#gsc.tab=0

Whisnant, R. (2021, August 9). *Feminist Perspectives on Rape*. Stanford Encyclopedia of Philosophy. Retrieved April 9, 2022, from https://plato.stanford.edu/entries/feminism-rape/#WarRapGenRap

REFERENCES

Blackwell International Encyclopedia of Ethics (2012). ed. Hugh La Follette Final version, February 18.

Glenn R. M. (1923). The Significance of the Doctrine of Sympathy in Hume and Adam Smith. *The Philosophical Review*, 32(1), 60-78.

Griswold, C. (1999). *Adam Smith and the Virtues of Enlightenment.* Cambridge University Press.

Hume, D. (1902). *Concerning The Human Understanding and Concerning Principles of Morals.* London: Oxford at Clarendon Press.

Hume, D. (1969). *A Treatise of Human Nature*. London: Penguin Books.

Raphael, D. D. (2007). *The Impartial Spectator: Adam Smith's Moral Philosophy.* Oxford: Oxford University Press.

Smith, A. (1984). *The Theory of Moral Sentiments.* Indianapolis: Liberty Fund.

Rawls, J. (1971). *The Theory of Justice.* London: Harvard University Press.

Weinstein, J. R. (2016). My Understanding of Adam Smith's Impartial Spectator. *Econ Journal Watch,* 13(2), 351-358.

UYGULAMA ÖRNEKLERİ İLE
ETKİLİ ÜNİVERSİTE EĞİTİMİ

Editör:
Mustafa Kemal YÖNTEM

EĞİTİM
yayınevi

UYGULAMA ÖRNEKLERİ İLE ETKİLİ ÜNİVERSİTE EĞİTİMİ

Editör: Mustafa Kemal Yöntem

Genel Yayın Yönetmeni: Yusuf Ziya Aydoğan (yza@egitimyayinevi.com)
Genel Yayın Koordinatörü: Yusuf Yavuz (yusufyavuz@egitimyayinevi.com)
Sayfa Tasarımı: Eğitim Yayınevi Grafik Birimi
Kapak Tasarımı: Eğitim Yayınevi Grafik Birimi

T.C. Kültür ve Turizm Bakanlığı
Yayıncı Sertifika No: 47830

ISBN: 978-625-8108-16-3
1. Baskı, Mart 2022

Baskı Cilt
Bulut Dijital Matbaa Sanayi Ticaret Limited Şirketi
Musalla Bağları Mah. İnciköy Sok. 1/A Selçuklu / KONYA
Matbaa Sertifika No: 48120

Kütüphane Kimlik Kartı
UYGULAMA ÖRNEKLERİ İLE ETKİLİ ÜNİVERSİTE EĞİTİMİ
Editör: Mustafa Kemal Yöntem
183 s., 165x240 mm
Kaynakça var, dizin yok.
ISBN: 978-625-8108-16-3

Copyright © Bu kitabın Türkiye'deki her türlü yayın hakkı Eğitim Yayınevi'ne aittir. Bütün hakları saklıdır. Kitabın tamamı veya bir kısmı 5846 sayılı yasanın hükümlerine göre kitabı yayımlayan firmanın ve yazarlarının önceden izni olmadan elektronik/mekanik yolla, fotokopi yoluyla ya da herhangi bir kayıt sistemi ile çoğaltılamaz, yayımlanamaz.

EĞİTİM
yayınevi

Yayınevi Türkiye Ofis: İstanbul: Eğitim Yayınevi Tic. Ltd. Şti., Atakent mah. Yasemen sok. No: 4/B, Ümraniye, İstanbul, Türkiye

Konya: Eğitim Yayınevi Tic. Ltd. Şti., Fevzi Çakmak Mah. 10721 Sok. B Blok, No: 16/B, Safakent, Karatay, Konya, Türkiye
+90 332 351 92 85, +90 533 151 50 42, 0 332 502 50 42
bilgi@egitimyayinevi.com

Yayınevi Amerika Ofis: New York: Egitim Publishing Group, Inc.
P.O. Box 768/Armonk, New York, 10504-0768, United States of America
americaoffice@egitimyayinevi.com

Lojistik ve Sevkiyat Merkezi: Kitapmatik Lojistik ve Sevkiyat Merkezi, Fevzi Çakmak Mah. 10721 Sok. B Blok, No: 16/B, Safakent, Karatay, Konya, Türkiye
sevkiyat@egitimyayinevi.com

Kitabevi Şubesi: Eğitim Kitabevi, Şükran mah. Rampalı 121, Meram, Konya, Türkiye
+90 332 499 90 00
bilgi@egitimkitabevi.com

İnternet Satış: www.kitapmatik.com.tr
+90 537 512 43 00
bilgi@kitapmatik.com.tr

ilk okuyan siz olun
kitapmatik
internetteki kitapçınız

KAYNAKLAR

Altmışdört, G. (2010). Özel amaçlı yabancı dil öğretim programında izlence: önemi, içeriği ve etkinliği. *Eğitim Fakültesi Dergisi, 23*(2), 663-677.

Bıyıklı, C., ve Yağcı, E. (2014). 5E öğrenme modeli'ne göre düzenlenmiş eğitim durumlarının bilimsel süreç becerilerine etkisi. *Ege Eğitim Dergisi, 15*(1), 45-79.

Davidovitch, N. (2013). Learning-centered teaching and backward course design from transferring knowledge to teaching skills. *Journal of International Education Research (JIER), 9*(4), 329-338.

Diamond, R. M. (1998). *Designing and Assessing Courses and Curricula: A Practical Guide. The Jossey-Bass Higher and Adult Education Series*. Jossey-Bass, Inc., Publishers, 350 Sansome St., San Francisco, CA 94104-1310; toll-free.

Eberly, M. B., Newton, S. E., ve Wiggins, R. A. (2001). The syllabus as a tool for student-centered learning. *The Journal of General Education*, *50*(1), 56-74.

Eret Orhan, E., Çapa Aydın, Y. ve Yerin Güneri, O. (2017). Yükseköğretimde öğretimi geliştirmek amacıyla ders izlencesi hazırlama: Öğretim elemanları için öneriler. *Yükseköğretim ve Bilim Dergisi, 7*(3), 611-616. Doi: 10.5961/jhes.2017.237.

Fink, L. D. (2013). *Creating significant learning experiences, revised and updated*. *An integrated approach to designing college courses.* San Francisco: Jossey-Bass.

Fink, S. B. (2012). The many purposes of course syllabi: Which are essential and useful. *Syllabus journal*, *1*(1), 1-12.

for effective educational practices. *Change, 35* (2), 24–32.

Harpe, S. E., Phipps, L. B., ve Alowayesh, M. S. (2012). Effects of a learning-centered approach to assessment on students' attitudes towards and knowledge of statistics. *Currents in Pharmacy Teaching and Learning, 4,* 247–255.

Kılınç, H. H. (2018). Çağdaş öğretme-öğretme yaklaşımları. Öğretim ilke ve yöntemleri içinde (Ed. M.N. Gömleksiz). Ankara: Asos Yayınları.

Kuh, G. D. (2003). What we're learning about engagement from NSSE: Bookmarks.

Millis, B. (2009). *The syllabus toolbox: a handbook for constructing a learning-centered syllabus*. Teaching and learning center, University of Texas: San Antonia. Retrieved from http://utsa. edu/tlc/Resources/Docs/Syllabus_Toolbox_UTSA_%20BJM.pdf

Nilson, L. B. (2003). Teaching at its best: A research - based resource for college instructors (2nd ed.). Bolton, MA: Anker.

O'Brien, J. G., Millis, B. J., ve Cohen, M. W. (2008). *The course syllabus: A learning-centered approach* (Vol. 135). John Wiley ve Sons.

ODTÜ, Öğretim Teknolojileri Destek Ofisi, (2009). *Ders izlencesi (syllabus) hazırlama.* https://its.metu.edu.tr/brosurler/SyllabusBro.pdf adresinden 26.10.2020 tarihinde alınmıştır.

Passman, T., ve Green, R. A. (2009). Start with the syllabus: Universal design from the top. *Journal of Access Services, 6*(1-2), 48-58.

Wiggins, G., ve McTighe, J. (2005). Understanding by design. (2nd ed.). Alexandria, VA: Association for Supervision and Curriculum Development.

- Anne ve babam ayrı yaşıyorlar.
- Karadeniz bölgesinden geldim. (diğer bölgeler de sayılabilir)
- Sevdiğim birini kaybettim.
- Ciddi bir hastalık geçmişim var.
- Kendimle barışık olduğumu söyleyebilirim.
- Sabırlı/sabırsız biriyim.

4. Önceden sınıftaki öğrenci sayısı kadar kart hazırlanır. Her bir kartta bir ifade yer almalıdır. Örneğin, masa tenisi oynayan biri, yurt dışına çıkmış biri, yabancı dil konuşabilen biri, sufle pişirebilen biri, on şiiri ezbere okuyabilen biri, gibi ifadeler kullanılabilir. Sorular çeşitlendirilebilir. Kartlar öğrencilere rast gele dağıtılır ve bu ifadelere uygun olan kişilerin verilen süre içinde sınıfta dolaşarak bulmaları istenir.
5. Bu etkinliğin bir başka versiyonu da şu şekilde düzenlenebilir. Tahtaya sorular yazılır ve her öğrencinin sınıfta dolaşarak her soruyu en az üç kişiye verilen süre içinde sorması ve cevapları ellerindeki kağıda yazmaları istenir. Aşağıdaki soruları kullanılabilir. Ya da çeşitlendirilebilir.
   - Yapmaktan çok hoşlandıkları iş nedir?
   - Dünyadaki en çok tanışmak istedikleri kişi kimdir ve neden?
   - Dünyada en çok yaşamak istedikleri yer neresi?
   - Hayatları hakkında grupla paylaşmak istedikleri alışılmadık veya heyecan verici bir şey var mı? Varsa nedir?

KAYNAKLAR

Aksu, M. B., Civitci, A., ve Duy, B. (2008). College students' perceptions about teaching practices, classroom behaviors and attitudes of the faculty members. *Inonu University Journal of the Faculty of Education, 9* (16), 17-42.

Anderson, M. R., Ingram, J. M., Buford, B. J., Rosli, R., Bledsoe, M. L., ve Onwuegbuzie, A. J. (2012). Doctoral students' perceptions of characteristics of effective college teachers: A mixed analysis. International Journal of Doctoral Studies, 7, 279-309.

Bain, K. (2004). *What the best college teachers do*. Harvard University Press.

Bülbül, T., ve Güvendir, M. A. (2014). Üniversite birinci sınıf öğrencilerinin yükseköğretim yaşamına uyum düzeylerinin incelenmesi. *Eğitim Bilimleri Araştırmaları Dergisi*, *4*(1), 397-418.

Chlup, D. T., ve Collins, T. E. (2010). Breaking the ice: using ice-breakers and re-energizers with adult learners. *Adult Learning*, *21*(3-4), 34-39.

Diril, A. (2015). The importance of icebreakers and warm-up activities in language teaching. *ACC Journal*.

Dixon, J., Crooks, H., ve Henry, K. (2006). Breaking the ice: Supporting collaboration and the development of community online. *Canadian Journal of Learning and Technology/La revue canadienne de l'apprentissage et de la technologie*, *32*(2).

Helterbran, V. R. (2008). The ideal professor: student perceptions of effective instructor practices, attitudes, and skills. *Education, 129*(1).

Henslee, A. M., Burgess, D. R., ve Buskist, W. (2006). Student preferences for first day of class activities. *Teaching of Psychology*, *33*(3), 189-191.

Hertiki, H. (2017). Creating a Welcoming Classroom Environment for Young Learners at Merlion School, Surabaya. *Magister Scientiae*, (41), 54-67.

Hutasoit, R., ve Tambunan, B. (2018). The Effect of Ice Breaking Technique in Teaching Speaking at the Tenth Grade Students of SMK Dharma Bhakti Siborongborong in Academic Year 2018/2019. *International Journal of English Literature and Social Sciences*, *3*(5), 264455.

Kacur, M., ve Mustafa, A. T. A. K. (2011). Üniversite öğrencilerinin sorun alanları ve sorunlarla başetme yolları: Erciyes üniversitesi örneği. *Erciyes Üniversitesi Sosyal Bilimler Enstitüsü Dergisi*, *1*(31), 273-297.

Karadağ, E., ve Yücel, C. (2017). Türkiye üniversite memnuniyet araştırması [TÜMA-2017]: Rapor özeti. *Yükseköğretim Dergisi*, *7*(2), 132-144.

Kavanagh, M., Clark-Murphy, M., ve Wood, L. (2011). The first class: Using icebreakers to facilitate transition in a tertiary environment.

Khusnia, A. N. (2016). Interesting ice breaking activities to reduce students' boredom in class. *Widya Warta: Jurnal Ilmiah Universitas Katolik Widya Mandala Madiun*, *40*(01), 149-161.

Largen, J. (2004). The Relationship Between Stress, Satisfaction, and Emotional Intelligence in College Students.

Letendre, R. C., ve Education, N. H. A. (2009). "Ice Breakers" Mini-Grant June 2009.

McGrath, N., Gregory, S., Farley, H., ve Roberts, P. (2014). Tools of the trade: Breaking the ice with virtual tools in online learning. In *Proceedings of the 31st Australasian Society for Computers in Learning in Tertiary Education Conference (ASCILITE 2014)* (pp. 470-474). Macquarie University.

Panggua, S. (2016). The Effectiveness of Ice-Breaker Activity to Improve Students' Speaking Skill of The Third Semester Students of English Department Students of FKIP UKI Toraja. *Teaching English as a Foreign Language Overseas Journal*, *2*(1), 179-193.

Saydan, R., ve Bora, A. Ç. A. N. (2009). Öğretim elemanlarının akademik kalite özelliklerinin değerlendirilmesi: *Kafkas Üniversitesi İİBF örneği. Atatürk Üniversitesi Sosyal Bilimler Enstitüsü Dergisi, 13*(2), 225-253.

Wilson, J. H., ve Wilson, S. B. (2007). The first day of class affects student motivation: An experimental study. *Teaching of Psychology*, *34*(4), 226-230.

Yıldırım, N., Dönmez, A., ve Özoğlu, E. A. (2018). Eğitim Fakültesi Öğrencilerinin Kalite Bağlamında Öğretim Elemanlarından Beklentileri. *Electronic Journal of Education Sciences, 7*(14), 124-138.

Yöntem, M. K. ve Özer, Ö. (2018). The effect of adjustment training based on rational emotive behavior therapy on adjustment to university. International Journal of Higher Education, 7(4), 90–98. https://doi.org/10.5430/ijhe.v7n4p90

en fazla 2 hafta devamsızlık yaparak 24 ile 28 arası ek puana kadar alabilecektir. Bunun dışında öğretim elemanı öğrencilere ders içinde her hafta görevler vererek katılımı sağlamakta ve bunu vizeye ve finale ek puanla desteklemektedir. Bu durum öğrencinin derse katılımını sağlamakta, derse katılan öğrenci daha çok öğrenmekte, öğrenen öğrenci ek puan alarak ödüllendirilmektedir.

KAYNAKLAR

Aydın, M. (1994). Eğitim yönetimi: Kavramlar, kuramlar, süreçler, ilişkiler. Ankara: Hatiboğlu Yayınevi.

Ayhan, A. (2012). Sınıf yönetimi. Ankara: Pegem Akademi Yayıncılık.

Başar, H. (2001). Sınıf yönetimi. Ankara: Anı Yayıncılık.

Cafoğlu, Z. (2007). Yeni gelişmeler doğrultusunda sınıf yönetimi. Ankara, Grafiker Yayıncılık.

Demirel, Ö., ve Ün, K. (1987). Eğitim terimleri sözlüğü. Ankara: Şafak Matbaa Yayıncılık.

Demirtaş, H. (2012). Sınıf yönetiminin temelleri. *Etkili Sınıf Yönetimi* içinde (Ed. H. Kıran ve K. Çelik). Ankara: Anı Yayıncılık.

Durdağı, A. (2014).Temel kavramlar ve sınıf yönetiminin kapsamı. *Kuram ve Uygulamada Sınıf Yönetimi (Ed. C.Gülşen).* Ankara: Anı Yayıncılık.

Finger, J., ve Bamford, B. (2010). Sınıf yönetimi stratejileri öğretmen kılavuzu. (Çev. Ed. T. Karaköse). Ankara: Nobel Yayın Dağıtım.

Freepik (2020). www.freepik.com adresinden alınmıştır.

Jones, V. F., ve Jones. L. S. (2001). Comprehensive classroom management: creating communities of support and solving problems. Needham Heights, MA: Allyn and Bacon.

Marzano, R. J., ve Marzano, J. S. (2003). The key to classroom management. *Educational Leadership, 61*(1), 6–13.

Snyder, D. W. (1998). Classroom management for student teachers. *Music Educators Journal*, *84*(4), 37-40.

Uğurlu, C. T. (2016). Sınıf yönetimi. Ankara: Anı Yayıncılık

Yenen, E. T. ve *Kılınç, H. H. (2021). Ö*ğretmenlerin mesleki gelişim öz yeterlikleri ölçeği geçerlik ve güvenirlik çalışması. *Türkiye Sosyal Araştırmalar Dergisi*, 25(2), 455-468.

yönelik deneysel sonuçlar olduğu rapor edilmektedir (Naylor ve Keogh, 2013:7). Dolayısıyla kavram karikatürlerinin öğrenme ortamlarının etkililiğini artıran önemli bir öğretim materyali olduğu söylenebilir.

Hemen hemen tüm öğretim materyallerinde olduğu gibi kavram karikatürlerinin de hazırlanması geçmişe kıyasla daha kolay hale gelmiştir. Günümüzde kavram karikatürü hazırlamak için kullanılabilecek çeşitli Web 2.0 araçları mevcuttur. Bu Web 2.0 araçlarından bazıları şunlardır;

- Canva
- Chogger
- Make Belief Comics
- Pawtoon
- Pixton
- Strip Creator
- Strip Generator
- TonDoo
- Toonlet
- Witty Comics!
- Write Comics

Sonuç olarak ifade etmek gerekirse, kavram karikatürleri ve diğer öğretim materyalleri diğer tüm öğretim seviyelerinde olduğu gibi yükseköğretimde de eğitim öğretimin önemli bir bileşenidir. Yerinde ve doğru bir şekilde kullanıldığında tek bir materyal saatlerce anlatılsa bile anlaşılmayacak bir konunun çok basit ve anlamlı bir şekilde öğrenilmesini sağlayabilir. Dolayısıyla öğretim elemanları derslerini etkili öğretim materyalleri ile zenginleştirme ve daha öğrenci merkezli öğrenme ortamları oluşturma gayreti içerisinde olmalıdırlar. Böylelikle yükseköğretimde eğitimin niteliğinin artırılması için küçük ama önemli bir adım atılmış olacaktır.

KAYNAKLAR

Anderson, L. W. and Krathwohl, D. R. (2001). A Taxonomy for Learning Teaching and Assessing: A Revision of Bloom`s Taxonomy of Educational Objetives. Longman.

Ball, D. L., ve Cohen, D. K. (1996). Reform by the Book: What is-or might be-the Role of Curriculum Materials in Teacher Learning and İnstructional Reform? *Educational Researcher*, *25*(9), 6–14. https://doi.org/10.3102/0013189X025009006

Branch, R. M. (2009). *Instructional Design: The ADDIE Approach*. In Springer.

Buzan, T., ve Buzan, B. (1993). *The Mind Map Book.* Pearson Education.

Chevallard, Y. ve Johsua, M.A. (1982). Un Exemple d'analyse de la Transposition Didactique: la Notion de Distance. Recherche en Didactique des Mathématiques, 3(2), pp.157-239. Grenoble: La Pensée Sauvage Ed. Chevallard,

Christidou, V., Hatzinikita, V., ve Gravani, M. (2012). Pedagogic Practices Promoted by Distance Learning Educational Material on Adult Education. *Procedia - Social and Behavioral Sciences*, *46*, 1988–1996. https://doi.org/10.1016/j.sbspro.2012.05.416

Dhindsa, H. S., Makarimi-Kasim, ve Anderson, O. R. (2011). Constructivist-Visual Mind Map Teaching Approach and the Quality of Students' Cognitive Structures. *Journal of Science Education and Technology*, *20*(2), 186–200. https://doi.org/10.1007/s10956-010-9245-4

Ehlers, U. D., ve Hilera, J. R. (2012). Special Issue on Quality in e-learning. *Journal of Computer Assisted Learning*, *28*(1), 1–3. https://doi.org/10.1111/j.1365-2729.2011.00448.x

Eiss, A., ve Harbeck, M. (1969). *Behavioral Objectives in the Affective Domain. 2*, 49. http://eric.ed.gov/ERICWebPortal/recordDetail?accno=ED028101

García-Barrera, A. (2016). Evaluación de Recursos Tecnológicos Didácticos Mediante e-rúbricas. *Revista de Educación a Distancia (RED)*, *49*, 1–13. https://doi.org/10.6018/red/49/13

Keller, J. (2003). I*s PowerPoint the Devil?*, Chicago Tribune, http://faculty.winthrop.edu/kosterj/WRIT465/management/juliakeller1.htm adresinden 10 Aralık 2020 tarihinde erişilmiştir.

Keogh, B. and Naylor, S. (1997) *Starting Points for Science.* Sandbach: Millgate House.

Keogh, B., ve Naylor, S. (1999). Concept Cartoons, Teaching and Learning in Science: An Evaluation. *International Journal of Science Education, 21*(4), 431-446. https://doi.org/10.1080/095006999290642

Kerres, M. (1999). Didaktische Konzeption Multimedialer und Telemedialer Lernumgebungen. *HMD - Praxis der Wirtschaftsinformatik*, *205*, 9-21.

Klenner, M. (2015). A Technological Approach to Creating and Maintaining Media-specific Educational Materials for Multiple Teaching Contexts. *Procedia - Social and Behavioral Sciences*, *176*, 312–318. https://doi.org/10.1016/j.sbspro.2015.01.477

Kovač, M., ve Šebart, M. K. (2004). Where East Meets West: Controversies of Textbook Publishing in Small Former Communist Countries. *Publishing Research Quarterly*, *20*(3), 40–51. https://doi.org/10.1007/s12109-004-0016-z

Navarro, O., Molina, A. I., Lacruz, M., ve Ortega, M. (2015). Evaluation of Multimedia Educational Materials Using Eye Tracking. *Procedia - Social and Behavioral Sciences*, *197*(February), 2236–2243. https://doi.org/10.1016/j.sbspro.2015.07.366

Naylor, B., ve Keogh, S. (2002). Constructivism in Classroom: Theory into Practice. *Journal of Science Teacher Education*, *103*(3), 239–248. https://doi.org/10.1023/A

Naylor, S., ve Keogh, B. (2013). Concept Cartoons: What Have we Learnt? *Journal of Turkish Science Education, 10*(1), 3-11

Novak, J. D., ve Cañas, A. J. (2007). Theoretical Origins of Concept Maps, How to Construct Them, and Uses in Education. *Reflecting Education*, *3*(1), 29–42.

Oladejo, M. A., Olosunde, G. R., Ojebisi, A. O., ve Isola, O. M. (2011). Instructional Materials and Students' Academic Achievement in Physics: Some Policy İmplications. *European Journal of Humanities and Social Sciences*, *2*(1).

Pierrakeas, C., Xenos, M., ve Pintelas, P. (2003). Evaluating and Improving Educational Material and Tutoring Aspects of Distance Learning Systems. *Studies in Educational Evaluation*, *29*(4), 335–349. https://doi.org/10.1016/S0191-491X(03)90017-4

Saban, A. (2016). Öğretim Teknolojileri ve Materyal Tasarımı ile İlgili Temel Kavramlar. K. Selvi. (Ed.). Öğretim Teknolojileri ve Materyal Tasarımı. (51-85). Ankara: Anı Yayıncılık.

Schwinges, R. C. (2008). Student Education, Student Life. In *Studenten und Gelehrte* (pp. 431-488). Brill.

Simpson, E. J. (1966). *The Classification of Educational Objectives in the Psychomotr Domain* . Washington : Gryphon House.

Simpson, E. J. (1971). Educational Objectives in the Psychomotor Domain. *Behavioral Objectives in Curriculum Development: Selected Readings and Bibliography*, *60*(2), 1–35. https://files.eric.ed.gov/fulltext/ED010368.pdf

Štefanc, D., ve Mažgon, J. (2012). Use of Educational Materials in Slovenian Secondary Technical Education: The Perspectives of Teachers and Students. *Procedia - Social and Behavioral Sciences*, *64*, 437–446. https://doi.org/10.1016/j.sbspro.2012.11.052

Tufte, E. R. (2003). *The Cognitive Style of Power Point*. Cheshire, CT: Graphics Press.

Uşun, S. (2012). Öğretim Teknolojileri ve Materyal Tasarımı, Ankara: Nobel Yayıncılık.

Walsh, M. (2010). Multimodal Literacy: What Does it Mean for Classroom Practice? *Australian Journal of Language and Literacy*, *33*(3), 211–239.

White, R. ve Gunstone, R. F. (1992).Prediction-Observation-Explanation. In R. White veR. F. Gunstone (Eds.), *Probing understand* (pp.44–64). London, UK: The Falmer Press.

Wittrock M. C., (1994), Generative Science Teaching, in Fensham P. J., Gunstone R. F. and White R. T. (ed.), *The Content of Science: A Constructivist Approach to its Teaching and Learning*, Falmer Press.

Yıldırım, M., ve Şahin, F. (2009). Antropolojik Didaktik Teorisi ve Fen Öğretimi. *Necatibey Eğitim Fakültesi Elektronik Fen ve Matematik Eğitimi Dergisi*, *3*(1), 46–57.

kanunların çıkması gerektiğini, harita üzerinde açıklayarak anlatır. Daha sonra her bir kanunu tartışmaya açar. Gruplar kendi aralarında tartışır ve ortak bir görüşte uzlaşmaya çalışırlar. Eğer ortak bir görüşte uzlaştılarsa grup sözcüsü ilgili emojiji grubu adına kaldırır. Grubunun görüşünü açıklar. Eğer grup üyeleri ortak görüşte birleşemezlerse grup üyesi bireysel olarak görüşünü belirtir.

4. Değerlendirme:

Bütün gruplar görüşünü açıkladıktan sonra her gruptan görüşleri üzerinde tekrar tartışması istenir ve daha sonra fikirlerinin değişip değişmediği sorulur. Gruplar diğer grupların düşüncelerinden etkilenip fikirlerini değiştirebilirler yada aynı görüşü savunmaya devam edebilirler.

Örnek etkinlikte aynı uygulama yapılmış ayrıca bu aşamada ayrıca gruplardan kanunları önem sırasına göre merdiven gibi sıralamaları istenmiştir. Gruplar en önemli gördükleri kanunun yazılı olduğu kartı en üste, önem derecesine göre en önemsiz gördüklerini en alta koyarak sıralamışlardır. Daha sonra grup sözcüleri tahtaya çağırılmış ve merdivenlerini tahtaya asmaları istenmiştir. Her grup yukarıdan aşağıya doğru kartları merdiven sıralaması ile tahtaya asmış gruplar arasındaki farklılıklar ve benzerliklere bakılarak kanunlara ilişkin görüşler netleştirilmiştir.

KAYNAKLAR

Alacapınar, G. F. G. (2009). İstasyon tekniği ile ders işlemeye yönelik öğrenci görüşleri. *Abant İzzet Baysal Üniversitesi Eğitim Fakültesi Dergisi*, *9*(1).

Ashman, A., ve Gillies, R. (Eds.). (2003). Cooperative learning: The social and intellectual outcomes of learning in groups. Routledge.

AYTAŞ, G. (2013). Eğitim Ve Öğretimde Alternatif Bir Yöntem: Yaratıcı Drama. *Adıyaman Üniversitesi Sosyal Bilimler Enstitüsü Dergisi*, (12), 35-54.

Bilen, M. (2002). *Plandan uygulamaya öğretim.* Anı Yayıncılık.

Bonwell, C. C., ve Eison, J. A. (1991). Active Learning: Creating Excitement in the Classroom. ERIC Digest.

Demirel, Ö. (2010). Eğitim sözlüğü (4. bs.). Ankara: Pegem Yayınları

Daily, C. E. (2007). Understanding the Brain: The Birth of a Learning Science Centre for Educational Research and Innovation.

Distad, L. S., ve Brownstein, J. C. (2004). *Talking teaching: Implementing reflective practice in groups*. RveL Education.

Edwards, S. (2015). Active learning in the middle grades. *Middle School Journal*, 46(5), 26-32.

Engin, A.O.(2018).Öğretim İlke ve Yöntemleri (Ed.M.N.Gömleksiz).Asos yayınları, Ankara.

Erginer, E. (2016). Öğretim ilke ve yöntemleri uygulamalı bir çalışma. *7.Baskı, Pegem Akademi, ,Ankara*

Gözütok, F. D. (2017). Öğretim ilke ve yöntemleri. *Pegem Akademi ,Ankara.*

Grunert, O. 'Brien, J., Millis, BJ, ve Cohen, MW (2008). *The course syllabus: A learning-centered approach*, *2*.

Grunert, O. 'Brien, J., Millis, BJ, ve Cohen, MW (2008). *The course syllabus: A learning-centered approach*, *2*.

Hawtrey, K. (2007). Using experiential learning techniques. *The Journal of Economic Education*, *38*(2), 143-152.

Hurwitz S. C. (2003). For parents particularly: to be successful-let them play! *Childhood Education, 79(2), 101-102.*

ileilgili.org (2021). https://nedir.ileilgili.org/eklektizm

Johnson, D. W., ve Johnson, R. T. (1999). Making cooperative learning work. *Theory into practice*, *38*(2), 67-73.

Kaplan, A. Ö., ve Ercan, S. (2011). *Yaratıcı düşünme tekniklerinden sinektik uygulamasına örnek bir araştırma: çocuğun gözünde yaratıcılık*.

Karataş, S., Akçayır, G., ve *Gün, E. T. (2016).* Yaratıcı düşünme becerisinin geliştirilmesinde ters beyin fırtınası tekniğinin etkililiği üzerine nitel çalışma. *Eğitim Teknolojisi Kuram ve Uygulama, 6(1), 42-58.*

Ocak, G., ve Yurtseven, R. (2017). The Evaluatıon Of Secondary School Fıfth Grade Mathematıcs Currıculum. *Electronic Turkish Studies*, *12*(4).Oecd,2007

Quinlan, A., ve Fogel, C. A. (2014). Transcending Convention and Space: Strategies for Fostering Active Learning in Large Post-Secondary Classes. *Higher Education Studies*, *4*(6), 43-48.

Rands, M. L., ve Gansemer-Topf, A. M. (2017). The room itself is active: How classroom design impacts student engagement. *Journal of Learning Spaces*, *6*(1), 26.

Sarıtaş ,B.(2015). *Bütüncül(Holistik) Öğrenme*.(Ed:A. Arı). Alternatif Öğrenme Öğretme Yaklaşımları, Eğitim Yayınevi ,2015.

Silberman, M. L., ve Biech, E. (2015). *Active training: A handbook of techniques, designs, case examples, and tips*. John Wiley ve Sons.

Simmons, C., Graham, A., ve Thomas, N. (2015). Imagining an ideal school for wellbeing: Locating student voice. *Journal of Educational Change*, *16*(2), 129-144.

Şensoy, S., ve Sağsöz, A. (2015). Öğrenci Başarısının Sınıfların Fiziksel Koşulları İle İlişkisi. *Ahi Evran Üniversitesi Kırşehir Eğitim Fakültesi Dergisi*, *16*(3), 87-104.

Westwood, P. S. (2008). *What teachers need to know about teaching methods*. Aust Council for Ed Research.Aghamolaeı (2014)

rasyonel olma sadece bilişsel alanda makul görüşleri ifade eden ve buna bağlı olarak hareket eden kişiler için kullanılsa da rasyonalite, yapılan hatalar, öne sürülen hipotezlerin çürütülmesi ve girişimlerin başarısızlığı gibi deneyimler üzerinden öğrenme ile ilişkilendirilmediğinde anlamını yitiren bir zihinsel bir durumdur (Andrews, 2010; Andriessen, 2009). Bu nedenle bu deneyimleri yaşamaya imkan veren argüman ve tartışma kültürü öğrenme süreçlerinde önemli bir rol oynar.

Diğer yandan üniversitenin sosyal bir göndermesi olan 'özgür düşünme ortamları' olarak nitelendirilmesi, tartışma kültürünün üniversite ikliminin temel bir bileşeni olduğunu göstermektedir. Bu bağlamda hem bilim üreten ve bilimsel bilgileri öğretime taşıyan hem de öğretim ortamlarında tartışma kültürünü diri tutan bir misyona sahip oldukları düşünüldüğünde bilimsel açıklamanın (tartışmacı) argümantatif doğası kaçınılmaz olarak üniversite eğitiminin önemli bir parçası olmalıdır. Başka bir ifade ile argümantasyon üniversite öğretim hayatının önemli bir aracı olabilir. Tartışma, diyalog, sosyal etkileşim, iletişim, ikna, düşünme gibi kavramlarla açıklanan argümantasyon sadece bilimsel konuları değil genel anlamda insanların ilgilendiği tüm konular hakkında gerekçeli olarak yürüttükleri tüm tartışmalar için kullanılabilir bir terimdir. Öğrenme süreçlerinde argümantasyonun temel amacı öğrenmek için tartışma veya tartışarak öğrenme ile bir alanı daha iyi anlamaktır (Andriessen, 2009). Argümantasyonun bilimsel tartışma ve diyalog odağında üniversite eğitiminde önemine yönelik bir farkındalık oluşturmak amaçlandığı bu bölümün sonunda temel iddiamız 'tartışma kültürü' denildiğinde ilk akla gelen yer olan üniversitede ve üniversite eğitiminde argümantasyonun dikkate alınmasının mümkün ve gerekli olduğudur.

KAYNAKLAR

Akkol, M. (2019). Jürgen Habermas'ın iletişimsel eylem kuramı ve kamusal alan kavramının analizi. *Pamukkale Üniversitesi Sosyal Bilimler Enstitüsü Dergisi* (37), 171-180. https://doi.org/10.30794/pausbed.541364

Andrews, R. (2010). *Argumentation in higher education: Improving practice through theory and research.* Routledge.

Andriessen, J. E. B. (2009). Argumentation in higher education: Examples of actual practices with argumentation tools. In N. Muller Mirza and A.-N. Perret-Clermont (eds.), *Argumentation and education: Theoretical foundations and practices* (pp-195-214). Springer Science. https://doi.org/10.1007/978-0-387-98125-3_2

Aristoteles (2013). *Retorik*. (Çev. M. H. Doğan). Yapı Kredi Yayınları.

Bakhtin, M. M. (1981). *The dialogic imagination: four essays by M.M. Bakhtin*. ed. M. Holquist, trans. C. Emerson and M. Holquist. University of Texas Press.

Bakhtin, M. M. (1986). *Speech genres and other late essays*. University of Texas Press.

Berland, L. K., ve Reiser, B. J. (2009). Making sense of argumentation and explanation. *Science education*, *93*(1), 26-55.

Berland, L. K., ve Reiser, B. J. (2011). Classroom communities' adaptations of the practice of scientific argumentation. *Science Education*, *95*(2), 191-216.

Delice, E. (2007). *Aristoteles felsefesinde tasımsal tanıt ve diyalektik ilişkisi* (Yayımlanmamış Doktora Tezi). Ankara üniveritesi Sosyal Bilimler Enstitüsü.

Delice, E. (2007). *Aristoteles felsefesinde tasımsal tanıt ve diyalektik ilişkisi* (Yayımlanmamış Doktora Tezi). Ankara üniveritesi Sosyal Bilimler Enstitüsü.

Driver, R., Newton, P., ve Osborne, J. (2000). Establishing the norms of scientific argumentation in classrooms. *Science Education, 84,* 287-312

Durhan, G. (2018). Aristoteles retoriğinde kullanılan kanıtlamaların bilgi değeri. *Beytulhikme An International Journal of Philosophy, 8* (2), 751-769.

Eemeren, F. H. van, ve Grootendorst, R. (2004). *A systematic theory of argumentation: The Pragma-dialectical approach.* Cambridge University Press.

Eemeren, F. H. van, Grootendorst, R., ve Henkemans, A. F. S. (2002). *Argumentation: Analysis, evaluation, presentation*. Routledge.https://doi.org/10.4324/9781410602442

Eemeren, F. H. van, Grootendorst, R., Jackson, S. ve Jacobs, S. (1997). Argumentation. In T. A. van Dijk (ed.), *Discourse as structure and process. Discourse studies: A Multidisciplinary ıntroduction* (pp.208–229). *Volume I*, Sage.

Elbers E. (1994) Sociogenesis and Children's pretend play: A Variation on Vygotskian themes. In de Graaf W., Maier R. (eds) *Sociogenesis reexamined*. Springer. https://doi.org/10.1007/978-1-4612-2654-3_13

Erduran, S., Simon, S., ve Osborne, J. (2004). TAPping into Argumentation: Developments in the Application of Toulmin's Argument Pattern for Studying Science Discourse. Science Education, 88(6), 915-933.

Fisher, A. (2004). The logic of real arguments. New York: Cambridge University Press

García-Carmona, A. Learning about the nature of science through the critical and reflective reading of news on the COVID-19 pandemic. *Cult Stud of Sci Educ* **16,** 1015–1028 (2021). https://doi.org/10.1007/s11422-021-10092-2

Giere, R.N. (1991). *Understanding scientific reasoning* (3rd ed.). Holt, Reinhart ve Winston.

Gürüz, K. (2001). *Dünyada ve Türkiye'de yükseköğretim tarihçe ve bugünkü sevk ve idare sistemleri.* ÖSYM Yayınları.

Haase, F. A. (2010). Evidence as border between observation and rhetoric studies of rhetorical inheritage in discourses of knowledge in argumentation theory exemplified in cases of the transfers of rhetorical technique in empirical experience. *Fênix - Revista De História E Estudos Culturais*, *7*(2), 1-28.

Habermas, J. (2001) *İletişimsel Eylem Kuramı* (Çev. Mustafa Tüzel). Kabalcı Yayınevi.https://www.revistafenix.pro.br/revistafenix/article/view/254

Hohmann, H. (2002). Rhetoric and Dialectic: Some Historical and Legal Perspectives. *Dialectic and Rhetoric*. (Eds. F. van Eemeren ve P. Houtlosser). USA: Kluwer Academic Publishers. https://www.revistafenix.pro.br/revistafenix/article/view/254

Kuhn, D. (1993). Science as argument: Implications for teaching and learning scientific thinking. *Science Education, 77(3),* 319-337.

Kuhn, D., Hemberger, L., ve Khait, V. (2016). Tracing the development of argumentive writing in a discourse-rich context. *Written Communication*, *33*(1), 92-121.

Kurtuldu, B. (2019). Douglas Walton'ın argüman biçimleri yaklaşımı. *Felsefe Arkivi*, 51, 161-178. https://doi.org/10.26650/arcp2019-5111

Lawson, A. E. (2003). The nature and development of hypothetico-predictive argumentation with implications for science education. *International Journal of Science Education, 25*(11), 1387-1408. https://doi.org/10.1080/0950069032000052117

Lawson, A. E. (2010). Basic inferences of scientific reasoning, argumentation, and discovery. *Science Education*, *94*(2), 336-364.

Marttunen, M. (1997). *Studying argumentation in higher education by electronic mail*. *Jyväskylä studies in education, psychology, and social research* (127). University of Jyväskylä. http://urn.fi/URN:ISBN:978-951-39-8029-0

McDonald, V.C. (2008). *Exploring the influence of a science content course incorporating explicit nature of science and argumentation instruction on preservice primary teachers' views of nature of science.* PhD Thesis, Centre for Learning Innovation Queensland University of Technology.

McNeill, K. L., Lizotte, D. J., Krajcik, J. ve Marx, R. W. (2006). Supporting students' construction of scientific explanations by fading scaffolds in instructional materials. Journal of the Learning Sciences, 15(2), 153 – 191.

Meriç, G. A. (2019). *The Role of argumentation theory in scientific reasoning and science education* (Master›s thesis, Middle East Technical University).

Osborne, J. (2000). Establishing the norms of scientific argumentation in classrooms. *Science Education, 84,* 287-312

Osborne, J., Erduran, S., ve Simon, S. (2004). Enhancing the quality of argumentation in school science. J*ournal of Research in Science Education, 41(10),* 994-1020.

Perelman, C., Olbrechts-Tyteca, L., Wilkinson, J., ve Weaver, P. (1969). The New rhetoric: A Treatise on argumentation. University of Notre Dame Press. https://doi.org/10.2307/j.ctvpj74xx

Piaget, J., ve Duckworth, E. (1970). Genetic epistemology. *American Behavioral Scientist*, *13*(3), 459–480. https://doi.org/10.1177/000276427001300320

Rigotti E. ve Morasso, S. G. (2009). Argumentation as an object of interest and as a social and cultural resource. In N. Muller Mirza and A.-N. Perret-Clermont (eds.), *Argumentation and education: Theoretical foundations and practices* (pp. 9-66). Springer Science. https://doi.org/10.1007/978-0-387-98125-3_2

Sampson, V., ve Clark, D. B. (2008). Assessment of the ways students generate arguments in science education: Current perspectives and recommendations for future directions. *Science education*, *92*(3), 447-472.

Sandoval, W. A. (2003). Conceptual and epistemic aspects of students' scientific explanations. *Journal of the Learning Sciences, 12*(1), 5 – 51.

Schwarz, B. B., Neuman, Y., Gil, J., ve Ilya, M. (2003). Construction of collective and individual knowledge in argumentative activity. *The Journal of the Learning Sciences*, *12*(2), 219-256. https://doi.org/10.1207/S15327809JLS1202_3

Schwarz, B. B., Neuman, Y., Gil, J., ve Ilya, M. (2003). Construction of collective and individual knowledge in argumentative activity. *The Journal of the Learning Sciences*, *12*(2), 219-256. https://doi.org/10.1207/S15327809JLS1202_3

Takao, A. Y., ve Kelly, G. J. (2003). Assessment of evidence in university students' scientific writing. *Science ve Education*, *12*(4), 341-363.

Timmerman, D., ve Schiappa, E. (2010). Dialegesthai as a term of art: Plato and the disciplining of dialectic. In *Classical Greek rhetorical theory and the disciplining of discourse* (pp. 17-42). Cambridge University Press. https://doi.org/10.1017/CBO9780511750625.002

Toulmin, S. E. (1958). *The uses of argument.* Cambridge University Press.

Toulmin, S., Rieke, R., ve Janik, A. (1984). *An introduction to reasoning* (2nd ed). Collier Macmillan.

Vygotsky, L. S. (1991). *Genesis of the higher mental functions.* In P. Light, S. Sheldon, ve M. Woodhead (Eds.), *Child development in social context, Vol. 2. Learning to think* (p. 32–41). Taylor ve Frances/Routledge. (Reprinted from Leontyev, A., Luria, A. and Smirnoff, A. (Eds.) (1966) "Psychological Research in the USSR," Vol. 1, Moscow: Progress Publishers)

Walton, D. (1990). What is reasoning? What is an argument? *Journal of Philosophy, 87* (8), 399–419. https://doi.org/10.2307/2026735

Walton, D. (1997). *Appeal to expert opinion - arguments from authority*. The Pennsylvania State University Press.

Walton, D. (2020). Formal dialogue models for argumentation in education and linguistics. *Learning, Culture and Social Interaction*, (In Press) https://doi.org/10.1016/j.lcsi.2020.100388

Walton, D., Reed, C., ve Macagno, F. (2008). *Argumentation schemes*. Cambridge University Press.

Zohar, A. ve Nemet, F. (2002). Fostering students' knowledge and argumentation skills through dilemmas in human genetics. *Journal of Research in Science Teaching, 39*(1), 35 – 62.

(f) Çözüme ulaşmak. Gruplardan çözümün son halini oluşturmaları ve çözümün gerçek yaşam durumlarında etkililiğinin değerlendirilmesine yönelik bir değerlendirme planı hazırlamaları istenir. Hazırlanan değerlendirme planı önce eğitici ile müzakere edilir, ardından diğer grupların katıldığı bir toplantıda müzakere edildikten sonra son hali verilerek test edilir.

(g) Sonuçları sentezlemek ve yansıtmak. Öncelikle gruplardan kendi içlerinde, daha sonra eğitici ve tüm sınıfın katıldığı toplantıda sonuçlar hakkında bilgilendirmelerde bulunmaları istenir. İPÇ sürecinde, geliştirdikleri projede ve etkililiğin değerlendirilmesinde neler öğrendikleri, hangi bilgi ve becerilerde geliştikleri, geliştirilmeye açık becerileri hakkında yansıtıcı değerlendirmede bulunmaları öğrencilere belirtilir.

(h) Ürünü ve süreci değerlendirmek. Bu aşamada, bireysel değerlendirmeler, akran değerlendirmeleri ve grubun sürece ve ürüne yönelik değerlendirme raporları eğiticiye teslim edilir. Eğiticinin katılımı ile her grupta bir değerlendirme toplantısı yapılarak hem üyeler hem de eğitici dönütlerini paylaşır.

(i) Kapanışı gerçekleştirmek. Büyük grubun katılımıyla bir kapanış eğlencesi organize edilir. Eğitici tarafından üyelerin katılımını ve çabalarını onurlandırmak amacıyla tüm grubun fotoğrafının olduğu katılım belgeleri hazırlanarak verilir. Ayrıca çözümlerin yaygınlaştırılması amacıyla etkililiği değerlendirilmiş çözümler 20 dakikalık bir videoda özetlenir ve bu video medya ile paylaşılır.

KAYNAKLAR

Acar-Erdol, T. ve Öngoren, S. (2020). Structuring Process and Evaluation of Group Work by Prospective Pre-School Teachers. *International Online Journal of Education and Teaching*, *7*(3), 722-742.

Allen, S. J. ve Blackston, A. R. (2003). Training preservice teachers in collaborative problem solving: An investigation of the impact on teacher and student behavior change in real-world settings. *School Psychology Quarterly*, *18*(1), 22- 51.doi:10.1521/scpq.18.1.22.20878

Arıcı, Ö. (2019). PISA 2015 sonuçlarına göre Türkiye'deki öğrencilerin işbirlikli problem çözme becerileriyle ilişkili faktörlerin aracılık modelleriyle incelenmesi (Yayımlanmamış doktora tezi). Ankara Üniversitesi, Ankara.

Aydın, F. N. (2020). 7.sınıf öğrencilerinin matematik dersinde işbirlikli problem çözme becerilerinin gelişiminin izlenmesinde kullanılabilecek boylamsal bir test deseni (Yayımlanmamış yüksek lisans tezi). Gazi Üniversitesi, Ankara.

Boran, A. İ. ve Aslaner, R. (2008). Bilim ve sanat merkezlerinde matematik öğretiminde probleme dayali öğrenme. İnönü Üniversitesi Eğitim Fakültesi Dergisi, 9(15), 15-32.

Care, E. ve Griffin, P. (2014). An approach to assessment of collaborative problem solving. *Research and Practice in Technology Enhanced Learning, 9*(3), 367-388.

Chen, C. M., ve Kuo, C. H. (2019). An optimized group formation scheme to promote collaborative problem-based learning. Computers ve Education, 133, 94-115.https://doi.org/10.1016/j.compedu.2019.01.011

Ellspermann, S. J., Evans, G. W. ve Basadur, M. (2007). The impact of training on the formulation of ill-structured problems. *Omega, 35*(2), 221-236.

Fischer, A., Greiff, S. ve Funke, J. (2012). The process of solving complex problems. *Journal of Problem Solving*, *4*, 19-42. http://hdl.handle.net/10993/3184

Gözütok, F. D. (2007). Öğretim ilke ve yöntemleri. Ankara: Ekinoks Eğitim Danışmanlık Hizmetleri.

Griffin, P., Care, E. ve McGaw, B. (2012), The changing role of education and schools, P. Griffin, B. McGaw ve E. Care (Eds.). Assessment and Teaching of 21st Century Skills (s.1-15), Springer, Dordrecht. https://doi.org/10.1007/978-94-007-2324-5_1

Gu, X., Chen, S., Zhu, W., ve Lin, L. (2015). An intervention framework designed to develop the collaborative problem-solving skills of primary school students. Educational Technology Research and Development, 63(1), 143-159. DOI 10.1007/s11423-014-9365-2

Gür, S. (2019). İstanbul ili trafik sıkışıklığı ve park probleminin fizik dersleri bağlamında işbirlikli problem çözme sürecinde incelenmesi (Yayımlanmamış yüksek lisans tezi). Marmara Üniversitesi, İstanbul.

Häkkinen, P., Järvelä, S., Mäkitalo-Siegl, K., Ahonen, A., Näykki, P. ve Valtonen, T. (2017) Preparing teacher-students for twenty-first-century learning practices (PREP 21): A framework for enhancing collaborative problem-solving and strategic learning skills, Teachers and Teaching, 23(1), 25-41, DOI: 10.1080/13540602.2016.1203772

Hesse, F., Care, E., Buder, J., Sassenberg, K. ve Griffin, P. (2015). A framework for teachable collaborative problem solving skills. Griffin, P. ve Care, E. (Ed.), Assessment and teaching of 21st century skills, educational assessment in an information age (37-56). New York: Springer. http://doi.org/10.1007/978-94-017-9395-7_2

Johnson, D. W. ve Johnson, R. T. (1999). Making cooperative learning work. *Theory into Practice, 38*(2), 67-73.

Johnson, D. W., Johnson, R. T. ve Johnson-Holubec, E. (2016). İşbirlikli öğrenme el kitabı, A. Kocabaş (Çev.). Ankara: Pegem Akademi.

Johnston, C. G., James, R. H., Lye, J. N. ve McDonald, I. M. (2000). An evaluation of collaborative problem solving for learning economics. Journal of Economic Education 31(1), 13-29. http://doi.org/10.1080/00220480009596758

Kaptan, F. ve Korkmaz, H. (2001). Fen eğitiminde probleme dayalı öğrenme yaklaşımı. *Hacettepe Üniversitesi Eğitim Fakültesi Dergisi, 20*(20), 185-192.

Karakuş, G. (2020). İşbirlikli problem çözme öğretim programı tasarısının hazırlanması ve uygulanması (Yayımlanmamış doktora tezi). Afyon Kocatepe Üniversitesi, Afyonkarahisar.

Kobbe, L., Weinberger, A., Dillenbourg, P., Harrer, A., Hämäläinen, R., Häkkinen, P., ve Fischer, F. (2007). Specifying computer-supported collaboration scripts. International Journal of Computer-Supported Collaborative Learning, 2(2), 211-224.

Luckin, R., Baines, E., Cukurova, M., Holmes, W. ve Mann, M. (2017). Solved! Making the case for collaborative problem-solving. UK: Nesta.

Luo, T., Wu, C. ve Duan, L. (2018). Fishbone diagram and risk matrix analysis method and its application in safety assessment of natural gas spherical tank. *Journal of Cleaner Production, 174,* 296-304.https://doi.org/10.1016/j.jclepro.2017.10.334

MEB. (2020). Kriz döneminde yaratıcı problem çözme. https://ogretmen.meb.gov.tr/kitap/kriz_doneminde_yaratici_problem_cozme/index.html

Nelson, L., M. (1998). Collaborative problem solving: An instructional theory for learning through small group interaction. (Doctoral dissertation) (UMI nUMBER: 9919476). Indinana University

OECD. (2017a). PISA 2015 collaborative problem-solving framework. https://www.oecd.org/pisa/pisaproducts/Draft%20PISA%202015%20Collaborative%20Problem%20Solving%20Framework%20.pdf

OECD. (2017b). PISA 2015 assessment and analytical framework: Science, Reading, Mathematic, Financial Literacy and Collaborative Problem Solving, PISA, OECD Publishing, Paris, https://doi.org/10.1787/9789264281820-en.

OECD. (2017c). PISA 2015 results collaborative problem solving. Retrieved from https://read.oecd-ilibrary.org/education/pisa-2015-results-volume-v_9789264285521-en#page

OECD. (2018). *The future of education and skills Education 2030*. https://www.oecd.org/education/2030/E2030%20Position%20Paper%20(05.04.2018).pdf

O'Neil, H.F, Chuang, S. H. ve Chung, G. K. W. K. (2003) Issues in the Computer-based Assessment of Collaborative Problem Solving, Assessment in Education: Principles, Policy ve Practice, 10 (3), 361-373, DOI: 10.1080/0969594032000148190

Özdemir, S. (2005). Web ortamında bireysel ve işbirlikli problem temelli öğrenmenin eleştirel düşünme becerisi, akademik başarı ve internet kullanımına yönelik tutuma etkileri (Yayımlanmamış doktora tezi). Gazi Üniversitesi, Ankara.

Patail, B. (2004). Patient safety and the clinical engineer, J. Dyro (Ed.). *Clinical engineering handbook (227-234).* Elsevier. https://doi.org/10.1016/B978-012226570-9/50061-2

Pleșoianu, A. M. (2019). *Comparative perspectives on the induction of teachers in the European States Systems*. 1258-1263. https://doi.org/10.15405/epsbs.2019.08.03.155

Sobel, K. (2017). Root Cause Analysis: Parsing Complex Challenges in Academic Libraries. The Journal of Academic Librarianship, 43(4), 312-318.

Tam, H. (2013). Cooperative problem-solving and education. *In FORUM: For promoting 3-19 comprehensive education* (Vol. 55, No. 2, pp. 185-202). Symposium Books. PO Box 204, Didcot, Oxford, OX11 9ZQ, UK.

doğru yanıt '1', yanlış veya boş bırakılan yanıt '0' olarak kodlanır. Elde edilen puanlar üzerindeki şans başarısının etkisi *düzeltme formülü* ile ortadan kaldırılabilir (Turgut ve Baykul, 2012; Sönmez, 2012; Tekin,1996).

Çoktan seçmeli madde yazarken kullanılabilecek Kontrol Listesi Tablo 4'te sunulmuştur.

Tablo 4. Çoktan seçmeli madde yazımında yararlanılabilecek kontrol listesi

Değerlendirme Ölçütleri		Evet	Hayır
1.	Madde türü ölçülmek istenen kazanım için uygun mudur?		
2.	Madde tek bir problemi ölçmekte midir?		
3.	Madde kökünde gereksiz bilgiler bulunmakta mıdır?		
4.	Madde kökünde olumsuz ifadelerden bulunmakta mıdır?		
5.	Madde kökünde negatif ifadeler kullanılmışsa, bu ifadeler belirginleştirilmiş midir? (altı çizili, koyu renk vb.)		
6.	Seçenekler madde kökü ile dilbilgisi ve yazım kuralları açısından uyumlu mudur?		
7.	Seçenekler açık, net ve kısa ifadelerle yazılmış mıdır?		
8.	Seçenek uzunlukları benzer midir?		
9.	Madde tek bir doğru cevabı içermekte midir?		
10.	Çeldiriciler bilen ve bilmeyen öğrencileri ayırt etmekte midir?		
11.	Seçenekler, doğru cevaba ait ipucu vermeyecek şekilde hazırlanmış mıdır?		
12.	*Yukarıdakilerden hepsi* veya *Yukarıdakilerden hiçbiri* seçenekleri kullanılmış mıdır?		
13.	Maddeler öğrencilerin yaş-seviyesine uygun mudur?		
14.	Her bir madde diğerlerinden bağımsız mıdır?		

(Linn ve Gronlund, 2000)

KAYNAKLAR

Ben-Simon, A., Budescu, D.V. ve Nevo, B. (1997). A comparative study of measures of partial knowledge in multiple-choice tests. *Applied Psychological Measurement, 21*(1), 65-88.

Burton, S.J., Sudweeks, R. R., Merrill, P. F., ve Wood, B. (1991). *How to prepare better multiple-choice test items: Guidelines for university faculty*. Brigham Young University Department of Instructional Science. Retrieved from http://testing.byu.edu/info/handbooks/betteritems.pdf

Dufresne, R.J., Leonard, W.J., ve Gerace, W.J. (2002). Making sense of students' answers to multiple-choice questions. *The Physics Teacher, 40*(3), 174-180. http://srri.umass.edu/publications/dufresne-2002mss#attachments
Winter 2011 – Week 9

Ebel, R., ve Frisbie, D. (1991). *Essentials of educational measurement (5th ed.).* Englewood Cliffs, NJ: Prentice Hall.

Ebel, Robert. L. *Essential of Educational Measurement*. Englewood Clifss, N.Jersey: Prentice Hall inc, 1972.

Gronlund, N. E., ve Linn, R. L. (1990). *Measurement and evaluation in teaching (6th ed.).* New York: Macmillan Publishing Company.

Haladyna, T. M. (2004). *Developing and validating multiple-choice test items (3rd ed.).* Mahwah, NJ: Lawrence Erlbaum Associates, Publishers.

Haladyna, T., ve Downing, S. (1989). Validity of a taxonomy of multiple-choice itemwriting rules. *Applied Measurement in Education, 2(1),* 51-78.

Karmel, Louis J. (1970). *Measurement and Education in The Shcools.* Toronto, Ontorio: The Mcmillan Company.

Linn, R. L. ve Gronlund, N. (2000). *Measurement and assessment in teaching (8th ed).* Columbus, OH: Merrill.

Livingston, S.A. (2009). *Constructed-Response test questions: Why we use them; How we score them (R ve D Connections, No. 11).* Princeton, NJ: Educational Testing Service.Retrived from http://www.ets.org/Media/Research/pdf/RD_Connections11.pdf

Marshall, J. C ve Hales, L. W. (1972). *Essential of Testing*. Massachusets, California: Addison Wessley Publishing Company.

Millman, J., ve Greene, J. (1993). *The specifications and development of tests of achievement and ability.* In R. Linn (Ed.), Educational measurement (3rd ed., pp. 215–232). Phoenix, AZ: Oryx Press.

Oermann, M., ve Gaberson, K. (1998). *Evaluation and testing in nursing education*. New York: Springer.

Özçelik, D. A. (1992). Ölçme ve Değerlendirme (2. Baskı). Ankara: ÖSYM Yayınları.

Scouller, K. (1998). The influence of assessment method on students' learning approaches: Multiple choice question examination versus assignment essay. *Higher Education, 35*, 453-472.

Simkin, M. G. ve Kuechler, W. L. (2005). Multiple-choice tests and student understanding: what is the connection? *Decision Sciences Journal of Innovative Education, 3(1),* 73-98.

Sönmez, V. (2012). *Program geliştirmede öğretmen elkitabı,* Ankara: Anı Yayıncılık.

Tekin, H. (1996). *Eğitimde ölçme ve değerlendirme*. Ankara: Yargı Yayınları.

Tekin, H. (2004). *Eğitimde Ölçme ve Değerlendirme.* Ankara: Yargı Yayınevi.

Temel, A. (2010). *Eğitimde Ölçme ve Değerlendirme*. Maltepe Üniversitesi.

Thorndike, R. L. ve Hagen, E. P. (1969). *Measurement and Evaluation in Psychology and Education.* USA: John Wiley ve Sons Inc

Turgut, F. (1992). *Eğitimde Ölçme ve Değerlendirme Metotları* (9. Baskı). Ankara: Saydam Matbaacılık.

Turgut, F. (1997). *Eğitimde Ölçme ve Değerlendirme Metotları.* Ankara: Nüve Matbaası.

Turgut, M. F. ve Baykul, Y. (2012). *Eğitimde ölçme ve değerlendirme. (4. Baskı).* Ankara: Pegem Akademi Yayıncılık.

Zeidner, M. (1987). Essay versus multiple-choice type classroom exams: The student's perspective. *The Journal of Educational Research, 80(6),* 352-358.

P. I. ÇAYKOVSKİ'NİN Op. 39 ÇOCUK ALBÜMÜ'NÜN TEMATİK ve MÜZİKAL ANALİZİ

Mehriban ALİYEVA

EĞİTİM
yayınevi

P. I. ÇAYKOVSKİ'NİN OP. 39 ÇOCUK ALBÜMÜ'NÜN TEMATİK VE MÜZİKAL ANALİZİ

Editör: Mehriban Aliyeva

Genel Yayın Yönetmeni: Yusuf Ziya Aydoğan (yza@egitimyayinevi.com)
Genel Yayın Koordinatörü: Yusuf Yavuz (yusufyavuz@egitimyayinevi.com)
Sayfa Tasarımı: Eğitim Yayınevi Grafik Birimi
Kapak Tasarımı: Eğitim Yayınevi Grafik Birimi

T.C. Kültür ve Turizm Bakanlığı
Yayıncı Sertifika No: 47830

ISBN: 978-625-8108-28-6
1. Baskı, Mart 2022

Baskı Cilt
Bulut Dijital Matbaa Sanayi Ticaret Limited Şirketi
Musalla Bağları Mah. İnciköy Sok. 1/A Selçuklu / KONYA
Matbaa Sertifika No: 48120

Kütüphane Kimlik Kartı
P. I. ÇAYKOVSKİ'NİN OP. 39 ÇOCUK ALBÜMÜ'NÜN TEMATİK VE MÜZİKAL ANALİZİ
Editör: Mehriban Aliyeva
108 s., 135x215 mm
Kaynakça var, dizin yok.
ISBN: 978-625-8108-28-6

Copyright © Bu kitabın Türkiye'deki her türlü yayın hakkı Eğitim Yayınevi'ne aittir. Bütün hakları saklıdır. Kitabın tamamı veya bir kısmı 5846 sayılı yasanın hükümlerine göre kitabı yayımlayan firmanın ve yazarlarının önceden izni olmadan elektronik/mekanik yolla, fotokopi yoluyla ya da herhangi bir kayıt sistemi ile çoğaltılamaz, yayımlanamaz.

EĞİTİM
yayınevi

Yayınevi Türkiye Ofis: İstanbul: Eğitim Yayınevi Tic. Ltd. Şti., Atakent mah. Yasemen sok. No: 4/B, Ümraniye, İstanbul, Türkiye

Konya: Eğitim Yayınevi Tic. Ltd. Şti., Fevzi Çakmak Mah. 10721 Sok. B Blok, No: 16/B, Safakent, Karatay, Konya, Türkiye
+90 332 351 92 85, +90 533 151 50 42, 0 332 502 50 42
bilgi@egitimyayinevi.com

Yayınevi Amerika Ofis: New York: Egitim Publishing Group, Inc.
P.O. Box 768/Armonk, New York, 10504-0768, United States of America
americaoffice@egitimyayinevi.com

Lojistik ve Sevkiyat Merkezi: Kitapmatik Lojistik ve Sevkiyat Merkezi, Fevzi Çakmak Mah. 10721 Sok. B Blok, No: 16/B, Safakent, Karatay, Konya, Türkiye
sevkiyat@egitimyayinevi.com

Kitabevi Şubesi: Eğitim Kitabevi, Şükran mah. Rampalı 121, Meram, Konya, Türkiye
+90 332 499 90 00
bilgi@egitimkitabevi.com

İnternet Satış: www.kitapmatik.com.tr
+90 537 512 43 00
bilgi@kitapmatik.com.tr

ilk okuyan siz olun
kitapmatik
İnternetteki kitapçınız

KAYNAKÇA

Aizenshtadt, S. A. (2003). Детский Альбом в фортепианном творчестве Чайковского. Москва: Классика-XXI.

Aliyeva, M. (2021). Çaykovski'nin Mevsimler Op.37 Bis Eserinin Analizi. *idil*, 83, 1089-1104.

Aliyeva, M. (2021). Frederic Chopin'in Minyatürlerinde Mazurkalar. *Akademik Sosyal Araştırmalar Dergisi*, 9(123), 206-224.

Ariès. P. (1999). Ребенок и Семейная Жизнь при Старом Порядке. Екатеринбург: Урал ун-та.

Bachor, N., Mazurova, O., Zıryanova, V. Ve Lobaryeva, L. (2017). Детская Литература XX Века. Красноярск: Литера-принт.

Berberova, N. (1997). Чайковский. Санкт-Петербург: Лимбус Пресс.

Buluchevsky, Y. ve Fomin, V. (1988). Краткий Музыкальный Словарь. Ленинград: Музыка.

Çaykovski, M. (1997). Жизнь Петра Ильича Чайковского. Москва: Алгоритм.

Denisov, V. (2021). Шарманка. https://muzinstru.ru/mehanicheskie/sharmanka

Ganina, S. (2012). Феномен Детства в Музыкальной Культуре XIX в. *Вестник Челябинской Государственной Академии Культуры и Искусств*, 1(29), 128-132.

Gorbuliç, V. (2015). Детский Альбом П. Чайковского. Катарсический Анализ Музыкального Образа. Материалы Международной Научно-Практической Конференции, Посвященной 175-Летию со Дня Рождения Композитора, Луганск.

Gumilevskaya, M. (2016). Образ Ребёнка в Художественной Литературе. https://psy.su/feed/5299/

Hofmann, Y. (1961). Фортепианная Игра. Ответы на Вопросы о Фортепьянной Игре Москва: Государственное Музыкальное Издательство.

Jitomirski, D. (2000). Роберт Шуман. Очерк Жизни и Творчества. Москва: Издательский Дом Композитор.

Keldış, Y. (1960). Русские композиторы второй половины XIX века. Москва: Советский Композитор.

Keldış, Y. (1994). История Русской Музыки. Москва: Музыка.

Kulturologia (2021). Во что играли дети 150 лет тому назад: Атмосферные Картины Всемирно Известных Художников. https://kulturologia.ru/blogs/060819/43837/

Kunin, İ. (1958). Петр Ильич Чайковский. Москва: Молодая Гвардия.

Kurbanov, B. (2010). Çoksesli Müziğin Unutulmazları. Ankara: Poyraz Ofset Matbaacılık.

Kuznetsova, N. (2015). Детские Альбомы Композиторов-Классиков. Методический Семинар, 1-6.

Laptev, I. (2015). Instrumental Music - Arrangements Plays "Children's Album" P. Tchaikovsky. Saarbrucken: LAP LAMBERT Academic Publishing.

Lazançina, A. (2015). Феномен Детства в Фортепианных Циклах Р.Шумана и П.Чайковского. *Известия Самарского Научного Центра Российской Академии Наук*, 1224-1227.

Lebedev, A. (1989). Фрагменты Ранних Греческих Философов. Москва: Наука.

Loseva, L. (2009). Работа над пьесами "Детского Альбома" П.И.Чайковского в Классе Фортепиано Хорового Отделения. http://as-sol.net/publ/metodicheskaja_stranica/rabota_na_pesami_quot_detskogo_alboma_quot_chajkovskogo/1-1-0-334

Lunin, V. (2020). Чайковский Детский Альбом. Санкт-Петербург: Вита-Нова.

Maksetova, J. (2006). Детская Литература XVII-XX вв. Каракалпакский Государственный Университет им. Бердаха Кафедра Русской Филологии Курс лекции по Детской Литературе, Узбекистан.

Malinina, İ. (2003). Детский Альбом и Времена Года П. И. Чайковского. Москва: Престо.

Maykapar, A. (1987). Русская Классическая Музыка. http://school-collection.edu.ru/catalog/rubr/f544b3b7-f1f4-5b76-f453-552f31d9b164/25530/?interface=themcol

Meduşevskiy, V. ve Oçakovskaya, O. (1985). Энциклопедический словарь юного музыканта: Для среднего и старшего школьного возраста. Москва: Педагогика.

Mehtiyeva, N. (2003). Konser Kılavuzu. Ankara: Bilkent Üniversitesi Yayınları.

Milshtein, Y. ve Sorokin, K. (1979). П.Чайковский Детский Альбом Москва: Музыка.

Morozova, O. (2013). Мастера и Шедевры Европейской Живописи. Москва: Olma Media Group.

Nemirovskaya, İ. (2011). Феномен Детства в Творчестве Отечественных Композиторов Второй Половины XIX Века (Doktora Tezi). Московского Государственного Института Музыки им. А.Г. Шнитке, Магнитогорск.

Neygauz, G. G. (1988). Искусство Фортепианной Игры: Записки Педагога. Москва: Музыка.

Nikitin, B. (1990). Чайковский. Старое и Новое. Москва: Знание.

Nikolayev, A. (1949). Фортепианное Наследие Чайковского. Москва: Государственное Музыкальное Издательство.

Poznansky, A. (1991). Tchaikovsky: The Quest for the Inner Man. New York: Schirmer.

Pribegina, G. (1986). Петр Ильич Чайковский Москва: Музыка.

Raskin, İ (2011). Краткая История Детства. https://iz.ru/news/370286

Say, A. (1994). Müzik Tarihi. Ankara: Müzik Ansiklopedisi Yayınları.

Say, A. (2005). Müzik Ansiklopedisi. Ankara: Müzik Ansiklopedisi Yayınları.

Slodarj, İ. ve Sısoyeva, İ (2019). Русский Гений. Екатеринбург: Свердловская областная универсальная научная библиотека им Белинского.

Timofyev, D. (2018). Народная Песня в Детском Альбоме П.И. *Чайковского. Старт в науке*, 6(1), 75-81.

Vaydman, P. (2006). Тематико-библиографический указатель сочинений П.И.Чайковского Москва: П.Юргенсон.

Vaydman, P. (2007). П.И. Чайковский - Н.Ф. фон Мекк: переписка, 1876-1890. Челябинск: MPI-Music Production International.

Vyazmin, Y. (2018). История Развития Музыкального Образования в России XIX-Начала XX вв. *Вестник Оренбургского Государственного Университета*, 6(218), 6-11.

Yener, F. (1997). Müzik Kılavuzu. Piyano ve Oda Müziği. Ankara: Bilgi Yayınevi.

Zakharov, İ. (2020). Переписка с Н.Ф. фон Мекк. Санкт-Петербург: Academia.

SOSYAL KİMLİK VE SOSYAL MEDYA

(İki Benzemezin Hikâyesi)

Mehmet Ferhat SÖNMEZ

EĞİTİM
yayınevi

SOSYAL KİMLİK VE SOSYAL MEDYA (İKİ BENZEMEZİN HİKÂYESİ)

Mehmet Ferhat Sönmez

Genel Yayın Yönetmeni: Yusuf Ziya Aydoğan (yza@egitimyayinevi.com)
Genel Yayın Koordinatörü: Yusuf Yavuz (yusufyavuz@egitimyayinevi.com)
Sayfa Tasarımı: Eğitim Yayınevi Grafik Birimi
Kapak Tasarımı: Eğitim Yayınevi Grafik Birimi

T.C. Kültür ve Turizm Bakanlığı
Yayıncı Sertifika No: 47830

ISBN: 978-625-8108-29-3
1. Baskı, Mart 2022

Baskı Cilt
Bulut Dijital Matbaa Sanayi Ticaret Limited Şirketi
Musalla Bağları Mah. İnciköy Sok. 1/A Selçuklu / KONYA
Matbaa Sertifika No: 48120

Kütüphane Kimlik Kartı
SOSYAL KİMLİK VE SOSYAL MEDYA (İKİ BENZEMEZİN HİKÂYESİ)
Mehmet Ferhat Sönmez
156 s., 165x240 mm
Kaynakça var, dizin yok.
ISBN: 978-625-8108-29-3

Bu çalışma, İstanbul Üniversitesi Sosyal Bilimler Enstitüsü tarafından kabul edilmiş olan doktora tezinden üretilmiştir.

Copyright © Bu kitabın Türkiye'deki her türlü yayın hakkı Eğitim Yayınevi'ne aittir. Bütün hakları saklıdır. Kitabın tamamı veya bir kısmı 5846 sayılı yasanın hükümlerine göre kitabı yayımlayan firmanın ve yazarlarının önceden izni olmadan elektronik/mekanik yolla, fotokopi yoluyla ya da herhangi bir kayıt sistemi ile çoğaltılamaz, yayımlanamaz.

EĞİTİM
yayınevi

Yayınevi Türkiye Ofis: İstanbul: Eğitim Yayınevi Tic. Ltd. Şti., Atakent mah. Yasemen sok. No: 4/B, Ümraniye, İstanbul, Türkiye

Konya: Eğitim Yayınevi Tic. Ltd. Şti., Fevzi Çakmak Mah. 10721 Sok. B Blok, No: 16/B, Safakent, Karatay, Konya, Türkiye
+90 332 351 92 85, +90 533 151 50 42, 0 332 502 50 42
bilgi@egitimyayinevi.com

Yayınevi Amerika Ofis: New York: Egitim Publishing Group, Inc.
P.O. Box 768/Armonk, New York, 10504-0768, United States of America
americaoffice@egitimyayinevi.com

Lojistik ve Sevkiyat Merkezi: Kitapmatik Lojistik ve Sevkiyat Merkezi, Fevzi Çakmak Mah. 10721 Sok. B Blok, No: 16/B, Safakent, Karatay, Konya, Türkiye
sevkiyat@egitimyayinevi.com

Kitabevi Şubesi: Eğitim Kitabevi, Şükran mah. Rampalı 121, Meram, Konya, Türkiye
+90 332 499 90 00
bilgi@egitimkitabevi.com

İnternet Satış: www.kitapmatik.com.tr
+90 537 512 43 00
bilgi@kitapmatik.com.tr

ilk okuyan siz olun
kitapmatik
internetteki kitapçınız

KAYNAKÇA

Abrams, Dominic; Hogg, Michael A: "Social Identification, Self-Categorization and Social Influence", European Review of Social Psychology, 1990, 195-228.

Adanır, Oğuz: "Kültür ile Zihniyet", Doğu Batı Düşünce Dergisi, S: 23, Mayıs-Temmuz, Ankara, Doğu Batı Yay., 2003, ss.23-36.

Agger, Ben: Sanal Benlik, Çev: Volkan Hacıoğlu, İstanbul: Babil, 2011.

Aka, Assiye: "Kimliğe Teorik Yaklaşımlar", C.Ü. Sosyal Bilimler Dergisi, 34, 2010, 17-24.

Akar, Erkan: Blogla Pazarlama, İstanbul, Tiem Eğitim ve Yay., 2006.

Aktürk, Şener: "Etnik Kategori ve Milliyetçilik", Doğu Batı Düşünce Dergisi, S: 38, Ankara, Doğu Batı Yay, 2006, ss.23-56.

Akgül, Selma K:

Pazarbaşı, B: "Küresel Dünyanın Kültürel Kimlik Karmaşası", Küresel Ağlar Odağında Kültür, Kimlik ve Mekân Tartışmaları (iç.), İstanbul, Hiperyayın, 2018, 13-31.

Alpay, Yalın: Yalanın Siyaseti, Destek Yay., İstanbul, 19. Baskı, 2021.

Altun, Fahrettin: "Modernleşme kuramı ve Gelişme Sorunu", Divan: Disiplinlerarası Çalışmalar Dergisi, S. 8, 2000, 123-186.

Altunoğlu, Mustafa: "Kimlik"in Tüketici Tercihlerine Etkisi: Disiplinler arası Bir Diyalog, Tüketici ve Tüketim Araştırmaları Dergisi, Cilt 1 Sayı 2, 2009, 53-64.

_____ "Kimlik'in Modern İnşaı, Kimlik Politikaları ve Türkiye'de Kimlik Tartışmaları", Doktora Tezi, Ankara, Gazi Üniversitesi Siyaset ve Sosyal Bilimler Ana Bilim Dalı, 2009.

Andrejevic, Mark: "Eleştirel Medya Çalışmaları: 2.0: Etkileşimci Bir Üst Sürüm", Çev., Leyla Keskiner, Yeni Medya ve Eleştirel Yaklaşımlar (iç), Der., Mukadder Çakır, İstanbul, Doğu Kitapevi, 2014, 55-79.

Andersen, Margaret L;

Taylor, Howard F: Sociology: The Essentials, (electronic version), Cengage Learning, Ninth Edition, Library of Congress, 2017.

Anderson, Perry: Postmodernitenin Kökenleri. Çev: Elçin Gen, İstanbul, İletişim Yay., 2002.

Arendt, Hannah: İnsanlık Durumu, Çev: Bahadır Sina Şener, İstanbul, İletişim Yay., 1994.

Arkonaç, Sibel A: Gruplararası İlişkiler ve Sosyal Kimlik Teorisi, İstanbul, Alfa Yay., 1999.

Assman, Jan: Kültürel Bellek, 2. Baskı, Çev: Ayşe Tekin, İstanbul, Ayrıntı, 2015.

Aşkın, Muhittin: "Kimlik ve Giydirilmiş Kimlikler", Atatürk Üniversitesi Sosyal Bilimler Enstitüsü Dergisi, C. 10, S. 2, 2007, 213-220.

Aydın, Suavi: Kimlik Sorunu, Ulusallık ve Türk Kimliği, Ankara, Öteki Yay. 1999.

Aydoğdu, Hüseyin: "Modern Kimlikte Özneni Ölümü", Kazım Karabekir Eğitim Fakültesi Dergisi, S. 10, 2004, 115-147.

Babacan, Abdurrahman:"Siyaset, Postmodern Kimlik ve Gençlik", Marmara Ün. Siyasal Bilimler Dergisi, C.6, S.1, 2018, 211-228.

Baban, Ece: "McLuhan ve Baudrillard'ın Penceresinden Sosyal Medyanın Etkisi: İfadenin Esareti, Gözetlenen Toplum ve Kayıp Kimlik Sendromu", Sosyal Medya Akademi (iç.), Der., Kara, T. ve Özgen, E., İstanbul, Beta, 2012, 57-79.

Barker, Chris: Cultural Studies Theory and Practice, Second Edition, London: Sage Publications, 2005.

Baudrillard, Jean: Tüketim Toplumu, 3. Basım, Çev: Hazal Deliceçaylı&Ferda Keskin, İstanbul, Ayrıntı Yay., 2008.

_____ Nesneler Sistemi, Çev: Oğuz Adanır, İstanbul, Boğaziçi Üni. Yay., 2010.

_____ Simülarklar ve Simülasyon, Çev.: Oğuz Adanır, Ankara, Doğubatı, 2011..

_____ Simgesel Değiş Tokuş ve Ölüm, 4. Baskı, Çev: Oğuz Adanır, İstanbul, Boğaziçi Üniversitesi Yayınları, 2016.

Bauman, Zygmunt: Çalışma, Tüketicilik ve Yeni Yoksullar, Çev: Ümit Öktem, İstanbul, Sarmal Yay., 1999.

_____ Siyaset Arayışı, Çev: Tuncay Birkan, İstanbul, Metis, 2000.

_____Postmodernlik ve Hoşnutsuzlukları, Çev.: İsmail Türkmen, İstanbul, Ayrıntı, 2000

_____Modernlik ve Müphemlik, Çev: İsmail Türkmen, İstanbul, Ayrıntı, 2003

_____Yasa Koyucular ile Yorumcular, Çev. Kemal Atakay, İstanbul, Metis, 2003.

_____Yaşam Sanatı, Çev: Akın Sarı, İstanbul, Versus, 2011.

_____Modernite, Kapitalizm Sosyalizm, Çev: F. Doruk Ergun, İstanbul, SAY Yay., 2013.

_____Akışkan Modern Dünyada Kültür, Çev: İhsan Çapçıoğlu-Fatih Örnek, Ankara, Atıf Yayınları, 2015.

_____Kimlik, Çev: Mesut Hazır, Ankara, 2017.

_____Sosyolojik Düşünmek, Çev: Abdullah Yılmaz, İstanbul, Ayrıntı, 2017.

_____Akışkan Modernite, Çev:S. Okan Çavuş, İstanbul, Can Yay., 2017.

Bauman Zygmunt; Lyon, David:Akışkan Gözetim, Çev: Ekin Yılmaz, 3. Basım, İstanbul, Ayrıntı, 2018.

Bauman, Zygmunt; Raud, Rein: Benlik Pratikleri, Çev: Mehmet Ekinci, İstanbul, Ayrıntı, 2018.

Başaran, Funda:"İnternetin Ekonomi Politiği". İnternet, Toplum, Kültür (İç.), Der. M. Binark ve B. Kılıçbay, Ankara: Epos, 2005, 32-52.

Başer, Nami: Çağdaş Felsefede Öznellik Sorunu, Felsefe Arkivi, Sayı, 36/I, 2012, 1-5.

Baumeister, Roy F: The self, In D. T. Gilbert, S. T. Fiske, & G. Lindzey (Eds.), The Handbook of Social Psychology, NY: McGraw-Hill, New York, 1998, 680-740.

Baumeister, Roy F; Bushman, Brad J: Social Psychology and Human Nature, Second Edition, Canada, Wadsworth Cengage Learning, 2011.

Baumeister, Roy F; Leary, Mark, F: "The Need to Belong: Desire for Interpersonal Attachments as a Fundamental Human Motivation", Psychological Bulletin, The American Psychological Association, Vol. 117, No. 3, 1995, 497-529.

Bayad, Aydın: "Erving Goffman'ın Benlik Kavramı ve İnsan Doğası Yaklaşım, Psikoloji Çalışmaları/Studies in Psychology, 2016, 36-1 (81-93).

Bayart, Jean-François: Kimlik Yanılsaması, Çev: Mehmet Moralı, İstanbul, Metis Yay, 1999.

Beals, Ralph L;

Hoijer, Harry: "Antropolojinin Konusu ve Alanı", Çev: Gürbüz Erginer, AÜDTCF Dergisi, C: 35, S:2, 1991, 9-34.

Belk, Russell W: "Studies in the New Consumer Behavior", Acknowledging Consumption, Ed. Daniel Miller, Routledge, 1995, 53-94.

Benhabib, Seyla: Ötekilerin Hakları: Yabancılar, Yerliler, Vatandaşlar, Çev. B. Akkıyal, istanbul, İletişim Yay., 2006.

Bentham, Jeremy: Panoptikon Gözün İktidarı, 2. Baskı, Çev., Barış Çoban-Zeynep Özarslan, , İstanbul, Su Yay., 2016.

Berger, John: Görme Biçimleri, 18. Baskı, Çev: Yurdanur Salman, İstanbul, Metis Yay., 2012.

Berman, Marshall: Katı Olan Her şey Buharlaşıyor, 12. Basım, Çev: Ümit Altuğ ve Bülent Peker İstanbul, İletişim Yay., 2009.

Berting, Jan: Kimlik Siyaseti, Çev: Hüsamettin İnaç, İstanbul, Bilge Kültür-Sanat, 2018.

Bezci, Bünyamin: Kamusallığı Akıcı Kılan Ama Teslimiyeti Buharlaştıran Bir Sorun Olarak Sosyal Medya, İletişimde Sosyal Medya Sosyal Medyada Etkileşim, Ed.:Özlem Oğuzhan, İstanbul, Kalkedon, 2015, 29-36.

Bhasin, Kamla: Toplumsal Cinsiyet Bize Yüklenen Roller, Çev., Kader Ay, İstanbul, Kadın Dayanışma Vakfı Yay., 2015.

Bigo, Didier: "Globalized (In) Security: The Field and Ban-opticon", Terror, İnsecurity and Liberty: Illeberal Paractices of Liberal Regimes after 9/11, D. Bigo and A. Tsoukala, Oxon and New York, Rouledge, 2008, 10-48.

Bilgin, Nuri: İnsan İlişkileri ve Kimlik, 2. Basım, Ankara, Sistem, 2001.
_____ Kimlik İnşası, İzmir, Aşina Kitaplar, 2007.

Bilgrami, Akeel: "Notes Toward the Definition of 'Identity" , Daedalus, Volume 135, Number 4, 2006, 5-14.

Binark, Mutlu ve Bayraktutan, Günseli: Dijital Oyun Kültürü Haritasında Oyuncular: Dijital Oyuncuların Habitusları ve Kariyer Türevleri, Katılımın "e-hali": Gençlerin Sanal Alemi (iç.), İstanbul, Der., Aslı Telli Aydemir, Alternatif Bilişim Derneği, 2011, 303-330.

Biocca, Frank: "Virtual reality technology: A tutorial", Journal of Communication, 42(4), 1992, 23-72.

Birinci, Murathan: "Rammstein'in Amerika'sı ve Küresel Dünya", Küresel Ağlar Odağında Kültür, Kimlik ve Mekân Tartışmaları (iç.), İstanbul, Hiperyayın, 2018, 35-61.

Bocock, Robert: Tüketim, Çev: 2. Baskı, Çev: İrem Kutluk, Ankara, Dost Kitapevi, 2005.

Bollier, David: The Promise and Peril of Big Data, Washington, The Aspen Institute, Communications and Society Program, 2010.

Bourdieu, Pierre: Pratik Nedenler, Çev: Hülya Tufan, İstanbul, Kesit Yayıncılık, 1995.

Bottomore, Tom: Marksist Düşünce Sözlüğü, Çev: Mete Tunçay, İstanbul, İletişim Yay., 1993.

Bowie, Malcolm: Lacan, Çev: V. Pekel Şenel, Ankara, Dost Kitabevi, 2007.

Boyd, Danah M;

Ellison, Nicole B: "Social Network Sites: Definition, History, and Scholarship", Journal of Computer-Mediated Communication, 13 (1), 2008, 210-230.

Bozkurt, Veysel: "Gözetim ve İnternet: Özel Yaşamın Sonu mu?", Birikim Dergisi, Ağustos, No:136, 2000, 75-81.

Bradshaw, Samantha; Howard, Philip N: Organize Sosyal Medya Manipülasyonunun Küresel Dökümü Raporu, Oxford Internet Institue, University of Oxford, Çev., İstanbul Üniversitesi Dijital İletişim Kulübü, 2019.

Brubaker, Rogers; Cooper, Frederick: "Kimlik"in Ötesine Geçmek, Kimlik Politikaları, Ed: Fırat Mollaer, Ankara, Doğubatı, 2014, 402-460.

Buchstein, Hubertus: "Bytes That Bite: The Internet and Deliberative Democracy", Constellation, 4(2), 1997, 248-264.

Bruce, Steve;

Yearley, Steven: The Sage Dictionary of Sociology, London, Sage Publications, 2006.

Byrne, Don E: An Introduction to Personality, 2nd Edition, New Jersey: Prentice-Hall, 1974.

Byron, Reginald: Identity, Encyclopedia of Social and Cultural Antropology, Ed. Alan Barbard ve Jonathan Spencer, Routledge, London&New York, 2002, 441-442.

Callinicos, Alex: Toplum Kuramı, Çev: Yasemin Tezgiden, İstanbul, İletişim Yay., 2013.

Castells, Manuel: Ağ Toplumunun Yükselişi, 2. Baskı, Çev: Ebru Kılıç, İstanbul, Bilgi Ün. Yay., 2008.

_____ İsyan ve Umut Ağları, Çev: Ebru Kılıç, İstanbul, Koç Üniversitesi Yay., 2013.

_____ Kimliğin Gücü, 2. Cilt, Çev: Ebru Kılıç, İstanbul, Bilgi Ün. Yay., 2006

Cerulo, Karen A: "Identity Construction: New Issues, New Directions", Annual Review of Sociology, Vol. 23, 1997, 385-409.

Cevizci, Ahmet:Felsefe Sözlüğü, İstanbul, Paradigma Yay., 1999.

_____ Felsefe Tarihi, İstanbul, Say Yay.,.2018.

Cherrier, Hélène: "Consumer Identity and Moral Obligation in Nonplastic Bag Consumtion: A Dialectical Perspective, International Journal of Consumer Studies, 30(5), 2006, 515-523.

Clero, Jean-Pierre: Lacan Sözlüğü, Çev: Özge Soysal, İstanbul, SAY Yay., 2011.

Cloninger, Susan: "Conceptual issues in personality theory", The Cambridge Handbook of Personality Psychology, Edited by Corr, P.J. and Matthews, G., Cambridge University Press.Edited by Philip J. Corr and Gerald Matthews, 2009, 3-26.

Colebrook, Claire: Gilles Deleuze, 3. Baskı, Çev: Cem Soydemir, Ankara, Doğu Batı Yay., 2013.

Cooley, Charles H: On and Self Social Organization, University of Chicago Press, 1998.

Connoly, William E: Kimlik ve Farklılık, Çev: Ferma Lekesizalın, İstanbul, Ayrıntı Yay., 1995.

Coşkun, Ali: Din ve Kimlik, M.Ü. İlâhiyat Fakültesi Dergisi, 24 (2003/1), 5-23.

Craib, Ian: Experiencing Identity, London, Sage Publications, 1998.

Çakır, Mukadder: "Esnek Kapitalizme Uyumlu Esnek İnsanı Oluşturma Sürecinde Medya", Medya Mercek Altında (iç.), Derleyen: Nesrin Tan Akbulut - Elif Eda Balkaş, İstanbul: Beta Yay., 2006, 57-74.

_____ "Sosyal Medya ve Gösteri", Ali Büyükaslan ve A. Murat Kırık (ed.), Sosyal Medya Araştırmaları-I, (11-68), Çizgi Kitapevi, Konya, 2013, 11-68.

_____ "Küresel Şirketlerin Yeni Medya Odaklı Tüketim ve Tüketici Tasarımları", Medya ve Tasarım (Ed.) Süreyya Çakır, İstanbul, Urzeni Yay., 2014b, 163-196.

_____ "Yeni Medyaya İlişkin Eleştirel Yaklaşımları ve Tespitleri ile Christian Fuchs", Yeni Medya ve Eleştirel Yaklaşımlar (iç), Der: Mukadder Çakır, Doğu Kitapevi, İstanbul, 2014c, 81-130

_____ İnternette Gösteri ve Gözetim, Ankara, Ütopya Yay., 2015.

Çakır, Vesile: "Yeni İletişim Teknolojilerinin Reklam Üzerine Etkileri", Selçuk İletişim, (3), 2004, 168-181.

Çalışkan, Osman: "Kamusal Alan Bağlamında Ağ Toplumu ve Yeni Kamusal Alan Arayışı, Maltepe Üniversitesi İletişim Fakültesi Dergisi, Güz · 1(1), 2014, 41-62.

Çam, Esat: Siyaset Bilimine Giriş, İstanbul, Der Yay., 1999.

Çetin, Halis: "Gelenek ve Değişim Arasında Kriz: Türk Modernleşmesi", Doğubatı Düşünce Dergisi, S: 25, 2003, 11-40.

Çınar, Meral U: (2016), "Marx, Arendt, Modernite, Yabancılaşma ve Siyaset: ya da, Modern Çağ'da İnsanca Bir Yaşam Mümkün mü?" YDÜ Sosyal Bilimler Dergisi, 9(2), 2016, 140-167.

Çiğdem, Ahmet: Bir İmkan Olarak Modernite, İstanbul, İletişim Yay., 1997

Çitak, Zana: "Fransa'da Laiklik ve Milliyetçilik: 1905 Kilise-Devlet Ayrılığı Yasası", Doğubatı Düşünce Dergisi, S: 38/1, Ankara, Doğubatı Yay.2006, 145-160.

Çoksan, Sami: "Sosyal kimlik Özdeşimi ve İç Grup Normunun İç Grup Yanlılığı ile İlişkisi", Yayımlanmamış yüksek lisans tezi, Mersin Üniversitesi, 2016.

Çüçen, Abdulkadir: Heidegger'de Varlık ve Zaman, Bursa, Asa Kitapevi, 2003.

Dacheux, Eric: "Kamusal Alan: Demokrasinin Anahtar Bir Kavramı", Éric, Dacheux (Ed.), Kamusal Alan iç., Çev: Hüseyin Köse, İstanbul, Ayrıntı, 2012, 13-27.

Dahlgren, Peter: "The Internet, Public Spheres, and Political Communication: Dispersion and Deliberation", Political Communication, 22, 2005,147-162.

Deaux, Kay: "Reconstructing Social Identity", Personality and Social Psychology Bulletin, 19/1, 1993, 4–12.

_____ Social identity, In J. Worrell (Ed.), Encyclopedia of Women and Gender, Vol. 1, 2001, 1-9.

Debord, Guy: Gösteri Toplumu, 4. Basım, Çev: Ayhan Ekmekçi&Okşan Taşkent, İstanbul, Ayrıntı Yay., 2012.

Deleuze, Gilles;

Parnet, Claire: Diyaloglar, Çev: Ali Akay, Ankara, Bağlam Yay., 1990.

Demirtaş, Hanife A: "Sosyal Kimlik Kuramı, Temel Kavram ve Varsayımlar", İletişim Araştırmaları, 1(1), 2003, 123-144.

Dijk, Jan Van: Ağ Toplumu, Çev: Özlem Sakin, 2. Baskı, İstanbul, Kafka Yay., 2018. (2016).

Dolgun, Uğur: "Çalışma Yaşamında Gözetim", Sosyal Siyaset Konferansları Dergisi, İ.Ü. İktisat Fakültesi Yay, S:49, 2005, 507-539.

_____ İşte Büyük Birader, İstanbul, Hayy Kitap, 2005b.

_____ Şeffaf Hapishane Gözetim Toplumu, İstanbul, Ötüken, 2008.

_____ "Yeni Medya Düzeninde Kamusal Alan, Demokrasi, İletişim Özgürlüğü ve Toplumsal Denetim," In İletişim Sosyolojisi, Eskişehir: Anadolu Üniversitesi, 2012, 130-156

Doosje, Bertjan;

Ellemers, Naomi: "Stereotyping under threat: The role of group identification", The Social Psychology of Stereotyping and Group Life, Eds: Spears, Russell, Oxford, Blackwell, 1997, 257-273.

Dökmen, Zehra Y: Toplumsal Cinsiyet, Sosyal Psikolojik Açıklamalar, İstanbul, Remzi Kitabevi, 2014.

Dunn, Robert G: Identity Crises: A Social Critique of Postmodernity, Minneapolis: University of Minnesota Press, 1998.

Duran, Recep: "Postmodernizm Bir Düşünce Okulu mudur? Modernizmden Postmodernizme", Hece Dergisi, Sayı:138/139/140, 2008, 142-151.

Dursun, Çiler: "Zaman: Modern ve Postmodern", Toplum ve Bilim, sayı 84, Bahar, 89- 212, İstanbul, Birikim Yay., 2000.

Ebersbach A;

Glaser M;

Heigl, R: Wiki: Web Collaboration, Springer-Verlag Berlin, 2005.

Eagleton, Terry: Kültür Yorumları, Çev: Özge Çelik, İstanbul, Ayrıntı Yay., 2005.

Eagleton, Terry: Postmodernizmin Yanılsamaları, Çev: Mehmet Küçük, İstanbul, Ayrıntı Yay., 2011.

Emiroğlu, Kudret;

Aydın, Suavi: Antropoloji Sözlüğü, Ankara, Bilim ve Sanat Yayınları, 2003.

Eroğlu, Feyzullah: Davranış Bilimleri, 3. Baskı, İstanbul, Beta Yay., 1996.

Evans, Dave: Social Media Marketing An Hour A Day, Indiana, Wiley Publishing Inc., 2008.

Fraser, Nancy: "Tanınma Politikasını Yeniden Düşünmek", Kimlik Politikaları iç., Fırat Mollaer, Ed., Ankara, Doğubatı, 2014, 259-274.

Fearon, James D: What Is Identity (As We Now Use the Word)? California: Stanford University, 1999.

Featherstone, Mike: Postmodernizm ve Tüketim Kültürü, Çev: Mehmet Küçük, İstanbul, Ayrıntı Yay., 2013.

Fırat, Fuat; Shultz, Clifford J: "From Segmentation to Fragmentation. Markets and Marketing Strategy in the Postmodern Era". European Journal of Marketing, 31(3), 1997, 183-207.

Fichter, Darlene: "The many forms of e-collaboration: Blogs, wikis, portals, groupware, discussion boards, and instant messaging", Online, 29(4), 2005, 48-50.

Foucault, Michel: Deliliğin Tarihi, Çev. Mehmet Ali Kılıçbay, 4. Basım, Ankara, İmge Kitapevi, 2006.

_____ Büyük Kapatılma Seçme Yazılar 3, Der.: Işık Ergüden ve Ferda Keskin, İstanbul, Ayrıntı Yay., 2011.

_____ İktidarın Gözü, Çev., Işık Ergüden, İstanbul, Ayrıntı Yay., 2012.

_____ Doğruyu Söylemek, Çev: Kerem Eksen, İstanbul, Ayrıntı Yay., 2012.

_____ Özne ve İktidar, Çev., Işık Ergüden-Osman Akınhay, İstanbul,Ayrıntı Yay., 2016.

_____ Hapishanenin Doğuşu, Çev: Mehmet Ali Kılıçbay, 8. Baskı, Ankara, İmge Kitabevi, 2019.

Friedman, M. L.: Yatay Toplum, Çev., Ahmet Fethi, İstanbul, Şefik Matbaası, 1999.

Frolov, İvan: Felsefe Sözlüğü, Çev: Aziz Çalışlar, İstanbul, Cem Yay., 1991.

Fromm, Erich: Toplumsal Bilinçaltının Araştırılması, Çev: Aydın Arıtan, Arıtan Yay., 1998.

Fuchs, Christian: Sosyal Medya Eleştirel Bir Giriş, Çev: İlker Kalaycı-Diyar Saraçoğlu, Ankara, NotaBene Yay., 2014.

_____ "Political Economy and Surveillance Theory", Media and Communication, 3(2), 2015, 6-9, doi:10.17645

Funk, Rainer: Ben ve Biz-Postmodern İnsanın Psikanalizi, Çev: Çağlar Tanyeri, İstanbul, YKY, 2013.

Gandy, Oscar: "Coming to Terms with the Panoptic Sort", Surveillance, Computers, Privacy içinde, ed. by David Lyon and Elia Zureik, Londra, University of Minesota Press, 1996.

Gardner, Wendi L:

Pickett, Cynthia L;

Brewer, Marilynn B: "Social Exclusion and Selective Memory: How the Need to Belong Influences Memory for Social Events", Personality and Social Psychology Bulletin, Vol. 26, No. 4, Sage Publications, 2000, 486-496.

Geçtan, Engin: Psikodinamik Psikiyatri ve Normal dışı Davranışlar, İstanbul, Remzi Kitapevi, 1997.

Gellner, Ernest: Milliyetçiliğe Bakmak, Çev: Simten Coşar&Saltuk Özertürk, İstanbul, İletişim Yayınları, İstanbul, 1998.

Geray, Haluk: İletişim ve Teknoloji Uluslararası Birikim Düzeninde Yeni Medya, Ankara, Ütopya Yay., 2003.

Gezgin, Suat: "Gözetimi ve Magazini Sıradalaştıran Bir Araç Olarak Sosyal Medya", Yeni Medya Analizleri (iç.), Ed., Suat Gezgin-Ali Efe İralı, Konya, Eğitim Yay., 2017.

Giddens, Anthony: Modernliğin Sonuçları, Çev: Ersin Kuşdil, İstanbul, Ayrıntı Yay., 1994.

_____ Tarihsel Materyalizmin Çağdaş Eleştirisi, Çev: Ümit Tatlıcan, İstanbul, Paradigma Yay., 2000.

_____Ulus Devlet ve Şiddet, Çev: Cumhur Atay, İstanbul, Kalkedon, 2008.

_____ Modernite ve Bireysel Kimlik, Çev: Ümit Tatlıcan, İstanbul, Ayrıntı Yay., 2014.

_____Sosyoloji, Çev: Günseli Altaylar, Ankara, SAY Yay., 2015.

Giddens, Antony; Pierson, Christopher: Modernliği Anlamlandırmak, Çev.: Murat Sağlam ve Serhat Uyurkulak, İstanbul, Alfa, 2001.

Gigante, Michael A: "Virtual Reality: Enabling Technologies", In R. A. Earnshaw, M. A. Gigante and H. Jones (Eds.), Virtual Reality Systems, Academic Press, London 1993, 15-25.

Glass, James M: "Multiplicity. Identity And The Horrors Of Selfhood: Failures in The Postmodern Position", Political Theory And Political Psychology, 14(2), 1993, 255-278.

Gleason, Phillip: "Kimliği Tanımlamak: Semantik Bir Tarih, Kimlik Politikaları iç., Fırat Mollaer, Ed., Ankara, Doğu Batı, 21-52.

Goffman, Erving: Damga, Çev: Ali İmren, Ankara, Heretik Yay., 2014.

_____Günlük Yaşamda Benliğin Sunumu, Çev: Barış Cezar, İstanbul, Metis, 2018.

Goodchild, Philip: Deleuze&Guattari: Arzu Politikasına Giriş, Çev: Rahmi G. Öğdül, İstanbul, Ayrıntı, 2005.

Göka, Erol: İnsan Kısım Kısım: Toplumlar, Zihniyetler, Kimlikler, Ankara, 2. Baskı, Aşina Kitaplar, 2006.

Gönenç, Enver Ö: "İnternet ve Türkiye'deki Gelişimi", İstanbul Üniversitesi İletişim Fakültesi Dergisi, Sayı:16, 2003 87-99.

Göregenli, Melek: "Temel Kavramlar: Önyargı, Kalıpyargı ve Ayrımcılık, Ayrımcılık: Çok Boyutlu Yaklaşımlar (iç.), Eds. Çayır K. ve Ayhan M., İstanbul, Bilgi Üniversitesi Yay., 2012, 17-29.

Guehenho, Jean Marie: Demokrasinin Sonu, Çev: M.E. Özcan, Ankara, Dost Kitapevi, 1998.

Güleç, Cengiz: "Türkiye'de Kültürel Kimlik Sorunu", A.Ü. Dil ve Tarih-Coğrafya Fakültesi Antropoloji Dergisi, S., 15, 2002, 63-78.

_____ Psikoanaliz ve Psikodinamik Terapiler, Ankara, Pusula Yay, 2013.

_____ Freud, 5. Baskı, Yayına Haz., Cengiz Güleç-Murat Batmankaya, İstanbul, Say Yay., 2016.

Gündüz, Uğur;

Pembecioğlu, Nilüfer: "Bilgi Kaynağı Olarak Sosyal Ağlar ve Sosyal Medya", Yeni Medya Üzerine, Müge Demir, (Ed.), İstanbul, LiteraTürk, 2013, 311-338.

Gürkan, Hasan;

Ozan, Rengin: "Türkiye Sinemasında Lezbiyen Stereotipinin Temsili", Erciyes İletişim Dergisi "akademia" ,Cilt (Volume): 4, Sayı (Number): 4, 2016, (30-46).

Güz, Hanife;

Şahin, Gözde: Sosyal Medya İletişiminin Yeni Aracı Olarak Bedenler ve Benliklerin Dramaturjik Bir Analizi, Uluslararası Sosyal Bilimler Dergisi, C.1, S.2, 2018, 235-254.

Habermas, Jürgen: "Modernlik: Tamamlanmamış Bir Proje", (iç.), Postmodernizm, Der: Necmi Zekâ, İstanbul, Kıyı Yayınları, 1994, 31-44.

_____ İletişimsel Eylem Kuramı, 2. Cilt, Çev: Mustafa Tüzel, İstanbul, Kabalcı, 2001.

_____ "Kamusal Alan", Kamusal Alan (iç.), Ed. Meral Özbek, Çev: Meral Özbek, İstanbul, Hill Yay., 2004, 95-102.

_____ Öteki" Olmak, "Öteki"yle Yaşamak, Çev: İlknur Aka, İstanbul, YKY, 2012.

_____ Kamusallığın Yapısal Dönüşümü, Çev: Tanıl Bora ve Mithat Sancar, İstanbul, İletişim Yayınları, 2003.

Hall, Stuart: "Eski ve Yeni Kimlikler", Çev: Gülcan Seçkin-Ü. Hüsrev Yolsal, Kültür, Küreselleşme ve Dünya Sistemi, Ankara, Bilim ve Sanat, 1998, 63-97.

_____ "Kimliğe İhtiyaç Duyan Kim?", Kimlik Politikaları iç., Ed: Fırat Mollaer, Ankara, Doğubatı, 2014, 277-300.

Hançerlioğlu, Orhan: Felsefe Ansiklopedisi, Kavramlar ve Akımlar, 2. Basım, Cilt 5(Ö-R), İstanbul, Remzi Kitabevi, 2000.

Hanioğlu, Şükrü: "Sosyal Medyanın Demokratikleştirici Etkisi: Gerçekleşmeyen Hayal", Sabah Gazetesi, 30 Eylül 2018.

Hannum, Kelly: Social İdentity: Knowing Yourself, Knowing Others, North Carolina: CCL Publication, 2007.

Harvey, David: Postmodernliğin Durumu, 4. Basım, Çev: Sungur Savran, Ankara, Metis Yay., 2006.

Heidegger, Martin: Tekniğe İlişkin Soruşturma, Çev: Ahmet Özlem, İstanbul, Paradigma, 1998.

Hewitt, John P;

Shulman, David: Benlik ve Toplum, 11. Basım, Çeviri Editörü: Büşra Aktaş, İstanbul, Bilge Kültür-Sanat, 2019.

Hewstone, Miles;

Rubin, Mark;

Willis, Hazel: Intergruop Bias, Annual Review of Psychology, 2002, 53: 575-604.

Hewstone, Miles; Stroebe Wolfgang; Stephenson, Geoffrey: Introduction to social Psychology, Oxford: Blacwell, 1996.

Hill, Kevin A; .

Hughes, John E: "Cyberpolitics: Citizen Activism in the Age of the Internet, People, Passions, and Power", New York, Rowman & Littlefield, 1998.

Hogg, Michael A;

Reid, Scott A: "Social Identity, Self-Categorization, and the Communication of Group Norms", Communication Theory, 16, 2006, 7-30.

Hogg, Michael A;

Vaughan, Graham M: Sosyal Psikoloji, Çev: İbrahim Yıldız-Aydın Gelmez, 7. Baskı, Ankara, Ütopya, 2014.

Hsu, Yu-Chang;

Ching, Yu-Hui: "Mobile Microblogging: Using Twitter and Mobile Devices in an Online Course to Promote Learning in Authentic Contexts", The International Review of Research in Open and Distributed Learning, 211-227.

Hood, Bruce: Benlik Yanılsaması, Çev: Eyüphan Özdemir, İstanbul, Ayrıntı Yay., 2012.

Hortaçsu, N: Ben Biz Siz Hepimiz-Toplumsal Kimlik ve Gruplararası İlişkiler, Ankara, İmge Kitapevi, 2007.

Hürmeriç, Pelin;

Baban, Ece: "Simmel, Veblen ve Sombart'ın Pencerisinden Hedonik Tüketim: Ütopyada Negotium ve Otium", Global Media Journal, C. 2, S. 4, 2012, 87-101.

İmançer, Dilek: "Sosyal Psikolojik AçıdanStereotip Kavramının Dil ve Metin nalizinde Kullanımı", Selçuk İletişim, 3, 3, 2004, 128-142..

İnanç, Banu Y;

Yerlikaya, Esef E: Kişilik Kuramları, Ankara, PEGEM Akademi, 2012.

James, William: The Principles of Psychology, copright, 2000 Blackmask Online.

Jeanniere, Abel: "Modernite Nedir", Modernite Versus Postmodernite, Çev. ve Der.: Mehmet Küçük, İstanbul, SAY, 2011, 111-124

Jenkins, Richard: Bir Kavramın Anatomisi Sosyal Kimlik, Çev: Gül Bostancı, İstanbul, Everest Yay., 2016.

Johnston Hank;

Laraîia, Enrique;

Gusfield, Joseph R: "Kimlikler, Şikâyetler ve Yeni Sosyal Hareketler", Yeni Sosyal Hareketler Teorik Açılımlar iç, Çev. ve der: Kenan Çayır, Kaknüs Yay., İstanbul, 1999, s. 131-161.

Kadıoğlu, Zeynep K. "Kitle İletişim Araçlarının Şekillendirdiği Sosyal Kimlikler ve Aidiyet Duygusu Ekseninde Tüketici Davranışları", İstanbul Üniversitesi İletişim Fakültesi Dergisi, 2013/II 45, 101-114.

Kağıtçıbaşı. Çiğdem;

Cemalcılar, Zeynep: Dünden Bugüne İnsan ve İnsanlar, İstanbul, Evrim Yay., 2017.

Kaplan, Andreas M;

Haenlein, Michael: "Users of The World, Unite! The Challenges and Opportunities os Social Media", Business Horizon, (53), 2010, 59-68.

Karadağ, İlke: "Yaratıcılık ve Öznellik", Göçebe Düşünmek, Ed., Ahmet Murat Aytaç&Mustafa Demirtaş)., İstanbul, Metis, 2014, 50-83.

Karaduman, Sibel: "Modernizmden Postmodernizme Kimliğin Yapısal Dönüşümü", Journal of Yasar University, 17(5), 2010, 2886-2899.

Karakaş, Mehmet: "Türkçülük ve Türk Milliyetçiliği", Doğubatı Düşünce Dergisi, S: 38/1, Ankara, Doğu Batı Yay., 2006, 57-76.

Kaspersen, Lars B: An Introduction to a Social Theorist: Anthony Giddens, Oxford, Blackwell Publisher, 2000.

Keyman, Fuat: "Türkiye'de "Laiklik Sorunu"nu Düşünmek: Modernite, Sekülerleşme, Demokratikleşme", Doğu Batı Düşünce Dergisi, S: 23, Mayıs-Temmuz,, Ankara, Doğubatı Yay., 2003, 113-130.

Kelly, Caroline: "Group Identification, Intergroup Perceptions and Collective Action", European Review of Social Psychology, 4:1, 1993, 59-83.

Kellner, Douglas: "Popüler Kültür ve Postmodern Kimliklerin İnşası", Doğu Batı Düşünce Dergisi, S: 15, 2001, 187-220.

_____ Media Culture Cultural Studies, Identity and Politics between the Modern and the Post-modern, Routledge, Taylor & Francis e-Library, 2003.

_____ "Tabandan Küreselleşme: Radikal Demokratik Bir Teknopolitikaya Doğru", Kamusal Alan (iç.), Meral Özbek, Ed, İstanbul, Hil Yay., 2004, 715-736.

_____ Toplumsal Teori Olarak Postmodernizm: Bazı Meydan Okumalar ve Sorunlar, Modernite Versus Postmodernite, Çev. ve Der.: Mehmet Küçük, İstanbul, SAY, 2011, 409-450.

Kılıçbay, Mehmet A: "Kimlikler Okyanusu", Doğubatı Düşünce Dergisi, Mayıs-Temmuz, S: 23, Ankara, Doğubatı Yay., 155-159.

Kızılçelik, Sezgin: Postmodernizm Dedikleri, İzmir, Saray Kitap, 1996.

Kızıltan, Hakan: "Narsisizm ya da Ruhsallığın Ontolojisi", Doğu Batı Düşünce Dergisi, S:56, 2011, 55-84.

Kietzmann, Jan H; Hermkens, Kristopher; McCarthy, Ian P; Silvestre, Bruno: "Social media? Get serious! Understanding the functional building blocks of social media", Business Horizons, 54(3), 2011, 241-251.

Köse, Hüseyin: "İnternette Açık ve Demokratik Yayıncılık: Sanal Ortam Günlükleri ve Wiki'ler, Atatürk Üniversitesi İletişim Fakültesi Dergisi, 2008, 83-94.

_____ Medya Mahrem: Medyada Mahremiyet Olgusu ve Transparan Bir Yaşamdan Parçalar (Önsöz), Ayrıntı, İstanbul, 2011.

Kulak, Önder: Theodor Adorno: Kültür Endüstrisinin Kıskacında Kültür, İstanbul: İthaki Yayınları, 2017.

Kundakçı, F. Seda: Heteroseksizm ve Ötekileştirme Eleştirisi, Liberal Düşünce, S., 71, 2013, 65-79.

Küçükalp, Kasım: Batı Metafiziğinin Dekonstrüksiyonu: Heidegger ve Derrida, Bursa, Sentez Yayıncılık, 2008.

Küçükcan, Talip: "Modernleşme ve Sekülerleşme Kuramları Bağlamında Din", Toplumsal Değişme ve İslam Dünyası, İslam Araştırmaları Dergisi, S., 13, 2005, 109-128.

Lacan, Jacques: Psikanalizmin Dört Temel Kavramı, Çev: Nilüfer Güngörmüş Erdem, İstanbul, Metis, 2013.

Laclau, Ernesto: Evrensellik, Kimlik ve Özgürleşme, Çev., Başer E., İstanbul, Birikim Yay., 2012.

Larrain, Jorge: İdeoloji ve Kültürel Kimlik, Çev: Neşe Nur Domaniç, İstanbul, Sarmal Yay., 1995.

Laughey, Dan: Medya Çalışmaları, Çev: Ali Toprak, İstanbul, Kalkedon, 2010.

Levinas, Emmanuel: Sonsuza Tanıklık, Çev: Medar Atıcı, Melih Başaran, Gaye Çankaya, Zeynep Direk, Erdem Gökyaran, Özkan Gözel, Cemalettin Haşimi, Umut Öksuzan, Ceylan Uslu, Hakan Yücefer, İstanbul, Metis Yay., 2003.

Lin, Chia-Ching; Chin-Chung, Tsai: "Applying Social Bookmarking to Collective Information Searching (CIS): An Analysis of Behavioral Pattern and Peer Interaction for Co-Exploring Quality Online Resources", Computers in Human Behavior, 27(3), 2011, 1249-1257.

Lyon, David: The Electronic Eye, University of Minnesota Press, 1994.

_____ "Cyberspace Socialty: Controversies Over Computer-mediated communication", B. Loader (ed) The Governance of Cyberspace, London, Routledge, 1997.

_____ Günlük Hayatı Kontrol Etmek-Gözetlenen Toplum, Çev: Gözde Soykan, İstanbul, Kalkedon Yay.,2006.

_____ "9/11, Synopticon, and Scopophilia: Watching and Being Watched", The Politics of Surveillance and Visibility, (In), D. K. Haggerty ve R. V. Ericson. (Ed.), University of Toronto Press, (2006).

_____ "Surveillance, Power and Everyday Life" In R. Mansell, C. Avgerou, D. Quah,&R. Silverstone (Eds.), Oxford Handbook of Information and Communication Technologies, Oxford, Oxford University Press, 2007, 449-467.

_____ Gözetim Çalışmaları, Çev: Ali Toprak, İstanbul, Kalkedon Yay., 2013

Lyotard, Jean F: Postmodern Durum, Çev: İsmet Berkan, Ankara, Bilgesu Yay.2013.

Madran, Hanife A: "Sosyal Kimlik ve Ayrımcılık", Ayrımcılık: Çok Boyutlu Yaklaşımlar (iç.), Eds. Çayır K. ve Ayhan M., İstanbul, Bilgi Ün. Yay., 2012, 73-86, İstanbul.

_____ "Temel Beklenti Etkisi: Kendini Gerçekleştiren Kehanet", Ayrımcılık: Çok Boyutlu Yaklaşımlar (iç.), Eds. Çayır K. ve Ayhan M., Bilgi Üniversitesi Yay., 2012, 29-40, İstanbul.

Malpas, Simon: Postmodern, Routledge, Taylor & Francis e-Library, 2005

Manovich, Lev: The Language of New Media, London, The MIT Press, Cambridge, Massachusetts, 2001.

Mansfield, Nick: Subjectivity Theories of the Self from Freud to Haraway, Allen & Unwin, Australia, 2000.

Marshall, Gordon: Sosyoloji Sözlüğü, Çev: Osman Akınhay&Derya Kömürcü, 2. Baskı, Ankara, Bilim ve Sanat Yay., 2005.

Marx, Karl Kapital, Eriş Yayınları, 2003.

Mathiesen, Thomas: The Viewer Society: Michel Foucault's "Panopticon Revisited", Theoretical Criminology, V. 1 N. 2, 1997, 215-234.

McGarty, Craig; Haslam, S. Alexander: The Message of Social sychology: Perspectives on Mind in Society, Malden, Blackwell Publishing, 1997.

Melucci, Alberto: "Süreç Olarak Kolektif Kimlik", Kimlik Politikaları iç., Ed: Fırat Mollaer, Ankara, Doğubatı,2014, 79-104

Meşe, Gülgün: Sosyal Kimlik ve Yaşam Stilleri, Doktora Tezi, İzmir, Ege Üniversitesi Sosyal Bilimler Enstitüsü, 1999.

Michener, H. A., DeLamater, J. D., & Schwartz, S. H. : Social psychology (2nd ed.) (R. K. Merton, Ed.). San Diego, CA, US: Harcourt Brace Jovanovich, 1990.

Mollaer, Fırat: "Kimlik: Can Alıcı Bir Mesele ve Banalleşen Bir Kelime", Kimlik Politikaları (iç.), Ed. Fırat Mollaer, İstanbul, Doğu Batı Yay, 2014, 7-17.

Morva, Oya: "Goffman'ın Dramaturjik Yaklaşımı ve Dijital Ortamda Kimlik Tasarımı: Sosyal Paylaşım Ağı Facebook Üzerine Bir İnceleme", Medya ve Tasarım, Ed: Süreyya Çakır, İstanbul, Urzeni, 2014, 231-255.

_____ "Ben, Kendim ve Dijital Benliğim: Dijital İletişim Çağında Benlik Kavramsallaştırılması Üzerine", Dijital Kavramlar, Olanaklar, Deneyimler (iç.), Yayına Hazırlayan Nilüfer Timisi, 41-62, İstanbul, Kalkedon, 2016, 41-62.

Mul, Jos D: Siberuzayda Macera Dolu Bir Yolculuk, Çev: Ali Özdamar, İstanbul, Kitap Yay., 2008.

Mulhall, Stephen: Heidegger ve Varlık ve Zaman, Çev: Kaan Öktem, İstanbul, Sarmal Yay., 1998.

Mulvey, Laura: "Görsel Haz ve Anlatı Sineması", Çev: Nilgün Abisel, 25. Kare-21, 1997, 38-46.

Murugesan, San: "Understanding Web 2.0", IEEE Computer Society, July-August, 2007, 34-41.

Mutlu, Erol: İletişim Sözlüğü, Ankara, Sofos Yay., 2012.

Nalçaoğlu, Halil: "İnternette Röntgencilik: Çağdaş Ahlakın Öznesi Üzerine", İnternet, Toplum, Kültür, Der. M. Binark ve B. Kılıçbay, Ankara: Epos, 2005, 53-85.

.Niedzviecki, Hal Dikizleme Günlüğü, Çev: Gökçe Gündüç, 2.Baskı, İstanbul, Ayrıntı Yay., 2019.

Oakes, P.J; Turner, John C: "Social categorization and intergroup behaviour: Does minimal intergroup discrimination make social identity more positive?", Europen Journal of Social Psychology, V.10, 1980, 295-301.

Offe, Claus: "Yeni Sosyal Hareketler: Kurumsal Politikanın Sınırlarının Zorlanması", Yeni Sosyal Hareketler Teorik Açılımlar (iç), çev. ve der: Kenan Çayır, İstanbul, Kaknüs Yay., 1999, 53-79.

O'Reilly, Tim: "What Is Web 2.0" 2005.

Oskay, Ünsal: 19. Yüzyıldan Günümüze Kitle İletişiminin İşlevleri: Kuramsal Bir Karşılaştırma, İstanbul, Der Yayınları, 2000.

Ozan, Rengin; Negiz, Begüm: "Sakindi Oranın Şafakları, Schindler'in Listesi ve Piyanist Filmleri Bağlamında Kadın Temsili ve Militarizm", Erciyes İletişim Dergisi, C.5, S.1, 2017, 254-264.

Öğüt, Hande: "Kadın Filmleri ve Feminist Karşı Sinema", Feminizm, Cogito, Sayı 58, Ed: Şeyda Öztürk, 2. Baskı, YKY, İstanbul, 2009, 202-217.

Özata, Fatma Z:"Sosyal Medya Platformları", Dijital İletişim ve Yeni Medya, Ed: Mesude Canan Öztürk, Eskişehir, Anadolu Üniversitesi Yayını, No: 2956, , 2013.

Özbek, Meral: Kamusal Alanın Sınırları, Kamusal Alan (iç.), Ed:Meral Özbek, İstanbul, Hil Yay., 2004, 19-90.

Özbudun, Sibel; Uysal, Gülfem: 50 Soruda Antropoloji, İstanbul, Bilim ve Gelecek Kitaplığı, 2012.

Özgüngör, Sevgi; Kapıkıran, Necla A:"Erikson'un Psikososyal Gelişim Dönemleri Ölçeklerinin Türk Kültürüne Uygunluğunun Karşılaştırmalı Olarak İncelenmesi: Ön Bulgular", Türk Psikolojik Danışma ve Rehberlik Dergisi, 4 (36), 2011, 114-126.

Özkan, İshak: "Benlik Saygısını Etkileyen Etkenler", Düşünen Adam, 7 (3), 1994, 4-9.

Özçetin, Burak; Arslan, Umut T; Binark, Mutlu:"Türkiye'de İnternet, Kamusallık ve Demokratik Kanaat Oluşumu", Folklor / Edebiyat, 2012/4, S:72, 51-76.

Öztürk, Serdar: "Filmlerle Görünürlüğün Dönüşümü: Panoptikon, Süperpanoptikon, Sinoptikon", İletişim Kuram ve Araştırma Dergisi, (Sayı 36), 2013, 133-151.

Paker, Murat: "Önyargı ve Ayrımcılığa İlişkisel Psikanalitik Bir Bakış", Ayrımcılık: Çok Boyutlu Yaklaşımlar (iç.), Eds. Çayır K. ve Ayhan M., İstanbul, Bilgi Üniversitesi Yay., 2012, 54-60.

Pamuk, Akif: Kimlik ve Tarih, İstanbul, Yeni İnsan Yay., 2017.

Papacharissi, Zizi: Affective publics: sentiment, technology, and politics. New York: Oxford University Press, New York, 2015.

_____ "The Virtual Sphere: The Internet as a Public Sphere", New Media & Society, 2003, Vol.4, No.1,

Parekh, Bhikhu:"Kimliği Mantığı", Çev: Suat Aksoy, Kimlik Politikaları, Ed: Fırat Mollaer, Ankara, Doğubatı, 2014, 53-76.

Peachey, Anna: "The third place in Second Life: Real life community in a virtual World", Researching Learning in Virtual Worlds, (Ed: A. Peachey, J. Gillen, D. Livingstone, S. Simith-Robins), London: Springer, 2010, 91-110.

Postman, Neil: Televizyon Öldüren Eğlence, Çev: Osman Akınhay, İstanbul, Ayrıntı Yay, 2016.

Paulhus, Delroy L; & Trapnell, Paul D: Self-Presentation of Personality An Agency-Communion Framework, Handbook of Personality Psychology, In., John, O. P., Robins, R. W., & Pervin, L. A. (Eds.), New York, Guilford, 2008, 492-517.

Pimenta, Emanuel Dimas de Melo: Low Power Society, third electronic edition, ASA Art and Technology UK Limited, 2010.

Pitta, Dennis A; Fowler, Danielle: "Internet Community Forums: An Untapped Resource for Consumer Marketers", Journal of Consumer Marketing, 22(5), 2005, 265-274.

Poster, Mark: Databases as Discourse; or, Electronic Interpellations, Lyon, D. and Zureik, E. (eds.), Computers, Surveillance and Privacy, İn, Minneapolis: University of Minnesota Press, 1996, 175-192.

Procter, James: Stuart Hall, Londra, Routledge, 2004.

Ramond, Charles: Derrida Sözlüğü, Çev: Ümit Edeş, İstanbul, SAY, 2011

Rasmussen, Terje: "Internet and Differentiation in the Political Public Sphere", Nordicom Review, 2008, vol 29, no. 2, 73-83

Raynaud, Philippe; Rials, Stephane : Siyaset Felsefesi Sözlüğü, Çev., İsmail Yerguz-Necmettin Kâmil Sevil-Emel Ergun-Hüsnü Dilli, İstanbul, İletişim Yay., 2003.

Reid, Alex: Why Blog? Searching for Writing on the Web, Writing Spaces: Readings on Writing, 2011, 302-319.

Reicher, Stephen;

Spears, Russell;

Haslam, Alexander: "The Social Identity Approach in Social Psychology", Ed., Wetherell M.&Mohaty C.T., The Sage Identities Handbook iç., London, Sage Pub., 2010.

Rheingold, Howard: Virtual Community. Homesteading on the Elctronic Frontier, Massachussetts: Addison-Wesley Publishing Company, 1993.

Ritzer, George: Büyüsü Bozulmuş Dünyayı Büyülemek, Çev. Şen Süer Kaya, İstanbul, Ayrıntı, 2000.

Encyclopedia of Social Theory, Volume I, Sage Publications, 2005.

_____ The Blackwell Encyclopedia of Sociology, Blackwell Publishing, 2007.

_____ Modern Sosyoloji Kuramları, Çev., Himmet Hülür, De Ki Yay., 2011.

Rogers Terry B; Kuiper, Nicholas A; Kirker, W.S: "Self-reference and the Encoding of Personal Information", Journal of Personality and Social Psychology, 35: 1977, 677-688.

Rosenau, Pauline M: Post-modernism and and Social Science, Princeton University Press,1992.

Taylor, Charles: Modernliğin Sıkıntıları, 3. Baskı, Çev: Uğur Canbilen, İstanbul, Ayrıntı Yay., 2017.

_____ Modern Toplumsal Tahayyüller, 2. Baskı, Çev., Hamide Koyukan, Metis, İstanbul, 2018.

Ryckman, Richard M: Theories of Personality, Thomson Wadswort Higher Education, Library of Congress, 2008.

Sağlam, Esra B:"Sosyolojide Temel Teoriler ve Düşünürler, iç., Sosyoloji, Eds., Esra Burcu Sağlam&Aslıhan Öğün Boyacıoğlu,&Ayça Gelgeç Bakacak, Siyasal Kitabevi, Ankara, 2018, 41-96.

Sartori, Giovanni: Görmenin İktidarı, 2. Baskı, Çev: Gül Batuş&Bahar Ulukan, İstanbul, Karakutu Yay., 2006.

Sarup, Madan: Post-Yapısalcılık ve Postmodernizm, Çev: Abdulbaki Güçlü, İstanbul, Bilim ve Sanat Yay., 2004.

Schiller, Dan: "İletişim ve Kriz: Enformasyona Dayalı Kapitalizm ve Kontrol Devleti", Gazi Üniversitesi İletişim Dergisi, çev. Aytül Tamer ve Esra Keloğlu İşler, no. 23, Yaz-Güz 2006, s. 27-40.

Shao, Guosong: "Understanding the Appeal of User-Generated Media: A Uses and Gratification Perspective", Internet Research, 2009, 19(1), 7-25.

Sennett, Richard: Kamusal İnsanın Çöküşü, Çev: Durak S., Yılmaz A., İstanbul, Ayrıntı Yay., 2010.

Sherman, Willam R; Craig, Alan B: Understanding Virtual Reality: Interface, Application, and Design. San Francisco, CA: Morgan Kaufmann Publishers, 2003.

Simmel, Georg: Metropol ve Zihinsel Hayat, Çev. Tuncay Birkan. İstanbul, Metis Yay., 2009.

Slattery, Martin: Sosyolojide Temel Fikirler, Der: Ümit Tatlıcan, İstanbul, Sentez Yay., 2014.

Smith, Adam: Milli Kimlik, Çev., Şener B.S., İstanbul, İletişim Yay., 2010.

Solomon, Michael R: Tüketici Krallığının Fethi, Çev: Selin Çetinkaya, İstanbul, Mediacat, 2004.

Soysal, Özge: "Bilmemek ve Dile Getirmek Arasında: Psikanalizin Bilinçdışı Öznesi", Doğu Batı Düşünce Dergisi, S:56, 2011, 127-144.

Sprague, Robert D: "From Taylorism to the omnipticon: expanding employee surveillance beyond the workplace" Journal of Computer & Information Law, 25 (1), 2007, 1-35.

Sönmez, Mehmet Ferhat: "Sosyal Kimliklerin İnşasında Sosyal Medyannın Rolü: Üniversite Öğrencileri Üzerinden Bir İnceleme", İletişimde Dijitalleşme (iç), Ed., Serpil Kır Elitaş, 2021, Ankara, 117-150.

Sözen, Edibe: "Sosyal Kimlik Kavramının Sosyolojik ve Sosyal Psikolojik Bir İncelemesi", Sosyoloji Konferansları, 23. Kitap, İ.Ü.İktisat Fakültesi Sosyoloji ve Metodoloji Araştırmaları Merkezi, İstanbul, , 1991, 93- 108.

_____ Kimlik Demir Kafesten Plastiğe, İstanbul, Profilkitap, 2019.

Stone-Romero, Eugene F; Stone, Dianna L: "How do organizational justice concepts relate to discrimination and prejudice?" J. Greenberg, ve J. A. Colquitt (Ed.), Handbook of Organizational Justice içinde, Mahwah, NJ: Lawrence Erlbaum Associates, Inc., 2005, 439-467.

Strauss, Claude. L: Mit ve Anlam, Çev., Demir, G.Y., İstanbul, İthaki, 2013.

Sumner, Willam G: Folkways, Boston, Ginn and Company, 1906.

Sollberger, Daniel: "On identity: from a philosophical point of view", Child and Adolescent Psychiatry and Mental Health, July-2013, 7-29.

Swingewood, Alan: Sosyolojik Düşüncenin Kısa Tarihi, Çev., Osman Akınhay, Ankara, Bilim ve Sanat, 1998.

Şahoğlu, Cemile T: "Sosyalleşme ve Kimlik İnşası Ekseninde Sosyal Paylaşım Ağları," XV. Akademik Bilişim'xx13, vol.1, Antalya, Turkey, 2013, ss.1047-1055.

Şener, Gülüm: "İnternet ve Demokrasi İlişkisine Dair Eleştirel Bir Yaklaşım", inet-tr'06-XI. Türkiye'de İnternet Konferansı Bildirileri, Ankara, TOBB Ekonomi ve Teknoloji Üniversitesi, 2006, 63-67.

Şener, Gülüm; Kuş, O: "Büyük Birader'den Büyük Veriye Gözetim Toplumu", İletişimde Sosyal Medya Sosyal Medyada Etkileşim, Ed.: Özlem Oğuzhan İstanbul, Kalkedon, 2015, 53-82.

Şenol, Dolunay: Sembolik Etkileşim, Ankara, Net Kitap, 2017.

Tajfel, Henri: "Social categorization and intergroup behaviour", European Journal of Social Psychology, C. 1, S. 2, 1971, 149–178,

_____ "Social psychology of intergroup relations", Annual Review of Psychology, 1982, 33(1), 1-39.

Tajfel, Henri; Turner, John C: "The Social Identity Theory of Intergroup Behavior", In J. T. Jost& J.Sidanius (Eds.), in Social Psychology, Political psychology: Key readings, New York, NY, US: Psychology Press, 2004, 276-293.

Talu, Nilüfer: "Endişeli Bakışlarda Modern Birey", ODTÜ Mimarlık Fakültesi Dergisi, C: 27, S:2, 2010, 141-171.

Timisi, Nilüfer: "Sanallığın Gerçekliği: İnternetin Kimlik ve Topluluk Alanına Girişi", İnternet, Toplum, Kültür (iç.), Der. M. Binark ve B. Kılıçbay, Ankara: Epos Yayınları, 2005, 89- 105

_____ "Teknoloji ve Toplum, Ağlar ve Aktörler", Dijital Kavramlar Olanaklar Deneyimler (iç.), Yay. Haz: Nilfer Timisi, İstanbul, Kalkedon, 2016, 17-40

_____ Yeni İletişim Teknolojileri ve Demokrasi, Ankara, Dost, 2003.

Tipps, Dean C: Modernization Theory and the Comparative Study of Societies: A Critical Perspective", Comparative Studies in Society and History, Vol. 15, No. 2, Cambridge University Press, 1973,199-226.

Tomlinson, John: Küreselleşme ve Kültür, Çev: Eker A., İstanbul, Ayrıntı Yay., 2017.

Toprak Ali; Binark Mutlu; Yıldırım Ayşenur; Aygül Eser; Börekçi Senem; Çomu, Tuğrul: Toplumsal Paylaşım Ağı Facebook: Görülüyorum Öyleyse Varım! İstanbul, Kalkedon, 2014.

Touraine, Alain: Modernliğin Eleştirisi, Çev. Hülya Tufan, İstanbul, Yapı Kredi Yayınları, 1994.

Trepte, Sabine; Loy, Laura S: "Social Identity Theory and Self-Categorization Theory", The International Encyclopedia of Media Effects, London: John Wiley&Sons, Inc., 2017, 1-13.

Tura, Saffet M: Freud'dan Lacan'a Psikanaliz, 4. Baskı, İstanbul, Kanat Kitap, 2010.

Tural, Sadık K: Kültürel Kimlik Üzerine Düşünceler, Ankara Kültür ve Turizm Bakanlığı Yay., 1988.

Turner, John C: Rediscovering the Social Group: A Self Categorization Theory, Basil Blackwell, Oxford, 1987.

_____ "Some current issues in research on social identity and selfcategorization theories", (in), Ellemers, R. Spears ve B. Doosje (Ed.), Social Identity, UK: Blackwell Publishers, 1999, 6-35.

_____ "Towards a Cognitive Redefinition of Social Group", Tajfel, H. (der.), Social Identity and Intergroup Relations (in). Cambridge: Cambridge University Press, 2010, 15-40.

Tuzgöl, Kamil: "Lacanyen Psikanalitik Kuram ve Öznenin Konumu" Türkiye Bütüncül Psikoterapi Dergisi, Cilt:1, Sayı:1, 2018, 41-53.

Uçan, Hilmi: Modernizm/Postmodernizm ve J. Derrida'nın Yapısökümcü Okuma ve Anlamlandırma Önerisi". Turkish Studies, 4(8), 2009, 2283- 2306

Uçkan, Özgür: E-Devlet, E-Demokrasi ve Türkiye, İstanbul, Literatür, 2003.

Uğurlu, Özge; Yakın, Mehmet: "Sosyal Medyada Kimlik Temsilinin Mekan üzerinden Okunması: Foursquare", İletişimde Sosyal Medya Sosyal Medyada İletişim (iç.), Ed., Oğuzhan, Ö., İstanbul, Kalkedon, 2015, 199-240.

Uzun Turgay: "Ulus, Milliyetçilik ve Kimlik Üzerine Bir Değerlendirme", Doğu Batı Düşünce Dergisi, S: 23, Ankara, Doğu Batı, 2003, 131-154.

Van Dijk, Jan Ağ Toplumu, Çev., Özlem Sakin, 2. Baskı, İstanbul, Kafka, 2018.

Varol, Aslı: "Bilgi Toplumunda Kamusal Alan", Sosyal Bilimler Dergisi, Sayı: 4, 2010, 121-129.

Vatandaş, Saniye: "Geç Modern Dönemde Bireysel Kimliklerin Anlamsal ve İşlevsel Değişimi (Sosyal Medya Örneğinde)", Doktora Tezi, Erzurum, Atatürk Üniversitesi Sosyal Bilimler Enstitüsü, Temel İletişim Bilimleri Anabilim Dalı, 2019.

Vural Z. Beril Akıncı; Bat, Mikail: "Yeni Bir İletişim Ortamı Olarak Sosyal Medya: Ege Üniversitesi İletişim Fakültesine Yönelik Bir Araştırma", Journal of Yasar University, 20 (5), 2010, 3348-3382.

Wallace, Ruth A; Wolf, Alison: Çağdaş Sosyoloji Kuramları, Çev: M. Rami Ayas-Leyla Elburuz, Ankara, DoğuBatı, 2012.

Watson, James; Hill, Anne: Dictionary of Media and Communication Studies, London, Bloomsbury Publishing, 2012.

Watts, Richard E: "Adler's Individual Psychology: The Original Positive Psychology", Revista De Psicoterapia, Noviembre, Vol. 26, N. 102, 2015, págs. 123-131.

Weber, Max: Sosyoloji Yazıları, Çev. Taha Parla, 8. Baskı, İstanbul, İletişim Yay., 2008.

Weir, Allison: "Taylor ve Foucault Arasında Modern Kimlikler", Kimlik Politikaları (iç.), Ed. Fırat Mollaer, İstanbul, Doğu Batı Yay, 2014, 105-131.

Wetherell, Margaret: Identities, Groups and Social Issues, London, Sage Publications, 1996.

Williams, Raymond: Anahtar Sözcükler, Çev.: Savaş Kılıç, 5. Baskı, İstanbul, İletişim, 2012.

Witteborn, Saskia: "The Situated Expression of Arab Collective Identities in the United States", Journal of Communication Studies, 57(3), 2007, 556 – 573.

Wood, David M: "The `Surveillance Society': Questions of History, Place and Culture", European Journal of Criminology, 6, 2009, 179-194.

Yalçın, Şahabettin: "Ben Neyim?", Beytulhikme An International Journal of Philosophy, Cilt 1, Sayı 2,, 2011, 27-38.

Yanbastı, Gülgün: Kişilik Kuramları, İzmir, Ege Üniversitesi Edebiyat Fakültesi Yayınları, 1990.

Yaylagül, Levent: Kitle İletişim Kuramları, Ankara, Dipnot Yayınları, 2013.

Yengin, Deniz: Yeni Medya ve Dokunmatik Toplum, İstanbul, Derin Yayınları, 2012.

Youkhana, Eva: "A Conceptual Shift in Studies of Belonging and the Politics of Belonging" Social Inclusion, Volume 3, Issue 4, 2015, 10-24.

Yuval-Davis, Nira: "Belonging and the politics of belonging", Patterns of Prejudice, 40(3), 2006, 197-214.

Zarrella, Dan: The Social Media Marketing Book, Canada, O'Reilly, 2010.

Zhao, Shanyang; Sherri, Grasmuck; Martin, Jason: "Identity construction on Facebook: Digital empowerment in anchored relationships", Computers in Human Behavior, 24(5), 2008, 1816-1836 doi:10.1016/j.chb.2008.02.012

Zijderveld, Anton C: Sahnelik Toplum, Çev: Kadir Canatan, İstanbul, Pınar Yay., 2007.

Zimmerman, Michael E: Heidegger Moderniteyle Hesaplaşma, Teknoloji, Politika, Sanat, Çev: Hüsamettin Aslan, İstanbul, Paradigma Yay., 2011.

Zizek, Slavoj: İdeolojinin Yüce Nesnesi, 4. Baskı, Çev: Tuncay Birkan, İstanbul, Metis Yayınları, 2011.

Zwitter, Andrej: "The Network Effect on Ethics in the Big Data Age", Bunnik, A., Cawley, A., Mulqueen, M., & Zwitter, A. (Eds.), Big Data Challenges: Society, Security, Innovation and Ethics, London, Springer, 2016, 23-34.

Dijital Veri Simsarlığı Vakaları

https://www.bbc.com/turkce/haberler-dunya-48974921 30.04.2020

http://www.diken.com.tr/tinder-ve-benzeri-arkadaslik-uygulamalari-hakkinda-kisisel-veri-paylasimi-sikayeti/ 01.05.2020

https://www.dunya.com/sektorler/teknoloji/google-konum-bilgilerini-paylasacak-haberi-466843 01.05.2020

https://www.cnnturk.com/dunya/youtubea-170-milyon-dolar-ceza 02.05.2020

https://www.bbc.com/turkce/haberler-dunya-48974921 30.04.2020

https://www.bbc.com/turkce/haberler-dunya-52243940 30.04.2020

https://www.cnnturk.com/bilim-teknoloji/internet/yahoo-calinan-hesap-sayisi-aslinda-3-milyar 30.04.2020

https://hwp.com.tr/adobe-7-5-milyon-kullanicinin-verilerini-sizdirdi-121833 30.04.2020

https://www.bbc.com/turkce/haberler-dunya-49603106 01.05.2020

https://www.teknoblog.com/snapchat-snaplion-ile-kullanici-bilgilerine-izinsiz-olarak-erismis 02.05.2020

https://tr.sputniknews.com/karikatur/201808171034809772-google-android-iphone-gizlilik-konum-gecmisi-veriler/01.05.2020

https://www.webtekno.com/twitter-kullanici-verilerini-satacak-h89765.html 01.05.2020

https://www.donanimhaber.com/Facebookta-yeni-veri-skandali-Kullanici-verileri-cihaz-ureticileriyle-paylasildi--100309 01.05.2020

https://www.bbc.com/turkce/haberler-dunya-49603106 01.05.2020

https://www.fortuneturkey.com/instagramda-veri-ihlali 01.05.2020

https://www.webtekno.com/google-kisisel-verilerimizi-gizli-sayfalar-kullanarak-reklamverenlerle-paylasiyor-h75362.html 01.05.2020

https://www.webtekno.com/google-kisisel-verilerin-gizliligi-tasarisini-reddetti-h76522.html 01.05.2020

https://www.hurriyet.com.tr/ekonomi/tiktoka-kullanici-bilgilerini-cine-sattigi-iddiasiyla-abdde-dava-acildi-41388445 01.05.2020

https://www.dunya.com/sektorler/teknoloji/google-konum-bilgilerini-paylasacak-haberi-466843

https://www.log.com.tr/skype-skandali-microsoft-da-kullanicilarini-dinliyor/ 01.05.2020

https://www.cnnturk.com/dunya/youtubea-170-milyon-dolar-ceza 01.05.2020

20. YÜZYILDA
SİVAS'TA KLÂSİK TÜRK MÛSİKÎSİ

ANIL MERT

EĞİTİM
yayınevi

20. YÜZYILDA SİVAS'TA KLÂSİK TÜRK MÛSİKÎSİ

Anıl Mert

Genel Yayın Yönetmeni: Yusuf Ziya Aydoğan (yza@egitimyayinevi.com)
Genel Yayın Koordinatörü: Yusuf Yavuz (yusufyavuz@egitimyayinevi.com)
Sayfa Tasarımı: Eğitim Yayınevi Grafik Birimi
Kapak Tasarımı: Eğitim Yayınevi Grafik Birimi

T.C. Kültür ve Turizm Bakanlığı
Yayıncı Sertifika No: 47830

ISBN: 978-625-8468-91-5
1. Baskı, Nisan 2022

Baskı Cilt
Bulut Dijital Matbaa Sanayi Ticaret Limited Şirketi
Musalla Bağları Mah. İnciköy Sok. 1/A Selçuklu / KONYA
Matbaa Sertifika No: 48120

Kütüphane Kimlik Kartı
20. YÜZYILDA SİVAS'TA KLÂSİK TÜRK MÛSİKÎSİ
Anıl Mert
126 s., 165x240 mm
Kaynakça var, dizin var.
ISBN: 978-625-8468-91-5

Copyright © Bu kitabın Türkiye'deki her türlü yayın hakkı Eğitim Yayınevi'ne aittir. Bütün hakları saklıdır. Kitabın tamamı veya bir kısmı 5846 sayılı yasanın hükümlerine göre kitabı yayımlayan firmanın ve yazarlarının önceden izni olmadan elektronik/mekanik yolla, fotokopi yoluyla ya da herhangi bir kayıt sistemi ile çoğaltılamaz, yayımlanamaz.

EĞİTİM
yayınevi

Yayınevi Türkiye Ofis: İstanbul: Eğitim Yayınevi Tic. Ltd. Şti., Atakent mah. Yasemen sok. No: 4/B, Ümraniye, İstanbul, Türkiye

Konya: Eğitim Yayınevi Tic. Ltd. Şti., Fevzi Çakmak Mah. 10721 Sok. B Blok, No: 16/B, Safakent, Karatay, Konya, Türkiye
+90 332 351 92 85, +90 533 151 50 42, 0 332 502 50 42
bilgi@egitimyayinevi.com

Yayınevi Amerika Ofis: New York: Egitim Publishing Group, Inc.
P.O. Box 768/Armonk, New York, 10504-0768, United States of America
americaoffice@egitimyayinevi.com

Lojistik ve Sevkiyat Merkezi: Kitapmatik Lojistik ve Sevkiyat Merkezi, Fevzi Çakmak Mah. 10721 Sok. B Blok, No: 16/B, Safakent, Karatay, Konya, Türkiye
sevkiyat@egitimyayinevi.com

Kitabevi Şubesi: Eğitim Kitabevi, Şükran mah. Rampalı 121, Meram, Konya, Türkiye
+90 332 499 90 00
bilgi@egitimkitabevi.com

İnternet Satış: www.kitapmatik.com.tr
+90 537 512 43 00
bilgi@kitapmatik.com.tr

ilk okuyan siz olun
kitapmatik
internetteki kitapçınız

KAYNAKLAR

1. **Ansiklopedi Maddeleri**

ALBAYRAK Nurettin, "Âşık", DİA, C:3, TDV Yayınları, İstanbul 1991, s. 547-549.

DEMİREL Ömer, "Sivas", DİA, C.37, TDV Yayınları, İstanbul 2009, s. 278-282.

ÖNGÖREN Reşat, "Zikir", DİA, C.44, TDV Yayınları, İstanbul 2013, s. 409-412

ÖZCAN Nuri "Hânende", DİA, C.16, TDV Yayınları, İstanbul 1997, s. 27.

Özcan NURİ - ÇETİNKAYA Yalçın, "Mûsiki", DİA, C.31, TDV Yayınları, İstanbul 2006, s. 257-261

ÖZCAN Nuri "Dinî Mûsikî", DİA, C.9, TDV Yayınları, İstanbul 1994, s. 359-360.

ÖZCAN Nuri, "Dârülelhan", DİA, C.8, TDV Yayınları, İstanbul 1993, s. 518-520.

ŞENEL Süleyman ,"Âşık Mûsikisi", DİA, C:3, TDV Yayınları, İstanbul 1991, s. 553-556.

ŞENEL Süleyman, "Anadolu", DİA, C.36, TDV Yayınları, İstanbul 2009, s. 154-156.

TUNÇAY Gönül Paçaçı, "Mûsiki", DİA, C.41, TDV Yayınları, İstanbul 2012, s. 582-585.

UYGUN Mehmet Nuri, "Mûsiki", DİA, C:44, TDV Yayınları, İstanbul 2013, s. 412-413.

Yurt Ansiklopedisi, "Sivas", Yurt Ansiklopedisi Türkiye İl İl: Dünü, Bugünü, Yarını, C:9, Anadolu Yayıncılık A.Ş, İstanbul 1982.

2. **Arşiv**

Konya Mevlâna Müzesi arşivi, 51.Zarf, 39. Belge KMMA. 51/39.

3. **Dergiler**

"Halk Evimizin Bir Yıllık Çalışmaları", 4 Eylûl, S.24: 1941, s. 4-6.

"Halkevi Haberleri", 4 Eylül, S.1: 1939, s. 31.

ABURŞU Faruk, "Ömürde Bir Defa Çıkar Nişan – Nikâh Gazetesi", *Hayat Ağacı*, S.29: 2016, s.4-9.

COŞKUN Hasan, "Ali Baba Zâviyesine Dair İki Tarihî Belge", *Sivas Kültür*, S.4: 2009, s.6-9.

ÇAĞDAŞ Nâzım Arda, "Sivas – İstanbul – Paris Hattında Bir Sanatkâr Ahmet Purutçu", *Hayat Ağacı*, S.13: 2009, s. 41-46.

DEMİREL Ömer, "Sivas Mevlevîhânesi ve Mevlevi Şeyhlerinin Sosyal Hayatlarına Dair Bazı Tespitler", *Vakıflar Dergisi*, S.XXV: 1995, s.251-255.

Etem Ruhi Üngör, "Geçmişten Günümüze Türk Lütiyeleri", *Mûsikî Mecmuası*, S.469: 2000, s. 9-22.

EZGİ Suphi, "Mükemmel Türk Ses Sistemi", *Musiki Mecmuası,* S.42:1951, s. 7-8.

GÖYÜNÇ Nejat, "Sivas Mevlevîhânesi", *IX. Vakıf Haftası Kitabı,* Ankara 1992, s.83-92.

GÜZEL Hasan Celâl, "En Eski ve En Zengin Mûsikî: Türk Mûsikîsi", *Yeni Türkiye (Türk Mûsikîsi Özel Sayısı)*, S.57: 2014, s. 32-36.

Hayat Ağacı, "Ömer Dilek Talı ile Söyleşi", *Hayat Ağacı*, S.13 2009, s.78-83.

Hayat Ağacı, "Sivas'tan İstanbul'a Bir Mûsikî Yolculuğu, Dr. Arif Şanlı ile Söyleşi", *Hayat Ağacı Dergisi,* S.13: 2009, s. 96-97.

Hayat Ağacı, "Sivaslı Mûsikî Adamı Kirkor Elmasdağı Bir Başka Sivas'ı Anlatıyor", *Hayat Ağacı,* S.7: 2007, 68-74.

KARACOŞKUN M. Doğan, "Sivas'ta Hoş Bir Sadâ", *Sultanşehir*, S.2: 2007, s. 116-119.

KAYA Rıfat, "Sivas'ın Yakın Tarihinde Mûsikî Geleneği", *Hayat Ağacı*, S. 21: 2013, s. 40-47.

KAYA Uğur, "Sivas'ta Mûsikî", *Altıncı Şehir*, S.3: 1998, s. 29-33.

OCAK A. Yaşar, "Zâviyeler", *Vakıflar Dergisi,* C.XII: 1978, s.247-269.

PÜRLÜ Kadir, "Hâtıralarımdaki Saatçi Hüsnü Emmi", *Hayat Ağacı*, S.1: 2005, s.62-68.

SAĞLAMER Orhan, "Sivas'ta Bir Konservatuar Hayâli", *Hayat Ağacı*, S.16: 2011, s. 55-59.

SAĞLAMER Orhan, "Konservatuvarların Önemi ve Sivas Belediye Konservatuvarı", *Sivas Kültür-Sanat,* S.2: 1987, s.1-3.

SAĞLAMER Orhan, "Sivas'ta Bir Konservatuvar Düşü ve Gerçeği", *Hayat Ağacı*, S.16: 2011, s. 55-59.

SAĞLAMER Orhan, "Sivas'ta Sanat Etkinlikleri ve Yeni Kültür Sitemiz", *Sivas Kültür-Sanat Dergisi*, S.4: 1989, s. 2.

Sivas Kültür-Sanat Dergisi, "Belediye Konservatuvarından Haberler", *Sivas Kültür-Sanat Dergisi,* S.3: 1988, s.30-31.

ŞENER Tekin, "Mûsikîşinas Arşivist Rıfat Kaya ile Söyleşi", *Hayat Ağacı*, S.13: 2009, s. 48-55.

ŞENER Tekin, "Hasan Esen Röportajı", *Hayat Ağacı*, S. 20: 2013, s. 59-65.

TAŞDEMİR Serap, "Sivas Halkevi Dergisi: Ortayayla (4 Eylül)", *Atatürk Araştırma Merkezi Dergisi*, S.53:2002, s. 405-421.

TOYRAN Mehmet, "mûsikî: um "ud"un sesi !", *Sultanşehir*, S.6: 2008, s. 104-108.

UÇAR Şahin, "Yılmaz Öztuna'nın Türk Mûsikîsi Ansiklopedik Sözlüğü'nün Neşri Vesilesiyle Hatırladıklarım", *Muhafazakâr Düşünce,* S.8: 2006, s. 215-222.

ÜNGÖR Etem Ruhi, "Tanburî Ömer Altuğ Vefat Etti", *Mûsikî Mecmuası,* İstanbul, 1965, S.206, s.57.

YASAK İbrahim, "1920'lerden Bugüne Sivas'ın Sinema Salonları", *Sultanşehir*, S.6: 2008, s. 60-67.

4. **Gazeteler**

AA, "Sivas'ın Tek Ud Ustası Dertli*", MilliGazete*, 2013.

AYDEMİR Mustafa, "Sivas'tan Doğan Bir Yıldız; Kadri Şarman", *Zafer Gazetesi,* 25 Aralık 2018.

GÜRPINAR Kemal, "Beğendiğimiz Konser", Ülke Gazetesi, 21 Eylül 1949.

KURU Hikmet, "Ud Yapım Ustası Mustafa Karaoğlu" , *Memleket Sivas*, 2014.

ŞEHİR VE YURT HABERLERİ, "Halkevimizin Müsameresi Çok Başarılı ve Güzel Oldu", Ülke Gazetesi, 10 Haziran 1948.

YILMAZ Ahmet, "Bir Müzik Ziyafeti", Ülke Gazetesi, 20 Nisan 1948.

ZERMAN Cengiz, "Başarılı Mûsikîsever Bir Aile: Tokgöz Ailesi", *Bizim Sivas Gazetesi*, 19 Haziran 1990.

5. **İnternet Kaynakları**

BOZALIOĞLU Yakup Kadri, Prof. Dr. Şahin Uçar*, http://www.sehrisivas.com/yazarlar/prof-dr-sahin-ucar-ulas_150.html*, Erişim Tarihi 05.09.2019.

Hayrullah Ağkaş, "Sivas'a Ne Belediye Başkanları Geldi Geçti! Sivas Başkanlar Tarihi", *https://www.buyuksivas.com/sivas-baskanlar/,* Erişim Tarihi 14.09.2019.

http://hasanesen.com/ozgecmis.asp

http://www.sanatmuziginotalari.com/

http://www.tmdk.itu.edu.tr/

https://sahinucar.com.tr/

https://www.repertukul.com/

https://www.trtarsiv.com/belgesel/kultur-kurumlarimiz/kultur-kurumlarimiz-6bolum-123633

Mâverâ Türk mûsikîsi Topluluğu, Mâverâ, *http://maveramusic.org/*, Erişim Tarihi: 08.11.2019.

Mutriban, Mevlevi Sazları Kânun, *http://www.mutriban.com/mevlevi/mevlevi-sazlari/kanun/*, Erişim Tarihi: 08.11.2019.

Müziklopedi, Bülent Uyaroğlu, *http://www.muziklopedi.org/?/Page/Uy*, Erişim Tarihi: 08.11.2019.

Sâlih Bora, Ahat Uruk ve seslendirdiği eserler, *https://www.turksanatmuzigi.org/sanatcilarimiz/ses-sanatcilarimiz/ahat-uruk/*, Erişim Tarihi: 01.09.2019.

Sâlih Bora, Osman Babuşçu ve eserleri, *https://www.turksanatmuzigi.org/sanatcilarimiz/bestekarlarimiz/osman-babuscu/,* Erişim Tarihi 15.09.2019.

Sivas İl Kültür ve Turizm Müdürlüğü, Coğrafi Yapı, *https://sivas.ktb.gov.tr/TR-76025/cografi-yapi.html*, Erişim Tarihi: 03.10.2019.

Sivas Kültür Envanteri, Sivas'ın Coğrafi Konumu, *https://www.sivaskulturenvanteri.com/sivas/sivasin-cografi-konumu/*, Erişim Tarihi: 06.11.2019.

TOYRAN Mehmet, "Sivas'ta Mûsikî Aslına Rücu Ediyor", *http://www.mavi-nota.com/index.php?link=yazi&no=2554,* Erişim Tarihi 14.09.2019.

6. **Kitaplar**

AKSOY Bülent, "Cumhuriyet Dönemi Mûsikîsinde Farklılaşma Olgusu", (Ed. Gönül Paçacı), *Cumhuriyetin Sesleri*, Tarih Vakfı Yayınları, İstanbul 1999, s. 31-33.

ALKAN Ahmet Turan, *Altıncı Şehir,* Ötüken Neşriyat, İstanbul 2013.

ARSLANOĞLU İbrahim, *Sivas Meşhurları I-II Cilt*, Sivas Valiliği Yayınları, Sivas, 2006.

BAŞEL M. Fahreddin, *Sivas Bülteni*, Kâmil Kitab ve Basımevi, Sivas 1935.

BEHAR Cem, *Osmanlı/Türk Mûsikîsinin Kısa Tarihi*, Yapı Kredi Yayınları, İstanbul 2015.

BEHAR Cem, Şeyhülislam'ın Müziği, Yapı Kredi Yayınları, İstanbul 2017

BEHAR Cem, *Aşk Olmayınca Meşk Olmaz: Geleneksel Osmanlı/Türk mûsikîsinde Öğretim ve İntikal*, Yapı Kredi Yayınları, İstanbul 2014.

ÇINAR Fatih, *Sivas ve Mevlevilik Üzerine*, Dilek Matbaası, Sivas 2012.

DOĞAN Mehmet, *Mevlânâ Celâleddin Rûmî 800. Yıl*, Türkiye Yazarlar Birliği, Ankara 2007.

ELÇİN Şükrü, *Halk Edebiyatı Araştırmaları I*, Kültür ve Turizm Bakanlığı Yayınları, Ankara 1988.

ERGUN Sadeddin Nüzhet, *Türk Mûsikîsi Antolojisi*, Vadi Yayınları, İstanbul 2017.

GÖKBEL Ahmet, İnanç Tarihi Açısından Sivas, Kitabevi, İstanbul 2004.

HAKKI İsmail-NAFİZ Rıdvan, *Sivas Şehri*, (Yayına Hazırlayan Recep Toparlı), Sivas Ticaret ve Sanayi Odası Yayını, Sivas 1997.

İLERİ Semra Gülünay, II. Abdülhamid Dönemi'nde Sivas'ta Eğitim, Cumhuriyet Üniversitesi Sosyal Bilimler Enstitüsü, Yüksek Lisans Tezi, Sivas 2017.

KAYA Doğan, "Osmanlılar Döneminde Sivas Sempozyumu Bildirileri", Âşık Edebiyatının Sivas'taki İlk Temsilcileri, 23 Mayıs 2007, Sivas Valiliği, Sivas 2017, s. 199-214.

KAYA Doğan, *Sivas Halk Şairleri I*, Sivas Valiliği Yayınları, Sivas 2009.

KAYA Doğan, *Sivas'ta Âşıklık Geleneği*, Dilek Matbaası, Sivas 1998.

KAYA Doğan, Sivas'ta Âşıklık Geleneğinin Bugünkü Durumu, Cumhuriyet Döneminde Sivas Sempozyumu, Sivas, 2008, s. 1-4.

KOLUKIRIK Kubilay, *Türk Müzik Tarihinde Darü'l-Elhan ve Darü'l Elhan Mecmuası*, Atatürk Kültür Merkezi Yayınları, Ankara 2019.

KÖPRÜLÜ Fuad, *Edebiyat Araştırmaları*, Türk Tarih Kurumu Basımevi, Ankara 1999.

MAHİROĞULLARI Ahmet Memduh, İlk Çağlardan Günümüze Sivas İli, Sivas 2003.

ÖZALP Mehmed Nazmi, *Türk Mûsikîsi Tarihi-Derleme-(1.Cilt)*, TRT Yayınları, Ankara 1986.

ÖZDEN Erhan, Osmanlı Devleti'nin Konservatuvarı Dârülelhan (Arşiv Belgeleriyle), Atatürk Kültür Merkezi Yayınları, Ankara 2019

ÖZKAN İsmail Hakkı, *Türk Mûsikîsi Nazariyatı ve Usûlleri / Kudüm Velveleleri*, Ötüken Yayınları, İstanbul 2014.

ÖZKÖSE Kadir, "Osmanlı Devleti Döneminde Sivas'ın Tasavvufî Kültür Yapısı", Osmanlı Dönemi'nde Sivas Sempozyum Bildirileri II., 2007, Sivas Valiliği, Sivas 2007, s. 39-66.

ÖZTUNA Yılmaz, *Türk Mûsikîsi Kavram ve Terimleri Ansiklopedisi*, Atatürk Kültür Başkanlığı Yayınları, Ankara 2000.

ÖZTUNA Yılmaz, *Büyük Türk Mûsikîsi Ansiklopedisi II*, Kültür Bakanlığı Yayınları, Ankara 1990.

PALA İskender, *Divan Edebiyatı*, Kapı Yayınları, İstanbul 2015.

SAVAŞ Saim, *XVI. Asırda Anadolu'da Alevilik*, Vadi Yayınları, Ankara 2002.

Sivas 1973 İl Yıllığı, Ankara 1973.

Sivas 2002 İl Yıllığı, Sivas 2002.

ŞENER Tekin, *Tâbirin Sığmaz Kaleme, Sivas Söyleşileri*, Kitabevi Yayınları, İstanbul 2019.

TANRIKORUR Cinuçen, *Osmanlı Dönemi Türk Mûsikîsi*, Dergâh Yayınları, İstanbul 2016.

TANRIKORUR Cinuçen, Türk Müzik Kimliği, Dergâh Yayınları, İstanbul 2018.

TIRAŞCI Mehmet, "Amasya Mücaviri Sivas'ta Dinî Mûsikî", Geçmişten Günümüze Uluslararası Dinî Sempozyumu, 03-04 Kasım 2017, Amasya Üniversitesi, Ankara 2017, s. 47-54.

TIRAŞCI Mehmet, *Dînî Mûsikî Ders Notları*, Dört Mevsim Yayınları, İstanbul 2015.

TIRAŞCI Mehmet, *Türk Mûsikîsi Nazariyatı Tarihi*, Kayıhan Yayınları, İstanbul 2017

TOGAN A. Zeki Velidî, *Umumî Türk Tarihi'ne Giriş,* Enderun Kitabevi, İstanbul 1981.

TURABİ Ahmet Hakkı, *Sivâsî İlâhiler*, Asitan Yayıncılık, Sivas 2010.

TURAN Osman, *Selçuklular Zamanında Türkiye*, Ötüken Neşriyat, İstanbul 2004.

ULUDAĞ Süleyman, İslam Açısından Müzik ve Semâ, Kabalcı Yayınevi, İstanbul 2004.

UMAR Bilge, *Türkiye'deki Tarihsel Adlar*, İnkılâp Kitabevi, İstanbul 1993.

ÜÇER Müjgân, *Güldeste-i Sivas -I-*, Kalkan Matbaacılık, İstanbul 2017.

YASAK İbrahim, Şehir Defteri (Sivas'ın hafızasında solan yapraklar), Sivas Belediyesi, İstanbul 2017.

YASAK İbrahim-KALELİ Ahmet, *Dünden Bugüne Sivas İli*, Seyran Yayınları, Sivas 1988.

YÖNETKEN Halil Bedi, *Folklor Dersleri, Türkiye'de Mûsikî Folkloru*, Haz.: Yavuz Daloğlu, Opus Kitap, İstanbul 2017.

7. **Neşredilmemiş Notlar**

AKBAŞ Hikmet, *Nizamettin Akbaş'ın Özgeçmişi*, Neşredilmemiş Notlar, Sivas 2019.

AKPINAR Mustafa, *Mustafa Akpınar'ın Özgeçmişi*, Neşredilmemiş Notlar, Sivas 2019.

AKVERAN Süleyman, *Süleyman Akveran'ın Özgeçmişi*, Neşredilmemiş Notlar, Aydın 2009.

DEMİR Alper, *Alper Demir'in Özgeçmişi*, Neşredilmemiş Notlar, İzmir 2019.

ERTURHAN Edip, *Edip Erturhan Özgeçmişi*, Neşredilmemiş Notlar, Bursa 2019.

ERTÜRK Ali, *Saim Konakçı Hatırlarından*, Neşredilmemiş Notlar, Bursa 2019.

ESEN Hasan, *Hasan Esen'in Özgeçmişi*, Neşredilmemiş Notlar, Ankara 2019.

GERGÜY Kenan, *Kenan Gergüy Özgeçmişi*, Neşredilmemiş Notlar, Sivas 2019.

GÜLER Ahmet, *Ahmet Güler'in Özgeçmişi*, Neşredilmemiş Notlar, İzmir 2019.

GÜLER Hasan Hüseyin, *Hasan Hüseyin Güler'in Kısaca Hayatı, 45 yıla Sığan*, Neşredilmemiş Notlar, Antalya 2019.

GÜLER Recep, *Recep Güler'in Özgeçmişi*, Neşredilmemiş Notlar, İzmir 2019.

IŞIKSAL S. Eyyubi, *Türk Musikisi Eğitim Notları*, Neşredilmemiş Notlar (Anıl Mert özel arşivinden), Sivas 2020.

IŞIKSAL Selahattin Eyyubi, *Selahattin Eyyubi Işıksal Özgeçmişi ve mûsikî notları*, Neşredilmemiş Notlar, Sivas 2019.

İMREK Murat, *Murat İmrek'in Özgeçmişi*, Neşredilmemiş Notlar, Alanya 2019.

KARAGÖZOĞLU Seval, *Seval Karagözoğlu'nun Özgeçmişi*, Neşredilmemiş Notlar, Antalya 2019.

KONAKÇI Cemil, *Saim Konakçı'nın Özgeçmişi*, Neşredilmemiş Notlar, Ankara 2019.

ÖZÜŞEN Âkif, Âkif Özüşen*'in Özgeçmişi*, Neşredilmemiş Notlar, Ankara 2019.

PASİNLİ Osman, *Osman Pasinli'nin Özgeçmişi*, Neşredilmemiş Notlar, Sivas 2019.

SÜBÜTAY Şemseddin, Şemseddin Sübütay*'ın Özgeçmişi*, Neşredilmemiş Notlar, Sivas 2019.

SÜTÇÜ Yıldırım, *Yıldırım Sütçü'nün Özgeçmişi*, Neşredilmemiş Notlar, İzmir 2019.

ŞAKAR Kamil, *Kamil Şakar'ın Özgeçmişi*, Neşredilmemiş Notlar, Sivas 2019.

ŞAKAR Kamil, *Reşat İdikut'un Özgeçmişi*, Neşredilmemiş Notlar, Sivas 2019.

ŞANLI Arif, *Arif Şanlı'nın Biyografisi*, Neşredilmemiş Notlar, İstanbul 2019.

TOKGÖZ Derya, *Doğan Tokgöz*, Neşredilmemiş Notlar, Antalya 2019.

YERLİYURT Hüseyin, *Hüseyin Yerliyurt'un Yaşam Özeti*, Neşredilmemiş Notlar, İstanbul 2019.

8. **Resmi Yayınlar**

CHP Halkevleri Çalışma Talimatnamesi, Zerbamat Matbaası, Ankara 1940.

9. **Mülakatlar**

MERT Anıl, Yılmaz Susamış ile yapılan Röportaj, 19.07.2019, Sivas-Merkez.

MERT Anıl, Ahmet Turan Purutçuoğlu ile Röportaj, 06.10.2019.

MERT Anıl, Âkif Aşçıoğlu ile yapılan Röportaj, 15.09.2019.

MERT Anıl, Alper Diler ile yapılan Röportaj, 04.11.2019.

MERT Anıl, Cemil Konakçı ile yapılan Röportaj, 14.11.2019.

MERT Anıl, Ercan Akkök ile yapılan Röportaj, 23.09.2019.

MERT Anıl, Erol Başara ile yapılan Röportaj, 12.11.2019, Sivas-Merkez.

MERT Anıl, Hasan Esen ile yapılan Röportaj, 20.10.2019.

MERT Anıl, Mustafa Karaoğlu ile yapılan Röportaj, 30.08.2019, Sivas-Merkez.

MERT Anıl, Osman Babuşçu ile yapılan Röportaj, 23.09.2019.

MERT Anıl, Ömer Dilek Talı ile yapılan Röportaj, 01.10.2019, Sivas-Merkez.

MERT Anıl, S. Eyyubi Işıksal ile yapılan Röportaj, 18.11.2019, Sivas-Merkez.

MERT Anıl, Seval Kayır ile yapılan Röportaj, 07.11.2019.

MERT Anıl, Şahin Uçar ile yapılan Röportaj, 07.11.2019.

MERT Anıl, Şemsettin Sübütay ile yapılan Röportaj, 23.10.2019, Sivas-Merkez.

MERT Anıl, Turhan Demireli ile yapılan Röportaj, 06.10.2019.

MERT Anıl, Zeki Bölükbaşı ile yapılan Röportaj, 13.10.2019, Sivas-Merkez.

10. **Tezler**

BAZ İbrahim, Abdülehad Nûrî-i Sivâsî'nin Hayatı, Eserleri ve Tasavvufi Görüşleri, Yayımlanmamış Doktora Tezi, Ankara Üniversitesi SBE, Ankara 2004.

DEMİR Semra, *Sivas'ta Dinî Musiki Folkloru*, Sivas Cumhuriyet Üniversitesi SBE., Yayımlanmamış Yüksek Lisans Tezi, Sivas 2013.

KAYA Doğan, Sivas'ta Âşıklık Geleneği ve Âşık Ruhsatî, Gazi Üniversitesi SBE, Yayımlanmış Doktora Tezi, Ankara 1991, s. 573-578.

SAVAŞ Saim, *16. Asırda Sivas'ta Kurulan Ali Baba Zâviyesinin Dini Sosyal ve Ekonomik Fonksiyonları Hakkında Bir Araştırma*, Ankara Üniversitesi SBE., Yayımlanmış Doktora Tezi, Ankara 1990.

SOYDAŞ M. Emin, *Osmanlı Sarayında Çalgılar*, İTÜ. SBE, Yayımlanmamış Doktora Tezi, İstanbul 2007.

BAKIM VE REHABİLİTASYON

GİRİŞ

EDİTÖR

Öğr. Gör. Rıdvan YILDIZ

YAZARLAR

Öğr. Gör. Onur Seçgin NİŞANCI

Öğr. Gör. Elif ÖZDÜNDAR

Öğr. Gör. Hüseyin Bora SAÇAR

Öğr. Gör. Rıdvan YILDIZ

Öğr. Gör. Sidrenur ASLAN KOLUKISA

Öğr. Gör. Bedriye Cansu DEMİRKIRAN

Öğr. Gör. Zeynep YILDIZ KIZKIN

Öğr. Gör. Nafiz KOPARAN

EĞİTİM yayınevi

BAKIM VE REHABİLİTASYON GİRİŞ

Editör: Öğr. Gör. Rıdvan Yıldız

Genel Yayın Yönetmeni: Yusuf Ziya Aydoğan (yza@egitimyayinevi.com)
Genel Yayın Koordinatörü: Yusuf Yavuz (yusufyavuz@egitimyayinevi.com)
Sayfa Tasarımı: Eğitim Yayınevi Grafik Birimi
Kapak Tasarımı: Eğitim Yayınevi Grafik Birimi

T.C. Kültür ve Turizm Bakanlığı
Yayıncı Sertifika No: 47830

ISBN: 978-625-8108-07-1
1. Baskı, Mart 2022

Baskı Cilt
Bulut Dijital Matbaa Sanayi Ticaret Limited Şirketi
Musalla Bağları Mah. İnciköy Sok. 1/A Selçuklu / KONYA
Matbaa Sertifika No: 48120

Kütüphane Kimlik Kartı
BAKIM VE REHABİLİTASYON GİRİŞ
Editör: Öğr. Gör. Rıdvan Yıldız
144 s., 165x240 mm
Kaynakça var, dizin yok.
ISBN: 978-625-8108-07-1

Copyright © Bu kitabın Türkiye'deki her türlü yayın hakkı Eğitim Yayınevi'ne aittir. Bütün hakları saklıdır. Kitabın tamamı veya bir kısmı 5846 sayılı yasanın hükümlerine göre kitabı yayımlayan firmanın ve yazarlarının önceden izni olmadan elektronik/mekanik yolla, fotokopi yoluyla ya da herhangi bir kayıt sistemi ile çoğaltılamaz, yayımlanamaz.

EĞİTİM
yayınevi

Yayınevi Türkiye Ofis: İstanbul: Eğitim Yayınevi Tic. Ltd. Şti., Atakent mah. Yasemen sok. No: 4/B, Ümraniye, İstanbul, Türkiye

Konya: Eğitim Yayınevi Tic. Ltd. Şti., Fevzi Çakmak Mah. 10721 Sok. B Blok, No: 16/B, Safakent, Karatay, Konya, Türkiye
+90 332 351 92 85, +90 533 151 50 42, 0 332 502 50 42
bilgi@egitimyayinevi.com

Yayınevi Amerika Ofis: New York: Egitim Publishing Group, Inc.
P.O. Box 768/Armonk, New York, 10504-0768, United States of America
americaoffice@egitimyayinevi.com

Lojistik ve Sevkiyat Merkezi: Kitapmatik Lojistik ve Sevkiyat Merkezi, Fevzi Çakmak Mah. 10721 Sok. B Blok, No: 16/B, Safakent, Karatay, Konya, Türkiye
sevkiyat@egitimyayinevi.com

Kitabevi Şubesi: Eğitim Kitabevi, Şükran mah. Rampalı 121, Meram, Konya, Türkiye
+90 332 499 90 00
bilgi@egitimkitabevi.com

İnternet Satış: www.kitapmatik.com.tr
+90 537 512 43 00
bilgi@kitapmatik.com.tr

ilk okuyan siz olun
kitapmatik
internetteki kitapçınız

verilen bir hormon salgılanır. Renin karaciğerde bulunan plazma proteinlerinden olan anjiyotensinojeni, anjiyotensin I'e dönüştürür. Anjiyotensin I, akciğerlerde ACE enzimlerinin etkisiyle anjiyotensinojen II ye dönüştürür. Anjiyotensinojen II ise adrenal kortekste aldosteron salınımın uyarır. Ayrıca anjiyotensin II, damarların düz kas tabakalarında kasılma sağlayarak vazokonstrksiyonu sağlar ve azalmış kan basıncını arttırır. Aldosteron eksikliği sonucu kanda başta potasyumun artışı sonucu kalp kontraksiyonu zayıflar ve aritmi gelişir. Bu sebeple aldosteron hayati önem taşır.

Zona fasciculata'dan ise glukokortikoidler salınır. En çok bilinen glukokortikoid kortizol, kortizon'dur. Kortizol; glukoneogenezisi arttırır, alerjik reaksiyonları baskılar, protein sentezi ve inflamasyon bölgesinde enzim aktivitesini azaltır.

Zona reticularis'ten gonakortikoidler salınır. Özellikle erkeklik hormonu olan androjen ve kasınlarda ostrogen'i üretir.

Adrenal medulla ise daha iç kısımda bulunan öz kısmıdır. Burada bulunan kromaffin hücrelerin salgıladıklarına katekolaminleri (Adrenelin ve noradrenalin çok azda dopamin) sentezler, depo eder ve gerektiğinde sempatik kontrolle kana bırakır. Noradrenalin; damarlarda vazokontrüksiyon yapar, kan basıncını yükseltir, kalp atışını hızlandırır. Adrenalin ise koroner arterler ve iskelet kasını besleyen arterlerde vazodilatasyon sağlarken, noradrenalin koroner arterlerde dilatasyon diğerlerinde vazokontrüksiyon oluşturmaktadır [1-6, 16]

KAYNAKÇA

1. Arifoğlu, Y., *Her Yönüyle Anatomi*. 2021: İstanbul Tıp Kitabevleri. 10-20, 50-60.
2. Ozan, H., *Ozan Anatomi (Premium)*. Vol. 3.baskı. 2013: klinisyen tıp kitabevleri. 10-80.
3. Arıncı, K. and A. Elhan, *Anatomi*. 2006, Ankara: Güneş Tıp Kitabevi. 10-20, 60-70.
4. Sargon, M.F., *Anatomi Akıl Notları*. 2019, Ankara: Güneş Tıp Kitabevleri. 15-18.
5. Jens Waschke, Tobias M. Böckers, and F. Paulsen, *Sobotta Anatomi Konu Kitabı*, ed. M. Sargon. 2016, Ankara: Güneş Tıp Kitabevleri. 15-30.
6. Gilroy, A.M., *Anatomi Temel Ders Kitabı*, ed. C. Denk. 2019, Ankara: Palme Yayıncılık. 15-25.
7. Süzer, L.B., İnsan Anatomisi ve Fizyolojisine Giriş. 2020, İstanbul: 2020. 15-20, 30-38, 55-60, 85-90, 95-110, 150-160,180-200.
8. Süzer, L.B., İnsan Anatomisi ve Fizyolojisine Giriş. 2018, Bedray Yayınevi: Ankara. p. 20-30, 50-60, 70-80, 120-130.
9. Ben Pansky, T.R.G., *Açıklamalı İnsan Anatomisi Atlası*, ed. T. Karahan. 2015, Ankara: Güneş Tıp Kitabevleri.
10. Şahin, B. and M. Nahir, *Sağlık Bilimleri İçin Resimli Temel Anatomi*, ed. B. Şahin. 2019, İstanbul: İstanbul Tıp Kitabevleri. 13-30.
11. Karabekir, N.G., *Sağlık Bilimlerine Yönelik Anatomi*. 2019, Ankara: Güneş Tıp Kitabevleri. 10-50.
12. Taner, D., *Fonksiyonel Nöroanatomi*. 2014, Ankara: ODTÜ yaynıcılık. 20-150.
13. splittgerber, R., *Snell Klinik Nöroanatomi*, ed. M. Yıldırım. 2020, İstanbul: Nobel Tıp Kitabevleri. 48-90.
14. Reha ERZURUMLU, Gülgün ŞENGÜL, and E. ULUPINAR, *Nöroanatomi*. 2019, İstanbul: Güneş Tıp Kitabevleri. 10-20,30-40,60-80,99-112,150-195.
15. Greenberg, M., *Böbrek Hastalıkları*, ed. Alper Soylu and S. Kavukçu. 2011, İstanbul: Nolbel Tıp Kitabevleri. 20-30, 40-50, 60-80.
16. Özata, M., *Endokrinoloji*. 2016, İstanbul: İstanbul Tıp kitabevleri. 50-90.

Plateletlerin Görevi;

- Pıhtılaşmada gerekli olan kimyasal maddeleri taşırlar, gerekli faktörleri salgılayarak pıhtılaşmayı başlatırlar ve düzenlerler.
- Hasara uğrayan kan damarı çeperinde geçici tıkaç oluştururlar.
- Pıhtı oluştuktan sonra aktif olarak kasılırlar.

Bu şekilde pıhtı küçülür ve hasarın çapı azalır (65).

KAYNAKÇA

1. Cannon, WB. (1932). The Wisdom of the Body. New York: WW Norton.
2. Cannon, WB. (1929). Organization for physiological homeostasis. Physiol Rev, 9 (3): 399.)
3. Alberts B, Johnson A, Lewis J. (2014). Molecular Biology of the Cell. 6th ed. New York: Garland Science.
4. Hall JE. (2016). Tıbbi Fizyoloji. 13. Baskı. Ankara: Güneş Tıp Kitabevi.
5. Edidin, E. (2003). Lipids on the frontier: a century of cell- membrane bilayers. Nat Rev Mol Cell Biol, 4:414.
6. Gartner, LP., Hiatt, JL. Color Textbook of Histology. (2006). 3rd Edition. W.B. Saunders Company.
7. Bohdanowicz, M., Grinstein, S. (2013). Role of phospholipids in endocytosis, phagocytosis and macropinocytosis. Physiol Rev.
8. Preston, RR,, Wilson, TE. (2014). Lippincott Görsel Anlatımlı Çalışma Kitapları: Fizyoloji. İstanbul: Nobel tıp kitabevi.
9. Fox, SI . (2010). Human Physiology. 12th Edition. McGraw-Hill Higher Education.
10. Sine, SM. (2012). End-plate acetylcholine receptor: structure, mechanism, pharmacology, and disease. Physiol Rev.
11. Morgan, KG. (2001). Gangopadhyay SS: Cross-bridge regulation by thin filament- assosiated proteins. J Appl Physiol.
12. Gökbel, H. (2011). Ganong'un Tıbbi Fizyolojisi (23. Baskı). İstanbul: Nobel Tıp Kitapevleri.
13. Widmaier, PE., Raff, H,, Strang, KT. (2010). Vander's Human Physiology. 12th Edition. McGraw-Hill Education.
14. Kröger, S., Watkins, B. (2021). Muscle spindle function in healthy and diseased muscle. *Skeletal muscle*, *11*(1), 3. https://doi.org/10.1186/s13395-020-00258-x)
15. Berne, RM., Levy, MN., Koopen, BM., Stanton, BA. Fizyoloji (Beşinci baskı). (2008). Ankara: Güneş Tıp Kitapevleri
16. Alkoç, Ü. (2013). Fizyoloji. İstanbul:.Nobel Tıp Kitapevleri.
17. Guyton, AC., Hall JE. (2007). Tıbbi Fizyoloji (11. Baskı). İstanbul: Nobel Tıp Kitapevleri.
18. Webb, RC. (2003). Smooth muscle contraction and relaxation. Adv Physiol Educ.
19. Brenner, BM. (2008). Brenner and Rector's The Kidney (8th Edition). Saunder and Elsevier.
20. Gartner, LP., Hiatt, TL. (2007). Color Textbook of Histology, 3. Edition. Saunders Elsevier.
21. Kriz, W., Kaissling, B. (2000). The Kidney- Physiology and Pathophysiology (3rd ed). New York: Raven Press.
22. Brunzel, NA. (2004). Fundamentals of urine and body fluid analysis (2th edition), Philadelphia PA :Elsevier.
23. Massry, SG,, Glassock, RJ. (1995). Massry and Glassock's Textbook of Nephrology, Volume 1 (3. Edition).
24. Williams and Wilkins. (Cupples, WA, Braam, B. (2007). Assessment of renal autoregulation. Am J Physiol Renal Physiol.

25. Rossier, BC., Staub, O,, Hummler, E. (2013). Genetic dissection of sodium and potassium transport along the aldosterone-sensitive distal nephron:importance in the control of blood pressure and hypertension. FEBS Lett.
26. Schnermann, J., Briggs, JP. (2013). Tubular control of renin synthesis and secretion. Pflugers Arch.
27. Guyton AC. (1991).Blood pressure control- special role of the kidneys and body fluids. Science.
28. Yeğen, BÇ. (2014). Yüksekokullar için Fizyoloji. Yüce yayımcılık.
29. Süzen, B. (2012) İnsan Anatomisi ve Fizyolojisine Giriş. İstanbul: Bedray yayınevi)
30. Solakoğlu, Z. (2014). Tıbbi Fizyoloji. Ankara: Nobel tıp kitabevi.
31. Preston RR, Wilson TE. (2013). Lippicott Görsel Anlatımlı Çalışma Kitabı. Ankara: Güneş tıp kitabevi.
32. Glenny, RW, Robertson, HT. (2011). Spatial distribution of ventilation and perfusion: mechanisms and regulation. Compr Physiol.
33. John J. Bray., Patrıcıa A. Cragg., Anthony D.C. Macknıght., Roland G. Mılls. (1999). Human Physiology (4th Edition). Blackwell Science.
34. Richardson, RS. (2003). Oxygen transport and utilization: an integration of the muscle systems. Adv Physiol Educ.
35. Geers, C., Gros, G. (2000). Carbon dioxide transport and carbonic anhydrase in blood and muscle. Physiol Rev.
36. Clanton, TL, Hogan, MC, Gladden, LB. (2013). Regulation of cellular gas Exchange, oxygen sensing, and metabolic control. Compr Physiol.
37. Süzen, B. (2012) İnsan Anatomisi ve Fizyolojisine Giriş. İstanbul: Bedray yayınevi.
38. Ganong, WWF. (1999). Tıbbi Fizyoloji (9.Baskı). Ankara: Barış Kitabevi.
39. Morhman DE, Heller LJ, 2010. Cardiovascular Physiolohy (7 ed). USA.
40. Ganong, WWF. (1999). Tıbbi Fizyoloji (9.Baskı). Barış Kitapevi, Ankara.
41. Mangoni, ME, Nargeot, J. (2008). Genesis and regulation of the heart automaticity. Physiol Rev.
42. Guyton, AC, Jones, CE, Coleman, TG. (1973) Circulatory physiology. Philadelphia: WB Saunders.
43. Hall, JE. (1999). Integration and regulation of cardiovasculer function. Am J Physiol.
44. Boron, WF., Boulpaep, E.L. 2012. ‘’Organization of the Nervous System’’. Medical Pysiology: A Cellular and Molecular Approach. Philadelpia: Saunders-Elsevier.
45. Hall, J.E. 2016. ‘’Organization of the Nervous System, Basic Functions of Synapses, and Neurotransmitters’’. Guyton and Hall- Textbook of Medical Physiology (13th Edition). Philadelphia: Elsevier.
46. Kandel E.R., Barres, B.A., Hudspeth, A.J. 2013. ‘’Nerve Cells, Neural Circuitry, and Behavior’’. Principles of Neural Science (5th Edition). New York: McGraw-Hill.
47. Purves, D., Augustine, G.J., Fitzpatrick, D., Hall, W.C., LaMantia, A.S., Mooney, R.D., Platt, M.L., White, L.E. 2018. ‘’ Studying the Nervous System’’ Neuroscience. (5th Edition). New York: Oxford University Press.
48. Barrett, K.E. 2005. Gastrointestinal Pysiology. McGraw-Hill. Barrett KE, Barman SM, Boitano S, Reckelhoff JF, 2019. Ganong’un Tıbbi Fizyolojisi. Sınavlara Hazırlık ve Tekrar Çeviri Editörleri; Ağar A, Alican İ. Ankara; Güneş Tıp Kitapevleri.
49. Costanzo LS. 2018. Physiology. 6. Ed. Editör: Costanzo, L. S. Philadelphia, PA: Elsevier.
50. Said, H.M., Ghishan, F.K., Kaunitz, J. D., Merchant. J.D. , J.L. , Wood, J. D. 2018., Physiology of the Gastrointestinal Tract. 6. Ed. London: Elsevier.
51. Preston RR, Wilson TE. 2013. Fizyoloji-Lippincott Görsel Anlatımlı Çalışma Kitapları. Çeviri Editörü; İşoğlu Alkaç Ü. İstanbul: Nobel Tıp Kitabevleri.
52. Belfiore, A. ve LeRoith, D.2018. Principles of Endocrinology and Hormone Action. New York: Springer.
53. Ilie, I.R. 2020. Introduction to Endocrinology (First Edition). Springer International Publishing.

54. McEwen, B. 1999. ‘’Classification of hormonal effects’’. Editör: Siegel, G.A.,Agranoff, B.W., Albers, R.W., Fisher, S.K. ve Uhler, M.D. Basic Neurochemistry: moleculer, cellular and medical aspects, Philadelphia: Lippincott-Raven.
55. Ganong WF. Ganong tıbbi fizyoloji. 20. baskı. Türk Fizyolojik Bilimler D.: Nobel Tıp Kitabevleri; 2002.
56. Hall JE, and Arthur C. Guyton. Guyton and Hall textbook of medical physiology. 10th ed. Philadelphia: PA:Saunders Elsevier; 2011.
57. O’Shaughnessy PJ, Monteiro A, Verhoeven G, De Gendt K, Abel MH. Effect of FSH on testicular morphology and spermatogenesis in gonadotrophin-deficient hypogonadal mice lacking androgen receptors. Reproduction (Cambridge, England). 2010;139(1):177-84.
58. Derrickson, B. 2019. ‘’Female Reproductive System’’. Human Physiology (2nd Edition). Hoboken: John Wiley & Sons.
59. Koeppen, B.M. and Stanton B. A. 2017. ‘’ The Male and Female Reproductive Systems’’. Berne & Levy Physiology (7th Edition). Philadelphia: Elvesier.
60. Rhoades R.A. and Bell D.R. 2013. ‘’ Female Reproductive System’’. Medical Physiology Principles for Clinical Medicine (4th Edition). Baltimore: Lippincott Williams & Wilkins.
61. Yigit, G. 2011. Hematoloji ve Endokrin Fizyolojisi (1. Basım). İstanbul: Nobel Tıp Kitapevi.
62. Boron, W.F. and Boulpaep E. L. 2017. Medical Physiology (3rd Edition). China: Elsevier.
63. Marieb, E.N. Hoehn K. 2018. Anatomi ve Fizyoloji (5.Basım). İlkan Tatar (Editör). Ankara: Nobel Akademik Yayıncılık.
64. Abbas, A. Lichtman, A.H. and Pillai, S. 2015. Basic Immunology (5th Edition). Philadelphia, PA: Elvesier.
65. Brooks, H.L., Barrett KE., Barman, S.M., Boitano, S. 2018. Ganong’un Tıbbi Fizyolojisi. Çeviri Editörü: Prof. Dr. Ümmühan İşoğlu-Alkaç. İstanbul: Nobel Tıp Kitapevleri.

gerekmektedir. Bu program doğrultusunda multidisipliner bir şekilde oluşturulan ekiple fonksiyonel bir çalışma ortamı planlanıp geriatrik bireyin tedavisinin ve yaşam kalitesinin artırılması sağlanmalıdır.

Rehabilitasyon programının merkezinde geriatrik bireyin kendisi bulunmalıdır ve gerektiğinde program esnetilebilmelidir. Belirlenen hedefler gerçekçi olmalıdır ve hedefler belirli aralıkla kontrol edilmeli gerekiyorsa revize edilmelidir. Hâlihazırda bulunulan düzey ve fonksiyonlar periyodik olarak değerlendirilmeli ve korumaya yönelik çalışılmalıdır. Geriatrik bireyin yaşam kalitesini geliştirmeye yardımcı olan, kişin bağımsızlığını artıran ve bu süreçte psikolojik olarak destekleyici şekilde bir rehabilitasyon süreci geçirmesi için özen gösterilmelidir. Geriatrik rehabilitasyon, hastanelerde, rehabilitasyon merkezlerinde, özel bakım evlerinde veya huzurevlerinde uygulanabileceği gibi kişinin kendi evinde de uygulanabilmektedir (46, 47).

KAYNAKÇA

1. Karan MA, Tufan F: Yaşlanma mekanizmaları.: Ege Tıp Dergisi, 2010;49(3):11-17.
2. Nalbant S: Yaşlanmanın biyolojisi.: Türk Fiz Tıp Rehab Derg 2006;52(Özel Ek A): A12-A17.
3. Duyar İ. Eds: Mas R, Işık AT, Karan MA, Beğer T, Akman Ş, Ünal T. In: Geriatri, Bölüm 1: Gerontolojinin Temelleri. Ankara: TGV; 2008: 9-19.
4. Changes in the Body, The Merck Manual Online Library. (Erişim tarihi:30.04.2010) Erişim: www.merck.com/mmpe/ index.html.
5. Olson JL. Hyaline arteriolosclerosis: new meaning for an old lesion. Kidney Int 2003;63(3):1162–1163.
6. Akman N. Yaşlılarda romatizmal hastalıklar. In: Gökçe-Kutsal Y(Ed) Geriatrik Rehabilitasyon. TFTRD Geriatrik Rehabilitasyon Çalışma Grubu yayını, Ankara, 2010, pp: 61-7.
7. Kennedy KM, Raz N: Normal agiing of the brain.: Brain mapping: An encyclopedic reference 2015;3:603-617.
8. Joseph A. Balogun, Joanne S. Katz, Physiological changes and functional limitations associated with aging: A critical literature review, Fizyoterapi Rehabiliyasyon, 2002; 13(1): 37-60.
9. Small BJ, Dixon RA, McArdle JJ: Tracking cognition-health changes from 55 to 95 years of age.: Journal of Gerontology B Psychological Sciences and Social Sciences 2011;66(1): 153-161.
10. Arslantas D, Ünsal A, Özbabalık D, et al.: Prevalence of depression and associated riskfactors among the elderly in Middle Anatolia, Turkey.: Geriatrics & Gerontology International 2014;14(1):100-108.
11. Aydoğan Ü, Onar T, Nerkiz P: Yaşlılıkta görülen fizyolojik değişiklikler.: Gerofam 2011;2:1-12.
12. Taşar PT, Şahin S: Yaşlıda Uyku Bozuklukları ve Uyku Bozukluklarında Tedavi.: Turkiye Klinikleri Journal of Geriatrics-Special Topics 2017;3(2):104-109.
13. Kaymak SU, Peker S, Cankurtaran EŞ, ve ark.: Yaşlılarda uyku sorunları.: Akad Geriatri 2010;2:61-70.
14. Eyiol MA, Cemri M: Yaşlılık ve Kalp Yetersizliği.: Turkiye Klinikleri Journal of Cardiology Special Topics 2013;6(1):82-90.
15. Ungvari Z, Sonntag WE, Csiszar A: Mitochondria and aging in the vascular system.: Journal of molecular medicine 200;88(10):1021-1027.
16. Clark GS, Siebens HC. Geriatric Rehabilitation. In: De Lisa J, editör. Physical Medicine and Rehabilitation. Philadelphia: Lippincott Williams Wilkins; 2005. P. 1531-60.

17. Johnston B. Geriatric Assessment. In: Landefeld CS, Palmer RM, Jhonson MA, Jhonston CB, Lyons WL, editors. Current Geriatric Diagnosis and Treatment. Lange Mediacal Books/Mc Graw Hill, USA, 2004. P. 16-20.
18. Özbek Z, Öner P. Geriatrik fizyolojik ve biyokimyasal değişiklikler. Türk Klinik Biyokimya Dergisi 2008; 6(2): 73- 80.
19. Goldacre MJ.Demography of aging and the epidemiology of gastrointestinal disorders in the elderly . Best Practice & Research Clinical Gastroenterology 2009;23: 793–804.
20. Glassock RJ, Winearls C. Ageing and the glomerular filtration rate: truths and consequences. Trans Am Clin Climatol Assoc 2009; 120:419-28.
21. Faubert PF, Porush JG. Renal disease in the elderly. 2nd ed. New York: Marcel Dekker; 1998; 15–128.
22. Colloca G, Santoro M, Gambassi G. Age-related physiologic changes and perioperative management of elderly patients. Surg Oncol 2010;19 (3):124-130.
23. Kharwanlang B. and Sharma R. (2020). Aging of the Endocrine System. Encyclopedia of Biomedical Gerontology, pp. 159-172.
24. Harman SM, Cooper DS, Schmader KE, Martin KA. Endocrine changes with aging. 2010, Up to Date Version 18.1
25. Desai A, Grolleau-Julius A, Yung R. Leukocyte function in the aging immune system. J Leukoc Biol 2010;87(6):1001-1009.
26. Enç N. Yaşlılık ve bakım gereksinimleri. 6. Ulusal İç Hastalıkları Kongresi; 2004; Antalya. 209-10.
27. Nalbant S. Yaşlılıkta fizyolojik değişiklikler. Nobel Medicus Online Dergi. 2008. Erişim adresi: www.nobelmedicus.com/contents/ 200842/04-11.htm.
28. Ergin K. Yaşlanma ile ilgili fizyolojik değişiklikler. Ege Üniversitesi Hemşirelik Yüksekokulu Dergisi 1992; 8(2): 75- 81.
29. Osterweıl, D. Comprehensive Geriatric Assessment: Lessons in Progress. The Israel Medical Association Journal, 2003; 5(5): 371-374.
30. Jett, K.F. Health Assessment. In T.A. Touhy, K.F. Jett (Eds.), Ebersole & Hess' Toward Healthy Aging, Human Needs and Nursing Response, 9. Baskı, China: Elsevier, 2016; 74-87.
31. Halil, M.G. Geriatrik Medikal Değerlendirme. İçinde S. Arıoğul (Ed.), Geriatri ve Geontoloji,1. Baskı, Ankara, Türkiye: MN Medical & Nobel. 2006; 137- 147.
32. Sorensen, D. Assessment Tools Workshop or How to Get All Possible Information When They Don't Want to Give It!. Geriatric Care Management Journal, 2000; 10(4): 2-7.
33. Nazlıel, H., Hersek, N., Özbek, M., (2007). Ağız Dokuları ve Sık Görülen Ağız ve Diş Sorunları. İçinde Y.G. Kutsal (Ed.), Temel Geriatri, Ankara, Türkiye: Güneş Tıp Kitabevleri, ss. 329-348.
34. Savaş, S., Akçiçek, F., (2010). Kapsamlı Geriatrik Değerlendirme. Ege Tıp Dergisi, 49(3) Ek / Supplement: 19-30.
35. Yilmaz F, Çağlayan Ç. Yaşlılarda sağlıklı yaşam tarzının yaşam kalitesi üzerine etkileri. Türk Aile Hek Derg. 2016;20(4):129–40.
36. Rosen, S.L., Reuben, D.B. Geriatric Assessment Tools. Mount Sinai Journal of Medicine, 2011; 78(4): 489-497.
37. Tınettı, M.E. Clinical Practice: Preventing Falls in Elderly Persons. The New England Journal of Medicine, 2003; 348(1): 42-49.
38. Ganz, D.A., Bao, Y., Shekelle, P.G., Rubenstein, L.Z. Will My Patient Fall? The Journal of the American Medical Association, 2007; 297(1): 77-86.
39. Stahelın, H.B., Monsch, A.U., Spıegel, R. Early Diagnosis of Dementia Via A Two-Step Screening and Diagnostic Procedure. International Psychogeriatrics, 1997; 9(1): 123-130.

40. Yesavage, J.A., Brınk, T.L., Rose, T.L., Lum, O., Huang, V., Adey, M., et al. Development and Validation of A Geriatric Depression Screening Scale: A Preliminary Report. Journal of Psychiatric Research, 1983; 17(1): 37-49.
41. Hamılton, M. The Assessment of Anxiety States by Rating. British Journal of Psychology, 1959; 32(1): 50-55.
42. Hamılton, M. Development of A Rating Scale For Primary Depressive Illness. British Journal of Clinical Psychology, 1967; 6(4): 278-296.
43. Lawton, M.P., Broody, E.M. Assessment of Older People: Self- Maintainig and Instrumental Activities of Daily Living. Gerontologist, 1969; 9(3): 179-186.
44. Kayıhan, H., Aksu, S., Yücel, H., Geriatrik Rehabilitasyonda Değerlendirme. İçinde S. Arıoğul (Ed.), Geriatri ve Geontoloji,1. Baskı, Ankara, Türkiye: MN Medical & Nobel, 2006;183-195.
45. Hoenig HM. Rehabilitation. In: Duth EH, Katz PR (Eds). Practice of Geriatrics. Philadelphia: W. B. Saunders Company, 1998. p. 159-72.
46. Turhan N, Yağcı İ, Okumuş M., Geriatrik Rehabilitasyona giriş. Türk Fiz Tıp Rehab Derg 2009:55(2); 80-4.
47. Dursun H. Yaşlılarda rehabilitasyon uygulamalar›. In: Kutsal YG, Beyazova M. editors. Tıbbi Rehabilitasyon. Ankara; Güneş Kitabevi, 2000:1353-60.

KAYNAKLAR

1. Emine, K., et al., *Türkiye'de hemşirelik bakım algısının incelenmesi.* Acıbadem Üniversitesi Sağlık Bilimleri Dergisi, 2017(3): p. 163-172.
2. Tronto, J.C., *An ethic of care.* Generations, 1998. **22**(3): p. 15-20.
3. Engster, D., *Rethinking Care Theory: The Practice of Caring and the Obligation to Care.* Hypatia, 2005. **20**(3): p. 50-74.
4. Oğuz, I., et al., *Evde sağlık hizmeti alan hastaların profili ve sunulan hizmetin değerlendirilmesi.* Hacettepe Sağlık İdaresi Dergisi, 2016. **19**(2).
5. Karataş, Z., *Evde bakım hizmeti sunan aile bireyi bakıcıların moral ve manevi değerlerinin başaçıkmadaki etkisi*. 2011, Rize Üniversitesi/Sosyal Bilimler Enstitüsü/Felsefe ve Din Bilimleri ….
6. Folkman, S., et al., *Age differences in stress and coping processes.* Psychol Aging, 1987. **2**(2): p. 171-84.
7. BAKIM, Y. and D.N.G. KARACA, *BAKIM ELEMANI YETİŞTİRME VE GELİŞTİRME.*
8. Leman, B., *Hemşirelik Süreci Hemşirelik Bakımında Sistematik Yaklaşım*. 2010, İzmir: Etki Matbaacılık.
9. Khademian, Z. and F. Vizeshfar, *Nursing students' perceptions of the importance of caring behaviors.* J Adv Nurs, 2008. **61**(4): p. 456-62.
10. Özgen, Ö. and Y. Bebekoğlu, *Yaşlı, aile ve toplum: Değişen roller.* Yaşlı Sorunları Araştırma Dergisi 2001; 1: 44, 2001. **50**.
11. Acaroğlu, R., et al., *Bireyselleştirilmiş hemşirelik bakımının hasta memnuniyeti ve sağlığa ilişkin yaşam kalitesine etkisi.* Florence Nightingale Journal of Nursing, 2007. **15**(59): p. 61-67.
12. Suhonen, R., M. Välimäki, and H. Leino-Kilpi, *Individualized care, quality of life and satisfaction with nursing care.* Journal of advanced nursing, 2005. **50**(3): p. 283-292.
13. Bertakis, K.D. and R. Azari, *Patient-centered care is associated with decreased health care utilization.* J Am Board Fam Med, 2011. **24**(3): p. 229-39.
14. Bauman, A.E., H.J. Fardy, and P.G. Harris, *Getting it right: why bother with patient-centred care?* Med J Aust, 2003. **179**(5): p. 253-6.
15. Polikandrioti, M. and M. Ntokou, *Needs of hospitalized patients.* Health Science Journal, 2011. **5**.
16. Ekman, I., et al., *Person-centered care--ready for prime time.* Eur J Cardiovasc Nurs, 2011. **10**(4): p. 248-51.
17. Çopur, Ö. and O. Emiroğlu, *Birey Odaklı Bakım ve Halk Sağlığı Hemşireliği Uygulamalarındaki Önemi.* Türkiye Klinikleri Public Health Nursing-Special Topics, 2017. **3**(2): p. 61-65.
18. Lipkin, M., Jr., T.E. Quill, and R.J. Napodano, *The medical interview: a core curriculum for residencies in internal medicine.* Ann Intern Med, 1984. **100**(2): p. 277-84.
19. McCormack, B. and T.V. McCance, *Development of a framework for person-centred nursing.* J Adv Nurs, 2006. **56**(5): p. 472-9.
20. Edwards, C., S. Staniszewska, and N. Crichton, *Investigation of the ways in which patients' reports of their satisfaction with healthcare are constructed.* Sociology of Health & Illness, 2004. **26**(2): p. 159-183.
21. Laschinger, H.S., et al., *A psychometric analysis of the patient satisfaction with nursing care quality questionnaire: an actionable approach to measuring patient satisfaction.* J Nurs Care Qual, 2005. **20**(3): p. 220-30.
22. Demirsoy, N., *Eski uygarlıklardan günümüze yansıyan holistik tıp uygulamaları.* Mersin Üniversitesi Tıp Fakültesi Lokman Hekim Tıp Tarihi ve Folklorik Tıp Dergisi, 2014: p. 39-40.
23. Baldacchino, D.R., *Nursing competencies for spiritual care.* Journal of clinical nursing, 2006. **15**(7): p. 885-896.
24. Ay, F., *Sağlık uygulamalarında temel kavramlar ve beceriler.* Nobel Tıp Kitabevleri, İstanbul, 2011.

25. Como, J.M., *Spiritual practice: a literature review related to spiritual health and health outcomes.* Holist Nurs Pract, 2007. **21**(5): p. 224-36.
26. YILMAZ, M., *Holistik bakimin bir boyutu: Spiritualite, doğasi ve hemşirelikle ilişkisi.* Anadolu Hemşirelik ve Sağlık Bilimleri Dergisi, 2011. **14**(2): p. 61-70.
27. Sawatzky, R. and B. Pesut, *Attributes of spiritual care in nursing practice.* Journal of Holistic Nursing, 2005. **23**(1): p. 19-33.
28. Erişen, M. and S.K. Sivrikaya, *Manevi bakım ve hemşirelik.* Gümüşhane Üniversitesi Sağlık Bilimleri Dergisi, 2017. **6**(3): p. 184-190.
29. Gülcan, Ç., *GERİATRİ'DE PALYATİF VE YAŞAM SONU BAKIM.* 2019.
30. Özmete, *Yaşlı Bakım İlke ve Uygulamaları-2*. 2018: Hedef CS Basın Yayın. 22.
31. (2018), W.H.O. *Ageing and health*. 2019; Available from: https://www.who.int/news-room/fact-sheets/detail/ageing-and-health.
32. GÜRER, A., F.K. ÇIRPAN, and N.A. ÖZLEN, *Yaşlı Bakım Hizmetleri.* Journal of Health Services and Education, 2019. **3**(1): p. 1-6.
33. Baldissera, T.A., *Evolutionary Service Composition and Personalization Ecosystem for Elderly Care*. 2019, Universidade NOVA de Lisboa (Portugal).
34. Birla, B., *Ageing Population: Need for Formal Care Workers*, in *Elderly Care in India*. 2017, Springer. p. 69-76.
35. BAHAR, N.T., et al., *YAŞLI BAKIMINDA GERONTOLOJİNİN ROLÜ.* Ulusal, 2019.
36. Cüneyt, Ç., A. Emrah, and B. IŞIKLI, *YAŞLILARDA YALNIZLIK ve YAŞAM KALİTESİ.* ESTÜDAM Halk Sağlığı Dergisi. **3**(2): p. 49-67.
37. KAÇAN, H., *GERİATRİDE SAĞLIK HİZMETLERİNİN PLANLANMASI.* GERİATRİYE DİSİPLİNLER: p. 117.
38. ÖZTÜRK, Y.E., Ş. ŞENTÜRK, and Y. Macit, *Evde bakım hizmeti alan engelli bireye sahip ailelerin bakım verme yüklerinin belirlenmesi: Amasya Örneği.* Türkiye Sosyal Hizmet Araştırmaları Dergisi, 2017. **1**(1): p. 48-67.
39. Özdemir, Ü. and S. TAŞCI, *Kronik Hastaliklarda Psikososyal Sorunlar ve Bakim.* ERÜ Sağlık Bilimleri Fakültesi Dergisi, 2013. **1**(1): p. 57-72.
40. Tabak, R. and A. Bidar, *Uzun Süren Hastalıklarda Hastaların Öğrenilmiş Çaresizlik Algıları.* Sağlık ve Toplum Dergisi, 2006. **16**(2): p. 15-24.
41. Oliver, M., *Understanding disability: From theory to practice*. 2009: Macmillan International Higher Education.
42. Groh, G., et al., *Effectiveness of a specialized outpatient palliative care service as experienced by patients and caregivers.* J Palliat Med, 2013. **16**(8): p. 848-56.
43. Karahan, A. and S. Güven, *Yaşlılıkta evde bakım.* Turkish Journal of Geriatrics, 2002. **5**(4): p. 155-159.
44. Danış, M., *Toplum temelli bakım anlayışı.* Özveri Dergisi, 2006. **3**: p. 44-47.
45. Swami, M. and A.A. Case, *Effective Palliative Care: What Is Involved?* Oncology (Williston Park), 2018. **32**(4): p. 180-4.
46. Derneği, P.B. 20.04.2020; Available from: http://www.palyatifbakim.org/bulten/palyatif-bakim-dernegibulten.
47. Callaway, M.V., S.R. Connor, and K.M. Foley, *World Health Organization public health model: a roadmap for palliative care development.* Journal of pain and symptom management, 2018. **55**(2): p. S6-S13.
48. KIVANÇ, M.M., *Türkiye'de palyatif bakım hizmetleri.* Sağlık Bilimleri ve Meslekleri Dergisi, 2017. **4**(2): p. 132-135.
49. Organization, W.H. 20.05.2019; Available from: https://www.who.int/cancer/palliative/definition/en/.

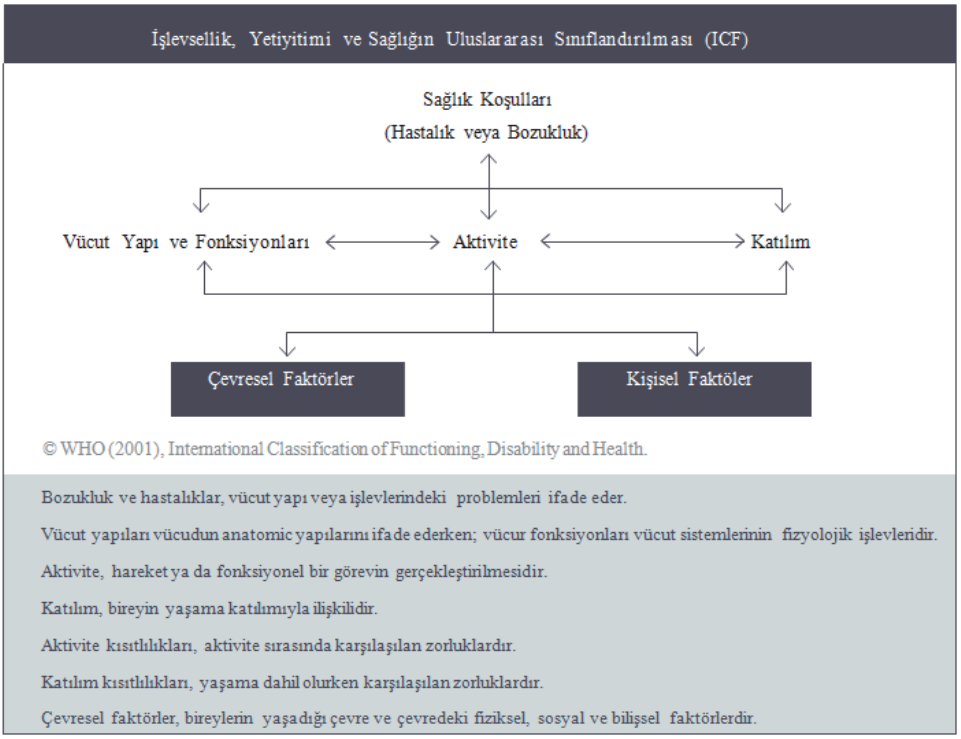

Kaynaklar

1. Lubkin IM, Larsen PD, editors. Chronic illness: Impact and interventions. Jones & Bartlett Learning; 2006.
2. Duttine A, Battello J, Beaujolais A, Hailemariam M, Mac-Seing M, Mukangwije P, et al. Introduction to Rehabilitation Factsheet. Handicap International. 2016. Available from: https://humanity-inclusion.org.uk/sn_uploads/document/2017-02-factsheet-rehabilitation-introduction-web_1.pdf [Accessed on 8 January, 2020].
3. National Cancer Institute. Rehabilitation. 2007. Available at: https://www.cancer.gov/search/results?swKeyword=rehabilitation. [Accessed on 8 January, 2020].
4. World Health Organization. World Report on Disability 2021. Geneva: World Health Organization, 2021. Rehabilitation. Available from: https://www.who.int/news-room/fact-sheets/detail/rehabilitation
5. Murray, Christopher J. L., Theo Vos et al. Disability Adjusted Life Years (DALYs) for 291 Diseases and Injuries in 21 Regions, 1990–2010: a Systematic Analysis for the Global Burden of Disease Study 2010. Lancet. 2012;380 (9859): 2197–223.
6. Smith TP, Kennedy SL, Smith M, Orent S, Fleshner M. Physiological improvements and health benefits during an exercise-based comprehensive rehabilitation program in medically complex patients. Exerc Immunol Rev. 2006 Jan 1;12:86-96.
7. Ghasemi N, Razavi S, Nikzad E. Multiple sclerosis: pathogenesis, symptoms, diagnoses and cell-based therapy. Cell Journal (Yakhteh). 2017 Apr;19(1):1.
8. Jefferies H, Chan KK. Multidisciplinary team working: is it both holistic and effective?. International Journal of Gynecologic Cancer. 2004 Feb 1;14(2):210-1.
9. Marshall, R and Hasnan, N. Chapter.27 Team Based Care. In: Chhabra HS, ISCoS Textbook on Comprehensive Management of Spinal Cord Injuries. International Spinal Cord Society. 2015

10. King JC, Nelson TR, Blankenship KJ, Turturro TC, Beck AJ. Rehabilitation Team Function and Prescriptions, Referrals, and Order Writing. Rehabilitation Medicine: Principles and Practice (ed by Delisa JA). 4th Ed, Lippincott Williams & Wilkins, Philadelphia. 2005:1051-72.
11. American Association for Pediatric Ophthalmology & Strabismus. Difference between an Ophthalmologist, Optometrist and Optician. Available from: https://aapos.org/glossary/difference-between-an-ophthalmologist-optometrist-and-optician (accessed 26 July 2021).
12. Janssen S, Grabanski JL. Occupational Therapy. 2020 Sep 15. In: StatPearls [Internet]. Treasure Island (FL): StatPearls Publishing; 2021 Jan–. PMID: 30725753.
13. Schönle C. Die orthopädisch-traumatologische Rehabilitation--ein überflüssiges Relikt? [Orthopedic traumatologic rehabilitation--a superfluous anachronism?]. Rehabilitation (Stuttg). 2000 Jun;39(3):156-67. German. doi: 10.1055/s-2000-3724. PMID: 10919178.
14. Price KJ, Gordon BA, Bird SR, Benson AC. A review of guidelines for cardiac rehabilitation exercise programmes: Is there an international consensus? Eur J Prev Cardiol. 2016 Nov;23(16):1715-1733. doi: 10.1177/2047487316657669. Epub 2016 Jun 27. PMID: 27353128.
15. McCarthy B, Casey D, Devane D, Murphy K, Murphy E, Lacasse Y. Pulmonary rehabilitation for chronic obstructive pulmonary disease. Cochrane database of systematic reviews. 2015(2).
16. Baker MK, Atlantis A, Fiatarone Singh MA. Multi-modal exercise programs for older adults. Age Ageing. 2007. Volume 36 (4): 375–381. Available at: https://academic.oup.com/ageing/article/36/4/375/40634. Accessed 26 June 2018.
17. Hsieh TJ, Su SC, Chen CW, Kang YW, Hu MH, Hsu LL, Wu SY, Chen L, Chang HY, Chuang SY, Pan WH. Individualized home-based exercise and nutrition interventions improve frailty in older adults: a randomized controlled trial. International Journal of Behavioral Nutrition and Physical Activity. 2019 Dec 1;16(1):119.
18. Särkämö T. Cognitive, emotional, and neural benefits of musical leisure activities in aging and neurological rehabilitation: A critical review. Ann Phys Rehabil Med. 2018 Nov;61(6):414-418. doi: 10.1016/j.rehab.2017.03.006. Epub 2017 Apr 29. PMID: 28461128.
19. Dennett AM, Elkins MR. Cancer rehabilitation. J Physiother. 2020 Apr;66(2):70-72. doi: 10.1016/j.jphys.2020.03.004. Epub 2020 Apr 11. PMID: 32291229.
20. Skalsky AJ. Pediatric rehabilitation. Phys Med Rehabil Clin N Am. 2015 Feb;26(1):xiii-xiv. doi: 10.1016/j.pmr.2014.10.002. PMID: 25479787.
21. ICF, framework for measuring health and disability at both individual and population levels, was officially endorsed by all 191 WHO Member States in the Fifty-fourth World Health Assembly on 22 May 2001.

KAYNAKÇA

1.Soyuer, F. and A.J.J.o.T.O.M.C. Soyuer, *Yaşlılık ve fiziksel aktivite.* 2008. **15**(3): p. 219-224.

2.Vardar, E.J.A.K.T.D., *Egzersiz bağımlılığı.* 2012. **21**(3): p. 163-173.

3.KAYA, D.Ö., *Fizyoterapi ve Rehabilitasyon*, in *Egzersiz Planlama*, Ö.T.Y. Ayşe KARADUMAN, Editor. 2016, Hipokrat Kitabevi, Pelikan Kitabevi: Ankara. p. 187-190.

4.Bouchard, C., J.P. Depres, and A.J.O.r. Tremblay, *Exercise and obesity.* 1993. **1**(2): p. 133-147.

5.Paffenbarger Jr, R.S., S.N. Blair, and I.-M.J.I.j.o.e. Lee, *A history of physical activity, cardiovascular health and longevity: the scientific contributions of Jeremy N Morris, DSc, DPH, FRCP.* 2001. **30**(5): p. 1184-1192.

6.Gürsel, Y., *Fiziksel Tıp Ve Rehabilitasyon* ed. Y.G.K. Mehmet BEYAZOVA. Vol. Cilt 1. 2016, ANKARA GÜNEŞ TIP KİTABEVİ.

7.BALTACI, G.J.A.O.T.T., *Sporcularda subakromiyal s› k› flma sendromuna yaklafl› m: Korunma ve egzersiz programlar›.* 2003. **37**(1): p. 128-138.

8.Harput, G.J.H.U.F.o.H.S.J., *Ön Çapraz Bağ Cerrahisi Sonrası Hamstrıng Quadrıceps Ko-Kontraksiyon Eğitiminin Quadrıceps Kas Kuvvet Gelişimine Etkisi.* p. 109-109.

9.Harput, G., Ön çapraz bağ rekonstrüksiyonu sonrası iki farklı stabilizasyon eğitiminin diz kas kuvvet gelişimine etkilerinin karşılaştırılması. 2015.

10.ALTINDAĞ, Ö., et al., *Artroskopik ön çapraz bağ tamiri sonrası hızlandırılmış rehabilitasyon programı.* 2009. **15**(1): p. 16-19.

11.DİNÇER, S., İnsan Fizyolojisi, ed. E. AĞAR. 2021, İstanbul: İstanbul Edikal Sağlık ve Yayıncılık Hiz. Tic. LTD. ŞTi.

12.Wiles, J.D., et al., *A novel method for the performance of isometric exercise in the home.* 2005. **23**(8): p. 795-803.

13.Dariani, S., et al., *Modeling force–velocity relation in skeletal muscle isotonic contraction using an artificial neural network.* 2007. **90**(2): p. 529-534.

14.Ünlü, G., *Farklı kuvvet antrenmanlarının kas kuvveti ve hipertrofisi üzerine etkileri.* 2015.

15.GÜROL, B. and İ.J.S.B.E.v.S.B.D. YILMAZ, İzokinetik kuvvet antrenmanı. 2013. **11**(1): p. 1-11.

16.Başpınar, Ö., *Futbolcularda izokinetik kas kuvvetinin anaerobik güce etkisi*. 2009, Pamukkale Üniversitesi Sağlık Bilimleri Enstitüsü.

17) Page P. Current concepts in muscle stretching for exercise and rehabilitation. International journal of sports physical therapy. 2012;7(1):109.

18) Behm DG, Blazevich AJ, Kay AD, McHugh M. Acute effects of muscle stretching on physical performance, range of motion, and injury incidence in healthy active individuals: a systematic review. Appl Physiol Nutr Metab 2016;41(1),1-11.

19) Kruse NT, Barr MW, Gilders RM, Kushnıck MR, Rana SR. Effect of different stretching strategies on the kinetics of vertical jumping in female volleyball athletes. J Sport Health Sci 2015;4(4),364-370.

20) Zorba E, Saygın Ö. Fiziksel aktivite ve fiziksel uygunluk. 1.Basım, istanbul, Bedray, 2007; 163-75

21) Türkiye Futbol Federasyonu. Futbol Gelişim Bülteni, 2018; 12, 66-68.

22) Whaley MH, Brubaker PH, Otto RM, Armstrong LE. ACSM's guidelines for exercise testing and prescription: Lippincott Williams & Wilkins; 2006.

23) MC ATEE R, CHARLAND J (1999). Facilitated Stretching. „"Chapter 1"" 2nd ed. Champaign, IL: Human Kinetics. p:4

24) Taylor, D. C., Brooks, D. E. and Ryan, J. B. (1997). Viscoelastic characteristics of muscle: passive stretching versus muscular contractions. Medicine and Science in Sports and Exercise, 29(12), 1619-1624.

25) Weerapong, P., Hume, P. A. and Kolt, G. S. (2004). Stretching: mechanisms and benefits for sport performance and injury prevention. Physical Therapy Reviews, 9(4), 189-206.

26) Armiger, P. and Martyn, M. A. (2010). Stretching for functional flexibility. Philadelphia: Wolters Kluwer Health/Lippincott, Williams, & Wilkins.

27) Karaduman, A. ve Yılmaz, Ö. (Editörler). (2016). Fizyoterapi ve rehabilitasyon, Ankara: Pelikan Kitabevi, 249-258.

28) Bernhart, C. M. (2013). A Review of Stretching Techniques and Their Effects on Exercise, Senior Honors Theses, Liberty University, Virginia, 9-37.

29) Kochno, T. V. (2002). Active Isolated Stretching (the mattes method). Journal of Bodywork and Movement Therapies, 6(4), 226-227.

30) Longo, A. (2009). Active isolated stretching: an investigation of the mechanical mechanisms, Master Thesis, Brock University, St. Catharines, 54-57.

31) Mattes, A. L. (2000). Active isolated stretching: The mattes method. Sarasota: Aaron Mattes Therapy.

32) Mitchell L. Stretching Anatomy, Arnold G. Nelson, Jouko Kokkonen, Human Kinetics (2007), 160 pages, ISBN-13 978-0-7360-5972-5. Elsevier; 2009.

33.Smith, C.E., Nyland, J., Caudill, P., Brosky, J.,Caborn, D.N. (2008) Dynamic trunk stabilization: a conceptual back injury prevention program for volleyball athletes. *J Orthop Sports Phys Ther*, 38 (11), 703-720.

34.Kamaz, M., Kiresi, D., Oguz, H., Emlik, D.,Levendoglu, F. (2007) CT measurement of trunk muscle areas in patients with chronic low back pain. *Diagn Interv Radiol*, 13 (3), 144-148.

35.Kibler, W.B., Press, J.,Sciascia, A. (2006) The role of core stability in athletic function. *Sports Med*, 36 (3), 189-198.

36.Brown, T.D. (2006) Getting to the Core of the Matter. *National Strength and Conditioning Association*, 28 (2), 10.

37.Panjabi, M.M. (1992) The stabilizing system of the spine. Part I. Function, dysfunction, adaptation, and enhancement. *Journal of Spinal Disord*, 5 (4), 383-389; discussion 397.

38.McGill, S.M. (2001) Low back stability: from formal description to issues for performance and rehabilitation. *Exerc Sport Sci Rev*, 29 (1), 26-31.

39.McGill, S.M., Grenier, S., Kavcic, N.,Cholewicki, J. (2003) Coordination of muscle activity to assure stability of the lumbar spine. *Journal of Electromyogr Kinesiol*, 13 (4), 353-359

40.Panjabi, M., Abumi, K., Duranceau, J.,Oxland, T. (1989) Spinal stability and intersegmental muscle forces. A biomechanical model. *Spine (Phila Pa 1976)*, 14(2), 194-200.

41.Liebenson, C. (1996). *Rehabilitation of Spine: A Practioner's Manual.* Los Angeles, California: Williams & Wilkins.

42.King, M.A. (2000) Core stability: creating o foundation for functional rehabilitation. *Athletic Therapy Today*, 5, 6-13.

43.Leetun, D.T. (2004) Core stability measures as risk farctors for lower extremity injury in athletes. *Medicine and Science in Sports and Exercise*, 36, 926-934.

44.Richardson, C., Jull, G., Hodges, P. ve Hides, J. (1999). Therapeutic exercise for spinal segmantal stabilization in low back pain: Scientific and clinical approach. Edinburg, N.Y.: *Churchill Livingstone.*

45.Comerford, M. (2010). Core stability: Priorities in rehabilitation of the athlete. Rehabilitaition., Ağ Sitesi: www.sportex.net

46.Kibler, W.B. (1998) The role of the scapula in athletic shoulder function. *Am JSports Med*, 26 (2), 325-337.

47.Ben Kibler, W.,Sciascia, A. (2004) Kinetic chain contributions to elbow function and dysfunction in sports. *Clin Sports Med*, 23 (4), 545-552, viii.

48.Burkhart, S.S., Morgan, C.D.,Kibler, W.B. (2003) The disabled throwing shoulder: spectrum of pathology Part III: The SICK scapula, scapular dyskinesis, the kinetic chain, and rehabilitation. *Arthroscopy*, 19 (6), 641-661

49.Newton, A. (2003). Gracovetsky on walking. Structural Integration. Erişim:20 Ekim 2012, http://www.alinenewton.com/pdf-articles/walking.pdf.

50.Ergun N., B.G. (2011). *Spor Yaralanmalarında Fizyoterapi ve Rehabilitasyon Prensipleri*. Ankara.: Hacettepe Fizik Tedavi ve Rehabilitasyon Yüksek Okulu Yayınları, 3. Basım.

51.Shinkle J, N.T., Demchak TJ, McMannus DM. (2012) Effects of Core Strength on the Measure of Power in the Extremities. *Journal of Strength and Conditioning Research* 26 (2), 373-379.

52.Bartels, L. (2011) Core instability in volleyball players, 14(3):1.

53. Sharrock, C., Cropper, J., Mostad, J., Johnson, M.,Malone, T. (2011) A pilot study of core stability and athletic performance: is there a relationship? *Int J Sports Phys Ther*, 6 (2), 63-74.

54.Gamble, P. (2007) An integrated approach to training core stability. *Strength and Conditioning Journal*, 29(1), 58-68.

55.Akuthota, V.,Nadler, S.F. (2004) Core strengthening. *Arch Phys Med Rehabil*, 85

(3 Suppl 1), S86-92.

56.Özer, D. (2009). *Farklı kolumna vertebralis bölgelerindeki stabilizasyon eğitimlerinin üst ve alt ekstremite fonksiyonlarına ve dengeye etkileri*. Hacettepe Üniversitesi, Spor Fizyoterapistliği Programı, Doktora Tezi, Ankara.

57. *Otman, S. (2014). Egzersiz Tedavisinde Temel Prensipler Ve Yöntemler;* Ankara,Pelikan Yayıncılık.

58.. Tittel K: Coordination and balance. In: *Encyclopedia of Sports Medicine.* Vol 1. Dirix A, Knuttgen HG, Tittel K (Eds), Oxford, Blackwell Scientific Pub 1988, pp 194-211.

59. Caro, Karina, et al. "FroggyBobby: An exergame to support children with motor problems practicing motor coordination exercises during therapeutic interventions." *Computers in Human Behavior* 71 (2017): 479-498

60. Morales, S., E. Cevallos, and E. Benítez. "Increase in the effectiveness of technical displacement in tennis players through specific coordination exercises." *Lecturas: educación física y deportes* 21.218 (2016): 1-10

61. Tittel K: Coordination and balance. In: *Encyclopedia of Sports Medicine.* Vol 1. Dirix A, Knuttgen HG, Tittel K (Eds), Oxford, Blackwell Scientific Pub 1988, pp 194-211

62. Šimonek, Jaromír. "The effect of intervention on the changes of coordination factors in the youth sports preparation." *Sport Science* 9.Suppl 2 (2016): 77-81.

63. Boloban, V. N., et al. "Perfection of coordination with the help of jump exercises on trampoline." *Physical education of students* 20.6 (2016): 4-17.

64. Šimonek, Jaromír. "The effect of intervention on the changes of coordination factors in the youth sports preparation." *Sport Science* 9.Suppl 2 (2016): 77-81

65. Tereschenko, I. A., et al. "Evaluation of freshmen coordination abilities on practical training in gymnastics." *Fiziceskoe vospitanie studentov* 3 (2013).

66. Platonov, Vladimir, and Aleksei Nikitenko. "Agility and Coordination Testing in Hand-to-Hand Combat Sports." *Polish Journal of Sport and Tourism* 26.2 (2019): 7-13

67. Platonov, Vladimir, and Aleksei Nikitenko. "Agility and Coordination Testing in Hand-to-Hand Combat Sports." *Polish Journal of Sport and Tourism* 26.2 (2019): 7-13

68. Stern, Erica B. "Stability of the Jebsen-Taylor Hand Function Test across three test sessions." *American journal of occupational therapy* 46.7 (1992): 647-649

69. Maiden, Debra; Dyson, Maree. An examination of the validity of the Morrisby Manual Dexterity Test. Australian Occupational Therapy Journal. Vol 44(4), Dec 1997, 177- 185.

70. Desrosiers, Justine, et al. "The Purdue Pegboard Test: normative data for people aged 60 and over." *Disability and rehabilitation* 17.5 (1995): 217-224

71. Zwecker M, Zeilig G, Ohry A (January 2004). "Professor Heinrich Sebastian Frenkel: a forgotten founder of rehabilitation medicine". *Spinal Cord*. **42** (1): 55–6

TELEVİZYON HABERLERİNDE ÇOCUK

Dr. Aslı KÖSEOĞLU

EĞİTİM
yayınevi

TELEVİZYON HABERLERİNDE ÇOCUK

Dr. Aslı Köseoğlu

Genel Yayın Yönetmeni: Yusuf Ziya Aydoğan (yza@egitimyayinevi.com)
Genel Yayın Koordinatörü: Yusuf Yavuz (yusufyavuz@egitimyayinevi.com)
Sayfa Tasarımı: Eğitim Yayınevi Grafik Birimi
Kapak Tasarımı: Eğitim Yayınevi Grafik Birimi

T.C. Kültür ve Turizm Bakanlığı
Yayıncı Sertifika No: 47830

ISBN: 978-625-8108-55-2
1. Baskı, Nisan 2022

Baskı Cilt
Bulut Dijital Matbaa Sanayi Ticaret Limited Şirketi
Musalla Bağları Mah. İnciköy Sok. 1/A Selçuklu / KONYA
Matbaa Sertifika No: 48120

Kütüphane Kimlik Kartı
TELEVİZYON HABERLERİNDE ÇOCUK
Dr. Aslı Köseoğlu
112 s., 165x240 mm
Kaynakça var, dizin yok.
ISBN: 978-625-8108-55-2

Copyright © Bu kitabın Türkiye'deki her türlü yayın hakkı Eğitim Yayınevi'ne aittir. Bütün hakları saklıdır. Kitabın tamamı veya bir kısmı 5846 sayılı yasanın hükümlerine göre kitabı yayımlayan firmanın ve yazarlarının önceden izni olmadan elektronik/mekanik yolla, fotokopi yoluyla ya da herhangi bir kayıt sistemi ile çoğaltılamaz, yayımlanamaz.

EĞİTİM
yayınevi

Yayınevi Türkiye Ofis: İstanbul: Eğitim Yayınevi Tic. Ltd. Şti., Atakent mah. Yasemen sok. No: 4/B, Ümraniye, İstanbul, Türkiye

Konya: Eğitim Yayınevi Tic. Ltd. Şti., Fevzi Çakmak Mah. 10721 Sok. B Blok, No: 16/B, Safakent, Karatay, Konya, Türkiye
+90 332 351 92 85, +90 533 151 50 42, 0 332 502 50 42
bilgi@egitimyayinevi.com

Yayınevi Amerika Ofis: New York: Egitim Publishing Group, Inc.
P.O. Box 768/Armonk, New York, 10504-0768, United States of America
americaoffice@egitimyayinevi.com

Lojistik ve Sevkiyat Merkezi: Kitapmatik Lojistik ve Sevkiyat Merkezi, Fevzi Çakmak Mah. 10721 Sok. B Blok, No: 16/B, Safakent, Karatay, Konya, Türkiye
sevkiyat@egitimyayinevi.com

Kitabevi Şubesi: Eğitim Kitabevi, Şükran mah. Rampalı 121, Meram, Konya, Türkiye
+90 332 499 90 00
bilgi@egitimkitabevi.com

İnternet Satış: www.kitapmatik.com.tr
+90 537 512 43 00
bilgi@kitapmatik.com.tr

ilk okuyan siz olun
kitapmatik
internetteki kitapçınız

KAYNAKÇA

Akdağ, Ç. T. (2016). "Yeni Medyada Çocuk Haberciliği: "Milliyet Çocuk", "Hürriyet Çocuk" ve "Cicicee Çocuk Deyince" Sayfalarının İncelenmesi", *Galatasaray Üniversitesi İletişim Fakültesi Dergisi,* Sayı: 25, 155-180.

Akdağ, Ç. T. (2016). "Yeni Medyada Çocuk Haberciliği: "Milliyet Çocuk", "Hürriyet Çocuk" ve "Cicicee Çocuk Deyince" Sayfalarının İncelenmesi", *Galatasaray Üniversitesi İletişim Fakültesi Dergisi,* 25(1) 155-180.

Aksoy, S. (2010). "Yoksulluğun Türkiye Yazılı Basınında Sunumu", *Journal of Yaşar University*, 5 (19), 3221-3236.

Alankuş, S. (2007). "Neden Çocuk Odaklı Habercilik Kitabı?". Sevda Alankuş (Haz.), Çocuk Odaklı Ha*bercilik* (ss.25-72) içinde. İstanbul: IPS Vakfı Yayınları.

Alankuş, S. (2007a). "BİA ve Hak Haberciliği Eğitim Çalışmaları Üzerine". Sevda Alankuş (Haz.). İnsan Hakları Haberciliği (ss.11-24) içinde. İstanbul: IPS İletişim Vakfı Yayınları.

Alemdar, K., Uzun, R. (2019). *Herkes İçin Gazetecilik*. Ankara: Siyasal Kitabevi.

Althusser, L. (2014). İdeoloji ve Devletin İdeolojik Aygıtları (Çev.: Alp Tümertekin). İstanbul: İthaki Yayınları.

Altınköprü, T. (2003). Çocuğun Başarısı Nasıl Sağlanır? İstanbul: Hayat Yayıncılık.

Anadolu Ajansı (ty). https://www.aa.com.tr/tr/turkiye/turkiyede-ozel-televizyonlarin-kurulmasinin-uzerinden-30-yil-gecti/2160618 (Erişim Tarihi: 01.05.2021)

Arcan, H. E. (2011). "Medya Bağlamında Çocuk Hakları". Mustafa Ruhi Şirin (Haz.), Çocuk Hakları ve Medya (ss.248-262) içinde. İstanbul: Çocuk Vakfı Yayınları.

Ardıç Çobaner, A. (2015). "Çocuk Hakları Bağlamında Suriyeli Mülteci Çocukların Haberlerde Temsili", *Marmara İletişim Dergisi*, Sayı: 24, 27-54.

Ardıç Çobaner, A. (2016). "Türkiye'de Çocuk İşçiliği Sorunu ve Haberlerde Suriyeli Çocuk", *Arel Üniversitesi İletişim Çalışmaları Dergisi* (Ed.: Hüseyin Çelik), Sayı: 9, 11-49.

Arık, B. (2013). "Gösteri Düzeninin Kar Getiren Metası: Spor Gazeteciliği". Şebnem Çağlar (Ed.), Şövalyelik Mesleği Gazeteciliğin Uzmanlık Alanları (ss.89- 113) içinde. Konya: Literatürk,

Arsan, E. (2005). "Haber ve Habercilik", *Gazetecilik ve Habercilik* (Der.: Sevda Alankuş). İstanbul: IPS İletişim Vakfı Yayınları.

Aslan, K. (2002). *Haberin Yol Haritası*. İstanbul: Anahtar Kitaplar Yayınevi.

Aslan, K. (2003). *Haberim Var!.* İstanbul: Anahtar Kitaplar Yayınevi.

Aşar, E. (2014). "Keşfedilen Çocuk, İletişim Teknolojileriyle Yitip Giden Çocukluk ve Çocuk Kültürü", İletişim ve Diplomasi Akademik Hakemli Dergi (Medya ve Çocuk). Ankara: Başbakanlık Basın Yayın ve Enformasyon Genel Müdürlüğü Yayını, Sayı: 2, 83-96.

Atauz, S. (1998). "Dünya Kentlerinin Yeni Olgusu: Sokak Çocukları", *Birikim Dergisi,* Sayı: 116, 68-78.

Atılgan, E. Ü. (2010a). "Yargı Haberleri". Bülent Çaplı, Hakan Tuncel (Ed.), *Televizyon Haberciliğinde Etik* (ss.269-290) içinde. Ankara: Fersa Matbaacılık.

Atılgan, E. Ü. (2010b). "Çocuk Sanık ve Hükümlüler". Bülent Çaplı, Hakan Tuncel (Ed.), *Televizyon Haberciliğinde Etik* (ss.291-303) içinde. Ankara: Fersa Matbaacılık.

Avşar, B. Z. (2005). "Kamu Hizmeti Yayıncılığı, Uluslararası Yaklaşımlar ve Türkiye Radyo ve Televizyon Kurumu", *Ege Üniversitesi İletişim Fakültesi Yeni Düşünceler Hakemli E- Dergisi*, Sayı:1, 93- 124.

Aydın, B. (1997). Çocuk ve Ergen Psikolojisi. İstanbul: Marmara Üniversitesi Vakfı Yayınları.

Aziz, A. (2006). *Televizyon ve Radyo Yayıncılığı*. Ankara: Turhan Kitabevi.

Aziz, A. (2010). İletişime Giriş. İstanbul: Hipernik.

Aziz, A. (2014). *Sosyal Bilimlerde Araştırma Yöntemleri ve Teknikler*. Ankara: Nobel Yayıncılık.

Balamurugan, J. (2019). "Role of Mass Media to Prevent Child Labour". *Journal of Advanced Research in Journalism & Mass Communication*, 6(2), 18-22.

Balo, Y. S. (2005). *Uluslararası İlişkiler Işığında Çocuk Koruma Kanunu ve Uygulanması*. Ankara: Seçkin Kitabevi.

Benjamin, W. (1995). "Hikâye Anlatıcısı", *Son Bakışta Aşk* (Haz.: Nurdan Gürbilek). İstanbul: Metis Yayınları.

Berman, M. (1994). *Katı Olan Her şey Buharlaşıyor* (Çev.: Ümit Altuğ, Bülent Peker). İstanbul: İletişim Yayınları.

Berber, H. (1998). "Ailenin ve Aile İçindeki Çocuğun Korunması ve Çocuğun Statüsü". Özcan Sapan (Haz.), Çocuk Hakları (ss.129-136) içinde. İstanbul: Ceylan Matbaacılık

Bilgin, N. (2014). *Sosyal Bilimlerde İçerik Analizi Teknikler ve Örnek Çalışmalar.* Ankara: Siyasal Kitabevi.

Birsen, H. (2013). "Haber Toplama", *Haber Toplama Teknikleri* (Editör: Haluk Birsen). Eskişehir: Anadolu Üniversitesi Web Ofset. https://docplayer.biz.tr/2373033-Haber-toplama-teknikleri.html (Erişim Tarihi: 01.04.2020).

Başbakanlık Basın Yayın Enformasyon Genel Müdürlüğü (2013). *Bir Bakışta Türk Medyası.* Ankara: Altan Matbaası https://docplayer.biz.tr/5539-T-c-basbakanlik-basin-yayin-ve-enformasyon-genel-mudurlugu-bir-bakista-turk-medyasi.html (Erişim Tarihi: 13.06.2021).

Bolin, G. (2014). "Television Journalism, Politics, and Entertainment: Power and Autonomy in the Field of Television Journalism". *Television & New Media*, 15(4), 336– 349.

Boztepe, V. (2015). *Bir Sosyal Dışlanma Biçimi Olarak Yoksulluğun Türkiye'deki Televizyon Haberlerine Yansımaları*. (Yayımlanmamış Doktora Tezi), İstanbul: Marmara Üniversitesi Sosyal Bilimler Enstitüsü.

Boztepe, V. (2020). *Yeni Medya Çağında Televizyon Haberciliği.* Ankara: Nobel Akademik Yayıncılık.

Boyd, A. (2001). *Broadcast Journalism Techniques of Radio and Television* News. Oxford: Focal Press.

Bulut, H. (2016). "Pedofilik Bozukluk ve Ensest: Olgu Sunumu". *Düşünen Adam The Journal of Psychiatry and Neurological Sciences,* Sayı: 29, 281- 285. http://www.dusunenadamdergisi.org/tr/DergiPdf/DUSUNEN_ADAM_DERGISI_91f32fa007d44a70bbd00ae8b9a38cfe.pdf (Erişim Tarihi: 10.05.2019)

Bulutay, T. (1995). *Türkiye'de Çalışan Çocuklar (Child Labour In Turkey*). Ankara: DIE- ILO, Yayın No: 1840.

Bumin, K. (1998). *Batıda Devlet ve Çocuk*. İstanbul: Yol Yayınları.

Burton, G. (1995). *Medya Analizlerine Giriş Görünenden Fazlası* (Çev.: Nefin Dinç). İstanbul: Alan Yayıncılık.

Bülbül, A. R. (2000). *Genel Gazetecilik Bilgileri*. Konya: Nobel Yayıncılık.

Büyükkantarcıoğlu, S. N. (2012). "Söylem İncelemelerinde Eleştirel Dilbilimsel Boyut: Eleştirel Söylem Çözümlemesi ve Ötesi". Ömer Özer (Ed.), *Haberi Eleştirmek* (ss.161-197) içinde. Konya: Literatürk Yayınları.

Calp, Z. K. (2014). "Rakamlarla Çocuk Evlilikler". Çocuk Gelinler: Evcilikten Evliliğe (Editör: Hasan Şen). Ankara: Detay Yayıncılık.

Cangöz, İ. (2007). "Haberde Çocuk Birey". Sevda Alankuş (Haz.), Çocuk Odaklı Habercilik (ss.196-223) içinde. İstanbul: IPS Vakfı Yayınları.

Cangöz, İ. (2015). "Gazetelerde Çocuk Haberleri: Malatya Çocuk Yuvası Örnek Olay Çalışması". Selda İçin Akçalı (Ed.), Çocuk ve Medya (ss.107-128) içinde. Ankara: Nobel Yayıncılık.

Çaplı, B., Taş, O. (2010). "Kriz Haberciliği". Bülent Çaplı, Hakan Tuncel (Ed.), *Televizyon Haberciliğinde Etik* (ss.237-250) içinde. Ankara: Fersa Matbaacılık.

Cengiz Temizkan, A. (2013). "Gazeteciliğin Kahramanlık Alanı: Araştırmacı Gazetecilik". Şebnem Çağlar (Ed.), Şövalyelik Mesleği Gazeteciliğin Uzmanlık Alanları (ss.171-199) içinde. İstanbul: Literatürk.

Cereci, S. (2001). *Televizyonda Program Yapımı*. İstanbul: Metropol Yayınları.

CNN (t.y.) https://www.cnnturk.com/turkiye/temizlige-gelen-kadina-cocugunun-gozu-onunde-tecavuz-etti (Erişim Tarihi: 05.05.2021)

Cumhuriyet (t.y.) https://www.cumhuriyet.com.tr/haber/oz-kizina-tecavuz-eden-babaya-42-yil-hapis-383138 (Erişim Tarihi: 05.05.2021)

Çavlin Bozbeyoğlu, A., Koyuncu, E., Kardam, F., Sungur A. (2010). "Ailenin Karanlık Yüzü: Türkiye' de Ensest". *Sosyoloji Araştırmaları Dergisi*, 13(1), 1-37.

Çelenk, S. (2005). *Televizyon Temsil Kültür.* Ankara: Ütopya Yayınevi.

Çelenk, S. (2010). "Ayrımcılık ve Medya". Bülent Çaplı- Hakan Tuncel (Ed.) *Televizyon Haberciliğinde Etik* (ss.211-228) içinde. Ankara: Farsa Matbaacılık.

Çığ, Ü. (2010). *Haberin Anlatı Yapısı: Modern Haber Metinlerinde Bilginin Örgütlenişi ve İşlevi.* (Yayımlanmamış Doktora Tezi). İstanbul: İstanbul Üniversitesi Sosyal Bilimler Enstitüsü.

Çocuk Hakları Sözleşmesi (ty). http://www.cocukhaklariizleme.org/bir-tarihce-cocuklarin-haklari-ve-birlesmis-milletler-cocuk-haklarina-dair-sozlesme. (Erişim Tarihi: 06.04.2019)

Dahlgren, P. (1995). "Television and the Public Sphere Citizenship", *Democracy and the Media*. Londra: Sage.

Damlapınar, Z., Işık, U. (2017). "Sağlık İçerikli Basın Haberleri ve Çocuğa Yaklaşımı: Bir İçerik Analizi", *Gümüşhane Üniversitesi İletişim Fakültesi Elektronik Dergisi,* 5(1), 373-398.

Değirmencioğlu, S. M. (2007). "Çocuk Hakları Penceresinden Basın: Eleştirel, Katılımcı ve Yapıcı Bir Bakış". Sevda Alankuş (Haz.), Çocuk Odaklı Habercilik (ss.133-171) içinde. İstanbul: IPS İletişim Vakfı Yayınları.

Devran, Y. (2010). *Haber Söylem İdeoloji*. İstanbul: Başlık Yayın Grubu.

Dileklen, T. (2005). 5N-1K Televizyon Haberciliği. İstanbul: Okumuş Adam Yayınları.

Doğan, A. (2015). "Yoksulluk ve Medya: Yoksulların Bakış Açısından Yoksulluğun Medyada Temsili", *Uluslararası Sosyal Araştırmalar Dergisi*, 8(38), 887-898.

Duman, S. (2018). *Söylem Araştırması Kuramlar, Yöntemler, Çözümlemeler.* Ankara: Dorlion Yayınları.

Duran, R. (2000). *Medyamorfoz*. İstanbul: Avesta Yayınları.

Duran, R. (2007). "Çocuk Hakları Odaklı Habercilik ve Röportaj". Sevda Alankuş (Haz.), Çocuk Odaklı Habercilik (ss.253-265) içinde. İstanbul: IPS Vakfı Yayınları.

Durna, T., Kubilay, Ç. (2010). "Basının Şiddeti: Siyasal Gösterilerde 'Polise Taş Atan Çocuklar' Örneği", *Ankara Üniversitesi Siyasal Bilgiler Fakültesi Dergisi,* 65(3), 51-84, http://dergiler.ankara.edu.tr/dergiler/42/1425/16041.pdf (Erişim Tarihi: 11.12.2019).

Dursun, Ç. (2005). "Haber ve Habercilik/ Gazetecilik Üzerine Düşünmek". Sevda Alankuş (Der.), *Gazetecilik ve Habercilik* (ss.69- 91) içinde. İstanbul: IPS İletişim Vakfı Yayınları.

Dursun, Ç. (2007). "Hak Haberciliğinin Doğası ve Olanağı". Sevda Alankuş (Haz.), İnsan Hakları Haberciliği (ss.105-127) içinde. İstanbul: IPS Vakfı Yayınları.

Dursun, Ç. (2001). *TV Haberlerinde İdeoloji*. Ankara: İmge Kitabevi.

Efe, İ. (2015). Türk Basınında Suriyeli Sığınmacılar. İstanbul: Seta Yayınları. http://file.setav.org/Files/Pdf/20151225180911_turk-basininda-suriyeli-siginmacilar-pdf.pdf (Erişim Tarihi: 19.12.2019)

Eliade, M. (1993). *Mitlerin Özellikleri* (Çev.: Sema Rıfat). İstanbul: Simavi Yayınları.

Elkind, D. (2001). "Değişen Dünyada Çocuk Yetiştirme ve Eğitim". Bekir Onur (Haz.), Emine Gül Kapçı (Çev.), *Dünyada ve Türkiye'de Değişen Çocukluk* (ss.15-25) içinde. Ankara: Ankara Üniversitesi Basımevi.

English, P., Barnes, R., Fynes-Clinton, J., Stewart, L. (2019). "Children's news in Australia: content for young readers in Crinkling News". *Journal of Children and Media*, 13(1), 73-88.

Ennew, J. (1998). *Sokak Çocukları ve Çalışan Çocuklar*. Ankara: Pelin Ofset.

Erbay, E. (2019). Çocuk Hakları. İstanbul: Yeni İnsan Yayınevi.

Erdoğan, İ. (2019). "Televizyon Format Etiği: Eleştirel Bir Perspektiften Etik Sorunları Tartışmak". İlker Erdoğan (Ed.) *Türkiye'de Televizyon Formatları Eleştirel Çalışmalar* (ss.51- 78) içinde. İstanbul: Doruk Yayınları.

Erdoğan Tosun, G. (2007). "Çocuklar ve Çocuk Haklarının Medyada Temsili". Sevda Alankuş (Haz.) Çocuk Odaklı Habercilik (ss.172-195) içinde. İstanbul: IPS İletişim Vakfı Yayınları.

Erdoğan Tosun, G. (2007:a). "İnsan Hakları ve Medya". Sevda Alankuş (Haz.), İnsan Hakları Haberciliği (ss.80-104) içinde. İstanbul: IPS İletişim Vakfı Yayınları.

Ergül, H. (2000). *Televizyonda Haberin Magazinleşmesi*. İstanbul: İletişim Yayınları.

Erjem, Y. (2008). "Medya ve Sokak Çocukları: Temsil, Kavram ve Anlamlandırma". Yasemin Giritli İnceoğlu ve Nurdan Akıner (Ed.) *Medya ve Çocuk Rehberi* (ss.115-129) içinde. Konya: Eğitim Kitabevi Yayınları.

Esslin, M. (1991). *Televizyon Beyaz Camın Arkası* (Çev.: Murat Çiftkaya). Pınar Yayınları: İstanbul.

Fazlıoğlu, Z. (2007). Çocuk Hakları Sözleşmesinde Yer Alan "Çocuk Hakları" Konusunda Öğretmenlerin ve Yöneticilerin Bilinç Düzeyleri. (Yayımlanmamış Yüksek Lisans Tezi). İstanbul: Yeditepe Üniversitesi Sosyal Bilimler Enstitüsü

Fırat, F. (2016). "Çocuk Odak 'sız' Habercilik: İnternet Gazetelerinde Çocuk İçerikli Haberlerin Sunumu ve Etik İhlaller", *Gümüşhane Üniversitesi İletişim Fakültesi Elektronik Dergisi*, 4(2), 819-833.

Fiske, J. (2014). İletişim Çalışmalarına Giriş (Çev.: Süleyman İrvan). Ankara: Pharmakon Yayınevi.

Foss, B. (2016). *Sinema ve Televizyonda Anlatım Teknikleri ve Dramaturji* (Çevirmen: Mustafa K. Gerçekler). İstanbul: Hayalperest Yayınevi.

Franklin, B. (1993). Çocuk Hakları (Çeviren: Alev Türker). İstanbul: Ayrıntı Yayınları.

Fulford, R. (2019). *Anlatının Gücü Kitle Kültürü Çağında Hikâyecilik* (Çev.: Ezgi Kardelen). İstanbul: Kolektif Kitap.

Gander, M. J.,Gardiner, H. W. (2010). Çocuk ve Ergen Gelişimi. (Haz.: Bekir Onur). Ankara: İmge Kitabevi.

Gencel Bek, M. (2011). "Medyada Çocuk Hakları ve Etik İlkeler". Mustafa Nuri Şirin (Haz.) *Çocuk Hakları ve Medya* (ss.23- 46) içinde. İstanbul: Çocuk Vakfı Yayınları.

Genç, A. (2003). *Televizyon Haberlerinde Görsel Metin Etiği*. İstanbul: Gece Kitaplığı.

Gerbner, G. (2014). *Medyaya Karşı* (Çevirenler: Veysel Batmaz, Güneş Ayas, İsmail Kovacı). İstanbul: Ayrıntı Yayınları.

Giddens, A. (1998). *Sosyoloji Eleştirel Bir Yaklaşım*. İstanbul: Birey Yayıncılık.

Girgin, A. (2005). *Haber Yazmak*. http://atillagirgin.net/s/2170/i/Haber_Yazmak_ (3)_2005.pdf (Erişim Tarihi: 30.03.2020)

Göker, G. (2015). "Tele- Yaşamlar: Gerçeklik ve Kurgu Bağlamında Türkiye'de Realite Programlar". *Global Media Journal TR Edition*. 6(11), 261-282. https://globalmediajournaltr.yeditepe.edu.tr/sites/default/files/Go%CC%88ksel%20GO%CC%88KER.pdf (Erişim Tarihi: 08.04.2020)

Güler, B. (2009). *Televizyon Yayınlarında Çocuk ve Çocuk Sorunlarının İşlenişi: TRT'de Çocuk Temalı Yayınların Analizi*. (Yayımlanmamış Yüksek Lisans Tezi). Konya: Selçuk Üniversitesi Sosyal Bilimler Enstitüsü.

Gürbilek, N. (2004). *Kötü Çocuk Türk*. İstanbul: Metis Yayınları.

Güven, S. (2015). *Medyada Çocuk ve Toplumsal Dönüşüm*. Ankara: Oriet Yayınları.

Hall S., Lumley B., McLennan, G. (1985). *Siyaset ve İdeoloji "Gramsci"* (Çev.: Sadun Emrealp). Ankara: Birey ve Toplum Yayınları.

Hürriyet (t.y.) https://www.hurriyet.com.tr/yazarlar/ayse-arman/yuh-artik-baba-15-yasindaki-oz-kizina-40467621 (Erişim Tarihi: 05.05.2021).

Ilgın, L. (2003). "Söylem ve İdeoloji". Barış Çoban, Zeynep Özarslan (Haz.), *Söylem ve İdeoloji Mitoloji- Din- İdeoloji* (ss.285-298). İstanbul: Su Yayınları.

İçin Akçalı, S. (2015). "Tüketim Toplumunda Çocukluğun Yitişi". Selda İçin Akçalı (Ed.), Çocuk ve Medya (ss.1-12) içinde. Ankara: Nobel Yayıncılık.

İlhan, S. (2013). "Küreselleşme ve Yoksulluk: Çok Uluslu Şirketlerin Ağır Faturası". *e-Journal of New World Sciences Academy*, 7(3), 235-243.

İnal, K. (2015). "Türkiye'de Çocukluk: Nereden Nereye!". Selda İçin Akçalı (Ed.), Çocuk ve Medya. (ss.13-51) içinde. Ankara: Nobel Yayıncılık.

İnal, M. A. (1996). *Haberi Okumak*. İstanbul: Temuçin Yayınları.

İnal, A. (2010). "Tabloid Habercilik". Bülent Çaplı, Hakan Tuncel (Ed.) *Televizyon Haberciliğinde Etik* (ss.163- 178) içinde. Ankara: Fersa Matbaacılık.

İnceoğlu, Y., Akıner, N. (2011). "Medya ve Çeşitlilik Klavuzu: Çocuklarla İlgili İçerik Üretiminde Medya İçin Özdenetim". Mustafa Ruhi Şirin (Haz.), Çocuk Hakları ve Medya (ss.111-137) içinde. İstanbul: Çocuk Vakfı Yayınları.

İrtibathaber (t.y.) https://www.irtibathaber.com/haber-2-gunluk-kiz-cocuguna-acimadan-kiydilar-5863.html (Erişim Tarihi: 05.05.2021)

İş Kanunu (ty). https://www.mevzuat.gov.tr/MevzuatMetin/1.5.4857.pdf. (Erişim Tarihi: 11.07.2020)

Jansen, H., Yüksel, İ., Çağatay, P. (2009). "Kadına Yönelik Şiddetin Yaygınlığı", *Türkiye'de Kadına Yönelik Aile İçi Şiddet* (T.C. Başbakanlık Kadının Statüsü Genel Müdürlüğü). Ankara: Elma Teknik Bası Matbaacılık.

Kahraman, F., Sallan Gül, S. (2015). "Türkiye'de Çocuk Yoksulluğu: Gaziantep Üzerine Bir Araştırma". *Hitit Üniversitesi Sosyal Bilimler Enstitüsü Dergisi*, 8(1), 339-366.

Kaplan, Y. (1992). *Televizyon*. İstanbul: Ağaç Yayıncılık.

Kar, A. (2008). "Çocuk Tüketiciler ve Tüketilen Çocukluk". Yasemin Giritli İnceoğlu ve Nurdan Akıner (Ed.), *Medya ve Çocuk Rehberi* (ss.191-209) içinde. Konya: Eğitim Kitabevi Yayınları.

Kars, N. (2015). *Haberin Tarihi, Kuramları, Söylemi ve Radyo- Televizyon Haberciliği.* İstanbul: Derin Yayınları.

Kaynak Malatyalı, M. (2014). "Türkiye'de Çocuk Gelin Sorunu". *Nesne*, 2(3), 27-38.

Kaziaj, E. (2016). "The adult gaze": exploring the representation of children in television news in Albania". *Journal of Children and Media.* 10(4), 426-442, https://www.tandfonline.com/loi/rchm20 (Erişim Tarihi: 10.04.2021)

Keyman, S. (2000). *Hukuka Giriş*. Ankara: Yetkin Yayınları.

Kılıç, D. (2005). "Haber Yapma Sürecinin Belirleyici Unsurları ve Basın Ahlakı", *Selçuk İletişim Dergisi,* 3(4), 130- 141.

Kırık, A. M. (2019). *Geleneksel Medyada Çocuk ve İletişim*. Konya: Çizgi Kitabevi.

Kızıldağ, Ş. (2001). *Pop Müzikten Popüler Kültüre Medya Çocukları.* İstanbul: Şehir Yayınları.

Kocaeliexpres (t.y.). http://www.kocaeliekspres.net/haber-sok_sok_oz_kizina_tecavuz_ etti-4563.html (Erişim Tarihi: 05.05.2021).

Koman, E. (2007). " Çocukların Medyaya Katılımı". Sevda Alankuş (Haz.) Çocuk Odaklı Habercilik (ss.266-273) içinde. İstanbul: IPS İletişim Vakfı Yayınları.

Kovach, B., Rosenstiel, T. (2007). *Gazeteciliğin Esasları*. Ankara: ODTÜ Yayıncılık.

Köker, L. (2007). "Türkiye'nin İnsan Hakları Sorunu". Sevda Alankuş (Haz.) İnsan Hakları Haberciliği (ss.51-79) içinde. İstanbul: IPS İletişim Vakfı Yayınları.

Kutchinsky, B. (1991). "Çocuğun Cinsel İstismarı: Yaygınlık, Müdahale ve Önleme". Esin Konanç, İpek Gürkaynak, Ayten Egemen (Der.) Çocuk İstismarı ve İhmali (ss.163-175) içinde. Ankara: Gözde Repro Ofset.

Kulaksız, Y. (2014). "Yoksulluk Bağlamında Çocuk İşgücü". ÇSGB Çalışma Dünyası Dergisi, 2(3), 91-111.

Kurt, S. L. (2016). "Çocuk Haklarına İlişkin Temel Uluslararası Belgeler ve Türkiye Uygulaması". *Sosyal Politika Çalışmaları Dergisi*, Sayı: 36, 99- 127.

Küçüközyiğit, U. (2016). "Teknolojiyle Hızlanan Haber Akışı ve Bir Haber Değeri Unsuru Olarak Güncelliğin Dönüşümü", *Abant Kültürel Araştırmalar Dergisi*, 1(1), 86- 95.

Langer, J. (1998). *Tabloid Television: Popular Journalism and The "Other News"*. Oxfordshire: Francis&Taylor.

Livberber, T. (2019). "Ekonomi Politik Bağlamda Medyada Tekelleşme ve Sosyal Medya". Tuba Livberber ve Salih Tiryaki (Ed.), *Sosyal Medya Çalışmaları Kuram Söylem Pratik* (ss.39- 64) içinde. İstanbul: Literatürk.

Matelski, M. J. (1996). *TV Haberciliğinde Etik,* (Çev.: Bahar Öcal Düzgören). İstanbul: Yapı Kredi Yayınları.

Matthews, G. B. (2000). Çocukluk Felsefesi. İstanbul: Gendaş Kültür.

Mayall, B. (2019). Çocukluk Sosyolojisi Tarihi (Çev.: Özlem Aydoğmuş Ördem). Adana, Karahan Kitabevi.

McCRUM, S., Bernal, P. Çocuklarla Görüşme Medya Mensupları İçin Hazırlanmış Eğitim Paketi. Ankara: Barok Matbaacılık

Mcintyre, L. (2019). *Hakikat Sonrası* (Çev.: Mehmet Fahrettin Biçici). İstanbul: Tellekt.

Mclntyre, P. (2007). "İnsan Hakları Gazeteciliği". Sevda Alankuş (Haz), İnsan Hakları Haberciliği (ss.167- 179) içinde. İstanbul: IPS İletişim Vakfı Yayınları.

McQuail, D. (2010). Hesapverebilirlik ve Gazeteciliğin Regülasyonu". Bülent Çaplı, Hakan Tuncel (Ed.), *Televizyon Haberciliğinde Etik* (ss.125-143) içinde. Ankara: Fersa Matbaacılık.

Medya Akademisi (ty). http://www.medyaakademisi.com/televizyon-haberinde-goruntu-unsuru.html. (Erişim Tarihi: 10.04.2020).

Mendel, G. (1992). *Son Sömürge Çocuk*. İstanbul: Kabalcı Yayınevi.

Meral, P. S. (2019). "Güçlü Olan Hayatta Kalır: Rekabet Üzerinden Hegemonya Oluşturmak ve Televizyon Formatı 'Survivor'ı Eleştirmek". İlker Erdoğan (Ed.) *Türkiye'de Televizyon Formatları Eleştirel Çalışmalar* (ss.201-236) içinde. İstanbul: Doruk Yayınları.

Mevzuat (ty). https://www.mevzuat.gov.tr/MevzuatMetin/1.5.5237.pdf. (Erişim Tarihi: 03.07.2019).

Mevzuat (ty). https://www.mevzuat.gov.tr/MevzuatMetin/1.5.6284.pdf. (Erişim Tarihi: 13.07.2019).

Mevzuat (ty). https://www.mevzuat.gov.tr/MevzuatMetin/1.5.4721.pdf. (Erişim Tarihi: 14.07.2019).

Mevzuat (ty). https://www.mevzuat.gov.tr/MevzuatMetin/1.5.6112.pdf. (Erişim Tarihi: 02.12.2019).

Mevzuat (ty). https://www.mevzuat.gov.tr/MevzuatMetin/1.5.4857.pdf. (Erişim Tarihi: 17.12.2019).

Mills, S. (2003). "Söylem ve İdeoloji". Barış Çoban ve Zeynep Özarslan (Haz.), *Söylem ve İdeoloji Mitoloji Din İdeoloji* (ss.113-130) içinde. İstanbul: Su Yayınevi.

Morris, D. (2013). Çocuk. İstanbul: Türkiye İş Bankası Yayınları.

Mutlu, E. (1995). *Televizyonda Program Yapımı*. Ankara: Ankara Üniversitesi İletişim Fakültesi Yayınları.

Mutlu, E. (1998). İletişim Sözlüğü. Ankara: Bilim ve Sanat Yayınları.

Mutlu, E. (2008). *Televizyonu Anlamak*. Ankara: Ayraç Kitabevi.

Müftü, G. (2011). "Çocuk Haklarının Yaygınlaştırılması İçin Medya Sorumluluğu". Mustafa Ruhi Şirin (Haz.), Çocuk Hakları ve Medya (ss.264-283) içinde. İstanbul: Çocuk Vakfı Yayınları.

Nacaroğlu, D. (2011). "Yazılı Basın ve İnternet Gazetelerinde Çocuklara Yönelik Cinsel Şiddet Haberlerinin Sunumu". Çocuk Hakları ve Medya (ss.208-231) içinde. İstanbul: Çocuk Vakfı Yayınları.

NLTR (ty). https://www.newslabturkey.org/deprem-doneminde-sorumlu-ve-etik-habercilik/ (Erişim Tarihi: 19.12.2020).

O'Neill, B, Hayes, N., Foley, M. (2011). "Journalism Educations and Child Rights: Exploring a New Model of Collaboration in Rights-based Journalism Education". *Presentation at Cities, Creativity, Connectivity*. Annual IAMCR Congress, Kadir Has University, İstanbul, 13-17.

Onat, Y., Akço, S. (2007). "Çocuk ve Habercilik". Sevda Alankuş (Haz.), Çocuk Odaklı Habercilik (ss.73-132). İstanbul: IPS İletişim Vakfı Yayınları.

Onur, B. (1994). *Toplumsal Tarihte Çocuk Sempozyum 23-24 Nisan 1993*. Bekir Onur (Haz.). İstanbul: Tarih Vakfı Yurt Yayınları.

Onur, B. (2005). *Türkiye'de Çocukluğun Tarihi*. Ankara: İmge Kitabevi.

Onur, B. (2007). Çocuk, Tarih ve Toplum. Ankara: İmge Kitabevi.

Ova, N. (2014). "Türkiye'de Yazılı Basında Çocuk Gelinlerin Temsili". *Selçuk İletişim*. 8(2) 238-262, http://acikerisimarsiv.selcuk.edu.tr:8080/xmlui/bitstream/handle/ 123456789/12076/Nalan%20 OVA.pdf?sequence=1&isAllowed=y (Erişim Tarihi: 18.12.2019).

Öktem, F., Sayıl, M., Çelenk Özen, S. (2006). Çocuklar ve Gençlerin Televizyonun Zararlı İçeriklerinden Korunması: "Akıllı İşaretler Sınıflandırma Sistemi" Akademik Çalışma Alytapısı, Ankara. https://www.rtukisaretler.gov.tr/AIsaretler Public/content?id=1&mid=3 (Erişim Tarihi: 02.12.2019).

Örki, H. (2018). "Suça İtilmiş Çocukların Yazılı Basında Temsili", *Uluslararası Sosyal Araştırmalar Dergisi,* 11(56), 411-426. http://sosyalarastirmalar.com/cilt11/ sayi56_pdf/4sosyoloji_psikoloji_ felsefe/orki_hulya.pdf (Erişim Tarihi: 11.12.2019).

Özçağlayan, M. (2000). "Türkiye'de Televizyon Yayıncılığının Gelişimi", *Selçuk İletişim Dergisi*, 1(2), 41-52.

Özçetin, B. (2018). *Kitle İletişim Kurmları Kavramlar, Okullar, Modeller.* İstanbul: İletişim Yayıncılık.

Özdemir, E. E. (2012). Çocuk İstismarı Haberlerinin Yazılı Basında Sunumu. (Yayımlanmamış Yüksek Lisans Tezi). Ankara: Gazi Üniversitesi Sosyal Bilimler Enstitüsü.

Özdemir, H., Ruhi, A. C. (2018). Çocuk Hukuku. İstanbul: On İki Levha Yayıncılık.

Özel, S. (2019). "Televizyon Taksonomisi: Program Türleri ve Formatlar Üzerine Yaklaşımlar 13-49". İlker Erdoğan (Ed.), *T*ürkiye'de Televizyon Formatları (ss.13-49) içinde. İstanbul: Doruk Yayınları.

Özer, Ö. (2015). "Teun Adrian Van Dijk Örneğinde Eleştirel Söylem Çözümlemesi". Besim Yıldırım (Ed.), İletişim Araştırmalarında Yöntemler Uygulama ve Örneklerle (ss.197- 286) içinde. Konya: Literatürk Yayınları.

Özer, Ö. (2020). *Haber Söylem İdeoloji*. Konya: Literatürk Academia.

Özerkan, Ş. (2008). "Medyada Muhafazakar Rol Modelleri". Yasemin Giritli İnceoğlu ve Nurdan Akıner (Ed.), *Medya ve Çocuk Rehberi İletişim Araştırmaları İçin Rehber Kitap* içinde. Konya: Eğitim Kitabevi Yayınları.

Özkan, Ö. (2019). "Çocuğa Yönelik Şiddet Konulu Haberler ve Okur/İzler Kitle Etkileşimi". Ali Murat Kırık (Ed.), *Geleneksel Medyada Çocuk ve İletişim* (ss.65-108) içinde. Konya: Çizgi Kitabevi Yayınları.

Özkanal, B. (2013). "Televizyonun Anlatı Yapısı ve Yapım Unsurları". Yalçın Demir, Aydın Ziya Özgür (Ed.) *Radyo ve Televizyonda Program Yapımı* (ss.58-79) içinde. Eskişehir: Anadolu Üniversitesi Yayınları. http://docplayer.biz.tr/ 18514847-Radyo-ve-telev-zyonda-program-yapimi.html (Erişim Tarihi: 10.03.2020).

Özön, N. (2008). *Sinema Sanatına Giriş.* İstanbul: Agora Kitaplığı.

Öztan, G. G. (2019). *Türkiye'de Çocukluğun Politik İnşası*. İstanbul: İstanbul Bilgi Üniversitesi Yayınları.

Öztürk, M. (2011). "Çocuk İhmali ve İstismarı". Çocuk Hakları Açısından Çocuk İhmali ve İstismarı (ss.14-27) içinde. İstanbul: Çocuk Vakfı Yayınları.

Öztürk, H. E. (2002). *Kişilik Gelişimi Açısından Çocuk ve Televizyon*. İstanbul: Beyan Yayınları.

Öztürk, Ş. (2004). "Özel Televizyon Kanallarının Türk Haberciliğine Etkisi". *Selçuk İletişim Dergisi.* https://atif.sobiad.com/index.jsp?modul=makale-goruntule&id =AWU3ZeHoHDbCZb_mQn4E (Erişim Tarihi: 30.05.2020)

Öztürk, A. (2018). *Televizyon Haberlerinde "Öteki" Olmak*. İstanbul: Cinius Yayınları.

Paksoy, A. F., Şentörengil, M. (2018). "Türk Basınında Suriyeli Sığınmacılar", *Selçuk İletişim*. 11(1), 237-256.

Pandır, M., Efe, İ., Paksoy, A.F. (2015). "Türk Basınında Suriyeli Sığınmacı Temsil Üzerine Bir İçerik Analizi", *Marmara İletişim Dergisi*, Sayı: 24, 1-26.

Parsa, S. (1993). *Televizyon Haberciliği ve Kuramları.* İzmir: Ege Üniversitesi Yayınları.

Polat, O. (2017). *Tüm Boyutlarıyla Çocuk İstismarı I Tanımlar*. Ankara: Seçkin Yayıncılık.

Ponte, C. (2005). "Our Child and the Others: Pictures of Children in the News Media", *Kültür ve İletişim Dergisi,* 8(2), 45-74.

Postman, N. (1995). Çocukluğun Yokoluşu*,* (Çev.: Kemal İnal). Ankara: İmge Kitabevi.

Poyraz, B. (2002). *Haber ve Haber Programlarında İdeoloji ve Gerçeklik*. Ankara: Ütopya Yayınları.

Qayyum, H. (2018). "Media Coverage on Child Sexual Abuse in Developing Countries". *International Journal of Scientific & Engineering Research*, 9(11), 1223-1229.

Özer Taşkın, Ö. (2006). *Velayette Çocuğun Yüksek Yararı İlkesi,* (Yayımlanmış Yüksek Lisans Tezi). Eskişehir: Anadolu Üniversitesi Sosyal Bilimler Enstitüsü.

Ramonet, I. (2000). *Medyanın Zorbalığı* (Çev.: Aykut Derman). İstanbul: Om Yayınevi.

Rojková, Z. Šarmírová, J., Kováčová, K. (2015). "The Effect of Television News Media Contents on Anxiety and Mood of Individuals in the Context of Neuroticism". *Journal of Education, Psychology and Social Sciences.* https://www.researchgate.net/publication/319174934 (Erişim Tarihi: 18.04.2021)

RTÜK Yayın İlkeleri (ty). https://dergipark.org.tr/tr/download/article-file/389364, (Erişim Tarihi: 17.08.2020).

Sağlam, M., Aral, N. (2016). "Tarihsel Süreç İçerisinde Çocuk ve Çocukluk Kavramları". Çocuk ve Medeniyet Dergisi, 1(2), 43-56.

Sarı, G. (2017). "Türkiye'de Özel Televizyon Yayıncılığının Gelişimi ve Medyanın Mülkiyet Yapısı". *Ulakbilge*, 5(18), 2087-2096.

Sarıgül, A. E. (2010). "Basın, İktidar ve Temsil". Dilek İmançer Takımcı (Ed.), *Medya Temsilleri* (ss.122-138) içinde. Ankara: Nobel Yayın Dağıtım.

Sayılan, G., Çevirgen, N. (2014). "Yazılı Basında Çocuk Temsilleri". İletişim ve Diploması/ Çocuk ve Medya, Sayı: 2, 97-115.

Serdaroğlu, C. (2014). "Suça Karışmanın Temsilinde Yıpratılan Çocukluk". Mine Gencel Bek (Der.), *Medya, Çocukluk ve Gençlik* (ss.65-98) içinde. Ankara: Ankara Üniversitesi Basımevi.

Serozan, R. (2000). Çocuk Hukuku. İstanbul: Beta Basım Yayım Dağıtım.

Silva, E.C. ve Penteado, R.Z. (2014). "Characteristics of İnnovations in Television Journalism and the Expressiveness of the Anchor". *Audiol Commun Res.,* 19(1), 61-8. https://www.redalyc.org/pdf/3915/391544057011.pdf (Erişim Tarihi: 01.05.2021).

Sim, Ş. (2006). *Avrupa Birliği Uyum Sürecinde Türkiye'de Özel Televizyon Yayıncılığı ve Rtük Olgusu,* (Yayımlanmamış Doktora Tezi). İstanbul: İstanbul Üniversitesi Sosyal Bilimler Enstitüsü.

Sjöberg, J., Smith-MacGowan, N. (2017). "Corporate representations of the child worker: Swedish company websites offering sales opportunities to schoolchildren". *Journal of Children and Media*, 11(4), 451-465. http://liu.diva-portal.org/smash/get/diva2:1200234/FULLTEXT01 (Erişim Tarihi: 04.04.2021).

Şahin, H. (2010a). "Özel Yaşam". Bülent Çaplı, Hakan Tuncel (Ed.), *Televizyon Haberciliğinde Etik* (ss.179- 190) içinde. Ankara: Farsa Matbaacılık.

Şahin, H. (2010b). "Gizli Kamera". Bülent Çaplı, Hakan Tuncel (Ed.), *Televizyon Haberciliğinde Etik* (ss.191- 203) içinde. Ankara: Farsa Matbaacılık. Şeker, M. (1999). *Televizyon Haberciliği*. Konya: Selçuk Üniversitesi Vakfı Yayınları.

Şen, H. (2014). "Çocuk Evliliklere Teoriden Bakmak". Hasan Şen (Ed.), Çocuk Gelinler: Evcilikten Evliliğe (ss.25-44) içinde. Ankara: Detay Yayıncılık.

Şentörengil, M. (2017). *Suriyeli Çocuk Sığınmacıların Türk Yazılı Basınında Temsili* (Yayımlanmamış Yüksek Lisans Tezi). Eskişehir: Anadolu Üniversitesi Sosyal Bilimler Enstitüsü.

Şentürk Kara, E. (2017). "Almanya'da Çocuklara Yönelik Yayınlanan Logo Kindernachricten Haber Programının İçerik Analizi Yöntemiyle İncelenmesi", *TRT Akademi Hakemli Dergi Medya ve Çocuk*, 2(4), 440-464.

Şimşek, A. (2015). "İletişim Araştırmalarında Paradigma Değişimi". Besim Yıldırım (Ed.), İletişim Araştırmalarında Yöntemler Uygulama ve Örneklerle (ss.155-196) içinde. Konya: Literatürk Academia.

Şirin, M. N. (2011). "Şiddet, Televizyon ve Çocuk Dostu Medya". Mustafa Ruhi Şirin (Haz.), Çocuk Hakları ve Medya (ss.163-206) içinde. İstanbul: Çocuk Vakfı Yayınları.

Şirin, M. N. (2016). *Gösteri Çağı Çocukları*. İstanbul: İz Yayıncılık.

Tan, M. (1994). "Çocukluk: Dün ve Bugün". Bekir Onur (Haz.), *Toplumsal Tarihte Çocuk* (11-30) içinde. İstanbul: Türkiye Ekonomik ve Toplumsal Tarih Vakfı Yayını.

Taner, S. (1994). "Reklamlarda Çocuk İmajı". Bekir Onur (Haz.), *Toplumsal Tarihte Çocuk* (ss.101-108) içinde. İstanbul: Tarih Vakfı Yurt Yayınları.

Taş, O. (2010). "Medya Etiğinin Tarihsel Temelleri ve Gelişimi". Bülent Çaplı, Hakan Tuncel (Ed.), *Televizyon Haberciliğinde Etik* (ss.3-23) içinde. Ankara: Fersa Matbaacılık.

Televizyon Haberciliği (ty). http://www.megep.meb.gov.tr/mte_program_modul/ modül ler_pdf/ Televizyon%20Habercili%C4%9Fi.pdf (Erişim Tarihi: 29.03.2020).

Televizyon İzleme Araştırmaları Raporu (ty). http://tiak.com.tr/tablolar#aylik-tablolar (Erişim Tarihi: 19.01.2021).

Temizkan, A. (2012). "Televizyon Haberciliğine Bir Bakış". Ömer Özer (Ed.), *Haberin Doğası Gazetecilikte İdealler ve Sorunlar* (ss.331- 356) içinde. Konya: Literatürk.

Temiztürk, H. (2009). *Trajik-o-medya Medya- Siyasi İktidar İlişkilerine Eleştirel Yaklaşım*. İstanbul: ND- Aden Yayıncılık.

Temiztürk, H. (2012). "Türk Medyasında 'Olağandışı'nın Haberleştirilmesine Etik Bağlamda Eleştirel Bir Yaklaşım". *Atatürk Üniversitesi İletişim Dergisi,* Sayı: 3, 39-54.

Teyit.org (ty). https://teyit.org/turkiye-medyasinda-asparagas-kelimesinin-ortaya-cikisi. (Erişim Tarihi: 29.09.2020).

Tilton, S. (2021). "There is a difference between being aware and being afraid: journalistic media literacy during the era of KORONAVİRÜS-19". *Journal of Children and Media*, 15(1), 69-72.

Timisi, N. (2011). "Medyada Çocukları Koruyucu Örnekler". Mustafa Ruhi Şirin (Haz.), Çocuk Hakları ve Medya (ss.140-160) içinde. İstanbul: Çocuk Vakfı Yayınları.

Tirocchi, S. (2014)." Media representations of the "new" childhoods: from mass media to digital environment". *Interdisciplinary Journal of Family Studies, IXX, 1.* https://www.researchgate.net/ publication/268388871 (Erişim Tarihi: 24.04.2021).

Tiryaki, S. (2020). "İntihar Haberleri ve Mahremiyet İhlali". Salih Tiryaki (Ed.), *Haber Üzerine Teori ve Uygulamalar* (ss.191-220) içinde. Konya: Literatürk Yayınları.

Tokgöz, O. (1982). *Televizyon Reklamlarının Anne-Çocuk İkilisine Etkileri (Eskişehir ve Yozgat'ta Yapılan Alan Araştırmaları)*. Ankara: Ankara Üniversitesi Siyasal Bilgiler Fakültesi Yayınları.

Tokgöz, O. (1994). *Temel Gazetecilik*. Ankara: İmge Kitabevi.

Tokgöz, O. (2012). *Temel Gazetecilik*. Ankara: Ankara Üniversitesi B.Y.Y. Yayınları.

TRT (ty). https://www.trt.net.tr/Kurumsal/anasayfa.aspx. (Erişim Tarihi: 30.05.2020).

TRT (ty). https://www.trt.net.tr/Kurumsal/anasayfa.aspx#:~:text=TRT%2C%20 bug% C3%BCn%20 14%20televizyon%20kanal%C4%B1,T%C3%BCrkiye%20ve%20d%C3%BCnyaya%20 yay%C4%B1n%20yapmaktad%C4%B1r. (Erişim Tarihi: 01.05.2021).

TUİK (ty). https://data.tuik.gov.tr/Bulten/Index?p=Istatistiklerle-Cocuk-202037228. (Erişim Tarihi: 03.05.2021).

Tuncel Yazgan, A. (1998). "Değişmeyen Bir Ahlak: Öbürünü Kabulleniş ya da Çocuk Hakları". Özcan Sapan (Haz.) Çocuk Hakları (ss.71-90) içinde. İstanbul: Ceylan Matbaacılık.

Tunç, A. (2018). Yazılı Basında Çocuk Haberleri üzerine Bir Analiz. http://haberdecocuk.org/ wpcontent/uploads/2018/11/bianetcocukelkitabiyeni.pdf (Erişim Tarihi: 21.12.2019).

Turinay, N. (1996). *Değişen Toplum ve Aile.* Ankara: Akçağ Yayınları.

Tutal Cheviron, N. (2011). "Medyanın Şiddete Dayalı İşleyişi ve Çocukların Maruz Kaldığı Olumsuzluklar". Mustafa Ruhi Şirin (Haz.), Çocuk Hakları ve Medya (ss.185-206) içinde. İstanbul: Çocuk Vakfı Yayınları.

Türkiye Büyük Millet Meclisi (t.y.). https://www.tbmm.gov.tr/kanunlar/k4721.html (Erişim Tarihi: 13.07.2019).

Türkiye Büyük Millet Meclisi Çocuk Hakları İzleme Komitesi, Türk çocuk hakları bildirisi (2013). http://www.cocukhaklari.gov.tr/tr/ (Erişim Tarihi: 15.04.2020)

Türkiye Çocuk ve Medya Kongresi (2013). *I. Türkiye Çocuk ve Medya Kongresi Kongre Kararları ve Tutanağı Kitabı 14-15 Kasım* 2013 (Hazırlayan: Mustafa Ruhi Şirin). İstanbul: Çocuk Vakfı Yayınları.

Türkiye Gazetecileri Hak ve Sorumluluk Bildirgesi (ty). tcg.org.tr/bildirgeler/türkiye-gazetecilik-hak-ve-sorumluluk-bildirgesi.html (Erişim Tarihi: 09.03.2021).

Türk Dil Kurumu Sözlüğü (ty). https://sozluk.gov.tr/?kelime= (Erişim Tarihi: 24.11.2019).

Türk Hukuk Sitesi (ty). https://www.turkhukuksitesi.com/serh.php?did=1343 (Erişim Tarihi: 02.07.2019).

Türkiye İstatistik Kurumu Haber Bülteni (2015). http://www.tuik.gov.tr/PreHaber Bultenleri.do?id=21519, (Erişim Tarihi: 07.11.2019).

Uğurlu, F., Öztürk, Ş. (2006). *Türkiye'de Televizyon Haberciliği*. Konya: Tablet Kitabevi.

UNICEF (ty). http://www.unicef.org.tr/sayfa.aspx?id=3 (Erişim Tarihi: 24.08.2019).

UNICEF (ty). https://www.unicef.org/turkey/udhr/_gi17.html (Erişim Tarihi: 05.04.2019).

UNICEF (ty). https://www.unicef.org/turkey/crc/_cr23a.html (Erişim Tarihi: 06.04.2019).

UNICEF (ty). https://www.unicef.org/turkey/%C3%A7ocuki%C5%9F%C3%A7ili%C4 %9Fi (Erişim Tarihi: 10.03.2020).

UNICEF (2004). *Dünya Çocuklarının Durumu 2005, Çocukluk Tehdit Altında*. Ankara: UNICEF Yayınları.

UNICEF (2007). Çocuk Hakları ve Gazetecilik Uygu*lamaları Hak Temelli Perspektif.* http://www.unicef.org.tr/files/bilgimerkezi/doc/Cocuk%20Haklari%20ve%20Gazetecilik.pdf, (Erişim Tarihi: 29.12.2019)

Uslu, İ. (2011). *Televizyon Yayıncılı*ğında Kamu Hizmeti Yayıncılığı. (Uzmanlık Tezi). Ankara: Radyo ve Televizyon Üst Kurulu.

Uyguç, Ü. Genç, A. (1998). *Radyo Televizyon Haberciliği*. İstanbul: Avcıol Basım Yayın.

Uzun, M. (1995). *Araştırma Gazeteciliği Açısından Türkiye'de Televizyonun Habercilik Anlayışı*. (Yayımlanmamış Yüksek Lisans Tezi). İstanbul: Marmara Üniversitesi Sosyal Bilimler Enstitüsü

Uzun, R. (2011). İletişim Etiği Sorunlar ve Sorumluluklar. Ankara: Dipnot Yayınları.

Üstündağ, E., Özmen, K. (2007). "Çocukları Görünür Kılmak İçin". Sevda Alankuş (Haz.), Çocuk Odaklı Habercilik (ss.224-247) içinde. İstanbul: IPS İletişim Vakfı Yayınları.

van Dijk, T. (2003). "Söylem ve İdeoloji: Çok Alanlı Bir Yaklaşım". Barış Çoban, Meltem Özarslan (Haz.), *Söylem ve İdeoloji: Mitoloji, Din, İdeoloji* (ss.14- 109) içinde. İstanbul: Su Yayınevi.

Virilio, P. (2003). *Enformasyon Bombası* (Çev.: Kaya Şahin). İstanbul: Metis Yayınları.

Wall, J (2011). "Can Democracy Represent Children? Toward a Politics of Difference". *Childhood,* 19(1) 86–100.

Yağlıcı, M. (2019). "Medyada Çocuk, Suç ve Kahramanlık Olgusu". Ali Murat Kırık (Ed.), *Geleneksel Medyada Çocuk ve İletişim* (ss.109-148) içinde. Konya: Çizgi Kitabevi Yayınları.

Yalom, M. (2002). *Memenin Tarihi*, (Çev.: Ayşe Gün). İstanbul: Çitlembik Yayınları. file:///C:/Users/delll/Downloads/Marilyn%20Yalom%20%20Memenin%20Tarihi.pdf (Erişim Tarihi: 05.06.2019).

Yapar Gönenç A. (2002). "Medya ve Haber", İstanbul Üniversitesi İletişim Fakültesi Dergisi, Sayı: 14, 77-83, https://dergipark.org.tr/tr/download/article-file/212523, (Erişim Tarihi: 03.04.2020).

Yavuzer, H. (2018). *Ana- Baba ve Çocuk Çocuk Eğitiminde Sorunlar ve Çözümler.* İstanbul: Remzi Kitabevi.

Yaylagül, L. (2017). *Kitle İletişim Kuramları Egemen ve Eleştirel Yaklaşımlar.* Ankara: Dipnot Yayınları.

Yenibaş R., Şirin, A. (2007). *Ailede Çocuğun İstismarı ve Umutsuzluk*. Ankara: Nobel Yayın Dağıtım.

Yetim, N., Yetim, Ü. (2008). "Medya Temsillerinde Özne ve Nesne Olarak Çocuk". Yasemin Giritli İnceoğlu, Nurdan Akıner (Ed.), *Medya ve Çocuk Rehberi* (ss.89-128) içinde. Konya: Eğitim Kitabevi Yayınları.

Yetim, N., Çağlayandereli, M. (2007). "Toplumsal Algı Boyutuyla Sokakta Çalışan Çocuklar: Mersin Örneği", *Sosyoloji Dergisi*, Sayı: 14, 31-55.

Yıldız, G., Öngören, H. (2013). "Dünyada ve Türkiye'de Ekonominin Nabzını Tutmak: Ekonomi Gazeteciliği". Şebnem Çağlar (Ed.), Şövalyelik Mesleği Gazeteci*liğin Uzmanlık Alanları* (ss.141-169) içinde. İstanbul: Literatürk.

Yıldız, C. (2018). "Gazetede Çocuklar: Hürriyet, Sabah, Sözcü ve Posta Örnekleri", *Kırıkkale Üniversitesi Sosyal Bilimler Enstitüsü Dergisi*, 8(1), 281-294.

Yıldız, İ., Tanyıldızı İmik, N. (2012). "Türkiye'de 2012 Yılında Sağlık Haberlerinin Ulusal Yazılı Basında Yer Alış Biçimleri ve Bilgilendirme Düzeyleri (Habertürk, Hürriyet, Posta, Sabah, Sözcü ve Zaman Gazeteleri Örneği), *SOBİDER Sosyal Bilimler Dergisi*, Sayı: 2, 122-141.

Youtube (ty). https://www.youtube.com/channel/UCdggatDzQjGWnqY1WvqgtXA (Erişim Tarihi: 01.01.2019- 07.06.2021).

Youtube (ty). https://www.youtube.com/channel/UC7DDcxd92wR0LzlMKIcHDAA (Erişim Tarihi: 01.01.2019- 07.06.2021).

Youtube (ty). https://www.youtube.com/channel/UCbq0bGdShXK5dMzEDU7nThA (Erişim Tarihi: 01.01.2019- 07.06.2021).

Yörükoğlu, A. (2007). *Değişen Toplumda Aile ve Çocuk*. İstanbul: Özgür Yayın Dağıtım.

Yüksel, E. (2010). *Medya ve Habercilik*. Konya: Çizgi Kitabevi.

Yüksel Özmen, Ş. (2012). "Çocuğun Adı Yok: Televizyon Haberlerinde Çocuğun Sunumu ve Çocuk Hakları Bağlamında Değerlendirilmesi''. İletişim Kuram ve Araştırma Dergisi, Sayı: 34, 66-82.

Ziyalar, N., Salihoğlu, S. (2011). "Medyanın Çocuk İhmal ve İstismarındaki Yeri ve Önemi". Mücahit Öztürk (Haz.), Çocuk Hakları Açısından Çocuk İhmali ve İstismarı (ss.185- 200) içinde. İstanbul: Çocuk Vakfı Yayınları.

LÜKS MARKA TÜKETİMİNE YÖNELİK TUTUMLARI ETKİLEYEN FAKTÖRLER

Selen Butgel TUNALI

Danışman: Doç. Dr. Burcu Eker AKGÖZ

Bu kitap Bahçeşehir Üniversitesi Sosyal Bilimler Enstitüsü Reklamcılık ve Halkla İlişkiler Doktora Programı kapsamında Doç. Dr. Burcu Eker Akgöz danışmanlığında *"Lüks Marka Tüketimine Yönelik Tutumları Etkileyen Faktörlerin Marka Bağlılığı Moderasyon Etkisinin İncelenmesi"* isimli doktora tezinden türetilmiştir.

EĞİTİM
yayınevi

LÜKS MARKA TÜKETİMİNE YÖNELİK TUTUMLARI ETKİLEYEN FAKTÖRLER

Selen Butgel Tunalı

Genel Yayın Yönetmeni: Yusuf Ziya Aydoğan (yza@egitimyayinevi.com)
Genel Yayın Koordinatörü: Yusuf Yavuz (yusufyavuz@egitimyayinevi.com)
Sayfa Tasarımı: Eğitim Yayınevi Grafik Birimi
Kapak Tasarımı: Eğitim Yayınevi Grafik Birimi

T.C. Kültür ve Turizm Bakanlığı
Yayıncı Sertifika No: 47830

ISBN: 978-625-8108-14-9
1. Baskı, Mart 2022

Baskı Cilt
Bulut Dijital Matbaa Sanayi Ticaret Limited Şirketi
Musalla Bağları Mah. İnciköy Sok. 1/A Selçuklu / KONYA
Matbaa Sertifika No: 48120

Kütüphane Kimlik Kartı
LÜKS MARKA TÜKETİMİNE YÖNELİK TUTUMLARI ETKİLEYEN FAKTÖRLER

Selen Butgel Tunalı
176 s., 165x240 mm
Kaynakça var, dizin yok.
ISBN: 978-625-8108-14-9

Copyright © Bu kitabın Türkiye'deki her türlü yayın hakkı Eğitim Yayınevi'ne aittir. Bütün hakları saklıdır. Kitabın tamamı veya bir kısmı 5846 sayılı yasanın hükümlerine göre kitabı yayımlayan firmanın ve yazarlarının önceden izni olmadan elektronik/mekanik yolla, fotokopi yoluyla ya da herhangi bir kayıt sistemi ile çoğaltılamaz, yayımlanamaz.

EĞİTİM
yayınevi

Yayınevi Türkiye Ofis: İstanbul: Eğitim Yayınevi Tic. Ltd. Şti., Atakent mah. Yasemen sok. No: 4/B, Ümraniye, İstanbul, Türkiye

Konya: Eğitim Yayınevi Tic. Ltd. Şti., Fevzi Çakmak Mah. 10721 Sok. B Blok, No: 16/B, Safakent, Karatay, Konya, Türkiye
+90 332 351 92 85, +90 533 151 50 42, 0 332 502 50 42
bilgi@egitimyayinevi.com

Yayınevi Amerika Ofis: New York: Egitim Publishing Group, Inc.
P.O. Box 768/Armonk, New York, 10504-0768, United States of America
americaoffice@egitimyayinevi.com

Lojistik ve Sevkiyat Merkezi: Kitapmatik Lojistik ve Sevkiyat Merkezi, Fevzi Çakmak Mah. 10721 Sok. B Blok, No: 16/B, Safakent, Karatay, Konya, Türkiye
sevkiyat@egitimyayinevi.com

Kitabevi Şubesi: Eğitim Kitabevi, Şükran mah. Rampalı 121, Meram, Konya, Türkiye
+90 332 499 90 00
bilgi@egitimkitabevi.com

İnternet Satış: www.kitapmatik.com.tr
+90 537 512 43 00
bilgi@kitapmatik.com.tr

ilk okuyan siz olun
kitapmatik
internetteki kitapçınız

KAYNAKÇA

Kitaplar

Aaker, David A. (2009), *Marka Değeri Yönetimi*, Çev., Ender Orhanlı, 1.b., MediaCat Yayınları, İstanbul

Alemdar, K., & Erdoğan, İ. (2005). Öteki *Kuram: Kitle* İletişim Kuram Ve Araştırmalarının Tarihsel Ve Eleştirel Bir Değerlendirmesi. Ankara: Pozitif Matbaacılık.

Baudrillard, J. (1994). *Simulacra and Simulation.* Ann Arbor, MI: University of Michigan Press.

Cattell, R. B. (1950). *Personality: A Systematic Theoretical And Factual Study.*

Danziger, P. (2004). *Let Them Eat Cake: Marketing Luxury To The Masses-As Well As The Classes.* Dearborn Trade Publishing.

Danziger, K. (2009). *Marking The Mind: A History Of Memory.* Cambridge University Press.

Danziger, P. N. (2011). *Putting the Luxe Back in Luxury.* Paramount Books, New York, NY.

Fishbein, M. (1967) *Readings* İn Attitude Theory And Measurement. New York: John Wiley.

Freud, S. (1923). *The Ego And The Id.* Standard Edition, 19.

Fromm, Erich. 1991. *Sahip Olmak Ya Da Olmak* (Çev. Aydın Arıtan). İstanbul. Arıtan Yayınevi

Gegez, A. E. (2007). *Pazarlama Araştırmaları.* Beta Basım Yayım Dağıtım AŞ.

Hattie, J. (2014). *Self-Concept.* Psychology Press.

Jacoby, J. C., & Chestnut, R. (1978). B*rand Loyalty Measurement and Management.* New York.

James, W. (1890). *Principles Of Psychology.* New York: Henry Holt.

Jung, C. G. (1960). *Psychology And Religion.* Yale University Press.

Kalaycı, Ş. (2009). *SPSS Applied Multivariate Statistical Techniques.* Ankara: Asil Publishing.

Kemp, R. L. (Ed.). (1995). *Economic Development İn Local Government: A Handbook For Public Officials And Citizens.* McFarland & Company.

Kotler, P. (2000). *Marketing Management.* Englewood Cliffs, NJ: Prentice Hall.

Kron, Joan (1983), *Home-Psych: The Social Psychology Of Home And Decoration*, New York: Potter.

Macmillan Sombart, W. (1998). *Aşk, Lüks ve Kapitalizm.* Çev.: N. Açа, Bilim ve Sanat Yayınları, Ankara, 224s.

Marshall, A. (1890). *Principles of Economics.* Vol. 1.

Okonkwo, U. (2007). *Luxury Fashion Branding: Trends, Tactics, Techniques.* New York: Palgrave

Tabachnick, Barbara G. & Fidell, Linda S., (2007): *Using Multivariate Statistics.* Boston: Allyn &Bacon.

Tungate, M. (2009). *Luxury World: The Past, Present And Future Of Luxury Brands.* Kogan Page Publishers.

Veblen, T. (2017). *The Theory of The Leisure Class.* Routledge.

Zeybek, I. (2013). Lüks ve Markalama-Tüketici Davranışlarında Lüks İmgesi. Beta Yayınları, İstanbul.

Süreli Yayınlar

Aaker, D. A., & Equity, M. B. (1991). *Capitalizing On The Value Of A Brand Name.* New York, 28(1), 35-37.

Aaker, D. A. (1996). *Measuring Brand Equity Across Products And Markets.* California management review, 38(3).

Abidin, C. (2016). *Visibility Labour: Engaging With Influencers' Fashion Brands And# OOTD Advertorial Campaigns On Instagram.* Media International Australia, 161(1), 86-100.

Aktaş, A., & Şener, G. *Nüfuz Pazarlamasında (Influencer Marketing) Mesaj Stratejileri.* Erciyes İletişim Dergisi, 6(1), 399-422.

Algan, Ü. R. (1987). *Farklı Regresyon Doğrularında Parametrelerin Karşılaştırılması Ve Chow Test; Türkiye'de Bazı Döviz Kurları Üzerinde Bir Deneme.* Çukurova Üniversitesi Sosyal Bilimler Enstitüsü Dergisi, 1(1).

Allen, N. J., & Meyer, J. P. (1996). *Affective, Continuance, And Normative Commitment To The Organization: An Examination Of Construct Validity*. Journal of vocational behavior, 49(3), 252-276.

Alleres, D, (1990) *"Luxe - Strategies Marketing",* Economica, Vol No 1

Ammari, N. & Khelil B. (2015). *Brand Attachment and its Effects on Proselytism and the Resistance to Change: Comparative Study between Two Categories of Products. Nedra, Brand Attachment and its Effects on Proselytism and the Resistance to Change: Comparative Study between Two Categories of Products* (June 8, 2015).

Aragoncillo, L., & Orus, C. (2018). *Impulse Buying Behaviour: An Online-Offline Comparative And The İmpact Of Social Media.* Spanish Journal of Marketing-ESIC, 22(1), 42-62.

Aslay, F., Ünal, S., & Akbulut, Ö. (2013). *Materyalizmin Statü Tüketimi Üzerindeki Etkisini Belirlemeye Yönelik Bir Araştırma.* Atatürk Üniversitesi İktisadi ve İdari Bilimler Dergisi, 27(2), 43-62.

Atwal, G., & Williams, A. (2009). *Luxury Brand Marketing–The Experience is Everything! In Advances in Luxury Brand Management* (pp. 43-57). Palgrave Macmillan, Cham.

Back, K. J., & Parks, S. C. (2003). *A Brand Loyalty Model Involving Cognitive, Affective, And Conative Brand Loyalty And Customer Satisfaction.* Journal of Hospitality & Tourism Research, 27(4), 419-435.

Bagwell, L. S., & Bernheim, B. D. (1996). *Veblen Effects İn A Theory Of Conspicuous Consumption*. The American Economic Review, 349-373.

Bansal, H. S., Irving, P. G., & Taylor, S. F. (2004). *A Three-Component Model Of Customer Commitment To Service Providers.* Journal of the Academy of Marketing Science, 32(3), 234–250.

Baron, R. M., & Kenny, D. A. (1986). *The Moderator–Mediator Variable Distinction İn Social Psychological Research: Conceptual, Strategic, And Statistical Considerations.* Journal of personality and social psychology, 51(6), 1173.

Başkale, H. (2016). *Nitel Araştırmalarda Geçerlik, Güvenirlik Ve Örneklem Büyüklüğünün Belirlenmesi.* Dokuz Eylül Üniversitesi Hemşirelik Fakültesi Elektronik Dergisi, 9(1).

Bearden, W. O., & Etzel, M. J. (1982). *Reference Group İnfluence On Product And Brand Purchase Decisions.* Journal of consumer research, 9(2), 183-194.

Belk, R. W. (1988). *Possessions And The Extended Self.* Journal of consumer research, 15(2), 139-168.

Berthon, P., Pitt, L., Parent, M., & Berthon, J. P. (2009). *Aesthetics And Ephemerality: Observing And Preserving The Luxury Brand.* California management review, 52(1), 45-66.

Bhuian, S. N. (1997). *Marketing Cues And Perceived Quality: Perceptions Of Saudi Consumers Toward Products Of The US, Japan, Germany, Italy, UK And France.* Journal of Quality Management, 2(2), 217-234.

Birtwistle, G, & Moore, C. M. (2005). *The Nature Of Parenting Advantage in Luxury Fashion Retailing–The Case Of Gucci Group NV.* International Journal of Retail & Distribution Management.

Brun, A., & Castelli, C. (2013). *The Nature Of Luxury: A Consumer Perspective.* International Journal of Retail & Distribution Management, 41(11/12), 823-847.

Burnkrant, R. E., & Unnava, H. R. (1995). *Effects Of Self-Referencing On Persuasion.* Journal of Consumer Research, 22(1), 17-26.

Cailleux, H., Mignot, C., & Kapferer, J. N. (2009). *Is CRM For Luxury Brands?* Journal of Brand Management, 16(5-6), 406-412.

Carroll, B. A., & Ahuvia, A. C. (2006). *Some Antecedents And Outcomes Of Brand Love.* Marketing letters, 17(2), 79-89.

Casaló, L. V., Flavián, C., & Ibáñez-Sánchez, S. (2018). *Influencers On Instagram: Antecedents And Consequences Of Opinion Leadership.* Journal of Business Research.

Catry, B. (2003). *The Great Pretenders: The Magic Of Luxury Goods.* Business Strategy Review, 14(3), 10-17.

Chaudhuri ve Majumdar (2006) *"Of Diamonds and Desires: Understanding Conspicuous Consumption from a Contemporary Marketing Perspective"*, s. 3.

Chevalier, M., & Mazzalovo, G. (2008). *Luxury Brand Management: A World of Privilege.* John Wiley & Sons.

Chipp, K., N. Kleyn, and T Manzi. 2011. *Catch Up And Keep Up: Relative Deprivation And Conspicuous Consumption İn An Emerging Market. Journal of International Consumer Marketing* 23 (2): 117-134.

Ciornea, R., Pop, M. D., & Bacila, M. F. (2012). *Was Luxury Little Researched? An Exploration of Studies and Research Trends in the Area of Marketing of Luxury Goods, Before 2005.* Management & Marketing Journal, 10(2).

Clark RA. (2006) *Consumer* İndependence: *Conceptualization, Measurement And Validation Of A Previously Unmeasured Social Response Tendency.* Tallahassee, FL: Florida State University.

Cooley, C. H. (1902). *Looking-Glass Self. The Production Of Reality: Essays And Readings On Social Interaction,* 6.

Cross, S. E., Gore, J. S., & Morris, M. L. (2003). *The Relational-İnterdependent Self-Construal, Self-Concept Consistency, And Well-Being.* Journal Of Personality And Social Psychology, 85(5), 933.

Cunningham, A. S. (2005). *David Hume's Account Of Luxury.* Journal of the History of Economic Thought, 27(3), 231-250.

Daun, A. (1983). *The Materialistic Life-Style: Some Socio-Psychological Aspects.* Consumer Behavior And Environmental Quality, 6.

De Barnier, V., Falcy, S., & Valette-Florence, P. (2012). *Do Consumers Perceive Three Levels Of Luxury? A Comparison Of Accessible, Intermediate And Inaccessible Luxury Brands.* Journal of Brand Management, 19(7), 623-636.

Delisle, M. P., & Parmentier, M. A. (2016). *Navigating Person-Branding İn The Fashion Blogosphere.* Journal of Global Fashion Marketing, 7(3), 211-224.

DeVellis, R. F. (2012). *Validity. Scale Development: Theory And Applications,* 3.

Doğan, S. (2010). *Materyalist Eğilimlerin Demografik Özelliklere Göre Farklılaşmasına Yönelik Bir Araştırma.* CÜ İktisadi ve İdari Bilimler Dergisi, 11(1), 57-70.

Donnenwerth, G. V. and U. G. Foal 1974. *Effect Of Resource Class On Retaliation To Injustice* İn *Interpersonal Exchange.* Journal of Personality and Social Psychology (June), 785-793.

Dubois, B., & Duquesne, P. (1993). *The Market For Luxury Goods: Income Versus Culture.* European Journal of marketing, 27(1), 35-44.

Dubois, B., & Laurent, G. (1994). *Attitudes Towards The Concept Of Luxury: An Exploratory Analysis.* ACR Asia-Pacific Advances.

Dubois, B., & Paternault, C. (1995). *Observations: Understanding The World Of International Luxury Brands: The" Dream Formula."*. Journal of Advertising research.

Dubois, B., Laurent, G., & Czellar, S. (2001). *Consumer Rapport To Luxury: Analyzing Complex And Ambivalent Attitudes* (No. 736). HEC Paris.

Dubois, B., & Laurent, G. (1996). *The Functions Of Luxury: A Situational Approach To Excursionism.* ACR North American Advances.

Dubois, B., Czellar, S., & Laurent, G. (2005). *Consumer Segments Based On Attitudes Toward Luxury: Empirical Evidence From Twenty Countries.* Marketing letters, 16(2), 115-128.

Eastman, J. K., Goldsmith, R. E., & Flynn, L. R. (1999). *Status Consumption İn Consumer Behavior: Scale Development And Validation.* Journal of marketing theory and practice, 7(3), 41-52.

Ekinci, Y., Sirakaya-Turk, E., & Preciado, S. (2013). *Symbolic Consumption Of Tourism Destination Brands.* Journal of Business Research, 66(6), 711-718.

Ellison, N. B., & Boyd, D. M. (2013). *Sociality Through Social Network Sites.* In The Oxford handbook of internet studies.

Eng, T. Y., & Bogaert, J. (2010). *Psychological And Cultural Insights into Consumption Of Luxury Western Brands in India.* Journal of Customer Behaviour, 9(1), 55-75.

Engizek, N., & Şekerkaya, A. (2014) *Lüks Markalar Ve Taklitleri Arasındaki İlişkinin Teoriler Açısından Değerlendirilmesi.* Çukurova Üniversitesi Sosyal Bilimler Enstitüsü Dergisi, 23(2), 301-316.

Escalas, J. E., & Bettman, J. R. (2005). *Self-Construal, Reference Groups, And Brand Meaning.* Journal Of Consumer Research, 32(3), 378-389.

Esmaeilpour, F. (2015). *The Role Of Functional And Symbolic Brand Associations On Brand Loyalty: A Study On Luxury Brands.* Journal of Fashion Marketing and Management, 19(4), 467-484.

Evanschitzky, H., Iyer, G. R., Plassmann, H., Niessing, J., & Meffert, H. (2006). *The Relative Strength Of Affective Commitment in Securing Loyalty in Service Relationships.* Journal Of Business Research, 59(12), 1207-1213.

Fallahi, M., & Nameghi, M. G. (2013). *A Study Of The Effects Of Brand Personality On Three Constructs: Brand Trust, Brand Attachment, And Brand Commitment İn Imam Khomeini Port City.* Interdisciplinary Journal of Contemporary Research in Business, 5(8), 156-169.

Fionda, A. M., & Moore, C. M. (2009). *The Anatomy Of The Luxury Fashion Brand.* Journal of brand Management, 16(5-6), 347-363.

Fishbein, M, Jaccard, J, Davidson, AR, Ajzen, I & Loken, B 1980, *Predicting And Understanding Family Planning Behaviors.* Ajzen & M Fishbein (eds), Understanding attitudes and predicting social behavior. Prentice Hall, Englewood Cliffs, NJ.

Fullerton, G. (2005). *The Impact of Brand Commitment on Loyalty To Retail Service Brands.* Canadian Journal of Administrative Sciences/Revue Canadienne des Sciences de l'Administration, 22(2), 97-110.

Garvin, D. A. (1984). *What Does "Product Quality" Really Mean.* Sloan Management Review, 25.

Geçti, F. (2012). *Marka Bağlılığı Üzerinde Fiyat Algılamasının Rolünün İncelenmesi.* Sakarya Üniversitesi.

Gentry, J. W., Putrevu, S., II, C. S., & Commuri, S. (2001). *How Now Ralph Lauren? The Separation Of Brand And Product İn A Counterfeit Culture.* ACR North American Advances.

Gil, L. A., Kwon, K. N., Good, L. K., & Johnson, L. W. (2012). *Impact Of Self On Attitudes Toward Luxury Brands Among Teens.* Journal of Business Research, 65(10), 1425-1433.

Gilliland, D. I., & Bello, D. C. (2002). *Two Sides To Attitudinal Commitment: The Effect Of Calculative And Loyalty Commitment On Enforcement Mechanisms İn Distribution Channels.* Journal Of The Academy Of Marketing Science, 30(1), 24-43.

Goodman, L. A. (1961). *Snowball Sampling. The Annals Of Mathematical Statistics,* 148-170.

Gökaliler, E., Aybar, A., & Gülay, G. (2011). *Bir Statü Tüketimi Göstergesi Olarak Iphone Markalı Akıllı Telefon Algısı: Üniversite Öğrencileri Üzerine Bir Araştırma.* Selçuk Üniversitesi İletişim Fakültesi Akademik Dergisi, 7(1), 36-48.

Grossman, G. M., & Shapiro, C. (1988). *Foreign Counterfeiting Of Status Goods.* The Quarterly Journal of Economics, 103(1), 79-100.

Gruen, T.W., Summers, J.O. and Acito, F. (2000), "*Relationship Marketing Activities, Commitment, And Membership Behaviors İn Professional Associations",* Journal of Marketing, Vol. 64 No. 3, pp. 34-49

Güleç, C. (2015). *Thorstein Veblen Ve Gösterişçi Tüketim Kavramı.* Erciyes Üniversitesi Sosyal Bilimler Enstitüsü Dergisi, 1(38), 62-82.

Gürbüz, S. ve Bekmezci, M. (2012). "İnsan Kaynakları Yönetimi Uygulamalarının Bilgi İşçilerinin İşten Ayrılma Niyetine Etkisinde Duygusal Bağlılığın Aracılık Ve Düzenleyicilik Rolü", İstanbul Üniversitesi İşletme Fakültesi Dergisi, 41(2), 189-213.

Hair, Jr., Anderson, J. F., Tatham R. E. ve Black, W. C. (1998). *Multivariate Data Analysis,* 5th ed. New Jersey: Prentice Hall

Heckert, Druann Maria (1989), *"The Relativity of Positive Deviance: The Case of the French Impressionists,"* Deviant Behavior, 10 (Spring), 131–144.

Henninger, C. E., Alevizou, P. J., Tan, J., Huang, Q., & Ryding, D. (2017). *Consumption Strategies And Motivations Of Chinese Consumers: The Case Of UK Sustainable Luxury Fashion.* Journal of Fashion Marketing and Management: An International Journal, 21(3), 419-434.

Hirschman, E. C., & Holbrook, M. B. (1982). *Hedonic Consumption: Emerging Concepts, Methods And Propositions.* Journal of marketing, 46(3), 92-101.

Hodgson, R., & Maloney, J. (2013). *Bandwagon Effects in British Elections, 1885–1910.* Public Choice, 157(1-2), 73-90.

Hsiao, C. L., Chen, H. H., & Chang, C. C. (2017). *Handle Structure And Server Using The Same.* Washington, DC: U.S. Patent and Trademark Office.

Holland, J., & Baker, S. M. (2001). *Customer Participation İn Creating Site Brand Loyalty.* Journal of Interactive Marketing, 15(4), 34-45.

Hudders, L., & Pandelaere, M. (2012). *The Silver Lining Of Materialism: The Impact Of Luxury Consumption On Subjective Well-Being.* Journal of Happiness Studies, 13(3), 411-437.

Ilıcalı, İ. B., Yönet, Ö., Şahin, Ş., & Suher, H. K. (2016). *Algılanan Marka Benzerliğinin; Marka Sadakati, Marka Tatmini Ve Servis Kalitesi İle Olan İlişkisi: Kargo Kategorisine Yönelik Bir Araştırma.* Marmara Üniversitesi Öneri Dergisi • Cilt 12, Sayı 46, Temmuz 2016, ISSN 1300-0845, ss. 295-319

Iyer, R., & Muncy, J. A. (2005). *The Role Of Brand Parity In Developing Loyal Customers.* Journal of Advertising Research, 45(2), 222-228.

Jackson, T. (2004). *A Contemporary Analysis Of Global Luxury Brands*. International Retail Marketing, 155-169.

Jain, S., & Mishra, S. (2018). *Effect Of Value Perceptions On Luxury Purchase İntentions: An Indian Market Perspective.* The International Review of Retail, Distribution and Consumer Research, 28(4), 414-435.

Jin, B., & Hye Kang, J. (2011). *Purchase* İntention Of *Chinese Consumers Toward A US Apparel Brand: A Test Of A Composite Behavior İntention Model.* Journal of consumer marketing, 28(3), 187-199.

Joy, A., Wang, J. J., Chan, T. S., Sherry Jr, J. F., & Cui, G. (2014). *M (Art) Worlds: Consumer Perceptions Of How Luxury Brand Stores Become Art Institutions.* Journal of Retailing, 90(3), 347-364.

Kane, E. (1968) *Economic Statistics And Econometrics An Introduction To Quantitative Economies,* Harper and Row Publishers, London

Kapferer, J. N. (1997). *Managing Luxury Brands.* Journal of brand management, 4(4), 251-259.

Kapferer, J. N. (1998). *Why Are We Seduced By Luxury Brands?* Journal of Brand Management, 6(1), 44-49.

Kapferer, J. N., & Bastien, V. (2009). *The Specificity Of Luxury Management: Turning Marketing Upside Down.* Journal of Brand Management, 16(5-6), 311-322.

Kapferer, J. N., & Bastien, V. (2012). *The Luxury Strategy: Break The Rules Of Marketing To Build Luxury Brands*. Kogan page publishers.

Kapferer, J. N., & Michaut-Denizeau, A. (2014). *Is Luxury Compatible With Sustainability? Luxury Consumers' Viewpoint.* Journal of Brand Management, 21(1), 1-22.

Kapferer, J. N., & Valette-Florence, P. (2016). *Beyond Rarity: The Paths Of Luxury Desire. How Luxury Brands Grow Yet Remain Desirable.* Journal of Product & Brand Management, 25(2), 120-133.

Kaplan, A. M., & Haenlein, M. (2010). *Users Of The World, Unite! The Challenges And Opportunities Of Social Media.* Business horizons, 53(1), 59-68.

Kastanakis, M. N., & Balabanis, G. (2012). *Between The Mass And The Class: Antecedents Of The "Bandwagon" Luxury Consumption Behavior.* Journal of Business Research, 65(10), 1399-1407.

Katz, E. (1957). *The Two-Step Flow Of Communication: An Up-To-Date Report On An Hypothesis. Public Opinion Quarterly*, 21(1), 61-78.

Keller K.L. (2009) *Managing The Growth Trade-Off: Challenges And Opportunities İn Luxury Branding.* Journal of Brand Management; 16:290–301.

Kessous, A., & Valette-Florence, P. (2019). *"From Prada To Nada": Consumers And Their Luxury Products: A Contrast Between Second-Hand And First-Hand Luxury Products.* Journal of Business Research.

Kihlstrom, J. F., Klein, S. B., Wyer, R. S., & Srull, T. K. (1994). *The Self As A Knowledge Structure.* Handbook of social cognition, 1, 153-208.

Kim, A. J., & Ko, E. (2012). *Do Social Media Marketing Activities Enhance Customer Equity? An Empirical Study Of Luxury Fashion Brand.* Journal of Business research, 65(10), 1480-1486.

Knox, S., & Walker, D. (2001). *Measuring And Managing Brand Loyalty.* Journal of strategic marketing, 9(2), 111-128.

Kotler, P., Keller, K. L., Koshy, A., & Jha, M. (2008). *Marketing Management: A South Asian Perspective.*

Ko, E., Costello, J. P., & Taylor, C. R. (2017). *What is A Luxury Brand? A New Definition And Review Of The Literature.* Journal of Business Research.

Koç, F., Kaya, N., Özbek, V., & Akkılıç, E. (2013). *'Algılanan Fiyat İle Tüketici Güveni Arasında Algılanan Hizmet Kalitesinin Aracı (Mediator) Etkisi: Bankacılık Ve GSM Sektörlerinin Karşılaştırılmasına Yönelik Bir Araştırma.* Ulusal Pazarlama Kongresi, Kafkas Üniversitesi, 404419.

Kudeshia, C., & Kumar, A. (2017). *Social eWOM: Does İt Affect The Brand Attitude And Purchase İntention Of Brands?* Management Research Review, 40(3), 310-330.

Lee, Y. K., Back, K. J., & Kim, J. Y. (2009). *Family Restaurant Brand Personality And İts İmpact On Customer's Emotion, Satisfaction, And Brand Loyalty.* Journal of hospitality & tourism research, 33(3), 305-328.

Lee, J. E., & Watkins, B. (2016). *Youtube Vloggers' İnfluence On Consumer Luxury Brand Perceptions And Intentions.* Journal of Business Research, 69(12), 5753-5760.

Leibenstein, H. (1950). *Bandwagon, Snob, And Veblen Effects in The Theory Of Consumers' Demand.* The quarterly journal of economics, 64(2), 183-207.

Li, N., Robson, A., & Coates, N. (2014). *Luxury Brand Commitment: A Study Of Chinese Consumers.* Marketing Intelligence & Planning, 32(7), 769-793.

Lim, C. H., Kim, K., & Cheong, Y. (2016). *Factors Affecting Sportswear Buying Behavior: A Comparative Analysis Of Luxury Sportswear.* Journal of Business Research, 69(12), 5793-5800.

Low, G. S., & Lamb Jr, C. W. (2000). *The Measurement And Dimensionality Of Brand Associations.* Journal of Product & Brand Management, 9(6), 350-370.

Mandel, N. (2003). *Shifting Selves And Decision Making: The Effects of Self-Construal Priming on Consumer Risk-Taking*. Journal Of Consumer Research, 30(1), 30-40.

Mangold, W. G., & Faulds, D. J. (2009). *Social Media: The New Hybrid Element Of The Promotion Mix.* Business horizons, 52(4), 357-365.

Marcoux, J.S., Filiatrault, P. and Cheron, E. (1997), *``The Attitudes Underlying Preferences Of Young Urban Educated Polish Consumers Towards Products Made İn Western Countries"*, Journal of International Consumer Marketing, Vol. 9 No. 4.

Markus, H. R., & Kitayama, S. (1991). *Culture And The Self: Implications For Cognition, Emotion, And Motivation.* Psychological review, 98(2), 224.

Maslach, Christina, JoyStapp, andRichardT. Santee(1985),*"In- dividuation: Conceptual Analysis and Assessment,"* Journal of Personality andSocialPsychology, 49 (September),729–738.

Mason, Roger S. 1982. *"Conspicuous Consumption: A Literature Review".* European Journal of Marketing, 18(3):26-39.

McAlister, L., & Pessemier, E. (1982). *Variety Seeking Behavior: An* İnterdisciplinary Review. Journal of Consumer research, 9(3), 311-322.

McMullan, R. (2005). *A Multiple-İtem Scale For Measuring Customer Loyalty Development.* Journal of Services Marketing, 19(7), 470-481.

Mellens, Mart'in., Marnik Dekimpe ve J. Benedict Steenkamp (1996), *"A Review of Brand-Loyalty Measures in Marketing"*, Tijdschrift voor Econoniie en Management, Vol. 16, No. 4, s.507-533

Meyers-Levy, J., & Peracchio, L. A. (1996). *Moderators Of The İmpact Of Self-Reference On Persuasion.* Journal of consumer research, 22(4), 408-423.

Miller, K. W., & Mills, M. K. (2012). *Contributing Clarity By Examining Brand Luxury İn The Fashion Market.* Journal of Business Research, 65(10), 1471-1479.

Miquel, S., Caplliurer, E. M., & Aldas-Manzano, J. (2002). *The Effect Of Personal İnvolvement To Buy Store Brands.* Journal of Product & Brand Management, 11, 6–18.

Mortelmans, D. (2005). *Sign Values İn Processes Of Distinction: The Concept Of Luxury.* Semiotica, 2005(157), 497-520.

Mutlu, B., & Bazarcı, S. (2017). *Marka* İşbirlikleri İçin Yeni Bir Alan: Youtube İçerik Üreticileri Ve Kanal Toplulukları Üzerine Netnografik Bir Araştırma. Akdeniz Üniversitesi İletişim Fakültesi Dergisi, (27), 28-45.

Naderifar, M., Goli, H., & Ghaljaie, F. (2017). *Snowball Sampling: A Purposeful Method Of Sampling İn Qualitative Research.* sdmej, 14(3).

Nueno, J. L., & Quelch, J. A. (1998). *The Mass Marketing Of Luxury.* Business horizons, 41(6), 61-61.

Odin, Y., Odin, N., & Valette-Florence, P. (2001). *Conceptual And Operational Aspects Of Brand Loyalty: An Empirical Investigation.* Journal of business research, 53(2), 75-84.

Okonkwo, U. (2009). *Sustaining The Luxury Brand On The Internet.* Journal of brand management, 16(5-6), 302-310.

Oliver, R. L. (1999). *Whence Consumer Loyalty?* Journal of marketing, 63(4), 33-44.

O'Shaughnessy, J. and O'Shaughnessy, N.J. (2002), *"Marketing, The Consumer Society And Hedonism"*, European Journal of Marketing, Vol. 36 Nos 5/6, pp. 524-47.

Phau, I., & Prendergast, G. (2000). *Consuming Luxury Brands: The Relevance Of The 'Rarity Principle'.* Journal of Brand Management, 8(2), 122-138.

Pine, B. J., & Gilmore, J. H. (2008). *The Eight Principles Of Strategic Authenticity.* Strategy & Leadership, 36(3), 35-40.

Pir E. Ö., (2018). *Lüks Marka Ve Lüks Marka Tüketicileri Üzerine Teorik Bir Araştırma.* Journal of Social And Humanities Sciences Research (JSHSR).5(28), 3409-3418

Prendergast G, Wong C. *Parental* İnfluence On The Purchase Of Luxury Brands Of İnfant

Apparel: An Exploratory Study İn Hong Kong. Journal of Consumer Marketing

2003; 20:157–69.

Reed, A. (2002). *Social Identity As A Useful Perspective For Self-Concept–Based Consumer Research.* Psychology & Marketing, 19(3), 235-266.

Quester, P., & Lin Lim, A. (2003). *Product Involvement/Brand Loyalty: Is There a Link?* Journal Of Product & Brand Management, 12(1), 22-38.

Ramos, A. (2011). *Luxury, Crisis And Consumption: Sir James Steuart And The Eighteenth-Century Luxury Debate.* History of Economics Review, 53(1), 55-72.

Richins, M. L., & Dawson, S. (1992). *A Consumer Values Orientation For Materialism And İts Measurement: Scale Development And Validation.* Journal Of Consumer Research, 19(3), 303-316.

Ruvio, A., Shoham, A., & Makovec Brenčič, M. (2008). *Consumers' Need For Uniqueness: Short-Form Scale Development And Cross-Cultural Validation.* International Marketing Review, 25(1), 33-53.

Shaikh, S., Malik, A., Akram, M. S., & Chakrabarti, R. (2017). *Do Luxury Brands Successfully Entice Consumers? The Role Of Bandwagon Effect.* International Marketing Review, 34(4), 498-513.

Shavelson, R. J., Hubner, J. J., & Stanton, G. C. (1976). *Self-Concept: Validation Of Construct İnterpretations.* Review of educational research, 46(3), 407-441.

Shukla, P., & Purani, K. (2012). *Comparing The İmportance Of Luxury Value Perceptions İn Cross-National Contexts.* Journal of Business Research, 65(10), 1417-1424.

Shukla, P., Singh, J., & Banerjee, M. (2015). *They Are Not All Same: Variations İn Asian Consumers' Value Perceptions Of Luxury Brands.* Marketing Letters, 26(3), 265-278.

Silverstein, M. J., & Fiske, N. (2003). *Luxury For The Masses.* Harvard business review, 81(4), 48-57.

Sirgy, M. J. (1982). *Self-Concept İn Consumer Behavior: A Critical Review.* Journal of consumer research, 9(3), 287-300.

Stathopoulou, A., & Balabanis, G. (2019). *The Effect Of Cultural Value Orientation On Consumers' Perceptions Of Luxury Value And Proclivity For Luxury Consumption.* Journal of Business Research.

Stevens, J. (1996). *Applied Multivariate Statistics for The Social Sciences*, 3.baskı,

Mahwah, NJ: Lawrence Erlbaum.

Stokburger-Sauer, N. E., & Teichmann, K. (2013). *Is Luxury Just A Female Thing? The Role Of Gender İn Luxury Brand Consumption.* Journal of business research, 66(7), 889-896.

Snygg, D., &Combs, A. W. (1949). *Individual Behavior.* New York: Harper & Row.

Tajfel, H., Turner, J. C., Austin, W. G., & Worchel, S. (1979). *An Integrative Theory Of Intergroup Conflict. Organizational* İdentity: A reader, 56-65.

Thakur, A., & Kaur, R. (2015). *Relationship Between Self-Concept And Attitudinal Brand Loyalty İn Luxury Fashion Purchase: A Study Of Selected Global Brands On The Indian Market.* Management: Journal Of Contemporary Management Issues, 20(2), 163-180.

Thomson, M. (2006). Human brands: *Investigating Antecedents To Consumers' Strong Attachments To Celebrities.* Journal Of Marketing, 70(3), 104-119.

Tian KT, Bearden WO, Hunter GL. (2001) *Consumers' Need For Uniqueness: Scale Development And Validation.* Journal of Consumer Research; 28:50–66.

Trigg, A. B. (2001), *Veblen, Bourdieu, And Conspicuous Consumption*, Journal of Economic Issues, Vol. 35(1), pp. 99-115.

Tsai S. P. (2005). *Impact Of Personal Orientation On Luxury-Brand Purchase Value, An* İnternational I*nvestigation,* International Journal of Market Research, Vol. 47 Issue 4, s.438

Tsai, W. S., Yang, Q., & Liu, Y. (2013). *Young Chinese Consumers' Snob And Bandwagon Luxury Consumption Preferences.* Journal of International Consumer Marketing, 25(5), 290-304.

Vantamay, S. (2007). *Understanding Of Perceived Product Quality: Reviews And Recommendations.* BU Academic Review, 6(1), 110-117.

Vickers, J. S., & Renand, F. (2003). *The Marketing Of Luxury Goods: An Exploratory Study–Three Conceptual Dimensions.* The Marketing Review, 3(4), 459-478.

Vigneron, F., & Johnson, L. W. (1999). *A Review And A Conceptual Framework Of Prestige-Seeking Consumer Behavior.* Academy of Marketing Science Review, 1(1), 1-15.

Vigneron, F., & Johnson, L. W. (2004). *Measuring Perceptions Of Brand Luxury.* Journal of brand management, 11(6), 484-506.

Wiedmann, K. P., Hennigs, N., & Siebels, A. (2007). *Measuring Consumers' Luxury Value Perception: A Cross-Cultural Framework.* Academy of Marketing Science Review, 2007, 1.

Wiedmann, K. P., Hennigs, N., & Siebels, A. (2009). *Value-Based Segmentation Of Luxury Consumption Behavior.* Psychology & Marketing.

Wong, N. Y., & Ahuvia, A. C. (1998). *Personal Taste And Family Face: Luxury Consumption İn Confucian And Western Societies.* Psychology & Marketing, 15(5), 423-441.

Woodall, T. (2003). *Conceptualising 'Value For The Customer': An Attributional, Structural And Dispositional Analysis.* Academy of marketing science review, 12(1), 1-42.

Wu, W. Y., Lu, H. Y., Wu, Y. Y., & Fu, C. S. (2012). *The Effects Of Product Scarcity And Consumers' Need For Uniqueness On Purchase Intention.* International Journal of Consumer Studies, 36(3), 263-274.

Uzgoren, E., & Guney, T. (2012). *The Snop Effect İn The Consumption Of Luxury Goods.* Procedia-Social and Behavioral Sciences, 62, 628-637.

Uzunoğlu, E., & Kip, S. M. (2014). *Brand Communication Through Digital İnfluencers: Leveraging Blogger Engagement.* International Journal of Information Management, 34(5), 592-602.

Diğer Yayınlar

Albayrak E. S., (2017) *Hedonik ve Faydacı Tüketim Bağlamında İnternet Üzerinden Alışveriş Alışkanlıkları: Bir Uygulama Örneği,* Konya Selçuk Üniversitesi, Sosyal Bilimler Enstitüsü, Doktora Tezi

American Dictionary of English, (https://ahdictionary.com/)

Bloomberg Live, 2018 (https://www.bloomberglive.com/year-ahead-luxury) [erişim tarihi 29.11.2018]

Chow Analizi (https://www.youtube.com/watch?v=hoieVXftzxE)

Çinkay B. (2017), *Sosyal Medya Pazarlamasında Ünlü Onaylayanların Tüketici Algısı Ve Satın Alma Niyeti Üzerine Etkisi,* Kahramanmaraş Sütçü İmam Üniversitesi Sosyal Bilimler Enstitüsü, Doktora Tezi

Çoruh, H. (2011). *Tüketici Tercihlerinde Hedonik Tüketim Maliyetinin Conjoint Analizi ile incelenmesi: Dizüstü Bilgisayar Tüketicileri Üzerine Bir Araştırma*. Marmara Üniversitesi - Sosyal Bilimler Enstitüsü – Doktora Tezi

Coşkun, A.N., 2007. *İnternet Reklamlarının Tüketici Davranışlarına Etkisi.* Yüksek Lisans Tezi. İstanbul: Marmara Üniversitesi SBE.

Durand Y. (2017), *Analysis Of The Impact Of Luxury Brand Perception On Consumer Purchase Intention For Luxury Automobile Brands*, Keiser University

F Değeri Hesaplama Tablosu https://danielsoper.com/statcalc/calculator.aspx?id=4

Frigan, Z. H. (2007). *Hedonic Orientation: An* İndividual Difference Variable (Doctoral dissertation, Concordia University).

Giddens N. (2010). *Brand Loyalty*, www.extension.iastate.edu/agdm, August 2010

Haber Türk https://www.haberturk.com/2019-da-luks-tuketim-harcamalari-13-trilyon-euro-ya-ulasti-2557089-ekonomi

Heine, K. (2010). *Identification and motivation of participants for luxury consumer surveys.* Proceedings of the Ninth European Conference on Research Methodologyfor Business and Management Studies, Madrid, 18

Kastanakis, M. N. (2010). *Explaning Variation İn Luxury Consumption* (Doctoral dissertation, City University London).

Kaymaz, Ö. T. (2013, May). *Kanaat Önderi Kavramının Yeni Mecrası.* In 11. International Conference on Communication, Media, Technology and Design, North Cyprus.

Kınay Ç., G. (2015). *Bilişsel, Duygusal, Dürtüsel Ve Sosyal Alanlardaki Benlik Kontrolünün Benlik Kaynaklarının Tüketilmesi Üzerindeki Etkileri.,* Hacettepe Üniversitesi, Sosyal Bilimler Enstitüsü, Doktora Tezi

Kireççi, A.N. (2015), *Giyim Modasında "Yeni Lüks" Ve Genç Tüketicilerin Davranışlarına Etkisi*, Marmara Üniversitesi, Sosyal Bilimler Enstitüsü, Doktora Tezi

Li N. (2014) *The Ancedents and Consequences of Brand Commitment Towards Luxury Brand Buying Behaviour: A Study of Mainland Chına*, PhD Thesis, University of Northumbria at Newcastle

Maden D. (2014), *Lüks Marka Yönetimi: Lüks Tüketim Motivasyonuna Yönelik Bir Analiz*, Ege Üniversitesi, Sosyal Bilimler Enstitüsü, Doktora Tezi

Morteo, I. (2017). I*nfluencers: An Account of Their Role as Strategic Spokesperson* (Doctoral dissertation, EGADE Business School, Instituto Tecnologico y de Estudios Superiores de Monterrey (Mexico)).

Oral S. G. (2014), *Lüks Tüketim Algısı Ve Lüks Tüketim Odaklı Tüketici Davranışları Üzerine Bir Araştırma,* Maltepe Üniversitesi, Sosyal Bilimler Enstitüsü, Doktora Tezi

Moderation and Mediation (http://orsp.kean.edu/documents/Moderation_Meditation.pdf)

Oxford Dictionary (https://www.oxforddictionaries.com/)

Örs M. (2014), Lüks Marka Satın Alma Tutumunu Etkileyen Faktörlerin Benlik Ve İnanç Kavramları Perspektifinde Değerlendirilmesi, Marmara Üniversitesi, Sosyal Bilimler Enstitüsü, Doktora Tezi

Potavanich, T. (2015). *The Concept of Luxury from a Consumer Culture Perspective* (Doctoral dissertation, Manchester Business School).

Reeves S. (2007), *Grown To Love.* Jaguar Enthusiast, August 50

Schmid, C. (2010). *To Be, Or To Be Another Me: An Investigation Of Self-Concept Change In Consumers.,* University of Alberta (Doctoral thesis)

Sözcü Gazetesi https://www.sozcu.com.tr/2018/ekonomi/turkiye-luksun-keyfini-dijital-urunde-yasiyor-2182065/

Tahtalı M.Ç., (2018), *Sosyal Etki Pazarlaması Bağlamında Youtuberların İletişim Stratejileri Üzerine Niteliksel Bir Araştırma*, Ankara Üniversitesi, Yüksek Lisans Tezi

Timmons, R. (2015), *"The Use Of Paratextual Devices İn Broadcast Promotion: A Content Analysis Of Season Three Of Glee On Facebook"*, Doctoral dissertation, CO State University Libraries, Fort Collins.

The Economist Dergisi, 2015 (https://www.economist.com/prospero/2015/04/29/not-just-about-the-money) [erişim tarihi 29.04.2015]

Türk Dil Kurumu Sözlüğü, (http://www.tdk.gov.tr/)

Webster's Third New International Dictionary. 2002. Merriam-Webster, New York

Yilmaz, M. A., & Koçoğlu, D. *Hedonic And Utilitarian Aspect Of Traditional Retail Shopping1*. In 12th Internatıonal Scıentıfıc Forum, ISF 2018 (p. 75).

Zhang Y., *The Acculturation İmpact On Luxury Consumption Motivations: A Case Of Chinese Young Consumers Living İn The UK*, Brunel University London (Doctoral thesis)

Think with Google, (https://www.thinkwithgoogle.com)

BESTELERİMLE NAZARİYAT

RAST VE TEVÂBÎ MAKAMLAR

Ahmet ŞAHİN AK

Editör: Prof. Dr. Mehmet GÖNÜL

EĞİTİM
yayınevi

BESTELERİMLE NAZARİYAT
RAST VE TEVÂBÎ MAKAMLAR

Ahmet Şahin Ak
Editör: Prof. Dr. Mehmet Gönül

Genel Yayın Yönetmeni: Yusuf Ziya Aydoğan (yza@egitimyayinevi.com)
Genel Yayın Koordinatörü: Yusuf Yavuz (yusufyavuz@egitimyayinevi.com)
Sayfa Tasarımı: Eğitim Yayınevi Grafik Birimi
Kapak Tasarımı: Eğitim Yayınevi Grafik Birimi

T.C. Kültür ve Turizm Bakanlığı
Yayıncı Sertifika No: 47830

ISBN: 978-625-8108-05-7
1. Baskı, Nisan 2022

Baskı Cilt
Bulut Dijital Matbaa Sanayi Ticaret Limited Şirketi
Musalla Bağları Mah. İnciköy Sok. 1/A Selçuklu / KONYA
Matbaa Sertifika No: 48120

Kütüphane Kimlik Kartı
BESTELERİMLE NAZARİYAT
RAST VE TEVÂBÎ MAKAMLAR
Ahmet Şahin Ak
Editör: Prof. Dr. Mehmet Gönül
147 s., 165x240 mm
Kaynakça var, dizin yok.
ISBN: 978-625-8108-05-7

Copyright © Bu kitabın Türkiye'deki her türlü yayın hakkı Eğitim Yayınevi'ne aittir. Bütün hakları saklıdır. Kitabın tamamı veya bir kısmı 5846 sayılı yasanın hükümlerine göre kitabı yayımlayan firmanın ve yazarlarının önceden izni olmadan elektronik/mekanik yolla, fotokopi yoluyla ya da herhangi bir kayıt sistemi ile çoğaltılamaz, yayımlanamaz.

EĞİTİM
yayınevi

Yayınevi Türkiye Ofis: İstanbul: Eğitim Yayınevi Tic. Ltd. Şti., Atakent mah. Yasemen sok. No: 4/B, Ümraniye, İstanbul, Türkiye

Konya: Eğitim Yayınevi Tic. Ltd. Şti., Fevzi Çakmak Mah. 10721 Sok. B Blok, No: 16/B, Safakent, Karatay, Konya, Türkiye
+90 332 351 92 85, +90 533 151 50 42, 0 332 502 50 42
bilgi@egitimyayinevi.com

Yayınevi Amerika Ofis: New York: Egitim Publishing Group, Inc.
P.O. Box 768/Armonk, New York, 10504-0768, United States of America
americaoffice@egitimyayinevi.com

Lojistik ve Sevkiyat Merkezi: Kitapmatik Lojistik ve Sevkiyat Merkezi, Fevzi Çakmak Mah. 10721 Sok. B Blok, No: 16/B, Safakent, Karatay, Konya, Türkiye
sevkiyat@egitimyayinevi.com

Kitabevi Şubesi: Eğitim Kitabevi, Şükran mah. Rampalı 121, Meram, Konya, Türkiye
+90 332 499 90 00
bilgi@egitimkitabevi.com

İnternet Satış: www.kitapmatik.com.tr
+90 537 512 43 00
bilgi@kitapmatik.com.tr

ilk okuyan siz olun
kitapmatik
internetteki kitapçınız

KAYNAKLAR

Abdülbâki, Nâsır, Dede, İnceleme ve Gerçeği Araştırma (*Tedkîk ü Tahkîk),* Çev: Yalçın Tura Tura Yayınları İstanbul 1997.

AK, Ahmet, Şahin, *Türk Din Mûsikîsi Câmi ve Tekke Mûsikîsi*, Akçağ Basım Yayım Pazarlama A.Ş. Ankara 2016.

AKDOĞU, Onur, *Türler Ve Biçimler,* Ege Üniversitesi Basımevi, İzmir 1996.

AREL, Hüseyin, Sadettin, *Türk Mûsikîsi Nazariyatı Dersleri*, Hüsnütabiât Matbaası, İstanbul 1968.

ARISOY, Mithat, *Seydî'nin El-Matla Adlı Eseri Üzerine Bir Çalışma*, Basılmamış Yüksek Lisans Tezi, Marmara Ünv. Sosyal Bilimler Enst. İstanbul 1988.

DEVELLİOĞLU, Ferit, *Osmanlıca-Türkçe Ansiklopedik Lûgat*, Aydın Kitabevi Ankara 2002.

ERGUNER, Süleyman, Rauf Yekta Bey Neyzen-müzikolog-bestekâr, Kitabevi İstanbul-2003

EZGİ, Suphi, *Nazarî ve Amelî Türk Mûsikîsi*, C.1, Milli Mecmua Matbaası, İstanbul 1933.

GÖNÜL, Mehmet, *Türk Müziği Solfej-Makam-Usûl-Dikte Alıştırmaları*, Gece Kitaplığı Ankara 2017.

Hâşim, Bey, *Mûsikî Mecmuası*, İstanbul 1280,

İRDEN, Sühan, *Türk Musıkisinde* Düzen Perde Makam *Terkib Uygulamaları,* Eğitim Yayınevi Konya 2020.

KANTEMİROĞLU, Dimitri, *Kitâbü'l-ilmü'l-Mûsikî alâ Vechi'l-Hurûfat*, Tıbkı basım, çev: Yalçın Tura, Yapı Kredi Yay., İstanbul 2001

KARADENİZ, M. Ekrem, *Türk Mûsikîsinin Nazariye ve Esasları*, İş Bankası Yay. Ankara 1983.

KUTLUĞ, Yakup Fikret, *Türk Mûsikîsinde Makamlar*, Yapı Kredi Yay. İstanbul 2000.

ÖZKAN, İsmail, Hakkı, *Türk Mûsikîsi Nazariyatı ve Usûlleri*, Ötüken Yay. İstanbul 2006.

ÖZKAN, İsmail, Hakkı, https://islamansiklopedisi.org.tr/ (27.08.2020).

Rauf, Yekta Bey, *Türk Mûsikîsi*, Çev: Orhan Nasuhioğlu, Pan Yay., İstanbul 1986.

Safiyûddin, Abdülmümin El Urmevî, *Kitabü'l Edvâr*, Nuruosmaniye Kitaplığı, Nr.3653/1, İstanbul

Türkiye Diyanet Vakfı İslam Ansiklopedisi 1 ve 44. Ciltler

YAHYA, KAÇAR, Gülçin, "Türk Mûsikîsinde Makam" İSTEM, 2008, C. 11, s.145-158.

YAHYA, KAÇAR, Gülçin, Türk Mûsikîsi Rehberi, Maya Akademi Yayın Ankara 2009.

www.eksd.org.tr.

ÖRGÜTSEL DAVRANIŞTA ÖLÇEK ARAŞTIRMALARI

I

Editörler:
Prof. Dr. Erdoğan KAYGIN
Dr. Öğr. Üyesi Onur KAVAK
Dr. Ethem TOPÇUOĞLU

EĞİTİM
yayınevi

ÖRGÜTSEL DAVRANIŞTA ÖLÇEK ARAŞTIRMALARI I

Editörler: Prof. Dr. Erdoğan Kaygın, Dr. Öğr. Üyesi Onur Kavak, Dr. Ethem Topçuoğlu

Genel Yayın Yönetmeni: Yusuf Ziya Aydoğan (yza@egitimyayinevi.com)
Genel Yayın Koordinatörü: Yusuf Yavuz (yusufyavuz@egitimyayinevi.com)
Sayfa Tasarımı: Eğitim Yayınevi Grafik Birimi
Kapak Tasarımı: Eğitim Yayınevi Grafik Birimi

T.C. Kültür ve Turizm Bakanlığı
Yayıncı Sertifika No: 47830

ISBN: 978-625-8108-41-5
1. Baskı, Şubat 2022

Baskı Cilt
Bulut Dijital Matbaa Sanayi Ticaret Limited Şirketi
Musalla Bağları Mah. İnciköy Sok. 1/A Selçuklu / KONYA
Matbaa Sertifika No: 48120

Kütüphane Kimlik Kartı
ÖRGÜTSEL DAVRANIŞTA ÖLÇEK ARAŞTIRMALARI I
Editörler: Prof. Dr. Erdoğan Kaygın, Dr. Öğr. Üyesi Onur Kavak, Dr. Ethem Topçuoğlu
259 s., 165x240 mm
Kaynakça var, dizin yok.
ISBN: 978-625-8108-41-5

Her bölüm yazarın sorumluluğundadır.

Copyright © Bu kitabın Türkiye'deki her türlü yayın hakkı Eğitim Yayınevi'ne aittir. Bütün hakları saklıdır. Kitabın tamamı veya bir kısmı 5846 sayılı yasanın hükümlerine göre kitabı yayımlayan firmanın ve yazarlarının önceden izni olmadan elektronik/mekanik yolla, fotokopi yoluyla ya da herhangi bir kayıt sistemi ile çoğaltılamaz, yayımlanamaz.

EĞİTİM
yayınevi

Yayınevi Türkiye Ofis: İstanbul: Eğitim Yayınevi Tic. Ltd. Şti., Atakent mah. Yasemen sok. No: 4/B, Ümraniye, İstanbul, Türkiye

Konya: Eğitim Yayınevi Tic. Ltd. Şti., Fevzi Çakmak Mah. 10721 Sok. B Blok, No: 16/B, Safakent, Karatay, Konya, Türkiye
+90 332 351 92 85, +90 533 151 50 42, 0 332 502 50 42
bilgi@egitimyayinevi.com

Yayınevi Amerika Ofis: New York: Egitim Publishing Group, Inc.
P.O. Box 768/Armonk, New York, 10504-0768, United States of America
americaoffice@egitimyayinevi.com

Lojistik ve Sevkiyat Merkezi: Kitapmatik Lojistik ve Sevkiyat Merkezi, Fevzi Çakmak Mah. 10721 Sok. B Blok, No: 16/B, Safakent, Karatay, Konya, Türkiye
sevkiyat@egitimyayinevi.com

Kitabevi Şubesi: Eğitim Kitabevi, Şükran mah. Rampalı 121, Meram, Konya, Türkiye
+90 332 499 90 00
bilgi@egitimkitabevi.com

İnternet Satış: www.kitapmatik.com.tr
+90 537 512 43 00
bilgi@kitapmatik.com.tr

ilk okuyan siz olun
kitapmatik
internetteki kitapçınız

gerçekleştirilmiştir. İş aile yaşam çatışması hakkında anket dışında, derinlemesine mülakat tekniği kullanarak görüşmeler yapılması ve böylece çatışmanın altında kalan nedenlerin gün yüzüne çıkarılması araştırmacılara önerilebilmektedir.

Aile iş yaşam çatışması denildiğinde öncelikle akla kadın çalışanlar gelmektedir. Ailevi sorumlulukları eşi ile paylaşmayan veya tek ebeveyn olup çocuklarının tüm sorumluluklarının yüklenen bireylerin iş aile yaşam çatışması yaşaması muhtemeldir. Ailelerin sorumluluk paylaşımını adil bir şekilde yapılması aile iş yaşam çatışmasını büyük ölçüde önleyecektir.

Kaynakça

Adams, G. A., King, L. A., & King, D. W. (1996). Relationships of job and family involvement, family social support, and work–family conflict with job and life satisfaction. *Journal of Applied Psychology, 81*(4), 411–420.

Akan, B. (2017). *Personel Güçlendirme ve Örgütsel Öğrenmenin Örgütsel Yaratıcılığa Etkisi: Konu ile İlgili Bir Araştırma*. Trakya Üniversitesi Sosyal Bilimler Enstitüsü İşletme Anabilim Dalı Doktora Tezi, Edirne, Türkiye.

Anafarta, N. ve Kuruüzüm, A. (2012). Demographic Predictors of Work-Family Conflict for Men and Women: Turkish Case. *International Journal of Business and Management*. 7 (13), 145-158.

Anderson, S. E., Coffey, B. S., & Byerly, R. T. (2002). Formal organizational initiatives and informal workplace practices: Links to work-family conflict and job-related outcomes. *Journal of Management, 28*(6), 787–810.

Apaydın, Muazzez D. 2004. Çift Kariyerli Ailelerde İş-Aile ve Aile-İş Çatışmalarının Kendini Kurgulama Düzeyleri İle İlişkisi. Yüksek Lisans Tezi. Hacettepe Üniversitesi Sosyal Bilimler Enstitüsü.

Arslan, M. (2012). İş-aile ve aile-iş çatışmalarının kadın çalışanların iş doyumları üzerindeki etkisi. *Birey ve Toplum*. 2: 99–114.

Bakker, A.B., Demerouti ve Burke, R. (2009). Workaholism and Relationship Quality: A Spillover–Crossover Perspective. *Journal of Occupational Health Psychology*, 14 (1): 23–33.

Başarır, F., & Sarı, M. (2015). Kadın Akademisyenlerin "Kadın Akademisyen Olma"ya İlişkin Algılarının Metaforlar Yoluyla İncelenmesi. *Journal of Higher Education & Science*, 5(1), 41– 51.

Bayhan-Karapınar, P., Ergeneli, A. ve Taş, A. (2015). Türkiye'de İş-Aile Çatışması Araştırmalarının Genel Görünümü. *Türkiye'de Örgütsel Davranış Çalışmaları 1*, (Ed. R. Özen Kutanis), Ankara, Gazi Kitabevi, 145-168.

Brady, B. R., Vodanovich, S. J ve Rotunda, R. (2008). The Impact of Workaholism on Work-Family Conflict, Job Satisfaction, and Perception of Leisure Activities. *The Psychologist-Manager Journal*, 11, 241–263.

Burke, R.J. (2004). Work and Family Integration. *Equal Opportunities International*. 23 (1/2), 1-5.

Burke, R. J., & Greenglass, E. R. (1999). Work–family conflict, spouse support, and nursing staff well-being during organizational restructuring. *Journal of Occupational Health Psychology,* 4 (4), 327–336.

Büyüköztürk, Ş. (2004). *Sosyal Bilimler İçin Veri Analizi El Kitabı*, Ankara, Pegem Akademi Yayıncılık.

Byron, K. (2005). A Meta Analytic Review of Work Family Conflict and its antecedents. *Journal of Vocational Behavior*, 67, 169-198.

Camp, S.D., Hogan, N.L., Lambert, E.G., and Ventura, L.A. (2006). The İmpact of Work-Family Conflict on Correctional Staff: A Preliminary, *Criminology and Criminal Justice,* 6(4): 371- 387.

Carlson, D., Kacmar, K., & Williams, L. (2000). Construction and Initial Validation of a Multidimensional Measure of Work–Family Conflict. *Journal of Vocational Behavior*, 56(2), 249-276.

Cohen, A. & Liani, E. (2009). Work-Family Conflict among Female Employees in Israeli Hospitals. *Personel Review*. 38 (2), 124-141.

Coşkuner, S. (2013). *Akademisyenlerin İş ve Aile Karakteristiklerinin Evlilik, Aile ve Yaşam Tatmini ile İlişkisi: İş ve Aile Çatışmasının Aracı Rolü*. Yayınlanmamış Doktora Tezi. Hacettepe Üniversitesi Sosyal Bilimler Enstitüsü, Ankara.

Crouter, A. C. (1984). Spillover from family to work: the neglected side of the work-family Interface. *Human Relations*, 37 (6), 425-442.

Çarıkçı, İ. H. (2001). Banka Çalışanlarının İş ve aile rollerinin Çatışması -bireysel & örgütsel boyutlar. Yayınlanmamış Doktora Tezi, İstanbul: Marmara Üniversitesi.

Çarıkçı, İ. H. , Çiftçi, M. & Derya, S. (2016). İş - Aile Yaşam Çatışması: Türkiye'deki Kadın Yöneticiler Üzerinde Bir Uygulama. *Süleyman Demirel Üniversitesi Vizyoner Dergisi*, 2 (2) , 53-65.

Çarıkçı, İ. H. ve Çelikkol, Ö. (2009) "İş-Aile Çatışmasının Örgütsel Bağlılık Ve İşten Ayrılma Niyetine Etkisi", *Süleyman Demirel Üniversitesi Sosyal Bilimler Enstitüsü Dergisi*, 1 (9): 153-170.

Çavuş, A. ve Aker, P. (2019). Malatya İlinde Bulunan 3- 4 ve 5 Yıldızlı Otel Çalışanlarının İş-Aile Çatışma Düzeylerinin Ölçülmesi, *Türk Turizm Araştırmaları Dergisi*, 3(4): 1485-1500.

Çelik, M. ve Turunç, Ö. (2011). Duygusal Emek ve Psikolojik Sıkıntı: İş Aile Çatışmasının Aracılık Etkisi. İstanbul Üniversitesi İşletme Fakültesi Dergisi. 40(2), 226-250.

Dursun, S. ve İştar, E. (2014). Kadın çalışanların yaşamış oldukları iş aile yaşamı çatışmasının iş ve yaşam doyumu üzerine etkisi. *Atatürk Üniversitesi İktisadi ve İdari Bilimler Dergisi*, 28(3), 127-137.

Efeoğlu, İ. E. ve Özgen, H. (2007). İş-Aile Yaşam Çatışmasının İş Stresi, İş Doyumu Ve Örgütsel Bağlılık Üzerindeki Etkileri: İlaç Sektöründe Bir Araştırma. Çukurova Üniversitesi Sosyal Bilimler Enstitüsü Dergisi, 16 (2) , 237-254.

Erbay, Ş. ve Beydoğan, H. Ö. (2017). Eğitimcilerin Eğitim Araştırmalarına Yönelik Tutumları. *Ahi Evran Üniversitesi Kırşehir Eğitim Fakültesi Dergisi*. C.18, S. 3, 246-260.

Erdoğan, I. (2009). The Relationship Between Work-Family Conflict, Life Role Salience and Individual Coping Styles: A Gender-Sensitive Study. İstanbul: Marmara Üniversitesi, Sosyal Bilimler Enstitüsü, Yayımlanmamış Yüksek Lisans Tezi.

Fetterolf, J. C., & Rudman, L. A. (2014). Gender inequality in the home: The role of relative income, support for traditional gender roles, and perceived entitlement. *Gender Issues*, 31(3–4), 219– 237.

Frone, M.R., Yardley, J.K. ve Markel, K.S. (1997) "Developing and Testing an Integrative Model of the Work-Family Interface", *Journal of Vocational Behavior*, 50 (2): 145-167.

Giray, M.D. ve Ergin, C. (2006). Çift-Kariyerli Ailelerde Bireylerin Yaşadıkları İş-Aile ve Aile-İş Çatışmalarının Kendini Kurgulama Davranışı ve Yaşam Olayları ile İlişkisi. *Türk Psikoloji Dergisi*, 21(57), 83-101.

Grandey, A. A., & Cropanzano, R. (1999). The conservation of resources model applied to work-family conflict and strain. *Journal of Vocational Behavior*, 54, 350-370.

Grzywacz, J.G., Frone, M.R., Brewer, C.S., Kovner, C.T. (2006). Quantifying Work–Family Conflict Among Registered Nurses. *Research in Nursing & Health*.. 29 (5). 414-426.

Greenhaus, J. H.. & Beutell, N. J. (1985). Sources of Conflict Between Work and Family Roles. *Academy of Management Review*, 10 (1), 76-88.

Greenhaus, J. H., Collins, K. M. ve Shaw, J. D. (2003) The Relation Between Work-Family Balance and Quality of Life, Journal of Vocational Behavior, 63(3), 510-531.

Günçavdı, G., Göktürk, S., & Bozoglu, O. (2017). An insight into the challenges faced by academic women with pre-school age children in academic life. *Universal Journal of Educational Research*, 5(6), 953– 959.

Günindi Ersöz, A. (2020). "Bir Salgını Kadın Olarak Deneyimlemek: Covid-19 Günlerinde Ev İçindeki Yaşamın Eşitsiz Doğası", *Journal Of Social, Humanities and Administrative Sciences*, 6(31): 1510-1522.

İştar-Işıklı, E. (2021). Pandemi Sürecinde Kadın Öğretmenlerin Sorunları: Zonguldak İli Örneği. 7. *Toplumsal Cinsiyet Adaleti Kongresi*, KADEM İstanbul, 4 Mart 2021.

Karaca, A. ve Polat-Dede, N. (2017). Kamu Kurumlarındaki Kadın Çalışanların İş-Aile Çatışma Düzeyleri İle Yaşam Doyumları Arasındaki İlişki: Tunceli Örneği. Conference: III. *International Balkan and Near Eastern Social Sciences Congress Series* - Edirne / Turkey, March 4-5, 2017.

Karatepe, O. M. ve Kılıç, H. (2007). Relationships of Supervisor Support and Conflicts in the Work–Family Interface with the Selected Job Outcomes of Frontline Employees. *Tourism Management*. 28 (1), 238-252.

Karatepe, O. M., ve Uludag, O. (2007) Conflict, exhaustion, and motivation : A study of frontline employees in Northern Cyprus hotels. *International Journal of Hospitality Management*, 26, 645-665.

Kinnunen, U., Geurts, S. ve Mauno, S. (2004) Work-to-Family Conflict and Its Relationship With Satisfaction and Well-Being: A One-Year Longitudinal Study on Gender Differences, *Work & Stress*, January-March, 18 (1), 1-22.

Lambert, E.G., Pasupuleti, S., Tolar, T.C., Jennings, M., Baker, D. (2006). The İmpact of Work-Family Conflict on Social Work and Human Service Worker Job Satisfaction and Organizational Commitment: An Exploratory Study. *Administrationin Social Work.* 30 (3), 55-74.

Lee, T. W. and S. D. Maurer. (1999). The Effects of Family Structure on Organizational Commitment, Intention to Leave and Voluntary Turnover. *Journal of Managerial Issues*. 11 (4): 493-514.

Lee, R.T.& Ashforth, B.E. (1996). A Meta-Analytic Examination of the Correlates of the Three Dimensions of Job Burnout. *Journal of Applied Psychology*. 81(2), 123-133.

Macit, M. ve Ardıç, K. (2018). İşkoliklik, İş-Aile Çatışması Ve Tükenmişlik Arasındaki İlişkinin İncelenmesi Üzerine Bir Araştırma, *Atatürk Üniversitesi İktisadi ve İdari Bilimler Dergisi*, 32 (3), 825-844.

McNamara M, Bohle P, Quinlan M.(2011). Precarious employment, working hours, work-life conflict and health in hotel work. *Applied Ergonomics.* 42 (2): 225-232.

Nart, S. (2019). İş Aile Yaşam Çatışması. *Olumsuz Boyutlarıyla Örgütsel Davranış*. (Ed. E. Kaygın ve G. Kosa). Konya, Eğitim Yayınevi.

Netemeyer, Richard G., James S. Boles, Robert McMurrian. (1996). Development and Validation of Work-Family Conflict and Family-Work Conflict Scales. *Journal of Applied Psychology*. C. 81. C. 4, 400-410.

Oruç, E. (2019). Kadın Çalışanların İş-Aile Çatışması Ve Yaşam Tatmini Arasındaki İlişki Üzerine Bir Araştırma. Yayınlanmamış yüksek lisans tezi. Bursa Uludağ Üniversitesi Sosyal Bilimler Enstitüsü.

Özçatal, E. Ö. (2011). Ataerkillik, toplumsal cinsiyet ve kadının çalışma yaşamına katılımı. *Çankırı Karatekin Üniversitesi İktisadi İdari Bilimler Fakültesi Dergisi*, 1(1), 21– 39.

Özdevecioğlu, M. & Çakmak Doruk, N. (2009). Organizasyonlarda İş-Aile Ve Aile İş Çatışmalarının Çalışanların İş Ve Yaşam Tatminleri Üzerindeki Etkisi. *Erciyes Üniversitesi İktisadi ve İdari Bilimler Fakültesi Dergisi*, 0 (33) , 69-99.

Özmete, E. ve Eker, İ. (2012) "İş-Aile Yaşamı Çatışması ve Roller: Kamu Sektörü Örneğinde Bir Değerlendirme", Çalışma İlişkileri Dergisi, 3 (2), 1-23.

Parasuraman, S. ve Simmers, C. A. (2001) Type of Employment, Work-Family Conflict and Well-Being: A Comparative Study, *Journal of Organizational Behavior*, 22, 551-568.

Sayer, L. C., England, P., Bittman, M., & Bianchi, S. M. (2009). How long is the second (plus first) shift? Gender differences in paid, unpaid, and total work time in Australia and the United States. *Journal of Comparative Family Studies*, 40(4), 523– 545.

Sayıldı H., ve Büyükyılmaz O. (2020). İş-Aile Çatışması, Aile-İş Çatışması ve İş Stresi Arasındaki İlişki: Üniversite Personeli Üzerine Bir Araştırma. *Economics, Business and Organization Research*, 2(1), 52-69.

Schultz, J.B., Chung, Y. L., & Henderson, C. G. (1989). Work/family concerns of university faculty. E. B. Goldsmith (Ed), *Work and family: Theory, research, and applications*. Corte Madera, CA: Select Press, 249-264.

Shimazu, A., Demerouti, E., Bakker, A. B., Shimada, K. ve Kawakami, N. (2011). Workaholism and Well-being Among Japanese Dual-Earner Couples: A Spillover-Crossover Perspective. *Social Science & Medicine*, 73, 399-409.

Tabachnick, B. G. and Fidell, L. S. (2013). *Using Multivariate Statistics*. Boston, Pearson.

Thomas, L. T., & Ganster, D. C. (1995). Impact of family-supportive work variables on work-family conflict and strain: A control perspective. *Journal of Applied Psychology*, 80 (1), 6–15.

Thompson, C. A. & Prottas. D. J. (2006). Relationships among Organizational Family Support, Job Autonomy, Perceived Control, and Employee Well-Being. *Journal of Occupational Health Psychology*. 11(1), 100-118.

Turunç, Ö. ve Erkuş, A. (2010) "İş-Aile Yaşam Çatışmasının İş Tatmini Ve Örgütsel Bağlılık Üzerine Etkileri: İş Stresinin Aracılık Rolü", *Selçuk Üniversitesi Sosyal ve Ekonomik Araştırmalar Dergisi*, 13(19): 415- 440.

Voydanoff, P., & Kelly, R. F. (1984). Determinants of workrelated family problems among employed parents. Journal of Marriage and Family, 46, 881-892.

Yıldırımalp, S. , Öner, M. , Yenihan, B . (2014). Hemşirelerin İş-Aile Çatışması ve Yaşam Tatmini Düzeyleri: Demografik Özellikler Açısından Bir Değerlendirme. *Siyaset, Ekonomi ve Yönetim Araştırmaları Dergisi* 2 (3), 165-182 .

Yılmaz, T. ve Şahin, N.H. (2008). *İş-Aile Çatışması ve Kadın Yaşamı Üzerine Etkileri. İstanbul Üniversitesi Florence Nightingale Hemşirelik Yüksekokulu Dergisi.16(63), 188-194.*

Yiğitel, S. (2021). İş-Aile Yaşam Çatışması Ve Zaman Yönetimi Becerilerinin Bireysel Performansa Etkisi: Sivil Havacılık Sektöründe Bir Araştırma. Yayınlanmamış Doktora Tezi. Yıldız Teknik Üniversitesi, Sosyal Bilimler Enstitüsü, İstanbul.

Yurtseven, Ö. (2008). İş- Aile çatışması, İş Tatmini ve İşten Ayrılma Niyeti İlişkisi: Turizm İşletmesinde Bir Uygulama, Yüksek Lisans Tezi, Akdeniz Üniversitesi, Antalya.

Bu kapsamda ilkokul öğretmenlerinin psikolojik sağlamlıklarındaki düşüklüğün gerçek kaynağını ortaya koymak, bu konuda Covid-19 kaygısını azaltıcı programları uygulamak profesyonelce bir yaklaşım olacaktır. Okulların kurum politikalarına Covid 19 kaygısıyla başa çıkma, pozitif zihinsel sağlığı geliştirme ve psikolojik sağlamlığı artırma süreçleri dahil edilebilir.

Kaynakça

Ahorsu, D. K., Lin, C. Y., Imani, V., Saffari, M., Griffiths, M. D., & Pakpour, A. H. (2020). The fear of COVID-19 scale: development and initial validation. International journal of mental health and addiction, 1-9.

Altıntaş Yüksel, E. (2021). Sınıf Öğretmenlerinin Covid-19 Salgını Sürecinde Çevrim İçi Ders-Uzaktan Eğitim Deneyimlerinin İncelenmesi. Ulakbilge, 57, 291–303. doi: 10.7816/ulakbilge-09-57-11

Bakker, A. B. , & Demerouti, E. (2016). Job demands—Resources theory: Taking stock and looking forward. Journal of Occupational Health Psychology, 22(3), 273–285. 10.1037/ocp0000056

Baltaci, H. Ş., & Karataş, Z. (2014). Validity and reliability of the resilience scale for early adolescents. Procedia-Social and Behavioral Sciences, 131, 458-464.

Baruth KE, Carroll JJ (2002) A Formal Assessment of Resilience: The Baruth Protective Factors Inventory. J Individ Psychol, 58:235–244.

Basim, H. N., & Çetin, F. (2011). Yetişkinler için psikolojik sağlamlık ölçeği'nin güvenilirlik ve geçerlilik çalışması. Türk Psikiyatri Dergisi, 22(2), 104-114.

Boyacıoğlu, S. (2020). Öğretmenlerin psikolojik sağlamlığını yordamada algılanan stres ve umudun rolü. Yıldız Journal of Educational Research, 5(2), 84-104. doi: 10.51280/yjer.2020.009

Büyüköztürk, Ş. (2006). Sosyal Bilimler İçin Veri Analizi El Kitabı, Ankara: Pagem Yayınları.

Camitan, D. S., 4th, & Bajin, L. N. (2021). The Importance of Well-Being on Resiliency of Filipino Adults During the COVID-19 Enhanced Community Quarantine: A Necessary Condition Analysis. Frontiers in psychology, 12, 558930. https://doi.org/10.3389/fpsyg.2021.558930

Chang, L., Wu, C., Yen, L., Chang, H. (2019). The effects of family dysfunction trajectories during childhood and early adolescence on sleep quality during late adolescence: resilience as a mediator. Soc. Sci. Med. 222, 162–170. doi: 10.1016/j.socscimed.2019.01.010

Connor, K. M., & Davidson, J. R. (2003). Development of a new resilience scale: The Connor-Davidson resilience scale (CD-RISC). Depression and anxiety, 18(2), 76-82.

Conway, L.G., Woodard, S.R., ve Zubrod, A. (2020). Social psychological measurements of covıd-19: coronavirus perceived threat, government response, ımpacts, and experiences questionnaires. *PsyArXiv Preprints,* 10 Eylül 2021 tarihinde https://psyarxiv.com/z2x9a/ adresinden erişildi.

Çokluk, O., Şekercioğlu, G., ve Büyüköztürk, Ş. (2012). Sosyal bilimler için çok değişkenli istatistik SPSS ve LISREL uygulamaları. Ankara: Pegem Akademi Yayıncılık.

Doss, J. A. (2016). Perceived stress among public school music educators: Stress over time, demographic differences, common self-identified factors of stress, and relationships between demographic differences and emergent stress themes (Dissertation). University of Missouri-Kansas City.

Fletcher, D., Sarkar, M. (2013). Psychological resilience: A review and critique of definitions, concepts, and theory. Eur. Psychol, 18, 12. doi: 10.1027/1016-9040/a000124.

Friborg, O., Hjemdal, O., Rosenvinge, J. H., & Martinussen, M. (2003). A new rating scale for adult resilience: what are the central protective resources behind healthy adjustment?. International journal of methods in psychiatric research, 12(2), 65-76.

Gizir, C. (2007). Psikolojik sağlamlık, risk faktörleri ve koruyucu faktörler üzerine bir derleme çalışması. Türk Psikolojik Danışma ve Rehberlik Dergisi, 3(28), 113-128.

Gong Y., Shi J., Ding H., Zhang M., Kang C., Wang K., Yu Y., Wei J., Wang S., Shao N., Han J. (2020). Personality traits and depressive symptoms: the moderating and mediating effects of resilience in Chinese adolescents. J. Affect. Disord. 265, 611–617. doi: 10.1016/j.jad.2019.11.102.

Gürsel, M., Sünbül, A.M. ve Sarı, H. (2002). An analysis of burnout and job satisfaction between turkish headteachers and teachers: A quantitative approach. *European Journal of Psychology of Education, XVII*, 1, 35-45

Hao S., Hong W., Xu H., Zhou L., Xie Z. (2015). Relationship between resilience, stress and burnout among civil servants in Beijing, China: mediating and moderating effect analysis. Pers. Indiv. Differ. 83, 65–71. doi: 10.1016/j.paid.2015.03.048.

Howell K.H., Miller-Graff L.E., Schaefer L.M., Scrafford K.E. (2017). Relational resilience as a potential mediator between adverse childhood experiences and prenatal depression. J. Health Psychol. 25, 545–557. doi: 10.1177/1359105317723450.

Jackson, D., Firtko, A. & Edenborough, M. (2007). Personal resilience as a strategy for surviving and thriving in the face of workplace adversity: A literature review. J. Adv. Nurs. 60, 1–9. doi: 10.1111/j.1365-2648.2007.04412.x.

Kaleli, Y. S. (2021). Covid 19 Sürecinde Müzik Öğretmenlerinin Tükenmişlik Düzeylerinin İncelenmesi, International Journal of Eurasia Social Sciences (IJOESS), 12(44), 262-277

Kara, S. (2020). Investigation of job satisfaction and burnout of visual arts teachers. International Journal of Research in Education and Science (IJRES), 6(1), 160-171

Karaırmak, Ö. (2007). Connor-Davidson Psikolojik Sağlamlık Ölçeği'nin Türkçe versiyonunun geçerlik ve güvenirliği: Travma örnekleminde doğrulayıcı faktör analizi. IX. Ulusal Psikolojik Danışma ve Rehberlik Kongresi Kitapçığı.

Katarina, A.S., Željka S., Nikolina, V. (2017). The teacher's role in the creative teaching of literacy/ uloga učitelja u kreativnom poučavanju pismenosti. Croatlan J. Educ. 19, 27–36.

Lu W, Wang H, Lin Y, Li L. (2020). Psychological status of medical workforce during the COVID-19 pandemic: a cross-sectional study. Psychiatry Res. 288:1–5. doi: 10.1016/j.psychres.2020.112936.

Luthar, S.S.& Cicchetti, D. (2000). The construct of resilience: Implications for interventions and social policies. Dev. Psychopathology, 12, 857–885. doi: 10.1017/S0954579400004156.

Masten, A. S., & Coatsworth, J. D. (1998). The development of competence in favorable and unfavorable environments: Lessons from research on successful children. American psychologist, 53(2), 205.

Masten, A.S. (2001). Ordinary magic: Resilience processes in development. Am. Psychology, 56, 227. doi: 10.1037/0003-066X.56.3.227. erature review. J. Adv. Nurs. 2007;60:1–9. doi: 10.1111/j.1365-2648.2007.04412.x.

Naser AY, Dahmash EZ, Al-Rousan R, Alwafi H, Alrawashdeh HM, Ghoul I. (2020). Mental health status of the general population, healthcare professionals, and university students during 2019 coronavirus disease outbreak in Jordan: A cross-sectional study. Brain Behav. 1 1730. doi: 10.1002/brb3.1730.

Newby, J.M., O'Moore, K., Tang, S., Christensen, H. & Faasse, K. (2020). Acute mental health responses during the COVID-19 pandemic in Australia. PLoS One, 15(7):1-11, e0236562. doi: 10.1371/journal.pone.0236562

Oshio A, Kaneko H, Nagamine S ve ark. (2003) Construct Validity of the Adolescent Resilience Scale. Psychol Rep, 93:1217-1222.

Pan, K.Y., Kok, A.A.L., Eikelenboom, M., Horsfall, M., Jörg, F. & Luteijn, R.A. (2021). The mental health impact of the COVID-19 pandemic on people with and without depressive, anxiety, or obsessive-complusive disorders: a longitudinal study of the three Dutch case-control cohorts. Lancet Psychiatry, 8(2), 121–9. doi: 10.1016/S2215-0366(20)30491-0

Poole J.C., Dobson K.S., Pusch D. (2017). Childhood adversity and adult depression: the protective role of psychological resilience. Child Abuse Negl. 64, 89–100. doi: 10.1016/j.chiabu.2016.12.012.

Ran, L., Wang, W., Ai, M., Kong, Y., Chen, J., & Kuang, L. (2020). Psychological resilience, depression, anxiety, and somatization symptoms in response to COVID-19: A study of the general population

in China at the peak of its epidemic. Social science & medicine (1982), 262, 1-14. https://doi.org/10.1016/j.socscimed.2020.113261

Satıcı, B., Gocet-Tekin, E., Deniz, M. E., & Satıcı, S. A. (2020). Adaptation of the Fear of COVID-19 Scale: Its association with psychological distress and life satisfaction in Turkey. International journal of mental health and addiction, 1-9.

Schulz A., Becker M., Van der Auwera S., Barnow S., Appel K., Mahler J., Schmidt C.O., John U., Freyberger H.J., Grabe H.J. (2014). The impact of childhood trauma on depression: does resilience matter? Population-based results from the Study of Health in Pomerania. J. Psychosom. Res. 77, 97–103. doi: 10.1016/j.jpsychores.2014.06.008.

Seligman M. E. P. (2011). Flourish: A visionary new understanding of happiness and well-being. 1st Edn. New York: Free Press.

Shanafelt T.D., Boone S., Tan L., Dyrbye L.N., Sotile W., Satele D., West C.P., Sloan J., Oreskovich M.R. (2012). Burnout and satisfaction with work-life balance among US physicians relative to the general US population. Arch. Intern. Med. 172:1377–1385. doi: 10.1001/archinternmed.2012.3199.

Sheerin C.M., Lind M.J., Brown E.A., Gardner C.O., Kendler K.S., Amstadter A.B. (2018). The impact of resilience and subsequent stressful life events on MDD and GAD. Depress. Anxiety. 35, 140–147. doi: 10.1002/da.22700.

Sinclair VG, Wallston KA (2004) The Development and Psychometric Evaluation of the Brief Resilient Coping Scale. Assessment, 11:94-101.

Sisto, A., Vicinanza, F., Campanozzi, L. L., Ricci, G., Tartaglini, D., & Tambone, V. (2019). Towards a Transversal Definition of Psychological Resilience: A Literature Review. Medicina (Kaunas, Lithuania), 55(11), 745. https://doi.org/10.3390/medicina55110745

Stewart, M., Reid, G., & Mangham, C. (1997). Fostering children's resilience. Journal of pediatric nursing, 12(1), 21-31.

Sünbül, A.M. (2003). An analysis of relations among locus of control, burnout and job satisfaction in Turkish high school teachers. Australian Journal of Education, 47 (1), 58-72.

Syrek, C., Kühnel, J., Vahle-Hinz, T., & de Bloom, J. (2021). Being an accountant, cook, entertainer and teacher-all at the same time: Changes in employees' work and work-related well-being during the coronavirus (COVID-19) pandemic. International journal of psychology : Journal international de psychologie, 10.1002/ijop.12761. Advance online publication. https://doi.org/10.1002/ijop.12761

Tabachnick, B. G., & Fidell, L. S. (2007). Using multivariate statistics (5th ed.) Boston: Allyn and Bacon.

Tükel, Y. (2021). Investigation of Psychological Resilience Levels of Individuals in Participating Recreative Activities during the Covid-19. Başkent Üniversitesi Sağlık Bilimleri Fakültesi Dergisi. 6(1), 91-104

Van Breda, A. D. (2001). Resilience theory: A literature review. Pretoria, South Africa: South African Military Health Service.

Wagnild GM, Young HM (1993) Development and Psychometric Evaluation of the Resilience Scale. J Nurs Meas, 1:165-178.

Watermeyer, R. (2021). The impact of COVID-19 on the mental health and wellbeing of academics and students around the World. https://wun.ac.uk/wun/research/view/watermeyer-covid19-survey, Erişim: 08.09.2021

WHO. (2021). COVID-19 Coronavirus Pandemic. Erişim: 10 Mayıs 2021.https://www.who.int/emergencies/diseases/novel-coronavirus-2019/interactive-timeline,

Worldmeters. (2021). COVID-19 Coronavirus Pandemic, Worldometer, 10 Eylül 2021. https://www.worldometers.info/coronavirus/

Wu PE, Styra R, Gold WL. (2020). Mitigating the psychological effects of COVID-19 on health care workers. Canadian Medical Association Journal,192: 459–460.

Yolcu, H.H. (2020). Koronavirüs (covid-19) pandemi sürecinde sınıf öğretmeni adaylarının uzaktan eğitim deneyimleri. Açıköğretim Uygulamaları ve Araştırmaları Dergisi, 6(4),237-250.

KAYNAKÇA

Ashforth, B. E., Harrison, S. H., & Corley, K. G. (2008). Identification in Organizations: An examination of four fundamental questions. *Journal of Management, 34*(3), 325-374.

Ashforth, B. E., Joshi, M., Anand, V., & O'Leary-Kelly, A. M. (2013). Extending the Expanded Model of Organizational Identification to Occupations. *Journal of Applied Social Psychology*, *43*(12), 2426-2448.

Ashforth, B. E., Saks, A. M., & Lee, R. T. (1998). Socialization And Newcomer Adjustment: The Role of Organizational Context. *Human Relations*, *51*(7), 897-926.

Bergami, M., & Bagozzi, R. P. (2000). Self-categorization, Affective Commitment And Group Self-Esteem As Distinct Aspects Of Social Identity in the Organization. *British journal of social psychology*, *39*(4), 555-577.

Boivie, S., Lange, D., McDonald, M. L., & Westphal, J. D. (2011). Me Or We: The Effects of CEO Organizational Identification on Agency Costs. *Academy of Management Journal*, *54*(3), 551-576.

Brown, M. (1964*). Identification, Integration, and the Conditions of Organizational Involvement.* Doctoral Dissertation, University of Michigan.

Brown, M. E. (1969). Identification And Some Conditions Of Organizational Involvement. *Administrative Science Quarterly*, 346-355.

Brown, M.E. (1969). Identification And Some Conditions Of Organizational Involvement. *Administrative Science Quarterly, 14,* 346- 355.

Buchanan, B. (1974). Government Managers, Business Executives, And Organizational Commitment. *Public Administration Review*, 339-347.

Bullis, C. A., & Tompkins, P. K. (1989). The Forest Ranger Revisited: A study of Control Practices and Identification. *Communications Monographs*, *56*(4), 287-306.

Bullis, C., & Bach, B. W. (1991). An Explication and Test Of Communication Network Content And Multiplexity As Predictors Of Organizational Identification. *Western Journal of Communication (includes Communication Reports)*, *55*(2), 180-197.

Chen, S. Y., Wu, W. C., Chang, C. S., Lin, C. T., Kung, J. Y., Weng, H. C., ... & Lee, S. I. (2015). Organizational Justice, Trust, and Identification and Their Effects on Organizational Commitment in Hospital Nursing Staff. *BMC Health Services Research*, *15*(1), 1-17.

Cheney, G. (1983). The Rhetoric Of Identification And The Study Of Organizational Communication. *Quarterly journal of speech*, *69*(2), 143-158.

Dai, K., & Qin, X. (2016). Perceived organizational Support And Employee Engagement: Based On The Research Of Organizational Identification And Organizational Justice. *Open Journal of Social Sciences, 4*(12), 46-57.

Dutton, J.E., Dukerich, J.M., & Harquail, C.V. (1994). Organizational Images and Member Identification. *Administrative Science Quarterly*, 239-263.

Edwards, M. R. (2005). Organizational Identification: A Conceptual And Operational Review. *International Journal of Management Reviews, 7*(4), 207–230.

Edwards, M. R., & Peccei, R. (2007). Organizational Identification: Development and Testing of a Conceptually Grounded Measure. *European Journal of Work and Organizational Psychology, 16*(1), 25–57.

Erkutlu, Hakan Vahit, (2015). *Pozitif Örgütsel Davranışlar*, Akademisyen Kitabevi, Ankara.

Gibney, R. A. Y., Zagenczyk, T. J., Fuller, J. B., Hester, K. I. M., & Caner, T. (2011). Exploring Organizational Obstruction And The Expanded Model Of Organizational Identification. *Journal of Applied Social Psychology*, *41*(5), 1083-1109.

Gürbüz, S. and Şahin, F. (2016), *Sosyal Bilimlerde Araştırma Yöntemleri*, Seçkin Yayıncılık, Ankara.

Hall, D. T., Schneider, B., & Nygren, H. T. (1970). Personal Factors in Organizational Identification. *Administrative Science Quarterly*, 176-190.

İşcan , Ö.F., Karabey, C.N. (2009). Örgütsel Özdeşleşme, Ed. Keser, A., Yılmaz, G., Yürür S., Çalışma Yaşamında Davranış, Umuttepe Yayınları, Kocaeli

Johnson, W.L., Johnson, A.M., Heimberg, F.(1999). A Primary-and Second-Order Component Analysis of the Organizational Identification Questıonnaire. *Educational and Psychological Measurement,* 59(1), 159-170.

Kanten, P. (2012). *İşgörenlerde İşe Adanmanın ve Proaktif Davranışların Oluşumunda Örgütsel Güven ile Örgütsel Özdeşleşmenin Rolü*. Yayımlanmamış Doktora Tezi, SDÜ Sosyal Bilimler Enstitüsü, Isparta.

Kaufman, H. (1960). *The ForestR: A Study in Administrative Behavior*. Baltimore: Johns Hopkins University Press.

Kramer, R. M., Brewer, M. B., & Hanna, B. A. (1996). Collective. *Trust And Collective Action. Trust in Organizations: Frontiers of Theory and Research,* 357-389

Kreiner, G.E. & Ashforth, B.E. (2004). Evidence Toward an Expanded Model of OrganizationalI dentification. *Journal of Organizational Behavior, 25*(1), 1- 27.

Kreiner, G. E., & Ashforth, B. E. (2004). Evidence Toward an Expanded Model of Organizational Identification. *Journal of Organizational Behavior: The International Journal of Industrial, Occupational and Organizational Psychology and Behavior*, *25*(1), 1-27.

Lange, D., Boivie, S., & Westphal, J. D. (2015). Predicting Organizational Identification at The CEO Level. *Strategic Management Journal*, *36*(8), 1224-1244.

Lee, H. W. (2013). Locus of Control, Socialization, and Organizational Identification. *Management Decision*, *51*(5), 1047-1055.

Lodahl, T.M. & Kejner, M.M. (1965). The Definition And Measurement Of Job Involvement. *Journal of Applied Psychology, 49,* 24-33.

Mael, F. (1988). *Organizational Identification: Construct Redefinition and a Field Application With Organizational Alumni*. Unpublished work. Wayne State University.

Mael, F. A. (1988). *Organizational identification : Construct Redefinition and a Field Application with Organizational Alumni.* Unpublished doctoral dissertation, Wayne State University, Detroit.

Mael, F. A., & Tetrick, L. E. (1992). Identifying Organizational Identification. *Educational and Psychological Measurement, 52*(4), 813–824.

Mael, F., & Ashforth, B. E. (1992). Alumni and Their Alma Mater: A Partial Test of The Reformulated Model of Organizational Identification. *Journal of Organizational Behavior*, *13*(2), 103-123.

Mael, F.A. & Ashforth, B.E. (1995). Loyal from day one: Biodata, organizational ıdentification, and turnover among newcomers. *Personnel Psychology,* 48(2), 309-333.

Miller, V. D., Allen, M., Casey, M. K., & Johnson, J. R. (2000). Reconsidering the Organizational Identification Questionnaire. *Management communication quarterly*, *13*(4), 626-658.

Mowday, R. T., Steers, R. M., & Porter, L. W. (1979). The Measurement Of Organizational Commitment. *Journal of vocational behavior*, *14*(2), 224-247.

Myers, K. K., Davis, C. W., Schreuder, E. R., & Seibold, D. R. (2016). Organizational Identification: A Mixed Methods Study Exploring Students' Relationship with Their University. Communication Quarterly, 1-22.

Nunnally, J. C. (1978). *Psychometric Theory,* (2nd ed.). McGraw-Hill, New York.

Özdamar K. (2004). *Tabloların Oluşturulması, Güvenirlik ve Soru Analizi, Paket Programlarla İstatistiksel Veri Analizi,* (5. Bsk). Kaan Kitabevi, Eskişehir.

Patchen, M. (1970*), Participation, Achievement, and Involvement on The Job*. Prentice-Hall, New Jersey.

Reade, C. (2001). Antecedents of Organizational Identification in Multinational Corporations: Fostering Psychological Attachment to The Local Subsidiary And The Global Organization. *The International Journal of Human Resource Management, 12*(8), 1269-1291.

Riketta, M. (2005). Organizational identification: A meta-analysis. *Journal of Vocational Behavior*, *66*(2), 358-384.

Rubin, R. B., Palmgreen, P., & Sypher, H. E. (2020). Organizational Identification Questionnaire. In *Communication Research Measures* (pp. 268-272). Routledge.

Scott, R. Craig, Corman, R. Steven & Cheney, George (1998). Development of A Structurational Model of Identification in The Organization. *Communication Theory, 8*(3), 298-336.

Scott, S.G. & Lane, V.R. (2000). A Stakeholder Approach To Organizational Identity. *Academy of Management Review, 2*5(1), 43-62.

Sümbüloğlu, K. ve Akdağ, B. (2009). İleri Biyoistatistiksel Yöntemler, (Birinci Baskı). Hatipoğlu, Ankara.

Tak, B. ve Aydemir, B. A. (2004). *Two Empirical Studies on Organizational Identification*. 12th National Management and Organization Congress. Uludag University, Bursa.

Turunç, Ö., & Çelik, M. (2010). Çalışanların Algıladıkları Örgütsel Destek Ve İş Stresinin Örgütsel Özdeşleşme Ve İş Performansına Etkisi. *Yönetim ve Ekonomi: Celal Bayar Üniversitesi İktisadi ve İdari Bilimler Fakültesi Dergisi*, *17*(2), 183-206.

Tüzün, İpek K. ve Çağlar, İrfan, (2008), Örgütsel Özdeşleşme Kavramı ve İletişim Etkinliği İlişkisi, *Journal of Yasar University, 3*(9), 1011-1027.

Van Dick R., U. Wagner, J. Stellmacher, O. Christ, & P. A. Tissington, (2005). To Be (Long) Or Not To Be (Long): Social Identification in Organizational Contexts, Genetic. *Social and General Psychology Monographs, 131*(3), 189-218.

Van Knippenberg, D., & Van Schie, E. C. (2000). Foci and Correlates of Organizational Identification. *Journal of Occupational and Organizational Psychology*, *73*(2), 137-147.

Visscher, I., & Beerkens, R. (2020). Organizational Identification at a Multinational Company. *Journal of Intercultural. Management*, *12*, 67-98.

çaba göstermediğini çaba gösterse de yanıt alamayacağını düşünmesi soruların cevaplarında kararsız kalmalarına, kısmen katılıyorum veya bir fikrim yok cevabını vermelerine neden olabilir. Bu nedenle olumlu ve olumsuz mükemmeliyet algısı sektörel anlamda irdelenecek ise soruların bu bağlamda revize edilmesi bireysel ve iş yaşamı açısından ayrımının etkin bir biçimde yapılması ve soruların daha net, açık sorulması bu problemleri azaltabilecektir.

Kaynakça

Abbott, M. J. ve Lo, A. (2019). Affective and Cognitive Responses to Repeated Performance Feedback across Adaptive and Maladaptive Dimensions of Perfectionism. *Journal of Experimental Psychopathology*, 1-15.

Akan, B. B., Ünsar, A. S. ve Oğuzhan, A. (2017). Personel Güçlendirme ve Örgütsel Öğrenmenin Örgütsel Yaratıcılığa Etkisi: Konu İle İlgili Bir Araştırma. Paradigma Akademi Basın Yayın, Çanakkale, Türkiye.

Akan, B. (2017). *Personel Güçlendirme ve Örgütsel Öğrenmenin Örgütsel Yaratıcılığa Etkisi: Konu ile İlgili Bir Araştırma*. Trakya Üniversitesi Sosyal Bilimler Enstitüsü İşletme Anabilim Dalı Doktora Tezi, Edirne, Türkiye.

Altunışık, R., Coşkun R., Bayraktaroğlu, S. ve Yıldırım E. (2012). S*osyal Bilimlerde Araştırma Yöntemleri SPSS Uygulamalı* (7. Baskı), Sakarya: Sakarya Yayıncılık.

Bielinga, P., Israeli, A. ve Antonya, M. (2004). Is Perfectionism Good, Bad, or Both? Examining Models of The Perfectionism Construct. *Personalityand Individual Differences, 36*, 1373–1385.

Bilişim 500 (2020). https://bilisimzirvesi.com.tr/documents/b500digital2019-pdf.pdf, Erişim Tarihi: 11.08.2021.

Bugay, A., Kalkan, M. ve Delevi, R. (2016). Turkish Version of the Dyadic Almost Perfect Scale: Reliability and Validity. *The Family Journal: Counseling and Therapy for Couples and Families, 24*(3), 273-278.

Burns, D. D. (1980). The Perfectionist's Script For Self-Defeat. *Psychology Today*, 14, 34-52.

Butković, A., Vukojević, N. ve Carević, S. (2021). Music Performance Anxiety and Perfectionism in Croatian Musicians. *Psychology of Music*, 1-11.

Deuling, J. ve Burns, L. (2017). Perfectionism and Work-Family Conflict: Self-Esteem and Self-Efficacy as Mediator. *Personality and Individual Differences, 116*, 326–330.

Dunn, J., Gotwals, J., Dunn, J. C. ve Lizmore, M. (2019). Perfectionism, Pre-Competitive Worry, and Optimism in High-Performance Youth Athletes. *International Journal of Sport and Exercise Psychology, 18*(6), 749-763.

Enns, M., Cox, B. ve Clara, I. (2002). Adaptive and Maladaptive Perfectionism: Developmental Origins and Association with Depression Proneness. *Personality and Individual Differences, 33*, 921–935.

Günyaktı, H. (2021). *Mükemmeliyetçilik ile Görev Performansı Arasındaki İlişkide Örgütsel Faktörlerin Düzenleyici Rolü*. Hacettepe Üniversitesi Sosyal Bilimler Enstitüsü İşletme Anabilim Dalı Yüksek Lisans Tezi, Ankara, Türkiye.

Hamachek, D. E. (1978). Psychodynamics of Normal and Neurotic Perfectionism. *Psychology: A Journal of Human Behavior*, 15(1), 27–33.

Hernandez, J. G., Lopez, M. G., Garcia, A. A. ve Villena, A. M. (2018). Perfectionism and Stress Control in Adolescents:Differences and Relations According to the Intensity of Sports Practice. *Journal oh Human Sport & Exercise, 1*(14), 195-206.

Herrera, D., Matos, L., Gargurevich, R., Lira, B. ve Valenzuela, R. (2021). Context Matters: Teaching Styles and Basic Psychological Needs Predicting Flourishing and Perfectionism in University Music Students. *Frontiers in Psychology, 12*, 1-9.

Kalaycı, ş. (2010). SPSS Uygulamalı Çok Değişkenli İstatistik Teknikleri (5. Baskı). İstanbul: Asil Yayın Dağıtım.

Karababa, A. ve Acun Kapıkıran, N. (2014). Psikolojik Danışmanlarda Olumlu-Olumsuz Mükemmelliyetçilik Düzeylerinin İş ve Yaşam Doyumunu Yordamadaki Rolü. *Turkish Psychological Counseling and Guidance Journal*, 5(42), 138-147.

Karababa, A. (2012). *Psikolojik Danışmanlarda Olumlu Mükemmelliyetçilik ve Olumsuz Mükemmelliyetçilik Düzeylerinin İş Doyumu ve Yaşam Doyumunu Yordamadaki Rolü*. Pamukkale Üniversitesi Sosyal Bilimler Enstitüsü Yüksek Lisans Tezi Eğitim Anabilim Dalı Rehberlik ve Psikolojik Danışma Bilim Dalı, Denizli, Türkiye.

Kırdök, O. (2004). *Olumlu ve Olumsuz Mükemmelliyetçilik Ölçeği Geliştirme Çalışması*. Çukurova Üniversitesi Sosyal Bilimler Enstitüsü Eğitim Bilimleri Anabilim Dalı Yüksek Lisans Tezi, Adana, Türkiye.

Lo, A. ve Abbott, M. (2019). Self-Concept Certainty in Adaptive and Maladaptive Perfectionists. *Journal of Experimental Psychopathology*, 1-12.

Lorcu, F. (2015). Örneklerle veri analizi SPSS uygulamalı (1. Baskı). Ankara: Detay Yayıncılık.

Nelsen, S., Kayaalp, A. ve Page, K. (2021). Perfectionism, Substance Use, and Mental Health in College Students: A Longitudinal Analysis. *Journal of American College Health*, 1-9.

Oran, F. Ç. (2018). *Liderlik Tarzlarının Örgütsel Güven ve Etik Dışı Davranışların İfşasına (Whistleblowing) Etkisi: Uygulamalı Bir Çalışma*. *Liderlik Tarzlarının Örgütsel Güven ve Etik Dışı Davranışların İfşasına (Whistleblowing) Etkisi: Uygulamalı Bir Çalışma*. Trakya Üniversitesi Sosyal bilimler Enstitüsü İşletme Anabilim Dalı Doktora Tezi, Edirne, Türkiye.

Ozbilir, T., Day, A. ve Catano, V. (2015). Perfectionism at Work: An Investigation of Adaptive and Maladaptive Perfectionism in the Workplace among Canadian and Turkish Employees. *Applied Psyvhology: An International Review, 64*(1), 252–280.

Patch, A. R. (1984). Reflections On Perfection. *American Psychologist*, 39 (4), 386-390.

Periasamy, S. ve Ashby, J. (2002). Multidimensional Perfectionism and Locus of Control Adaptive vs. Maladaptive Perfectionism. *Journal of College Student Psychotherapy, 17*(2), 75-86.

Rice, K. ve Preusser, K. (2002). The Adaptive/Maladaptive Perfectionism Scale. *Measurement and Evaluation in Counseling and Development, 34*(4), 210-222.

Rice, K., Ashby, J. ve Preusser, K. (1996). Perfectionism, Relationships With Parents, and Self-Esteem. *Individual Psychology*, 52, 246-260.

Robakowska, M., Tyrańska-Fobke, A., Walkiewicz, M. ve Tartas, M. (2018). Adaptive and Maladaptive Perfectionism, and Professional Burnout Among Medical Laboratory Scientists. *Medycyna Pracy, 69*(3), 253–260.

Sample Size Calculation (2021). https://www.surveysystem.com/sscalc.htm, Erişim Tarihi:12.08.2021.

Sancar, Y., Kartal, S. ve Öztürk Gübeş, N. (2021). Öğretmenlerin Tükenmişlik ve Mükemmeliyetçilik Düzeyleri Arasındaki İlişkinin İncelenmesi. Uşak Üniversitesi Sosyal Bilimler Dergisi, 14(1), 156-173 .

Sapmaz, F. (2006). *Üniversite Öğrencilerinin Uyumlu ve Uyumsuz Mükemmelliyetçilik Özelliklerinin Psikolojik Belirti Düzeyleri Açısından İncelenmesi*. Sakarya Üniversitesi Sosyal Bilimler Enstitütsü Eğitim Bilimleri Anabilim Dalı Eğitimde Psikolojik Hizmetler Bilim Dalı Yüksek Lisans Tezi, Sakarya, Türkiye.

Schiena, R., Luminet, O., Philippot, P. ve Douilliez, C. (2012). Adaptive and Maladaptive Perfectionism in Depression: Preliminary Evidence on the Role of Adaptive and Maladaptive Rumination. *Personality and Individual Differences, 53*, 774–778.

Shea, A., Slaney, R. ve Rice, K. (2017). Perfectionism in Intimate Relationships:The Dyadic Almost Perfect Scale. *Measurement and Evaluation in Counseling and Development, 39*(2), 107-125.

Slaney, R., Pincus, A., Uliaszek, A. ve Wang, K. (2006). Conceptions of Perfectionism and Interpersonal Problems Evaluating Groups Using the Structural Summary Method for Circumplex Data. *Assessment, 13*(2), 138-153.

Slaney, R. B., Rice, G. K., Mobley, M., Trippi, J. ve Ashby, J. (2001). The Revised Almost Perfect Scale. *Measurement and Evaluation in Counselling and Development*, 34, 130-144.

Slaney, R. B. ve Ashby, J. (1996). Perfectionists: Study of a Criterion Group. *Journal of Counseling and Development*, 74(4), 393-398

Ståhlberg, J., Tuominen, H., Pulkka, A.-T. ve Niemivirta, M. (2021). Students' Perfectionistic Profiles: Stability,Change, and Associations with Achievement Goal Orientations. *Psychol Schs., 58*, 162–184.

Stoeber, J., Davis, C. R. ve Townley, J. (2013). Perfectionism and Workaholism in Employees: The Role of Work Motivation. *Personality and Individual Differences*, 55(7), 733-738.

Taluy, N. (2018). İkili İlişkilerde Olumlu Olumsuz Mükemmelliyetçilik Ölçeği: Geçerlilik ve Güvenilirlik Sınama Çalışması. *Uludağ Üniversitesi Fen-Edebiyat Fakültesi Sosyal Bilimler Dergisi, 19*(35), 645-667.

Tunçer, P. (2013). Örgütlerde Performans Değerlendirme ve Motivasyon. *Sayıştay Dergisi*, 88, 87-108 .

Ulu, I. P. ve Tezer, E. (2010). Adaptive and Maladaptive Perfectionism, Adult Attachment, and Big Five Personality Traits. *The Journal of Psychology, 144*(4), 327-340.

Yenikaynak, F. I. ve Şendağ, M. A. (2014). Üniversite Sınavına Hazırlanan Öğrencilerde Olumlu-Olumsuz Mülkemmelliyetçilik, Eğitime Yönelik Değişkenler, Sınav Kaygı Düzeyi ve Sınav Başarısı Arasındaki İlişkiler. *Ufuk üniversitesi Sosyal Bilimler Enstitüsü Dergisi, 3*(6), 75-100.

olarak daha önce "örgütsel muhalefet" üzerine gerçekleştirilmiş olan çalışmalarla örtüştüğü görülmektedir. Örgütsel muhalefet davranışı olumlu sonuçlarını beraberinde getirdiği gibi olumsuz sonuçlarda doğurabilmektedir. Bu sonuçlar arasında muhalefet davranışının, işletme içerisinde çatışma ve kutuplaşmaların olmasına, işgörenlerde örgütten ayrılma düşüncesi oluşmasında, örgüt içi farklı mobbing davranışlarının oluşması vb. sonuçlara sebep olabileceği yer almaktadır. Sonuç olarak muhalefetin gerçekleştirilmesi durumunda işgörenin göreceği karşılık muhalefetin yönünü de belirlemektedir.

Kaynakça

Ata, S. (2018). Örgüt Kültürünün Örgütsel Muhalefeti Şekillendirici Rolü: Ulusal Ve Uluslararası Ticaret Yapan Firmalarda Karşılaştırmalı Bir Analiz. *Yüksek Lisans Tezi. T.C. Yalova Üniversitesi Sosyal Bilimler Enstitüsü.* Yalova.

Aydın, M. A. (2015). Sınıf Öğretmenlerinin Örgütsel Muhalefet, Örgütsel Politika Ve Politik Davranış Algıları Arasındaki İlişki. *T.C. Abant İzzet Baysal Üniversitesi Eğitim Bölümleri Enstitüsü Eğitim Bilimleri Anabilimdalı Eğitim Yönetimi ve Denetimi Bölüm Dalı. Yüksek Lisans.*

Bouda, D. (2015, July). The Expression of Organizational Dissent Among Sub-Saharan African student migrants in the United States. *A Thesis Submitted in Partial Fulfillment of the Requirements for the Degree of Master of Arts In the Department of Communication Studies Minnesota State University.* Ann Arbor: ProQuest.

De Dreu, C. K., & West, M. A. (2001). Minority Dissent and Team Innovation: The Importance of Participation In Decision Making. *Journal of Applied Psychology, 86*(6), 1191-201. doi:doi:10.1037//0021-9010.86.6.1191.

Derber, C., & Schwartz, W. (1983). Toward a theory of worker participation. Sociological Inquiry. S3. 61-78. *Sociological Inquiry*(2), 61-78

Dicle, Ü. (1974). *Bir Yönetim Aracı Olarak Örgütsel Haberleşme*. Ankara: MPM Yayını.

Graham, J. W. (1986). Principled Organizational Dissent: A Theoretical Essay. *Researching Organizational Behavior*, 8, 1-52.

Kassing, J. W. (1997). Articulating, Antagonizing, and Displacing: A Model of Employee Dissent. *Communication Studies, 48*(4), 311-332. doi:https://doi.org/10.1080/10510979709368510.

Kassing, J. W. (1998). Development and Validation of the Organizational Dissent Scale. *Management Communication Quarterly, 12*(2), 183-229.

Kassing, J. W. (2000). Investigating the Relationship Between Superior-Subordinate Relationship Quality and Employee Dissent. *Communication Research Reports*, 17, 58-70.

Kassing, J. W. (2001). From the Looks of Things: Assessing Perceptions of Organizational Dissenters. *Management Comminication Querterly*, 14(3), 442- 470.

Kassing, J. W. (2009). In Case You Didn't Hear Me the First Time (An Examination of Repetitious Upward Dissent). *Management Communication Quarterly,* 22(3), 416-436. doi:https://doi.org/10.1177/0893318908327008

Kassing, J. W., & Armstrong, T. A. (2002). Someone's Going to Hear About This: Examining the Association Between Dissent-Triggering Events and Employee's Dissent Expressions. *Management Communication Quarterly*, 16(1), 39-65.

Kassing, J. W., & DiCioccio, R. L. (2004). Testing A Workplace Experience Explanation of Displaced Dissent. *Journal Communication Report,* 17(2), 113- 120. doi:https://doi.org/10.1080/08934210409389380.

Kassing, J., & Avtgis, T. A. (1999). Examining the Relationship Between Organizational Dissent and Aggressive Communication. *Management Communication Quarterly*, 16(13), 100-115. doi:10.1177/0893318999131004.

Kassing, J., & Avtgis, T. A. (2001). Dissension In The Organization As It Relates To Control Expectancies. *Communication Research Reports,* 18(2), 118-127. doi: https://doi.org/10.1080/08824090109384789.

Kavak, O., & Kaygın, E. (2018). Örgütsel Adalet Algısının Örgütsel Muhalefet Davranışı Üzerindeki Etkisi. *Balkan ve Yakın Doğu Sosyal Bilimler Dergisi*, 4(1), 33-51.

Kaya, A. (2006). *Yönetimde İnsan İlişkilerinin Sırları*. Konya: Eğitim Kitabevi Yayınları.

Korucuoğlu, T., & Şentürk, İ. (2018). Örgütsel Güç Oyunları ve Örgütsel Muhalefet Arasındaki İlişki (İlkokul ve Ortaokullarda Görev Yapan Öğretmen Görüşleri Bağlamında). *Hacettepe Üniversitesi Eğitim Fakültesi Dergisi,* 1-24. doi: Advance online publication. doi: 10.16986/HUJE.2018045306.

Kuşluvan, S., Kuşluvan, Z., İlhan, İ., & Buyruk, L. (2010). The Human Dimension: A Review of Human Resources Management Issues in the Tourism and Hospitality Industry. *Cornell Hospitality Quarterly*, 51(2), 171-214.

Luthans, F., & Youssef, C. M. (2004). Human, Social, and Now Positive Psychological Capital Management: Investing in People for Competitive Advantage. *Organizational Dynamics*, 2, 143-160.

Milliken, F. J., Morrison , E. W., & Hewlin, P. F. (2003). An Exploratory' Study of Employee Silence: Issues That Employees Don't Communicate Upward and Why. *Journal o f Management Studies,* 40, 1453-1476. doi:doi: 10.1111/1467- 6486.00387.

Özdemir, M. (2010). Ankara İli Kamu Genel Liselerinde Görev Yapan Yönetici ve Öğretmenlerin Örgütsel Muhalefete İlişkin Görüşleri. *Ankara Üniversitesi, Eğitim Bilimleri Enstitüsü, Doktora Tezi.* Ankara.

Özdemir, M. (2010). Ankara İli Kamu Genel Liselerinde Görev Yapan Yönetici ve Öğretmenlerin Örgütsel Muhalefete İlişkin Görüşleri. *Ankara Üniversitesi, Eğitim Bilimleri Enstitüsü*, *Doktora Tezi.* Ankara.

Pacanowsk, M. E. (1988). Communication In the Empowering Organization. *Communication in the Empowering Organization* (Cilt 11, s. 356-379). içinde Newbury Park: Annals of the International Communication Association. doi:DOI: 10.1080 / 23808985.1988.11678696.

Payne, H. J. (2014). Examining The Relationship Between Trust İn Supervisor– Employee Relationships And Workplace Dissent Expression. *Communication Research Reports,* 31(2), 131-140. doi:doi:10.1080/08824096.2014.907141.

Sadykova, G., & Tutar, H. (2014). Örgütsel Demokrasi ve Örgütsel Muhalefet Arasındaki İlişki Üzerine Bir İnceleme. *İşletme Bilmi Dergisi, 2(*1), 1-16.

Shahinpoor, N., & Bernard, F. M. (2007). The Power of One: Dissent and Organizational Life. *Journal of Business Ethics,* 74(1), 37-48.

Sprague, J., & Ruud, G. L. (1998). Boat-Rocking in The High Technology Culture. *American Behavioral Scientist,* 32, 169-193. doi:https://doi.org/10.1177/0002764288032002009.

Türk Dil Kurumu (TDK). (2021, Eylül 23). Güncel Türkçe Sözlük. http://sozluk.gov.tr/ adresinden alındı.

Williams, J., & Enggland, S. A. (1991). *Örgütlerde İletişim*. (Y. Büyükerşen, Ş. Özalp, H. Seçim, & A. Atıf Bir, Dü) Anadolu Üniversitesi Yayınları.

yaşamında stresin ampirik olarak inclenmesi için psikometrik özellikleri sınanmış ölçeklere ihtiyaç duyulmaktadır.

Bu çalışmada House ve Rizzo (1972) tarafından geliştirilen 7 maddeli ve tek faktörden oluşan iş stresi ölçeğinin psikometrik özelliklerinin sınanması amaçlanmıştır. Elde edilen verilere göre ölçeğin faktör yapısı orijinali ve uyarlama çalışması ile uyumlu bulunmuştur. Ayrıca madde analizi ve Cronbach Alfa içse tutarlılık testi bulguları ölçeğin güvenirliğini desteklemektedir.

Bu araştırmanın temel kısıtı örneklem büyüklüğünün çok az sayıda olmasıdır. Bir diğer önemli husus ise ölçeğin geçerliğinin test edilmesi için sadece faktör analizlerine (AFA ve DFA) başvurulmasıdır. Son olarak 7 maddeli iş stresi ölçeği diğer mevcut ölçeklerle birlikte ampirik olarak mukayese edilmemiş, diğer ölçeklerin özellikleri önceki çalışmalara bağlı olarak değerlendirilmiştir. Bundan sonraki araştırmalarda daha büyük örneklemde ve diğer iş stresi ölçeklerinin de yer aldığı bir anket formu ile alternatif ölçeklerle birlikte ilgili 7 maddeli ölçeğin psikometrik özelliklerinin sınanması önerilmektedir.

Sonuç olarak birçok kısıta dayalı (örneklem büyüklüğü, sınırlı sayıda analiz vb.) yürütülen bu çalışmada 7 maddeli iş stresi ölçeğinin geçerli ve güvenilir olduğuna dair ek bulgular elde edilmiştir. Bu bulgular ölçeğin bundan sonraki çalışmalarda kullanılabileceğini göstermektedir.

Kaynakça

Atkinson, R. C., ve Hilgard, E. (2015). *Psikolojiye Giriş*. Ankara: Arkadaş Yayınları.

Baltaş, Z., Atakuman, Y. ,ve Duman, Y. (1998). *Standardization of the Perceived Stress Scale: Perceived Stress in Turkish Middle Managers*. Stress and Anxiety Research Society, 19th International Conference: İstanbul.

Butcher, J. N., Minecka, S., ve Hooley, J. H. (2013). *Anormal psikoloji. Temel kavramlar*. G. Okhan (Çev.). İstanbul: Kaknüs Yayınları.

Cüceloğlu, D. (1994). İnsan ve Davranışı. Psikolojinin Temel Kavramları. İstanbul: Remzi Kitabevi.

Çiçek, B. (2020). Hizmetkar liderlik algısının iş stresine etkisi: Sivil havayolu taşımacılığı çalışanları üzerine bir araştırma. *Yorum Yönetim Yöntem Uluslararası Yönetim Ekonomi ve Felsefe Dergisi, 8*(1),65–78.

Dumitru, V. M., ve Cozman, D. (2012). The relationship between stress and personality factors. *Human ve Veterinary Medicine International Journal of the Bioflux Society, 4*, 34–9.

Durna, U. (2004). Stres, A ve B Tipi kişilik yapısı ve bunlar arasındaki ilişki üzerine bir araştırma. *Yönetim ve Ekonomi: Celal Bayar Üniversitesi İ. İ.B.F. Manisa, 11,* 191–206.

Efeoğlu, İ. E. (2006). İş–aile yaşam çatışmasının iş stresi, iş doyumu ve örgütsel bağlılık üzerindeki etkileri: İlaç sektöründe bir araştırma. (Yayınlanmamış Doktora Tezi). Çukurova Üniversitesi, Adana

Eskin, M., Harlak, H., Demirkıran, F., ve Dereboy, Ç. (2013, Kasım). Algılanan Stres Ölçeğinin Türkçeye uyarlanması: Güvenirlik ve geçerlik analizi. *Yeni Symposium Journal, 51*(3), 132–140.

Göksu, Ö., ve Kumcağız, H. (2020). Covid–19 salgınında bireylerde algılanan stres düzeyi ve kaygı düzeyleri. *Electronic Turkish Studies, 15*(4).

Güney, S. (2015). *Davranış Bilimleri*. (9. Basım).Nobel: Ankara.

Harahap, A. C. P., Harahap, D. P., ve Harahap, S. R. (2020). Analisis tingkat stres akademik pada mahasiswa selama pembelajaran jarak jauh dimasa Covid-19. Biblio Couns: *Jurnal Kajian Konseling dan Pendidikan, 3*(1), 10–14.

House, R. J. ve Rizzo, J. R. (1972). Role conflict and ambiguity as critical variables in a model of organizational behavior. *Organizational Behavior and Human Performance, 7*(3), 467–505.

Karatepe, O. M., Yavas, U., Babakus, E., ve Deitz, G. D. (2018). The effects of organizational and International Journal of Hospitality personal resources on stress, engagement, and job outcomes. *Management,* 74, 147–161.

Lucille, H. (2016). General Adaptation Syndrome (Gas) Stages. Erişim adresi, https://www.integrativepro.com/Resources/Integrative-Blog/2016/General-Adaptation-Syndrome-Stages.

Manning, D., ve Preston, A. (2003). Organizational stress: Focusing on ways to minimize distress. *CUPA-HR Journal, 54*, 2, 15–18.

Marliani, R., Nasrudin, E., Rahmawati, R., ve Ramdani, Z. (2020). *Regulasi emosi, stres, dan kesejahteraan Psikologis: Studi pada ibu work from home dalam menghadapi pandemi COVID-19*. Karya Tulis Ilmiah LP2M UIN SGD Bandung.

Michie, S. (2002). Causes and management of stress at work. *Occup. Environ. 59*, 67–72.

Okutan, E. (2013). Çalışma hayatında güncel bir sorun olan tükenmişlik sendromunun çalışanların mesleğe ve çalıştıkları kuruma ilişkin görüşleri perspektifinden değerlendirilmesi. *Ufuk Üniversitesi Sosyal Bilimler Enstitüsü Dergisi,* 2(4), 43–58.

Okutan, E. , Yıldız, Ş. ve Konuk, F. (2013). İş hayatında tükenmişlik sendromu: finans ve muhasebe çalışanlarının tükenmişlik düzeylerinin belirlenmesine ilişkin bir çalışma. Çankırı Karatekin Üniversitesi İktisadi ve İdari Bilimler Fakültesi Dergisi, 3(2), 1–17.

Özsoy, E. (2019). Örgütlerde stres ve stresle başa çıkma yolları, içinde Olumsuz boyutlarıyla örgütsel davranış. Editörler Kaygın E. Ve Kosa G. Eğitim yayınevi, ss. 231– 247.

Özsoy, E. (2020). Bergen İş Bağımlılığı Ölçeği'nin Türkçeye uyarlanması: Geçerlik ve güvenirlik sınama çalışması. *Psikoloji Çalışmaları, 40*(1), 105–125.

Parker, D. F., ve DeCotiis, T. A. (1983). Organizational determinants of job stress. *Organizational Behavior and Human Performance, 32,* 160–177.

Petticrew, M. P., Lee, K., ve McKee, M. (2012). Type A behavior pattern and coronary heart disease: Philip Morris's "crown jewel". *Am J Public Health, 102,* 2018–2025.

Polat, Ö. P., ve Coşkun, F. (2020). Covid-19 salgınında sağlık çalışanlarının kişisel koruyucu ekipman kullanımları ile depresyon, anksiyete, stres düzeyleri arasındaki ilişkinin belirlenmesi. Batı Karadeniz Tıp Dergisi, 4(2), 51–58.

Robbins, S. P., ve Judge, T. A. (2013*). Organizational Behavior*. (15th edition). Pearson: England.

Shukla, A., ve Srivastava, R. (2016). Development of short questionnaire to measure an extended set of role expectation conflict, coworker support and work-life balance: The new job stress scale. *Cogent Business & Management, 3*(1), 1–19.

Sincero, S. M. (2012). General Adaptation Syndrome. Erişim adresi, https://explorable.com/general-adaptation-syndrome.

Şahin, N. H., Basım, H. N., ve Akkoyun, N. (2011). A Tipi kişilik ve stres ilişkisinde üç önemli bileşen: öfke, etkisiz başa çıkma ve iş saplantısı. *Türk Psikoloji Dergisi, 26,* 31–44.

Tongchaiprasit, P., ve Ariyabuddhiphongs, V. (2016). Creativity and turnover intention among hotel chefs: The mediating effects of job satisfaction and job stress. *International Journal of Hospitality Management*, *55*, 33–40.

Tutar, H. (2016). Örgütsel davranış (Örgüt teorileri ve çağdaş yaklaşımlar açısından). Detay Yayıncılık: Ankara.

Yenihan, B., Öner, M., ve Çiftyıldız, K. (2014). İş stresi ve işten ayrılma niyeti arasındaki ilişki: Otomotiv işletmesinde bir araştırma. Çalışma İlişkileri Dergisi, 5(1), 38–49.

Yeşiltaş, M. D., ve Ekici, E. (2017). İş akış deneyiminin kişilik özellikleri ve iş stresi ile ilişkisi: akademik personel üzerine bir araştırma. Çukurova Üniversitesi Sosyal Bilimler Enstitüsü Dergisi, 26(1), 1–11.

Yu, J., Park, J., ve Hyun, S. S. (2021). Impacts of the COVID-19 pandemic on employees' work stress, well-being, mental health, organizational citizenship behavior, and employee-customer identification. *Journal of Hospitality Marketing & Management, 30*(5), 529-548.

Yurtsever, Ö. (2015). Stresi anlamak. Erişim adresi, https://www.ozgurduranyurtsever.com/genel-adaptasyon-sendromu-ya-da-biyolojik-stres-sendromu-nedir/.

Yüce, G. E., ve Gamze, M. U. Z. (2021). COVID-19 pandemisinin yetişkinlerin diyet davranışları, fiziksel aktivite ve stres düzeyleri üzerine etkisi. *Cukurova Medical Journal, 46*(1), 283-291.

soruların net ve açık bir şekilde sorulması da bu karmaşıklığı azaltabilecektir.

Araştırmanın sınırlılıklarına rağmen özel bir hastane örneklem alanına sahip bu çalışmanın değişkeni bağlamında literatüre katkı sağlayabileceği düşünülmektedir. Ayrıca kayırmacılık konusunun farklı örneklemler baz alınarak veya farklı araştırma yöntemleriyle tekrar araştırılarak örgütsel davranış literatürünün zenginleşmesine katkıda bulunulabilir. İlave olarak mevcut araştırma, ele alınan değişkene ilişkin algılarını ortaya koymak için katılımcılarla sadece bir kez fikirlerinin edinildiği kesitsel bir araştırma tasarımını içermektedir. Doğru sonuçlara ulaşabilmek adına belirli bir zaman serisinde gerçekleştirilecek araştırmalara yönelmenin fayda sağlayacağı düşünülmektedir. Böylece elde edilen sonuçlar daha genelleştirilebilir.

Kaynakça

Abdalla, H.F., Maghrabi, A.S. and Raggad, B.G. (1998). Assessing the perceptions of human resource managers toward nepotism, a cross-cultural study. *International Journal of Manpower*, 19(8), 554-570.

Adams, G. L., Treadway, D. C., and Stepina, L. P. (2008). The role of dispositions in politics perception formation: The predictive capacity of negative and positive affectivity, equity sensitivity, and self-efficacy. *Journal of Managerial Issues*, 20(4), 545-563.

Aközer, M. (2003). Kamuoyu Gözüyle Kamuda Yolsuzluk. *Görüş Dergisi*, Aralık, 14–22.

Arici, H. E., Arasli, H., Çobanoğlu, C., and Hejraty Namin, B. (2021). The effect of favoritism on job embeddedness in the hospitality industry: A mediation study of organizational justice. *International Journal of Hospitality & Tourism Administration*, 22(4), 383-411.

Asunakutlu, T. ve Avcı, U. (2010). Aile işletmelerinde nepotizm algısı ve iş tatmini ilişkisi üzerine bir araştırma. *Süleyman Demirel Üniversitesi İİBF Dergisi*, 15(2), 93-109.

Ay, F.A. ve Oktay, S. (2020). Etik Çöküşe Yol Açan Nepotizm ve Uygulamalarının Örgütsel Güvene Etkisi: Bir Üniversite Hastanesinde Hekimler ve Hemşireler Üzerine Araştırma. İş Ahlakı Dergisi, 13(1), 135-168.

Aydogan, I. (2012). The existence of favoritism in organizations. *African Journal of Business Management*, 6(12), 4577-4586.

Bekesiene, S., Petrauskaite, A., and Markeliene, R.K. (2021). Nepotism and Related Threats to Security and Sustainability of the Country: The Case of Lithuanian Organizations. *Sustainability*, 13(3), 1536.

Berger, J., Herbertz, C., and Sliwka, D. (2011). *Managerial incentives and favoritism in promotion decisions: Theory and field evidence.* IZA Discussion Paper No. 5543.

Cesur, A., ve Erol, E. (2020). Okul yönetiminde kayırmacılık ve örgütsel adalet arasındaki ilişki: Afyonkarahisar ili örneği. *OPUS Uluslararası Toplum Araştırmaları Dergisi*, 15(25), 3467-3496.

Chen, Z. (2013). A Theory of Favoritism, https://www.tse-fr.eu/sites/default/files/medias/stories/sem_13_14/eco_theorique/chen.pdf, erişim: 14.11.2021.

Comerford, H. (2002). *Findings Report Respectful Workplace Project*. Government of Newfoundland and Labrador, mimeo.

Costigliola, V. (2011). Mobility of medical doctors in cross-border healthcare. *EPMA Journal*, 2(4), 333-339.

Çağatay, H. T. (2020). *Hastanelerde Çalışan Sağlık Personelinin Kayırmacılık Algıları İle Örgütsel Bağlılıkları Arasındaki İlişkinin Belirlenmesi Üzerine Bir Araştırma (Ankara İli Örneği)*. Yayımlanmamış Doktora Tezi, Gazi Üniversitesi Sosyal Bilimler Enstitüsü, Ankara.

Çalık, A., ve Naktiyok, A. (2018). Nepotizmin örgütsel sessizliğe etkisinde öz yeterlilik algısının rolü: Hastane çalışanları üzerine bir araştırma. *Ege Akademik Bakış* 18(3), 343-351.

Çarıkçı, İ.H., ve Arslan, E.T. (2010). *Türk yönetim geleneğinde kayırmacılığın tarihi seyri.* R. Erdem (Ed.),Yönetim ve örgüt açısından kayırmacılık içinde (s. 27-39), Beta Yayıncılık, İstanbul.

Çelik, K. ve Erdem, A.R. (2012). Üniversitede çalışan idari personele göre "Kayırmacılık". *Akdeniz Eğitim Araştırmaları Dergisi*, 11, 23-30.

Çetin, Ç.K. (2018). Örgütsel Kayırmacılık. E. Aydoğan (Ed.), Örgütsel Davranış Odaklı Yönetsel Yaklaşımlar içinde (s. 219-229), Gazi Kitabevi, Ankara.

Çetinkaya, A.Ş. ve Tanış, Z.S. (2017). Örgütlerde Kayırmacılığın İş Yükü Algısına Etkisi: Konya Kamu Kurumları Araştırması. *International Journal of Economic and Administrative Studies,* 16, 607-618.

Demirbilek, N. (2021). Üniversite Öğrencilerinin Kayırmacılık Kavramına İlişkin Metaforik Algıları. *Yaşadıkça Eğitim*, 35(2), 367-381.

Erdem, B., Çeribaş, S., ve Karataş, A. (2013). Otel işletmelerinde çalışan işgörenlerin kronizm (eş–dost kayırmacılığı) algıları: İstanbul'da faaliyet gösteren bir, iki ve üç yıldızlı otel işletmelerinde bir araştırma. Çukurova Üniversitesi İİBF Dergisi, 17(1), 51-69.

Erdem, M., ve Meriç, E. (2012). Okul yönetiminde kayırmacılığa ilişkin ölçek geliştirme çalışması. *Eğitim Bilimleri Araştırmaları Dergisi*, 2(2), 141-154.

Erdem, R. (2010). *Kayırmacılık/ayrımcılık*. R. Erdem (Ed.), Yönetim ve örgüt açısından kayırmacılık içinde (s. 10-45). Beta Yayıncılık, İstanbul.

Ford, R., and McLaughlin, F. (1985). Nepotism. *Personnel Journal*, 64(9), 57-60.

Galetsi, P., Katsaliaki, K., and Kumar, S. (2020). Big data analytics in health sector: Theoretical framework, techniques and prospects. *International Journal of Information Management*, 50, 206-216.

Gemlik, N., Şişman, F.A., and Sığrı, Ü. (2010). The Relationship Between Burnout and Organizational Commitment Among Health Sector Staff in Turkey. *Journal of Global Strategic Management*, 4(2), 137-149.

Gülay, S.S. (2018). Öğretmenlerin Kayırmacılık Algıları İle Örgütsel Güven Düzeyleri Arasındaki İlişkinin İncelenmesi. Yüksek Lisans Tezi, Recep Tayyip Erdoğan Üniversitesi Sosyal Bilimleri Enstitüsü, Rize.

Herbertz, C., and Sliwka, D. (2013). When higher prizes lead to lower efforts-The impact of favoritism in tournaments. *Economics Letters*, 120(2), 188-191.

İşçi, E., Taştan, S.B., ve Kozal, M.A. (2013). Örgütlerde kurumsallaşma düzeyinin nepotizm üzerine etkisinin incelenmesi: Hastane çalışanları örneği. *Siyaset, Ekonomi ve Yönetim Araştırmaları Dergisi,* 1(3), 61-83.

Karagöz, Y. (2019). *Spss-Amos-Meta Uygulamalı İstatistiksel Analizler.* 2. Basım, Nobel Akademik Yayıncılık, Ankara.

Karataş, A. (2013). *Otel İşletmelerinde Kronizmin İş Tatmini ve İşten Ayrılma Niyeti Üzerindeki Etkileri: Muğla İlinde Bir Araştırma.* Yüksek Lisans Tezi, Balıkesir Üniversitesi Sosyal Bilimler Enstitüsü, Balıkesir.

Kartal, M. ve Bardakçı, S. (2018). *Spss ve Amos Uygulamalı Örneklerle, Güvenirlik ve Geçerlik Analizleri.* Akademisyen Kitabevi, Ankara.

Khatri, N. and Tsang, W.K. (2003). Antecedents and Consequences of Cronyism in Organizations. *Journal of Business Ethics*, 43, 289-303.

Kılıç, S. (2016). Cronbachs Alpha Reliability Coefficient. *Journal of Mood Disorders*, 6(1), 47-48.

Kwon, I. (2006). Endogenous Favoritism in Organizations. *The B.E. Journal of Theoretical Economics*, 6(1), 1-24.

Loewe, M., Blume, J., Schönleber, V., Seibert, S., Speer, J., and Voss, C. (2007). The impact of favouritism on the business climate: A study on wasta in Jordan. Bonn: Deutsches Institut für Entwicklungspolitik gGmbH.

Meriç, E., ve Erdem, M. (2013). İlköğretim okullarında görev yapan öğretmenlerin algılarına göre okul yönetiminde kayırmacılık. *Kuram ve Uygulamada Eğitim Yönetimi*, 19(3), 467-498.

Mishra, A.P.N. (2021). The Effects of Nepotism and Favoritism on Employee Behaviors in the Private and Government Organization in the Period. *Himalayan Journal of Humanities and Cultural Studies*, 2(1), 13-18.

Okul, F.K. (2021). Liyakat Mı? Adamım Mı?: Örgütsel Kayırmacılık. F. Üstün ve A.İ. Koca Ballı (Edt.), Örgütsel Davranış-Şimdi Bu Konular Konuşuluyor içinde (s. 195-212), Detay Yayıncılık, Ankara.

Orhan, U. ve Ergeç, S. (2021). Nepotizmin örgütsel güvene etkisine yönelik bir çalışma: Hastaneler örneği. *Akademik Sosyal Araştırmalar Dergisi*, 116, 16-33.

Oxford Dictionary (2021). Oxford Learner's Dictionaries. https://www.oxfordlearnersdictionaries.com/definition/english/favouritism?q=Favouritism, erişim: 11.10.2021.

Özil, H.E. (2018). *Hemşirelerde Nepotizm Algısı ve İş Doyumu.* Yüksek Lisans Tezi, İstanbul Medipol Üniversitesi Sağlık Bilimleri Enstitüsü, İstanbul.

Özkanan, A. ve Erdem, R. (2015). Yönetimde Kayırmacı Uygulamalar Üzerine Nitel Bir Çalışma. *MAKÜ İktisadi ve İdari Bilimler Fakültesi Dergisi*, 2(4), 7-28.

Prendergast, C. and Topel, R. (1993). Discretion and bias in performance evaluation. *European Economic Review*, 37, 355-365.

Polat, S., ve Kazak, E. (2014). Okul yöneticilerinin kayırmacı tutum ve davranışları ile öğretmenlerin örgütsel adalet algıları arasındaki ilişki. *Kuram ve Uygulamada Eğitim Yönetimi*, 20(1), 71-92.

Sakçak, A., Arslan, Y., and Polat, S. (2021). Favouritism behaviours of school principals: teachers' perceptions on the causes and consequences of favouritism in Turkey. *Educational Studies*, DOI: 10.1080/03055698.2021.1917340.

Sakin, M. (2019). *Yönetimde Kayırmacılık İş Stresi ve İş Tatmini Arasındaki İlişki: Sağlık Sektöründe Bir Araştırma.* Yüksek Lisans Tezi, Hatay Mustafa Kemal Üniversitesi Sosyal Bilimler Enstitüsü, Hatay.

Sarıyıldız, Y. (2019). Sağlık sektöründe çalışanların iş etiğinin değerlendirilmesi. *AVRASYA Uluslararası Araştırmalar Dergisi*, 7(16), 980-1006.

Schermelleh-Engel, K., Moosbrugger, H. and Müller, H. (2003). Evaluating the Fit of Structural Equation Models: Tests of Significance and Descriptive Goodness-of-Fit Measures. *Methods of Psychological Research Online*, 8(2), 23-74.

Şahin, M. (2021). Örgütlerde Kayırmacılığa Yönelik Kavramsal Bir Analiz. Çatalhöyük Uluslararası Turizm ve Sosyal Araştırmalar Dergisi, 6, 158-167.

Tabachnick, B.G. and Fidell, L.S. (2007). *Using Multivariate Statistics*. (Fifth Edition), Boston, MA: Pearson.

Tengilimoğlu, D., Mansur, F.A. and Dziegielewski, S.F. (2010). The effect of the mobbing on organizational commitment in the hospital setting: A field study. *Journal of Social Service Research*, 36(2), 128-141.

Tortop, N. (1994). *Personel Yönetimi,* Yargı Yayınları, Ankara.

Türk Dil Kurumu (2021). Türkçe Güncel Sözlük. https://sozluk.gov.tr/, Erişim: 11.10.2021.

Uğurlu, C.T. (2014). A study of reliability and validity of informal communication scale. *Inonu University Journal of The Faculty of Education,* 15(3), 83-100.

Vveinhardt, J., and Sroka, W. (2020). Nepotism and favouritism in polish and Lithuanian organizations: The context of organisational microclimate. *Sustainability*, 12(4), 1425.

Yazıcı, M., ve Serhat, C. (2020). Etik Problem Olarak Kurumlarda Örgütsel Kayirmacılık. *Academic Review of Humanities and Social Sciences*, 3(2), 212-244.

Yıldırım, A. ve Tokgöz, A. (2020). Kayırmacılık algısının örgütsel muhalefet davranışı üzerindeki etkisi. *Alanya Akademik Bakış Dergisi,* 4(3), 541-560.

arasında önemli bir yer tutmaktadır. Örneğin, dersler sırasında hayal kurma olasılığı yüksek olan öğrenciler, hayal kurma olasılığı düşük olan öğrencilere göre sınavlarda daha düşük performans gösterebilmektedirler. Ayrıca, uçağın iniş takımlarını inişten önce açmak gibi bir niyeti gerçekleştirmeyi unutmak gibi bir uç hata örneğinde olduğu gibi ciddi anlamda ağır sonuçların yaşanması da olasılık içerisindedir. Bu nedenle, bilişsel başarısızlıkları incelemek, yalnızca bu tür hatalara yol açan temel mekanizmaların daha iyi anlaşılmasını sağlamakla kalmayacak, aynı zamanda bu tür hataları kimin yapma olasılığının daha iyi anlaşılmasını sağlayacak ve çözüm üretme açısından özgün değer taşıyan eserlerin birikmesine katkı sağlayacaktır (Unsworth vd., 2012:1-16).

Yukarıda arz ve izah edilmeye çalışılan gerekçelerin temelinde yürütülen bu çalışmada, literatüre katkı sunmak ümidiyle, Fırat Üniversitesi bünyesindeki hastanelerin çalışanlarından toplanan verilerle, zihinsel kayıplar ölçeğine ilişkin geçerlilik (açıklayıcı faktör analizi ve doğrulayıcı faktör analizi) ve güvenilirlik analizleri yapılmıştır. Elde edilen bulgular, üç boyutlu yapının toplam varyansın yaklaşık %59'unu açıklayabildiğini, ölçeğin güvenilirlik değerlerinin yüksek olduğunu ve model uyum iyiliği değerlerinin kabul edilebilir sınırlar içerisinde kaldığını göstermektedir.

KAYNAKLAR

Allahyari,T., Saraji, GN, Adi, J., Hosseini, M., Iravani, M., Younesian, M. & Kass, SJ. (2008). Cognitive Failures, Driving Errors and Driving Accidents. *International Journal of Occupational Safety and Ergonomics*, 14(2), 149-158.

Barrett, P. (2007). Structural equation modelling: Adjudging model fit. *Personality and Individual Differences*, 42(5), 815-824.

Broadbent, D. E., Cooper, P. F., FitzGerald, P., & Parkes, K. R. (1982). The Cognitive Failures Questionnaire (CFQ) and its correlates. *British Journal of Clinical Psychology*, 21(1), 1–16.

Büyüköztürk, Ş. (2002). Faktör analizi: Temel Kavramlar ve Ölçek Geliştirmede Kullanımı. *Kuram ve Uygulamada Eğitim Yönetimi*, 32(32), 470-483.

Carrigan, N. & Barkus, E. (2016). A systematic review of the relationship between psychological disorders or substance use and selfreported cognitive failures. *Cognitive Neuropsychiatry*, 21 (6), 539-564.

Costello, A.B., & Osborne, J.W. (2005). Best practices in exploratory factor analysis: Four recommendations for getting the most from your analysis. *Practical Assessment, Research & Evaluation*, 10(7), 1-9.

Çokluk, Ö., Şekercioğlu, G. & Büyüköztürk, Ş. (2010). Sosyal Bilimler İçin Çok Değişkenli İstatistik: SPSS ve LISREL Uygulamaları. Ankara: Pegem Akademi. 177-245.

De Winter J., Dodou, D. & Hancock, P. (2015). On the paradoxical decrease of self-reported cognitive failures with age. *Ergonomics*, 58(9), 1471–1486.

Demirel, ET. (2020). Zihinsel Kayıplar. Polatcı, S. (Ed.). *Kuramsal Temelleriyle Örgütsel Davranış Ölçekleri Rehberi*. (917-922). Ankara: Nobel Akademik Yayıncılık.

Elfering, A., Grebner S., & De Tribolet-Hardy, F. (2013). The long arm of time pressure at work: cognitive failure and commuting near-accidents. *European Journal of Work and Organizational Psychology*, 22(6), 737-749

Finomore, V. (2009). Predicting vigilance: a fresh look at an old problem. *Ergonomics*, 52, 791–808.

Gürbüz, S. & Şahin, F. (2018). *Sosyal Bilimlerde Araştırma Yöntemleri*. Ankara: Seçkin Yayıncılık. 345

Larson, G. E., & Merritt, C. R. (1991). Can Accidents be Predicted? An Empirical Test of the Cognitive Failures Questionnaire. *Applied Psychology*, 40(1), 37–45.

Larson, GE., Alderton, DL., Neideffer, M., & Underhill, E. (1997). Further evidence on dimensionality and correlates of the Cognitive Failures Questionnaire. *British Journal of Psychology*, 88(1), 29-38.

Martin, M. (1983). Cognitive failure: Everyday and laboratory performance. *Bulletin of Psychonomic Society*, 21, 97-100.

Maslach, C. & S. Jackson, E. (1981). The Measurement of Experienced Burnout. *Journal of Occupational Behavior*, 2, 99 – 113.

McCrae RR, & John OP (1992). An introduction to the five-factor model and its applications. *Journal of Personality*, 60(2), 175–215.

Mecacci L, & Righi S (2006). Cognitive failures, metacognitive beliefs and aging. *Personality and Individual Differences*, 40, 1453–1459.

Özdevecioğlu, M., Karaca, M., Demirtaş, Ö., & Bayram, A. (2013), Mesleki Stres ve Tükenmişliğin Zihinsel Kayıplar (Cognitive Failure) Üzerindeki Etkisi, 1. Örgütsel Davranış Kongresi Bildiri Kitabı, 15-16 Kasım 2013, Sakarya Üniversitesi, Sakarya, s. 7-15.

Petitta, L., Probst, T. M., Ghezzi, V., & Barbaranelli, C. (2019). Cognitive failures in response to emotional contagion: their effects on workplace accidents. *Accident Analysis & Prevention*, 125, 165-173.

Polatcı, S. & Yılmaz, H. (2021). Bilişsel Kayıplarımızın Sebebini Arayış: Psikolojik Sermaye ve Çalışma Hayatı Kalitesinin Bilişsel Kayıplara Etkisi. *Akademi Sosyal Bilimler Dergisi*, 8(22), 47-68.

Rast, P., Zimprich, D., Van Boxtel, M. & Jolles, J (2009). Factor structure and measurement invariance of the cognitive failures questionnaire across the adult life span. *Assessment*, 16(2), 145-158.

Reason, J. (1988). Stress and cognitive failure. In S. Fisher & J. Reason (Eds.), *Handbook of life stress, cognition and health* (pp. 405–421). John Wiley & Sons.

Simpson, SA., Wadsworth, E.J., Moss, SC., & Smith, AP. (2005). Minor injuries, cognitive failures and accidents at work: incidence and associated features. *Occupational Medicine*, 55(2), 99-108.

Sullivan, B., Payne, T., 2007. Affective disorders and cognitive failures: a comparison of seasonal and nonseasonal depression. The American Journal of Psychiatry 164, 1663–1667.

Sutin A.R., Stephan Y, Luchetti M, Artese A, Oshio A, & Terracciano A (2016). The five factor model of personality and physical inactivity: A meta-analysis of 16 samples. *Journal of Research in Personality*, 63, 22–28.

Sutin, A. R., Aschwanden, D., Stephan, Y., & Terracciano, A. (2020). Five Factor Model personality traits and subjective cognitive failures. *Personality and Individual Differences*, 155, 1-7.

Şahinler, S. & Görgülü, Ö. (2000). Path Analizi ve Bir Uygulama. *MKÜ Ziraat Fakültesi Dergisi*, 5(1-2), 87-102.

Şenyiğit, G., (2004). Çalışma Hayatında Stres. *Verimlilik Dergisi.* 3, 103-119.

Unsworth N, Brewer GA., & Spillers GJ. (2012). Variation in cognitive failures: An individual differences investigation of everyday attention and memory failures. *Journal of Memory and Language*, 67, 1–16.

Wallace, JC., & Chen, G. (2005). Development and validation of a work-specific measure of cognitive failure: Implications for occupational safety. *Journal of Occupational and Organizational Psychology*, 78(4), 615-632.

Wallace, JC., Kass, SJ., & Stanny, CJ. (2002). The cognitive failures questionnaire revisited: Dimensions and correlates. *The Journal of General Psychology*, 129(3), 238-256.

Kaynakça

Abaslı, K. (2018). Örgütsel Dışlanma, İşe Yabancılaşma ve Örgütsel Sinizm İlişkisine Yönelik Öğretmen Görüşleri. Yayınlanmamış Doktora Tezi. Hacettepe Üniversitesi Eğitim Bilimleri Enstitüsü, Ankara.

Allman, D. (2013). The Sociology of Social Exclusion. *SAGE Open,* 3(1), 1-16. https://doi.org/10.1177/2158244012471957

Anjum, M.A. Liang, D., Ahmed, A. & Parvez, A. (2021). Understanding How and When Workplace Ostracism Jeopardizes Work Effort. *Management Decision*. https://doi.org/10.1108/MD-02-2021-0195

Anjum, M.A. Liang, D., Durrani, K.D., & Ammarah, A. (2019). Workplace Ostracism and Discretionary Work Effort: A Conditional Process Analysis. *Journal of Management & Organization*, 1-18. https://doi.org/10.1017/jmo.2019.14

Baumeister, R.F., Brewer, L.E., Tice, D.M., & Twenge, J.M. (2007). Thwarting the Need to Belong: Understanding the Interpersonal and Inner Effects of Social Exclusion. *Social and Personality Psychology Compass*, 1(1), 506–520. https://doi.org/10.1111/j.1751-9004.2007.00020.x

Bayır, F.N. (2019). *The Effect of Workplace Ostracism on Syrian Men Asylum Seekers' Perceived Stress and Subjective Well-being*. Yayınlanmamış Yüksek Lisans Tezi. Bilgi Üniversitesi Sosyal Bilimler Enstitüsü, İstanbul

Bayram, A. (2020). Örgütsel Yalnızlık ve Dışlanma. (Editör: Gülbeniz AKDUMAN). 21. Yüzyılda Örgütsel Davranışta 21 Güncel Yaklaşım Gazi Kitabevi: Ankara, 419-443.

Bennett, R. J., & Robinson, S. L. (2000). Development of a Measure of Workplace Deviance. *Journal of Applied Psychology*, 85(3), 349 –360. https://doi.org/10.1037/0021-9010.85.3.349

Blau, G. (1998). On the Aggregation of Individual Withdrawal Behaviors into Larger Multi-item Constructs. *Journal of Organizational Behavior*, 19(5), 437–451. https://doi.org/10.1002/(SICI)1099-1379(199809)19:5<437::AID-JOB1899>3.0.CO;2-C

Bollen, K.A., & Ting, K.-F. (1998). Bootstrapping a Test Statistics for Vanishing Tetrads. *Sociological Methods & Research*, 27(1), 77–102. https://doi.org/10.1177/0049124198027001002

Bourgeois, K. S., & Leary, M. R. (2001). Coping with Rejection: Derogating Those Who Choose Us Last. *Motivation and Emotion*, 25(2), 101–111. https://doi.org/10.1023/A:1010661825137

Caza, B.B., & Cortina, L.M., (2007). From Insult to Injury: Explaining the Impact of Incivility. *Basic and Applied Social Psychology*, 29(4), 335-350. https://doi.org/10.1080/01973530701665108

Chen, Z., Takeuchi, R., & Shum, C. (2013). A Social Information Processing Perspective of Coworker Influence on a Focal Employee. *Organization Science*, 24(6), 1618-1639. https://doi.org/10.1287/orsc.2013.0820

Choi, Y., (2020). A Study of the Influence of Workplace Ostracism on Employees' Performance: Moderating Effect of Perceived Organizational Support. *European Journal of Management and Business Economics*, 29(3), 333-345. https://doi.org/10.1108/EJMBE-09-2019-0159

Chung, Y.W. (2015). The Role of Person-organization Fit and Perceived Organizational Support in the Relationship Between Workplace Ostracism and Behavioral Outcomes. *Australian Journal of Management*, 42(2), 328-349. https://doi.org/10.1177/0312896215611190

Chung, Y.W., & Kim, T. (2017). Impact of Using Social Network Services on Workplace Ostracism, Job Satisfaction, and Innovative Behavior. *Information Technology*, 36(12), 1235-1243. https://doi.org/10.1080/0144929X.2017.1369568

Cottingham, M.D., Erickson, R.J., Diefendorff, J.M., & Bromley, G. (2013). The Effect of Manager Exclusion on Nurse Turnover Intention and Care Quality. *Western Journal of Nursing Research,* 35(8),970-985. https://doi.org/10.1177/0193945913483880

Çalışkan, Ş.B. (2019). *Sosyal Etki Kuramı Bağlamında Kişilerarası Toksik iletişimin İşyerinde Dışlanma Davranışı üzerine Etkisi.* Yayınlanmamış Yüksek Lisans Tezi. Marmara Üniversitesi Sosyal Bilimler Enstitüsü: İstanbul.

Çalışkan, A., & Pekkan, N.Ü. (2020). Örgütsel Dışlanma: Bir Ölçek Uyarlama Çalışması. *Uluslararası İktisadi ve İdari Bilimler Dergisi*, 6 (1), 51-60. https://doi.org/10.29131/uiibd.736413

Çelik, C. ve Koşar, A. (2015). Örgüt Kültürü ve İşyerinde Dışlanma Arasındaki İlişki. Ç.Ü. Sosyal Bilimler Enstitüsü Dergisi, 24(2), 47-62.

De Clercq, D., Haq, I.U., & Azeem, M.U. (2019). Workplace Ostracism and Job Performance: Roles of Self-efficacy and Job Level. *Personnel Review,* 48(1), 184-203. https://doi.org/10.1108/PR-02-2017-0039

Deng, X.C., He, S., Lyu, P., Zhou, X., Ye, Y.J., Meng, H.L., & Kong, Y. (2021). Spillover Effects of Workplace Ostracism on Employee Family Life: The Role of Need for Affiliation and Work-home Segmentation Preference. *Acta Psychologica Sinica*, 53(10), 1146-1160. https://doi.org/10.3724/SP.J.1041.2021.01146

Duffy, M. K., Ganster, D. C., & Pagon, M. (2002). Social Undermining in the Workplace. *Academy of Management Journal*, 45(2), 331–351. https://doi.org/10.2307/3069350

Eisenberger, N. I. (2012). The Pain of Social Disconnection: Examining the Shared Neural Underpinnings of Physical and Social Pain. *Nature Reviews Neuroscience*, 13(6), 421–434. https://doi.org/10.1038/nrn3231

Eisenberger, N. I., Lieberman, M.D. & Williams, K.D. (2003). Does Rejection Hurt? An fMRI Study of Social Exclusion. *Science*, 302(5643), 290–292. https://doi.org/10.1126/science.1089134

Feng, L., Li, J., Feng, T., & Jiang, W. (2019). Workplace Ostracism and Job Performance: Meaning at Work and Family Supports as Moderators. *Social Behavior and Personality*, 47(11), e8244. https://doi.org/10.2224/sbp.8244

Ferris, D. L., Brown, D. J., Berry, J. W., & Lian, H. (2008). The Development and Validation of the Workplace Ostracism Scale. *Journal of Applied Psychology*, 93(6), 1348–1366. https://doi.org/10.1037/a0012743

Ferris, D.L., Brown, D.J., Lian, H., & Morrison, R. (2014) Ostracism, Self-esteem, and Job Performance: When Do We Self-verify and When Do We Self-enhence? *Academy of Management Journal*, 58(1), 279-297. https://doi.org/10.5465/amj.2011.0347

Foster, P. (2012) *Leader-Member-Exchange and the Workplace Bully.* Yayınlanmamış Doktora Tezi. Kansas State University.

Fox, S., & Stallworth, L. E. (2005). Racial/ethnic Bullying: Exploring Links Between Bullying and Racism in the US Workplace. *Journal of Vocational Behavior,* 66(3), 438–456. https://doi.org/10.1016/j.jvb.2004.01.002

Freedman, G., Williams, K. D., & Beer, J. S. (2016). Softening the Blow of Social Exclusion: The Responsive Theory of Social Exclusion. *Frontiers in Psychology*, 7, Article 1570. doi:10.3389/fpsyg.2016.01570

Geller, D.M., Goodstein, L., Silver, M. & Sternberg, W.C. (1974). The Effects of the Violation of Implicit Rules of Social Interaction. *Sociometry*, 37(4), 541-556. https://doi.org/10.2307/2786426

Gerber, J. P., & Wheeler, L. (2013). Clarifying the Relationship Between Ostracism and Relational Devaluation. *The Journal of Social Psychology*, 154(1), 14-27. https://doi.org/10.1080/00224545.2013.826619

Gkorezis, P., Panagiotou, M., & Theodorou, M. (2016). Workplace Ostracism and Employee Silence in Nursing: The Mediating Role of Organizational Identification. *Journal of Advanced Nursing*, 72(10), 2381-2388. https://doi.org/10.1111/jan.12992

Gürsel, Ö. (2018). Örgütsel Sessizlik ve Sinizm İlişkisinde Örgütsel Dışlanmanın Aracılık Rolü: Belediye Çalışanları Üzerine Bir İnceleme. Yayınlanmamış Doktora Tezi. Sakarya Üniversitesi İşletme Enstitüsü, Sakarya.

Hair, J.F., Jr., Black, W.C., Babin, B.J. & Anderson, R.E. (2010). *Multivariate Data Analysis* (seventh ed.). Upper Saddle River, NJ: Prentice Hall.

Hitlan, R.T., Cliffton, R.J., & DeSoto, C. (2006). Perceived Exclusion in the Workplace: The Moderating Effects of Gender on Work-Related Attitudes and Psychological Health. *North American Journal of Psychology*, 8(2), 217-236.

Hitlan, R.T., Kelly, K.M., Schepman, S., Schneider, K,T. & Zarate, M.A. (2006). Language Exclusion and the Consequences of Perceived Ostracism in the Workplace. *Group Dynamics: Theory, Research, and Practice*, 10(1), 56-70. https://doi.org/10.1037/1089-2699.10.1.56

Hitlan, R.T. & Noel, J. (2009). The Influence of Workplace Exclusion and Personality on Counterproductive Work Behaviours: An Interactionist Perspective. *European Journal of Work and Organizational Psychology*, 18(4), 477-502. https://doi.org/10.1080/13594320903025028

Hooper, D., Coughlan, J., Mullen, M. (2008). Structural Equation Modelling: Guidelines for Determining Model Fit. *Electronic Journal of Business Research Methods*, 6(1), 53-60. https://doi.org/10.21427/D7CF7R

Howard, M.C., Cogswell, J.E., & Smith, M.B. (2019). The Antecedents and Outcomes of Workplace Ostracism: A Meta-Analysis. *Journal of Applied Psychology,* 105(6), 577-596. https://doi.org/10.1037/apI0000453

Jamieson, J. P., Harkins, S. G., & Williams, K. D. (2010). Need Threat Can Motivate Performance After Ostracism. *Personality and Social Psychology Bulletin*, 36(5), 690–702. https://doi.org/10.1177/0146167209358882

Jiang, H., Jiang, X., Sun, P., & Li, X. (2020). Coping with Workplace Ostracism: The Roles of Emotional Exhaustion and Resilience in Deviant Behavior. *Management Decision*, 59(2), 358-371. https://doi.org/10.1108/md-06-2019-0848

Johns, G. (1998). Aggregation or Aggravation? The Relative Merits of a Broad Withdrawal Construct. *Journal of Organizational Behavior*, 19(5), 453–462.

Karabey, C.N. (2014) İşyerinde Dışlanma, İmaj Yayınevi, Ankara.

Lİ M, Xu X & Kwan H.K. (2021). Consequences of Workplace Ostracism: A Meta-Analytic Review. *Frontiers in Psychology,* 12:641302. https://doi.org/10.3389/fpsyg.2021.641302

Liu, H., & Xia, H. (2016). Workplace Ostracism: A Review and Directions for Future Research. *Journal of Human Resource and Sustainability Studies*, 4(3), 197-201. https://doi.org/10.4236/jhrss.2016.43022

Lustenberger, D. E., & Jagacinski, C. M. (2010). Exploring the Effects of Ostracism on Performance and Intrinsic Motivation. *Human Performance*, 23(4), 283–304. https://doi.org/10.1080/08959285.2010.501046

MacDonald, G., & Leary, M.R. (2005). Why Does Social Exclusion Hurt? The Relationship Between Social and Physical Pain. *Psychological Bulletin*, 131(2), 202-223. https://doi.org/10.1037/0033-2909.131.2.202

Mead, G. H. (1934). Mind Self & Society From the Standpoint of a Social Behaviorist. (18.bs). Edited by Charles W. Morris. The University of Chicago Press, London 1972.

Molden, D. C., Lucas, G. M., Gardner, W. L., Dean, K., & Knowles, M. L. (2009). Motivations for Prevention or Promotion Following Social Exclusion: Being Rejected Versus Being Ignored. *Journal of Personality and Social Psychology*, 96(2), 415–431. https://doi.org/10.1037/a0012958

Nakip, N. (2003). *Pazarlama Araştırmaları, Teknikler ve (SPSS destekli) Uygulamalar*. Seçkin Yayınevi, Ankara.

Neuman. J.H., & Baron, R.A. (1998). Workplace Violence and Workplace Aggression: Evidence Concerning Specific Forms, Potential Causes, and Preferred Targets. *Journal of Management*, 24(3), 391-419.

O'Neill, P., & Sevastos, P. (2013). The Development and Validation of a New Multidimensional Job Insecurity Measure (JIM): An Inductive Methodology. *Journal of Occupational Health Psychology,* 18(3), 338-349. https://doi.org/10.1037/a0033114

O'Reilly, J., Robinson, S.L., Berdahl, J.L. & Banki, S. (2015). Negative Attention Better Than No Attention? The Comparative Effects of Ostracism and Harassment at Work. *Organizational Science,* 26(3), 774-793. https://doi.org/10.1287/orsc.2014.0900

Özcan, H. M. (2022). İş Yerinde Dışlanmanın Psikolojik Performans Üzerindeki Etkisi. *Eskişehir Osmangazi Üniversitesi İktisadi ve İdari Bilimler Fakülte Dergisi*, 17(1), 221 – 238. https://doi.org/10.17153/oguiibf.1012835

Peng, A.C., & Zeng, W. (2016). Workplace Ostracism and Deviant and Helping Behaviors: The Moderating Role of 360 Degree Feedback. *Journal of Organizational Behavior*, 38(6), 833-855, https://doi.org/10.1002/job.2169

Pereira, D., Meier, L.L., & Elfering, A. (2013). Short-term Effects of Social Exclusion at Work and Worries on sleep. *Stress and Health*, 29(3), 240-252. https://doi.org/10.1002/smi.2461

Pyszczynski, T., Greenberg, J., Koole, S., & Solomon, S. (2010). Experimental Existential Psychology: Coping with the Facts of Life. In D. T. Gilbert & S. T. Fiske (Eds.), Handbook of Social Psychology (5th ed.). McGraw-Hill, New York, NY, USA:. https://doi.org/10.1002/9780470561119.socpsy001020

Rehbinder, M. (1986). Refusal of Social Cooperation as a Legal Institutions of Ostracism and Boycott. *Ethology and Sociobiology,* 7(3-4), 321-327. https://doi.org/10.1016/0162-3095(86)90057-9

Robinson, S. L., O'Reilly, J., & Wang, W. (2013). Invisible at Work: An Integrated Model of Workplace Ostracism. *Journal of Management,* 39(1), 203–231. https://doi.org/10.1177/0149206312466141

Robinson, S. L., & Schabram, K. (2017). *Invisible at Work: Workplace Ostracism as Aggression*. In N. A. Bowling & M. S. Hershcovis (Eds.), Research and Theory on Workplace Aggression (pp. 221–244). Cambridge University Press. https://doi.org/10.1017/9781316160930.010

Sahabuddin, M., Qingmei, T., Ayub, A., Fatima, T., Ishaq, M. And Ali Junaid, K., (2021). Workplace Ostracism and Employee Silence: An Identity-based Perspective. Kybernetes.(IF2 235). https://doi.org/10.1108/K-04-2021-0306

Samo., A., H., Khan, S., Ali, N., Ali, S. (2019). The Impact of Workplace Ostracism on Stress and Employee Engagement, *Journal of Business Research-Turk*, 11 (4), 3471-3484. https://doi.org/10.20491/isarder.2019.822

Scott, K.D. (2007). *The Development and Test of an Exchange-Based Model of Interpersonal Workplace Exclusion.* Yayınlanmamış Doktora Tezi. University of Kentucky.

Scott, K.L., Tams, S., Schippers, M.C., & Lee, K. (2015). Opening the Black Box: Why and When Workplace Exclusion Affects Social Reconnection Behavior, Health, and Attitudes. *European Journal of Work and Organizational Psychology*, 24(2), 239-255. https://doi.org/10.1080/1359432X.2014.894978

Scott, K.L., Zagenczyk, T.J., Schippers, M., Purvis, R.L., & Cruz, K.S. (2014). Co-Worker Exclusion and Employee Outcomes: An Investigation of the Moderating Roles of Perceived Organizational and Social Support. *Journal of Management Studies*, 51(8), 1235-1256. https://doi.org/10.1111/joms.12099

Shafique, I., Qammar, A., Kalyar, M.N., Ahmad, B. & Mushtaq, A. (2020). "Workplace Ostraciszm and Deviant Behavior Among Nurses: A Parallel Mediation Model" Journal of Asia Business Studies, 15(1), 50-71. Doi: 10.1108/JABS-03-2020-0096

Snoek, J. D. (1962). Some Effects of Rejection Upon Attraction to a Group. *The Journal of Abnormal and Social Psychology,* 64(3), 175–182. https://doi.org/10.1037/h0043320

Solak, Ç. ve Teközel, M. (2019). Sosyal Dışlanma Olgusu Üzerine Genel Bir İnceleme. *Celal Bayar Üniversitesi Sosyal Bilimler Dergisi,* 17(4), 293-315. https://doi.org/10.18026/cbayarsos.585260

Sommer, K.L., Williams, K.D., Ciarocco, N.J., & Baumeister, R.F. (2001). When Silence Speaks Louder Than Words: Explorations Into the Intrapsychic and Interpersonal Consequences of Social Ostracism. *Basic and Applied Social Psychology*, 23(4), 225-243. https://doi.org/10.1207/153248301753225694

Soybalı, H.H., & Pelit, O. (2019). Otel İşgörenlerinin Örgütsel Dışlanma Algılarının Örgütsel Sinizm Düzeylerine Etkisi: Beş Yıldızlı Otel İşletmelerinde Bir Araştırma. İşletme Araştırmaları Dergisi, 11(2), 1225-1246. https://doi.org/10.20491/isarder.2019.667

Svetieva, E., Zadro, L., Denson, T.F., Dale, E., O'Moore, K., & W, Y. (2015). Anger Mediates the Effect of Ostracism on Risk-taking. *Journal of Risk Research*, 19(5), 614-631. https://doi.org/10.1080/13669877.2014.1003320

Türkmen, E., Doğan, A. & Karaeminoğulları A. (2016). The Impact of Ostracism on Work Effort. A Comparison Between Turkish and Azerbaijani Employees. *International Journal of Human Resource Studies*, 6(4), 110-128. https://doi.org/10.5296/ijhrs.v6i4.10300

Wang, B., Chen, M., Qian, J., Teng, X., & Zhang, W. (2021). Workplace Ostracism and Feedback-seeking Behavior: A Resource-based Perspective. *Current Psychology: A Journal for Diverse Perspectives on Diverse Psychological Issues.* Advance online publication. https://doi.org/10.1007/s12144-021-01531-y

Wang J, & Wang X. (2012). *Structural Equation Modeling: Applications Using Mplus: Methods and Applications*. West Sussex: John Wiley & Sons; 5-9.

Warburton, W. A., Williams, K. D., & Cairns, D. R. (2006). When Ostracism Leads to Aggression: The Moderating Effects of Control Deprivation. *Journal of Experimental Social Psychology*, 42(2), 213–220. https://doi.org/10.1016/j.jesp.2005.03.005

Williams, K. D. (2001). *Ostracism: The Power of Silence.* Guilford Press, New York.

Williams, K. D. (1997). Social Ostracism. In R. M. Kowalski (Ed.), Aversive Interpersonal Behaviors (pp. 133–170). Plenum Press. https://doi.org/10.1007/978-1-4757-9354-3_7

Williams, K. D., Bernieri, F. J., Faulkner, S. L., Gada-Jain, N., & Grahe, J. E. (2000). The Scarlet Letter Study: Five Days of Social Ostracism. *Journal of Personal and Interpersonal Loss*, 5(1), 19–63. https://doi.org/10.1080/10811440008407846

Williams, K.D., & Nida, S.A. (2011). Ostracism: Consequences and Coping. *Current Directions in Psychological Science,* 20(2), 71-75. https://doi.org/10.1177/0963721411402480

Wirth JH, Sacco DF, Hugenberg K, Williams KD. (2010). Eye Gaze as Relational Evaluation: Averted Eye Gaze Leads to Feelings of Ostracism and Relational Devaluation. *Personality and Social Psychology Bulletin,* 36(7), 869-882. https://doi.org/10.1177/0146167210370032.

Wu, L., Ferris, D.L., Kwan, H.K., Chiang, F., & Liang, L.H. (2015). Breaking (or making) the Silence: How Goal Interdependence and Social Skill Predict Being Ostracized. *Organizational Behavior and Human Decision Processes,* 131, 51-66. https://doi.org/10.1016/j.obhdp.2015.08.001

Van Beest, I., & Williams, K. D. (2006). When Inclusion Costs and Ostracism Pays, Ostracism Still Hurts. *Journal of Personality and Social Psychology*, 91(5), 918–928. https://doi.org/10.1037/0022-3514.91.5.918

Yang, J., & Treadway, D.C. (2016). A Social Influence Interpretation of Workplace Ostracism and Counterproductive Work Behavior. *Journal of Business Ethics,* 148(4), 879-891. https://doi.org/10.1007/s10551-015-2912-x

Yarmacı, N., & Ayyıldız, T. (2020). İşgörenlerin Örgütsel Dışlanma Algılarının Örgütsel Sessizlik ve Olumsuz Durumları Bildirme Eğilimlerine Etkisi: Otel İşletmeleri Örneği. *Türk Turizm Araştırmaları Dergisi,* 4(3), 2699-2723. https://doi.org/10.26677/TR1010.2020.505

Yıldırım, E., & Akın, M. (2018). Örgütlerde dışlanma, Sinizm ve Pozitif-Negatif Duygusallık Arasındaki İlişkiler: Pozitif ve Negatif Duygusallığın Aracılık Rolü. *Uluslararası Yönetim İktisat ve İşletme Dergisi,* 14(2), 427-449.

Yılmaz, H. (2020) İş Yerinde Dışlanma. Editör: Polatçı, S. Kuramsal Temelleriyle Örgütsel Davranış Ölçekleri Rehberi, Nobel Yayınevi, Ankara, 293-301.

Yoldaş, A., Kılıç, B., & Karaman, M. (2020). Örgütsel Dışlanmanın İş Performansı ve İşten ayrılma Niyeti Üzerindeki Etkisinin İncelenmesi. *Selçuk Üniversitesi Sosyal Bilimler Meslek Yüksekokulu Dergisi*, 23(2), 479-486. https://doi.org/10.29249/selcuksbmyd.683115

Yücesoy, A. (2018). Örgütsel Güven, Hissedilen Güvenirlik, İşyerinde Dışlanma ve Örgütsel Vatandaşlık Davranışı Arasındaki Yordayıcı İlişkiler Üzerine Bir Araştırma. Yayınlanmamış Yüksek Lisans Tezi. İstanbul Üniversitesi Sosyal Bilimler Enstitüsü, İstanbul.

Zadro, L., & Gonsalkorale, K. (2014). Sources of Ostracism: The Nature and Consequences of Excluding and Ignoring Others. *Current Directions in Psychological Science*, 23(2), 93-97. https://doi.org/10.1177/0963721413520321

Zhao, H., Peng, Z., & Sheard, G. (2013). Workplace Ostracism and Hospitality Employees' Counterproductive Work Behaviors: The Joint Moderating Effects of Proactive Personality and Political Skill. *International Journal of Hospitality Management,* 33, 219-227. https://doi.org/10.1016/j.ijhm.2012.08.006

Zhao, H., Xia, Q., He, P., Sheard, G., &Wan, P. (2016). Workplace Ostracism and Knowledge Hiding in Service Organizations. *International Journal of Hospitality Management,* 59, 84-94. https://doi.org/10.1016/j.ijhm.2016.09.009

Zheng, X., Yang, J., Ngo, H.Y., Liu, X.Y., & Jiao, W. (2016). Workplace Ostracism and Its Negative Outcomes: Psychological Capital as a Moderator. *Journal of Personal Psychology,* 15(4), 143-151. https://doi.org/10.1027/1866-5888/a000147

Kaynakça

Aksoy, Y. (2020). Örgütsel ustalık ve inovasyon performansı ilişkisinde teknolojik dinamizmin rolü. *Bilim-Teknoloji-Yenilik Ekosistemi Dergisi, 1 (1),* 11-22.

Andriopoulos, C., & Lewis, M. W. (2009). Exploitation-exploration tensions and organizational ambidexterity: Managing paradoxes of innovation. *Organization Science*, 20(4), 696-717.

Atçı, D., Kale, A. & Şeker, F. (2017). Otel işletmecilerinin bireysel yenilikçilik profili ve çift yönlülük ambidexterity düzeyi ilişkisi. *İşletme ve İktisat Çalışmaları Dergisi*, *5*(3), 47-58.

Attar, M. (2014). Üst düzey yöneticilerin liderlik özelliklerinin örgütsel ustalık düzeyine etkisi: Türk bankacılık sektörü üzerine bir araştırma. *Yayınlanmamış Doktora Tezi), Selçuk Üniversitesi Sosyal Bilimler Enstitüsü, Konya*.

Atuahene-Gima, K. (2005). Resolving the capability-rigidity paradox in new product innovation. *Journal of Marketing, 69*(4), 61-83.

Bakan, İ., Erşahan, B., Büyükbeşe, T., & Soğancı, G. (2019). Örgütsel ustalığın (çift yönlülük) kurumsal imaj ve kurumsal itibar üzerindeki etkisi: Bir alan araştırması. *Yönetim ve Ekonomi Araştırmaları Dergisi*, *17*(2), 193-213.

Başkan, K. (2020). Otel işletmelerinde liderlik özellikleri, örgütsel ustalık ve örgütsel performans ilişkisi. Doktora tezi, Balıkesir Üniversitesi.

Benner, M. J., & Tushman, M. L. (2003). Exploitation, exploration, and process management: The productivity dilemma revisited. *Academy of management review*, *28*(2), 238-256.

Bierly, P. E. III, & Daly, P. S. (2007). Alternative knowledge strategies, competitive environment, and organizational performance in small manufacturing firms. *Entrepreneurship Theory and Practice, 31*(4), 493-513.

Bodwell, W. (2011). *A theoretical model of organizational ambidexterity in hospitals*. Yayınlanmamış Doktora Tezi. Colorado: Colorado State University.

Bollen, K. A., & Ting, K. F. (1998). Bootstrapping a test statistic for vanishing tetrads. *Sociological Methods & Research*, *27*(1), 77-102.

Cao, Q., Gedajlovic, E., & Zhang, H. (2009). Unpacking organizational ambidexterity: Dimensions, contingencies, and synergistic effects. *Organization Science, 20*(4), 781-796.

Carmeli, A., & Halevi, M. Y. (2009). How top management team behavioral integration and behavioral complexity enable organizational ambidexterity: The moderating role of contextual ambidexterity. *The Leadership Quarterly*, 20(2), 207-218.

Cingöz, A., & Akdoğan, A. A. (2015). Örgütsel ustalık (organızatıonal ambıdexterıty): Örgütsel ustalık düzeyini belirlemede araştırıcı ve yararlanıcı stratejilerin etkileşimsel rolü. *Aksaray Üniversitesi İktisadi ve İdari Bilimler Fakültesi Dergisi*, *7*(2), 59-68.

Comrey, A. L., & Lee, H. B. (1992). *A first course in factor analysis* (2nd Edition). New York: Pyychology Press.

Çiftçi, G.E. (2017). Örgütsel ustalık çalışmalarının personel güçlendirme üzerinde etkisi, *International Journal of Academic Value Studies*, 3(10), 188- 202.

Çömez, P. (2012). *Örgütlerde çift yeteneklilik ve örgütsel yenilik ilişkisinde liderlik tiplerinin rolü ve firma yenilik performansına etkileri.* Doktora Tezi. Kocaeli: Gebze Yüksek Teknoloji Enstitüsü. Sosyal Bilimler Enstitüsü.

Duncan, R.B. (1976). The ambidextrous organization: Designing dual structures for innovation. *The Management of Organization*, 1 (1):167-188

Fettahlıoğlu, Ö.O. (2021). *Örgütlerde yönetsel yaklaşımlar*, İksad Yayınları, Ankara.

Fornell, C., & Larcker, D. F. (1981). Evaluating structural equation models with unobservable variables and measurement error. *Journal of Marketing Research*, 18(1), 39-50.

Forza, C. (2002). Survey research in operations management: A process-based perspective. *International Journal of Operations & Production Management*, 22 (2): 152-194.

García-Granero, A., Fernández-Mesa, A., Jansen, J. J., & Vega-Jurado, J. (2018). Top management team diversity and ambidexterity: The contingent role of shared responsibility and CEO cognitive trust. *Long Range Planning*, *51*(6), 881-893.

Gibson, C. B. & Birkinshaw, J. (2004). The antecedents, consequences, and mediating role of organizational ambidexterity. *Academy of Management Journal, 42*(2), 209-226

Gözen, A. (2018). *Aile işletmelerinde aile etkisi ve örgütsel ustalık kavramlarının işletme performansı üzerindeki etkilerinin incelenmesi*. İstanbul: Hiper Yayıncılık

Gupta, A. K., Smith, K. G., & Shalley, C. E. (2006). The interplay between exploration and exploitation. *Academy of Management Journal*, *49*(4), 693-706.

Gürlek, M. (2021). Effects of high-performance work systems (HPWSs) on intellectual capital, organizational ambidexterity and knowledge absorptive capacity: evidence from the hotel industry. *Journal of Hospitality Marketing & Management*, *30*(1), 38-70.

Hair, J. F., Jr., Black, W. C., Babin, B. J. & Anderson, R. E. (2010). *Multivariate data analysis* (seventh ed.). Upper Saddle River, NJ: Prentice Hall.

He, Z., & Wong, P. (2004). Exploration vs. exploitation: An empirical test of the ambidexterity hypothesis. *Organization Science, 15*(4), 481-494.

Hooper, D., Coughlan, J., & Mullen, M. (2008). Structural equation modelling: guidelines for determining model fit. Electronic Journal of Business Research Methods, 6(1), 53-60.

Jansen, J. J., George, G., Van den Bosch, F. A., & Volberda, H. W. (2008). Senior team attributes and organizational ambidexterity: The moderating role of transformational leadership. *Journal of Management Studies*, *45*(5), 982-1007.

Jansen, J. J., Tempelaar, M. P., Van den Bosch, F. A., & Volberda, H. W. (2009). Structural differentiation and ambidexterity: The mediating role of integration mechanisms. *Organization science*, *20*(4), 797-811.

Jansen, J. J., Van Den Bosch, F. A., & Volberda, H. W. (2006). Exploratory innovation, exploitative innovation, and performance: Effects of organizational antecedents and environmental moderators. *Management science*, *52*(11), 1661-1674.

Kanten, P., & Kanten, S. (2019). Örgütsel ustalığın müşteri odaklı hizmet davranışları üzerindeki etkisinde hata yönetim kültürünün aracılık rolü. *Yönetim Bilimleri Dergisi*, *17*(33), 85-109.

Kültür ve Turizm Bakanlığı (2020). Turizm Belgeli Tesis İstatistikleri, https://yigm.ktb.gov.tr/TR-201131/tesis-istatistikleri.html

Lavie, D., Stettner, U., & Tushman, M. (2010). Exploration and exploitation within and across organizations. *The Academy of Management Annals*, 4(1), 109–155.

Levinthal, D. A., & March, J. G. (1993). The myopia of learning. *Strategic management journal*, *14*(S2), 95-112.

Lubatkin, M.H., Şimsek, Z., Ling, Y. & Veiga, J.F. (2006). Ambidexterity and performance in small-to medium-sized firms: The pivotal role of top management team behavioral integration, *Journal of Management,* 32(5), 646-672.

March, J. G. (1991). Exploration and exploitation in organizational learning. *Organization science*, *2*(1), 71-87.

Menguc, B., & Auh, S. (2008). The asymmetric moderating role of market orientation on the ambidexterity–firm performance relationship for prospectors and defenders. *Industrial Marketing Management*, *37*(4), 455-470.

Morgan, R. E., & Berthon, P. (2008). Market orientation, generative learning, innovation strategy and business performance inter-relationships in bioscience firms. *Journal of management studies*, *45*(8), 1329-1353.

Nakip, N. (2003). *Pazarlama araştırmaları, teknikler ve (SPSS destekli) uygulamalar*, Ankara, Seçkin Yayınevi, 2003.

Nunnally, J. C. (1994). *Psychometric theory* (3. Edition). Tata McGraw-hill education.

O'Reilly, C. A., & Tushman, M. L. (2004). The ambidextrous organization. *Harvard Business Review*, *82*(4), 74-83.

O'Reilly III, C. A., & Tushman, M. L. (2013). Organizational ambidexterity: Past, present, and future. *Academy of management Perspectives*, *27*(4), 324-338.

Raisch, S., & Birkinshaw, J. (2008). Organizational ambidexterity: Antecedents, outcomes, and moderators. *Journal of management*, *34*(3), 375-409.

Raisch, S., Birkinshaw, J., Probst, G., & Tushman, M. L. (2009). Organizational ambidexterity: Balancing exploitation and exploration for sustained performance. *Organization science*, *20*(4), 685-695.

Sağlam, M. (2020). Örgütsel ustalığın girişimcilik yönelimi üzerindeki etkisi: Hizmet ve üretim sektörü karşılaştırması.. *Uluslararası Ekonomi İşletme ve Politika Dergisi*, *4*(2), 421-440

Simsek, Z. (2009). Organizational ambidexterity: Towards a multilevel understanding. *Journal of Management Studies*, 46(4), 597-624.

Wang J, & Wang X. (2012). *Structural equation modeling: Applications using Mplus: Methods and applications*. West Susex: John Wiley & Sons; 5-9.

Yıldız, H., & Karataş, G. (2018). Kuzeydoğu Anadolu Bölgesi'ndeki KOBİ'lerde örgütsel ustalık (çift yönlülük): Çatışan stratejilerin birleşimi. *Manisa Celal Bayar Üniversitesi Sosyal Bilimler Dergisi*, *16*(4), 99-122.

Zaidi, M. F. A., & Othman, S. N. (2015). Structural ambidexterity vs. contextual ambidexterity: Preliminary evidence from Malaysia. *The Social Sciences*, *10*(6), 1200-1207.

virüs) salgınının olduğu döneme rastlaması sebebiyle anket tekniği ile 365 kişiye birebir olarak ulaşılabilmiştir. Araştırmanın genellenebilirliği için anketlerin daha fazla sayıdaki katılımcıyla yapılmasının uygun olabileceği düşünülmektedir. Bu araştırmanın farklı sektörlerde (finans ve bankacılık, eğitim, sağlık, turizm vb.) yapılarak, araştırma sonuçların karşılaştırılması önerilebilir.

Kaynakça

Akan, B. (2017). *Personel Güçlendirme ve Örgütsel Öğrenmenin Örgütsel Yaratıcılığa Etkisi: Konu ile İlgili Bir Araştırma*. Trakya Üniversitesi Sosyal Bilimler Enstitüsü İşletme Anabilim Dalı Doktora Tezi, Edirne, Türkiye.

Basım, N. H., Tatar, İ. ve Şahin, N. H. (2006). İzlenim Yönetiminde Kendilik Algısı, Kontrol Odağı, Mesleki Hedeflere Ulaşma Düzeyi ve Stres: Bir Kamu Sektörü Örneği. *Türk Psikoloji Dergisi*, 21(58), 1-14.

Bolino, M. C. ve Turnley, W. H. (1999). Measuring İmpression Management in Organizations: A Scale Development Based on The Jones and Pittman Taxonomy. *Organizational Research Methods*, 2, 187-206.

Boz, N. (2012). *Yeni İletişim Ortamlarında Dijital Kimlik ve Benlik Sunumu*. Doktora Tezi. İstanbul: Marmara Üniversitesi, Sosyal Bilimler Enstitüsü.

Bozeman, D. P. ve Kacmar, K. M. (1997). A Cybernetic Model of İmpression Management Processes in Organizations. *Organizational Behavior and Human Decision Processes*, 69, 9-30.

Cantekin, A. (2003). *Etkileme Yönetimi* (Yayımlanmamış Yüksek Lisans Tezi), Ankara, Kara Harp Okulu Savunma Bilimleri Enstitüsü.

Demir, K. (2002). *Türkiye'de Resmi ve Özel Lise Öğretmenlerinin İzlenim Yönetimi*. Doktora Tezi. Ankara: Ankara Üniversitesi, Eğitim Bilimleri Enstitüsü.

Demiral, Ö. (2016). İzlenim Yönetiminin Olumsuz Örgütsel Koşullara Etkisi ve Performans Değerlemenin Aracılık Rolü: Türkiye'deki Lider Şirketlerden Ampirik Bulgular. *Niğde Üniversitesi İktisadi ve İdari Bilimler Dergisi*, 9 (1), 43-46.

Fornell, C. ve Larcker, D. F. (1981). Evaluating Structural Equation Models with Unobservable Variables and Measurement Error. *Journal of Marketing Research*, 18(1), 39-50.

Goffman, E. (2016). *Günlük Yaşamda Benliğin Sunumu*. B. Cezar (Çev.). İstanbul: Metis Yayıncılık.

Gürbüz, S. ve Şahin, F. (2018). *Sosyal Bilimlerde Araştırma Yöntemleri* (5.Baskı). Ankara: Seçkin Yayıncılık.

Kacmar, K. M. ve Carlson, D. S. (1994). Using Impression Management In Women's Job Search Processes. *American Behavioral Scientist*. 37(5), 682-696.

Kaygın, E., Kerse, G. ve Yılmaz, T. (2017). Kamu Çalışanlarında Örgütsel Bağlılık ve Presenteeism Arasındaki İlişki: Kars İl Örneği. *Ombudsman Akademik,* 3(6), 181-204.

Leary, M. R. ve Kowalski, R. M. (1990). Impression Management: A Literature Review And Two-Component Model. *Psychological Bulletin*, 107 (1), 34-37.

Leary, M. R. (1996). *Self-Presentation, Impression Management and Interpersonal Behavior,* Oxford: Westview Press, Wake Forest University.

Lee, S.,Quigley, B. M., Nesler, M. S., Corbett, A. B. Ve Tedeschi, J. T. (1999). Development Of A Self Presentation Tactics Scale. *Personalityand Individual Differences*, 26(4), 701–722.

Martinko, M. J. (1991). Impression Management: Looking to the Future, (ed). P.A. Giacolone, P. Rosenfeld). *Applied Impression Management*, 22-48, London: Sage Pub.

Özdevecioğlu, M. ve Erdem, S. (2008). İzlenim Yönetimi Davranışı: Örgütsel Açıdan Teorik Çerçeve**.** *Örgütsel Davranışta Seçme Konular: Organizasyonların Karanlık Yönleri ve Verimlilik Azaltıcı Davranışlar* (Ed.: Mahmut Özdevecioğlu ve Himmet Karadal), İlke Yayınevi, Yayın No: 11, Ankara, 33-54.

Rosenfeld, P., Giacalone, R. A. ve Riordan, C. A. (1995). *Impression Management in Organizations.* London: Routledge.

Sekaran, U. and Bougie, R. (2013) *Research Methods for Business: A Skill-Building Approach*. 6th Edition, Wiley, New York.

Schlenker, B. R. ve Weigold, M. F. (1992). Interpersonal Processes Involving Impression regulation and Management. *Annual Review of Psychology*. 43, 133-168.

Schutz, A. (1998). Assertive, Offensive, Protective And Defensive Styles Of Self-Presntation: A Taksonomy. *The Journal Of Psychology*, 132(6),611-628.

Tabachnick, B. G. ve Fidell, L. S. (2012). *Using Multivariate Statistics.* Boston, Pearson Education.

Tabak, A., Türköz, T. Ve Basım, N. H. (2011). Çalışanların Öz Liderlik Algılamalarının İzlenim Yönetimi Taktikleri Kullanımına etkisi: Savunma Sanayinde Bir Araştırma*. ODTÜ Gelişme Dergisi*, 21-55.

Tatar, İ. (2006). İzlenim Yönetiminde Kendilik Algısı ve Stres: Kara Kuvvetlerinde Bir Uygulama, (Yayınlanmamış Yüksek Lisans Tezi), Ankara, Kara Harp Okulu Savunma Bilimleri Enstitüsü.

Uğurlu, Ö. (2015). Kadının Benlik Sunumunun Güncel Bir Aracı Olarak Sosyal Ağlar Bir Tasarım Unsuru: Kusursuzlaştırma. *Uşak Üniversitesi Sosyal Bilimler Dergisi,* 8 (1), 231-248.

Wayne, S. J. ve Liden, R. C. (1995). Effects of Impression Management on Performance Ratings: A Longitudinal Study. *Academy of Management Journal,* 38 (1), 232-260.

Yıldırım, H. B. (2019). İzlenim Yönetimi Taktikleri ve Türkiye Bağlamında Bir Ölçek Geliştirme Çalışması, Kütahya Dumlupınar Üniversitesi, Sosyal Bilimler Enstitüsü, Doktora Tezi, Kütahya.

Kaynakça

Aaron, P., and Smith, E. (1992). *The Heritage Lectures: Black Accountability and Achievement*. Washington, DC: The Heritage Foundation.

Aksu, G., Eser, M. T. ve Güzeller, C. O. (2017). Açımlayıcı ve Doğrulayıcı Faktör Analizi ile Yapısal Eşitlik Modeli Uygulmaları. Ankara: Detay Yayıncılık.

Andersoon, L. M., and Pearson, C. M. (1999). Tit for tat? The spiraling effect of incivility ın the workplace. *The Academy of Management Review*, *24*(3), 452-471.

Aydın, Z., ve Oğuzhan, G. (2019). Sağlık çalışanlarında yengeç zihniyeti: fenomenolojik bir çalışma. *Hitit Sosyal Bilimler Enstitüsü Dergisi*, *12*(2), 618-630.

Bulloch, H. C. M. (2013). Concerning constructions of self and other: auto-racism and imagining Amerika in the Christian Philippines. *Anthropological Forum*, *23*(3), 221-241.

Caples, C. (2016). Does the "Crabs in bucket syndrome" still exist?. https://medium.com/@CEOCaples/does-the-crabs-in-a-bucket-syndrome-still-exist-written-by-derrick-ceo-caples-4b823b2297ff (erişim tarihi: 10.11.2018).

Cortina, L. M., Kabat-Farr, D., Leskinen, E. A., Huerta, M., and Magley, V. J. (2013). Selective incivility as modern discrimination in organizations: Evidence and impact. *Journal of Management*, *39*, 1579-1605

Costello, A. B., and Osborne, J. (2005). Best practices in exploratory factor analysis: Four recommendations for getting the most from your analysis. *Practical Assessment, Research & Evaluation, 10*, 1-9.

DeGury, J. (2005). *Post Traumatic Slave Syndrome: America's Legacy of Enduring Injury and Healing*. Portland: Joy DeGruy Publications Inc.

DeLora, J. (1996). May the best or the deafest win?, *Deaf life*, *8*(10), 27-29.

Duffy, M. K., Ganster, D. C., and Pagon, M. (2002). Social undermining in the workplace. *Academy of Management Journal*, *45*, 331-351.

Fettahlıoğlu, Ö. O. ve Alkış Dedeoğlu, A. (2021). Yengeç sepeti sendromu ve ölçek geliştirme çalışması. *Uluslararası Sosyal Araştırmalar Dergisi, 14*(77), 1124-1235

Gilbert, D. T., Giesler, R. B. and Morris, K. A. (1995). When comparisons arise. *Journal of Personality and Social Psychology*, *69*, 227-236.

Goethals G.R. and Darley J.M. (1987). Social comparison theory: Self-Evaluation and group life. In: Mullen B., Goethals G.R. (edt.) *Theories of Group Behavior*, 21-47. New York: Springer.

Hair, J. F., Black, W. C., Babin, B. J. and Anderson, R. E. (2014). *Multivariate Data Analysis* (7 th ed). London: Pearson.

Hofstede, G. (2021). https://geerthofstede.com/culture-geert-hofstede-gert-jan-hofstede/6d-model-of-national-culture/ (erişim tarihi: 01.05.2021)

Howard, M. C. (2016) A review of exploratory factor analysis decisions and overview of current practices: What we are doing and how can we improve?, *International Journal of Human-Computer Interaction, 32*(1), 51-62.

Hutcheson, G. and Sofroniou, N. (1999). *The Multivariate Social Scientist*. Sage: London

Jöreskog, K. and Sörborn, D. (1993). *Lisrel 8: Structural Eguation Modeling With The SIMPLIS Command Language*. IL: Scientific Software.

Kaiser, H. (1974). An index of factorial simplicity. *Psychometrika, 39*(1), 31-36.

Kılıç, S. (2016) Cronbach'ın alfa güvenirlik katsayısı. *Journal of Mood Disorders Volume: 6*(1), 47-48

Kline, R. (1998). *Principles and Practice of Structural Equation Modeling*. New York: Guilford Press.

Koyuncu, İ. ve Faruk, A. (2019). Açımlayıcı ve doğrulayıcı faktör analizlerinin kullanımı: Bir doküman incelemesi. *Eğitim ve Bilim, 44*(198), 361-388.

Lim, V. K. (2002). The IT way of loafing on the job: cyberloafing, neutralizing and organizational justice. *Journal of Organizational Behavior*, *23*(5), 675-694.

Lith, L. V. (2017). *Breaking the pattern: Women leading social movement organizations in the Netherlands*. Master Thesis Sociology. Universiteit Van Amsterdam.

Linstead, S., Marechal, G., and Griffin, R.W. (2014). Theorizing and researching the dark side of organization. *Organization Studies, 35*(2), 165-188.

Marques, J. (2009). Sisterhood in short supply in the workplace: It›s often the women who hold back their female colleagues. *Human Resource Management International Digest*, *17* (5), 28-31.

McPhail, M. L. (2010). Dark menexenus: Black opportunism in an age of racial anxiety. *Southern Communication Journal*, *75*, 160-170.

Miller, C. D. (2019). Exploring the crabs in the barrel syndrome in organizations. *Journal of Leadership & Organizational Studies*, *26*(3), 352-371.

Özdemir, Y. ve Üzüm, B. (2019). Yengeç sendromu. E. Kaygın ve G. Kosa (Ed.), *Olumsuz Boyutlarıyla Örgütsel Davranış* içinde (125-138). Konya: Eğitim Yayınevi.

Pegues, A. D. (2018). *An investigation into the social and individual conditions that promote instigated acts of workplace incivility between black professionals*. Doctora Thesis, Executive Committee of the Graduate School of Arts and Sciences. Columbia University, Columbia.

Reich, T. C., and Hershcovis, M. S. (2015). Observing workplace incivility. *Journal of Applied Psychology*, *100*(1), 203-215.

Robertson,S. A., Datu, J. A. D., Brawley, A. M., Pury, C. L. S. and Mateo, N. J. (2016). The dark triad and social behavior: The influence of self-construal and power distance. *Personality and Individual Differences (98),* 69-74.

Robinson, S.L. and Bennett, R.J. (1995). A Typology of deviant workplace behaviors: A multidimensional scaling study. *Academy of Management Journal*, *38*(2), 555-572.

Sarangi, S. (2014). *Capturing the Indian 'Crab' behaviour*. The Hindu-Business Line.

Schilpzand, P., Pater, I. E. D., and Erez, A. (2016). Workplace incivility: A review of the literature and agenda for future research. *Journal of Organizational Behavior*, *37*, 57-88.

Schumacker, R. E., and Beyerlein, S. T. (2000). Confirmatory factor analysis with different correlation types and estimation methods. *Structural Equation Modeling, 7*(4), 629-636.

Soubhari, T. and Kumar, Y. (2014). The Crab -Bucket Effect and its impact on job stress- an exploratory study with reference to autonomous colleges. *International Journal on Recent and Innovation Trends in Computing and Communication*, *2*(10), 3022-3027.

Spacey, S. (2015). Crab mentality, cyberbullying and "name and shame" rankings. *available https://www.srl.to/u5e2dNha/Crab%20Mentality%2C%20Cyberbullying%20and%20Name%20and%20Shame%20Rankings.pdf* (erişim tarihi: 11.11.2018)

Suhr, D. D. (2006). Exploratory or Confirmatory Factor Analysis? 1-17. In.Cary: SAS Institu

Üzüm, B. ve Özdemir, Y. (2020). Yengeç sendromu "Ben yapamazsam sen de yapamazsın" ölçek geliştirme çalışması. Örgütsel Araştırmalar Dergisi, *5*(2), 241-252.

Tabachnick, B. G. and Fidell, L. S. (2019). *Using Multivariate Statistics.* (7 th ed.) NY: Pearson

Tagle, J. P. (2021). Crab mentality – where does it come from?, https://usa.inquirer.net/61656/crab-mentality-where-does-it-come-from (erişim tarihi: 24.01.2021).

Thomas, B. (2004). *Mentality Harms Minorities*. The George-Anne.

White, J. B., Langer, E. J., Yariv, L., and Welch, J. C. (2006). Frequent social comparisons and destructive emotions and behaviors: The dark side of social comparisons. *Journal of Adult Development*, *13*(1), 36-44.

Yaşlıoğlu M. M. (2017). Sosyal bilimlerde faktör analizi ve geçerlilik: Keşfedici ve doğrulayıcı faktör analizlerinin kullanılması, *IUJSB 46*(Özel Sayı), 74-85

Yaşlıoğlu, M. M. ve Toplu-Yaşlıoğlu, D. (2020). How and when to use which fit indices? A practical and critical review of the methodology. *Istanbul Management Journal, 88*, 1-20.

SONUÇ

Çalışmamızın en önemli amacı literatürde olan sanal kaytarma ölçeklerini tanıtmaktır. Sonrasındaki amaç ise pandemi dönemindeki akademisyenlerin sanal kaytarma eğilimlerinin hangi maddelerde oluştuğunu anlamaya yardımcı olmaktır. Araştırma Sakarya Üniversitesi ve Bitlis Eren Üniversitesinde çalışan akademisyenlerinden toplam 99 kişinin doldurduğu anket formuyla analiz yapılmıştır. Akademisyenlerin çoğu 36-42 yaşların arasında, evli, doktora mezunu, bulunduğu kurumda 11-15 yıl arası çalışanlar ve 10.000 TL üzeri maaş almaktadırlar.

Yapılan araştırmada, açıklayıcı faktör analizi sonucunda; önemli sanal kaytarma olarak tek boyut incelenmiştir. KMO (0,686>.50) ve Bartlett testi (χ^2=133,861; $p < .001$) ile ölçek faktör analizine uygun ve örneklem büyüklüğünün iyi olduğu (Kalaycı, 2010) tespit edilmiştir. Doğrulayıcı faktör analiz sonucu değerlerine göre de ölçek kabul edilebilir değerlere sahiptir.

Akademisyenler üzerine olan sanal kaytarmanın doğrulayıcı faktör analizi yapılmıştır. Çalışmaya katılan akademisyenlere kolayda örneklem yoluyla ulaşılması sebebiyle sonuçlar genellenebilirlik açısından sınırlıdır. Farklı üniversitelerde yapılacak çalışmalarda farklı sonuçlar alınabilir. Farklı boyutlar geçerli olabilir. Ayrıca diğer ölçeklerle de akademisyenler üzerine araştırma yapılabilir. Diğer boyutlar, eposta kullanımı, dinlenme amaçlı internet kullanımı, suistimale açık internet kullanımı, kişisel öğrenme amaçlı internet kullanımı, Paylaşım, alışveriş, durum güncelleme, içerik paylaşımı, oyun/bahis ve belirsiz internet kullanımı gibi sanal kaytarma çeşitlerini ölçmektedir. Bu diğer ölçeklerin farklı boyutlarıyla da daha geniş bulgulara ulaşılabilir.

Kaynakça

Akbulut, Y., Dursun, Ö. Ö., Dönmez, O. ve Şahin, Y. L. (2016). "In Search of a Measure To Investigate Cyberloafing In Educational Settings". *Computers in Human Behavior*, (55), 616-625.

Altunışık, R., Coşkun R., Bayraktaroğlu, S. ve Yıldırım E. (2012): Sosyal Bilimlerde Araştırma Yöntemleri SPSS Uygulamalı, Geliştirilmiş 7. Baskı, Sakarya Yayıncılık, Sakarya.

Anandarajan, M., Devine, P. ve Simmers, C. A. (2004). "A Multidimensional Scaling Approach to Personal Web Usage in the Workplace", 61-79, içinde Personal Web Usage in the Workplace: A Guide to Effective Human Resources Management (editörler: M. Anandarajan ve C. Simmers), Information Science Publishing.

Askew, K. (2012). The Relationship Between Cyberloafing and Task Performance And An Examination Of The Theory Of Planned Behavior As A Model Of Cyberloafing. University of South Florida.

Bacaksız, F. E., Tuna, R., Harmancı Seren ve A. K., (2018). Sanal Kaytarmaya Karşı Evde Çalışma: Hemşire Akademisyenler Üzerinde Bir Araştırma. *Dokuz Eylül Üniversitesi Hemşirelik Fakültesi Elektronik Dergisi*. Cilt. 11. Sayı. 3: 241-249.

Bilgin Demir, İ., Ürek, D., ve Uğurluoğlu, Ö. (2017). Sağlık Çalışanlarının Sanal Kaytarma Davranışlarının İşte Üretkenliklerine Etkisi. *Online Academic Journal of Information Technology, 8*(30): 291-303.

Blanchard, A.L. ve Henle, C.A. (2008) "Correlates of Different Forms of Cyberloafing: The Role of Norms and External Locus of Control" *Computers in Human Behavior*, 24(3): 1067-1084.

Block, W. (2001). Cyberslacking, Business Ethics and Managerial Economics. *Journal of Business Ethics*, *33*(3), 225-231.

Candan, H.,ve İnce, M. (2016), "Siber Kaytarma ve Örgütsel Bağlılık Arasındaki İlişkinin İncelenmesine Yönelik Emniyet Çalışanları Üzerine Bir Araştırma" , *Niğde Üniversitesi İktisadi ve İdari Bilimler Fakültesi Dergisi*, Cilt.9, Sayı.1, (229-235).

Çavuşoğlu, S. ve Palamutçuoğlu, B. T. (2017). İş Tatmininin Sanal Kaytarma Üzerindeki Etkisi. *Mehmet Akif Ersoy Üniversitesi Sosyal Bilimler Enstitüsü Dergisi*, 9(19), 430-444.

Çınar, O. ve Sıçrar, H. (2019). Sanal Kaytarma ve Örgütsel Bağlılık Arasındaki İlişki: Erzurum İlinde Bir Kamu Kurumu Örneği. İş ve Hayat, Vol.5, No.10, s.120-133.

Dede, A. (2018). Organizasyonlarda Sanal Kaytarma Ve Kişilik Özellikleri Arasındaki İlişki: Banka Çalışanları Üzerinde Bir Araştırma. (Yayınlanmamış Yüksek Lisans Tezi), Balıkesir Üniversitesi, Balıkesir.

Dehon, C., Weems, C. F., Stıckle, T. R., Costa, N. M. ve Berman, S. L. (2005), "A Cross-Sectional Evaluation of The Factorial Invariance of Anxiety Sensitivity in Adolescents and Young Adults", *Behaviour Research and Therapy*, 43, 799–810.

Derin, Neslihan (2018), "Kuruma Duyulan Psikolojik Sahiplenme İle Yenilikçi İş Davranışı Arasındaki İlişkide Sanal Kaytarmanın Düzenleyici Rolü", *Hacettepe Üniversitesi İktisadi ve İdari Bilimler Fakültesi Dergisi,* C. 36, S. 1: 63-81.

Dursun, O. O., Donmez, O. ve Akbulut, Y. (2018). "Predictors Of Cyberloafing Among Preservice Information Technology Teachers". *Contemporary Educational Technology*, *1*(9), 22-41.

Eyel, C. Ş. ve Tutcu, A. (2020). İş Doyumunun Sanal Kaytarma Davranışı Üzerindeki Etkisi: Gaziantep İlinde Özel Sektörde Çalışanlar Üzerinde Bir Araştırma, İşletme Araştırmaları Dergisi, 12(4), 3596-3612.

Fındıklı, M. A. (2016). Sanal Kaytarma ve Iş Performansı İlişkisi: Sağlık ve Tekstil Sektörü Çalışanlarının Karşılaştırılması. International Journal of Social Inquiry, 9(1), 33-62.

Flanigan, A. E., ve Kiewra, K. A. (2018). What College Instructors Can Do About Student Cyber-Slacking. *Educational Psychology Review*, *30*(2), 585-597.

Garrett, R. K., ve Danziger, J. N. (2008). On Cyberslacking: Workplace Status and Personal İnternet Use At Work. *CyberPsychology & Behavior*, *11*(3), 287-292.

Hu, Li-Tze ve Bentler, P. M. (1999), "Cutoff Criteria for Fit Indexes in Covariance Structure Analysis: Conventional Criteria Versus New Alternatives", *Structural Equation Modeling*, 6(1), 1-55.

Kalaycı, Ş. (2010), SPSS Uygulamalı Çok Değişkenli İstatistik Teknikleri, 5. Baskı, Asil Yayın Dağıtım, İstanbul.

Kaplan, M. ve Çetinkaya A.Ş. (2013), "Demografik Özellikler ve Örgütlerde Sanal Kaytarma", 21. *Yönetim ve Organizasyon Kongresi Bildiriler Kitabı*, 30 Mayıs-1 Haziran, Kütahya: Dumlupınar Üniversitesi, ss. 557-558.

Kaplan, M. ve Öğüt A., (2012), "Algılanan Örgütsel Adalet İle Sanal Kaytarma Arasındaki İlişkinin Analizi: Hastane Çalışanları Örneği", 20. *Yönetim ve Organizasyon Kongresi Bildiriler Kitabı*, 22-26 Mayıs, İzmir: Dokuz Eylül Üniversitesi, ss. 592-596.

Kerse, G., Soyalın, M. ve Karabey, C., N. (2016). Kişi-Örgüt Uyumu, Nötrleştirme Ve Algılanan Yönetici Desteğinin Sanal Kaytarmaya Etkisi: Ampirik Bir Çalışma. *Aksaray Üniversitesi İktisadi ve İdari Bilimler Fakültesi Dergisi*, 8(4), 100-113.

Kim, S. J., ve Byrne, S. (2011). Conceptualizing Personal Web Usage İn Work Contexts: A Preliminary Framework. *Computers in Human Behavior*, *27*(6), 2271-2283.

Kuznek, E., Güzel, B., (2019). Sanal Kaytarma ve İş Performansı İlişkisi: Kuşaklar Teorisi Yaklaşımı. **İşletme Araştırmaları Dergisi**. Cilt. 11. Sayı. 4: 2729- 2746.

Lavoie, J. A., ve Pychyl, T. A. (2001). Cyberslacking and The Procrastination Superhighway: A Web-Based Survey Of Online Procrastination, Attitudes, and Emotion. *Social Science Computer Review*, *19*(4), 431-444.

Lim, V.K.G. (2002) "Ihe IT Way of Loafing on the Job: Cyberloafing, Neutralizing and Organizational Justice" *Journal of Organizational Behavior*, 23(5):675- 694.

Lim, V. K., ve Chen, D. J. (2012). Cyberloafing at the Workplace: Gain Or Drain On Work?. *Behaviour & Information Technology*, *31*(4), 343-353.

Lim, V. K. G.,ve Teo, T. S. H. (2005). Prevalence, Perceived Seriousness, Justification And Regulation Of Cyberloafing In Singapore An Exploratory Study, Information ve Management 42, 1081 – 1093.

Öçal, M.A., (2018) Seyahat Acentalarında Görev Yapan Yöneticilerin İş Stres Düzeylerinin Sanal Kaytarma Davranışları Üzerindeki Etkisi ve Bir Araştırma, (Yayımlanmamış Yüksek Lisans Tezi). Düzce Üniversitesi, Düzce.

Örücü, E., ve Yıldız, H. (2014). İşyerinde Kişisel İnternet ve Teknoloji Kullanımı: Sanal Kaytarma. *Ege Akademik Bakış*, 99-114.

Özdem, G., ve Demir, A. (2015). Okul Yöneticilerinde Sanal Kaytarma Davranışı. *Mersin Üniversitesi Eğitim Fakültesi Dergisi*, 11(3), 1029-1042

Özüdoğru, M., ve Yıldırım, Y. T. (2020). Sanal Kaytarma ve İşgören Performansı İlişkisinde İş Stresinin Düzenleyici Etkisinin İncelenmesi: Sağlık Sektöründe Bir Araştırma. *Afyon Kocatepe Üniversitesi Sosyal Bilimler Dergisi*, 22(2), 467-490.

Sample Size Calculation (2022). https://www.surveysystem.com/sscalc.htm, Erişim Tarihi:24.02.2022.

Sarıca, H. (2019). *Öğretmenlerin Siber Kaytarma Davranışları İle İşe Tutkunluk Düzeyleri Arasındaki İlişki.* (Yayımlanmamış Yüksek Lisans Tezi). Pamukkale Üniversitesi Eğitim Bilimleri Enstitüsü, Denizli.

Schermelleh-Engel, K., Moosbrugger, H. ve Muller, H. (2003): "Evaluating the Fit of Structural Equation Models: Tests of Significance and Descriptive Goodness-of-Fit Measures, *Methods of Psychological Research Online*, 8(2), 23-74.

Seçkin, Z., ve Kerse, G. (2017). Üniversite Öğrencilerinin Sanal Kaytarma Davranışları Ve Bu Davranışların Çeşitli Değişkenler Açısında İncelenmesi: Ampirik Bir Araştırma. *Aksaray Üniversitesi İktisadi ve İdari Bilimler Fakültesi Dergisi*, 9(1), 89-110.

Serttaş, O.; Şimşek, G. (2017). "Konaklama İşletmelerinde Siber Aylaklık: Çalışanların Demografik Özellikleri İle Siber Aylaklıkları Üzerine Bir Araştırma". *Uluslararası İktisadi ve İdari Bilimler Dergisi*, 3(1), 20-34.

Susilo, W. H. (2016), "An Impact of Behavioral Segmentation to Increase Consumer Loyalty: Empirical Study in Higher Education of Postgraduate Institutions at Jakarta", *Procedia-Social and Behavioral Sciences*, *229*, 183-195.

Şeker, T., ve Yıldırım, Y.T. (2019). **Çalışanlarda Tükenmişlik ve Sanal Kaytarma Davranışları Arasındaki İlişkinin İncelenmesi: Enerji Sektöründe Bir Araştırma,** *Uygulamalı Ekonomi ve Sosyal Bilimler Dergisi* Cilt: 1 Sayı: 2. 1-18

Ünal, Ö.F. ve Tekdemir, S. (2015) ''Sanal Kaytarma: Bir Kamu Kurumunda Ampirik Bir Araştırma'' *Süleyman Demirel Üniversitesi İktisadi ve İdari Bilimler Fakültesi Dergisi*, Cilt:20, Sayı:2, ss.95-118.

Varol, F., ve Yıldırım, E. (2017). Siberaylaklık: Öğretmen Adayları ve Mobil Teknolojiler. *Mersin Üniversitesi Eğitim Fakültesi Dergisi* 13, (3), 1046-1057.

Vitak, J., Crouse, J., ve LaRose, R. (2011). Personal Internet Use At Work: Understanding Cyberslacking. *Computers in Human Behavior*, *27*(5), 1751-1759.

Yağcı, M., ve Yüceler, A. (2016). Kavramsal Boyutlarıyla Sanal Kaytarma. *International Journal of Social Sciences and Education Research*, *2*(2).

Yıldız, B., ve Yıldız, H. (2015). İş Yaşamındaki Sanal Kaytarma Davranışlarının Hukuki Yönden İncelenmesi. *Yönetim ve Ekonomi Araştırmaları Dergisi*, *13*(3), 1-17.

Yıldız, H., Yıldız, B. ve İyigün, N. Ö. (2016). Psikolojik Sözleşme Algısı ile Sanal Kaytarma Davranışları Arasındaki İlişkinin İncelenmesi, *Erciyes Üniversitesi İİBF Dergisi*, 47: 147-165.

alınmasının gerekli olduğu söylenebilir. Çalışma tek bir konuyu ele almıştır. Bundan sonraki çalışmalarda konu sayısı arttırılabilir.

Kaynakça

Alkan, H. (2018). Örgütsel Bağlılık, Sinizm, Yabancılaşma ve Ormancılık Örgütleri, Turkish Journal of Forestry, 19(3): 265-274.

Babadağ, M. ve İşcan, Ö.F. (2017). Dönüştürücü Liderlik İle İşe Yabancılaşma Arasındaki İlişkide Algılanan Etik İklimin Aracı Rolü, Manas Sosyal Araştırmalar Dergisi, 6, 4, 399-428.

Banai, M. ve Reisel W.D. (2007). The İnfluence Of Supportive Leadership And Job Characteristics On Work Alienation: A Six-Country İnvestigation, Journal of World Business 42, 463–476.

Can. M. (2022). Dönüşümcü ve Etkileşimci Liderlik Davranışının Örgütsel Yabancılaşma ve İşten Ayrılma Eğilimi Üzerindeki Etkisi: Çanakkale Örneği, Çanakkale Onsekiz Mart Üniversitesi, Lisansüstü Eğitim Enstitüsü Yayınlanmamış Yüksek Lisans Tezi, Çanakkale.

Charlton, B.G. (2007). Alienation, Recovered Animism And Altered States Of Consciousness, Medical Hypotheses, 68, 727–731.

Çetinkaya, M. C. (2019). Psikolojik dayanıklılık ve Örgütsel Yabancılaşma Arasındaki İlişki: Birey-örgüt Uyumu, Birey-İş Uyumu, İşten Ayrılma Niyeti ve Algılanan Örgütsel Desteğin düzenleyicilik Rolü, Çukurova Üniversitesi, Sosyal Bilimler Enstitüsü, Yayınlanmamış Doktora Tezi, Adana.

Çetinkaya, U. ve Koçyiğit, M. (2021). Öğretmenlerin Psikolojik Sermaye, Örgütsel Sessizlik Ve Örgütsel Yabancılaşma Düzeylerinin İncelenmesi, International Journal of Eurasia Social Sciences Vol: 12, 46, ss.1011-1040.

Çiçek, B. ve Türkmenoğlu, M.A. (2020) . Otantik liderliğin işe yabancılaşmaya etkisi ve lider-üye etkileşiminin bu ilişkideki düzenleyici rolü, Beykoz Akademi Dergisi, 8(2), 41- 59.

Çiftçi, G.E. ve Öneren, M. (2018). Çalışanlarda işe yabancılaşmanın bazı demografik değişkenler açısından incelenmesi, Üçüncü Sektör Sosyal Ekonomi,53 (2), ss. 501-520.

Denizmen, A. (2018). Algılanan Örgütsel Desteğin Örgütsel Yabancılaşma Üzerindeki Etkisini Belirlemeye Yönelik Bir Araştırma, Kütahya Dumlupınar Üniversitesi Sosyal Bilimler Enstitüsü, Yayınlanmamış Yüksek Lisans Tezi, Kütahya.

Doğan, Ü. (2021). Öğretmenlerin Kaotik Liderlik, Örgütsel Yabancılaşma Ve Örgütsel Mutluluk Algıları Arasındaki İlişkinin Yapısal Eşitlik Modellemesi İle İncelenmesi, İnönü Üniversitesi Eğitim Bilimleri Enstitüsü, Yayınlanmamış Doktora Tezi, Malatya.

Ergun Özler, N.D. ve Özçınar Dirican, M. (2014). Örgütlerde Yabancılaşma İle Tükenmişlik Sendromu Arasındaki İlişkiyi Belirlemeye Yönelik Bir Araştırma, Dumlupınar Üniversitesi Sosyal Bilimler Dergisi – Sayı 39, ss. 291-310.

Erol, Y. Ve Altun, U. (2020). Psikolojik Sermayenin Örgütsel Yaşamda Yalnızlık ve Örgütsel Yabancılaşmaya Etkileri: Bankacılık Sektöründe Bir Araştırma, Turkish Studies - Economy, 15(4), ss.2035-2051.

Gedik, A. (2021). Duygusal Emeğin Örgütsel Özdeşleşme Ve Örgütsel Yabancılaşma Üzerindeki Etkisinde Öz Yeterlilik Algısının Düzenleyici Rolü, İstanbul Üniversitesi Sosyal Bilimler Enstitüsü, Yayınlanmamış Yüksek Lisans Tezi, İstanbul.

Günsal, E. (2010). Algılanan Örgütsel Adalet ile Örgütsel Yabancılaşma Arasındaki İlişki ve Bir Araştırma, Marmara üniversitesi Sosyal bilimler enstitüsü İşletme ana Bilim dalı İnsan kaynakları yönetimi bilim dalı Yüksek Lisans Tezi, İstanbul.

Hair, J. F., Jr., Black, W. C., Babin, B. J. & Anderson, R. E. (2010). *Multivariate data analysis* (seventh ed.). Upper Saddle River, NJ: Prentice Hall.

Hou, A.CY., Chen, Y.C., Shang, R.A. (2016). Mutual Relations İn Erp İmplementation: The İmpacts Of Work Alienation And Organizational Support İn State-Owned Enterprise, Procedia Computer Science 100, 1289 – 1296.

Hırschfeld, R.R. ve Feıld, H.S. (2000). Work Centrality And Work Alienation: Distinct Aspects Of A General Commitment To Work, Journal of Organizational Behavior, 21, 789, 800.

Işkın, Y., ve Kaygın, E. (2016). Otantik liderlik anlayışının örgütsel bağlılık ve örgütsel yabancılaşmayla ilişkisi: Mobilya sektöründe bir araştırma. Bartın Üniversitesi İ.İ.B.F. Dergisi, 7 (14), 619-647.

İrdem, Ş. (2020). Çalışanların Örgütsel Adalet Algısının Örgütsel Yabancılaşma Davranışı Üzerine Etkisi: Bir Araştırma, Pamukkale Üniversitesi Sosyal Bilimler Enstitüsü Yayınlanmamış Doktora

Tezi, Denizli.

Kahveci, G. ve Demirtaş, Z. (2014). Örgüt Kültürünün Örgütsel Yabancılaşmaya Etkisi: Örgütsel Güvenin Aracılık Rolü, Turkish Journal of Educational Studies, 1 (3), ss. 27-62.

Kılınç. E. (2018). İşletmelerde Çalışan Sessizliği Ve Örgütsel Yabancılaşma Düzeylerinin Ve Aralarındaki İlişkinin İncelenmesi, Journal of Social And Humanities Sciences Research, 5,30, ss. 4022-4034.

Köz, E.N.ve Seçilmiş, C. (2021). Yabancılaşma ve Öncüllerinin Örgütsel Bağlılığa Etkisi, Eskişehir Osmangazi Üniversitesi Sosyal Bilimler Dergisi, 22, 2, ss. 727-748.

Mürteza, F., Çolakoğlu, Ü., Atay, H. (2017). İşgörenlerin İşe Yabancılaşma Düzeyleri ile Demografik Faktörleri Arasındaki Farklılaşma: Dört ve Beş Yıldızlı Konaklama İşletmeleri Üzerine Bir Araştırma, Journal of Travel and Tourism Research 12, 1-18.

Nart, S., Çelik, C., Nart, S. (2020). Çalışma Ortamı Özelliklerinin İşe Yabancılaşmaya Etkileri: Bilgi Teknolojisi Çalışanları Üzerine Bir Araştırma, Busıness & Management Studıes: An Internatıonal Journal, 8,2, 1687-1720.

Nicol, A.A.M. (2007). Social Dominance Orientation, Right-Wing Authoritarianism, And Their Relation With Alienation And Spheres Of Control, Personality and Individual Differences 43, ss. 891–899.

Nicol, A.A.M. ve Rounding, K. (2013). Alienation And Empathy As Mediators Of The Relation Between Social Dominance Orientation, Right-Wing Authoritarianism And Expressions Of Racism And Sexism, Personality and Individual Differences, 55, 294–299.

Örücü E., Gizlier Ö. ve Yılmaz C. (2021). Örgütsel Adaletin Örgütsel Yabancılaşma Üzerindeki Etkisi: Belediye Çalışanları Üzerinde Bir Araştırma. Gümüşhane Üniversitesi Sosyal Bilimler Enstitüsü Elektronik Dergisi, 12(2), 600-613.

Özer, S. ve Atay, V. (2021). Presenteizm ile Örgütsel Yabancılaşma İlişkisi: Van İli Otel İşletmeleri Örneği, Van Yüzüncü Yıl Üniversitesi Sosyal Bilimler Enstitüsü Dergisi, 51, ss.307-324.

Özturan, M. (2018). Yöneticilerin Duygusal Zeka Düzeylerinin, Yönetim Tarzları ve Örgütsel Yabancılaşma Duyguları Üzerindeki Etkisinin İncelenmesi, İstanbul Ticaret Üniversitesi Sosyal Bilimler Enstitüsü Yayınlanmamış Doktora Tezi, İstanbul.

Sancar, A. (2012). Personel Güçlendirme Algısı İle Dönüştürücü Liderlik Arasındaki İlişkiler: Kamu Kurulusunda Bir Araştırma, Gazi Üniversitesi Sosyal Bilimler Enstitüsü İşletme Anabilim Dalı, Yayınlanmamış Yüksek Lisans Tezi, Ankara.

Şeremet, G. G. (2022). Hastanelerde sağlık Çalışanlarının Güç Mesafesi ve Örgütsel Yabancılaşma İlişkisinde Örgütsel adaletin Aracılık Rolü: Ankara İli Örneği, Ankara Hacı Bayram Veli Üniversitesi, Lisansüstü Eğitim Enstitüsü, sağlık Yönetimi Ana Bilim Dalı Yayınlanmamış Doktora Tezi, Ankara.

Şimşek, Şerif, Akgemci, Tahir, Çelik, Adnan, (2010). "Davranış Bilimleri", Ankara, Gazi Kitabevi.

Turgut, T. ve Kalafatoğlu, Y. (2016). İşe Yabancılaşma ve Örgütsel Adalet, "İş, Güç" Endüstri İlişkileri ve İnsan Kaynakları Dergisi, 18, ss.23-46.

Uysaler, A.L. (2010). Örgütsel Yabancılaşma'nın Örgütsel Bağlılık, İş Tatmini Ve İşten Ayrılma Eğilimi İle Bağlantısı Ve Yabancılaşma Yönetimi, Gebze Yüksek Teknoloji Enstitüsü, Sosyal Bilimleri Enstitüsü, Yayınlanmamış Yüksek Lisans Tezi.

Yalçın, İ. ve Koyuncu, S.C (2014). Örgütsel Yabancılaşma Olgusunun İş Tatmini Üzerine Etkisi: Niğde ilinde Bir Araştırma, KMÜ Sosyal ve Ekonomik Araştırmalar Dergisi 16 (26): 86-94.

Yüksel, H. (2014). Yabancılaşma Kavramı Paralelinde Emeğin Yabancılaşması Ve Sonuçları, AİBÜ Sosyal Bilimler Enstitüsü Dergisi, 2, 14: 159-188.

Zengin, Y. ve Kaygın, E. 2016). Örgütsel Adalet ve Örgütsel Yabancılaşma Arasındaki İlişkiyi Belirlemeye Yönelik Bir Araştırma, Akademik Bakış Dergisi, 56, 396-415.

Xue L., Navarrete, D.M., Buzinde, C. N. (2014). Theorizing The Concept Of Alienation İn Tourism Studies, Annals of Tourism Research 44, 186–199.

KAYNAKÇA

Andrews M.C., Witt, L.A. ve Kacmar K.M., (2003). The interactive effects of organizational politics and exchange ideology on manager ratings of retention, "*Journal of Vocational Behavior*", 62(2), ss. 357-369.

Başar, U., Alan, H., Topçu, M. K. ve Aksoy, S. (2015). "Örgütsel Politika Algısının Ardılları Üzerine Görgül Bir Araştırma", ss. 650-655.

Brandon, R., ve Seligman, M. (2004). "*Survival of the savvy*: *High-integrity political tactics for career and company success".* New York: Free Press .

Buhler, P. (1994). Navigating The Waters Of Organizational Politics, "*Supervision*", 55(9), ss. 1-3.

Bursalı, Y. M. (2008). Örgütsel Politikanın İşleyişi: Örgütsel Politika Algısı ve Politik Davranış Arasındaki İlişkiler, (Doktora Tezi), Dokuz Eylül Üniversitesi, Sosyal Bilimler Enstitüsü, İzmir.

Büyüköztürk, Ş. (2009). *Sosyal Bilimler Için Veri Analizi El Kitabı*.(10. Baskı) Ankara: Pegem Akademi.

Cho, H-T. ve Yang, S–J. (2018). Perceptions Of Organizational Politics İnfluence Self-Determined Motivation: The Mediating Role Of Work Mood , "*Asia Pacific Management Review*", 23, ss. 60-69.

Çokluk, Ö., Şekercioğlu, G., ve Büyüköztürk, Ş. (2010). *Multivariate statistics for the social sciences: SPSS and LISREL applications*. Ankara: Pegem Akademi. ss.194.

Drory, A. ve Romm, T. (1990), "The Definition of Organizational Politics: A Review," *Human Relations*, 43: ss. 1133-1154.

Ertekin, Y. ve Ertekin, G.Y. (2003). Örgütsel Politika ve Taktikler, Ankara: Türkiye ve Orta Doğu Amme İdaresi Enstitüsü. ss. 107-111.

Ferris, G. R. ve Kacmar K. M. (1992). Perceptions Of Organisational Politics, "*Journal Of Management*"18(1), ss. 93-116.

Ferris, G. R., Frink, D. D., Galang M.C., Zhou, J., Kacmar K. M. ve Howard J. L. (1996). Perception Of Organizational Politics: Prediction, StressRelatted Implications, and Outcomes, "*Human Relations*", 49 (2), ss. 233-266.

Ferris, G. ve Hochwarter, W. (2011). Organizational politics, In S. Zedeck (Ed.), APA handbook of industrial and organizational psychology Washington, "*DC: American Psychological Association*", 3, ss. 435-459.

Ferris, G., Russ, G.S. ve Fandt, P.M. (1989). *Politics İn Organizations, Impression Management İn The Organization*, Editor: Robert A. Giacalone, Paul Rosenfeld, Lawrence Earlbaum, Hillsdale, Newjersey, ss. 143-170.

Gull, S., ve Zaidi, A. A. (2012). Impact of organizational politics on employees' job satisfaction in the health sector of Lahore Pakistan. "*Interdisciplinary Journal of Contemporary Research in Business"*, 4(2), ss. 156-170.

İslamoğlu, G. ve Börü, D. (2007). Politik Davranış Boyutları: Bir Ölçek Geliştirme Çalışması, "*Akdeniz İ.İ.B.F. Dergisi*" (14), ss. 135-153.

İşcan, Ö. F. (2005). Yönetsel değerler ve örgütsel siyasetin ahlakiliği. *Atatürk Üniversitesi İktisadi ve İdari Bilimler Dergisi*, *19*(1), ss. 307-324.

Johns, G., ve Saks, A. M. (2001). *Understanding and managing life at work: Organizational behaviour*. Prentice Hall.

Kacmar, M. ve Carlson, D. (1997). Further Validation Of The Perceptions Of Politics Scale (Pops): A Multiple Sample Investigation, "*Journal Of Management*", 23(5), ss. 627-658.

Kacmar, M. ve Ferris, G. R. (1991). Perceptions Of Organizational Politics Scales (Pops): Development And Construct Validation, "*Educational and Psychological Measurement*", 51, ss.164-205.

Kan, A., ve Akbaş, A. (2005). Lise öğrencilerinin kimya dersine yönelik tutum ölçeği geliştirme çalışması. *Mersin Üniversitesi Eğitim Fakültesi Dergisi*, *1*(2), ss.227-237.

Karadal, H., Ed. Mahmut, Ö. ve Himmet, K. (2008). "*Organizasyonlarda Politik Davranışlar ve Taktikler*", Örgütsel Davranışta Seçme Konular, Ankara.

Koçel, T. (2015). "İşletme Yöneticiliği", Beta Yayınları, İstanbul.

Meydan, C. H., ve Şeşen, H. (2011). *Yapısal Eşitlik Modellemesi AMOS Uygulamaları*. Detay Yayıncılık. ss.36.

Meyer, J.P. ve Allen N.J. (1991). "A Three- Component Conceptualization of Organizational Commitment". *Human Resources Management Review,* Sayı:1, ss. 61-89.

Miles, R. H. (1980). *Macro organizational behaviours*. Scott: Foresman .

Mintzberg, H. (1983), *Power in and Around Organizations* (New Jersey, Englewoods, Cliffs: Prentice Hall).

Özdemir, M. ve Gören, S. Ç. (2016). "Politik Beceri ve Psikolojik Sermaye Arasındaki İlişkinin Öğretmen Görüşlerine Göre İncelenmesi, "*Hacettepe Üniversitesi Eğitim Fakültesi Dergisi (H. U. Journal of Education*)" 31(2), ss. 333-345

Parker, C. P., Dipboye, R. L., & Jackson, S. L. (1995). Perceptions of organizational politics: An investigation of antecedents and consequences. *Journal of management*, *21*(5), 891-912.

Rong, Z. ve Cao, G. (2015). A Framework for Research and Practice: Relationship among Perception of Organizational Politics, Perceived Organization Support, Organizational Commitment and Work Engagements. "*Open Journal of Business and Management*", 3, ss. 434.

Singh, K. (2007). *Nicel sosyal araştırma yöntemleri*. Sage Yayın.

Vigoda, E. (2000). Organizational Politics, Job Attitudes, And Work Outcomes: Explorationand Implications For The Public Sector, "*Journal Of Vocational Behavior*", 57(3): ss. 326-347.

Wertheim, E.I Love, A. Peck, C. Littlefield, L. (1998), *Skills for Resolving Conflict,* Melbourne, Australia: Eruditions Publishing. ss.3-27

Yolaç, S. (2009). Politik Davranış ve Örgütsel Adalet Algısı Arasındaki İlişkinin Belirlenmesine Yönelik Bir Araştırma. *Öneri Dergisi* , *8* (31), 157-166.

kültürü, etik iklim konularında yapılacak olan çalışmaların bilgi uçurma davranışının açıklanmasında yararlı olacağı düşünülmektedir. Çalışmanın kısıtları incelendiğinde sadece bir şehir ve kurumda yapılan çalışmanın genellenebilirlik konusunda zayıf olduğunu söylemek mümkündür.

Kaynakça

Ajzen, I. (1991). The theory of planned behavior. *Organizational Behavior and Human Decision Processes*, *50*(2), 179-211. https://doi.org/10.1016/0749-5978(91)90020-T

Akı, G., & Çoruk, A. (2022). Ortaöğretim kurumlarında görülen bilgi ifşası (whistleblowing) ve iş doyumu arasındaki ilişki. *Anadolu Journal of Educational Sciences International*, *12*(1), 93-122. https://doi.org/10.18039/ajesi.935013

Aksu, A., Yilmaz, A. İ., & Orçan, A. (2016). Denetimde bilgi uçurma. *Kastamonu Eğitim Dergisi*, *24*(4), 1727-1748.

Aktan, C. C. (2015). Organizasyonlarda yanlış uygulamalara karşı bir sivil erdem, ahlaki tepki ve vijdani red davranışı :Whistleblowing. *Organizasyon ve Yönetim Bilimleri Dergisi*, *7*(2), 19-36.

Akyürek, M. İ. (2020). Öğretmenlerde Whistleblowing (Bilgi Uçurma). *Türkiye Eğitim Dergisi*, *5*(1), 17-29.

Alp, M. (2021). Avrupa Birliği'nin 2019/1937 sayılı birlik hukukuna aykırılıkları bildirenlerin korunması (whistleblowing) yönergesi ışığında işçinin hukuka aykırılıkları ifşa etmesi. *Dokuz Eylül Üniversitesi Hukuk Fakültesi Dergisi*, *23*(1), 1-37. https://doi.org/10.33717/deuhfd.897392

Antinyan, A., Corazzini, L., & Pavesi, F. (2020). Does trust in the government matter for whistleblowing on tax evaders? Survey and experimental evidence. *Journal of Economic Behavior & Organization*, *171*, 77-95. https://doi.org/10.1016/j.jebo.2020.01.014

Atalay, M. Ö., & Acuner, T. (2019). Etik ihlallerin bildirilme niyeti üzerinde örgütsel adalet algısının rolü: Akademik personel üzerinde bir inceleme. *Kastamonu Üniversitesi İktisadi ve İdari Bilimler Fakültesi Dergisi*, *21*(1), 114-148.

Atılgan, A., & Koç, E. (2019). Whistleblowing: Türkiye'den iki örnek olay. *Selçuk Üniversitesi Sosyal Bilimler Enstitüsü Dergisi*, *41*, 380-389.

Ay, F. A. (2018). Adaletin olmadığı yerde ıslık çalamamak, örgütsel adaletin whistleblowing (ifşa etme) niyeti üzerine etkisi. *İşletme Araştırmaları Dergisi*, *10*(4), 246-266.

Baltacı, A. (2017). Bilgi uçurma: Kavram ve kuramsal temeller. *Anemon Muş Alparslan Üniversitesi Sosyal Bilimler Dergisi*, *5*(2), 397-423. https://doi.org/10.18506/anemon.287916

Biçkes, D. M., & Toker, B. (2021). Etik iklim algılamalarının olumsuz durumları ifşa etme niyeti üzerindeki etkisi: Bir alan araştırması. *Ömer Halisdemir Üniversitesi İktisadi ve İdari Bilimler Fakültesi Dergisi*, *14*(1), 29-45. https://doi.org/10.25287/ohuiibf.691348

Büyüköztürk, Ş., Çakmak, E., Akgün, Ö. E., Karadeniz, Ş., & Demiral, F. (2012). *Bilimsel Araştırma Yöntemleri*. Pegem Yayıncılık.

Candan, H., & Kaya, T. (2016). İhbarcılık (whistleblowing) ve algılanan örgütsel destek arasındaki ilişkinin incelenmesine yönelik bir kamu kurumunda araştırma. *Kahramanmaraş Sütçü İmam Üniversitesi İktisadi ve İdari Bilimler Fakültesi Dergisi*, *5*(2), 305-330.

Celep, C., & Konaklı, T. (2013). Bilgi uçurma: Eğitim örgütlerinde etik ve kural dışı uygulamalara yönelik bir tepki. *e-Uluslararası Eğitim Araştırmaları Dergisi*, *3*(4), 65-88.

Cemaloğlu, N., & Akyürek, M. İ. (2017). Örgütlerde whistleblowing (bilgi uçurma). *Turkish Journal of Educational Studies*, *4*(3), 123-142.

Çetinkaya, F. F., & Altıntaş, M. (2021). Whistleblowing (erdemli raporlama) ve mantar yönetim arasındaki ilişki. *Fırat Üniversitesi Sosyal Bilimler Dergisi*, *31*(2), 781-793. https://doi.org/10.18069/firatsbed.815157

Çïçeklïoğlu, H., & Kale, A. (2021). Örgütsel sağlığın lider-üye etkileşimi ve whistleblowing üzerindeki etkisi: Otel işletmelerinde bir alan araştırması. *Akademik Araştırmalar ve Çalışmalar Dergisi (AKAD)*, *13*(25), 466-483. https://doi.org/10.20990/kilisiibfakademik.973248

Çoban, R., & Bükeç, C. M. (2021). Proaktif kişilik özelliğinin bilgi ifşasına etkisi: Hava trafik kontrolörleri üzerine bir araştırma. *Journal of Aviation*, *5*(2), 150-169. https://doi.org/10.30518/jav.987666

Çolak, H. E. E., & Genç, E. (2018). Öncülleri ve sonuçları bağlamında "Whistleblowing: Sorun bildirme". *Muhasebe ve Denetime Bakış*, *18*(55), 41-58.

Esen, E., & Kaplan, H. A. (2012). İşletmelerde ahlaki olmayan davranışların duyurulması (whistleblowing). *Dokuz Eylül Üniversitesi Sosyal Bilimler Enstitüsü Dergisi*, *14*(2), 33-52.

Fettahlıoğlu, Ö. O., & Demir, S. (2014). Konuşma hürriyetinin yanında sessiz kalma seçeneği: Üniversite akademik personelinin örgütsel sessizlik ve whistleblowing (ifşa etme) hakkındaki görüşleri. *Akademik Bakış Uluslararası Hakemli Sosyal Bilimler Dergisi*, *45*, 1-26.

Fishbein, M., & Ajzen, I. (1975). *Belief, attitude, intention, and behavior: An introduction to theory and research*. Addison-Wesley.

Gözen, E., & Ergün, G. S. (2020). İşgörenlerin meşru ihbarcılık algılarının X, Y ve Z nesillerine göre karşılaştırılması: Konaklama sektörü örneği. *Journal of Tourism Intelligence and Smartness*, *3*(2), 85-99.

Hair, J. F., Black, C. W., Babin, B. J., & Anderson, R. E. (2014). *Multivariate Data Analysis* (7.Baskı). Pearson Education Limited.

Işık, O., Karaman, S., & Balas, S. (2021). Örgütsel güvenin ihbarcılık (whistleblowing) üzerine etkisi: Hemşireler üzerinde bir çalışma. *Sürekli Tıp Eğitimi Dergisi*, *29*(6), 381-395. https://doi.org/10.17942/sted.862504

Kaptein, M. (2011). From inaction to external whistleblowing: The influence of the ethical culture of organizations on employee responses to observed wrongdoing. *Journal of Business Ethics*, *98*(3), 513-530. https://doi.org/10.1007/s10551-010-0591-1

Kayhan, M. G., & Çakmak, A. F. (2020). Hileli Finansal Raporlama Faaliyetinin Ortaya Çıkarılmasında İhbar Niyetinin Planlanmış Davranış Teorisi ile İrdelenmesi. *Ordu Üniversitesi Sosyal Bilimler Enstitüsü Sosyal Bilimler Araştırmaları Dergisi*, *10*(3), 762-775. https://doi.org/10.48146/odusobiad.759637

Kördeve, M. K. (2017). Özel sektör sağlık çalışanlarında etik tutum ile whistleblowing arasındaki ilişki. *Sağlık Yönetimi Dergisi*, *1*(2), 51-61.

Lee, H., Kang, M. M., & Kim, S. Y. (2021). A psychological process of bureaucratic whistleblowing: Applying the theory of planned behavior. *The American Review of Public Administration*, *51*(5), 374-392. https://doi.org/10.1177/02750740211003345

Mansor, T. M. T., Ariff, A. M., Hashim, H. A., & Ngah, A. H. (2021a). Whistleblowing intentions among external auditors: An application of the moderated multicomponent model of the theory of planned behaviour. *Meditari Accountancy Research*, *Online First*. https://doi.org/10.1108/MEDAR-07-2020-0948

Mansor, T. M. T., Ariff, A. M., Hashim, H. A., & Ngah, A. H. (2021b). External whistleblowing intentions of auditors: A perspective based on stimulus–organism–response theory. *Corporate Governance: The International Journal of Business in Society*, *Online First*. https://doi.org/10.1108/CG-03-2021-0116

Mercan, N. (2015). Ajzen'in planlanmış davranış teorisi bağlamında whistleblowing (bilgi ifşası). *Sosyal ve Beşeri Bilimler Dergisi*, *7*(2), 1-14.

Near, J. P., & Miceli, M. P. (1996). Whistle-blowing: Myth and reality. *Journal of Management*, *22*(3), 507-526. https://doi.org/10.1016/S0149-2063(96)90034-3

Park, H., Blenkinsopp, J., Oktem, M. K., & Omurgonulsen, U. (2008). Cultural orientation and attitudes toward different forms of whistleblowing: A comparison of South Korea, Turkey, and

the U.K. *Journal of Business Ethics*, *82*(4), 929-939. https://doi.org/10.1007/s10551-007-9603-1

Park, H., Rehg, M. T., & Lee, D. (2005). The Influence of Confucian Ethics and Collectivism on Whistleblowing Intentions: A Study of South Korean Public Employees. *Journal of Business Ethics*, *58*(4), 387-403. https://doi.org/10.1007/s10551-004-5366-0

Sayğan, S., & Bedük, A. (2013). Ahlaki olmayan davranışların duyurulması (whistleblowing) ve etik iklimi ilişkisi üzerine bir uygulama. *Dokuz Eylül Üniversitesi İktisadi İdari Bilimler Fakültesi Dergisi*, *28*(1), 1-23.

Schermelleh-Engel, K., Moosbrugger, H., & Müller, H. (2003). Evaluating the Fit of Structural Equation Models: Tests of Significance and Descriptive Goodness-of-Fit Measures. *Methods of Psychological Research Online*, *8*, 23-74.

Taş, F., & Antalyalı, Ö. L. (2015). Kamu hastanelerinde ve özel hastanelerde çalışan hemşirelerin izharcılık (whistleblowing) tutumları. *Mehmet Akif Ersoy Üniversitesi İktisadi ve İdari Bilimler Fakültesi Dergisi*, *2*(1), 34-54.

Tompkins, P. K., & Cheney, G. (1985). Communication and unobtrusive control in contemporary organizations. İçinde R. D. McPhee & P. K. Tompkins (Ed.), *Organizational communication: Traditional themes and new directions* (ss. 179-210). Sage.

Tosunoğlu, B. (2019). Bilgi uçurmanın psikolojik dayanıklılık üzerindeki etkisi: TR90 bölgesi muhasebe meslek mensupları örneği. *Gümüşhane Üniversitesi Sosyal Bilimler Dergisi*, *10*(Ek Sayı), 170-180.

Turan, B., & İpçioğlu, İ. (2018). Planlı davranış teorisi ile whistleblowing niyetinin incelenmesi: Sağlık sektörü çalışanları üzerinde bir araştırma. *Uluslararası İktisadi ve İdari İncelemeler Dergisi*, *17. UİK Özel Sayısı*, 147-166. https://doi.org/10.18092/ulikidince.431146

Ünkaya, G., & Dursun, G. D. (2018). İç kontrol sisteminin etkinliği arttırmada bilgi ifşası modelinin kurulması. *Muhasebe ve Denetime Bakış*, *18*(55), 15-24.

Wahyuni, L., Chariri, A., & Yuyetta, E. A. (2021). Whistleblowing intention: Theory of planned behavior perspectives. *The Journal of Asian Finance, Economics and Business*, *8*(1), 335-341. https://doi.org/10.13106/jafeb.2021.vol8.no1.335

Waytz, A., Dungan, J., & Young, L. (2013). The whistleblower's dilemma and the fairness–loyalty tradeoff. *Journal of Experimental Social Psychology*, *49*(6), 1027-1033. https://doi.org/10.1016/j.jesp.2013.07.002

Yaşlıoğlu, M. M. (2017). Sosyal Bilimlerde Faktör Analizi ve Geçerlilik: Keşfedici ve Doğrulayıcı Faktör Analizlerinin Kullanılması. *İstanbul Üniversitesi İşletme Fakültesi Dergisi*, *46*(Özel Sayı), 74-85.

Zanin, A. C. (2020). Resisting corporeal boundaries in body work and knowledge work. *Health Communication*, *35*(6), 778-781. https://doi.org/10.1080/10410236.2019.1587693

Editör:
Doç. Dr. M. Özgün Korukçu

Mühendislik

International Research in Engineering Sciences

Alanında Uluslararası Araştırmalar III

EĞİTİM
yayınevi

MÜHENDİSLİK ALANINDA ULUSLARARASI ARAŞTIRMALAR III

International Research in Engineering Sciences

Editör: Doç. Dr. M. Özgün Korukçu

Genel Yayın Yönetmeni: Yusuf Ziya Aydoğan (yza@egitimyayinevi.com)
Genel Yayın Koordinatörü: Yusuf Yavuz (yusufyavuz@egitimyayinevi.com)
Sayfa Tasarımı: Eğitim Yayınevi Grafik Birimi
Kapak Tasarımı: Eğitim Yayınevi Grafik Birimi

T.C. Kültür ve Turizm Bakanlığı
Yayıncı Sertifika No: 47830

ISBN: 978-625-8108-58-3
1. Baskı, Mart 2022

Baskı Cilt
Bulut Dijital Matbaa Sanayi Ticaret Limited Şirketi
Musalla Bağları Mah. İnciköy Sok. 1/A Selçuklu / KONYA
Matbaa Sertifika No: 48120

Kütüphane Kimlik Kartı

MÜHENDİSLİK ALANINDA ULUSLARARASI ARAŞTIRMALAR III

International Research in Engineering Sciences

Editör: Doç. Dr. M. Özgün Korukçu
99 s., 165x240 mm
Kaynakça var, dizin yok.
ISBN: 978-625-8108-58-3

Copyright © Bu kitabın Türkiye'deki her türlü yayın hakkı Eğitim Yayınevi'ne aittir. Bütün hakları saklıdır. Kitabın tamamı veya bir kısmı 5846 sayılı yasanın hükümlerine göre kitabı yayımlayan firmanın ve yazarlarının önceden izni olmadan elektronik/mekanik yolla, fotokopi yoluyla ya da herhangi bir kayıt sistemi ile çoğaltılamaz, yayımlanamaz.

EĞİTİM
yayınevi

Yayınevi Türkiye Ofis: İstanbul: Eğitim Yayınevi Tic. Ltd. Şti., Atakent mah. Yasemen sok. No: 4/B, Ümraniye, İstanbul, Türkiye

Konya: Eğitim Yayınevi Tic. Ltd. Şti., Fevzi Çakmak Mah. 10721 Sok. B Blok, No: 16/B, Safakent, Karatay, Konya, Türkiye
+90 332 351 92 85, +90 533 151 50 42, 0 332 502 50 42
bilgi@egitimyayinevi.com

Yayınevi Amerika Ofis: New York: Egitim Publishing Group, Inc.
P.O. Box 768/Armonk, New York, 10504-0768, United States of America
americaoffice@egitimyayinevi.com

Lojistik ve Sevkiyat Merkezi: Kitapmatik Lojistik ve Sevkiyat Merkezi, Fevzi Çakmak Mah. 10721 Sok. B Blok, No: 16/B, Safakent, Karatay, Konya, Türkiye
sevkiyat@egitimyayinevi.com

Kitabevi Şubesi: Eğitim Kitabevi, Şükran mah. Rampalı 121, Meram, Konya, Türkiye
+90 332 499 90 00
bilgi@egitimkitabevi.com

İnternet Satış: www.kitapmatik.com.tr
+90 537 512 43 00
bilgi@kitapmatik.com.tr

ilk okuyan siz olun
kitapmatik
İnternetteki kitapçınız

REFERENCES

Albawi, S., Mohammed, T. A., & Al-Zawi, S. (2017). *Understanding of a convolutional neural network.* Paper presented at the 2017 international conference on engineering and technology (ICET).

Derthick, M. (1984). Variations on the Boltzmann machine learning algorithm: CARNEGIE-MELLON UNIV PITTSBURGH PA DEPT OF COMPUTER SCIENCE.

Eckle, K., & Schmidt-Hieber, J. (2019). A comparison of deep networks with ReLU activation function and linear spline-type methods. *Neural Networks, 110*, 232-242.

Eroglu, Y., Yildirim, K., Çinar, A., & Yildirim, M. (2021). Diagnosis and grading of vesicoureteral reflux on voiding cystourethrography images in children using a deep hybrid model. *Computer Methods and Programs in Biomedicine, 210*, 106369.

Gao, B., & Pavel, L. (2017). On the properties of the softmax function with application in game theory and reinforcement learning. *arXiv preprint arXiv:1704.00805*.

Gharsellaoui, S., Mansouri, M., Trabelsi, M., Refaat, S. S., & Messaoud, H. (2020). RETRACTED: Fault diagnosis of heating systems using multivariate feature extraction based machine learning classifiers: Elsevier.

Haoxiang, W., & Smys, S. (2021). Overview of configuring adaptive activation functions for deep neural networks-a comparative study. *Journal of Ubiquitous Computing and Communication Technologies (UCCT), 3*(01), 10-22.

He, K., Zhang, X., Ren, S., & Sun, J. (2016). *Deep residual learning for image recognition.* Paper presented at the Proceedings of the IEEE conference on computer vision and pattern recognition.

Hinton, G. E., Osindero, S., & Teh, Y.-W. (2006). A fast learning algorithm for deep belief nets. *Neural computation, 18*(7), 1527-1554.

Hochreiter, S., & Schmidhuber, J. (1997). Long short-term memory. *Neural computation, 9*(8), 1735-1780.

Howard, A. G., Zhu, M., Chen, B., Kalenichenko, D., Wang, W., Weyand, T., . . . Adam, H. (2017). Mobilenets: Efficient convolutional neural networks for mobile vision applications. *arXiv preprint arXiv:1704.04861*.

Huang, G., Liu, Z., Van Der Maaten, L., & Weinberger, K. Q. (2017). *Densely connected convolutional networks.* Paper presented at the Proceedings of the IEEE conference on computer vision and pattern recognition.

Jamel, T. M., & Khammas, B. M. (2012). *Implementation of a sigmoid activation function for neural network using FPGA.* Paper presented at the 13th Scientific Conference of Al-Ma'moon University College.

Krizhevsky, A., Sutskever, I., & Hinton, G. E. (2012). Imagenet classification with deep convolutional neural networks. *Advances in neural information processing systems, 25*.

LeCun, Y., Boser, B., Denker, J. S., Henderson, D., Howard, R. E., Hubbard, W., & Jackel, L. D. (1989). Backpropagation applied to handwritten zip code recognition. *Neural computation, 1*(4), 541-551.

Leng, J., Li, T., Bai, G., Dong, Q., & Dong, H. (2016). *Cube-CNN-SVM: a novel hyperspectral image classification method.* Paper presented at the 2016 IEEE 28th International Conference on Tools with Artificial Intelligence (ICTAI).

Mercioni, M. A., & Holban, S. (2020). *P-swish: Activation function with learnable parameters based on swish activation function in deep learning.* Paper presented at the 2020 International Symposium on Electronics and Telecommunications (ISETC).

Mnih, A., & Hinton, G. E. (2008). A scalable hierarchical distributed language model. *Advances in neural information processing systems, 21*.

Park, T. J., Kanda, N., Dimitriadis, D., Han, K. J., Watanabe, S., & Narayanan, S. (2022). A review of speaker diarization: Recent advances with deep learning. *Computer Speech & Language, 72*, 101317.

Pineda, F. J. (1987). Generalization of back-propagation to recurrent neural networks. *Physical review letters, 59*(19), 2229.

Salam, A., El Hibaoui, A., & Saif, A. (2021). A comparison of activation functions in multilayer neural network for predicting the production and consumption of electricity power. *International Journal of Electrical and Computer Engineering, 11*(1), 163.

Sandler, M., Howard, A., Zhu, M., Zhmoginov, A., & Chen, L.-C. (2018). *Mobilenetv2: Inverted residuals and linear bottlenecks.* Paper presented at the Proceedings of the IEEE conference on computer vision and pattern recognition.

Sharma, S., Sharma, S., & Athaiya, A. (2017). Activation functions in neural networks. *towards data science, 6*(12), 310-316.

Shin, H.-C., Roth, H. R., Gao, M., Lu, L., Xu, Z., Nogues, I., . . . Summers, R. M. (2016). Deep convolutional neural networks for computer-aided detection: CNN architectures, dataset characteristics and transfer learning. *IEEE transactions on medical imaging, 35*(5), 1285-1298.

Simonyan, K., & Zisserman, A. (2014). Very deep convolutional networks for large-scale image recognition. *arXiv preprint arXiv:1409.1556*.

Srivastava, N., Hinton, G., Krizhevsky, A., Sutskever, I., & Salakhutdinov, R. (2014). Dropout: a simple way to prevent neural networks from overfitting. *The journal of machine learning research, 15*(1), 1929-1958.

Sun, M., Song, Z., Jiang, X., Pan, J., & Pang, Y. (2017). Learning pooling for convolutional neural network. *Neurocomputing, 224*, 96-104.

Szegedy, C., Liu, W., Jia, Y., Sermanet, P., Reed, S., Anguelov, D., . . . Rabinovich, A. (2015). *Going deeper with convolutions.* Paper presented at the Proceedings of the IEEE conference on computer vision and pattern recognition.

Szegedy, C., Vanhoucke, V., Ioffe, S., Shlens, J., & Wojna, Z. (2016). *Rethinking the inception architecture for computer vision.* Paper presented at the Proceedings of the IEEE conference on computer vision and pattern recognition.

Wang, J. (2010). Analysis and design of a $ k $-winners-take-all model with a single state variable and the heaviside step activation function. *IEEE Transactions on Neural Networks, 21*(9), 1496-1506.

Wang, Y., Li, Y., Song, Y., & Rong, X. (2020). The influence of the activation function in a convolution neural network model of facial expression recognition. *Applied Sciences, 10*(5), 1897.

Yildirim, M., & Cinar, A. C. (2020). A Deep Learning Based Hybrid Approach for COVID-19 Disease Detections. *Traitement du Signal, 37*(3), 461-468.

Zamanlooy, B., & Mirhassani, M. (2013). Efficient VLSI implementation of neural networks with hyperbolic tangent activation function. *IEEE Transactions on Very Large Scale Integration (VLSI) Systems, 22*(1), 39-48.

Zhang, X., Zhou, X., Lin, M., & Sun, J. (2018). *Shufflenet: An extremely efficient convolutional neural network for mobile devices.* Paper presented at the Proceedings of the IEEE conference on computer vision and pattern recognition.

REFERENCES

A. Mullen, L., Benoit, K., Keyes, O., Selivanov, D., & Arnold, J. (2018). Fast, consistent tokenization of natural language text. *Journal of Open Source Software, 3*(23), 655.

Adalı, E. (2012). Doğal Dil İşleme. *Türkiye Bilişim Vakfı Bilgisayar Bilimleri ve Mühendisliği Dergisi, 5*(2).

Amasyalı, M. F., Çetin, M., & Akbulut, C. (2013). Metinlerin Anlamsal Uzaydaki TemsilYöntemlerinin Sınıflandırma Performansına Etkileri. *Sigma, 5*, 8-14.

Arslan, A., Cooper, C., Khan, Z., Golgeci, I., & Ali, I. (2021). Artificial intelligence and human workers interaction at team level: a conceptual assessment of the challenges and potential HRM strategies. *International Journal of Manpower*.

Aydoğan, M., & Karci, A. (2020). Improving the accuracy using pre-trained word embeddings on deep neural networks for Turkish text classification. *Physica A: Statistical Mechanics and its Applications, 541*, 123288.

Baek, J., Kim, G., Lee, J., Park, S., Han, D., Yun, S., . . . Lee, H. (2019). *What is wrong with scene text recognition model comparisons? dataset and model analysis.* Paper presented at the Proceedings of the IEEE/CVF International Conference on Computer Vision.

Byram, M., Gribkova, B., & Starkey, H. (2002). *Developing the intercultural dimension in language teaching: A practical introduction for teachers*: Language Policy Division, Directorate of School, Out-of-School and Higher ….

Dalvi, F., Durrani, N., Sajjad, H., Belinkov, Y., Bau, A., & Glass, J. (2019). *What is one grain of sand in the desert? analyzing individual neurons in deep nlp models.* Paper presented at the Proceedings of the AAAI Conference on Artificial Intelligence.

Dhar, M., Kumar, V., & Shrivastava, M. (2018). *Enabling code-mixed translation: Parallel corpus creation and mt augmentation approach.* Paper presented at the Proceedings of the First Workshop on Linguistic Resources for Natural Language Processing.

Gainon de Forsan de Gabriac, C. (2021). *Deep Natural Language Processing for User Representation.* Sorbonne université,

Gao, C., Lei, W., He, X., de Rijke, M., & Chua, T.-S. (2021). Advances and challenges in conversational recommender systems: A survey. *AI Open, 2*, 100-126.

Gündoğan, E., & Kaya, M. (2019). *Evaluation of Session-Suitability of Papers in Conference Programs.* Paper presented at the 2019 International Artificial Intelligence and Data Processing Symposium (IDAP).

Khanbhai, M., Anyadi, P., Symons, J., Flott, K., Darzi, A., & Mayer, E. (2021). Applying natural language processing and machine learning techniques to patient experience feedback: A systematic review. *BMJ Health & Care Informatics, 28*(1).

Kumar, H., Harish, B., & Darshan, H. (2019). Sentiment Analysis on IMDb Movie Reviews Using Hybrid Feature Extraction Method. *International Journal of Interactive Multimedia & Artificial Intelligence, 5*(5).

Ladani, D. J., & Desai, N. P. (2020). *Stopword identification and removal techniques on tc and ir applications: A survey.* Paper presented at the 2020 6th International Conference on Advanced Computing and Communication Systems (ICACCS).

Leimeister, M., & Wilson, B. J. (2018). Skip-gram word embeddings in hyperbolic space. *arXiv preprint arXiv:1809.01498*.

Liu, K., Gao, S., Qiu, P., Liu, X., Yan, B., & Lu, F. (2017). Road2vec: Measuring traffic interactions in urban road system from massive travel routes. *ISPRS International Journal of Geo-Information, 6*(11), 321.

Liu, R., Sisman, B., Bao, F., Yang, J., Gao, G., & Li, H. (2020). Exploiting morphological and phonological features to improve prosodic phrasing for mongolian speech synthesis. *IEEE/ACM Transactions on Audio, Speech, and Language Processing, 29*, 274-285.

Maulud, D. H., Zeebaree, S. R., Jacksi, K., Sadeeq, M. A. M., & Sharif, K. H. (2021). State of art for semantic analysis of natural language processing. *Qubahan Academic Journal, 1*(2), 21-28.

Mikolov, T., Chen, K., Corrado, G., & Dean, J. (2013). Efficient estimation of word representations in vector space. *arXiv preprint arXiv:1301.3781*.

Mnasri, S., & Habbash, M. (2021). Study of the influence of Arabic mother tongue on the English language using a hybrid artificial intelligence method. *Interactive Learning Environments*, 1-14.

Nikulchev, E., Ilin, D., Silaeva, A., Kolyasnikov, P., Belov, V., Runtov, A., . . . Magomedov, S. (2020). Digital Psychological Platform for Mass Web-Surveys. *Data, 5*(4), 95.

Patterson, B. W., Jacobsohn, G. C., Shah, M. N., Song, Y., Maru, A., Venkatesh, A. K., . . . Mendonça, E. A. (2019). Development and validation of a pragmatic natural language processing approach to identifying falls in older adults in the emergency department. *BMC medical informatics and decision making, 19*(1), 1-8.

Pennington, J., Socher, R., & Manning, C. D. (2014). *Glove: Global vectors for word representation.* Paper presented at the Proceedings of the 2014 conference on empirical methods in natural language processing (EMNLP).

Qaiser, S., & Ali, R. (2018). Text mining: use of TF-IDF to examine the relevance of words to documents. *International Journal of Computer Applications, 181*(1), 25-29.

Sari, A. M., Ariyani, N. F., & Ahmadiyah, A. S. (2021). *Evaluating The Preliminary Models to Identify Fake News on COVID-19 Tweets.* Paper presented at the 2021 13th International Conference on Information & Communication Technology and System (ICTS).

Schieffelin, B. B., & Ochs, E. (1986). Language socialization. *Annual review of anthropology, 15*(1), 163-191.

Symeonidis, S., Effrosynidis, D., & Arampatzis, A. (2018). A comparative evaluation of pre-processing techniques and their interactions for twitter sentiment analysis. *Expert Systems with Applications, 110*, 298-310.

Thanaki, J. (2017). *Python natural language processing*: Packt Publishing Ltd.

Vajjala, S., Majumder, B., Gupta, A., & Surana, H. (2020). *Practical Natural Language Processing: A Comprehensive Guide to Building Real-World NLP Systems*: O'Reilly Media.

Zhang, W., Yoshida, T., & Tang, X. (2011). A comparative study of TF* IDF, LSI and multi-words for text classification. *Expert Systems with Applications, 38*(3), 2758-2765.

Zhang, W. E., Sheng, Q. Z., Alhazmi, A., & Li, C. (2020). Adversarial attacks on deep-learning models in natural language processing: A survey. *ACM Transactions on Intelligent Systems and Technology (TIST), 11*(3), 1-41.

Zhang, Y., Jin, R., & Zhou, Z.-H. (2010). Understanding bag-of-words model: a statistical framework. *International Journal of Machine Learning and Cybernetics, 1*(1), 43-52.

KAYNAKÇA

Bergstra, J., Breuleux, O., Bastien, F., Lamblin, P., Pascanu, R., Desjardins, G., Turian, J., Warde-Farley, D., & Bengio, Y. (2010). Theano: a {CPU} and {GPU} Math Expression Compiler. *Proceedings of the Python for Scientific Computing Conference ({SciPy})*, *Scipy*, 1–7.

Brown, T. B., Mann, B., Ryder, N., Subbiah, M., Kaplan, J., Dhariwal, P., Neelakantan, A., Shyam, P., Sastry, G., Askell, A., Agarwal, S., Herbert-Voss, A., Krueger, G., Henighan, T., Child, R., Ramesh, A., Ziegler, D. M., Wu, J., Winter, C., … Amodei, D. (2020). Language models are few-shot learners. *Advances in Neural Information Processing Systems*, *2020-Decem*.

Chollet, Francois. (2018). Deep Learning with Python. In *Deep Learning with Python*. Manning Publications Co. https://doi.org/10.1007/978-1-4842-5364-9

Chollet, François. (2017). Xception: Deep learning with depthwise separable convolutions. *Proceedings - 30th IEEE Conference on Computer Vision and Pattern Recognition, CVPR 2017*, *2017-Janua*, 1800–1807. https://doi.org/10.1109/CVPR.2017.195

Dai, J. J., Wang, Y., Qiu, X., Ding, D., Zhang, Y., Wang, Y., Jia, X., Zhang, C. L., Wan, Y., Li, Z., Wang, J., Huang, S., Wu, Z., Wang, Y., Yang, Y., She, B., Shi, D., Lu, Q., Huang, K., & Song, G. (2019). BigDL: A Distributed Deep Learning Framework for Big Data. *Proceedings of the ACM Symposium on Cloud Computing (SoCC 2019)*, 50–60. https://doi.org/10.1145/3357223.3362707

ELUNIC (2022). https://www.elunic.com/de/mit-ai-see-die-vorteile-von-deep-learning-in-der-qualitaetskontrolle-nutzen/ (E.T.: 25.03.2022)

Géron, A. (2019). *Hands-On Machine Learning with Scikit-Learn, Keras, and* (R. Roumeliotis & N. Tache (eds.)). O'Reilly Media, Inc.

GİTHUB.https://github.com/MaraniMatias/Perceptron_on_Prolog (E.T.:25.03.2022)

Goodfellow, I., Bengio, Y., & Courville, A. (2016). Deep Learning. In *MIT Press*. https://www.deeplearningbook.org/

Grother, P. J. (1995). NIST special database 19 handprinted forms and characters database. In *National Institute of Standards and Technology*. http://www.nist.gov/srd/upload/nistsd19.pdf

Hinton, G., Sabour, S., & Frosst, N. (2018). Matrix capsules with EM routing. *6th International Conference on Learning Representations, ICLR 2018 - Conference Track Proceedings*, 1–15.

Howard, J., & Gugger, S. (2020). Fastai: A Layered API for Deep Learning. *Information*, *11*(2), 108. https://doi.org/10.3390/info11020108

Krizhevsky, A., Sutskever, I., & Hinton, G. E. (2017). ImageNet classification with deep convolutional neural networks. *Communications of the ACM*, *60*(6), 84–90. https://doi.org/10.1145/3065386

Ramesh, A., Pavlov, M., Goh, G., Gray, S., Voss, C., Radford, A., Chen, M., & Sutskever, I. (2021). Zero-Shot Text-to-Image Generation. *ArXiv*, *200*, 1–20. http://arxiv.org/abs/2102.12092

Rosenblatt, F. (1958). The perceptron: A probabilistic model for information storage and organization in the brain. *Psychological Review*, *65*(6), 386–408. https://doi.org/10.1037/h0042519

Shafer, T. (2017). The 42 V's of Big Data and Data Science | Elder Research. *Elder Research*, 1–10. https://www.elderresearch.com/blog/the-42-vs-of-big-data-and-data-science/

Simonyan, K., & Zisserman, A. (2015). Very deep convolutional networks for large-scale image recognition. *3rd International Conference on Learning Representations, ICLR 2015 - Conference Track Proceedings*, 1–14.

Turing, A. M. (1950). Computing Machinery and Intelligence. *MIND*, *59*(236), 433–460. https://www.jstor.org/stable/2251299

KAYNAKÇA

Ahammed, F., Hewa, G.A. ve Argue, J.R. (2014). Variability of Annual Daily Maximum Rainfall of Dhaka, Bangladesh. *Atmospheric Research*, *137*, 176-182.

Tosunoglu F. (2014). Türkiye›deki Meteorolojik ve Hidrolojik Kuraklıkların Atmosferik Salınımlarla Olan İlişkilerinin İncelenmesi. Doktora Tezi. Erzurum: Atatürk Üniversitesi.

Karahan, H. ve Özkan, E. (2013). Ege Bölgesi Standart Süreli Yıllık Maksimum Yağışları İçin En Uygun Dağılımlar, *Pamukkale Üniversitesi Mühendislik Bilimleri Dergisi,* 19(3), 152-157.

Katipoğlu, O.M. ve Acar. R. (2021). Standartlaştırılmış Yağış İndeksi Hesabında Kullanılan Dağılım Fonksiyonu Etkisinin ve Kuraklık Karakteristiklerinin Araştırılması, *Gümüşhane Üniversitesi Fen Bilimleri Enstitüsü Dergisi*, 11(3), 828-844.

Lima, A.O., Lyra, G.B., Abreu, M.C., Oliveira-Júnior, J. F., Zeri, M. ve Cunha-Zeri, G. (2021). Extreme Rainfall Events over Rio De Janeiro State, Brazil: Characterization Using Probability Distribution Functions And Clustering Analysis. *Atmospheric Research*, *247*, 105221.

Lyra, G.B., Garcia, B.I.L., Piedade, S.M.D.S., Sediyama, G.C. ve Sentelhas, P.C. (2006). Homogeneous Regions and Probability Density Functions of Pluvial Precipitation in Táchira State, Venezuela. *Pesquisa Agropecuária Brasileira*, *41*, 205-215.

Machiwal, D. ve Jha, M.K. (2012). Hydrologic Time Series Analysis, *Theory and Practice Capital Publishing Company.* New Delhi, India.

Ordooni, M., Memarian, H., Akbari, M. ve Pourreza, M. (2021). Evaluation and Comparison of GPM Satellite Precipitation Data with Meteorological Station Using Kolmogorov-Smirnov Test. *Iranian Journal Of Rainwater Catchment Systems*, *9*(2), 11-24.

Pearson, K. (1900). On The Criterion That A Given System Of Deviations From The Probable in the Case of a Correlated System of Variables is Such That It Can Be Reasonably Supposed to Have Arisen from Random Sampling, *Philosophical Magazine Series, (5)*50, 157–175.

Rao, G.S., Kantam, L.R.R. ve Rosaih, K. (2009). Reliability Estimation in Log-Logistic Distribution from Censored Samples, *Probstat Forum*, 2, 52-67.

Rao, R.A. ve Hamed H.K. (2000). Flood Frequency Analysis, *CRC Press*, London.

Razali, N.M. ve Wah, Y.B. (2011). Power Comparisons of Shapiro-Wilk, Kolmogorov-Smirnov, Lilliefors and Anderson-Darling Tests. *Journal of Statistical Modeling and Analytics*, *2*(1), 21-33.

Seckin, N. (2016). Bursa İlinde Gözlenen Yıllık Maksimum Yağışların Bölgesel Frekans Analizi. *Imuco,* 2016, 69.

Sheskin, D.J. (2000). Hand of Book Parametrik and Nonparametrik Statistical Procedures, Second Edition, *Chapman&Hall/Crc*, Boca Raton London New York Washington, D.C.

Song, X., Zhang, J. ve Kong, F. (2018). Probability Distribution of Extreme Precipitation in Beijing Based on Extreme Value Theory. *Scientia Sinica Technologica*, *48*(6), 639-650.

Stephens, M.A. (1974). Edf Statistics for Goodness of Fit and Some Comparisons, *Journal of The American Statistical Association* C.69 Say.730–737.

Tallaksen, L.M. ve Van Lanen Henny A.J., (2004). Hydrological Drought, *Processes and Estimation Methods for Streamflow and Groundwater,* Elsevier.

URL-1: Https://Mgm.Gov.Tr (E.T.: 08.03.2022).

Wilks, D. (2011). Statistical Methods in The Atmospheric Science, 3rd Edition, Elsevier.

Zhang, P. (1999). Omnibus Test of Normality Using the Q Statistic. *Journal of Applied Statiastics,* 26(4), 519-528.

KAYNAKÇA

Alba, E., Dorronsoro, B. (2004). Solving the vehicle routing problem by using cellular genetic algorithms. In European Conference on Evolutionary Computation in Combinatorial Optimization (pp. 11-20). Springer, Berlin, Heidelberg.

Azad, T., Hasin, M. A. A. (2019). Capacitated vehicle routing problem using genetic algorithm: A case of cement distribution. *International Journal of Logistics Systems and Management*, 32(1), 132-146.

Baños, R., Ortega, J., Gil, C., Márquez, A. L., De Toro, F. (2013). A hybrid meta-heuristic for multi-objective vehicle routing problems with time windows. *Computers & Industrial Engineering*, 65(2), 286-296.

Bernal, J., Escobar, J. W., Paz, J. C., Linfati, R., Gatica, G. (2018). A probabilistic granular tabu search for the distance constrained capacitated vehicle routing problem. *International Journal of Industrial and Systems Engineering*, 29(4), 453-477.

Burke, E.K., Curtois, T., Post, G., Qu, R., Veltman, B. (2008). A hybrid heuristic ordering and variable neighbourhood search for the nurse rostering problem. *European Journal of Operational Research*, 188(2), 330-341.

Caballero-Morales, S. O., Martínez-Flores, J. L., Sánchez-Partida, D. (2018). An evolutive tabu-search metaheuristic approach for the capacitated vehicle routing problem. *In New Perspectives on Applied Industrial Tools and Techniques* (pp. 477-495). Springer, Cham.

Chand, P., Mishra, B.S.P., Dehuri, S. (2010). A multi objective genetic algorithm for solving vehicle routing problem. *International Journal of Information Technology and Knowledge Management*, 2(2), 503-506.

Chowmali, W., Sukto, S. (2021). A hybrid FJA-ALNS algorithm for solving the multi-compartment vehicle routing problem with a heterogeneous fleet of vehicles for the fuel delivery problem. *Decision Science Letters*, 10(4), 497-510.

Derigs, U., Pullmann, M. (2014). Solving multitrip vehicle routing under order incompatibilities: A VRP arising in supply chain management. *Networks*, 64(1), 29-39.

Doerner, K., Hartl, R., Kiechle, G., Lucka, M., Reimann, M. (2004). Parallel ant systems for the capacitated vehicle routing problem. J. Gottlieb, G. Raidl (Eds.), *Evolutionary Computation in Combinatorial Optimization*, LNCS, 3004, Springer, Berlin, Heidelberg, 72-83.

Fleszar, K., Hindi, K. S. (2004). Solving the resource-constrained project scheduling problem by a variable neighbourhood search. *European Journal of Operational Research*, 155(2), 402-413.

Fleszar, K., Hindi, K.S. (2008). An effective VNS for the capacitated p-median problem. *European Journal of Operational Research*, 191(3), 612-622.

Geiger, M.J. (2001). Genetic algoritms for multi-objective vehicle routing. Proceedings of the Metaheuristics International Conference MIC'2001 (pp. 349-353). Porto, Portugal.

Geiger, M.J. (2004). Randomised variable neighbourhood search for multi objective optimisation. In Proceedings of the 4th EU/ME Workshop: Design and Evaluation of Advanced Hybrid Meta-Heuristics (pp. 34-42). Nottingham, United Kingdom.

Hansen, P., Mladenovic, N., Perez-Brito, D. (2001). Variable neighborhood decomposition search. *Journal of Heuristics*, 7, 335–350.

Hemmelmayr, V.C., Doerner, K.F., Hartl, R.F. (2009). A variable neighborhood search heuristic for periodic routing problems. *European Journal of Operational Research*, 195, 791–802.

Hwang, C.-P. (1996). Global and local search heuristics for the symmetric traveling salesman problems. Doctoral Thesis. University of Mississippi.

Jozefowiez, N., Semet, F., Talbi, E.-G. (2008). From single-objective to multi-objective vehicle routing problems: Motivations, case studies, and method. (in: The vehicle routing problem: Latest advances and new challenges-operations research/computer science interfaces series), 43(II), 445-471.

Jozefowiez, N., Semet, F., Talbi, E.-G. (2009). An evolutionary algorithm for the vehicle routing problem with route balancing. *European Journal of Operational Research*, 195(3), 761-769.

Kancharla, S. R., Ramadurai, G. (2018). Incorporating driving cycle based fuel consumption estimation in green vehicle routing problems. *Sustainable Cities And Society*, 40, 214-221.

Kuo, Y. (2010). Using simulated annealing to minimize fuel consumption for the time-dependent vehicle routing problem. *Computers & Industrial Engineering*, 59(1), 157-165.

Kuo, Y., Wang, C. C. (2012). A variable neighborhood search for the multi-depot vehicle routing problem with loading cost. *Expert Systems with Applications*, 39(8), 6949-6954.

Li, F., Golden, B., Wasil, E. (2005). Very large-scale vehicle routing: new test problems, algorithms, and results. *Computers & Operations Research*, 32 (5) (2005), 1165-1179.

Liang, Y.-C., Chen, A.H.-L., Tien, C.-Y. (2009a). Variable neighborhood search for multi-objective parallel machine scheduling problems. Proceeding of the 8th International Conference on Information and Management Sciences (IMS 2009) (pp. 519-522). Kunming-China.

Liang, Y.-C., Chuang, C.-Y., Lo, M.-H. (2009b). Variable neighborhood search for multi-objective resource allocation problems. Proceedings of the 10th Asia Pacific Industrial Engineering & Management System Conference (APIEMS 2009) (pp. 2175-2179) Kitakyushu, Japan.

Liberti, L., Maculan, N. (2006). *Global optimization: From theory to implementation*. Springer: Berlin.

Lim, H., Lee, G. M., Singgih, I. K. (2021). Multi-depot split-delivery vehicle routing problem. *IEEE Access*, 9, 112206-112220.

Lin, S. W., Vincent, F. Y., Lu, C. C. (2011). A simulated annealing heuristic for the truck and trailer routing problem with time windows. *Expert Systems with Applications*, 38(12), 15244-15252.

Marinakis, Y., Migdalas, A. (2007). Annotated bibliography in vehicle routing. *Operational Research*, 7(1), 27-46.

Marinakis, Y., Migdalas, A. (2007). Annotated bibliography in vehicle routing. *Operational Research. An International Journal*, Vol.7, No.1, 27-46.

Marinakis, Y., Migdalas, A., Pardalos, P. M. (2007). A new bilevel formulation for the vehicle routing problem and a solution method using a genetic algorithm. *Journal of Global Optimization*, 38(4), 555-580.

Mladenovic, N., Hansen, P. (1997). Variable neighborhood search. *Computers & Operations Research*, 24(11), 1097-1100.

Nagarajan, V., Ravi, R. (2012). Approximation algorithms for distance constrained vehicle routing problems. *Networks*, 59(2), 209-214.

Ombuki, B., Ross, B.J., Hanshar, F. (2006). Multi-objective genetic algorithms for vehicle routing problem with time windows. *Applied Intelligence*, 24(1), 17-30.

Pacheco, J., Mart, R. (2006). Tabu search for a multi-objective routing problem. *Journal of the Operational Research Society*, 57(1), 29-37.

Pillac, V., Gendreau, M., Guéret, C., Medaglia, A. L. (2013). A review of dynamic vehicle routing problems. *European Journal of Operational Research*, 225(1), 1-11.

Pradenas, L., Oportus, B., Parada, V. (2013). Mitigation of greenhouse gas emissions in vehicle routing problems with backhauling. *Expert Systems with Applications*, 40(8), 2985-2991.

Qian, J., Eglese, R. (2016). Fuel emissions optimization in vehicle routing problems with time-varying speeds. *European Journal of Operational Research*, 248(3), 840-848.

Reimann, M., Doerner, K., Hartl, R. F. (2004). D-ants: Savings based ants divide and conquer the vehicle routing problem. *Computers & Operations Research*, 31(4), 563-591.

Roshanaei, V., Naderia, B., Jolaib, F., Khalilic, M. (2009). A variable neighborhood search for job shop scheduling with set-up times to minimize makespan. *Future Generation Computer Systems*, 25, 654-661.

Talbi, E.-G. (2009). *Metaheuristics - From design to implementation*. John Wiley & Sons Inc.: United States of America.

Tan, K.C., Chew, Y.H., Lee, L.H. (2006). A hybrid multi-objective evolutionary algorithm for solving truck and trailer vehicle routing problems. *European Journal of Operational Research*, 172, 855–885.

Vidal, T., Crainic, T. G., Gendreau, M., Prins, C. (2013). Heuristics for multi-attribute vehicle routing problems: A survey and synthesis. *European Journal of Operational Research*, 231(1), 1-21.

Vidal, T., Crainic, T. G., Gendreau, M., Lahrichi, N., Rei, W. (2012). A hybrid genetic algorithm for multidepot and periodic vehicle routing problems. *Operations Research*, 60(3), 611-624.

Wei, L., Zhang, Z., Zhang, D., Leung, S. C. (2018). A simulated annealing algorithm for the capacitated vehicle routing problem with two-dimensional loading constraints. *European Journal Of Operational Research*, 265(3), 843-859.

Yu, B., Yang, Z. Z., Yao, B. (2009). An improved ant colony optimization for vehicle routing problem. *European Journal Of Operational Research*, 196(1), 171-176.

Yumurtacı Aydoğmuş, H. (2011). Değişken komşuluk arama sezgisel yaklaşımı ve tedarik zinciri yönetiminde bir uygulama. Doktora Tezi. İstanbul Üniversitesi, Endüstri Mühendisliği Ana Bilim Dalı.

Zitzler, E. and Thiele, L. (1999). Multiobjective evolutionary algorithms: A comparative case study and the strength pareto approach. *IEEE Transactions on Evolutionary Computation*, 3(4), 257–271.

KAYNAKÇA

Boyacıoğlu, M. E., Şahin, R., Kahraman, A., Ata, S. (2021). ORÇ ile Düşük Sıcaklıklı Isı Kaynaklarından Elektrik Üretilmesinde Islak ve Yeni Nesil Akışkanların Çevresel ve Termodinamik Performanslarının Karşılaştırılması. *Necmettin Erbakan Üniversitesi Fen ve Mühendislik Bilimleri Dergisi*, *1*(3), 13–23. https://doi.org/10.47112/neufmbd.2021.6

Çengel, Y., Boles, M. A. (2011). *Thermodynamics An Engineering Approach 7th. Edition*, New York, McGaw-Hill.

Chintala, V., Kumar, S., Pandey, J. K. (2018). A technical review on waste heat recovery from compression ignition engines using organic Rankine cycle. *Renewable and Sustainable Energy Reviews*, *81*(August 2017), 493–509. https://doi.org/10.1016/j.rser.2017.08.016

Dai, Y., Wang, J., Gao, L. (2009). Parametric optimization and comparative study of organic Rankine cycle (ORC) for low grade waste heat recovery. *Energy Conversion and Management*, *50*(3), 576–582. https://doi.org/10.1016/j.enconman.2008.10.018

Khater, A. M., Soliman, A., Ahmed, T. S., Ismail, I. M. (2021). Power generation in white cement plants from waste heat recovery using steam-organic combined Rankine cycle. *Case Studies in Chemical and Environmental Engineering*, *4*, 100138. https://doi.org/10.1016/j.cscee.2021.100138

Kumar, A., Rakshit, D. (2021). A critical review on waste heat recovery utilization with special focus on Organic Rankine Cycle applications. *Cleaner Engineering and Technology*, *5*, 100292. https://doi.org/10.1016/j.clet.2021.100292

Liu, P., Shu, G., Tian, H., Wang, X., Yu, Z. (2018). Alkanes based two-stage expansion with interheating Organic Rankine cycle for multi-waste heat recovery of truck diesel engine. *Energy*, *147*, 337–350. https://doi.org/10.1016/j.energy.2017.12.109

Pili, R., García Martínez, L., Wieland, C., Spliethoff, H. (2020). Techno-economic potential of waste heat recovery from German energy-intensive industry with Organic Rankine Cycle technology. *Renewable and Sustainable Energy Reviews*, *134*(July), 110324. https://doi.org/10.1016/j.rser.2020.110324

Wang, E. H., Zhang, H. G., Fan, B. Y., Ouyang, M. G., Zhao, Y., Mu, Q. H. (2011). Study of working fluid selection of organic Rankine cycle (ORC) for engine waste heat recovery. *Energy*, *36*(5), 3406–3418. https://doi.org/10.1016/j.energy.2011.03.041

Yu, C., Chau, K. T. (2009). Thermoelectric automotive waste heat energy recovery using maximum power point tracking. *Energy Conversion and Management*, *50*(6), 1506–1512. https://doi.org/10.1016/j.enconman.2009.02.015

ENDÜSTRİ 4.0

Tüketici Davranışlarının Dönüşümü

Dr. Derya ŞAHİN

EĞİTİM
yayınevi

ENDÜSTRİ 4.0 TÜKETİCİ DAVRANIŞLARININ DÖNÜŞÜMÜ

Dr. Derya ŞAHİN

Genel Yayın Yönetmeni: Yusuf Ziya Aydoğan (yza@egitimyayinevi.com)
Genel Yayın Koordinatörü: Yusuf Yavuz (yusufyavuz@egitimyayinevi.com)
Sayfa Tasarımı: Eğitim Yayınevi Grafik Birimi
Kapak Tasarımı: Eğitim Yayınevi Grafik Birimi

T.C. Kültür ve Turizm Bakanlığı
Yayıncı Sertifika No: 47830

ISBN: 978-625-8108-51-4
1. Baskı, Nisan 2022

Baskı Cilt
Bulut Dijital Matbaa Sanayi Ticaret Limited Şirketi
Musalla Bağları Mah. İnciköy Sok. 1/A Selçuklu / KONYA
Matbaa Sertifika No: 48120

Kütüphane Kimlik Kartı
ENDÜSTRİ 4.0 TÜKETİCİ DAVRANIŞLARININ DÖNÜŞÜMÜ
Dr. Derya ŞAHİN
112 s., 165x240 mm
Kaynakça var, dizin yok.
ISBN: 978-625-8108-51-4

Copyright © Bu kitabın Türkiye'deki her türlü yayın hakkı Eğitim Yayınevi'ne aittir. Bütün hakları saklıdır. Kitabın tamamı veya bir kısmı 5846 sayılı yasanın hükümlerine göre kitabı yayımlayan firmanın ve yazarlarının önceden izni olmadan elektronik/mekanik yolla, fotokopi yoluyla ya da herhangi bir kayıt sistemi ile çoğaltılamaz, yayımlanamaz.

EĞİTİM
yayınevi

Yayınevi Türkiye Ofis: İstanbul: Eğitim Yayınevi Tic. Ltd. Şti., Atakent mah. Yasemen sok. No: 4/B, Ümraniye, İstanbul, Türkiye

Konya: Eğitim Yayınevi Tic. Ltd. Şti., Fevzi Çakmak Mah. 10721 Sok. B Blok, No: 16/B, Safakent, Karatay, Konya, Türkiye
+90 332 351 92 85, +90 533 151 50 42, 0 332 502 50 42
bilgi@egitimyayinevi.com

Yayınevi Amerika Ofis: New York: Egitim Publishing Group, Inc.
P.O. Box 768/Armonk, New York, 10504-0768, United States of America
americaoffice@egitimyayinevi.com

Lojistik ve Sevkiyat Merkezi: Kitapmatik Lojistik ve Sevkiyat Merkezi, Fevzi Çakmak Mah. 10721 Sok. B Blok, No: 16/B, Safakent, Karatay, Konya, Türkiye
sevkiyat@egitimyayinevi.com

Kitabevi Şubesi: Eğitim Kitabevi, Şükran mah. Rampalı 121, Meram, Konya, Türkiye
+90 332 499 90 00
bilgi@egitimkitabevi.com

İnternet Satış: www.kitapmatik.com.tr
+90 537 512 43 00
bilgi@kitapmatik.com.tr

ilk okuyan siz olun
kitapmatik
internetteki kitapçınız

KAYNAKÇA

AAKER D. A. 1991. **Managing Brand Equity**. New York, NY: Free Press

AAKER, D. A. 2010, **Güçlü Markalar Yaratmak,** İstanbul, Mediacat Kitapları.

ADALI, E., 2017, **Yapay Zekâ,** İstanbul, İTÜ Vakfı Dergisi.

AJZEN, I., 1985, From Intentions to Actions: A Theory of Planned Behavior**. Springer-**Verlag Berlin Heidelberg: In J. Kuhl&J.Beckman.

AJZEN, I., 1991, The Theory of Planned Behavior, **Organizatioanal Behavior and Human Decision Processes**, 50, 179-211.

AJZEN, I., FISHBEIN, M. 1977, Attitude-Behavior Relations: A Theoretical Analysis and Review of Empirical Research, Psychological Bulletin, 84(5), 888-918.

AJZEN, I., MADDEN T. J., 1985, Prediction of Goal-Directed Behavior: Attitudes, Intentions, and Perceived Behavioral Control, **Journal Of Experimantal Social Psychology**, 22(5), 453-474.

AKANDWANAHO, S.M., GOVENDER, I., 2018, A Generic Self-Evolving Multi-Agent Defense Approach Against Cyber Attacks, **IGI Global,** USA.

AKAY, T., 2016, Osmanlı Devleti'nde Marka Hukukunun Gelişimi, **TBB Dergisi**, 2016(126). 364-392.

AKTAN, E., 2018, Büyük Veri: Uygulama Alanları, Analitiği ve Güvenlik Boyutu, **Bilgi Yönetimi,** 1(1). 1-22.

AkTAŞ, C., YILMAZ, V. (2003). Çoklu bağıntılı modellerde Liu ve Ridge regresyon kestiricilerinin karşılaştırılması. *Anadolu Üniversitesi Bilim ve Teknoloji Dergisi: A-Uygulamalı Bilimler ve Mühendislik*, *4*(2), 189-194

AKTUĞLU, I.K., 2018, **Marka Yönetimi: Güçlü ve Başarılı Markalar İçin Temel İlkeler,** İstanbul, İletişim Yayınları.

AL-GAHTANİ S. S., KİNG, M., 1999, Attitudes, Satisfaction And Usage: Factors Contributing To Each İn The Acceptance Of Information Technology, Behaviour and Information Technology, 18(4), 277-297.

AMİN, H., LADA, S., TANAKİNJAL, G. H., 2009, Predicting intention to choose halal products using theory of reasoned action, **International Journal of Islamic and Middle Eastern Finance and Management**, 2(1), 66-76.

ANUŞLU, M.D., FIRAT, S.Ü., 2020, **Ülkelerin Endüstri 4.0 Seviyesinin Sürdürebilir Kalkınma Düzeyl**erine Etkisinin Analizi, **Endüstri Mühendisliği**, 31(0), 44-58.

ASLAN, Ş., GÜZEL, Ş., 2019, Endüstri 4.0 Gelişim Süreci ve Sağlıkta Dijital Dönüşüm, **Uluslararası Bilimsel Araştırmalar Dergisi,** 650-659

ATIGAN, F., 2017, **Marka Yönetimi**, Nobel Akademik Yayıncılık, Ankara.

AVCI, N., 2019, İnsan Kaynaklarından Yetenek Yönetimine Endüstri 4.0, Kriter Yayınevi, İstanbul.

AYDIN, N., 2020, ''Giyilebilir Teknoloji Pazarı'', **IDEA STUDIES journal**, 6(14), 41-51.

AZUMA, R.T., 1997, A Survey Of Augmented Reality, In Presence**. Teleoperators and Virtual Environmemts,** 6(4), 355-385.

BAALBAKİ, S., GUZMAN, F., 2016, A consumer-perceived consumerbased brand equity scale, **Journal of Brand Management,** 23(3). 229-251.

BABER, C., NOYES, J. M., 2010, **Interactive Speech Technology**, Taylor&Francis, New York

BAL, O., 2010, **Teknolojinin Sosyo-Ekonomik Yapıya Etkileri,** *Akademik Bakış Dergisi, 20*, 1-23.

BANGER, G., 2018, **Endüstri 4.0 Ekstra,** Dorlion Yayınları, Eskişehir.

BANGER, G., 2018, **Endüstri 4.0 ve Akıllı İşletme**, Eskişehir, Dorlion Yayınları.

BARMOLA, K., SİRİVASTAVA, S.K., 2010, The Role Of Consumer Behavior In Present Marketing Management Scenario, **Productivity,** 51(3), 268-275.

BAŞ, M., ŞAHİN, Ş.2013, Yabancı Marka İsimlerinin İnternet Tüketicinin Satın Alma Davranışları Üzerine Etkisi: Teknolojik Ürünler Üzerine Bir Araştırma, IUYD, 4(2), 22-47.

BAŞTÜRK, S., TAŞTEPE, M., 2013, **Evren ve Örneklem, Bilimsel Aaraştırma Yöntemleri**, Ankara, Vize Yayıncılık.

BAŞYAZICIOĞLU, H. N., 2018, **Teknoloji Kabul Modellerinin Karşılaştırılması ve Havayolu Mobil Uygulamalarının Kabulüne Yönelik Bir Model Önerisinin Geliştirilmesi,** Doktora Tezi, Erciyes Üniversitesi Sosyal Bilimler Enstitüsü, Kayseri.

BECKER, T. E., RANDALL D. M., RİEGEL C. D., 1995, The Multidimensional View of Commitment and the Theory of Reasoned Action: A Comparative Evaluation, **Journal Of Management,** 21(4), 617-638.

BİLİCİ, F., ÖZDEMİR, E., 2019, Tüketicilerin Artırılmış Gerçeklik Teknolojilerini Kullanmaya Yönelik Tutum ve Niyeti Üzerine Bir Araştırma, **Business & Management Studies: An International Journal,** 7(5), 2011-2033.

BLANKSON, C., 2016, **Positioning A Brand**, Londra, Routledge.

BROWN, S., 2020, The Industrial Revolution, **khanacademy,** https://www.khanacademy.org/humanities/big-history-project/acceleration/bhp-acceleration/a/the-industrial-revolution, 20 Ekim 2020.

BUHR, D., 2017, **Social Innovation Policy for Industry 4.0,** Germany: Friedrich- Ebert-Stiftung.

BURTON-JONES, A., HUBONA, G.S. 2006, The mediation of external variables in the technology acceptance model, **Information & Management,** 43(6), 706-717.

BÜYÜKGÖZE, S., 2019, Sağlık 4.0'da Giyilebilir Teknolojilerden Sensör Yamalar Üzerine Bir İnceleme, **Avrupa Bilim ve Teknoloji Dergisi**, 17, 1239-1247.

BÜYÜKÖZTÜRK, Ş. (2002). Faktör analizi: Temel kavramlar ve ölçek geliştirmede kullanımı. Kuram ve uygulamada eğitim yönetimi, 32(32), 470-483.

BYUN, H., CHİU, W., BAE, J., 2018, Exploring the Adoption of Sports Brand Apps: An Application of the Modified Technology Acceptance Model, **International Journal of Asian Business and Information Management,** 9(1), 52-65.

CANBEK, N. G., MUTLU, M. E., 2016, Sayısal gelecekteki yeni adım: akıllı kişisel yardımcılar, **Açıköğretim Uygulamaları ve Araştırmaları Dergisi,** 2(1), 114-129.

CANKÜL, D., DOĞAN, A., SÖNMEZ, B., 2018, Yiyecek-İçecek İşletmelerinde İnovasyon Ve Artır**ılmış** Gerçeklik Uygulamaları**, İşletme Araştırmaları Dergisi**, 10(3), 576-591.

CARMA, 2020, http://www.themeasurementstandard.com/2018/02/big-data-vs-small-data-whats-difference-can-use-information/, 12 Mayıs 2021.

CHUNG, M., KİM, J., 2016, The Internet Information and Technology Research Directions based on the Fourth Industrial Revolution, **KSII TRANSACTIONS ON INTERNET AND INFORMATION SYSTEMS**, 10(3), 1311-1320.

CRONBACH, L. J. (1951). Coefficient alpha and the internal structure of tests. psychometrika, 16(3), 297-334.

COŞKUN, C., 2017, Bir Sergileme Yöntemi Olarak Artırılmış Gerçeklik, **Sanat ve Tasarım Dergisi**, 20, 61-75.

DAİ, H. N.; ZHENG, Z., ZHANG, Y., 2019, Blockchain for Internet of Things: A Survey, **IEEE.**

DACKO S., 2016, Enabling Smart Retail Settings Via Mobile Augmented Reality Shopping Apps, T**echnological Forecasting & Social Change**, 9, 243-256.

DAVİS, F.D., 1989, Perceived Usefulness, Perceived Ease of Use, and User Acceptance of Information Technology, **Management Information Systems Research Center,** 13(3), 319-340.

DEMİR, K., 2006, Rogers'ın yeniliğin yayılması teorisi ve internetten ders kaydı, **Kuram ve Uygulamada Egitim Yönetimi Dergisi**, *12*(3), 367-392.

DEMİRCAN, K., 2015, Mobil uygulamaların sonu geliyor. 2020'de akıllı telefonları sayısal asistanlar yönetecek, **khosann,** http://khosann.com/mobil-uygulamalarin-sonu-geliyor-2020de-akilli-telefonlari- sayısal-asistanlar-yonetecek/ 02 Ocak 2021

DENG, X., YUAN, L., 2020, Integrating Technology Acceptance Model With Social Capital Theory to Promote Passive Users' Continuance Intention Toward Virtual Brand Communities, IEEE.

DERYA, H., 2018, Endüstri Devrimleri ve Endüstri 4.0, **G.Ü.** İslahiye İİBF Uluslararası E-Dergi, 2(2), 1-20.

DOĞAN, M., ŞEN, R., YILMAZ, V., 2015, **İ**nternet Bankacılığına İlişkin Davranışların Planlanmış¸ Davranış¸ **Teorisi ve Teknoloji Kabul Modeli Kullanılarak** Önerilen Bir Yapısal Eşitlik Modeliyle İncelenmesi, **Uşak Üniversitesi Sosyal Bilimler Dergisi,** 8(2), 1-22.

DOĞAN, O., BALOĞLU, N., 2020, Endüstri 4.0. Kavramsal Farkındalık Ölçeği**, Karamanoğlu Mehmetbey Üniversitesi Sosyal ve Ekonomik Araştırmalar Dergisi**, 22(38). 58-81.

DÜLGER, Ü., 2016, **"Büyük Veri Nedir?", Bilim ve Teknoloji Özel Sayısı**, 503-508.

DVORNECHCUCUCK, A., 2020, Brand Personality:Traits of Top Brands, ebaqdesign, https://www.ebaqdesign.com/blog/brand-personality, 15 Mayıs 2020

EBSO., 2015, Sanayi4.0. **ebso,** http://www.ebso.org.tr/ebsomedia/documents/sanayi-40_88510761.pdf, 05 Mayıs 2020.

EDVARDSON, B., TRONVOLL, B., GRUBER, T., 2011, Expanding understanding of service exchange and value co-creation: a social construction approach., ***J.* Acad. Market**,. 39, 327–339.

EFFRA, 2013, **Effra,** https://www.effra.eu/factories-future-roadmap, 07.08.2020

ELSHAFEY, A., SAAR, C. C., AMİNUDİN, E. B., GHEİSARİ, M., USMANİ, A., 2020, Technology Acceptance Model For Augmented Reality and Building Information Modeling Integration In The Construction Industry, **Journal of Information Technology in Construction**, 25, 161-172.

ENGALMAN, R., 2020, 19th Century, 20th Century, **ushistoryscene,** https://ushistoryscene.com/article/second-industrial-revolution/, 07 Temmuz 2020.

ERCAN, T., KUTAY, M., 2016, Endüstride Nesnelerin Interneti (IoT) Uygulamaları, **Afyon Kocatepe Üniversitesi Fen ve Mühendislik Bilimleri Dergisi**, 16(3), 599-607.

ERDİL, S., UZUN, Y., 2009, **Marka Olmak**, İstanbul, Beta Yayınları.

EVANS, D., 2011, The Internet of Things: How the Next Evolution of the Internet Is Changing Everything, **CISCO**, 1-11.

FEDORKO, I.., BACIK, R., GAVUROVA, B., 2018, Technology acceptance model in e-commerce segment, **Sciendo**, 1243-1256.

FERNANDO, S., 2018, **The Different Aspects of Information Security Education**, IGI Global, USA.

FIRAT, O. Z., FIRAT, S. Ü., 2017, Endüstri 4.0 Yolculuğunda Trendler ve Robotlar, **İstanbul Üniversitesi İşletme Fakültesi Dergisi**, 46(2), 211-223.

FORTUNE, 2020, Artificial Intelligence, http://fortune.com/2016/12/30/theyear-of-artificial-intelligence/, 12 Aralık 2020.

GALLETTA, D. F., MALHOTRA, Y., 1999, Extending the Technology Acceptance Model to Account for Social Influence: Theoretical Bases and Empirical Validation, **Proceedings of the 32nd Hawaii International Conference on System Sciences.**

GILCHRIST, A., 2016, **Industry 4.0: The Industrial Internet of Things**, Apress.

GILLPATRICK, T., BLUNCK, E., BOĞA, S., 2019, Understanding The Role of Consumer Behavior In Forecasting The Impact of Industry 4.0 and The Wave of Dıgıtal Distruption Driving Innovation In Retailing, **DIEM**.

GÖÇMEN, P. Ö., 2018, Artırılmış Gerçeklik Uygulamaları ile Yeni Medya Reklam Tasarımı, **STD 2018,** 175-191.

GÖKSEL, A.B., BAYTEKİN, E. P., 2008, Bilgi Toplumunda İşletmeler Açısından Önemli Bir Zenginlik: Entelektüel Sermaye. Halkla İlişkiler Açısından Bir Değerlendirme, **İstanbul Üniversitesi İletişim Fakültesi Dergisi,** 31, 81–90.

GÖRÇÜN, Ö.M., 2017, **Endüstri 4.0,** İstanbul, Beta Yayınları.

GÜNAY, D., ÇALIK, A., 2019, İnovasyon, İcat, Teknoloji ve Bilim Kavramları Üzerine, Üniversite Araştırmaları Dergisi, 2(1), 1-11.

HAİ-JEW, S., 2018, **Safe Distances: Online and RL Hyper-Personal Relationships as Potential Attack Surfaces**, IGI Global, USA.

HAJDU, N., NAGY, S., 2021, Consumer Acceptance of the Use of Artificial Intelligence in Online Shopping: Evidence From Hungary, **Amfiteatru Economic**.

HALAÇ, A., ERBİL, T., FALAY, T., 2002, Yapay Zekâ , **PC NET**, 59.

HAMUTOĞLU, N. B., 2018, Bulut Bilişim Teknolojileri Kabul Modeli 3: Ölçek Uyarlama Çalışması, **Sakarya University Journal of Education***, 8*(2), 8-25.

HAUGTVEDT, A., KROGSTİE, J., 2012, Mobile augmented reality for cultural heritage: A technology acceptance study, **IEEE.**

HEADRİCK, D.R., 2009, **Technology: A World History,** USA, Oxford University Press.

HOFFMAN, D. L., NOVAK, T. P., 2017, Consumer And Object Experience İn The İnternet Of Things: An Assemblage Theory Approach. **Journal of Consumer Research**, 44(6), 1178-1204.

HUANG, T., LİAO, S., 2015, **A model of acceptance of augmented-reality interactive technology: the moderating role of cognitive innovativeness,** SpringerLink.

HU, li-T., BENTLER, M. P. (1999). Cutoff Criteria For Fit İndexes in Covariance Structure Analysis: Conventional Criteria Versus New Alternatives. Structural Equation Modeling, (6), 1-55.

İÇTEN, T., BAL, G., 2017, Artırılmış Gerçeklik Üzerine Son Gelişmelerin ve Uygulamaların İncelenmesi, **Gazi Üniversitesi Fen Bilimleri Dergisi Part C: Tasarım Ve Teknoloji,** 5(2), 111-130.

İLHAN, İ., ÇELTEK, E., 2016, Mobil Pazarlama: Turizmde Artırılmış Gerçeklik Kullanımı, **Gaziantep University Journal of Social Sciences**, 15 (2), .581-599.

İNCİ, B., 2014, Bir Online Perakendecilik Yöntemi Olarak "Özel Alışveris Sitesi" İş Modeline Yönelik Tüketici Algıları Ve Satın Alma Davranışları. Yayınlanmamış Doktora Tezi, Marmara Üniversitesi. İstanbul.

İSLAMOĞLU, A.H., 1996, **Pazarlama Yönetimi ve Uygulamaları.** Kocaeli.

İSLAMOĞLU, R. ve ALTUNIŞIK, A.H. 2008, Tüketici Davranışları, İstanbul, Beta Yayınları

İŞLER, D., 2013, ***Küreselleşmenin Uluslararası Finansal Piyasalara Etkisi ve Türkiye Uygulaması*** **[Elektronik Sürüm]. (Yayımlanmış Yüksek Lisans Tezi).** Beykent Üniversitesi Sosyal Bilimler Enstitüsü, İstanbul.

JARA, A. J., PARRA, M. C., SKARMETA, A. F., 2012, Marketing 4.0: A new value added to the Marketing through the Internet of Things. **2012 Sixth International Conference on Innovative Mobile and Internet Services in Ubiquitous Computing,** 852-857).

JAREK, K., MAZUREK, G., 2019, Marketing and Artificial Intelligence, Central **European Business Review,** 8(2), 46-55.

JAVAİD, M., HALEEAM A., VAİSHYA, R., BAHL, S., SUMAN, R., VAİSH, A., 2020, Industry 4.0 technologies and their applications in fighting COVID-19 pandemic**, Clinical Research & Reviews,** 14(4), 419-422.

KABAKLARLI, E., 2016, **Endüstri 4.0 ve Paylaşım Ekonomisi: Dünya ve Türkiye Ekonomisi İçin Fırsatlar, Etkiler ve Tehditler**, Ankara, Nobel Bilimsel Eserler.

KALYONCUOĞLU, S., 2018, Tüketicilerin Online Alışverişlerindeki Sanal Kart Kullanımlarının Teknoloji Kabul Modeli İle İncelenmesi, **Afyon Kocatepe Üniversitesi Sosyal Bilimler Dergisi,** 20(2), 193-213.

KAPFERER, J.N., 2008, **The New Strategic Brand Management,** USA, KOGAN PAGE.

KAYGISIZ, E.G., SİPAHİ, H., 2019, Y Kuşağı Üniversite Öğrencilerinin Bireysel Yenilik ve Endüstri 4.0 Bilgi Düzeyleri Arasındaki İlişkinin İncelenmesi, **Gaziantep Üniversitesi Sosyal Bilimler Dergisi,** 19(2), 922-936.

KELEŞ, N., 2021, Yapay Zeka Nedir? Uygulama Alanları Nelerdir?, **bilgiustam**, https://www.bilgiustam.com/yapay-zeka-nedir-uygulama-alanlari-nelerdir/, 12 Haziran 2020.

KELLER, K.L. 2003, **Strategic Brand Management: Building, Measuring, and Managing Brand Equity**. Upper Saddle River, NJ: Prentice Hall.

KELLER, K. L., BREXENDORF, T. O., 2019, Measuring Brand Equity, **Springer,** 2019, 1409-1439.

KELLOWAY, E. K. (1989). Using Lisrel for Structural Equation Modeling: A Researcher's Guide, Londong: Sage

KILIÇ, N. P., 2016, Artırılmış Gerçeklik Uygulamalarının Halkla İlişkiler Açısından Olanak ve Sınırlılıkları, **iletişim araştırmaları ,** 15(1), 87-118.

Kİ-BONG, K., BYOUNG-GYU, C., 2019, Technology Acceptance of Industry 4.0 Applying UTAUT2: Focusing on AR and Drone Services, **Journal of Information Technology Applications and Management**, 26(6), 29-46.

KİNG, W. R, HE, J., 2006, A meta-analysis of the technology acceptance model, **Information & Management,** 43(2006), 740-755.

KİPMAN, M. E., 2013, **Onlıne (Çevrimiçi) Alışveriş Sitelerinde E-Hizmet Kalitesi Ve E-Hizmet Telafi Kalitesi'nin Elektronik Sadakat Üzerine Etkileri**. Yayınlanmamış Doktora Tezi, Marmara Üniversitesi, İstanbul.

KNİGHT, D.K., KİM, E.Y., 2006, Japanese consumers' need for uniqueness Effects on brand perceptions and purchase intention, **Journal of Fashion Marketing and Management,** 11(2), 270-290.

KOCABAŞ, F., PİRA, A., YENİÇERİ, M., 2005, **Küresel Pazarda Marka Yönetimi ve Halkla İlişkiler,** İstanbul, Dönence Basım ve Yayın Hizmetleri.

KOCAGÖZ, E., DURSUN, Y., 2010, Algılanan Davranışsal Kontrol, Ajzen'in Teorisinde Nasıl Konumlanır? Alternatif Model Analizleri, KMÜ **Sosyal ve Ekonomık Araştırmalar Dergısı,** 12 (19), 139-152.

KORKMAZ, S., GEDİK, Ö., 2020, Endüstri 4.0'ın Sağlık Sektörüne Etkisinde Demografik Özelliklerin Düzenleyici Rolü: Teknoloji Kabul Modeli İle Bir Uygulama, **Hacettepe Üniversitesi İktisadi ve İdari Bilimler Fakültesi Dergisi,** 38(4), 743-776.

KORKMAZ, S., SERTOĞLU, A. E., 2013, Genç Tüketicilerin Sürdürülebilir Gıda Tüketimi Davranışının Güven ve Değerlere Dayanan Planlı Davranış Teorisi Kapsamında Tartışılması, **H.Ü. İktisadi ve İdari Bilimler Fakültesi Dergisi,** 3(11), 127-152.

KOTLER, P., KELLER, K. 2016, **Marketing Management,** Pearson.

LEE, J., 2015, Smart Factory Systems. **Informatik-Spektrum.** 38(3), 230-235.

LEPEYKO, T., SANDAL, J.U., OMAROV, E., 2018, Factors Influencing Consumer Behaviour Management, **Proceedings of the International Congress on Business and Marketing,**

LIU, Y., SHRUM, J. 2002, What is Interactivity and is it Always Such a Good Thing? Implications of Definition, Person, and Situation for the Influence of Interactivity on Advertising Effectiveness, Journal of Advertising, 31(4), 53-64.

MACİT, İ., 2017, Kurumsal Kaynak Planlamasının Endüstri 4.0 Kazanımları: Bir Yapısal Çatı Modeli Önerisi, **Yönetim Bilişim Sistemleri Dergisi,** 3(1). 50-60.

MAMAK, U., KONYAR, M. Z., SOLAK, S., UÇAR, H.B., 2020, Gerçek Zamanlı Yüz Tanıma Tabanlı Personel Kontrol ve Takip Sistemi Tasarımı, **Avrupa Bilim ve Teknoloji Dergisi,** 19, 497-504.

MARANGOZ, M., AYDIN, A. E., 2017, Tüketicilerin Giyilebilir Teknoloji Ürünlerini Benimsemesinde Etkili Olan Faktörler: Akıllı Saatler Üzerine Bir Araştırma, **Pazarlama Teorisi ve Uygulama Dergisi,** 4(1), 14-35.

MARANGUNİC, N., GRANİC, A., 2014, **Technology acceptance model: a literature review from 1986 to 2013.** Berlin, Heidelberg, Germany.

MARTİNEZ-CANAS, R., RUİZ-PALOMİNO, P., LİNUESA-LANGRE, J., BLAZQUEZ-RESİNO, J. J., 2016, Consumer participation in co-creation: an enlightening model of causes and effects based on ethical values and transcendent motives. **Front. Psychol.** 7:793.

MASROM, M., 2007, **Technology Acceptance Model and E-learning, 12th International Conference on Education**, Sultan Hassanal Bolkiah Institute of Education Universiti Brunei Darussalam

MCDONALD, G. C. (2009). Ridge regression. *Wiley Interdisciplinary Reviews: Computational Statistics*, *1*(1), 93-100.

MCFADDEN, C. 2020, Industrial Revolution Inventions that Changed the World, https://interestingengineering.com/27-industrial-revolution-inventions-that-changed-the-world, 16 Haziran 2020

MİL, B., DİRİCAN, C., 2018, Endüstri 4.0 Teknolojileri ve Turizme Etkileri, **Disiplinlerarası Akademik Turizm Dergisi,** 1(3), 1 – 9.

MILGRAM, P., TAKEMURA, H., UTSUMİ, A., KİSHİNO, F., 1994, Augmented reality: A class of displays on the reality-virtuality continuum, **Telemanipulator and Telepresence Technologies,** 2351, 282-292.

MOLİNO, M., CORTESE, C. G., GHİSLİERİ, C., 2020, The Promotion of Technology Acceptance and Work Engagement in Industry 4.0: From Personal Resources to Information and Training, *International Journal of Environmental Research and Public Health,* 17(7), 2-15.

MORRAR, R., ARMAN, H., MOUSA, S., 2017, The Fourth Industrial Revolution (Industry 4.0): A Social Innovation Perspective, **Technology Innovation Management Review**, 7(11), 12-20.

NANDA, S., GAUTAM, T., 2020, Internet of things-based wearable health solutions: empirical study for health startups, **INDERSCIENCE,** 16(6), 605-610.

NZİMAKWE, T.I., 2018, **Dynamic Approach to Addressing Challenges of Cybersecurity in South Africa,** IGI Global, USA.

OXFORD DİCTİONARY 2021, Artificial Intelligence, https://www.oxfordlearnersdictionaries.com/definition/english/artificial-intelligence, 12 Ekim 2021.

ÖZBEK, Ö., ÜNÜSAY, Ç., 2018, Artırılmış Gerçeklik Uygulamalarının Destinasyon Pazarlamasında İncelenmesi: Seyahat Acentaları İle İlgili Bir Araştırma, **Uluslararası Sosyal Araştırmalar Dergisi,** 11(9), 1034-1047.

ÖZDOĞAN, O., 2018, **Dördüncü Sanayi Devrimi ve Endüstriye Dönüşümün Anahtarlar,** İstanbul, Pusula 20 Teknoloji ve A.Ş.

ÖZER, G., ÖZCAN, M., AKTAŞ, S., 2010, Muhasebecilerin Bilgi Teknolojisi Kullanımının Teknoloji Kabul Modeli (TKM) İle İncelenmesi, **Journal of Yasar Universty,** 5(19), 3278-3293.

ÖZKAYA, T., 2015, **Başka Bir Teknoloji Mümkün,** İstanbul, Yeni İnsan Yayınevi.

ÖZSOYLU, A.F., 2017, Endüstri 4.0, **Çukurova Üniversitesi İİBF Dergisi**, 21(1). 41-64.

ÖZTÜRK, A. & TEMİZKAN, V., 2018, Tüketicilerin Anneler Gününde Hediye Satın Alma Davranışlarının Sebepli Davranış Teorisi Bağlamında İncelenmesi, **EKEV Akademi Dergisi**, 22(76), 37-56.

ÖZYAKIŞIR, D., AYBAS, M., 2018, **Endüstri 4.0 Üzerine Yazılar,** Ankara, Savaş Yayınevi.

PAMUK, N.S., 2019, **Endüstri 4.0 Sürecinin Teknoloji Kabul Modeli ve Teknoloji Yatkınlık Endeksi Çerçevesinde Davranışsal Açıdan İncelenmesi,** Yüksek Lisans Tezi, Hacettepe Sosyal Bilimler Enstitüsü, Ankara.

PAPPU, R., QUESTER, P.G., 2016, How does brand innovativeness affect brand loyalty?, **European Journal of Marketing,** 50(1). 1-43.

PAYNE, A. F., STORBACKA, K., FROW, P, 2008, Managing the co-creation of value. **J. Acad. Market,** 36, 83-96.

PETER, J.P., OLSON, J.C. 2010, **Consumer Behavior and Marketing Strategy,** (Mcgraw-Hill/Irwin, USA

PİRİM, H., 2006, Yapay Zekâ, **Journal Of Yasar Universty,** 1(1), 81-93.

RAUSCHABEL P. A., RO, Y. K, 2016, Augmented reality smart glasses: an investigation of technology acceptance drivers, **International Journal of Technology Marketing**, 11(2), 123-148.

RAMAYAH, T., LO, M.C., 2007, Impact of shared beliefs on "perceived usefulness" and "ease of use" in the implementation of an enterprise resource planning system, **Management Research News,** 30(6), 420-431.

RESE, A., SCHREİBER, S., BAİER, D., 2014, Technology acceptance modeling of augmented reality at the point of sale: Can surveys be replaced by an analysis of online reviews?, **Journal of Retailing and Consumer Services**, 21(5), 869-876.

ROGERS, E.M., 1983, ***Diffusion of innovations*** **(3th ed.)**. New York: Free Press.

ROGERS, E.M., 1995, ***Diffusion of innovations*** **(4th ed.)**. New York: Free Press.

ROGERS, E.M., 2003, ***Diffusion of innovations*** **(5th ed.).** New York: Free Press.

ROSSİTER, J.R., PERCY, L., 2017, Methodological Guidelines for Advertising **Research, Journal of Advertising,** 46(1), 1-12.

RUSSELL S., NORVİNG, P., 2009, **Artificial Intelligence-A Modern Approach** (3rd internat. edn.), USA: Prentice Hall.

RUXTON, G. D. (2006). "The unequal variance t-test is an underused alternative to Student's t-test and the Mann–Whitney U test". *Behavioral Ecology*. Cilt 17. ss. 688-690. doi:10.1093/beheco/ark016

SALİHİ, R. 2019, Ortadoğu Ülkeleri Özelinde Genç Tüketiciler ve Teknolojik Ürünlerde Marka Algısı, **Anadolu Kültürel Araştırmalar Dergisi,** 3(3), 293-313.

SCHEİDEL, W., MOZGOVA, I., LACHMAYER, R., 2017, Product data manage- ment in the context of ındustry 4.0, **59th Ilmenau Scientific Colloquıum,** 11-15 September

SCHİFFMAN, L.G., KANUK, L.L., HANSEN, H., 2012, Consumer Behavior, İngiltere, Pearson Education Limited.

SCHİFFMAN, L.G., WİSENBLİT, J. 2019, **Consumer Behavior**, Pearson.

SCHOLZ, J., DUFFY, K., 2018, We ARe at home: How augmented realityreshapes mobile marketing and consumer-brand relationships, Journal of Retailing and Consumer Services, 44(1), 11-23.

SCHWAB, K., 2016, **The Fourth Industrial Revolution**, İsviçre, World Economic Forum.

SIEMENS, 2015, Endüstri 4.0 Yolunda, http://siemens.e-dergi.com/pubs/Endustri40/Endustri40/Default.html#p=1, 12 Aralık 2015

SHEPPARD, B. H., HARTWİCK, J., WARSHAW, P. R., 1988, The Theory of Reasoned Action: A Meta-Analysis of Past Research with Recommendations for Modifications and Future Research, **Journal of Consumer Research**, 15(3), 325-343.

SHİ, Z., XİE, Y., XUE, W., CHEN Y., FU, L., 2020, **Smart factory in Industry 4.0,** 2020 John Wiley & Sons, Ltd.

SHİNG, R. P., JAVAİD, M., HALEEM A., SUMAN R., 2020, Internet of things (IoT) applications to fight against COVID-19 pandemic, **Diabetes & Metabolic Syndrome: Clinical Research & Reviews** 14 (2020) 521-524.

SJÖDİN, D. R., PARİDA, V., LEKSELL, M., PETROVİC, A., 2018,'Smart factory implementation and process innovation: A preliminary maturity model for leveraging digitalization in manufacturing moving to smart factories presents specific challenges that can be addressed through a structured approach focused on people, processes, and technologies. **Research-Technology Management,** *61*(5), 22–31.

SMİNK, A. R., EVA, S. F., NOORT, G., NEİJENS, P. C., 2019, ''Try online before you buy: How does shopping with augmented reality affect brand responses and personal data disclosure'', Electronic Commerce Research and Applications, 35, 1-10.

SOHN, K., KWON, O., 2020, Technology acceptance theories and factors influencing artificial Intelligence-based intelligent products, Telematics and Informatics, 47, 1-14.

SONG, Y. W., 2019, **User acceptance of an artificial intelligence (AI) virtual assistant : an extension of the technology acceptance model**, Doktora Tezi

SOYLU, A., 2018, Endistri 4.0 ve Girişimcilikte Yeni Yaklaşımlar, **Pamukkale Üniversitesi Sosyal Bilimler Enstitüsü Dergisi,** 32,43-57.

STEUER, J. S., 1992, Defining virtual reality: Dimensions determining telepresence. **Journal of Communication**, 42(4), 73–93.

SUTHERLAND, I.E., 1968, "A head-mounted three dimensional display", **Computer Conference,** 757-764.

ŞAHİN, D., 2021, **Kurumsal İletişimin Yeni Yüzü: Kurumsal İletişim Sürecinde Yapay Zekâ Teknolojilerinin Kullanımı,** İstanbul, Kriter Yayınevi.

ŞAHİN, F., ALKAYA, A., 2018, Tüketicilerin Çevrimiçi Şikayet Kanallarının Kullanımına Yönelik Davranışlarının Teknoloji Kabul Modeli ve Planlı Davranış Teorisi Bütünleşik Modeli Bakış Açısı ile İncelenmesi, **Pesa Uluslararası Sosyal Araştırmalar Dergisi,** 3(4), 87-103.

TAN, L., WANG, N., 2010, Future Internet: The Internet of Things, 2010 3rd International Conference on Advanced Computer Theory and Engineering(**ICACTE)**

TABACHNİCK, G. B., & FIEDELL, S. L. (2001). Using Multivariate Statistics Boston: Allyn and Bacon. Bamberger et, 86(31).TDK, 2021, https://sozluk.gov.tr/, 22 Mayıs 2021.

TEİXEİRA, T., 2019, **Unlocking the Customer Value Chain,** New York, Currencybooks. com.

TEKİN, M., ÇİÇEK, E., 2006, Bilgi Çağında Bilgi Toplumu Ve Bilgi Ekonomisi, **bilgitoplumu,** http://bilgitoplumu.blogspot.com/2006/10/bilgi-anda-bilgi-toplumu-ve-bilgi.html, 12 Nisan 2021.

TEKOĞLU, A. D., SIĞRI, Ü., 2020, Artırılmış Gerçeklik ile Pazarlamanın, Tüketici Deneyimi ve Çevrimiçi Satın Alma Niyeti ile İlişkisi Üzerine Nitel Bir Araştırma, **Nitel Sosyal Bilimler,** 2(2), 116-141.

THOMAS, A. M., VELOUTSOU, C., 2011, Beyond technology acceptance: Brand relationships and online brand experience, **Journal of Business Research,** 66(1), 1-38.

TOKER, K., 2018, Endüstri 4.0 ve Sürdürülebilirliğe Etkileri, **İstanbul Üniversitesi İşletme Fakültesi İktisadi Enstitüsü Yönetim Dergisi,** 29(84), 51-64.

TORUN, N. K. & CENGİZ, E., 2018, Endüstri 4.0 Bakış Açısının Öğrenciler Gözünden Teknoloji Kabul Modeli (TKM) İle Ölçümü**, Internaional Journal of Economic and Administrative Studies**, 22, 235-250.

TOSUN, N.B., 2010, **Marka Yönetimi,** İstanbul, Beta Yayınları.

TOY, E., 2019, Ambalaj Tasarımında Artırılmış Gerçeklik Kullanım, **5. Uluslararası Bilimsel Araştırmalar Kongresi,** 59-70.

TUNÇ, H., BOZKURT, Ö. Ç., GÜRBÜZ, H., 2018, Banka Çalışanlarının Bilgi Teknolojileri Kullanımının Teknoloji Kabul Modeli (TKM) İle İncelenmesi, **Bankacılık ve Sermaye Piyasası Araştırmaları Dergisi-BSPAD**, 2(6), 28-42.

URAL, T., Balıkçıoğlu B., 2005, Gençlerin İleri Teknolojiye Dayalı Ürün ve Hizmetleri Kullanmalarında Etkin Faktörle, **Öneri Dergisi,** 24(6), s.125-136.

UZTUĞ, F., 2008, **Markan Kadar Konuş**, İstanbul, Kapital Medya Hizmetleri.

VALE. R., 2016, Second Industrial Revolution: The Technoligical Revolution, **richmondvale,** https://richmondvale.org/en/blog/second-industrial-revolution-the-technological-revolution, 21 Nisan 2021.

VENKATESH V., DAVİS F. D., 2000, A Theoritical Extension Of The Technology Acceptance Model: Four Longitudinal Field Studies, **Management Science,** 46(2), 186-204.

VENKATESH, V., MORRİS, M. G., DAVİS, G. B., DAVİS, F. D., 2003, User Acceptance of Information Technology: Toward A Unified View, **MIS Quarterly** 27(3), 425-478.

WEİNBERGER, M., 2015, ‘‘Why ‘cloud computing’ is called ‘cloud computing’’, **businessinsider,** https://www.businessinsider.com/why-do-we-call-it-the-cloud-2015-3, 12 Mayıs 2021.

WU, J., CHEN J., DOU, W., 2016, The Internet of Things and interaction style: the effect of smart interaction on brand attachment, **JOURNAL OF MARKETING MANAGEMENT**, 33(1/2), 61-75.

WU, D., GREER, M. J., ROSEN, D. W., SCHAEFER, D., 2013, Cloud manufacturing: Strategic vision and state-of-the-art, **Journal of Manufacturing Systems,** 32(4), 564-579.

YENGİN, D., BAYRAK, T, 2018, Tüketimin Oyunlaştırılmasıyla Artırılmış Gerçeklik, **Etkileşim**, 1, 56-77.

YETİŞ Ş., ÖZDEN, S. (24-25 Mart 2018). Yapısal Eşitlik Modellemesinin Ormancılığın Sosyal Alanında Kullanılma Olanakları. IBANESS Konferans Serisi. Tekirdağ. Türkiye. 1-17.

YILMAZ, Ö., 2018, Tüketicilerin Online Alışveriş Niyetlerinin Teknoloji Kabul Modeli Bağlamında İncelenmesi, **Afyon Kocatepe Üniversitesi Sosyal Bilimler Dergisi,** 20(3), 331-346.

YILMAZ, V., DOĞAN, M., 2016, Planlanmış Davranış Teorisi Kullanılarak Önerilen Bir Yapısal Eşitlik Modeli ile Geri Dönüşüm Davranışlarının Araştırılması , **Anadolu Üniversitesi Sosyal Bilimler Dergisi**, 16, 191-205.

YİĞİTOĞLU, B., SARI, T., 2020, Küresel Salgınlar İle Mücadelede Endüstri 4.0 Teknolojilerinin Rolü, **Pamukkale University Journal Of Social Sciences Institute,** 41, 53-73.

YOO, B., DONTHU, N., 2001, Developing and validating a multidimensional consumer-based brand equity scale, **Journal of Business Research,** 52(2001). 1-14.

ZHONG, Y., OH, S., MOON, H. C., 2021, Service transformation under industry 4.0: Investigating acceptance of facial recognition payment through an extended technology acceptance model, Technology in Society, 64.

TÜKETİCİ ŞÜPHECİLİĞİNİN YEŞİL REKLAM TUTUMU VE YEŞİL SATIN ALMA DAVRANIŞI ÜZERİNDEKİ DOLAYLI ETKİSİ

Dr. Harun ÖZMERDİVANLI

EĞİTİM
yayınevi

TÜKETİCİ ŞÜPHECİLİĞİNİN YEŞİL REKLAM TUTUMU VE YEŞİL SATIN ALMA DAVRANIŞI ÜZERİNDEKİ DOLAYLI ETKİSİ

Dr. Harun Özmerdivanlı

Genel Yayın Yönetmeni: Yusuf Ziya Aydoğan (yza@egitimyayinevi.com)
Genel Yayın Koordinatörü: Yusuf Yavuz (yusufyavuz@egitimyayinevi.com)
Sayfa Tasarımı: Eğitim Yayınevi Grafik Birimi
Kapak Tasarımı: Eğitim Yayınevi Grafik Birimi

T.C. Kültür ve Turizm Bakanlığı
Yayıncı Sertifika No: 47830

ISBN: 978-625-8108-40-8
1. Baskı, Nisan 2022

Baskı Cilt
Bulut Dijital Matbaa Sanayi Ticaret Limited Şirketi
Musalla Bağları Mah. İnciköy Sok. 1/A Selçuklu / KONYA
Matbaa Sertifika No: 48120

Kütüphane Kimlik Kartı
TÜKETİCİ ŞÜPHECİLİĞİNİN YEŞİL REKLAM TUTUMU VE YEŞİL SATIN ALMA DAVRANIŞI ÜZERİNDEKİ DOLAYLI ETKİSİ

Dr. Harun Özmerdivanlı
149 s., 165x240 mm
Kaynakça var, dizin yok.
ISBN: 978-625-8108-40-8

"Bu kitap Erciyes Üniversitesi Sosyal Bilimler Enstitüsü İşletme Ana Bilim Dalı'nda 2022 yılında kabul edilen "Tüketici Şüpheciliğinin Yeşil Reklam Tutumu ve Yeşil Satın Alma Davranışı Üzerindeki Dolaylı Etkisi" isimli doktora tezinden türetilmiştir."

Copyright © Bu kitabın Türkiye'deki her türlü yayın hakkı Eğitim Yayınevi'ne aittir. Bütün hakları saklıdır. Kitabın tamamı veya bir kısmı 5846 sayılı yasanın hükümlerine göre kitabı yayımlayan firmanın ve yazarlarının önceden izni olmadan elektronik/mekanik yolla, fotokopi yoluyla ya da herhangi bir kayıt sistemi ile çoğaltılamaz, yayımlanamaz.

EĞİTİM
yayınevi

Yayınevi Türkiye Ofis: İstanbul: Eğitim Yayınevi Tic. Ltd. Şti., Atakent mah. Yasemen sok. No: 4/B, Ümraniye, İstanbul, Türkiye

Konya: Eğitim Yayınevi Tic. Ltd. Şti., Fevzi Çakmak Mah. 10721 Sok. B Blok, No: 16/B, Safakent, Karatay, Konya, Türkiye
+90 332 351 92 85, +90 533 151 50 42, 0 332 502 50 42
bilgi@egitimyayinevi.com

Yayınevi Amerika Ofis: New York: Egitim Publishing Group, Inc.
P.O. Box 768/Armonk, New York, 10504-0768, United States of America
americaoffice@egitimyayinevi.com

Lojistik ve Sevkiyat Merkezi: Kitapmatik Lojistik ve Sevkiyat Merkezi, Fevzi Çakmak Mah. 10721 Sok. B Blok, No: 16/B, Safakent, Karatay, Konya, Türkiye
sevkiyat@egitimyayinevi.com

Kitabevi Şubesi: Eğitim Kitabevi, Şükran mah. Rampalı 121, Meram, Konya, Türkiye
+90 332 499 90 00
bilgi@egitimkitabevi.com

İnternet Satış: www.kitapmatik.com.tr
+90 537 512 43 00
bilgi@kitapmatik.com.tr

ilk okuyan siz olun
kitapmatik
internetteki kitapçınız

KAYNAKÇA

[@ Coffeekid99]. (2007). The Crying Indian- full commercial- Keep America Beautiful [Youtube]. Erişim adresi: https://www.youtube.com/watch?v=j7OHG7tHrNM

Abd Rahim, M. H., Zukni, R. Z. J. A., Ahmad, F. and Lyndon, N. (2012). Green advertising and environmentally responsible consumer behavior: The level of awareness and perception of Malaysian youth. *Asian social science*, *8*(5), 46.

Abzari, M., F. Safari Shad, A. A. Abedi Sharbiyani and, A. Parvareshi Morad. (2013). "Studying the Effect of Green Marketing Mix on Market Share İncrease". *European Online Journal of Natural and Social Sciences: Proceedings*, *2*(3), 641-653.

Aggarwal, P. and A. Kadyan. (2014). "Greenwashing: The Darker Side of CSR". *Indian Journal of Applied Research*, *4*(3), 61-66.

Ahuja, K. (2015). A study of green advertising and its impact on consumer purchase intention. *International Journal of Applied Research*, *1*(7), 39-43.

Akhondzadeh, A., & Monfared, A. R. K. (2021). The effects of green scepticism on green buying decisions: the mediation role of product evaluation, environmental knowledge, product experience and environmental concerns. *International Journal of Business Competition and Growth*, *7*(3), 192-213.

Akpoghiran, P. (2013). Towards environmental management: A Case of Green Advertising for Consumer's Responsible Environmental Behaviour. *Knowledge Review*, *27*(1), 1-10.

Alam, A., Almotairi, M. and Gaadar, K. (2012). Green marketing in Saudi Arabia rising challenges and opportunities, for better future. *Journal of American science*, *8*(11), 144-151.

Albayrak, T., Aksoy, Ş. and Caber, M. (2013). The effect of environmental concern and scepticism on green purchase behaviour. *Marketing Intelligence & Planning*, 31(1), 27-39.

Albayrak, T., Caber, M., Moutinho, L., & Herstein, R. (2011). The influence of skepticism on green purchase behavior. *International Journal of Business and Social Science*, *2*(13), 189-197.

Ali, M. (2021). A Social Practice Theory Perspective on Green Marketing Initiatives and Green Purchase Behavior. *Cross Cultural & Strategic Management, 28*(4), 815-838.

Alsmadi, S. (2007). "Green Marketing and the Concern over the Environment: Measuring Environmental Consciousness of Jordanian Consumers". *Journal of Promotion Management*, 13 (3–4), 339–361. https://doi.org/10.1080/10496490802306905

AMA (2019). Definitions of Marketing. https://www.ama.org/the-definition-of-marketing-what-is-marketing

Amer, W. (2016, Aralık 7). Sustainable Supply Chain Initiative and Reverse Logistic. https://dx.doi.org/10.2139/ssrn.2881834

Arseculeratne, D. and Yazdanifard, R. (2014). How green marketing can create a sustainable competitive advantage for a business. *International business research*, *7*(1), 130. https://doi.org/10.5539/IBR.V7N1P130

Aytaç, M., & Öngen, B. (2012). Doğrulayıcı faktör analizi ile yeni çevresel paradigma ölçeğinin yapı geçerliliğinin incelenmesi. *İstatistikçiler Dergisi: İstatistik ve Aktüerya, 5*(1), 14-22.

Banerjee, S., Gulas, C. S. and Iyer, E. (1995). Shades of green: A multidimensional analysis of environmental advertising. *Journal of advertising*, *24*(2), 21-31. https://doi.org/10.1080/00913367.1995.10673473

Banytė, J., Brazionienė, L. and Gadeikienė, A. (2010). Expression of green marketing developing the conception of corporate social responsibility. *Inžinerinė ekonomika*, *21*(5), 550-560.

Barbarossa, C. and Pastore, A. (2015). Why environmentally conscious consumers do not purchase green products: A cognitive mapping approach. *Qualitative Market Research: An International Journal*, 18(2), 1-32.

Barnes, L. (2019). Greening Business, 2nd Training of Trainers Capacity Development Seminar Green Growth: A Path to Good Governance. http://unpan1.un.org/intradoc/groups/public/documents/UNGC/UNPAN038692.pdf

Batool, S. And & Iqbal, R. (2016). Impact of Green Advertising on Consumer Purchase Behavior. *International Interdisciplinary Journal of Scholarly Research*, *2*(1), 389-413.

Berger, R. (2011). *Green Growth, Green Profit*. Palgrave Macmillan, Basingstoke, UK.

Bhalerao, V. and A. Deshmukh. (2015). "Green Marketing: Greening the 4 Ps of Marketing". *International Journal of Knowledge and Research in Management & E-Commerce,5(2),* 5-8.

Bosch Home Türkiye (2013). Doğa Dostu Teknoloji [Youtube]. Erişim adresi: https://www.youtube.com/watch?v=FGgIVDg9LTI

Branley, Aisling, *The impact of greenwashing on green marketing in Ireland*, Institute of Technology Sligo Department of Marketing, Tourism and Sport, 2013 (Master's Thesis).

Bridges, C. M. and W. B. Wilhelm. (2008). "Going beyond Green: The "Why and How" of Integrating Sustainability into the Marketing Curriculum ". *Journal of Marketing Education*, *30*(1), 33-46. https://doi.org/10.1177/0273475307312196

Bukhari, A., Rana, R. A. and Bhatti, U. T. (2017). Factors influencing consumer's green product purchase decision by mediation of green brand image. *International Journal of Research*, *4*(7), 1620-1632.

Carlson, L., Grove, S. J. and Kangun, N. (1993). A content analysis of environmental advertising claims: A matrix method approach. *Journal of advertising*, *22*(3), 27-39.

Chamorro, A. and Bañegil, T. M. (2006). Green marketing philosophy: a study of Spanish firms with ecolabels. *Corporate Social Responsibility and Environmental Management*, *13*(1), 11-24. https://doi.org/10.1002/csr.83

Chamorro, A., S. Rubio and F. J. Miranda. (2009). "Characteristics of Research on Green Marketing". *Business Strategy and the Environment*, 18(4), 223–239. https://doi.org/10.1002/bse.571

Chan, E. S. W. (2014). Green marketing: Hotel customers' perspective. *Journal of Travel & Tourism Marketing*, *31*(8), 915-936. https://doi.org/10.1080/10548408.2014.892465

Chan, R. Y. (2000). The effectiveness of environmental advertising: the role of claim type and the source country green image. *International Journal of Advertising*, *19*(3), 349-375. https://doi.org/10.1080/02650487.2000.11104806

Chang, C. (2011). Feeling ambivalent about going green. *Journal of Advertising*, *40*(4), 19-32. https://doi.org/10.2753/JOA0091-3367400402

Chaudhary, R. and Bisai, S. (2018). Factors influencing green purchase behavior of millennials in India. *Management of Environmental Quality: An International Journal*, 29(5), 798-812.

Chekima, B., Chekima, S., Syed Khalid Wafa, S. A. W., Igau, O. A. and Sondoh Jr, S. L. (2016). Sustainable consumption: the effects of knowledge, cultural values, environmental advertising, and demographics. *International Journal of Sustainable Development & World Ecology*, *23*(2), 210-220. http://dx.doi.org/10.1080/13504509.2015.1114043

Chen, M. F. and Tung, P. J. (2014). Developing an extended theory of planned behavior model to predict consumers' intention to visit green hotels. *International journal of hospitality management*, *36*, 221-230. https://doi.org/10.1016/j.ijhm.2013.09.006

Chen, Y. S. (2011). "Green Organizational Identity: Sources and Consequence". *Management Decision*, *49*(3), 384-404.

Chen, Y. S. and C. H. Chang. (2012). "Enhance Green Purchase Intentions: The Roles of Green Perceived Value, Green Perceived Risk, and Green Trust". *Management Decision*, *50*(3), 502-520.

Cho, Y. Y. (2012). *Consumers' value orientations and green advertising effectiveness: The moderating role of public self-awareness* (Doctoral dissertation, University of Oregon).

Choi, D. (2012). *Effects of environmental and hedonic motivations on intention to purchase green products: an extension of the theory of planned behavior*. (Master's thesis, University of Minnesota).

Choudhary, A. and S. Gokarn. (2013). "Green Marketing: A Means for Sustainable Development Introduction". *International Refereed Research Journal, 3*(3), 26–32.

Cif Türkiye (2020). Cif Krem | %100 Cif Gücü %100 Doğal Temizlik Mineralleri [Youtube]. Erişim adresi: https://www.youtube.com/watch?v=4J2haQ39tIM

Civelek, M. E. (2018). Essentials of structural equation modeling. *Essentials of Structural Equation Modeling (2018)*.

Cooper, T. (2000). Product development implications of sustainable consumption. *The design journal*, *3*(2), 46-57. https://doi.org/10.2752/146069200789390150

CSA (2008, Haziran). Environmental Claims: A Guide for Industry and Advertisers. https://www.competitionbureau.gc.ca/eic/site/cb-bc.nsf/eng/02701.html

D'souza, C. and Taghian, M. (2005). Green Advertising Effects on Attitude and Choice Of Advertising Themes. *Asia Pacific Journal of Marketing and Logistics, 17*(3), 51-66.

Dahl, R. (2010). "Green Washing: Do You Know What You're Buying?". *Environmental Health Perspectives,* 118(6), 246-52. https://doi.org/10.1289/ehp.118-a246

Dangelico, R. M and D. Vocalelli. (2017). "Green Marketing: an Analysis of Definitions, Strategy Steps, and Tools Through a Systematic Review of the Literature". *Journal of Cleaner production*, *165*, 1263-1279. https://doi.org/10.1016/j.jclepro.2017.07.184

Davis, J. J. (1991). A blueprint for green marketing. *Journal of Business Strategy*, 12(4), 14–17.

Davis, J. J. (1994). Consumer response to corporate environmental advertising. *Journal of Consumer Marketing*, 11(2), 25-37.

De Carvalho, J., & Chima, F. O. (2014). Applications of structural equation modeling in social sciences research. *American International Journal of Contemporary Research*, 4(1), 6-11.

De Craecker, François and Loïc De Wulf, *Integration of Green Marketing within the Automotive Industry-A Case Study of Four Car Manufacturers on the Belgian Market*, University of Halmstad School of Business and Engineering Master International Marketing, 2009 (Master's Thesis).

De Vlieger, L., Hudders, L. and Verleye, G. (2013). The effectiveness of green advertisements: combining ad-based and consumer-based research. In Advances in Advertising Research (Vol. IV) (pp. 213-222). Springer Gabler, Wiesbaden.

De Vries, G., B. W. Terwel, N. Ellemers and D. D. L. Daamen. (2015). "Sustainability or profitability? How Communicated Motives for Environmental Policy Affect Public Perceptions of Corporate Greenwashing". *Corporate Social Responsibility and Environmental Management*, *22*(3), 142-154. https://doi.org/10.1002/csr.1327

Deb, M., Sharma, V. K. and Amawate, V. (2021). CRM, Skepticism and Patronage Intention—the mediating and moderating role of satisfaction and religiosity. *Journal of Strategic Marketing*, *29*(4), 316-336. https://doi.org/10.1080/0965254X.2020.1733048

Defra (2011, Şubat). Green Claims Guidance. https://www.ukcpi.org/_Assets/custom-docs/publications/pb13453-green-claims-guidance.pdf

Delmas, M. A. and V. C. Burbano. (2011). "The Drivers of Greenwashing". *California management review*, *54*(1), 64-87. https://doi.org/10.1525/cmr.2011.54.1.64

Demirgil, H. (2014). Parametrik Hipotez Testleri, 85-110: İçinde: SPSS Uygulamalı Çok Değişkenli İstatistik Teknikleri (Editör: Ş. Kalaycı). Asil Yayın, Ankara.

Deshwal, P. (2012). "Green Marketing: Issues and Challenges". *ZENITH International Journal of Business Economics & Management Research*, *2*(6), 105-114.

Do Paço, A. M. F., & Reis, R. (2012). Factors affecting skepticism toward green advertising. *Journal of advertising*, *41*(4), 147-155. https://doi.org/10.1080/00913367.2012.10672463

Do Paço, A., Shiel, C. and Alves, H. (2019). A new model for testing green consumer behaviour. *Journal of cleaner production*, *207*, 998-1006. https://doi.org/10.1016/j.jclepro.2018.10.105

Durif, F., C. Boivin and C. Julien. (2010). "In Search Of a Green Product Definition". *Innovative Marketing*, *6*(1), 25-33.

Dutta, S. (2011). "Green marketing: A Strategic Initiative". *International Journal of Management and Computing Sciences*, 1 (3), 35-41.

Dünya (2020, Ekim 16). UNO'dan doğa dostu "akıllı ambalaj teknolojisi". https://www.dunya.com/sirketler/unodan-doga-dostu-akilli-ambalaj-teknolojisi-haberi-485570

Eneizan, B. M., K. Abd. Wahab and Bustaman, U. S. A. (2015). "Effects of Green Marketing Strategy 4ps on Firm Performance". *International Journal of Applied Research*, *1*(12), 821–824.

Ercis, A., & Celik, B. (2018). SELFLESS OR SKEPTICAL CONSUMER? Journal of Business Economics and Finance, 7(4), 332-339.

Esmaeilpour, M. and E. Bahmiary. (2017). "Investigating the Impact of Environmental Attitude on the Decision to Purchase a Green Product with the Mediating Role of Environmental Concern and Care for Green Products". *Management & Marketing*, *12*(2), 297-315.

Fabiola, K., & Mayangsari, L. (2020). The Influence of Green Skepticism, Environmental Knowledge and Environmental Concern on Generation Z's Green Purchase Intentions in Indonesia. *Malaysian Journal of Social Sciences and Humanities (MJSSH)*, *5*(8), 96-105. https://doi.org/10.47405/mjssh.v5i8.470

Finisterra do Paço, A. M. and Raposo, M. L. B. (2010). Green Consumer Market Segmentation: Empirical Findings from Portugal. International Journal of Consumer Studies, 34(4), 429–436. https://doi.org/10.1111/j.1470-6431.2010.00869.x

Foreh, M. R. and Grier, S. (2003). When is honesty the best policy? The effect of stated company intent on consumer skepticism. *Journal of consumer psychology*, *13*(3), 349-356. https://doi.org/10.1207/S15327663JCP1303_15

Fowler III, A. R. and Close, A. G. (2012). It ain't easy being green: Macro, meso, and micro green advertising agendas. *Journal of Advertising*, *41*(4), 119-132. https://doi.org/10.1080/00913367.2012.10672461

Friend, G. (2009). *The Truth about Green Business*. Que Publishing.

FTC (2020). Environmental Claims Summary of the Green Guides. https://www.ftc.gov/sites/default/files/attachments/press-releases/ftc-issues-revised-green- guides/greenguidessummary.pdf

FTC. (2020). Green Guides. https://www.ftc.gov/news-events/media-resources/truth-advertising/green-guides

Gabler, C. B., Butler, T. D. and Adams, F. G. (2013). The environmental belief-behaviour gap: Exploring barriers to green consumerism. *Journal of Customer Behaviour*, *12*(2-3), 159-176. https://doi.org/10.1362/147539213X13832198548292

Gambro, J. S., & Switzky, H. N. (1996). A national survey of high school students' environmental knowledge. *The Journal of Environmental Education*, *27*(3), 28-33. https://doi.org/10.1080/00958964.1996.9941464

Ghoshal, M. (2008). "Green Marketing a Changing Concept in Changing Time". *Journal of IMR-Mgt*, 2(1), 1-24.

Ginsberg, J. M. and Bloom, P. N. (2004). Choosing the right green marketing strategy. *MIT Sloan management review*, *46*(1), 79-84.

Gleim, M. R., Smith, J. S., Andrews, D. and Cronin Jr, J. J. (2013). Against the green: A multi-method examination of the barriers to green consumption. *Journal of retailing*, *89*(1), 44-61. https://doi.org/10.1016/j.jretai.2012.10.001

Goh, S. K. and Balaji, M. S. (2016). Linking green skepticism to green purchase behavior. *Journal of Cleaner Production*, *131*, 629-638. https://doi.org/10.1016/j.jclepro.2016.04.122

Golob, U., Koklic, M. K., Podnar, K., & Zabkar, V. (2018). The role of environmentally conscious purchase behaviour and green scepticism in organic food consumption. *British Food Journal*.

Gordon-Bloomfield, N. (2010, Eylül 9). Nissan Bears All, Embraces NFL Season With Eco-Hugging Leaf Ad. https://www.greencarreports.com/news/1049141_nissan-bears-all-embraces-nfl-season-with-eco-hugging-leaf-ad

Groening, C., J. Sarkis and Q. Zhu. (2018).” Green Marketing Consumer-Level Theory Review: A Compendium of Applied Theories and Further Research Directions”. *Journal of Cleaner Production*, 172, 1848–1866. https://doi.org/10.1016/j.jclepro.2017.12.002

Gürbüz, S., & Bayık, M. E (2021). Aracılık Modellerinin Analizinde Yeni Yaklaşım: Baron ve Kenny'nin Yöntemi Hâlâ Geçerli mi? *Türk Psikoloji Dergisi, 37 (88). DOI: 10.31828/tpd1300443320191125m000031*

Harris, W. (2020). Colgate- Every Drop Counts. https://6ammarketing.com/blog/colgate---every-drop-counts

Hasan, A., Irfan, R., Shaari, Z. H. and Sharif, M. A. M. (2018). Consumers' Perception of Barriers Effecting Green Purchase Behavior: Instrument Assessment. SHS Web of Conferences içinde (Vol. 56, p. 02008). EDP Sciences. https://doi.org/10.1051/shsconf/20185602008

Hassan, R. and Valenzuela, F. (2016). Customer perception of green advertising in the context of eco-friendly FMCGs. *Contemporary Management Research*, *12*(2), 169-182. https://doi.org/10.7903/cmr.14796

Haws, K. L., Winterich, K. P., & Naylor, R. W. (2014). Seeing the world through GREEN-tinted glasses: Green consumption values and responses to environmentally friendly products. *Journal of Consumer Psychology*, *24*(3), 336-354.

Hays, R. D., Revicki, D., & Coyne, K. S. (2005). Application of structural equation modeling to health outcomes research. *Evaluation & the Health Professions*, 28(3), 295-309. https://doi.org/10.1177/0163278705278277

Hirsch, D. D. (2010). "Green Business and the Importance of Reflexive Law: What Michael Porter Didn't Say". *Administrative Law Review*, *62*, 1063-1126.

Hoyle, R. H. (Ed.). (2012). *Handbook of structural equation modeling*. Guilford press. https://books.google.com.tr/books?id=4s7SAgAAQBAJ

Hsu, C. L., Chang, C. Y. and Yansritakul, C. (2017). Exploring purchase intention of green skincare products using the theory of planned behavior: Testing the moderating effects of country of origin and price sensitivity. *Journal of Retailing and Consumer Services*, *34*, 145-152. https://doi.org/10.1016/j.jretconser.2016.10.006

http://www.arcelikas.com/UserFiles/file/Sürdürülebilirlik%20Raporu18_(interactive).pdf

http://www.naturalstep.org/

http://www.sisecam.com.tr/sites/catalogs/tr/Documents/sustainability/sisecam_tr.pdf

http://www.thegreenmarketoracle.com/2018/06/ikea-goes-all-way-with-sustainability.html

https://greenseal.org/

https://www.cucocreative.co.uk/thoughts/green-living-ikea-and-sustainability

https://www.ekol.com/tr/

https://www.sony-asia.com/electronics/reducing-our-manufacturing-footprint

Hu, H. H. S. (2012). The effectiveness of environmental advertising in the hotel industry. *Cornell Hospitality Quarterly*, *53*(2), 154-164. https://doi.org/10.1177/1938965511433293

Huang, J. and Darmayanti, D. (2014). Factors affecting skepticism toward green advertising: a study of university students in Jakarta. *Journal of Business Strategy and Execution*, *7*(1), 23-44.

Iannuzzi, A. (2017). *Greener products: The making and marketing of sustainable brands*. CRC Press (Second Edition). https://books.google.com.tr/books/about/Greener_Products.html?id=cFsvDwAAQBAJ

ICC (2019). Responsible Environmental Marketing Communications. https://iccwbo.org/content/uploads/sites/3/2019/08/icc-framework-for-responsible-environmental-marketing-communications-2019.pdf

Jain, S. K. and G. Kaur. (2004). "Green marketing: An Attitudinal and Behavioural Analysis of Indian Consumers". *Global Business Review*, 5 (2), 187-205. https://doi.org/10.1177/097215090400500203

Jaiswal, D., Kaushal, V., Singh, P. K. and Biswas, A. (2020). Green market segmentation and consumer profiling: a cluster approach to an emerging consumer market. *Benchmarking: An International Journal*, 28(3), 1-21.

Jalees, T., Qabool, S., Zaman, S. I., and Alam Kazmi, S. H. (2021). Effect of Spirituality and Ethics on Green Advertising, and the Multi-Mediating Roles of Green Buying and Green Satisfaction. *Cogent Business & Management, 8*(1), 1-26. https://doi.org/10.1080/23311975.2021.1920559

Jay Polonsky, M. and Ottman, J. (1998). Stakeholders' contribution to the green new product development process. *Journal of Marketing Management*, *14*(6), 533-557. https://doi.org/10.1362/026725798784867707

Jiménez, M. and Yang, K. C. (2008). How guilt level affects green advertising effectiveness? *Journal of creative communications*, *3*(3), 231-254. https://doi.org/10.1177/097325861000300301

Johnstone, M. L. and Tan, L. P. (2015). An exploration of environmentally-conscious consumers and the reasons why they do not buy green products. *Marketing Intelligence & Planning*, 33(5), 804-825.

Joshi, Y. and Rahman, Z. (2015). Factors affecting green purchase behaviour and future research directions. *International Strategic management review*, *3*(1-2), 128-143. https://doi.org/10.1016/j.ism.2015.04.001

JUNIOR, S. S. B., Merlo, E. M., Freire, O. B. L., Da Silva, D., & Quevedo-Silva, F. (2016). Effect of environmental concern and skepticism in the consumption green products in brazilian retail. *Revista ESPACIOS| Vol. 37 (Nº 02) Año 2016*.

Kalaycı, Ş. (2014). Faktör Analizi, 321-331: İçinde: SPSS Uygulamalı Çok Değişkenli İstatistik Teknikleri (Editör: Ş. Kalaycı). Asil Yayın, Ankara.

Kangis, P. (1992). "Concerns About Green Marketing". *International Journal of Wine Marketing*, *4*(2), 21-24.

Karakaya J. ve Alpar R. (2014). Path Analizi, 731-756: İçinde: Uygulamalı Çok Değişkenli İstatistiksel Yöntemler (Editör: R. Alpar). Detay Yayıncılık, Ankara.

Karol A. and C. Mashood (2019). Green Pricing: The Journey Until Now and the Road Ahead, 21-40. *In*: Green Consumerism Perspectives, Sustainability and Behavior (Eds: R.S. Malyan, P. Duhan). Apple Academic Press.

Katrandjiev, H. (2016). "Ecological Marketing, Green Marketing, Sustainable Marketing: Synonyms or an Evolution of Ideas". *Economic Alternatives*, 1(7), 71-82.

Khalifeh, M., Abbasi, A., Kazemi, M., & Samizadeh, M. (2019). Theoretical Modeling of the Effect of Customers' Green Skepticism on Green Purchase Behavior and Intension. *Journal of Business Management*, *11*(4), 825-849. https://dx.doi.org/10.22059/jibm.2019.269852.3322

Khan, M. S. and A. Rafat. (2015). "Conventional Marketing v/s Green Marketing: Myth and Reality". *International Journal of Pure and Applied Researches*, 1(1), 97-104.

Kinoti, M. W. (2011). "Green Marketing Intervention Strategies and Sustainable Development: A Conceptual Paper". *International Journal of Business and Social Science*, *2*(23), 263-273.

Kiran, K. U. (2012). "Opportunity and Challenges of Green Marketing with Special References to Pune". *International Journal of Management and Social Sciences Research*, *1*(1), 2319-4421.

Kirgiz, A. (2016). *Green Marketing: A Case Study of the Sub-Industry in Turkey*. Springer.

Kirmani, M. D., & Khan, M. N. (2016). Environmental concern to attitude towards green products: evidences from India. *Serbian Journal of Management*, *11*(2), 159-179. https://doi.org/10.5937/sjm11-9241

Koester, E. (2011). *Green entrepreneur handbook: the guide to building and growing a green and clean business*. Taylor & Francis.

Kortetmäki, H. (2011). *Fluctuation and manifestation of green marketing in car advertisements in 1995-2010: a content analysis* (Master's thesis, Itä-Suomen yliopisto).

Kotler P., Kartajaya H., Setiawan I. (2016). *Pazarlama 3.0* (Çev. K. Dündar). Optimist Yayınları.

Kumar M., D. (2013). "Does Green Marketing Work with Consumers?". *Wulfenia Journal*, 20 (3), 329–347.

Kumar, P. (2016). "State of Green Marketing Research over 25 Years (1990-2014): Literature Survey and Classification". *Marketing Intelligence & Planning,* 34 (1), 1-30.

Kusuma, P. N. P. D. and Handayani, R. B. (2018). The Effect of Environmental Knowledge, Green Advertising and Environmental Attitude Toward Green Purchase Intention. *Russian Journal of Agricultural and Socio-Economic Sciences, 78*(6), 95-105.

Lampe, M. and, G. M. Gazda. (1995). "Green marketing in Europe and the United States: An Evolving Business and Society Interface". *International Business Review*, 4(3), 295-312. https://doi.org/10.1016/0969-5931(95)00011-N

Lee, J. (2013). *The effects of persuasion knowledge on consumers' responses to green advertising: Focusing on skepticism as mediator.* (Master's thesis, University of Tennessee, Knoxville).

Lee, J. (2017). *Green Consumers' Skepticism toward Pro-Environmental Advertising: Consumer Motivations for Purchasing Pro-Environmental Products*. (Doctoral dissertation, University of Tennessee).

Lee, K. (2008). "Opportunities for Green Marketing: Young Consumers". Marketing Intelligence and Planning, 26(6), 573–586.

Lee, S. Y., A. Ramasamy, J. H. Rhee. (2014). "Green Leadership in China Management Strategies From China's Most Responsible Companies". Springer.

Leonidou, C. N. and Skarmeas, D. (2017). Gray shades of green: Causes and consequences of green skepticism. *Journal of Business Ethics*, *144*(2), 401-415.

Leonidou, C.N., C.S. Katsikeas and N. A. Morgan. (2013). "Greening" the Marketing Mix: Do Firms do It and Does It Pay Off?" *Journal of the Academy of Marketing Science,* 41 (2), 151-170.

Leonidou, L. C., Leonidou, C. N. and Kvasova, O. (2010). Antecedents and outcomes of consumer environmentally friendly attitudes and behaviour. *Journal of Marketing Management*, *26*(13-14), 1319-1344. https://doi.org/10.1080/0267257X.2010.523710

Leonidou, L. C., Leonidou, C. N., Hadjimarcou, J. S. and Lytovchenko, I. (2014). Assessing the greenness of environmental advertising claims made by multinational industrial firms. *Industrial Marketing Management*, *43*(4), 671-684. https://doi.org/10.1080/13504509.2015.1114043

Leonidou, L. C., Leonidou, C. N., Palihawadana, D. and Hultman, M. (2011). Evaluating the green advertising practices of international firms: a trend analysis. *International Marketing Review*, 28(1), 6-33.

Lim, W. M. and D. H. Ting. (2011). "Green Marketing: Issues, Developments and Avenues for Future Research". *International Journal of Global Environmental Issues*, 11(2), 139-156.

Lin, Y. C. and C. C. A. Chang. (2012). "Double standard: The role of Environmental Consciousness in Green Product Usage". *Journal of Marketing*, *76*(5), 125-134. https://doi.org/10.1509/jm.11.0264

Lucy, R. (2017, Ağustos 3). Coca-Cola ad made entirely from 100% recyclable packaging. https://www.forgerecycling.co.uk/blog/coca-cola-advert-recycling

Luo, B., Sun, Y., Shen, J., & Xia, L. (2020). How does green advertising skepticism on social media affect consumer intention to purchase green products? *Journal of Consumer Behaviour*, *19*(4), 371-381. https://doi.org/10.1002/cb.1818

MacKinnon, D. P., Lockwood, C. M., & Williams, J. (2004). Confidence limits for the indirect effect: Distribution of the product and resampling methods. *Multivariate behavioral research*, *39*(1), 99-128.

Mahmoud, T. O., S. B. Ibrahim, A. H. Ali and A. Bleady. (2017). "The İnfluence of Green Marketing Mix on Purchase Intention: The Mediation Role Of Environmental Knowledge". *International Journal of Scientific & Engineering Research, 8 (9)*, 1040-1048.

Majláth, M. (2008). Challenges in marketing: Reasons for the Existence of Green Marketing. *Proceedings Papers of Business Sciences: Symposium for Young Researchers (FIKUSZ)*. Óbuda University, Keleti Faculty of Business and Management, Budapest, Hungary.

Majláth, M. (2017). "The Effect of Greenwashing Information on Ad Evaluation". *European Journal of Sustainable Development*, *6*(3), 92-104. https://doi.org/10.14207/ejsd.2017.v6n3p92

Makower, J. (2011). Green Marketing is Over. Let's Move On. https://www.greenbiz.com/blog/2011/05/16/green-marketing-over-lets-move

Makower, J., and Pike, C. (2008). *Strategies for the Green Economy: Opportunities and Challenges in the New World of Business*. McGraw Hill Professional.

Malyan, R.S. and P. Duhan. (2019). *Green Consumerism: Perspectives, Sustainability, and Behavior.* USA: Apple Academic Press.

Maniatis, P. (2015). "Investigating Factors Influencing Consumer Decision-Making while Choosing Green Products". *Journal of Cleaner Production*, *132*, 215–228. https://doi.org/10.1016/j.jclepro.2015.02.067

Marciniak, A. (2009). "Greenwashing as an Example of Ecological Marketing Misleading Practices". *Comparative Economic Research*, *12*(1-2), 49-59.

Markham, D., A. Khare and T. Beckman. (2014). "Greenwashing: a Proposal to Restrict its Spread". *Journal of Environmental Assessment Policy and Management*, *16*(04), 1450030. https://doi.org/10.1142/S1464333214500306

Matthes, J. and Wonneberger, A. (2014). The skeptical green consumer revisited: Testing the relationship between green consumerism and skepticism toward advertising. *Journal of advertising*, *43*(2), 115-127. https://doi.org/10.1080/00913367.2013.834804

McDonough, J. and Egolf, K. (2015). *The advertising age encyclopedia of advertising*. Routledge. https://books.google.com.tr/books?id=HZLtCQAAQBAJ

Mediacat (2019, Eylül 2). Her Sofia güzel bir gelecek. https://mediacat.com/her-sofia-guzel-bir-gelecek

Meydan, C.H. ve Şeşen, H. (2011). Yapısal Eşitlik Modellemesi AMOS Uygulamaları. Ankara: Detay Yayıncılık.

Miller, J. and F. Szekely. (1995) "What is "Green?". *Environmental Impact Assessment Review*, *15*(5), 401-420. https://doi.org/10.1016/0195-9255(95)00042-D

Mishra, P. and P. Sharma. (2014). "Green marketing: Challenges and Opportunities for Business". *BVIMR Management Edge*, *7*(1), 78-86.

Mohr, L. A., Eroğlu, D. and Ellen, P. S. (1998). The development and testing of a measure of skepticism toward environmental claims in marketers' communications. *Journal of consumer affairs*, *32*(1), 30-55.

Moisander, J. (2007). Motivational complexity of green consumerism. *International journal of consumer studies*, *31*(4), 404-409. https://doi.org/10.1111/j.1470-6431.2007.00586.x

Montague, J. and Mukherjee, A. (2010). Marketing green products: what really matters? *Proceedings of the Northeast Business & Economics Association*, 433-441.

Moser, A. K. (2015). Thinking green, buying green? Drivers of pro-environmental purchasing behavior. *Journal of consumer marketing*, 32(3), 167-175.

Mostafa, M. M. (2006). Antecedents of Egyptian consumers' green purchase intentions: A hierarchical multivariate regression model. *Journal of International Consumer Marketing*, *19*(2), 97-126. https://doi.org/10.1300/J046v19n02_06

Muposhi, A. (2019). "Emergence Of Green Marketing Capitalism in South Africa: Implications for Green Economy Agenda". *International Journal of Business and Management Studies*, *11*(1), 1-15.

Muposhi, A., Dhurup, M. and Surujlal, J. (2015). The green dilemma s of a Generation Y consumer cohort on green purchase behaviour. *TD: The Journal for Transdisciplinary Research in Southern Africa*, *11*(3), 225-240. https://hdl.handle.net/10520/EJC184576

Murthy, P. S. R. (2010). Strategic Green Marketing for Survivial. https://papers.ssrn.com/sol3/papers.cfm?abstract_id=1650560

Nadányiová, M. (2016). "Greenwashing and its Impact on Slovak Consumers". *Littera Scripta*, *2*(2), 68-78.

Naderer, B., D. Schmuck and J. Matthes. (2017). Greenwashing: Disinformation through Green Advertising, 105-120. *In*: Commercial Communication in the Digital Age: Information or Disinformation? (Eds: G. Siegert, M. B. V. Rimscha, S. Grubenmann). Walter de Gruyter GmbH & Co KG. https://doi.org/10.1515/9783110416794-007

Nguyen, T. T. H., Yang, Z., Nguyen, N., Johnson, L. W., & Cao, T. K. (2019). Greenwash and green purchase intention: The mediating role of green skepticism. *Sustainability*, *11*(9), 2653. https://doi.org/10.3390/su11092653

Nuttavuthisit, K. and Thøgersen, J. (2017). The importance of consumer trust for the emergence of a market for green products: The case of organic food. *Journal of business ethics*, *140*(2), 323-337.

OECD (2011, Mart). Environmental Claims. https://www.oecd.org/sti/consumer/48127506.pdf

Ottman, J. (2003, Kasım). Know Thy Target. http://www.greenmarketing.com/articles/complete/know-thy-target

Ottman, J. A., E. R. Stafford and C. L. Hartman. (2006). "Avoiding Green Marketing Myopia: Ways to Improve Consumer Appeal for Environmentally Preferable Products". *Environment: Science and Policy for Sustainable Development*, *48*(5), 22-36. https://doi.org/10.3200/ENVT.48.5.22-36

Padhy, N. and P. Vishnoi. (2015). "Green Marketıng Mix and Sustainable Development". *CLEAR International Journal of Research in Commerce & Management*, *6*(7), 36-42.

Padhy, N. and Vishnoi, P. (2015). Green Marketıng Mix And Sustainable Development. *Clear International Journal of Research in Commerce & Management*, *6*(7), 34-36.

Pandey, N. and Kaushik, S. (2012). Factors affecting consumer's green product purchase decisions: an empirical approach. *International Journal of Business Competition and Growth*, *2*(4), 341-356.

Patagonia (2021). Don't Buy This Jacket, Black Friday and the New York Times. https://www.patagonia.com/stories/dont-buy-this-jacket-black-friday-and-the-new-york-times/story-18615.html

Peattie, K. (2001). "Towards Sustainability: The Third Age of Green Marketing". *The Marketing Review*, 2(2), 129–146. https://doi.org/10.1362/1469347012569869

Peattie, K. (2008). Green Marketing. M. J. Baker ve S. Hart (Ed.), *The Marketing Book* içinde (ss. 562-585). Routledge. 6. Baskı.

Peattie, K. (2010). Green consumption: behavior and norms. *Annual review of environment and resources*, *35*, 195-228.

Peattie, K. and A. Crane. (2005). "Green Marketing: Legend, Myth, Farce or Prophesy?", *Qualitative Market Research,* 8(4), 357-370.

Pedersen, E. R. and Neergaard, P. (2006). Caveat emptor–let the buyer beware! Environmental labelling and the limitations of 'green'consumerism. *Business strategy and the Environment*, *15*(1), 15-29. https://doi.org/10.1002/bse.434

Phan, T. T. H., Cao, T. K. and Nguyen, H. V. (2017). Green purchase behavior: mitigating barriers in developing countries. *Strategic Direction*, 33(8), 4-6.

Pleming, K. J. (2016). *Consumers' perceptions and attitudes towards firms' green marketing initiatives: How do they influence green consumption?* (Doctoral dissertation, Queensland University of Technology).

Polonsky, M. J. (1994). "An Introduction To Green Marketing". *Electronic Green Journal*, 1 (2).

Polonsky, M. J. and P. J. Rosenberger. (2001). "Reevaluating Green Marketing: A Strategic Approach". *Business Horizons*, *44*(5), 21-30.

Pomering, A. (2017). "Marketing for Sustainability: Extending the Conceptualisation of the Marketing Mix to Drive Value for Individuals and Society at Large". *Australasian Marketing Journal (AMJ)*, *25*(2), 157-165. https://doi.org/10.1016/j.ausmj.2017.04.011

Ponzi, D. (2019). The Business of Greening: Policy Measures for Green Business Development in Asia. https://www.adb.org/publications/policy-measures-green-business-asia

Pride, W.M. and O.R. Ferrell. (2014). *Marketing* (2014 edition). USA: South-Western, Cengage Learning.

Punitha, S. and R.M. Rasdi. (2013). "Corporate Social Responsibility: Adoption of Green Marketing by Hotel Industry". *Asian Social Science*, 9(17), 79–93. http://dx.doi.org/10.5539/ass.v9n17p79

Radonjič, G. (2016, September). "Greenwashing of Products: A Serious Challenge for Commodity Science". *20th IGWT Symposium Commodity Science In A Changing World,* University Of Economics, Varna, Bulgaria.

Rahbar, E. and Wahid, N. A. (2011). Investigation of green marketing tools' effect on consumers' purchase behavior. *Business strategy series*, 12(2), 73-83.

Rahman, I., J. Park and C. G. Q. Chi. (2015). "Consequences of "Greenwashing" Consumers' Reactions to Hotels' Green İnitiatives". *International Journal of Contemporary Hospitality Management*, *27*(6), 1054-1081.

Rainey, D. L. (2010). *Sustainable Business Development: Inventing the Future through Strategy, Innovation, and Leadership*. Cambridge University Press.

Ramesh, M. and Samudhra Rajakumar, C. (2019). Determinants of online purchase decision of green products. *International Journal of Engineering and Advanced Technology*, *9*(1), 1477–1481.

Rao, S. (2014). "Green Marketing and Its Impact on Sustainable Development". *Sloan Management Review*, 46 (1), 79-88.

Reisinger, Y., & Mavondo, F. (2007). Structural equation modeling: Critical issues and new developments. *Journal of travel & tourism marketing*, 21(4), 41-71. https://doi.org/10.1300/J073v21n04_05

Reutlinger, Janina, *Sustainable Marketing: The Importance of Being a Sustainable Business,* Lahti University Of Applied Sciences International Business, 2012 (Bachelor's Thesis).

Rex, E. and H. Baumann. (2007). Beyond ecolabels: what green marketing can learn from conventional marketing. *Journal of cleaner production*, *15*(6), 567-576**.** https://doi.org/10.1016/j.jclepro.2006.05.013

Rosenberg, M. (2016). *Strategy and Sustainability: A Hardnosed and Clear-Eyed Approach to Environmental Sustainability For Business*. Springer.

Sachwani, A. (2019, Kasım 5). 'Volvos Are Rubbish' Campaign Gets Social Media Talking! https://www.brandsynario.com/volvos-are-rubbish-campaign-gets-social-media-talking

Schermelleh-Engel, K., Moosbrugger, H., & Müller, H. (2003). Evaluating the fit of structural equation models: Tests of significance and descriptive goodness-of-fit measures. *Methods of psychological research online*, *8*(2), 23-74.

Sdrolia, E. and Zarotiadis, G. (2018). A comprehensive review for green product term: From definition to evaluation. *Journal of Economic Surveys*, *33*(1), 1-29. https://doi.org/10.1111/joes.12268

Sdrolia, E. and Zarotiadis, G. (2019). A comprehensive review for green product term: From definition to evaluation. *Journal of Economic Surveys*, *33*(1), 150-178.

Seele, P. and L. Gatti. (2015). "Greenwashing Revisited: In Search of a Typology and Accusation-Based Definition Incorporating Legitimacy Strategies". *Business Strategy and the Environment*, *26*(2), 239-252. https://doi.org/10.1002/bse.1912

Segev, S., Fernandes, J. and Hong, C. (2016). Is your product really green? A content analysis to reassess green advertising. *Journal of Advertising*, *45*(1), 85-93. http://dx.doi.org/10.1080/00913367.2015.1083918

Sethi, V., Tandon, M. S., & Dutta, K. (2018). A path model of antecedents of green purchase behaviour among Indian consumers. *International Journal of Public Sector Performance Management*, *4*(1), 21-44.

ShabbirHusain, R. V. and Varshney, S. (2019). Is Current Way of Promoting Sustainability, Sustainable? *Journal of Nonprofit & Public Sector Marketing*, *31*(1), 84-113. https://doi.org/10.1080/10495142.2018.1526735

Sharma, M. and Trivedi, P. (2016). Various green marketing variables and their effects on consumers' buying behaviour for green products. *International Journal of Latest Technology in Engineering, Management & Applied Science*, *5*(1), 1-8.

Sheikh, A. (2017). Corporate Social Responsibility and Environment Protection an Analysis.https://www.academia.edu/34165431/Topic_Corporate_social_responsibility_and_environment_protection_An_Analysis_

Silva, M. E., de Sousa-Filho, J. M., Yamim, A. P. and Diógenes, A. P. (2019). Exploring nuances of green skepticism in different economies. *Marketing Intelligence & Planning*, 38(4), 449-463.

Sima, V. (2014). Green Behaviour of the Romanian Consumers. *Economic Insights-Trends & Challenges*, *66*(3), 77-89.

Simão, L. and A. Lisboa. (2017). "Green Marketing and Green Brand–The Toyota Case". *Procedia Manufacturing*, *12*, 183-194. https://doi.org/10.1016/j.promfg.2017.08.023

Simula, H., T. Lehtimäki and J. Salo. (2009). "Managing Greenness In Technology Marketing". *Journal of systems and Information Technology*, *11*(4), 331-346.

Singh, E. R. and Khan, M. S. (2015). Green Advertising & its Impact on Consumers in India. *KHOJ: Journal of Indian Management Research and Practices*, 156-159.

Singhal, A. and Malik, G. (2018). The attitude and purchasing of female consumers towards green marketing related to cosmetic industry. *Journal of Science and Technology Policy Management*, 12(3), 514-531.

Solaiman, M., A. Osman and M. S. Halim. (2015). "Green marketing: A Marketing Mix Point of View". *International Journal of Business and Technopreneurship*, *5*(1), 87-98.

Srivastava, V. (2018). Modelling antecedents of scepticism towards green advertising: evidence from India. *International Journal of Internet Marketing and Advertising*, *12*(2), 105-121.

Starbucks Stories & News (2020). https://stories.starbucks.com/stories/planet

Starbucks. (2020). https://www.starbucks.ca/responsibility%2Fenvironment%2Fclimate-change

Stein, C. M., Morris, N. J., Hall, N. B., & Nock, N. L. (2017). *Structural equation modeling. In Statistical Human Genetics* (pp. 557-580). Humana Press, New York, NY

Stoyanov, D. (2015). "Sustainable Marketing: A Global Benchmark Perspective on the Vending Industry". *Review of Integrative Business and Economics Research*, *4*(2), 1-19.

Syadzwina, M. N., & Astuti, R. D. (2021, March). Linking green skepticism to green purchase behavior on personal care products in Indonesia. IOP Conference Series: Earth and Environmental Science içinde (Vol. 716, No. 1, p. 012045). IOP Publishing.

Synodinos, C. (2013). *Black generation Y students' environmental concerns, attitudes towards green advertising and environmental behaviour* (Doctoral dissertation, North-West University).

Synodinos, C. (2014). *Antecedents of green purchase behaviour amongst black Generation Y students* (Doctoral dissertation, North-West University).

Tan, C. N. L., Ojo, A. O. and Thurasamy, R. (2019). Determinants of Green Product Buying Decision Among Young Consumers in Malaysia. *Young Consumers, 20*(2), 121-137.

Tang, E., Fryxell, G. E. and Chow, C. S. (2004). Visual and verbal communication in the design of eco-label for green consumer products. *Journal of International Consumer Marketing*, *16*(4), 85-105. https://doi.org/10.1300/J046v16n04_05

Tang, S. M. (2014). *Factors that influence green purchase behaviour of Malaysian consumers* (Doctoral dissertation, Universiti Tunku Abdul Rahman).

Testa, F., Iraldo, F., Tessitore, S. and Frey, M. (2011). Strategies and approaches green advertising: an empirical analysis of the Italian context. *International journal of environment and sustainable development*, *10*(4), 375-395.

Testa, F., Iraldo, F., Tessitore, S. and Frey, M. (2011). Strategies and approaches green advertising: an empirical analysis of the Italian context. *International journal of environment and sustainable development*, *10*(4), 375-395.

Tewald, N. K. (2017). The Dark Side of Green Products. https://www.linkedin.com/pulse/dark-side-green-products-nike-katharina-tewald

Thakur, S. and Aurora, R. (2015). Consumer Preferences change when it comes to green Marketing. *International Journal of Recent Research Aspects*, *2*(2), 245-255.

The Coca-Cola Company (2018). 2018 Business & Sustainability Report. https://www.cocacolacompany.com/content/dam/journey/us/en/private/fileassets/pdf/2019/Coca-Cola-Business-and-Sustainability-Report.pdf

Thomas, J. R. (2014). "Shades of Green: A Critical Assessment of Greenwashing in Social and Environmental Business Performance Reports". *Journal for International Business and Entrepreneurship Development*, *7*(3), 245-252.

Tiwari, S., D. M. Tripathi, U. Srivastava and P. K. Yadav. (2011). "Green Marketing-Emerging Dimensions". *Journal of Business Excellence*, *2*(1), 18.

Trivedi, R. H., Patel, J. D. and Savalia, J. R. (2015). Pro-environmental behaviour, locus of control and willingness to pay for environmental friendly products. *Marketing Intelligence & Planning*, 33(1), 67-89.

Trojanowski, T. (2014). "Culture of Marketing Actions of a Company in the Area of Sustainable Marketing Mix". *Journal of Intercultural Management*, *6*(4-2), 67-74. https://doi.org/10.2478/joim-2014-0057

Ullman, J. B., & Bentler, P. M. (2012). Structural equation modeling. *Handbook of Psychology, Second Edition*, *2*. https://doi.org/10.1002/9781118133880.hop202023

UNESCAP (2020). Green Growth Capacity Development Programme Self- Asssessment Report. https://www.unescap.org/sites/default/files/2011-EDD-Green-Growth-CDP-Eval.pdf

Uno Ekmek (2020). UNO'dan doğa dostu "akıllı ambalaj teknolojisi" [Youtube]. Erişim adresi: https://www.youtube.com/watch?v=7mocrjAutt4

Ünlü, D.E (2012, Mayıs 10). "Bu ceketi satın almayın!" diyerek kazandı. https://www.dunya.com/kose-yazisi/quotbu-ceketi-satin-almayinquot-diyerek-kazandi/13101

Van Kenhove, N. and Biro, L. (2016*). Advertising Skepticism: The influence of demographic factors, consumerism and green washing in the organic food industry*. (Master's thesis, University of Minnesota).

Verma, A. and Tanwar, R. (2014). Green Marketing: The Revolutionary Road. *International Journal of Business and Management Invention*, *3 (2)*, 01-06.

Vernali, C. (2019). The Dark Side of Green Marketing Making Green Money From Green Products. https://chrisvernali.com/2018/09/21/the-dark-side-of-green-marketing

Volotinen, Niina, *Corporate Social Responsibility in Business-to-Business Marketing. Case Outokumpu Oyj*, Kemi-Tornio University of Applied Sciences Business and Culture, Tornio 2012 (Master's Thesis).

Wagner, E. R. and Hansen, E. N. (2002). Methodology for evaluating green advertising of forest products in the United States: a content analysis. *Forest Products Journal*, *52*(4), 17-23.

Wang, X., Yuen, K. F., Wong, Y. D. and Teo, C. C. (2018). It is green, but is it fair? Investigating consumers' fairness perception of green service offerings. *Journal of cleaner production*, *181*, 235-248. https://doi.org/10.1016/j.jclepro.2018.01.103

Waskito, J. and Wahyono, W. (2017, December). The Mediating Role of Environmental Concern and Perceived Consumer Effectiveness on the Relationship between Consumer Skepticism Toward Advertising and Green Purchasing Behavior. Proceedings of ISETH 2017 (The 3rd International Conference on Science, Technology, and Humanity).

Wei, C. F., Chiang, C. T., Kou, T. C. and Lee, B. C. (2017). Toward sustainable livelihoods: Investigating the drivers of purchase behavior for green products. *Business strategy and the environment*, *26*(5), 626-639. https://doi.org/10.1002/bse.1942

Weston, R., & Gore Jr, P. A. (2006). A brief guide to structural equation modeling. *The counseling psychologist*, *34*(5), 719-751. https://doi.org/10.1177%2F0011000006286345

Woolverton, A. and Dimitri, C. (2010). Green marketing: Are environmental and social objectives compatible with profit maximization? *Renewable Agriculture and Food Systems*, *25*(2), 90-98. https://doi.org/10.1017/S1742170510000128

Worthington, I. (2012). *Greening Business: Research, Theory, and Practice*. Oxford University Press.

WY Wong, C., Lai, K. H., Shang, K. C. and Lu, C. S. (2014). Uncovering the value of green advertising for environmental management practices. *Business Strategy and the Environment*, *23*(2), 117-130. https://doi.org/10.1002/bse.1776

Wymer W. and M. J. Polonsky. (2015). "The Limitations and Potentialities of Green Marketing". *Journal of Nonprofit & Public Sector Marketing*, 27(3), 239-262. https://doi.org/10.1080/10495142.2015.1053341

Xiao-di, Z. and Tie-jun, Z. (2000). Green marketing: A noticeable new trend of international business. *Journal of Zhejiang University-SCIENCE A*, *1*(1), 99-104.

Yadav, R. and G. S. Pathak. (2013). "Green marketing: Initiatives in the Indian Context". *Indian Journal of Marketing*, *43*(10), 25-32.

Yu, J. (2020). Consumer responses toward green advertising: The effects of gender, advertising skepticism, and green motive attribution. *Journal of Marketing Communications*, *26*(4), 414-433. https://doi.org/10.1080/13527266.2018.1514317

Zarei, A. and Maleki, F. (2018). From decision to run: the moderating role of green skepticism. *Journal of food products marketing*, *24*(1), 96-116. https://doi.org/10.1080/10454446.2017.1266548

Zhang, X. and Z. Tie-Jun. (2016). "Green Marketing: A Noticeable New Trend of International Business". *Journal of Zhejiang University-SCIENCE A*, 1 (1), 99-104.

Zhu, B. (2012, October). The impact of Green Advertising on Consumer Purchase Intention of Green Products. In Proceedings of World Business and Economics Research Conference içinde (ss 72-80). https://dx.doi.org/10.2139/ssrn.2182906

Zink, T. and Geyer, R. (2016). There is no such thing as a green product. *Stanford Social Innovation Review*, *14*(2), 26-31.

Zulfiqar, Z. and M. Shafaat. (2015). "Green Marketing: Environmental Concern and Customer Satisfaction". *European Journal of Business and Management*, *7*(1), 115-126.

Editör: Prof. Dr. Sadık Özçelik

Güzel Sanatlar Alanında Uluslararası Araştırmalar

EĞİTİM yayınevi

GÜZEL SANATLAR ALANINDA ULUSLARARASI ARAŞTIRMALAR

Editör: Prof. Dr. Sadık Özçelik

Genel Yayın Yönetmeni: Yusuf Ziya Aydoğan (yza@egitimyayinevi.com)
Genel Yayın Koordinatörü: Yusuf Yavuz (yusufyavuz@egitimyayinevi.com)
Sayfa Tasarımı: Eğitim Yayınevi Grafik Birimi
Kapak Tasarımı: Eğitim Yayınevi Grafik Birimi

T.C. Kültür ve Turizm Bakanlığı
Yayıncı Sertifika No: 47830

ISBN: 978-625-8108-39-2
1. Baskı, Mart 2022

Baskı Cilt
Bulut Dijital Matbaa Sanayi Ticaret Limited Şirketi
Musalla Bağları Mah. İnciköy Sok. 1/A Selçuklu / KONYA
Matbaa Sertifika No: 48120

Kütüphane Kimlik Kartı
GÜZEL SANATLAR ALANINDA ULUSLARARASI ARAŞTIRMALAR
Editör: Prof. Dr. Sadık Özçelik
137 s., 135x215 mm
Kaynakça var, dizin yok.
ISBN: 978-625-8108-39-2

Copyright © Bu kitabın Türkiye'deki her türlü yayın hakkı Eğitim Yayınevi'ne aittir. Bütün hakları saklıdır. Kitabın tamamı veya bir kısmı 5846 sayılı yasanın hükümlerine göre kitabı yayımlayan firmanın ve yazarlarının önceden izni olmadan elektronik/mekanik yolla, fotokopi yoluyla ya da herhangi bir kayıt sistemi ile çoğaltılamaz, yayımlanamaz.

EĞİTİM
yayınevi

Yayınevi Türkiye Ofis: İstanbul: Eğitim Yayınevi Tic. Ltd. Şti., Atakent mah. Yasemen sok. No: 4/B, Ümraniye, İstanbul, Türkiye

Konya: Eğitim Yayınevi Tic. Ltd. Şti., Fevzi Çakmak Mah. 10721 Sok. B Blok, No: 16/B, Safakent, Karatay, Konya, Türkiye
+90 332 351 92 85, +90 533 151 50 42, 0 332 502 50 42
bilgi@egitimyayinevi.com

Yayınevi Amerika Ofis: New York: Egitim Publishing Group, Inc.
P.O. Box 768/Armonk, New York, 10504-0768, United States of America
americaoffice@egitimyayinevi.com

Lojistik ve Sevkiyat Merkezi: Kitapmatik Lojistik ve Sevkiyat Merkezi, Fevzi Çakmak Mah. 10721 Sok. B Blok, No: 16/B, Safakent, Karatay, Konya, Türkiye
sevkiyat@egitimyayinevi.com

Kitabevi Şubesi: Eğitim Kitabevi, Şükran mah. Rampalı 121, Meram, Konya, Türkiye
+90 332 499 90 00
bilgi@egitimkitabevi.com

İnternet Satış: www.kitapmatik.com.tr
+90 537 512 43 00
bilgi@kitapmatik.com.tr

ilk okuyan siz olun
kitapmatik
internetteki kitapçınız

KAYNAKÇA

Alptekin, C. (2018). *Türkiye'de güzel sanatlar ve spor liseleri şan dersi, şarkı dağarcığının mutasyon dönemindeki çocukların ses sağlığına olan etkileri.* [Yayımlanmamış Yüksek Lisans Tezi] Ondokuz Mayıs Üniversitesi. https://Acikbilim.Yok.Gov.Tr/Handle/20.500.12812/677478

Cevanşir,B.& Gürel,G. (1982). *Foniatri.* Sanal Matbaacılık. İstanbul Üniversitesi Yayınları.

Coşkunsoy, B.(2008). *Anadolu güzel sanatlar lisesi öğrencilerinin ses problemleri ve nedenleri*.[Yayımlanmamış Yüksek Lisans Tezi] Ondokuz Mayıs Üniversitesi.

Deniz, S. (1999). *6-9 yaş çocuklarda bireysel ses eğitimi*. [Yayımlanmamış Yüksek Lisans Tezi] Gazi Üniversitesi.

Egüz, S. (1991). *Toplu ses eğitimi 1*. Ayyıldız Matbaası.

Erdem, D. (2010). *M*üzik öğretmenliği anabilim dalında öğrenim gören *anadolu* güzel sanatlar ve spor liseleri ile diğer lise mezunu öğrencilerin *bireysel ses eğitimi dersindeki müzikal beceri farklılıklarının karşılaştırılması.* [Yayımlanmamış Yüksek Lisans Tezi] Atatürk Üniversitesi.

Erden, M. (1998). *Eğitimde program değerlendirme. (3.basım).* Anı Yayıncılık.

Glesne, C. (2013). *Nitel araştırmaya giriş (3. baskı). (Çeviri Editörleri Ali Ersoy- Pelin Yalçınoğlu).* Anı Yayıncılık.

Güneş, G. (2008). *Yeni ilköğretim matematik dersi programının öğretme öğrenme ortamına yansımaları.* [Yayımlanmamış Doktora Tezi] Karadeniz Teknik Üniversitesi.

Kenneth, H. (1992). *Teaching kids to sing*. Mc Millan Inc.

Köse, S. (2001). *M*üzik öğretmenliği anabilim dalı 1. sınıf öğrencilerinin ses özelliklerine ait sorunların öğrenci kaynakları düzleminde incelenmesi. [Yayımlanmamış Doktora Tezi] Gazi Üniversitesi.

Milli Eğitim Bakanlığı Orta Öğretim Genel Müdürlüğü. (2016). *G*üzel sanatlar lisesi *bireysel ses eğitimi dersi öğretim programı*. Devlet Kitapları Müdürlüğü .

Mustan, H. (2010). *Anadolu güzel sanatlar ve spor liseleri müzik bölümü 12. sınıf öğrencilerinin bireysel ses eğitimi dersinde karşılaştıkları zorluklar üzerine bir araştırma*. [Yayımlanmamış Yüksek Lisans Tezi] Selçuk Üniversitesi.

Özçimen, A. & İstanbullu, S. (2013). *Gssl* öğrencilerinin bireysel ses eğitimi ve koro eğitimi derslerinde yaşadıkları sorunların ders çizelgesi açısından değerlendirilmesi (*niğde örneği)*. Qualitative Studies, 8 (2) 1-11. Retrieved From https://Dergipark.Org.Tr/Tr/Pub/Nwsaqual/İssue/20061/213591

Sardaş Çelik, S. (2014). *G*üzel sanatlar liseleri müzik bö*lümlerinde bireysel ses eğitimi derslerinde öğretilen eserlerin antolojisi*. [Yayımlanmamış Yüksek Lisans Tezi] Adıyaman Üniversitesi. http://dspace2.adiyaman.edu.tr:8080/xmlui/handle/20.500.12414/1800

Say, A. (2001). *Müziğin kitabı.* Müzik Ansiklopedisi Yayınları.

Senemoğlu, N. (2013). *gelişim* öğrenme ve öğretim (23. basım*).* Yargı Yayınevi.

Siupsinskiene, N.and Lycke, H. (2010). *Effects of vocal training on singing and speaking voice characteristics in vocally healthy adults and children based on choral and nonchoral data.* Klaipeda, Kaunas, Lithuaniaandz Leuven, Belgium. Accepted for publication March 30, 2010., Kaunas Medical University Hospital, Kaunas, Lithuania; and the Division of Experimental Otolaryngology, Faculty of Medicine, KU Leuven.

Tavşancıl, E. - Aslan, E. (2001) İçerik analizi ve uygulama örnekleri. Epsilon Yayınevi

Timmermans, B.- De Bodt, M.S.-Wuyts, F.L. and Van de Heyning, P.H. (2004). *Analysis and evaluation of a voice-training program in future professional voice users.* Brussels and Edegem, Belgium. Accepted for publication April 26, 2004. Fromt he *Department Rits, Erasmus Institute, Brussels, Belgium; Faculty of Medicine, Department of Otolaryngology, Head and Neck Surgery and Communication Disorders, University Hospital Antwerp.

Tonya, A. (2008). *E*ğitim fakülteleri müzik eğitimi bölümlerinde *bireysel ses eğitimi derslerinde karşılaşılan sorunların öğretmen ve öğrenci görüşlerine göre incelenmesi.* [Yayımlanmamış Yüksek Lisans Tezi] Dokuz Eylül Üniversitesi.

Töreyin, A. M. (2006). *Mutasyon döneminde harcanan sesler ve ses eğitimi.* müzik eğitimcileri derneği dergisi (MÜZED). 5(12).

Töreyin, A. M. (2005). *G*üzel sanatlar liselerinde ses eğitimi ve harcanan sesler. Müzik sempozyumu. Erciyes Üniversitesi Güzel Sanatlar Fakültesi.

Töreyin, A. M. (2008). *Ses eğitimi temel kavramlar-ilkler-yöntemler.* Sözkesen Matbaacılık.

Töreyin, A. M. (1998). *T*ürkiye *türkçesi dil bilgisi yapısının şan eğitimi amaç, ilke ve teknikleri açısından incelenmesi*. [Yayımlanmamış Doktora Tezi] Gazi Üniversitesi.

Türkmen, F. (1999). *Anadolu güzel sanatlar liselerindeki ses problemleri*. [Yayımlanmamış Yüksek Lisans Tezi] Uludağ Üniversitesi.

Uçan, A. (1996). *Müzik e*ğitimi *(2.*baskı). Müzik Ansiklopedisi Yayınları.

Üzeren, Ö. (2008*). Anadolu güzel sanatlar liseleri müzik bölümlerinde bireysel ses eğitimi dersinin öğrenci görüşlerine göre incelenmesi*. [Yayımlanmamış Yüksek Lisans Tezi] Atatürk Üniversitesi.

Yıldırım, A. - Şimşek, H. (2006). *Sosyal bilimlerde nitel araştırma yöntemleri (5. baskı).* Sözkesen Matbaacılık.

www.meb.gov.tr

Koro dersine karşı olumlu tutumların ortaya çıkması için; Milli Eğitimin okul öncesi, ilköğretim ve orta öğretim düzeyinde müzik ders saatlerinin arttırılarak alan uzmanı olan müzik öğretmenleri tarafından verilmesi ile öğrencilerinin müzik dersi ile daha erken bir zamanda profesyonel bir bakış açısıyla tanışması ve öğretim müfredatlarında bulunan söyleme ile ilgili kazanımların arttırılarak yıl içerisinde dengeli bir şekilde verilmesi önerilebilir.

Bu araştırmadan yola çıkarak; MEABD öğrencilerin farklı derslere karşı olan tutumlarını belirlemeye yönelik yeni çalışmalar yapılabileceği ve öğrenci tutumlarının değişkenlerinin incelenerek tutum ölçekleri oluşturulabileceği önerilebilir.

KAYNAKÇA

Ark, S. D. V.,Nolin, W. H., &Newman, I. (1980). Relation ships between musical attitudes, self-esteem, socialstatus, andgradelevel of elementarychildren. *Bulletin of theCouncilforResearch in Music Education*, 31-41.https://www.jstor.org/stable/pdf/40317591.pdf

Can, A. (2013). *Spssile bilimsel araştırma sürecinde nicel veri analizi (1. Baskı).*Pegem Akademi.

Çevik, S. (1999). *Koro eğitimi ve yönetimi teknikleri. (2. Basım).*Yurt Renkleri Yayınevi.

Çokluk, Ö., Şekercioğlu, G. & Büyüköztürk, Ş. (2012). *Sosyal bilimler için çok değişkenli istatistik spss ve lısrel uygulamaları*. Pegem Akademi.

Egüz, Saip (1981). *Koro eğitimi ve yönetimi.*Ayyıldız Matbaası.

Emnalar, A. (1997). *Türk müziğinde koro.* Ege Üniversitesi Yayınları.

Gürsoy, G. (2014). *Güncel ve popüler müzikler dersine ilişkin öğrenci tutumları*[Yayımlanmamış Yüksek Lisans Tezi]. Gazi Üniversitesi.

Karasar, N.(2008). *Bilimsel Araştırma Yöntemi*. Nobel Yayınevi.

Konakçı, N. (2010). Eğitim fakültesi güzel sanatlar eğitimi bölümü müzik eğitimi anabilim dalı öğrencilerinin bireysel çalgı eğitimi dersine yönelik tutumları [Yayımlanmamış Yüksek Lisans Tezi]. Marmara Üniversitesi.

Sağlam, A. (2008). Müzik öğretmenliği bölümü öğrencilerinin öğretmenlik mesleğine yönelik tutumları, Yüzüncü Yıl Üniversitesi, *Eğitim Fakültesi Dergisi Haziran 2008*, 5 (1), 59-69.https://dergipark.org.tr/tr/pub/yyuefd/issue/13713/166025

Şen, Y. (2011). Müzik öğretmenliği öğrencilerinin "geleneksel türk müziği derslerine ilişkin tutumlarının çeşitli değişkenler açısından incelenmesi[Yayımlanmamış Doktora Tezi]. Gazi Üniversitesi.

Tufan, E. ve Güdek, B. (2008). Piyano Dersi Tutum Ölçeğinin Geliştirilmesi. *Gazi Eğitim Fakültesi Dergisi,* 28 (1), 75-90.https://dergipark.org.tr/tr/pub/gefad/issue/6748/90728

Uçan, Ali (2001). İnsan, *müzik, koro ve koro eğitiminin temelleri*. 1. Ulusal Koro Eğitimi ve Yönetimi Sempozyumu Bildiriler Kitabı. 1-3 Kasım. RekmayLtd Şti.

Uçaner, B. (2011*). Eğitim fakültesi müzik eğitimi anabilim dalı öğrencilerinin Türk müziği tarihi dersine yönelik tutum ve akademik başarıları arasındaki ilişkinin farklı değişkenler açısından değerlendirilmesi*[Yayımlanmamış Doktora Tezi]. Gazi Üniversitesi.

Üredi, I. ve Üredi, L. (2005). Öğretmen adaylarının sınıf öğretmenliği bölümüne ilişkin tutumlarının incelenmesine yönelik bir program değerlendirme çalışması. *Yeditepe Üniversitesi Eğitim Fakültesi Dergisi,* EDU7, 1(2).

Eserlerin büyük bir çoğunluğunda bölmeleri oluşturan cümleler dörder ölçülük ve simetriktir. Eserlerin altı tanesi (%55) minör, beş tanesi (%45) ise majör tonalitelerde yazılmıştır. Eserlerin hepsinde çok sesli doku, kontrpuantal yazı ile oluşturulmuştur. Yan derecelerin, geçici ve işleyici görevdeki ses ve fonksiyonların, ara dominantların, alterasyonsuz akorların ortak alınması ile yakın tonalitelere yönelmelerin de çokça kullanıldığı bu eserler, klasik armoni çalışmalarında da kullanılabilir niteliktedir.

KAYNAKÇA

Arıkan, R. (2007). *Araştırma Teknikleri ve Rapor Hazırlama*. Ankara: Asil Yayın Dağıtım.

Arıkan, R. (2011). *Araştırma Yöntem ve Teknikleri*. Ankara: Nobel Akademik Yayıncılık.

Albuz, A. (1996, Kasım). AGSL müzik bölümlerinde uygulanan müziksel işitme-okuma dersinin önemi içeriği ve sorunları. 1. Ulusal Anadolu Güzel Sanatlar Liseleri Müzik Bölümleri Sempozyumu' nda sunulmuş bildiri, Uludağ Üniversitesi, Bursa.

Apaydınlı, K. (2006). Anadolu Güzel Sanatlar Liseleri Müzik Bölümü Öğrencilerinin Müziksel İşitme-Okuma-Yazma Dersinde Karşılaştıkları Sorunlar ve Çözüm Önerileri. Yüksek Lisans Tezi. Ankara: Gazi Üniversitesi.

Bulut, D. & Gülsoy, Y. (2017), "Güzel Sanatlar Liseleri Piyano Dersi Öğretim Programlarına Yönelik Bir İnceleme", *Eğitim ve Öğretim Araştırmaları Dergisi*, 6(1), 437-452.

Bulut, F. (2008). Piyano Eğitiminde Geleneksel Türk Halk Müziği Kaynaklı Eserlerin Seslendirilmesine Yönelik Oluşturulan Bir Çoklu Analiz Modeli ve Bu Modelin Öğrenci Başarısı Üzerine Etkileri. Doktora Tezi. Ankara: Gazi Üniversitesi.

Cangal, N. (2004). *Müzik Formları*. Ankara: Arkadaş Yayınevi.

Cemaloğlu, N. (2012). Veri Toplama Teknikleri: Nicel-Nitel. A. Tanrıöğen (Ed.), *Bilimsel Araştırma Y*öntemleri içinde (s. 131-164). Ankara: Anı Yayıncılık.

Durak, Y. (2007), Piyano Öğretim Programı Model Önerisi ve Uygulamadaki Görünümü. Doktora Tezi. Bolu: Abant İzzet Baysal Üniversitesi.

Hodeir, A. (2007). *Müzikte Türler ve Biçimler* (çev. İ. Usmanbaş). İstanbul: Pan Yayıncılık.

Karabulut, G. (2014). Güzel Sanatlar Lisesi Müzik Bölümü Öğrencilerinin Çalgıya Yönelik Benlik Algıları ile Genel Benlik Saygıları Arasındaki İlişkinin İncelenmesi. Doktora Tezi. Ankara: Gazi Üniversitesi.

Koray, F. (1957). *Müzik Formları*. İstanbul: Maarif Basımevi.

Say, A. (2005). *Müzik Ansiklopedisi.* Ankara: Müzik Ansiklopedisi Yayınları.

Sönmez, V. ve Alacapınar, F. G. (2013). Örneklendirilmiş Bilimsel Araştırma Yöntemleri. Ankara: Anı Yayıncılık.

Tunç, T. (2016). Piyano Öğretiminde Türk Müziği Kaynaklı Kontrpuantal Eserlerin Seslendirilmesine Yönelik Bir Çalışma Modeli. Doktora Tezi. Ankara: Gazi Üniversitesi.

Uçan, A. (2005), *Müzik Eğitimi Temel Kavramlar – İlkeler - Yaklaşımlar ve Türkiye'deki Durum* (3. Baskı). Ankara: Evrensel Müzikevi.

Yener, F. (1966). *Küçük Batı Müziği Ansiklopedisi*. İstanbul: Orkestra Yayınları.

Yıldız, F. (2013). Müziksel İşitme Okuma ve Yazma Derslerindeki Makamsal Dizilerin Öğretiminde Sefai Acay Yaklaşımının Kullanılabilirliği. Yüksek Lisans Tezi. Afyonkarahisar: Afyon Kocatepe Üniversitesi.

İnternet Kaynakları

Rodoplu, B., Yılmaz, N. ve Özer, Z. (2019). *Dokuzuncu* Sınıf Piyano Ders Kitabı. Ankara: Milli Eğitim Bakanlığı Yayınları, https://www.mebders.com/pdf-ders-kitaplari (E.T.: 25.08.2021).

Rodoplu, B., Yılmaz, N. ve Özer, Z. (2019). *Onuncu* Sınıf Piyano Ders Kitabı. Ankara: Milli Eğitim Bakanlığı Yayınları, https://www.mebders.com/pdf-ders-kitaplari (E.T.: 25.08.2021).

Rodoplu, B., Yılmaz, N. ve Özer, Z. (2019). *On Birinci* Sınıf Piyano Ders Kitabı. Ankara: Milli Eğitim Bakanlığı Yayınları, https://www.mebders.com/pdf-ders-kitaplari (E.T.: 25.08.2021).

KAYNAKÇA

Agay, D. (2019). *Denes Agay's Learning to Play Piano 1. Kitap*. İstanbul: Porte Müzik Eğitim.

Artan, İ., Bal, S. (1993). Okulöncesi Dönemde Müziğin Gelişimi ve Etkinlik Örnekleri. *9. YA-PA Okul Öncesi Eğitimi ve Yaygınlaştırılması Seminer Kitabı* (s. 235-240). İstanbul: YA-PA Yayınları.

Bastien, J. W. (1973). *How to Teach Piano Succesfully.* California: General Words & Music Co. Books.

Çağlak, T. ve Ercan, N. (2017). Başlangıç Piyano Metotlarının İncelenmesi. *Turkish Studies International Periodical for the Languages, Literature and History of Turkish or Turkic*, 12(6), 123-136.

Çimen, G. (2001). Piyanoda Deşifre Öğretimine Yaklaşımlar. *Gazi Üniversitesi Fen Bilimleri Enstitüsü Dergisi*, 14(2), 445-452.

Develi, M. (2011). "Denes Agay's Learning to Play Piano 1" Piyano Eğitimine Başlangıç Metodunun Hedef ve Hedef Davranışlar Yönünden İncelenmesi. Yüksek Lisans Tezi. Ankara: Gazi Üniversitesi.

DiCienzo, A. (2019). A Comparison of the Middle C and the Mixed Intervalic Reading Approaches on the Music Reading Among Beginner Piano Students. Master Thesis. Ottawa: University of Ottawa.

Ercan, N. (2016). Piyano Eğitimi Alan Öğrencilerde Görsel Eğitimin Önemi, Karşılaşılan Sorunlar ve Çözüm Önerileri. *Mehmet Akif Ersoy Üniversitesi Eğitim Fakültesi Dergisi*, 39, 205-214.

Ereren, S. (2012). *Kolay Piyano 1.* İstanbul: Alfa Basım Yayım.

Eroğlu, Ö. (2018). Müzik Öğretmeni Yetiştiren Kurumlar İçin Bir Piyano Başlangıç Metot Kitabı Belirlenmesi. *Mehmet Akif Ersoy Üniversitesi Dergisi*, 47, 508-525.

Ertem A, Tecimer B. (2021). Okul Öncesi Piyano Metotlarının Erken Çocukluk Dönemi Gelişim Basamakları Açısından İncelenmesi. *Güzel Sanatlar Eğitimi Dergisi*, 27(47), 338-361.

Gökbudak, Z. S. (2013). Piyano Eğitiminde Öğretim Eserleri ve Basamakları. İçinde S. Karakelle (Editör), *Piyano Öğretiminde Pedagojik Yaklaşımlar* (s. 1-42). Ankara: Pegem Akademi.

Gültek, B. (2017). Piyano Nasıl Öğretilir? Piyano Pedagojisinin Temelleri. Ankara: Epilog Yayıncılık.

Güven, E., Çelik, D. B., Canbey, E. G., ve Snapper, E. K. (2012). Çocuklara Yönelik Piyano Eğitimi Başlangıç Metodları Üzerine Bir Değerlendirme. *Eğitim ve Öğretim Araştırmaları Dergisi*, 1(2), 158-164.

H. Y. Küçüköncü (2010). *Genel Müzik Kültürü Öğretimi*. Ankara: Efil Yayınevi.

Işıkdemir, B. (2017). 6-11 Yaş Çocuklara Yönelik Başlangıç Piyano Metotlarının İncelenmesi ve Piyano Eğitimcilerinin Görüşleri. Yüksek Lisans Tezi. Denizli: Pamukkale Üniversitesi.

Kaynak, T. (2011). Okul Öncesi (5-6) Çocuklarında Müzik ve Piyano Eğitiminin Önemi ve Metot Seçiminde Dikkat Edilmesi Gereken Hususlar. *E-journal of New World Sciences Academy*, 6(3), 350-355.

Mertoğlu, E. (2002). Okul Öncesi Eğitim Kurumlarına Devam Eden 5-6 yaş Grubundaki Çocukların Ritim (Tartım) Algılamalarının İncelenmesi. Sanatta Yeterlilik Tezi. İstanbul: İstanbul Teknik Üniversitesi.

Mohan Kömürcü, H. (2018). Piyano Başlangıç Metotlarının Kullanılan Ezgiler Bakımından Karşılaştırılmalı Analizi. İçinde S. Sevinç; A. Beyoğlu; A. Döl; H.K. Özalp (Editör), *Güzel Sanatlar Araştırmaları* (s. 85-92). Ankara: Çizgi Kitabevi.

Özelma, Y. (2015). Piyano Eğitiminin İlkokul 4. Sınıf Öğrencilerinde Genel Yetenek Düzeyine Etkisi. Doktora Tezi. Malatya: İnönü Üniversitesi.

Sönmezöz, F. (2016). Müzik Öğretmeni Yetiştiren Kurumlarda Öğrenim Gören Lisans Öğrencilerinin Eşlik Dersine İlişkin Görüşlerinin Belirlenmesi. İçinde, *Ulusal Müzik Eğitimi Sempozyumu Bildiriler Kitabı* (s.316-326). Denizli: Pamukkale Üniversitesi Eğitim Fakültesi.

Tecimer Kasap, B. (2006). *En Güzel Piyano Düetleri*. Ankara: Müzik Eğitimi Yayınları.

Thomas-Lee P. M. (2003). Piano Pedagogy for Four and Five Year Olds: An Analysis of Selected Piano Methods for Teaching Preschool Children. Doctoral Thesis. Athens: University of Georgia.

Uçan, A. (1997). *Müzik Eğitimi Temel Kavramlar- İlkeler- Yaklaşımlar*. Ankara: Müzik Ansiklopedisi Yayınları.

Uzuner, Ö. (2001). R. Schumann'ın "Gençlik Albümü"nün Piyano Eğitimindeki Yeri ve Önemi. Yüksek Lisans Tezi. Ankara: Gazi Üniversitesi.

Yan, N. (2015). Study on Application of Piano Duet in Piano Teaching. İçinde, *Proceedings of the 2015 3rd International Conference on Education, Management, Arts, Economics and Social Science* (s.238-241). Paris: Atlantis Press.

etütte subdominant ailesinden hiçbir fonksiyona yer verilmediği belirlenmiştir.

Piyano çalma becerilerini geliştirme sürecinde, repertuvara alınan etüt ve eserlere ilişkin derinlemesine bilgi sahibi olmanın önemi düşünüldüğünde bu çalışmanın, icracılara olumlu yönde katkı sunacağı; biçimsel ve armonik yönden incelenen etütlerin, sahip oldukları özellikler dolayısıyla besteleme teknikleri, eşlikleme, armoni ve analiz gibi çalışma alanlarının başlangıç düzeyinde de kullanılabilir olduğu değerlendirilmektedir.

KAYNAKÇA

Arıkan, R. (2007). *Araştırma Teknikleri ve Rapor Hazırlama*. Ankara: Asil Yayın Dağıtım.

Arıkan, R. (2011). *Araştırma Yöntem ve Teknikleri*. Ankara: Nobel Akademik Yayıncılık.

Bulut, F. (2008). Piyano Eğitiminde Geleneksel Türk Halk Müziği Kaynaklı Eserlerin Seslendirilmesine Yönelik Oluşturulan Bir Çoklu Analiz Modeli ve Bu Modelin Öğrenci Başarısı Üzerine Etkileri. Doktora Tezi. Ankara: Gazi Üniversitesi.

Cangal, N. (2004). *Müzik Formları*. Ankara: Arkadaş Yayınevi.

Cemaloğlu, N. (2012). Veri Toplama Teknikleri: Nicel-Nitel. A. Tanrıöğen (Ed.), *Bilimsel Araştırma Yöntemleri* içinde (s. 131-164). Ankara: Anı Yayıncılık.

Çevik Kılıç, D. B. (2017). Müzik Öğretmenliği Lisans Öğrencilerinin Piyano Derslerinde Türk Bestecilerinin Eserlerinin Kullanılma Durumlarına Yönelik Görüşleri. *Eğitim ve Öğretim Araştırmaları Dergisi*, *6(*2), 396-401.

Ertem, Ş. (2011). Orta Düzey Piyano Eğitimi İçin Repertuvar Seçme İlkeleri. *Kastamonu Eğitim Dergisi, 19*(2), 645-652.

Gültek, B. (2007). *Piyano Bir Çalgının Biyografisi*. Ankara: Epilog Yayıncılık.

Karasar, N. (2009). *Bilimsel Araştırma Yö*ntemi. Ankara: Nobel Yayın Dağıtım.

Kurtuldu, M. K. (2009). Czerny Op. 299 30 Numaralı Etüde Yönelik Teknik ve Biçimsel Analiz. *Mehmet Akif Ersoy Üniversitesi Sosyal Bilimler Enstitüsü Dergisi*, 1(1), 28-38.

Özçimen, A. & Burubatur, M. (2012). Eğitim Fakülteleri Müzik Eğitimi Ana Bilim Dallarında Birinci Sınıf 1. ve 2. Yarıyıl Viyolonsel Eğitiminde En Çok Kullanılan Metot Etüt ve Egzersizler. *Selçuk Üniversitesi Sosyal Bilimler Enstitüsü Dergisi*, *27*, 185-194.

Poyrazoğlu, E. (2007). Carl Czerny'nin Yaşamı ve İl Primo Maestro di Pianoforte Etütlerinin İncelenmesi. Yüksek Lisans Tezi. Eskişehir**:** Anadolu Üniversitesi.

Say, A. (2012). *Müzik S*özlüğü. Ankara: Müzik Ansiklopedisi Yayınları.

Sönmez, V. & Alacapınar, F. G. (2013). Örneklendirilmiş *Bilimsel Araştırma Y*öntemleri. Ankara: Anı Yayıncılık.

Sönmezöz, F. (2014). Müzik Eğitimi Anabilim Dalları Lisans Piyano Eğitiminde Kullanılan Eserlerin Piyano Çalma Davranışlarını Değerlendirme Kriterleri Açısından Yarıyıllara Göre Dağılımı. *Sanat Eğitimi Dergisi, 2*(1), 64-101.

Uçan, A. (2005). *Müzik Eğitimi / Temel Kavramlar-İlkeler-Yaklaşımlar ve Türkiye'deki Durum*. Ankara: Evrensel Müzikevi.

İnternet Kaynakları

Czerny, C. İl Primo Maestro di Pianoforte Op 599. https://s9.imslp.org/files/imglnks/usimg/b/b6/IMSLP463907-PMLP8821 Czerny_100_studi_Carisch_MORONI.pdf (E.T.: 02.12.2021).

Editör:
Dr. Öğr. Üyesi Ayşe DEMİR

Spor Bilimleri

International Research in Sport Sciences

Alanında Uluslararası Araştırmalar

EĞİTİM
yayınevi

SPOR BİLİMLERİ ALANINDA ULUSLARARASI ARAŞTIRMALAR

Editör: Dr. Öğr. Üyesi Ayşe Demir

Genel Yayın Yönetmeni: Yusuf Ziya Aydoğan (yza@egitimyayinevi.com)
Genel Yayın Koordinatörü: Yusuf Yavuz (yusufyavuz@egitimyayinevi.com)
Sayfa Tasarımı: Eğitim Yayınevi Grafik Birimi
Kapak Tasarımı: Eğitim Yayınevi Grafik Birimi

T.C. Kültür ve Turizm Bakanlığı
Yayıncı Sertifika No: 47830

ISBN: 978-625-8108-23-1
1. Baskı, Mart 2022

Baskı Cilt
Bulut Dijital Matbaa Sanayi Ticaret Limited Şirketi
Musalla Bağları Mah. İnciköy Sok. 1/A Selçuklu / KONYA
Matbaa Sertifika No: 48120

Kütüphane Kimlik Kartı
SPOR BİLİMLERİ ALANINDA ULUSLARARASI ARAŞTIRMALAR
Editör: Dr. Öğr. Üyesi Ayşe Demir
138 s., 135x215 mm
Kaynakça var, dizin yok.
ISBN: 978-625-8108-23-1

Copyright © Bu kitabın Türkiye'deki her türlü yayın hakkı Eğitim Yayınevi'ne aittir. Bütün hakları saklıdır. Kitabın tamamı veya bir kısmı 5846 sayılı yasanın hükümlerine göre kitabı yayımlayan firmanın ve yazarlarının önceden izni olmadan elektronik/mekanik yolla, fotokopi yoluyla ya da herhangi bir kayıt sistemi ile çoğaltılamaz, yayımlanamaz.

EĞİTİM
yayınevi

Yayınevi Türkiye Ofis: İstanbul: Eğitim Yayınevi Tic. Ltd. Şti., Atakent mah. Yasemen sok. No: 4/B, Ümraniye, İstanbul, Türkiye

Konya: Eğitim Yayınevi Tic. Ltd. Şti., Fevzi Çakmak Mah. 10721 Sok. B Blok, No: 16/B, Safakent, Karatay, Konya, Türkiye
+90 332 351 92 85, +90 533 151 50 42, 0 332 502 50 42
bilgi@egitimyayinevi.com

Yayınevi Amerika Ofis: New York: Egitim Publishing Group, Inc.
P.O. Box 768/Armonk, New York, 10504-0768, United States of America
americaoffice@egitimyayinevi.com

Lojistik ve Sevkiyat Merkezi: Kitapmatik Lojistik ve Sevkiyat Merkezi, Fevzi Çakmak Mah. 10721 Sok. B Blok, No: 16/B, Safakent, Karatay, Konya, Türkiye
sevkiyat@egitimyayinevi.com

Kitabevi Şubesi: Eğitim Kitabevi, Şükran mah. Rampalı 121, Meram, Konya, Türkiye
+90 332 499 90 00
bilgi@egitimkitabevi.com

İnternet Satış: www.kitapmatik.com.tr
+90 537 512 43 00
bilgi@kitapmatik.com.tr

ilk okuyan siz olun
kitapmatik
İnternetteki kitapçınız

KAYNAKLAR

Ackerman, K.E., de Lourdes Eguiguren, M., Barrack, M. (2016). Risk Biotypes and the Female Athlete Triad. In: Exercise and Human Reproduction New York: Springer p. 209-28.

Adams, V.J., Goldufsky, T.M., Schlaff, RçA. (2016). Perceptions of body weight and nutritional practices among male and female National Collegiate Athletic Association Division II athletes. J Am Coll Health 2016;64(1):19-24.

Arends, J.C., Cheung, M.Y., Barrack, M.T. (2012). Restoration of menses with nonpharmacologic therapy in college athletes with menstrual disturbances: a 5-year retrospective study. Int J Sport Nutr Exerc Metab ;**22**:98–108.

Arrack, M.T., Ackerman, K.E., Gibbs, J.C.(2013). Update on the female athlete triad. Curr Rev Musculoskelet Med;6(2):195-204.

Assessment of fracture risk and its application to screening for postmenopausal osteoporosis. Report of a WHO Study Group. (1994). *World Health Organ Tech Rep Ser*;**843**:1–129.

Barrack, M.T., Ackerman, K.E. & Gibbs, J.C. (2013). Update on the female athlete triad. *Curr Rev Musculoskelet Med* **6,** 195–204. https://doi.org/10.1007/s12178-013-9168-9.

Beals, K.A. (2003). Eating disorder and menstrual dysfunction screening, education, and treatment programs. *Phys Sportsmed* ;**31**(7):33–38.

Beals, KA.(2002). Eating behaviors, nutritional status, and menstrual function in elite female adolescent volleyball players. *J Am Diet Assoc*;**102**(9):1293–1296.

Beals, K.A., Hill, A.K. (2006). The prevalence of disordered eating, menstrual dysfunction, and low bone mineral density among US collegiate athletes. *Int J Sport Nutr Exerc Metab.*;**16**(1):1–23.

Bean, A. (2017). Sports Nutrition. Eighth edition.

Bianchi, M.L., Baim, S., Bishop, N.J. (2010). Official positions of the International Society for Clinical Densitometry (ISCD) on DXA evaluation in children and adolescents. *Pediatr Nephrol*;**25**(1):37–47.

Bushman, B.(2001). Menstrual status and performance, ACSM's certified 154 news,11(1).

Chamberlain, R. (2018). The Female Athlete Triad: Recommendations for Management. *American family physician*, *97*(8), 499–502.

Coelho, A. R., Cardoso, G., Brito, M. E., Gomes, I. N., & Cascais, M. J. 2021. The Female Athlete Triad/Relative Energy Deficiency

in Sports (RED-S). A tríade da atleta feminina/déficit energético relativo no esporte (RED-S). *Revista brasileira de ginecologia e obstetricia : revista da Federacao Brasileira das Sociedades de Ginecologia e Obstetricia*, *43*(5), 395–402. https://doi.org/10.1055/s-0041-1730289.

Creighton, D.W., Shrier, I., Shultz R, et al. 2010. Return-to-play in sport: a decision-based model. *Clin J Sport Med* ;20:379-85. 10.1097/JSM.0b013e3181f3c0fe.

De Souza, M.J., Nattiv, A., Joy E, et al. (2014). Female Athlete Triad Coalition Consensus Statement on Treatment and Return to Play of the Female Athlete Triad: 1st International Conference held in San Francisco, California, May 2012 and 2nd International Conference held in Indianapolis, Indiana, M. *Br J Sports Med* 2014;48:289. 10.1136/bjsports-2013-093218

Dorfman, L. (2016). Nutrition in Exercise and Sports Performance. In L. Kathleen Mahan and J. Raymond, (Eds), Krause's Food & the Nutrition Care Process. Riverport Lane. Elsevier, pp. 426-455.

Ercan, S. (2017). Kadın Sporcu Üçlemesine Güncel Yaklaşım. *Kocaeli Medical J.* 2017; 6;2:75-79.

Fredericson, M., Kent, K. (2005). Normalization of bone density in a previously amenorrheic runner with osteoporosis. Med Sci Sports Exerc;**37**:1481–6.

Güneş, Z. (2013). Spor ve beslenme. (Altıncı baskı). Ankara: Nobel Yayın Dağıtım, 2.

Heaney, R.P., Abrams, S., Dawson-Hughes, B. (2000). Peak bone mass. *Osteoporos Int*;**11**(12):985–1009.

Hızlı Güldemir, H. (2021). Ağırlık yönetimi, *Spor Beslenmesi Pratik Uygulamalar*, Ersoy G, Eskici G, 5. Baskıdan çeviri, Ankara, Ankara Nobel Tıp Kitabevleri, s.292-327.

Holtzman, B., & Ackerman, K. E. (2021). Recommendations and Nutritional Considerations for Female Athletes: Health and Performance. Sports medicine (Auckland, N.Z.), 51(Suppl 1), 43–57. https://doi.org/10.1007/s40279-021-01508-8.

Insel, P., Turner, R.E. and Ross, D. (2004). Nutrition (Second edition). Canada: Jones and Bartlett Publishers, 317.

Javed, A., Tebben, P.J., Fischer, P.R., et al. (2013). Female athlete triad and its components: toward improved screening and management. *Mayo Clin Proc*;88:996-1009. 10.1016/j.mayocp.2013.07.001

Jaya Mehta, M.D., Bithika Thompson, M.D. Juliana, M., Kling, M.D., MPH. (2018). The Female Athlete Triad: It takes a Team. *Cleveland Clinic Journal of Medicine,* 85 (4) 313-320; DOI: https://doi.org/10.3949/ccjm.85a.16137

Julián-Almárcegui, C., Gómez-Cabello, A., Huybrechts I. (2015). Combined effects of interaction between physical activity and nutrition on bone health in children and adolescents: a systematic review. *Nutr Rev*;**73**(3):127 139.

Karin VanBaak, M.D., David Olson, M.D., FACSM. (2016). The Female Athlete Triad. Current Sports Medicine Reports, 1537-890X/1501/7Y8.

Lambalk, C.B., Koning, C.H.. (1998). Interpretation of elevated FSH in the regular menstrual cycle, Maturitas, 30, 215-220.

Ledger, W.L., Skull, J. (2004). Amenorrhoea: investigation and treatment, Curr.Obstet. Gynaecol., 14, 254-260.

Mallinson, R.J., Williams, N.I., Olmsted, M.P. (2013). A case report of recovery of menstrual function following a nutritional intervention in two exercising women with amenorrhea of varying duration. J Int Soc Sports Nutr;**10**:34.).

Márquez, S., Molinero, O. (2013). Energy availability, menstrual dysfunction and bone health in sports; an overview of the female athlete triad. Nutr Hosp; 28(4).

Mencias, T., Noon, M., Hoch, A.Z. (2012). Female athlete triad screening in National Collegiate Athletic Association Division I athletes: is the preparticipation evaluation form effective? Clin J Sport Med; 22(2):122–125.

Mountjoy, M., Sundgot-Borgen, J., Burke, L., et al. (2014). The IOC consensus statement: beyond the female athlete triad—relative energy deficiency in sport (RED-S). *Br J Sports Med.*;48:491–497.

Nattiv, A., Loucks, A.B., Manore, M.M., Sanborn, C.F., Sundgot-Borgen, J., Warren, M.P. (2007). American College of Sports Medicine position stand. The female athlete triad. *Med Sci Sports Exerc.*39(10):1867–82.

Otis, C.L., Drinkwater, B., Johnson, M., Loucks, A., Wilmore, J. (1997). American College of Sports Medicine position stand. The female athlete triad. *Medicine and Science in Sports Exercise* 29, i-ix.

Practice Committee of the American Society for Reproductive Medicine (2004). Current evaluation of amenorrhea. *Fertility and sterility*, *82 Suppl 1*, S33–S39.

Raj, M. A., Creech, J. A., Rogol, A. D. (2021). Female Athlete Triad. In *StatPearls*. StatPearls Publishing.

Rumball, J.S., Lebrun, C.M. (2004). Preparticipation physical examination: selected issues for the female athlete. *Clin J Sport Med.*;**14**(3):153–160.

Temme, K.E., Hoch, A.Z. (2013). Recognition and rehabilitation of the female athlete triad/tetrad: a multidisciplinary approach. *Curr Sports Med Rep.* 2013;12:190–199.

Thein-Nissenbaum, J., Hammer, E. (2017). Treatment strategies for the female athlete triad in the adolescent athlete: current perspectives. *Open access journal of sports medicine*, *8*, 85–95.

Thomas, D.T., Erdman, K.A., Burke, L.M. (2016). American college of sports medicine joint position statement. nutrition and athletic performance. Medicine & Science Sports & Exercise, 48(3), 543-568.

Valliant, M.W. (2016). The Female Athlete Triad and Relative Energy Deficiency in Sport: Knowledge of Both Can Improve the Health of Female Athletes. Strength Cond J;38(2):35-9.

KAYNAKÇA

Alpay, H. (2015). *Karate-Do Antrenör el kitabı.* Türkiye Karate Federasyonu (ed.) İstanbul: Spor Dünyası Yayınları.

Alpay, H. (2016). *Sensei el kitabı*. Türkiye Karate Federasyonu (ed.). İstanbul: Spor Dünyası Yayıncılık

Büyükbasmacı, Y. E., & Tazegül, Ü. (2016). Düzenli Olarak Spor Yapan ve Yapmayan Bireylerin Sosyotropik-Otonomik Kişilik Düzeylerinin Karşılaştırılması. *Akademik Sosyal Araştırmalar Dergisi,* 4 (37), 611-617

Ciccarelli, S. K. ve White, J. N. (2018). Psikoloji: Bir keşif gezintisi. (3. Basımdan Çeviri) (Çev. Edt. Şahin, D. N.) Ankara: Nobel Akademik Yayıncılık.

Çağlar, M. (2020). *Karate-do ve sporda sosyal bütünleşme üzerine nitel bir araştırma.* (Yayımlanmış Yüksek Lisans Tezi). İstanbul Gelişim Üniversitesi, Lisansüstü Eğitim Enstitüsü, İstanbul.

Doğan, O., Doğan, S., Çorapçıoğlu, A., & Çelik, G. (1994). Üniversite öğrencilerinde depresyon yaygınlığı ve bazı değişkenlerle ilişkisi. *CÜ Tıp Fak. Dergisi*, *16*(2), 148-151.

Egloff B, Gruhn AJ. (1996). Personality and Endurance Sports. Personality and Individual Differences, 21(2):223-229.

Entzion, B. J. (1991). Faırplay: A Child's View of Fairplay. *Strategies*, *5*(2), 16-19.

Forsberg, M. (1993). Childhood affects office politics. *Personnel journal*. 29-32.

Goleman, D. (1998). Duygusal Zekâ Neden IQ' dan Daha Önemlidir? 6. Baskı, Varlık/Bilim, İstanbul,

Hoffman, M. L. (1987). The contribution of empathy to justice and moral judgment. *Empathy and its development*, *4780*.

Kara, N. S., & Soyer, F. (2021). Examination of Meaning in Life, Forgiveness Flexibility, Cognitive Flexibility, and Psychological Symptoms in Individuals Doing Sports and Not Doing Sports in Terms of Various Variables. *African Educational Research Journal*, *9*(1), 146-159.

Korkmaz, N. H., Özduran K., ilhan, A. (2003). Bursa ve Çevresinde 18-24 Yaşları Arasında Spor Yapan Gençlerin sosyal uyum Düzeylerinin incelenmesi. *Beden Eğitimi ve Spor Bilimleri Dergisi.* Cilt 5, Sayı:3, 17-25.

Kulaksızoğlu, A. (2006). Ergenlik Psikolojisi, VIII. Baskı. İstanbul: Remzi Kitabevi

Markus, H. R. ve Kitayama, S. (2010). Cultures and selves: A cycle of mutual constitution. *Perspectives on Psychological Science,* 5(4), 420-430.

Morgan, C.T. (1981). Psikolojiye giriş. (Çev. Tegin, B.). Ankara: Hacettepe Üniversitesi Psikoloji Bölümü Yayınları.

Okuş, H. (1992). Karate-Do. Yalova: Emek Ofset Matbaa

Pehlivan, Z., & Konukman, F. (2004). Fair-play kavramının geliştirilmesinde okul sporunun yeri ve önemi. *Spormetre Beden Eğitimi ve Spor Bilimleri Dergisi*, *2*(2), 49-53.

Rogers, CR. (1983). "Empatik Olmak Değeri Anlaşılmamış Bir Varoluş Şeklidir", Akkoyun F. (Çev). *Ankara Üniversitesi Eğitim Bilimleri Fakültesi Dergisi*, 16(1), s. 103-121.

Senemoğlu, N. (2018). Gelişim öğrenme ve öğretim: Kuramdan uygulamaya. (25. Baskı). Ankara: Anı Yayıncılık

Shields, D. L. L., & Bredemeier, B. J. L. (1995). *Character development and physical activity*. Human Kinetics Publishers.

Sönmez, M. (2014). Çabukluk ve süratte devamlılık çalışmalarının karate sporunda performansa etkileri (Yayımlanmış Yüksek Lisans Tezi). Haliç Üniversitesi, Sağlık Bilimleri Enstitüsü, İstanbul.

Şar, N. Ş. (2016). *Spor yapan ve yapmayan bireylerin psikolojik dayanıklılık ve kişilik özelliklerinin çeşitli değişkenlere göre incelenmesi*. (Yayımlanmış Yüksek Lisans Tezi). Sakarya Üniversitesi, Eğitim Bilimleri Enstitüsü, Sakarya.

Türkmen, M., & Varol, S. (2015). Beden eğitimi ve spor dersinin ortaokul öğrencileri üzerinde sportmenlik davranışı oluşturma etkisinin belirlenmesi:(Bartın İl Örneği). *Uluslararası Güncel Eğitim Araştırmaları Dergisi*, *1*(1), 42-64.

Ulucan, H., & Bahadır, Z. (2011). The Examination of the Weight Lifters Personal Traits According to the Some Variables. *Nigde University Journal of Physical Education and Sport Sciences*, *5*(2), 175-183.

URL-1: http://www.karate.gov.tr/?s=haber&h=1174/ (E.T. 27.11.2021).

URL-2: http://www.karate.gov.tr/?s=haber&h=1174/ (E.T. 27.11.2021).

URL-3: http://www.karate.gov.tr/?s=haber&h=1174/ (E.T. 27.11.2021).

Weinberg, S. R., & Gould, D. (2007). Foundation of SportandExercisePsychology. *Champaign, IL: Human Kinetics Publishers. s40*.

Yakup, K. O. Ç., & Seçer, E. (2018). Spor bilimleri alanında eğitim gören üniversite öğrencilerinin sportmenlik davranışları ile saygı düzeyleri arasındaki ilişkinin incelenmesi. *CBÜ Beden Eğitimi ve Spor Bilimleri Dergisi*, *13*(2), 247-259.

Zel, U. (2001). Kişilik ve liderlik: evrensel boyutlarıyla yönetsel açıdan araştırmalar, teoriler ve yorumlar. Ankara: Seçkin Yayıncılık.

Kaynaklar

1. Beelen M, Burke Lm, Gıbala Mj, Van Loon Lj. Nutritional strategiesto promote postexercise recovery. Int J Sport Nutr Exerc Metab.2010; 20: 515-532. doi:10.1123/ijsnem.20.6.515
2. Burdon Ca, Spronk I, Cheng Hl, O'connor Ht. Effect of GlycemicIndex of a Pre-exercise Meal on Endurance ExercisePerformance: A Systematic Review and Meta-analysis. SportsMed. 2017; 47: 1087-1101. doi:10.1007/s40279-016-0632-8
3. Burke Lm, Van Loon Ljc, And Hawley Ja. Postexercise muscleglycogen resynthesis in humans. J Appl Physiol (1985). 2017; 122:1055-1067. doi:10.1152/japplphysiol.00860.2016
4. Burke Lm. Fueling strategies to optimize performance: traininghigh or training low? Scand J Med Sci Sports. 2010; 20: 48-58. doi:10.1111/j.1600-0838.2010.01185.x
5. Burke Lm. Re-Examining High-Fat Diets for Sports Performance:Did We Call the 'Nail in the Coffin' Too Soon? Sports Med. 2015;45: 33-49. doi:10.1007/s40279-015-0393-9
6. Cermak Nm, Van Loon Lj. The use of carbohydrates during exerciseas an ergogenic aid. Sports Med. 2013; 43: 1139-1155. doi:10.1007/s40279-013-0079-0
7. Chang Ck, Borer K, Lın Pj. Low-Carbohydrate-High-Fat Diet:Can it Help Exercise Performance? J Hum Kinet. 2017; 56: 81-92. doi:10.1515/hukin-2017-0025
8. Chen Yj, Wong Sh, Wong Ck, Lam Cw, Huang Yj, Sıu PM. Effect ofpreexercise meals with different glycemic indices and loads onmetabolic responses and endurance running. Int J Sport NutrExerc Metab. 2008; 18: 281-300. doi:10.1123/ijsnem.18.3.281
9. Coyle Ef, Coggan Ar. Effectiveness of carbohydrate feeding indelaying fatigue during prolonged exercise. Sports Med. 1984; 1:446-458. doi:10.2165/00007256-198401060-00004
10. Davıs Jm, Alderson Nl, Welsh Rs. Serotonin and central nervoussystem fatigue: nutritional considerations. Am J Clin Nutr. 2000;72: 573S-578S. doi:10.1093/ajcn/72.2.573S
11. Demirci, M, 2019, *Gıda Kimyası*, Tekirdağ, Kutupyıldızı Yayınları
12. Diabetes Canada, Canadian Diabetes Association, 2013, Clinical Practice Guidelines for the Prevention and Management of Diabetes in Canada, Glycemic Index Food Guide, https://guidelines.diabetes.ca/docs/patient-resources/glycemic-index-food-guide.pdf
13. Ersoy, G., Ersoy, N., 2020, *Sağlığın Korunmasında Fiziksel Aktivite ve Spor Beslenmesi Temel İlkeleri*. Ankara: Ankara Nobel Tıp Kitabevleri

14. Gonzalez Jt, Fuchs Cj, Betts Ja, Van Loon Lj. Liver glycogenmetabolism during and after prolonged endurance-typeexercise. Am J Physiol Endocrinol Metab. 2016; 311: E543-E553. doi:10.1152/ajpendo.00232.2016
15. Graham Te, Adamo Kb. Dietary carbohydrate and its effectson metabolism and substrate stores in sedentary and activeindividuals. Can J Appl Physiol. 1999; 24: 393-415. doi:10.1139/h99-030
16. Hargreaves M. Carbohydrates and exercise. J Sports Sci. 1991; 9:17-28. doi:10.1080/02640419108729864
17. Hawley Ja, Lundby C, Cotter Jd, Burke Lm. Maximizing Cellular Adaptation to Endurance Exercise in Skeletal Muscle. CellMetab. 2018; 27: 962-976. doi:10.1016/j.cmet.2018.04.014
18. Hayley Dodd, Sheila Williams, Rachel Brown, Bernard Venn, Calculating meal glycemic index by using measured and published food values compared with directly measured meal glycemic index, The American Journal of Clinical Nutrition, Volume 94, Issue 4, October 2011, Pages 992–996, https://doi.org/10.3945/ajcn.111.012138
19. Hearrıs Ma, Hammond Km, Fell Jm, Morton Jp. Regulation ofMuscle Glycogen Metabolism during Exercise: Implications forEndurance Performance and Training Adaptations. Nutrients.2018; 10: 298. doi:10.3390/nu10030298
20. Heung-Sang Ws, Sun Fh, Chen Yj, Lı C, Zhang Yj, Ya-Jun Hw. Effect ofpre-exercise carbohydrate diets with high vs low glycemic indexon exercise performance: a meta-analysis. Nutr Rev. 2017; 75: 327-338. doi:10.1093/nutrit/nux003
21. Howald H, Decombaz J. Nutrient intake and energy regulationin physical exercise. Experientia Suppl. 1983; 44: 77-88. doi:10.1007/978-3-0348-6540-1_6
22. Jäger R, Kerksıck Cm, Campbell Bı, Crıbb Pj, Wells Sd, Skwıat Tm,Purpura M, Zıegenfuss Tn, Ferrando Aa, Arent Sm, Smıth-Ryan Ae,Stout Jr, Arcıero Pj, Ormsbee Mj, Taylor Lw, Wılborn Cd, Kalman Ds,Kreıder Rb, Wılloughby Ds, Hoffman Jr, Krzykowskı Jl, Antonıo J. International Society of Sports Nutrition Position Stand: protein andexercise. J Int Soc Sports Nutr. 2017; 14: 20. doi:10.1186/s12970-017-0177-8
23. Jentjens R, Jeukendrup A. Determinants Of Post-Exercise Glycogensynthesis during short-term recovery. Sports Med. 2003; 33: 117-144. doi:10.2165/00007256-200333020-00004
24. Jeukendrup Ae, Jentjens R. Oxidation of carbohydrate feedingsduring prolonged exercise: current thoughts, guidelines anddirections for future research. Sports Med. 2000; 29: 407-424. doi:10.2165/00007256-200029060-00004

25. Jeukendrup Ae. Periodized Nutrition For Athletes. Sports Med.2017; 47: 51-63. doi:10.1007/s40279-017-0694-2
26. Jeukendrup Ae. Training the Gut for Athletes. Sports Med. 2017;47: 101-110. doi:10.1007/s40279-017-0690-6
27. Kahlhofer J, Lagerpusch M, Enderle J, Eggelıng B, Braun W, Pape D, Muller Mj, Bosy-Westphal A. Carbohydrate İntake Andglycemic index affect substrate oxidation during a controlledweight cycle in healthy men. Eur J Clin Nutr. 2014; 68: 1060-1066. doi:10.1038/ejcn.2014.132
28. Kaur B, Quek Yu Cr, Camps S, Henry Cj. The İmpact Of A Lowglycaemic index (GI) diet on simultaneous measurements ofblood glucose and fat oxidation: A whole body calorimetricstudy. J Clin Transl Endocrinol. 2016; 4: 45-52. doi:10.1016/j.jcte.2016.04.003
29. Krings Bm, Rountree Ja, Mcallıster Mj, Cummıngs Pm, Peterson Tj,Fountaın Bj, Smıth Jw. Effects of acute carbohydrate ingestionon anaerobic exercise performance. J Int Soc Sports Nutr. 2016;13: 40. doi:10.1186/s12970-016-0152-9
30. Mccartney D, Desbrow B, Irwın C. Post-Exercise Ingestion Ofcarbohydrate, Protein and Water: A Systematic Review andMeta-analysis for Effects on Subsequent Athletic Performance.Sports Med. 2018; 48: 379-408. doi:10.1007/s40279-017-0800-5
31. Meeusen R. Exercise, nutrition and the brain. Sports Med. 2014;44: 47-56. doi:10.1007/s40279-014-0150-5
32. Moseley L, Lancaster Gı, Jeukendrup Ae. Effects of Timing of preexerciseingestion of carbohydrate on subsequent metabolismand cycling performance. Eur J Appl Physiol. 2003; 88: 453-458. doi:10.1007/s00421-002-0728-8
33. Murray B, Rosenbloom C. Fundamentals of glycogen metabolismfor coaches and athletes. Nutr Rev. 2018; 76: 243-259. doi:10.1093/nutrit/nuy001
34. Peart Dj. Quantifying the Effect of Carbohydrate Mouth Rinsingon Exercise Performance. J Strength Cond Res. 2017; 31: 1737-1743. doi:10.1519/JSC.0000000000001741
35. Pöchmuller M, Schwıngshackl L, Colombanı Pc, Hoffmann G. Asystematic review and meta-analysis of carbohydrate benefitsassociated with randomized controlled competition-basedperformance trials. J Int Soc Sports Nutr. 2016; 13: 27. doi:10.1186/s12970-016-0139-6
36. Romano-Ely Bc, Todd Mk, Saunders Mj, Laurent Ts. Effect of anisocaloric carbohydrate-protein-antioxidant drink on cyclingperformance. Med Sci Sports Exerc. 2006; 38: 1608-1616. doi:10.1249/01.mss.0000229458.11452.e9

37. Rosset R, Lecoultre V, Eglı L, Cros J, Dokumacı As, Zwygart K,Boesch C, Kreıs R, Schneıter P, Tappy L. Postexercise repletion ofmuscle energy stores with fructose or glucose in mixed meals.Am J Clin Nutr. 2017; 105: 609-617. doi:10.3945/ajcn.116.138214
38. Rowlands Ds, Wallıs Ga, Shaw C, Jentjens Rl, Jeukendrup Ae. Glucose polymer molecular weight does not affect exogenouscarbohydrate oxidation. Med Sci Sports Exerc. 2005; 37: 1510-1516. doi:10.1249/01.mss.0000177586.68399.f5
39. Schek Abh, Carlsohn A. F ats in Sports Nutrition. Position of theworking group sports nutrition of the German Nitriktin Society(DGE). Ernahr-Umsch. 2019; 66: 181-188.
40. Sılva-Ataıde T, Dı Cavalcantı Alves De Souza Me, De Amorım Jf,Stathıs Cg, Góıs Leandro C, Lıma-Sılva Ae. Can Carbohydratemouth rinse improve performance during exercise? A systematicreview. Nutrients. 2013; 6: 1-10. doi:10.3390/nu6010001
41. Stevenson E, Wıllıams C, Bıscoe H. The metabolic responsesto high carbohydrate meals with different glycemic indicesconsumed during recovery from prolonged strenuous exercise.Int J Sport Nutr Exerc Metab. 2005; 15: 291-307. doi:10.1123/ijsnem.15.3.291
42. Stevenson E, Wıllıams C, Nute M. The influence of the glycaemicindex of breakfast and lunch on substrate utilisation during thepostprandial periods and subsequent exercise. Br J Nutr. 2005;93: 885-893. doi:10.1079/BJN20051430
43. Stevenson Ej, Wıllıams C, Mash Le, Phıllıps B, Nute Ml. Influenceof high-carbohydrate mixed meals with different glycemicindexes on substrate utilization during subsequent exercisein women. Am J Clin Nutr. 2006; 84: 354-360. doi:10.1093/ajcn/84.2.354
44. Thomas Dt, Erdman Ka, Burke Lm. American College of SportsMedicine Joint Position Statement. Nutrition and AthleticPerformance. Med Sci Sports Exerc. 2016; 48: 543-568.
45. Trussardı Fayh Ap, Lopes Al, Fernandes Pr, Reıschak-Olıveıra A,Frıedman R. Impact of weight loss with or without exerciseon abdominal fat and insulin resistance in obese individuals:a randomised clinical trial. Br J Nutr. 2013; 110: 486-492. doi:10.1017/S0007114512005442
46. Wojtaszewskı Jf, Macdonald C, Nıelsen Jn, Hellsten Y, Hardıe Dg,Kemp Be, Kıens B, Rıchter Ea. Regulation of 5‘AMP-activatedprotein kinase activity and substrate utilization in exercisinghuman skeletal muscle. Am J Physiol Endocrinol Metab. 2003;284: E813-E822. doi:10.1152/ajpendo.00436.2002

REFERENCES

Akın, A. & Arıcı, N. (2015). Kısa Kararlılık Ölçeğinin Türkçe formunun geçerlik ve güvenirliği. Akademik Bakış Uluslararası Hakemli Sosyal Bilimler Dergisi, 52, 256-264.

Akın, A. & Arıcı, N. (2015). Turkish Version of Proactive Scale: A study of validity and reliability. Mevlana International Journal of Education (MIJE), 5(1), 165-172.

Altıntaş, A. Kazak, Z. Ahçı, H. (2012). Antrenör-sporcu ilişkisinin değerlendirilmesi: geçerlik ve güvenirlik çalışması. Hacettepe Journal of Sport Sciences, 23 (3), 119–128

Aslan, G. (2015). Çocuk ve Genç Psikolojik Sağlamlık Ölçeği'nin (ÇGPSÖ-12) Psikometrik Özellikleri: Geçerlilik ve Güvenirlik Çalışması. Ege Eğitim Dergisi, 16, 1: 1-12

Bloom, G. (1997). Characteristics, knowledge, and strategies of expert team coaches. Unpublished doctoral dissertation, University of Ottawa, Faculty of Education, Canada.

Chelladurai, P. (1990). Leadership in sports: A review. *International Journal of Sport Psychology, 21*, 328-354.

Chelladurai, P. (1978). A contingency model of leadership in athletics. Unpublished doctoral dissertation, University of Waterloo, Department of Management Science, Canada.

Chelladurai, P. & Carron, A V (1978). Leadership. Ottawa: Sociology of Sport Monograph Series. Canadian Association for Health, Physical Education and Recreation.

Chelladurai, P. & Haggerty, T. R. (1978). A normative model of decision styles in coaching. Athletic Administration, 13, 6-9.French, J. & Raven, B. H. (1959). The bases of social power. In. D. Cartwright, (Ed.). *Studies in social power* (pp.150-167). Ann Arbor: Institute for Social Research.

Chelladurai, P. Haggerty, T. R. & Baxter, P. R. (1989). Decision styles choices of university basketball coaches and players. Journal of Sport and Exercise Psychology, 11(2), 201–215.

French, J.& Raven, B. H. (1959). The bases of social power. In. D. Cartwright, (Ed.). Studies in social power (pp.150-167). Ann Arbor: Institute for Social Research.

Frost, T. F. & Moussavi, F. (2011). The relationship between leader power base and influence: the moderating role of trust. Journal of Applied Business Research (JABR), 8(4), 9-14.

Frost, D. E.,& Stahelski, A. J. (1988). The systematic measurement of French and Raven's bases of social power in workgroups. Journal of Applied Social Psychology, 18(5), 375-389.

Garland D.J. & Barry J.R. (1990). Personality and leader behaviors in collegiate football: A multidimensional approach to performance. Journal of Research in Personality, 24, 355-370.

Gordon S. (1988). Decision styles and coaching effectiveness in university soccer. Canadian Journal of Sport Science, 13, 36-55.

Gould D, Collins K. Lauer L. & Chung Y. Coaching life skills through football: A study of award winning high school coaches. J Appl Psychol, 2007; 19: 16-37.

Gould D, Collins K, Lauer L & Chung Y. Coaching life skills: A working model. Sport Exercise Psychol Rev, 2006; 2: 10-18.

Gould, D., Giannini, J., Krane, V. & Hodge, K. (1990). Educational needs of elite U.S.National Team, Pan American, and Olympic coaches. Journal of Teaching in Physical Education, 9(4), 332–344.

Home T. & Carron A.V. (1985). Compatibility in coach-athlete relationships. Journal of Sport Behavior, 7, 137-149.

Konter, E. (2021). Leadership power perceptions of soccer coaches in relation to grit, coach-athlete relationship, vengeance, individual and performance variables.15th World Congress of the International Society of Sports Psychology-ISSP, Sep. 30-Oct. 4, Taipei, Taiwan.

Konter, E. (2020). Leadership power perceptions of footballers in relation to level of psychological skills and selected individual variables. 18th. International Sport Sciences Congress, 7-9 November, Antalya.

Konter, E. (2019). Sport leadership power perceptions of early adolescents in relation to life satisfaction and selected individual, familial, sport, and success variables. Second World Sport Sciences Researches, 21-24 March 2019, Manisa, Turkey.

Konter, E. Beckmann, J. Loughead, T. (2019). Football Psychology: From Theory to Practice. Routledge: London.

Konter. E. (2018). Sport leadership power perceptions and resilience of children and adolescents in relation to selected individual, physical education and sport variables. 16th. International Sport Science Congress, 31 October-3 Nowember, Antalya.

Konter, E. (2017). Psychological skills of soccer players in relation to level of courage, individual and performance variables. International Society of Sport Psychology-ISSP World Congress, 10-14 June, Sevilla, Spain.

Konter, E. (2016). Leadership power perceptions profile of football coaches. 14th. International Sport Science Congress. 1-4 October, Antalya.

Konter, E. (2015a). Instructor Sport Leadership Power Perception in Turkey: Scale Development and Initial Validation II. International Euroasian Educational Research Congress (11. Avrasya Eğitim Araştırmaları Kongresi), Hacettepe Üniversitesi Beytepe Yerleşkesi, 8-10 Haziran, Ankara.

Konter, E. Yang, X. S. & Chan, K. C. (2015b). Sport Leadership Power Perception in Turkey: Scale Development and Initial Validation among Children, Adolescents, and Adults. III.International Exercise and Sport Psychology Congress, 23-25 Ekim İstanbul.

Konter, E. (2012). Leadership Power Perception of Soccer Coaches and Soccer Players According to Their Education, Journal of Human Kinetics, 34, 139-146.

Konter. E. (2011). Leadership Power Perception of Amateur and Professional Soccer Coaches and Players According to Their Marital Status. Biology of Sport, 28, 279-285.

Konter, E. (2010). Leadership Power Perception of Amateur and Professional Soccer Coaches and Players According to Their Belief in Good Luck or Not. Collegium Antropologicum, 34(3), 1001-1008.

Konter, E. (2009a). Towards adaptation of self and other versions of the revised Power in Football Questionnaire for Turkey. European Sport Management Quarterly, 9, 311–332.

Konter, E. (2009b). Perceptions of football players about leadership powers according to their level of play. Journal of Social Behavior and Personality, 37(4), 503–512.

Konter, E. (2009c). Leadership perception of coaches and athletes according to their age groups. Turkish Journal of Counseling Psychology, 4(31), 61–68.

Konter, E. (2009d). Amatör ve Profesyonel Futbolcuların Başarılarına Göre Liderlik Gücü Algıları. III. Futbol ve Bilim Kongresi. Antalya.

Konter, E. (2008a). Towards adaptation of self and other versions of leadership Power in Sport Questionnaires for Turkey. Personality, Motivation, Sport, 13, 200–211.

Konter, E. (2008b). Leadership power perception of football players according to frequency of playing for the national teams. Sportmetre, 6(2), 81–86.

Konter, E. (2007a). Leadership Power Perception of Soccer Coaches and Soccer Players According to Their Education. IX. Counselling Psychology and Guidence Congress, 17-19 Ocb. Çeşme, İzmir.

Konter, E. (2007b). Perception of leadership power of coaches and athletes according to their gender. *Spormetre, 5(2)*, 85-90.

Konter, E. (2006). Antrenörlerin ve Sporcuların Yaş Gruplarına Göre Liderlik Gücü Algıları (Perception of Leadership Power of Coaches and Athletes According to Their Age Groups). IX th. International Sport Science Congress, 3-5 November, Muğla-Turkey.

Konter, E. (2005). Perception of leadership power of coaches and athletes according to participation in team and individual sports. *Turkish Journal of Sport Medicine, 40(2)*, 43-51.

Konter, E. Beckmann, J. & Loughead, T. (2019). Football Psychology: From Theory to Practice. Routledge: London.

Laughlin N. Laughlin S. (1994). The relationship between the similarity in perceptions of teacher/coach leader behavior and evolution of their effectiveness. International. Journal of Sport Psychology, 22, 396-410.

Maby, R. K. (1997). The relationship between perceived coaching behaviors and group cohesion in professional football. Nova Southeastern University. Dissertation Abstracts. International Section B: The Sciences and Engineering, 57(9-B), 5902.

Northhouse, P.G. (2001). Leadership: Theory and Practice (2nd. Edition). Thousand Oaks, CA: Sage.

Pierro, A. Kruglanski, A. W. & Raven, B. H. (2012). Motivational underpinnings of social influence in work settings: Bases of social power and the need for cognitive closure. European Journal of Social Psychology, 42(1), 41-52.

Raven, B. H. (2008). The bases of power and the power/interaction model of interpersonal influence. *Analyses of Social Issues and Public Policy*, *8*(1), 1-22.

Raven, B. H. (2008). The bases of power and the power/interaction model of interpersonal influence. Analyses of Social Issues and Public Policy, 8(1), 1-22.

Riemer H. A. & Chelladurai P. (1995). Leadership and satisfaction in athletics. Journal of Sport Exercise Psychology, 17:276-293.

Shapiro, M. Ingols, C. & Blake-Beard, S. (2011). Using Power to Influence Outcomes Does Gender Matter? Journal of Management Education, 35(5), 713-748.

Konter, E. (2010). Leadership Power Perception of Amateur and Professional Soccer Coaches and Players According to Their Belief in Good Luck or Not. Collegium Antropologicum, 34(3), 1001-1008.

Salminen, S. & Lukkonen, J. (1994). The convergent and discriminant validity of the coach's version of the Leadership Scale for Sport. International Journal of Sport Psychology, 25, 119-127.

Satıcı, S. A. Can, G. & Akın, A. (2015). The Vengeance Scale: Turkish adaptation study. Anatolian Journal of Psychiatry, 16(1), 36-43.

Siyez, M. D. & Kaya, A. (2008). Validity and reliability of the Brief Multidimensional Students' Life Satisfaction Scale with Turkish children. Journal of Psychoeducational Assessment; 26; 139-147.

Smith, R. E., Smoll, F. L. & Curtis, B. (1979). Coach effectiveness training: A cognitive-behavioral approach to enhancing relationship skills in youth sport coaches. *Journal of Sport Psychology, 1*, 59-75.

Smith, R. E., Smoll, F. L. & Hunt, E. (1977). A system for the behavioral assessment of athletic coaches. *Research Quarterly, 48*, 401-407.

Soucie, D. (1994). Effective managerial leadership in sport organizations. *Journal of Sport Management, 8*, 1-13.

Summers R. J. & Russel J. (1991). Association between athletes' perception of their abilities on the influence of coach technical-instruction. Journal of Sport Behavior, 14, 30-40.

Van Kleef, G. A. Homan, A. C. Finkenauer, C. Blaker, N. M. & Heerdink, M. W. (2012). Prosocial norm violations fuel power affordance. Journal of Experimental Social Psychology, 48(4), 937-942.

Wann, D. L. & Pack, M. T. (2001). Perceptions of power in a first-year collegiate varsity program. Perceptual and Motor Skills, 92 (3), 834.

Wann, D. L. Metcalf, L. A., Brewer, K. R. & Whiteside, H. D. (2000). Development of the Power in Sport Questionnaires. *Journal of Sport Behavior, 23*, 423-443.

Weinberg, S. R. & Gould, D. (2015). Foundations of Sport and Exercise Psychology. IIIinois: Human Kinetics.

KAYNAKÇA

Akgün, N. (1994). *Egzersiz ve Spor Fizyolojisi.* 5. Baskı. Ege Üniversitesi Basımevi.

Arslan, C., Güllü, M. ve Tutal, V. (2011). Spor Yapan ve Yapmayan İlköğretim Öğrencilerinin Depresyon Durumlarının Bazı Değişkenlere Göre İncelenmesi. *Niğde Üniversitesi Beden Eğitimi ve Spor Bilimleri Dergisi*. 5(2) 120-132.

Aydoğan, Y. Özyürek, A. Gültekin, Akduman, G. G. (2015). Okul Öncesi Dönem Çocuklarının Spora İlişkin Görüşlerinin İncelenmesi. Special Issue on the Proceedings of the 4th ISCS Conference, 595-607.

Ayhan, Y. F. (2014). Çocukluk ve ergenlik dönemindeki fiziksel aktivite deneyimleri ile yetişkinlikteki fiziksel aktivite düzeyleri ve beden kompozisyonlarının incelenmesi. Muğla Sıtkı Kocaman Üniversitesi, Sağlık Bilimleri Enstitüsü.

Colchico, K., Zybert, P., Basch, C.E., Effects of after-school physical activity on fitness, fatness, and cognitive self- perceptions: a pilot study among urban, minority adolescent girls", American Journal of Public Health, 2000, 90(6): 977-978.

De Milander, M. (2011). *Motor Proficiency and Physical Fitness in Active and Inactive Girls Aged 12 to 13 Years*, South African Journal for Research in Sport, Physical Education and Recreation, 33(3): 11-22.

Ekeland, E., Heian, F., Hagen, K.B. (2005). Can Exercise İmprove Self Esteem İn Children And Young People? A Systematic Review Of Randomised Controlled Trials. *Br J Sports Medicine*. 39, 792-798.

Gökçe, H., Keçeci, K., Yıldız, A. (2019). Ailelerin çocuklarını spora gönderme sebeplerinin belirlenmesi: Pilot çalışma. *CBÜ Beden Eğitimi ve Spor Bilimleri Dergisi, 14* (2), 356-366.

Findlay, L. (2006). *Come Out and Play: Shyness in Childhood and Benefits of Sports Participation*. Carleton University.

Hekim, M. (2018). Çocuklarda Beden Eğitimi, Spor Ve Oyun Etkinliklerine Katılımın Kemik Gelişimi Üzerine Etkilerinin Değerlendirilmesi. Gümüşhane Üniversitesi Sağlık Bilimleri Dergisi. 5(2): 66-71.

Heper, E., Koca, C., Ertan, H., Kale, M., Terek, S., Karabudak, E., & Ertan, H. (2012). Spor Bilimleri ile İlgili Kavramlar ve Sporun Tarihsel Gelişimi. H. Ertan (Ed.), *Spor Bilimlerine Giriş* (1. Baskı). Anadolu Üniversitesi.

Kaplan,Y ve Çetinkaya, G. (2013). Spor Yoluyla Toplumsallaşma-Yeniden Toplumsallaşma Süreci. International Journal of Science Culture and Sport. SI(2):120-125.

Keskin, V. (2006). Çocuklarını Spora Yönlendiren Anne ve Babaların Beklentileri. Yüksek Lisans Tezi. Afyon Kocatepe Üniversitesi Sağlık Bilimleri Enstitüsü.

Koşar, N. Ş., Demirel, H.A. (2004). Çocuk sporcuların fizyolojik özellikleri. Acta Orthop Traumatol Turc. 1:1-15

Kotan, Ç., Hergüner, G., Yaman, Ç., (2009). İlköğretim Okullarında Okuyan Sporcu Öğrencilerin Spor Yapmalarında Okul Ve Aile Faktörünün Etkisi (Sakarya İl Örneği). *Niğde Üniversitesi Beden Eğitimi ve Spor Bilimleri Dergisi,* 3(1): 49-58

Kusan, M. & Erdem, H.E (2021). Examining the Job Performances of Physical Education and Sports Teachers Regarding the Physical Activity Levels and Individual Variables, *International Journal of Eurasian Education and Culture , 6(14), 1806-1831*

Mathey, E. (1969). This Thing Colled Sport, Y. Health Physical. 40(2): 38.

Orhan, R. (2019). Çocuk Gelişiminde Fiziksel Aktivite Ve Sporun Önemi. *Kırıkkale Üniversitesi Sosyal Bilimler Dergisi (KÜSBD), 9(1): 157-176*

Orhan, R., Ayan, S. (2018). Psiko-Motor ve Gelişim Kuramları Açısından Spor Pedagojisi . Kırıkkale Üniversitesi Sosyal Bilimler Dergisi, 8 (2), 523-540. Retrieved from https://dergipark.org.tr/en/pub/kusbd/issue/38953/432289

Ocak, Y., Keskin, V., Tortop, Y., Gölünük, S. (2011). Çocuklarını Yaz Spor Okullarına Gönderen Ailelerin Sosyo-Ekonomik Durumları Ve Beklentileri . Spor ve Performans Araştırmaları Dergisi, 2(1), 13-22. Retrieved from https://dergipark.org.tr/tr/pub/omuspd/issue/20451/217777

Özdoğru, A. (2018). Çocuk ve Ergenlerin Okul Dışı Zamanlarda Spor Aktivitelerine Katılımı. Spor ve Performans Araştırmaları Dergisi, 9(2), 86-101. DOI: 10.17155/omuspd.321959

Pehlivan, Z. (2013). Okullararası Spor Yarışmalarına Katılanların Sporu Bırakma ve Devam Etme Nedenleri. . Spor Bilimleri Dergisi, 24 (3), 209-225. Retrieved from https://dergipark.org.tr/tr/pub/sbd/issue/16374/171328

Şahin ve Usta (2016). International Journal of Science Culture and Sport (IntJSCS), 4:(SI 1): 200-213

Trudeau F, Shephard R. (2008). Physical education, school physical activity, school sports and academic performance. International Journal of Behavioral Nutrition and Physical Activity. 5(10): 1-12. doi:10.1186/1479-5868-5-10

Vandrope, B., Vandendriessche, J., Vaeyens, R., Pion, J., Matthys, S., Lefevre, J., Philippaerts, R., Lenoir, M. (2012). *Relationship between Sports Participation and the Level of Motor Coordination in Childhood: A Longitudinal Approach*, Journal of Science and Medicine in Sport, 15 (3): 220-225.

Yalçın, U ve Balcı, V. (2013). 7-14 Yaş Arası Çocuklarda Spora Katılımdan Sonra Okul Başarılarında, Fiziksel Ve Sosyal Davranışlarında Oluşan Değişimlerin İncelenmesi. SPORMETRE Beden Eğitimi ve Spor Bilimleri Dergisi, XI (1) 27-33

Yıldız, E , Çetin, Z . (2018). Sporun Psiko-Motor Gelişim ve Sosyal Gelişime Etkisi. Hacettepe University Faculty of Health Sciences Journal , 5 (2) , 54-66 . DOI: 10.21020/husbfd.427140

4. KAYNAKLAR

Bompa T.O. (1998). Antrenman Kuramı ve Yönetimi. (çev. İ Keskin, AB Tuner). Ankara: Bağırgan Yayımevi.

BWF., Wright, L. (2011). BWF Coaches' Manual Level 1. Kuala Lumpur, Malaysia: Badminton World Federation.

Daniels, J. (1974). Physiological Chacteristics of Champion Male Athletes. *Res Q*, 45(4), 342-48.

Gahlot, P. (2016). Study on Physiological Characteristics of Elite And Sub-Elite Male Badminton Players of Delhi Region. *International Research Journal of Management Sociology & Humanity*, 7(1), 209-214.

URL-1: https://ucgenvucut.com/hareketler/bacak-kasi-gelistirme-hareketleri/leg-extension.html (E.T.: 15.02.2022).

Kraemer W.J., Fleck, S.J. (2005). Strength Training for Young Athletes. 2 nd. Champaigng, IL: Human Kinetics.

MacDougall, J.D., Wenger, H.A., Green, H.J. (1991). Physiological Testing of the High Performance Athlete. 2nd ed. Champaign, lL: Human Kinetics.

Mahoney, C.A., Sharp, N.C.C. (1995). The Physiological Profile of Elite Junior Squash Players. İçinde T Reilly, M. Hughes, A. Lees (Editör). Science and Racket Sports. London: E and FN Spon.

Muratlı, S., Şahin, G., Kalyoncu ,O. (2005).Antrenman Ve Müsabaka. Antalya.

Omosegaard, B.O. (1996). Physical Training for Badminton. Denmark: Malling Beck.

Reilly, T., Secher, N., Snell, P., Williams, C. (1990). Physiology of Sports. 1st ed. London: E & F N Spon.

Şenel, Ö., Atalay, N., Çolakoğlu, F.F. (1998). Türk Milli Badminton Takımının Antropometrik Vücut Kompozisyonu ve Bazı Performans Özellikleri. *Gazi* Üniversitesi *Beden Eğitimi ve Spor Bilimleri Dergisi*, 3(6), 15-20.

Todd, M..K., Mahoney, C.A.(1995). Determination of Pre-Season Physiological Characteristics of Elite Male Squash Players. İçinde T. Reilly, M. Hughes, A. Lees (Editör). Science and Racket Sports. London: E and FN Spon.

Weicneck, J. (2002). Sporda Fonksiyonel Anatomi. (**çev**. Ş Erdoğan, F Tuncel). İstanbul: Birol Basim Yayin Dağitim.

Weicneck, J. (2011). Futbolda Kondisyon Antrenmanı. (çev. T Bağırgan). Ankara: Spor Yayınevi ve Kitapevi.

KAYNAKÇA

1- Giddens, J. F. (2019). Mobility. J. GIDDENS. *Concepts for Nursing Practice E-Book, 240-249*. Elsevier Health Sciences.

2- By Any Means Basketball YouTube Channel (2022). By Any Means Basketball https://www.youtube.com/c/ByAnyMeansBasketball, (E.T.: 18.02.2022).

Editör: Prof. Dr. Emrullah Fatiş

İlahiyat

Alanında Uluslararası Araştırmalar III

EĞİTİM yayınevi

İLAHİYAT ALANINDA ULUSLARARASI ARAŞTIRMALAR III

Editör: Prof. Dr. Emrullah Fatiş

Genel Yayın Yönetmeni: Yusuf Ziya Aydoğan (yza@egitimyayinevi.com)
Genel Yayın Koordinatörü: Yusuf Yavuz (yusufyavuz@egitimyayinevi.com)
Sayfa Tasarımı: Eğitim Yayınevi Grafik Birimi
Kapak Tasarımı: Eğitim Yayınevi Grafik Birimi

T.C. Kültür ve Turizm Bakanlığı
Yayıncı Sertifika No: 47830

ISBN: 978-625-8108-26-2
1. Baskı, Mart 2022

Baskı Cilt
Bulut Dijital Matbaa Sanayi Ticaret Limited Şirketi
Musalla Bağları Mah. İnciköy Sok. 1/A Selçuklu / KONYA
Matbaa Sertifika No: 48120

Kütüphane Kimlik Kartı
İLAHİYAT ALANINDA ULUSLARARASI ARAŞTIRMALAR III
Editör: Prof. Dr. Emrullah Fatiş
119 s., 135x215 mm
Kaynakça var, dizin yok.
ISBN: 978-625-8108-26-2

Copyright © Bu kitabın Türkiye'deki her türlü yayın hakkı Eğitim Yayınevi'ne aittir. Bütün hakları saklıdır. Kitabın tamamı veya bir kısmı 5846 sayılı yasanın hükümlerine göre kitabı yayımlayan firmanın ve yazarlarının önceden izni olmadan elektronik/mekanik yolla, fotokopi yoluyla ya da herhangi bir kayıt sistemi ile çoğaltılamaz, yayımlanamaz.

EĞİTİM
yayınevi

Yayınevi Türkiye Ofis: İstanbul: Eğitim Yayınevi Tic. Ltd. Şti., Atakent mah. Yasemen sok. No: 4/B, Ümraniye, İstanbul, Türkiye

Konya: Eğitim Yayınevi Tic. Ltd. Şti., Fevzi Çakmak Mah. 10721 Sok. B Blok, No: 16/B, Safakent, Karatay, Konya, Türkiye
+90 332 351 92 85, +90 533 151 50 42, 0 332 502 50 42
bilgi@egitimyayinevi.com

Yayınevi Amerika Ofis: New York: Egitim Publishing Group, Inc.
P.O. Box 768/Armonk, New York, 10504-0768, United States of America
americaoffice@egitimyayinevi.com

Lojistik ve Sevkiyat Merkezi: Kitapmatik Lojistik ve Sevkiyat Merkezi, Fevzi Çakmak Mah. 10721 Sok. B Blok, No: 16/B, Safakent, Karatay, Konya, Türkiye
sevkiyat@egitimyayinevi.com

Kitabevi Şubesi: Eğitim Kitabevi, Şükran mah. Rampalı 121, Meram, Konya, Türkiye
+90 332 499 90 00
bilgi@egitimkitabevi.com

İnternet Satış: www.kitapmatik.com.tr
+90 537 512 43 00
bilgi@kitapmatik.com.tr

ilk okuyan siz olun
kitapmatik
İnternetteki kitapçınız

KAYNAKÇA

İbn Hanbel, A. *(*1420/1999). *Müsned*. Thk: Şuayb el Arnavuti. I-L, yy: yey.

Akdağ, G., Algın D., Osman ve O. (2016) "Epilepsi", *Osmangazi Tıp Dergisi, Özel Sayı* 38 (1): 35-41.

Ali Haydar Efendi. (ts). *Dürerü'l-hükkâmşerhuMecelleti'l-ahkâm*. I-IV, Beyrut: yey.

Atar, F. (1998). *Fıkıh Usûlü*. İstanbul: Marmara İlahiyat Fakültesi Vakfı.

Bardakoğlu, A. (1991). "Ehliyet". *Türkiye Diyanet Vakfı İslâm Ansiklopedisi*. İstanbul: Türkiye Diyanet Vakfı Yayınları, 10: 534-539.

Buhârî, E. A. M. B. İ. B. İ. (1407/1987). *Sâhîhu'l-Buhâri. (*thk. M. D. el-Buğa), Beyrut: yey.

Canikli, İ. (2012). "Başkasının Yerine Hac Yapmak" ile İlgili Rivayetlerin Delaletlerini Yeniden Düşünmek. İstanbul Üniversitesi İlahiyat Fakültesi Dergisi, 26): 137-172.

Cummıngs, J. L. (2007). *Alzheimer Hastalığı Ve İlişkili Demansların Nöropsikiyatrik Özellikleri. (*çev. M. Barış; Yay. Haz. G. Erkol). Sigma Publishing.

Cürcanî, E. H. A. B. M. B. A. S. Ş. H. (1405). *et-Ta'rifât*. Beyrut: yey.

Dönmez, İ. K. (1991) "Cünûn". *Türkiye Diyanet Vakfı İslâm Ansiklopedisi*. İstanbul: Türkiye Diyanet Vakfı Yayınları, 8:125-129.

Ebû Zehre, M. (2009). .İslam Hukuku *Metodolojisi Fıkıh Usûlü*. (çev. A. Şener) Ankara: Fecr Yayınları.

Komisyon. (ts.). *el-Mevsuatu'l-Fıkhiyye*. Küveyt: yey.

Fîrûzâbâdî, E. T. M. M. b. Y. b. M. (1406/1986). *el-Kâmûsü'l-muhît.* Beyrut: yey.

Feyyûmî, A. b. M. E. A. H. A. b. M. b. A. H.Y. (ts). *el-Misbâhü'l-münîr* fî garibi şerhi›l-kebîrli›r-Râfiî. I-II, Beyrut: yey.

Hallâf, A. (2003). .İlmüUsûli'l-fıkh. Kahire: Darü'l-Hadis.

Harman, Ö. F. "Hac". (1996). *Türkiye Diyanet Vakfı İslâm Ansiklopedisi*. İstanbul: Türkiye Diyanet Vakfı Yayınları, 14: 382-386.

İbn Abidîn, M. E. b. Ö. b. A. H. D. (1421/2000). *Reddü'l-muhtârale'd-Dürri'l-muhtâr*. I-VIII, Beyrut: yey.

İbnü'l-Hümâm, K. M. b. A. b. A. S. İ. (1970). *Fethu'l-kadîrli'l-âcizi'l-fakîr*. I-X, Kahire: yey.

İbn Manzûr, E. F. C. M. b. M. b. A. b. A. E. R. (1994*). Lisânü'l-Arab.* I-XV, Beyrut: yey.

İbn Nüceym, Z. b. İ. b. M. M. (ts). *el-Bahr*ü'r-*râikşerhüKenzü'd-dekâ'ik*. I-VIII, Beyrut: yey.

Karaman, H. (1964). *Fıkıh Usulü*. İstanbul: Ahmed Said Matbaası.

Karaman, Y. (2002). *Alzheimer Hastalığı ve Diğer Demanslar*. Kayseri: Lebib Yalkın Matbaası.

Kâsânî, A. E. B. b. M. (1406/1986). *Bedâi'u's-sânâi' fî tertîbi'ş*-şerâi'. I-VII, Beyrût: yey.

Kıylık M. H. (2021). *İslam Kişi Hukuku Açısından Akıl Hastalığı.* Ankara:Fecr Yayınları.

Selekler, K. (2012). *Alzheimer Orta Yaşta Başlar*. İstanbul: Alfa Yayınları.

Menekşe, Ö. (2016) İslâm Hukukunda Alzheimer Hastalığının *Edâ Ehliyeti Üzerindeki Etkileri*. İslam Hukuku Araştırmaları Dergisi, sy. 27,: 147-181.

Merîsî, E. H. A. b. İ. b. S. (2000). M. *el-Muhkem ve'lmuhîti'l-a'zam*. (thk. A. Hindâvî). I-XI, Beyrut: yey.

Onur, M. (2019). İslam Hukuk*unda Ehliyet Arızaları ve Sefeh*. İstanbul: Kitabi Yayınları.

Pezdevî, A. b. M. (ts). *Kenzü'l-Vusûl ile ma'rifeti'l-Usûl.* yy: yey.

Serahsî, Ş. (1421/2000). *el-Mebsut*, I-XXX, Beyrut: yey.

Şabân, Z. (2009). İslam Hukuk İlminin Esasları (*Usûlü'l-Fıkh).* (çev. İ. K. Dönmez) Ankara:Türkiye Diyanet Vakfı Yayınları.

Uludağ, S. (1991). "Ârif". *Türkiye Diyanet Vakfı İslâm Ansiklopedisi*. İstanbul: Türkiye Diyanet Vakfı Yayınları, 3: 361.

Zebîdî, M. b. M. b. A. H. M. (ts) *Tâcu'l-arûsmincevâhiri'l-kâmus.* I-XL, yy: Dârü'l-Hidâye.

Zeydân, A. (1973). *el-Veciz fi Usûli'l-Fıkh*. Bağdat: yey.

Zeydân, A. (1423). *el-Medhâl li-Dirâseti'ş*-Şerîati'l-İslâmiyye*.* Beyrut: Müessesetü'r-Risale Naşirun.

İnternet Adresleri

URL-1: Diyanet İşleri Başkanlığı, https://kurul.diyanet.gov.tr/Cevap-Ara/38300/saglik-sorunu-olanlarin-hac yukumlulugu?enc=QisAbR4bAkZg1HImMxXRn2t8ij%2BeDtMkJdRGirgyeb8%3D. Sağlık Sorunu Olanların Hac Yükümlülüğü: Din İşleri Yüksek Kurulu Başkanlığı: Dini Bilgilendirme Platformu (E.T.: 20.03.2021).

URL-2: https://www.medikalakademi.com.tr/demans-nedir-belirtileri-ve-nedenleri/#demans-nedir (E.T.: 24.02.2022)

URL-3: Gökhan Erkol, Kognitif Bozukluklar ve Demans, İ.Ü. Cerrahpaşa Tıp Fakültesi Sürekli Tıp Eğitimi Etkinlikleri - Nörolog Olmayanlar İçin Nöroloji Sempozyum Dizisi No: 42, Ocak 2005, s. 238, 10.04.2012, www.ctf.edu.tr/stek/pdfs/42/4220.pdf (E.T.: 21.03.2021.)

URL-4: https://hsgm.saglik.gov.tr/tr/ruh-sagligi/kronik-ruhsal-hastal%C4%B1klar.html (E.T.: 21.10.2021).

URL-5: https://www.hekimce.com/epilepsi-hakkinda-soru-ve-cevaplar/Epilepsi. Hakkında Soru Ve Cevaplar (E.T.: 21.03.2021)

Kaynakça

Bâkıllânî, Muhammed b. Tayyib. (1947). *et-Temhîd fi'r-redd 'ale'l-mülhideti'l-mu 'attıla,* Thk. M M. el-Hudayri, Kahire: Dârü'l-Fikri'l-Arabi; a.mlf, (1957). *et-Temîd*, (nşr. R.J. McCarthy), Beyrut; a.mlf, (1366/1947). *Kitabu't-Temhîd* (nşr. Ebû Ride); a.mlf, (1400/1980). el-*İnsaf* (nşr. M. Zâhid Kevserî), önsöz, Beyrut, a.mlf, (1382/1963). *el-İnsaf* (nşr. M. Zâhid Kevserî), Kahire; a.mlf., (1349). (1954). *İ'câzü'l-Kur'ân* (nşr. Ahmed Sakr), Kahire.

Birinci, Z. Ebû Bekir el-Bâkıllânî'nin (ö. 403/1013) Suâlâtü Ehli'r-Re'y ani'l-Kelâm fi'l- Kur'âni'l-Azîz Adlı Risâlesinin Tahlîl, Tahkîk ve Tercümesi, -Neşr-. *Karadeniz Teknik Üniversitesi İlahiyat Fakültesi Dergisi (KTUİFD)* 3 / 2 (Aralık 2016): 89-119.

Ebu'l-Muin en-Nesefî. (1993). Tabsıra (nşr. Hüseyin Atay), Ankara.

Evkuran, M. (2005). *Sosyal Bilimler Mantığı ve Kelam*, Ankara: Araştırma yayınları.

Gölcük, Ş. (1991). Bâkıllânî, *Türkiye Diyânet Vakfı İslam Ansiklopedisi*, IV, 531-534.

İbn Ebû Şerîf Kemaleddin, Ebü'l-Meali Kemalüddin Muhammed b. Muhammed b. Ebi Bekr el-Makdisi (ö. 906/1500). (1979). Kitabu'l-Müsâmere fi Şerhi'l Müsâyere (Kasım b. Kutluboğa'nın haşiyesi bir arada), İstanbul.

Müslim, Ebü'l-Hüseyin el-Kuşeyri en-Nisaburi Müslim b. el-Haccac, (ö. 261/875). (1970). *Sahihi Müslim ve Tercemesi*, çev. Mehmed Sofuoğlu, İrfan Yayınevi, İstanbul.

Sâmi, Şemseddin, *Kâmûsu'l-A'lâm*, I, s.43-44, İstanbul 1306.

Tunç, C. (1994). Sistematik Kelâm, Kayseri.

Zebîdî, Ebü'l-Abbâs Zeynüddîn (Şihâbüddîn) Ahmed b. Ahmed b. Abdillatîf eş-Şercî (ö.893/1488). (1986). *Sahih-i Buhâri Muhtasarı Tecrid-i Sarih Tercemesi* (Mütercim ve şârihi: Kâmil Miras), I-XII, 8.baskı, DİBY, Ankara.

oruç ve namazdan muaftır diyor. Türkiye'nin taassuba ve anarşiye itilmesinde bu tür örgütlerin rol oynadığı bilinmektedir. Kısaca her örgütün menfaatı temin zararı giderme anlayışı, o örgütü planlayanların planları doğrultusunda yürütülmekte olduğundan, İslâm örgütlerin menfaatına âlet edilmekte ve amaç değil araç olarak kullanılmaktadır. Bunlar gizli iradelerini ve planlarını gerçekleştirmek için tanrıyı kullanmaktadırlar. Bunu bazen bir İngiliz, bir Rus, bâzen de bir İslâm ülkesinin lideri konumundaki kişiler kullanabilmektedir.

Kısaca politik teoloji bağlamında konuyu değerlendirecek olursak, Hizbullah ve Hizbu't-Tahrîr'in söylemlerindeki ve diğer mezheplerdeki İmamet, önceleri itikadi konular arasında yoktu. Sıffin savaşından sonra Haricilerin ortaya çıkması gerek Harici, gerekse Şii akımların imamet problemine itikadi boyut kazandırması bu problemin itikadileşmesine zemin hazırlamıştır.

Kaynakça

Birışık, A. (1998). Hizbullah. *Türkiye Diyanet Vakfı İslâm Ansiklopedisi*. İstanbul: TDV yayınları. XVIII:183-184.

Bozkurt, A. (2010). Lübnan'ın Sosyal Yapısı, Siyasi Tarihi ve Hizbullah. Karadeniz Teknik Üniversitesi (Yüksek Lisans Tezi).

Bozkurt, A. (2014). Hizbullah'ın Lübnan'da Kuruluşu ve Popülaritesinin Sebepleri. *Tarih Okulu Dergisi (TOD)*, XVII: 601-627.

Çağatay, N. (1972). *Türkiyede Gerici Eylemler (1923'ten buyana).* Ankara.

Deeb, M. (1990). Lübnan'da Şii Hareketler. *Dünya ve İslâm*, II:115.

Ecer, A. V. (1992). *Tarihte ve Günümüzde İhvan'ül-Müslimîn Örgütü*. Kayseri: E.Ü. Yayınları.

Köse, A. (1998). Hizbü't-Tahrîri'l-İslâmî. *Türkiye Diyanet Vakfı İslâm Ansiklopedisi*. İstanbul: TDV yayınları. XVIII:184-185.

Onat, H. (1993). Yirminci Asırda Şiilik ve İran İslam Devrimi. *İslâmî İlimler Araştırma Vakfı, Milletler Arası Tarihte ve Günümüzde Şiilik Sempozyumu,* İstanbul.

Özalp, A. (1990). Hizbullah. *Şamil İslâm Ansiklopedisi*, İstanbul, II:445-447.

Ruşen, Ç. (1990). *Ayet ve Slogan Türkiye'de İslâmî Oluşumlar.* İstanbul.

S. Shapira, (1990). "Hizbullah'ın kökenleri". *Dünya ve İslam*, IV:65 vd.

Sobelman, D. (2003). New Rules of the Game; Israeland Hizbollah After the Withdrawal from Lebanon. Tel Aviv University, Jaffe Center for Strategic Studies, Memorandum No:69.

Toker, M. (1971). Solda *ve Sağda Vuruşanlar*. Ankara.

Tozlu, M. (2016). Terörizm Bağlamında Hizbullah. *Sosyal ve Beşerî Bilimler Dergisi*, VIII: 44-45.

Wamy (Milletlerarası İslâm Gençlik Konseyi). (1990). *Günümüz Din ve Fikir Hareketleri Ansiklopedisi*, Çev. Kemal Hoca, İstanbul.

Yeğin, A., Badıllı, Abdulkadir, İsmail H., Çalım, İ. (1990). Osmanlıca Türkçe Ansiklopedik Büyük Lügat, İstanbul.

Yüksek Öğretim Kurumu Başkanlığı, (1986). *Türkiye'de Anarşî ve Terörün Sebepleri ve Hedefleri*, Ankara.

KAYNAKÇA

Akgündüz, Ahmet. "Ahmed b. Muhammed Gaznevî". *Türkiye Diyanet Vakfı İslâm Ansiklopedisi.* 13/486-487. İstanbul: TDV Yayınları, 1996.

Akgündüz, Ahmet. "Dürerü'l-Hükkâm". *Türkiye Diyanet Vakfı İslâm Ansiklopedisi* . 10/27-28. İstanbul: TDV Yayınları, 1994.

Akpınar, Muhammet Raşit. *Kadızâdeliler ile Sivasiler Arasındaki Fıkhî Tartışmalar.* İstanbul: Marmara Üniversitesi Sosyal Bilimler Enstitüsü, Yüksek Lisans Tezi, 2009.

Bağdatlı, Babanzâde İsmail Paşa. *Hediyyetü'l-'Ârifîn ve Esmâi'l-Müellifîn ve Âṡâru'l-Muṣannifîn.* çev. Kilisli Rıfat Bilge. tsh. İbnül Emin Mahmud Kemal İnal - Avni Aktuç. 2 Cilt. Ankara: MEB Yayınları, 1955.

Currie, Muhammad Dawud. *Da'vetü Cemâ'ati Kâdîzâde el-Islâhıyye fî Devleti'l-Osmâniyye*. Tahrir: Abdülhâk el-Türkmânî. Beyrut: Şirketü Dâru'l-Lü'lü, 2018.

Çavuşoğlu, Semiramis. *The Kadizadeli Movement an Attempt of Seriat-Minded Reform in the Ottoman Empire.* New Jersey: Princeton University, Doktora Tezi, 1990.

Çelebi, Kâtip. *Mizanu'l-Hak fî İhtiyâri'l-Ahakk.* haz. Orhan Şaik Gökyay. İstanbul: MEB Basımevi, 1972.

Danişmend, İsmail Hâmi. *Tarihi Hakikatler*. 2 cilt. İstanbul: Tercüman Tarih ve Kültür Yayınları, 1979.

Derin, Fahri Çetin. *Abdurrahman Abdi Paşa Vekayînamesi.* İstanbul: İstanbul Üniversitesi, Sosyal Bilimler Enstitüsü, Doktora Tezi, 1993.

Doğmuş, Lokman. *Türkiye'de XVII. Yüzyıldaki Dinî Çatışmalara Sosyolojik Bir Bakış: Kadızâdeliler ve Sivâsîler.* İzmir: Dokuz Eylül Üniversitesi Sosyal Bilimler Enstitüsü, Yüksek Lisans Tezi, 2002.

Durmuş, Ali. *Osmanlı Hanefîlerinin Hanefiliğe Eleştirisi Kadızâdeliler Hareketi.* İstanbul: Ketebe Yayınları, 2021.

Elmalı, Hüseyin. "Muhammed b. Ebû Bekir Râzî". *Türkiye Diyanet Vakfı İslâm Ansiklopedisi.* 34/487-488. İstanbul: TDV Yayınları, 2007.

Gökçek, Mehmet Fatih. *Behçetî Seyyid İbrahim Efendi Târîh-i Sülâle-i Köprülü*. İstanbul: Marmara Üniversitesi, Türkiyat Araştırmaları Enstitüsü, Yüksek Lisans Tezi, 2006.

Gölpınarlı, Abdülbaki. *Mevlânâ'dan Sonra Mevlevîlik.* İstanbul: İnkılâp Kitapevi, 1953.

Hammer, Joseph Freiherrvon Purgstall. *Büyük Osmanlı Tarihi*. Yayına haz. Erol Kılıç, Mümin Çevik. 16 Cilt. İstanbul: Üçdal Neşriyat, 1992.

Komisyon. *Doğuştan Günümüze Büyük İslâm Tarihi.* ed. Kenan Seyithanoğlu. 15 cilt. İstanbul: Çağ Yayınları, 1987-1993.

Muhibbî, Muhammed Emin b. Fazlullah b. Muhibbillah ed-Dımaşkî. *Hulasâtü'l-Eser fî Aʿyâni'l-Karni'l-Hâdi Aşer.* 4 cilt. Beyrut: Dâru's-Sadr, t.y.

Naima, Mustafa Efendi. *Naima Tarihi.* çev. Zuhuri Danışman. 6 Cilt. İstanbul: Zuhuri Danışman Yayınları, 1969.

Nazmî, Mehmed Efendi. *Osmanlılarda Tasvvufî Hayat Hediyyetü'l-İhvân: Halvetîlik Örneği.* haz. Osman Türer. İstanbul: İnsan Yayınları, 2005.

Özen, Şükrü. "Radıyyüddin Serahsî". *Türkiye Diyanet Vakfı İslâm Ansiklopedisi*. 36/542-544. İstanbul: TDV Yayınları, 2009.

Rasim, Ahmed. *Osmanlı Tarihi.* haz. Metin Hasırcı. 8 cilt. İstanbul: Emir Yayınları, 1999.

Sifil, Ebubekir. "Ebû Bekir Haddâd*". Türkiye Diyanet Vakfı İslâm Ansiklopedisi.* 14/553. İstanbul: TDV Yayınları, 1996.

Silahdar, Fındıklılı Mehmed Ağa. *Silahdar Tarihi*. 2 cilt. İstanbul: Türk Tarih Encümeni, İstanbul Devlet Matbaası, 1928.

Süreyya, Mehmed. *Sicill-i Osmânî.* haz. Mustafa Keskin. 6 cilt. İstanbul: Sebil Yayınevi, 1996.

Şeyhî, Mehmed Efendi. *eş-Şakâik-ı Nuʿmâniyye ve Zeyilleri: Vekâyiü'l-Fuzalâ*. ed. Abdülkâdir Özcan. 4 cilt. İstanbul: Çağrı Yayınları, 1989.

Uşşâkizâde, İbrâhîm Hasîb Efendi. *Zeyl-i Şakâik.* ed. Derya Örs. İstanbul: Türkiye Yazma Eserler Kurumu Başkanlığı Yayınları, 2017.

Uzunçarşılı, İsmail Hakkı. *Osmanlı Tarihi.* 4 Cilt. Ankara: TTK Yayınları, 1988.

Üstüvânî, Mehmed Efendi. *Akâid Kitabı.* Konya: Konya Bölge Yazma Eser Kütüphanesi, Konya İl Halk Kütüphanesi, 1223/4.

Üstüvânî, Mehmed Efendi. *Fevâid-i Kebîre ve Sagîre.* Ankara: Milli Kütüphane, Yazmalar Koleksiyonu, 2885.

Üstüvânî, Mehmed Efendi. *Fevâidü'l-Kebîr.* İstanbul: Süleymaniye Yazma Eser Kütüphanesi, Fatih, 2770.

Üstüvânî, Mehmed Efendi. *Risâle-i Üstüvânî,* İstanbul: Süleymaniye Yazma Eser Kütüphanesi, Yazma Bağışlar, 4314.

Üstüvânî, Mehmed Efendi. *Üstüvânî Risâlesi.* İstanbul: Matbaa-i Osmaniye, 1306/1889.

Yaman, Ahmet. "Kuhistânî". *Türkiye Diyanet Vakfı İslâm Ansiklopedisi.* 26/348. İstanbul: TDV Yayınları, 2002.

KAYNAKÇA

Abdülaziz el-Buhâri, A. 1418/1997. *Keşfü'l-esrâr*. Beyrut: Dâru'l-Kütubi'l-'İlmiyye.

Âmidî, A. 1424/2003. *el-İhkâm fî usûli'l-ahkâm*. Riyad: Dâru's-Samî'î.

Bâcî, S. 1409/1989. *İhkâmu'l-fusûl fî ahkâmi'l-usûl*. Beyrut: Müessetü'r-Risâle.

Bâkıllânî, M. 1418/1998. *et-Takrîb ve'l-İrşâd*. Beyrut: Müessetü'r-Risâle.

Bihârî, M. ts.. *Müsellemü's-sübût*. Mısır: Matb'atu'l-Hüseyniyeti'l-Mısrıyye.

Buhârî, İ. 1427/2006. *el-Câmi'u's-sahîh*. Riyad: Mektebetü'r-Rüşd.

Buğda, S. 2018. Beyân ile Fıkıh Usûlü İlişkisi. Doktora Tezi. Erzurum: Atatürk Üniversitesi.

Buğda, S. 2021. "Fıkıh Usûlü Geleneğinde Cüveynî'nin Te'vil Anlayışı". *ilted: ilahiyat tetkikleri dergisi*. 55/1. 113-137.

Cessâs, A. 1414/2004. *el-Füsûl fi'l-usûl*. Kuveyt: y.y.

Cüveynî, A. 1399. *el-Burhân.* thk. Abdulazim ed-Dîb. b.y.: y.y..

Cüveynî. A. 1369/1950. *el-İrşâd ilâ kavâtı'i'l-edille fî usûli'l-i'tikâd*. Mısır: Mektebetu'l-Hâncî.

Cüveynî. A. 1428/2007. *Nihâyetü'l-matlab fî dirâyeti'l-mezheb*. Cidde: Dâru'l-Minhâc.

Çelebi, İ. 2000. *Türkiye Diyanet Vakfı İslam Ansiklopedisi*. İstanbul: Türkiye Diyanet Vakfı Yayınları .

Ebû'l-Bekâ, E. 1419/1998. *el-Külliyyât.* Beyrut: Müessesetü'r-Risâle.

Ebû'l-Hüseyn el-Basrî, M. 1385/1965. *Mu'temed fî usûli'l-fıkh.* Dımaşk: el-Ma'hedu'l-'İlmî el-Fransî.

Gazzâlî, M. ts.. *el-Mustasfâ*. Medine: y.y.

Gazzâlî. M. 1413/1993. *Esâsü'l-kıyas*. Riyad: Mektebetu'l-'Abîkân.

Gazzâlî. M. 1417/1997: *el-Vasît fi'l-mezheb*. Kahire: Dâru's-Selâm.

İbn Abdülber, Y. 1398/ 1978. *el-Kâfî fî fıkhi ehli'l-Medine*. Riyad: Mektebetü'r-Riyâdi'l-Hadise.

İbn Abidin, M. 1423/2003. *Reddü'l-muhtâr*. Riyad: Dâru 'Âlemi'l-Kütub.

İbn Cinnî, O. 13731954. *el-Munsıf*. Kahire: İdâretu İhyâi't-Türâsi'l-Kadîm.

İbn Cinnî, O. 1376/1957. *el-Hasâis*. Dâru'l-Kutubi'l-Mısriyye.

İbnû'l-Esîr, M. ts. *en-Nihâye fî ğarîbi'l-hadîs ve'l-eser*. b.y.: Mektebetu'l-İslâmiyye.

İbn Hazm, A. 1405/1985. *en-Nebzetü'l-kâfiye fi ahkâmi usûli'd-dîn*. thk. Muhammed Ahmed Abdulazîz. Beyrut: Dâru'l-Kutubi'l-'İlmiyye.

İbn Hazm. A. 1425/2002. *el-Îsâl fi'l-muhallâ bi'l-âsâr*. Beyrut: Dâru Kutubi'l 'İlmiyye.

İbn Hazm, A. 1425/2003. *el-Muhallâ*. Beyrut: Dâru Kutubi'l-'İlmiyye.

İbnû'l-Kassâr, A. 1420/1999. *Mukaddime fî usûli'l-fıkh*. Riyad: Dâru'l-Mu'allime.

İbn Kudâme, M. 1419/1998. *Ravdatu'n-nâzır ve cennetü'l-menâzır fi usûl'il-fıkh*. Beyrut: Müessesetü'r-Reyyân.

İbn Kudâme, M. 1417/1997. *el-Muğnî*. Riyad: Dâru 'Âlemi'l-Kutub.

İbn Manzûr, C. ts. *Lisânü'l-ʿArab* Beyrut: Dâru Sadr.

İltaş, D. 2007. *Fıkıh Usûlünde Mütekellimîn Yönteminin Delâlet Anlayışı*. İstanbul: İsam Yayınları.

İsfahânî, R. 1381/1961. *el-Müfredât fî ğarîbi'l-Kur'ân*. Kahire: .

Kâdî Abdulcebbâr. 1416/1996. *Şerhu'l-Usûli'l-hamse*. Kahire: Mektebetu Vehbiyye.

Karâfî, Ş. ts. *Nefâisu'l-usûl fî şerhi'l-Mahsûl*. Mekke: Mektebetu Nezzâr Mustafa el-Bâz.

Merginânî, B. 1417. *el-Hidâye şerhu bidâyeti'l-mübtedî*. Karaçi: İdâretü'l-Kur'ân ve'l-'Ulûmi'l-İslâmiyye.

Mevsılî, A. ts. *el-İhtiyâr lita'lîli'l-muhtâr*. b.y.; Dâru'l-Fikri'-'Arabî.

Pezdevî, A. ts. *Usûli'l-Pezdevî*. Karaçi: Mîr Muhammed Kütüphane Merkezi 'İlm ve Edeb.

Râzî, F. ts. *el-Mahsûl fî 'ilmi usûli'l-fıkh*. b.y: Müessetü'r-Risâle.

Sahnûn. 1415/1994. *el-Müdevvenetü'l-Kübrâ*. Beyrut: Dâru Kutubi'l-'İlmiyye.

Saidhan, M. 1402/1982. *Eserü'l-ihtilâf fi'l-kavâidi'l-usûliyye fî ihtilâfi'l-fukahâ.* Beyrut: Müessetü'r-Risâle.

Sem‘ânî, M. 1418/1197. *Kavâtı‘u’l-edille fi’l-usûl*. Beyrut: Dâru’l-Kutubi’l-‘İlmiyye.

Serahsî, M. 1414/1993. *Usûlu’s-Serahsî*. Beyrut: Dâru Kutubi’l-‘İlmiyye.

Serahsî, Ş. ts. *el-Mebsût*. Beyrut: Dâru’l-Ma‘rife.

Şafiî, M. 1422/2001. el-*Ümm*. thk. Rifat Fevzi Abdulmuttalip. Mansura: Dâru’l-Vefâ.

Şevkâni, M. 1421/2000. *İrşâdu’l-fühûl ilâ tahkîki’l-hak min ‘ilmi’l-usûl*. Riyad: Dâru’l-Fadîle.

Şirâzî, İ. 1432/2011. *el-Lüma‘*. Beyrut: Dâru İbn Kesîr.

Şirâzî, İ. 1408/1988. *Şerhu’l-lüma‘*. Beyrut: Dâru’l-Ğarbi’l-İslâmî.

Şirbînî, M. 1418/1997. *Muğni’l-muhtâc*. Beyrut: Dâru’l-Ma‘rife.

Tirmizî, M. 1996. *el-Câmi‘u’l-kebîr*. Beyrut: Dâru Ğarbi’l-İslâmî.

Yaşaroğlu, M. 2003. *Türkiye Diyanet Vakfı İslam Ansiklopedisi*. Ankara: Türkiye Diyanet Vakfı Yayınları.

Zencânî, M. 1402/1982. *Tahrîcü’l-fürû‘ ‘ale’l-usûl*. Beyrut: Müessesetü’r-Risâle.

Zerkeşî, B. 1413/1992. *el-Bahru’l-muhît fî usûli’l-fıkh*. Kuveyt: Vizâretü’l-Evkâf ve’ş-Şuûni’l-İslâmiyye.

Editör:
Doç. Dr. Tayfun Tutak

International Research in Math Sciences

EĞİTİM
yayınevi

INTERNATIONAL RESEARCH IN MATH SCIENCES

Editör: Doç. Dr. Tayfun Tutak

Genel Yayın Yönetmeni: Yusuf Ziya Aydoğan (yza@egitimyayinevi.com)
Genel Yayın Koordinatörü: Yusuf Yavuz (yusufyavuz@egitimyayinevi.com)
Sayfa Tasarımı: Eğitim Yayınevi Grafik Birimi
Kapak Tasarımı: Eğitim Yayınevi Grafik Birimi

T.C. Kültür ve Turizm Bakanlığı
Yayıncı Sertifika No: 47830

ISBN: 978-625-8108-48-4
1. Baskı, Mart 2022

Baskı Cilt
Bulut Dijital Matbaa Sanayi Ticaret Limited Şirketi
Musalla Bağları Mah. İnciköy Sok. 1/A Selçuklu / KONYA
Matbaa Sertifika No: 48120

Kütüphane Kimlik Kartı
INTERNATIONAL RESEARCH IN MATH SCIENCES
Editör: Doç. Dr. Tayfun Tutak
76 s., 135x215 mm
Kaynakça var, dizin yok.
ISBN: 978-625-8108-48-4

Copyright © Bu kitabın Türkiye'deki her türlü yayın hakkı Eğitim Yayınevi'ne aittir. Bütün hakları saklıdır. Kitabın tamamı veya bir kısmı 5846 sayılı yasanın hükümlerine göre kitabı yayımlayan firmanın ve yazarlarının önceden izni olmadan elektronik/mekanik yolla, fotokopi yoluyla ya da herhangi bir kayıt sistemi ile çoğaltılamaz, yayımlanamaz.

EĞİTİM
yayınevi

Yayınevi Türkiye Ofis: İstanbul: Eğitim Yayınevi Tic. Ltd. Şti., Atakent mah. Yasemen sok. No: 4/B, Ümraniye, İstanbul, Türkiye

Konya: Eğitim Yayınevi Tic. Ltd. Şti., Fevzi Çakmak Mah. 10721 Sok. B Blok, No: 16/B, Safakent, Karatay, Konya, Türkiye
+90 332 351 92 85, +90 533 151 50 42, 0 332 502 50 42
bilgi@egitimyayinevi.com

Yayınevi Amerika Ofis: New York: Egitim Publishing Group, Inc.
P.O. Box 768/Armonk, New York, 10504-0768, United States of America
americaoffice@egitimyayinevi.com

Lojistik ve Sevkiyat Merkezi: Kitapmatik Lojistik ve Sevkiyat Merkezi, Fevzi Çakmak Mah. 10721 Sok. B Blok, No: 16/B, Safakent, Karatay, Konya, Türkiye
sevkiyat@egitimyayinevi.com

Kitabevi Şubesi: Eğitim Kitabevi, Şükran mah. Rampalı 121, Meram, Konya, Türkiye
+90 332 499 90 00
bilgi@egitimkitabevi.com

İnternet Satış: www.kitapmatik.com.tr
+90 537 512 43 00
bilgi@kitapmatik.com.tr

ilk okuyan siz olun
kitapmatik
İnternetteki kitapçınız

REFERENCES

Avdonin, S. A., Belinskiy, B. P. and Pandolfi, L. (2010) Controllability of A Nonhomogeneous String And Ring Under Time Dependent Tension. *Mathematical Modelling of Natural Phenomena*, 5(4), 4–31.

Barnes, E. R. (1971). Necessary and Sufficient Optimality Conditions for A Class of Distributed Parameter Control Systems. *SIAM Journal on Control*, 9(1), 62–82.

Boley, B. A. (1956). Thermally Induced Vibrations of Beams. *Journal of the Aeronautical Sciences,* 23(2), 179–181.

Boley, B. A. and Weiner, J. H. (1960). *Theory of Thermal Stresses*. New York: John wiley & sons. Inc.

Bruch Jr, J. C., Adali, S., Sadek, I. S. and Sloss, J.M. (1993) Structural Control Of Thermoelastic Beams For Vibration Suppression. *Journal Of Thermal Stresses*, 16(3), 249–26.

Goktepe Korpeoglu, S. (2021). Optimal Vibration Control of an Isotropic Beam Through Boundary Conditions. *Thermal Science*, 25(Spec. issue 1), 111–120.

Guliyev, H. F. and Jabbarova, K. S. (2010). The Exact Controllability Problem For The Second Order Linear Hyperbolic Equation. *Differential Equations and Control Processes*, 3, 10–19.

Hendrickson, E. and Lasiecka, I. (1996). *Boundary Control Problem for A Dynamic Kirchhoff Plate Model with Partial Observations*. Boston: Springer US.

Kaur, R. and Kapuria, S. (2022). Thermoelastic Wave Propagation in Thin Beams Under Thermal Shock Loading. *Applied Mathematical Modelling*, 105, 584–614.

Kidawa-Kukla, J. (2003). Application of The Green Functions to The Problem of The Thermally İnduced Vibration of A Beam. *Journal of Sound and Vibration*, 262(4), 865–876.

Krabs, W. (1996). *On Abstract Boundary Control Problems for Vibrations*. Boston: Springer US.

Kucuk, I. and Yildirim, K. (2014). Necessary and Sufficient Conditions of Optimality for A Damped Hyperbolic Equation in One-Space Dimension. *Abstract and Applied Analysis*, 2014.

Liu, Y., Li, X., Qian, Y. J. and Yang, H. L. (2022). Rigid-Flexible Coupled Dynamic and Control for Thermally Induced Vibration and Attitude Motion of A Spacecraft with Hoop-Truss Antenna. *Applied Sciences*, 12(3), 1071, 2022.

Manolis, G.D. and Beskos, D.E. (1980). Thermally Induced Vibrations of Beam Structures. *Computer Methods in Applied Mechanics and Engineering*, 21(3), 337–355.

Morgul, O. (1992). Dynamic Boundary Control of A Euler-Bernoulli Beam. *IEEE Transactions on Automatic Control*, 37(5), 639–642.

Ohno, M. and Kawamura, R. (2021). Thermally Induced Flexural Vibration Problem Of Inhomogeneous Rectangular Plates: When Temperature Change At The Bottom Surface is Kept At Zero. *Advanced Engineering Materials*, 2101241.

Onoda, J. and Haftka, R. T. (1987). An Approach to Structure/Control Simultaneous Optimization For Large Flexible Spacecraft. *AIAA Journal*, 25, 1133–1138.

Pedersen, M. (2018). *Functional Analysis in Applied Mathematics And Engineering*. CRC press.

Sadek, I. and Abukhaled, M. (2013). Optimal Control of Thermoelastic Beam Vibrations By Piezoelectric Actuation. *Journal of Control Theory and Applications*, 11(3), 463–467.

Sadek, I.S., Sloss, J.M., Adali, S. and Bruch Jr. , J.C. (1997). Optimal Boundary Control of The Longitudinal Vibrations of A Rod Using A Maximum Principle. *Journal of Vibration and Control*, 3(2), 235–254.

Sun, Y., Fang, D., Saka, M. and Soh., A. K. (2008). Laser-induced Vibrations of Micro-Beams Under Different Boundary Conditions. *International Journal of Solids and Structures*, 45(7-8), 1993–2013.

Yildirim, K. (2020). Active Control of An İmproved Boussinesq System. *Mathematical Modelling of Natural Phenomena*, 15, 58.

Zachmanoglou, E. C. and Thoe, D. W. (1986). *Introduction to Partial Differential Equations with Applications*. New York: Courier Corporation.

into each other, and it is thought that these types of convergence will attract the attention of the researcher in different areas. So, this work will be a guide for researchers who will work in different spaces.

REFERENCES

Aktuglu, H., and Gezer, H. (2009). Lacunary Equi-Statistical Convergence of Positive Linear Operators. *Open Mathematics*. *7*(3), 558-567.

Aktuglu, H. (2014). Korovkin Type Approximation Theorems Proved via αβ-statistical Convergence. *Journal of Computational and Applied Mathematics*. *259*, 174-181.

Atanassov, K. (1986). Intuitionistic Fuzzy Sets. *Fuzzy Sets and Systems*. 20, 87-96.

Bhowmik, M. and Pal, M. (2009). Intuitionistic Neutrosophic Set. England: UK.

Cakalli, H. (2011). Statistical quasi-Cauchy Sequences.*Mathematical and Computer Modelling*, *54*(5-6), 1620-1624.

Cinar, M., Karakas, M. and Et, M. (2013). On Pointwise and Uniform Statistical Convergence of order for Sequences of Functions. *Fixed Point Theory Appl.*33(11), 1-11.

Das, P., Ghosal, S. and Som, S. (2017). Different Types of Quasi Weighted α-Statistical Convergence in Probability. *Filomat*, *31*(5), 1463-1473.

Et, M., Altinok, H., and Altin, Y. (2004). On Some Generalized Sequence Spaces. *Applied Mathematics and Computation*. *154*(1), 167-173.

Fast, H. (1951). Sur la convergence statistique. *Colloq. Math*. 2, 241-244.

Fridy, J.A. and Orhan, C. (1993). Lacunary Statistical Convergence. *Pacific J. Math*.160, 43-51.

Ghosal, S. (2016). Weighted Statistical Convergence of order α and Its Applications. *Journal of the Egyptian Mathematical Society*, *24*(1), 60-67.

Gonul, N. (2013). Lacunary A-Convergence. *Karaelmas Journal of Science and Engineering*. *3*(1), 17-20.

Gonul Bilgin, N. and Bozma, G. (2020). On Fuzzy n-Normed Spaces Lacunary Statistical Convergence of Order . *i-Manager's Journal on Mathematics*. *9*(2), 1-9.

Gonul Bilgin, N. and Bozma, G. (2021). Fibonacci Lacunary Statistical Convergence of Order in IFNLS. *Int. J. Adv. Appl. Math. and Mech.* 8(4), 28-36.

Karakus, S. Demirci, K. and Duman, O. (2008). Statistical Convergence On Intuitionistic Fuzzy Normed Spaces. *Chaos Solitons Fractals.* 35, 763-769

Kaya, E., Küçükaslan, M., and Wagner, R. (2013). On Statistical Convergence and Statistical Monotonicity. In *Annales Univ. Sci. Budapest. Sect. Comp* Vol. 39, pp. 257-270.

Khan, V. A., Khan, M. D. and Ahmad, M. (2021). Some New Type of Lacunary Statistically Convergent Sequences In Neutrosophic Normed Space. *Neutrosophic Sets and Systems*. *42*, 239-252.

Khan, V. A., Fatima, H., Khana, M. D. and Ahamd, A. (2021). Spaces of Neutrosophic λ-statistical Convergence Sequences and Their Properties. *Journal Math. Comp.Science*. 23, 1-9.

Kirisci, M. and Simsek, N. (2020). Neutrosophic Normed Spaces and Statistical Convergence. *The Journal of Analysis*. 28 1059-1073.

Kisi, O. (2021). Ideal Convergence of Sequences in Neutrosophic Normed Spaces. *Journal of Intelligent & Fuzzy Systems*. (Preprint), 1-10.

Kisi, O. (2021). On Convergence in Neutrosophic Normed Spaces. *Fundamental Journal of Mathematics and Applications. 4*(2), 67-76.

Smarandache, F.A. (1999). Unifying Field in Logics: Neutrosophic Logic. In Philosophy. American Research Press.

Sözbir, B., Altundag, S. and Basarır, M. (2020). On the (Delta, f)-lacunary Statistical Convergence of the Functions. *Maltepe Journal of Mathematics*. *2*(1), 1-8.

Sakaoglu Ozguc ˙I. and Yurdakadim, T. (2012). On Quasi-statistical Convergence, *Commun. Fac. Sci. Univ. Ank. Series* A161 (1) 11-17.

Steinhaus, H. (1951). Sur la Convergence Ordinaire et la Convergence Asymptotique. *Colloq. Math.* 2, 73-74.

Zadeh, L. (1965). Fuzzy Sets, *Inform. and Control*. 8, 338-353.

a mathematical approach. As a result, PROMETHEE is more successful both in terms of the amount of information it contains and the level of real-life capture. This study can provide a smooth and simple solution to the current chronic problem of objective comparison and selection of MCDM methods. In this sense, we consider that the study will contribute to the literature.

REFERENCES

Baležentis, A., Baležentis, T. and Misiunas, A. (2012). An integrated assessment of Lithuanian economic sectors based on financial ratios and fuzzy MCDM methods. *Technological and Economic Development of Economy*, 18(1), 34-53.

Ban, A. I., Ban, O. I., Bogdan, V., Popa, D. C. S. and Tuse, D. (2020). Performance evaluation model of Romanian manufacturing listed companies by fuzzy AHP and TOPSIS. *Technological and Economic Development of Economy*, 26(4), 808-836.

Baydaş, M. and Elma, O. E. (2021). An objective criteria proposal for the comparison of MCDM and weighting methods in financial performance measurement: An application in Borsa Istanbul. *Decision Making: Applications in Management and Engineering*, 4(2), 257-279.

Baydaş, M. and Eren, T. (2021). Finansal Performans Ölçümünde ÇKKV Yöntem Seçimi Problemine Objektif Bir Yaklaşım: Borsa İstanbul›da Bir Uygulama. *Eskişehir Osmangazi* Üniversitesi İktisadi *ve* İdari *Bilimler Dergisi*, 16(3), 664-687.

Behzadian, M., Kazemzadeh, R. B., Albadvi, A. ve Aghdasi, M. (2010). PROMETHEE: A comprehensive literature review on methodologies and applications. *European Journal of Operational Research*, 200(1), 198-215.

Brigham, E. F. ve Houston, J. F. (2019). *Fundamentals of Financial Management 15th*. Cengage Learning.

Carton, R. B. (2004). Measuring organizational performance: An exploratory study. PhD Thesis. Athens: University of Georgia.

Dahooi, J. H., Kazimieras Zavadskas, E., Salar Vanaki, S., Reza Firoozfar, H., Lari, M. and Turskis, Z. (2019). A new evaluation model for corporate financial performance using integrated CCSD and FCM-ARAS approach. *Economic research-Ekonomska istraživanja*, 32(1), 1088-1113.

De Montis, A., De Toro, P., Droste-Franke, B., Omann, I. and Stagl, S. (2000). Criteria for quality assessment of MCDA methods. In 3rd Biennial Conference of the European Society for Ecological Economics (pp. 3-6), Vienna.

Diakoulaki, D., Mavrotas, G. and Papayannakis, L. (1995). Determining objective weights in multiple criteria problems: The critic method. *Computers & Operations Research*, 22(7), 763-770.

Eldrandaly, K., Hadi, A. and Nabil Abdelaziz, A. (2009). An Expert System for Choosing the Suitable MCDM Method for Solving a Spatial Decision Problem. In 9th International Conference on Production Engineering, Design and Control, Alexandria, Egypt.

Ertuğrul, İ. and Karakaşoğlu, N. (2009). Performance evaluation of Turkish cement firms with fuzzy analytic hierarchy process and TOPSIS methods. *Expert Systems with Applications*, 36(1), 702-715.

Feng, C. M. and Wang, R. T. (2000). Performance evaluation for airlines including the consideration of financial ratios. *Journal of Air Transport Management*, 6(3), 133-142.

Haddad, M., Sanders, D. and Tewkesbury, G. (2020). Selecting a discrete multiple criteria decision making method for Boeing to rank four global market regions. *Transportation Research Part A: Policy and Practice*, 134, 1–15.

Ishizaka, A. and Siraj, S. (2018). Are Multi-Criteria Decision-Making Tools Useful? An Experimental Comparative Study of Three Methods. *European Journal of Operational Research*, 264(2), 462-471.

Karaoğlan, S. and Şahin, S. (2018). BİST XKMYA işletmelerinin finansal performanslarının çok kriterli karar verme yöntemleri ile ölçümü ve yöntemlerin karşılaştırılması. *Ege Akademik Bakış Dergisi*, 18(1), 63-80.

Mota, P., Campos, A. R. and Neves-Silva, R. (2012). First look at MCDM: Choosing a decision method. *Advances in Smart Systems Research*, 3(1), 25.

Mukhametzyanov, I. (2021). Specific character of objective methods for determining weights of criteria in MCDM problems: Entropy, CRITIC and SD. *Decision Making: Applications in Management and Engineering*, 4(2), 76-105.

Mulliner, E., Malys, N. and Maliene, V. (2016). Comparative analysis of MCDM methods for the assessment of sustainable housing affordability. *Omega*, 59, 146–156.

Munier, N. (2006). Economic growth and sustainable development: Could multicriteria analysis be used to solve this dichotomy?. *Environment, Development and Sustainability*, 8(3), 425-443.

Ozernoy, V. M. (1992). Choosing the "Best" multiple criterlv decision-making method. *INFOR: Information Systems and Operational Research*, 30(2), 159-171.

Olson, D. L., Mechitov, A. and Moshkovich, H. (2001). Learning aspects of decision aids. In M. Köksalan and S. Zionts (Eds.), *Multiple Criteria Decision Making in the New Millennium* (pp. 41-48). Berlin: Springer.

Pineda, P. J. G., Liou, J. J., Hsu, C. C. and Chuang, Y. C. (2018). An integrated MCDM model for improving airline operational and financial performance. *Journal of Air Transport Management*, 68, 103-117.

Sałabun, W. and Urbaniak, K. (2020). A new coefficient of rankings similarity in decision-making problems. In International Conference on Computational Science (pp. 632-645). Cham: Springer.

Stewart, B. (2013). *Best-practice EVA: the definitive guide to measuring and maximizing shareholder value*. John Wiley & Sons.

Tan, P. S., Lee, S. S. G. and Goh, A. E. S. (2010). An evaluation framework to identify suitable MCDM techniques for B2B collaboration. In Proceedings of 2010 IEEE International Conference on Service Operations and Logistics, and Informatics (pp. 446-451). IEEE.

Tavana, M., Khalili-Damghani, K. and Rahmatian, R. (2015). A hybrid fuzzy MCDM method for measuring the performance of publicly held pharmaceutical companies. *Annals of Operations Research*, 226(1), 589-621.

Tavana, M. (2021). Decision analytics in the world of big data and colorful choices. *Decision Analytics Journal*, Volume 1, November 2021, https://doi.org/10.1016/j.dajour.2021.100002.

Triantaphyllou, E. (2000). *Multi Criteria Decision Making Methods: A Comparative Study*. London: Kluwer Academic Publishers.

Wang, Z., Parhi, S. S., Rangaiah, G. P. and Jana, A. K. (2020). Analysis of Weighting and Selection Methods for Pareto-Optimal Solutions of Multiobjective Optimization in Chemical Engineering Applications. *Industrial & Engineering Chemistry Research*, 59(33), 14850-14867.

Wang, Z. and Rangaiah, G. P. (2017). Application and analysis of methods for selecting an optimal solution from the Pareto-optimal front obtained by multiobjective optimization. *Industrial & Engineering Chemistry Research*, 56(2), 560-574.

Velasquez, M. and Hester, P. T. (2013). An analysis of multi-criteria decision making methods. *International Journal of Operations Research*, 10(2), 56-66.

Zaidan, B. B., Zaidan, A. A., Abdul Karim, H. and Ahmad, N. N. (2017). A new approach based on multi-dimensional evaluation and benchmarking for data hiding techniques. *International Journal of Information Technology & Decision Making*, 1-42.

Zopounidis, C. and Doumpos, M. (2002). Multi-criteria decision aid in financial decision making: methodologies and literature review. *Journal of Multi-Criteria Decision Analysis*, 11(4-5), 167-186.

Editör: Prof. Dr. Arzu Karaca

Sosyal, Beşeri ve İdari Bilimler

Alanında Uluslararası Araştırmalar XI

EĞİTİM yayınevi

SOSYAL BEŞERİ VE İDARİ BİLİMLER ALANINDA ULUSLARARASI ARAŞTIRMALAR XI

Editör: Prof. Dr. Arzu Karaca

Genel Yayın Yönetmeni: Yusuf Ziya Aydoğan (yza@egitimyayinevi.com)
Genel Yayın Koordinatörü: Yusuf Yavuz (yusufyavuz@egitimyayinevi.com)
Sayfa Tasarımı: Eğitim Yayınevi Grafik Birimi
Kapak Tasarımı: Eğitim Yayınevi Grafik Birimi

T.C. Kültür ve Turizm Bakanlığı
Yayıncı Sertifika No: 47830

ISBN: 978-625-8108-42-2
1. Baskı, Mart 2022

Baskı Cilt
Bulut Dijital Matbaa Sanayi Ticaret Limited Şirketi
Musalla Bağları Mah. İnciköy Sok. 1/A Selçuklu / KONYA
Matbaa Sertifika No: 48120

Kütüphane Kimlik Kartı

SOSYAL BEŞERİ VE İDARİ BİLİMLER ALANINDA ULUSLARARASI ARAŞTIRMALAR XI
Editör: Prof. Dr. Arzu Karaca
381 s., 165x240 mm
Kaynakça var, dizin yok.
ISBN: 978-625-8108-42-2

Copyright © Bu kitabın Türkiye'deki her türlü yayın hakkı Eğitim Yayınevi'ne aittir. Bütün hakları saklıdır. Kitabın tamamı veya bir kısmı 5846 sayılı yasanın hükümlerine göre kitabı yayımlayan firmanın ve yazarlarının önceden izni olmadan elektronik/mekanik yolla, fotokopi yoluyla ya da herhangi bir kayıt sistemi ile çoğaltılamaz, yayımlanamaz.

EĞİTİM
yayınevi
Yayınevi Türkiye Ofis: İstanbul: Eğitim Yayınevi Tic. Ltd. Şti., Atakent mah. Yasemen sok. No: 4/B, Ümraniye, İstanbul, Türkiye

Konya: Eğitim Yayınevi Tic. Ltd. Şti., Fevzi Çakmak Mah. 10721 Sok. B Blok, No: 16/B, Safakent, Karatay, Konya, Türkiye
+90 332 351 92 85, +90 533 151 50 42, 0 332 502 50 42
bilgi@egitimyayinevi.com

Yayınevi Amerika Ofis: New York: Egitim Publishing Group, Inc.
P.O. Box 768/Armonk, New York, 10504-0768, United States of America
americaoffice@egitimyayinevi.com

Lojistik ve Sevkiyat Merkezi: Kitapmatik Lojistik ve Sevkiyat Merkezi, Fevzi Çakmak Mah. 10721 Sok. B Blok, No: 16/B, Safakent, Karatay, Konya, Türkiye
sevkiyat@egitimyayinevi.com

Kitabevi Şubesi: Eğitim Kitabevi, Şükran mah. Rampalı 121, Meram, Konya, Türkiye
+90 332 499 90 00
bilgi@egitimkitabevi.com

İnternet Satış: www.kitapmatik.com.tr
+90 537 512 43 00
bilgi@kitapmatik.com.tr

kitapmatik
İnternetteki kitapçınız

ihtilafına yönelik uygun bir politikanın nasıl olması gerektiği konusunda 2014 ve 2015 yıllarına göre çok daha az birleşmiş durumdadır. Burada Berlin ve Paris›e büyük sorumluluk düşmektedir. Ukrayna›yı siyasi gündemde tutmaları, yaptırımlar konusunda fikir birliğini korumaları, ve Avrupalı ortaklarıyla yakın koordinasyon içinde çatışmaya ilişkin politikalarını daha da geliştirmeleri gerekmektedir. Hükümetler arası ve uluslararası boyuttaki tıkanıklıklar göz önüne alındığında, yerel düzeye özel dikkat gösterilmelidir. Temas hattının her iki tarafındaki insani ıstırap acilen hafifletilmelidir.

Mevcut çatışma, ABD-Rusya ilişkilerini ciddi şekilde gerginleştirmiş ve daha geniş bir Avrupa çatışması riskini artırmıştır. İttifakın güvenlik taahhütleri nedeniyle Rusya ile ABD'nin de dahil olması muhtemel komşu NATO üyesi ülkeler arasında gerilimin artması muhtemeldir. Diğer taraftan Ukrayna'daki çatışma, silahların kontrolü, siber güvenlik, nükleer silahların yayılmasının önlenmesi, enerji güvenliği, terörle mücadele, Suriye, Libya ve başka yerlerdeki siyasi çözümler gibi kritik konularda gelecekteki işbirliği için daha geniş sonuçlara sahip olacaktır.

KAYNAKÇA

Acer, Y. (2022). Rusya'nın Ukrayna'ya Saldırısı ve Uluslararası Hukuk. *SETA Perspektif*. Sayı:330, 1-4.

Al, A. ve Ayvacı, F. A. (2017). Uluslararası Politik Ekonomi: Bitmeyen Kırım Sorunu. *Güvenlik Stratejileri*, Yıl:13, Sayı:26, 221-251.

Baharçiçek, A. ve Ağır, O. (2015). Kırım'ın Rusya Federasyonu'na Bağlanmasının Rusya'ya Komşu Ülkelere Olası Etkileri. *Akademik Bakış Dergisi*, Sayı 52, 29-47.

BBC, Crimea Profil (2018). https://www.bbc.com/news/world-europe-18287223 (E.T. :15.01.2022).

BBC, Minsk Anlaşması nedir, neleri kapsıyor ve tarafları kimler? (2022). https://www.bbc.com/turkce/haberler-dunya-60488784 (E.T. :04.03.2022).

BBC, UKRAİNE CEASEFİRE: NEW MİNSK AGREEMENT KEY POİNTS (2015). HTTPS://WWW.BBC.COM/NEWS/WORLD-EUROPE-31436513 (E.T. :10.02.2022).

Bebler, A. (2015). Crimea and the Russian-Ukrainian Conflict, *Romanian Journal Of European Affairs,* Vol. 15, No. 1, 35-54.

CERULUS, L. (2022). MİNİSTER: UKRAİNE WEBSİTES DOWN İN ANOTHER 'MASSİVE' ONLİNE ATTACK , HTTPS://WWW.POLİTİCO.EU/ARTİCLE/MİNİSTER-UKRAİNE-WEBSİTES-DOWN-İN-ANOTHER-MASSİVE-ONLİNE-ATTACK/ (E.T. :10.03.2022).

CFR, GLOBAL CONFLİCT TRACKER (2022). HTTPS://WWW.CFR.ORG/GLOBAL-CONFLİCT-TRACKER/CONFLİCT/CONFLİCT-UKRAİNE (E.T. :16.03.2022).

Güler, M Ç.(2022). Rusya-Ukrayna Krizinin Savaşa Evrilen Süreci Sahadaki Durum Ve Olası Senaryolar. *SETA Perspektif*. Sayı: 331, 1-3.

HOLLAND, S. , MASON, J. VE HEAVEY, S. (7 ARALIK 2021). BİDEN TO WARN PUTİN OF ECONOMİC CONSEQUENCES OF UKRAİNE İNVASİON, SAYS OFFİCİAL , HTTPS://WWW.REUTERS.COM/WORLD/US/BİDEN-WARN-PUTİN-ECONOMİC-CONSEQUENCES-UKRAİNE-İNVASİON-SAYS-OFFİCİAL-2021-12-06/ (E.T. :06.01.2022).

KARMANAU, Y. (2022). UKRAİNE SAYS RUSSİA STEPS UP SHELLİNG OF RESİDENTİAL AREAS , HTTPS://APNEWS.COM/ARTİCLE/RUSSİA-UKRAİNE-VLADİMİR-PUTİN-KYİV-EUROPE-1F3DC134DC6F8C5214CFC723D37FD56A (E.T. :16.03.2022).

KYİVPOST, RADA VOTES TO SCRAP UKRAİNİAN-RUSSİAN FRİENDSHİP AGREEMENT (2018). HTTPS://WWW.KYİVPOST.COM/UKRAİNE-POLİTİCS/RADA-VOTES-TO-SCRAP-UKRAİNİAN-RUSSİAN-FRİENDSHİP-AGREEMENT.HTML (E.T. :11.03.2022).

LİECHTENSTEİN, S. (2018). OSCE MİNİSTERİAL COUNCİL İN MİLAN: EXPRESSİNG DİFFERENCES RATHER THAN RESOLVİNG THEM, HTTPS://WWW.SHRMONİTOR.ORG/OSCE-MİNİSTERİAL-COUNCİL-İN-MİLAN-EXPRESSİNG-DİFFERENCES-RATHER-THAN-RESOLVİNG-THEM/ (E.T. :01.03.2022).

LYWOOD, **G.** (2014). 5/13/14: TOP TEN ORİGİNS: STORİES FROM CRİMEA, HTTPS://ORİGİNS.OSU.EDU/CONNECTİNG-HİSTORY/51314-TOP-TEN-ORİGİNS-STORİES-CRİMEA (E.T. :01.03.2022).

MACKENZİE, J. VE ZİNETS, N. (2022). BOTH SİDES İN RUSSİA-UKRAİNE CONFLİCT TALK OF COMPROMİSE. HTTPS://WWW.REUTERS.COM/WORLD/EUROPE/UKRAİNE-SAYS-20000-ESCAPE-BESİEGED-MARİUPOL-UK-SAYS-RUSSİAN-FORCES-STRUGGLİNG-2022-03-16/ (E.T. :18.03.2022).

MASTERS, J. (2021). UKRAİNE: CONFLİCT AT THE CROSSROADS OF EUROPE AND RUSSİA. HTTPS://WWW.CFR.ORG/BACKGROUNDER/UKRAİNE-CONFLİCT-CROSSROADS-EUROPE-AND-RUSSİA (E.T. :09.02.2022).

OHCHR, Report on the Human Rights Situation in Ukraine, 15 May 2014, (2014a). https://www.ohchr.org/Documents/Countries/UA/HRMMUReport15May2014.pf

OHCHR, REPORT ON THE HUMAN RİGHTS SİTUATİON İN UKRAİNE, 15 JUNE 2014, (2014B). HTTPS://WWW.OHCHR.ORG/DOCUMENTS/COUNTRİES/UA/HRMMUREPORT15JUNE2014.DF (E.T. :17.02.2022).

OSCE, FRAMEWORK DECİSİON OF THE TRİLATERAL CONTACT GROUP RELATİNG TO DİSENGAGEMENT OF FORCES AND HARDWARE (2016). HTTPS://WWW.OSCE.ORG/CİO/266266 (E.T. :10.02.2022).

OSCE, SPECİAL MONİTORİNG MİSSİON TO UKRAİNE, "STATUS REPORT AS OF 1 OCTOBER 2018" (2018). HTTPS://WWW.OSCE.ORG/SPECİAL-MONİTORİNG-MİSSİON-TO-UKRAİNE/398813?DOWNLOAD=TRUE (E.T. :04.03.2022).

Özçelik, S. (2018). II. Soğuk Savaş ve Kırım'daki Jeo-Stratejik Gambit: Rusya'nın Stratejik Derinliği Bağlamında Kırım'ın İşgali ve Kırım Tatarları. *Karadeniz ve Kafkaslar: Riskler ve Fırsatlar: Ekonomi, Enerji ve Güvenlik*, Osman Orhan (ed.), İstanbul: TASAM Yayınları, 57-77.

Özkan, S. H. (2017).*Osmanlı Devleti ve Diplomasi*, İdeal Kültür Yayıncılık, İstanbul.

Öztopal, M. K. (2018). "Önde Gelen Uluslararası Örgütlerin Kırım'ın Yasadışı İlhakına Tepkileri", *Uluslararası Suçlar ve Tarih Dergisi*, Sayı:19, s.105-135.

Prometheus, Donbas In Flames Guide to the conflict zone (2017). https://prometheus.ngo/donbas-v-ogni (E.T. :18.02.2022).

Prometheus, Perde Arkasındaki Kırım İşgal Bölgesi Rehberi (2019). https://prometheus.ngo/krym-za-zvisoiu/ (E.T. :11.03.2022).

Reuters**,** Putin orders Russian forces to "perform peacekeeping functions" in eastern Ukraine's breakaway regions (2022). https://www.reuters.com/world/europe/putin-orders-russian-peacekeepers-eastern-ukraines-two-breakaway-regions-2022-02-21/ (E.T. :09.03.2022).

Segert, D. (2018). Die Interessen Hinter Dem Konflikt In Der Strasse Von Kertsch , https://eastblog.univie.ac.at/2018/11/29/die-interessen-hinter-dem-konflikt-in-der-strasse-von-kertsch/ (E.T. :02.03.2022).

STEWART, P. VE ANTONOV, D. (2022). BİDEN ORDERS NEARLY 3,000 U.S. TROOPS TO EASTERN EUROPE TO COUNTER RUSSİA, HTTPS://WWW.REUTERS.COM/WORLD/EUROPE/KREMLİN-MOCKS-BRİTAİNS-UTTERLY-CONFUSED-JOHNSON-BEFORE-PUTİN-TALKS-2022-02-02/ (E.T. :19.02.2022).

Şahin, F.K. (2018). 2014 Sonrasında Kırım Tatarları ve Ukrayna: Ortak Bir Düşman Karşısında Yeniden Kurulan İlişkiler. *Uluslararası Suçlar ve Tarih / International Crimes and History* , Sayı:19, 137-176.

The New York Times., Putin's Forces Attack Ukraine (2022). https://www.nytimes.com/live/2022/02/24/world/russia-ukraine-putin (E.T. :10.03.2022).

THE WAHİNGTON POST, RUSSİA PLANNİNG MASSİVE MİLİTARY OFFENSİVE AGAİNST UKRAİNE İNVOLVİNG 175,000 TROOPS, U.S. İNTELLİGENCE WARNS (2021). HTTPS://WWW.WASHİNGTONPOST.COM/NATİONAL-SECURİTY/RUSSİA-UKRAİNE İNVASİON/2021/12/03/98A3760E-546B-11EC-8769-2F4ECDF7A2AD_STORY.HTML (E.T. :05.03.2022).

Tüysüzoğlu, G. (2017). Rusya Dış Politikası'nın Etkin Silahı: Donmuş Çatışma Bölgeleri. *Güvenlik Stratejileri*. Yıl 13, Sayı 26, 185-219.

UYANIKER, H. B. (2017). KIRIM SORUNUNDAN DONBAS SAVAŞINA RUSYA UKRAYNA UZLAŞMAZLIĞI:SEBEPLER VE SONUÇLAR. YÜKSEK LİSANS TEZİ. ANKARA:ATILIM ÜNİVERSİTESİ.

WHİTEHOUSE, REMARKS BY PRESİDENT BİDEN ON RUSSİA'S UNPROVOKED AND UNJUSTİFİED ATTACK ON UKRAİNE (2022), HTTPS://WWW.WHİTEHOUSE.GOV/BRİEFİNG-ROOM/SPEECHES-REMARKS/2022/02/24/REMARKS-BY-PRESİDENT-BİDEN-ON-RUSSİAS-UNPROVOKED-AND-UNJUSTİFİED-ATTACK-ON-UKRAİNE/ (E.T. : 26.02.2022).

Yekelchyk, S.(2014). "The Ukrainian Crisis: In Russia's Long Shadow" , Origins: Current Events in Historical Perspective. https://origins.osu.edu/article/ukrainian-crisis-russias-long-shadow?language_content_entity=en. (E.T. :15.02.2022).

KAYNAKLAR

Akarslan, M. (1997). *Türkiye'de ve Dünyada Özelleştirmenin Analizi.* Ankara: Sistem Ofset Yayıncılık.

Aksoy, Ş. (1994). Türkiye'de Özelleştirme. *Özelleştirme Tartışmaları.* 1. Baskı içinde (107-129). İstanbul: Bağlam Yayıncılık.

Aktan, Ç. C. (1993). *Kamu İktisadi Teşebbüsleri ve Özelleştirme.* İzmir: Arkadaş Matbaacılık.

Coşkun, M. N. (1996). Doğu Avrupa Ülkeleri ve Rusya'da Uygulanan İstikrar Politikaları ve Sonuçları. *Ekonomik Yaklaşım Dergisi,* 7(22), 49–60.

Demirbaş, M. ve Türkoğlu, M. (2002). Kamu İktisadi Teşebbüslerinin Özelleştirilmesi. *Süleyman Demirel Üniversitesi İktisadi ve İdari Bilimler Fakültesi Dergisi,* 7(1), 241–264.

Ekici, B. (t.y.). Brezilya Yönetim Sistemi, http://www.arem.gov.tr/ortak_icerik/arem/Projeler/21yy/brezilya.pdf, (E.T.: 18.02.2022).

İnağ, N. (1996). *Fransa'da Özelleştirme*. Türkiye Cumhuriyet Merkez Bankası Araştırma Genel Müdürlüğü (9627), Ankara.

İnan, Ö. (1994). Türkiye'de Özelleştirme Uygulamaları. *İktisat Fakültesi Mecmuası,* 47, 133–150.

Karagöz, H. (2009). *Dünya ve Türkiye'de Özelleştirme Uygulamalar.* Konya: Konya Ticaret Odası.

Kavak, R. (2013). Özelleştirme Nedir? Çeşitleri, Dünya Uygulamaları ve Alternatifleri, https://www.academia.edu/5602520/%C3%96zelle%C5%9Ftirme_ve_D%C3%BCnya_uygulamalar%C4%B1, (E.T.: 01.03.2022).

Kepenek, Yakup (1990). *100 Soruda Türkiye'de Kamu İktisadi Teşebbüsleri (KİT).* İstanbul: Gerçek Yayınevi.

Kudubeş, İ. E. ve Egeli, H. A. (2021). Seçilmiş Ülkeler Üzerinden Dünyada Özelleştirme Uygulamaları: 1980-2015. *Uluslararası Sosyal ve Ekonomik Çalışmalar Dergisi,* 1(2), 73-88.

Orkunoğlu, I. F. (2010). "Özelleştirme ve Alternatifleri". *Akademik Bakış Dergisi,* (22), 1–22.

ÖİB (2022a). Yasal Çerçeve, https://ms.hmb.gov.tr/uploads/sites/6/2020/06/yasalcerceve1.pdf, (E.T.: 02.03.2022)

ÖİB (2022b). Özelleştirme ile İlgili Diğer Mevzuatlarda Yer Alan Düzenlemeler, https://ms.hmb.gov.tr/uploads/sites/6/2020/06/yasalcerceve2.pdf, (E.T.: 02.03.2022).

ÖİB (2022c). "Özelleştirme Uygulamaları", https://ms.hmb.gov.tr/uploads/sites/6/2022/02/yillar-itibariyle-uygulama-TL.pdf, (E.T.: 02.03.2022).

ÖİB (2022d). Özelleştirme Uygulamaları, https://ms.hmb.gov.tr/uploads/sites/6/2022/02/yillar-itibariyle-uygulama-.pdf, (E.T.: 02.03.2022).

Özbek, O. (2007). *Türkiye'de Özelleştirme: Ekonomik ve Sosyal Etkileri.* İzmir: İzmir Ticaret Odası Yayınları.

Öztürk, N. (2004). Özelleştirme Ders Notları, http://idak.gop.edu.tr/ugurkarakaya/ÖZELLEŞTİRME.doc, (E.T.: 11.02.2022).

Özuğurlu, H. Y. (2005). Eski Merkezi Planlı Ekonomilerde Özelleştirme: Rusya Örneği. *Yönetim Bilimleri Dergisi,* 3(1), 149–160.

Sarısu, A. (2003). Dünyada ve Türkiye'de Özelleştirme Genel Bir Değerlendirme. *Asomedya Dergisi,* 38–57.

Şanöz, F. (2007). Dünya'da ve Türkiye'de Özelleştirme Uygulamaları: Türkiye'deki Özelleştirme Uygulamalarının Başarısının Ölçülmesi. Yüksek Lisans Tezi. Ankara: Gazi Üniversitesi.

Türk, Y. Z. (2014). Türkiye'de Özelleştirme Uygulamalarının Analizi. Ankara: Kalkınma Bakanlığı Uzmanlık Tezleri.

Ulusoy, A. ve Yılmaz, H. (2017). Özelleştirme, Türkiye'de Çay Sektörü ve Çaykur Üzerine Bir Dğerlendirme. *AİBÜ Sosyal Bilimler Enstitüsü Dergisi,* 17(3), 1-21.

Yılmabaşar, E. (2010). İngiltere'de Özelleştirme Uygulamaları. *Ortam Gazetesi.* http://www.ortamgazetesi.com/printa.php?col=106&art=1885, (E.T.: 12.01.2022).

Yılmaz, H. (2015). Özelleştirme ve Çaykur. Yüksek Lisans Tezi. Trabzon: Karadeniz Teknik Üniversitesi.

KAYNAKÇA

Acaravcı, A. ve Öztürk, İ. (2010). On The Relationship Between Energy Consumption, CO2 Emissions and Economic Growth in Europe. *Energy*, 35 (12), 5412-5420.

Akbostancı, E., Türüt-Aşık, S. ve Tunç, İ. (2009). The Relationship between Income and Environment in Turkey: Is there an Environmental Kuznets Curve?. *Energy Policy*, 37 (3), 861-867.

Akyıldız, B. (2008). Çevresel Etkinlik Analizi: Kuznets Eğrisi Yaklaşımı. Yayımlanmamış Yüksek Lisans Tezi. İzmir: Dokuz Eylül Üniversitesi.

Arı, A. ve Zeren, F. (2011). Karbondioksit Emisyonu ve Ekonomik Büyüme: Panel Veri Analizi. *Yönetim ve Ekonomi*, 18 (2), 37-47.

Atasoy, B. S. (2017). Testing The Environmental Kuznets Curve Hypothesis Across The U.S.: Evidence From Panel Mean Group Estimators. *Renewable and Sustainable Energy Reviews.* 77 (09), 731-747.

Atıcı, C. ve Kurt, F. (2007). Türkiye'nin Dış Ticareti ve Çevre Kirliliği: Çevresel Kuznets Eğrisi Yaklaşımı. *Tarım Ekonomisi Dergisi*. 13 (2), 61-69.

Aydınonat, E. (2014). Piketty'nin Deliliğine Katkı – 2. *TEPAV Tartışma Metni*.

Bakırtaş, İ. ve Çetin, M. A. (2016). Yenilenebilir Enerji Tüketimi ile Ekonomik Büyüme Arasındaki İlişki: G-20 Ülkeleri. *Sosyoekonomi.* 24 (28), 131-145.

Başar, S. ve Temurlenk, S. (2007). Çevreye Uyarlanmış Kuznets Eğrisi: Türkiye Üzerine Bir Uygulama. *Atatürk Üniversitesi İktisadi ve İdari Bilimler Dergisi*, 21 (1), 1-12.

Biberkökü, Ö. (2016). Ekonomik Büyüme ve Turizm İlişkisi: Yatay Kesit Bağımlılığına Karşı Dirençli Panel Nedensellik ve Eşbütünleşme Testlerine Dayalı Küresel Bir Analiz. *Ekonomik Yaklaşım*. 27 (100), 177-206.

Bo, S. (2011). A Literature Survey on Environmental Kuznets Curve. *Energy Procedia*. 5 (11), 1322-1325.

Canas, A., Ferrao, P. ve Conceicao, P. (2003). A New Environmental Kuznets Curve? Relationship between Direct Material Input and Income per capita: Evidence from Industrialized Countries. *Ecological Economics*. 46 (2), 217-229.

Choi, E., Heshmati, A. ve Cho, Y. (2010). An Empirical Study of the Relationship between CO2 Emissions, Economic Growth and Openness. *IZA Discussion Paper Series.* 5304, 1-27.

Çağlar, A. E. ve Mert, M. (2017). Türkiye' de Çevresel Kuznets Hipotezi ve Yenilenebilir Enerji Tüketiminin Karbon Salımı Üzerine Etkisi: Yapısal Kırılmalı Eşbütünleşme Yaklaşımı. *Yönetim ve Ekonomi*. . 24 (1), 21-38.

Çınar, S., Yılmazer, M. ve Arpazlı Fazlılar, T. (2012). Kirlilik Yaratan Sektörlerin Ticareti ve Çevre: Gelişmiş ve Gelişmekte Olan Ülkeler Karşılaştırması. *Doğuş Üniversitesi Dergisi*. 13 (2), 212-226.

Dağdemir, Ö. (2003). Çevre Sorunlarına Ekonomik Yaklaşımlar ve Optimal Politika Arayışları, Ankara: Gazi Kitabevi.

Dam, M. M., Karakaya, E. ve Bulut, Ş. (2013). Çevresel Kuznets Eğrisi ve Türkiye: Ampirik Bir Analiz. *Dumlupınar Üniversitesi Sosyal Bilimler Dergisi EYİ 2013 Özel Sayısı*, 85-95.

Erataş, F. ve Uysal, D. (2014). Çevresel Kuznets Eğrisi Yaklaşımının "BRICT" Ülkeleri Kapsamında Değerlendirilmesi. İktisat Fakültesi Mecmuası. . 64 (1), 1-25.

Ertürk, H. (1988). Çevre Bilimlerine Giriş, Bursa: Uludağ Üniversitesi Güçlendirme Vakfı Yayınları.

Galeotti, M., Lanza, A. ve Pauli, F. (2006). Reassessing the Environmental Kuznets curve for CO2 Emissions: A Robustness Exercise. *Ecological Economics*. 57 (1), 152-163 .

Grossman, G. ve Krueger, A. (1991). Environmental Impacts of a North American Free Trade Agreement. *NBER Working Paper Series*, 3914, 1-57.

Gündüz, H. İ. (2014). Çevre Kirliliği ile Gelir Arasındaki İlişkinin İncelenmesi: Panel Eşbütünleşme Analizi ve Hata Düzeltme Modeli. *Marmara Üniversitesi İktisadi ve İdari Bilimler Dergisi*. 36 (1), 409-423.

Güriş, S. ve Tuna, E. (2011). Çevresel Kuznets Eğrisi'nin Geçerliliğinin Panel Veri Modelleriyle Analizi. *Trakya Üniversitesi Sosyal Bilimler Dergisi*. 13 (2), 173-190.

Güriş, S. (2015). *Stata ile Panel Veri Modelleri*, İstanbul: Der Yayınları.

Işık, N., Engeloğlu, Ö. ve Kılınç, E. C. (2015). Kişi Başına Gelir ile Çevre Kirliliği Arasındaki İlişki: Gelir Seviyesine Göre Ülke Grupları İçin Çevresel Kuznets Eğrisi Uygulaması. *Afyon Kocatepe Üniversitesi* İİBF Dergisi. 17 (2), 107-125.

Karacan, A. R. (2007). Çevre Ekonomisi ve Politikası, İzmir: Ege Üniversitesi Basımevi.

Katırcıoğlu, S. T. ve Taşpınar, N. (2017). Testing The Moderating Role of Financial Development in an Environmental Kuznets Curve: Empirical Evidence From Turkey. *Renewable and Sustainable Energy Reviews*. 68 (1), 572-586.

Kesgingöz, H. ve Karamelikli, H. (2015). Dış Ticaret-Enerji Tüketimi ve Ekonomik Büyümenin CO2 Emisyonu Üzerine Etkisi. *Kastamonu Üniversitesi İktisadi ve İdari Bilimler Fakültesi Dergisi*. 9 (3), 7-17.

Koçak, E. (2014). Türkiye'de Çevresel Kuznets Eğrisi Hipotezinin Geçerliliği: ARDL Sınır Testi Yaklaşımı. İşletme ve İktisat Çalışmaları Dergisi, 2 (3), 62-73.

Kuznets, S. (1955). Economic Growth and Income Inequality. *American Economic Review*. 45 (1), 1-28.

Lebe, F. (2016). Çevresel Kuznets Eğrisi Hipotezi: Türkiye İçin Eşbütünleşme ve Nedensellik Analizi. *Doğuş Üniversitesi Dergisi*. 17 (2), 177-194.

Liu, X., Zhang, S. ve Bae, J. (2017). The Impact of Renewable Energy and Agriculture on Carbon Dioxide Emissions: Investigating The Environmental Kuznets Curve in Four Selected ASEAN Countries. *Journal of Cleaner Production*. 164 (10), 1239-1247.

Meadows, D., Meadows, D., Randers, J. ve Behrens, W. (1972). *Limits to Growth: (A Report for the Club of Rome's Project on the Predicament of Mankind).* New York: Universe Books.

Özcan, E. (2011). Geçiş Ekonomilerinde Çevre Sorunlarına Çevresel Kuznets Eğrisi Çerçevesinde Yaklaşım: Seçilmiş Ülke Uygulaması. Yayımlanmamış Yüksek Lisans Tezi. Kütahya: Dumlupınar Üniversitesi.

Öztürk, Z. ve Yıldırım, E. (2015). MINT Ülkelerinde Çevresel Kuznets Eğrisi: Uzun Dönem Panel Nedensellik Testinden Kanıtlar. *Ekonomik ve Sosyal Araştırmalar Dergisi*. 11 (1), 175-183.

Panayotou, T. (1993). Empiricial Tests and Policy Analysis of Environmental Degradation at Different Stages of Economic Development. *World Employment Programme Research Working Paper. 222 (*238), 1-45.

Panayotou, T. (1997). Demystifying the Environmental Kuznets Curve: Turning a Black Box Into a Policy Tool. *Environment and Development Economics*. 2 (1997), 465-484.

Panayotou, T. (2003). Grossman and Krueger's Economic Growth and the Environment. Spring *Seminar of the United Nations Economic Comission of Europe*, Geneva.

Pesaran, M. H. (2004). General Diagnostic Tests for Cross Section Dependence in Panels. *IZA Discussion Paper Series*. 1240, 1-39.

Pesaran, M. H. ve Yamagata, T. (2008). Testing Slope Homogeneityin Large Panels. *Journal of Econometrics*, 142 (1), 50-93.

Roberts, T. ve Grimes, P. (1997). Carbon Intensity and Economic Development 1962-91: A Brief Exploration of the Environmental Kuznets Curve. *World Development*. 25 (2), 191-198.

Saatçi, M. ve Dumrul, Y. (2011). Çevre Kirliliği ve Ekonomik Büyüme İlişkisi: Çevresel Kuznets Eğrisinin Türkiye Ekonomisi için Yapısal Kırılmalı Eş-bütünleşme Yöntemiyle Tahmini. *Erciyes Üniversitesi İktisadi ve İdari Bilimler Fakültesi Dergisi.* 37 (Ocak-Haziran 2011), 65-86.

Selden, T. ve Song, D. (1994). Environmental Quality and Development: Is There a Kuznets Curve for Air Pollution Emissions?. *Journal of Environmental Economics and Management*, 27 (2), 147-162.

Seker, F., Ertuğrul, H. M. ve Çetin, M. (2015). The Impact of Foreign Direct İnvestment on Environmental Quality: A Bounds Testing and Causality Analysis for Turkey. *Renewable and Sustainable Energy Reviews*. 52 (2015), 347-356.

Şahinöz, A. ve Fotourehchi, Z. (2013). Çevresel Kuznets Eğrisi: İndirgenmiş ve Ayrıştırılmış Modellerle Ampirik Bir Analiz. *Hacettepe Üniversitesi İktisadi ve İdari Bilimler Fakültesi Dergisi.* 31 (1), 199-224 .

Torras, M. ve Boyce, J. (1998). Income, Inequality and Pollution: a Reassessment of the Environmental Kuznets Curve. *Ecological Economics*, 25 (2), 147-160.

Tutulmaz, O. (2012). Çevresel Kuznets Eğrisi: Karbondioksit emisyonu üzerine Türkiye, Bölge ve Dünya ülkeleri üzerinden analitik bir değerlendirme. *Avrasya Etüdleri.* 42 (2), 51-82.

Ulucak, R. ve Ekrem, E.. (2012). Çevre-İktisat İlişkisi ve Türkiye'de çevre Politikalarının Etkinliği. *Akademik Araştırmalar ve Çalışmalar Dergisi*. 4 (6), 78-98.

Ur Rehman, M. ve Rashid, M. (2017). Energy Consumption to Environmental Degradation, The Growth Appetite in SAARC Nations. *Renewable Energy*. 111 (2017), 284-294.

Yandle, B., Bhattarai, M., Viyaraghavan, M. (2004). Environmental Kuznets Curves: A Review of Findings, Methods and Policy Implications. *PERC Research Study*. 2 (1), 1-38.

Yerdelen Tatoğlu, F. (2013). İleri Panel Veri Analizi, İstanbul: Beta Yayınları.

Yerdelen Tatoğlu F. (2017). *Panel Zaman Serileri Analizi*, İstanbul: Beta Yayınları.

her şeyden önce toplumun çevre konusunda bilinçlendirilmesi ve çevre eğitimi faaliyetlerinin yaygınlaştırılması gereklidir. Benzer şekilde yeşil bütçelemeye dair tanıtım faaliyetlerinin gerçekleştirilmesi, faaliyetlere yerel örgütlerin, sivil toplum kuruluşlarından temsilcilerin, akademisyenlerin ve vatandaşların dahil edilmesi uygulamaya meşruiyet kazandırılmasında etkili olabilir. Çevresel hedef ve politikalarla uyumlu, çevresel kaygıları kamu gelir ve harcama politikalarında gözeten bir bütçe anlayışının hayata geçirilmesi; sürdürülebilir ve sağlıklı bir ekonomik kalkınma için oldukça önemlidir.

KAYNAKÇA

Aalborg Charter of European Cities & Towns Towards Sustainability (1994). http://portal.uur.cz/pdf/aalborg-charter-1994.pdf. (E.T.: 26.02.2022).

Bova, E. (2021). How green is your budget? Green budgeting practices in the EU. SUERF Policy Briefs, No: 140, https://www.suerf.org/docx/f_8dff643d6e9e550131a9422aab8b28fd_29373_suerf.pdf. (E.T.: 24.02.2022).

Çevre ve Şehircilik Bakanlığı (2013). Türkiye İklim Değişikliği 5. Bildirimi. https://webdosya.csb.gov.tr/db/iklim/banner/banner595.pdf. (E.T.: 11.03.2022).

Çitil, E., Kınacı, C. ve Kayalıca, Ö. (2010). Katı Atık Yönetiminde Ekonomik Araçların Kullanımı ve Çevre Temizlik Vergisi. İTÜ Dergisi, 9(6), 28-36.

Demirci, M. (2015). Kentsel İklim Değişikliği Yönetişimi. *Erciyes Üniversitesi İktisadi ve İdari Bilimler Fakültesi Dergisi*, 46, 75-100.

Doğan, A. ve Coşkun, M. E. (2021). Çevreye Duyarlı Bütçe: Avrupa Birliği ve Türkiye Değerlendirmesi. *Turkuaz Uluslararası Sosyo-Ekonomik Stratejik Araştırmalar Dergisi*, 3(4), 17-38.

Downes, R., Trapp, L. ve Nicol, S. (2017). Gender budgeting in OECD countries. *OECD Journal on Budgeting*, 2016/3.

Ercan, E. (2015). Türkiye'de Çevre Vergileri mi Çevre Vergisi mi?. *TBB Dergisi,* 119, 209-226.

Ergen, Z. (2021). Ekolojik Dengeyle Uyumlu Yeşil Bütçeler ve Yerel Yönetim Uygulamaları. Çukurova Üniversitesi So*syal Bilimler Enstitüsü Dergisi,* 30(2), 62-73.

Ertekin, Ş. ve Dam, M. M. (2020). Türkiye'de Çevre Vergilerinin Çevresel Etkileri Üzerine Bir Değerlendirme. *Journal of Yasar University*, Special Issue on 3rd International EUREFE Congress, 66-87.

EU (2020). https://ec.europa.eu/info/files/200309-sustainable-finance-teg-final-report-taxonomy_en. (E.T.: 1.03.2022).

FMDV (2012). *Cities & Environment, creating sustainable wealth Environmental Sustainability: Mainspring of Economic Resilience and Social Benefit –Case Studies.* http://base.citego.org/docs/cities_environment_creating_sustainable_wealth3.pdf. (E.T.: 27.02.2022).

Gale, R. ve Barg, S. (2013). The Greening of Budgets: the Choice of Governing Instruments. İçinde R. Gale, S. Barg ve A. M. Gillies (Editörler). *Green Budget Reform.* New York: Earthscan.

ICLEI (2008). ecoBudget Guide for Asian Local Authorities. https://webcentre.ecobudget.org/fileadmin/ useruploads/ecobudget-Asia_final.pdf. (E.T.: 2.03.2022).

ICLEI (2013a). Managing environment and poverty in Asian cities: An ecoBUDGET Guidance. https://iclei-europe.org/projects/?c=search&uid=55ngiAuz. (E.T.: 26.02.2022).

ICLEI (2013b). Poverty reduction and environmental management: Taking Action in Asian Cities. https://iclei-europe.org/projects/?c=search&uid=55ngiAuz. (E.T.: 3.03.2022).

ICLEI (2016). Malaysia: Sustainable Urban Management (Green Cities) Support for Follow-up Activities in Melaka, Malaysia. https://www.adb.org/sites/default/files/project-documents/48357/48357-001-tacr-01.pdf. (E.T.: 2.03.2022).

ICLEI (2022a). ICLEI Europe members list. https://iclei-europe.org/our-members/ (E.T.: 11.03.2022).

ICLEI (2022b). Kadıköy (Turkey). https://iclei-europe.org/member-in-the-spotlight/kadikoy/. (E.T.: 11.03.2022).

KENTGES (2010). Bütünleşik Kentsel Gelişme ve Stratejisi ve Eylem Planı 2010-2023. http://www.sp.gov.tr/upload/xSPTemelBelge/files/bk0sC+KENTGES.pdf. (E.T.: 11.03.2022).

Kılıçer, E. (2017a). Çevreye Duyarlı Bütçeleme Sistemi: Bologna Örneği. İktisat Fakültesi Mecmuası, 67, 117-139.

Kılıçer, E. (2017b). Çevreye Duyarlı Bütçeleme Sistemi: Växjö Örneği. *Maliye Araştırmaları Dergisi,* 3(3), 269-289.

Muhasebat Genel Müdürlüğü (2022). Mahalli İdareler Bütçe İstatistikleri. https://muhasebat.hmb.gov.tr/ mahalli-idareler-butce-istatistikleri#. (E.T.: 7.03.2022).

OECD (2020). OECD Green Budgeting Framework Highlights. https://www.oecd.org/envir onment/green-budgeting/OECD-Green-Budgeting-Framework-Highlights.pdf.(E.T.: 12.02.2022).

OECD (2021a). Green Budgeting: Towards Common Principles. https://ec.europa.eu/info/sites/default/fil es/economy-finance/cop26_en.pdf. (E.T.: 14.02.2022).

OECD (2021b), Green Budgeting in OECD Countries, https://www.oecd-ilibrary.org/governance/green-budgeting-in-oecd-countries_acf5d047-en. (E.T.: 16.02.2022)

Özışık, F. U. (2020). Türkiye'de Bir Kamu Politikası Olarak İklim Değişikliği: Tarihsel Gelişim, Uluslararası Müzakereler, Yapısal ve İdari Sorunlar Çerçevesinde Bir Değerlendirme. *Marmara Üniversitesi Siyasal Bilimler Dergisi,* 8(1), 66-96.

Pocacito (2014). Good City Practices Inventory. https://pocacito.eu/content/good-city-practices-inventory.html. (E.T.: 27.02.2022).

Robrecht, H. ve Meyrick, D. (2009). ecoBudget , Introduction for Mayors and Municipal Councillors. https://unhabitat.org/ecobudget-introduction-for-mayors-and-municipal-councillors. (E.T.: 16.02.2022).

Samacı, M. ve Karagöz, B. (2019). Türkiye'de Çevre Temizlik Vergisinin Değerlendirilmesi. *Türkiye Siyaset Bilimi Dergisi*, 2(2), 73-92.

Schlegelmilch, K. (1999). Introduction to the Green Budget Reform Seminar. İçinde K. Schlegelmilch (Editör). *Green Budget Reform in Europe*. (s. 3-13). Heidelberg: Springer.

Strateji ve Bütçe Başkanlığı (2019). Onbirinci Kalkınma Planı (2019-2023). https://www.sbb.gov.tr/wp-content/uploads/2021/12/On_Birinci_Kalkinma_Plani-2019-2023.pdf. (E.T.: 5.03.2022).

Şentürk, S. H., Eser, L. Y. ve Polat, S. (2015). Evsel Katı Atıkların Vergilendirilmesi: Türkiye'de Çevre Temizlik Vergisine Fayda İlkesi Çerçevesinde Eleştirel Bir Bakış. *Maliye Dergisi,* 169, 15-20.

Wilkinson, D., Benson, D. ve Jordan, A. J. (2008). Green budgeting. İçinde A. Jordan & A. Lenschow (Editörler). *Innovation in Environmental Policy?* (s. 70-92). Cheltenham: Elgar.

Talu, N. (2019). *Yerel iklim eylem planlaması ve Türkiye pratikleri*. İklim Değişiklikleri Eğitim Modülleri Serisi-10. http://www.iklimin.org/wp-content/uploads/egitimler/seri10.pdf. (E.T.: 11.03.2022).

Toksöz, F. (2013). *Avrupa Birliği ve Türkiye'de Yerel Yönetim*. Ankara: Türkiye Belediyeler Birliği Yayınları.

Topal, M. H. ve Günay, H. F. (2017). Çevre Vergilerinin Çevre Kalitesi Üzerindeki Etkisi: Gelişmekte Olan ve Gelişmiş Ekonomilerden Ampirik Bir Kanıt. *Maliye Araştırmaları Dergisi,* 3(1), 63-83.

TUIK (2021). Çevre Koruma Harcama İstatistikleri, 2020. https://data.tuik.gov.tr/Bulten/Index?p=Cevre-Koruma-Harcama-Istatistikleri-2020-37195. (E.T.: 10.03.2022).

TUIK (2022). Çevre Koruma Harcama İstatistikleri Metaverisi. https://data.tuik.gov.tr/Kate gori/GetKategori?p=cevre-ve-enerji-103&dil=1. (E.T.: 9.03.2022).

Türker, A. (2020). Türkiye'deki Kalkınma Planlarında Çevre Sorunları. *Journal of Current Researches on Educational Studies*, 10(1), 89-102.

ve idari bilimler fakültesinde yer alan her bölümden çeşitli dersler gördükleri ve işe yaramayan bilgiler edindikleri algısına sahiptir. Bu algı bölümün tam olarak ayrı bir tanımının olmaması ve mezuniyet sonunda net tanımlanmış bir isimle mezun olamamaktan kaynaklanabilir. Diğer yandan maliye bölümü öğrencilerinin ürettikleri metaforlar incelendiğinde geleceğe yönelik olarak olumlu ya da olumsuz algılara sahip oldukları görülmektedir.

Sonuç olarak, çalışma ekonomisi ve endüstri ilişkileri bölümlerinin öğrencilere istihdam olanakları ve iş fırsatları ile birlikte doğru şekilde tanıtılmasının önemli olduğu söylenebilir.

KAYNAKLAR

Akbaba Altun, S. ve Apaydın, Ç. (2013). Kız ve Erkek Öğretmen Adaylarının "Eğitim" Kavramına İlişkin Metaforik Algıları. *Educational Administration: Theory and Practice,* 19 (3), 329-354.

Alpaslan Danışman, S. (2015). Metaforların Örgüt ve Yönetim Araştırmalarındaki Yeri: Ontolojik, Epistemolojik Ve Metodolojik Kabuller Işığında Bir Değerlendirme. *KAÜİİBF Dergisi,* 6(9), 45-64.

Altan, Ö. Z. (2021). *Sosyal Politikaya Giriş.* Eskişehir: Nisan Kiabevi.

Amabile, T. (1989). *Growing up Creative.* Buffalo, NY: CEF Press.

Arslan, M. M. ve Bayrakçı, M. (2006). Metaforik Düşünme ve Öğrenme Yaklaşımının Eğitim- Öğretim Açısından İncelenmesi. *Milli Eğitim,* 171, 100-108.

Ateş, M. ve Karatepe, A. (2013). The Analysis of University Students' Perceptions Towards "Environment" Concept with the Help of Metaphors, International Journal of Social Science, 6 (2), 1327-1348.

Balcı, A. (1999). Metaphorical Images of School: School Perceptions of Students, Teachers and Parents from Four Selected Schools. Yayımlanmamış Doktora Tezi. Ankara Orta Doğu Teknik Üniversitesi, Eğitim Bilimleri Enstitüsü, Eğitim Bilimleri Bölümü.

Canbey Özgüler, V. (2020). Türkiye'de Çalışma Ekonomisi ve Endüstri İlişkileri Lisansüstü Tezlerinin "Sosyal Politika" Bağlamında Değerlendirilmesi. *Sosyal Siyaset Konferansları Dergisi*, 78, 1-45.

Csikszentmihalyi, M. (1996). *Creativity. Flow and the Psychology of Discovery and Invention.* New York: Harper Collins.

Dönmez, Ö. (2008). Türk Eğitim Sisteminde Kullanılan Yönetici Metaforları (Kayseri İli Örneği), Yayımlanmamış Yüksek Lisans Tezi. Kayseri Erciyes Üniversitesi, Sosyal Bilimler Enstitüsü Eğitim Bilimleri Anabilim Dalı, Eğitim Programları ve Öğretim Programları Bilim Dalı.

Feldman, D., Csikszentmihalyi, M., ve Gardner, H. (1994). *Changing the World: A Frame Work for the Study of Creativity.* Westport, CT: Praeger.

Hacıfazhoğlu, Ö., Karadeniz, Ş. ve Dalgıç, G. (2011). Okul Yöneticilerinin Teknoloji Liderliğine İlişkin Algıları: Metafor Analizi Örneği. *Eğitim Bilimleri Araştırmaları Dergisi,* 1 (1), 97-121.

Knowles, M. ve Rosamund, M. (2006). *Introducing Metaphor.* New York: Taylor & Francis Group.

Koro-Ljungberg, M. (2001). Metaphors as a way to Explore Qualitative Data. *International Journal of Qualitative Studies in Education,* 14:3, 367-379.

Lakoff, G. ve Johnson, M. (1980). The Metaphorical Structure of the Human Conceptual System, *Cognitive Science,* 4,195-208.

Lakoff, G. ve Johnson, M. (2005). *Metaforlar Hayat, Anlam ve Dil.* (Çev: Gökhan Yavuz Demir), İstanbul: Paradigma.

Makal, A. (2008). Çeyrek Yüzyılın İçinden Kendimize Bakmak: Kuruluşlarının 25. Yılında Çalışma Ekonomisi ve Endüstri İlişkileri Bölümleri Üzerine Bir Değerlendirme. *Çalışma ve Toplum*, 16 (1), 11-25.

Morgan, G. (1998). *Yönetim ve Örgüt Teorilerinde Metafor*. (Çeviren: Gündüz Bulut). İstanbul: Mess.

Özçınar, Z. ve Tuncay, N. (2009). Distance Education Students' "Metaphors". *Procedia Social and Behavioral Sciences,* 1, 2883-2888.

Saban, A. (2009). Öğretmen Adaylarının Öğrenci Kavramına İlişkin Sahip Oldukları Zihinsel İmgeler. *Türk Eğitim Bilimleri Dergisi*, 7 (2), 281-326.

Semerci, Ç. (2007). Program Geliştirme Kavramına İlişkin Metaforlarla Yeni İlköğretim Programlarına Farklı Bir Bakış. *Cumhuriyet Üniversitesi Sosyal Bilimler Dergisi*, 31(1), 139-154.

Topgül, S. (2017). Çalışma Ekonomisi ve Endüstri İlişkileri Öğrencilerinin Gelecek, İstihdam ve Mesleğe İlişkin Metaforik Algıları. Çalışma İlişkileri Dergisi, 8 (1), 100-117.

Torlak, Ö. (2008). Tüketici Davranışını Anlamada Metafor Kullanımı: Postmodern Tüketiciyi "Sivil İtaatsizlik" Metaforu İle Açıklamak. *Pazarlama ve Pazarlama Araştırmaları Dergisi,* 2, 63-76.

Tulunay Ateş, Ö. (2016). Öğrencilerin Öğretmen ve Okul Metaforları. *International Journal of Contemporary Educational Studies,* 2 (1), 78-93.

Tuna, O. ve Yalçıntaş, N. (2011). *Sosyal Siyaset*. İstanbul: Filiz Kitabevi.

Walberg, H. ve Stariha, W. (1992). Productive Human Capital: Learning, Creativity and Eminence. *Creativity Research Journal*, 5 (4), 323-340.

Yalçın, M. ve Erginer, A. (2012). İlköğretim Okullarında Okul Müdürüne İlişkin Metaforik Algılar. Öğretmen Eğitimi ve Eğitimcileri Dergisi, 1(2), 229-256.

Yorgun, S. (2009). Çalışma Ekonomisi ve Endüstri İlişkileri Bölümleri'nde Tez Konuları ve Paradigma Değişiklikleri. *Çalışma ve Toplum*, 1, 45-60.

KAYNAKÇA

Anstee, M. J. (2015). Strong UN. Better World. https://www.un.org/en/chronicle/article/strong-un-better-world. (E.T.: 06.01.2022).

Haan, F. (2013). A Brief Survey of Women's Rights, https://www.un.org/en/chronicle/article/brief-survey-womens-rights. (E.T.: 02.01.2022).

Taşkent S. ve Kurt, D. (2014). Uluslararası Düzenlemeler Çerçevesinde Türk İş Mevzuatında Kadın İşçinin Korunması. Çalışma ve Toplum, (1), 29-50.

Ulucan, D. (2014). Eşitlik İlkesi ve Pozitif Ayrımcılık. *Dokuz Eylül Üniversitesi Hukuk Fakültesi Dergisi*, 15, Özel S., 369-383.

UNISON, (2019). Negotiating job evaluation schemes, file:///C:/Users/mrc/Downloads/Job-evaluation-schemes.pdf. The Public Service Union (E.T.: 07.02.2022).

UN Women, (2016). Convention On The Elimination Of All Forms Of Violence Against Women For Youth,https://www.unwomen.org/sites/default/files/Headquarters/Attachments/Sections/Library/Publications/2016/CEDAW-for-Youth.pdf (E.T.: 05.02.2022).

Zaim, S. (1997). Çalışma Ekonomisi. İstanbul: Filiz Yayınevi.

URL-1: https://www.un.org/en/about-us/history-of-the-un (E.T.: 05.01.2022).

URL-2: https://www.un.org/sustainabledevelopment/ (E.T.: 07.01.2022).

URL-3: https://www.un.org/en/global-issues/gender-equality (E.T.: 10.01.2022).

URL-4: https://www.un.org/en/about-us/universal-declaration-of-human-rights (E.T.: 10.01.2022).

URL-5: https://www.un.org/sites/un2.un.org/files/udhr.pdf (E.T.: 03.02.2022).

URL-6: https://www.equalityhumanrights.com/en/advice-and-guidance/equal-work (E.T.: 01.02.2022).

URL-7: https://www.unison.org.uk/get-help/knowledge/pay/equal-pay/ (E.T.: 01.02.2022).

URL-8:https://www.ilo.org/wcmsp5/groups/public/declaration/documents/(E.T.: 05.02.2022).

URL-9:https://www.ilo.org/dyn/normlex/en/f?p=1000:62:0::NO:62:P62_LIST_ENTRIE_ID:2453907:NO (E.T.: 08.02.2022).

URL-10: https://www.ilo.org/dyn/normlex/en/f?p=NORMLEXPUB:12100:0 (E.T.: 08.02.2022).

URL-11:https://www.equalityhumanrights.com/en/advice-and-guidance/what-equal-pay#h2 (E.T.: 08.02.2022).

URL-12:https://reliefweb.int/report/world/statementmarking40thanniversarycedaw? gclid=Cj0KCQi-AqbyNBhC2ARIsALDwAsAV3Lrl5JdmynXrenWxhZOT3sus826PX7WTslKWYUfc0LqfmZF-sjMaAvOnEALw_wcB (E.T.: 15.02.2022).

URL-13: https://www.unwomen.org/en/csw/brief-history (E.T.: 12.02.2022).

URL-14: https://www.ohchr.org/documents/professionalinterest/cedaw.pdf (E.T.: 18.02.2022).

URL-15: https://www.ohchr.org/EN/HRBodies/CEDAW/Pages/CEDAWIndex.aspx (E.T.: 16.02.2022).

URL-16: https://kadinininsanhaklari.org/wp-content/uploads/2018/08/CEDAW-General-Recommendation-35-%C3%A7eviri-Nazan-Moro%C4%9Flu.pdf (E.T.: 17.02.2022).

URL-17:https://kadinininsanhaklari.org/savunuculuk/uluslararasi-sozlesmeler-ve-mekanizmalar/cedaw/ (E.T.: 15.02.2022).

URL-18:https://kadinininsanhaklari.org/wp-content/uploads/2022/02/8.-Golge-Raporu-07.06.2021-de-gonderilen-TR1.pdf (E.T.: 20.02.2022).

URL-19: https://www.unwomen.org/en/about-us/about-un-women (E.T.: 02.03.2022).

benzeyen bu kavramlar daha etraflıca incelendiğinde, birbirleriyle bazı yönlerden ayrıldıkları görülmektedir.

Nihayet belirtelim ki; Türk sosyal yardım ve sosyal hizmetler sistemini içinde barındıran "primsiz rejimin", sosyal güvenlik sistemimizin adeta bir son halkası olarak merkezi bir örgütlenme çerçevesinde keyfilikten, klientalizmden, nepotizmden, siyasi kayırmacılık ve siyasi popülizmden uzak, çağdaş bir anlayış ile yapılandırılıp, yöneltilmesi; Sosyal Güvenlik Sistemimizin adaletli ve sürdürülebilir olmasının temel koşullarındandır.

KAYNAKÇA

Akın, L. (2008), "Das System der Sozialhilfe und sozialen Dienste in der Türkei", *ZİAS,* ss. 256-263.

Aksanyar, Y. (2015), Sosyal Yardımda Yeni Bir Yaklaşım Olarak Şartlı Sosyal Yardım: Sosyal Yardım-İstihdam Bağlantısının Etkinleştirilmesi Programı 2014 Yılı Türkiye Uygulaması Üzerine Bir Araştırma. *Yayımlanmamış Doktora Tezi*. Kütahya.

Alpagut, G. (2004,), "4857 Sayılı Yasa'da İşverenin Özürlü, Eski Hükümlü ve Terör Mağduru Çalıştırma Zorunluluğu", *Mercek,* Nisan, ss.118-129.

Alpagut, G. (2005,), "Özürlüler Hakkında Kanun ve Özürlü Çalıştırma Zorunluluğu Konusunda Mevzuattaki Son Değişiklikler". *Mercek*, Ekim, ss.152-160.

Alper, Y. (2019), *Sosyal Sigortalar Hukuku* (10. Baskı). Bursa: Dora Yayınları.

Arıcı, K. (2004), "Avrupa Birliği'ne Uyum Sürecinde Sosyal Hizmetlerin Yeniden Yapılandırılması", *I. Sosyal Hizmetler Şurası.* Ankara: SHÇEK Yayınları, Nisan, s..583-592.

Arıcı, K. (2004), "Yoksullukla Mücadele Aracı Olarak Sosyal Güvenlik: Türkiye'nin Öncelikli Sorunu Sosyal Yardım ve Sosyal Hizmetler Olmalıdır", Editör: R. BEDER ŞEN, *IV. Aile Şurası, Aile ve Yoksulluk Bildirileri.* Ankara, ss.257-267.

Arıcı, K. (2015), *Türk Sosyal Güvenlik Hukuku.* Ankara: Gazi Kitabevi.

Arslan Ertürk, A. (2008), "2828 Sayılı Sosyal Hizmetler ve Çocuk Esirgeme Kurumu Kanunu ve Bu Kanun Kapsamında Çocuklara Yapılan Sosyal Yardım ve Hizmetler", *Legal İSGHD, 5*(20), ss. 1495-1505.

Barker, R. L. (1991), *The Social Work Dictionary, Silver Spring.* Maryland NASW Press.

Çakar, E. (2008), Türk Sosyal Güvenlik Sisteminde Primsiz Rejim. *Yayımlanmış Yüksek Lisans Tezi*. İstanbul.

Çiçek, Ş. E. (2010), Türkiye›de Belediyelerin Sosyal Hizmet ve Sosyal Yardım Politikaları: Batı Akdeniz Örneği. *Yayımlanmış Doktora Tezi*. Isparta.

Danış, M. Z. (2007), "Sosyal Hizmet Mesleği ve Disiplininde Sosyal Politikanın Yeri ve Önemi. *Toplum ve Sosyal Hzimetler Dergisi",* , Ekim *18*(2), ss. 51-64.

Göktaş, M., ÇAKAR, E., & ÖZDAMAR, M. (2011), *Türk Sosyal Güvenlik Sisteminde Emeklilik ve Primsiz Rejim.* Ankara: Yaklaşım Yayıncılık.

Gölcüklü, F. (1957), "Korunmaya Muhtaç Çocuklar Hakkında 5387 Sayılı Kanun ve Tatbikattan Bir Örnek". *AÜSBFD, 12*(2), s. 84-95.

Güzel, A., Okur, A., & Caniklioğlu, N. (2020), *Sosyal Güvenlik Hukuku* (18. Baskı b.). İstanbul: Beta Yayınları.

Hacımahmutoğlu, H. (2009), *Türkiye'deki Sosyal Yardım Sisteminin Değerlendirilmesi.* Ankara: DPT Uzmanlık Tezi.

Karabulut, A. (2011), Türkiye›de Sosyal Yardım ve Sosyal Yardımların Tek Merkezden Yürütülebilirliği. *Yayımlanmamış Yüksek Lisans Tezi*. Ankara.

Kesgin, B. (2014), *Kamu Sosyal Politikalarında Sosyal Yardım* (2. Baskı b.). İstanbul: Açılım Kitap.

Kongar, E. (1972), *Sosyal Çalışmaya Giriş.* Ankara: Sosyal Bilimler Derneği Yayınları.

KOŞAR, N. G. (2000), *Sosyal Hizmetlerde Sosyal Yardım Alanı.* Ankara: Şafak Matbaası.

Kut, S. (1991), *1991 Sosyal Çalışma ve Sosyal Hizmetler, Türkiye'de ve Almanya'da Sosyal Hizmetler, Ansiklopedik Sözlük.* (Editörler: R. KELEŞ & J. NOVAK, & İ. TOMANBAY) Ankara: Selvi Yayınları, ss.205-208.

Öksüz, D. (2010), Sosyal Yardımların Koordinasyonu Sorunu. *Yayımlanmamış Yüksek Lisans Tezi*. Ankara.

Sarıkaya, M. (2007), "Cumhuriyet'in İlk Yıllarında Bir Sosyal Hizmet Kurumu: Türkiye Himaye-i Etfal Cemiyeti", *A. Ü. Türkiyat Araştırmaları Enstitüsü Dergisi*(34), ss. 321-338.

Şenocak, H. (2009), "Sosyal Güvenlik Sistemlerini Oluşturan Bileşenlerin Tarihi Süreç İçinde Değerlendirilmesi", *Sosyal Siyaset Konferansları Dergisi*(56), ss.409-468.

Taşcı, F. (2007), 1980 Sonrası Türkiye'de Sosyal Yardımların Analizi. *Yayımlanmamış Yüksek Lisans Tezi*. İstanbul.

Taştekil, S. (1989, Kasım), "Sosyal Hizmet Kavramı ve Sosyal Hizmetlerin Sosyal Güvenlik Sistemi İçindeki Yeri ve Önemi". *İktisat ve Maliye Dergisi, XXXVI*(11), ss. 458-462.

Tuncay, A., & Ekmekçi, Ö. (2019), *Sosyal Güvenlik Hukuku Dersleri* (20. Baskı b.). İstanbul: Beta Yayınları.

Uşan, F. (1999), İş Hukukunda Sakat İstihdamı. *Türkiye Sağlık İşçileri Sendikası*.

Zevkliler, A. (1968), "Türk Hukukunda Korunmaya Muhtaç Çocuklar", *Ankara Üniversitesi Hukuk Fakültesi Dergisi*, Cilt 25, Sayı 1-2, ss. 173-236.

KAYNAKÇA

Akçay, V. H. (2018). *Planlı Eskitme Stratejisi Üzerine Araştırmalar: Sosyo-Psikolojik Bir Değerlendirme*. Ankara: Gazi Kitabevi.

Aydın, M. (2018). *Planlı eskitme konusunda tüketicilerin bilgi ve bilinç düzeyinin analizine yönelik bir araştırma.* (Yayınlanmamış yüksek lisans tezi). Dokuz Eylül Üniversitesi/Sosyal Bilimler Enstitüsü, İzmir.

Bayus, B. L. (1991). The Consumer Durable Replacement Buyer, *Journal of Marketing*, 55(1), 42-51.

Bulow, J. (1986). An Economic Theory of Planned Obsolescence. *The Quarterly Journal of Economics,* 101(4), 729-750.

Burns, B. (2010). Re-evaluating Obsolescence and Planning for It, T. Cooper içinde, *Longer Lasting Products: Alternatives to the Throwaway Society* (s. 39-60). Surrey: Gower Publishing.

Cooper T. (2004). Inadequate Life? Evidence of Consumer Attitudes to Product Obsolescence. *Journal of Consumer Policy,* 27, 421-449.

Cooper, R. F. D. (2005). Ethics and Altruism: What Constitutes Socially Responsible Design?. *Design Management Review*, 16, 10-18.

Cooper, T. (2010). *Longer Lasting Products: Alternatives to the Throwaway Society*, Surrey: Gower Publishing Limited.

Çerçi M., Tosun, N. (2021). Planlı Eskitme Kavramı Bağlamında Tüketici Tutumları. *Türkiye İletişim Araştırmaları Dergisi.* 37, 1-19.

Dannoritzer, C. (Yönetmen). (2010). *The Light Bulb Conspiracy: The Untold Story of Planned Obsolescence*. [Belgesel]. Erişim tarihi 05.06.2021, https://www.youtube.com/watch?v=wzJI8gfpu5Y

Durning A. (1998). *Ne Kadarı Yeterli? Tüketim Toplumu ve Dünyanın Geleceği*. S. Çağlayan (çev.). Tübitak: Tema Vakfı Yayınları.

Fishman, A., Gandal, N., Shy, O. (1993). Planned Obsolescence as an Engine of Technological Progress. *The Journal of Industrial Economics.* 41(4), 361-370.

Geçit, B. B. (2020). Planned Obsolescence: A Keyword Analysis. *Journal of Management, Marketing and Logistics,* 5, 227-233.

Grewal, R., Mehta, R., Kardeş F. R. (2004). The Timing of Repeat Purchases of Consumer Durable Goods: The Role of Functional Bases of Consumer Attitudes. *Journal of Marketing Research*. 41(1), 101-115.

Guiltinan, J. (2009). Creative Destruction and Destructive Creations: Environmental Ethics and Planned Obsolescence. *Journal of Business Ethics*, 89(1), 19-28.

Hindle, T. (2012). *Guide to Management Ideas and Gurus.* Great Britain: Profile Books.

Hueting, R. (1996). Three Persistent Myths in the Environmental Debate. *Ecological Economics,* 18(2), 81-88.

London, B. (1932). *Ending the Depression Through Planned Obsolescence.* Paper. Wisconsin. 12.02.2021 tarihinde https://babel.hathitrust.org/cgi/pt?id=wu.89097035273&view=1up&seq=25# adresinden alındı.

Luecke, R. (2010). *Strateji.* T. Parlak (çev.). Türkiye İş Bankası Kültür Yayınları.

Maycroft, N. (2009). *Consumption, Planned Obsolescence and Waste.* Working paper. University of Lincoln. 07.02.2021 tarihinde https://core.ac.uk/download/pdf/56229.pdf adresinden alındı.

Nejedla, J. (2011). *Planned Obsolescence Understanding The Reality Of Durable Goods Obsolescence And Consumers Disposal Behaviour.* (Yayımlanmamış yüksek lisans tezi). University of Economics, Prague.

Packard, V. D. (1960). *The Waste Makers.* New York: David McKay Company.

Pouponneau, M., François, C. (2016). *Les zones à Faibles Emissions (Low Emission Zones) à Travers l'Europe : Déploiement, Retours D'expériences, Evaluation D'impacts et Efficacité du Système*. ADEME. 13.04.2021 tarihinde https://librairie.ademe.fr/air-et-bruit/27-zones-a-faibles-emissions-low-emission-zones-lez-a-travers-l-europe-les.html adresinden alındı.

Schumpeter, J. A. (2012*). The Theory of Economic Development with a New Introduction by John E. Elliott.* Cambridge: Harvard University Press.

Slade, G. (2007). *Made to Break*. Cambridge: Harvard University Press.

Stevens, B. (1960). *Planned Obsolescence*. The Rotarian.

Strausz, R. (2009). Planned Obsolescence as an Incentive Device for Unobservable Quality. *The Economic Journal*. 119(540), 1405-1421.

The Economist, (2009). *Planned Obsolescence.* Paper. 17.04.2021 tarihinde https://www.economist.com adresinden alındı.

Utaka, A. (2006). Planned Obsolescence and Social Welfare. *Journal of Business.* 79(1), 137-148.

Van Nes, N., Cramer, J., Stevels, A. (1999). A Practical Approach to the Ecological Lifetime Optimization of Electronic Products. *I. International Symposium on Environmentally Conscious Design and Inverse* Manufacturing, 108-111. 22.04.2021 tarihinde https://ieeexplore.ieee.org/document/747592 adresinden alındı.

Waldman, M. (1993). A New Perspective on Planned Obsolescence. *The Quarterly Journal of Economics*. 108(1), 273-283.

Waldman, M. (2003). Durable Good Theory for Real World Markets. *Journal of Economics Perspectives*. 17(1), 131-154.

WVS. *World Values Survey (Dünya Değerler Araştırması*. 02.01.2021 tarihinde https://www.worldvaluessurvey.org adresinden alındı.

Araştırma kapsamında gerçekleştirilen işlemler neticesinde Butler (2007) tarafından geliştirilen İş Okul Kolaylığı Ölçeğinin (Work School Facilitation Scale) Türkçe uyarlamasının, Türk kültürüne uygun, geçerli ve güvenilir bir ölçme aracı olduğu ifade edilebilir.

Uluslararası literatür incelendiği zaman İş-Okul Kolaylığı Ölçeği ile iş-okul doyumu, iş kontrolü, iş talepleri, çalışma saatleri, iş-okul çatışması, okul memnuniyeti, akademik başarı, okula devam (Butler, 2007), sosyal destek (Wyland vd., 2015), iş güvenliği (Owen vd., 2018), öz yeterlilik (O'Conner ve Korr, 1996), kariyer (Horst vd., 2021), stres (Hill, 2005), mutluluk (Culbertson vd., 2012) ve kişilik (Wayne vd., 2004) değişkenleri arası ilişkilerin incelendiği ifade edilebilir.

KAYNAKÇA

Baltes, B. B., ve Dickson, M. W. (2001). Using life-span models in industrial-organizational psychology: The theory of selective optimization with compensation. *Applied Developmental Science*, *5*(1), 51-62.

Barnett, R. C., ve Gareis, K. C. (2006). Role theory perspectives on work and family. *The work and family handbook: Multi-disciplinary perspectives and approaches*, 209-221.

Barnett, R. C., & Hyde, J. S. (2001). Women, men, work, and family: An expansionist theory. *American psychologist*, *56*(10), 781.

Barnett, R., Marshall, N. L., & Sayer, A. (1992). Positive-spillover effects from job to home: A closer look. *Women & health*, 19(2-3), 13-41.

Brink, B., ve De la Rey, C. (2001). Work-family interaction strain: Coping strategies used by successful women in the public, corporate and self-employed sectors of the economy. *South African Journal of Psychology*, *31*(4), 55-61.

Butler, A. B. (2007). Job characteristics and college performance and attitudes: A model of work-school conflict and facilitation. *Journal of Applied Psychology*, *92*(2), 500.

Büyüköztürk, Ş. (2010). *Sosyal bilimler için veri analizi el kitabı*. Ankara: Pegem Yayıncılık.

Culbertson, S. S., Mills, M. J., ve Fullagar, C. J. (2012). Work engagement and work-family facilitation: Making homes happier through positive affective spillover. *Human relations*, *65*(9), 1155-1177.

Elloy, D. F., ve Smith, C. R. (2003). Patterns of stress, work-family conflict, role conflict, role ambiguity and overload among dual-career and single-career couples: an Australian study. *Cross Cultural Management: An International Journal*.

Field, A. (2013). *Discovering statistics using IBM SPSS statistics*. sage.

Forza, C. ve Filippini, R. (1998). TQM impact on quality conformance and customer satisfaction: A causal model. *International Journal of Production Economics*, 55(1), 1-20.

Friedman, S. D., & Greenhaus, J. H. (2000). *Work and family--allies or enemies?: what happens when business professionals confront life choices*. Oxford University Press, USA.

Hill, E. J. (2005). Work-family facilitation and conflict, working fathers and mothers, work-family stressors and support. *Journal of Family issues*, *26*(6), 793-819.

Kline, P. (1994). *An easy guide to factor analysis*. New York: Routledge.

Lawshe, C. H. (1975). A quantitative approach to content validity. *Personnel psychology*, *28*(4), 563-575.

Nunnally, J. C. (1978). *Psychometric theory.* New York: McGraw-Hill.

O'Connor, R., ve Korr, W. S. (1996). A model for school social work facilitation of teacher self-efficacy and empowerment. *Children and Schools*, *18*(1), 45-51.

Owen, M. S., Kavanagh, P. S., ve Dollard, M. F. (2018). An integrated model of work–study conflict and work–study facilitation. *Journal of Career Development*, *45*(5), 504-517.

Shein, J., ve Chen, C. P., & (2011). *Work-Family Enrichment*. Springer Science & Business Media.

Stewart, M., ve Donald, F. M. (2006). Spouses' experiences of their partners' absences due to frequent business travel. *South African Journal of Psychology*, *36*(1), 103-125.

Super, D. E. (1980). A life-span, life-space approach to career development. *Journal of vocational behavior*, *16*(3), 282-298.

Van der Horst, A. C., Klehe, U. C., Brenninkmeijer, V., ve Coolen, A. C. (2021). Facilitating a successful school-to-work transition: Comparing compact career-adaptation interventions. *Journal of Vocational Behavior*, *128*, 103581.

Voydanoff, P. (2001). Incorporating community into work and family research: A review of basic relationships. *Human relations*, *54*(12), 1609-1637.

Wayne, J. H., Musisca, N., ve Fleeson, W. (2004). Considering the role of personality in the work–family experience: Relationships of the big five to work–family conflict and facilitation. *Journal of vocational behavior*, *64*(1), 108-130.

URL_1: https://www.oecd.org/statistics/students-at-work.htm

URL_2: https://www.aaup.org/article/recognizing-reality-working-college-students

Wyland, R. L., Winkel, D. E., Lester, S. W., ve Hanson-Rasmussen, N. (2015). Who can help working students? The impact of graduate school involvement and social support on school-work facilitation. *Industry and Higher Education*, *29*(3), 175-184.

KAYNAKÇA

Bogen, M. (2019). All the Ways Hiring Algorithms Can Introduce Bias. Retrieved from https://hbr.org/2019/05/all-the-ways-hiring-algorithms-can-introduce-bias

Bucher, E., Fieseler, C., Lutz, C. (2019) Mattering in digital labor. Journal of Managerial Psychology 34(4): 307–324.

Burin, M. (2019). 'They resent the fact I'm not a robot' Story Lab. https://www.abc.net.au/news/2019-02-27/amazon-australia-warehouse-working-conditions/10807308?nw=0 (E.T.: 15.03.2022).

Carre, F., Chris, T. (2017). Where Bad Jobs Are Better: Retail Jobs Across Countries and Companies, 1 edition, New York: Russell Sage Foundation.

Christin, A. (2017) Algorithms in practice: Comparing web journalism and criminal justice. Big Data & Society 4(2): 1–14.

Clarke ,EA (1974). What is Preventive Medicine?. Can Fam Physician ;20(11):65-68.

Crowston, K., Bolici, F. (2019) Impacts of machine learning on work. In: Proceedings of the 52nd Hawaii international conference on system sciences, Haiwaii, USA.

Çiçek, M. (2015) Wearable Technologies And Its Future Applications, Washington State University p: 13-18 https://www.worldresearchlibrary.org/up_proc/pdf/18-142719282713-18.pdf

Dastin, J. (2018). "Amazon scraps secret AI recruiting tool that showed bias against women". In: https://www.reuters.com/article/ us-amazoncom-jobs-automation-insight/ amazon-scraps-secret-ai-recruiting-tool-thatshowed -bias-against-women-idUSKCN1MK08G.

De Olloqui, F., Andrade, G., Herrera, D. (2015), "Inclusión financiera en América Latina y el Caribe: coyuntura actual y desafíos para los próximos años", Documento para Discusión, No. 385, Washington, D.C., Inter-American Development Bank (IDB).

Dembski, F., Wössner, U., Letzgus, M. (2019). The Digital Twin, Data - Smart Cities, 1, 795-804.

Dietvorst, BJ., Simmons, JP., Massey, C. (2016) Overcoming algorithm aversion: People will use imperfect algorithms if they can (even slightly) modify them. Management Science 64(3): 1155–1170.

Dourish, P. (2016) Algorithms and their others: Algorithmic culture in context. Big Data & Society 3(2): 1–11.

Duggan, J., Sherman, U., Carbery, R. (2019) Algorithmic management and app-work in the gig economy: A research agenda for employment relations and HRM. Human Resource Management Journal 30(1): 114–132.

Dzieza, J. (2020) How hard will the robots make us work? The Verge, 27 February. Available at: https://theverge.com/2020/2/27/21155254/automation-robots-unemployment-jobs-vs-human-google-amazon (E.T.: 16.03.2022).

ECLAC (2018). Economic Survey of Latin America and the Caribbean 2018. Evolution of investment in Latin America and the Caribbean: stylized facts, determinants and policy challenges. https://www.cepal.org/en/publications/43965-economic-survey-latin-america-and-caribbean-2018-evolution-investment-latin (E.T.: 4.03.2022).

Ernur, O. (2020). Dijital Çağda Gelişmeleri Kaçırma Korkusunun Örgüt Çalışanlarının Motivasyonu Üzerine Etkisi. Yüksek Lisans Tezi. T.C. Dokuz Eylül Üniversitesi Sosyal Bilimler Enstitüsü İşletme Anabilim Dalı Yönetim ve Organizasyon Programı. İzmir.

Fernández, A. and E. Oviedo (eds.) (2010), e-Health in Latin America and the Caribbean: progress and challenges (LC/L.3252),Santiago, Economic Commission for Latin America and the Caribbean (ECLAC).

Frischmann, B., Selinger, E. (2018) Re-Engineering Humanity. Cambridge, UK: Cambridge University Press.

Foss, NJ, Klein, PG (2014) Why managers still matter. MIT Sloan Management Review 56(1): 73.

Garber, M. "The Menu of the Future Will Make You Order More Nachos," The Atlantic, June 16, 2014,https://www.theatlantic.com/technology/archive/2014/06/chilis-is-installing-tablet-ordering-at-all-its-restaurants/372836/. (E.T.: 5.03.2022).

Gillespie, T.; Boczkowski, P.; Foot, K. (2014). Media Technologies . Cambridge: MIT Press. s. 1–30. ISBN 9780262525374.

(GlobalData, 2020). https://www.globaldata.com/wp-content/uploads/2021/03/GlobalData-Final-Results-2020.pdf (E.T.: 7.03.2022).

Grønsund, T., Aanestad, M. (2020) Augmenting the algorithm: Emerging human-in-the-loop work configurations. The Journal of Strategic Information Systems 29(2): 101614.

Haddon, H. (2018). "Kroger to Launch Grocery Delivery Service" Wall Street Journal, https://www.wsj.com/articles/kroger-tolaunch-grocery-delivery-service-1533117720 (E.T.: 14.03.2022).

Hotelogix. (2018). "Web Based Housekeeping Management System for Hotels" Hotelogix, https://www.hotelogix.com/housekeeping.php. (E.T.: 13.03.2022).

PwC 20.CEO Anketi. (2017) https://www.pwc.at/de/publikationen/verschiedenes/artificial-intelligence-in-hr-a-no-brainer.pdf

Jabagi, N., Croteau, A., Audebrand, L. & Marsan, J. (2019). "Gig-workers' motivation: Thinking beyond carrots and sticks". Journal Of Managerial Psychology, 34(4), 192–213. doi: 10.1108/JMP-06-2018-0255

Jarrahi, MH. (2018) Artificial intelligence and the future of work: Human-AI symbiosis in organizational decision making. Business Horizons 61(4): 577–586.

Jarrahi, MH. (2019). In the age of the smart artificial intelligence: AI's dual capacities for automating and informating work. Business Information Review 36(4): 178–187.

Jarrahi, MH., Sutherland, W. (2019). Algorithmic management and algorithmic competencies: Understanding and appropriating algorithms in gig work. In: *International Conference on Information*,Washington, DC, USA, Cham, Switzerland: Springer, March 31–April 3, pp.578–589.

Jarrahi, M.H., Sawyer, S. (2013). Social Technologies, Informal Knowledge Practices, and the Enterprise. Journal of Organizational Computing and Electronic Commerce. Volume 23, Issue 2, p.110-137 https://doi.org/10.1080/10919392.2013.748613

Kantarcı, Ö., Özalp, M., Sezginsoy, C., Özaşkınlı, O., & Cavlak, C. (2017). Dijitalleşen Dünyada Ekonominin İtici Gücü: E-Ticaret. TÜSİAD.

Kellogg, KC, Valentine, MA, Christin, A. (2020) Algorithms at work: The new contested terrain of control. Academy of Management Annals 14(1): 366–410.

Korkmaz S, Hoşman İ. (2018). Sağlık sektöründe tele-tıp uygulamaları: Tele-tıp uygulama boyutlarını içeren bir araştırma. Uluslararası Sağlık Yönetimi ve Stratejileri Araştırma Dergisi; 4(3): 251-263.

Kronos. (2018). "Employee Scheduling," Kronos Inc, https://www.kronos.com/products/employee-scheduling. (E.T.: 10.03.2022).

Lee, M. K., Daniel K., Evan M.,Laura, D. (2015). "Working with Machines: The Impact of Algorithmic and Data-Driven Management on Human Workers." In Proceedings of the 33rd Annual ACM Conference on Human Factors in Computing Systems, 1603–1612. CHI '15. New Yorkhttps://doi.org/10.1145/2702123.2702548.

Lee, MK, Kusbit, D, Metsky, E. (2015) Working with machines: The impact of algorithmic and data-driven management on human workers. In: Proceedings of the 33rd annual ACM conference on human factors in computing systems, Seoul, Korea, New York: The Association for Computing Machinery (ACM), April 18–23, pp.1603–1612.

Lee, R., Janna, A. (2017). "The Future of Jobs and Jobs Training." Pew Research Center, May 2017. http://www.pewinternet.org/2017/05/03/the-future-of-jobs-and-jobs-training/

Lee, MY., Edmondson, AC. (2017) Self-managing organizations: Exploring the limits of less-hierarchical organizing. Research in Organizational Behavior 37: 35–58.

Lee, MK. (2018) Understanding perception of algorithmic decisions: Fairness, trust, and emotion in response to algorithmic management. Big Data & Society 5(1): 1–16.

Levy O. and Goldberg, Y. (2014). Neural word embedding as implicit matrix factorization. In Advances in Neural Information Processing Systems, pages 2177–2185.

Lichtenthaler, U. (2018) Substitute or synthesis: The interplay between human and artificial intelligence. Research-Technology Management 61(5): 12–14.

Leicht-Deobald, U, Busch, T, Schank, C. (2019) The challenges of algorithm-based HR decision-making for personal integrity. Journal of Business Ethics: JBE 160: 377–392.

Kahneman, D, Rosenfield, AM, Gandhi, L.(2016) Noise: How to overcome the high, hidden cost of inconsistent decision making. Harvard Business Review 94: 38–46.

Kleinberg, J., Ludwig, J., Mullainathan, S., Sunstein, C.R. (2018). Discrimination in the Age of Algorithms, Journal of Legal Analysis, Volume 10, pages 113–174, https://doi.org/10.1093/jla/laz001

Mann, G. and Cathy, O. (2016). "Hiring Algorithms Are Not Neutral," Harvard Business Review, https://hbr.org/2016/12/hiring-algorithms-are-not-neutral.

Mateescu, A, Nguyen, A (2019) Algorithmic management in the workplace. *Data & Society*. https://datasociety.net/wpcontent/uploads/2019/02/DS_Algorithmic_Management_Explainer.pdf (E.T. 9.03.2022).

McAlone, N. (2015). "Here's How Uber Got Its Start and Grew to Become the Most Valuable Startup in the World" Business Insider, https://www.businessinsider.com/history-of-uber-and-its-rise-to-become-the-most-valuable-startup-in-the-world-2015-9. (E.T.: 13.03.2022).

Noponen, N. (2019) Impact of artificial intelligence on management. Electronic Journal of Business Ethics and Organization Studies 24(2): 43–50.

Newlands, G. (2020). Algorithmic surveillance in the gig economy: The organization of work through Lefebvrian conceived space. Organization Studies 42(5): 719–737.

Odone, A., Buttigieg, S., Ricciardi, W., Azzopardi-Muscat, N., Staines, A. (2019). Public health digitalization in Europe: EUPHA vision, action and role in digital public health , European Journal of Public Health, Volume 29, Issue Supplement_3, pages 28–35, https://doi.org/10.1093/eurpub/ckz161

O'Donovan, C. (2018). "An Invisible Rating System At Your Favorite Chain Restaurant Is Costing Your Server," Buzz Feed News. https://www.buzzfeednews.com/article/carolineodonovan/ziosk-presto-tabletop-tablet-restaurant-rating-servers. (E.T.: 17.03.2022).

Oliveira, T. (2020), "Bringing health care to the patient: an overview of the use of telemedicine in OECD countries", OECD Health Working Paper, No. 116, Paris, Organization for Economic Cooperation and Development (OECD).

Pappis, C.P., Mamdani, E.H. (1977). A Fuzzy Logic Controller for a Traffic Junction. IEEE Trans on Systems, Man, and Cybernetics SMC-7(10), 707–717.

Pinsonneault, A., Kraemer, KL. (1997). Middle management downsizing: An empirical investigation of the impact of information technology. Management Science 43(5): 659–679.

Prahl, A., Van, Swol, L. (2017). Understanding algorithm aversion: When is advice from automation discounted? Journal of Forecasting 36(6): 691–702.

Qureshi, K.N., Abdullah, A.H. (2013) A Survey on Intelligent Transportation Systems. Journal of Transportation Technologies, Vol.10 No.2, p: 629-642. DOI: 10.5829/idosi.mejsr.2013.15.5.11215

Raghavan, M., Barocas, S., Kleinberg, J., Levy, K. (2020). Mitigating bias in algorithmic hiring: evaluating claims and practices. FAT* '20: Proceedings of the 2020 Conference on Fairness, Accountability, and Transparency. pages 469-481 https://doi.org/10.1145/3351095.3372828, https://dl.acm.org/doi/10.1145/3351095.3372828

Reyes, J. F. (2018). "Hotel Housekeeping on Demand: Marriott Cleaners Say This App Makes Their Job Harder," The Philadelphia Inquirer, http://www2.philly.com/philly/news/hotel-housekeepers-schedules-app-marriott-union-hotsos-20180702.html. (E.T.: 16.03.2022).

Rijmenam, M. (2019). The Digital Speaker - Future Tech Strategist https://www.thedigitalspeaker.com/why-ai-will-make-organisations-more-humane/ (E.T.: 16.03.2022).

Rosenblat, A., Luke, S. (2016). "Algorithmic Labor and Information Asymmetries: A Case Study of Uber's Drivers." International Journal of Communication, p:27.

Rosenbush, S. (2018). "UPS Expands Role of Predictive Analytics," Wall Street Journal (Blog), https://blogs.wsj.com/cio/2018/07/18/the-morning-download-ups-expands-role-of-predictive-analytics/ (E.T.: 14.03.2022).

Rossiter, N. (2016). Software, Infrastructure, Labor: A Media Theory of Logistical Nightmares. Routledge.

Quillian, L., Lee, J.J., Oliver, M. (2020). Evidence from Field Experiments in Hiring Shows Substantial Additional Racial Discrimination after the Callback, Social Forces, Volume 99, Issue 2, pages 732–759, https://doi.org/10.1093/sf/soaa026

Sabel, J.M. (2019). AI in Recruiting: What it Means for Talent Acquisition in 2019. Artificial Intelligence, Assessments, Recruiting Teams. https://www.hirevue.com/blog/hiring/ai-in-recruiting-what-it-means-for-talent-acquisition (E.T.: 17.03.2022).

Scheiber, N. (2017). "How Uber Uses Psychological Tricks to Push Its Drivers' Buttons." The New York Times, https://www.nytimes.com/interactive/2017/04/02/technology/uber-drivers-psychological-tricks.html. (E.T.: 16.03.2022).

Shapiro, A. (2018). Between autonomy and control: Strategies of arbitrage in the "on-demand" economy. New Media & Society 20(8): 2954–2971.

Shestakofsky, B. (2017). Working algorithms: Software automation and the future of work. Work and Occupations 44(4): 376–423.

Shields, N. (2018). "UPS Is Turning to Predictive Analytics." Business Insider, https://www.businessinsider.com/ups-usingpredictive-analytics-algorithm-2018-7. (E.T.: 14.03.2022).

Shrestha, YR, Ben-Menahem, SM, Von Krogh, G. (2019). Organizational decision-making structures in the age of artificial intelligence. California Management Review 61(4): 66–83.

Soper, Spencer and Josh, E. (2018). "Amazon Takes Fresh Stab at $16 Billion Housekeeping Industry," Bloomberg, https://www.bloomberg.com/news/articles/2018-03-28/amazon-takes-fresh-stab-at-16-billion-housekeeping-industry (E.T.: 15.03.2022).

Ticona, J., Alexandra, M. and Alex, R. (2018). "Beyond Disruption: How Tech Shapes Labor Across Domestic Work and Ridehailing." Data & Society, pp. 36-37. https://datasociety.net/wpcontent/uploads/2018/06/Data_Society_Beyond_Disruption_FINAL.pdf

UPS. (2018). "ORION: The Algorithm Proving That Left Isn't Right." https://compass.ups.com/ups-fleet-telematicssystem/. (E.T.: 1.03.2022).

Warin, R., & McCann, D. (2018). Who Watches The Workers?

Wilson, HJ., Daugherty, P., Bianzino, N. (2017). The jobs that artificial intelligence will create. MIT Sloan Management Review 58(4): 14–16.

Wolf, CT, Blomberg, JL. (2019). Evaluating the promise of human-algorithm collaborations in everyday work practices. Proceedings of the ACM on Human-Computer Interaction. Epub ahead of print. https://dl.acm.org/doi/abs/10.1145/3359245 (E.T.: 6.03.2022).

World Health Organization (2011). mHealth: New HorizonsforHealthThrough Mobile Technologies: Based on theFindings of theSecond Global Survey on E-Health.Global ObservatoryforeHealthseries - Volume 3

Ziosk. "Locations," Ziosk., accessed August 23, 2018, https://www.ziosk.com/locations/. (E.T.: 16.03.2022).

Zuboff, S. (1988). In the Age of the Smart Machine: The Future of Work and Power. New York NY: Basic Books.

olumsuz bulunma ile ilgili bir yoğunlaşma olmasa da, 18-20 yaş arası gençlerin marka güveni ve bağımlılığı konusunda daha olumlu görüşlere sahip olduğu gözlenmiştir. Diğer yaş, meslek gelir, eğitim ve cinsiyet değişkenlerinde, güven ve bağımlılıkla ilgili yüksek düzeyde olumlu görüşler oluşmuşsa da 18-20 yaş arası gençler tutarlı bir şekilde cevap veren grubu oluşturmuşlardır.

Gerçekleştirilen çalışma, marka kişiliğinin marka sadakatine etkisinde, marka güveninin aracılık rolü olup olmadığını inceleme amacını taşımıştır. Çalışma neticesinde, marka sadakati üzerinde marka kişiliğinin ve marka güveninin olumlu ve anlamlı direk etkileri olduğuna aynı şekilde, marka kişiliğinin marka sadakati oluşturmasında, marka güveninin dolaylı olarakta aracılık etkisi olduğuna karar verilerek H_1, H_2 ve H_3 hipotezleri kabul edilmişlerdir. Ulaşılan sonuçlar değerlendirildiğinde, güvenilir bir kişilik segileyen, marka kişiliği profesyonel, istikrarlı, pozitif hayat enerjisine sahip olarak algılan kişilerin yüksek düzeyde marka sadakati oluşturmalarının daha mümkün olduğu söylenebilir. Gerçekleştirilen bu çalışma ile ulaşılan sonuçlara bakıldığında, daha önceki araştırmaların sonuçları ile uyumlu oldukları görülmektedir. Yani marka kişiliğinin ve marka güveninin, marka bağlılığı üzerinde olumlu etkileri vardır.

KAYNAKÇA

Aaker, D. (1991). *Managing Brand Equity*, NY, The Free Pres.

Aaker, D.A. (1996). *Building Strong Brand*, NY, Free Press.

Aaker, J. L. (1997*). Dimensions Of Brand Personality*, Journal Of Marketing Research, 34 (3): 347-356. Sage Publications, Inc.

Aaker A. D. and Keller K.L. (1990). *Consumer Evaluations Of Brand Extensions*, Journal Of Marketing, Vol: 54, Issue: 1, 27-41.

Abılgaziyeva K. (2009). *Marka Kişiliğinin Marka Sadakatini Etkilemesi, Bilgisayarlar Üzerinde Bir Uygulama*, Yüksek Lisans Tezi, İşletme Anabilim Dalı, Eskişehir, Anadolu Üniversitesi SBE.

Afzal H., Khan M.A., Rehman K.U., Ali I and Wajahat S. (2010). Consumer's *Trust In The Brand: Can It Be Built Through Brand Reputation*, *Brand Competence And Brand Predictability,* International Business Research, Vol. 3, No. 1.

Akbari M., Nazarian A., Foroudi P., Amiri N.S. and Ezatabadipoor E. (2020). *How Corporate Social Responsibility Contributes To Strengthening Brand Loyalty*, Hotel Positioning And Intention To Revisit? Current Issues In Tourism, Vol. 24, No: 13, 1897-1917.

Akbulut N. ve Aslan S. (2016), *Örtük Program Ölçeği: Ölçek Geliştirme Çalışması*, Elektronik Sosyal Bilimler Dergisi, Cilt:15 Sayı: 56, 169-176.

Aksoy L. ve Özsomer A. (2007). *Türkiye'de Marka Kişiliği Oluşturan Boyutlar*, 12. Uluslararası Pazarlama Kongresi, Sakarya Üniversitesi.

Alan S. D. ve Basu K. (1994). *Customer Loyalty: Toward An Integrated Conceptual Framework*, Journal Of The Academy Of Marketing Science, Volume 22, No. 2, 99-113.

Apostolos N. G. ve Athanasopoulou P. (2018). *Consumer-Brand Relationships And Brand Loyalty In Technology-Mediated Services*, Journal Of Retailing And Consumer Services 40, 287–294.

Arasıl, Ö., Karaçuha, E., Özer, G. ve Aydın, S. (2004). *Türk GSM Sektöründe Müşteri Sadakati, Memnuniyeti, Güven Ve Değiştirme Maliyeti Arasındaki Dinamik İlişkiler: Yapısal Denklem Modelleme Tekniği*, İktisat İşletme Ve Finans, 19 (219), 46-61.

Arbuckle, J. L. (2013). *IBM SPSS Amos 22 User's Guide*. Mount Pleasant, Sc: Amos Development Corporation (http://tinyurl.com/H44hf55).

Arora, R. ve Stoner, C. (2009). *A Mixed Method Approach To Understanding Brand Personality*. Journal Of Product & Brand Management, 18(4), 272-283.

Atulkar S., (2020). *Brand Trust And Brand Loyalty In Mall Shoppers*, Marketing Intelligence & Planning Vol. 38 No. 5, 559-57.

Aydın, S. ve Özer, G. (2005). *The Analysis Of Antecedents Of Customer Loyalty In The Turkish Mobile Telecominication Market*, European Journal Of Marketing, 39 (7/8), 910- 925.

Aytaç, M. ve Öngen, B. (2010). *Doğrulayıcı Faktör Analizi İle Yeni Çevresel Paradigma Ölçeğinin Yapı Geçerliliğinin İncelenmesi*. İstatistikçiler Dergisi, 5, 14-22.

Azoulay A. and Kapferer J. N. (2003). *Do Brand Personality Scales Really Measure Brand Personality?* Journal Of Brand Management, 11 (2): 143-155.

Badrinarayanan B. (2013). *The Influence Of Brand Trust And Brand Identification On Brand Evangelism*, Journal Of Product & Brand Management 22/5/6, 371-383.

Bakan, I., and Yildiz, B. (2009). *Innovation Strategies And Innovation Problems In Small And Medium-Sized Enterprises: An Empirical Study. In Innovation Policies*, Business Creation and Economic Development (pp. 177-211). Springer, New York, NY.

Baş, T., 2013, *Anket*, Seçkin Yayıncılık.

Becerra E.P. and . Korgaonkar Pradeep K. (2011). *Effects Of Trust Beliefs On Consumers' Online Intentions*, European Journal Of Marketing, Vol. 45 No. 6, 936-962.

Becheur I., Bayarassou O. and Ghrib H. (2017). *Beyond Brand Personality: Building Consumer–Brand Emotional Relationship,* Global Business Review 18(3s) 128-144.

Bentler, P. M. ve Bonnet, D. C. (1980). *Significance Test And Goodness Of Fit In The Analysis Of Covariance Structures.* Psychological Bulletin, 88(3), 588–606.

Bernarto I., Berlianto M.P., Meilani Y.F.C.P., Masman R.R. and Suryawan I.N. (2020). *The Influence Of Brand Awareness, Brand Image, And Brand Trust On Brand Loyalty*, Jurnal Manajemen/Vol: XXIV, No. 03, October 2020: 412-426.

Bişkin F. ve Kaya Y. (2011). *İş Yaşamında Kişisel Marka*, SÜ İİBF Sosyal Ve Ekonomik Araştırmalar Dergisi, 555-570.

Blend I., Aljarah A. and Sawaftah D. (2021). *Linking Social Media Marketing Activities To Revisit Intention Through Brand Trust And Brand Loyalty On The Coffee Shop Facebook Pages: Exploring Sequential Mediation Mechanism*, Sustainability, 13, 2277, https://www.mdpi.com/journal/sustainability.

Bosnjak M., Bochmann V. and Hufschmidt T. (2007). *Dimensions Of Brand Personality Attributions: A Person-Centric Aproach In The German Cultural Context, Social Behavior And Personality: An International Journal*, Volume 35, Number 3, 303-316 (14).

Browne, M. W. and Cudeck, R. (1993). *Alternative Ways Of Assessing Model Fit*. In K. A. Bollen & J. S. Long (Eds.), Testing Structural Equation Models. Newbury Park, Ca: Sage Publishing.

Byrne, B. M. and Campbell, T. L. (1999). *Cross-Cultural Comparisons And The Presumption Of Equivalent Measurement And Theoretical Structure: A Look Beneath The Surface*. Journal Of Cross-Cultural Psychology, 30, 555-574.

C.H. Lien, Wen, M.J., Huang L.C. and Wu K.L. (2015). *Online Hotel Booking: The Effects Of Brand Image, Price, Rust And Value On Purchase Intentions,* Asia Pacific Management Review 20, 210-218.

Chang, P.L. and Chieng, M.H. (2006). *Building Consumer-Brand Relationship,* A Cross-Cultural Experiential View. Psychology & Marketing 23(11): 927-959.

Chaudhuri, A. and Holbrook M.B. (2001). *The Chain Of Effects From Brand Trust And Brand Affect To Brand Performance: The Role Of Brand Loyalty*. Journal Of Marketing 65 (2): 81–93.

Chinomona, R. (2016). *Brand Communication, Brand İmage And Brand Trust As Antecedents Of Brand Loyalty In Gauteng Province Of South Africa*. African Journal Of Economic And Management Studies, 7(1), 124-139.

Cui, A.P., Albanese, P.J., Jewel, R.D. and Hu, M.Y. (2008). *Profiling The Brand Personality Of Specific Brands*, Advances In Consumer Research, Vol. 35, 534-541.

Çelik K., Özköse H. ve Güleryüz S., (2018). *R İle Yapısal Eşitlik Modeli*, Eurasian Journal Of Researches In Social And Economics (Ejrse), Cilt 5 Sayı: 10, 38-48.

Dansomboon S. and Pingta S. (2019). *Determinants Of Innovation Management And Supply Chain Management On Thai Automotive Enterprise Effectiveness: A Structural Equation Model*, Kasetsart Journal Of Social Sciences 40, 373-379.

De Veirman M., Cauberghe, V. and Hudders, L. (2017). *Marketing Throughınstagram Influencers: The Impact Of Number Of Followers Andproduct Divergence On Brand Attitude*. International Journal Of Advertising, 36(5), 798-828.

Delgado-Ballester, E., Munuera-Aleman, J.L. and Yague-Guillen, M.J. (2003). *Development And Validation Of A Brand Trust Scale*. International Journal Of Market Research 45(1): 35-54.

Delgado-Ballester, E. and Munuera-Alemán, J.L. (2001). *Brand Trust In The Context Of Consumer Loyalty.* European Journal Of Marketing, 35(11/12), 1238-1258.

Dölarslan E.Ş. (2012). *Bir Marka Kişiliği Ölçeği Değerlendirmesi*, Ankara Üni. Sbf Dergisi, Cilt 67, No. 2, 1-28.

Eryiğit C., Eren Z.. (2020). *Mağaza Kişiliği Ve Öz Benlik Uyumunun Mağaza Sadakati Üzerindeki Etkileri*, Beykoz Akademi Dergisi, 8(1), 36-52.

Lo Fang-Yi and Peng Jing-Xiang, (2022). *Strategies For Successful Personal Branding Of Celebrities On Social Media Platforms: Involvement Or İnformation Sharing?* This Study Was Presented At The Aciek 2021 Conference And Selected For Submission To P&M, Psychol Mark, 39, 320–330

Farhat F. and Khan B.M. (2011) *Importance Of Brand Personality To Customer Loyalty: A Conceptual Study,* New Media And Mass Communication, Vol 1, 4-10.

Ferrandi J. M., Florence P. V. and Falcy S. (2000). *Aaker's Brand Personality Scale In A French Context: A Replication And A Preliminary Test Of Its Validity*, Developments In Marketing Science, 23: 7-13.

Fleck, N., Michel, G., Zeitoun, V. (2014). *Brand Personification Through The Use Of Spokespeople: An Exploratory Study Of Ordinary Employees, Ceos, And Celebrities Featured In Advertising*. Psychology & Marketing, 31(1), 84-92.

Kaura H. and Paruthib M. (2020). Jamid Ul Islamc, Linda D. Hollebeek, 2020,

Kressmann F., M. Sirgy J., Herrmann A., Huber F., Huber S. and Lee D.J. (2006). *Direct And Indirect Effects Of Self-Image Congruence On Brand Loyalty*, Journal Of Business Research 59, 955–964.

Freling, T.H. and Forbes, L.P. (2005). *An Empirical Analysis Of The Brand Personality Effect*, Journal Of Product & Brand Management, Vol. 14 No. 7, 404-413.

Garbarino E, Johnson M.S. (1999). *The Different Roles Of Satisfaction, Trust, And Commitment In Customer Relationships.* Journal Of Marketing, 63(2): 70-87.

Geuens, M., Weijters, B. and Wulf, K.D. (2009). *A New Measure Of Brand Personality*, International Journal Of Research In Marketing, Vol. 26 No. 2, 97-107

Girginer, N., Çelik, A. E. and Uçkun, N. (2011). *Kredi Kartı Tutum Ölçeği Üzerine Bir Yapısal Eşitlik Modeli Uygulaması*, Eskişehir Osmangazi Üniversitesi Sosyal Bilimler Dergisi, 12(1), 17–30.

Goodyear, M. (1993). *Reviewing The Concept Of Brands And Branding*. Marketing And Research Today 21(2), 75-79.

Guo, L.J. (2003). *The Effects Of Personality Trait And Brand Personality On Brand Preference, Graduate Institute Of Management Science*, National Chiao Tung University, Hsinchu.

Gürbüz A. ve Doğan M. (2013). *Tüketicilerin Markaya Duyduğu Güven Ve Marka Bağlılığı İlişkisi*, Uluslararası Yönetim İktisat Ve İşletme Dergisi, Cilt 9, Sayı 19, 239-258.

Gürsakal N. ve Çelik S. (2021). *Büyük Veri & Pazarlama*, Dora Basım-Yayın Dağıtım, 1.Baskı, Bursa.

Hair, J. F., Jr., Black, W. C., Babin, B. J., and Anderson, R. E. (2010). *Multivariate Data Analysis* (7th Ed.). New Jersey, Prentice Hall.

Hankinson G., (2004). *The Brand Images Of Tourism Destinations: A Study Of The Saliency Of Organic Images*, Journal Of Product & Brand Management, Vol: 13, Issue: 1.

Hamşıoğlu, A.B. ve Nalcı M.M. (2021). *Sosyal Medya Pazarlamasının Marka Değeri, Marka Güveni Ve Marka Bağlılığı Üzerindeki Etkisinin Belirlenmesi: Bir Araştırma,* İşletme Araştırmaları Dergisi 13/4, 3076-3089.

Helgeson, J. G., and Supphellen, M. (2004). *A Conceptual And Measurement Comparison Of Selfcongruity And Brand Personality: The Impact Of Socially Desirable Responding*. Int. Journal Of Market Research, 46(2), 205-233.

Hellier, P.K., Geursen, G. M., Carr, R.A., and Rickard, J. A. (2003*). Customer Repurchase Intention: A General Structural Equation Model*, European Journal Of Marketing, 37 (11/12), 1762-1800.

Hoyer, W.D. And Mcginnis,D.J. (1997). *Consumer Behaviour*, USA: Hougton Mifflin.

https://tez.yok.gov.tr/ulusaltezmerkezi/

Hu, L. T. and Bentler, P. M. (1999). *Cutoff Criteria For Fit Indexes In Covariance Structure Analysis: Conventional Criteria Versus New Alternatives.* Structural Equation Modeling, A Multidisciplinary Journal, 6(1), 1-55.

İlhan M. ve Çetin B. (2014). *Lisrel Ve Amos Programları Kullanılarak Gerçekleştirilen Yapısal Eşitlik Modeli (YEM) Analizlerine İlişkin Sonuçların Karşılaştırılması*, Eğitimde Ve Psikolojide Ölçme Ve Değerlendirme Dergisi, Cilt 5, Sayı 2, 26-42.

Jacobson J. (2020). You Are A Brand: *Social Media Managers' Personal Branding And "The Future Audience",* Journal of Product & Brand Management 29/6, 715-727.

Islam J.U. and Rahman Z. (2017). *The Impact Of Online Brand Community Characteristics On Customer Engagement: An Application Of Stimulus-Organismresponse Paradigm*, Telematics And Informatics, 34, 96-109.

Gummerus J., Liljander V., Weman E. and Pihlström M., (2012). *Customer Engagement In A Facebook Brand Community,* Management Research Review, Vol. 35 No. 9, 857-877.

Johnson C., (2019). *The Art And Science Of Personal Branding*, Lorena Jones Boks, Newyork.

Jöreskog K.G. and Sörbom D., (1993). *LISREL 8: Structural Equation Modeling With The Simplis Command Language,* Scientific Software International, 226 Sayfa.

Jöreskog, K. G. and Sörbom, D. (1979). *Advances In Factor Analysis And Structural Equation Models*. Cambridge, MA: ABT Books.

Kaplan, M.D., Yurt, O., Guneri, B. and Kurtulus, K. (2010). *Branding Places: Applying Brand Personality Concept To Cities*, European Journal Of Marketing, Vol. 44 Nos 9/10, 1286-1304

Keller, K.L. and Lehmann, D.R. (2006). *Brands And Branding: Research Findings And Future Priorities*. Marketing Science 25(6): 740-759.

Kırlıoğlu M. ve Tekin H.H., (2019). *Sosyal Adalet Savunuculuğu Ölçeğinin (Sasö) Doğrulayıcı Faktör Analizi*, Dokuz Eylül Üniversitesi, Sosyal Bilimler Enstitüsü Dergisi, Cilt: 21, Sayı: 3, 859-874.

Kline, R. B. (1998). *Principles And Practice Of Structural Equation Modeling*. NY: Guilford Press

Kuenzel S. and Halliday S.V., (2010). *The Chain Of Effects From Reputation And Brand Personality Congruence To Brand Loyalty: The Role Of Brand İdentifi Cation*, Journal Of Targeting, Measurement And Analysis For Marketing Vol. 18, 3/4, 167–176

Kumar R., Luthra A. and Data G., (2006). *Linkages Betweeen Brand Personality And Brand Loyalty: A Qualitative Study In An Emerging Market In The Indian Context*, South Asian Journal Of Management, Vol: 13, I: 2, 11-35.

Kumar R.S. and Advani JY. (2005). *Factors Affecting Brand Loyalty: A Study In An Emerging Market On Fast Moving Consumer Goods,* Journal Of Customer Behaviour, 4(2): 251-275.

Labrecque L.I., Krishen A.S. and Grzeskowiak S. (2011). *Exploring Social Motivations For Brand Loyalty: Conformity Versus Escapism,* Journal Of Brand Management Vol. 18, 7, 457–472.

Lee S.H., Lau G.T. (1999). *Consumers' Trust In A Brand And The Link To Brand Loyalty*, Journal Of Market Focused Management, 4, 341–370, Kluwer Academic Publishers, Boston.

Lee, H.-J., And Jee, Y. (2016). *The Impacts Of Brand Asset Of Domestic Screen Golf Playing Systems Upon Brand Trust And Brand Loyalty,* International Journal Of Sports Marketing And Sponsorship, 17(4), 320-332.

Li X., Zhang L. (2011). *Approaches To Build Brand Personality For Chinese Corporations*, International Conference On Management And Service Science, Mass.

Li, G., Li, G. And Kambele, Z. (2012). *Luxury Fashion Brand Consumers İn China: Perceived Value, Fashion Lifestyle, And Willingness To Pay*, Journal Of Business Research, Vol. 65 No. 10, 1516-1522

Lin, J., Lobo, A. nd Leckie, C. (2017). *The Role Of Benefits And Transparency İn Shaping Consumers' Green Perceived Value, Self-Brand Connection And Brand Loyalty*, Journal Of Retailing And Consumer Services, Vol. 35 No. 2, 133-141.

Liu Z., Huang S. and Liang S. (2019). *Does Brand Personification Matter İn Consuming Tourism Real Estate Products? A Perspective On Brand Personality, Self-Congruity And Brand Loyalty*, Journal Of China Tourism Research, Vol: 15, Issue: 4, 435-454.

Liu, W. C. and Fang C. L. (2010). *The Effect Of Different Motivation Factorson Knowledge-Sharing Willingness And Behavior*, Social Behavior Andpersonality: An International Journal,38(6), 753-758.

Louis D. and Lombart C. (2010), *Impact Of Brand Personality On Three Major Relational Consequences (Trust, Attachment, And Commitment To The Brand),* Journal Of Product & Brand Management, Vol. 19 No. 2, 114-130.

Geuens M., Weijters B., De Wulf K. (2009). *A New Measure Of Brand Personality*, Intern. J. Of Research In Marketing 26, 97–107.

Mabkhot H.A., Shaari H. and Salle Md. S. (2017). *The Influence Of Brand Image And Brand Personality On Brand Loyalty,* Mediating By Brand Trust: An Empirical Study, Jurnal Pengurusan 50(2017) 71 – 82

Marsh, H. W., Hau, K.T., Artelt, C., Baumert, J., and Peschar, J. L. (2006). *OECD's Brief Self-Report Measure Of Educational Psychology's Most Useful Affective Constructs: Cross-cultural, psychometric comparisons across 25 countries*, International Journal of Testing, 6(4), 311–360.

Matzler K., Pichler E., Füller J. and Mooradian T.A. (2011). *Personality, Person-Brand Fit, And Brand Community: An Investigation Of Individuals, Brands,* And Brand Communities, Journal Of Marketing Management Vol. 27, No. 9-10, 874-890.

Mengxia, Z. (2007). *Impact Of Brand Personality On Palı: A Comparative Research Between Two Different Brands*, International Management Review, Vol. 3 No. 3, 36-46.

Menidjel, C., Benhabib, A. and Bilgihan, A. (2017). *Examining The Moderating Role Of Personality Traits In The Relationship Between Brand Trust And Brand Loyalty.* Journal Of Product & Brand Management, 26(6), 631-649.

Michikyan, M., Dennis, J. and Subrahmanyam, K. (2015). *Can You Guess Who I Am? Real, Ideal, And False Self-Presentation On Facebook Amongemerging Adults*. Emerging Adulthood, 3(1), 55–64.

Morgan R.M. and Hunt S.D. (1994). *The Commitmenttrust Theory Of Relationship Marketing*, Journal Of Marketing, 58(3): 20-38.

Musante M. D., Bojanic D. C. and Zhang J. (2008). *A Modified Brand Personality Scale For The Restaurant Industry*, Journal Of Hospitality & Leisure Marketing, 16(4): 303-323.

Narayandas N. (1996). *The Link Betwen Customer Satisfaction And Customer Loyalty: An Empirical İnvestigation.* Division of Research: Harvard Business School.

De Vries J. and Carlson J. (2014). *Examining The Drivers And Brand Performance İmplications Of Customer Engagement With Brands İn The Social Media Environment*, Journal Of Brand Management Vol. 21, No: 6, 495–515.

Nguyen, T.D., Barrett, N.J. and Miller, K.E. (2011). *Brand Loyalty In Emerging Markets*, Marketing Intelligence And Planning, Vol. 29 No. 3, 222-232.

Nienstedt H.W., Huber F. and Seelmann C. (2012). *The Influence Of The Congruence Between Brand And Consumer Personality On The Loyalty To Print And Online Issues Of Magazine Brands*, The International Journal On Media Management, 14: 3-26.

Oliver, R. L. (1999). *Whence Consumer Loyalty?* Journal Of Marketing, 63(4), 33-44.

Ong, C.H., Wei Lee, H. and Ramayah, T. (2018). *Impact Of Brand Experience On Loyalty*, Journal Of Hospitality Marketing And Management, Vol. 27 No. 7, 755-774.

Onwuegbuzie, A.J. and Collins, K.M.T. (2007). *A Typology Of Mixed Methods Sampling Designs In Social Science Research*. The Qualitative Report Volume 12 Number 2, 281-316.

Özer S.U. (2015). *Şehir Pazarlaması Kapsamında Marka Kişiliği Ve Marka Sadakati İlişkisi, Edirne İli Örneği*, Beykent Üniversitesi Sosyal Bilimler Dergisi Volume 8 (2), 6-31.

Özer S.U. ve Ersoy G.K. (2012). *Türkiye'de Faaliyet Gösteren Havayolu Şirketlerinin Marka Kişiliklerini Belirlemeye Yönelik Bir Araştırma,* Anatolia: Turizm Araştırmaları Dergisi, 23(2), 173- 186.

Park, H. and Kim, Y.-K., (2016). *Proactive Versus Reactive Apparel Brands In Sustainability: Influences On Brand Loyalty*, Journal Of Retailing And Consumer Services, Vol. 29 No. 2, 114-122.

Martínez P. and Del Bosque I.R., (2013). *CSR And Customer Loyalty: The Roles Of Trust, Customer Identification With The Company And Satisfaction*, International Journal Of Hospitality Management 35, 89–99.

Peters, T. (1997). *The Brand Called You*, (https://www.fastcompany.com/28905/brand-called-you).

Philbrick J. L., and Cleveland D. (2015). *Personal Branding: Building Your Pathway To Professional Success,* Medical Reference Services Quarterly, Vol. 34, Issue. 2, 181-189.

Plummer J.T. (1984). *How Personality Makes A Difference*. J Advert Res, 24(6): 27–31.

Purkayastha S. (2009). *Brand Personality: An Empirical Study Of Four Brands İn India*, The Iup Journal Of Management Research, 8 (4): 7-20.

Rampersad, H.K. (2006). *The Personal Balanced Scorecard: The Way To Individual Happiness, Personal Integrity And Organizational Effectiveness*, Information Age Publishing, Conneticut.

Rangarajan D., Gelb B.D., Vandaveer A., (2017). *Strategic Personal Branding-And How It Pays Off*, Business Horizons, 60, 657-666.

Elliott R., Yannopoulou N. (2007). *The Nature Of Trust İn Brands: A Psychosocial Model,* European Journal Of Marketing, Vol. 41 No. 9/10, 988-998.

Ryan, R. and Deci, E. (2000). *Intrinsic And Extrinsic Motivations: Classicdefinitions And New Directions*, Contemporary Educational Psychology, 25(1), 54-67.

Artuğer S. ve Çetinsöz B.C. (2014). *Destinasyon İmajı İle Destinasyon Kişiliği Arasındaki İlişkiyi Belirlemeye Yönelik Bir Araştırma,* İşletme Araştırmaları Dergisi, 6/1, 366-384.

Schlosser, A. (2020). *Self-Disclosure Versus Self-Presentation On Socialmedia*, Current Opinion In Psychology, 31, 1-6.

Schumacker, R. E. (2006). Conducting *Specification Searches With Amos. Structural Equation Modeling,* A Multidisciplinary Journal, 13 (1), 118- 129.

Schumaker, R. E. and Lomax, R. G. (2004). *A Beginner's Guide To Structural Equation Modeling*. Lawrence Erlbaum Associates, (http://tinyurl.com/z2sdwtr)

Shin S.K.S., Amenuvor F.E., Basilisco R. and Owusu-Antwi K., (2019). *Brand Trust And Brand Loyalty*: *A Moderation and Mediation Perspective*, Current Journal Of Applied Science and Technology 38(4): 1-17.

Semadi, I.P. and Ariyanti, M. (2018). *The Influence Of Brand Experience, Brand Image And Brand Trust On Brand Loyalty Of Abc-Cash*, Asian Jorunal Of Management Sciences & Education, 7(3), 12-23.

Shepherd, I. D. H. (2005). *Self Marketing And Personal Branding ın The Marketing Curriculum*, Working Paper Submitted To The Academy Of Marketing Conference, 21, 589-606.

Sung Y. and Choi S.M. (2012). *The Influence Of Self-Construal On Self-Brand Congruity In The United States And Korea,* Journal Of Cross-Cultural Psychology 43(1) 151-166.

Sung, Y., Kim, J., and Jung, J. (2010). *The Predictive Roles Of Brand Personality On Brand Trust And Brand Affect: A Study Of Korean Consumers*, Journal Of International Consumer Marketing, 22, 5-17.

Sümer N. (2000). *Yapısal Eşitlik Modelleri: Temel Kavramlar Ve Örnek Uygulamalar*, Türk Psikoloji Yazıları, 3(6), 49-74.

Swaminathan, V., Stilley, K.M. and Ahluwalia, R. (2009). *When Brand Personality Matters: The Moderating Role Of Attachment Styles,* Journal Of Consumer Research, 35(4), 985–1002

Şaylan O. ve Tokgöz E. (2020). *Marka Güveni Ve Marka Sadakati İlişkisinde Marka Özdeşleşmesinin Düzenleyici Rolü,* Busıness & Management Studıes: An Internatıonal Journal Vol.: 8 Issue:1, 144-163.

Şekerkaya A. ve Erdoğan G. (2019). *Marka Kişiliğinin Ve Marka Sadakatinin Oluşumunda Deneyimsel Pazarlamanın Rolü*, Marmara Üniversitesi Öneri Dergisi • Cilt 14, Sayı 52, 372-400.

Tanaka, J. S., and Huba, G. J. (1985). *A Fit Index For Covariance Structure Models Under Arbitrary GLS Estimation,* British Journal Of Mathematical And Statistical Psychology, 38(2), 197–201.

Temporal, P. (2000). *Branding in Asia*. Singapore: Wiley.

Ullman, J. B. (2001). *Structural Equation Modeling: Reviewing the Basics and Moving Forward*, Journal Of Personality Assessment, 87(1), 35–50.

Upshaw L. (1995). *Building Brand Identity: A Strategy For Success In A Hostile Market Place*, NY, John Wiley And Sons.

Valette-Florence, R. and De Barnier, V. (2013). *Towards A Micro Conception Of Brand Personality: An Application For Print Media Brands In A French Context*, Journal Of Business Research, 66(7), 897–903.

Vallerand, R. (1997). *Toward A Hierarchical Model Of Intrinsic And Extrinsicmotivation*. In M. P. Zanna (Ed.), Advances In Experimental Socialpsychology, Vol. 29, 271–360.

Villagra N., Monfort A. and Herrera J.S. (2021). *The Mediating Role Of Brand Trust In The Relationship Between Brand Personality And Brand Loyalty*, J Consumer Behav. 20: 1153–1163.

Ward C. and Yates D., (2013). *Personal Brandingand E-Professionalism,* Journal Of Service Science, Vol: 6, N: 1

Tong X., Su J. and Xu Y. (2018). *Brand Personality And Its Impact On Brand Trust And Brand Commitment: An Empirical Study Of Luxury Fashion Brands*, International Journal Of Fashion Design, Technology And Education, Vol. 11, No: 2, 196-209.

Yemez İ., (2016). *Doğrulayıcı Faktör Analizi İle Sosyal Medya Reklamlarına Yönelik Tutum Ölçeğinin Yapı Geçerliliğinin İncelenmesi*: Cumhuriyet Üniversitesi İİBF'de Bir Uygulama, C.Ü. İİBF Dergisi, Cilt 17, Sayı 2, 97-118.

Yiğit M.K. (2021), *Kişisel Markalaşma Üzerine Bir Derleme Çalışması*, Uluslararası Toplum Araştırmaları Dergisi, 18(39), 895-928.

2016: 27-28). Toscani'nin bu düşünceleri aktivist unsurları işleyen reklamlar açısından da değerlendirilmelidir.

Bu çalışmada, feminist odaklı reklam ile tüketicisinin dikkatini çekmeye çalışan Audi markasının bu düşünceyi reklamın tamamına yayamadığı görülmüştür. Bunun nedeni, markanın aktivist bir kurum kültüründen uzak olması ve kadın odaklı reklamları hedef kitlenin dikkatini çekecek popüler bir konu alarak görmesi olabilir. Femvertising reklamcılığın, kurumlar için ticari kaygı ile mi yapıldığı tespit edilmelidir. Ticari kaygı ile yapılan aktivist reklamların tüketiciye nasıl yansıdığının ortaya konması önemlidir.

KAYNAKÇA

Akestam, N., Rosengren S. ve Dahlen, M. (2017). Advertising "like a girl": Toward a better understanding of "femvertising" and its effects, Psychology *Marketing*, 34, 795-806.

Albers-Millers, N.D. and Royne, M.B. (1999). An international analysis of emotional and rational appeals in services vs goods advertising*, Journal of Consurmer Marketing*. 16/1, 42-57.

Audi Campaign: "Let's Change The Game", https://cutt.ly/ayaxJq1, (E.T.: 02.02.2020).

Aydoğan, H. (2018). Sosyal reklamlarda korku çekiciliği: "ihlalsiz trafik", *Journal of Yasar University*, 13/50, 210-231.

Baltacı, A. (2018). Nitel Araştırmalarda Örnekleme Yöntemleri ve Örnek Hacmi Sorunsalı Üzerine Kavramsal Bir İnceleme. 7(1), 231-274.

Barokas, S.K. (2011). *Reklam ve Retorik***.** Derin Yayınları, İstanbul.

Başaran, K. Y. 2017. Sosyal Bilimlerde Örnekleme Kuramı, *Akademik Sosyal Araştırmalar Dergisi*, 5/47, 480-495.

Batı, U. (2010). *Reklamın Dili*, Alfa Yayınları: İstanbul.

Dumanlı, D. (2011). Reklamlarda Toplumsal Cinsiyet Kavramı ve Kadın İmgesinin Kullanımı; Bir İçerik Analizi, *Yalova Sosyal Bilimler Dergisi,* 2, 132-149.

Erol, G. (2017). TV reklamlarında korku çekiciliği olgusu: 2010-2017 yılları arası TV reklamlarına yönelik bir araştırma, İnönü Üniversitesi İletişim Fakültesi E-dergi. 2/2, 55-67.

Eşiyok, E. (2017). Dergi Reklamlarındaki Reklam Çekiciliklerine Yönelik Bir İnceleme: All Dergisi Örneği, Gümüşhane Üniversitesi İletişim Fakültesi Elektronik Dergisi, 5/2, 641-656.

Fırlar, B.F ve Çelik, M. (2010). Gazete reklamlarında mizah: Türk mizah reklamlarına ilişkin tarihsel bir analiz, *Uluslararası Sosyal Araştırmalar Dergisi,* 3/12, 164-177.

Marketing Journal (2018). Finally, Brand Activism! -Philip Kotler and Christian Sarkar, https://goo.gl/VbsWXu, (E.T.:06.12.2021).

Salur, N. (2016). Kışkırtıcı ve Aktivist Bir Tasarımcı: Oliviero Toscani, *Aydın Sanat*, 2 (3), 25-33.

Şener, G. ve Uztuğ, F. (2012). Reklamda cinsel çekiciliklerin iletişim etkisi ile ahlaki değerlendirmesine yönelik tutum araştırması, *Anadolu Üniversitesi Sosyal Bilimler Dergisi*, 12/3, 153-168.

Tatar, D.B. (2016). Modernleşmeden Postmodernleşmeye Barbie*, Hacettepe HFD*, 6/1, 167-192.

Turhan, G.D. (2017). Dijital Aktivizm. *Süleyman Demirel Üniversitesi Sosyal Bilimler Enstitüsü Dergisi*, 26/1, 26-44.

Grow, J.M. ve Wolburg, J. M. Selling Truth: How Nike's Advertising to Women Claimed Contested Reality, 7(2).

Holder, A. (2017). Sex doesn't sell anymore, activism does. And don't the big brands know it, https://goo.gl/xNP22n , (E.T.:09.08.2018).

İnceoğlu, İ. Ve Şengül, O.N. (2018). Bir Femvertising Örneği Olarak Nike Bizi Böyle Bilin Reklam Filmine Eleştirel Bakış, Halkla *İlişkiler ve Reklam Çalışmaları E-Dergisi*, 1/2, 20-36.

Kapoor, D. Ve Munjal, A. (2017). Self-consciousness and emotions driving femvertising: A path analysis of women's attitude towards femvertising, forwarding intention and purchase intention, *Journal of Marketing Communications*, 25(2),137-157.

Nas, A. (2017). Erkekler de Ağlar ama… AXE Reklamındaki Hegemonik Erkeklik Eleştirisinin Yorumlanma Biçimleri, *Erciyes İletişim Dergisi*, 5/2. 62-80.

Nas, A. 2018. Reklam yeni alışkanlıklar, yeni anlayışlar, yeni yaklaşımlar da kazandırabiliyor, https://goo.gl/8CYGuQ (E.T.:10.08.2021).

Yıldırım, A. ve Şimşek, H. (2018). *Sosyal Bilimlerde Nitel Araştırma Yöntemleri*, 11. Baskı, Seçkin Yayıncılık, Ankara.

Yılmaz, R. A. (2007). Reklamlarda toplumsal cinsiyet kavramı: 1960-1990 yılları arası milliyet gazetesi reklamlarına yönelik bir içerik analizi, *Selçuk* İletişim, 4/4, 143-155.

KAYNAKÇA

Amiri, M. (2010). Project selection for oil-fields development by using the AHP and fuzzy TOPSIS methods. *Expert Systems with Applications*, 37, 6218–6224.

Arıbaş, M, Özcan, U. (2016). Akademik araştırma projelerinin AHP ve TOPSIS yöntemleri kullanılarak değerlendirilmesi. *Politeknik Dergisi*, 19 (2), 163-173.

Arora, M, Gupta, A. (2016). Selection of parameters of ecommerce websites using AHP. *Practices in Information Technology & Operations Management,* 22-27.

Aziz, U, Wibisono, A, Nisafani, A. (2019). Measuring the quality of e-commerce websites using analytical hierarchy process. *TELKOMNIKA*, 17(3), 1202-1208.

Backzkiewicz, A. (2021). MCDM based e-commerce consumer decision support tool. *Procedia Computer Science,* 192, 4991–5002.

Badri, M. (2001). A combined AHP-GP model for quality control systems. *International Journal Production Economics,* 72, 27-40.

Barenji, A. V., Wang, W. M., Li Z., Guerra-Zubiaga D. A. (2019), "Intelligent E-commerce Logistics Platform Using Hybrid Agent-Based Approach", *Transportation Research Part E*:126, 15–31.

Bulak, M. E., Kozanoglu, O., Aydoğduoğlu, Ş. N., Göçer, F., Algül, R. (2021). E-Ticaret Sitelerinin Kullanılabilirliğinin AHP ve TOPSİS Yöntemleriyle Karşılaştırılması. *European Journal of Science and Technology*, (26), 493-509.

Chan, F, Chan, H. (2010). An AHP model for selection of suppliers in the fast changing fashion market. *International Journal Advanced Manufacturing Technolgy*, 51, 1195–1207.

Çelik, K. & Aydoğan, H. (2021). Topsis Tabanlı Karar Verme Yaklaşımı: İstanbul'da Bir Uygulama. *Bilgi ve İletişim Teknolojileri Dergisi*, 3 (2), 158-174. DOI: 10.53694/bited.1021806

Çelik, K. (2021). The effect of e-service quality and after-sales e-service quality on e-satisfaction, *Bmij,* 9 (3): 1137-1155.

Çelik, K., Taş, A. (2021). E-Ticarette Mobil Alışveriş Uygulamalarını Kullanmaya Devam Etme Niyetinin Araştırılması: Genişletilmiş Teknoloji Kabul Modeli, *Üçüncü Sektör Sosyal Ekonomi Dergisi*, 56(3), 1997- 2019.

Dağdeviren, M. (2008). Decision making in equipment selection: an integrated approach with AHP and PROMETHEE. *Journal of Intelligent Manufacturing*, 19, 397-406.

Eryüzlü, H., Kurtoğlu, A. (2021). E-Ticaret ve Bireysel Kredilerin Çok Yönlü İlişkileri: Türkiye Örneği, *Pamukkale Üniversitesi Sosyal Bilimler Enstitüsü Dergisi*, Sayı 43: 227-238.

Han, Y, Wang, Z, Lu, X, Hu, B. (2020). Application of AHP to road selection. *International Journal of Geo-Information*, 9(86).

https://www.eticaret.gov.tr/istatistikler (Erişim tarihi: 24.02.2022)

Huang, J. (2008). Combining entropy weight and TOPSIS method for information system selection. *Proceedings of the IEEE International Conference on Automation and Logistics*.

Hwang, C, Yoon, K. (1981). Methods for multiple attribute decision making. in: multiple attribute decision making. *Lecture Notes in Economics and Mathematical Systems*, 86.

Jun, W, Li, S, Yanzhou, Y, Gonzalezc, E, Weiyi, H, Liato, S, Zhang, Y. (2021). Evaluation of precision marketing effectiveness of community e-commerce–An AISAS based model. *Sustainable Operations and Computers*, 2, 200–205.

Kahraman, C, Onar, S, Öztayşi, B. (2018). B2C marketplace prioritization using hesitant fuzzy linguistic AHP. International. *Journal Fuzzy Systems*, 20(7), 2202–2215.

Kang, D, Jang, Park, Y. (2016). Evaluation of e-commerce websites using fuzzy hierarchical TOPSIS based on E-S-QUAL. *Applied Soft Computing*, 42, 53–65.

Karabaş, S. (2018). "E-Ticaret ve Üniversite Öğrencilerinin Elektronik Ticarete İlişkin Tutum ve İlgilenim Düzeylerinin Belirlenmesi: Bir Alan Araştırması." *Akademik Bakış Uluslararası Hakemli Sosyal Bilimler Dergisi*, (68), 83-104.

Karim, R, Karmaker, C. (2016). Machine Selection by AHP and TOPSIS Methods. *American Journal of Industrial Engineering,* 4(11, 7-13.

Krohling, R, Pacheco, A. (2015). A-TOPSIS – An approach Based on TOPSIS for Ranking Evolutionary Algorithms. *Procedia Computer Science*, 55, 308 – 317.

Nagpal, R, Mehrotra, D, Bhatia, P. (2016). Usability evaluation of website using combined weighted method: fuzzy AHP and entropy approach. *International Journal of System Assurance Engineering and Management,* 7, 408–417.

Ngai, E. (2003). Selection of web sites for online advertising using the AHP. *Information and Management,* 40, 233-242.

Özkan, N, Yavuz, F. (2019). Using fuzzy TOPSIS and Regression based weights to rank e-commerce websites. *Journal of Engineering and Architecture Faculty of Eskisehir Osmangazi University*, 27(2), 116 – 124.

Peker, A. E., Şanlı, İ., Eren, E. G. "Türkiye'de Genç İşsizlik ile Mücadelede Yeni Bir Yaklaşım: Yeni Ekonomi ve E-Ticaret". *Uluslararası Ekonomi ve Siyaset Bilimleri Akademik Araştırmalar Dergisi*, 3(9), 44-60.

Ramanathan, R. (2012). A mathematical programming model for estimating the importance levels of performance criteria and an application in e-commerce. *Expert Systems with Applications*, 39, 2067–2072.

Rouyendegh, B, Topuz, K, Dağ, A, Öztekin, A. (2019). An AHP-IFT integrated model for performance evaluation of e-commerce web sites. *Information Systems Frontiers*, 21, 1345–1355.

Roy, S, Pattnaik, P, Mall, R. (2017). Quality assurance of academic websites using usability testing: an experimental study with AHP. *International Journal of System Assurance Engineering and Management,* 8(1), 1–11.

Saaty, T. (1977). A scaling method for priorties in hierarchical structures. *Journal of Mathematical Psychology,* 15, 234-281.

Saaty, T. (1980). Multicriteria decision making: the analytic hierarchy process. *McGraw-Hill*, New York.

Saaty, T. (1990). How to make a decision: the analytic hierarchy process. *Europan Journal of Operational Research*, 48, 9-26.

Supçiller, A, Çapraz, O. (2011). AHP-TOPSİS yöntemine dayalı tedarikçi seçimi uygulaması. 12. Uluslararası Ekonometri, Yöneylem Araştırması*, İstatistik Sempozyumu Özel Sayısı*, 1-22.

Taş, C, Bedir, N, Eren, T, Alağaş, H, Çetin, S. (2018). AHP-TOPSİS yöntemleri entegrasyonu ile poliklinik değerlendirilmesi: Ankara'da bir uygulama. *Sağlık Yöntemi Dergisi*, 2(1), 1-17.

Tiwari, R, Kumar, R. (2021). G-TOPSIS: a cloud service selection framework using Gaussian TOPSIS for rank reversal problem. *The Journal of Supercomputing*, 77, 523–562.

Tripathi, A, Agraval, S, Gupta, R. (2021). Comparison of GIS-based AHP and fuzzy AHP methods for hospital site selection: a case study for Prayagraj City, India. *GeoJournal*.

Yu, X, Guo, S, Guo, J, Huang, X. (2011). Rank B2C e-commerce websites in e-alliance based on AHP and fuzzy TOPSIS. *Expert Systems with Applications*, 38, 3550–3557.

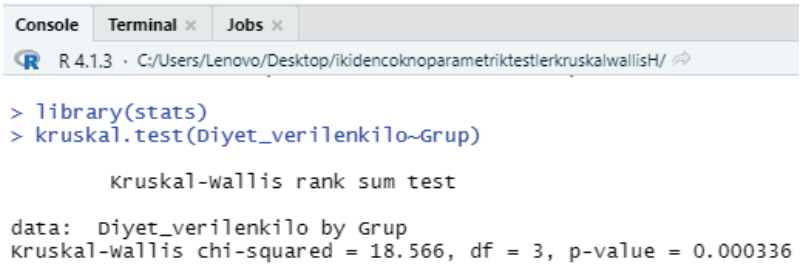

Analiz sonuçlarına bakıldığında, elde edilen sonuçların daha önce hesaplama ve SPSS programıyla yapılan analiz sonuçlarıyla aynı olduğu görülmektedir. Burada elde edilen sonuçlar yorumlanacak olursa Kruskal-Wallis ki-kare değerinin 18,566 olduğu, serbestlik derecesinin 3 ve testin anlamlılık düzeyini gösteren p değerin 0,000336 olarak hesaplandığı görülmektedir. Bu sonuçlara göre H_0 hipotezi reddedilir. Sonuç olarak diyetlerden en az birinin bireylerin kilo vermesine etki yönünden diğerlerinden farklı olduğu tespit edilmiştir.

Kruskal Wallis testi için RStudio'ya yazılan ***komutlar bir bütün olarak*** aşağıda verilmiştir.

> library(haven)

> diyet <- read_sav("C:/Users/Lenovo/Desktop/diyet.sav")

> view(diyet)

> attach(diyet)

> library(stats)

> kruskal.test(Diyet_verilenkilo~Grup)

KAYNAKÇA

Bayram Arlı, N., & Aytaç, M. (2018). *Parametrik Olmayan İstatistiksel Yöntemler*, Ezgi Kitabevi, 1.Basım, Bursa, 2018.

Corder, G. W., & Foreman, D. I. (2014). *Nonparametric statistics: A step-by-step approach*. John Wiley & Sons.

Daniel, W. W. (1978). *Applied nonparametric statistics*. Houghton Mifflin.

Daniel, W. W. (1990). Applied nonparametric statistics, PWS-Kent. *Inc., Boston, Massachusetts*.

Demir E (2019) R Diliyle İstatistik Uygulamaları. Pegem Akademi, Ankara

Gamgam H., & Altunkaynak B. (2017). *Parametrik Olmayan Yöntemler*, Seçkin Kitabevi, 6.Basım, Ankara.

Gibbons, D. J. (1993). *Nonparametric Statistics: An Introduction.* Newbury Park, California: Sage Publications, Inc.

Kalaycı, Ş. (2010). *SPSS Uygulamalı Çok Değişkenli İstatistik Teknikleri*, Asil Yayıncılık, 5. Baskı, İstanbul.

Karagöz, Y. (2015). *SPSS 22 Uygulamalı Biyoistatistik*, 2. Basım, Ankara, Nobel Yayınevi.

Kraska-Miller, M. (2013). *Nonparametric statistics for social and behavioral sciences*. Crc Press.

Patil, K. D. (1975). Cochran's *Q* test: Exact distribution. *Journal of the American Statistical Association*, 70, 186–189.

Sheskin, D. J. (2003). *Handbook of parametric and nonparametric statistical procedures*. Chapman and Hall/CRC.

Siegel, S. and Castellan, N. J., Jr. (1988). *Nonparametric statistics for the behavioral sciences* (2nd ed.). New York: McGraw–Hill Book Company.

Araştırmacılara Tavsiyeler

Araştırmacılar buradaki RR ölçüm prosedürünü kullanarak TOPSIS, VIKOR, PROMETHEE, MABAC, FUCA gibi farklı yöntemlerin RR duyarlılığını karşılaştırabilirler. Böylece ÇKKV seçimi için pek çok başka çerçeve ile birlikte RR kriterini de göz önüne almış olurlar. Ayrıca normalizasyon RR'de etkili olduğundan normalizasyonsuz çalışabilen PROMETHEE ve FUCA gibi ÇKKV yöntemlerinin RR problemi üretip üretmediklerini saptayabilirler.

KAYNAKÇA

Agrawal, R. (2021). Sustainable material selection for additive manufacturing technologies: A critical analysis of rank reversal approach. *Journal of Cleaner Production*, 296, 126500.

Aires, R. F. D. F. ve Ferreira, L. (2018). The rank reversal problem in multi-criteria decision making: a literature review. *Pesquisa Operacional*, 38, 331-362.

Bączkiewicz, A., Kizielewicz, B., Shekhovtsov, A., Yelmikheiev, M., Kozlov, V. ve Sałabun, W. (2021). Comparative analysis of solar panels with determination of local significance levels of criteria using the mcdm methods resistant to the rank reversal phenomenon. *Energies*, 14(18), 5727.

Barzilai, J. ve Golany, B. (2017). AHP rank reversal, normalization and aggregation rules. *Information Systems and Operational Research*, 32(2), 57–64.

Baydaş, M., Elma, O. E., and Pamučar, D. (2022). Exploring the Specific Capacity of Different Multi Criteria Decision Making Approaches under Uncertainty using Data from Financial Markets. *Expert Systems with Applications*, Volume 197, 116755.

Belton, V. ve Gear, T. (1983). On a shortcoming of Saaty's method of analytic hierarchies. *Omega*, 11(3), 228-230.

Çabuk, A. ve Lazol, İ. (2005). *Mali Tablolar Analizi* (1. Baskı). İstanbul: Nobel Yayınları.

De Almeida-Filho, A. T. D., de Lima Silva, D. F. ve Ferreira, L. (2021). Financial modelling with multiple criteria decision making: A systematic literature review. *Journal of the Operational Research Society*, 72(10), 2161-2179.

García-Cascales, M. S. ve Lamata, M. T. (2012). On rank reversal and TOPSIS method. *Mathematical and computer modelling*, 56(5-6), 123-132.

Keshavarz-Ghorabaee, M., Amiri, M., Zavadskas, E. K., Turskis, Z. ve Antucheviciene, J. (2018). A Comparative analysis of the rank reversal phenomenon in the EDAS and TOPSIS methods. *Economic Computation & Economic Cybernetics Studies & Research*, 52(3), 121-134.

Millet, I. ve Saaty, T. L. (2000). On the relativity of relative measures–accommodating both rank preservation and rank reversals in the AHP. *European Journal of Operational Research*, 121(1), 205-212.

Mufazzal, S. ve Muzakkir, S. M. (2018). A new multi-criterion decision making (MCDM) method based on proximity indexed value for minimizing rank reversals. *Computers & Industrial Engineering*, 119, 427-438.

Sałabun, W., Karczmarczyk, A., Wątróbski, J. ve Jankowski, J. (2018). Handling data uncertainty in decision making with COMET. In 2018 IEEE Symposium Series on Computational Intelligence (SSCI) (pp. 1478-1484). IEEE: November.

Sałabun, W. ve K. Urbaniak (2020). A new coefficient of rankings similarity in decision-making problems. In: Krzhizhanovskaya V. et al., (Eds.) *Computational science - ICCS 2020* (pp. 632-645). Switzerland: Springer.

Wang, Y. M. ve Luo, Y. (2009). On rank reversal in decision analysis. *Mathematical and Computer Modelling*, 49(5-6), 1221-1229.

Wang, Z. ve Rangaiah, G. P. (2017). Application and analysis of methods for selecting an optimal solution from the Pareto-optimal front obtained by multiobjective optimization. *Industrial and Engineering Chemistry Research*, 56(2), 560-574.

İnternet Kaynakları:

https://www.vap.org.tr

https://www.finnet.com.tr

KAYNAKÇA

Ali, D. F. ve Nordin, M. S. (2011). Gender issues in virtual reality learning environments. *Journal of Edupres*, *1*, 65-76.

Castells, M. (2005). *Ağ toplumunun yükselişi: Enformasyon çağı (Ekonomi, toplum ve k*ültür*).* Cilt: 1, İstanbul: İstanbul Bilgi Üniversitesi Yayınları.

Freedman, J. L, Sears, D. O. ve Carlsmith, J. M. (1998). *Sosyal psikoloji*. Ankara: İmge Kitabevi.

Nas, M. (2018). Çocukluk dönemi gelişimi ve din eğitimi. *Journal of Education In Muslim Societies and Communities, 2*(2), 289-325.

Nerse, S. (2020). Dijital eğitimde eşitsizlik: Kırsal-kentsel ayrımlar ve sosyoekonomik farklılaşmalar. İnsan ve Toplum Dergisi, *10*(4), 413-444.

Nerse, S. (2021). Kırsal alanda dijital iletişim: Eşitsizlikler ve akışlar. M. Bostancı ve Y. Adıgüzel (Ed.), *Dijital İletişimi Anlamak 2* (ss.170-183) içinde, Konya: Palet Yayınları.

Solomon, B. (2014). Facebook buys oculus, virtual reality gaming startup, for $2 billion. 10 Temmuz 2017 tarihinde http://www.forbes.com/sites/briansolomon/2014/03/25/faceboo k-buys-oculusvirtual-reality-gaming-startup-for-2-billion/ adresinden erişilmiştir.

Somaiya, R. (2015). The times partners with google on virtual reality project. The New York Times. 12 Temmuz 2017 tarihinde http://www.nytimes.com/2015/10/21/business/media /the-times-partnerswith-google-on-virtual-reality-project.html adresinden erişilmiştir.

Şafak, Ş. (2006). 6–11 Yaş çocuklarının Allah ve peygamberden istek ve beklentileri. (Yayınlanmamış Yüksek Lisans Tezi). Uludağ Üniversitesi Sosyal Bilimler Enstitüsü.

TÜİK. (2021). Çocuklarda bilişim teknolojileri kullanım araştırması, 2021. 12 Aralık 2021 tarihinde https://data.tuik.gov.tr/Bulten/Index?p=Cocuklarda-Bilisim-Teknolojileri-Kullanim-Arastirmasi-2021-41132 adresinden erişilmiştir.

UNICEF. (2011). Çocuklarla iletişim: Yetiştirme, ilham verme, heyecan uyandırma, eğitme ve iyileştirme için ilkeler ve uygulamalar. 12.02.2018 tarihinde https://www.unicef.org/turkey/media/2561/file/TURmedia_Cocuklarla%20Iletisim.pdf.pdf adresinden erişilmiştir.

Wohlsen, M. (2015, November 9). Google cardboard's New York Times experiment gave a bunch of kids their first glimpse of the future. 07 Temmuz 2017 tarihinde https://www.wired.com/2015/11/google-cardboardsnew-york-times-experiment-just-hooked-a-generation-on-vr/ adresinden erişilmiştir.

Yılmaz, B. ve Bekiroğlu, S. (2020). Çocukluk döneminde dijital bağımlılık. F. Paslı ve H. Aslantürk (Ed.), Çocuklarla Çalışma: Temel Alanlar, Uygulamalar ve Güncel Tartışmalar (ss.357-374) içinde, Ankara: Nobel Yayınları.

Zincirkıran, M. (2017). *Sosyoloji*. Bursa: Dora Yayınevi.

Fornes, bu oyununda kadının toplumdaki konumunun ve kadına bakış açısının değişmesi için kadınların kendi sosyal ve psikolojik durumlarını irdelemeleri ve buna çözüm aramaları gerektiğini vurgular. Kadınların toplumdaki rolünü ve konumunu aydınlatıcı bir söylemle gündeme getirir. Fornes, kadın psikolojisini tasvir ederken, yaptığı karakter çözümlemeleri ile erkek merkezli bir kültürün kurbanları olan kadınların durumunu somutlaştırır. Kadın, erkek egemen toplum baskılarından sıyrılabilmek ve bağımsız bir hayata erişebilmek için kendi amaçlarının ve duygularının izini sürmelidir. Oyun, kendisini sınırlayan normlara uyum sağlamayı reddeden kadının; yeni formlar, yeni anlamlar ve yeni bir gerçeklik yaratma mücadelesini sahneye koymaktadır. Fornes, her biri ayrı ayrı teşhir edilen kadın karakterlere, maddi olarak hiçbir erkek gücünün olmadığı bir dünyada gerçek benliğini özgürce ifade etme ve kendisi gibi davranma fırsatı vererek; ataerkil kültürün kadınlar üzerindeki içsel psikolojik etkilerini ortaya çıkarmaktadır.

KAYNAKÇA

Altıntaş, H. (2016). Amerika'da Feminist Tiyatro. *Aydın Sanat*, 2(4), s. 81-91.

Austin, G. (1985). Women/Text/Theatre. *Performing Arts Journal*, 9(2/3), s. 185-190.

Belkıs, Ö. (2015). *Feminist Tiyatro*. İstanbul: Mitos Boyut Yayınları.

Beşe, A. (2009). *Introduction to American Dramatic Literature*. Ankara: Fenomen Yayınları.

Butler, J. (1999). *Gender Trouble: Feminism and the Subversion of Identity*. New York: Routledge.

Case, S.-E. (2010). *Feminizm ve Tiyatr*o. Ayşan Sönmez (Çev.). İstanbul: Boğaziçi Üniversitesi Yayınevi.

Fornes, M. I. (1990). *Fefu and Her Friends*. USA: The John Hopkins University Press.

Friedman, S. (1984). Feminism as Theme in Twentieth-Century American Women's Drama. *American Studies*, 25(1), pp. 69-89.

Hughes, D. (2000). Fefu and Her Friends (1977). Retrieved from https://www.longpauses.com/fefu-and-her-friends-1977/

O'Grady, H. (2005). Woman's Relationship with Herself: Gender Foucault and Therapy. London: Routledge.

Ullman, C. (2008). Fefu and Her Friends. Retrieved from https://www.encyclopedia.com/arts/educational-magazines/fefu-and-her-friends

Watson, M. (1991). The Search for Identity in The Theater of Three Cuban American Female Dramatists. *Bilingual Review/La Revista Bilingüe*, 16(2), pp.188-196.

KAYNAKÇA

Ayverdi, E.H, (1985). *Fatih Devri Sonlarında İstanbul Mahalleleri, Şehrin İskânı ve Nüfusu*. Ankara: Vakıflar Umum Müdürlüğü.

Akarlı, E. D. (1972). *Ottoman Population in Europe in The 19th Century; its Territorial, Racial, And Religious Composition.* Unpublised Thesis. Madison- ABD: University of Wisconsin-Madison.

Banguoglu, T. (1945): *Çok Nüfuslu Türkiye*. İstanbul: Ülkü Yayınları.

Barkan, Ö. L. (1953). Tarihî Demografi Araştırmaları e Osmanlı Tarihi. *Türkiyat Mecmuası*, 10, 1-26.

Barkan, Ö. L. (1957). Essai sur les données statistiques des registres de recensements dans l'Empire Ottoman aux XV'e et XVI'e siècles. *Journal of the Economic and Social History of the Orient*, 1,9-36.

Barkan, Ö. L. (1970). *Researchon the Ottoman Fiscal Surveys*". Studiesin the Economic History of the Middle East from the Rise of Islam tothe Present Day. London: Oxford University Press.

Barudel, F. (1949). *La Méditerranée et le monde méditerranéen à l'époque de Philippe II*. Paris: A. Colin.

Bayartan, H. (2003). Geçmişten Günümüze İstanbul'da Nüfus. *Coğrafya Dergisi*, 11, 5-20.

Behar, C. (2000). "Osmanlı Nüfus İstatistikleri ve 1831 Sonrası Modernleşmesi. İçinde H. İnalcık ve Ş. Pamuk (Editör) *Osmanlı Devleti'nde Bilgi ve İstatistik* (s.61-73). Ankara: DİE Yayını.

Behar, C. (1996), *Osmanlı İmparatorluğu'nun ve Türkiye'nin Nüfusu 1500-1927*. Tarihi İstatistikler Dizisi, Cilt 2, TÜİK (DİE) Matbaası, İkinci Baskı, Ankara.

Belge, M. (2010). İstanbul: Geçmiş ve Gelecek. İçinde A. E. Bilgili (Editör), *Şehir ve Kültür; İstanbul*. (s.297-321). İstanbul: Kültür ve Turizm Bakanlığı Yay.

Berger, A. (1994). "*Dünden Bugüne İstanbul'un Nüfusu 1478-195*- Bizans Dönemi". İçinde Dünden Bugüne İstanbul Ansiklopedisi (C. 6, ss.107-118). İstanbul: Kültür Bakanlığı ile Türkiye Ekonomik ve Toplumsal Tarih Vakfı Ortak Yayını.

Bingöl, S. (2004). İstanbul'da 1829 Nüfus Sayımı ve Bazı Mahallelerin Müslüman Nüfusu Üzerine Bir İnceleme. *Ankara Üniversitesi Dil ve Tarih-Coğrafya Fakültesi Tarih Bölümü Tarih Araştırmaları Dergisi*,36.43-60.

Bozlagan, R. (2012). *İstanbul; Derinlik, değişim ve Göç*. 2.Baskı. İstanbul: Hayat yayınları.

Çelik, Z. (1998). *19. Yüzyılda Osmanlı başkenti*, (çev. Selim Deringil). İstanbul: Tarih Vakfı Yurt Yayını.

Çimen. A. (2012). Sayım, Kayıt Düzeni ve Teşkilatlanma Açısından Osmanlıda Nüfus Hizmetleri. *Gazi Üniversitesi İktisadi ve İdari Bilimler Fakültesi Dergis*i, 4 (3)183-216.

Darkot, B. (1950). "*İstanbul Maddesi*". İçinde MEB İslam Ansiklopedisi, (C: 5, s.1157-1160). Ankara: MEB.

Darkot, B. (1961). Türkiye'nin nüfus hareketleri üzerine yeni gözlemler. *Türk Coğrafya Dergisi*, 21, 1-14.

Demirkent, I. (2001). "*İstanbul Maddesi, Bizans dönemi*". İçinde İslam Ansiklopedisi (C: 23, s.205-212). İstanbul: TDV.

Dikici, R. (2013). *Bizans İmparatorluğu Tarihî*. İstanbul: Remzi Kitabevi.

Dursun A. H. (2010). *Şehir ve Kültür; İstanbul.* Kültür ve Turizm Bakanlığı Yayını, İstanbul.

Elibol, N. (2007). Osmanlı İmparatorluğu'nda Nüfus Meselesi ve Demografi Araştırmaları. *Süleyman Demirel Üniversitesi İ.İ.B.F. Dergisi*, /2,135-160.

Emecen, F. M. (2011). *Osmanlı Klasik Çağında Hanedan Devlet ve Toplum.* İstanbul: Timaş Yayınları.

Gemici, M.S. (2010). İstanbul ve Mimar. İçinde A. E. Bilgili (Editör), *Şehir ve Kültür; İstanbul*. (s.233-296). İstanbul: Kültür ve Turizm Bakanlığı Yay.

Görgülü, M. (2014). *Hayalden Gerçeğe Bir İstanbul Öyküsü: Marmaray; Yenikapı Kazıları Jeoarkeoloji Çalışmaları*. İstanbul: Kesişim yayınları.

Güneş, M. (2014). Osmanlı Dönemi Nüfus Sayımları ve Bu Sayımları İçeren Kayıtların Tahlili. *Akademik Bakış,* 8(15) 221-240.

Güran, T. (1988). İstanbul'un İaşesinde Devletin Rolü 1793-1839. *İÜ. İktisat Fakültesi Mecmuası*, 44,245-275.

İnalcık, H. (1988). Fâtih Sultan Mehmed Tarafından İstanbul'un Yeniden İnşası, (çev. F. Unan), *19 Mayıs Ünv. Eğitim Fak. Dergisi*, 3, 215-225.

İnalcık, H. (2001). "*İstanbul Maddesi Türk dönemi*". İçinde İslam Ansiklopedisi (C:23, s.205-212). İstanbul: TDV.

İnalcık, H. (2012). *"Timar*". İçinde İslam Ansiklopedisi (C:41, s. 168-173). İstanbul: TDV.

Karal, E. Z. (1988). *Osmanlı Tarihî*. Ankara: Türk Tarih Kurumu Yayınları.

Karpat, K. (1974). The social and economic transformation of Istanbul in the Nineteenth century. *Bulletin de l'Association Internationale d'Etudes du Sud-Est Européen*, XII/2, s. 267-308.

Karpat, K. (1978). Ottoman population records and the census of 1881/82-1893. *International Journal of Middle East Studies*, 9(2) 237-274.

Karpat, K. (2003). *Osmanlı Nüfusu (1830-1914) Demografik ve Sosyal Özellikleri*. İstanbul: Tarih Vakfı Yurt Yayınları.

Keyder, Ç. (2000). *İstanbul Küresel ile Yerel Arasında*. İstanbul: Metis Yayınları.

Kızıldağ, Ş. (2004). *Dersaadet'ten İstanbul'a Eminönü Ailesi*. İstanbul: Bayaz Sanat Yayını.

Koç, Y. (2010). Osmanlı Dönemi İstanbul Nüfus Tarihi. *Türkiye Araştırmaları Literatür Dergisi*, (16), 171-200.

Kuban, D. (1970). İstanbul'un Tarihî Yapısı. *Mimarlık Dergisi*, 5: 26-49.

Kuban, D. (1996). *İstanbul, Bir Kent Tarihî.* İstanbul: Türkiye Ekonomik ve Tarihsel Toplum Vakfı Yay.

Lemerle, P. (2006). *Bizans Tarihî*, (Çeviren: Galip Üstün). İstanbul: İletişim Yay.

Mantran, R. (1990). *17. Yüzyılın İkinci Yarısında İstanbul- Kurumsal, İktisadi, Toplumsal Tarih Denemesi*, (Çeviren: Mehmet Ali Kılıçbay ve Enver Özcan). Ankara: Türk Tarih Kurumu Yayınları.

Murat, S. ve Ersöz, Y. H. (1997a*). Nüfus ve Demografi I (1927-1990*). İstanbul: İ.B.B. Kültür İşleri Daire Başkanlığı.

Murat, S. ve Ersöz, Y. H. (1997b). *Nüfus ve Demografi II (1927-1990)*. İ.B.B. Kültür İşleri Daire Başkanlığı.

Murat, S. (2006). *Dünden bugüne İstanbul'un nüfus ve demografik yapısı*. İstanbul: İstanbul Ticaret Odası yayınları.

Orhon, D. (1991). *İstanbul'un Çevre Sorunları ve Çözüm Yolları*. İstanbul: İTO Yayını.

Ortaylı, İ. (1996). *Sanayi Çağında İstanbul.* İstanbul: Tarih Vakfı Yayınları.

Ostrogorsky, G. (1999). *Bizans Devleti Tarihî,* 6. Baskı (Çeviren: Fikret Işıltan). Ankara: Türk Tarih Kurumu Yayınları.

Oyal, E. (2002). *Dünya Edebiyatında İstanbul Sempozyumu*. İstanbul: Fatih Belediyesi ve Beykent Ünv.

Öz, M. (2004). *1455 Tahriri ve İstanbul'un İskân Tarihî Bakımından Önemi*. I. Uluslararası Osmanlı İstanbul'u Sempozyumu, Bildiri Kitabı. İstanbul: 29 Mayıs Üniversitesi Yayınları.

Öz, M. (2010). *"Tahrir Maddesi*". İçinde İslam Ansiklopedisi (C:39, s.425-429). İstanbul: TDV.

Öz, M. (2015). *İstanbul Nüfusu: Fetihten XVIII. içinde Yüzyıl Sonlarına Kadar*, Antik Çağ'dan XXI. Yüzyıla Büyük İstanbul Tarihi Ansiklopedisi (C:39, s.468-486). İstanbul: İstanbul Kültür AŞ Yayını.

Özbay, F. (1992). İstanbul Nüfusu ve Göçler. *Türkiye Ekonomik ve Toplumsal Tarih Vakfı Dergisi İstanbul Dergisi,* 1(1), 32-36.

Özbay, F. (2009). "İstanbul'da 1950 Sonrası Nüfus Dinamikleri. İçinde M. Güvenç, (Editör), *Eski İstanbullular Yeni İstanbullular*, (s.45-54). İstanbul: Osmanlı Bankası Arşiv ve Araştırma Merkezi,

Özdoğan, M. (2010). *Tarihöncesi Dönemlerin İstanbul, Bizantion'dan İstanbul'a Bir Başkentin 8000 Yılı.* İstanbul: Türk Kültürüne Hizmet Vakfı Yay.

Parin, S. ve Yıldız, M. Z. (2010). Cumhuriyet Dönemi İstanbul Nüfusu Literatürü Üzerine. *Türkiye Araştırmaları Literatür Dergisi*, (16), 201-226.

Reader, J. (2007). *Şehirler* (Çeviren: F. B. Karlıdağ) İstanbul: Yapı Kredi Yayınları.

Schneıder, A. M. (1952): XVI. Yüzyılda İstanbul'un Nüfusu. *Belleten Dergisi*,61, 35-48.

Shaw, S. J. ve Shaw, E.K. (1983). *Osmanlı İmparatorluğu ve Modern Türkiye*, C. II, (çev. M. Harmancı) İstanbul: E Yayınları.

Shaw, S.J. (1978). Ottoman census system and population, 1831-1914. *International Journal of Middle East Studies,* 9(3), 325-338.

Sungur, M. (1999). *XIX. Yüzyılda Osmanlı Devleti'nde Nüfus ve Nüfus Sayımları*. Osmanlı, C.IV. Ankara: Yeni Türkiye Yayınları.

Şahin, C., ve Doğanay, H. (2000). *Türkiye Coğrafyası*. Ankara: Gündüz Eğitim ve Yayıncılık,

Şengör, A. M. C. (2011). *İstanbul Boğazı Niçin Boğaziçi'nde Açılmıştır*? Fiziki Coğrafya Araştırmaları; Sistematik ve Bölgesel. İstanbul Türk Coğrafya Kurumu Yayınları.

Tekeli, İ. (2013). *Modernizm, Modernite ve Türkiye'nin Kent Planlama*. İstanbul: Tarih Vakfı Yurt Yay.

Tekeli, İ. (2009). Modernleşme Sürecinde İstanbul'un Nüfus Dinamikleri Nasıl Değerlendirilmeli? İçinde M. Güvenç, (Editör), *Eski İstanbullular Yeni İstanbullular*, (s.11-34). İstanbul: Osmanlı Bankası Arşiv ve Araştırma Merkezi.

Tekeli, İ. (2008). *Göç ve Ötesi*. İstanbul: Tarih Vakfı Yurt Yay.

Tekin, O. (1996). *Eskiçağda İstanbul: Bizantion.* Dünya Kenti İstanbul- Habitat II. İstanbul: Tarih Vakfı Yayınları.

Toprak, Z. (1992). Tarihsel nüfusbilim açısından İstanbul'un nüfusu ve toplumsal topografyası. *Toplum ve Ekonomi,* 3, 109-120.

Toprak, Z. (1994). "*Dünden Bugüne İstanbul'un Nüfusu 1478-1950*-Fetih'ten 1950". İçinde Dünden Bugüne İstanbul Ansiklopedisi (C.6, ss.108-118). Kültür Bakanlığı ile Türkiye Ekonomik ve Toplumsal Tarih Vakfı Ortak Yayını.

Tümertekin, E. (1968). *Turkiye'de İç Göcler*. İstanbul: İstanbul Üniversitesi Yayınları.

Tümertekin, E. (1997). *İstanbul, insan ve mekân*. Türkiye Ekonomik ve Toplumsal Tarih Vakfı.

Ubicini, A. (1973). *Letters on Turkey, Constantinople*, I849-1850 (Translated from the French of m. A. Ubicini, by Lady Easthope). New York: Arno Press.

Yerasimos, S. (2000). "Osmanlı İstanbul'unun Kuruluşu". İçinde N. Akın, A. Batur ve S. Batur (editör), *Osmanlı Mimarlığının 7 Yüzyılı "Uluslarüstü Bir Miras*". İstanbul: YEM Yayınları,

URL-1: *Genel Nüfus Sayımları (GNS)*. https://kutuphane.tuik.gov.tr/yordambt/yordam.php. (E.T.: 11.12.2021).

URL-2: *Adrese Dayalı Nüfus Kayıt Sistemi (ADNKS)*. https://biruni.tuik.gov.tr/medas/?kn=95velocale=tr (E.T.: 13.12.2021).

KAYNAKÇA

Aksoy, H. ve Özalp, G. (1992). Datça (Reşadiye) Yarımadasının Florasına Katkı. Datça Yarımadası Çevre Sorunları Sempozyumu (1-4). Muğla. 6-9 Haziran 1992.

Atalay, İ. (1994). *Türkiye'nin Vejetasyon Coğrafyası*. İzmir: EÜ Basımevi. ISBN. 975(95527). 8.

Avcı, M. (2012). Çeşitlilik ve Endemizm Açısından Türkiye'nin Bitki Örtüsü. *İstanbul Üniversitesi Edebiyat Fakültesi Coğrafya Bölümü Coğrafya Dergisi*, 13, 27-55.

Byfield, A., Chatters, C. ve Pearman, D. (2005). Bozburun ve Datça Yarımadaları. İçinde N. Özhatay, A. Byfield, S. Atay (Editör), *Türkiye'nin 122 Önemli Bitki Alanı*, (S. 161-164). Türkiye. İstanbul: WWF.

Darkot, B. ve Tuncel, M. (1988). *Ege Bölgesi Coğrafyası*. İstanbul: İstanbul Üniversitesi Yayınları No 2365. Coğrafya Enstitüsü Yayınları No 99.

Davis, P.H. (1965-1985). *Flora of Turkey and the East Aegean Islands. Vol.1-9*. Edinburgh: University Press.

Davis, P.H., Mill, R. ve Tan, K. (1988). *Flora of Turkey and the East Aegean Islands. Vol.10*. Edinburgh: Edinburgh University Press.

Dönmez, Y. (1985). *Bitki Coğrafyası*. İstanbul: İstanbul Üniversitesi Yayınları.

Erik, S. ve Tarıkahya, B. (2004). Türkiye Florası Üzerine. *Kebikeç*,17, 139–163.

Erinç, S. (1977). *Vejetasyon Coğrafyası*. İstanbul: İstanbul Üniversitesi Coğrafya Enstitüsü Yayınları.

Erinç, S. (1996). *Klimatoloji ve Metodları*, İstanbul: Alfa Basım Yayım Dağıtım.

Gökmen, E.Y. (2018). Türkiye'de Özel Çevre Koruma Bölgelerinde Doğal Alanların Etkin Korunması ve Planlanması İçin Bir Sistem Önerisi: Datça-Bozburun Örneği. Doktor Tezi. İstanbul: İstanbul Teknik Üniversitesi Fen Bilimleri Enstitüsü.

Güner, A. Özhatay, N. Ekim, T. ve Başer, K. (2008). *Flora of Turkey and East Agean Islands. Vol 11.* Edinburg: Edinburg University Press.

İkiel, C. (2005). Muğla Yöresinde İklim Koşullarının İnsan ve Çevre Üzerindeki Etkileri. Ulusal Coğrafya Kongresi (Prof. Dr. İsmail Yalçınlar'ın Anısına) (233-241). İstanbul.

İkiel, C., Ustaoğlu, B. Koç, D.E. ve Dutucu, A.A. (2019). Determination of Land Cover Change in Datça and Bozburun Peninsula in Turkey (1997-2018). In 2019 8th International Conference on Agro-Geoinformatics (Agro-Geoinformatics) (1-6). İstanbul: 16-19 Temmuz 2019.

Johnston, K., Ver Hoef, J. M., Krivoruchko, K. ve Lucas, N. (2001). *Using ArcGIS Geostatistical Analyst (Vol. 380)*. Redlands: Esri.

Kantarcı, D. (1990). Reşadiye (Datça) Yarımadası'nın Ekolojik Özellikleri. *Journal of the Faculty of Forestry Istanbul University*, 40(1), 55-78.

Koç, D.E. ve İkiel, C. (2017). Vegetation Periods and Changes in the Thrace (1965-2011) Trakya'da Vejetasyon Süreleri ve Değişimleri (1965-2011). *Journal of Human Sciences*. 14(3), 2326-2344.

Mukul, İ. (2004). Datça Yarımadasının Coğrafyası. *Türk Coğrafya Dergisi*, (43), 109-137.

Myers, N., Mittermeier, R.A., Mittermeier, C.G., Da Fonseca, G.A. ve Kent, J. (2000). Biodiversity Hotspots for Conservation Priorities. *Nature*, 403(6772), 853-858.

Özalp, G. (1993). Datça (Reşadiye) Yarımadasının Bitki Toplumları. *Journal of the Faculty of Forestry Istanbul University*, 43(2), 77-100.

Özhatay, N., Kültür. Ş. ve Aksoy, N. (1999). Check-list of Additional Taxa to the Supplement Flora of Turkey II. *Turkish Journal of Botany*, 23(3), 151-170.

Özhatay, N. Ve Kültür, Ş. (2006). Check-list of Additional Taxa to the Supplement Flora of Turkey III. *Turkish Journal of Botany*, 30(4), 281-316.

Özhatay, N., Kültür, Ş., ve Aslan, S. (2009). Check-list of Additional Taxa to the Supplement Flora of Turkey IV. *Turkish Journal of Botany*, 33(3), 191-226.

Özhatay, F. N., Kültür, Ş. ve Gürdal, M.B. (2011). Check-list of Additional Taxa to the Supplement Flora of Turkey V. *Turkish Journal of Botany*, 35(5), 589-624.

Taşlıgil, N. (2008). Datça–Bozburun Özel Çevre Koruma Bölgesi ve Turizm. *Ege Coğrafya Dergisi*, 17(1-2), 73-83.

Turoğlu, H. (1991). Datça Yarımadası Batısının Jeomorfolojisinde Tektonizma ve Volkanik Unsurlar. *İstanbul Üniversitesi Deniz Bilimleri ve Coğrafya Enstitüsü*, 8, 203-09.

Ustaoğlu, B., Ikiel, C., Dutucu, A. A. ve Koç, D.E. (2021). Erosion Susceptibility Analysis in Datça and Bozburun Peninsulas. Turkey. *Iranian Journal of Science and Technology. Transactions A: Science*, 45(2), 557-570.

Yerli, S.V. (Editör) (2001). *Datça Bozburun Özel Çevre Koruma Bölgesi Biyolojik Zenginliğinin Tespiti ve Yönetim Planı*. Ankara: ÇBÖÇKKB Yayını.

mürekkep emiciliğinin daha fazla olmasından kaynaklı, baskı renklerinin daha heterojen ve daha az net basılmasına neden olur. Ancak kaplanmamış kağıtlar harika dokunuş hissi, okuma sırasında yansıma yapmayan yüzeyi ve doğal görünümü nedeniyle okuyucular tarafından tercih edilmektedir. Kaplamsız kağıtların yüzeyleri gözenekli olduğundan dolma kalem, kurşun kalem ve tükenmez kalemle yazı yazılan evrak baskısında da kaplanmış kağıtlara göre daha uygundur.

Baskılarda kağıt türü tercihlerinde kaplamasız kağıtların avantaj ve dezavantajları göz önünde bulundurularak tercih edilmesi tavsiye edilir.

KAYNAKÇA

Akgül, A., Yalçın, Ş., Sesli, Y., Oktav, M. & Naycı Duman, M. (2020). Serigrafi Baskıda Kâğıt Porozitesinin Ve Dokuma Sıklığının Toplam Renk Farkı (ΔE) Üzerine Etkisi. İksad Publishing House Kitap Bölümü. s.16-27.

Aslannejad, H., Hassanizadeh, S. M., & Celia, M. A. (2019). Characterization of the interface between coating and fibrous layers of paper. *Transport in Porous Media*, *127*(1), 143-155.

Batchelor, W., Sudarno, A., Gujjari, C., & Banham, P. (2009). Fundamental studies of linting in offset printing of newsprint. *Advances in pulp and paper research, Oxford*, *1*, 3.

Bhattacharya, A., Bandhyopadhyay, S., & Green, P. (2016). Characterizing coated paper surface for modeling apparent dot area of halftone prints. *Optics Express*, *24*(2), 1708-1722.

Büthner-Zawadzki, M., (2022). How to choose the correct uncoated paper. https://www.arcticpaper.com/inspiration-news/articles/how-to-choose-the-correct-uncoated-paper/ (04.03.2022).

Çetinkaya, İ. (2011). *Kağıdın Fiziksel Özelliklerinin Dijital Baskı Kalitesine Etkisinin İncelenmesi* (Doctoral dissertation, Marmara Universitesi (Turkey).

Hsieh, Y. C. (1997). *An investigation of the factors affecting dot gain on sheet-fed offset lithography presses*. Iowa State University.

Lindström, T., Wågberg, L., & Larsson, T. (2005, September). On the nature of joint strength in paper-A review of dry and wet strength resins used in paper manufacturing. In *13th fundamental research symposium* (Vol. 1, pp. 457-562). Cambridge, UK: The Pulp and Paper Fundamental Research Society.

Mert, Ö., Şahin, C., Keskin, B. & Köse, E. (2018). Baskı Standardı ve Kaliteye Etkileri. *6th International Printing Techologies Symposium*, İstanbul Üniversitesi - Cerrahpaşa / 01-03 Kasım / November.

Milčić, D., Borković, J., & Vučina, A. (2017). Modification of the QFD method for determining newspaper characteristics. *Technical Gazette*, *24*(3), 715-722.

Monte, M. C., Fuente, E., Blanco, A., & Negro, C. (2009). Waste management from pulp and paper production in the European Union. *Waste management*, *29*(1), 293-308.

Namedanian, M., Nyström, D., Elias, P. Z., & Gooran, S. (2014, February). Physical and optical dot gain: characterization and relation to dot shape and paper properties. In *Color Imaging Xix: Displaying, Processing, Hardcopy, and Applications* (Vol. 9015, p. 901509). International Society for Optics and Photonics.

Neimo, L. (1999). Internal sizing of paper. *Papermaking chemistry*, 151-203.

Oktav, M., Acar Büyükpehlivan, G., ve Kandan, N.A., (2021). Ofset Baskıda Temel Teknik Problemler ve Çözümleri, M. Oğuz (Ed.), *BASEV Yayınları*, İstanbul.

Raunio, J. P. (2014). Quality characterization of tissue and newsprint paper based on image measurements; possibilities of on-line imaging. *Tampereen Teknillinen Yliopisto. Julkaisu Tampere University of Technology. ISBN 978-952-15-3416-4.*

Srividya, B., (2016). Investigation of print quality in newspaper printing using web offset printing machine based on computational ıntelligence. *International Journal of Innovations in Engineering and technology (IJIET), Volume 6,* Issue 4. p. 318-324.

Srividya, B. & Thirunavukkarasu, V. (2016). Investigation the print quality of web offset colour prints on newsprint paper. *Asian Journal of Research in Social Sciences and Humanities, 6(11),* 803-811.

Srividya, B. & Thirunavukkarasu, V. (2016). Print quality assessment for web offset colourprinting machine in Newspaper production. *International Journal of Engineering Trends and Technology (IJETT).Volume 34*, Number 7, April. ISSN: 2231-5381. P.322-326.

Stromberg, M. (2005). Paper dimensional stability in sheet-fed offset printing. *Degree project, Hogskolan Dalarna, Sweden*.

Subramanian, R., Kononov, A., Kang, T., Paltakari, J., & Paulapuro, H. (2008). Structure and properties of some natural cellulosic fibrils. *BioResources*, *3*(1), 192-203.

Tu and Innventıa, (2010). Handbook in Newspaper Production Using Improved Newsprint https://www.ddpff.dk/sites/default/files/handbook_in_improved_newsprint.pdf .

Ülgen, M., Oktav, M., Gençoğlu, E.N., (2008). *Matbaacının Kağıt Hakkında Bilmesi Gerekenler*, BASEV Yayınları, İstanbul.

Ülgen, M., Oktav, M., & Cakir, N., (2019). *Grafik Sanatları için Kimya*, L. Ozdemir (Ed.), BASEV Yayınları, İstanbul.

Ververis, C., Georghiou, K., Christodoulakis, N., Santas, P., & Santas, R. (2004). Fiber dimensions, lignin and cellulose content of various plant materials and their suitability for paper production. *Industrial crops and* products, 19(3), 245-254.

Vlachopoulos, G. (2010). *Phenomena affecting ink transfer in offset lithographic printing*. Swansea University (United Kingdom).

Weeks, L. H. (2009). *A History of Paper-manufacturing in the United States, 1690-1916*. Рипол Классик.

URL 1- http://www.nipcontrol.com/en/nip-control.php (Erişim Tarihi: 01.03.2022)

URL 2- https://printworx.co.uk/coated-paper-vs-uncoated-paper/ (Erişim Tarihi: 03.03.2022)

KAYNAKÇA

Akgün, A. (2011). Kalite Maliyetlerinin Muhasebe Sistemi Açısından Önemi ve Muhasebeleştirilmesi, *Journal of Accounting and Taxation Studies*, 4(1), 49-80.

Akgün, M. (2005). Kalite Maliyetlerinin Faaliyet Tabanlı Maliyetleme Sistemine Entegrasyonu, *Muhasebe ve Denetime Bakış Dergisi*, 31-48.

Arpat, B., Şaşmaz, U. ve Yürekli, Ö. (2014). Sağlık Hizmetlerinde Kalite Maliyetleri, *Süleyman Demirel Üniversitesi İktisadi ve İdari Bilimler Fakültesi Dergisi*, 19 (3) , 313-332.

Ataman Akgül, B. (2003). Kalite Maliyetleri ve Muhasebeleştirilmesi, Öneri Dergisi, 5(19), 31-42.

Bekçi, İ. ve Toraman, A. (2011). Kalite Maliyetleri ve Bir Hastanede Hesaplanması, *Süleyman Demirel Üniversitesi İktisadi ve İdari Bilimler Fakültesi Dergisi*, 16 (2), 39-57.

Çabuk, Y. (2005). Kalite Maliyetleri ve Kalite Maliyetlerini Ölçmede Kullanılan Yöntemler, *Bartın Orman Fakültesi Dergisi*, 7 (7), 1-8.

Demircioğlu, E. N. ve Küçüksavaş, N. (2009). Kalite Maliyetleri, Çukurova Üniversitesi İİBF Dergisi, 13(1), 32-67.

Güzel, F. ve Kurşunel, F. (2015). Kalite Maliyetleri ve Veri Kalitesi, *Sosyal Ekonomik Araştırmalar Dergisi*, 15(29), 282-301.

Hwang, G. H. ve Aspinwall, E.M. (2010). Quality Cost Models And Their Application: A Review, *Total Quality Management*, 7 (3), 267-282.

Kefe, İ. ve Tanış, V.N. (2014). Kalite Maliyetleri ve Otomotiv Sektöründe Bir Uygulama, *MÖDAV*, (1), 45-62.

Schiffauerova, A. ve Thomson, V. (2006). A Review of Research on Cost of Quality Models and Best Practices, *International Journal of Quality & Reliability Management*, 23(6), 647-669.

Topcu, N. (2010). Faaliyete Dayalı Maliyetleme Yöntemine Göre Kalite Maliyetlerinin Ölçülmesi: Tekstil Sektöründe Bir Uygulama, *Atatürk Üniversitesi Sosyal Bilimler Enstitüsü Dergisi*, 6 (2), 343-356.

Vaxevanidis, N.M. ve Petropoulos, G. (2008). A Literature Survey of Cost of Quality Models, *Journal of Engineering Annals of Faculty of Engineering Hunedoara*, 6(3), 274-283.

Yıldıztekin, İ. (2010). Kalite Maliyetleri Ölçümlerinde Belirlenen Fırsat Maliyetleri, *Atatürk Üniversitesi İktisadi ve İdari Bilimler Dergisi*, 19(1), 401-422.

Yumuk, G. ve Oğuzhan, A. (2005). İşletmelerde Kalite Maliyet Sistemleri: Bir Uygulama, *Trakya Üniversitesi Sosyal Bilimler Dergisi*, 7 (2), 1-12.

Yükçü, S. (1999). *Muhasebe Sistemi Uygulama Genel Tebliği'ne Göre Kalite Maliyetlerinin Muhasebeleştirilmesi*. İzmir: Anadolu Matbaacılık.

Editör:
Doç. Dr. Murat Dal

Mimarlık, Planlama ve Tasarım

International Research in Architecture Sciences

Alanında Uluslararası Araştırmalar

EĞİTİM yayınevi

MİMARLIK, PLANLAMA VE TASARIM ALANINDA ULUSLARARASI ARAŞTIRMALAR
International Research in Architecture Sciences

Editör: Doç. Dr. Murat Dal

Genel Yayın Yönetmeni: Yusuf Ziya Aydoğan (yza@egitimyayinevi.com)
Genel Yayın Koordinatörü: Yusuf Yavuz (yusufyavuz@egitimyayinevi.com)
Sayfa Tasarımı: Eğitim Yayınevi Grafik Birimi
Kapak Tasarımı: Eğitim Yayınevi Grafik Birimi

T.C. Kültür ve Turizm Bakanlığı
Yayıncı Sertifika No: 47830

ISBN: 978-625-8108-44-6
1. Baskı, Mart 2022

Baskı Cilt
Bulut Dijital Matbaa Sanayi Ticaret Limited Şirketi
Musalla Bağları Mah. İnciköy Sok. 1/A Selçuklu / KONYA
Matbaa Sertifika No: 48120

Kütüphane Kimlik Kartı
MİMARLIK, PLANLAMA VE TASARIM ALANINDA ULUSLARARASI ARAŞTIRMALAR
International Research in Architecture Sciences
Editör: Doç. Dr. Murat Dal
141 s., 135x215 mm
Kaynakça var, dizin yok.
ISBN: 978-625-8108-44-6

Copyright © Bu kitabın Türkiye'deki her türlü yayın hakkı Eğitim Yayınevi'ne aittir. Bütün hakları saklıdır. Kitabın tamamı veya bir kısmı 5846 sayılı yasanın hükümlerine göre kitabı yayımlayan firmanın ve yazarlarının önceden izni olmadan elektronik/mekanik yolla, fotokopi yoluyla ya da herhangi bir kayıt sistemi ile çoğaltılamaz, yayımlanamaz.

EĞİTİM
yayınevi

Yayınevi Türkiye Ofis: İstanbul: Eğitim Yayınevi Tic. Ltd. Şti., Atakent mah. Yasemen sok. No: 4/B, Ümraniye, İstanbul, Türkiye

Konya: Eğitim Yayınevi Tic. Ltd. Şti., Fevzi Çakmak Mah. 10721 Sok. B Blok, No: 16/B, Safakent, Karatay, Konya, Türkiye
+90 332 351 92 85, +90 533 151 50 42, 0 332 502 50 42
bilgi@egitimyayinevi.com

Yayınevi Amerika Ofis: New York: Egitim Publishing Group, Inc.
P.O. Box 768/Armonk, New York, 10504-0768, United States of America
americaoffice@egitimyayinevi.com

Lojistik ve Sevkiyat Merkezi: Kitapmatik Lojistik ve Sevkiyat Merkezi, Fevzi Çakmak Mah. 10721 Sok. B Blok, No: 16/B, Safakent, Karatay, Konya, Türkiye
sevkiyat@egitimyayinevi.com

Kitabevi Şubesi: Eğitim Kitabevi, Şükran mah. Rampalı 121, Meram, Konya, Türkiye
+90 332 499 90 00
bilgi@egitimkitabevi.com

İnternet Satış: www.kitapmatik.com.tr
+90 537 512 43 00
bilgi@kitapmatik.com.tr

ilk okuyan siz olun
kitapmatik
internetteki kitapçınız

sahip olduklarını görmekteyiz. Hastane mekânına giriş, tıbbi prosedürler ve mekândan çıkışı bir bütün olarak yaşayan kullanıcı gözünden baktığımızda bütünsel olmayan tasarım uygulamalarının deneyim tasarımı üzerinde daha az etkili olacağı düşünülmektedir. Mekânın sadece belirli bir bölgesinde değil genel olarak her alanına uygulanan çevresel tasarımlar aslında hastaların mekân deneyimi geliştiren en önemli etkendir. Bu açıdan bakıldığında mekânın geneli ile bütünleşen dijital grafik tasarımı uygulamalarının hastanın mekân algısını tümüyle olumlu yönde değiştirerek, sağlık mekânları tasarımına yeni bir bakış açısı kattığını söyleyebiliriz.

KAYNAKLAR

Alfonsi, E., Capolongo S., Buffoli M. (2014) Evidence Based Design and healthcare: an unconventional approach to hospital design, Volume 26: 137-143.

Babuljak S. (t.y.). Story Corner hastane mekânı uygulamasından görüntüler, http://ouva.co/post/exploring-machine-learning-for-sensory-experience-at-lucile-packard-childrens-hospital (E.T.: 13.03.2022).

Bowen, G. A. (2009). Document analysis as a qualitative research method. Qualitative Research Journal, 9(2), s.27-40.

Calori C, Vanden-Eynden D., (2015). Signage and Wayfinding Design, John Wiley &Sons, Inc., Hoboken, New Jersey, USA.

Chiasson G., (2014). Wilmington Children Hospital's, interaktif duvar uygulaması, [Fotoğraf]. http://www.dailydooh.com/archives/100255, (E.T.: 12.03.2022).

Dilani A. (2001) Design and Health- The Therapeutic Benefits of design, p. 31- 38.

EMRG, (2016). Story Table konsept tasarım görseli, [Fotoğraf]. https://www.emrg.be/projects/story-table.html, Erişim:10.10.2021

Hamdan, A. B., AlShammary, S., Tamani, J. C., Peethambaran, S., Hussein, M., & AlHarbi, M. (2016). The impact of creating a child-friendly hospital environment in pediatric cancer patients and their families in comprehensive cancer center at King Fahad Medical City. Current Pediatric Research, 20(1-2), s.47-54.

Lambert, V., Coad, J., Hicks, P., & Glacken, M. (2014). Social spaces for young children in hospital. Child: care, health and development, 40(2), s.195-204.

Marberry, S.O. (Ed.). (2006). Improving healthcare with better building design. Chicago, IL.: Health Administration Press.

Sloan, A. (2015). Stress reduction in the hospital room : Applying Ulrich ' s Theory of supportive design, s.125-134.

Tanja-Dijkstra, K., Pieterse, M., Pruyn, A. (2006). Physical environmental stimuli that turn healthcare facilities into healing environments through psychologically mediated effects: Systematic review. Journal of advanced nursing, 56, s.81-166.

Ulrich, R. S. (1991). Effects of interior design on wellness: Theory and recent scientific research. *Journal of Health Care Interior Design, 3*(1), 97-109.

Ulrich, R. S. (1993). Biophilia, biophobia, and natural landscapes. In S. R. Kellert & E. O. Wilson (Eds.) *The Biophilia Hypothesis* (pp.74-137). Washington, DC: Island Press/Shearwater.

Ulrich, R. S. (1999). Effects of gardens on health outcomes: Theory and research. In C. Cooper Marcus & M. Barnes (Eds.), *Healing Gardens* (pp. 27-86). New York: Wiley.

URL 1: https://segd.org/experience-juliana-children%E2%80%99s-hospital (E.T.: 15.03.2022).

URL 2: https://www.healthcareitnews.com/news/emea/great-ormond-street-hospital-children-nhs-ft-awarded-stage-7-o-emram (E.T.: 13.03.2022).

URL 3: http://www.dailydooh.com/archives/100255 (E.T.: 13.03.2022).

URL 4: https://www.emrg.be/projects/story-table.html (E.T.: 13.03.2022).

URL 5: https://www.healthcareitnews.com/news/emea/great-ormond-street-hospital-children-nhs-ft-awarded-stage-7-o-emram (E.T.: 11.03.2022).

URL 6: https://www.theatlantic.com/sponsored/lucile-packard-childrens-health-stanford-2017/building-with-care/1694/ (E.T.: 12.03.2022).

sahipleri yerel yönetimler tarafından bölgedeki tarihi dokunun sağlıklaştırılması için teşvik edilmelidir.

KAYNAKLAR

Akar, T. (2009). Osmanlı Kentinde Ticari Mekânlar: Bedesten-Han-Arasta-Çarşı Mekânları Literatür Değerlendirmesi. *Türkiye Araştırmaları Literatür Dergisi,* 7(13), syf;268-269.

Cezar, M. (1985). *Tipik Yapılarıyla Osmanlı Şehirciliğinde Çarşı ve Klasik Dönem İmar Sistemi.* İstanbul: Milli Eğitim Basımevi.

Demir, H. (2022). Şanlıurfa Tarihi Bedesteninin (Kazaz Pazarı) Restorasyon ve Koruma Çalışması. Basılmamış Yüksek Lisans Tezi, Diyarbakır: Dicle Üniversitesi.

Ekinci, A. ve Paydaş, K. (2008). *Taş Devrinden Osmanlıya Urfa Tarihi*, İstanbul: Şanlıurfa Valiliği İl Kültür ve Turizm Müdürlüğü Yayınları.

Güler, S. E. (2004). *Urfa Tarihi*, Ankara: Şanlıurfa Dersanesi Kültür Yayınları-1,

Harita Genel Müdürlüğü

İnalcık, H. (1980). "The Hub of the City: Bedestan of Istanbul", *International Journal of Turkish Studies*, 1(1):1-17.

Karakaş, M. (2012). *Şanlıurfa ve İlçelerinde Kitabeler*. Konya: Şanlıurfa Valiliği İl Kültür ve Turizm Müdürlüğü Yayınları.

Kuşoğlu, M. Z. (2006). *Resimli Ansiklopedik Kuyumculuk ve Maden Terimleri Sözlüğü*, İstanbul: Ötüken Neşriyat A.Ş. Yayınları.

Kürkçüoglu, A. C. ve Güler, S. E. (2010). *Tarih ve Turizm Şehri Şanlıurfa.* Şanlıurfa: Şanlıurfa İli Kültür Eğitim Sanat ve Araştırma Vakfı Yayınları.

Kürkçüoğlu, A. C. ve Kürkçüoğlu, S. S. (2011). Şanlıurfa Çarşıları, Hanları ve El Sanatları, Şanlıurfa: Şanlıurfa Belediyesi Başkanlığı Kültür ve Sosyal İşler Müdürlüğü Yayınları.

Karakaş, A. ve Karakaş, E. (2015). Hanların Turizme Kazandırılması: Mardin, Diyarbakır ve Şanlıurfa İl Merkezlerindeki Hanlar Üzerine Bir Çalışma, *Dicle Üniversitesi Sosyal Bilimler Enstitüsü Dergisi (DÜSBED)* 7 (13): 306-321.

Şanlıurfa Kültür Varlıklarını Koruma Bölge Kurulu Arşivi

Özme, Adil (2002). *Urfa (Ruha) Şehir İçi Hanları*. Ankara.

Vakıflar Genel Müdürlüğü Arşivi (1969) 630001081-OC008/630001081-OC015

Vakıflar Genel Müdürlüğü Arşivi, (1983). Abide ve Eski Eser Onarım Fişi 630001081-0F001

Vakıflar Genel Müdürlüğü Arşivi, (2020)

Ahmet Cihat Kürkçüoğlu Arşivi

Ayşe Ahu Mutlu Arşivi

Halil Çuhadaroğlu Arşivi

Mahmut Ormancıoğlu Arşivi

Seydi Yüzgül Arşivi

Şekibe Aslan Arşivi

URL 1: T.C. Trabzon Valiliği Kazaz Sanatı (Kazaziye İşi) http://www.trabzon.gov.tr/el-sanatlari#:~:text=Kazazl%C4%B1k%20%C3%BCr%C3%BCnlerinin%20ba%C5%9F%C4%B1nda%20kolye%2C%20k%C3%BCpe,g%C3%BCn%C3%BCm%C3%BCze%20kadar%20ula%C5%9Ft%C4%B1%C4%9F%C4%B1%20tahmin%20edilmektedir (E.T.:25.02.2022)

difference to the tourism values of the district. Continuing these studies by expanding will be an important step for the promotion of the whole district and geotourism.

REFERENCES

Acar, D. (2008). *Jeoparklar: Pamukkale Örneği.* Uzmanlık Tezi, Kültür ve Turizm Bakanlığı Yatırım ve İşletmeler Genel Müdürlüğü, Ankara.

Agaoglu, Z.E. (2009). Dini Ziyaret Yerleri ve Halk İnanışları Açısından Kizilcahamam-Çamlıdere. Yüksek Lisans Tezi, Ankara Üniversitesi Sosyal Bilimler Enstitüsü, Ankara

Anonim, 2005. Jeolojik Zenginliklerimiz. Araştırma ve Yasal Mevzuat Çalıştayı. MTA Genel Müdürlüğü. Ankara.

Cetiner, A. (1990). *Kırsal Yerleşmeler ve Fiziki Düzenleme* İlkeleri. İstanbul Teknik Üniversitesi, İstanbul.

Guducu, H. (2012). *Jeotermal Turizminde Türkiye'deki Antik Kentler.* Uzmanlık Tezi, Kültür ve Turizm Bakanlığı Kültür Varlıkları ve Müzeler Genel Müdürlüğü, Ankara.

Gul, A. 2005. Korunan Doğal Alanların Planlama Sorunları ve Ekolojik Yönetim Planı Önerisi. *Çevre* ve Orman Bakanlığı 1. *Çevre* ve Ormancılık Şurası Tebliğleri, (4),1421-1429.

Gumus, E. (2008). Yeni Bir Doğa Koruma Kavramı: Unesco Jeoparklar Çerçevesinde Çamlıdere (Ankara) Fosil Ormanı Fizibilite Çalışması. Yüksek Lisans Tezi, Ondokuzmayıs Üniversitesi Sosyal Bilimler Enstitüsü, Samsun.

JEMIRKO, 2015. Jeolojik Mirası Koruma Derneği. http://www.jemirko.org.tr. (Date accessed: 12.10.2015)

Karamese, B. (2014). Kapadokya Jeopark Önerisinin Yerel Halk Açısından Değerlendirilmesi. Yüksek Lisans Tezi, Balıkesir Üniversitesi Sosyal Bilimler Enstitüsü, Balıkesir.

Kazancı, N. (2010). *Jeolojik Koruma (Kavram ve Terimler).* Jemirko ve TMMOB Jeoloji Mühendisleri Odası Yayınları, p 60, Ankara.

Kazancı, N., Suludere, Y., Mülazımoğlu, N., Tuzcu, S., Mengi, H., Hakyemez, H.Y. and Mercan, N. (2007). *Soğuksu Milli Parkı ve Çevresi Jeositleri, Milli Parklarda Jeolojik Miras- 1*, Doğa Koruma ve Mili Parklar Genel Müdürlüğü Jeolojik Mirası Koruma Derneği, Ankara.

Kizilcahamam Forest Management Directorate, (2016). *Soğuksu Milli Parkı Uzun Devreli Gelişme Planı*, Analitik Etüd Raporu.

Kizilcahamam Municipality, (2010). *Kızılcahamam-Çamlıdere Jeoparkı,* Ankara.

Kiper, T., Özyavuz, M. and Korkut, M. (2011). Doğal Peyzaj Özelliklerinin Kırsal Turizm Gelişimine Etkisi: Tekirdağ İli Şarköy İlçesi Örneği. *Tekirdağ Ziraat Fakültesi Dergisi*, 8 (3).

Korkut, A., Şişman, E. and Özyavuz, M. (2010). *Peyzaj Mimarlığı*. Verda Yayıncılık, İstanbul.

Onalan, K. (2013). İzmir ve Yakın Çevresinin Jeosit-Kültürel Jeosit ve Jeolojik Miras Alanları, *TMMOB 2. İzmir Kent Sempozyumu*, İzmir.

ProGeo Group, (1998). A First Attemt at A Geosites Frameworkfor European LUGS Initiative to Support Recognition of World Heritage and European Geodiversity. *Geologica Balcanica* 28, 5-32.

Popülation, (2021). Popülation. https://www.nufusu.com/ilce/kizilcahamam_ankara-nufusu (Date accessed: 22.02.2022)

Tuncay, M. (2011). İlköğretim 7. Sınıf Öğrencilerinin Yatağan Jeoparkı Projesine Yönelik Yaşantı ve Tutumları. Yüksek Lisans Tezi, Mehmet Akif Ersoy Üniversitesi/ Sosyal Bilimler Enstitüsü, Burdur.

Wimbledon, W.A.P. (1996). National Site Election, A Stop on The Road to A European Geosite List. *Geologica Balcanica* 26, 15-27.

Yılmaz, A. (2002). Jeolojik Mirasımız. *Bilim ve Teknik*, 416, 92-93, Ankara.

KAYNAKÇA

Alavi, M., & Leidner, D. E. (2001). Knowledge management and knowledge management systems: Conceptual foundations and research issues. *MIS quarterly, 25*(1), 107-136.

Anumba, C. J. (2009). Towards next-generation knowledge management systems for construction sector organisations. *Construction innovation, 9*(3), 245-249.

Becerra, I., Gonzalez, A., & Sabherwal, R. (2004). *Knowledge Management: Challenges, Solutions, and Technologies*. Upper Saddle River, NJ: Pearson–Prentice Hall.

Bhatt, G. D. (2001). Knowledge management in organizations: examining the interaction between technologies, techniques, and people. *Journal of knowledge management, 5*(1), 68-75.

Boahene, M., & Ditsa, G. (2003). Conceptual confusions in knowledge management and knowledge management systems: Clarifications for better KMS development. In E. Coakes (Ed.), *Knowledge management: Current issues and challenges* (pp. 12-24). United States: IGI Global.

Carneiro, A. (2000). How does knowledge management influence innovation and competitiveness? *Journal of knowledge management, 4*(2), 87-98.

Chaudhry, A. S. (2008). What difference does it make: Measuring returns of knowledge management. In M. E. Jennex (Ed.), *Knowledge Management: Concepts, Methodologies, Tools, and Applications* (pp. 2907-2918). Herhey, PA: IGI Global.

Coakes, E. (2004). Knowledge management: A primer. *The Communications of the Association for Information Systems, 14*(1), 55.

Davenport, T. H., De Long, D. W., & Beers, M. C. (1998). Successful knowledge management projects. *Sloan management review, 39*(2), 43-57.

Davenport, T. H., & Prusak, L. (1998). *Working knowledge: How organizations manage what they know*. Boston, Massachusetts: Harvard Business Press.

Davenport, T. H., & Völpel, S. C. (2001). The rise of knowledge towards attention management. *Journal of knowledge management, 5*(3), 212-222.

Duffy, J. (2000). Knowledge management: What every information professional should know. *Information Management, 34*(3), 10.

Duran, Ö. S., & Tanyer, A. M. (2014). *Mimari Tasrım ve Proje Yönetiminde "Süreç ve Bilgi Yönetim Modelleri".* Paper presented at the I. Uluslararası Katılımlı Proje Yönetim Konferansı - UKPYK2014, İstanbul.

Edis, E., & Özkan, E. (2007). Mimari yapısal ögelerin tasarımında'teknoloji-tasarım'etkileşimi. İTÜDERGİSİ/a, 6(1), 31-42.

Egbu, C. O., & Robinson, H. S. (2005). Construction as a knowledge-based industry. *Knowledge management in construction, 4*, 31-49.

Fahey, L., & Prusak, L. (1998). The eleven deadliest sins of knowledge management. *California management review, 40*(3), 265-276.

Grant, R. M. (1996). Toward a knowledge-based theory of the firm. *Strategic management journal, 17*(2), 109-122.

Grundstein, M. (2008). Assessing enterprise's knowledge management maturity level. *International Journal of Knowledge and Learning, 4*(5), 415-426.

Gupta, A. K., & Govindarajan, V. (2000). Knowledge flows within multinational corporations. *Strategic management journal, 21*(4), 473-496.

Howell, G. A. (1999). *What is lean construction*. Paper presented at the IGLC-7, Berkeley, CA.

Jennex, M. E. (2003). A survey of internet support for knowledge management/ organizational memory systems. In E. Coakes (Ed.), *Knowledge Management: Current Issues and Challenges* (pp. 132-146). Hershey, PA: IGI Global.

Joshi, K., & Sarker, S. (2003). A framework to study knowledge transfer during information systems development (ISD) process. In E. Coakes (Ed.), *Knowledge management: Current issues and challenges* (pp. 25-37). Hershey, PA: IGI Global.

Kalay, Y. E. (2006). The impact of information technology on design methods, products and practices. *Design studies, 27*(3), 357-380.

Kamara, J. M., Augenbroe, G., Anumba, C. J., & Carrillo, P. M. (2002). Knowledge management in the architecture, engineering and construction industry. *Construction innovation, 2*(1), 53-67.

Kayaçetin, N. C., & Tanyer, A. M. (2009). Exploring Knowledge Management In The Practice Of Architecture: A Pilot Study In The Turkish Capital. *METU Journal of the Faculty of Architecture, 26*, 279-308.

Khatibian, N., & Jafari, H. A. (2010). Measurement of knowledge management maturity level within organizations. *Business strategy series, 11*(1), 54-70.

King, W. R. (2009). Knowledge Management and Organizational Learning. In W. R. King (Ed.), *Knowledge Management and Organizational Learning* (pp. 3-13). Boston, MA: Springer US.

Kivrak, S., Arslan, G., Dikmen, I., & Birgonul, M. T. (2008). Capturing knowledge in construction projects: knowledge platform for contractors. *Journal of Management in Engineering, 24*(2), 87-95.

Klimko, G. (2001). *Knowledge management and maturity models: Building common understanding*. Paper presented at the 2nd European Conference on Knowledge Management, Bled, Slovenia.

Kotnour, T., Orr, C., Spaulding, J., & Guidi, J. (1997). *Determining the benefit of knowledge management activities*. Paper presented at the 1997 IEEE International Conference on Systems, Man, and Cybernetics. Computational Cybernetics and Simulation, Orlando, FL.

Kulkarni, U., & Freeze, R. (2011). Measuring knowledge management capabilities. In *Encyclopedia of Knowledge Management* (pp. 1090-1100). Hershey, PA: IGI Global.

Kulkarni, U., & St Louis, R. (2003). Organizational self assessment of knowledge management maturity. *AMCIS 2003 Proceedings*, 332.

Kuriakose, K., Raj, B., Satya Murty, S., & Swaminathan, P. (2011). Knowledge management maturity model: an engineering approach. *Journal of Knowledge Management Practice, 12*(2), 1-17.

Lawson, B. (2006). *How designers think* (4th ed.). London: Routledge.

Muggenhuber, G. (2006). *Knowledge Management as a useful tool for implementing projects.* Paper presented at the E-Governance, Knowledge Management and e-Learning Budapest, Hungary.

Nonaka, I. (2008). *The knowledge-creating company*. Boston, Massachusetts: Harvard Business Review Press.

Nonaka, I., & Takeuchi, H. (1995). *The knowledge-creating company: How Japanese companies create the dynamics of innovation*. New York: Oxford university press.

Nonaka, I., Toyama, R., & Hirata, T. (2008). *Managing flow: A process theory of the knowledge-based firm*. London: Springer.

North, K., & Hornung, T. (2003). The Benefits of Knowledge Management - Results of the German Award "Knowledge Manager 2002". *J. UCS, 9*(6), 463-471.

Park, Y., Kim, Y., & Kang, I. (2003). On the design of knowledge management system for R&D organization: integration of process management and contents management. In *Knowledge Management: Current Issues and Challenges* (pp. 147-154). Hershey, PA: IGI Global.

Paulzen, O., Doumi, M., Perc, P., & Cereijo-Roibas, A. (2002). A maturity model for quality improvement in knowledge management. *ACIS 2002 Proceedings, 5*(1), 1-11.

Pee, L. G., & Kankanhalli, A. (2009). A model of organisational knowledge management maturity based on people, process, and technology. *Journal of Information & Knowledge Management, 8*(2), 79-99.

Probst, G. J. (1998). Practical knowledge management: A model that works. *PRISM-CAMBRIDGE MASSACHUSETTS, 2*(1), 17-30.

Roberts, J. (2000). From know-how to show-how? Questioning the role of information and communication technologies in knowledge transfer. *Technology Analysis & Strategic Management, 12*(4), 429-443.

Robertson, M., & Hammersley, G. O. M. (2000). Knowledge management practices within a knowledge-intensive firm: the significance of the people management dimension. *Journal of European Industrial Training, 24*(2), 241-253.

Robinson, H. S., Carrillo, P. M., Anumba, C. J., & Al-Ghassani, A. M. (2005). Knowledge management practices in large construction organisations. *Engineering, Construction and Architectural Management, 12*(5), 431-445.

Schwartz, D. G., & Tauber, D. (2009). Toward a maturity model for knowledge management systems integration. In *Knowledge Management and Organizational Learning* (pp. 59-78). Boston, MA: Springer.

Simon, H. A. (2019). *The Sciences of the Artificial, reissue of the third edition with a new introduction by John Laird* (3rd ed.). London: MIT press.

Tseng, S.-M. (2008). The effects of information technology on knowledge management systems. *Expert systems with applications, 35*(1-2), 150-160.

Udeaja, C. E., Kamara, J. M., Carrillo, P. M., Anumba, C. J., Bouchlaghem, N. D., & Tan, H. C. (2008). A web-based prototype for live capture and reuse of construction project knowledge. *Automation in Construction, 17*(7), 839-851.

Varun Grover, T. H. D. (2001). General perspectives on knowledge management: Fostering a research agenda. *Journal of management information systems, 18*(1), 5-21.

Wang, R., & Rubenstein-Montano, B. (2003). The value of trust in knowledge sharing. In *Knowledge management: Current issues and challenges* (pp. 116-130). Hershey, PA: IGI Global.

Wibowo, M. A., & Waluyo, R. (2015). Knowledge management maturity in construction companies. *Procedia Engineering, 125*, 89-94.

Wibowo, M. P. (2014). *Knowledge management awareness and maturity level of small and medium enterprises (SMES) in technoparks of Turkeys.* (Yüksek Lisans Tezi). Ortadoğu Teknik Üniversitesi, Ankara.

Wiig, K. M. (1997). Knowledge management: an introduction and perspective. *Journal of knowledge management, 1*(1), 6-14.

Wong, K. Y. (2005). Critical success factors for implementing knowledge management in small and medium enterprises. *Industrial management & Data systems, 105*(3), 261-279.

Zisko-Aksamija, A. (2008). Knowledge Management in Architecture and Construction Industry. In *Knowledge Management: Research and Application* (pp. 213-252). California: Informing Science Press.

Zyngier, S., & Burstein, F. (2012). Knowledge management governance: the road to continuous benefits realization. *Journal of Information Technology, 27*(2), 140-155.

algılanmasını zorlaştırmaktadır. Bu nedenle konu ile uyumlu, görsel açıdan minimal tasarımlar daima hedef kitleye istenen mesajı daha hızlı ve net olarak algılatabilmek için etkili bir çözüm yolu olarak önerilmektedir.

KAYNAKÇA

Baer, K. ve Vacarra, J. (2008). *Information Design Workbook : Graphic Approaches, Solutions, and Inspiration + 30 Case Studies*. Beverly, Mass: Rockport Publishers.

Coates, K. ve Ellison, A. (2014). *An Introduction to Information Design*. London: Laurence King Publishing.

Gürler, A., Yılmaz, A.S. ve Tekerek, M. (2018). "Veri Görselleştirme ve İnfografikler", *KSÜ Mühendislik Bilimleri Dergisi*, Sayı 21(2), s.131-148.

Knemayer, D. (2003). "Information Design: The Understanding Discipline" https://boxesandarrows.com/information-design-the-understanding-discipline/, Erişim tarihi: 25.01.2021.

Krum, R. (2014). *Cool Infographics Effective Communication With Data Visualization*, John Wiley & Sons Inc., Indianapolis.

Malamed, C. (2011). *Visual Language For Designers*, Rockport Publishers, USA.

Taşçıoğlu, M. ve Erdoğan Aydın, D. (2015). "Grafik Tasarımın Bilgilendirme ve Yönlendirme

Tasarımındaki Rolü ve Londra-Eskişehir Örnekleri Üzerinden Bir İnceleme", *Sanat ve Tasarım Dergisi*, Anadolu Üniversitesi, Sayı 5 (2), s.227-245.

URL1: https://boxesandarrows.com/information-design-the-understanding-discipline/ (E.T: 15.02.2022).

URL2: https://www.jackhagley.com/What-s-the-difference-between-an-Infographic-and-a-Data-Visualisation (E.T: 19.02.2022).

URL3: https://www.nytimes.com/elections/2012/electoral-map.html (E.T: 15.02.2022).

URL4. https://histography.io, (E.T: 16.02.2022).

URL5. https://hellosunapp.com, (E.T: 16.02.2022).

URL6. https://britishmuseum.withgoogle.com (E.T:20.01.2022).

URL7. http://nycfoodiverse.com (E.T: 14.02.2022).

URL8. http://www.minus99.com/radar/ (E.T: 19.02.2022).

Editör:
Prof. Dr. Hakan Aşkın

Sağlık Bilimleri

Alanında Uluslararası Araştırmalar IV

EĞİTİM
yayınevi

SAĞLIK BİLİMLERİ ALANINDA ULUSLARARASI ARAŞTIRMALAR IV

Prof. Dr. Hakan Aşkın

Genel Yayın Yönetmeni: Yusuf Ziya Aydoğan (yza@egitimyayinevi.com)
Genel Yayın Koordinatörü: Yusuf Yavuz (yusufyavuz@egitimyayinevi.com)
Sayfa Tasarımı: Eğitim Yayınevi Grafik Birimi
Kapak Tasarımı: Eğitim Yayınevi Grafik Birimi

T.C. Kültür ve Turizm Bakanlığı
Yayıncı Sertifika No: 47830

ISBN: 978-625-8108-43-9
1. Baskı, Mart 2022

Baskı Cilt
Bulut Dijital Matbaa Sanayi Ticaret Limited Şirketi
Musalla Bağları Mah. İnciköy Sok. 1/A Selçuklu / KONYA
Matbaa Sertifika No: 48120

Kütüphane Kimlik Kartı
SAĞLIK BİLİMLERİ ALANINDA ULUSLARARASI ARAŞTIRMALAR IV
Prof. Dr. Hakan Aşkın
164 s., 165x240 mm
Kaynakça var, dizin yok.
ISBN: 978-625-8108-43-9

Copyright © Bu kitabın Türkiye'deki her türlü yayın hakkı Eğitim Yayınevi'ne aittir. Bütün hakları saklıdır. Kitabın tamamı veya bir kısmı 5846 sayılı yasanın hükümlerine göre kitabı yayımlayan firmanın ve yazarlarının önceden izni olmadan elektronik/mekanik yolla, fotokopi yoluyla ya da herhangi bir kayıt sistemi ile çoğaltılamaz, yayımlanamaz.

EĞİTİM
yayınevi
Yayınevi Türkiye Ofis: İstanbul: Eğitim Yayınevi Tic. Ltd. Şti., Atakent mah. Yasemen sok. No: 4/B, Ümraniye, İstanbul, Türkiye

Konya: Eğitim Yayınevi Tic. Ltd. Şti., Fevzi Çakmak Mah. 10721 Sok. B Blok, No: 16/B, Safakent, Karatay, Konya, Türkiye
+90 332 351 92 85, +90 533 151 50 42, 0 332 502 50 42
bilgi@egitimyayinevi.com

Yayınevi Amerika Ofis: New York: Egitim Publishing Group, Inc.
P.O. Box 768/Armonk, New York, 10504-0768, United States of America
americaoffice@egitimyayinevi.com

Lojistik ve Sevkiyat Merkezi: Kitapmatik Lojistik ve Sevkiyat Merkezi, Fevzi Çakmak Mah. 10721 Sok. B Blok, No: 16/B, Safakent, Karatay, Konya, Türkiye
sevkiyat@egitimyayinevi.com

Kitabevi Şubesi: Eğitim Kitabevi, Şükran mah. Rampalı 121, Meram, Konya, Türkiye
+90 332 499 90 00
bilgi@egitimkitabevi.com

İnternet Satış: www.kitapmatik.com.tr
+90 537 512 43 00
bilgi@kitapmatik.com.tr

kitapmatik
İnternetteki kitapçınız

Ancak antikoagülan ve antiplatelet ilaç kullanan bireylerde omega-3 yağ asitlerinin takviye edilmesi durumunda, hastaların sorumlu hekim tarafından izlenmesi önemlidir (Lieb vd., 2010:9).

SONUÇ VE ÖNERİLER

Diyette omega-3 yağ asitlerinin yetersiz alınması çeşitli mental hastalıkların gelişme riskini artırabilir. Bununla birlikte omega-3 yağ asidi takviyesinin mental hastalıklar üzerindeki terapötik etkilerini araştıran çalışmalardan net bir sonuç elde edilemediği görülmektedir. Ayrıca her çalışmada omega-3 yağ asitleri farklı doz ve sürelerde verildiği için mental hastalıklarda optimal doz ve süre konusu belirsizdir. Takviye formunda bulunan omega-3 yağ asitlerinde oksidatif bozulmanın görülebilmesi ve bunu önlemek için eklenen E vitamininin uzun süreli kullanımında sağlık üzerine bazı risklerinin bulunması endişe vericidir. Bu nedenle mental hastalıkların önlenmesi ve tedavisi için omega-3 yağ asitlerinin etkinliğini değerlendiren ve takviyelerin uzun süreli kullanımında görülebilecek yan etkileri araştıran prospektif klinik çalışmalara ihtiyaç bulunmaktadır. Ancak mental sağlığı korumak, kronik inflamatuar hastalıklara yakalanma riskini azaltmak ve hastalık prognozunu olumlu yönde etkilemek amacı ile günlük diyete ceviz, badem ve semizotu gibi omega-3 kaynaklarının eklenmesi ve haftada 2 kez balık (200-350 g) tüketilmesi önerilmektedir.

KAYNAKÇA

American Psychiatric Association, editor. Diagnostic and Statistical Manual of Mental Disorders (DSM-5R), 5th ed. American Psychiatric Publishing; 2013.

Amminger, G.P., Berger, G.E. ve Schäfer, M.R. (2007). Omega-3 fatty acids supplementation in children with autism: a double-blind randomized, placebo-controlled pilot study. *Biological Psychiatry*, 61(4), 551-553.

Bai, Z.G., Bo, A. ve Wu, S.J. (2018). Omega-3 polyunsaturated fatty acids and reduction of depressive symptoms in older adults: a systematic review and meta-analysis. *Journal of affective disorders*, 241, 241-248.

Behdani, F., Hebrani, P. ve Naseraee, A. (2013). Does omega-3 supplement enhance the therapeutic results of methylphenidate in attention deficit hyperactivity disorder patients?. *Journal of Research in Medical Sciences: The Official Journal of Isfahan University of Medical Sciences*, 18(8), 653.

Bent, S., Bertoglio, K. ve Hendren, R.L. (2009). Omega-3 fatty acids for autistic spectrum disorder: a systematic review. *Journal of Autism and Developmental Disorders*, 39(8), 1145-1154.

Bent, S., Hendren, R. L. ve Zandi, T. (2014). Internet-based, randomized, controlled trial of omega-3 fatty acids for hyperactivity in autism. *Journal of the American Academy of Child and Adolescent Psychiatry*, 53(6), 658-666.

Bos, D. J., Oranje, B. ve Veerhoek, E. S. (2015). Reduced symptoms of inattention after dietary omega-3 fatty acid supplementation in boys with and without attention deficit/hyperactivity disorder. *Neuropsychopharmacology*, 40(10), 2298-2306.

Bozzatello, P., Rocca, P. ve Mantelli, E. (2019). Polyunsaturated fatty acids: what is their role in treatment of psychiatric disorders?. *International Journal of Molecular Sciences*, 20(21), 5257.

Brigandi, S.A., Shao, H. ve Qian, S.Y. (2015). Autistic children exhibit decreased levels of essential fatty acids in red blood cells. *International journal of molecular sciences*, 16(5), 10061-10076.

Bu, B., Ashwood, P. ve Harvey, D. (2006). Fatty acid compositions of red blood cell phospholipids in children with autism. *Prostaglandins, leukotrienes and essential fatty acids*, 74(4), 215-221.

Cadenhead, K.S., Minichino, A. ve Kelsven, S. (2019). Metabolic abnormalities and low dietary Omega 3 are associated with symptom severity and worse functioning prior to the onset of psychosis:

Findings from the North American Prodrome Longitudinal Studies Consortium. *Schizophrenia Research*, 204, 96-103.

Cyhlarova, E., Bell, J.G. ve Dick, J. R. (2007). Membrane fatty acids, reading and spelling in dyslexic and non-dyslexic adults. *European Neuropsychopharmacology*, 17(2), 116-121.

Çöpür, M. ve Çöpür, S. (2018). Attention Deficit Hyperactivity Disorder and Omega-3 Fatty Acid Supplementation: A Systematic Review. *Yeni Symposium.* 56:3.

Eriksdotter, M., Vedin, I. ve Falahati, F. (2015). Plasma fatty acid profiles in relation to cognition and gender in Alzheimer's disease patients during oral omega-3 fatty acid supplementation: The omegad study. *Journal of Alzheimer's Disease*, 48(3), 805-812.

Faxén-Irving, G., Freund-Levi, Y. ve Eriksdotter-Jönhagen, M. (2013). Effects on Transthyretin in Plasma and Cerebrospinal Fluid by DHA-Rich n–3 Fatty Acid Supplementation in Patients with Alzheimer's Disease: The OmegAD Study. *Journal of Alzheimer's disease*, 36(1), 1-6.

Fraser, T., Tayler, H. ve Love, S. (2010). Fatty acid composition of frontal, temporal and parietal neocortex in the normal human brain and in Alzheimer's disease. *Neurochemical Research*, 35(3), 503-513.

Fristad, M.A., Young, A.S. ve Vesco, A.T. (2015). A randomized controlled trial of individual family psychoeducational psychotherapy and omega-3 fatty acids in youth with subsyndromal bipolar disorder. *Journal of Child and Adolescent Psychopharmacology*, *25*(10), 764-774.

Gow, R.V., Vallee-Tourangeau, F. ve Crawford, M.A. (2013). Omega-3 fatty acids are inversely related to callous and unemotional traits in adolescent boys with attention deficit hyperactivity disorder. *Prostaglandins, Leukotrienes and Essential Fatty Acids*, 88(6), 411-418.

Gracious, B.L., Chirieac, M.C. ve Costescu, S. (2010). Randomized, placebo-controlled trial of flax oil in pediatric bipolar disorder. *Bipolar Disorders*, 12(2), 142-154.

Grenyer, B.F., Crowe, T. ve Meyer, B. (2007). Fish oil supplementation in the treatment of major depression: a randomised double-blind placebo-controlled trial. *Progress in Neuro-Psychopharmacology and Biological Psychiatry*, 31(7), 1393-1396.

Grosso, G., Micek, A. ve Marventano, S. (2016). Dietary n-3 PUFA, fish consumption and depression: A systematic review and meta-analysis of observational studies. *Journal of Affective Disorders*, 205, 269-281.

Gu, Y., Schupf, N. ve Cosentino, S. A. (2012). Nutrient intake and plasma β-amyloid. *Neurology*, 78(23), 1832-1840.

Händel, M.N., Rohde, J.F. ve Rimestad, M.L. (2021). Efficacy and Safety of Polyunsaturated Fatty Acids Supplementation in the Treatment of Attention Deficit Hyperactivity Disorder (ADHD) in Children and Adolescents: A Systematic Review and Meta-Analysis of Clinical Trials. *Nutrients*, 13(4), 1226.

Horvath, A., Łukasik, J. ve Szajewska, H. (2017). ω-3 fatty acid supplementation does not affect autism spectrum disorder in children: a systematic review and meta-analysis. *The Journal of nutrition*, 147(3), 367-376.

Jennings, A., Cunnane, S.C. ve Minihane, A.M. (2020). Can nutrition support healthy cognitive ageing and reduce dementia risk?. *British Medical Journal,* 369:2269.

Johnson, C.R., Handen, B.L. ve Zimmer, M. (2010). Polyunsaturated fatty acid supplementation in young children with autism. *Journal of Developmental and Physical Disabilities*, 22(1), 1-10.

Johnson, M., Månsson, J.E. ve Östlund, S. (2012). Fatty acids in ADHD: plasma profiles in a placebo-controlled study of Omega 3/6 fatty acids in children and adolescents. *ADHD Attention Deficit and Hyperactivity Disorders*, 4(4), 199-204.

Kim, S.W., Jhon, M. ve Kim, J.M. (2016). Relationship between erythrocyte fatty acid composition and psychopathology in the vienna omega-3 study. *PloS one*, 11(3), e0151417.

LaChance, L., McKenzie, K. ve Taylor, V.H. (2016). Omega-6 to omega-3 fatty acid ratio in patients with ADHD: a meta-analysis. *Journal of the Canadian Academy of Child and Adolescent Psychiatry*, 25(2), 87-96.

Lange, K.W. ve Nakamura, Y. (2020). The role of omega-3 polyunsaturated fatty acids in mental disorders. *Journal of Disease Prevention and Health Promotion*, *4*.

Lieb, K., Völlm, B., Rücker, G. (2010). Pharmacotherapy for borderline personality disorder: Cochrane systematic review of randomised trials. *The British Journal of Psychiatry*, *196*(1), 4-12.

Matsudaira, T., Gow, R. V. ve Kelly, J. (2015). Biochemical and psychological effects of omega-3/6 supplements in male adolescents with attention-deficit/hyperactivity disorder: A randomized, placebo-controlled, clinical trial. *Journal of Child and Adolescent Psychopharmacology*, 25(10), 775-782.

McNamara, R.K. ve Welge, J.A. (2016). Meta-analysis of erythrocyte polyunsaturated fatty acid biostatus in bipolar disorder. *Bipolar disorders*, 18(3), 300-306.

McPhilemy, G., Byrne, F. ve Waldron, M. (2021). A 52-week prophylactic randomised control trial of omega-3 polyunsaturated fatty acids in bipolar disorder. *Bipolar Disorders*, 23(7), 697-706.

Meguid, N.A., Atta, H.M. ve Gouda, A.S. (2008). Role of polyunsaturated fatty acids in the management of Egyptian children with autism. *Clinical biochemistry*, 41(13), 1044-1048.

Mozaffarian, D. ve Rimm, E.B. (2006). Fish intake, contaminants, and human health: evaluating the risks and the benefits. *Jama*, 296(15), 1885-1899.

Murphy, B.L., Stoll, A.L., Harris, P.Q. (2012). Omega-3 fatty acid treatment, with or without cytidine, fails to show therapeutic properties in bipolar disorder: a double-blind, randomized add-on clinical trial. *Journal of Cinical Psychopharmacology*, 32(5), 699-703.

Muscaritoli, M. (2021). The impact of nutrients on mental health and well-being: Insights from the literature. *Frontiers in Nutrition*, 8, 97.

Müller, C.P., Reichel, M ve Mühle, C. (2015). Brain membrane lipids in major depression and anxiety disorders. *Biochimica et Biophysica Acta (BBA)-Molecular and Cell Biology of Lipids*, 1851(8), 1052-1065.

Ooi, Y.P., Weng, S.J. ve Jang, L.Y. (2015). Omega-3 fatty acids in the management of autism spectrum disorders: findings from an open-label pilot study in Singapore. *European Journal of Clinical Nutrition*, 69(8), 969-971.

Pawełczyk, T., Grancow-Grabka, M. ve Kotlicka-Antczak, M. (2016). A randomized controlled study of the efficacy of six-month supplementation with concentrated fish oil rich in omega-3 polyunsaturated fatty acids in first episode schizophrenia. *Journal of Psychiatric Research*, 73, 34-44.

Phillips, M. A., Childs, C.E. ve Calder, P.C. (2015). No effect of omega-3 fatty acid supplementation on cognition and mood in individuals with cognitive impairment and probable Alzheimer's disease: a randomised controlled trial. *International Journal of Molecular Sciences*, 16(10), 24600-24613.

Qiao, Y., Mei, Y. ve Han, H. (2018). Effects of Omega-3 in the treatment of violent schizophrenia patients. *Schizophrenia Research*, 195, 283-285.

Ross, S. M. (2016). Omega-3 fatty acids: clinical applications in the treatment of depression. *Holistic Nursing Practice*, *30*(6), 382-385.

Satogami, K., Takahashi, S. ve Yamada, S. (2017). Omega-3 fatty acids related to cognitive impairment in patients with schizophrenia. *Schizophrenia Research: cognition*, 9, 8-12.

Sonuga-Barke, E. J., Brandeis, D. ve Cortese, S. (2013). Nonpharmacological interventions for ADHD: systematic review and meta-analyses of randomized controlled trials of dietary and psychological treatments. *American Journal of Psychiatry*, 170(3), 275-289.

Tan, M.L., Ho, J.J ve Teh, K.H. (2016). Polyunsaturated fatty acids (PUFAs) for children with specific learning disorders. *Cochrane Database of Systematic Reviews*, (9).

Teasdale, S.B., Ward, P.B. ve Samaras, K. (2019). Dietary intake of people with severe mental illness: systematic review and meta-analysis. *The British Journal of Psychiatry*, 214(5), 251-259.

Ventriglio, A., Sancassiani, F. ve Contu, M.P. (2020). Mediterranean diet and its benefits on health and mental health: a literature review. *Clinical Practice and Epidemiology in Mental Health*. *16*(1):156-164.

Walsh, P.C. (2012). Re: vitamin E and the risk of prostate cancer: the Selenium and Vitamin E Cancer Prevention Trial (SELECT). *The Journal of Urology*, 187(5), 1640-1641.

Yang, Y., Kim, Y. ve Je, Y. (2018). Fish consumption and risk of depression: Epidemiological evidence from prospective studies. *Asia-Pacific Psychiatry*, 10(4), e12335.

Zelcer, M. ve Goldman, R.D. (2015). Omega-3 and dyslexia: Uncertain connection. *Canadian Family Physician*, 61(9), 768-770.

anatomi bilgisinin önemi ortaya çıkmaktadır. CV'nin sadece eğriliklerinin değil, diğer hastalıklarının da iyi bilinmesi ve doğru değerlendirmelerin yapılabilmesi için, CV'de yer alan tüm oluşumların detaylı bir şekildebilinmesi gerekir. Bu bölge ile ilgili yapılan morfometrik ve morfolojik çalışmaların artırılarak devam etmesi önerilebilir.

KAYNAKÇA

Alıcı, E. (1991). *Omurga Hastalıkları ve Deformiteleri*. İzmir: Dokuz Eylül Üniversitesi Yayinları.

Appel H., Kuhne M. ve Spiekermann S. (2006). Immunohistologic Analysis Of Zygapophyseal Joints İn Patients With Ankylosing Spondylitis. *Arthritis Rheum*, 54(9), 2845-2851.

Arıncı, K. ve Elhan, A. (2014). *Anatomi*. Ankara: Güneş kitapevi.

Baraliakos, X., Hermann, K.G. ve Landewe, R. (2005). Assessment Of Acute Spinal İnflammation İn Patients With Ankylosing Spondylitis By Magnetic Resonance İmaging: A Comparison Between Contrast Enhanced T1 And Short Tau İnversion Recovery (STIR) Sequences. *Ann Rheum Dis*, 64(8), 1141–1144.

Benson, E.R., Thomson, J.D. ve Smith, B.G. (1998). Results And Morbidity İn A Consecutive Series Of Patients Undergoing Spinal Fusion For Neuromuscular Scoliosis. S*pine*, 23(21), 2308-2317.

Bernhardt, M. ve Bridwell, K. H. (1989). Segmental Analysis Of The Sagittal Plane Alignment Of The Normal Thoracic And Lumbar Spines And Thoracolumbar Junction. *Spine*, *14*(7), 717-721.

Berthonnaud, E., Dimnet, J. ve Labelle H.B. (2004). Spondylolisthesis, in O'Brien MF (ed): Radiographic Measurement Manual. *Medtronic Sofamor Danek, Memphis,* 95-108.

Boon, J. M., Abrahams, P. H. ve Meiring, J. H. (2004). Lumbar Puncture: Anatomical Review Of A Clinical Skill. *Clinical Anatomy: The Official Journal of the American Association of Clinical Anatomists and the British Association of Clinical Anatomists*, *17*(7), 544-553.

Cobb, J.R. Outlines For The Study Of Scoliosis. İçinde J.W. Edwards (Editör), *Instructional Course Lecture*. (s.261-275). Ann Arbor MI: American academy of orthopedic surgeons.

Cumhur, M. (2001). *Temel Anatomi*. Ankara: ODTÜ Geliştirme Vakfı ve Yayıncılık İletişim A.Ş.

Dormans, J.P. (2005). *Pediatric Orthopaedics: Core Knowledge İn Orthopaedics*. Philadelphia: Elsevier Mosby.

Drake, R.L., Vogl, W. Ve Mitchell A.W.M. (2007). *Tıp Fakültesi Öğrencileri İçin Gray's Anatomi*. (çev. M. Yıldırım. Ankara: Güneş Tıp Kitabevi.

Ferguson, S. J. ve Steffen, T. (2005). Biomechanics Of The Aging Spine. *The aging spine*, 15-21.

Fotiadis, E., Kenanidis, E. ve Samoladas, E. (2008). Scheuermann's Disease: Focus On Weight And Height Role. *European Spine Journal*, *17*(5), 673-678.

Gaine, W. J., Lim, J. ve Stephenson, W. (2004). Progression Of Scoliosis After Spinal Fusion İn Duchenne's Muscular Dystrophy. *The Journal of Bone and Joint Surgery. British volume*, *86*(4), 550-555.

Gore, D. R. (2001). Roentgenographic Findings İn The Cervical Spine İn Asymptomatic Persons: A Ten-Year Follow-Up. *Spine*, *26*(22), 2463-2466.

Gökmen, F.G. (2003). *Sistematik Anatomi*. İzmir: Nobel Tıp Kitabevleri.

Grob, D., Frauenfelder, H. ve Mannion, A. F. (2007). The Association Between Cervical Spine Curvature And Neck Pain. *European Spine Journal*, *16*(5), 669-678.

Hasday, C. A., Passoff, T. L. ve Perry, J. (1983). Gait Abnormalities Arising From Latrogenic Loss Of Lumbar Lordosis Secondary To Harrington İnstrumentation İn Lumbar Fractures. *Spine*, *8*(5), 501-511.

Herring, J.A. 2002. *Tachdjian's Pediatric Orthopaedics*. New York: W.B. Saunders Company.

James, J. I. P. (1954). Idiopathic Scoliosis: The Prognosis, Diagnosis, And Operative İndications Related To Curve Patterns And The Age At Onset. *The Journal of bone and joint surgery. British volume*, *36*(1), 36-49.

Lagrone, M. O., Bradford, D. S. ve Moe, J. H. (1988). Treatment Of Symptomatic Flatback After Spinal Fusion. *The Journal of bone and joint surgery. American volume*, *70*(4), 569-580.

McAllister, B. D., Rebholz, B. J. ve Wang, J. C. (2012). Is Posterior Fusion Necessary With Laminectomy İn The Cervical Spine?. *Surgical Neurology International*, *3*(3), 225.

Moore, K.L ve Agur, A.N.R. (2006). *Temel Klinik Anatomi* (çev. A. Elhan). Ankara: Güneş Kitabevi.

Otman, S.A. (2006). *Egzersiz Tedavisinde Temel Prensipler*. Ankara: Meteksan A.Ş.

Ozan, H. (2005). *Ozan Anatomi*. Ankara: Klinisyen Tıp Kitapevleri.

Polly, D.W. Jr, Klemme, W.R. ve Shawen, S. (200). Management Options For The Treatment Of Posttraumatic Thoracic Kyphosis. *Semin Spine Surg*, 12(3), 110–116.

Rowe, L.J. veYochum TR. (1996). Measurements İn Skeletal Radiology. İçinde Rowe, L.J. ve Yochum, TR (Editör). *Essentials Of Skeletal Radiology*. (s.139-196). Baltimore: Williams and Wilkins.

Sadler, T.W. (2011). *Langman Medikal Embriyoloji* (çev. A.C. Başaklar). Ankara: Palme Yayıncılık.

Scheuermann, H.W. (1920). *Kyphosis Dorsalis Juvenilis*. Ugeskr Laeger.

Snell, R.S. (1998). *Klinik Anatomi* (çev. M. Yıldırım). İstanbul: Nobel Tıp yayınevleri.

Taitz, C., Nathan, H. ve Arensburg, B. (1978). Anatomical Observations Of The Foramina Transversaria. *Journal of Neurology, Neurosurgery & Psychiatry*, *41*(2), 170-176.

Taner, D. (2009). *Fonksiyonel Anatomi*. Ankara: HYB Basım Yayım.

Vaccaro, A.R. ve Jacoby, S.M. (2002). Thoracolomber Fractures. Orthopaedic Knowledge Update Spine 2 (eds), *American Academy of Orthopedic Surgeons*, *Illinois*, 263-278

Williams, P.L., Warwick, R. ve Dyson M. (1989). *Gray's Anatomy*. Edinburgh: Churchill Livingstone.

Wimmer, C., Wallnöfer, P. ve Walochnik, N. (2005). Comparative Evaluation Of Luque And İsola İnstrumentation For Treatment Of Neuromuscular Scoliosis. *Clinical Orthopaedics and Related Research®*, *439*, 181-192.

Yaman, O. Ve Dalbayrak, S. (2013). Kifoz: Tanı, Gruplama ve Tedavi Yöntemleri. *Türk Nöroşirürji Dergisi*, 23(2), 61-73.

Yıldırım, M. (2014). *İnsan Anatomisi*. İstanbul: Nobel Tıp Kitabevleri.

Young, W. F., Brown, D. ve Kendler, A. (2002). Delayed Post-Traumatic Osteonecrosis Of A Vertebral Body (Kummell's disease). *Acta orthopaedica belgica*, *68*(1), 13-19.

KAYNAKÇA

Adil, M. T., Rahman, R., Whitelaw, D., Jain, V., Al-Taan, O., Rashid, F., & Jambulingam, P. (2021). SARS-CoV-2 and the pandemic of COVID-19. *Postgraduate medical journal,* 97(1144), 110-116.

Atzrodt, C. L., Maknojia, I., McCarthy, R.D., Oldfield, T. M., Po, J., Ta, K. T., & Clements, T. P. (2020). A Guide to COVID-19: a global pandemic caused by the novel coronavirus SARS-CoV-2. The FEBS journal, 287(17), 3633-3650.

Baj, J., Karakuła-Juchnowicz, H., Teresiński, G., Buszewicz, G., Ciesielka, M., Sitarz, E., & Maciejewski, R. (2020). COVID-19: specific and non-specific clinical manifestations and symptoms: the current state of knowledge. *Journal of clinical medicine,* 9(6), 1753.

Bakanlığı, T. S. (2021). COVID-19 (SARS-CoV-2 enfeksiyonu) Genel Bilgiler, Epidemiyoloji ve Tanı, Bilimsel Danışma Kurulu Çalışması.

T.C. Sağlık Bakanlığı. (2021). Bulaşıcı Hastalıklar Sürveyans Ve Kontrol Esasları Yönetmeliği". (Erişim tarihi: 17 Mart 2021).

Capotosto, L., Nguyen, B. L., Ciardi, M. R., Mastroianni, C., & Vitarelli, A. (2020). Heart, COVID-19, and echocardiography. *Echocardiography*, 37(9), 1454-1464.

Chen, N., Zhou, M., Dong, X., Qu, J., Gong, F., Han, Y., & Zhang, L. (2020). Epidemiological and clinical characteristics of 99 cases of 2019 novel coronavirus pneumonia in Wuhan, China: a descriptive study. *The Lancet,* 395(10223), 507-513.

Chou, S. H. Y., Beghi, E., Helbok, R., Moro, E., Sampson, J., Altamirano, V., & ENERGY Consortium. (2021). Global incidence of neurological manifestations among patients hospitalized with COVID-19—A report for the GCS-NeuroCOVID consortium and the ENERGY consortium. *JAMA network open*, 4(5), e2112131-e2112131.

Disser, N. P., Ghahramani, G. C., Swanson, J. B., Wada, S., Chao, M. L., Rodeo, S. A., & Mendias, C. L. (2020). Widespread diversity in the transcriptomes of functionally divergent limb tendons. *The Journal Of Physiology,* 598(8), 1537-1550.

Doğan, M. (2021). Üniversite Öğrencilerinin Kader Algıları: Metaforik Bir Araştırma. *Kader,* 19(2), ss. 645-677.

Gökkoca, Z. U. (2001). Sağlık Eğitimi Açısından Temel İlkeler. *STED*, 10(10), 371.

Guan, W. J., Ni, Z. Y., Hu, Y., Liang, W. H., Ou, C. Q., He, J. X., ... & Zhong, N. S. (2020). Clinical characteristics of coronavirus disease 2019 in China. *New England Journal Of Medicine,* 382(18), 1708-1720.

Guan, W. J., Ni, Z. Y., Hu, Y., Liang, W. H., Ou, C. Q., He, J. X., ... & Zhong, N. S. (2020). Clinical characteristics of coronavirus disease 2019 in China. *New England Journal Of Medicine,* 382(18), 1708-1720.

Harapan, H., Itoh, N., Yufika, A., Winardi, W., Keam, S., Te, H., ... & Mudatsir, M. (2020). Coronavirus disease 2019 (COVID-19): A literature review. *Journal Of İnfection And Public Health,* 13(5), 667-673.

Harrison, S. L., Fazio-Eynullayeva, E., Lane, D. A., Underhill, P., & Lip, G. Y. (2020). Comorbidities associated with mortality in 31,461 adults with COVID-19 in the United States: A federated electronic medical record analysis. *Plos Medicine,* 17(9), e1003321.

Karim, A., Akter, M., Mazid, A., Pulock, O. S., Aziz, T. T., Hayee, S., ... & Yeasmin10, F. (2020). Knowledge and attitude towards COVID-19 in Bangladesh: population-level estimation and a comparison. *Nature,* 5(4), 536-544.

Klok, F. A., Kruip, M. J. H. A., Van der Meer, N. J. M., Arbous, M. S., Gommers, D. A. M. P. J., Kant, K. M., ... & Endeman, H. (2020). Incidence of thrombotic complications in critically ill ICU patients with COVID-19. *Thrombosis Research,* 191, 145-147.

Kurtuluş, M., & Pirim, İ. (2020). COVID-19 ve Sitokin Fırtınası. *Forbes Tıp Dergisi,* 1(3), 55-60.

Larsen, J. R., Martin, M. R., Martin, J. D., Kuhn, P., & Hicks, J. B. (2020). Modeling the Onset of Symptoms of COVID-19. *Frontiers in Public Health*, 8, 473.

Lee, N., Hui, D., Wu, A., Chan, P., Cameron, P., Joynt, G. M., ... & Sung, J. J. (2003). A major outbreak of severe acute respiratory syndrome in Hong Kong. *New England Journal of Medicine,* 348(20), 1986-1994.

Li, W., Moore, M. J., Vasilieva, N., Sui, J., Wong, S. K., Berne, M. A., ... & Farzan, M. (2003). Angiotensin-converting enzyme 2 is a functional receptor for the SARS coronavirus. *Nature,* 426(6965), 450-454.

Liotta, E. M., Batra, A., Clark, J. R., Shlobin, N. A., Hoffman, S. C., Orban, Z. S., & Koralnik, I. J. (2020). Frequent neurologic manifestations and encephalopathy-associated morbidity in Covid-19 patients. *Annals Of Clinical And Translational Neurology,* 7(11), 2221-2230.

Long, Q. X., Liu, B. Z., Deng, H. J., Wu, G. C., Deng, K., Chen, Y. K., ... & Huang, A. L. (2020). Antibody responses to SARS-CoV-2 in patients with COVID-19*. Nature Medicine,* 26(6), 845-848.

Manolis, A. S., Manolis, T. A., Manolis, A. A., Papatheou, D., & Melita, H. (2021). COVID-19 infection: viral macro-and micro-vascular coagulopathy and thromboembolism/prophylactic and therapeutic management*. Journal of Cardiovascular Pharmacology and Therapeutics,* 26(1), 12-24.

Mao, L., Jin, H., Wang, M., Hu, Y., Chen, S., He, Q., ... & Hu, B. (2020). Neurologic manifestations of hospitalized patients with coronavirus disease 2019 in Wuhan, China. *JAMA neurology,* 77(6), 683-690.

Memikoğlu, O., & Genç, V. (2020). *COVİD-19.* E-Kitap, Ankara Üniversitesi Basımevi: Ankara

Neumann-Podczaska, A., Al-Saad, S. R., Karbowski, L. M., Chojnicki, M., Tobis, S., & Wieczorowska-Tobis, K. (2020). COVID 19-clinical picture in the elderly population: a qualitative systematic review. *Aging and disease,* 11(4), 988.

Pelaia, C., Calabrese, C., Garofalo, E., Bruni, A., Vatrella, A., & Pelaia, G. (2021). Therapeutic role of tocilizumab in SARS-CoV-2-induced cytokine storm: rationale and current evidence. *International Journal of Molecular Sciences,* 22(6), 3059.

Pembecioğlu, N. (2020). Covid-19 - Medya Okuryazarlığı ve Çocuklar Üzerine Etkileri. Çocuk ve Medeniyet Cilt: 5 Sayı: 9 2020/1: 73-112.

Petrilli, C. M., Jones, S. A., Yang, J., Rajagopalan, H., O'Donnell, L., & Chernyak, Y. (2020). Factors associated with hospital admission and critical illness among 5279 people with coronavirus disease 2019 in New York City: prospective cohort study. *BMJ*, 22;369.

Pezzini, A., & Padovani, A. (2020). Lifting the mask on neurological manifestations of COVID-19. *Nature Reviews Neurology,* 16(11), 636-644.

Phelan, A. L., Katz, R., & Gostin, L. O. (2020). The novel coronavirus originating in Wuhan, China: challenges for global health governance. *Jama*, *323*(8), 709-710.

Polat, Ö., Coşkun, F. (2020). COVID-19 Salgınında Sağlık Çalışanlarının Kişisel Koruyucu Ekipman Kullanımları ile Depresyon, Anksiyete, Stres Düzeyleri Arasındaki İlişkinin Belirlenmesi. *Med J West Black Sea*, 4(2): 51-58.

Pritchard, M. G. (2020). COVID-19 symptoms at hospital admission vary with age and sex: ISARIC multinational study. *Medrxiv,* doi: 10.1101/2020.10.26.20219519.

Seçginli, S. (2010). *Hemşirelik Bakımı VI.* İstanbul Üniversitesi Açık ve Uzaktan Eğitim Fakültesi.

Shimizu, K. (2020). 2019-nCoV, fake news, and racism*. The lancet,* 395(10225), 685-686.

Spruit, M. A., Holland, A. E., Singh, S. J., Troosters, T. (2020). Report of an AdHoc International Task Force to develop an expert-based opinion on early and short-term rehabilitative interventions (after the acute hospital setting) in COVID-19 survivors. https://ers.app. box.com/s/npzkvigtl4w3pb0vbsth4y0fxe7ae9z9. Erişim Tarihi: 1 Nisan 2020.

Struyf, T., Deeks, J. J., Dinnes, J., Takwoingi, Y., Davenport, C., Leeflang, M. M., ... & Van den Bruel, A. (2020). Cochrane COVID-19 Diagnostic Test Accuracy Group. Signs and symptoms to determine if a patient presenting in primary care or hospital outpatient settings has COVID-19 disease. *Cochrane Database Syst Rev,* 7(7), CD013665.

Su, S., Wong, G., Shi, W., Liu, J., Lai, A. C., Zhou, J., ... & Gao, G. F. (2016). Epidemiology, genetic recombination, and pathogenesis of coronaviruses. *Trends in microbiology,* 24(6), 490-502.

Uhlén, M., Fagerberg, L., Hallström, B. M., Lindskog, C., Oksvold, P., Mardinoglu, A., ... & Pontén, F. (2015). Tissue-based map of the human proteome. *Science,* 347(6220), 1260419.

Ünal, A. M. (2021). Sars-COV-2 Hastalarında Serum ACE Düzeyi ve Hipertansiyon İlaçları Arasındaki İlişki (Doctoral dissertation, Ankara Yıldırım Beyazıt Üniversitesi Tıp Fakültesi).

Violi, F., Oliva, A., Cangemi, R., Ceccarelli, G., Pignatelli, P., Carnevale, R., ... & Mastroianni, C. M. (2020). Nox2 activation in Covid-19. *Redox Biology,* 36, 101655.

Vitacca, M. Carone, M. Clini, E. Paneroni, M. Lazzeri, M. Lanza, A. (2020). Joint statement on the role of respiratory rehabilitation in the COVID-19 crisis: the Italian position paper. www.aiponet.it, 2020. (Erişim Tarihi: 30 Mart 2020).

Wang, C., Horby, P. W., Hayden, F. G., & Gao, G. F. (2020). A novel coronavirus outbreak of global health concern. *The lancet,* 395(10223), 470-473.

Wang, Y., Wang, Y., Chen, Y., & Qin, Q. (2020). Unique epidemiological and clinical features of the emerging 2019 novel coronavirus pneumonia (COVID-19) implicate special control measures. *Journal of medical virology,* 92(6), 568-576.

Wang, Z., Yang, B., Li, Q., Wen, L., & Zhang, R. (2020). Clinical features of 69 cases with coronavirus disease 2019 in Wuhan, China. *Clinical* İnfectious Diseases, 71(15), 769-777.

Wiersinga, W. J., Rhodes, A., Cheng, A. C., Peacock, S. J., & Prescott, H. C. (2020). Pathophysiology, transmission, diagnosis, and treatment of coronavirus disease 2019 (COVID-19): a review. *Jama,* 324(8), 782-793.

Williamson, E. J., Walker, A. J., Bhaskaran, K., Bacon, S., Bates, C., Morton, C. E., ... & Goldacre, B. (2020). Factors associated with COVID-19-related death using OpenSAFELY. *Nature,* 584(7821), 430-436.

Wong, C. K., Lam, C. W. K., Wu, A. K. L., Ip, W. K., Lee, N. L. S., Chan, I. H. S., ... & Sung, J. J. Y. (2004). Plasma inflammatory cytokines and chemokines in severe acute respiratory syndrome. *Clinical & Experimental Immunology,* 136(1), 95-103.

World Health Organization. (2020). WHO Director-General's opening remarks at the media briefing on COVID-19-11 March 2020.

Yang, L., Liu, S., Liu, J., Zhang, Z., Wan, X., Huang, B., ... & Zhang, Y. (2020). COVID-19: immunopathogenesis and Immunotherapeutics. *Signal Transduction and Targeted Therapy,* 5(1), 1-8.

Yang, X., Yu, Y., Xu, J., Shu, H., Liu, H., Wu, Y., ... & Shang, Y. (2020). Clinical course and outcomes of critically ill patients with SARS-CoV-2 pneumonia in Wuhan, China: a single-centered, retrospective, observational study. *The Lancet Respiratory Medicine,* 8(5), 475-481.

Zhou P, Yang XL, Wang XG, Hu B, Zhang L, Zhang W ve ark. A pneumonia outbreak associated with a new coronavirus of probable bat origin. *Nature.* 2020; 579(7798): 270-273.

Zhou, F., Yu, T., Du, R., Fan, G., Liu, Y., Liu, Z., ... & Cao, B. (2020). Clinical course and risk factors for mortality of adult inpatients with COVID-19 in Wuhan, China: a retrospective cohort study. *The lancet,* 395(10229), 1054-1062.

Zorec, R., Županc, T. A., & Verkhratsky, A. (2019). Astrogliopathology in the infectious insults of the brain. *Neuroscience letters,* 689, 56-62.

KAYNAKLAR

Abdelmageed, M. I., Abdelmoneim, A. H., Mustafa, M. I., Elfadol, N. M., Murshed, N. S., Shantier, S. W. ve Makhawi, A. M. (2020). Design of Multi Epitope-Based Peptide Vaccine Against E Protein of Human 2019-nCoV: An Immunoinformatics Approach. *bioRxiv*, 2683286.

Azhar, E. I., Hui, D. S. C., Memish, Z. A., Drosten, C. ve Zumla, A. (2019). The Middle East Respiratory Syndrome (MERS). *Infectious Disease Clinics of North America*, 33(4), 891–905.

Cai, J. H., Wang, X. S., Ge, Y. L., Xia, A. M., Chang, H. L., Tian, H., … Zeng, J. S. (2020). First Case of 2019 Novel Coronavirus Infection in Children in Shanghai. *Zhonghua Er Ke Za Zhi*, 58(0), E002.

Cao, Q., Chen, Y.-C., Chen, C.-L. ve Chiu, C.-H. (2020). SARS-CoV-2 İnfection in Children: Transmission Dynamics and Clinical Characteristics. *Journal of the Formosan Medical Association*, 119(3), 670–673.

Caselli, D. ve Aricò, M. (2020). 2019-nCoV: Polite With Children! *Pediatric Reports*, 12(1), 8495.

Chan, J. F.-W., Yuan, S., Kok, K.-H., To, K. K.-W., Chu, H., Yang, J., … Yuen, K.-Y. (2020). A familial Cluster of Pneumonia Associated with the 2019 Novel Coronavirus Indicating Person-to-Person Transmission: A Study of a Family Cluster. *Lancet*, 395(10223), 514–523.

Chen, F., Liu, Z. S., Zhang, F. R., Xiong, R. H., Chen, Y., Cheng, X. F., … Ren, J. (2020). First Case of Severe Childhood Novel Coronavirus Pneumonia in China. *Zhonghua Er Ke Za Zhi*, 58(0), E005.

Chen, H., Guo, J., Wang, C., Luo, F., Yu, X., Zhang, W., … Zhang, Y. (2020). Clinical Characteristics and Intrauterine Vertical Transmission Potential of Covid-19 Infection in Nine Pregnant Women: A Retrospective Review of Medical Records. *Lancet*, 395(10226), 809–815.

Chen, Y., Liu, Q. ve Guo, D. (2020). Emerging Coronaviruses: Genome Structure, Replication, and Pathogenesis. *Journal of Medical Virology*, 92(4), 418–423.

Chen, Z.-M., Fu, J.-F., Shu, Q., Chen, Y.-H., Hua, C.-Z., Li, F.-B., … Zhang, Y.-Y. (2020). Diagnosis and Treatment Recommendations for Pediatric Respiratory Infection Caused by the 2019 Novel Coronavirus. *World Journal of Pediatrics*, 16(3), 240–246.

Chen, Z., DU, L.-Z., Fu, J.-F., Shu, Q., Chen, Z.-M., Shi, L.-P., … Luo, F.-X. (2020). Emergency Plan for Inter-Hospital Transfer of Newborns with SARS-Cov-2 Infection. *Zhongguo Dang Dai Er Ke Za Zhi*, 22(3), 226–230.

Chu, C. M., Cheng, V. C. C., Hung, I. F. N., Wong, M. M. L., Chan, K. H., Chan, K. S., … Yuen, K. Y. (2004). Role of Lopinavir/Ritonavir in the Treatment of SARS: Initial Virological and Clinical Findings. *Thorax*, 59(3), 252–256.

Davis, M. E. ve Gack, M. U. (2015). Ubiquitination in the Antiviral Immune Response. *Virology*, 479–480, 52–65.

Feng, K., Yun, Y. X., Wang, X. F., Yang, G. D., Zheng, Y. J., Lin, C. M. ve Wang, L. F. (2020). Analysis of CT Features of 15 Children with 2019 Novel Coronavirus Infection. *Zhonghua Er Ke Za Zhi*, 58(0), E007.

Gagneur, A., Vallet, S., Talbot, P. J., Legrand-Quillien, M.-C., Picard, B., Payan, C. ve Sizun, J. (2008). Outbreaks of Human Coronavirus in a Pediatric and Neonatal Intensive Care Unit. *European Journal of Pediatrics*, 167(12), 1427–1434.

Guan, W., Ni, Z., Hu, Y., Liang, W., Ou, C., He, J., … Zhong, N. (2020). Clinical Characteristics of Coronavirus Disease 2019 in China. *New England Journal of Medicine*, 58(4), 711–712.

Hemilä, H. (1997). Vitamin C Intake and Susceptibility to the Common Cold. *British Journal of Nutrition*, 77(1), 59–72.

Hoehl, S., Berger, A., Kortenbusch, M., Cinatl, J., Bojkova, D., Rabenau, H., … Ciesek, S. (2020). Evidence of SARS-CoV-2 Infection in Returning Travelers from Wuhan, China. *New England Journal of Medicine*, 382(13), 1278–1280.

Holshue, M. L., DeBolt, C., Lindquist, S., Lofy, K. H., Wiesman, J., Bruce, H., … Pillai, S. K. (2020). First case of 2019 novel coronavirus in the United States. *New England Journal of Medicine*, 382(10), 929–936.

Jansson, M., Liao, X. ve Rello, J. (2020). Strengthening ICU Health Security for a Coronavirus Epidemic. *Intensive and Critical Care Nursing*, 57, 102812.

Jiang, L., Broome, M. E. ve Ning, C. (2020). The Performance and Professionalism of Nurses in the Fight Against the New Outbreak of Covid-19 Epidemic of Chinese Nurses is Laudable. *International Journal of Nursing Studies*, 107, 103578.

Jin, Y.-H., Cai, L., Cheng, Z.-S., Cheng, H., Deng, T., Fan, Y.-P., … Health, C. (2020). A Rapid Advice Guideline for the Diagnosis and Treatment of 2019 Novel Coronavirus (2019-nCoV) Infected Pneumonia (Standard Version). *Military Medical Research*, 7(1), 4.

Jin, Y., Yang, H., Ji, W., Wu, W., Chen, S., Zhang, W. ve Duan, G. (2020). Virology, Epidemiology, Pathogenesis, and Control of Covid-19. *Viruses*, 12(4), 1–17.

Kang, L., Ma, S., Chen, M., Yang, J., Wang, Y., Li, R., … Liu, Z. (2020). Impact on Mental Health and Perceptions of Psychological Care Among Medical and Nursing Staff in Wuhan During the 2019 Novel Coronavirus Disease Outbreak: A Cross-Sectional Study. *Brain, Behavior, and Immunity*, 87, 11–17.

Karimi, A., Tabatabaei, S. R., Rajabnejad, M., Pourmoghaddas, Z., Rahimi, H., Armin, S., … Khalili, M. (2020). An Algorithmic Approach to Diagnosis and Treatment of Coronavirus Disease 2019 (Covıd-19) in Children: Iranian Expert's Consensus Statement. *Archives of Pediatric Infectious Diseases*, 8(2), e102400.

Khamitov, R. A., Loginova, Si., Shchukina, V. N., Borisevich, S. V, Maksimov, V. A. ve Shuster, A. M. (2008). Antiviral Activity of Arbidol and its Derivatives Against the Pathogen of Severe Acute Respiratory Syndrome in the Cell Cultures. *Voprosy Virusologii*, 53(4), 9–13.

Kim, U. J., Won, E.-J., Kee, S.-J., Jung, S.-I. ve Jang, H.-C. (2016). Combination Therapy with Lopinavir/Ritonavir, Ribavirin and Interferon-Alpha for Middle East Respiratory Syndrome. *Antiviral Therapy*, 21(5), 455–459.

Kotecha, R. S. (2020). Challenges Posed by COVID-19 to Children with Cancer. *Lancet Oncology*, 21(5), e235.

Lambert, L. ve Culley, F. J. (2017). Innate Immunity to Respiratory Infection in Early Life. *Frontiers in Immunology*, 8(1570), 1–9.

Lauer, S. A., Grantz, K. H., Bi, Q., Jones, F. K., Zheng, Q., Meredith, H. R., … Lessler, J. (2020). The Incubation Period of Coronavirus Disease 2019 (Covid-19) From Publicly Reported Confirmed Cases: Estimation and Application. *Annals of Internal Medicine*, 172(9), 577–582.

Li, T. (2020). Diagnosis and Clinical Management of Severe Acute Respiratory Syndrome Coronavirus 2 (SARS-CoV-2) Infection: An operational Recommendation of Peking Union Medical College Hospital (V2.0). *Emerging Microbes & Infections*, 9(1), 582–585.

Ludvigsson, J. F. (2020). Systematic Review of Covid-19 in Children Show Milder Cases And a Better Prognosis Than Adults. *Acta Paediatrica*, 109(6), 1088–1095.

Ma, X., Su, L., Zhang, Y., Zhang, X., Gai, Z. ve Zhang, Z. (2020). Do Children Need a Longer Time To Shed SARS-CoV-2 in Stool Than Adults? *Journal of Microbiology, Immunology and Infection*, 53(3), 373–376.

Ñamendys-Silva, S. A. (2020). Respiratory Support for Patients with Covid-19 Infection. *Lancet Respiratory Medicine*, 8(4), e18.

Newby, J. C., Mabry, M. C., Carlisle, B. A., Olson, D. M. ve Lane, B. E. (2020). Reflections on Nursing İngenuity During the Covid-19 Pandemic. *Journal of Neuroscience Nursing*, 52(5), E13–E16.

Novel Coronavirus Pneumonia Emergency Response Epidemiology Team. (2020). The Epidemiological Characteristics of an Outbreak of 2019 Novel Coronavirus Diseases (Covid-19) in China. *Zhonghua Liu Xing Bing Xue Za Zhi*, 41(2), 145–151.

Ogimi, C., Englund, J. A., Bradford, M. C., Qin, X., Boeckh, M. ve Waghmare, A. (2019). Characteristics and Outcomes of Coronavirus Infection in Children: The Role of Viral Factors and an Immunocompromised State. *Journal of the Pediatric Infectious Diseases Society*, 8(1), 21–28.

Pediatric Branch of Hubei Medical Association Pediatric Branch of Wuhan Medical Association Pediatric Medical Quality Control Center of Hubei. (2020). Recommendation for the Diagnosis and Treatment of Novel Coronavirus Infection in Children in Hubei (Trial Version 1). *Zhongguo Dang Dai Er Ke Za Zhi*, 22(2), 96–99.

Pediatric Committee, Medical Association of Chinese People's Liberation Army, E. C. of C. J. of C. P. (2020). Emergency Response Plan for the Neonatal Intensive Care Unit During Epidemic of 2019 Novel Coronavirus. *Zhongguo Dang Dai Er Ke Za Zhi*, 22(2), 91–95.

Qiao, J. (2020). What are the Risks of Covid-19 Infection in Pregnant Women? *Lancet*, 395(10226), 760–762.

Qiu, H., Wu, J., Hong, L., Luo, Y., Song, Q. ve Chen, D. (2020). Clinical and Epidemiological Features of 36 Children with Coronavirus Disease 2019 (Covid-19) in Zhejiang, China: An Observational Cohort Study. *Lancet Infectious Diseases*, 20(6), 689–696.

Shen, K.-L. ve Yang, Y.-H. (2020). Diagnosis and Treatment of 2019 Novel Coronavirus Infection in Children: A Pressing Issue. *World Journal of Pediatrics*, 16(3), 219–221.

Shen, K., Yang, Y., Wang, T., Zhao, D., Jiang, Y., Jin, R., … Gao, L. (2020). Diagnosis, Treatment, and Prevention of 2019 Novel Coronavirus Infection in Children: Experts' Consensus Statement. *World Journal of Pediatrics*, 16(3), 223–231.

Society of Pediatrics, C. M. A. ve Editorial Board, C. J. of P. (2020). Recommendations for the Diagnosis, Prevention and Control of the 2019 Novel Coronavirus Infection in Children (First Interim Edition). *Zhonghua Er Ke Za Zhi*, 58(0), E004.

T.C. Sağlık Bakanlığı. (2020). Covid-19 Çocuk Hasta Yönetimi ve Tedavisi, https://ohsad.org/wp-content/uploads/2020/03/COVID19-_Cocuk_Hasta_Yonetimi_ve_Tedavisi.pdf., (E.T.: 04.04.2020).

Wang, D., Ju, X. L., Xie, F., Lu, Y., Li, F. Y., Huang, H. H., … Chen, Y. N. (2020). Clinical Analysis of 31 Cases of 2019 Novel Coronavirus Infection in Children From Six Provinces (Autonomous Region) of Northern China. *Zhonghua Er Ke Za Zhi*, 58(4), 269–274.

Wang, J. ve Shi, Y. (2020). Managing Neonates with Respiratory Failure Due to SARS-CoV-2 – Authors' Reply. *Lancet Child & Adolescent Health*, 4(4), e9.

Wang, L. S., Wang, Y. R., Ye, D. W. ve Liu, Q. Q. (2020). A Review of the 2019 Novel Coronavirus (Covid-19) Based on Current Evidence. *International Journal of Antimicrobial Agents*, 55(6), 105948.

Wang, M., Cao, R., Zhang, L., Yang, X., Liu, J., Xu, M., … Xiao, G. (2020). Remdesivir and Chloroquine Effectively Inhibit the Recently Emerged Novel Coronavirus (2019-nCoV) in Vitro. *Cell Research*, 30(3), 269–271.

Wei, M., Yuan, J., Liu, Y., Fu, T., Yu, X. ve Zhang, Z.-J. (2020). Novel Coronavirus Infection in Hospitalized Infants Under 1 Year of Age in China. *JAMA*, 323(13), 1313–1314.

World Health Organization. (2020a). *C*oronavirus Disease 2019 (Covid-19) Situation Report-77, https://www.who.int/docs/default-source/coronaviruse/situation-reports/20200406-sitrep-77-covid-19.pdf?sfvrsn=21d1e632_2., (E.T.: 04.06.2020).

World Health Organization. (2020b). Coronavirus Disease 2019 (Covid-19) Situation Report-63, https://www.who.int/docs/default-source/coronaviruse/situation-reports/20200323-sitrep-63-covid-19.pdf?sfvrsn=2176eb7a_2. (E.T.: 04.06.2020).

World Health Organization. (2020c). Regional Office for the Eastern Mediterranean. Breastfeeding Advice During the Covid-19 Outbreak, http://www.emro.who.int/images/stories/nutrition/documents/flyer_en_breastfeeding_advice_during_covid_19.pdf?ua=1., (E.T.: 04.06.2020).

Xia, J., Tong, J., Liu, M., Shen, Y. ve Guo, D. (2020). Evaluation of Coronavirus in Tears and Conjunctival Secretions of Patients with SARS-CoV-2 Infection. *Journal of Medical Virology*, 92(6), 589–594.

Xiao, F., Tang, M., Zheng, X., Liu, Y., Li, X. ve Shan, H. (2020). Evidence for Gastrointestinal Infection of SARS-CoV-2. *Gastroenterology*, 158(6), 1831–1833.e3

Yang, H., Wang, C. ve Poon, L. C. (2020). Novel Coronavirus Infection and Pregnancy. *Ultrasound in Obstetrics & Gynecology*, 55(4), 435–437.

Zhang, G.-X., Zhang, A.-M., Huang, L., Cheng, L.-Y., Liu, Z.-X., Peng, X.-L. ve Wang, H.-W. (2020). Twin Girls Infected with SARS-CoV-2. *Zhongguo Dang Dai Er Ke Za Zhi*, 22(3), 221–225.

Zhang, N., Wang, L., Deng, X., Liang, R., Su, M., He, C., … Jiang, S. (2020). Recent Advances in the Detection of Respiratory Virus Infection in Humans. *Journal of Medical Virology*, 92(4), 408–417.

Zhu, N., Zhang, D., Wang, W., Li, X., Yang, B., Song, J., … Tan, W. (2020). A Novel Coronavirus from Patients with Pneumonia in China, 2019. *New England Journal of Medicine*, 382(8), 727–733.

Zimmermann, P. ve Curtis, N. (2020). Coronavirus Infections in Children Including Covid-19: An Overview of the Epidemiology, Clinical Features, Diagnosis, Treatment and Prevention Options in Children. *Pediatric Infectious Disease*, 39(5), 355-368.

benzerlik göstermektedir. İnflamatuar faz insandaki akut intestinal inflamasyonuna bazı benzerlikler gösterir. Çeşitli çalışmalarda kullanılmış olan antioksidan ilaçlar ile yapılan tedavi, bu modelde gözlemlenen patolojik bulguları iyileştirmiştir (Kim ve Berstad, 1992; El-Desoky Mohamady vd., 2022).

SONUÇ

Farmakoloji araştırmalarında deney planlamasını yapabilmek araştırmanın tasarımı için çok önemli bir meziyettir. Verilen bilgiler ışığında doğru araştırma metotları seçildiğinde yapılacak ilaç denemesini uygulamak, sonuçları toplayıp analizini yapmak çok daha kolay olmaktadır.

Birçok laboratuvar metodu farmakoloji ve toksikoloji çalışmalarında geçmişte kullanılmıştır. Geçen zaman içinde bazıları kullanımını yitirse de çoğu yöntem geliştirilerek bugünkü halini almıştır.

Bu denli fazla metot olması karmaşık gibi görünse de yapacağımız araştırmaya uygun kriterler belirlendiğinde doğru metotlar seçilmiş olur. Örneğin maliyet, süre, hassasiyet vb. gibi parametrelere göre metotlar değerlendirilir ve araştırmaya en uygun hangisi olacaksa o yöntem tercih edilir.

Yeni geliştirilen yöntemler sayesinde birçok biyokimyasal parametrelerin çok hassas bir şekilde ölçülmesine karşın maliyetlerin yüksekliği de araştırmacıları düşündürmektedir.

KAYNAKÇA

Anversa, P., Beghi, C., Kikkawa, Y., & Olivetti, G. (1986). Myocardial infarction in rats. Infarct size, myocyte hypertrophy, and capillary growth. *Circulation research*, *58*(1), 26–37.

Askin, S., Askin, H., Dursun, E., Palabiyik, E., Uguz, H., Cakmak, O., Koc, K. (2022). The hepato-renal protective potential of walnut seed skin extract against acute renal ischemia/reperfusion damage. *Cytokine, 153* (155861).

Baker, C. C., Chaudry, I. H., Gaines, H. O., & Baue, A. E. (1983). Evaluation of factors affecting mortality rate after sepsis in a murine cecal ligation and puncture model. *Surgery*, *94*(2), 331–335.

Baykal, A., Iskit, A. B., Hamaloglu, E., Guc, M. O., Hascelik, G., & Sayek, I. (2000). Melatonin modulates mesenteric blood flow and TNFalpha concentrations after lipopolysaccharide challenge. *The European journal of surgery = Acta chirurgica*, *166*(9), 722–727.

Day, Y. J., Huang, L., Ye, H., Linden, J., & Okusa, M. D. (2005). Renal ischemia-reperfusion injury and adenosine 2A receptor-mediated tissue protection: role of macrophages. *American journal of physiology. Renal physiology*, *288*(4), F722–F731.

Doulias T., Quickert S., Weis S., Claus RA., Kontopoulou K., Giamarellos-Bourboulis EJ., Bauer M., Koutelidakis IM., 2018. Low-dose hydrocortisone prolongs survival in a lethal sepsis model in adrenalectomized rats. *J Surg Res*, 227, 72-80.

El-Desoky Mohamady, R. E., Elwia, S. K., Abo El Wafa, S. M., & Mohamed, M. A. (2022). Effect of mesenchymal stem cells derived exosomes and green tea polyphenols on acetic acid induced ulcerative colitis in adult male albino rats. *Ultrastructural pathology*, 1–17. Advance online publication.

Ergün, Y. (2010). Hayvan Deneylerinde Etik. *Arşiv Kaynak Tarama Dergisi*, 19 (4), 220-235.

Friedman, S. L., McQuaid, K. R., Grendell, J. H., Sivri, B., & Gönen, O. (2007). *Current gastroenteroloji tanı ve tedavi*. Ankara: Güneş Kitabevi, 323-42.

Gökgöz, M.S., Utkan, N.Z., Yıldırır, C., Önen, F. (1996). Stres ülserinde tedavi seçenekleri. *Sendrom,* 8(1):56-8.

Goldfarb RD., Glock D., Kumar A., Mccarthy RJ., Mei J., Guynn T., Matushek M., Trenholme G., Parrillo JE., 1996. A porcine model of peritonitis and bacteremia simulates human septic shock. *Shock*, 6, 442-451.

Iskit, A. B., & Guc, O. (2003). Effects of endothelin and nitric oxide on organ injury, mesenteric ischemia, and survival in experimental models of septic shock. *Acta pharmacologica Sinica*, *24*(10), 953–957.

Kataoka K. (2016). The intestinal microbiota and its role in human health and disease. *The journal of medical investigation : JMI*, *63*(1-2), 27–37.

Kennedy, S. E., & Erlich, J. H. (2008). Murine renal ischaemia-reperfusion injury. *Nephrology (Carlton, Vic.)*, *13*(5), 390–396.

Kim, H. S., & Berstad, A. (1992). Experimental colitis in animal models. *Scandinavian journal of gastroenterology*, *27*(7), 529–537.

Koc, K., Geyikoglu, F., Cakmak, O., Koca, A., Kutlu, Z., Aysin, F., Yilmaz, A., Askin H. (2021). The targets of betasitosterol as a novel therapeutic against cardio-renal complications in acute renal ischemia/reperfusion damage Naunyn-Schmiedeb. Arch. Pharmacol., 394 (2021), pp. 469-479.

Malagrino, P. A., Venturini, G., Yogi, P. S., Dariolli, R., Padilha, K., Kiers, B., Gois, T. C., da Motta-Leal-Filho, J. M., Takimura, C. K., Girardi, A. C., Carnevale, F. C., Zeri, A. C., Malheiros, D. M., Krieger, J. E., & Pereira, A. C. (2014). Catheter-based induction of renal ischemia/reperfusion in swine: description of an experimental model. *Physiological reports*, *2*(9), e12150.

Maulik, N., Fukuda, S., & Sasaki, H. (2002). A survival model for the study of myocardial angiogenesis. *Methods in enzymology*, *352*, 391–407.

Nakatani T, Sato T, Marzella L, Hirai F, Trump BF, Siegel JH. (1984). Hepatic and systemic metabolic responses to aerobic and anaerobic intra-abdominal abscesses in a highly reproducible chronic rat model. *Circ Shock*, 13(3) 271-294.

Parks, D. A., & Granger, D. N. (1986). Contributions of ischemia and reperfusion to mucosal lesion formation. *The American journal of physiology*, *250*(6 Pt 1), G749–G753.

Rangel-Frausto, M. S., Pittet, D., Costigan, M., Hwang, T., Davis, C. S., & Wenzel, R. P. (1995). The natural history of the systemic inflammatory response syndrome (SIRS). A prospective study. *JAMA*, *273*(2), 117–123.

Roth HP (1980). What you should know about peptic ulcers. *Occup Health Saf.* 49(6):13, 26.

Skrypnyk, N. I., Harris, R. C., & de Caestecker, M. P. (2013). Ischemia-reperfusion model of acute kidney injury and post injury fibrosis in mice. *Journal of visualized experiments : JoVE*, (78), 50495.

Tanaka, T., Kohno, H., Murakami, M., Shimada, R., & Kagami, S. (2000). Colitis-related rat colon carcinogenesis induced by 1-hydroxy-anthraquinone and methylazoxymethanol acetate (Review). *Oncology reports*, *7*(3), 501–508.

Toscano, M. G., Ganea, D., & Gamero, A. M. (2011). Cecal ligation puncture procedure. *Journal of visualized experiments : JoVE*, (51), 2860.

Villa, P., Sartor, G., Angelini, M., Sironi, M., Conni, M., Gnocchi, P., Isetta, A. M., Grau, G., Buurman, W., & van Tits, L. J. (1995). Pattern of cytokines and pharmacomodulation in sepsis induced by cecal ligation and puncture compared with that induced by endotoxin. *Clinical and diagnostic laboratory immunology*, *2*(5), 549–553.

Yang, S., Chung, C. S., Ayala, A., Chaudry, I. H., & Wang, P. (2002). Differential alterations in cardiovascular responses during the progression of polymicrobial sepsis in the mouse. *Shock (Augusta, Ga.)*, *17*(1), 55–60.

KAYNAKÇA

Baharloo, F., Veyckemans, F., Francis, C., Biettlot, M.-P., & Rodenstein, D. O. (1999). Tracheobronchial foreign bodies: presentation and management in children and adults. *Chest*, *115*(5), 1357-1362.

Dance, D., & Ludemann, J. (2009). Removal of ear canal foreign bodies in children: What can go wrong and when to refer. *BCMJ*, *51*(1), 20-24.

DeWeese, D., & Saunders, A. (1982). Acute and chronic diseases of the nose. *Textbook of Otolaryngology. St. Louis: CV Mosby*.

Glynn, F., Amin, M., & Kinsella, J. (2008). Nasal foreign bodies in children: should they have a plain radiograph in the accident and emergency? *Pediatric emergency care*, *24*(4), 217-218.

Harris, C. S., Baker, S. P., Smith, G. A., & Harris, R. M. (1984). Childhood asphyxiation by food: a national analysis and overview. *Jama*, *251*(17), 2231-2235.

İlhan, E., Memiş, M., Ulucanlı, S., Karadeniz, D., Yaman, H., & Güçlü, E. (2014). Dış kulak yolu yabancı cisimli 117 hastanın tanı ve tedavisi. KBB-Forum Derg,

Kadish, H. (2005). Ear and Nose Foreign Bodies: "It is all about the tools". *Clinical pediatrics*, *44*(8), 665-670.

Mukherjee, A., Haldar, D., Dutta, S., Dutta, M., Saha, J., & Sinha, R. (2011). Ear, nose and throat foreign bodies in children: a search for socio-demographic correlates. *International journal of pediatric otorhinolaryngology*, *75*(4), 510-512.

Ngo, A., Ng, K., & Sim, T. (2005). Otorhinolaryngeal foreign bodies in children presenting to the emergency. *Singapore Med J*, *46*(4), 172-178.

Okoye, B., & Onotai, L. (2006). Foreign bodies in the nose. *Nigerian Journal of Medicine*, *15*(3), 301-304.

Ologe, F., Dunmade, A., & Afolabi, O. (2007). Aural foreign bodies in children. *The Indian Journal of Pediatrics*, *74*(8), 755-758.

Righini, C. A., Morel, N., Karkas, A., Reyt, E., Ferretti, K., Pin, I., & Schmerber, S. (2007). What is the diagnostic value of flexible bronchoscopy in the initial investigation of children with suspected foreign body aspiration? *International journal of pediatric otorhinolaryngology*, *71*(9), 1383-1390.

Ryan, C., Ghosh, A., Wilson-Boyd, B., Smit, D., & O'Leary, S. (2006). Presentation and management of aural foreign bodies in two Australian emergency departments. *Emergency Medicine Australasia*, *18*(4), 372-378.

Soroudi, A., Shipp, H. E., Stepanski, B. M., Ray, L. U., Murrin, P. A., Chan, T. C., . . . Vilke, G. M. (2007). Adult foreign body airway obstruction in the prehospital setting. *Prehospital emergency care*, *11*(1), 25-29.

Yeh, B., & Roberson, J. R. (2012). Nasal magnetic foreign body: a sticky topic. *The Journal of Emergency Medicine*, *43*(2), 319-321.

Zerella, J. T., Dimler, M., McGill, L. C., & Pippus, K. J. (1998). Foreign body aspiration in children: value of radiography and complications of bronchoscopy. *Journal of pediatric surgery*, *33*(11), 1651-1654.

hizmet maliyetlerinin düşürülmesi gerektiği ve Sosyal Güvenlik Kurumu'nun özel hastaneler için belirlediği ilave ücret oranlarının yöneticiler tarafından düşük bulunduğu tespit edilmiştir.

KAYNAKÇA

Akbulut, Y. (2013). *Sağlık Kurumlarında Finansal Yönetim*. Eskişehir: Anadolu Üniversitesi Yayını.

Akca, N., Işık, O., Sönmez, S. (2014). Kırıkkale İlindeki Sağlık Kurumlarının Finans ve Maliyet Departmanlarında Çalışanların Finansal Bilgi Düzeyleri. *Sağlıkta Performans ve Kalite Dergisi*, (8), 121–145.

Ardıç, A., Köşkeroğlu, C. (2014). Sağlık Hizmetlerinde Finansal Değerlendirme Özel Hastane Uygulaması. *International Anatolia Academic Onlıne Journal Health Sciences*, 2(1), 41-73.

Ceylan, M. A. (2020). Finansal Okuryazarlığa Etki Eden Faktörler: Türkiye'de Sağlık Sektöründe Ampirik Bir Çalışma (Yayımlanmamış Yüksek Lisans Tezi). İstanbul Gelişim Üniversitesi, Sosyal Bilimler Enstitüsü, İstanbul.

Coşkun, R., Altunışık, R., Yıldırım, E. (2017). *Sosyal Bilimlerde Araştırma Yöntemleri Spss Uygulamalı*. Dokuzuncu Baskı, Sakarya, Sakarya Yayıncılık, 3-352.

Çetiner, E., Özen, E. (2019). Sağlık Kuruluşlarının Karşılaştığı Finansal Sorunların Tespiti ve Sorunlara Çözüm Önerileri. *Finans Ekonomi ve Sosyal Araştırmalar Dergisi,* 4(3), 235-259.

Ekinci, G. Bakır, İ. (2021). Sağlık Kurumlarında Finansal Performans Analizi. *Uluslararası Sağlık Yönetimi ve Stratejileri Araştırma Dergisi*, 7(1), 1-18.

Ener, M., Yelkikalan, N. (2003). Gelişmekte Olan Ülkelerin Sağlık Sistemlerinin Yeniden Yapılanması ve Finansmanı: *Türkiye Deneyimi. Kocaeli Üniversitesi Sosyal Bilimler Enstitüsü Dergisi*, 2(6), 99-113.

Konca, M. (2006). *Sivil Toplum Kuruluşları İçin Muhasebe, Finansman ve Vergi Uygulamalarına Giriş.* Birinci Baskı, İstanbul, İstanbul Bilgi Üniversitesi Yayınları, 1-112.

Orhaner, E. (2006). Türkiye'de Sağlık Hizmetleri Finansmanı ve Genel Sağlık Sigortası. *Ticaret ve Turizm Eğitim Fakültesi Dergisi*, (1), 1-22.

Özdemir, Ö. (2018). Nitel Araştırma Tasarımı. İçinde Ş. Aslan (Editör), *Sosyal Bilimlerde Araştırma Yöntemleri* (s.33- 560). Konya: Eğitim Yayınevi.

Özgülbaş, N., Koyuncugil, A. S., Duman, R., Hatipoğlu, B. (2008). Özel Hastane Sektörünün Finansal Değerlendirmesi. *Muhasebe ve Finansman Dergisi,* 40, 120-131.

Sap, E. (2017). Özel Hastanelerin Finansal Sorunlarının Tespitine ve Çözümüne Yönelik Değerlendirme: Doğu Akdeniz Bölgesi Örneği. Yüksek Lisans Tezi, Süleyman Demirel Üniversitesi Sosyal Bilimler Enstitüsü, Sağlık Yönetimi Anabilim Dalı, Isparta.

Simpson, J. Richard S. (1996). Do Nonprofit Hospitals Exercise Market Power?

Sur, H. ve Palteki, T. (Ed.). (2013). *Hastane Yönetimi*. İstanbul: Nobel Tıp Kitabevi.

Temel, T. (2003). Özel Hastaneler Sektör Profili. İstanbul Ticaret Odası.

Türkiye Cumhuriyet Merkez Bankası. (2017). Türkiye Cumhuriyet Merkez Bankası Bülten, Aralık(48).https://www.tcmb.gov.tr/wps/wcm/connect/70fb4ac1-4be1-4ce4-8276-4b87c02962cf/Bulten_48.pdf?MOD=AJPERES&CACHEID=ROOTWORKSPACE-70fb4ac1-4be1-4ce4-8276-4b87c02962cf-m8AjSgi, (E.T.: 01.01.2022)

Yataklı Tedavi Kurumları İşletme Yönetmeliğinde Değişiklik Yapılmasına Dair Yönetmelik. (2005). T.C. Resmi Gazete (25806, 5 Mayıs 2005).

https://www.resmigazete.gov.tr/eskiler/2005/05/20050505.htm, (E.T.: 01.01.2022)

Yener, E., Öksüz, S. (2017). Özel Hastanelerin Karşılaştığı Finansal Sorunların Tespiti ve Çözüm Önerileri. Ömer Halis Demir Üniversitesi İktisadi ve İdari Bilim*er Fakültesi Dergisi*, 10(2), 222-246.

Yıldırım, H., Konca, M. (2018). Türkiye'de Özel Sağlık Kurumları Sektörü: Mevcut Durum, Sorunlar ve Çözüm Önerileri. TÜSPE Analiz: 2018/5, TÜSPE Yayınları, Ankara.

Yılmaz, F., Ekşi, İ. (2018). Sağlık Kurumlarında Finansal Yönetim Uygulamaları: Gaziantep İli Örneği. *Gazi İşletme ve İktisat Dergis*i, 4(1), 1-9.

Yükçü, S., Yüksel, İ. (2015). Hastane İşletmelerinde Kısıtlar Teorisi Yaklaşımı ve Örnek Bir Uygulama. İktisadi ve İd*ari Bilimler Dergisi*, 29(3), 557-578.

çalıştıkları diğer ekip üyeleri ile işbölümü kapsamında sağlıklı iletişim kurmalarına bağlıdır. Özer rollerin ve derecesinin artışının sürekliliği, mesleğin geleceğinde olduğu kadar, verilen hasta/sağlıklı bireylerin bakımının kalitesini ve işlevselliğini arttıracaktır (Taylan vd., 2012).

5. KAYNAKLAR

Aksoy, N. (2015). Yanıklı hastada hemşirelik bakımının yönetimi. *Selçuk Tıp Dergisi*, *31*(1), 47-51. https://www.selcukmedj.org/management-of-nursing-care-in-burn-patient-en-3939

Büyükakıncak, Ö., Akyol, Y., Özen, N., Ulus, Y., Cantürk, F., Tander, B., ... & Kuru, Ö. (2014). Meme kanseri olan hastalarda cerrahi sonrası erken dönemde yaşam kalitesi: omuz ağrısı, el kavrama gücü, dizabilite ve emosyonel durum ile ilişkisi. *Turkish Journal of Physical Medicine & Rehabilitation/ Turkiye Fiziksel Tip ve Rehabilitasyon Dergisi*, *60*(1). DOI: 10.5152/tftrd.2014.39206

Camicia, M., Black, T., Farrell, J., Waites, K., Wirt, S., & Lutz, B. (2014). The essential role of the rehabilitation nurse in facilitating care transitions: a white paper by the association of rehabilitation nurses. *Rehabilitation Nursing Journal*, *39*(1), 3-15. DOI: 10.1002/rnj.135

Congressional Research Service (CRS). (2010). Medicare hospital readmissions: Issues, policy options, and PPACA. Retrieved from: http://www.hospitalmedicine.org/am/pdf/advocacy/crs_ readmissions_report.pdf.

Deutsch, A. (2013). Does Postacute care site matter? A longitudinal study assessing functional recovery after a stroke. *Archives of physical medicine and rehabilitation*, *94*(4), 630-632. https:// doi.org/10.1016/j.apmr.2013.02.011

Demiröz, C. & Özşahin, E. M. (2011). Skuamöz Hücreli Baş Boyun Kanserinde Kemoradyoterapi . Uludağ Üniversitesi Tıp Fakültesi Dergisi, 37 (1), 61-65. Retrieved from https://dergipark.org.tr/ tr/pub/uutfd/issue/35284/39158019

Dünya Engellilik Raporu: Türkiye'de Engellilik İle İlgili Konuların Analizi Ve Fiziksel Tıp ve Rehabilitasyon Tıp Uzmanlığının Katkıları. Erişim Adresi: http://www.tftr.org.tr/uploads/dunya_ engellilik_raporu.pdf. Erişim tarihi:10.12.2018.

Eti Aslan F, Oyur Çelik G. Yanık bakımı. İçinde: Eti Aslan F, Olgun N (editörler). Erişkinlerde acil bakım, 1. Baskı. Ankara, Akademisyen Kitabevi, 2014.s. 393-413.

Gedük, E. A. (2018). Hemşirelik mesleğinin gelişen rolleri. *Sağlık Bilimleri ve Meslekleri Dergisi*, *5*(2), 253-258. https://doi.org/10.17681/hsp.358458

Gutenbrunner, C., Bickenbach, J., Melvin, J. L., Lains, J., & Nugraha, B. (2018). Strengthening health-related rehabilitation services at national levels. https://doi.org/10.2340/16501977-2217.

Gümüş, K., & Özlü, Z. K. (2017). İhmal Edilen Bir Hemşirelik Bakım Alanı: Yanık Bakımı, Neglected an Area of Nursing Care: Burncare. *Bozok Tıp Dergisi*, *7*(4), 72-79. Retrieved from https:// dergipark.org.tr/en/pub/bozoktip/issue/32879/366480

Kanan N. Yanıkta hemşirelik bakımı. İçinde: Aksoy G, Kanan N, Akyolcu N (editörler). Cerrahi hemşireliği I, 1. Baskı. İstanbul, Nobel Tıp Kitabevi, 2012. s. 115-152.

Kırca, K., & Kutlutürkan, S. (2018). Baş-Boyun Kanserli Hastalarda Rehabilitasyon Hemşireliği. *Turkiye Klinikleri Hemsirelik Bilimleri*, *10*(1). DOI: 10.5336/nurses.2017-56874

Larsen, P. (2011). The environment for rehabilitation nursing. In C. Jacelon (Ed.), The Specialty Practice of Rehabilitation Nursing: A Core Curriculum (6th ed., pp. 507–511). Glenview, IL: Association of Rehabilitation Nurses.

Mallinson, T. R., Bateman, J., Tseng, H. Y., Manheim, L., Almagor, O., Deutsch, A., & Heinemann, A. W. (2011). A comparison of discharge functional status after rehabilitation in skilled nursing, home health, and medical rehabilitation settings for patients after lower-extremity joint replacement surgery. *Archives of physical medicine and rehabilitation*, *92*(5), 712-720. https://doi.org/10.1016/j. apmr.2010.12.007

Malmivaara, A. (2018). Assessing the effectiveness of rehabilitation and optimizing effectiveness in routine clinical work. *Journal of Rehabilitation Medicine*, *50*(10), 849-851. doi: 10.2340/16501977-2495.

National Cancer Institute (NCI). (2013). NCI dictionary of cancer terms. Retrieved from http://www.cancer.gov/dictionary.

Rehabilitiation Erişim Adresi: https://www.who.int/rehabilitation/rehabilitation_health_systems/en/. Erişim Tarihi:11.12.2018.

Resmi Gazete (8.3.2010, Sayı: 27515) sayılı Hemşirelik Yönetmeliğinde Değişiklik Yapılmasına Dair Yönetmelik; 2011. p.53.

Ringash, J. (2015). Survivorship and quality of life in head and neck cancer. *Journal of Clinical Oncology*, *33*(29), 3322-3327. DOI: 10.1200/JCO.2015.61.4115.

Shahpar, H., Atieh, A., Maryam, A., Fatemeh, H. S., Massoome, N., Mandana, E., ... & Mohammad Esmaeil, A. (2013). Risk factors of lymphedema in breast cancer patients. *International Journal of breast cancer*. https://doi.org/10.1155/2013/641818

Silver, J. K., Raj, V. S., Fu, J. B., Wisotzky, E. M., Smith, S. R., & Kirch, R. A. (2015). Cancer rehabilitation and palliative care: critical components in the delivery of high-quality oncology services. Supportive Care in Cancer, 23(12), 3633-3643. https://doi.org/10.1007/s00520-015-2916-1

Taylan, S. , Alan, S. & Kadıoğlu, S. (2012). HEMŞİRELİK ROLLERİ VE ÖZERKLİK . Hemşirelikte Araştırma Geliştirme Dergisi , 14 (3) , 66-74 . Retrieved from https://dergipark.org.tr/en/pub/hemarge/issue/52726/695536

Temür K. & Kapucu S. 2018. Meme Kanseri İlişkili Lenfödem Gelişimini Önlemede ve Yaşam Kalitesini Yükseltmede Etkin Yöntem Kendi Kendine Lenfödem Yönetimi, Osmangazi Tıp Dergisi , 40(1) :121-129. https://doi.org/10.20515/otd.310749

Tuna, A. G. Z., & Çetin, C. (2010). Yanıklı hastaların yaşam kalitesi ve yaşam kalitesini etkileyen faktörler. *Hacettepe Üniversitesi Hemşirelik Fakültesi Dergisi*, *17*(2), 1-12. https://dergipark.org.tr/en/download/article-file/88513

Yazıcı Ş. D. (2010), İnmeli Hastalarda Yaşam Kalitesini Etkileyen Faktörler (Uzmanlık Tezi), T.C. Trakya Üniversitesi Tıp Fakültesi Fizik Tedavi Ve Rehabilitasyon Anabilim Dalı. https://dspace.trakya.edu.tr/xmlui/bitstream/handle/trakya/2502/0099410.pdf?sequence=1&isAllowed=y

World Health Organization. (2015). World report on aging and health. World Health Organization. https://apps.who.int/iris/handle/10665/186463

stabiliteleriyle ilgilidir. Stabilite, lipozom hazırlama, saklama ve sonraki uygulama adımları için ana endişe olarak kabul edilir. Lipozomların potansiyel kararsızlık sorunları tipik olarak lipidlerin oksidasyonu ve/veya hidrolizi, ilaç sızıntısı, agrega oluşumu ve hatta lipozomal füzyon ile ilgilidir (Immordino vd., 2006). Lipozom formülasyonlarının diğer bir zorluğu, uygun bir büyük ölçekli üretim yönteminin belirlenmesi ve lipozomlar için verimli bir sterilizasyon tekniği bulma ihtiyaçlarıdır. AITS (Akıllı İlaç Taşıma Sistemleri) 'lerin olasılığı oldukça umut verici olsa da, nanotaşıyıcıların insan organlarındaki toksisitesi büyük bir endişe kaynağıdır (Guimarães vd.,2021).

Gelecek Perspektifi

Lipozomlar, çok sayıda ilaç türü için ilaç dağıtım sistemi olarak geniş ilgi görmüştür. Lipozomların tıpta doğrudan uygulanması, araştırmacıları çeşitli terapötik uygulamaların yanı sıra çok çeşitli hastalıklarda tedavi ve teşhis için yeni lipozomlar yapmaya teşvik eder. Lipozomal tedavi bağlamında, *in vivo* ilaç davranışının modülasyonu ve organizmada ilaç toksisitesinin azaltılması, uygun bir lipozomal formülasyon tasarlamak için çok önemli özelliklerdir. Uygun bir lipozomal formülasyon ürünü, üç temel bileşenden oluşur: bir lipozom oluşturmak için lipidler, bunları işlevselleştirecek moleküller ve kapsüllenecek bir ilaç molekülü. Lipozomların geliştirilmesi ve iyileştirilmesi, güvenli ve etkili bir nihai lipozom formülasyonu elde etmek için birkaç parametrenin eşzamanlı optimizasyonunu içeren karmaşık bir zorluktur. Aslında birçok sağlık alanını kapsayan piyasada onaylanmış bazı lipozomlar olmasına rağmen, lipozom teknolojisi alanında hala yapılması gereken çok şey olduğunu söylemek mümkündür. Özetle, lipozomlar anahtar performansa sahip tedavilere katkıda bulunabilir. Dolayısıyla geliştirilen teknolojiler ve tekniklerle birlikte daha iyi bir klinik sonuca ulaşıp daha düşük toksisite ve daha az yan etkiye yol açacaktır (Hossen vd., 2018; Guimarães vd.,2021).

KAYNAKÇA

Akbarzadeh, A., Rezaei-S.R., Davaran, S., Joo, S.W., Zarghami, N., Hanifehpour, Y., Samiei, M., Kouhi, M., Nejati K.K. (2013). Liposome: classification, preparation, and applications. *Nanoscale research letters*, *8*(1), 102.

Anand, P., Kunnumakkara, A.B., Sundaram, C., Harikumar, K.B., Tharakan, ST., Lai, O.S., Sung, B., Aggarwal, B.B. (2008). Cancer is a preventable disease that requires major lifestyle changes. *Pharmaceutical research*, *25*(9), 2097–2116.

Batista, C.A., Larson, R.G., Kotov, N.A. (2015). Nonadditivity of nanoparticle interactions. Science, 350(6257), 1242477.

Bi, Y., Hao, F., Yan, G., Teng, L., Lee, R., Xie, J. (2016). Actively targeted nanoparticles for drug delivery to tumor. Current Drug Metabolism, 17(8), 763–782.

Bozzuto, G. and Molinari, A. (2015). Liposomes as Nanomedical Devices. International Journal of Nanomedicine, 10, 975-999.

Brinton L.A., Gaudet, M.M., Gierach, G.L.(2018). Breast cancer. In: M Thun, MS Linet, JR Cerhan, CA Haiman, D Schottenfeld, eds. *Cancer Epidemiology and Prevention*. 4th ed. Oxford University Press; 861-888.

Bulbake, U., Doppalapudi, S., Kommineni, N., Khan, W. (2017). Liposomal Formulations in Clinical Use: An Updated Review. Pharmaceutics. 27;9(2):12.

Chawdhury, D.F. (2008). Pharmaceutical Nanosystems: Manufacture, characterisation and safety. In: Gad S.C., editor. *Pharmaceutical Manufacturing Handbook: Production and Processes.* John Wiley and Sons. Inc.; Hoboken, NJ, USA, pp. 1286–1326.

Donaldson, M.S. (2004). Nutrition and cancer: A review of the evidence for an anti-cancer diet. *Nutr J* **3,** 19.

Farokhzad, O.C., Langer, R. (2009). Impact of nanotechnology on drug delivery. ACS Nano, 3(1), 16–20.

Gelband, H., Sankaranarayanan, R., Gauvreau, C.L., et al. (2016).Costs, affordability, and feasibility of an essential package of cancer control interventions in low-income and middle-income countries: key messages from Disease Control Priorities, 3rd edition. *Lancet.* ; **387**: 2133- 2144.

Gogoi, M., Kumar, N., Patra, S. (2016). Multifunctional magnetic liposomes for cancer imaging and therapeutic applications. In Nanoarchitectonics Smart Delivery Drug Targeting; Holban, A.M., Grumezescu, G., Eds.; Elsevier: Amsterdam, The Netherlands, pp. 743–782.

Guimarães, D., Cavaco-Paulo, A., Nogueira, E. (2021). Design of liposomes as drug delivery system for therapeutic applications. International Journal of Pharmaceutics. 601. 120571.

Gupta, P.K. (1990). Drug targeting in cancer chemotherapy: a clinical perspective. J Pharm Sci. 79:949-62.

Hossen, S., Hossain, M.K., Basher, M.K., Mia, M.N.H., Rahman, M.T., Uddin, M.J. (2018). Smart nanocarrier-based drug delivery systems for cancer therapy and toxicity studies: A review. J Adv Res. 25;15:1-18. PMID: 30581608; PMCID: PMC6300464.

Hua, S., Wu, S.Y. (2013). The use of lipid-based nanocarriers for targeted pain therapies. *Frontiers in pharmacology*, *4*, 143.

Immordino, M.L., Dosio, F., Cattel, L. (2006). Stealth liposomes: review of the basic science, rationale, and clinical applications, existing and potential. *International journal of nanomedicine*, *1*(3), 297–315.

Kalluri, R. (2003). Basement membranes: structure, assembly and role in tumour angiogenesis. Nat Rev Cancer, 3:422–433.

Karanth, H., Rayasa, M. (2007). pH-Sensitive liposomes-principle and application in cancer therapy. The Journal of pharmacy and pharmacology. 59. 469-483.

Katzke, V., Kaaks, R., Kühn, T. (2015). Lifestyle and Cancer Risk. Cancer journal (Sudbury, Mass.). 21. 104-10. 10.1097/PPO.0000000000000101.

Khan, I., Saeed, K., Khan, I. (2017). Nanoparticles: Properties, applications and toxicities. Arabian Journal of Chemistry, https://doi. org/10.1016/j.arabjc.2017.05.011

Kreyling, W.G., Semmler-Behnke, M., Chaudhry, Q. (2010). A complementary definition of nanomaterial. Nano Today 5:165-8.

Kunjachan, S., Ehling, J., Storm, G., Kiessling, F., Lammers, T. (2015). Noninvasive imaging of nanomedicines and nanotheranostics: Principles, progress, and prospects. Chem. Rev. 115, 10907–10937.

Landis-Piwowar K.R, Iyer N.R. (2014). Cancer Chemoprevention: Current State of the Art. Cancer Growth and Metastasis. January. doi:10.4137/CGM.S11288

Large, D.E., Abdelmessih, R.G., Fink, E.A., Auguste, D.T. (2021). Liposome composition in drug delivery design, synthesis, characterization, and clinical application. Adv Drug Deliv Rev. 176:113851.

Maherani, B., Arab, T.E., Mozafari, M., Gaiani, C., Linder, M. (2011). Liposomes: A Review of Manufacturing Techniques and Targeting Strategies. Cur. Nanos. 7. 436-452.

Mathiyazhakan, M., Wiraja, C., Xu, C. (2018). A Concise Review of Gold Nanoparticles-Based Photo-Responsive Liposomes for Controlled Drug Delivery. Nano-Micro Letters. 10. 10.1007/s40820-017-0166-0.

Medina, O., Zhu, Y., Kairemo, K. (2004). *Targeted Liposomal Drug Delivery in Cancer. Current Pharmaceutical Design, 10(24), 2981–2989.*

Motamarry, A., Asemani, D., Haemmerich, D. (2017). Thermosensitive Liposomes. In Liposomes; Catala, A., Ed.; InTech: Rijeka, Croatia.

Nisini, R., Poerio, N., Mariotti, S., Santis, F., Fraziano, M. (2018). The Multirole of Liposomes in Therapy and Prevention of Infectious Diseases. Frontiers in Immunology. 9. 10.3389/fimmu.2018.00155.

Olusanya, T., Haj, A.R.R., Ibegbu, D.M., Smith, J.R., Elkordy, A.A. (2018). Liposomal Drug Delivery Systems and Anticancer Drugs. *Molecules (Basel Switzerland)*, *23*(4), 907.

Pattni, B.S, Chupin, V.V, Torchilin, V.P.(2015). New Developments in Liposomal Drug Delivery. Chem Rev. 14;115(19):10938-66.

Petros, R.A., DeSimone, J.M. (2010). Strategies in the design of nanoparticles for therapeutic applications. Nature Reviews. Drug discovery, 9(8), 615–627.

Rather R.A., Bhagat M. (2018). Cancer Chemoprevention and Piperine: Molecular Mechanisms and Therapeutic Opportunities. Front Cell Dev Biol. 15;6:10. PMID: 29497610; PMCID: PMC5818432.

Sebaaly, C., Greige, H., Stainmesse, S., Fessi, H., Charcosset, C. (2016). Effect of composition, hydrogenation of phospholipids and lyophilization on the characteristics of eugenol-loaded liposomes prepared by ethanol injection method. Food Bioscience. 15. 1-10.

Senapati, S., Mahanta, A.K., Kumar, S., Maiti, P. (2018). Controlled drug delivery vehicles for cancer treatment and their performance. Signal Transduct Target Ther 3:7.

Sercombe, L., Veerati, T., Moheimani, F., Wu, S., Sood, A., Hua, S. (2015). Advances and Challenges of Liposome Assisted Drug Delivery. Frontiers in Pharmacology. 6. 10.3389/fphar.2015.00286.

Shi, J., Kantoff, P. W., Wooster, R., Farokhzad, O.C. (2017). Cancer nanomedicine: Progress, challenges and opportunities. Nature Reviews Cancer, 17(1), 20–37.

Siegel, R.L., Miller, K.D., Fedewa, S.A., Ahnen, D.J., Meester, R.G.S., Barzi, A. and Jemal, A. (2017). Colorectal cancer statistics, Cancer Journal for Clinicians, 67: 177-193.

Sloan, F.A., Gelband, H., (2007). Institute of Medicine (US) Committee on Cancer Control in Low- and Middle-Income Countries. Cancer Control Opportunities in Low- and Middle-Income Countries. editors. Washington (DC): National Academies Press (US); PMID: 21595106.

Sudhakar, A. (2009). History of Cancer, Ancient and Modern Treatment Methods. J Cancer Sci Ther.;1(2):1-4.

Sung, H., Ferlay, J., Siegel, R.L., Laversanne, M., Soerjomataram, I., Jemal, A., Bray., F. . (2021). Global cancer statistics 2020: GLOBOCAN estimates of incidence and mortality worldwide for 36 cancers in 185 countries. *CA Cancer J Clin*: 71: 209- 249.

Torchilin, V.P. (2005). Recent advances with liposomes as pharmaceutical carriers. Nat Rev Drug Discov.;4(2):145-60.

Wagner, M., Nguyen, V.P., Azomahou, T., Wehrmeyer, W. (2002). The Relationship between the Environmental and Economic Performance of Firms. An Empirical Analysis of the European Paper Industry. Corporate Social Responsibility and Environmental Management, 9. 133–146.

Zylberberg, C., Matosevic, S. (2016). Pharmaceutical liposomal drug delivery: a review of new delivery systems and a look at the regulatory landscape. Drg Deliv. 23. 1-11.

KAYNAKÇA

Alemdar, D. K. (2018). Effect of Recorded Maternal Voice, Breast Milk Odor, and Incubator Cover on Pain and Comfort During Peripheral Cannulation in Preterm Infants. *Applied Nursing Research*, 40, 1-6.

Alemdar, D. K. ve Tüfekci, F. G. (2017). Effect of Maternal Heart Sounds on Physiological Parameters in Preterm Infants During Aspiration. *Kontakt*, 19(2), e99-e104.

Als, H. (1982). Toward A Synactive Theory of Development: Promise for The Assessment and Support of Infant Individuality. *Infant Mental Health Journal*, 3(4), 229-43.

Altuncu, E., Akman, I., Kulekci, S., Akdas, F., Bilgen, H. ve Ozek, E. (2009). Noise Levels in Neonatal Intensive Care Unit and Use of Sound Absorbing Panel in The Isolette. *International Journal of Pediatric Otorhinolaryngology*, 73(7), 951-953.

Arpaci, T. ve Altay, N. (2017). Yenidoğan Yoğun Bakım Ünitelerinde Bireyselleştirilmiş Gelişimsel Bakım: Güncel Yaklaşımlar. *Turkiye Klinikleri Hemşirelik Bilimleri*, 9(3), 245-254.

Begum, E. a., Bonno, M., Obata, M., Yamamoto, H., Kawai, M. ve Komada, Y. (2006). Emergence of Physiological Rhythmicity in Term and Preterm Neonates in A Neonatal Intensive Care Unit. *Journal of Circadian Rhythms*, 4(1), 1-7.

Calikusu Incekar, M. ve Balci, S. (2017). The Effect of Training on Noise Reduction in Neonatal Intensive Care Units. *Journal for Specialists in Pediatric Nursing*, 22(3), e12181.

Cevasco, A. M. (2008). The Effects of Mothers' Singing on Full-Term and Preterm Infants and Maternal Emotional Responses. *Journal of Music Therapy*, 45(3), 273-306.

Chirico, G., Cabano, R., Villa, G., Bigogno, A., Ardesi, M. ve Dioni, E. (2017). Randomised Study Showed That Recorded Maternal Voices Reduced Pain in Preterm Infants Undergoing Heel Lance Procedures in A Neonatal Intensive Care Unit. *Acta Paediatrica*, 106(10), 1564-1568.

Chorna, O. D., Slaughter, J. C., Wang, L., Stark, A. R. ve Maitre, N. L. (2014). A Pacifier-Activated Music Player with Mother's Voice Improves Oral Feeding in Preterm Infants. *Pediatrics*, 133(3), 462-468.

Dorn, F., Wirth, L., Gorbey, S., Wege, M., Zemlin, M., Maier, R. F. ve Lemmer, B. (2014). Influence of Acoustic Stimulation on the Circadian and Ultradian Rhythm of Premature Infants. *Chronobiology International*, 31(9), 1062-1074.

Duran, R., Ciftdemir, N. A., Ozbek, U. V., Berberoğlu, U., Durankuş, F., Süt, N. ve Acunaş, B. (2012). The Effects of Noise Reduction by Earmuffs on the Physiologic and Behavioral Responses in Very Low Birth Weight Preterm Infants. *International Journal of Pediatric Otorhinolaryngology*, 76(10), 1490-1493.

Dusabe, R., Muhayimana, A., Mujawimana, P. ve Meharry, P. (2020). Noise Level and its Sources in Neonatal Intensive Care Units of Selected Public Hospitals in Kigali City. *Rwanda Journal of Medicine and Health Sciences*, 3(2), 115-127.

Eras, Z., Atay, G., Durgut Şakrucu, E., Bingöler, E. B. ve Dilmen, U. (2013). Developmental Care in Neonatal Intensive Care Unit. *The Medical Bulletin of Sisli Etfal Hospital*, 47(3), 97-103.

Fadhil Musa Aljawadi, H., Ali, A. A.-M. ve Hadi Mahmood, M. (2017). Noise Level at Neonatal Care Unit of Al-Sader Teaching Hospital in Misan Province, Iraq. *Kerbala Journal of Medicine*, 10(2), 2740-2746.

Farahani, E., Nourian, M., Ahmadi, F. ve Kazemian, M. (2018). Comparing The Effects of Cycled and Constant Lighting on Weight Gain and Length of Stay in Neonatal Intensive Care Unit Among Premature Neonates: A Two-Group Randomized Controlled Clinical Trial. *Nursing and Midwifery Studies*, 7(3), 93-99.

Hassanein, S. M. A., El Raggal, N. M. ve Shalaby, A. A. (2013). Neonatal Nursery Noise: Practice-Based Learning and Improvement. *The Journal of Maternal-Fetal & Neonatal Medicine*, 26(4), 392-395.

İncekar, M. Ç. ve Balci, S. (2017). Yenidoğan Yoğun Bakım Ünitelerinde Gürültü. *Hemşirelikte Eğitim ve Araştırma Dergisi*, 14(2), 150-154.

İncekar, M. Ç. ve Gözen, D. (2019). Preterm Bebeklerde Bireyselleştirilmiş Gelişimsel Bakım. *Journal of Health and Sport Sciences*, 2(1), 16-21.

İncekar, M. Ç. ve Gözen, D. (2021). Yenidoğan Yoğun Bakım Ünitelerinde Gürültünün Azaltılmasında Kanıt Temelli Uygulamalar. *Journal of Health and Sport Sciences*, 4(1), 1-6.

Kisilevsky, B. S., Hains, S. M., Lee, K., Xie, X., Huang, H., Ye, H. H., Zhang, K. ve Wang, Z. (2003). Effects of Experience on Fetal Voice Recognition. *Psychological Science*, 14(3), 220-224.

Krueger, C. (2010). Exposure to Maternal Voice in Preterm Infants: A Review. *Advances in Neonatal Care: Official Journal of The National Association of Neonatal Nurses*, 10(1), 13-20.

Marzouk, S. A., Hussien, A. A. ve Abdel-Aziz, S. M. (2019). Effectiveness of Cycled Lighting in Neonatal Intensive Care Unit on Weight and Cardiorespiratory Function in Preterm Infants. *International Journal of Paediatrics and Geriatrics*, 2(1), 18-24.

McMahon, E., Wintermark, P. ve Lahav, A. (2012). Auditory Brain Development in Premature Infants: The Importance of Early Experience. *Annals of the New York Academy of Sciences,* 1252(1), 17-24.

Morag, I. ve Ohlsson, A. (2016). Cycled Light in The Intensive Care Unit for Preterm and Low Birth Weight Infants. *Cochrane Database of Systematic Reviews*, 8, CD006982.

Picciolini, O., Porro, M., Meazza, A., Giannì, M. L., Rivoli, C., Lucco, G., Barretta, F., Bonzini, M. ve Mosca, F. (2014). Early Exposure to Maternal Voice: Effects on Preterm Infants Development. *Early Human Development*, 90(6), 287-292.

Serón-Ferré, M., Torres-Farfán, C., Forcelledo, M. L. ve Valenzuela, G. J. (2001). The Development of Circadian Rhythms in The Fetus and Neonate. *Seminars in Perinatology*, 25(6), 363-370.

Suppanen, E., Huotilainen, M. ve Ylinen, S. (2019). Rhythmic Structure Facilitates Learning From Auditory Input in Newborn Infants. *Infant Behavior and Development*, 57, 101346.

Tuncay, S. ve Sarman, A. (2020). Bireyselleştirilmiş Gelişimsel Bakımda Anne Sesi ve Anne Kalp Sesinin Yenidoğan Bebekler Üzerindeki Etkisinin Incelenmesi: Sistematik Derleme. *Adıyaman Üniversitesi Sağlık Bilimleri Dergisi*, 6(3), 357-366.

Valizadeh, S., Bagher Hosseini, M., Alavi, N., Asadollahi, M. ve Kashefimehr, S. (2013). Assessment of Sound Levels in A Neonatal Intensive Care Unit in Tabriz, Iran. *Journal of Caring Sciences*, 2(1), 19-26.

Venkataraman, R., Kamaluddeen, M., Amin, H. ve Lodha, A. (2018). Is Less Noise, Light and Parental/ Caregiver Stress in The Neonatal Intensive Care Unit Better for Neonates? *Indian Pediatrics*, 55(1), 17-21.

Voegtline, K. M., Costigan, K. A., Pater, H. A. ve DiPietro, J. A. (2013). Near-Term Fetal Response to Maternal Spoken Voice. *Infant Behavior and Development*, 36(4), 526-533.

Wachman, E. M. ve Lahav, A. (2011). The Effects of Noise on Preterm Infants in The NICU. *Archives of Disease in Childhood-Fetal and Neonatal Edition*, 96(4), F305-F309.

Webb, A. R., Heller, H. T., Benson, C. B. ve Lahav, A. (2015). Mother's Voice and Heartbeat Sounds Elicit Auditory Plasticity in The Human Brain Before Full Gestation. *Proceedings of the National Academy of Sciences*, 112(10), 3152-3157.

White, R. D., Smith, J. A. ve Shepley, M. M. (2013). Recommended Standards for Newborn ICU Design. *Journal of Perinatology*, 33(1), S2-S16.

Zimmerman, E., Keunen, K., Norton, M. ve Lahav, A. (2013). Weight Gain Velocity in Very Low-Birth-Weight Infants: Effects of Exposure to Biological Maternal Sounds. *American Journal of Perinatology*, 30(10), 863-870.

3. SONUÇ

Ağrı, yoğun bakımda yaygın bir sorundur ve kötü değerlendirilip yönetilmektedir. Ağrı, çoklu organ sistemlerini olumsuz yönde etkiler ve yetersiz yönetilen ağrının sonuçlara doğrudan etkisi vardır. Ağrıyı yönetirken, düzenli değerlendirme ve protokol tabanlı multimodal analjezik rejimi kullanarak vurgu yapılmalıdır. Analjezik ilaçların seçimi ile ilgili karar da yoğun bakım ünitesinde meydana gelebilecek çeşitli fizyolojik düzensizlikler ve aynı zamanda bu ilaçların organ hasarına neden olma potansiyelide hesaba katılmalıdır (Narayanan vd., 2016). YBÜ hastalarında ağrının doğru değerlendirilmesi ve uygun şekilde tedavi edilmesi, hastaların sonuçlarını iyileştirecek, bu da stres yanıtını azaltacak ve travma sonrası stres bozukluğu riskini azaltacaktır. Ağrı yönetimindeki potansiyel engelleri en aza indirmek için hemşireler uygun stratejiler, kritik hastalardaki etkili ağrı yönetimini oluşturmak için uygulama rehberlerini kullanabilirler. Mevcut hemşirelik müfredatının ve tıbbi programların, kritik hastalardaki ağrının giderilmesi için güncellenmiş stratejileri içerecek şekilde güncellemesine yönelik acil bir ihtiyaç vardır. Yoğun bakım hemşirelerine sürekli ağrı yönetimi ile ilgili eğitim verilmeli ve bu eğitim; ağrı semptomları, ağrı değerlendirmesi, analjezi mekanizmaları, analjezinin değerlendirilmesi, analjezik ilaçların etkileri ve yan etkileri ile farmakolojik olmayan ağrı yönetimi gibi konuları içermelidir.

4. KAYNAKLAR

American Heart Association Guide for Cardiopulmonary Resuscitation and Emergency Cardiovascular Care. *The ECC Committee, Sub-Committees and Task Forces of the American Heart Association. Circulation. Intermediate* 13, 112 (24 Annex): IV1-203. Epub 2005 November 28th

Arslan, S., & Ozer, N. (2016). Touching, Music Therapy and Aromatherapy's Effect on the Physiological Situation of the Patients in Intensive Care Unit. *International Journal of Caring Sciences,* 9(3).

Asadi-Noghabi, A. A., Gholizadeh, M., Zolfaghari, M., Mehran, A., & Sohrabi, M. (2015). Nurses Use Of Critical Care Pain Observational Tool İn Patients With Low Consciousness. *Oman Medical Journal*, 30(4), 276.

Azevedo-Santos, I. F., Alves, I. G. N., Cerqueira Neto, M. L. D., Badauê-Passos, D., Santana-Filho, V. J., & Santana, J. M. D. (2017). Validation Of The Brazilian Version Of Behavioral Pain Scale İn Adult Sedated And Mechanically Ventilated Patients. *Revista Brasileira De Anestesiologia*, 67(3), 271-277.

Barr, J., Fraser, G. L., Puntillo, K., Ely, E. W., Gélinas, C., Dasta, J. F., ... & Coursin, D. B. (2013). Clinical Practice Guidelines For The Management Of Pain, Agitation, And Delirium İn Adult Patients İn The İntensive Care Unit. *Critical Care Medicine*, 41(1), 263-306.)

Batiha, A. M. (2014). Pain Management Barriers İn Critical Care Units: A Qualitative Study. *International Journal Of Advanced Nursing Studies*, 3(1), 1.

Chanques, G., Pohlman, A., Kress, J. P., Molinari, N., De Jong, A., Jaber, S., & Hall, J. B. (2014). Psychometric Comparison Of Three Behavioural Scales For The Assessment Of Pain İn Critically İll Patients Unable To Self-Report. *Critical Care*, 18(5), 1-12.

Çelik, S. (2016) Ağrı. İçinde Ed; Eti-Aslan F, Olgun N. *Yoğun Bakımda Seçilmiş Semptom Ve Bulguların Yönetim*i.(s156-s179) Ankara. Akademisyen Tıp Kitabevi.

Çelik, B. B., Kudsioğlu, T., Alıcıkuş, Z., Yapıcı, N., Orhan, G., Tandoğar, N., ... & Aykaç, Z. (2015). Koroner Arter Cerrahisinde Torakal Epidural Analjezinin Postoperatif Ağrı ve Miyokard Korunması Üzerine Etkileri. *Haseki Tip Bulteni,* 53(1).

Damico V, Macchi G, Murano L, Forastieri Molinari A. (2020). Incidence of pain at rest and during nursing procedures in ICU patients: a longitudinal observational study. *Ann Ig*.32(4):407–418.

Devlin, J. W., Skrobik, Y., Gélinas, C., Needham, D. M., Slooter, A. J., Pandharipande, P. P., ... & Alhazzani, W. (2018). Clinical practice guidelines for the prevention and management of pain, agitation/sedation, delirium, immobility, and sleep disruption in adult patients in the ICU. Critical care medicine, 46(9), e825-e873.

Erden, S. (2015). Yoğun Bakımda Ağrı Yönetiminde Hemşirenin Anahtar Rolleri. *Van Tıp Dergisi*, 22(4), 332-336.

Esen, H., Öntürk, Z. K., Badır, A., & Aslan Eti, F. (2010). Entübe ve Sedatize Yoğun Bakım Hastalarının Pozisyon Verme Ve Aspirasyon Sırasındaki Ağrı Davranışları. *Acıbadem Üniversitesi Sağlık Bilimleri Dergisi.* Cilt 1 .Sayı 2

Eti-Aslani F. (2014). *Ağrı Doğası ve Kontrolü*. İstanbul, Nobel Tıp Kitabevi.

Eti-Aslan, F. (2017) Ağrı. *Dahili Ve Cerrahi Hastalıklarda Bakım*. Ed: Karadakovan A, Eti-Aslan F. (s129-s150) Ankara. Akademisyen Kitabevi.

Gelinas C, Fillion L, Puntillo KA, Viens C, Fortier M. (2006). Validation Of The Critical-Care Pain Observation Tool İn Adult Patients. *Am J Crit Care.* 15:420-7

Gündoðan, O., Bor, C., Korhan, E. A., Demirað, K., & Uyar, M. (2016). Eriskin Yogun Bakim Hastasinda Agri Degerlendirmesi: Critical-Care Pain Observation Tool Ölçegi' nin Türkçe Versiyonunun Geçerlik Güvenirlik Arastirmasi/ *Turk Yogun Bakim Dernegi Dergisi*, 14(3), 93.

Go, R., Cole, B.E., Broglio K. (2013). Managing Pain İntensive Care Units. *Practical Pain Management*. https://www.practicalpainmanagement.com/resources/managing-pain-intensive-care-units, Erişim Tarihi: 12.03.2022

Kaya, P., & Erden, S. (2019). Cross-Cultural Adaptation, Validity And Reliability Of The Turkish Version Of Revised Nonverbal Pain Scale. *The Journal Of The Turkısh Socıety Of Algology*, 31(1).

Korhan, E. A. (2012). Yetişkin Yoğun Bakım Hastasında Ağrının Değerlendirilmesi. *Yoğun Bakım Hemşireliği Dergisi,* 16(2), 57-65.

Kiavar, M., Azarfarin, R., Totonchi, Z., Tavakoli, F., Alizadehasl, A., & Teymouri, M. (2016). Comparison Of Two Pain Assessment Tools,"Facial Expression" And "Critical Care Pain Observation Tool" İn İntubated Patients After Cardiac Surgery. *Anesthesiology And Pain Medicine,* 6(1).

Marino, P. L., & Sutin, K. M. (2007). Principles Of Mechanical Ventilation. In The ICU Book (Pp. 458-487). Lippincott Williams & Wilkins.

Marshall, J. C., Bosco, L., Adhikari, N. K., Connolly, B., Diaz, J. V., Dorman, T., ... & Vincent, J. L. (2017). What İs An İntensive Care Unit? A Report Of The Task Force Of The World Federation Of Societies Of Intensive And Critical Care Medicine. *Journal Of Critical Care,* 37, 270-276.)

Narayanan, M., Venkataraju, A., & Jennings, J. (2016). Analgesia İn İntensive Care: Part 1. *Bja Education*, 16(2), 72-78.

Park, J. M., & Kim, J. H. (2014). Assessment And Treatment Of Pain İn Adult İntensive Care Unit Patients. *Korean Journal Of Critical Care Medicine*, 29(3), 147-159.

Pota, V., Coppolino, F., Barbarisi, A., Passavanti, M. B., Aurilio, C., Sansone, P., & Pace, M. C. (2022). Pain in Intensive Care: A Narrative Review. *Pain and Therapy*, 1-9

Özveren, H. (2011). Ağrı Kontrolünde Farmakolojik Olmayan Yöntemler. *Hacettepe Üniversitesi Hemşirelik Fakültesi Dergisi,* 18(1), 83-92.

Ufashingabire, C. M., Nsereko, E., Njunwa, K. J., & Brysiewicz, P. (2016). Knowledge And Attitudes Of Nurses Regarding Pain İn The İntensive Care Unit Patients İn Rwanda. *Rwanda Journal*, 3(1), 21-26.

Uzelli Yılmaz, D., Akın Korhan, E., Baysan, B., Tan, E., Erem, A., Çelik, S., & Oyur Çelik, G. (2016). Mekanik Ventilasyon Desteğinde Olan Hastalarda Müzik Terapinin Sedasyon Düzeyi ve Yaşamsal Belirtiler Üzerine Etkisi: Bir Pilot Çalışma. İzmir Kâtip Çelebi Üniversitesi Sağlık Bilimleri Fakültesi Dergisi.1(3):21-27

Yeşilyurt, M., & Faydalı, S. (2020). Ağrı Değerlendirmesinde Tek Boyutlu Ölçeklerin Kullanımı. *Anadolu Hemşirelik Ve Sağlık Bilimleri Dergisi*, 23(3), 444-451.

Editör:
Doç. Dr. Tayfun Tutak

Matematik ve Fen

Alanında Uluslararası Araştırmalar IV

EĞİTİM
yayınevi

MATEMATİK VE FEN ALANINDA ULUSLARARASI ARAŞTIRMALAR IV

Editör: Doç. Dr. Tayfun Tutak

Genel Yayın Yönetmeni: Yusuf Ziya Aydoğan (yza@egitimyayinevi.com)
Genel Yayın Koordinatörü: Yusuf Yavuz (yusufyavuz@egitimyayinevi.com)
Sayfa Tasarımı: Eğitim Yayınevi Grafik Birimi
Kapak Tasarımı: Eğitim Yayınevi Grafik Birimi

T.C. Kültür ve Turizm Bakanlığı
Yayıncı Sertifika No: 47830

ISBN: 978-625-8108-45-3
1. Baskı, Mart 2022

Baskı Cilt
Bulut Dijital Matbaa Sanayi Ticaret Limited Şirketi
Musalla Bağları Mah. İnciköy Sok. 1/A Selçuklu / KONYA
Matbaa Sertifika No: 48120

Kütüphane Kimlik Kartı
MATEMATİK VE FEN ALANINDA ULUSLARARASI ARAŞTIRMALAR IV
Editör: Doç. Dr. Tayfun Tutak
44 s., 135x215 mm
Kaynakça var, dizin yok.
ISBN: 978-625-8108-45-3

Copyright © Bu kitabın Türkiye'deki her türlü yayın hakkı Eğitim Yayınevi'ne aittir. Bütün hakları saklıdır. Kitabın tamamı veya bir kısmı 5846 sayılı yasanın hükümlerine göre kitabı yayımlayan firmanın ve yazarlarının önceden izni olmadan elektronik/mekanik yolla, fotokopi yoluyla ya da herhangi bir kayıt sistemi ile çoğaltılamaz, yayımlanamaz.

EĞİTİM
yayınevi

Yayınevi Türkiye Ofis: İstanbul: Eğitim Yayınevi Tic. Ltd. Şti., Atakent mah. Yasemen sok. No: 4/B, Ümraniye, İstanbul, Türkiye

Konya: Eğitim Yayınevi Tic. Ltd. Şti., Fevzi Çakmak Mah. 10721 Sok. B Blok, No: 16/B, Safakent, Karatay, Konya, Türkiye
+90 332 351 92 85, +90 533 151 50 42, 0 332 502 50 42
bilgi@egitimyayinevi.com

Yayınevi Amerika Ofis: New York: Egitim Publishing Group, Inc.
P.O. Box 768/Armonk, New York, 10504-0768, United States of America
americaoffice@egitimyayinevi.com

Lojistik ve Sevkiyat Merkezi: Kitapmatik Lojistik ve Sevkiyat Merkezi, Fevzi Çakmak Mah. 10721 Sok. B Blok, No: 16/B, Safakent, Karatay, Konya, Türkiye
sevkiyat@egitimyayinevi.com

Kitabevi Şubesi: Eğitim Kitabevi, Şükran mah. Rampalı 121, Meram, Konya, Türkiye
+90 332 499 90 00
bilgi@egitimkitabevi.com

İnternet Satış: www.kitapmatik.com.tr
+90 537 512 43 00
bilgi@kitapmatik.com.tr

ilk okuyan siz olun
kitapmatik
İnternetteki kitapçınız

Ayrıca, $S_1 \times S_2$ de (1.1) probleminin bir diğer (h^*,k^*) çözümü ise, Lemma 3.3 den aşağıdaki eşitsizlikler geçerlidir;

$$\bar{h} \geq h^* \text{ ve } \bar{k} \geq k^*,$$
$$h^* \geq \underline{h} \text{ ve } k^* \geq \underline{k},$$

ve

$$\bar{h} \geq h^* \geq \underline{h},$$
$$\bar{k} \geq k^* \geq \underline{k}.$$

Buradan da, $\bar{h} = h^* = \underline{h}$ ve $\bar{k} = k^* = \underline{k}$ eşitliği elde edilir. Böylece, (h^*,k^*) (1.1) probleminin tek çözümü vardır.

KAYNAKLAR

Boonklurb R., Treeyaprasert T. ve Wanna A. (2020). *Simultaneous and Non-Simultaneous Quenching for a System of Multi-Dimensional Semi-Linear Heat Equations*, Symmetry, 12, 2075.

Chang C.W., Hsu Y.H. ve Liu H.T. (2014). *Quenching behavior of parabolic problems with localized reaction term*, Mathematics and Statistics, 2: 48-53.

Fu S.C. ve Guo J.S. (2002). *Blow up for a semilinear reaction-diffusion system coupled in both equations and boundary conditions*, J Math Anal Appl, 276: 458-475.

Hopf E. (1952). *A remark on linear elliptic differential equations of second order*, Proc. Amer. Math. Soc. 3, 791–793.

Ladde G. S. (1986). *Monotone Iterative Techniques for Nonlinear Differential Equations*, John Wiley & Sons.

Pao C.V. (2007). Quasilinear parabolic and elliptic equations with nonlinear boundary conditions. Nonlinear Anal-Theory, 66: 639-662.

Pao C.V. ve Ruan W.H. (2007), *Positive solutions of quasilinear parabolic systems with nonlinear boundary conditions*, J Math Anal Appl, 333: 472-499.

Protter M.H. ve Weinberger H.F. (1984). *Maximum Principles in Differential Equations*, New York, NY, USA: Springer.

KAYNAKÇA

Ağ, A. R. ve Kuloğlu E. (2020). İşletmelerin Finansal Performansının Veri Zarflama Analizi Yöntemiyle Tespit Edilmesi: Borsa İstanbul'da İşlem Gören Enerji İşletmelerine Yönelik Bir Uygulama. *OPUS Uluslararası Toplum Araştırmaları Dergisi*, 16 (29 Ekim Özel Sayısı), 3756-3772.

Akgün. M. ve Soy Temür, A. (2016). BIST Ulaştırma Endeksine Kayıtlı Şirketlerin Finansal Performanslarının Topsis Yöntemi İle Değerlendirilmesi. *Uluslararası Yönetim İktisat ve İşletme Dergisi*, ICAFR 16 Özel Sayısı, Vol. 12 No.12, s.173-186.

Altman, E. I. (1968). Financial ratios, discriminant analysis and the prediction of corporate bankruptcy. *The journal of finance*, 23(4), 589-609.

Ayhan, E. ve Önder, M. (2021). İnsan Kaynaklarının Kurumsal Performansa Etkisi: Gençlik STK'ları Üzerine Ampirik Bir Araştırma. *Sosyoekonomi*, 29(48), 443-472.

Baydaş, M. ve Elma, O. E. (2021). An objective criteria proposal for the comparison of MCDM and weighting methods in financial performance measurement: An application in Borsa Istanbul. *Decision Making: Applications in Management and Engineering*, 4(2), 257-279.

Baydaş, M. ve Eren, T. (2021). Finansal Performans Ölçümünde ÇKKV Yöntem Seçimi Problemine Objektif Bir Yaklaşım: Borsa İstanbul'da Bir Uygulama. *Eskişehir Osmangazi Üniversitesi İktisadi ve İdari Bilimler Dergisi*, 16(3), 664-687.

Baydaş, M., Elma, O. E. and Pamučar, D. (2022). Exploring the Specific Capacity of Different Multi Criteria Decision Making Approaches under Uncertainty using Data from Financial Markets. *Expert Systems with Applications*, 197, 116755.

Carton, R. B. (2004). Measuring organizational performance: an exploratory study. Doctoral Dissertation. Georgia: The University of Georgia.

Çabuk, A., Lazol, İ. (2005). *Mali Tablolar Analizi* (1. Baskı). İstanbul: Nobel Yayınları.

De Almeida-Filho, A. T., De Lima Silva, D. F. ve Ferreira L. (2020). Financial modelling with multiple criteria decision making: A systematic literatüre review. *Journal of the Operational Research Society*, 72(10), 1-19.

Diakoulaki, D., Mavrotas, G. ve Papayannakis, L. (1995). Determining objective weights in multiple criteria problems: The critic method. *Computers and Operations Research*, 22(7), 763-770.

Feng, C. M. ve Wang, R. T. (2000). Performance evaluation for airlines including the consideration of financial ratios. *Journal of Air Transport Management*, 6(3), 133-142.

Gade, P. K. ve Osuri, M. (2014). Evaluation of multi criteria decision making methods for potential use in application security. Master's Thesis. Karlskrona: School of Computing at Blekinge Institute of Technology.

Gümüş, U. T., Öziç, H. C. ve Sezer, D. (2019). BİST'te inşaat ve bayındırlık sektöründe işlem gören işletmelerin SWARA ve ARAS yöntemleriyle finansal performanslarının değerlendirilmesi. *OPUS Uluslararası Toplum Araştırmaları Dergisi*, 10(17), 835-858.

Karakul, A. K. ve Özaydin, G. (2019). TOPSIS ve VIKOR Yöntemleri ile finansal performans değerlendirmesi: XELKT üzerinde bir uygulama. *Dumlupınar Üniversitesi Sosyal Bilimler Dergisi*, (60), 68-86.

Kirkwood, C. W. (1997). *Strategic decision making: Multiobjective decision analysis with spreadsheets*. California: Duxbury Press, (Chapter 4).

Mendoza, M. Luis Fernando, J. L. Perez Escobedo, C. Azzaro-Pantel, L. Pibouleau, S.Domenech, and A. Aguilar-Lasserre (2011). Selecting The Best Portfolio Alternative From A Hybrid Multiobjective GA-MCDM Approach For New Product Development in The Pharmaceutical Industry. İçinde 2011 IEEE Symposium on Computational Intelligence in Multicriteria Decision-Making (pp. 159-166). Paris: 2011.

Mukhametzyanov, I. (2021). Specific character of objective methods for determining weights of criteria in MCDM problems: Entropy, CRITIC and SD. *Decision Making: Applications in Management and Engineering*, 4(2), 76-105.

Odu, G. O. (2019). Weighting methods for multi-criteria decision making technique. *Journal of Applied Sciences and Environmental Management*, 23(8), 1449-1457.

Olson, D. L. (2004). Comparison of weights in TOPSIS models. *Mathematical and Computer Modelling*, 40(7-8), 721-727.

Özçelik. H. ve Küçükçakal, Z. (2019). BIST'de İşlem Gören Finansal Kiralama ve Faktoring Şirketlerinin Finansal Performanslarının TOPSIS Yöntemi İle Analizi. *Muhasebe ve Finansman Dergisi*, 81, 249-270.

Sałabun, W. ve Urbaniak, K. (2020). A new coefficient of rankings similarity in decision-making problems. İçinde International Conference on Computational Science (ss. 632-645). *Springer*, Cham: June 2020.

Stewart, B. (2013). *Best-Practice EVA: The definitive guide to measuring and maximizing shareholder value*. New York: John Wiley & Sons, Inc. (Chapter 5, Glossary).

Şen, S. (2014). Farklı ağırlıklandırma tekniklerinin denendiği çok kriterli karar verme yöntemleri ile Türkiye'deki Mevduat bankalarının mali performans değerlendirmesi. Master'sThesis. İstanbul: Mimar Sinan Fine Arts UniversityInstitute of Natural Sciences.

Wang, Z. ve Rangaiah, G. P. (2017). Application and analysis of methods for selecting an optimal solution from the Pareto-optimal front obtained by multiobjective optimization. *Industrial and Engineering Chemistry Research*, 56(2), 560-574.

Wang, Z., Parhi, S. S., Rangaiah, G. P. ve Jana, A. K. (2020). Analysis of Weighting and Selection Methods for Pareto-Optimal Solu-tions of Multiobjective Optimization in Chemical Engineering Applications. *Industrial and Engineering Chemistry Research*, 59(33), 14850-14867.

Xu, Y. J., ve Da, Q. L. (2010). Standard and mean deviation methods for linguistic group decision making and their applications. *Expert Systems with Applications*, 37(8), 5905-5912.

Editör:
Doç. Dr. İclal Ünüvar

International Research in

Social, Human and Administrative Sciences II

EĞİTİM
yayınevi

INTERNATIONAL RESEARCH IN SOCIAL, HUMAN AND ADMINISTRATIVE SCIENCES II
Editör: Doç. Dr. İclal Ünüvar

Genel Yayın Yönetmeni: Yusuf Ziya Aydoğan (yza@egitimyayinevi.com)
Genel Yayın Koordinatörü: Yusuf Yavuz (yusufyavuz@egitimyayinevi.com)
Sayfa Tasarımı: Eğitim Yayınevi Grafik Birimi
Kapak Tasarımı: Eğitim Yayınevi Grafik Birimi

T.C. Kültür ve Turizm Bakanlığı
Yayıncı Sertifika No: 47830

ISBN: 978-625-8108-46-0
1. Baskı, Mart 2022

Baskı Cilt
Bulut Dijital Matbaa Sanayi Ticaret Limited Şirketi
Musalla Bağları Mah. İnciköy Sok. 1/A Selçuklu / KONYA
Matbaa Sertifika No: 48120

Kütüphane Kimlik Kartı
INTERNATIONAL RESEARCH IN SOCIAL, HUMAN AND ADMINISTRATIVE SCIENCES II
Editör: Doç. Dr. İclal Ünüvar
138 s., 165x240 mm
Kaynakça var, dizin yok.
ISBN: 978-625-8108-46-0

Copyright © Bu kitabın Türkiye'deki her türlü yayın hakkı Eğitim Yayınevi'ne aittir. Bütün hakları saklıdır. Kitabın tamamı veya bir kısmı 5846 sayılı yasanın hükümlerine göre kitabı yayımlayan firmanın ve yazarlarının önceden izni olmadan elektronik/mekanik yolla, fotokopi yoluyla ya da herhangi bir kayıt sistemi ile çoğaltılamaz, yayımlanamaz.

EĞİTİM
yayınevi
Yayınevi Türkiye Ofis: İstanbul: Eğitim Yayınevi Tic. Ltd. Şti., Atakent mah. Yasemen sok. No: 4/B, Ümraniye, İstanbul, Türkiye

Konya: Eğitim Yayınevi Tic. Ltd. Şti., Fevzi Çakmak Mah. 10721 Sok. B Blok, No: 16/B, Safakent, Karatay, Konya, Türkiye
+90 332 351 92 85, +90 533 151 50 42, 0 332 502 50 42
bilgi@egitimyayinevi.com

Yayınevi Amerika Ofis: New York: Egitim Publishing Group, Inc.
P.O. Box 768/Armonk, New York, 10504-0768, United States of America
americaoffice@egitimyayinevi.com

Lojistik ve Sevkiyat Merkezi: Kitapmatik Lojistik ve Sevkiyat Merkezi, Fevzi Çakmak Mah. 10721 Sok. B Blok, No: 16/B, Safakent, Karatay, Konya, Türkiye
sevkiyat@egitimyayinevi.com

Kitabevi Şubesi: Eğitim Kitabevi, Şükran mah. Rampalı 121, Meram, Konya, Türkiye
+90 332 499 90 00
bilgi@egitimkitabevi.com

İnternet Satış: www.kitapmatik.com.tr
+90 537 512 43 00
bilgi@kitapmatik.com.tr

kitapmatik
İlk okuyan siz olun
İnternetteki kitapçınız

cooperation with the university on this issue and enter into cooperatives will enable the production to spread more and the income to be increased.

However, the quality seed that responds to manufacturer-industriallist demands must be reformed and a standardization must be set in the seeds. Different types of thyme that grow in our country must be separated according to their content and the thyme should be evaluated in the pharmaceutical and food industry according to these types. Thyme is a plant with a very high added value. Thyme producers should be trained on the use of these products in different ways, and a bridge should be established between the producer and the industrialist. Brand management is important in Denizli thyme. Cooperation with universities in thyme production is important in terms of guiding the producers in this regard.

REFERENCES

Acıbuca V., Budak, D. (2018). Dünya'da ve Türkiye'de Tıbbi ve Aromatik Bitkilerin Yeri ve Önemi. Çukurova Tarım Gıda Bilimleri Dergisi, 33(1), 37-44.

Arslan, F. (2016). Manisa İlinin Yenilenebilir Enerji Potansiyeli Üzerine Bir Değerlendirme. *Celal Bayar Üniversitesi Sosyal Bilimler Dergisi*, *14*(3), 313–337.

Arslan, F. (2018). Türkiye'de Sürdürülebilir Üretimde Organize Sanayi Bölgelerinin Rolü: Manisa Organize Sanayi Bölgesi (MOSB) Örneği . Marmara Coğrafya Dergisi, (37), 167-182 . DOI: 10.14781/mcd.386213.

Atalay, İ. (1994). Türkiye Coğrafyası. İzmir: Ege Üniversitesi Basımevi.

Benli, M ve Yiğit, N.(2005). Ülkemizde Yaygın Kullanımı Olan Kekik (Thymus vulgaris) Bitkisinin Antimikrobiyal Aktivitesi. Orlab On-Line Mikrobiyoloji Dergisi, 3(8),1-8.

Bozdemir, Ç, (2019). Türkiye'de Yetişen Kekik Türleri, Ekonomik Önemi ve Kullanım Alanları. Yüzüncü Yıl Üniversitesi Tarım Bilimleri Dergisi, 29(3), 583-594.

Duran, B. (2018). Sürdürülebilirlik Kavramının Önemi, Karşılaşılan Sorunlar ve Şirketlerin Sürdürülebilirlik Raporlarının İncelenmesi (Basılmamış Yüksek Lisans Tezi), Başkent Üniversitesi, Sosyal Bilimler Enstitüsü, Ankara.

Ersöz Tüğen, A.ve Özdemir, M.A. (2020). Merkezefendi ve Pamukkale İlçelerinin (Denizli) Fiziki Coğrafya Özelliklerinin Yerleşmeye Olan Etkileri. Journal of History School, 48, 3624-3652.

Geka (2020). Denizli ili Tıbbi ve Aromatik Bitkilerden Yağ Eldesi Tesisi Yatırımın Yönelik Ön Fizibilite Raporu.

Gezgin, D. (2007). Bitki Mitosları. İstanbul: Sel Yayıncılık.

Gökburun, İ. (2019). Ekonomik Gelişmişliğin Göçler Üzerindeki Etkisi Denizli Örneği. *Uluslararası Yönetim Akademisi Dergisi*, *2*(3), 564–582.

Göktaş, Ö., ve Gıdık, B. (2019). Tıbbi ve Aromatik Bitkilerin Kullanım Alanları. Bayburt Üniversitesi Fen Bilimleri Dergisi, 2(1), 136-142.

Gümüş, A.H. (2009). Türkiye'de Tütün Politikaları, Pazarlama Sorunları ve Çözüm Önerileri. İzmir: TÜTEV Yayınları.

Hayta, E. ve Arabacı, O. (2011). Kekik Olarak Adlandırılan Bazı Bitki Cinslerinin Tohumlarında Farklı Çimlendirme Yöntemlerinin Belirlenmesi. ADÜ Ziraat Fakültesi Dergisi, 8(1), 91- 101.

Kapluhan, E. (2013). Bekilli'de (Denizli) Alternatif Ziraat Faaliyetlerine Bir Örnek: Kekik Yetiştiriciliği. Marmara Coğrafya Dergisi, Sayı 28, 194-210.

Kara, H. (2011). Denizli Şehrinde Gecekondulaşmanın Önlenmesi ve Toplu Konutlar. Doğu Coğrafya Dergisi, 15(23), 103-118.

Şanlı, C. ve Kara, H. (2019). "Determination of Thermal Tourism Potential in Karahayıt, Denizli: A Study on Local Tourist" International Journal of Geography and Geography Education (IGGE), 40, 266-282.

Karabacak, K. (2017). Türkiye'de Tütün Tarımı ve Coğrafi Dağılışı. Coğrafi Bilimler Dergisi, 15 (1), 27- 48.

Karlı, B., Demir, Z. ve Dalgıç, A. (2020). Denizli İlinde Kekik Üretimi Yapan İşletmelerin Sosyo – Ekonomik Yapısı ve Sorunları. Isparta Uygulamalı Bilimler Üniversitesi Ziraat Fakültesi Dergisi, 15(2), 151-160.

Muminjanov, H ve Karagöz, A. (2019). Türkiye'nin Biyoçeşitliliği: Genetik Kaynakların Sürdürülebilir Tarım ve Gıda Sistemlerine Katkısı, Ankara: Birleşmiş Milletler Gıda ve Tarım Örgütü Yayınları.

Tunca, H., Yeşilyurt, E. (2017). Dünyada ve Türkiye'de Kekik Raporu, Denizli: Denizli Ticaret Odası yayınları

Zeybek, U. (2010). Aromaterapinin Fitoterapide Yeri. Bitkilerle Tedavi Sempozyumu 5-6 Haziran 2010, 61-64.

https://wikifarmer.com/tr/kekigin-iklim-ve-toprak-istekleri/. Erişim Tarihi:16.04.2021

https://kutahya.tarimorman.gov.tr/Belgeler/S%C3%BCrd%C3%BCr%C3%BClebilir%20Tar%C4%B1m.pdf. (Erişim Tarihi: 6.05.2021)

https://tim.org.tr/tr/ihracat-rakamlari. (Erişim Tarihi: 6.05.2021)

https://kutuphane.tarimorman.gov.tr/vufind/Record/1172047 (Erişim Tarihi: 6.05.2021)

https://www.cbi.eu/market-information/natural-ingredients-health-products/essentials-oils/market-potential#what-makes-europe-an-interesting-market-for-essential-oils(Erişim Tarihi: 6.05.2021).

Research in the field of consumer behavior is inherently constrained by a number of limitations. The main limitation of this study is that the sample size and characteristics of the sample do not allow generalization for all consumers. However, findings of a correlation among hedonic consumption, impulse buying behaviors, and the level of mindfulness, which is a psychological factor, have been reached. Since these findings are a first in the field, they will be the starting point for other studies in the literature.

Ensuing studies, conducting research with samples reflecting different income and professional groups, will increase the comparability and generalizability of the findings. In subsequent studies, a model of hedonic consumption and impulse buying that deals with different and various psychological variables such as mindfulness, depression tendency, self-control, anxiety, and stress can be implemented. The relationship between mindfulness and compulsive buying behavior can also be investigated in future studies. With an experimental perspective, mind trainings can be conducted to increase the mindfulness of consumers who exhibit impulse buying or compulsive buying behavior, and the changes in behavior can be observed. Thus, this research can allow more contributions to the literature through different methods.

REFERENCES

Ainslie, G. (1975), Specious Reward: a Behavioral Theory of Impulsiveness and Impulse Control. *Psychological Bulletin*, 82(4), 463. Doi: https://psycnet.apa.org/doi/10.1037/h0076860.

Alispahic, S., & Hasanbegovic-Anic, E. (2017). Mindfulness: Age and Gender Differences on a Bosnian Sample. *Psychological Thought,* 10(1), 155-166. Doi: https://doi.org/10.5964/psyct.v10i1.224.

Alreck, P., & Settle, R. B. (2002). Gender Effects on Internet, Catalogue and Store Shopping. *Journal of Database Marketing & Customer Strategy Management,* 9(2), 150-162. Doi: https://doi.org/10.1057/palgrave.jdm.3240071.

Aránega, A.Y., Núñez, M.T.D.V., & Sánchez, R.C. (2020). Mindfulness as an Intrapreneurship Tool for Improving the Working Environment and Self-Awareness. *Journal of Business Research*, 115, 186-193. Doi: https://doi.org/10.1016/j.jbusres.2020.04.022.

Arnold, M. J., & Reynolds, K. E. (2003). Hedonic Shopping Motivations. *Journal of Retailing*, 79(2), 77-95. Doi: https://doi.org/10.1016/S0022-4359(03)00007-1.

Arslan, B. (2018). Demografik Faktörler Bağlamında Anlık Satın Alma Davranışındaki Farklılıklar. *Econharran,* 2(2), 57-75.

Aytekin, P., Ay, C. (2015). Hedonik Tüketim ve Anlık Satın Alma: İzmir İlinde Bir Araştırma. *Niğde Üniversitesi İktisadi ve İdari Bilimler Fakültesi Dergisi,* 8(1), 141-156. Retrieved from: https://dergipark.org.tr/tr/pub/niguiibfd/issue/19757/211509.

Babin, B. J., Attaway, J. S. (2000). Atmospheric Affect as a Tool for Creating Value and Gaining Share of Consumer. *Journal of Business Research,* 49(2), 91-99. Doi: https://doi.org/10.1016/S0148-2963(99)00011-9.

Babin, B. J., Darden, W. R., & Griffin, M. (1994). Work and/or Fun: Measuring Hedonic and Utilitarian Shopping Value. *Journal of Consumer Research,* 20(4), 644-656. Retrieved from: https://www.jstor.org/stable/2489765?seq=1#metadata_info_tab_contents.

Bahl, S., Milne, G. R., Ross, S. M., Mick, D. G., Grier, S. A., Chugani, S. K., & Boesen-Mariani, S. (2016). Mindfulness: Its Transformative Potential for Consumer, Societal, and Environmental Well-Being. *Journal of Public Policy and Marketing,* 35(2), 198-210. Doi: https://doi.org/10.1509%2Fjppm.15.139.

Beatty, S. E. & Ferrell, M. E. (1998). Impulse Buying: Modeling Its Precursors. *Journal of Retailing,* 74(2), 169-191. Doi: https://doi.org/10.1016/S0022-4359(99)80092-X.

Bellenger, D. N., Robertson, D. H., & Hirsehman, E. C. (1978). Impulse Buying Varies by Product. *Journal of Advertising Research,* 75(6), 15-18.

Bettman, J. R., Johnson, E. J. and Payne, J. W. (1991). *Consumer Decision Making.* Handbook of Consumer Behavior, Prentice Hall, Englewood Cliffs, NJ.

Bishop, S. R., Lau, M., Shapiro, S., Carlson, L., Anderson, N. D., Carmody, J., Segal, Z. V., Abbey, S., Speca, M., Velting, D., & Devins, G. (2004). Mindfulness. A Proposed Operational Definition. *Clinical psychology: Science and practice,* 11(3), 230-241. Doi: 10.1093/clipsy/bph077

Botti, S., & McGill, A. L. (2011). The Locus of Choice: Personal Causality and satisfaction With Hedonic and Utilitarian Decisions. *Journal of Consumer Research,* 37(6), 1065-1078. Doi: 10.1086/656570

Brandon Gaille. (2014, September). 18 dramatic impulse buying statistics. Retrieved from http://brandongaille.com/18-dramatic-impulse-buying-statistics/

Brown, K. W., & Ryan, R. M. (2003). The Benefits of Being Present: Mindfulness and Its Role in Psychological Well-Being. *Journal of Personality and Social Psychology,* 84(4), 822-848. Doi: 10.1037/0022-3514.84.4.822

Brown, K. W., Ryan, R. M., & Creswell, J. D. (2007). Mindfulness: Theoretical Foundations and Evidence for Its Salutary Effects. *Psychological Inquiry,* 18(4), 211-237. Doi: https://doi.org/10.1080/10478400701598298.

Cengiz, R., Serdar, E., & Donuk, B. (2016). Üniversite Öğrencilerinin Bilinçli Farkındalık ve Girişimcilik Düzeylerinin İncelenmesi. *International Journal of Social Sciences and Education Research,* 2(4), 1632-1643.

Churchill, G. A. & Peter, J. P. (1998). *Marketing: Creating Value for Customers*. Boston: Irwin/McGraw-Hill.

Demir, V. (2017). Bilinçli Farkındalık Temelli Bilişsel Terapi Programının Üniversite Öğrencilerinin Kaygı Düzeylerine Etkisi. *OPUS Uluslar arası Toplum Araştırmaları Dergisi.* 7(12), 98-118. Doi: https://doi.org/10.26466/opus.294058.

Desarbo, W., & Edwards, E. A. (1996). Typologies of Compulsive Buying Behavior: A Constrained Clusterwise Regression Approach. *Journal of Consumer Psychology,* 5(3), 231-262. Doi: https://doi.org/10.1207/s15327663jcp0503_02.

Dhar, R., & Wertenbroch, K. (2000). Consumer Choice between Hedonic and Utilitarian Goods. *Journal of Marketing Research,* 37(1), 60-71. Retrieved from: https://pdfs.semanticscholar.org/d6fa/a4fd609d88f9b5e09b90d0c1450695c00326.pdf.

Dholakia, U. M. (2000). Temptation and Resistance: An Integrated Model of Consumption Impulse Formation and Enactment, *Psychology and Marketing,* 17(11), 955-82. Doi: https://doi.org/10.1002/1520-6793(200011)17:11%3C955::AID-MAR3%3E3.0.CO;2-J.

Dittmar, H., Beattie, J., & Friese, S. (1996). Objects, Decision Considerations and Self-Image in Men's and Women's Impulse Purchases. *Act a Psychologica,* 93, 187-206. Doi: https://doi.org/10.1016/0001-6918(96)00019-4.

Dittmar, H., Durury, J. (2000). Self-image is It in The Bag? Aqualitative Comparison Between "Ordinary" and "Excessive" Consumers. *Journal of Economic Psychology*, 21(2), 109-142. Doi: https://doi.org/10.1016/S0167-4870(99)00039-2.

Dittmar, H., Long, K., & Meek, R. (2004). Buying on The Internet: Gender differences in On-Line and Conventional Buying Motivations. *Sex roles*, 50(5-6), 423-444. Doi: https://doi.org/10.1023/B:SERS.0000018896.35251.c7.

Engel, J. & Blackwell, R. (1982), *Consumer Behavior*, Chicago: DrydenPress.

Fischer, D., Stanszus, L., Geiger, S. M., Grossman, P., & Schrader, U. (2017). Mindfulness and Sustainable Consumption: a Systematic Literature Review of Research Approaches and Findings. *Journal of Cleaner Production,* 162, 544-558. Doi: https://doi.org/10.1016/j.jclepro.2017.06.007.

Ghani, U., & Jan, F. A. (2011). An Exploratory Study of the Impulse Buying Behaviour of Urban Consumers in Peshawar. *In International conference on business and economics,* 1, 157-159.

Greeson, J. M., Webber, D. M., Smoski, M. J., Brantley, J. G., Ekblad, A. G., Suarez, E. C., & Wolever, R. Q. (2011). Changes in Spirituality Partly Explain Health-Related Quality of Life Outcomes After Mindfulness-Based Stress Reduction. *Journal of Behavioral Medicine*, 34, 508-518. Doi: https://doi.org/10.1007/s10865-011-9332-x

Hartman, J. B., Shim, S., Barber, B., & O'Brien, M. (2006). Adolescents' Utilitarian and Hedonic Web-Consumption Behavior: Hierarchical Influence of Personal Values and Innovativeness. *Journal of Psychology & Marketing,* 23(10), 813-839. Doi: https://doi.org/10.1002/mar.20135.

Hausman, A. (2000). A Multi-Method Investigation of Consumer Motivations in Impulse Buying Behavior. *Journal of Consumer Marketing,* 17, 403-419. Doi: https://doi.org/10.1108/07363760010341045.

Hayes, S. C., & Shenk, C. (2004). Operationalizing Mindfulness without Unnecessary Attachments. *Clinical Psychology: Science and Practice,* 11(3), 249-254. Doi: https://doi.org/10.1093/clipsy.bph079.

Herbig, P., & Kramer, H. (1994). The Effect of Information Overload on the Innovation Choice, *Journal of Consumer Marketing,* 11(2), 45-55. Doi: https://doi.org/10.1108/07363769410058920.

Hirschman, E. C., & Holbrook, M. B. (1982). Hedonic Consumption: Emerging Concepts, Methods and Propositions. *Journal of Marketing*, 46(3), 92-101. Doi: 10.2307/1251707

Hodapp, P. F. (1994). *Ethics in the Business World*. Malabar: Kreigpub. Co.

Holbrook, M. B. & Hirschman, E. C. (1982). The Experiential Aspects of Consumption; Consumer Fantasies, Feelings, and Fun. *Journal of Consumer Research,* 9, 132-140. Doi: https://doi.org/10.1086/208906.

Iyer, E., S. (1989). Unplanned Purchasing: Knowledge of Shopping Environment and Time Pressure. *Journal of Retailing,* 65(1), 40-57.

Kabat-Zinn, J. (1990). *Full Catastrophe living: Using the Wisdom of Your Body and Mind to Face Stress, Pain, And Illness*. New York, NY: Bantam Books.

Kabat-Zinn, J. (2003). Mindfulness-Based Interventions in Context: Past, Present, and Future. *Clinical Psychology: Science and Practice,* 10(2), 144-156. Doi: https://doi.org/10.1093/clipsy.bpg016.

Kacen, J. J., Hess, J. D., & Walker, D. (2012). Spontaneous Selection: The Influence of Product and Retailing Factors on Consumer Impulse Purchases. *Journal of Retailing and Consumer Services,* 19, 578-588. Doi: https://doi.org/10.1016/j.jretconser.2012.07.003

Kara, E., & Ceyhan, A. A. (2017). Üniversite Öğrencilerinin Depresyon Düzeylerinin Bilinçli Farkındalık Ile Ilişkisi: Öz-Kontrolün Aracılık Rolü. *Bilişsel Davranışçı Psikoterapi ve Araştırmalar Dergisi,* 6(1), 9-14. Doi: https://doi.org/10.5455/JCBPR.251016

Khan, M., & Dost, Z. U. R. K. B. (2011). Rationale and Proclivity of Sales Promotion Influencing the Impulsive Buying Behavior of the Customers: An Experimental Study on Cellular Service Providers in Pakistan. *Interdisciplinary Journal of Contemporary Research in Business*, 3(1), 346.

Kılıç, A. (2017). Differences of Purchasing Behavior of Impulsive Buying by Demographic Characteristics. *Turkish Journal of Marketing*, 155-167. Doi: https://doi.org/10.30685/tujom.v2i3.24

Koçak, A. (2013). The Effect of Hedonic Shopping Values and Price in Different Age, Gender and Income Groups for Mobile Phone. Yüksek Lisans Tezi. İstanbul: Bahçeşehir Üniversitesi.

Kollat, D. T., & Willett, R. P. (1967). Customer Impulse Purchasing Behavior. *Journal of Marketing Research,* 4(2), 21-31. Doi: https://doi.org/10.2307/3150160

Kotler P. & Keller K. L. (2012). *Marketing Management*. Prentice Hall, Upper Saddle River, N.J.

Kwak, H., Zinkhan, G. M., Delorme, D. E., & Larsen, T. (2006). Revisiting Normative Influences on Impulsive Buying Behavior and an Extension to Compulsive Buying Behavior: A Case from South Korea. *Journal of International Consumer Marketing,* 75(3), 57-80. Doi: https://doi.org/10.1300/J046v18n03_04.

Langer, Ellen J. (1989), *Mindfulness. Reading*. MA: Addison-Wesley.

Levy, L. H. (1976). Self-help Groups: Types and Psychological Processes. *The Journal of Applied Behavioral Science*, 12(3), 310-322. Doi: https://psycnet.apa.org/doi/10.1177/002188637601200305.

Luo, X. (2005). How Does Shopping With Others Influence Impulsive Purchasing? *Journal of Consumer Psychology,* 15(4), 288-94. Doi: https://doi.org/10.1207/s15327663jcp1504_3.

Maslow, A. (1968). Some Educational Implications of the Humanistic Psychologies. *Harvard Educational Review,* 38(4), 685-696. Doi: https://doi.org/10.17763/haer.38.4.j07288786v86w660.

Mielach, D. (2012, April 17). Consumer Shopping Behavior Impulse Buying. Business News Daily. https://www.businessnewsdaily.com/2370-impulsepurcahse- survey.html.

Milne, G. R., Villarroel Ordenes, F., & Kaplan, B. (2020). Mindful Consumption: Three Consumer Segment Views. *Australasian Marketing Journal*, 28(1), 3-10. Doi: https://doi.org/10.1016/j.ausmj.2019.09.003

Ngo, L.V., Nguyen, N.P., Lee, J., & Andonopoulos, V. (2020). Mindfulness and Job Performance: Does Creativity Matter? *Australasian Marketing Journal*, 28(2020), 117-123. Doi: http://dx.doi.org/10.1016/j.ausmj.2019.12.003.

Odabaşı, Y. & Barış, G. (2015). *Tüketici Davranışları*. İstanbul: Mediacat- Kapital Medya Hizmetleri A.Ş.

O'Guinn, T., C. & Faber, R., J. (1989). Compulsive Buying: A Phenomenological Exploration. *Journal of Consumer Research,* 16(2), 147-157. Doi: https://doi.org/10.1086/209204.

Okada, E. M. (2005). Justification Effects on Consumer Choice of Hedonic and Utilitarian Goods. *Journal of Marketing Research,* 42, 43-53. Doi: https://doi.org/10.1509%2Fjmkr.42.1.43.56889.

Özoğlu, B., & Bülbül, H. (2017). İçgüdüsel Satın Alma ve Demografik Özellikler İle Ilişkisi: Teknoloji ve Giyim Ürünlerinde Karşılaştırmalı Bir Analiz. *Süleyman Demirel Üniversitesi İktisadi ve İdari Bilimler Fakültesi Dergisi*, 22(3), 769-783. Retrieved from: http://iibfdergi.sdu.edu.tr/assets/uploads/sites/352/files/yil-2017-cilt-22-sayi-3-yazi10-17082017.pdf.

Özyeşil, Z., Arslan, C., Kesici, Ş. ve Deniz, M. E. (2011). Bilinçli Farkındalık Ölçeği'ni Türkçeye Uyarlama Çalışması. *Eğitim ve Bilim,* 36(160), 224-235. Retrieved from: http://egitimvebilim.ted.org.tr/index.php/EB/article/view/697.

Piron, F. (1991). Defining Impulse Purchasing. *Advances in Consumer Research,* 18, 509-513.

Pradhan, V. (2016). Study on Impulsive Buying Behavior among Consumers in Supermarket in Kathmandu Valley. *Journal of Business and Social Sciences Research,* 1(2), 215-233. Doi: https://doi.org/10.3126/jbssr.v1i2.20926.

Rook, D. W. & Fisher, R. J. (1995). Trait and Normative Aspects of Impulsive Buying Behavior. *Journal of Consumer Research,* 22(3), 305-313.

Rook, D. W. & Gardner, M. P. (1993). In the Mood: Impulse Buying's Affective Antecedents. *Research in Consumer Behavior,* 6, 1-28.

Rook, D. W. & Hoch, S. J. (1985). Consuming Impulses. *Advances in Consumer Research,* 12, 23-27.

Rook, D. W. (1987). The Buying Impulse. *Journal of Consumer Research,* 14, 189-199. Doi: https://doi.org/10.1086/209105.

Rosenberg, E. L. (2004). Mindfulness and Consumerism. In Kasser, T. E., & Kanner, A. D. (Eds.), *Psychology and Consumer Culture: The Struggle for A Good Life in A Materialistic World* (pp. 107-125). Washington DC: American Psychological Association. Doi: https://psycnet.apa.org/doi/10.1037/10658-007.

Roy, R., & Ng, S. (2012). Regulatory Focus and Preference Reversal between Hedonic and Utilitarian Consumption. *Journal of Consumer Behavior,* 11(1), 81-88. Doi: https://doi.org/10.1002/cb.371.

Sermboonsang, R., Tansuhaj, P. S., Silpakit, C., & Chaisuwan, C. (2020). Mindfulness-Based Transformational Learning for Managing Impulse Buying. *Journal of Education for Business*, 95(2), 129-137. Doi: https://doi.org/10.1080/08832323.2019.1618233.

Sheth, J. N., Sethia, N. K., & Srinivas, S. (2011). Mindful Consumption: A Customer-Centric Approach to Sustainability. *Journal of the Academy of Marketing Science,* 39(1), 21-39. Retrieved from: https://www.academia.edu/10256854/Mindful_consumption_a_customer-centric_approach_to_sustainability.

Shook, N. J., Ford, C., Strough, J., Delaney, R., & Barker, D. (2017). In the Moment And Feeling Good: Age Differences In Mindfulness And Positive Affect. *Translational Issues in Psychological Science,* 3(4), 338-347. Doi: https://psycnet.apa.org/doi/10.1037/tps0000139.

Silvera, D. H., Lavack, A. M., & Kropp, F. (2008). Impulse Buying: The Role of Affect, Social Influence, And Subjective Well-Being. *Journal of Consumer Marketing,* 25, 23-33. Doi: https://doi.org/10.1108/07363760810845381.

Solnick, J. V., Kannenberg, C. H., Eckerman, D. A., & Waller, M. B. (1980). An Experimental Analysis of Impulsivity and Impulse Control in Humans. *Learning and Motivation,* 11(1), 61-77. Doi: https://doi.org/10.1016/0023-9690(80)90021-1.

Solomon, M. (2010). *Consumer Behavior*. Harlow England: PrenticeHall/Financial Times.

Song, Y., & Lindquist, R. (2015). Effects of Mindfulness-Based Stress Reduction on Depression, Anxiety, Stress, and Mindfulness in Korean Nursing Students. *Nurse Education Today*, 35, 86-90. Doi: https://doi.org/10.1016/j.nedt.2014.06.010.

Stankevich, A. (2017). Explaining the Consumer Decision-Making Process: Critical Literature Review. *Journal of International Business Research and Marketing,* 2(6), 7-14. Doi: https://doi.org/10.18775 / jibrm.1849-8558.2015.26.3001

Stern, H. (1962). The Significance of Impulse Buying Today. *Journal of Marketing, 26*(2), 59-62. Doi: https://doi.org/10.2307/1248439

Tayfun, N. Ö. (2015). Market Alışverişlerinde Plansız Satın Alma Davranışında Demografik Farklılığı Belirlemeye Yönelik Bir Araştırma. *Selçuk Üniversitesi Sosyal Bilimler Enstitüsü Dergisi*, 34, 87-94. Retrieved from: https://pdfs.semanticscholar.org/f483/c02d0a297a372af34702204afa2ec2fb3092.pdf

Tifferet, S. & Herstein, R. (2012). Gender Differences in Brand Commitment, Impulse Buying, and Hedonic Consumption. *Journal of Product & Brand Management*, 21(3), 176-182. Doi: https://doi.org/10.1108/10610421211228793.

Tirmizi, M. A., & Saif, M. I. (2009). An Empirical Study of Consumer Impulse Buying Behavior in Local Markets. *European Journal of Scientific Research,* 28(4), 522-532. Retrieved from: https://www.researchgate.net/publication/242309283_An_Empirical_Study_of_Consumer_Impulse_Buying_Behavior_in_Local_Markets.

Voss, K., Spangenberg, E., & Grohmann, B. (2003). Measuring the Hedonic And Utilitarian Dimensions Of Consumer Attitude. *Journal of Marketing Research,* 40(3), 310-320. Doi: https://doi.org/10.1509%2Fjmkr.40.3.310.19238.

Yang C., Wu C. C. (2006). Gender Differences in Online Shoppers' Decision-Making Styles. In: Ascenso J., Vasiu L., Belo C., Saramago M. (eds), *E-Business And Telecommunication Networks*. Springer, Dordrecht. Doi: https://doi.org/10.1007/1-4020-4761-4_6.

Yang, D. J, Huang, K. C., & Feng, X. (2011). A Study of the Factors That Affect the Impulsive Cosmetics Buying of Female Consumers in Kaohsiung. *International Journal of Business and Social Science,* 2(24), 275-282. Retrieved from: https://ijbssnet.com/journals/Vol_2_No_24_Special_Issue_December_2011/30.pdf.

Youn, S., & Faber, R. J. (2000). Impulse Buying: Its Relation to Personality Traits and Cues, in NA - Advances in Consumer Research (eds.) Stephen J. Hoch and Robert J. Meyer, Provo, UT: Association for Consumer Research, Pages: 179-185.

Yu, C., & Bastin, M. (2010). Hedonic Shopping Value and Impulse Buying Behavior in Transitional Economies: A Symbiosis in the Mainland China Marketplace. *Journal of Brand Management*, 18(2), 105-114. Doi: https://doi.org/10.1057/bm.2010.32.

BIBLIOGRAPHY

Acar, A. & Zehir, C. (2008). Kaynak tabanlı işletme yetenekleri ölçeği geliştirilmesi ve doğrulanması. *Dokuz Eylül Üniversitesi İşletme Fakültesi Dergisi*, *8*(1), 103–131.

Ağraş, S. & Kılınç, İ. (2014). Örgütsel Yeteneklerin Türkiye'deki Otel İşletmeleri Bağlamında Analizi. *Manas Sosyal Araştırmalar Dergisi*, *3*(4).

Akgün, A. E., Keskin, H. & Byrne, J. (2012). Antecedents and contingent effects of organizational adaptive capability on firm product innovativeness. *Journal of Product Innovation Management*, *29*, 171–189.

Akkaya, B. (2020). COVİD-19 Pandemi Sürecinde Sağlik Kurumu Yöneticilerinin Dinamik Yetenekleri Ve Sürdürülebilirlik Algıları. *Yönetim Bilimleri Dergisi /Journal of Administrative Sciences*, *18*(38), 943–960.

Akman, G. & Yilmaz, C. (2008). Innovative capability, innovation strategy and market orientation: An empirical analysis in Turkish software industry. *International Journal of Innovation Management*, *12*(1), 69–111.

Akoğlan, M. & Doğantan, E. (2017). Dinamik Yeteneklerin Stratejik Planı Aracılığıyla Analizi: Bir Kamu Kurumu Örneği. *Turizm Akademik Dergisi*, *4*(1), 49–63.

Aksoy, Y. (2020). Örgütsel Ustalık ve İnovasyon Performansı İlişkisinde Teknolojik Dinamizmin Rolü. *Bilim-Teknoloji-Yenilik Ekosistemi Dergisi*, *1*(1), 11–22.

Ambrosini, V. & Bowman, C. (2009). What are dynamic capabilities and are they a useful construct on strategic management? International Journal of Management Reviews, 11(1), 29–49.

Arda, Ö. A. & Aslan, T. (2020). Çevre Yönetimi Uygulamalarının Örgütsel Performansla İlişkisi Üzerine Bir Araştırma: Çevresel Proaktifliğin Aracılık Etkisi. *Business & Management Studies: An International Journal*, *8*(3), 3582–3614.

Atatsi, E. A., Stoffers, J. & Kil, A. (2019). Factors affecting employee performance: a systematic literature review. *Journal of Advances in Management Research*, *16*(3), 329–351.

Aybas, M. & Tokucu, F. (2020). Kaynak Temelli Stratejik İnsan Kaynaklar Yönetimi. Kafkas Üniversitesi İktisadi ve İdari Bilimler Fakültesi Dergisi, 11(22), 1075–1104.

Bağış, M. (2018). Dinamik Yeteneklerin Mikro Temelleri Olarak Etkileşimsel Yaratıcılık Yaklaşımı - Interactive Creativity Approach As Microfoundations of Dynamic Capabilities. Journal of Business Research - Turk, 10(4), 1163–1185.

Bağış, M. (2021). Dinamik Yeteneklerin Entelektüel Yapısı Üzerine Ortak Kelime Analizi: 1991-2021. 6th International EMI Entrepreneurship & Social Sciences Congress.

Bağış, M. & Hızıroğlu, M. (2010). Stratejinin Kaynaklara Dayalı Yaklaşımına Yönelik Eleştirilere Dair Kategorik Bir İnceleme. Yorum-Yönetim-Yöntem Uluslararası Yönetim-Ekonomi ve Felsefe Dergisi, 5(1), 1–27.

Biçkes, D. M. & Özdevecioğlu, M. (2016). İşletmelerde Örgütsel Öğrenmenin Finansal Performan Üzerindeki Etkisi:İnovasyonun Aracılık Rolü. *the Journal of Academic Social Sciences*, *25*(25), 8–8.

Cohen, W. M. & Levinthal, D. A. (1990) "Absorptive Capacity: A New Perspective on Learning and Innovation," Administrative Science Quarterly, 35(1), 128–152.

Çallı, B. A. & Çallı, L. (2021). Dijital olgunluk, örgütsel çeviklik ve firma performansı arasındaki ilişkiler: KOBİ'ler üzerine ampirik bir araştırma. *Business & Management Studies: An International Journal*, *9*(2), 486–502.

Çetinkaya, F. F. & Akkoca, Y. (2021). Stratejik Liderlik İle Örgütsel Çeviklik Arasındaki İlişkide Örgütsel İletişimin Aracı Rolü -. *Mehmet Akif Ersoy İktisadi ve İdari Bilimler Fakültesi Dergisi -*, *8*(1), 66–84.

Donkor, J., Donkor, G. N. A., Kankam-Kwarteng, C. & Aidoo, E. (2018). Innovative capability, strategic goals and financial performance of SMEs in Ghana. *Asia Pacific Journal of Innovation and Entrepreneurship*, *12*(2), 238–254.

Düzgün, M. & Yıldırım, İ. (2021). Otel İşletmelerinde Dinamik Yetenekler İle Hizmet Yenilikçiliği İlişkisinde Pazarlama İnovasyonunun Rolünün Yapisal Eşitlik Modeli İle Belirlenmesi. *Elektronik Sosyal Bilimler Dergisi*, *20*(80), 1753–1772.

Eng, T. Y. & Okten, D. (2011). Exploring a dynamic framework of innovative capability: A theoretical integration of technological and marketing capabilities. *Technology Analysis and Strategic Management*, *23*(9), 1001–1013.

Flatten, T. C., Engelen, A., Zahra, S. A. & Brettel, M. (2011). A measure of absorptive capacity: Scale development and validation. European Management Journal, 29(2), 98–116.

Franco, M., Minatogawa, V., Duran, O., Batocchio, A. & Quadros, R. (2021). Opening the Dynamic Capability Black Box: An Approach to Business Model Innovation Management in the Digital Era. *IEEE Access*, *9*, 69189–69209.

Hamşıoğlu, A. B. (2018). Pazar Yönlülük ve Örgüt Stratejisinin İşletme Performansı Üzerindeki Etkisi: Bir Araştırma -Kaynak Tabanlı Görüş Perspektifinde-. *International Journal of Disciplines Economics & Administrative Sciences Studies*, *4*(9), 437–451.

Hamşıoğlu, A. B. & Durukan, T. (2018). Pazar Tabanlı Yeteneklerin İşletme Performansı Üzerindeki Etkisi: Türkiye İmalat İşletmelerinde Bir Uygulama. Eskişehir Osmangazi Üniversitesi İİBF Dergisi, 13(2), 1–22.

Hamşıoğlu, A. B. (2019). Girişimci İşletmelerde Pazarlama Yeteneklerinin Belirleyicileri ve Sonuçlarının Araştırılması (Researching the Determinants and Results of Marketing Capabilities in Entrepreneur Business). *Journal of Business Research - Turk*, *11*(2), 848–863.

Helfat, C. E. (1997). Know-how and asset complementarity and dynamic capability accumulation: The case of R&D. *Strategic Management Journal*, *18*(5), 339–360.

Helfat, C. E. & Peteraf, M. A. (2009). Understanding dynamic capabilities: Progress along a developmental path. *Strategic Organization*, *7*(1), 91–102.

Hızıroğlu, M. (2019). Teorik Bir Sistemin Gereklilikleri Açısından Kaynaklara Dayalı Görüşün Bilimsel Statüsü. Stratejik Yönetim Araştırmaları Dergisi, 2(2), 184–226.

İmamoğlu, S. Z., Erat, S., Ayber, E. D. & Işık, M. Z. (2021). Liderlik Tarzı, Açık İnovasyon, Özümseme Kapasitesi ve Firma Performansı İlişkisi Üzerine Bir Çalışma. *Beykent Üniversitesi Sosyal Bilimler Dergisi*, *14*(2), 54–70.

İmamoğlu, S. Z., İnce, H. & Türkcan, H. (2021). Özümseme Kapasitesi, Stratejik Planlama Yeteneği Ve Firma Performansı Arasındaki İlişki. *Mehmet Akif Ersoy Üniversitesi İktisadi Ve İdari Bilimler Fakültesi Dergisi*, *8*(1), 49–65.

Jiménez-Barrionuevo, M. M., García-Morales, V. J. ve Molina, L. M. (2011) "Validation of An İnstrument to Measure Absorptive Capacity," Technovation, 31(5-6), 190–202.

Kanten, P., Kanten, S., Keceli, M. & Zaimoglu, Z. (2017). The antecedents of organizational agility: organizational structure, dynamic capabilities and customer orientation. *Pressacademia*, *3*(1), 697–706.

Kaplan, M. (2020a), Dinamik yeteneklerin rekabet avantajı ve çevresel türbülans üzerine etkisi: Ayakkabıcılık sektörü örneği, Yayımlanmamşı Doktora Tezi, Selçuk Üniversitesi, Sosyal Bilimler Enstitüsü, Konya.

Kaplan, M. (2020b). Dinamik Yetenekler Nasıl Çalışılıyor ? Araştırma Yoğunluğu Dönemine (2010 - 2014) Yönelik Bibliyometrik Bir Analiz. R&S Research Studies Anatolia Journal, 3(2), 168–174.

Kaplan, M. (2021). Özümse Kapasitesinin İşletme Performansı Üzerine Etkisi: Kobi'lerde Bir Araştirma. *Trakya Üniversitesi Sosyal Bilimler Dergisi*, *23*, 73–86.

Kitchenham, B. & Charters, S. (2007) Guidelines for Performing Systematic Literature Reviews in Software Engineering, Technical Report EBSE 2007-001, Keele University and Durham University Joint Report.

O'Reilly, C. A. & Tushman, M. L. (2008). Ambidexterity as a dynamic capability: Resolving the innovator's dilemma. *Research in Organizational Behavior*, *28*, 185–206.

Oflazoğlu, S. & Koçak, A. (2012). Stratejik Yönlülüklerin Yenilik ve Performans Üzerindeki Etkisi. *Çankırı Karatekin Üniversitesi İktisadi ve İdari Bilimler Fakültesi Dergisi*, *2*(1), 121–144.

Papatya, N., Hamşıoğlu, A. B. & Papatya, G. (2019). İşletme Rekabetinde Stratejik Esneklik, Çevresel Türbülans, İşletme Yetenekleri ve Performans Arasındaki İlişki: Ankara İlindeki Dört-Beş Yıldızlı Otel İşletmelerinde Araştırma (The Relationship Between the Strategical Flexibility, Environmental Turbulenc. *Journal of Business Research - Turk*, *11*(3), 1663–1673.

Pavlou, P. A. & El Sawy, O. A. (2011). Understanding the Elusive Black Box of Dynamic Capabilities. *Decision Sciences*, *42*(1), 239–273.

Şahin, K. T. & Kaplan, T. (2017). Örgüt Kültürünün Dinamik Yeteneklere Etkisi. *KTÜ Sosyal Bilimler Dergisi*, *7*(13), 167–192.

Şahin, K. T., Mert, K. & Kaplan, T. (2015). Global dinamik yeteneklerin uluslararasılaşma sürecinde kullanımı: İşletme grupları perspektifi. *Ankara Üniversitesi SBF Dergisi*, *70*(4), 931–956.

Sousa-Zomer, T. T., Neely, A. & Martinez, V. (2020). Digital transforming capability and performance: a microfoundational perspective. *International Journal of Operations and Production Management*, *40*(7–8), 1095–1128.

Teece, D. J. (2017). Dynamic capabilities and (digital) platform lifecycles. *Advances in Strategic Management*, *37*, 211–225.

Teece, D. J. (2014). The foundations of enterprise performance: Dynamic and ordinary capabilities in an (economic) theory of firms. *Academy of Management Perspectives*, *28*(4), 328–352.

Teece, D. J. (2007). Explicating Dynamic Capabilities: The Nature and Microfoundations of (Sustainable) Enterprise Performance. *Strategie Management Journa*, *28*(13), 1319–1350.

Teece, D. J., Pisano, G. ve Shuen, A. (1997). Dynamic capabilities and strategic management. *Strategic Management Journal*, *18*(7), 509–533.

Teece, David & Pisano, Gary (1994). The dynamic capabilities of firms: an introduction, Industrial and Corporate Change, 3 (3), 537-556.

Tosun, E. (2014). Temel Yetenek ve Dış Kaynaklardan Yararlanma Tekniklerine Felseik Bir Bakış: Dinamik Beceriler ve İş Modeli Yaklaşımlarıyla İlişkilendirme. Kafkas Üniversitesi İktisadi ve İdari Bilimler Fakültesi Dergisi, 5(7).

Uğurlu, Ö. Y., Çolakoğlu, E. & Öztosun, E. (2019). Stratejik Çevikliğin Firma Performansına Etkisi: Üretim İşletmelerinde Bir Araştırma. *İş ve İnsan Dergisi*, *6*(April), 93–106.

Ünlüönen, M. B. & Boylu, Y. (2020). Özümseme Kapasitesi Literatürüne Yönelik Bir Değerlendirme. *3. Sektör SosyalEkonomiDergisi*, *55*(4).

Ünsal, E. (2009). Dinamik Bir Yetenek Olarak Teknoloji Yönetimi : Teknoloji Yönetimi Yeteneği. *Savunma Bilimleri Dergisi*, *8*(2), 167–189.

Vial, G. (2019). Understanding digital transformation: A review and a research agenda. *Journal of Strategic Information Systems*, *28*(2), 118–144.

Wang, C. L. & Ahmed, P. K. (2007). Dynamic capabilities: A review and research agenda. *International Journal of Management Reviews*, *9*(1), 31–51.

Warner, K. S. R. & Wäger, M. (2019). Building dynamic capabilities for digital transformation: An ongoing process of strategic renewal. *Long Range Planning*, *52*(3), 326–349.

Winter, S. G. (2003). Understanding dynamic capabilities. *Strategic Management Journal*, *24*(10 SPEC ISS.), 991–995.

Yesildal, E. S. & Kamasak, R. (2021). Bilgi İşleme Yeteneklerinin İnovasyon Performansına Etkisi: Ar-Ge Merkezleri Üzerine Ampirik Bir Araştırma. *Pressacademia*, *8*(4), 291–298.

Yıldırım Özmutlu, S. & Can, E. (2019). Dinamik Yeteneklerin Pazar Ve Müşteri Performansina Etkisi:Hizmet Sektöründe Nicel Bir Araştırma. *Süleyman Demirel Üniversitesi Vizyoner Dergisi*, *10*(24), 349–363.

Zahra, S. A. & George, G. (2002). Absorptive Capacity : A Review , Reconceptualization, and Extension.? *Academy of Management Review*, *27*(2), 185–203.

Zollo, M. & Winter, S. G. (2002). Deliberate learning and the evolution of dynamic capabilities. *Organization Science*, *13*(3), 339–351.

to increase organizational identification by ensuring the congruence between the leader prototype and the perceived leadership.

- Regarding the concept of leadership, in addition to prototypical (ideal) features, anti-prototypical (opposite to ideal) features should be analyzed.
- In future studies, the ideal follower model in the mind of the leader should be investigated by collecting data from the managers.
- The effects of the fit between the leader prototype and the perceived leadership on different positive and negative organizational outputs other than organizational identification should also be investigated.
- Leader prototype and implicit leadership concepts should also be studied in samples with different cultural and socio-economic characteristics.
- The concept of leader prototype should be examined comparatively between Turkey and other countries, and its relationship with organizational outputs and perceptions should be examined in the context of Turkish culture and in the context of different cultures.

REFERENCES

Aksoy, S., and Ertürk, A. (2014). Örgütsel Adalet Algılarının Örgütsel Özdeşleşme Üzerindeki Etkileri. *Research Journal of Business and Management, 1*(3), 261- 262.

Aliyev, Y. (2014). Örgütsel Sosyalleşme ve Örgütsel Özdeşleşme Arasındaki İlişki: Bir Araştırma. (Unpublished Master's Thesis). Erzurum: Atatürk University Institute of Social Sciences.

Antonakis, J., and Day, D. V. (2018). Leadership: past, present and future. J. Antonakis, and D. Day (ed.), *The nature of leadership* (3e., p. 3-26). California: SAGE Publications.

Ashforth, B. E., and Mael, F. (1989). Social Identity Theory and the Organization. *Academy of Management Review, 14*(1), 20-39.

Boyraz, S., and Tepe, M. E. (2019). Verilerin Analizi. G. Ocak (ed.), *Eğitimde Bilimsel Araştırma Yöntemleri* (p. 274-319). Ankara: Pegem Akademi.

Bray, B. C., Foti, R. J., Thompson, N. J., and Wills, S. F. (2014). Disentangling the Effects of Self Leader Perceptions and Ideal Leader Prototypes on Leader Judgments Using Loglinear Modeling With Latent Variables. *Human Performance, 27,* 393-415.

Can, A. (2014). *SPSS ile Bilimsel Araştırma Sürecinde Nicel Veri Analizi.* Ankara: Pegem Akademi.

Cronshaw, S. F., and Lord, R. G. (1987). Effects of Categorization, Attribution, and Encoding Processes on Leadership Perceptions. *Journal of Applied Psychology, 72*(1), 97-106.

Dutton, J. E., Dukerich, J. M., and Harquail, C. V. (1994). Organizational Images and Member Identification. *Administrative Science Quarterly, 39*(2), 239-263.

Eden, D., and Leviatan, U. (1975). Implicit Leadership Theory as a Determinant of the Factor Structure Underlying Supervisory Behaviour Scales. *Journal of Applied Psychology, 60*(6), 736-741.

Edwards, M. R. (2005). Organizational Identification: A Conceptual and Operational Review. *International Journal of Management Reviews, 7,* 207-230.

Engle, E. M., and Lord, R. G. (1997). Implicit Theories, Self-Schemas, and Leader-Member Exchange. *The Academy of Management Journal, 40*(4), 988–1010.

Epitropaki, O., and Martin, R. (2004). Implicit Leadership Theories in Applied Settings: Factor Structure, Generalizability, and Stability Over Time. *Journal of Applied Psychology, 89*(2), 293-310.

Epitropaki, O., and Martin, R. (2005). From Ideal to Real: A Longitudinal Study of the Role of Implicit Leadership Theories on Leader-Member Exchanges and Employee Outcomes. *Journal of Applied Psychology, 90*(4), 659-767.

Eren, E. (2008). *Örgütsel Davranış ve Yönetim Psikolojisi* (11 e.). İstanbul: Beta Basım Yayım Dağıtım.

Eren, M. Ş., and Titizoğlu, Ö. Ç. (2014). Dönüşümcü ve Etkileşimci Liderlik Tarzlarının Örgütsel Özdeşleşme ve İş Tatmini Üzerindeki Etkileri. *Selçuk Üniversitesi İktisadi ve İdari Bilimler Fakültesi Sosyal ve Ekonomik Araştırmalar Dergisi, 27,* 2148 – 3043.

Fein, E. C., Tziner, A., Vasiliu, C., and Felea, M. (2015). Considering the gap between Implicit Leadership Theories and expectations of actual leader behaviour: A three-study investigation of leadership beliefs in Romania. *Journal for East European Management Studies, 20*(1), 68-87.

Field, A. (2009). *Discovering Statistics Using SPSS* (3 e.). Dubai: Sage Publications.

Gautam, T., Van Dick, R., and Wagner, U. (2004). Organizational İdentification and Organizational Commitment: Distinct Aspects of Two Related Concepts. *Asian Journal of Social Psychology, 7,* 301–315.

George, J. M., and Jones, G. R. (2012). *Understanding and Managing Organizational Behaviour* (6 e.). New Jersey: Prentice Hall.

Gürbüz, S., and Şahin, F. (2015). *Sosyal Bilimlerde Araştırma Yöntemleri Felsefe, Yöntem, Analiz* (2 e.). Ankara: Seçkin Yayıncılık.

Gürsel, M., and Negiş, A. (2012). Liderlik ve Rolleri. in H. Izgar (ed.), *Endüstri ve Örgüt Psikolojisi* (3 e., p. 45-58). Konya: Eğitim Yayınevi.

Hall, D. T., and Schneider, B. (1972). Correlates of Organizational Identification as a Function of Career Pattern an Organizational Type. *Administrative Science Quarterly, 17,* 340-350.

Hall, D. T., Schneider, B., and Nygren, H. T. (1970). Personal Factors in Organizational Identification. *Administrative Science Quarterly, 15,* 176-190.

Harrison, C. (2018). *Leadership Theory and Research: A Critical Approach to New and Existing Paradigms.* Londra: Palgrave Macmillan UK.

Hunt, J. G., Boal, K. B., and Sorenson, R. L. (1990). Top Management Leadership: Inside the Black Box. *Leadership Quarterly, 1*(1), 41-65.

Hurwitz, M. (2018). Exploring Distributed Leadership: A Leader–Follower Collaborative Lens. N. Chatwani (ed.) içinde, *Distributed Leadership the Dynamics of Balancing Leadership with Followership.* Cham: Palgrave Macmillan.

Hündür, Ü. (2019). Örgüt İkliminin Örgütsel Özdeşleşmeye Etkisinde Lider-Üye Etkileşiminin Aracılık Rolü Üzerine Bir Araştırma. (Unpublished Master's Thesis). İstanbul: İstanbul University Institute of Social Sciences.

İşcan, Ö. F. (2006). Dönüştürücü/Etkileşimci Liderlik Algısı ve Örgütsel Özdeşleşme İlişkisinde Bireysel Farklılıkların Rolü. *Akdeniz İİBF Dergisi, 11,* 160-177.

Işık, M., and Zincirkıran, M. (2017). Kurumsal İtibar, İş Tatmini ve Örgütsel Özdeşleşme Kavramlarının Demografik Değişkenler ile İncelenmesi: Doğu Anadolu Bölgesi'ndeki Üniversitelerde Bir Araştırma. *Finans Politik ve Ekonomik Yorumlar, 54*(623), 21-34.

Johnson, B. E. (2007). Taking the Child to Work: The Relationship of Adult Attachment Styles and Implicit Leadership Theories in Organizational Settings. (Unpublished Doctoral Dissertation). Virginia Beach: Regent University School of Global Leadership and Entrepreneurship.

Johnson, W. L., Johnson, A. M., ve Heimberg, F. (1999). A Primary-and Second-Order Component Analysis of The Organizational Identification Questionnaire. *Educational and Psychological Measurement, 59*(1), 159-170.

Kanten, P. (2012). İşgörenlerde İşe Adanmanın ve Proaktif Davranışların Oluşumunda Örgütsel Güven ile Örgütsel Özdeşleşmenin Rolü (Unpublished Doctoral Dissertation). Isparta: Süleyman Demirel University Institute of Social Sciences.

Karabulut, M. (2019). Türkiye Yerel Yönetimlerinde Örgütsel Güven, Örgütsel Özdeşleşme ve İş Tatmini İlişiği: Elâzığ Belediyesi. (Unpublished Master's Thesis). Ardahan: Ardahan University Institute of Social Sciences.

Kinter, O. (2016). Örtük Liderlik Kuramı Çerçevesinde Güç Mesafesi ile Dönüşümcü Ve Etkileşimci Liderlik İlişkisi. (Unpublished Master's Thesis). Balıkesir: Balıkesir University Institute of Social Sciences.

Koçel, T. (2020). *İşletme Yöneticiliği* (18 e.). İstanbul: Beta Basım Yayım Dağıtım.

Langton, N., Robbins, S. P., and Judge, T. A. (2014). *Fundamentals of Organizational Behaviour* (5 e.). New Jersey: Pearson Education, Inc.

Lord, R. G., Foti, R. J., and De Vader, C. L. (1984). A Test of Leadership Categorization Theory: Internal Structure, Information Processing, and Leadership Perceptions. *Organizational Behaviour and Human Performance, 34,* 343-378.

Lord, R., and Maher, K. (1991). *Leadership and information processing: Linking perceptions and performance.* Boston: MA: Unwin Hyman.

Luthans, F. (2011). *Organizational behaviour: an evidence-based approach* (12 e.). New York: McGraw-Hill.

Mael, F. A., and Ashforth, B. E. (1992). Alumni and Their Alma Mater: A Partial Test of the Reformulated Model of Organizational Identification. *Journal of Organizational Behaviour, 13*(2), 103-123.

Mıhcı, H. (2019). Okullarda Etik Liderlik ile Örgütsel Adalet Ve Örgütsel Özdeşleşme Arasındaki İlişkilerin İncelenmesi (Giresun İli Örneği). (Unpublished Master's Thesis). Rize: Recep Tayyip Erdoğan University Institute of Social Sciences.

Polat, M. (2009). Örgütsel Özdeşleşmenin Öncülleri ve Ardılları Üzerine Bir Saha Çalışması. (Unpublished Doctoral Dissertation). Bursa: Uludağ University Institute of Social Sciences.

Rahn, D. L. (2010). The Role of Follower Self-Concept and Implicit Leadership Theories in Transformational Leadership and Leader-Member Exchange. (Unpublished Doctoral Dissertation). Florida: Nova Southeastern University H. Wayne Huizenga School of Business and Entrepreneurship.

Riketta, M. (2005). Organizational identification: A meta-analysis. *Journal of vocational behaviour, 66*(2), 358-384.

Robbins, S. P., and Judge, T. A. (2013). *Organizational Behaviour* (15 e.). Londra: Pearson Education, Inc.

Sabuncuoğlu, Z., and Tüz, M. (2008). *Örgütsel Psikoloji.* Bursa: Alfa Aktuel Basım Yayın Dağıtım.

Saygılı, M., Özer, Ö., and Öke, P. (2019). Örgütsel Özdeşleşme ve Çalışan Performansının İncelenmesi: Bir Kamu Hastanesinde Uygulama. *Pamukkale Üniversitesi Sosyal Bilimler Enstitüsü Dergisi, 35,* 175-184.

Sezal, N. (2019). Örgüt Kültürünün, Örgütsel Bağlılık ve Örgütsel Tükenmişlik Üzerine Etkisi: Kahramanmaraş Tekstil Sektörü Üzerine Bir Uygulama. (Unpublished Doctoral Dissertation). Konya: Selçuk University Institute of Social Sciences.

Sezgin, F. (2006). İlköğretim Okulu Öğretmenlerinin Bireysel ve Örgütsel Değerlerinin Uyumu (Ankara İli Örneği). (Unpublished Doctoral Dissertation). Ankara: Gazi University Institute of Social Sciences.

Sharifirad, M. S., and Hajhoseiny, S. (2018). Implicit Leadership Theories (ILTs) and change behaviours: the mediating role of LMX. *Iranian Journal of Management Studies, 11*(4), 715-739.

Şimşek, M. Ş., and Çelik, A. (2019). *İşletme Bilimlerine Giriş* (26 e.). Konya: Eğitim Yayınevi.

Tabachnick, B. G., and Fidell, L. S. (2013). *Using Multivariate Statistics* (6 b.). Boston: Pearson.

Tabak, A., Kızıloğlu, A., and Polat, M. (2010). Türkiye'de Örtülü Liderlik Kuramı: İçeriği ve Yapısı. *Cag University Journal of Social Sciences, 7*(2), 72-86.

Tabak, A., Kızıloğlu, A., and Türköz, T. (2013). Örtük Liderlik Ölçeği Geliştirme Çalışması. *ODTÜ(40),* 97-138.

Tüzün, İ. K., and Çağlar, İ. (2008). Örgütsel özdeşleşme kavramı ve iletişim etkinliği ilişkisi. *Journal of Yasar University, 3*(9), 1011-1027.

Ural, A., and Kılıç, O. (2011). *Bilimsel Araştırma Süreci ve SPSS ile Veri Analizi* (3 e.). Ankara: Detay Yayıncılık.

Ünal, A. F., and Meydan, B. (2017). Davranış Araştırmalarında Kuram, Ölçüm ve Analiz Yöntemi Birlikteliğinin Önemi: Birey-Örgüt Uyumu Üzerine Ampirik Bir Çalışma. *Yönetim ve Organizasyon Araştırmaları Dergisi, 2*(1), 5-48.

Verlage, H., Rowold, J., and Schilling, J. (2012). Through Different Perspectives on Leadership: Comparing the Full Range Leadership Theory to Implicit Leadership Theories. *Journal of Organizational Learning and Leadership, 10*(2), 68-95.

Weidner, N. W. (2012). Dissecting Implicit Leadership Theories: A Generalizability Analysis. (Unpublished Doctoral Dissertation). Michigan: Wayne State University.

Winkler, I. (2010). *Contemporary Leadership Theories Enhancing the Understanding of the Complexity, Subjectivity and Dynamic of Leadership.* Heidelberg: Physica-Verlag Heidelberg.

Yıldırımbulut, E. (2006). The Effects of Person-Job Fit, Person-Organization Fit and Social Support on Job Stress: A Study in Call Centers. (Unpublished Master's Thesis). İstanbul: Marmara University Institute of Social Sciences.

Yukl, G. (2010). *Leadership in Organizations* (7 e.). New Jersey: Prentice Hall.

REFERENCES

Abdi, S. (2016). Determining the validity of a web-based, self-rating checklist assessment of vocabulary knowledge.

Alavi, S. M., & Akbarian, I. H. (2007). Validating a self-assessment Questionnaire on Vocabulary Knowledge. *Teaching English Language*, *2*(2), 125-154.

Almasi, J. F., & Fullerton, S. K. (2012). *Teaching strategic processes in reading*. Guilford Press.

Bengeleil, N., & Paribakht, T. (2004). L2 reading proficiency and lexical inferencing by university EFL learners. Canadian Modern Language Review, 61(2), 225-250.

Brantmeier, C., Vanderplank, R., & Strube, M. (2012). What about me?: Individual self-assessment by skill and level of language instruction. *System*, *40*(1), 144-160.

El-Koumy, A. S. (2001). Effects of student self-assessment on knowledge achievement and academic thinking. *Education Resources Information Center (ERIC), USA*.

Fukkink, R. G., Hulstijn, J., & Simis, A. (2005). Does training in second-language word recognition skills affect reading comprehension? An experimental study. *The Modern Language Journal, 89*(1), 54-75.

Gardner, D. (2000). Self-assessment for autonomous language learners. *Links & Letters*, 49-60.

Geva, E., & Yaghoub Zadeh, Z. (2006). Reading efficiency in native English-speaking and English-as-a-second-language children: The role of oral proficiency and underlying cognitive-linguistic processes. *Scientific Studies of Reading*, *10*(1), 31-57.

Grabe, W. (2004). 3. Research on teaching reading. *Annual review of applied linguistics*, *24*, 44-69.

Dolosic, H. (2018). An examination of self-assessment and interconnected facets of second language reading. *Reading in a Foreign Language*. *Vol. 30, No. 2*. pp. 189–208

Dilorom, K. (2018). The effects of vocabulary on reading comprehension. Проблемы педагогики, (2 (34)), 53-54.

Hall, C. J. (2002). The automatic cognate form assumption: Evidence for the parasitic model of vocabulary development.

Henriksen, B. (1999). Three dimensions of vocabulary development. *Studies in second language acquisition*, *21*(2), 303-317.

Hu, M., Nation, P. (2000). Unknown vocabulary density and reading comprehension. *Reading in a Foreign Language, 13*, 403-430.

Janulevičienė, V., & Kavaliauskienė, G. (2011). Self-assessment of vocabulary and relevant language skills for evaluation purposes. *Coactivity: Philology, Educology/Santalka: Filologija, Edukologija*, *15*(4), 10-15.

Laufer, B. (1989). What percentage of text lexis is necessary for comprehension?. Special Language: from humans thinking to thinking machines/ed. by Ch. Lauren, M. Nordman. L.: Multilingual Matters, 316-323..

Laufer, B. (1992). How much lexis is necessary for reading comprehension? In Bejoint, H., Arnaud, P. (Eds.), *Vocabulary and applied linguistics* (pp. 126-132). London, England: Macmillan.

Laufer, B. (2003). Vocabulary acquisition in a second language: Do learners really acquire most vocabulary by reading? Some empirical evidence. *Canadian modern language review*, *59*(4), 567-587.

Laufer, B., & Yano, Y. (2001). Understanding unfamiliar words in a text: Do L2 learners understand how much they don't understand?.

Nation, P. (1990) *Teaching and Learning Vocabulary*. Newbury House, New York.

Nation, P. (2001). *Learning vocabulary in another language*. Cambridge, UK: Cambridge University Press.

Nation, P. (2006). How large vocabulary is needed for reading and listening? *The Canadian Modern Language Review, 63*, 59-82.

Nassaji, H. (2003). L2 Vocabulary Learning from Context: Strategies, Knowledge Sources, and Their Relationship with Success in L2 Lexical Inferencing. *TESOL Quarterly, 37*(4), 645. https://doi.org/10.2307/3588216

Nassaji, H. (2004). The relationship between depth of vocabulary knowledge and L2 learners' lexical inferencing strategy use and success. *Canadian Modern Language Review, 61*, 107-134.

Masrai, A. (2019). Vocabulary and reading comprehension revisited: Evidence for high-, mid-, and low-frequency vocabulary knowledge. *Sage Open*, *9*(2), 2158244019845182.

Paribakht, T.S., Wesche, M. (1999). Reading and incidental L2 vocabulary acquisition: an introspective study of lexical inferencing. *SSLA 21*(2), 195–224

Rott, S. (1999). The Effect of Exposure Frequency on Intermediate Language Learners' incidental Vocabulary Acquisition and Retention Through Reading. *Studies in second language acquisition*, *21*(4), 589-619.

Schmidt, R. (2001). Attention. In P. Robinson (Ed.), *Cognition and second language instruction* (pp.3-32). Cambridge University Press

Schmitt, N., Jiang, X., & Grabe, W. (2011). The percentage of words known in a text and reading comprehension. *The Modern Language Journal*, *95*(1), 26-43.

Schmidt, R. (2012). Attention, awareness, and individual differences in language learning. *Perspectives on individual characteristics and foreign language education*, *6*, 27.

Schmitt, N., & Meara, P. (1997). Researching vocabulary through a word knowledge framework: Word associations and verbal suffixes. *Studies in second language acquisition*, *19*(1), 17-36.

Tschirner, E. (2004). Breadth of vocabulary and advanced English study: An empirical investigation. *Electronic Journal of Foreign Language Teaching*, *1*(1), 27-39.

Qian, D. (1999). Assessing the roles of depth and breadth of vocabulary knowledge in reading comprehension. *Canadian modern language review*, *56*(2), 282-308.

Qian, D. D. (2002). Investigating the relationship between vocabulary knowledge and academic reading performance: An assessment perspective. *Language Learning, 52*, 513–538. doi:10.1111/1467-9922.00193

Qian, D. D., & Schedl, M. (2004). Evaluation of an in-depth vocabulary knowledge measure for assessing reading performance. *Language Testing*, *21*(1), 28-52.

Zhang, L. (2001). Awareness in reading: EFL students' metacognitive knowledge of reading strategies in an acquisition-poor environment. *Language awareness*, *10*(4), 268-288.

Zhang, D., & Koda, K. (2012). Contribution of morphological awareness and lexical inferencing ability to L2 vocabulary knowledge and reading comprehension among advanced EFL learners: Testing direct and indirect effects. *Reading and Writing, 25*, 1195–1216. doi:10.1007/s11145-011-9313-z

van Daalen-Kapteijns, M., Elshout-Mohr, M., & De Glopper, K. (2001). Deriving the meaning of unknown words from multiple contexts. *Language Learning*, *51*(1), 145-181.

Vermeer, A. (2001). Breadth and depth of vocabulary in relation to L1/L2 acquisition and frequency of input. *Applied psycholinguistics*, *22*(2), 217-234.

Wilson, A. (2013). The Impact of Inferring Word Meaning: Context Clues. Retrieved from Sophia, the St. Catherine University repository website: https://sophia.stkate.edu/maed/29

of contemporary museum with these characteristics and also these elements play a role in the visitor experiences. Another finding of the study is that the Troy Museum creates a prominent level of satisfaction sense for its visitors. This information is consistent with the view of Kotler (2001) that an experience should create a "wow" effect. According to the research findings, it is concluded that the Troy Museum visitors tend to recommend the museum intensively to potential visitors. However, no information was obtained about the intention to revisit the Troy Museum in the research findings. The findings revealed the correlation between the elements that constitute the museum experience and the successors of the experience in the case of the Troy Museum.

REFERENCES

Alexander, V. D., Blank, G., & Hale, S. A. (2018). TripAdvisor Reviews of London Museums: A New Approach to Understanding Visitors. *Museum International*, *70*(1-2), 154-165.

Alicia, O. G., & Trinidad, V. G. (2020). Textual Analysis as A Method of Identifying Museum Attributes Perceived by Tourists: An Exploratory Analysis of Thyssen-Bornemisza National Museum in Spain. *Esic Market Economics and Business Journal*, *51*(3), 527-544.

Aljahdali, M. (2016). *Exploring TripAdvisor Online Reviews: The Case of George Eastman Museum*. Rochester Institute of Technology.

Amaral, F., Tiago, T., & Tiago, F. (2014). User-generated Content: Tourists' Profiles on Tripadvisor. *International Journal of Strategic Innovative Marketing*, *1*(3), 137-145.

Andriani, K., Fitri, A., & Yusri, A. (2019). Analyzing Influence of Electronic Word of Mouth (eWOM) Towards Visit Intention with Destination Image as Mediating Variable: A Study on Domestic Visitors of Museum Angkut in Batu, Indonesia. *Eurasia: Economics & Business*, *1*(19), 50-57.

Balikoğlu, A., Yildirim, H. U., & Hacioğlu, N. (2020). Turist Rehberlerine Yönelik Elektronik Yorumların İçerik Analizi: Tripadvisor Örneği. *Gümüşhane Üniversitesi Sosyal Bilimler Enstitüsü Elektronik Dergisi*, *11*(2), 385-401.

Brida, J. G., Meleddu, M., & Pulina, M. (2012). Factors Influencing the Intention to Revisit a Cultural Attraction: The Case Study of the Museum of Modern and Contemporary Art in Rovereto. *Journal of Cultural Heritage*, *13*(2), 167-174.

Buzlukçu, C., Oflaz, M., Köroğlu, A. & Avcıkurt, C. (2017). Yaşayan Müze Ziyaretçilerinin Algıladıkları Deneyimsel Değer, Memnuniyet Düzeyleri ve Davranışsal Niyetleri İlişkisinin İncelenmesi, Avrasya Sosyal Bilimler Akademisi Dergisi, 2017 (Özel Sayı), 109-125.

Carter, P. L. (2016). Where Are the Enslaved?: TripAdvisor and the Narrative Landscapes of Southern Plantation Museums. *Journal of Heritage Tourism*, *11*(3), 235-249.

Cenni, I., & Goethals, P. (2017). Negative Hotel Reviews on TripAdvisor: A Cross-linguistic Analysis. *Discourse, Context & Media*, *16*, 22-30.

Central Directorate of Revolving Fund Management (2022) http://www.dosim.gov.tr/assets/documents/2019-ZIYARETCI-WEB-SITESI.pdf

Chang, Y. C., Ku, C. H., & Chen, C. H. (2019). Social Media Analytics: Extracting and Visualizing Hilton Hotel Ratings and Reviews from TripAdvisor. *International Journal of Information Management*, *48*, 263-279.

Chieffi, V., Pichierri, M., Peluso, A. M., Collu, C., & Guido, G. (2022). Effects of Big Five Personality Traits and Market Mavenship on Consumers' Intention to Spread Word-of-Mouth in the Art Context. *Arts and the Market*. Vol. 12 No. 1, 2022 pp. 17-31.

Diker, O. (2019). Karma Gerçeklikli Görsel Müze Olarak Troya Müzesinin Karma Görsellik Yöntemi ile Incelenmesi. *Gastroia: Journal of Gastronomy and Travel Research*, *3*(1), 197-224.

Dıvrak, M. (2018). Türkiye'de Oyuncak Müzelerinde Atmosfer Oluşturma Üzerine Bir Araştırma. *Internatıonal Congress on Afro - Eurasıan Research IV - April 27-29, 2018 / Budapest,* 289-301.

Durukan, A., & Altın, B. (2018). Deneyimsel Pazarlama Işığında Müze Tasarımı: Legion of Honor ve Mısır Müzesi Örnek İncelemeleri. 2nd International Symposium on Innovative Approaches in Scientific Studies, SETSCI Conference Indexing System, Volume 3, 572-581.

Enhuber, M. (2015). Art, Space and Technology: How the Digitisation and Digitalisation of Art Space Affect the Consumption of Art—A Critical Approach. *Digital Creativity*, *26*(2), 121-137.

Fernández-Hernández, R., Vacas-Guerrero, T., & García-Muiña, F. E. (2021). Online Reputation and User Engagement as Strategic Resources of Museums. *Museum Management and Curatorship*, *36*(6), 553-568.

Fernandez-Lores, S., Crespo-Tejero, N., & Fernández-Hernández, R. (2022). Driving Traffic to the Museum: The Role of the Digital Communication Tools. *Technological Forecasting and Social Change*, *174*, 121273.

Forrest, R. (2004). Design Factors in the Museum Visitor Experience. (Unpublished doctoral thesis), The University of Queensland Australia

Forrest, R. (2013). Museum Atmospherics: The Role of the Exhibition Environment in the Visitor Experience. *Visitor Studies*, *16*(2), 201-216.

Gadsby, J. (2011). The Effect of Encouraging Emotional Value in Museum Experiences. *Museological Review,* 15, 1-13.

Hausmann, A. (2012). The Importance of Word of Mouth for Museums: An Analytical Framework. *International Journal of Arts Management*, *14*(3), 32-44.

Hooper-Greenhill, E. (2006). Studying Visitors. *A Companion to Museum Studies*, 362-376.

Horner, S., & Swarbrooke, J. (2021). *Consumer behaviour in tourism*. Routledge.

Hussain, S., Guangju, W., Jafar, R. M. S., Ilyas, Z., Mustafa, G., & Jianzhou, Y. (2018). Consumers' Online Information Adoption Behavior: Motives and Antecedents of Electronic Word of Mouth Communications. *Computers in Human Behavior*, *80*, 22-32.

ICOM (2022, March 1). Museum Definition. https://icom.museum/en/resources/standards-guidelines/museumdefinition/#:~:text=%E2%80%9CA%20museum%20is%20a%20non,of%20education%2C%20study%20and%20enjoyment.

İnanır, A., & Ongun, U. (2019). Yeşilova Salda'yı Ziyaret Eden Turistlerin Deneyimlerinin İncelenmesi. *Türk Turizm Araştırmaları Dergisi*, *3*(4), 1028-1041.

Kandemir, Ö., & Uçar, Ö. (2015) Değişen Müze Kavramı ve Çağdaş Müze Mekanlarının Oluşturulmasına Yönelik Tasarım Girdileri. *Sanat ve Tasarım Dergisi*, 17-47.

Karadeniz, C. (2020). Çağdaş Müze. *Güzel Sanatlar Teori, Güncel Araştırmalar ve Yeni Eğilimler*, 144-173.

Kırcova, İ. & Erdoğan, H. H. (2017). Müze Deneyimi Boyutları: İstanbul Oyuncak Müzesi Örneği. *Uluslararası İktisadi ve İdari İncelemeler Dergisi*, 649-664.

Kladou, S., & Mavragani, E. (2015). Assessing Destination Image: An Online Marketing Approach and the Case of TripAdvisor. *Journal of destination marketing & management*, *4*(3), 187-193.

Kocaman, S. (2018). Turizmde Elektronik Ağızdan Ağıza İletişim (eWOM) ve Alanya'daki Restoran Yorumlarının Değerlendirilmesi Üzerine Bir Araştırma. *Journal of Tourism and Gastronomy Studies*, *6*(4), 953-973.

Korkmaz, H. (2020). Troya Müzesi Elektronik Ziyaretçi Yorumlarının Hizmet Özellikleri, Memnuniyet ve Tavsiye Açısından Incelenmesi. *Gastroia: Journal of Gastronomy and Travel Research*, *4*(1), 43-56.

Korkmaz, H., Savaşçi, U., & Aydin, B. (2019). Müze Tanıtım Faaliyetleri ve Ziyaretçi Deneyiminin Değerlendirilmesi: Troya Müzesi. *Journal of Tourism and Gastronomy Studies*, *7*(4), 3156-3173.

Kotler, N. (2001). New Ways of Experiencing Culture: The Role of Museums and Marketing Implications. *Museum management and curatorship*, *19*(4), 417-425.

Lai, I. K. W., Hitchcock, M., Lu, D., & Liu, Y. (2018). The Influence of Word of Mouth on Tourism Destination Choice: Tourist–resident Relationship and Perception among Mainland Chinese Tourists Visiting Macau. *Sustainability*, *10*(7), 2114.

Lai, I. K. W., Liu, Y., & Lu, D. (2021). The Effects of Tourists' Destination Culinary Experience on Electronic Word-of-Mouth Generation Intention: The Experience Economy Theory. *Asia Pacific Journal of Tourism Research*, *26*(3), 231-244.

Lei, S., & Law, R. (2015). Content Analysis of TripAdvisor Reviews on Restaurants: A Case Study of Macau. *Journal of tourism*, *16*(1), 17-28.

Litvin, S. W. (2019). Hofstede, Cultural Differences, and TripAdvisor Hotel Reviews. *International Journal of Tourism Research*, *21*(5), 712-717.

Mancı, A. R., & Tengilimoğlu, E. (2021). TripAdvisor Ziyaretçi Yorumlarının İçerik Analizi: Göbeklitepe Örneği. *Türk Turizm Araştırmaları Dergisi*, *5*(2), 1525-1545.

Marine-Roig, E., & Clavé, S. A. (2015). Tourism Analytics with Massive User-generated Content: A Case Study of Barcelona. *Journal of Destination Marketing & Management*, *4*(3), 162-172.

McPherson, G. (2006). Public Memories and Private Tastes: The Shifting Definitions of Museums and Their Visitors in the UK. *Museum Management and Curatorship*, *21*(1), 44-57.

Öncü, A. (2022, March 1). Troya Müzesi'ne Bir Ödül Daha. https://www.canakkaletravel.com/haber/troya-muzesine-bir-odul-daha.html

Orea-Giner, A., Calero-Sanz, J., De-Pablos-Heredero, C., & Vacas-Guerrero, T. (2021b). An Exploratory Analysis of Museum Attributes from the Perspective of Tourists and Residents: The Case of Thyssen-Bornemisza National Museum, Madrid, Spain. *Societies*, *11*(2), 64.

Orea-Giner, A., De-Pablos-Heredero, C., & Vacas-Guerrero, T. (2021a). The Role of Industry 4.0 Tools on Museum Attributes Identification: An Exploratory Study of Thyssen-Bornemisza National Museum (Madrid, Spain). *Tourism Planning & Development*, *18*(2), 147-165.

Özdener, E. (2022, March 1). Troya Müzesi, Avrupa Müze Akademisi Özel Ödülü'nü aldı. *Anadolu Ajansı*. https://www.aa.com.tr/tr/kultur-sanat/troya-muzesi-avrupa-muze-akademisi-ozel-odulunu-aldi/2368586

Rahman, S., & Velayuthan, S. K. (2020). Evolution And Diversification of Museum Functions: A Reflection of Market Demand in Penang, Malaysia. *Journal of the Malaysian Institute of Planners*, *18*(3), 154-166.

Rentschler, R. (2004). Museum Marketing: Understanding Different Types of Audiences. *Arts marketing*, 139-158.

Reyes-Menendez, A., Correia, M. B., Matos, N., & Adap, C. (2020). Understanding Online Consumer Behavior and eWOM Strategies for Sustainable Business Management in the Tourism Industry. *Sustainability*, *12*(21), 8972.

Sari Gök, Ü. H., & Şalvarcı, Ü. S. (2021). Türkiye'deki Gastronomi Temalı Müzelere Yönelik Çevrimiçi Ziyaretçi Deneyimlerinin İncelenmesi. *Seyahat ve Otel İşletmeciliği Dergisi*, *18*(1), 120-140.

Schuckert, M., Liu, X., & Law, R. (2015). Hospitality and Tourism Online Reviews: Recent Trends and Future Directions. *Journal of Travel & Tourism Marketing*, *32*(5), 608-621.

Shao, J., Ying, Q., Shu, S., Morrison, A. M., & Booth, E. (2019). Museum Tourism 2.0: Experiences and Satisfaction with Shopping at the National Gallery in London. *Sustainability*, *11*(24), 7108.

Smith, C. S. (2006). The Future of the Museum. *A Companion to Museum Studies*, 543-554.

Sop, S. A., Ongun, U., & Abalı, R. (2020). Müze Deneyimini Etkileyen Unsurlar: Çevrimiçi Yorumlar Üzerine Nitel Bir Araştırma. *Türk Turizm Araştırmaları Dergisi*, *4*(2), 1123-1138.

Thao, N. T. T., & Shurong, T. (2020). Is It Possible for "electronic word-of-mouth" and "User-generated Content" to be Used Interchangeably. *Journal of Marketing and Consumer Research*, *65*, 41-48.

Times Magazine. (2022, March 1). Greatest Places 2019. https://time.com/collection/worlds-greatest-places-2019/5654123/troy-museum-tevfikiye-turkey/

Troya2018. (2022, March 1). Troya Yılı 2018, Troya Müzesi. https://troya2018.com/troya-muzesi.php

Turkish Culture Portal. (2022, March 1). Troya Müzesi. https://www.kulturportali.gov.tr/portal/troya-muzesi

URL-1: https://muze.gov.tr/muze-detay?SectionId=TRO01&DistId=TRO (2022, March 1).

URL-2: https://www.arkitektuel.com/troya-muzesi/ (2022, March 1).

URL-3: https://www.hurriyet.com.tr/seyahat/troya-muzesine-pandemi-surecinde-1-milyon-sanal-ziyaret-41663547 (2022, March 1).

Van der Zee, E., & Bertocchi, D. (2018). Finding Patterns in Urban Tourist Behaviour: A Social Network Analysis Approach based on TripAdvisor Reviews. *Information Technology & Tourism*, *20*(1), 153-180.

Vu, H. Q., Luo, J. M., Ye, B. H., Li, G., & Law, R. (2018). Evaluating Museum Visitor Experiences based on User-generated Travel Photos. *Journal of Travel & Tourism Marketing*, *35*(4), 493-506.

Wang, T. L., Tran, P. T. K., & Tran, V. T. (2017). Destination Perceived Quality, Tourist Satisfaction and Word-of-Mouth. *Tourism Review*, *72*(4), 392-410.

Xie, P. F. (2006). Developing Industrial Heritage Tourism: A Case Study of the Proposed Jeep Museum in Toledo, Ohio. *Tourism management*, *27*, 1321-1330.

Yang, Y., Park, S., & Hu, X. (2018). Electronic Word of Mouth and Hotel Performance: A Meta-analysis. *Tourism management*, *67*, 248-260.

Yıldırım A., & Şimşek H. (2018). *Sosyal Bilimlerde Nitel Araştırma Yöntemleri.* Ankara: Seçkin Yayınevi.

Yıldız Kuyruçu, E. (2021). Bir "Yapı" Değil Bir "His" Yaratmak: Troya Müzesi Örneği. *Online Journal of Art and Design*, *9*(3), 53-70.

Yu, Q., Pickering, S., Geng, R., & Yen, D. A. (2021). Thanks for the Memories: Exploring City Tourism Experiences Via Social Media Reviews. *Tourism Management Perspectives*, *40*, 100851.

Zanibellato, F., Rosin, U., & Casarin, F. (2016). *Art Experiences and eWOM: Exploring the Content of Museum Reviews* (No. 15). Department of Management, Università Ca'Foscari Venezia.

Zanibellato, F., Rosin, U., & Casarin, F. (2018). How the Attributes of a Museum Experience Influence Electronic Word-of-mouth Valence: An Analysis of Online Museum Reviews. *International Journal of Arts Management*, 76-90.

Editör: Dr. Öğr. Üyesi Oğuz Han Öztay

İletişim ve Medya Alanında Uluslararası Araştırmalar V

EĞİTİM yayınevi

İLETİŞİM VE MEDYA ALANINDA ULUSLARARASI ARAŞTIRMALAR V

Editör: Dr. Öğr. Üyesi Oğuz Han Öztay

Genel Yayın Yönetmeni: Yusuf Ziya Aydoğan (yza@egitimyayinevi.com)
Genel Yayın Koordinatörü: Yusuf Yavuz (yusufyavuz@egitimyayinevi.com)
Sayfa Tasarımı: Eğitim Yayınevi Grafik Birimi
Kapak Tasarımı: Eğitim Yayınevi Grafik Birimi

T.C. Kültür ve Turizm Bakanlığı
Yayıncı Sertifika No: 47830

ISBN: 978-625-8108-47-7
1. Baskı, Mart 2022

Baskı Cilt
Bulut Dijital Matbaa Sanayi Ticaret Limited Şirketi
Musalla Bağları Mah. İnciköy Sok. 1/A Selçuklu / KONYA
Matbaa Sertifika No: 48120

Kütüphane Kimlik Kartı
İLETİŞİM VE MEDYA ALANINDA ULUSLARARASI ARAŞTIRMALAR V
Editör: Dr. Öğr. Üyesi Oğuz Han Öztay
119 s., 165x240 mm
Kaynakça var, dizin yok.
ISBN: 978-625-8108-47-7

Copyright © Bu kitabın Türkiye'deki her türlü yayın hakkı Eğitim Yayınevi'ne aittir. Bütün hakları saklıdır. Kitabın tamamı veya bir kısmı 5846 sayılı yasanın hükümlerine göre kitabı yayımlayan firmanın ve yazarlarının önceden izni olmadan elektronik/mekanik yolla, fotokopi yoluyla ya da herhangi bir kayıt sistemi ile çoğaltılamaz, yayımlanamaz.

EĞİTİM
yayınevi
Yayınevi Türkiye Ofis: İstanbul: Eğitim Yayınevi Tic. Ltd. Şti., Atakent mah. Yasemen sok. No: 4/B, Ümraniye, İstanbul, Türkiye

Konya: Eğitim Yayınevi Tic. Ltd. Şti., Fevzi Çakmak Mah. 10721 Sok. B Blok, No: 16/B, Safakent, Karatay, Konya, Türkiye
+90 332 351 92 85, +90 533 151 50 42, 0 332 502 50 42
bilgi@egitimyayinevi.com

Yayınevi Amerika Ofis: New York: Egitim Publishing Group, Inc.
P.O. Box 768/Armonk, New York, 10504-0768, United States of America
americaoffice@egitimyayinevi.com

Lojistik ve Sevkiyat Merkezi: Kitapmatik Lojistik ve Sevkiyat Merkezi, Fevzi Çakmak Mah. 10721 Sok. B Blok, No: 16/B, Safakent, Karatay, Konya, Türkiye
sevkiyat@egitimyayinevi.com

Kitabevi Şubesi: Eğitim Kitabevi, Şükran mah. Rampalı 121, Meram, Konya, Türkiye
+90 332 499 90 00
bilgi@egitimkitabevi.com

İnternet Satış: www.kitapmatik.com.tr
+90 537 512 43 00
bilgi@kitapmatik.com.tr

kitapmatik
İlk okuyan siz olun
İnternetteki kitapçınız

ekonomiyi desteklemesi şarttır. Günümüzde masal unsur ve motiflerine geniş alanda bakacak olursak giyim ve diğer tekstil ürünleri özellikle çocuk giyim ve tekstil ürünleri, çocuk oyun ve oyuncakları, yiyecek ve içecek ambalajları, mutfak ve gündelik hayatta kullanım eşyaları, sinemanın animasyon, masal filmi, dizi ve film biçimleri, televizyon programları, sanatın çeşitli dalları, yazılı ve dijital başta olmak üzere çeşitli reklam araçları gibi birçok kullanım biçimlerinde karşılaşmaktayız. Bu konuda varılan sonuç masalın tüketim toplumunda popüler kültür için bir malzeme olması ve tüketim toplumunun şartları doğrultusunda hızla değişmesidir. Popüler kültür ürünlerine ait sürekli değişim, tüketim toplumunda üretilmek için yok etme ideolojisine uygun olarak gerçekleşmektedir.

Kaynakça

ATİK, Abdulkadir& ERDOĞAN, Şeyma Bilginer (2020) "Toplumsal Bellek ve Medya", **Atatürk İletişim Dergisi**, Atatürk Üniversitesi, (Çevrimici) https://dergipark.org.tr/tr/download/article-file/394040

ASSMAN, Jan (2015). **Kültürel Bellek: Eski Yüksek Kültürlerde Yazı, Hatırlama ve Politik Kimlik,** Çev. Ayşe Tekin, İstanbul:Ayrıntı Yayınları.

BACCHILEGA, Christina (1997). **Postmodern Masallar**, Çev. Fatma Büşra Helvacıoğlu, İstanbul: Avangard Yayınları.

BASCOM, William (2003). "Folklorun Biçimleri: Nesir Anlatılar" Çev. R. Nur Aktaş vb., **Milli Folklor,** S:59, 2003, s.92 (Çevrimiçi) https://www.millifolklor.com/PdfViewer .aspx?Sayi=59&Sayfa=73, z.t.7.02.2020

BAUMAN, Zygmunt (2011).**Akışkan Modern Dünyadan 44 Mektup**, Çev. Pelin Siral, İstanbul: Habitus Yayıncılık.

BETTELHEIM, Bruno (2019). **Masalların Büyüsü**, Çev. Sena G. Elibal, İstanbul: İnkılap Kitapevi.

BİLKAN, A.Fuat (2009). Masal Estetiği, İstanbul:Timaş Yayınları

BORATAY, Pertev Naili (1983) **Folklor ve Edebiyat II**, İstanbul:Adam Yayıncılık.

BROOKS (2016). **Psikanaliz ve Hikaye Anlatıcılığı,** Çev. Hivren Demir- Hakan Atay, İstanbuL: Boğaziçi Üniversitesi Yayınevi.

EHRHARDT, Holger vb, (2019). Über **Nachtfliegen, Zauberkönige und Meistediebe,** Kassel: Kassel University Press.

FROMM, Erich (2017). **Rüyalar Masallar Mitler,** Çev. Kaan H. Ökten, İstanbul: Say Yayınları,

GÖNENÇ, Aslı Y.& BOZKURT, Gülsün (2017). **Dil Temelinde Felsefe ve Medya,** İstanbul: Der Yayınları.

GÜNGÖR, Nazife (2011). **İletişime Giriş,** Ankara: Siyasal Kitabevi.

KÖSE, Hüseyin (2015). **Skolastik Fantazya: Hayalden Endüstriye Popüler Kültür Odağında Masal** Çözümlemeleri, İstanbul: Ayrıntı Yayınları.

KUMARTAŞLIOĞLU, Satı (2020). "Balıkesir'de Masal Anlatma Geleneği ve Masalların İşlevsel Yitirilişi Üzerine Değerlendirmeler" **Balıkesir Üniversitesi Sosyal Bilimler Enstitüsü Dergisi**, (Çevrimiçi) https://dergipark.org.tr/tr/download/article-file/853666 .

SARPKAYA, Seçkin (2018). **Türklerin** Şeytani **Masalları: Türk Masal ve Efsanelerinde Demonik Varlıklar,** Ankara: Karakum Yayınevi.

USTA, Sadık (2017). Ütopya **ve Masalbilim: Binbir Gece Masalları,** İstanbul: Librum Kitap.

WARNER, Marina (2019). **Bir Zamanlar Bir Ülkede…: Masalların Kısa Tarihi**, Çev. Güven Turan, İstanbul: Yapı Kredi Yayınları, 2019.

YILMAZ, Sıdıka (2020). "Külkedisi ve Uyuyan Güzel Odağında Birbirinin İçinde(n) Geçen Zamanlara Yolculuk" Der: Hüseyin Köse https://dergipark.org.tr/tr/download/article-file/853666

ZIPES, Jack (2018). **Dayanılmaz Peri Masalı**, İstanbul: Alfa,

ZIPES, Jack (2018).**Peri Masalları ve Yıkma Sanatı**, Çev. Zeynep Çiftçi Kamburoğlu, İstanbul: Alfa Yayınları,

KAYNAKÇA

Akça G. (2003). Ahilik Geleneği ve Günümüz Fethiye Esnafı. Doktora Tezi. Konya: Selçuk Üniversitesi Sosyal Bilimler Enstitüsü.

Anadol C. (1991). Türk- İslam Medeniyetinde Ahilik Kültürü ve Fütüvvetnameler. Ankara: Halk Kültürlerini Araştırma ve Geliştirme Genel Müdürlüğü Yayınları.

Armağan A. (1999). Siyasal Bir İletişim Türü Olarak Propaganda. İstanbul Üniversitesi İletişim Fakültesi Dergisi (9). 417-426.

Atlı S. (2015). Somut Olmayan Kültürel Mirasa Bir Örnek: Balıkesir Pamukçu Erfene Sohbet Toplantıları. Uluslararası Sosyal Araştırmalar Dergisi. 8 (40). 7-25.

Bayram, S. (2012). Osmanlı Devletinde Ekonomik Hayatın Yerel Unsurları: Ahilik Teşkilatı ve Esnaf Loncaları. İstanbul Üniversitesi İlahiyat Fakültesi Dergisi. (21). 81-114.

Çağatay N. (1981). Bir Türk Kurumu Olarak Ahilik. 2. Baskı. Konya: Selçuk Üniversitesi Yayınları (1).

Çağatay N. (1990). Ahilik Nedir ? Ankara: Kültür bakanlığı halk kültürünü araştırma dairesi yayınları (137). Gelenek – Görenek ve İnançlar Dizisi (7).

Çetin H. ve Y. E. Çakır. (2012). Çankırı Yaren Kültürü ve Ahilik ile İlgisi. Kırşehir: 2. Uluslararası Ahilik Sempozyumu. (2). 739-752.

Çayır K. (2011). Çankırı Yaran Meclisinde Bağlamanın Rolü. Çankırı Karatekin Üniversitesi Sosyal Bilimler Enstitüsü Dergisi 2 (2). 79-92.

Demir G. (2000). Osmanlı Devletinin Kuruluşu ve Ahilik. İstanbul: Ahi Kültürünü Araştırma ve Eğitim Vakfı Yayınları (10).

Doğan H. (2006). Ahilik ve Örtülü Bilgi Günümüz İşletmelerine Dersler. Bursa: Ekin Kitapevi.

Doğan K. C. (2015). Ahilik Teşkilatı, Ombudsman ve Etik İlişkisi. Küresel İktisat Ve İşletme Çalışmaları Dergisi 4 (7). 28-39.

Durak İ. ve A. Yücel. (2010). Ahiliğin Sosyo-Ekonomik Etkileri ve Günümüze Yansımaları. Süleyman Demirel Üniversitesi İktisadi ve İdari Bilimler Fakültesi Dergisi. 15 (2). 151-168.

Ekinci Y. (1988). Ahi Birlikleri. Ankara: Türk Standartları Enstitüsü Yayınları.

Ekinci Y. (1990). Ahilik ve Meslek Eğitimi. İstanbul: Milli Eğitim Bakanlığı Yayınları (862).

Ekinci Y. (2012a). Ahilik. 12. Baskı. Ankara: Sistem Yayıncılık.

Erdoğan İ. (2006). Teori ve Pratikte Halkla İlişkiler. Ankara: Pozitif Matbaacılık.

Erken V. (1998). Bir Sivil Örgütlenme Modeli Ahilik. Ankara: Seba İlmi Araştırmalar Dizisi (7).

Erken V. (1999). Ahilik Teşkilatının Vizyonu. 2. Uluslararası Ahilik Kültürü Sempozyumu Bildirileri. Ankara: Halk Kültürünü Araştırma ve Geliştirme Genel Müdürlüğü Yayınları (59). 125-138.

Geçikli F. (2013). Halkla İlişkiler ve İletişim. 3. Baskı. İstanbul: Beta Yayınları.

Gürata M. (1975). Unutulan Adetlerimiz ve Loncalar Ankara: Tisa Matbaa.

Hamitoğulları B. (1986a). Ahiliğin Çağdaş Türkiye Bakımından Önemi ve Değerlendirilmesi, Türk Kültürü ve Ahilik. XXI. Ahilik Bayramı Sempozyumu Tebliğleri. İstanbul: Ahilik Araştırma Ve Kültür Vakfı Yayınları (1). 123-139

Kienitz F. K. (1986). Osmanlılardan Önceki Anadolu Türklerinin Politik ve Kültür Bakımından Dünya Tarihinde ki Önemi. M. San (Çev.), Belleten Dergisi 50 (196), 279-289.

Okay A. (2013). Pazarlama Amaçlı Halkla İlişkiler. A. Z. Özgür (Ed.). Halkla İlişkiler İçinde. Eskişehir: Anadolu Üniversitesi Web Ofset Tesisleri. 130-157.

Özköse K. (2011). Ahilikte Ahlak ve Meslek Eğitimi. Sivas Cumhuriyet Üniversitesi İlahiyat Fakültesi Dergisi. 15 (2). 5-19.

Peltekoğlu F. B. (2012). Halkla İlişkiler Nedir ?. 7. Baskı. İstanbul: Beta Yayınları.

Soykut R. (1971). Orta Yol Ahilik. Ankara: Güneş Matbaa.

Şimşek M. (2002). Toplam Kalite Yönetimi Ve Tarihteki Bir Uygulaması: Ahilik. İstanbul: Hayat Yayınları.

Tarım C. H. (1948). Tarihte Kırşehri-Gülşehri ve Babailer-Ahiler-Bektaşiler. 3. Basım. İstanbul: Yeniçağ Matbaası.

Uçma İ. (2011). Bir Sosyal Siyaset Kurumu Olarak Ahilik. İstanbul: İşaret Yayınları.

KAYNAKÇA

Akaydın, A. (2014). Değişen Televizyon Platformlarının İzleyiciye Sunduğu Seçenekler. Erciyes İletişim Dergisi, 3, 4, 18-24.

Aktaş, C. (2005). Interpersonal Communication Through The İnternet. Selçuk İletişim, 3, 4, 63-67.

Alankuş-Kural, S. (1998). Globalleşme/Yerelleşme ve Yerel Medyanın İmkânları. Birikim Dergisi, 195-209.

Aziz, A. (1976). Radyo ve Televizyona Giriş. Ankara: Ankara Üniversitesi Siyasal Bilgiler Fakültesi.

Bourdieu, P. (1997). Televizyon Üzerine, Yapıkredi Yayınları: İstanbul.

Bulut, B. (2010). "Televizyon'un Yeni Nesil Uzantısı Web TV." Chip. 7, 30-31.

Can, A. (1994). Uydu Yayıncılığı ve Kablolu Televizyon, Marmara İletişim Dergisi, 8, 153-168.

CNN.com. (2014). About CNN Digital, https://edition.cnn.com/2014/01/17/cnn-info/about/index.html Son erişim tarihi: 14.01.2022.

Çinar, I. Çinar, M. S. ve Bilge, H. Ş. (2014). Etkileşimli Televizyon: IPTV. Akademik Bilişim, 14, 5-7.

Demirkıran, C. (2010). Geleneksel Televizyonun Sanal Modeli Olarak Web TV ve Lıvestream Portalında TV Yönetimi. Akdeniz Üniversitesi İletişim Fakültesi Dergisi, 14, 73-85.

Denk, E. (2007). Medya ve Uluslararası Politika, Uluslararası İlişkiler / International Relations, Vol. 4, No.13 (Bahar / Spring 2007), pp. 145-156Stable URL: https://www.jstor.org/stable/43926034

Dikmen, E. Ş. (2017). Türkiye'de Televizyon Yayıncılığının Dönüşümü: Sosyal Tv Yayıncılığı. Gümüşhane Üniversitesi İletişim Fakültesi Elektronik Dergisi, 5,1, 425-448.

Durmaz, A. (2004). Dijital Televizyonun Temelleri, Eğitim Sağlık ve Bilimsel Araştırma Çalışmaları Vakfı Yayını: Eskişehir.

Durmuş, K. S. (2020). Sosyal Medya Kaynaklı Olayların Geleneksel Haber Mecralarında Kullanımı. Recep Tayyip Erdoğan Üniversitesi Sosyal Bilimler Dergisi, 6,11, 218-236.

Erdoğan, İ. ve Alemdar, K. (2002). Öteki Kuram Kitle İletişimine Yaklaşımların Tarihsel ve Eleştirel Bir Değerlendirilmesi, Erk Yayınları: Ankara.

Erzurum, F. (2017). Televizyon Haberinde Sosyal Ağların Kullanımı, 1. Uluslararası İletişimde Yeni Yönelimler Konferansı, 420-428.

Evans, B. G. (2008). Satellite Communication Systems, The Institution of Engineering and Technology, London, United Kingdom.

Fiske J. (1987). Television Culture, Methuen&Co. London.

Gilboya, E. (2005). The CNN Effect: The Search For A Communication Theory of International Relations, Political Communication, 2005 (22). p 27-44. ISSN: 1058-4609

Gulyas, A. (2013). The Influence Of Professıonal Varıables On Journalısts'uses And Vıews Of Socıal Medıa: A Comparative Study Of Finland, Germany, Sweden and the United Kingdom. Digital Journalism, 1,2, 270-285.

Günek, A (2016). Arap Dünyasının Yeni İletişim Düzeni: Uydu Yayıncılığından Yeni Medyaya Toplumsal ve Politik Etki, Uluslararası İkinci Medya Çalışmaları Kongresi, Antalya, Bildiri Kitapcığı, . 1082-1093.

Günek, A (2019). "*Amerikan Kamu Diplomasisinin Üç Evresi; Propaganda, Geleneksel Kamu Diplomasisi ve Stratejik İletişim*", The Journal of Social Science, 2/3, 2018, s. 54-72.

Güven, S. (2006). Öğretim Teknolojileri Ve Materyal Geliştirme Dersinin Kazandırdığı Yeterlikler Yönünden Değerlendirilmesi (İnönü Üniversitesi Eğitim Fakültesi Örneği). Türk Eğitim Bilimleri Dergisi, 4(2), 165-179.

Güz, N. (2012). Televizyon Yayıncılığının Tarihi, İletişim Tarihi ve Sosyolojisi, Atatürk Üniversitesi Açık öğretim Fakültesi Yayınları: Erzurum 1-25.

Heybet, M. ve Durukan, T. (2018). Uydu Sektörünün Gelişimi ve Sınıflarının İncelenmesi. In Internatıonal Congress Of Busıness, Economıcs And Marketıng, 128-140.

Jamalipour, A. (1997). Low Earth Orbital Satellites For Personal Communication Networks. Artech House, London.

Karagülle, A. E. (2014). Sayısal Teknolojilerin Televizyon Yayıncılığında Meydana Getirdiği Dönüşüm, 1699-1706.

Kırık, A. M. (2014). Etkileşimli Televizyon. E Yayınları: İstanbul.

Kırık, A. M. (2014). Sayısal Uydu Teknolojisinin Gelişimi ve Türkiye'de Yayıncılığın Geleceği. Akademik Bakış, 41, 1-21.

Kıyan, Z. ve Törenli, N. (2018). Sosyal Medyanın Gazetecilikteki Rolü: Türkiye'deki Haber Kuruluşları Üzerine Bir İnceleme. Gaziantep University Journal Of Social Sciences, 17(1).

Kocabaşoğlu, U. (1980). Şirket Telsizinden Devlet Radyosuna, Ankara Üniversitesi Siyasal Bilgiler Fakültesi Yayınları: Ankara.

Koyuncu, E. (2017). TV Yayıncılığı Alanındaki Dijital TV Platformları Sosyal Paylaşım Ağlarını Neden Kullanırlar?. Trakya Üniversitesi Sosyal Bilimler Dergisi, 19, 1, 315-335.

Kurt, H. (2014). Journalism Practice and Social Media. Gaziantep Üniversitesi Sosyal Bilimler Dergisi, 13(4), 821-835.

Kuyucu, M. (2014). Televizyon ve sosyal medya: Televizyon dizilerinde Twitter kullanımı "Medcezir örneği". International Academic Conference Istanbul, (16-17 October) 45-69.

Kuyucu, M. (2015). History of Satellite TV Broadcasting and Satellite Broadcasting Market in Turkey. International Journal of Sport Culture and Science, 3, 3, 85-107.

Lerman, K. (2007). Social information processing in news aggregation. IEEE Internet Computing, 11(6), 16-28.

Martin, D. H. Paul, R. A. Lucy, B. (2000). Communication satellites. The Aerospace Press, California

McLuhan, M. ve Power, B. R. (2020). Global Köy (Çev. Bahar Öcal Düzgören). Scala Yayıncılık: İstanbul.

Mutlu, E. (2005), "Globalleşen Medya", Kejanlıoğlu B, Yıldız A (der.) Globalleşme, Popüler Kültür ve Medya, Ütopya Yayınevi: Ankara, 207- 217.

Noam, E. Groebel, J. Gerbarg, D. (2004). Internet Television, Lawrence Erlbaum Assocıates Publıshers: London.

Onay, A. (2018). Haber İçeriklerinde Dijital Dönüşüm – BBC Türkçe İncelemesi, Dijital Medya ve Gazetecilik (Ed. Olcay Uçak). Eğitim Kitapevi: Konya

Pavlik, J. V. (2013). Yeni Medya ve Gazetecilik, (Çev. Müge Demir ve Berrin Kalsın). İstanbul: Phoenix Yayınevi.

Pınarbaşı, T. E. ve Astam, F. K. (2020). Haberin Dönü (Şü) Mü: Sosyal Medya Gazeteciliği Pratikleri. İNİF E-Dergi, 5(1), 70-87.

Razani, M. (2018). Commercial Space Technologies and Applications: Communication, Remote Sensing, GPS, and Meteorological Satellites. CRC Press.

Rekabet Kurumu (2017). "Dijitalleşme ve Yakınsama Bağlamında Televizyon Yayıncılığı Sektör İnceleme Raporu", Ankara: Rekabet Kurumu

Rigel, N. (1991). Elektronik Rönesans, Der Yayınları: İstanbul.

Roddy, D. (2006). Satellite communications. McGraw-Hill Education.

Sadioğlu, M. (2018). Sosyal Medya ve Dış Politika İlişkisi: CNN Etkisinin Ardından Alan Bebek Örneği, İstanbul Ticaret Üniversitesi Sosyal Bilimler Enstitüsü Basılmamış Yüksek Lisans.

Sarmaşık, J. (1994). Uydu ile Uluslararası Televizyon Yayıncılığı" Ön İzin". Marmara İletişim Dergisi, 6,6, 295-302.

Shin, D. H. (2009). An Empirical İnvestigation Of A Modified Technology Acceptance Model Of IPTV. Behaviour & Information Technology, 28,4, 361-372.

Şahin, M. ve Gülnar, B. (2016). İletişim Korkusu Ve İnternet Kullanımı İlişkisi: Türkiye'deki Üniversite Öğrencileri Arasında Bir Alan Araştırması. Selçuk İletişim, 9, 2, 5-26.

Şahin, M. ve Şahin, G. (2016). Geleneksel Medyanın Yeni Rakibi: Yeni Medya ve Canlı Yayınlar. Yeni Medya, (1), 50-63.

Taşçı, O. Tekcan, A. T. Ve Sunar, K. (2011). İletişim Teknolojilerindeki Gelişmelerde Iptv'nın Rolü Televizyon Endüstrisi ve Sosyal Yapı Üzerindeki Etkileri, İletişim Günleri 6 (13-14 Mayıs) Alsancak- İzmir.

Thielmann, B. ve Dowling, M. (1999). Convergence And İnnovation Strategy For Service Provision İn Emerging Web-TV Markets. International Journal on Media Management, 1, 1, 4-9.

Thompson, J. B. (2008). Medya Ve Modernite (Çev. Serdar Öztürk) Kırmızı Yayınları: İstanbul.

Thomson, M. (2009). Digital Media and the Future of Quality Broadcasting, Proceedings of the American Philosophical Society, Vol. 153, No. 2, pp. 140-146. URL: https://www.jstor.org/stable/40541654

Uluç, G. (2000). Bir İletişim Türü Olarak Uydu Yayıncılığı. İstanbul Üniversitesi İletişim Fakültesi Dergisi| Istanbul University Faculty Of Communication Journal, 10, 507-517.

Uluç, G. (2003). Küreselleşen Medya: Dünya İktidar Ve Mücadele Alanı, İstanbul: Anahtar Kitaplar Yayınevi.

Ünal, R. (2018). Medya Ekolojisinde Yeni Hikâye Anlatım Biçimi Olarak Instagram: BBC News ve CNNTÜRK Örneği. E-Kurgu, 26, 3, 403-421.

Ünlüler, A. (2005). Radyo Televizyon Yayıncılığında Küreselleşme Ve Ulusal Yayıncılık Üzerindeki Etkileri. Selçuk İletişim, 4, 1, 11-20.

Weeks, B. E. ve Holbert, R. L. (2013). Predicting Dissemination Of News Content İn Social Media: A Focus On Reception, Friending, And Partisanship. Journalism & Mass Communication Quarterly, 90,2, 212-232.

Xiao, Y. Du, X. Zhang, J. Hu, F. ve Guizani, S. (2007). Internet Protocol Television (IPTV): The Killer Application For The Next-Generation İnternet. IEEE Communications Magazine, 45, 11, 126-134.

Yaman, H. (2017). Sayısal Yayıncılığın Sağladığı Olanaklar; Etkileşimli Televizyon ve IPTV Uygulamaları. MANAS Sosyal Araştırmalar Dergisi, 6, 3, 243-256.

Yaylagül, L. (2014). Kitle İletişim Kuramları Egemen ve Eleştirel Yaklaşımlar, Dipnot Yayınları: Ankara.

Yılmaz, A. (2008). Sayısal Teknolojilerin Televizyon Yayıncılığına Sağladığı Yeni Açılımları Değerlendirmek. Atatürk Üniversitesi Sosyal Bilimler Enstitüsü Dergisi, 11, 1, 389-400.

Zeadally, S., Moustafa, H., ve Siddiqui, F. (2011). Internet Protocol Television (IPTV): Architecture, Trends, And Challenges. IEEE Systems Journal, 5,4, 518-527.

Zhang, X (2011). China's International Broadcasting: A Case Study of CCTV International, Jian Wang (ed). Soft Power in China, Soft Power in China pp 57-71, Palgrave Macmillan Series in Global Public Diplomacy book series

İnternet Kaynakları:

Aljazeera.com (2022). About Us. https://www.aljazeera.com/about-us, (E.T: 01.01.2022).

BBC.com (2022). The BBC and World War Two, https://www.bbc.com/historyofthebbc/100-voices/ww2/ (E.T: 01.01.2022).

BBC.com (2021). Russia profile – Media, https://www.bbc.com/news/world-europe-17840134, (E. T: 01.01.2022).

Philip, T. (2014). International Broadcasting - a brief history, https://universityofleeds.github.io/philtaylorpapers/vp01f03a.html (E.T: 10.02.2022).

zararlı içeriklerle ilgili bildirimde bulunabilmesi, canlı yayın yapılabilmesi, yorumlar aracılığıyla içerik üreticisi ve kullanıcı arasındaki etkileşime izin verilmesi, vb. olarak sıralanabilir.

Bu çalışmada bugün çok sayıda kullanıcıya sahip bir platform olan YouTube; gelişim serüveni, özellikleri ve platforma ait kavramlar ile kullanıcı çerçevesinde ele alınıp değerlendirilmiştir. Bu değerlendirme platformun yaygın kullanımının nedenlerini hem teknik hem de içerik bağlamında görünür kılmaktadır. Ayrıca YouTube, katılımcı kültür çerçevesinde de değerlendirilmiştir. Gelecek çalışmalarda ise dünya genelinde popüler olan farklı platformların anlatılması, bugünün sosyal medya ortamını ve kullanıcı tercihlerinin sebeplerini anlamak adına önemli görülmektedir.

Kaynakça

Alexa. (2022, Mart). *youtube.com Competitive Analysis, Marketing Mix and Traffic*. Alexa: https://www.alexa.com/siteinfo/youtube.com adresinden alındı

Balakrishnan, J., & Griffiths, M. (2017). Social media addiction: What is the role of content in YouTube? *Journal of behavioral addictions*, 364-377.

Bozkurt, A. (2013). Açık ve uzaktan öğretim: Web 2.0 ve sosyal ağların etkileri. Akademik Bilişim. 13 (23-25).

Brabazon, T. (2012). YouTube Academy. *Digital Dialogues and Community 2.0*, 191-197.

Burgess, J., Green, J. (2009). YouTube: Online video and participatory culture. Cambridge, UK: Polity Press.

Burgess, J., & Green, J. (2018). YouTube: Online video and participatory culture. John Wiley & Sons.

Ceci, L. (2022, Şubat 4). *Worldwide advertising revenues of YouTube from 2017 to 2021*. Statista: https://www.statista.com/statistics/289658/youtube-global-net-advertising-revenues/ adresinden alındı

Cha, J. (2014). Usage of video sharing websites: Drivers and barriers. *Telematics and Informatics*, 16-26.

Chau, C. (2010). YouTube As a Participatory Culture. *New directions for youth development*, 65-74.

Cunningham, S., Craig, D., & Silver, J. (2016). YouTube, multichannel networks and the accelerated evolution of the new screen ecology. *The International Journal of Research into New Media Technologies*, 376–391.

Dewing, M. (2010). Social media: An introduction. *Library of Parliament*, 1-5.

Dijck, J. V. (2007). Television 2.0: YouTube and the emergence of Homecasting. *Creativity, Ownership and Collaboration in the Digital Age*, 27-29.

Grusin, R. (2010). YouTube At The End Of New Media. P. Snickars, & P. Vonderau içinde, *The YouTube Reader* (s. 60-67). National Library of Sweden.

Jawed. (2005, Nisan). *Me At The Zoo*. YouTube: https://www.youtube.com/watch?v=jNQXAC9IVRw adresinden alındı

Kasstrenakes, J. (2016, Eylül 21). *YouTube's new plan to deal with awful comments: have commenters help moderate*. TheVerge: https://www.theverge.com/2016/9/21/13001520/youtube-heroes-comment-moderation-program-announced adresinden alındı

Kim, J. (2012). The institutionalization of YouTube: From user-generated content to professionally generated content. *Media, Culture & Society*, 53–67.

Kuyucu, M. (2019). The transformation of Traditional TV to YouTube with Social Media and its Reflections in Turkey. *Archives of Business Research*, 190-202.

Kyncl, R. (2021, Ağustos 3). *YouTube'da Para Kazanmanın 10 Yolu*. YouTube Official Blog: https://blog.youtube/news-and-events/10-ways-monetize-youtube/ adresinden alındı

Miller, K. (2012). Playing along: digital games, youtube, and virtual performance. New York: Oxford University Press.

Nichols, M. (2007, Ocak 21). *Time magazine's "Person of the Year" is You*. Reuters: https://www.reuters.com/article/us-time-idUSN1518410620061217 adresinden alındı

Pauwels, L., & Hellriegel, P. (2009). Strategic and tactical uses of internetdesign and infrastructure: the case of YouTube. *Journal of Visual Literacy*, 51-69.

Rab, Á. (2007). Digital culture–Digitalised culture and culture created on a digital platform. *Information Society From Theory to Political Practice*, 4-24.

Robertson, A. (2012, Haziran 6). *YouTube signs music licensing deal with BMG and eight other publishers*. The Verge: https://www.theverge.com/2012/6/6/3067636/youtube-music-licensing-deal-bmg adresinden alındı

Rotman, D., & Preece, J. (2010). The'WeTube'in YouTube–creating an online community through video sharing. *International Journal of Web Based Communities*, 317-333.

Statista. (2022, Mart 8). *Most popular social networks worldwide as of January 2022, ranked by number of monthly active users*. Statista: https://www.statista.com/statistics/272014/global-social-networks-ranked-by-number-of-users/ adresinden alındı

Strangelove, M. (2010). *Watching YouTube: Exstraordinary Videos By Ordinary People.* Toronto: University of Toronto Press.

Taşkıran, İ. (2017). *Sosyal Medyada Haber Var: Gazetecilik İle Sosyal Medya İlişkisi.* İstanbul: Der Kitabevi.

Tang, Q., Gu, B., & Whinston, A. (2012). Content contribution in social media: the case of YouTube. *45th Hawaii International Conference on System Sciences*, 4476-4485.

Toruk, İ. (2008). Gutenberg'ten Dijital Çağa Gazetecilik: Türkiye'de Haber Siteleri. İstanbul: Literatürk.

We Are Social ve Hootsuite (2022). Digital 2022 Global Overview Report. https://datareportal.com/reports/digital-2022-global-overview-report

Ying, H. (2007). YouTube: Gerçek Öyküsü. (Çev: İlker Şahin). İstanbul: Pegasus Yayınları

YouTube. (2005). *News & Events*. YouTube Official Blog: https://blog.youtube/search/?domain=youtube&query=2005 adresinden alındı

YouTube. (2005, Temmuz 7). *Our first blog post*. YouTube Official Blog: https://blog.youtube/news-and-events/greetings-everyone-thanks-for-visiting/ adresinden alındı

YouTube. (2006, Ekim 10). *A Message From Chad And Steve*. YouTube: https://www.youtube.com/watch?v=QCVxQ_3Ejkg&t=2s adresinden alındı

YouTube. (2006). *News & Events*. YouTube Official Blog: https://blog.youtube/search/?domain=youtube&query=2006 adresinden alındı

YouTube. (2007). *News & Events*. YouTube Official Blog: https://blog.youtube/search/?domain=youtube&query=2007 adresinden alındı

YouTube. (2008). *News & Events*. YouTube Official Blog: https://blog.youtube/search/?domain=youtube&query=2008 adresinden alındı

YouTube. (2008, Temmuz 30). *YouTube Dünyayı Daha Küçük Bir Yer Yapıyor*. YouTube Official Blog: https://blog.youtube/news-and-events/youtube-makes-world-smaller-place/ adresinden alındı

YouTube. (2009). *News & Events* . YouTube Official Blog: https://blog.youtube/search/?domain=youtube&query=2009 adresinden alındı

YouTube. (2010). *News & Events*. YouTube Offical Blog: https://blog.youtube/search/?domain=youtube&query=2010 adresinden alındı

YouTube. (2017). *News & Events* . YouTube Official Blog: https://blog.youtube/search/?domain=youtube&query=2017 adresinden alındı

YouTube. (2018). *News & Events*. YouTube Offical Blog: https://blog.youtube/search/?domain=youtube&query=2018 adresinden alındı

YouTube. (2019). *News & Events*. YouTube Official Blog: https://blog.youtube/search/?domain=youtube&query=2019 adresinden alındı

YouTube. (2020). *News & Events*. YouTube Official Blog: https://blog.youtube/search/?domain=youtube&query=2020 adresinden alındı

YouTube. (2021). *Kanaldan para kazanma*. 2021 tarihinde YouTube Studio: https://studio.youtube.com/channel/UCMO462kirpJwGKehBBcMNfg/monetization adresinden alındı

YouTube. (2021). *News & Events*. YouTube Official Blog: https://blog.youtube/search/?domain=youtube&query=2021 adresinden alındı

YouTube. (2022). *10 ways to monetize on YouTube*. YouTube Studio: https://studio.youtube.com/channel/UCMO462kirpJwGKehBBcMNfg/monetization adresinden alındı

Zinderen, İ. E. (2020). Yeni Medya Ekolojisi Ekseninde YouTube: Türkiye Örneği. Atatürk Üniversitesi Sosyal Bilimler Enstitüsü Dergisi, 24 (1) , 215-232.

sosyal medya ortamlarında nefret söyleminin inceleyen araştırmalarda söylem analizi ve tematik analizin yaygın olarak kullanılan yöntemler olduğunu belirtmiştir.

Sosyal medyada nefret söyleminin tespiti üzerine yapılan çalışmalarda çoğunlukla herhangi bir sınıflandırmanın ya da kategorileştirmenin tercih edilmediği görülmüştür. Bir kategori kullanan çalışmalarda ise çoğunlukla Hrant Dink Vakfı'nın belirlemiş olduğu kategoriler kullanılmaktadır. Bununla birlikte duygu analizinin "olumlu-olumsuz-nötr" sınıflandırmaları kullanılan bir başka ölçüttür. Bazı çalışmalarda ise hazırlanmış bir kategori yeterli olmadığından ek kategoriler kullanılmış veya farklı bir kategori hazırlanmıştır. Bunun sebebi daha önce de belirtildiği gibi nefret söyleminin tanımsal muğlaklığından gelmektedir. Dolayısıyla hazırlanan her kategori, alanda araştırma yapan her çalışma için kapsayıcı olamamaktadır. Fakat hazırlanan her sınıflandırma ya da kategorileştirme, kendinden sonraki çalışmalar için temel oluşturacağından dolayı nefret söyleminin daha kolay, daha hızlı ve daha kapsamlı tespit edilebilmesine olanak sağlayacaktır.

Araştırma sonuçları açısından bakıldığında bilimsel araştırmalar yoluyla Türkiye'de nefret söylemine en çok maruz kalan grupların, nefret söylemine neden olan duyguların ve bu duyguların yoğunluklarının ve ilişkilerinin incelenmesi ile Türkiye'ye özgü bir nefret söylemi haritasının çıkarılması önerilebilir. Bu araştırmanın en önemli sınırlılığı, incelenen araştırmaların bütüncül bir bakış açısıyla sosyal medyada nefret söylemini inceleyen araştırmalar olmasına karşın, incelenen araştırmalardan bazılarının yalnızca belirli bir nefret söylemi türüne odaklanması ve odaklandığı nefret söylemi türünün ilgili nefret söyleminin belirlenmesine yönelik herhangi bir sınıflandırma gerektirmemesidir.

KAYNAKÇA

Akgül, M. (2020). Çevrimiçi Ortamlarda Nefret Söylemi: Ekşi Sözlük'te 65 Yaş Üstü Sokağa Çıkma Yasağı Tartışmaları. İletişim Kuram ve Araştırma Dergisi, (51), 57-78.

Akyazı, A. (2014). Yeni İletişim Ortamı Olarak Dijital Katılımcı Sözlüklerde Nefret Söylemi. *Marmara İletişim Dergisi*, (22), 183-193.

Aldemir, A. (2020). Kötülüğün Sıradanlığı ve Sosyal Medya: Twitter'da Suriyeli Mülteciler Örneği. *Dumlupınar Üniversitesi Sosyal Bilimler Dergisi*, (66), 200-219.

Alikılıç, Ö., Gökaliler, E. ve Alikılıç, İ. (2021). Nefret Söylemi Üzerinden Ötekileştirme: Twitter'da Mültecilere Yönelik Nefret Tipolojisi Analizi. *Akdeniz Üniversitesi İletişim Fakültesi Dergisi*, (36), 501-520.

Alp, H. (2016). Çingenelere Yönelik Nefret Söyleminin Ekşi Sözlük'te Yeniden Üretilmesi. *Ankara Üniversitesi İLEF Dergisi*, 3(2), 143-172.

Anti-Defamation League. (2016). *Responding to Cyberhate: Progress and trends*. ADL, New York.

Astam, F. K. (2018). Kadına Yönelik Şiddet Olaylarında Sosyal Medyada Nefret Söyleminin Yeniden Üretimi: Helin Palandöken Cinayeti Örneği. Yayımlanmamış Yüksek Lisans Tezi. Konya: Selçuk Üniversitesi.

Aygül, E. (2013). Yeni Medyada Nefret Söyleminin Üretimi: Bir Toplumsal Paylaşım Ağı Olarak Facebook Örneği. Yayımlanmamış Yüksek Lisans Tezi. Ankara: Gazi Üniversitesi.

Bilgilier, H. A. S. ve İnceli, P. (2021). Yeni Medyada Cinsel Kimlik Temelli Nefret Söyleminin Üretimi ve Yayılımı. *Global Media Journal TR Edition,* 12(23), 28-57.

Castaño-Pulgarín, S. A., Suárez-Betancur, N., Vega, L. M. T. ve López, H. M. H. (2021). Internet, social media and online hate speech. Systematic review. *Aggression and Violent Behavior*, 58.

Chen, M. ve Flowerdew, J. (2019). Discriminatory Discursive Strategies in Online Comments on Youtube Videos on the Hong Kong Umbrella Movement by Mainland and Hong Kong Chinese. *Discourse & Society*, 30(6), 549-572.

CHRT. (2022). Welcome to the Canadian Human Rights Tribunal. https://www.chrt-tcdp.gc.ca/index-en.html (E.T.: 14.01.2022).

Çomu, T. (2012). Video Paylaşım Ağlarında Nefret Söylemi: Youtube Örneği. Yayımlanmamış Yüksek Lisans Tezi. Ankara: Ankara Üniversitesi.

Çomu, T. ve Binark, M. (2013). Yeni Medya Ortamlarında Nefret Söylemi. *Medya ve Nefret Söylemi: Kavramlar, Mecralar, Tartışmalar*. İçinde M. Çınar (Editör). (s.199-216). İstanbul: Hrant Dink Vakfı Yayınları.

Dirini, İ. ve Özsu, G. (2020). *Covid-19 Pandemi Sürecinde Sosyal Medyada Nefret Söylemi Raporu*. Z. Özarslan (Editör). Ankara: Alternatif Bilişim Derneği.

Doherty, J. (2021). Introducing Safety Mode. https://blog.twitter.com/en_us/topics/product/2021/introducing-safety-mode (E.T.: 30.12.2021).

Dondurucu, Z. B. (2018a). Eşcinsellik Temelli Nefret Söylemi İçeren İletilerin Twitter'da İncelenmesi. *Erciyes İletişim Dergisi*, 5(4), 513-534.

Dondurucu, Z. B. (2018b). Yeni Medyada Cinsel Kimlik Temelli Nefret Söylemi: İnci Sözlük Örneği. *Gümüşhane Üniversitesi İletişim Fakültesi Elektronik Dergisi*, 6(2), 1376-1405.

Dondurucu, Z. B. ve Uluçay, A. P. (2015). Yeni Medya Ortamlarında Nefret Söylemi: Eşcinsellere Yönelik Nefret Söylemi İçeren Videoların Youtube Üzerinden İncelenmesi. *International Journal of Social Sciences and Education Research,* 1(3), 875-902.

Dökmen, Z. (2017). *Toplumsal Cinsiyet: Sosyal Psikolojik Açıklamalar*. İstanbul: Remzi Kitabevi.

Ekşi Sözlük. (2022). Ekşi Sözlük Nefret Söylemi Denetleme Yönetmeliği. https://docs.google.com/document/d/1rwBnpWsIEgeLVfF8rh790T_c3C4w3SvCWGiOovpvkkI/edit?hl=en_US (E.T.: 18.12.2022)

Gagliardone, I., Gal, D., Alves, T. ve Martinez, G. (2015). *Countering online hate speech*. Unesco Publishing.

Google. (2022). Google Şeffaflık Raporu: YouTube topluluk kuralları yaptırımı. https://transparencyreport.google.com/youtube-policy/removals (E.T.: 19.02.2022).

Göregenli, M. (2013a). Nefret Söylemi ve Nefret Suçları. İçinde M. Çınar (Editör). *Medya ve Nefret Söylemi: Kavramlar, Mecralar, Tartışmalar*. (s. 57-73). İstanbul: Hrant Dink Vakfı Yayınları.

Göregenli, M. (2013b). Temel Kavramlar: Önyargılar, Özcü İnançlar ve Ayrımcılık. İçinde M. Çınar (Editör). *Medya ve Nefret Söylemi: Kavramlar, Mecralar, Tartışmalar*. (s. 23-39). İstanbul: Hrant Dink Vakfı Yayınları.

Gülsoy, M. (2021). Twitter'da Siyasal Nefret Söylemi: 30 Mart 2014 ve 31 Mart 2019 Yerel Seçimler Ankara İli. Yayımlanmamış Yüksek Lisans Tezi. İstanbul: Atılım Üniversitesi.

Horzum, I. (2020). Grup İletişimi Temelinde Önyargı, Açı Sadakati, Kutuplarda Düşünmek, Ayrımcılık ve Sosyal Medyada Linç: Fazıl Say Örneği. *Uluslararası Anadolu Sosyal Bilimler Dergisi*, 4(4), 324-342.

Hrant Dink Vakfı (2009). 4 aylık rapor (Nisan - Temmuz 2009), https://hrantdink.org/attachments/article/377/Nisan-Temmuz%202009%20medya%20izleme%20raporu.pdf. (Ağustos 2009). s.4, İstanbul: Hrant Dink Vakfı Yayınları

Hrant Dink Vakfı (2014). 4 aylık rapor (Eylül - Aralık 2013) https://hrantdink.org/attachments/article/391/Medyada-Nefret-Soylemi-Eylul-Aralik-2013.pdf. (Mart 2014).s.3, İstanbul: Hrant Dink Vakfı Yayınları.

İşçi, D. ve Uludağ, E. (2019). Sosyal Medyada Suriyeliler Algısı: Youtube Sokak Röportajları Üzerine Bir İnceleme. *Ulisa: Uluslararası Çalışmalar Dergisi*, 3(1), 1-24.

Jigsaw (2019). One of Europe's Largest Gaming Platforms is Tackling Toxicity with Machine Learning. https://medium.com/jigsaw/one-of-europes-largest-gaming-platforms-is-tackling-toxicity-with-machine-learning-2c0affe4e059 (E.T.: 30.12.2021).

Kalav, A. ve Certel, A.B.F. (2017). Amerikan Sosyal Medyasında Göçmen Karşıtlığı ve Dijital Nefret Söylemi: Twitter Özelinde Bir İnceleme. *Süleyman Demirel Üniversitesi İktisadi ve İdari Bilimler Fakültesi Dergisi,* (22), 2209-2222.

Karaçam, Z. (2013). Sistematik Derleme Metodolojisi: Sistematik Derleme Hazırlamak İçin Bir Rehber. *Dokuz Eylül Üniversitesi Hemşirelik Fakültesi Elektronik Dergisi,* 6(1), 26-33.

Karadeniz, B. (2020). Yeni Medyada Nefret Söylemi: Twitter Uygulamasında Nefret Söylemi Analizi. Yayımlanmamış Yüksek Lisans Tezi. Konya: Selçuk Üniversitesi.

Karaduman, M. ve Akbulutgiller, B. (2016). "Yeni Medyada Nefret ve Ayrımcı Söylem: Gazetelerin Twitter Hesapları Üzerine Bir Analiz". İçinde B. Özçetin, C. Sözeri, İ. Sayımer, İ. İnceoğlu, P. Emre, T. Çomu (Editör). Yeni Medya Çalışmaları II. Ulusal Kongre (ss. 371-390). İstanbul: 26-27 Şubat 2015.

Karaman, H. ve Işıklı, Ş. (2016). Twitter'daki Dini ve Etnik Temelli Nefret Söylemlerinin Analizi. *AJIT-e: Bilişim Teknolojileri Online Dergisi*, 7(25), 137-152.

Karamete, F. (2019). Twitter'da Suriyeli Mültecilere Yönelik Nefret Söylemi. Yayımlanmamış Yüksek Lisans Tezi. Eskişehir: Anadolu Üniversitesi.

Karan, U. (2013). Nefret Söylemi ve Yakından İlişkili İdğer Kavramlar: Ayrımcılık, Nefret Suçu ve Hakaret. İçinde M. Çınar (Editör). *Medya ve Nefret Söylemi: Kavramlar, Mecralar, Tartışmalar*. (s. 95-127). İstanbul: Hrant Dink Vakfı Yayınları.

Kehya, Ö. (2018). İtalya ve Türkiye'ye Göç Etmiş İnsanlarla İlgili Youtube Video Yorumlarında Nefret Söylemi: Karşılaştırmalı Bir Analiz. Yayımlanmamış Yüksek Lisans Tezi. Ankara: Ankara Üniversitesi.

Keyman, F. (2013). Nefret Söylemi, Nefret Suçu, Demokrasi ve Birlikte Yaşama: Türkiye Örneği. İçinde M. Çınar (Editör). *Medya ve Nefret Söylemi: Kavramlar, Mecralar, Tartışmalar*. (s. 7-13). İstanbul: Hrant Dink Vakfı Yayınları.

Kılcı, Ş, Dondurucu Z. ve Uran, A. (2017). Yeni Medya Ortamlarında Nefret Söylemi: İslam Karşıtlığı Bağlamında Nefret Söylemi İçeren Videoların Youtube Üzerinden İncelenmesi. *AJIT-e: Online Academic Journal of Information Technology,* 8(30), 155-187.

Kırlı, E. S. (2020). Yeni Medyada Nefret Söylemi: Taraftarların 6222 Sayılı Kanun İçerikli Nefret Söylemlerinin Twitter Üzerinden İncelenmesi. Yayımlanmamış Yüksek Lisans Tezi. İstanbul: İstanbul Üniversitesi.

Kitchenham, B. (2004). Procedures for performing systematic reviews. Keele, UK, Keele University, 33(2004), 1-26. https://www.inf.ufsc.br/~aldo.vw/kitchenham.pdf (E.T.: 28.12.2021).

Kocaman, G. (2003). Hemşirelikte Kanıta Dayalı Uygulama. *Hemşirelikte Araştırma Geliştirme Dergisi,* 5(2), 61-69.

Koç, Ç. (2018). Yeni Medyada İslamofobik Söylemin Üretimi: Facebook Örneği: Facebook Örneği. *Medya ve Din Araştırmaları Dergisi*, 1(2), 211-242.

Korkusuz, B. (2021). Covid-19 Salgınında Twitter'da Çinlilere Yönelik Nefret Söylemi: "Çin Virüsü" Örneği. Yayımlanmamış Yüksek Lisans Tezi. Eskişehir: Anadolu Üniversitesi.

Kurt, G. (2019). Yeni Medyada Nefret Söylemi: Youtube'da Suriyeli Mültecilere Karşı Üretilen Nefret Söylemi Üzerine Bir Araştırma. *The Journal of International Lingual Social and Educational Sciences*, 5(1), 1-20.

Kurtul, K. (2019). Twitter'daki Siyasal Nefret Söylemi Üzerine Bir İnceleme: 24 Haziran 2018 Cumhurbaşkanı ve Milletvekili Genel Seçimleri Örneği. Yayımlanmamış Yüksek Lisans Tezi. Konya: Selçuk Üniversitesi.

Kuş, O. (2016). Dijital Nefret Söylemini Anlamak: Suriyeli Mülteci Krizi Örnek Olayı Bağlamında BBC World Service Facebook Sayfasına Gelen Yorumların Metin Madenciliği Tekniği İle Analizi. İstanbul Üniversitesi İletişim Fakültesi Dergisi, (51), 97-121.

Kuş, O. ve Öztürk İ. (2021). Çin'de Üretilen Aşılara Yönelik YouTube Tartışmaları Çerçevesinde Yanlış Bilgi ve Nefret Söylemi İlişkisi Üzerine Bir İnceleme. *Türkiye İletişim Araştırmaları Dergisi,* (38), 96-117.

Küçükyılmaz, M. M. ve Ayan, B. (2019). Paris ve Christchurch Terör Saldırılarının Twitter Üzerindeki İslamofobik Söyleme Etkisinin Duygu Analizi İle Tespiti. *Stratejik ve Sosyal Araştırmalar Dergisi*, 3(3), 417-427.

MacAvaney, S., Yao, H. R., Yang, E., Russell, K., Goharian, N., ve Frieder, O. (2019). Hate speech detection: Challenges and solutions. *PloS one*, 14(8).

Matamoros-Fernández, A. ve Farkas, J. (2021). Racism, hate speech, and social media: A systematic review and critique. *Television & New Media*, 22(2), 205-224.

Okur A. (2020). Güzellik algısı üzerinden sosyal medyada linç kavramı: Armine Harutyunyan örneği. *Abant Kültürel Araştırmalar Dergisi,* 5(10), 119-140.

Öztekin, H. (2015). Yeni Medyada Nefret Söylemi: Ekşi Sözlük Örneği. *Journal of International Social Research*, 8(28), 925-937.

Öztürk, F. E. (2021). Salgınla Yayılan Nefret: Twitter'da 65 Yaş Üstü Bireylere Yönelik Nefret Söylemi. *Ege Üniversitesi İletişim Fakültesi Yeni Düşünceler Hakemli E-Dergisi*, (15). 143-159.

Paz, M. A., Montero-Díaz, J., ve Moreno-Delgado, A. (2020). Hate speech: A systematized review. *Sage Open*, 10(4).

Söğüt, F. (2021). Dağlık Karabağ Çatışması Ve Nefret Söylemi: Youtube Kullanıcı Yorumları Üzerine Bir İnceleme. İnönü Üniversitesi İletişim Fakültesi Elektronik Dergisi (İNİF E-Dergi), 6(2), 306-324.

Syed, S. (2019). Hello Neighbor: How a Local Newspaper Builds Community via Online Comments. https://medium.com/jigsaw/hello-neighbor-how-a-local-newspaper-builds-community-via-online-comments-c6a0bbfccb3b (E.T.: 19.01.2022).

Şahin, M. (2018). Bir Siyasal İletişim Unsuru Olarak Nefret Söyleminin Spor Müsabakalarına Yansıması: Twitter Örneği. Yayımlanmamış Yüksek Lisans Tezi. İstanbul: Marmara Üniversitesi.

Taşdelen, B. (2020). Twitter'da Mültecilere Karşı Çevrimiçi Nefret Söylemi: #surriyelileriistemiyoruz. *Gümüşhane Üniversitesi Sosyal Bilimler Enstitüsü Elektronik Dergisi*, 11(2), 562-575.

Toprak, M. (2018). Sosyal Medyada Suriyeli Sığınmacılara Yönelik Nefret Söylemi: Twitter Örneği. Yayımlanmamış Yüksek Lisans Tezi. Malatya: İnönü Üniversitesi.

Tunçer, Ç. (2020). Sosyal Medya ve Şiddet: Ekşi Sözlük'te Çinli Algısı. *İnsan ve İnsan*, 7(25), 65-84.

Türknaz, Y. (2021). Sosyal Paylaşım Ağlarının Siyasal İçeriklerinde Nefret Söylemi: 2019 İstanbul Seçimlerine İlişkin Twitter Paylaşımları. Yayımlanmamış Yüksek Lisans Tezi. İstanbul: Üsküdar Üniversitesi.

Twitter. (2022). Hateful Conduct Policy. https://help.twitter.com/en/rules-and-policies/hateful-conduct-policy (E.T.: 28.02.2022).

Uçar, A. K. ve Aliyazıcıoğlu, B. (2021). Pandemi Sürecinde Twitter ve Nefret Söylemi. *International Journal of Social and Humanities Sciences,* 5(2). 53-64.

Ülken, F. B. ve Yüce, N. (2020). Yeni Medyada Kadın Bedenine Yönelik Ayrımcılık: Ekşi Sözlük Örneği. *Mersin Üniversitesi Sosyal Bilimler Enstitüsü Dergisi*, 3(2), 40-79.

Wachs, S. ve Wright, M. F. (2019). The moderation of online disinhibition and sex on the relationship between online hate victimization and perpetration. *Cyberpsychology*, Behavior, and Social Networking, 22(5), 300-306.

Warman v. Kouba, 2006 CHRT 50 (CanLII). https://canlii.ca/t/1q60v (E.T.: 21.12.2021)

We Are Social. (2021). Digital 2021: Global Overview Report. https://wearesocial.com/uk/blog/2021/01/digital-2021-uk/ (E.T.: 28.12.2021)

Weber, A. (2009). *Nefret Söylemi El Kitabı*. (çev. M. Çulhaoğlu). Avrupa Konseyi Yayınları.

Yaşa, H. (2017). Nefret Söylemi İnşasında Sosyal Medyanın Rolü: Ekşi Sözlük Örneği. Yayımlanmamış Yüksek Lisans Tezi. Antalya: Akdeniz Üniversitesi.

Yıldız, E. (2018). Twitter'da ve Çevrimiçi Bir Gazetede Yer Alan Nefret Söylemlerinin Karşılaştırılması: Suriyeli Mülteciler Örneği. *OPUS Uluslararası Toplum Araştırmaları Dergisi*, 9(16), 760-793.

Yıldız, E. (2020). Sosyal Medya ve Kamusal Alan Tartışmaları Ekseninde Nefret Söylemi: Twitter Üzerine Bir İnceleme (Suriyeliler Örneği). Yayımlanmamış Yüksek Lisans Tezi. Tunceli: Munzur Üniversitesi.

YouTube. (2022). Hate Speech Policy. https://support.google.com/youtube/answer/2801939?hl=en#zippy= (E.T.: 28.02.2022)

Yücetürk, C. (2018). Futbol Fanatizmi ve Yeni Medya: Ekşisözlük'te Yer Alan Nefret Söylemleri Üzerine Bir İnceleme. Yayımlanmamış Yüksek Lisans Tezi. İstanbul: İstanbul Üniversitesi.

Yücetürk, C. ve Akyol, O. (2019). Sosyal Medya Ortamında Futbol Ve Nefret Söylemi: Mesut Özil Örneği. *Gümüşhane Üniversitesi İletişim Fakültesi Elektronik Dergisi,* 7(2), 1106-1129.

Zhang, Z. ve Luo, L. (2018). Hate speech detection: A solved problem? The challenging case of long tail on Twitter. *Semantic Web*, 10(5), 1-21.

bilimlerin araştırma alanı olmanın ötesine geçmiştir. Dolayısıyla, günümüzde söz konusu disiplininin içerik itibarıyla özellikle dijital teknolojilerin hızla gelişmesi ve çeşitliliğin artması sonucu bilgisayar bilimleri, yönetim bilişim sistemleri, matematik gibi bilim dalları ile entegrasyonunun artık bir tercih olmaktan çıkıp, zorunluluk haline geldiğini de vurgulamak gerekmektedir.

Sonuç olarak günümüz bakış açısıyla dijital kimlik kavramının mevcut konumu; hala dönüşüm sürecinde olup, gelecekte nitelikli bilimsel araştırma ve çalışmalara hem toplumsal hem de kurumsal ve/veya örgütsel boyutuyla geliştirilmeye ve güçlendirmeye ihtiyacı artacak bir araştırma alanıdır. Bu doğrultuda uzun vadede gerçekleşebilen ve oldukça maliyetli sistem geçişlerinin yol açabileceği sıkıntı veya sorunlara hazırlıklı olabilecek kurumlar veya devletlerin, donanımlı bir BİT altyapısına sahip olabilmesi ve bireysel olarak da öncelikle gerçek anlamda iyi bir dijital vatandaş olabilmek ve bu doğrultuda gerekli kişisel yetenek ve bilgi vizyonunu geliştirmek; nitelikli akademik ve bilimsel çalışmaların da elverişli şekilde amacına hizmet etmesine olanak sağlayabilecektir.

KAYNAKÇA

Al-Khouri, A. M. (2014). Digital İdentity: Transforming GCC Economies. *Innovation Management, Policy & Practice*, 16(2), 184-194.

Bromby, M. (2010). Identification, Trust and Privacy: How Biometrics can Aid Certification of Digital Signatures. *International Review of Law, Computers & Technology*, 24(1), 133-141.

Dalton, J. C. & Crosby, P. C. (2013). Digital Identity: How Social Media Are Influencing Student Learning and Development in College. *Journal of College and Character*, 14(1), 1-4.

Devereux, L., Melewar, T. C. & Foroudi P. (2017). Corporate Identity and Social Media: Existence and Extension of the Organization, *International Studies of Management & Organization*, 47(2), 110-134.

Dinçerden, E. (2021). Gelişen İletişim Teknolojileri Sürecinde Dijital Vatandaşlık Kavramına Güncel Bakış, İçinde H. Babacan (Editör), S. Özer (Editör), *Sosyal ve Beşeri Bilimler Araştırma ve Teori* (267-280). France / Lyon: Livre De Lyon.

Engeness, I. (2021). Developing Teachers' Digital Identity: Towards the Pedagogic Design Principles of Digital Environments to Enhance Students' Learning in the 21st Century. *European Journal of Teacher Education*, 44(1), 96-114.

Granic, I., Morita, H. & Scholten, H. (2020). Beyond Screen Time: Identity Development in the Digital Age. *Psychological Inquiry*: *An International Journal for the Advancement of Psychological Theory*, 31(3), 195-223.

Horst, S. O., Järventie-Thesleff, R. & Perez-Latre, F. J. (2020). Entrepreneurial Identity Development through Digital Media. *Journal of Media Business Studies*, 17(2), 87-112.

Kerrigan, F. & Hart, A. (2016). Theorising Digital Personhood: A Dramaturgical Approach. *Journal of Marketing Management*, 32, 17-18.

Kilger, M. (1994). The Digital Individual. *The Information Society*, 10(2), 93-99.

Martin, A. & Taylor, L. (2021). Exclusion and Inclusion in Identification: Regulation, Displacement and Data Justice. *Information Technology for Development*, 27(1), 50-66.

Masiero, S. & Bailur, S. (2021). Digital Identity for Development: The Quest for Justice and a Research Agenda. *Information Technology for Development*, (27)1, 1-12.

Satchell, C., Shanks, G., Howard, S. & Murphy, J. (2011). Identity Crisis: User Perspectives on Multiplicity and Control in Federated Identity Management. *Behaviour & Information Technology*, 30(1), 51-62.

Seltsikas, M. & O'Keefe, R. M. (2010). Expectations and oUTcomes in Electronic Identity Management: The Role of Trust and Public Value. *European Journal of Information Systems*, 19(1), 93-103.

Sperfeldt, C. (2022). Legal Identity in the Sustainable Development Agenda: Actors, Perspectives and Trends in an Emerging Field of Research. *The International Journal of Human Rights*, 26(2), 217-238.

Stoller, E. (2013). Our Shared Future: Social Media, Leadership, Vulnerability, and Digital Identity, *Journal of College and Character*, 14(1), 5-10.

Sule, M. J., Zennaro, M. & Thomas, G. (2021). Cybersecurity through the lens of Digital Identity and Data Protection: Issues and Trends. *Technology in Society*, 67 (101734), 1-9.

Utesheva, A., Simpson, J. R. & Cecez-Kecmanovic, D. (2016). Identity Metamorphoses in Digital Disruption: A Relational Theory of Identity. *European Journal of Information Systems*, 25(4), 344-363.

İnternet Kaynakları:

URL-1: https://sozluk.gov.tr/ (Türk Dil Kurumu resmi web sitesi, E.T.: 15.03.2022).

KAYNAKÇA

Arık, M. B. (2009). İnsan ve Toplumu Bir Arada Düşünmedikçe Popüler Kültürü Tartışamayız. İçinde Enderhan Karakoç (Editör) *Medya ve Popüler Kültür.* (s. 1-30). Konya: Literatürk.

Baudrillard, J. (2006). *Kusursuz Cinayet.* (çev. N. Sevil). İstanbul: Ayrıntı.

Baudrillard, J. (2011). *Simülakrlar ve Simülasyon* (6. Baskı). Ankara: Doğu Batı.

Baudrillard, J. (2012). *Tüketim Toplumu.* İstanbul: Ayrıntı.

Birsen, Ö., ve Öztürk, Ş. Y. (2011). Tüketim Kültürü Çerçevesinden Sağlık Haberleri. *Akademik Bakış Dergisi,* 26, 1-21.

Dağtaş, B., ve Dağtaş, E. (2009). Tüketim Kültürü, Yaşam Tarzları, Boş Zamanlar Ve Medya Üzerine Bir Literatür Taraması. İçinde B. Dağtaş ve E. Dağtaş (Der.) *Medya, Tüketim Kültürü Ve Yaşam Tarzları,* (27-75). Ankara. Ütopya.

Debord, G. (1994). *The Society of the Spectacle.* New York: Zone.

Durak, N. ve İrğat, M. (2016). Değersizleşme ve Yabancılaşma Bağlamında Tüketim Ahlâkı ve İnsan. İlahiyat Akademi Dergisi, 2(3), 75-88.

Erdoğan, İ. ve Alemdar, K. (2005). *Popüler Kültür ve İletişim.* Ankara: Erk Yayınları.

Eysenbach, G. (2008). Credibility of Health Informationand Digital Media: New Perspectivesand İmplications for Youth. In: M. J. Metzger & A. J. Flanagin (Eds.) (p. 123-154). *Digital Media, Youth, and Credibility*. MIT Press.

Featherstone, M. (2013). Postmodernizm ve Tüketim Kültürü. (çev. M. Küçük). İstanbul: Ayrıntı.

Gencer, Z. T., Daşlı, Y., ve Biçer, E. B. (2019). Sağlık İletişiminde Yeni Yaklaşımlar: Dijital Medya Kullanımı. *Selçuk Üniversitesi Sosyal Bilimler Meslek Yüksekokulu Dergisi*, 22(1), 42-52.

Goffman, E. (2018). *Günlük Yaşamda Benliğin Sunumu*. (çev. B. Cezar). İstanbul: Metis.

Huizinga, J. (2006). *Homo Ludens: Oyunun Toplumsal İşlevi Üzerine Bir Deneme*. (çev. M. A. Kılıçbay). İstanbul: Ayrıntı Yayınları.

Okur, H. D. (2020). Modern Tüketim Biçimleri: Tüketimin Boyutları Ve Sanal Tüketim. Doktora Tezi. Malatya: İnönü Üniversitesi.

Özgiden, H. (2013). Dijital Kültür Sürecinde Elektronik Ticaretin Dönüşümü: Sosyal Ticaret Uygulamaları. Yüksek Lisans Tezi. İzmir: Ege Üniversitesi.

Karagöz, K. (2013). Yeni Medya Çağında Dönüşen Toplumsal Hareketler ve Dijital Aktivizm Hareketleri. İletişim ve Diplomasi/*Yeni Medya*, 1(1), 131-156.

Koçak, A. ve Bulduklu, Y. (2010). Sağlık İletişimi: Yaşlıların Televizyonda Yayınlanan Sağlık Programlarını İzleme Motivasyonları. *Selçuk Üniversitesi İletişim Fakültesi Akademik Dergisi*, 6(3), 5-17.

Köse, H. (2010). Medya ve Tüketim Sosyolojisi. Ankara: Ayraç.

Kula, N. (2012). TV Dizileri Yoluyla Yeniden Üretilen Tüketim Kültürü [Özel sayı]. *Tarih Kültür ve Sanat Araştırmaları Dergisi*, 1(4), 507-530.

Friedman, L. M. (2002). *Yatay Toplum*. İstanbul: Türkiye İş Bankası Kültür Yayınları.

Lefebvre, H. (2010). *Modern Dünyada Gündelik Hayat*. (çev. I. Gürbüz). İstanbul: Metis

Lull, J. (2001). *Medya, İletişim, Kültür.* (çev. N. Güngör). Ankara: Vadi.

Marx, K. (2013). *Yabancılaşma.* (çev. B. Erdost) Ankara: Sol.

Montgomery, K. (2000). Youthand Digital Media: A Policy Research Agenda. *Journal of Adolescent Health*, 27(2), 61-68.

Swingewood, A. (1996). *Kitle Kültürü Efsanesi.* (çev. A. Kansu). Ankara: Bilim Sanat.

Taılaıtı, T. (2018). Dijital Medya ve Kültür Endüstrisi. Yüksek Lisans Tezi. İstanbul: İstanbul Ticaret Üniversitesi.

Taydaş, O. ve Karakoç, E. (2019). Sanal Üretim ve Sanal Tüketim Bağlamında Bilgisayar Oyunları ve Boş Zaman Kavramı: Farmvılle Örneği. *Erciyes İletişim Dergisi*, 6 (2), 1191-1208.

Torlak, Ö. (2010). Gündelik Hayatta Tüketime Yön Veren Değerlerdeki Değişim. İçinde R. Şentürk (Editör) *Tüketim Ve Değerler* (s. 47-65). İstanbul: İTO.

URL-1: https://sozluk.gov.tr/, (E.T.: 01.03.2022).

URL-2: https://iisbf.gelisim.edu.tr/bolum/yeni-medya-ve-iletisim-297/haber/Dijital-Medya-Nedir, (E.T.: 05.03.2022).

URL-3: https://medium.com/@hyturkyilmaz/dijital-medya-nedir-digital-media-nedir-2d65e5898a73, (E.T.: 19.01.2022).

URL-4: https://www.ugurkanuluturk.com/singlepost/2017/09/17/Sanal-Tüketim, (E.T.: 11.02.2022).

Zorlu, A. (2006). *Modern Tüketimin Tarihinden Tüketim Araştırmalarına Tüketim Sosyolojisi.* Ankara: Global.

Editör: Prof. Dr. Nurten Özçelik

International Research in Education Sciences

EĞİTİM yayınevi

INTERNATIONAL RESEARCH IN EDUCATION SCIENCES

Editör: Prof. Dr. Nurten Özçelik

Genel Yayın Yönetmeni: Yusuf Ziya Aydoğan (yza@egitimyayinevi.com)
Genel Yayın Koordinatörü: Yusuf Yavuz (yusufyavuz@egitimyayinevi.com)
Sayfa Tasarımı: Eğitim Yayınevi Grafik Birimi
Kapak Tasarımı: Eğitim Yayınevi Grafik Birimi

T.C. Kültür ve Turizm Bakanlığı
Yayıncı Sertifika No: 47830

ISBN: 978-625-8108-49-1
1. Baskı, Mart 2022

Baskı Cilt
Bulut Dijital Matbaa Sanayi Ticaret Limited Şirketi
Musalla Bağları Mah. İnciköy Sok. 1/A Selçuklu / KONYA
Matbaa Sertifika No: 48120

Kütüphane Kimlik Kartı

INTERNATİONAL RESEARCH IN EDUCATION SCIENCES
Editör: Prof. Dr. Nuten Özçelik
130 s., 165x240 mm
Kaynakça var, dizin yok.
ISBN: 978-625-8108-49-1

Copyright © Bu kitabın Türkiye'deki her türlü yayın hakkı Eğitim Yayınevi'ne aittir. Bütün hakları saklıdır. Kitabın tamamı veya bir kısmı 5846 sayılı yasanın hükümlerine göre kitabı yayımlayan firmanın ve yazarlarının önceden izni olmadan elektronik/mekanik yolla, fotokopi yoluyla ya da herhangi bir kayıt sistemi ile çoğaltılamaz, yayımlanamaz.

EĞİTİM
yayınevi
Yayınevi Türkiye Ofis: İstanbul: Eğitim Yayınevi Tic. Ltd. Şti., Atakent mah. Yasemen sok. No: 4/B, Ümraniye, İstanbul, Türkiye

Konya: Eğitim Yayınevi Tic. Ltd. Şti., Fevzi Çakmak Mah. 10721 Sok. B Blok, No: 16/B, Safakent, Karatay, Konya, Türkiye
+90 332 351 92 85, +90 533 151 50 42, 0 332 502 50 42
bilgi@egitimyayinevi.com

Yayınevi Amerika Ofis: New York: Egitim Publishing Group, Inc.
P.O. Box 768/Armonk, New York, 10504-0768, United States of America
americaoffice@egitimyayinevi.com

Lojistik ve Sevkiyat Merkezi: Kitapmatik Lojistik ve Sevkiyat Merkezi, Fevzi Çakmak Mah. 10721 Sok. B Blok, No: 16/B, Safakent, Karatay, Konya, Türkiye
sevkiyat@egitimyayinevi.com

Kitabevi Şubesi: Eğitim Kitabevi, Şükran mah. Rampalı 121, Meram, Konya, Türkiye
+90 332 499 90 00
bilgi@egitimkitabevi.com

İnternet Satış: www.kitapmatik.com.tr
+90 537 512 43 00
bilgi@kitapmatik.com.tr

ilk okuyan siz olun
kitapmatik
İnternetteki kitapçınız

REFERENCES

Adler, A. (1993). *Psikolojik Aktivite*. Çev. Belkıs Çorakçı, Say Yayınları, İstanbul, 113.

Akgül, Z. (2014). *Örgütsel Bağlılık* ve Tükenmişlik Arasındaki İlişkinin Matematik Öğretmenlerinin Algılarına Göre İncelenmesi. Yayınlanmamış Yüksek Lisans Tezi. Cumhuriyet Üniversitesi Eğitim Bilimleri Enstitüsü, Sivas

Arslan, S. (2021). Öğretmenlerin Duygusal Zekâ Düzeyleri ile Örgütsel Yalnızlık Algıları Arasındaki İlişki. Yayınlanmamış Yüksek Lisans Tezi. Karabük Üniversitesi Eğitim Bilimleri Enstitüsü, Karabük

Atlı, F. (2019). *Öğretmenlerin Öz-Anlayışları* ile Mesleki Tükenmişlikleri Arasındaki İlişkinin İncelenmesi. Yayınlanmamış Yüksek Lisans Tezi. İstanbul Sabahattin Zaim Üniversitesi Sosyal Bilimler Enstitüsü, İstanbul

Aydın, T. (2020). Sosyal Bilgiler Öğretmenlerinin Mesleki Tükenmişlik Düzeylerinin ve Öğretmen Özyeterlik İnançlarının İncelenmesi. Yayınlanmamış Yüksek Lisans Tezi. Van Yüzüncü Yıl Üniversitesi Eğitim Bilimleri Enstitüsü, Van

Beemsterboer, J., & Baum, B. H. (1989). " Burnout" Definitions and Health Care Management. *Social Work in Health Care*, *10*(1), 97-109.

Bıçak, M. (2021). Sınıf Öğretmenlerinin Öznel İyi Oluş Düzeyleri ile Mesleki Tükenmişlikleri Arasındaki İlişki. Yayınlanmamış Yüksek Lisans Tezi. Ondokuz Mayıs Üniversitesi Eğitim Bilimleri Enstitüsü, Samsun

Bilgili, C. (2019). Beden Eğitimi Öğretmenlerinin İş Doyumu ve Mesleki Tükenmişlik Düzeylerinin İncelenmesi (Van İli Örneği*)*. Yayınlanmamış Yüksek Lisans Tezi. Van Yüzüncü Yıl Üniversitesi, Van

Birel, S. (2020). Müzik Öğretmenlerinin Mesleki Tükenmişlikleri ile Yaşam Doyumları Arasındaki İlişkinin İncelenmesi (Van ili örneği). Yayımlanmamış Yüksek Lisans Tezi. Van Yüzüncü Yıl Üniversitesi Güzel Sanatlar Anabilim Dalı. Van

Bozkur, M. T. (2021). Spor Bilimleri Fakültesinde Eğitim Alan Öğrencilerin Sporda e-Öğrenmeye Yönelik Tutumları, Akademik Erteleme Davranışları ve Duygusal Zeka Özelliğinin İncelenmesi. Yayınlanmamış Yüksek Lisans Tezi. Gazi Üniversitesi Eğitim Bilimleri Enstitüsü, Ankara

Büyüköztürk, Ş., Kılıç-Çakmak, E., Akgün, Ö., Karadeniz, Ş., & Demirel, F. (2008). Bilimsel araştırma yöntemleri Ankara: Pegem Yayıncılık

Cevizci, H. (2020). Van İlinde Görev Yapmakta Olan Sözleşmeli ve Kadrolu Beden Eğitimi Öğretmenlerinin Mesleki Tükenmişlik Düzeylerinin İncelenmesi. Yayımlanmamış Yüksek Lisans Tezi. Van Yüzüncü Yıl Üniversitesi Beden Eğitimi ve Spor Anabilim Dalı. Van

Çintitiz, Ş. (2016). Mesleki ve Teknik Anadolu Liselerinde Kültür Dersi Öğretmenlerinin Mesleki Tükenmişlik Düzeyinin Tespiti: Beşiktaş İlçesi Örneği. Yayınlanmamış Yüksek Lisans Tezi, İstanbul Aydın Üniversitesi Sosyal Bilimler Enstitüsü, İstanbul.

De Bono, E. (1999). Altı Şapkalı Düşünme Tekniği (Çev. E. Tuzcular). *İstanbul: Remzi Kitabevi*.

Demir, F. (2019). Beden Eğitimi ve Spor Öğretmenlerinin Fiziksel Aktivite Ve Mesleki Tükenmişlik Düzeylerinin İncelenmesi. Yayınlanmamış Yüksek Lisans Tezi. Uludağ Üniversitesi Sosyal Bilimler Enstitüsü, Bursa

Diken, E. H., & Aydoğdu, M. (2018). Fen bilgisi öğretmen adaylarının duygusal zekâları ile fen başarıları (genetik konusunda) arasındaki ilişki. *Online Fen Eğitimi Dergisi*, 3(1): 1-13**.**

Engin, A. (2006). *Milli Eğitim Bakanlığı İlköğretim müfettişlerinin Tükenmişlik Duygusu Üzerine Bir Araştırma.* (Yayınlanmamış yüksek lisans tezi). Harran Üniversitesi/Sosyal Bilimler Enstitüsü, Şanlıurfa.

Er, Ç. A. (2017). Rehber Öğretmenlerde Mesleki Benlik Saygısı, Duygusal Zeka ve Yaşam Doyumlarının Çeşitli Değişkenler Açısından İncelenmesi. Yayımlanmamış Yüksek Lisans Tezi. Necmettin Erbakan Üniversitesi Eğitim Bilimleri Enstitüsü. Konya

Eranıl, A. K.. ve Özcan, M. (2019). Eğitim fakültesi öğrencilerinin duygusal zekâ düzeyinin incelenmesi, *Kırşehir Eğitim Fakültesi Dergisi*, 20(1), 100-118

Erdil, R. (2018), İlkokul Öğretmenlerinin Duygusal Zekâ Düzeyleri ile Öznel İyi Oluşları Arasındaki İlişkinin İncelenmesi, Yayınlanmamış Yüksek Lisans Tezi. İstanbul Gelişim Üniversitesi Sosyal Bilimler Enstitüsü

Erdoğdu, Yüksel M. (2008). Duygusal Zekâ'nın Bazı Değişkenler Açısından İncelenmesi. Elektronik Sosyal Bilimler Dergisi, S. 7, s. 62-76.

Ergül, T.P. (2020). *Öğretmenlerin Örgütsel Sessizlik* ve Mesleki Tükenmişlikleri Arasındaki İlişki ve Bazı Değişkenlere Göre İncelenmesi. Yayınlanmamış Yüksek Lisans Tezi Gazi Üniversitesi Eğitim Bilimleri Enstitüsü, Ankara

Erkoç, N. (2019). İlkokul Yöneticilerinin Yılmazlık, Duygusal Zekâ ve Yönetsel Etkililik Düzeyleri Arasındaki İlişkinin İncelenmesi. Yüksek lisans tezi. İnönü Üniversitesi, Eğitim Bilimleri Enstitüsü, Malatya.

Erkul, A. (2014). Meslek Lisesi Öğretmenlerinin Mesleki Tükenmişlik Düzeyi. Yayınlanmamış Yüksek Lisans Tezi, Bahçeşehir Üniversitesi Eğitim Bilimleri Enstitüsü, İstanbul

Erol S. , Aygün S., Çay H. (2018), Birinci basamak sağlık çalışanlarında duygusal zekâ, benlik saygısı ve ilişkili faktörler, Gümüşhane Üniversitesi Sağlık Bilimleri Dergisi. GÜSBD, cilt.7, ss.10-20,

Gencer, A. (2002). Öğretmenlerin İş Doyumu ile Mesleki Tükenmişlik Düzeyleri Arasındaki İlişkiler, Yayınlanmamış Yüksek Lisans Tezi, Eskişehir Osmangazi Üniversitesi Sosyal Bilimler Enstitüsü, Eskişehir.

İnce, N., ve Şahin, A . (2015). Maslach Tükenmişlik Envanteri-Eğitimci Formunu Türkçe'ye uyarlama çalışması. Eğitimde ve Psikolojide Ölçme ve Değerlendirme Dergisi, 6(2), 385-399. DOI: 10.21031/epod.97301

İpek, Z. H., & Erdem, M. (2018). Lise Öğretmenlerinin Duygusal Zeka Ve Örgütsel Sinizm Düzeyleri Arasındaki İlişki. *İnönü Üniversitesi Eğitim Fakültesi Dergisi, 22*(1), 321-368.

Kabar, M. (2017). *Lise Öğretmenlerinin İşe Bağlılık Düzeyleri ile Duygusal Zeka Düzeyleri Arasındaki İlişki.* Yayınlanmamış Yüksek Lisans Tezi. İstanbul Sabahattin Zaim Üniversitesi Sosyal Bilimler Enstitüsü

Kaçmaz, N. (2005). Tükenmişlik (burnout) sendromu. *İstanbul Tıp Fakültesi Dergisi*, *68*(1), 29-32.

Kanmaz, A. ve Uyar, L. (2016). Okul Etkililiğinin Öğrenci Başarısı Üzerindeki Etkisi. *International Journal of Assessment Tools in Education,* 3(2), 123-136.

Kıral, E., & Diri, M. S. (2016). Ortaokul öğretmenlerinin iş doyumlarinin mesleki tükenmişlik düzeylerine etkisi. *Mehmet Akif Ersoy Üniversitesi Eğitim Fakültesi Dergisi*, *1*(39), 125-149.

Klassen, R. M., & Chiu, M. M. (2011). The occupational commitment and intention to quit of practicing and pre-service teachers: Influence of self-efficacy, job stress, and teaching context. *Contemporary Educational Psychology*, *36*(2), 114–129. doi:10.1016/j.cedpsych.2011.01.002

Maslach, C., Schaufeli, W. B., & Leiter, M. P. (2001). Job burnout. *Annual review of psychology*, *52*(1), 397-422.

Özcan, D. (2019). Okul Müdürlerinin Liderliği ile Öğretmenlerin Mesleki Tükenmişliklerinin Bazı Değişkenler Açısından İncelenmesi*:* Ankara Örneği. Yayınlanmamış Yüksek Lisans Tezi. Hacettepe Üniversitesi Eğitim Bilimleri Enstitüsü, Ankara

Özmen, K. Z. (2009). *İlköğretim Öğretmenlerinin Duygusal Zekâ Düzeyleriyle Öğrencilerin İstenmeyen Davranışlarını Algılamaları* ve Başa Çıkma Yöntemleri Arasındaki İlişki. Yayınlanmamış Yüksek Lisans Tezi. Marmara Üniversitesi Eğitim Bilimleri Enstitüsü, İstanbul

Sarıçiftçi, S. (2019). *Özel Eğitim Okullarında Görev Yapan Müzik Öğretmenlerinin Mesleki Doyumlarının* ve Mesleki Tükenmişlik Düzeylerinin Çeşitli Değişkenler Açısından İncelenmesi. Yayınlanmamış Yüksek Lisans Tezi. Pamukkale Üniversitesi Eğitim Bilimleri Enstitüsü, Denizli

Seymen, B. (2019). *Çalışma Yaşamında Duygusal* Zeka ile Mesleki Tükenmişlik Eğilimi Arasındaki İlişkiye Yönelik Bir Araştırma. Yayınlanmamış Yüksek Lisans Tezi. Manisa Celal Bayar Üniversitesi Sosyal Bilimler Enstitüsü, Manisa

Şencan, D. (2019). Sınıf Öğretmenlerinin Mesleki Tükenmişlik Düzeylerinin Farklı Değişkenlere Göre İncelenmesi. Yayınlanmamış Yüksek Lisans Tezi. Pamukkale Üniverstesi Eğitim Bilimleri Enstitüsü, Denizli

Usta, Y. Ç. (2015*). İlkokul Öğretmenlerinin Duygusal* Zeka *Düzeyleri İle Okul Müdürlerinin Liderlik Stillerini Algılayışları Arasındaki İlişki*. Yayınlanmamış Yüksek Lisans Tezi. Yeditepe Üniversitesi Eğitim Bilimleri Enstitüsü, İstanbul

Tatar, A., Tok, S. ve Saltukoğlu, G. (2011). Gözden Geçirilmiş Schutte Duygusal Zekâ Ölçeğinin Türkçe'ye uyarlanması ve psikometrik özelliklerinin incelenmesi. *Klinik Psikofarmakoloji Bülteni-Bulletin of Clinical Psychopharmacology,* 21(4), 325-338.

Yerli, S. (2009). *İlk* ve Orta Öğretim Okullarındaki Yöneticilerin Duygusal Zeka Ve Problem Çözme Becerileri Arasındaki İlişki (İstanbul Anadolu Yakası Örneği). Yayınlanmamış Yüksek Lisans Tezi. Maltepe Üniversitesi Sosyal Bilimler Enstitüsü, İstanbul

Yılmaz, H., & Zembat, R. (2019). Okul öncesi öğretmen adaylarının duygusal zeka düzeyleri ile üniversite yaşamına uyumları arasındaki ilişkinin incelenmesi. *Mehmet Akif Ersoy Üniversitesi Eğitim Fakültesi Dergisi*, (52), 118-136**.**

Yüksel, H. (2020). Okul Öncesi Öğretmenlerinin Mesleki Tükenmişlik Düzeyleri, Öz Yeterlik İnançları ve Kişilik Özellikleri Arasındaki İlişkinin İncelenmesi. Yayınlanmamış Yüksek Lisans Tezi. Necmettin Erbakan Üniversitesi Eğitim Bilimleri Enstitüsü, Konya

families to read authentic texts effectively. Thus, it can be claimed that most of the English majors in the present study had difficulties in reading authentic materials due to the hindrance of small vocabulary size.

2000 words (i.e., high-frequency words) deserve individual attention, however, beyond that level, 3000th, 5000th, 10000th (i.e. low-frequency words) and technical and academic words, the strategies should be paid attention for learning and coping with these words such as guessing from the context, memorization techniques and learning parts of the words (Laufer & Nation, 1999).

Under the guidance of these findings, it could be suggested that vocabulary instruction, either implicit or explicit, should be revised at higher education institutes, particularly at the departments of English Language Teaching. Since these institutes train future teachers, their vocabulary knowledge directly influences their language proficiency and subject-matter knowledge and performance. In that sense, similar studies on vocabulary knowledge could be conducted as needed analysis of the learners at different universities, additionally, the relationship between learners' vocabulary knowledge and other language skills as well as academic achievement could be investigated to evaluate the learners' overall profiles.

REFERENCES

Asgari, A. & Mustapha, G. B. (2010). Vocabulary Attrition among Adult English as A Foreign Language Persian Learners. *English Language Teaching Vol. 3*, No. 4.

Chen, W. (2019). The Relationship between Vocabulary Knowledge and Use of Chinese Tertiary Learners. *The Asian EFL Journal. Vol. (23),* 3.1. pp. 51-71.

Coniam, D. (1999). An investigation into the use of word frequency lists in computing vocabulary profiles. *Hong Kong Journal of Applied Linguistics*, *4*(1), 103-23.

Corson, D. (1997). The Learning and Use of Academic English Words. *Language Learning, 47 (4),* 671-718

Coxhead, A. (2000). A New Academic Word List. *TESOL QUARTERLY,* 34 (2), 213-238

Creswell, J.W. (2005). *Educational research: Planning, conducting, and evaluating quantitative and qualitative research*. Upper Saddle River, NJ: Pearson

Fan, M. (2000). How big is the gap and how to narrow it? An investigation into active and passive vocabulary knowledge of learners. *RELC Journal. 31*(2), 105-119.

Golberg, H., Paradis, J., & Crago, M. (2008). Lexical acquisition over time in minority first language children learning English as a second language. *Applied psycholinguistics*, *29*(1), 41-65.

Hansen, L. (2001). Language attrition: The fate of the start. *Annual Review of Applied Linguistics, 21,* 60-73.

Henriksen, B. (1999) Three dimensions of vocabulary development. *Studies in Second Language Acquisition,* 21, 303-317.

Hunt, A. and Beglar, D. (2005). A framework for developing EFL reading vocabulary. *Reading in a Foreign Language,* 17, 23-59.

Laufer, B. & Nation, P. (1995). Vocabulary size and use: Lexical richness in L2 written production. *Applied Linguistics*, 16,307-322.

Laufer, B., & Paribakht, T.S. (1998). The relationship between passive and active vocabularies: Effects of language learning context. *Language Learning, 48*(3),365-391.

Laufer, B. (1998). The development of passive and active vocabulary in a second language: same or different? *Applied Linguistics* 12, 255-271.

Laufer, B. & Nation, P. (1999). A Vocabulary size test of controlled productive ability, *Language Testing,* 16,33-51.

Laufer, B., & Goldstein, Z. (2004). Testing vocabulary knowledge: Size, strength, and computer adaptiveness. *Language Learning, 54*(3),399-436.

Meara, P. (1996). The dimensions of lexical competence. In G. Brown, K. Malmkjaer & J. Williams(Eds.), *Performance and competence in second language acquisition* (pp:35-53). Cambridge: Cambridge University Press.

Mokhtar, A. A. (2010). Achieving Native-like English Lexical Knowledge: The Non-native Story. *Journal of Language Teaching & Research*, *1*(4), 343-352

Nation, P. (1990). *Teaching and Learning Vocabulary*, Boston: Heinle & Heinle

Nation, P., & Waring, R. (1997). Vocabulary size, text coverage, and word lists. *Vocabulary: Description, acquisition and pedagogy*, *14*, 6-19.

Nation, I. S. P. (2001) *Learning Vocabulary in Another Language*. Cambridge: Cambridge University Press.

Nemati, A. (2010). Active and Passive Vocabulary Knowledge: The Effect of Years of Instruction. *The Asian EFL Journal, 12* (1),30-46.

Ozturk, M. (2016). Second language vocabulary growth at advanced level. *The Language Learning Journal*, *44*(1), 6-16.

Schmitt, N. (1997). Vocabulary learning strategies. In N. Schmitt and M. McCarthy, (Eds.), *Vocabulary: Description, Acquisition, and Pedagogy*,199-227. Cambridge University Press, Cambridge.

Schmitt, N., Schmitt, D. & Clapham, C. (2001). Developing and Exploring the Behaviour of Two New Versions of the Vocabulary Levels Test. *Language Testing, 18* (1),55-88.

Vermeer, A. (2001) Breadth and depth of vocabulary in relation to L1/L2 acquisition and frequency of input. *Applied Psycholinguistics*, 22, 217-234.

Zareva, A. (2005). Models of lexical knowledge assessment of second language learners of English at higher levels of language proficiency. *System, 33*, 547-562.

References

Ackermann, E. (2001). Piaget's constructivism, Papert's constructionism: What's the difference. *Future of learning group publication*, 5(3), 438.

Adjemian, C. (1976). On the nature of interlanguage systems. *Language learning*, 26(2), 297-320.

Barman, B. (2012). The linguistic philosophy of Noam Chomsky. *Philosophy and Progress*, 103-122.

Bialystok, E. (1997). The structure of age: In search of barriers to second language acquisition. *Second language research*, 13(2), 116-137.

Bylund, E. (2009). Maturational constraints and first language attrition. *Language learning*, 59(3), 687-715.

Cenoz, J. (2003). The additive effect of bilingualism on third language acquisition: *A review. International Journal of Bilingualism*, 7(1), 71-87.

Cenoz, J. (2013). The influence of bilingualism on third language acquisition: Focus on multilingualism. *Language teaching*, 46(1), 71-86.

Chilosi, A. M., Pfanner, L., Pecini, C., Salvadorini, R., Casalini, C., Brizzolara, D., & Cipriani, P. (2019). Which linguistic measures distinguish transient from persistent language problems in Late Talkers from 2 to 4 years? A study on Italian speaking children. *Research in Developmental Disabilities*, 89, 59-68.

Chomsky, N. (1967). Recent contributions to the theory of innate ideas. In A Portrait of Twenty-five Years (pp. 31-40). Springer, Dordrecht.

Chomsky, N. (1976). On the nature of language. *Origins and evolution of language and speech*, 280, 46-57.

Chomsky, N. (2012). Poverty of stimulus: Unfinished business. *Studies in Chinese linguistics*, 33(1), 3-16.

Cook, V., & Cook, V. J. (1993). *Linguistics and second language acquisition* (Vol. 12). London: Macmillan.

Cummins, J. (1981). Age on arrival and immigrant second language learning in Canada: A Reassessment1. *Applied linguistics*, 2(2), 132-149.

Dörnyei, Z., & Schmidt, R. (Eds.). (2001). *Motivation and second language acquisition* (Vol. 23). Natl Foreign Lg Resource Ctr.

Du, X. (2009). The affective filter in second language teaching. *Asian social science*, 5(8), 162-165.

Ellis, R. (1989). *Understanding second language acquisition* (Vol. 31). Oxford: Oxford university press.

Ellis, R., & Ellis, R. R. (1994). *The study of second language acquisition*. Oxford: Oxford University.

Ervin-Tripp, S. M. (1974). Is second language learning like the first. *TESOL quarterly*, 8(2) 111-127.

Gardner, R. C. (2001). Integrative motivation and second language acquisition. *Motivation and second language acquisition*, 23(1), 1-19.

Gardner, R. C., & Smythe, P. C. (1975). Motivation and second-language acquisition. *Canadian Modern Language Review*, 31(3), 218-233.

Gardner, R. C., & MacIntyre, P. D. (1993). A student's contributions to second-language learning. Part II: Affective variables. *Language teaching*, 26(1), 1-11.

Hakuta, K., Bialystok, E., & Wiley, E. (2003). Critical evidence: A test of the critical-period hypothesis for second-language acquisition. *Psychological science*, 14(1), 31-38.

Hutauruk, B. S. (2015). Children first language acquisition at age 1-3 years old in balata. *IOSR Journal of Humanities and Social Science (IOSR-JHSS)*, 20(8), 51-57.

Junko, M. C. (2005). New framework of intrinsic/extrinsic and integrative/instrumental motivation in second language acquisition. *The Keiai Journal of International Studies*, (16), 39-64.

Kasper, G., & Schmidt, R. (1996). Developmental issues in interlanguage pragmatics. *Studies in second language acquisition*, 18(2), 149-169.

Kecskes, I. (2015). How does pragmatic competence develop in bilinguals?. *International Journal of Multilingualism*, 12(4), 419-434.

Khasinah, S. (2014). Factors influencing second language acquisition. *Englisia: Journal of Language, Education, and Humanities*, 1(2), 256-269.

Kozulin, A. (1998). *Psychological tools: A sociocultural approach to education*. Harvard: Harvard University Press.

Krashen, S. (1981). Second language acquisition. *Second Language Learning*, 3(7), 19-39.

Krashen, S. (1992). The input hypothesis: An update. Linguistics and language pedagogy: *The state of the art*, 409-431.

Krashen, S. D., & Terrell, T. (1983). *Natural approach* (pp. 20-20). New York: Pergamon.

Kumar, R., & Gupta, V. K. (2009). An introduction to cognitive constructivism in education. *Journal of Indian Education*, 35(3), 39-45.

Lai, W., & Wei, L. (2019). A critical evaluation of Krashen's monitor model. *Theory and Practice in Language Studies*, 9(11), 1459-1464.

Lantolf, J. P., & Pavlenko, A. (1995). Sociocultural theory and second language acquisition. *Annual review of applied linguistics*, 15, 108-124.

Le Pichon, E., de Swart, H., Vorstman, J., & van den Bergh, H. (2010). Influence of the context of learning a language on the strategic competence of children. *International Journal of Bilingualism*, 14(4), 447-465.

Levykh, M. G. (2008). The affective establishment and maintenance of Vygotsky's zone of proximal development. *Educational theory*, 58(1), 83-101.

Littlewood, W., & William, L. (1984). *Foreign and second language learning: Language acquisition research and its implications for the classroom*. Cambridge: Cambridge University Press.

McLeod, S. A. (2007). Bf skinner: Operant conditioning. Retrieved on the 10th of March, 2022 from https://www.academia.edu/download/44186702/Skinner.pdf

Menken, K., & Kleyn, T. (2010). The long-term impact of subtractive schooling in the educational experiences of secondary English language learners. *International Journal of Bilingual Education and Bilingualism*, 13(4), 399-417.

Nath, P. R., Mohamad, M., & Yamat, H. (2017). The effects of movies on the affective filter and English acquisition of low-achieving English learners. *Creative Education*, 8(08), 1357.

Nikolov, M., & Djigunović, J. M. (2006). Recent research on age, second language acquisition, and early foreign language learning. *Annual review of applied linguistics*, 26, 234-260.

Ortega, L. (2014). *Understanding second language acquisition*. New York: Routledge.

Oxford, R. L. (1989). Use of language learning strategies: A synthesis of studies with implications for strategy training. *System*, 17(2), 235-247.

Peyer, E., Kaiser, I., & Berthele, R. (2010). The multilingual reader: Advantages in understanding and decoding German sentence structure when reading German as an L3. *International Journal of Multilingualism*, 7(3), 225-239.

Piaget, J. (2000). Commentary on Vygotsky's criticisms of language and thought of the child and judgement and reasoning in the child. *New ideas in psychology*, 18(2-3), 241-259.

Pierce, A. E. (1992). *A Comparative Look at Spanish Acquisition. In Language Acquisition and Syntactic Theory* (pp. 141-151). Dordrecht: Springer.

Ringen, J. (1999). *Radical behaviorism: BF Skinner's philosophy of science. In Handbook of behaviorism* (pp. 159-178). Academic Press.

Rohimajaya, N. A., & Hamer, W. (2020). An Analysis of Dilara's First Language Acquisition: A Three-Year Child. *Journal of English Language Studies*, 5(2), 117-126.

Rutherford, A. (2000). Radical behaviorism and psychology's public: BF Skinner in the popular press, 1934–1990. *History of Psychology*, 3(4), 371.

Sagasta Errasti, M. P. (2003). Acquiring writing skills in a third language: The positive effects of bilingualism. *International Journal of Bilingualism*, 7(1), 27-42.

Saville-Troike, M., & Barto, K. (2017). *Introducing second language acquisition*. Cambridge: Cambridge University Press.

Schütz, R. (2007). Stephen Krashen's theory of second language acquisition. *English made in Brazil*, 2(2), 2007.

Schmidt, R. (1992). Awareness and second language acquisition. *Annual review of applied linguistics*, 13, 206-226.

Schmid, M. S. (2011). *Language attrition*. Cambridge: Cambridge University Press.

Schmid, M. S. (2013). First language attrition. *Linguistic Approaches to Bilingualism*, 3(1), 94-115.

Schneider, S. M., & Morris, E. K. (1987). A history of the term radical behaviorism: From Watson to Skinner. *The Behavior Analyst*, 10(1), 27-39.

Sell, D. A. (1989). The Natural Order Hypothesis vs. Foreign Language Teaching. **言語学研究**, 8, 1-16.

Selinker, L., & Rutherford, W. E. (2013). *Rediscovering interlanguage*. New York: Routledge.

Sinha, A., Banerjee, N., Sinha, A., & Shastri, R. K. (2009). Interference of first language in the acquisition of second language. *International Journal of Psychology and Counselling*, 1(7), 117-122.

Stengel, E. (1939). On learning a new language. *International Journal of Psycho-Analysis*, 20, 471-479.

Sun, Y. (2019). An analysis on the factors affecting second language acquisition and its implications for teaching and learning. *Journal of Language Teaching and Research*, 10(5), 1018-1022.

Tarone, E. (1983). On the variability of interlanguage systems. *Applied linguistics*, 4(2), 142-164.

Terrell, T. D. (1977). A Natural Approach to Second Language Acquisition and Learning 1. *The modern language journal*, 61(7), 325-337.

Tsimpli, I., Sorace, A., Heycock, C., & Filiaci, F. (2004). First language attrition and syntactic subjects: A study of Greek and Italian near-native speakers of English. *International journal of bilingualism*, 8(3), 257-277.

White, L. (1987). Against comprehensible input: The input hypothesis and the development of second-language Competence1. *Applied linguistics*, 8(2), 95-110.

Vygotsky, L. S. (1987). *The collected works of LS Vygotsky: The fundamentals of defectology* (Vol. 2). Springer Science & Business Media.

Vygotsky, L. S. (2007). *The Cambridge Companion to Vygotsky*. Cambridge: Cambridge University Press.

Vygotsky, L. S. (2012). *Thought and language*. MIT press.

Vygotsky, L. S., & Cole, M. (1978). *Mind in society: Development of higher psychological processes*. Harvard: Harvard university press.

Wagner, R. F. (1976). Bilingualism, multiple dyslexia, and polyglot aphasia. *Academic Therapy*, 12(1), 91-97.

Yang, C., Crain, S., Berwick, R. C., Chomsky, N., & Bolhuis, J. J. (2017). The growth of language: Universal Grammar, experience, and principles of computation. *Neuroscience & Biobehavioral Reviews*, 81, 103-119.

Zafar, M. (2009). Monitoring the'monitor': A critique of Krashen's five hypotheses. *Dhaka University Journal of Linguistics*, 2(4), 139-146.

References

Almers, E. (2009). *Action competence for sustainable development: Three stories about the path leading there*. Doctoral Dissertation. Jönköping: School of Education and Communication, Jönköping University.

Anđić, D., & Vorkapić, S. T. (2017). Teacher education for sustainability: The awareness and responsibility for sustainability problems. *Journal of Teacher Education for Sustainability*, *19*(2), 121-137. DOI: 10.1515/jtes-2017-0018.

Barth, M. (2014). *Implementing sustainability in higher education: Learning in an age of transformation*. London: Routledge.

Baumert, J., & Kunter, M. (2013). The COACTIV model of teachers' professional competence. In M. Kunter, J. Baumert, W. Blum, U. Klusmann, S. Krauss, & M. Neubrand (Eds.), *Cognitive activation in the mathematics classroom and professional competence of teachers. Results from the COACTIV project* (pp. 25–48). New York: Springer.

Bertschy, F., Künzli, C., & Lehmann, M. (2013). Teachers' competencies for the implementation of educational offers in the field of education for sustainable development. *Sustainability, 5*(12), 5067-5080. DOI: 10.3390/su5125067.

Besong, F., & Holland, C. (2015). The dispositions, abilities and behaviours (DAB) framework for profiling learnersí sustainability competencies in higher education. *Journal of Teacher Education for Sustainability, 17*(1)*,* 5-22. DOI: 10.1515/jtes-2015-0001.

Björneloo, I. (2004). *From straight answers to complex questions: A study of premises for learning for sustainable development.* Göteborg: Göteborg University Press.

Brandt, J-O., Bürgener, L., Barth, M., & Redman, A. (2019). Becoming a competent teacher in education for sustainable development. *International Journal of Sustainability in Higher Education, 20* (4), 630–653. DOI: 1108/IJSHE -10-2018-0183.

Brundiers, K., Wiek, A. & Redman, C. L. (2010). Real-world learning opportunities in sustainability: From classroom into the real world.*International Journal of Sustainability in Higher Education.11* (4), 308-324.

Brundtland Commission. (1987). *Our Common Future. The Brundtland Report*. Oxford, UK: World Council on Sustainable Development.

Bürgener, L., & Barth, M. (2018). Sustainability competencies in teacher education: Making teacher education count in everyday school practice. *Journal of Cleaner Production*, *174*, 821-826. DOI: 10.1016/j.jclepro.2017.10.263.

Calder, W., & Clugston, R. (2005) Editorial: Education for a Sustainable Future, *Journal of Geography in Higher Education*, *29*(1), 7-12, DOI:10.1080/03098260500030231.

Cloud, J. P. (2009). Some systems thinking concepts for environmental educators during the decade of education for sustainable development. In B. Chalkley, M. Haigh & D. Higgitt (Eds), *Education for sustainable development* (pp. 225−229). New York: Routledge

Combes, B. P. (2005). The United Nations decade of education for sustainable development (2005–2014): Learning to live together sustainably. *Applied Environmental Education and Communication*, *4*(3), 215-219. DOI: 10.1080/15330150591004571.

Corney, G., & Reid, A. (2007). Student teachers' learning about subject matter and pedagogy in education for sustainable development. *Environmental Education Research*, *13*(1), 33-54. DOI: 10.1080/13504620601122632.

Didham, R. J., & Ofei-Manu, P. (2018). Advancing policy to achieve quality education for sustainable development. In A. Leicht, J. Heiss, & W. J. Byun (Eds.) *Issues and trends in education for sustainable development*. (pp. 87–110). Paris: UNESCO.

Didham, R. J., & Ofei-Manu, P. (2013). *Advancing Education as a Goal for Sustainable Development* (IGES Issue Brief on SDGs, No. 2). Hayama, Japan. http://pub.iges.or.jp/modules/envirolib/view.php?docid=4667.

Evans, N. S., Ferreira, J. A., Davis, J., & Stevenson, R. (2016). Embedding EfS in teacher education through a multi-level systems approach: Lessons from Queensland. *Australian Journal of Environmental Education, 32*(1), 65-79. DOI: 10.1017/aee.2015.47.

Ferreira, J., Ryan, L., & Tilbury, D. (2014a). A response to reorienting teacher education towards sustainability. *Australian Journal of Environmental Education, 30*(1), 147–148. DOI:10.1017/aee.2014.40.

Ferreira, J., Ryan, L., & Tilbury, D. (2007a). Planning for success: Factors influencing change in teacher education. *Australian Journal of Environmental Education, 23*, 45-55. doi:10.1017/S0814062600000707.

Ferreira, J. A., Ryan, L., & Tilbury, D. (2007b). Mainstreaming education for sustainable development in initial teacher education in Australia: A review of existing professional development models. *Journal of Education for Teaching*, *33*(2), 225-239. DOI: 10.1080/02607470701259515.

Filho, W., & Pace, P. (Eds.). (2016). *Teaching Education for Sustainable Development at University Level.* New York: Springer International Publishing.

Frisk, E., & Larson, K. L. (2011). Educating for sustainability: Competencies & practices for transformative action. *Journal of Sustainability Education, 2*(1), 1-20.

García-González, E., Jiménez-Fontana, R., & Azcárate, P. (2020). Education for Sustainability and the Sustainable Development Goals: Pre-Service Teachers' Perceptions and Knowledge. *Sustainability, 12*(18), 7741. DOI:10.3390/su12187741.

Gough, S., & Scott, W. (2008). *Higher education and sustainable development – Paradox and possibility*. London: Routledge.

Gruenewald, D.A. (2003). The best of both worlds: A critical pedagogy of place. *Educational Researcher, 32*(4), 3−12. DOI: 10.3102/0013189X032004003.

Hammerness, K., Darling-Hammond, L., Bransford, J., Berliner, D., Cochran-Smith, M., McDonald, M., et al. (2005). How teachers learn and develop. In J. Bransford & L. Darling-Hammond (Eds.), *Preparing teachers for a changing world: What teachers should learnand be able to do* (pp. 358–389). San Francisco: Jossey-Bass.

Hannafin, M., Land, S., & Oliver, K. (1999). Open learning environments: Foundations, methods, and models. Instructional-design theories and models: *A new paradigm of instructional theory, 2,* 115-140.

Hofman, M. (2015). What is an education for sustainable development supposed to achieve—A question of what, how and why. *Journal of Education for Sustainable Development*, *9*(2), 213-228. DOI: 10.1177/0973408215588255.

Huckle, J. (2006). Education for sustainable development: A briefing paper for the Training and Development Agency for Schools (Rev. ed.). Retrieved from https://huckleorguk.files.wordpress.com/2016/10/huckle2006.pdf. Accessed December 12, 2020.

Imsen, G. (2009). The teachers' world: Introduction to general education (4th revised ed.) (trans. author). Oslo: Universitetsforlaget

Jensen, B. B., & Schnack, K. (2004). Assessing action competence? In W. Scott & S. Gough (Eds), *Key issues in sustainable development and learning: A critical review* (pp. 164−166). US and Canada: Routledge Falmer.

Kieu T. K., Singer J. & Gannon T. J. (2016). Education for sustainable development in Vietnam: Lessons learned from teacher education. *International Journal of Sustainability in Higher Education*. *17*(6):853–874. DOI:10.1108/IJSHE-05-2015-0098.

Kimaryo, L. A. (2011). *Integrating environmental education in primary school education in Tanzania: Teachers' perception and teaching practices.* Åbo Akademi University Press, Åbo: Finland.

Koger, S. M., & Winter, D. D. N. (2010). *The psychology of environmental problems*. New York: Taylor & Francis Group.

Kyburz-Graber, R. (2013). Socioecological approaches to environmental education and research: A paradigmatic response to behavioural change orientations. In R. B. Stevenson, M. Brody, J. Dillon, & A. E. J. Wals (Eds.), *International handbook of research on environmental education* (p. 591). New York: Routledge.

Kyburz-Graber, R., Hofer, K., & Wolfensberger, B. (2006). Studies on a socio-ecological approach to environmental education: a contribution to a critical position in the education for sustainable development discourse. *Environmental Education Research,* 12(1): 101–114. DOI: 10.1080/13504620500527840

Kyburz-Graber, R., Rigendinger, L., Hirsch, G., & Werner, K. (1997). A socioecological approach to interdisciplinary environmental education in senior high schools. *Environmental Education Research, 3*(1), 17–28. DOI: 10.1080/1350462970030102.

Lander, L. (2017). Education for sustainability: a wisdom model. In W. L. Filho, M. Mifsud, C. Shiel & Rudi Pretorius (Eds.). *Handbook of Theory and Practice of Sustainable Development in Higher Education (pp. 47-58).* Cham: Springer.

Longhurst, J. (2014). *Education for sustainable development: Guidance for UK higher education providers.* Gloucester, UK: The Quality Assurance Agency for Higher Education.

McKeown, R., with USTESD Network. (2013). *Reorienting teacher education to address sustainability: The U.S. context*, White Paper Series, No. 1. Indianapolis, IN: United States Teacher Education for Sustainable Development Network.

McKeown, R., & Hopkins, C. (2010). Global citizenship and sustainable development: Transformation in the initial preparation of teachers. In T. L. K. Wisely, I. M. Barr, A. Britton, & B. King (Eds.), *Education in a global space: Research and practice in initial teacher education* (pp. 9–17). Edinburgh: International Development Education Association of Scotland (IDEAS)

McKeown, R., & Hopkins, C. (2003). EE ! ESD: Defusing the worry. Environmental Education Research, 9(1), 117–12. DOI: 10.1080/13504620303469.

McKeown-Ice, R. (2000). Environmental education in the United States: A survey of preservice teacher education programs. *The Journal of Environmental Education, 32*(1), 4–11.

Moore, J. (2005). Barriers and pathways to creating sustainability education programs: Policy, rhetoric and reality. *Environmental Education Research, 11*(5), 537-555.

Nketsia, W., Opoku, M. P., Saloviita, T., & Tracey, D. (2020). Teacher Educators' and Teacher Trainees' Perspective on Teacher Training for Sustainable Development. *Journal of Teacher Education for Sustainability*, *22*(1), 49-65. DOI: 10.2478/jtes-2020-0005.

Nolet, V. (2009). Preparing sustainability-literate teachers. *Teachers College Record, 111*(2), 409-442.

OECD (2005). *The definition and selection of key competencies: Executive summary, organisation for economic co-operation and development*, Paris.

O'Riordan, T. (2003) Education for sustainability, In W. Scott & S. Gough (Eds) *Key issues in sustainable development and learning.* London: RoutledgeFalmer, (pp. 33–37).

Orr, D. W. (2004). *Earth in mind: On education, environment, and the human prospect*. Washington, DC: Earth Island Press.

Öztürk, M. (2018). Response of educational research in Turkey to the UN Decade of Education for Sustainable Development. *Asia Pacific Education Review*, *19*(4), 573-586. DOI: 10.1007/s12564-018-9554-5.

Öztürk, M. (2017). Sürdürülebilir gelişme odaklı eğitim: Kuramsal çerçeve, tarihsel gelişim ve uygulamaya dönük öneriler. *Elementary Education Online*, *16*(4), 1-11. DOI: 10.17051/ilkonline.2017.342997.

Öztürk, M., & Pizmony-Levy, O. (2021). Early career teacher educators' dispositions toward sustainability and accountability for sustainability issues: a case from teachers colleges in Turkey.

Journal of Applied Research in Higher Education. Vol. ahead-of-print No. ahead-of-print. DOI: 10.1108/JARHE-02-2021-0051.

Posch, P. (1993) Research issues in environmental education, *Studies in Science Education, 21*, pp. 21-48.

Qablan, A. (2018). Building capacities of educators and trainers. In A. Leicht, J. Heiss, & W. J. Byun (Eds.) *Issues and trends in Education for Sustainable Development.* UNESCO, Paris, pp. 133- 156. http://unesdoc.unesco.org/images/0026/002614/261445E.pdf.

Rieckmann, M. (2018). Learning to transform the world: key competencies in ESD. In A. Leicht, J. Heiss, & W. J. Byun, (Eds.) *Issues and trends in Education for Sustainable Development*. UNESCO, Paris, pp. 39–59. https://unesdoc.unesco.org/ark:/48223/pf0000261445_eng.

Robinson, J. & Shallcross, T. (2006) Education for sustainable development, In D. Kassem, E. Mufti & J. Robinson (Eds). *Education studies: Issues and critical perspectives.* Maidenhead: Open University Press.

Scott, W. A .H., & Gough, S. (2003). *Sustainable development and learning: Framing the issues,* London: Routledge/Falmer.

Shallcross, T., & Robinson, J. (2007). Is a decade of teacher education for sustainable development essential for survival?. *Journal of Education for Teaching*, *33*(2), 137-147. DOI: 10.1080/02607470701259382.

Sleurs, W. (Ed.). (2008). *Competencies for ESD (Education for Sustainable Development) Teachers. A Framework to Integrate ESD in the Curriculum of Teacher Training Institutes*. Comenius 2.1 project 118277-CP-1-2004-BE-ComeniusC2.1.ENSI-CSCT .

Steinberg, J. (1994). *The new learning (trans. author).* Solna: Ekelunds Förlag.

Sterling, S. (2001).*Sustainable education: Re-visioning learning and change*. Devon, UK: Green Books.

Stern, P. C. (2000). Toward a coherent theory of environmentally significant behavior. *Journal of Social Issues, 56*, 407–424.

Stevenson, R. B. (2007). Schooling and environmental/sustainability education: From discourses of policy and practice to discourses of professional learning. *Environmental Education Research*, *13*(2), 265-285. DOI: 10.1080/13504620701295650.

Summers, M., Childs, A., & Corney, G. (2005). Education for sustainable development in initial teacher training: issues for interdisciplinary collaboration, *Environmental Education Research, 11*(5), 623-647, DOI: 10.1080/13504620500169841.

Sund, P. (2008). *Discerning selective traditions in the socialization content of environmental education—Implications for education for sustainable development*. Doctoral Dissertation. Västerås: Mälardalen University Press.

Symons, G. (2008). Practice, barriers and enablers in ESD and EE: A review of the research. shrewsbury: *Council for Environmental Education.*

Torkar, G. (2006). Importance of Wiktor E. Frankl's work for sustainable education. In A.L. Rauma, S. Pöllänen & P. Seitamaa-Hakkarinen (Eds), *Human perspectives on sustainable future* (pp. 290–296) (Research report 99) Joensuu: Faculty of Education, University of Joensuu.

Uljens, M. (2007). *The PISA results in Finland: Perspectives on and explanations for success*. Retrieved from http://www.vasa.abo.fi/users/muljens/pdf/PISA.pdf. Accessed December 12, 2020.

United Nations (UN) (2000). *55/2.United Nations Millennium Declaration*. General Assembly of United Nations. https://www.un.org/en/development/desa/population/migration/generalassembly/docs/globalcompact/A_RES_55_2.pdf. Accessed December 12, 2020.

United Nations Economic Commission for Europe (UNECE) (2013).Learning for the future. Competences Educ. Sustain. Dev. Retrieved from https://www.unece.org/fileadmin/DAM/env/esd/ESD_Publications/Competences_Publication.pdfAccessed 6 March 2021.

United Nations Economic Commission for Europe (UNECE) (2005).UNECE Strategy for Education for Sustainable Development. Retrieved from https://www.unece.org/fileadmin/DAM/env/documents/2005/cep/ac.13/cep.ac.13.2005.3.rev.1.e.pdf. Accessed 6 March 2021.

United Nations Educational, Scientific and Cultural Organization (UNESCO) (2014). Roadmap for implementing the global action programme on education for sustainable development. Paris: UNESCO. Retrieved from http://unesdoc. unesco.org/images/0023/002305/230514e.pdf. Accessed December 12, 2020.

United Nations Educational, Scientific and Cultural Organization (UNESCO) (2012). *Education for sustainable development sourcebook.* Education for Sustainable Development in Action: Learning and Training Tools, no. 4. Retrieved from http://unesdoc.unesco.org/images/0021/002163/216383e.pdf. Accessed December 12, 2020.

United Nations Educational Scientific and Cultural Organization (UNESCO) (2009). *United Nations decade of education for sustainable development (DESD 2005–2014): Review of contexts and structures for education for sustainable development 2009.* Paris: Author.

United Nations Educational Scientific and Cultural Organization (UNESCO) (2005a). *Guidelines and recommendations for reorienting teacher education to address sustainability. Education for sustainable development in action.* TechnicalPaper no. 2. Paris: UNESCO.

United Nations Educational Scientific and Cultural Organization (UNESCO) (2005b). *United Nations Decade of Education for Sustainable Development (2005–2014): International Implementation Scheme*. Paris:

United Nations Educational Scientific and Cultural Organization (UNESCO) (2004). *United Nations Decade of Education for Sustainable Development 2005–2014: Draft International Implementation Scheme* (Paris: UNESCO), Retrieved from https://www.bibb.de/dokumente/pdf/a33_unesco_international_implementation_scheme.pdf. Accessed October 12, 2020.

Uusikylä, K. (2002). Can creativity be taught? In P. Kansanen& K. Uusikylä (Eds), *Creativity, motivation, emotion: Teaching research in new directions.* (pp. 42–55). Jyväskylä: PS-kustannus.

Weinert, F.E. (2001), Concept of competence: a conceptual clarification. In D. S. Rychen & L.H. Salganik (Eds), *Defining and selecting key competencies*, (pp. 45-65). Ashland, OH: Hogrefe and Huber Publishers.

Wolff, L. (2006). Critical pedagogy for sustainable development. In L. Häggblom, I. Palmberg & K. Ström (Eds), *From natural science and special education to sustainable development in teacher education* (trans. author) (pp. 127–147) (Rapport 19). Vasa: Faculty of Education, Åbo Akademi.

Vega-Marcote, P., & Varela-Losada, M. (2016). Basic teacher training oriented toward sustainability: Why and how to carry it out today?. In W. L. Filho & P. Pace (Eds.). *(2016). Teaching Education for Sustainable Development at University Level.* New York: Springer International Publishing.

References

Barrot, J. S. (2020). Effects of facebook-based e-portfolio on ESL learners' writing performance. Language, Culture and Curriculum, 1-17. https://doi.org/10.1080/07908318.2020.1745822

Chen, Y. (2019). Developing students' critical thinking and discourse level writing skill through teachers' Questions: A sociocultural approach. Chinese Journal of Applied Linguistics, 42(2), 141-162.

Halliday, M. A. K. & Hasan, R. (1976). Cohesion in English. Hongkong: Longman.

Hoover, M. L. (1997). Effects of textual and cohesive structure on discourse processing. Discourse Process 23(2). pp 193-220.

Irvin, L. L. (2010). What is academic writing? In C. Lowe and P. Zemliansky (Eds) Writing Spaces: Readings on Writing volume 1. Indiana: Parlor press. pp 3-17.

Murray, R. (2005). Writing for academic journals. New York: OU

Macora, Y. D. (2020). The problems of discourse markers and coherence in the graduate's theses of Sintuwu Maroso University. Sintuwu Maroso Journal of English Teaching, 2(1), 11-18

Noori, A. (2020). An investigation of Afghan undergraduate English major students' academic writing difficulties. Journal of Foreign Language Teaching and Learning, 5(2), 99- 114. DOI: 10.18196/ftl.5249

Shabana, N. O. (2018). Topical structure analysis: assessing first-year Egyptian university students' internal coherence of their EFL writing. In assessing EFL writing in the 21st century Arab world (pp. 53-78). Palgrave Macmillan, Cham.

Solnit, R. (2020). Teaching about genocide while teaching writing. Teaching about Genocide: Advice and Suggestions from Professors, High School Teachers, and Staff Developers, 197.

Taboada, M. T. (2004). Building coherence and cohesion: Task-oriented dialogue in English and Spanish. Amsterdam: John Benjamins Publishing Company.

Tanskanen, S. (2006). Collaborating towards coherence. Amsterdam: John B. Publishing Co.

Lee, J. (2020). Analysis of referential cohesion in L2 written narratives within an English immersion education context. Journal of Asia TEFL, 17(2), 493.

Widdowson, H. (1978). Teaching language as communication. Oxford: OUP.

References

Dağlı, A. & Baysal, N. (2016). Adaptation of the Satisfaction with Life Scale Into Turkish:

The Study of Validity and Reliability. *Electronic Journal of Social Sciences*,15 (59),1250-1262. Retrieved from http://doi.org/10.17755/esosder.75955.

Dale, M. A. & Lyddon, W. J. (2000). Sandplay: A constructivist strategy for assessment and change. *Journal of Constructivist Psychology,* 13, 135-154.

Diener, E., Wirtz, D., Tov, W., Kim-Prieto, C., Choi, D., Oishi, S., & Biswas-Diener, R. (2010). New well-being measures: Short scales to assess flourishing and positive and negative feelings. *Social Indicators Research*, 97, 143–156.

Doğan, T., & Totan, T. (2013). Psychometric properties of Turkish version of the Subjective Happiness Scale. *The Journal of Happiness & Well-Being*, 1, 1, 21-28.

Hermann, J. (1992). *Trauma and Recovery*. New York: Basic Books. Retrieved from https://whatnow727.files.wordpress.com/2018/04/herman_trauma-and-recovery.pdf.

Homeyer, L. E. & Sweeney, D. S. (2011). *Sandtray Therapy: A Practical Manual.* (2nd Ed). New York: Routledge.

Homeyer, L. E. & Lyles, M. (2019, February 14-18). *Expressive arts in play therapy training*. [PowerPoint Slides & Textbook]. İstanbul: Simge Psychology.

Kosanke, G. C., Puls, B., Feather, J., & Smith, J. (2016). Minimizing intense relational dynamics to enhance safety: A thematic analysis of literature on sand tray work with adult trauma survivors. *British Journal of Psychotherapy,* 32 (4), 502-516.

Lyubomirsky, S. & Lepper, H. S. (1999). A measure of subjective happiness: Preliminary reliability and construct validation. *Social Indicators Research*, 46, 137-155.

Trauma [Def. 1]. (n.d.). In Merriam Webster Online, Retrieved July 5, 2019, from https://www.merriam-webster.com/dictionary/trauma.

Mitchel, R. R. & Friedman, H. S. (1994). *Sandplay: Past, Present & Future*.New York: Routledge. Retrieved from https://epdf.pub/sandplay-past-present-and-future.html

Pearson, M. & Wilson, H. (2014). The evolution of sandplay therapy applications. *Psychotherapy in Australia*, 21(1), 94-100. Retrieved from, https://www.researchgate.net/publication/293820377_The_evolution_of_sandplay_therapy_applications_Mark_Pearson_Helen_Wilson .

Salters, D. (2013). Sandplay and family constellation: An integration with transactional analysis theory and practice. *Transactional Analysis Journal*, 43(3), 224-239.. Retrieved from https://doi.org/10.1177/0362153713509955.

Tatar, A. & Saltukoğlu, G. (2010). The Adaptation of the CES-Depression Scale into Turkish through the use of Confirmatory Factor Analysis and Item Response Theory and the Examination of Psychometric Characteristics. *Bulletin of Clinical Psychopharmacology*, 20, 213-227.

Telef, B. B. (2013). Psikolojik İyi Oluş Ölçeği (PİOO): Türkçe'ye Uyarlama, Geçerlik ve Güvenirlik Çalışması. Hacettepe Eğitim Fakültesi Dergisi, 28(3), 374-384.

Warr-Williams, J. E. (2012). Conversations in the Sand: Advanced Sandplay Therapy Training Curricullum For Masters Level Clinicians. University of Pennsylvania: Doctorate in Social Work (DSW). Retrieved from: https://repository.upenn.edu/cgi/viewcontent.cgi?article=1026&context=edissertations_sp2 .

Webber, J. M., & Mascari, J. B. (2008). *Sand tray therapy and the healing process in trauma and grief counseling.* Based on a program presented at the ACA Annual Conference & Exhibition, Honolulu, HI.

what training he needs. The fulfillment of the need also takes place after the self-created lifestyle of the people and there will be a possibility of problems in the city. However, local administrations can identify the need quickly and on the spot able to provide services to the public quickly. Municipalities are much more successful in its presentation than the central administration or other institutions.

References

Agneta, L. (2004). "Reflectıons On Gender Equalıty And Natıonal Adult Basıc Educatıon Programmes" Paper Presented at Seminar 4: "Beyond Access: Developing Gender Equality in Adult Education", University of East Anglia, Norwich, UK.

Akalın, İ. (2007). "İSMEK'in Dezavantajlı Gruplara Yönelik Eğitimleri", Öğrenen Toplum İçin Yetişkin Eğitimi Sempozyumu Bildirileri, İstanbul: İSMEK Yayınları.

Antalya BB (2022). Antalya Büyükşehir Belediyesi Sanat ve Meslek Kursları, "Kurslar", http://www.asmek.org.tr/?page=kurslar. Access: 01.03.2022.

Ankara BB (2022). Ankara Büyükşehir Belediyesi Teknik Eğitim Kursları, "Kurslar Hakkında" http://www.beltek.gazi.edu.trindex.phpsecim=04&id=04.htm. Access: 08.03.2022.

Bursa BB (2022). Bursa Büyükşehir Belediyesi Meslek Edindirme Kursları, "BUSMEK Kurumsal", http://busmek.bursa.bel.tr/?sayfa=ic&id=1. Access: 24.02.2022.

Çolakoğlu, J. (2002). "Yaşam Boyu Öğrenmede Motivasyonun Önemi", Milli Eğitim Dergisi, Sayı:155-156 Yaz-Güz, Ankara: MEB Yayınları.

Erol, M. (2007). "Yetişkin Eğitiminde Bir Yerel Yönetim Modeli: İSMEK", Öğrenen Toplum İçin Yetişkin Eğitimi Sempozyumu Bildirileri, İSMEK Yayınları, İstanbul.

Eryılmaz, B. (2008). "Yerel Yönetimler ve Eğitim", İSMEK 2.Yetişkin Eğitimi Sempozyumu, Küreselleşme ve Yerelleşme Çerçevesinde Yetişkin Eğitimi.

Erzurum BB (2022). Erzurum İzmir Büyükşehir Belediyesi Meslek Edindirme ve Beceri Kursları, ESMEK. https://www.erzurum.bel.tr/IcerikDetay-esmek_yatrimlari/8049/I.html. Access: 09.03.2022.

Eser, A., (2010). Belediyelerin Mesleki Yaygın Eğitimdeki Rolü: İSMEK örneği. Marmara Üniversitesi Sosyal Bilimler Enstitüsü. Master Thesis.

Eskişehir BB (2022). "Meslek Edinme ve Edindirme", Meslek Edindirme ve Eğitim Merkezi, http://www.eskisehirbld.gov.tr/sosyal_meslekedindirme.php. Access: 10.03.2022.

Gaziantep BB (2022). Gaziantep Büyükşehir Belediyesi Sanat ve Meslek Eğitimi Kursları, "GAMEK Nedir?", http://www.gamek.org/?S=Kurumsal. 11.03.2022.

HEMM (2009). Halk Eğitim Merkezi Müdürlüğü, Yaygın Eğitim, http://www.okulweb.meb.gov.tr/38/10/171030/yaygin.htm. Access: 16.02.2022.

İESOB (2010). İzmir Esnaf ve Sanatkârlar Odaları Birliği, TÜİK Yaygın Eğitim Faaliyetleri Araştırması, http://www.iesob.org.tr/content/view/1029/161/. Access: 20.02.2022.

İzmir BB (2022). İzmir Büyükşehir Belediyesi Meslek Edindirme ve Beceri Kursları, "Hakkımızda", http://izmeb.izmir.bel.tr/default.asp. Access: 18.02.2022.

Kayseri BB (2022). Kayseri Büyükşehir Belediyesi Mesleki Beceri Geliştirme ve Eğitim-Öğretim Kursları, "Kaymek, Bizim İçin Önemlisiniz", http://www.kaymek.com. Access: 27.02.2022.

Kocaeli BB (2022). Kocaeli Büyükşehir Belediyesi Meslek ve Sanat Eğitimi Kursları, "KO-MEK Kurumsal Bilgi", http://www.komek.org/branslarimiz.asp. Access: 07.03.2022.

Konya BB (2022). Konya Büyükşehir Belediyesi Meslek Edindirme Kursları, "KOMEK Meslek Edindirme Kursları", http://www.konya.bel.tr/komek.php. Access: 20.02.2022.

Manisa BB (2022). Manisa Büyükşehir Belediyesi Meslek Edindirme Kursları, "MASMEK" https://manisa.bel.tr/upload/teskilat/dosya/beb3d05d92ac45c2ab227d473a2c5b89.pdf. Access: 24.02.2022

MTEK (2009). Mesleki ve Teknik Eğitim Kursları, "İstanbul İl Özel İdaresi, İl Milli Eğitim Müdürlüğü, İstanbul Ticaret Odası, İŞKUR İl Müdürlüğü İşbirliği Kapsamında Düzenlenen Mesleki ve Teknik Eğitim Kursları Projesi", http://www.ioi.gov.tr/mesleki_ve_teknik_egitimi.php. Access: 25.02.2022.

Okçabol, R. (2006). Halk Eğitimi, İstanbul: DER Yayınları.

Sakarya BB (2022). Sakarya Büyükşehir Belediyesi Meslek Edindirme Kursları. https://www.sakarya.bel.tr/. Access: 26.02.2022.

Şavşatlı, Y. (2008). Bursa Büyükşehir Belediyesi Sağlık ve Sosyal Hizmetler Dairesi Başkanlığı Sosyal Hizmetler Şube Müdürlüğü Sanat ve Meslek Edindirme Hizmetleri.

Tepe, A. (2007). İstanbul Büyükşehir Belediyesinin Yaygın Eğitim Uygulaması: İSMEK. PhD Thesis.

TESK (2009). Türkiye Esnaf ve Sanatkarları Konfederasyonu, "100 Soruda TESK ve Bağlı Kuruluşları Tarafından Yapılan Mesleki Eğitim Faaliyetleri",Yaygın Eğitim 103 Nedir, Yaygın Eğitimin Amaçları Nelerdir? http://www.tesk.org.tr/tr/yayin/76/cevap3.html. Access: 03.03.2022.

Tunalı, İ. (2004). Türkiye'de İşgücü Piyasası ve İstihdam Araştırması, Ankara: Türkiye İş Kurumu Yayınları.

Acknowledgement

The author would like to express her gratitude for the students who contributed the study with their designs: Fatma Sena Kalkın, Gizem Öztürk, Mustafa Öztürk, Muhammet Berk Işık, Ali Tokgöz, and Gamze Güneş.

REFERENCES

Arheim, R., (1977). The Dynamics Of Architectural Form, University Of California Press, California, P. 69-76

Alpak, E. M., Düzenli, T., & Yılmaz, S. (2018). Kamusal Açık Mekânların Kalitesi Ve Sosyal Etkileşim Üzerindeki Etkileri/Quality Of Public Open Space And Effects On Social Interaction. Journal Of History Culture And Art Research, 7(2), 624-638.

Atalay, H., (2008). Deprem Durumunda Kentsel Açık Ve Yeşil Alanların Kullanımı Küçükçekmece Cennet Mahallesi Örneği, Yüksek Lisans Tezi, İstanbul Teknik Üniversitesi.

Aydemir, Ş. (1999). Kent, Kentleşme-Göç Ve Kentsel Sorunlar. Kentsel Alanların Planlanması Ve Tasarımı, Ed.: Ş. Aydemir, Se Aydemir, N. Ökten, Am Öksüz, C. Sancar, M. Özyaba, 1-52.

Bayramoğlu, E., Özdemir, B., & Demirel, Ö. (2014). Gürültü Kirliliğinin Kent Parklarina Etkisi Ve Çözüm Önerileri: Trabzon Kenti Örneği. İnönü Üniversitesi Sanat Ve Tasarım Dergisi, 4(9), 35-42.

Bayramoğlu, E., & Özdemir, B. (2012). Trabzon Kent Merkezi, Uzun Sokak Kentsel Donatı Elemanlarının Kent Kimliği Açısından Değerlendirilmesi. Kastamonu University Journal Of Forestry Faculty, 12(2), 182-191.

Baker, G., (1989). Design Strategies İn Architecture: An Approach To The Analysis Of Form, E. And F.N. Spon, London, P,34-46.

Berleant, A., (1988). Aesthetic Perception İn Environmental Design. In Jack L. Nasar (Ed.) Environmental Aesthetics; Theory, Research, And Applications. Cambridge University Press, 84-97 S.

Çorbacı, Ö. L. (2020). Adana Yüreğir Kıyı Park Tasarımı Ve Kentsel Rekreasyon Planlamasındaki Rolü. Bartın Orman Fakültesi Dergisi, 22(3), 717-725.

Çorbacı, Ö. L., Abay, G., Oğuztürk, T., & Üçok, M. (2020). Kentsel Rekreasyonel Alanlardaki Bitki Varlığı; Rize Örneği/Plant Existence İn Urban Recreational Areas; Rize Example. Düzce Üniversitesi Orman Fakültesi Ormancılık Dergisi, 16(2), 16-44.

Düzenli T. Ve Alpak E.M., (2019). Urban Open Space Usage Of Z Generation, Isas 2019, Ankara, Turkey

Düzenli, T., & Alpak, E. M. (2017). Yaşlilarin Kentsel Açik Mekân Kullanimlarinin İncelenmesi: Trabzon Kenti Örneği. Yaşlı Sorunları Araştırma Dergisi, 10(2), 1-8.

Düzenli, T., Mumcu, S., & Yılmaz, S. (2019). Kent Kimliğine Simgesel Peyzajın Etkileri. The Turkish Online Journal Of Design Art And Communication, 9(3), 438-448.

Gibberd, F., (1967) . 'Town Design', Architectural Press, London.

Harvey, D. (1996). Cities Or Urbanization?. City, 1(1-2), 38-61.

Hergül, Ö. C., Dönmez, İ., Kahveci, H., & Poyraz, M. (2021). Fiziksel Kimliği Koruma Ve İmaj Geliştirme Üzerine Bir Yerleşim Deneyimi: Osmaneli (Bilecik) Örneği. Bilecik Şeyh Edebali Üniversitesi Fen Bilimleri Dergisi, 8(1), 369-382.

Kahveci, H., & Göker, P. (2020). Kent Mobilyaları Tasarım Dersi Stüdyo Çalışması; Üst Örtü-Oturma Birimi Ve Piknik Donatısı Tasarımı. Bartın Orman Fakültesi Dergisi, 22(3), 693-707.

Karaşah, B., & Aşık Seden, (2021). Sosyal Etkileşim Ortamı Olan Kent Parklarında Kullanıcı Tercihlerinin Belirlenmesi: Artvin-Hopa Örneği. Artvin Çoruh Üniversitesi Orman Fakültesi Dergisi, 22(2), 183-191.

Karaşah, B. (2020). Kentsel Ekosistemleri Destekleyen Bir Yeşilyol Önerisi: Arhavi Örneği. Kent Akademisi, 13(4), 736-750.

Keleş, R., (1984). Kentleşme Ve Konut Politikası. Ankara Üniversitesi Siyasal Bilgiler Fakültesi Yayınları. No: 332. Ankara.

Konuk, G., (1992). Zaman Ve Mekânın Bir Sentezi Olarak Kentsel Tasarım, 1. Kentsel Tasarım Ve Uygulamalar Sempozyumu, Msü İstanbul, S. 66-81

Lang, J., (1987). Creating Architectural Theory: The Role Of The Behavioral Sciences İn Environmental Design, Van, Nostrad Reinhold, New York, Pp. 78-89.

Lefebvre, H. (2003). The Urban Revolution. U Of Minnesota Press.

Lynch, K. (1964). The İmage Of The City. Mıt Press.

Morris, E. S. (1997). British Town Planning And Urban Design. Harlow, Uk: Longman.

Macionis, J. J., & Parrillo, V. N. (1998). Citiesand Urban Life.

Mumcu, S., (2009). Açık Mekanlarda Davranış Konumları: Oturma Davranışının Değişiminin İncelenmesi, Doktora Tezi, Ktü, Fen Bilimleri Enstitüsü, Trabzon.

Mumcu, S., & Yılmaz, S. (2016). Kentsel Açık Mekânlarda Kadınlar: Cinsiyet Rollerinin Kamusal Alanlarda Gözlemlenmesi. Mimarlık Ve Yaşam, 1(1), 37-52.

Nasar J.L., (1994). Urban Design Aesthetics: The Evaluative Qualities Of Building Exteriors, Environment And Behavior, 26, 3, 377-401

Ocakçı, M., (2002). Urban Pattern, İtü, İstanbul (Yayınlanmamış Ders Notları).

Okuyucu, Ş. E. (2017). Afyon'da Yer Alan Kentsel Avluların Mekansal Analizleri. Tüba-Ked Türkiye Bilimler Akademisi Kültür Envanteri Dergisi, (15), 161-183.

Queen, S.A. Ve Carpenter D.A., (1953). The American City. New York: Mcgraw-Hill Book Company, Inc., 383.

Sallingaros, N.A., (1998). 'Theory Of Urban Web', J. Of Urban Design, Vol. 3, No. 1, Pp.53

Sarı, D. (2019). İhtiyaç–Etkinlik-Mekan İlişkisinin Kent Parkları Örneğinde İrdelenmesi. Artvin Çoruh Üniversitesi Orman Fakültesi Dergisi, 20(2), 181-192.

Sarı D (2021). Kent Parklarında Kullanılan Bazı Odunsu Süs Bitkilerinin Polinasyon Değerleri Bakımından İrdelenmesi. Turkish Journal Of Forest Science, 5(2), 562-577.

Spreiregen, P. D. ,(1965). 'The Architecture Of Towns And Cities', Mc Graww Hill Book Company, New York.

Surat, H. (2017). Kent Parklarının Görsel Peyzaj Algısının Peyzaj Mimarlığı Öğrencileri Tarafından Değerlendirilmesi. Bartın Orman Fakültesi Dergisi, 19(1), 70-80.

Surat, H., & Yaman, Y. K. (2015). Kent İçi Yolların Yaya Kullanımına Yönelik Değerlendirilmesinde Kamu Tercihi. Kastamonu University Journal Of Forestry Faculty, 15(1), 58-72.

Topal, A. K. (2004). Kavramsal Olarak Kent Nedir Ve Türkiye'de Kent Neresidir? Dokuz Eylül Üniversitesi, Sosyal Bilimler Enstitüsü Dergisi, Cilt 6, Sayı 1

Tarakci Eren, (2012). The Changes Of Urban Open Green Areas Dispersions İn Historical Process: Trabzon City Boztepe- Ganita Example Ktü, Yüksek Lisans Tezi, Trabzon.

Tekeli, İ., 2011. 'Tasarım, Mimarlık Ve Mimarlar' Tarih Vakfı Yurt Yayınları Isbn: 9789753332590, İstanbul

Trancik, R.,(1986). Finding Lost Space, Theories Of Urban Space , P.256, New York.

Uygur, N., 1996. Kentler, Köyler, Cogito, 8, İstanbul

Wirth, L. (1938). Urbanism As A Way Of Life. American Journal Of Sociology, 44(1), 1-24.

INTERNET REFERENCES

URL-1 https://www.mngtargem.com/tr/arhavi-meydan (E.T.; 15.03.2022)

Editör: Prof. Dr. Nurten Özçelik

Eğitim Bilimleri

Alanında Uluslararası Araştırmalar X

EĞİTİM yayınevi

EĞİTİM BİLİMLERİ ALANINDA ULUSLARARASI ARAŞTIRMALAR X

Prof. Dr. Nurten Özçelik

Genel Yayın Yönetmeni: Yusuf Ziya Aydoğan (yza@egitimyayinevi.com)
Genel Yayın Koordinatörü: Yusuf Yavuz (yusufyavuz@egitimyayinevi.com)
Sayfa Tasarımı: Eğitim Yayınevi Grafik Birimi
Kapak Tasarımı: Eğitim Yayınevi Grafik Birimi

T.C. Kültür ve Turizm Bakanlığı
Yayıncı Sertifika No: 47830

ISBN: 978-625-8108-53-8
1. Baskı, Mart 2022

Baskı Cilt
Bulut Dijital Matbaa Sanayi Ticaret Limited Şirketi
Musalla Bağları Mah. İnciköy Sok. 1/A Selçuklu / KONYA
Matbaa Sertifika No: 48120

Kütüphane Kimlik Kartı
EĞİTİM BİLİMLERİ ALANINDA ULUSLARARASI ARAŞTIRMALAR X
Prof. Dr. Nurten Özçelik
133 s., 165x240 mm
Kaynakça var, dizin yok.
ISBN: 978-625-8108-53-8

Copyright © Bu kitabın Türkiye'deki her türlü yayın hakkı Eğitim Yayınevi'ne aittir. Bütün hakları saklıdır. Kitabın tamamı veya bir kısmı 5846 sayılı yasanın hükümlerine göre kitabı yayımlayan firmanın ve yazarlarının önceden izni olmadan elektronik/mekanik yolla, fotokopi yoluyla ya da herhangi bir kayıt sistemi ile çoğaltılamaz, yayımlanamaz.

EĞİTİM
yayınevi
Yayınevi Türkiye Ofis: İstanbul: Eğitim Yayınevi Tic. Ltd. Şti., Atakent mah. Yasemen sok. No: 4/B, Ümraniye, İstanbul, Türkiye

Konya: Eğitim Yayınevi Tic. Ltd. Şti., Fevzi Çakmak Mah. 10721 Sok. B Blok, No: 16/B, Safakent, Karatay, Konya, Türkiye
+90 332 351 92 85, +90 533 151 50 42, 0 332 502 50 42
bilgi@egitimyayinevi.com

Yayınevi Amerika Ofis: New York: Egitim Publishing Group, Inc.
P.O. Box 768/Armonk, New York, 10504-0768, United States of America
americaoffice@egitimyayinevi.com

Lojistik ve Sevkiyat Merkezi: Kitapmatik Lojistik ve Sevkiyat Merkezi, Fevzi Çakmak Mah. 10721 Sok. B Blok, No: 16/B, Safakent, Karatay, Konya, Türkiye
sevkiyat@egitimyayinevi.com

Kitabevi Şubesi: Eğitim Kitabevi, Şükran mah. Rampalı 121, Meram, Konya, Türkiye
+90 332 499 90 00
bilgi@egitimkitabevi.com

İnternet Satış: www.kitapmatik.com.tr
+90 537 512 43 00
bilgi@kitapmatik.com.tr

kitapmatik
İlk okuyan siz olun
İnternetteki kitapçınız

Kaynakça

Akın A. (2007). Toplumsal Cinsiyet Eşitsizliği Ve Sağlık. Toplum Hekimliği Bülteni, 26(2),1-9.

Ann, O. (1972). *Sex, Gender And Society. London*: Maurice Temple Smith.

Altınoluk, D. (2018). "Kadın Olmak Mı, Akademisyen Olmak Mı? : İşte Bütün Mesele Bu," Fe Dergi 10, No. 58-66. Url: Http://Cins.Ankara.Edu.Tr/19_5.Pdf

Avcı, F, Güdekli, İ. A. (2018). Toplumsal Cinsiyet Ve Medya İlişkisi: Yazılı Basında Kadına Şiddet Ve Kadın Cinayetleri Haberleri Üzerine Bir Analiz. *Uluslararası Kültürel Ve Sosyal Araştırmalar Dergisi (Uksad)*, *4*(2), 475-506.

Avşar, S. (2017). Toplumsal Cinsiyet Rolleri Bağlamında Tarihsel Rollerini Yitiren Erkekliğin Çöküşü: Küllerinden "Yeni Erkek" Liğin Doğuşu. *Kadem Kadın Araştırmaları Dergisi*, *3*(2), 224-241.

Bal, M. D. (2014). Toplumsal Cinsiyet Eşitsizliğine Genel Bakış. *Kadın Sağlığı Hemşireliği Dergisi*, *1*(1), 15-28.

Başaran, M. (2019). Sosyal Bilgiler Öğretim Programı Ve Ders Kitaplarında Toplumsal Cinsiyet Eşitliği Eğitimi. Yüksek Lisans Tezi. Konya: Necmettin Erbakan Üniversitesi.

Büyüköztürk, Ş., Çakmak, E., Akgün, Ö. E., Karadeniz, Ş. Ve Demirel, F. (2010). *Bilimsel Araştırma Yöntemleri.* (6.Baskı). Ankara: Pegem Akademi Yayınevi.

Büker, S. (2008). *Toplumsal cinsiyet eşitliği*.Ceid Yayınları:Ankara.

Bingöl, O. (2014). Toplumsal Cinsiyet Olgusu Ve Türkiye'de Kadınlık. *Karamanoğlu Mehmetbey Üniversitesi Sosyal Ve Ekonomik Araştırmalar Dergisi*, *2014*(3), 108-114.

Çetin Gündüz, H. Ve Tarhan, S. (2015). Toplumsal Cinsiyete Dayalı Meslek Seçimlerine Yönelik Tutum Ölçeği Geçerlik Ve Güvenirlik Çalışması. Bartın Üniversitesi Eğitim Fakültesi Dergisi Cilt 4, Sayı 1, S. 21 – 33. Doi: 10.14686/Buefad. 2015111012

Dökmen, Z. Y. (2004). *Toplumsal Cinsiyet, Sosyal Psikolojik Açıklamalar*. Sistem Yayıncılık.

Dökmen, Z. Y. (1995). "İlkokul Ders Kitaplarının Cinsiyet Rolleri Bakımından İcelenmesi", 3p, Psikoloji, Psikiyatri, Psikofarmakoloji Dergisi, C. 3, S.2, S. 38-44.

Ecevit, Y. (2021). *Toplumsal Cinsiyet Eşitliğinin Temel Kavramları*. Ceid Yayınları: Ankara.

Edley, N. (2001). *Analysing Masculinity: Interpretative Repertoires,* İdeological *Dilemmas And Subject Positions.* M. Wetherell, S. Taylor, & S. J. Yates (Ed.), Discourse As Data: A Guide To Analysis (S.189–228) İçinde. Sage And The Open University.

Esen, E. Soylu, Y., Siyez, D. M., Ve Demirgürz, G. (2017). Üniversite Öğrencilerinde Toplumsal Cinsiyet Algısının Toplumsal Cinsiyet Rolü Ve Cinsiyet Değişkenlerine Göre İncelenmesi. E-Uluslararası Eğitim Araştırmaları Dergisi, 8(1), 46-63.

Erden, Ş. (2001). Anaokullarına Devam Eden Çocukların Ebeveynlerinin Ve Öğretmenlerinin Çocuk Oyun Ve Oyuncakları Hakkındaki Görüşlerinin İncelenmesi. Yüksek Lisans Tezi. Ankara: Ankara Üniversitesi.

Erdol, T. A., Özen, F., & Toraman, Ç. (2019). Türkiye'deki Eğitim Fakültesi Öğrencilerinin Toplumsal Cinsiyet Eşitliğine Yönelik Görüşleri. *Journal Of Kirsehir Education Faculty*, *20*(2).

Fidan, S. (2019). Sosyal Bilgiler Ders Kitaplarında Toplumsal Cinsiyet. Yüksek Lisans Tezi. Aydın: Adnan Menderes Üniversitesi.

Gönenç, İ. M., Topuz, Ş., Sezer, N. Y., Yılmaz, S., & Duman, N. B. (2018). Toplumsal Cinsiyet Dersinin Toplumsal Cinsiyet Algısına Etkisi. *Ankara Sağlık Bilimleri Dergisi*, *7*(1), 22-29.

Gül, İ. Karan, U. (Haz). (2011). Ayrımcılık Yasağı Eğitim Rehberi. G. Ayata, B. Yeşiladalı. (Ed.). İstanbul Bilgi Üniversitesi Yayınları, İstanbul. (Https://Dspace.Ceid.Org.Tr/Xmlui/Handle/1/53)

Gürhan, A. G. N. (2010). Toplumsal Cinsiyet Ve Din. *Şarkiyat*, (4).

Husu, L. (2005). Women's Work And Family Related Discrimination An Support İn Academia. Gender Realities: Local And Global Adcances İn Gender Research (9), 1-40.

Kahraman, L., Kahraman, A. B., Ozansoy, N., Akıllı, H., Kekillioğlu, A., Özcan, A. (2014). Nevşehir Hacı Bektaş Veli Üniversitesi Toplumsal Cinsiyet Algısı Araştırması. Turkish Studies, 9(2), 811- 831.

Kurtdaş, E. M., & Tuncer, M. (2020). Sosyal Bilgiler Öğretmenliği Öğrencilerinin Toplumsal Cinsiyet Algıları (İnönü Üniversitesi Örneği). *Adıyaman Üniversitesi Sosyal Bilimler Enstitüsü Dergisi*, (35), 282-321.

Merriam, S. B. (2009). Qualitative research a guide to desing and implementation. (Çev. S. Turan). Ankara:Nobel Akademik Yayıncılık.

Miles, M, B. & Huberman, A. M. (1994). Qualitative Data Analysis: An Expanded Sourcebook. Sage

Öcal Yüceol, S.E. (2016). Toplumsal Cinsiyet Rollerine İlişkin Tutumlar İle İlişki Doyumu Ve Romantik İlişkilerde Akılcı Olmayan İnançlar Arasındaki İlişkiler. Yüksek Lisans Tezi. İstanbul: İstanbul Bilim Üniversitesi.

Önal, Ü. (2020). Türkiye'de Yereldeki Uygulama Örnekleri Üzerinden Toplumsal Cinsiyete Duyarlı Bütçeleme Hazırlık Faaliyetlerinin Toplumsal Cinsiyet Eşitsizliklerini Dönüştürme Potansiyeli Üzerine Bir İnceleme. Yüksek Lisans Tezi. Ankara: Ankara Üniversitesi.

Özcan, A. (2012). Toplumsal Cinsiyet Eğitiminin Üniversite Öğrencilerinin Toplumsal Cinsiyet Rol Tutumlarına Etkisi. Doktora Tezi. Kayseri: Erciyes Üniversitesi.

Özdemir Yılmaz, E. (2019). Sosyal Bilgiler Dersi İle Bütünleştirilmiş Toplumsal Cinsiyet Temelli Etkinliklerin Toplumsal Cinsiyete Dayalı Meslek Seçimine Yönelik Tutumlara Etkisi. Yüksek Lisans Tezi. Sakarya: Sakarya Üniversitesi.

Patton, M. Q. (2014). *Nitel araştırma ve değerlendirme yöntemleri*. Mesut Bütün ve Selçuk Beşir Demir (Çeviri Ed), Ankara:Pegem Akademi

Saldıray, A. (2017). Örtük Programda Toplumsal Cinsiyet: Bir İlkokulun Örtük Programında Toplumsal Cinsiyete İlişkin Nitel Bir Çalışma. Yüksek Lisans Tezi. Adana: Çukurova Üniversitesi.

Saraç, S. (2013). Toplumsal Cinsiyet. *Toplumsal Cinsiyet Ve Yansımaları, Editörler Lerzan Gültekin, Gül Güneş, Ceylan Ertung, Aslı Şimşek, Atılımüniversitesi Yayınları, Ankara*, 27-32.

Seçgin, F., Kurnaz, Ş. (2015). Sosyal Bilgiler Dersinde Toplumsal Cinsiyet Etkinliklerinin Öğrencilerin Algı Ve Tutumlarına Etkisi. *Uluslararası Türk Eğitim Bilimleri Dergisi*, *2015*(5), 24-38.

Sönmez, K., Dikmenli, Y. (2021). İlkokul Sosyal Bilgiler Ders Kitabının Toplumsal Cinsiyet Açısından İncelenmesi. *Cumhuriyet Uluslararası Eğitim Dergisi*, *10*(1), 434-458.

Şahin, Z. B., & Birincioğlu, Y. D. (2020). Toplumsal Cinsiyet Ve Medya: Şule Çet'in Şüpheli Ölümü Üzerine Haberlerin Eleştirel Söylem Analizi. *Erciyes İletişim Dergisi*, *7*(1), 189-216.

Terzioğlu, F. Ve Taşkın, L. (2008). Kadının Toplumsal Cinsiyet Rolünün Liderlik Davranışlarına Ve Hemşirelik Mesleğine Yansımaları. *C.Ü. Hemşirelik Yüksekokulu Dergisi,12(2), 62-67.*

Topkaya Sevinç, E. (2011). Mobbing With A Gender Perspective: How Women Perceive, Experience And Are Affected From It?, M.S., Department Of Gender And Women Studies, The Graduate School Of Socıal Scıences Of Mıddle East Technıcal Unıversıty, Ankara.

Uygun, K., Önsan, Ö.(2020). Sosyal Bilgiler Öğretmenlerinin Toplumsal Cinsiyet Algıları. *Uşak Üniversitesi Sosyal Bilimler Dergisi*, *13*(2), 99-114.,

Ük, Z. Ç. (2019). Toplumsal Cinsiyet Stereotiplerinin Kadınlar Günü Reklamları Üzerinden Değerlendirilmesi. *Uluslararası İktisadi Ve İdari İncelemeler Dergisi*, (24), 1-16.

Vatandaş, C. (2007). Toplumsal Cinsiyet Rollerinin Algılanışı. *Sosyoloji Konferansları Dergisi, 35, 29-56.*

Yaylak, E. 2019. Türkiye'de Sosyal Bilgiler Eğitiminin Yükseköğretimdeki Durumu. *Uluslararası Toplum Araştırmaları Dergisi-International Journal Of Society Researches* Yıl *Year : 9 Cilt Volume:11 Sayı Issue :18, 800-838.*

Yıldırım, A. Şimşek, H. (2020). *Sosyal Bilimlerde Nitel Araştırma Yöntemleri* (12. Baskı). Seçkin Yayıncılık: Ankara.

Yılmaz, E. Ö. (2019). Sosyal Bilgiler Dersi İle Bütünleştirilmiş Toplumsal Cinsiyet Temelli Etkinliklerin Toplumsal Cinsiyete Dayalı Meslek Seçimine Yönelik Tutumlara Etkisi. Yüksek Lisans Tezi. Sakarya: Sakarya Üniversitesi.

Yılmaz, D. V., Zeyneloğlu, S., Kocaöz, S., Kısa, S., Taşkın, L., & Eroğlu, K. (2009). Üniversite Öğrencilerinin Toplumsal Cinsiyet Rollerine İlişkin Görüşleri. *Uluslararası İnsan Bilimleri Dergisi*, *6*(1), 775-792.

Yılmaz, R. Ayhan ve Canan Uluyağcı, (2007), "Televizyon Reklâmlarında Çocuğa İlişkin Toplumsal Cinsiyet Rollerinin Sunumu", İst. G.Ü. İletişim Fak. Yayını, Sayı:6, S.141-157

KAYNAKÇA

Arnas, Y. (2006). *Okul öncesi dönemde matematik eğitimi [Mathematics Education in Pre-schoolPeriod*]. Adana: Nobel Kitabevi.

Artut P ve Bal, A.P. (2016). An Application Example on The Realistic Mathematics Education, *International Journal of Social Sciences and Education Research* , vol.2, no.4, pp.1543-1552.

Aktaş-Arnas, Y. (2012). *Okul öncesi dönemde matematik eğitimi [Mathematics Education in Pre-school Period*]. Ankara: Vize Yayıncılık.

Bahnmueller, J., Maier, C. A., Göbel, S. M., & Moeller, K. (2019). Direct evidence for Linguistic influences in two-digit number processing. *Journal of Experimental Psychology: Learning, Memory, and Cognition, 45*(6), 1142–1150.

Baroody, A. J. (1990). How and when should place-value concepts and skills be taught*? Research in Mathematics Education, 21,* 281-286.

Baroody, A. J. (2004). The developmental bases for early childhood number and operations standards. *Engaging young children in mathematics: Standards for early childhood mathematics education*, 173-219.

Bisanz, J., & LeFevre, J. (1992). Understanding elementary mathematics. In J.I.D. Campbell (Ed.,), *The Nature and Origins of Mathematical Skills* (pp. 113-136). Elsevier Science Publishers B. V.

Chan, B. M. Y., & Ho, C. S. H. (2010). The cognitive profile of Chinese children with mathematics difficulties. *Journal of Experimental Child Psychology, 107,* 260–279.

Chen, C., & Stevenson, H. W. (1989). Homework: A cross-cultural examination. *Child Development, 60,* 551–561.

Chiu, M. M, & Xihua, Z. (2008). Family and motivation effects on mathematics achievement: analyses of students in 41 countries. *Learning and Instruction, 18,* 321 – 336.

Clarke-Steward, K. A., Lee, Y., Allhusen, V. D., Kim, M. S., & McDowall, D. J. (2006). Observed differences between early childhood programs in the U.S. and Korea: Reflections of "developmentally appropriate practices" in two cultural contexts. *Journal of Applied Developmental Psychology, 27,* 427–443.

Clements, D. H., & Sarama, J. (2009). Learning trajectories in early mathematics–sequences of acquisition and teaching. *Encyclopedia of language and literacy development, 7*,16.

Çilingir, E., & Artut, P. (2016) Effect of Realistic Mathematics Education Approach on Visual Mathematics Literacy Perceptions and Problem Solving Attitude of Students. *Turkish Journal of Computer and Mathematics Education (TURCOMAT)*, *vol.7,* no.3, pp.578.

Curtis, R., Okamoto, Y., & Marie Weckbacker, L. (2009). Preschoolers' use of count information to judge relative quantity. *Early Childhood Research Quarterly, 32*, 325-336.

Dowker, A. 2005. *Individual differences in arithmetic: Implications for psychology, neuroscience and education*, Hove, UK: Psychology Press.

Dowker, A., Li., A.M. (2019). English and Chinese Children's Performance on Numerical Tasks. *Front. Psychol. 9:2731.*

Fuhs, M. W., & McNeil, N. M. (2013). ANS acuity and mathematics ability in preschoolers from low-income homes: Contributions of inhibitory control. Developmental Science, 16, 136–148.

Fuson, K. C. (1990). Conceptual structures for multiunit numbers: implications for learning and teaching multidigit addition, subtraction, and place value. *Cognition and Instruction, 7,* 343-403.

Fuson, K. C., & Kwon, Y. (1991). Learning addition and subtraction: effects of number words and other cultural tools. In J. Bideaud, C. Meljac, & J. P. Fischer (eds.), *Pathways to number*: c*hildren's developing numerical abilities* (pp. 283–306). Hillsdale, NJ: Lawrence Erlbaum Associates, Inc.

Fuson, K. C. (2009). Avoiding misinterpretations of Piaget and Vygotsky: Mathematical teaching without learning, learning without teaching, or helpful learning-path teaching? *Cognitive Development, 24,* 343–361.

Geary, D. C. (1994). *Children's mathematical development: research and practical applications.* Washington, DC: American Psychological Association.

Geary, D. C. (1995). Reflections of evolution and culture in children's cognition. *American Psychologist, 50,* 24-37.

Geary, D. C., Fan, L. & Bow-Thomas, C. C. (1992). Loci of ability differences comparing children from China and the United States. *Psychological Science, 3,* 180–185.

Geary, D. C., Bow-Thomas, C. C., Fan, L., & Siegler, R. S. (1993). Even before formal instruction, Chinese children outperform American children in mental addition. *Cognitive Development, 8,* 517–529.

Geary, D. C., Bow-Thomas, C. C., Liu, F., & Siegler, R. S. (1996). Development of arithmetical competencies in Chinese and American children: influence of age, language, and schooling. *Child Development, 67,* 2022–2044.

Gelman, R., & Gallistel, C. R. (1978). *The child's understanding of number.* Cambridge, Mass., and London: Harvard University Press.

Ginsburg, H. P., & Golbeck, S. L. (2004). Thoughts on the future of research on mathematics and science learning and education. *Early Childhood Research Quarterly, 19,* 190-200.

Ginsburg, H. P., Lee, J. S., & Boyd, J. S. (2008). Mathematics education for young children:What it is and how to promote it. *Social Policy Report,22(1),* 3−22.

Griffin, S. (2004). Building number sense with Number Worlds: a mathematics program for young children. *Early Childhood Research Quarterly, 19,* 173-180.

Haylock, D., & Cockburn, A. (2014). *Küçük çocuklar için matematiği anlama*. (Z. Yılmaz, Çev.)

Ankara: Nobel Akademik.

Helmreich, I., Zuber, J., Pixner, S., Kaufmann, L., Nuerk, H.-C., & Moeller, K. (2011). Language effects on children's non-verbal number line estimations. *Journal of Cross Cultural Psychology, 42,* 598–613.

Hiebert, J., & Carpenter, T. P. (1992). Learning and teaching with understanding. In D. A. Grouws (Ed.), *Handbook of research on mathematics teaching and learning* (pp. 65-97). New York: Macmillan.

Huntsinger, C. S., Jose, P. E., Larson, S. L., Balsink Krieg, D., & Shaligram, C. (2000). Mathematics, vocabulary, and reading development in Chinese American and European American children over the primary school years. *Journal of Educational Psychology, 92,* 745–760

Kesicioğlu, O.S. (2021). Investigation of Counting Skills of Pre-School Children. *International Journal of Progressive Education, Volume 17 (*4).

Krapohl, E., Rimfeld, K., Shakeshaft, N. G., Trzaskowski, M., McMillan, A., Pingault, J.-B., Asbury, K., Harlaar, N., Kovas, Y., Dale, P. S., & Plomin, R. (2014). The high heritability of educational achievement reflects many genetically influenced traits, not just intelligence. Proceedings of the National Academy of Sciences of the United States of America, 111, 15273–15278. https://doi.org/10.1073/pnas.1408777111

Lan, X., Ponitz, C. C., Miller, K. F., Li, S., Cortina, K., Perry, M., et al (2009). Keeping their attention: Classroom practices associated with behavioral engagement in first grade mathematics classes in China and the United States. *Early Childhood Research Quarterly, 24,* 198–211.

Laski, V.E., & Yu, Q. (2014). Number line estimation and mental addition: Examining the potential roles of language and education. *Journal of Experimental Child Psychology, 117,* 29-44.

Linnell, M., & Fluck, M. (2001). The effect of maternal support for counting and cardinal understanding in pre-school children. Social Development, 10, 202-220.

Mark, W., and Dowker, A. (2015). Linguistic influence on mathematical development is specific rather than pervasive: revisiting the Chinese number advantage in Chinese and English children. *Front. Psychol. 6:203.*

Mayer, R. E., Sims, V., & Tajika, H. (1995). A comparison of how textbooks teach mathematical problem solving in Japan and the United States. *American Educational Research Journal, 32,* 443–460.

MEB (2017). *PISA 2015 ulusal raporu*. Ankara.

Miller, K. F., & Stigler, J. W. (1987). Counting in Chinese: cultural variation in a basic skill. *Cognitive Development*, *2,* 279–305.

Miller, K. F., & Zhu, J. (1991). The trouble with teens: Accessing the structure of number names. *Journal of Memory and Language, 30,* 48–68.

Miller, F. K., Smith, M. C., Zhu, J., & Zhang, H. (1995). Pre-school origins of cross-national differences in mathematical competence: the role of number-naming system. *Psychological Science,* 6, 56–60.

Miller, F. K., Major, S. M., Shu., & Zhang, H. (2000). Ordinal knowledge: Number names and number concepts in Chinese and English. *Canadian Journal of Experimental Psychology, 54,* 129–139.

Mirua, I. T., Kim, C. C., Chang, C., & Okamato, Y. (1988). Effects of language characteristics on children's cognitive representation of number: cross-national comparisons. *Child Development, 59,* 1445–1450.

Mirua, I. T., Okamoto, Y., Kim, C. C., Steere, M., & Fayol, M. (1993). First grader's cognitive representation of number and understanding of place value: cross national comparisons: France, Japan, Korea, Sweden, and the United States. *Journal of Educational Psychology, 85,* 24–30.

Mirua, I. T., Okamoto, Y., Kim, C. C., Steere, M., & Fayol, M. (1994). Comparisons of children's cognitive representation of number: China, France, Japan, Korea, Sweden, and the United States. *International Journal of Behavioral Development, 17,* 401–411.

Mirua, I. T., Okamoto, Y., Vlahovic-Stetic, V., Kim, C. C., & Han, H. J. (1999). Language supports for children's understanding of numerical fractions: cross-national comparisons. *Journal of Experimental Child Psychology, 74,* 356–365.

Nunes, T., & Bryant, P. (1996). *Children doing mathematics*. Oxford, Blackwell.

OECD (2019). *PISA 2018 assessment and analytical framework*. Paris: OECD Publishing. doi:https://doi.org/10.1787/b25efab8-en

Perry, M., VanderStoep, S. W., & Yu, S. L. (1993). Asking questions in first-grade mathematics classes: potential influences on mathematical thought. *Journal of Educational Psychology, 85,* 31–40.

Perry, M. (2000). Explanations of mathematical concepts in Japanese, Chinese and U.S. first- and fifth-grade classrooms. *Cognition and Instruction, 18,* 181–207.

Phillipson, S. (2006). Cultural Variability in Parent and Child Achievement Attributions: A study from Hong Kong. *Educational Psychology, 26,* 625–642.

Rodic, M., Zhou, X., Tikhomirova, T., Wei, W., Malykh, S., Ismatulina, V., Kovas, Y.(2015).

Crosscultural investigation into cognitive underpinnings of individual differences in early arithmetic. *Developmental Science, 18,* 165–174.

Rodic, M., Cui, J., Malykh, S., Zhou, X., Gynku, E.I., Bogdanova, E. L., Zueva, D.Y., Bogdanova,

O.Y., & Kovas, Y. (2018). Cognition, emotion, and arithmetic in primary school: A cross-

cultural investigation. *British Journal of Developmental Psychology, 36,* 255–276

Saxton, M. & Cakir, K. (2006). Counting-On, Trading and Partitioning: Effects of Training and Prior

Knowledge on Performance on Base-10 Tasks. *Child Development, 77,* 767–785.

Schliemann, A. D., & Carraher, D. W. (2002). The evolution of mathematical reasoning: everyday versus idealized understanding. *Developmental Review 22,* 242-266.

Schneider, M., Heine, A., Thaler, V., Torbeyns, J., De Smedt, B., Verschaffel, L.,et al. (2008).

A validation of eye movements as a measure of elementary school children developing number sense. *Cognitive. Development. 23,* 409–422.

Schneider, M., Merz, J., Sticker, J., De Smedt, B., Torbeyns, J., Verschaffel, L.,et al. (2018).

Associations of number line estimation with mathematical competence: a meta-analysis. *Child Development, 89,* 1467–1484.

Siegler, S. Robert & Mu, Y. (2008). Chinese children Excel on Novel Mathematics Problems Even Before Elementary School. *Psychological Science, 19,* 759–763.

Simms, V., Clayton, S., Cragg, L., Gilmore, C., and Johnson, S. (2016). Explaining the relationship between number line estimation and mathematical achievement: the role of visuomotor integration and visuospatial skills. *Journal of Experimental Psychology, 145,* 22–33.

Sophian, C. (1995). Representation and reasoning in early numerical development: Counting, conversation, and comparisons between sets. *Child Development*, *66,* 559-577.

Sophian, C. (1998). A developmental perspective on children's counting. In C. Donlan (Ed.) *The development of mathematical skills: Cultural, cognitive and neuropsychological perspective*. Hove: Blackwell.

Sophian, C. (2004). Mathematics for the future: developing a Head Start curriculum to support mathematics learning. *Early Childhood Research Quarterly, 19,* 59-81.

Song, M. & Ginsburg, H. P. (1987). The development of informal and formal mathematical thinking of Korean and American children. *Child Development, 58,* 1286–1296.

Stevenson, H. W., Chen, C., & Lee, S. (1993). Mathematics achievement of Taiwanese, Japanese, and American children: ten years later. *Science, 259,* 53–58.

Stevenson, H. W., Lee, S., & Stigler, J. W. (1986). Mathematics achievement of Taiwanese, Japanese, and American children: ten years later. *Science, 231,* 593–699.

Stevenson, H. W., Lee, S., Chen, C., Lummis, M., Stigler, J., Fan, L., & Ge, F. (1990). Mathematics achievement of children in China and the United States. *Child Development, 61,* 1053–1066.

Stevenson, H. W., Stigler, J. W., Lee, S. Y., Lucker, G. W., Kitamura, S., & Hsu, C. C. (1985). Cognitive performance and academic achievement of Japanese, Chinese and American children. *Child Development, 56,* 718–734.

Stigler, J. W., Lee, S. Y., & Stevenson, H. W. (1987). Mathematics classroom in Japan, Taiwan, and the United States. *Child Development, 58,* 1272–1285.

Thompson, C. S. (1990). Place value and larger numbers. In J.N. Payne (ed.), *Mathematics for the young child* (pp. 63-87). Reston, VA: National Council of Teachers of Mathematics.

Towse, N. J. & Saxton, M. (1997). Linguistic influences on children's number concepts: methodological and theoretical considerations. *Journal of Experimental Child Psychology, 66,* 362-375.

Towse, N. J., & Saxton, M. (1998). Mathematics across national boundaries: Cultural and linguistic perspectives on numerical competence. In C. Donlan (ed.), *The development of mathematical skills: Cultural, cognitive and neuropsychological perspective* (129-150). Hove: Blackwell.

Van Den Heuvel-Panhuizen, M. (2003).The didactical use of models in Realistic Mathematics

Education:an example from a longitudinal on percentage. *Educational Studies in Mathematics, 5*4(1), 9-35.

vanMarle, K., Chu, F. W., Li, Y., & Geary, D. C. (2014). Acuity of the approximate number system and preschoolers' quantitative development. *Developmental Science, 17,* 492–505.

vanMarle, K., Chu, F., Mou, Y., Seok, J., Rouder, J., & Geary, D. C. (2016). Attaching meaning to the number words: Contributions of the object tracking and approximate number systems. *Developmental Science.* Advance online publication. http://dx.doi.org/

10.1111/desc.12495.

Zhang, H., & Zhou, Y. (2003). The teaching of mathematics in Chinese elementary schools.

International Journal of Psychology, 38(5), 286-298.

Zhou, M., Peverly, S. T., & Lin, J.S. (2005). Understanding early mathematical competencies in American and Chinese children. *School Psychology International, 26,* 413–427.

Zhou, X., Huang, J., Wang, Z., Wang, B., Zhao, Z., Yang, L., & Zheng-zheng, Y. (2006). Parent-child interaction and children's number learning. *Early Child Development and Care, 176,* 763–775.

öğrencilerini Covid-19 salgını hakkında bilgilendirmeye ve eğitimlerine katkı sağlayıp sağlamadığının araştırıldığı bir çalışmada öğrencilerin yaratıcılıklarının yanı sıra bilgiyi akılda tutma konusunda bilişsel becerilerinin geliştirdiği tespit edilmiştir (Lopes & Gonçalves, 2021). Bunula birlikte birlikte MathBuilder kullanan ilkokul öğrencileri için bir AR matematik oyunu uygulaması (van der Stappen ve diğerleri, 2019) ve matematiksel kaygıyı azaltmak için AR destekli bir hikaye kitabının kullanılması (Wangid ve diğerleri, 2020) çalışmalarında Metaverse'in hem öğretmenlere hem de eğitim politika yapıcılarına katma değer sağlayabileceği gösterilmektedir. Sonuç olarak, eğitimcilerin kaliteli öğretme-öğrenme süreçleri sağlamak ve geliştirmek için Metaverse'nin etkili ve sürükleyici deneyim oluşturma potansiyelini anlamaları gerekmektedir. Bu nedenle, eğitimciler öğrenciler ve Metaverse arasındaki ilişkiyi daha iyi anlamak istiyorlarsa, bu teknolojinin eğitim sürecinde uygulanması, salgın sonrası dönemde öğrenci merkezli yapılandırmacı eğitimin önünü açabilir.

KAYNAKÇA

Akçayır, M., & Akçayır, G. (2017). Advantages and challenges associated with augmented reality for education: A systematic review of the literature. *Educational Research Review*, *20*, 1-11.

Azuma, R. (1997). A survey of augmented reality. Presence Teleoper Virtual Environ 6(4):355–385

Bartle, R. (2004). *Designing Virtual Worlds*. San Francisco: New Riders, p. 4.

Collins, C. (2008). Looking to the future: Higher education in the Metaverse. *Educause Review*, *43*(5), 51-63.

Damar, M. (2021). *Metaverse ve Eğitim Teknolojisi*. Eğitimde Dijitalleşme ve Yeni Yaklaşımlar (pp. 169-192). Efe Akademi Yayınevi

Jerald, J. (2015). *The VR book: human-centered design for virtual reality*. Morgan & Claypool Publishers and ACM Books, San Rafael

Lopes, L., & Gonçalves, V. (2021). Evaluation of the Augmented Reality Educational Application for the 2nd cycle of primary school. 16th Iberian Conference on Information Systems and Technologies (CISTI), Chaves, Portugal, June 23–26; pp. 1–6.

Kuş, O. (2022). Metaverse: 'Dijital Büyük Patlamada' Fırsatlar ve Endişelere Yönelik Algılar. *Intermedia International E-journal*, *8*(15), 245-266.

Mystakidis, S. (2022). Metaverse. *Encyclopedia*, *2*(1), 486-497.

Smart, J., Cascio J., & Paffendorf, J. (2007). Metaverse Road Map: Pathways to the 3D Web. Metaverse: A Cross Industry Public Foresight Project. Online Erişim: https://www.metaverseroadmap.org/overview/index.html

Suh, W., & Ahn, S. (2022). Utilizing the Metaverse for Learner-Centered Constructivist Education in the Post-Pandemic Era: An Analysis of Elementary School Students. *Journal of Intelligence*, *10*(1), 17.

KAYNAKÇA

Balcı, M.(1998). *Eğitim ve Öğretimde Haklar ve Yükümlülükler,* İstanbul: Danışman Yayınları.

Beyreli L., Çetindağ Z., ve Celepoğlu A., (2006). *Yazılı ve Sözlü Anlatım*, 2. Baskı, Ankara: Pegem Yayıncılık.

Büyükkaragöz, S. S. (1995). *Genel Öğretim Metotları,* Konya: Atlas Kitabevi.

Demirel Ö., (2003) *Yabancı Dil Öğretimi*, Ankara: Pegem Yayıncılık.

Erbaş A., Ertürk A. ve Doğan M. (1978). *Je Parle Français*, Ankara: Milli Eğitim Bakanlığı.

François, L. (1968). *Le Droit à l'education, du Principe aux réalisations* 1948-1968, Paris: Unesco.

Karakuş, İ. (2000). *Türkçe Türk Dili ve Edebiyatı Öğretimi*, Ankara: Sistem Ofset Yayınları.

Küzeci, D. (2007). Yabancı Dil Öğretiminde Genel Becerilerin Kazandırılması, *Selçuk Üniversitesi Edebiyat Fakültesi Dergisi,* Sayı 18.

Nutku, Ö. (1989). *Sahne Bilgisi,* İstanbul: Kabalcı Yayınevi.

Saussure, F. de. (1985). *Genel Dilbilim Dersleri, (*Çev. B. Vardar) Ankara: Birey ve toplum Yayınları.

Şefik, Y. (1990). *Yabancı Dil Öğretiminde Programlı Öğretim Uygulaması*, Eskişehir: Anadolu Üniversitesi Yayınları No:376, Eğitim Fakültesi Yayınları No: 14.

Tekindal, S. (2017). *Okullarda* Ölçme *ve Değerlendirme Yöntemleri*, Ankara: Nobel Akademik Yayıncılık.

Türkdoğan O. (1989), *Bilimsel Değerlendirme ve Araştırma Metodolojisi,* İstanbul: MEB.

Yılmaz, T. (1974). *Eğitimde Eşitsizliğin Kaynaklarından Biri Olarak Dil Yapısının Okul Başarısındaki Rolü,* Ankara: Ankara Basım ve Ciltevi.

KAYNAKÇA

Adıgüzel, D (2016). Sınıf Öğretmenlerinin Yaratıcı Düşünme Becerileri İle Öğretmen Davranışlarının Öğrencilerin Yaratıcı Düşünme Becerilerinin Gelişimine Katkısı Arasındaki İlişki. *Yüksek lisans tezi.*

Akınoğlu, O. (2001). Eleştirel Düşünme Becerilerini Temel Alan Fen Bilgisi Öğretiminin Öğrenme Ürünlerine Etkisi. *Yayımlanmamış doktora tezi. Hacettepe Üniversitesi Sosyal Bilimler Enstitüsü, Ankara.*

Akkaş, B & Memiş, E (2021). Türkiye'de Eleştirel Düşünme Konusunda Gerçekleştirilen Tezlerin Analizi. *Trakya Eğitim Dergisi* Cilt 11, Sayı 2 Mayıs 2021, 684-695

Altın, M & Saracaloğlu, A(2018). Yaratıcı, Eleştirel ve Yansıtıcı Düşünme: Benzerlikler-Farklılıklar. *International Journal of Contemporary Educational Studies (IntJCES*) June2018:4 (1) ISSN 2548-9373

Atalay, Z (2014). Farklılaştırılmş Sosyal Bilgiler Öğretiminin Üstün Zekalı Öğrencilerin Akademik Başarı, Tutum, Eleştirel Düşünme Ve Yaratıcılıklarına Etkisi. *Doktora Tezi*.

Atasoy, B., Kadayıfçı, H., & Akkuş ,H.(2007). Öğrencilerin Çizimlerinden Ve Açıklamalarından Yaratıcı Düşüncelerinin Ortaya Konulması (Çizimler ve Açıklamalar Yoluyla Yaratıcı Düşünceler). *Türk Eğitim Bilimleri Dergisi Autumn 2007, 5(4), 679-700*

Aydoğdu, Ü. R., Karamustafaoğlu, O. ve Bülbül, M. Ş. (2017). Akademik Araştırmalarda Araştırma Yöntemleri İle Örneklem İlişkisi: Doğrulayıcı Doküman Analizi Örneği, *Z.G. Eğitim Fakültesi Dergisi*, 30, 556-565.

Bal, B (2014). Türkçe Dersi Öğretim Programlarında Yaratıcı Düşünme. *International Periodical For The Languages, Literature and History of Turkish or Turkic Volume 9/9 Summer 2014, p. 247-257, ANKARA-TURKEY*

Barut, D & Akbaba, B (2017). 6. Sınıf Sosyal Bilgiler Dersinde Karikatür Kullanımının Yaratıcı Düşünme Becerilerine Etkisi. *Anadolu Kültürel Araştırmalar Dergisi,2017, Cilt:1,(1)*

Bayır, Ö (2010). Sosyal Bilgiler Dersinde Güncel Olaylardan Yararlanmanın Öğrencilerin Eleştirel Düşünme Becerilerine Etkisi. *Yüksek lisans tezi.*

Çetin, A (2008). Sınıf öğretmeni adayların eleştirel düşünme gücü. *Yüksek lisans tezi*

Çıtak, E &Uysal, G (2012). Kavram Analizi: Eleştirel Düşünme. *Hemşirelikte Eğitim Ve Araştırma Dergisi* 2012;9 (3): 3-9

Diriöz, U (2006). Tarih öğretiminde Eleştirel Ve Yaratıcı Düşüncenin Geliştirilmesi. *Yüksek lisans tezi.*

Durnacı, Ü & Ültay, N (2020). Sınıf Öğretmeni Adaylarının Eleştirel Ve Yaratıcı Düşünme Eğilimleri. *Turkish Journal of Primary Education (TUJPED),* 2020, *5* (2), 75-97

Eğmir, E., Keskin, A., & Pektaş, F. (2020). Yaratıcı Düşünme Uygulamalarının Etkisinin İncelendiği Lisansüstü Tezlerin Analizi. *Language Teaching and Educational Research, 2020-1, 116-135*

Emir, S (2012). Eğitim Fakültesi Öğrencilerinin Eleştirel Düşünme Eğilimleri. *Hasan Ali Yücel Eğitim Fakültesi Dergisi Sayı 17* (2012-1), 34-57

Eşsizoğlu, G (2013). Sosyal Bilgiler Öğretiminde Proje Tabanlı Öğrenmenin Üstün Zihin Düzeyindeki Öğrencilerin Erişilerine, Yaratıcı Ve Eleştirel Düşünme Düzeylerine Etkisi. *Yüksek Lisans Tezi*

Eren, C (2011). Fen Eğitiminde Probleme Dayalı Öğrenmenin Eleştirel Düşünme Eğilimine, Kavram Öğrenmeye Ve Bilimsel Yaratıcı Düşünme Becerisine Etkisi. Doktora Tezi.

Gürkaynak, İ., Üstel, F., & Gülgöz, S (2003). Eleştirel düşünme. İstanbul Politikaları Merkezi, Sabancı Üniversitesi Kampüsü. *Bildiri Kitabı.*

Haris, R. (2012). *Introduction to creative thinking.* http://www.virtualsalt.com

Işık, A (2012). Sunular Yardımıyla Öğrencilerin Yaratıcı Düşünme Becerilerini Geliştirme. *Bartın Üniversitesi Eğitim Fakültesi Dergisi* Cilt 1, Sayı 1, s. 89-96, Kış 2012, BARTIN-TÜRKİYE

Kabadayı, G (2019). Robotik Uygulamalarının Okul Öncesi Çocukların Yaratıcı Düşünme Becerileri Üzerine Etkisi. *Yüksek lisans tezi*

Karadeniz, A & Gürsoy, Ü (2014). Modern Metin Çözümleme Yöntemlerinin Eleştirel Düşünme, Yaratıcı Düşünme ve Problem Çözme Becerilerine Etkisi. *Ahi Evran Üniversitesi Kırşehir Eğitim Fakültesi Dergisi (KEFAD*) Cilt 15, Sayı 2, Ağustos 2014, Sayfa 99-117

Karadüz, A (2010). Dil becerileri ve eleştirel düşünme. *International Periodical For the Languages, Literature and History of Turkish or Turkic Volume 5/3 Summer 2010*

Korkmaz,Ö. (2009). Öğretmenlerin Eleştirel Düşünme Eğilim ve Düzeyleri. *Ahi Evran Üniversitesi Kırşehir Eğitim Fakültesi Dergisi (KEFAD) Cilt 10, Sayı 1, (2009), (1-13)*

Küçük, D & Uzun, Y (2013). Müzik Öğretmeni Adaylarının Eleştirel Düşünme Eğilimleri.

Ahi Evran Üniversitesi Kırşehir Eğitim Fakültesi Dergisi (KEFAD) Cilt 14, Sayı 1, Nisan 2013, Sayfa 327-345

Özerbaş, M (2011). Yaratıcı Düşünme Öğrenme Ortamının Akademik Başarı ve Bilgilerin Kalıcılığa Etkisi. GÜ, *Gazi Eğitim Fakültesi Dergisi,* Cilt 31, Sayı 3 (2011) 675-705

Saracaloğlu, A., *Gündoğdu, K.,& Altın, M(2014).* Yaratıcı Düşünme Becerisi Konusunda 2000 Yılı ve Sonrasında Yayımlanmış Makalelerin İncelenmesi. *Adnan Menderes Üniversitesi Eğitim Fakültesi Eğitim Bilimleri Dergisi,* Aralık 2014, 5(2), 62-74

Sönmez, B(2016). Düşünme Eğitimi Dersinin İlköğretim 6. Sınıf Öğrencilerinin Eleştirel Ve Yaratıcı Düşünme Becerilerine Etkisi. Doktora tezi

Söylemez, Y. (2016). İçerik analizi: Eleştirel Düşünme. *Ekev Akademi Dergisi Yıl: 20 Sayı: 66 (Bahar 2016)*

Sur, E(2020). Ortaokul Öğrencilerinin Eleştirel Ve Yaratıcı Düşünme Becerileri İle Anlama Becerileri Arasındaki İlişkinin İncelenmesi. Doktora tezi.

Şenşekerci, E & Bilgin, A (2008). Eleştirel Düşünme Ve Öğretimi. *U.Ü. Fen-Edebiyat Fakültesi*

Sosyal Bilimler Dergisi Yıl: 9, Sayı: 14, 2008/1

Şen, Ü (2009). Türkçe Öğretmeni Adaylarının Eleştirel Düşünme Tutumlarının Çeşitli Değişkenler Açısından Değerlendirilmesi. *Zeitschrift für die Welt der TürkenJournal of World of Turks*

Temizkan, M (2011). Türkçe Öğretiminde Yaratıcı Düşünmeyi Geliştirme Bakımından Nasreddin Hoca Fıkraları. *Mustafa Kemal Üniversitesi Sosyal Bilimler Enstitüsü Dergisi* Mustafa Kemal Üniversitesi Yıl 2011 Cilt 8 Sayı 16, s. 195-223

Tok, E & Sevinç, M (2010). Düşünme Becerileri Eğitiminin Eleştirel Düşünme ve Problem Çözme Becerilerine Etkisi*. Pamukkale Üniversitesi Eğitim Fakültesi Dergisi, Sayı 27, 2010, ss. 67-82*

Tümkaya, S (2011). Fen Bilimleri Öğrencilerinin Eleştirel Düşünme Eğilimleri ve Öğrenme Stillerinin İncelenmesi. *Ahi Evran Üniversitesi Eğitim Fakültesi Dergisi,* Cilt 12, Sayı 3, Ağustos 2011, Sayfa 215-234

Tümkaya, S & Aybek, B (2008). Üniversite Öğrencilerinin Eleştirel Düşünme Eğilimlerinin Sosyo-Demografik Özellikler Açısından İncelenmesi . *Ç.Ü. Sosyal Bilimler Enstitüsü Dergisi, Cilt 17, Sayı 2, 2008, s.387-402*

Ülger, G (2016). *Öğrencilerin Yaratıcı Düşünme Ve Eleştirel Düşünme Becerileri Arasındaki İlişki. Hacettepe Üniversitesi Eğitim Fakültesi Dergisi (H. U. Journal of Education) 31(4): 695-710 [2016]*

Ünsal, A (2016). Sosyoloji Dersi Öğretim Programının Eleştirel Düşünme Ve Yaratıcı Düşünme Becerilerini Kazandırmadaki Etkililiğinin Belirlenmesi (Reyhanlı Örneği). *Tam bildiri kitabı.*

Yenilmez, K & Çalışkan,S. (2011). İlköğretim Öğrencilerinin Çoklu Zeka Alanları İle Yaratıcı Düşünme Düzeyleri Arasındaki İlişki. *Dicle Üniversitesi Ziya Gökalp Eğitim Fakültesi* 48 *Dergisi, 17 (2011) 48-63*

Yeşilyurt, E (2020). Yaratıcılık ve Yaratıcı Düşünme: Tüm Boyut ve Paydaşlarıyla Kapsayıcı Bir Derleme Çalışması. *Uluslararası Toplum Araştırmaları Dergisi*-International Journal of Society Researches ISSN:2528-9527

Yurdakul, İ (2019). Yaratıcı Okuma Çalışmalarının Yaratıcı Düşünme Becerilerini Geliştirmeye Etkisi. *Pamukkale Üniversitesi Eğitim Fakültesi Dergisi.*

- Öğretmenler, fizik derslerinde sunuş yolu ile öğretim ve test çözme yerine deney yapma ve simülasyon kullanma konusunda teşvik edilmelidirler.
- Öğretmenler, öğrencilerin kavram yanılgılarını giderecek yöntem ve tekniklerle ders konularını işlemelidir.
- Öğretmenlere öğretim yöntemlerini kullanma, bilimsel yetkinlik ve teknoloji kullanma konusunda mesleki gelişim etkinlikleri gerçekleştirilmelidir.
- Öğretmenlerin öğretme güçlüğü çektikleri üniteler belirlenerek bu alanlarda öğretmenleri geliştirici mesleki gelişim etkinlikleri düzenlenmelidir.

KAYNAKÇA

Airasian, P. W., and Walsh, M. E. (1997). Cautions for Classroom Constructivists. *The Education Digest*, 62(8), 62-68.

Aykutlu, I. ve Şen, A. İ. (2011). Lise Öğrencilerinin Elektrik Akımı Konusundaki Kavram Yanılgılarının Belirlenmesinde ve Giderilmesinde Analojilerin Kullanılması. *Necatibey Eğitim Fakültesi Elektronik Fen ve Matematik Eğitimi Dergisi*, 5(2), 221-250.

Ayvacı, H. Ş. ve Bebek, G. (2018). Fizik Öğretimi Sürecinde Yaşanan Sorunların Değerlendirilmesine Yönelik Bir Çalışma. *Kastamonu Eğitim Dergisi*, 26(1), 125-134.

Azizoğlu, N. ve Çetin, G. (2009). 6 ve 7. Sınıf Öğrencilerinin Öğrenme Stilleri, Fen Dersine Yönelik Tutumları ve Motivasyonları Arasındaki İlişki. *Kastamonu Eğitim Dergisi*, 17(1), 171-182.

Bayrak, C., Bezen, S. ve Aykutlu, I. (2015). 11. Sınıf Fizik Öğretim Programında Yer Alan Konuların Öğretiminde Karşılaşılan Sorunlara Ve Yeni Öğretim Programına Yönelik Öğretmen Görüşleri. *Hacettepe Üniversitesi Eğitim Fakültesi Dergisi,* 30(3), 16-30.

Boylan, C. (1996). *Attitudes Toward Teaching and Taking Science: A Correlation Between Teachers and Students*. University of Michigan.

Boz, A. (2019). Lise Öğretmenlerinin Fizik Dersinin Öğretiminde Zorluk Olarak Tanımladıkları Durumlar ve Öğrencilerin Fizik Dersine Karşı Tutumları . Yüksek Lisans Tezi. Trabzon: Trabzon Üniversitesi.

Brooks, J. G. ve Brooks, M. G. (1999). *In Search of Understanding: The Case for Constructivist Classrooms*. Ascd.

Çakıcı, Y. (2008). Fen ve Teknoloji Öğretiminde Yapılandırmacı Yaklaşım. İçinde Ö. Taşkın (Editör), *Fen ve Teknoloji Öğretiminde Yeni Yaklaşımlar* (s. 2-22). Ankara: Pegem Akademi.

Çardak, M. (2019). Ortaöğretim Fizik Öğretmenlerinin Eğitim Felsefeleri İle Uygulamaları Arasındaki İlişkinin İncelenmesi. Yüksek Lisans Tezi. İstanbul: Marmara Üniversitesi.

Çepni, S., Ayas, A., Johnson, D. ve Turgut, M. F. (1997). *Fizik öğretimi.* Ankara: YÖK/Dünya Bankası Milli Eğitimi Geliştirme Projesi, Hizmet Öncesi Öğretmen Eğitimi.

Deryakulu, D. (2000). Yapıcı öğrenme. *Sınıfta demokrasi*, 53, 77.

Doğan, M., Oruncak, B. ve Günbayı, I. (2003). Afyon İlinde Ortaöğretim Fizik Eğitiminde Karşılaşılan Sorunlar. *AKÜ Fen Bilimleri Dergisi*, 3(1-2), 108-121.

Erdem, A., Uzal, G. ve Ersoy, Y. (2006). Fen Bilgisi/Fizik Öğretmenlerinin Eğitim Sorunları: Gelişmeleri Sürekli İzlemeleri ve Gerekli Yenilikleri Edinmeleri. *Araştırma Raporu.* Tekirdağ: TFV Yayını.

Erdem, A., Uzal, G. ve Ersoy, Y. (2010). Bir Grup Fen Bilgisi/Fizik Öğretmeninin Hizmetiçi Eğitim Gereksinimi. İçinde Y. Ersoy, G. Uzal ve A. Erdem (Editör). *Fen/Fizik Öğretimi-I: Açılımlar, Gelişmeler ve Yeni Yaklaşımlar* (s.75- 82). Ankara: Nobel Yayın Dağıtım.

Eryılmaz, A. ve Tatlı, A. (2000). ODTÜ Öğrencilerinin Mekanik Konusundaki Kavram Yanılgıları. *Hacettepe Üniversitesi Eğitim Fakültesi Dergisi*, 18(18), 93-98.

Gemici, Ö. (2008). Fen ve Teknoloji Eğitiminde Kavram Öğretimi. İçinde Ö. Taşkın (Editör), *Fen ve Teknoloji Öğretiminde Yeni Yaklaşımlar* (s.126-147). Ankara: Pegem Akademi.

George, R. ve Kaplan, D. (1998). A Structural Model Of Parent And Teacher İnfluences on Science Attitudes Of Eighth Graders: Evidence from NELS: 88. *Science Education*, 82(1), 93–109.

Gültekin, M., Karadağ, R. ve Yılmaz, F. (2007). Yapılandırmacılık ve Öğretim Uygulamalarına Yansımaları. *Anadolu Üniversitesi Sosyal Bilimler Dergisi,* 7(2), 503-528.

Güzel, H., Oral, İ. ve Yıldırım, A. (2009). Lise 2 Fizik Ders Kitabının Fizik Öğretmenleri Tarafından Değerlendirilmesi. *Selçuk Üniversitesi Ahmet Keleşoğlu Eğitim Fakültesi Dergisi*, 27, 133-142.

İnac, H. ve Tuksal, H. R. (2019). Ortaöğretim Kurumları Fizik Eğitiminde Öğrenme Güçlüklerinin Belirlenmesi. *Mehmet Akif Ersoy Üniversitesi Uygulamalı Bilimler Dergisi*, 3(1), 102-121.

Jonassen, D. H. (1999). Constructivist Learning Environments on The Web: Engaging Students in Meaningful Learning. *The Educational Technology Conference and Exhibition,* Singapore. http://www. moe.edu.sg/iteducation/edtech/papers/d1.pdf. (E.T.: Erişim 24 Eylül 2003).

Kaptan, F. ve Korkmaz, H. (2001). Hizmet Öncesi Sınıf Öğretmenlerinin Fen Eğitiminde Isı ve Sıcaklıkla İlgili Kavram Yanılgıları. *Hacettepe Üniversitesi Eğitim Fakültesi Dergisi*, 21(21), 59-65.

Kara, M., Kanlı, U. ve Yağbasan R. (2003). Lise 3. Sınıf Öğrencilerinin Işık ve Optik ile İlgili Anlamakta Güçlük Çektikleri Kavramların Tespiti ve Sebepleri. *Milli Eğitim Dergisi*, 158, 221-232.

Karakuyu, Y. (2008). Fizik Öğretmenlerinin Fizik Eğitiminde Karşılaştığı Sorunlar: Afyonkarahisar Örneği/Problems of Physics Teachers in Physics Education: Afyonkarahisar Sample. *Mustafa Kemal Üniversitesi Sosyal Bilimler Enstitüsü Dergisi*, 5(10), 147-159.

Kuru, İ. ve Güneş, B. (2005). Lise 2. Sınıf Öğrencilerinin Kuvvet Konusundaki Kavram Yanılgıları. *Gazi Üniversitesi Gazi Eğitim Fakültesi Dergisi*, 25(2), 1-17.

Nalçacı, I. O., Akarsu, B. ve Kariper, A. I. (2011). Ortaöğretim Öğrencileri İçin Fizik Tutum Ölçeği Derlenmesi Ve Öğrenci Tutumlarının Değerlendirilmesi. *Journal of European Education*, 1(1), 1-6.

National Research Council. NRC (1996) National Science Education Standards. *National Academy of Sciences*.

Ornek, F., Robinson, W. R. ve Haugan, M. P. (2008). What Makes Physics Difficult?. *International Journal of Environmental and Science Education*, 3(1), 30-34.

Perkins D.N. (1999). The Many Faces of Constructivism. *Educational Leadership*, 57(2), 354–371.

Pınar, M. A. (2013). Fen ve Teknoloji Öğretmenlerinin Yapılandırmacı Yaklaşımın Sınıf İçi Uygulamalarına Yönelik Görüşleri (Diyarbakır İli Örneği). Yüksek Lisans Tezi. Muş: Muş Alparslan Üniversitesi.

Sarıkoyuncu, B. (2017). Çok Programlı Liselerin Meslek Bölümü Öğrencilerinin Fizik Dersine İlişkin Düşünceleri ve Fizik Dersindeki Başarılarını Olumsuz Etkileyen Faktörlerin Öğrenci Görüşlerine Göre Değerlendirilmesi. Tezsiz Yüksek Lisans Projesi. Denizli: Pamukkale Üniversitesi.

Şaşan, H. H. (2002). Yapılandırmacı Öğrenme. *Yaşadıkça Eğitim*, 74(75), 49-52.

Şimşek, D., Yurtcan, M. T. ve Oktay, Ö. (2019). Fen Bilgisi Öğretmeni Adaylarının Kuvvet ve Hareket Konularındaki Kavram Yanılgıları. *Erzincan Üniversitesi Eğitim Fakültesi Dergisi*, 21(3), 195-214.

Şata, M. (2015). Lise Öğrencilerinin Fizik Dersi Tutumlarının Chaid Analizi ve Lojistik Regresyon Analizi İle Karşılaştırmalı Olarak İncelenmesi. Yüksek Lisans Tezi: Ankara: Gazi Üniversitesi.

Taşçı, Ş. (2011). Fizik *Öğretim Programının Uygulanmasının Değerlendirilmesi*. Yüksek Lisans Tezi. İstanbul: Marmara Üniversitesi.

Wilson, B. G. (1996). What is A Constructivist Learning Environment? İçinde B. G. Wilson (Editor), *Constructivist Learning Environments* (s. 3-8). Englewood Cliffs, NJ: Educational Technology Publications.

Yağcı, A. (2018). Mesleki ve Teknik Lise Öğrencilerinin Fen Dersleri (Fizik-Kimya-Biyoloji) Başarılarının Yapay Sinir Ağları İle Tahmini ve Başarısızlık İçin Alınacak Tedbirler: Türkiye-Malezya Karşılaştırması. Yüksek Lisans Tezi. Karaman: Karamanoğlu Mehmetbey Üniversitesi).

Yaşar, S., (1998). Yapısalcı Kuram ve Öğrenme-Öğretme Süreci. *Anadolu Üniversitesi Eğitim Fakültesi Dergisi,* 8(1-2), 68- 75.

kış aylarında diğer kaynaklardan gelen hava kirleticileri ile birleştiğinde bu durum daha da tehlikeli olmaktadır. Taşıtlardan kaynaklı kirleticiler diğer kirleticilerden farklı olarak ani ve doğrudan etkili toksit özellikler taşımaktadır. Emisyon kontrolü yapılmamış motorlu bir taşıtın insan üzerindeki olumsuz etkisi çok fazladır. Bir insanın günlük temiz hava ihtiyacı 15 m^3 olup, emisyon kontrolü yapılmamış bir motorlu araç bunu 10 dakika gibi kısa bir sürede zararlı hale getirebilmektedir (Kelen, 2014). Bu kirleticiler solunum ve solunum hastalıkları, başağrısı, unutkanlık ve kanser türü hastalıklara yol açmaktadır (Ertürk, 1993).

Çürüksu Havzası'nda özellikle Denizli şehrinde şehrin beşeri ve ekonomik özellikleri hava kirliliğinin meydana gelmesinde ve hava kirliliğinin artmasında önemli rol oynamaktadır. Bu nedenle yeni imara açılacak yerlerde hava kirlilği gibi çevre sorunlarının yaşanmaması için bölgenin beşeri özellikleri ile fiziki coğrafya özellikleri birlikte ele alınmalıdır.

KAYNAKÇA

Akyüz, E. (2015). Çevre Sorunları ve İnsan Hakları İlişkisi. *Akademik Sosyal Araştırmalar Dergisi,* 3(15), 427-436.

Alagöz, B. (2007). Çevre Sorunları, Teknoloji ve Değişen Öncelikler. 38. ICANAS 10, s.43-52. Ankara.

Baykara, T. (1989). *Denizli Hakkında Tarihi ve Kültürel Temel Bilgiler.* Türk Kültür Tarihinde Denizli Sempozyumu Bildiriler, Denizli, 9-15.

Bayram, H. (2005). Türkiye'de Hava Kirliliği Sorunu: Nedenleri, Alınan Önlemler ve Mevcut Durum. *Toraks Dergisi, 6*(2), 159-165.

Bayram, H. ve Dikensoy, Ö. (2006). Hava Kirliliği ve Solunum Sağlığına Etkileri. *Tüberküloz ve Toraks Dergisi, 54*(1), 80-89.

Çiftci, Ç. Dursun S., Levend S. ve Konut, F. (2013). Topografik Yapı, İkim Şartları ve Kentleşmenin Konyada Hava Kirliliğine Etkisi. *Avrupa Bilim ve Teknoloji Dergisi, 1*(1), 19-24.

Erkan, R. (2002). *Kentleşme ve Sosyal Değişme.* Bilimadamı Yayınları.

Erol, O. (1999). *Genel Klimatoloji* (Genişletilmiş 5. Baskı). İstanbul, Çantay Kitabevi.

Garipağaoğlu, N. (2003). Türkiye'de Hava Kirliliği Sorununun Coğrafi Bölgelere Göre Dağılımı. *Doğu Coğrafya Dergisi 8*(9).

Garipağaoğlu, N. (2011). "*Türkiye Şehirlerinin Hava Kalitesinin Zamanla Değişimine Bağlı Bir Sınıflandırma",* 5. Ulusal Coğrafya Sempozyumu Bildiriler Kitabı: 357-368, Ankara

Garipağaoğlu, N. (2012). Havza Planlamalarında Coğrafyanın Rolü ve Türkiye'de Havza Planlamacılığı. *Atatürk Üniversitesi Sosyal Bilimler Enstitüsü Dergisi*, 16(2), 303-336.

Garipağaoğlu, N. (2014). *Türkiye Ortam Sorunları Coğrafyası.* İstanbul: Yeditepe Yayınları.

Garipağaoğlu, N. ve Duman, C. (2017). Bursa Kenti Hava Kalitesinin Zaman İçerisindeki Değişimi. *Marmara Coğrafya Dergisi, (36),* 57-70.

Göktaş, S. ve Işıklı, B. (2016). Çevre Sağlığı Sözleşmeleri ve Türkiye. *Türk Dünyası Uygulama ve Araştırma Merkezi Halk Sağlığı Dergisi, 1*(1), 38-45.

Gül, F. (2013): İnsan-Doğa İlişkisi Bağlamında Çevre Sorunları ve Felsefe. *Pamukkale Üniversitesi Sosyal Bilimler Enstitüsü Dergisi, 14,* 17-21.

Gülersoy, A. E. (2001). *Gömeç Ovası'nda Bugünkü Arazi Kullanımı ile Arazi Sınıflandırılması Arasındaki İlişkiler*. (Yüksek Lisans Tezi). Dokuz Eylül Üniversitesi Eğitim Bilimleri Enstitüsü, İzmir.

Gülersoy A.E. (2008). *Bakırçay Havzası'nda Doğal Ortam Koşulları ile Arazi Kullanımı Arasındaki İlişkiler. (*Yayınlanmamış Doktora Tezi). Dokuz Eylül Üniversitesi Eğitim Bilimleri Enstitüsü, İzmir.

Gülersoy, A. E. (2013). Bakırçay Havzası'nda Arazi Kullanımı ile Arazi Yetenek Sınıfları Arasındaki İlişkiler. *Sosyal Bilimler Dergisi, 3*(6), 1-20.

Gülersoy, A. E. (2014). Yanlış Arazi Kullanımı. *Elektronik Sosyal Bilgiler Eğitimi Dergisi, 1*(2), 49-128.

Gülersoy, A. E. (2016). Kaos Ortamında (Çağında) Mekan-İnsan Etkileşimine Bütüncül Bir Bakış: Ekolojik Toplum Paradigması, *Felsefe ve Sosyal Bilimler Dergisi,* Güz, Sayı: 22, S. 163-183

Gülersoy A.E. (2019). *Sürdürülebilir Kalkınma,* Pegem Akademi. Ankara. s.301-331.

İlkılıç, C. ve Behçet, R. (2006). Hava Kirliliğinin İnsan Sağlığı ve Çevre Üzerindeki Etkisi. *Fırat Üniversitesi Doğu Araştırmaları Dergisi*, 5(1), 66-72.

İlten, N. ve Selici, T. (2008). Investigating The Impacts Of Some Meteorological Parameters On Air Pollution İn Balikesir, Turkey. *Environ. Monit. Assess., 140,* 267–277

Keleş, R., Hamamcı, C. ve Çoban, A. (2009). Çevre Politikası (6. Baskı). Ankara: İmge Kitabevi.

Kelkit, A. (2003). Çanakkale İlinde Sanayi ve Çevre İlişkisi Üzerinde Bir Araştırma. *Atatürk Üniversitesi Ziraat Fakültesi Dergisi, 34*(2), 179-186.

Keser, N. (2002). Kütahya'da Hava Kirliliğine Etki Eden Topografik ve Klimatik Fakörler. *Marmara Coğrafya Dergisi, 5*, 69-98.

Kırımhan, S. (2006). *Hava Kirliliği ve Kontrolü.* Ankara: Turhan Kitapevi, 1. Basım Mart.

Koç, A., Caf, A. ve Yılmaz, S. (2017), Kentleşmenin Hava Kalitesi Üzerine Etkisi; Bingöl İli Örneği. *Iğdır Üniversitesi Fen Bilimleri Enstitüsü Dergisi Cilt. 76*(3), 231-238.

Kodal, T. (2003). Mustafa Kemal Atatürk'ün Denizli Ziyaretleri. *Atam Dergisi, 19*(55), Ankara: Atatürk Araştırma Merkezi Yayını, 147-161

Kodal T. (2004). Cumhuriyetin İlk Nüfus Sayımına Göre Denizli'nin Nüfus Yapısı. *Pamukkale Üniversitesi Eğitim Fakültesi Dergisi,* Cilt: 15 Sayı: 15, S. 62-72.

Kodal, T. (2007). *Atatürk Dönemi'nde Denizli.* Ankara: Denizli: Denizli Ticaret Odası Yayınları, No:4.

Kodal T. (2009*), Denizli Nüfus Tarihi,* Ankara: Divan Kitap

Özçağlar, A. (2000). *Coğrafyaya Giriş.* Ankara: Hilmi Usta Matbaacılık.

Özkan, H. T. (2010). *Denizli Kentinin Planlama Deneyimi Üzerine Bir Süreç Değerlendirmesi* (Yüksek Lisans Tezi). Selçuk Üniversitesi Fen Bilimleri Enstitüsü.

Özkan, H. T. ve Özcan, K. (2010). Denizli Kentinin Planlama Deneyimi. *Doğu Coğrafya Dergisi, 27,* 233-248.

Şahin, C. (1989). Hava Kirliliği ve Hava Kirliliğini Etkileyen Doğal Çevre Faktörleri. *Atatürk Kültür Dil ve Tarih Yüksek Kurumu Coğrafya Araştırmaları Dergisi, 1*(1): 194–208.

Tecer, L. H. (2009). A Factor Analysis Study: Air Pollution, Meteorology, And Hospital Admissions For Respiratory Diseases. *Toxicological & Environmental Chemistry, 91*(7), 1399-1411.

Yılmaz, R. (2009). Edirne'de Çevre Bilincinin Belirlenmesi ve Sosyo-Ekonomik Özelliklerin Çevresel Bilinç Üzerine Etkileri. *Tekirdağ Ziraat Fakültesi Dergisi*, 6 (1), 79-92.

Tümertekin E. ve Özgüç, N. (1998). *Beşeri Coğrafya İnsan. Kültür Mekan.* İstanbul: Çantay Kitapevi,

T.C. Sağlık Bakanlığı Temel Sağlık Hizmetleri Genel Müdürlüğü Ankara (2010). *Türkiye Kronik Hava Yolu Hastalıklarını Önleme ve Kontrol Programı. Türkiye'nin Hava Kirliliği ve İklim Değişikliği Sorunlarına Sağlık Açısından Yaklaşım,* Eylül, 77-114.

müzik eğitiminin teknoloji etrafında döneceğine ve uygulama geliştiricilerinin odaklanacağı problemin, bu içeriğin bilgisayar destekli öğretim uygulamaları ile kolayca erişilebilir hale getirilmesi, mevcut öğretim süreçlerine entegre edilmesi ve etkileşime girilmesi olacaktır.

KAYNAKLAR

Akpınar, Y. (2003). Öğretmenlerin yeni bilgi teknolojileri kullanımında yükseköğretimin etkisi: İstanbul okulları örneği. The Turkish Online Journal of Educational Technology – TOJET, 2(2), 79-96.

Aktaruzzaman M, Shamim M, Clement C. Trends and issues to integrate ICT in teaching learning for the future world of education. International Journal of Engineering & Technology. 2011;11(3):114–119.

Aktürk, O., Şahin, İ., Sünbül, A.M: (2008). Bilgisayar öğretmen adaylarının web temelli öğretim hakkındaki görüşleri. I.E.T.C. VIIII Internetional Educational Technology Conference, 6-9 May Eskişehir-Turkey.

Andaç, Y. (2016). Müzik dersinde teknoloji kullanımının ilköğretim 4. ve 5. sınıf öğrencilerinin müzik dersine karşı tutumlarına etkisi. Yüksek Lisans Tezi, Niğde Üniversitesi, Eğitim Bilimleri Enstitüsü, Niğde.

Arapgirlioğlu, H. (2003). 'Müzik Teknolojisi ve Yeni Yüzyılda Müzik Eğitimi. Cumhuriyetimizin 80. Yılında Müzik Sempozyumu, 30-31 Ekim Malatya Üniversitesi.

Baker, R.S. (2016). Stupid Tutoring Systems, Intelligent Humans. Int J Artif Intell Educ. 1, 26(2), 600–14.

Barg, D. (2009). The Learner-Centered model of Classroom Music-Making. Learner-Centered Education in the Music Classroom, Master Thesis, David Barg, Boston University,

Bayrak, B. (2005). Fizik eğitiminde laboratuvar destekli öğretim ile bilgisayar destekli öğretimin öğrenci başarısına etkisinin karşılaştırılması. Yüksek Lisans Tezi, Gazi Üniversitesi, Eğitim Bilimleri Enstitüsü, Ankara.

Chevalère, J., Cazenave, L., Berthon, M., Martinez, R., Mazenod, V., Borion, M. C., Pailler, D., Rocher, N., Cadet, R., Lenne, C., Maïonchi-Pino, N., & Huguet, P. (2021). Computer-assisted instruction versus inquiry-based learning: The importance of working memory capacity. PloS one, 16(11), e0259664. https://doi.org/10.1371/journal.pone.0259664

Cotton, K. (2008). Computer-Assisted Instruction. In: Encyclopedia of Special Education. American Cancer Society;.p.514-20. https://onlinelibrary.wiley.com/doi/abs/10.1002/9780470373699.speced0481 (Google Scholar)

Crawford, R. (2009).Secondary school musıc educatıon: a case study ın adaptıng to ICT resource lımıtatıons Australasian Journal of Educational Technology, 25(4), 471-488

Demirci, N., (2003). Bilgisayarla Etkili Öğretme Stratejileri ve Fizik Öğretimi, Nobel Yayın Dağıtım, Ankara.

Demirel, Ö., ve Altun E., (2010). Öğretim teknolojileri ve materyal tasarımı. Ankara: Pegem Akademi Yayınevi.

Fisher, M. M. (1997)The Voice of Experience: Inservice Teacher Technology Competency Recommendations for Preservice Teacher Preparation Programs. Journal of Technology and Teacher Education, 5(2/3), 88-97

Greenhalgh, T. (2001). Computer assisted learning in undergraduate medical education. BMJ (Clinical research ed.), 322(7277), 40–44. https://doi.org/10.1136/bmj.322.7277.40

Sünbül, A. M., Gündüz, Ş. & Yılmaz, Y. (2002). Gagne'nin öğretim etkinlikleri modeli'ne göre hazırlanmış bilgisayar destekli öğretim uygulamasının öğrencilerin erişi düzeylerine etkisi". Selçuk Üniversitesi, Eğitim Fakültesi Dergisi, 14, 379-404.

Gürol, M. (2004). Öğretimde Planlama-Uygulama-Değerlendirme, Üniversite Kitapevi, Elezığ.

Henley, D. (2011). Music Education in England: A Review by Darren Henley for the Department for Education and the Department for Culture, Media and Sport. Available online at: https://www.gov.uk/government/publications/music-education-in-england-a-review-by-darren-henley-for-the-department-for-education-and-the-department-for-culture-media-and-sport

Hennessy, S., Harrison, D., Wamakote, L. (20210). Teacher factors influencing classroom use of ICT in Sub-Saharan Africa. Itupale Online Journal of African Studies, 2:39–54.

Hickey, M. (2017). What a Well-rounded Music Education Should Mean for All Students. Erişim. 1.05.2018, https://www.huffingtonpost.com/maud-hickey/what-a-wellrounded-music-_b_9795984.html

International Society for Technology in education (ISTE). (2014). Educational Computing and Technology Standards for Secondary Computer Science Education Endorsement Program, Louisiana Tech University

İşman, A., (2005). Öğretim Teknolojileri ve Materyal Geliştirme, Sempati Yayıncılık, Ankara.

Jaschke, A. Eggermont, L. & Honing, H. (2013). Scherder Music education and its effect on intellectual abilities in children: A systematic review. Reviews in the neurosciences 24(6),1-11

Juan, R., Hernández-Bravo, M. Cristina Cardona-Moltó & José A. Hernández-Bravo (2016) The effects of an individualised ICT-based music education programme on primary school students' musical competence and grades, Music Education Research, 18:2, 176-194,

Kaleli, Y. S. (2020). The Effect of Computer-Assisted Instruction on Piano Education: An Experimental Study with Pre-service Music Teachers. International Journal of Technology in Education and Science (IJTES), 4(3), 235-246.

Kaya, Z. (2005). Öğretim Teknolojileri ve Materyal Geliştirme, Pegem A Yayıncılık, Ankara.

Kibici, V. B. & Sarıkaya, M. (2021). Readiness Levels of Music Teachers for Online Learning during the COVID 19 Pandemic. International Journal of Technology in Education (IJTE), 4(3), 501-515. https://doi.org/10.46328/ijte.192

Kilincer, O. (2021). An Investigation of Pre-service Music Teachers' Attitudes towards Online Learning during the COVID-19 Pandemic. International Journal of Technology in Education and Science (IJTES), 5(4), 587-600. https://doi.org/10.46328/ijtes.304

Knirk, F. G. & Gustafson, K. L., (1986). Instructional Technology and the School Administrator. Washington, D.C.: AASA.

Koç, A. (2004). "Günümüzde Bilgisayar Destekli Yazılımlarının Müzik Eğitimine Katkıları" 1924-2004 Musiki Muallim Mektebinden Günümüze Müzik Öğretmeni Yetiştirme Sempozyumu, Süleyman Demirel Üniversitesi, 7-10 Nisan, Isparta.

Koyuncuoglu, D. (2021). An Investigation of Potential Leadership and Innovation Skills of University Students. International Journal of Education in Mathematics, Science, and Technology (IJEMST), 9(1), 103-115. https://doi.org/10.46328/ijemst.1374

Kozma RB. Learning with media review of educational research. Sage Journals. 1991;61:179–221. doi: 10.3102/00346543061002179.

Kozma, R.B.(2003). Technology and classroom practices. Journal of Research on Technology in Education, 36(1,):1–14. doi: 10.1080/15391523.2003.10782399.

Kulik, J.A., Fletcher, J.D. (2016). Effectiveness of Intelligent Tutoring Systems: A Meta-Analytic Review. Rev Educ Res. 86(1), 42–78.

Liang, J., Liu, T.C., Wang, H.Y, Chang, B., Deng, Y.C., Yang, J.C., Chou, C.Y., Ko, H.W., Yang, S., Chan, T.W. (2005). A few design perspectives on one on one digital classroom environment. Journal of Computer Assisted Learning. 21(3):181–189. doi: 10.1111/j.1365-2729.2005.00126.x.

Madden, A. et al.(2005). Using the Internet in Teaching: the Views of Practitioners. British Journal of Educational Technology 36, 255-280. Wiley Online Library.

MEB. (2007). Temel Eğitim Programında Bilgi Teknoloji Sınıfları Etki Araştırması Final Raporu. Ankara: Veri Araştırma.

Mingaine, L. (2013). Leadership challenges in the implementation of ICT in public secondary schools Kenya. Journal of Education and Learning. 2(1):32–43. doi: 10.5539/jel.v2n1p32.

Muehleisen, V. (2011). Projects Using the Internet in College English Classes. A presentation given at the CALL: Basics and Beyond conference at Chubu University, Nagoya, Japan. The Internet TESL Journal. 7, 18-36.

Mwangi, I.P., Mutua, B.F. (2014). Language games and language teaching in Kenya: the case of Kiswahili in lower primary school. Journal of Education and Practice. 5(6):191–198.

Newcastle University. (2018). Computer Assisted Instruction in Music. Erişim: 02.09.2018, https://www.newcastle.edu.au/course/MTEC6706

Norton, P. & Sprague, D. (1997) On-Line collaborative lesson planning: An experiment in teacher education. Journal of Technology and Teacher Education, 5(2/3), 280-297

NYU. (2018). New musıc tech 2.0 paradıgm. Erişim: 01.09.2018, http://www.nyu.edu/classes/gilbert/cai/

OECD. (2020). Strengthening online learning when schools are closed: The role of families and teachers in supporting students during the COVID-19 crisis. OECD. Available from: https://www.oecd.org/coronavirus/policy-responses/strengthening-online-learning-when-schools-are-closed-the-role-of-families-and-teachers-in-supporting-students-during-the-covid-19-crisis-c4ecba6c/

Rıza, E. T. (1997). Eğitim teknolojisi uygulamaları. İzmir: Anadolu Matbaası.

Rudolph, T. E. (2004). Teaching music with technology. GIA Publications.

Savage, J. (2009). Reconstructing music education through ICT. http://www.jsavage.org.uk/jsorg/wp-content/uploads/2011/03/Reconstructing-music-education.pdf

Sendogdu, A. A., & Koyuncuoglu, O. (2022). An Analysis of the Relationship between University Students' Views on Distance Education and their Computer Self-Efficacy. International Journal of Education in Mathematics, Science, and Technology (IJEMST), 10(1), 113-131. https://doi.org/10.46328/ijemst.1794

Senemoğlu, N. (2001). Gelişim öğrenme ve öğretim. Ankara: Gazi Kitapevi.

Sharma, R. (2017). Computer Assisted Learning – A Study. International Journal of Advanced Research in Education & Technology (IJARET), 4(2), 101-104

Şahin, T. ve Yıldırım, S. (1999). Öğretim Teknolojileri ve Materyal Geliştirme. Ankara: Anı Yayınevi.

Thornton, R., & Sokoloff, D. (1990). Learning motion concepts using real-time microcomputer-based laboratory tools. American Journal of Physics 58, 858–864.

Uşun, S. (2000). Dünya' da ve Türkiye 'de bilgisayar destekli eğitim. İstanbul: Pegem A Yayıncılık.

Varış, Y., A. & Cesur, D. (2012). ''Ortaöğretim Düzeyi Müzik Dersine Yönelik Tutum Ölçeği Geliştirilmesi" E-Journal of New World Sciences Academy, 7, (4), 361–374.

Wambiri, G., Ndani, M.N. (2016). Kenya primary school teachers' preparation in ICT teaching: teacher beliefs, attitudes, self-efficacy, computer competence, and age. African Journal of Teacher Education, 5(1):1–16. doi: 10.21083/ajote.v5i1.3515.

Yalın, H. İ. (2001). Öğretim Teknolojileri ve Materyal Geliştirme, Nobel Yayın Dağıtım, Ankara.

Yertürk, İ. (2013). Fizik öğretiminde bilgisayar destekli öğretimin öğrencilerin başarısına ve tutumuna etkisi: Elektrik akımı örneği. Yüksek lisans tezi, Yüzüncü Yıl Üniversitesi, Eğitim Bilimleri Enstitüsü, Van.

Yıldız, R., Sünbül, A.M., Koç, M. & Halis. İ. (2004). Öğretim Teknolojileri ve Materyal Geliştirme Kitabı. Ankara: Nobel-Atlas Yayınevi. ISBN 975-6266-01-5

Yüksel, A. L. (2004). Müzik Öğretmeni Adaylarının PC Ortamı için Yazılmış Olan Müzik Programları ve yazılımlarını kullanmalarının Gerekliliği. 1924–2004 Musiki Muallim Mektebinden Günümüze Müzik Öğretmeni Yetiştirme Sempozyumu, Süleyman Demirel Üniversitesi, 7–10 Nisan, Isparta.

DİJİTALLEŞME BAĞLAMINDA
BİREY, TOPLUM VE İLETİŞİM

Editör:
Dr. Yusuf Zafer Can UĞURHAN

EĞİTİM
yayınevi

DİJİTALLEŞME BAĞLAMINDA BİREY, TOPLUM VE İLETİŞİM

Editör: Dr. Yusuf Zafer Can Uğurhan

Genel Yayın Yönetmeni: Yusuf Ziya Aydoğan (yza@egitimyayinevi.com)
Genel Yayın Koordinatörü: Yusuf Yavuz (yusufyavuz@egitimyayinevi.com)
Sayfa Tasarımı: Eğitim Yayınevi Grafik Birimi
Kapak Tasarımı: Eğitim Yayınevi Grafik Birimi

T.C. Kültür ve Turizm Bakanlığı
Yayıncı Sertifika No: 47830

ISBN: 978-625-8108-96-5
1. Baskı, Mayıs 2022

Baskı Cilt
Bulut Dijital Matbaa Sanayi Ticaret Limited Şirketi
Musalla Bağları Mah. İnciköy Sok. 1/A Selçuklu / KONYA
Matbaa Sertifika No: 48120

Kütüphane Kimlik Kartı
DİJİTALLEŞME BAĞLAMINDA BİREY, TOPLUM VE İLETİŞİM
Editör: Dr. Yusuf Zafer Can Uğurhan
260 s., 165x240 mm
Kaynakça var, dizin yok.
ISBN: 978-625-8108-96-5

Copyright © Bu kitabın Türkiye'deki her türlü yayın hakkı Eğitim Yayınevi'ne aittir. Bütün hakları saklıdır. Kitabın tamamı veya bir kısmı 5846 sayılı yasanın hükümlerine göre kitabı yayımlayan firmanın ve yazarlarının önceden izni olmadan elektronik/mekanik yolla, fotokopi yoluyla ya da herhangi bir kayıt sistemi ile çoğaltılamaz, yayımlanamaz.

EĞİTİM
yayınevi

Yayınevi Türkiye Ofis: İstanbul: Eğitim Yayınevi Tic. Ltd. Şti., Atakent mah. Yasemen sok. No: 4/B, Ümraniye, İstanbul, Türkiye

Konya: Eğitim Yayınevi Tic. Ltd. Şti., Fevzi Çakmak Mah. 10721 Sok. B Blok, No: 16/B, Safakent, Karatay, Konya, Türkiye
+90 332 351 92 85, +90 533 151 50 42, 0 332 502 50 42
bilgi@egitimyayinevi.com

Yayınevi Amerika Ofis: New York: Egitim Publishing Group, Inc.
P.O. Box 768/Armonk, New York, 10504-0768, United States of America
americaoffice@egitimyayinevi.com

Lojistik ve Sevkiyat Merkezi: Kitapmatik Lojistik ve Sevkiyat Merkezi, Fevzi Çakmak Mah. 10721 Sok. B Blok, No: 16/B, Safakent, Karatay, Konya, Türkiye
sevkiyat@egitimyayinevi.com

Kitabevi Şubesi: Eğitim Kitabevi, Şükran mah. Rampalı 121, Meram, Konya, Türkiye
+90 332 499 90 00
bilgi@egitimkitabevi.com

İnternet Satış: www.kitapmatik.com.tr
+90 537 512 43 00
bilgi@kitapmatik.com.tr

ilk okuyan siz olun
kitapmatik
internetteki kitapçınız

KAYNAKÇA

Açıkalın, Ş. N. ve Canbey, M. (2022). Post-Truth Bağlamında Sosyal Medya. *İletişim Kuram ve Araştırma Dergisi,* (57), 1-11.

Akram, S. V., Malik, P. K., Singh, R., Anita, G. ve Tanwar, S. (2020). Adoption of Blockchain Technology in Various Realms: Opportunities and Challenges. *Security and Privacy*, 3(5), 1-17.

Alimamy, S., ve Al-Imamy, S. (2022). Customer Perceived Value Through Quality Augmented Reality Experiences In Reatil: The Mediating Effect Of Customer Attitudes. *Journal of Marketing Communications*, 28(4), 428-447.

Arslan, K. (2016). Global Pazarlama Glokal Pazarlama İkilemi Çerçevesinde Glokal Pazarlama Anlayışının Geleceği. *Akdeniz İ.İ.B.F. Dergisi*, (33), 63-78.

Bandura, A. (2001). Social Cognitive Theory: An Agentic Perspective. *Annual Review of Psychology*, (52), 1-26.

Baudrillard, J. (2017). *Simulakrlar ve Simülasyon*. (Çev: O. Adanır). Ankara: Doğu Batı Yayınları.

Baudrillard, J. (2021). *Tüketim Toplumu*. (Çev: N. Tutal ve F. Keskin). İstanbul: Ayrıntı Yayınları.

Bayraktar, E., ve Kaleli, F. (2007). Sanal Gerçeklik ve Uygulama Alanları. *Akademik Bilişim*, 1-6.

Bock, D. E., Wolter, J. S. ve Ferrell, O. C. (2020). Artificial Intelligence: Disrupting What We Know about Services. *Journal of Services Marketing*, 34(3), 317-334.

Christopoulos, A., Mystakidis, S., Pellas, N. ve Laakso, M.-J. (2021). ARLEAN: An Augmented Reality Learning Analytics Ethical Framework. *Computers*, 10(92), 1-16.

Chohan, R., ve Paschen, J. (2021). What Marketers Need To Know About Non-Fungible Tokens (NFTs). *Business Horizons*. https://doi.org/10.1016/j.bushor.2021.12.004

Datareportal (2021). *Digital 2021: Global Overview Report*. https://datareportal.com/reports/digital-2021-global-overview-report (Erişim Tarihi: 20.04.2022).

Dingli, A., ve Seychell, D. (2015). *The New Digital Natives. Cutting the Chord*. Heidelberg: Springer.

Dwivedi, Y. K., Ismagilova, E., Hughes, D. L., Carlson, J., Filieri, R., Jacopson, J., Jain, V…. (2021). Setting The Future Of Digital And Social Media Marketing Research. Perspectives and Research Propositions. *International Journal of Information Management*, (59), 1-37.

Firat, A. F., ve Venkatesh, A. (1993). Postmodernity: The Age of Marketing. *International Journal of Research in Marketing*, 10(3), 227–249.

Fuchs, C. (2011). Web 2.0, Prosumption, and Surveillance. *Surveillance & Society*, 8(3), 288-309.

Gezgin, S. ve Kırık, A. M. (2018). Sosyal Medyanın Tüketim Kültürüne Etkisi. İçinde S. Gezgin (Editör), *Dijital Çağda İletişim* (s. 9-26). Konya: Eğitim Yayınevi.

Gilanlıoğlu, E. ve Öze, N. (2020). Dijital Tüketim Kültürünün Hegemonyası ve Serbest Zaman. *Yeni Medya Elektronik Dergi*, 4(3), 185-202.

Gündüz, M. Z. ve Daş, R. (2018). Nesnelerin İnterneti: Gelişimi, Bileşenleri ve Uygulama Alanları. *Pamukkale Üniversitesi Mühendislik Bilimleri Dergisi*, 24(2), 327-335.

Güven, V. ve Şahinöz, E. (2018). *Blokzincir Kripto Paralar Bitcoin: Satoshi Dünyayı Değiştiriyor*. İstanbul: Kronik Kitap.

Hatipler, M. (2017). Postmodernizm, Tüketim, Popüler Kültür ve Medya. *Bilgi Sosyal Bilimler Dergisi*, (1), 32-50.

Hoyer, W. D., Kroschke, M., Schmitt, B. Kraume, K. ve Shankar, V. (2020). Transforming the Customer Experience through New Technologies. *Journal of Interactive Marketing*, (51), 57-70.

Huang, M. H., ve Rust, R. T. (2021). A Strategic Framework for Artificial Intelligence in Marketing. *Journal of the Academy of Marketing Science*, (49), 30-50.

Kaban Kadıoğlu, Z. (2013). Teknoloji Çağında E-tüketim ve Genç Tüketicilerin Değişen Tüketim Algıları. *AJIT-e: Online Academic Journal of Information Technology*, 4(13), 109-114.

Kağnıcıoğlu, C. H. ve Çolak, H. (2019). Tüketicilerin Nesnelerin İnterneti Teknolojilerini Benimsemesi ve Bir Uygulama. *Anadolu Üniversitesi Sosyal Bilimler Dergisi*, 19(4), 241-268.

Levitt, T. (1983). The Globalization of Markets. *Harvard Business Review*, 61(3), 92-102.

Mattke, J., Maier, C. ve Reis, L. (2020). Is Cryptocurrency Money? Three Empirical Studies Analyzing Medium of Exchange, Store of Value and Unit of Account. *Proceedings of the 2020 on Computers and People Research Conference*, s. 26-35, Nuremberg, GERMANY.

Mystakidis, S. (2022). Metaverse. *Encylopedia*, (2), 486-497.

Nar, M. Ş. (2015). Küreselleşmenin Tüketim Kültürü Üzerindeki Etkisi: Teknoloji Tüketimi. *Uluslararası Sosyal Araştırmalar Dergisi*, 8(37), 941-954.

Narin, B. (2018). Kişiselleştirilmiş Çevrimiçi Haber Akışının Yankı Odası, Filtre Balonu ve Siberbalkanizasyon Kavramları Çerçevesinde İncelenmesi. *Selçuk İletişim Dergisi*, 11(2), 232-251.

Odabaşı, Y. (2019). *Tüketim Kültürü* (Gözden Geçirilmiş 6. Basım). İstanbul: Aura.

Odabaşı, Y. (2004). *Postmodern Pazarlama*. İstanbul: MediaCat.

Oyman, M., Bal, D. ve Özer, S. (2022). Extending the Technology Acceptance Model to Explain How Perceived Augmented Reality Affects Consumers' Perceptions. *Computers in Human Behavior*, (128), 1-12.

Ölçekçi, H. (2020). Dijital İletişim ve Küresel Kültürel Etkileşimin Homojenleşme, Kutuplaşma ve Melezleşme Süreçleri. *İletişim Kuram ve Araştırma Dergisi,* (50), 146-163.

Özdemir, M. ve Başaran, N. (2021). Transhümanizm, Posthümanizm ve İnsan Bilincinin Yeni Kapsamı. *Journal of Islamic Research*, 32(1), 30-51.

Park, S. M. ve Kim, Y. G. (2022). *A Metaverse: Taxonomy, Components, Applications, and Open Challenges*. IEEE Access.

Prensky, M. (2001). Digital Natives, Digital Immigrants. *On The Horizon*, 9(5), 1-6.

Rauschnabel, P. A., Felix, R., Hinsch, C., Shabab, H. ve Alt, F. (2022). What is XR? Towards a Framework for Augmented and Virtual Reality. *Computers in Human Behavior*, (133), 1-18.

Ragnedda, G. D. ve Destefanis, G. (2019). *Blockchain and Web 3.0*. London: Routledge.

Rudman, R. ve Bruwer, R. (2016). Defining Web 3.0: Opportunities and Challenges. *The Electronic Library*, 34(1), 132-154.

Shabab, M. H., Ghazali, E. ve Mohtar, M. (2021). The Role Of Elaboration Likelihood Model In Consumer Behaviour Research And Its Extension To New Technologies: A Review And Future Research Agenda. *International Journal of Consumer Studies*, (45), 664-689.

Stephenson, N. (2003). *Snow Crash*. New York: Spectra.

Syam, N. ve Sharma, A. (2018). Waiting For a Sales Renaissance in the Fourth Industrial Revolution: Machine Learning and Artificial Intelligence in Sales Research and Practice. *Industrial Marketing Management*, (69), 135-146.

Toffler, A. (1980). *The Third Wave*. New York: William Morrow and Company.

Uğurhan, Y. Z. C. (2021). *Reklamda Kaynak ve Kanal Olarak Sosyal Medya Fenomenleri*. İstanbul: Kriter Yayınevi.

Ünal, M. F. (2019). Dijitalleşmenin Transhümanizme Etkisi. *Uluslararası Bilişim, Teknoloji ve Felsefe Dergisi*, 2(2), 19-38.

van Raaij, W. F. (1993). Postmodern Consumption. *Journal of Economic Psychology*, 14(3), 541–563.

Vranken, H. (2017). Sustainability of Bitcoin and Blockchains. *Current Opinion in Environmental Sustainability*, (28), 1-9.

Wedel, M., Bigne, E., ve Zhang, J. (2020). Virtual and Augmented Reality. *Advancing Research in Consumer Marketing*. (37), 443-465.

Wohlgenannt, I., Simons, A. ve Stieglitz, S. (2020). Virtual Reality. *Business & Information Systems Engineering*, 62(5), 455-461.

İnternet Kaynakları

URL-1: https://bitcoin.org/bitcoin.pdf (Erişim Tarihi: 25.03.2022)

URL-2: https://decentraland.org/ (Erişim Tarihi: 22.03.2022)

URL-3: https://www.bloomberght.com/walmart-metaverse-evrenine-girmeye-hazirlaniyor-2296707 (Erişim Tarihi: 22.03.2022)

URL-4: https://www.pazarlamasyon.com/turkcell-metaverse-te-magaza-aciyor (Erişim Tarihi: 22.03.2022)

URL-5: https://webrazzi.com/2021/08/19/facebook-un-metaverse-vizyonu-dijital-toplantilari-sekillendirmeye-basliyor/ (Erişim Tarihi: 22.03.2022)

URL-6: https://influencermarketinghub.com/virtual-influencers/ (Erişim Tarihi: 22.03.2022)

URL-7: https://www.youtube.com/watch?v=7-4yOx1CnXE (Erişim Tarihi: 01.04.2022)

URL-8: https://www.tbb.org.tr/Content/Upload/istatistikiraporlar/ekler/3785/Banka_Calisan_ve_Sube_Sayilari-Mart_2022.pdf (Erişim Tarihi: 02.04.2022)

URL-9: https://www.thinkwithgoogle.com/intl/tr-tr/pazarlamanin-gelecegi/gelisen-teknolojiler/sanal-gerceklik-vr-artirilmis-gerceklik-ar-karma-gerceklik-mr-kavramlari-ve-immersiyonun-asil-anlami/ (Erişim Tarihi: 02.04.2021)

URL-10: https://www.weforum.org/agenda/2021/04/what-is-blockchain/ (Erişim Tarihi: 03.04.2022)

URL-11: https://www.statista.com/statistics/863917/number-crypto-coins-tokens/Erişim Tarihi:03.04.2022)

URL-12: https://nftnow.com/features/most-expensive-nft-sales/ (Erişim Tarihi: 04.04.2022)

URL-13: https://cointelegraph.com/news/from-lunch-to-solana-here-s-the-story-of-the-nft-atm-in-new-york(Erişim Tarihi:06.04.2022)

URL-14: https://cbddo.gov.tr/haberler/6354/nft-nin-turkce-karsiligi-belli-oldu#:~:text=Payla%-C5%9F%3A,Tapu%E2%80%9D%20olarak%20kullanmay%C4%B1%20d%C3%BC%-C5%9F%C3%BCnd%C3%BCklerini%20a%C3%A7%C4%B1klad%C4%B1 (Erişim Tarihi: 07.04.2022)

URL-15: https://www.bbc.com/turkce/haberler-dunya-60048868 (Erişim Tarihi: 08.04.2022)

URL-16: https://www.dailymail.co.uk/news/article-10481383/Metaverse-revolution-means-young-fans-Justin-Bieber-live-gigs.html (Erişim Tarihi: 09.04.2022)

URL-17: https://www.techrxiv.org/articles/preprint/A_Survey_on_Metaverse_Fundamentals_Security_and_Privacy/19255058/1 (Erişim Tarihi: 09.04.2022)

URL-18: https://arxiv.org/pdf/2203.09738.pdf (Erişim Tarihi: 10.04.2022)

URL-19: https://grayscale.com/learn/the-metaverse/ (Erişim Tarihi: 10.04.2022)

URL-20: https://hbrturkiye.com/blog/metaverse-basit-bir-teknoloji-trendi-degil (Erişim Tarihi: 12.04.2022)

KAYNAKÇA

Aydıner, E. (2022). *Paris Hilton, Metaverse Hakkında Açıklamalarda Bulundu! Dünyada Bir İlki Gerçekleştirdi*. https://coin-turk.com/paris-hilton-metaverse-hakkinda-aciklamalarda-bulundu-dunyada-bir-ilki-gerceklestirdi (Erişim Tarihi: 02.05.2022).

Balis, J. (2022). How Brands Can Enter The Metaverse. *Harvard Business Review*, https://hbr.org/2022/01/how-brands-can-enter-the-metaverse (Erişim Tarihi: 01.02.2022).

Bareham, J. (2022). *The Metaverse, Explained*. https://www.polygon.com/22959860/metaverse-explained-video-games (Erişim Tarihi: 09.05.2022).

Berksü, Z. Ö. (2022). *Metaverse Ne Kadar Sürdürülebilir?* https://www.oggusto.com/surdurulebilir-yasam/metaverseun-cevreye-ve-iklim-degisikligine-etkileri (Erişim Tarihi: 07.05.2022).

Buyer, L. (2021). *Marketing in the Metaverse: The Future of Search & Social*. https://www.searchenginejournal.com/marketing-in-the-metaverse/416813/#close (Erişim Tarihi: 18.04.2022).

Buyer, L. (2022). *Metaverse Marketing Myths, Musts & Mantras*. https://www.searchenginejournal.com/wagmi-metaverse-marketing/439619/#close (Erişim Tarihi: 10.05.2022).

Caulfield, B. (2021). *"What Is the Metaverse?"*, The Official NVIDIA Blog, August 10 in 2021, https://blogs.nvidia.com/blog/2021/08/10/what-is-the-metaverse/ (Erişim Tarihi: 01.04.2022).

Chainlink, (2022). *What Is the Metaverse?* https://chain.link/education/metaverse (Erişim Tarihi: 06.05.2022).

Chen, R. (2022). Ready, Communicators: Communications and public relations in the metaverse. *The McMaster Journal of Communication* Vol 13.

Chiu, E. (2021), *"Insight: Daren Tsui, CEO, IMVU and Together Labs"*, Wunderman Thompson, https://www.wundermanthompson.com/insight/daren-tsui-ceo-imvu (Erişim Tarihi: 08.01.2022).

Chohan, U. W. (2022). *Metaverse or Metacurse?* https://ssrn.com/abstract=4038770 (Erişim Tarihi: 10.05.2022).

Clarke, T. (2022). *How to Prepare Your Business for Launching on the Metaverse*. https://thephagroup.com/how-to-prepare-your-business-for-launching-on-the-metaverse/ (Erişim Tarihi: 01.03.2022).

Coca Cola, (2022). https://www.coca-cola.com/us/en/creations/thehub (Erişim Tarihi: 10.05.2022).

CoinYuppie, (2021). *An Overview of Popular Metaverse Concept Blockchain Projects from the Bottom to the Application*. https://coinyuppie.com/an-overview-of-popular-metaverse-concept-blockchain-projects-from-the-bottom-to-the-application/ (Erişim Tarihi: 18.03.2022).

Cunningham, T. C. (2010). *Marching Toward the Metaverse: Strategic Communication Through the New Media*. Kansas: School of Advanced Military Studies.

Dave, D. (2022). *Road To 2022: Metaverse, a legacy medium for digital PR practitioners?* https://www.socialsamosa.com/2022/01/road-to-2022-metaverse-legacy-medium-digital-pr-practitioners/ (Erişim Tarihi: 09.05.2022).

Demiray, U. (1994). İletişim Ötesi İletişim. İstanbul: Turkuaz.

Dionisio, J. D. N., III, W. G. B. ve Gilbert, R. (2013). 3D Virtual Worlds and the Metaverse: Current Status and Future Possibilities. *ACM Computing Surveys (CSUR)*, 45(3), 1-38.

Duan,H.,Li,J.,Fan,S.,Lin,Z.,Wu,X. ve Cai,W.(2021,October).Metaverse for Social Good: A University Campus Prototype. İçinde *Proceedings of the 29th ACM International Conference on Multimedia* (s. 153-161).

Dunnahoe, R. E. (2008). *Meta-Communication*. USA: ProQuest.

Erden, L. (2022). Geleceğin *Dünyasında Sanal Şehirlerde Mi Yaşayacağız?* https://www.youtube.com/watch?v=c7Am8OccYqM&t=6038s (Erişim Tarihi: 04.04.2022).

Epic, (2022). https://www.epicgames.com/fortnite/en-US/rift-tour?sessionInvalidated=true (Erişim Tarihi: 01.05.2022).

EPR (2022). *The Changing PR Efforts in the Metaverse*. https://everything-pr.com/the-changing-pr-efforts-in-the-metaverse/ (Erişim Tarihi: 08.05.2022).

Fabric Ventures, (2019). *What Is Web 3.0 & Why It Matters*. https://medium.com/fabric-ventures/what-is-web-3-0-why-it-matters-934eb07f3d2b (Erişim Tarihi: 01.05.2022).

Frohlich, M. (2022). *Communicating In The Metaverse? Keep Your Eyes Wide Open*. https://www.provokemedia.com/latest/article/communicating-in-the-metaverse-keep-your-eyes-wide-open (Erişim Tarihi: 03.03.2022).

Genova, J. (2021). *The Metaverse: Potential and Risks*. https://www.odwyerpr.com/story/public/16978/2021-10-25/metaverse-potential-risks.html (Erişim Tarihi: 30.04.2022).

Gilliam, R. (2022). *Coke's New 'Pixel-Flavored Soda' Goes on Sale Today*. https://www.polygon.com/23053285/coke-pixel-soda-coca-cola-zero-sugar-byte-fortnite (Erişim Tarihi: 05.05.2022).

Gonzalez, C. (2022). *Enter the Metaverse: What the Future of PR will Look Like*. https://www.kcdpr.com/enter-the-metaverse-what-the-future-of-pr-will-look-like/ (Erişim Tarihi: 07.05.2022).

Hackl, C. (2020). *The Metaverse Is Coming And It's A Very Big Deal*. https://www.forbes.com/sites/cathyhackl/2020/07/05/the-metaverse-is-coming--its-a-very-big-deal/?sh=1faf9541440f (Erişim Tarihi: 01.02.2022).

Heath, A. (2022). *Meta's Social VR Platform Horizon Hits 300,000 Users*. https://www.theverge.com/2022/2/17/22939297/meta-social-vr-platform-horizon-300000-users Erişim Tarihi: 02.04.2022).

Hong, R. ve He, H. (2021). Interference and Consultation in Virtual Public Space: The Practice of Intermedia Art in Metaverse. *17th International Conference on Mobility, Sensing and Networking (MSN)*, ss. 792-797.

İldaş, G. (2022). *Metaverse 101: Under the Theory of Diffusion of Innovations. A'dan Z'ye İletişim Çalışmaları 5* (Ed: N. Sezer ve H. Çiftçi), ss. 433-473.

Jeune, K. M. (2021). *3 Strategies PR Pros can Use with the Rise of the Metaverse*. https://www.prdaily.com/3-strategies-pr-pros-can-use-with-the-rise-of-the-metaverse/ (Erişim Tarihi: 06.03.2022).

Johnson, P. (2021). *The Metaverse… The Future of Social*. https://prem-ps.com/the-metaverse-the-future-of-social/ (Erişim Tarihi: 01.05.2022).

Kim, J. (2021). Advertising in the Metaverse: Research Agenda. *Journal Of Interactive Advertising*, 21(3), 141-144.

Kostenko, O. V. (2022). Electronic Jurisdiction, Metaverse, Artificial Intelligence, Digital Personality, Digital Avatar, Neural Networks: Theory, Practice, Perspective. *World Science*.1(73).

Kozinets, R.V. (2022), Immersive Netnography: A Novel Method for Service Experience Research in Virtual Reality, Augmented Reality and Metaverse Contexts. *Journal of Service Management*, https://doi.org/10.1108/JOSM-12-2021-0481.

Kuzuloğlu, S. (2022). *Geleceğin Dünyasında Sanal Şehirlerde Mi Yaşayacağız?* https://www.youtube.com/watch?v=c7Am8OccYqM&t=6038s (Erişim Tarihi: 04.04.2022).

Lee, L. H., Braud, T., Zhou, P., Wang, L., Xu, D., Lin, Z., Kumar, A., Bermejo, C. ve Hui, P. (2021). All One Needs to Know about Metaverse: A Complete Survey on Technological Singularity, Virtual Ecosystem, and Research Agenda. *Journal Of Latex Class Files*, 14(8).

Marr, B. (2022). *The Effects Of The Metaverse On Society*. https://www.forbes.com/sites/bernardmarr/2022/04/04/the-effects-of-the-metaverse-on-society/?sh=7f0b8d89765b (Erişim Tarihi: 18.04.2022).

Meta, (2022). https://about.facebook.com/meta/ (Erişim Tarihi: 01.05.2022).

Metin, U. (2022). *Metaverse'ün İlk Evsizi Will*. https://www.pazarlamasyon.com/metaverse-un-ilk-evsizi-will (Erişim Tarihi: 22.04.2022).

Mileva, G. (2022). *A Deep Dive into Metaverse Marketing*. https://influencermarketinghub.com/metaverse-marketing/ (Erişim Tarihi: 03.04.2022).

Mystakidis, S. (2021). Metaverse. *Encyclopedia 2022*, 2, 486-497.

Nevelsteen, K. J. (2018). Virtual World, Defined from a Technological Perspective and Applied to Video Games, Mixed Reality, and the Metaverse. *Computer Animation and Virtual Worlds*, 29(1).

Oğuz, O. (2022). *Metaverse Dünyasında Türk Şirketlerinin Girişimleri*. https://www.youtube.com/watch?v=5sOkfT1xbeU (Erişim Tarihi: 01.03.2022).

Paris, M. (2022). *Paris Hilton Is Back and Moving the Party to the Metaverse*. https://www.bloomberg.com/news/articles/2022-01-20/paris-hilton-is-back-and-moving-the-party-to-the-metaverse (Erişim Tarihi: 04.05.2022).

Pasetsky, M. (2022). *How to Approach Metaverse PR: 5 Lessons from the Early Internet*. https://www.fastcompany.com/90729659/how-to-approach-metaverse-pr-5-lessons-from-the-early-internet (Erişim Tarihi: 02.05.2022).

Pereira, D. (2021). *How AI Will Shape the Metaverse*. https://towardsdatascience.com/how-ai-will-shape-the-metaverse-4ea7ae20c99 (Erişim Tarihi: 05.05.2022).

PlayStock Crew, (2021). *What is the Metaverse?: The Perfect Movie Guide To The Metaverse*. https://magazine.playstock.net/what-is-the-metaverse-perfect-movies-that-guide-you-to-metaverse/ (Erişim Tarihi: 01.04.2022).

Radoff, J. (2021). *Metaverse Market Map*. https://www.flickr.com/photos/192777447@N08/51115182865/ (Erişim Tarihi: 01.03.2022).

Robbins, T. (2022). *What Communicators Need to Know About the Metaverse and NFTs in 2022*. https://burrelles.com/what-communicators-need-to-know-about-the-metaverse-and-nfts-in-2022/ (Erişim Tarihi: 10.05.2022)

Shriram, K. ve Schwartz, R. (2017). All are Welcome: Using VR Ethnography to Explore Harassment Behavior in Immersive Social Virtual Reality. İçinde *2017 IEEE Virtual Reality* (VR) (s. 225-226). IEEE.

Singh, A. (2021). *The Metaverse vs. Virtual Reality: Explain the 6 Key Differences*. https://www.globaltechcouncil.org/info/the-metaverse-vs-virtual-reality-explain-the-6-key-differences/ (Erişim Tarihi: 08.04.2022).

Slater, A. (2022). *The PR Potential of the Metaverse*. https://www.prdaily.com/the-pr-potential-of-the-metaverse/ (Erişim Tarihi: 30.04.2022).

Smart, J., Cascio, J. ve Jerry Paffendorf. (2007). Pathways to the 3D Web: A Cross- Industry Public Foresight Project. *Metaverse Roadmap*. https://metaverseroadmap.org/ (Erişim Tarihi: 14.03.2022).

Smith, J. J. (2021). *Are You Ready for the Metaverse?* https://prsay.prsa.org/2021/12/14/are-you-ready-for-the-metaverse/ (Erişim Tarihi: 02.03.2022).

Smith, R. B. (2022). *3 Tips for Navigating the Metaverse as a PR Professional*. https://www.agilitypr.com/pr-news/public-relations/3-tips-for-navigating-the-metaverse-as-a-pr-professional/ (Erişim Tarihi: 01.05.2022).

Stephenson, N. (1992). *Snow Crash*. Bantam Books.

Verge, (2021). *What is the Metaverse, and Do I Have to Care?* https://www.theverge.com/22701104/metaverse-explained-fortnite-roblox-facebook-horizon (Erişim Tarihi: 06.05.2022).

Webster, A. (2021). *You can Now Explore a Surreal Gucci Garden Inside Roblox*. https://www.theverge.com/2021/5/17/22440134/gucci-garden-roblox-experience-metaverse-date (Erişim Tarihi: 02.04.2022).

KAYNAKÇA

Abdul Hamid, N. F. I., ve Izham, S. (2016). An Interactive Mobile Augmented Reality For Advertising Industry. In *Proceedings of SAI Intelligent Systems Conference* September (pp. 763-770). Cham: Springer.

Ali, A., Saikia, K., Nayak, B., Muchahari, M. K. ve Kumar, P. (2021). Augmented Reality Based Online Application For E-Shopping. *International Journal of Advanced Research in Engineering and Technology* (IJARET), 12(3), 212-232.

Aukstakalnis, S. (2016). *Practical Augmented Reality: A Guide to the Technologies, Applications And Human Factors For AR And VR*. USA: Addison-Wesley Professional.

Azuma, R. T. (1997). A Survey of Augmented Reality. *Presence: Teleoperators & Virtual Environments*, 6(4), 355-385.

Azuma, R., Baillot, Y., Behringer, R., Feiner, S., Julier, S., ve MacIntyre, B. (2001). Recent Advances In Augmented Reality. *IEEE Computer Graphics And Applications*, 21(6), 34-47.

Billinghurst, M., Clark, A., ve Lee, G. (2015). A Survey of Augmented Reality. *Foundations and Trends In Human-Computer Interaction*, 8(3), 73–272

Breyksin, G. (2020). https://rubygarage.org/blog/augmented-reality-in-advertising (Erişim Tarihi: 16.01.2022).

Caudell, T., P. ve Mizell, D., W. (1992). Augmented Reality: An Application of Heads-up Display Technology To Manual Manufacturing Processes. In *Hawaii International Conference On System Sciences* (Vol. 2). New York, NY, USA: ACM SIGCHI Bulletin.

Craig, A. B. (2013). *Understanding Augmented Reality: Concepts and Applications*. MA: Elsevier.

El Flali, Y., ve Krit, S. D. (2019). Augmented Reality Types And Popular Use Cases. *International Journal of Engineering, Science and Mathematics*, 8(4), 91-97.

Furht ve Carmigniani (2011). Augmented Reality: An Overview. İçinde Furht, B. (Ed.), *Handbook Of Augmented Reality*. USA: Springer Science & Business Media.

Grzegorczyk, T., Sliwinski, R., ve Kaczmarek, J. (2019). Attractiveness of Augmented Reality to Consumers. *Technology Analysis & Strategic Management*, 31(11), 1257-1269.

Harwati, I. (2020). *Mobile Augmented Reality Advertising (MARA) for Printed Media Microenterprise*. Malaysia: Universiti Utara.

Hollebeek, L. D., Glynn, M. S., ve Brodie, R. J. (2014). Consumer Brand Engagement in Social Media: Conceptualization, Scale Development and Validation. *Journal Of Interactive Marketing*, 28(2), 149-165.

Hsu, S. H. Y., Tsou, H. T. ve Chen, J. S. (2021). "Yes, We Do. Why Not Use Augmented Reality?" Customer Responses to Experiential Presentations Of AR-Based Applications. *Journal of Retailing and Consumer Services*, 62, 1-12.

İlhan, R. (2020). https://miesofficial.com/blog/artirilmis-gerceklik/ (Erişim Tarihi: 12.02.2022).

Kipper, G., ve Rampolla, J. (2012). *Augmented Reality: An Emerging Technologies Guide to AR*. London: Elsevier.

Kiu, C. C., Andrew, K. W. N., Lee, W. L. ve Chan, C. W. (2018, October). Augmented Reality Technology in Digital Advertising. In 2018 *Fourth International Conference on Advances in Computing, Communication & Automation (ICACCA)* (ss. 1-6). IEEE.

Lamata, P., Ali, W., Cano, A., Cornella, J., Declerck, J., Elle, O. J., ... ve Gómez, E. J. (2010). Augmented Reality For Minimally Invasive Surgery: Overview and Some Recent Advances. USA: InTech.

Marketing Türkiye, 2022. https://www.marketingturkiye.com.tr/haberler/en-basarili-artirilmis-gerceklik-kampanyalari/ (Erişim Tarihi: 18.02.2022).

Mauroner, O., Le, L. ve Best, S. (2016). Augmented Reality in Advertising and Brand Communication: An Experimental Study. *International Journal of Information and Communication Engineering*, 10(2), 422-425.

McLean, G. ve Wilson, A. (2019). Shopping in The Digital World: Examining Customer Engagement through Augmented Reality Mobile Applications. *Computers In Human Behavior*, 101, 210-224.

Milgram, P. ve Kishino, F. (1994). A Taxonomy of Mixed Reality Visual Displays. *IEICE TRANSACTIONS on Information and Systems*, 77(12), 1-15.

Molnár, G. ve Szűts, Z. (2019). *Augmented Reality, Games and Art: Immersion and Flow*. Cham: Springer.

Ng, C. C. ve Ramasamy, C. (2018). Augmented Reality Marketing In Malaysia—Future Scenarios. *Social Sciences*, 7(11), 224.

Olsson, K. (2013). T., Lagerstam, E., Kärkkäinen, T., and Väänänen-Vainio-Mattila, Expected User Experience of Mobile Augmented Reality Services: A User Study in The Context of Shopping Centres. Pers. *Ubiquitous Comput*, 17(2), 287-304.

Poushneh, A. ve Vasquez-Parraga, A. Z. (2017). Discernible Impact of Augmented Reality on Retail Customer's Experience, Satisfaction And Willingness to Buy. *Journal Of Retailing And Consumer Services*, 34, 229-234.

Rauschnabel, P. A., Felix, R. ve Hinsch, C. (2019). Augmented Reality Marketing: How Mobile AR-Apps Can Improve Brands Through Inspiration. *Journal Of Retailing And Consumer Services*, *49*, 43-53.

Richter, T. ve Raška, K. (2017). *Influence Of Augmented Reality On Purchase Intention*: *The IKEA Case*. Sweeden: Jönköping University.

Scholz, J. ve Smith, A. N. (2016). Augmented Reality: Designing Immersive Experiences That Maximize Consumer Engagement. *Business Horizons*, 59(2), 149-161.

Shinde, G. R., Dhotre, P. S., Mahalle, P. N. ve Dey, N. (2021). *Internet of Things Integrated Augmented Reality*. Singapore: Springer.

Siltanen, S. (2012). *Theory and Applications of Marker-Based Augmented Reality*. Finland: Aalto.

Singh, P. ve Pandey, M. (2014). Augmented Reality Advertising: An Impactful Platform For New Age Consumer Engagement. *IOSR Journal Of Business And Management*, 16(2), 24-28.

Singh, S., Kumar, P., Chaudharya, H., Khurana, R. ve Shokeen, A. (2022). *Augmented Reality And Virtual Reality Creating Ripple In Medical And Pharmaceutical World*. Singapore: Springer.

Sung, E. C. (2021). The Effects Of Augmented Reality Mobile App Advertising: Viral Marketing Via Shared Social Experience. *Journal Of Business Research*, 122, 75-87.

Sung, E., Han, D. I. D. ve Choi, Y. K. (2021). Augmented Reality Advertising Via A Mobile App. *Psychology & Marketing*, 39(3), 543-558.

Sung, J. ve Cho, K. (2012). *User Experiences With Augmented Reality Advertising Applications: Focusing On Perceived Values And Telepresence Based On The Experiential Learning Theory*. Dordrecht: Springer.

Şener, B. Ç. ve Coşkun, E. (2021). Türkiye'de Endüstri 4.0 Döneminde Reklamcılığın Yol Haritasına Yönelik Bir Çalışma. *Akdeniz Üniversitesi İletişim Fakültesi Dergisi*, 36, 159-177.

Tarhan, U. (2011). https://www.ufuktarhan.com/makale/ray-ban-sanal-ayna-virtual-mirror-gozluk-almadan-once-deneyin (Erişim Tarihi: 25.02.2022).

Tsai, W. H. S., Tian, S. C., Chuan, C. H. ve Li, C. (2020). Inspection Or Play? A Study Of How Augmented Reality Technology Can Be Utilized In Advertising. *Journal Of Interactive Advertising*, 20(3), 244-257.

Tutku Topçu, N. 2021. https://miesofficial.com/blog/artirilmis-gerceklik/ (Erişim Tarihi: 12.02.2022).

Uğurhan, Y.Z.C. ve Yaşar, İ .(2021). Fenomene ve Sponsorlu İçeriğe İlişkin Güvenin Marka Farkındalığı Üzerindeki Etkisinde Parasosyal İlişkinin Aracı Rolü: Youtube Özelinde Bir İnceleme. İnsan ve Toplum Bilimleri Araştırmaları Dergisi, 10(2), 1789-1811.

Van Krevelen, D. W. F. ve Poelman, R. (2010). A survey of augmented reality technologies, applications and limitations. *International Journal of Virtual Reality*, 9(2), 1-20.

Yang, S., Carlson, J. R. ve Chen, S. (2020). How Augmented Reality Affects Advertising Effectiveness: The Mediating Effects Of Curiosity And Attention Toward The Ad. *Journal Of Retailing And Consumer Services*, 54, 102020.

Yuen, S. C. Y., Yaoyuneyong, G. ve Johnson, E. (2011). Augmented Reality: An Overview And Five Directions For AR In Education. *Journal Of Educational Technology Development And Exchange (JETDE)*, 4(1), 11.

Yaoyuneyong, G., Foster, J., Johnson, E. ve Johnson, D. (2016). Augmented Reality Marketing: Consumer Preferences and Attitudes Toward Hypermedia Print Ads. *Journal of Interactive Marketing*, 16(1), 16-30.

İnternet Kaynakları

URL-1: https://www.enginecreative.co.uk/blog/augmented-reality-advertising/ (Erişim Tarihi: 05.02.2022).

URL-2: https://www.threekit.com/20-augmented-reality-statistics-you-should-know-in-2020 (Erişim Tarihi: 01.03.2022).

URL-3: https://www.augmented-reality-games.com/future.php (Erişim Tarihi: 16.01.2022).

URL-4: https://www.grandviewresearch.com/press-release/global-augmented-reality-market) (Erişim Tarihi: 22.02.2022).

KAYNAKÇA

Asmussen, B., Canter, A., Butler, A. ve Michels, N. (2013). *Towards The Future Of Branded Content*. London: BAFTA.

Bezbaruah, S. ve Trivedi, J. (2020). Branded Content: A Bridge Building Gen Z's Consumer–Brand Relationship. *Vision*, 24(3), 300-309.

Chan-Olmsted, S., Wolter, L. C. ve Xiao, M. (2018). *Defining, Conceptualizing, And Assessing The Practice Of Branded Content As A Marketing Communication Strategy*. London: Transfer, Werbeforschung & Praxis.

Choi, M. W. (2015). A Study On The Branded Content As Marketing Communication Media In The Viewpoint Of Relational Perspective. *Indian Journal Of Science And Technology*, 8, 116.

Covaleski, R. L., & Siqueira, O. A. S. (2017). Audiovisual Branded Content And Interactive Systems: Reflections On The Online Customer Engagement1. *Intercom: Revista Brasileira De Ciências Da Comunicação*, 40, 61-75.

Ekine, R. (2019). https://newsfeed.org/how-to-create-branded-content-ads-on-instagram/ (E.T.: 16.04.2022).

Fulgoni, G. M., Pettit, R., & Lipsman, A. (2017). Measuring The Effectiveness Of Branded Content Across Television And Digital Platforms: How To Align With Traditional Marketing Metrics While Capturing What Makes Branded Content Unique. *Journal Of Advertising Research*, 57(4), 362-367.

Geyser, W. (2021). https://influencermarketinghub.com/5-examples-of-branded-content-done-really-well/ (E.T.: 16.04.2022).

Hardy, J. (2021). *Branded Content: The Fateful Merging Of Media And Marketing*. USA: Routledge.

Harp, E. A. (2012). *Best Practices In Digital Branded Content For Generation Y: Developing Effective Campaigns In The New Era Of Advertising*. USA: The University of Texas at Austin.

Horrigan, D. (2009). Branded Content: A New Model For Driving Tourism Via Film And Branding Strategies. *Tourismos: An International Multidisciplinary Journal Of Tourism*, 4(3), 51-65.

IAB, (2018). https://www.iab.com/wp-content/uploads/2018/04/IAB_Branded_Content_Creation_and_Distribution_Guide_2018-04_FINAL.pdf (Erişim Tarihi: 15.04.2022).

Karpinska-Krakowiak, M. ve Modlinski, A. (2020). Popularity Of Branded Content In Social Media. *Journal Of Computer Information Systems*, 60(4), 309-315.

Kim, T. ve Phua, J. (2020). Effects Of Brand Name Versus Empowerment Advertising Campaign Hashtags In Branded Instagram Posts Of Luxury Versus Mass-Market Brands. *Journal Of Interactive Advertising*, 20(2), 95-110.

Maio,A.(2019).https://www.studiobinder.com/blog/what-is-branded-content/(ErişimTarihi:16.04.2022).

Rodriguez, A. (2022). https://blog.hubspot.com/agency/branded-content (Erişim Tarihi: 16.04.2022).

Sindhu, S. ve Mor, R. S. (2021). Modelling The Enablers For Branded Content As A Strategic Marketing Tool In The COVID-19 Era. *Systems*, 9(3), 64.

Wang, R. ve Chan-Olmsted, S. (2020). Content Marketing Strategy Of Branded Youtube Channels. *Journal of Media Business Studies*, 17(3-4), 294-316.

Waqas, M., Hamzah, Z. L. ve Salleh, N. A. M. (2022). Branded Content Experience In Social Media Settings: A Consumer Culture Theory Perspective. *Journal Of Brand Management*, 1-16.

Wood, K. (2021). https://www.trend.io/blog/branded-content (E.T.: 17.04.2022).

İnternet Kaynakları

URL-1: https://www.cyberclick.net/numericalblogen/what-is-branded-content-definition-advantages-and-examples#a (E.T.: 15.04.2022).

URL-2: https://blog.inzpire.me/branded-content-ads/#What_are_Instagram_branded_content_ads (E.T.: 16.04.2022).

KAYNAKÇA

Akıncı Vural, Z. B. ve Bat, M. (2013). *Teoriden Pratiğe Kurumsal İletişim*. İstanbul: İletişim Yayınları.

Akıncı Vural, B. ve Maden, D. (2011). Dijital Platformun Kurumsal İletişim Üzerindeki Etkileri. *Yeni Düşünceler*, 6, 189-206.

Altincik, H. (2021). Halkla İlişkilerin Toplumsal Kültür Perspektifinden Değerlendirilmesi. İçinde İ. H. Yaşar (Editör), *Dijitalleşme Ekseninde İletişim, Kültür ve Medya* (s. 125-138). Konya: Literatürk Yayınları.

Argenti, P. A. (1996). Corporate Communication as a Discipline: Toward a Definition. *Management Communication Quarterly*, 1, 73-97.

Bilic, I. (2010). Development of Web Corporate Communications Function by Official Web Sites and Value Added Ranking: Case of Croatia. *The Business Review*, 15(1), 151-158.

Cornelissen, J. (2019). *Kurumsal İletişim*. (Çev. Ed. Ç. Sohodol Bir ve İ. Karademirlidağ Suher) İstanbul: The Kitap.

Çetintaş, H. B. (2015). Kurumsal İletişim Aracı Olarak Kurumsal Bloglar. İçinde E. Saka, A. Sayan ve V. Görgülü (Editörler), *Yeni Medya Çalışmaları 3* (s. 113-137). İstanbul: Taş Mektep Yayınları.

Duneva, E. (2021). Principles and Methods of Corporate Communications Management. İçinde A. Svoboda ve M. Granko (Editörler), *Scientific Collection "Interconf"- Theory and Practice of Science: Key Aspects* (s. 62-71). İtaly: 7-8.04.2021.

Gönç, D. ve Hürmeriç, P. (2020). Kurumsal Kimliğin Dijitalleştirilmesinde Kullanılan Parametreler. *Global Media Journal TR Edition*, 10(20), 274-301.

Görkem, Ş. (2013). Kuram ve Uygulamada Kurumsal İletişim. Doktora Tezi. İstanbul: İstanbul Üniversitesi.

Yaşar, İ. H. (2021). Kültürün Dijitalleşmesinden Dijital Kültüre. İçinde İ. H. Yaşar (Editör), *Dijitalleşme Ekseninde İletişim, Kültür ve Medya* (s. 139-159). Konya: Literatürk Yayınları.

Massie, L. ve Anderson, C. L. (2003). Integrating Communications: Is the Ideal: Achievable?. *Corporate Communications: An International Journal,* 7(4), 223-228.

Karasar, N. (2014). *Bilimsel Araştırma Yöntemi "Kavramlar İlkeler Teknikler"*. Ankara: Nobel Yayınevi.

Kılıç, S. (2013). Örnekleme Yöntemleri. *Journal of Mood Disorders*, *3*(1), 44-46.

Koçer, S. ve Ölçer, N. (2021). Kurumsal İletişimde Kurumsal Dergilerin Kullanımı Üzerine Bir İnceleme. *OPUS–Uluslararası Toplum Araştırmaları Dergisi*, 18, 1415-1447.

Yıldırım, A. ve Şimşek, H. (2018). *Sosyal Bilimlerde Nitel Araştırma Yöntemleri*. Ankara: Seçkin Yayıncılık.

Yaşar, İ. H. ve Uğurhan, Y. Z. C. (2021). Sosyal Medyada Güven ve Teyit: Sosyal Medya Kullanım Sıklığı Bağlamında Bir İnceleme. *İNİF E- Dergi,* 6(1), 32-52.

KAYNAKÇA

Ayaz, H. (2022). Gelenekselden Dijitale Aura'nın Dönüşümü: NFT'ler Üzerinden Bir Değerlendirme. İçinde H. Ayaz ve E. Eroğlu (Editörler), *Disiplinlerarası Bir Alan Olarak Dijitalleşme* (s. 9-26). Konya: Eğitim Yayınevi.

Boyd, D. M ve Ellison, N. B. (2007). Social Network Sites: Definition, History, and Scholarship. *Journal of Computer-Mediated Communication*, 13(1), 210-230.

Çepni Şener, B. (2019). Sosyal Ağ Sitelerinde Yer Alan Haberlerin İletişim Fakültesi Öğrencileri Tarafından Algılanması ve Değerlendirilmesine Yönelik Bir Çalışma. *Gümüşhane Üniversitesi İletişim Fakültesi Elektronik Dergisi*, 7(2), 902-931.

Deloitte. (2014). *Türkiye Katılım Bankacılığı Büyüme Yolundaki Önemli Adımlar*. İstanbul: Deloitte Touche Tohmatsu Limited.

Tanyeri Mazıcı, E., Güner Koçak, P. ve Altincik, H. (2017). Sosyal Medyanın Halkla İlişkiler Aracı Olarak Kullanımı Üzerine Karşılaştırmalı Bir Analiz: Online Alışveriş Siteleri. *Akademik Sosyal Araştırmalar Dergisi*, 5(60), 523-536.

Gökler, K. ve Onay, A. (2020). Üniversitelerin Kurumsal İletişim Aracı Olarak Instagram Kullanımı: Vakıf Üniversitelerinin Instagram Sayfalarına Üzerine Betimsel Bir İçerik Analizi. *Türkiye İletişim Araştırmaları Dergisi*, 35, 311-337.

Güçdemir, Y. (2017). *Sosyal Medya: Halkla İlişkiler, Reklam ve Pazarlama*. İstanbul: Derin Yayınları.

Kaplan, A. ve Haenlein, M. (2010). Users of the World, Unite! The Challenges and Opportunities of Social Media. *Business Horizons*, 53(1), 59-68.

Keskin, S. ve Tanyıldızı, N.İ. (2015). Kurumsal İletişimde Sosyal Medya Kullanımı: Türkiye'deki GSM Operatörlerinin Facebook Performansları Üzerine Bir İnceleme. E-*Journal of Intermedia*, 2(2), 460-480.

Kılıç, S. (2015). Kappa Test. *Journal of Mood Disorders (JMOOD)*, 5(3), 142-144.

Kietzmann, J. H., Hermkens, K., McCarthy, I. P., & Silvestre, B. S. (2011). Social Media? Get Serious! Understanding the Functional Building Blocks of Social Media. *Business Horizons*, 54, 241-251.

Koçak, A. ve Arun, Ö. (2006). İçerik Analizi Çalışmalarında Örneklem Sorunu. *Selçuk İletişim*, 4(3), 21-28.

Koçyiğit, M. (2017). *Dijital Halkla İlişkiler ve Online Kurumsal İtibar Yönetimi*. Konya: Eğitim Yayınevi.

Lipinska, M. (2018). Corporate Communication in Social Media with the Use of LinkedIn. *Social Communication*, 4(1), 23-29.

Mavnacıoğlu, K. (2015). *Kurumsal İletişimde Sosyal Medya Yönetimi*. İstanbul: Beta Yayıncılık.

Okmeydan, S.B. (2020). Kurumsal Halkla İlişkiler Aracı Olarak Bloglar: Türkiye'deki Bankaların Bloglarına Yönelik Bir İnceleme. *Selçuk Üniversitesi Sosyal Bilimler Meslek Yüksekokulu Dergisi*, 23(2), 443-459.

Oyman, M., Bal, D. ve Ozer, S. (2022). Extending the Technology Acceptance Model to Explain How Perceived Augmented Reality Affects Consumers' Perceptions. *Computers in Human Behavior*, 128, 1-12.

Özgen, E. (2014). "Sosyal Medyaya Kuramsal Yaklaşım ve Halkla İlişkiler Disiplini Açısından Sosyal Medyada İtibar Yönetimi". İçinde H. Sumer ve H. Pernsteiner (Editörler), İtibar Yönetimi (s. 111-126). İstanbul: Beta

Singh, C.L. ve Gupta, M. (2022). *Introduction to Corporate Communication*. New York: Routledge.

Solak, B. B. (2020). Markaların Dijital Dönüşümü ve Sosyal Medya Kullanımı: Twitter Özelinde Bir İnceleme. *Dördüncü Kuvvet*, 3(1).100-112.

Solomon, R. M. (2019). *Consumer Behavior, Buying, Having, and Being*. London: Pearson.

Türten, B. ve Özarslan, C. (2021). Türkiye'de Markaların Sosyal Medya Kullanımı: En Değerli 10 Markanın Instagram İçeriklerinin İncelenmesi. *INJOCMER*, 1(2), 120-146.

Vural, Z. B. A. ve Bat, M. (2015). *Teoriden Pratiğe Kurumsal İletişim*. İstanbul: İletişim Yayınları.

Yaşar, İ.H. (2020). *Sosyal Medya ve Siyaset*. Ankara: Orion.

Yeniçıktı, N. F. (2016). Halkla İlişkiler Aracı Olarak Instagram: Sosyal Medya Kullanan 50 Şirket Üzerine Bir Araştırma. *Selçuk İletişim Dergisi*, 9(2), 92-115.

Yetiz, F. ve Ünal, A. E. (2018). Finansal Yeniliklerin Gelişimi ve Türk Bankacılık Sektörüne Etkileri. *Kastamonu Üniversitesi İktisadi ve İdari Bilimler Fakültesi Dergisi*, 20(4), 117-135.

İnternet Kaynakları

URL-1: https://en.wikipedia.org/wiki/The_Banker (Erişim Tarihi: 10.06.2021).

URL-2: https://top1000worldbanks.com/europe/#group-section-Turkey-chBEqzIZBt (Erişim Tarihi: 10.06.2021).

KAYNAKÇA

Allen, J. (2009). *Event Planning: The Ultimate Guide to Successful Meetings, Corporate Events, Fundraising Galas, Conferences, Conventions, Incentives and Other Special Events*. Ontario: John Wiley & Sons.

Allen, J., Harris, R. ve Jago, L. (2021). *Festival & Special Event Management*. Milton, Qld: John Wiley & Sons.

Anderson, J. L. (2010). *Event Management Simplified*. Bloomington: AuthorHouse.

Andersson, T. D. ve Getz, D. (2008). Stakeholder Management Strategies of Festivals. *Journal of Convention & Event Tourism*, 9(3), 199-220.

Arcodia, C. ve Robb, A. (2000). A taxonomy of event management terms. İçinde J. Allen, R. Harris, L. K. Jago, ve A. J. Veal (Eds.), *Events Beyond 2000: Setting the Agenda* (s.154-160). Proceedings of Conference on Event Evaluation, Research and Education. Sydney: Australian Centre for Event Management School of Leisure, Sport and Tourism, University of Technology.

Bacon, J. (2012). The *Art of Community: Building the New Age of Participation*. Sebastopol, CA: O'Reilly Media.

Bladen, C., Kennell, J., Abson, E. ve Wilde, N. (2012). *Events Management: An Introduction*. Abingdon, Oxon: Routledge.

Bowdin, G. A. Allen, J., O'Toole, W., Harris, R. ve McDonnell, I. (2012). *Events Management*. Abingdon, Oxon: Routledge.

Carter, L. (2007). *Event Planning*. Bloomington: AuthorHouse.

Castronovo, C. ve Huang, L. (2012). Social Media in an Alternative Marketing Communication Model. *Journal of Marketing Development and Competitiveness*, 6(1), 117-134.

Chang, H. C. (2010). A New Perspective on Twitter Hashtag Use: Diffusion of Innovation Theory. *Proceedings of the American Society for Information Science and Technology*, 47(1), 1-4.

Colombo, A. (2016). How to Evaluate Cultural Impacts of Events? A Model and Methodology Proposal. *Scandinavian Journal of Hospitality and Tourism*, 16(4), 500-511.

Connell, J. ve Page, S. J. (2020). Introduction. İçinde J. Connell and S. J. Page (Eds.), *The Routledge Handbook of Events* (s. 1-28). Abingdon, Oxon: Routledge.

Daniel, M., Bogdan, G. ve Daniel, Z. (2012). The Use of Event Marketing Management Strategies. *Procedia-Social and Behavioral Sciences*, 46, 5409-5413.

de Lira, V. M., Macdonald, C., Ounis, I., Perego, R., Renso, C. ve Times, V. C. (2019). Event Attendance Classification in Social Media. *Information Processing & Management*, 56(3), 687-703.

Devine, L. ve Moss, S. (2014). Event planning and management. İçinde S. Moss and B. Walmsley (Eds.), *Entertainment Management: Towards Best Practice* (s. 99-118). Oxfordshire: CABI.

Diakopoulos, N., Naaman, M., Yazdani, T. ve Kivran-Swaine, F. (2011). Social Media Visual Analytics for Events. İçinde S. C. H. Hoi, J. Luo, S. Boll, D. Xu, R. Jin ve I. King (Eds.), *Social media modeling and computing* (s. 189-209). London: Springer.

Dillon, K. ve Olberding, J. C. (2017). Promoting Events through Cause Marketing, Social Media, and "Gamification". İçinde J. C. Olderbing (Ed.), *Social Enterprise and Special Events* (s. 37-51). New York: Routledge.

Dowson, R. ve Bassett, D. (2015). *Event Planning and Management: A Practical Handbook for PR and Events Professionals*. London: Kogan Page.

Ferdinand, N. ve Kitchin, P. (2012). Introducing an International Approach to Events. İçinde N. Ferdinand ve P. Kitchin (Eds.), *Events Management: An International Approach* (s. 1-3). London: Sage.

Fotiadis, A. (2020). Sports Management, Project Management, and Sports Event Management. İçinde A. Fotiadis ve C. Vassiliadis (Eds.), *Principles and Practices of Small-Scale Sport Event Management* (s. 1-19). USA: IGI Global.

Frost, N. (2016). Anthropology and Festivals: Festival Ecologies. *Ethnos*, 81(4), 569-583.

Gechev, R. (2012). Event Marketing. İçinde N. Ferdinand ve P. Kitchin (Eds.), *Events Management: An International Approach* (s. 113-132). London: Sage.

Gerritsen, D., ve van Olderen, R. (2020). *Events As a Strategic Marketing Tool*. Oxfordshire: CABI.

Getz, D. (2007). Event *Studies: Theory, Research and Policy for Planned Events*. Oxford: Elsevier Butterworth-Heinemann.

Getz, D. (2008). Event Tourism: Definition, Evolution, and Research. *Tourism Management*, 29, 403-428.

Goldblatt, J. (2011). *Special Events: A New Generation and the Next Frontier*. Hoboken, NJ: John Wiley & Sons.

Greenwell, T. C., Danzey-Bussell, L. A. ve Shonk, D. J. (2014). *Managing Sport Events*. Champaign, IL: Human Kinetics.

Hiam, A. (2014). *Marketing for Dummies* (4. ed.). Hoboken, NJ: John Wiley & Sons.

Hoksbergen, E. ve Insch, A. (2016). Facebook as a Platform for Co-Creating Music Festival Experiences: The Case of New Zealand's Rhythm and Vines New Year's Eve Festival. *International Journal of Event and Festival Management*, 7(2), 84-99.

Jackson, D. (2020). *13 ways to use Facebook events for your brand*. https://sproutsocial.com/insights/facebook-events/ (Erişim Tarihi: 10.03.2022).

Jackson, N. ve Angliss, K. (2018). A *Practical Guide to Event Promotion*. Abingdon, Oxon: Routledge.

Jago, L. K. ve Shaw, R. N. (2000). Consumer Perceptions of Special Events: A Multi-Stimulus Validation. *Journal of Travel & Tourism Marketing*, 8(4), 1-24.

Jones, M. (2018). *Sustainable Event Management: A Practical Guide* (3. ed.). Abingdon, Oxon: Routledge.

Khan, Z. ve Jarvenpaa, S. L. (2010). Exploring Temporal Coordination of Events with Facebook. Com. *Journal of Information Technology*, 25, 137-151.

Kilkenny, S. (2011). *The Complete Guide to Successful Event Planning*. Florida: Atlantic Publishing Group.

Kim, S. E., Kim, H. L. ve Lee, S. (2021). How Event Information Is Trusted and Shared on Social Media: A Uses and Gratification Perspective. *Journal of Travel & Tourism Marketing*, 38(5), 444-460.

Lee, S. S., Boshnakova, D. ve Goldblatt, J. (2016). *The 21st Century Meeting and Event Technologies Powerful Tools for Better Planning, Marketing, and Evaluation*. New York: Apple Academic Press.

Lee, S. ve Goldblatt, J. (2020). *Special Events: The Brave New World for Bolder and Better Live Events*. Hoboken, NJ: John Wiley & Sons.

Lee, W., Xiong, L. ve Hu, C. (2012). The Effect of Facebook Users' Arousal and Valence on Intention to Go to the Festival: Applying an Extension of the Technology Acceptance Model. *International Journal of Hospitality Management*, 31, 819-827.

Li, X. ve Duan, B. (2018). Organizational Microblogging for Event Marketing: A New Approach to Creative Placemaking. *International Journal of Urban Sciences*, 22(1), 59-79.

Luppold, S. ve Rück, H. (2011). Event Controlling and Performance Measurement. İçinde R. Conrady ve M. Buck (Eds.), *Trends and Issues in Global Tourism 2011* (s. 253-277). Heidelberg: Springer.

MacCarthy, M., Morgan, A. ve Lambert, C. (2022). Congregating as a Social Phenomenon; the Social Glue That Binds. *International Journal of Event and Festival Management*, 13(2), 235-246.

Moise, D. ve Cruceru, A. F. (2014). An Empirical Study of Promoting Different Kinds of Events through Various Social Media Networks Websites. *Procedia-Social and Behavioral Sciences*, 109, 98-102.

Montanari, F., Scapolan, A. ve Codeluppi, E. (2013). Identity and Social Media in an Art Festival. İçinde A. M. Munar, S. Gyimóthy ve L. Cai (Eds.), *Tourism Social Media: Transformations in Identity, Community and Culture* (s. 207-225). Bingley, England: Emerald Group.

Müller, M. (2015). The Mega-Event Syndrome: Why So Much Goes Wrong in Mega-Event Planning and What to Do About It. *Journal of the American Planning Association*, 81(1), 6-17.

Pan, B. ve Huan, T. C. (2013). New Perspectives on Festival and Events Research. *International Journal of Culture, Tourism and Hospitality Research*, 7(2), 115-117.

Pearlman, D. M. ve Gates, N. A. (2010). Hosting Business Meetings and Special Events in Virtual Worlds: A Fad or the Future?. *Journal of Convention & Event Tourism*, 11, 247-265.

Pernecky, T. ve Moufakkir, O. (2015). Events as Societal Phenomena. İçinde O. Moufakkir ve T. Pernecky (Eds), *Ideological, Social and Cultural Aspects of Events* (s. 1-11). Oxfordshire: CABI.

Psallidas, F., Becker, H., Naaman, M. ve Gravano, L. (2013). Effective Event Identification in Social Media. *IEEE Data Eng. Bull.*, 36(3), 42-50.

Quick, L. (2020). *Managing Events: Real Challenges, Real Outcomes*. London: Sage.

Raj, R., Walters, P. ve Rashid, T. (2017). *Events Management: Principles and Practice*. London: Sage.

Ray, R. (2013). *The Facebook Guide to Small Business Marketing*. Indiana: John Wiley & Sons.

Richards, G. ve Palmer, R. (2010). *Eventful Cities: Cultural Management and Urban Revitalisation*. Oxford: Butterworth-Heinemann.

Roach, M. (2019). *Social Media Event Promotion: The Complete Guide*. https://blog.hootsuite.com/social-media-for-events/ (Erişim Tarihi: 10.03.2022).

Robinson, P., Dickson, G. ve Wale, D. (2009). Events Management: An Introduction. İçinde P. Robinson, G. Dickson ve D. Wale (Eds.), *Events Management* (s. xiii-xvii). Oxfordshire: CABI.

Roche, M. (2000). *Mega-Events and Modernity: Olympics and Expos in the Growth of Global Culture*. London: Routledge.

Rojek, C. (2014). Global Event Management: A Critique. *Leisure Studies*, 33(1), 32-47.

Salem, G., Jones, E. ve Morgan, N. (2009). An Overview of Events Management. İçinde I. Yeoman, M. Robertson, J. Ali-Knight, S. Drummond ve U. McMahon-Beattie (Eds.), *Festival and Events Management* (s. 14-31). Oxford: Elsevier Butterworth-Heinemann.

Sigala, M. (2019). Social Media and the Transformation of the Festival Industry: A Typology of Festivals and the Formation of New Markets. İçinde J. Mair (Ed.), *The Routledge Handbook of Festivals* (s. 102-110). Abingdon, Oxon: Routledge.

Smith, L. J. (1990). *Dictionary of Concepts in Recreation and Leisure Studies*. Westport, Greenwood Press.

Soteriades, M. D. ve Dimou, I. (2011). Special Events: A Framework for Efficient Management. *Journal of Hospitality Marketing & Management*, 20(3-4), 329-346.

van der Wagen, L. ve White, L. (2010). *Event Management. For Tourism, Cultural, Business and Sporting Events*. Australia: Pearson Higher Education.

van der Wagen, L. ve White, L. (2015). *Human Resource Management for the Event Industry*. Abingdon, Oxon: Routledge.

Van Winkle, C. ve Bueddefeld, J. (2020). Information and Communication Technology in Event Management. *Handbook of e-Tourism*, 1, 1-22.

Wilks, L. (2013). Introduction. İçinde G. Richards, M. P. de Brito ve L. Wilks (Eds.), *Exploring the Social Impacts of Events* (s. 1-12). Abingdon, Oxon: Routledge.

Wood, E. H. (2009). Evaluating Event Marketing: Experience or Outcome?. *Journal of Promotion Management*, 15, 247-268.

Yeoman, I. (2013). A Futurist's Thoughts on Consumer Trends Shaping Future Festivals and Events. *International Journal of Event and Festival Management*, 4(3), 249-260.

Yeoman, I., Robertson, M., Ali-Knight, J., Drummond, S. ve McMahon-Beattie, U. (2009). Introduction. İçinde I. Yeoman, M. Robertson, J. Ali-Knight, S. Drummond ve U, McMahon-Beattie (Eds.), *Festival and Events Management* (s. xix-xxi). Oxford: Elsevier Butterworth-Heinemann.

Zamri, M. H., Darson, M. D. ve Wahab, A. M. F. (2015). Social Media: Credibility, Popularity and Its Benefits towards Events' Awareness. İçinde S. M. Radzi, N. Sumarjan, C. T. Chik, M. S. M. Zahari, Z. Mohi, M. F. S. Batkhtiar ve F. I. Anuar (Eds.), *Theory and Practice in Hospitality and Tourism Research* (s. 317–322). London: CRC Press.

Zeng, B. ve Gerritsen, R. (2014). What Do We Know about Social Media in Tourism? A Review. *Tourism Management Perspectives*, 10, 27-36.

İnternet Kaynakları

URL-1: https://www.iccaworld.org/aeps/aeitem.cfm?aeid=29 (Erişim Tarihi: 10.02.2022).

URL-2: https://insights.eventscouncil.org/Full-Article/convention (Erişim Tarihi: 10.02.2022).

URL-3: https://insights.eventscouncil.org/Full-Article/congress (Erişim Tarihi: 10.02.2022).

URL-4: https://www.gov.uk/guidance/social-media-playbook#content-for-events (Erişim Tarihi: 10.03.2022).

URL-5: https://event.exeter.ac.uk/blog/how-to-promote-an-event-on-social-media (Erişim Tarihi: 10.03.2022).

KAYNAKÇA

Acquisti, A., Brandimarte, L. ve Loewenstein, G. (2015). Privacy and Human Behavior in the Age of Information, *Science*, 347(6221), 509-514.

Akkaş, C., Bakırtaş, H. ve Çiftçi, S. (2020). Narsistagram: Instagram Kullanımında Narsisizm. *Selçuk İletişim*, 13(1), 130-157.

Aslanoğlu, H. N. (2016). Muhafazakâr Genç Kuşağın Instagram Profilleri: Mahremiyet, Moda ve Ahlakilik İlişkisi Üzerine Bir Değerlendirme. Kastamonu / Kültür-Sanat / Makaleler. http://www.kastamonur.com/muhafazakar-genc-kusagin-instagram-profilleri-mahremiyetmoda-ve-ahlakilik-iliskisi-uzerine-bir-degerlendirme/. (Erişim tarihi: 28.03.2022).

Berkup, S. B. (2015) Sosyal Ağlarda Bireysel Mahremiyet Paylaşımı: X ve Y Kuşakları Arasında Karşılaştırmalı Bir Analiz. Doktora Tezi. İzmir: Ege Üniversitesi Sosyal Bilimler Enstitüsü.

Büyükkuşoğlu, S. (2017). Influencers on Instagram Turkey: Performing the "Iconic Mother" and the "Iconic Woman". Yüksek Lisans Tezi. İstanbul: Sabancı Üniversitesi Sosyal Bilimler Enstitüsü.

Castells, M. (2002). *Gerçek Sanallık Kültürü*. İstanbul: Cogito Yayınları.

Chopra, A., Avhad, V. ve Jaju, S. (2020). Influencer Marketing: An Exploratory Study to Identify Antecedents of Consumer Behavior of Millennial, *Business Perspectives and Research*, 9(1), 1-15.

Claesson, A. ve Ljungberg, N. (2018). Consumer Engagement on Instagram: Viewed through the Perspectives of Social Influence and Influencer Marketing. Yüksek Lisans Tezi. İsveç: Lund University School of Economics and Management.

Cooley, H. C. (1962). *Social Organization*. New York: Schocken.

Çelik, A. K. (2020). Benlik Sunumu Bağlamında Sosyal Ağ Platformları: Instagram Örneği. Yüksek Lisans Tezi. İzmir: Ege Üniversitesi Sosyal Bilimler Enstitüsü.

Çetin, E. (2015). Sosyal Paylaşım Ağlarında Fotoğraf, Yer/Mekân Bildirim Paylaşımları ve Mahremiyet: Facebook, Örneği. *Uluslararası Sosyal Araştırmalar Dergisi*, 8(41), 779-788.

Davis, K. (2012) Tensions of Identity in a Networked Era: Young People's Perspectives on the Risks and Rewards of Online Self-Expression. *New Media & Society*, 14(4) 634– 651.

Demircan, N. (2020). Yeni Medya ile Annelik Kavramının Tüketim Kültürü Çerçevesinde Dönüşümü: Instagram Anneleri Üzerine İnceleme. Yüksek Lisans Tezi. İstanbul: Gelişim Üniversitesi Eğitim Enstitüsü.

Glucksman, M. (2017). The Rise of Social Media Influencer Marketing on Lifestyle Branding: A Case Study of Lucie Fink. *Elon Journal of Undergraduate Research in Communications*, 8(2), 77-130

Goffman, E. (2016). *Günlük Yaşamda Benliğin Sunumu.* (Çev. Ç. Gezer). İstanbul: Metis Yayınları.

Gulmammadzada, U. ve Işıklı, Ş. (2020). Instagram'da Benlik Sunumu: Takipçi Etkisi Üzerine Dramaturjik Bir İnceleme. *AJIT-e: Bilişim Teknolojileri Online Dergisi*, 11(43), 74-104.

Guttmann, A. (2020). Monthly Spending on YouTube Influencer Marketing Worldwide 2019, https://www.statista.com/statistics/1139121/monthly-spending-youtube-influencer-marketing-worldwide/ (Erişim Tarihi: 24.03.2022)

Kesgin, K. (2018). Verilerin Güvenliği ve Yönetimi. *Akıllı Ulaşım Sistemleri ve Uygulamaları Dergisi*, 1(1), 24-31

Kırık, A. M. ve Yazıcı, N. (2017). Instagram Örneği Üzerinden Sosyal Medyada Hikaye Anlatıcılığı. *Erciyes İletişim Dergisi*, 5(2), 82-99.

Kırık, A. M. ve Ergün, S. (2019). Instagram Üzerinden Sosyal Medyada Gözetim, Mahremiyet ve Teşhir. İçinde N. Güngör (Editör). 6. Uluslararası İletişim Günleri Dijital Dönüşüm Sempozyumu Tam Metin Bildiriler Kitabı (s. 428-448). İstanbul: 2-3 Mayıs 2019.

Kırık, A. M. ve Altun, E. (2018). Eğlence Kültürüne Instagram Üzerinden Yaklaşmak: Etiketleme Özelliği Üzerine Bir Çözümleme. İçinde G. Öztürk, G. Öymen, İ. Eken, S. Aydın, N. Kocabay Şener, E. Tatlı, H. Özdemir Çakır (Editörler). Uluslararası İletişimde Yeni Yönelimler Konferansı Kitapçığı (ss. 113-123). İstanbul: 3-4 Mayıs. https://www.academia.edu/36567980/E%C4%9Flence_K%C3%BClt%C3%BCr%C3%BCne_Instagram_%C3%9Czerinden_Yakla%C5%9Fmak_Etiketleme_%C3%96zelli%C4%9Fi_%C3%9Czerine_Bir_%C3%87%C3%B6z%C3%BCmleme (Erişim tarihi: 22.03.2022).

Musse, M. F. (2016). Photography on Instagram: Self-Representation, Identities And New Ways of Sociability. Doktora Tezi. Barselona: Universitat Pompeu Fabra.

Nandagiri, V. ve Philip, L. (2018). Impact of Influencers from Instagram and Youtube on Their Followers. *International Journal of Multidisciplinary Research and Modern Education (IJMRME)*, 4(1), 61-65.

Özen, B. (2020). Sanal Ağlarda E-Benlik Oluşumu ve E-Güven İnşası. Yüksek Lisans Tezi. Konya: Selçuk Üniversitesi Sosyal Bilimler Enstitüsü.

Paslanmaz, İ. (2019). Uçucu Hikayelerde Benliğin Sunumu: Instagram Örneği. Yüksek Lisans Tezi. İstanbul: Marmara Üniversitesi Sosyal Bilimler Enstitüsü.

Sennett, Richard (1996). *Kamusal İnsanın Çöküşü*. (Çev. S. Durak ve A. Yılmaz). İstanbul: Ayrıntı Yayınları.

Tam, M. S. (2020). Sosyal Medyada Aile Kurumunun Sunumu: Instagram Örneği. İçinde E. Dindi, A. İnan Kılıç, D. Fırıncı, F. Koçak (Editörler). Aile Kurumunun Bekasına Yönelik Çağdaş Fırsatlar/ Tehditler Bildiriler Kitabı Cilt 2 (s. 531-542). Sinop: 15-17 Ekim 2020.

Türkmenoğlu, H. (2014). Teknoloji ile Sanat İlişkisi ve Bir Dijital Sanat Örneği Olarak Instagram. *Ulakbilge Sosyal Bilimler Dergisi*, 2(4), 87-100.

Underberg, N. M. ve Zorn, E. (2013) *Digital Ethnography: Anthropology, Narrative and New Media*. Amerika: University of Texas Press.

Uyanık, F. (2013). Sosyal Medya, Kurgusallık ve Mahremiyet. İçinde B. Özçetin, G. Göker, G. Bayraktutan, İ. Saydamer ve T. Çomu (Editörler). Kocaeli Üniversitesi Yeni Medya Çalışmaları 1. Ulusal Kongresi Kitabı (s. 367-382). Kocaeli Üniversitesi: 7-8 Mayıs 2013 https://www.researchgate.net/publication/256396289_SOSYAL_MEDYA_KURGUSALLIK_VE_MAHREMIYET (Erişim tarihi: 22.03.2022).

Yıldız, İ. (2021). Sosyal Medya ve Mahremiyet Sorunsalı: Panoptikondan Süperpanoptikona Mahremiyetin Dönüşümü. *Abant Kültürel Araştırmalar Dergisi*, 6(11), 122-132.

İnternet Kaynakları

URL-1: https://about.instagram.com/about-us (Erişim tarihi: 28.03.2022).

URL-2: https://www.statista.com/statistics/183585/instagram-number-of-global-users/ (Erişim tarihi: 22.03.2022).

URL-3: https://influencermarketinghub.com/what-is-an-influencer/ (Erişim tarihi: 22.03.2022).

URL-4: https://www.bbc.com/turkce/haberler-37846302 (Erişim tarihi: 22.03.2022).

KAYNAKÇA

Aydemir, E. (2019). Siyasal İletişimde Dijital Diplomasi. İçinde B. Solmaz (Editör), *Siyasal İletişimin Dijital Dönüşümü* (s.315-333). Konya: Literatürk.

Bjola, C. ve Jiang, L. (2015). Social Media and Public Diplomacy: A Comparative Analysis of the Digital Diplomatic Strategies of the EU, US and Japan in China. İçinde C. Bjola ve M. Holmes (Editörler), *Digital Diplomacy: Theory and Practice* (s. 71-88). New York: Routledge.

Black, J. (2010). A *History of Diplomacy*. London: Reaktion Books,

Cull, N. J. (2009). *Public Diplomacy: Lessons from the Past*. Los Angeles: Figueroa Press.

Cull, N. J. (2010). Public Diplomacy: Seven Lessons for Its Future from Its Past. *Place Branding and Public Diplomacy*, 6, 11–17.

Holmes, M. (2015). Digital Diplomacy and International Change Management. İçinde C. Bjola ve M. Holmes (Editörler), *Digital Diplomacy: Theory and Practice* (s. 13-31). New York: Routledge.

İskit, T. (2012). *Diplomasi Tarihi, Teorisi, Kurumları ve Uygulaması*. Genişletilmiş 4. Baskı, İstanbul: İstanbul Bilgi Üniversitesi Yayınları.

Kennedy, P. (1991). *Büyük Güçlerin Yükseliş ve Çöküşleri: 1500'den 2000'e Ekonomik Değişme ve Askerî Çatışmalar*. (Çev. B. Karanakçı). 3. Baskı. Ankara: Türkiye İş Bankası Kültür Yayınları.

Kissinger, H. (2012). *Diplomasi*. (Çev. İ. H. Kurt). İstanbul: Türkiye İş Bankası Yayınları.

Lazzarini, I. (2015). *Communication and Conflict: Italian Diplomacy in the Early Renaissance, 1350-1520*. Oxford: Oxford University Press.

Manor, I. ve Segev, E. (2015). America's Selfie: How the US Portrays Itself on Its Social Media Accounts. İçinde C. Bjola ve M. Holmes (Editörler), *Digital Diplomacy: Theory and Practice* (s. 89-108). New York: Routledge.

Melissen, J. (2005). The New Public Diplomacy: Between Theory and Practice. İçinde J. Melissen (Editör), *The New Public Diplomacy Soft Power in International Relations* (s. 3-27). New York: Palgrave MacMillan.

Nye, Joseph. S. ve Welch, D. A. (2010). *Küresel Çatışmayı ve İşbirliğini Anlamak*. (Çev. R. Akman). İstanbul: Türkiye İş Bankası Kültür Yayınları.

Park, S. J. ve Lim, Y. S. (2014). Information Networks and Social Media Use In Public Diplomacy: A Comparative Analysis of South Korea and Japan. *Asian Journal of Communication*, 24(1), 79-98.

Phillips, M. (2015). The Pillars of Digital Diplomacy. İçinde A. Sandre (Editör), *Digital Diplomacy: Conversations on Innovation in Foreign Policy* (s. 47-55). Maryland: Rowman & Littlefield.

Sarukhan, A. (2015). Pioneering Twitter Diplomacy. İçinde A. Sandre (Editör), *Digital Diplomacy: Conversations on Innovation in Foreign Policy* (s. 69-76). Maryland: Rowman & Littlefield.

Seib, P. (2009). Public Diplomacy and Journalism: Parallels, Ethical Issues, and Practical Concerns. *American Behavioral Scientist*, 52(5), 772-786.

Snow, N. (2009). Rethinking Public Diplomacy. İçinde N. Snow ve P.M. Taylor (Editörler), *Handbook of Public Diplomacy* (s. 3-11). New York: Routledge.

Tuncer, H. (2009). *Diplomasinin Evrimi: Gizli Diplomasiden Küresel Diplomasiye*. İstanbul: Kaynak Yayınları.

KAYNAKÇA

Akay, R. A. (2012). *Türkiye'de Siyasetin İletişim Profesyoneli; Siyasal İletişim Danışmanı*. Nobel Yayıncılık: Ankara.

Aslan, S. ve Taylan, Ö. (2021). Covid-19 Pandemisi ve Dijital Teknolojilerin Dönüşümü. İçinde M. Emin Kurt, Ö. Taylan, A. V. Koçal ve O. Tatlıcıoğlu (Editörler), Covid-19 Pandemisinin Sosyal Bilimlerdeki Yansımaları (s. 18-25). Ankara: Astana Yayınları.

Aziz, A. (2013). *Siyasal İletişim*. Ankara: Nobel Yayınları.

Baudrillard, J. (2013). *Amerika*. İstanbul: Ayrıntı Yayınları.

Castells, M. (2005). *Ağ Toplumunun Yükselişi Enformasyon Çağı: Ekonomi, Toplum ve Kültür*. İstanbul: İstanbul Bilgi Üniversitesi Yayınları.

Castells, M. (2016). İletişim Gücü. İstanbul: İstanbul Bilgi Üniversitesi Yayınları.

Dahl, R. A. (2017). Demokrasi Üzerine. Ankara: Phoenix Yayınevi.

Dijk, V. J. (2018). Ağ Toplumu: Alternatif Medya ve Toplumsal Hareketler. İstanbul: Kafka Yayınevi.

Donath, J. ve Boyd, D. (2004). Public Displays of Connection. *BT Technology Journal*, 22(4), 71-82.

Kara, T. (2013). *Sosyal Medya Endüstrisi*. İstanbul: Beta Basım Yayım.

Lilleker, D. G. (2013). *Siyasal İletişim Temel Kavramlar*. İstanbul: Kaknüs Yayınları.

Mazıcı, E. T., Koçak, P. G. ve Altincik H. (2017). Sosyal Medyanın Halkla İlişkiler Aracı Olarak Kullanımı Üzerine Karşılaştırmalı Bir Analiz: Online Alışveriş Siteleri. *The Journal of Academic Social Sciences*. 5(60), 523-536.

Mutlu, E. (2004). İletişim Sözlüğü. Ankara: Bilim Sanat Yayınları.

Neuman, W. R. (2018). *Dijital Fark: Gündelik Hayatta Dijitalleşme ve Medya Etkileri Kuramı*. İstanbul: The Kitap Yayınları.

Taylan, Ö. (2021). 1946 Genel Seçimlerinin Demokrasi Bağlamında Değerlendirilmesi. *Sosyal Bilimler Akademi Dergisi*, 4(1), 62-74.

Uğurhan, Y.Z.C., Yaşar, İ.H. ve Çepni Şener B. (2018). Üniversite Öğrencilerinin Sosyal Sorumlu Satın Alma Davranışları Profili Üzerine Bir Araştırma. *Erciyes İletişim Dergisi*, 5(3), 174-186.

Webster, F. (2003). Information Warfare in an Age of Globalization. İçinde D. K. Thussu ve D. Freedman (Editörler), *War and the Media: Reporting Conflict 24/7* (s. 57-69). London: SAGE Publications.Yaşar, İ.H (2020). *Sosyal Medya ve Siyaset*. Ankara: Orion Yayınları.

İnternet Kaynakları

URL-1: https://www.dw.com/tr/trump-i%CC%87ran%C4%B1-yapt%C4%B1r%C4%B1mlar%C4%B1-sertle%C5%9Ftirmekle-tehdit-etti/a-49542973 (Erişim Tarihi: 14.04.2022)

URL-2: https://www.cnbc.com/2017/12/06/trump-announces-u-s-will-recognize-jerusalem-as-israels-capital.html (Erişim Tarihi: 14.04.2022)

URL-3: https://www.cumhuriyet.com.tr/haber/abd-baskani-donald-trumptan-filistine-tehdit-gibi-sozler-897404 (Erişim Tarihi: 14.04.2022)

URL-4: https://www.hurriyet.com.tr/dunya/filistinden-trumpa-yanit-kudus-satilik-degildir-40698955 (Erişim Tarihi: 15.04.2022)

URL-5: https://www.bbc.com/turkce/haberler-dunya-46859171 (Erişim Tarihi: 15.04.2022)

URL-6: https://www.yenisafak.com/gundem/cumhurbaskanligi-sozcusu-kalindan-trumpa-cevap-3430925 (Erişim Tarihi: 15.04.2022)

URL-7: https://tr.sputniknews.com/20180920/trump-orta-dogu-ulkeleri-petrol-fiyati-1035299159.html (Erişim Tarihi: 15.04.2022)

URL-8: https://www.aa.com.tr/tr/dunya/abd-baskani-trump-israil-bae-anlasmasini-duyurdu/1940810 (Erişim Tarihi: 15.04.2022)

URL-9: https://www.dw.com/tr/trump-s%C3%BCleymani-y%C4%B1llar-%C3%B6nce-%C3%B6ld%C3%BCr%C3%BClmeliydi/a-51882048 (Erişim Tarihi: 15.04.2022)

URL-10: https://www.aa.com.tr/tr/dunya/trumptan-kuzey-koreye-sert-uyari/882357 (Erişim Tarihi: 16.04.2022)

URL-11: https://www.haberturk.com/trump-tan-kim-jong-un-a-ikimiz-herkesin-yanildigini-kanitlayacagiz-2136127 (Erişim Tarihi: 16.04.2022)

URL-12: https://www.bbc.com/turkce/haberler-dunya-38204658 (Erişim Tarihi: 16.04.2022)

URL-13: https://www.aa.com.tr/tr/dunya/trumptan-cine-kuzey-kore-mesaji/794521 (Erişim Tarihi: 16.04.2022)

URL-14: https://www.trthaber.com/haber/dunya/macrondan-trumpin-aciklamalarina-yorum-yok-393838.html (Erişim Tarihi: 16.04.2022)

URL-15: https://www.ntv.com.tr/dunya/trumptan-merkel-ziyareti-sonrasi-tweet-almanya-borclarini-odemeli,-yzanFkxgUST0iLC3b-J3Q (Erişim Tarihi: 16.04.2022)

URL-16: https://www.bbc.com/turkce/haberler-dunya-45217256 (Erişim Tarihi: 16.04.2022)

KAYNAKÇA

Arı, T. (2009). *Amerika'da Siyasal Yapı Lobiler ve Dış Politika*, Bursa: MKM Yayıncılık.

Aydemir, A. (2020). *Toplumsal Hareketler ve Sosyal Medya*. İstanbul: Kriter Yayınevi.

Bayhan, V. (2012). Demokrasi ve Sivil Toplum Örgütlerinin Engelleri: Patronaj ve Nepotizm. *C.Ü. Sosyal Bilimler Dergisi,* 26(1), 1-2.

Canöz, K. (2009). Yasamayı Engelleme Amaçlı Lobicilik: Filibuster. *Selçuk Üniversitesi Sosyal Bilimler Enstitüsü Dergisi*, 21, 157-169.

Çaha, Ö. (1997). 1980 Sonrası Türkiye'de Sivil toplum Arayışları. *Yeni Türkiye: Sivil Toplum Özel Sayısı,* 18, 28-64.

Dinçer, M.K. (1988). *Lobicilik*. İzmir: Alfa Yayım ve Dağıtım.

Eser, H.B. ve Taylan, Ö. (2018). Doğrudan ve Temsili Demokrasi Modelleri Üzerine Bir Eleştiri Denemesi. *Muhafazakâr Düşünce Dergisi*, 13, 283-298.

Göksel, A.B. (2010). *Stratejik Halkla İlişkiler Yönetimi*. Ankara: Nobel Yayın Dağıtım.

Keane, J. (1994). *Demokrasi ve Sivil Toplum Avrupa Sosyalizminin Açmazlar, Toplumsal ve Siyasal İktidarın Denetlenmesi Sorunu ve Demokrasi Beklentileri Üzerine*. İstanbul: Ayrıntı Yayınları.

Keyman, E.F. (2006). *Türkiye'de Sivil Toplumun Serüveni: İmkânsızlıklar İçinde Bir Vaha*. Ankara: STGM.

Kuzu, B. (1992). Demokrasi- Resmi İdeoloji – Sivil Toplum. *Ankara Üniversitesi SBF Dergisi*, 47(1), 335-369.

Kılıç, N. (2021). Veri Gazeteciliğinde Haberin İnfografik Sunumu TRT Haber Örneği. İçinde İbrahim H. Yaşar (Editör), *Dijitalleşme Ekseninde İletişim, Kültür ve Medya* (s. 161-186). Konya: Literatürk Academia Yayınları.

Koçak, P. G. (2021). Yeni Medya Halkla İlişkilerde Fırsat mı, Tehdit mi?. İçinde İbrahim H. Yaşar (Editör), *Dijitalleşme Ekseninde İletişim, Kültür ve Medya* (s. 233-256). Konya: Literatürk Academia Yayınları.

Okay, A. ve A. Okay (2015). *Halkla İlişkiler Kavram Strateji ve Uygulamaları*. İstanbul: Der Yayınları.

Peltekoğlu, F.B. (2012). *Halkla İlişkiler Nedir*?. İstanbul: Beta Yayıncılık

Talas, M. (2011). Sivil Toplum Kuruluşları ve Türkiye Perspektifi. *Türklük Bilimi Araştırmaları,* 29*,* 387-401

Tamer, M. G. (2010). Tarihsel Süreçte Sivil Toplum. *Hacettepe Üniversitesi Edebiyat Fakültesi Dergisi,* 27(1), 89-105.

Uğurhan, Y. Z. C. (2021). Siyasal İletişim Açısından Sosyal Medyada Siyasal Etkinlik ve İlgi: Twitter ve YouTube Özelinde Bir Karşılaştırma. İçinde A. Aydemir (Editör), *Gelenekselden Dijitale Siyasal İletişim Çalışmaları* (s.191-214). Konya: Eğitim Yayınevi.

Yolcu, P. (2021). Equilibrium (İsyan) Filmi Bağlamında: Gözetim Algısı. İçinde A. Karabulut (Editör), *Dijital Yozlaşma ve Etik* (s. 189-214). Konya: Literatürk Academia Yayınları.

Yaşar, İ. H. ve Altıncık, H. (2018). Türkiye Cumhuriyeti Bakanlıklarının Web Sitelerinin Halkla İlişkiler Bağlamında Değerlendirilmesi. *Dumlupınar Üniversitesi Sosyal Bilimler Dergisi*, (55), 224-236.

Yıldırım, İ. (2004). *Demokrasi Sivil Toplum Kuruluşları ve Yönetişim*. Ankara: Seçkin Yayıncılık.

Yıldırım, M. (2003). Sivil Toplum ve Devlet. *C.Ü. Sosyal Bilimler Dergisi*, 27(2), 226-243.

KAYNAKÇA

Adaklı, G. (2006). *Türkiye'de Medya Endüstrisi. Neoliberalizm Çağında Mülkiyet ve Kontrol İlişkileri*. Ankara: Ütopya.

Alemdar, K. (1996). İletişim ve Tarih. Ankara: İmge Kitabevi.

Altıncık, H. (2020). *Halkla İlişkiler Perspektifinden Medya ve Yerel Yönetim İlişkisi*. İstanbul: Kriter Yayınevi.

Aydemir, A. (2021). Mahremiyetten Rızaya Dijital Albümler "Instagram Örneği". İletişim Kuram ve Araştırma Dergisi, 54, 115-140.

Bayraktutan Sütçü, G. (2010). *Blog Ortamı ve Türkiye'de Blogosferdeki Akademik Entelektüeller Örneği*. Doktora Tezi. Ankara: Ankara Üniversitesi.

Chomsky, N. (2004). *Medya Gerçeği*. (Çev. O. Akınbay ve A. Yılmaz). İstanbul: Everest.

Çevikel, T. (2010). *Web 2.0, Bloglar ve Gazetecilik: Türkçe Politik Blogların Profesyonel Medya ve Gazetecilikle İlişkisi*. Doktora Tezi. İstanbul: Marmara Üniversitesi.

Giddens, A. (2012). *Sosyoloji*. (Çev. C. Güzel). İstanbul: Kırmızı Yayınları.

Girgin, A. (2005). *Haber Yazmak*. İstanbul: Der Yayınları.

Gray, J., Chambers, L. ve Bounegru, L. (2012). *The Data Journalism Handbook: How Journalists can Use Data to Improve the News*. Sebastopol: O'Reilly Media Inc.

Güngör, N. (2020). İletişim, Kuramlar ve Yaklaşımlar. Ankara: Siyasal Kitabevi.

Kılıç, N. (2019). Geleneksel Medya ile Yeni Medyanın Karşılaştırılması: Kuramsal Bir Analiz Çalışması. *Sosyal Bilimler Dergisi*, 6(36), 227-239.

Kılıç, N. (2021). Yeni Medyanın Dönüştürdüğü Gazetecilik. İçinde T. Erdoğan ve F. Sansar (Editörler), İnsan ve Toplum Bilimlerinde Akademik Çalışmalar. Lyon: Livre De Lyon.

Kıral, B. (2020). Nitel Bir Veri Analizi Yöntemi Olarak Doküman Analizi. *Siirt Üniversitesi Sosyal Bilimler Enstitüsü Dergisi*, 15, 170-189.

Manovich, L. (2006). What is New Media. İçinde R. Hassan ve J. Thomas (Editörler), *The New Media Theory Reader*. London: Open University Press.

Mavnacıoğlu, K. (2011). *Kurumsal İletişimde Sosyal Medya Yönetimi: Kurumsal Blog Odaklı Bir İnceleme*. Doktora Tezi, İstanbul Üniversitesi.

Mayfield, A. (2008). *What is Social Media?* . http://www.icrossing.co.uk/fileadmin/uploads/eBooks/What_is_Social_Media_iCrossing_ebook.pdf. (Erişim Tarihi: 15.03.2022)

Milliyet Blo.g (2022). http://blog.milliyet.com.tr (Erişim Tarihi: 15.03.2022)

Murugesan, S. (2007). *Understanding Web 2.0. Second-Generation Web Technologies*. https://ieeexplore.ieee.org/stamp/stamp.jsp?tp=&arnumber=4287373&tag=1

Richardson, W. (2010). *Blogs, Wikis, Podcasts, and Other Powerful Web Tools for Classrooms*. California: Corwin.

Ulusoy Selvi, S. (2019). *Alternatif Bir Kamusal Alan Olarak Webloglar: Kadınların Blog Yazma Deneyimleri*. Yüksek Lisans Tezi, Ankara Üniversitesi.

Uzun, R. (2006). Gazetecilikte Yeni Bir Yönelim: Yurttaş Gazeteciliği. *Selçuk Üniversitesi Sosyal Bilimler Enstitüsü Dergisi*, 16, 633-656.

Yaşar, İ.H. ve Uğurhan, Y.Z.C. (2021). Sosyal Medyada Güven ve Teyit: Sosyal Medya Kullanım Sıklığı Bağlamında Bir İnceleme. İNİF E- Dergi, 6(1), 32-52.

KAYNAKÇA

Adıgüzel, Y. (2017). Geleneksel Medya ile İlişkiler. İçinde İ. Vural ve U. Eriş (Editörler), *Medya İlişkileri* (s. 26-45). Eskişehir: Anadolu Üniversitesi Açıköğretim Yayınları.

Akca, E.B. ve Sayımer, İ. (2017). Siber Zorbalık Kavramı, Türleri ve İlişkili Olduğu Faktörler: Mevcut Araştırmalar Üzerinden Bir Değerlendirme. *Online Academic Journal of Information Technology,* 8(30), 1-20

Arıcak, O.T. (2009). Psychiatric Symptomatology as a Predictor of Cyberbullying Among University Students, *Eurasian Journal of Educational Research*, 34, 167-184.

Çubukçu, A. ve Bayzan, Ş. (2013). Türkiye'de Dijital Vatandaşlık Algısı ve Bu Algıyı İnternetin Bilinçli, Güvenli ve Etkin Kullanımı ile Artırma Yöntemleri. *Middle Eastern and African Journal of Educational Research,* 5, 148-174.

Dai, T.U. ve Yavuz, V. (2019). Yazılı Basın ile Haber Sitelerinin Finansal Yapısı Üzerine Bir Araştırma. *Üçüncü Sektör Sosyal Ekonomi Dergisi,* 54(3), 1476-1495.

Dikmen, M. ve Tuncer, M. (2017). Akademisyenlerin Siber Zorbalığa Yönelik Algıları ve Mücadele Etme Yöntemleri. *Dicle Üniversitesi Ziya Gökalp Eğitim Fakültesi Dergisi,* 31, 675-686.

Dolgunyürek, D.Ö. (2018). İnternet Gazeteciliğinde Ortaya Çıkan İhlallerin Önlenmesi İçin Çözüm Önerileri ve İnternet Gazetecilerinin Hakları. *Sinop Üniversitesi Sosyal Bilimler Dergisi,* 11(1), 205-234.

Görmez, E. (2016). Öğretmen Adaylarının Dijital Vatandaşlık ve Alt Boyutları Hakkındaki Görüşleri. *Turkish Studies: International Periodical the Languages Literature and History of Turkish or Turkic,* 11(21), 125-144.

Gürcan, H.İ. (2003). Haber Sitelerinde İçerik ve Tasarıma Yönelik Değerlendirme Ölçütlerine Bir Yaklaşım. *Selçuk İletişim Dergisi,* 2(4), 90-99.

Gürcan, H. İ. ve Bekiroğlu, O. (2007). Türkiye'de İnternet Gazeteciliği Açısından Yerel Basının Genel Görünümü ve Bölgeler Arası Bir Değerlendirme. *Selçuk İletişim Dergisi,* 5(1), 22-29.

Heater, D. (2007). *Yurttaşlığın kısa tarihi.* (Çev. M. Delikara Üst). Ankara: İmge Yayınevi.

İnan, N. (2019). Yeni Medyada Reklamın Dönüşü: Dijital Görsel Bağlamında Televizyon ve İnternet Reklamlarının Karşılaştırmalı Analizi. Doktora Tezi. İzmir: Ege Üniversitesi.

Karaduman, H. (2011). 6. Sınıf Sosyal Bilgiler Dersinde Dijital Vatandaşlığa Dayalı Etkinliklerin Öğrencilerin Dijital Ortamdaki Tutumlarına Etkisi ve Öğrenme Öğretme Sürecine Yansımaları. Doktora Tezi. İstanbul: Marmara Üniversitesi.

Kızılhan, T. (2016). İletişim Fakültesi Öğretim Üyelerinin ve Öğrencilerinin Sayısal Vatandaşlık Özyeterliliklerine İlişkin Algılarının Değerlendirilmesi. Yüksek Lisans Tezi. Eskişehir: Anadolu Üniversitesi.

Özmen, Ş.Y. (2018). Dijital Şiddet, Siber Zorbalık ve Yeni Medya Okuryazarlığı Üzerine Bir Değerlendirme. *Uluslararası Sosyal Araştırmalar Dergisi,* 11(61), 958-966.

Ribble, M. Bailey, G. ve Ross, T.W. (2004). Digitalcitizenship: Addressing Appropriate Technology Behavior. *Learning & Leadingwith Technology,* 32(1), 6-12.

Ribble M. (2011). *Digitalcitizenship in Schools: Nine Elements All Students Should Know* (2nd Ed.). USA: Iste.

Sari, İ. (2019). Sosyal Bilgiler Eğitiminde Öğretmenlere Uygulanan Seminer ve Öğrencilere Yapılan Etkinliklerin Katkıları Bakımından Dijital Vatandaşlık Olgusu. Doktora Tezi. Konya: Necmettin Erbakan Üniversitesi.

Süslü, D. P. (2016). Lise Öğrencilerinde Siber Zorbalık ve Siber Mağduriyetin Benlik Saygısı Anne, Baba ve Akran İlişkileri Açısından İncelenmesi. Doktora Tezi. İstanbul: Maltepe Üniversitesi.

Şamlı, R. (2010). Türk ve Dünya Hukukunda Bilişim Suçları. Akademik Bilişim'10-XII. Akademik Bilişim Konferansı*,* Muğla: Muğla Üniversitesi, 97-103.

Şen, A.F. ve Yılar, Ö.E. (2020). Türkiye'de Gazeteciliğin Dijital Dönüşümü: Ensonhaber, Hürriyet ve Medyascope Haber Siteleri Örnekleri. *Fırat Üniversitesi Sosyal Bilimler Dergisi,* 30(2), 391-414.

Thomas, S. N. (2018). Promoting Digitalcitizenship in First-Year Students: Framing Information Literacy as a Tool to Helppeers. *College and Undergraduate Libraries,* 25(1), 52-64.

Vural, S.S. (2016). Üniversite Öğrencilerinin Bakış Açısıyla Dijital Vatandaşlık Göstergelerinin İncelenmesi. Doktora Tezi. Eskişehir: Anadolu Üniversitesi.

Yalçınkaya, B. ve Cibaroğlu, M.O. (2019). Dijital Vatandaşlık Algısının İncelenmesi: Ampirik Bir Değerlendirme. *Business & Management Studies: An International Journal,* 7(4), 1188-1208.

Yiğit, M.F. ve Seferoğlu, S.S. (2017). Siber Zorbalık ile İlişkili Faktörler ve Olası Çözüm Önerileri Üzerine Bir İnceleme. *Online Journal of Technology Addiction and Cyberbullying,* 4(2), 13-49.

Zeydan, Ö. (2006). Kişisel Bilgisayarlar ve İnternet Güvenliği. XI. Türkiye'de İnternet Konferansı, Ankara: TOBB Ekonomi ve Teknoloji Üniversitesi, 1-6.

İnternet Kaynakları

URL-1: http://atillagirgin.net/s/2170/i/Haber_Yazmak_(3)_2005.pdf (Erişim Tarihi: 01.04.2022).

KAYNAKÇA

Abrams, D. ve Hogg, M. A. (2006). *Social Identifications: A Social Psychology of Intergroup Relations and Group Processes*. London: Routledge.

Ashforth, B. E., Harrison, S. H. ve Corley, K. G. (2008). Identification in Organizations: An Examination of Four Fundamental Questions. *Journal of Management*, 34(3), 325-374.

Ashforth, B. E. ve Mael, F. (1989). Social Identity Theory and the Organization. *Academy of Management Review*, 14(1), 20-¬39.

Avanzi, L., Perinelli, E., Bressan, M., Balducci, C., Lombardi, L., Fraccaroli, F. ve van Dick, R. (2021). The Mediational Effect Of Social Support Between Organizational Identification And Employees' Health: A Three-Wave Study On The Social Cure Model. *Anxiety, Stress and Coping*, 34(4), 1–14.

Baumeister, R. F. (2010). *The Self*. Oxford: Oxford University Press.

Boon, S. ve Sinclair, C. (2009). A World I Don't Inhabit: Disquiet And Identity In Second Life And Facebook. *Educational Media International*, 46(2), 99-110.

Campbell-Kelly, M., Aspray, W., Ensmenger, N. ve Yost, J. R. (2014). *Computer: A History of the Information Machine*. Colorado: Westview Press.

Dalton, J. C. ve Crosby P. C. (2013). Digital Identity: How Social Media are Influencing Student Learning and Development in College. *Journal of College and Character*, 14(1), 1-4.

eSilva, A. D. S. ve Frith, J. (2012). *Mobile Interfaces in Public Spaces: Locational Privacy, Control, and Urban Sociability*. London: Routledge.

Gezici Yalçın, M. (2017). *Göç Psikolojisi*. Ankara: Pharmakon.

Gezici Yalçın, M. ve Tanriverdi, V. (2020). Cinsiyet Farklarının İnşasında ve Bu Farkların Aşılmasında Cinsiyet İfadesinin Rolü. *ViraVerita E-Dergi*, 11, 82-114.

Georges, F. ve Libbrecht, E. (2009). Self-Representation and Digital Identity. *Reseaux*, 2, 165-193.

Glantz, M. (2014). *Instagram*. California: SAGE Publications.

Hermida, A. (2017). *Herkese Söyle: Sosyal Medyada Neden Paylaşımda Bulunuruz*. (Çev. A.A. Sabancı). İstanbul: Epsilon Yayınevi.

Hogg, M.A., and Terry, D.I. (2000). Social Identity And Self-Categorization Processes In Organizational Contexts. *Academy of Management Review*, 25(1), 121-140.

Hood, B. (2019). *Benlik Yanılsaması: Sosyal Beyin, Kimliği Nasıl Oluşturur?* (Çev. E. Özdemir). İstanbul: Ayrıntı Yayınları.

Hornsey, M. J. (2008). Social Identity Theory and Self-Categorization Theory: A Historical Review. *Social and Personality Psychology Compass*, 2(1), 204-222.

James, W. (1999). The Self. İçinde R. F. Baumeister (Editör), *The Self in Social Psychology* (s. 69–77). London: Psychology Press.

Johnson, J. (2014). Twitter. İçinde K. Harvey (Editör), *Encyclopedia of Social Media and Politics* (s. 1282-1287). California: SAGE Publications.

Jones, J. (2012). Social Media and Persuasion: Crowdsourcing Arguments on Digital Networks. İçinde H.S. Noor Al-Deen ve J. Hendricks (Editör), *Social Media: Usage and Impact* (s. 23-39). Lanham: Lexington Books.

Kaya, S. (2021). *Sosyal Medya Kullanan Gençlerin Kimliklerinin Yeniden Üretimi: Dijital Kimliğin İnşası*. Doktora Tezi. İstanbul: Marmara Üniversitesi.

Lupton, D. (2016). *The Quantified Self.* Cambridge: Polity Press.

Manago, A.M., Graham, M.B., Greenfield, P.M. ve Salimkhan, G. (2008). Self- Presentation And Gender On Myspace. *Journal Of Applied Developmental Psychology*, 29, 446-458.

Papacharissi, Z. (2002). The Presentation of Self in Virtual Life: Characteristics of Personal Home Pages. *Journalism and Mass Communication Quarterly*, 79(3), 643-660.

Palfrey, J., Gasser, U. (2017). Doğuştan Dijital: Dijital Yerlilerin İlk Kuşağını Anlamak. (Çev. N. Aydın), İstanbul: İKÜ Yayınevi.

Ricke, L. (2014). YouTube. İçinde K. Harvey (Editör), *Encyclopedia of Social Media and Politics* (s. 1411-1413). California: SAGE Publications.

Robins, K. (2013). *İmaj: Görmenin Kültür ve Politikası*. (Çev. N. Türkoğlu). İstanbul: Ayrıntı Yayınları.

Tajfel, H., Billig, M. G., Bundy, R. P. ve Flament, C. (1971). Social Categorization and Intergroup Behaviour. *European Journal of Social Psychology*, 1(2), 149-178.

Tajfel, H. ve Turner, J. C. (1979). An Integrative Theory of Intergroup Conflict. İçinde W. G. Austin ve S. Worchel (Editörler), *The Social Psychology of Intergroup Relations* (s. 33-47). CA: Brooks/ Cole.

Tajfel, H. (1981). *Human Groups and Social Categories: Studies in Social Psychology*. Cambridge: CUP Archive.

Tajfel, H. ve Turner, J. C. (1986). An Integrative Theory of Intergroup Conflict. W. G. Austin ve S. Worchel (Editörler), *The Social Psychology of Intergroup Relations* (s. 33-48). Greenwich, CT: JAI Press.

Turner, J. C., Hogg, M. A., Oakes, P. J., Reicher, S. D. ve Wetherell, M. S. (1987). *Rediscovering the Social Group: A Self-Cat-Egorization Theory*. London: Basil Blackwell.

Twenge, J. M. (2018). *i-Nesli: Bugünün "Süper Bağlantılı" Gençleri Neden Bu Kadar Duyarsız, Hoşgörülü ama Daha Mutsuz ve Erişkin Olmaya Hiç Hazır Değil?* (Çev. O. Gündüz). İstanbul: Kaknüs Yayınları.

Twenge, J. M. ve Campbell, W. K. (2015). *Asrın Vebası: Narsisizm İlleti*. (Çev. Ö. Korkmaz). İstanbul: Kaknüs Yayınları.

Van Dick, R. ve Wagner, U. (2002). Social Identification among School Teachers: Dimensions, Foci, and Correlates. *European Journal of Work and Organizational Psychology*, 11(2), 129-149.

van Dick, R., Ciampa, V. ve Liang, S. (2018). Shared Identity in Organizational Stress and Change. *Current Opinion in Psychology*, 23, 20–25.

Van Meijl, T. (2010). *Anthropological Perspectives on Identity: From Sameness to Difference*. London: SAGE.

Vybiral, Z., Smahel, D. ve Divinova, R. (2004). *Growing Up in Virtual Reality: Adolescents And The Internet*. Norway: Barrister & Principal.

Webb, L. M., Wilson, M. L., Hodges, M., Smith, P. A. ve Zakeri, M. (2012). Facebook: How College Students Work It. İçinde H. S. N. Al-Deen ve J.A. Hendricks (Editörler), *Social Media: Usage and Impact* (s. 3-23). Lanham: Lexington Books.

İnternet Kaynakları

URL-1: https://www.webtekno.com/en-basarisiz-sosyal-medya-uygulamalari-h75183.html./ (Erişim Tarihi: 01.05.2022)

KAYNAKÇA

Abraham, N. (2018). *Facebook: A Modern Day Digital Panopticon*. USA: Dialogues@RU.

Adam, I. (2019). Digital Leisure Engagement and Concerns among Inbound Tourists in Ghana. *Journal of Outdoor Recreation and Tourism*, 26, 13–22.

Bauman, Z. (2011). *Akışkan Modern Dünyadan 44 Mektup*. (çev: P. Siral). İstanbul: Habitus Yayıncılık.

Bourdieu, P. (1986). Forms of Capital. İçinde J.G. Richardson (Editör), *Handbook of Theory and Research for the Sociology of Education* (s. 241-258). Westport: Greenwood.

Bryce, J. (2001). The Technological Transformation of Leisure. *Social Science Computer Review*, 19(1), 7-16.

Castells, M. (1996). *The Rise of the Network Society: The Information Age: Economy, Society and Culture*. Oxford: Blackwell.

Cushman, G. ve Laidler, A. (1990). *Recreation, Leisure and Social Policy*. Canterbury: Lincoln University.

Da Silva Vieira, M.M. ve Barbosa, S.M. (2020). School Culture and Innovation: Does the Post–Pandemic World COVID–19 Invite to Transition or to Rupture? *European Journal of Social Science Education and Research*, 7(2), 23-34.

Erdoğmuş, F. (2017). Networked Resistance as Hybrid Third Place: A Cyber-Ethnography on Digital and Actual Facades. Doktora Tezi. İstanbul: Bahçeşehir Üniversitesi.

Foucault, M. (1995). *Discipline and Punish*. New York: Vintage.

Fong, B. (2016). *Death and Mastery: Psychoanalytic Drive Theory and the Subject of Late Capitalism*. West Sussex: Columbia University Press.

Gilchrist, P. ve Ravenscroft, N. (2008). Power to the Paddlers? The Internet, Governance and Discipline. *Leisure Studies*, 27(2), 129–148.

Green, E. (2005). Technology, Leisure and Everyday Practices. İçinde E. Green ve A. Adam (Eds), *Virtual Gender: Technology, Consumption and Identity Matters* (s. 136-147). London: Routledge.

Ha, J., Page, T. ve Thorsteinsson, G. (2011). A Study on Technophobia and Mobile Device Design. *International Journal of Contents*, 7(2), 17-25.

Häggblom-Kronlöf, G. ve Sonn, U. (2005). Interests That Occupy 86-year-old Persons Lving at Home: Associations with Functional Ability, Self-Rated Health and Sociodemographic Characteristics. *Australian Occupational Therapy Journal*, 53(3), 196–204.

Harris, C. 2007. Libraries with Lattes: The New Third Place. *Australasian Public Libraries and Information Services*, 20(1), 145– 152.

Howells, J. ve Michie, J. (1998). Technological Competitiveness in an International Arena. *International Journal of the Economics of Business*, 5(3), 279-293.

Kara, F.M., Gürbüz, B. ve Öncü, E. (2019). Work Hard, Play Hard: Leisure Satisfaction and Work Engagement among Turkish Women. *Work-A Journal of Prevention, Assessment & Rehabilitation*, 64(2), 177-185.

Lupton, D. (2015). *Digital Sociology*. London: Routledge.

Memorovic, N., Fels, S., Anacleto, J., Calderon, R., Gobbo, F. ve Carroll, J. (2014). Rethinking Third Places: Contemporary Design with Technology. *The Journal of Community Informatics*, 10(3).

McArthur, J.A. ve White, A.F. (2016) Twitter Chats as Third Places: Conceptualizing a Digital Gathering Site. *Social Media & Society*. 2(3), 1-9.

Morisson A. (2019). A Typology of Places in the Knowledge Economy: Towards the Fourth Place. F. Calabrò, L. Della Spina. ve C. Bevilacqua (Eds), *New Metropolitan Perspectives. ISHT 2018. Smart Innovation, Systems and Technologies* (s. 444-451). Cham: Springer.

Nimrod, G. (2016). The Roles Technology Plays in Twenty-First Century Leisure. G. Walker, D. Scott, M. Stodolska (Eds), *Leisure Matters: The State and Future of Leisure Studies* (s. 259–267). Urbana: Venture Publishing.

Oldenburg, R. (1999). *The Great Good Place: Cafés, Coffee Shops, Bookstores, Bars, Hair salons, and Other Hangouts at the Heart of a Community*. New York: Marlowe & Company.

Onur, D. (2019). Kentsel Dönüşüm ve Tarihi Alan Koruma Yönetimi: Türkiye'de Ankara, Konya ve Edirne Örneklerinde Kentsel Dönüşüm Nedeniyle Mekânda Yaşanan Sorunlar ve Bir Model Önerisi. Yüksek Lisans Tezi. Edirne: Trakya Üniversitesi.

Parsi, H. ve Shabanjoola, E. (2021). Explanation of Commodity Fetishism, Consumerism, and Urban Consumption in Middle Cities (Case Study: Rasht and Qazvin). *Honar-Ha-Ye-Ziba: Memary Va Shahrsazi*, 26(2), 25-38.

Richards, G. (2010). *Leisure in the Network Society: From Pseudo-Events to Hyperfestivity?* Tilburg: Tilburg University.

Salanova, M., Llorens, S. ve Cifre, E. (2013). The Dark Side of Technologies: Technostress among Users of Information and Communication Technologies. *International Journal of Psychology*, 48(3), 422-436.

Salem, A. M. ve Ahmat M. M. (2018). "Be My Voice" Placed on Augmentative and Alternative Communication Device. *International Journal of Applied and Natural Sciences (IJANS)*, 7(2), 1-10.

Seamon, D. (1979). *A Geography of the Lifeworld: Movement, Rest and Encounter*. New York: St. Martin's.

Sherman, B. ve Judkins, P. (1992). *Glimpses of Heaven, Visions of Hell: Virtual Reality and Its Implications*. London: Hodder and Stoughton.

Silk, M., Millington, B., Rich, E. ve Bush, A. (2016). (Re-)Thinking Digital Leisure. *Leisure Studies*, 35(6), 712–723.

Soukup, C. (2006). Computer-Mediated Communication as a Virtual Third Place: Building Oldenburg's Great Good Places on the World Wide Web. *New Media & Society*, 8(3), 421–440.

Spracklen, K. (2015). *Digital Leisure, the Internet and Popular Culture*. London: Palgrave MacMillan.

Stepulevage, L. (1999) Becoming a Technologist: Days in a Girl's Life. *Information, Communication and Society*, 2(4), 399-418.

Steinkuehler, C. A. ve Williams, D. (2006). Where Everybody Knows Your (Screen) Name: Online Games as "Third Places". *Journal of Computer-Mediated Communication*, 11(4), 885-909.

Stevens, L. B. (2018). *Use Patterns of Formal and Informal Public Space in East Austin*. Austin: The University of Texas.

Terzieva, L. (2021). Multifunctional Leisure Organizations – The Future or a Hype. *Atna Journal of Tourism Studies*, 16(2), 113-140.

Valtchanov, B. L. ve Parry D. C. (2017). "I Like My Peeps": Diversifying the Net Generation's Digital Leisure. *Leisure Sciences*, 39(4), 336-354.

Yaşar, İ. H. ve Uğurhan, Y. Z. C. (2021). Haber Edinme Amaçlı Sosyal Medya Kullanım Sıklığının Haber Paylaşma Davranışı Üzerindeki Rolü: Bir Saha Çalışması. *MANAS Sosyal Araştırmalar Dergisi*, 10(2), 1182-1198.

Wee, L. ve Goh, R.B. (2019). *Language, Space and Cultural Play: Theorising Affect in the Semiotic Landscape*. Cambridge: Cambridge University Press.

Zurawik, M.A. (2020). Moving through Spaces - Leisure Walking and Its Psycho-Social Benefits for Well-Being: A Narrative Review. *Human Movement*, 21(2), 1-8.

LİSELERDE NİTEL ARAŞTIRMA YÖNTEMLERİ

Sosyal Bilimler Uygulama Örnekleriyle

Cihan KILIÇ

EĞİTİM
yayınevi

LİSELERDE NİTEL ARAŞTIRMA YÖNTEMLERİ
Sosyal Bilimler Uygulama Örnekleriyle

Cihan Kılıç

Genel Yayın Yönetmeni: Yusuf Ziya Aydoğan (yza@egitimyayinevi.com)
Genel Yayın Koordinatörü: Yusuf Yavuz (yusufyavuz@egitimyayinevi.com)
Sayfa Tasarımı: Eğitim Yayınevi Grafik Birimi
Kapak Tasarımı: Eğitim Yayınevi Grafik Birimi

T.C. Kültür ve Turizm Bakanlığı
Yayıncı Sertifika No: 47830

ISBN: 978-625-8108-67-5
1. Baskı, Nisan 2022

Baskı Cilt
Bulut Dijital Matbaa Sanayi Ticaret Limited Şirketi
Musalla Bağları Mah. İnciköy Sok. 1/A Selçuklu / KONYA
Matbaa Sertifika No: 48120

Kütüphane Kimlik Kartı
LİSELERDE NİTEL ARAŞTIRMA YÖNTEMLERİ
Sosyal Bilimler Uygulama Örnekleriyle
Cihan Kılıç
120 s., 165x240 mm
Kaynakça var, dizin yok.
ISBN: 978-625-8108-67-5

Copyright © Bu kitabın Türkiye'deki her türlü yayın hakkı Eğitim Yayınevi'ne aittir. Bütün hakları saklıdır. Kitabın tamamı veya bir kısmı 5846 sayılı yasanın hükümlerine göre kitabı yayımlayan firmanın ve yazarlarının önceden izni olmadan elektronik/mekanik yolla, fotokopi yoluyla ya da herhangi bir kayıt sistemi ile çoğaltılamaz, yayımlanamaz.

EĞİTİM
yayınevi

Yayınevi Türkiye Ofis: İstanbul: Eğitim Yayınevi Tic. Ltd. Şti., Atakent mah. Yasemen sok. No: 4/B, Ümraniye, İstanbul, Türkiye

Konya: Eğitim Yayınevi Tic. Ltd. Şti., Fevzi Çakmak Mah. 10721 Sok. B Blok, No: 16/B, Safakent, Karatay, Konya, Türkiye
+90 332 351 92 85, +90 533 151 50 42, 0 332 502 50 42
bilgi@egitimyayinevi.com

Yayınevi Amerika Ofis: New York: Egitim Publishing Group, Inc.
P.O. Box 768/Armonk, New York, 10504-0768, United States of America
americaoffice@egitimyayinevi.com

Lojistik ve Sevkiyat Merkezi: Kitapmatik Lojistik ve Sevkiyat Merkezi, Fevzi Çakmak Mah. 10721 Sok. B Blok, No: 16/B, Safakent, Karatay, Konya, Türkiye
sevkiyat@egitimyayinevi.com

Kitabevi Şubesi: Eğitim Kitabevi, Şükran mah. Rampalı 121, Meram, Konya, Türkiye
+90 332 499 90 00
bilgi@egitimkitabevi.com

İnternet Satış: www.kitapmatik.com.tr
+90 537 512 43 00
bilgi@kitapmatik.com.tr

ilk okuyan siz olun
kitapmatik
internetteki kitapçınız

çözüm önerileri konusunda araştırmanın sonucu şekillenmiştir. Mülteci probleminin çözümü konusunda ulaşılan sonuçlar; göçün kontrol edilmesi, uyum politikaları geliştirilmesi gerekliliği, kültürel adaptasyon sürecinin sağlatılması, kültürel uyuşmazlığın azaltılmasına yönelik girişimlerde bulunulması gerekliliği, belirli bir göç politikasının oluşturulması ve buna yönelik girişimlerde bulunulması, belirli bir oryantosyon eğitiminin olması gerekliliği, gelenlerin bir şekilde seçime tabi tutulması gerekliliği, beyin göçü politikası uygulanarak bizlere ekonomik açıdan faydalı olanların alınması, Avrupa göçmen modelinin örnek alınması gerekliliği, lisan eğitiminin verilmesi gerekliliği, uluslararası politikaları da göz önüne alarak daha insancıl politikaların üretilmesi gerekliliği önerilerinde bulunulmuştur. Göçmen politikası gibi önemli olan bir konu üzerinde yukarıda sıralanan çözüm önerileri gibi durumlar dikkate alınarak yeni politikaların üretilmesi gerekliliği bu doğrultuda Türkiye devletinin çeşitli uygulamalarda bulunması gerekliliği bu çalışmanın temel önerisidir.

Kaynakça

BM Mülteci Örgütü. (2022). *Türkiye'deki Mülteciler ve Sığınmacılar*. UNHCR Türkiye: https://www.unhcr.org/tr/turkiyedeki-multeciler-ve-siginmacilar adresinden alındı

Goodwin-Gill, G. (2014). The International Law of Refugee Protection. E. Fiddian-Qas-miyeh, G. Loeschner, L. K., & N. Sigona içinde, *The Oxford Handbook of Refugee & Forced Migration Studies* (s. 36–47). Oxford: Oxford University Press.

Nicholson, F., & Kumin, J. (2017). *A Guide to International Refugee Protection and Building State Asylum Systems.* Inter-Parliamentary Union and the United Nations High Commissioner for Refugees.

Toğral Koca, B. (2016). Syrian Refugees in Turkey: From "Guests" to "Enemies"? *New Perspectives on Turkey*, 55–75.

Topal, M. H., Özer, U., & Dokuzlu, E. (2017). Public Perception of Syrian Refugees in Turkey: An Empirical Explanation Using Extended Integrative Threat Theory. *Problemy Polityki Społecznej*(38), 35–58.

United Nations. (1951). *Text of the 1951 Convention Relating to the Status of Refugees.* the United Nations General Assembly.

KAYNAKÇA

Arık, F., & Arık, I. A. (2016). Grounded Teori Metodolojisi Ve Türkiye'de Grounded Teori Çalışmaları. *Akademik Bakış Dergisi, 58,* 285-309.

Arvasi, A., S. (1990). *Diyalektiğimiz ve Estetiğimiz.* İstanbul: Burak Yayınevi.

Aytaçlı, B. (2012). Durum çalışmasına ayrıntılı bir bakış. *Adnan Menderes Üniversitesi Eğitim Fakültesi Eğitim Bilimleri Dergisi*, *3*(1), 1-9.

Baltacı, A. (2018). Nitel araştırmalarda örnekleme yöntemleri ve örnek hacmi sorunsalı üzerine kavramsal bir inceleme. *Bitlis Eren Üniversitesi Sosyal Bilimler Dergisi, 7*(1), 231-274.

Baltacı, A. (2019). Nitel araştırma süreci: Nitel bir araştırma nasıl yapılır? *Ahi Evran Üniversitesi Sosyal Bilimler Enstitüsü Dergisi, 5*(2), 368-388.

Baltaş, A. (2020*).Hayatın Hakkını Vermek.* (10. Baskı). İstanbul: Doğan Kitap.

BM Mülteci Örgütü. (2022). *Türkiye'deki Mülteciler ve Sığınmacılar*. UNHCR Türkiye: https://www.unhcr.org/tr/turkiyedeki-multeciler-ve-siginmacilar adresinden alındı.

Büyüköztürk, Ş., Kılıç-Çakmak, E., Akgün, Ö. E., Karadeniz, Ş. ve Demirel, F. (2009). *Bilimsel araştırma yöntemleri* (4. Baskı). Pegem Akademi

Çalışkan Pala S., Metintas S. Covıd-19 Pandemisinde Sağlık Çalışanları. *ESTÜDAM Halk Sağlığı Dergisi. 2020; 5*: 156-168.

Crabtree, B. F. and Miller, W. L. (1999). *Doing qualitative research.* sage publications

Creswell, J. W. (2016). *Nitel araştırma yöntemleri, beş yaklaşıma göre nitel araştırma ve araştırma deseni [Qualitative research methods, qualitative research and research design according to five approaches].* M. Bütün & SB Demir, Çev.). Ankara: Siyasal

Çaparlar, C. Ö., & Dönmez, A. (2016). Bilimsel araştırma nedir, nasıl yapılır. *Turk J Anaesthesiol Reanim, 44*(4), 212-218.

Denzin, N. K., & Lincoln, Y. S. (2011). *Introduction: The discipline and practice of qualitative research. The Sage handbook of qualitative research (4th ed., pp. 1-19*). Thousand Oaks, CA: Sage.

Elliot, John. (1991). *Action Research For Educational Ch*ange. McGraw-Hill Education (UK).

Uslu, F. (2011). Bilimselliğin kriteri ve sınırları problemi-bilim, bilim olmayan ve sahte bilim. *Hitit Üniversitesi İlahiyat Fakültesi Dergisi, 10*(19), 5-35.

Hatch, J. A. (2002*). Doing Qualitative Research İn Education Settings*. Suny Press

Gri Ceviz (2022). https://griceviz.com/dunyayi-degistiren-bilim-insani-sir-isaac-newton/ internet sitesinden 19.01.2022 tarihinde erişilmiştir.

Goodwin-Gill, G. (2014). The International Law of Refugee Protection. E. Fiddian-Qas-miyeh, G. Loeschner, L. K., & N. Sigona içinde, *The Oxford Handbook of Refugee & Forced Migration Studies* (s. 36–47). Oxford: Oxford University Press.

Gündüz Hoşgör, D. , Çatak Tanyel, T. , Cin, S. & Bozkurt Demirsoy, S. (2021). Covıd-19 Pandemisi Döneminde Sağlık Çalışanlarında Tükenmişlik: İstanbul İli Örneği. *Avrasya Sosyal ve Ekonomi Araştırmaları Dergisi, 8* (2) , 372-386. Retrieved from https://dergipark.org.tr/tr/pub/asead/issue/62195/866800

Gürer, A. & Gemlik, H. N. (2020). Covid-19 Pandemisi Sürecinde Sahada Olan Sağlık Çalışanlarının Yaşadıkları Sorunlar ve Çözüm Önerileri Üzerine Nitel Bir Araştırma. *Sağlık Hizmetleri ve Eğitimi Dergisi, 4* (2) , 45-52 . DOI: 10.29228/JOHSE.3

Kartarı, A. (2017). Nitel Düşünce ve Etnografi: Etnografik Yönteme Düşünsel Bir Yaklaşım. Moment Dergi. *Hacettepe Üniversitesi İletişim Fakültesi Kültürel Çalışmalar Dergisi, 4*(1), 207-220.

Kılıç, C. (2018). *Matematik Dersi Hareket Problemleri Konusunun 9. Sınıf Öğrencilerine Disiplinler Arası Öğretim Yaklaşımıyla Öğretimi* (Yayımlanmamış Yüksek Lisans Tezi). Kocaeli Üniversitesi Eğitim Bilimleri Enstitüsü, Kocaeli.

Kılıç, C. ve Bavlı, B. (2021). Ortaöğretim Öğretmenleri Gözünden Sosyal Duygusal Öğrenme Becerileri: Fenomenolojik Bir Çalışma. *Jass Studies-The Journal of Academic Social Science Studies, 14*(86): 605-628.

Kılıç, C., Çeliköz, M. (2021). Ortaöğretim Öğrencilerinin Duygusal Zekâlarının Bazı Değişkenler Açısından İncelenmesi. *Uluslararası Sosyal Araştırmalar Dergisi. 14(80),* 45-57

Konca, F. (2020). *Eğitim 4.0: Eğitimin Geleceği Tartışmalarının Neresindeyiz*. Ankara: Pegem Yayınevi.

Maxwell, J. A. (2018). *Nitel araştırma tasarımı: Etkileşimli bir yaklaşım* (Çev. Ed. Çevikbaş, M.). Ankara: Nobel.

Merriam, S. B. (2013). *Nitel Arastirma: Desen Ve Uygulama İçin Bir Rehber*. Çev. Ed. Sellahattin Turan). Ankara: Nobel Yayın Dağıtım.

Merriam, S. B., & Grenier, R. S. (2019). *Qualitative research in practice: Examples for discussion and analysis*. Jossey-Bass.

Milli Eğitim Bakanlığı (MEB), (2018). *2023 Eğitim Vizyonu Belgesi.* Ankara.

Nicholson, F., & Kumin, J. (2017). *A Guide to International Refugee Protection and Building State Asylum Systems.* Inter-Parliamentary Union and the United Nations High Commissioner for Refugees.

Özaydınlı, B. & Kılıç, C. (2019). Disiplinlerarası Yaklaşıma İlişkin Ortaöğretim Öğretmenlerinin Görüşleri ve Ders Uygulamaları. *Ankara University Journal of Faculty of Educational Sciences (JFES) , 52* (2) , 301-330 . DOI: 10.30964/auebfd.446969

Patton, M. Q. (1987). *How to use qualitative methods in evaluation* (No. 4). Sage.

Patton, Q. M. (2014). *Nitel araştırma ve değerlendirme yöntemleri (Bütün, M. ve Demir, S. B, Çev.)*. Ankara: Pegem Akademi.

Türnüklü, A. (2000). Eğitimbilim araştırmalarında etkin olarak kullanılabilecek nitel bir araştırma tekniği: Görüşme. *Kuram ve uygulamada eğitim yönetimi*, *24*(24), 543-559.

Türk Dil Kurumu (TDK), 2022. https://sozluk.gov.tr/ adresinden erişilmiştir.

Toğral Koca, B. (2016). Syrian Refugees in Turkey: From “Guests” to “Enemies”? *New Perspectives on Turkey*, 55–75.

Topal, M. H., Özer, U., & Dokuzlu, E. (2017). Public Perception of Syrian Refugees in Turkey: An Empirical Explanation Using Extended Integrative Threat Theory. *Problemy Polityki Społecznej*(38), 35–58.

United Nations. (1951). *Text of the 1951 Convention Relating to the Status of Refugees.* the United Nations General Assembly.

Yıldırım, A. & Şimşek, H. (2016). *Sosyal Bilimlerde Nitel Araştırma Yöntemleri* (10. Baskı). Ankara: Seçkin Yayıncılık.

Yin, R. K. (2014). *Case study research: Design and methods.* (5. baskı). Sage Publication.

BASIN ALANINDA OMBUDSMANLIK;
OKUR TEMSİLCİLİĞİ[1]

Ülkü İlgi ELDEM ANAR

EĞİTİM
yayınevi

1 Bu çalışma, Ülkü İlgi ELDEM ANAR tarafından hazırlanan ve danışmanlığı Erman Yüce tarafından yapılan "Gazetede okurun yeri; okur temsilcileri üzerinden bir okur araştırması" başlığıyla, 2015 yılında Maltepe Üniversitesi Sosyal bilimler Enstitüsü İletişim Bilimleri Doktora programında sunularak kabul edilen doktora tezinden özetlenerek kitaba dönüştürülmüştür.

BASIN ALANINDA OMBUDSMANLIK; OKUR TEMSİLCİLİĞİ

Ülkü İlgi Eldem Anar

Genel Yayın Yönetmeni: Yusuf Ziya Aydoğan (yza@egitimyayinevi.com)
Genel Yayın Koordinatörü: Yusuf Yavuz (yusufyavuz@egitimyayinevi.com)
Sayfa Tasarımı: Eğitim Yayınevi Grafik Birimi
Kapak Tasarımı: Eğitim Yayınevi Grafik Birimi

T.C. Kültür ve Turizm Bakanlığı
Yayıncı Sertifika No: 47830

ISBN: 978-625-8108-56-9
1. Baskı, Nisan 2022

Baskı Cilt
Bulut Dijital Matbaa Sanayi Ticaret Limited Şirketi
Musalla Bağları Mah. İnciköy Sok. 1/A Selçuklu / KONYA
Matbaa Sertifika No: 48120

Kütüphane Kimlik Kartı
BASIN ALANINDA OMBUDSMANLIK; OKUR TEMSİLCİLİĞİ

Ülkü İlgi Eldem Anar
68 s., 135x215 mm
Kaynakça var, dizin yok.
ISBN: 978-625-8108-56-9

Copyright © Bu kitabın Türkiye'deki her türlü yayın hakkı Eğitim Yayınevi'ne aittir. Bütün hakları saklıdır. Kitabın tamamı veya bir kısmı 5846 sayılı yasanın hükümlerine göre kitabı yayımlayan firmanın ve yazarlarının önceden izni olmadan elektronik/mekanik yolla, fotokopi yoluyla ya da herhangi bir kayıt sistemi ile çoğaltılamaz, yayımlanamaz.

EĞİTİM
yayınevi

Yayınevi Türkiye Ofis: İstanbul: Eğitim Yayınevi Tic. Ltd. Şti., Atakent mah. Yasemen sok. No: 4/B, Ümraniye, İstanbul, Türkiye

Konya: Eğitim Yayınevi Tic. Ltd. Şti., Fevzi Çakmak Mah. 10721 Sok. B Blok, No: 16/B, Safakent, Karatay, Konya, Türkiye
+90 332 351 92 85, +90 533 151 50 42, 0 332 502 50 42
bilgi@egitimyayinevi.com

Yayınevi Amerika Ofis: New York: Egitim Publishing Group, Inc.
P.O. Box 768/Armonk, New York, 10504-0768, United States of America
americaoffice@egitimyayinevi.com

Lojistik ve Sevkiyat Merkezi: Kitapmatik Lojistik ve Sevkiyat Merkezi, Fevzi Çakmak Mah. 10721 Sok. B Blok, No: 16/B, Safakent, Karatay, Konya, Türkiye
sevkiyat@egitimyayinevi.com

Kitabevi Şubesi: Eğitim Kitabevi, Şükran mah. Rampalı 121, Meram, Konya, Türkiye
+90 332 499 90 00
bilgi@egitimkitabevi.com

İnternet Satış: www.kitapmatik.com.tr
+90 537 512 43 00
bilgi@kitapmatik.com.tr

ilk okuyan siz olun
kitapmatik
internetteki kitapçınız

KAYNAKÇA

Arguden, Y.2021."İyi Yönetişim. https://arguden.net/makale/iyi-yonetisim-3/Erişim tarihi: 09.03.2021

Atabek, N. (2003). "Propaganda ve Toplumsal Kontrol". Selçuk İletişim Dergisi, Selçuk Üniversitesi İletişim Fakültesi Dergisi, 2(4), 4-12

Avşar, Z . (2014). "Özdenetim, Sosyal Sorumluluk Ve Medyada Ombudsmanlık Uygulamaları. Ombudsman Akademik" , (1) , 59-68 . DOI: 10.32002/ombudsmanakademik.438350

Avşar, Z. (2005). "Düzenleme ve uygulamalarla medyada denetim". Ankara: Piramit Yayıncılık

Bayram, F. (2007). "Kullanımlar ve Doyumlar YaklaĢımına Göre Okuyucu DavranıĢları, Tercihleri ve Nedenleri Üzerine Bir Uygulama". YayınlanmamıĢ Doktora Tezi, ,. EskiĢehir.: Anadolu Üniversitesi Sosyal Bilimler Enstitüsü.

Özgen, Murat (2003). "Basında Bir Özdenetim Uygulaması Olarak Ombudsman", İstanbul Üniversitesi İletişim Fakültesi Dergisi, 16, 27-34.

Tortop, N. (1998). "Ombudsman sistemi ve çeşitli ülkelerde uygulanması". Amme idaresi Dergisi.(31-1)

Uluer, Y.(1992). "Ombudsman(Kamu Denetçisi)".1. Ulusal idare hukuku kongresi, Ankara: Danıştay Yayınları

TDK, www.tdk.gov.tr,/erişim tarihi:05.01.2021

Araştırmada Kullanılan Gazeteler

02.09.2013 Milliyet. Hürriyet. Cumhuriyet. Sabah Gazetesi

09.09.2013 Milliyet. Hürriyet. Cumhuriyet. Sabah Gazetesi

16.09.2013 Milliyet. Hürriyet. Cumhuriyet. Sabah Gazetesi

23.09.2013 Milliyet Hürriyet. Cumhuriyet. Sabah Gazetesi

30.09.2013 Milliyet Hürriyet. Cumhuriyet. Sabah Gazetesi

07.10.2013 Milliyet. Hürriyet. Cumhuriyet. Sabah Gazetesi

14.10.2013 Milliyet .Hürriyet. Cumhuriyet. Sabah Gazetesi

21.10.2013 Milliyet .Hürriyet. Cumhuriyet. Sabah Gazetesi

28.10.2013 Milliyet .Hürriyet. Cumhuriyet. Sabah Gazetesi

04.11.2013 Milliyet.Hürriyet. Cumhuriyet. Sabah Gazetesi

11.11.2013 Milliyet .Hürriyet. Cumhuriyet. Sabah Gazetesi

18.11.2013 Milliyet .Hürriyet. Cumhuriyet. Sabah Gazetesi

25.11.2013 Milliyet .Hürriyet. Cumhuriyet. Sabah Gazetesi

02.12.2013 Milliyet .Hürriyet. Cumhuriyet. Sabah Gazetesi

09.12.2013 Milliyet .Hürriyet. Cumhuriyet. Sabah Gazetesi

16.12.2013 Milliyet .Hürriyet. Cumhuriyet. Sabah Gazetesi

23.12.2013 Milliyet .Hürriyet. Cumhuriyet. Sabah Gazetesi

30.12.2013 Milliyet .Hürriyet. Cumhuriyet. Sabah Gazetesi

06.01.2014 Milliyet .Hürriyet. Cumhuriyet. Sabah Gazetesi

13.01.2014 Milliyet .Hürriyet. Cumhuriyet. Sabah Gazetesi

20.01.2014 Milliyet .Hürriyet. Cumhuriyet. Sabah Gazetesi

27.01.2014 Milliyet .Hürriyet. Cumhuriyet. Sabah Gazetesi

03.02.2014 Milliyet .Hürriyet. Cumhuriyet. Sabah Gazetesi

10.02.2014 Milliyet .Hürriyet. Cumhuriyet. Sabah Gazetesi

17.02.2014 Milliyet .Hürriyet. Cumhuriyet. Sabah Gazetesi

24.02.2014 Milliyet .Hürriyet. Cumhuriyet. Sabah Gazetesi

03.03.2014 Milliyet .Hürriyet. Cumhuriyet. Sabah Gazetesi

10.03.2014 Milliyet .Hürriyet. Cumhuriyet. Sabah Gazetesi

17.03.2014 Milliyet .Hürriyet. Cumhuriyet. Sabah Gazetesi

24.03.2014 Milliyet .Hürriyet. Cumhuriyet. Sabah Gazetesi

07.04.2014 Milliyet .Hürriyet. Cumhuriyet. Sabah Gazetesi

14.04.2014 Milliyet .Hürriyet. Cumhuriyet. Sabah Gazetesi

21.04.2014 Milliyet .Hürriyet. Cumhuriyet. Sabah Gazetesi

28.04.2014 Milliyet .Hürriyet. Cumhuriyet. Sabah Gazetesi

05.05.2014 Milliyet .Hürriyet. Cumhuriyet. Sabah Gazetesi

12.05.2014 Milliyet .Hürriyet. Cumhuriyet. Sabah Gazetesi

19.05.2014 Milliyet .Hürriyet. Cumhuriyet. Sabah Gazetesi

26.05.2014 Milliyet .Hürriyet. Cumhuriyet. Sabah Gazetesi

02.06.2014 Milliyet .Hürriyet. Cumhuriyet. Sabah Gazetesi

09.06.2014 Milliyet .Hürriyet. Cumhuriyet. Sabah Gazetesi

16.06.2014 Milliyet .Hürriyet. Cumhuriyet. Sabah Gazetesi

23.06.2014 Milliyet .Hürriyet. Cumhuriyet. Sabah Gazetesi

30.06.2014 Milliyet .Hürriyet. Cumhuriyet. Sabah Gazetesi

07.07.2014 Milliyet .Hürriyet. Cumhuriyet. Sabah Gazetesi

14.07.2014 Milliyet .Hürriyet. Cumhuriyet. Sabah Gazetesi

21.07.2014 Milliyet .Hürriyet. Cumhuriyet. Sabah Gazetesi

28.07.2014 Milliyet .Hürriyet. Cumhuriyet. Sabah Gazetesi

04.08.2014 Milliyet .Hürriyet. Cumhuriyet. Sabah Gazetesi

11.08.2014 Milliyet .Hürriyet. Cumhuriyet. Sabah Gazetesi

18.08.2014 Milliyet .Hürriyet. Cumhuriyet. Sabah Gazetesi

25.08.2014 Milliyet .Hürriyet. Cumhuriyet. Sabah Gazetesi

01.09.2014 Milliyet .Hürriyet. Cumhuriyet. Sabah Gazetesi

08.09.2014 Milliyet .Hürriyet. Cumhuriyet. Sabah Gazetesi

15.09.2014 Milliyet .Hürriyet. Cumhuriyet. Sabah Gazetesi

22.09.2014 Milliyet .Hürriyet. Cumhuriyet. Sabah Gazetesi

29.09.2014 Milliyet .Hürriyet. Cumhuriyet. Sabah Gazetesi

MÜZİK EĞİTİMİNDE ÖĞRETİM YAKLAŞIM VE YÖNTEMLERİ

Editör:
Doç. Dr. Emin Erdem KAYA

EĞİTİM
yayınevi

MÜZİK EĞİTİMİNDE ÖĞRETİM YAKLAŞIM VE YÖNTEMLERİ

Editör: Doç. Dr. Emin Erdem KAYA

Genel Yayın Yönetmeni: Yusuf Ziya Aydoğan (yza@egitimyayinevi.com)
Genel Yayın Koordinatörü: Yusuf Yavuz (yusufyavuz@egitimyayinevi.com)
Sayfa Tasarımı: Eğitim Yayınevi Grafik Birimi
Kapak Tasarımı: Eğitim Yayınevi Grafik Birimi

T.C. Kültür ve Turizm Bakanlığı
Yayıncı Sertifika No: 47830

ISBN: 978-625-8108-15-6
1. Baskı, Mart 2022

Baskı Cilt
Bulut Dijital Matbaa Sanayi Ticaret Limited Şirketi
Musalla Bağları Mah. İnciköy Sok. 1/A Selçuklu / KONYA
Matbaa Sertifika No: 48120

Kütüphane Kimlik Kartı
MÜZİK EĞİTİMİNDE ÖĞRETİM YAKLAŞIM VE YÖNTEMLERİ
Editör: Doç. Dr. Emin Erdem KAYA
283 s., 165x240 mm
Kaynakça var, dizin yok.
ISBN: 978-625-8108-15-6

Copyright © Bu kitabın Türkiye'deki her türlü yayın hakkı Eğitim Yayınevi'ne aittir. Bütün hakları saklıdır. Kitabın tamamı veya bir kısmı 5846 sayılı yasanın hükümlerine göre kitabı yayımlayan firmanın ve yazarlarının önceden izni olmadan elektronik/mekanik yolla, fotokopi yoluyla ya da herhangi bir kayıt sistemi ile çoğaltılamaz, yayımlanamaz.

EĞİTİM
yayınevi

Yayınevi Türkiye Ofis: İstanbul: Eğitim Yayınevi Tic. Ltd. Şti., Atakent mah. Yasemen sok. No: 4/B, Ümraniye, İstanbul, Türkiye

Konya: Eğitim Yayınevi Tic. Ltd. Şti., Fevzi Çakmak Mah. 10721 Sok. B Blok, No: 16/B, Safakent, Karatay, Konya, Türkiye
+90 332 351 92 85, +90 533 151 50 42, 0 332 502 50 42
bilgi@egitimyayinevi.com

Yayınevi Amerika Ofis: New York: Egitim Publishing Group, Inc.
P.O. Box 768/Armonk, New York, 10504-0768, United States of America
americaoffice@egitimyayinevi.com

Lojistik ve Sevkiyat Merkezi: Kitapmatik Lojistik ve Sevkiyat Merkezi, Fevzi Çakmak Mah. 10721 Sok. B Blok, No: 16/B, Safakent, Karatay, Konya, Türkiye
sevkiyat@egitimyayinevi.com

Kitabevi Şubesi: Eğitim Kitabevi, Şükran mah. Rampalı 121, Meram, Konya, Türkiye
+90 332 499 90 00
bilgi@egitimkitabevi.com

İnternet Satış: www.kitapmatik.com.tr
+90 537 512 43 00
bilgi@kitapmatik.com.tr

ilk okuyan siz olun
kitapmatik
internetteki kitapçınız

KAYNAKLAR

Akan, N. (2012). *Platon'da müzik*. Bağlam.

Britannica, T. Editors of Encyclopaedia (2017, October 9). *Eurythmics*. *Encyclopedia Britannica*. https://www.britannica.com/art/eurythmics

Butera, K. (2012). *What is the Dalcroze Teaching Method?*. https://www.sfcv.org/articles/music-news/what-dalcroze-teaching-method

Crumpler, S. E. "*The effect of Dalcroze Eurhythmics on the melodic musical growth of first grade students.*" (1982). LSU Historical Dissertations and Theses. 3755.

Dalcroze Society of America, (2019). *Branches of Dalcroze education.* https://dalcrozeusa.org/about-dalcroze/branches-of-dalcroze-education/

Jaques-Dalcroze, E. (1930). *Eurhythmics, art and education*. Translated by F. Rothwell. London: Chatto & Windus.

Jaques-Dalcroze, E. (1931). *Eurhythmics, art and education* (F. Rothwell, Trans.; C. Cox, Ed.). New York: Barnes. (Original work published in 1930).

Juntunen, M. L. (2002). *Practical applications of Dalcroze eurhythrnics.* - Nordic Research in Music Education Yearbook 6: 75-92.

Juntunen, M. L. (2019). *Dalcroze Eurhythmics –a method, an approach, a pedagogy, or a philosophy?*. Le Rhythme, 2019, 49-59.

Morgül, M. (2001). *Müzik nasıl öğretilir: çocukluk çağı müzik eğitimi* (5-14 yaş). Yurtrenkleri Yayınevi.

Morgül, M. (2006). *İlk çocuklukta müzik nasıl öğretilir? Oynayarak, yaşayarak, öğren*. Kök Yayıncılık.

Platon (2020). *Devlet*, (Çevirenler: Sabahattin Eyüboğlu, M. Ali Cimcoz), 43. Baskı, Türkiye İş Bankası Kültür Yayınları.

Ristow, G., Thomsen, K., & Urista, D. (2014). *Dalcroze's approach to solfége and ear training for the undergraduate aural skills curriculum*. *Journal of Music Theory Pedagogy*, *28*, 121-160.

Ristow, G. (2017). *An introduction to the solfège pedagogy of Emile Jaques-Dalcroze*. https://info.utheory.com/an-introduction-to-dalcrozes-solfege-pedagogy/

Rosenbalm, K. L. "*Sample lessons plans to effectively ıncorporate group lessons into the private studio of young beginning suzuki piano students.*" Honors Thesis, Miami University, 2010.

Rouhiainen, L. (2007), 'A mono-trilogy on a spatial and performative process', in L. Rouhiainen (ed.), *Ways of Knowing in Dance and Art. Acta Scenica 19*, Helsinki: Theatre Academy, pp. 111–32.

TDK Güncel Türkçe Sözlük. https://sozluk.gov.tr/

Wolbers, M. (2002): *Singing in the band rehearsal*. - Music Educators Journal 89(2): 37- 41.

KAYNAKÇA

Aydınoğlu, O. (2019). Arjantin tango müziğinde orkestrasyon stilleri. Yayımlanmamış doktora tezi, İstanbul Teknik Üniversitesi.

Ayyıldız, S. (2013). Teke yöresi Yörük Türkmen müzik kültüründe yerel çok seslilik özellikleri. Yayımlanmamış yüksek lisans tezi, İstanbul Teknik Üniversitesi.

Bacon, D. (1969). Kodaly and Orff Report from Europe. *Music Educators Journal, 55(8)*, 53-56.

Bacon, D. & Hamm, R. P. (1967). Orff Defended. *Music Educators Journal, 53(7)*, 10-16.

Baker, D. L. (2014). Improving student motivation and engagement in high school music composition through Orff Schulwerk pedagogy. Yayımlanmamış doktora tezi, Waikato Üniversitesi.

Ballou, K. L. (1977). Methods for teaching concepts of rhythm and melody to children based on the intellectual growth theories of Piaget and Bruner. Yayımlanmamış yüksek lisans tezi, Kansas State Üniversitesi.

Banks, S. (1982). Orff-Schulwerk Teaches Musical Responsiveness. *Music Educators Journal, 68(7)*, 42-43.

Bebeau, M. J. (1982). Effects of Traditional and Simplified Methods of Rhythm-Reading Instruction. *Music Educators Journal, 30(2)*, 107-119.

Beegle, A., & Bond, J. (2016). Orff Schulwerk Releasing and Developing the Musical Imagination. İçinde Abril, C., & Gault, B. M. (Eds.), *Teaching General Music: Approaches, Issues, and Viewpoints (ss. 25-48)*. Oxford University Press

Bilen, S., Özevin, B. ve Canakay, E.U. (2011). *Orff destekli etkinliklerle müzik eğitimi.* (2.Baskı). Ankara: Müzik Eğitimi Yayınları.

Bischoff, S. (2009). Music, growth, and wisdom: the educational thought of Carl Orff and Alfred North Whitehead. Yayımlanmamış yüksek lisans tezi, Saskatchewan Üniversitesi.

Bond Jr, R. D. (1967). The contributions of Carl Orff and Zoltan Kodaly to music education. Yayımlanmamış yüksek lisans tezi, Drake Üniversitesi.

Calvin-Campbell, K. (1998). Supporting the development of the whole child through Orff Schulwerk, Montessori and multiple intelligences. (ERIC Document Reproduction Service No. ED 417030)

Colley, B. D. (1984). A comparison of syllabic methods for improving rhythmic literacy. Yayımlanmamış yüksek lisans tezi, McGill Üniversitesi.

Cunha, J. & Carvalho, S. (2011). Orff-Schulwerk approach and flow indicators in Music Education context: A preliminary study in Portugal. *International Journal Of Arts & Sciences 4(21),* 75-81.

Dolloff, L. A. (1993). *Das schulwerk a foundation for the cognitive, musical, and artistic development of children*. Canadian Music Education Research Centre.

Erol, O. (2013). Ostinato'nun Meditatif ve Dinsel Boyutları. İçinde Koçak, K. O. ve Lasio, N. (Eds.), *Türkiye'de Orff-Schulwerk Müzik, Oyun ve Dans Üzerine Makaleler (ss.45-53)*. Müzik Eğitimi Yayınları.

Ester, D. P., Scheib, J. W., & Inks, K. J. (2006). Takadimi: A Rhythm System for All Ages. *Music Educators Journal, 93(2)*, 60-65.

Eves, R. D. (2008). Syllabic and prosodic approaches to rhythmic composition: A collective instrumental case study. Yayımlanmamış yüksek lisans tezi, Victoria Üniversitesi.

Feridunoğlu, L. (2019). *Müziğe Giden Yol* (8.baskı), İnkılap Kitapevi.

Flick, L. L. (1967). An analysis of the Orff Schulwerk approach to teaching music. Yayımlanmamış yüksek lisans tezi, The Ohio State Üniversitesi.

Foley, T. (2012). Active Approaches: Carl Orff

Fuller, L. M. N. (2005). History of the inclusion of Orff and Kodaly methodologies in Oregon music educator preparation. Yayımlanmamış doktora tezi, Texas Tech Üniversitesi.

Fust, T. R. (2006). Syllable systems: Four students' experiences in learning rhythm. Yayımlanmamış yüksek lisans tezi, Louisville Üniversitesi.

Gordon, E. E. (1991). Sequencing Music Skills and Content. *American Music Teacher 41(2),* 22-23, 48-51.

Johnson, D. (2017). How Orff is your Schulwerk? *Musicworks, 22*, 9-14.

Jordan-DeCarbo, J. (1997). A Sound-to-Symbol Approach to Learning Music. *Music Educators Journal, 84(2)*, 34-54.

Jorgenson, Lisa. (2010). An analysis of the music education philosophy of Carl Orff. Yayımlanmamış yüksek lisans tezi, Wisconsin-La Crosse Üniversitesi.

Károlyi, O. (2016). *Müziğe Giriş* (7.baskı) (M. Nemutlu, Çev). İstanbul: Pan Yayıncılık.

Kennedy, L. C. (2007). A short term study of the effects of the Orff-Schulwerk musical approach on reading fluency and reading comprehension in second-grade students. Yayımlanmamış yüksek lisans tezi, Missouri Üniversitesi.

Kotzian, E. Y. (2018). Orff-Schulwerk elementer müzik ve hareket pedagojisinin temelleri. Pan Yayıncılık

Lindeman, C. A. (2018). Engaging children in musical experiences. Routledge.

Long, A. (2012). Involve me: using Orff approach within the elementary classroom. Music Departmental Honors Thesis, Eastern Illinois University

Medford, C. D. (2003). Teaching musicality from the beginning of a child's instruction: The GBYSO intensive community program and how it incorporates the philosophies of Kodaly, Orff, and Suzuki. Yayımlanmamış doktora tezi, Boston Üniversitesi.

Morgül, M. (2001). *Müzik nasıl öğretilir*. Yurtrenkleri Yayınevi.

Morgül, M. (2006). İlk çocuklukta müzik nasıl öğretilir. Yurtrenkleri Yayınevi.

Munsen, S. C. (1986). A description and analysis of an Orff-Schulwerk program of music education. Yayımlanmamış doktora tezi, Illinois Üniversitesi.

Nash, G. C. (1964). The Orff Schulwerk in the Classroom. *Music Educators Journal, 50(5)*, 92-93.

Nichols, E. L. (1970). Orff Can Work in Every Classroom. *Music Educators Journal, 57(1)*, 43-44.

Orff, C. (1963). The Schulwerk: Its Origin and Aims. (A. Walters, Çev.). *Music Educators Journal, 49(5)*, 69-74.

Özgür, Ü. (2001). Pentatonik müzik ve dünya müziğine etkileri. *Uludağ Üniversitesi Eğitim Fakültesi Dergisi 14(1),* 85-92.

Pruett, D. B. (2003). Orff before Orff: The Güntherschule (1924-1945). *Journal of Historical Research in Music Education, 24(2)*, 178-196.

Rentowski, W. S. (1996). Ostinato patterns in the opera "Antigone" by Carl Orff and an original composition for organ and orchestra, "in nomine". LSU Historical Dissertations and Theses, Louisiana State *Üniversitesi.*

Salmon, S. (2016). How the Orff approach can support inclusive music teaching. İçinde In Blair, D. V. L. &. McCord, K. A. (Eds.), Exceptional music pedagogy for children with exceptionalities: International perspectives. (pp. 39-60). Oxford: Oxford University Press.

Salmon, S., & Tsiris, G. (2013). Orff-Schulwerk in the 21st Century: A 'Wild Flower'?. *Approaches: Music Therapy & Special Music Education, Special Issue 5(2),* 91-93

Sarıkaya, R. (2013). Lisans düzeyinde mesleki müzik eğitimi veren kurumlarda ritim öğretim yöntemlerinin kullanılma durumları. Yayımlanmamış yüksek lisans tezi, Gazi Üniversitesi.

Schumacher, K. (2013) The importance of Orff-Schulwerk for musical social-integrative pedagogy and music therapy. (G. Litwin, Çev.). *Approaches: Music Therapy & Special Music Education, Special Issue 5 (2),* 91-93

Shamrock, M. (1986). Orff Schulwerk: An Integrated Foundation. *Music Educators Journal, 72(6)*, 51-55.

Smith, R. A. (1977). The value of an Orff Schulwerk program in the elementary school curricula. Yayımlanmamış yüksek lisans tezi, California State Üniversitesi.

Southcott, J., & Cosaitis, W. (2012). "It all begins with the beat of a drum": Early Australian encounters with Orff Schulwerk. *Australian Journal of Music Education, 2,* 20-32.

Sun, M. ve Seyrek, H. (1993). *Okul öncesi eğitiminde müzik*. Müzik Eserleri Yayınları.

Taylor, D. M. (2012). Orff ensembles: Benefits, challenges, and solutions. *General Music Today, 25(3)*, 31-35. DOI: 10.1177/1048371311414879

Thresher, J. M. (1964). The Contributions of Carl Orff to Elementary Music Education. *Music Educators Journal, 50(3)*, 43-48.

Toksoy, A. C. (2014). *Orff yaklaşımı elementer müzik ve hareket eğitimine giriş*. İTÜ Vakfı Yayınları.

Uçan, A. (t.y.). Gazi Üniversitesi Gazi Eğitim Fakültesi Güzel Sanatlar Eğitimi Bölümü Müzik Eğitimi Anabilim Dalı Özel Öğretim Yöntemleri Dersi Notları

Uçan, A., Yıldız, G. ve Bayraktar, E. (1999). İlköğretimde müzik öğretimi. Burdur.

VanderGraaff, Z. (2021). Orff Rhythm Syllables: Do They Exist? https://dynamicmusicroom.com/orff-rhythm-syllables/

Womack, S. C. T. (2008). A comparison of the effects of Orff Schulwerk and traditional music instruction on selected elements of music achievement in third, fourth, and fifth grade students. Yayımlanmamış doktora tezi, Georgia Üniversitesi.

Woods, D. G. (1987). Movement and General Music: Perfect Partners. *Music Educators Journal, 74(3)*, 35-42.

World Science Festival, (2009). Bobby McFerrin'den Pentatonik Gamın Gücüne Bir Örnek https://www.youtube.com/watch?v=ne6tB2KiZuk&t=95s

YÖK, (1997). *Müzik Öğretimi*. Yükseköğretim Kurulu Milli Eğitimi Geliştirme Projesi Hizmet Öncesi Öğretmen Eğitimi.

Ülkemiz, halk müziği ve kültürü açısından zengin kaynaklara sahiptir. Bu yaklaşımı okul müzik eğitimimize uyarlarken başlangıçta kendi kültürümüzdeki ürünleri kullanmamız önem arz etmektedir. Çünkü bu ürünler (ninniler, tekerlemeler, sayışmalar, türküler) çocuğun yaşantısında zaten var olan materyallerdir. Öğrenilmiş olan bu materyaller üzerinden müzik becerilerini geliştirmek, müzik eğitimi için kolaylaştırıcı bir unsurdur ve kültürünü tanıyan nesiller yetiştirmede önemli rol oynar.

KAYNAKLAR

Adam, J., & Kodaly, Z. (1997). Énekes *könyv*- általános *iskola I. Osztály.* Nemzeti Tankönyvkiadó.

Altınok, R. (1998). Kız meslek liseleri için müzik. Esin Yayınları.

Aydoğan, S. (2007). *Müzik dilini öğreniyoruz*. Arkadaş Yayınları.

Boshkoff, R. (1991). Lesson planning the Kodály way. *Music Educators Journal, 78*(2), 30-34. doi:10.2307/3398257.

Choksy, L. (2000). *The Kodaly mehtod I. Comprehensive music education* (Third Edition). Prentice-Hall.

Curwen Hand Signs (t.y.). KMIEA Kodaly Music Education Institute of Australia. http://www.kodaly.org.au/wp-content/uploads/2015/12/handsign.pdf

Dawson, D., & Acay, S. (1997). *Müzik öğretimi.* Yükseköğretim Kurulu/Dünya Bankası.

Göğüş, G. (2009). *Müzik öğretimi ve yöntemleri.* Star Ajans.

Houlahan, M., & Tacka, P. (2008). *Kodály today: A cognitive approach to elementary music education.* Oxford: Oxford University Press.

How History Influences Music - Zoltan Kodaly (t.y). https://minnesota.publicradio.org/radio/services/cms/education/kodaly-curriculum.pdf

Ittzes, M. (1995). Zoltán Kodály's singing exercises - a summary. *International Kodaly Society Bulletin*, *20*(1), 50-53.

Ittzes, M. (Ed.). (2019). *Zoltan Kodaly writings on music education*. Liszt Academy.

Kodaly, Z. (1937). *Bicinia Hungarica vol.1.* Editio Musica Budapest.

Kodaly, Z. (1943). *333 olvasogyakorlat.* Editio Musica Budapest.

Kodály, Z. (1951). Gyermeknapi beszéd (Speech on the World Day of Children)

Kodály, Z. (1974). *The selected writings of Zoltán Kodály*. (Bónis, Ferenc, ed.). Corvina.

Konsept. (t.y). *Türk Dil Kurumu güncel Türkçe sözlük* içinde. https://sozluk.gov.tr/

Kuiper, K. (2021, March 2). Zoltán Kodály. Encyclopedia Britannica. https://www.britannica.com/biography/Zoltan-Kodaly

Mengozzi, S. (2010). *The renaissance reform of medieval music theory.* Cambridge University Press.

Mete, M. (2019). *Kodaly yönteminin sınıf öğretmeni adaylarının müziksel bilgi ve becerilerine etkisi.* [Yayımlanmamış Doktora Tezi]. Gazi Üniversitesi

Nite, S., Tacka, P., Houlahan, M., & Moreno, P. (2015). The Effect of Kodály Training on Music Teachers' Sight Singing Skills. Literacy Information and Computer Education *Journal (LICEJ), 6(3)*. DOI:10.20533/licej.2040.2589.2015.0269

Palkki, Joshua. (2010*). Rhythm syllable pedagogy: A historical journey to Takadimi via the Kodály method.* Journal of Music Theory Pedagogy. *24*, 101-129.

Papp, Z. & Spiegel, M. (2016). *Solfege in the classroom*. Liszt Ferenc Academy of Music, Budapest and Foundation for the Kecskemet Kodaly Institute.

Salbert, D. (2015). Collecting repertoire for Kodály-inspired music lessons in Dutch elementary Schools, *2* (2015), KC Research Portal. https://www.researchcatalogue.net/view/154479/154751/0/0 [accessed 20/07/2021]

Szöny, E. (1973). *Musical reading and writing.* Editio Musica Budapest.

Sziranyi, B. (2021). *Steps in the preparation phase*. [Powerpoint slaytı]. 26 Ocak 2021 tarihinde Microsoft Teams uygulamasından erişildi.

The Kodaly Concept. (t.y.). Kodály Levels Program of Seattle. https://www.kodalylevelsseattle.com/the-kodaacutely-concept.html

Woodward, B. & Broyles, J. (1988). *Using Kodaly and Orff in the church.* Brentwood: Genevox Music Group.

Yıldırım, K. (1995). *Kodaly yöntemi ile müzik eğitimi*. (Yüksek lisans tezi). Erişim adresi: https://tez.yok.gov.tr/UlusalTezMerkezi/tezSorguSonucYeni.jsp

KAYNAKÇA

Akpınar, U. (2009). *Suzuki piano school volume ı' okul öncesi dönem piyano eğitimine başlangıç metodunun hedef ve hedef davranışlar açısından incelenmesi.* Yayımlanmamış yüksek lisans tezi. Gazi Üniversitesi, Eğitim Bilimleri Enstitüsü.

Aykar, A. (2014). *Suzuki yönteminin Türk halk ezgileri kullanılarak başlangıç gitar eğitimine uygulanabilirliği.* Yayımlanmamış yüksek lisans tezi. Necmettin Erbakan Üniversitesi, Eğitim Bilimleri Enstitüsü.

Darendelioğlu, H. ve Tabrizi, G. M. (2010). Türk ve Batı Müziği Çalgıları Viyola 9. Milli Eğitim Bakanlığı, Devlet Kitapları.

Kara, Ş. (2004). Ana Dil Edinimi ve Erken Yaşta Yabancı Dil Öğretimi*. Uludağ Üniversitesi Eğitim Fakültesi Dergisi.* 17 (2). 295-314.

Keskin, D. (2019). *Suzuki metodu paralelinde geleneksel Türk halk ezgilerinin başlangıç düzeyi keman eğitimine uyarlana bilirliği.* Yayımlanmamış yüksek lisans tezi. Gazi Üniversitesi, Eğitim Bilimleri Enstitüsü.

Kıvrak, M. (1994). *Suzuki yöntem ile piyano eğitimi.* Yayımlanmamış yüksek lisans tezi. Dokuz Eylül Üniversitesi, Fen Bilimleri Enstitüsü.

Kuran, E. N. (2007). *Suzuki metodu ve Türkiye'deki konservatuvar öncesi müzik eğitimi*. Yayımlanmamış yüksek lisans tezi. Anadolu Üniversitesi, Sosyal Bilimleri Enstitüsü.

Kutnu, M. (2020). *Özengen keman eğitiminde suzuki metodunun etkisi*. Yayımlanmamış yüksek lisans tezi. Bursa Uludağ Üniversitesi, Eğitim Bilimleri Enstitüsü.

Kuzgun, Y. (2019). *Suzuki Keman Okulu 1 keman metodunun teknik, müzikal ve form açısından incelenmesi.* Yayımlanmamış yüksek lisans tezi. Gazi Üniversitesi, Eğitim Bilimleri Enstitüsü.

Milli Bakanlığı Orta Öğretim Genel Müdürlüğü. Güzel Sanatlar Lisesi Çalgı Eğitimi Viyola Dersi Öğretim Programı. Erişim: 17.10.2021. P_0_21_12_2017_10_34_11_67.pdf (eba.gov.tr).

Olcayto, C. (2019). *S. Suzuki öğretisinin erken yaşta keman eğitimine katkıları ve teknik gelişim açısından incelenmesi.* Yayımlanmamış yüksek lisans tezi. Dokuz Eylül Üniversitesi, Güzel Sanatlar Enstitüsü.

Önder, Ü. (2004). *Suzuki keman eğitimi başlangıç metodundaki etütlerin devinişsel hedef ve hedef davranışlar bakımından analiz edilmesi.* Yayımlanmamış yüksek lisans tezi. Gazi Üniversitesi, Eğitim Bilimleri Enstitüsü.

Özçelik, Ö. A. (2001). *Suzuki yönteminin piyano eğitiminin başlangıç aşamasına uyarlanması*. Yayımlanmamış yüksek lisans tezi. Abant İzzet Baysal Üniversitesi, Eğitim Bilimleri Enstitüsü.

Özçelik, Ö. A. (2009). Suzuki Yetenek Eğitimi ve Bartok Mikrokosmos Yöntemleriyle Özengen Piyano Eğitiminde Yoğunlaşma Becerisi*. Uludağ Üniversitesi Eğitim Fakültesi Dergisi.* 23 (2). 643-661.

Özmen, D. (2020). *Yaylı çalgılar eğitiminde kullanılan Suzuki Metodunun teknik ve pedagojik açıdan incelenmesi.* Yayımlanmamış yüksek lisans tezi. Dokuz Eylül Üniversitesi, Eğitim Bilimleri Enstitüsü.

Sakmar, G. (2019). *Suzuki Keman Okulu ikinci kitabının amaç ve kritik davranışlar açısından incelenmesi.* Yayımlanmamış yüksek lisans tezi. Gazi Üniversitesi, Eğitim Bilimleri Enstitüsü.

Shvet, M. and Aaron, R. (2016). *The rhytm of learning: discovering the power of music in montesorri education.* (1. Baskı). 10-10-10 Yayıncılık.

Serin, Ç. & Sonsel, Ö. B. (2020). 5. ve 6. Sınıf Müzik Ders Kitaplarında Yer Alan Okul Şarkılarının Eğitim Müziği Açısından İncelenmesi. Türk Eğitim Bilimleri Dergisi, 18 (1) , 218-235 . DOI: 10.37217/tebd.710720

Sever G., Ö. B. Sonsel. (2020). Okul öncesi müzik eğitiminde Orff ve Suzuki yaklaşımlarının karşılaştırmalı analizi. Onur Zuhal (Ed). *Eğitim Bilimleri Alanında Akademik Çalışmalar II* (s. 157-169). Gece Kitaplığı.

Suzuki Piano Program Parent Handbook.(2003). Mount Royal College.

Suzuki S. (1981). Viola Part Volume 1. Warner Bros. Publications.

KAYNAKÇA

Benett, D. P. (1984). Sarah Glover: A forgotten pionneer in music education. *Journal of Research in Music Education*, *Spring*, *32*(1), 49-64.

Blum, B. B. E. (1968). Solmization in nineteenth-century American sight-singing instruction [Doctoral dissertation]. University of Michigan.

Cangal, N. (1998). *Armoni*. Arkadaş Yayınevi, Ankara.

Choksy, L. (1986). *Teaching Music in Twentieth Century*. New Jersey Prentice-Hall.

Cringan, A.T. (1898). *The Educational Music Course* (Book II). (*A guide to the teaching of singing in schools by the tonic sol-fa system*). Toronto Canada Publishing Co.

Curwen, J. (1893). *Tonic Sol-Fa.* Novello Ewer & Co's Music Primers, London.

Curwen, J. (1910). *How To Read Music and Understand It.* (John Curwen & J. Spencer Curwen Ed 8218). Curwen Publications, London.

Gazimihal, M. R. (1961). *Musiki Sözlüğü.* Milli Eğitim Basımevi, İstanbul.

Glover, S. (1982). *Scheme For Rendering Psalmody Congregational (1835) Together Wth The Sol-Fa Tune Book* (Ed 1839). Boethius Press, Ireland.

Hlawiczka, K. (1931). Tonic sol-fa as we see and use it in Poland. *Music Supervisors' Journal*, *17*(5), 23-25.

McNaught, W. G. (1893). *The History and Uses of the Sol-fa Syllables*. Proceedings of the Musical Association. London Novello, Ewer and Co. 19: 35–51. doi:10.1093/jrma/19.1.35. ISSN 0958-8442.

Mimaroğlu, İ. (1995). *Müzik Tarihi.* Varlık Yayınları, İstanbul.

Özaltunoğlu, Ö. (2003). *Solfej öğretim yöntemleri* [Doktora tezi]. Dokuz Eylül Üniversitesi.

Rainbow, B. (1967). *The Land Without Music: Musical Education in England 1800- 1860 and Its Continental Antecedents* (1st ed). Novello and Co.

Say, A. (1997). *Müzik Tarihi* (3. bs). Müzik Ansiklopedisi Yayınları.

Şimşek, P. R., & Bilen, S. (2017). Etkili müzikal okuryazarlığa ulaşmak: Kodály yöntemi. *Journal of Human Sciences, 14*(4), 4308-4319. doi:10.14687/jhs.v14i4.5050.

Yıldırım, K. (2009). *Kodaly yönteminin ilköğretim öğrencilerinin keman çalma becerisi, özyeterlik algısı ve keman çalmaya ilişkin tutumları üzerindeki etkisi* [Doktora tezi]. Dokuz Eylül Üniversitesi.

Yönetken, H. B. (1952). *Okulda Müzik Öğretimi ve Öğretim Metotları*. İstanbul Milli Eğitim Basımevi.

https://www.dictionary.com adresinden 10.05.2021 tarihinde alınmıştır.

Guidonian Eli (2014). Guidonian hand from a manuscript from Mantua, last quarter of 15th century (Oxford University MS Canon. Liturg. 216. f.168 recto) (Bodleian Library). https://commons.wikimedia.org/wiki/File:Guidonian_hand.jpg adresinden 10.06.2021 tarihinde alınmıştır.

https://www.musical-u.com/learn/talking-rhythm-the-kodaly-method/ adresinden 29.06.2021tarihinde alınmıştır.

kendi içlerinde çalışmaları sağlanır ve o sırada tüm grupların çalışmaları gözlemlenir.

- Gruplara çalışmaları için gerekli süre verildikten sonra teker teker grupların performanslarına geçilir. Performans esnasında senkronize olmalarına dikkat edilir.
- Her bir grubun değerlendirmesi yapılarak puanlamalar yapılır. Puanlama sonucunda en iyi performans sergileyen grup en yüksek puan alır.
- Hikâye ve şarkılar materyal haricinde canlandırma yoluyla dramatize de edilebilir. Öğretmen dersin akışı içinde ya da ilerleyen süreçte farklı uygulamalar yaptırarak öğrencilerin performanslarının artmasını sağlayabilir.

KAYNAKÇA

Akçay, A. ve Akçay, N.O. (2017), Hikâye Kartlarının Çocukların Görsel İfade Becerileri Üzerindeki Etkisi, Anadili Eğitimi Dergisi, 5 (3), 417-432.

Akgül, G.D., Geçikli, E. ve Doğan, L. (2017), Fen Eğitiminde Hikâyelendirme Tekniği ile Kavram Öğretimine Bir Aksiyon Örneği, Uluslararası Eğitim Bilimleri Dergisi, Yıl:4, Sayı: 11, 246-274.

Akmeşe, P.P. (2015), Çocuklarda Öykülemenin Gelişimi ve Dilin Değerlendirilmesinde Kullanımı, Ankara Üniversitesi Eğitim Bilimleri Fakültesi, Özel Eğitim Dergisi, 16 (3), 293-305.

Anderson, W.T. (2011), The Dalcroze Approach to Music Education: Theory and Applications, General Music Today 26(1) 27–33, National Association for Music Education, DOI: 10.1177/1048371311428979

Arı, S. (2018), 21. Yüzyıl Sanat ve Tasarım Eğitiminde Hikayelerin Kullanımına Dair Öneriler, Kocaeli Üniversitesi Güzel Sanatlar Fakültesi Dergisi, Sayı:4, 54-61.

Asımoğlu, S. (2012). Yaratıcı Drama ve Orff Yaklaşımı Çerçevesinde Okul Öncesi Eğitimde Oyun Kavramı, Yayımlanmamış Yüksek Lisans Tezi, İstanbul Teknik Üniversitesi, Sosyal Bilimler Enstitüsü, İstanbul.

Bal, S. ve Artan, İ. (1995), Müzik Eğitimi Aileler ve Eğitimciler için Rehber Kitap, Seslerle Tanışalım, Ya-Pa Yayın, İstanbul.

Başdaş, F. ve Vural, R.A. (2018), Drama Temelli Dijital Hikâye Anlatıcılığı Programının 6 Yaş Çocuklarının Bazı Sosyal Becerilerinin Gelişimine Etkisi, Adnan Menderes Üniversitesi Sosyal Bilimler Enstitüsü Dergisi, Cilt: 5, Sayı: 1, 1-30.

Bulut, M.H. (2017), Müzik Özel Öğretim Yöntemleri, Gece Kitaplığı, Ankara.

Çelik, S.B (2020), Okul Öncesi Öğretmenlerinin Müzik Eğitimi Hakkında Görüşlerinin İncelenmesi, Kesit Akademi Dergisi (The Journal of Kesit Academy) Yıl: 6, Sayı: 25, Aralık 2020, 543-554.

Çevik, B. (2007), Müzik Öğretim Yöntemlerinden Orff Müzik Öğretisine Genel Bir Bakış, BAÜ FBE Dergisi, Cilt:9, Sayı:1, 95-100.

Çuhadar, C.H. (2016), Müzik ve Müzik Eğitimi, Ç.Ü. Sosyal Bilimler Enstitüsü Dergisi, Cilt 25, Sayı 1, 217-230.

Darazs, A. (1966), The Kodaly Method for Choral Training, Bulletin of the Council for Research in Music Education , Fall, 1966, No. 8, pp.59-69.

Dinçer, F. ve Yüksel, M. (2018), Aile İçi Şiddete Şahit Olan Çocuklar: Bir Alan Yazın Derlemesi, Marmara Üniversitesi Kadın ve Toplumsal Cinsiyet Araştırmaları Dergisi, 2-2, 130-141.

Dobzsay, L. (1972), The Kodály Method and Its Musical Basis, Studia Musicologica Academiae Scientiarum Hungaricae, T. 14, Fasc. 1/4 , pp. 15-33.

Dubaz, İ. (2011), İlköğretim Okulu Müzik Derslerinde Aktif Öğrenme Modelinin Öğrencilerin Çoklu Zekâ Alanları Üzerine Etkisi, Yayımlanmamış Yüksek Lisans Tezi, Marmara Üniversitesi, Eğitim Bilimleri Enstitüsü, İstanbul.

Evren, G. F. (2020), Bağımlılıkla Mücadelede Müzik Eğitimi, Madde Bağımlılığı Disiplinlerarası Bir Yaklaşım, Kariper, İ. A., (Editör), Nobel Yayıncılık, İstanbul, s.171-182.

Gültekin, T. (2018), A Study on Use of Drama and Story Telling in Teaching English to Young Learners in Private Schools in Comparison with Government Schools, Yayımlanmamış Yüksek Lisans Tezi, Necmettin Erbakan Üniversitesi, Eğitim Bilimleri Enstitüsü, Konya.

Gürcan, M.B. (2020), Şizofreni Hastalarında Öyküsel Terapi Tekniklerinin Uygulandığı ve Duygu Temalı Video Gösterimi Yapılan İki Grubun Toplumsal İşlevsellik, Damgalanma, Duygu Tanıma ve Us-Kuramı Açısından Gelişimlerinin Değerlendirilmesi, Tıpta Uzmanlık Tezi, Kocaeli Üniversitesi, Ruh Sağlığı ve Hastalıkları Anabilim Dalı, Kocaeli.

Gürgen, E. T. (2006), Müzik Eğitiminde Yaratıcılığı Geliştiren Yöntemler, İnönü Üniversitesi, Eğitim Fakültesi Dergisi, Cilt:7, Sayı:12,81-93.

Gürgen, E. T. (2009), 23-25 Eylül), Farklı Müzik Eğitimi Yöntemlerinin Öğrencilerin Müziksel Becerileri Üzerindeki Etkisi, 8.Ulusal Müzik Eğitimi Sempozyumu, Ondokuz Mayıs Üniversitesi, Samsun, 1-9.

Hendricks, K.S. (2011), The Philosophy of Shinichi Suzuki: "Music Education as Love Education", Philosophy of Music Education Review, Vol. 19, No. 2, pp. 136-154.

Hunter, B.P. (2019), A Multi-Case Study of Orff Schulwerk Teachers' Use of Improvisation in The Upper Elementary School General Music Classroom, Doctor of Music Arts, The State University of New Jersey, Mason Gross School of The Arts, New Jersey.

Karkın, M. (2010), Yaratıcılık Kavramı ve Müzik Eğitiminde Yaratıcılığın Rolü ve Önemi, Sanat Dergisi, O (14), 1-4.

Kaya, S.N. (2020), 7.Sınıf Öğrencilerinin Hikâye Kartı ve Hikaye Küpü Kullanarak Oluşturdukları Problemlerdeki Problem Kurma Becerilerinin ve Yaratıcılıklarının İncelenmesi, Yayımlanmamış Yüksek Lisans Tezi, OsmanGazi Üniversitesi, Eğitim Bilimleri Enstitüsü, Eskişehir.

Kılıç, I. (2011), Müzik Öğretim Yöntemlerinin Yaratıcı Dramayla Birlikte Kullanılması: Diyafram Nefesi ve Ses Çalışmaları Alt Öğrenme Alanında Bir Uygulama Örneği, Ondokuz Mayis University Journal of Education Faculty , 30 (2), 29-53.

MEB (2013), Okul Öncesi Eğitimi Programı, Ankara.

MEB (2016), Okul Öncesi Eğitim Programı, Ankara.

MEB (2018), İlkokul 2 Müzik Ders Kitabı, Ankara.

Morgül, M. (2006), İlk Çocuklukta Müzik Nasıl Öğretilir, Kök Yayıncılık, Ankara.

Morin, F.L. (2001), Cultivating Music Play: The need for changed teaching practice. General Music Today, 14(2)24-30.

Nacakcı, Z. ve Kurtuldu, M.K. (2011), Kuramdan Uygulamaya Müzik Eğitiminde Yeni Yaklaşımlar, Anı Yayıncılık Ankara.

Turgut G. ve Kışla, T. (2015), Bilgisayar Destekli Hikaye Anlatımı Yöntemi: Alanyazın Araştırması, Turkish Online Journal of Qualitative Inquiry, 6(2), 97-121.

Oğuz, T. ve Kaya, Ö.M.E. (2017), Okul Öncesi Dönemde Müzik Eğitimine Yönelik Araştırmaların İncelenmesi, Anadolu Üniversitesi Eğitim Fakültesi Dergisi, Cilt 1, Sayı 1, 1–13.

Onarıcıoğlu, A.S. (2020), Ortaokul Öğrencilerinin Öyküleyici Metinlere İlişkin Tepkilerinin Alımlama Estetiği Kuramı Açısından İncelenmesi, Yayımlanmamış Doktora Tezi, Necmettin Erbakan Üniversitesi, Eğitim Bilimleri Enstitüsü, Konya.

Özgül, İ. (2009), Müzik Eğitimi ve Öğretimi, Kuramlar, Solfejler, Şarkılar, Yaklaşımlar, Pegem Akademi, Ankara.

Öztoprak, F.B. (2006), Öykü Öğretiminde Öykü Haritası Kullanımının Okuduğunu Anlama Üzerine Etkisi, Yayımlanmamış Yüksek Lisans Tezi, Çanakkale Onsekiz Mart Üniversitesi, Sosyal Bilimler Enstitüsü, Çanakkale.

Öztürk, A. (2006), Türkiye'de Orff-Schulwerk Yaklaşımının Dünü Bugünü, Yaratıcı Drama Dergisi, Cilt 1, Sayı 2, 79-88.

Özüdoğru, G. (2017), Dijital Öykülemenin Türkçe Öğretmeni Adaylarının Derse Katılımı ile Yazılı Anlatım ve Bilişim Teknolojileri Kullanım ÖzYeterliklerine Etkisinin İncelenmesi, Yayımlanmamış Doktora Tezi, Gazi Üniversitesi Eğitim Bilimleri Enstitüsü, Ankara.

Peterson, E.M. (2006), Creativity in Music Listening, Arts Education Policy Review, 107:3, 15-21.

Sadow, (1982), The Use of Story Grammer in the Design of the Questions, The Reading Teacher, Vol. 35, No. 5, 518-522.

Saraç, A. G. (2016), Müzik Eğitiminde Özel Öğretim İlke, Yöntem ve Teknikleri, İlkeler-Şarkılar-Etkinlikler 1, Nobel Akademik Yayıncılık, Ankara.

Saraç, A.G. (2018), Erken Çocukluk Döneminde Müzik Eğitimi, Nobel Akademik Yayıncılık, Ankara.

Scott, J.K. (2010), Orff Schulwerk Teacher Educators' Beliefs about Singing, Doctor of Philosophy, University of Rochester, Eastman School of Music, Department of Music Education, New York.

Türkmen, H. ve Ünver, E. (2012), Fen Eğitiminde Hikayelendirme Tekniği, Journal of European Education, 2,1, 9-13.

Uçan, A., Yıldız, G., Bayraktar, E. (1999), İlköğretimde Müzik Öğretimi, Modül 9 (İlköğretimde Etkili Öğretme ve Öğrenme Öğretmen El Kitabı, MEB, Burdur.

Uzuner, S. ve Aydın, Y. (2010), Yeni Türkçe Ders Kitaplarındaki Öykülerin Öğrenme Alanlarını Gerçekleştirmedeki Yeterliliğinin Belirlenmesi, Eğitim ve Sosyal Bilimler Dergisi, Milli Eğitim Bakanlığı Yayınları, Sayı:186, 140-149.

Ürfioğlu, A. (1989), Bebeklik ve Okul Öncesi Dönemde Müziğin Gelişimi ve Eğitimi, Doyuran Matbaası, İstanbul.

https://sozluk.gov.tr/ (E.T. 20.07.2021)

DEĞERLENDİRME

Değerlendirme sonunda "Hayır" şeklindeki cevaplarınızı bir daha gözden geçiriniz. Kendinizi yeterli görmüyorsanız öğrenme etkinliğini tekrar ediniz. Bütün cevaplarınız "Evet" ise bir sonraki modüle geçebilirsiniz.

Kaynakça

Alkan, C. (1989). Modüler programlama ve Türkiye'de uygulaması. *Ankara Üniversitesi Eğitim Bilimleri Fakültesi Dergisi*, 22 (1),13-22. http://dx.doi.org/10.1501/Egifak_0000000874

Akgül, F. (2004). *Modüler öğretim kuramdan uygulamaya: (Çağdaş bir eğitim organizasyonu biçimi olarak).* Pelikan Tıp Teknik Yayıncılık

Akkaş, S. (2007). İlköğretim okulları için *orff çalgıları ve blokflüt ile müzik eğitimi.* Feryal Matbaacılık.

Aydoğan, S. (2007). *Oynayarak eğlenerek müzik dilini öğreniyoruz.* Arkadaş Yayınevi.

Cengizhan, S. (2008). Modüler öğretim tasarımının farklı öğrenme stiline sahip öğrencilerin akademik başarılarına ve öğrenme kalıcılığına etkisinin belirlenmesi. *Eğitimde Kuram ve Uygulama,* 4 (1), 98-116. http://eku.comu.edu.tr/index/4/1/scengizhan.pdf

Demirel, Ö. (2017). *Eğitimde program geliştirme kuramdan uygulamaya (25. Baskı).* Pegem Akademi.

Gömleksiz, M. N. (2002). An individual approach in English language teaching: an evaluation of modular teaching environment and modular teaching. *Educational Sciences: Theory and Practice,* 2(2), 420-424.

Kamiloğlu, İ. (2004). *Kız meslek liseleri el sanatları bölümünde uygulanan modüler öğretim yaklaşımı ile geleneksel öğretim yaklaşımının karşılaştırılması.* Yayımlanmamış yüksek lisans tezi. Gazi Üniversitesi, Ankara.

Kaykı, İ. E. (2008). *Modüler öğretim yöntemi ve uygulamalı dersler*. Yayımlanmamış yüksek lisans tezi. Beykent Üniversitesi, İstanbul.

Külahçı, Ş. G., & Taşpınar (1993). Modüler öğretim yaklaşımı ve Fırat Üniversitesi'nde yapılan çalışmalar. *Eğitim ve Bilim Dergisi*, 17(90), 24-34. http://egitimvebilim.ted.org.tr/index.php/EB/article/view/5877/2014

MEB (2017). Müzik aletleri yapımı müzikte sistem ve makamlar. http://www.megep.meb.gov.tr/mte_program_modul/moduller/M%C3%BCzikte%20Sistem%20ve%20Makamlar.pdf

MEB (2018). *Ortaokul ve imam hatip ortaokulu müzik ders kitabı 7, Devlet Kitapları (Birinci Baskı*). Milli Eğitim Bakanlığı Yayınları

Özkan, H. H. (2005). Öğrenme öğretme modelleri açısından modüler öğretim. *Atatürk Üniversitesi Sosyal Bilimler Enstitüsü Dergisi*, 6(2), 117-128. https://dergipark.org.tr/tr/download/article-file/31950

Sert, Ö. (2007). *Mesleki ve teknik ortaöğretim kurumlarında modüler öğretim sisteminin bilişim teknolojileri alanında uygulaması ve öğretmen, öğrenci açısından değerlendirilmesi.* Yayımlanmamış yüksek lisans tezi. Marmara Üniversitesi, İstanbul.

Sever, D.(2013). Modüler öğretim yaklaşımı. İçinde G. Ekici & M. Güven (Eds.), Öğrenme-Öğretme Yaklaşımları ve Uygulama Örnekleri *(ss. 507-540).* Pegem Akademi.

Sönmez, V. (2017). Öğretim ilke ve yöntemleri (9. Baskı). Anı Yayıncılık.

Sun, M. (1997). Şarkılarla türkülerle temel müzik eğitimi. Doruk Yayınevi.

Taşpınar, M.(1997). *Modüler öğretim yönteminin öğretim yöntemleri dersinde öğrenci başarısına etkisi (F. Ü. teknik eğitim fakültesi örneği).* Yayımlanmamış doktora tezi. Fırat Üniversitesi, Elazığ.

5. Viyolonselde iyi bir entonasyon elde edebilmek için dikkat edilmesi gereken önemli hususları açıklayınız. Nelerin entonasyonu olumsuz yönde etkileyeceğini söyleyiniz.
6. Yaylı çalgılarda gam ve arpej çalışmanın önemini açıklayınız.
7. Artikülasyon teriminin anlamını söyleyerek sol eldeki artikülasyonun önemini açıklayınız.
8. Bir bemollü ve iki diyezli majör tonların isimlerini söyleyiniz.
9. Belli başlı seslendirim tekniklerini söyleyiniz.
10. Staccato çalma tekniğini tanımlayarak viyolonselde örnekleyiniz.

KAYNAKÇA

Acat, B. (1997). *Programlandırılmış eğitimin milli coğrafya öğrenci balansı üzerine etkisi* [Yayınlanmamış araştırma].

Adıgüzel, Y. (1998). *İlköğretim okulları 4. sınıf sosyal bilgiler dersinde Ege Bölgesi konusunun araç-gereç kullanılarak öğretiminin değerlendirilmesi.* [Yüksek lisans tezi]. Marmara Üniversitesi.

Akgül, A. (2013). *Enstrüman eşlikli uygulamaların ilköğretim 6. sınıf öğrencilerinin müzik dersine yönelik başarı ve tutumlarına etkisi* [Doktora tezi]. Marmara Üniversitesi.

Alacapınar, F. G. (2001). *Hayat Bilgisi öğretiminde programlandırılmış öğretimin erişi ve kalıcılığa etkisi* [Doktora tezi]. Hacettepe Üniversitesi.

Alkan, C. (1998). *Eğitim Teknolojisi*. Anı Yayıncılık.

Altınok, H. (1998). *İlköğretim Fen Bilgisi dersi öğretiminde kavram haritalarının kullanımı ve öğrenci kavramsallaşmaları üzerine etkileri* [Yüksek lisans tezi]. Onsekiz Mart Üniversitesi.

Aslan, S. (2012). *Birleştirilmiş sınıflı okullarda dizgeli eğitimin akademik başarıya ve tutuma etkisi* [Yüksek lisans tezi]. Fırat Üniversitesi.

Bacanlı, H. (2001). *Gelişim ve Öğrenme* (4. bs). Nobel Yayın Dağıtım.

Bayazıtoğlu, E. N. (1996). *İlköğretim ikinci sınıf Hayat Bilgisi dersinde eğitsel oyunlar* [Doktora tezi]. Hacettepe Üniversitesi.

Çeliköz, N., Erişen, Y., & Şahin, M. (2012). Bilişsel öğrenme kuramları. İçinde Z. Kaya (Ed.), *Öğrenme ve Öğretme: Kuramlar, Modeller, Yaklaşımlar* (ss. 49-74). Pegem.

Çetin, K. (2003). *İlköğretim sekizinci sınıf T.C. İnkılap Tarihi ve Atatürkçülük dersi, Atatürk'ün Hayatı ünitesinin öğretiminin dizgeli (programlandırılmış) öğretime göre değerlendirilmesi* [Yüksek lisans tezi]. Abant İzzet Baysal Üniversitesi.

Demirel, Ö. (2015). *Eğitimde Program Geliştirme: Kuramdan Uygulamaya* (24. bs). Pegem Akademi.

Duman, B. (2009). *Dizgeli öğretimin öğretmen adaylarının yansıtıcı düşünme ve demokratik tutumlarına etkisi* [Yüksek lisans tezi]. Fırat Üniversitesi.

Durdukoca, Ş. F. (2013). *Dizgeli eğitim ve düz anlatım yöntemleriyle işlenen öğretim uygulamalarının öğretmen adaylarının epistemolojik inanç, öğrenme yaklaşımları, üstbilişsel farkındalık ve akademik başarılarına etkisi* [Doktora tezi]. İnönü Üniversitesi.

Düzgün, E. (2004). *Mimari tasarım eğitiminde "başarı yönelimi"nin ölçülmesi* [Doktora tezi]. Yıldız Teknik Üniversitesi.

Eldemir, A. C. (2010). *Geleneksel Türk Sanat Müziği dersinde dizgeli öğretim yönteminin öğrenci erişişine ve kalıcılığa etkisi* [Doktora tezi]. Gazi Üniversitesi.

Emir, S. (2001). *Sosyal Bilgiler öğretiminde yaratıcı düşünmenin erişiye ve kalıcılığa etkisi* [Doktora tezi]. Hacettepe Üniversitesi.

Erden, M., & Akman, Y. (1996). *Eğitim Psikolojisi: Gelişim-Öğrenme-Öğretme* (3. bs). Arkadaş.

Eroğul, G. (1997). *Programlandırılmış eğitimin öğrenci erişisi üzerine etkisi* [Yayınlanmamış araştırma].

Fidan, N. (1996). *Okulda Öğrenme ve Öğretme*. Alkım.

Gabrielsson, A. (2003). Music performance research at the millennium. *Psychology of Music*, *31*(3), 221-272. https://doi.org/10.1177/03057356030313002

Gagne, R. M., Briggs, L. J., & Wager, W. W. (1992). *Principles of Instructional Design* (4th ed). Harcourt Brace & Company.

Gültekin, M., Karadağ, R., & Yılmaz, F. (2007). Yapılandırmacılık ve öğretim uygulamalarına yansımaları. *Anadolu Üniversitesi Sosyal Bilimler Dergisi*, *7*(2), 503-528.

Hargreaves, D. J. (1986). Developmental Psychology and Music Education. *Psychology of Music*, *14*(2), 83-96. https://doi.org/10.1177/0305735686142001

Jorgensen, E. R. (2008). *The Art of Teaching Music*. Indiana University Press.

Joyce, B. R., & Weil, M. (2003). *Models of Teaching* (5th ed). Prentice-Hall.

Joyce, B. R., Weil, M., & Calhoun, E. (2015). *Models of Teaching* (9th ed). Pearson.

Kapıcıoğlu, M. O. K. (2006). *Dizgeli öğretimin etkililiği* [Doktora tezi]. Hacettepe Üniversitesi.

Karslı, M. D. (2003). *Öğretmenlik Mesleğine Giriş*. PegemA.

Kayabaşı, Y. (1997). *Programlandırılmış, Dünya Bankası eğitim projesi ve geleneksel öğretime göre eğitim gören öğrencilerin erişi ve kalıcılık düzeyleri* [Doktora tezi]. Hacettepe Üniversitesi.

Kılıç, A. (2000). *İlkokuma yazma öğretiminde programlandırılmış öğretime göre metin yönteminin etkililiği* [Doktora tezi]. Hacettepe Üniversitesi.

Kleesattel, A. L. (2012). *Applications of somatic practices to cello playing and pedagogy* [Doctoral dissertation]. University of Wisconsin-Madison.

Koçak, M. (2004). *Sosyal Bilgiler dersinde programlandırılmış (dizgeli) öğretimin erişiye, kalıcılığa ve derse karşı tutuma etkisi* [Yüksek lisans tezi]. Abant İzzet Baysal Üniversitesi.

Kurt Korkmaz, A. İ. (2006). *Anlamlı öğrenme yaklaşımına dayalı bilgisayar destekli 7. sınıf Fen Bilgisi dersi için hazırlanan bir ders yazılımının öğrencilerin akademik başarısına ve kalıcılığa etkisi* [Yüksek lisans tezi]. Çukurova Üniversitesi.

Kurtuldu, M. K. (2007). *Bilgiyi işleme modeline dayalı piyano eğitiminde genel öğrenme stratejilerinin yeri ve görsel imajlar oluşturma yönteminin kullanılabilirlik düzeyi* [Doktora tezi]. Gazi Üniversitesi.

Kurtuldu, M. K., & Bakıoğlu, Ç. (2012). Tam öğrenme modeline dayalı müzik öğretiminde öğrenci başarılarının karşılaştırılması. *Hacettepe Üniversitesi Eğitim Fakültesi Dergisi*, *43*(43), 330-339.

Küçükoğlu, A. (2007). *Dizgeli öğretimin öğrenci erişisine etkisi* [Doktora tezi]. Atatürk Üniversitesi.

Küpana, N. (2011). *Müzik öğretmeni adaylarına yönelik geliştirilen piyanoda deşifre öğretimi programının etkililiğinin sınanması* [Doktora tezi]. Marmara Üniversitesi.

Lehmann, A. C., & Davidson, J. W. (2006). Taking an acquired skills perspective on music performance. In R. Colwell (Eds.), *MENC Handbook of Musical Cognition and Development* (pp. 225-258). Oxford University Press.

Memişoğlu, H. (2003). *İlköğretim okullarında Sosyal Bilgiler dersi coğrafya konularının öğretmenin programlandırılmış öğretime göre değerlendirilmesi* [Doktora tezi]. Abant İzzet Baysal Üniversitesi.

Naik, P. G. (2007). *Training and Development: Text, Research and Cases*. Excel Books.

Otacıoğlu, S. G. (2005). *Müzik öğretmenliği piyano eğitimi dersi için bir model denemesi* [Doktora tezi]. Marmara Üniversitesi.

Öntaş, T. (2010). *İlköğretim Sosyal Bilgiler dersinde yapılandırmacı yaklaşım ile dizgeli eğitimin öğrenci erişisine etkisi arasındaki fark* [Yüksek lisans tezi]. Hacettepe Üniversitesi.

Özalemdar, L. (2013). *Biyolojide uygulanan dizgeli eğitimin yaratıcı düşünce erişisine etkisi* [Yüksek lisans tezi]. Karadeniz Teknik Üniversitesi.

Özdemir, M. (2014). *Müzik öğretmenliği klasik gitar eğitimi dersi için eklektik bir model önerisi* [Doktora tezi]. Marmara Üniversitesi.

Özen, N. (2004). Çalgı eğitiminde yararlanılan müzik eğitimi yöntemleri. *Gazi Üniversitesi Gazi Eğitim Fakültesi Dergisi*, *24*(2), 57-63.

Özerbaş, M. A. (2005). Eğitim teknolojisi öğelerinin sistem kuramları açısından değerlendirilmesi. *Atatürk Üniversitesi Kazım Karabekir Eğitim Fakültesi Dergisi*, *11*, 252-268.

Öztürk, C. (1997). *Karma yöntemin ilköğretim okulu 5. sınıf Sosyal Bilgiler dersinde öğrenci erişisine etkisi (Konya ilinde bir araştırma)* [Yüksek lisans tezi]. Gazi Üniversitesi.

Paş, A. K. (2004). *İlköğretim beşinci sınıf Sosyal Bilgiler dersi Cumhuriyete nasıl kavuştuk ünitesinin öğretiminin programlandırılmış öğretime göre değerlendirilmesi* [Yüksek lisans tezi]. Abant İzzet Baysal Üniversitesi.

Piji, D. (2006). *Dizgeli öğretime göre geliştirilen eşlik dersi programının akademik başarıya, tutuma, yeterlik algısına ve kalıcılığa etkisi* [Doktora tezi]. Marmara Üniversitesi.

Repp, B. H. (1999). Effects of auditory feedback deprivation on expressive piano performance. *Music Perception: An Interdisciplinary Journal*, *16*(4), 409-438.

Romiszowski, A. J. (2004). *Designing Instructional Systems: Decision Making in Course Planning and Curriculum Design*. Nichols Publishing Company.

Saraç, G. (1996). *Türkiye'de eğitim fakülteleri müzik eğitimi bölümlerinde çalgı eğitiminin bir boyutu olarak viyolonsel öğretim programlarında belirlenen devinişsel hedefler ve hedef davranışların gerçekleşme dereceleri* [Doktora tezi]. Atatürk Üniversitesi.

Saraç, G. (2003). Öğrenme kuramlarına göre bir yaylı çalgı olarak viyolonsel eğitimi ve viyolonsel öğretim programı süreci. *Muğla Üniversitesi Sosyal Bilimler Enstitüsü Dergisi*, *11*, 25-37.

Seashore, C. E. (1938). *Psychology of Music*. McGraw-Hill Book Company.

Senemoğlu, N. (2018). *Gelişim Öğrenme ve Öğretim: Kuramdan Uygulamaya* (25. bs). Anı Yayıncılık.

Sezginsoy, B. (2011). *Sosyal Bilgiler dersinde tarih bilinci oluşturmada dizgeli öğretimin etkililiği* [Doktora tezi]. Hacettepe Üniversitesi.

Sıvacı, S. Y. (1997). *Programlandırılmış öğretimin öğrenci erişisine etkisi ortaokul 2. sınıf Milli Coğrafya dersi örneği* [Yayınlanmamış araştırma].

Sönmez, V. (2000). Programlandırılmış öğretimle öğretmen yetiştirme. *Eğitim Araştırmaları*, *1*, 60-67.

Sönmez, V. (2003). Dizgeli eğitimle sınıf ortamında doğrudan demokrasi. *Eğitim Araştırmaları*, *11*, 64-72.

Sönmez, V. (2004). *Dizgeli Eğitim*. Anı Yayıncılık.

Şahinkesen, A. (1990). Sistem yaklaşımı, analiz ve program hazırlama. *Ankara Üniversitesi Eğitim Bilimleri Fakültesi Dergisi*, *23*(2), 645-676. https://doi.org/10.1501/Egifak_0000000792

Şen, Ç. (2012). *Dizgeli öğretim modelinin güzel sanatlar ve spor liselerinde yapılan viyolonsel dersinde öğrenci başarısına etkisi* [Doktora tezi]. Marmara Üniversitesi.

Takkaç, A. (2007). *Dizgeli eğitimin Sosyal Bilgiler dersinde 5. sınıf öğrencilerinin erişilerine etkisi* [Yüksek lisans tezi]. Hacettepe Üniversitesi.

Toklucu, S. K. (2013). *İşbirliğine dayalı öğrenme yöntemi ile dizgeli eğitimin 4. sınıf Sosyal Bilgiler dersinde başarıya, kalıcılığa ve tutuma etkisinin karşılaştırılması* [Yüksek lisans tezi]. Ahi Evran Üniversitesi.

Yağışan, N. (2008). *Keman Çalmanın Biomekanik Analizi*. Eğitim Kitabevi.

Yokuş, H. (2009). *Piyano eğitiminde öğrenme stratejilerinin kullanılmasına yönelik etkinliklerin performans başarısına ve üstbilişsel farkındalığa etkisi* [Doktora tezi]. Marmara Üniversitesi.

Yokuş, H., & Yokuş, T. (2010). *Müzik ve Çalgı Öğrenimi İçin Strateji Rehberi I: Öğrenme Stratejileri*. Pegem.

Yokuş, T. (2009). *Gitar eğitiminde üstbilişsel becerilerin geliştirilmesine yönelik etkinliklerin performans başarısına etkisi* [Doktora tezi]. Marmara Üniversitesi.

KAYNAKÇA

Açıkgöz, K. Ü. (2014). Aktif Öğrenme. İzmir: Kanyılmaz Matbaası.

Akın K. E., Uzelli Y. D. Ceylan, B. Akbıyık, A. ve Tokem, Y. (2018). Hemşirelikte Psikomotor Becerilerin Öğretiminde Senaryo Temelli Öğrenme: Bir Deneyim Paylaşımı. İzmir Kâtip Çelebi Üniversitesi Sağlık Bilimleri Fakültesi Dergisi, 3 (3), 11-16. Retrieved from https://dergipark.org.tr/en/pub/ikcusbfd/issue/41014/496384

Altun, M. (2002). Matematik Öğretimi. Bursa: Alfa Basım Yayım Dağıtım.

Bakaç, E . (2016). Senaryo Tabanlı Öğretim Yönteminin Matematik Dersindeki Öğrenci Başarısına Etkisi. Eğitim ve İnsani Bilimler Dergisi: Teori ve Uygulama, (9), 3-17. Retrieved from https://dergipark.org.tr/en/pub/eibd/issue/22668/242068

Bayrak, E. B. (2010). Fen Bilgisi Öğretmen Adaylarının Senaryo Temelli Öğrenmeye İlişkin Görüşlerinin İncelenmesi: Bir Eylem Araştırması. Yayınlanmamış yüksek lisans tezi. Mehmet Akif Ersoy Üniversitesi Fen Bilimleri Enstitüsü: Burdur.

Berragan, L. (2011). Simulation: An effective pedagogical approach for nursing? Nurse Education Today, 31, 660-663. doi:10.1016/j.nedt.2011.01.019

Caroll, J. M., (1999). Five Reasons for Scenario-Based Deisign. Proceedings of the 32nd Hawaii International Conference on System Sciences. Virginia Tech Blacksburg, 1-12.

Cerrah Özsevgeç, L., Kocadağ, Y. (2015). Senaryo Temelli Öğrenme – Öğretme Yaklaşımı. İçinden: Yanpar Yelken, T., Akay, C. (Ed.). Öğretim İlke ve Yöntemleri. Anı Yayıncılık: Ankara.

Crosby, A. ve McKenzie, J. (2016). Listening to student voices through scenario design: Aligning learning futures. Sensoria: *A Journal of Mind, Brain, and Culture*. 12, 5-11. Dahlgren, Fenwick ve Hopwood

Dieckmann, P. ve Krage, R. (2013). Simulation and psychology: Creating, recognizing and using learning opportunities. *Current Opinion in Anesthesiology.* 26, 714-720. doi:10.1097/ACO.0000000000000018.

Dinçel, M. (2005). Öyküleme ve Deney Tekniğinin Fen Bilgisi Derslerinde Öğrencilerin Kavramsal Anlama ve Başarılarına Etkisi. Yayımlanmış Yüksek Lisans Tezi. Marmara Üniversitesi Eğitim Bilimleri Enstitüsü, İstanbul.

Elksnin, L. K. (1998). Use of the case method of instruction in special education teacher preparation programs: A preliminary investigation. Teacher Education and Special Education, 21(2), 95-108.

Engin, A., Engin, İ., Koçak, Z. F. ve Özsoy, N. (2007). Özel üçgenler. IX. Akademik Bilişim Konferansı Bildirileri, Dumlupınar Üniversitesi, Kütahya.

Erdem, F, Ömüriş, E , Öz, Ö , Boz, H , Özmen, M. ve Kubat, U . (2014). Öğretim Elemanlarının Etik Sorumlulukları Üzerine Üniversite Öğrencilerinin Algılamaları. *Eğitimde Nitel Araştırmalar Dergisi.* 2 (1) , 38-63 . DOI: 10.14689/issn.2148-2624.1.2s2m

Errington, E. (2003). *Development of Scenario Based Learning*. New Zeland: Dunmore Press.

Errington, E. (2010). *Preparing Graduates for the Professions Using Scenario-based Learning*. Australia: Post Pressed.

Gragg, C. I. (1954). 'Tough-Mindedness and the Case Method'. In M. P. McNair (ed), *The Case Method at the Harvard Business School*. New York: McGraw-Hill, 6–14.

Halfer, J.P. (1997). Case writing: Case writers' perspectives. In D. Boud ve G.I. Feletti (Eds.), *The challenge of problem-based learning* (pp. 151-159). London: Kogan Page.

Hasan, W., Mohammad, M., Al-hadi, T.M. (2019). A Scenario-Based Program for Developing English Oral Expression Skills of Secondary Schoolers. *JRCIET*. 5, 159–174.

Karasu, A. (2019). Senaryo Temelli Öğrenme-Öğretme Yaklaşımı'nın 7. Sınıf Öğrencilerin İngilizce Dersine Yönelik Tutumu ile İngilizce Öğrenmeye Yönelik Görüş ve Kaygılarına Etkisi. Balıkesir Üniversitesi Sosyal Bilimler Enstitüsü: Balıkesir.

Mariappan. Ş., Shih. A. ve Schrader. G., P., (2004. Use of Scenario-Based Learning Approach in Teaching Statics. Retrieved 25.04.2021, from http://www.csupomona.edu/~şmariappan/pdf/teaching%20statics%20using%20scenario-final1.pdf

McWilliam, P. J. (1992). The case method of ınstruction: Teaching application and problem-solving skills to early interventionists. *Journal of Early Intervention*. 16(4), 360-373.

Norton, G., Taylor, M., Stewart, T., Blackburn, G., Jinks, A., Razdar, B., Holmes, P., ve Marastoni, E. (2012). Designing, developing and implementing a software tool for scenario based learning. *Australasian Journal of Educational Technology.* 28(7). https://doi.org/10.14742/ajet.790

Odinokaya, M. A., Karpovich, I., Mikhailova, O. J., Piyatnitsky, A. N. ve Klímová, B. (2020). Interactive Technology of Pedagogical Assistance as a Means of Adaptation of Foreign First-Year Students. *IOP Conf. Series Mater. Sci. Eng.* 940.

Oh, S., Jonassen, D. H. (2007). Scaffolding online argumentation during problem solving. *Journal of Computer Assisted Learning*. 23, 95-110.

Özsevgeç, L. ve Kocadağ, Y. (2013). Senaryo Tabanlı Öğrenme Yaklaşımının Öğrencilerin Kalıtım Konusundaki Yanılgılarının Giderilmesi Üzerindeki Etkileri. *Hacettepe Üniversitesi Eğitim Fakültesi Dergisi*. 28 (28-3), 83-96. Retrieved from https://dergipark.org.tr/en/pub/hunefd/issue/7791/101908

Rubtsova, A. V., Almazova, I. N., Bylieva, D. S., Krylova, A. E. (2020). Constructive Model of Multilingual Education Management in Higher School. IOP Conf. Series Mater. Sci. Eng., 940, 1–14.

Steeves, S. (2012). Dealing with mental health emergencies. In Alderidge, M., Wanless, S. (Eds.), Developing healthcare skills through simulation (pp. 184-195). London, England: Sage.

Şeker, M. (2016). Scenario-based instraction desing as a tool to promote self-regulation language learning strategies. SAGE journals. 1-11. https://doi.org/10.1177/2158244016684175

Uçak, E. (2018). Çevre Dersinde Uygulanan Senaryo Temelli Öğrenmenin Fen Bilgisi Öğretmen Adaylarının Akademik Başarılarına ve Tutumlarına Etkisi. Electronic Turkish Studies, 13(19), 1867–1881. https://doi.org/10.7827/TurkishStudies.13791

Van der Heijden, K. (2002). The sixth sense: Accelerating organizational learning with scenarios. New York, NY: John Wiley.

Veznedaroğlu, H. M. (2005). Senaryo Temelli Öğrenmenin Öğretmen Adaylarının Öğretmenlik Mesleğine Yönelik Tutum ve Özyeterlik Algısına Etkisi. Yayımlanmamış yüksek lisans tezi, Ankara Üniversitesi Eğitim Bilimleri Enstitüsü, Ankara.

kişiye özel veriler içeren projelerde buradaki gibi bireysel çalışılabilir. Bu örnek özelinde öğrenciler bireysel çalışacaktır. Çünkü aile bireylerinin seslerini içeren veriler ortak değildir.

* VoiceThread, YouTube, Ancestory, Sctrach gibi uygulamalarından birini seçerek araç olarak kullanmaları istenir. Bunlar veya başka uygun gördüğü uygulama ile farklı yaş ve cinsiyetlerden oluşturduğu aile gibi bir örneklemle ses analizi yapması beklenir. Burada tamamen kendi algısıyla hareket edecek ve hareketli bir görsel ya da ses dosyası oluşturarak sunumu yapacaktır.
* Öğrencilerde uygulamaları kullanmayla ilgili bilgi eksikliği var ise giderilir.
* Öğrenci, çalışmasını tamamladıktan sonra, çalışma sürecini işlem basamakları olarak raporlar ve sunar. Bu sırada karşılaştığı güçlükler varsa bunlar hakkında da rapor ve kendi çözüm önerilerini ekler.
* Oluşturulan ürün, öğrenci tarafından 5 dakika süre içinde tercihen akıllı tahtadan sunulur.
* Diğer öğrenciler sunumu izleyerek fikirlerini not alıp paylaşırlar. Burada akran değerlendirmesi hazırlanan formlar aracılığı ile de yapılabilir.

Bu örnek uygulama dışında anaokuldan yükseköğretime farklı öğrenim kademeleri için örnek fikirleri Umuzdaş (2021)'ın ilgili raporundan edinebilirsiniz.

KAYNAKÇA

Ada, S., Z. N. Baysal ve Kadıoğlu A., H. (2009). Projeye Dayalı Öğrenme Yaklaşımının Öğrencilerin Sosyal Bilgiler Dersine İlişkin Tutumlarına ve Görsel Sunu Uygulamalarına Etkisi. *Ahi Evran Üniversitesi Kırşehir Eğitim Fakültesi Dergisi*. 10(3), 89–96.

Akbaş, Y. ve Aydın, M . (2019). Sosyal Bilgiler Öğretmen Adaylarının Proje Tabanlı Öğrenme (PTÖ) Algılarının İncelenmesi. *Yüzüncü Yıl Üniversitesi Eğitim Fakültesi Dergisi*. 16 (1), 678-693.

Atila, M. E. ve Sözbilir, M. (2016). Fen ve Teknoloji Dersi Öğretim Programındaki Yapılandırmacılığa Dayalı Öğelerin Öğretmenler Tarafından Uygulanışı: Nitel Bir Çalışma. *Erzincan Üniversitesi Eğitim Fakültesi Dergisi*.18(2), 1418-1457.

Ay, Ş. (2013). Öğretmen Adaylarının Proje Tabanlı Öğrenme ve Geleneksel Öğretime İlişkin Görüşleri. *Hacettepe Üniversitesi Eğitim Fakültesi Dergisi,* 28 (28-1), 53-67.

Ayan, M. (2012). Proje Tabanlı Öğrenme Yaklaşımının İlköğretim Öğrencilerinin Fen Bilgisi Dersi Akademik Başarı Düzeyine Etkisi. *Türk Eğitim Bilimleri Dergisi*, 10(1), 167-183.

Ayaz, M. F. ve Söylemez, M. (2015). Proje Tabanlı Öğrenme Yaklaşımının Türkiye'deki Öğrencilerin Fen Derslerindeki Akademik Başarılarına Etkisi: Bir Meta-Analiz Çalışması. *Eğitim ve Bilim*. 40(178), 255-283.

Aydın, S., Atalay, T. D, ve Göksu, V. (2017). Proje Tabanlı Öğrenme Sürecinin Ortaokul Öğrencilerinin Akademik Özyeterlik ve Motivasyon Üzerine Etkisinin İncelenmesi. *Bartın Üniversitesi, Eğitim Fakültesi Dergisi.* 6(2), 676-688.

Aytekin, E. ve Rasan, A. (2001). Proje Tabanlı Öğrenme Modeli Uygulamasında İlk Aşama ve Sonrası; Güçlükler, Fırsatlar ve Kazanımlar. *Bilişim Teknolojileri Işığında Eğitim Bildiriler Kitabı*. 259-260.

Barron, B. J. S. (1998). Doing with understanding lessons from research on problem and project-based learning. *The Journal of the Learning Sciences*. 7(3/4), 271-31.

Başbay M. ve Senemoğlu, N. (2009). Projeye Dayalı Öğretimin Akademik Benlik Kavramı ve Derse Yönelik Tutuma Etkisi. *Pamukkale Üniversitesi Eğitim Fakültesi Dergisi*. 55-66.

Başbay, M. (2008). Yenilenmiş Taksonomiye Göre Düzenlenmiş Öğretim Tasarımı Dersinde Projeye Dayalı Öğretimin Öğrenme Ürünlerine Etkisi. *Ege Eğitim Dergisi*. 65-88.

Bayraktar H. (2015). Proje Tabanlı Öğrenme Yaklaşımı. *Journal of International Social Research*. 8(37), 709-718.

Bayram, H. ve Seloni Ş. R. (2014). Proje Tabanlı Öğrenme Yaklaşımının İlköğretim 5. Sınıf Öğrencilerinin Fen Bilgisi Başarılarına, Kavramsal Anlamalarına ve Tutumlarına Etkisi. *Eğitim Bilimleri Dergisi*. 39(39), 71-84.

Bell, S. (2010). Project-based learning for the 21st century: Skills for the future. *The Clearing House*. 83, 39-43.

Blumenfeld, C. Soloway, E., ve Marx, R.W.(1991). Motivating project- based learning: Sustaining the doing, supporting the learning. *Educational Psychologist*, 26, 369-394.

Bülbül, Y. (2017). *Proje Tabanlı Öğrenme Yönteminin Sosyal Bilgiler Öğretmen Adaylarının Çevresel Vatandaşlık Düzeylerine Etkisinin Değerlendirilmesi Üzerine Bir Karma Desen Araştırması.* Yayımlanmamış doktora tezi. Marmara Üniversitesi, Eğitim Bilimleri Enstitüsü.

Chard, S. (2002). What is Project-Based Learning?. Edutopia. (online): http://www.edutopia.org/modules/PBL/whatispbl.pbl.

Civelekoğlu, M. ve Öztürk Ş (2010). İlköğretim Fen Ve Teknoloji Dersinde Proje Tabanlı Öğrenme Yönteminin Uygulanması İle İlgili Öğretmen Ve Öğrenci Görüşleri. *İlköğretim Online*. 9(3), 1189-1200.

Coşkun, M. (2004). Coğrafya Öğretiminde Proje Yaklaşımı. *Kırşehir Eğitim Fakültesi Dergisi*. 5(2), 99-107

Coşkun, Y. D. ve Kaplan, A. Ö. (2017). Proje Tabanlı Öğretim Uygulamalarında Karşılaşılan Güçlükler ve Çözüm Önerilerine Yönelik Bir Eylem Araştırması. *Mersin Üniversitesi Eğitim Fakültesi Dergisi*, 8(1), 137-159.

Çeliker, H. D., Aköz, O. ve Genç, H. (2014). 6. Sınıf Madde ve Isı Ünitesine İlişkin Senaryo Destekli Proje Tabanlı Öğrenme Etkinlik Örneği. *Eğitim ve Öğretim Araştırmaları Dergisi*, 3 (3), 341-349.

Çepni, S. (2005). *Araştırma ve Proje Çalışmalarına Giriş.* (2. Basım). Trabzon: Erol Ofset.

Çetin, F. (2011). Proje temelli öğrenme. S. Büyükalan Filiz (Edt.), *Öğrenme Öğretme Kuram ve Yaklaşımları* (s. 355-370). Ankara: Pegem Akademi.

Çıbık, A. S. ve Emrahoğlu, N. (2008). Proje Tabanlı Öğrenme Yaklaşımının Fen Bilgisi Dersinde Öğrencilerin Mantıksal Düşünme Becerilerinin Gelişmesine Etkisi. *Çukurova Üniversitesi Sosyal Bilimler Enstitüsü Dergisi*. 17(2), 51-66.

Çıbık, A. S. (2009). Proje Tabanlı Öğrenme Yaklaşımının Öğrencilerin Fen Bilgisi Dersine Yönelik Tutumlarına Etkisi. *İlköğretim Online*. 8(1), 36-47.105

Çiftçi, S. (2006). *Sosyal Bilgiler Öğretiminde Proje Tabanlı Öğrenmenin Öğrencilerin Akademik Risk Alma Düzeylerine, Problem Çözme Becerilerine, Erişilerine, Kalıcılığa ve Tutumlarına Etkisi*. Yayımlanmamış Doktora Tezi, Selçuk Üniversitesi Sosyal Bilimler Enstitüsü, Konya

Demirel, Ö., Başbay, A., Uyangör, N., ve Bıyıklı, C. (2001). Proje tabanlı öğrenme modelinin öğrenme sürecine ve öğrenci tutumlarına etkisi. X. Ulusal Eğitim Bilimleri Kongresi Bildirisi (7-9 Haziran 2001), Bolu: Abant İzzet Baysal Üniversitesi.

Erdem, M. ve Akkoyunlu, B. (2002). İlköğretim Sosyal Bilgiler Dersi Kapsamında Beşinci Sınıf Öğrencileriyle Yürütülen Ekiple Proje Tabanlı Öğrenme Üzerine Bir Çalışma. *İlköğretim Online E-Dergi*, 1(1), 2-11.

Erdoğan, Ş. (2012). Proje Tabanlı Öğrenme Yaklaşımının Öğrenme Ortamı İle İlgili Algılara ve Başarıya Etkisi. *Sakarya Üniversitesi Eğitim Bilimleri Enstitüsü Dergisi.* 2(3), 1-33.

Goo, V. (2020). İlkokulda Proje Tabanlı Öğrenme Uygulaması. *Walden Tezleri ve Doktora Çalışmaları* . 9133. https://scholarworks.waldenu.edu/dissertations/9133

Kalaycı, N. (2008). Yükseköğretimde Proje Tabanlı Öğrenmeye İlişkin Bir Uygulama. *Eğitim ve Bilim*. 33(147), 85-105.

Karaer, G , Karademir, E. ve Tezel, Ö . (2020). Proje Tabanlı Öğretimin Fen Laboratuvarı Dersinde Kullanımının Sınıf Öğretmeni Adaylarının Görüşlerine Göre Değerlendirilmesi. *Eğitimde Nitel Araştırmalar Dergisi*. 8 (1), 73-95. DOI: 10.14689/issn.2148-2624.1.8c.1s.4m

Karakuş, M., (2004*). İlköğretim Dördüncü Sınıf Sosyal Bilgiler Dersinde Proje Yaklaşımı İlköğretim Öğrencilerin Sorun Çözme Becerilerine Tutumlarına Akademik Başarılarına ve Kalıcılığa Etkisi.* Yayınlanmamış Doktora Tezi. Çukurova Üniversitesi Sosyal Bilimler Enstitüsü, Adana.

Kaşarcı, İ. (2013). *Proje Tabanlı Öğrenme Yaklaşımının Öğrencilerin Akademik Başarı ve Tutumlarına Etkisi: Bir Meta-Analiz Çalışması*. Yüksek Lisans Tezi. Eskişehir Osmangazi Üniversitesi, Eskişehir

Katz, L.G. (1994). The project approach. ERIC digests. Urbana, IL: ERIC *Clearinghouse on Elementary and Early Childhood Education*.

Kılıç, İ. ve Özel, M. (2015). Proje Tabanlı Öğrenme Yönteminin Fen ve Teknoloji Derslerinde Uygulamaları Hakkında Öğretmen ve Veli Görüşlerinin İncelenmesi. *Sakarya University Journal of Education*. 5(2), 7-20.

Kilpatrick, W. H. (1918). The project method. *Teach. Coll. Rec*. 19: 319-335.

Korkmaz, H. ve Kaptan, F. (2001). Fen Eğitiminde Proje Tabanlı Öğrenme Yaklaşımı. *Hacettepe Üniversitesi Eğitim Fakültesi Dergisi*, 20, 193-200.

Korkmaz, H. B. (2002). *Fen Eğitiminde Proje Tabanlı Öğrenmenin Yaratıcı Düşünme, Problem Çözme ve Akademik Risk Alma Düzeylerine Etkisi*. Yayınlanmamış Doktora Tezi. Hacettepe Üniversitesi Sosyal Bilimler Enstitüsü, Ankara.

Ozier, C. J., (2017). *Examining the Effects of Student-Centered, Project Based Teaching on Students With and Without Special Needs in an Elementary General Music Classroom*. Masters Theses. 2703. https://thekeep.eiu.edu/theses/2703

Sungurtekin, Ş. (2001). "Uygulamalı Çevre Eğitimi Projesi" Kapsamında Ana ve İlköğretim Okullarında "Müzik Yoluyla Çevre Eğitimi. *Uludağ Üniversitesi Eğitim Fakültesi Dergisi*. 14(1), 167-178.

Tarhan, M. ve Gülmez, A. (2021). Girişimcilik Becerisinin Kazandırılmasında Proje Tabanlı Öğrenme Yaklaşımı: Japonya Örneği. *Ulusal Eğitim Akademisi Dergisi.* 5 (1), 175-188. DOI: 10.32960/uead.881576

Thomas, J. W. (2000). A review of research on Project-based learning. http://www.bie.org/research/study/review of project based learning, 2000, adresinden 09.05.2021'de alınmıştır.

Tüfekçi A., S. (2011). Yapılandırmacı Yaklaşım. S. Büyükalan Filiz (Edt.), *Öğrenme Öğretme Kuram Ve Yaklaşımları* (s. 335 354). Ankara: Pegem Akademi, Ekim, 1. Basım.

Ulukaya Ö., Ü. ve Ezer, F. (2020). Sosyal Bilgiler Dersinde Proje Tabanlı Öğrenme Yönteminin Etkisini Belirlemeye Yönelik Bir Çalışma. *Uluslararası Türkçe Edebiyat Kültür Eğitim (TEKE) Dergisi*, 9 (2), 855-871. Retrieved from https://dergipark.org.tr/en/pub/teke/issue/55209/759534

Umuzdaş, S. (2021) Proje Tabanlı Öğrenme Yaklaşımının Müzik Sınıflarında Kullanılması. 5. International Congress Of Eurasian Social Sciences. 21-24 May 2021 (ONLINE), 842-849. ISBN: 978-605-74399-2-5

Urhan, N. ve Erdem, M . (2018). İşbirlikli Proje Tabanlı Öğrenme Sürecinde Dijital Belgesel Üretiminin Yansıtıcı Düşünmeye Katkısı. *Ankara University Journal of Faculty of Educational Sciences (JFES)*, 51 (1), 27-53 . DOI: 10.30964/auebfd.406235

Ülküdür, M. A. (2016). *Proje Tabanlı Öğrenme Etkinlikleri İle Oyun Tabanlı Öğrenme Etkinliklerinin Akademik Başarı, Tutum ve Motivasyona Etkisi.* Yayımlanmamış Yüksek Lisans Tezi. Amasya Üniversitesi, Fen Bilimleri Enstitüsü, Amasya.

Yıldız, E. (2012). *İlk Ve Ortaöğretimde Görev Yapan Beden Eğitimi Ve Spor Öğretmenlerinin Beden Eğitimi Ve Spor Derslerinde Kullandıkları Öğretim Yöntemleri Ve Karşılaştıkları Sorunların İncelenmesi*. Yayımlanmamış Yüksek Lisans Tezi, Cumhuriyet Üniversitesi, Sağlık Bilimleri Enstitüsü, Sivas.

Yurtluk, M. (2005). Proje Tabanlı Öğrenme. Demirel, Ö. (Ed.) *Eğitimde Yeni Yönelimler*. Ankara: Pegem A Yayıncılık.

Yurttepe, S. (2007). *İlköğretim Fen Bilgisi Dersinde Proje Tabanlı Öğrenmenin Öğrenci Başarısına Etkisi.* Yayınlanmamış Yüksek Lisans Tezi, Eskişehir Osmangazi Üniversitesi Fen Bilimleri Enstitüsü.

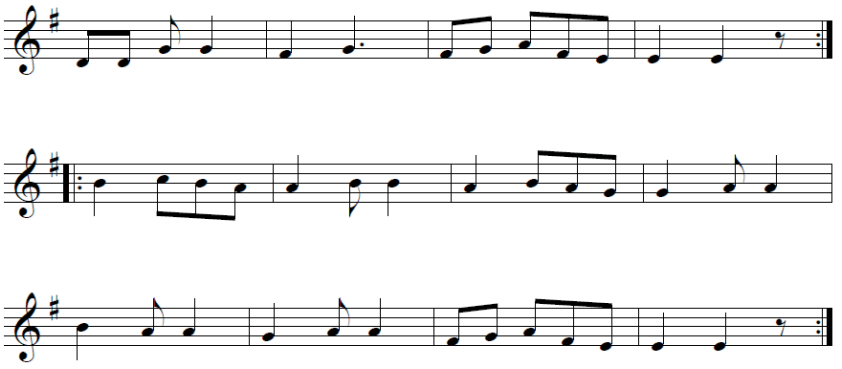

KAYNAKÇA

Akboy, R. (2005). *Eğitim Psikolojisi ve* Çoklu *Zekâ.* Dinazot Kitabevi

Azar, A , İrfan, A , İrfan Presley, A , Balkaya, Ö. (2006). Çoklu zekâ kuramına dayalı öğretimin öğrencilerin başarı, tutum, hatırlama ve bilişsel süreç becerilerine etkisi . *Hacettepe Üniversitesi Eğitim Fakültesi Dergisi* , 30 (30) , 45-54.

Bilen, S, Özevin, B, Canakay, E, U. (2011*). Orff Destekli Etkinliklerle Müzik Eğitimi*. Müzik Eğitimi Yayınları.

Black, S (1997). The musical mind. *American School Board Journal,* 184(1),20-22

Bozkurt, S,S, Zahal, O, Uyan Z, D. (2015). Ortaokul öğrencilerinin duygu durumlarına göre dinledikleri müzik türlerinin incelenmesi. *The Journal Of Akademic Social Science Studies,* 39, 541-567

Çuhadar, C, H. (2017). Müziksel zekâ. *Ç.Ü. Sosyal Bilimler Enstitüsü Dergisi,* 26(3), 1-12.

Gardner, H (1985). *Frames of Mind: The Theory of Multiple İntellegence.* Basic Books.

Gardner, H (2017). *Zihin Çerçeveleri: Çoklu Zekâ Kuramı.* Alfa Basım Yayım Dağıtım.

Haley, A, J. (2001). *The Relationship Between Instrumental Music Instruction and Academic Achievement in Fourth Grade Students*. Doctoral Dissertation, New York Pace University. New York. http://search.proquest.com/qdtft/docview/304752535/1360750C26079373FF4/1?accountid=11054

Işıtan, S, Doğan, M. (2020). Müzik destekli matematik öğretiminin erişi ve tutuma etkisi*. IBAD Sosyal Bilimler Dergisi,* 8 , 404-424. DOI: 10.21733/ibad.742905

Kaptan, F. (1999). *Fen bilgisi öğretimi.* Anı Yayınlan.

Karabay, A , Işık, A , Bilaloğlu, A , Kayıran, A . (2011). Çoklu Zekâ kuramı temelli çalışmaların değerlendirilmesi: Türkiye örneği. *Çukurova Üniversitesi Sosyal Bilimler Enstitüsü Dergisi* , 20 (2) , 21-32 .

Kılıç, I. (2012). *Okul Öncesinde Müzik Eğitimi.* Pegem Akademi.

Kocabaş, A. (2004) Müzik eğitiminin çoklu zekâ alanlarına etkisi ve köy enstitüleri. *Yeniden İmece Dergisi,* 4, 53-57. http://muzikegitimcileri.net/bilimsel/makale/A-Kocabas_1.html

Raucher, F, H., Zupan, M, A. (2000). Classroom keyboard instruction improves kindergarten children's spatial-temporal performance: A field experiment. *Early Childhood Research Quarterly,* 15(2), 215–228.

Santoz-Luiz, C. (2007). All rights reserved The learning of music as a means to improve mathematical skills. *International Symposium on Performance Science,* 135-140.

Spelke, E. (2008). Effects of Music Instruction on Developing Cognitive Systems at the Foundations of Mathematics and Science, *Learning, Arts, and the Brain,* 17-49.

Tomei, M, C. (2010). *The relationship between musical aptitude and academic achievement of third-grade students*. Master Thesis. Nothern İllinois University. İllinois. http://search.proquest.com/pqdtft/docview/755055207/13607370FAF5890780E/12?accountid=11054

Vural, B. (2004). Öğrenci *Merkezli* Eğitim ve Çoklu *Zekâ*. Hayat Yayıncılık.

KAYNAKLAR

Açıkgöz, K. (2002). Aktif Öğrenme. Eğitim Dünyası Yayınları, İzmir.

Aksu, C. (2015). Müzik eğitiminde yapıcı sorular. SED Sanat Eğitimi Dergisi 3(1), 1-12.

Arends R. I. (2012). *Learning to Teach*. New York, NY: McGraw-Hill; Education.

Brennan, M. (2013). Nobody Likes Rock and Roll but the Public: Down Beat, Genre Boundaries and the Dismissal of Rock and Roll by Jazz Critics. *Popular Music and Society*, 36 (5), 559-577.

Brooks, J. And Brooks, M. (1993). In Search of Understanding: The Case For Constructivist Classrooms. Virginia: Association for Supervision and Curriculum Development.

Brooks, J. G. ve Brooks, M. G.(1999). The Courage to be Constructivist. Educational Leadership. 57(3),18-24.

Brooks,J., ve Brooks, M.(2007). The Case For Constructivist Classrooms. USA: Merrill Prentice Hall.

BSCS.org. (2009). A comparative study of 5E-based and commonplace materials and teaching. BCSC. org. Erişim 17 Nisan 2018, http://www.bscs.org/pdf/re/BSCS%20Comparative%20Study%20of%205EBased%20and%20Commonplace%20Materials%20&%20Teaching.pdf.

Campbell, M. (2006). The Effects of the 5e learning cycle model on students' understanding of force and motion concepts. (Unpublished master's thesis). University of Central Florida Department of Teaching and Learning Principles, Florida.

Chaffin, R., Imreh, G., Lemieux, A. F., & Chen, C. (2003). Seeing the big picture: Piano practice as expert problem solving. Music Perception: An Interdisciplinary Journal, 20(4), 465–490.

Chen J. (2005). *An Empirical Study on the Effectiveness of Cooperative Learning in High School Mathematics*, Master's thesis. Available from China Masters' Theses Full-text Database.

Clements D. H., Battista M. T. (1990). Constructivist learning and teaching. Arithmet. Teach. 38, 34–35.

Çelebi, C. (2006). Yapılandırmacılık yaklaşımına dayalı işbirlikli öğretimim 5. sınıf sosyal bilgiler dersinde öğrencilerin erişi ve tutumlarına etkisi. (Yayımlanmamış yüksek lisans tezi). Selçuk Üniversitesi, Konya.

Enhanching Education, (2018). The 5 E's. Enhancing Education. Erişim: 01.05.2018 http://enhancinged.wgbh.org/research/eeeee.html.

Guthrie JT, Wigfield A, Barbosa P, Perencevich K, Taboada A, Davis M, (2004). Increasing reading comprehension and engagement through Concept-Oriented Reading Instruction. *Journal of Educational Psychology*. 96(3),403–423.

Gürsel, M. ve Sünbül, A.M. (2013). Eğitim Bilimine Giriş. Konya: Eğitim Yayınevi

http://oxfordindex.oup.com/view/10.1093/acprof:oso/9780199328093.003.0004

Loyens, S.M.M. ve Gijbels, D. (2008).Understanding the Effects of Constructivist Learning Environments: Introducing a Multi-Directional Approach. *Instr. Sci*36, 351–357. doi: 10.1007/s11251-008-9059-4.

Mayer, R. E. (2004). Constructivism as a Theory of Learning Versus Constructivism as a Prescription for Instruction. New York: Routledge.

NSES. (1996). Inquiry, the Learning Cycle, & the 5E Instructional Model. http://www.kacee.org/files/Inquiry%20&%205E%20Instructional%20Model.pdf

Orlich, D. C., H. R. J. Callahan, R. C. Trevisan, M. S. Brown, (2007). Teaching Strategies. A Guide To Effective Instruction. Sevent Edition, Houghton Mifflin Company, Boston New York.

Oxfordindex. (2018). Constructive Learner. Erişim: 15.04.2018.

Özden, Y. (2003). Öğrenme ve Öğretme, Pegem A Yayıncılık, 6. Baskı, Ankara..

Savery J. R., Duffy T. M. (1994). Problem based learning: an instructional model and its constructivist framework. *Educ. Technol.* 35, 31–38.

Sünbül, A.M. (2010). Öğretim ilke ve Yöntemleri. Konya: Eğitim yayın evi.

Tynjälä, P. (1999).Towards Expert Knowledge? A Comparison between a Constructivist and a Traditional Learning Environment in the University. *Int. J. Educ. Res.* 31, 357–442. doi: 10.1016/S0883-0355(99)00012-9.

Xie, C., Wang, M., & Hu, H. (2018). Effects of Constructivist and Transmission Instructional Models on Mathematics Achievement in Mainland China: A Meta-Analysis. *Frontiers in psychology*, *9*, 1923. https://doi.org/10.3389/fpsyg.2018.01923.

Yılmaz, H. Ve Sünbül, A.M. (2003). Öğretimde planlama ve değerlendirme. Konya: Mikro Yayınevi

Zohar D, (1998), Yeni Bilimin Işığında Aklı Yeniden Kurmak, (Çev: Zülfü Dicleli) İstanbul, Türk Henkel Dergisi Yayınları.

Görsel Kaynakları

Öğrenci linki: http://www.clipartbest.com/clipart-LcKrGeKLi
Top linki: https://www.pngegg.com/en/png-eykrs
Öğretmen linki: http://www.coachingandgoals.com/coaching/fail_login.php
https://tr.wikipedia.org/wiki/Mehter
https://www.hurriyet.com.tr/kelebek/keyif/baris-manco-anisina-41404957
https://www.google.com/search?q=davul+zurna&tbm=isch&ved=2ahUKEwiFw5zBrtz2AhWNYPEDHQCbBvYQ2-cCegQIABAA&oq=davul+zurna&gs_lcp=CgNpbWcQAzoECAAQHjoHCCMQ7wMQJzoKCCMQ7wMQ6gIQJzoFCAAQgARQlSFYwD5goUpoAXAAeASAAc0BiAGQF5IBBjAuMjAuMZgBAKABAaoBC2d3cy13aXotaW1nsAEKwAEB&sclient=img&ei=3yM7YsXXNo3Bxc8PgLaasA8&bih=789&biw=1440&rlz=1C1SQJL_trTR820TR820#imgrc=RxYs8Cx8fWA7-M
https://tr.wikipedia.org/wiki/%C3%96zay_G%C3%B6nl%C3%BCm
https://tr.wikipedia.org/wiki/Ne%C5%9Fet_Erta%C5%9F
https://www.google.com/search?q=ray+charles&rlz=1C1SQJL_trTR820TR820&sxsrf=APq-WBuLs7g1XpTpE2iZ9hpDB5oGymQHug:1648042016512&source=lnms&tbm=isch&sa=X&ved=2ahUKEwiCgeD3qtz2AhVyQvEDHd1hCjkQ_AUoAXoECAIQAw&biw=1440&bih=789&dpr=1#imgrc=sVbyse4Jfj3S0M
https://thebest-1.com/a4573/
https://www.do-re.com.tr/yamaha-yts280-sib-tenor-saksafon
http://bsmbeylikduzu.com/gitar-kursu/
https://kulturveyasam.com/baglama-anadolunun-medariiftihari/
https://www.lazimbana.com/kabak-kemane-p-3310390
https://kulturveyasam.com/baglama-anadolunun-medariiftihari/
https://www.calgici.com/darbuka-aluminyum-fume-da17sl

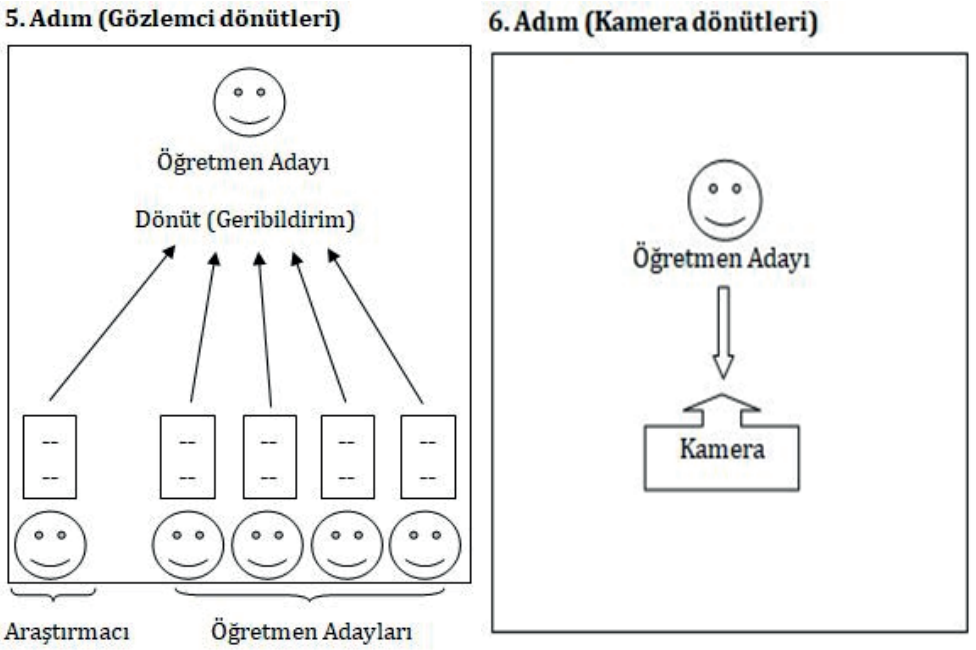

KAYNAKÇA

Açıkgöz, Kamile, Ü. (2009). Etkili Öğrenme ve Öğretme. (8. Baskı). İzmir: Biliş Eğitim.

Akbulut, Efe. (2006). Günümüz Müzik Eğitimcisi Nasıl Olmalıdır? Pamukkale Üniversitesi Eğitim Fakültesi Dergisi, 20 (20), 23-28.

Allen, Dwight, ve Ryan, Kevin. (1969). Microteaching. Addison-Wesley Pubishing Company.

Allen, Dwight. (1980). Microteaching: A personal review. British Journal of Teacher Education, 6 (2), 147-151.

Ananthakrishnan, Nilakantan. (1993). Microteaching As A Vehicle Of Teacher Training-Its Advantages And Disadvantages. Jawaharlal Institute of Postgraduate Medical Education and Research, Pondicherry, 39 (3), 142-143.

Aydın, İnayet. (2016). Öğretimde Denetim. (6. Baskı). Ankara: Pegem Akademi

Barışeri, Nurtuğ. (2002). Müzik Eğitimi ve Sınıf Yönetimi. Uluslar arası "Avrupa'da ve Türk Cumhuriyetlerinde Müzik Kültürü ve Eğitimi Kongresi". Ankara: 109-131.

Bell, Nancy, D. (2007). Microteaching: What Is It That Is Going On Here?. Linguistics And Education. 18, 24-40.

Bulut, Kenan. (2015). Mikro Öğretim Tekniğinin Türkçe Öğretmen Adaylarının Konuşma Beceri ve Kaygılarına Etkisi. Doktora Tezi, Gazi Üniversitesi Eğitim Bilimleri Enstitüsü Türkçe Eğitimi Anabilim Dalı, Ankara.

Çelikten, Mustafa., Şanal, Mustafa ve Yeni, Yeliz. (2005). Öğretmenlik Mesleği ve Özellikleri. Sosyal Bilimler Enstitüsü Dergisi, 19, 207-237.

Çilden, Şeyda. (2006). Müzik Öğretmeni Yetiştirme Sürecinde Çalgı Eğitiminin Nitelik Sorunlarının İrdelenmesi. Ulusal Müzik Eğitimi Sempozyumu. Denizli: 541-547.

Demir, Semra. (2011). Öğrenme-Öğretme Yöntemleri ve Teknikleri. (Editör: H. Uzunboylu ve G. Öner). Öğretim İlke ve Yöntemleri. İstanbul: Lisans Yayıncılık, 103-146.

Demirel, Özcan. (1994). Genel Öğretim Yöntemleri. Ankara: Usem Yayınları.

Demirel, Özcan. (2006). Öğretme Sanatı. (10. Baskı). Ankara: Pegem Yayıncılık.

Dilekmen, Mücahit, Başcı, Zeynep ve Bektaş, Fatih. (2008). Eğitim Fakültesi Öğrencilerinin İletişim Becerileri. Sosyal Bilimler Enstitüsü Dergisi, 12 (2). 223-231.

Erdem, Emine., Erdoğan, Işık Ü., Ozkay, Özyalçın Ö. ve Yılmaz, Ayhan. (2012). Kimya Eğitiminde Mikro Öğretim Yönteminin Etkililiği ve Öğrenci Görüşleri. 10. Ulusal Fen Bilimleri ve Matematik Eğitimi Kongresi, Niğde.

Görgen, İzzet. (2003). Mikro Öğretim Uygulamasının Öğretmen Adaylarının Sınıfta Ders Anlatımına İlişkin Görüşleri Üzerine Etkisi. Hacettepe Üniversitesi Eğitim Fakültesi Dergisi, 24, 56-63.

Güven, İsmail. (2004). Etkili Bir Öğretim İçin Öğretmenden Beklenenler. Milli Eğitim Dergisi, 164, 1-10.

Higgins, Agnes, ve Nicholl, Honor. (2003). The Experiences Of Lecturers And Students In The Use Of Microteaching As A Teaching Strategy. Nurse Aducation In Practice, 3, 220-227.

Karaağaçlı, Mustafa. (2002). Mesleki Eğitim ve Teknoloji Eğitiminde Özel Öğretim Yöntemleri. (1. Baskı). Ankara: Nobel Yayın Dağıtım.

Karataş, Özgür F., Cengiz, Canan. (2016). Özel Öğretim Yöntemleri-2 Dersinde Gerçekleştirilen Mikro-Öğretim Uygulamalarının Kimya Öğretmen Adayları Tarafından Değerlendirilmesi. Kastamonu Eğitim Dergisi, 24 (2), 565-584.

Kazu, Hilal. (1996). Öğretmen Yetiştirmede Mikro Öğretim Tekniğinin Etkililiği (F.Ü. Teknik Eğitim Fakültesi Öreneği). Doktora Tezi, Fırat Üniversitesi Sosyal Bilimler Enstitüsü, Elazığ.

Kızıltepe, Zeynep. (2002). İyi ve Etkili Öğretmen. Eğitim ve Bilim Dergisi, 27 (126), 10-14.

Küçükahmet, Leyla. (2014). Öğretim İlke ve Yöntemleri. (26. Baskı). Ankara: Nobel Akademik Yayıncılık.

Küçükoğlu, Adnan., Köse, Erdoğan., Taşgın, Adnan., Yılmaz, Yazin B. ve Karademir, Şeyma. (2012). Mikro Öğretim Uygulamasının Öğretim Becerilerine Etkisine İlişkin Öğretmen Adayı Görüşleri. Eğitim Bilimleri Araştırma Dergisi, 2 (2), 19-32.

Külahçı, Şadiye, G. (1994). Mikro Öğretimde Fırat Üniversitesi Teknik Eğitim Fakültesi Deneyimi 2. Değerlendirme. Eğitim ve Bilim, 36-44.

MEB, (2017). https://oygm.meb.gov.tr/www/ogretmenlik-meslegi-genel-yeterlikleri/icerik/39

Moore, Kenneth D. (2003). Öğretim Becerileri. (Çeviren: Nizamettin Kaya).

Mustul, Önder. (2017). Keman Öğretiminde Mikro Öğretim Tekniğinin Öğretme Becerilerine Etkisi, Doktora Tezi, Necmettin Erbakan Üniversitesi Eğitim Bilimleri Enstitüsü Güzel Sanatlar Eğitimi Anabilim Dalı Müzik Öğretmenliği Bilim Dalı, Konya.

Orhaner, Emine, ve Hussein, Azize T. (2007). Ticaret ve Turizm Eğitiminde Özel Öğretim Yöntemleri. Ankara: Siyasal Kitabevi.

Peker, Murat. (2009). Genişletilmiş Mikro Öğretim Yaşantıları Hakkında Matematik Öğretmeni Adaylarının Görüşleri. Türk Eğitim Bilimleri Dergisi, 7 (2), 353-376.

Remesh, Ambili. (2013). Microteaching An Efficient Techique For Learning Effective Teaching. Review Article, 158-163.

Sarpkaya, Ruhi. (2005). Bir Meslek Olarak Öğretmenlik. (Editör: M. Gürsel, M. Hesapçıoğlu). Öğretmenlik Mesleğine Giriş. (2.Baskı). Ankara: Eğitim Kitabevi Yayınları

Sazak, Nilgün. (2003). Müzik Öğretmenliği A.B.D. Dördüncü Sınıf Öğrencilerinin Uygulama Dersindeki Yeterliklere İlişkin Kendilerini Değerlendirmeleri (A.İ.B.Ü. Öreneği). Cumhuriyetimizin 80. Yılında Müzik Sempozyumu. Malatya: İnönü Üniversitesi, 151-155.

Seferoğlu, Süleyman S. (2004). Öğretmen Yeterlikleri ve Meslekî Gelişim. Bilim ve Aklın Aydınlığında Eğitim Dergisi, 5 (58).

Sevim, Serkan. (2013). Mikro Öğretim Uygulamasının Öğretmen Adayları Gözüyle Değerlendirilmesi. Dicle Üniversitesi Ziya Gökalp Eğitim Fakültesi Dergisi, 21, 303-313.

Sulak, Hacı., Pilten, Önder., Doğan, Ahmet., Sulak, Hidayet. (2009). Okul Deneyimi ve Öğretmenlik Uygulaması. (2. Baskı). Konya: Eğitim Akademi.

Sünbül, Ali, M. (1996). Öğretmen Niteliği ve Öğretimdeki Rolleri. 2 (1), 597-607.

Sünbül, Ali, M. (2007). Öğretim İlke ve Yöntemleri. (1. Baskı). Konya: Çizgi Kitabevi.

Şen, Ahmet, İ. (2009). Akran-Mikro Öğretimin Öğretmen Yetiştirme Programındaki Etkisinin Araştırılması. Eğitim ve Bilim, 34 (151), 165-174.

Şen, Şenay, H. ve Erişen, Yavuz. (2002). Öğretmen Yetiştiren Kurumlarda Öğretim Elemanlarının Etkili Öğretmenlik Özellikleri. G.Ü. Gazi Eğitim Fakültesi Dergisi, 22 (1), 99-116

Şentürk, Hasan., Oral Behçet. (2008). Türkiye'de sınıf yönetimi ile ilgili yapılan bazı araştırmaların değerlendirilmesi. Elektronik Sosyal Bilimler Dergisi, 7 (26), 001-026

Tatar, Mustafa. (2004). Etkili Öğretmen. Yüzüncü Yıl Üniversitesi Eğitim Fakültesi Dergisi, 1(11).

Terzi, Ali, R. (2002). Sınıf Yönetimi Açısından Etkili Öğretmen Davranışları. Milli Eğitim Dergisi, (155-156).

Türnüklü, Abbas. (2000). "Türk Ve İngiliz İlköğretim Öğretmenlerinin Sınıf İçi Davranış Yönetim Stratejilerinin Karşılaştırılması," Kuram ve Uygulamada Eğitim Yönetimi, 6 (23), 449-466

Umuzdaş, Serpil. (2010). Mikro Öğretim Yönteminin Viyolonsel Öğretmeni Adaylarının Öğretim Becerilerine ve Viyolonsel Dersine İlişkin Tutumlarına Etkisi. Doktora Tezi, Gazi Üniversitesi Eğitim Bilimleri Enstitüsü Güzel Sanatlar Eğitimi Anabilim Dalı Müzik Öğretmenliği Bilim Dalı, Ankara.

Umuzdaş Serpil. (2013, June). Professional Music Education Micro Teaching Practices (Mesleki Müzik Eğitiminde Mikro Öğretim Uygulamaları). 5th International Congress of Educational Research, 6-9 June, Çanakkale-Türkiye.

Wilkinson, Gayle A. (1996). Enhancing Microteaching Through Additional Feedback From Preservice Administrators. Teaching & Teacher Education, 12 (2), 211-221.

Yapıcı, Mehmet, ve Gülveren, Hakan. (2007). Öğrenci Açısından Öğretmen Nitelikleri. http://myapici.blogspot.com/2007/04/renci-asndan-retmen-nitelikleri.html, Erişim Tarihi; 09.06.2017.

Yetim, Azmi, A. ve Göktaş, Zekeriya. (2004). Öğretmenin Mesleki ve Kişisel Nitelikleri. Kastamonu Eğitim Dergisi, 12 (2), 541-550.

Yıldızlar, Mehmet. (2013). Öğretim İlke ve Yöntemleri. (4. Baskı). Ankara: Pegem Akademi.

SOSYAL MEDYA TEKNİKLERİ

Editör: Cüneyt KORKUT

EĞİTİM
yayınevi

SOSYAL MEDYA TEKNİKLERİ

Editör: Cüneyt Korkut

Genel Yayın Yönetmeni: Yusuf Ziya Aydoğan (yza@egitimyayinevi.com)
Genel Yayın Koordinatörü: Yusuf Yavuz (yusufyavuz@egitimyayinevi.com)
Sayfa Tasarımı: Eğitim Yayınevi Grafik Birimi
Kapak Tasarımı: Eğitim Yayınevi Grafik Birimi

T.C. Kültür ve Turizm Bakanlığı
Yayıncı Sertifika No: 47830

ISBN: 978-625-8108-36-1
1. Baskı, Mart 2022

Baskı Cilt
Bulut Dijital Matbaa Sanayi Ticaret Limited Şirketi
Musalla Bağları Mah. İnciköy Sok. 1/A Selçuklu / KONYA
Matbaa Sertifika No: 48120

Kütüphane Kimlik Kartı
SOSYAL MEDYA TEKNİKLERİ
Editör: Cüneyt Korkut
157 s., 165x240 mm
Kaynakça var, dizin yok.
ISBN: 978-625-8108-36-1

Copyright © Bu kitabın Türkiye'deki her türlü yayın hakkı Eğitim Yayınevi'ne aittir. Bütün hakları saklıdır. Kitabın tamamı veya bir kısmı 5846 sayılı yasanın hükümlerine göre kitabı yayımlayan firmanın ve yazarlarının önceden izni olmadan elektronik/mekanik yolla, fotokopi yoluyla ya da herhangi bir kayıt sistemi ile çoğaltılamaz, yayımlanamaz.

EĞİTİM
yayınevi

Yayınevi Türkiye Ofis: İstanbul: Eğitim Yayınevi Tic. Ltd. Şti., Atakent mah. Yasemen sok. No: 4/B, Ümraniye, İstanbul, Türkiye

Konya: Eğitim Yayınevi Tic. Ltd. Şti., Fevzi Çakmak Mah. 10721 Sok. B Blok, No: 16/B, Safakent, Karatay, Konya, Türkiye
+90 332 351 92 85, +90 533 151 50 42, 0 332 502 50 42
bilgi@egitimyayinevi.com

Yayınevi Amerika Ofis: New York: Egitim Publishing Group, Inc.
P.O. Box 768/Armonk, New York, 10504-0768, United States of America
americaoffice@egitimyayinevi.com

Lojistik ve Sevkiyat Merkezi: Kitapmatik Lojistik ve Sevkiyat Merkezi, Fevzi Çakmak Mah. 10721 Sok. B Blok, No: 16/B, Safakent, Karatay, Konya, Türkiye
sevkiyat@egitimyayinevi.com

Kitabevi Şubesi: Eğitim Kitabevi, Şükran mah. Rampalı 121, Meram, Konya, Türkiye
+90 332 499 90 00
bilgi@egitimkitabevi.com

İnternet Satış: www.kitapmatik.com.tr
+90 537 512 43 00
bilgi@kitapmatik.com.tr

ilk okuyan siz olun
kitapmatik
internetteki kitapçınız

Kaynakça

American Majority. (2022, 1 5). *Facebook A Beginner's Guide.* americanmajority.org: https://www.americanmajority.org/wp-content/uploads/2015/12/American_Majority_Facebook_Manual.pdf adresinden alındı

BloombergHT. (2021, 6 28). *Facebook'un piyasa değeri 1 trilyon doları geçti*. BloombergHT: bloomberght.com/facebookun-piyasa-degeri-1-trilyon-dolari-gecti-2283294 adresinden alındı

Clifford, C. (2022, 1 8). *How to Use Facebook: A Beginner's Guide*. Hubspot: https://blog.hubspot.com/marketing/how-to-use-facebook adresinden alındı

Çil, S. (2015). Yayımlanmamış Doktora Tezi. *Sosyal Paylaşım Siteleri ve Demokratikleşme İlişkisi: Facebook Örneği*. İstanbul: İstanbul Üniversitesi Sosyal Bilimler Enstitüsü.

Digital 2021 July Global Statshot Report. (2021, 11 5). wearesocial.com/: https://wearesocial.com/blog/2021/07/digital-2021-i-dati-di-luglio/ adresinden alındı

Durmuş, B., Yurtkoru, E. S., Ulusu, Y., & Kılıç, B. (2010). *Facebook'tayız: Sosyal Paylaşım Ağlarının Bireylere ve İşletmelere Yönelik İncelenmesi: Facebook Üzerine Bir Araştırma.* İstanbul: Beta.

Facebook. (2022, 1 10). *Yardım Merkezi*. Facebook: https://www.facebook.com/help/1738143323068602/?helpref=hc_fnav adresinden alındı

Hürriyet. (2021). Hürriyet: https://www.hurriyet.com.tr/dunya/facebook-televizyona-savas-acti-yeni-izle-ozelligi-ile-ilgili-her-sey-40545855 adresinden alındı

Kalelioğlu, E. (2021, 7 1). Webtekno: https://www.webtekno.com/facebook-son-3-ayda-ne-kadar-para-kazandigini-acikladi-h112924.html adresinden alındı

Mohsin, M. (2021, 2 16). *10 Facebook Statistics Every Marketer Should Know*. Oberlo: https://www.oberlo.com/blog/facebook-statistics adresinden alındı

Toprak, A., Yıldırım, A., Aygül, E., Binark, M., Börekçi, S., & Çomu, T. (2009). *Toplumsal Paylaşım Ağı Facebook: "Görülüyorum Öyleyse Varım!"*. İstanbul: Kalkedon.

Yakar, U. (2021, 7 1). *Ürün Alıp Satabileceğiniz ‹Facebook Marketplace› Nedir, Nasıl Kullanılır?* Webtekno: https://www.webtekno.com/facebook-marketplace-nedir-nasil-kullanilir-h107800.html#:~:text=Facebook%20Marketplace%2C%20Facebook%20sosyal%20medya,Facebook%20Marketplace%20%C3%BCzerinden%20al%C4%B1%C5%9Fveri%C5%9F%20yapabiliyorlar. adresinden alındı

Kaynakça

Antonelli, W. (2020, Aralık 14). *businessinsider.com*. Insider: https://www.businessinsider.com/what-is-instagram-how-to-use-guide adresinden alındı

Ayan, B. (2016). *Sosyal Ağlar Tarihi.* Istanbul: Abaküs Yayınları.

Bayrak, H. (2021, Şubat 3). *Dijilopedi*. dijilopedi. com: https://dijilopedi.com/2021-dunya-internet-sosyal-medya-ve-mobil-kullanim-istatistikleri/ adresinden alındı

Bozkurt, Y. (2019). Instagramdan Hikaye Reklamlar: Tüketici Tutum ve Davranış Eğilimleri Üzerine Bir Araştırma. *Erciyes İletişim Dergisi, 6*(2), 1507-1524.

Çakır, H., & Tufan, S. (2016). Siyasal İletişim Sürecinde Sosyal Medya: Türkiye'de Siyasi Liderlerin Instagram Kullanım Pratikleri Üzerine Bir İnceleme. *Erciyes Üniversitesi Sosyal Bilimler Enstitüsü Dergisi, 30*(41), 7-28.

Deniz, R. B. (2020). Instagramda Pazarlama Stratejileri Ve Uygulamalarına Yönelik Bir İrdeleme. *International EUropean Journal of Managerial Research, 8*(7), 150-167.

Hu, Y., Manikonda, L., & Kambhampati, S. (2014). What We Instagram: A First Analysis of Instagram Photo Contenet and User Types. *In Eight International AAAI Conference on Weblogs and Social Media*, (s. 595-598).

KAYNAKÇA

Bayram, B. (2017) YouTube, İstanbul: İnkılap Kitapevi.

Jenkins, G. M. A., Wright, S. L. ve Johnson, B. (2013). Development And Validation Of A Social Media Use Integration Scale. Psychology Of Popular Media Culture, 2(1), 38-50. https://doi.org/10.1037/a0030277.

2021 Dünya İnternet, Sosyal Medya ve Mobil Kullanım İstatistikleri. (Erişim Tarihi: 06/12/2021). https://dijilopedi.com/2021-dunya-internet-sosyal-medya-ve-mobil-kullanim-istatistikleri/

Youtube, https://www.youtube.com/ 2021.

Google, https://www.google.com.tr/ 2021.

Sosyal Medya Terimleri, https://www.projesoft.com.tr/sosyal-medya-terimleri/ 2021.

KAYNAKÇA

Affde (2021). TikTok Nasıl Kullanılır: Yeni Başlayanlar İçin En İyi Kılavuz. https://www.affde.com/tr/how-to-use-tiktok.html Erişim Tarihi: 01.12.2021

Akyazı, A. (2020). Sosyal Medyanın Şöhret Kültürüne Etkisi. İstanbul Aydın Üniversitesi Dergisi, 12(3), 251-274.

Almas, E. (2021). TikTok Yeni Gizlilik Özelliklerini Kullanıcılara Sundu. https://indigodergisi.com/2021/09/tiktok-yeni-gizlilik-ozellikleri/?nowprocket=1 Erişim Tarihi: 03.12.2021

Altıntaş, E. (2019). Yeni Başlayanlar için TikTok Rehberi. https://gq.com.tr/teknoloji/yeni-baslayanlar-icin-tiktok-rehberi Erişim Tarihi: 07.12.2021

Erdoğdu, T. ve Yumrukuz, Ö. (2021). Sosyal Medya'nın Doğası. Uluslararası Halkbilimi Araştırmaları Dergisi, 4(6), 173-197.

Erginkurban, C. (2020). TikTok Nedir? Nasıl Kullanılır? Güvenli midir? https://saferkidsonline.eset.com/tr/article/tiktok-nedir-nasil-kullanilir-guevenli-midir Erişim Tarihi: 28.11.2021

Hallanan, L. (2018). Why China's Viral Video App Douyin is No Good for Luxury. https://jingdaily.com/douyin-not-for-luxury-brands/ Erişim Tarihi: 05.12.2021

Herrman, J. (2019). Journal of Advanced Management Science. https://www. nytimes.com/2019/03/10/style/what-is-tik-tok.html Erişim Tarihi: 29.11.2021

Hootsuite. (2021). 2021 Dünya İnternet, Sosyal Medya ve Mobil Kullanım İstatistikleri. https://dijilopedi.com/2021-dunya-internet-sosyal-medya-ve-mobil-kullanim-istatistikleri/ Erişim Tarihi: 01.12.2021

İçözü, T. (2019). Yeni Başlayanlar İçin Tiktok Kullanım Kılavuzu. https://webrazzi.com/2019/04/08/tiktok-kullanma-rehberi/ Erişim Tarihi: 06.12.2021

Jung, H. and Zhou, Q. (2019). Learning and Sharing Creative Skills with Short Videos: A Case Study of User Behavior in TikTok and Bilibili. IASDR. United Kingdom.

Kakşi, M. (2021). TikTok'ta Nasıl Para Kazanılır? TikTok Para Kazanma Yolları. https://onedio.com/haber/tiktok-ta-nasil-para-kazanilir-tiktok-para-kazanma-yollari-1008812 Erişim Tarihi: 02.12.2021

Karakış, T. (2021). Tiktok'ta Canlı Yayın Nasıl Açılır? https://shiftdelete.net/tiktokta-canli-yayin-nasil-acilir Erişim Tarihi: 07.12.2021

Khan, M. L. (2017). Social Media Engagement: What Motivates User Participation and Consumption on YouTube? Computers in Human Behavior, 66, 236–247.

Keenan, C. (2020). Introducing Family Safety Mode and Screentime Management in Feed. https://newsroom.tiktok.com/en-gb/family-safety-mode-and-screentime-management-in-feed/ Erişim Tarihi: 30.11.2021

Lu, X. and Lu, Z. (2019). Fifteen Seconds of Fame: A Qualitative Study of Douyin, A Short Video Sharing Mobile Application in China. In Social Computing and Social Media. Springer International Publishing.

Mancar, B. (2021). TikTok'un Pek Bilinmeyen 15 Özelliği ve İpuçları. https://webmasto.com/tiktok-bilinmeyen-ozellikleri-ipuclari Erişim Tarihi: 01.12.2021

Matsakis, L. (2019). A Beginner's Guide to TikTok. https://www.wired.com/story/how-to-use-tik-tok/ Erişim Tarihi: 09.12.2021

Pehlivan, G. (2020). Tiktok Kullanım Kılavuzu 2. https://codemodeon.com/tr/tiktok-kullanim-kilavuzu-2/ Erişim Tarihi: 11.12.2021

Smith, N. (2021). How has TikTok Become The Number Two Platform for Influencer Marketing? https://talkinginfluence.com/2021/05/17/how-has-tiktok-become-the-number-two-platform-for-influencer-marketing/ Erişim Tarihi: 03.12.2021

TikTok (2021). https://www.tiktok.com/about?lang=tr Erişim Tarihi: 08.12.2021

TRT Haber (2021). TikTok 1 Milyar Kullanıcı Sayısını Aştı. https:// www.trthaber.com/haber/dunya/tiktok-1-milyar-kullanici-sayisini-asti-612545.html Erişim Tarihi: 04.12.2021

Wang, Y. (2020). Humor and Camera View on Mobile Short-Form Video Apps Inflence User Experience and Technology-Adoption Intent, an Example of TikTok. Computers in Human Behavior, 110, 1-9.

Yahşi, G. (2021). TikTok'a Yeni Başlayanlar İçin Kullanım Kılavuzu: Adım Adım Açıklıyoruz! arabateknik.com/tiktoka-yeni-baslayanlar-icin-kullanim-kilavuzu-adim-adim acikliyoruz/?nowprocket=1 Erişim Tarihi: 02.12.2021

Youtube (2021). Ünlülerin Düet Tiktok Videoları: Benimle Söyle. https://www. youtube.com/watch?v=5d7w-8j1g_o Erişim Tarihi: 10.12.2021

KAYNAKÇA

Ahad, A. D. & Lim, S. M. A. (2014). Convenience or nuisance?: the 'WhatsApp' dilemma. *Procedia-Social and Behavioural Sciences, 155*(2014), 189-196, https://doi.org/10.1016/j.sbspro.2014.10.278

Alsaleem, B. I. A. (2014). The Effect of "WhatsApp" electronic dialogue journaling on improving writing vocabulary word choice and voice of EFL undergraduate Saudi students. 21st Century Academic Forum Conference at Harvard in (32-47), Boston, USA: CAFCP.

Alshenqeeti, H. (2016). Are emojis creating a new or old visual language for new generations? a socio-semiotic study. *Advances in Language and Literary Studies, 7*(6), 56-69.

Althusser, L. (2000). İdeoloji ve devletin ideolojik aygıtları. Yusuf Alp & Mahmut Özışık (Çev.). İstanbul: İletişim.

Bai, Q., Dan, Q., Mu, Z. & Yang, M. (2019). A systematic review of emoji: current research and future perspectives. *Frontier in Psychology, 10*(2221), 1-16.

Barbieri, F. & Camacho-Collados, J. (2018). How gender and skin tone modifiers affect emoji semantics in Twitter. 7th Joint Conference on Lexical and Computational Semantics (SEM) in (101-106), New Orleans, USA: SEM.

Bauman Z. (2006). *Liquid fear*. Hoboken, NJ: Wiley & Sons.

Bensalem, E. (2018). The impact of WhatsApp on EFL students' vocabulary learning. *Arab World English Journal, 9*(1), 23-38, DOI: https://dx.doi.org/10.24093/awej/vol9no1.2

Blanchard, A. (2004). Blogs as virtual community: identifiying a sense of community. L. G. Gurak et all (Eds.). *Blogosphere: Rhetoric, Community and Culture of Weblogs,* Retrieved 03 January, 2022 from https://conservancy.umn.edu/bitstream/handle /11299/172837/Blanchard_Blogs%20as%20Virtual%20Communities.pdf, 2.

Bouhnik, D. & Deshen, M. (2014). WhatsApp goes to school: mobile ınstant messaging between teachers and students. *Journal of Information Technology Education: Research*, *13*(2014), 217-231.

Castells, M. (2019). Communication power: mass communication, mass self-communication and power relationships in the network society. James Curran and David Hesmondhalgh (Eds.). *Media and Society*, NY: Bloomsbury Academic, 83-100.

Chairunnisa, S. & Benedictus, A. S. (2017). Analysis of emoji and emoticon usage in interpersonal communication of Blackberry messenger and WhatsApp application user. *International Journal of Social Sciences and Management, 4*(2), 120-126. DOI: 10.3126/ijssm.v4i2.17173

Chen, Z., Lu, X., Ai, W, Li, H., Mei, Q. & Liu, X. (2018). Through a gender lens: learning usage patterns of emojis from large-scale android users. WWW '18: Proceedings of the 2018 World Wide Web Conference (WWW) in (763-772), Lyon, FR: WWW.

Church, K. & Oliveira, R. (2013). What's up with WhatsApp? comparing mobile instant messaging behaviors with traditional SMS. Mobile HCI 2013 – Collaboration and Communicatıon in (352-361), Munich, Germany: Mobile HCI 2013.

Deleuze, G. (1994). *Difference and repetition***,** Paul Patton (Trans.). New York: Columbia University.

Dresner, E. & Herring, S. C. (2010). Functions of the non-verbal in CMC: emoticons and illocutionary force. *Communication Theory, 20*(3), 249-268.

Dunleavy, P. (2017). Digital change, modern bureaucracy and big data. European Group for Public Administration, Annual Conference in. Milano, IT, (PDF) Digital change, modern bureaucracy and big data (researchgate.net), August, 2017.

Durgeç-Aydoğan, P. (2017). Alternatif bir medya alanı olarak yurttaş gazeteciliği. *The Journal of International Social Research, 10*(50), 705-711.

Eisner, B., Rocktaschel, T., Augenstein, I., Bosnjak, M. & Riedel, S. (2016). Emoji2vec: learning emoji representations from their description. *arXiv:1609.08359*, 48-54.

Elias, C. & Catalan-Matamoros, C. (2020). Coronavirus in Spain: fear of 'official' fake news boosts WhatsApp and alternative sources. *Media and Communication, 8*(2), 462-466.

Farooq, G. (2018). Politics of fake news: How WhatsApp became a potent propaganda tool in India. *Media Watch, 9*(1), 106-117.

Foucault, M. (2003). İktidarın gözü: seçme yazılar. Işık Ergüden (Çev.). İstanbul: Ayrıntı.

Fuchs, C. & Sevignani, S. (2013). What is digital labour? What is digital work? What is their differences? and why do these questions matter for understanding social media. *TripleC, 11*(2), 237-293.

Ganasegeran, K., Renganathan, P., Rashid, A. & Al-Dubai, S. A. R. (2017). The m-Health revolution: exploring perceived benefits of WhatsApp use in clinical practice. *International Journal of Medical Informatics, 9*(2017), 145-151.

Gil de Zúñiga, H., Ardèvol-Abreu, A., & Casero-Ripollés, A. (2021). WhatsApp political discussion, conventional participation and activism: exploring direct, indirect and generational effects. *Information, Communication & Society, 24*(2), 201-218.

Golder, S. A. & Donath, J. (2004). Social roles in electronic community. *Interested Research, 5*(2004), 1-20.

Gon, S. & Rawekar, A. (2017). Effectivity of e-learning through WhatsApp as a teaching learning tool. *MVP Journal of Medical Sciences, 4*(1), 19–25, DOI: 10.18311/mvpjms/2017/v4i1/8454

Habermas, J. (1994). Actions, speech acts, lingualistically mediated interactions and the lifeword, *Philosophical Problems Today, 1*(1994), 45-74.

Herring, S. C. (2004). Computer-Mediated Discourse analysis: an approach to researching online behavior. Barab, S. A., Kling, R., & Gray, J. H. (Eds.). *Designing for Virtual Communities in the Service of Learning,* New York: Cambridge University Press, pp. 338-376.

Johnston, M. J., King, D., Arora, S., Behar, N., Athanasiou, T., Sevdalis, N. & Darzi, A. (2015). Smartphones let surgeons know WhatsApp: an analysis of communication in emergency surgical teams. *The American Journal of Surgery, 209*(2015), 45-51.

Karaman, M. & Önder, M. (2017). Yurttaş gazeteciliğinin ana akım medyaya etkisi: WhatsApp ihbar hatları örneği. *Academia: Erciyes İletişim Dergisi, 5*(2), 164-180.

Kozinets, R. V. (2006). Netnography 2.0", Handbook of Qualitative Research Methods in Marketing, (Ed. Russel W. Belk) Cheltenham, UN and Northampton, MA, Edward Elgar Publishing, s. 129-142

Ludwig, S. & Ruyter, K. (2016). Decoding social media speak: developing a speech act theory research agenda. *Journal of Consumer Marketing, 33*(2), 124-134.

Manovich, L. (2000). Database as a genre of new media. *AI & Society, 14*(2000), 176-183.

Manovich, L. (2001). *The language of new media*. Cambridge: MIT.

Manovich, L. (2005). *Understanding meta-media*. Retrieved 01 January, 2022 from https://journals.uvic.ca/index.php/ctheory/article/view/14459/5301

Manovich, L. (2011a, July). *Cultural software*. Retrieved January 1, 2022 from http://manovich.net/content/04-projects/070-cultural-software/67-article-2011.pdf

Manovich, L. (2011b, March). *There is only software.* Retrieved January 1, 2022 http://manovich.net/content/04-projects/066-there-is-only-software/63-article-2011.pdf

Manovich, L. (2013) *Software take commands*. New York: Bloomsbury Academic.

Manovich, L. (2018). 100 Billion data rows per second: media analytics in the early 21st century. *International Journal of Communication, 12*(2018), 473-488.

Matassi, M., Bockzkowski, P. J. & Mitchelstein, E. (2019). Domesticating WhatsApp: Family, friends, work, and study in everyday communication. *New Media & Society, 21*(10), 2183-2200, https://doi.org/10.1177/1461444819841890

Miller, H., Thebault-Speaker, J., Chang, S., Johnson, I. Terveen, L. & Hecht, B. (2016). 'Blissfully happy' or 'ready to fight': varying interpretation of emoji. Tenth International AAAI Conference on Web and Social Media (ICWSM) in (259-268), Palo Alto, CA: AAAI Press.

Miltner, K. M. & Highfield, T. (2017). Never gonna GIF you up: analyzing the cultural significance of the animated GIF. *Social Media and Society, July-September*(2017), 1-11.

Montag, C., Blaszkievicz, K., Sariyska, R., Lachmann, R., Andone, I, Trendafilov, B., Eibes, M. & Markowetz, A. (2015). Smartphone usage in the 21st century: who is active on WhatsApp?. *BMC Research Note, 8*(331), 1-6. DOI 10.1186/s13104-015-1280-z

O'hara, K., Massimi, M., Harper, R., Rubens, S. & Morris, J. (2014,). Everyday dwelling with WhatsAp. Mobile Apps for Enhancing Connectedness (CSCW) in (1131-1143 pp.). Baltimore, MD: CSCW.

Robin, B.R. (2005-2011). *The educational uses of digital storytelling*, Retrieved 02 January, 2022 from http:// digitalliteracyintheclassroom.pbworks.com/f/Educ-Uses-DS.pdf, adresinden ulaşıldı

Rossini, P., Stromer-Galley, J., Baptista, E. A. & de Oliveira, D. D. (2021). Dysfunctional information sharing on WhatsApp and Facebook: The role of political talk, cross-cutting exposure and social corrections. *New Media & Society, 23*(8), 2430-2451, https://doi.org/10.1177/1461444820928059

Seyfi, M. & Soydaş, A. U. (2017). Instagram storıes from the perspectıve of narratıve transportatıon theory. *The Turkish Online Journal of Design, Art and Communication, 7*(1), 47-60.

Stark, L. & Crawford, K. (2015). The conservatism of emoji: work, affect, and communication. Social *Media and Society, July-December*(2015), 1-11.

Starri, M. (2021, 21 July). *Digital 2021- i dati del luglio*. We Are Social. https://wearesocial.com/blog/2021/07/digital-2021-i-dati-di-luglio/

Taipale, S., & Farinosi, M. (2018). The big meaning of small messages : the use of WhatsApp in intergenerational family communication. J. Zhou, & G. Salvendy (Eds.), *Human Aspects of IT for the Aged Population. Acceptance, Communication and Participation* (pp. 532-546). Lecture Notes in Computer Science, 10926. Cham: Springer. doi:10.1007/978-3-319-92034-4_40

Treré, E. (2020). The banality of WhatsApp: on the everyday backstage activism in Mexico and Spain. *First Monday, 25*(1), DOI: 10.5210/fm.v25i1.10404

Villaespesa, E. & Wowkowych, S. (2020). Ephemeral storytelling with social media: Snapchat and Instagram Stories at the Brooklyn Museum. *Social Media and Society, January-March* (2020), 1-13.

Wani, S. A., Rabah, S. M., AlFadil, S., Dewanjee, N. & Najmi, Y. (2019). Efficacy of communication amongst staff members at plastic and reconstructive surgery section using smartphone and mobile WhatsApp. *Indian Journal of Plastic Surgery, 46*(3), 502-505.

Waterloo, S. F., Baumgartner, S. E., Peter, J. & Valkenburg, P. M. (2018). Norms of online expressions of emotion: Comparing Facebook, Twitter, Instagram, and WhatsApp. *New Media and Society, 20*(5), 1813-1831, https://doi.org/10.1177/1461444817707349

WhatsApp (t. y. a). WhatsApp hakkında. Retrieved December 12, 2021, from https://www.whatsapp.com/about

WhatsApp (t. y. b). WhatsApp business uygulaması. Retrieved December 12, 2021, from https://www.whatsapp.com/business

WhatsApp (t. y. c). Görünür olun: işletme profili. Retrieved December, 12, 2021, from https://www.whatsapp.com/business/api

Yeboah, J. & Ewur, G. D. (2014). The impact of whatsapp messenger usage on students performance in tertiary institutions in Ghana. *Journal of Education and Practice, 5*(6), 157-164.

Kaynakça

Ames, M., & Naaman, M. (2007). Why we tag. Proceedings of the SIGCHI conference on Human factors in computing systems. *Presented at the the SIGCHI conference* (s. 971). California: SIGCHI.

Görgülü, G. (2012, Mart 1). *İnternetin Yükselen Yıldızı Pinterest*. dunya.com: https://www.dunya.com/kose-yazisi/internetin-yukselen-yildizi-pinterest/12475 adresinden alındı

Lerman, K., & Jones, L. (2007). Social Browsing on Flickr. *Proceedings of International Conference Weblogs and Social Media (ICWSM 07)* (s. 103). Colorado: ICWSM.

Marshall, C., & Bly, S. (2004). Sharing encountered information: digital libraries get a social life. *Digital Libraries, 2004. Proceedings of the 2004 Joint ACM/IEEE Conference* (s. 218-227). Austin: ACM/IEEE Digital Libraries.

Salonu, C., & Zarro, M. (2013, Ocak 24). *Social curation on the website Pinterest.com*. asistdl.onlinelibrary.wiley.com: https://asistdl.onlinelibrary.wiley.com/doi/full/10.1002/meet.14504901189 adresinden alındı

Yi, K., & Chan, L. M. (2009). *Linking folksonomy to Library of Congress Subject Headings: An exploratory Study. Journal of Documentation.* Beijing: Springer.

Zhai, A., Kislyuk, D., Jing, Y., Feng, M., Tzeng, E., Donahue, J., & Darrell, T. (2017). Visual Discovery at Pinterest. *Proceedings of the 26th International Conference on World Wide Web Companion*, (s. 515-524).

olabilmektedir. Twitter'da kaynağı belli olmayan paylaşımlar ya da belirli bir uzmanın ağzından gerçek olmayan bilgi paylaşımlarla yayılarak sanki gerçekmiş gibi bir anda gündeme oturabilir.

Sosyal medya platformlarını anlamak, özelliklerini ve kullanım detaylarını bilmek oldukça önem arz etmektedir. Twitter gibi gündem belirleme ve insanları yönlendirme gücüne sahip bir platform, bilinçsizce kullanıldığında büyük ölçüde toplumsal dezenformasyonlara neden olabilmektedir.

Bir kullanıcı olacak Twitter dünyasına adım atmadan önce Twitter'ı gerek teknik, gerekse içerik olarak iyi analiz etmek gerekir. Sosyal medyada özellikle de barındırdığı özellikler nedeniyle Twitter'da kaynağı belli olmadan yayılan gönderiler konusunda dikkatli olmak ve okunan gönderiye inanmadan önce sorgulamak sağlıklı bir sosyal medya kullanımı için oldukça önemlidir.

Kaynakça

Altunay, U. M. C. (2010). *Gündelik Yaşam ve Sosyal Paylaşım Ağları: Twitter ya da "Pıt Pıt Net*". Galatasaray Üniversitesi İletişim Dergisi, (12), 31-56.

Binark, Mutlu (2007). *Yeni Medya Çalışmaları*. Dipnot Yayınları. Ankara

Çavuş, N. (2021, 21 Mart). Twitter 15 Yaşında: 15 Yıl Önce Bugün İlk Tweet Atıldı. Webtekno

Dugan,L. (2013). Twitter 101: Everything You Nedd to Know about Twitter Marketing, Pearson Education, Inc. Publishing as FTPress, New Jersey

Güdekli, A. (2016). *Gündem Belirleme Kuramı Bağlamında Yazılı Basın ile Twitter Gündeminin Karşılaştırmalı Analizi*. Selçuk Üniversitesi Sosyal Bilimler Enstitüsü Dergisi, (35). 151-163 .

Kültür ve Yaşam (2020, 12 Haziran). *10 Madde ile Sosyal Medya Kullanma Kılavuzu.* Halkbank. https://kulturveyasam.com/10-madde-ile-sosyal-medya-kullanma-kilavuzu/#:~:text=FF%2C%20takip%20etmek%20(Follow),FF%20tam%20size%20g%C3%B6re%20demektir adresinden 20 Şubat 2022 tarihinde alınmıştır.

Kahraman, M. (2013), Sosyal Medya 101 2.0 2. Baskı, Mediacat Yayınları. İstanbul.

Kemp, S. (2022, 15 Şubat). *Digital 2022: Turkey*. Datareportal

Küçük, B. (2020, 20 Ocak). İnternette 1 saniye içinde neler *oluyor?.* Euronews. https://tr.euronews.com/2020/01/20/internette-1-saniye-icinde-neler-oluyor adresinden 20 Şubat 2022 tarihinde alınmıştır.

Odabaşı, H. F. , Mısırlı, Ö. , Günüç, S. , Timar, Z. Ş. , Ersoy, M. Som, S. , Dönmez, F. İ, Akçay, T. & Erol, O. (2012). *Eğitim İçin Yeni Bir Ortam: Twitter* . Anadolu Journal of Educational Sciences International, 2 (1).

Polat, B. Dilmen, N.E. & Sütçü, C. (2021). Türkiye'de Twitter Kullanıcılarının Retweet Pratikleri Üzerine Kullanımlar ve Doyumlar Paradigması İle Bir Karma Araştırma. Yeni Medya Elektronik Dergisi , 5 (2) , 112-135 .

Soykan, B (2015, 24 Kasım). *Twitter'da 4 Şeçenekli Anket Nasıl Düzenlenir?.* Teknotalk.

We Are Social (2022). *Special Report Digital 2022*. https://wearesocial.com/uk/blog/2022/01/digital-2022/ adresinden 3 Mart 2022 tarhinde alınmıştır.

Yakar, U. (2021) *Twitter Nasıl Kullanılır? Yeni Başlayanlar İçin 10 Tüyo.* Webtekno.

https://www.webtekno.com/twitter-nasil-kullanilir-h101284.html adresinden 14 Şubat 2022 tarihinde alınmıştır.

Yıldırım, A. (2014). *Bir Halkla İlişkiler Aracı Olarak Twıtter: T.C. Sağlık Bakanlığı Örnek İncelemesi*. Gümüşhane Üniversitesi İletişim Fakültesi Elektronik Dergisi, 2 (4). 234-253. DOI: 10.19145/guifd.88026

Twitter. (2022). Twitter Yardım Merkezi. https://help.twitter.com/tr adresinden 1 Mart 2022 tarihinde alınmıştır.

bir kanal yapsa da eğlenceli ve uçucu yapısı genç yetişkinlerin bu mecrayı uzunca bir süre tercih etmelerinde etkili olacaktır.

Kaynakça

Boyaci, E., & Sert, M. (2017). Video classification based on ConvNet collaboration and feature selection. In *2017 25th Signal Processing and Communications Applications Conference (SIU)* (pp. 1-4). IEEE.

Brock, D. (2019). *Snapchat Marketing Excellence: How to Become a Snapchat Marketing Expert.* New York: Scribl.

Choi, T. R., & Sung, Y. (2018). Instagram Versus Snapchat: Self-Expression and Privacy Concern On Social Media. *Telematics And Informatics*, *35*(8), 2289-2298.

Dressler, N., Tech (2014). Slingshot: So will Facebook seinen Mitbewerber Snapchat angreifen [online] available from <http://www.maclife.de/panorama/netzwelt/slingshot-so-willfacebook-seinen-mitbewerber-snapchat-angreifen> [30 June 2014].

Gallagher, B. (2018). *How to Turn a Billion Dollars: The Snapchat Story.* New York: St. Martin's Publishing Group.

Kardaş, D. (2019). International Journal of Languages' Education and Teaching Volume 7, Issue 2, p. 236-247.

Ramphul, K., & Mejias, S. G. (2018). Is" Snapchat Dysmorphia" a real issue?. *Cureus*, *10*(3).

Saunders, J. F., & Eaton, A. A. (2018). Snaps, selfies, and shares: How three popular social media platforms contribute to the sociocultural model of disordered eating among young women. *Cyberpsychology, Behavior, and Social Networking*, *21*(6), 343-354.

Utz, S., Muscanell, N., & Khalid, C. (2015). Snapchat elicits more jealousy than Facebook: A comparison of Snapchat and Facebook use. *Cyberpsychology, Behavior, and Social Networking*, *18*(3), 141-146.

Yıldız, B. (2019, Temmuz 12). *Branding Türkiye*. brandingturkiye.com: https://www.brandingturkiye.com/snapchat-istatistikleri-guncel/ adresinden alındı

DEĞİŞKEN ÜSLÜ HOMOJEN HERZ UZAYLARI ÜZERİNDE İÇSEL KARE FONKSİYONLARI VE KOMÜTATÖRLERİ İÇİN BAZI TAHMİNLER

EDİTÖR: DOÇ. DR. FERİT GÜRBÜZ

EĞİTİM
yayınevi

DEĞİŞKEN ÜSLÜ HOMOJEN HERZ UZAYLARI ÜZERİNDE İÇSEL KARE FONKSİYONLARI VE KOMÜTATÖRLERİ İÇİN BAZI TAHMİNLER

Editör: Doç. Dr. Ferit Gürbüz

Genel Yayın Yönetmeni: Yusuf Ziya Aydoğan (yza@egitimyayinevi.com)
Genel Yayın Koordinatörü: Yusuf Yavuz (yusufyavuz@egitimyayinevi.com)
Sayfa Tasarımı: Eğitim Yayınevi Grafik Birimi
Kapak Tasarımı: Eğitim Yayınevi Grafik Birimi

T.C. Kültür ve Turizm Bakanlığı
Yayıncı Sertifika No: 47830

ISBN: 978-625-8108-88-0
1. Baskı, Nisan 2022

Baskı Cilt
Bulut Dijital Matbaa Sanayi Ticaret Limited Şirketi
Musalla Bağları Mah. İnciköy Sok. 1/A Selçuklu / KONYA
Matbaa Sertifika No: 48120

Kütüphane Kimlik Kartı
DEĞİŞKEN ÜSLÜ HOMOJEN HERZ UZAYLARI ÜZERİNDE İÇSEL KARE FONKSİYONLARI VE KOMÜTATÖRLERİ İÇİN BAZI TAHMİNLER

Editör: Doç. Dr. Ferit Gürbüz
40 s., 165x240 mm
Kaynakça var, dizin yok.
ISBN: 978-625-8108-88-0

Copyright © Bu kitabın Türkiye'deki her türlü yayın hakkı Eğitim Yayınevi'ne aittir. Bütün hakları saklıdır. Kitabın tamamı veya bir kısmı 5846 sayılı yasanın hükümlerine göre kitabı yayımlayan firmanın ve yazarlarının önceden izni olmadan elektronik/mekanik yolla, fotokopi yoluyla ya da herhangi bir kayıt sistemi ile çoğaltılamaz, yayımlanamaz.

EĞİTİM
yayınevi

Yayınevi Türkiye Ofis: İstanbul: Eğitim Yayınevi Tic. Ltd. Şti., Atakent mah. Yasemen sok. No: 4/B, Ümraniye, İstanbul, Türkiye

Konya: Eğitim Yayınevi Tic. Ltd. Şti., Fevzi Çakmak Mah. 10721 Sok. B Blok, No: 16/B, Safakent, Karatay, Konya, Türkiye
+90 332 351 92 85, +90 533 151 50 42, 0 332 502 50 42
bilgi@egitimyayinevi.com

Yayınevi Amerika Ofis: New York: Egitim Publishing Group, Inc.
P.O. Box 768/Armonk, New York, 10504-0768, United States of America
americaoffice@egitimyayinevi.com

Lojistik ve Sevkiyat Merkezi: Kitapmatik Lojistik ve Sevkiyat Merkezi, Fevzi Çakmak Mah. 10721 Sok. B Blok, No: 16/B, Safakent, Karatay, Konya, Türkiye
sevkiyat@egitimyayinevi.com

Kitabevi Şubesi: Eğitim Kitabevi, Şükran mah. Rampalı 121, Meram, Konya, Türkiye
+90 332 499 90 00
bilgi@egitimkitabevi.com

İnternet Satış: www.kitapmatik.com.tr
+90 537 512 43 00
bilgi@kitapmatik.com.tr

ilk okuyan siz olun
kitapmatik
internetteki kitapçınız

KAYNAKÇA

[1] A. Abdalmonem, A. Scapellato, Intrinsic square functions and commutators on Morrey-Herz spaces with variable exponents. Math. Methods Appl. Sci., 44 (17) (2021), 12408-12425.

[2] J. Cai, B. Dong, C. Tang, Boundedness of rough singular integral operators on homogeneous Herz spaces with variable exponents. J. Math. Study 53 (3) (2020), 297-315.

[3] D. Cruz-Uribe, A. Fiorenza and C.J. Neugebauer, The maximal function on variable L^p spaces. Ann. Acad. Sci Fenn. Math., 28 (1) (2003), 223-238.

[4] M. Izuki, Boundedness of sublinear operators on Herz spaces with variable exponent and application to wavelet characterization. Anal. Math. 36 (2010), 33-50.

[5] M. Izuki, Commutators of fractional integrals on Lebesgue and Herz spaces with variable exponent, Rend. Circ. Mat. Palermo (2) 59 (3), (2010), 461-472.

[6] D. Cruz-Uribe, A. Fiorenza, J. Martell, C. Pérez, The boundedness of classical operators on variable L^p spaces, Ann. Acad. Sci. Fenn. Math. 31 (1) (2006), 239-264.

[7] D. Cruz-Uribe, A. Fiorenza, Variable Lebesgue spaces. Foundations and Harmonic Analysis. Appl. Numer. Harmon. Anal. Springer, New York, 2013.

[8] T. Karaman,Genelleştirilmiş ağırlıklı Morrey uzaylarında bir sınıf altlineer operatörlerin sınırlılığı ve bazı uygulamaları, Doktora Tezi, Ankara Üniversitesi Fen Bilimleri Enstitüsü, Ankara, 2012.

[9] E. Kaya, Değişken üslü Lebesgue uzaylarda Laplace-Bessel operatörüne bağlı maksimal operatörler, Doktora Tezi, Dumlupınar Üniversitesi Fen Bilimleri Enstitüsü, Kütahya, 2018.

[10] O. Kováčik, J. Rákosník, On spaces $L^{p(x)}$ and $W^{k,p(x)}$, Czechoslovak Math. J., 41 (116) (1991), 592-618.

[11] Y. Liang, E. Nakai, D. Yang, J, Zhang, Boundedness of intrinsic Littlewood-Paley functions on Musielak-Orlicz Morrey and Campanato spaces. Banach J. Math. Anal, 8 (2014), 221-268.

[12] J. Musielak, Orlicz spaces and modular spaces. volume 1034 of Lecture Notes in Mathematics, Springer-Verlag, Berlin, 1983.

[13] H. Nakano, Modulared Semi-Ordered Linear Spaces. Maruzen Co. Ltd. Tokyo, 1950.

[14] H. Nakano, Topology of linear topological spaces. Maruzen Co. Ltd., Tokyo, 1951.

[15] I.I. Sharapudinov, Some questions of approximation theory in the Lebesgue spaces with variable exponent. Vladikavkaz, Russia: Itogi Nauki Yug Rossi Seria Mathematicheskaya Monografia 5, (Russian), 2012.

[16] I. V. Tsenov, Generalization of the problem of best approximation of a function in the space. ls. Uch. Zap. Dagestan Gos. Univ., 7, 25-37, 1961.

[17] H. Wang, Intrinsic square functions on the weighted Morrey spaces. J Math. Anal. Appl., 396 (2012), 302-314.

[18] L. Wang, S, Tao, Parameterized Littlewood-Paley operators and their commutators on Herz spaces with variable exponents. Turk J Math. 40 (2016), 122-145.

[19] L. Wang, Boundedness of the commutator of the intrinsic square function in variable exponent spaces, J. Korean Math. Soc., 55(4), (2018), 939-962.

[20] M. Wilson, Weighted Littlewood-Paley Theory and Exponential-Square Integrability. Berlin, Springer, 2007.

[21] M. Wilson, The intrinsic square function. Rev. Math. Iberoamericana, 23 (2007), 771-791.

SİYASAL İLETİŞİMDE DİJİTALLEŞME

Editör:
Dr. Öğr. Üyesi Yelda KORKUT

EĞİTİM
yayınevi

SİYASAL İLETİŞİMDE DİJİTALLEŞME

Editör: Dr. Öğr. Üyesi Yelda Korkut

Genel Yayın Yönetmeni: Yusuf Ziya Aydoğan (yza@egitimyayinevi.com)
Genel Yayın Koordinatörü: Yusuf Yavuz (yusufyavuz@egitimyayinevi.com)
Sayfa Tasarımı: Eğitim Yayınevi Grafik Birimi
Kapak Tasarımı: Eğitim Yayınevi Grafik Birimi

T.C. Kültür ve Turizm Bakanlığı
Yayıncı Sertifika No: 47830

ISBN: 978-625-8108-24-8
1. Baskı, Mart 2022

Baskı Cilt
Bulut Dijital Matbaa Sanayi Ticaret Limited Şirketi
Musalla Bağları Mah. İnciköy Sok. 1/A Selçuklu / KONYA
Matbaa Sertifika No: 48120

Kütüphane Kimlik Kartı
SİYASAL İLETİŞİMDE DİJİTALLEŞME
Editör: Dr. Öğr. Üyesi Yelda Korkut
154 s., 165x240 mm
Kaynakça var, dizin yok.
ISBN: 978-625-8108-24-8

Copyright © Bu kitabın Türkiye'deki her türlü yayın hakkı Eğitim Yayınevi'ne aittir. Bütün hakları saklıdır. Kitabın tamamı veya bir kısmı 5846 sayılı yasanın hükümlerine göre kitabı yayımlayan firmanın ve yazarlarının önceden izni olmadan elektronik/mekanik yolla, fotokopi yoluyla ya da herhangi bir kayıt sistemi ile çoğaltılamaz, yayımlanamaz.

EĞİTİM
yayınevi

Yayınevi Türkiye Ofis: İstanbul: Eğitim Yayınevi Tic. Ltd. Şti., Atakent mah. Yasemen sok. No: 4/B, Ümraniye, İstanbul, Türkiye

Konya: Eğitim Yayınevi Tic. Ltd. Şti., Fevzi Çakmak Mah. 10721 Sok. B Blok, No: 16/B, Safakent, Karatay, Konya, Türkiye
+90 332 351 92 85, +90 533 151 50 42, 0 332 502 50 42
bilgi@egitimyayinevi.com

Yayınevi Amerika Ofis: New York: Egitim Publishing Group, Inc.
P.O. Box 768/Armonk, New York, 10504-0768, United States of America
americaoffice@egitimyayinevi.com

Lojistik ve Sevkiyat Merkezi: Kitapmatik Lojistik ve Sevkiyat Merkezi, Fevzi Çakmak Mah. 10721 Sok. B Blok, No: 16/B, Safakent, Karatay, Konya, Türkiye
sevkiyat@egitimyayinevi.com

Kitabevi Şubesi: Eğitim Kitabevi, Şükran mah. Rampalı 121, Meram, Konya, Türkiye
+90 332 499 90 00
bilgi@egitimkitabevi.com

İnternet Satış: www.kitapmatik.com.tr
+90 537 512 43 00
bilgi@kitapmatik.com.tr

ilk okuyan siz olun
kitapmatik
internetteki kitapçınız

KAYNAKÇA

Akay, R. A. (2012). *Türkiye'de Siyasetin İletişim Profesyoneli Siyasal İletişim Danışmanı.* Ankara: Nobel Akademi Yayıncılık.

Arklan, Ü., Kartal, N. Z., & Rençber, H. (2021). Siyasal İletişim ve Yeni Medya. E. Karakoç, & O. Taydaş (Dü) içinde, *Siyasal İletişim Teorik Tartışmalar, Kavramlar, Kuramlar ve Stratejiler* (s. 147-172). Ankara: Nobel Yayınları.

Ateş, D. (2015). *Demokratik Siyaset Siyaset Biliminin Çağdaş Temelleri.* Bursa: Dora Basım-Yayın Dağıtım Ltd. Şti.

Aziz, A. (2011). *Siyasette Etkili İletişim Teknikleri.* İstanbul: Başlık Yayın Grubu.

Aziz, A. (2017). *Siyasal İletişim.* Ankara: Nobel Akademi Yayınları.

Barlas, N. (2021). Siyasal İletişimde Dijitalleşme: 24 Haziran 2018 Cumhurbaşkanlığı Seçimleri Üzerine Karşılaştırmalı Bir Twitter Analizi. *Yeni Medya Elektronik Dergi – eJNM, 5*(3), 269-285.

Bekiroğlu, O. (2021). "Her Yerde Siyasal İletişim...": Seçim Dönemleri Dışında Siyasetin İletişiminden ve Sürekli Kampanyadan Enstantaneler. *Siyasal iletişim Uygulamalı Tartışmalar, Analizler, incelemeler ve Örnek Çalışmalar* (s. 99-131). içinde Ankara: Nobel Akademik Yayıncılık Eğitim Danışmanlık Ltd. Şti. .

Bekiroğlu, O., & Bal, E. (2014). *Siyasal Reklamcılık 30 Mart Yerel Seçimleri Araştırması.* Konya: Literatürk.

Bostancı, M. (2021). Dijital Çağda Siyasal İletişimi Yeniden Düşünmek. E. Karakoç, & O. Taydaş (Dü) içinde, *Siyasal İletişim Uygulamalı Tartışmalar, Analizler, İncelemeler ve Örnek Çalışmalar* (s. 269-280). Ankara: Nobel Yayıncılık.

Castells, M. (2020). *İnternet Galaksisi, İnternet, İş Dünyası ve Toplum Üzerine Düşünceler.* (T. A. Hasdemir, Çev.) Ankara: Phoenix Yayınevi.

Çağlar, N., & Köklü, P. H. (2017). Yeni Medyanın Siyasal İletişim Aracı Olarak Kullanımı: Siyasal Partilerin Resmi Web Sitelerine Yönelik Bir Araştırma. *Gümüşhane Üniversitesi İletişim Fakültesi Dergisi, 4*(1), 148-173.

Çetin, H. (2012). *Korku Siyaseti ve Siyaset Korkusu.* İstanbul: İletişim Yayınları.

Çukurçayır, M. A. (2012). *Siyasal Katıllma ve Yerel Demokrasi.* Konya: Çizgi KİtapevI.

Damlapınar, Z., & Balcı, Ş. (2014). *Siyasal İletişim Sürecinde Seçimler, Adaylar, İmajlar.* Konya: Lıteraturk Academia.

Demir, M. İ. (2018). Siyasal İletişim Kavramsal Bir Derleme . *International Journal of Art, Culture & Communication*, 79-104.

Doğan, A. (2017). *Türkiye'de Siyasal İletişim ve Siyasal Davranış.* Ankara: Nobel Akademik Yayıncılık.

Dursun, D. (2012). Siyaset Bilimi. İstanbul: Beta Basım.

Erdoğan, İ. (2011). İletişimi Anlamak. Ankara: Erk Yayınları.

Gökçe, O. (2017). *İletişime Giriş.* Konya: Çizgi Kitabevi Yayınları.

Güven, S. (2017). Siyasal İletişim Sürecinin Dönüşümü, Siyasal Katılım ve İletişim Teknolojileri. *The Turkish Online Journal of Design, Art and Communication - TOJDAC, 7*(2), 175-191.

Kapani, M. (2014). *Politika Bilimine Giriş.* İstanbul: Bilgi Yayınevi.

Kentel, F. (1991). Demokrasi, Kamuoyu ve Siyasal İletişime Dair. *Birikim Dergisi, 30*, 39-44.

Kesgin, B. (2017). *Siyaset Bilimi ve Kamu Yönetimi.* İstanbul: Açılım Kitap.

Kışlalı, A. T. (2005). *Siyaset Bilimi.* Ankara: İmge Kitabevi Yayınları.

Korkut, Y. (2022). Social Media Uses of Political Party Provincial Presidency Except Election Period: The Example of Giresun Province. *Erciyes İletişim Dergsi*, 9(1), 97-115.

Lilleker, D. G. (2013). *Siyasal İletişim Temel Kavramlar.* (A. Altın, & vd., Çev.) İstanbul: Kaknüs Yayınları.

Mattelart, A., & Mattelart, M. (2013). *İletişim Kuramları Tarihi.* (M. Zıllıoğlu, Çev.) İstanbul: İletişim Yayınları.

Newton, K., & Deth, J. W. (2014). *Karşılaştırmalı Siyasetin Temelleri.* (E. Saraçoğlu, Çev.) Ankara: Phoenix.

Russell, B. (2014). *İktidar.* İstanbul: Cem Yayınevi.

Talas, M. (2011). Sivi Toplum Kuruluşları ve Türkiye Perspektifi. *Türklük Bilimi Araştırmaları*, 387-401.

TDK. (2009). *Türkçe Sözlük.* (Ş. H. Akalın, Dü.) Ankara: Atatürk Kültür, Dil ve Tarih Yüksek Kurumu Türk Dil Kurumu Yayınlar.

Tuna, S., & Kızıl, A. (2019). Donald Trump'ın 2016 Başkanlık Zaferinde Yeni Medya Teknolojilerinin Rolü. *Akademik Sosyal Araştırmalar Dergisi (SOBİDER), 6*(34), 292-301.

Üngör, Ç. (2017). Medya ve Siyaset. *Siyaset, Kavramlar, Kuramlar, Süreçler* (s. 381-394). içinde İstanbul: İletişim Yayınları.

Yegen, C. (2018). *Siyasal İletişim, Propaganda ve Ulusal Kimlik.* İstanbul: Kriter Yayınevi.

Yüksel, M. (2016). Siyasetin Toplumsal Aktörleri. Y. Taşkın (Dü.) içinde, *Siyaset, Kavramlar, Kuramlar, Süreçler* (s. 251-284). İstanbul: İletişim Yayıncılık.

kanallı uyduyu, kablolu ve dijital televizyonu ve internet gibi diğer mecraları da kapsayacak şekilde gelişmektedir. Bu büyüme, birey için daha fazla seçenek ve aynı zamanda kitle iletişiminin küreselleşmesi anlamına da gelmektedir. Bu da siyaset ve medya ilişkisine daha farklı bir boyut kazandırmakta etki alanını ulusaldan uluslararası düzeye çıkarmaktadır. Ayrıca kitle iletişim araçlarının siyasal iletişimde kullanımı siyasi aktörler, medya ve izleyiciler arasındaki ilişki dinamiklerini değiştirmiş, seçim kampanyalarında medyanın rolü, vatandaşların siyasi mesajları nasıl yorumladıkları ve seçim davranışları ile medyanın araçsallaştırılması ve değişen gazetecilik pratikleri gibi konuların farklı açılardan da tartışılmasını sağlamıştır.

Kaynakça

Akdağ, M. (2014). Medya ve Siyaset Üzerine, Erciyes İletişim Dergisi, 7 (2).1173-1195.

Akıner, N. (2014). Uluslararası Medya Emperyalizmi. İstanbul: Hükümdar Yayınları.

Akyüz, Ü. (2009). Siyaset ve Ahlak. Yasama Dergisi, 11.

Althusser, L. (2006). İdeoloji ve Devletin İdeolojik Aygıtları: Yeniden Üretim Üzerine, (Çev: Ergüden, A. I. ve Tümertekin, A.), 2. Baskı. İstanbul: İthaki Yayınları.

Artz, L. (2003). "Globalization, Media Hegemony, and Social Class". The Globalization of Corporate Media Hegemony. 3-32. (Ed. Artz, L. and Kamalipour, Y. R.). State University of New York Press.

Aziz, A. (2013). Televizyon ve Radyo Yayıncılığı. Genişletilmiş 6. basım, İstanbul: Hiperlink Yayınları.

Bektaş, A. (2000). Kamuoyu, İletişim ve Demokrasi, 2. basım, İstanbul: Bağlam Yayınları.

Boyd-Barrett, O., Braham, P. (Eds.) (1995). Media, Knowledge and Power. London: Routledge.

Brown, J. F. (1937). Media of Propaganda, The Journal of Educational Sociology, 10 (6), Nonschool Agencies in the Development of Nationalism and Internationalism, 323-330.

Chomsky, N. (1995). Medya Denetimi, Immediast Bildirgesi, 2. Basım, (Çev: Süer, Ş.), İstanbul: Tümzamanlar Yayıncılık.

Crowley, D., Heyer, P. (2019). İletişim Tarihi: Taş Devri Sembollerinden Sosyal Medyaya. (Çev: Ersöz, B.) Ankara: Siyasal Kitabevi.

Çankaya, E. (2015). Siyasal İletişim Dünyada ve Türkiye'de. (1. Baskı). Ankara: İmge Yayınları

Çobanoğlu, Ş. (2007). Suskunluk Sarmalı ve Siyasal İletişim. İstanbul: Fide Yayınları.

Dural, B. A. (2012). Antonio Gramsci ve Hegemonya. Elektronik Sosyal Bilimler Dergisi. 11 (39). 309-321.

Dursun, D. vd. (2018). Siyaset Bilimi. Anadolu Üniversitesi Yayını No:2671. Eskişehir.

Dursun, Ç. (2001). TV Haberlerinde İdeoloji. Ankara: İmge Kitapevi.

Dijk, V. T. (2003). Söylem ve İdeoloji: Çok Alanlı Bir Yaklaşım. (Çev: Ateş, N.). Söylem ve İdeoloji, Mitoloji, Din, İdeoloji içinde (13-112). Çoban, B. (Ed.), İstanbul: Su Yayınevi.

Fuga, A. (2014). Komunikimi në Shoqërinë Masive Botimet Papirus, Tiran.

Girgin, A. (2003). Yazılı Basında Haber ve Habercilik Etiği. İstanbul: İnkılap Kitabevi.

Hall, S. (2014). "İdeoloji ve İletişim Kuramı". Medya Kültür Siyaset içinde. Derleyen: İrvan, S. Ankara: Pharmakon Yayınevi.

Hobbs, R., McGee, S. (2014). Teaching about Propaganda: An Examination of the Historical Roots of Media Literacy, Journal of Media Literacy Education 6(2), 56-67.

Işık, M. (2008). Türkiye'deki İletişim Sisteminin Medya Siyaset İlişkilerine Yansımaları. Z. Damlapınar (ed). Medya ve Siyaset. Konya: Eğitim Kitabevi.147-163.

Kaya, R. (1985). Kitle İletişim Sistemleri, Ankara: Teori Yayınları.

Kentel, F. (1991). Demokrasi, Kamuoyu ve Siyasal İletişime Dair. Birikim Dergisi. 30. (39-44).

Malhan, M., Dewani, P. P. (2020). Propaganda as Communication Strategy: Historic and Contemporary Perspective, Academy of Marketing Studies Journal, 24 (4).

Mc Nair, B. (2003). An Introduction to Political Communication. London: Routledge.

Nikolakakos, G. (1979). "A Critique and Analysis of the Decline-of-Ideology Thesis". Theses and Dissertations (Comprehensive), University Of Western Ontario.

Ожегов С. И., Толковый Словарь Ожегова Онлайн, https://slovarozhegova.ru/word.php?wordid=22304, Erişim Tarihi: 07.01.2022.

Perloff, R.M. (2013). Political Communication: Politics, Press, and Public in America: Routledge.

Postman, N. (1994). Televizyon öldüren eğlence. (çev: O, Akınhay). İstanbul: Ayrıntı Yayınları.

Quintero, P. A. (1999). La historia de la propaganda: una aproximación metodológica. Historia y Comunicación Social, 4, 145-171

Петрушкевич, М. С. (2015). Религиозная Коммуникация и Гегемония Масс-Медиа. Studia Humanitatis. 4.

Shoemaker, P. J., Reese, S. D. (1996). "The Influence of Ideology", Mediating the Message: Theories of Influences on Mass Media Content, Second Edition, N.Y.: Longman.

Tekinalp, Ş., Uzun, R. (2004). İletişim Araştırmaları ve Kuramları, İstanbul: Derin Yayınları.

Timisi, N. (2003). Yeni İletişim Teknolojileri ve Demokrasi. Ankara: Dost Kitapevi.

Topuz, H. (1991). Siyasal Reklamcılık: Dünya ve Türkiye'den örneklerle. İstanbul.

Türk Dil Kurumu (2022). "Propaganda". Erişim adresi: https://sozluk.gov.tr/.

Türk Dil Kurumu (2022). "Hegemonya". Erişim adresi: https://sozluk.gov.tr/.

Uslu, Z. K. (1996). Siyasal İletişim ve 24 Aralık 1995 Genel Seçimleri. Yeni Türkiye Dergisi, 11. 790-802.

Üşür, S. S. (1997). İdeolojinin Serüveni, Yanlış Bilinç ve Hegemonyadan Söyleme. Ankara: İmge Kitabevi Yayınları.

Yaylagül, L. (2019). Kitle iletişim kuramları egemen ve eleştirel yaklaşımlar (10. Baskı). Ankara: Dipnot Yayınları.

Yurdigül, Y. (2013). Yerel Siyasette Temsil Sorununu Aşma Stratejisi Olarak Kadın Siyasetçilerin Medyayı Kullanma Biçimleri (Erzurum Örneği). Atatürk Üniversitesi Sosyal Bilimler Enstitüsü Dergisi. 17 (2). 37-52.

Зеленков, М. Ю. (2010). Политология. Москва: Юридический институт МИИТа.

Bu noktada e-katılım kavramı bütün bu süreci anlamlı kılan bir ifade olarak görülmektedir. Çünkü artık vatandaş, idealde arzulanan siyasi, sosyal veya ekonomik pek çok konuyu yerel ya da ulusal hatta küresel boyutta takip edebilmekte hatta müdahil olabilmektedir. Elbette bu oldukça önemli bir durumdur; üstelik değişim ve dönüşüm pek çok siyasi aktörün edilgen kaldığı yani müdahale edemeyip kabul ettiği bir yapıdadır. Ancak söz konusu durumun vatandaşları bilgi kirliliği içinde iletişime duyarsızlaşma, özel uygulamalarla propaganda benzeri bir teknikte iletişime kapatma gibi olumsuz etkilerinin de olabileceği görülmektedir. Yine bunun yanında sistem, siyasal aktörleri veya seçilmiş yöneten erki vatandaş için daha gerekli olan konuların dışında popüler söylem ve mesajlara da itmektedir. Ayrıca bu dijital dönüşüm bütün olarak evrensel bir nitelik taşıyıp belki de herkese aynı etkiyi yaşatsa da ülkelerin siyasi, sosyal, ekonomik ve kültürel özellikleri göz ardı edilerek değerlendirilmesi ciddi yanılgılarla karşılaşılmasını ortaya çıkarmaktadır. Olumlu ve olumsuz pek çok gerekçe sayılabilecek olsa da yukarıda da belirtildiği gibi dijitalleşme kaçınılmaz bir gerçeklik olarak ortada durmaktadır. Bu gerçeklik, üstelik neredeyse her gün değişmekte ve gelişmektedir. Bu gelişmelerin takibi zor olsa da özellikle ampirik çalışmalarla desteklenerek daha somut sonuçların görülmesi gerektiği düşünülmektedir.

Kaynakça

Akdal, T. ve Gezgin, S. (2018). Dijital Siyaset İle Siyasal Katılımın Değişen Kimliği ve Dili, Political Communication in Theory and Practice: Non-Western Approaches, Aydın.

Aktan, E. (2017). Sosyal Medya ve Siyasal Katılım, Eğitim Yayınevi, Konya.

Arnstein, S. R. (1969). A Ladder of Citizen Participation. Journal of The American Institute of Planners, 35(4), s. 216-224.

Barberà, O., Sandri, G., Correa, P., ve Rodríguez-Teruel, J. (2021). Political Parties Transition into the Digital Era. In Digital Parties, s. 1-22, Springer, Cham.

Berghel, H. (2016). Digital Politics 2016. Computer, 49(01), s. 75-79.

Castells, M. (2007). Communication, Power and Counter-Power in The Network Society. International Journal of Communication, 1(1), 29.

Ceyhan, A. İ. Dijitalleşen Kamu Diplomasisi Üzerine Kısa Bir Analiz. International Journal of Economics Administrative and Social Sciences, 3(2), s. 85-100.

Çukurçayır, M. A. (2011). Yerel Yönetimler Kuram Kurum ve Yeni Yaklaşımlar, Çizgi Kitabevi, Konya.

Daver, Bülent. (1993). Siyaset Bilimine Giriş, Siyasal Kitabevi, Ankara.

Eke, E. (2008). Siyasal Propaganda Araçlarının Seçmen Davranışı Üzerindeki Etkisi: Isparta Örnek Olayı, Süleyman Demirel Üniversitesi Sosyal Bilimler Enstitüsü, Yüksek Lisans Tezi, Isparta.

Gökçimen, S. (2008). Ülkemizde Kadınların Siyasal Hayata Katılım Mücadelesi. Yasama Dergisi, (10), s. 5-59.

Hansen, H. S., ve Prosperi, D. C. (2005). Citizen Participation and İnternet GIS: Some Recent Advances. Computers, Environment and Urban Systems, 29(6), s. 617-629.

İnam, S. (2020). Yerel Yönetimlerde Vatandaşların E-Katılım Potansiyeli: Bursa İl Merkezinde Bir Alan Araştırması, Uludağ Ünivesritesi Sosyal Bilimler Enstitüsü, Doktora Tezi, Bursa.

Karkın, N. (2012). E-Katılım Kavramı ve Süreci: Kamu Siyasa Oluşum Sürecine Vatandaş Katkısının Olabilirliği. Sosyoekonomi, 17(17).

Karkın, N., ve Çalhan, H. S. (2011). Vilayet ve İl Özel İdare Web Sitelerinde E-Katılım Olgusu. Süleyman Demirel Üniversitesi Sosyal Bilimler Enstitüsü Dergisi, (13), s. 55-80.

Koc-Michalska, K., ve Lilleker, D. (2017). Digital Politics: Mobilization, Engagement, and Participation. Political Communication, 34(1), s. 1-5.

Macintosh, A., Coleman, S., ve Schneeberger, A. (2009, September). eParticipation: The Research Gaps. In International Conference on Electronic Participation, s. 1-11, Springer, Berlin, Heidelberg.

Margetts, H. (2006). Cyber Parties. Handbook of Party Politics, Ed. R. S. Katz and W. Crotty, s. 528–535. London: Sage.

Mercea, D. (2016). Civic Participation in Contentious Politics. Editor (s) (if applicable) and the Author.

Rifai, M. (2019). Dıgıtal Democracy In The West Java Gubernatorıal Electıon 2018: Partıcıpatıon, Party Campaıgn, and Power Relatıons. Prosiding Icogıss 2019, s. 435-444.

Topbaş, Hasan (2010). Davıd Easton'un Siyasal Sistem Kuramı Bağlamında Siyasal Katılma: Erzurum Seçmeni Üzerine Bir Araştırma, İletişim Kuram ve Araştırma Dergisi, Bahar, S.30 s. 81-112.

Sæbø, Ø., Rose, J., ve Flak, L. S. (2008). The Shape of E-Participation: Characterizing an Emerging Research Area. Government İnformation Quarterly, 25(3), s. 400-428.

Vaccari, C. (2013). Digital politics in Western Democracies: A comparative Study. JHU Press.

Verba, S., Nie H. N., ve Kim, J. (1978). Participationand Political Equality: A Seven Nation Comparison, The University of Chicago Press, Chicago

Verba, S., Schlozman, K. L., ve Brady, H. E. (1995). Voice and Equality: Civic Voluntarism in American Politics. Harvard University Press.

Ward, J. (2011). Political Consumerism as Political Participation? In Political Communication in Postmodern Democracy s. 167-182, Palgrave Macmillan, London.

Vromen, A. (2017). Digital Citizenship and Political Engagement. in Digital Citizenship and Political Engagement, s. 9-49, Palgrave Macmillan, London.

Wiedemanna, P. M., ve Femersb, S. (1993). Public Participation in Waste Management Decision Making: Analysis and Management of Conflicts. Journal of Hazardous Materials, 33, s. 355-368.

İnternet Kaynakları

T.C. Cumhurbaşkanlığı Dijital Dönüşüm Ofisi (2020). "Birleşmiş Milletler "e-Devlet Gelişmişlik Endeksi 2020" Açıklandı". https://cbddo.gov.tr/haberler/4834/-birlesmis-milletler-e-devlet-gelismislik-endeksi-aciklandi

UN E-Government 2020 Survey (2020). https://publicadministration.un.org/egovkb/Portals/egovkb/Documents/un/2020-Survey/2020%20UN%20E-Government%20Survey%20(Full%20Report).pdf

KAYNAKÇA

Akyol, M. (2015). Seçim Kampanyalarında Sosyal Medya Kullanımı: Facebook ve 2014 Cumhurbaşkanlığı Seçimleri. *Elektronik Sosyal Bilimler Dergisi, 14* (55), 98-114.

Arklan, Ü. (2016). Sosyal medyanın siyasal amaçlı kullanımı: Ağ kuşağının kullanım alışkanlıkları üzerine bir araştırma. *Gümüşhane Üniversitesi İletişim Fakültesi Elektronik Dergisi, 4* (2), 618-657.

Aziz, A. (2007). *Siyasal İletişim.* İstanbul: Nobel Yayın Dağıtım.

Bayraktutan, G., Binark, M., Çomu, T., Doğu, B., İslamoğlu, G., & Telli Aydemir, A. (2014). Siyasal iletişim sürecinde sosyal medya ve Türkiiye'de 2011 gene lseçimlerinde Twitter kullanımı. *Bilig* (68), 59-96.

Bostancı, M. (2014). Siyasal İletişim 2.0. *Erciyes İletişim Dergisi, 3* (3), 84-96.

Datareportal, DigitalTurkey, Erişim: 15.11.2021, https://datareportal.com/reports/digital-2021-turkey

Davis, R., Baumgartner, J. C., Francia, P. L., & Morris, J. S. (2009). The internet in U.S. election campaigns. A. Chadwick, & P. N. Howard (Dü) içinde, *Routledge Handbook of Internet Politics* (s. 13-24). New York: Routledge.

Hanson, G., Haridakis, P. M., Cunningham, A. W., Sharma, R., & Ponder, J. (2010). The 2008 Presidential Campaign: Political Cynicism in the Age of Facebook, MySpace, and YouTube. *Mass Communication and Society, 13* (5), 584-607.

Karahan Uslu, Z. (1996). Siyasal iletişim ve 24 Aralık 1995 genel seçimleri. *Yeni Türkiye Dergisi, 1* (11), 790-802.

Kentel, F. (1991). Demokrasi Kamuoyu ve Siyasal İletişime Dair. *Birikim Dergisi* (30), 39-44.

Köseoğlu, Y., & Al, H. (2013). Bir siyasal propaganda aracı olarak sosyal medya. *Akademik İncelemeler Dergisi, 8* (3), 103-125.

Prensky, M. (2001). Digital Natives, Digital Immigrants Part 1. *On the Horizon, 9* (5), 1-6.

Tamçelik, S. (2014). Sosyal medyanın Türkiye'de yeni özgürlük alanlarını belirlemedeki etkisi ve yerel seçimlerde iletişimle kolektif kimlik oluşumundaki rolü. *İletişim ve Diplomasi* (4), 27-47.

Tokgöz, O. (2008). *Siyasal ĠletiÇimi Anlamak.* Ankara: İmge Kitabevi Yayınları.

Topbaş, H. (2017). Siyasal halkla ilişkilerde facebook kullanımı: AK Parti ve Hıristiyan Demokrat Parti Gençlik Kolları örneği. *İnönü Üniversitesi Uluslararası Sosyal Bilimler Dergisi, 6* (1), 57-70.

Tosyalı, H., & Sütcü, C. S. (2019). Türkiye'de sosyal medya üzerinden siyasal propaganda yapmak: 2018 cumhurbaşkanı seçimi örneği. *Marmara Üniversitesi Öneri Dergisi, 14* (51), 61-89.

Tüik, Hanehalkı Bilişim Teknolojileri (BT) Kullanım Araştırması, 2021, Erişim: 13.11.2021https://data.tuik.gov.tr/Bulten/Index?p=Hanehalki-Bilisim-Teknolojileri-(BT)-Kullanim-Arastirmasi-2021-37437

Tüik,Adrese Dayalı Nüfus Kayıt Sistemi Sonuçları, 2020,Erişim: 13.11.2021, (https://data.tuik.gov.tr/Bulten/Index?p=Adrese-Dayali-Nufus-Kayit-Sistemi-Sonuclari-2020-37210)

bağlamında incelenmek istenmiştir. Lakin sadece iktidar ve ana muhalefet partisinin bu platformu aktif olarak kullandıkları görülmüştür. Çalışmanın hipotezlerinde belirtilen iki başlığın (Twitter, sürdürülebilir siyasal iletişim bağlamında parti il başkanlıkları tarafından sürekli kullanılmaktadır. Parti il başkanlıkları, genel merkez ve vatandaşlar arasında köprü vazifesi gördüğünden bu platformlar siyasi yapılar tarafından kıymete değer görülmektedir.) iktidar ve ana muhalefet partileri tarafından eksikliklere rağmen kullandığı görülmektedir. Siyasal iletişim bağlamında CHP Erzurum İl Başkanlığının Twitter sayfasının genelin erişimine kapalı olması büyük bir eksiklik olarak değerlendirilmektedir. AK Parti İl Başkanlığı siyasal iletişim bağlamında köprü vazifesi olmayı tercih edip daha çok retweet yaparken CHP Parti İl Başkanlığı içerik üretmeyi tercih etmiştir. Her iki il başkanlığı da daha fazla kitleye erişim sağlayabilmek için Twitter'de etkili olan yöntemleri (etiket, bahsetme, etkinlik kontrol paneli, yer işaretleri vb) yeterince kullanmamışlardır. Ak Parti İl Başkanlığı üretmiş olduğu 13 içeriğin tamamında olumlu dil kullanmayı tercih ederken CHP İl Başkanlığı ürettiği 46 içeriğin 42'sinde olumlu dil 4 tanesinde ise olumsuz bir dil (iktidar partisini eleştiri) kullanmıştır. Her iki başkanlık vaatlerini, projelerini, sorun çözüm yöntemlerini ve seçim stratejilerini Twitter üzerinden paylaşmayı uygun görmüştür.

KAYNAKÇA

Ammann S.L. (2010). A Political Campaign Message in 140 Characters or Less: The Use of Twitter by U.S. Senate Candidates in 2010. Online: http://ssrn.com/abstract=1725477

Blivitch P.G-C.(2010). *The YouTubification of Politics, Impoliteness and Polarization.* Ed: Taiwo, E. in Handbook of Research on Discourse Behavior and Digital Communication: Language Structures and Social Interaction. IGI Global,2, p.889 Ch:35:540-563.

Bystrom D.D.(2004). *Communication Sources and Audiences.* Ed:Kaid,L.L in Handvool of Political Communication Research. London: Lawrence Erlbaum Associates, Publıshers.435-459.

Carey J. W. (1998). The Internet and the end of the national communication system: uncertain predictions of an uncertain future. Journalism and Mass Communication Quarterly, 75, 28–34.

Chadwick A.(2014). The Hybrid Media System: Politics and Power. New York: Oxford University Press.

Chaffee S.H.(1975). Political Communication: London: Sage Publications.

Davis R. (1999). The We of Politics: The Internet's Impact on the American Political System. New York: Oxford University Press.

Dearing J.D. & Rogers E.M (1996). Agenda Setting. Thousand Oaks California: Sage Publications.

Franklin B. (1995). Political Communication Scholarship in Britain. Political Communication, 12, 223–238.

Graber D.A. (2004). *Methodological Developments in Political Communication Research.* Ed:Kaid,L.L in Handvool of Political Communication Research. London: Lawrence Erlbaum Associates, Publıshers.

Granovetter M. (2018). Social Network Theory a literature review for understanding innovation programs. Online: https://medium.com/swlh/social-network-theory-a-literature-review-for-understanding-innovation-programs-7f1c214e9a77

Gottfried J. & Shearer E. (2017). Americans' Online News Use is Closing in on TV News Use. Pew Research Center 9.(7).

Holtz-Bacha C. (2004). *Political Communication Research Abroad: Europe.* Ed:Kaid,L.L in Handvool of Political Communication Research. London: Lawrence Erlbaum Associates, Publıshers. 463-477.

Huckfeldt R. & Sprague, J. (2003). Citizens, Politics, and Social Communication. Cambridge: Cambridge University Press.

Kaid L.L. (2004). *Introduction and Overview of the Field.* Ed:Kaid,L.L in Handvool of Political Communication Research. London: Lawrence Erlbaum Associates, Publıshers.

Kaid L.L. (2004). Political Adversiting. Ed:Kaid,L.L in Handvool of Political Communication Research. London: Lawrence Erlbaum Associates, Publıshers.155-202.

Korkut Y. (2022). Siyasal İletişimde Yeni İletişim Teknolojilerinin Kullanımı: Barış Pınarı Harekâtı Sürecinde Cumhurbaşkanı Erdoğan'ın Twitter Paylaşımları, *Journal of History School*, LVI-633-657, DOI : 10.29228/joh.56812

Larsson A & Moe H. (2011) Who tweets? Tracking Microblogging Use in the 2010 Swedish Election Campaign. in: ECIS 2011 Proceedings, Paper 251

Lazarsfeld P., Berelson B., & Gaudet H. (1948). The People's Choice: How the Voter Makes Up His Mind in a Presidential Campaign. New York: Columbia University Press.

McAfee A. (2006). Enterprise 2.0: The Dawn of Emergent Collaboration. MIT Sloan Management Rev 47(3):20–28

Norris P. (2001). Digital Divide. Civic Engagement, Information Poverty, and the Internet Worldwide. Cambridge: Cambridge University Press.

Norris P. (2015). Political Communication, Ed. Wright J.D. in International Encyclopedia of the Social & Behavioral Sciences. St. Louis: Elsevier. p. 342-349.

Nulty P., Theocharis, Y., Popa, S.A., Parnet O. & Benoith K. (2016). Social Media and Political Communication in the 2014 Elections to the European Parliament. St. Louis: Elsevier. p. 429-444.

Papakyriakopoulus O., Serrano J.C.M. & Hegelich, S. (2020). Political Communication on Social Media: A tale of Hyperactive Users and Bias in Recommender Systems, Online Social Networks and Media, (15). 1-15

Rheingold H. (1995). The Virtual Community. London: Minerva Publication.

Rogers E.M. (2004). *Theoretical Diversity in Political Communication.* Ed:Kaid,L.L in Handvool of Political Communication Research. London: Lawrence Erlbaum Associates, Publıshers.(3-16).

Serrano J.C.M., Hegelich S., Shahrezaye M. & Papakyriakopoulus O. (2018). Social Media Report: The 2017 German Federal Elections (1 ed.), TUM.University Press.

Starri M. (2021). I Dati Di Luglio. https://wearesocial.com/blog/2021/07/digital-2021-i-dati-di-luglio/ Date of Access: 23 May 2021

Stieglitz S. & Dang-Xuan L. (2013). Social Media and Political Communication: a Social Media Analytics Framework. Soc. Netw. Anal. Min. (2013) 3:1277–1291

Swanson D.L. (2003). *Political News In The Changing Environment of Political Journalism.* Ed. Maarek P.J and Wolfsfeld G. in Political Communication in a New Era. 9-31

Tedesco C.J. (2004). *Changing the Channel: Use of the Internet for Communicating About Politics,* Ed:Kaid,L.L in Handvool of Political Communication Research. London: Lawrence Erlbaum Associates, Publıshers. 507-532

Tumasjan A., Sprenger T., Sandner P. & Welpe L. (2011). Election Forecasts with Twitter: How 140 Characters Reflect the Political Landscape. Soc Sci Comput Rev 29(4):402–418.

van Dijk T.A. (1998). What is Political Discourse Analysis? Belg, J. Linguist. 11(1). 11-52.

Vedel T. (2003). *Political Communication in the Age of the Internet.* Ed. Maarek P.J and Wolfsfeld G. in Political Communication in a New Era. London: Routledge. 41-59

Wigand RT., Wood JD. & Mande DM. (2010). Taming the Social Network Jungle: from web 2.0 to Social Media. In: Proceedings of the Americas Conference on Information Systems, Paper 416.

- Ahıskalı Türkler Türkiye içerisinde de farklı ülkelerin temsilcileri ile gerçekleştirilen görüşleri dikkatle takip etmektedirler. Siyasal içerikler içerisinden kendilerini ilgilendiren konuları seçerek paylaşmaktadırlar.

Sonuç

Bulguları kısaca yorumlayacak ve sonuçları sıralayacak olursak Ahıskalı Türklerin sosyal medya sayfalarında bazı günlerde paylaşım yapmadıklarını kaydetmek gerekir. Bazı günlerde ise 20'den fazla paylaşım gerçekleştirmiştir. Bu da Ahıskalıların yeni medyadan aktif şekilde yararlandığını sergilemektedir. Paylaşımlar mahiyeti itibari ile bilgi paylaşıldığını veya yapılan görüşme ve çalışmalar hakkında sonradan içerik oluşturulduğunu göstermektedir. Bu paylaşımların içerisinde siyasal içerikler daha fazla yer almaktadır. Ahıskalı Türkler yaşadıkları ülkelerdeki günlük olayları içselleştirerek paylaşmaktadırlar. Bu nedenle Ahıskalıların siyasal olarak bir ülke ile aidiyet bağını kurmak zordur. Siyasal kimlikleri yaşadıkları ülkelere göre değişmektedir. Paylaşılan içeriklerin farklı ülkelerde cereyan eden olaylara göre şekillendiğini vurgulamak gerekmektedir. Kısacası farklı ülkelerde cereyan eden olaylar içerisinden kendilerini ilgilendiren olayları seçerek yayınlamaktadırlar. Ahıskalı Türklerin paylaşımlarında genellikle Türkiye vurgusu dikkat çekmektedir. Siyasal kimlik sunumlarında Türkiye, Türk kimliği, sürgün gibi siyasal kimlik kavramları daha çok öne çıkmaktadır.

Kaynakça

Bayraktar, R. (2011). Ahıskalı Türklerde Göçün Dinsel Yaşayışa Etkileri (Yayınlanmış Doktora Tezi). Samsun Ondokuzmayıs Üniversitesi.

Demiray, E. (2011). Ahıska Türkleri Ağzı (Yayınlanmış Doktora Tezi). Erciyes Üniversitesi.

Faik, O. (2020). Ahıska Türklerinin Yeni Medya Aracılığı ile Sunumu: Bir Kimlik Araştırması (Yayınlanmış Doktora Tezi). Kocaeli Üniversitesi.

Dilmen, N. E. (2007). Yeni Medya Kavramı Çerçevesinde İnternet Günlükleri-Bloglar ve Gazeteciliğe Yansımaları. Marmara İletişim Dergisi, 114-115.

Dumanlı Kürkçü, D. (2015). Sponsorluğun Marka Değeri Üzerine Etkisi. Yıldız Sanat ve Tasarım Dergisi, 2 (1), s. 2-17.

Faigov, O. (2015). Ahıska Türklerinin Türk Basınında sunum biçimi (1944 Ahıska Sürgünü, 1989 Fergana Faciası, 2004 Krosnodar Göçü, 2010 Kırgızistan Çatışması örnek olayları (Yayınlanmış Yüksek Lisans Tezi). Atatürk Üniversitesi.

Yaşar, İ. (2020). Sosyal Medya Kullanımının Siyasal Etkinlik, Katılım ve İlgi Üzerine Etkisi: Siyasal Kimlikler Üzerinde Bir İnceleme (Yayınlanmış Doktora Tezi). Eskişehir Anadolu Üniversitesi.

Becerikli, S. Y. (2012). Halkla ilişkilerde sosyal medyanın kullanımı: Türkiye'deki belediyelerin facebook'u kullanma biçimleri üzerine bir araştırma. International Symposium New Communication Technologies and Social Transformation. 939-945.

Karayel, B. ve Çerçi, M.E. (2015). Sosyal Medyada Benlik Sunumu: Facebook Üzerine Bir Analiz. (Ed.) Deniz Yengin. Paloma Yayınevi.

Sağır, Â. (2016). Facebook Gruplarında Üretilen Taraftar Kimlikleri, Yeni Medya ve Toplum Disiplinler arası Yaklaşımlar. Ed. Çağlar Deniz. Literatürk Yayınevi.

Neuman, W. R. (2018). Dijital fark: Gündelik hayatta dijitalleşme ve medya etkileri kuramı. (Çev: G. Metin). The Kitap Yayınları.

Elektron Kaynak:

Türkiye İstatistik Kurumu (TÜİK) (tuik.gov.tr)

KAYNAKÇA

Akar, E. (2010). *Sosyal Medya Pazarlaması Sosyal Medya Web'de Pazarlama Stratejileri.* Ankara: Efil Yayınevi.

Aktaş, H. (2004). *Bir Siyasal İletişim Aracı Olarak İnternet.* Konya: Tablet Kitabevi.

Aydın, O. Ş. (2007). Alımlama Araştırmaları ve Kültürel Çalışmalar Geleneğinin Katkısı. *İstanbul Ticaret Üniversitesi Sosyal Bilimler Dergisi,*11, 119-131.

Aytekin, M., ve Silsüpür, Ö. (2018). İzleyici Merkezli İletişim Çalışmaları Üzerine Bir Değerlendirme. N. T. Akbulut ve E. B. Erdoğan (Ed.), *Kitle İletişimine Bakış* içinde (s. 55-80). Konya: Eğitim Yayınevi.

Aziz, A. (2007). *Siyasal İletişim.* Ankara: Nobel Yayıncılık.

Aziz, A. (2014). *Sosyal Bilimlerde Araştırma Yöntemleri ve Teknikleri.* Ankara: Nobel Akademik Yayıncılık.

Balcı, Ş. (2006). Seçmenleri Etkileme Sürecinde Siyasal Reklamcılık Olgusu (1999 Genel Seçimleri Örneği). *Selçuk Üniversitesi Sosyal Bilimler Enstitüsü Dergisi,* 16, 139-157.

Bongrand, M. (1992). *Politikada Pazarlama.* F. Ersoy (Çev.), İstanbul: İletişim Yayınları.

Bozarth, J. (2010). *Social Media for Trainers.* San Francisco: Pfeiffer Publish.

Creswell, J. W. (2013). *Nitel Araştırma Yöntemleri.* M. Bütün ve S. B. Demir (Çev.), Ankara: Siyasal Kitabevi.

Çakmak, F. (2019). Siyasal Reklamların Alımlanması: Stuart Hall›ün Perspektifinden 31 Mart 2019 Yerel Seçimleri Öreneğinde Bir Analiz. *Mehmet Akif Ersoy Üniversitesi Sosyal Bilimler Enstitüsü Dergisi,* 11(29), 643-663.

Çiftlikçi, A. (1991). Siyaset Pazarlaması ve Siyasi Partilerin Malatya'daki Uygulamaları. *Doktora Tezi,* Malatya: İnönü Üniversitesi Sosyal Bilimler Enstitüsü.

Çobanoğlu, Ş. (2007). *Suskunluk Sarmalı ve Siyasal İletişim.* İstanbul: Fide Yayınları.

Dalkıran, N. (1995). *Siyasal Reklamcılık ve Basının Rolü.* İstanbul: Türkiye Gazeteciler Cemiyeti Yayınları.

Denton, R. E. ve Woodward, G. C. (1990). *Political Communication in America.* New York: Preager Publishers Inc.

Devran, Y. (2004). *Siyasal Kampanya Yönetimi: Mesaj, Strateji ve Taktikler.* İstanbul: Odak İletişim.

Fermanoğlu, Ö. M. (2019). *Yeni medya, Siyasal İletişim ve Dijital Demokrasi.* Ankara: Nobel Yayıncılık.

Fiske, J. (2003). *İletişim Çalışmalarına Giriş.* S. İrvan (Çev.), Ankara: Bilim ve Sanat Yayınları.

Gunelius, S. (2011). *30-Minute Social Media Marketing.* New York: McGraw Hill.

Gürbüz, E. ve İnal, M. E. (2004). *Siyasal Pazarlama: Stratejik Bir Yaklaşım.* Ankara: Nobel Yayıncılık.

Hall, S. (1997). Codage/Decodage. *Sociologie de la Communication,* 1(1), 59-71.

Hall, S. (2003). Kodlama ve Kodaçım. N. Ateş, Z. Özarslan ve B. Çoban (Çev.), *Söylem ve İdeoloji: Mitoloji, Din, İdeoloji* içinde (s. 309-326). İstanbul: Su Yayınları.

Jensen, K. B. (1991). Media Audiences: Reception Analysis: Mass Communication as the Social Production of Meaning. K. B. Jensen ve N. W. Jankowski (Ed.), *A Handbook of Qualitative Methodologies for Mass Communication Research* içinde (s. 135-148). London: Routledge.

Jensen, K. B. ve Rosengren, K.E. (2005). İzleyicinin Peşindeki Beş Gelenek. Ş. Yavuz ve Y. Yavuz (Ed.), *Medya ve İzleyici Bitmeyen Tartışma* içinde (s. 55-84). Ankara: Vadi Yayınları.

Jensen, K. B. (2021). Media Reception Qualitative Traditions. *A Handbook of Media and Communication Research Qualitative and Quantitative Methodologies* içinde (s. 177-192). New York: Routledge.

Kaid, L. L. (2004). Political Advertising. L. L. Kaid (Ed.), *Handbook of Political Communication Research* içinde (s. 155-202). New Jersey: Lawrence Erlbaum Associates Publishers.

Kepplinger, H. M. (1989). Content Analysis and Reception Analysis. *American Behavioral Scientist,* 33(2), 175-182.

Kılıçaslan, E. (2008). Siyasal İletişimde İdeolojik Dil. *Yüksek Lisans Tezi*, Edirne: Trakya Üniversitesi Sosyal Bilimler Enstitüsü.

Kocabaş, İ. (2016). Halkla İlişkiler Aracı Olarak Sosyal Medya: Arçelik ve Bosch Markalarının Kurumsal Facebook ve Twitter Hesapları Üzerine Bir İnceleme. *Selçuk İletişim Dergisi,* 9(2), 69-91.

Kuyucu, M. (2013). Sosyal Medyanın Girişimcilere Sunduğu Fırsatlar: Video Yayıncılığı ve YouTube. M. Kuyucu ve T. Karahisar (Ed.), *Yeni* İletişim Teknolojileri ve Yeni Med*ya* içinde (s. 173-197). İstanbul: Zinde Yayınları.

Lilleker, D. G. (2013). S*iyasal İletişim: Temel Kavramlar.* Y. Devran, A. Nas, B. Ekşi ve Y. Göksun (Ed.), İstanbul: Kaknüs Yayıncılık.

Lindlof, T. R. (1991). The Qualitative Study of Media Audiences. *Journal of Broadcasting & Electronic Media,* 35(1), 23-42.

Lotz, A. D., & Newcom, H. (2021). The Production of Entertainment Media. *A Handbook of Media and Communication Research:Qualitative and Quantitative Methodologies* içinde (s. 75-93). New York: Routledge.

McQuail, D. (1997). *Audience Analysis.* California: SAGE Publications.

Oktay, M. (1993). Demokratik Sürecin Sağlıklı İşleyişi Açısından Siyasal İletişimde Sosyal Sorumluluk Meselesi. *Marmara İletişim Dergisi,* 2(2), 75-113.

Özkan, A. (2004). *Siyasal* İletişim: Partiler, Seçimler, Stratejil*er.* İstanbul: Nesil Yayınları.

Özkır, Y. (2015). *Türkiye'de Siyasal İletişim: 2007-2015.* İ. Çağlar ve Y. Özkır (Ed.), Giriş, (s. 7-10). İstanbul: Seta Yayınları.

Pirtini, S. (2003). Seçim Kampanyalarında Siyasal Pazarlama Yaklaşımı Açısından İlişki Pazarlaması Boyutu ve Bütünleşik Pazarlama İletişimi. İstanbul Üniversitesi İletişim Fakültesi Dergisi, 18, 327-338.

Romarheim, A. G. (2005). *Definitions of Strategic Political Communication.* Norway: Norwegian Institute of International Affairs.

Salı, J. B. (2012). Verilerin Toplanması. A. Şimşek (Ed.), *Sosyal Bilimlerde Araştırma Yöntemleri* içinde (s. 134-161). Eskişehir: Anadolu Üniversitesi Yayınları.

Seitel, F. P. (2016). *Halkla İlişkiler Uygulaması.* S. Ç. Mengü (Ed.). Ankara: Nobel Akademik Yayıncılık.

Silsüpür, Ö. (2016). Siyasal İletişim Aracı Olarak Twitter'ın Kullanımı: 07 Haziran 2015 Genel Seçimi Üzerine Bir Çalışma. *Gümüşhane Üniversitesi İletişim Fakültesi Elektronik Dergisi,* 4(2), 725-747.

Silsüpür, Ö. (2021). Siyasal Katılım, Siyasal İletişim ve Medya. *Türkiye Mesleki ve Sosyal Bilimler Dergisi,* 3(6), 163-173.

Şeker, T. ve İşliyen, M. (2012). 2011 CHP Seçim Reklamları Bağlamında Siyasal Reklamcılığın İzleyiciler Üzerindeki Etkilerine Yönelik Alımlama Analizi. *Selçuk Üniversitesi Türkiyat Araştırmaları Dergisi,* 32, 327-349.

Tan, A. (2003). *Politik Pazarlama*. İstanbul: Papatya Yayınevi.

Topbaş, H. (2018). Siyasal İletişimde Reklam Alımlama Analizi: Ak Parti "Hayaldi Gerçek Oldu" Örneği. *Atatürk İletişim Dergisi,* 15, 89-110.

Uslu, Z. K. (1996). Siyasal İletişim ve 24 Aralık 1995 Genel Seçimleri. *Yeni Türkiye Dergisi,* 1(11-12), 790-802.

Wolton, D. (1990). Political Communication: The Construction of A Model. *European Journal of Communication,* 5(1), 9-28.

Yolçu, N. (2011). 12 Eylül Anayasa Referandumunda Siyasal Partilerin İnternet Kullanımı ve Kampanya Söylemleri. *AJIT-e Bilişim Teknolojileri Elektronik Dergisi,* 2(2), 1-23.

KAYNAKÇA

Allcoat, H. ve Matthew, G. (2017). "Social Media and Fake News in the 2016 Election", Journal of Economic Perspectives, Volume 31, Number 2—Spring 2017—Pages 211–236.

Asmolov, Gregory. (2018). "The Disconnective Power of Disinformation Campaign", Journal of International Affairs, 71 (15): 69-77.

Bektaş, A. (2002). Siyasal Propaganda: Tarihsel Evrimi Ve Demokratik Toplumdaki Uygulamaları, İstanbul: Bağlam Yayınları.

Bennett, W. Livingston, S. (2018). "The disinformation order: Disruptive communication and the decline of democratic institutions", The European Journal of Communication, Vol 33, Issue 2.

Borgesius, Frederik J. Zuiderveen, Judith M., Sanne K., Ronan F., Kristina I., Tom D., Balazs B., ve Claes de V. (2018). "Online Political Microtargeting: Promises and Threats for Democracy", Utrecht Law Review 14 (1), 82-96.

Boyd, D. M. ve Ellison, N. B. (2008). "Social Network Sites: Definition, History, and Scholarship", Journal of Computer-Mediated Communication, 13 (2008), 210-230.

Bradshaw, S. ve Howard, P.(2018). "The Global Organization of Social Media Disinformation Campaigns", Journal of International Affairs, 71(1.5), 23-32.

Burgess, J. ve Green, J. (2009). "The Entrepreneurial Vlogger: Participatory Culture Beyond the Professional-Amateur Divide", The YouTube Reader, (Der: Snickars, Pelle ve Vonderau, Patrick), Stockholm: National Library of Sweden/Wallflower. 89-107

Burgess, J. ve Green J. (2010). YouTube Online Video and Participatory Culture, Cambridge, UK: Polity Press.

Chesney, B. C., Danielle. Deep fakes: A looming challenge for privacy, democracy, and national security. California Law Review, v. 107, n. 6, p. 1753-1820, 2019

Cristian V. ve Andrew C. (2020). Social Media + Society January-March 2020: 1–13 Deepfakes and Disinformation: Exploring the Impact of Synthetic Political Video on Deception, Uncertainty, and Trust in News.

Çomu, T. (2012). Video Paylaşım Ağlarında Nefret Söylemi: Youtube Örneği. Ankara: Ankara Üniversitesi Sosyal Bilimler Enstitüsü Kadın Çalışmaları Anabilim Dalı, Yayımlanmamış Yüksek Lisans Tezi.

Damlapınar, Z. (2007). Medya Okuryazarlığı Dersi Öğretmen El Kitabı. Ankara: RTÜK Araştırma Geliştirme Daire Bşk.

Dirik, İ. (2020). Why it's time to change the conversation around synthetic media. https://venturebeat.com/2020/08/12/why-its-time-to-change-the-conversation-aroundsynthetic-media/.

Fletcher, J. "Deepfakes, artificial intelligence, and some kind of dystopia: The new faces of online post-fact performance", Theatre Journal, s. 70, n. 4, s. 455-471, 2018

Graber, D. A. (1990). "Seeing is remembering: How visuals contribute to learning from television news", Journal of Communication, 40(3), 134–156.

Gregory, S. (2020). Deepfakeler ve gelişmekte olan manipülasyon teknolojileri hakkında nasıl düşünmeli? Dezenformasyon ve Medya Manipülasyonu üzerine Doğrulama El Kitabı. https://teyit.org/files/dezenformasyon-el-kitabi.pdf.

Habermas, J. (2004). Kamusal Alan, ÖZBEK, M. (Der.), Kamusal Alan (İstanbul: Hil Yayınları): 96-102 (Çev.: M. Özbek).

Marwick, A. ve Lewis, R. (2017). Media manipulation and disinformation online. New York: Data & Society Research Institute.

Jan Van Dijk (2016). *Ağ Toplumu*, İstanbul : Epsilon Yayıncılık.

Freelon, D. Ve Wells, C. (2020) Disinformation as Political Communication, Political Communication, 37(2), 145-156.

Jenkins, H. (2006). Convergence Culture-Where Old and New Media Collide, New York University Press.

Kiraz, E. (2019). "Sosyal Medya ve Algı Yönetimi: İngilterenin Brexit Sürecinde Sosyal Medya Dezenformasyonu", Paradoks Ekonomi, Sosyoloji ve Politika Dergisi, 15 (1), 1, 1-18.

Kocabey Şener, N. (2018). "Doğruluk Kontrol Merkezi" ve "Yalan Haber" Kavramlarına İlişkin İçeriklerin Medyada Yansımasının Araştırılması", Akdeniz Üniversitesi İletişim Fakültesi Dergisi, (AKİL) Kasım (30) s. 355-373.

Klieber, P. (2009). Document Classification Through Data Mining Social Media Networks,StetsonÜniversitesAğSitesi:http://www2.stetson.edu/mathcs/people/students/research/pdf/2008/pkleiber/final.pdf.

L. Santaella. (2020). "The role of artificial intelligence algorithms in the social web", Revista Famecos-Midia, Cultura e Tecnologia, vol. 2020, no, Unique, pp. 20-26.

Lazer, D. M. J. , Baum, M. A. & Benkler, Y. (2018)"The science of fake news," Science, vol. 359, no. 6380, pp. 1094-1096.

Leong JS.(2021). Investigating the use of synthetic media and real-time virtual camera filters for supporting communicationand creativity. Unpublished master's thesis, Massachusetts Institute of Technology,26.

Newman, E. J., Garry, M., Unkelbach, C., Bernstein, D. M., Lindsay, D., & Nash, R. A. (2015). "Truthiness and falsiness of trivia claims depend on judgmental contexts.", Journal of Experimental Psychology: Learning, Memory, and Cognition, 41(5), 1337-1348

Savage, K. (2015). Understanding and engaging Youtube communities. Yüksek Lisans Tezi. ABD: Georgetown University.

Stenberg, G. (2006). "Conceptual and perceptual factors in the picture superiority effect", European Journal of Cognitive Psychology, 18(6), 813-847.

Schwartz, O. (2018). "You thought fake news was bad? Deep fakes are where truth goes to die". The Guardian. Erişim Tarihi: 11.10.2021.

Wardle, C. & Derakhshan H. (2017). "Information Disorder: Toward an interdisciplinary framework for research and policymaking", Council of Europe report DGI (2017) 09.

Westerlund, M. The emergence of deepfake technology: A review. Technology Innovation Management Review, v. 9, n. 11, s. 39-52, 2019.

We Are Social Report. https://wearesocial.com/us/blog/2021/04/60-percent-of-the-worlds-population-is-now-online/, Erişim Tarihi: 20.08.2021.

KAYNAKÇA

Asur, S., & Huberman, B. A. (2010). Predicting the Future with Social Media. *In 2010 IEEE/WIC/ACM International Conference on Web Intellegence and Intelligent Agent Technology. 1*, s. 492-499. IEEE.

Atabek, Ü. (2007). İletişim Çlışmalarının Olağan Yöntemi. G. Ş. Atabek, & Ü. Atabek içinde, *Medya Metinlerini Çözümlemek* (s. 1-18). Ankara: Siyasal Kitabevi.

Berelson, B. (1952). *Content Analysis in Communication Research.* New York: Free Press.

Bossetta, M. (2018). The Digital Architectures of Social Media: Comparing Political Campaingning on Facebook, Twitter, Instagram and Snapchat in the 2016 Us Election. *Journalism & Mass Comminacation Quarterly, 95*(2), 471- 496.

Bostancı, M. (2014). Siyasal İletişim 2. 0. *Erciyes İletişim Dergi, 3*(3), 84-96.

Effing, R., Hillegersberg, J. V., & Huibers, T. (2011). Social Media and Political Participation: are Facebook, Twitter and YouTube Democratizing our Political System? *In International Conference on Electronic Participation* (s. 25-35). Berlin: Springer.

Farkas, X., & Bene, M. (2021). Images, Politicans, and Social Media: Patterns and Effects of Politicans' Image- based Political Communication Strategies on Social Media. *The International Journal of Press/Politics, 26*(1), 119-142.

Filimonow, K., Russmann, U., & Svensson, J. (2016). Picturing the Party: Instagram and Party Campaigning in the 2014 Swedish Elections. *Social media+Society, 2*(3). doi:2056305116662179

Güngör, N. (2011). *İletişim- Kuramlar ve Yaklaşımlar.* Ankara: Siyasal Kitabevi.

Kandari, A. J., Al- Hunaiyyan, A. A., & Al-Hajri, R. (2016). The Influence of Culture on Instagram Use. *Journal of Advances in Information Technology, 7*(1), 54-57.

Kaplan, A. M., & Haenlein, M. (2010). Users of the World Unite! The cahallenges and Opportunities of Social Media. *Business Horizons, 53*(1), 59-68.

Klinger, U., & Jakob, S. (2015). The Emergence of Network Media Logic in Political Communication: A Theoretical Approach. *New Media &Society, 17*(8), 1241-1257.

Köseoğlu , Y., & Al, H. (2013). Bir Siyasal Propaganda Aracı olarak Sosyal Medya. *Akademik İncelemeler Dergisi, 8*(3), 103-125.

Kutlu, Ö. (2019). Siyasal İletişimde Instagramda Kullanımı: Türkiye'de Liderlerin Instagram Kullanım Pratikleri Üzerine Bir Araştırma. *Gümüşhane Üniversitesi İletişim Fakültesi Elektronik Dergisi, 7*(2), 730-755.

Mayfield, A. (2008, 8 1). What is Social Media. iCrossing.

Nulty, P., Theocharis, Y., Popa, S. A., Parnet, O., & Benoit, K. (2016). Social Medya and Political Communication in the 2014 Elections to the European Parliament. *Electoral Studies*(44), 429-444.

Satkın, M. B. (2018). Siyasal İletişimde Değişen Fotoğraf Retoriği. *Akademik Sosyal Araştırmalar Dergisi, 6*(83), 137-152.

Schill, D. (2012). The Visual Image and the Political Image: A Review of Visual Communication research in the Field of Political Communication. *Review of Visual Communication Research in the Field of Politcal Communication*, 118-142.

Stieglitz, S., Brockmann, T., & Xuan, L. D. (2012). Usege of Social Media For Political Communication. *Pasific Asia Conference on Information Systems*, (s. 7-15).

(2021, Ekim 20). Dijilopedi: https://dijilopedi.com/turkiye-internet-sosyal-medya-ve-mobil-kullanim-istatistikleri-2021/ adresinden alındı

AMARTYA SEN'DE ÖZGÜRLÜK, EŞİTLİK VE ADALET: SOSYAL HAKLAR AÇISINDAN BİR DEĞERLENDİRME

Dr. Gülşen ÇETİN AYDIN

EĞİTİM
yayınevi

AMARTYA SEN'DE ÖZGÜRLÜK, EŞİTLİK VE ADALET:
SOSYAL HAKLAR AÇISINDAN BİR DEĞERLENDİRME

Dr. Gülşen Çetin Aydın

Genel Yayın Yönetmeni: Yusuf Ziya Aydoğan (yza@egitimyayinevi.com)
Genel Yayın Koordinatörü: Yusuf Yavuz (yusufyavuz@egitimyayinevi.com)
Sayfa Tasarımı: Eğitim Yayınevi Grafik Birimi
Kapak Tasarımı: Eğitim Yayınevi Grafik Birimi

T.C. Kültür ve Turizm Bakanlığı
Yayıncı Sertifika No: 47830

ISBN: 978-625-8108-62-0
1. Baskı, Nisan 2022

Baskı Cilt
Bulut Dijital Matbaa Sanayi Ticaret Limited Şirketi
Musalla Bağları Mah. İnciköy Sok. 1/A Selçuklu / KONYA
Matbaa Sertifika No: 48120

Kütüphane Kimlik Kartı
AMARTYA SEN'DE ÖZGÜRLÜK, EŞİTLİK VE ADALET:
SOSYAL HAKLAR AÇISINDAN BİR DEĞERLENDİRME
Dr. Gülşen Çetin Aydın
220 s., 165x240 mm
Kaynakça var, dizin yok.
ISBN: 978-625-8108-62-0

Copyright © Bu kitabın Türkiye'deki her türlü yayın hakkı Eğitim Yayınevi'ne aittir. Bütün hakları saklıdır. Kitabın tamamı veya bir kısmı 5846 sayılı yasanın hükümlerine göre kitabı yayımlayan firmanın ve yazarlarının önceden izni olmadan elektronik/mekanik yolla, fotokopi yoluyla ya da herhangi bir kayıt sistemi ile çoğaltılamaz, yayımlanamaz.

EĞİTİM
yayınevi

Yayınevi Türkiye Ofis: İstanbul: Eğitim Yayınevi Tic. Ltd. Şti., Atakent mah. Yasemen sok. No: 4/B, Ümraniye, İstanbul, Türkiye

Konya: Eğitim Yayınevi Tic. Ltd. Şti., Fevzi Çakmak Mah. 10721 Sok. B Blok, No: 16/B, Safakent, Karatay, Konya, Türkiye
+90 332 351 92 85, +90 533 151 50 42, 0 332 502 50 42
bilgi@egitimyayinevi.com

Yayınevi Amerika Ofis: New York: Egitim Publishing Group, Inc.
P.O. Box 768/Armonk, New York, 10504-0768, United States of America
americaoffice@egitimyayinevi.com

Lojistik ve Sevkiyat Merkezi: Kitapmatik Lojistik ve Sevkiyat Merkezi, Fevzi Çakmak Mah. 10721 Sok. B Blok, No: 16/B, Safakent, Karatay, Konya, Türkiye
sevkiyat@egitimyayinevi.com

Kitabevi Şubesi: Eğitim Kitabevi, Şükran mah. Rampalı 121, Meram, Konya, Türkiye
+90 332 499 90 00
bilgi@egitimkitabevi.com

İnternet Satış: www.kitapmatik.com.tr
+90 537 512 43 00
bilgi@kitapmatik.com.tr

ilk okuyan siz olun
kitapmatik
internetteki kitapçınız

KAYNAKLAR

AGARWAL Bina, Jane HUMPHRIES, Ingrid ROBEYNS, *"*Exploring The Challenges of Amartya Sen's Work and Ideas: An Introduction*"*, *Feminist Economics*, Vol: 9, No: 2-3, 2003.

AKBULUT Olgun, "AİHS ile AİHM Kararlarının İç Hukuka Etkisi", İş Hukuku'nda Güncel Sorunlar-5, (Editörler: Ali GÜZEL, Deniz UGAN ÇATALKAYA, Hande HEPER), Seçkin Yayınları, 1. Baskı, Ankara, 2015.

AKINCI Merter, *Ekonomik Özgürlükler ve Ekonomik Büyüme Arasındaki İlişki*, Dora Yayınevi, 1. Baskı, Bursa, 2014.

AKTAN Can C., İ. Yaşar VURAL, Özgürlük Bildirgeleri, Çizgi Kitabevi Yayınları: 93, 1. Baskı, Konya, 2003.

AKTEL Mehmet, "Tanzimat Fermanı'nın Toplumsal Yansıması", *Süleyman Demirel Üniversitesi İktisadi ve İdari Bilimler Fakültesi Dergisi*, Sayı: 3, 1998.

ALADA A. Dinç, "Amartya Sen'in Niçin Okumalı?", *Eğitim Bilim Toplum Dergisi*, Cilt: 3, Sayı: 10, 2005.

ALBAYRAK Özlem, *Refah İktisadının Teorik Temelleri: Piyasa ve Refah İlişkisi*, (Yüksek Lisans Tezi), Tez Danışmanı: Abuzer PINAR, Ankara, 2003.

ALKIRE Sabina, *"The Capability Approach and Human Development",* http://www. ophi.org.uk/wp-content/uploads/OPHI-HDCA-SS11-Intro-to-the-Capability-Approach-SA.pdf, (Erişim Tarihi: 07.06.2015).

ALKIRE Sabina, "Development", Edited by: Christopher W. Morris, *Contemporary Philosophy in Focus*, Cambridge University Press, New York, 2010.

ALPAGUT Gülsevil, "6356 Sayılı Kanunun Avrupa Konseyi, AB ve ILO Normlarına Uyumu Açısından Değerlendirilmesi", İş Hukuku'nda Güncel Sorunlar (3), (Editör: Ali GÜZEL, Deniz UGAN ÇATALKAYA), Seçkin Yayıncılık, 1. Baskı, Ankara, 2013.

ALPER Yusuf, Pir Ali KAYA, *Uluslararası Çalışma Örgütü ve Uluslararası Çalışma Standartları*, Ezgi Kitabevi Yayınları, 1. Baskı, Bursa, 1995.

ALPER Yusuf, "Sosyal Güvenlik Hakkı ve Sosyal Güvenliğin Finansmanı", *Sosyal İnsan Hakları Uluslararası Sempozyumu-VII Bildiriler Kitabı*, Sosyal Güvenlik Denetmenleri Derneği Yayını, 1. Baskı, Ankara, 2015.

ALTINBAŞ Deniz, "Leviathan Ne Kadar Gereklidir? Anthony de Jasay", *Liberal Düşünce Dergisi*, Sayı: 53-54, Ankara, 2009.

ALTUNTAŞ Betül, *"*Sosyal Haklar ve Sosyal Adalet Bağlamında Türkiye'de Kurumsal Sosyal Hizmetler ve Yardımların Değerlendirilmesi", *Sosyal Haklar Ulusal Sempozyumu Bildiriler Kitabı*, Belediye-İş Sendikası Yayını, Ankara, 2009.

ANAND Sudhir, Fabienne PETER, *Public Health, Ethics and Equity*, (Edited by: Sudhir Anand, Fabienne Peter, Amartya Sen), Published by: Oxford University Press, Printed in Great Britain, First Published in paper back, 2006.

ANDERSON Elizabeth, "Symposium On Amartya Sen's Philosophy: 2 Unstrapping The Straitjacket Of Preference: A Comment On Amartya Sen's Contributions to Philosophy And Economics", *Economics and Philosophy*, No: 17, Cambridge University Press, 2001.

ARENDT Hannah, (Çeviren: Bahadır Sina ŞENER), İnsanlık Durumu, İletişim Yayınları, 2. Baskı, İstanbul, 2003.

ARENDT Hannah, (Çeviren: Bahadır Sina ŞENER), Geçmişle Gelecek Arasında- Siyasi Düşünce Konulu Altı Deneme, İletişim Yayınları 351, Politika Dizisi 17, 3. Baskı, İstanbul, 2010.

ARENDT Hannah, (Çeviren: Bülent PEKER), Şiddet Üzerine, İletişim Yayınları, 5. Baskı, Baskı ve Cilt: Sena Ofset, İstanbul, 2011.

ARICI Kadir, "Anayasa Mahkemesi Kararları Işığında Sosyal Güvenlik Hakkı", *Sosyal İnsan Hakları Uluslararası Sempozyumu-VII Bildiriler Kitabı*, Sosyal Güvenlik Denetmenleri Derneği Yayını, 1. Baskı, Ankara, 2015.

ARON Raymond, (Çeviren: Turhan ILGAZ, Özgürlükler Üzerine Deneme, Kesit Yayıncılık, İstanbul, 1995.

ARON Raymond, (Çeviren: Turhan ILGAZ), Özgürlükler Üzerine Deneme, 2. Baskı, Lotus Yayınevi, Ankara, 2005.

AROW, Kenneth J., *Social Choice and Individual Values*, Second Edition, Yale University, United States of America, 1963.

ARISTOTLE, (Translated by: Thomas Alan SINCLAIR), (Revised an Represented by: Trevor J. SAUNDERS), *The Politics*, Published by: Penguin Group, England, 1992.

ARISTOTELES, (Çeviren: Mete TUNÇAY), *Politika*, Remzi Kitabevi, 17. Basım, İstanbul, 2014.

ARJONA Cesar, Arif A. JAMAL, Carrie MENKEL MEADOW, Victor V. RAMRAJ, Francisco SATIRO, *"Review Essay Senses of Sen: Reflections on Amartya Sen's* İdeas *of Justice"*, Center For Transnational Legal Studies Research, Paper No: 12-015, London, 2012.

ASLAN Taner, "Osmanlı Devleti'nin Siyasi ve İdari Tarihinde Adalet ve Müsavat Meselesi", Akademik Bakış Dergisi, Sayı: 21, 2010.

ASHFORD Nigel, (Çeviren: Can MADENCİ), Özgür Toplumun İlkeleri, Basımevi: Brommatryck&Brolins, ISBN 978-91-977569-2-1, 2009.

AŞKIN Zehragül, "Kant ve Heidegger'de Özgürlük Sorunu", *Kaygı-Uludağ Üniversitesi Fen Edebiyat Fakültesi Felsefe Dergisi*, Sayı: 11, Bursa, 2008.

AVŞAR Hüseyin, *Siyaset Felsefesi Açısından John Rawls'un Adalet Teorisi*, (Yüksek Lisans Tezi), Tez Danışmanı: Yrd. Doç. Dr. Kerem ALTIPARMAK, Ankara, 2006.

AVRUPA SOSYAL ŞARTI, Strasbourg, 1996, https://www.tbmm.gov.tr/komisyon/ kefe/docs/ sosyalsart.pdf, (Erişim Tarihi: 02.08.2015).

AVRUPA İNSAN HAKLARI SÖZLEŞMESİ ve EK PROTOKOL, Strasbourg, 2010, http://www.echr.coe.int/Documents/ Convention_TUR.pdf, (Erişim Tarihi: 10.05.2016).

AY Ahmet, Ceyhun Can ÖZCAN, *"The Relationship Between Growth and Economic Freedoms, A Causality Panel Approach: The Case of Transition Economics"*, Clute Institute International Conference, Italy, 2012.

AYHAN TÜRKBAY Rezzan, Ferihan POLAT, "Neoliberalizmde Özgürlük Paradoksu ve Sosyal Haklar", *Pamukkale Üniversitesi Sosyal Bilimler Enstitüsü Dergisi*, Sayı: 8, 2011.

BAL Hüseyin, "Siyaset Felsefesinde Ele Alınış Biçimiyle Özgürlük Meselesi (Üç Farklı Özgürlük Anlayışı)", *International Perodical For The Languages*, Literature and History of Turkish or Turkic, Volume: 9/2, Ankara, 2014.

BALKIR Zehra Gönül, "Küreselleşmenin Ekonomik Özgürlüklere Yansıması: Sosyal Hakların Daraltılması", *Uluslararası Sosyal Haklar Sempozyumu Bildiri Kitabı*, Belediye-İş Sendikası Yayını, Ankara, 2009.

BALKIR Zehra Gönül, "Konut Hakkı ve İhlalleri: Kentli Haklarının Doğuşu", *Sosyal Haklar Ulusal Sempozyumu-II Bildiriler Kitabı*, Petrol-İş Yayını-113, İstanbul, 2010.

BARRY Norman P., (Çevirenler: Mustafa ERDOĞAN, Yusuf ŞAHİN), *"Modern Siyaset Teorisi"*, Liberte Yayınları, 2. Baskı, Ankara, 2004.

BASTIAT Frederic, (Translated by: Jane WILLEMS, Michel WILLEMS), *The Man and The Statesman: The Correspondence and Articles on Politics*, (General Editor: Jacques de Guenin), Published by: Liberty Fund, Indiana, 2008.

BASU Kaushik, "Achievements, Capabilities and the Concept of Well-Being A Review of Commodities and Capabilities by Amartya Sen", *Social Choice and Welfare*, Vol: 4, No: 1, 1987.

BAUMAN Zygmunt, (Çeviren: Vasıf ERENUS), Özgürlük, Sarmal Yayınevi, Baskı-Cilt: Umut Matbaası, İstanbul, 1997.

BAUMAN Zygmunt, (Çeviren: Abdullah YILMAZ), *Sosyolojik Düşünmek*, Ayrıntı Yayınları, 1. Baskı, İstanbul, 1998.

BAUMAN Zygmunt, (Çeviren: İsmail TÜRKMEN), *Parçalanmış Hayat*, Ayrıntı Yayınları, 2. Baskı, İstanbul, 2014.

BENHABIB Seyla, (Çeviren: Berna AKKIYAL), Ötekilerin Hakları: Yabancılar, Yerliler, Vatandaşlar, İletişim Yayınları, 1. Baskı, İstanbul, 2006.

BENICOURT Emmanuelle, "Amartya Sen Again", *Post-Autistic Economics Review*, Issue No: 24, Article: 5, 2005, http://www.paecon.net/PAEReview/issue24/Benicourt24. htm, (Erişim Tarihi: 01.09.2015).

BERBEROGLU Berch, (Çeviren: Can CEMGİL), *Klasik Çağdaş Sosyal Teoriye Giriş Eleştirel Bir Perspektif*, İstanbul Bilgi Üniversitesi Yayınları, No: 255, 1. Baskı, İstanbul, 2009.

BERLİN Isaiah, "Two Consepts of Liberty", *Four Essays on Liberty*, Oxford University Pres, 1969.

BERLİN Isaiah, "İki Özgürlük Kavramı", *Cogito*, Sayı: 32, Yapı Kredi Yayınları, İstanbul, 2002.

BERLİN Isaiah, (Çeviren: Mustafa ERDOĞAN), "İdeal Arayışı Üstüne", *Liberal Düşünce Dergisi*, Cilt: 3, Sayı: 12, Ankara, 1998.

BEŞKAYA Ahmet, Asuman KOÇ, "Ekonomik büyüme ve Kalkınmada Ekonomik Özgürlüklerin Rolü ve Önemi", *Liberal Düşünce Dergisi*, Baskı: Aydan Ofset, Yıl: 11, Sayı: 43, Ankara, 2006.

BEŞKAYA Ahmet, Ömer MENAN, "Ekonomik Özgürlükler ve Demokrasi İle Ekonomik Performans Arasındaki İlişkinin Zaman Serileri İle Analizi: Türkiye Örneği", *ZKÜ Sosyal Bilimler Dergisi*, Cilt: 5, Sayı: 10, 2009.

BEZCİ Bünyamin, "Hegel'in Felsefesinde Etik, Politik Olan ve Özgürlük", *Dokuz Eylül Üniversitesi İktisadi ve İdari Bilimler Fakültesi Dergisi*, Cilt: 21, Sayı: 2, 2006.

BİLDİRİCİ Zeki, *Avrupa Birliği'nde Yoksullukla Mücadele ve Türkiye'nin Uyum Sürecindeki Yeni Uygulamalar*, (Yüksek Lisans Tezi), Tez Danışmanı: Prof. Dr. Nihal TUNÇER, İstanbul, 2011.

BİRLEŞMİŞ MİLLETLER, "İnsan Hakları Evrensel Bildirgesi" 1948, http://www.danistay.gov.tr/upload/insanhaklarievrenselbeyannamesi.pdf (Erişim Tarihi: 15.08.2017).

BİRLEŞMİŞ MİLLETLER, "Ekonomik, Sosyal ve Kültürel Haklar Uluslararası Sözleşmesi", 1966, http://www.edb.adalet.gov.tr/mevzuat/Ekonomik%20Sosyal%20Haklar%20.pdf, (Erişim Tarihi: 01.02.2015).

BOZ Çiğdem, *Amartya Sen'in Yetkinlik Yaklaşımı: Teori ve Uygulama*, (Doktora Tezi), Tez Danışmanı: Prof. Dr. Turan YAY, İstanbul, 2009.

BOURDIEU Pierre, Loic J. D. WACQUANT, (Çeviren: Nazlı ÖKTEN), *Düşünümsel Bir Antropoloj* İçin Cevaplar, İletişim Yayınları, 1. Baskı, İstanbul, 2003.

BRAVO Hamdi, "Hegel'in Tarih Tasarımında Özgürlük ve İlerleme", *Hacettepe Üniversitesi Edebiyat Fakültesi Dergisi*, Cilt: 21, Sayı: 1, 2004.

BRIGGEMAN Jason, "Amartya Sen [Ideological Profiles of the Economics Laureates]", *Econ Journal Watch*, Volume: 10, Number: 3, 2013.

BROCK Dan, "Quality of Life Measures in Health Care and Medical Ethics", (Editör: Martha NUSSBAUM – Amartya SEN), *The Quality of Life*, Clarendon Press, Oxford, 1993.

BROWN Chris, "On Amartya Sen and The Idea of Justice", http://eprints.lse.ac.uk/31273 /1/On_ Amartya_Sen_%28LSERO_version%29.pdf, 2010, (Erişim Tarihi: 10.02.2015).

BUCHANAN James, "An Ambiguity in Sen's alleged Proof of the Impossibility of a Pareto Libertarian", *Analyse&Kritik*, Vol: 18, 1996.

BUĞRA Ayşe, "Yoksulluk ve Sosyal Haklar", Boğaziçi Üniversitesi Sosyal Politika Forumu, *Sivil Toplum Geliştirme Merkezi Derneği İçin Hazırlanan Danışman Raporu*, 2005.

BUĞRA Ayşe, Çağlar KEYDER, *Sosyal Politika Yazıları*, İletişim Yayınları, 1. Baskı, İstanbul, 2006.

BUĞRA Ayşe, (Editörler: Gökhan ATILGAN, Burcu YAKUT ÇAKAR), "Yoksulluk ve Sosyal Haklar" Yoksulluk ve Sosyal Dışlanma, *DOSYA TES-İŞ Dergisi*, 2007, http://docplayer.biz.tr/6090298-Dosya-yoksulluk-ve-sosyal-dislanma-editorler-gokhan-atilgan-burcu-yakut-cakar.html. (Erişim Tarihi: 08.10.2015).

BUĞRA Ayşe, *Kapitalizm, Yoksulluk ve Türkiye'de Sosyal Politika*, İletişim Yayınları, 1. Baskı, İstanbul, 2008.

BUMİN Tülin, *Hegel Bilinç Problemi, Köle-Efendi Diyalektiği Praksis Felsefesi*, Alan Yayıncılık, 1. Baskı, İstanbul, 1987.

BURY John, (Çeviren: Durul BATU), *Düşünce Özgürlüğünün Tarihi*, Erdini Basımevi, İstanbul, 1978.

BUTLER Eamonn, (Çeviren: Hakan ŞAHİN), Özgür Toplumun Temelleri, Liberte Yayınları, 1. Baskı, Ankara, 2016.

BÜRKEV Yalçın, Metin ÖZUĞURLU, "21. Yüzyılda Toplumsal Hak Mücadelelerininn Sınıf İçeriği", *Kuramsal ve Tarihsel Boyutlarıyla Hak Mücadeleleri-I*, (Editörler: Yalçın BÜRKEV, Metin ÖZUĞURLU, Yasemin ÖZDEK, Ersin Vedat ELGÜR), NotaBene Yayınları, 2. Baskı, Ankara, 2011.

CALLINICOS Alex, (Çeviren: Yasemin TEZGİDEN), *Toplum Kuramı Tarihsel Bir Bakış*, İletişim Yayınları: 983, Politika Dizisi: 47, İstanbul, 2005.

CANDOĞAN Gökhan, "Teoriden Pratiğe; Sosyal Hakların Dava Edilebilirliği", *Sosyal Haklar Uluslararası Sempozyumu-III Bildiriler Kitabı*, Petrol-İş Yayını- 116, İstanbul, 2011.

CASLIN Terry, *Devlet ve Ekonomi, Liberalizm, Refah Devleti, Eleştiriler*, (Editör: Kemal SAYBASILI), Bağlam Yayınları, Ankara, 1993.

CHEVALEYRE Yann, Ulle ENDRISS, Jerome LANG, Nicolas MAUDET, *A Short Introduction to Computational Social Choice*, http://www.lamsade.dauphine.fr/~lang/ papers/sofsem07. pdf, (Erişim Tarihi: 25.10.2016).

COHEN Gerald Allan, "Equality of What? On Welfare, Goods and Capabilities", (Editör: Martha NUSSBAUM, Amartya SEN), *The Quality of Life*, Clarendon Press, Oxford, 1993.

COŞKUN Seyit, Çağdaş Siyaset Felsefesinde Negatif ve Pozitif Özgürlük Ayrımı, (Yüksek Lisans Tezi), Tez Danışmanı: Doç. Dr. Erdal CENGİZ, Ankara, 2003.

CROCKER David A., Ingrid ROBEYNS, "Capability and Agency", Edited by: Christopher W. MORRIS, *Contemporary Philosophy in Focus*, Cambridge University Press, New York, 2010.

ÇAĞLAR Selda, "Anayasa Mahkemesi Kararlarında Eşitliğin Dar Yorumu", *Ankara Barosu Dergisi*, Sayı: 3, Ankara, 2012.

ÇALIŞKAN Zafer, "Sağlık Hizmetlerinde Önceliklerin Belirlenmesinde Ekonomik Değerlendirme Yöntemi Olarak Maliyet-Etkililik Analizi", *Süleyman Demirel Üniversitesi İktisadi ve İdari Bilimler Fakültesi Dergisi*, Sayı: 2, Cilt: 14, 2009.

ÇAYIR Kenan, Müge AYAN CEYHAN, *Ayrımcılık Çok Boyutlu Yaklaşımlar*, İstanbul Bilgi Üniversitesi Yayınları, 1. Baskı, İstanbul, 2012.

ÇELİK Aziz, "AB Sürecinin En Uyumsuz Alanı: Sosyal Haklar", *Birikim Dergisi*, Sayı: 184-185, 2004, http://www.birikimdergisi.com/birikim-yazi/4761/ab-surecinin-en-uyums uz-alani-sosyal-haklar#.VzRxkY9OKP8.

ÇELİK Aziz, "Yeni Sorun Alanları, Eğilimler ve Arayışlar: Sendikaların Yeni Dünyası", *Türkiye'de Sendikal Kriz ve Sendikal Arayışlar*, (Derleyen: Fikret SAZAK), Epos Yayınları-37, İnceleme Araştırma Kitapları-19, Ankara, 2006.

ÇETİN Evra, *1982 Anayasası'nda Sosyal Haklar ve Avrupa Sosyal Şartı'na Dair Spesifik Sorunlar*, (Yüksek Lisans Tezi), Tez Danışmanı: Doç. Dr. Bertil Emrah ODER, İstanbul, 2008.

ÇETİN Evra, (Editörler: Ali GÜZEL, Deniz UGAN ÇATALKAYA, Hande HEPER), "Çalışanların Özel ve Aile Yaşamına Saygı Hakkı, Düşünce ve İfade Özgürlükleri", İş Hukuku'nda Güncel Sorunlar-5, Seçkin Yayınları, 1. Baskı, Ankara, 2015.

DAHL Robert A., (Çeviren: Levent KÖKER), *Demokrasi ve Eleştirileri*, Yetkin Basımevi, Ankara, 1993.

DAHL Robert A., (Çeviren: Betül KADIOĞLU), *Demokrasi Üzerine*, Phoenix Yayınevi, 2. Baskı, Ankara, 2010.

DALKILIÇ Elvin Evrim, (Editörler: Kıvılcım AKKOYUNLU ERTAN – Filiz KARTAL – Yeliz ŞANLI ATAY), "Sosyal Hakların 'Yeniden' Keşfinde Sosyal Kamu Hizmetleri ve 'Sosyal Yurttaş'ın Türk İdare Hukukundaki Yeri", *Sosyal Adalet İçin İnsan Hakları: Sosyal Haklar*, TODAİE Yayın No: 379, 1. Baskı, Ankara, 2014.

DAVE Nomi, "Music and the Myth of Universality: Sounding Human Rights and Capabilities", *Journal of Human Rights Practice*, Vol: 7, No: 1, 2015.

DEAN Hartley, "Social Policy and Human Rights: Re-thinking the Engagement", *Social Policy & Society*, Vol: 7, No:1, Cambrigde University Press, Printed in United Kingdom, 2007.

DEĞERLİ Aslı, *Avrupa Birliği'nde Eğitim Hakkı*, (Yüksek Lisans Tezi), Tez Danışmanı: Doç. Dr. Oğuz ŞİMŞEK, İzmir, 2016.

DERELİ Toker, "Uluslararası Çalışma Örgütü (ILO) Normları Açısından Türkiye'de Sendika Özgürlükleri ve Yeni Yasa Taslağının Değerlendirilmesi", *Sosyal Siyaset Konferansları Dergisi*, Sayı: 54, 2008.

DEWEY John, (Çeviren: Vedat GÜNYOL), Özgürlük ve Kültür, 2. Baskı, Gün Basımevi, Çan Yayınları, İstanbul, 1964.

DOĞAN Binali, Örgüt Kültürü, Beta Basım, 1. Baskı, İstanbul, 2007.

DURĞUN Serpil, "İnsan Sermayesinden İnsan Yeterliliklerine: Ahlak, İnsan ve Eğitim Olgularının Değerlendirilmesi", *Mersin Üniversitesi Eğitim Fakültesi Dergisi*, Cilt: 4, Sayı: 2, 2008.

DURĞUN Serpil, *John Rawls ve Amartya Sen'in Bakış Açısından Adalet Kavramının Değerlendirilmesi*, (Yüksek Lisans Tezi), Tez Danışmanı: Prof. Dr. Sara ÇELİK, Mersin, 2012.

DURĞUN Serpil, "Amartya Sen: Adalete Küresel Bir Bakış", *Felsefe ve Toplumsal Bilimlerde Diyaloglar Dergisi*, Sayı: 6(1), 2013.

DWORKIN Ronald, "What is Equality? Part 1: Equality of Welfare", *Philosophy and Public Affairs*, Published by Princeton University Press, Vol: 10, No: 3, 1981.

ECKERT Amy, "A More Original Position: Toleration In John Rawls Law of Peoples", *Working Papers*, 2004, http://www.du.edu/gsis/hrhw/working/2004/18-eckert-2004.pdf , (Erişim Tarihi: 07.10.2015).

EGE Ragıp, "Friedrich A. Hayek'in Descartes'i Okuması", İktisadı Felsefeyle Düşünmek, (Derleyenler: Ozan İŞLER, Ferudun YILMAZ), İletişim Yayınları, 1. Baskı, İstanbul, 2011.

EKİN Ali, *Adil ve Makul Koşullarda Çalışma Hakkı Kapsamında İşçi Onurunun Korunması*, (Doktora Tezi), Tez Danışmanı: Prof. Dr. Haluk Hadi SÜMER, Konya, 2013.

ERDOĞAN Mustafa, "Sivil Özgürlük Olarak Din ve Vicdan Özgürlüğü", *Liberal Düşünce Dergisi,* Siyasal Yayınevi, Yıl: 6, Sayı: 21, Ankara, 2001.

ERDOĞAN Mustafa, İnsan Hakları Teorisi ve Hukuku, Orion Yayınevi, Ankara, 2007.

ERDOĞAN Mustafa, "Adalet ve Eşitlik", *Muhafazakar* Düşünce, Yıl: 4, Sayı: 15, 2008.

ERGÜNGÖR Bener, *Bireysel Özgürlük ve Kültürel Özgürlük Tartışmalarına Katkı Olarak Amartya Sen'in Kapasite Yaklaşımı*, (Doktora Tezi), Tez Danışmanı: Prof. Dr. Ayşegül YARAMAN LORDOĞLU, İstanbul, 2010.

EROL Gonca, "Anayasa Mahkemesi Kararlarında Yoksulluk", *Sosyal Haklar Ulusal Sempozyumu-IV Bildiriler Kitabı*, Petrol-İş Yayını- 117, İstanbul, 2012.

ERTAN Birol, "Yeni İnsan Hakları", *Yeni Kuşak İnsan Hakları*, (Editör: Kıvılcım AKKOYUNLU ERTAN), TODAİE Yayınları, No: 371, 1. Baskı, Ankara, 2013.

ERTAN İzzet Mert, *Avrupa Konseyi Düzleminde Sosyal Hakların Korunması*, (Yüksek Lisans Tezi), Tez Danışmanı: Prof. Dr. Oktay UYGUN, İstanbul, 2008.

ERTAN İzzet Mert, "Sosyal Hakların Özü: Ekonomik, Sosyal ve Kültürel Haklar Komitesi Standartlarında Öz/Çekirdek Yükümlülükler", *Sosyal Adalet İçin İnsan Hakları: Sosyal Haklar*, (Editörler: Kıvılcım AKKOYUNLU ERTAN, Filiz KARTAL, Yeliz ŞANLI ATAY), TODAİE Yayın No: 379, 1. Baskı, Ankara, 2014.

ERTÜRK Şükran, *Uluslararası Belgeler ve Avrupa Birliği Direktifleri Işığında Çalışma Hayatımızda Kadın Erkek Eşitliği*, Belediye-İş Yayınları, 1. Baskı, Ankara, 2008.

ERYILMAZ Enes, "The Idea of Justice Kitap Değerlendirmesi", *Disiplinlerarası Çalışmalar Dergisi*, Cilt: 18, Sayı: 34, 2013.

EŞTÜRK Özlem, Arzu KILIÇ, "Türkiye Kırsalında Kadın Yoksulluğu", *Ardahan Üniversitesi İktisadi ve İdari Bilimler Fakültesi Dergisi*, Sayı: 3, 2016.

ETİLER Nilay, Kuvvet LORDOĞLU, "Göçmenlerin Sağlık Sorunları: Ev Hizmetlerinde Bir Alan Araştırması", *Sosyal Haklar Ulusal Sempozyumu-II Bildiriler Kitabı*, Petrol-İş Yayını- 113, İstanbul, 2010.

EVANS Peter Evans, "Collective Capabilities, Culture and Amartya Sen's Development As Freedom", *Studies in Comparative International Development*, Vol: 37, No: 2, 2002.

FINE Ben Fine, "Amartya Sen: A Partial and Personal Appreciation", *Centre for Development Policy&Research Discussion Paper*: 1601, 2001.

FINE Ben Fine, "Economics and Ethics: Amartya Sen As Point of Departure", New school Economic Review, Volume: 1 (1), 2004.

FLORESCU Sarı Maarit, "The Compatibility of Pettit's Freedom as Non-Domination to Rawls's Theory of Justice", *Romanian Review of Political Sciences and International Relations*, No: 1, Bucharest, 2013.

FOLLESDAL Andreas, "John Rawls Theory of Justice as Fairness", *Contemporary Philosophy*, 2014.

FREDIANI Alexandre Apsan, "Amartya Sen, the World Bank, and the Redress of Urban Poverty: A Brazilian Case Study", *Journal of Human Development*, Vol: 8, No: 1, 2007.

FRIEDMAN Milton, Rose, FRIEDMAN, *Free to Choose*, Harcourt Brace Jovanovich, London, 1980.

FRIEDMAN Milton, (Çeviren: Doğan ERBERK, Nilgün HİMMETOĞLU), *Kapitalizm ve* Özgürlük, Altın Kitaplar Yayınevi, İstanbul, 1988.

FROMM Erich, (Çeviren: Bozkurt GÜVENÇ), Çağımızın Özgürlük Sorunu, Bayraktar Yayınevi, 2. Baskı, Baskı-Cilt: Şafak Matbaası, Ankara, 1982.

FROMM Erich, (Çeviren: Şemsa YEĞİN), Özgürlükten Kaçış, Payel Yayınları / Fromm Kitaplığı Dizisi, 4. Basım, 1996.

GIDDENS Anthony, (Çeviren: Mehmet Ali SARI), *Sosyoloji*, Kırmızı Yayınları, 1. Baskı, İstanbul, 2008.

GOROWITZ Samuel, "John Rawls: Bir Adalet Kuramı", Çağdaş Siyaset Felsefecileri, (Derleyen: Anthoney de CRESPIGNY, Kennether R. MNOGUE)2. Baskı, İstanbul, 1994.

GÖÇMEN Doğan, "Hegel'in Felsefe Kavramı Üzerine Kısa Bir Deneme", https://dogangocmen.files.wordpress.com/2009/07/hegelin-felsefe-kavrami-uzerine1.pdf, 2009.

GÖKÇEOĞLU Şebnem, "İnsan Hakları Perspektifinden Sosyal Güvenlik Hakkının Anlamı ve Kapsamı", *Sosyal İnsan Hakları Uluslararası Sempozyumu-VII Bildiriler Kitabı*, Sosyal Güvenlik Denetmenleri Derneği Yayını, 1. Baskı, Ankara, 2015.

GÖKDENİZ Kutay, "Ekim Devrimi'nden Federasyon'a Rusya'da Rejim Yapılanması", *Elektronik Sosyal Bilimler Dergisi*, Cilt: 15, Sayı: 57, 2016.

GÖRMÜŞ Ayhan, (Editörler: Kıvılcım AKKOYUNLU ERTAN, Filiz KARTAL, Yeliz ŞANLI ATAY), "Refah Devletinde Sağlık Hakkının Dönüşümü: Kamu Hizmeti Paradigmasından Piyasa Hizmeti Paradigmasına", *Sosyal Adalet İçin İnsan Hakları: Sosyal Haklar*, TODAİE Yayın No: 379, 1. Baskı, Ankara, 2014.

GÖZLER Kemal, *Anayasa Hukukuna Giriş-Genel Esaslar ve Türk Anayasa Hukuku*, Ekin Kitabevi Yayınları, 5. Baskı, Bursa, 2004.

GÖZLER Kemal, "Tabii Hukuk ve Hukuki Pozitivizme Göre Adalet Kavramı", *Muhafazakar* Düşünce, Yıl: 4, Sayı: 15, 2008.

GÖZLER Kemal, *Hukukun Temel Kavramları*, Ekin Basın Yayın Dağıtım, 11. Baskı, Bursa, 2013.

GÖZLER Kemal, İnsan Hakları Hukukuna Giriş, Ekin Yayınevi, 1.Baskı, Bursa, 2017.

GÖZTEPE Ece, (Editör: İoanna KUÇURADİ), "Çokboyutlu Hukuk Düzleminde Temel Hak ve Özgürlüklerin Korunması Meselesi", *Hukuk Felsefesini Yeniden Düşünmek: Hukuk Teorileri, İnsan Hakları ve Anayasalar*, T.C. Maltepe Üniversitesi İnsan Hakları Araştırma ve Uygulama Merkezi ve UNESCO Felsefe ve İnsan Hakları Kürsüsü Yayınları, No: 43, İstanbul, 2011.

GÜL İdil Işıl, "Eğitime Erişim: Eğitimde Ayrımcılık Yasağı ve Fırsat Eşitliği", (Derleyen: Işık, TÜZÜN), *Eğitim Hakkı ve Eğitimde Haklar Uluslararası İnsan Hakları Belgeleri Işığında Ulusal Mevzuatın Değerlendirilmesi*, Yelken Basım, İstanbul, 2009.

GÜLMEZ Mesut, *Dünya'da Memurlar ve Sendikal Haklar*, Türkiye ve Ortadoğu Amme İdaresi Enstitüsü Yayın No: 267, 1. Baskı, Ankara, 1996.

GÜLMEZ Mesut, İnsan Hakları ve Demokrasi Eğitimi-Egemenlik İnsanındır, Türkiye ve Ortadoğu Amme İdaresi Enstitüsü Yayın No: 303, 2. Baskı, Ankara, 2001.

GÜLMEZ Mesut, "İnsan Hakları Olarak Sosyal Haklar ve Sosyal Haksızlıklar", *Uluslararası Sosyal Haklar Sempozyumu Bildiriler Kitabı*, Belediye-İş Sendikası Yayını, Ankara, 2009.

GÜLMEZ Mesut, "İnsan Haklarında Ayrımcılık Yasaklı Eşitlik İlkesi", Çalışma ve Toplum Dergisi, Ulusal Sosyal Bilimler Kongresi, 11. Kongre/Özel Sayı, 2010.

GÜLMEZ Mesut, "Sosyal Güvenlik Mi, Sosyal Koruma Mı? Uluslararası Boyut ve Evrimi Üzerine Aykırı 'İlk' Düşünceler", *Sosyal İnsan Hakları Uluslararası Sempozyumu-VII Bildiriler Kitabı*, Sosyal Güvenlik Denetmenleri Derneği Yayını, 1. Baskı, Ankara, 2015.

GÜR Esma Gültüvin, "Dezenformasyona Uğratılan Bir Sosyal Hak Olarak Sağlık", *Sosyal Haklar Ulusal Sempozyumu-II Bildiriler Kitabı*, Petrol-İş Yayını-113, İstanbul, 2010.

GÜRSES Didem, "İnsani Gelişme ve Türkiye", *Balıkesir Üniversitesi Sosyal Bilimler Enstitüsü Dergisi*, Cilt: 12, Sayı: 21, 2009.

HACİB Yusuf Has, *Kutadgu Bilig*, https://kutadgubiligmetni.appspot.com/xviii.html (Erişim Tarihi: 01.10.2017).

HAMAMCI Can, (Editör: Kıvılcım AKKOYUNLU ERTAN), "Üçüncü Kuşak İnsan Hakları", *Yeni Kuşak İnsan Hakları*, TODAİE Yayınları, No: 371, 1. Baskı, Ankara, 2013.

HANÇERLİOĞLU Orhan, *Başlangıcından Bugüne Özgürlük Düşüncesi*, Varlık Yayınları, Ekin Basımevi, Sayı: 1192, İstanbul, 1966.

HART Caroline, "Aspirations, Education and Social Justice: Appliying Sen and Bourdieu", *Sheffield Hallam University Research Archive*, Bloomsbury, 2012.

HATİBOĞLU EREN Burcu, "Barınma Hakkı ve Toplumsal Cinsiyet Eşitliği Tartışmaları Işığında Kentsel Dönüşüm: Ankara-Aktaş Mahallesi Örneği", *Sosyal İnsan Hakları Uluslararası Sempozyumu-VII Bildiriler Kitabı*, Sosyal Güvenlik Denetmenleri Derneği Yayını, 1. Baskı, Ankara, 2015.

HAYEK Friedrich, (Çeviren: Mustafa ERDOĞAN), *Kanun, Yasama Faaliyeti ve Özgürlük*, Türkiye İş Bankası Kültür Yayınları, 1. Baskı, Cilt: 2, İstanbul, 1995.

HAYEK Friedrich, (Çeviren: Mehmet ÖZ), *Hukuk, Yasama ve Özgürlük*, Türkiye İş Bankası Kültür Yayınları, 1. Baskı, Cilt: 3, İstanbul, 1997.

HAYEK Friedrich *The Constitution of Liberty*, (Edited by: Ronald Hamowy) The Definitive Edition, Volume: XVII, The University of Chicago Press, Printed in The United States America, 2011.

HAYEK Friedrich, (Çeviren: Yusuf Ziya ÇELİKKAYA), Özgürlüğün Anayasası, BigBang Yayınları: 4, 1. Baskı, Ankara, 2013.

HEGEL Georg Wilhem Friedrich, (Translated by: S. W. DYDE), *Philosophy of Right*, Batoche Books Limited, Canada, 2001.

HELLER Peter Heller, *Challenges and Opportunities: Civil Society in Globalizing World*, UNDP Human Development Report Office Occasional Paper, No: 6, 2013.

HENDERSON David R., (Çeviren: Hayrettin ÖZLER), "Hastalığımızın Nedeni Aşırı Deregülasyon Mu?", *Liberal Düşünce Dergisi*, Cilt: 18, Sayı: 72, Ankara, 2013.

HEYMAN Steven J., "Positive and Negative Liberty-Chicago-Kent Dedication Symposium: Topics in Jurisprudence", *Chicago-Kent Law Review*, Volume: 68, Issue: 1, Chicago-Kent Dedication Symposium, 1992.

HISTED Wendy, Amartya SEN, *Ethics and Economics in The Health Care Sector*, (Master Thesis), Johannesburg, 2011.

HOFFER, Eric, (Çeviren: Erkıl GÜNUR), *Kesin İnançlılar*, Plato Film Yayınları, 2. Baskı, İstanbul, 2010.

ILO Worker's Education and Environment Project INT93/M12/NOR, *Booklet 5-Equality of Opportunity and Treatment*, Trade Unions and Environmetally Sustainable Development, http://www.ilo.org/wcmsp5/groups/public/---ed_dialogue/actrav/documents/publication/wcms122102.pdf ,(Erişim Tarihi: 05.02.2017).

IŞIKLI Alpaslan, *Sendikacılık ve Siyaset*, İmge Kitabevi, 4. Baskı, Ankara, 1990.

İNALCIK, Halil, "Şikayet Hakkı: Arz-ı Hal ve Arz-ı Mahzar'lar", (Editors: İsmail E. Erünsal, Christopher Ferrard, Christine Woodhead), The Journal of Ottoman Studies VII-VIII, İstanbul, 1988.

İNSEL Ahmet, "Özgürlük Etiği Karşısında İktisat Kuramı: Amartya Sen'in Etik İktisat Önerisi", *Toplum ve Bilim Dergisi*, Sayı: 86-Güz, Birikim Yayınları, İstanbul, 2000.

İNSEL Ahmet, (Çeviren: İsmail ÇEKEM), "İktisat Aklına Sokulan Siyasal Çomak: Vatandaşlık Geliri", (Derleyenler: Ayşe BUĞRA, Çağlar, KEYDER), *Bir Temel Hak Olarak Vatandaşlık Gelirine Doğru*, İletişim Yayınları, 1. Baskı, İstanbul, 2007.

İNSEL Ahmet, Neo-Liberalizm Hegemonyanın Yeni Dili, Birikim Yayınları, 3. Baskı, İstanbul, 2011.

İZDEŞ Özge, "Çalışma Hakkı ve Toplumsa Cinsiyet Eşitliği: İstihdam Yaratma Programları", *Sosyal İnsan Hakları Ulusal Sempozyumu-VIII Bildiriler Kitabı*, Disk Yayınları No: 70, İstanbul, 2016.

KABAŞ Tolga, *Gelişmekte Olan Ülkelerde Yoksulluğun Nedenleri ve Yoksullukla Mücadele Yolları*, (Doktora Tezi), Tez Danışmanı: Prof. Dr. Murat DOĞANLAR, Adana, 2009.

KABOĞLU İbrahim Özden, "Yerleşme ve Konut Hakkı: Temel Özgürlük Sosyal Hak Birleşmesi", İnsan Hakları Yıllığı, Cilt: 17, Sayı: 1, 1996.

KABOĞLU İbrahim Özden, "Ekonomik, Sosyal ve Kültürel Haklar", *Uluslararası Anayasa Hukuku Kurultayı*, Türkiye Barolar Birliği Yayın No: 12, Ankara, 2001.

KABOĞLU İbrahim Özden, Özgürlükler Hukuku, İmge Kitabevi Yayınları, 6. Baskı, İstanbul, 2002.

KABOĞLU İbrahim Özden, "Anayasa'da Sosyal Haklar: Alanı ve Sınırları", *Sosyal Haklar Ulusal Sempozyumu-II Bildiriler Kitabı*, Petrol-İş Yayını-113, İstanbul, 2010.

KANT Immanuel, (Çeviren: Zeki EYÜBOĞLU), *Pratik Usun Eleştirisi*, Say Yayınları, Birinci Baskı, İstanbul, 1989.

KANT Immanuel, (Çeviren: Aziz YARDIMLI), Arı Usun Eleştirisi, İdea Yayınevi, 1. Baskı, İstanbul, 1993.

KAPANİ Münci, *Politika Bilimine Giriş*, Bilgi Yayınevi, 20. Baskı, Ankara, 2007.

KAPAR Recep, *Sosyal Korumanın İşgücü Piyasasına Etkisi*, Birleşik Metal-İş Yayınları, Baskı-Cilt: Uğur Matbaası, No: 17, İstanbul, 2005.

KAPAR Recep, "Sosyal Adalet İçin Daha Fazla Sosyal Koruma", *II. Ulusal Sosyal Politika Kongresi*, Ankara, 2006, http://www.sosyalkoruma.net/pdf/bildiri.pdf.

KAPAR Recep, "Uluslararası İnsan Hakları Belgelerinde Sosyal Koruma Hakkının Genel Çerçevesi", *Sosyal İnsan Hakları Uluslararası Sempozyumu-VII Bildiriler Kitabı*, Sosyal Güvenlik Denetmenleri Derneği Yayını, 1. Baskı, Ankara, 2015.

KARA Bülent, *Sosyal Haklar ve Özel Olarak Korunması Gereken Kişiler*, (Doktora Tezi), Tez Danışmanı: Yrd. Doç. Dr. Yüksel METİN, Isparta, 2008.

KARA Uğur, İlker Gökhan ŞEN, Atilla NALBANT, Ayşe Işıl KARAKAŞ, (Editörler: Ayşe Işıl, KARAKAŞ, İlker Gökhan ŞEN), İnsan Hakları ve Kamu Özgürlükleri, T.C. Anadolu Üniversitesi Yayını, No: 2990, Açıköğretim Fakütesi Yayını, No: 1943, 1. Baskı, Eskişehir, 2013.

KARAÇAY ÇAKMAK Hatice, "Sen'in Yetenek Yaklaşımı Anaakım İktisada Alternatif Bir Paradigma Sunmakta Mıdır?", *Ekonomik Yaklaşım Dergisi*, Cilt: 19, Sayı: 68, 2008.

KARADAĞ Mehmet Ali, Bedriye SARAÇOĞLU, "Çok Boyutlu Yoksulluk Analizi: Türkiye-AB Karşılaştırması", *Amme İdaresi Dergisi*, Cilt: 48, Sayı: 4, 2015.

KARAGÖZ Yıldız, "Liberal Öğretide Adalet, Hak ve Özgürlük", *Cumhuriyet Üniversitesi Sosyal Bilimler Dergisi*, Cilt: 26, 2002.

KARAHANOĞULLARI Onur, "Haklar Mücadelesinde Bir Direnç Mevzisi Olarak Hukuk", *Kuramsal ve Tarihsel Boyutlarıyla Hak Mücadeleleri-I*, (Editörler: Yalçın BÜRKEV, Metin ÖZUĞURLU, Yasemin ÖZDEK, Ersin Vedat ELGÜR), NotaBene Yayınları, 2. Baskı, Ankara, 2011.

KARAKAŞ Adem, Salih ALP, "F. A. Hayek'in Yaklaşımıyla Piyasa Mekanizması ve Özgürlük", *Liberal Düşünce Dergisi*, Baskı: Aydan Ofset, Yıl: 11, Sayı: 43, Ankara, 2006.

KARAN Ulaş, *Türkiye'de Sosyal Hakların Mahkemeler Önünde İleri Sürülebilirliği ve Yüksek Yargı Organlarının Sosyal Haklara Yaklaşımı*, (Yüksek Lisans Tezi), Tez Danışmanı: Prof. Dr. Turgut TARHANLI, İstanbul, 2006.

KARAN Ulaş, "Sosyal Hakların Güçlendirilmesi Açısından Bir İmkan: 'Bütüncül Yaklaşım'", *Amme İdare Dergisi*, Cilt: 40, Sayı: 3, 2007.

KARAN Ulaş, "Eşitlik İlkesi ve Ayrımcılık Yasağı: Hukuksal Çerçeve" http://secbir.org/images/haber/2011/01/12-ulas-karan.pdf, (Erişim Tarihi: 10.02.2015).

KAYA Pir Ali, "Sosyal Adaletin Teorik Çerçevesi Üzerine Bir Değerlendirme", *Prof. Dr. Nusret Ekin'e Armağan*, Türk Ağır Sanayi ve Hizmet Sektörü Kamu İşverenleri Sendikası Yayını, No: 38, Ankara, 2000.

KAYA Pir Ali, *Avrupa Birliği ve Türk İş Hukuku Bağlamında Eşitlik İlkesi*, Dora Yayınları, 2. Baskı, Bursa, 2009.

KAYA Pir Ali, "Uluslararası Normlar Bağlamında Sendikalar ve Toplu İş Sözleşmesi Kanunu'nun Değerlendirilmesi", *Sosyal Haklar Uluslararası Sempozyumu-V Bildiri Kitabı*, Petrol-İş Yayını-118, İstanbul, 2013.

KAYA Pir Ali, Çalışma Hukukunda Eşitlik ve Ayrımcılık Karşılaştırmalı Teorik Bir Bakış, Siyasal Kitabevi, Ankara, 2014.

KEANE Martin, *Social Rights A Litareture Review*, Comba Poverty Agency, July, 2000.

KEYMAN Fuat, *Liberalizm, Devlet, Hegemonya*, Everest Yayınları, 1. Baskı, İstanbul, 2002.

KILIÇ Azer, "Toplumsal Cinsiyet, Yapabilirlik Yaklaşımı ve Sosyal Politika", *Amargi*, Sayı: 8, 2008.

KİRMANLIOĞLU Hülya, "Amartya Sen'in Özgürlük ve Kalkınma Üzerine Düşüncelerine Bir Bakış", İstanbul Ünversitesi *İktisat Fakültesi Maliye Araştırma Merkezi Konferansları*, Seri: 47, Yıl: 2005.

KORAY Meryem, "Gerçekliklerin 'Stilize' Edildiği Bir Dünyada 'Ötekileşen' Yoksulluk", Toplum Bilim Dergisi, Sayı: 89, 2001.

KORAY Meryem, *Sosyal Politika*, İmge Kitabevi Yayınları, 2. Baskı, 2005.

KORAY Meryem, "Görülmek İstenmeyen Gerçek: Sosyal Refah Politikaları ve Demokrasi İlişkisi", Çalışma ve Toplum, Sayı: 5, 2005, http://www.calismatoplum.org/sayi5/Makale5/ makale2.pdf.

KORAY Meryem, "Büyüyen Yoksulluk ve Yoksunluk Sorunu Karşısında İnsan Hakları Tartışması", *Toplum ve Demokrasi*, Sayı: 3 (5), 2009.

KORAY Meryem, "Sosyo-Ekonomik Hakların ve Toplumsal Cinsiyet Eşitliği İstemlerinin Liberalizmle Sınavı", *Sosyal İnsan Hakları Ulusal Sempozyumu-VIII Bildiriler Kitabı*, Disk Yayınları No: 70, İstanbul, 2016.

KÖKER Levent, Demokrasi Üzerine Yazılar, İmge Kitabevi Yayınları: 56, Baskı: Feryal Matbaası, Ankara, 1992.

KÖKSAL Duygu, "AİHM'nin Sosyal Haklara Bakışı ve Uyguladığı Yorum Metodu", İş Hukuku'nda Güncel Sorunlar-5, (Editörler: Ali GÜZEL, Deniz UGAN ÇATALKAYA, Hande HEPER), Seçkin Yayınları, 1. Baskı, Ankara, 2015.

KURT Senem, "Hayek'in Özgürlük ve Adalet Teorisi", *Zonguldak Karaelmas Üniversitesi Sosyal Bilimler Dergisi*, Cilt: 2, Sayı: 3, Zonguldak, 2006.

KUTLU Denizcan, "Neo-Liberal Dönüşüm ve Çalışma Hakkı İlişkisi: Çalışma Hakkı Mücadelesi Üzerine Notlar", *Sosyal Haklar Ulusal Sempozyumu-IV Bildiriler Kitabı*, Petrol-İş Yayını: 117, İstanbul, 2012.

KÜÇÜKALP Derda, *Politik Nihilizm-"Nietzscheci Bir Yaklaşım"*, Aktüel Yayınları, 1. Baskı, İstanbul, 2005.

KÜÇÜKALP Derda, *Siyaset Felsefesi*, Say Yayınları, 1. Baskı, İstanbul, 2011.

KÜÇÜKALP Derda, *Siyaset Felsefesi*, Dora Basım, 2. Baskı, Bursa, 2016.

LOCKE John, (Çeviren: Hakan ZENGİN), *Eğitim Üzerine Düşünceler*, Morpa Kültür Yayınları, 2. Baskı, İstanbul, 2004.

LOCKE John, (Çeviren: Aysel DOĞAN), *Hükümet Üstüne İkinci Tez*, İlya Felsefe Dizisi-23, 3. Baskı, İzmir, 2011.

LACLAU Ernesto, (Çeviren: Ertuğrul BAŞER), *Evrensellik, Kimlik ve Özgürleşme*, Birikim Yayınları, 1. Baskı, İstanbul, 2000.

MACCALLUM Gerald, "Negative and Positive Freedom", *The Philosophical Review*, Volume: 76, No: 3, 1967.

MACPHERSON Crawford Brough, "Property As Means Or End", *Theories of Property Aristotle to the Present*, (Edited by: Anthony Parel and Thomas Flanagan), Published for The Calgary Institute for the Humanities by Wilfrid Laurier University Press, Canada, 1979.

MAGNA CHARTA, (Çeviren: Çiğdem DÜRÜŞKEN), Kabalcı Yayınevi: 329, Humanitas Dizisi: 17, 1. Baskı, İstanbul, 2009.

MAKAL Ahmet, "İnsan Hakları/Sosyal İnsan Hakları ve Sanat", *Sosyal İnsan Hakları Ulusal Sempozyumu-VIII Bildiriler Kitabı*, Disk Yayınları No: 70, İstanbul, 2016.

MARLEAU Veronique, (Çevirenler: Zülfü DİCLELİ, Ahmet KARDAM), "İş Yaratma Stratejisi, İstihdam Politikası ve İş Hukukunun Rolü: ABD ve AB İstihdam Stratejilerinin Karşılaştırmalı Analizinden Çıkan Dersler", İş Yaratma ve İş Hukuku, Editör: Prof. Dr. Marco Biagi, Mess Yayınları, No: 405, Baskı ve Cilt: Acar Matbaacılık, İstanbul, 2003.

MARMOT Michael, "Social Causes of Social Inequalities in Health", *Public Health, Ethics and Equity*, (Edited by: Sudhir Anand, Fabienne Peter, Amartya Sen), Published by: Oxford University Press, Printed in Great Britain, First Published in paper back, 2006.

MARSHALL Thomas Humphrey, "Citizenship and Social Class", Published by The Syndics of the Cambridge University Press, Printed in Great Britain, 1950.

MARX Karl, (Çeviren: Alaattin Bilgi), *Kapital-Ekonomi Politiğin Eleştirisi*, 3. Cilt-Bir Bütün Olarak Kapitalist Üretim Süreci, 6. Baskı, Sol Yayınları, Ankara, 2009.

MCQUOID-MASON David, Edward L. O'BRIEN, Eleanor GREENE, (Çeviren: Kasım AKBAŞ), *Herkes İçin İnsan Hakları-Hak Kültürüne Yönellik* Eğitim, T.C. Anadolu Üniversitesi Yayınları No: 3160, Hukuk Fakültesi Yayınları No: 18, Anadolu Üniversitesi Basımevi, Eskişehir, 2014.

METİN Banu, "Yoksullukla Mücadeleye İnsan Hakları Açısından Bakmak: Amartya Sen'in Kapasite (Capability) Yaklaşımı Temelinde Bir Değerlendirme", *Journal of Yaşar University*, Sayı: 9 (36), 2014.

MIKKOLA Matti, *Social Human Rights of Europe*, Publisher: Karelacti Legisactio Ltd, Printed by Bookwell Ltd, 1st Edition, Finland, 2010.

MILL John Stuart, (Çeviren: Alime ERTAN), Özgürlük *Üstüne*, Belge Yayınları, Düşünce Dizisi, 2. Baskı, Cilt: Güven Mücellithanesi, İstanbul, 2000.

MONTESQUIEU, (Çeviren: Fehmi BALDAŞ), *Kanunların Ruhu Üzerine-I*, Milli Eğitim Basımevi, Ankara, 1963.

MORAN Ricardo, "Early Childhood Investment and the Intergenerational Transmission of Poverty", (Edited by: Ricardo Moran), *Escaping The Poverty Trap*, Published by The Inter-American Development Bank, The Johns Hopkins University Press, Washington, 2003.

MORAN Ricardo, Tarsicio CASTANEDA, Enrique ALDAZ-CARROLL, "Family Background and Intergenerational Poverty in Latin America", (Edited by: Ricardo MORAN), Escaping The Poverty Trap, Published by The Inter-American Development Bank, The Johns Hopkins University Press, Washington, 2003.

MOUFFE Chantal, (Çeviren: A. Cevdet AŞKIN), *Demokratik Paradoks*, Epos Yayınları, 2. Baskı, Ankara, 2009.

MUKERJEE Gautam, "Capabilities and Indeterminacy", *Post-Austistic Economics Review*, Issue No: 26, Article: 3, 2004, http://www.paecon.net/PAEReview/issue26/Mukerjee26.htm, (Erişim Tarihi: 01.09.2016).

MÜTEVELLİOĞLU Nergis, Rabia, BATO ÇİZEL, "İşsizlik ve Sosyal Haklar: Bir Alan Araştırmasının Bulguları", *Sosyal Haklar Ulusal Sempozyumu- II Bildiriler Kitabı*, Petrol-İş Yayını- 113, İstanbul, 2010.

MÜTEVELLİOĞLU Nergis, "Sermayenin Küreselleşmesine Karşı Sosyal Haklar", *Sosyal Haklar Uluslararası Sempozyumu- III Bildiriler Kitabı*, Petrol-İş Yayını-116, İstanbul, 2011.

MYERS Robert G., "How to Invest in Early Childhood Care and Development", (Edited by: Ricardo Moran), Escaping The Poverty Trap, Published by The Inter-American Development Bank, The Johns Hopkins University Press, Washington, 2003.

NAVARRO Vicento, "Development and Quality of Life: A Critique of Amartya Sen's Development As Freedom", *International Journal of Health Services*, Volume: 30, Number: 4, Baywood Publishing, 2000.

NOZICK Robert, The Nature of Rationality, Princeton University Press, New Jersey, 1993.

NOZICK Robert, (Çeviren: Alişan OKTAY), *Anarşi, Devlet ve Ütopya*, İstanbul Bilgi Üniversitesi Yayınları, 2. Baskı, İstanbul, 2006.

NURU Zahra, Sahra Altı Afrika'da Sağlık Sorunları Kalkınma Yardımlarının Rolü Zorluklar ve Fırsatlar, *2. Uluslararası* Türk-Afrika Kongresi, TASAM, İstanbul, 2006.

NUSSBAUM Martha C. "Capabilities As Fundamental Entitlements: Sen and Social Justice", *Feminist Economics*, Vol: 9, No: 2-3, 2003.

OMAY Umut, "Sosyal Hakların Manipülasyonu: Sosyal Haklar Kapitalizmin Hizmetinde (Mi?)", *Uluslararası Sosyal Haklar Sempozyumu Bildiri Kitabı*, Belediye-İş Sendikası Yayını, Ankara, 2009.

OMAY Umut, "Sosyal Haklar Kapitalizmin Tek Taraflı Anlaşması Mı?", *Sosyal Haklar Ulusal Sempozyumu-II Bildiriler Kitabı*, Petrol-İş Yayını- 113, İstanbul, 2010.

OMAY Umut, *Sosyal Haklar*, Beta Basım, 1. Baskı, İstanbul, 2011.

ORHAN Özgüç, "J.J. Rousseau'da Genel İrade Kavramı", *Felsefe ve Sosyal Bilimler Dergisi*, Sayı: 14, ISSN: 1306-9535, 2012.

ÖĞÜTÇÜ Muhlis, "Doğal Hukuk ve Pozitif Hukuk Işığında İnsan Hakları Alanındaki Bazı Kavramlar", *Dokuz Eylül Üniversitesi Hukuk Fakültesi Dergisi*, Cilt: 7, 2005.

ÖKÇESİZ Hayrettin, "Hukuka Felsefe Düşünmek", *Hukuk Felsefesini Yeniden Düşünmek: Hukuk Teorileri, İnsan Hakları ve Anayasalar*, (Editör: İoanna KUÇURADİ), T.C. Maltepe Üniversitesi İnsan Hakları Araştırma ve Uygulama Merkezi ve UNESCO Felsefe ve İnsan Hakları Kürsüsü Yayınları, No: 43, İstanbul, 2011.

ÖKTEM Niyazi, Ahmet Ulvi TÜRKBAĞ, *Felsefe, Sosyoloji, Hukuk ve Devlet*, Der Yayınları, 3. Baskı, İstanbul, 2003.

ÖKTEM Niyazi, "Ronald Dworkin ve Hukuk Felsefesi", *Anayasa Yargısı*-28, http://www. anayasa. gov.tr/files/pdf/anayasa_yargisi/ niyazi_oktem_1.pdf, 2011.

ÖZÇEBE Hilal, "Okullarda Sağlık Hakkı", *Eğitim Hakkı ve Eğitimde Haklar Uluslararası İnsan Hakları Belgeleri Işığında Ulusal Mevzuatın Değerlendirilmesi*, (Derleyen: Işık TÜZÜN), Yelken Basım, İstanbul, 2009.

ÖZDEVECİOĞLU, Mehmet, "Algılanan Örgütsel Adaletin Bireylerarası Saldırgan Davranışlar Üzerindeki Etkilerinin Belirlenmesine Yönelik Bir Araştırma", *Erciyes Üniversitesi İktisadi ve İdari Bilimler Fakültesi Dergisi*, Sayı: 21, 2003.

ÖZÇINAR Şahin, "Doğa-Kültür Karşıtlığı Bağlamında Özgürlük Sorunu", *Kaygı*, Sayı: 20, 2013.

ÖZDEK Yasemin, "Marksizm ve Haklar", *Kuramsal ve Tarihsel Boyutlarıyla Hak Mücadeleleri-I*, (Editörler: Yalçın BÜRKEV, Metin ÖZUĞURLU, Yasemin ÖZDEK, Ersin Vedat ELGÜR), NotaBene Yayınları, 2. Baskı, Ankara, 2011.

ÖZKAN Cengiz İskender, Hüseyin Fırat ŞENOL, Harun TEPE, Siyaset Felsefesi-1, (Editör: Harun TEPE), Anadolu Üniversitesi Yayını No: 2270, Açıköğretim Fakültesi Yayını No: 1267, 2011.

ÖZTÜRK Armağan, "Rawls'ın Adalet Teorisi Ya da Biçimsel Hak Anlayışının Teorik Açmazları Üzerine", İstanbul Üniversitesi Siyasal Bilgiler Fakültesi Dergisi, No: 37, 2007.

ÖZTÜRK Armağan, (Editörler: Kıvılcım AKKOYUNLU ERTAN, Filiz KARTAL, Yeliz ŞANLI ATAY), "Kant Liberalizmi Arka Planında ve Sosyal Adalet Sorunsalı Özelinde Rawls'un Adalet Teorisinin İdeolojik Sınırları", *Sosyal Adalet İçin İnsan Hakları: Sosyal Haklar*, TODAİE Yayın No: 379, 1. Baskı, Ankara, 2014.

ÖZVERİ Murat, "Türk Hukuku'nda Sosyal Hakların Dava Yoluyla Gerçekleştirilmesi", *Sosyal Haklar Uluslararası Sempozyumu- III Bildiriler Kitabı*, Petrol-İş Yayını- 116, İstanbul, 2011.

ÖZVERİ Murat, Türkiye'de Toplu İş Sözleşmesi Yetki Sistemi ve Sendikasızlaştırma (1963-2009), Legal Yayıncılık, 1. Baskı, Ankara, 2013.

PETER Fabienne, "Health Equity and Social Justice", *Public Health, Ethics and Equity*, (Edited by: Sudhir Anand, Fabienne Peter, Amartya Sen), Published by: Oxford University Press, Printed in Great Britain, First Published in paper back, 2006.

PETTIT Philip, "A Theory of Justice?", *Theory and Decision 4*, Published by D. Reidel Publishing Company, Holland, 1974.

PETTIT Philip, *Republicanism –A Theory of Freedom and Government*, (Editors: David Miller, Alan Ryan), Clarendon Press, Oxford, 1997.

PETTIT Philip, (Çeviren: Abdullah YILMAZ), *Cumhuriyetçillik- Bir Özgürlük ve Yönetim Teorisi*, Ayrıntı Yayınları, 1. Baskı, 1998.

PETTIT Philip, "Symposium on Amartya Sen's Philosophy:1 Capability and Freedom: A Defence of Sen", *Economics and Philosophy*, No:17, Cambridge University Press, 2001.

PETTIT Philip, "Liberty and Leviathan", *Politics, Philosophy & Economics*, No: 4(1), Sage Publications, London, 2005.

PIKETTY Thomas, (Çeviren: Hande KOÇAK), *Yirmi Birinci Yüzyılda Kapital*, Türkiye İş Bankası Kültür Yayınları, 2. Baskı, İstanbul, 2015.

PLATON, (Çevirenler: Sabahattin EYÜBOĞLU, M. Ali CİMCOZ), Devlet, Türkiye İş Bankası Kültür Yayınları, 24. Basım, İstanbul, 2013.

POLANYİ Karl, (Çeviren: Ayşe BUĞRA), *Büyük Dönüşüm-Çağımızın Siyasal ve Ekonomik Kökenleri*, İletişim Yayınları, 1.Baskı, İstanbul, 2000.

RAND Ayn, "Kapitalizm Nedir?", *Liberal Düşünce Dergisi*, Cilt: 10, Sayı: 37, 2005.

RAWLS John, *A Theory of Justice*, Cambridge MA: Harvard University Pres, 1971.

RAWLS John, (Çeviren: Mehmet Fevzi BİLGİN), *Siyasal Liberalizm*, İstanbul Bilgi Üniversitesi Yayınları, İstanbul, 2007.

RAWLS John, (Çeviren: Vedat Ahsen COŞAR), *Bir Adalet Teorisi*, Phoenix Yayınevi, Ankara, 2017.

REHMAN Javaid, *International Human Rights Law - A Practical Approach, Pearson Education Limited*, First Published, Printed in Great Britain, 2003.

ROBERTS Marc J., William HSIAO, Peter BERMAN, Michael R. REICH, *Sağlık Reformunun Doğru Yapılması: Performans ve Hakkaniyetin Geliştirilmesi İçin Bir Klavuz*, (Editörler: Recep AKDAĞ, Salih MOLLAHALİLOĞLU, Hakkı GÜRSÖZ, Banu AYAR, Hüseyin DEMİREL), Türkiye Cumhuriyeti Sağlık Bakanlığı Refik Saydam Hıfzısıhha Merkezi Başkanlığı Hıfzıssıhha Mektebi Müdürlüğü, Sağlık Bakanlığı NO: 784, HMM Yayın No: 2010-21, Baskı: Onur Matbaacılık, Ankara, 2009.

ROBERTS Kevin, "Social Choice Theory and the Informational Basis Approach", Edited by: Christopher W. Morris, *Contemporary Philosophy in Focus*, Cambridge University Press, New York, 2010.

ROBEYNS Ingrid, "Sen's Capability Approach and Gender Inequality: Selecting Relevant Cpabilities", *Feminist Economics 9 (2-3),* ISSN: 1354-5701, 2003.

ROBEYNS Ingrid, "The Capability Approach: a theoretical survey", *Journal of Human Development*, Vol: 6, No: 1, 2005.

ROUSSEAU Jean Jacques, (Çeviren: Hakan ZENGİN), İnsanlar Arasındaki Eşitsizliğin Kaynağı ve Temelleri Üzerine, Morpa Kültür Yayınları, Baskı: Yaylacık Matbaası, Cilt: Yedigün Mücellit, 2. Baskı, İstanbul, 2004.

RUBY Christian, (Çeviren: Aziz Ufuk KILIÇ), *Siyaset Felsefesine Giriş*, İletişim Yayınları, 1. Baskı, İstanbul, 2012.

SAITO Madoka, "Amartya Sen's Capability Approach to Education: A Critical Exploration", *Journal of Philosophy of Education*, Vol: 37, No: 1, 2003, http://onlinelibrary.wiley.com/ doi/10.1111/1467-9752.3701002/epdf , (Erişim Tarihi: 19.12.2016).

SAĞLAM Fazıl, *Temel Hakların Sınırlanması ve Özü*, Ankara Üniversitesi Siyasal Bilgiler Fakültesi Yayınları: 506, S.B.F. İnsan Hakları Merkezi Yayınları: 4, A.Ü. S.B.F. Basın ve Yayın Yüksek Okulu Basımevi, Ankara, 1982.

SAĞLAM Rabia, "Liberal Adaleti İki Farklı Görünümü: John Rawls ve Robert Nozick 'Hakkaniyet Olarak Adalet' Eleştirisinden 'Yetkisel Adalet' Eleştirisine", *Erzincan Üniversitesi Hukuk Fakültesi Dergisi*, Cilt: 11, Sayı: 1-2, Erzincan, 2007.

SAĞLAM Ömer, *Sosyal Devlet ve İnsan Hakları*, (Yüksek Lisans Tezi), Tez Danışmanı: Prof. Dr. İoanna KUÇURADİ, İstanbul, 2011.

SANDEL Michael J., (Çeviren: Mehmet KOCAOĞLU), *Adalet: Yapılması Gereken Doğru Şey Nedir?*, Big Bang Yayınları:3, 2. Baskı, Ankara, 2013.

SARI İbrahim, *Türklerde Adalet*, NotaE-Book Publishing, Net Medya Yayıncılık , 1. Baskı, Antalya, 2016.

SARIBAY Ali Yaşar, *Siyaset, Demokrasi ve Kimlik*, Asa Kitabevi, İz Yayıncılık, Bursa, 1998.

SARİİPEK Doğa Başar, "Sosyal Vatandaşlık ve Günümüzde Yaşadığı Dönüşüm: Aktif Vatandaşlık", Çalışma ve Toplum Dergisi, Sayı: 9, Yıl: 2006/2.

SARTRE Jean-Paul, (Çeviren: Gülseren DEVRİM), Özgürlük Yollar 1- Akıl Çağı, Can Yayınları, Baskı ve Cilt: Özal Matbaası, İstanbul, 2007.

SARTRE Jean-Paul, (Çeviren: Asım BEZİRCİ), *Varoluşçuluk*, Say Yayınları, 22. Baskı, İstanbul, 2010.

SARTORİ Giovanni, (Çeviren: Deniz BAYKAL), *Demokrasi Kuramı*, Siyasi İlimler Türk Derneği Yayınları, No:23, Ankara, 1924.

SARTORİ Giovanni, (Çeviren: Tuncer KARAMUSTAFAOĞLU, Mehmet TURHAN), *Demokrasi Teorisine Geri Dönüş*, Yetkin Basımevi, Ankara, 1993.

SARTORİ Giovanni, (Çeviren: Tuncer KARAMUSTAFAOĞLU, Mehmet TURHAN), *Demokrasi Teorisine Geri Dönüş*, Yetkin Yayınları, Ankara, 1996.

SCHEPPELE Kim Lane, "Thirteenth Annual Grotius Lecture Response: Amartya Sen's Vision for Human Rights - and Why He Needs the Law", *American University International Law Review*, Volume: 27, Issue: 1, 2012.

SCHMIDT Manfred, (Çeviren: M. Emin KÖKTAŞ), *Demokrasi Kuramlarına Giriş*, Vadi Yayınları, 1. Baskı, Ankara, 2001.

SEÇER Barış, "Refah Sistemlerini Değerlendirmede Chan ve Bowpitt Kriteri: İnsanlık Onuru", *Sosyal Haklar Uluslararası Sempozyumu-III Bildiriler Kitabı*, Petrol-İş Yayını: 116, İstanbul, 2011.

SEN Amartya, "Preferences, Votes and the Transitivity of Majority Decisions", *The Review of Economic Studies*, Published by Oxford University Press, Vol: 31, No: 2, 1964.

SEN Amartya, "The Impossibility of a Paretian Liberal", *Journal of Political Economy*, Published by: The University of Chicago Press, Vol: 78, No: 1, 1970.

SEN Amartya, "Choice Functions and Revealed Preference", *The Review of Economic Studies*, Published by Oxford University Press, Vol: 38, No: 3, 1971.

SEN Amartya, "Behaviour and the Concept of Preference", *Economica*, New Series, Vol: 40, No: 159, Published by: Wiley on behalf of The London Scholl of Economics and Political Science and The Suntory and Toyota International Centres for Economics and Related Disciplines, 1973.

SEN Amartya, "Liberty, Unanimity and Rights", *Economica*, New Series, Published by: Wiley on behalf of The London School of Economics and Related Disciplines The Suntory and Toyota International Centers for Economics and Related Disciplines, Vol: 43, No: 171, 1976.

SEN Amartya, "Social Choice Theory: A Re-Examination", *Econometrica*, Vol: 45, No: 1, 1977.

SEN Amartya, "Equality of What?", *The Tanner Lecture on Human Values*, Delivered at Standford University, 1979.

SEN Amartya, "A Reply to Welfarism: A Defence Against Sen's Attack", *The Economic Journal*, Published by: Wiley on behalf of the Royal Economic Society, Vol: 91, No: 362, 1981.

SEN Amartya, *Poverty and Famines*, Published in the United States by Oxford University Press, New York, 1981.

SEN Amartya, "Liberty and Social Choice", *The Journal of Philosophy*, Vol: 80, No: 1, 1983.

SEN Amartya, "Poor, Relatively Speaking", *Published by: Oxford University Press*, New Series, Vol: 35, No: 2, 1983.

SEN Amartya, "The Living Standard", *Oxford Economic Papers*, Oxford University Press, Vol: 36, 1984.

SEN Amartya, *The Standard of Living*, The Tanner Lectures on Human Values, Cambridge University Press, 1985.

SEN Amartya, "Well-Being, Agency and Freedom: The Dewey Lectures 1984", *The Journal of Philosophy*, Vol: 82, No: 4, 1985.

SEN Amartya, "A Sociological Approach to the Measurement of Poverty: A Reply to Proffessor Peter Townsend", *Oxford Economic Papers*, New Series, Vol: 37, No: 4, Published by: Oxford University Press, 1985.

SEN Amartya, *Food and Freedom*, Sir John Crawford Memorial Lecture, Washington, 1987.

SEN Amartya, *Freedom of Choice: Concept and Content*, World Institute for Development Economics Research of The United Nations University, Alfred Marchall Lecture at the Annual Meeting of The European Economic Association, Copenhagen, 1987.

SEN Amartya, *Hunger and Entitlements*, World Institute For Development Economics Research of the United Nations University, Printed by Auranen, Finland, 1987.

SEN Amartya, *On Ethics and Economics*, Blackwell Publishing, Oxford, 1987.

SEN Amartya, "Freedom of Choice" *European Economic Review*, Vol: 32, North Holland, 1988.

SEN Amartya, "Women's Survival as a Development Problem", *Bulletin of the American Academy of Arts and Sciences*, Published by: American Academy of Arts&Sciences, Vol: 43, No: 2, 1989.

SEN Amartya, "Food and Freedom", *World Development*, Vol: 17, No: 6, Printed in: Great Britain, 1989.

SEN Amartya, "More Than 100 Million Women Are Missing", *The NewYork Review of Books*, 1990.

SEN Amartya, *Development as Capability Expansion*, Human development and International Development Strategy for the 1990s, Edited by: Keith Griffin and John Knight, London, 1990.

SEN Amartya, "Minimal Liberty", *Economica*, New Series, Published by: Wiley on behalf of The London School of Economics and Related Disciplines The Suntory and Toyota International Centers for Economics and Related Disciplines, Vol: 59, No: 234, 1992.

SEN Amartya, "Internal Consistency of Choice", *Econometrica*, Published by The Econometric Society, Vol: 61, No: 3, 1993.

SEN Amartya, "Capability and Well-Being", (Editör: Martha NUSSBAUM, Amartya SEN), *The Quality of Life*, Clarendon Press, Oxford, 1993.

SEN Amartya, "Does Business Ethics Make Economic Sense?", *Business Ethics Quarterly*, Published by: Cambridge University Press, Vol: 3, No: 1, 1993.

SEN Amartya, "How to Judge Voting Schemes", *The Journal of Economic Perspectives*, Published by: American Economic Association, Vol: 9, No: 1, 1995.

SEN Amartya, "Demography and Welfare Economics", *Empirica*, Kluwer Academic Publishers, Vol: 22, Printed in the Netherlands, 1995.

SEN Amartya, "Rights: Formulation and Consequences", Analyse & Kritik, No: 18, 1996.

SEN Amartya, Resources, *Values and Development*, First Harvard University Press, Cambridge, 1997.

SEN Amartya, "Editorial: Human Capital and Human Capability", *World Development*, Published by Elsevier Science, Vol: 25, No: 12, Printed in Britain, 1997.

SEN Amartya, "Maximization and the Act of Choice", *Econometrica*, Published by The Econometric Society, Vol: 65, No: 4, 1997.

SEN Amartya, "Inequality, Unemployment and Contemporary Europe", *International Labour Review*, Vol: 136, No: 2, 1997.

SEN Amartya Sen, "From Income Inequality to Economic Inequality", *Southern Economic Journal*, Vol: 64, No: 2, 1997.

SEN Amartya, "The Possibility of Social Choice", *Nobel Prize Lecture*, 1998, http://www.nobelprize.org/nobel_prizes/economic-sciences/laureates/1998/sen-lecture.pdf.

SEN Amartya, "Mortality As An Indicator of Economic Success and Failure", *The Economic Journal,* No: 108, Published by Blackwell Publishers, Oxford, 1998.

SEN Amartya, "Democracy as a Universal Value", *Journal of Democracy*, Natioal Endowment for Democracy and the Johns Hopkins University Press, 1999.

SEN Amartya, "The Possibility of Social Choice", *The American Economic Review*, Published by: American Economic Association, Vol: 89, No: 3, 1999.

SEN Amartya, "Individual Freedom as Social Commitment", *India International Centre Quarterly*, Published by: India International Centre, Vol: 25/26, No: 4/1, 1999.

SEN Amartya, *Development as Freedom*, A Division of Random House, First Anchor Books Edition, New York, 2000.

SEN Amartya, "Work and Rights", *International Labor Review*, Vol: 139, No: 2, 2000.

SEN Amartya, Social Exclusion: Concept, Application And Scrutiny, *Social Development Papers* No: 1, Published by the Asian Development Bank, Philippines, 2000.

SEN Amartya, "A Decade of Human Development", Journal of Human Development, Vol: 1, No: 1, 2000.

SEN Amartya, "Economic Theory, Freedom and Human Rihgts: The Work of Amartya Sen", *Overseas Development Institute Briefing Paper*, November, 2001.

SEN Amartya, "The Many Faces of Gender Inequality", *The New Republic*, 2001.

SEN Amartya, "Many Faces of Gender Inequality", *Frontline*, Volume: 18, Issue: 22, 2001.

SEN Amartya, "Open and Closed Impartiality", *The Journal of Philosophy*, Published by: Journal of Philosophy, Vol: 99, No: 9, 2002.

SEN Amartya, "Why Health Equity?", *Health Economics*, Published online in Wiley Inter Science, No: 11, 2002.

SEN Amartya, "Response to Commentaries", *Studies in Comparative International Development*, Vol: 37, No: 2, 2002.

SEN Amartya, Amartya Sen, "Demokrasi, Sürdürülebilir Gelişmenin Talebi Olmalıdır", *New Perspectives Quarterly*, Cilt: 4, Sayı: 3, 2002.

SEN Amartya, (Çeviren: Ali SÜHA), *Etik ve Ekonomi*, Doğan Kitapçılık, 1. Baskı, İstanbul, 2003.

SEN Amartya, "The Role of Early Childhood Investment in Development", (Edited by: Ricardo Moran), *Escaping The Poverty Trap*, Published by The Inter-American Development Bank, The Johns Hopkins University Press, Washington, 2003.

SEN Amartya, (Çeviren: Yavuz ALOGAN), Özgürlükle Kalkınma, Ayrıntı Yayınları, 1. Baskı, İstanbul, 2004.

SEN Amartya, "Elements of a Theory of Human Rights" Published by Blackwell, *Philosophy and Public Affairs 32*, No: 4, 2004, http://www2.hull.ac.uk/fass/pdf/ Amartya%20Sen Elements%20of%20human%20rights%20theory.pdf,(ErişimTarihi: 03.08.2016)

SEN Amartya, *Rasyonality and Freedom*, The Belknap Press of Harvard University Press, First Harvard University Press Paper Back Edition, London/England, 2004.

SEN Amartya, "Dialogue Capabilities, Lists, and Public Reason: Continuing The Conversation", *Feminist Economics*, Vol: 10, No: 3, 2004.

SEN Amartya, "Human Rights and Capabilities", *Journal of Human Development*, Vol: 6, No: 2, 2005.

SEN Amartya, "The Three R's of Reform", *Economic and Political Weekly*, Published by: Economic and Political Weekly, Vol: 40, No: 19, 2005.

SEN Amartya, "Why and How is Health a Human Right?", *The Lancet*, Vol: 372, No: 9655: 2010-2010, 2008.

SEN Amartya, *The Idea of Justice*, The Belknap Press of Harvard University Press, Cambridge, 2009.

SEN Amartya, (Çeviren: Ahmet KARDAM), *Kimlik ve Şiddet*, Optimist Yayınları, İstanbul, 2010.

SEN Amartya, (Edited by: Christopher W. MORRIS), *Contemporary Philosophy in Focus*, Cambridge University Press, New York, 2010.

SEN Amartya, "Adam Smith and The Contemporary World", *Erasmus Journal for Philosophy and Economics*, Volume: 3, Issue: 1, 2010.

SEN Amartya, *Peace and Democratic Society*, (Edited by: Amartya Sen), OpenBook Publishers, Cambridge, 2011.

SENNETT Richard, (Çeviren: Aylin ONACAK), *Yeni Kapitalizmin Kültürü*, Ayrıntı Yayınları, 1. Baskı, 2009.

SERİM Bülent, "Yasa Önünde Eşitlik İlkesi", *Amme İdaresi Dergisi*, Cilt: 27, Sayı: 3, 1994.

SRINIVASAN Thirukodikaval Nilakanta, "Human Development: A New Paradigm or Reinvention of the Wheel?" *American Economic Review*, Papers and Proceeding of the Hundred and Sixth Annual Meeting of the American Economic Association, Vol: 84, No: 2, 1994.

STAMMLER Rudolf, (Çeviren: Ali ACAR), "Adalet İdesi", *Hacettepe Hukuk Fakültesi Dergisi*, Sayı: 2 (2), 2012.

STANDING Guy, (Çeviren: İsmail ÇEKEM), "Temel Gelir: Küreselleşen Dünyada Yoksullukla Bir Mücadele Yöntemi", (Derleyenler: Ayşe, Buğra, Çağlar, Keyder), *Bir Temel Hak Olarak Vatandaşlık Gelirine Doğru*, İletişim Yayınları, 1.Baskı, İstanbul, 2007.

STIGLITZ Joseph E., (Çeviren: Ozan İŞLER), *Eşitsizliğin Bedeli- Bugünün Bölünmüş Toplumu Geleceğimizi Nasıl Tehlikeye Atıyor?*, İletişim Yayınları, 1. Baskı, İstanbul, 2014.

SUMBAS Ahu, "Kayıp Kadınlar: Toplumsal Cinsiyet Eşitsizliği ve Kapasite Yoksunluğu", *Journal for Women's Studies*, Vol: 16, Issue: 1, ISNN: 1302-9916, 2015.

SUPİOT Alain, (Çeviren: Bilge AÇIMUZ ÜNAL), *Homo Juridicus-Hukukun Antropolojik İşlevi Üzerine Bir Deneme*, Dost Kitabevi Yayınları, 1. Baskı, Ankara, 2008.

ŞAHİN Kemal, *Farklı Özgürlük Anlayışları Çerçevesinde İfade Özgürlüğünün Temellendirilmesi ve Sınırlandırılması*, (Doktora Tezi), Tez Danışmanı: Prof. Dr. Oktay UYGUN, İstanbul, 2008.

ŞAHİN Tijen, *Sosyal Dışlanma ve Yoksulluk İlişkisi*, Sosyal Yardım Uzmanlık Tezi, (Danışmanı: Dr. Selim COŞKUN), Ankara, 2009.

ŞENKAL Abdülkadir, Yaşar BÜLBÜL, "Kalkınma İktisadı ve Sosyal Yapılar Piyasa ve Sosyal Yapıların Çözünürlüğü", Çalışma ve Toplum, Sayı: 4, 2007.

ŞENKAL Abdülkadir, Mahmut DOĞAN, "Sosyal Politika ve Sosyal Haklar; Vatandaşlık Haklarının Yeniden Kavramsallaştırılması Arayışı", *Mustafa Kemal Üniversitesi Sosyal Bilimler Enstitüsü Dergisi*, Cilt: 9, Sayı: 17, 2012.

ŞİRİN Sinem, "Hangi Anlamda Sürdürülebilirlik: Gelişme mi, Dönüşme mi?", *Sosyal Adalet İçin İnsan Hakları: Sosyal Haklar*, (Editörler: Kıvılcım AKKOYUNLU ERTAN, Filiz KARTAL, Yeliz ŞANLI ATAY), TODAİE Yayın No: 379, 1. Baskı, Ankara, 2014.

TALAS Cahit, Talas, "Bir İnsan Hakkı Olarak Sendika Hakkı ve Uluslararası Belgelerde Yeri ve Önemi", *TODAİE*, İnsan Hakları Yıllığı Sayı: 1/1, 1979.

TANÖR Bülent, Anayasa Hukuku'nda Sosyal Haklar, May Yayınları, 1. Baskı, İstanbul, 1978.

TAŞKIRAN Şule, *Türkiye'de Yurttaşlık: Ekonomik ve Sosyal Haklar (1961-2008)*, (Yüksek Lisans Tezi), Tez Danışmanı: Doç. Dr. Eren Deniz TOL GÖKTÜRK, Muğla, 2010.

TEPE Harun, "İnsan Hakları ve Evrensellik Tartışmaları", *Yeni Kuşak İnsan Hakları*, (Editör: Kıvılcım AKKOYUNLU ERTAN), TODAİE Yayınları, No: 371, 1. Baskı, Ankara, 2013.

TERJESEN Siri, "Amartya Sen's Development As Freedom", *Graduate Journal of Social Science*, Vol: 1, Issue: 2, 2004.

TİMUÇİN Ali, *John Locke'un Siyaset Anlayışı*, Felsefe Dizisi, Bulut Yayınları, İstanbul, 2006.

TOCQUEVILLE Alexis de, (Translated by: Henry REEVE), *Democracy in America*, Volumes I&II, From a 1840 Edition:, The Floating Press, 2009.

TOKSÖZ Gülay, (Editörler: Kıvılcım AKKOYUNLU ERTAN, Filiz KARTAL, Yeliz ŞANLI ATAY), "Bakım Hakkı, Bakım Emeği", *Sosyal Adalet İçin İnsan Hakları: Sosyal Haklar*, TODAİE Yayın No: 379, 1. Baskı, Ankara, 2014.

TOKOL Aysen, *Sosyal Politika*, Uludağ Üniversitesi Güçlendirme Vakfı Yayınları, No: 163, 2. Baskı, Bursa, 2000.

TOPUZKANAMIŞ Engin, *Hukuk ve Disiplin: Modern Toplumda Hukuka Uymanın Dayanakları*, (Doktora Tezi), Tez Danışmanı: Prof. Dr. Meltem DİKMEN CANİKLİOĞLU, İzmir, 2013.

TOSUN Cengiz Mesut, "Liberalizm ve Sosyal Darwinizm Karşısında John Rawls", *Felsefe ve Sosyal Bilimler Dergisi*, Sayı:10, ISSN: 1306-9535, 2010.

TOSUN Cengiz Mesut, "John Rawls'un Sosyal Hakların Taşıyıcısı ve Demokratik Toplumun Temeli Olan 'Etik Kişi'si", *Sosyal İnsan Hakları Uluslararası Sempozyumu-VII Bildiriler Kitabı*, Sosyal Güvenlik Denetmenleri Derneği Yayını, 1. Baskı, Ankara, 2015.

TOURAINE Allain, (Çeviren: Hülya TUFAN), *Modernliğin Eleştirisi*, Yapı Kredi Yayınları, Baskı: Şefik Matbaası, 2. Baskı, İstanbul, 1995.

TUNÇEL Ahu, *Bir Siyaset Felsefesi Cumhuriyetçi Özgürlük*, İstanbul Bilgi Üniversitesi Yayınları, 1. Baskı, İstanbul, 2010.

TURHAN Aydın, "İnsan Hakkı Kuşakları Arasındaki Tamamlayıcılık İlişkisi", İnönü Üniversitesi Hukuk Fakültesi Dergisi, Sayı: 2, Cilt: 4, Malatya, 2013.

TURNER Bryan, (Çeviren: Bahadır Sina ŞEN), *Eşitlik*, Dost Kitabevi Yayınları, Ankara, 1997.

TÜRKYILMAZ Çetin, "Hegel'de Gerçekleşme Kavramı", *Monokl-Cogito Uluslararası Hegel Kongresi*, 14-16 Kasım, İstanbul, 2008.

UĞUR Mehmet Sedat, İnsani Gelişme Yaklaşımı ve *Neoliberal Politikaların Gelişmekte Olan Ülkeler Açısından Karşılaştırılması*, (Yüksek Lisans Tezi), Tez Danışmanı: Prof. Dr. Murat DOĞANLAR, Adana, 2011.

ULUCAN Devrim, "Eşitlik İlkesi ve Pozitif Ayrımcılık", Dokuz Eylül Üniversitesi Hukuk Fakültesi Dergisi, Cilt: 15, Özel Sayı, İzmir, 2013.

URHAN Veli, "Siyaset Felsefesinde Adalet, Eşitlik, Özgürlük", *Kaygı Uludağ Üniversitesi Fen-Edebiyat Fakültesi Felsefe Dergisi,* Sayı: 26, 2016.

UYGUN Oktay, *Türkiye'de Demokrasi ve İnsan Hakları*, Türkiye ve Ortadoğu Amme İdaresi Enstitüsü: 270, İnsan Hakları Araştırma ve Derleme Merkezi: 12, Birinci Baskı, Ankara, 1996.

UYGUN Oktay, "Çağımızın İnsan Onuruna Yönelttiği Tehditler Karşısında İnsan Haklarının Önemi", *Hukuk Felsefesini Yeniden Düşünmek: Hukuk Teorileri, İnsan Hakları ve Anayasalar*, (Editör: İoanna KUÇURADİ), T.C. Maltepe Üniversitesi İnsan Hakları Araştırma ve Uygulama Merkezi ve UNESCO Felsefe ve İnsan Hakları Kürsüsü Yayınları, No: 43, İstanbul, 2011.

UYGUR Gülriz, "Adalet ve Hukuk Devleti*", Ankara Üniversitesi Hukuk Fakültesi Dergisi*, Cilt: 53, Sayı: 3, 2004.

ÜNLÜ Tuğba, *Eşitlik İlkesi ve Pozitif Ayrımcılık*, (Yüksek Lisans Tezi), Tez Danışmanı: Prof. Dr. Yavuz ATAR, Konya, 2009.

VALLENTYNE Peter, "Sen on Sufficiency, Priority, and Equality", Edited by: Christopher W. Morris, *Contemporary Philosophy in Focus*, Cambridge University Press, New York, 2010.

VIZARD Polly, *The Contributions of Professor Amartya Sen in the Field of Human Rights*, Centre for Analysis of Social Exclusion, Paper: 91, London, 2005, http://eprints.lse.ac. uk/6273/1/The_Contributions_of_Professor_Amartya_Sen_in_the_Field_of_Human_Rights.pdf.

WAGNER Peter, (Çeviren: Mehmet KÜÇÜK), Özgürlük ve Cezalandırma, Ayrıntı Yayınları, Birinci Baskı, İstanbul, 2005.

WALKER Melanie, "Amartya Sen's Capability Approach and Education", *Educational Action Research*, Volume: 13, Number: 1, 2005.

WELLS Thomas Rodham, *Reasoning About Development: Essays On Amartya Sen's Capability Approach*, (Phd Thesis), Advisor: Prof. Dr. H. G. SCHMIDT, Rotterdam, 2013.

WIKIPEDIA, https://tr.wikipedia.org/wiki/%C4%B0nsan_ve_Yurtta%C5%9F_Haklar%C4%B1 Bildirisi, (Erişim Tarihi: 09.12.2015).

WIKIPEDIA, https://tr.wikipedia.org/wiki/Marx%27ın_yabancılaşma_teorisi, (Erişim Tarihi: 01.03.2016).

WIKIPEDIA, https://tr.wikipedia.org/wiki/Goriot_Baba#Vautrin, (Erişim Tarihi: 01.03.2016).

WIKIPEDIA, https://tr.wikipedia.org/wiki/Robert_Nozick (Erişim Tarihi: 01.04.2016).

WOLLHEIM Richard, Isaiah BERLİN, "Equality", Proceedings of the Aristotelian Society, New Series, Vol: 56, Published by Wiley on behalf of The Aristotelian Society, 1956.

WRIGHT Erik Olin, (Çeviren: İsmail ÇEKEM), "Temel Gelir, Paydaş Geliri Transferleri ve Sınıf Analizi", (Derleyenler: Ayşe BUĞRA, Çağlar KEYDER), *Bir Temel Hak Olarak Vatandaşlık Gelirine Doğru*, İletişim Yayınları, 1. Baskı, İstanbul, 2007.

YASAMAN Hamdi, "Sartre'de Özgürlük", İstanbul Üniversitesi Hukuk Fakültesi Mecmuası, Cilt: 42, Sayı: 1-4, 1976.

YAYLA Atilla, Özgürlük Yolu *Hayek'in Sosyal Teorisi*, Turhan Kitabevi Yayınları, Baskı: Adalet Matbaacılık, Ankara, 1993.

YAYLA Atilla, *Liberal Bakışlar*, Siyasal Kitabevi, 1. Baskı, Ankara, 1993.

YAYLA Atilla, "Hayek'in Büyük Feraseti ve Cesareti", http://www.yenisafak.com.tr, (Erişim Tarihi: 19.03.2015).

YAZICI Göksun, "Özgürlük Toplumbilimi ve Siyaset: Bourdieu Kavramlarının Özgürleştirici Siyasette Kullanımları", http://istifhane.files.wordpress.com/ 2012/04/bourdieu-ozgurlestiricisiyaset.pdf, (Erişim Tarihi: 18.05.2015).

YILDIRIM Filiz, Üniversite Gençliği "Sosyal *Adalet"ten Ne Anlıyor? Sosyal Adalet İlkeleri Bağlamında Bir Eğilim Belirleme Araştırması*, (Doktora Tezi), Tez Danışmanı: Prof. Dr. Şengül HABLEMİTOĞLU, Ankara, 2011.

YILDIRIMALP Sinem, Akın ÖZDEMİR, "Yapabilirlikten Yoksunluk Bağlamında Türkiye'de Kadın Yoksulluğu", *HAK-İŞ Uluslararası Emek ve Toplum Dergisi*, Cilt: 2 Yıl: 2, Sayı: 4, 2013.

YILMAZ Zafer, "Hannah Arendt'in Özgürlük Anlayışı", *Atatürk Üniversitesi Sosyal Bilimler Enstitüsü Dergisi*, Sayı:9/1, Erzurum, 2007.

YORGUN, Saim, "Anayasa Mahkemesinin 6356 Sayılı Yasaya İlişkin Kararının Sendikal Özgürlükler Boyutuyla Değerlendirilmesi", Çalışma ve Toplum, Sayı: 50, 2016.

YUPANQUI A. Maria Eugenia, *Amartya Sen's Notion of Freedom A Conceptual History of a Universalist Presumption,* (Master Thesis), Supervisor: Martin Hall, Lund University, 2011.

YÜCEL DERİCİLER Özge, "AİHM İçtihatları Çerçevesinde Özel Hayata ve Aile Hayatına Saygı Gösterilmesi Hakkı Bağlamında Sağlık Hakkının Korunması", *Sosyal İnsan Hakları Ulusal Sempozyumu-VI Bildiri Kitabı*, Petrol-İş Yayını-119, İstanbul, 2014.

YÜKSEL Sevgi, *Constructing A Justice Model Based On Sen's Capability Approach*, (Yüksek Lisans Tezi), Tez Danışmanı: Prof. Dr. Hasan ERSEL, İstanbul, 2008.

YÜNCÜ L. Demet, "İki Yoksulluk Yaklaşımı: A. Sen'in Yapabilirlikten Yoksunluk Teorisi ve Toplumsal Dışlanma Çerçevesinin Karşılaştırılması", *Boğaziçi Üniversitesi Sosyal Politika Forumu Araştırma Raporu*, İstanbul, 2011.

BESTELERİMLE NAZARİYAT

SABÂ VE TEVÂBÎ
MAKAMLAR

AHMET ŞAHİN AK

2. BASKI

EĞİTİM
yayınevi

BESTELERİMLE NAZARİYAT
SABÂ VE TEVÂBÎ MAKAMLAR

Ahmet Şahin Ak
Editör: Prof. Dr. Mehmet Gönül

Genel Yayın Yönetmeni: Yusuf Ziya Aydoğan (yza@egitimyayinevi.com)
Genel Yayın Koordinatörü: Yusuf Yavuz (yusufyavuz@egitimyayinevi.com)
Sayfa Tasarımı: Eğitim Yayınevi Grafik Birimi
Kapak Tasarımı: Eğitim Yayınevi Grafik Birimi

T.C. Kültür ve Turizm Bakanlığı
Yayıncı Sertifika No: 47830

ISBN: 978-605-0653-77-9
2. Baskı, Nisan 2022

Baskı Cilt
Bulut Dijital Matbaa Sanayi Ticaret Limited Şirketi
Musalla Bağları Mah. İnciköy Sok. 1/A Selçuklu / KONYA
Matbaa Sertifika No: 48120

Kütüphane Kimlik Kartı
BESTELERİMLE NAZARİYAT
SABÂ VE TEVÂBÎ MAKAMLAR
Ahmet Şahin Ak
Editör: Prof. Dr. Mehmet Gönül
128 s., 165x240 mm
Kaynakça var, dizin yok.
ISBN: 978-605-0653-77-9

Copyright © Bu kitabın Türkiye'deki her türlü yayın hakkı Eğitim Yayınevi'ne aittir. Bütün hakları saklıdır. Kitabın tamamı veya bir kısmı 5846 sayılı yasanın hükümlerine göre kitabı yayımlayan firmanın ve yazarlarının önceden izni olmadan elektronik/mekanik yolla, fotokopi yoluyla ya da herhangi bir kayıt sistemi ile çoğaltılamaz, yayımlanamaz.

EĞİTİM
yayınevi

Yayınevi Türkiye Ofis: İstanbul: Eğitim Yayınevi Tic. Ltd. Şti., Atakent mah. Yasemen sok. No: 4/B, Ümraniye, İstanbul, Türkiye

Konya: Eğitim Yayınevi Tic. Ltd. Şti., Fevzi Çakmak Mah. 10721 Sok. B Blok, No: 16/B, Safakent, Karatay, Konya, Türkiye
+90 332 351 92 85, +90 533 151 50 42, 0 332 502 50 42
bilgi@egitimyayinevi.com

Yayınevi Amerika Ofis: New York: Egitim Publishing Group, Inc.
P.O. Box 768/Armonk, New York, 10504-0768, United States of America
americaoffice@egitimyayinevi.com

Lojistik ve Sevkiyat Merkezi: Kitapmatik Lojistik ve Sevkiyat Merkezi, Fevzi Çakmak Mah. 10721 Sok. B Blok, No: 16/B, Safakent, Karatay, Konya, Türkiye
sevkiyat@egitimyayinevi.com

Kitabevi Şubesi: Eğitim Kitabevi, Şükran mah. Rampalı 121, Meram, Konya, Türkiye
+90 332 499 90 00
bilgi@egitimkitabevi.com

İnternet Satış: www.kitapmatik.com.tr
+90 537 512 43 00
bilgi@kitapmatik.com.tr

ilk okuyan siz olun
kitapmatik
internetteki kitapçınız

KAYNAKLAR:

Abdülbaki, Nasır, Dede, *Tedkîk* ü *Tahkîk*, Süleymaniye Kütüphanesi, Nafiz Paşa Kitapları,1242 / 1, s.4a, İstanbul.

Abdülbâki, Nâsır, Dede, İnceleme ve Gerçeği Araştırma (Tedkîk ü Tahkîk), Çev: Yalçın Tura Tura Yayınları İstanbul 1997.

AK, Ahmet, Şahin, *Türk Din Mûsikîsi Câmi ve Tekke Mûsikîsi*, Akçağ Basım Yayım Pazarlama A.Ş., Ankara 2016.

AKDOĞU, Onur, *Türler Ve Biçimler,* Ege Üniversitesi Basımevi, İzmir 1996.

AREL, Hüseyin, Sadettin, *Türk Mûsikîsi Nazariyatı Dersleri*, Hüsnütabiât Matbaası, İstanbul 1968. ARISOY, Mithat, *Seydî'nin El-Matla Adlı Eseri Üzerine Bir Çalışma*, Basılmamış Yüksek Lisans Tezi, Marmara Ünv. Sosyal Bilimler Enst. İstanbul 1988.

BATİSLAM, Dilek, "Divan şiirinde Sabâ", *Osmanlı Tarihi Araştırmaları XXVI, Prof. Dr. Mehmet Çavuşoğlu'na Armağan II*, İstanbul 2005.

DEVELLİOĞLU, Ferit, *Osmanlıca-Türkçe Ansiklopedik Lûgat*, Aydın Kitabevi Ankara 2002. ERGUNER, Süleyman, Rauf Yekta Bey Neyzen-müzikolog-bestekâr, Kitabevi İstanbul-2003 EZGİ, Suphi, *Nazarî ve Amelî Türk Mûsikîsi*, C.1, Milli Mecmua Matbaası, C1. İstanbul 1933. GÖNÜL, Mehmet, *Türk Müziği Solfej-Makam-Usûl-Dikte Alıştırmaları*, Gece Kitaplığı Ankara 2017.

Hâşim, Bey, *Mûsikî Mecmuası*, İstanbul 1280,

İRDEN, Sühan, *Türk Musıkisinde Düzen Perde Makam Terkib Uygulamaları,* Eğitim Yayınevi Konya 2020.

KANTEMİROĞLU, Dimitri, *Kitâbü'l-ilmü'l-Mûsikî alâ Vechi'l-Hurûfat*, Tıbkı basım, çev: Yalçın Tura, Yapı Kredi Yay., İstanbul 2001

KARADENİZ, M. Ekrem, *Türk Mûsikîsinin Nazariye ve Esasları*, İş Bankası Yay., Ankara 1983. KUTLUĞ, Yakup Fikret, *Türk Mûsikîsinde Makamlar*, Yapı Kredi Yay., İstanbul 2000.

ÖZKAN, İsmail, Hakkı, *Türk Mûsikîsi Nazariyatı ve Usûlleri*, Ötüken Yay., İstanbul 2006. ÖZKAN, İsmail, Hakkı, https://islamansiklopedisi.org.tr/ (27.08.2020).

Rauf, Yekta Bey, *Türk Mûsikîsi*, Çev: Orhan Nasuhioğlu, Pan Yay., İstanbul 1986.

Safiyûddin, Abdülmümin El Urmevî, *Kitabü'l Edvâr*, Nuruosmaniye Kitaplığı, Nr.3653/1, İstanbul Türkiye Diyanet Vakfı İslam Ansiklopedisi 1 ve 44. Ciltler

YAHYA, KAÇAR, Gülçin, "Türk Mûsikîsinde Makam" İSTEM, 2008, C. 11, s.145-158. YAHYA, KAÇAR, Gülçin, *Türk Mûsikîsi Rehberi*, Maya Akademi Yayın Ankara 2009.

LEARNING ORIENTED ASSESSMENT AND ACADEMIC WRITING

Asst. Prof. Dr. H. Kübra ER

EĞİTİM
yayınevi

LEARNING ORIENTED ASSESSMENT AND ACADEMIC WRITING

Asst. Prof. Dr. H. Kübra Er

Genel Yayın Yönetmeni: Yusuf Ziya Aydoğan (yza@egitimyayinevi.com)
Genel Yayın Koordinatörü: Yusuf Yavuz (yusufyavuz@egitimyayinevi.com)
Sayfa Tasarımı: Eğitim Yayınevi Grafik Birimi
Kapak Tasarımı: Eğitim Yayınevi Grafik Birimi

T.C. Kültür ve Turizm Bakanlığı
Yayıncı Sertifika No: 47830

ISBN: 978-625-8108-61-3
1. Baskı, Nisan 2022

Baskı Cilt
Bulut Dijital Matbaa Sanayi Ticaret Limited Şirketi
Musalla Bağları Mah. İnciköy Sok. 1/A Selçuklu / KONYA
Matbaa Sertifika No: 48120

Kütüphane Kimlik Kartı
LEARNING ORIENTED ASSESSMENT AND ACADEMIC WRITING
Asst. Prof. Dr. H. Kübra Er
165 s., 165x240 mm
Kaynakça var, dizin yok.
ISBN: 978-625-8108-61-3

Copyright © Bu kitabın Türkiye'deki her türlü yayın hakkı Eğitim Yayınevi'ne aittir. Bütün hakları saklıdır. Kitabın tamamı veya bir kısmı 5846 sayılı yasanın hükümlerine göre kitabı yayımlayan firmanın ve yazarlarının önceden izni olmadan elektronik/mekanik yolla, fotokopi yoluyla ya da herhangi bir kayıt sistemi ile çoğaltılamaz, yayımlanamaz.

EĞİTİM
yayınevi

Yayınevi Türkiye Ofis: İstanbul: Eğitim Yayınevi Tic. Ltd. Şti., Atakent mah. Yasemen sok. No: 4/B, Ümraniye, İstanbul, Türkiye

Konya: Eğitim Yayınevi Tic. Ltd. Şti., Fevzi Çakmak Mah. 10721 Sok. B Blok, No: 16/B, Safakent, Karatay, Konya, Türkiye
+90 332 351 92 85, +90 533 151 50 42, 0 332 502 50 42
bilgi@egitimyayinevi.com

Yayınevi Amerika Ofis: New York: Egitim Publishing Group, Inc.
P.O. Box 768/Armonk, New York, 10504-0768, United States of America
americaoffice@egitimyayinevi.com

Lojistik ve Sevkiyat Merkezi: Kitapmatik Lojistik ve Sevkiyat Merkezi, Fevzi Çakmak Mah. 10721 Sok. B Blok, No: 16/B, Safakent, Karatay, Konya, Türkiye
sevkiyat@egitimyayinevi.com

Kitabevi Şubesi: Eğitim Kitabevi, Şükran mah. Rampalı 121, Meram, Konya, Türkiye
+90 332 499 90 00
bilgi@egitimkitabevi.com

İnternet Satış: www.kitapmatik.com.tr
+90 537 512 43 00
bilgi@kitapmatik.com.tr

ilk okuyan siz olun
kitapmatik
internetteki kitapçınız

BIBLIOGRAPHY

Abrami, P. C., & Barrett, H. (2005). Directions for research and development on electronic portfolios. *Canadian Journal of Learning and Technology*, 31(3), 1–15.

AbuSeileek, A., & Abualsha'r, A. (2014). Using peer computer-mediated corrective feedback to support EFL learners' writing. *Language Learning & Technology* 18(1), 76–95. Retrieved from http://llt.msu.edu/issues/february2014/abuseileekabualshar.pdf

Akar, H. (2001). *Evaluating higher education learners through portfolio assessment,* Paper presented at Information Science Conference, 19-22 June, Cracow, Poland.

Alam, Md & Aktar, Tahmina (2019). Assessment Challenges & Impact of Formative Portfolio Assessment (FPA) on EFL Learners' Writing Performance: A Case Study on the Preparatory English Language Course. English Language Teaching. 12. 161. 10.5539/elt.v12n7p161.

Al Fadda, H. (2012). Difficulties in academic writing: From the perspective of King Saud University postgraduate students. English Language Teaching, 5(3),123-130.

Alghasab, M. & Handley, Z. (2017). Capturing (non-) collaboration in wiki-mediated collaborative writing activities: the need to examine discussion posts and editing acts in tandem, Computer Assisted Language Learning, 30:7, 664-691, DOI: 10.1080/09588221.2017.1341928

Andrade, H., and B. Boulay. (2003). The role of rubric-referenced self-assessment in learning to write. *Journal of Educational Research* 97, no. 1: 21–34.

Andrews, R. (2010). Argumentation in Higher Education. Improving Practice Through Theory and Research. Routledge: New York

Andriessen, J. E. B. (2008). Argumentation in Higher Education: Examples of Actual Practices with Argumentation Tools. In N. Muller Mirza and A. N. PerretClermont (eds.), *Argumentation and Education: Theoretical Foundations and Practices*, pp. 195-213. DOI 10.1007/978-0-387-98125-3_8.

Antoniou, P., & James, M. (2014). Exploring formative assessment in primary school classrooms: developing a framework of actions and strategies. Educational Assessment, Evaluation and Accountability, 26(2), 153–176

Arslan, R. (2014). Integrating Feedback into Prospective English Language Teachers' Writing Process via Blogsand Portfolios. *The Turkish Online Journal of Educational Technology*, 13 (1), 131-150

Armstrong, C. L. (2011). Understanding and improving the use of writing portfolios in one French immersion classroom. Ontario Action Researcher, 11(2), 1–29.

Ashton, K., Salamoura, A. and Diaz, E. (2012). The BEDA impact project: A preliminary investigation of a bilingual programme in Spain, Research notes, 50, 34-41

Ashton, S. & Davies, R. S. (2015) Using scaffolded rubrics to improve peer assessment in a MOOC writing course Distance Education, 36 (3) pp. 312-334, 10.1080/01587919.2015.1081733

Assessment Reform Groups (2002). Assessment for Learning: 10 Principles, Cambridge: University School of Education

Aydin, S. (2010). **"**EFL Writers**'** Perceptions of Portfolio Keeping.**"** *Assessing Writing,* 15 (3): 194-203.

Bader, M., Burner, T., Iversen S. & Varga Z. (2019). Student perspectives on formative feedback as part of writing portfolios, *Assessment & Evaluation in Higher Education*, 44:7, 1017-1028, DOI: 10.1080/02602938.2018.1564811

Barak, M., & Rafaeli, S. (2004). On-line question-posing and peer-assessment as a means for web-based knowledge sharing in learning. *International Journal of Human-Computer Studies*, 6

Barker, (2013). Learning Oriented Assessment, retrieved from: https://www.cambridgeenglish.org/research-and-validation/fitness-for-purpose/loa/

Barry, B. & Bin, S. & Hong, M. (2020). Hong Kong primary students' self-regulated writing strategy use: Influences of gender, writing proficiency, and grade level. *Studies in Educational Evaluation*. 65. 100839. 10.1016/j.stueduc.2020.100839.

Barootchi, N., & Keshavarz, M. H. (2002). Assessment of achievement through portfolios and teacher-made tests. *Educational Research*, 44(3), 279–288. https://doi.

Baturay, M. H., & Daloğlu, A. (2010). E-portfolio assessment in an online English language course, *Computer Assisted Language Learning*, 23(5), 413–428. https://doi.org/10.1080/09588221.2010.520671

Baturay, Meltem Huri (2015). Online English language learners' perceptions of portfolio assessment. 15. 16-28.

Bawarshi, A. and Reiff, M. J. (2010). *Genre: An introduction to the history, theory research, and pedagogy.* West Lafayette, IN. Parlor press/WAC Clearing House

Beal, C. R, Garrod, A. C., & Bonitatibus, G. J. (1990). Fostering children's revision skills through training in comprehension monitoring. *Journal of Educational Psychology*, 82(2), 275-280.

Beuningen, V., De Jong, N. H. and Kuiken, F. (2012). Evidence on the Effectiveness of Comprehensive Error Correction in Second Language Writing. Language Learning, 62: 1-41. doi:10.1111/j.1467-9922.2011.00674.x

Bereiter, C. and Scardamalia, M. (1987). *The psychology of written composition.* Hillsdale, Nj: L. Erlbaum.

Berimani, SH. & Mohammadi, M. (2013). Investigating the effect of portfolio assessment on vocabulary learning ofIranian EFL learners. ELT Voices- india, 3 (6), 29-39.

Black, P. & William, D. (1998). *Assessment and Classroom Learning, Assessment in Education: Principles, Policy, and Practice*, 5, 1: 7-74

Blin F. and Appel C. (2011). Computer Supported Collaborative Writing in Practice: An Activity Theoretical Study, *CALICO Journal*, Vol. 28, No. 2 (2011), pp. 473-497, URL: https://www.jstor.org/stable/10.2307/calicojournal.28.2.473

Biggs, J., & Tang, C. (2007). *Teaching for quality learning at university* (3rd ed.). Maidenhead, UK: McGraw Hill & Open University Press. Pp. 54-68-87-191-248

Birjandi, P & Siyyari, M. (2010). Self-assessment and Peer-assessment: A Comparative Study of Their Effect on Writing Performance and Rating Accuracy. *Iranian Journal of Applied Linguistics*. 13. 23-45.

Birjandi, R., and Hadidi T. (2012). **"**The Role of Self-, Peer and Teacher Assessment in Promoting Iranian EFL Learners**'** Writing Performance.**"** *Assessment & Evaluation in Higher Education* 37 (5): 513**–**33. DOI: 10.1080/02602938.2010.5492

Bradley, L., Linstrom, B., & Rystedt, H. (2010). Rationalities of collaboration for language learning on a wiki. ReCALL, 22(2), 247–265.

Boud, D. and Falchinov, N. (2006). Aligning assessment with long-term learning, Assessment and Evaluation in Higher Education, 31:4, 399-413, DOI:10.1080/02602930600679050

Bowen GA. (2008). *Naturalistic inquiry and the saturation concept: a research note*. Qual Res. ;8(1):137–52.

Burke, M. (2010). Cognitive stylistics: History, development, and current applications. *Journal of Foreign Languages*, 33(1), 40-46.

Burke, S. (2010). The construction of writer identity in the academic writing of Korean students: A qualitative study of six Korean students in the U.S (Unpublished doctoral dissertation). Indiana University of Pennsylvania

Can, H. (2006). An Analysis of Freshman Year University Students" Argumentative Essays. Unpublished MA thesis. Istanbul, Boğaziçi University.

Candlin, C., & Hyland, K. (Eds.) (1999). Writing: Texts, processes and practice. London: Longman.

Carless, D. et al. (2006). *How assessment supports learning: learning-oriented assessment in action.* Hong Kong: Hong Kong University Press.

Carless, D. (2006). *Differing perceptions in the feedback process. Studies in Higher Education*, 31(2), 219–233.

Carless, D., Joughin, G., & Liu, N. (2006a). *How assessment supports learning: Learning-oriented assessment in action.* Hong Kong: Hong Kong University Press.

Carless, D., Joughin, G., & Mok, M. M.C. (2006b). *Learning-oriented assessment: principles and practice. Assessment and Evaluation in Higher Education*, 31(4), 395–398.--

Carless, D. (2007). Learning-oriented assessment: conceptual bases and practical implications, *Innovations in Education and Teaching International*, 44:1, 57-66, DOI: 10.1080/14703290601081332 Retrieved from https://doi.org/10.1080/14703290601081332

Carless, D. (2009). *Learning Oriented Assessment: Principles, practice and a project.* In Meyer, L. H, Davidson, H, Anderson, R, Fletcher, P M, Johnston & Rees, M (Eds), Tertiary Assessment & Higher Education Student Outcomes: Policy, Practice & Research. Wellington, New Zealand

Carless, D. (2014). *Exploring learning-oriented assessment processes*. Higher Education, Vol.69, pp.2-5, DOI 10.1007/s10734-014-9816-z

Çakır, H. (2016). Native and non-native writers' use of stance adverbs in English research article abstracts. *Open Journal of Modern Linguistics*, 6, 85e96.

Chambers, S. M., & Leah, E. W. (2007). The Electronic Portfolio Journey: A Year Later. Education, 127 (3), 351-360.

Chamberlain, K. (2000). Methodolatry and qualitative health research. *Journal of Health Psychology*, 5, 285–296. doi:10.1177/135910530000500306

Chan. (2015). A corpus-based study of the expression of stance in dissertation acknowledgments. *Journal of English for Academic Purposes*, 20, 176e191.

Chandrasegaran, A. (2013). The Effect of a Socio-Cognitive Approach to Teaching Writing on Stance Support Moves and Topicality in Students' Epository Essays

Linguistics and Education: An International Research Journal, v24 n2 p101-111 Chang, C.K., Chen, G.D., & Hsu, C.K. (2011). Providing adequate interactions in online iscussion forums using few teaching assistants. TOJET: *The Turkish Online Journal of Educational Technology*, 10(3), 193_202.

Charmaz K. (2006). *Constructing grounded theory: a practical guide through qualitative analysis*. London: Sage.

Chao, Y. C. J., & Lo, H. C. (2011). Students' perceptions of Wiki-based collaborative writing for learners of English as a foreign language. Interactive Learning Environments, 19(4), 395–411.

Chaudron, C. (1983). *Evaluating writing: Effects of feedback on revision*. Paperpresented at the 17th Annual TESOL Convention, Toronto, Ontario, Canada.

Chen-Hsu, H. (2015). The impact of task complexity on patterns of interaction during web-based asynchronous collaborative writing tasks, science direct, volume 93https://doi.org/10.1016/j.system.2020.102328

Chen, T. (2016). Technology-supported peer feedback in ESL/EFL writing classes: a research synthesis, *Computer Assisted Language Learning*, 29:2, 365-397, DOI: 10.1080/09588221.2014.960942

Cheng, W., & Warren, M. (2005). Peer assessment of language proficiency, Language Testing, 22(1), 93-121.

Cheng, Kun-Hung & Liang, Jyh-Chong & Tsai, Chin-Chung. (2015). Examining the role of feedback messages in undergraduate students' writing performance during an online peer assessment activity. *The Internet and Higher Education.* 25. 10.1016/j.iheduc.2015.02.001.

Cheung, Y. L., Chu, Y. N., Jang, H. (2021). Impact of a Socio-Cognitive Approach to Teaching English Language Writing on Primary School Students' Compositions*Iranian Journal of Language Teaching Research*, v9 n1 p1-22

Chien, S. C. (2006). *Building a Model in Researching Strategy Use in the Process of Writing English as a Second Language: a Cognitive Approach, University of Cambridge* Paper presented at the British Educational Research Association New Researchers/Student Conference, University of Warwick.

Cho, K., and C. MacArthur (2011). "Learning by Reviewing." *Journal of Educational Psychology* 103 (1): 73–84. doi:10.1037/a0021950.

Cho, H. (2017). Synchronous web-based collaborative writing: Factors mediating interaction among second-language writers, University of Toronto, Ontari *Journal of Second Language Writing*, Volume 36, Pages 37-51, https://doi.org/10.1016/j.jslw.2017.05.013

Cohen, A., & Cavalcanti, M. (1987). Viewing feedback on compositions from the teachers' and the student‟ perspective. ESPecialist, 16, 13-28.

Cohen, A., & Cavalcanti, M. (1990). *Feedback on compositions: Teacher and student verbal reports.* In B. Kroll (Ed.), Second language Writing. Cambridge: CUP.

Cohen, L., Manion, L. and Morrison, K. (2000). *Research Methods in Education*. 5th Edition, Routledge Falmer, London.

Cohen, L., Manion, L., & Morrison, K. (2013). *Research methods in education*, Routledge

Colantino, J. (2005). Assessment for a learning society. Principal Leadership, 6(2), 22–26.

Cole, D. A. (1991). Change in self-perceived competence as a function of peer and teacher evaluation. *Developmental Psychology*, 27, 682–688

Colomb, G.G., & Simutis, J.A. (1996). Visible conversation and academic inquiry: CMC in a culturally diverse classroom. In S. Herring (Ed.), Computer-mediated communication: Linguistic, social and cross-cultural perspectives (pp. 203–222).

Council of Europe (2001). *Common European Framework of Reference for Languages: Learning, Teaching, Assessment*, Cambridge University Press

Coyle, J. E., Jr. (2007). Wikis in the college classroom: A comparative study of online and f ace-to-face group collaboration at a private liberal arts university. Unpublished Ph.D., Ohio: Kent State University.

Cummins, P. & Davesne, C. (2009). Using electronic portfolios for second language assessment, *The Modern Language Journal*, 93 (1), 673-887.

Currie, P. (1996). *Fullness and sound reasoning: Argument and evaluation in a university content course*. In P. Berrill (Ed.), Perspectives on written argument (pp. 121–137). Creskill, NJ: Hampton Press.

Dalrymple, R., & Smith, P. (2008). Patchwork Text: Enabling discursive writing and reflective practice on a foundation module in work-based learning. *Innovations in Education and Teaching International*, 45(1), 47–54. DOI: 10.1080/14703290701757443

Darling-Hammond, L., and J. Snyder. (2000). "Authentic Assessment of Teaching in Context." *Teaching and Teacher Education* 16 (5–6): 523–545. doi:10.1016/S0742-051X(00) 00015-9.

De Cuir-Gunby, J. T., Marshall, P. L., & McCulloch, A. W. (2011). Developing and using a codebook for the analysis of interview data: An example from a professional development research project. *Field methods*, *23*(2), 136-155.

DeMarrais, K. B., & Lapan, S. D. (2004). *Foundations for research: Methods of inquiry in education and the social sciences*. Mahwah, N.J: L. Erlbaum Associates, pp.87

De Silva, R, & Graham S. (2015). "The Effects of Strategy Instruction on Writing Strategy Use for Students of Different Proficiency Levels." System 53: 47–59. Elsevier. doi:10.1016/j. system.2015.06.009.

Dikel, M. R. (2005). A guide to going online for self-assessment tools. Retrieved November from: //www.rileyguide.com/assess.html

Dörnyei, Z., & Taguchi, T. (2010). *Questionnaires in second language research: Construction, administration, and processing*. Routledge.

Donovan, C. A. (2001). Children's development and control of written story and informational genres: Insights from one elementary school. Research in the Teaching of English, 35, 395-447.

Douglas Brown, H. (2004). *Language Assessment Principles and Classroom Practice*

Elola, I., & Oskoz, A. (2010). Collaborative writing: Fostering foreign language and writing conventions development. *Language Learning & Technology*, 14(3), 51–71. Retrieved May 20, 2010, from http://llt.msu.edu/vol14num3/elolaoskoz.pdf.

Embretson, S. (2010). Cognitively based assessment and the integration of summative and formative assessments. Measurement, 8(4), 180–184.

Engstrom, M. E., & Jewett, D. (2005). Collaborative learning the Wiki way. TechTrends, 49(6), 12

Erdogan, T., & Eylul, D. (2001). Secondary school students' opinions on portfolio assessment in EFL, *International Journal on New Trends in Education and Their Implications*, 2(3), 63-72.

Eridafithri, E. (2015). The Application of Portfolios to Assess Progress in Writing of EFL Students at Secondary Schools in Banda Aceh. Studies in English Language and Education. 2. 1-16.

Falchikov, N. (1986). Product comparisons and process benefits of collaborative peer group and selfassessment. *Assessment and Evaluation in Higher Education*, 11

Falchikov, N. & Boud, D. (1989). Student self-assessment in higher education: a meta-analysis, *Review of Educational Research*, 59 (4), pp. 395-430.

Fahimia, Z & Rahimib, A. (2015). *On the Impact of Self-assessment Practice on Writing Skill*, 2nd Global Conference on Linguistics and Foreign Language Teaching, LINELT – 2014, Dubai – United Arab Emirates, Procedia - Social and Behavioral Sciences 192, 730 – 736, ScienceDirect, doi: 10.1016/j.sbspro.2015.06.082

Farahian M. & Avarzamani F. (2018). The impact of portfolio on EFL learners' metacognition and writing performance, Cogent Education, 5:1, 1450918

Fernsten, L. & Fernsten, J. (2005). Portfolio assessment and reflection: enhancing learning through effective practice, Reflective Practice, 6:2, 303-309, DOI:10.1080/1462394050 0106542https://doi.org/10.1080/14623940500106542

Ferreti, R.P., & Lewis, W.E. (2013). Be*st practices in teaching argumentative writing.* In S. Graham, C.A. MacArthur & Fitzgerald, J. (Eds.), Best practices in writing instruction (pp. 113-140). NewYork: The Gilford Press.

Ferretti, R. P., & Fan, Y. (2016). Argumentative writing. In C. A. MacArthur, S. Graham, & J. Fitzgerald (Eds.), Handbook of writing research (2nd ed., pp. 301–315). New York: Guilford Press.

Ferris, D., & Hedgcock, J. (2005). *Teaching ESL composition: Purpose, process, and practice.* Mahwah, NJ: Lawrence Erlbaum.

Ferris, D. (2003). *Response to student writing: Implications for second language students. Mahwah*, NJ: Lawrence Erlbaum Associates.

Flower, L., & Hayes, J. (1981). A Cognitive Process Theory of Writing, *College Composition and Communication, 32* (4), 365-387, Doi: 10.2307/356600

Forbes, K. (2018). The role of individual differences in the development and transfer of writing strategies between foreign and first language classrooms. Research Papers in Education, 1–20.

Fox, J., and P. Hartwick. (2011). "Taking a Diagnostic Turn: Reinventing the Portfolio in EAP Classrooms." In Classroom-based Language Assessment, edited by D. Tsagari and Csépes, 47–61. Frankfurt am Main: Peter Lang.

Galbraith, D. (1996). *Self-monitoring, discovery through writing, and individual differences in drafting strategy.* In G. Rijlaarsdam, H. van den Bergh, & M. Couzijn (Eds.), Theories, models and methodology in writing research (pp. 121-141). Amsterdam: University Press.

Geertz, C. (1973). *The Interpretation of Cultures*. New York: Basic Books.

Gearhart M & Herman J. (1998) Portfolio Assessment: Whose Work Is It? issues in the Use of Classroom Assignments for Accountability, Educational Assessment, 5:1, 41-55, DOI: 10.1207/s15326977ea0501_2 https://doi.org/10.1207/s15326977ea0501_2

Ghoorchaei, B, Tavakoli, M, & Nejad Ansari, D. (2010). The impact of portfolio assessment on Iranian EFL students' essay writing: a process-oriented approach. GEMA online journal of language studies, 10 (3). 35-51.

Gielen, S., Peeters, E., Dochy, F., Onghena, P., & Struyven, K. (2010). Improving the effectiveness of peer feedback for learning. *Learning and Instruction*, 20(4), 304–315.

Gibbons, S., & Kankkonen, B. (2011). Assessment as learning in physical education: making assessment meaningful for secondary school students. *Physical and Health Education Journal,* 76(4), 6–12.

Goodwin-Jones, B. (2003). Blogs and wikis: environments for on-line collaboration. Language

Grabe, W. and Kaplan, R.B. (1996) *Theory and Practice of Writing:* An Applied Linguistic Perspective. Longman, New York, p. 91, 93, 114, 115, 202, 245

Grabe, W. and Zhang C. (2016). Reading-writing relationships in first and second language academic literacy development. Language Teaching, 49, pp 339-355 doi: 10.1017/S0261444816000082

Graham, S., & Harris, K. R. (1989). Improving learning disabled students" skills at composing essays: Selfinstructional strategy training. Exceptional Children, 56, 201-214.

Graham, S., & Harris, K. R. (1993). Self-regulated strategy development: Helping students with learning problems develop as writers. *Elementary School Journal*, 94, 169–181.

Graham, S., Harris, K. R., & McKeown, D. (2013). *The writing of students with LD and a meta-analysis of SRSD writing intervention studies*: Redux. In H. L. Swanson, K. Harris, & S. Graham (Eds.), The handbook of learning disabilities (2nd ed., pp. 405–438). New York: Guilford Press

Graham, S. (2018). The writer(s)-within-community model of writing. *Educational Psychologist*, 53, 258–279.

Graham, S. (2018). A Revised Writer(s)-Within-Community Model of Writing,*Educational Psychologist*. 53. 1-22. 10.1080/00461520.2018.1481406.

Green, A. (2017). Learning-oriented Language Test Preparation Materials: A contradictionin terms? Papers in Language Testing and Assessment Vol. 6, Issue 1 *Learning & Technology,* 7(2), 1

Greenberg, K. P. (2015). "Rubric Use in Formative Assessment: A Detailed Behavioral Rubric Helps Students Improve Their Scientific Writing Skills." Teaching of Psychology 42 (3): 211–217. doi:10.1177/0098628315587618.

Guzdial, M., Rick, J., & Kehoe, C. (2001). Beyond adoption to invention: teacher-created collaborative activities in higher education. *The Journal of the Learning Sciences*,

Hamp-Lyons, Liz & Condon, Bill. (1993). Questioning Assumptions about Portfolio-Based Assessment. College Composition and Communication. 44. 176-190. 10.2307/358837.

Hamp-Lyons, L. (2017) Language assessment literacy for language learning-oriented assessment, Papers in Language Testing and Assessment Vol. 6, Issue 1. pp.89.

Han, Y., & Hyland, F. (2015). Exploring learner engagement with written corrective feedback in a Chinese tertiary EFL classroom, *Journal of Second Language Writing*, 30, 31–44. https://doi.org/10.1016/j.jslw.2015.08.002.

Harris, K. R., Ray, A. B., Graham, S., & Houston, J. (2018). Answering the challenge: SRSD instruction for close reading of text to write to persuade with 4th and 5th grade students experiencing writing difculties. Reading and Writing: *An Interdisciplinary Journal.* https://doi.org/10.1007/s1114 5-018-9910-1.

Hashemian, Mahmood & Fadaei, Batool. (2013). Fostering EFL learners' autonomy in light of portfolio assessment: Exploring the potential impact of gender, *Iranian Journal of Language Teaching Research*. 1. 135-151.

Hayes, J. R., & Flower, L. S. (1980). Identifying the organization of writing processes. In L. Gregg and E. R. Steinberg (Eds.), Cognitive Processes in Writing (pp. 3-30). Hillsdale, NJ: Lawrence Erlbaum.

Hayes, J. R., & Flower, L. S. (1986). Writing research and the writer. American Psychologist, 41, 1106-1113.

Hayes, J. R. (2000). *A new framework for understanding cognition and affect in writing*. In R. Indrisano, & J. R. Squire (Eds.), Perspectives on writing: Research, theory, and practice (pp. 6e44). Newark, DE: International Reading Association.

Hayes, J. R. (2012). *My past and present as writing researcher and thoughts about the future of writing research.* In Berninger, V. W. (Ed.), Past, present, and future contributions of cognitive writing research to cognitive psychology (pp. 3-26). New York: Psychology Press

Hayes, J. R. (2012). Modeling and remodeling writing. *Written Communication, 29*(3), 369–388. https://doi.org/10.1177/0741088312451260

Hayes, J.R. (2011). Kinds of Knowledge-Telling: Modeling Early Writing Development, *Journal of Writing Research*, 3(2). pp. 73-92.

Hayes, J. R., Chenoweth, N. A. (2006). Is working memory involved in the transcribing and editing of texts? Written Communication, 23(2), 135-149

Hayes, J. R., and Chenoweth, N. A. (2001). Fluency in Writing: Generating Text in L1 and L2, Vol: 18, Issue:1

Heidi L. Andrade, Ying Du & Kristina Mycek (2010). Rubric-referencedself-assessment and middle school students' writing, *Assessment in Education: Principles, Policy & Practice*, 17:2, 199-214, DOI: 10.1080/09695941003696172

Ho, M. and Savignon, S. J. (2007). Face-to-face and Computer-mediated Peer Review in EFL Writing, *CALICO Journal*, Vol. 24, No. 2, pp. 269-290 URL: https://www.jstor.org/stable/24147912

Honjegger, B. D. (2005). Wikis-a rapidly growing phenomenon in the German-speaking school community. San Diego: WikiSym.

Horstmanshof, L & Brownie, S (2013). 'A scaffolded approach to discussion board use for formative assessment of academic writing skills', *Assessment & Evaluation in Higher Education*, vol. 38, no. 1, pp. 61-73.

Huang, F. Q. (2003). *On curriculum for learning: review from perspective of cultural Philosophy,* Peking University Education Review, 4(90–94), 99.

Hung, S. T. (2012). A washback study on e-portfolio assessment in an EFL teacher preparation program, *Computer Assisted Language Learning*, 25(1), 21-36.

Hume, A., & Coll, R. (2009). Assessment of learning, for learning, and as learning: New Zealand case studies, *Assessment in Education*, 16(3), 269–290.

Hyland, K. (1998). Persuasion and context: The pragmatics of academic metadiscourse, *Journal of Pragmatics,* 30, 437-455. 105

Hyland, K. (1999). Talking to students: Metadiscourse in introductory coursebooks. English for Specific Purposes, 18 (1), 3-26.

Hyland, K. (2003). *Second language writing,* Cambridge: Cambridge University Press.

Hyland, K. (2005). *Metadiscourse: Exploring interaction in writing*. A&C Black.

Hyland, K. (2009). Writing in the disciplines: Research evidence for specificity, *Taiwan International ESP Journal*, 1(1), 5-22.

Ibrahim, H. A. (2013). In Search for Implementing Learning-Oriented Assessment in an EFL Setting, *World Journal of English Language*, Vol. 3, No. 4., Pp.12-14, ISSN 1925-*f*0703, Retrieved from www.sciedu.ca/wjel

Iraji, Hamid & Janebi Enayat, Mostafa & Momeni, Mahyar. (2016). The Effects of Self- and Peer-assessment on Iranian EFL Learners' Argumentative Writing Performance. *Theory and Practice in Language Studies*. 6. 10.17507/tpls.0604.08.

Javaherbakhsh, M.R. (2010). The Impact of Self-Assessment on Iranian EFL Learners' Writing Skill. *English Language Teaching, 3*(2), 213-218.

Jones, N. and Seville, N. (2016). *Learning Oriented Assessment: A systematic approach*(Vol 45). Cambridge University Press, p.14

Johnston, B. (2004). Summative assessment of portfolios: An examination of different approaches to agreement over outcomes. Studies in Higher Education, 29(3), 395-412

Kang, E. and Han, Z. (2015). The Efficacy of Written Corrective Feedback in Improving L2 Written Accuracy: A Meta-Analysis, *The Modern Language Journal*, 99: 1-18, doi:10.1111/modl.12189

Kasiria, F., Fazilatfarb, M. A. (2016). The Impact of Task Complexity on Cognitive Processes of L2 Writers and Writing Quality: The Case of Writing Expertise, L1, and Lexical retrieval, Procedia - Social and Behavioral Sciences, 561 – 568 doi:10.1016/j.sbspro.2016.10.077

Kathpalia, S., & Heah, C. (2008). Reflective writing: Insights into what lies beneath, *RELC Journal,* 39 (3), 300–317.

Katstra, J., Tollefson, N., & Gilbert, E. (1987). The effects of peer evaluation on attitude toward writing and writing fluency of ninth grade students. *Journal of Educational Research*, 80(3)

Kvale, S. (1996). *InterViews: An introduction to qualitative research interviewing.* Thousand Oaks, CA: SAGE.

Kessler, G., & Bikowski, D. (2010). Developing collaborative autonomous learning abilities in computer mediated language learning: Attention to meaning among students in wiki space. *Computer-Assisted Language Learning*, 23(1), 41–58.

Keppell, M., Au, E., Ma, A. & Chan, C. (2006). Peer learning and learning-oriented assessment in technology-enhanced environments, *Assessment & Evaluation in Higher Education*, 31:4, 453-464, DOI: 10.1080/02602930600679159 retrieved from https://doi.org/10.1080/02602930600679159

Khodashenas, M, R., Kishani Farahani, S & Amouzegar, E. (2013). The effect of keeping portfolios on writing ability of advanced EFL learners. *International journal of language learning and applied linguistics world*, 4 (2), .80-88.

Klein, P., & Ehrhardt, J. S. (2015). The effects of discussion and persuasion writing goals on reasoning, cognitive load and learning. *Alberta Journal of Educational Research,* 61(1), 40-64.

Kim Y. & Yazdian L. S. (2014). Portfolio Assessment and Quality Teaching, Theory Into Practice, 53:3, 220-227, DOI: 10.1080/00405841.2014.916965https://doi.org/10.1080/00405841.2014.916965

Krause, K-L & O'Brien, D. (1999). A sociolinguistic study of the argumentative writing of Chinese students. *Education Journal*, 27 (2), 43-64.

Kroll, B. (1990). *Second language writing: Research insights for the classroom.* Cambridge: CUP.

Lam, R. & Lee, I. (2010). Balancing the dual functions of portfolio assessment. *ELT Journal*, Volume 64 (1)

Lam, R. (2016). Assessment as learning: examining a cycle of teaching, learning, and assessment of writing in the portfolio-based classroom, *Studies in Higher Education*, 41:11, 1900-1917, DOI: 10.1080/03075079.2014.999317 https://doi.org/10.1080/03075079.2014.999317Lam R. (2019). Writing portfolio assessment in practice: individual, institutional, and systemic issues, Pedagogies: *An International Journal,* DOI:10.1080/1554480X.2019.1696197

Lay, N. (1982). Composing processes of adult ESL learners: A case study. TESOL Quarterly, 16, 406-411.

Lee, C. (2019). A study of adolescent English learners' cognitive engagement in writing while using an automated content feedback system, *Computer Assisted Language Learning,* DOI: 10.1080/09588221.2018.1544152

Lee, W, Said N. & Tan, C. K. (2016). Exploring the affordances of The Writing Portal (TWP) as an oline supplementary writing platform (for the special issue of GLoCALL 2013 and 2014 conference papers), Computer Assisted Language Learning, 29:6, 1116-1135, DOI: 10.1080/09588221.2016.1172644

Levy & S. Ransdell (Eds.), The science of writing: Theories, methods, individual diferences, and applications (pp. 1–27). Mahwah, NJ: Erlbaum.

Liardeta, C., & Black, S. (2019). "So and so" says, states and argues: A corpus-assisted engagement analysis of reporting verbs. *Journal of Second Language*

Li, L., Liu, X., & Steckelberg, A.L. (2010). Assessor or assesses: How student learning improves by giving and receiving peer feedback. *British Journal of Educational Technology*, 41(3), 525_536.

Li, M. & Zhu, W. (2013). Patterns of computer-mediated interaction in small writing groups using wikis*, Computer Assisted Language Learning*, 26:1, 61-82, DOI:

Li, M. (2018). Computer-mediated collaborative writing in L2 contexts: an analysis of empirical research, *Computer Assisted Language Learning,* 31:8, 882-904, DOI: 10.1080/09588221.2018.1465981Li, M., & Kim, D. (2016). One wiki, two groups: Dynamic interactions across ESL collaborative writing tasks. *Journal of Second Language Writing,* 31, 25–42. https://doi. org/10.1016/j.jslw.2016.01.002. L

Li, M., & Storch, N. (2017). Second language writing in the age of CMC: Affordances, multimodality, and collaboration. *Journal of Second Language Writing*, 36, 1e5. https://doi.org/10.1016/j.jslw.2017.05.012

Li, M., & Zhu, W. (2017b). Good or bad collaborative wiki writing: Exploring links between group interactions and writing products. *Journal of Second Language Writing*, 35, 38e53.

Lincoln, YS. & Guba, EG. (1985). *Naturalistic Inquiry*. Newbury Park, CA: Sage Publications.

Lin, S. S. J., Liu, E. Z. F., & Yuan, S. M. (2001). Web-based peer assessment: Feedback for students with various thinking-styles*. Journal of Computer Assisted Learning*, 17, 420−432.

Liu, E. Z., Lin, S. S., Chiu, C. H., & Yuan, S. M. (2001). Web-based peer review: The learner as both adapter and reviewer. *IEEE Transactions on Education,* 44(3), 246−251.

Liu, J., & Sadler, R.W. (2003). The effect and affect of peer review in electronic versus traditional modes on L2 writing. *Journal of English for Academic Purposes*, 2, 193_227.

Little, D. (2005). The common European framework and the European language portfolio: Involving learners and their judgments in the assessment process. *Language Testing,* 22 (3), 321-336. https://doi.org/10.1191/0265532205lt311oa

Lu, R. L., & Bol, L. (2007). A comparison of anonymous versus identifiable e-peer review on college student writing performance and the extent of critical feedback. *Journal of Interactive Online Learning, 6*(2), 100−115

Lui, T. & Han, H. (2014). Reflections on TCCRISLS 2014: Roundtable on Learning-Oriented Assessment in Language Classrooms and Large-Scale Assessment Contexts, Teachers College, Columbia University Working Papers in TESOL & Applied Linguistics, Vol. 14, No. 2, pp. i-ii

Lui, X. (2018). Research on the Application of "Tree Analysis Diagram" to the Teaching of English Argumentative Writing of the Chinese EFL Learners, *English Language Teaching; Canadian Center of Science and Education,* Vol. 11, No. 3; 2018 ISSN 1916-4742 E-ISSN 1916-4750

MacArthur, C. A., & Graham, S. (2016). *Writing research from a cognitive perspective.* In C. A. MacArthur, S. Graham, & J. Fitzgerald (Eds.), Handbook of writing research (2nd ed., pp. 24–40). NY: Guilford.

Manalo LS 2013, 'Interlingual Rendition: A Vehicle for Self-Expression in English among College Students', American Journal of Social Science, vol. 2, no. 2, pp. 67-86.

Manitoba Education, Citizenship and Youth (MECY) (2006). Rethinking classroom assessment with purpose in mind: Assessment for learning, assessment as learning, assessment of learning. http://www.edu.gov.mb.ca/ks4/assess/index.html.

Manzi, J., Flotts, P. & Preiss, D. D. (2012). Design of a college level test of written communication: Theoretical and methodological challenges. In E.L. Grigorenco, E. Mambrino & D.D. Preiss (eds), Writing: A mosaic of new perspectives. New York: Taylor and Francis Group, LLC, 385-400.

Marefat, F. (2004). Portfolio revisited. *Iranian Journal of Applied Linguistics,* 7(2), 79-96.

Martinez, M., Lipson, J. (1989). Assessment for learning. Educational Leadership, 46(7), 73–75.

Matheson, R. Wilkinson S. C. & Gilhooly, E. (2012). Promoting critical thinking and collaborative working through assessment: combining Patchwork Text and online discussion boards, *Innovations in Education and Teaching International*, 49:3, 257-267, DOI: 10.1080/14703297.2012.703023

Mazloomi S. & Khabiri M. (2018). The impact of self-assessment on language learners' writing skill, *Innovations in Education and Teaching International*, 55:1, 91-100, DOI: 10.1080/14703297.2016.1214078

Meihami, H., & Varmaghani, Z. (2013). The Implementation of Self-Assessment in EFL Writing Classroom: An Experimental Study. *International Letters of Social and Humanistic Sciences, 9,* 39-48.

McConlogue, T. (2015). "Making Judgements: Investigating the Process of Composing and Receiving Peer Feedback." *Studies in Higher Education* 40 (9): 1495–1506. doi:10.1080/03075079.2013.868878.

McCutchen, D. (2006). *Cognitive factors in the development of children's writing.* In C. A. MacArthur,

McCutchen, D. (2011). From novice to expert: Implications of language skills and writing-relevant knowledge for memory during the development of writing skill. *Journal of Writing Research, 3, 51–68.*

McDowell, L. and Mowl, G. (1996). Innovative assessment - Its impact on students in G. Gibbs (ed.), improving student learning through assessment and evaluation, (pp. 131-147). Oxford: The Oxford Centre for Staff Develop-ment.

McGill University (2018). Peer Assessment, Teaching and Learning Services (TLS), Retrieved from: https://www.mcgill.ca/tls/teaching/assessment/peer/examples

McIsasc, C. M., & Sepe, J. F. (1996). Improving the writing of accounting students: A cooperative venture. *Journal of Accounting Education*, 14(4), 515−533.

Mitchell, K. M. (2020f). The theoretical construction and measurement of writing self-efficacy. Doctoral thesis. University of Manitoba https://mspace.lib.umanitoba.ca/handle/1993/35135.

Mok, M. M. C. (2010). *Self-directed learning-oriented assessment: assessment that informs learning and empowers the learner*. Hong Kong: Pace Publications Ltd.

Mok, M. M. C. (2013). *Self-directed learning-oriented assessment*s in the Asia-Pacific. London: Springer.

Morgan, S. (2014). Learning-Oriented Assessment in Large-Scale Testing Teachers College, Columbia University Working Papers in TESOL & Applied Linguistics, Vol. 14

Morse JM. (2000). Determining sample size. Qual Health Res.;10(1):3–5.

Moya, S. S., & O'Malley, J. M. (1994). A portfolio assessment model for ESL, *The Journal of Educational Issues of Language Minority Students*, 13, 13–36.

Mwalonga, A.I. (2012). Peer feedback: Its quality and students' perceptions as a peer learning tool in asynchronous discussion forums. *International Interdisciplinary Journal of Education*, 1 (11), 846_853. Northwest Regional

Myhill, D. (2009). Developmental trajectories in the mastery of paragraphing: Toward a model of development. *Written Language and Literacy* 12(1), 26-51.

Nicolás-Conesa, F. & Roca de Larios, J. & Coyle, Y (2014). Development of EFL students' mental models of writing and their effects on performance, *Journal of Second Language Writing*. 24. 1–19. 10.1016/j.jslw.2014.02.004.

Nicol, D., Littlejohn, A., & Grierson, H. (2005). The importance of structuring information and resources within shared workspaces during collaborative design learning. Open Learning

Nicol, D. J., A. Thomson, and C. Breslin. (2014). "Rethinking Feedback Practices in Higher Education: A Peer Review Perspective." *Assessment & Evaluation in Higher Education* 39 (1): 102–122. doi:10.1080/02602938.2013.795518.

Nicolaidou, Iolie. (2012). Can Process Portfolios Affect Students' Writing Self-efficacy? *International Journal of Educational Research.* 56. 10-22. 10.1016/j.ijer.2012.08.002.

NG, C. H., Cheung, Y. L. (2018). Mediation in a Socio-Cognitive Approach to Writing,for Elementary Students: Instructional Scaffolding, English Language and Literature Academic Group, National Institute of Education, Nanyang Technological University, Singapore 637616

Oppenheim, A. N. (1992). *Questionnaire Design, Interviewing and Attitude Measurement.* London: Pinter Publishers Ltd.

Oskarsson, M. (1989). Self-assessment of language proficiency: Rationale and applications. *Language Testing,* 6 (1), 1-13.

Oshima, A. & Hague, A. (1994). *Writing academic English. Addison-Wesley Publishing.*

Oshima, A., & Hogue, A. (2007). *Introduction to academic writing*. White Plains, NY: Longman.

Orland-Barak, L. (2005). "Portfolios as Evidence of Reflective Practice: What Remains'Untold'." Educational Research 47 (1): 25–44. doi:10.1080/0013188042000337541.

Orsmond, P., & Merry, S. (1997). A study in self-assessment: Tutor and students'perceptions of performance criteria. *Assessment & Evaluation in Higher Education*, 22(4), 357–370.

Osborne, J. (2010). Arguing to learn in science: The role of collaborative, critical discourse. Science, 328, 463-466. doi:10.1126/science.1183944

Qin, J. (2013). Applying Toulmin model in teaching L2 argumentative writing. *The Journal of Language Learning and Teaching*, 3(2), 21-29.

Qui, X., Lee, M. (2020). Regulated learning and self-efficacy beliefs in peer
collaborative writing: An exploratory study of L2 learners' written products, task discussions, and self-reports, *science direct*, volume 93.

Paek, J. K., & Kang, Y. (2017). Investigation of content features that determine Korean EFL learners' argumentative writing qualities. *English Teaching*, 72(2), 101-122.

Panahandeh, E. & Esfandiari S. (2014). The Effect of Planning and Monitoring
as Metacognitive Strategies on Iranian EFL Learners' Argumentative Writing Accuracy. Procedia - Social and Behavioral Sciences. 98. 1409-1416. 10.1016/j.sbspro.2014.03.559.

Parker, J. (2003a). By way of conclusion: Some general implications of patchworking. *Innovations in Education and Teaching International* 40, no. 2: 227–30.

Paulus, T. M. (1999). The effect of peer and teacher feedback on student writing. *Journal of Second Language Writing*, 8(3), 265−289.

Plutsky, S., & Wilson, B. A. (2004). Comparison of the three methods for teaching and evaluating writing: A quasi-experimental study. The Delta Pi Epsilon Journal, 46(1), 50−61.

Prasad, N. (2003). Portfolio assessment in secondary education: The case of one school in Hong Kong (Unpublished Med dissertation). University of Hong Kong, Hong Kong. https:// doi.org/10.5353/th_b2705706

Purpura, J. E., & Turner, C. E. (2013). *Learning-oriented assessment in classrooms: A place where SLA, interaction, and language assessment interface*. ILTA/AAAL Joint Symposium on "LOA in classrooms.

Purpura, J. E., & Turner, C. E. (2014). *A learning-oriented assessment approach to understanding the complexities of classroom-based language assessment,* Presentation at the Roundtable on Learning-Oriented Assessment in Language Classrooms and Large-Scale Contexts, Teachers College, Columbia University, New York

Raimes, A. (1985). What unskilled ESL students do as they write: A classroom study of composing. TESOL Quarterly, 19(2), 229-258.

Raman, M., Ryan, T., & Olfman, L. (2005). Designing knowledge management systems for teaching and learning with wild technology. *Journal of Information Systems Education,* J6(3)

Ray, A. B., Graham, S., & Liu, X. (2018). Efects of SRSD college entrance essay exam instruction for high school students with disabilities or at-risk for writing difculties. Reading and Writing. *An Interdisciplinary Journal*. https://doi.org/10.1007/s11145-018-9900-3.

Reid, J. (2001). *Writing*. In R. Carter, & D. Nunan (Eds.), The Cambridge guide to TESOL (pp. 28-33). Cambridge: Cambridge University Press

Reza Atai M. & Alipour M. (2012). The effect of the combination of small-group conferencing and portfolio procedure on EFL students' writing accuracy, *Innovation in Language Learning and Teaching, 6:2*, 97-112, DOI: 10.1080/17501229.2011.607237

Riazi, A. (1997). Acquiring disciplinary literacy: A social-cognitive analysis of textproduction and learning among Iranian graduate students of education. *Journal of Second Language Writing,* 6(2), 105-137.

Richardson, M. & Healy, M. (2013). Beneath the patchwork quilt: unravelling assessment, Assessment & Evaluation in Higher Education, 38:7, 847-856, DOI: 10.1080/02602938.2012.731036

Richer, D. L. (1992). The effects of two feedback systems on first year college students' writing proficiency. Dissertation Abstracts International, 53, 2722.

Rijlaarsdam, G., & van den Bergh, H. (1996). *The dynamics of composing – An agenda for research into an interactive compensatory model of writing: Many questions, some answers*. In C. M. Levy, & S. Ransdell (Eds.), The science of writing: Theories, methods, individual differences and applications (pp. 107-125). Mahwah, NJ: Lawrence Erlbaum Associates, Inc.

Robinson, J.M. (1999). Anonymous peer review for classroom use: Results of a Pilot project in a large science unit. Teaching and Learning Forum 99.

Qvortrup A. & Keiding B. (2015). Portfolio assessment: Production and reduction of complexity, *Assessment & Evaluation in Higher Education*, 40:3, 407-419, DOI: 10.1080/02602938.2014.918087, https://doi.org/10.1080/02602938.2014.918087

Roohani, A., & Taheri, F. (2015). The effect of portfolio assessment on EFL learners' expository writing ability. *Iranian Journal of Language Testing*, 5 (1), 46-59.

Romova, Z. & Andrew, M. (2011). Teaching and assessing academic writing via the portfolio: Benefits for learners of English as an additional language. *Assessing Writing.* 16. 111-122. 10.1016/j.asw.2011.02.005.

Roscoe, R. D., & Chi, M. T. H. (2007). Tutor learning: The role of explaining and responding to questions. Instructional Science. Online First.

Ross, J., C. Rolheiser, and A. Hogaboam-Gray (1999). Effects of self-evaluation training on narrative writing. *Assessing Writing*, 6, no. 1: 107–32.

Rollinson, P. (2005). Using peer feedback in the ESL writing class. *ELT Journal* 59(1), 23-30.

Ryberg, T., and Dirckinck-Holmfeld, L. (2008). Power users and patchworking: An analytical approach to critical studies of young people's learning with digital media. *Educational Media International* 45, no. 3: 143–56.

Ryle, G. (1949). *The Concept of Mind.* London: Hutchinson.

Saldaña, J. (2013). *The coding manual for qualitative researchers*. Sage.

Sandelowski, M. (1995). Sample size in qualitative research. Research in Nursing and Health, 18, 179–183. Retrieved from http://www.ncbi.nlm.nih.gov/entrez/query.fcgi?cmd=Retrieve&;db=PubMed&dopt=Citation&list_uids=7899572

Scardamalia, M., Bereiter, C., & Steinbach, R. (1984). Teachability of reflective processes in written composition. *Cognitive Science*, 8(2), 173-190.

Scardamalia, M. (2002). *Collective cognitive responsibility for the advancement of knowledge.* In B. Smith (Eds.), Liberal education in a knowledge society (pp. 76-98). Chicago: Open Court.

Scardamalia, M. (2003). *Knowledge building environments: Extending the limits of the possible in education and knowledge work*. In A. DiStefano, K. E. Rudestam, & R. Silverman (Eds.), Encyclopedia of distributed learning (pp. 269- 272). Thousand Oaks, CA: Sage Publications.

Scardamalia, M., & Bereiter, C. (2006). *Knowledge building: Theory, pedagogy, and technology.* In K. Sawyer (Ed.), Cambridge Handbook of the Learning Sciences (pp. 97-118). New York: Cambridge University Press.

Sepasdar, Esmaeeli & Sherafat (2014). Is Portfolio Assessment Effective in Improving Iranian EFL Students' Writing? *International Journal of Education & Literacy Studies*, ISSN 2202-9478 Vol. 2 No. 4Sevgi, E. (2016). A Comparison of the Cognitive Processes Involved in L2 Learners Writing Process when they are Composing in English and in their L1. Procedia - Social and Behavioral Sciences. 232. 346-353. 10.1016/j.sbspro.2016.10.047.

Scoggings, J., & Winter, R. (1999). The Patchwork Text : A course book format for education as critical understanding. *Teaching in Higher Education,* 4(4), 485-499

Shi, L. (2012). Rewriting and paraphrasing source texts in second language writing, *Journal of Second Language Writing,* Volume 21, Issue 2, June 2012, pp. 134–148, http://dx.doi.org/10.1016/j.jslw.2012.03.003

Silverman, D. (1993) *Interpreting Qualitative Data.* London: Sage Publications.

Simon M. & Forgette-Giroux R. (2000). Impact of a Content Selection Framework on Portfolio Assessment at the Classroom Level, Assessment in Education: Principles, Policy & Practice, 7:1, 83-100, DOI: 10.1080/713613325, https://doi.org/10.1080/713613325

Smith, K. & Tillema, H. (2008). The challenge of assessing portfolios: in search of criteria. In A. Havnes &L. McDowell (Eds.), *Balancing dilemmas in assessment and learning in contemporary education* (pp. 183-195). New York: Routledge.

Stefani, L. A. J. (1998). Assessment in partnership with learners. *Assessment and Evaluation in Higher Education,* 23(4), 339–350

Stiggins, R. (2005a). From formative assessment to assessment for learning: a path to success in standards-based schools. Phi Delta Kappan, 87(4), 324–328.

Stiggins, R. (2005b). *Student-involved assessment for learning*. Upper Saddle River: Prentice Hall.

Storch, N. (2002). Patterns of interaction in ESL pair work. *Language Learning,* 52, 119-158.

Storch, N. (2005). Collaborative writing: Product, process, and students' reflections. *Journal of Second Language Writing,* 14, 153–173.

Storch, N. (2019). Collaborative writing. Language Teaching, 52(1), 40–59. https://doi.org/10.1017/S0261444818000320

Strijbos, J. W., Narciss, S., & Dünnebier, K. (2010). Peer feedback content and sender's competence level in academic writing revision tasks: Are they critical for feedback perceptions and efficiency? *Learning and Instruction,* 20(4), 291–303.

Swales, J. M. (1990). *Genre Analysis: English in academic and research settings.* Cambridge, UK: Cambridge University Press

Swain, M., Brooks, L., & Tocalli-Beller, A. (2003). Peer-peer dialogue as a means of second language learning. *Annual Review of Applied Linguistics,* 23, 171–185. doi:10. 1017/S0267190502000090

Such, B. (2019). Scaffolding English language learners for online collaborative writing activities, *Interactive Learning Environments*, DOI: 10.1080/10494820.2019.1579233

Sun, T & Wang, C. (2020). College students' writing self-efficacy and writing self-regulated learning strategies in learning English as a foreign language. System. 90. 102221. 10.1016/j.system.2020.102221.

Wang, L. (2019). Effects of regulation on interaction pattern in web-based collaborative writing activity, *Computer Assisted Language Learning,*

Wang, Y.-C. (2015). Promoting collaborative writing through wikis: A new approach for advancing innovative and active learning in an ESP context. *Computer Assisted Language Learning,* 28(6), 499e512. https://doi.org/10.1080/09588221.2014.881386

Wang, Y. H., & Liao, H. C. (2008). The application of learning portfolio assessment for students in the technological and vocational education system. *Asian EFL Journal,* 10 (2), 132-154.DOI: 10.1080/09588221.2019.1667831

Ware, P., & Warschauer, M. (2006). *Electronic feedback and second language writing*. In K. Hyland and F. Hyland (Eds.), Feedback in ESL writing: Context and issues (pp. 105–122). New York: Cambridge University Press.

Warschauer, M. (1997). Computer-mediated collaborative learning: Theory and practice. *Modern Language Journal*, 81, 470–481

Westbury, I., Hopmann, S., & Riquarts, K. (2000). *Teaching as a reflective practice: The German didaktik tradition.* London: Routledge.

Weida, S. & Stolley, K. (2013). Establishing Arguments. In Owl Purdue Online Writing Lab. In. Retrieved June 11, 2013, from http://owl.english.purdue.edu/

Whitaker, A. (2009). *Academic writing Guide: A Step-by-Step Guide to Writing* Academic Papers. Seattle, USA: City University of Seattle.

Wiggins, G. (1993). Assessment: Authenticity, context and validity. Phi Delta Kappan, 75 (3), 200-214. https://doi.org/10.1080/02602930600679159

Willey, I. & Tanimoto, K. (2015). We are drifting into strange territory here: What think aloud protocols reveal about convenience editing, volume 27, https://www.sciencedirect.com/science/article/pii/S1060374314000733

William, D. Thompson, M. (2007). *Integrating assessment with learning: what will it take to make it work?* In: Dwyer, CA, (ed.) The Future of Assessment: Shaping Teaching and Learning. (pp. 53-82). Lawrence Erlbaum Associates: Mahwah, New Jersey.

Wingate, U., & Harper, R. (2021). Completing the first assignment: A case study of the writing processes of a successful and an unsuccessful student. *Journal of English for Academic Purposes, 49*, article 100948. https://doi.org/10.1016/j.jeap.2020.100948

Winter, R. (2003). Contextualizing the Patchwork Text: Addressing problems of course assessment in higher education. *Innovations in Education and Teaching International, 40(2), 112-122*

Woo, M.M., Chu, S.K.W. & Li, X. (2013). Peer Feedback and Revision process in a wiki Mediated collaborative Writing. *Education Tech Research Dev*, 61: 279. https://doi.org/10.1007/s11423-012-9285-y

Wu, W. V., Petit, E. & Chen, C. (2015). EFL writing revision with blind expert and peer review using a CMC open forum, *Computer Assisted Language Learning*, 28:1, 58- 80, DOI: 10.1080/09588221.2014.937442

Wyner, L. (2014). Learning-Oriented Assessment: An Introduction Teachers College, Columbia University Working Papers in TESOL & Applied Linguistics, Vol. 14, No. 2, pp. 38-40, The Forum, 38 Tabatabaei, O., & Assefi, F. (2012). The Effect of Portfolio Assessment Technique on

Writing Performance of EFL Learners. *English Language Teaching*, 5 (5), 138-147. https://doi.org/10.5539/elt.v5n5p138 Taki, S. & Heidari, M. (2011). The Effect of Using Portfolio-based Writing Assessment on Language Learning: The Case of Young Iranian EFL Learners*, English Language Teaching.* 4. 10.5539/elt.v4n3p192.

Tahriri & Sabet (2014). The Effect of Portfolio Assessment on Learning Idioms in Writing, *International Journal of Education and Literacy Studies*, ISSN 2202-9478, Vol. 2 No. 2

Taras, M. (2005). Assessment summative and formative: some theoretical reflections. *British Journal of Educational Studies*, 53(4), 466–478

Teng, F. M. (2020). Young learners' reading and writing performance: Exploring collaborative modeling of text structure as an additional component of self-regulated strategy development. *Studies in Educational Evaluation*. 65. 100870. 10.1016/j.stueduc.2020.100870.

Teng, M. F. (2011) Interactive-whiteboard-technology-supported collaborative writing: Writing achievement, metacognitive activities, and co-regulation patterns *Science Direct*, volume 93, https://doi.org/10.1016/j.system.2020.102426

Tezci, E., & Dikici, A. (2006). The effects of digital portfolio assessment process on students' writing and drawing performances. The Turkish Online Journal of Educational Technology, 5(2), 46-55.

Tiryakioglu, G, Peters, E., & Verschaffel, L. (2018). The effect of L2 proficiency level on composing processes of EFL learners keystroke loggings, think alouds and questionnaires. *Research Gate*, DOI:10.1163/9789004392526_011

Topping, K. (1998). Peer assessment between students in colleges and universities, *Review of Educational Research,* 68, 249−276.

Topping, K., Smith, F. F., Swanson, I., & Elliot, A. (2000). Formative peer assessment of academic writing between postgraduate students. *Assessment and Evaluation in Higher Education,* 25(2), 149−169.

Topping, K. J. (2009). Peer assessment. *Theory into Practice*, 48(1), 20–27.

Torrance, M., Thomas, G. V., & Robinson, E. J. (1994). The writing strategies of graduate research students in the social sciences. *Higher Education*, 27, 379-392.

Trevelyan, R. & Wilson, A. (2012). Using Patchwork Text s in assessment: clarifying and categorising choices in their use, *Assessment & Evaluation in Higher Education,* 37:4, 487-498, DOI: 10.1080/02602938.2010.547928 https://doi.org/10.1080/02602938.2010.547928

Vallberg Roth, A. C. (2014). Bedömning i förskolans dokumentationspraktiker: Fenomen, begrepp ochreglering. Göteborgs universitet, Institutionen för pedagogik och didaktik, 19(4–5), 403–437.

Venables, A., & Summit, R. (2003). Enhancing scientific essay writing using peer assessment. *Innovations in Education and Teaching International*, 40(3), 281−290.

Volante, L. (2010). Assessment of, for, and as learning within schools: implications for transforming classroom practice. *Action in Teacher Education,* 31(4), 66–75

Vygotsky, L. (1978). *Mind in society: Interaction between learning and development*. Cambridge, MA: Harvard University Press.

Yang, Y.F. (2011). A reciprocal peer review system to support college students' writing. British *Journal of Educational Technology*, 42(4), 687_700.

Yeha, Sh., & Lob, J. (2009). Using online annotations to support error correction and corrective feedback. *Computers & Education*, 52(4), 882–892.

Yilmaz, S., & Akcan, S. (2012). Implementing the European language portfolio in a Turkish context. *ELT Journal*, 66(2), 166–174. https://doi.org/10.1093/elt/ccr042

Young, R. F. (2000) *Interactional competence: Challenges for validity*. Paper presented at a joint LTRC/AAAS symposium on "Interdisciplinary Interfaces with Language Testing".

Yu, S. & Liu, C. (2012). Improving student feedback literacy in academic writing: An evidence-based framework, Assessing Writing, Volume 48, 100525, ISSN 1075-2935, https://doi.org/10.1016/j.asw.2021.100525.(https://www.sciencedirect.com/science/article/pii/S1075293521000143)

Yu, S., Zhang, Y., Zheng, Y., Yuan, K., & Zhang, L. (2019). Understanding student engagement with peer feedback on master's theses: A Macau study. *Assessment and Evaluation in Higher Education,* 44(1), 50–65.

Zamel, V. (1982). Writing: The process of discovering meaning. *TESOL Quarterly*, 16(2), 195-209.

Zeng, G., & Takatsuka, S. (2009). Text-based peer-peer collaborative dialogue in a computer- mediated learning environment in the EFL context. System, 37(3), 434_446. DOI:10.1016/j.system.2009.01.003

Zeng, W., Huang, F., Yu, L. et al. (2018). Towards a learning-oriented assessment to improve students' learning—a critical review of literature. Educ Asse Eval Acc 30, 211–250, https://doi.org/10.1007/s11092-018-9281-9

Zhang, M., & Plonsky, L. (2020). Collaborative writing in face-to-face settings: A substantive and methodological review. *Journal of second language writing*, 49. https://doi.org/10.1016/j.jslw.2020.100753.

Zhang, V. (2020). Engaging with automated writing evaluation (AWE) feedback on L2 writing: Student perceptions and revisions. *Assessing Writing*. 43. 100439. 10.1016/j.asw.2019.100439.

Zhang, Z., & Hyland, K. (2018). Student engagement with teacher and automated feedback on L2 writing. *Assessing Writing,* 36, 90–102.

Zhao, C. G. & Liao, L. (2021) Metacognitive strategy use in L2 writing assessment,System, Volume 98, 102472, ISSN 0346-251X, https://doi.org/10.1016/j.system.2021.102472.

Zhao, H. (2018)Exploring tertiary English as a Foreign Language writing tutors' perceptions of the appropriateness of peer assessment for writing *Assessment and Evaluation in Higher Education*, 43 (7) (2018), pp. 1133-1145, 10.1080/02602938.2018.1434610

Zimmerman, B. J. (2002). Becoming a self-regulated learner: An overview. Theory into Practice, 41, 64 - 70.

SOSYAL HİZMET YAZILARI

Editör
Dr. Sümeyye Beyza Abay Alyüz

EĞİTİM
yayınevi

SOSYAL HİZMET YAZILARI

Editör: Dr. Sümeyye Beyza Abay Alyüz

Genel Yayın Yönetmeni: Yusuf Ziya Aydoğan (yza@egitimyayinevi.com)
Genel Yayın Koordinatörü: Yusuf Yavuz (yusufyavuz@egitimyayinevi.com)
Sayfa Tasarımı: Eğitim Yayınevi Grafik Birimi
Kapak Tasarımı: Eğitim Yayınevi Grafik Birimi

T.C. Kültür ve Turizm Bakanlığı
Yayıncı Sertifika No: 47830

ISBN: 978-625-8108-35-4
1. Baskı, Nisan 2022

Baskı Cilt
Bulut Dijital Matbaa Sanayi Ticaret Limited Şirketi
Musalla Bağları Mah. İnciköy Sok. 1/A Selçuklu / KONYA
Matbaa Sertifika No: 48120

Kütüphane Kimlik Kartı
SOSYAL HİZMET YAZILARI
Editör: Dr. Sümeyye Beyza Abay Alyüz
172 s., 165x240 mm
Kaynakça var, dizin yok.
ISBN: 978-625-8108-35-4

Copyright © Bu kitabın Türkiye'deki her türlü yayın hakkı Eğitim Yayınevi'ne aittir. Bütün hakları saklıdır. Kitabın tamamı veya bir kısmı 5846 sayılı yasanın hükümlerine göre kitabı yayımlayan firmanın ve yazarlarının önceden izni olmadan elektronik/mekanik yolla, fotokopi yoluyla ya da herhangi bir kayıt sistemi ile çoğaltılamaz, yayımlanamaz.

EĞİTİM
yayınevi

Yayınevi Türkiye Ofis: İstanbul: Eğitim Yayınevi Tic. Ltd. Şti., Atakent mah. Yasemen sok. No: 4/B, Ümraniye, İstanbul, Türkiye

Konya: Eğitim Yayınevi Tic. Ltd. Şti., Fevzi Çakmak Mah. 10721 Sok. B Blok, No: 16/B, Safakent, Karatay, Konya, Türkiye
+90 332 351 92 85, +90 533 151 50 42, 0 332 502 50 42
bilgi@egitimyayinevi.com

Yayınevi Amerika Ofis: New York: Egitim Publishing Group, Inc.
P.O. Box 768/Armonk, New York, 10504-0768, United States of America
americaoffice@egitimyayinevi.com

Lojistik ve Sevkiyat Merkezi: Kitapmatik Lojistik ve Sevkiyat Merkezi, Fevzi Çakmak Mah. 10721 Sok. B Blok, No: 16/B, Safakent, Karatay, Konya, Türkiye
sevkiyat@egitimyayinevi.com

Kitabevi Şubesi: Eğitim Kitabevi, Şükran mah. Rampalı 121, Meram, Konya, Türkiye
+90 332 499 90 00
bilgi@egitimkitabevi.com

İnternet Satış: www.kitapmatik.com.tr
+90 537 512 43 00
bilgi@kitapmatik.com.tr

ilk okuyan siz olun
kitapmatik
internetteki kitapçınız

Kaynakça

Mavili A. Ben ve Ailem, 3 baskı Atlas Yayınevi. Konya .2019

Mavili A. Aile içi Şiddet. Kadının ve Çocuğun Korunması. 4. Baskı Elma Yayınevi. 2016

Mavili A. Kadına Yönelik Şiddet. Güven toplumunun inşası. Kadem yayınları 2020

Kaynakça

Abadan, Unat, N., (1977) "Dış Göç Akımının Türk Kadının Özgürleşme ve Sözde Özgürleşme Sürecine Etkisi", Amme İdaresi Dergisi, Cilt:10, Sayı 1-55, Ankara.

Anonim, (2018) "Göçmen Sayısı Arttı Ama Türkler Birinci" Yayın Tarihi: 01.08.2017 http://www.hurriyet.com.tr/dunya/gocmen-sayisi-artti-ama-turkler-birinci-40537078, - 13:31, Erş.tar. 1.2.2018

Baumert, J. Vd., (2001) Pisa 2000. Leske ve Bubrich: Opladen

Başkurt, İ. (2009) Almanya'da Yaşayan Türk Göçmenlerin Kimlik Problemi, *Hasan Ali Yücel Eğitim Fakültesi Dergisi Sayı 12 (2009-2), 81-94*

Çelik, C., (2008). Almanya'da Türkler: Sürekli Yabancılık, Kültürel Çatışma ve Din, Milel ve Nihal, İnanç, Kültür ve Mitoloji Araştırmaları Dergisi, 5 (3), 105-142.

Dumon, W. (1991) "Avrupa Topluluğu Ülkelerinde Aile Politikaları", Çev. M. Ruhi Esengün, Aile ve Toplum, cilt: 1, sayı: 2, T.C. Başbakanlık Aile Araştırma Kurumu Dergisi, Ankara

Ehrkamp P. (2005). Placing identities: Transnational practices and local attachments of Turkish immigrants in Germany.

Ekşi, H., İ. Demirci, C. Yıldız, F. Ekşi (2015) Almanya'da Yaşayan Türk Göçmenlerin Aile Değerleri, Değerler Eğitimi Dergisi Cilt 13, No. 29, 41-82, Haziran 2015

Frisch, M., (2001) Tercüme: Ali UÇAR, "40 Yılda Değişen Aile: İşgücü Çağırdık, Ama İnsanlar Geldi", Yeni Evrensel Gazetesi Avrupa, 03.12. 2001.

Gedik, E., (2010) "Almanya'da "Öteki" Olmak, "Öteki" Kalmak", Cyprus, İnternational University, folklor/edebiyat, cilt:16, sayı:62, 2010/2

Genç, Y., (2004) Almanya'da Çokkültürlülük, Kültürlerarası Eğitim Ve Türk Öğrencilerin Durumu (Hessen Örneği), Sakarya Üniversitesi Sosyal Bilimler Enstitüsü, Doktora Tezi, Sakarya,

Genç, Y. (2011) "Almanya'da Çokkültürlülük, Kültürlerarası Eğitim Ve Türk Öğrenciler", Göçün 50. Yılında Avrupa Türkleri Sempozyumu 11-12 Aralık, Avrupa Türk İslam Birliği, Union of Turkish-Islamic Associations in Europe, Köln, Almanya.

Güngör, D. (2014). İkinci Kuşak Avrupalı Türklerde Psikolojik Entegrasyon ve Uyum: Çift Boyutlu Kültürleşme Temelinde Karşılaştırmalı Bir Derleme. Türk Psikoloji Yazıları, 17(34), 16-35.

Kuran B., N., (2007) "Avrupa ve Avrupalılık," I. Uluslararası Antropoloji Kongresi'nde sunulan bildiri. 25-27 Mayıs 2007, İstanbul.

Nuruan, M, Güneş, T., Beder Şen, R., Güneş, S., Kalaycı, A. R. Kaplan, M. (2005) Almanya'da Yaşayan Türklerin Aile Yapısı ve Sorunları Araştırması, T.C. Başbakanlık Aile Araştırma ve Sosyal Araştırmalar Genel Müdürlüğü Yayınları, Ankara.

Tufan, B., (1984) "Dış Göçe Katılan Çocukların Yurda Döndükten Sonraki Uyum Durumları", Hacettepe Üniversitesi Sosyal Hizmetler Yüksek Okulu Dergisi, Cilt II., Ankara,

Kaynakça

65 Yaşını Doldurmuş Muhtaç, Güçsüz Ve Kimsesiz Türk Vatandaşları İle Engelli Ve Muhtaç Türk Vatandaşlarına Aylık Bağlanması Hakkında Yönetmelik. (2013, 25 Ocak). *Resmi Gazete.* (Sayı: 28539). Erişim adresi: http://www.mevzuat.gov.tr/Metin.Aspx?MevzuatKod=7.5.17049&MevzuatIliski=0&sourceXmlSearch=65%20ya%C5%9F%C4%B1n%C4%B1.

633 Sayılı Sosyal Hizmetler Alanında Bazı Düzenlemeler Hakkında Kanun Hükmünde Kararname. (2011, 8 Haziran). *Resmi Gazete.* (Sayı: 27958). Erişim adresi: http://www.mevzuat.gov.tr/MevzuatMetin/4.5.633.pdf.

6462 Sayılı Kanun ve Kanun Hükmünde Kararnamelerde Yer Alan Engelli Bireylere Yönelik İbarelerin Değiştirilmesi Amacıyla Bazı Kanun Hükmünde Kararnamelerde Değişiklik Yapılmasına Dair Kanun. (2013, 25 Nisan). *Resmi Gazete.* (Sayı: 28636). Erişim adresi: http://www.resmigazete.gov.tr/eskiler/2013/05/20130503-1.htm

783 sayılı Engelli Ve Yaşlı Hizmetleri Genel Müdürlüğü Teşkilat Ve Görevlerine İlişkin Yönerge. (2011, 6 Mart). *Resmi Gazete.* (Sayı: 24606). Erişim adresi: https://kms.kaysis.gov.tr/Home/Goster/24606.

2828 Sosyal Hizmetler ve Çocuk Esirgeme Kurumu Kanunu. (1984, 24 Mayıs). *Resmi Gazete.* (Sayı: 18059). Erişim adresi: http://www.mevzuat.gov.tr/MevzuatMetin/1.5.2828.pdf

Aile ve Sosyal Politikaları Bakanlığı, (2013). *Türkiye'de Yaşlıların Durumu Ve Yaşlanma Ulusal Eylem Planı Uygulama Programı.* Ankara: Engelli ve Yaşlı Hizmetleri Genel Müdürlüğü.

Akyıldız, Y. (2013). *Yaşlılara Yönelik Sosyal Bakım Gereksinimleri.* 3. Uluslararası Evde Sağlık ve Sosyal Hizmetler Kongresi'nde Sunulmuş Bildiri. Erişim Adresi: http://acikerisim.kirklareli.edu.tr:8080/xmlui/handle/20.500.11857/496.

Akyol, D. E. (2013). Sultan II. Abdülhamid Döneminde Sosyal Politika Uygulamaları. *Sosyal Politika Çalışmaları, 13, 31, 33-47.*

Arpacı, F. (2005). *Farklı Boyutlarıyla Yaşlılık.* Ankara: Türkiye İşçi Emekliler Derneği.

Aydın, Z.D. (1999). Yaşlanan Dünya ve Geriatri Eğitimi. *Geriatri, 2,4, ,* 179-187.

Bakıma Muhtaç Özürlülerin Tesbiti ve Bakım Hizmeti Esaslarının Belirlenmesine İlişkin Yönetmelikte Değişiklik Yapılmasına Dair Yönetmelik. (2007, 23 Ekim). *Resmi Gazete.* (Sayı: 26679). Erişim adresi: http://www.resmigazete.gov.tr/eskiler/2007/10/20071023-10.htm.

Belediye Kanunu. (1930, 15 Ocak). *Resmi Gazete.* (Sayı: 1580). Erişim adresi: http://www.yds.gov.tr/dosyalar/1326978039-1580.pdf

Bilir, N. (2008). Türkiye'de ve Dünyada Yaşlılarda Demografik Özellikler. s. 3-11. içinde Geriartri ve Gerontoloji.(Ed.) Servet Arıoğlu. Ankara: MN Medikal ve Nobel.

Birol, N. (2017). II. Abdülhamid Dönemi Hayır Kurumlarından Darülaceze'nin Yapımı ve Halil Rıfat Paşa'nın Çalışmaları. *Akra Kültür Sanat ve Edebiyat Dergisi, 5, 13,* 33-53.

Darülaceze Başkanlığı. (t.y.). Darülaceze. Erişim Adresi: https://www.darulaceze.gov.tr/Kurumsal/Darulaceze.

Engelli Bireylere Yönelik Özel Bakım Merkezleri Yönetmeliği. (2016, 4 Kasım). *Resmi Gazete.* (Sayı: 29878). Erişim adresi: http://www.resmigazete.gov.tr/eskiler/2016/11/20161104-2.htm.

Engelli ve Yaşlı Hizmetleri Genel Müdürlüğü. (t.y.). Kurum Hakkında. Erişim adresi: https://ailevecalisma.gov.tr/eyhgm/kurumsal/kurum-hakkinda/

Engelli ve Yaşlı Hizmetleri Genel Müdürlüğü. (t.y.). Kurum Hakkında. Erişim adresi: https://www.ailevecalisma.gov.tr/eyhgm/kurumsal/teskilat-yapisi/

Engelli ve Yaşlı Hizmetleri Genel Müdürlüğü. (t.y.). Kurum Hakkında. Erişim adresi: https://www.ailevecalisma.gov.tr/eyhgm/kuruluslar/yasli/

Engelli Yaş Hizmetleri Genel Müdürlüğü. (2012). *Türkiye'de Yaşlıların Durumu ve Yaşlanma Ulusal Eylem Planı Uygulama Programı, Araştırma.* Ankara: Engelli Yaşlı Hizmetleri Genel Müdürlüğü.

Ergan, N. (2007). Yaşlılıkta Sosyal Uyum. 6 Haziran 2019 tarihinde http://www.yaslilikrehberi.org.tr/TurkiyedeveDunyada.aspx adresinden erişim sağlanmıştır.

Gökçe Kutsal, Y. (2013), Yaşlanan Dünyanın Yaşlanan İnsanları, 6 Haziran 2019 tarihinde http://www.geriatri.org.tr/SempozyumKitap2011/3.pdf sayfasından erişilmiştir.

Güngör, S. (2009). Osmanlı'dan Türkiye Cumhuriyeti'ne Bir Hayır Örgütü: Darülaceze Müessesesi. *Türk İdare Dergisi, 81, 463,* 157-181.

Huzurevleri İle Huzurevi Yaşlı Bakım Ve Rehabilitasyon Merkezleri Yönetmeliği. (2001, 21 Şubat). *Resmi Gazete.* (Sayı: 24325). Erişim adresi: http://www.mevzuat.gov.tr/Metin.Aspx?MevzuatKod=7.5.4414&MevzuatIliski=0&sourceXmlSearch=UYU%C5%9ETURUCU.

İçli, G. (2004). Huzurevinde kalan yaşlılar üzerine bir araştırma. *Sosyoloji Araştırmaları Dergisi, 1,* 5-24.

İletmiş, T. (2015). *Yüksek Lisans Tezi.* Orta Yaş Grubu Bireylerin Yaşlılık Dönemine İlişkin Beklentileri. Gazi Üniversitesi, Eğitim Bilimleri Enstitüsü, Ankara.

Kalaycıoğlu, S., Tol, U., Küçükural, U. ve Kurtuluş, Ö.C., (2003). *Yaşlılar ve Yaşlı Yakınları Açısından Yaşam İçimi Tercihleri.* Ankara: TÜBİTAK Matbaası.

Kalınkara, V. (2011). *Temel Gerontoloji Yaşlılık Bilimi.* Ankara: Nobel Yayıncılık.

Kamu Kurum ve Kuruluşları Bünyesinde Açılacak Huzurevlerinin Kuruluş ve İşleyiş Esasları Hakkında Yönetmelik. (1987, 5 Nisan). *Resmi Gazete.* (Sayı: 19422). Erişim adresi: http://www.mevzuat.gov.tr/Metin.Aspx?MevzuatKod=7.5.4422&MevzuatIliski=0&sourceXmlSearch=kamu%20kurum%20ve%20kurulu%FElar%FD

Onur, B. (2006). *Gelişim Psikolojisi-Yetişkinlik, Yaşlılık ve Ölüm.* Ankara: İmge Kitabevi.

Özel Huzurevleri İle Huzurevi Yaşlı Bakım Merkezleri Yönetmeliği. (2008, 7 Ağustos). *Resmi Gazete.* (Sayı: 26960). Erişim adresi: http://www.mevzuat.gov.tr/Metin.Aspx?MevzuatKod=7.5.12317&MevzuatIliski=0&sourceXmlSearch=uyu%C5%9Fturucu.

Özürlüler Veri Tabanı Oluşturulmasına ve Özürlülere Kimlik Kartı Verilmesine Dair Yönetmelik. (2008, 19 Temmuz). *Resmi Gazete.* (Sayı: 26941). Erişim adresi: http://www.resmigazete.gov.tr/eskiler/2008/07/20080719-10.htm.

Salık, E. Dünya Sağlık Örgütünün Yaş Sınırlaması. 6 Haziran 2019 tarihinde https://www.uplifers.com/dunya-saglik-orgutu-18-65-yas-arasini-genc-kabul-ediyor-o-zaman-omurgamiz-icin-dans/ adresinden erişim sağlanmıştır.

Sosyal Hizmetler ve Çocuk Esirgeme Kurumu Genel Müdürlüğü Özürlülerin Bakımı, Rehabilitasyonu ve Aile Danışmanlığı Hizmetlerine Dair Yönetmelik. (2010, 3 Eylül). *Resmi Gazete.* (Sayı: 27691). Erişim adresi: http://www.resmigazete.gov.tr/eskiler/2010/09/20100903-4.htm.

Şahin, H. (2015). *Yüksek Lisans Tezi.* Yaşlılık Algısı ve Yaşlılara Sunulan Kurumsal Hizmetler Farkındalığı Üzerine Bir İnceleme: Erzurum İli Örneğinde. Atatürk Üniversitesi, Sosyal Bilimler Enstitüsü, Halkla İlişkiler ve Tanıtım Anabilim Dalı, Erzurum.

Taşçı, F. (2010). Yaşlılara Yönelik Sosyal Politikalar: İsveç, Almanya, İngiltere ve İtalya Örnekleri. Çalışma ve Toplum Dergisi, 1, 175-202.

Tufan, İ. (2002). *Antik Çağdan Günümüze Yaşlılık.* İstanbul: Aykırı Yayıncılık.

Tufan, İ. (2007). *Birinci Türkiye Yaşlılık Raporu(2007).* Antalya: Gero Yayın.

Türk Kızılay Cemiyeti. (t.y.). Tarihçe. Erişim adresi: https://www.kizilay.org.tr/kurumsal/tarihcemiz.

TÜİK, Haber Bülteni. Erişim adresi: http://www.tuik.gov.tr/PreHaberBultenleri.do?id=16057.

TÜİK, Haber Bülteni. Erişim Adresi: http://www.tuik.gov.tr/PreHaberBultenleri.do?id=30567

Uçar, F. , Gülmez, E., Mutlu, Ö., Erbaş, S. ve Gez, K. (2018). Kar Amacı Gütmeyen Kurumların Kurumsal İtibarı: Kızılay Örneği. *Selçuk İletişim Dergisi, 8, 4, 131-153.* Erişim Adresi: https://dergipark.org.tr/josc/issue/19030/201103.

UNPD, (2002). United Nations Population Division. World Population Prospects: The 2002 Revision Population Database, http://esa.un.org/unpp/p2k0data.asp

Yaşlı Hizmet Merkezlerinde Sunulacak Gündüzlü Bakım İle Evde Bakım Hizmetleri Hakkında Yönetmelik. (2008, 7 Ağustos). *Resmi Gazete.* (Sayı: 26960). Erişim adresi: http://www.resmigazete.gov.tr/eskiler/2008/08/20080807-5.htm

Yazgaç, R. (1992). *Yüksek Lisans Tezi.* Yaşlılık ve Huzurevleri: İstanbul'da Dört Huzurevinde Yapılan Bir Araştırma. İstanbul Üniversitesi, Sağlık Bilimleri Enstitüsü, İstanbul.

Yazıcı, N. (2007). Osmanlılarda Yetimlerin Korunması Üzerine Bazı Değerlendirmeler. *AÜİFD, 47, 1, 1-46.*

Kaynakça

American Psychiatric Association. (2013). Diagnostic and statistical manual of mental disorders (5th ed.). Arlington, VA: Author.

Bride, B. E. (2007). Prevalence of secondary traumatic stress among social workers. *Social Work*, 52(1), 63–70. https://doi.org/10.1093/sw/52.1.63

Carello, J., & Butler, L. D. (2015). Practicing what we teach: Trauma-informed educational practice. *Journal of Teaching in Social Work*, *35*(3), 262-278. https://doi.org/10.1080/08841233.2015.1030059

Cunningham, M. (2004). Teaching Social Workers about Trauma: Reducing the Risks of Vicarious Traumatization in the Classroom. Journal of Social Work Education, 40(2), 305–317. doi:10.1080/10437797.2004.1077849

Dalton, L. E. (2001). Secondary traumatic stress and Texas social workers. Unpublished doctoral dissertation. The University of Texas at Arlington.

Dane, B. (2002). Duty to inform: Preparing social work students to understand vicarious traumatization. Journal of Teaching in Social Work, 22(3-4), 3-20. doi:10.1300/j067v22n03_02

Didham, S., Dromgole, L., Csiernik, R., Karley, M. L., & Hurley, D. (2011). Trauma Exposure and the Social Work Practicum. Journal of Teaching in Social Work, 31(5), 523–537. doi:10.1080/08841233.2011.615261

Felitti, V. J., Anda, R. F., Nordenberg, D., Williamson, D. F., Spitz, A. M., Edwards, V., ...Marks, J. S. (1998). Relationship of childhood abuse and household dysfunction to many of the leading causes of death in adults: The Adverse Childhood Experiences (ACE) Study. American Journal of Preventive Medicine, 14(4), 245-258. https://doi.org/10.1016/S0749-3797(98)00017-8

Goodwin, J., & Tiderington, E. (2020). Building trauma-informed research competencies in social work education. Social Work Education, 1–14. doi:10.1080/02615479.2020.182097

Henshaw, L. A. (2021). Trauma-informed group work in social work academia: responding to students' indirect trauma. Social Work with Groups, 1-13. https://doi.org/10.1080/01609513.2021.2006109

Joseph, S., & Murphy, D. (2013). Trauma: A Unifying Concept for Social Work. British Journal of Social Work, 44(5), 1094–1109. doi:10.1093/bjsw/bcs207

Knight, C. (2010). Indirect trauma in the field practicum: Secondary traumatic stress, vicarious trauma, and compassion fatigue among social work students and their field instructors. *The Journal of Baccalaureate Social Work, 15*(1), 31–52.

Knight, C. (2015). Trauma-informed social work practice: Practice considerations and challenges. *Clinical Social Work Journal*, *43*(1), 25-37.

Lee, H., Adams, P., Lim, S., & Molnar, M. (2021). Exploring the impact of traumatic experiences on undergraduate social work students' professional attitudes: using Q-methodology. Social Work Education, 1-19. https://doi.org/10.1080/02615479.2021.2022116

Lee, J. J., & Miller, S. E. (2013). A Self-Care Framework for Social Workers: Building a Strong Foundation for Practice. Families in Society: The Journal of Contemporary Social Services, 94(2), 96–103. doi:10.1606/1044-3894.4289

Levenson, J. (2017). Trauma-informed social work practice. *Social work*, *62*(2), 105-113. doi:10.1093/sw/swx001

Lewis, M. L., & King, D. M. (2019). Teaching self-care: The utilization of self-care in social work practicum to prevent compassion fatigue, burnout, and vicarious trauma. Journal of Human Behavior in the Social Environment, 29(1), 96-106. doi:10.1080/10911359.2018.1482482

Marlowe, J., & Adamson, C. (2011). Teaching Trauma: Critically Engaging a Troublesome Term. Social Work Education, 30(6), 623–634. doi:10.1080/02615479.2011.586559

McCann, I., & Pearlman, L. (1990) Vicarious traumatization: A framework for understanding the psychological effects of working with victims. Journal of Traumatic Stress, 3, 131-149. https://doi.org/10.1007/BF00975140

McKenzie-Mohr, S. (2004). Creating space for radical trauma theory in generalist social work education. Journal of Progessive Human Services, 15(2), 45-55. DOI:10.1300/J059v15n02_03

Mersky, J. P., Topitzes, J., & Britz, L. (2019). Promoting evidence-based, trauma-informed social work practice. Journal of Social Work Education, 55(4), 645-657. https://doi.org/10.1080/10437797.2019.1627261

Miller, M. (2001). Creating a Safe Frame for Learning. Journal of Teaching in Social Work, 21(3-4), 159–176. doi:10.1300/j067v21n03_12

Moore, M., Whiteside, L. K., Dotolo, D., Wang, J., Ho, L., Conley, B., ... & Zatzick, D. F. (2016). The role of social work in providing mental health services and care coordination in an urban trauma center emergency department. Psychiatric Services, 67(12), 1348-1354.

National Association of Social Workers. Code of ethics, revised 2021. (9 Mart, 2022) Erişim adresi https://www.socialworkers.org/About/Ethics/Code-of-Ethics/Code-of-Ethics-English

Shaia, W. E., Avruch, D. O., Green, K., & Godsey, G. M. (2019). Socially-Engineered Trauma and a new social work pedagogy: Socioeducation as a critical foundation of social work practice. Smith College Studies in Social Work, 89(3-4), 238-263. doi:10.1080/00377317.2019.1704146

Solomon, S. D., & Davidson, J. R. (1997). Trauma: Prevalence, impairment, service use, and cost. Journal of Clinical Psychiatry, 58, 5-11.

Strand, V. C., Abramovitz, R., Layne, C. M., Robinson, H., & Way, I. (2014). Meeting the critical need for trauma education in social work: A problem-based learning approach. *Journal of Social Work Education*, *50*(1), 120-135. https://doi.org/10.1080/10437797.2014.856235

Substance Abuse and Mental Health Services Administration. (2014a). *Trauma-informed care in behavioral health services*. 2014. (Treatment Improvement Protocol (TIP) Series, No. 57.) Chapter 3, Understanding the Impact of Trauma. https://www.ncbi.nlm.nih.gov/books/NBK207191/

Substance Abuse and Mental Health Services Administration. (2014b). SAMHSA's concept of trauma and guidance for a trauma-informed approach (HHS Publication No. [SMA] 14-4884). Rockville, MD: Author.

VandenBos, G. R. (Ed.). (2015). *APA dictionary of psychology* (2nd ed.). American Psychological Association https://doi.org/10.1037/14646-000

Vasquez, M. L., & Boel-Studt, S. (2017). Integrating a trauma-informed care perspective in baccalaureate social work education: Guiding principles. Advances in Social Work, 18(1), 1–24. https://doi.org/10.18060/21243

Kaynakça

Abay, A. (2004b). Şehre Göç Edenlerin Şehirle Bütünleşmesinde Yerel Yönetimlerin Rolü, II. Üsküdar Sempozyumu, Üsküdar Belediyesi, 1, 409-425, İstanbul

Abay Alyüz, S. B. (2021a). Özel Sektörde Sosyal Sorumluluk ve Sosyal Hizmet, *Sosyal Hizmet Kurum Ve Kuruluşları Yerel Yönetimler- Sivil Toplum Kuruluşları- Özel Sektör* (Ed: Nebile Özmen, Abdülhakim Beki), Efe Akademi Yayınevi, İstanbul.

Abay Alyüz, S. B. &Usta, Ş. (2021b). Sosyal Yardımlaşma ve Dayanışma Vakıfları'nda Sosyal Hizmet, *Sosyal Hizmet Uzmanının Uygulama Kılavuzu: Bütüncül Bir Rehber* (Ed: Hüseyin Zahid Kara), Eğitim Yayınevi.

Akdoğan, Y. (2008). Sosyal Belediyecilik**.** http://www.yerelsiyaset.com/v2/index.php?goster=ayrinti&id=251, 02.12.2021.

Akgündüz, A. (2005). *Osmanlı Devleti'nde Belediye Teşkilatı ve Belediye Kanunları,* Osmanlı Araştırmaları Vakfı, İstanbul.

Nizâmülmülk (1987). *Siyasetnâme*, (trc. Nurettin Bayburtlugil) İstanbul.

Kazıcı, Y. Z. (1987). *Osmanlılar'da İhtisab Müessesesi İslam Müesseseler Tarihi*, İstanbul.

Ergin, O. N. (1338). *Mecelle-İ Umur-i Belediye***,** I-V, İstanbul.

Akgündüz, A. (1999*). Bilinmeyen Osmanlı*, İstanbul.

Akgündüz, A (2005*). Osmanlı Devleti'nde Belediye Teşkilatı ve Belediye Kanunları*, Osmanlı Araştırmaları Vakfı, İstanbul.

Aksoy, N. (2007). Belediyelerde Bir Halkla İlişkiler Modeli: Beyaz Masa. *Sosyal Politikalar Dergisi*, 2, 77-78, İstanbul.

Aktay, Y. (2006). Sosyal Devlet**.** *Sosyal Politikalar Dergisi,*1, 96.

Arslantürk, Z. & Amman, T. (2000). Sosyoloji, İstanbul.

Aysan, F. (2007). Belediyelerin Üstlendikleri Yeni Rol, 'Sosyal Belediyecilik', *Sosyal Politikalar Dergisi*, 2, 26-29.

Bali, A. C., (1997). *Modern Düşüncenin Doğuşu; İspanyol Altın Çağı*. Dost Kitabevi, İstanbul.

Beki, A. (1998). İslam Hukukunda Siyasi Yönetim. Bekke Yayınları, Kayseri.

Bozkurt, V. (2005). *Değişen Dünyada Sosyoloji*. İstanbul.

Çitçi, O. (1989). *Yerel Yönetimlerde Temsil –Belediye Örneği*. Ankara.

Demir, Ö. & Car, M. (2002). Sosyal Bilimler Sözlüğü. Ankara: Vadi Yayınları.

Ergin, O. N., (1338). *Mecelle-İ Umur-i Belediye*, I-V, İstanbul.

Erkal, M. (1995). *Sosyoloji*. İstanbul: Der Yayınları.

Eryılmaz, B. (2007). Belediyeler ve Sosyal Politikalar. *Sosyal Politikalar Dergisi*, 2, 80-82.

Kızılçelik, S. & Erjem, Y. (1992). *Açıklamalı Sosyoloji Terimler Sözlüğü*. Konya.

Marshall, G. (1999), *Sosyoloji Sözlüğü* (Çev.: Osman Akınhan, Derya Kömürcü). Ankara: Bilim ve Sanat Yayınları

Michel M. (2008). "Quelques paradoxes de l'action sociale territorialisée", *(*www.ptolemee.com/cee/Contributions/ COM_Boujut_Messu.pdf).

Oktay, T. (2008). Osmanlı Döneminde Modern Belediye Kurumunun Doğuşu ve Gelişimi. s.376-402, Selçukludan Cumhuriyete Şehir Yönetimi, TDBB, İstanbul.

Ortaylı, İ. (1992). *'Belediye' mad.,* TDV İslam Ansiklopedisi, İstanbul.

Ortaylı, İ. (2007). *Batılılaşma Yolunda*, İstanbul.

Öztürk, A (2002). *21. Yüzyıl Türkiyesi için Yerel Yönetim Modeli*, İstanbul.

Schaeffer, R. T. (1986). *Sociology*. McGraw-Hill, New York

Şemseddin, S. (1317). Kâmus-i Türkî, Dersaadet

Türkdoğan, O. (1996). *Değişme, Kültür ve Sosyal Çözülme*. Birleşik Yayıncılık, İstanbul.

Uzunçarşılı, İ. H. (1988). *Osmanlı Devleti'nin İlmiyye Teşkilatı*, Ankara.

www.vacationsweb.org/tag/dolls, 09.06.2008).

wwww.ds.worldbank.org. 09.11.2021

Yay, S. (2014). Tarihsel Süreçte Türkiye'de Sosyal Devlet. *Eğitim ve Toplum*, 3(9), 147-161.

Yayla, Y. (1987). *Belediye Nedir?* İstanbul: Birlik Yayınları.

Kaynakça

Abukan, B. (2020). Çocukluk Çağı Travmalarının Koruyucu Aile İçinde Sağaltımı Üzerine Bir Değerlendirme. Toplum ve Sosyal Hizmet. 31(1). S. 241-260.

Aile ve Sosyal Hizmetler Bakanlığı, 2021a. https://www.aile.gov.tr/media/41553/kurumsal-istatistikler.pdf Erişim tarihi: 06.05.2021.

Aile ve Sosyal Hizmetler Bakanlığı, 2021b. https://ailevecalisma.gov.tr/koruyucuaile/illere-gore-koruyucu-aile-istatistikleri/ Erişim tarihi: 06.06.2021.

Almanya'da Koruyucu Aile Olmak, 2021. http://www.koruyucuaile.de/index.php/koruyucu-aile-bak-m-modelleri Erişim tarihi: 14.05.2021.

Baginsky, M., Gorin, S., & Sands C., (2017). The fostering system in England: Evidence review. Department For Education, King's College London and Quest Research and Evaluation Ltd., Social Sevice in Government, July, ISBN: 978-1-78105-750-6, s:1-30.

Baldwin H., & Biehal N. (2016). Briefing on the English child protection system. HESTIA, September, s:1-7

Bay, A. (2014). Osmanlı Toplumunda Koruyucu Aile Uygulaması. Bedriye Yılmaz (Ed.). *Koruyucu Aile Olmak* içinde (59-81). Ankara: Türkiye Diyanet Vakfı.

Baysal, A. E. (2017). *Koruyucu Aile Uygulamaları ve Sonuçları: İstanbul Örneği*. İstanbul Sabahattin Zaim Üniversitesi. İstanbul.

Bektaş, M. (2015). İslam Hukukunda Çocuk Hakları Bağlamında Koruyucu Aile. Marmara Üniversitesi Sosyal Bilimler Enstitüsü. İstanbul.

Birleşmiş Milletler Çocuk Haklarına Dair Sözleşme (1989) md.1.https://www.unicef.org/turkey/çocuk-haklarına-dair-sözleşme. Erişim tarihi: 13.04.2021.

Bufdir, 2021a. https://bufdir.no/Fosterhjem/Ulike_typer_fosterhjem/ Erişim tarihi: 10.05.2021.

Bufdir,2021b.https://bufdir.no/Statistikk_og_analyse/Barnevern/Oppsummert_status_i_tall_for_barnevernet/#heading13693 Erişim tarihi: 9.05.2021.

Bufetat, 2021a. https://www.bufdir.no/Fosterhjem/Hvordan_bli_fosterhjem/ Erişim tarihi: 12.05.2021.

Bufetat, 2021b. https://www.bufdir.no/Fosterhjem/hvem/ Erişim tarihi: 13.05.2021.

Certel, N. (2019). Koruyucu Aile Derneklerine Üye Olan Koruyucu Ailelerin Bu Modele İlişkin Deneyim ve Değerlendirmeleri. *Toplum ve Sosyal Hizmet*. 30(1). s. 147-165.

Çocuk Hizmetleri Genel Müdürlüğü (ÇHGM). E-Bülten, Nisan 2021, Sayı: 10 https://www.aile.gov.tr/media/77492/e-bulten-2021-nisan-sayi-10_.pdf Erişim tarihi: 05.05.2021.

Çocuk Koruma Kanunu, 5395 Sayılı.

Dal, V. (2018). *Koruyucu Aile Hizmetinin Geliştirilmesinde Koruyucu Aile Derneklerinin Rolü.* Ankara Yıldırım Beyazıt Üniversitesi Sosyal Bilimler Enstitüsü. Ankara.

Das Jugendamt, 2021. https://www.unterstuetzungdieankommt.de/de/dasmachenwir/fuereltern/pflegekinderdienst/#wer-kann-ein-pflegekind-aufnehmen. Erişim tarihi(06.05.2021).

Doğan, B. (2020). *Alman Çocuk Koruma Sisteminde Türkiyeli Ailelerin Kültür ve Göç Bağlamında Koruyucu Aile Olma Deneyimi*. Hacettepe Üniversitesi Sosyal Bilimler Enstitüsü. Ankara.

Erdal, L. (2014), Türkiye'de Sosyal Politika ve Koruyucu Aile Hizmet Modeli*, Sosyoekonomi Dergisi*. 22(22). s. 171-192.

Erkul, E. (2020*).* Sosyal Demokrat Refah Devletlerinde Çocuklara Yönelik Sosyal Koruma İstatistiklerinin İncelenmesi. *Çocuk ve Medeniyet Dergisi*. 5(9). s.137-157.

Erol, N. ve Şimşek, Z. (2014), Korunma Gereksinimi Olan Çocuklar: Kurum Bakımı ve Koruyucu Aile Sistemi. Bedriye Yılmaz (Ed.). *Koruyucu Aile Olmak* içinde (101-153). Ankara: Türkiye Diyanet Vakfı.

Foster Care, 2021b. Types of fostering | Different types of foster care - FosterCare UK Erişim tarihi: 15.05.2021.

Foster Care,2021a. https://www.fostercareuk.co.uk/about-fostering/about-foster-care erişim tarihi: 01.05.2021.

Gov.UK, 2021. Becoming a foster parent: Types of foster care - GOV.UK (www.gov.uk) Erişim tarihi: 15.05.2021.

https://handbookgermany.de/tr/rights-laws/basic-law.html#:~:text=Madde%206%3A%20Evlilik%2C%20aile%20ve%20evlilik%20d%C4%B1%C5%9F%C4%B1%20%C3%A7ocuklar&text=-Bu%20maddeye%20g%C3%B6re%2C%20evlilik%20ve,kad%C4%B1n%C4%B1n%20da%20evlenmesine%20izin%20verilmektedir., Erişim tarihi(06.05.2021).

https://www.gov.uk/government/organisations/ofsted, Erişim tarihi(06.05.2021).

https://www.legislation.gov.uk/uksi/2002/57/regulation/3/made, Erişim tarihi(06.05.2021).

İzci, Lale. (2020). *Türkiye* ve İngiltere'de Koruyucu Aile Sisteminin Karşılaştırılması. *Erciyes Üniversitesi Sosyal Bilimler Enstitüsü Dergisi* L, 2020/3. s.140-263.

Kahraman, N. (2020). Çocuk Haklarının Korunmasında Çocuk Ombudsmanlığının Önemi: Norveç ve Türkiye Çocuk Ombudsmanlığının Karşılaştırılması. Akademik *Yaklaşımlar Dergisi /Journal of Academic Approache*. 11(2). s. 186-204.

Karataş, K. (2008), Türkiye'de Çocuk Koruma Sistemi ve Koruyucu Aile Uygulamaları Üzerine Bir Değerlendirme. Neşe Erol (Ed.). *Koruyucu Aile, Evlat Edinme Hizmetleri ve Ruh Sağlığı* (41-54). Ankara: Ankara Üniversitesi Basımevi.

Karslı, İ. (2014), Kur'an Bağlamında Kimsesiz Çocuklar ve Sorumluluklarımız. Bedriye Yılmaz (Ed.). *Koruyucu Aile Olmak* içinde (17-35). Ankara: Türkiye Diyanet Vakfı.

Kartal, Ö. (2016). İslam Hukukunda Koruyucu Aile. Bozok Üniversitesi Sosyal Bilimler Enstitüsü. Yozgat.

Kaya Şahin, Z. (2019). *Uzmanların Gözünden Türkiye'de Koruyucu Aile Programı Üzerine Bir Değerlendirme.* Hacettepe Üniversitesi Sosyal Bilimler Enstitüsü. Ankara.

Kesgin, B. (2014). *Kamu Sosyal Politikalarında Sosyal Yardım.* İstanbul: Açılım Kitap.

Kılınç, Ayşe Nur. (2020). Türk Hukukunda Koruyucu Aile Sözleşmesi ve Koruyucu Aile ile Çocuk Arasındaki Hukuki İlişkinin Değerlendirilmesi. *Selçuk Üniversitesi Hukuk Fakültesi Dergisi*. 28(3). S. 1217-1261.

Koç, Orhan, Ç.Ü. Çeber ve İ.K. Ergüt, (2021). Çocuk Politikaları Serisi 1 Aile Çalışma ve Sosyal Hizmetler Bakanlığı'nın Çocuk İhmali ve İstismarı Konusunda Kurumsal Yaklaşımı. Zeliha Sağlam (Ed.). Aile ve Sosyal Hizmetler Bakanlığı Çocuk Hizmetleri Genel Müdürlüğü Ankara. https://www.aile.gov.tr/media/72849/cocuk-politikalari-serisi-1.pdf Erişim tarihi: 05.05.2021.

Koruyucu Aile Adayları İçin Bilgilendirme. (2014). Bedriye Yılmaz (Ed.). *Koruyucu Aile Olmak* içinde (225-232). Ankara: Türkiye Diyanet Vakfı.

Koruyucu Aile Yönetmeliği, 14 Aralık 2012 Cuma, Resmî Gazete, Sayı: 28497.

Koşar, N. (2008), Türkiye'de Koruyucu Aile ve Evlat Edinme Sistemlerinin Dünü, Bugünü, Yarını. Neşe Erol (Ed.). *Koruyucu Aile, Evlat Edinme Hizmetleri ve Ruh Sağlığı* (7-15). Ankara: Ankara Üniversitesi Basımevi.

Kurt, S.L, K.S. Sarı, M.N. Uyanık. (2021). Çocuk Politikaları Serisi 2 Çocuk Hakları ve Türkiye Uygulaması. Zeliha Sağlam (Ed.). Aile ve Sosyal Hizmetler Bakanlığı Çocuk Hizmetleri Genel Müdürlüğü Ankara. https://www.aile.gov.tr/media/75943/cocuk-politikalari-serisi-23-nisan-ozel-yayini.pdf Erişim tarihi: 05.05.2021.

Küsmez, B. (2020). Korunma İhtiyacı Olan Çocuklar İçin Kurumsal ve Alternatif Hizmet Modelleri: Bir Değerlendirme. *International Journal of Social and Humanities Sciences (IJSHS*), 4(3). S. 201-225.

Memiş, L. (2020). Yerel Yönetimlerin Çocuğa Yönelik Örgütlenmesi ve Politikaları: Seçilmiş Ülkeler Üzerinden Bir Değerlendirme. *Karadeniz Sosyal Bilimler Dergisi*. *12*(22).s. 39-56.

Özbesler, C. (2014), Koruyucu Aile Hizmetleri. Bedriye Yılmaz (Ed.). *Koruyucu Aile Olmak* içinde (83-99). Ankara: Türkiye Diyanet Vakfı.

Özbesler, C. ve A.İ. Çoban (2013). İhmal ve İstismar Mağduru Çocuklarla Sosyal Hizmet. H. Acar-N. Negiz-E. Akman (Haz.). Sosyal *Politika ve Kamu Yönetimi Bileşenleriyle Sosyal Hizmet* içinde (139-154). Ankara. Maya Akademi.

Pflegekinder-Berlin.de, 2021. https://www.pflegekinder-berlin.de/index.php?article_id=9. Erişim tarihi: 03.05.2021.

Sayın, K. ve Paslı, F. (2021). Almanya, İngiltere ve Türkiye'nin koruyucu aile sistemlerinin karşılaştırılması. Sosyal Politika ve Sosyal Hizmet Çalışmaları Dergisi, 2(2), 194-215.

Schofield, G. and Beek, M. (2009) Risk and Resilience in Long-term Foster Care. London: Ashgate Publishing.

Sosyal Hizmetler Kanunu, 2828 Sayılı.

Şengün, Hayriye (2021), *Norveç'te Çocuk Hakları ve Çocuk Politikalarının Yönetimi,* https://www.researchgate.net/profile/Hayriye-Senguen/publication/350408877_ NORVEC'TE_COCUK_HAKLARI_ve_COCUK_POLITIKALARININ_YONETIMI/links/605df1eb92851cd8ce6bfa95/NORVECTE-COCUK-HAKLARI-ve-COCUK-POLITIKALARININ-YOeNETIMI.pdf Erişim tarihi: 21.04.2021.

Tomanbay, İ. (1999). Sosyal Çalışma Sözlüğü. Ankara: Selvi Yayınları.

Türk Dil Kurumu Sözlüğü. 2021. https://sozluk.gov.tr. Erişim Tarihi: 13.05.2021.

UK Fostering, 2021. What is foster care? | UK Fostering Erişim tarihi: 14.05.2021.

Ünal, V. (2015). Dünden Bugüne Kültürümüzde Koruyucu Aile Hizmetleri Üzerine Bazı Değerlendirmeler. *Turkish Studies*. 10(6). s. 875-900.

Yaman, F. (2018). *Almanya'da Çocukları Koruma Altına Alınan Göçmen Ailelere Yönelik Koruma Hizmetlerinin İncelenmesi.* Hacettepe Üniversitesi Sosyal Bilimler Enstitüsü. Ankara.

Yaman, F. ve Tuncay, T. (2018). Almanya'da Çocukları Koruma Altına Alınan Göçmen Ailelerin, Gençlik Dairelerine İlişkin Deneyimleri. Sosyal Politika Çalışmaları Dergisi Yıl: 18, Sayı: 40/2, S: 315-366.

Yavuz, C. (2016). *Korunmaya Muhtaç Çocukların Koruma ve Bakım Altına Alınma nedenleri*. Dokuz Eylül Üniversitesi Eğitim Bilimleri Enstitüsü. İzmir.

Yavuzer, H. (2018), Çocuk Psikolojisi, İstanbul: Remzi Kitapevi.

Yazıcı, E. (2014). Türkiye'de Çocuk Koruma Sistemi ve Koruyucu Aile Bakım Yönteminde Yeni Yaklaşımlar. Çankırı Karatekin Üniversitesi İktisadi ve İdari Bilimler Fakültesi Dergisi. 4(2). s. 247- 270.

Yıldırımalp, S. Ve Ö. Hız. (2020). Koruyucu Ailelerin Sorunları: Denizli İli Örneği. Ömer Halisdemir Üniversitesi İktisadi ve İdari Bilimler Fakültesi Dergisi. 13(2). s. 185-202.

Yolcuoğlu, İ.G. (2013). Ebeveyn Bakımından Yoksun Çocuklar ve Sosyal Hizmet. H. Acar-N. Negiz-E. Akman (Haz.). Sosyal *Politika ve Kamu Yönetimi Bileşenleriyle Sosyal Hizmet* içinde (155-167). Ankara. Maya Akademi.

Kaynakça

Akyüz, E. (2016). Çocuk Hukuku Çocukların Hakları ve Korunması. Ankara: Pegem Akademi.

Atila, M. (2022), Sosyal Medyanın Çocuklar Üzerindeki Olumsuz Etkileri, https://www.milliyet.com.tr/pembenar/klinik-psikolog-murat-atila/sosyal-medyanin-cocuklar-uzerindeki-olumsuz-etkileri-2912274, (Erş.Trh.10.03.2022).

Başer, B.N. (2022). Suça Sürüklenen Çocuk Kavramı, Başer Hukuk Bürosu. https://www.baserhukukburosu.com/icra-ve-iflas-hukuku/ (Erş.Trh.02.03.2022).

Dağ, H., Doğan, M., vd. (2015). Çocuk Haklarına Güncel Yaklaşım, Cukurova Medical Journal, 40 (1) 1-5.

Deutsche Welle, (2021). Avrupa'da en az 18 bin Sığınmacı Çocuk Kayıp, https://www.dw.com/tr/avrupada-en-az-18-bin-s%C4%B1%C4%9F%C4%B1nmac%C4%B1-%C3%A7ocuk-kay%C4%B1p/a-57243290, (Erş.Trh.: 12.03.2022).

Dirican, R. (2018). Tarihi Süreçte Çocukluk ve Çocuk Hakları, Çocuk ve Gelişim Dergisi, 2 (2) 51-62.

Gedik, M. (2021). Ahsen Sosyal Hizmet Modeli – Sosyal Hizmet Yaklaşımı, İstanbul: Efe Akademi.

Go, O., (2021). Çocuk Hakları Hakkında: Tarih, Gerçekler ve Çocukları Korumanın Yolları. https://www.gookulu.com/cocuk-haklari-hakkinda/ (Erş.Trh.10.03.2022).

Güngör, F., Erdurak, Y. (2016). Çocuk Hakları ve Uygulama Stratejileri Bağlamında Sokakta Çalıştırılan Çocuklar, Yalova Sosyal Bilimler Dergisi, 6 (12) 1-35.

İHH, (2020). Dünyada ve Türkiye'de Çocuk Hakları, https://ihh.org.tr/haber/20-kasim-dunya-cocuk-haklari-gunu, (Erş.Trh.:10.03.2022).

İLO, (2021). Çocuk İşçiliği ile Mücadele Programı - Dünyada Çocuk İşçiliği https://www.ilo.org/ankara/projects/child-labour/lang--tr/index.htm, (Erş.Trh.:10.03.2022).

İpek, A. (2012). Çocuk Haklarının Gelişimi ve Karşılaştırmalı Olarak Anayasal Açıdan Değerlendirilmesi, Selçuk Üniversitesi Hukuk Fakültesi Dergisi, 20 (1) 151-173.

IWF, (2022). Three-fold increase of abuse imagery of 7-10-year-olds as IWF detects more child sexual abuse material online than ever before, https://www.iwf.org.uk/news-media/, (Erş. Trh.:10.03.2022).

Karakaş, B., Çevik, Ö.C. (2016). Çocuk Refahı: Çocuk Hakları Perspektifinde Bir Değerlendirme, Gazi Üniversitesi İİBF Dergisi, 18 (3) 890-895.

Kurt, S.L. (2016). Çocuk Haklarına İlişkin Temel Uluslararası Belgeler ve Türkiye Uygulaması, Sosyal Politika Çalışmaları Dergisi, 0 (36) 99-127.

Nasıroğlu, S. (2014). Çocuk İstismarında Rehabilitasyon ve Tedavi Merkezleri. Psikiyatride Güncel Yaklaşımlar Dergisi, 6 (1) 67-78.

Okan, (2022). Suça Sürüklenen Çocuklar, Okan Hukuk-Danışmanlık, https://okanhukuk.com/icerik/suca-suruklenen-cocuklar (Erş.Trh.:10.03.2022).

Özcebe, H., Küçük Biçer, B. (2013), Önemli Bir Kız Çocuk ve Kadın Sorunu: Çocuk Evlilikler, Türk Pediatri Arşivi Dergisi, 48 (2) 86-93.

Öztürk, A. (2017). Çocuk Hakları ve Eğitimine Psikolojik Bir Bakış, Uludağ Üniversitesi Fen-Edebiyat Fakültesi Sosyal Bilimler Dergisi, 18 (33) 429-451.

Serin, H. (2019), Sosyal Medyada Çocuk Hakları İhlalleri: Ebeveynler ve Öğretmenler Farkında mı?, Eskişehir Osmangazi Üniversitesi Sosyal Bilimler Dergisi, 20 (0) 1005 -1031).

Serozan, R. (2017). Çocuk Hukuku, İstanbul: Vedat Kitapçılık.

Şen, A. (2020). İnsan Hakları, Çocuk Hakları ve İnsan Hakları Eğitimi, AJESİ dergisi, 1: 464-474.

Şimşek, E. ve Ocakçı, A.F. (2019). Çocuk Koruma İlkeleri: Avrupa ve Türkiye Verileri, ASHD, 18 (2) 61-72.

Taplak, A., Polat, S. ve Yüzer, S. (2013), Çocuk Haklarında Unutulanlar ve Çözüm Önerileri, Erciyes Üniversitesi Sağlık Bilimleri Fakültesi Dergisi, 2 (1) 62-71.

Thompson, Neil (2016). Kuram ve Uygulamada Sosyal Hizmeti Anlamak, Ankara: Dipnot Yayınları.

TUİK, (2021). İstatistiklerle Çocuk – 2020, (Erş.Yrh.:13.03.2022) https://data.tuik.gov.tr/Kategori/GetKategori?p=Nufus-ve-Demografi-109.

Uğurlu, Z., Aksoy İ. G. (2014). Çocuk Hakları ve Hukuki Bağlamda Çocuğun İhmali ve İstismardan Korunması. International Journal of Social and Educational Sciences, Uluslararası Sosyal ve Eğitim Bilimleri Dergisi, 1(1), 36-58.

UNICEF, (2021). UNICEF Türkiye Milli Komitesi, https://www.unicefturk.org/ (Erş.Trh.:10.03.2022).

UNİCEF, (2022). Her Çocuk İçin, https://www.unicef.org/turkey, (Erş.Trh.:10.03.2022).

WHO (2006). Preventing Child Maltreatment: A Guide to Taking Action and Generating Evidence. Geneva, World Health Organisation.

Kaynakça

Aksanyar, Y. (2015). *Sosyal yardımda yeni bir yaklaşım olarak şartlı sosyal yardım: Sosyal yardım-istihdam bağlantısının etkinleştirilmesi programı 2014 yılı Türkiye uygulaması üzerine bir araştırma* (Doktora Tezi). Dumlupınar Üniversitesi Sosyal Bilimler Enstitüsü, Kütahya.

Aile ve Sosyal Hizmetler Bakanlığı. (2022). *Tarihçe.* Erişim adresi: https://aile.gov.tr/bakanlik/hakkinda/tarihce/

Aile ve Sosyal Politikalar Bakanlığı (2015). 2015 yılı idare faaliyet raporu. Erişim adresi: http://sgb.aile.gov.tr/data/5434f307369dc31d48e42dc5/2015%20Y%C4%B1l%

Çetinkaya, Ş. (2012). *Türkiye'de sosyal yardımlaşma müessesesi: Curum analizi, sorunlar ve çözüm önerileri* (Doktora Tezi). Dumlupınar Üniversitesi Sosyal Bilimler Enstitüsü, Kütahya.

Çetinkaya, Ş. ve Kılıç, R. (2012). Türkiye'de yoksullukla mücadelede sosyal yardım stratejileri ve bir model önerisi. *Dumlupınar Üniversitesi Sosyal Bilimler Dergisi, 34*, 93-114. Erişim Adresi: http://sbe.dpu.edu.tr/index/sayfa/2696/34sayi

Daşlı, Y. (2015). Sosyal yardımların sorunlu alanı: muhtaçlık tespiti. *Cumhuriyet Üniversitesi Sosyal Bilimler Dergisi, 39*(2), 136-154. Erişim Adresi: http://dergi.cumhuriyet.edu.tr/cumusosbil/article/view/5000149783

Devlet Denetleme Kurulu. (2009). *Araştırma ve inceleme raporu* (Yayın No. 2009/4). Erişim Adresi: https://www.tccb.gov.tr/assets/dosya/ddk29.pdf

Dilik, S. (1980). Sosyal güvenlik ve sosyal hizmetler arasındaki ilişkiler. *Ankara Üniversitesi Siyasal Bilgiler Fakültesi Dergisi, 35*(1), 73-84.

Dilik, S. (1988). Sosyal güvenliğin tarihsel gelişimi. *Ankara Üniversitesi Siyasal Bilgiler Fakültesi Dergisi, 43*(1), 41-80. Erişim Adresi: http://www.politics.ankara.edu.tr/dergi/pdf/43/1/4_sait_dilik.pdf

Dodurka, B.Z. (2014). *Türkiye'de merkezi devlet eliyle yapılan sosyal yardımlar* (Çalışma Raporu). Erişim Adresi: https://spf.boun.edu.tr/sites/spf.boun.edu.tr/files/T%C3%BCrkiye%E2%80%99de%20Merkezi%20Devlet%20Eliyle%20Yap%C4%B1lan%20Sosyal%20Yard%C4%B1mlar%20-%20%C3%87al%C4%B1%C5%9Fma%20Raporu%20%282014%29.pdf

Gezer, E. (2015). *Türkiye'de kamu kaynaklı sosyal yardımlar: sansürlü regresyon analizi* (Yüksek Lisans Tezi). Dokuz Eylül Üniversitesi Sosyal Bilimler Enstitüsü, İzmir.

Gündüz, H. (2013). *Yerel yönetimlerin sosyal belediyecilik kapsamında yardıma muhtaç ailelere yaptıkları sosyal yardımlar: Bağcılar belediyesi örneği* (Yüksek Lisans Tezi). T.C. İstanbul Aydın Üniversitesi Sosyal Bilimler Enstitüsü, İstanbul.

Gürsoy, S. (2011). *Sosyal politikada dönüşüm ve sosyal yardımlar: sosyal yardımlaşma ve dayanışmayı teşvik fonu örneği* (Yüksek Lisans Tezi). Kocaeli Üniversitesi Sosyal Bilimler Enstitüsü, Kocaeli.

Hacımahmutoğlu, H. (2009). *Türkiye'deki sosyal yardım sisteminin değerlendirilmesi* (DPT Uzmanlık Tezi). Devlet Planlama Teşkilatı Sosyal Sektörler ve Koordinasyon Genel Müdürlüğü, Ankara.

İncedal, S. (2013). *Türkiye'de yoksulluğun boyutları: müdahale politikaları ve müdahale araçları* (Aile ve Sosyal Politikalar Bakanlığı Uzmanlık Tezi). T.C. Aile ve Sosyal Politikalar Bakanlığı Sosyal Yardımlar Genel Müdürlüğü, Ankara.

Karabulut, A. (2011). *Türkiye'de sosyal yardım ve sosyal yardımların tek merkezden yürütülebilirliği* (Yüksek Lisans Tezi). T.C. Gazi Üniversitesi Sosyal Bilimler Enstitüsü, Ankara.

Karadoğan, E. (2012). *Küreselleşme sürecinde sosyal yardımların bireyin özsaygı düzeyine etkisi bağlamında dönüşümü ve etkinliği* (Doktora Tezi). T.C. Ankara Üniversitesi Sosyal Bilimler Enstitüsü, Ankara.

Kaya, E. (2009). *Yoksullukla mücadelede Avrupa'nın ve Türkiye'nin sosyal yardım modeli* (Sosyal Yardım Uzmanlık Tezi). T.C. Başbakanlık Sosyal Yardımlaşma ve Dayanışma Genel Müdürlüğü, Ankara.

Kazıcı, Z. (2014). *Osmanlı'da vakıf medeniyeti*. Kayıhan Yayınları.

Kesgin, B. (2016*). Kamu sorumluluğunda sosyal hizmet* (2. Baskı). Açılım Kitap.

Kesgin, B. (2020). *Kamu sosyal politikalarında sosyal yardım* (3. Baskı). Açılım Kitap.

Öksüz, D. (2010). *Sosyal yardımların koordinasyonu sorunu* (Yüksek Lisans Tezi). T.C. Gazi Üniversitesi Sosyal Bilimler Enstitüsü, Ankara.

Ölmez, T.O. (2007). *Sosyal yardım sistemi içerisinde yerel yönetimlerin yeri* (Yüksek Lisans Tezi). T.C. Gazi Üniversitesi Sosyal Bilimler Enstitüsü, Ankara.

Özdemir, S. (2004). Sosyal refahın sağlanmasında yeni bir anlayış: "refah karması" ve sosyal refah sağlayıcı kurumlar. *Sosyal Siyaset Konferansları Dergisi, 0*(48), 97-127. Erişim Adresi: http://dergipark.gov.tr/download/article-file/9108

Siyaset, Ekonomi ve Toplum Araştırmaları Vakfı. (2015). Geçmişten günümüze sosyal yardımlar (Yayın No. 139). Erişim adresi: http://file.setav.org/Files/Pdf/20151216161419_139_web.pdf

Sosyal ve Ekonomik Destek Hizmetleri Hakkında Yönetmelik. (2015, 3 Mart). *Resmi gazete* (Sayı: 29284). Erişim Adresi: https://www.resmigazete.gov.tr/eskiler/2015/03/20150303-3.htm

Şenocak, H. (2005). *Korunmaya muhtaç çocuklar: İstanbul yetiştirme yurtları üzerine bir alan araştırması* (Doktora Tezi). İstanbul Üniversitesi Sosyal Bilimler Enstitüsü, İstanbul.

Şentürk, M. (2014). Türkiye'de kamunun ve STK'ların sosyal yardım uygulamaları: Yeni eğilimler ve ihtiyaçlar. *Sosyoloji Dergisi, 3*(28), 288-307. Erişim Adresi: http://dergipark.gov.tr/download/article-file/4884

Taşçı, F. (2007). *1980 sonrası Türkiye'de sosyal yardımların analizi* (Yüksek Lisans Tezi). İstanbul Üniversitesi Sosyal Bilimler Enstitüsü, İstanbul.

Taşçı, F. (2008). Sosyal yardım yapma(ma) gerekçeleri üzerine yaklaşımlar. *Kamu-İş İş Hukuku ve İktisat Dergisi, 9*(4), 1-17. Erişim Adresi: http://www.kamuis.org.tr/pdf/946.pdf

Taşçı, F. (2010). *Sosyal politikalarda can simidi sosyal yardım.* Nobel Yayın Dağıtım.

Türkiye Cumhuriyeti Anayasası. (1961). *1961 anayasası.* Erişim adresi: https://www.anayasa.gov.tr/tr/mevzuat/onceki-anayasalar/1961-anayasasi/

Türkiye Ekonomi Politikaları Vakfı. (2010). *Yoksullukla mücadelede sosyal güvenlik, sosyal yardım mekanizmaları ve iş gücü politikaları* (Politika Notu). Erişim Adresi: http://www.tepav.org.tr/upload/files/1271313906r3055.Yoksullukla_Mucadelede_Sosyal_Guvenlik.pdf

Urhan, G. (2014). *Türkiye'de sosyal yardım rejiminin yerel düzeyde örgütlenmesi: Beykoz örneği* (Doktora Tezi). Marmara Üniversitesi Sosyal Bilimler Enstitüsü, İstanbul.

Ustabaşı, D. (2013). *Kamu ve kamu dışı sosyal yardım uygulamalarının değerlendirilmesine yönelik bir araştırma Konya örneği* (Yüksek Lisans Tezi). Yalova Üniversitesi Sosyal Bilimler Enstitüsü, Yalova.

Üzümcü, A. ve Korkat, M. (2014). Türkiye'de gelir dağılımı adaletsizliği ve yoksullukla mücadelede sosyal yardımların gelişimi (2003-2012). *Kafkas Üniversitesi İİBF Dergisi, 5*(8), 135-166. Erişim Adresi: http://www.kafkas.edu.tr/dosyalar/iibfdergi/file/08/8_.pdf

Yılmaz, S. (2006). *Sosyal yardımlaşma ve dayanışma vakıflarının yoksullukla savaşım politikaları içindeki yeri: Eskişehir örneği* (Yüksek Lisans Tezi). T.C. Anadolu Üniversitesi Sosyal Bilimler Enstitüsü, Eskişehir.

Kaynakça

Adams, R., Dominelli, L., & Payne, M. (2015). *Sosyal Hizmet Temel Alanlar ve Eleştirel Tartışmalar* (T. Tuncay, Çev.). Ankara: Nika Yayınevi.

Appel, M. (2005). *Realität durch Fiktionen: Rezeptionserleben, Medienkompetenz und Überzeugungsänderungen.* Logos-Verlag.

Atabek, N. (2002). Kamuoyu, Medya ve Demokrasi. *Kurgu,* 19 (1) , 214-229 . Retrieved from https://dergipark.org.tr/en/pub/kurgu/issue/59554/85679

Bal, N. (2014). Gündelik Yaşamda Tüketim Alışkanlıklarının İlişkiselliği Üzerine Sosyolojik Bir Analiz: Instagram Örneği. (Ed. Aytül Kasapoğlu) *Uygulamalı İlişkisel Sosyoloji,* 87-129.

Bitmez N. H. (2021) Gündelik Hayat ve Televizyon, (Ed:Dolunay Şenol, Giyasettin Yıldız) *Gündelik Hayat Sosyolojisi,* Nobel Yayınevi

Burkart, R. (2002). *Kommunikationswissenschaft: Grundlagen und Problemfelder; Umrisse einer interdisziplinären Sozialwissenschaft*. Böhlau.

Cizmeci, E. (2016). *Aile, Medya ve serbest zaman*. Nobel Akademik Yayıncılık.

Cleppien, G., & Lerche, U. (2010). Einleitung–Soziale Arbeit und Medien. In *Soziale Arbeit und Medien* (pp. 7-20). VS Verlag für Sozialwissenschaften.

Çakır, V., & Çakır, V. (2011). Yalnızlık ve Televizyon Kullanımı. *Selçuk İletişim*, 7(1), 131-147

Çaylı Rahte E (2013). Gündüz Kuşağı Televizyonunun Etnografik Analizi: Bir İntrospektif Çalışması. (Ed: H Ergül). *Sahanın Sesleri: İletişim Araştırmalarında Etnografik Yöntem.* İstanbul: Bilgi Üniversitesi Yayınları. 51-81.

Dizman, Z. Ş. (2019). Sosyal Medyanın Boşanmaya Etkileri. *Avrasya Sosyal ve Ekonomi Araştırmaları Dergisi*, 6(4), 548-555.

Egger, R., (2013). Zwischen Normalisierung, Soziale Arbeit Biografie und Lebenswelt. *Aktuelle Leitbegriffe der Sozialen Arbeit,*.

Ekici, S. K., & Gümüş, Ö. (2016). *Yaşlılıkta teknolojinin kullanımı*. Ege Tıp Dergisi, 55.

Erdem, M. N. (2020). Medya İçeriğinde Şiddetin Sunumu Üzerine Argümantatif Bir Çalışma. *Manas Sosyal Araştırmalar Dergisi*, 9(2), 1198-1217.

Ergül, H. (2005). *Televizyonda haberin magazinleşmesi* (2. Baskı). İstanbul: İletişim Yayınları.

Füssenhäuser, C. (2006). Lebensweltorientierung in der Sozialen Arbeit. *In Aktivierende Sozialpädagogik* (pp. 127-144). VS Verlag für Sozialwissenschaften.

Gerbner, G. (2014*). Medyaya Karşı,* (çev. Veysel Batmaz, Güneş Ayas, İsmail Kovacı), Ayrıntı Yayınları. İstanbul.

Gökçe, O. (2003). *İletişim Bilimine Giriş: İnsanlararası İlişkilerin Sosyolojik Bir Analizi*. Turhan Kitabevi Yayınları.

Güngör, N. (2011). *İletişim*. Ankara: Siyasal Kitabevi.

Hoffmann, B. (2010). Medienpädagogische Kompetenz in der sozialen Arbeit. In *Soziale Arbeit und Medien* (pp. 55-69). VS Verlag für Sozialwissenschaften.

İşliyen, F. Ş., & İşliyen, (2014). M. Çocuk, Televizyon ve Siyasal Toplumsallaşma: Bizimcity Animasyonlarına Yönelik Bir Odak Grup Çalışması*. İletişim ve Diplomasi,* (2), 117-136.

Jenderek, B. (2009). *Fantasy und Realität. Eine emrpische Untersuchung zur Wirkung des Genres Fantasy.* Tredition Verlag, Deutschland.

Karabıyık, S. (2014). *Türk'ün Dizi ile İmtihanı: Ekranın Kısa Tarihi*-1. Profil Yayıncılık.

Kılıç, S. (2009). Kamuoyu Oluşum Sürecinde Sosyal Hareketler ve Medya. . *Niğde Üniversitesi İktisadi ve İdari Bilimler Fakültesi Dergisi*, 2 (2), 150-167.

Kunczik, M., & Zipfel, A. (2006). Gewalt und Medien, Ein Studienbuch. Böhlau Verlag. Köln.

Kunczik, M., & Zipfel, A. (2010). Gewalttätig durch Medien?. In *Soziale Arbeit und Medien* (pp. 119-128). VS Verlag für Sozialwissenschaften.

Mavili A. (2006). *Aile içi şiddet. Kadının ve Çocuğun Korunması.* Ankara: Elma Yayınevi.

Otan, O. (2014). *Televizyonda Gerçeklik Algısı*. Agora Kitaplığı.

Palabıyıkoğlu, R. (1997). Medya ve şiddet. Kriz Dergisi, 5(2).

Röll, F. J. (2010). Aufwachsen in der (Medien-) Gesellschaft. In *Soziale Arbeit und Medien* (pp. 23-36). VS Verlag für Sozialwissenschaften.

Seithe, M. (2010). *Schwarzbuch Soziale Arbeit* (Vol. 1). Wiesbaden: VS Verlag für Sozialwissenschaften.

Straub, U. (2010). *Wer sich wie ein Bild macht*. In Soziale Arbeit und Medien (pp. 205-217). VS Verlag für Sozialwissenschaften.

Şeker, M., & Taşan, R. (2021). Kullanımlar ve Doyumlar Yaklaşımı Perspektifinden Yaşlıların Sosyal Medya Kullanım Motivasyonları: Tazelenme Üniversitesi Örneği. *İnönü Üniversitesi İletişim Fakültesi Elektronik Dergisi* (İNİF E-Dergi), 6(1), 427-443.

Tiryaki, S., & Karakuş, M. (2018). Evli Bireylerin Sosyal Medya Kullanımları Üzerine Bir Saha Araştırması. *Kurgu,* 26(3), 422-443.

Tutar, H., & Yılmaz, M. K. (2003*). Genel iletişim.* Üçüncü Baskı). Ankara: Nobel Yayınları.

Westwood J (2012) *Media and Social Work*. In: Worsley A, Mann T, Olsen A & Mason-Whitehead E (eds.) Key Concepts in Social Work Practice. SAGE Key Concepts Series. London: SAGE, pp. 137-142. http://www.uk.sagepub.com/books/Book236922

Wunder, M. (2021). *Digitalisierung und Soziale Arbeit: Transformationen und Herausforderungen* (p. 275). Verlag Julius Klinkhardt.

HEDONİK TÜKETİM DAVRANIŞI VE SOSYAL MEDYA

DR. İBRAHİM YILDIZ

EĞİTİM
yayınevi

HEDONİK TÜKETİM DAVRANIŞI VE SOSYAL MEDYA

Dr. İbrahim Yıldız

Genel Yayın Yönetmeni: Yusuf Ziya Aydoğan (yza@egitimyayinevi.com)
Genel Yayın Koordinatörü: Yusuf Yavuz (yusufyavuz@egitimyayinevi.com)
Sayfa Tasarımı: Eğitim Yayınevi Grafik Birimi
Kapak Tasarımı: Eğitim Yayınevi Grafik Birimi

T.C. Kültür ve Turizm Bakanlığı
Yayıncı Sertifika No: 47830

ISBN: 978-625-8108-64-4
1. Baskı, Mayıs 2022

Baskı Cilt
Bulut Dijital Matbaa Sanayi Ticaret Limited Şirketi
Musalla Bağları Mah. İnciköy Sok. 1/A Selçuklu / KONYA
Matbaa Sertifika No: 48120

Kütüphane Kimlik Kartı
HEDONİK TÜKETİM DAVRANIŞI VE SOSYAL MEDYA
Dr. İbrahim Yıldız
218 s., 165x240 mm
Kaynakça var, dizin yok.
ISBN: 978-625-8108-64-4

Copyright © Bu kitabın Türkiye'deki her türlü yayın hakkı Eğitim Yayınevi'ne aittir. Bütün hakları saklıdır. Kitabın tamamı veya bir kısmı 5846 sayılı yasanın hükümlerine göre kitabı yayımlayan firmanın ve yazarlarının önceden izni olmadan elektronik/mekanik yolla, fotokopi yoluyla ya da herhangi bir kayıt sistemi ile çoğaltılamaz, yayımlanamaz.

EĞİTİM
yayınevi

Yayınevi Türkiye Ofis: İstanbul: Eğitim Yayınevi Tic. Ltd. Şti., Atakent mah. Yasemen sok. No: 4/B, Ümraniye, İstanbul, Türkiye

Konya: Eğitim Yayınevi Tic. Ltd. Şti., Fevzi Çakmak Mah. 10721 Sok. B Blok, No: 16/B, Safakent, Karatay, Konya, Türkiye
+90 332 351 92 85, +90 533 151 50 42, 0 332 502 50 42
bilgi@egitimyayinevi.com

Yayınevi Amerika Ofis: New York: Egitim Publishing Group, Inc.
P.O. Box 768/Armonk, New York, 10504-0768, United States of America
americaoffice@egitimyayinevi.com

Lojistik ve Sevkiyat Merkezi: Kitapmatik Lojistik ve Sevkiyat Merkezi, Fevzi Çakmak Mah. 10721 Sok. B Blok, No: 16/B, Safakent, Karatay, Konya, Türkiye
sevkiyat@egitimyayinevi.com

Kitabevi Şubesi: Eğitim Kitabevi, Şükran mah. Rampalı 121, Meram, Konya, Türkiye
+90 332 499 90 00
bilgi@egitimkitabevi.com

İnternet Satış: www.kitapmatik.com.tr
+90 537 512 43 00
bilgi@kitapmatik.com.tr

ilk okuyan siz olun
kitapmatik
internetteki kitapçınız

KAYNAKÇA

AÇIKALIN S., ERDOĞAN L. (2004). "Veblen'ci Gösteriş Amaçlı Tüketim", **Selçuk Üniversitesi İİBF Sosyal ve Ekonomik Araştırmalar Dergisi**, Sayı: 7, s.1-18.

ADDIS, M., HOLBROOK, M. B. (2001). "On the Conceptual Link Between Mass Customisation and Experiential Consumption: An Explosion of Subjectivity", **Journal of Consumer Behaviour,** Vol. 1, 1, s.50-66.

ADOMAVICIUTE, K. (2013). "Relationship Between Utilitarian and Hedonic Consumer Behavior and Socially Responsible Consumption", **Economics and Management,** 18 (4), 754-760.

ADORNO, T. W. (1963). "Television and the Patterns of Mass Culture", **Mass Culture: The Popular Arts in America**, Edited by Bernard Rosenberg and David Manning White, The Free Press, s.474-488.

ADORNO, T. W. (2011). **Kültür Endüstrisi Kültür Yönetimi**, 6.Baskı, Çev. Nihat Ülner - Mustafa Tüzel - Elçin Gen, İstanbul: İletişim Yayınları.

ADORNO, T. W., HORKHEİMER, M. (2014). **Aydınlanmanın Diyalektiği**, İstanbul: Kabalcı Yayıncılık.

ADORNO, T. W. (2003). "Kültür Endüstrisini Yeniden Düşünürken", **Cogito**, Sayı: 36, Çev. Bülent O. Doğan, 76-84.

AKTURAN, U. (2010). "Hedonik Tüketim Eğiliminin Plansız Satın Alma Eğilimi Üzerindeki Etkisinin Belirlenmesi", **Öneri Dergisi**, C.9, S.33, s.109-116.

ALBA, J. W., WILLIAMS, E. F. (2013). "Pleasure principles: A Review of Research on Hedonic Consumption", **Journal of Consumer Psychology**, Vol. 23, No. 1, s. 2-18.

ALİKILIÇ, İ., ÖZKAN, B. (2018). Bir Sosyal Medya Pazarlama Trendi, Hatırlı Pazarlama ve Etkileyiciler: Instagram Fenomenleri Üzerine Bir Araştırma, **Uluslararası Sosyal Bilimler Dergisi**, Cilt / Vol.: 1, Sayı: 2, s.43-57.

ANDERSON, P. (2007) "What is Web 2.0? Ideas, Technologies and Implications for Education", **JISC Technology & Standards Watch.**

ANDRIANI, A. (2015). "The Role of Social Studies Education at School to Guard against Hedonistic Life Style in the Global Era", **The Proceeding of the Commemorative Academic Conference for the 60th Anniversary of the 1955 Asian – African Conference in Bandung**, Indonesia, Ed. Prof. Dr. Sapriya M., Eri Kurniawan. M.A., Dr. Siti Nurbayani K, M., s.37-43.

AJZEN, I. (2005). **Attitudes, Personality and Behavior**, 2nd Edition, Open University Press.

APPEL, G., GREWA, L., HADI, R., STEPHEN, A. T. (2020). The Future of Social Media in Marketing, **Journal of the Academy of Marketing Science**, (48), s.79–95.

ARAYESS, S., GEER, D. (2017). "Social Media Advertising: How to Engage and Comply", **European Food and Feed Law Review**, Vol. 12, No. 6, s.529-531.

AREN, S. (1990). **100 Soruda Ekonomi El Kitabı**, 10.Baskı, İstanbul: Gerçek Yayınevi.

ARGYRIS, Y. A., MUQADDAM, A., LIANG, Y. (2020). "The Role of Flow in Dissemination of Recommendations for Hedonic Products in User-Generated Review Websites", **International Journal of Human–Computer Interaction**, 36:3, s.271-284.

ARIKAN, G. A. (2021). "Tüketimin Yeni Çırakları Youtuber Anneler", **9.Türkiye Lisansüstü Çalışmalar Kongresi Bildiriler Kitabı - IV**, İstanbul, s.209-229.

ARNOLD, M. J., REYNOLDS, K. E. (2003). "Hedonic Shopping Motivations", **Journal of Retailing,** 79, s.77–95.

ARNOLD, M. J., REYNOLDS, K. E. (2012). "Approach and Avoidance Motivation: Investigating Hedonic Consumption in a Retail Setting", **Journal of Retailing,** 88 (3), s.399–411.

ARONSON, E., WILSON, T. D., SOMMERS, S. M. (2018). **Social Psychology**, Tenth Edition, Pearson.

ARROW, K. J., DASGUPTA, P. S. (2009). "Conspicuous Consumption, Inconspicuous Leisure", **The Economic Journal**, November, Vol. 119, No. 541, s.497-516.

ASTER, E. (2005). İlkçağ ve Ortaçağ Felsefe Tarihi, Çev. Vural Okur, İstanbul: İm Yayın Tasarım.

AYDIN, A. (2010). "Hedonik Alışverişin Cinsiyet, Gelir ve Yerleşim Büyüklüğüne Göre Farklılaşması Üzerine Bir Araştırma", **Süleyman Demirel Üniversitesi İktisadi ve İdari Bilimler Fakültesi Dergisi**, C.15, S.3 s.435-452.

AYDOĞAN, F. (2009). "Eleştirel Perspektiften Yeni Medya", **Marmara İletişim Dergisi**, Sayı 15, s.185-194.

AZMOUR, M., SOUISSA, Y., CHAREF, F. (2021). "Territorial Intelligence: The Contribution Web 3.0 Technologies in Practice The Territorial Intelligence", **International Journal Of Accounting, Finance, Auditing, Management and Economics**, 2(2), s.93-106.

BABACAN, M. (2001). "Hedonik Tüketim ve Özel Günler Alışverişlerine Yansıması", **6 Ulusal Pazarlama Kongresi**, Erzurum, s.97-106.

BABIN, B. J., DARDEN, W. R., GRIFFIN, M. (1994). "Work and/or Fun: Measuring Hedonic and Utilitarian Shopping Value", **Journal of Consumer Research**, Vol. 20, No. 4, s. 644-656.

BACKALER, J. (2018). **Digital Influence: Unleash the Power of Influencer Marketing to Accelerate Your Global Business**, Springer International Publishing, Palgrave Macmillan.

BARNES, N. (2007). "Using Podcasts to Promote Government Documents Collections", **Library Hi Tech**, Vol. 25 No. 2, s.220-230.

BATRA, R., AHTOLA, O. T. (1990). Measuring the Hedonic and Utilitarian Sources of Consumer Attitudes, **Marketing Letters**, 2:2, s.159-170.

BAUDRILLARD, J. (2010). **Nesneler Sistemi**, Çev. Oğuz Adanır ve Aslı Karamollaoğlu, İstanbul: Boğaziçi Üniversitesi Yayınevi.

BAUDRILLARD, J. (2017). **Tüketim Toplumu**, 9. Baskı, Çev. Nilgün Tutal ve Ferda Keskin, İstanbul: Ayrıntı Yayınları.

BAUMAN Z. (1999). **Çalışma, Tüketicilik ve Yeni Yoksullar**, Çev. Ümit Öktem, İstanbul: Sarmal Yayınevi.

BAUMAN, Z. (2005). **Bireyselleşmiş Toplum**, Çev: Yavuz Alogan, İstanbul: Ayrıntı Yayınları.

BAUMAN, Z. (2009). **Does Ethics Have a Chance in a World of consumers?**, Harvard University Press.

BAUMAN, Z. (2010). **Küreselleşme: Toplumsal Sonuçları**, 3.Baskı, Ayrıntı Yayınları, İstanbul.

BAUMAN, Z., LYON, D. (2013). **Liquid Surveillance: A Conversation**, Polity Press.

BEARDEN, W. O., NETEMEYER, R. G., TEEL, J. E. (1989). "Measurement of Consumer Susceptibility to Interpersonal Influence", **Journal of Consumer Research**, Vol. 15, No. 4 s.473-481.

BEATTY, S. E., FERRELL, M. E. (1998). "Impulse Buying: Modeling Its Precursors", **Journal of Retailing**, Volume 74(2), s.169-191.

BEEMAN, W. O. (1986). **Freedom to Choose: Symbols and Values in American Advertising, Symbolizing America**, Ed. Herve Varenne, Lincoln: University of Nebraska Press.

BELK, R. W. (1995). "Studies in The New Consumer Behaviour", **Acknowledging Consumption: A Review of New Studies**, Edited by Daniel Miller, Routledge.

BELK, R. W., GER, G., ASKEGAARD, S. (2003). "The Fire of Desire: A Multisited Inquiry into Consumer Passion", **Journal of Consumer Research**, Vol.30, No.3, s.326-351.

BIAUDET, S. (2017). Influencer Marketing as a Marketing Tool The process of creating an Influencer Marketing Campaign on Instagram, Degree Thesis, **Arcada University of Applied Sciences**, Finland.

BİNARK, M. (2015). **Yeni Medya Çalışmalarında Araştırma Yöntem ve Teknikleri**, İstanbul, Ayrıntı Yayınları.

BOCOCK, R. (1993). **Consumption**, Routledge, New York.

BOONE, L. E., KURTZ, D. L. (2011). **Contemporary Marketing**, 15th Edition, South-Western.

BOTER, J., WEDEL, M. (1999). "Segmentation of Hedonic Consumption: An Application of Latent Class Analysis to Consumer Transaction Databases", **Journal of Market Focused Management**, 3, s.295–311.

BOYD, D. M. (2008). "Taken Out of Context - American Teen Sociality in Networked Publics", Unpublished Doktoral Thesis, **University of California**, Berkeley.

BOYD, D. M., ELLISON, N. B. (2008). Social Network Sites: Definition, History, and Scholarship, **Journal of Computer-Mediated Communication**, (13), s.210-230.

BOZARTH, J. (2010). **Social Media for Trainers: Techniques for Enhancing and Extending Learning**, Pfeiffer.

BOZKURT, İ. (2014). **İletişim Odaklı Pazarlama**, 4.Baskı, İstanbul: Mediacat Kitapları.

BRAKUS, J. J., BERND H. S., ZARANTONELLO, L. (2009). "**Brand Experience: What Is It? How Is It Measured? Does It Affect Loyalty?"**, **Journal of Marketing,** Vol.73, s.52–68.

BRYMAN, A., CRAMER, D. (2005). **Quantitative Data Analysis for SPSS 12 and 13: A Guide for Social Scientists**, New York, Routledge.

BROWN, B., HAYES, N. (2008). **Influencer Marketing Who Really Influences Your Customers?,** Butterworth-Heinemann.

BROWN, T. A. (2006). **Confirmatory Factor Analysis for Applied Research**, New York, The Guilford Press.

BRUNS, A., BAHNISCH, M. (2009). **Social Media: Tools for User-Generated Content Vol.1 - State of the Art March**, Smart Services CRC Pty Ltd, Australia.

BURGER, J. M. (2006). **Kişilik**, Çev. İnan Deniz Erguvan Sarıoğlu, İstanbul: Kaknüs Yayınları

CAMPBELL, C. (2018). **The Romantic Ethic and the Spirit of Modern Consumerism**, Palgrave Macmillan.

CAMPBELL, C., FARRELL, J. R. (2020). More Than Meets The Eye: The Functional Components Underlying Influencer Marketing, **Business Horizons,** Vol. 63, Issue 4, July–August, s.469-479.

CARMINES, E. G., ZELLER, R. A. (1987). **Reliability and Validity Assessment**, Ninth Printing, USA, Sage Publications.

CARTER, S. (2007). **The New Language of Business: SOA & Web 2.0**, IBM Press.

CHANG, E., BURNS, L. D., FRANCIS, S. K. (2004). "Gender Differences in The Dimensional Structure of Apparel Shopping Satisfaction Among Korean Consumers: The Role of Hedonic Shopping Value", **Clothing and Textiles Research Journal**, 22(4), s.185-199.

CHENG, Z. H., CHANG, C. T., LEE, Y. K. (2020). "Linking Hedonic and Utilitarian Shopping Values To Consumer Skepticism and Green Consumption: The Roles of Environmental Involvement and Locus of Control", **Review of Managerial Science**, (14), s.61–85.

CHEUNG; M. L., PIRES, G. D., ROSENBERGER, P. J. (2018). "Explorıng The Effect of Social Media Marketing on Consumer-Brand Engagement", **Global Business & Economics Anthology**, Vol. 1, s.1-15.

CHOPRA, A., AVHAD, V., JAJU, S. (2021). "Influencer Marketing: An Exploratory Study to Identify Antecedents of Consumer Behavior of Millennial", **Business Perspectives and Research**, 9(1) s.77–91.

CHOUDHURY, N. (2014). "World Wide Web and Its Journey from Web 1.0 to Web 4.0", **International Journal of Computer Science and Information Technologies**, Vol. 5 (6), s.8096-8100.

CONSTANTINIDES, E., FOUNTAIN, S. J. (2008). "Web 2.0: Conceptual Foundations and Marketing Issues", **Journal of Direct Data and Digital Marketing Practice**, Volume 9, 231–244.

CONSTANTINIDES, E., M. C. Z. STAGNO. (2011). "Potential of The Social Media as Instruments of Higher Education Marketing: A Segmentation Study", **Journal of Marketing for Higher Education**, 21:1, s.7-24.

CORRADO, E. M. (2011). "Delicious Subject Guides: Maintaining Subject Guides Using a Social Bookmarking Site", Ed. Joyce McIntosh, **Cataloging and Indexing: Challenges and Solutions**, Apple Academic Press, 89-104.

CORRIGAN, P. (1997). **The Sociology of Consumption**, Sage Publications.

ÇAĞLIYAN, V., IŞIKLAR, E. Z., HASSAN, A.S. (2016). "Üniversite Öğrencilerinin Satın Alma Davranışlarında Sosyal Medya Reklamlarının Etkisi: Selçuk Üniversitesi'nde Bir Araştırma", **Selçuk Üniversitesi Sosyal ve Teknik Araştırmalar Dergisi**, 11, s.43-56.

ÇELİK, S. (2009). **Hazsal ve Faydacı Tüketim**, İstanbul, Derin Yayınları.

DATEREPORTAL (2021A). Digital 2021: Turkey, https://datareportal.com/reports/digital-2021-turkey, 14 Kasım 2021.

DATEREPORTAL (2021B). Instagram Stats and Trends, https://datareportal.com/essential-instagram-stats, 14 Kasım 2021.

DAWLEY, L. (2009). "Social Network Knowledge Construction: Emerging Virtual World Pedagogy", **On the Horizon**, Vol. 17 No. 2, s.109-121.

DEGES, F. (2018). **Quick Guide Influencer Marketing**, Springer Gabler.

DEMİRLİ, C., KÜTÜK, Ö. F. (2010). "Anlamsal Web (Web 3.0) Ve Ontolojilerine Genel Bir Bakış", İstanbul Ticaret Üniversitesi Fen Bilimleri Dergisi, 9(18), S.97-107.

DE VEIRMAN, M., CAUBERGHE, V., HUDDERS, L. (2017). Marketing Through Instagram Influencers: The Impact of Number of Followers and Product Divergence on Brand Attitude, **International Journal of Advertising**, 36:5, s.798-828.

DHAR, R., WERTENBROCH, K. (2000). "Consumer Choice Between Hedonic and Utilitarian Goods", **Journal of Marketing Research**, Vol. XXXVII, February, s.60–71.

DİJİLOPEDİ (2021). 2021 Dünya İnternet, Sosyal Medya ve Mobil Kullanım İstatistikleri, https://dijilopedi.com/2021-dunya-internet- sosyal-medya-ve-mobil-kullanim-istatistikleri/, 19 Kasım 2021.

DIMMICK, J., CHEN, Y., LI, Z. (2004). "Competition Between the Internet and Traditional News Media: The Gratification-Opportunities Niche Dimension", The Journal of Media Economics, 17(1), s.19–33.

DOOB, L. W. (1947). **The Behavior of Attitudes**, Psychological Review Vol. 54, Iss. 3, s.135-156.

DORUK, E. C. (2015). **İknanın Sosyal Psikolojisi**, İstanbul: Derin Yayınları

DRURY, G. (2008). "Opinion piece: Social media: Should Marketers Engage and How Can it be Done Effectively?", **Journal of Direct, Data and Digital Marketing Practice**, (9), s.274-277.

DURNING, A. T. (1992). **How Much Is Enough?**, W. W. Norton & Company.

DURUKAN, T., BOZACI, I., HAMSIOĞLU, A. B. (2012). "An Investigation of Customer Behaviours in Social Media", **European Journal of Economics, Finance and Administrative Sciences**, Issue 44, s.148-158.

ELLIS, B. B. (1989). "Differential Item Functioning: Implications for Test Translations", **Journal of Applied Psychology**, 74 (6), s.912-921.

ELLIS, B. B., MINSEL, B., BECKER, P. (2007). "Evaluation of Attitude Survey Translations: An Investigation Using Item Response Theory", **International Journal of Psychology**, 24, s.665-684.

ELLISON, N., HARDEY, M. (2014). "Social Media and Local Government: Citizenship, Consumption and Democracy", **Local Government Studies**, 40:1, s.21-40.

ELLOIOTT, R., WATTANASUWAN, K. (1988). "Brands as Symbolic Resources for The Construction of Identity", **International Journal of Advertising**, 17(2), s.131-144.

ERDOĞAN, İ. (1999). "Popüler Kültür, Kültür Alanında Egemenlik ve Mücadele", **Popüler Kültür ve İktidar: Popüler Kültür Üzerine Kuramsal İncelemeler**, Der. Nazife GÜNGÖR, Ankara: Vadi Yayınları, s.18-52.

ERDOĞAN, İ., ALEMDAR, K. (2005). **Öteki Kuram: Kitle İletişim Kuram ve Araştırmalarının Tarihsel ve Eleştirel Bir Değerlendirmesi**, 2.Baskı, Ankara, Erk Yayınları.

FAY, B., CAKIM, I, CARPENTER, S., HERSHBERGER, S., O'DRISCOLL, S., RABASCA, E., SELVAS, F., SUCKERNEK, W. (2017). **Influencer Handbook: The Who, What, When, Where, How, and Why of Influencer Marketing**, Word of Mouth Marketing Association.

FEATHERSTONE, M. (2007). **Consumer Culture and Postmodernism**, Second Edition, Sage Publications.

FELIX, L., STOLARZ, D. (2006). **Hands-On Guide to Video Blogging and Podcasting: Emerging Media Tools for Business Communication**, Focal Press.

FETTAHLIOĞLU, H. S., YILDIZ A., BİRİN C. (2014). "Hedonik Tüketim Davranışları: Kahramanmaraş Sütçü İmam Üniversitesi ve Adıyaman Üniversitesi Öğrencilerinin Hedonik Alışveriş Davranışlarında Demografik Faktörlerin Etkisinin Karşılaştırmalı Olarak Analizi", **The Journal of Academic Social Science Studies**, Number: 27, Autumn I, s.307-331.

FIELD, A. (2009). **Discovering Statistics Using SPSS**, Third Edition, Sage Publications.

FILIERI, R. (2015). "What Makes Online Reviews Helpful? A Diagnosticity-Adoption Framework to Explain Informational and Normative Influences in E-WOM", **Journal of Business Research**, 68, s.1261–1270.

FIRAT, A. F., DHOLAKİA, N. (2003). **Consuming People: From Political Economy to Theaters of Consumption**, Routledge.

FISKE, J. (1989). **Understanding Popular Culture**, Routledge.

FOXALL, G. R. (2014). **Consumer Behaviour A Practical Guide**, Routledge.

FROMM, E. (1962). **The Art of Loving**, Harper & Row.

FROMM, E. (1994). **Erdem ve Mutluluk**, 2.Baskı, Çev.Ayda Yörükân, İstanbul, Türkiye İş Bankası Kültür Yayınları.

FROMM, E. (2003). **Sahip Olmak Ya Da Olmak**, Çev. Aydın Arıtan, İstanbul, Arıtan Yayınevi.

FUCHS, C. (2014). **Social Media: A Critical Introduction**, SAGE Publications.

GANS, H. J. (2008). **Popular Culture and High Culture: An Analysis and Evaluation Of Taste**, Second Edition, Basic Books.

GARDENER, K. (2020). Influencer Marketing Stats 2020: Seven Unbelievable, Yet True Facts, https://www.awin.com/gb/influencer-marketing/7-facts-about-influencer-marketing, 6 Temmuz 2021.

GERÇİK, İ. Z. (2015). **İletişim Psikolojisi Dikta Değil İkna**, 3.Baskı, İstanbul, Küre Yayınları.

GHERASIM, A., GHERASIM, D., VASILOAIA, M. (2012). "Communication in Marketing Promotion", **Economy Transdisciplinarity Cognition**, Vol. 15, Issue 1, s.293-299.

GLUCKSMAN, M. (2017). "The Rise of Social Media Influencer Marketing on Lifestyle Branding: A Case Study of Lucie Fink", **Elon Journal of Undergraduate Research in Communications**, Vol. 8, No. 2, Fall, s.77-87.

GOODMAN, D. J., COHEN, M. (2003). **Consumer Culture A Reference Handbook**, ABC-CLIO.

GOTTDIENER, M. (1985). "Hegemony and Mass Culture: A Semiotic Approach", **American Journal of Sociology**, Volume 90, Number 5, s.979-1001.

GRUBB, E. L., GRATHWOHL, H. L. (1967). "Consumer Self-Concept, Symbolism and Market Behavior: A Theoretical Approach", **Journal of Marketing**, Vol. 31, October, s.22-27.

GÜÇDEMİR, Y. (2017). **Sosyal Medya – Halkla İlişkiler, Reklam ve Pazarlama**, İstanbul, Derin Yayınları.

GÜLLÜLÜ, U., ÜNAL, S., BİLGİLİ, B. (2010). "Kendini Gösterim ve Kişilerarası Etkileşimin Gösterişçi Tüketim Üzerindeki Etkilerini Belirlemeye Yönelik Bir Araştırma", **Hacettepe Üniversitesi İktisadi ve İdari Bilimler Fakültesi Dergisi**, Cilt 28, Sayı 1, s.105-139.

GÜNGÖR, N. (2016). **İletişim-Kuramlar Yaklaşımlar**, 3.Baskı, Ankara, Siyasal Kitabevi.

GÜVEN, E. Ö. (2009). Hedonik Tüketim: Kavramsal bir inceleme, **Anadolu Bil Meslek Yüksekokulu Dergisi**, Sayı: 13, 65-72.

GÜZEL, M. (2007). "Küreselleşme, Tüketim Kültürü ve İnternetteki Gençlik Siteleri", **Yeni Medya Çalışmaları,** Der. Mutlu Binark, Ankara, Dipnot Yayınları.

HAIR, J. F., BLACK, W. C., BABIN, B. J., ANDERSON, R. E. (2013). **Multivariate Data Analysis**, 7th Edition, Pearson, New Jersey.

HARTMAN, J. B., SHIM, S., BARBER, B., O'BRIEN, M. (2006). "Adolescents' Utilitarian and Hedonic Web-Consumption Behavior: Hierarchical Influence of Personal Values and Innovativeness", **Psychology & Marketing**, Vol. 23(10), s.813–839.

HAUSMAN, A. (2000). "A Multi-Method Investigation of Consumer Motivations in Impulse Buying Behavior", **Journal of Consumer Marketing**, Vol. 17 Issue: 5, s.403-426.

HARIDAKIS, P., HANSON, G. (2009). "Social Interaction and Co-Viewing With YouTube: Blending Mass Communication Reception and Social Connection", **Journal of Broadcasting & Electronic Media,** 53(2), s.317–335.

HEIJDEN, H. (2004). "User Acceptance of Hedonic Information Systems", **MIS Quarterly**, Vol. 28, No. 4, December, s. 695-704.

HIRSCHMAN, E. C. (1983). "Predictors of Self-Projection, Fantasy Fulfillment, and Escapism", **The Journal of Social Psychology**, 120:1, s.63-76.

HIRSCHMAN, E. C., HOLBROOK, M. B. (1982). "Hedonic Consumption: Emerging Concepts, Methods and Propositions", **Journal of Marketing**, Vol. 46 (Summer 1982), s.92-101.

HO, H. C. vd. (2020). Hedonic and Utilitarian Value As A Mediator of Men's Intention to Purchase Cosmetics, **Journal of Global Fashion Marketing**, 11:1, s.71-89.

HOPKINSON, G. C., PUJARI, D. (1999). "A Factor Analytic Study of The Sources of Meaning in Hedonic Consumption", **European Journal of Marketing**, Vol. 33 No. 3/4, s.273-290.

HOWELL, D. C. (2017). **Fundamental Statistics for The Behavioral Sciences**, Ninth Edition, Cengage Learning.

HOYER, W. D., MACINNIS, D. J., PIETERS, R. (2012). **Consumer Behavior**, Sixth Edition, South-Western College.

ILLICH, I. (2000). **Tüketim Köleliği**, 2.Baskı, Çev. Mesut Karaşahan, İstanbul, Pınar Yayınları.

İNCEOĞLU, M. (2010). **Tutum Algı İletişim**, 5. Baskı, İstanbul, Beykent Üniversitesi Yayınları.

İPEK, S. (2017). Pazarlamanın Yeni Divası "Influencer Marketing, https://pazarlamaturkiye.com/pazarlamanin-yeni-divasi-influencer-marketing/, 1 Temmuz 2021.

İSTANBUL ÜNİVERSİTESİ (2018). 2019-2023 Stratejik Plan, https://cdn.istanbul.edu.tr/FileHandler2.ashx?f=istanbul-universitesi-2019-2023-stratejik-plani.pdf, 8 Aralık 2021.

JAHNKE, M. (2018). **Influencer Marketing**, Springer Gabler.

JIN, S. V., RYU, E. (2020). "I'll Buy What She's #Wearing": The Roles of Envy Toward and Parasocial Interaction with Influencers in Instagram Celebrity-Based Brand Endorsement and Social Commerce", **Journal of Retailing and Consumer Services**, 55, 102121, 2, s.1-15.

KADIOĞLU, Z. K. (2014). **Tüketim İletişimi – Süreçler, Algılar ve Tüketici**, İstanbul, Pales Yayınları.

KAĞITÇIBAŞI, Ç. (2014). **Dünden Bugüne İnsan ve İnsanlar Sosyal Psikolojiye Giriş**, 16.Basım, İstanbul, Evrim Yayınevi.

KANG, J., POAPS, H. P. (2010). Hedonic and Utilitarian Shopping Motivations of Fashion Leadership, **Journal of Fashion Marketing and Management**, Vol. 14, No. 2, s.312-328.

KAKAR, A. K. (2013). "Exploring The Impact of Hedonic and Utilitarian Value of Information Systems on User Loyalty and Word-Of-Mouth". **SAIS 2013 Proceedings**, 16, s.76-81.

KAPLAN, A.M., HAENLEIN, M. (2010). Users of The World, Unite! The Challenges and Opportunities of Social Media, **Business Horizons**, (53), s.59-68.

KARDES, F. R., CRONLEY, M. L., CLINE, T. W. (2010). **Consumer Behavior**, Cengage Learning.

KIETZMANN, J. H., HERMKENS, K., MCCARTHY, I. P., SILVESTRE, B. S. (2011). Social Media? Get Serious! Understanding The Functional Building Blocks of Social Media, **Business Horizons**, 54, s.241-251.

KELLNER, D. (1998). "Globalization and the Postmodern Turn". In R. Axtmann (Ed.), **Globalization and Europe: Theoretical and Empirical Investigations**, London: Pinter, s.23-42.

KELLNER, D. (2001). "Popüler Kültür ve Postmodern Kimliklerin İnşası", **Doğu Batı Düşünce Dergisi: Popüler Kültür**, Çev. Gülcan Seçkin, 2.Baskı, Sayı: 15, s.187-219.

KESKİN, S., BAŞ, M. (2015). Sosyal Medyanın Tüketici Davranışları Üzerine Etkisinin Belirlenmesi**, Gazi Üniversitesi İktisadi ve İdari Bilimler Fakültesi Dergisi**, 17 (3), s.51-69.

KHAN, M. (2006). **Consumer Behaviour and Advertising Management**, New Age International (P) Ltd. Publishers.

KIM, S. A., KIM, J. (2016). "The Influence of Hedonic Versus Utilitarian Consumption Situations on The Compromise Effect", **Mark Lett**, 27, s.387–401.

KIM, H. S., PARK, J. Y., JIN, B. (2008). "Dimensions of online community attributes: Examination of online communities hosted by companies in Korea", I**nternational Journal of Retail & Distribution Management**, Vol. 36 No. 10, s.812-830.

KITCHEN, P. J. (1993). Marketing Communications Renaissance, **International Journal of Advertising**, 12:4, s.367-386.

KLEIN, K., MELNYK, V. (2016). "Speaking to The Mind or The Heart: Effects of Matching Hedonic Versus Utilitarian Arguments and Products", **Marketing Letters**, Vol. 27, No. 1, March, s. 131-142.

KOÇ, E. (2015). **Tüketici Davranışı ve Pazarlama Stratejileri**, 6.Baskı, Seçkin Yayıncılık, Ankara.

KOLBITSCH, J., MAURER, H. (2006). "The Transformation of the Web: How Emerging Communities Shape the Information We Consume", **Journal of Universal Computer Science**, vol. 12, no. 2, s.187-213.

KORKMAZ, İ., DAL, N. E. (2020). "Hedonik ve Faydacı Tüketim", **İktisat ve İdari Bilimlerde Güncel Akademik Çalışmalar**, Ed. Mustafa Hatipler, s.73-86.

KOTLER, P., KELLER, K. L. (2016). **Marketing Management**, Pearson

KOTLER, P., KARTAJAYA, H., SETIAWAN, I. (2017). **Marketing 4.0: Moving from Traditional to Digital**, Wiley.

KÖKER, N. E., MADEN D. (2012). "Hazcı ve Faydacı Tüketim Bağlamında Tüketicinin Ürün Temelli Yenilikçiliği Algılaması: Amprik Bir Araştırma", **İşletme Araştırmaları Dergisi**, Cilt:4, Sayı:2, s.94-121.

KRASNIAK, M., ZIMMERMAN, J., NG, D. (2021). **Social Media Marketing All-in-One For Dummies**, 5th Edition, John Wiley & Sons.

KRONROD, A., GRINSTEIN, A., WATHIEU, L. (2012). "Enjoy! Hedonic Consumption and Compliance with Assertive Messages", **Journal of Consumer Research**, Vol. 39, No. 1, June, s. 51-61.

KUIKKA, A., LAUKKANEN, T. (2012). "Brand Loyalty and The Role of Hedonic Value", **Journal of Product & Brand Management**, Vol. 21 Issue: 7, s.529-537.

KWON, K. N., JAIN, D. (2009). "Multichannel Shopping Through Nontraditional Retail Formats: Variety-Seeking Behavior With Hedonic and Utilitarian Motivations", **Journal of Marketing Channels**, 16:2, s.149-168.

LANG, K., LANG, G. E. (2009). "Mass Society, Mass Culture, and Mass Communication: The Meaning of Mass", **International Journal of Communication**, (3), s.998-1024.

LARSEN, G., LAWSON, R., TODD, S. (2010). The Symbolic Consumption of Music, **Journal of Marketing Management**, 26:7-8, 671-685.

LASCH, C. (1991). **The Culture of Narcissism: American Life in an Age of Diminishing Expectations**, W. W. Norton & Company.

LEFEBVRE, H. (2007). **Modern Dünyada Gündelik Hayat**, Çev.Işın Gürbüz, İkinci Baskı, İstanbul: Metis yayınları.

LE BON, G. (1997). **Kitleler Psikolojisi**, Der. Yunus Ender, İstanbul: Hayat Yayınları.

LERMAN, K. (2007). "Social Information Processing in Social News Aggregation", **IEEE Internet Computing**, Vol. 11, No. 6, s.16-28.

LIM, E. A. C., ANG, S. H. (2008). "Hedonic vs. Utilitarian Consumption: A Cross-Cultural Perspective Based On Cultural Conditioning", **Journal of Business Research**, 61, s.225–232.

LISTER vd. (2009). **New Media: A Critical Introduction**, 2nd Edition, Routledge.

LOU, C., Yuan, S. (2019). "Influencer Marketing: How Message Value and Credibility Affect Consumer Trust of Branded Content on Social Media", **Journal of Interactive Advertising**, Vol. 19, No. 1, s.58–73.

LUTHANS, F., DOH, J. (2017). **International Management - Culture, Strategy, and Behavior**, McGraw-Hill Education.

MACDONALD, D. (1963). **A Theory of Mass Culture", Mass Culture The Popular Arts in America**, Edited by Bernard Rosenberg and David Manning White, The Free Press, New York.

MACİT, M. H. (2009). "Teleolojik Etik Anlayışın Deontolojik Eleştirisi, Kaygı", **Uludağ Üniversitesi Fen-Edebiyat Fakültesi Felsefe Dergisi**, s.83-91.

MÄENPÄÄ vd. (2006). "More Hedonic Versus Less Hedonic Consumption Behaviour in Advanced Internet Bank Services", **Journal of Financial Services Marketing,** Vol. 11, s.14–16.

MANGOLD, W. G., FAULDS, D. J. (2009). "Social Media: The New Hybrid Element of The Promotion Mix", **Business Horizons**, 52, s.357-365.

MANOVICH, L. (2002). **The Language of New Media**, MIT Press.

MARCUSE, H. (1991). **One-Dimensional Man**, Second Edition, Routledge.

MARSHALL, G. (1999). **Sosyoloji Sözlüğü**, Çev. Osman Akınhay ve Derya Kömürcü, Ankara, Bilim ve Sanat Yayınları.

MARTENSEN, A., SCHACK, S. B., ZAHID, A.L. (2018). "How Citizen Influencers Persuade Their Followers", **Journal of Fashion Marketing and Management**, Vol. 22 No. 3, s. 335-353.

MASON, R. (1984). "Conspicuous Consumption: A Literature Review", **European Journal of Marketing**, Vol. 18 No. 3, s.26-39.

MATHEWS, C., AMBROISE, L., BRIGNIER, J. M. (2009). Hedonic and Symbolic Consumption Perceived Values: Opportunities for Innovators and Designers in The Fields of Brand and Product Design", **Renaissance & Renewal in Management Studies**, Liverpool, United Kingdom, S.1-32.

MAYFIELD, A. (2008). What is Social Media, iCrossing, https://icrossing.co.uk/sites/default/files _uk/insight_pdf_files/ What%20is%20Social%20 Media_iCrossing_ebook.pdf, 8 Mayıs 2021.

MCCRACKEN, G. (1986). "Culture And Consumption: A Theoretical Account Of The Structure And Movement Of The Cultural Meaning Of Consumer Goods", J**ournal Of Consumer Research,** Vol. 13, s.71-84.

MCGUIRE, W. J. (1976). "Some Internal Psychological Factors Influencing Consumer Choice", **Journal of Consumer Research**, Vol. 2, March, s.302-319.

MILLAN, E., REYNOLDS, J. (2014). "Self-construals, Symbolic and Hedonic Preferences, and Actual Purchase Behavior", **Journal of Retailing and Consumer Services**, (21), s.550–560.

MORAN, M. (2021). 29 Influencer Marketing Statistics To Inform Your Strategy, https://startupbonsai.com/influencer-marketing-statistics/#what-is-influencer-marketing, 6 Temmuz 2021.

MORGAN, C. T., KING, R. A., WEISZ, J. R., SCHOPLER, J. (1986). **Introduction to Psychology**, McGraw Hill Education.

MORIARTY, S., MITCHELL, N., WELLS, W. (2015). **Advertising & IMC Principles and Practice**, Tenth Edition, Pearson.

MOTHERSBAUGH, D. L., HAWKINS, D. I. (2015). **Consumer Behavior Building Marketing Strategy**, Thirteenth edition, McGraw-Hill.

MULAIK, S. A. (2009). **Foundations of Factor Analysis Foundations of Factor Analysis,** Second Edition, Florida, Taylor & Francis Group.

MURUGESAN, S. (2007). "Understanding Web 2.0", **IT Pro**, s.34-41.

NAIK, U., SHIVALINGAIAH, D. (2008). "Comparative Study of Web 1.0, Web 2.0 and Web 3.0", **6th International CALIBER 2008**, University of Allahabad, Allahabad, s.499-507.

NETI, S. (2011). "Social Media and Its Role in Marketing" **International Journal of Enterprise and Business Systems**, Vol.1, Issue.2, 1-15.

NEWMAN, R., CHANG, V., WALTERS, R. J., WILLS, G. B. (2016). "Web 2.0—The Past and The Future", **International Journal of Information Management**, 36, s.591–598.

NIRSCHL, M., STEINBERG, L. (2018). **Einstieg in das Influencer Marketing: Grundlagen, Strategien und Erfolgsfaktoren**, Springer Gabler.

O'BRIEN, K., TERSCHLUSE, C. (2009). "Determining the Impact of Customer Relationships Social Media Measurement & Analysis", **Crimson Consulting Group,** https://fdocuments.in/document/determining-the-impact-of-customer-relationships -social-media-measurement-analysis.html, 30 Haziran 2021.

ODABAŞI, Y.: (2009). **Postmodern Pazarlama**, 3.Baskı, İstanbul, MediaCat Kitapları.

ODABAŞI, Y. (2012). **Tüketici Davranışları**, Eskişehir, Anadolu Üniversitesi Yayınları

ODABAŞI, Y. (2017). **Tüketim Kültürü**, 5.Baskı, İstanbul, Aura Kitapları.

OKADA, E. M. (2005). "Justification Effects on Consumer Choice of Hedonic and Utilitarian Goods", **Journal of Marketing Research**, Vol.42, No.1, Febuary, s.43-53.

OLSON, J. M., MAIO, G. R. (2003). "Attitudes in Social Behavior", **Handbook of Psychology**, Volume 5 Personality and Social Psychology, Ed. Irving B. Weiner, John Wiley & Sons, Inc.

O'SHAUGHNESSY, J., O'SHAUGHNESSY, N. J. (2002). "Marketing, the Consumer Society and Hedonism", **European Journal of Marketing**, Vol. 36 Issue: 5/6, s.524-547.

OVERBY, J. W., LEE, E. J. (2006). "The Effects of Utilitarian and Hedonic Online Shopping Value on Consumer Preference and Intentions", **Journal of Business Research**, (59), s.1160–1166.

OYSERMAN, D., ELMORE, K., SMITH, G. (2012). "Self, Self-Concept, and Identity", **Handbook of Self and Identity**, Second Edition, Edited by Mark R. Leary and June Price Tangney, The Guilford Press.

ÖNER, N. (2012). **Türkiye'de Kullanılan Psikolojik Testlerden Örnekler Bir Başvuru Kaynağı**, 7. Baskı, İstanbul, Boğaziçi Üniversitesi Yayınevi.

ÖZCAN, B. (2007). "Hedonizm ve Kimlik Temeline Dayalı Postmodern Tüketim Yaklaşımı", **İstanbul Üniversitesi Sosyoloji Konferansları Dergisi**, Sayı:35, s.131-147.

ÖZDEMİR, Ş., YAMAN, F. (2007). "Hedonik Alışverişin Cinsiyete Göre Farklılaşması Üzerine Bir Araştırma", **Eskişehir Osmangazi Üniversitesi İİBF Dergisi**, 2(2), s.81-91.

ÖZDEMİR, Ş. (2007). Hazcı (Hedonik) Tüketim Davranışlarında Televizyonun Rolü: SDÜ Öğrencileri Üzerine Bir Araştırma, Yayımlanmamış Yüksek Lisans Tezi, **SDÜ Sosyal Bilimler Enstitüsü**, Isparta.

ÖZTÜRK, Ş. (2015). "Sosyal Medyada Etik Sorunlar", **Selçuk İletişim**, 9 (1), 287-311.

ÖZKAN, A. (2014). **Reklam Yönetimi**, İstanbul, İstanbul Ticaret Odası Yayınları.

PARK, E. J., KIM, E. Y., FORNEY, J. C. (2006). "A Structural Model of Fashion-Oriented Impulse Buying Behavior", **Journal of Fashion Marketing and Management: An International Journal**, Vol. 10 Issue: 4, s.433-446.

PARKER, C. (2010). **301 Ways to Use Social Media To Boost Your Marketing**, McGraw-Hill.

PARSONS, E., MACLARAN, P. (2009). **Contemporary Issues in Marketing and Consumer Behaviour**, Elsevier Publishing, Oxford.

PASSANT, A., HASTRUP, T., BOJARS, U., BRESLIN, J. (2008). "Microblogging: "A Semantic and Distributed Approach", **4th Workshop on Scripting for the Semantic Web co-located with ESWC2008**, Tenerife, Spain, s.1-12.

PETER, J. P., OLSON, J. C. (2010). **Consumer Behavior & Marketing Strategy**, Ninth Edition, McGraw-Hill/Irwin, New York.

PETERSON, R. L. (2007). **Inside the Investor's Brain The Power of Mind Over Money**, Wiley Trading.

PETT, M. A., LACKEY, N. R., SULLIVAN, J. J. (2003). **Making Sense of Factor Analysis: The Use of Factor Analysis for Instrument Development in Health Care Research**, SAGE Publications, Inc.

PHOEBE. T. L. (2007). An Insight of Blogosphere Over The Internet, **JASA 3**, July, s.65-68.

RAJIV, LAL, M. (2011). "Web 3.0 in Education & Research, BVICAM's" **International Journal of Information Technology**, 3(2), s.335-340.

REN, J., NICKERSON, J. V. (2019). Arousal, Valence, and Volume: How The Influence of Online Review Characteristics Differs with Respect to Utilitarian and Hedonic Products, **European Journal of Information Systems**, 28:3, s.272-290.

RIGBY, B. (2008). **Mobilizing Generation 2.0 A Practical Guide to Using Web 2.0 Technologies to Recruit, Organize, and Engage Youth**, Jossey-Bass.

ROOK, D. W. (1987). "The Buying Impulse", **Journal of Consumer Research**, Vol. 14, s.189-199.

RYAN, D. (2014). **Understanding Digital Marketing: Marketing Strategies for Engaging The Digital Generation**, Third Edition, Kogan Page.

RYU, K., HAN, H., JANG, S. S. (2010). "Relationships Among Hedonic and Utilitarian Values, Satisfaction and Behavioral Intentions in The Fast-Casual Restaurant Industry", **International Journal of Contemporary Hospitality Management**, Vol. 22, Issue: 3, s.416-432.

SAFKO, L. (2012). **The Social Media Bible: Tactics, Tools and Strategies for Business Success**, 3rd Edition, Wiley.

SAME, S., LARIMO, J. (2012). "Marketing Theory: Experience Marketing and Experiential Marketing", **7th International Scientific Conference "Business and Management 2012**" May 10-11, Vilnius, Lithuania, s.480-487.

SAMMIS, K., LINCOLN, C., POMPONI, S. (2015). **Influencer Marketing For Dummies**, John Wiley and Sons Inc.

SANTORA, J. (2021). 100 Influencer Marketing Statistics For 2021, Influencer Marketing Hub, https://influencermarketinghub.com/influencer-marketing-statistics/, 6 Temmuz 2021.

SAUNDERS, M. N. K., LEWIS, P., THORNHILL, A. (2019). **Research Methods For Business Students**, Eighth Edition, Pearson Education.

SCARPI, D. (2020). **Hedonism, Utilitarianism, And Consumer Behavior: Exploring The Consequences Of Customer Orientation**, Palgrave Macmillan.

SCHELL, B. H. (2007). **The Internet and society: A reference handbook**, ABC-CLIO Inc.

SCHERHORN, G., REISCH, L.A., RAAB, G. (1990). "Addictive Buying in West Germany: An Emprical Study", **Journal of Consumer Policy**, Vol. 13, s. 355-387.

SCHIFFMAN, L. G., WISENBLIT, J. (2015). **Consumer Behavior**, Pearson.

SCHMITT, B. (1999). "Experiential Marketing", **Journal of Marketing Management**, 15:1-3, s.53-67.

SEKARAN, U. (2003). **Research Methods For Business: A Skill Building Approach**, Fourth Edition, USA, John Wiley & Sons Inc.

SHAW, I., ALDRIDGE, A. (2003). "Consumerism, Health and Social Order", **Social Policy and Society**, 2(1), 35-43.

SICILIA, M., PALAZON, M. (2008). "Brand Communities on The Internet: A Case Study of Coca-Cola's Spanish Virtual Community", **Corporate Communications: An International Journal**, Vol. 13 No. 3, s.255-270.

SINGH, S. (2010). **Social Media Marketing For Dummies**, Wiley, Hoboken, N.J.

SİRECİ, S. G., BERBEROĞLU, G. (2010). "Using Bilingual Respondents to Evaluate TranslatedAdapted Items", **Applied Measurement In Education**, 13 (3), s.229-248

SOEBANDHI, S. vd. (2019). "Utilitarian and Hedonic Motivations: Its Influences on Search and Purchase Intention on Instagram", **Proceedings of the International Conference on Industrial Engineering and Operations Management**, March 5-7, Bangkok, Thailand, s.1744-1751.

SOLIS, B., BREAKENRIDGE, D. (2009). **Putting the Public Back in Public Relations**, Pearson Education, USA.

SOLOMON, M. R. (2017). **Consumer Behavior-Buying, Having, and Being**, Twelfth Edition, Pearson.

STATISTA (2021). Distribution of Instagram users worldwide as of October 2021, by age group, https://www.statista.com/statistics/325587/ instagram-global-age-group/, 6 Aralık 2021.

STERN, H. (1962). "The Significance of Impulse Buying Today", **Journal of Marketing**, April, s.59-62.

THOMPSON, C. J. (1997). "Interpreting Consumers: A Hermeneutical Framework for Deriving Marketing Insights from the Texts of Consumers' Consumption Stories", **Journal of Marketing Research**, Vol. 34, No. 4, 438-455.

TAPRIAL, V., KANWAR, P. (2012). **Understanding Social Media**, Ventus Publishing ApS.

TAPSCOTT, D. (2008). **Grownup Digital-How the Net Generation is Changing Your World**, McGraw-Hill,

TASNER, M. (2010). **Marketing in the Moment: The Practical Guide to Using Web 3.0 Marketing to Reach Your Customers First**, FT Press.

THOMPSON, J. B. (1995). **The Media and Modernity: A Social Theory of the Media**, Polity Press.

TIAN, K., BELK, R. (2006). "Consumption And The Meaning Of Life", **Research In Consumer Behavior**, Ed. Russell W. Belk, Emerald Group Publishing, s.249-274.

TIFFERET, S., HERSTEIN, R. (2012). "Gender Differences in Brand Commitment, Impulse Buying, and Hedonic Consumption", **Journal of Product & Brand Management**, 21/3, s.176–182.

TITZ, K. (2008). "Experiential Consumption: Affect – Emotions – Hedonism", (Ed.) Haemoon Oh and Abraham Pizam, **Handbook of Hospitality Marketing Management**, Butterworth Heinemann, s.324-352.

TORLAK, Ö., ALTUNIŞIK, R., ÖZDEMİR, Ş. (2007). **Yeni Müşteri**, İstanbul, İTO Yayınları.

TORRES, P., AUGUSTO, M., MATOS, M. (2019). "Antecedents and Outcomes of Digital Influencer Endorsement: An Exploratory Study", **Psycholgy Marketing**, (36), s.1267–1276.

TOSUN, N. B. vd. (2018). **Reklam Yönetimi**, İstanbul: Beta Basım Yayım.

TOSUN, N. B., CESUR, D. K. (2018). "Tüketimin Paranormali: Gösterişçi Tüketim ve Paranormal İnanç İlişkisi", **Marmara Üniversitesi Öneri Dergisi**, Cilt 13, Sayı 49, Ocak, s.167-186.

TUTEN, T. L., SOLOMON, M. R. (2013). **Social Media Marketing**, Pearson.

ÜNAL, S. (2008). **İçgüdüsel Alışveriş**, Detay Yayıncılık, Ankara.

ÜNAL, S., CEYLAN, C. (2008). "Tüketicileri Hedonik Alısverişe Yönelten Nedenler: İstanbul ve Erzurum İllerinde Karsılastırmalı Bir Araştırma", **İktisadi ve İdari Bilimler Dergisi**, Cilt: 22, Sayı: 2, s.265-283.

WAGNER, P. (1993). **A Sociology of Modernity: Liberty and Discipline**, Routledge.

VAN DIJK, J. (2006). **The Network Society: Social Aspects of New Media**, Second edition, Sage Publications.

VAN DIJK, J. (2013). **The Culture of Connectivity A Critical History of Social Media**, Oxford University Press.

VEBLEN, T. (2007). **The Theory of the Leisure Class**, Oxford University Press.

VERMA, G. K., BAGLEY, C. (1982). "Self-Concept and Long-Term Effects of Teaching about Race Relations in British Schools", **Self-Concept, Achievement and Multicultural Education**, Edited by Gajendra K. Verma and Christopher Bagley, Palgrave Macmillan, s.3-15.

VLAD, D. E. (2020). **Concepts of Quality Connected to Social Media and Emotions**, Gabler Verlag/Springer.

VRONTIS, D. (2021). Social Media Influencer Marketing: A Systematic Review, Integrative Framework and Future Research Agenda, **International Journal of Consumer Studies**, 45, s.617–644.

WALL, C. (1986). "Self-Concept: An Element of Success in the Female Library Manager", **Journal of Library Administration**, Val. 6(4), s.53-65.

WALLER, W. (2009). **Thorstein Veblen, Handbook of Economics and Ethics**, Edited by Jan Peil, Irene van Staveren, Edward Elgar.

WANG, C. L., CHEN, Z. X., CHAN, A. K. K., ZHENG, Z. C. (2000). "The Influence of Hedonic Values on Consumer Behaviors", **Journal of Global Marketing**, 14:1-2, s.169-186.

WARDE, A. (2005). "Consumption and Theories of Practice", **Journal of Consumer Culture**, Vol 5(2), s.131–153.

WATTANASUWAN, K. (2005). "The Self and Symbolic Consumption", **Journal of American Academy of Business**, 6 (1), s.179-184.

WEINBERG, T. (2009). **The New Community Rules: Marketing on the Social Web**, O'Reilly Media.

WESTBROOK, R. A., BLACK, W. C. (1985). "A Motivation-based Shopper Typology", **Journal of Retailing**, 61(1), s.78–103.

WITT, U. (2010). "Symbolic Consumption and The Social Construction of Product Characteristics", **Structural Change and Economic Dynamics**, (21), s.17–25.

WU, Y., STEWART, M., LIU, R. (2015). "Social Networking Sites and Marketing Strategies", Ed. Nick Hajli, **Handbook of Research on Integrating Social Media into Strategic Marketing**, IGI Global, s.207-239.

YAN, Q., Wu, S., Wang, L. (2016). "E-WOM From E-Commerce Websites and Social Media: Which Will Consumers Adopt?", **Electronic Commerce Research and Applications**, 17, s.62–73.

YANIKLAR, C. (2010). "Tüketim Kültürü, Kapitalizm ve İnsan İhtiyaçları Arasındaki İlişki Üzerine Bir Tartışma", **Cumhuriyet Üniversitesi Sosyal Bilimler Dergisi**, Cilt: 34, Sayı: 1, Mayıs, s.25-32.

YAYLAGÜL, L. (2017). **Kitle İletişim Kuramları: Egemen ve Eleştirel Yaklaşımlar**, Ankara: Dipnot Yayınları.

YU, C., BASTIN, M. (2010). "Hedonic shopping value and impulse buying behavior in transitional economies: A symbiosis in the Mainland China Marketplace", **Journal of Brand Management**, 18, s.105–114.

ZARRELLA, D. (2009). **The Social Media Marketing Book**, O'Reilly Media, Canada.

ZHONG, J. Y., MITCHELL, V. W. (2010). "A Mechanism Model of The Effect of Hedonic Product Consumption on Well-Being", **Journal of Consumer Psychology**, Vol. 20, No.2, April, s.152-162.

PAZARLAMANIN DİJİTAL DÖNÜŞÜMÜ VE
INFLUENCER MARKETING

Öğr. Gör. Dr. Ezgi ZENGİN DEMİRBİLEK

EĞİTİM
yayınevi

PAZARLAMANIN DİJİTAL DÖNÜŞÜMÜ VE INFLUENCER MARKETING

Öğr. Gör. Dr. Ezgi Zengin Demirbilek

Genel Yayın Yönetmeni: Yusuf Ziya Aydoğan (yza@egitimyayinevi.com)
Genel Yayın Koordinatörü: Yusuf Yavuz (yusufyavuz@egitimyayinevi.com)
Sayfa Tasarımı: Eğitim Yayınevi Grafik Birimi
Kapak Tasarımı: Eğitim Yayınevi Grafik Birimi

T.C. Kültür ve Turizm Bakanlığı
Yayıncı Sertifika No: 47830

ISBN: 978-625-8108-66-8
1. Baskı, Nisan 2022

Baskı Cilt
Bulut Dijital Matbaa Sanayi Ticaret Limited Şirketi
Musalla Bağları Mah. İnciköy Sok. 1/A Selçuklu / KONYA
Matbaa Sertifika No: 48120

Kütüphane Kimlik Kartı
PAZARLAMANIN DİJİTAL DÖNÜŞÜMÜ VE INFLUENCER MARKETING
Öğr. Gör. Dr. Ezgi Zengin Demirbilek
139 s., 135x215 mm
Kaynakça var, dizin yok.
ISBN: 978-625-8108-66-8

Copyright © Bu kitabın Türkiye'deki her türlü yayın hakkı Eğitim Yayınevi'ne aittir. Bütün hakları saklıdır. Kitabın tamamı veya bir kısmı 5846 sayılı yasanın hükümlerine göre kitabı yayımlayan firmanın ve yazarlarının önceden izni olmadan elektronik/mekanik yolla, fotokopi yoluyla ya da herhangi bir kayıt sistemi ile çoğaltılamaz, yayımlanamaz.

EĞİTİM
yayınevi

Yayınevi Türkiye Ofis: İstanbul: Eğitim Yayınevi Tic. Ltd. Şti., Atakent mah. Yasemen sok. No: 4/B, Ümraniye, İstanbul, Türkiye

Konya: Eğitim Yayınevi Tic. Ltd. Şti., Fevzi Çakmak Mah. 10721 Sok. B Blok, No: 16/B, Safakent, Karatay, Konya, Türkiye
+90 332 351 92 85, +90 533 151 50 42, 0 332 502 50 42
bilgi@egitimyayinevi.com

Yayınevi Amerika Ofis: New York: Egitim Publishing Group, Inc.
P.O. Box 768/Armonk, New York, 10504-0768, United States of America
americaoffice@egitimyayinevi.com

Lojistik ve Sevkiyat Merkezi: Kitapmatik Lojistik ve Sevkiyat Merkezi, Fevzi Çakmak Mah. 10721 Sok. B Blok, No: 16/B, Safakent, Karatay, Konya, Türkiye
sevkiyat@egitimyayinevi.com

Kitabevi Şubesi: Eğitim Kitabevi, Şükran mah. Rampalı 121, Meram, Konya, Türkiye
+90 332 499 90 00
bilgi@egitimkitabevi.com

İnternet Satış: www.kitapmatik.com.tr
+90 537 512 43 00
bilgi@kitapmatik.com.tr

ilk okuyan siz olun
kitapmatik
internetteki kitapçınız

Açar, N.:	"Etkinlik Pazarlamasında Etkinlik Sponsorluğunun Ağızdan Ağıza Pazarlamaya Etkisi: Marka İmajının Aracı Rolü", **Haliç Üniversitesi Sosyal Bilimler Enstitüsü, Doktora Tezi,** 2014.
Alakuşu, Ş.	**Viral Pazarlama**, Ankara, Akademisyen Yayınları, 2014.
Alan R. A.	Marketing Social Change, **Jossey-Bass.** California. (Akt. Brad L. N. & diğ.. "Positioning Social Marleting As a Planning Process for Health Education", **American Journal of Health Studies**, 2995, 2003, 18, 2(3)
Alan K. A., Kabadayı, T. E. & Erişke T.	"İletişimin Yeni Yüzü: Dijital Pazarlama ve Sosyal Medya Pazarlaması", **Elektronik Sosyal Bilimler Dergisi**, 17(66), 2018,493-504,
Allsop, D. T., Bassett, B. R., & Hoskins, J. A.	"Word-of-Mouth Research: Principles and Applications", **Journal of Advertising Research**, 47(4), 2007, 398-411.
Altındal, M.	"Dijital Pazarlamada Marka Yönetimi ve Sosyal Medyanın Etkileri", **Akademik Bilişim 2013 – XV. Akademik Bilişim Konferansı Bildirileri,** Antalya, 23-25 Ocak 2013
Argan, M. & Argan T. M.	"Viral Pazarlama veya İnternet Üzerinden Ağızdan Ağıza Reklam: Kuramsal Bir Çerçeve", **Anadolu Üniversitesi Sosyal Bilimler Dergisi**, 6(2), 2006, 231-249.
Ariely, D., & Berns, G.S.	"Neuromarketing: The hope and hype of neuroimaging in business. Nature Reviews Neuroscience", (Çevrimiçi) https://www.ncbi.nlm.nih.gov/pmc/articles/PMC2875927/ 18 Mayıs 2020
Aslan, A. ve Ünlü, D. G.	"Instagram Fenomenleri ve Reklam İlişkisi: Instagram Fenomenlerinin Gözünden Bir Değerlendirme", **Maltepe** Üniversitesi İletişim Fakültesi Dergisi, 3(2), 2016, 41-65.

Atay, C. Alanyalı, M. Uyan, S.B. & Baş, C.	"Arama Motoru Optimizasyonu", **Akademik Bilişim, 10-XII Akademik Bilişim Konferansı Bildirileri**, Muğla, 10-12 Şubat 2010
Aslan, P.	**Dijitalleşme ve İletişim,** Konya, Eğitim Yayınevi, 2020.
Audrezet, A., de Kerviller, G. & Moulard, G.J.	"Authenticity Under Threat: When Social Media İnfluencers Need To Go Beyond Self-Presentation", **Journal of Business Research,** 117, 2018, 1-54.
Alişarlı, Ö. ve Eken, İ.	"Yeni Medyada Ürün Yerleştirme: Youtube'da Paylaşım Yapan Fenomenler Üzerinden Kampanya Süreci", **Uluslararası İletişimde Yeni Yönelimler Konferansı: Eğlence ve Ürün Yerleştirme**, İstanbul, 3-4 Mayıs 2018
Aydın, D.	"Reklam Hafızası ve Reklam Beğenirliği İlişkisi: Televizyon Reklamlarına İlişkin Deneysel Bir Çalışma", **Selçuk Üniversitesi Sosyal Bilimler Enstitüsü, Doktora Tezi,** 2010.
Aydın, E.	"Tüketim Kültürü Bağlamında Influencer Pazarlama: Sosyal Medya Fenomenleri Üzerine Bir İnceleme", **Marmara Üniversitesi Sosyal Bilimler Enstitüsü, Yüksek Lisans Tezi**, 2020.
Aydoğan, A.	İkinci Medya Çağında İnternet. İstanbul, Alfa Yayınları, 2010.
Baudrillard, J.	**Tüketim Toplumu.** (H. Deliçaylı & F. Keskin, Çev.), İstanbul, Ayrıntı Yayınları, 1997.
Baki, R. D.	"Yeni Pazarlama Yöntemi Olarak Elektronik Posta Pazarlaması", **Journal of İstanbul Kültür University,** 1(2), 2002, 1-10.
Baltes, L. P.	"Content Marketing - The Fundamental Tool of Digital Marketing", **Bulletin of the Transilvania University of BraĢov Series V: Economic Sciences**, 2(8), 2015, 112-118.
Blythe, J.	**Pazarlama İlkeleri**. (Odabaşı, Y. Çev.), İstanbul, Bilim Teknik Yayınevi, 2001.
Bulunmaz, B.	"Gelişen Teknolojiyle Birlikte Değişen Pazarlama Yöntemleri ve Dijital Pazarlama", **TRT Akademi Dergisi**, 1(2), 2016, 248-265.
Bulut E.	"Pazarlama İletişiminde Yeni Yaklaşımlar Kapsamında Sosyal Medya Uygulamaları ve Etkili Kampanya Örnekleri", İstanbul Kültür Üniversitesi Lisansüstü Eğitim Enstitüsü, **Yüksek Lisans Tezi**, 2012.

Buhr, D.	**Social Innovation Policy for Industry 4.0**, Germany, Friedrich-Ebert-Stiftung, 2017.
Büyükçelikok, Ö.T.	"Dijital Pazarlama Öğesi Olarak Sosyal Medya Kullanımı: Thy, Emirates, Lufthansa Karşılaştırmalı Örnekleri", **Marmara Üniversitesi Sosyal Bilimler Enstitüsü, Yüksek Lisans Tezi,** 2018.
Boeteng, R., Mbarika, W.A.C. & Thomas, C.	"When Web 2.0 becomes an organizational learning tool: Evaluating Web 2.0 tools", **Development and Learning in Organizations**, 24(3), 2010, 17-20.
Bor, H. & Erten, A.	**Dijital Çağın Mesleği Nasıl Influencer Olunur?**. İstanbul, Hürriyet Kitap, 2019.
Bozkurt, İ.	**Pazarlama İletişiminde Sihirli Dokunuşlar**, İstanbul, MediaCat Yayınları, 2013.
Bozkurt, İ.	İletişim Odaklı Pazarlama, İstanbul, MediaCat Yayınları, 2005.
Bozkurt, İ.	**Bütünleşik Pazarlama İletişimi**, İstanbul, MediaCat Yayınları, 2005.
Braun, M., & Moe, W. W.	"Online Display Advertising: Modeling The Effects of Multiple Creatives and Individual Impression Histories", **Marketing Science,** 32(5), 2013, 753-767.
Brown, J., Broderıck, A.J. & Lee, N.	"Word of Mouth Communication within Online Communities: Conceptualizing The Online Social Network", **Journal of Interactive Marketing**, 21(3), 2007, 2-20.
Biaudet, S.	"Influencer Marketing as a Marketing Tool The process of creating an Influencer Marketing Campaign on Instagram", **Arcada, Degree Thesis**., 2017.
Bircan, B.	"Dijital Pazarlamada İnternet Reklamcılığının Marka Bilinirliğine Etkisi Üzerine Bir Araştırma: Google Adwords", **Marmara Üniversitesi Sosyal Bilimler Enstitüsü, Yayımlanmamış Yüksek Lisans Tezi,** 2019.
Byrne, E., Kearney, J. & MacEvilly, C.	"The Role of Influencer Marketing and Social Influencers in Public Health", **Proceedings of the Nutrition Society**, 76(OCE3), 2017.
Capeli, Q. M.	"Micro-influencers' impact on engagement levels for fashion retail brands on Instagram", **North Florida University, Graduate Thesis,** 2019.
Cangialosi, G., Irelan, R., Bourquin, T. & Vogele, C.	**Podcast Academy: The Business Podcasting Book Launching, Marketing, and Measuring Your Podcast**. GıgaVox Media, 2008.

Canöz, K., Gülmez, Ö. ve Eroğlu, G.	"Pazarlamanın Yükselen Yıldızı Influencer Marketing: Influencer Takipçilerinin Satın Alma Davranışını Belirlemeye Yönelik Bir Araştırma", **Selçuk Üniversitesi Sosyal Bilimler Meslek Yüksekokulu Dergisi**, 23(1), 2020, 73-91.
Castells, M.	**Enformasyon Çağı: Ekonomi, Toplum ve Kültür, Ağ Toplumunun Yükselişi,** (Kılıç, E. Çev.), İstanbul, İstanbul Bilgi Üniversitesi Yayınları, 2005.
Cengiz, D. & Kılınç, B.	"Faktör Analizi İle 2006 Dünya Kupasına Katılan Takımların Sıralamasının Belirlenmesi", **Marmara Üniversitesi İ.İ.B.F Dergisi,** 23(2), 2007, 351-370.
Coşkun, C.	"Marka, Ajans ve YouTuber Üçgeninde Nüfuz Pazarlamasının Belirleyici Unsurları", **Bahçeşehir Üniversitesi Sosyal Bilimler Enstitüsü, Yüksek Lisans Tezi,** 2018.
Cohen, A.W.	**The Practice of Marketing Management,** Collier Macmillan, 1988.
Coupey, E.	**Marketing and the Internet**. New Jersey, Prentice Hall. Inc., 2001.
Cook, N.	**Enterprise 2.0: How Social Software Will Change the Future of Work. Hampshire:** Gower Publishing Limited, 2008.
Chauhan, M. B. T.	"Significance of social Media and Event Marketing in Developing Countries", **Bahçeşehir University Social Sciences Institute, Master's Thesis**, 2016.
Chaney, P.	The Digital Handshake: **Seven Proven Strategies to Grow Your Business Using Social Media.**,New Jersey John Wiley & Sons, Inc. 2009.
Christensen T. L., Firat A. F. & Torp S.	The Organisation of Integrated Communications: Toward Flexible Integration", **European Journal of Marketing**, 3(4), 2008, 432-452.
Çakır, Y.S.	**Dijital Çağda Pazarlama İletişimi,** Ankara, Nobel Yayınevi, 2020.
Çetintaş B.	**Kurumsal İletişim Stratejisi ve Kurumsal Bloglar**, Konya, Eğitim Yayınları, 2014.
Değirmencioğlu, G.	"Dijitalleşme Çağında Gazeteciliğin Geleceği ve İnovasyon Haberciliği", **TRT Akademi**, 1(2), 2016, 590-606.
Demireli C. & Akay, S.	"Bütünleşik Pazarlama İletişiminden Tüketicilerin Yüksek-Düşük Fiyat Algılarının Analizi", **Cumhuriyet Üniversitesi İktisadi ve İdari Bilimler Dergisi,** 15(1), 2014, 221-235.

Durgun, S. "Veritabanlı Pazarlama Yapan Firmalarda Müşteri İlişkileri Yönetiminin Marka Sadakatine Etkisi", **Bahçeşehir Üniversitesi Sosyal Bilimler Enstitüsü, Yüksek Lisans Tezi,** 2017.

Dietrich, G. **Dürüstlük Çağı: Dijital Dünyada İletişim ve İtibar Yönetimi**, İstanbul, The Kitap, 2014.

Dijk, V.J. **Ağ Toplumu,** İstanbul, Epsilon Yayınevi, 2018.

Eker, M., Bayındır, M.; "Influencer'ın Hatırı Kaç Yıl Sürer", **Campaign Dergisi**, 69, 2017, 22-24.

Elden, M. & Bakır, U. **Reklam Çekicilikleri: Cinsellik, Mizah, Korku,** İstanbul, İletişim Yayınları, 2010.

Erbaşlar, G., & Dokur, Ş. **Elektronik Ticaret**, İstanbul, Nobel Yayın Dağıtım, 2008.

Ertuğrul, İ. & Deniz, G. "4.0 Dünyası: Pazarlama 4.0 ve Endüstri 4.0", **Bitlis Eren** Üniversitesi Sosyal Bilimler Enstitüsü Dergisi, 7(1), 2018, 158-170.

Fatanti N. & Suyadnya W. ""Beyond User Gaze: How Instagram Creates Tourism Destination Brand?", **Procedia-Social and Behavioral Sciences**, 211, 2015, 1089-1095.

Fırat, D. **Sosyal Medya Pazarlaması**, İstanbul, Beta Yayınları, 2017.

Gedik, Y. "E-Posta Pazarlama: Teorik Bir Bakış", **Uluslararası Yönetim Akademi Dergisi**, 3(2), 2020, 476-490.

Goyette I., Ricard L., Bergeron J. & Marticotte F. "e-WOM Scale: Word-Of-Mouth Measurement Scale For E-Services Context", **Canadian Journal of Administrative Sciences**, 27(1), 2010, 5-23.

Güzel, E. "Dijital Kültür ve Çevrimiçi Sosyal Ağlarda Rekabetin Aktörü "Dijital Habitüs", **Gümüşhane Üniversitesi İletişim Fakültesi Elektronik Dergisi**, 4(1), 2016, 82-103.

Gülten K. **"Uzmanından SEO"**, İstanbul, Ceres Yayınları, 2019.

Gilbert, D.L. & Jackaria, N. "The Efficacy of Sales Promotions in UK Supermarkets: A Consumer View", **International Journal of Retail & Distribution Management**, 30(6), 2002, 315-322.

Glucksman, M. "The Rise of Social Media Influencer Marketing on Lifestyle Branding: A Case Study of Lucie Fink", **Elon Journal of Undergraduate Research in Communications.** 8(2), 2017, 77-87.

Haşıloğlu, S., & Süer, İ. "Elektronik Posta ile Pazarlama Üzerine Bir Araştırma", İnternet **Uygulamaları ve Yönetimi Dergisi**, 1(1), 2010, 61-74.

Hasekioğlu, S. "Reklam ve İdeoloji: Yazılı Basında Yer Alan Reklamlara Göstergebilimsel Bir İnceleme", **Ankara Üniversitesi Sosyal Bilimler Enstitüsü, Yüksek Lisans Tezi**, 2008.

Houston, S.F. "The Marketing Concept: What it is and What it is Not", **Journal of Marketing,** 50 (2), 1986, 81-87.

Utiemark J. "Capture and Share the City: Mapping Instagram's Uneven Geography in Amsterdam", **RC21 International Conference**, Italy, 27-29 August 2015

Mert, L.Y. "Dijital Pazarlama Ekseninde Influencer Marketing Uygulamaları", **Gümüşhane Üniversitesi İletişim Fakültesi Elektronik Dergisi**, 6(2), 2018, 1299-1326.

Mucuk, İ. **Pazarlama İlkeleri**, İstanbul, Türkmen Kitapevi, 2004.

Jahnke, M. **Influencer Marketing: Für Unternehmen und Influencer: Strategien, Plattformen, Instrumente, rechtlicher Rahmen. Mit vielen Beispielen**, Hamburg, Springer Gabler, 2018.

Karaca, Ş. & Gülmez, M. "Mobil Pazarlama: Kavramsal Bir Değerlendirme", **Akademik Yaklaşımlar Dergisi**, 1(1), 2010, 69-81.

Karaganis, J. **Structures of Participation in Digital Culture**, New York, Social Science Research Council, 2007.

Karkar, A. "Değer ve Güven Ağlarının Yükselişinde İçerik Pazarlaması", **International Journal of Social Sciences and Education Research**, 2(1), 2016, 334-348.

Karrh, A.J. "Brand Placement: A Review", **Journal of Current Issues and Research in Advertising,** 20(2), 1998, 31-49.

Kay, S., Mulcahy, R. & Parkinson, J. "When less is more: the impact of macro and micro social media influencers' disclosure", **Journal of Marketing Management**, 36(4), 2020, 1-31.

Keskin, H. D. & Kurtuldu, H. S. "Üniversite Öğrencilerinin Dijital Pazarlamaya Yatkınlık Düzeylerinin Belirlenmesi Üzerine Bir Araştırma", **Global Journal of Economics and Business Studies**, 7(14), 2018, 117-128.

Kim, A. J., & Ko, E. "Do Social Media Marketing Activities Enhance Customer Equity? an Empirical Study of Luxury Fashion Brand", **Journal of Business Research**, 65(10), 2021, 1480-1486.

Kotler, P. & Zaltman, G. "Social Marketing: An Approach To Planned Social Change", **Journal of Marketing**, 35(3), 1971, 3-12.

Kotler, P. **A'dan Z'ye Pazarlama: Pazarlamayla İlgilenen Herkesin Bilmesi Gereken 80 Kavram,** İstanbul, MediaCat, 2010.

Kotler, P. **Marketing Management: The Millenium Edition,** New Delhi, Prentice Hall of India Private Limited, 2001.

Kotler P. **Dijital Çağda Pazarlama**, İstanbul, Capital Dergisi, 2001.

Kotler P., Armstrong G., Saunders J. & Wong V. **Principles of Marketing: European Edition**, USA, Pearson, 2007.

Kotler P. & Armstrong G. **Principles of Marketing**. NJ: Pearson Prentice Hall, 2011.

Kwak, H., Changhyun, L., Hosung P. & Moon, S., "What is Twitter, a Social Network or a News Media?", **Proceedings of the 19th International Conference on World Wide Web**, New York, 591-600.

Lacy, K. **Twitter Marketing For Dummies,** İndianapolis, Wiley Publishing, Inc, 2010.

Lang B & Colgate M. Relationship Quality, On-Line Banking and Theinformation Technology Gap, **International Journal of BankMarketing**, 21(1), 2003, 29-37.

Lazer W. & Kelley J. E. **Social Marketing Perspectives and Viewpoints**, USA, Richard D. Irwin, Inc., 1973.

Su Houn Liu, Chen Huei Chou, "An Exploratory Study of Product Placement in Social Media", **Internet Research,** 25(2), 2015, 300-316.

Lim Y. S., "Can Google Be Liable for Trademark Infringement? A Look atthe Trademark Use" Requirement As Applied to Google Adwords", **UCLA Entertainment Law Review**, 14(2), 2007, 265-284.

Mangold, W.G., & Faulds, D.J. "Social Media: The New Hybrid Element of The Promotion Mix", **Business Horizons**. 52(4), 2009, 357-365.

Marshall, D. New Media – New Self: The Changing Power Of Celebrity. D. Marshall içinde, **"The Celebrity Culture Reader",** New York, Routledge, 2006.

Mert, Y. L. "Dijital Pazarlama Ekseninde Influencer Marketing Uygulamaları", **Gümüşhane Üniversitesi İletişim Fakültesi Elektronik Dergisi**, 6(2), 2018, 1299-1328.

Mutlu,B. & Bazarcı,S. "Marka İşbirlikleri İçin Yeni Bir Alan; Youtube İçerik Üreticileri ve Kanal Toplulukları Üzerinde Netnografik Bir Araştırma", **Akdeniz İletişim Fakültesi Dergisi**. 27, 2017, 28-45.

Moran, M., & Hunt, B. **Search Engine Marketing, Inc.: Driving Search Traffic to Your Company's Website (3rd Edition),** Wasington, IBM Press, 2014.

Ojuri, O. S. "The Social Media Influencer Reigns Supreme", **Cophenagen Business School, Master Thesis**, 2018.

Pankka, C. **The Key Performance Indicators of Influencer Marketing**. Vaasan Ammattıkorkekaulu University of Applied Sciences International Business, 2019.

Precourt, G. "How Does Neuroscience Work in Advertising?" **Journal of Advertising Research,** 55(2), 2015, 112-113.

Peltekoğlu, F. B., **Halkla İlişkiler Nedir?,** İstanbul, Beta Yayınları, 2007.

Peltekoğlu, F. B., & Askeroğlu, D. E "Dijital Halkla İlişkiler: Fenomenler Dijital Marka Elçisi Olabilir Mi?". **Selçuk Üniversitesi İletişim Fakültesi Akademik Dergisi**. 12(2), 2019, 1044-1067.

Pira, A. & Kocabaş, F. "Halkla İlişkileri Sorgulamak", **Selçuk İletişim Dergisi**, 3(4), 2005, 34-40.

Sağlık, D. "Etki Lideri (Influencer Marketıng) Pazarlamasında İletişim Stratejileri: Marka ve Ajans Yöneticileri Üzerine Bir İnceleme", **Kocaeli Üniversitesi Sosyal Bilimler Enstitüsü, Yüksek Lisans Tezi**, 2019.

Salomon D. "Moving on From Facebook Using Instagram to Connect With Undergraduates and Engage in Teaching and Learning", **College&Research Libraries News**, 2013, 408-412.

Sarıtaş, A. "İçerik Pazarlamasına Yönelik Bir Literatür Taraması", **Sosyal Araştırmalar ve Davranış Bilimleri Dergisi**, 4(6), 2018, 232-239.

Scharl A., Dickinger, A. & Murphy, J. "Success Factors and Industry Difussion of Mobile Marketing**", In Electronic Commerce Research and Applications**, 4(1), 2005, 59–173.

Scott, M.D. **Pazarlamanın ve İletişimin Yeni Kuralları**, İstanbul, MediaCat Yayınları, 2010.

Sümer, I.S. & Eser, Z. "Pazarlama Karması Elemanlarının Evrimi", **Gazi Üniversitesi İktisadi ve İdari Bilimler Fakültesi Dergisi**, 8(1), 2006, 165-186.

Sırdar, A. **SEO 101 Adım Adım SEO Uygulama**, İstanbul, Kutlu Yayınevi, 2018.

Singh S., Diamo S. **Sosyal Medya Pazarlaması For Dummies**, (Başdaş V.A. Çev.), İstanbul, Nobel Akademik Yayıncılık, 2017.

Silverman, G. **The Secrets of Word of Mouth Marketing**. Newyork, American Management Association, 2001.

Skells, M.M. & Grundin, J. "When Social Networks Cross Boundaries: a Case Study of Workplace Use of Facebook and Linkedin", **DBLP**, 10, 2009, 95-104.

Şengüler, E. "Dijital Pazarlama İletişiminde Sosyal Medya Kullanımı: Nitel Bir Araştırma", **Ticaret Üniversitesi Dış Ticaret Enstitüsü, Yüksek Lisans Tezi,** 2019.

Şencan, H. **Sosyal ve Davranışsal Ölçümlerde Güvenirlik ve Geçerlilik**, Ankara, Seçkin Yayıncılık, 2005.

Şimşek, H. "Marka Özgünlüğünün Ağızdan Ağıza Pazarlama İle İlişkisinde Müşteri Memnuniyetinin Aracılık Rolü: Hazır Giyim Sektöründe Bir Araştırma", **Haliç** Üniversitesi **Sosyal Bilimler Enstitüsü, Doktora Tezi**, 2017.

Odabaşı Y. & Oyman M. **Pazarlama İletişimi Yönetimi**, İstanbul, MediaCat Yayınları, 2007.

Odabaşı M. & İnam Ö. "Bütünleşik Pazarlama İletişiminin Türkiye'deki Yansımaları: Reklam ve Halkla İlişkiler Ajanslarına Yönelik Bir Araştırma", **Sosyal Bilimler Dergisi**, 7(1), 2007, 53-78.

Oğuz B. C. & Ayşe D. A. "Selfie Paylaşma Sürecinde Etkide Bulunan Motivasyonlar Üzerine Bir İnceleme", **E-Kurgu; Anadolu** Üniversitesi İletişim Bilimleri Fakültesi Uluslararası Hakemli Dergisi, 26(3), 2018, 82-100.

Onat, F. "Bir Halkla İlişkiler Uygulama Alanı Olarak Dijital Medya: Sivil Toplum Örgütleri", İletişim Kuram ve Uygulamalar **Dergisi**, 31, 2010, 103-122.

Özkaya, B. "Marka Yönetiminde Araştırma: Fonksiyonel Manyetik Rezonans Görüntüleme Tekniği", **Maltepe Üniversitesi İletişim Fakültesi Dergisi,** 2(1), 2015, 24-47.

Özkan, A. **Reklam Yönetimi**, İstanbul, İstanbul Ticaret Odası Yayınları, 2014.

Öztürk, E. & Şener, G. "Modada Nüfuz Pazarlaması: Mikro Instabloggerların Ürün Yerleştirme Uygulamaları", **Selçuk İletişim Dergisi**, 11(1), 2018, 382-412.

Tahmina, P. "Yeniliklerin Yayılımı Kuramı Bağlamında Viral Pazarlama İletişiminin Yayılımı", **Bahçeşehir Üniversitesi Sosyal Bilimler Enstitüsü, Yayınlanmamış Yüksek Lisans Tezi,** 2014.

Thompkins, LY. & Shrum, L.J. "What Is Interactivity and Is It Always Such a Good Thing? Implications of Definition, Person, and Situation for the Influence of Interactivity on Advertising Effectiveness", **Journal of Advertising**, 31(4), 2002, 53-64.

Tolan, S. "Spor Endüstrisinde Etkinlik Pazarlaması: Galatasaray Spor Kulübü Örneği", **Maltepe Üniversitesi Sosyal Bilimler Enstitüsü, Yüksek Lisans Tezi**, 2014.

Tosun B. N. Çerçi, M., Ülker, Y., Cesur, K.D., Varol, E. & Kiçir, İ. **Reklam Yönetimi**. İstanbul, Beta Basım Yayım Dağıtım, 2018.

Terkan, R. "Pazarlamanın Bir Parçası Olarak Halkla İlişkiler: Tüketici Davranışlarının Önemi", **Organizasyon ve Yönetim Bilimleri Dergisi**, 3(2), 2011, 297-306.

Tüzel, N. "Tüketicilerin Zihnini Okumak: Nöropazarlama ve Reklam", **Marmara İletişim Dergisi,** 16, 2010, 163-176.

Ural, T. "Pazarlamada Yeni Yaklaşım: Nöropazarlama Üzerine Kurumsal Bir Değerlendirme", Çukurova Üniversitesi Sosyal Bilimler Enstitüsü Dergisi, 17(2), 2008, 421-432.

Varınlı İ. **Pazarlamada Yeni Yaklaşımlar**, Ankara, Detay Yayıncılık, 2012.

Varnalı, K. **Dijital Tutulma: Pazarlama İletişimi ve İnsan**, İstanbul, MediaCat, 2013.

Yılmaz, P. "Sosyal Medyanın İnsan Kaynakları Yönetiminde İşe Alım Süreci Üzerindeki Etkisi", **ABMYO Dergisi**, 41, 2016, 35-50.

Zietek, N. "Influencer Marketing The Characteristics and Components of Fashion Influencer Marketing", **The Swedish School of Textiles University of Boras, Master Thesis,** 2016.

Zyman, S. & Miller, S.	**Geleceğin Pazarlaması** (Güçer, C. Çev.), İstanbul, MediaCat Yayınları, 2004.
Waterschoot W.V. & Bulte D.V.C.	"The 4P Classification of the Marke- ting Mix Revisited" **Journal of Marketing**, 56(4), 1992, 83-93.
Williamson, J.	**Reklamların Dili Reklamlarda Anlam ve İdeoloji.** (Fethi A. Çev.), Ankara, Ütopya Yayınevi, 2001.
cim.co.uk	"Pazarlama Tanımı", (Çevrimiçi) https://www.cim.co.uk/media/4772/7ps.pdf Erişim Tarihi: 04.11.2019
pazarlamailetisimi.com	"Pazarlama Karması Elemanları", (Çevrimiçi) https://pazarlamailetisimi.com/wp- content/uploads/2016/02/pazarlama-4p-4c.jpg Erişim Tarihi: 09.11.2019
professionalacademy.com	"Pazarlama Karması Elemanları", (Çevrimiçi) https://www.professionalacademy.com/blogs-and- advice/marketing-theories---the-marketing-mix---from-4-p-s-to-7-p-s Erişim Tarihi: 09.11.2019
business.qld.gov.au	"Pazarlama Karması Elemanları", (Çevrimiçi) https://www.business.qld.gov.au/running-business/marketing-sales/marketing-promotion/marketing-basics/seven-ps-marketing Erişim Tarihi: 09.11.2019
Sanal Yönetmen	"Viral Pazarlama Nedir?", (Çevrimiçi) https://www.sanalyonetmen.com/viral-pazarlama-nedir-viral- pazarlama-nasil-yapilir/ Erişim Tarihi: 18.04.2020
	"Viral Pazarlama Yayılma Şekli", (Çevrimiçi) http://www.mediaprime.it/images/viral_marketing.png Erişim Tarihi: 24.04.2020
Nörobilim	"Nörobilim Nedir?", (Çevrimiçi) https://norobilim.com/norobilim-nedir/ Erişim Tarihi: 15.05.2020
Bozgül, F.	"Nöro Pazarlama Nedir? Markalar Tarafından Nasıl Kullanılır?", (Çevrimiçi) https://pazarlamasyon.com/noro-pazarlama-nedir-markalar-tarafindan-nasil-kullanilir/ Erişim Tarihi: 18.05.2020
Manovich	"Post-media Aesthetics", (Çevrimiçi) http://manovich.net/index.php/projects/post-media-aesthetics. Erişim Tarihi: 29.11.2020
Binark, M.	"Yeni Medya Dolayımlı İletişim Ortamında Olanakların ve Ol(a)mayanların Farkında Olmalı…", (Çevrimiçi) https://yenimedya.wordpress.com/2010/01/03/yeni-medya- dolayimli-iletisim-ortaminda-olanaklarin-ve-olamayanlarin-farkinda-olmali/ Erişim Tarihi: 05.12.2020

Karataş, E.	"Google İstatistikleri", (Çevrimiçi) https://www.seolog.com.tr/google-istatistikleri/ Erişim Tarihi: 26.12.2020
rolibo.com	"SEO ve SEM Nedir? Arasındaki Farklar", (Çevrimiçi) https://www.rolibo.com/blog/seo-ve-sem/ Erişim Tarihi: 29.12.2020
Pulizzi, J.	"'What Is Content Marketing?", Content Marketing Institute, (Çevrimiçi) https://pazarlamaturkiye.com/teknoloji-modern-pazarlamayi-nasil-degistiriyor/ Erişim Tarihi: 13.01.2021
Kabacan, D.	"2020 Sosyal Medya İstatistikleri", (Çevrimiçi) https://www.socialbusinesstr.com/2020/11/13/2020-sosyal-medya-istatistikleri/ Erişim Tarihi: 07.03.2021
Driver, S.	"Twitter for Business: Everything You Need to Know", (Çevrimiçi) https://www.businessnewsdaily.com/7488-twitter-for-business.html Erişim Tarihi: 07.03.2021
Southern, M.	"Google is Making YouTube More Advertiser-Friendly", (Çevrimiçi) https://www.searchenginejournal.com/google-making-youtube-advertiser-friendly/184386/#close Erişim Tarihi: 11.03.2021
Mogensen, D.	"YouTube Reklamlarının Kullanıcı Deneyimi Liderleri Video Reklamların Nasıl Geliştiğini Açıklıyor", (Çevrimiçi) https://www.thinkwithgoogle.com/intl/tr-tr/pazarlama-stratejileri/video/youtube-reklamlarinin-kullanici-deneyimi-liderleri-video-reklamlarin-nasil-gelistigini-acikliyor/ Erişim Tarihi: 11.03.2021
wikipedia.org	"Blog Nedir?", (Çevrimiçi) https://tr.wikipedia.org/wiki/Blog Erişim Tarihi: 12.03.2021
wearesocial.com	"Digital in 2020", (Çevrimiçi) https://wearesocial.com/digital-2020 Erişim Tarihi: 19.03.2021
Trauzold, M.	"En İyi İnfluencer Moda Pazarlama Kampanyalarına 9 Örnek", (Çevrimiçi) https://amazon-affiliate.eu/tr/en-iyi-influencer-moda-pazarlama-kampanyalarina-9-ornek/ Erişim Tarihi: 20.03.2021
Helsinki, P.	"Mitä on vaikuttajamarkkinointi?", (Çevrimiçi) https://pinghelsinki.fi/mita-on-vaikuttajamarkkinointi/ Erişim Tarihi: 22.03.2021
Dinç, Ö.	"Influencer: Sözlüklere girmesinin vakti geldi!", (Çevrimiçi) https://www.esquire.com.tr/ilginc/info/2018/05/03/influencer-sozluklere-girmesinin-vakti-geldi Tarihi: 24.03.2021
Influencer Marketing	"The State of Influencer Marketing 2020: Benchmark Report", (Çevrimiçi) https://influencermarketinghub.com/influencer-marketing-benchmark-report-2020/ Erişim Tarihi: 03.04.2021

CreatorDan	"Mikro influencer'lar markanız için neden çok önemli?", (Çevrimiçi) https://creatorden.com/mikro-influencerlar-markaniz-icin-neden-cok-onemli/ Erişim Tarihi: 03.04.2021
Gottbrecht, L.	"How Marketers Can Close the Trust Gap: Rethinking Influencer Marketing at Scale", (Çevrimiçi) https://www.mavrck.co/how-marketers-can-close-the-trust- gap-rethinking-influence-at-scale/ Erişim Tarihi: 04.04.2021
Mavrck.	"The 7 Step Guide to Influencer Marketing", (Çevrimiçi) https://cdn2.hubspot.net/hubfs/392015/7_Steps_to_Influencer_Marketing_Mavrck_2016.pdf Erişim Tarihi: 04.04.2021
Barker, S.	"Micro vs. Macro Influencer Marketing: Know the Difference", (Çevrimiçi) https://shanebarker.com/blog/macro-vs-micro-influencer-marketing-campaign/ Erişim Tarihi: 10.04.2021
Whitler, A.K.	"Why Word Of Mouth Marketing Is The Most Important Social Media", (Çevrimiçi) https://www.forbes.com/sites/kimberlywhitler/2014/07/17/why -word-of-mouth-marketing-is-the-most-important-social- media/?sh=18f89af454a8 Erişim Tarihi: 10.04.2021
Informit	"Situational Influence: A New Marketing Model for a New Era", (Çevrimiçi) https://www.informit.com/articles/article. Erişim Tarihi: 15.04.2021
Panno, A.	"The 4 M's of Influencer Marketing", (Çevrimiçi) https://www.sagefrog.com/blog/the-4-ms-of-influence- marketing/ Erişim Tarihi: 17.04.2021
Mason, O.	"How to Find and Evaluate Social Media Influencers", (Çevrimiçi) https://www.business2community.com/social-business/how-to-find-and-evaluate-social-media-influencers-02223678 Erişim Tarihi: 17.04.2021
Jacquelyn.	"Long-Term Partnerships vs. One-Off Engagements", (Çevrimiçi) https://scrunch.com/blog/long-term- partnerships-vs-one-off-engagements Erişim Tarihi: 27.04.2021
Panno, A.	"4 M's Influencer Marketing", (Çevrimiçi) https://www.sagefrog.com/blog/the-4-ms-of-influence-marketing/ Erişim Tarihi: 18.04.2021
Hobbs, B.	"Understand Your Audience For Influencer Marketing Success", (Çevrimiçi) https://www.forbes.com/sites/forbesbusinessdevelopmentcouncil/2019/09/16/understand-your-audience-for-influencer-marketing-success/?sh=653763421afc Erişim Tarihi: 18.04.2021

Kumpumäki, S.	"The KPIs in InfluencerMarketing", (Çevrimiçi) https://blog.beatly.com/en/blog/the-kpis-in-influencer- marketing Erişim Tarihi: 19.04.2021
Chacon, B.	"How to Calculate Your Instagram Engagement Rate", (Çevrimiçi) https://later.com/blog/instagram-engagement-rate/ Erişim Tarihi: 19.04.2021"
DigitalAge	"2018 Influencer Marketing Trendleri", (Çevrimiçi) https://digitalage.com.tr/2018-influencer-marketing-trendleri/ Erişim Tarihi: 20.04.2021"
Ceren	"Satın Alınan Medya, Kazanılmış Medya, Sahip Olunan Medya", (Çevrimiçi) Nedir?. (Çevrimiçi) https://www.lunismedya.com/satin-alinan-medya- kazanilmis%CC%A7-medya-sahip-olunan-medya-nedir/ Erişim Tarihi: 21.04.2021
Örnek, M.	"Earned Media (Edinilen Medya) Nedir?",(Çevrimiçi) https://pazarlamasyon.com/earned-media-edinilen-nedir/ Erişim Tarihi: 21.04.2021
Türkyılmaz, Y.H.	"Dijital medya nedir?", (Çevrimiçi) https://hyturkyilmaz.com/dijital-medya-nedir/ Erişim Tarihi: 21.04.2021
Meyer, K.	"Paid Media, Explained in 400 Words or Less", (Çevrimiçi) https://blog.hubspot.com/marketing/earned-owned-paid-media-lead-generation Erişim Tarihi: 21.04.2021
Garman, E.	"What Is Earned Media, Owned Media & Paid Media? The Difference Explained", (Çevrimiçi) https://www.titangrowth.com/what-is-earned-owned-paid-media-the-difference-explained/
Uzun, E.	"INFLOW Global Summit 2017 Dünyaca Ünlü Influencerları Ağırladı", (Çevrimiçi) https://www.uzakrota.com/inflow-global-summit-2017-dunyaca-unlu-influencerlari-agirladi/ Erişim Tarihi: 23.04.2021
Grin	"Influencer Advertising: Everything You Need to Know", (Çevrimiçi) https://grin.co/blog/influencer-advertising/ Erişim Tarihi: 23.04.2021
Arıbaş, R.	"Instagram Hesabınız İçin Etkili Bir Kampanya Rehberi – 1.", (Çevrimiçi) https://blog.adgager.com/instagram-hesabiniz-icin-etkili-bir-kampanya-rehberi-1/ Erişim Tarihi: 23.04.2021
With, T.	"Pazarlamanın 4P'si", (Çevrimiçi) https://www.thinkwithturkiye.com/pazarlamanin-4psi/ Erişim Tarihi: 10.05.2021
Çetintürk, N.	"Pazarlama Karması: Geçmişten Bugüne Tüm P'ler", (Çevrimiçi) https://www.reklamdoktoru.com/pazarlama-karmasi-gecmisten-bugune-tum-pler/ Erişim Tarihi: 10.05.2021

Koyun, S. "Pazarlama Karması Nedir? 4P ve 7P Açıklaması", (Çevrimiçi) https://www.sezginkoyun.com/pazarlama-karmasi-nedir/ Erişim Tarihi: 10.05.2021

Yoluk, Ö. "Pazarlama Karması Nedir?", (Çevrimiçi) https://omeryoluk.com/pazarlama-karmasi-nedir/ Erişim Tarihi: 10.05.2021

Bayrak, H. "2020 Dünya İnternet, Sosyal Medya ve Mobil Kullanım İstatistikleri", (Çevrimiçi) https://dijilopedi.com/2020-dunya-internet-sosyal-medya-ve-mobil-kullanim-istatistikleri/ Erişim Tarihi:15.04.2021

Klear Research "State of Influencer Marketing 2021", Çevrimiçi https://klear.com/2021-state-of-influencer-marketing.pdf Erişim Tarihi: 16.05.2021

Linqia "The State of Influencer Marketing 2020", Çevrimiçi https://www.linqia.com/wp-content/uploads/2020/02/The- State-of-Influencer-Marketing-2020.pdf Erişim Tarihi: 16.05.2021

POST-FOTOĞRAF

Editörler:
Prof. Dr. Simber ATAY
Doç. Dr. Eren Ekin ERCAN

EĞİTİM
yayınevi

POST-FOTOĞRAF

Editörler: Simber Atay, Eren Ekin Ercan

Genel Yayın Yönetmeni: Yusuf Ziya Aydoğan (yza@egitimyayinevi.com)
Genel Yayın Koordinatörü: Yusuf Yavuz (yusufyavuz@egitimyayinevi.com)
Sayfa Tasarımı: Eğitim Yayınevi Grafik Birimi
Kapak Tasarımı: Selma Kozak

T.C. Kültür ve Turizm Bakanlığı
Yayıncı Sertifika No: 47830

ISBN: 978-625-8108-85-9
1. Baskı, Nisan 2022
2. Baskı, Temmuz 2022

Baskı Cilt
Bulut Dijital Matbaa Sanayi Ticaret Limited Şirketi
Musalla Bağları Mah. İnciköy Sok. 1/A Selçuklu / KONYA
Matbaa Sertifika No: 48120

Kütüphane Kimlik Kartı
POST-FOTOĞRAF
Editörler: Simber Atay, Eren Ekin Ercan
272 s., 135x215 mm
Kaynakça var, dizin yok.
ISBN: 978-625-8108-85-9

Copyright © Bu kitabın Türkiye'deki her türlü yayın hakkı Eğitim Yayınevi'ne aittir. Bütün hakları saklıdır. Kitabın tamamı veya bir kısmı 5846 sayılı yasanın hükümlerine göre kitabı yayımlayan firmanın ve yazarlarının önceden izni olmadan elektronik/mekanik yolla, fotokopi yoluyla ya da herhangi bir kayıt sistemi ile çoğaltılamaz, yayımlanamaz.

EĞİTİM
yayınevi

Yayınevi Türkiye Ofis: İstanbul: Eğitim Yayınevi Tic. Ltd. Şti., Atakent mah. Yasemen sok. No: 4/B, Ümraniye, İstanbul, Türkiye

Konya: Eğitim Yayınevi Tic. Ltd. Şti., Fevzi Çakmak Mah. 10721 Sok. B Blok, No: 16/B, Safakent, Karatay, Konya, Türkiye
+90 332 351 92 85, +90 533 151 50 42, 0 332 502 50 42
bilgi@egitimyayinevi.com

Yayınevi Amerika Ofis: New York: Egitim Publishing Group, Inc.
P.O. Box 768/Armonk, New York, 10504-0768, United States of America
americaoffice@egitimyayinevi.com

Lojistik ve Sevkiyat Merkezi: Kitapmatik Lojistik ve Sevkiyat Merkezi, Fevzi Çakmak Mah. 10721 Sok. B Blok, No: 16/B, Safakent, Karatay, Konya, Türkiye
sevkiyat@egitimyayinevi.com

Kitabevi Şubesi: Eğitim Kitabevi, Şükran mah. Rampalı 121, Meram, Konya, Türkiye
+90 332 499 90 00
bilgi@egitimkitabevi.com

İnternet Satış: www.kitapmatik.com.tr
+90 537 512 43 00
bilgi@kitapmatik.com.tr

ilk okuyan siz olun
kitapmatil
internetteki kitapçı

Kaynakça

Aslan, Ş. Y. (2017). Aydın Büyüktaş**,** https://www.boxinaboxidea.com/tr/post/aydin-buyuktas-1

Banerjee, S.(2014). "NOT ALTOGETHER UNPICTURESQUE": SAMUEL BOURNE AND THE LANDSCAPING OF THE VICTORIAN HIMALAYA, *Victorian Literature and Culture* (2014), 42, 351-368 doi: 10.1017/S1060150314000035 "

Böcekler, B. (2020). Başlangıcından Günümüze Cyanotype'ın Tarihsel Gelişimi ve Örnek Bir Proje: "Istanbul Mavisi" . *Art-Sanat Dergisi* , (13) , 53-86. DOI: 10. 26650/artsanat.2020.13.0003 http://dergipark.gov.tr/iuarts

Caves, E.(August 15, 2011). IPHONEOGRAPHER OF THE WEEK – SOUICHI FURUSHO | @SFURUSHO

https://iphoneogenic.wordpress.com/2011/08/15/iphoneographer-of-the-week-souichi-furusho/

Deleuze, G. (2015). *Anlamın Mantığı*, (H.Yücefer, Çev.), İstanbul: Norgunk

Feustel, M. (December 2, 2010). Interview: Joan Fontcuberta, Landscapes without memory,

http://www.marcfeustel.com/eyecurious/interview-joan-fontcuberta-landscapes-without-memory

Flüssel, V.(2020). *Bir Fotoğraf Felsefesine Doğru*, (A.Yılmaz, Çev.), İstanbul: Espas.

Furusho, S.(October 12, 2015). Souichi Furusho - The Umbrella Man #SouchiFurusho #Art, https://gazettedubonton.com/trend-1/2015/10/12/souichi-furusho-the-umbrella-man-souchifurusho-art

Gunti, C. (2017). *Digital Image Systems Photography and New Technologies at the Düsseldorf School*, Berlin:Verlag.

Jozuka,E. (27 March 2020). Aydin Buyuktas bends drone images into otherworldly urban landscapes

https://edition.cnn.com/style/article/drone-photography-istanbul-aydin-buyuktas/index.html

Manovich, L. (1999). Avant-garde as Software,

http://manovich.net/content/04-projects/027-avant-garde-as-software/24_article_1999.pdf

Mitchell, W. J. (2001).*The Reconfigured Eye*, Cambridge, Massachusetts:MIT.

Newhall, B. (1982).*Storia della Fotografia*, (L. Lovisetti Fuà, Çev.), Torino, Einaudi.

Robinson, A. (2017). Dan Holdsworth Continuous Topography 2016–2018,

https://www.atlasofplaces.com/photography/continuous-topography/

Shore,R.(2014). *Post-Photography The Artist with a Camera*, London: Laurence King Publishing

Tesich, S.(Kış 2021). Yalanlar Rejimi ,(E.E.Ercan, Çev.), *Cogito "Hakikat-Sonrası",Sayı:104*, ss.23-28.

(Yazarı belirsiz), (2016). Audemars Piguet & Dan Holdsworth: Continuous topography Dan Holdsworth's extraordinary topological photography is changing the way we look at the World,

https://www.wallpaper.com/w-bespoke/audemars-piguet-dan-holdsworth-continuous-topography

Kaynakça

Assmann, J. (2018). *Kültürel Bellek*. İstanbul: Ayrıntı

Batchen, G. (1994). *Fantasm Digital Imaging and the Death of Photography*. Aperture Foundation, Inc. No:136.

Brückle, W. ve Mutiis, M.D. (2021). *Post-Photography*. Lucerne University of Applied Sciences and Arts.

Burnett, R. (2018*). İmgeler Nasıl Düşünür?* İstanbul: Metis

Draaisma, D. (2018). *Bellek Metaforları*. İstanbul: Metis

Ersoy, A. (2017). *Camdaki Hafıza: Ahmet Rasim, Fotoğraf ve Zaman*. Sanatta Hafızanın Biçimleri. İstanbul: Küre

Felman, F., ve Laub, D. (1992). *Testimony: Crises of Witnessing in Literature, Psychoanalysis and History*. New York: Routledge.

Friedrich, T. (2018). *Post-Post-Photography*. Moritz Neumüller (Ed.): The Routledge Companion to Photography and Visual Culture.

Hirsch, M. (1997). *Family Frames Photography; Narrative and Postmemory*. Cambridge. Massachusetts and London: Harvard University Press.

Hirsch, M. (2008). *The Generation of Postmemory*. Poetics Today. Vol:29. Issue:1.

Hobsbawm, E. (1999). *Tarih Üzerine*. Ankara: Bilim ve Sanat Yayınları.

Groys, B. (2017). *Akışta İnternet Çağında Sanat*. İstanbul: Koç Üniversitesi Yayınları.

Frances G. (2016). *Representations of the Nazi Occupation: Photography, History, Memory*. Thessaloniki: Museum of Byzantine Culture.

Levine, A.P. (2020). *Travma ve Anı*. İstanbul: Butik Yayıncılık.

Manovich L. (2001). *Post-Media Aesthetics*. http://manovich.net/index.php/projects/post-media-aesthetics. 03 Eylül 2021.

Manovich, L. (2002). *Ten Key Texts on Digital Art:1970-2000*. Leonardo. Vol:35. No:5.

Paul, C. (2015). *Dijitalin Soyağaçları: Bir Eleştiri Sonrası*. Dijital Sonrası Tarihçeler. İstanbul: Akbank Sanat ve Kültür Dizisi.

Paul, C. (2016). *A Companion to Digital Art*. Hoboken: John Wiley&Sons Inc.

Ritchin, F. (2012). *Fotoğraftan Sonra*. İstanbul: Espas

Sağlamtimur, Z. Ö. (2016). *Post-fotoğrafçılık: Fotoğrafik Gerçekliğin Sınırlarının Aşılması*, A. Göztaş (Ed.), İletişimde Post Yazılar. Konya: Literatürk

Sarlo, B. (2012). *Geçmiş Zaman*, (P.Bayaz Charum, çev.) İstanbul: Metis

Shevchenko O. (2015). *The Mirror with a Memory: Placing Photography in Memory Studies*. International Handbook of Memory Studies. Trever Hagen. London: Routledge.

Sonesson, G. (1999). *Post-Photography and Beyond; From Mechanical Reproduction to Digital Production*. Visio. Vol: 1. No: 4.

Sontag, S. (2004). *Başkalarının Acısına Bakmak*. (çev. O. Akınhay). İstanbul: Agora

Şahiner, R. (2020). *Sanatta Post-Nesne ve Post-İnsan*. Ankara: Ütopya

Tuğal, S.A. (2018). *Oluşum Süreci İçinde Dijital Sanat*. İstanbul: Hayalperest

Yıldız, İ.E. (2020). *Foucault ve Heterotopik Sanat*. Sanatta Post-Nesne ve Post-İnsan. Ankara: Ütopya

Görsel Kaynakça

Görsel 1. _____ (2021, Haziran). "Mission Magellan". Erişim Adresi: https://solarsystem.nasa.gov/missions/magellan/in-depth/ (Erişim Tarihi: 18.11.2021).

Görsel 2. Taras, S. (ty). "Know Where You Stand" Worldwide Campaign. Erişim Adresi: https://sethtaras.wordpress.com/know-where-you-stand/ (Erişim Tarihi: 07.10.2021).

Görsel 3. Noorata, P. (2013, Ekim). Sergey Larenkov's Ghosts of World War II. Erişim Adresi: https://mymodernmet.com/my-modern-shop-sergey-larenkov/ (Erişim Tarihi: 16.10.2021).

Görsel 4. Zhang, M. (2012, Ekim). Ghosts of WWII: Photos of Soldiers Seen in the Streets of Modern Day France. Erişim Adresi: https://petapixel.com/2012/10/19/ghosts-of-wwii-photos-of-soldiers-seen-in-the-streets-of-modern-day-france/ (Erişim Tarihi: 04.10.2021).

Görsel 5. _____ (2021, Temmuz). Uprising: Then&Now. Erişim Adresi: https://warsawinsider.pl/uprising-then-now/ (Erişim Tarihi: 29.09.2021).

Görsel 6. Crewe, D. (2021, Eylül). The Historik Photo App Will Let You Experience History in 3D AR. Erişim Adresi: https://petapixel.com/2021/09/21/the-historik-photo-app-will-let-you-experience-history-in-3d-ar/ (Erişim Tarihi: 12.10.2021).

Kaynakça

BASILI YAYINLAR

Bahtin, M. (2020). *Karnavaldan Romana, (* C. Soydemir, Çev.) İstanbul: Ayrıntı

Cebeci, O. (2008). *Tarihsel Bir Perspektif Üzerinden İroni Tür ve Tekniklerinin Gelişimi ve Bazı Uygulama örnekleri.* Cogito Üç Aylık Felsefe Kültür Düşünce Dergisi. İstanbul: Yapı Kredi Kültür Sanat Yayıncılık. 88-94

Çüçen, A. Kadir, (2015) (ed.). *Varoluş Filozofları*. Bursa: Sentez

Dastarlı, E. (2013). *Çağdaş Sanatın Muğlak Dili: İroninin Cazibesi.* Sakarya Üniversitesi Sanat Tasarım ve Manipülasyon Sempozyum Bildiri Kitabı, Sakarya: Güzel Sanatlar Fakültesi Yayınları.

Flusser, V. (1991). *Bir Fotoğraf Felsefesine Doğru*, (İ.Derman, Çev.), İstanbul: Ağaç

Güçbilmez, B. (2005). *Sophokles'ten Stoppard'a İroni ve Dram Sanatı*. Ankara: Deniz

Hutcheon, L. (2020). *Postmodernizmin Poetikası.(*Y. Balcı Çev.), Ankara: Hece

Jankelevitch, V.(2020). *İroni,* (Y. Çetin Çev.), İstanbul: Metis

Kierkegaard, S. (2020). *İroni Kavramı,* (S.Okur, Çev.), Ankara: İmge

Platon, (2021). *Diyaloglar*, (A. Cemgil Çev.) İstanbul: Remzi

Schoentjes, P. (2009). *Yazınsal İroni İmgeleri.* (O. Türkay Çev.), Kitaplık Aylık Edebiyat Dergisi. İstanbul: Yapı Kredi Kültür Sanat Yayıncılık.

Tatar, O. (2019). *Dijital Çağda Fotoğraf Sanatı*. İstanbul: A7 Kitap Matbaacılık

Yurt, C. (2020). *Postmodernite ve İroni: Nietzche & Rorty*. İstanbul: Urzeni

TEZLER

Özgen, O. (2020). Kavramsal Fotoğraf Bağlamında Chema Madoz. (Yayımlanmamış Yüksek Lisans Tezi). İzmir: Dokuz Eylül Üniversitesi Güzel Sanatlar Enstitüsü.

ONLINE YAYINLAR

Deirdre Wilson and Dan Sperber (2012). *Explaining Irony*.123-145. DOI:10.1017/CBO9781139028370.008

EKLER

Ek Görsel 1. Tavşan? Ördek? Her ikisi de? Erişim adresi: https://commons.wikimedia.org/wiki/File:Duck-Rabbit_illusion.jpg (Erişim tarihi: 16.10.2021)

Ek Görsel 2. Margaret Bourke-White. Louisville sel sırasında (1937). Erişim Adresi: https://iphf.org/inductees/margaret-bourke/ (Erişim Tarihi: 11.11.2021)

Ek Görsel 3: AES+F Grubu**,** Central Park, New York, 1996, Dijital Kolaj. Erişim Adresi: https://aesf.art/projects/islamic_project/images/2 (Erişim Tarihi: 12.11.2021)

Ek Görsel 4. Hiroshi Sugimoto, Diana, Galler Prensesi, 1999. Erişim Adresi: https://www.sugimotohiroshi.com/new-page-50 (Erişim Tarihi: 13.11.2021)

Ek Görsel 5 a. J. Fontcuberta, Dr. Ameisenhaufen'in Faunası, 1988. Erişim Adresi: https://www.lensculture.com/jfontcuberta (Erişim Tarihi: 13.11.2021)

Ek Görsel 5 b. J.Fontcuberta, Dr. Ameisenhaufen'in Faunası, 1988. Erişim Adresi: https://www.lensculture.com/jfontcuberta (Erişim Tarihi: 13.11.2021)

Ek Görsel 6. Chema Madoz, İsimsiz, 2020. Erişim Adresi: https://elviragonzalez.es/artista/chema-madoz (Erişim Tarihi: 15.11.2021)

Ek Görsel 7. Yang Yongliang, Before the Rain, 2013. Erişim Adresi: www.youtube.com/watch?v=QHQdWiLgmIQ&t=11s (Erişim Tarihi: 17.11.2021)

Ek Görsel 8. Liam Wong, Pom Klementieff, TO:KY:OO serisi, 2015-2018. Erişim Adresi: https://www.liamwong.com/#/pom-klementieff/ (Erişim Tarihi: 18.11.2021)

Kaynakça

Baumhoff, A. (2000). Women at the Bauhaus - a Myth of Emancipation. P. F. Editors Jeannine Fiedler içinde, *Bauhaus.* Könemann.

Becker, H. S. (2006, Mart). Fotoğraf ve Sosyoloji. (A. Akay, Dü.) *Toplumbilim (Fotoğraf Özel Sayısı)*(19), 45-67.

Clarke, G. (2017). *Güzel Sanatların Bir Dalı Olarak Fotoğraf.* (M. M. Aydemir, Çev.) İstanbul: Hayalperest.

Frizot, M. (1998). The Spirit of Czechoslovakia. E. M. Frizot içinde, *A New History of Photography.* Köln: Könemann.

Guttenberger, A. (2015). *Bauhaus Kooperation*. (B. Media, Prodüktör) Eylül 17, 2021 tarihinde Bauhaus Kooperation Web sitesi: https://www.bauhauskooperation.com/knowledge/the-bauhaus/people/students/irena-bluehova/ adresinden alındı

Hacking, E. J. (2015). *Fotoğrafın Tüm Öyküsü.* (A. Bozkurt, Çev.) İstanbul: Everest.

Lukacs, G. (1975). *Çağdaş Gerçekçiliğin Anlamı* (2. Baskı b.). (C. Çapan, Çev.) İstanbul: Payel.

Mazur, M. (2011). Irena Blühová. Kasım 26, 2021 tarihinde Mg Art Galleria: https://web.archive.org/web/20160518152815/http://www.mgartgaleria.sk/autori/clanok-205/irena-bluhova/ adresinden alındı

Melick, E. T. (2015). *Tarih Boyunca Sanat.* (S. E. Dilek Şendil, Çev.) İstanbul: YKY.

Moholy-Nagy, L. (1994). From Pigment To Light. E. V. Goldberg içinde, *Photography in Print.* University of New Mexico Press Albuquerque.

Moran, B. (2002). *Edebiyat Kuramları ve Eleştiri* (7 b.). İstanbul: İletişim.

Plump, S. (2006). *Neue Sachlichkeit 1918-33, Unity and Diversity of an Art Movement.* Amsterdam: Rodopi.

Salgado, S. (2017). *Toprağımdan Yeryüzüne.* (A. Ergenç, Çev.) İstanbul: Everest.

Secklehner, J. (2016). Capturing the Ordinary? Irena Blühová and Photographic Modernism in Slovakia 1926-1936. *Euroacademia*. Ekim 23, 2021 tarihinde http://euroacademia.eu/wordpress/wp-content/uploads/2015/01/Julia_Secklehner_Irena_Bl%C3%BChov%C3%A1_and_Photographic_Modernism_in_Slovakia-.pdf adresinden alındı

Secklehner, J. (2019a). Irena Blühová. P. R. Edt. Julia Elizabeth Otto içinde, *Bauhaus Women: A Global Perspective.* London: Bloomsbury.

Secklehner, J. (2019b). "A School for Becaming Human": The Socialist Humanism of Irena Blühova's Bauhaus Photographs. P. R. Edt. Elizabeth Otto içinde, *Bauhaus Bodies: Gender, Sexuality, And Body Culture in Modernism's Legendary Art School* (s. 287-309). New York, London: Bloomsbury.

Škvarna, D. (2009). Irena Blühová története [Irena Blühova History] PDF. Hungary. Kasım 26, 2021 tarihinde http://fotomuzeum.hu/media/tanulmanyok/1282830839_BlUh_katalogus.pdf adresinden alındı

Solomon, J. (2017). *So Famous and So Gay, The Fabulous Potency of Truman Capote and Gertrude Stein.* Minneapolis, London: The University of Minnesota Press.

Webumenia.sk. (tarih yok). Aralık 8, 2021 tarihinde Webumenia.sk : https://www.webumenia.sk/autor/954 adresinden alındı

Kaynakça

Bate, D. (2013). The Digital Condition of Photography: Cameras, Computers and Display. M. Lister içinde, The Photographic Image in Digital Culture (s. 78-94). New York: Routledge.

Berger, J. (1999). *Görme Biçimleri*, (Y.Salman, Çev.), İstanbul: Metis

Çavdar, R. Ç. (218). Farklılığın Mekanı: Foucault ve Lefebvre›deki Heterotopya ve Heterotopi Ayrımı. *Kent Araştırmaları Dergisi, 9*(25), 941-959.

Dewdney, A. (2013). Curating the Photographic Image in Networked Culture. M. Lister içinde, The Photographic Image in Digital Culture (s. 96-112). New York: Routledge.

Foucault, M. (2001). *Kelimeler ve Şeyler: İnsan Bilimlerinin Bir Arkeolojisi*. 2.Baskı. (M. A. Kılıçbay, Çev.) Ankara: İmge

Foucault, M. (2014). Özne ve İktidar (Dördüncü Basım). (I. Ergüden, Çev.) İstanbul: Ayrıntı

Goode, E. (2018). *The Taming of New York's Washington Square: A Wild Civility.* New York: New York University Press.

Hetherington, K. (1997). *The Badlands of Modernity: Heterotopia and Social Ordering*. New York: Routledge.

Mitchell, W. J. (1992). *The Reconfigured Eye: Visual Truth in the Post-Photographic Era*. Cambridge: MIT Press.

Oliveira, A. A. (2016). Post-photography, or Are We Past Photography? A. T. Ana Moutinho içinde, Post-screen: Intermittence + Interference (s. 68-75). Lizbon: Edições Universitárias Lusófonas Faculdade de Belas-Artes da Universidade de Lisboa.

Pekdemir Aşkan, E. (2021). Post-fotoğrafın görüntü üretim süreçleri ve gerçeklikle ilişkisi (Yüksek Lisans Tezi). Malatya: İnönü Üniversitesi, Sosyal Bilimler Enstitüsü

Robins, K. (2009). The Virtual Unconscious in Post-photography. Science as Culture, 99-115. (Online Baskı).

Rubinstein, D. (2013). The Grin of Schrödinger's Cat: Quantum Photography and the Limits of Representation. J. G. Daniel Rubinstein içinde, On the Verge of Photography: Imaging Beyond Representation (s. 33-47). Birmingham: Article Press.

Schwab, M. (2008). Image Automation: Post-Conceptual Post-Photography and the Deconstruction of the Photographic Image. Yayımlanmamış Doktora Tezi. London: The Royal College of Art.

Shapley, G. (2014). After The Artefact: Post-Digital Photography In Our Post-Media Era. Journal of Visual Art Practice, 10(1), 5-20.

Topinka, R. J. (2010). Foucault, Borges, Heterotopia: Producing Knowledge in Other Spaces. Foucault Studies(9), 54-70.ss

İnternet Kaynakları

https://www.andreasgursky.com/en/works/2006/may-day-5

https://en.wikipedia.org/wiki/Westfalenhallen#/media/File:Westfalenhalle_1_Dortmund.JPG

https://www.aydinbuyuktas.com/?page_id=903

https://www.dmdonskoy.ru/sites/default/files/field/mainimage-article/svyaz_vremen.jpg

Kaynakça

BASILI YAYINLAR

Bilici. S. (2013). *Alternative Photography in The Digital Age: Perfect Photographs in An Imperfect Way (Sayısal Çağda Alternatif Fotoğrafçılık: Kusurlu Mükemmellikte Fotoğraflar)* (Yayımlanmamış Yüksek Lisans Tezi). Ankara: Bilkent University. The Department of Graphic Design.

Blacklow, L. (2018). *New Dimensions on Photo Processes: A Step by Step Manual*. Routledge.

Böcekler, B. (2020). "Başlangıcından Günümüze Cyanotype'ın Tarihsel Gelişimi ve Örnek Bir Proje: Istanbul Mavisi" . *Art-Sanat Dergisi , (13) , 53-86*. DOI: 10.26650/artsanat.2020.13.0003. 31 Ocak 2022.

Conorton, J.F. (2015). "Robert Demachy: Apostle of the Gum Bichromate Process", *The Photohistorian, Spring 2015, No:172.*

Crawford, A. (2008). The Gum Print. *Encylopedia of Nineteenth Century Potography* (624-626). Ed. John Hannavy. New York: Taylor Francis Group.

Dizdaroğlu, T. (2007). *Eski Fotografik Baskı Yöntemlerinin Farklı Yüzeylerdeki Etkileri*, Yayımlanmış Yüksek Lisans Tezi. İstanbul: Marmara Üniversitesi.Güzel Sanatlar Enstitüsü.

Erutku, B. (1999). *Fotoğraf Akımları ve Kullanılan Teknikler*. Marmara Üniversitesi Güzel Sanatlar Fakültesi Fotoğraf Bölümü Deneysel Fotoğraf Dersi Notları.

Frizot, M. (1998). *A New History of Photography*. Köln: Könemann Publishing.

Gernsheim, H. (1991). *Creative Photography: Aesthetic Trends 1839-1960*. NewYork: Dover Publications.

James, C. (2015).*The Book of Alternative Photographic Process*. United States: Course Technology.

Kenny, K. (2006). "Non-Silver Process" *Encyclopedia of Twentieth Century Photography*, (1165-1169)**, (**Lynne Warren ed.).Newyork: Taylor Francis Group.

Marien, M. W. (2014). *Photography: A Cultural History.* Fourth Edition. Laurence King.

Mrhar, P. (2015). Historical and Alternative Photography Van Dyke Brown. Peter Mrhar.

Pinherio, R.N.A. (2008). "Demachy (Leon) Robert". *Encylopedia of Nineteenth Century Potography* (408-409). Ed. John Hannavy. New York: Taylor Francis Group.

Rexer, L. (2002). *Photography's Antiquarian Avant-Garde: The New Wave In Old Processes,*

First Edition. New York: Harry N. Abrams.

Rosemblum, N. (1997). *A World History of Photography*. Cross River, Abbeville.

Ruff, T., Famighetti, M. (2013). “Thomas Ruff: Photograms for the New Age: Conversation with Michael Famighetti”. *Aperture. Summer 2013.No. 211. Curiosity (Summer 2013*). 82-89. http://www.jstor.com/stable/24473809. 10 Ocak 2022.

Simmons, B. (2008). “Books and Manuals About Photography: 1890s.” *Encylopedia of Nineteenth Century Potography* (185-187). Ed. John Hannavy. New York: Taylor Francis Group.

Stralkowski, J. (2008). “Eder, Joseph Maria (1855-1944)”. *Encylopedia of Nineteenth Century Potography* (469-470). Ed. John Hannavy. New York: Taylor Francis Group.

Sutton T. (1856). *Photographic Notes, Journal of the Photographic Society of Scotland and of the Manchester Photographic Society.* (246). (Ed. Thomas Sutton), Vol: 1. Erişim Linki: https://books.google.bj/books?id=SSMFAAAAQAAJ. 20 Aralık 2021.

Taylor, John. (2008). “Pictorialism.” *Encylopedia of Nineteenth Century Potography* (1126-1131). Ed. John Hannavy. New York: Taylor Francis Group.

ONLINE YAYINLAR

Tureng Türkçe İngilizce Sözlük, “Antiquarian”. https://tureng.com/tr/turkce ingilizce/antiquarian. 11.03.2022

Tureng Türkçe İngilizce Sözlük, “Antique”. https://tureng.com/tr/turkce-ingilizce/antique. 11.03.2022.

GÖRSEL KAYNAKÇASI

Fotoğraf 1:

Anna Atkins, Calithamnion roseum, 1843-1853.

Erişim Linki: http://hdl.handle.net/10934/RM0001.COLLECT.651927. 12.11.2021

Fotoğraf 15:

Gertrude Käsebier, Oturan Kadın, Gum Bikromat Baskı, 1901 – 1903

Erişim Linki: http://www.getty.edu/art/collection/objects/62149/gertrude-kasebier-seated-woman-american-1901-1903/. 01.11.2021

Fotoğraf 17:

Robert Demachy, Jack Demachy Sekiz Yaşında, Gum Bikromat Baskı, 1904.

Erişim Linki: http://www.getty.edu/art/collection/objects/44875/robert-demachy-jack-demachy-age-eight-french-1904/. 10.12.2021.

Fotoğraf 2, 3, 4, 5, 6, 7, 8, 9, 10, 11, 12, 13, 14, 16, 18, 19, 20, 21, 22, 23, 24, 25:

Burcu Böcekler, 2016, 2020, 2021.

Kaynakça

Atay, S. (2021). Post Photography. N. Ö. University (Dü.), *International Congress Art and Design Research and Exhibition* içinde, (s. 618-626). Kayseri.

Bajac, Q. (2005). *Karanlık Odanın Sırları Fotoğrafın İcadı.* (A. Berktay, çev.) İstanbul: Yapı Kredi Yayınları.

Baker, M. (10 Temmuz 2017). *Crossing the Threshold: An Interview With Mat Collishaw — VMI Studio.* https://msmichelebaker.medium.com/: https://msmichelebaker.medium.com/crossing-the-threshold-an-interview-with-mat-collishaw-vmi-studio-cd5b338599f9 23 Kasım 2021.

Ballı, Ö. (2021). Dijitalleşen Sanat Bağlamında Sanal Gerçeklik Teknolojisinin Sanatsal Üretim Sürecinde Kullanımı. İdil Dergisi, 63-78. 15 K 2021 tarihinde alındı

Batchen, G. (2012). *Fantazm-Dijital Resim Oluşturma ve Fotoğrafın Ölümü.* (E. A. Shanken, Dü., & O. Akınbay, çev.) İstanbul: Akbank.

Benjamin, W. (1995). *Pasajlar.* (A. Cemal, çev.) İstanbul: Yapı Kredi Yayınları.

Benjamin, W. (2002). *Pasajlar.* (A. Cemal, çev.) İstanbul: Yapı Kredi Yayınları.

Collishaw, M. (2018). *Eşikler.* İstanbul: Yapı Kredi Yayınları.

Coşkun, C. (2012). Bir Sergileme Yöntemi Olarak Artırılmış Gerçeklik. *Sanat ve Tasarım Dergisi*(20).

Ellis-Petersen, H. (17 Nisan 2017). *Mat Collishaw restages 1839 photography show in virtual reality.* The Guardian: https://www.theguardian.com/technology/2017/apr/14/somerset-house-mat-collishaw-restages-1839-photography-show-in-virtual-reality 17 Kasım 202.

Flusser, V. (2020). *Bir Fotoğraf Felsefesine Doğru.* (A. Yılmaz, çev.) İstanbul: Espas Sanat Kuram Yayınları.

Gadamer, H. G. (2008). *Hakikat ve Yöntem* (Cilt II). (H. Aslan, & İ. Yavuzcan, çev.) İstanbul: Paradigma Yayıncılık.

Johnson, W. Rice, M. & Williams, C. (2005). *A History of Photography.* (D. W. Therese Mulligan, Dü.) Köln: Taschen.

Koca, S. & Aytaş, M. (2016). Teknoloji ve Sanat İlişkisi ekseninde Walter Benjamin'i Yeniden Okumak Fotoğraf ve Yüzey Üzerine Resmetme. Z. Ö. Sağlatimur içinde, *Sanat ve İletişim Aracı Olarak Fotoğraf* (s. 84). İzmir: Ege Üniversitesi Basımevi.

Kuruüzümcü, R. (2010). Bir Dijital Ortam ve Sanat Formu Olarak Sanal Gerçeklik. *Sanat Dergisi*, 93-96.

Lakeside Arts. (18 Mayıs 2017). *Matt Collishaw exhibition*. Lakeside Arts: https://www.lakesidearts.org.uk/exhibitions/event/4218/mat-collishaw.html 15 Kasım 2021.

Lenoir, B. (2004). *Sanat Yapıtı.* (A. Derman, çev.) İstanbul: Yapı Kredi Yayınları.

Met Museum,(tarih yok). Photogenic Drawing of a Plant,1839–40, William Henry Fox Talbot https://www.metmuseum.org/art/collection/search/289212. 10 Ekim 2021.

Nsocialtr. (tarih yok). www.nsocialtr.com: https://www.nsocialtr.com/vr-nedir-sanal-gerceklik-nedir.html 5 Kasım 2021.

Öztürk, R. (12 Aralık 2019). *Bir keşif aygıtının tarihsel yolculuğu.* https://www.unlimitedrag.com/post/bir-kesif-aygitinin-tarihsel-yolculugu 21 Kasım 2021.

Sağlamtimur, Z. Ö. (2016). Post Fotoğrafçılık: Fotoğrafik Gerçekliğin Sınırlarının Açılması. 665.

Sanatın Öyküsü, (2020). Doğrusal perspekitifin geliştiren, ilk modern mühendis ve mimar Filippo Brunelleschi. Erişim adresi: https://www.sanatinoykusu.com/filippo-brunelleschi/ 22 Ekim 2021.

Serhat, S. (2016). Dijital Dünyanın Gerçekliği, Gerçek Dünyanın Sanallığı bir Dijtal Medya Ürünü olarak Sanal Gerçeklik. *TRTAkademi*, 724-746.

Shanken, E. A. (2012). *Sanat ve Elektronik Medya.* (O. Akınhay, çev.) İstanbul: Akbank

Smith, I. H. (2015). *Fotoğrafın Kısa Öyküsü.* (A. Bozkurt, çev.) İstanbul: Hayalperest

Tatar, O. (2019). *Dijital Çağda Fotoğraf Sanatı.* İstanbul: A7 Kitap.

TDK. (10 Kasım 2021). *Türk Dil Kurumu Sözlükleri*. https://sozluk.gov.tr/ 10 Kasım 2021.

Thompson, A. W. (16 Mayıs 2017). *Travel Back to 1839 to See the World's First Photography Show, in Virtual Reality.* www.artsy.net: https://www.artsy.net/article/artsy-editorial-travel-1839-worlds-first-photography-virtual-reality. 15 Kasım 2021.

Toister, Y. (2020). *Photography from the Turin Shroud to the Turing Machine.* Bristol&Chicago: Intellect Books.

Tuğal, S. A. (2018). *Oluşum Süreci İçinde Dijital Sanat.* İstanbul: Hayalperest Kitapevi.

Weiner, N. (1982). *Sibernetik.* (İ. Keskin, çev.) İstanbul: Say.

Yürür, M. D. (15 Şubat 2021). *Immersive Medya: Yeni Çağda Yeni Bir Medya*. https://www.e-skop.com/skopbulten/immersive-medya-yeni-cagda-yeni-bir-medya/6083. 11 Kasım 2021.

Kaynakça

Baker, G. (2005), "Photography's Expanded Field", October, Vol. 114 (Autumn, 2005), pp. 120-140, MIT Press:USA

Buci-Glucksmann, C., (2000), "From the Cartographic View to the Virtual", MediaArtNet.http://www.medienkunstnetz.de/themes/mapping_and_text/carthographic-view/1/ 11.10.2021.

Buci-Glucksmann, C. (1996). "Icarus Today: The Ephemeral Eye". *Public*, (18). Retrieved from https://public.journals.yorku.ca/index.php/public/article/view/30300 20.10.2020

Hawkins, H., (2012), "Geography and Art. An Expanding Field: Site, The Body and Pratice", Progress in Human Geography, University of London, 37 (1), 52-71. DOI: 10.1177/0309132512442865.

Jobst, M., (2009), "Marriage and Divorce: Is the Evolution of Landscape Paintings Ending in the Fields of Topographic Cartography and Graphic Design?", *Cartography and Art* içinde , Cartwright, W., Gartner, G., Lehn, A., (Eds), Springer:Berlin.

Fairbairn, D., (2009), "Rejecting Illusionism: Transforming Space into Maps and into Art", *Cartography and Art* içinde, Cartwright, W., Gartner, G., Lehn, A., (Eds), Springer:Berlin.

Wall, Jeff, (1995) "Marks of Indifference: Aspects of Photography in, or as, Conceptual Art", Reconsidering the Object of Art, 1965-1975, Exh. Cat. (Moma), 247-267.

Panofsky, E. (1955), *Meaning in the Visual Arts, Papers in and on Art History*, Anchor Books:USA.

Mosso, V. (2005), *Digital Sublime: Myth, Power and Cyberspace*, Massachusetts: MIT.

Sheren, N., (2018), "Standardization, Censorship, Systems, Surveillance: Artist Perambulations Through Google Earth", Artist Perambulations Through Google Earth, GeoHumanities, 4:2, 397-416, DOI: 10.1080/2373566X.2018.1472025.

Vivian, H., (2015), "Mishka Henner and Jill Orr: Performing to the all-seeing Eye",Artlink https://www.artlink.com.au/articles/4364/mishka-henner-and-jill-orr-performing-to-the-all-s/ 10.11.2021.

Moreiras, C. (2017): "Joan Fontcuberta: Post-Photography and the Spectral Image of Saturation," *Journal of Spanish Cultural Studies*, pp.57-77, DOI: 10.1080/14636204.2016.1274496.

Nae, C. (2015), "The Floaded Camera: Post Photography or Accelerationism 2.0?", Magno, M., & Gheorghe, C. Vector-Critical Research in Context. Postphotography, Editura Artes, Iași, 2015.

Rafman, J. (2009) "IMG MGMT: The Nine Eyes of Google Street View", Artfcity. http://artfcity.com/2009/08/12/img-mgmt-the-nine-eyes-of-google-street-view/08.11.2021

Valla, C. (2010), Postcard from Google Earth, 2010-ongoing Project Text. http://clementvalla.com/work/postcards-from-google-earth/ 21.10.2021.

Cayley, J. (2017), "Reconfiguration: Symbolic Image and Language Art", *Humanities 2*017, 6, 8; doi:10.3390/h6010008, www.mdpi.com/journal/humanities 20.11.2021.

Eco, U. (1998), *Serendipities: Language&Lunacy*, (W. Weaver çev.), New York: Columbia Press.

Ovidius, (1994), *Dönüşümler*, (İ.Z.Eyüboğlu, Çev.), İstanbul: Payel http://www.perseus.tufts.edu/. 11.11.2022.

Orbital Reflector, 2018, https://www.orbitalreflector.com 02.10.2021

Paglen,T.(2021) "The Last Pictıres", http://paglen.com/lastpictures/main.php?m=overview&p= 04.11.2021.

Rea, N. (2019), "Artist Trevor Paglen's 1.5 Million 'Orbital Reflector is Officially Lost in Space"

https://news.artnet.com/art-world/trevor-paglen-orbital-reflector-lost-space-1533073 12.11.2021.

Steyerl, H. (2011), "In Free Fall: A Thought Experiment on Vertical Perspective",

https://www.e-flux.com/journal/24/67860/in-free-fall-a-thought-experiment-on-vertical-perspective/ 15.10.2021

Graham, S. (2020), *Uydulardan Sığınaklara: Dikey Dünya*, (A. Karatay, çev.), İstanbul: Koç

Usselmann, R. (2003), "The Dilemma of Media Art: Cybernetic Serendipity at the ICA London", *LEONARDO*, Vol. 36, No. 5, pp. 389–396.

Kaynakça

Artaud, A. (1976). *Selected Writings.* (Edited by Susan Sontag). (H. Weaver, Trans.), New York: Farrar, Straus and Giroux.

Artaud, A. (2002). *Tanrı Yargısının İşini Bitirmek İçin.* (E. Özdoğan, Çev.), İstanbul: Sel

Deleuze, G. & Guattari, F. (2005). *A Thousand Plateaus Capitalism and Schizophrenia.* (B. Massumi, Trans.). University of Minnesota Press.

Deleuze, G. (2013). *Kritik ve Klinik.* (İ. Uysal, Çev.). İstanbul: Norgunk

Deleuze, G. ve Guattari, F. (2014). *Anti-Ödipus: Kapitalizm ve Şizofreni 1.* (F. Ege, H. Erdoğan, M.Yiğitalp, Çev.), Ankara: Bilim ve Sosyalizm.

Gadamer, H. G. (2008). *Hakikat ve Yöntem Birinci Cilt,* (H. Arslan, İ.Yavuzcan, Çev.), İstanbul: Paradigma

Han, B. C. (2015). *The Transparency Society.* (E. Butler, Trans.)). Stanford University Press.

Heidegger, M. (2008). *Varlık ve Zaman*. (Kaan H. Ökten, Çev.), İstanbul: Agora

Heidegger, M. (2009). *The Essence of Truth.* (T.Sadler, Trans.), London&NewYork: Continuum.

Laggar, J. (25.03.2021). Showing and Hiding: Alfredo Jaar's The Rwanda Projects. *Artthrob.* https://artthrob.co.za/2021/03/25/showing-and-hiding-alfredo-jaars-the-rwanda-project/

Roh, F. (1929). *Photo-Eye.* Akademischer Verlag Dr. Fritz Wedekind Co. https://monoskop.org/File:Roh_Franz_Tschichold_Jan_Foto-Auge_Oeil_et_Photo_Photo-Eye_1929.pdf

Symbiotica Biological Arts. (t.y.). *The University of Western Australia.* https://www.symbiotica.uwa.edu.au/residents/jaden-ja-hastings

Watney, S. (2013). Yabancılaştırma: Kırılan Ayna. (Victor Burgin, Ed.). (A. Ünal, Çev.). *Fotoğrafı Düşünmek* içinde (s. 165-187), İstanbul: Espas

Yin, S. (2015). The Artist Who Turned Blood Into Photographs. *Popular Science*. https://www.popsci.com/artist-who-turned-blood-into-photographs/

GÖRSEL KAYNAKLAR

Görsel 1: Eugene Smith, *Tomoko Uemura in Her Bath*, 1971. https://iconicphotos.wordpress.com/2009/05/06/tomoko-uemura-in-her-bath/

Görsel 2: Alfredo Jaar, *Real Pictures: An Installation,* 1995.

https://artthrob.co.za/wp-content/uploads/2021/03/Alfredo-Jaar-16_1920x580_80.jpg

Görsel 3: Jaden J. A. Hastings, *Plasmatype*, 2015.

https://www.popsci.com/artist-who-turned-blood-into-photographs/

Görsel 4: Luc Delahaye, *Kabul Road*, 2001.

https://www.tate.org.uk/art/images/work/L/L04/L04055_10.jpg

Görsel 5: Luc Delahaye, *Baghdad,* 2003.

https://www.scienceandmediamuseum.org.uk/sites/default/files/styles/embedded_image/public/2017-08/Luc%20Delahaye.jpg?itok=QfxgAnz1

Kaynakça

Albrow, M., ve King, E. (1990). *Globalization, Knowledge and Society.* London: SAGE Publications.

Artsy (2022). Erişim adresi: https://www.artsy.net/show/ibasho-androids-wanda-tuerlinckx/info (Erişim Tarihi 12. Mart. 2022)

Bruggeman, D. (2017). Dutch Fashion Photography: Liquid Bodies and Fluid Faces.(Editör Smelik, Anneke) Fashion, Delft Blue to Denim Blue Contemporary Dutch

Boyle, Casey, Brown, J. J., Ceraso, S. (2018, Mayıs 25). The Digital: Rhetoric Behind and Beyond the Screen. *Rhetoric Society Quarterly, 48*(3), 251-259.

Camille, B. (2004). Erişim adresi: https://camillebaker.me/internal-networks-dreampod/ (Erişim tarihi: 20.Ocak.2022)

Cavallaro, D. (2000). Cyberpunk and Cyberculture: Science Fiction and the Work of William Gibson. London & New Brunswick NJ :The Athlone Press

Clynes, M., ve Kline, N. (1960). "Cyborgs and Space". *Astronautics*, 26-27.

Cottingham, K. (1996). Photography After Photography. G+B Arts.

Deleuze, G., ve Guattari, F. (2001). *Felsefe Nedir?* , (T.Ilgaz, Çev.)İstanbul: Yapı Kredi Yayınları.

Dery, M. (1992). "Cyberculture". *South Atlantic Quarterly*(91), 501-523.

Featherstone, M.; Burrows, R. (1995). Cultures of Technological Embodiment. (editor:Featherstone, M.; Burrows, R.) Cyberspace/ Cyberbodies/Cyberpunk: Cultures of Technological Embodiment. Londra. SAGE Publications Ltd.

Flusser, V. (2018). Bir Fotoğraf Felsefesine Doğru, (İ.Derman), İstanbul: Espas

Gromala, D. ve Yacov, S. (1994). Dancing with the Virtual Dervish: Virtual Bodies. Virtual Reality Software and Technology Conference, Singapore

Güçlü, A. (2019). *Kavramsal Sanat'ta Beden Algısının Fotografik İmge Bağlamında Dönüşümü.* (Yayınlanmamış Yüksek Lisans Tezi). İzmir. Dokuz Eylül Üniversitesi Güzel Sanatlar Enstitüsü.

Hansen, Mark B.N (2001). "Seeing with the Body: The Digital Image in Postphotography". Diacritics. 31(4). The Johns Hopkins University Press. 54-84

Haraway, D. (2006). *Siborg Manifestosu.* (O. Akınhay, Çev.). İstanbul: Agora

Hayles, K. (1999). How we Became Posthuman: Virtual Bodies in Cybernetics, Literature, and Informatics. Chicago: The University of Chicago Press

Lupton, D. (2015). The Digital Cyborg Assemblage: Haraway's Cyborg Theory and The New Digital Health Tecnologies. İçinde, F. Collyer, (Der.) The Handbook of Social Theory for the Sociology of Health and Medicine. New York: Palgrave Macmillan

Ihde, D. (2002). *Bodies in Technology.* Minneapolis:University of Minnesota Press.

Irrgang, D. (2020). "Reversing the vectors of meaning. The diagrammatic language of Vilém Flusser". Flusser Studies, 30.

Jeffries, S. (1 Temmuz 2009). "Orlan's Art of Sex and Surgery". The Guardian. https://www.theguardian.com/artanddesign/2009/jul/01/orlan-performance-artist-carnal-art 2 Mart 2022

Johnston, J. (1999). "Machinic Vision". Critical Inquiry. 26(1). 27-48

Keithcottingham (2022). Erişim adresi: http://www.keithcottingham.com/1992-fictitious-portraits (Erişim tarihi: 13 Mart 2022)

Lévy, P. (1998). *Becoming Virtual: Reality in the Digital Age.* New York and London: Plenum.

Magpieaesthetic (2022). Erişim adresi: https://magpieaesthetic.com/early-experiments-in-virtual-reality-char-davies-osmose-1995/ (Erişim Tarihi: 11 Mart 2022)

Manovich, L. (1999). Avant-garde as Software. http://www. manovich. net/docs/avantgarde_as_software. doc 20 Ocak 2022

McQuarrie, E., ve Mick, D. (1999). "Visual Rhetoric in Advertising: Text-Interpretive, Experimental and Reader-Response Analyses". *The Journal of Consumer Research*. 26. 37-54.

Medirn Kunstnetz (2022). Erişim adresi: http://www.medienkunstnetz.de/works/reincarnation/ (Erişim tarihi 26 Şubat 2022)

Morse, M. (1998). *Virtualities: Television, Media Art and Cyberculture.* Indianapolis: Indiana University Press.

Mutulart (2022). Erişim adresi: https://www.mutualart.com/Artwork/Sasja-90-60-90/FD62D2ADE86AFBE2 (Erişim tarihi: 12 Şubat 2022)

Nemura, N. (Kasım 2014). "A Study of Change of the Body View in Cyberculture". *Journal of Socio-Informatics, 7*(1), 37-46.

Oberson, A. (2020). The fourth meaning of the image: Flusser's invitation to envision the world. Flusser Studies.(29)

Oğuz, M. (31 Temmuz 2018). "Bob Jessop, Post-Fordizm ve Devlet". *Politik Ekonomik Kuram, 2*, 19-34.

Osmose. (2021). Erişim adresi: http://www.immersence.com/osmose/ (Erişim tarihi 20 Şubat 2022)

Paez, D. (2019, Şubat 21). 'This Person Does Not Exist' Creator Reveals His Site's Creepy Origin Story: https://www.inverse.com/article/53414-this-person-does-not-exist-creator-interview (Erişim tarihi 10 Şubat 2022)

Plummer (2015). Post-prodüksiyon Fotoğrafçılığı. (editor. Juliet Hacking) Fotoğrafın Tüm Öyküsü. İstanbul: Hayalperest Yayınları.

Rheingold, H. (1993). *The Virtual Community: Finding Connection in a Computerised World.* London. Secker and Warburg Pub.

Richardson, I., ve Harper, C. (10 Ocak 2021). Corporeal Virtuality: The Impossibility of a Fleshless Ontology: http://people.brunel.ac.uk/bst/2no2/Papers/Ingrid%20Richardson&Carly%20Harper.htm (Erişim tarihi 02 Şubat 2022)

Ruud van Empel (2022). Erişim adresi: https://ruudvanempel.nl (Erişim tarihi: 12 Mart 2022)

Samuelson, H. (2005). Science and the Betterment of Humanity: Three British Prophets of Transhumanism. In H. T. Samuelson, ve K. Mossman, B*uilding Better Humans? Refocusing the Debate on Transhumanism* (s. 55-82). Frankfurt: Peter Lang.

Sleek Mag (2022). Erişim adresi: https://www.sleek-mag.com/article/stelarc-interview-posthumanism/ (Erişim tarihi: 10 Ocak 2022)

Stelarc. (2021). Stelarc. Medien Kunst Netz: http://www.medienkunstnetz.de/works/fractal-flesh/ (Erişim tarihi 12 Ocak 2022)

Tabak Karatkaş, D., ve Tomak, A. (2017). "Güncel Sanat Pratiklerinde Görsel Retorik ve Manipülatif Yöntemler". Yıldız Journal of Art and Design, 4(1), 1-28.

This Person Does Not Exist (2022). Erişim adresi: https://this-person-does-not-exist.com/tr (Erişim tarihi 13 Mart 2022)

Twist, K., Schenk, R., Klochko, D., Boogaard, O. (2011). Ruud Van Empel - Photoworks 1995-2010: catalogus Groninger Museum/MOPA. PhotoWorks International.

Wagner, M. (2021). David Vintiner and Gem Fletcher's long-term collaboration profiles the transhumanist movement https://www.1854.photography/2021/06/david-vintiner-gem-fletcher-i-want-to-believe/ (Erişim tarihi 12 Mart 2022)

Wanda Tuerlinckx (2022). Erişim adresi: https://wandatuerlinckx.com/androids/ (Erişim tarihi: 10 Mart 2022)

Yurtsever, A., ve Tasa, U. B. (2009). Redefining the Body in Cyberculture: Art's Contribution to a New Understanding of Embodiment. In *The Real and the Virtual: Critical Issues in Cybercultures* (s. 1-11). Brill.

Kaynakça

Artun, A. (2010). *Sanat Manifestoları.* (A. Artun, Dü.) İstanbul: İletişim.

Badiou, A. (2015). *Küçük Panteon.* (I. B.Fidaner, Çev.) İstanbul: Encore.

Benjamin, W. (2015). *Estetize Edilmiş Yaşam.* (Ü. Oskay, Dü., & Ü. Oskay, Çev.) İstanbul: İnkilap.

Berger, J. (2011). *O Ana Adanmış.* (M. Gürsoy Sökmen, Çev.) İstanbul : Metis.

Gadamer, H. (1995). Hermeneutik. D. Özlem, & D. Özlem (Dü.) içinde, *Hermeneutik (Yorumbilgisi) Üzerine Yazılar* (D. Özlem, Çev., s. 9-28). Ankara: Ark Yayınevi.

George Lakoff, M. J. (2015). *Metaforlar.* (G. Y. Demir, Çev.) İstanbul: İthaki.

Gilles Deleuze, F. G. (2020). *Felsefe Nedir?* (T. Ilgaz, Çev.) istanbul: Yapı Kredi.

Heidegger, M. (2001). *Zaman ve Varlık Üzerine.* (D. Kanıt, Çev.) Ankara: a yayınevi.

Heidegger, M. (2011). *Sanat Eserinin Kökeni.* (F. Tepebaşılı, Çev.) Ankara: De Kİ.

Keyes, R. (2017). *Hakikat Sonrası Çağ: Günümüz Dünyasında Yalancılık ve Aldatma.* (D. Özçetin, Çev.) İzmir: Tudem Yayın Grubu.

Moreiras, C. (2017). Joan Fontcuberta: post-photography and the spectral image of saturation. *Journal of Spanish Cultural Studies*, 1-21.

Murakami, H. (2016). *Sahilde Kafka.* (H. C. Erkin, Çev.) İstanbul: Doğan Kitap.

Nietzsche, F. (2011). *Böyle Buyurdu Zerdüşt.* (M. Demir, Çev.) Ankara: Nilüfer

Platon. (2015). *Sofist.* (F. Akderin, Çev.) İstanbul: Say

Rosefeldt, J. (Producer), & Rosefeldt, J. (Director). (2015). *Manifesto* [Motion Picture]. Almanya.

Shklovsky, V. (1997). Victor Shklovsky: 'Art as Technique'. In K. M. Newton, & K. M. Newton (Ed.), *Twentieth Century Literary Theory: A Reader* (pp. 3-5). London: St. Martin's Press.

CG Cinema International, vd. (Producer), & Carax, L. (Director). (2021). *Annette* [Motion Picture]. Fransa vd.

Cinema and Gender:

Different Examples of Turkish Cinema

Edited by

Yıldız Derya BİRİNCİOĞLU & Gizem PARLAYANDEMİR

EĞİTİM
yayınevi

CINEMA AND GENDER: DIFFERENT EXAMPLES OF TURKISH CINEMA

Edited by: Yıldız Derya Birincioğlu - Gizem Parlayandemir

Executive Editor: Yusuf Ziya Aydoğan (yza@egitimyayinevi.com)
Publishing Coordinator: Yusuf Yavuz (yusufyavuz@egitimyayinevi.com)
Interior Designer: Eğitim Yayınevi Graphics Unit
Cover Designer: Eğitim Yayınevi Graphics Unit

Republic of Türkiye Ministry of Tourizm and Culture
Publisher Certificate No: 47830

E-ISBN: 978-625-8108-65-1
1. Edition, April 2022

Library Information Card
CINEMA AND GENDER: DIFFERENT EXAMPLES OF TURKISH CINEMA
Edited by: Yıldız Derya Birincioğlu, Gizem Parlayandemir
p. 184, 165x240 mm
Includes references, no index.
E-ISBN: 978-625-8108-65-1

© All rights for this edition are reserved for Eğitim Yayınevi Tic. Ltd. Şti. No part of this book may be reproduced or transmitted in any form or by any means, including photocopying, electronically or mechanically recording or by any information storage or retrieval system,without permission of Eğitim Yayınevi Tic. Ltd. Şti.

EĞİTİM
yayınevi

Publisher Turkey Office: İstanbul: Eğitim Yayınevi Tic. Ltd. Şti., Atakent mah. Yasemen sok. No: 4/B, Ümraniye, İstanbul, Türkiye

Konya: Eğitim Yayınevi Tic. Ltd. Şti., Fevzi Çakmak Mah. 10721 Sok. B Blok, No: 16/B, Safakent, Karatay, Konya, Türkiye
+90 332 351 92 85, +90 533 151 50 42, 0 332 502 50 42
bilgi@egitimyayinevi.com

Publisher USA Office: New York: Egitim Publishing Group, Inc.
P.O. Box 768/Armonk, New York, 10504-0768, United States of America
americaoffice@egitimyayinevi.com

Logistics and Shipping Center: Kitapmatik Lojistik ve Sevkiyat Merkezi, Fevzi Çakmak Mah. 10721 Sok. B Blok, No: 16/B, Safakent, Karatay, Konya, Türkiye
sevkiyat@egitimyayinevi.com

Bookstore Branch: Eğitim Kitabevi, Şükran mah. Rampalı 121, Meram, Konya, Türkiye
+90 332 499 90 00
bilgi@egitimkitabevi.com

Internet Sales: www.kitapmatik.com.tr
+90 537 512 43 00
bilgi@kitapmatik.com.tr

ilk okuyan siz olun
kitapmatik
internetteki kitapçınız

References

Akbulut, H. (2008). *Kadına Melodram Yakışır - Türk Melodram Sinemasında Kadın İmgeleri,* **[Melodrama Befits a Woman - Images of Women in Turkish Melodrama Cinema]**. (1 ed.). Bağlam Yayınları.

Arslan, U. (2011). "Sublime yet ridiculous: Turkishness and the cinematic image of Zeki Müren". *New Perspectives on Turkey*, 45, 185-213. doi:10.1017/S0896634600001357

Berktay, F. (2010). *Tarihin Cinsiyeti,* **[Gender of History]**. İstanbul: Metis Yayınları.

Birincioğlu, Y. D. (2016). *'Biz'i Üreten Melodramatik İmgelem:* Çağan Irmak Sineması, **[Melodramatic Imagination Producing 'We': Çağan Irmak Cinema].** In G. Parlayandemir, Y. D. Birincioğlu, G. Parlayandemir, & Y. D. Birincioğlu (Eds.), Tür(k) Sinemasında Auteurler. Kriter Yayınevi.

Birincioğlu, Y. D. (2018). *Ulusal Aynayı Oluşturan Kadınsılık Sırları - Türk Sinemasında Ulusun Kadınsılaşması,* **[Femininity Secrets Creating the National Mirror - Feminization of the Nation in Turkish Cinema].** (1 ed.). İstanbul: Kriter Yayınevi.

Bora, A. (2010). *Kadınların Sınıfı - Ücretli Ev Emeği ve Kadın Öznelliğinin İnşası,* **[Women's Class - Waged Domestic Labor and the Construction of Female Subjectivity].** (3 ed.). İstanbul: İletişim Yayınları.

Butler, A. M. (2011). *Film Çalışmaları,* **[Film Studies].** İstanbul: Kalkedon Yayınları.

Butler, J. (2014). *Cinsiyet Belası – Feminizm ve Kimliğin Altüst Edilmesi,* **[Gender Trouble - Feminism and the Subversion of Identity]**. İstanbul: Metis Yayınları.

Direk, Z. (2014) *"*Judith Butler - Toplumsal Cinsiyet ve Bedenin Maddeleşmesi". **[Judith Butler - Gender and the Materialization of the Body]** In Z. Direk, *Cinsiyetli Olmak - Sosyal Bilimlere Feminist Bakışlar* (p. 74). İstanbul: Yapı Kredi Yayınları.

Connell, R. W. (1998). *Toplumsal Cinsiyet ve İktidar - Toplum, Kişi ve Cinsel Politika.* **[Gender and Power - Society, the Person and Sexual Politics]** İstanbul: Ayrıntı Yayınları.

Direk, Z. (2013, Mart). "Simone de Beauvoir: Abjeksiyon ve Eros Etiği*".* **[Simone de Beauvoir: Abjection and Eros Ethics]**. *Cogito*, p. 31.

Dirse, Z. (2013). "Gender in Cinematography: Female Gaze (Eye) behind the Camera". J*ournal of Research in Gender Studies* 3 (1): 15-29.

Dökmen, Z. Y. (2018). *Toplumsal Cinsiyet - Sosyal Psikolojik Açıklamalar* **[Gender - Social Psychological Explanations]** (9 ed.). İstanbul: Remzi Kitabevi.

Genevieve, L. (1996). *Erkek Akıl - Batı Felsefesinde Erkek ve Kadın*. **[The Man of Reason 'Male' and 'Female' in Western Philosohpy]** İstanbul: Ayrıntı Yayınları.

Kandiyoti, D. (2013). *Cariyeler, Bacılar, Yurttaşlar - Kimlikler ve Toplumsal Dönüşümler* **[Concubines, Sisters and Citizens: Identities and Social Transformation]**. (4 ed.). İstanbul: Metis Yayınları.

Kaplan, E. (2001). *Women and Film - Both Sides of the Camera*. NewYork: Taylor & Francis

e-Library.

Mulvey, L. (2014). Görsel Zevk ve Anlatı Sineması. **[Visual Pleasure and Narrative Cinema].** In A. Antmen, & A. Antmen (Ed.), Trans. Soğancılar, E. Antmen, A. Sanat/Cinsiyet - Sanat Tarihi ve Feminist Eleştiri (p. 278). İstanbul: İletişim Yayınları.

Öğüt, H. (2013, Mart). *Kadın Filmleri ve Feminist Karşı Sinema*. **[Women's Films and Feminist Counter Cinema]**. Cogito (58), p. 203.

Özden, Z. (2004). *Film Eleştirisi - Film Eleştirisinde Temel Yaklaşımlar ve Tür Filmi Eleştirisi.* **[Film Criticism - Basic Approaches in Film Criticism and Genre Film Criticism].** (2 ed.). İstanbul: İmge Kitabevi.

Öztürk, R. (2000). *Sinemada Kadın Olmak: Sanat Filmlerinde Kadın İmgeleri.* **[Being a Woman in Cinema: Images of Women in Art Films]**. İstanbul: Alan Yayıncılık.

Öztürk, R. (2011). Türkiye Sinema Literatüründen Kadınlara Bakmak. In B*irkaç Arpa Boyu...21. Yüzyıla Girerken Türkiye'de Feminist Çalışmalar* **[Looking at Women inTurkish Cinema Literature in Feminist Studies in Turkey as we enter the 21st Century]**. (p. 661). İstanbul: Koç Üniversitesi Yayınları.

Pollock, G. (2014). Modernlik ve Kadınlığın Mekanları. **[Modernity and the Spaces of Femininity].** In A. Antmen (Ed.), Sanat/Cinsiyet - *Sanat Tarihi ve Feminist Eleştiri* (E. Soğancılar, Trans., p. 243). İstanbul: İletişim Yayınları.

Punch, K. F. (2014). *Sosyal Araştırmalara Giriş - Nicel ve Nitel Yaklaşımlar.* **[Introduction to Social Research]**. Ankara: Siyasal Kitabevi.

Ryan, M., & Lenos, M. (2012). *Film Çözümlemesine Giriş - Anlatı Sinemasında Teknik ve Anlam.* **[An lntroduction to Film Analysis: Technique and Meaning in Narrative Film].** (E. S. Onat, Trans.) Ankara: De Ki Basım Yayım Ltd. Şti.

Saygılıgil, F. (2013). *Sinema Kuramları-2 - Beyaz Perdeyi Aydınlatan Kuramlar.* **[Theories of Cinema-2 - Theories that Illuminate the Screen]**. (Z. Özarslan, Ed.) İstanbul: Su Yayınları.

Smelik, A. (2008). *Feminist Sinema ve Film Teorisi - Ve Ayna Çatladı.* **[And the Mirror Cracked - Feminist Cinema and Film Theory].** İstanbul: Agora Kitaplığı.

Stevenson, N. (2002). *Understanding Media Cultures* (2 ed.). London: Sage Publications.

Thornham, S. (1999). *Feminist Film Theory: A Reader.* Edinburgh University Press.

Online References:

Aysel: Bataklı Damın Kızı (1934). (n.d.). Cast and Crew. Retrieved from imdb: https://www.imdb.com/title/tt0026101/?ref_=nv_sr_srsg_7 Date of Access: 21.03.2021

Beklenen Şarkı (1953). Cast and Crew. Retrieved from imdb:

https://www.imdb.com/title/tt0321411/fullcredits?ref_=tt_ov_st_sm Date of Access:30.03.2022

Sehvet Kurbanı (1940). Cast and Crew. Retrieved from imdb: https://www.imdb.com/title/tt0179461/fullcredits?ref_=tt_cl_sm#cast Date of Access: 23.03.2021

https://www.tsa.org.tr/tr/film/filmgoster/5372/aysel-batakli-damin-kizi Date of Access: 23.03.2021

http://www.almanaktr.com/index.php/turkiye-den-olaylar/turkiye-1930-1939/82-turkiye-1934/297-1934-ilk-koy-filmi-aysel-batakli-damin-kizi Date of Access: 21.03.2021

https://www.tsa.org.tr/tr/film/filmgoster/5382/sehvet-kurbani Date of Access: 23.03.2021

http://media.sinematurk.com/film/7/34/9d97fcfcdf4b/sehvet-kurbani-1940-film.jpg, Date of Access: 21.03.2021

http://media.sinematurk.com/film/7/34/9d97fcfcdf4b/sehvet-kurbani-1940-cahide-sonku-film.jpg, Date of Access: 21.03.2021

https://www.tsa.org.tr/haber/film/filmgoster/5566/beklenen-sarki, Date of Access: 23.03.2021

http://media.sinematurk.com/film/8/8b/72695cae52bf/beklenen-sarki-1953-film.jpg, Date of Access: 21.03.2021

https://www.haberturk.com/cahide-sonku-101-inci-dogum-gununde-aniliyor-2916768, Date of Access: 21.03.2021

Furthermore, there will always be new generations of Kezbans who will maintain the balance between local (peasant) and Western cultures because as "Professor" Ömer says of his daughter, newly born in the village, "I named her Kezban."

References

Altındal, M. (1994). *Osmanlı'da Kadın* **[Women in Ottoman Times]**. İstanbul: Altın Kitaplar Yayınevi.

Chatterjee, P. (1996). *Milliyetçi düşünce ve sömürge* dünyası **[Nationalist thought and the Colonial World]**. Çev. Sami Oğuz. İstanbul: İletişim Yayınları.

Kadıoğlu, A. (1998). "Milletini arayan devlet: Türk milliyetçiliğinin açmazları" [State seeking its nation: Contradictions of Turkish Nationalism]. *75 Yılda Tebaa'dan Yurttaş'a Doğru* **[From traditional community to modern citizen in 75 years]**. Ed. Artun Ünsal. İstanbul: Türkiye Ekonomik ve Toplumsal Tarih Vakfı Yayınları. ss. 201-211.

İri, M. (2015). "Kış Uykusu: Türk Milliyetçiliğinin Halk-Aydın İkiliği" **[**Winter Sleep: Duality of the People and the Intellectuals of Turkish Nationalism**]**. in *Medyanın Milliyetçiliği: Milliyetçiliğin Medyası* [**Media's nationalism: Nationalism's media**[(Ed. Murat İri). İstanbul: Derin Yayınları. ss. 49-63.

Sancar, S. (2004). "Otoriter Türk Modernleşmesinin Cinsiyet Rejimi" **[Gender politics of Authoritarian Turkish Modernization]**. **Doğu-Batı**, Kasım 2004. Ankara.

Sancar, S. (2012). *Türk Modernleşmesinin Cinsiyeti: Erkekler devlet, kadınlar aile kurar* **[Gender of Turkish Modernization: Men establish a state, women a family]**. İstanbul: İletişim Yayıncılık.

Scognamillo, G. (1998). *Türk Sinema Tarihi* **[Turkish Film History]**. İstanbul: Kabalcı Yayınevi.

Scognamillo, G. (1973). "Türk Sinemasında Köy Filmleri" [**Rural films in Turkish Cinema**]. ***7. Sanat*** içinde. Haziran (S:4), Temmuz (S:5), Ağustos (S:6).

Sözen, E. (1989). *Toplum yapısı, değişimi ve sosyal kimlik: İki kültürün karşılaşması*. İÜ Sosyal Bilimler Enstitüsü İktisat Fakültesi Sosyal Yapı ve Sosyal Değişme ABD yayınlanmamış doktora tezi. [**Social structure, change and social identity: Meeting of two cultures. Istanbul University Institute of Social Sciences Faculty of Economics, Social Structure and Social Change Major, unpublished doctoral thesis**].

(https://eksisozluk.com/kezban-pariste--211181) date of access 03.03.2020

References

Almanya'ya göçün 40. yılı, **[40th anniversary of immigration to Germany]**. (May 29), Retrieved from http://arsiv.ntv.com.tr/news/115944.asp

Berger, J. (1995). *Görme Biçimleri,* **[Ways of Seeing]**. İstanbul, Turkey: Metis Yayınları.

Çağlak, U. (2017). "Göç ve Parçalanmış Aile: Göçün Ardında Kalanların "Dönüş" Filmindeki Yansımaları", **["Migration and Fragmented Family: Reflections of the People Left Behind in the Movie "The Return"]**. *Turkish Studies*, 12 (13), 135-150.

Fiske, J. (1990). *Introduction to Communication Studies*. London, England: Routledge.

Gümüş, İ. (2013). Türkiye'de Alamancı Almanya'da yabancı bağlamında ötekinin sinematografisinin halkbilimsel okunması, **[In Turkey "Alamancı" in Germany "Foreign" in the Context of Foreign to Read the Others Cinematography Folkloristic]**. In *Uluslararası Türk Dili ve Edebiyatı Kongresi Bildiri Kitabı I*, (pp.459-464), Sarajevo, Bosnia and Herzegovina: International Burch University.

Gürdaş, B. (2021). "Türkiye'de göç ve görsel kültüre yansımaları (1960-1980)", **["Migration in Turkey and its Reflections on Visual Culture (1960-1980)"]**. *CTAD: Journal of Modern Turkish History Studies*, 17 (34), 529-548.

İlhan, B. (2014). Sinemada kadın ve kadın yönetmenler, **[Female Directors in Cinema]**, In Ş.Abdurrahman Çelik (Ed.), *Sinemada Bir Asır,* (pp.280-285), Ankara, Turkey: ANSET.

İri, M. (2009). *Bir film izlemek: Pop kültürü sökmek,* **[Watching a film: Deconstructing the pop culture]**. İstanbul, Turkey: Derin Yayınları.

Kalpaklı, F. (2018). Women and migration ıssue in the movie the Return, *7 th Internatıonal Nalans Conference*, 77-82, Trabzon, Turkey: Karadeniz Technical University.

Koçak, S. (2015). Türkiye'den yurt dışına işçi göçünün Türk sinemasına yansıması: Almanya örneği üzerinden görsel analiz, **[Reflection of Labor Migration From Turkey to the Abroad to the Turkish Cinema: Sample of Visual Analysis Through Germany]**. (Master's thesis, Hacettepe University), Ankara, Turkey.

Monaco, J. (2010). *Bir film nasıl okunur?,* **[How to Read a Film: Movies, Media, Multimedia]**. İstanbul, Turkey: Oğlak Bilimsel Kitaplar.

Mulvey, L. (2010). Görsel Haz ve Anlatı Sineması, **[Visual Pleasure and Narrative Cinema]**. Nilgün Abisel (Çev.), In Seçil Büker, Y.Gürhan Topçu (Ed.), *Sinema: tarih-kuram-eleştiri,* (pp.211-229), İstanbul, Turkey: Kırmızı Kedi Yayınları.

Pösteki, N. (2012). "Türk Sinemasında Toprak Mülkiyetine Bakış", **["Attitude on Land Ownership in Turkish Films"]**. *ACTA TURCIA Çevrimiçi Tematik Türkoloji Dergisi*, 4 (1), 141-171.

Saygılıgil, F. (2016). Feminist Film Kuramı, **[Feminist Film Theory]**, In Zeynep Özarslan (Ed.), *Sinema kuramları 2: beyaz perdeyi aydınlatan kuramlar*, (pp.143-166), İstanbul, Turkey: Su Yayınevi

Scognamıllo, G. (2003). *Türk Sinema Tarihi,* **[Turkish Cinema History]**. İstanbul, Turkey: Kabalcı Yayınevi.

Sekmeç, A. C. (2015). *Türk Sinemasında Kadın Y*önetmenler, **[Female Directors in Turkish Cinema]**. İstanbul, Turkey: ANSET.

Sözen, M. (2008). "Sinemasal Anlatıda Bakış Açısı Kavramı ve Örnek Çözümlemeler", **["The Concept of Perspective in Cinematic Narrative and Sample Analysis"]**. *Selçuk Üniversitesi Sosyal Bilimler Enstitüsü Dergisi*, 20, 577-595.

Süar, S. (2017). "İllüzyonun Ötesi: Öznel Bakış Açısı Kullanımı Ekseninde Sinemanın Yansılsamasından Dijitalin Sanal Gerçekliğine", **["Beyond The Illusion: From The Illusion of the Cinema to the Digital Virtual Reality Related With the Subjective Point of View"]**. *Yeni Medya Elektronik Dergisi*, 1 (1), 119-126.

Şoray, T. (1972). Dönüş **[The Return]** Film, Fanatik Klasik Film Channel, Retrieved from https://www.youtube.com/watch?v=32sWlGN9RRk

Şoray, T. (2017). *Sinemam ve Ben,* **[My Cinema and Me]**. İstanbul, Turkey: Türkiye İş Bankası Yayınları.

Tamer, E. (1978). "Türk Sinemasında Göçmen İşçi Sorunu", **["The Problem of Migrant Workers in Turkish Cinema"]**. *Istanbul Journal of Sociological Studies*, 16: 76-89.

Timisi, N. (2011). Sinemaya feminist müdahale: Laura Mulvey'de psikanalitik seyirciden teknolojik seyirciye, **[Feminist intervention in cinema: From the psychoanalytic audience to the technological audience in Laura Mulvey]**. In Murat İri (Ed.), *Sinema araştırmaları: kuramlar, kavramlar, yaklaşımlar*, **[Cinema studies: theories, concepts, approaches]** (pp.157-182), İstanbul, Turkey: Derin Yayınları.

Yüksel, H. (2017). "Göç teorilerinin sinemadaki izdüşümleri: bir vaka incelemesi", **["The Reflections of Immigration Theories on Cinema: A Case Study"]**. In 3rd International Congress on Political, *Economic and Social Studies (ICPESS) Abstracts Book*, (p.269), Ankara, Turkey.

Yüksel, İ. Ş. ve Çam, A. (2019). Çukurova'da 1960–1980 dönemi sinema pratiklerinin özel bir örneği: Yörük filmleri, **[Yörük Films: A Distinctive Case of Cinematic Practices in the Period of 1960-1980 in Çukurova]**. *Sinecine,* 10 (2), 291-320.

Yüksel, N. A. (2001). "Dış Göç olgusunun Türk sinemasındaki yansımaları üzerine bir deneme", **["An essay on the reflections of the phenomenon of Emigration in Turkish cinema"]**. *Kurgu Dergisi*, 18, 65-77.

References

Abisel, N. (1994). "Bir Dünya Nasıl Kurulur? Popüler Türk Filmlerinde Anlatı Yapısı Üzerine" [**How to Build a World? On Narrative Structure in Popular Turkish Films]**, Nilgün Abisel, *Türk Sineması Üzerine Yazılar*, Ankara: İmge Kitabevi.

Adıvar, H. E. (2019). *Vurun Kahpeye,* [**Strike the Whore**]. İstanbul: Can Yayınları.

Akbulut, H. (2008). *Kadına Melodram Yakışır: Türk Melodram Sinemasında Kadın İmgeleri*, [**Melodrama Suits Woman: Woman Images in Turkish Melodramas]**. İstanbul: Bağlam Yayıncılık.

Asena, D. (2016). *Kadının Adı Yok,* [**Woman Has No Name]**. İstanbul: Doğan Kitap.

Aytaç, G. (2005). *Edebiyat ve Medya*, [**Literature and Media]**. Ankara: Hece Yayınları.

Berktay, F. (2018). *Tarihin Cinsiyeti*, [**The Gender of History]**. İstanbul: Metis Yayınları.

Bıçakçı, B. (2014). Bizim Büyük Çaresizliğimiz. [**Our Grand Despair]** İstanbul: İletişim Yayınları.

Birincioğlu, Y. D. (2018). *Ulusal Aynayı Oluşturan Kadınsılık Sırları Türk Sinemasında Ulusun Kadınsılaşması,* [**Forming the National Mirror Secrets of Femininity in Turkish Cinema Feminization of the Nation]**.İstanbul: Kriter Yayınları.

Burton, G. (1995). *Görünenden Fazlası: Medya Analizlerine Giriş,* [**More Than Meets The Eye: An Introduction to Media Studies]**. Tr. N. Dinç, İstanbul: Alan Yayıncılık.

Butler, A.M. (2011). *Film Çalışmaları,* [**Film Studies]**. Tr. Ali Toprak, İstanbul: Kalkedon Yayınları.

Çetin, Z. (2000). Romandan Sinemaya Uyarlamalar: Gerçekleştirilme Süreci Açısından Bir Değerlendirme, [**Adaptations from Novel to Cinema: An Evaluation in Terms of Realization Process]**. *Maltepe Üniversitesi İletişim Fakültesi Dergisi*, 1: 44 – 55.

Çetin, Z . (2001). Roman-Sinema Etkileşimi: Yeni Roman ve Yeni Dalga, [**Novel-Cinema Interaction: New Novel and New Wave]**. *Marmara İletişim Dergisi*, 11 (11): 143-166.

de Beauvoir, S. (1984). *The Second Sex*. London: Penguin.

Doane, M. A. (1987). *The Desire to Desire: The Woman's Film of the 1940s*. Basingstoke and London: Macmillan.

Dönmez-Colin, G. (2004). *Women, Islam and Cinema*, London: Reaktion Books.

Dönmez- Colin, G. (2014).*The Routledge Dictionary of Turkish Cinema*. London: Routledge.

Ekici, A. (2007). 1980-1990 Arası Türk Sinemasında Kentsel Ailede Kadının Konumu, [**The Position of Women in Urban Family in Turkish Cinema between 1980-1990]**. Ankara Üniversitesi Sosyal Bilimler Enstitüsü Radyo Televizyon Sinema Anabilim Dalı. Basılmamış Yüksek Lisans Tezi.

Elmacı, T. (2017). Türk Sineması'nda Yün Eğiren Kadınlardan Yeni Sinemaya Kadın Emeği Meselesi: Zerre Filmi Örneği, [**Issues for Working Woman From Weaving Women to New Cinema in the Turkish Cinema: Example of Zerre Film]**. *The Turkish Online Journal of Design, Art and Communication - TOJDAC* 7 (3): 506- 520.

Hall, S. (2017). *Temsil Kültürel Temsiller ve Anlamlandırma Uygulamaları,* [**Representation, Cultural Representations and Signifying Practices]**. Tr, İ. Dündar. İstanbul: Pinhan Yayıncılık.

Hıdıroğlu, İ. & Kotan, S. (2015). Sinemada Eril Söylem ve Atıf Yılmaz Filmlerinde Kadın Sorunu, [**Masculine Discourse in Cinema and Women's Issues in Atıf Yılmaz Movies]**. *Atatürk İletişim Dergisi* 9: 55-75.

Humm, M. (1997) *Feminism and Film*. Edinburgh: Edinburgh University Press.

Hovardaoğlu, Ö. H. (2010). "Temel İçgüdü: Heteroseksüel Sisteme Hapsolmuş Arzu", [**"Basic Instinct: Desire Trapped in the Heterosexual System"]**. *21. Yüzyılın Eşiğinde Kadınlar Değişim ve Güçlenme*. İzmir: Dokuz Eylül Üniversitesi Fen-Edebiyat Fakültesi Yayını, 327- 337.

Gauntlett, D. (2008). *Media, Gender and Identity: An Introduction.* New York: Routledge.

Gedik, E. &Kadayifci, E. P. (2016). Türkiye Sinemasında Kadınların Ataerkillikle Pazarlığı, [**Women's bargain with patriarchy at Cinema of Turkey]**. *Almıla Fikir ve Kültür Dergi*, 24:126-135.

Gledhill, C. (2000). Klute 1: A Contemporary Film Noir and Feminist Criticism, *Feminism and Film* Ed. Ann Kaplan, Oxford: Oxford University Press.

Gündüz, A. (1940). Yayla Kızı, [**The Girl From the Plateau]** İstanbul: İnkılâp Kitabevi

Güntekin, R. N. (2018). Çalıkuşu, [**Firecrest**]. İstanbul: İnkılâp Kitabevi

Kaplan, E. A. (1983) *Women and Film: Both Sides of the Camera*, London and New York: Routledge.

Lawson, K. (2018). Why Seeing Yourself Represented on Screen Is So Important. Broadly. https://broadly.vice.com/en_us/article/zmwq3x/why-diversity-on-screen-is-important-black-panther.

Mahato, S. (2015). The Lorax: An Adapted Animated Movie in Ecocritical Perspective. *New Man Internatıonal Journal of Multıdıscıplınary Studies*, vol 2, 4-9.

McCabe, J. (2004). *Feminist Film Studies Writing The Woman Into Cinema.* London: Wallflower Press.

Mulvey, L. (2008). "Görsel Zevk ve Anlatı Sineması", [**"Visual Pleasure and Narrative Cinema"]**, A, Antmen (ed.). *Sanat/Cinsiyet: Sanat Tarihi ve Feminist Eleştiri*. İstanbul: İletişim 227-295.

Nadir, K. (2018). Hıçkırık [**Hiccup**]. İstanbul: Doğan Kitap

Pişkin, G. (2010)."Türk Sinemasında Milliyetçilik ve Kadın İmgeleri: 1923-2009", [**"Nationalism and Women Images in Turkish Cinema: 1923-2009"]**. 21. Yüzyılın Eşiğinde Kadınlar Değişim ve Güçlenme. İzmir: Dokuz Eylül Üniversitesi Fen-Edebiyat Fakültesi Yayını, 75-89.

Ryan, M. (2012). Eleştiriye Giriş Edebiyat-Sinema- Kültür, [An **Introduction to Criticism Literature /Film /Culture]**, Ankara: DeKi Yayımevi. Çev: Emrah Suat Onat.

Sancar, S. (2012). Türk Modernleşmesinin Cinsiyeti, [**The Gender of Turkish Modernization]** İstanbul: İletişim Yayınları.

Saraçgil, A. (2005), Bukelamun Erkek, Osmanlı İmparatorluğu'nda ve Türkiye Cumhuriyetinde Ataerkil Yapılar ve Modern Edebiyat, [**Chameleon Male: Patriarchal Structures and Modern Literature in the Ottoman Empire and the Republic of Turkey].** çev. S. Aktaş, İletişim Yayınları.

Scognamillo, G. (1973). "Türk Sinemasında Yabancı Uyarlamalar", [**"Foreign Adaptations in Turkish Cinema"]**. Yedinci Sanat, 9: 61-73.

Sezer, M. Ö. (2017). *Masallar ve Toplumsal Cinsiyet*, [**Tales and Gender]**. İstanbul: Kor Kitap

Smith, S. L., Pieper, K., Choueiti, M., Tofan, A., Depauw, A.M and Case, A. (2017). "The Future is Female? Examining the Prevalence and Portrayal of Girls and Teens in Popular". Movies. *Media, Diversity, & Social Change Initiative* https://assets.uscannenberg.org/docs/the-future-is-female.pdf

Şengül, M. B. (2015). Türk romanında feminizm (Kadın romancılar, 1960-80), [**Feminism in Turkish novel (Female novelists, 1960-80)]**. Yayınlanmamış Doktora Tezi. Van: Yüzüncü Yıl Üniversitesi Sosyal Bilimler Enstitüsü.

Varol, S. F.(2014) "Medyada Yer Alan Temsillerin Kimlik Edinme Sürecindeki Rolü", [**"The Role of Media Representations in the Process of Identification"]**. International Journal of social science, 26:301-313.

References

Biehl, K. ve Danış, D. 2020. *Toplumsal Cinsiyet Perspektifinden Türkiye'de Göç Araştırmaları,* **[Migration Studies in Turkey from the Gender Perspective]**. Sabancı Üniversitesi Toplumsal Cinsiyet ve Kadın Çalışmaları Mükemmeliyet Merkezi (SU Gender) ve Göç Araştırmaları Derneği Yayınları.

Dedeoğlu, S. ve Gökmen Ekiz, Ç. (2011). *Göç ve Sosyal Dışlanma: Türkiye'de Yabancı Göçmen Kadınlar,* **[Immigration and Social Exclusion: Foreign Migrant Women in Turkey]**. Ankara: Efil Yayınevi.

Diamond, E. (1997). **Unmaking mimesis: Essays on Feminism and Theater.** USA and Canada: Routledge.

Düvell, F. (2006). Questioning Conventional Migration Concepts: The Case of Transit Migration, *Paper presented to Workshop "Gaps and Blindspots of Migration Research"* 25 Haziran Central European University, Budapeşte.

Espin, O. (2003). *Gender, Sexuality, Language, and Migration, Conference on Immigration and Psychology* Michigan: Michigan University.

Kandiyoti, D. (2013). *Cariyeler, Bacılar, Yurttaşlar,* **[Concubines, Sisters and Citizens: Identities and Social Transformation].** İstanbul: Metis Yayınları.

Keeley, B. (2009). "Internationale Migration- die menschliche Seite der Globalisierung". OECD Publications: Paris. https://www.oecd-ilibrary.org/docserver/9789264075740-de.pdf?expires=1623077655&id=id&accname=guest&checksum=B134C4DB2312CCDE96687A4A65D45B58, Accessed: 17.03.2020

Kristeva, J. (2004). *Korkunun Güçleri: İğrençlik Üzerine Bir Deneme,* **[Powers of Horror:An Essay on Abjection].** Tr. Nilgün Tutal. İstanbul: Ayrıntı Yayınları.

Kofman, E., Phizacklea, A., Raghuram, P. and Rosemary S. (2000). *Gender and International Migration in Europe Employment Welfare and Politics***.** New York, Routledge.

Kuhn, A. (1994). *Women's Pictures: Feminism and Cinema***.** London: Verso.

Martin, S. (2007). *Women, Migration and Development in Transatlantic Perspectives on Migration*. Washington DC: Georgetown University, 1–12.

Mosse, L. G. (1985). *Nationlism and Sexuality: Middle-Class Morality and Sexual Norms in Modern Europe.* Madison, WI: University of Wisconsin Press.

Mulvey, L. (1990). *Visual Pleasure and Narrative Cinema in Issues in Feminist Film Criticism*. Ed. Patricia Erens, Bloomington: Indiana University Press, 28-40.

Nagel, J. (2011). *Erkeklik ve Milliyetçilik: Ulusun İnşasında Toplumsal Cinsiyet ve Cinsellik, Vatan Millet Kadınlar,* **[Masculinity and Nationalism: Gender and Sexuality in the Making of Nations in Homeland Nation Women].** Eds. Ayşe Gül Altınsay, İstanbul: İletişim Yayınları, 65-103.

Najmabadi, A. (2011). *Sevgili ve Ana Olarak Erotik Vatan: Sevmek, Sahiplenmek, Korumak, Vatan Millet Kadınlar,* **[The Erotic Vatan (Homeland) as Beloved and Mother: To Love, to Possess, and To Protect in Homeland Nation Women]**. Eds. Ayşe Gül Altınay, İstanbul: İletişim Yayınları, 129-166.

Newland, K. (2004). "Seeking Protection: Women in Asylum and Refugee Resettlement Processes", *United Nations Division for Advancements for Women (DAW) Consultative Meeting on Migration and Mobility and How This Movement Affect Women*, Malmö, 2-4 December 2003.

Öner Şirin, A. (2018). "Göç Çalışmalarında Temel Kavramlar" in *Küreselleşme Çağında Göç,* **[Migration in the Age of Globalization]**. Ed. S. Gülfer Ihlamur Öner ve N. Aslı Şirin Öner. İstanbul: İletişim Yayınları.

Parrado, E. A. and Chenoa, A. F. (2005). "Migration and Gender Among Mexican Women". *American Sociological Review*, 606-632.

Piper, N. (2006). "Women and Migration – General Introduction", *Women and Migration Pre-Conference Workshop*, 11th International Metropolis Conference, Lisbon, Portugal October 2, 2006, http://www.swc-cfc.gc.ca/, Accessed: 02.03.2020.

Ryan, M. ve Douglas K. (2010). *Politik Kamera: Çağdaş Hollywood Sinemasının İdeolojisi ve Politikası,* **[Camera Politica: The Politics and Ideology of Contemporary Hollywood Film]**. Tr. Elif Özsayar. İstanbul: Ayrıntı Yayınları.

Saigol, R. (2011). Militarizasyon, Ulus ve Toplumsal Cinsiyet: Şiddet Çatışma Alanları Olarak Kadın Bedenleri in *Vatan Millet Kadınlar,* **[Militarization, Nation and Gender: Women's Bodies as Arenas of Violent Conflict in Homeland Nation Women].** Ed. Ayşe Gül Altınay, İstanbul: İletişim Yayınları, 227- 259.

Sam, D. L. (2006). "Acculturation of Immigrant Children Island Women". David L. Sam ve John W. Berry in *Acculturation Psychology* (403-418). Cambridge University Press, Cambridge.

Sert Şenol, D. (2018). "Uluslararası Göç Yazınında Bütünleyici Bir Kurama Doğru" in *Küreselleşme Çağında Göç,* **[Migration in the Age of Globalization]**. Ed. S. Gülfer Ihlamur Öner ve N. Aslı Şirin Öner. İstanbul: İletişim Yayınları.

Smelik, A. (1998). *And the Mirror Cracked: Feminist Cinema and Film Theory.* Basingstoke: McMillan Press.

Scully, D. (2014). *Cinsel şiddeti anlamak: Tutuklu tecavüzcü erkekler üzerine bir inceleme,* **[Understanding Sexual Violence A Study of Convicted Rapists]**. Tr. Şirin Tekeli ve Laleper Aytek, İstanbul: Metis Yayınları.

Taştan, A. (2021). *Kadın ve Göç,* **[Women and Migration]**. İstanbul: Net Kitap Yayıncılık.

UNHCR, 2017. UNCHR-Türkiye, http://www.unhcr.org/turkey/home.php?page=15, Accessed: 02.01.2021

Yılmaz, A. (2019). "Göç ve Kadın: 'Göçün Feminizasyonu' ve Kadın Göçmenlerin Durumu", **["Migration and Woman: The Feminization Of Migration and the State Of Migrant Women"]**, in *CBÜ Sosyal Bilimler Dergis*i (17): 384-400.

Yakushko, O. ve Krista M. C. (2005). "Immigrant Women and Counseling: The Invisible Others". *Journal of Counseling ve Development*, 292-298.

References

Akça, E.B., Kaya, B. (2017). Toplumsal Cinsiyet Eşitliği Perspektifinden Bölünme ve Farklı Yaklaşımlar, **[Divide and Different Approaches from a Gender Equality Perspective]**. *Intermedia International E-Journal.* 3(5): 301-319.

Aydın, B., Kavuncu, N. (1991). "Farklı Sosyo-Ekonomik Düzeylerdeki Lise Öğrencilerinde Cinsiyet Rollerinin Araştırılması", **["Investigation of Gender Roles in High School Students at Different Socio-Economic Levels"].** *Psikolojik Danışma ve Rehberlik Dergisi,* 1(2): 53-65.

Baldwin M. W. (1992). "Relational Schemas and the Processing of Social Information". *Psychological Bulletin* 112/3 (1992) 461-484. DOI: 10.1037/0033-2909.112.3.461

Bartholomew K. & Horowitz L. M. (1991). "Attachment Styles in Young Adults: A Test of a FourCategory Model". *Journal of Personality and Social Psychology.* 61/2 (1991) 226-224.

Büyükşahin Çevik, G., Kızıldağ, S. (2018). "Psikolojik Danışman Adaylarının Toplumsal Cinsiyet Rollerinde Bağlanma Tarzları, Duygu Düzenleme ve Empatinin Rolü", **["Attachment Styles, Emotion Regulation and the Role of Empathy in Gender Roles of Counselor Candidates"].** *Mehmet Akif Ersoy Üniversitesi Eğitim Fakültesi Dergisi.* (46): 239-260.

Bowlby J. (1969). *Attachment and Loss: Attachment*. New York 1969.

Çalışır, M. (2009). "Yetişkin Bağlanma Kuramı ve Duygulanım Düzenleme Stratejilerinin Depresyonla İlişkisi", ["**The Relationship between Adult Attachment Theory and Affect Regulation Strategies and Depression"].** *Psikiyatride Güncel Yaklaşımlar*, 1, 240-255.

Delevi, R., Sökmez, A., Avcı, D. (2018). "Technology Use, Attachment Styles, Gender Roles in the Dissolution of Romantic Relationship in Turkey". İnsan ve Toplum Bilimleri Dergisi 7 (2): 1020-1033.

Dijilopedi, (2020). 2020 Dünya İnternet, Sosyal Medya ve Mobil Kullanım İstatistikleri, **[2020 World Internet, Social Media and Mobile Usage Statistics].** 21 Kasım 2021 tarihinde, https://dijilopedi.com/2020-dunya-internet-sosyal-medya-ve-mobil-kullanim-istatistikleri/ adresinden alındı.

Feeney J. A. (2004). "Transfer of Attachment from Parents to Romantic Partners: Effects of Individual and Relationship Variables". *Journal of Family Studies* 10: 220-238.

Hazan C. D. & Shaver P. (1987). "Romantic Love Conceptualized as an Attachment Process". *Journal of Personality and Social Psychology* 52(3): 511-524.

Horowitz L. M., Rosenberg S. E. & Bartholomew K. (1993). "Interpersonal Problems, Attachment Styles, and Outcome in Brief Dynamic Psychotherapy". *Journal of Consulting and Clinical Psychology* 61(4): 549-560. DOI: 10.1037/0022-006X.61.4.549.

Kaplan, A. (2013). *Motherhood and Represention. The Mother in Popular Culture and Melodrama*. London. Routledge.

Kesebir, E., Özdoğan Kavsoğlu, S., Üstündağ, M.F., (2011). "Bağlanma ve Psikopatoloji", **["Attachment and Psychopathology"].** *Psikiyatride Güncel Yaklaşımlar,* 3(2): 321-342.

Mikulincer M. & Shaver P. (2007). *Attachment in Adulthood (Structure, Dynamics and Change)*. New York 2007.

Oakley A. (1985). *Sex, Gender and Society.* Aldershot, Hants: Gower/Maurice Temple Smith.

Özen A. (2012). "Experince and Expression of Emotions in Marital Conflict: An Attachment Theory Perspective". *Doctoral Dissertation*. METU, Ankara 2012.

Parlayandemir, G. (2021). "'Even Love Was Not Enough': Thinking About Attachment Paradigm Through Turkish Films" *Uluslararası Medya ve İletişim Araştırmaları Hakemli Dergisi,* 4 (2): 68 – 87.

Pollard S. E., Riggs S. A. & Hook J. N. (2014). "Mutual Influences in Adult Romantic Attachment, Religious Coping, and Marital Adjustment". *Journal of Family Psychology* 28(5): 615-624.

Sancar, E. (2017). "Kadınlarda internet bağımlılığı ile ilgili bir araştırma: İstanbul örneği", **["A Study on İnternet Addiction in Women: The example of Istanbul"].** *Iğdır Üniversitesi Sosyal Bilimler Dergisi.* Sayı 13: 296-320

Sancar, E. (2021). *"Dijital Platformlarda Daha Kolay Tüketen Kadın: İstanbul Örneği"* **["Women Consuming Easier on Digital Platforms: The Case of Istanbul"]**. Ş. Çağlar (Ed.), *Sosyal Medya Ekolojisi: Farklı Açılardan Sosyal Medya* içinde (79-109 ss.), Konya: Çizgi Kitabevi.

Saatçioğlu, E., İnanç, A. (2020). "Kullanımlar ve Doyumlar Kuramı Ekseninde Instagram Kullanım Güdüleri, Cinsiyet ve Yaş İlişkisi Üzerine Bir Araştırma", **["A Research on the Relationship Between Instagram Usage Motives, Gender and Age from the Perspective of Uses and Gratifications Theory"]**. *Global Media Journal TR Edition,* 10 (20): 130-152.

(2017). Global Media Journal TR Edition, 10 (20) Bahar 2020 Sayısı / Spring 2020 Issue.

Sümer, N., Güngör, D., (1999). "Yetişkin Bağlanma Stilleri Ölçeklerinin Türk Örneklemi Üzerinde Psikometrik Değerlendirmesi ve Kültürlerarası Bir Karşılaştırma", **["Psychometric Evaluation of Adult Attachment Styles Scales on a Turkish Sample and a Cross-Cultural Comparison"]**. Türk Psikolojisi Dergisi, 14(43): 71-106.

Sümer, N., Oruçlular, Y., Çapar, T. (2015). "Bağlanma ve Bağımlılık: Kuramsal Çerçeve ve Derleme Çalışması", ["**Attachment and Addiction: Theoretical Framework and Compilation Study"]**. *Bağımlılık Dergisi,* 16(4): 192-209.

Tüzün, O., Sayar, K. (2006). "Bağlanma Kuramı ve Psikopatoloji", **["Attachment Theory and Psychopathology"].** *Düşünen Adam*, 19(1): 24-39.

Uluç S. (2005). "Okul Öncesi Çocuklarda Benliğe İlişkin İnançlar, Kişilerarası Şemalar ve Bağlanma İlişkisinin Temsilleri Arasındaki İlişki: Ebeveynlerin Kişilerarası Şemalarının ve Bağlanma Modellerinin Etkisi". **["The Relationship Between Self-Beliefs, Interpersonal Schemas, and Representations of Attachment Relationship in Preschool Children: The Effect of Parents' Interpersonal Schemas and Attachment Models"].** *Doctoral Dissertation*, Hacettepe Üniversitesi, Ankara 2005.

Young M., Riggs S. & Kaminski P. (2017). "Family Relations: An Interdisciplinary". *Journal of Applied Family Studies* 66:2331-345.

References

Ankara Film Festival. (2020). The Hive. Retrieved December 5, 2021, from https://filmfestankara.org.tr/kovan

Archambault, A. (1993). "A Critique of Ecofeminism". *Canadian Women Studies*, *13*(3): 19-21.

Asian World Film Festival. (2021, March 20). *Exclusive Q&A with Eylem Kaftan – The Director of The Hive* [Video]. YouTube. https://www.youtube.com/watch?v=zKxyW36t9xU

Çüçen, A. (2011). Derin Ekoloji. Yeşil Öfke, **[Deep Ecology, Green Rage]**. Retrieved March 20, 2021 from https://yesilofke.com/wp-content/uploads/2017/02/derinekoloji.pdf

Dalton, B. (2019, July 1). *'Woman at War' director benedikt erlingsson blasts film industry's "carbon farting crisis" in karlovy vary. Screen Daily*. Retrieved from https://www.screendaily.com/news/woman-at-war-director-benedikt-erlingsson-blasts-film-industrys-carbon-farting-crisis-in-karlovy-vary/5140851.article

Georgy, C. M. (2019). "Gender and Cinema: An Eco Feminist Reading of South Indian Film Songs", *Internatıonal Journal of English Language, Literature and Translation Studies (IJELR)*, Vol.6, Issue 1, 2019 (Jan-March), doi: https://doi.org/10.33329/ijelr.6119.67

Glotfelty, C. & Fromm, H. (1996). *The Ecocritism Reader*. University of Georgia Press. Athens.

Graziano, T. A. (2005). An Ecofeminist Model for Wildlife Film. Master Thesis, Montana State University, Bozeman, Montana, 38-39.

Hasted, N. (2019, May 5). *10 questions for director benedikt erlingsson*. The Arts Desk. Retrieved from https://theartsdesk.com/film/10-questions-director-benedikt-erlingsson

Hive. (2019). Directed by Eylem Kaftan, Turkey.

Hive, Press Kit. (2019). Hive Press Kit, Retrieved February 5, 2022 from https://sadibey.com/dosyalar/Basin_Bultenleri/K/Kovan_03.pdf

Ingram, D. (2004). *Green Screen: environmentalism and hollywood cinema*. University of Exeter Press, Exeter.

İgit, A. (2017). "Yılanların öcü filminin ekoeleştirel söylem çözümlemesi", **["Ecocritical Discourse Analysis of the Film Revenge of the Snakes"].** *Global Media Journal TR Edition*, *7*(14). Global Media Journal Retrieved February 20, 2021 from https://globalmediajournaltr.yeditepe.edu.tr/sites/default/files/asli_igit_yilanlarin_ocu_filminin_ekoelestirel_soylem_cozumlemesi.pdf

İri, M. (2021). "Belki Cahil Kaldım ama O Arıların Parasıyla Seni Okuttum Ben **[Maybe I was illiterate, but I provided for your education with the money from that bees.]**". İstanbul Üniversite*si İletişim Fakültesi Gazetesi*, April 10, 2021. Retrieved March, 4, 2022 from https://iletim.istanbul.edu.tr/index.php/2021/04/10/belki-cahil-kaldim-ama-o-arilarin-parasiyla-seni-okuttum-ben/

Kermode, M. (2021). Woman at War review – the mother of all green goddesses. Retrieved April 5, 2021 from https://www.theguardian.com/film/2019/may/05/woman-at-war-review-benedikt-erlingsson-icelandic-eco-comedy

Lux Audience Award. (2018, November 7). Woman at War – Q & A with Benedikt Erlingsson. Youtube. Retrieved from https://www.youtube.com/watch?v=cG1aiUXIU4g

Merchant, C. (2005). *Radical Ecology: The Search for a Livable World*. Routledge. New York.

Morselli, D., & Passini, S. (2010). Avoiding crimes of obedience: A comparative study of the autobiographies of M. K. Gandhi, Nelson Mandela, and Martin Luther King, Jr. *Peace and Conflict: Journal of Peace Psychology*, *16*(3), 295–319

Özdemir, H. & Aydemir, D. (2019). "Ekolojik Yaklaşımlı Feminizm/Ekofeminizm Üzerine Genel bir Değerlendirme: Kavramsal Analizi, Tarihi Süreci ve Türleri", **["A General Evaluation on Ecological Feminism / Ecofeminism: Conceptual Analysis, Historical Process and Types,**

Mediterranean Journal of Gender and Women's Studies"]. *Akdeniz Kadın Çalışmaları ve Toplumsal Cinsiyet Dergisi*, http://dergipark.gov.tr/ktc, Sayı II (2), 261-278.

Salkaya, D. (2020). "Eylem Kaftan ile Kovan (2019) Filmi Üzerine Söyleşi: 'İnsan Her Şeyden Önce Kendisine Yabancı'". Retrieved on February 22, 2022, form https://www.art-his.com/eylem-kaftan-ile-kovan-2019-filmi-uzerine-soylesi-insan-her-seyden-once-kendisine-yabanci/

Scandinavia House. (2020, November 24). Woman at War: Film Talk with Benedikt Erlingsson & Ann Hornaday. Youtube. Retrieved from https://www.youtube.com/watch?v=lWQS6jmro38

Schills, N. (2011, June 12). *Icelanders protest Karahnjukar Hydropower Project*, 2000-2006. Global Nonviolent Action Database. Retrieved from https://nvdatabase.swarthmore.edu/content/icelanders-protest-karahnjukar-hydropower-project-2000-2006

Şen, A. (2018). "Bilimkurgu Sinemasında Ekolojik Adalet ve Ekoeleştiri", **[Ecological Justice and Ecocriticism in Science Fiction Cinema, Ankara University İlef Journal].** İlef Dergisi, *5*(1), 31-59. DergiPark. https://dergipark.org.tr/tr/download/article-file/484344

Tapan, B. (2021, January 27). *Hive (Turkey): Interview with Eylem Kaftan*. Golden Globe Awards. Retrieved from https://www.goldenglobes.com/articles/hive-turkey-interview

-aylem-kaftan.

Woman at War. (2018). Directed by Benedikt Erlingsson, Iceland, France, Ukraine.

Woman at War Director's Note. (2021). Retrieved March, 30, 2021, from http://www.magpictures.com/womanatwar/press-kit/

Woman at War Story. (2021). Retrieved March, 10, 2021, from https://www.womanatwarfilm.com/synopsis/

Zurich Film Festival. (2020). *The Hive*. Retrieved February 20, 2022, from https://zff.com/en/archive/26308/

References

Aracagök, Z. (2010). "Cinsel Oluş" *in Sanat ve Arzu Seminerleri,* **["Becoming Sexual" Art and Desire Seminars].** Aras Özgün, Yahya Madra ve Ayşe Orhun Gültekin (Ed). Norgunk Yayınları. 65-79.

Aydınalp, E. B. (2020). "Gilles Deleuze ve Felix Guattari'de Oedipal Temsilin Eleştirisi ve Kadın Oluş Kavramı", **[The Critique of Oedipal Representation and the Concept of Becoming Woman in Gilles Deleuze and Felix Guattari]**. In *Güncel Filoloji Çalışmaları* Ruhi İnan (Ed.). Lyon: Livre de Lyon.

Berktay, F. (2013). Feminist Teoride Açılımlar, **[Expansions in Feminist Theory]** in *Toplumsal Cinsiyet Çalışmaları*. Yıldız Ecevit ve Nadide Kalkıner (Ed.). Anadolu Üniversitesi Yayınları.

Braidotti, R. (2019). *Kadın-Oluş: Cinsel Farkı Yeniden Düşünmek,* **[Becoming Woman: Or Sexual Difference Revisited]**. Tr. Ece Durmuş ve Münevver Çelik . İstanbul: Otonom Yayıncılık

Bray, A.ve Colebrook, C. (1998). "The Haunted Flesh: Corporeal Feminism and the Politics of (Dis) Embodiment", *Signs*, 24 (1): 35-67.

Boundas, C. V. (1994). "Deleuze: Serialization and Subjact-Formation", in *Deleuze and the Theatre of Philoshopy*. Constantin V. Boundas ve Dorothea Olkowski (Eds.) New York: Routledge.

Chanter, T. (2009). "Psikanalitik ve Post-Yapısalcı Feminizm ve Deleuze". **["Psychoanalytic and Post-Structuralist Feminism and Deleuze"]** *Cogito Dergisi* 58: 93- 129.

Cingöz, Y. (2013). Feminist Felsefe ve Deleuze. **[Feminist Philosophy and Deleuze]** İstanbul Bilgi Üniversitesi Sosyal Bilimler Enstitüsü Kültürel Çalışmalar Yüksek Lisans Programı Yayımlanmamış Yüksek Lisans Tezi.

Deleuze, G. & Guattari, F. (1990) *Kapitalizm ve Şizofreni 1: Bin Yayla,* **[Capitalism and Schizophrenia 1: A Thousand Plateaus].** Tr. Ali Akay. İstanbul: Bağlam Yayınları.

Deleuze, G. & Guattari, F. (2000) *Kafka: Minör Bir Edebiyat İçin,* **[Kafka Toward a Minor Literature].** Tr. Özgür Uçkan & Işık Ergüden. İstanbul: Yapı Kredi Yayınları.

Deleuze, G. & Guattari, F. (2005). *A Thousand Plateaus: Capitalism And Schizophrenia.* Tr. Brian Massumi. 11th Edition. Minneapolis: University of Minnesota Press.

Erdoğan Tuğran, F. (2016). Türk Sineması'nda Fantastiğin Dönüşümü: Deleuzeyen Bir Yaklaşım, **[The Transformation of Fantastic in Turkish Cinema: A Deleuzian Approach]**. İstanbul Üniversitesi Sosyal Bilimler Enstitüsü Radyo Televizyon ve Sinema Anabilim Dalı. Yayımlanmamış Doktora Tezi.

Goodchild, P. (2005). *Arzu Politikasına Giriş: Deleuze ve Guattari,* **[Deleuze and Guattari: An Introduction to the Politics of Desire]**. Tr. Rahmi Öğdül. İstanbul: Ayrıntı Yayınları.

Midilli, S. (2016). Fransız Yeni Dalga Sinemasının Eril Üretim Ortamında Bir Kadın Yönetmen: Agnes Varda ve Sineması, **[A Woman Director in the Masculine Production Environment of French New Wave Cinema: Agnes Varda and Cinema]**. *Uluslararası Bilimsel Araştırmalar Dergisi.* 1 (2), 217-222.

Zourabichvili, F. (2011). *Deleuze Sözlüğü*, [**The Vocabulary of Deleuze]**. Tr. Aziz Ufuk Kılıç . İstanbul: Say Yayınları.

http://www.baskasinema.com/filmler/hayaletler/

The text analysis part of the study seems to be producing a more structuralist perspective, whereas the discourse analysis part is post-structuralist. Additionally, while the text analysis is sufficient to underline the relations and similarities between the tales and film, the adapted discourse analysis uncovers the relations between gender and spaces. However, in the study, although the text analysis part includes a more traditional reading, it is observed that the classification used by Ekinci (2014) for film analysis, adapted from Van Djik's discourse analysis, is also coherent.

References

Akar, Ö. (2006). "Türk Masallarında Kadın Figürü Üzerine Bir İnceleme", [**A Study on the Female Figure in Turkish Tales**]. [Unpublished Master Thesis] Gazi Üniversitesi SBE, Ankara.

Aksak, B. [Screenwriter, Director]. (2015). Bana Masal Anlatma, [**Telling Tales**]. [Film], BKM Film, Türkiye.

Ataman, Ö. E. (2002). "Sinemada Toplumsal Cinsiyet Rolleri: 1980-1999 Yılları Arasında Türk Sineması'nda Toplumsal Cinsiyet Rollerinin Sunumu", **["Gender Roles in Cinema: Presentation of Gender Roles in Turkish Cinema Between 1980-1999"]**. [Unpublished PhD Thesis], Anadolu Üniversitesi SBE, Eskişehir.

Atay, T. (2012*). Çin İşi Japon İşi Cinsiyet ve Cinsellik Üzerine Antropolojik Değiniler*. [**Anthropological Remarks on Gender and Sexuality**]. İstanbul: İletişim

BBC Turkish. (2015). 'Bilim kadınları sorunlu' diyen Nobel ödüllü profesör istifa etti, [**Nobel Prize-winning professor, who said 'Women in science are problematic', resigns**]. (Online), http://www.bbc.com/turkce/haberler/2015/06/150611_tim_hunt_istifa (Date of Access, 2015).

Berger, J. (2005). *Görme Biçimleri* [**Ways of Seeing**]. Tr by Salman, İstanbul: Metis.

Bianet. (2015). YÖK'ten Kadın Çalıştayı Kararları [**Women's Workshop Decisions from Higher Education Ins.**], (Online), http://bianet.org/bianet/kadin/164894-yok-ten-kadin-calistayi-kararlari (Date of Access, 2015).

Butler, J. (1990/2010). *Gender Trouble Feminism and the Subversion of Identity*. New York ve Lonrda: Routledge Classics.

Butler, J. (2004). *Undoing Gender.* New York ve Lonrda: Routledge.

Büyük Larousse (1993), "Elektra Kompleksi" maddesi [**"Electra Complex" article**], Cilt 7, İstanbul: Milliyet.

Campbell, J. (2010). *Kahramanın Sonsuz Yolculuğu*, [**The Hero's Journey**]. Tr. S. Gürses, İstanbul: Kabalcı.

Çetin, S. [Director] (1982), Çiçek Abbas [**Abbas in Flower**] [Film], Yavuz Turgul [Screenwriter], Kök Film, Türkiye.

Ekinci, B. T. (2014). "Argo Filmi Bağlamında Hollywood Sinemasında Söylem ve Yeni Oryantalizm". ["**Discourse and New Orientalism in Hollywood Cinema in the Context of Film Arg"o**] *Atatürk İletişim Dergisi Sayı 6/Ocak 2014*, s. 51-66. Erişim linki: http://www.academia.edu/10479289/ARGO_FİLMİ_BAĞLAMINDA_HOLLYWOOD_SİNEMASINDA_SÖYLEM_VE_YENİ_ORYANTALİZM

Erhat, A. (2011), *Mitoloji Sözlüğü*. [**Dictionary of Mythology**]. İstanbul: Remzi, 259.

Gender Inequality Index. (2015). United Nations Development Programme Human Development Reports, (Online), http://hdr.undp.org/en/content/gender-inequality-index-gii (Date of Access, 2015)

Güzel, E. (2013). "Kültürel Bağlamda Kadın ve Güzellik", [**Women and Beauty in a Cultural Context**]. [Unpublished PhD Thesis], Yeditepe Üniversitesi SBE, İstanbul.

Hayward, S. (2010). *Cinema Studies The Key Concepts*. London, NY: Routledge.

Henderson, J. L. (1964). "Ancient myths and modern man." , C. G. Jung (Ed.), *Man and His Symbols* (p. 104-157), New York: Anchor Press Doubleday.

Human Development Index (2015), United Nations Development Programme Human Development Reports (Online) http://hdr.undp.org/en/content/human-development-index-hdi (Date of Access, 2015)

imdb.com (2015), "Leyla ile Mecnun", ["**Leyla and Mecnun"**]. (Online) http://www.imdb.com/title/tt1831164/ (Date of Access, 2015)

İncekul, H. (2010). "Kadın Kimliğinin Algılanmasında Medyanın Rolü", ["**The Role of the Media in the Perception of Female Identity"**], [Unpublished Master Thesis], Gazi Üniversitesi SBE, Ankara.

Jung, C. G. (1964). "Approaching the unconscious", C. G. Jung (Ed.), *Man and His Symbols* (s. 18-103), New York: Anchor Press Doubleday.

Kaçar, Ö. (2007). "Toplumsal Cinsiyet ve Kadının Konumu: Türkiye'de Yakın Zamanlardaki Değişimi Anlamak", ["**Gender and the Position of Women: Understanding Recent Change in Turkey"**]. [Unpublished Master Thesis], Afyon Kocatepe Üniversitesi SBE, Afyon.

McQuail, D. (2010). *McQuail's Mass Communication Theory*. London; Thousand Oaks, Calif.: Sage Yayınları.

Oskay, Ü. (1994). Çağdaş Fantazya Popüler Kültür Açısından Bilim-Kurgu ve Korku Sineması, [**Contemporary Fantasy Science-Fiction and Horror Cinema in context of Popular Culture**]. İstanbul: Der.

Propp, V. (1997). *Theory and History of Folklore*, (Tr. A. Y. Martin, R. P. Martin), A. Liberman (Ed.), Minneapolis: University of Minnesota Press.

Renkmen, M. S. (2012). "Evlilik Programlarında Hegemonik Erkekliğin İnşası, Temsili ve Ataerkil Söylem", ["**Construction, Representation and Patriarchal Discourse of Hegemonic Masculinity in Marriage Programs"**]. [Unpublished Master Thesis], Ankara Üniversitesi SBE, Ankara.

Sanders, R. [Screenwriter]. (2012), Snow White and the Huntsman [Film], Evan Daugherty, John Lee Hancock ve Hossein Amini [Senarist], Roth Films ve Universal Pictures., A.B.D.

Sedgwick, P. (2007). Söylem (Discourse), (Tr by M. Karaşahan), A. Edgar&P. Sedgwick (Ed.), *Kültürel Kuramda Anahtar Kavramlar* [**Key Concepts in Cultural Theory**] **(**p. 114-116), İstanbul: Açılım Kitap.

Sezer, M. Ö. (2014), *Masallar ve Toplumsal Cinsiyet,* [**Tales and Gender**]. İstanbul: Evrensel Basım Yayın.

Singh, T. [Director]. (2012), Mirror Mirror [Film], Marc Klein ve Jason Keller [Screenwriter], Relativity Media vd., A.B.D.

Sobchack, V. (2008), "Fantastik Filmler" ["**Fantastic Films"**], (Tr by A. Fethi), Geoffrey Nowell-Smith (Ed.), Dünya Sinema Tarihi [**World Cinema History]** (p.362-371), İstanbul: Kabalcı.

Şora, Ç. (2011). "Özne ve İktidar İlişkileri Bağlamında Toplumsal Cinsiyetin İnşası" ["**Construction of Gender in the Context of Subject and Power Relations"**], [Unpublished Master Thesis], Hacettepe Üniversitesi SBE, Ankara.

Stromberg, R. [Director]. (2014). Maleficent [Film], Linda Woolverton [Screenwriter], Roth Films ve Walt Disney Pictures, the U.S.A.

Tan, F. (2012). "İbrahim Tatlıses Sinemasında Kadın Temsili" ,["**Representation of Women in İbrahim Tatlıses Cinema"**] [Unpublished Master Thesis], Marmara Üniversitesi SBE, İstanbul.

Tibet, K. [Director] (1978). Sultan [Film], Yavuz Turgul [Screenwriter], Arzu Film, Türkiye.

Van Djik, T. A. (2009). *Society and Discourse How Social Context Influence Text and Talk.* New York: Cambridge University Press.

Varol, S. F. (2013). "Kültür Endüstrisi Bağlamında Cinsiyetçi İdeoloji ve Kadın Kimliğinin İnşası", ["**Sexist Ideology and Construction of Women's Identity in the Context of the Culture Industry**]. [Unpublished PhD Thesis], İstanbul Üniversitesi SBE, İstanbul.

Weber, A. (1998), *Felsefe Tarihi,* [**History of Philosophy**]. (Tr by H. V. Eralp), İstanbul: Sosyal Yayınlar.

Zizek, S. (2011). İdeolojinin Yüce Nesnesi, [**The Sublime Object of Ideology**]. (Tr by T. Birkan), İstanbul: Metis.

Zizek, S. (2010). *Yamuk Bakmak Popüler Kültürden Jacques Lacan'a Giriş,* **[Looking Awry: An Introduction to Jacques Lacan through Popular Culture]**. (Tr. by T. Birkan), İstanbul: Metis.

MÜZİK SANATI VE EĞİTİMİNDE ÇAĞDAŞ YAKLAŞIMLAR III

Editörler:
Doç. Dr. Begüm AYTEMUR
Doç. Bahadır ÇOKAMAY

EĞİTİM
yayınevi

MÜZİK SANATI VE EĞİTİMİNDE ÇAĞDAŞ YAKLAŞIMLAR III

Editörler: Doç. Dr. Begüm Aytemur, Doç. Bahadır Çokamay

Genel Yayın Yönetmeni: Yusuf Ziya Aydoğan (yza@egitimyayinevi.com)
Genel Yayın Koordinatörü: Yusuf Yavuz (yusufyavuz@egitimyayinevi.com)
Sayfa Tasarımı: Eğitim Yayınevi Grafik Birimi
Kapak Tasarımı: Eğitim Yayınevi Grafik Birimi

T.C. Kültür ve Turizm Bakanlığı
Yayıncı Sertifika No: 47830

ISBN: 978-625-8108-70-5
1. Baskı, Nisan 2022

Baskı Cilt
Bulut Dijital Matbaa Sanayi Ticaret Limited Şirketi
Musalla Bağları Mah. İnciköy Sok. 1/A Selçuklu / KONYA
Matbaa Sertifika No: 48120

Kütüphane Kimlik Kartı
MÜZİK SANATI VE EĞİTİMİNDE ÇAĞDAŞ YAKLAŞIMLAR III
Editörler: Doç. Dr. Begüm Aytemur, Doç. Bahadır Çokamay
287 s., 165x240 mm
Kaynakça var, dizin yok.
ISBN: 978-625-8108-70-5

Copyright © Bu kitabın Türkiye'deki her türlü yayın hakkı Eğitim Yayınevi'ne aittir. Bütün hakları saklıdır. Kitabın tamamı veya bir kısmı 5846 sayılı yasanın hükümlerine göre kitabı yayımlayan firmanın ve yazarlarının önceden izni olmadan elektronik/mekanik yolla, fotokopi yoluyla ya da herhangi bir kayıt sistemi ile çoğaltılamaz, yayımlanamaz.

EĞİTİM
yayınevi

Yayınevi Türkiye Ofis: İstanbul: Eğitim Yayınevi Tic. Ltd. Şti., Atakent mah. Yasemen sok. No: 4/B, Ümraniye, İstanbul, Türkiye

Konya: Eğitim Yayınevi Tic. Ltd. Şti., Fevzi Çakmak Mah. 10721 Sok. B Blok, No: 16/B, Safakent, Karatay, Konya, Türkiye
+90 332 351 92 85, +90 533 151 50 42, 0 332 502 50 42
bilgi@egitimyayinevi.com

Yayınevi Amerika Ofis: New York: Egitim Publishing Group, Inc.
P.O. Box 768/Armonk, New York, 10504-0768, United States of America
americaoffice@egitimyayinevi.com

Lojistik ve Sevkiyat Merkezi: Kitapmatik Lojistik ve Sevkiyat Merkezi, Fevzi Çakmak Mah. 10721 Sok. B Blok, No: 16/B, Safakent, Karatay, Konya, Türkiye
sevkiyat@egitimyayinevi.com

Kitabevi Şubesi: Eğitim Kitabevi, Şükran mah. Rampalı 121, Meram, Konya, Türkiye
+90 332 499 90 00
bilgi@egitimkitabevi.com

İnternet Satış: www.kitapmatik.com.tr
+90 537 512 43 00
bilgi@kitapmatik.com.tr

ilk okuyan siz olun
kitapmatik
internetteki kitapçınız

KAYNAKÇA

Atak Yayla, A. (2003). Müziksel Yeteneğin Ölçümü. Doktora Tezi. Ankara: Gazi Üniversitesi Eğitim Bilimleri Enstitüsü

Colwell, R. (1970). The Evaluation of Music Teaching and Learning. New Jersey: Prentice-Hall, Inc.

Devaney, J. (2019). Eugenics and Musical Talent: Exploring Carl Seashore's Work on Talent Testing and Performance. *American Music Review*, XLVIII(2), 2

Gordon, E. E. (1989). Advanced Measures of Music Audiation. Chicago: GIA.

Göğüş, G. (1995). Eğitim Fakülteleri Müzik Eğitimi Bölümlerine Giriş Yetenek Sınavlarının Değerlendirilmesi. İstanbul: İstanbul Teknik Üniversitesi Sosyal Bilimler Enstitüsü (Yayımlanmamış Sanatta Yeterlilik Tezi)

Horner, V. (1965). Music Education. Australian: Australian Council For Educational Research

Özeke, S., & Humphreys, J. T. (2000). Music Teacher Education İn Turkey And İn The USA: Musical Aptitude And Attitude Toward Teaching. İçinde D. A. Tjeldvoll, T. Thune, & M. Sneve Olsen (Editörler), Higher education, quality and evaluation in comparative and international perspectives (Studies in Comparative and International Education Vol. 4, Report No. 7, pp. 67–80). Oslo, Norway: University of Oslo Institute for Educational Research.

Özgüven, İ. E. (1994*). Psikolojik Testler*, Ankara: Yeni Doğuş Matbaası.

Seashore, C. E, D.Lewıs Ve J. G. Saetve It. (1960).Seashore Measures Of Musical Talents. New York:The Psychological Corporation.

Serafıne, M. L. *Music. Cognition And Instruction* İçinde, Yay. Haz. Dillon, Ronna F.And R.J. Sternberg(Orlando,Florida: Acedemic Press, 1986)

Uçan, A. (1994). İnsan ve Müzik İnsan ve Sanat Eğitimi, Ankara: Müzik Ansiklopedisi Yayınları.

Walters, D. L. (2021). Music Aptitude Work. *Vision*s *of Research in Music Education,* 16, 2-9

KAYNAKÇA

Arargüç, M. F. (2016)Sanattan Edebiyata Minimalizm ve Edebi Bir Uygulama: Ann Beattie "The Rabbit Hole as Likeli Explanation", *Atatürk* Ünivesitesi Güzel Sanatlar Enstitüsü Dergisi, *37*, 88-113

Artıktay, G. G. (2020) *Film Müziklerinde Minimalizm ve Sonrası*, Gece Kitaplığı

Çağlak, A. Şendurur, Y. (2020) Y. Philip Glass'ın Keman Piyano Sonatı'nın Form ve Armonik Analizi, *AKÜ Amader, 12*, 242-265

Güleryüz, R. (2018). Minimalist Müziğin Elektronik Müzik Üzerine Etkisi, *Kent Akademisi*, *11*(1), 153-162

Johnson, T. A. (1994). Minimalism: Aesthetic, Style, or Technique?, *The Musical Quarterly*, *78*(4), 742-773

İlyasoğlu, E. (2009) *Zaman İçinde Müzik,* Remzi Kitabevi

Koçay, T. (2015) Minimalizm ve Günümüz Heykel Sanatında Minimalist Yaklaşımlar, Yüksek Lisans Tezi Eskişehir: Anadolu Üniversitesi

Mimaroğlu, İ. (1995) *Müzik Tarihi*, Varlık Yayınları

Raisor, Steven, C. A (1997) Postmodern Interpretation of American Minimal Music, Doktora Tezi, ABD: Florida State University

Sakarya, U. C. (2014). 20. Yüzyıl Müziğinde Minimalist Eğilimler, Yüksek Lisans Tezi. İstanbul: Mimar Sinan Güzel Sanatlar Üniversitesi.

Songür, T. (2007). Minimalist Müziğin Çağdaş Müzik Dünyasındaki Yeri, Yüksek Lisans Tezi. İstanbul: İstanbul Üniversitesi

Tizgöl, K. (2008) Sanatta Minimalizm ve Günümüz Seramik Sanatına Yansımaları, Sanatta Yeterlik Tezi. İzmir: Dokuz Eylül Üniversitesi

Warburton, D. (1988) A Working Terminology for Minimal Music, Integral, 2, s. 135-139

Yeşilpınar, D. (2019). 1960'larda ve 1970'lerde Müzikte Minimalist Estetik ve Steve Reich'ın 'Music for 18 Musicians' Adlı Yapıtının İncelenmesi-Minimalist Yaklaşımla Bir Eser Bestelenmesi. Doktora Tezi. İzmir: Ege Üniversitesi.

İNTERNET KAYNAKÇA

URL 1: https://www.oxfordlearnersdictionaries.com/definition/english/minimalism?q=minimalism

URL 2: https://nmbx.newmusicusa.org/minimal-music-maximal-impact/6/

URL 3: https://philipglass.com/biography/

URL 4: https://www.cumhuriyetarsivi.com/katalog/192/sayfa/1990/6/27/5.xhtml

GÖRSELLER KAYNAKÇASI:

Görsel 1: https://wallpapersafari.com/w/CaKnNG Erişim tarihi: 10.05.2021

Görsel 2:

https://www.dezeen.com/2018/04/15/alain-carle-architecte-completes-minimalist-home-true-north-ontario/

Erişim tarihi: 19.05.2021

Görsel 3: https://www.mentalfloss.com/article/77050/9-minimalist-facts-about-architect-mies-van-der-rohe

Erişim tarihi: 10.05.2021

Görsel 4:

http://www.anadoluyakasi.gen.tr/FotoGaleri/fotoDetay.asp?fotoID=2230&fotoBaslik=an%C4%B1tkabir-1958 Erişim tarihi : 12.04. 2022

Görsel 5 : https://en.wikipedia.org/wiki/Black_Square_(painting) Erişim tarihi: 10.05.2021

Görsel 6: https://vertufineart.com/frank-stella-prints/ Erişim tarihi: 12.04.2022

Görsel 7: https://www.davidbardschwarz.com/pdf/wu.thesis.pdf Erişim Tarihi: 25.04.2022

Görsel 8: https://nmbx.newmusicusa.org/terry-rileys-in-c/ Erişim Tarihi: 25.04.2022

Görsel 9: https://www.docdroid.net/JkgaW73/290670236-philip-glass-glassworks-opening-sheet-pdf Erişim Tarihi: 25.04.2022

Görsel 10: Flickinger, K, L. (2012) Music as a Gradual Lostness: A Performer's Guide to the Phase Music of Steve Reich, Doktora Tezi, ABD: University of California

KAYNAKÇA

Adelman, C. (1993). Kurt Lewin and the Origins of Action Research. *Educational Action Research,* 1(1), 7-24.

Akkaş Baysal, E. ve Ocak, G. (2018). Öğrenme Ortamında Eylem Araştırması Kullanan Öğretmenlerin Eylem Araştırması Hakkındaki Görüşleri. *Mehmet Akif Ersoy Üniversitesi Eğitim Fakültesi Dergisi,* (47), 283-307.

Cansız Aktaş, M. (2016). Nitel Veri Toplama Araçları. İçinde M. Metin (Editör), *Kuramdan Uygulamaya Eğitimde Bilimsel Araştırma Yöntemleri* (s. 337-371). Ankara: Pegem Akademi.

Efron, S. E. ve Ravid, R. (2013). *Action Research in Education: A Practical Guide.* New York: The Guilford Yayıncılık.

Karasar, N. (2012). *Bilimsel Araştırma Yöntemi*. Ankara: Nobel Yayınları.

Kayır, G. (2021). *Türkiye'de Yapılan Eylem Araştırmalarının Niteliksel Olarak İncelenmesi ve Bir Eylem Araştırması Örneği*. Doktora Tezi. Eskişehir: Osmangazi Üniversitesi Eğitim Bilimleri Enstitüsü.

Kuzu, A. (2009). Öğretmen Yetiştirme ve Mesleki Gelişimde Eylem Araştırması. *Uluslararası Sosyal Araştırmalar Dergisi*, 2(6), 425-433.

Özpınar, İ. ve Aydoğan Yenmez, A. (2016). Eylem Araştırması. İçinde M. Metin (Editör), *Kuramdan Uygulamaya Eğitimde Bilimsel Araştırma Yöntemleri* (s. 441-467). Ankara: Pegem Akademi.

Tezcan, Ö., Ada, S. ve Baysal, Z. N. (2016). Eğitim Alanında Eylem Araştırmaları. *Kocaeli Üniversitesi Sosyal Bilimler Dergisi,* 32, 133-148.

Türkkan, B. T., Yolcu, E. ve Karataş, T. (2019). Türkiye'de Eğitim Bilimleri Alanında Eylem Araştırması İçeren Doktora Tezlerinin İncelenmesi. *Bayburt Eğitim Fakültesi Dergisi,* 14(28), 501-524.

Yıldırım, A. ve Şimşek, H. (2011). *Sosyal Bilimlerde Nitel Araştırma Yöntemleri*. Ankara: Seçkin Yayıncılık.

KAYNAKÇA

Aydoğmuş, R. (2007). Tutumlar, http://www2.aku.edu.tr/~gocak/testgelistirme/2007ebilimler/tutumlar, (E.T.: 16.06.2008).

Demirbatır, E. ve Helvacı, A. (2006). Uludağ Üniversitesi Eğitim Fakültesi Sınıf Öğretmenliği Anabilim Dalı Öğrencilerinin Müzik Derslerine İlişkin Görüş ve Beklentilerinin Değerlendirilmesi. Ulusal Müzik Eğitimi Sempozyumu. Denizli: 26-28 Nisan 2006. http://www.muzikegitimcileri.net/bilimsel/bildiri/pamukkale/Demirbatir-Helvaci.pdf

Küçüköncü, Y. (1999). Sınıf Öğretmenliğinde Müzik Eğitimi *Pamukkale Üniversitesi Eğitim Fakültesi Dergisi 7*(7). https://dergipark.org.tr/tr/pub/pauefd/issue/11136/133196

Millî Eğitim Bakanlığı. (1994). İlköğretim Genel Müdürlüğü İlköğretim 1-8. Sınıflar Müzik Dersi Öğretim *Programı.*

Özmenteş, S. (2005). Müzik Eğitiminin Boyutları ve Çalgı Eğitimi. İnönü Üniversitesi Eğitim Fakültesi Dergisi*,* 9(6), 89-98.

Saydam, R. (2003). İlköğretim *Okulu I ve II Devre Müzik Eğitiminde Eğitimci Sorunu*. Cumhuriyetimizin 80. Yılında Müzik Sempozyumu Bildiri Kitabı.

Selanik, C. (1996). *Müzik Sanatının Tarihsel Serüveni***.** Doruk Yayımcılık.

Senemoğlu, N. (2005). *Gelişim, Öğrenme ve Öğretim Kuramdan Uygulamaya* (12.baskı). Gazi Kitabevi.

Süalp, Ç. (2018). İlkokul Sınıf Öğretmenlerinin Müzik Dersine İlişkin Tutumları ve Yeterliliklerinin İncelenmesi. Yayımlanmamış Yüksek Lisans Tezi. İstanbul: Marmara Üniversitesi.

Şaktanlı, C. (2004*).* Eğitim Fakülteleri İlköğretim Bölümleri Sınıf Öğretmenliği Anabilim Dalı Son Sınıf Öğrencilerinin Lisans Programında Verilen Müzik Eğitimi Derslerine İlişkin Görüşleri. 1924-2004 Musiki Muallim Mektebinde Günümüze Müzik Öğretmeni Yetiştirme Sempozyumu. Isparta: 7-10 Nisan 2004.

Şendurur, Y. ve Barış, Y. (2002). Müzik eğitimi ve çocuklarda bilişsel başarı. *G.Ü. Gazi Eğitim Fakültesi Dergisi* 1(22).

Tenkoğlu, T. (2005). Farklı Müzik Algılarına Sahip Sınıf Öğretmenlerinin Öğrencilerinin Müziğe İlişkin Tutumlarının Belirlenmesi. Yayımlanmamış Yüksek Lisans Tezi. İstanbul: Marmara Üniversitesi.

Töreyin, A. M. (1997). Türkiye'nin ilköğretim kurumlarındaki "müzik eğitimcisi" sorunu. *Filarmoni Sanat Dergisi*, (142).

Uçan, A. (1996). İnsan ve Müzik İnsan ve Sanat Eğitimi. Müzik Ansiklopedisi Yayınları.

Yalçınkaya, B., Eldemir, C., Sönmezöz, F. (2014). Müzik Öğretmeni Adaylarının Bireysel Çalgı Dersine Yönelik Tutumlarının Değerlendirilmesi. *Turkish Studies International Periodical For The Languages, Literature and History of Turkish or Turkic* 9(2), 1583-1595.

bölümü öğrencilerinin mezun olurken sadece müzik bilgisi ve performansa dayalı değil, müzik teknolojilerini öğrenme ve kullanmalarına yönelik de donanımlı nitelik kazanmak için müzik teknolojileri kapsamında derslerin konulması önerilmektedir.

Üniversitelerin müzik bölümlerinde ve müzik öğretmeni yetiştirem kurumlarda müzik teknolojilerine yönelik donanımlı stüdyoların kurulması ve müzik öğretmenliği programlarında, bilişim teknolojileri dersinin müfredata konulması gerektiği önerilmektedir.

Üniversite bünyesinde "Elektronik Müzik Laboratuvarları" kurularak müzik teknolojilerine yardımcı, akademisyen, müzik öğretmeni ve öğrencilere çalışma imkanı sağlayacak oluşumların yaratılması da öneriler arasındadır.

KAYNAKÇA

Aktükün, B.(2003). *Müzikte ve Müzik Eğitiminde Bilgisayar Kullanımı*, Cumhuriyetin 80. Yılında Müzik Sempozyumu. İnönü Üniversitesi, Malatya,

Arapgirlioğlu, H. (2003).*Müzik Teknolojisi ve Yeni YüzyıldanMüzik Eğitimi*. Cumhuriyetin 80. Yılında Müzik Sempozyumu, Malatya.

Ayhan, A. ve Sağer, T. (2012).Müzik Eğitiminde İmgelerin Kullanımı. İnönü Üniversitesi *Sanat ve Tasarım Dergisi*. 2/6, 305-321. İnönü Üniversitesi, Malatya.

Başuğur, D. (2009) *Müzik Eğitiminde İnteraktif Yazılımların Kullanımı* .8. Ulusal Müzik Eğitimi Sempozyumu, 23-25 Eylül 2009 Bildiri

Beşer, U. (2010) Müzik Eğitiminde Teknoloji Kullanımının Müzik Eğitimcileri Açısından Değerlendirilmesi .Yüksek Lisans Tezi.Sakarya: Sakarya Üniversitesi

Bolat, M. (2007) *Teknolojik Gelişmelerin Müzik Derslerine Yansıması*

Büyüköztürk, Ş., Çakmak, E. K., Akgün, Ö. E., Karadeniz, S. ve Demirel, F. (2016). *Bilimsel Araştırma Yöntemleri*. Ankara: Pagem.

Canyakan, S. (2017). *Müzik Eğitiminde Teknolojik Yönelimler*. I. Uluslararası Eğitim Araştırmaları ve Öğretmen Eğitimi Kongresi 14-16 Eylül 2017

Çelikten, M. Şanal, M. Yeni, Y. (2005) Öğretmenlik Mesleği ve Özellikleri. *Erciyes Üniversitesi Sosyal Bilimler Enstitüsü Dergisi, 6*(1), 51-62

Çevik, B. D., ve Alkan, M. (2012). *Müzik Öğretmenliği Bölümü Öğrencilerinin Teknoloji Kullanımına Yönelik Görüşleri. Journal of Educational and Instructional Studies in the World, 2*(1), 135-141.

Demirkol Yalçın, P. (2019). Güzel Sanatlar Lisesi Müzik Öğretmenlerinin Müzik Teknolojilerinden Yararlanma Durumlarına İlişkin Görüşleri *E-Kafkas Eğitim Araştırmaları Dergisi, 6*(1), 51-62

Hacısalihoğlu, H. (2008). *Ticaret Meslek Liselerinde Görev Yapan Öğretmenlerin Eğitim Teknolojilerini Kullanım Düzeylerini Belirlemeye Yönelik Bir Araştırma*. Yüksek Lisans Tezi, Gazi Üniversitesi Eğitim Bilimleri Enstitüsü, Ankara.

Juntunen, P., Ruokonen, I., ve Ruismäki, H. (2015). *Music behind scores: Case study of learning improvisation with playback orchestra method.* Journal of Computer Assisted Learning,

Karasar, N. (2014). *Bilimsel Araştırma Yöntemi*. Ankara: Nobel Akademi

Karakaya, İ. (2012). Bilimsel Araştırma Yöntemleri. A. Tanrıöğen (Edt.) Ankara: Anı Yayıncılık.

Kızılkaya, N. (2011). Müzik Sanatının Bilişim Yolculuğu. Akademik Bilişim Konferansı, 2-4 Şubat 2011, Malatya: İnönü Üniversitesi, Erişim Tarihi: 18 Eylül 2012 http://ab.org.tr/ab11/bild iri/12. pdf.

Kirschner, P., & Selinger, M. (2003). The State Of Affairs Of Teacher Education With Respect To İnformation And Communications Technology. Technology, Pedagogy and Education, 12(1), 5–17.

Koç, A. (2004). *Günümüzde Bilgisayar Destekli Müzik Yazılımlarının Müzik Eğitimine Katkıları*. 1924- 2004 Musiki Muallim Mektebinden Günümüze Müzik Öğretmeni Yetiştirme Sempozyumu, Süleyman Demirel Üniversitesi, 7-10 Nisan 2004 Isparta

Koldemir, S. (2008). *Anadolu Güzel Sanatlar Liselerinde Bilgisayar Destekli Müzik Eğitimini Kullanılabilme Durumu* .Yüksek Lisans Tezi. (Tez No. 235004)

Köksal, S. (2019) Müzik Eğitimi Anabilimdalı Öğrencilerinin Müzik Yazılımlarını Tanıma ve Kullanma Durumları. *Sanat ve İnsan Dergisi* 2019-3(1) | ISSN 1309 - 7156 |

Küçükahmet, L. (1999). Öğretimde Planlama ve Değerlendirme. Alkım Yayıncılık.Ankara.

Kürün, A. (2017) *Müzik Öğretmeni Adaylarının Güncel Müzik Yazılımlarını Okul Şarkılarına Destek Amaçlı Kullanmalarına Yönelik Görüşlerinin İncelenmesi*

Lehimler, E. (2012). *Müzik Öğretmeni Yetiştiren Kurumlarda Bilgisayar Derslerinde Öğretilen Müzik Programlarının ve Yazılımlarının Piyano Eğitimine Katkılarının İncelenmesi.* Atatürk Üniversitesi Eğitim Bilimleri Enstitüsü, Erzurum.

Levendoğlu, O. (2004). Teknoloji Destekli Çağdaş Müzik Eğitimi. *1924-2004 Musiki Muallim Mektebinden Günümüze Müzik Öğretmeni Yetiştirme Sempozyumu Bildirisi*.

Nelida, N., Pop, C., ve Dan, N. (2008). New Music Teaching Strategies Using Ict. Villach, Austria *1*(5)

Onay, E., ve Aytemur, B. (2021). *Uzaktan Öğretimde Öğretmenlerin Müzikogram Yolculuğu.* International Journal of Innovative Approaches in Education, *5*(4).

Pınarbaşı, E. (2012) "Sibelius, Finale ve Lilypond Nota Yazım Programlarının Karşılatırmalı İncelenmesi « X. Ulusal Müzik Eğitimi Sempozyumu 25-27 Nisan 2012.

Saruhan, S. (2021). Müzik Derslerinde Akıllı Tahta Kullanımına İlişkin Öğretmen Görüşleri. Balkan Müzik ve Sanat Dergisi, 3(1) , 121-138. DOI: 10.47956/bmsd.881705

Sağlam, A. Ç. (2008). Müzik Öğretmenliği Bölümü Öğrencilerinin Öğretmenlik Mesleğine Yönelik Tutumları, Yüzüncü Yıl Üniversitesi, Eğitim Fakültesi Dergisi*, 5*(1).

Say, A. (2005). Müzik Ansiklopedisi (1. Baskı), Ankara: Müzik Ansiklopedisi Yayınları

Southcott, J., ve Crawford, R. (2011). *The intersections of curriculum development: Music, ICT and Australian music education.* Australasian Journal of Educational Technology*, 27*(1).

Şen, Ü. S. (2011). *Müzik Öğretiminde Bilgisayar Destekli Programlı Öğretim Yönteminin Etkililiği*. Doktora Tezi. (Tez No. 290503).

Şen, Ü. S. ve Şentürk, N. (2014). İlköğretim müzik öğretiminde kullanılmak üzere (programlı öğretim yöntemine göre) geliştirilen öğretim yazılım modeli. *Milli Eğitim Dergisi*, *43*(202), 170-192.

Tecimer, B. (2007) Müzik Eğitiminde Teknolojik Yaklaşımlar Türkiye Cumhuriyeti Başbakanlık Atatürk Kültür, Dil ve Tarih Yüksek Kurumu Başkanlığı, 38.Uluslararası Asya ve Kuzey Afrika Çalışmaları Kongresi (ICANAS),10 -15 Eylül 2007, Ankara

Tufan, E. ve Güdek, B. (2008). Müzik Öğretmenliği Mesleğine Yönelik Tutum Ölçeğinin Geliştirilmesi, *T*ürk Eğitim Bilimleri Dergisi, 6(1), 25-40.

Uşun, S. (2006). Öğretim Teknolojileri ve Materyal Tasarım, Nobel Yayınları, 1. Baskı, Ankara.

Wise, S., Greenwood, J. ve Davis, N. (2011). Teachers' use of digital technology in secondary music education: illustrations of changing classrooms. *British Journal of Music Education*, *28*(2), 117-134.

Yalçınkaya, B. (2007). Gelenekli Müziklerin Araştırılmasında Bilgisayar Destekli İstatistiksel Analiz Yöntemi, *Icanas38 Uluslararası Asya Ve Kuzey Afrika Çalışmaları Kongresi* (ss.857-864), Ankara, 10 - 15 Eylül 2007.

Yalçınkaya, B., ve Eldemir, A. (2013). Müzik Öğretmeni Adaylarının Alana Yönelik Bilgisayar Okuryazarlığı Düzeylerinin Belirlenmesi. *Electronic Turkish Studies*, *8*(8).

Yener, S.(2016) Müzik Eğitiminde Bilgisayar Teknolojisi.

Yengin, D. (2014). *Yeni Medya ve Dokunmatik Toplum*, İstanbul: Derin Yayınları.

Yüksel, A. L. (2004). Müzik Öğretmeni Adaylarının PC Ortamı İçin Yazılmış Olan Müzik Programları ve Yazılımlarını Kullanmalarının Gerekliliği, *Musiki Muallim Mektebinden Günümüze Müzik Öğretmeni Yetiştirme Sempozyumu*, Isparta.

théorique et pratique'(Teorik ve Pratik Armoni Uzlaşması) eserinde yer alan bas çözümlemelerinden bazıları ve kesitleri, tonal armoninin en klişe akor ve armonik yürüyüşlerini içermeleri nedeni ile seçilmiştir. Seçilen bu çözümlemelerin, Dubois'in sürekli dört sesli armoni yaklaşımlarını ortaya koyan armonizasyonları, gitarın sol el kalıp organizasyonuna dayalı homofonik niteliği, bas ve en tiz ses partileri arasındaki iki sesli polifonik çerçeve kapsamında gitara uyarlanmıştır. Bu uyarlamalar sonucunda, uygun akor serimlerini kapsayan ana akor kalıplarının belirlenmesi, kenar partiler arasındaki iki sesli polifonik çerçevenin oluşturulmasında ön bilgi sağlayacak fonksiyonel analiz, bu analiz doğrultusunda oluşturulan polifonik çerçeve sığası kapsamında akor ses atımına yönelik birtakım veriler elde edilmiştir. Dubois'in kitabında yer alan yedili akor türleri ve çevirimlerini içeren bir çözümleme bu veriler doğrultusunda gitar klavyesi üzerinde armonize edilmiştir. Sonuçta, gitar klavyesinin sol el kalıp organizasyonuna dayalı homofonik mantığını bilmenin ve gitar üzerinde armonize edilecek bir çözümlemenin kenar partileri üzerindeki melodik konturların oluşturduğu polifonik çerçevenin çalgı üzerindeki iz düşümünü ortaya koymanın, armonizasyonu oluşturacak ses katman sayısını belirlemede, buna binaen uygun akor serimlerinin oluşturulmasında pratik ve daha bütüncül bir bakış açısı sunacağı düşünülmektedir. Bu araştırmanın, tonal armoni öğretiminde kullanılan kaynaklarda yer alan şifreli bas çözümlemelerinin gitar uygulamalı armonizasyonunda ve bu bağlamda pratikleşme yolunda özet bir referans oluşturacağı düşünülmektedir.

KAYNAKÇA

Akbulut, Fatih. 2014. Klasik Gitar Deşifresinde Kalıp organizasyonunun Önemi. *Ordu Üniversitesi Sosyal Bilimler Enstitüsü Sosyal Bilimler Araştırmaları Dergisi,* 4(8), 44-51.

Aldwell, Edward, Schachter, Carl, Cadwallader, Allen. 2011. *Harmony&Voice Leading*. Boston: Schirmer Cengage Learning.

Aquila, Paul Dell (1988). Four-Part Harmony At The Classical Guitar. Master of Music. Louisville. Kentucky: University of Louisville.

Dubois, Théodore. 1921. *Traité D'Harmonie Théorique et Pratique*. Paris: Au Ménestrel, Heugel éditeur.

Dubois, Théodore. 1921. *Réalisations Des Basses et Chants Du Traité D'Harmonie*. Paris: Au Ménestrel, Heugel éditeur.

Piston, Walter. 1947. *Counterpoint.* New York: W.W. Northon&Company, INC.

Sanguinetti, Giorgio. 2012. *The Art of Partimento/ History, Theory and Practice*: Oxford University Press.

Benzer çalışmaların yaylı ve vurmalı çalgılar için de geliştirilmesi gerekmektedir. Bu çalışmanın benzer çalışmalar için örnek teşkil etmesini temenni ederim.

KAYNAKLAR

Brandon, C. (2018). *The Canadian Trumpet Repertoıre Project: An Annotated and Graded Repertoıre Lıst of Musıc Wrıtten By Canadıan Composers For Solo Trumpet, Submıtted To The Onlıne Search System Trumpetındex.Org*. Alberta: Department of Music University of Lethbridge.

International Tuba Euphonium Association (ITEA). *Official Standard Literature List Tuba And Euphonium Solo Music*.

Shand, M., Stubley, E. V., Walter, C. (1998). *Guidelines for Analysis of Music for Student Performers* (Ed. Patricia Martin Shand), Canada: Canadian Music Education Research Centre.

The Canadian Encyclopedia, *John Adaskin Project*, https://www.thecanadianencyclopedia.ca/en/article/john-adaskin-project-emc (E.T.: 18. 04. 2022)

Diğer taraftan kitaptaki tüm etütler incelendiğinde etütlerin gerek teknik düzey gerekse hız bakımından orta ve ileri düzeyde çalışılabilecek etütler olduğu göze çarpmaktadır. Bu açılardan bakıldığında özellikle orta düzeyde kullanılabilecek etütlerin "Müzik Öğretmenliği Lisans Programı Bireysel Çalgı Eğitimi Piyano" ders tanımlarında yer alan içeriklere göre piyano eğitimine daha önceden başlamış olan lisans öğrencileri için ilk yıldan itibaren, sıfırdan başlayan öğrencilerde ise ikinci yıl ve üzerinde okutulabilecek bir etüt kitabı olduğu düşünülebilir.

KAYNAKÇA

Balcı, A. (2005). Sosyal Bilimlerde Araştırma. Ankara: Pegem A Yayınları.

Czerny, C. (1890). Op.636 Vorschule de Fingerfertigkeit. Adolf Ruthardt (Ed.), Edition Peters.

Ertem, Ş. (2011). Orta Düzey Piyano Eğitimi İçin Repertuvar Seçme İlkeleri, *Kastamonu Eğitim Fakültesi Dergisi*, 19 (2), 645-652.

Fenmen, M. (1947). Piyanistin Kitabı. Akba Kitabevi.

Gün, E. & Köse, H. S. (2012). Piyano Eğitiminde Müzikal Terimler ve Çalma Tekniklerine İlişkin Bilişsel Düzey Analizi, *E-Journal of New World Sciences Academy,* 7 (3), 246-257.

Kalkanoğlu, B. (2020). Piyano Eğitiminde Sol El: C. Czerny Op.718 Sol El Etütlerinin Analizi, *Turkish Studies-Educational Sciences,* 15 (3), 1939-1950.

Ömür, Ö. (2021). Piyano Eğitiminde Kullanılan Bertini'nin 25 Etudes Op.137 Kitabının Teknik ve Müzikal Kazanımlar Açısından İncelenmesi, *e-Kafkas Eğitim Araştırmaları Dergisi*, 8, 627-641.

Pamir, L. (t.y.). Çağdaş Piyano Eğitimi. Beyaz Köşk Yayınları.

Sezen. H. (2021). Czerny' nin Op.849 "Etudes De Mecanisme" Kitabının Çalım Teknikleri ve Kazanımları Açısından İncelenmesi, İdil Sanat ve Dil Dergisi, 10 (77), 18-30.

Sönmezöz, F. (2014). Müzik Eğitimi Anabilim Dalları Lisans Piyano Eğitiminde Kullanılan Eserlerin Piyano Çalma Davranışlarını Değerlendirme Kriterleri Açısından Yarıyıllara Göre Dağılımı, *Sanat Eğitimi Dergisi.* 2 (1), 50-87.

Yüksek Öğretim Kurulu, (2018). Eğitim Fakülteleri Öğretmen Yetiştirme Programlarının Yeniden Düzenlenmesi. YÖK Yayını.

temel unsurlar bakımından bu yöntemlerin birçok ortak noktaya sahip oldukları anlaşılmıştır. Fakat kimi zaman felsefi yönleri ve uygulamaları bakımından birbirlerinden farklılaşmaktadır. İncelenen yöntemlerin Suzuki Yöntemi hariç hepsinde Macar Keman Okulu'nun etkisi tespit edilmiştir.

Ayrıca araştırma sonucunda ülkemizde bu araştırmaya da konu olan pedagojik yöntemlerden Suzuki Yöntemi ile ilgili yapılmış birçok araştırma bulunduğu, hatta Avrupa Suzuki Dernekleri çatısı altında Türkiye Suzuki Derneğinin ülkemizde faaliyette olduğu anlaşılmıştır. Paul Rolland Keman Eğitimi Yöntemi ve Kodaly Colourstrings Keman Eğitimi Yöntemi üzerine ise kısıtlı düzeyde olsa da birtakım araştırmaların söz konusu olduğu saptanmıştır. Kato Havas Yeni Yaklaşım ve Mimi Zweig Yaylı Çalgılar Pedagojisi üzerine ise herhangi bir çalışmaya rastlanmamıştır. Dolayısıyla ülkemizde tanınırlığı olmayan bu yöntemler üzerine yeni çalışmaların yapılması önerilmektedir. Ayrıca farklı keman öğretim yöntemlerinin birbirleriyle daha detaylı olarak karşılaştırılacağı ve de bu yöntemlerin ülkemizde uygulanabilirliğinin inceleneceği araştırmalara ihtiyaç duyulmaktadır. Bu açıdan bu çalışmanın da yapılacak diğer çalışmalara fayda sağlayacağı ve kaynak teşkil edeceği düşünülmektedir.

KAYNAKÇA

Brody, Z. S. (2016). " Suzuki Yetenek Eğitimi" Felsefesine Kısa Bir Bakış. *Sanat ve Tasarım Dergisi*, *6*(1), 79-88**.**

Björkman, M. H. (2016). *Teaching violin holistically: towards a deeper understanding of the Colourstrings violin approach* (Doctoral dissertation, Stellenbosch: Stellenbosch University).

Çoban, S., & Soykunt, N. (2021). The experiment of beginning of violin training with "Colourstrings", a string instrument teaching method based on Kodaly child music education approach. *Ilkogretim Online*, *20*(1).

Deverich, R. K. (2006). How Did They Learn?. *An overview of violin pedagogy with an emphasis on amateur violinists*.

Eubanks, K. (2015). *Essays in the Theory and Practice of the Suzuki Method*. City University of New York.

Fanelli, M. P. (2001). *Paul rolland: His teaching career and contributions to string pedagogy and education* (Order No. 3017071). Available from ProQuest Dissertations & Theses Global. (276090692).

Forcada-Delgado, C. (2014). *Good practice in violin pedagogy: psychological aspects related to the acquisition of motor skills* (Doctoral dissertation, Birmingham City University).

Göksel, İ. (2020). Keman Eğitiminde Rolland Yönteminin Keman Çalma Becerilerine Etkisi. Doktora Tezi. Bolu: Bolu Abant İzzet Baysal Üniversitesi.

Havas, K. (2003). *The twelve lesson course in a new approach to violin playing*. Bosworth Music.

Moorhead, M. N. (2005). *The Suzuki method: A comparative analysis of the perceptual/cognitive listening development in third grade students trained in the Suzuki, traditional, and modified Suzuki music methods*. University of South Florida.

Nelson, S. (1994). *Twentieth-century violin technique: The contributions of six major pedagogues* (Doctoral dissertation, University of South Carolina).

Perkins, M. M. (1993). *A comparative study of the violin playing techniques developed by kato havas, paul rolland, and shinichi suzuki* (Order No. 9320157). Available from ProQuest Dissertations &

Theses Global. (304015447).

Peterson, D. (2006). Interview with Kato Havas in Oxford. *American String Teacher*, *56*(4), 44–46.

Sciaroni, R. A. (2018). *The magic between the lines: A case study of mimi zweig's teaching approach* (Order No. 10840533). Available from ProQuest Dissertations & Theses Global. (2085829276).

Shock, S. A. (2014). Violin pedagogy through time: The treatises of leopold mozart, carl flesch, and ivan galamian.

Sabo-Skelton, L. (1998). Intuition and absorption. *Strad*, *109*(1303), 1226-1229.

Swartz, J. W. (2003). *Perspectives of violin pedagogy: A study of the treatises of Francesco Geminiani, Pierre Baillot, and Ivan Galamian, and a working manual by Jonathan Swartz*. Rice University.

Szilvay, G. (1979). The Kodaly Method applied to the teaching of stringed instruments. *Keia: The Kodaly Journal*, *4*(1), 17-29.

Tanınmış, G. E. (2021). Keman Eğitiminde Colourstrings Yöntemi. İdil Sanat ve Dil Dergisi, *10*(85), 1343-1351.

Voima, N. (2010). Child-friendly approach to instrumental education: the Colourstrings violin school.

Zweig, M. (2011). Paul Rolland and his influence. *American String Teacher*, *61*(2), 20-22.

İnternet Kaynakları

URL-1: https://music.indiana.edu/faculty/current/zweig-mimi.html (Erişim Tarihi: 19.01.2022).

URL-2:https://stringschool.duke.edu/news/mimi-zweig-visiting-duss-november-2324 (Erişim Tarihi: 10.04.2022).

URL- 3: https://www.katohavas.com/khana/ (Erişim Tarihi: 05.04.2022).

URL-4:https://www.thestrad.com/teaching/paul-rollands-tension-free-philosophy/8300.article (Erişim Tarihi: 10.03.2022).

URL-5: http://www.colourstrings.fi/founders-profiles-2/ (Erişim Tarihi: 03.03.2022).

URL-6: http://www.colourstrings.fi/the-method-2/ (Erişim Tarihi: 03.03.2022).

URL-7: http://www.colourstrings.fi/ (Erişim Tarihi: 03.03.2022).

URL-8: https://www.britishsuzuki.org.uk/pages/10-philosophy (Erişim Tarihi: 01.02.2022).

URL-9:https://suzukiassociation.org/news/importance-group-classes-3/(Erişim Tarihi: 01.02.2022).

URL-10:https://www.thestrad.com/teaching/global-impact-of-suzuki-the-method-and-the-movement/13607.article (Erişim Tarihi: 01.02.2022).

URL-11: https://europeansuzuki.org/countries/turkey/ (Erişim Tarihi: 03.02.2022).

KAYNAKLAR

Aktalay, C. (2010). Fagot Ailesinin Eski ve Yeni Türleri, Kullanım Alanları, İcracıları Ve Repertuvarı İle P. F. BöddeckerFagot Sonatı, H. DutılleuxSarabande et Cortege, O. NussıoPergolesi Aryası Üzerine Varyasyonlar ve R. BoutryInterferences I. Sanatta Yeterlik Tezi. İstanbul: Mimar Sinan Güzel Sanatlar Üniversitesi.

Abrashev, B, RadevskyA, Gadjev V.(2008). *TheIllustrated Encyclopedia of Musical Instruments: FromAllErasandRegions of the World*. Bonn: H F Ullmann Publishing.

Duman, A. (2009). Fagotun Tarihsel Süreci ve MalcolmArnold'un Op. 86 Fantezisi GeorgPhilıppTelemann'ın Fa Minör Sonatı, EugeneBozza'nınRécıt-Sıcılıenne Et Rondo'su, H. Vılla- Lobos'unCirandaDas Sete Notas'nın Teknik ve Yapı Bakımından Analizi. Yüksek Lisans Tezi.İstanbul: Mimar Sinan Güzel Sanatlar Üniversitesi.

Erol, İ. (1998).*Lütfü Klasik Müziğe ilgi Duyanlar İçin Kılavuz Kitap*. Ankara: Yurtrenkleri Yayınevi.

Feridunoğlu, L. (2004).*Müziğe Giden Yol.* İstanbul:İnkılap Kitabevi.

Girici, G. (2010) 20. Yüzyıl Müziğinde Fagot Çalım Teknikleri. Yüksek Lisans Tezi. İstanbul: İstanbul Üniversitesi.

Gülmez, S. (2004). Fagotun Tarihsel Gelişimi ve Teknik Kullanımı. Yüksek Lisans Tezi. Eskişehir: Anadolu Üniversitesi.

Kutluk, F. (1997). *Müziğin Tarihsel Evrimi*. İstanbul:Çiviyazıları Yayınevi.

Kütahyalı, Ö.(1981).Çağdaş Müzik Tarihi. Ankara:Varol Matbaası.

Mimaroğlu, İ. (1995). *Müzik Tarihi*. İstanbul: Varlık Yayınları.

Sadie, S.(1984). *The New Grove Dictionary of Musical Instruments*. London:MacMillanPublishers.

Say, A.(2005).*Müzik Ansiklopedisi*. Ankara: Sanem Matbaası.

Sadie, S.(2001). *The New Dictionary of Music andMusicians*. New York: Grove Publishing.

Sümer, F. (1997).Fagot'un Tarihsel Gelişimi Üzerine Bir İnceleme. Yüksek Lisans Tezi. Ankara: Hacettepe Üniversitesi.

Yalçın, K.(2003)Fagotun Tanımı, Mekanik Gelişimi, Orkestra İçindeki Kullanımı: Camille Saint-Saens, EtienneOzi ve EugeneBozza'nın Hayatları ve Eserleri. Yüksek Lisans Tezi. İstanbul:Mimar Sinan Üniversitesi.

KAYNAKÇA

Balkarlı, S. (2002). John Cage'in Hazırlanmış Piyanosu ve Endonezya Geleneksel Orkestrası "Gamelan". Sanatta Yeterlik tezi. Eskişehir: Anadolu Üniversitesi.

Demirel, E. (2013). Symphony Of Dialogue (Solistler ve Orkestra için) ile Pierre Boulez'in Sur Incises İsimli Eserinin Heterofoni Bağlamında İncelenmesi. Sanatta Yeterlik tezi. İstanbul: Mimar Sinan Güzel Sanatlar Üniversitesi.

Eren, O. (2014). *Klasik Batı Müziği Tarihinde Kırılma Anları*. Ankara: Sevda Cenap And Müzik Vakfı.

Gençkal, B. Ders Notu (20.04.2022).

Pamir, L. (1998). *Müzikte Geniş Soluklar*. (2. Baskı). İstanbul: Boyut Yayıncılık.

Sorrell, N. (1992). Gamelan: Occident or Accident?. The Musical Times, 133 (1788), 66-68.

Tenzer, M. (2011). *Balinese Gamelan Music*. (3. Baskı) Singapur: Tuttle Publishing.

Wuthiwan, T. (2019). Multicultural Influences in Debussy's Piano Music. Doktora tezi. Kansas: Music and the Graduate Faculty of the University of Kansas.

URL-1: https://www.britannica.com/art/gamelan (E.T.: 14.04.2022)

URL-2: https://tr.wikipedia.org/wiki/Wayang (E.T.: 14.04.2022)

URL-3: https://en.wikipedia.org/wiki/Gend%C3%A8r (E.T.: 16.04.2022)

URL-4: https://en.wikipedia.org/wiki/Kendang (E.T.: 23.04.2022)

URL-5: https://en.wikipedia.org/wiki/Bedug#/media/File:Bedug_at_Istiqlal_Mosque.jpg (E.T.: 23.04.2022)

URL-6: https://www.britannica.com/art/bonang (E.T.: 24.04.2022)

URL-7: https://en.wikipedia.org/wiki/Kempul (E.T.: 22.04.2022)

URL-8: Ern Thang Chang. Paris Exposition of 1899 and its impact on the development of music. https://www.academia.edu/8162076/Paris_Exposition_of_1899_and_its_impact_on_the_development_of_music (E.T.: 20.04.2022)

URL-9: https://tr.wikipedia.org/wiki/Lingua_franca (E.T.: 24.04.2022)

Sonuç

Gerek üç kıtaya hükmetmiş Osmanlı Devleti'nin var olduğu yüzyıllar boyunca, gerekse Türkiye Cumhuriyeti'nin ilk orkestrası olan bandolar; tarihi zaferlerle dolu Türk Milleti'nin ayrılmaz bir parçası, ihtişamının ve kahramanlığının büyük bir simgesi olmuştur. Türk Milleti'nin bu geleneği Çanakkale Savaşları'nın zorlu koşullarında da bozulmamıştır. Günümüzde de hem Çanakkale'de hem de ülkemizin dört bir yanında milli gün ve bayramlarımızda ordu halk bütünleşmesiyle kazanılan zaferleri çaldıkları marşlarla yeniden yaşatan ve ordu ile halk arasında bir köprü oluşturan bandolar, Birinci Dünya Savaşı'nın en kanlı cephelerinden birisi olan Çanakkale Cephesi'nin en çetin koşullarında, ateş altında dahi askerlerimize moral ve motivasyon vermek, düşmana karşı psikolojik üstünlük kurmak amacıyla her zaman cephenin ön saflarında yer alarak görevlerini yerine getirmişlerdir.

KAYNAKÇA

Yazılı Kaynaklar

Alganer, H. M. (2009). *Çanakkale Kara Savaşları Günlüğü*, Deniz Kuvvetleri Komutanlığı Yayınları, Ankara.

Arman, H. R. (1958). *Tarihte Bahriye Mızıkaları*, Deniz Kuvvetleri Kumandanlığı Meslek Kitapları, İstanbul.

Birinci Dünya Harbinde Türk Harbi, (1993), *Çanakkale Cephesi Harekatı*, V.C, 1-2. Kitap, Genelkurmay Basımevi, Ankara.

Esenkaya, A. (2014). *Çanakkale Cephesi'nde İdari Faaliyetler ve Lojistik Hizmetleri*, Çanakkale Araştırmaları Türk Yıllığı, *17*, 45-83.

Eser, G. (2017). *Otto Liman Von Sanders'e Dair İzlenimler: The Times Gazetesi Örneği*, Çanakkale 1915 Tarih, Edebiyat ve Sanat, *1*, 103-125.

Gazimihal, M.R. (1951). *Türk Askeri Muzıkaları Tarihi*, Ankara.

Güralp, Ş. (1989). *Yahudiler Filistin'e Nasıl Döndü?*, Doğan Güneş Yayınları, İstanbul.

K.K. Edok (2009).Okullar Komutanlığı Yayınları; *Balkan, Birinci Dünya ve Türk Kurtuluş Savaşı'nda Askeri Bandolar (1911-1923)*, Ankara.

Münim, M. (1998). *Cepheden Cepheye: 1914-1918: İhtiyat Zabiti Bulunduğum Sırada Cihan Harbi'nde Kanal ve Çanakkale Cephelerine Ait Hatıralarım*, Arma Yayınları, İstanbul.

Tuğlacı, P. (1986). *Mehterhane'den Bandoya*, Cem Yayınevi, İstanbul.

Ünaydın, R.E. (1990). *Çanakkale'de Savaşanlar Dediler ki*, Türk Tarih Kurumu Yayınları, Ankara.

Yazıcı, N. (2011). Çanakkale Savaşı'nda Siper Hayatı ve Cephede Sosyal Faaliyetler, Erdem, (59), 199-228 . Retrieved from https://dergipark.org.tr/en/pub/erdem/issue/43849/539343.

Yılmazer, T. (2006). *Alçıtepe'den Anafartalar'a Çanakkale Kara Muharebeleri*, Yeditepe Yayınevi, İstanbul,

Broşür

15.03.2015 Tarihli, Çanakkale Boğaz Komutanlığı Bandosu Çanakkale Deniz Zaferi'nin 100. Yıl Dönümü Konser Broşürü.

Süreli Yayınlar

Tanin Gazetesi, 5 Temmuz 1915.

Servet-İ Fünûn Gazetesi, 15 Temmuz 1915.

Çevrimiçi Yayınlar

Günal, Zerrin; Çanakkale Muharebelerinin Gizli Kahramanı-Unutulmuş Bir Marş: Kumkale Marşı, www.canakkalesavaslari.comu.edu.tr./mars.-Erişim Tarihi: 19.10.2011

ses eğitimi çalışmaları da mümkünse daha fazla teknik-müzikal bilgi birikimine sahip profesyonel şan eğitmenleri ya da koro eğitimcileri tarafından yürütülmelidir. Bu süreçte yetişkin bireylere ses eğitiminin yanında, ses hastalıkları ve ses hasarlarından korunmak için dikkat etmeleri gereken noktalar hakkında teorik ve pratik bilgiler de verilmelidir.

KAYNAKÇA

Appelman, D. R. (1986). The Science of Vocal Pedagogy: Theory And Application. Indiana

University Press. ISBN 978-0-253-20378-6.

Belgin, E. (1995). Sesin Gelişimi, Kullanılması, Eğitimi ve Korunması, Ankara, Hacettepe

Üniversitesi Ders Notları.

Belgin, E. ve Şahlı, S. (2011). Normal ve işitme kayıplı çocuklarda müzikle ses terapisi. Kulak Burun Boğaz Dergisi Ses Bozuklukları Özel Sayısı. Cilt:4. Sayı:2. s. 76- 80.

Birol, B. (1999). Koro Eğitimi ve Yönetiminde İlkeler ve Yöntemler. Isparta: Müzik Ansiklopedisi Yayınları.

Boone, D.R., ve McFarlane, S.C. 2000. The Voice And Voice Therapy. A Pearson Education Company. Boston. p. 70.

Burging, J.C., (1973). Teaching Singing, U.S.A. The Scarecrow Pres, Inc. Metuche, N.J.Carole M.S.,Keith G.S. ve Carolyn A.D, (2005). Exercise Physiology: Perspective For Vocal Training. Eds. Sataloff, R.T. Professional Voice. The Scienceand Art of Clinicalcare. 3.Ed. Vol.II. p. 1087.

Cevanşir, B., ve Gürel, G., (1982). *Foniatri Sesin oluşumu, Bozuklukları ve Korunmasında Temel İlkeler.* İstanbul: Şanal Matbaacılık.

Cooksey, J., ve Welch, G.F., (1997). Adolescence, Singing Development And NationalCurriculadesign. British Journal of Music Education. 14 (3). p. 22, 27.

Çevik, S. (1997*). Koro Eğitimi ve Yönetimi Teknikleri*. Ankara: Doruk Yayımcılık.

Değer, A.Ç., ve Aytepe, Ç., (2009). Çocuk Korolarında Temel Müzik Eğitimi II. Ankara: Punto Grafik Tasarım Matbaacılık Hizmetleri.

Dere, F. (1999). *Anatomi Atlası ve Ders Kitabı Cilt 1*. Adana: Nobel Tıp

Kitabevleri LTD. ŞTİ.

Dursun, G. (2011). Ses bozukluklarının cerrahi ve medikal tedavisi. *Türkiye Klinikleri Kulak Burun Boğaz Dergisi Ses Bozuklukları Özel Sayı*. 4(2). 71.

Egüz, S. (1999). *Toplu Ses Eğitimi – I*. Ankara: Doğuş Matbaacılık.

Frank, F. (1980). Phonaiatri Scher Beitrag Zur Stimm Hygiene İm Gesangsunterricht. Die Mutations-stimme İm Gesangs-Unterricht. Sparber, M. Ve Frank, F. Pan 103.

Gackle, L. (1991). The Adolescent Female Voice: Characteristics Of Change And Stages Of Development. Choral Journal.Vol. 31, No. 8 (March), pp. 17-25

Greene, M., ve Mathieson L., (2001). *The Voice And Its Disorders*. John Wiley &

Sons. ISBN 1-86156-196-2.

Hollien, H., Gren, R., ve Massey, K., (1994). Longitudinal Research On Adolescent Voice Change In Males. *The A Coustical Society Of American Journal*. 96 (5). Pt.1.

Kızılay, A., ve Fırat., Y. (2008). Puberfoni Hastalarında Tedavi Şeması. *Kulak Burun Boğaz Ihtisas. Dergisi*. 18(6). 335-342

Lejska, M., (2004). *Voice field measurements A New Method Of Examination: The İnfluence of Hearing On The Human Voice.* 18(2). 209-15.

Lott, D., (2010). Voice Therapy For Children. Healt And Fitness: Speech Pathology. Ezine Articles.

Lunchsinger, R., ve Arnold, G.E., (1965). *Voice- Speech – Language Clinical*

Communicology, Its Physicology And Patalogy. Belmont California: Wadsworth Publishing Company İnch.

Luchsinger, R., Arnold, G.E., (1967). *Voice-Speech- Language Clinical Communicology, Its Physicology And Patology.* Wadsworth Publishing Company Inch.California.

Martin, S., ve Darnley, L., (1996). *The Teaching Voice*. London: Whurr Publishers Ltd.

McKinney, J., (1994). *The Diagnosis and Correction of Vocal Faults*. Genovex Music Group.

Miller, R., (1977). *English, French, German, And Italian Techniques of Singing***.** The Scarecrow Pres, Inc.

Miller, R. (1986). *The Structure of Singing Systemand Art in Vocal Technique*, Newyork: Schimer Boks A Division of macmillian,İnc.

Nitsche, P., (1970). *Die Pflege Der Kinder – Und Jugend Stimme*. New York: B. Schott's Söhne. Mainz. Schott&Co. Ltd. London. Schott Music Corp.

Öğüt, F., (2002). Ses ve Konuşma Bozukluklarında Foniatrik Eğitim. Editör: O. Çelik, Kulak Burun Boğaz Hastalıkları ve Baş Boyun Cerrahisi. 2. Cilt.Turgut Yayıncılık ve Ticaret A.Ş. İstanbul. s. 704.

Ömür, M., (2001). *Sesin Peşinde*. İstanbul: Pan Yayıncılık.

Pearson, L., (2002). *Body Mapping For Flutists, What Every Flute Teacher Needs To Know About The Body*. Columbus.

Putz, R., ve Pabst, R., (2006*) Sobotta 2. cilt, İnsan Anatomisi, Gövde, Organlar, Alt Extremite.* İstanbul: Beta Basım Yayın Dağıtım A.Ş.

S. Sapson, Q., Lawles, S., Reilly, J.S., Tepe, E.S., ve Sataloff, R.T., (2002). A Pilot Survey of Vocal Healt in Young Singers. *Journal of Voice*. 16(2). 244-250.

Sataloff, R.T., Linville, S.E., (2005). The Effects Of Age On The Voice. *Professional Voice: The Scienceand Art Of Clinical Care.* 3(3). 498.

Shier, D., Butler, J., Lewis, R., (2002). *Human Anatomy Physiology*. America: The McGraw-Hill Companies, İnc.

Sipley, K., (1995). The Adolescent Female Voice: A Review Of Literature. Education Resources Information Center (ERIC).

Skelton, K. D., (2007). The Child's Voice: A Closer Look At Pedagogy And Science. *Journal Of Singing.* 63(5). 537-544.

Sökmen, R., ve Sökmen, M., (tarihsiz). *Ses Bilgisi ve Sanatı, Ses Sanatçısının El Kitabı*. 2. Kitap: Ses Sanatı.

Tezcaner, Z.Ç., ve Beton, S., (2011). Pediatrik ve Geriatrik Ses Hastalıkları. *Kulak Burun Boğaz Dergisi Ses Bozuklukları Özel Sayısı*. 4(2) 35.

Tortora, G.J., ve Grabowski, S.R., (2003). *Principles Of Anatomy And Physiology*. U.S.A: John Willey&Sons, Inc.

Uçan, A., (1982). *Gazi Yüksek Öğretmen Okulu Müzik Bölümü Müzik Alanı Birinci Yıl Programının Değerlendirilmesi.* Ankara: Çağrı Matbaası.

Uysal, İ.Ö., ve Koşar, M.İ., (2011). Sesin Anatomi Ve Fizyolojisi (Ses oluşumu). *Kulak Burun Boğaz Dergisi Ses Bozuklukları Özel Sayısı*. 4(2). 6.

Weiss, D. A., (1950). The Pubertal Change Of The Human Voice. *Folia Phoniatrica.* 2(3).

Welch, G.F., (2000). The developing voice. Bodymind&voice: Foundations of voice Fairwiew Voice Center. *University of Surrey Roehampton, Centre for Advenced Studies In Music Education.*704-717.

Welch, G.F., (bt.). The Developing Voice. Singing Development. Childhood&Change An Overwiev. *Roehampton Instute London. The Centref or Advenced Studies In Music Education.* London. 9.

Yiğit, N. (1998). Fonasyon Sistemindeki Anatomik Yapıların Ses Üzerindeki Etkileri. Doktora Tezi, Ankara: Gazi Üniversitesi

Yiğit, N. (2006). Koroda Ses Eğitimi Çalışmalarının Çocuk Ses Gelişimine Etkileri, *Selçuk Üniversitesi Sosyal Bilimler Enstitüsü Dergisi,* (16). 777-783.

(URL-1) www.vucut.org, (Erişim Tarihi: 20.10.2021).

(URL-2) www.aysunigneli.com, (Erişim Tarihi: 11.09.21).

(URL-3) www.biyolojisitesi.net, (Erişim Tarihi: 03.09.21).

(URL-4) fizyoterapistozdemir.com, (Erişim Tarihi: 22.09.21).

(URL-5) http://fitness.vacationabroad.ru, (Erişim Tarihi: 14.09.21).

(URL-6) Image97tr.com ,(Erişim Tarihi: 02.08.21).

(URL-7) megeb.meb.gov.tr, (Erişim Tarihi: 05.07.21).

(URL-8) http://en.wikipedia.org/wiki/Place_of_articulation.org, (Erişim Tarihi: 12.12.21).

(URL-9) www.yok.gov.tr, (Erişim Tarihi: 07.09.2021).

KAYNAKÇA

Altaş, D. (2006). Üniversite Öğrencileri Memnuniyet Araştırması. *Marmara Üniversitesi İktisadi ve İdari Bilimler Dergisi*, 21(1), 439-458.

Büyüköztürk, Ş. (2016). Sosyal Bilimler İçin Veri Analizi El Kitabı. Ankara: Pegem Akademi.

Creswell, J. W. (2017). Araştırma Deseni Nitel, Nicel ve Karma Yöntem Yaklaşımları. Ankara: Eğiten Kitap.

Durmuş, B., Yurtkoru, S. ve Çinko, M. (2016). Sosyal Bilimlerde SPSS'le Veri Analizi. İstanbul: Beta Basım Yayın.

Ekinci, C. E. ve Burgaz, B. (2007). Hacettepe Üniversitesi Öğrencilerinin Bazı Akademik Hizmetlere İlişkin Beklenti ve Memnuniyet Düzeyleri. *Hacettepe Üniversitesi Eğitim Fakültesi Dergisi*, 33, 120-134.

Elliott, K. M. ve Shin, D. (2002). Student Stisfaction: An Alternative Aproach to Assesing This Important Concept. *Journal of Higher Education Policy and Management*, 24(2), 197-209.

Erdoğan, M. ve Uşak, M. (2005). Fen Bilgisi Öğretmen Adayları Memnuniyet Ölçeğinin Geliştirilmesi. *Gazi Üniversitesi Gazi Eğitim Fakültesi Dergisi*, 25(2), 35-54.

Erdoğan, S., Şanlı, H. ve Şimşek Bekir, H. (2005). Gazi Üniversitesi Eğitim Fakültesi Öğrencilerinin Üniversite Yaşamına Uyum Durumları. *Kastamonu Eğitim Dergisi*, 13(2), 479-496.

George, D. ve Mallery P. (2003). SPSS for Windows Step by Step: A Simple Guide and Reference. Boston: Allyn & Bacon.

Gürbüz, S. ve Şahin, F. (2016). Sosyal Bilimlerde Araştırma Yöntemleri. Ankara: Seçkin Yayıncılık.

Karasar, N. (2017). Bilimsel Araştırma Yöntemi. Ankara: Nobel Yayıncılık.

Kaya, L. M. (2013). Süleyman Demirel Üniversitesi'nde Okuyan Öğrencilerin Üniversite Yaşamından Memnuniyet Algılaması ve Memnuniyet Algılamasını Etkileyen Faktörlerin Ekonometrik Analizlerle Belirlenmesi. Yüksek Lisans Tezi. Isparta: Süleyman Demirel Üniversitesi.

Kümbül Güler, B., ve Emeç, H. (2006). Yaşam Memnuniyeti ve Akademik Başarıda İyimserlik Etkisi. *Dokuz Eylül Üniversitesi İktisadi İdari Bilimler Fakültesi Dergisi*, 21(2), 129-149.

Mihanović, Z., Batinić, A. B. ve Pavičić, J. (2016). The Link Between Students'satisfaction with Faculty, Overall Students'satisfaction Wıth Student Life And Student Performances. *Review of Innovation and Competitiveness: A Journal of Economic and Social Research*, 2(1), 37-60.

Oliver, R. L. (1999). Whence Consumer Loyalty?. *Journal of Marketing*, 63(4), 33-44.

Özçakır Sümen, Ö. ve Çağlayan, K. T. (2013). Öğretmen Adaylarının Eğitim Fakültesinden Memnuniyet Düzeyleri ve Hayal Ettikleri Eğitim Ortamı. *Ondokuz Mayıs Üniversitesi Eğitim Fakültesi Dergisi*, 32(2), 249-272.

Palihawadana, D. ve Holmes, G. (1999). Modelling Module Evaluation in Marketing Education, *Quality Assurance in Education*, 7(1), 41-46.

Penny, A. R. (2003). Changing the Agenda for Research Into Students' Views About University Teaching: Four Shortcomings of SRT Research. *Teaching in Higher Education*, 8(3), 399-411.

Popli, S. (2005). Ensuring Customer Delight: A Quality Approach to Excellence in Management Education. *Quality in Higher Education*, 11(1), 17-24.

Şahin, İ., Zoraloğlu, Y. R. ve Fırat, N. Ş. (2011). Üniversite Öğrencilerinin Yaşam Amaçları, Eğitsel Hedefleri Üniversite Öğreniminden Beklentileri ve Memnuniyet Durumları. *Kuram ve Uygulamada Eğitim Yönetimi*, 3(3), 429-452.

Şimşek, H., İslim, Ö. F. ve Öztürk, N. (2019). Yükseköğretimde Kalite Arayışında Bir Gösterge Olarak Öğrenci Memnuniyeti: Bir Ölçek Geliştirme Çalışması. *Trakya Eğitim Dergisi*, 9(3), 380-395.

Yaşar, M. (2014). İstatistiğe Yönelik Tutum Ölçeği: Geçerlilik ve Güvenirlik Çalışması. *Pamukkale Üniversitesi Eğitim Fakültesi Dergisi*, 36(2), 59-75.

Yaylalı, M., Oktay, E., Özen, Ü., Akan, Y., Özer, H., Kızıltan, A., Naralan, A., Doğan, E.M., Özçomak, M.S. ve Aktürk, E. (2006). Üniversite Gençliğinin Sosyoekonomik Profili Araştırması. *Erzurum Atatürk Üniversitesi*, Yayın No: 955.

Yeşilyaprak, B., Öztürk, B. ve Kısaç, İ. (2001). Gazi Üniversitesi Mesleki Eğitim Fakültesi Öğrencilerinin Fakülteye İlişkin Algı ve Değerlendirmeleri, *Mesleki Eğitim Dergisi*, 3(6), 1-52.

Yurdugül, H. (2005). Ölçek Geliştirme Çalışmalarında Kapsam Geçerliği İçin Kapsam Geçerlik İndekslerinin Kullanılması. Pamukkale Üniversitesi Eğitim Fakültesi XIV. Ulusal Eğitim Bilimleri Kongresine. Pamukkale Üniversitesi, Denizli: 28-30 Eylül 2005.

ALMANCADA ÇEKİM EKLERİ VE TÜRKÇE KARŞILIKLARI

Dr. Mehmet Dudar Canlı

EĞİTİM
yayınevi

ALMANCADA ÇEKİM EKLERİ VE TÜRKÇE KARŞILIKLARI

Yazar: Dr. Mehmet Dudar Canlı

Genel Yayın Yönetmeni: Yusuf Ziya Aydoğan (yza@egitimyayinevi.com)
Genel Yayın Koordinatörü: Yusuf Yavuz (yusufyavuz@egitimyayinevi.com)
Sayfa Tasarımı: Eğitim Yayınevi Grafik Birimi
Kapak Tasarımı: Eğitim Yayınevi Grafik Birimi

T.C. Kültür ve Turizm Bakanlığı
Yayıncı Sertifika No: 47830

ISBN: 978-625-8341-00-3
1. Baskı, Mayıs 2022

Baskı Cilt
Bulut Dijital Matbaa Sanayi Ticaret Limited Şirketi
Musalla Bağları Mah. İnciköy Sok. 1/A Selçuklu / KONYA
Matbaa Sertifika No: 48120

Kütüphane Kimlik Kartı
ALMANCADA ÇEKİM EKLERİ VE TÜRKÇE KARŞILIKLARI
Yazar: Dr. Mehmet Dudar Canlı
150 s., 165x240 mm
Kaynakça var, dizin yok.
ISBN: 978-625-8341-00-3

Copyright © Bu kitabın Türkiye'deki her türlü yayın hakkı Eğitim Yayınevi'ne aittir. Bütün hakları saklıdır. Kitabın tamamı veya bir kısmı 5846 sayılı yasanın hükümlerine göre kitabı yayımlayan firmanın ve yazarlarının önceden izni olmadan elektronik/mekanik yolla, fotokopi yoluyla ya da herhangi bir kayıt sistemi ile çoğaltılamaz, yayımlanamaz.

EĞİTİM
yayınevi

Yayınevi Türkiye Ofis: İstanbul: Eğitim Yayınevi Tic. Ltd. Şti., Atakent mah. Yasemen sok. No: 4/B, Ümraniye, İstanbul, Türkiye

Konya: Eğitim Yayınevi Tic. Ltd. Şti., Fevzi Çakmak Mah. 10721 Sok. B Blok, No: 16/B, Safakent, Karatay, Konya, Türkiye
+90 332 351 92 85, +90 533 151 50 42, 0 332 502 50 42
bilgi@egitimyayinevi.com

Yayınevi Amerika Ofis: New York: Egitim Publishing Group, Inc.
P.O. Box 768/Armonk, New York, 10504-0768, United States of America
americaoffice@egitimyayinevi.com

Lojistik ve Sevkiyat Merkezi: Kitapmatik Lojistik ve Sevkiyat Merkezi, Fevzi Çakmak Mah. 10721 Sok. B Blok, No: 16/B, Safakent, Karatay, Konya, Türkiye
sevkiyat@egitimyayinevi.com

Kitabevi Şubesi: Eğitim Kitabevi, Şükran mah. Rampalı 121, Meram, Konya, Türkiye
+90 332 499 90 00
bilgi@egitimkitabevi.com

İnternet Satış: www.kitapmatik.com.tr
+90 537 512 43 00
bilgi@kitapmatik.com.tr

ilk okuyan siz olun
kitapmatik
internetteki kitapçınız

KAYNAKÇA

Duden, Bibliographisches Institut Mannheim (1984). *Grammatik der deutschen Gegenwartssprache. Mannheim*: Dudenverlag.

Elsen, H. (2014). *Grundzüge der Morphologie des Deutschen.* Berlin : Walter de Gruyter GmbH & Co KG.

Erben, J. (1996). *Deutsche Grammatik.* Ismaning: Max Hueber Verlag .

Ergin, M. (2004). *Türk Dil Bilgisi.* İstanbul: Bayrak Basım /Yayım/ Tanıtım.

Finkenzeller, D. (2002). Die Kontrative Linguistik im Spiegel der Zeit:. *Yayımlanmamış Yüksek Lisans Tezi*. Athens : The University of Georgia.

Gross, H. (1998). *Einführung in die germanistische Linguistik.* München: iudicium.

Hallwass, E. (1979). *Mehr Erfolg mit gutem Deutsch.* Stuttgart: Verlag Das Beste.

Aufderstraße, H., Müller, J. & Storz, T.(2003). *Delfin : Lehrwerk für Deutsch als Fremdsprache. Lehrbuch.* Ismaning: Hueber Verlag.

Dreyer, H. & Schmitt, R. (2009). *Lehr- und Übungsbuch der deutschen Grammatik - aktuell.* Ismaning: Hueber Verlag.

Işık, A. (2008). Yabancı Dil Eğitimimizdeki Yanlışlıklar Nereden Kaynaklanıyor. *Journal of Language and Linguistic Studies* ,4, 15-24.

Korkmaz, Z. (2014). *Türkiye Türkçesi Grameri Şekil Bilgisi.* Ankara: Türk Dil Kurumu.

Johanson, L. & Rehbein, J. (1999). *Türkisch und Deutsch im Vergleich.* Wiesbaden: Otto Harrassowitz Verlag.

Götze, L. & Less-Hüttich, E. (1989). *Grammatik der deutschen Sprache.* München: Lexikographisches Institut.

Pörings, R. & Schmitz, U. (2003). *Sprache und Sprachwissenschaft: eine kognitiv orientierte Einführung.* Tübingen: Gunter Narr Verlag.

Sternemann, R. (1983). *Einführung in die konfrontative Linguistik.* Leipzig: VEB Enzyklopädie.

Efendioğlu,S. & Solmaz, A. O. (2007). Birleşik Zamanlar Üzerine. *Atatürk Üniversitesi Türkiyat Araştırmaları Enstitüsü Dergisi*,35, 49-58.

Tekinay, A. (1987). *Sprachvergleich Deutsch - Türkisch.* Wiesbaden: Dr. Ludwig Reichert Verlag.

Toklu, O. (2011). *Dilbilime Giriş.* Ankara: Akçağ Basım Yayım.

Üstünova, K. (2007). Yalın Durum Karmaşası. *Turkish Studies / Türkoloji Araştırmaları*, 2, 737-748.

Vural, S. (2000). Der Partikelgebrauch im heutigen Deutsch und im heutigen Türkisch. Eine kontrastive Untersuchung. *Yayımlanmamış Doktora Tezi*. Ludwigshafen am Rhein: Universität Mannheim.

Ekinci,Y., Hoffmann, L., Leimbrink, K. & Selmani, L. (2013). *Migration Mehrsprachigkeit Bildung.* Tübingen: Stauffenburg Verlag.

Zengin, D. (1999). *Almanca Dilbilgisi.* Ankara: Engin Yayınevi.

Editör: Dr. Öğr. Üyesi Aysel Öztürkçü Akçay

Sosyal, Beşeri ve İdari Bilimler

Alanında Uluslararası Araştırmalar XII

EĞİTİM yayınevi

SOSYAL BEŞERİ VE İDARİ BİLİMLER ALANINDA ULUSLARARASI ARAŞTIRMALAR XII

Editör: Dr. Öğr. Üyesi Aysel Öztürkçü Akçay

Genel Yayın Yönetmeni: Yusuf Ziya Aydoğan (yza@egitimyayinevi.com)
Genel Yayın Koordinatörü: Yusuf Yavuz (yusufyavuz@egitimyayinevi.com)
Sayfa Tasarımı: Eğitim Yayınevi Grafik Birimi
Kapak Tasarımı: Eğitim Yayınevi Grafik Birimi

T.C. Kültür ve Turizm Bakanlığı
Yayıncı Sertifika No: 47830

ISBN: 978-625-8108-71-2
1. Baskı, Nisan 2022

Baskı Cilt
Bulut Dijital Matbaa Sanayi Ticaret Limited Şirketi
Musalla Bağları Mah. İnciköy Sok. 1/A Selçuklu / KONYA
Matbaa Sertifika No: 48120

Kütüphane Kimlik Kartı
SOSYAL BEŞERİ VE İDARİ BİLİMLER ALANINDA ULUSLARARASI ARAŞTIRMALAR XII
Editör: Dr. Öğr. Üyesi Aysel Öztürkçü Akçay
514 s., 165x240 mm
Kaynakça var, dizin yok.
ISBN: 978-625-8108-71-2

Copyright © Bu kitabın Türkiye'deki her türlü yayın hakkı Eğitim Yayınevi'ne aittir. Bütün hakları saklıdır. Kitabın tamamı veya bir kısmı 5846 sayılı yasanın hükümlerine göre kitabı yayımlayan firmanın ve yazarlarının önceden izni olmadan elektronik/mekanik yolla, fotokopi yoluyla ya da herhangi bir kayıt sistemi ile çoğaltılamaz, yayımlanamaz.

EĞİTİM
yayınevi
Yayınevi Türkiye Ofis: İstanbul: Eğitim Yayınevi Tic. Ltd. Şti., Atakent mah. Yasemen sok. No: 4/B, Ümraniye, İstanbul, Türkiye

Konya: Eğitim Yayınevi Tic. Ltd. Şti., Fevzi Çakmak Mah. 10721 Sok. B Blok, No: 16/B, Safakent, Karatay, Konya, Türkiye
+90 332 351 92 85, +90 533 151 50 42, 0 332 502 50 42
bilgi@egitimyayinevi.com

Yayınevi Amerika Ofis: New York: Egitim Publishing Group, Inc.
P.O. Box 768/Armonk, New York, 10504-0768, United States of America
americaoffice@egitimyayinevi.com

Lojistik ve Sevkiyat Merkezi: Kitapmatik Lojistik ve Sevkiyat Merkezi, Fevzi Çakmak Mah. 10721 Sok. B Blok, No: 16/B, Safakent, Karatay, Konya, Türkiye
sevkiyat@egitimyayinevi.com

Kitabevi Şubesi: Eğitim Kitabevi, Şükran mah. Rampalı 121, Meram, Konya, Türkiye
+90 332 499 90 00
bilgi@egitimkitabevi.com

İnternet Satış: www.kitapmatik.com.tr
+90 537 512 43 00
bilgi@kitapmatik.com.tr

ilk okuyan siz olun
kitapmatik
İnternetteki kitapçınız

olduğundan[72] hareketle, NATO'nun dönüşüm sürecinin bir devamlılık gösterdiği söylenebilir.

Süreçle birlikte uluslararası sistemin değişimiyle değişim gösteren güvenlik ortamı karşısında, NATO'nun güvenlik anlayışı da değişmiş, bu bağlamda ise etki alanları küresel boyut taşıyan çeşitli uluslararası güvenlik sorunlarının NATO bünyesinde çözüm aranan sorunlar kapsamında değerlendirilmesi ve de NATO stratejik konseptlerinde değişimlerin gerçekleşmesi, bir yandan NATO'nun değişen uluslararası güvenlik ortamına uyum sağlama çabalarını gösterirken diğer yandan ise, NATO'nun dönüşümünün göstergeleri olmuşlardır.

KAYNAKÇA

20 years ago: London Declaration marks birth of new NATO, *NATO*, https://www.nato.int/cps/en/natolive/news_64790.htm?selectedLocale=en, (E.T.: 05.02.2022).

2021 NATO Summit, *NATO*, https://www.nato.int/cps/en/natohq/184620.htm, (E.T. : 28.03.2022).

Aktif Katılım, Modern Savunma, Kuzey Atlantik Antlaşması Örgütü Üyelerinin Savunması ve Güvenliği için Stratejik Kavram, Devlet ve Hükümet Başkanları tarafından Lizbon'da kabul edilmiştir. 19-20 Kasım 2010, *NATO*, 1-35, https://www.nato.int/nato_static_fl2014/assets/pdf/pdf_publications/20120207_strategic-concept-2010-tur.pdf, (E.T. : 05.04.2022).

Arı, T. (1990), Morton A. Kaplan ve Uluslararası Politikada Sistem Yaklaşımı*, Uludağ Üniversitesi İktisadi ve İdari Bilimler Fakültesi Dergisi*, 15. Yıl Özel Sayısı, XI (1-2), 103-118.

Arı, T. (2013), *Uluslararası İlişkiler Teorileri, Çatışma, Hegemonya, İşbirliği*, 8.Baskı, Bursa: MKM Yayıncılık.

Arı, T. (2013), *Uluslararası İlişkiler ve Dış Politika*, 10. Baskı, Bursa: MKM Yayıncılık.

Brussels Summit Declaration Issued by the Heads of State and Government participating in the meeting of the North Atlantic Council in Brussels 11-12 July 2018, *NATO*, https://www.nato.int/cps/en/natohq/official_texts_156624.htm, (E.T. :27.03.2022).

Bucharest Summit Declaration, Issued by the Heads of State and Government participating in the meeting of the North Atlantic Council in Bucharest on 3 April 2008, *NATO*, https://www.nato.int/cps/en/natolive/official_texts_8443.htm, (E.T.: 17.02.2022).

Chicago Summit Declaration, Issued by the Heads of State and Government participating in the meeting of the North Atlantic Council in Chicago on 20 May 2012, *NATO*, https://www.nato.int/cps/en/natohq/official_texts_87593.htm?selectedLocale=en, (E.T. : 17.03.2022).

Haass, R. N. (May-June 2008), The Age of Nonpolarity: What Will Follow U.S. Dominance, *Foreign Affairs*, 87(3), 44- 56.

Hoffmann, S. (October 1961), International Systems and International Law, *World Politics*, 14 (1), 205-237.

Istanbul Summit Communiqué, Issued by the Heads of State and Government participating in the meeting of the North Atlantic Council, *NATO*, https://www.nato.int/docu/pr/2004/p04-096e.htm, (E.T.: 05.03.2022).

Lisbon Summit Declaration Issued by the Heads of State and Government participating in the meeting of the North Atlantic Council in Lisbon, *NATO*, https://www.nato.int/cps/en/natolive/official_texts_68828.htm#environment, (E.T.: 07.04.2022).

London Declaration, (August 1990), *NATO Review*, (4), 32.

NATO Secretary General visits Spain to prepare Madrid Summit, NATO, https://www.nato.int/cps/en/natohq/news_187309.htm, (E.T. : 05.03.2022).

72 "Strategic Concepts", "NATO's strategic documents since 1949", *NATO*, https://www.nato.int/cps/en/natohq/topics_56626.htm#:~:text=The%20Strategic%20Concept%20sets%20the,in%20a%20changing%20security%20environment. , (E.T.: 05.04.2022).

Paul Gallis, (01 March 2005), "The NATO Summit at Prague, 2002", *CRS Report for Congress*, s.1-5, https://sgp.fas.org/crs/row/RS21354.pdf, (E.T.: 06.04.2022).

Prague Summit Declaration issued by the Heads of State and Government participating in the meeting of the North Atlantic Council in Prague, Czech Republic, *NATO*, https://www.nato.int/cps/en/natohq/official_texts_19552.htm, (E.T.: 15.03.2022).

Press conference by NATO Secretary General Jens Stoltenberg following the meeting of the North Atlantic Council at the level of Heads of State and/or Government, *NATO*, 04 December 2019, https://www.nato.int/cps/en/natohq/opinions_171554.htm, (E.T. : 07.04.2022).

Riga Summit Declaration, Issued by the Heads of State and Government participating in the meeting of the North Atlantic Council in Riga on 29 November 2006, *NATO*, https://www.nato.int/docu/pr/2006/p06-150e.htm, (E.T.: 04.04.2022).

Sander, O. (1996), Siyasi Tarih 1918-1994, 5.Baskı, Ankara: İmge Kitabevi Yayınları.

Scheffer, Jaap de H. (27 March 2008), Bucharest: a milestone in NATO's transformation, *NATO Review*, https://www.nato.int/docu/review/articles/2008/03/27/bucharest-a-milestone-in-natos-transformation/index.html, (E.T.: 03.04.2022).

Secretary General: as the world changes, NATO will continue to change, (04 December 2019), *NATO*, https://www.nato.int/cps/en/natohq/news_171581.htm, (07.04.2022).

Smith, R. (Nisan 1997), Değişen NATO, *NATO Dergisi*, (2), 8-11

Sönmezoğlu, F. (2019), *Uluslararası Politika ve Dış Politika Analizi*, Gözden Geçirilmiş ve Genişletilmiş 7. Baskı, İstanbul: Der Yayınları.

Strategic Concepts, *NATO*, https://www.nato.int/cps/en/natohq/topics_56626.htm, (E.T.: 05.04.2022).

Strategic Concepts, The 2010 Strategic Concept, *NATO*, https://www.nato.int/cps/en/natohq/topics_56626.htm, (E.T.: 05.04.2022).

Strategic Concepts, NATO's strategic documents since 1949, *NATO*, https://www.nato.int/cps/en/natohq/topics_56626.htm#:~:text=The%20Strategic%20Concept%20sets%20the,in%20a%20changing%20security%20environment. , (E.T.: 05.04.2022).

Summit Meetings, *NATO*, https://www.nato.int/cps/en/natohq/topics_50115.htm, (E.T.: 03.04.2022).

The Alliance's New Strategic Concept, (December 1991), *NATO Review*, (6), 25-32.

The Alliance's Strategic Concept, Approved by the Heads of State and Government participating in the meeting of the North Atlantic Council in Washington D.C., *NATO*, https://www.nato.int/cps/en/natohq/official_texts_27433.htm#:~:text=At%20their%20Summit%20meeting%20in,years%20of%20the%20Cold%20War. , (E.T.: 05.04.2022).

Wales Summit Declaration Issued by the Heads of State and Government participating in the meeting of the North Atlantic Council in Wales, *NATO*, https://www.nato.int/cps/en/natohq/official_texts_112964.htm, (E.T.: 17.03.2022).

Warsaw Summit Communiqué, Issued by the Heads of State and Government participating in the meeting of the North Atlantic Council in Warsaw 8-9 July 2016, *NATO*, https://www.nato.int/cps/en/natohq/official_texts_133169.htm#refugees, (E.T.: 20.03.2022).

Wegener, H. (August 1990), The Transformed Alliance, *NATO Review*, (4), 1-9.

Why was NATO founded?, *NATO*, https://www.nato.int/wearenato/why-was-nato-founded.html, (E.T.: 03.03.2022).

Yılmaz, M.E. (2013), *Savaş ve Uluslararası Sistem*, 2. Basım, Bursa: Dora Yayıncılık.

KAYNAKÇA

Arı, A. (2018). Beşerî Sermayenin Kalkınma Üzerine Etkisi. *Uluslararası Ekonomi Siyaset İnsan ve Toplum Bilimleri Dergisi,* 1(1), 28-34.

Açar, G.Ş. (2017). Türkiye›de Üretken Sermaye Oluşum Sürecinin Önündeki Engel Olarak Beşerî Sermaye ve Beşerî Sermaye Oluşturma Politikaları. *Politik Ekonomik Kuram,* 1(2), 79-117.

Atik, H. (2006). *Beşerî Sermaye, Dış Ticaret ve Ekonomik Büyüme (1.Baskı).* Bursa: Ekin Kitabevi.

Barro, R.J. (1990). Goverment Spending in a Simple Model of Endogenous Growth. *Journal of Political Economy,* 98(5),103-125.

Barro, R.J. (2001). Human Capital and Growth. *The American Economic Review,* 91(2), 12-17.

Becker, G.S. (2009). *Human Capital: A Theoretical and Empirical Analysis, with Special Reference to Education.* USA: University Of Chicago Press.

Benhabib, J., Spiegel, M.M. (1994). The Role of Human Capital in Economic Development Evidence from Aggregate Cross-Country Data. *Journal of Monetary Economics,* 34(2), 143-173.

Blankenau, W.F., Simpson ,N.B., Tomljanovich ,M. (2007). Public Education Expenditures, Taxation, and Growth: Linking Data to Theory. *American Economic Review*, 97(2), 393-397.

Borensztein, E., De Gregorio, J., Lee, J.W. (1998). How Does Foreign Direct İnvestment Affect Economic Growth? *Journal of* İnternational *Economics*, 45(1), 115-135.

Bravo, C.O., De Gregorio, J. (2005). The Relative Richness Of The Poor? Natural Resources, Human Capital and Economic Growth. *World Bank Policy Research Working Papers,* 1-48.

Çalış, Ö.A.S. (2019). Türkiye'ye Tersine Beyin Göçü: Nitel Bir Araştırma. Doktora Tezi. Sakarya: Sakarya Üniversitesi.

Çalışkan, Ş., Karabacak, M., Meçik, O. (2013). Türkiye'de Eğitim-Ekonomik Büyüme İlişkisi: 1923-2011 (Kantitatif Bir Yaklaşım). *Yönetim Bilimleri Dergisi,* 11(21), 29-48.

Daşçı, E., Cemaloğlu, N. (2018). Beşerî Sermayeye Yapılan Harcamaların Ekonomik Büyümeye Etkisi: Panel Var Analizi. *AİBÜ Sosyal Bilimler Enstitüsü Dergisi,* 18(2), 1-16.

Devarajan, S., Swaroop, V., Zhou ,H.F. (1996). The Composition of Public Expenditure and Economic Growth. *Journal of Monetary Economics,* 37(2), 313-344.

Dışişleri Bakanlığı (2020). Erasmus+ Ana Eylem 1: Bireylerin Öğrenme Hareketliliği. Program Ülkeleri Arasında Yükseköğretimde Öğrenci ve Personel Hareketliliği. Yükseköğretim Kurumları İçin El Kitabı (2020 Sözleşme Dönemi). https://www.ua.gov.tr/media/ibih3oka/2020-uygulama-el-kitabı.pdf (E.T.: 18.04.2022).

Dorozynska, A., Dorozynski, T. (2015). Human Capital and FDI in Central and Eastern Europe. *Managing Global Transitions,* 13(2), 151-170.

European Commission, Part A: General İnformation About the Erasmus+ Programme. (2017). https://erasmus-plus.ec.europa.eu/sites/default/files/2017-erasmus-plus-programme-guide-v2_en.pdf (E.T.: 16.04.2022).

Fraumeni, B.M., Christian, M.S., Samuels, J.D. (2021). Accumulation of Human and Market Capital in the United States: The Long View, 1948–2013. *NBER Working Paper No. 27170,* 1-57.

Goldin, C. (2016). Human Capital. İçinde C. Diebolt ve M. Haupert (Editör), *in Handbook of Cliometrics,* (55-86). Heidelberg, Germany: Springer Verlag.

Gyimah-Brempong, K., Wilson, M. (2004). Health Human Capital and Economic Growth in Sub-Saharan African and OECD Countries. *The Quarterly Review of Economics and Finance*, 44(2), 296-320.

Kalkınma Bakanlığı, (2013). Onuncu Kalkınma Planı. https://www.sbb.gov.tr/wp-content/uploads/2021/12/Onuncu_Kalkinma_Plani-2014-2018.pdf (E.T.: 17.04.2022).

Karadeniz, O. (2007). *Avrupa Birliği Yolunda Türkiye'de Eğitim ve Beşerî Sermaye.* Ankara: Gazi Kitabevi.

Karagül, M., (2003). Beşerî Sermayenin Ekonomik Büyümeyle İlişkisi ve Etkin Kullanımı. *Akdeniz Üniversitesi İ.*İ.B.F. Dergisi*,* 3(5), 79-90.

Kıroğlu, K., Kesten, A., Elma, C. (2010). Türkiye'de Öğrenim Gören Yabancı Uyruklu Lisans Öğrencilerinin Sosyo-Kültürel ve Ekonomik Sorunları. *Mersin Üniversitesi Eğitim Fakültesi Dergisi*. 6(2), 26-39.

Koç, A. (2013). Beşerî Sermaye ve Ekonomik Büyüme İlişkisi: Yatay Kesit Analizi İle AB Ülkeleri Üzerine Bir Değerlendirme. *Maliye Dergisi*, 165, 241-285.

Koyuncu, A.A. (2019). Türkiye'nin Uluslararası Öğrenci Politikası. İçinde O. Akgül (Editör), *Uluslararası Öğrencilik: Entegrasyon, İstihdam ve Politika* (9-22). İstanbul: İlke Yayıncılık.

Kunduracı, N.F., Coşkun, S. (2010). *Yoksullukla M*ücadele-*Beşerî Sermaye İlişkisi.* Ankara: Sosyal Yardımlaşma ve Dayanışma Genel Müdürlüğü Yayınları.

Kwon, D.B. (2009). Human Capital and its Measurement. *In the 3rd OECD World Forum on "Statistics, Knowledge and Policy" Charting Progress, Building Visions,* İmproving *Life* (27-30).

Lau, L.J., Jamison, D.T., Louat, F.F. (1991). Education and Productivity in Developing Countries: An Aggregate Production Function Approach. *World Bank Pre Working Paper Series*, 612, 1-33.

Lucas, R.E. (1988). On the Mechanics of Economic Development. *Journal of Monetary Economics* 22(1), 3-42.

Milli Eğitim Bakanlığı, Yükseköğretim Ve Yurt Dışı Eğitim Genel Müdürlüğü. https://yyegm.meb.gov.tr/ (E.T.: 18.04.2022).

Milli Eğitim İstatistikleri, Örgün Eğitim (2010-2021). http://sgb.meb.gov.tr/www/resmi-istatistikler/icerik/64 (E.T.: 10.04.2022).

Mushkin, S.J. (1962). Health as an Investment. *Journal of Political Economy,* 70(5), 129-157.

OECD, Centre for Educational Research and Innovation. (1998). *Human Capital Investment: An International Comparison.* France: OECD.

Ogundari, K., Awokuse ,T. (2018). Human Capital Contribution to Economic Growth in Sub-Saharan Africa: Does Health Status Matter More Than Education? *Economic Analysis and Policy*, 58, 131-140.

Pasban, M., Nojedeh, S.H. (2016). A Review of the Role of Human Capital in the Organization. *Procedia-Social and Behavioral Sciences,* 230, 249-253.

Ranis, G., Stewart, F., Ramirez, A. (2000). Economic Growth and Human Development. *World Development,* 28(2), 197-219.

Rebelo, S. (1991). Long-Run Policy Analysis and Long-Run Growth. *Journal of Political Economy,* 99(3), 500-521.

Romer, P.M. (1990). Endogenous Technological Change. *Journal of Political Economy*, 98(5), 71-102.

Saxton, J. (2000). Investment in Education: Private and Public Returns*. Joint Economic Committee United States Congress, 1-15.*

Schultz, T.W. (1961). Investment in Human Capital. *The American Economic Review,* 51(1), 1-17.

Schultz, T. (1992). The Role of Education And Human Capital İn Economic Development: An Empirical Assessment. *Working Paper Series,* 2282, 2019-4159.

Serel, H., Masatçı, K. (2005). Türkiye'de Beşerî Sermaye ve İktisadi Büyüme İlişkisi: Koentegrasyon Analizi. *Atatürk Üniversitesi İktisadi İdari Bilimler Fakültesi Dergisi*, 19(2), 49-58.

Strateji Ve Bütçe Başkanlığı, On Birinci Kalkınma Planı (2019). https://www.sbb.gov.tr/wp-content/uploads/2021/12/On_Birinci_Kalkinma_Plani-2019-2023.pdf (E.T.: 17.04.2022).

Stroombergen, A., Rose, W.D., Nana, G. (2002). *Review of the Statistical Measurement of Human Capital.* Wellington, New Zealand: Statistics New Zealand.

Şahin Ç.E. (2011). *Beşerî Sermaye ve İnsan Kaynakları: Eleştirel Bir Yaklaşım (1. Baskı).* Ankara: Tan Kitabevi.

Taban, S., Kar, M. (2006). Beşerî Sermaye ve Ekonomik Büyüme Nedensellik Analizi, *Sosyal Bilimler Dergisi,* 1, 1969-2001.

Talpos, I., Enache, C. (2010). Searching for Human Capital Determınants of Foreign Direct Investment Inflows in the EU New Member States. *Annales Universitatis Apulensis-Series Oeconomica,* 12(1). 483-494.

TBMM, İlköğretim Ve Eğitim Kanunu İle Bazı Kanunlarda Değişiklik Yapılmasına Dair Kanun (2012). https://www.tbmm.gov.tr/Yasama/Kanun/6287 (E.T.: 17.04.2022).

Thurow, L. (1970). *Investment in Human Capital*. California: Wadworth Publishing Company.

TÜBİTAK, Bilim İnsanı Destekleme Daire Başkanlığı (BİDEB). https://ebideb.tubitak.gov.tr/giris.htm (E.T.: 17.04.2022).

TÜİK (2020), Sağlık Harcamaları İstatistikleri. https://data.tuik.gov.tr/ (E.T.: 11.04.2022).

UNDP, Human Development Report (2020). New York.

UNDP, Human Development Report – Turkey (2020), Ankara..

UNECE (2016). *Guide on Measuring Human Capital.* Geneva: United Nations Publication.

World Bank Group, Online Göstergeler. https://data.worldbank.org/indicator (E.T.: 15.04.2022).

YÖK (2015), Mevlana Değişim Programı. https://mevlana.yok.gov.tr/ (E.T.: 17.04.2022).

YÖK, Yükseköğretim İstatistikleri (2013-2021 Verileri). https://istatistik.yok.gov.tr/ (E.T.: 12.04.2022).

YÖK (2013). *Farabi Değişim Programı El Kitabı*. Eskişehir: Anadolu Üniversitesi Matbaası.

Yumuşak, İ.G. (2008). Beşerî Sermayenin İktisadi Önemi ve Türkiye'nin Beşerî Sermaye Potansiyeli. *Sosyal Siyaset Konferansları Dergisi,* 55, 3-48.

https://ufukavrupa.org.tr/tr/H2020/Marie-Curie (E.T.: 16.04.2022).

gösteren Hitit Devletinin otoritesi kalıcı olmamıştır. Hitit dönemine ait arkeolojik malzemelerin bir kısmı Oylum Höyükte çıkarılmış olup, devam eden arkeolojik kazılar sonrası bölgenin Hitit Krallığı dönemi aydınlatılmaya çalışılacaktır.

MÖ 18. yüzyılın sonları ve MÖ 17. yüzyılın başlarında iki kez gerçekleşen Ege göçleri sonucunda, yaklaşık 500 yıl süren ve karanlık çağ adı verilen döneme girilmiştir. Karanlık çağın son bulmasıyla birlikte MÖ 8. yüzyılda Hitit devleti gibi büyük devletlerin yerini, onların devamı veya yerlerine kurulan küçük devlet veya devletçikler alırken, Kilis ili de bölgede kurulan ve Hitit devletinin devamı olan Geç Hitit Devletlerinin sınırları içerisinde yer almıştır. Kilis ili ve çevresinin toprakları kuzeyde Sam'al, kuzey doğusunda Karkamış ve güney batısında Pattin ile çevrelenmiştir.

Geç Hitit şehir devletleri sonrasında Kilis ili ve çevresi, sırasıyla, Pers Krallığı, Makedon Krallığı, Seleukos Krallığı ve son olarak Roma İmparatorluğu sınırları içerisinde yer almış, bölgede yapılan çalışmalarda da bu krallıklara ait arkeolojik malzemelere ulaşılmıştır. Ancak Kilis ili içerisinde yer alan Oylum Höyük haricinde arkeolojik çalışmaların yapılmaması, özellikle Pers Krallığı, Makedon Krallığı, Roma İmparatorluğu dönemleri ait arkeolojik malzemelerin gün yüzüne çıkarılması ve tasnif edilmesini zorlaştırmaktadır.

KAYNAKÇA

Akdemir, İ. O. ve İncili, Ö. F. (2014). Coğrafi Ortam ve Kent Fizyolojisi İlişkileri: XIX. Yüzyıl Kilis Şehri Örneği. *Marmara Coğrafya Dergisi,* (29), 220-247. https://doi.org/10.14781/mcd.26778

Aktüre, S. (1994). *Anadolu'da Bronz Çağı Kentleri*. İstanbul: Tarih Vakfı Yurt Yayınları.

Alparslan, M. (2009). *Hititolojiye Giriş.* İstanbul: Türk Eskiçağ Bilimleri Enstitüsü.

Arslantaş, Y. ve Yılmaz, C. A. (2017). Hellenizmin Gölgesinde Diadokhlar Dönemi. *Fırat Üniversitesi Sosyal Bilimler Dergisi*, 27(2), 361-373. https://doi.org/10.18069/firatsbed.346556

Bülbül, P. (2014). En Eski Çağlardan Bizans Dönemine Kadar Kahramanmaraş ve Çevresi. O. DOĞAN, R. AVCI ve S. YAKAR (Editör), *Akdeniz'in Altın Kenti Kahramanmaraş* içinde (21-27). Kahramanmaraş.

Duran, M. (2012). Anadoludaki Satraplık Organizasyonu. Yüksek Lisans Tezi. Isparta: Süleyman Demirel Üniversitesi Sosyal Bilimler Enstitüsü.

Engin, A. (2008). Kilis İli Yüzey Araştırması Sonuçları. Z. ÇİZMELİ ÖĞÜN (Editör), *III.-IV. Ulusal Arkeolojik Araştırmalar Sempozyumu içinde (93-108).* Ankara Üniversitesi Dil Ve Tarih-Coğrafya Fakültesi Arkeoloji Bölümü Dergisi, Ankara Üniversitesi Basımevi.

Engin, A. (2014a). Kilis İli Arkeolojisi. A. ALDEMİR (Editör), *Kilis Taşınmaz Kültür Varlıkları Envanteri 2014* içinde. Gaziantep: GNG Ofset Matbaa ve Ambalaj Sanayi ve Tic. Ltd Şti.

Engin, A. (2014b). Oylum Höyük İçin Bir Lokalizasyon Önerisi: Ulisum / Ullis / İllis. A. ENGİN, B. HELWING ve B. UYSAL (Editör), *Armizzi - Engin Özgen'e Armağan* içinde (129-150). Ankara: Asitan Yayıncılık Matbaacılık.

Engin, A., Özgen, E., Aşir, M., Ezer, S., Kavak, A., Bozkurt, A., Bozkurt, D. ve Engin, Ş. D. (2020). Oylum Höyük 2018. A. ÖZME (Editör), *41. Kazı Sonuçları Toplantısı* içinde, (Cilt 1, 243-264). Diyarbakır: T.C. Kültür ve Turizm Bakanlığı Yayınları.

Engin, A., Özgen, E., Bozkurt, A. ve Bozkurt, D. (2018). Oylum Höyük 2016. A. ÖZME (Editör), *39. Kazı Sonuçları Toplantısı* içinde, (Cilt 1, 477-494). Bursa: Star Matbaacılık.

Engin, A., Özgen, E., Bozkurt, A., Bozkurt, D. ve Özer, A. (2019). Oylum Höyük 2017. A. ÖZME (Editör), *40. Kazı Sonuçları Toplantısı* içinde, (Cilt 1, 271-292). Ankara: T.C. Kültür ve Turizm Bakanlığı Yayınları.

Engin, A., Özgen, E., Koşan, O. Z., Şafak, F. A. ve Bozkurt, A. (2014). Oylum Höyük 2013. H. DÖNMEZ (Editör), *36. Kazı Sonuçları Toplantısı* içinde, (Cilt 1, 235-254). Ankara: İsmail Aygül Matbaacılık.

Engin, A., Özgen, E., Koşan, O. Z., Şafak, F. A. ve Bozkurt, A. (2016). Oylum Höyük 2014. A. ÖZME (Editör), *37. Kazı Sonuçları Toplantısı* içinde, (Cilt 1, 445-466). Ankara: İsmail Aygül Matbaacılık.

Engin, A., Özgen, E., Koşan, O. Z., Şafak, F. A., ve Bozkurt, A. (2017). Oylum Höyük 2015. A. ÖZME (Editör), *38. Kazı Sonuçları Toplantısı* içinde, (Cilt 1, 555-576). Ankara: İsmail Aygül Matbaacılık.

Ensert, H. K. (2017). Oylum Höyük'ten İki Yeni Assur Silindir Mührü: Okçu ile Yılan Ejderhanın Mücadelesi ve Bir Av Sahnesi. Ö. SÜLEYMAN, H. HÜRYILMAZ, A. TÜRKER, (Editör), *Samsat'tan Acemhöyük'e Eski Uygarlıkların İzinde Aliye Öztan'a Armağan/From Samosata to Acemhöyük Trailing the Ancient Civilizations Studies Presented to Honour of Aliye Öztan* içinde (101-104). İzmir: Ege Üniversitesi.

Karademir, D. (2020). Kilis İlinin Beşeri ve Ekonomik Coğrafyası. Doktora Tezi. İstanbul: İstanbul Üniversitesi Sosyal Bilimler Enstitüsü Coğrafya Anabilim Dalı. http://nek.istanbul.edu.tr:4444/ekos/TEZ/ET001721.pdf

Kaya, M. A. (2005). Anadolu'da Roma Eyaletleri; Sınırlar ve Roma Yönetimi. *Tarih Araştırmaları Dergisi*, 24(38), 11 – 30. https://doi.org/10.1501/Tarar_0000000229

Kaya, M. A. (2015). İlkçağ Tarih ve Uygarlığı. Ankara: Pegem Akademi.

Mansel, A. M. (2014). *Ege ve Yunan Tarihi*. Ankara: Türk Tarihi Kurumu Yayınları.

Memiş, E. (2011). *Eskiçağ Türkiye Tarihi*. İstanbul: Ekin Yayınevi.

Özgen, E. (1988). Oylum Höyük 1987. *10. Kazı Sonuçları Toplantısı* içinde, (Cilt 1, 95-102) Ankara: T.C. Kültür Bakanlığı Yayınları.

Özgen, E. (1990). Oylum Höyük 1988. *11. Kazı Sonuçları Toplantısı* içinde, (Cilt 1, 203-210). Ankara: Ankara Üniversitesi Basım Evi.

Özgen, E. ve Carter, E. (1991). Oylum Höyük 1989. 12. Kazı Sonuçları Toplantısı içinde (Cilt 1, 259-268). Ankara: Ankara Üniversitesi Basımevi.

Özgen, E. ve Engin, A. (2010). Oylum Höyük 2008. H. DÖNMEZ ve C. KESKİN (Editör), *31. Kazı Sonuçları Toplantısı* içinde, (Cilt 3, 1-20). Ankara: İsmail Aygül Ofset Matbaacılık.

Özgen, E., Engin, A. ve Eser, E. (2009). Oylum Höyük 2007. H. DÖNMEZ ve A. ÖZME (Editör), *30. Kazı Sonuçları Toplantısı* içinde (Cilt 2, 139-154). Ankara: T.C. Kültür ve Turizm Bakanlığı Yayınları.

Özgen, E., Engin, A., Eser, M. A. ve Eser, E. (2008). Oylum Höyük 2006, Mozaikli Bazilika Çalışmaları. B. KORAL, H. DÖNMEZ ve A. ÖZME (Editör), *29. Kazı Sonuçları Toplantısı* içinde (Cilt 3, 411-426). Ankara: Kültür ve Turizm Bakanlığı DÖSİMM Basımevi.

Özgen, E., Engin, A., Greaves, A. M., Erdem, Ö. ve Eloğlu, S. (2006). Oylum Höyük 2004. K. OLŞEN, H. DÖNMEZ ve A. ÖZME (Editör), *27. Kazı Sonuçları Toplantısı* içinde, (Cilt 1, 367-378). Ankara: Kültür ve Turizm Bakanlığı DÖSİMM Basımevi.

Özgen, E., Engin, A., Uysal, B. ve Şafak, F. A. (2011). Oylum Höyük 2009. N. TOY, H. DÖNMEZ ve Ö. ÖTGÜN (Editör), *32. Kazı Sonuçları Toplantısı* içinde (Cilt 2, 56-69). Ankara: Allame Tanıtım ve Matbaacılık.

Özgen, E., Engin, A., Uysal, B., Ensert, H. K. ve Şafak, F. A. (2012). Oylum Höyük 2010. H. DÖNMEZ ve Ö. ÖTGÜN (Editör), *33. Kazı Sonuçları Toplantısı* içinde (Cilt1, 497-518). Ankara: İsmail Aygül Ofset Matbaacılık.

Özgen, E., Engin, A., Uysal, B., Ensert, H. K., Şafak, F. A. ve Bozkurt, A. (2013). Oylum Höyük 2011. H. DÖNMEZ (Editör), *34. Kazı Sonuçları Toplantısı* içinde (Cilt 1, 323-334). Çorum: Pegasus Görsel İletişim Hizmetleri.

Özgen, E., Engin, A., Uysal, B., Ensert, H. K., Şafak, F. A. ve Bozkurt, A. (2014). Oylum Höyük 2012. H. DÖNMEZ (Editör), *35. Kazı Sonuçları Toplantısı* içinde (Cilt 1, 159-173). Muğla: Muğla Sıtkı Koçman Üniversitesi Basımevi.

Özgen, E., Tekin, H. ve Ensert, H. K. (1995a). Oylum Höyük 91 ve 93 Kazı Çalışmaları. İ. EROĞLU, F. BAYRAM, H. EREN, N. ÜLGEN, F. KAYMAZ ve A. H. ERGÜRER (Editör), *16. Kazı Sonuçları Toplantısı* içinde (Cilt 1, 95-106). Ankara: T.C. Kültür Bakanlığı Milli Kütüphane Basımevi.

Özgen, E., Tekin, H. ve Helwing, B. (1997). Oylum Höyük 1995 Kazıları. İ. EROĞLU, H. EREN, F. BAYRAM, F. KAYMAZ, N. TARLAN ve A. H. ERGÜRER (Editör), *18. Kazı Sonuçları Toplantısı* içinde (Cilt 1, 189-199). Ankara: T.C. Kültür Bakanlığı Milli Kütüphane Basımevi.

Özgen, E., Tekin, H. ve Ensert, H. K. (1995b). Oylum Höyük 94 Kazı Çalışmaları. *17. Kazı Sonuçları Toplantısı* içinde (Cilt 1, 183-188). T.C. Kültür Bakanlığı Yayınları.

Tekin, O. (2008). *Eski Yunan ve Roma Tarihine Giriş*. İstanbul: İletişim Yayınları.

Ünal, A. (2006). Hitit İmparatorluğunun Yıkılışından Bizans Dönemi'nin Sonuna Kadar Adana ve Çukurova Tarihi. Çukurova Üniversitesi Sosyal Bilimler Dergisi, 15(3), 67-102.

KAYNAKÇA

Akal, Z. (2005). İşletmelerde Performans Ölçüm ve Denetimi Çok Yönlü Performans Göstergeleri (6. baskı). *Ankara: Milli Prodüktivite Merkezi Yayınları*.

Aksu, A. A., & Köksal, C. D. (2005). Bağımsız ve Zincir Otel İşletmelerinin Veri Zarflama Analizi ile Etkinliklerin Karşılaştırılması: Antalya Bölgesinde Bir Çalışma. *İktisat İşletme ve Finans*, *20*(235), 97-107.

Altuntaş, M., & Özyurt, M. Kentleşme ve Sağlık Harcamaları: Türkiye Üzerine Ekonometrik Bir Çalışma. *Kafkas Üniversitesi İktisadi ve İdari Bilimler Fakültesi Dergisi*, *11*(22), 891-915.

Arslan, A. (2002). Kamu Harcamalarında Verimlilik, Etkinlik ve Denetim. *Maliye dergisi*, *140*(2), 1-14.

Ateş, M. (2020), "*Sağlık Sistemleri*", Beta Basım Yayım, İstanbul.

Bakırcı, F. (2006). *Üretimde Etkinlik ve Verimlilik Ölçümü: Veri Zarflama Analizi: Teori ve Uygulama*. Atlas Yayınları.

Banker, R. D., & Thrall, R. M. (1992). Estimation of Returns to Scale Using Data Envelopment Analysis. *European Journal of operational research*, *62*(1), 74-84.

Banker, R. D., Charnes, A., & Cooper, W. W. (1984). Some Models For Estimating Technical and Scale İnefficiencies in Data Envelopment Analysis. *Management science*, *30*(9), 1078-1092.

Banker, R. D., Cooper, W. W., Seiford, L. M., Thrall, R. M., & Zhu, J. (2004). Returns to Scale in Different DEA Models. *European Journal of Operational Research*, *154*(2), 345-362.

Bayramoğlu, Z., & Bozdemir, M. (2017). *Dane Mısır Üretiminde Kaynak Kullanım Etkinliğinin Belirlenmesi: Konya İli Örneği*. Atlas Akademi, 1. Basım, Konya.

Belek, İ. (2009). *Sağlığın Politik Ekonomisi: Sosyal Devletin Çöküşü*. Yazılama Yayınevi.

Berry, B. J. (1980). Urbanization and Counterurbanization in the United States. *The Annals of the American Academy of Political and Social Science*, *451*(1), 13-20.

Bhattacharya, A., Oppenheim, J. and Stern, N. (2015). Driving Sustainable Development Through Better İnfrastructure: Key Elements of a Transformation Program. Brookings Global Working Paper Series.

Bhattacharya, J., Hyde, T. ve Tu, P. (2013). *Sağlık Ekonomisi*. Macmillan Uluslararası Yüksek Öğrenim. (Ç. E. Akyürek, Çeviri Ed.). Ankara: Nobel Akademik Yayıncılık.

Bolukçu, F. (2020). "Türkiye ve Avrupa Birliği Ülkelerinin Sosyal Güvenlik Harcamalarının Teknik Etkinlik Düzeylerinin Değerlendirilmesi: Veri Zarflama Analizi Uygulamaları. *Yayınlanmış Yüksek Lisans Tezi, Ankara Yıldırım Beyazıt Üniversitesi, Sosyal Bilimler Enstitüsü*.

Bulgurcu, B., & Özdemir, P. (2015). Geçiş Ekonomilerinde Sağlık Harcamalarının Etkinliği Üzerine Bir İnceleme. *Ege Academic Review*, *15*(4).

Canbek, Z. F. (2007). Veri Zarflama Analizi ile İstanbul›da Bulunan Özel Hastanelerin Etkinliklerinin İncelenmesi (Master's thesis, Anadolu Üniversitesi).

Charnes, A., Cooper, W. W., & Rhodes, E. (1978). Measuring The Efficiency of Decision Making Units. *European journal of operational research*, *2*(6), 429-444.

Coelli, T. J. (1996). Centre for Efficiency and Productivity Analysis (CEPA) Working Papers. *Department of Econometrics University of New England Armidale, Australia*.

Coelli, T. J., Rao, D. S. P., O'Donnell, C. J., & Battese, G. E. (2005). *An Introduction to Efficiency and Productivity Analysis*. springer science & business media.

Coelli, T., Estache, A., Perelman, S., & Trujillo, L. (2003). *A primer on efficiency measurement for utilities and transport regulators*. The World Bank.

Çağlar, A. (2003). Veri Zarflama Analizi ile Belediyelerin Etkinlik Ölçümü. Hacettepe Üniversitesi Fen Bilimleri Enstitüsü, Yayımlanmamış Doktora Tezi, Ankara.

Çavmak, Ş., & Çavmak, D. (2017). Sağlık Hizmetlerinde Etkinlik Kavramı. *Sağlık Yönetimi Dergisi*, *1*(1), 21-34.

Eroğlu, E., & Atasoy, M. C. (2006). Veri Zarflama Analizi ile Etkinlik Ölçümü ve Etkin Karar Birimlerinin Duyarlılık Analizi. *İstanbul Üniversitesi İşletme Fakültesi Dergisi*, *35*(2), 73-89.

Farrell, M. J. (1957). The Measurement of Productive Efficiency. *Journal of the Royal Statistical Society: Series A (General)*, *120*(3), 253-281.

Gökgöz, F. (2009). Veri Zarflama Analizi ve Finans Alanına Uygulanması. *Ankara Üniversitesi Siyasal Bilgiler Fakültesi, Yayın*, (597).

Gökgöz, F. T. D., & Koçak, E. Y. (2014). OECD Ülkelerinin Sağlık Sistemlerine İlişkin Etkinlik Analizleri. Doktora Tezi. Ankara Üniversitesi. Sosyal Bilimler Enstitüsü. İşletme Anabilim Dalı.

Hatırlı, S. A. (2016). *Mikroekonomi*. Alter Yayıncılık. Ankara.

Karataş, M., & Çankaya, E. (2010). İktisadi Kalkınma Sürecinde Beşeri Sermayeye İlişkin Bir İnceleme. *Mehmet Akif Ersoy Üniversitesi Sosyal Bilimler Enstitüsü Dergisi*, (3), 29-55.

Kıvanç, M. M. (2015). Evrensel sağlık bildirgeleri ve Türkiye'de sağlık reformları. Sağlık ve Hemşirelik Yönetimi Dergisi, 2(3), 162-166.

Kızıltan, M., Kızıltan, A. G., & Yereli, A. B. (2019). Ekonomik ve Sosyal Altyapı Yatırımları ile Bölgesel Gelir İlişkisi: Türkiye Örneği. *Ankara Hacı Bayram Veli Üniversitesi İktisadi ve İdari Bilimler Fakültesi Dergisi*, *21*(3), 737-756.

Künü, S. (2013). Kamu Harcamalarının Ekonomik Büyüme Üzerine Etkileri: Türkiye Üzerine Bir Uygulama. Yayınlanmış Doktora Tezi, Erzurum, Sosyal Bilimler Enstitüsü.

Levitt, M. S., & Joyce, M. A. S. (1987). *The Growth and Efficiency of Public Spending*. Cambridge University Press.

Leys, C. (2007). Piyasa ile Politika Arasında Sağlık Hizmetlerinin Konumu; *Avrupa'da ve Türkiye'de Sağlık Politikaları (Keyder Ç. ve ark. ed). Birinci baskı, İstanbul, İletişim Yayınları*, 95-110.

Lorcu, F. (2008). Veri Zarflama Analizi (DEA) ile Türkiye ve Avrupa Birliği Ülkelerinin Sağlık Alanındaki Etkinliklerinin Değerlendirilmesi. Doktora Tezi. İstanbul Üniversitesi Sosyal Bilimler Enstitüsü. İşletme ABD.

McPake, B., Normand, C., Smith, S., & Nolan, A. (2020). Health Economics: An International Perspective. *New York: Routledge*, 1-25.

Orhan, M. Y., & Hahamcı, C. T. D. (2006). Yönetimde Verimlilik-Etkenlik ve Türk Kamu Yönetiminin Geliştirilmesi Doktora Tezi, Ankara Üniversitesi Sosyal Bilimler Enstitüsü Kamu Yönetimi ve Siyaset Bilimi (Yönetim Bilimleri) Anabilim Dalı).

Özer, H. (1997). Kamu Kesiminde Performans Denetimi ve Türkiye Açısından Değerlendirilmesi. T.C. SAYIŞTAY, 135. KURULUŞ YILDÖNÜMÜ YAYINLARI, Ankara.

Ravishankar, N., Gubbins, P., Cooley, R. J., Leach-Kemon, K., Michaud, C. M., Jamison, D. T., & Murray, C. J. (2009). Financing of global health: tracking development assistance for health from 1990 to 2007. The Lancet, 373(9681), 2113-2124.

Roemer, M. I. (1993). National Health Systems Throughout The World. *American Behavioral Scientist*, 14(1), 335-353.

Sen, A. (2001). *Development as Freedom*. Oxford Paperbacks.

Sen, A. (2005). Is Health Care a Luxury? New Evidence from OECD Data. *International Journal of Health Care Finance and Economics*, 5(2), 147-164.

Şahin, A. (2010). Örgüt Kültürü-Yönetim İlişkisi ve Yönetsel Etkinlik. *Maliye Dergisi*, *159*, 21-35.

Tarım, A. (2001). *Veri Zarflama Analizi Matematiksel Programlama Tabanlı Göreli Etkinlik Ölçüm Yaklaşımı,* Araştırma, İnceleme, Çeviri Dizisi, Ankara: Sayıştay Yayınları.

Tosun, C. (2018). Türkiye'de Sağlık Harcamalarının Belirleyicileri. Doktora Tezi. Ankara: Hacettepe Üniversitesi. Sosyal Bilimler Enstitüsü.

Uğurlu, M. (2018). *Sağlık Teknoloji Değerlendirmesi Ülke Uygulamaları ve Türkiye İçin Model Önerisi*. T.C. Maliye Bakanlığı Strateji Geliştirme Başkanlığı.

Webster, R., Kennedy, S. K., & Johnson, L. (1998). *Comparing Techniques For Measuring The Efficiency and Productivity of Australian Private Hospitals*. Australian Bureau of Statistics. Vol. 98, No. 3

Yereli, A.B, Gölçek, A.G, & Köktaş, A.M. (2019). Türkiye'de Gereksiz Sağlık Harcamaları Üzerine Bir Değerlendirme. *FSCongress 19*, Ankara.

Yerlikaya, Ö. (2010). Toplam Faktör Verimliliğinin Bir Bileşeni Olarak Teknik Etkinlik: Stokastik Üretim Siniri Yaklaşımı ile Türkiye Özel İmalat Sanayi Üzerine Ampirik Bir Çalışma. *Sosyal Bilimler Dergisi*, (2), 45-54.

Yeşilaydın, G. (2015). OECD Ülkelerinin Sağlık Alanındaki Etkilerinin Bulanık Veri Zarflama Analizi ile Belirlenmesi. Doktora Tezi. Eskişehir: Anadolu Üniversitesi. Sosyal Bilimler Enstitüsü.

Yükçü, S., & Atağan, G. (2009). Etkinlik, Etkililik ve Verimlilik Kavramlarının Yarattığı Karışıklık. *Atatürk Üniversitesi İktisadi ve İdari Bilimler Dergisi*, *23*(4), 1-13.

derinlemesine anlaşılması açısından faydalı olacaktır. Ayrıca araştırma evreninin daha geniş seçilmesi ve örgüt performansına dair boyutların daha geniş açıdan incelenmesinin de alan yazına katkı sunacağı düşünülmektedir.

Özetle, bu çalışmanın teorik ve araştırma kısmı ile alt düzey yöneticilerin ihmal edilmelerine ilişkin davranışların, örgüt performansına etkisinin ortaya konulmaya çalışılması suretiyle; örgütlerde yöneticilerden bahsedilirken genelde üst düzey yöneticinin anlaşıldığı iş ortamında; alt düzey yöneticilerin ihmali yerine, ne kadar önemli, kayda değer ve unutulmamasının gerekli olduğu vurgulanmaya çalışılmıştır. Kaldı ki, her üst ve orta düzey yönetici de öncelikle ve özellikle alt düzey yönetici aşamasından geçerek o mevki ve statüye ulaşmaktadır. Başka bir ifade ile üst düzey yönetici statüsüne erişen bir yönetici; faaliyet ve iş yoğunluğu, sorumluluk, yükümlülükleri, yetkileri, bireysel çıkarı ve diğer nedenlerle, önceki statülerinin durumunu, şartlarını ve ortamını unutmamaya özen ve hassasiyet göstermelidir. Ayrıca, bu hassasiyetlerin; üst düzey yönetimi düzeyine ulaşacak diğer yönetim düzeylerinin yetenek, beceri, kapasite ve enerjileri yanında; iş verimi, performansı, motivasyonunu ciddi ve derinden etkileyeceğini katkı sağlayacağını beraberinde getireceğine inanılmaktadır.

KAYNAKÇA

Ågotnes, K. W., Einarsen, S. V., Hetland, J., ve Skogstad, A. (2018). The moderating effect of laissez-faire leadership on the relationship between co-worker conflicts and new cases of workplace bullying: A true prospective design. *Human Resource Management Journal*, 28(4), 555-568.

Akıncı, Z. (2002). Turizm Sektöründe İş Gören İş Tatminini Etkileyen Faktörler: Beş Yıldızlı Konaklama İşletmelerinde Bir Uygulama. *Akdeniz Üniversitesi İktisadi ve İdari Bilimler Fakultesi Dergisi*, 2.4., 145-154.

Almudena, C. (2013). Implementing Innovative HRM: Trade-Off Effects On Employee Well-Being, *Management Decision*, 51(3), s.643-660.

Arslan, M. (2010), Çalışma Yaşamında Stresin İş Tatmini Üzerindeki Etkisi Ve Bir Araştırma, Yayımlanmamış Yüksek Lisans Tezi, Marmara Üniversitesi Sosyal Bilimler Enstitüsü, İstanbul.

Aytürk, N. (1990). Başarılı Yönetim ve Yöneticilik Teknikleri, Emel Yayınevi, 2.Baskı, Ankara.

Aziri, B. (2011). Job Satisfaction: A Literature Review, *Management Research and Practice*, Vol. 3 Issue 4, pp. 77-86.

Barutçugil, İ. (2004). *Stratejik İnsan Kaynakları Yönetimi*, Kariyer Yayınları, İstanbul.

Boone L.E., Kurtz, D.L. (2013). *Çağdaş İşletme,* (Çev. A. Yalçın), Nobel Yayın, Ankara.

Brayfield, A.H., ve Crockett, W.H. (1955). Employee Attitudes And Employee Performance. *Psychological Bulletin*, 52(5), 396.

Brewer, G., Holt, B. ve Malık, S. (2018). Workplace Bullying In Risk And Safety Professionals, *Journal of Safety Research*, 2018/64: 129–133.

Bruce, W.M., ve Blackburn, J.W. (1992). *Balancing Job Satisfaction And Performance: A Guide For Human Resource Professionals*. Westport, Conn.: Quorum Books, 4-23.

Cochran,W.G. (1977). *Sampling Techniques (3rd edition),* New York, John Wiley&Sons.

Cooper, C.L., ve Marshall, J. (2013). Occupational Sources Of Stress: A Review Of The Literature Relating to Coronary Heart Disease and Mental Ill Health. *From Stress To Wellbeing.* Volume 1, s.3-23.

Çarıkçı, İ.H. ve Yavuz, H. (2009). Çalışanlarda Mobbing (Psikolojik Şiddet) Algısı: Sağlık Sektörü Çalışanları Üzerine Bir Araştırma. *Süleyman Demirel Üniversitesi Sosyal Bilimler Enstitüsü Dergisi*, (10), 47-62.

Çögenli, M.Z. (2013), Üniversitelerde Mobbing'in İncelenmesi ve Akademisyenler Üzerine Bir Uygulama, Yayınlanmamış Doktora Tezi, Muğla Sıtkı Koçman Üniversitesi, Sosyal Bilimler Enstitüsü, Muğla.

Çöl, Ö.S. (2008), İşyerinde Psikolojik Şiddet: Hastane Çalışanları Üzerine Bir Araştırma, Çalışma ve Toplum, 2008/4, S.19, s.108-115.

Danna, K. ve Griffin, R.W. (1999), Health and Well-Being In The Workplace: A Review and Synthesis of the Literature. *Journal of Management*, 25(3), s.357-384.

Davenport, T.H., Prusak, L., ve Wilson, H.J. (2003). *What's The Big Idea?: Creating and Capitalizing on The Best Management Thinking*. Harvard Business Press.

Davis, K. (1984). *İşletmede İnsan Davranışı: Örgütsel Davranış,* (Çev. K. Tosun), İstanbul Üniversitesi İşletme Fakültesi Yayını, 2. Baskı, İstanbul.

Dossi, A. ve Patelli, L. (2010). You Learn From What You Measure: Financial and Non-financial Performance Measures in Multinational Companies, *Long Range Planning*, 43(4), s.498-526.

Drucker, P.F. (1954). *The Practice of Management*, New York, Harper & Row.

Eccles, R.G. (1991). The Performance Measurement Manifesto, *Harvard Business Review*, January-February, s.131-138.

Efeoğlu, İ.E. (2006). İş-Aile Yaşam Çatışmasının İş Stresi, İş Doyumu Ve Örgütsel Bağlılık Üzerindeki Etkileri: İlaç Sektöründe Bir Araştırma, Yayımlanmamış Doktora Tezi, Çukurova Üniversitesi, Sosyal Bilimler Enstitüsü.

Eğinli, A.T. (2009). Çalışanlarda İş Doyumu: Kamu Ve Özel Sektör Çalışanlarının İş Doyumuna Yönelik Bir Araştırma, *Atatürk Üniversitesi İktisadi ve İdari Bilimler Dergisi*, Cilt:23, Sayı:3, s.35-52.

Eren, E. (2017). *Örgütsel Davranış ve Yönetim Psikolojisi,* Beta Basım Yayın, İstanbul.

Eren, E. (2013). *Stratejik Yönetim ve İşletme Politikası*, 9.Baskı, Beta Yayınları, İstanbul.

Eren, E. (2011). *Stratejik Yönetim*, Anadolu Üniversitesi Yayınevi, Ankara.

Fraj-Andres, E., Martinez-Salinas, E., ve Matute-Vallejo, J. (2009). A Multidimensional Approach to the Influence of Environmental Marketing and Orientation on the Firm's Organizational Performance. *Journal of Business Ethics*. 88(2), s:263-286.

Gavrea, C., Ilies, L., ve Stegerean, R. (2011). Determinants of Organizational Performance: The Case of Romania. *Management & Marketing*, 6(2).

Gedik, T., Akyüz , K.C., Batu, C. (2009). Orman Endüstri İşletmelerinde Yönetici İş Tatmin Düzeyinin Belirlenmesi (Düzce İli Örneği). *Kastamonu Üniversitesi Orman Fakültesi Dergisi*, Cilt 9, Sayı 1, s.1-11.

Georgopoulos, B.S., ve Tannenbaum, A.S. (1957). A Study of Organizational Effectiveness. *American Sociological Review*, 22(5), 534-540.

Gökdeniz, İ. (2005). Üretim Sektöründeki İşletmelerin Örgüt İçi Stres Kaynakları Ve Mobilyacılık Sektöründe Bir Uygulama. *Selçuk Üniversitesi Sosyal Bilimler Enstitüsü Dergisi*, (13), 173-189

Green, J. (2000). Job Satisfaction of Community College Chairpersons. Yayımlanmamış Doktora Tezi, Virginia Üniversitesi Politeknik Enstitüsü.

Griffin, R.W. (1981). Task Attributes and Long-Term Employee Productivity. *Academy of Management Proceedings*. 174-194.

Gül, H., ve Ağıröz, A. (2011). Mobbing ve Örgütsel Sinizm Arasındaki İlişkiler: Hemşireler Üzerinde Bir Uygulama. *Afyon Kocatepe Üniversitesi İktisadi ve İdari Bilimler Fakültesi Dergisi*, 13(2), s.27-47.

Güler, Z., Öztürk, N. ve Gürbüz H. (2001). İş Yaşamında Stres ve Kamu Kurumlarındaki Sekreterler Üzerine Bir Uygulama. T.C. Anadolu Üniverstesi Yayınları, Eskişehir.

Gümüştekin, E.G. ve Öztemiz A.B. (2005). Örgütlerde Stresin Verimlilik ve Performansla Etkileşimi. *Çukurova Üniversitesi Sosyal Bilimler Enstitüsü Dergisi*, Cilt 14, Sayı 1, s.271–288, Adana.

Gürbüz, S. ve Şahin, F. (2016). *Sosyal Bilimlerde Araştırma Yöntemleri Felsefe-Yöntem-Analiz*. Seçkin Yayıncılık, 3.baskı, Ankara.

Güzel, A. ve Ertan, E. (2007). İşyerinde Psikolojik Tacize **(**Mobbinge) Hukuksal Bakış: Avrupa Hukuku ve Karşılaştırmalı Hukuk. *Legal İş ve Sosyal Güvenlik Hukuku Dergisi*, 2007/14, s. 510-520.

Harrison, D.A., Newman, D.A., ve Roth, P.L. (2006). How İmportant Are Job Attitudes? Meta-Analytic Comparisons of Integrative Behavioral Outcomes and Time Sequences. *Academy of Management journal*, 49(2), 305-325.

Hasan, I., Kobeissi, N., Liu, L. ve Wang, H. (2018). Corporate Social Responsibility and Firm Financial Performance: The Mediating Role Of Productivity. *Journal of Business Ethics*, *149*(3), 671-688.

Hasin, H.H. and Omar, N.H. (2007). An Empirical Study on Job Satisfaction, Job-Related Stress and Intention to Leave Among Audit Staff in Public Accounting Firms in Melaka. *Journal of Financial Reporting and Accounting*, Vol.5, Issue:1.

Hassan, F. (2013). *Reinvent: A Leader's Playbook for Serial Success*. John Wiley & Sons.

Helleriegel D., Susan E.J. ve John W.S.Jr. (1999). *Management*, Eighth Edition, South Western College Publishing.

Holahan, C.J. ve Moos, R.H. (1994). Life Stressors and Mental Health. *In Stress and Mental Health* (pp. 213-238). Springer, Boston, MA.

House, R.J. ve Rizzo, J.R. (1972). Role Conflict and Ambiguity as Critical Variables in Model of Organizational Behavior. *Organizational Behavior and Human Performance*, 7, p:467–505.

Junni, P. ve Sarala, R.M., Taras, V.A.S., ve Tarba, S.Y. (2013). Organizational Ambidexterity and Performance: A Meta-Analysis. *Academy of Management Perspectives*, 27(4), 299-312.

Karcıoğlu, F. ve Akbaş, S. (2011). İşyerinde Psikolojik Şiddet ve İş Tatmini İlişkisi. *Atatürk Üniversitesi İktisadi ve İdari Bilimler Dergisi*, 24 (3), 139-161

Kesebir, M. (2011). Mobbing'in Çalışanların Performansı Üzerine Etkisi: İstanbul'da Bankacılık Sektörü Üzerine Bir Uygulama. *Uşak Üniversitesi Sosyal Bilimler Dergisi*, v2, s.154-169

Koç, H. ve Toplaoğlu, M. (2010). *Yönetim Bilimi Temel Kavramlar, Kuramlar ve İlkeler*. Seçkin Yayıncılık, Ankara.

Lazarus, R.S. (1991). Psychological Stress in the Workplace. *Journal of Social Behavior and Personality*, v.6, p:1-13.

Leymann, H. (1996). The Content And Development of Mobbing at Work. *European Journal of Work and Organizational Psychology*, 1996/5, s.165-184.

Luthans, F. (2011). Organizational Behavior, Mc Graw Hill, 12th Edition., New York.

Maltin, E.R. ve Meyer, J.P. (2010). Employee Commitment and Well-Being: A Critical Review, Theoretical Framework and Research Agenda. *Journal of Vocational Behavior*, 77(2), s.323-337.

MCafee, R.B. ve Champagne, P.J. (1987). *Organizational Behavior A Manager's View*. New York: West Pub. Com.

McMahon, L. (2000). Bullying And Harassment In The Workplace. *International Journal of Contemporary Hospitality Management,* Vol. 12 No. 6, pp. 384-387.

Mimaroğlu, H. ve Özgen, H. (2008). Örgütlerde Güncel Bir Sorun: "Mobbing", *Sosyal Ekonomik Araştırmalar Dergisi*, 2008/8, s.201-226

Mottaz, C.J. (1987). Age And Work Satisfaction. *Work And Occupations*. Vol.14, No.3, s:389-408.

Neely, A. (2005). The Evolution Of Performance Measurement Research. *International Journal of Operations & Production Management*, 25(12), s.1264-1277.

Nielsen, M.B., ve Einarsen, S. (2012). Outcomes of Exposure to Workplace Bullying: A Meta-Analytic Review. *Work & Stress*, 26(4), 309-332.

Ostroff, C. (1992). The Relationship Between Satisfaction, Attitudes, And Performance: An Organizational Level Analysis. *Journal of Applied Psychology*, 77.6: 963.

Örücü, E., Yumuşak, S. ve Bozkır, Y. (2006). Kalite Yönetimi Çerçevesinde Bankalarda Çalışan Personelin İş Tatmini ve İş Tatminini Etkileyen Faktörlerin İncelenmesine Yönelik Bir Araştırma. *Celal Bayar Üniversitesi Yönetim ve Ekonomi Dergisi*, Cilt 13, Sayı 1.

Özutku, H. (2010). Örgütsel Performans Boyutuyla İnsan Kaynakları Yönetimi. Gazi Yayınevi, Ankara.

Schneider, B., Hanges, P.J., Smith, D.B. ve Salvaggio, A.N. (2003). Which Comes First: Employee Attitudes or Organizational Financial and Market Performance? *Journal of Applied Psychology*, 88.5, 836.

Shin, Y., Sung, S.Y., Choi, J.N. ve Kim, M.S. (2015). Top Management Ethical Leadership and Firm Performance: Mediating Role of Ethical and Procedural Justice Climate. *Journal of Business Ethics*, 129(1), 43-57.

Sparks, K., Faragher, B. ve Cooper, C.L. (2001). Well-Being and Occupational Health In The 21st Century Workplace. *Journal of Occupational & Organizational Psychology*, 74(4), s.489.

Spector, P.E. (1997). *Job Satisfaction: Application, Assessment, Causes, and Consequences*. Sage Publications, Thousand Oaks, California.

Stam, W., Arzlanian, S. ve Elfring, T. (2014). Social Capital of Entrepreneurs and Small Firm Performance: A Meta-Analysis of Contextual and Methodological Moderators. *Journal of Business Venturing*, *29*(1), 152-173.

Şencan, N.S. (2011). Türk İlaç Sanayiinde Çalışan Yöneticilerin Örgütsel Bağlılık Ve İş Doyumlarına Yönelik Bir Araştırma. Yayımlanmamış Doktora Tezi, Hacettepe Üniversitesi, Sağlık Bilimleri Enstitüsü, Ankara.

Şengül, A. (2008). İş Doyumu Ve Tüketici Tatmini İlişkisi Kamu Ve Özel Kesim Sağlık Hizmetlerinde Hekimlerin İş Doyumunun Hasta Tatminine Etkisi Üzerine Bir Araştırma. Celal Bayar Üniversitesi Sosyal Bilimler Enstitüsü, Yayınlanmamış Doktora Tezi, Manisa

Tekçe, E.A. (2010). Yıldırma Olgusu ve Yıldırma ile Kişilik Arasındaki İlişkinin İncelenmesi: Bir Bankacılık Sektörü Örneği. Yayımlanmamış Yüksek Lisans Tezi. Erciyes Üniversitesi Sosyal Bilimler Enstitüsü, Kayseri.

Tınaz, P., Gök, S. ve Karatuna, I. (2010). Türkiye'de İşyerinde Psikolojik Taciz Oranının ve Türlerinin Belirlenmesi: Bir Ölçek Geliştirme Çalışması. *Marmara Üniversitesi Sosyal Bilimler Enstitüsü Öneri Dergisi*, Cilt: 9, Sayı:34, 2010

Torringston, D. ve Weightman, J. (1991). *Action Management: The Essentials*. Institute of Personel Management, London.

Tunçer, P. (2012). *Yönetim ve Organizasyon*. Beta Basım, 7. Baskı, İstanbul.

Tutar, H. (2004). İşyerinde Psikolojik Şiddet Sarmalı: Nedenleri ve Sonuçları. *Yönetim Bilimleri Dergisi*, 2004/2, s.102-128.

Uysal, Ş. (2015). Performans Yönetimi Sisteminin Tanımı, Tarihçesi, Amaç Ve Temel Unsurlarına Genel Bir Bakış. *Ejovoc (Electronic Journal of Vocational Colleges)*, 5 (2), 32-39

Ülbeği, İ.D. ve Yalçın, A. (2015). Yıldırma ve Sonuçlarının Meta Analiz Yöntemiyle İncelenmesi. Çukurova Üniversitesi Sosyal Bilimler Enstitüsü Dergisi, 24 (1), 221-228.

Vroom, V.H. (1982). *Work and Motivation*. Malabar, Florida, Robert E. Krieger Publishing Company.

Yılmaz, A. (2013). İşletmelerde Özümseme Kapasitesi İle İşletme Performansı İlişkisi: ESO'da Bir Araştırma. Yayımlanmamış Doktora Tezi, Anadolu Üniversitesi, Sosyal Bilimler Enstitüsü.

Yuchtman, E., ve Seashore, S.E. (1967). A System Resource Approach to Organizational Effectiveness. *American Sociological Review*, 891-903.

olumsuz yorumlar bir destinasyona gelecek potansiyel ziyaretçilerin kararlarını etkilemektedir. Bu nedenle Isparta iline gelen misafirlerin memnuniyetini sağlamak için tüm sektör temsilcileri ve paydaşlar çaba göstermeli, olumsuzlukları ortadan kaldırmak için koordineli olarak çalışmalı, projeler geliştirilmeli ve desteklenmelidir.

Isparta şehrinin Antalya-Denizli turizm aksı üzerinde yer alması önemli bir avantajdır. Afyon-Denizli-Antalya üçgenindeki turist potansiyelinin Isparta'ya yönlendirilebilmesi, şehirden transit geçen ziyaretçilerin şehrin turistik cazibe merkezlerine yönlendirilerek şehirde konaklama yapması için eylem planı ve projeler geliştirilmelidir.

Turizm; gelir getirici, istihdam sağlayıcı ve büyük çarpan etkisi olan bir sektör olarak önemli olduğu kadar olumsuz etkileriyle de çevreyi ve eko sistemi tehdit etmektedir. Bu nedenle turizm faaliyetlerinin çevreye etkileri gündeme gelmekte ve sürdürülebilirlik konusu giderek daha fazla önem kazanmaktadır. Turizmin sürdürülebilirliği ulusal ve uluslararası kuruluşlar tarafından önemsenmekte ve desteklenmektedir. Turizmin olumsuz etkileri de dikkate alınarak sürdürülebilir program ve projeler geliştirilmeli, uygulanacak projelerin olumsuz etkileri asgariye indirilmelidir.

KAYNAKÇA

Akşap, Y. (2018). Kızıldağ Milli Parkının Sağlık Turizmi Kapsamında Değerlendirilmesi. *Uluslararası Global Turizm Araştırmaları Dergisi*, 2 (2), 70-78.

Ateş, H. ve Ertan, Ö. O. (2017). Pınargözü Kaynağı (Yenişarbademli, Isparta- Türkiye)'nın Fiziko-Kimyasal Özellikleri ve Epilitik Algleri. *Süleyman Demirel Üniversitesi Eğirdir Su Ürünleri Fakültesi Dergisi*, 13(2), 211-219.

Aylan, F. K., Sarı Gök, H. ve Şalvarcı, S. (2019). Kırsal Yoksulluğun Giderilmesinde Kadın Girişimciliğin Rolü: Lavanta Kokulu Köy Örneği. *Journal of Tourism and Gastronomy Studies*, 7(2), 1271-1289.

Bingöl, Z., Karadağ, Ö. Ü. L., İşlek, Ö. G. E. ve Sümer, K. K. (2019). Isparta- İslamköy Özelinde Kültürel Miras Değerleri ve Geleceği. *Eurasian Academy of Sciences Eurasian Education & Literature Journal*, 2019 Volume: Özel Sayı. UTKM3, 388- 404.

Ceylan, S. (2011). Davraz Dağı (Isparta)'nda Kış Turizmi. *Doğu Coğrafya Dergisi*, 14 (22), 205-230.

Çalışırım, O. (2019). *Bir Hafıza Mekânı Olarak Süleyman Demirel Demokrasi ve Kalkınma Müzesi*. Yayınlanmamış Yüksek Lisans Tezi, Süleyman Demirel Üniversitesi, Isparta.

Çelen, Y. (2019). Davraz Kayak Merkezi'nde Hedef Bir Milyon Ziyaretçi. https://www.aa.com.tr/tr/turkiye/davraz-kayak-merkezinde-hedef-bir-milyon-ziyaretci-/1658969. (E. T. 08.04.2022).

Davras, Ö. (2018). *Isparta Yerel Ekonomik Kalkınma Vizyonu 2018 Isparta İli Turizm Sektörü Analizi.* Isparta: Süleyman Demirel Üniversitesi.

Demirci, D. (2016). Aksu Zindan Mağarası, Bazilikal Planlı ve Trikonkhos Apsisli Manastır Kilisesi Üzerine Bir Değerlendirme. *Süleyman Demirel Üniversitesi Fen-Edebiyat Fakültesi Sosyal Bilimler Dergisi*, 2016(39), 183-214.

Gül, A., Keleş, E., Uzun, Ö. F. ve Türker, H. B. (2016). Davraz Kayak Merkezi'nin Isparta Kentine Çok Yönlü Etkileri. *International Winter Cities Symposium 10-12 Şubat 2016*, Erzurum, 1216-1231.

Güngören, F., Şapcılar, M. C. ve Büyükşalvarcı, A. (2020). Isparta'da Bulunan Turizm Değerlerinden Faydalanma Düzeyi: Üniversite Öğrencileri Üzerine Bir Araştırma, *Uluslararası İşletme, Ekonomi ve Yönetim Perspektifleri Dergisi*, 4(2), 1-17.

Isparta Kültür ve Turizm İl Müdürlüğü (2022). Turizm İstatistikleri, https://isparta.ktb.gov.tr/TR-165303/ turizm.html. (E. T. 01.04.2022).

Kartal, Z. (2015). Isparta Müzesi Örneği ve Süleyman Demirel Üniversitesi Güzel Sanatlar Fakültesi Öğrencileri Çalışmaları. *Atatürk Araştırma Merkezi Dergisi*, 1, 137-150.

Kervankıran, İ. ve Çalışırım, O. (2022). Müzeler Ve Toplumsal Hafıza İlişkisi: Süleyman Demirel Demokrasi ve Kalkınma Müzesi Örneği. *lnternational Journal of Geography and Geography Education*, 2022(45), 114-133.

Kılınç, İ. (2022), Lavanta Odağında Kırsal Turizmin Gelişimi: Kuyucak Köyü Örneği. C. Kahraman (Ed.). *Sürdürülebilirlik İçin Multidisipliner Çalışmalar- I* içinde (ss.41-62). İstanbul: Karadeniz Kitap

Kılınç, O., Ongun, U. ve Kılınç, U. (2019). Sakin Şehir, İnanç ve Kırsal Turizm Üçgeni: Yalvaç İlçesi'nin Turizm Potansiyeline Yönelik SWOT Analizi. *Süleyman Demirel Üniversitesi İktisadi ve İdari Bilimler Fakültesi Dergisi*, 24 (2), 199-213.

Korkmaz, M. ve Başkalkan, S. (2011). Eğirdir Gölü ve Çevresinde Turizm Gelişiminin Sürdürülebilirliği Üzerine Değerlendirmeler. *Turkish Journal of Forestry*, 12 (1), 62-69.

Kuter, N. ve Erdoğan, E. (2006). Yalvaç, Pisidia Antiocheia Antik Kenti ve Çevresinin Peyzaj Özellikleri ve Turizm Açısından Değerlendirilmesi. *Turkish Journal of Forestry*, 7(1), 111-123.

Lavanta Kokulu Köy. (2021). www.gelecekturizmde.com/lavanta-kokulu-koy/. (E. T. 20.10.2021).

NTV. (2021). Davraz Kayak Merkezi'ne 200 Bin Ziyaretçi. https://www.ntv.com.tr/ galeri/ seyahat/davraz-kayak-merkezine-200-bin-ziyaretci,j5nwFGNcPkyQAsOxasm49Q/cW_OA-yRhUuuB9P7WrCXIg. (E. T. 04.02.2022).

Ongun, U. Gövdere, B. ve Kaygısız Durgun, A. (2015). Isparta İli Kırsal Alanlarında Yapılabilecek Kırsal Turizm Türlerinin Kırsal Kalkınmaya Etkisi, *International Journal of Social and Economic Science*, 5 (1), 122-131.

Öcal, Tülay (2012). Zindan Mağarasının Doğal Mirası ve Turizm Potansiyeli, *Ekev Akademi Dergisi*, 16(52), 279-297.

Özdan, A. ve Gürbüz, M. F. (2019). Ichneumonidae (Hymenoptera) Fauna of Kovada Lake National Park, Isparta, Turkey. *Turkish Journal of Entomology*, 43(3), 301-312.

Özhanlı, M. (2013). Pisidia Antiokheia Özelinde Roma Dönemi Kent Planlaması. *Pisidia Araştırmaları I*, Sempozyum Bildiri Kitabı, 155-176.

Öztürk Akça, C. (2011). *Antik Yerleşim Alanlarında Uygulanan Jeoarkeolojik ve Yeni Arkeojeofizik Teknikler: Psidia Antiocheia Örneği*, Yayımlanmamış Doktora Tezi, Süleyman Demirel Üniversitesi, Isparta.

Roney, S. A. (2011). *Turizm: Bir Sistemin Analizi*. Ankara: Detay Yayıncılık.

Tolunay, A., Korkmaz, M., Alkan, H. ve Filiz, S. (2001). Eğirdir Yöresi Orman Kaynaklarının Yöresel Ekonomiye ve Kalkınmaya Katkıları. *1. Eğirdir Sempozyumu, 31 Ağustos -1 Eylül, 2001*, Isparta, 825-836.

Uysal, M. Ü. (2019). Isparta'nın 'Gül Bahçeleri' Rengarenk, https://www.aa.com.tr/tr/turkiye/ ispartanin-gul-bahceleri-rengarenk/1499502. (E.T. 08.04.2022).

World Tourism Organization (WTO) (2021), International Tourism Highlights, 2020 Edition, UNWTO, Madrid, DOI: https://doi.org/10.18111/9789284422456. (E. T. 25.03.2022).

World Tourism Organization (WTO) (2022). Tourism Trends 2022, https://www.unwto-tourismacademy.ie.edu/2021/08/tourism-trends-2022. (E. T. 25.03.2022).

www.egirdir.gov.tr/inanc-merkezi-barla. (E. T. 17.04.2022).

Yolcu, M. (2022). 800 Yıllık Cami Tarihe Meydan Okuyor, https://www.aa.com.tr/tr/kultur-sanat/800-yillik-cami-tarihe-meydan-okuyor/602997, (E. T. 05.03.2022).

KAYNAKÇA

Anthony, R.N. and Young, D.W. (1984). *Management Control in Non-profit Organizations*, 3rd ed., R.D. Irwin, Homewood, IL.

Chen, C.-M., Gong, Y., De Koster, M.B.M. and Van Nunen, J.A.E.E. (2010), A flexible evaluative framework for order picking systems, Production and Operations Management, 19 (1), 70-82.

Faber, N., De Koster, M. B. M., & Smidts, A. (2013), Organizing warehouse management. International Journal of Operations & Production Management, 1230-1256.

Morcellın F., (2011). *Le role des magasins dans la maitrise de la chaine logistique , Gestion des stocks et des magasins Dunod* , chp 7 , 20 rue des grands Augustin 75006 Paris, p 119-121.

Rouwenhorst, B., Reuter, B., Stockrahm, V., Van Houtum, G.J., Mantel, R.J. and Zijm, W.H.M. (2000), Warehouse design and control: framework and literature review, European Journal of Operations Research, 122(3), 515-533.

Slack, N., Chambers, S. and Johnston, R. (2001). *Operations Management*, 3rd ed., Prentice-Hall, Harlow.

Ten Hompel, M., & Schmidt, T. (2008). *Warehouse management.* Springer Berlin Heidelberg.

Van den Berg, J.P. (1999), A literature survey on planning and control of warehousing systems, IIE Transactions, 31(8), 751-762.

Van Goor, A.R., Ploos van Amstel, M.J. and Ploos van Amstel, W. (2003). *European Distribution and Supply Chain Logistics*, Stenfert Kroese, Groningen.

okuryazarlığı konusunda eğitim verilerek, onlara medya ortamlarındaki programlar ve mesajlar hakkında eleştirel düşünebilmeleri, medyayı tanımaları, medyada kullanılan ikna yöntemlerine karşı farkındalık geliştirmeleri sağlanmalıdır. Okul ortamında eğitimciler çocukları televizyon ve internet içeriklerini analiz edebilecek bilgilerle donatarak, program yapımcılarının ne hedeflediğini ve çocukları neye yönlendirmeye çalıştığını anlatılabilmelidir. Öğretmenler, öğrencileri bilinçli izleyici ve kullanıcı düzeyine ilişkin pratikler yapmalı ve ebeveynler ile iletişim halinde olabilmelidir.

KAYNAKÇA

Akkoyunlu, B. ve Yılmaz, M. (2005). Öğretmen adaylarının bilgi okuryazarlık düzeyleri ile internet kullanım sıklıkları ve internet kullanım amaçları. *Eurasian Journal of Educational Research (EJER)* (19), 1-14.

Aksaçlıoğlu, A. G. ve Yılmaz, B. (2007). Öğrencilerin televizyon izlemeleri ve bilgisayar kullanmalarının okuma alışkanlıkları üzerine etkisi. *Türk Kütüphaneciliği, 21*(1), s. 3-28

Anderson, C.A., Berkowitz, L., Donnerstein, E., Huesmann, L.R., Johnson, J.D., Linz, D., Malamuth, N.M., & Wartella, E. (2003). *The influence of media violence on youth. Psychological Science in the Public Interest*, 4(3), 81-110. Erişim adresi: https://www.academia.edu/7991240/THE_INFLUENCE_OF_MEDIA_VIOLENCE_ON_YOUTH

Balcı, A. (2005). *Sosyal bilimlerde araştırma*. Ankara: Pegem Yayıncılık.

Başerer, Z. (2014). Öğrencilerin interneti ve sosyal paylaşım sitelerini kullanma durumlarına göre iletişim becerileri ve öz yeterlik düzeylerinin incelenmesi, (Yayınlanmamış yüksek lisans tezi). Gazi Üniversitesi, Ankara.

Batıgün, A. D. ve Kılıç, N. (2011) İnternet bağımlılığı ile kişilik özellikleri, sosyal destek, psikolojik belirtiler ve bazı sosyo-demografik değişkenler arasındaki ilişkiler. *Türk Psikoloji Dergisi*, *26*(67), 1-10.

Baykan, N. (2014). *Anne-baba tutumları ile internet bağımlılık düzeyi arasındaki ilişkinin incelenmesi (Sultanbeyli ilçesi örneği),* (Yayınlanmamış yüksek lisans tezi). Yeditepe Üniversitesi, İstanbul.

Bayraktutan, F. (2005). *Aile içi ilişkiler açısından internet kullanımı.* (Yayınlanmamış yüksek lisans tez). İstanbul üniversitesi, İstanbul.

Brown, A. (2011). Media use by children younger than 2 years. *Pediatrics, 128*(5), 1040–1045. https://doi.org/10.1542/peds.2011-1753

Browne, N. (1999). *Young children's literacy development and the role of televisual texts*. New York, NY: Falmer Press.

Büyükbaykal, G. (2007). Televizyonun çocuklar üzerindeki etkileri. İstanbul Üniversitesi İletişim Fakültesi Dergisi, (28), 31-44.

Büyüköztürk, Ş., Kılıç Çakmak, E., Akgün, Ö.E., Karadeniz, Ş. ve Demirel, F. (2014). *Bilimsel araştırma yöntemleri*. Ankara: Pegem Yayınları

Ceyhan, E. (2008). Ergen ruh sağlığı açısından bir risk faktörü: internet bağımlılığı. *Çocuk ve Gençlik Ruh Sağlığı Dergisi, 15*(2), 109–116.

Dijilopedi (2018). 2018 Türkiye İnternet Kullanım ve Sosyal Medya İstatistikleri. Erişim adresi: https://dijilopedi.com/2018-turkiye-internet-kullanim-ve-sosyal-medya-istatistikleri/____Erişim Tarihi: 21.04.2021.

Haber7, (2021). Türkiye'de televizyon izleme süresi 4,5 saati aştı. Erişim adresi: https://www.haber7.com/medya/haber/3161165-turkiyede-televizyon-izleme-suresi-45-saati-asti Erişim Tarihi: 30.11.2021.

İnan, T. (2013). *Medya okuryazarlığı sürecinde medya, çocuk ve ebeveyn ilişkisi: ortaokul öğrencilerinin ve ebeveynlerinin televizyon ve internet kullanımlarına ilişkin tutum ve*

davranışlarının incelenmesi. (Yayınlanmamış doktora tezi). Dumlupınar Üniversitesi, Eğitim Bilimleri Enstitüsü, Kütahya.

Karaca, Y., Pekyaman, A, ve Güney, H. (2007) Ebeveynlerin televizyon reklam içeriklerinin çocuklar üzerindeki etkilerini etik açıdan algılamalarına yönelik bir araştırma. *Sosyal Bilimler Dergisi, 9* (2),233-250.

Kaya Bensghir T. ve Altınok, R. (2012). Türkiye'de internetin aile içi ilişkilere etkisi. Erişim adresi: https://www.tbmm.gov.tr/arastirma_komisyonlari/bilisim.../ramazan_altinok.pptx

Kaya, K. ve Tuna, M. (2008). İlköğretim çağındaki çocukların sosyalleşmesinde televizyonun etkisi . Süleyman Demirel Üniversitesi Fen-Edebiyat Fakültesi Sosyal Bilimler Dergisi, (17) , 159-182.

Korkmaz, Z. (2019). *Dijital teknolojileri kullanım alışkanlıkları ve sosyalleşme: ilkokul öğrencileri üzerine bir araştırma,* (Yayınlanmamış yüksek lisans tezi). İstanbul Üniversitesi, Sosyal Bilimler Enstitüsü, İstanbul.

Krahe, B., Möller, I., Huesmann, L. R., Kırwıl, L., Felber, J., & Berger, A. (2011). Desensitization to media violence: links with habitual media violence exposure, aggressive cognitions, and aggressive behavior. *Journal of Personality and Social Psychology*, *100*(4), 630–646.

Martins, N., & Wilson, B. J. (2012). Social Aggression on Television and its Relationship to Children's Aggression in the Classroom. *Human Communication Research, (38*), 48-71.

Mutlu, E. (2008). *Televizyonu anlamak*. Ankara: Ayraç yayınları

Numanoğlu G. ve Bayır Ş. (2012). İlköğretim ikinci kademe öğrencilerinin sınıf düzeylerine göre internet kullanımları. *Türk Eğitim Bilimleri Dergisi, 10* (2), 295-323.

Ogur, B. (2016). *Ortaokul öğrencilerinin internet kullanım alışkanlıklarının araştırılması,* (Yayınlanmamış uzmanlık tezi). Atatürk Üniversitesi, Eğitim Bilimleri Enstitüsü, Erzurum.

Oktik, N. (2008). Bireysel bir şiddet olarak intiharın sosyolojik açılımı, *Doğu Batı Düşünce Dergisi*, (43), 199-218.

Özkan,A. (2016). *Dijital medya ve çocuk: sosyalleşmenin yeni boyutları,* (Yayınlanmamış doktora tezi). Sakarya Üniversitesi, Sakarya.

Öztürk, C. ve Muslu, G. K. (2007). Çocuk ve televizyon. *Atatürk Üniversitesi Hemşirelik Yüksekokulu Dergisi, 10*(2), 81-85.

Rogge, J. U. (1989). *Televizyon video delileri* (Çalışkan, L. Çev.). İstanbul: Afa Yayınları.

RTÜK, (2018). Televizyon İzleme Eğilimleri Araştırması. Erişim adresi: https://www.rtuk.gov.tr/Media/FM/Birimler/Kamuoyu/televizyonizlemeegilimleriarastirmasi2018.pdf Erişim Tarihi: 21.06.2021.

Sağıroğlu, N. (2015). İlkokul ve ortaokul öğrencilerinin günlük internet kullanım sürelerinin okul başarılarıyla ilişkisi, (Yayınlanmamış Yüksek Lisans Tezi). Üsküdar Üniversitesi, Sosyal Bilimler Enstitüsü, İstanbul.

Savcı, M. (2017). *Ergenlerin sosyal zeka, sosyal kaygı, akran ilişkileri, internet bağımlılığı ve sosyal bağlılık düzeyleri arasındaki ilişkiler.* (Yayınlanmamış doktora tezi). Dokuz Eylül Üniversitesi, Eğitim Bilimleri Enstitüsü, İzmir.

Toker-Gökçe, A. (2018). Tarama araştırma yöntemi. K. Beycioğlu, N. Özer ve Y. Kondakçı (Ed.). Eğitim yönetiminde araştırma, içinde (s.239- 268) Ankara: Pegem Akademi Yayıncılık.

TÜİK, (2020). Hanehalkı bilişim teknolojileri kullanım araştırması, Erişim adresi: http://www.tuik.gov.tr/PreHaberBultenleri.do?id=27819 [95]. Erişim Tarihi: 30.09.2021.

Warren, R. (2001). In Words and Deeds: Parental İnvolvement and Mediation of Children's Television Viewing, *Journal of Family Communication, 1*, 211-231.

Yükselgün, Y. (2008). İlköğretim dördüncü ve beşinci sınıf öğrencilerinin internet kullanım durumlarına göre saldırganlık ve sosyal beceri düzeylerinin incelenmesi. (Yayınlanmamış Yüksek Lisans Tezi). Eskişehir Osmangazi Üniversitesi, Sosyal Bilimler Enstitüsü, Eskişehir.

aktarılmaması durumunda; sadece toplumların kamuoyunda oluşan eleştirilerin önünü kapatmayı hedefleyen ve ticari kaygılar için kullanılan bir kavram olmanın ötesine geçemeyeceği ortaya çıkmaktadır.

KAYNAKÇA

AA, (2021). *Almanya ve Fransa 'erkek civcivlerin itlafına' çözüm arıyor başlıklı haber. Anadolu Ajansı*. Erişim adresi: https://www.aa.com.tr/tr/dunya/almanya-ve-fransa-erkek-civcivlerin-itlafina-cozum-ariyor/1702328 (E.T.: 11.09.2021).

Anonim, (2021). *Welfare Quality Assessment protocol for cattle*, erişim adresi: https://edepot.wur.nl/233467, (E.T.: 13.08.2021).

Antalyalı, A. A. (2007). *Avrupa Birliği ve Türkiye'de Hayvan Refahı Uygulamaları*. AB Uzmanlık Tezi, T.C. Tarım ve Köyişleri Bakanlığı.

Atalık, A. (2010). İkinci Yeşil Devrim *GDO'lar ve Sonrası Tufan. Görünmez Elin Ekolojisi Biyogüvenlik ve GDO*, TMMOB Ziraat Mühendisleri Odası Ankara.

Çoban, H. (2017). Eski Çağda İlk Evcil Hayvanlar ve Deve. *Journal of Social And Humanities Sciences Research (JSHSR),* :4 (4), 554-560.

Dawkins, M.S. (2016), "*Animal Welfare and Efficient Farming: is Conflict Inevitable?*",From http://dx.doi.org/10.1071/AN15383

Dünya Bankası, (2021). *Population Growth*. Erişim adresi: https://data.worldbank.org/indicator/sp.pop.grow (E.T.:21.08.2021).

Ergün, Y. (2010). Hayvan Deneylerinde Etik . *Arşiv Kaynak Tarama Dergisi* , 19 (4) , 220-235 . Retrieved from https://dergipark.org.tr/tr/pub/aktd/issue/2218/29422

Eşidir, A ve Pirim, L. (2012). *Kanatlı Sektör Raporu*, Fırat Kalkınma Ajansı. Erişim adresi: https://fka.gov.tr/sharepoint/userfiles/Icerik_Dosya_Ekleri/FKA_ARASTIRMA_RAPORLARI/KANATLI%20HAYVANCILIK%20SEKT%C3%96R%20RAPORU.pdf (E.T.: 13.08.2021).

FAO, (2021). *Agricultural Statistics*. Erişim Adresi: http://www.fao.org/faostat/en/

Jardins, J. R. (2006). Çevre Etiği: Çevre Felsefesine Giriş, (çev. R. Keleş), İmge Kitabevi Yayınları, Ankara.

Külcü R. (2021). *Tarım Etiği Demokritos'tan Leopol'da Islahtan GDO'ya*. Nobel Bilim Yayınevi, İstanbul.

Makdisi, F. and Marggraf, R. (2011), "*Consumer Willingness to Pay For Farm Animal Welfare in Germany- The Case of Broiler*", Department of Agricultural Economics and Rural Development, University of Göttingen, Platz der Göttinger Sieben, Göttingen, Germany

Marin, C. ve Yıldırım, U. (2004). Çevre Sorunlarına Yaklaşımlar, Beta Basım, İstanbul.

Matheny, G. ve Leahy, C. (2007), "*Farm Animal Welfare, Legislation and Trade*". http://law.duke.edu/jour als/lcp

Mill, J. S. (1986). *Faydacılık*, (çev. N. Coşkunlar), Milli Eğitim Basımevi, İstanbul.

Özlem, D. (2004). *Etik*. İnkılap Yayınevi, İstanbul.

Regan, T. (2007). *Kafesler Boşalsın: Hayvan Haklarıyla Yüzleşmek*, (çev. S. Çağlayan), İletişim Yayınları, İstanbul.

Singer, P. (2005). *Hayvan Özgürleşmesi*, (çev. H. Doğan), Ayrıntı Yayınları, İstanbul.

Spooner, J.M., Schuppli, C.A. and Fraser, D. (2014), "Attitudes of Canadian Citizens toward Farm Animal Welfare: A Qualitative Study", *Livestock Science* 163:150–158.

STATISCA, (2021). *Amerika Birleşik Devletlerinde* süt üretim istatistikleri. Erişim adresi: https://www.statista.com/statistics/194935/quantity-of-milk-produced-per-cow-in-the-us-since-1999/ (E.T.:09.09.2021).

VandeHaar, M. J. and StPierre, N. (2006). Major Advances in Nutrition: Relevance to the Sustainability of the Dairy Industry *Journal of Dairy Science* Vol. 89 (4), 1280.

VOICELESS, (2021). *Comparative Performance VACI/API*. Erişim adresi: https://vaci.voiceless.org.au/about-the-vaci/ (E.T.:12.09.2021).

Şekil 5 ve Tablo 3'ün ortaya koyduğu üzere, küresel görünümle benzer biçimde Avrupa kıtasında da yoksulluk kadınların daha şiddetli yaşadığı bir sorundur ve bekar kadınlar ile tek ebeveynli hanelerde daha fazla hissedilmektedir.

SONUÇ

Dünya nüfusunun yarısını oluşturan kadınların toplumsal ve ekonomik hayata eşit katılımı ülkelerin kalkınması açısından oldukça önemlidir ve içinde bulunduğumuz yüzyılda bu bilinç gelişmeye devam etmektedir. Özellikle belirli ülkeler ilgili konuya oldukça önem atfetmekte ve ülkelerinde eşitliği sağlayıcı politikaları hayata geçirmek için çabalamaktadır. Avrupa kıtası ise toplumsal cinsiyet eşitliği söz konusu iken, dünyada lider görülen bir coğrafyadır. Özellikle Avrupa Birliğinin kadın-erkek eşitliğini sağlamaya özel önem verdiği, anlaşmalarında bu hususu temel aldığı ve ilgili konuda pek çok strateji geliştirdiği görülmektedir. Diğer yandan, her ne kadar dünyada lider konumda görülüyor olsa da, Avrupa kıtasındaki ülkelerde de toplumsal cinsiyet eşitsizlikleri mevcuttur. Eğitime, dijital topluma, dijital ekonomiye, istihdama erişim toplumsal cinsiyet ekseninde incelendiğinde Avrupa'da Kuzey ve Orta Avrupa ülkelerinin daha eşitlikçi ülkeler olduğu anlaşılmaktadır. Cinsiyete dayalı ücret açığı ise kadın istihdamının oldukça yoğun olduğu Kuzey Avrupa ülkeleri için dahi önemli bir sorun olmaya devam etmektedir. İlaveten, yoksulluk tüm dünyada olduğu gibi Avrupa coğrafyasında da ağırlıkla kadınların sorunudur. Doğu Avrupa ülkeleri kıtada genel anlamda yoksulluğun en fazla hissedildiği ülkeler olup, kıtada daha yüksek gelişmişlik sergileyen ülkelerde hem yoksulluk hem de kadın ile erkek arasındaki yoksulluk açığı daha azdır (EC, 2021). Yine, 2019 yılında Eurostat tarafından ortaya koyulmuş olan yaşam kalitesi istatistiklerine (EC,2019) göre kıtada bekar kadınlar ve tek ebeveynli haneler yoksulluk riski ile daha fazla karşı karşıya bulunmaktadır. Çalışmada ele alınan göstergeler bağlamında farklılaşmakla birlikte, Avrupa kıtasında ağırlıkla Türkiye, İtalya, Portekiz, Romanya, Bulgaristan ve Yunanistan eşitsizliklerin daha fazla hissedildiği ülkeler olarak ön plana çıkmaktadır.

KAYNAKÇA

Akca Baştürk, E., Kaya, B., (2016). Toplumsal Cinsiyet Eşitliği Perspektifinden Dijital Bölünme Ve Farklı Yaklaşımlar, *Intermedia International e-Journal*, Fall, December 3(5): 301-319.

Alkan, H.I. (2020). Most Women At (Equalıtarıan) Work: What Is The Secret Of Nordıc Success? Lessons For Developıng World, Admınıstratıve And Economıcs Scıences Theory, Current Researches And New Trend İçinde (Ed.Yüksel Akay Unvan), IVPE Publishing, Montenegro.

Alkan, H.I., Alkan, B. (2019). The Issue of Gender Pay Gap: How to Combat?, Current Issues in Economy and Management Multidisciplinary Perspectives içinde (eds.Ragıp Pehlivanlı / Nurettin Bilici), Berlin: Peter Lang GMBH.

Alkan, I., (2018). Tarım Sektöründe Kadın Emeği (Çarşamba Ovası Gündoğdu ve Damlataş Köylerinde Fındık, Çeltik ve Sebze Üretimi Özelinde Bir İrdeleme), Ankara: Gazi Kitabevi.

Barbieri, P., Cutuli, G., Guetto, R., Scherer, S. (2019). Part-Time Employment As A Way To İncrease Women's Employment: (Where) Does İt Work?, *International Journal of Comparative Sociology*, Vol. 60(4): 249–268.

Ecevit, Y. (1985). Üretim ve Yeniden Üretim Sürecinde Ücretli Kadın Emeği, *Yapıt-Toplumsal Araştırmalar Dergisi*, 9: 72-93.

EC, 2019. Quality of life indicators - material living conditions (Erişim tarihi: 21/12/2021)

https://ec.europa.eu/eurostat/statistics-explained/index.php?title=Quality_of_life_indicators_-_material_living_conditions#Difficulties_with_making_ends_meet_-_a_subjective_indicator_of_poverty

EC, 2021. One in five people in the EU at risk of poverty or social exclusion (Erişim tarihi: 21/12/2021)

https://ec.europa.eu/eurostat/web/products-eurostat-news/-/edn-20211015-1

EUROSTAT, 2019. EUROSTAT İstatistikleri (Erişim tarihi: 01/12/2021)

https://appsso.eurostat.ec.europa.eu/nui/show.do?dataset=ilc_di12

EUROSTAT, 2021a. EUROSTAT İstatistikleri (Erişim tarihi: 01/12/2021)

https://ec.europa.eu/eurostat/databrowser/view/edat_lfse_03$DV_596/default/table?lang=en

EUROSTAT, 2021b. EUROSTAT İstatistikleri (Erişim tarihi: 01/12/2021)

https://ec.europa.eu/eurostat/databrowser/view/isoc_ci_cfp_cu$DV_639/default/table?lang=en

EUROSTAT, 2021c. EUROSTAT İstatistikleri (Erişim tarihi: 02/12/2021)

https://ec.europa.eu/eurostat/databrowser/view/isoc_ci_ifp_iu$DV_632/default/table?lang=en

EUROSTAT, 2021d. EUROSTAT İstatistikleri (Erişim tarihi: 02/12/2021)

http://appsso.eurostat.ec.europa.eu/nui/show.do?dataset=isoc_bde15cbc&lang=en%20

EUROSTAT, 2021e. EUROSTAT İstatistikleri (Erişim tarihi: 02/12/2021)

https://ec.europa.eu/eurostat/databrowser/view/isoc_bde15cbc$DV_625/default/table?lang=en

EUROSTAT, 2021f. EUROSTAT İstatistikleri (Erişim tarihi: 15/12/2021)

https://ec.europa.eu/eurostat/databrowser/view/LFSI_EMP_A__custom_1772543/default/table?lang=en

EUROSTAT, 2021g. EUROSTAT İstatistikleri (Erişim tarihi: 18/12/2021)

https://ec.europa.eu/eurostat/data/database

EUROSTAT, 2021h. EUROSTAT İstatistikleri (Erişim tarihi: 18/12/2021)

https://ec.europa.eu/eurostat/databrowser/view/LFSI_PT_A__custom_1790302/default/table?lang=en

EUROSTAT, 2021j. EUROSTAT İstatistikleri (Erişim tarihi: 18/12/2021)

https://ec.europa.eu/eurostat/databrowser/view/ilc_peps01$DV_566/default/table?lang=en

EUROSTAT, 2021k. EUROSTAT İstatistikleri (Erişim tarihi: 21/12/2021)

https://ec.europa.eu/eurostat/databrowser/view/sdg_05_20/default/table?lang=en

ILOSTAT, 2021. ILOSTAT İstatistikleri (Erişim tarihi: 13/12/2021)

https://www.ilo.org/shinyapps/bulkexplorer44/

Hillbert, M. (2011). Digital Gender Divide or Technologically Empowered Women in Developing Countries? A Typical Case Of Lies, Damned Lies, And Statistics. Women's Studies International Forum, 34, Issue 6, November–December 2011: 479–489.

Kaynak, M. (2007). Kalkınma İktisadı, 2. Baskı, Ankara: Gazi Kitabevi.

OECD, 2018. Bridging The Digital Gender Divide, İnclude,Upskill, İnnovate. OECD Report. (Erişim tarihi: 02/12/2021)

https://www.oecd.org/digital/bridging-the-digital-gender-divide.pdf

Onaran, Ö. (2003). Türkiye'de İhracat Yönelimli Büyüme Politikalarının İstihdam Üzerindeki Etkileri, İktisadi Kalkınma, Kriz ve İstikrar içinde (Ed. A. Köse, F. Şenses, E. Yeldan), İstanbul: İletişim Yayınları.

Toksöz, G. (2011). Kalkınmada Kadın Emeği, İstanbul: Varlık Yayınları.

Toksöz, G. (2007). Türkiye'de Kadın İstihdamının Durumu, Ankara: Uluslararası Çalışma Örgütü.

KAYNAKÇA

Acemoglu, D., Laibson, D., & List, J. (2019). *Microeconomics*. Pearson.

Altundal, V., & Somuncu, K. (2016). Bölgesel ticaret anlaşmaları ve türkiye'nin dış ticaret açığı sorunu. *Ekonomi İşletme Siyaset ve Uluslararası İlişkiler Dergisi*, *2*(2), 119-149.

Axon. Retrieved 14.04.2022 from http://www.axonaviation.com/commercial-aircraft/aircraft-data/aircraft-pricing

Belobaba, P., Odoni, A., & Barnhart, C. (2015). *The global airline industry*. John Wiley & Sons.

Bofinger, H. C. (2017). *Air transport in Africa: A portrait of capacity and competition in various market segments*. T. U. N. U. W. I. f. D. E. R. (UNU-WIDER).

Brezina, I., Pekár, J., Čičková, Z., & Reiff, M. (2016). Herfindahl–Hirschman index level of concentration values modification and analysis of their change. *Central European journal of operations research*, *24*(1), 49-72.

Brueckner, J. K., & Flores-Fillol, R. (2020). Market structure and quality determination for complementary products: Alliances and service quality in the airline industry. *International journal of industrial organization*, *68*, 102557.

Burghouwt, G., & Hakfoort, J. (2002). The geography of deregulation in the European aviation market. *Tijdschrift voor economische en sociale geografie*, *93*(1), 100-106.

Button, K. (2001). Deregulation and liberalization of European air transport markets. *Innovation: The European Journal of Social Science Research*, *14*(3), 255-275.

Button, K. (2009). The impact of US–EU "Open Skies" agreement on airline market structures and airline networks. *Journal of Air Transport Management*, *15*(2), 59-71.

Caves, D. W., Christensen, L. R., & Tretheway, M. W. (1984). Economies of density versus economies of scale: why trunk and local service airline costs differ. *The RAND Journal of Economics*, 471-489.

Choo, Y. Y., Corbo, L., & Wang, K. (2018). Joint impact of airline market structure and airport ownership on airport market power and profit margin. *Transport Policy*, *72*, 67-78.

Ciliberto, F., Murry, C., & Tamer, E. (2021). Market structure and competition in airline markets. *Journal of Political Economy*, *129*(11), 2995-3038.

Czerny, A. I., Fu, X., Hua, G., Lei, Z., & Wang, K. (2018). Market development and aviation liberalization in Central Asia. *Airline Economics in Asia*.

Çetin, T., & Benk, S. (2011). Regulation, deregulation, and competition in the Turkish airline industry. In *The political economy of regulation in Turkey* (pp. 193-214). Springer.

Dai, Z., Guo, L., & Luo, Q. (2019). Market concentration measurement, administrative monopoly effect and efficiency improvement: empirical data from China civil aviation industry 2001-2015. *Applied Economics*, *51*(34), 3758-3769.

Deardorff, A. V. (2008). Dünya Ekonomisi ve Dünya Ticaret Sistemi Nereye Gidiyor. *Uluslararası Ekonomi ve Dış Ticaret Politikaları*, *3*(1-2), 7-24.

Doganis, R. (2013). *Flying off course: The economics of international airlines*. Routledge.

Fethi, M. D., Jackson, P. M., & Weyman-Jones, T. G. (2000). Measuring the efficiency of European airlines: an application of DEA and Tobit Analysis.

Friedman, J. (1982). Oligopoly theory. *Handbook of mathematical economics*, *2*, 491-534.

Gaggero, A. A., & Piga, C. A. (2010). Airline competition in the British Isles. *Transportation Research Part E: Logistics and Transportation Review*, *46*(2), 270-279.

Giaume, S., & Guillou, S. (2004). Price discrimination and concentration in European airline markets. *Journal of Air Transport Management*, *10*(5), 305-310.

Goetz, A. R., & Vowles, T. M. (2009). The good, the bad, and the ugly: 30 years of US airline deregulation. *Journal of Transport Geography*, *17*(4), 251-263.

Greenfield, D. (2014). Competition and service quality: New evidence from the airline industry. *Economics of Transportation*, *3*(1), 80-89.

Grosche, T., Klophaus, R., & Seredyński, A. (2020). Market concentration in German air transport before and after the Air Berlin bankruptcy. *Transport Policy*, *94*, 78-88.

Hekim Yılmaz, D. (2020). Bölgesel Ticaret Anlaşmaları (BTA)'nın Gelişimi ve Derin Ticaret Anlaşmaları: Türkiye'nin Serbest Ticaret Anlaşmaları (STA) Açısından Bir Analiz. *TESAM Akademi*, *7*(1), 39-64.

IATA. (2021). *Industry Statistics* Retrieved 17.03.2022 from https://www.iata.org/en/iata-repository/pressroom/fact-sheets/industry-statistics/

ICAO. *Freedoms of the Air*. Retrieved 07.02.2022 from https://www.icao.int/pages/freedomsair.aspx

Ildırar, M., & Kıral, E. (2018). Piyasa Yapısı ve Yoğunlaşma: Türk Otomotiv Sektörü Üzerine Bir Analiz. *Bolu Abant İzzet Baysal Üniversitesi Sosyal Bilimler Enstitüsü Dergisi*, *18*(1), 93-117.

Krugman, P., & Wells, R. (2008). *Microeconomics* (5 ed.). Macmillan Learning.

Liu, S., & Oum, T. H. (2018). Prospects for air policy liberalization in China as a Result of China-ASEAN Open Skies: Changing role of Chinese mega carriers in global scene and anticipated Low Cost Carrier competition. *Transport Policy*, *72*, A1-A9.

Liu, Z., & Lynk, E. L. (1999). Evidence on market structure of the deregulated US airline industry. *Applied Economics*, *31*(9), 1083-1092.

Mankiw, N. G., Taylor, M. P., & Ashwin, A. (2020). *Microeconomics*. Cengage Learning Hampshire.

Obermeyer, A., Evangelinos, C., & Püschel, R. (2013). Price dispersion and competition in European airline markets. *Journal of Air Transport Management*, *26*, 31-34.

Oliveira, A. V., Caliari, T., & Narcizo, R. R. (2021). An empirical model of fleet modernization: On the relationship between market concentration and innovation adoption by airlines. *Research in Transportation Business & Management*, 100704.

Oliveira, M. V., & Oliveira, A. V. (2018). What drives effective competition in the airline industry? An empirical model of city-pair market concentration. *Transport Policy*, *63*, 165-175.

Peng, I.-C., & Lu, H.-A. (2022). Coopetition effects among global airline alliances for selected Asian airports. *Journal of Air Transport Management*, *101*, 102193.

Perloff, J. M. (2020). *Microeconomics Theory and Applications with Calculus* (5 ed.). Pearson Education.

Pitfield, D. (2007). The impact on traffic, market shares and concentration of airline alliances on selected European—US routes. *Journal of Air Transport Management*, *13*(4), 192-202.

Pryke, R. (1991). American deregulation and European liberalisation. In *Transport in a free market economy* (pp. 220-241). Springer.

Sarıbaş, H., & Tekiner, I. (2015). Türkiye Sivil Havacılık Sektöründe Yoğunlaşma. *Finans Politik ve Ekonomik Yorumlar*(610), 21-33.

Schwarcz, S. L. (2002). Private ordering. *Nw. UL Rev.*, *97*, 319.

Shaw, S. (2016). *Airline marketing and management*. Routledge.

Stavins, J. (2001). Price discrimination in the airline market: The effect of market concentration. *Review of Economics and Statistics*, *83*(1), 200-202.

Truxal, S. (2013). *Competition and regulation in the airline industry: puppets in chaos*. Routledge.

WorldBank. *Air Transport, passenger carried*. Retrieved 15.02.2022 from https://data.worldbank.org/indicator/IS.AIR.PSGR

Yaşar, M., & Gerede, E. (2018). Türkiye havayolu iç hat şehir çiftlerindeki pazar yapılarının piyasa yoğunlaşması ölçütleri ile belirlenmesi. *Yönetim ve Ekonomi: Celal Bayar Üniversitesi İktisadi*

KAYNAKÇA

Başbakanlık Osmanlı Arşivi Kaynakları

BOA, İ.MTZ (05), 12/327.

BOA, İ.MTZ (05), 20-787.

BOA, İ.MTZ (05), 20-791.

Diğer Kaynaklar

Abbas, M. (1952). *The Sudan Question: The Dispute over the Anglo-Egyptian Condominium. 1884-1951*. London: Faber & Faber.

Akalın, D. (2015). *Süveyş Kanalının Açılışı ve Osmanlı Devleti'ne Etkisi*. İstanbul: Yeditepe Yayınları.

Ahmed Lütfi (1989).*Tarih-i Lütfi*. (haz., M. Aktepe). XV. Ankara: TTK Basımevi.

Ata, R. (2011). Osmanlı Kaynaklarına Göre 1839-1841 Osmanlı Mısır İlişkileri ve Düvel-i Muazzama. Doktora Tezi. Ankara: Ankara Üniversitesi.

Babalola, A. B. (2015). Sudan and South Sudan. İçinde S. L. Danver (Editör), *Native Peoples of the World: An Encylopedia of Groups, Cultures and Contemporary Issues* (s. 666–667). New York: Routledge.

Budge, E. A. (1907). *The Egyptian Sudan*.II. London: Gilbert And Rnivingt Ltd.

Collins, R. O. (2008). *A History Of Modern Sudan*. Cambridge: Cambridge University Press.

Crouchley, A. E. (1938). *The Economic Development of Modern Egypt*, London: Longman Greens.

Daly, M. W. (2010). *Darfur's Sorrow: The Forgotten History of a Humanitarian Disaster*. Cambridge: Cambridge University Press.

Dunn, J. P. (2005). *Khedive Ismail's Army*. *Khedive Ismail's Army*. London and New York: Routledge.

Gençoğlu, M. (2021). Mali İflastan İngiliz İşgaline Mısır (1863-1882). İçinde H. Doğan-A. Demir (Editör), *Başlangıcından Günümüze Türk Tarihinde Doğu Akdeniz* (s. 79-110). Ankara: Berikan Yayınevi.

Gençoğlu, M. ve Yol, F. (2022). Başlangıçtan 19. Yüzyılın Sonuna Kadar Batı Sömürgeciliğinin Yapısı: Kavramlar ve Yöntemler Üzerine Bir Araştırma. *International Social Mentality and Researcher Thinkers Journal*, *8* (55), 160–168.

Holt, P. M. (1961). *A Modern History of the Sudan: From the Funj Sultanate to the Present Day*. New York: Grove Press.

Holt, P. M. ve Daly, M. W. (2011). *A History of the Sudan: From the Coming of Islam to the Present Day*. New York: Routhledge.

Karal, E. Z. (2003). *Osmanlı Tarihi Islahat Fermanı Devri 1861-1876*. C. VII. Ankara: Türk Tarih Kurumu Basımevi.

Kavas, A. (2007). Osmanlı Darfur Münasebetleri. *İstanbul Üniversitesi İlahiyat Fakültesi Dergisi*, *16*, 105–120.

Kızıltoprak, S. (2010). *Mısır'da İngiliz İşgali Osmanlı'nın Diplomasi Savaşı (1882-1887)*, İstanbul: Tarih Vakfı Yurt Yayınları.

Küçükaşçı, M. S. (2010). Şeyhülharem. *Türkiye Diyanet Vakfı İslam Ansiklopedisi* (C. 39, s. 90–91). İstanbul: Türkiye Diyanet Vakfı.

Landes, D. S. (1958). *Bankers and Pashas: International Finance and Economic Imperialism in Egypt*. Cambridge, MA: Harvard University Press.

Lutskiy, B. (2011). *Arap Ülkelerinin Yakın Tarihi*. İstanbul: Yordam Kitap.

Marlowe, J. (1965). *A History of Modern Egypt and Anglo-Egyptian Relations (1800-1956)*. Hamden, Connecticut: Archon Books.

Marsot, A. L. (2007). *Mısır Tarihi, Arapların Fethinden Bugüne*. (çev. G. Çağlalı Güven). İstanbul: Tarih Vakfı Yurt Yayınları.

Moore-Harell, A. (1999). The Turco-Egyptian Army in Sudan on the Eve of the Mahdiyya , 1877-80. *International Journal of Middle East Studies*, *31*(1), 19–37.

Moore-Harell, A. (2001). *Gordon and the Sudan: Prologue to the Mahdiyya, 1877-1880*. London and New York: Routledge.

Nour, T. M. (2006). *Sevakin'de Türk İngiliz Rekabeti*. İstanbul Üniversitesi.

Orhonlu, C. (1996a). *Habeş Eyaleti*. Ankara: Türk Tarih Kurumu Basımevi.

Orhonlu, C. (1996b). Habeş Eyaleti. *Türkiye Diyanet Vakfı İslam Ansiklopedisi* (C. 14, s. 363–367). Ankara: Türkiye Diyanet Vakfı.

Pınar, H. (2012). *Babıâli ve Hıdiv İsmail*. İstanbul: Kitap Yayınevi.

Raif, R. ve Ahmed, R. (2011). *Mısır Meselesi*. (haz. M. Öztürk ve S. Ö. Özer). Elazığ: Fırat Üniversitesi Basımevi.

Sandler, O. (1987). *Anka'nın Yükselişi ve Düşüşü Osmanlı Diplomasi Tarihi Üzerine Bir Deneme*. Ankara: SBF Basımevi.

Shipman, P. (2005). *To the Heart of the Nile: Lady Florence Baker and the Exploration of Central Africa*. New York: Harper Collins Publishers.

Stevens, G. G. (1963). *Egypt, Yesterday and Today*, New York: Rinehart and Winston Inc.

Stiansen, E. ve Kevane, M. (1998). *Kordafan Invaded: Peripherial Incorporation and Social Transformation in Islamic Africa*. Leiden: Bill.

Yol, F. (2016). 19. Yüzyılda Sudan'da Osmanlı Yönetimi ve İngiliz İşgali. Yüksek Lisans Tezi. Hatay: Mustafa Kemal Üniversitesi.

Machiavelli'nin tarihe bakışı geçmiş dönem iktidarlarının objektif biçimde incelenmesini kapsar. Örnek olarak gösterilen dönemin ve yöneticilerin koşullarının doğru bir değerlendirilmesinin yapılması ve bu bağlamda hatalardan ders alınıp, şimdi yapılacak olan uygulamalara rehberlik etmesi beklenir. Bu süreç döngüsel biçimde devam edeceği için her dönemin kendi dinamiklerini irdelemek gereklidir.

İnsan doğası kavramının felsefe tarihi açısından önemli düşünürlerce, ne şekilde ele alındığını ve bu yaklaşımlardan hareketle Machiavelli'nin ortaya koyduğu fikirler karşılıklı olarak incelendiğinde Machiavelli'nin bu çalışmada anılan diğer düşünürlerden daha farklı bir yaklaşımı olduğu görülmektedir.

Bu bağlamda; insanın hem bazı iyi hem de bazı kötü özellikleri kendinde taşıdığını ifade etmek gereklidir. Machiavelli hakkında; eserlerinin kendi bağlamları içinde incelenmesi ve onun siyasi ve diğer tecrübelerinden hareketle insanların doğası ile alakalı olarak iyi yönlerin kötü yönlerden daha az gündeme getirdiğini söylemek yahut kötü yönlerin iyi yönlere nazaran daha işlevsel boyutlarda takdim edildiğini görmek mümkündür. Fakat bu konu suiistimale açıktır. Bu durumun, insanların bu dünya ile ilişkisindeki isteklerini gerçekleştirebilme arzusu ile etiğin ortaya koymuş olduğu genel kurallar ve sınırların ötesine geçip onları aşmanın alternatif bir seçenek olarak kabul edilmesine yol açabileceği gözden kaçırılmamalıdır.

KAYNAKÇA

Ağaoğulları, M. A., Köker, L. (2004). *Tanrı Devletinden Kral-Devlete*. Ankara: İmge Kitabevi Yayınları.

Anıl, Y. Ş. (2010). *Niccolo Machiavelli*. İstanbul: Kastaş Yayınevi.

Arslan, A. (2006). İlkçağ Felsefe Tarihi 2 Sofistlerden Platon'a. İstanbul: İstanbul Bilgi Üniversitesi Yayınları.

Arslan, A. (2007). İlkçağ Felsefe Tarihi 3 Aristoteles. İstanbul: İstanbul Bilgi Üniversitesi Yayınları.

Arslan, A. (2010). İlkçağ Felsefe Tarihi 4 Helenistik Dönem Felsefesi: *Epikurosçular Stoacılar Septikler.* İstanbul: İstanbul Bilgi Üniversitesi Yayınları.

Bingöl, M., İplikçi, A., Macit, M. H. (2018). *Siyaset Felsefesine Giriş*, Ankara: Pegem Akademi Yayıncılık.

Tannenbaum, D., Schultz D. (2006). *Siyasi Düşünce Tarihi, Filozoflar ve Fikirleri*. (çev. F. Demirci). Ankara: Adres Yayınları.

Fârâbî. (2018). Üstün Ülke (el-*Medînetü'l-Fâzıla).* (Çev. S. Say). İstanbul: Kurtuba Kitap.

Femia, J.V. (2013), Pareto, Machiavelli, and The Critique of Ideal Political Theory. *Revue européenne des sciences sociales - European Journal of Social Sciences*, 51 (2), 133-148.

Gülenç, K. (2014). Niccolò Machiavelli. İçinde A. Tunçel, & K. Gülenç (Editörler), *Siyaset Felsefesi Tarihi- Platon'dan* Žižek'e (s. 134-164) Ankara: Doğu-Batı Yayınları.

Kızılçelik, S. (2006). *Sosyoloji Tarihi 1* – İbni *Haldun, Machiavelli, Montesquieu ve Rousseau'nun Sosyal Teorileri*. Ankara: Anı Yayıncılık.

Kriegel, B. (2010). *Klasik Siyasi Felsefe Metinleri- Rönesans'tan Fransız Devrimi'ne.* (çev. Z. İlkgelen). İstanbul: İletişim Yayınları.

Ledeen, M. A. (2003). *Liderlik ve Güç Kullanımında Machiavelli*. (Çev. T. Arıkan, E. Gökteke). İstanbul: Literatür Yayıncılık.

Machiavelli, N. (1951). *Adamotu*. (Çev. S. Sinanoğlu). İstanbul: Milli Eğitim Basımevi.

Machiavelli, N. (2002). *Filoransa'da Komplolar ve Karşı Komplolar Tarihi*. (çev. A. B. Hasan). Ankara: Özne Yayımcılık.

Machiavelli, N. (2011). *Orta Elçilikler – Mektuplar*. (Çev. A. Tolga). İstanbul: Say Yayınları.

Machiavelli, N. (2010). *Prens*. (Çev. H. İlhan). İstanbul: Sayfa Yayınları.

Machiavelli, N. (2014). *Savaş Sanatı.* (Çev. A. Tolga). İstanbul: Say Yayınları.

Machiavelli, N. (2009). *Titus Livius'un İlk On Kitabı Üzerine Söylevler.* (Çev. A. Tolga) İstanbul: Say Yayınları.

Macit, M. H., İplikçi, A., (2017). *Tarih Felsefesi*, Ankara: Pegem Akademi Yayıncılık.

McKinnel, R. A. (2014) The Revolt of Political Spiritedness: Machiavelli's Martial Modernity and the New Birth of Politics. (Doktora Tezi). Ottawa: Carleton University.

Özmakas, U. (2019). *Prens: Machiavelli'nin Muazzam Muamması*, İstanbul: İletişim Yayıncılık.

Öztürk, A. (2014). "Machiavelli'nin tarih anlayışı", *Felsefelogos*, 18 (54), 77-90.

Paksüt, F. (1971). *Seneca'da Ahlak Görüşü – Zevk Anlayışı*, Ankara: Ulusal Basımevi.

Platon, (2018). *Devlet.* (Çev. S. Eyüboğlu, M. A. Cimcoz). İstanbul: Türkiye İş Bankası Kültür Yayınları.

Tunçel, A. (2010). *Bir Siyaset Felsefesi Cumhuriyetçi Özgürlük*. İstanbul: İstanbul Bilgi Üniversitesi Yayınları.

Hanks, M. E. W. (2009). *Erken Modern Dönemde Avrupa 1450-1789*. (Çev. H. Çalışkan). Ankara: Türkiye İş Bankası Kültür Yayınları.

Yakar, T. (2014). "Machiavelli'de insan doğası", *Felsefelogos*, 18 (54), 131-142.

Yeke, Y. K. (2007). *Machiavelli ve Siyasal Etik*. Ankara: Ebabil Yayıncılık.

İşletmede çalışanlar ücretle ilgili sıkıntılarını İK departmanına ilettiklerini ancak ücretle ilgili problemlere işveren tarafından çözüm bulunabileceğini ifade etmişlerdir. İşletmedeki terfi kararlarını da işverenlerin verdiği sonucuna ulaşılmıştır. Bu ifadelere göre işletmedeki maaş ve terfi konularıyla doğrudan işverenler ilgilenmektedir ve bu konularda İK departmanının herhangi bir sorumluluğu bulunmamaktadır.

KOBİ'lerin kendilerine has hukuki yapısı, örgüt kültürü ve yönetim şekli gibi faktörlerle insan kaynakları yönetimine ait gereksinimleri şekillenmektedir. Bu sebeple her organizasyonun insan kaynakları uygulamaları farklı ve kendine özgüdür. İşletmeler kendi ihtiyaçları ve problemleri doğrultusunda uygulayacakları insan kaynakları politikasını belirleyip uygulamaya geçmeleri gerekmektedir. Bunu yaparken de modern çağın gerekliliklerinin ve küresel rekabet ortamının koşulları unutulmamalıdırlar.

KAYNAKÇA

Akgemci, T. (2008). *Stratejik Yönetim*, 2. Baskı, Ankara: Gazi Kitabevi.

Atıgan, F. (2011). *Yönetim ve Organizasyon,* 1.Basım, Ankara: Nobel Yayıncılık.

Bacon, N.,Hoque, K. (2005). HRM in the SME Sector: Valuable Employees And Coercive Networks, International *Journal of Human Resource Management* 16(11),1976-1999.

Barutçugil, İ. (2004). *Stratejik İnsan Kaynakları Yönetimi,* 1. Baskı, İstanbul: Kariyer Yayınları.

Bedük, A. (2012).*Karşılaştırmalı İşletme Yönetim Terimleri Sözlüğü,*3. Baskı, Konya: Atlas Akademi.

Bingöl, D.(2016). İnsan Kaynakları Yönetimi, İstanbul: Beta Basım Yayım Dağıtım A.Ş.

Boxall, P., Purcell, J.(2003).*Strategy and Human Resource Management,* New York: Palgrave Macmillan.

Bozkurt Ö., Bozkurt, İ.(2008). İş Tatminini Etkileyen İşletme İçi Faktörlerin Eğitim Sektörü Açısından Değerlendirilmesine Yönelik Bir Alan Araştırması, *Doğuş Üniversitesi Dergisi,* 9(1), 1-18.

Doğan S. (2006). *Personel Güçlendirme*, 2. Baskı, İstanbul: Kare Yayınları.

Drucker, P. (2012). *Yönetim,* (Çev. İ. Gülfidan) İstanbul: Optimist Yayınları.

Guest E. ,D. (1990) "Human Resource Management and the American Dream", *Journal of Management Studies,*27(4), 377-397.

İraz, R. (2010). *Yaratıcılık ve Yenilik Bağlamında Girişimcilik ve Kobiler,* 2.Baskı, Konya: Çizgi Kitabevi.

Jackson, S. E., Schuler R.(1995). "Understanding Human Resource Management In The Context of Organizations and Their Environments", *Annual Review of Psychology,* 46(1), 239.

Marchington, M., Wilkinson, A., Donnelly, R., Kynighou, A. (2021). *Human Resource Management at Work.* London: Kogan Page.

Huselid, M.A. (1995). "The Impact of Human Resource Management Practices on Tornover, Productivity, and Corporate Financial Performans", *Academy of Management Journal,* 18(3), 637-638.

Noe, R.A. (2018). *Fundamentals of Human Resource Management,* Seventh Edition, New York: McGraw-Hill.

Ölçüm Çetin, M. (2004). *Örgütsel Vatandaşlık Davranışı,* Ankara: Nobel Basımevi.

Parlak, Z. Özdemir S. ve Aykaç M. (2009). *Küreselleşme Sürecinde Rekabet Gücünün Artt*ırılması ve Türkiye'de KOBİ'ler, İstanbul: Ticaret Odası Yayınları.

Robbins,P., S. ve Judge, A., T. (2013), *Organizational Behavior,* (Çev. İ. Erdem, Örgütsel Davranış), 14. Basım,Ankara: Nobel Yayınları.

Robbins,P., S., David A., Decenzo, Coulter, M. (2013) *Yönetimin Esasları Temel Kavramlar ve Uygulamaları,* (Çev. A. Öğüt), Ankara: Nobel Yayınları.

Sabuncuğolu, Z., Tüz, M. (2001), Örgütsel Psikoloji, Bursa: Ezgi Kitabevi.

Sabuncuğolu, Z., Tüz, Vegiliel, M. (2013), Örgütsel Davranış, 5. Baskı, Bursa: Aktüel.

Şahin M., Bedük A. (2012) Mobbing (Yıldırma) , İçinde A. Bedük (Editör), Örgütsel Psikoloji*,* 2. Baskı, Konya: Atlas Akademi.

Şimşek, Ş., Çelik, A. (2012), *Yönetim ve Organizasyon,* Konya: Eğitim Yayınevi.

Şimşek, Ş., Öge, S. (2014), *İnsan Kaynakları Yönetimi,* 6.Baskı, Konya: Eğitim Yayınevi.

Wilkinson, A. (1999). "Employment Relations in SMEs", Employee Relations", *Loughborough University Business School, UK*. 21(3), 206 – 217.

İnternet Kaynakları

Karagöz, M.(2001), KOBİ'lerin Temel Sorunları, Bu Alanda Sağlanan Destekler ve Çözüm Önerileri, http://www.yerelsiyaset.com/pdf/eylul2008/16.pdf, (E.T. 12.11.2021).

KAYNAKÇA

Albrecht, M. C. (1954). The Relationship of Literature and Society. *The American Journal of Sociology*, 59(5), 425-436.

Alver, K. (2002). Üç İstanbul Romanı Üzerine Sosyolojik Okuma Denemesi. *İlmi Araştırmalar*, (15), 19-26.

Bakhtin, M. (2001). *Karnavaldan Romana.* (çev. C. Soydemir) İstanbul: Ayrıntı Yayınlan.

Ceran, S. (2012). Kemal Tahir'in Romanlarında Anadolu Coğrafyası ve Anadolu İnsanı. *Hece Dergisi Kemal Tahir Özel Sayısı*, C. 181, ss., 199-209.

Dellaloğlu, B. F. (2020). *Poetik ve politik: Bir kültürel çalışmalar ansiklopedisi*. İstanbul: Timaş Yayınları.

Elias, N. (2011). *Uygarlık Süreci*: *Cilt I*. (çev. E. Ateşman) İstanbul: İletişim Yayınları.

Geray, C. (1969). Türkiye'de Köy Enstitüleri Hareketi ve Köy Kalkınması. *Ankara University Journal of Faculty of Educational Sciences (JFES)*, *2*(1), 197-207.

Goldmann, L. (2005). *Roman Sosyolojisi* (çev. A. Erkay) Ankara: Birleşik Yayınevi.

Kemal Tahir, K. (1992). *Notlar-Osmanlılık/Bizans*, (Yay. Haz.: Cengiz Yazoğlu), İstanbul: Bağlam Yayınları.

Lukacs, G. (1985). *Roman Sanatı*. (çev. C. Soydemir) İstanbul: Say Yayınları.

Moran, B. (2001). *Türk romanına Eleştirel Bir Bakış, 2: Sabahattin Ali'den Yusuf Atılgan'a*. İstanbul: İletişim Yayınları.

Parla, J. (2003). *Don Kişot'tan Bugüne Roman.* İstanbul: İletişim Yayınları.

Sakaoğlu, N. (1992)., *Cumhuriyet Dönemi Eğitim Tarihi.* İstanbul: İletişim Yayınları.

Said, E. (2009). *Başlangıçlar: Niyet ve Yöntem.* (çev. F. B. Aydar) İstanbul: Metis Yayınları.

Tahir, K. (1976). *Bozkırdaki Çekirdek*. Ankara: Bilgi Yayınevi.

Tahir, K. (1989). *Notlar/ Sanat Edebiyat 1* **(**Haz. Cengiz Yazoğlu). İstanbul: Bağlam Yay.

Timur, T. (1991). *Osmanlı-Türk Romanında Tarih, Toplum ve Kimlik*. İstanbul: Afa Yayıncılık.

Uludağ, M. E. (2013). Yediçınar Yaylası Romanında Mekân Poetikasına Dönük Bir Deneme. *Yeni Türk Edebiyatı Dergisi, Sayı 8, s. 125-134*

Wellek, R.; Warren, A. (2001). *Yazın Kuramı*. (çev. Y. Salman; S. Karantay). İstanbul: Adam Yayınları.

yönelik tehdit ve riskler karşısında alınacak önlemler bağlamındaki uluslararası iş birliği de küresel bir nitelik kazanmaya başlamıştır denilebilir. Bir anlamda da, biotehditler karşısında uluslararası iş birliğinin küresel ölçeğe taşınmasının, biotehditlerin bir güvenlik sorunu olarak küresel alanda oluşturduğu ciddi endişe ve kaygıyı da göstermekte olduğu değerlendirilebilir.

KAYNAKÇA

Arends, J. ve Frederik, M. (Haziran 2009). Homeros'dan Hobbes ve Ötesine: 'Güvenlik' Kavramının Avrupa Geleneğindeki Boyutları, (çev. B. Yavuz), *Uluslararası İlişkiler Dergisi*, 6(22), 3-33.

Bakanidze, L., Imnadze, P. and Perkins, D. (December 2010). Biosafety and Biosecurity as Essential Pillars of International Health Security and Cross-Cutting Elements of Biological Nonproliferation, *BioMed Central Public Health*, 10(1), 1-8.

Buzan, B. (1991). *People, States and Fear: An Agenda for International Security Studies in the Post-Cold War Era*. Brighton: Wheatsheaf Books Harvester Press.

Buzan, B. (July 1991). New patterns of Global Security in the Twenty -First Century, *International Affairs*, 67(3), 431-451.

Buzan, B. (June 1984). Peace, Power, and Security: Contending Concepts in the Study of International Relations, *Journal of Peace Research*, 21(2), 109-125.

Cha, V. D. (May 2000). Globalization and the Study of International Security, *Journal of Peace Research*, 37(3), 391-403.

Chyba, C. F. (July 2002). Toward Biological Security, *Foreign Affairs*, 81(3), 593-600.

Codex Alimentarius Commission (2020). "Codex" http://www.fao.org/3/x5572E/x5572e0b.htm#Resolution12 (E.T.: 20.12.2020).

Coyne, J. and Barnes, P. (September 2018). *A Wider Frame of Reference for Biosecurity*. Australia: Australian Strategic Policy Institute.

Current Science, (25 May 2007). Setting Up A National Agenda Towards Biosecurity, *Current Science*, 92(10), 1330, https://www.currentscience.ac.in/Volumes/92/10/1330.pdf, (E.T.:24.03.2022).

Food and Agriculture Organization (2014). *Codex Alimentarius Commission Strategic Plan 2014-19*, Rome, 1-20, https://www.fao.org/3/i3826e/i3826e.pdf, (E.T.: 24.11.2021);

Food and Agriculture Organization (2020). "Biotechnology" http://www.fao.org/fao-who-codexalimentarius/en/ (E.T.: 22.12.2020).

Food and Agriculture Organization (January 2003). *Technical Consultation on Biological Risk Management in Food and Agriculture*, Rome, 1-8, https://www.fao.org/fileadmin/templates/agns/pdf/topics/tc_brm_report_en.pdf, (E.T.: 27.11.2021).

Food and Agriculture Organization (September 2018). *Understanding Codex*, Rome, 1-52, https://www.fao.org/policy-support/tools-and-publications/resources-details/en/c/1156238/, (E.T.: 27.11.2021).

Food and Agriculture Organization and World Health Organization (2019). *Codex Strategic Plan 2020–2025*, Rome, 1-24, https://www.fao.org/3/ca5645en/CA5645EN.pdf, (E.T.: 24.11.2021).

International Plant Protection Convention (1997). *International Plant Protection Convention*, Rome, 1-18, https://www.ippc.int/static/media/files/publications/en/2013/06/06/1329129099_ippc_2011-12-01_reformatted.pdf, (E.T.: 26.11.2021).

Ivess, R. (2020), "Biosecurity In Food and Agriculture", *FAO*, https://www.ippc.int/en/biosecurity-in-food-and-agriculture/ (E.T.: 03.04.2022).

Koblentz, G. D. (April 2010). Biosecurity Reconsidered: Calibrating Biological Threats and Responses, *International Security*, 34(4), 96-132.

Koblentz, G. D. (Winter 2003-2004). Pathogens as Weapons: The International Security Implications of Biological Warfare, *International Security*, 28(3), 84-122.

Malakoff, D. (17 September 2004). Biosecurity Goes Global, *Science*, 305(5691), 1706-1707.

Manzella, D. and Vapnek, J. (November 2007). Development of an Analytical Tool to Assess Biosecurity Legislation, *FAO*, Rome, 1-270, https://www.fao.org/3/a1453e/a1453e.pdf, (E.T.: 26.03.2022).

Meyerson, L. A. and Reaser, J. K. (July 2002). Biosecurity: Moving toward a Comprehensive Approach, *BioScience*, 52(7), 593-600.

Meyerson, L. A., Reaser, J. K., and Chyba, C. F. (February 2002). A Unified Definition of Biosecurity, *Science*, 295(5552), 23-49.

Salerno, R. M. and Gaudioso, J. (2007). *Components of Biosecurity from: Laboratory Biosecurity Handbook*. England: Chemical Rubber Company Press.

Sönmezoğlu, F. (2012). *Uluslararası Politika ve Dış Politika Analizi*. 5. Baskı. İstanbul: Der Yayınları.

Sture, J., Whitby, S. and Perkins D. (October- December 2013). Biosafety, Biosecurity and Internationally Mandated Regulatory Regimes: Compliance Mechanisms for Education and Global Health Security, *Medicine Conflict Survival*, 29(4), 289-321.

United Nations (1992). *Convention on Biological Diversity*, New York, 1-30, https://www.cbd.int/doc/legal/cbd-en.pdf, (E.T.: 29.11.2021).

United Nations (2000). *Cartagena Protocol on Biosafety to the Convention on Biological Diversity*, Canada, 2000, 1-30, https://www.cbd.int/doc/legal/cartagena-protocol-en.pdf, (E.T.: 29.11.2021).

United Nations (2020). "Convention on the Prohibition of the Development, Production and Stockpiling of Bacteriological (Biological) and Toxin Weapons and on their Destruction Opened for Signature at London, Moscow and Washington. 10 April 1972", https://www.un.org/en/genocideprevention/documents/atrocity-crimes/Doc.37_conv%20biological%20weapons.pdf (E.T.: 04.02.2022).

United Nations (2020). "Protocol for the Prohibition of the Use of Asphyxiating, Poisonous or Other Gases, and of Bacteriological Methods of Warfare", Geneva, 1925.", https://unoda-web.s3-accelerate.amazonaws.com/wp-content/uploads/assets/WMD/Bio/pdf/Status_Protocol.pdf (E.T.: 04.12.2020).

United Nations (2021). *Our Common Agenda, Report of the Secretary General*, New York, 1-86, https://www.un.org/en/content/common-agenda- report/assets/pdf/Common_Agenda_Report_English.pdf, (E.T.: 02.04.2022).

United Nations (26 March 2020). "Weaponizing Disease Repugnant, Secretary-General Says, Urging States to Improve Biosecurity on Anniversary of Biological Weapons Convention" https://www.un.org/press/en/2020/sgsm20023.doc.htm (E.T.: 12.12.2020).

United Nations (29 January 2000). *8. a) Cartagena Protocol on Biosafety to the Convention on Biological Diversity, Montreal, 29 January 2000*, Montreal, 1-5, https://treaties.un.org/doc/Publication/MTDSG/Volume%20II/Chapter%20XXVII/XXVII-8-a.en.pdf (E.T.: 12.04.2022).

United Nations (October 2011). *Nagoya Protocol on Access to Genetic Resources and the Fair and Equitable Sharing of Benefits Arising from their Utilization to the Convention on Biological Diversity*, Canada, 1-25, https://www.cbd.int/abs/doc/protocol/nagoya-protocol-en.pdf, (E.T.: 21.11.2021).

United Nations News (10 January 2000). "Security Council Holds Debate on Impact of AIDS on Peace and Security in Africa" https://www.un.org/press/en/2000/20000110.sc6781.doc.html (E.T.: 15.12.2020).

United Nations News (11 November 2014). "Stopping Ebola as Fast as Possible is 'Number one Priority'–UN Envoy" https://news.un.org/en/story/2014/11/483362-stopping-ebola-fast-possible-number-one-priority-un-envoy (E.T.: 08.12.2020).

United Nations News (30 April 2020). "UN Chief Calls for 'Solidarity, Unity and Hope' in Battling COVID-19 Pandemic" https://news.un.org/en/story/2020/04/1062972 (E.T.: 13.12.2020).

World Health Organization (01 January 2007). *Guidance on Regulations for the Transport of Infectious Substances 2007– 2008*, Geneva, 1-29, https://www.who.int/csr/resources/publications/biosafety/WHO_CDS_EPR_2007_2cc.pdf, (E.T.: 29.11.2021).

World Health Organization (01 January 2017). *Guidance on Regulations for the Transport of Infectious Substances 2017–2018*, Geneva, 1-40, https://apps.who.int/iris/bitstream/handle/10665/254788/WHO-WHE-CPI-2017.8-eng.pdf?sequence=1&isAllowed=y, (E.T.: 25.11.2021).

World Health Organization (01 January 2021). *Guidance on Regulations for the Transport of Infectious Substances 2021–2022*, Geneva s. 1-56, https://www.who.int/publications/i/item/9789240019720, (E.T.: 29.11.2021).

World Health Organization (2020). "Biosafety and Laboratory Biosecurity" https://www.who.int/ihr/biosafety/background/en/ (E.T.: 22.12.2020).

World Health Organization (2021). "Guidance on Regulations for the Transport of Infectious Substances 2021-2022" https://www.who.int/publications/i/item/9789240019720 (E.T.: 04.10.2021).

World Health Organization (2021). "Guidance on Regulations for the Transport of Infectious Substances 2017-2018: Applicable as of 01 January 2017" https://apps.who.int/iris/handle/10665/254788 (E.T.: 04.10.2021).

World Health Organization (03 March 2010). *Biosecurity: An Integrated Approach to Manage Risk to Human, Animal and Plant Life and Health*, Geneva, 1-8, https://www.who.int/foodsafety/fs_management/No_01_Biosecurity_Mar10_en.pdf, (E.T.: 26.11.2021).

World Health Organization (August 2004). *Laboratory Biosafety Manual, World Health Organization*, Geneva, 1-124, https://www.who.int/csr/resources/publications/biosafety/Biosafety7.pdf, (E.T.: 26.11.2021).

World Health Organization (September 2006). *Biorisk Management Laboratory Biosecurity Guidance*, Geneva 1-41, https://www.who.int/csr/resources/publications/biosafety/WHO_CDS_EPR_2006_6.pdf, (E.T.: 28.11.2021).

World Organization for Animal Health (2020). "Biological Threat Reduction Strategy Strengthening Global Biological Security" https://www.oie.int/en/scientific-expertise/biological-threat-reduction/ (E.T.: 18.12.2020).

World Organization for Animal Health (October 2015). *Biological Threat Reduction Strategy Strengthening Global Biological Security*, Paris, 1-8, https://www.oie.int/app/uploads/2021/03/a-biological-threat-reduction-strategy-jan2012.pdf, (E.T.: 07.04.2022).

World Organization for Animal Health (October 2015). "Establishing resilient animal health systems to reduce biological threats" https://www.oie.int/en/establishing-resilient-animal-health-systems-to-reduce-biological-threats/ (E.T.: 07.04.2022).

Japonların ırk ayrımcılığına maruz kalmaları, Batının Asya'daki emperyalist faaliyetleri gibi gelişmeler Japonların da Batı gibi emperyal bir siyaset izleyerek onları Asya'dan kovma ve kıtasında yayılma siyaseti izlemeye yöneltti. Bunun sonucunda bu üç devlet "revizyonizm" politikası altında birleşerek gerek ortak düşman olarak gördükleri devletlere karşı gerekse de rejimlerine tehdit olarak gördükleri rejimlere karşı bir araya gelerek Mihver Bloku'nu oluşturmalarına ve II. Dünya Savaşı'nı başlatmalarına neden oldu. Böylece ilkinden daha kötü ve vahim bir savaş yaşanmış, atom bombaları, nükleer silahlar kullanılmış ve dünya yeniden daha büyük bir felakete maruz kalmıştır. Bu da I. Dünya Savaşı ile sağlanan barış ortamının ne kadar eksik olduğunu ve emperyal hedeflerin yeni bir dünya savaşını başlatabileceğini göstermesi bakımından acı verici bir tecrübe oldu.

KAYNAKÇA

Akyüz, D. (2022). Birinci Dünya Savaşı'nda Japonya ve Japon-Amerikan Savaşı'nın Temellerinin Atılması. *Doğu Asya Araştırmaları Dergisi*, 5(9), 90-114.

Armaoğlu, F. (1992). *20. Yüzyıl Siyasi Tarihi Cilt: I (1914-1980)*, (8. Baskı). Ankara: Türkiye İş Bankası Kültür Yayınları.

Artuç, İ. (2003). *İkinci Dünya Savaşı.* (Cilt: I). İstanbul: Kastaş Yayınevi.

Belge, M. (2011). *Militarist Modernleşme Almanya, Japonya Türkiye.* İstanbul: İletişim Yayınevi.

Benhür Ç. ve Eraslan M. (2021). Nanking'in İşgali ve Türk Basını. *Selçuk Üniversitesi Türkiyat Araştırmaları Dergisi*, 53, 379-396.

Black, J. (2020). *Atlas Dünya Tarihi.* (çev. H. E. Sarıçam). İstanbul: Othello Yayınevi.

Bodur, H. (2013). *Kronolojik 20. Yüzyıl Siyasi Tarihi,* (2. Baskı). İstanbul: Yeditepe Yayınevi.

Brzezinski, Z. (2005). *Büyük Satranç Tahtası Amerika'nın Küresel Üstünlüğü ve Bunun Jeostratejik Gereklilikleri*. (çev. Y. Türedi). İstanbul: İnkılap Yayınevi.

Burgers, J.H. (1992). The Road to San Francisco: The Revival of Human Rights Idea in the Twentieth Century. *Human Rights Quarterly*, 14(4), 447- 477.

Büyükbaş, H. (2005). Japonya ve Asya Birliği Sorunu: Japonya'nın "Büyük Doğu Asya Ortak Refah Bölgesi" Politikası (1938-45). *Avrasya Dosyası,* 11(2), 317-369.

Büyükbaş, H. (2013). Japon Siyasal Sisteminin Gelişimi Üzerine Bir İnceleme (1868-2003). *Süleyman Demirel Üniversitesi Fen-Edebiyat Fakültesi Sosyal Bilimler Dergisi,* 28, 43-73.

Carocci, G. (1965). *Faşizmin Tarihi.* (çev. M. Yılmaz). İstanbul: Remzi Kitabevi.

Cevizliler, E. ve Öncü, Ali S. (2013). Birinci Dünya Savaşı'ndan Sonra Avrupa Barışı İçin Önemli Bir Adım: Locarno Konferansı. *Karadeniz Sosyal Bilimler Dergisi,* 5(9), 307-344.

Çelikçi, A. ve Kakışım, C. (2013). İtalyan Faşizmi ve Tarihsel Gelişimi. *Muş Alparslan Üniversitesi Sosyal Bilimler Dergisi,* 1(2), 83-99.

Çetinkaya, G. (2019). İkinci Dünya Savaşı Öncesinde Nazilerin İktidara Gelişi ve Türk-Alman İlişkileri. *Uluslararası Sosyal Bilimler ve Eğitim Dergisi,* 1(1), 87-97.

Çimen, A. (2010). *Tarihi Değiştiren Diktatörler*. İstanbul: Timaş Yayınları.

Çimen, A. (2013). *Tarihi Değiştiren Liderler* (4. Baskı). İstanbul: Timaş Yayınları.

Dickinson, F. R. (1999). *War and National Reinvention (1914-1919), Japan in The Great War*. Cambridge: Harward University Press.

Ekinci, O. (2021). Hitler Darbesi (9 Kasım 1923). *Atatürk Üniversitesi Edebiyat Fakültesi Dergisi,* 66, 121-146.

Erken, A. (2006). İki Dünya Savaşı Arası Türk ve Alman Dış Politikaları Arasındaki Yaklaşım Farkları. *BSV Bülten,* 60, 67-83.

Esmer, A. Ş. (1953). *Siyasi Tarih (1919-1939).* Ankara: Güney Matbaacılık ve Gazetecilik.

Hale, W. (2003). *Türk Dış Politikası (1774-2000).* (çev. P. Demir). İstanbul: Mozaik Basımevi.

Göl, H. (2020). *Max von Oppenheim'ın Tell Halaf Tutkusu.* Ankara: Gece Kitaplığı.

Gönlübol, M. (1996). *Olaylarla Türk Dış Politikası (1919-1995),* (9. Baskı). Ankara: Siyasal Kitabevi.

Görlitz, W. (1995). *Diktatörlerin Arkasındaki Parababaları*. (çev. D. Banoğlu). İstanbul: Altın Kitaplar Yayınevi.

Göze, A. (1995). *Siyasal Düşünceler ve Yönetimler,* (7. Baskı). İstanbul: Beta Yayınevi.

Gülmez, N. (2012). Yeni Gün'de İtalya-Yunanistan Gerginliği. *Çağdaş Türkiye Tarihi Araştırmaları Dergisi,* XII (24), 109-122.

Gürün, K. (1997). *Savaşan Dünya ve Türkiye*. İstanbul: İnkılâp Yayınevi.

Hunter, J. E. (2002). *Modern Japonya'nın Doğuşu 1853'ten Günümüze.* (çev. M. Güvey). Ankara: İmge Kitabevi.

Kershaw I. (2014). *Hitler Profiles in Power.* London: Routledge.

Kıran, A. (2008). Milletler Cemiyeti ve Önlenemeyen Savaş. *GAU Journal of Social and Applied Science*, 3(6), 19-36.

Kissinger, H. (1994). *Diplomasi.* (çev. İ. H. Kurt), (3. Baskı). İstanbul: Türkiye İş Bankası Kültür Yayınları.

Koçak, C. (1996). *Türkiye'de Milli Şef Dönemi (1938-1945).* (Cilt:I), İstanbul: İletişim Yayınevi.

Kösebalaban, H. (1998). Japon Grand Stratejisi: Yirminci Yüzyıl Japon Dış Politikasında Süreklilik ve Değişim. *Dîvân: Disiplinlerarası Çalışmalar Dergisi,* 5, 57-98.

Levent, S. (2015). *İkinci Dünya Savaşı Yolunda Japonya*. İstanbul: Erman Basım Yayıncılık.

Macmillan, M. (2015). *Barış Yapanlar*. (çev. B. Çorakçı Dişbudak). İstanbul: Alfa Yayınevi.

Meyer, W. M. (2014). *Japonya Tarihi Hanedanlık Döneminden Günümüz Dünyasına.* (çev. L. Deadato). İstanbul: İnkılâp Kitabevi.

Oran, B. (2001). *Türk Dış Politikası Kurtuluş Savaşından Bugüne Olgular, Belgeler, Yorumlar 1919-1980.* Cilt: I, İstanbul: İletişim Yayınları.

Öncü, A.S. (2021). İki Türk Diplomatının (Mehmet Emin Ali Türkgeldi ve Numan Menemencioğlu) Bakışıyla 1935 Yılının İlk Yarısında Avrupa'da Yaşanan Önemli Gelişmeler. *Atatürk Üniversitesi İktisadi ve İdari Bilimler Dergisi,* 35(3), 943-976.

Özyürek, M. (2016). İki Dünya Savaşı Arası Dönemde Silahsızlanma Yolunda Önemli Bir Adım: Washington Deniz Konferansı 1921-1922. *International Journal of Social Science*, 49, 391-401.

Sander, O. (1996). *Siyasi Tarih (1918-1994),* (5. Baskı). Ankara: İmge Kitabevi.

Seyhan, M.H. (2011). 1923-1938 Türkiye, 1918-1941 Japonya Dış Politikalarının Karşılaştırmalı Analizi. Yüksek Lisans Tezi. Çanakkale: On Sekiz Mart Üniversitesi.

Soysal, İ. (1989). *Türkiye'nin Siyasal Andlaşmaları, (1920-1945),* (Cilt: I), (2. Baskı). Ankara: Türk Tarih Kurumu Basımevi.

Sönmezoğlu, F. (2005). *Uluslararası İlişkilere Giriş* (2. Baskı). İstanbul: Der Yayınevi.

Şeyşane, V. (2013). İki Savaş Arası Dönemde Uluslararası Toplum ve Çatışma: İngiliz Okulu Perspektifinden Mançurya Krizini Anlamak. *Barış Araştırmaları ve Çatışma Çözümleri Dergisi*, 1(1), 17-31.

Taylor, A. J. P. (2015). *İkinci Dünya Savaşının Kökenleri.* (çev. H. Abacı). İstanbul: Alfa Yayınevi.

Tutsak, A. (2017). Hitler Almanyası'nın Yayılmacı Politikası ve İkinci Dünya Savaşı (1932-1945). *Akademik Bakış Dergisi*, 63, 190-208.

Uçarol, R. (2000). *Siyasi Tarih (1789-2010),* (5. Baskı). İstanbul: Filiz Kitabevi.

Uğurluel, T. ve Kayatekin, M. (2015). *Tarih Tıbbı Konuşturdu-2: Suikastlar, Sır Ölümler, Esrarengiz Olaylar.* İstanbul: Timaş Yayınları.

Uslubaş, T. (2013). *Geçmişten Günümüze Dünya: İlk Çağlardan Günümüze Dünya Tarihi.* İstanbul: İconinn Yayınevi.

Welfield, J. (2012). *An Empire in Eclipse: Japan in the Postwar American Alliance System: A Study in the Interaction of Domestic Politics and Foreign Policy.* London: Bloomsbury Academic Press.

Wiskemann, E. (1950). *L'axe Rome-Berlin: Histoire des Relations Entre Hitler et Mussolini.* Paris:Payot.

İNTERNET KAYNAKLARI

URL-1: https://www.milliyet.com.tr/egitim/versay-antlasmasi-kisaca-ozeti-tarihi-maddeleri-sartlari-onemi-ve-ozellikleri-6269710 (E.T.: 25.3.2022).

URL-2: https://www.cumhuriyet.com.tr/yazarlar/oztin-akguc/emperyalizmin-savas-tohumlari-1914249 (E.T.: 25.3.2022).

URL-3: https://www.youtube.com/watch?v=Q6DUYeUaY0A&t=1694s (E.T.: 11.12.2021).

URL-4: https://www.insamer.com/tr/ulke-profili-italya/ (E. T.: 28.3.2022).

URL-5: https://www.sabah.com.tr/sozluk/cografya/japonya-ulkesi-hakkinda (E. T.: 24.2.2022)

gerçeklerine yabancı kalmayan eğitim, iyileştirici eğitim, uygulamaya dayalı eğitim, üretim esaslı eğitim ilkeleri günümüze uyarlanabilir.

KAYNAKÇA

Akar, H. (2011). Türkiye'deki Köy Enstitülerinin Toplumsal Değişmede Yeri. *Yüksek Lisans Tezi*. Dokuz Eylül Üniversitesi EBE.

Atıcı, E. (2020). *Anadolu'da Aydınlanma Ateşini Yakanlar 1 Köy Enstitülülerle Söyleşiler*. Ankara: Köy Enstitüleri ve Çağdaş Eğitim Vakfı Yayınları.

Atıcı, E. (2021a). *Anadolu'da Aydınlanma Ateşini Yakanlar 2* Köy Enstitülülerle Söyleşiler. Ankara: Köy Enstitüleri ve Çağdaş Eğitim Vakfı Yayınları.

Atıcı, E. (2021b). *Anadolu'da Aydınlanma Ateşini Yakanlar 3* Köy Enstitülülerle Söyleşiler. Ankara: Köy Enstitüleri ve Çağdaş Eğitim Vakfı Yayınları.

Macedo, D. (2019). 50. Yıl Özel Basımına Önsöz, *Ezilenlerin Pedagojisi* içinde (ss. 9-43). İstanbul: Ayrıntı Yayınları.

Aydoğan, M. & Başaran, İ. E. (2018). Köy Enstitü Sistemi, *Hasan Ali Yücel Köy Enstitüleri ve Köy Eğitimi İle İlgili Yazıları-Konuşmaları* içinde (ss. 11-39). Ankara: Köy Enstitüleri ve Çağdaş Eğitim Vakfı Yayınları.

Aydın, B. M. (2018). *Köy Enstitüleri ve Toplum kalkınması*. Ankara: Anı Yayıncılık.

Aydın, T. (2021). "Cumhuriyet Dönemi İdeolojisinde İdeal Köy Söylemine Bir Örnek: Başpınar Halkevi Dergisinde Köy ve Köylü İmgesi". *Gaziantep Üniversitesi Sosyal Bilimler Dergisi, Cilt 20*, Sayı 1, 239-258.

Ayhan, S. (1995). "Paulo Freire: Yaşamı, Eğitim Felsefesi ve Uygulaması Üzerine". *Ankara Üniversitesi Eğitim Bilimleri Fakültesi Dergisi, Cilt 28*, Sayı 2, 193-205.

Bahadır, Z. (1994). Köy Enstitülerinin Sosyolojik İncelenmesi. *Doktora Tezi*. Cumhuriyet Üniversitesi SBE.

Başaran, M. (2020). Özgürleşme Eylemi Köy Enstitüleri. İstanbul: Literatür Yayınları.

Berktaş, K. K. (2021). *Toplumsal Bellekte Köy Enstitüleri Deneyimi.* İstanbul: Müptela Yayınları.

Canatan, K. (2018). *Eğitim Felsefesi*. İstanbul: Beyan Yayınları.

Cevizci, A. (1999). *Felsefe Sözlüğü.* İstanbul : Paradigma Yayınları.

Cevizci, A. (2019). *Eğitim Felsefesi*. İstanbul: Say Yayınları.

Freire, P. & Donald M. (1998). *Okuryazarlık Sözcükleri ve Dünyayı Okuma.* Ankara: İmge Kitabevi.

Freire, P. (2019a). *Ezilenlerin Pedagojisi*. (Çev. Dilek Hattatoğlu ve Erol Özbek). İstanbul: Ayrıntı Yayınları.

Freire, P. (2019b). Özgürlüğün Pedagojisi Etik, Demokrasi ve Medeni Cesaret. (Çev. Gülden Kurt Gevinç). İstanbul: Yordam Kitap.

Gazalcı, M. (2018). *Köy Enstitüleri Sistemi Mezunlar Üzerine Bir Araştırma*. Ankara: Bilgi Yayınevi.

Geray, C. (1969). "Türkiye'de Köy Enstitüleri Hareketi ve Köy Kalkınması". Ankara Üniversitesi Eğitim Bilimleri Fakültesi Dergisi, Cilt:2, Sayı:1, 197-207.

Gürsel, A. (2018). "Türk Eğitim Sisteminde Köy Enstitüleri". Asia Minor Studies, Cilt:6, Sayı: 11, 1-11.

https://youtu.be/zP7X36MscBo

İnal, K. (2020). *Köy Enstitüleri.* Ankara: Töz Yayınları.

Kazdağlı, G. (1998). *Atatürk ve Bilim* . İstanbul : Beyaz Yayınları.

Kirby, F. (2019). *Türkiye'de Köy Enstitüleri*. Niyazi Berkes, (çev.). İstanbul: Tarihçi Kitabevi.

Köklügiller, A. (2016). *Köy Enstitüleri Nedir? Ne Değildir?* İstanbul: IQ Kültür Sanat Yayıncılık.

Macedo, D. (2019). 50. Yıl Özel Basımına Önsöz, *Ezilenlerin Pedagojisi* içinde (ss. 9-43). İstanbul: Ayrıntı Yayınları.

Makal, M. (1970). *Kalkınma Masalı.* Ankara: Bizim Köy Yayınları.

Makal, M. (1979). *Köy Enstitüleri ve Ötesi*. İstanbul: Çağdaş Yayınları.

Makal, M. (2019). *Bizim Köy.* İstanbul: Literatür Yayınları .

Mayo, P. (2012). *Özgürleştiren Praksis.* Hasan Hüseyin Aksoy ve Naciye Aksoy, (çev.). Ankara: Dipnot Yayınları.

Özcan, B. (2020). «Unutulmaz Köy Enstitüleri». *Tarih ve Günce Atatürk ve Türkiye Cumhuriyeti Tarihi Dergisi,* Sayı: 7, 457-461.

Özkucur, A. (2016). *Köy Enstitüleri Destanı*. Ankara: Köy Enstitüleri ve Çağdaş Eğitim Vakfı Yayınları

Özsoy, S. (2016). Bir Eğitim Ütopyacısı: İsmail Hakkı Tonguç. *Toplum ve Demokrasi Dergisi*, 267-276.

Parlak, D. (2011). "Uluslaşma Sürecinde Köy Enstitülerinin Yeri". *Muhafazakar Düşünce Dergisi, Cilt 7*, 201-221.

Spring, J. (2014). *Özgür Eğitim.* (Çev. Ayşen Ekmekçi). İstanbul: Ayrıntı Yayınları.

Tezcan, M. (1969). "Memleketimizde Köy Yaşantısının Bazı Toplumsal Sorunları ve Çözüm Yolları". *Ankara Üniversitesi Eğitim Bilimleri Fakültesi Dergisi, Cilt 2,* Sayı 1, 125-153.

Türkoğlu, P. (1997). *Tonguç ve Enstitüleri.* İstanbul : Yapı Kredi Yayınları.

Türkoğlu, P. (2014). "Köy Enstitülerinin Eğitim Kültürüne Getirdiği Demokratik Değerler ve Eleştiri Günleri". *MSGSÜ Sosyal Bilimler Dergisi*, Sayı 10, 115-128.

Tonguç, İ. H. (1976). *Mektuplarla Köy Enstitüsü Yılları*. (Hzl. Engin Tonguç). İstanbul: Çağdaş Yayınları.

Tonguç, İ. H. (2008). Köyde *Eğitim*. (Hzl. Mahmut Makal). Ankara: Köy Enstitüleri ve Çağdaş Eğitim Vakfı Yayınları.

Tonguç, İ. H. (2021). *Canlandırılacak Köy*. İstanbul: Türkiye İş Bankası Kültür Yayınları.

Vittoria, P. (2017). *Paulo Freire "Diyaloğun Pedagojisine Giden Yol".* Yasemin Tezgiden Cakacak ve Erdal Cakacak, (çev.). İstanbul: Kalkedon Yayınları.

Yıldırım, A. (2013). *Eleştirel Pedagoji Paulo Freire ve Ivan Illich'in Eğitin Anlayışı Üzerine*. Ankara: Anı Yayıncılık.

Yücel, H. A. (2018). *Hasan Ali Yücel Köy Enstitüleri ve Köy Eğitimi İle İlgili Yazıları-Konuşmaları.* Ankara: Köy Enstitüleri ve Çağdaş Eğitim Vakfı Yayınları.

kadına karşı tutum konusunda eğitilmesinin ve mesleki eğitim programlarının yaygınlaştırılması gerektiği sonucu ortaya çıkmıştır.

Araştırmanın sonuçları ülke, bölge düzeyinde ve Siirt ili özelinde kadın girişimciliğinin desteklenmesi amacıyla yapılacak çalışmalara katkıda bulunması ve politika yapıcılara yol göstermesi açısından önemlidir.

KAYNAKÇA

Bozdemir, M., Gülçubuk, B., ve Bayramoğlu, Z. (2021). Kırsal Alandaki Kadınların Girişimci Niteliklerinin ve Girişimcilik Becerilerinin Belirlenmesi: Konya İli Araştırması, *Trakya Üniversitesi Sosyal Bilimler Dergisi,* Cilt:23, Özel Sayı: IERFM, 87-106.

Darıcı, B. (2007). Yerel Kalkınma'da Küresel Yaklaşımlar ve Türkiye'nin Konumu, *Selçuk Üniversitesi Karaman İİBF Dergisi,* Yerel Ekonomiler Özel Sayısı, 215-221.

Durukan, L. (2021). Türkiye'de Kadın Girişimcilerin Desteklenmesinde KOSGEB'in Rolü, *Gazi İktisat ve İşletme Dergisi*, 7(1), 17-37.

Erdoğan, S., Yaşar, S. (2018). Türkiye'de Kadın İstihdamının Gelişimi: Konya-Karaman Örneği, *KMÜ Sosyal ve Ekonomik Araştırmalar Dergisi*, 20(34), 18-28.

Karabıyık, İ. (2012). Türkiye'de Çalışma Hayatında Kadın İstihdamı, Marmara Üniversitesi, İ.İ.B.F. Dergisi, (1781), 231-260.

KOSGEB, (2022). İşletme Geliştirme Destek Programı Destek Unsurları, https://www.kosgeb.gov.tr/site/tr/genel/detay/6797/destek-unsurlari (E. T.: 13.04.2022).

Köylü, K. M. (2015). Türkiye Ekonomisinde Kadın Girişimciliğinin Yeri ve Etkisi, 1. Uluslararası Çukurova Kadın Araştırmaları Kongresi, 9-11 Nisan 2015, Adana, 318-322.

Mesci, Z., Mesci, M., Karagöz, A., ve Özgenç, C. (2018). Kadın Girişimcilerin Bölgesel Kalkınmada Rolü: Akçakoca İlçesi Örneği, *Balıkesir Üniversitesi Sosyal Bilimler Enstitüsü Dergisi,* 21(39), 387-412.

Minniti, M. (2003). Women in Entrepreneurship, The Entrepreneurial Advantage of Nations: First Annual Global Entrepreneurship Symposium, United Nations Headquarters, April 29, 2003.

Özgül, S. Y. (2019). Kamu Desteklerinden Yararlanan Kadın Girişimciler: Ankara İli *Örneği*. Yayımlanmamış Yüksek Lisans Tezi, Yıldırım Beyazıt Üniversitesi, Ankara.

Özmen, F. (2012). Türkiye'de Kadın İstihdamı ve Mikro Kredi, *Süleyman Demirel Üniversitesi Vizyoner Dergisi*, 3(6), 109-130.

Paksoy, S., Aydoğdu, H. M. (2010). Bölgesel Kalkınmada Girişimciliğin Geliştirilmesi: GAP-GİDEM Örnekleri, *Girişimcilik ve Kalkınma Dergisi*, 5(1), 113-134.

Rosca, E., Agarval, N., Brem, A. (2020). Women Entrepreneurs as Agents of Change: A Comparative Analysis of Social Entrepreneurship Processes İn Emerging Markets, Technological Forecasting & Social Change, 157, 1-12.

Samani, V. S. (2008). A Study of Women Entrepreneurs Engaged in Food Processing, Thesis PhD, Saurashtra University, India.

Taşdemir, S. S. (2021). Sosyo-Ekonomik Kalkınmada Kadın Girişimciler ve İşletmeleri, *Girişimcilik ve Kalkınma Dergisi,* 16(2), 76-90.

OECD. (2022). The Organisation for Economic Co-operation and Development https://stats.oecd.org/viewhtml.aspx?datasetcode=LFS_SEXAGE_I_R&lang=en. (E. T.: 06.04.2022)

Tutar, F., Demiral, M. (2007). Yerel Ekonomilerin Yerel Aktörleri: Bölgesel Kalkınma Ajansları, *Eskişehir Osmangazi Üniversitesi İİBF Dergisi,* 2(1), 65-83.

Tutar, K.F., Balkaya, D. (2021). Kadın Girişimciliğin Yerel Kalkınmadaki Rolü: Niğde Örneği, *Journal of Social, Humanities and Administrative Science*, 7(35), 111-119.

TÜİK (2021). TÜİK Haber Bülteni, İstatistiklerle Kadın 2020, Sayı: 37221, Türkiye İstatistik Kurumu, Ankara.

TÜİK, (2022). İstihdam, İşsizlik, Ücret: İşgücü İstatistikleri, Türkiye İstatistik Kurumu https://biruni.tuik.gov.tr/medas/?kn=102&locale=tr (Erişim tarihi: 02.04.2022).

Webster, A.N., Haandrikman, K. (2017). Thai Women Entrepreneurs İn Sweden: Critical Perspectives On Migrant Small Businesses, Women's Studies International Forum, 60, 17–27.

Welsh, B.H.D., Botero, C.I., Kaciak, E., Kopanicova, J. (2021). Family Emotional Support in The Transformation of Women Entrepreneurs, Journal of Business Research, 137, 444–451.

Yalman, İ., Gündoğdu, Ö. (2014). Kadın Girişimciliği ve Bölgesel Kalkınma: TR72 (Kayseri, Sivas, Yozgat) Bölgesinde Uygulama. *Girişimcilik ve Kalkınma Dergisi*, 9 (1), 39-70.

performanslarının değerlendirilmediği, rutin işlerde çalıştıkları, geribildirimde bulunamadıkları işlerden memnun olmadıkları görülmektedir. İş zenginleştirme ile işgörenleri memnun etmeyen bu problemlere çözüm sunulabilmektedir.

İş zenginleştirme, temelde işgörenler için işlerin daha cazip hale getirilmesi ve daha fazla özerklik ve sorumluluk verilmesidir. İş zenginleştirmeyle yapılan işlerde çeşitlilik sağlanmakta ve motivasyon artırılmaktadır. Aynı zamanda iş zenginleştirme, kariyerlerinde durgunluk yaşayan işgörenlere beceri ve sorumluluk artışı konusunda bir ivmelendirme aracı olarak düşünülebilir.

İş zenginleştirme iş tasarımı, iş basitleştirme, iş rotasyonu ve iş genişletme şekillerinde gerçekleştirilebilir. İş basitleştirme ile eğitimsiz ve becerisi olmayan yani vasıfsız işgörenler için kullanılan bir iş zenginleştirme yöntemidir. İş rotasyonu ise işgörenlerin yaptıkları işlerin değiştirilmesi ya da işgörenin başka bir işe verilmesi şeklinde gerçekleştirilen iş zenginleştirme yöntemidir. İş genişletmede ise işgörene birden fazla görev ve sorumluluk verilmektedir. Ancak iş genişletmede işgörenlerin eğitimi şarttır. Yani işgörenlerin bilgileri, yetenekleri ve tecrübeleri geliştirilmelidir.

Sonuç olarak iş zenginleştirme insan kaynaklarını geliştirmeye yönelik yönetim yaklaşımında önemli bir araçtır denilebilir.

KAYNAKÇA

Andrews, P. H., Herschel, R. T., Baird, J. E. (1996). *Organizational Communication. Houghton Mifflin Company*, Boston.

Bamberg, R., Blayney, K. D. (1993). Multiskilled Health Practitioners: A Viable Strategy For Health-Care Delivery. *Clinic Laboratory Management Review*. 7:36-8, 40-2.

Barutçugil, İ. (2004). *Stratejik İnsan Kaynakları Yönetimi*. Kariyer Yayıncılık, İstanbul.

Başaran, İ. E. (2004). *Yönetimde İnsan İlişkileri.* Nobel Yayın Dağıtım, Ankara.

Beckett, R. D. (1978). Job Enrichment: Is İt Worthwhile? *Industrial Management*, 20-22.

Dienemann, J. (1998). *Nursing Administration*. Appletin & Lange, Stamford p.331-343.

Doğan, S. (2003). *Personel Güçlendirme Empowerment*. Sistem Yayıncılık A.Ş., İstanbul.

Eren, E. (2004). Örgütsel Davranış ve Yönetim Psikolojisi. Beta Basım Yayım Dağıtım A.Ş., İstanbul.

Floyd, G. J., Smith, B. D. (1983). Job Enrichment. *Nursing Management*, 14:22-5.

Ford, R. N., O'Toole, J. (1982). İşlerin Ve Çalışma Sistemlerinin Zenginleştirilmesi, . Ed: Davis K , İşletmelerde İnsan Davranışı., Çev: Tosun K., İstanbul.

Fourman, L. S., Jones, J. (1997). Job Enrichment in Extension. *Journal of Extension*, 35:5.

Gallie, D., Felstead, A., Gren, F. (2001). Employer Policies and Organizational Commitment in Britain, *Journal of Management Studies*, 38(8):1081-1082.

Grensing, L. (1996). When the Carrot Can't Be Cash. *Security Management*, 40:25–3.

Gürol, G., Esen, A. (2001). Nursing Job Satisfaction and Motivation. I. International Nursing Management Conference, Denizli, 31:75.

Hackman, J. R., Oldham, G., Janson, R., Purdy, K. (1975). A New Strategy for Job Enrichment, *California Management Review,* 17(4):60.

Harris, K. P. (2004). *Case Applications in Nursing Leadership & Management*. First Edition, Delmor Learning & Thomson Learning Inc., Australia.

Huber, D. (2000). *Leadership and Nursing Care Management*. Second Edition, W.B. Saunders Company, Philadelphia.

Ivancevich J. M., Etzel, M. J. (1979). Job Enrichment in Marketing. *California Management Review*. 22(1):88-94.

İmrek, M. K. (2004). *Lider Olmak*. Beta Basım Yayım Dağıtım A.Ş., İstanbul.

Kamhi, B. (1997). İşletmelerde İş Dizaynının İş Zenginleştirme Ve Ergonomi İle İlişkisi Ve Önemi. Marmara Üniversitesi Sosyal Bilimler Enstitüsü, Yüksek Lisans Tezi, İstanbul.

Koçel, T. (2003). İşletme Yöneticiliği, Yönetim ve Organizasyon, Organizasyonlarda Davranış, Klasik-Modern-Çağdaş ve Güncel Yaklaşımlar. Beta Basım Yayım Dağıtım A.Ş., İstanbul.

Marquis, B. L., Huston, C. J. (2006). *Leadership Roles and Management Functions in Nursing: Theory and Application*. Fifth Edition, Lippincott Williams & Wilkins, Philadelphia.

Martell, C., Untawale, M. (1983). Work Enrichment for Academic Libraries, *The Journal of Academic Librarianship,* 8(6):339-343.

Northcraft, G. B., Neale, M. A. (1990). *Organizational Behavior*. The Dryden Press, Chicago.

Oral, S., Kuşluvan, Z. (1997). Motivasyon Konusunda Oluşturulan Yaklaşımlar ve İşletmelerde Motivasyonu Artırmaya Yönelik Olarak Kullanılan Araçlar. *Verimlilik Dergisi*, 3:93-115.

Özdemir, E. (2004). Hemşirelerin Motivasyon Düzeyleri. Marmara Üniversitesi Sağlık Bilimleri Enstitüsü, Yüksek Lisans Tezi, İstanbul.

Özkalp, E., Kırel, Ç. (2001). Örgütsel Davranış. Anadolu Üniversitesi Eğitim, Sağlık Ve Bilimsel Araştırma Çalışmaları Vakfı Yayınları, Eskişehir.

Öztürk, H. (2002). Hemşirelerin Motivasyon Düzeyleri ve Performans Düzeyleri, İstanbul Üniversitesi Sağlık Bilimleri Enstitüsü, Doktora Tezi, İstanbul.

Öztürk, H., Bahçecik, N. (2005). Bir Motivasyon Yöntemi: İş Zenginleştirme ve Hemşirelik Hizmetlerinde Kullanımı. *Hastane Yönetimi Dergisi*, 1:24–30.

Öztürk, M. (2003). *Fonksiyonları Açısından İşletme ve Yönetim*. Papatya Yayıncılık Eğitim Bilgisayar Sis. San. Ve Tic. A.Ş., İstanbul.

Palmer, M. J. (1993). *Performans Değerlendirmeleri*. Rota Yayınları, İstanbul.

Sancar, İ. (1996). İşletmelerde Motivasyon ve İş Doyumu İlişkisi Uygulamadan Bir Örnek, Marmara Üniversitesi Sosyal Bilimler Enstitüsü, Yüksek Lisans Tezi, İstanbul.

Schermerhorn, J. R., Hunt, J. G., Osborn, R. N. (1997). *Organizational Behavior*. John Wiley &Sons Inc., New York.

Steers, R. M., Porter, L.W., Bigley, G. A. (1996). *Motivation and Leadership at Work*. The McGraw-Hill Companies, Inc., New York.

Stewart, J., Stansfield, K., Tapp, D. (2004). Clinical Nurses Understanding of Autonomy: Accomplishing Patient Goals Through Interdependent Practice. *Journal of Nursing Administration*, 34(10): 443-450.

Sullivan, E. J., Decker, P. J., Jamerson, P. A. (2001). *Effective Leadership and Management in Nursing*. Fifth Edition, Prentice Hall Inc., New Jersey, p.23-24.

Swansburg, R. C., Swansburg, R. J. (2002). *Introduction to Management and Leadership for Nurse Managers*. Jones and Bartlett Publihers, Boston.

Şimşek, M. Ş. (2002). *Yönetim ve Organizasyon*. Günay Ofset, Konya.

Şimşek, M. Ş., Akgemici, T., Çelik, A. (2001). *Davranış Bilimlerine Giriş ve Örgütlerde Davranış*. Nobel Yayın Dağıtım, Ankara.

Tappen, R. M. (1989). *Nursing Leadership and Management*: *Concepts and Practice*. F.A. Davis Company, Philadelphia.

Testerman, M. B. (1980). Job Enrichment: Concepts and Consequences. *Industrial Management*, 3:9–11.

Uyargil, C. (1994). İşletmelerde Performans Yönetimi Sistemi. İstanbul Üniversitesi İşletme Fakültesi Yayınları, İstanbul.

Werther, W. B., Davis, K. (1993). *Human Resources and Personnel Management*. Mcgraw-Hill Inc., New York.

Yüksel, Ö. (2003). İnsan Kaynakları Yönetimi. Gazi Kitabevi, Ankara.

Yapılan çalışmalardaki en büyük pay; Amerika Birleşik Devletleri, Çin, Kanada ve İran'daki yazarlardadır. Diğer gelişmekte olan ülkelerde bu konunun hala yeteri kadar çalışılmadığı söylenebilir. Ayrıca, Covid-19 pandemisinin ortaya çıkardığı tüm basamaklardaki sağlık hizmetine büyük ihtiyacın da bu konudaki çalışmaların artışını önemli oranda tetikleyeceği düşünülmektedir. Gelecek çalışmalarda, belli tipteki sağlık tesisinin yer seçimine odaklanılabilir veya belirli yöntemlere kullanan çalışmalar ele alınabilir.

KAYNAKÇA

Abah, R.C. (2020). Assessment of Healthcare Facilities Location and Medical Waste Generation and Handling in Nigeria. *Journal of Public Health and Epidemiology*, 12(1), 50–62. https://doi.org/10.5897/jphe2020.1204

Afshari, H. ve Peng, Q. (2014). Challenges and Solutions for Location of Healthcare Facilities. *Industrial Engineering & Management*, 3(2), 1–12. https://doi.org/10.4172/2169-0316.1000127

Baray, J.Ô. ve Cliquet, G. (2013). Optimizing Locations Through a Maximum Covering/P-Median Hierarchical Model: Maternity Hospitals in France. *Journal of Business Research*, 66(1), 127–132. https://doi.org/10.1016/j.jbusres.2012.09.003

Beheshtifar, S. ve Alimoahmmadi, A. (2015). A Multiobjective Optimization Approach for Location-Allocation of Clinics. *International Transactions in Operational Research*, 22(2), 313–328. https://doi.org/10.1111/itor.12088

Beliën, J., De Boeck, L., Colpaert, J., Devesse, S. ve Van Den Bossche, F. (2013). Optimizing the Facility Location Design of Organ Transplant Centers. *Decision Support Systems*, 54(4), 1568–1579. https://doi.org/10.1016/j.dss.2012.05.059

Boffey, B., Yates, D. ve Galvão, R.D. (2003). An Algorithm to Locate Perinatal Facilities in the Municipality of Rio de Janeiro. *Journal of the Operational Research Society*, 54(1), 21–31. https://doi.org/10.1057/palgrave.jors.2601485

Bruni, M.E., Conforti, D., Sicilia, N. ve Trotta, S. (2006). A New Organ Transplantation Location-Allocation Policy: A Case Study of Italy. *Health Care Management Science*, 9(2), 125–142. https://doi.org/10.1007/s10729-006-7661-z

Bull, C., Crilly, J., Chaboyer, W., Spain, D., Mulhern, B., Fitzgerald, G., Scuffham, P. ve Byrnes, J. (2020). Does Facility Type and Location Impact Upon Patient Experiences in Emergency Departments? Secondary Analysis of a State-Wide, Cross-Sectional Survey. *EMA - Emergency Medicine Australasia*, 32(4), 562-569. https://doi.org/10.1111/1742-6723.13466

Burkey, M.L., Bhadury, J. ve Eiselt, H.A. (2012). A Location-Based Comparison of Health Care Services in Four U.S. States with Efficiency and Equity. *Socio-Economic Planning Sciences*, 46(2), 157–163. https://doi.org/10.1016/j.seps.2012.01.002

Canbolat, M.S. ve Von Massow, M. (2011). Locating Emergency Facilities with Random Demand for Risk Minimization. *Expert Systems with Applications*, 38(8), 10099–10106. https://doi.org/10.1016/j.eswa.2011.02.001

Chauhan, A. ve Singh, A. (2016). A Hybrid Multi-Criteria Decision Making Method Approach for Selecting a Sustainable Location of Healthcare Waste Disposal Facility. *Journal of Cleaner Production*, 139, 1001–1010. https://doi.org/10.1016/j.jclepro.2016.08.098

Chiu, J.E. ve Tsai, H.H. (2013). Applying Analytic Hierarchy Process to Select Optimal Expansion of Hospital Location: The Case of a Regional Teaching Hospital in Yunlin. 2013 10th International Conference on Service Systems and Service Management - Proceedings of ICSSSM 2013 (ss. 603–606). https://doi.org/10.1109/ICSSSM.2013.6602588

Chu, S.C.K. ve Chu, L. (2000). A Modeling Framework for Hospital Location and Service Allocation. *International Transactions in Operational Research*, 7(6), 539–568. https://doi.org/10.1111/j.1475-3995.2000.tb00216.x

Cocking, C., Flessa, S. ve Reinelt, G. (2006). Locating Health Facilities in Nouna District, Burkina Faso. *Operations Research Proceedings 2005*, 431–436. https://doi.org/10.1007/3-540-32539-5_68

Coşkun, N. ve Erol, R. (2010). An Optimization Model for Locating and Sizing Emergency Medical Service Stations. *Journal of Medical Systems*, 34(1), 43–49. https://doi.org/10.1007/s10916-008-9214-0

Côté, M.J., Syam, S.S., Vogel, W.B. ve Cowper, D.C. (2007). A Mixed Integer Programming Model to Locate Traumatic Brain Injury Treatment Units in the Department of Veterans Affairs: A Case Study. *Health Care Management Science*, 10(3), 253–267. https://doi.org/10.1007/s10729-007-9018-7

Czerwiński, A.M. ve Więckowska, B. (2018). Location-Allocation Model for External Beam Radiotherapy as an Example of an Evidence-Based Management Tool Implemented in Healthcare Sector in Poland. *Radiotherapy and Oncology*, 127(1), 154–160. https://doi.org/10.1016/j.radonc.2018.02.005

de Aguiar, A. ve Mota, I.D.S. (2012). Optimization Models in the Location of Healthcare Facilities: A Real Case in Brazil. *Journal of Applied Operational Research*, 4(1), 37–50. http://www.tadbir.ca/jaor/archive/v4/n1/jaorv4n1p37.pdf

de Vries, H., van de Klundert, J. ve Wagelmans, A. (2014). The Roadside Healthcare Facility Location Problem (No. EI 2014-09).

de Vries, Harwin, van de Klundert, J. ve Wagelmans, A.P.M. (2020). The Roadside Healthcare Facility Location Problem A Managerial Network Design Challenge. *Production and Operations Management*, 29(5), 1165–1187. https://doi.org/10.1111/poms.13152

Dell'Ovo, M., Frej, E.A., Oppio, A., Capolongo, S., Morais, D.C. ve de Almeida, A.T. (2017). Multicriteria Decision Making for Healthcare Facilities Location with Visualization Based on FITradeoff Method. International Conference on Decision Support System Technology (ss. 32–44). https://doi.org/10.1007/978-3-319-57487-5

Demirtas, D. (2016). Facility Location under Uncertainty and Spatial Data Analytics in Healthcare. Doktora Tezi. University of Toronto.

Djenić, A., Marić, M., Stanimirović, Z. ve Stanojević, P. (2017). A Variable Neighbourhood Search Method for Solving the Long-Term Care Facility Location Problem. *IMA Journal of Management Mathematics*, 28(2), 321–338. https://doi.org/10.1093/imaman/dpw008

Du, G. ve Sun, C. (2015). Location Planning Problem of Service Centers for Sustainable Home Healthcare: Evidence from the Empirical Analysis of Shanghai. *Sustainability*, 7(12), 15812–15832. https://doi.org/10.3390/su71215787

Dudko, Y., Robey, D.E., Kruger, E. ve Tennant, M. (2018). Selecting a Location for a Primary Healthcare Facility: Combining a Mathematical Approach with a Geographic Information System to Rank Areas of Relative Need. *Australian Journal of Primary Health*, 24(2), 130–134. https://doi.org/10.1071/PY17093

Dzator, M. ve Dzator, J. (2018). The p-Median Problem and Health Facilities: Cost Saving and Improvement in Healthcare Delivery Through Facility Location. Data and Decision Sciences in Action (ss. 369–380). Springer, Cham. https://doi.org/10.1007/978-3-319-55914-8

Dzator, M. ve Dzator, J. (2016). Health, Emergency Facilities and Development: Locating Facilities to Serve People and Development Better. *The Journal of Developing Areas*, 50(5), 131–142. https://doi.org/10.1353/jda.2016.0058

Elkady, S. K. ve Abdelsalam, H.M. (2015). A Simulation-Based Optimization Approach for Healthcare Facility Location Allocation Decision. Proceedings of the 2015 Science and Information Conference, SAI 2015, (ss. 500–505). https://doi.org/10.1109/SAI.2015.7237189

Erdoğan, G., Stylianou, N. ve Vasilakis, C. (2019). An Open Source Decision Support System for Facility Location Analysis. *Decision Support Systems*, 125, 113116. https://doi.org/10.1016/j.dss.2019.113116

Faruque, L.I., Ayyalasomayajula, B., Pelletier, R., Klarenbach, S., Hemmelgarn, B. R. ve Tonelli, M. (2012). Spatial Analysis to Locate New Clinics for Diabetic Kidney Patients in the Underserved Communities in Alberta. *Nephrology Dialysis Transplantation*, 27(11), 4102–4109. https://doi.org/10.1093/ndt/gfs312

Galvão, R.D., Acosta Espejo, L.G. ve Boffey, B. (2002). A Hierarchical Model for the Location of Perinatal Facilities in the Municipality of Rio de Janeiro. *European Journal of Operational Research*, 138(3), 495–517. https://doi.org/10.1016/S0377-2217(01)00172-2

Galvão, R.D., Espejo, L.G.A. ve Boffey, B. (2006). Practical Aspects Associated with Location Planning for Maternal and Perinatal Assistance in Brazil. *Annals of Operations Research*, 143(1), 31–44. https://doi.org/10.1007/s10479-006-7370-5

Griffin, P.M., Scherrer, C.R. ve Swann, J.L. (2008). Optimization of Community Health Center Locations and Service Offerings with Statistical Need Estimation. *IIE Transactions*, 40(9), 880–892. https://doi.org/10.1080/07408170802165864

Gu, W., Wang, X. ve McGregor, S.E. (2010). Optimization of Preventive Health Care Facility Locations. *International Journal of Health Geographics*, 9, 1–16. https://doi.org/10.1186/1476-072X-9-17

Guerriero, F., Miglionico, G. ve Olivito, F. (2015). An Optimization-Based Tool for Solving Location and Reorganization Problems in Healthcare. Proceedings of the 2015 IEEE 8th International Conference on Intelligent Data Acquisition and Advanced Computing Systems: Technology and Applications, IDAACS 2015, 2(September) (ss. 740–746). https://doi.org/10.1109/IDAACS.2015.7341401

Guerriero, F., Miglionico, G. ve Olivito, F. (2016). Location and Reorganization Problems: The Calabrian Health Care System Case. *European Journal of Operational Research*, 250(3), 939–954. https://doi.org/10.1016/j.ejor.2015.09.064

Haase, K. ve Müller, S. (2015). Insights into Clients' Choice in Preventive Health Care Facility Location Planning. *OR Spectrum*, 37(1), 273–291. https://doi.org/10.1007/s00291-014-0367-6

Han, X. (2014). Healthcare Facility Location and Capacity Configuration Under Stochastic Demand. Yüksek Lisans Tezi. Texas A&M University. https://search.proquest.com/docview/1715710086?accountid=188395 (E.T.: 01.04.2022)

Harper, P.R., Shahani, A.K., Gallagher, J.E. ve Bowie, C. (2005). Planning Health Services with Explicit Geographical Considerations: A Stochastic Location-Allocation Approach. *Omega*, 33(2), 141–152. https://doi.org/10.1016/j.omega.2004.03.011

Jang, H. ve Lee, J.H. (2019). A Hierarchical Location Model for Determining Capacities of Neonatal Intensive Care Units in Korea. *Socio-Economic Planning Sciences*, 68(March), 100695. https://doi.org/10.1016/j.seps.2019.03.001

Jia, T., Tao, H., Qin, K., Wang, Y., Liu, C. ve Gao, Q. (2014). Selecting the Optimal Healthcare Centers with a Modified P-Median Model: A Visual Analytic Perspective. *International Journal of Health Geographics*, 13(1), 1–15. https://doi.org/10.1186/1476-072X-13-42

Karamyar, F., Sadeghi, J. ve Yazdi, M.M. (2018). A Benders Decomposition for the Location-Allocation and Scheduling Model in a Healthcare System Regarding Robust Optimization. *Neural Computing and Applications*, 29(10), 873–886. https://doi.org/10.1007/s00521-016-2606-z

Kim, D.G. ve Kim, Y.D. (2010). A Branch and Bound Algorithm for Determining Locations of Long-Term Care Facilities. *European Journal of Operational Research*, 206(1), 168–177. https://doi.org/10.1016/j.ejor.2010.02.001

Kim, D.G. ve Kim, Y.D. (2013). A Lagrangian Heuristic Algorithm for a Public Healthcare Facility Location Problem. *Annals of Operations Research*, 206(1), 221–240. https://doi.org/10.1007/s10479-013-1378-4

Maleki Rastaghi, M., Barzinpour, F. ve Pishvaee, M.S. (2018). A Multi-Objective Hierarchical Location-Allocation Model for the Healthcare Network Design Considering a Referral System.

International Journal of Engineering, Transactions B: Applications, 31(2), 365–373. https://doi.org/10.5829/ije.2018.31.02b.22

Marianov, V. ve Taborga, P. (2001). Optimal Location of Public Health Centres which Provide Free and Paid Services. *Journal of the Operational Research Society*, 52(4), 391–400. https://doi.org/10.1057/palgrave.jors.2601103

Marić, M., Stanimirović, Z. ve Božović, S. (2015). Hybrid Metaheuristic Method for Determining Locations for Long-Term Health Care Facilities. *Annals of Operations Research*, 227(1), 3–23. https://doi.org/10.1007/s10479-013-1313-8

Mestre, A.M., Oliveira, M.D. ve Barbosa-Póvoa, A. (2012). Organizing Hospitals into Networks: A Hierarchical and Multiservice Model to Define Location, Supply and Referrals in Planned Hospital Systems. *OR Spectrum*, 34(2), 319–348. https://doi.org/10.1007/s00291-011-0272-1

Mestre, A.M., Oliveira, M.D. ve Barbosa-Póvoa, A.P. (2014). Location-Allocation Approaches for Hospital Network Planning Under Uncertainty. *European Journal of Operational Research*, 240(3), 791–806. https://doi.org/10.1016/j.ejor.2014.07.024

Miç, P., Koyuncu, M. Ve Hallak, J. (2019). Primary Health Care Center (PHCC) Location-Allocation with Multi-Objective Modelling: A Case Study in Idleb, Syria. *International Journal of Environmental Research and Public Health*, 16(5), 811. https://doi.org/10.3390/ijerph16050811

Mitropoulos, P., Mitropoulos, I., Giannikos, I. ve Sissouras, A. (2006). A Biobjective Model for the Locational Planning of Hospitals and Health Centers. *Health Care Management Science*, 9(2), 171–179. https://doi.org/10.1007/s10729-006-7664-9

Mokrini, A. El, Boulaksil, Y. ve Berrado, A. (2019). Modelling Facility Location Problems in Emerging Markets: The Case of the Public Healthcare Sector in Morocco. *Operations and Supply Chain Management*, 12(2), 100–111. https://doi.org/10.31387/oscm0370227

Motallebi Nasrabadi, A., Najafi, M. ve Zolfagharinia, H. (2020). Considering Short-Term and Long-Term Uncertainties in Location and Capacity Planning of Public Healthcare Facilities. *European Journal of Operational Research*, 281(1), 152–173. https://doi.org/10.1016/j.ejor.2019.08.014

Najera, P., Lopez, J. ve Roman, R. (2011). Real-Time Location and Inpatient Care Systems Based on Passive RFID. *Journal of Network and Computer Applications*, 34(3), 980–989. https://doi.org/10.1016/j.jnca.2010.04.011

Ndiaye, M. ve Alfares, H. (2008). Modeling Health Care Facility Location for Moving Population Groups. *Computers and Operations Research*, 35(7), 2154–2161. https://doi.org/10.1016/j.cor.2006.09.025

Niroomand, S., Bazyar, A., Alborzi, M., Miami, H. ve Mahmoodirad, A. (2018). A Hybrid Approach for Multi-Criteria Emergency Center Location Problem Considering Existing Emergency Centers with Interval Type Data: A Case Study. *Journal of Ambient Intelligence and Humanized Computing*, 9(6), 1999–2008. https://doi.org/10.1007/s12652-018-0804-5

Núñez Ares, J., De Vries, H. ve Huisman, D. (2016). A Column Generation Approach for Locating Roadside Clinics in Africa Based on Effectiveness and Equity. *European Journal of Operational Research*, 254(3), 1002–1016. https://doi.org/10.1016/j.ejor.2016.04.031

Sathler, T.D.M., Almeida, J.F., Conceição, S.V., Pinto, L.R. ve Cardoso de Campos, F. (2019). Integration of Facility Location and Equipment Allocation in Health Care Management. *Brazilian Journal of Operations & Production Management*, 16(3), 513–527. https://doi.org/10.14488/bjopm.2019.v16.n3.a13

Segall, R.S. (2000). Some Quantitative Methods for Determining Capacities and Locations of Military Emergency Medical Facilities. *Applied Mathematical Modelling*, 24(5–6), 365–389. https://doi.org/10.1016/S0307-904X(99)00045-1

Sha, Y. ve Huang, J. (2012). The Multi-Period Location-Allocation Problem of Engineering Emergency Blood Supply Systems. *Systems Engineering Procedia*, 5, 21–28. https://doi.org/10.1016/j.sepro.2012.04.004

Shariff, S.S.R., Moin, N.H. ve Omar, M. (2012). Location Allocation Modeling for Healthcare Facility Planning in Malaysia. *Computers and Industrial Engineering*, 62(4), 1000–1010. https://doi.org/10.1016/j.cie.2011.12.026

Shariff, S.S.R., Moin, N.H. ve Omar, M. (2014). Planning of Public Healthcare Facility Using a Location Allocation Modelling: A Case Study. AIP Conference Proceedings (ss. 282–296). https://doi.org/10.1063/1.4894353

Smith, H.K., Harper, P.R. ve Potts, C.N. (2013). Bicriteria Efficiency/Equity Hierarchical Location Models for Public Service Application. *Journal of the Operational Research Society*, 64(4), 500–512. https://doi.org/10.1057/jors.2012.68

Soltani, A. ve Marandi, E.Z. (2011). Hospital Site Selection Using Two-Stage Fuzzy Multi-Criteria Decision Making Process. *Journal of Urban and Environmental Engineering*, 5(1), 32–43. https://doi.org/10.4090/juee.2011.v5n1.032043

Song, L., Liu, C. ve Li, B. (2015). Optimal Selection of Location for Community Hospitals a Case of Huilongguan Region in Beijing. 2015 IEEE International Conference on Information and Automation, ICIA 2015 - In Conjunction with 2015 IEEE International Conference on Automation and Logistics (ss. 2803–2806). https://doi.org/10.1109/ICInfA.2015.7279763

Stanimirović, Z., Marić, M., Božović, S. ve Stanojević, P. (2012). An Efficient Evolutionary Algorithm for Locating Long-Term Care Facilities. *Information Technology and Control*, 41(1), 77–89. https://doi.org/10.5755/j01.itc.41.1.1115

Stummer, C., Doerner, K., Focke, A. ve Heidenberger, K. (2004). Determining Location and Size of Medical Departments in a Hospital Network: A Multiobjective Decision Support Approach. *Health Care Management Science*, 7(1), 63–71. https://doi.org/10.1023/B:HCMS.0000005399.23600.69

Syam, S.S. ve Côté, M.J. (2010). A Location-Allocation Model for Service Providers with Application to Not-For-Profit Health Care Organizations. *Omega*, 38(3–4), 157–166. https://doi.org/10.1016/j.omega.2009.08.001

Syam, S.S. ve Côté, M.J. (2012). A Comprehensive Location-Allocation Method for Specialized Healthcare Services. *Operations Research for Health Care*, 1(4), 73–83. https://doi.org/10.1016/j.orhc.2012.09.001

Tanser, F. (2006). Methodology for Optimising Location of New Primary Health Care Facilities in Rural Communities: A Case Study in KwaZulu-Natal, South Africa. *Journal of Epidemiology and Community Health*, 60(10), 846–850. https://doi.org/10.1136/jech.2005.043265

Tavakkoli-Moghaddam, R., Pourreza, P., Bozorgi-Amiri, A. ve Oladzad, N. (2018). A Bi-objective Credibility-Based Fuzzy Mathematical Programming Model for a Healthcare Facility Location-network Design Problem. IEEE International Conference on Industrial Engineering and Engineering Management (ss. 1181–1185). https://doi.org/10.1109/IEEM.2018.8607282

Toro-Díaz, H., Mayorga, M.E., Chanta, S. ve McLay, L.A. (2013). Joint Location and Dispatching Decisions for Emergency Medical Services. *Computers and Industrial Engineering*, 64(4), 917–928. https://doi.org/10.1016/j.cie.2013.01.002

Vahidnia, M.H., Alesheikh, A.A. ve Alimohammadi, A. (2009). Hospital Site Selection Using Fuzzy AHP and Its Derivatives. *Journal of Environmental Management*, 90(10), 3048–3056. https://doi.org/10.1016/j.jenvman.2009.04.010

Valipour, M.T., Nedjati, A. ve Kazemi, R. (2013). Solving Health Care Facility Location Problems with New Heuristic Algorithm Method. *International Journal of Modeling and Optimization*, 3(1), 12–14. https://doi.org/10.7763/ijmo.2013.v3.225

Veenstra, M., Roodbergen, K. J., Coelho, L. C. ve Zhu, S.X. (2018). A Simultaneous Facility Location and Vehicle Routing Problem Arising in Health Care Logistics in the Netherlands. *European Journal of Operational Research*, 268(2), 703–715. https://doi.org/10.1016/j.ejor.2018.01.043

Verter, V. ve Lapierre, S.D. (2002). Location of Preventive Health Care Facilities. *Annals of Operations Research*, 110(1–4), 123–132. https://doi.org/10.1023/A:1020767501233

Vidyarthi, N. ve Jayaswal, S. (2014). Efficient Solution of a Class of Location-Allocation Problems with Stochastic Demand and Congestion. *Computers and Operations Research*, 48, 20–30. https://doi.org/10.1016/j.cor.2014.02.014

Wang, L., Shi, H. ve Gan, L. (2018). Healthcare Facility Location-Allocation Optimization for China's Developing Cities Utilizing a Multi-Objective Decision Support Approach. *Sustainability*, 10(12). https://doi.org/10.3390/su10124580

Wu, C.R., Lin, C.T. ve Chen, H.C. (2007). Optimal Selection Of Location for Taiwanese Hospitals to Ensure a Competitive Advantage by Using the Analytic Hierarchy Process and Sensitivity Analysis. *Building and Environment*, 42(3), 1431–1444. https://doi.org/10.1016/j.buildenv.2005.12.016

Ye, H. ve Kim, H. (2016). Locating Healthcare Facilities Using a Network-Based Covering Location Problem. *GeoJournal*, 81(6), 875–890. https://doi.org/10.1007/s10708-016-9744-9

Zahiri, B., Tavakkoli-Moghaddam, R., Mohammadi, M. ve Jula, P. (2014). Multi Objective Design of an Organ Transplant Network Under Uncertainty. *Transportation Research Part E: Logistics and Transportation Review*, 72, 101–124. https://doi.org/10.1016/j.tre.2014.09.007

Zahiri, B., Tavakkoli-Moghaddam, R. ve Pishvaee, M.S. (2014). A Robust Possibilistic Programming Approach to Multi-Period Location-Allocation of Organ Transplant Centers Under Uncertainty. *Computers and Industrial Engineering*, 74(1), 139–148. https://doi.org/10.1016/j.cie.2014.05.008

Zarrinpoor, N., Fallahnezhad, M.S. ve Pishvaee, M.S. (2017). Design of a Reliable Facility Location Model for Health Service Networks. *International Journal of Engineering, Transactions A: Basics*, 30(1), 75–84. https://doi.org/10.5829/idosi.ije.2017.30.01a.10

Zhang, W., Cao, K., Liu, S. ve Huang, B. (2016). A Multi-Objective Optimization Approach for Health-Care Facility Location-Allocation Problems in Highly Developed Cities such as Hong Kong. *Computers, Environment and Urban Systems*, 59, 220–230. https://doi.org/10.1016/j.compenvurbsys.2016.07.001

Zhou, L. Ve Wu, J. (2012). GIS-Based Multi-Criteria Analysis for Hospital Site Selection in Haidian District of Beijing. Yüksek Lisans Tezi. Hogskolan I Gavle, Faculty of Engineering and Sustainable Development**.**

KAYNAKÇA

Çetin, C., & Anuk, Ö. (2020). COVID-19 Pandemi Sürecinde Yalnızlık Ve Psikolojik Dayanıklılık: Bir Kamu Üniversitesi Öğrencileri Örneklemi. *Avrasya Sosyal ve Ekonomi Araştırmaları Dergisi*, 7(5), 170-189.

Çiçek, İ., Tanhan, A., & Tanrıverdi, S. (2020). COVID-19 ve Eğitim. *Milli Eğitim Dergisi*, 49(1), 1091-1104.

Duman, N. (2020). Üniversite Öğrencilerinde COVID-19 Korkusu Ve Belirsizliğe Tahammülsüzlük. *The Journal of Social Science*, 4(8), 426-437.

Eskiyurt, R., & Alaca, E. (2021). Uzaktan Eğitim Alan Üniversite Öğrencilerinin Sosyal Kaygı Düzeyleri. *Psikiyatride Güncel Yaklaşımlar*, 13(Ek 1), 257-269.

Karakaya, İ. (2012). Bilimsel Araştırma Yöntemleri. A. Tanrıöğen (Edt.) Bilimsel Araştırma Yöntemleri. Ankara: Anı.

Mevlüt, K. A. Y. A., & Varol, K. (2004). İlahiyat Fakültesi Öğrencilerinin Durumluk-Sürekli Kaygı Düzeyleri Ve Kaygı Nedenleri (Samsun Örneği). *Ondokuz Mayıs Üniversitesi İlahiyat Fakültesi Dergisi*, *17*(17), 31-63.

Okuyan, C. B., Karasu, F., & Polat, F. (2020). Hemşirelik Öğrencilerinin Covid-19'a Maruz Kalma Korkularının Sağlık Kaygısı Düzeyleri Üzerine Etkisi: Bir Üniversite Örneği. *Van Sağlık Bilimleri Dergisi,* 13(COVID-19 Özel Sayı), 45-52.

Öz Ceviz, N., Tektaş N., Basmacı G. ve Tektaş, M. (2020). Covid-19 Pandemi Sürecinde Üniversite Öğrencilerinin Kaygı Düzeylerini Etkileyen Değişkenlerin Analizi. *Uluslararası Eğitim Araştırmacıları Dergisi,* 3(2), 312-329.

Polatcan, İ., & Kaptangil, İ. (2021). Beden Eğitimi Ve Spor Yüksekokulunda Eğitim Alan Öğrencilerin Yeni Tip Koronavirüse (Covid-19) Yakalanma Kaygılarının İncelenmesi. *Journal of Turkish Studies,* 16(3), 1179-1194.

Tavşancıl, E. (2002). Tutumların Ölçülmesi Ve SPSS İle Veri Analizi. Nobel Yayıncılık, Ankara.

Tekkurşun-Demir, G., Cicioğlu, H.İ., & İlhan, E.L. (2020). Sporcuların Yeni Tip Koronavirüse (Covid-19) Yakalanma Kaygısı Ölçeği (SYTKYKÖ): Geçerlik Ve Güvenirlik Çalışması. *Journal of Human Sciences*, 17(2), 458-468. https://doi.org/10.14687/jhs.v17i2.5988

Tekin, E. (2020). COVID-19 Kaygısının Motivasyon Üzerindeki Etkisi: Z Kuşağı Üzerine Bir Araştırma. *Turkish Studies*, 15(4), 1129-1145. https://dx.doi.org/10.7827/TurkishStudies.44070

Tuğut, F., Tuğut, N., & Çelik, B. Y. (2021). Sağlık Alanında Okuyan Öğrencilerin Covid-19 Pandemi Sürecinde Durumluk Süreklilik Kaygı, Algılanan Stres ve Depresyon Düzeylerinin Belirlenmesi. *Cumhuriyet Üniversitesi Sağlık Bilimleri Enstitüsü Dergisi*, 6(2), 136-144.

Uluçay, T., Özpolat, A. R., İşgör, İ. Y. ve Taşkesen, O. (2014). Lise Öğrencilerinin Gelecek Beklentileri Üzerine Bir Araştırma. *NWSA-Education Sciences*, 9(2), 234-247.

Zorlutuna, Ş., & Erilli, N. A. Covid-19 Pandemi Sürecinde İktisadi Ve İdari Bilimler Fakültesi Öğrencilerinin Uzaktan Eğitime Yaklaşımları. *Bingöl Üniversitesi İktisadi ve İdari Bilimler Fakültesi Dergisi*, 5(Uluslararası İktisadi ve İdari Bilimler Kongresi: Krizler, Belirsizlikler ve Arayışlar Özel Sayısı), 31-53.

Zorlutuna, Ş. (2022). Meslek Yüksekokul Öğrencilerinin Gözüyle Pandemi Döneminde Uzaktan Eğitimin Değerlendirilmesi, (Editörler: Doç. Dr. Neslihan İyit Dr. Öğr. Üyesi Yasin Akyildiz Dr. Öğr. Üyesi Betül Hastaoğlu Özbek), *Sosyal ve Beşerî Bilimlerde Güncel Araştırmalar – I, (s.s.*237-252). Ankara: Gece Kitaplığı.

KAYNAKÇA

Akat, İ., G. Budak, G. Budak. (1994). İşletme Yönetimi. İstanbul: Beta Basım Yayın

Akduman, G., Hatipoğlu, Z., Pehlivan, Ç. "Vizyon ve Misyon İfadelerinin Stratejik Yönetim Bakış Açısıyla Değerlendirilmesi: Türkiye'nin En Büyük 10 Kurumunda Bir Çözümleme". EUropean Journal of Managerial Research (EUJMR) 5 (2021): 22-34 https://dergipark.org.tr/tr/pub/eujmr/issue/59611/852764

Aktaş, K. (2015). Uluslararası İşletmelerde Stratejik Yönetim. Uluslararası Yönetim ve Sosyal Araştırmalar Dergisi, 2 (3) , 1-19. Retrieved from https://dergipark.org.tr/tr/pub/uysad/issue/37745/394596

Altunışık, R. (2009). Stratejik Pazarlama Planlaması, Torlak, Ö. ve Altunışık, R. (Ed). *Pazarlama Stratejileri: Yönetsel Bir Yaklaşım* (1) içinde (23-46). İstanbul: Beta Basım Yayım Dağıtım A.Ş.

Altunışık, R. , Özdemir, Ş. ve Torlak, Ö. (2006). *Modern Pazarlama* (4), İstanbul; Değişim Yayınları.

Assael, H. (1993). Marketing Principles & Strategy (2). Newyork, The dreyden Press.

Awamleh, R., & W.L. Gardner (1999), Perceptions of Leader Charisma and Effectiveness: The Effects of Vision Content, Delivery and Organizational Performance.

Berson, Y., vd. (2001), The Relationship Between Vision Strength, Leadership Style And Context, The Leadership Quarterly(12).

Bozbay, Z. (2016). Pazarlama Stratejileri. İstanbul Üniversitesi Açık ve Uzaktan Eğitim Fakültesi Yayınları. http://auzefkitap.istanbul.edu.tr/kitap/isletme_au/pazarlamastratejileri.pdf

Campbell, A., & S. Yeung (1991), Creating a Sense of Mission, Long Range Planning 24(4), 10–20.

Collins, J.C., & J.I. Porras (1996), Building Your Company's Vision, Harvard Business Review(September/October), 65–77.

Dalay, İsmail., R. Coşkun, R. Altunışık. (2002) Modern Yönetim Yaklaşımları. İstanbul: Beta Yayınları.

David, F. R. (2011). Strategic Management Concepts and Cases, 13. Ed., Pearson Education, Inc.

Eser, Z. ve Korkmaz, S. (2011). *Pazarlamaya Giriş*. Ankara, Siyasal Kitabevi.

Eser, Z. ve Korkmaz, S. ve Öztürk, A. S. (2011). *Pazarlama, Kavramlar- İlkeler – Kararlar* (2). Ankara, Siyasal Kitabevi.

Gill, R. (2003), Change Management or Change Leadership? Journal of Change Management, 3(4).

Kılıç, M. (2010). Stratejik Yönetim Sürecinde Değerler, Vizyon ve Misyon Kavramları Arasındaki İlişki. Sosyoekonomi, 13 (13),.Retrieved from https://dergipark.org.tr/en/pub/sosyoekonomi/issue/21073/226882

Kotler, P. (2002). *Marketing, Management, Millenium Edition,* (10). Boston: Pearson Custom Publishing.

Kotler, P. ,Armstrong, G. (1994). *Principles of Marketing* (6). New Jersey: Prentice Hall International Inc.

Kotler, P., Armstrong, G. (2006). *Marketing An* İntroduction (8). New Jersey: Pearson Prentice Hall.

Kotler, P.,Armstrong, G., Saunders, John. & Wong, V. (1999). *Marketing Management (2*). New Jersey: Prentice Hall International Inc.

Leadership Quarterly, 10(3).

Lissack, M., J. Roos (2001), Be Coherent, Not Visonary, Long Range Planning(34).

Mucuk, İ. (2017). *Pazarlama İlkeleri* (17). İstanbul, Türkmen Kitabevi.

Murphy, J.J. (1998), The Concepts of Vision & Mission Revisited, *SBL Research Review, 2*(1), 27–33.

O'Neil, C. (2019). The Quest Towards Relevant And Useable Strategıc Marketıng Plans. Global Business & Economics Anthology, Volume II, pp 71-80.

Okumuş, A. (t.y.). *Pazarlama Yönetimi.* 30 Ocak 2022, http://auzefkitap.istanbul.edu.tr/kitap/kok/pazarlamayonetimi.pdf

Onurlu, Ö. ve Yazıcı, H. M. (2015). Stratejik Pazarlama Yönetimi Açısından Rekabet Üstünlüğü Sağlayabilecek Kişisel Satış Teknikleri ve Bir Uygulama, *Finans Politik & Ekonomik Yorumlar*, Cilt: 52 Sayı: 610, 63-75.

Özbozkurt, O. B. (2019). Çağdaş Stratejik Yönetim Mimarisi Üzerine. Avrasya Sosyal ve Ekonomi Araştırmaları Dergisi, 6 (4) , 67-81. Retrieved from https://dergipark.org.tr/tr/pub/asead/issue/44866/550424

Torlak, Ö. (2012). Pazarlama Yönetim Süreci, Erdoğan, B. Z. ve Hall, E. E.(Ed). *Pazarlama Yönetimi* (1) içinde (75-96). Eskişehir: Anadolu Üniversitesi, Açık Öğretim Fakültesi Yayını.

Tsiotsou R. H. ve Goldsmith R. E. (2012). Strategic Marketing in Tourism Services. Emerald Group Publishing Limited.

Web1: https://www.iso500.org.tr/500-buyuk-sanayi-kurulusu/2020/ (erişim tarihi: 08.01.2022)

Web2 :https://acikders.ankara.edu.tr/mod/resource/view.php?id=67197(erişim tarihi: 08.01.2022)

Web3: https://www.iso500.org.tr/iso-500-hakkinda/tarihce-ve-metodoloji/(erişim tarihi: 08.01.2022)

West, D., Ford, J. ve Ibrahim, E. (2012). Strategic Marketing: Creating Competitive Advantage (3). Oxford University Press.

işlemlerin çoğunu ortadan kaldırabilecektir. Bu bağlamda yalın üretim işletmeleri üretim sistemine uygu olan yalın muhasebe uygulamalarını faaliyete geçirmeli, muhasebe sisteminde de yalınlaşmalıdır.

KAYNAKÇA

Gökalp, F.(2005), "Genel Hatları ile Sarbanes Oxley Kanunu ve Türkiye'deki İşletmelere Etkisi", Analiz, *Muhasebe Finansman Araştırma ve Uygulama Dergisi*, Cilt:5, Yıl:14, S:14, Ekim.

Huntzinger, J.R. (2007), *Lean Cost Management, Accounting For Lean By Establishing Flow*, J.Ross Publishing, USA, ISBN-978-1-932159-51-6.

Karcıoğlu, R. (2000), *Stratejik Maliyet Yönetimi, Maliyet ve Yönetim Muhasebesinde Yeni Yaklaşımlar*, Aktif Yayınevi, Erzurum. ISBN:975-6755-14-8.

Liker, J. K. (2004). *Toyota way: 14 Management Principles from The World's Greatest Manufacturer*. McGraw-Hill Education, USA.

Maskell, B.H.(2009), *"What is Lean Accounting"*, www.maskell.com/leanAcctg.htm. Erişim Tarihi: 01.08.2009.

Maskell, B. H. (2007). *Lean Accounting: Solving The Standart Costing Problem. In IW Best Plants Conference*, Indianapolis,

Maskell, B. H., & Baggaley, B. L. (2006). Lean accounting: What's it all about?. *Target*, 22(1), 35-43.

Maskell, B., & Katko, N. (2012). *Value stream costing: The lean solution to standard costing complexity and waste. Lean accounting: Best practices for sustainable integration*, 155-176.

Maskell, B.H. &, Katko, N.,(2007) *"Value Stream Costing: The Lean Solution to Standard Costing Complexıty and Waste", Lean Accounting- Best Practices for Sustainable Integration*, Wiley John Wiley&Sons, Inc, .

Maynard, R., "Count on Lean", *Quality World*, March, 2007,

Mekong Capital, *"Introduction to Lean Manufacturing for Vietnam"*, 4 June 2007

Serdaroğlu Okur, A.,(2005). *2000'li Yıllarda Türk Sanayi İçin Yapılanma Modeli:Yalın Üretim*. Mart Matbaacılık, İstanbul.

Şakrak, Münir, *Maliyet Yönetimi-Maliyet ve Yönetim Muhasebesinde Yeni Yaklaşımlar*, Yasa Yayınları, Istanbul, 1997.

Uysal, Ö.Ö., "Sarbanes Oxley Yasası ve Sermaye Piyasası ve Borsa Kurulu'nun (SEC) Düzenlemeleri Açısından Bağımsız Denetim Olgusu", *Muhasebe ve Denetime Bakış*, Y.4, S.13, Eylül-2004.

URL-1:http**:**//www.yalinenstitu.org.tr**,** 24.07.2009

URL-2:http://www.yalinuretim.gen.tr. 22.07.2009

KAYNAKÇA

Akgeyik, T. A. (2020). Türkiye'de Aylık Ücretlerin Belirleyicileri: Tüik Verileri Üzerine Ampirik Bir Araştırma. *Hak İş Uluslararası Emek ve Toplum Dergisi*, 9(23), 121-131.

Çakır, Ö. (2008). Türkiye'de Kadının Çalışma Yaşamından Dışlanması. *Erciyes Üniversitesi İktisadi ve İdari Bilimler Fakültesi Dergisi,* (31), 25-47.

Çalışkan, Ş., ve Meçik, O. (2011). Sosyal ve Beşerî Sermayenin Bireysel Ekonomik Getirisi Üzerine Uygulamalı Bir Analiz: 'Eskişehir İli Örneği'. *Paradoks Ekonomi, Sosyoloji ve Politika Dergisi,* 7(2), 7-26.

Çelik, O., ve Selim, S. (2014). Türkiye'de Kamu ve Özel Sektör Ücret Farklılıklarının Kantil Regresyon Yaklaşımı ile Analizi. Yönetim ve Ekonomi: *Celal Bayar Üniversitesi İktisadi ve İdari Bilimler Fakültesi Dergisi,* 21(1), 205-232.

Çobanoğlu, F., ve Yılmaz, H. İ. (2020). Türkiye'de Hanehalkı Sorumlusunun Toplam Gelirine Etki Eden Belirleyicilerin Kantil Regresyon Yöntemi ile Analizi. *Sosyal Politika Çalışmaları Dergisi*, 20(47), 313-338.

Dedeoğlu, S., ve Gökmen, Ç. E. (2021). Dünya'da ve Türkiye'de Çalışma Yaşamında Kadın. https://dspace.ceid.org.tr/xmlui/bitstream/handle/1/1913/ILOKitap.pdf?sequence=1&isAllowed=y (E.T.: 11.04.2022).

Gürler, Ö. K., ve Üçdoğruk, Ş. (2007). Türkiye'de Cinsiyete Göre Gelir Farklılığının Ayrıştırma Yöntemiyle Uygulanması. *Journal of Yaşar University*, 2(6), 571-589.

Güven, M., Bakan, İ., ve Yeşil, S. (2005). Çalışanların İş ve Ücret Tatmini Boyutlarıyla Demografik Özellikler Arasındaki İlişkiler: Bir Alan Çalışması. Yönetim ve Ekonomi: *Celal Bayar Üniversitesi İktisadi ve İdari Bilimler Fakültesi Dergisi,* 12(1), 127-151.

Harris, M., ve Holmstrom, B. (1982). A Theory of Wage Dynamics. *The Review of Economic Studies*, 49(3), 315-333.

International Labour Organization. (2022). ISC0 08 Defınıtıons Of Major Groups, Sub-Major Groups, Mınor Groups And Unıt Groups. (E.T.: 16 Ocak 2022).

Kompa, K., ve Witkowska, D. (2018). Factors Affecting Men's and Women's Earnings in Poland. *Economic Research-Ekonomska Istraživanja*, 31(1), 252-269.

Matysiak, A., ve Cukrowska-Torzewska, E. (2021). *Gender and Labour Market Outcomes. In Research Handbook on the Sociology of the Family.* Edward Elgar Publishing.

Peng, C., ve She, P. W. (2020). Are Women Less Likely to be Managers in the UK Labour Market? *Economic Modelling*, 85, 317-324.

Rodrigues, J. C. R. (2014). The Determinants of Portuguese Salaries (Doctoral dissertation). https://repositorio.iscte-iul.pt/handle/10071/10162. (E.T.: 17.01.2022).

San, S. (2010). Türkiye'de *Ücret Farklılıkları* ve *Ücret Ayrışması*. Doktora Tezi. İstanbul: Yıldız Teknik Üniversitesi.

San, S. (2012). Türkiye'de Firma Büyüklüğü ve Ücret Farklılıkları İlişkisinin Analizi. *Çalışma ve Toplum*, 35(4).

URL-1: International Labour Organization (2022). . (E.T.: 16 Ocak 2022).

URL-2: Türkiye İstatistik Kurumu. ISCO 08 Sınıflama Sunucusu. https://biruni.tuik.gov.tr/DIESS/SiniflamaSurumDetayAction.do?surumId=210&turId=41&turAdi=%209.%20Meslek%20S%C4%B1n%C4%B1flamalar%C4%B1). (18. Nisan 2022).

Taymaz, E. (2010). *Büyüme, İstihdam, Vasıflar ve Kadın İşgücü*. Ankara: DPT.

Tepecik, F. (2015). Beşerî Sermaye Teorisi ve Eskişehir'de Bireysel Ücret Gelirleri Arasında Farklılıklar. Doktora Tezi. Eskişehir: Anadolu Üniversitesi.

Turgut, Y. (2012). *Bilimsel Araştırma Yöntemleri*. (Ed. Abdurrahman Tanrıöğren). Ankara: Anı.

Türkiye İstatistik Kurumu. 2020 Hanehalkı İşgücü Anketi Mikro Veri Seti.

4857 Sayılı İş Kanunu.

KAYNAKLAR

Abouelmehdı, K., Benı-Hssane, A., Khaloufı, H., Saadı, M. (2017). "Big data security and privacy in healthcare: A Review". Procedia Computer Science 113. P.p. 73–80. Available online at www.sciencedirect.com.

Addo, I. D., Ahamed, S. I., & Chu, W. C. (2013). Toward Collective Intelligence for Fighting Obesity. 2013 IEEE 37th Annual Computer Software and Applications Conference. doi:10.1109/compsac.2013.109.

All Answers Ltd. (November 2018). Patient Privacy in the Digital Age. Retrieved from https://nursinganswers.net/essays/patient-privacy-in-the-digital-age.php?vref=1. (Erişim Tarihi: 20/04/2022).

Arunkumar, R. J., Anbuselvi. (2017). Enhancement of cloud computing security in health care sector. IJCSMC, Vol:6 Issue. 8. Pg.23–31. https://www.ijcsmc.com/docs/papers/August2017/V6I8201705.pdf (Erişim Tarihi: 24/04/2022).

Bartoletti, I. (2019). AI in Healthcare: Ethical and Privacy Challenges. Lecture Notes in Computer Science, 7–10. doi:10.1007/978-3-030-21642-9_2. (Erişim Tarihi: 20/04/2022).

Becker, M. (2019). "Privacy in the digital age: comparing and contrasting individual versus social approaches towards privacy". Ethics and Information Technology. Volume 21, P.p. 307–317.

Bernstein, C. (2021). "Digital Health". https://www.techtarget.com/searchhealthit/definition/digital-health-digital-healthcare. (Erişim Tarihi: 25/04/2022).

Digital Divide 'a Matter of Life and Death' amid COVID-19 Crisis, Secretary-General Warns Virtual Meeting, Stressing Universal Connectivity Key for Health, Development. Available at https://www.un.org/press/en/2020/sgsm20118.doc.htm. (Erişim Tarihi: 25/04/2022).

Divya, R., Jangale, S. (2016). "Cloud based information security and privacy in healthcare". International Journal of Computer Applications (0975–8887) Volume 150-No.4, Pp. 10-15. https://d1wqtxts1xzle7.cloudfront.net/. (Erişim Tarihi: 24/04/2022).

Elgujja, Amsami A. (2020). "Impact of information technology on patient confidentiality rights: a perspective". Impacts of Information Technology on Patient Care and Empowerment http://dx.doi.org/10.4018/978-1-7998-0047-7.ch018. http://usir.salford.ac.uk/id/eprint/60206/.P.p. 364-367.

Hasan, R., Zawoad, S. (2015). "Privacy in the Cloud". Privacy in a Digital, Networked World, Technologies, Implications and Solutions. (Editors:Sherali Zeadally &Mohamad Badra). ISBN 978-3-319-08470-1 (eBook). P.p.141-165)

Hale, Timothy M., Kvedar, Joseph C. (2014). Privacy and Security Concerns in Telehealth. American Medical Association Journal of Ethics. 16(12), P.p. 981–985. https://doi.org/10.1001/virtualmentor.2014.16.12.jdsc1-1412. (Erişim Tarihi: 19/04/2022).

He, D., Ye, R., Chan, S., Guizani, M., & Xu, Y. (2018). Privacy in the Internet of Things for Smart Healthcare. IEEE Communications Magazine, 56(4), 38–44. doi:10.1109/mcom.2018.1700809. (Erişim Tarihi: 24/04/2022).

Iyengar, A., Kundu, A., & Pallis, G. (2018). Healthcare Informatics and Privacy. IEEE Internet Computing, 22(2), 29–31. doi:10.1109/mic.2018.022021660. (Erişim Tarihi: 23/04/2022).

McCarthy, R. L. (2008). "Ethics and patient privacy. Journal of the American Pharmacists Association". 48(6), e144–e155. doi:10.1331/japha.2008.07144. (Erişim Tarihi: 22/04/2022).

Mittal, A. (2020). "Digital Health: Data Privacy And Security With Cloud Computing". Issues in Information Systems Volume 21, Issue 1. Pp. 227-238. (Erişim Tarihi: 24/04/2022).

Mortazavi, M., Salah, K. (2015). "Privacy and Big Data". Privacy in a Digital, Networked World, Technologies, Implications and Solutions. (Editors:Sherali Zeadally &Mohamad Badra). ISBN 978-3-319-08470-1 (eBook). P.p.36-56.

OHCHR (2019). United Nations Human Rights Council, Forty-second session. A/HRC/RES/42/15, "The right to privacy in the digital age". https://www.ohchr.org. (Erişim Tarihi: 10/04/2022).

OHCHR (2021). United Nations Human Rights Council, Forty-eighth session. A/HRC/48/31. "The right to privacy in the digital age". Report of the United Nations High Commissioner for Human Rights. https://www.ohchr.org. (Erişim Tarihi: 10/04/2022).

Pearson (2012) Privacy, security and trust in cloud computing, HP Laboratories, 1–58. http:// www.hpl.hp.com/techreports/2012/HPL-2012-80R1.pdf. (Erişim Tarihi:21/04/2022).

Petersen, C. (2018). Through Patients' Eyes: Regulation, Technology, Privacy, and the Future. Yearbook of Medical Informatics. doi:10.1055/s-0038-1641193. (Erişim Tarihi: 18/04/2022).

Rigby, Michael J. (2019). "Ethical Dimensions of Using Artificial Intelligence in Health Care". AMA Journal of Ethics. Volume 21/2. P.p. 121-124. (Erişim Tarihi: 22/04/2022).

Rindfleisch, T. C. (1997). Privacy, information technology, and health care. Communications of the ACM, 40(8), 92–100. doi:10.1145/257874.257896. (Erişim Tarihi: 23/04/2022).

Saeed, S. A., & Masters, R. M. (2021). Disparities in Health Care and the Digital Divide. Current Psychiatry Reports, 23(9). doi:10.1007/s11920-021-01274-4. (Erişim Tarihi:25/04/2022).

Sağlık Bakanlığı (2017). Sağlıkta Kalite Standartları ADSH, Sağlıkta Kalite ve Akreditasyon Başkanlığı, https://shgmkalitedb.saglik.gov.tr/Eklenti/10932/0/sks-adsh-2017pdf.pdf. (Erişim Tarihi:20/04/2022).

Spinello, R. (2015). "The Right to Privacy in the Age of Digital Technology". Privacy in a Digital, Networked World, Technologies, Implications and Solutions. (Editors:Sherali Zeadally &Mohamad Badra). ISBN 978-3-319-08470-1 (eBook). P.p.291-312.

Steeves, V. (2015). "Now You See Me: Privacy, Technology, and Autonomy in the Digital Age". Current Issues and Controversies in Human Rights (Editors: Gordon Digiacomo). Chapter: 19. Publisher: University of Toronto Press. Pp.1-31. https://www.researchgate.net. (Erişim Tarihi: 24/04/2022).

Sun, W., Cai, Z., Li, Y., Liu, F., Fang, S., & Wang, G. (2018). Security and Privacy in the Medical Internet of Things: A Review. Security and Communication Networks, 2018, 1–9. doi:10.1155/2018/5978636.

Sun, N., Esom, K., Dhaliwal, M., Amon, Joseph J (2020). "Human Rights and Digital Health Technologies". Health Hum Rights. 22(2): 21–32. (Erişim Tarihi: 22/04/2022).

Tschider, Charlotte A. (2020). The Healthcare "Privacy-Artificial İntelligence İmpasse". Santa Clara High Technology Law Journal. Volume:36. Available At: Https://Digitalcommons.Law.Scu.Edu/Chtlj/Vol36/İss4/2. P.p.439-443. (Erişim Tarihi: 19/04/2022).

TTB, (2013). Hasta Hakları Klavuzu. https://www.ttb.org.tr/mevzuat/ (Erişim Tarihi: 20.03.2022).

Uludag, S., Zeadally, S., Badra, M. (2015). "Techniques, Taxonomy, and Challenges of Privacy Protection in the Smart Grid". Privacy in a Digital, Networked World, Technologies, Implications and Solutions. (Editors:Sherali Zeadally &Mohamad Badra). ISBN 978-3-319-08470-1 (eBook). P.p.343-390. (Erişim Tarihi: 20/04/2022).

Williams, D., Addo, I., Ahsan, Mushih Tanimul G., Rahman, F., Ahamed, Iqbal S., (2015). "Privacy in Healthcare". Privacy in a Digital, Networked World, Technologies, Implications and Solutions. (Editors:Sherali Zeadally &Mohamad Badra). ISBN 978-3-319-08470-1 (eBook). P.p.85-110. (Erişim Tarihi: 22/04/2022).

KAYNAKÇA

Ada, Ş. (2018). *Oyun* ve *Çocuk*. İçinde R. KÜÇÜKALİ (Editör), *Çocuk* ve *Aile* (222-239). Ankara: Anı Yayıncılık.

Aksoy A.B, Çitfçi D.H. (2017). *Duygusal* Gelişim. İçinde N. ARAL, T. DUMAN (Editör), *Eğitim Psikolojisi* (178-208). Ankara: PEGEM Yayıncılık.

Arslan, E. (2015). *Erken Çocukluk Döneminde Gelişim*. Ankara: Eğiten Kitap.

Arslan, R. (2019). *Çocuk Sağlığına Genel Bakış: Çocuk ve Hastane.* Ankara: Nobel Yayınevi.

Atay, M. (2011). *Erken Çocukluk Döneminde Gelişim*, Ankara: Kök Yayıncılık.

Ayan, S., Memiş U. (2012). Erken Çocukluk Döneminde Oyun. *Selçuk Üniversitesi Beden Eğitimi ve Spor Bilimleri Dergisi,* 14(2), 143-149.

Brock A, Dodds S, Jarvis P, Olusoga Y (2009). *Perspectives on Play Learning Life.* England: Pearson Educatıon Limited.

Christie JF, Roskos KA (2006). Standards, Science and The Role of Play in Early Literacy Education. In.D.G.Singer,R.M. Golinkoff and K. Hirsh-Pasek (Eds) Play Learning Oxford: Oxford Universty Press.

Çakmak A, Elibol F (2015). *Çocuk ve Oyun* (3. Baskı)., Vıze Yayıncılık, Ankara. 78-88.

Çoban B, Nacar E (2006). *Okul Öncesi Eğitimde Eğitsel Oyunlar*, Nobel Yayıncılık, Ankara.

Çolak F (2009). *Geleneksel Kayseri Çocuk Oyunları ve Halk Bilimsel İncelemesi*. Kömen Yayınları, Konya.

Elıason C, Jenkıns L (2003). A *Practical Guide to Early Childhood Curriculum*, New Jersey: Pearson Educatıon.

Esen MA (2008). Geleneksel çocuk oyunlarının eğitimsel değerleri ve unutulmaya yüz tutmuş Ahıska oyunları. *Uludağ Üniversitesi Eğitim Fakültesi Dergisi*, 21 (2): 357-367.

Doğanay G (2002) Tarih Öğretiminde Oyun. Yayınlanmamış Yüksek Lisans Tezi. Gazi Üniversitesi Eğitim Bilimleri Enstitüsü, Ankara.

Durualp E, Aral N (2015). *Oyunun Gelişimi ve Türleri*. Okul Öncesi Eğitimde Oyun içinde (s.31-54), Ed. Aksoy B, Hedef CS Yayıncılık. Ankara.

Driscoll A, Nagel Ng (2008). *Early Childhood Education*, Birth-Eight Sydney Pearson Education, USA.

Esen MA (2008). Geleneksel çocuk oyunlarının eğitimsel değerleri ve unutulmaya yüz tutmuş Ahıska oyunları. *Uludağ Üniversitesi Eğitim Fakültesi Dergisi*, 21 (2): 357-367.

Fleer M (2013). Play in the Early Years. New York: Cambridge Unv. Press.

Frost JL, Wortham Sc, Reifel S (2008). Play and Child Development, New Jersey Pearson Education, Inc.

Gökşen C (2014). Oyunların çocukların gelişimine katkıları ve Gaziantep çocuk oyunları. A. Ü. Türkiyat Araştırmaları Enstitüsü Dergisi, 52: 229-259.

Gürkan, T. (2009). *Okulöncesi Eğitime Giriş*. İçinde Ş, YAŞAR (Editör), *Erken Çocukluk Dönemi ve Okulöncesi Eğitim* (18-41). Ankara: Nobel Yayıncılık.

Güven, G., Azkeskin K. (2012). *Erken Çocukluk Eğitimi ve Okulöncesi Eğitim.* İçinde İ, DİKEN (Editör), *Erken Çocukluk Eğitimi* (2-53). Ankara: PEGEM Yayıncılık.

Hast, F., Hollyfield, A. (2001). *More Infant and Toodler Experiences.* United States: Redleaf Press.

Hazar, M. (2000*). Beden Eğitimi ve Sporda Oyunla Eğitim*. Ankara: Tutibay Yayınları.

Jalongo, MR., Isenberg, JP. (2013). *Creative Thinking and Arts-Based Learning Preschool Through Fourth Grade*, *Loose-Leaf Version*. Upper Saddle River: Nj Pearson Merrill/ Prentice Hall.

Küçükturan, G., Keleş, S. (2019). *Sosyal Duygusal Gelişim.* İçinde A. KÖKSAL AKYOL, *Erken Çocukluk Döneminde Gelişim* I (318-362). Ankara: Anı Yayıncılık.

Levın, LE., Munch, J. (2014). *Child Development: an Activite Learning Approach.* Canada: Sage.

Lıllemyr, OF. (2009). *Taking Play Seriously Children and Play Early Childhood Educatıon an Exciting Challenge*. England: Information Age Publishing Inc.

Oakley, L. (2004). *Cognitive Development.* USA: Routledge.

Önder, A. (2000). *Yaşayarak Öğrenme için Eğitici Drama: Kuramsal Temellerle Uygulama Teknikleri ve Örnekleri*. İstanbul: Epsilon Yayıncılık.

Özdoğan, B. (2000). *Çocuk ve Oyun*. Ankara: Anı Yayıncılık

Öztürk, A. (2010). *Okul Öncesi Eğitimde Oyun*. Ankara: Eğiten Kitabevi.

Parlakian, R. (2003). *Before The Abc's: Promoting School Readiness in Infants and Toddlers.* Washington DC: Zero to Three.

Pehlivan, H. (2011). *Oyun ve Öğrenme*. Anı Yayıncılık, Ankara. 94-95.

Pekşen Akça, R. (2020). Annelere Yönelik Oyun Temelli Sosyal-Duygusal Gelişim Destek Programının 24-30 Aylık Bebeklerin Sosyal-Duygusal Gelişimlerine ve Anne-Bebek İlişkisine Etkisinin İncelenmesi (Doktora tezi). Ankara: Ankara Üniversitesi Sağlık Bilimleri Fakültesi.

Napıer, N., Sharkey, A. (2004). *Play*. Into D, WYSE, *Child hood Studies an Introduction in (pp.149-152),* Oxford: Blackwell.

San Bayhan, P., Artan. (2004). *Çocuk Gelişimi ve Eğitimi*. Ankara: Morpa Yayıncılık.

Sherıan, MD. (2005). *Play in Early Childhood from Birth to Six Years*. London: British Publicatinon.

Sezer, C. (2010). Okul Öncesi **Ö**ğretmenlerinin Ölçme Değerlendirmeyi Kullanma Düzeylerinin Belirlenmesi. Çanakkale: Çanakkale On Sekiz Mart Üniversitesi Sosyal Bilimleri.

Şen, M. (2012). *Erken Çocukluk Döneminde Oyun ve Önemi*. İçinde İ, DİKEN (Editör), *Erken Çocukluk Eğitimi* (404-427). Ankara: Pegem Akademi.

Tuğrul, B. (2009). *Okulöncesi Eğitimde Kullanılan Öğretim Yöntemleri ve Teknikleri.* İçinde M. SAĞLAM, *Özel Öğretim Yöntemleri.* Eskişehir: Açık Öğretim Fakültesi Yayınları.

Tuğrul, B. (2015). *Oyunun Gücü*. İçinde B. AKSOY (Editör), *Okul Öncesi Eğitimde Oyun* (s.9-30). Ankara: Hedef CS Yayıncılık.

Tunceli, Hİ., Zembat, R. (2017). Erken Çocukluk Döneminde Gelişimin Değerlendirilmesi ve Önemi. *Eğitim Kuram ve Uygulama Araştırmaları Dergisi, 3: 01-12.*

Van Fleet, R. (1994). *Filial Therapy: Strengthening Parent-Child Relationship Through Play*. Sarasota, FL: Professional Resource.

Yılmaz, N. (2003). *Erken Çocuklukta Gelişim ve Eğitimde Yeni Yaklaşımlar.* İçinde T. SEVİNÇ (Editör), *Türkiye'de Okul Öncesi Eğitim* (31-36). İstanbul: Morpa Kültür Yayınları.

Editör: Prof. Dr. Suat Ünal

Eğitim Bilimleri

Alanında Uluslararası Araştırmalar XI

EĞİTİM yayınevi

EĞİTİM BİLİMLERİ ALANINDA ULUSLARARASI ARAŞTIRMALAR XI

Editör: Prof. Dr. Suat Ünal
Trabzon Üniversitesi
suatunal@trabzon.edu.tr
ORCID ID: 0000-0002-0495-8385

Genel Yayın Yönetmeni: Yusuf Ziya Aydoğan (yza@egitimyayinevi.com)
Genel Yayın Koordinatörü: Yusuf Yavuz (yusufyavuz@egitimyayinevi.com)
Sayfa Tasarımı: Eğitim Yayınevi Grafik Birimi
Kapak Tasarımı: Eğitim Yayınevi Grafik Birimi

T.C. Kültür ve Turizm Bakanlığı
Yayıncı Sertifika No: 47830

ISBN: 978-625-8108-72-9
1. Baskı, Nisan 2022

Baskı Cilt
Bulut Dijital Matbaa Sanayi Ticaret Limited Şirketi
Musalla Bağları Mah. İnciköy Sok. 1/A Selçuklu / KONYA
Matbaa Sertifika No: 48120

Kütüphane Kimlik Kartı
EĞİTİM BİLİMLERİ ALANINDA ULUSLARARASI ARAŞTIRMALAR XI
Editör: Prof. Dr. Suat Ünal
238 s., 165x240 mm
Kaynakça var, dizin yok.
ISBN: 978-625-8108-72-9

Copyright © Bu kitabın Türkiye'deki her türlü yayın hakkı Eğitim Yayınevi'ne aittir. Bütün hakları saklıdır. Kitabın tamamı veya bir kısmı 5846 sayılı yasanın hükümlerine göre kitabı yayımlayan firmanın ve yazarlarının önceden izni olmadan elektronik/mekanik yolla, fotokopi yoluyla ya da herhangi bir kayıt sistemi ile çoğaltılamaz, yayımlanamaz.

EĞİTİM
yayınevi

Yayınevi Türkiye Ofis: İstanbul: Eğitim Yayınevi Tic. Ltd. Şti., Atakent mah. Yasemen sok. No: 4/B, Ümraniye, İstanbul, Türkiye

Konya: Eğitim Yayınevi Tic. Ltd. Şti., Fevzi Çakmak Mah. 10721 Sok. B Blok, No: 16/B, Safakent, Karatay, Konya, Türkiye
+90 332 351 92 85, +90 533 151 50 42, 0 332 502 50 42
bilgi@egitimyayinevi.com

Yayınevi Amerika Ofis: New York: Egitim Publishing Group, Inc.
P.O. Box 768/Armonk, New York, 10504-0768, United States of America
americaoffice@egitimyayinevi.com

Lojistik ve Sevkiyat Merkezi: Kitapmatik Lojistik ve Sevkiyat Merkezi, Fevzi Çakmak Mah. 10721 Sok. B Blok, No: 16/B, Safakent, Karatay, Konya, Türkiye
sevkiyat@egitimyayinevi.com

Kitabevi Şubesi: Eğitim Kitabevi, Şükran mah. Rampalı 121, Meram, Konya, Türkiye
+90 332 499 90 00
bilgi@egitimkitabevi.com

İnternet Satış: www.kitapmatik.com.tr
+90 537 512 43 00
bilgi@kitapmatik.com.tr

ilk okuyan siz olun
kitapmatik
internetteki kitapçınız

KAYNAKÇA

Alkış, S. (2007). Coğrafya Eğitiminde Yükselen Paradigma: Sürdürülebilir Bir Dünya. *Marmara Coğrafya Dergisi,* 15, 55-64.

Arslan, K., Görgülü Arı, A., Hayır, M. ve Hayır Kanat, M. (2021). Covid-19 Pandemi Sürecinde Verilen Uzaktan Eğitim Hakkında Veli Görüşleri. *Ulakbilge Sosyal Bilimler Dergisi*, 9(57), 192-205

Aslanargun, E. (2007). Okul - Aile İşbirliği Ve Öğrenci Başarısı Üzerine Kuramsal Bir Çalışma. *Sosyal Bilimler Dergisi*, 18, 119-135.

Atmaca, A. (2018). Fen Bilgisi Öğretmen Adaylarının Sürdürülebilir Kalkınma Farkındalıklarının Belirlenmesi. Yüksek Lisans Tezi. Konya: Necmettin Erbakan Üniversitesi

Ayaz, E. (2021). İlkokul Fen Bilimleri Dersinin Pandemi Dönemi Uzaktan Eğitimine İlişkin Öğretmen Ve Ebeveyn Görüşlerinin İncelenmesi. *Uludağ Üniversitesi Eğitim Fakültesi Dergisi,* 34(1), 298-342

Bakırcı, H., Doğdu, N. ve Artun, H. (2021). Covid-19 Pandemi Dönemi Uzaktan Eğitim Sürecinde Fen Bilimleri Öğretmenlerinin Mesleki Kazanımlarının Ve Sorunlarının İncelenmesi. *Ahi Evran Üniversitesi Sosyal Bilimler Enstitüsü Dergisi,* 7(2), 640-658.

Bakioğlu, B. ve Çevik, M. (2020). Covid-19 Pandemisi Sürecinde Fen Bilimleri Öğretmenlerinin Uzaktan Eğitime İlişkin Görüşleri. *Turkish Studies,* 15(4), 109-129.

Barlas, N. (2013). *Küresel Krizlerden Sürdürülebilir Topluma Çağımızın Çevre Sorunları*. İstanbul: Boğaziçi Üniversitesi Yayınevi.

Beyhan, Ş. ve Ünügür, S. (2005). Çağdaş Gereksinmeler Bağlamında Sürdürülebilir Turizm Ve Kimlik Modeli. *İTÜ Mimarlık Fakültesi İtüdergisi/a,* 4(2), 79-87.

Bostan Sarıoğlan, A., Altaş, R. ve Şen, R. (2020). Uzaktan Eğitim Sürecinde Fen Bilimleri Dersinde Deney Yapmaya İlişkin Öğretmen Görüşlerinin Araştırılması. *Milli Eğitim Dergisi,* 49(1), 371-394.

Burkaz Ekinci, S. (2021). Ortaokul öğrencileri için sürdürülebilir kalkınma eğitimine yönelik bir modül geliştirme çalışması. Doktora Tezi. Rize: Recep Tayyip Erdoğan Üniversitesi

Burkaz Ekinci, S. ve Küçük, M. (2019). Fen Bilgisi Dersi Öğretim Programlarının Sürdürülebilir Kalkınma Eğitimi Açısından İncelenmesi. X. International Congress on Research in Education (ICRE), Antalya. 20-22 Nisan 2019

Burkaz Ekinci, S. ve Küçük, M. (2021a). Reflections Of Middle School Students On An Online Sustainable Development Education In The Covid-19 Pandemic. İçinde N. Doğan Sağlamtemur, T., Fırat., P. M. Sekula ve A. Sternik (Editörler). V. International Covid-19 And Current Issues Congress (ss.180-201) Istanbul: 7-8 Ağustos 2021

Creswell, J. W. (2013). *Qualitative Inquiry And Research Design: Choosing Among Five Approaches*. (3th Ed.), London: Sage Publications

Çak, E. (2021). 5. Sınıf Kuvvetin Ölçülmesi Ve Sürtünme Ünitesinin Çevrim İçi Ortamda Basit Araç Gereçlerle Öğretimi Üzerine Bir Çalışma. Yüksek Lisans Tezi. Rize: Recep Tayyip Erdoğan Üniversitesi

Çak, E. ve Küçük, M. (2021). Kuvvetin Ölçülmesi Ve Sürtünme Ünitesinin Covid 19 Salgınında Ev-Okul Ortamında Öğretimi. Uluslararası Covid 19 Sürecinde Eğitimde Yeni Normlar Kongresi II, Artvin. 21-23 Haziran 2021

Çobanoğlu, O. ve Türer, B. (2015). Fen Bilgisi Ve Sosyal Bilgiler Öğretmenlerinin Sürdürülebilir Kalkınma Farkındalıklarının Belirlenmesi. *Uluslararası Türk Eğitim Bilimleri Dergisi,* 5, 235-247.

Demir, S. ve Kale, M. (2020). Öğretmen Görüşlerine Göre, Covid-19 Küresel Salgını Döneminde Gerçekleştirilen Uzakt*an Eğitim Sürecinin Değerlendirilmesi. Electronic Turkish Studies.* 15(8), 3445-3470.

Dillon, J. ve Avraamidou, L. (2020). Towards A Viable Response To Covid-19 From The Science Education Community. *Journal for Activist Science and Technology Education,* 11(2), 16.

Emrahoğlu, N. ve Öztürk, A. (2010). Fen Bilgisi Öğretmen Adaylarının Akademik Başarılarına Bilişsel Farkındalığın Etkisi: Bir Nedensel Karşılaştırma Araştırması. *Ç.Ü. Sosyal Bilimler*

Enstitüsü Dergisi, 19(2), 18-30.

Erdoğan, Ç. ve Demirkasımoğlu, N. (2010). Ailelerin Eğitim Sürecine Katılımına İlişkin Öğretmen Ve Yönetici Görüşleri. *Kuram ve Uygulamada Eğitim Yönetimi,* 6(3), 399-431.

Haşıloğlu, M., Durak, S. ve Arslan, A . (2020). Covid-19 Uzaktan Eğitim Sürecinde Fen Bilimleri Şube Rehber Öğretmenlerinin Gözünden Öğretmen, Öğrenci Ve Velilerin Değerlendirilmesi. *Uluslararası Eğitim Bilim ve Teknoloji Dergisi,* 6(3), 214-239.

Koçulu, A. (2018). Fen Bilgisi Öğretmen Adaylarının Sürdürülebilir Kalkınma Farkındalıkları İle Çevre Sorunlarına Yönelik Tutum Ve Davranışları Arasındaki İlişkinin İncelenmesi. Yüksek Lisans Tezi. Antalya: Akdeniz Üniversitesi

Kuşat, N. (2013). Yeşil Sürdürülebilirlik İçin Yeşil Ekonomi: Avantaj Ve Dezavantajları Türkiye İncelemesi. *E-Journal of Yasar University*, *8*(29), 4896-4916.

Küçük, A. (2020) Fen Bilimleri 5. Sınıf İnsan Ve Çevre Ünitesinin Okul Dışı Öğrenme Ortamında Öğretimi. Doktora Tezi. Rize: Recep Tayyip Erdoğan Üniversitesi

Küçük, A. ve Yıldırım, N. (2022). Fen Bilimleri Dersi İnsan Ve Çevre Ünitesini Okul Dışı Öğrenme Ortamlarında İşleyen Çocukların Velilerinin Yansıtmaları. *Cumhuriyet International Journal of Education,* 11(1), 88-102.

Küçük, M. ve Burkaz Ekinci, S. (2021). Fen Bilgisi Öğretmen Adaylarının Sürdürülebilir Kalkınma Farkındalık Düzeyleri. 14. Ulusal Fen Bilimleri ve Matematik Eğitimi Kongresi, Burdur. 19-21 Mayıs 2021

Küçük, M. ve Burkaz Ekinci, S. (2021b). What Do Turkish Experts Say About Sustainable Development Goals And Teaching About Achieving These Goals? *Education Quarterly Reviews,* 4(3), 290-303.

MEB, (2013). İlköğretim Kurumları (İlkokullar ve Ortaokullar) Fen Bilimleri Dersi Öğretim Programı. Ankara: Milli Eğitim Bakanlığı

MEB, (2018). Fen Bilimleri Dersi Öğretim Programı (İlkokul ve Ortaokul 3,4,5,6,7 ve 8. Sınıflar). Ankara: Milli Eğitim Bakanlığı

Merriam, S. B. (2009). *Qualitative Research: A Guide To Design And Implementation*. Jossey- Bass, 2th Edition.

Patton, M. Q. (2014). *Nitel Araştırma Ve Değerlendirme Yöntemleri*. (çev M. Bütün ve S. B. Demir). Ankara: Pegem Akademi.

Pınar, M. A. ve Dönel Akgül, G. (2020). Covid-19 Pandemi Sürecinde Fen Bilimleri Dersinin Uzaktan Eğitim İle Verilmesine Yönelik Öğrenci Görüşleri. *Journal of Current Researches on Social Sciences,* 10(2), 461-486

Soysal, N. (2016). Sınıf *Öğretmeni Adaylarının Sürdürülebilir Kalkınma İçin Eğitime Yönelik Yeterlik Algıları.* Doktora Tezi. Ankara: Orta Doğu Teknik Üniversitesi

Şahin, İ. ve Kutlu, S.Z. (2014). Cittaslow: Sürdürülebilir Kalkınma Ekseninde Bir Değerlendirme. *Journal of Tourism and Gastronomy Studies,* 2(1), 55-63.

Türer, B. (2010). Fen Bilgisi Ve Sosyal Bilgiler Öğretmen Adaylarının Sürdürülebilir Kalkınma Farkındalıklarının Belirlenmesi. Yüksek Lisans Tezi. Samsun: On Dokuz Mayıs Üniversitesi

Ünal, M. ve Bulunuz, N. (2020). The Views And Suggestions Of Science Teachers On Distance Education Practices During The Covid-19 Pandemic Period And Subsequent Processes. *Milli Eğitim Dergisi,* 49(1), 343-369.

Ünal, S., Coştu, B. ve Karataş, F. Ö. (2004). Türkiye'de Ki Fen Bilimleri Eğitimi Alanındaki Program Geliştirme Çalışmalarına Genel Bir Bakış. *Gazi Eğitim Fakültesi Dergisi,* 24(2), 183-202.

Yamada, M. (2009). The Role Of Social Presence İn Learner-Centered Communicative Language Learning Using Synchronous Computermediated Communication: *Experimental Study. Computers and Education*, 52(4), 820-833

Yavuz, V. A. (2010). Sürdürülebilir Kavramı Ve İşletmeler Açısından Sürdürülebilir Üretim Stratejileri. *Mustafa Kemal Üniversitesi Sosyal Bilimler Enstitüsü Dergisi*, 7(14), 63-86.

Yodkamlue, B. (2008). Online Texts Of Non-Native Speakers İn An L2 Electronic Discussion Forum: An Analysis Of Social Presence And Cognitive Presence. Doktora Tezi. South Carilona: University of South Carilona

KAYNAKÇA

Ak, M., Bozkurt, A., Karlıdere, T., Hekim Bozkurt, Ö., Erdem., M., Özmenler, N., Aydın, H. (2011). Çubuk Hortumu Sonrası Çocuklarda Travma Sonrası Stres Bozukluğu: Bir Yıllık Takip Çalışması. *Anatolian Journal of Psychiatr,* 12, 62-67.

Akoğlu, G. (2015). Okul Öncesi Dönemde Dil Gelişimi ve Erken Okuryazarlık. İçinde F. Turan ve A., İ., Yükselen (Editör), Çocuk Gelişimi 2 Okul Öncesi Dönemde Gelişim (s. 53-72). Ankara: Hedef Cs Yayıncılık.

Alparslan, S., Koçkar, A.İ, Şenol, S., Maral, I. (1999). Marmara Depremini Yaşayan Çocuk Ve Gençlerde Ruhsal Bozukluk Ve Kaygı Düzeyleri. Çocuk ve Gençlik Ruh Sağlığı Dergisi, 6 (3), 135-142.

Bağbancı, S. (2015). Doğal Afetlerin Afetzedeler Üzerine Psikolojik Etkileri: Trabzon İli Örneği. Yüksek Lisans Tezi. Gümüşhane: Gümüşhane Üniversitesi.

Berkem, M., Bildik, T. (2001). Depremin Marmara Üniversitesi Tıp Fakültesi Çocuk Psikiyatrisi Polikliniği'ne Başvuru Profili Üzerine Etkisi. *Anadolu Psikiyatri Dergisi*, 2 (1), 29-35.

Bhadra S., (2015). Psycho-Social Support For Protection Of Children in Disasters. In S. Deb (Editor), *Child Safety Welfare and Well-being* (s.259- 278) London: Springer.

Boer, F., Smit, C., Morren, M., Roorda, J., Yzermans, J. (2009). Impact Of A Technological Disaster On Young Children: A Five-Year Postdisaster Multiinformant Study. *Journal of Traumatic Stress,* 22, 516–524.

Breton, J. J., Valla, J. P., Lambert, J. (1993). Industrial Disaster And Mental Health Of Children and Their Parents. *Journal of the American Academy of Child and Adolescent Psychiatry*, 32, 438–445.

Cheng J., Liang Y., Fu L., & Liu Z. (2018). Posttraumatic Stress And Depressive Symptoms in Children After The Wenchuan Earthquake. *European Journal of Psychotraumatology*, 9 (1), 1-12.

Datar, A., Liu, J., Linnemayr, S., Stecher, C. (2013). The Impact Of Natural Disasters On Child Health And Investments İn Rural India. *Social Science & Medicine*, 76 (1), 83-91.

Dirkzwager, A. J. E., Kerssens, J. J., Yzermans, C. J., (2006). Health Problems In Children And Adolescents Before And After A Man-Made Disasters. *Journal of the American Academy of Child and Adolescent Psychiatry,* 45, 94–103.

Doğruer, N. (2019). Çocukluk Çağı Travma Yaşantılarına Sahip Yetişkinlerde Psikolojik Dayanıklılık ve Affetme. Yüksek Lisans Tezi. Lefkoşa: Yakın Doğu Üniversitesi.

Dyregrov, A., Yule, W., Olff, M. (2018). Children And Natural Disasters. *European Journal of Psychotraumatology,* 9 (2), doi: 10.1080/20008198.2018.1500823.

Erkan, S. (2010). Deprem Yaşayan ve Yaşamayan Okul öncesi Çocukların Davranışsal/Duygusal Sorunlarının Karşılaştırmalı Olarak İncelenmesi. *Pamukkale Üniversitesi Eğitim Fakültesi Dergisi,* 58, 55-66.

Felix E., Kaniasty K., You, S., Canino, G. (2016). Parent- Child Relationship Quality And Gender As Moderators Of The Influence Of Hurricane Exposure On Physical Health Among Children And Youth. *Journal of Pediatric Psychology,* 41(1), 73-85.

Felix E., Hernandez L.A., Bravo M., Ramirez R., Cabiya J., Canino G. (2011). Natural Disaster And Risk Of Psychiatric Disorders in Puerto Rican Children. *Journal of Abnormal Child Psychology,* 39 (4), 589-600.

Gammon, J.P., Daugherty, T.K., Finch, A.J., Ronald, W.B., Foster, K.Y. (2010). Children's Coping Styles and Report of Depressive Symptoms Following a Natural Disaster. *Research and Theory on Human Development*, 154, 259-267.

Gander M., J, Gardiner, H.W. (1995). Çocuk ve Ergen Gelişimi (çev. B. Onur). Ankara: İmge Kitabevi Yayınları.

Green, B. L., Korol, M., Grace, M. C., Vary, M. G., Leonard, A. C., Gleser, G. C., Cohen, S. (1991). Children And Disaster: Age, Gender, And Parental Effects On PTSD Symptoms. J*ournal of the American Academy of Child and Adolescent Psychiatry,* 30, 945–951.

Hatch, M., Ron, E., Bouville, A., Zablotska, L., Howe, G. (2005). The Chernobyl Disaster: Cancer Following The Accident At The Chernobyl Nuclear Power Plant. *Epidemiological Reviews,* 27, 56–66.

Hensley L., Varela R., E. (2008). PTSD Symptoms And Somatic Complaints Following Hurricane Katrina: The Roles Of Trait Anxiety And Anxiety Sensitivity. *Journal of Clinical Child and Adolescent Psychology*, 37 (3), 542-552.

İnan, H., Z. (2014). Okul Öncesi Dönemde Fiziksel Gelişim ve Motor Gelişimi. İçinde B. Akman (çev. editör), *Erken Çocukluk Dönemi Gelişimi [Çok Kültürlü Bir Bakış A*çısı] (s. 196-225). Ankara: Nobel Yayıncılık.

İşmen E., (2001). Deprem Yaşantısına Bağlı Travma ve Çocuklar Üzerindeki Etkisi. *Abant İzzet Baysal Üniversitesi, Eğitim Fakültesi Dergisi*, 1(2), 80-104.

Kadıoğlu, M., Özdamar, E. (2008). *Modern, Bütünleşik Afet Yönetimin Temel İlkeleri: Afet Zararlarını Azaltmanın Temel İlkeleri.* Ankara: Japon International Cooperation Agency (JICA) Türkiye Ofisi Yayınları.

Kandır, A., Alpan, Y. (2008). Okul Öncesi Dönemde Sosyal-Duygusal Gelişime Anne-Baba Davranışlarının Etkisi. *Aile ve Toplum*, 4, (14), 33-38.

Karabulut, D, Bekler, B. (2019). Doğal Afetlerin Çocuklar ve Ergenler Üzerindeki Etkileri. *Doğal Afetler ve Çevre Dergisi,* 5 (2), 368-376.

Kolominsky, Y., Igumnov, S., Drozdovitch, V. (1999). The Psychological Development of Children from Belarus Exposed in the Prenatal Period to Radiation from the Chernobyl Atomic Power Plant. *Journal of Child Psychology and Psychiatry*, 40 (2), 299-305.

Koplewicz, H.S., Cloitre, M. (2006). *Caring For Kids After Trauma, Disaster And Death: A Guıde For Parents And Professionals.* New York: New York University Child Study Center Press.

Kukuoğlu, A. (2018). Doğal Afetler Sonrası Yaşanan Travmalar ve Örnek Bir Psikoeğitim Programı. A*fet ve Risk Dergisi,* 1 (1), 39-52.

Lai, B. S., La Greca, A. M., Llabre M. M. (2014). Children's Sedentary Activity After Hurricane Exposure. *Psychological Trauma: Theory, Research, Practice, and Policy,* 6 (3), 280–289.

Limoncu, S., Atmaca, A.B. (2017). Çocuk Merkezli Afet Yönetimi. *Megaron,* 13, (1), 132-143.

Madyawati, L., Sulistyaningtyas, R., D. (2019). Local Culture Games for Post-Disaster Trauma Healing in Early Childhood. *Advances in Social Science Education and Humanities Research*, 436, 508-512.

Masten, A. S., & Osofsky, J. D. (2010). Disasters and their impact on child development: Introduction to the special section. *Child Development*, 81, 1029–1039.

Osofsky, J., Kronenberg, M., Bocknek, E., Cross Hansel, T. (2015). Longitudinal Impact of Attachment-Related Risk and Exposure to Trauma Among Young Children After Hurricane Katrina. *Child Youth Care Forum*, 44, 493–510.

Ömeroğlu, E. (2007a). 6-12 yaş çocukların gelişimi. İçinde E. Ömeroğlu, İ. Ulutaş (Editör), Çocuk ve Ergen Gelişimi, (s.15-16). Ankara: Morpa Yayıncılık.

Ömeroğlu, E. (2007b). Okul çocuklarının zihin ve dil gelişimi. İçinde E. Ömeroğlu, İ. Ulutaş (Editör), Çocuk ve Ergen Gelişimi, (s.35-60). Ankara: Morpa Yayıncılık.

Öztürk, Y. (2014). Sembolik Düşünce; Okul Öncesi Yıllarda Oyun, Dil ve Okuryazarlık. İçinde B. Akman (çev. editör), *Erken Çocukluk Dönemi Gelişimi [Çok Kültürlü Bir Bakış Açısı]* (s. 254-293). Ankara: Nobel Yayıncılık.

Proctor, L. J., Fauchier, A., Oliver, P. H., Ramos, M. C., Margolin, G. (2007). Family Context And Young Children's Responses To Earthquake. *Journal of Child Psychology and Psychiatry*, 48, 941–949.

Pfefferbaum B., Houston J.B., North C.S., Regens J.L., (2008). Youth's Reactions To Disaster And The Factors That Influence Their Response. *Prevention Researcher,* 15 (3), 3-6.

Saçkes, M. (2014). Okul Öncesi Dönemde Bilişsel Gelişim. İçinde B. Akman (çev. editör), *Erken Çocukluk Dönemi Gelişimi [Çok Kültürlü Bir Bakış Açısı]* (s. 226-253). Ankara: Nobel Yayıncılık.

San Bayhan, P., Artan, İ. (2007). Çocuk Gelişimi ve Eğitimi. İstanbul: Morpa Yayınları.

Sapsağlam, Ö. (2019). Okul Öncesi Dönem Çocuklarında Doğal Afet Farkındalığı. O*ndokuz Mayıs Üniversitesi Eğitim Fakültesi Dergisi*, 38(1), 283-295.

Sever, R., Değirmenci, Y. (2019). Temel Kavramlar. İçinde R. Sever (Editör), *Afetler ve Yönetimi* (s. 2-11). Ankara: Pegem Akademi.

Speier, A., H., Nordboe, D. (2005). *Psychosocial Issues For Children And Adolescents in Disasters.* Washington D.C: SAMHSA's National Mental Health Information Center.

Şahin, A. S. (2015). Okul Öncesi Dönemde Motor Gelişim. İçinde F. Turan ve A., İ., Yükselen (Editör), Çocuk Gelişimi 2 Okul Öncesi Dönemde Gelişim (s. 23-36). Ankara: Hedef Cs Yayıncılık.

Thienkrua, W, Cardozo, B.L, Chakkraband, M.L, Guadamuz, T.E, Pengjuntr, W., Tantipiwatanaskul, P. (2006). Symptoms Of Posttraumatic Stress Disorder And Depression Among Children İn Tsunami-Affected Areas İn Southern Thailand. *Journal of the American Medical Association,* 296 (5), 549-559.

Weems, C. F., Taylor, L. K., Cannon, M. F., Marino, R. C., Romano, D. M., Scott, B. G., et al. (2010). Posttraumatic Stress, Context, And The Lingering Effects Of The Hurricane Katrina Disaster Among Ethnic Minority Youth. *Journal of Abnormal Child Psychology,* 38, 49–56.

Yaşar, M. (2015). Okul Öncesi Dönemde Sosyal-Duygusal Gelişim. İçinde F. Turan ve A., İ., Yükselen (Editör), Çocuk Gelişimi 2 Okul Ön*cesi Dönemde Gelişim* (s. 73-82). Ankara: Hedef Cs Yayıncılık.

Yavuzer, H. (2007). Çocuğunuzun İlk 6 Yılı. İstanbul: Remzi Kitabevi.

Yıldız Bıçakçı, M. (2016). Sosyal Duygusal Gelişim. İçinde N. Aral (Editör), Çocuk Gelişimi (s. 128-156). Eskişehir: Anadolu Üniversitesi Yayınları.

Yıldız, F., Yıldız Bıçakçı, M., Aral, N . (2015). Bilişsel Gelişim. İçinde F. Turan ve A., İ., Yükselen (Editör), Çocuk Gelişimi 2 Okul Öncesi Dönemde Gelişim (s. 37-52). Ankara: Hedef Cs Yayıncılık.

Yorbık, Ö., Dikkatli, S, Cansever, A., Söhmen, T. (2001). Çocuklarda ve Ergenlerde Travma Sonrası Stres Bozukluğu Belirtilerinin Tedavisinde Fluoksetinin Etkinliği. *Klinik Psikofarmakoloji* Bülteni, 11 (4), 251-256.

(URL-1): https://www.afad.gov.tr/afet-turleri, (E.T.:08.04.2022)

(URL-2):https://www.afad.gov.tr/kurumlar/afad.gov.tr/35429/xfiles/turkiye_de_afetler.pdf, (E.T.:08.04.2022)

(URL-3):https://www.aap.org/en-us/advocacy-and-policy/aap-health-initiatives/Children-and-Disasters/Documents/Youngest-Victims-Final.pdf, (E.T.:10.09.2020)

(URL-4): https://ideas.repec.org/p/udb/wpaper/uwec-2010-03.html, (E.T:07.08.2020)

(URL-5): https://silo.tips/download/afet-durumlarinda-beslenme-hzmetler, (E.T.:10.04.2022)

(URL-6): https://ocfs.ny.gov/programs/fostercare/assets/docs/Child-Development-Guide.pdf,

(E.T:11.04.2022)

(URL-7): https://childcareta.acf.hhs.gov/sites/default/files/public/1411_rg_child_development.pdf,

(E.T:11.04.2022)

(URL-8): https://www.counseling.org/docs/trauma-disaster/fact-sheet-3---disaster-and-trauma-responses-of-children.pdf, (E.T:11.04.2022)

Kaynakça

Akpınar, E., Küçükcankurtaran, E., Ünal-Çoban, G., Yıldız, E., Öztürk, Ö., Yılmaz, Y., . . . Ergin, Ö. (2011). Su Okulu: Fen Ve Teknoloji Dersi Öğretmenlerinde Su Farkındalığı Oluşturmaya Yönelik Bir Uygulama. *Milli Eğitim Dergisi,* 192, 174-191.

Alaş, A., Tunç, T., Kışlalıoğlu, M. ve Gürbüz, H. (2009). Öğretmen Adaylarının Bilinçli Su Tüketimi Davranışları Üzerine Bir Araştırma: Atatürk Üniversitesi Örneği. *Erzincan Eğitim Fakültesi Dergisi,* 11(2), 38-49.

Attari Z, S. (2014). Perceptions Of Water Use. *Proceedings of the National Academy of Sciences, 111*, 5129–5134.

Brody, M. (1995). Development of A Curriculum Framework For Water Education For Educators, Scientists, And Resource Managers. *The Journal f Environmental Education,* 26(4), 18-29. https://doi.org/10.1080/00958964.1995.9941448

Cappellaro, E., Ünal-Çoban, G., Akpınar, E., Yıldız, E. ve Ergin, Ö. (2011). Yetişkinler İçin Yapılan Uygulamalı Çevre Eğitimine Bir Örnek: Su Farkındalığı Eğitimi. *Türk Fen Eğitimi Dergisi,* 2, 157-173.

Cheng, Y.-C. (2011). Survey And Analysis Of The Understanding, Attitude, And Behavior In Water Resources Related Infrastructure Issue Of The General Public In Taiwan. Doktora Tezi. Taipei: National Taiwan Normal University.

Cobanoglu, O. ve Turer, B. (2015). Fen Bilgisi Ve Sosyal Bilgiler Öğretmenlerinin Sürdürülebilir Kalkınma Farkındalıklarının Belirlenmesi. *Uluslararası Türk Eğitim Bilimleri Dergisi,* 5, 235-247.

Covitt, B., Gunckel, K. ve Anderson, C. (2009). Students' Developing Understanding Of Water In Environmental Systems. *Journal of Environmental Education,* 40, 37-51.

Çakır, A. (2016). Ortaokul *Öğrencilerinin Su Kullanımına Yönelik Tutumlarının Ve Farkındalıklarının İncelenmesi*. Yüksek Lisans Tezi. Afyonkarahisar: Afyon Kocatepe Üniversitesi

Çoban, G. Ü., Akpınar, E., Küçükcankurtaran, E., Yıldız, E. ve Ergin, Ö. (2011). Elementary School Students' Water Awareness. *International Research in Geographical and Environmental Education,* 20(1), 65-83. ttps://doi.org/10.1080/10382046.2011.540103

Damanhouri, M. S. (2012). Level Of Water Awareness At Some Jordanian Universities Student's. *Journal of Social Sciences,* 8(3), 454-458.

Dinç, H. (2018). Su Okuryazarlığı Eğitiminin Gerekliliği Ve Etki Gücü Üzerine Bir Deneme. *Anadolu Öğretmen Dergisi,* 2(2), 169-176.

Dolnicar, S., Hurlimann, A. ve Grun, B. (2012). Water Conservation Behavior In Australia. *Journal of Environmental Management,* 105, 44-52.

Dölek, İ. (2018). İklim ve Medeniyet. *Social Sciences Studies Journal,* 4(21), 3511-3521.

Ergin, Ö., Akpınar, E., Küçükcankurtaran, E. ve Ünal-Çoban, G. (2009). *Su Farkındalığı: Su Eğitimi İçin Öğretim Materyali Geliştirme.* (Proje No: 107K291), Türkiye Bilimsel ve Teknolojik Araştırma Kurumu.

Forbes, C. T., Brozovic, N., Franz, T. E., Lally, D. E. ve Petitt, D. N. (2018). Water In Society: An Interdisciplinary Course To Support Undergraduate Students' Water Literacy. *Journal of College Science Teaching,* 48(1), 36-42.

He, H. S. (2018). Construction Of The Index System Of Water Literacy And Application In A Case Study Of Four Chinese Communities. *J. Discret. Math. Sci. Cryptogr,* 21, 485-491.

Kariper, İ. A. (2014). Çevre Eğitiminde Su Ve Su Kirliliğinin Önemi. *Journal Of European Education,* 4(1), 19-22.

Kitamura, Y., Yamazaki, E., Kanie, N., Edwards Jr, D. B., Shivakoti, B. R., Mitra, B. K., . . . Stevens, C. (2015). *Linking Education And Water.* https://collections.unu.edu/eserv/UNU:1824/Post2015_UNUIAS_PolicyBrief2.pdf

McCarroll, M. ve Hamann, H. (2020). What we Know About Water: A Water Literacy Review. *Water, 12*(2803).

MEB. (2018). *Fen bilimleri dersi öğretim programı (İlkokul ve Ortaokul 3,4,5,6,7 ve 8. Sınıflar).* Ankara: Milli Eğitim Bakanlığı.

Moreno-Guerrero, A.-J., Romero-Rodríguez, J.-M., L.-B. J. ve Alonso-García, S. (2020). Flipped Learning Approach As Educational Innovation In Water Literacy. *Water,* 12(2), 574.

Otaki, Y., Sakura, O. ve Otaki, M. (2015). Advocating Water Literacy. *J. Eng. Technolog,* 1, 36–40.

Salvaggio, M., Futrell, R., Batson, C. D. ve Brents B, G. (2014). Water Scarcity In The Desert Metropolis: How Environmental Values, Knowledge And Concern Affect Las Vegas Residents' Support For Water Conservation Policy. *Journal of Environmental Planning and Management,* 57(4), 588-611.

Sherchan, S., Pasha, F., Weinman, B., Nelson, F. L., Sharma, F. C., Therkelsen, J. ve Drexler, D. (2016). Seven Faculties In Search Of A Mission: A Proposed Interdisciplinary Course On Water Literacy. *Appl. Environ. Educ. Commun,* 16, 171-183.

Singh, B. N., Aranha, R. H., Srinivasan, S. ve Sharma, P. (2017). Water Literacy: An Empirical Study with Special Reference to the Apartment Dwellers in Bengaluru. İçinde T. K. Giri, S. Jaipuria, K. C. Das, A. Mukhopadhyay, B. J. Gogoi ve M. Bhattacharya (Editör). 5th Annual International Conference on Sustainability (ss. 152-161). Bingley, UK.

Sozcu, U. ve Turker, A. (2020a). Development Of Water Literacy Scale. *Third Sector Journal of Social Economy,* 55(2), 1155-1168.

Sozcu, U. ve Turker, A. (2020b). Examining the Water Literacy Levels Of High School Students According To Some Variables. *Asian Journal of Education and Training,* 6(3), 569-582.

Tabachnick, B. G. ve Fidell, L. S. (2013). *Using Multivariate Statistics, New International Edition* (6th ed.). Harlow: Pearson Education Limited.

Türker, A., Yüksel, H. K., Tuna, E. ve Sağır, A. (2022). Bilim Ve Sanat Merkezlerindeki Lise Öğrencilerinin Su Okuryazarlık Düzeyleri (İstanbul Örneği). *Social Science Development Journal,* 7(30), 107-120.

UN. (2015). United Nations Sustainable Development Summi*t* 2015. https://sustainabledevelopment.un.org/post2015/summit

UNESCO (United Nations Education, S. C. (2003). *W*orld Water Assessment Programme. The United Nations World Water Development Report: Water for People, Water for Life. Paris, and Earthscan, London: UNESCO. https://sustainabledevelopment.un.org/content/documents/WWDR_english_129556e.pdf (E.T.:20.04.2022]

Ünal, F. (2011). İlköğretimde Sürdürülebilir Çevre Eğitiminde Suyun Yeri. *Bilim ve Aklın Aydınlığında Eğitim,* 132, 68–73.

Wang, Y. H., Chang, M. C. ve Liou, J. R. (2019). Effects Of Water-Saving Education In Taiwan On Public Water Knowledge, Attitude, And Behavior Intention Change. *Water Policy,* 21, 964–979.

WCED. (1987). Report Of The World Commission On Environment And Development: Our Common Future. http://www.un-documents.net/our-common-future.pdf (E.T.:20.04.2022]

Wood, G. V. (2014). *Water Literacy And Citizenship: Education For Sustainable Domestic Water Use In The East Midlands.* Doktora Tezi. Nottingham: University of Nottingham.

Xu, R., Wang, W., Wang, Y. ve Zhang, B. (2019). Can Water Knowledge Change Citizens' Water Behavior? A Case Study In Zhengzhou, China. *Ekoloji,* 28(107), 1019-2027.

KAYNAKLAR

Anyon, J. (1983). Social Class and the Hidden Curriculum of Work, Giroux H., Purpel, D (Ed.), *The Hidden Curriculum and Moral Education,* California, MrCutran Publishing Corporation, p.143-167.

Apple, M.W. (1980). The Other Side of The Hidden Curriculum: Correspondence Theories and The Labor Process, *Journal of Education,* 162 (1), Feb., 47-66.

Apple, M.W. (2004). İdeology *and Curriculum,* New York, Routledge Falmer.

Arıkan, A. (Temmuz 2004). Gizli Müfredatı Öğrenci Deneyimleri Yoluyla Ortaya Çıkarmak, *XIII. Ulusal Eğitim Bilimleri Kurultayı, ,* s.1-10, İnönü Üniversitesi, Malatya.

Cemiloğlu, M. (2006). Eğitim Bilimi Açısından Örtük Program ve Halk Anlatılarının Örtük Program Bağlamında Değerlendirilmesi, *Uludağ Üniversitesi Eğitim Fakültesi Dergisi,*19 (2), 257-269.

Demirel, Ö. (2005). *Kuramdan Uygulamaya Eğitimde Program Geliştirme* (8. Baskı), Ankara, Pegem A Yayıncılık.

Doğanay, A. ve Sarı, M. (Mayıs 2004). Öğrencilerin Üniversitedeki Yaşam Kalitesine İlişkin Algıların Demokratik Yaşam Kültürü Çerçevesinde Değerlendirilmesi: Çukurova Üniversitesi Örneği, *Uluslararası Demokratik Eğitimi Sempozyumu*, On Sekiz Mart Üniversitesi, Çanakkale.

Erden,M, (1998). *Eğitimde Program Değerlendirme,* Ankara, Anı Yayıncılık.

Jachim, N. (1987). The Hıdden Currıculum. *Etc: A Review of General Semantics*, *44*(1), 83–85. http://www.jstor.org/stable/42579321

Jackson, P. W. (1990). *Life in Classrooms,* Teachers College Press (Reprint. Originally published New York, 1968), New York.

Kuş, D. (2009). İlköğretim Programlarının Örtük Programın ve Okul Dışı Etmenlerin Değerleri Kazandırma Etkinliğinin 8. Sınıf İlköğretim Öğrencilerinin ve Öğretmenlerinin Görüşlerine Göre İncelenmesi, Yayınlanmamış Yüksek Lisans Tezi, Yıldız Teknik Üniversitesi Sosyal Bilimler Enstitüsü, İstanbul.

Lynch, K. (1989). *The Hidden Curriculum: Reproduction in Education, A Reapprasial,* London.

Sarı, M. (2007). *Demokratik Değerlerin Kazanımı Sürecinde Örtük Program: Düşük ve Yüksek Okul Yaşam Kalitesine Sahip İki İlköğretim Okulunda Nitel Bir Çalışma*, Yayınlanmamış Doktora Tezi, Çukurova Üniversitesi Sosyal Bilimler Enstitüsü, Adana.

Simon R. I., Willinsky, J. (1980). Behind A High School Literacy Policy: The Surfacing of A Hidden Curriculum, *Journal of Education,* 162, 111-121.

Synder, B. (1971), The Hidden Curriculum. New York:Alfred A.Knopf,s.9-11.

Tezcan, M. (2003). Gizli Müfredat Eğitim Sosyolojisi Açısından Bir Kavram Çözümlemesi, *Türk Eğitim Bilimleri Dergisi,* 1 (1), 53-59.

Tuncel, İ., (2008). *Duyuşsal Özelliklerin Gelişimi Açısından Örtük Program,* Yayınlanmamış Doktora Tezi, Hacettepe Üniversitesi Sosyal Bilimler Enstitüsü, Ankara.

Türedi, H. (2008). Örtük Programın Eğitimde Yeri ve Önemi, Yayınlanmamış Yüksek Lisans Tezi, Sakarya Üniversitesi Sosyal Bilimler Enstitüsü, Sakarya.

Vallance E. (1980). The Hidden Curriculum and Qualitative İnquıry As States of Mind, *Journal of Education,* 162 (1), 138-151.

Veznedaroğlu, R.L. (2007). *Okulda ve Sınıfta Örtük Program (Bir Özel İlköğretim Okulu Örneği),* Yayınlanmamış Doktora Tezi, Ankara Üniversitesi Eğitim Bilimleri Enstitüsü, Ankara.

Yüksel, S. (2002). Yükseköğretimde Eğitim Öğretim Faaliyetleri ve Örtük Program, *Uludağ Üniversitesi Eğitim Fakültesi Dergisi,* XV(1), 361-370.

Yüksel, S. (2004). *Örtük Program Eğitimde Saklı Uygulamalar,* Ankara, Nobel Yayın Dağıtım.

Yüksel, S. (2007). Örtük Programın Öğretmen Adaylarının Öğretmenlik Meslek Derslerine Yönelik Düşüncelerindeki Etkisi, *Kuram ve Uygulamada Eğitim Yönetimi,* 50, 321-345.

KAYNAKÇA

Adler, A. (1927). *İnsanı tanıma sanatı*. (Çev. K. Şipal). Say Yayınları.

Ansari, M. A. (2008). Correlation of obsessive compulsive disorder with birth order-one. *Journal of The Liaquat University Of Medical And Health Sciences, 7*(2), 129-132.

Aras, M. (2021). *Savunma mekanizmalarının kardeş sayısı ve doğum sırasına göre incelenmesi*. Yüksek lisans tezi. İstanbul Gelişim Üniversitesi Lisansüstü Eğitim Enstitüsü.

Arranz Freijo, E. (2004). *Familia y desarrollo psicológico.* Pearson.

Arranz-Freijo, E. B., & Barreto-Zarza, F. (2021). The contributions of Alfred Adler (1870–1937) to the understanding of early childhood development. *Early Child Development and Care, 191*(7-8), 1133-1143. https://doi.org/10.1080/03004430.2020.1851215

Baltacı, A. (2017). Nitel veri analizinde Miles-Huberman modeli. *Ahi Evran Üniversitesi Sosyal Bilimler Enstitüsü Dergisi, 3*(1), 1-14. https://dergipark.org.tr/en/download/article-file/318527

Birtchnell, J. (1997). Mental illness in sib ships of two and three. *British Journal of Psychiatry, 119*, 481-487.

Boccio, C. M., & Beaver, K. M. (2019). Further examining the potential association between birth order and personality: Null results from a national sample of American siblings. *Personality and Individual Differences, 139*, 125–131. https://doi.org/10.1016/j.paid.2018.11.017

Brown, S. L. (2010). Marriage and child well-being: Research and policy perspectives. *Journal of Marriage and Family, 72*(5), 1059-1077. https://doi.org/10.1111/j.1741-3737.2010.00750.x

Chandola, R. & Tiwari S. C. (2016). Birth order significantly affects the mental health emotionally as well as psychologically. *The international journal of Indian Psychology, 3*(4), 96-104.

Conger, K. J., & Kramer, L. (2010). Introduction to the special section: Perspectives on sibling relationships: Advancing child development research. *Child Development Perspectives, 4*(2), 69-71. https://doi.org/10.1111/j.1750-8606.2010.00120.x

Conzo, P., & Zotti, R. (2020). Blessed are the first: The long-term effect of birth order on trust. *Economics & Human Biology, 39,* 100905. https://doi.org/10.1016/j.ehb.2020.100905

Cox, M. J., & Paley, B. (2003). Understanding families as systems. *Current directions in psychological science*, *12*(5), 193-196. https://doi.org/10.1111/1467-8721.01259

Doğan, Y. (2017), "Ortaokul öğrencilerinin çevre kavramına ilişkin sezgisel algıları: bir metafor analizi", *Ahi Evran Üniversitesi Kırşehir Eğitim Fakültesi Dergisi (KEFAD), 18*(1), 721-740. https://dergipark.org.tr/en/download/article-file/1481514

Dunn, J. (1988). Sibling influences on childhood development. *Journal of Child Psychology and Psychiatry, 29*(2), 119-127.

Eckstein, D. (2000). Empirical studies ındicating significant birth-order-related personality differences. *Individual Psychology, 56*, 481-494.

Eckstein, D., Aycock, K. J., Sperber, M. A., McDonald, J., Wiesner, V. V., Watts, R. E. & Ginsburg, P. (2010). A review of 200 birth order studies: Lifestyle characteristics. *The Journal of Individual Psychology, 66*(4), 408-434.

Erikson, E. (1993). *Childhood and Society.* Norton & Co.

Feist, J. & Feist, G. J. (2006). Theories of personality (7th Edition). McGraw-Hill Primis.

Franz, J. (2015). Birth order gale encyclopedia of children's health: ınfancy through adolescence. *Encyclopedia*, 23-32.

Godarzi, A. M., Kianpoor, F., & Nezhad, M. Z. (2007). Analysis of relationship between schizophrenia and birth order of children. *Journal of Applied Sciences, 7*(21), 3307-3331.

Gustafson, C. (2010). *The effects of birth order on personality* (Master Thesis). The Faculty of the Alfred Adler Graduate School, Minneapolis.

Keller, E. F. (1995). *Refiguring life: Metaphors of twentieth century biology.* New York: Columbia University Press.

Kramer, L., & Conger, K. J. (2009). What we learn from our sisters and brothers: For better or for worse. *New directions for child and adolescent development, 2009*(126), 1-12. https://doi.org/10.1002/cd.253

Lohmann, S., Heimerl, F., Bopp, F., Burch, M. & Ertl, Th.(2015).Concentri cloud: Word cloud visualization for multiple text documents, *International Conference on Information Visualisation*, 114-120.

Miles, M, B., & Huberman, A. M. (1994). *Qualitative data analysis: An expanded sourcebook*. (2nd ed). Thousand Oaks, CA: Sage.

Milevsky, A. (2011). *Sibling relationships in childhood and adolescence: Predictors and outcomes.* Columbia University Press.

Minuchin, P. (1985). Families and individual development: Provocations from the field of family therapy. *Child development*, 289-302. https://doi.org/10.2307/1129720

Packer, M. J., & Cole, M. (2020). *Culture and human development*. Oxford University Press. https://doi.org/10.1093/acrefore/9780190236557.013.581

Sanders, J. O. (2017). *Spiritual leadership: Principles of excellence for every believer.* Moody Publishers.

Saroglou, V. & Fiasse, L. (2003). Birth order, personality, and religion: a study among young adults from a three-sibling family. *Personality and Individual Differences, 35*(1), 19-29.

Strauss, A. L. (1987). Qualitative analysis for social scientists. Cambridge university press.

Sulloway, F. J. (1997). *Born to rebel: Birth order, family dynamics and creative lives.* New York: Vintage Books- Random House Inc.

Tucker, C. J., Finkelhor, D., Turner, H., & Shattuck, A. (2013). Association of sibling aggression with child and adolescent mental health. *Pediatrics, 132*(1), 79-84.

Tudge, J., & Rosa, E. M. (2019). Bronfenbrenner's ecological theory. *The Encyclopedia of Child and Adolescent Development*, 1–11. https://doi.org/10.1002/9781119171492.wecad251

Valsiner, J. (2019). Cultural psychology as a theoretical project/La psicología cultural como proyecto teórico. *Estudios de Psicología, 40*(1), 10–47. https://doi.org/10.1080/02109395.2018.1560023

Vygotsky, L. (2009). *El desarrollo de los procesos psicológicos superiores.* Barcelona:Crítica. (Original work published 1978).

Weng, Q., Gao, X., He, H., & Li, S. (2019). Family size, birth order and educational attainment: Evidence from China. *China Economic Review, 57*, 101346. https://doi.org/10.1016/j.chieco.2019.101346

Xu, J., Tao, Y., & Lin, H. (2016). *Semantic word cloud generation based on word embeddings.* In 2016 IEEE Pacific Visualization Symposium (PacificVis) (pp. 239-243). IEEE.

Yıldırım, A. & Şimşek, H. (2011). *Sosyal bilimlerde nitel araştırma yöntemleri*, Seçkin Yayıncılık.

Zemp, M., Friedrich, A. S., Schirl, J., Dantchev, S., Voracek, M., & Tran, U. S. (2021). A systematic review and meta-analysis of the associations between interparental and sibling relationships: Positive or negative?. *PloS one*, *16*(9). https://doi. org/10.1371/journal.pone.0257874

KAYNAKÇA

Bahar, S. (2018).Çevre eğitiminde ağ araştırması kullanımının öğrencilerin başarısı üzerindeki etkisi. Yayımlanmış yüksek lisans tezi, Hacettepe Üniversitesi, Ankara.

Bozkurt, A. (2020). Koronavirüs (Covid-19) pandemi süreci ve pandemi sonrası dünyada eğitime yönelik değerlendirmeler: Yeni normal ve yeni eğitim paradigması. Açıköğretim Uygulamaları ve Araştırmaları Dergisi, 6(3), 112-142.

Bozkurt, A., & Sharma, R. C. (2020). Emergency remote teaching in a time of global crisis due to CoronaVirus pandemic. Asian Journal of Distance Education, 15(1), i-vi.

Bozkurt, A., Jung, I., Xiao, J., Vladimirschi, V., Schuwer, R., Egorov, G., Lambert, S., Al-Freih, M., Pete, J., Olcott, Jr., D., Rodes, V., Aranciaga, I., Bali, M., Alvarez, A. J., Roberts, J., Pazurek, A., Raffaghelli, J. E., Panagiotou, N., de Coëtlogon, P., Shahadu, S., Brown, M., Asino, T. I., Tumwesige, J., Ramírez Reyes, T., Barrios Ipenza, E., Ossiannilsson, E., Bond, M., Belhamel, K., Irvine, V., Sharma, R. C., Adam, T., Janssen, B., Sklyarova, T., Olcott, N., Ambrosino, A., Lazou, C., Mocquet, B., Mano, M., & Paskevicius, M. (2020). A global outlook to the interruption of education due to COVID-19 pandemic: Navigating in a time of uncertainty and crisis. Asian Journal of Distance Education, 15(1), 1-126.

Büyüköztürk, Ş., Kılıç Çakmak, E., Akgün, Ö. E., Karadeniz, Ş. ve Demirel, F. (2020). *Bilimsel Araştırma Yöntemleri*. Ankara: Pegem Akademi

Czerwinski, G. P. V., & Cogo, A. L. P. (2018). Webquest e blog como estratégias educativas em saúde escolar. *Revista Gaúcha de Enfermagem*, *39*.

Çalgın, Z., & Koç, M. (2017). The Effect of WebQuest-Supported Mathematics Instruction on Sixth Grade Students' Critical Thinking Skills. *Necatibey Faculty of Education Electronic Journal of Science & Mathematics Education, 11*(1).

Dodge, B. (2001). FOCUS: Five rules for writing a great WebQuest. *Learning and leading with technology, 28*(8), 6-9.

Ergüney, M. (2015). Uzaktan eğitimin geleceği: MOOC (massive open online course). Eğitim ve Öğretim Araştırmaları Dergisi, 4(4), 15-22.

Ferreira, R. A. T., & Moreira, M. D. D. (2018). Facebook and WebQuests as Tools for Engagement with Mathematical Problem-Solving: The Emotions Experienced in the Math@ XXI Gymkhana. In Broadening the Scope of Research on Mathematical Problem Solving (pp. 475-503). Springer, Cham.

Kurtuluş, A., Ada, A., & Yanık, H. B. (2014). Bir ortaokul matematik öğretmeninin Webquestin uygulamasına yönelik görüşü. *Eğitimde Nitel Araştırmalar Dergisi,* 2(1), 86-105.

March, T. (1998). Why webquests? An introduction. (Erişim tarihi: 24.09.2021) http://tommarch.com/writings/why-webquests/

https://www.meb.gov.tr/bakan-selcuk-koronaviruse-karsi-egitim-alaninda-alinan-tedbirleri-acikladi/haber/20497/tr

Onsekizoğlu, A. S. (2018). WebQuest destekli stem eğitiminin akademik başarıya etkisi ve zekâ türleri ile öğrenme sitilleri arasındaki ilişki. Yayımlanmış yüksek lisans tezi, Marmara Üniversitesi, İstanbul.

Telli, S. G., & Altun, D. (2020). Coronavirüs ve çevrimiçi (online) eğitimin önlenemeyen yükselişi. Üniversite Araştırmaları Dergisi, 3(1), 25-34.

Tsichouridis, C., Batsila, M., Vavougios, D., & Tsihouridis, A. (2019). WebQuests: From an inquiry-oriented instruction to the connectivist approach to science teaching for the 21st century learners. The impact of the 4th industrial revolution on engineering education. ICL.

Ulu, H. (2017). Türkçe dersinde ağ araştırmasına dayalı öğretim: Bir eylem araştırması. Yayımlanmamış Doktora Tezi, Gazi Üniversitesi Eğitim Bilimleri Enstitüsü, Ankara.

Varank, İ. (2005). Effectiveness of Computers in the Classroom and Teachers' Training Needs for Successful Integration of Computers in Education [English]. Abant İzzet Baysal Üniversitesi Eğitim Fakültesi Dergisi, 5(2).

Yücel, Z. (2011). Webquest destekli matematik öğretiminin altıncı sınıf öğrencilerinin eleştirel düşünme becerilerine etkisi. Yayımlanmış yüksek lisans tezi, Süleyman Demirel Üniversitesi, Isparta.

Yıldırım, A. ve Şimşek, H. (2021). *Sosyal Bilimlerde Nitel Araştırma Yöntemleri*. Ankara: Seçkin Yayıncılık

Wang, Y. (2021). Integrating modified WebQuest activities for programming learning. Journal of Computer Assisted Learning, 37(4), 978–993. doi:10.1111/jcal.12537

WHO. (2021). Coronavirus disease (COVID-19) Pandemic. World health Organization. https://www.who.int/emergencies/diseases/novel-coronavirus-2019

Wikipedia. (2021). Covid-19 Pandemisi. (Erişim tarihi: 17.04.2021) https://tr.wikipedia.org/wiki/COVID-19_pandemisi

Williamson, B., Eynon, R., & Potter, J. (2020). Pandemic politics, pedagogies and practices: digital technologies and distance education during the coronavirus emergency.

KAYNAKÇA

Akçayır, M., & Akçayır, G. (2016). Üniversite Öğrencilerinin Yabancı Dil Eğitiminde Artırılmış Gerçeklik Teknolojisi Kullanımına Yönelik Görüşleri. *Journal of Education Faculty*, *18*(2), 1169-1186.

Arslan, A., & Elibol, M. (2015). Analysis Of Educational Augmented Reality Applications: The Case Of Android Operating System Eğitsel Artırılmış Gerçeklik Uygulamalarının İncelenmesi: Android işletim sistemi örneği. *Journal of Human Sciences*, *12*(2), 1792-1817.

Ateş, A., (2018). 7. Sınıf Fen Ve Teknoloji Dersi "Maddenin Tanecikli Yapısı Ve Saf Maddeler" Konusunda Artırılmış Gerçeklik Teknolojileri Kullanılarak Oluşturulan Öğrenme Materyalinin Akademik Başarıya Etkisi. Yüksek Lİsans tezi. Niğde: Niğde Ömer Halisdemir Üniversitesi.

Billinghurst, M., Kato, H., & Poupyrev, I. (2001). The Magicbook-Moving Seamlessly Between Reality And Virtuality. *IEEE Computer Graphics and applications*, *21*(3), 6-8.

Bressler, D. M., & Bodzin, A. M. (2013). A Mixed Methods Assessment Of Students' Flow Experiences During A Mobile Augmented Reality Science Game. *Journal of Computer Assisted Learning*, *29*(6), 505-517.

Cabero-Almenara, J., & Roig-Vila, R. (2019). The Motivation Of Technological Scenarios İn Augmented Reality (AR): Results Of Different Experiments. *Applied Sciences*, *9*(14), 2907.

Chang, S. C., & Hwang, G. J. (2018). Impacts Of An Augmented Reality-Based Flipped Learning Guiding Approach On Students' Scientific Project Performance And Perceptions. *Computers & Education*, *125*, 226-239.

Creswell, J. W. (2016). *Nitel Araştırma Yöntemleri: Beş Yaklaşıma Göre Nitel Araştırma Ve Araştırma Deseni (3. Baskıdan Çeviri, Çeviri Editörleri: Mesut Bütün & Selçuk Beşir Demir).* (M. Bütün, & S. B. Demir, Çev.) Ankara: Siyasal Yayın Dağıtım.

Coşkun, H., (2019). Hücre Ve Bölünmeler Ünitesinin Artırılmış Gerçeklik Teknolojisi İle Öğretiminin 7. Sınıf Öğrencilerinin Akademik Başarılarına ve Teknolojiye Yönelik Tutumlarına Etkisi. Yüksek Lisans tezi, Konya: Selçuk Üniversitesi.

Demirel, T. (2017*).* Argümantasyon Yöntemi Destekli Artırılmış Gerçeklik Uygulamalarının Akademik Başarı, Eleştirel Düşünme Becerisi, Fen ve Teknoloji Dersine Yönelik Güdülenme Ve Argümantasyon Becerisi Üzerindeki Etkisinin İncelenmesi. Doktora Tezi. Adana: *Çukurova Üniversitesi*.

Dunleavy, M., Dede, C., & Mitchell, R. (2009). Affordances And Limitations of İmmersive Participatory Augmented Reality Simulations For Teaching And Learning. *Journal of Science Education And Technology*, *18*(1), 7-22.

Durak, H. Y., Sarıtepeci, M., & Çam, F. B. (2020). Arkeoloji Alanında Artırılmış Gerçeklik Teknolojisinin Kullanımına Yönelik Üniversite Öğrencilerinin Görüşlerinin İncelenmesi. *Eğitimde Nitel Araştırmalar Dergisi*, *8*(1), 156-179.

Ekiçi, M., & Yeşibursa, C. C. (2021). Artırılmış Gerçekliğin Sosyal Bilgiler Dersinde Kullanımı Hakkında Ortaokul Öğrencilerinin Görüşleri. *Anemon Muş Alparslan Üniversitesi Sosyal Bilimler Dergisi*, *9*(2), 289-302.

Enyedy, N., Danish, J. A., Delacruz, G., & Kumar, M. (2012). Learning Physics Through Play In An Augmented Reality Environment. *International journal of computer-supported collaborative learning*, *7*(3), 347-378.

Güner, N. (2018). Attitudes Towards Using Augmented Reality In Corporate Training: A Case Study. Yüksek Lİsans tezi. İstanbul: Boğaziçi Üniversitesi.

Güngördü, D., (2018). Artırılmış Gerçeklik Uygulamalarının Ortaokul Öğrencilerinin Atom Modelleri Konusuna Yönelik Başarı ve Tutumlarına Etkisi. Yüksek Lİsans tezi. Kilis: Kilis 7 Aralık Üniversitesi.

İçten, T., & Bal, G. (2017). Artırılmış Gerçeklik Üzerine Son Gelişmelerin ve Uygulamaların İncelenmesi. *Gazi Üniversitesi Fen Bilimleri Dergisi Part C: Tasarım ve Teknoloji*, *5*(2), 111-136.

Kerawalla, L., Luckin, R., Seljeflot, S., & Woolard, A. (2006). "Making İt Real": Exploring The Potential of Augmented Reality For Teaching Primary School Science. *Virtual reality*, *10*(3-4), 163-174. doi:10.1007/s10055-006-0036-4.

Miles, M. B. & Huberman, A. M. (1994). *Qualitative Data Analysis: An Expande Sourcebook*. (2nd edition). Thousand Oaks, CA: Sage.

Omurtak, E. (2019). Biyoloji Dersinde Artırılmış Gerçeklik Uygulamalarının Etkililiğinin İncelenmesi Ve Uygulamalara İlişkin Öğrenci Görüşleri. Yüksek Lisans Tezi. Karaman: Karamanoğlu Mehmetbey Üniversitesi.

Özdede, M., & Sahin, S. (2020). Views And Anxiety Levels of Turkish Dental Students During The Covıd-19 Pandemic. *Journal Of Stomatology*, *73*(3), 123-128.

Patton, M. Q. (2014). *Nitel Araştırma ve Değerlendirme Yöntemleri* (Çev Edt: Bütün, M. ve Demir, S. B). *Ankara: Pegem Akademi Yayınları*.

Radu, I. (2014). Augmented Reality In Education: A Meta-Review and Cross-Media Analysis. *Personal and Ubiquitous Computing*, *18*(6), 1533-1543.

Schrier, K. (2006). Using Augmented Reality Games to Teach 21st Century Skills. In *ACM Siggraph 2006 Educators Program* (pp. 15-es).

Sırakaya, M. (2015). Artırılmış Gerçeklik Uygulamalarının Öğrencilerin Akademik Başarıları, Kavram Yanılgıları Ve Derse Katılımlarına Etkisi. Doktora tezi. Ankara: Gazi Üniversitesi.

Sivri, Ş. N., & Arı, A. G. (2020). Genel Biyoloji Dersine Yönelik Artırılmış Gerçeklik Teknolojisi ile Mobil Uygulama Tasarımı ve Öğrenci Görüşlerinin İncelenmesi. *Eğitim Teknolojisi Kuram ve Uygulama*, *10*(1), 257-279.

Somyürek, S. (2014). Öğretim Sürecinde Z Kuşağının Dikkatini Çekme: Artırılmış Gerçeklik. *Eğitim Teknolojisi Kuram ve Uygulama*, *4*(1), 63-80.

Şahin, D., (2017). Artırılmış gerçeklik teknolojisi ile yapılan fen öğretiminin ortaokul öğrencilerinin başarılarına ve derse karşı tutumlarına etkisi. Yüksek Lisans tezi. Erzurum: Atatürk Üniversitesi.

Tarkar, P. (2020). Impact of COVID-19 Pandemic on Education System. *International Journal of Advanced Science and Technology*, *29*(9), 3812-3814.

Yıldırım, A., & Şimşek, H. (2016). *Sosyal Bilimlerde Nitel Araştırma Yöntemleri* (9. b.). Ankara: Seçkin Yayıncılık.

Yıldırım, S. (2016). Fen Bilimleri Dersinde Artırılmış Gerçeklik Uygulamalarının Öğrencilerin Başarısına, Motivasyonuna, Problem Çözme Becerilerine Yönelik Algısına ve Tutumlarına Etkisi. Yüksek Lisans Tezi. Ankara: Ankara Üniversitesi.

Yıldırım, P. (2018). Mobil Artırılmış Gerçeklik Teknolojisi ile Yapılan Fen Öğretiminin Ortaokul Öğrencilerinin Fen Ve Teknolojiye Yönelik Tutumlarına ve Akademik Başarılarına Etkisi. Yüksek Lisans Tezi. Elazığ: Fırat Üniversitesi.

KAYNAKÇA

Arpa, M. (2017). Gelişen eğitim teknolojilerinin eğitim programlarına etkisi. Eğitim ve Öğretim Araştırmaları Dergisi, 6(3), 128-135.

Atilla, U. ve Bulut, Ü. (2017) Müze Eğitiminin Çocuğun Görsel Sanatlar Eğitimine Etkileri. Ordu Üniversitesi Sosyal Bilimler Enstitüsü Sosyal Bilimler Araştırmaları Dergisi, s. 705-714.

Avcı, G. ve Gümüş, N. (2020). Sınıf dışı eğitime dayalı etkinliklerle işlenen sosyal bilgiler dersine yönelik ilkokul 4. sınıf öğrenci tutumlarının incelenmesi. Batı Anadolu Eğitim Bilimleri Dergisi, 11(1), 89-106.

Buyurgan, S. ve Mercin, L. (2005). Görsel Sanatlar Eğitiminde Müze Eğitimi ve Uygulamaları. (1. Baskı). Ankara: Görsel Sanatlar Eğitimi Derneği Yayınları, 2005.

Buyurgan, S. (2017). "Verimli Bir Müze Ziyaretini Nasıl Gerçekleştirebiliriz?". Milli Eğitim Dergisi, sayı46, s. 317-343.

Bozkuş, Ş. (2014). Kültür ve Sanat İletişimi Çerçevesinde Türkiye'de Sanal Müzelerin Gelişimi, The Journal of Academic Social Science Studies.

Çolak, C. (2006). Sanal müzeler. İNET-TR 11. Türkiye›de İnternet Konferansı 21-23 Aralık. Ankara: TOBB Ekonomi ve Teknoloji Üniversitesi.

Dinç, E. ve Üztemur, S. (2017). Türkiye'de sosyal bilgiler ve tarih eğitiminde müzelerin ve tarihi mekânlardan yararlanmaya yönelik araştırmaların içerik analizi. Milli Eğitim, 214, 61-84.

Dinger, K. (2021). "Resim İş Eğitimi Öğretmen Adaylarının Sanal Müze Kullanımına Yönelik Tutumlarının İncelenmesi" Yüksek Lisans Tezi. Pamukkale Üniversitesi.

Çepni, S. (2014). "Araştırma ve Proje Çalışmalarına Giriş". ISBN: 975-417-000-2. S. 72.

Çınar, C. , Utkugün, C. ve Gazel, A. A. (2021). Sosyal Bilgiler Dersinde Sanal Müze Kullanımı Hakkında Öğrenci Görüşleri . Uluslararası Sosyal ve Eğitim Bilimleri Dergisi , 0 (16) , 150-170. DOI: 10.20860/ijoses.1017419

Finegold, D. ve Notabartalo, A. (2010). 21st-century competencies and their impact: an interdisciplinary literature rewiew. Transforming the Us Worforce Development System, IL Labor and Employment Relations Association, p. 19-56.

Gılıç, İ. (2020)," Sanal Müze Destekli İşbirlikli İngilizce Öğrenme Etkinliklerinin Ortaokul 7. Sınıf Öğrencilerinin Okuduğunu Anlama Başarılarına ve sanal Müze Memnuniyetlerine Etkisi" Yüksek Lisans Tezi, Mersin Üniversitesi.

İlhan, A. (2017). Müze Eğitimi Alanında Yapılmış Tezler. Yaratıcı Drama Dergisi, Çağdaş Drama Derneği. S. 93-104. Doi: 20.21612.

İlhan, P. ve Aslan, A. A. (2021). The Visionary Pros of Artificial Intelligence in Museum Education. Bilgi Yönetimi , 4 (2) , 149-162 . DOI: 10.33721/by.908020.

İlhan, G. O. , Tokmak, A. & Aktaş, V. (2021). Sosyal Bilgiler Öğretmen Adaylarının Sanal Müze Deneyimleri . Uluslararası Müze Eğitimi Dergisi , 3 (1) , 74-93 . DOI: 10.51637/jimuseumed.958918.

Peker, N. (2014), "Sosyal Bilgiler Dersinde Sanal Müze Kullanımı ve Sosyal Bilgiler Öğretmeni Adaylarının Sanal Müze Kullanımına Yönelik Tutumları". Yüksek Lisans Tezi, Aksaray Üniversitesi.

Peker, N. (2020). Sosyal bilgiler dersinde sanal müze kullanımı ve sosyal bilgiler öğretmen adaylarının sanal müze kullanımına yönelik tutumları: Aksaray Müzesi örneği. V. Uluslararası Aksaray Sempozyumu Bildiri Kitabı, 3-4 Kasım 2020 içinde, (s. 20-31), Aksaray: Aksaray Üniversitesi.

Plano-Clark, V., Huddleston-Casas, C., Churchill, S., O'Nei Lgreen, D. & Andgarrett, A. (2008). "Mixed Methods Approaches İn Family Science Research". Educational Psychology Papersand Publications. Paper 81. Http://Digitalcommons.Unl.Edu/Edpsychpapers/81 adresinden erişilmiştir.

Schweibenz, W. (2019). The virtual museum: an overview of its origins, concepts, and terminology. 4 (1), 1-29. https://www.researchgate.net adresinden 03.02.2021 tarihinde alınmıştır.

Tuncel, G. ve Dolanbay, H. (2020). Sınıf dışı öğretim teknikleriyle sosyal bilgiler öğretimi. Sever, R., Aydın, M. ve Koçoğlu, E. (Edt.). Alternatif yaklaşımlarla sosyal bilgiler eğitimi (s. 341-397). Pegem Akademi.

KAYNAKÇA

Çevik, S. (1999). *Koro Eğitimi Yönetimi ve Teknikleri*. Ankara: Yurtrenkleri Yayınevi.

Denizoğlu, İ. (2008). *Güzel* Şarkı Söylemenin Sırları. İzmir: Seminer.

Fogle, S. K. (2005). The Use of Imagery in Voice Pedagogy in Relation to Dvorak's Biblical Songs, Op. 99. Doktora Tezi. A Dissertation Presented to the Committee on Advanced Studies of the School of Church Music South western Baptist Theological Seminary Fort Worth,Texas.

Gray, J. (1999). *Aleksander Tekniği Rehberiniz*. Ankara: İmge Kitabevi Yayınları.

Hemsley, T. (1998). *Singing and Imagination: A Human Approachto a Great Musical Tradition.* 1. Baskı. Oxford: Oxford University Press.

Marchesi, M. (Tarihsiz). *Marchesi's Vocal Method*. London, NW2 6QR. EdwinAshdown Limited.

McKinney, J.C. (1994). *The Diagnosis And Correction Of Vocal Faults: A Manual For Teachers Of Singing And For Choir Directors.* USA: Nashville, Genevox Music Group.

Morrison, A. (2006). Singing Lesson. Vol. 14, Issue 5. p. 11-14. Academic Searh Complete

Ömür, M. (2001). *Sesin Peşinde*. İstanbul: Pan Yayıncılık.

Sabar, G. (2008). *Sesimiz "Eğitimi ve Korunması*" İstanbul: Pan Yayıncılık.

Töreyin, A.M. (2008). *Ses Eğitimi. Temel Kavramlar, İlkeler, Yöntemler*. Ankara: Sözkesen Matbaacılık.

Türk Dil Kurumu. Güncel Türkçe Sözlük. Erişim adresi: https://sozluk.gov.tr. (E.T.: 20.04.2022)

Vennard, W. (1967). *Singing: The Mechanism And The Technic*. Newyork: Carl Fischer, Inc.

http://www.romatem.com/web/products/romatizma/belagrilari.asp (E.T.: 20.02.2008)

http://www.meditatifdans.com/duruş.htm (E.T.: 20.02.2008)

KAYNAKÇA

Allen, D. W. ve Eve, A. W. (1968). *Microteaching. Theory into practice*, 7 (5), 181-185.

Bell, N. D. (2007). Microteaching; what is it that is going on here? *Linguistics and Education,* 18 (1) 24-40.

Benton-Kupper, J. (2001). The microteaching experience: *Student perspectives. Education*, 121 (4), 830-836.

Bulut, K. (2015). *Mikro öğretim tekniğinin Türkçe öğretmen adaylarının konuşma beceri ve kaygılarına etkisi*, Doktora Tezi, Gazi Üniversitesi, Eğitim Bilimleri Enstitüsü, Ankara.

Ceyhun, İ. & Karagölge, Z. (2002, Eylül). *Kimya eğitiminde tezsiz yüksek lisans öğrencileri ile mikro öğretim.* V. Ulusal Fen Bilimleri ve Matematik Eğitimi Kongresi'nde sunulmuş bildiri. Orta Doğu Teknik Üniversitesi (ODTÜ), Ankara.

Cooper, J. M. & Stroud, T. (1967). Micro-Teaching, Summer 1996. In D. W. Allen (Eds). *Micro-Teaching, A Description* (pp. 10-81). California: Stanford Univ. Pres.

Demirel, Ö. (2010). Öğretme Sanatı. (16. Baskı). Ankara: Pegem Akademi Yayıncılık.

Deniz, L. (1993). Mikro öğretim. Marmara Üniversitesi Atatürk Eğitim Fakültesi, *Eğitim Bilimleri Dergisi* 5, 31-46.

Dere, İ. (2019). Sosyal Bilgiler öğretmen adaylarının mikro öğretim uygulaması hakkındaki değerlendirmeleri. *Eğitim ve İnsani Bilimler dergisi,* 10 (19) 30-61.

Erciyeş, G. (2010). Öğretim Yöntem ve Teknikleri. Tan, Ş. (Ed.). Öğretim ilke ve yöntemleri (5. Baskı) içinde (s. 247-368). Ankara: Pegem Akademi Yayıncılık.

Galanouli, D., Murphy, C., Gardney, J. (2004). Teachers'perceptions of the effectiveness of ICT-competence training. *Computers & Education,* 42(1-2):63-79.

Gerçek, C. ve Özcan, Ö. (2013). Anlatım becerilerinin geliştirilmesinde mikro öğretim tekniğinin etkilerinin video dizi analizi ile incelenmesi. *Siirt Üniversitesi Sosyal Bilimler Enstitüsü Dergisi (susbid),* 1, 55-65.

Keser, H. (2006). Öğretimde planlama ve değerlendirme. L. Küçükahmet, (18. Baskı), Ankara. Nobel Yayın Dağıtım, 108-116

Kuran, K. (2009). Mikro öğretimin öğretmenlik meslek bilgi ve becerilerinin kazanılmasına etkisi. *Mustafa Kemal Üniversitesi Sosyal Bilimler Enstitüsü Dergisi,* 6(11), 384-401.

Külahçı, Ş. G. (1994). Mikro öğretimde Fırat Üniversitesi Teknik Eğitim Fakültesi deneyimi I. Model geliştirme. *Eğitim ve Bilim,* 18 (91), 12-14.

Mahiroğlu, A. (2011). Öğretmenlik mesleği ve öğretmen yetiştirmede gelişmeler ve yenilikler. Demirel, Ö. ve Kaya, Z. (Ed.), *Eğitim Bilimine Giriş* (6.baskı) içinde (s. 373-419). Ankara: Pegem Akademi Yayıncılık.

Mellon, E. K. ve Dence, J. B. (1971). Orientation for teaching assistants using videorecorded microteaching. *Journal of Chemical Education*, 48 (10), 674-675.

Peker, M. (2009). The use of expanded microteaching for reducing preserviceteachers' teaching anxiety about mathematics. *Scientific Research and Essay*, 4(9), 872-880.

Saban, A. & Çoklar, A. N. (2013). Pre-service teachers' opinions about the micro-teaching method in teaching practise classes. *TOJET: The Turkish Online Journal of Educational Technology,* 12(2), 234-240

Sönmez, V. (2008). Öğretim ilke ve yöntemleri. Ankara: Anı Yayıncılık

Taşpınar, M. (2014). *Kuramdan uygulamaya öğretim ilke ve yöntemleri* (6. Baskı). Ankara: Edge Akademi.

Tok, N. T. (2007) Etkili öğretim için yöntem ve teknikler. A. Doğanay (Ed). Öğretim ilke ve yöntemleri içinde (2. Baskı). Ankara: Pegem Akademi Yayıncılık.

Trott, A. J. (1977). *Selected micro-teaching papers*. Kogan Page limited: London.

Uzunboylu, H., Hürsen, Ç. (2011). Öğretim ilke ve yöntemleri. Ankara: Pegem Akademi Yayıncılık.

Wilkinson, G. A. (1996). Enhancing micro teaching through additional feedback from preservice administrators. *Teaching and Teacher Education*, 12 (2), 211-221

Yavuz, E. (2021). *Mikro öğretim yönteminin iki dilli yedinci sınıf öğrencilerinin yazma becerilerine etkisi.* Yüksek lisans tezi. Van Yüzüncü Yıl Üniversitesi, Eğitim Bilimleri Enstitüsü, Van.

Yıldızlar, M. (2013). Öğretim ilke ve yöntemleri. (4.Baskı). Ankara: Pegem Akademi Yayıncılık.

Yolcu, E. ve Turhan Türkkan, B. (2019). Mikro öğretimin tarihçesi (ss. 43-83). H. H. Şahan ve A. Küçükoğlu (Ed.). *Kuramdan uygulamaya mikro öğretim* içinde. Ankara: Pegem Akademi Yayıncılık.

Kaynaklar

Altbach, P. G. (2012). Franchising—The McDonaldization of Higher Education. *International Higher Education*, 66, 1-3.

Andreani, M., Russo, D., Salini, S., & Turri, M. (2020). Shadows over accreditation in higher education: Some quantitative evidence. Higher Education, 79(4), 691-709. https://doi.org/10.1007/s10734-019-00432-1

Bridges, D. (2014). The ethics and politics of the international transfer of educational policy and practice, *Ethics and Education, 9*(1), 84-96, DOI: 10.1080/17449642.2014.890274.

Brøgger, K. & Staunæs, D. (2016) Standards and (self) implosion: How the circulation of affects acceleates the spread of standards and intensifies the embodiment of colliding temporal ontologies. *Theory & Psychology:* 26 (2): 223-242. https://doi.org/10.1177/0959354316635889

Busch, L. (2011). *Standards, Recipes for Reality*. The MIT Pres: Cambridge, Massachusetts.

Casile, M., & Davis-Blake, A. (2002). When accreditation standards change: Factors affecting differential responsiveness of public and private organizations. *Academy of Management Journal*, *45*(1), 180-195. https://doi.org/10.5465/3069291

Chankseliani, M., Qoraboyev, I., & Gimranova, D. (2021). Higher education contributing to local, national, and global development: new empirical and conceptual insights. *Higher Education*, *81*, 109-127. https://doi.org/10.1007/s10734-020-00565-8

Cret, B. (2011). Accreditations as local management tools. Higher Education, 61(4), 415–429. https://doi.org/10.1007/s10734-010-9338-2

Diefenbach, T. (2009). New public management in public sector organizations: the dark sides of managerialistic 'enlightenment'. *Public Administration, 87*(4), 892–909. https://doi.org/10.1111/j.1467-9299.2009.01766.x

Ferlie, E., Musselin, C., & Andresani, G. (2008). The steering of higher education systems: A public management perspective. *Higher education*, *56*(3), 325. https://doi.org/10.1007/s10734-008-9125-5

French, R. (2010) United Arab Emirates (UAE): Flagship of the Gulf, Middle East Institute viewpoints: Higher education and the Middle East. In Higher Education and the Middle East: Serving the Knowledge-based Economy, 13-17. https://www.mei.edu/sites/default/files/publications/Education%20VP.pdf

Frølich, N., & Caspersen, J. (2015). Institutional governance structures. In J. Huisman, H. de Boer, D. D. Dill, & M. Souto-Otero (Eds.), *The Palgrave international handbook of higher education policy and governance* (pp. 379–397). London: Palgrave Macmillan.

Huisman, J., & Westerheijden, D. F. (2010). Bologna and quality assurance: progress made or pulling the wrong cart? *Quality in Higher Education, 16*(1), 63–66. https://doi.org/10.1080/13538321003679531

Korotkova, Y., Romanyuk, S., Vysochan, L., Shkleda, L., & Kozlova, L. (2020). The Phenomenon of the Institution of Education in the World Order of Postmodern Globalization. *Postmodern Openings*, *11*(3), 244-256. https://doi.org/10.18662/po/11.3/211

Lee I (2012) Publish or perish: The myth and reality of academic publishing. *Language Teaching* 47(2), 250–261.

Leiber, T., Stensaker, B., & Harvey, L. (2015). Impact evaluation of quality assurance in higher education: methodology and causal designs. *Quality in Higher Education, 21*(3), 288–311. https://doi.org/10.1080/13538322.2015.1111007

Marginson, S., & Rhoades, G. (2002). Beyond national states, markets, and systems of higher education: A glonacal agency heuristic. *Higher education*, *43*(3), 281-309.

Meek, V. L., & Davies, D. (2009). Policy dynamics in higher education and research: concepts and observations. In V. L. Meek, U. Teichler, & Kearney (Eds.), *Higher education, research and innovation: changing dynamics* (pp. 41–84). Kassel: M. L. INCHER.

Meyer, M., Bushney, M., & Ukpere, W. I. (2011). The impact of globalisation on higher education: Achieving a balance between local and global needs and realities. *African Journal of Business Management*, *5*(15), 6569-6578. DOI: 10.5897/AJBM11.205.

Mok, K. H., Wang, Z., & Neubauer, D. (2020). Contesting globalisation and implications for higher education in the Asia–Pacific region: Challenges and prospects. *Higher Education Policy, 33*(3), 397-411. https://doi.org/10.1057/s41307-020-00197-8.

Moloi, K. C., Gravett, S. J., & Petersen, N. F. (2009). Globalization and its impact on education with specific reference to education in South Africa. *Educational Management Administration & Leadership*, *37*(2), 278-297. DOI: 10.1177/1741143208100302.

Noori, N., & Anderson, P. K. (2013). Globalization, governance, and the diffusion of the American model of education: Accreditation agencies and American-style universities in the Middle East. *International Journal of Politics, Culture, and Society*, *26*(2), 159-172. https://doi.org/10.1007/s10767-013-9131-1

Ohmae, K. (2005) *The Next Global Stage: Challenges and Opportunities in Borderless World*. Bergen County, NJ: Wharton School Publishing.

Rasco, A. (2020). Standardization in education, a device of Neoliberalism. *Journal for Critical Education Policy Studies*, 18(2).

Rivzi, F. & Lingard, B. (2016). Küreselleşen Eğitim Politikası. (Çev. Balkar, B.). Pegem Akademi:Ankara.

Robinson, W. I. (2007). Theories of globalization. In G. Ritzer (ed.), *The Blackwell Companion to Globalization*. Malden, MA: Blackwell Publishing, pp. 125–43.

Rust, V., & Kim, S. (2016). Globalisation and new developments in global university rankings. In *Globalisation and higher education reforms* (pp. 39-47). Springer, Cham.

Sahlberg, P. (2016). The Global Educational Reform Movement and its impact on Schooling. En Mundy, Karen; Green, Andy; Lingard, Bob & Verger, Antoni (Eds.) *The Handbook of Global Education Policy.* (129-144). New Jersey: John Wiley & Sons.

Sellar, S., & Lingard, B. (2013). Looking East: Shanghai, PISA 2009 and the reconstitution of reference societies in the global education policy field. *Comparative Education*, *49*(4), 464-485. https://doi.org/10.1080/03050068.2013.770943

Sin, C., Tavares, O., & Amaral, A. (2017). The impact of programme accreditation on Portuguese higher education provision. *Assessment & Evaluation in Higher Education, 42*(6), 860–871. https://doi.org/10.1080/02602938.2016.1203860

Stiglitz, J. E. (2004). Globalization and growth in emerging markets. *Journal of Policy Modeling, 26*, 465–484.

Tan, R. S. E., Harland, T., & Daniel, B. (2020). The Benefits and Challenges of Globalisation for the Development of Higher Education Teaching and Research: A Case Study of an Emerging University in East Africa. Journal of Asian and African Studies, (OnlineFirst) 1-14. https://doi.org/10.1177%2F0021909620950359

Tomlinson, J. (2007). "Cultural Globalization." In The Routledge Companion to Globalization, edited by G. Ritzer, 352–366. Malden, MA: Blackwell

Van Dooren, W., Bouckaert, G., & Halligan, J. (2015). *Performance management in the public sector* (2nd ed.). New York (NY): Routledge.

You, Y. (2019). The 'new Orientalism': Education policy borrowing and representations of East Asia. *Compare: A Journal of Comparative and International Education*, 1-22. https://doi.org/10.1080/03057925.2018.1559038

Zajda, J., & Rust, V. (2016). Research in globalisation and higher education reforms. In *Globalisation and higher education reforms* (pp. 179-187). Springer, Cham.

KAYNAKÇA

Adanur, H. (2019). *Zenginleştirilmiş öğrenci kılavuzunun birleştirilmiş sınıflarda öğrenim gören öğrencilerin "maddeyi tanıyalım" konusuyla ilgili kavramsal anlamalarına etkisi.* (Tez No. 586258) [Yüksek lisans tezi, Trabzon Üniversitesi-Trabzon] Yükseköğretim Kurulu Ulusal Tez Merkezi.

Adıgüzel, İ. (2016). *Okul öncesi öğretmenlerinin sınıf yönetimi becerileri ile tükenmişlik düzeyleri arasındaki ilişki.* (Tez No. 421713) [Yüksek lisans tezi, Recep Tayyip Erdoğan Üniversitesi -Rize] Yükseköğretim Kurulu Ulusal Tez Merkezi.

Atasever, G. (2012). *Birleştirilmiş sınıflarda Türkçe öğretiminin incelenmesi.* (Tez No. 319649) [Yüksek lisans tezi, Atatürk Üniversitesi-Erzurum] Yükseköğretim Kurulu Ulusal Tez Merkezi.

Aydemir, O. (2016). *Birleştirilmiş sınıflarda görev yapan müdür yetkili öğretmenlerin karşılaştığı sorunlar (Denizli ili örneği)*. (Tez No. 438056) [Yüksek lisans tezi, Pamukkale Üniversitesi-Denizli] Yükseköğretim Kurulu Ulusal Tez Merkezi.

Bayar, S., A. (2009). *Sınıf öğretmenliği eğitimi anabili dalı 4. sınıf öğrencilerinin birleştirilmiş sınıflar hakkındaki görüşleri: Gazi Üniversitesi örneği.* (Tez No. 239400) [Yüksek lisans tezi, Gazi Üniversitesi-Ankara] Yükseköğretim Kurulu Ulusal Tez Merkezi.

Bilir, A. (2008). Birleştirilmiş sınıflı köy ilköğretim okullarında öğretmen ve öğretim gerçeği. *Ankara Üniversitesi Eğitim Fakültesi Dergisi, 41*(2), 1-22.

Brunswic, E. & Valerien, J. (2004). *Multigrade schools: improvingaccess in rural Africa*. UNESCO. Paris.

Bulaç, E. & Kurt, M. 2020). (2010). Birleştirilmiş sınıflarda öğretim. M. Kurt (Ed.), İlkokullarda alternatif eğitim uygulamaları içinde (ss.45-65). Pegem Akademi: İstanbul.

Demir Çetin, P. (2019). *Birleştirilmiş sınıflarda ilkokuma ve yazma öğretimine ilişkin öğretmen görüşleri.* (Tez No. 554017) [Yüksek lisans tezi, Tokat Gaziosmanpaşa Üniversitesi-Tokat] Yükseköğretim Kurulu Ulusal Tez Merkezi.

Doğan, E. (2022). *Birleştirilmiş sınıflarda dinamik öğrenme nesneleriyle matematik öğretimi.* (Tez No. 712974) [Yüksek lisans tezi, Atatürk Üniversitesi-Erzurum] Yükseköğretim Kurulu Ulusal Tez Merkezi.

Dönmez, T. (2015). İlkokul sınıf öğretmenlerinin sınıf yönetimi profilleri ile çocuk haklarına yönelik tutumları arasındaki ilişki. (Tez No. 378264) [Yüksek lisans tezi, Gazi Üniversitesi-Ankara] Yükseköğretim Kurulu Ulusal Tez Merkezi.

Erdem, A. R. (2008). *Birleştirilmiş sınıflarda öğretim*. Ankara:

Erdem, A. R. (2015). Birleştirilmiş sınıflarda öğretim. Ankara: Anı Yayıncılık.

Fidan, N. (1987). *Birleştirilmiş sınıflarda öğretim*. Açık Öğretim Fakültesi.

Fidan, N. Baykul, Y. (1997). *Birleştirilmiş sınıflarda öğretim-öğretmen kılavuzu*. MEB İlköğretim Genel Müdürlüğü: Ankara.

Gözler, A. (2009). *Birleştirilmiş sınıflı okulların yönetim problemleri ve çözüm önerileri*. (Tez No. 240146) [Doktora tezi, Fırat Üniversitesi-Elazığ] Yükseköğretim Kurulu Ulusal Tez Merkezi.

Gurbetoğlu, A. (2016). *Birleştirilmiş sınıflarda öğretim*. http://www.agurbetoglu.com/1sunular.html adresinden alınmıştır.

Güner, N. (2010). *Kaynaştırma uygulamaları yapılan sınıflarda çalışan öğretmenlerin sınıf yönetimi bilgi düzeyleri ile önleyici sınıf yönetimi eğitim programının öğretmenlerin sınıf yönetimlerine etkisinin incelenmesi.* (Tez No. 309496) [Doktora Tezi, Ankara Üniversitesi -Ankara] Yükseköğretim Kurulu Ulusal Tez Merkezi.

Keleş, Z. (2010). İlköğretim okulları birinci kademe sınıf öğretmenlerinin sınıf yönetiminde karşılaştıkları istenmeyen öğrenci davranışları ve bu davranışlarla baş etme yöntemleri. (Tez No. 262392) [Yüksek Lisans Tezi, Yeditepe Üniversitesi-İstanbul] Yükseköğretim Kurulu Ulusal Tez Merkezi.

Keskin, R. (2009). *Sınıf öğretmenlerinin sınıf yönetimi ve istenmeyen öğrenci davranışlarıyla baş etmede kullandıkları yöntemlere ilişkin görüşlerinin incelenmesi.* (Tez No. 240278) [Yüksek Lisans Tezi, Yeditepe Üniversitesi-İstanbul] Yükseköğretim Kurulu Ulusal Tez Merkezi.

Kılıçoğlu, C. (2015). *Sınıf içerisinde istenmeyen davranışlara karşı öğretmenlerin baş edebilme yöntem ve teknikleri* (Tez No. 408925) [Yüksek Lisans Tezi, Toros Üniversitesi-Mersin] Yükseköğretim Kurulu Ulusal Tez Merkezi.

Köksal, K. (2006). *Birleştirilmiş sınıflarda öğretim*. Pegem Akademi.

Köksal, K. (2009). *Birleştirilmiş sınıflarda öğretim*. Ankara: Pegem Yayıncılık.

Laitila, T. & Wileń, L. (2014). Basic information of policymaking and developing concerning small schools and multi-grade classes. *The Finnish Journal of Education*, *45*(3), 263-268.

Little, W.A. (2001). Multigrade Teaching: Towards an international research and policy agenda. *Internaional Journal of Educational Development, 21*, 481-497.

MEB. (2005). İlköğretim 1- 5. sınıf programları tanıtım el kitabı. Devlet Kitapları.

Mıller, B. (1991). *Teaching and learning in the multigrade classroom: student performance and* ınstructional *routines.* (ERIC DOCUMENT REPRODUCTİON SERVİCE NO:178)

Özkan, Ş. (2019). *Birleştirilmiş sınıflarda sınıf yönetiminde karşılaşılan istenmeyen öğrenci davranışlarının ve bu davranışlarla baş etme yöntemlerinin incelenmesi.* (Tez No. 408925) [Yüksek Lisans Tezi, Atatürk Üniversitesi-Erzurum] Yükseköğretim Kurulu Ulusal Tez Merkezi.

Palavan, Ö. ve Göçer, V. (2017). Sınıf öğretmenlerinin birleştirilmiş sınıflarda karşılaştığı problemler (Malatya il örneği). *Kırıkkale Üniversitesi Sosyal Bilimler Dergisi, 7(*2), 69- 96.

Samancı, O. (2015). *Birleştirilmiş sınıflarda öğretim*. Ankara: Pegem Akademi.

Şahin, Ç. (2012). İlköğretim İngilizce öğretmenlerinin etkili sınıf yönetimi davranışlarının öğretmen ve öğrenci algılarına göre değerlendirilmesi. (Tez No. 319832) [Yüksek Lisans Tezi, Ahi Evran Üniversitesi-Kırşehir] Yükseköğretim Kurulu Ulusal Tez Merkezi.

Taşdemir, M. (2012). *Birleştirilmiş sınıflarda öğretim*. Ankara: Ocak Yayınları. Anı Yayıncılık.

UNICEF. (2015). *Practical tips for teaching multigrade classes*. UNESCO Bangkok Office.

Utlu, G. (2019). *Birleştirilmiş sınıflarda metin işleme sürecinin değerlendirilmesi.* (Tez No. 574892) [Yüksek lisans tezi, Hatay Mustafa Kemal Üniversitesi-Hatay] Yükseköğretim Kurulu Ulusal Tez Merkezi.

Vincent, S. (ed.) & Ley, J. (1999). T*he multigrade classroom: a resource handbook for small, rural schools, book 3: classroom management and discipline, rural education program*. (Based on the September 1989 publication of the same title written by Bruce A. Miller, Northwest Regional Educational Laboratory, Oregon.) Rural Schools. Portland, USA, available from http://educationnorthwest.org/ webfm_send/1151 (Accessed 01 April 2022)

Yıldırım, M. (2008). *Birleştirilmiş sınıflı ilköğretim okullarında ses temelli cümle öğretimi yöntemi ile ilk okuma yazma öğretimi sırasında karşılaşılan güçlükler.* (Tez No. 217080) [Yüksek lisans tezi, Çukurova Üniversitesi-Şanlıurfa] Yükseköğretim Kurulu Ulusal Tez Merkezi. (Yayınlanmamış yüksek lisans tezi)., Sosyal Bilimler Enstitüsü, Adana.

Yıldız, N. (2011). *Birleştirilmiş sınıflarda görev yapan öğretmenlerin çalıştıkları yerin kültürü ile etkileşiminin değerlendirilmesi.* (Tez No. 280632) [Yüksek lisans tezi, Selçuk Üniversitesi-Konya] Yükseköğretim Kurulu Ulusal Tez Merkezi.

Yücesan, B. & Zincirli, M. (2020). Ethıcs of teachıng professıon. *Akademik Sosyal Araştırmalar Dergisi, 8*(111). 615-626. ISSN: 2148-2489 Doi Number: http://dx.doi.org/10.29228/ASOS.47951

https://www.resmigazete.gov.tr/eskiler/2014/07/20140726.htm indirilme tarihi: 28.03.2022

KAYNAKLAR

Akleylek, S., Yıldırım, H. M. ve Yüce Tok, Z. (2011). Kriptoloji ve Uygulama Alanları: Açık Anahtar Altyapısı ve Kayıtlı Elektronik Posta. İçinde M. Akgül, E. Derman, A. Özgit, U. Çağlayan, M. Ertürkler, M. Karakaplan (Editörler). Akademik Bilişim'11 - XIII. Akademik Bilişim Konferansı Bildirileri (s:713-718), Malatya: 2 - 4 Şubat 2011.

Babaoğlu, A. (2009). Kriptolojinin Geçmişi: Bir Şifreleme Algoritması Kullanmadan Önce Son Kullanım Tarihine Bakın. *TÜBİTAK Bilim ve Teknik Dergisi*, yıl 42, sayı 5, s: 24-27.

Bachman, D. J., Brown E. A., and Norton A. H. (2010). Chocolate Key Cryptography. *The Mathematics Teacher*, Vol. 104, No. 2, 100-104.

Bahadır, E. ve Özdemir, A. Ş. (2012). Yer Değiştirme Şifrelemesi Etkinliğinin Uygulanabilirliğinin İncelenmesi ve Öğrencilerin Etkinlikle İlgili Görüşleri. *KALEM Uluslararası Eğitim ve İnsan Bilimleri Dergisi*, 2(2), 51-90.

Boyacı, U. K. ve Kara, O. (2009). Bilgi Güvenliği Problemlerine Matematiksel Yaklaşım Getiren Bir Bilim Dalı: Kriptoloji. *TÜBİTAK Bilim ve Teknik Dergisi*, yıl 42, sayı 5, 42-47.

Chua, B. L. (2006). Harry Potter and the Cryptography with Matrices. *Australian Mathematics Teacher*, 62(3), 25-27.

Coşkun, A. ve *Ülker, Ü. (2013)*. Ulusal Bilgi Güvenliğine Yönelik Bir Kriptografi Algoritması Geliştirilmesi ve Harf Frekans Analizine Karşı Güvenirlik Tespiti. *Bilişim Teknolojileri Dergisi*, Cilt: 6, Sayı: 2, 31.

Erol, R. (2015). Kriptoloji Kullanımının Fonksiyon Kavramının Anlaşılmasına Etkisi. Yüksek lisans tezi. Ankara: Hacettepe Üniversitesi.

Göktepe Yıldız, S., Özdemir, A. Ş. (2015). Şifreleme Etkinliğinin Matematik Derslerinde Kullanımına Bir Örnek ve Uygulamasına Dair Öğrenci Görüşleri. *Turkish Studies - International Periodical for the Languages, Literature and History of Turkish or Turkic*, Vol. 10/7, 427-446.

Güler, E. (2007). Modüler Aritmetik Konusunun Öğretiminde Şifreleme Aktivitelerinin Matematik Başarısına Etkisi. Yüksek lisans tezi. İstanbul: Marmara Üniversitesi.

Katrancı, Y. ve Özdemir, A. Ş. (2013). Rsa Şifrelemesi Yardımıyla Modüler Aritmetik Konusunun Pekiştirilmesi. *KALEM Uluslararası Eğitim ve İnsan Bilimleri Dergisi*, 3(1), 149-186.

Koblitz, N. (1997). Cryptography as a Teaching Tool. *Cryptologia*, 21:4, 317-326.

Kodaz, H. ve Botsalı, F. M. (2010). Simetrik ve Asimetrik Şifreleme Algoritmalarının Karşılaştırılması. *Selçuk Üniversitesi Teknik-Online Dergi*, cilt 9, sayı 1-2010, 10-23.

Köse, E. (2010). Bilimsel Araştırma Modelleri. İçinde Remzi Y. Kıncal (Editör), *Bilimsel Araştırma Yöntemleri*, 97-120. Ankara: Nobel Yayın Dağıtım.

Millî Eğitim Bakanlığı, (2018). *Matematik Dersi Öğretim Programı (İlkokul ve Ortaokul 1, 2, 3, 4, 5, 6, 7 ve 8. Sınıflar)*. Ankara: MEB Yayınları.

Millî Eğitim Bakanlığı, (2018). *Bilişim Teknolojileri ve Yazılım Dersi Öğretim Programı (Ortaokul 5 ve 6. Sınıflar)*. Ankara: MEB Yayınları.

Millî Eğitim Bakanlığı, (2018). *Matematik Uygulamaları Dersi Öğretim Programı (Ortaokul ve İmam Hatip Ortaokulu 5, 6, 7 ve 8. Sınıflar)*. Ankara: MEB Yayınları.

Myerscough, D., Ploger, D., Mccarthy, L., Hopper, H. & Fegers, V. (1996). Cryptograpy: Cracking Codes. *The Mathematics Teacher*, Vol. 89, No. 9, 743-750.

Özdemir, A. Ş. ve Erdoğan, F. (2011). Şifreleme Etkinlikleriyle Faktöriyel ve Permütasyon Konusunun Öğretimi. *Batı Anadolu Eğitim Bilimleri Dergisi*, 1(3), 19-43.

Özdemir, A. Ş., Güler, E. & Aydın, N. (2011). Effects of Cryptographic Activities on Understanding Modular Arithmetic. *Turkish Journal of Computer and Mathematics Education*, 2(3), 247-256.

Özdemir, A. Ş. ve Yıldız, Z. (2012). Barkodlarla İlgili Bir Şifreleme Etkinliğinin Uygulanabilirliğinin İncelenmesi ve Öğrencilerin Etkinlikle İlgili Görüşleri. *Çankırı Karatekin Üniversitesi Sosyal Bilimler Enstitüsü Dergisi*, 2(2), 61-78.

Peng, G. (2002). Two Student-centred Teaching Methods in Mathematics. *The China Papers*, October 2002, 12-17.

Rocca, C. F. (2005). Cryptology in General Education. *Cryptologia*, 29:4, 337-342.

Rosamond, F. (2018). Computational Thinking Enrichment: Public-Key Cryptography. *Informatics in Education*, Vol. 17, No. 1, 93–103.

Yıldırım, A. ve Şimşek, H. (2008). *Sosyal Bilimlerde Nitel Araştırma Yöntemleri*. Ankara: Seçkin Yayınevi.

URL-1: https://www.cimt.org.uk/projects/mep/index.htm (E.T.: 15. 01. 2019).

KAYNAKÇA

Altınpulluk, H., & Yıldırım, Y. (2021). 2010-2019 Yılları Arasında Yayınlanan 21. Yüzyıl Becerileri Araştırmalarının İncelenmesi. *Anadolu Journal of Educational Sciences International*,*11*(1), 438-461.

Arslan, S. (2016). Çok Kültürlü Eğitim Ve Türkiye: Mevcut Durum, Beklentiler, Olasılıklar. *Elektronik Sosyal Bilimler Dergisi*, 15(57).

Arslan, A., Orhan, S., & Kirbaş, A. (2010). Türkçe Dersinde Yapılandırmacı Öğrenme Yaklaşımının Uygulanmasına İlişkin Yönetici Görüşleri. *Atatürk Üniversitesi Sosyal Bilimler Enstitüsü Dergisi*, 14(1), 85-100.

Bıkmaz, F. H., Aksoy, E., Tatar, Ö., & Altınyüzük, C. A. (2013). Eğitim Programları Ve Öğretim Alanında Yapılan Doktora Tezlerine Ait İçerik Çözümlemesi (1974-2009). *Eğitim ve Bilim*, 38(168).

Bircan, H. H. (2018). Eğitim Ve Felsefe-Eğitimin Doğal/İnsanî, Toplumsal Ve Felsefî Temeli. *Yüzüncü Yıl Üniversitesi Sosyal Bilimler Enstitüsü Dergisi*, (40), 157-172.

Creswell, J. W. (2014). *Research Design. Qualitative, Quantitative, And Mixed Methods Approaches* (4. bs.).USA: Sage Publications Inc.

Cohen, L., Manion, l. and Morrison, K. (2007). *Research Methods in Education*. 6th edition. London: Routledge Falmer.

Çatak, M. (2015). Türkiye'de Sosyal Bilgiler Eğitim Programlarinin İncelenmesi. *EKEV Akademi Dergisi*, 62(62), 69-94.

Derin, G., Aydın, E., & Kırkıç, K. A. (2017). STEM (fen-teknoloji-mühendislik–matematik) eğitimi tutum ölçeği. *El-Cezeri Journal of Science and Engineering*, 4(3), 547-559.

Doğan, D., Demir, E. (2017). Türkiye'de Eğitim Bilimleri Alanında Yayımlanan Bilimsel Makalelerin Atıf Alma Düzeyinin Ve H İndeksinin Yıllara Göre İncelenmesi. *Akademik Sosyal Araştırmalar Dergisi*, Yıl: 5, Sayı: 60, Aralık 2017, s. 110-123.

Elbir, B. ve Yıldız, H. (2012). İlköğretim Yazma Eğitimi Üzerine Yapılan Lisansüstü Çalışmalarının Değerlendirilmesi. *Akademik Bakış Dergisi*, Sayı: 30, 1-11.

Elçiçek, M. (2022). Uzaktan Eğitim Engelleri: Bir Meta-Sentez Çalışması. Üniversite Araştırmaları Dergisi, Nisan 2022, Cilt 5, Sayı 1, 35-45.

Erdoğmuş, F. U., & Çağıltay, K. (2009). Türkiye'de Eğitim Teknolojileri Alanında Yapılan Master Ve Doktora Tezlerinde Genel Eğilimler. *Akademik Bilişim*, 9, 389-393.

Eskici, M. & Özen, R. (2018). Öğretmenlerin Yapılandırmacı Yaklaşıma İlişkin Öz Yeterlik Algıları ile Tutumları. *Abant İzzet Baysal Üniversitesi Eğitim Fakültesi Dergisi*, 18 (4), 2050-2070. DOI: 10.17240/aibuefd.2018.18.41844-437148

Eskici, G. Y. ve Özsevgeç, T. (2019). Yaşam Becerileri İle İlgili Çalışmaların Tematik İçerik Analizi: Bir Meta-Sentez Çalışması. *International e-Journal of Educational Studies*, *3*(5), 1-15.

Fazlıoğulları, O., & Kurul, N. (2012). Türkiyedeki Eğitim Bilimleri Doktora Tezlerinin Karakterisitkleri. *Mehmet Akif Ersoy Üniversitesi Eğitim Fakültesi Dergisi*, 1(24), 43-75.

Fırat, M., Yurdakul, I. K., & Ersoy, A. (2014). Bir Eğitim Teknolojisi Araştırmasına Dayalı Olarak Karma Yöntem Araştırması Deneyimi. *Eğitimde Nitel Araştırmalar Dergisi*, 2(1), 64-85.

Fraenkel, J. R., Wallen, N. E. ve Hyun, H. H. (2012). *How To Design And Evaluate Research in Education* (8.bs.). USA: The McGraw-Hill Companies, Inc.(35).

Gökçen, D., & Arslan, M. (2019). Türkçe Eğitimi Araştırmalarına Genel Bir Bakış: Bibliyometri *Çalışması. Journal of Research in Turkic Languages, 1*(1), 39-56.

Gökçen, D., & Arslan, M. (2019). Türkçe eğitimi araştırmalarına genel bir bakış: Bibliyometri çalışması. *Journal of Research in Turkic Languages*, *1*(1), 39-56.

Gömleksiz, M. N. ve Bozpolat, E. (2013). Eğitim Programları Ve Öğretim Alanındaki Lisansüstü Tezlerin Değerlendirilmesi. *The Journal of Academic Social Science Studies*, 6(7), 457-472.

Greene, J. A., Cartiff, B. M., and Duke, R. F. (2018). A Meta-Analytic Review Of The Relationship Between Epistemic Cognition And Academic Achievement. *Journal of Educational Psychology*, *110*(8), 1084.

Haçat, S. O., & Demir, F. B. (2018). Sosyal Bilgiler Eğitimi Üzerine Yapılan Doktora Tezlerinin Değerlendirilmesi (2002-2018). *Avrasya Uluslararası Araştırmalar Dergisi*, 6(15), 948-973.

Karamustafaoğlu, O., Özlem, B. O. Z., & Değirmenci, S. (2020). TR Dizinli Dergilerde Yayınlanmış Fen Eğitimi Makaleleri: 2015'ten Günümüze Yöntem Analizi. *Ondokuz Mayıs Üniversitesi Eğitim Fakültesi Dergisi,* 39(1), 185-201.

Keleş, H. (2013). 'Temel Eğitim Felsefesi Akımları Bağlamında John Locke'un Liberal Eğitim Anlayışı''.

Kozikoğlu, İ., & Senemoğlu, N. (2016). Eğitim Programları Ve Öğretim Alanında Yapılan Doktora Tezlerinin İçerik Analizi (2009-2014). *Eğitim ve Bilim*, 40, 182.

Kurulgan, M., & Çekerol, S. G. (2008). Öğrencilerin okuma ve kütüphane kullanma alışkanlıkları üzerine bir araştırma.

Kylonen, P. C. (2012). Measurement Of 21st Century Skills Within The Common Core State Standards. Paper presented at the *Invitational Research Symposium on Technology Enhanced Assessments*, May 7-8.

Maden, S., Durukan, E., & Akbaş, E. (2011). İlköğretim Öğretmenlerinin Öğrenci Merkezli Öğretime Yönelik Algıları/Primary School Teachers' Perceptions Of Student Centered Teaching. *Mustafa Kemal Üniversitesi Sosyal Bilimler Enstitüsü Dergis*i, 8(16), 255-269.

Mehmet, T. O. K., & Potur, Ö. (2015). Yazma Eğitimi Alanında Yapılan Akademik Çalışmaların Eğilimleri (2010-2014 Yılları). *Ana Dili Eğitimi Dergisi*, 3(4), 1-25.

Miles, M. B., and Huberman, A. M. (1994). *Qualitative data analysis: An expande sourcebook.* Thousand Oaks, CA: Sage.

Ozan, C. ve Köse, E. (2014). Eğitim Programları Ve Öğretim Alanındaki Araştırma Eğilimleri. *Sakarya* Üniversitesi *Journal of Education,* 4(1), 116-136.

Özdemir, S. M. (2009). Eğitimde Program Değerlendirme Ve Türkiye'de Eğitim Programlarını Değerlendirme Çalışmalarının İncelenmesi. *Yüzüncü Yıl Üniversitesi Eğitim Fakültesi Dergisi*, 6(2), 126-149.

Saban, A. (2010). Eğitimbilim alanında nitel araştırma metodolojisi ile gerçekleştirilen makalelerin analiz edilmesi. 1. (66-79).

Saracaloğlu, A. ve Dursun, F. (2010). *Türkiye'de Eğitim Programları Ve Öğretim Alanındaki Lisansüstü* Tezlerin İncelenmesi. 1. Ulusal Eğitim Programları ve Öğretim Kongresi Tam Metinler Kitabı. Ankara: Pegem Akademi (256-275).

Sayın, Z., & Seferoğlu, S. S. (2016). Yeni bir 21. yüzyıl becerisi olarak kodlama eğitimi ve kodlamanın eğitim politikalarına etkisi. *Akademik Bilişim Konferansı*, 2016, 3-5.

Sezgin, S. (2021). Acil Uzaktan Eğitim Sürecinin Analizi: Öne Çıkan Kavramlar, Sorunlar Ve Çıkarılan Dersler. *Anadolu Üniversitesi Sosyal Bilimler Dergisi*, 21(1), 273-296.

Schreglmann, S. (2016). 220; Türkiye'de Program Geliştirme Konusu İle İlgili Yapılan Yüksek Lisans Ve Doktora Tezlerinin İçerik Analizi. *Journal Of International Social Research*, 9(43).

Şahin, E. Y., Kana, F. & Varışoğlu, B. (2013). Türkçe Eğitimi Bölümlerinde Yapılan Lisansüstü Tezlerin Araştırma Eğilimleri. *International Journal of Human Sciences*, 10(2), 356-378.

Şengel. E. ve Aydın. S (2021). *21. Yüzyıl Becerileri Araştırmalarının İncelenmesi.* Education Science 22,

Teyfur, M., & Teyfur, E. (2012). Yapılandırmacı Öğretim Programına Yönelik Öğretmen Ve Yönetici Görüşlerinin Değerlendirilmesi (İzmir İl Örneği). *Adnan Menderes Üniversitesi Eğitim Fakültesi Eğitim Bilimleri Dergisi,* 3(2), 66-81.

Tok, M. ve Potur, Ö. (2015) Yazma eğitimi alanında yapılan akademik çalışmaların eğilimleri (2010-2014 Yılları). Ana Dili Eğitimi Dergisi, 3(4), 1-25.

Voogt, J. ve Roblin, N. P. (2012). A Comparative Analysis Of İnternational Frameworks For 21st Century Competences: Implications for national curriculum policies. *Journal of Curriculum Studies*, 44 (3), 299-321.

Yaşar, M. (2014). Eğitimde Ölçme Ve Değerlendirme Dersine Yönelik Tutum Ölçeğinin Geliştirilmesi. *Eğitim Bilimleri Araştırmaları Dergisi*, *4*(1), 259-279.

Yazlık, D. Ö. (2019). Ortaokul Matematik Öğretmenlerinin Matematik Öğretiminde Bilgi Ve İletişim Teknolojilerinin Kullanımına Yönelik Görüşleri, *Abant İzzet Baysal Üniversitesi Eğitim Fakültesi Dergisi,* 19(4), 1682-1699

Yelken, T. Y., Üredi, L., Tanrıseven, İ., & Kılıç, F. (2010). İlköğretim Müfettişlerinin Yapılandırmacı Program İle Öğretmenlerin Yapılandırmacı Öğrenme Ortamı Oluşturma Düzeylerine İlişkin Görüşleri. Çukurova Üniversitesi Sosyal Bilimler Enstitüsü Dergisi, 19(2), 31-46.

Yılmaz, N. Y. (2018). Düşünme Becerilerine İlişkin Lisansüstü Tezlerin İncelenmesi. *Uluslararası Eğitim Bilimleri ve Öğrenme Teknolojileri Dergisi*, *1*(1), 32-38.

Yıldırım, A. ve Şimşek, H. (2011). *Sosyal Bilimlerde Nitel Araştırma Yöntemleri* (8. Baskı). Ankara: Seçkin Yayıncılık.

4. Akıllı tahta kullanım kaynaklı problemleri azaltmak ve daha verimli hale getirebilmek için öğretmenlere görev başında çalışmalar yaptırılmalı, akıllı tahta kullanımı konusunda eğitimler verilmelidir.
5. Öğrencilerden geri bildirim alınmasında farklı ölçme ve değerlendirme yöntemlerine yer verilmelidir.
6. Bu çalışma farklı bölgelerde eğitim-öğretim gören öğrencilerle, farklı üniteler üzerinde de gerçekleştirilmeli, etkileri gözlenmeli ve deneyimli diğer eğitim paydaşlarının görüşleri de alınarak daha kapsamlı analizler yapılmalıdır.

KAYNAKÇA

Akar, H. (2020). The Effect of Smart Board Use on Academic Achievement: A Meta-Analytical and Thematic Study. *International Journal of Education in Mathematics, Science and Technology (IJEMST)*, 8(3), 261-273.

Akçayır, M. (2011). Akıllı Tahta Kullanılarak İşlenen Matematik Dersinin Sınıf Öğretmenliği Birinci Sınıf Öğrencilerinin Başarı, Tutum ve Motivasyonlarına Etkisi. Yüksek Lisans Tezi. Ankara: Gazi Üniversitesi.

Akdemir, E. (2009). Akıllı Tahta Uygulamalarının Öğrencilerin Coğrafya Ders Başarıları Üzerine Etkisinin İncelenmesi. Yüksek Lisans Tezi. Zonguldak: Zonguldak Karaelmas Üniversitesi.

Altınçelik, B. (2009). İlköğretim Düzeyinde Öğrenmede Kalıcılığı ve Motivasyonu Sağlaması Yönünden Akıllı Tahtaya İlişkin Öğretmen Görüşleri. Yüksek Lisans Tezi. Sakarya: Sakarya Üniversitesi.

Ateş, M. (2010). Ortaöğretim Coğrafya Derslerinde Akıllı Tahta Kullanımı. *Marmara Coğrafya Dergisi*, 22, 409-427.

Aydın, M. (2017). Matematik Dersinde Etkileşimli Tahta Kullanımının Öğrenci Başarısı, Motivasyonu ve Tutumları Üzerindeki Etkisi. Yayınlanmamış Yüksek Lisans Tezi. Elazığ: Fırat Üniversitesi.

Batdı, V. (2017). Smart board and academic achievement in terms of the process of integrating technology into instruction: A study on the McA. *Croatian Journal of Education*, 19(3), 763-801.

Beauchamp, G. and Parkinson, J. (2005). Beyond the 'Wow' Factor: Developing Interactivity with the Interactive Whiteboard. *School Science Review*, 86(316), 97-103.

Büyüköztürk, Ş. (2007). Sosyal Bilimler İçin Veri Analizi El Kitabı. Ankara: Pegem A Yayıncılık.

Ekici, F. (2008). Akıllı Tahta Kullanımının İlköğretim Öğrencilerinin Matematik Başarılarına Etkisi. Yüksek Lisans Tezi. İstanbul: Marmara Üniversitesi.

Glover, D., Miller D. and Averis, D. (2003). The Impact of Interactive Whiteboards on Classroom Practice: Examples Drawn from the Teaching of Mathematics in Secondary Schools in England. http://dipmat.math.unipa.it/~grim/21_project/21_brno03_Miller-Averis.pdf, (E.T.: 03.04.2022).

Gündüz, S. ve Kutluca, T. (2019). Matematik ve fen bilimleri öğretiminde akıllı tahta kullanımının öğrencilerin akademik başarılarına etkisi üzerine bir meta-analiz çalışması. *Journal of Computer and Education Research*, 7 (13), 183-204.

Karakuş, İ. ve Karakuş, S. (2017). Akıllı tahta kullanımına yönelik ortaöğretim öğretmenlerinin görüşlerinin incelenmesi. *Turkish Journal of Educational Studies*, 4(2), 1-37.

Karasar, N. (2009). Bilimsel Araştırma Yöntemi: Kavramlar-İlkeler-Teknikler. Ankara: Nobel Yayın Dağıtım.

Kaya, N. (2008). Sosyal Bilgiler Öğretiminde İnteraktif (Etkileşimli) Bilgisayar Destekli Öğretimin Öğrenci Başarısına Etkisi. Yayınlanmamış Yüksek Lisans Tezi. İstanbul: Yeditepe Üniversitesi.

Kutluca, T. ve Tum, A. (2018). Matematik öğretiminde akıllı tahtaların kullanımında karşılaşılan zorluklar. *Balıkesir Üniversitesi Sosyal Bilimler Enstitüsü Dergisi*, 21(40), 183-208.

Lipton, M.L. and Lipton, L.G. (2010). Enhancing The Radiology Learning Experience with Electronic White Board Technology. *American Journal of Roentgenology*, 194 (6), 1547-1551.

Onder, R. and Aydin, H. (2016). The effect of the use of smart board in the biology class on the academic achievement of student. *Journal on School Educational Technology*, 12(1), 18-29.

Painter, D., Whiting, E., Wolters, B. and Park, D. (2005). "The Use of an Interactive Whiteboard in Promoting Interactive Teaching and Learning". http://gse.gmu.edu/assets/docs/tr/interactive-board_tr.pdf, (E.T.: 02.04.2022).

Tataroğlu, B. (2009). Matematik Öğretiminde Akıllı Tahta Kullanımının 10. Sınıf Öğrencilerinin Akademik Başarıları, Matematik Dersine Karşı Tutumları ve Öz-Yeterlik Düzeylerine Etkileri. Yayınlanmamış Yüksek Lisans Tezi. **İzmir: Dokuz Eylül Üniversitesi**.

Turgut, M. (2010). Teknoloji Destekli Lineer Cebir Öğretiminin İlköğretim Matematik Öğretmen Adaylarının Uzamsal Yeteneklerine Etkisi. Yayınlanmamış Yüksek Lisans Tezi. İzmir: Dokuz Eylül Üniversitesi.

Türnüklü, D. A. (2000). Eğitimbilim Araştırmalarında Etkin Olarak Kullanılabilecek Nitel Bir Araştırma Tekniği: Görüşme. *Kuram ve Uygulamada Eğitim Yönetimi*, 24(24), 543-559.

Wall, K., Higgins, S. ve Smith, H. (2005). The Visual Helps Me Understand the Complicated Things: Pupil Views of Teaching and Learning with Interactive Whiteboards. *British Journal of Educational Technology*, 36(5), 851-867.

Zengin, F. (2011). Akıllı Tahta Kullanımının İlköğretim Öğrencilerinin Fen ve Teknoloji Dersindeki Başarı ve Tutuma Etkisi. *5th International Computer and Instructional Technologies Symposium*, Elazığ: 22-24 Eylül 2011.

Editör: Dr. Öğr. Üyesi Abdülhakim Bahadır Darı

İletişim ve Medya

Alanında Uluslararası Araştırmalar VI

EĞİTİM yayınevi

İLETİŞİM VE MEDYA ALANINDA ULUSLARARASI ARAŞTIRMALAR VI
Editör: Dr. Öğr. Üyesi Abdülhakim Bahadır Darı

Genel Yayın Yönetmeni: Yusuf Ziya Aydoğan (yza@egitimyayinevi.com)
Genel Yayın Koordinatörü: Yusuf Yavuz (yusufyavuz@egitimyayinevi.com)
Sayfa Tasarımı: Eğitim Yayınevi Grafik Birimi
Kapak Tasarımı: Eğitim Yayınevi Grafik Birimi

T.C. Kültür ve Turizm Bakanlığı
Yayıncı Sertifika No: 47830

ISBN: 978-625-8108-73-6
1. Baskı, Nisan 2022

Baskı Cilt
Bulut Dijital Matbaa Sanayi Ticaret Limited Şirketi
Musalla Bağları Mah. İnciköy Sok. 1/A Selçuklu / KONYA
Matbaa Sertifika No: 48120

Kütüphane Kimlik Kartı
İLETİŞİM VE MEDYA ALANINDA ULUSLARARASI ARAŞTIRMALAR VI
Editör: Dr. Öğr. Üyesi Abdülhakim Bahadır Darı
171 s., 135x215 mm
Kaynakça var, dizin yok.
ISBN: 978-625-8108-73-6

Copyright © Bu kitabın Türkiye'deki her türlü yayın hakkı Eğitim Yayınevi'ne aittir. Bütün hakları saklıdır. Kitabın tamamı veya bir kısmı 5846 sayılı yasanın hükümlerine göre kitabı yayımlayan firmanın ve yazarlarının önceden izni olmadan elektronik/mekanik yolla, fotokopi yoluyla ya da herhangi bir kayıt sistemi ile çoğaltılamaz, yayımlanamaz.

EĞİTİM
yayınevi

Yayınevi Türkiye Ofis: İstanbul: Eğitim Yayınevi Tic. Ltd. Şti., Atakent mah. Yasemen sok. No: 4/B, Ümraniye, İstanbul, Türkiye

Konya: Eğitim Yayınevi Tic. Ltd. Şti., Fevzi Çakmak Mah. 10721 Sok. B Blok, No: 16/B, Safakent, Karatay, Konya, Türkiye
+90 332 351 92 85, +90 533 151 50 42, 0 332 502 50 42
bilgi@egitimyayinevi.com

Yayınevi Amerika Ofis: New York: Egitim Publishing Group, Inc.
P.O. Box 768/Armonk, New York, 10504-0768, United States of America
americaoffice@egitimyayinevi.com

Lojistik ve Sevkiyat Merkezi: Kitapmatik Lojistik ve Sevkiyat Merkezi, Fevzi Çakmak Mah. 10721 Sok. B Blok, No: 16/B, Safakent, Karatay, Konya, Türkiye
sevkiyat@egitimyayinevi.com

Kitabevi Şubesi: Eğitim Kitabevi, Şükran mah. Rampalı 121, Meram, Konya, Türkiye
+90 332 499 90 00
bilgi@egitimkitabevi.com

İnternet Satış: www.kitapmatik.com.tr
+90 537 512 43 00
bilgi@kitapmatik.com.tr

ilk okuyan siz olun
kitapmatik
internetteki kitapçınız

Kaynakça

Agate, V., Paola, A. D., Re, G. L., & Morana, M. (2021). A simulation software for the evaluation of vulnerabilities in reputation management systems. *ACM Transactions on Computer Systems (TOCS)*, *37*(1-4), 1-30.

Ardiana, P. A. (2019). Stakeholder engagement in sustainability reporting: evidence of reputation risk management in large Australian companies. Australian Accounting Review, 29(4), 726-747.

Aula, P., & Heinonen, J. (2016). The reputable firm: How digitalization of communication is revolutionizing reputation management. Cham, Switzerland: Springer.

Aula, P., & Mantere, S. (2008). Strategic reputation management: Towards a company of good. New York: Routledge

Barlow, J., & Moller, C. (2008). A complaint is a gift: recovering customer loyalty when things go wrong. San Francisco:Berrett-Koehler Publishers.

Burns, T. (2007). The legal implications of reputation risk management for franchisors. J. Int'l Com. L. & Tech., 2, 231-240.

Caruana, A. (1997), "Corporate reputation: concept and measurement", Journal of Product & Brand Management, Vol. 6, pp. 109-118.

Comyns, B., & Franklin-Johnson, E. (2018). Corporate reputation and collective crises: A theoretical development using the case of Rana Plaza. Journal of Business Ethics, 150(1), 159-183.

Coombs, W. T., & Holladay, S. J. (2006). Unpacking the halo effect: Reputation and crisis management. Journal of Communication Management. Vol. 10 No. 2, 2006 pp. 123-137.

Erdal, C. (2017). Constructıng Perceptıon Through Reputatıon Management in Terms of Corporate Brands. Journal of Marmara University Social Sciences Institute/Öneri, 12(47).155-182.

Gaines-Ross, L. (2008). Corporate reputation: 12 steps to safeguarding and recovering reputation. Hoboken: Wiley.

Gaines-Ross, L. (2010). *Reputation warfare.* Harvard Business Review 88(12), pp. 70-76

Gedik, Y. (2020). Sosyal medyada yükselen bir trend: Influencer pazarlama üzerine kavramsal bir değerlendirme. *Pamukkale Üniversitesi İşletme Araştırmaları Dergisi*, *7*(2), 362-385.

Griffin, A. (2014). Crisis, issues and reputation management. Kogan Page Publishers.

Güler, Ş., & Sezgin, M. (4-6 Eylül 2019). *Kurumsal imaj faaliyeti olarak flash moblar: Süleyman Demirel Üniversitesi 'Kütüphanede Rock'n Roll'Örneği* [Konferans Bildirisi]. Bor Conference, İzmir-Türkiye.

Güler, Ş. (2020). İletişim Çalışmalarında Dijital Yerliler. S. Kılıç, (Ed.), *Dezenformasyon ve tahribat: Dijital kuşakların kriz iletişiminde bilgiye erişimi ve bilgiyi yayma pratikleri* (s. 51-103). Nobel Yayınevi.

Gutteling, J. M. (2000). Current views on risk communication and their implications for crisis and reputation management. Document design, 2(3), 236-246.

Hearst, M. (2011). User interfaces for search. In R. Baeza-Yates & B. Ribeiro-Neto (Eds.), Modern information retrieval: The concepts and technology behind search (2nd ed., pp. 21-55).Harlow: Pearson Education Ltd.

Heidinger, D., & Gatzert, N. (2018). Awareness, determinants and value of reputation risk management: Empirical evidence from the banking and insurance industry. Journal of Banking & Finance, 91, 106-118.

Hirsch, P. B. (2018). Tie me to the mast: artificial intelligence & reputation risk management. Journal of Business Strategy.

Hogarth, K., Hutchinson, M., & Scaife, W. (2018). Corporate philanthropy, reputation risk management and shareholder value: A study of Australian corporate giving. Journal of Business Ethics, 151(2), 375-390.

Işık, M. (2016). İletişim bilimine giriş. Eğitim Yayınevi.

Işık, M. (2017). Halkla ilişkilere giriş. Eğitim Yayınevi.

Koçyiğit, M. (2017). Dijital halkla ilişkiler ve online kurumsal itibar yönetimi. Eğitim Yayınevi.

Kaplan, A., & Haenlein, M. (2010). Users of the world, unite! The challenges and opportunities of social media. Business Horizons, Vol. 53(1), pp. 53, 59-68.

Keçeci, G. B., & Karaca, H. S. (2022). Reklamlardaki Ünlülerden Sosyal Medyadaki Fenomenlere: Influencer Pazarlamasına Bütüncül Bir Bakış. *Pazarlama ve Pazarlama Araştırmaları Dergisi*, *15*(1), 271-320.

Kelly, S., Christen, S., & Snyder, L. G. (2013). An analysis of effective online reputation management: A critical thinking social media activity. The Journal of Research in Business Education, 55(1), 24.

Krzakiewicz, K., & Cyfert, S. (2015). Organizational reputation risk management as a component of the dynamic capabilities management process. Management, 19(1), 6-18.

Larkin, J. (2000). Best practice in risk management and reputation. Journal of Communication Management.

Özcan, Ş. (2021). *Etkili Kriz Yönetimi.* Ankara: İksad Yayınevi

Özel, A. (2022). Yeni Medya, Yeni Etkileyenler ve Etkileyenli Pazarlama: Sektörel Bir Bakış Açısı. *Öneri Dergisi*, *17*(57), 21-49.

Patterson, B. (1993). Crises impact on reputation management. The Public Relations Journal, 49(11), 48.

Peters, P. (2011). *Reputationsmanagement im social web*. Norderstedt: Social Media Verlag.

Portmann E (2013). *The FORA framework: a fuzzy grassroots ontology for online reputation management*. Springer, Heidelberg

Qalati, S. A., Vela, E. G., Li, W., Dakhan, S. A., Hong Thuy, T. T., & Merani, S. H. (2021). Effects of perceived service quality, website quality, and reputation on purchase intention: The mediating and moderating roles of trust and perceived risk in online shopping. Cogent Business & Management, 8(1), 1869363.

Ten Dolle, R. (2014). "Online Reputation Management", 4 th IBA Bachelor Thesis Conference, Netherlands, s.1-11.

Trček, D. (2017). Trust and Reputation Management Systems: An E-Business Perspective. Springer.

Ulmer, R. R. (2001). Effective crisis management through established stakeholder relationships: Malden Mills as a case study. Management Communication Quarterly, 14(4), 590-615.

Uzun, H. (2016). Sosyal Medyanın Bilgi Kalitesine Etkisi: Sahte Hesaplar. *Akademia Sosyal Bilimler Dergisi,* 1(2),1-31.

Vollenbroek, W., de Vries, S., Constantinides, E., & Krommers, P. (2014). Identification of influence in social media communities. International Journal of Web Based Communities, Vol. 10(No. 3), pp. 280-297.

hukuki çerçevesinin çizilmesi büyük önem taşımaktadır. Ayrımcı dil, toplumun kaygı düzeyini arttıran, tehdit olarak temsil edilen, saldırgan dil ve nefret söylemlerinden uzak durularak toplumsal kabul ve uyumu destekleyen, olumlu sosyal algılar yaratan söylemlerle toplumsal dinamizmin devamlılığını sağlayacak doğru, hak temelli içeriklerin üretilmesi gerekmektedir.

KAYNAKÇA

Çambay, S. (2019, 02). Türkiye'deki Suriyeli Mültecilerin Dijital Gazetelerdeki Temsil Sorunu. *Turkish Studies, 14*(1), 157-180.

Özarslan, M. Z. (2014, 9). Kitleleri Harekete Geçirme Aracı Olarak Sosyal Algı Yönetimi (Yüksek Lisans Tezi). *acikerisim.ticaret.edu.tr*. İstanbul: T.C. İstanbul Ticaret Üniversitesi sosyal Bilimler Enstitüsü.

Akdemir, İ. O. (2018). Göç ve Göçlerle İlgili Sorunlar. H. Akengin, & İ. Dölek içinde, *Günümüz Dünya Sorunları* (s. 51-100). Ankara: Pegem Akademi.

Akyıldız, H. (1988). Sosyal Algı ve Belirleyicileri. *T.C. Dokuz Eylül Üniversitesi İktisadi ve İdari Bilimler Fakültesi Dergisi, 3*(2).

Aldemir, A. (2020). Kötülüğün Sıradanlığı ve Sosyal Medya: Twitter'da Suriyeli Mülteciler Örneği. *Dumlupınar Üniversitesi Sosyal Bilimler Dergisi*, 200-219.

Aydos, S. S., & Aydos, O. S. (2019, 05 02). Yeni Medyada Nefret Söylemi ve Nefret SöylemiNden Doğan Hukukî Sorumluluk. *Ankara Hacı Bayram Veli Üniversitesi Hukuk Fakültesi Dergisi, 23*(2), 3-35.

Barkın, E. (2014). 1951 Tarihli Mülteciliğin Önlenmesi Sözleşmesi. *Ankara Barosu Dergisi*(1), 333-360.

Deniz, A. (2020). Ev Sahibine En Yakın Yabancı: Türkiye'deki Ukraynalı Gelinlerin Uyum ve Dışlanma Süreçleri. S. Sallan Gül, S. Dedeoğlu, & Ö. Kahya Nizam içinde, *Türkiye'de Mültecilik, Zorunlu Göç ve Toplumsal Uyum* (s. 279-309). İstanbul: Bağlam Yayıncılık.

Erdoğan, M. M. (2015). *Türkiye'deki Suriyeliler Toplumsal Kabul ve Uyum.* İstanbul: İstanbul Bilgi Üniversitesi Yayınları.

Gazi, M. A., & Çakı, C. (2018). Siyahi Ayrımcılığa Karşı Hazırlanan Kamu Spotu Reklamları. *International Journal of Labour Life and Social Policy, 1*(2), 48-62.

Karadağ, A. (2020). İzmir'deki Suriyeliler: Göç ve Uyum. S. Fedakar, A. Karadağ, & A. S. Erkul Yağcı içinde, *Tarih Boyunca Uluslararası Göç ve Göçmenlik.* İzmir, Bornova, Türkiye: Ege Üniversitesi Yayınları.

Karadağ, A., & Harputlu, M. (2021). Syrian Refugees in Izmir(Turkey): A Survey On Socio_ Spatial and Management Impacts. A. Karadağ, N. Karakaş, & A. Atilla içinde, *International Migration Researches In The Geography, Society And Culture Axis* (s. 129-149). İzmir: Ege University Publications.

Keskin, U., & Yüksel, İ. (2021, 06 28). Kimlik İnşası Çabalarının Kaynaklık Ettiği İnsan Hakları İhlalleri. *Ardahan Üniversitesi İktisadi ve İdari Bilimler Fakültesi Dergisi, 3*(1), s. 53-61.

Onar Çambay, S. (2015). Bir Toplumsallaşma Aracı Olarak Yeni Medya: Kuramsal Bir Değerlendirme. *Karabük Üniversitesi Sosyal Bilimler Enstitüsü Dergisi, 5*(2), 237-247.

Rifat, M. (1998). *20. Yüzyılda Dilbilim ve Göstergebilim Kuramları 1. Tarihçe ve Eleştirel Düşünceler.* İstanbul: Yapı Kredi Yayınları.

Sevi, B., Aral, T., & Aydınlı Karakulak, A. (2016). Mültecilere Karşı Tutumları Açıklayan Etkenler: Algılanan Hastalıklara Açık Olma Değeri ve Bilgi Düzeyi. *I. Sosyal Psikoloji Kongresi* (s. 253-261). Ankara: Başkent Üniversitesi.

İnternet Kaynakları

birhaberoku.com. (2018, 09 04). *Türkiye 'Suriyeliler Defolsun'u tartışıyor*. 01 2022 tarihinde birhaberoku.com: https://www.birhaberoku.com/turkiye-suriyeliler-defolsun-u-tartisiyor-23984 adresinden alındı

Deutsche Welle. (2021, 08 12). *www.dw.com*. 01 2022 tarihinde Deutsche Welle: https://www.dw.com/tr/altındağda-suriyelilerin-ev-ve-işyerlerine-saldırı/a-58836336 adresinden alındı

Ertürk, A. E. (2016, 05 15). *www.sozcu.com.tr*. 01 2022 tarihinde Misafirler (!) suç makinesi gibi: https://www.sozcu.com.tr/2016/gundem/misafirler-suc-makinesi-1230634/ adresinden alındı

Geçici Koruma Yönetmeliği. (2014, 10 13). 01 2022 tarihinde www.goc.gov.tr: https://www.goc.gov.tr/kurumlar/goc.gov.tr/evraklar/mevzuat/Gecici-Koruma.pdf adresinden alındı

Kaya, A. (2021, 08 05). *www.sözcü.com.tr*. 01 2022 tarihinde Her 10 Suriyeli mülteci 6 Türk'ü işsiz bıraktı: https://www.sozcu.com.tr/2021/ekonomi/her-10-suriyeli-multeci-6-turku-issiz-birakti-6575518/ adresinden alındı

Poyraz, F. (2021, 08 11). *www.haberler.com.tr*. (Demirören Haber Ajansı) 01 2022 tarihinde haberler.com: https://www.haberler.com/ankara-daki-bicakli-kavgada-yaralanan-emirhan-14324400-haberi/ adresinden alındı,

Sözcü Gazetesi. (2021, 07 28). *www.gazeteoku.com*. 01 2022 tarihinde Sözcü Gazetesi: https://www.gazeteoku.com/gazeteler/2021-07-28/sozcu-gazetesi-manseti adresinden alındı

Sabah Gazetesi. (2020, 09 02). *www.sabah.com.tr*. 01 2022 tarihinde Aylan bebek, cansız bedeninin vurduğu sahilde çiçeklerle anıldı: https://www.sabah.com.tr/yasam/aylan-bebek-cansiz-bedeninin-vurdugu-sahilde-ciceklerle-anildi-5132778 adresinden alındı

T.C. Antalya Valiliği. (2021, 08 11). *archive.is*. 01 2022 tarihinde https://archive.is/yelVW#selection-2017.1-2026.0 adresinden alındı

UNHCR. (10, 11 2021). *www.unhcr.org*. 01 2022 tarihinde Global Trends: https://www.unhcr.org/flagship-reports/globaltrends/ adresinden alındı

UNHCR. (2021, 06 18). *www.unhcr.org*. 01 2022 tarihinde 2020 Zorla Yerinden Edilme: https://www.unhcr.org/figures-at-a-glance.html adresinden alındı

www.cumhuriyet.com.tr. (2016, 05 11). 01 2022 tarihinde Suriyeliler işyeri açtı, esnaf kepenk kapattı: https://www.cumhuriyet.com.tr/haber/suriyeliler-isyeri-acti-esnaf-kepenk-kapatti-531566 adresinden alındı

www.eksisözlük.com. (2017, 07 04). 01 2022 tarihinde Ekşi Sözlük: https://eksisozluk.com/suriyeliler-aids-getirdi--5403789 adresinden alındı

www.goc.gov.tr. (2022). 01 2022 tarihinde https://www.goc.gov.tr/multeci adresinden alındı

www.iha.com.tr. (2014, 11 08). 01 2022 tarihinde İhlas Haber Ajansı: https://www.iha.com.tr/haber-hatayda-suriyeli-hirsiz-dehseti-408418/ adresinden alındı

www.ombudsman.gov.tr. (1948, 12 10). 01 2022 tarihinde Ombudsman: https://www.ombudsman.gov.tr/document/mevzuat/688B1--Insan-Haklari-Evrensel-Beyannamesi.pdf adresinden alındı

www.sozcu.com.tr. (2013, 03 11). 01 2022 tarihinde Sözcü: https://www.sozcu.com.tr/2013/gundem/nankor-multeci-spikeri-sinirlendirdi-245602/ adresinden alındı

www.tbmm.gov.tr. (1961, 05 05). 01 2022 tarihinde TBMM: https://www5.tbmm.gov.tr/tutanaklar/TUTANAK/KM__/d00/c002/km__00002024ss0053.pdf adresinden alındı

www.tihek.gov.tr. (2021, 06 21). 01 2022 tarihinde Türkiye İnsan Hakları ve Eşitlik Kurumu: https://www.tihek.gov.tr/dunya-multeciler-gunu/ adresinden alındı

www.youtube.com. (2021, 12 25). 01 2022 tarihinde Abdulkadir Oğuz Youtube Kanalı: https://www.youtube.com/watch?v=uvxZR_vCp28 adresinden alındı

dönüşmüştür. Son olarak yeni iletişim teknolojileri bu sürece dahil edilmiş, biyoe-politik iktidar karşımıza çıkmıştır. Biyoe-politika bileşenleri nüfusun denetimi açısından geniş fırsatlar sunmaktadır.

KAYNAKÇA

Apple, M. W. (2012). *Eğitim ve İktidar*, (Çev. Bulut, E.), İstanbul: Kalkedon Yayınları.

Baker, C. (2013). *Zorunlu Eğitime Hayır!*, (Çev. Sönmezay, A.), İstanbul: Kalkedon Yayınları.

Balcı, A. ve Kırılmaz, H. (2009). "Kamu Yönetiminde Yeniden Yapılanma Kapsamında E-Devlet Uygulamaları", *Türk İdare Dergisi*, Cilt: 81, Sayı: 463, Ss: 44-71.

Başalp, N. (2018). *Kişisel Verilerin Korunması ve Saklanması*, Ankara: Yetkin Yayınları.

Bauman, Z. (2010). *Küreselleşme: Toplumsal Sonuçları*, (Çev. Yılmaz, A.), İstanbul: Ayrıntı Yayınları.

Bauman, Z. ve Lyon, D. (2016). *Akışkan Gözetim*, (Çev. Yılmaz, E.), İstanbul: Ayrıntı Yayınları.

Bell, D. (1999). *The Coming of Post-Industrial Society: A Venture in Social Forecasting*, New York: Basic Books.

Bentham, J. (2008). *Panoptikon ya da Gözetim-Evi*, Panoptikon: Gözün İktidarı içinde, Özarslan, Z. ve Çoban, B. (Editör), (Çev. Özarslan, Z. ve Çoban, B.), İstanbul: Su Yayınevi.

Bernauer, J. W. (2005). *Foucault'nun Özgürlük Serüveni*, (Çev. Türkmen, İ.), İstanbul: Ayrıntı Yayınları.

Bilton, T. ve vd. (2009). *Sosyoloji*, (Çev. İnal, K. ve arkadaşları), Ankara: Siyasal Yayınevi.

Bourdieu, P. ve Passeron, J. C. (2015). *Yeniden Üretim: Eğitim Sistemine İlişkin Bir Teorinin Temelleri*, (Çev. Sümer, A., Ünsaldı, L. Ve Akkaya, Ö.), Ankara: Heretik Yayın.

Burn, J. ve Robins, G. (2003). "Moving Towards E-Government: A Case Study Of Organisational Change Processes", *Logistics Information Management*, Cilt: 1, Sayı: 16, Ss: 25-35.

Campbell, T. ve Sitze, A. (2013). *Biopolitics: A Reader*, Campbell, T. ve Sitze, A. (Editör), London: Duke University Press.

Castells, M. (2005). *Enformasyon Çağı: Ekonomi, Toplum ve Kültür: Ağ Toplumunun Yükselişi*, (Çev. Kılıç, E.), İstanbul: İstanbul Bilgi Üniversitesi Yayınları.

Çoban, B. ve Ataman B. (2018). *Panoptikon 2.0: Alternetif Medya ve Karşı-Gözetim*, İstanbul: Kafka Yayınevi.

Çukurçayır, M. ve Ekşi, H. (2001). "Kamu Hizmeti Sunumunda Yeni Yöntemler", *Selçuk Üni. İ.İ.B.F. Sosyal ve Ekonomik Araştırmalar Dergisi*, Cilt: 1, Sayı: 2, Ss: 89-109.

Deleuze, G. ve Guattari, F. (1988) *A Thousand Plateaus: Capitalism & Schrzophrenia*, London: Althone Press.

Deleuze, G. (1987). *Diyaloglar*, (Çev: Akay, A.) İstanbul: Bağlam Yayınları.

Deleuze, G. (1992). "Postscript on the Societies of Control", *October*, Sayı: 59, Ss: 3-7.

Foucault, M. (1970). *The Order of Things: An Archaeology of the Human Sciences*, New York: Vintage.

Foucault, M. (2001). *The Birth of Social Medicine*, Power: The Essential Works of Foucault 1954-1984 içinde, Rabinow, P. ve Rose, N. (Editör), (Çev. Hurley, R. vd.), New York: The New Press.

Foucault, M. (2004a). *Marx'tan Sonra*, (Çev. Aksay, G.), İstanbul: Chiviyazıları Yayınevi.

Foucault, M. (2004b). *Toplumu Savunmak Gerekir*, (Çev. Aktaş, Ş.), Eserin Orijinal Adı: Faut Défendre la Sociéte, İstanbul: Yapı Kredi Yayınları.

Foucault, M. (2015). *Seçme Yazılar 3: Büyük Kapatılma*, Keskin, F. (Editör), (Çev. Ergüden, I. ve Keskin, F.), Eserin Orijinal Adı: Dits et écrits (1954-1988), İstanbul: Ayrıntı Yayınları.

Foucault, M. (2016a). *Seçme Yazılar 2: Özne ve İktidar*, Keskin, F. (Editör), (Çev. Ergüden, I. ve Akınhay, O.), Eserin Orijinal Adı: Dits et écrits (1954-1988), İstanbul: Ayrıntı Yayınları.

Foucault, M. (2016b). *Kliniğin Doğuşu: Tıbbi Algının Arkeolojisi*, (Çev. Ünsaldı, Ş.), Eserin Orijinal Adı: Naissance de la Clinique: Une Archeologie de Regard Medical, Ankara: Epos Yayınları.

Foucault, M. (2016c). *Cinselliğin Tarihi*, (Çev. Tanrıöver, H.), Eserin Orijinal Adı: Histoire de la sexualité, İstanbul: Ayrıntı Yayınları.

Foucault, M. (2016d). *Güvenlik, Toprak, Nüfus: Collegé de France Dersleri (1977-1978)*, (Çev. Taylan, F.), Eserin Orijinal Adı: Sécurité, Territoire, Population: Cours Au Collegé de France (1977-1978), İstanbul: İstanbul Bilgi Üniversitesi Yayınları.

Foucault, M. (2017). *Hapishanenin Doğuşu*, (Çev. Kılıçbay, M. A.) Eserin Orijinal Adı: Surveiller et Punir Naissance de la Prison, Ankara: İmge Kitabevi Yayınları.

Freire, P. (2017). *Ezilenlerin Pedagojisi*, (Çev. Hattatoğlu, D. ve Özbek, E.) İstanbul: Ayrıntı Yayınları.

Gandy, O. (2009). *Coming to Terms with Chance: Engaging Rational Discrimination and Cumulative Disadvantage*, Farnham: Ashgate.

Glasbeek, A. (2006). *Moral Regulation and Governance in Canada: History*, Context and Critical Issues *içinde.* Glasbeek, A. (Editör), Toronto: Canadian Scholars Press.

Giroux, H. A. (2014). *Eğitimde Kuram ve Direniş*, (Çev. Demiralp, S.), Ankara: Dost Kitapevi.

Güven, S. (2011). *Gözetimin Toplumsal Meşruiyeti*, Medya Mahrem içinde, Köse, H. (Editör), İstanbul: Ayrıntı Yayınları.

Hannah, M. G. (2009). "Calculable territory and West German Census Boycott Movements of the 1980", *Political Geography*, S: 28, Ss: 65-75.

Hern, M. (2008). *Alternatif Eğitim: Hayatımızı Okulsuzlaştırmak*, (Çev. Çağdaş, E.), İstanbul Kalkedon Yayınları.

Illich, D. I. (2015). *Şenlikli Toplum,* (Çev. Kot, A.), İstanbul: Ayrıntı Yayınları.

Illich, D. I. (2018). *Okulsuz Toplum*, (Çev. Özay, M.), İstanbul: Şule Yayınları.

İnternet: Anayasa, (2019). Türkiye Cumhuriyeti Anayasası, Erişim: anayasa.gov.tr, Erişim Tarihi: 14.02.2019.

İnternet: E-Okul, (2018). Erişim https://eokul.gov.tr, Erişim Tarihi: 30.12.2018.

İnternet: UYAP, (2019). UYAP, Erişim: www.uyap.gov.tr, Erişim Tarihi: 28.01.2019.

Işın, E. (2004). "The Neurotic Citizen", *Citizenship Studies*, Cilt: 8, Sayı: 3, Ss: 217-235.

Kartal, O. (2016). *Biyopolitikanın İzini Felsefe Tarihinde Sürmek*, Biyopolitika: Platon'dan Arendt'e Biyopolitikanın Felsefi Kökenleri içinde, Kartal, O. (Editör), Ankara: Notabene Yayınları.

Kalfa, A. ve Topateş, B. (2010). *Çalışma İlişkilerinde Denetimin Gizilleşmesi Bağlamında Elektronik Gözetim Pratiklerinin Otoritesi*, Sosyal Haklar Sempozyumu, Ankara.

Kaya, M. (2004). "Bürokrasiden Kurtulmanın Yolu E-Devletin Önünün Açılmasıdır", *Üniversite ve Toplum Dergisi*, Sayı: 5.

Koyuncu, E. (2016). *Foucault'nun Siyaset Felsefesinde Biyopolitikanın Doğuşu*, Biyopolitika: Foucault'dan **Günümüze** Biyopolitikanın İzdüşümleri içinde, Kartal, O. (Editör), Ankara: Notabene Yayınları.

Küzeci, E. (2018). *Kişisel Verilerin Korunması*, Ankara: Turhan Yayınevi.

Lyon, D. (1997). *Elektronik Göz: Gözetim Toplumunun Yükselişi*, (Çev. Hattatoğlu, D.), İstanbul: Sarmal Yayınevi.

Lyon, D. (2006). *Gözetlenen Toplum - Günlük Hayatı Kontrol Etmek*, (Çev. Soykan, G.), İstanbul: Kalkedon Yayıncılık.

Lyon, D. (2013). *Gözetim* Çalışmaları*: Genel Bir Bakış,* (Çev. Toprak, A.), İstanbul: Kalkedon.

Lyotard, J. F. (1990). *Postmodern Durum*, İstanbul: Ara Yayıncılık.

Mattelart, A. (2012). *Gözetimin Küreselleşmesi: Güvenlileştirme Düzeninin Kökeni*, (Çev. Gayretli, O. ve Karacan, S. E.), İstanbul Kalkedon Yayınları.

Morin, E. ve Kern, A. B. (2001). *Dünya Vatan*, (Çev. Kıraç, M.), İstanbul: İletişim Yayınları.

Orkunoğlu, Y. (2007). *Nietsche ve Postmodernizmin Gerçek Yüzü*, İstanbul: Ceylan Yayınları.

Pamukoğlu, K. ve Ocak, M. (2007). "Bilişim Teknolojilerinin Devletin Etkinliğindeki Rolü ve İnternet Üzerinden Satış Uygulaması", *Harita Dergisi*, Sayı: 137, Ss: 54-71.

Poster, M. (1990). *The Mode of Information: Poststructuralism and Social Context*, Cambridge: Polity Press.

Poster, M. (1996). *Database as Discourse; or, Electronic Interpellations*, Computers, Surveillance and Privacy içinde, Lyon, D. ve E. Zureik (Editör), Minneapolis: University of Minnesota Press.

Poster, M. (2006). *Foucault, Marksizm ve Tarih*, (Çev. Güder, F.), İstanbul: Otonom Yayıncılık.

Rose, N. (2000). "Government and Control", *British Journal of Criminology*, S: 40, Ss: 321-319.

Sağsan, M. (2001). "E-Devlet Toplumların Yeni Umut Işığı mı?", *Stratejik Analiz Dergisi*, Cilt: 2, Sayı: 19.

Savcı, İ. (2002). *İşyerlerinde Elektronik Denetim ve Gözetim, Küreselleşme, Emek Süreçleri*, Yapısal Uyum içinde, Dikmen, A. A. (Editör), Ankara: Sosyal Bilimler Derneği, İmaj Yayıncılık.

Spring, J. (2017). *Özgür Eğitim*, (Çev. Ekmekçi, A.), İstanbul: Ayrıntı Yayınları.

Stauth, G. ve Turner, B. S. (1997). *Nietzsche'nin Dansı*, (Çev. Küçük, M.). Ankara: Bilim ve Sanat Yayınları.

Törenli, N. (2011). *Küreselleşmenin Yol Haritaları: Tekno-Siyasal Paradigmalar*, Ankara: Ütopya Yayınevi.

Uçkan, Ö. (2003). *E-Devlet, E-Demokrasi ve Türkiye*. İstanbul: Literatür Yayıncılık.

Ulusoy, A. ve Karakurt, B. (2002). *Türkiye'nin e-Devlete Geçiş Zorunluluğu*, I. Ulusal Bilgi, Ekonomi ve Yönetim Kongresi.

Zureik, E. ve Hindle, K. (2004). "Governance, Security and Technology: The Case of Biometrics", *Studies in Political Economy,* Sayı: 71, Ss: 113.

aile, hukuk gibi yapısal oluşumlara nüfuz etmiş olan köklü ve çok boyutlu toplumsal cinsiyet eşitsizliğinin medya ve sağlık alanındaki etkileri tam olarak ortaya konulamayacaktır.

Multidisipliner bir alan olarak medyada sağlık içerikleri ve toplumsal cinsiyet olgusunu ilişkilendiren, sağlık bilimleri alanında toplumsal cinsiyet eşitsizliğinin kadın-erkek sağlığına etkilerine yönelik araştırmalara, iletişim alanında cinsiyetçi sağlık haberlerinin metin çözümlemelerine, insanlar üzerindeki etkilerine ve sağlık içeriklerinin üretim süreçlerine yönelik kapsamlı çalışmalara ihtiyaç vardır.

KAYNAKÇA

Akın, A. (2007). Toplumsal Cinsiyet (Gender) Ayrımcılığı ve Sağlık. *Toplum Hekimliği Bülteni*, 26 (2), 1-9.

Akın, A. (2008). Toplumsal Cinsiyet, Eşitlik ve İnsan Hakları. A. Akın ve S. Özpınar (Editör), *Toplumsal Cinsiyet ve Kadın Sağlığı* (ss. 1-16). İçinde. Ankara: Nobel.

Akın, A. Ve Demirel, S. (2003). Toplumsal Cinsiyet Kavramı ve Sağlığa Etkileri. *C.Ü. Tıp Fakültesi Dergisi,* 25 (4), 73-82.

Alankuş, S. (2009). Kadınların Az Olduğu Medyada Erkek Akıl Egemen Oluyor, https://m.bianet.org/bianet/toplumsal-cinsiyet/111823-kadinlarin-az-oldugu-medyada-erkek-akil-egemen-oluyor), (E.T.: 12.05.2019n.

Aydın, A.Ş. (2016). Sağlık Haberlerinde Kadın Bedeninin Sunumu. Yüksek Lisans Tezi. İstanbul: Marmara Üniversitesi Sosyal Bilimler Enstitüsü.

Aytaç, Ö. Kurtdaş, M.Ç. (2015). Sağlık-Hastalığın Toplumsal Kökenleri ve Sağlık Sosyolojisi. *Fırat Üniversitesi Sosyal Bilimler Dergisi*, 25 (1), 231-250.

Bilişli, Y. (2018). Sağlık Haberlerinde Kadının Temsili. (Bildiri e kitabı). 9. Uluslararası Sağlık ve Hastane Yönetimi Kongresi (ss. 81-91). Antalya: 19-22 Aralık 2018.

Bozdemir, N. Özcan, S. (2011). Cinselliğe ve Cinsel Sağlığa Genel Bakış. *TJFMPC*, 5, 37-46.

Connell, R.W. (2017) *Toplumsal Cinsiyet ve İktidar*. (Çev. C. Soydemir). İstanbul: Ayrıntı Yayınları.

Coşkun, A. Özdilek, R. (2012). Toplumsal Cinsiyet Eşitsizliği: Sağlığa Yansıması ve Kadın Sağlığı Hemşiresinin Rolü. *Hemşirelikte Eğitim ve Araştırma Dergisi*, 9 (3), 30-39.

Çınarlı, İ. (2008). *Sağlık İletişimi ve Medya.* Ankara: Nobel Yayın Dağıtım.

Demez, G. (2012). Medyada Yeni Sağlık Anlayışları ve Kadın Bedeninin Temsili. *Uluslararası İnsan Bilimleri Dergisi*, 9 (1), 512-532.

Durur, E. K. ve Kaymak, A. (2018*). Ulusal Basında Yer Alan Sağlık Haberlerinde Kadın Temsili: Posta ve Habertürk Gazeteleri Örneği* (Bildiri e-Kitabı). IV. Sağlık İletişimi Sempozyumu (SİS 2018) (ss. 95-109). Alanya: 30-31 Ekim 2018.

Gökçe, O. (2006). İçerik Analizi. Ankara: Siyasal Kitabevi.

Köker, E. (2012). Kadınların Medyadaki Hak İhlalleriyle Baş Etme Stratejileri, S. Alankuş (Editör), *Kadın Odaklı Habercilik* (ss. 119-150) İçinde. İstanbul: IPS İletişim Vakfı Yayınları.

Kurban, Z. (2018). Yeni Medyada Sağlık İletişimi ve Sağlık Haberciliği: Beden Politikaları Üzerinden Kadın Sağlığı Haberlerinin Anlambilimsel İncelenmesi. Yüksek Lisans Tezi. İzmir: Ege Üniversitesi Sosyal Bilimler Enstitüsü.

Mater, N. Çalışlar, İ. (2012). Medyadaki Durumu Tersine Çevirmek. S. Alankuş (Editör), *Kadın Odaklı Habercilik* (ss. 169-197) İçinde. İstanbul: IPS İletişim Vakfı Yayınları.

Neuman, W. L. (2017). *Toplumsal Araştırma Yöntemleri I-II*. (Çev. S. Özge), Ankara: Yayın Odası.

Özpınar, S. (2018). Sosyal Dışlanma ve Kadın Sağlığı. A. Akın, S. Özpınar (Editör), *Toplumsal Cinsiyet ve Kadın Sağlığı* (ss. 39-62) İçinde. Ankara: Nobel.

Sezgin, D. (2015). Toplumsal Cinsiyet Perspektifinde Sağlık ve Tıbbileştirme. *Sosyoloji Araştırmaları Dergisi,* 18 (1), 153-186.

Şimşek, A. (2015). İletişim Araştırmalarında Paradigma Değişimi. B. Yıldırım (Editör), İletişim Araştırmalarında Yöntemeler (ss. 155-196) İçinde. Konya: Literatürk Academia.

Taner, Ş. (2018). Toplumsal Cinsiyet Açısından Sosyal Politikalar. A. Akın ve S. Özpınar (Editör), *Toplumsal Cinsiyet ve Kadın Sağlığı* (ss. 17-38) İçinde. Ankara: Nobel.

Tanrıöver, H.U. (2012). Medyada Kadınların Temsil Biçimleri ve Kadın Hakları İhlalleri. S. Alankuş (Editör), *Kadın Odaklı Habercilik* (ss. 151-168) İçinde. İstanbul: IPS İletişim Vakfı Yayınları.

Türk Tabipler Birliği. (2008). https://ttb.org.tr/haberarsiv_goster.php?Guid=667237c4-9232-11e7-b66d-1540034f819c&1534-D83A_1933715A=ee114e850b2c1cb7b75b69bc0d254fd9b4947062. (E. T.: 16.07.2019N.

Uçan, G. (2018). Şimdi Sağlık Moda: Medya ve Kadın Sağlığı. A. Akın, S. Özpınar (Editör), *Toplumsal Cinsiyet ve Kadın Sağlığı* (ss. 119-140) İçinde. Ankara: Nobel.

Yıldırım, B. (2015). İçerik Çözümlemesi Yönteminin Tarihsel Gelişimi Uygulama Alanları ve Aşamaları. B. Yıldırım (Editör), İletişim Araştırmalarında Yöntemler (ss. 105-153) İçinde. Konya: Literatürk Academia.

Yüksel, E. Kaya, A. Y. Koçak, A. Aydın, S. (2014). *Check Up Sağlık İletişimi*. Konya: Literatürk Academia.

Atılması gereken en önemli adımlardan bir diğeri toplumsal eşitliğin öneminin vurgulanarak, kadın odaklı, eşitlikçi bir dil kullanımını benimseyen habercilik anlayışının yaygınlaştırılmasıdır. Haber dilinde eşitlikçi bir tavır olmalı, erkeği üstün gören tavırdan uzaklaşılmalıdır. Kadın haberleri için kişinin özlük hakları dikkate alınarak bir yayın standarttı getirilmelidir. Haberlerde kadınlara, mağdur kimliğiyle, magazinsel kimliğiyle ve cinsiyetiyle değil sadece insan olduğu için yer verilmesi gerekmektedir.

KAYNAKÇA

Arslan, M. (2017). İktidar ve Medyatik Şiddet: Özgecan Aslan ve Şefika Etik Cinayetleri Analizi. *Marmara İletişim Dergisi*, 135-160.

Aile ve Sosyal Politikalar Bakanlığı, (2022, Şubat 02). *6284 Sayılı Ailenin Korunması ve Kadına Karşı Şiddetin Önlenmesine Dair Kanuna İlişkin Uygulama Yönetmeliği.* https://www.mevzuat.gov.tr/File/GeneratePdf?mevzuatNo=17030&mevzuatTur=KurumVeKurulusYonetmeligi&mevzuatTertip=5 adresinden alındı

Aile ve Sosyal Politikalar Bakanlığı, *Kadına Yönelik Şiddetle Mücadele Planı 2016-2020).* https://www.aile.gov.tr/uploads/ksgm/uploads/pages/kadina-yonelik-siddetle-mucadele-ulusal-eylem-plani/kadina-yonelik-siddetle-mucadele-ulusal-eylem-plani-2016-2020-icin-tiklayiniz.pdf adresinden alındı

Bakırcı, K. (2015). İstanbul Sözleşmesi. *Ankara Barosu Dergisi*, 148.

Bell, A. (1991). *Language of News Media.* Oxford: Blackwell

Dijk, T. A. (1999). Söylemin Yapıları ve İktidarın Yapıları. M. Küçük içinde, *Medya, İktidar, İdeoloji* (s. 370). Ankara : Ark Yayınları.

Dumanoğlu, D. (2021, Mart 29). *Son dakika: Şule Çet davasında flaş gelişme! Yargıtay verilen cezayı az buldu*. sabah.com.tr: https://www.sabah.com.tr/galeri/yasam/son-dakika-sule-cet-davasin-flas-gelisme-ceza-az-bulundu/23 adresinden alındı

Durgeç, P. (2021). Etik ve Sorumluluk Odaklı Sağlık Haberciliğinin Covid-19 Salgınında Belirginleşen İşlevi, Farklı Disiplinlerden Covid-19 Çalışmaları, Duvar Yayınları.

Durna, T., & Kubilay, Ç. (2010). Söylem Kuramları ve Eleştirel Söylem Çözümlemeleri. T. Durna içinde, *Medyadan Söylemler* (s. 52). İstanbul: Libra Kitap:23 Kültür İncelemeleri.

Dursun, Ç. (2005). *Haber ve habercilik.* istanbul: IPS Vakfı Yayınları.

Dursun, Ç. (2008). *Kadına Yönelik Aile İçi Şiddet ve Haber Medyası: Alternatif Bir Habercilik.* Ankara: T.C. Başbakanlık Kadının Statüsü Genel Müdürlüğü.

Ergeç, N. E. (201kulu0). *Medya ve Söylem.* Ankara: Pegem akademi.

ABCgazetesi. (2019, Kasım 25). *'İki erkekle lüks plazaya girdi' başlığı atan Milliyet, 25 Kasım için Şule Çet'in fotoğrafını kullandı!* www.abcgazetesi.com/: https://abcgazetesi.com/iki-erkekle-luks-plazaya-girdi-basligi-atan-milliyet-25-kasim-icin-sule-58236 adresinden alındı

Girgin, A. (1998). *Haber Yazma Teknikler.* Ankara: İnkılap Kitapevi .

GÖKULU, G., & HOSTA, N. (2013). BASINDA KADINA YÖNELİK ŞİDDET HABERLERİNİN ANALİZİ: HÜRRİYET, SABAH VE POSTA GAZETELERİ ÖRNEĞİ (2005-2008). *The Journal of Academic Social Science Studies*, 1829-1850.

Harris, J., Johnson, S., & Leiter, K. (1985). *The Complete Reporter.* New York: The Macmillan Company.

Köknel, Ö. (2000). *Bireysel ve Toplumsal Şiddet.* İstanbul: Altın Kitaplar Yayınevi.

Birleşmiş Milletler, (2022, Şubat 02). *Birleşmiş Milletler Kadınlara Karşı Şiddetin Tasfiye Edilmesine Dair Bildiri 1993.* https://www.ombudsman.gov.tr/document/mevzuat/207b4--Kadinlara-Karsi-Siddetin-Tasfiye-Edilmesine-Dair-Bildiri.pdf adresinden alındı

Türk Dil Kurumu (02, 02 2022). *Türk Dil Kurumu Sözlükleri*. https://sozluk.gov.tr/: https://sozluk.gov.tr/ adresinden alındı

MacDougall, C. D. (1982). *Interpretative reporting.* New York: MacMillan Publishing Company.

Milliyet. (2022, Ocak 27). *İstanbul'da karlı yolda dehşet anları: Hamile sürücü ve kardeşi ölümden döndü*. www.milliyet.com.tr: https://www.milliyet.com.tr/milliyet-tv/istanbulda-karli-yolda-dehset-anlari-hamile-surucu-ve-kardesi-olumden-dondu-video-6689024 adresinden alındı

Oğuz, g. y. (2010). Erkek Egemen Toplumda Gücün Kanıtı: Kadına Yönelik Şiddet ve Medyadaki Görünümleri. Ö. Özer içinde, *Medyada Şiddet Kültürü* (s. 445). Konya: Literatürk.

World Health Organization (2022, Şubat 02). *World Report on Violence and Health.* https://www.who.int/violence_injury_prevention/violence/world_report/en/full_en.pdf adresinden alındı

Özerkan, Ş. (2001). *Medya, Dil ve İletişim.* İstanbul: Martı Yayınları.

Tokgöz, O. (2015). *Temel Gazetecilik.* Ankara: İmge Kitabevi Yayınları.

Uluç, H. (2011, Şubat 4). *Hıncal'ın Yeri*. www.sabah.com.tr: https://www.sabah.com.tr/yazarlar/uluc/2011/02/04/bu_nasil_bir_mahalle_baskisidir adresinden alındı

Yılmaz, H. (2009). *Her Yönüyle Gazetecilik.* Konya: Literatürk Yayınları.

https://www.aile.gov.tr/ksgm/ulusal-eylem-planlari/kadina-yonelik-siddetle-mucadele-iv-ulusal-eylem-plani/

KAYNAKÇA

Akgün, N. (1993). Türk Basınında (1960-1876) Yılları Arasında Aile ve Kadın. Yüksek Lisans Tezi. İstanbul: İstanbul Üniversitesi.

Batı, U. (2006). The Women Body Consumed: Semiological Analysis of the Women Body which are Reflected in the Perfume Advertisements. *Kadın Çalışmaları Dergisi*, 2, s. 78-89.

Butler, J. (2008). *Cinsiyet Belası.* İstanbul: Metis Yayınları.

Büker, S. ve Kıran, E. A. (1999). *TV Reklamlarında Kadına Yönelik Şiddet.* İstanbul: Alan Yayıncılık.

Çetinkaya, Y. (1993). *Reklamcılık ve Manipülasyon.* İstanbul: Ağaç Yayınları.

Çimen, D. (2011). Toplumsal Cinsiyet Eşitliği Bağlamında Televizyon Reklamlarında Kadın, Yayınlanmış Uzmanlık Tezi. İzmir: T.C. Radyo ve Televizyon Üst Kurulu. *http://www.rtuk.org.tr/upload/UT/11.pdf*, (E.T.: 31 Mart 2017).

Dağtaş, B. (2009). *Reklam, Kültür, Toplum.* Ankara: Ütopya Yayınevi.

Dökmen, Z. Y. (2010). *Toplumsal Cinsiyet.* İstanbul: Remzi Kitabevi.

Giddens, A. (2000). *Sosyoloji.* Ankara: Ayraç Yayınevi.

Hains, R. C. (2009). Power Feminism, Mediated: Girl Power and the Commercial Politics of Change. *Women's Studies in Communication*, (32)1, s. 89-113.

İmançer, D. ve İmançer, A. (2002). Televizyon Reklamlarında Kadın Sunumuna Özgü Klişeler. *Gazi Üniversitesi İletişim Fakültesi Dergisi*, Güz (15), s. 1-19.

Kellner, D. (1991). Reklam ve Tüketim Kültürü. İçinde Y. Kaplan (der.), *Enformasyon Devrimi Efsanesi* (s. 75–91), Kayseri: Rey Yayınları.

Lindop, S. (2016). Female Subjectivity, Sexuality, and the Femme Fatale in Born to Kill. *Quarterly Review of Film and Video*, (33)4, s. 322-331.

Markus, R. (2013). Femme Fatale at the Turn of the 20th Century, *http://en.ruthmarkus.com/wp-content/uploads/2013/01/femme-fatale.pdf*, (E.T.: 02 Nisan 2017).

Oppenheimer, B., Goodman, M., Adams-Price, C., Codling, J ve Coker, J. D. (2003). Audience Perceptions of Strong Female Characters on Television. *Communication Research Reports*, (20)2, s. 161-172.

Sarı, N. (1999). Devingen Reklam Görüntülerinde Tutku Öğeleri Aracılığıyla Cinsellik Kavramının Aktarımı ve Çözümlenmesi. İstanbul Üniversitesi İletişim Fakültesi Dergisi, 9, s. 345-369.

Timisi, N. (2004). Radyo ve Televizyon Üst Kurulu, Reklamların İzleyiciler Üzerindeki Etkileri, Panel 22–23 Ocak 2004, Radyo ve Televizyon Üst Kurulu Yayını Yayın No:10, Ankara, s. 45.

Yıldırım, V. ve Karahisar, T. (2013). Ulusal Televizyon Kanallarında Görsel-İşitsel Obje Olarak Kadın. *Gümüşhane Üniversitesi İletişim Fakültesi Elektronik Dergisi*, (2)2, s. 52-66.

Editör:
Prof. Dr. Hülya Özgenen Özkaya

Ziraat, Orman ve Su Ürünleri

Alanında Uluslararası Araştırmalar II

EĞİTİM
yayınevi

ZİRAAT, ORMAN VE SU ÜRÜNLERİ ALANINDA ULUSLARARASI ARAŞTIRMALAR II

Editör: Prof. Dr. Hülya Özgenen Özkaya

Genel Yayın Yönetmeni: Yusuf Ziya Aydoğan (yza@egitimyayinevi.com)
Genel Yayın Koordinatörü: Yusuf Yavuz (yusufyavuz@egitimyayinevi.com)
Sayfa Tasarımı: Eğitim Yayınevi Grafik Birimi
Kapak Tasarımı: Eğitim Yayınevi Grafik Birimi

T.C. Kültür ve Turizm Bakanlığı
Yayıncı Sertifika No: 47830

ISBN: 978-625-8108-74-3
1. Baskı, Nisan 2022

Baskı Cilt
Bulut Dijital Matbaa Sanayi Ticaret Limited Şirketi
Musalla Bağları Mah. İnciköy Sok. 1/A Selçuklu / KONYA
Matbaa Sertifika No: 48120

Kütüphane Kimlik Kartı
ZİRAAT, ORMAN VE SU ÜRÜNLERİ ALANINDA ULUSLARARASI ARAŞTIRMALAR II
Editör: Prof. Dr. Hülya Özgenen Özkaya
126 s., 135x215 mm
Kaynakça var, dizin yok.
ISBN: 978-625-8108-74-3

Copyright © Bu kitabın Türkiye'deki her türlü yayın hakkı Eğitim Yayınevi'ne aittir. Bütün hakları saklıdır. Kitabın tamamı veya bir kısmı 5846 sayılı yasanın hükümlerine göre kitabı yayımlayan firmanın ve yazarlarının önceden izni olmadan elektronik/mekanik yolla, fotokopi yoluyla ya da herhangi bir kayıt sistemi ile çoğaltılamaz, yayımlanamaz.

EĞİTİM
yayınevi

Yayınevi Türkiye Ofis: İstanbul: Eğitim Yayınevi Tic. Ltd. Şti., Atakent mah. Yasemen sok. No: 4/B, Ümraniye, İstanbul, Türkiye

Konya: Eğitim Yayınevi Tic. Ltd. Şti., Fevzi Çakmak Mah. 10721 Sok. B Blok, No: 16/B, Safakent, Karatay, Konya, Türkiye
+90 332 351 92 85, +90 533 151 50 42, 0 332 502 50 42
bilgi@egitimyayinevi.com

Yayınevi Amerika Ofis: New York: Egitim Publishing Group, Inc.
P.O. Box 768/Armonk, New York, 10504-0768, United States of America
americaoffice@egitimyayinevi.com

Lojistik ve Sevkiyat Merkezi: Kitapmatik Lojistik ve Sevkiyat Merkezi, Fevzi Çakmak Mah. 10721 Sok. B Blok, No: 16/B, Safakent, Karatay, Konya, Türkiye
sevkiyat@egitimyayinevi.com

Kitabevi Şubesi: Eğitim Kitabevi, Şükran mah. Rampalı 121, Meram, Konya, Türkiye
+90 332 499 90 00
bilgi@egitimkitabevi.com

İnternet Satış: www.kitapmatik.com.tr
+90 537 512 43 00
bilgi@kitapmatik.com.tr

ilk okuyan siz olun
kitapmatik
internetteki kitapçınız

KAYNAKÇA

Anonim (2015). URL2: Birleşmiş Milletler Gıda ve Tarım Organizasyonu (FAO) http://faostat.fao.org/site/573/DesktopDefault.aspx?PageID=573#ancor (Erişim Tarihi: 10.05.2021).

Anonim (2019). T.C. Bingöl Valiliği İl Planlama ve Koordinasyon Müdürlüğü. Genişletilmiş İl Brifingi, Bingöl.

Anonim (2021a). Bingöl İl Tarım ve Orman Müdürlüğü. Bingöl İli Arıcılık Raporu, Bingöl.

Anonim (2021b). TUİK, 2021. Türkiye İstatistik Kurumu (TÜİK), 2022. www.Tuik.Gov.Tr, Erişim: 13.04.2022.

Ayan, Z. (2021). Bingöl Yöresi Arıcılık İşletmelerinde (*Apis mellifera* L) Nosema Hastalığının Araştırılması. Yüksek Lisans Tezi. Bingöl: Bingöl Üniversitesi.

Bingöl, M., Erkan, C. (2014). Van İli Arı Hastalıkları ve Zararlılarının Belirlenmesine Yönelik Bir Araştırma. *Yüzüncü Yıl Üniversitesi Tarım Bilimleri Dergisi*, 24(2), 168-174.

Büyük, M., Tunca, R.İ., Taşkın, A. (2014). Türkiye'de *Nosema* spp. Varlığına Yönelik Yapılmış Çalışmalar, *Türk Tarım ve Doğa Bilimleri Dergisi*, 1(2), 234-238.

Çeliker, S. A. (2002). *Arıcılık, TEAE –Bakış*, Ankara: Tarımsal Ekonomi Araştırma Enstitüsü Yayınları, Sayı 1.

Doğanay, A. (1993). Arı Hastalıkları 1. Bal Arısı Hakkında Genel Bilgi. *Türk Veteriner Hekimleri Dergisi,* 5, 29-35.

Doğaroğlu, M. (1999). *Modern Arıcılık Teknikleri*. İstanbul: Anadolu Matbaa ve Ambalaj San. Tic. Ltd. Şti.

Fıratlı, Ç., Gençer , H.V. (1995). *Dünya Arıcılığı ve Türkiye'nin Yeri*. Ankara: TC Ziraat Bankası Kültür Yayınları.

Fıratlı, Ç., Karacaoğlu, M., Gençer, H.V., Koç, A. (2005). Türkiye Arıcılığına İlişkin Değerlendirmeler ve Öneriler. TMMOB Ziraat Mühendisleri Odası, Türkiye Ziraat Mühendisliği VI. Teknik Kongresi. Ankara: Ocak, 03-07. 2005.

Genç, F., Dodoloğlu, A. (2003). *Arıcılığın Temel Esasları.* Erzurum: Atatürk Üniversitesi Yayınları.

Güler, A., Gürel, A. C., Durmuş, İ., (1999). Bal Arısı (*Apis mellifera* L.)'nda Fizyolojik ve Davranış Karakterlerini Belirleme Yöntemleri. Türkiye'de Arıcılık Sorunları (180-188), 1. Ulusal Arıcılık Sempozyumu Kemaliye/ Erzincan. 28-30 Eylül 1999.

Güler, A., Toy, H. (2008). Sinop İli Türkeli Yöresi Balarıları (*Apis mellifera* L.) Morfolojik Özellikleri, *On dokuz Mayıs Üniversitesi Ziraat Fakültesi Dergisi*, 23(3), 190-197.

Kekeçoğlu, M., Göç Rasgele, P., Acar, F., Kaya, S.T. (2013). Düzce İlinde Bulunan Arıcılık İşletmelerinde Görülen Koloni kayıplarının, Bal Arısı

Hastalık ve Zararlılarının ve Mücadele yöntemlerinin Araştırılması. *Iğdır Üniversitesi Fen Bilimleri Enstitüsü Dergisi*, 3(3), 99-108.

Kekeçoğlu, M., Gürcan, E.K., Soysal, M.İ. (2007). Türkiye Arı Yetiştiriciliğinin Bal Üretimi Bakımından Durumu, *Tekirdağ Ziraat Fakültesi Dergisi*, 4(2), 227-236

Kence, A. (2006). Türkiye Balarılarında Genetik Çeşitlilik ve Korunmasının Önemi. *Uludağ Arıcılık Dergisi*, 6(1), 25-32.

Muz, M.N., Solmaz, H., Yaman, M., Karakavuk, M. (2012). Kış Salkımı Erken Bozulan Arı Kolonilerinde Paraziter ve Bakteriyel Patojenler. *Yüzüncü Yıl Üniversitesi Veteriner Fakültesi Dergisi,* 23(3),147-150.

Özbek, H. (2002). Arılar ve Doğa. *Uludağ Arıcılık Dergisi*, 2(3), 22-25.

Ruttner, F. (1988). *Biogeography and Taxonomy of Honeybees*. Berlin: Springer.

Sancak, K., Sancak, A.Z., Aygören, E. (2013). Dünya ve Türkiye'de Arıcılık. *Ordu Arıcılık Enstitüsü, Arıcılık Araştırma Dergisi*, 10, 5-13.

Sezgin, A., Kara, M. (2011). Arıcılıkta Verim Artışı Üzerinde Etkili Olan Faktörlerin Belirlenmesine Yönelik Bir Araştırma: Tra2 Bölgesi Örneği. *Harran Üniversitesi Ziraat Fakültesi Dergisi*, 15(4), 31-38.

Silici, S., Özkök, D. (2009). *Bal Arısı Biyolojisi ve Yetiştiriciliği*. Ankara: Elif Yayınevi.

Southwick, E.E., Southwick, J.r.L. (1992). Estimating The Economic Value of Honey Bees (Hymenoptera: Apidae) as Agricultural Pollinators in The United States. *Journal of Economic Entomology*, 85(3), 621-633.

Soysal, M.İ., Gürcan, E.K. (2005). Tekirdağ İli Arı Yetiştiriciliği Üzerine Bir Araştırma. *Tekirdağ Ziraat Fakültesi Dergisi*, 2(2): 161-165

Tosun, O. (2012). Bal Arılarında (*Apis mellifera* L., 1758) Nosemosis (Nosematosis) Hastalığının Doğu Karadeniz Bölgesinde Bulunan Arı Kolonilerindeki Varlığı, Dağılımı Ve Hastalık Etkenlerinin Karakterizasyonu. Doktora Tezi. Trabzon: Karadeniz Teknik Üniversitesi, Fen Bilimleri Enstitüsü.

Tunca, R.İ., Çimrin, T. (2012). Kırşehir İlinde Bal Arısı Yetiştiricilik Aktiviteleri Üzerine Anket Çalışması. *Iğdır Üniversitesi Fen Bilimleri Enstitüsü Dergisi*, 2(2), 99-108.

Tunca, R.İ., Taşkın, A., Karadavut, U. (2015). Türkiye'de Arı Ürünlerinin Bazı İllerdeki Tüketim Alışkanlıklarının ve Farkındalık Düzeylerinin Belirlenmesi. *Türk Tarım -Gıda Bilim ve Teknoloji Dergisi*, 3(7), 556-561.

Yadav, S., Kumar, Y., Jat, B.L. (2017). *Honeybee: Diversity, Castes and Life Cycle. In Industrial Entomology* (pp. 5-34). Singapore: Springer.

Zeybek, H. (1991). *Arı Hastalıkları ve Zararlıları.* Ankara: Tarım Köy İşleri Bakanlığı, Etlik Hayvan Hastalıkları Araştırma Enstitüsü Müdürlüğü Yayınları.

KAYNAKÇA

Aktop, Y. ve Çağatay, İ. T. (2020). Ağır Metallerin Balıklarda Birikimi ve Etkileri. *Menba Kastamonu*

Üniversitesi Su Ürünleri Fakültesi Dergisi, 6 (1), 37-44.

Azaman, F., Juahir, H., Yunus, K., Azid, A., Kamarudin, M.K.A., Toriman, M.E., Mustafa, A.D., Amran, M.A., Hasnam, N.N.C. ve Saudi, A.S.M. (2015). Heavy Metal in Fish: Analysis And Human Health-A Review. *Jurnal Teknologi (Sciences & Engineering)* 77 (1), 61–69.

Bat, L., Üstün, F. ve Baki, O.G. (2012). Trace element concentrations in the Mediterranean Mussel *Mytilus galloprovincialis* Lamarck, 1819 caught from Sinop Coast of the Black Sea, Turkey. *Open Marin. Biol. J*. 6, 5.

Bayhan, Y.K. ve Göçer, M. (2012). Atatürk Baraj Gölü (Adıyaman) Balıkçılığı ve Kullanılan Av Araçlarının Teknik Özellikleri. *Journal of Fisheries Sciences.com* 6(3): 232-242. DOI: 10.3153/jfscom.2012027

Bayhan, Y.K. (2021). The Fish Fauna of the Atatürk Dam Lake (Adıyaman/ Turkey). *NESciences*, 6(3): 237-255. doi: 10.28978/nesciences.103685

Bahnasawy, M., Khidr, A.A. ve Dheina, N. (2011). Assessment of heavy metal concentrations in water, plankton, and fish of Lake Manzala, Egypt. *Turk. J. Zool.* 35, (2), 271.

Binici, A. ve Pulatsü, S. (2018). Türkiye'deki Baraj Gölleri: Su ve Sedimentte Ağır Metal Çalışmaları. *Ziraat Mühendisliği*, (365), 5-12.

Bryan, G. ve Langston, W. J. (1992) Bioavailability, accumulation and effects of heavy metals in Sediments with special reference to United Kingdom Estuaries: A review. *Environ. Pollut*. 76: 89-131.

Çoğun H.Y., Yüzereroğlu, T.A., Fırat Ö., Gök G. ve Kargın F. (2006). Metal concentrations in fish species from the northeast mediterranean sea. *Environ. Monit. Assess.* 121, 431.

Dinç,.H. ve Dörtbudak, M.Y. (2020). Investigation of Toxic Effects of Heavy Metal Level in Atatürk Dam *Experimental and Applied Medical Science* 1, 1: 23-28. DOI 10.46871/eams.2020.3

Duruibe, J.O., Ogwuegbu, M. O. C. ve Egwurugwu, J. N. (2007). Heavy metal pollution and human biotoxic effects. *International Journal of Physical Sciences*, 2(5),112-118.

Düşükcan, M. (2013). Heavy Metal Contents in the Muscle Tissue of Capoeta trutta Fish Species in Relation to Body Size and Sex. *Turkish Journal of Science & Technology*. 8(2), 91-97.

Fırat, O. (2016). Evaluation of Metal Concentrations in Fish Species From Atatürk Dam Lake (Adiyaman, Turkey) In Relatıon To Human Health. *Fresenius Environmental Bulletin* 25, No. 9.

Fırat, Ö., Fırat, Ö., Çoğun, H.Y., Aytekin, T., Firidin, G., Temiz, Ö., Sağ, H. ve Karfin, F. (2018). Atatürk Baraj Gölü'nün Kirli ve Temiz Bölgelerinden Yakalanan Balıkların (*Silurus triostegus* Heckel, 1843, *Chalcalburnus*

tarichi Pallas, 1811, *Chondrostoma regium* Heckel, 1843, *Carassius carassius* Linnaeus, 1758) Dokularındaki Ağır Metal Düzeylerinin Karşılaştırılması. *Süleyman Demirel Üniversitesi Eğirdir Su Ürünleri Fakültesi Dergisi*, 14(3), 173-183.

GAP (Bölge Kalkınma İdaresi Başkanlığı) http://www.gap.gov.tr/index.php (05.04.2020)

Gökoğlu, N., Yerlikaya, P. ve Gökoğlu, M. (2008). Trace elements in edible tissues of three shrimp species (*Penaeus semisulcatus, Parapenaeus longirostris* and *Paleomon serratus*). *J Sci. Food Agric*. 88, 175.

Güldiren, O. ve Özan, S.T. (2017) Seyhan Baraj Gölü (Adana)'nün Suyunda ve Sedimentindeki Bazı Ağır Metallerin Mevsimsel Değişimi. Süleyman Demirel Üniversitesi Yalvaç Akademi Dergisi, 2 (1): 99-111.

Gürağaç, G., Öz, M., Gürler, M. ve Turan, F. (2009). Hatay İlinde Su Ürünleri Yetiştiricilik Potansiyeli ve Değerlendirilmesi. *İstanbul Üniversitesi Su Ürünleri Dergisi*. 24(2):1-8.

Heidarieh, M., Maragheh, M.G., Shamami, M.A., Behgar, M., Ziaei, F. ve Akbari, Z. (2013). Evaluate of heavy metal concentration in shrimp (*Penaeus semisulcatus*) and crab (*Portunus pelagicus*) with INAA method. *SpringerPlus* 2, 72.

Mol, S., Özkan, Ö. ve Oymak, S.A. (2010). Trace Metal Contents in Fish Species from Ataturk Dam Lake (Euphrates, Turkey). *Turkish Journal of Fisheries and Aquatic Sciences* 10: 209-213. DOI: 10.414/trjfas.2010.0208

Obasohan, E. E., Oronsaye, J. A. O. ve Eguavoen, O. I. (2008). A Comparative Assessment of the Heavy Metal Loads in the Tissues of a Common Catfish (*Clarias gariepinus*) From Ikpoba and Ogba Rivers in Benin City, Nigeria. *African Scientist*, 9, No. 1 March 31

Olgunoglu, İ.A. ve Olgunoglu M.P. (2011). Seasonal variation of trace elements in muscle tissues of two commercially valuable freshwater fish species (*Silurus triostegus* and *Barbus grypus* Heckel, 1843) from Atatürk Dam Lake (Turkey). *African Journal of Biotechnology*. 10(34), 6628-6632.

Olgunoğlu, M.P. (2015). Heavy Metal Contents in Muscle Tissues of Three Deep-Seawater Mediterranean Shrimp Species (*Plesionika martia, Plesionika edwardsii, Aristeus antennatus*). *Pol. J. Environ. Stud*. 24:(6), 2553-2557. DOI: 10.15244/pjoes/58945

Olgunoglu İ.A., Olgunoglu M. P. ve Bayhan K. (2020). Balık Tüketicisinin El Kitabı. Bilmeden Yemeyin. Gece Kitaplığı 69s.

Seven, T., Can, B., Darende, B.N. ve Ocak, S. (2018). Hava ve Toprakta Ağır Metal Kirliliği Ulusal Çevre. *Bilimleri Araştırma Dergisi*, Sayı 1(2): 91-103.

Uçkun, A.A., Yoloğlu, E. ve Uçkun, M. (2017). Seasonal Monitoring of Metals in Water, Sediment and Mussel (*Unio mancus*) from Atatürk Dam Lake (Euphrates River) Van Veterinary Journal. 28 (2) 75-83.

Uçkun, A.A. ve Uçkun, M. (2021) a. Tatlı Su Midyelerine (*Unio mancus*) İmidakloprit Uygulanmasının Solungaç ATPaz Aktiviteleri Üzerine Etkisi. *Erciyes Üniversitesi Fen Bilimleri Enstitüsü Dergisi*, 37(1):91-98.

Uçkun, A.A. ve Uçkun, M. (2021) b. Evaluation of Some Biomarkers in Carp (*Cyprinus carpio* Linnaeus, 1758) Depending on Water and Sediment Pollution of Atatürk Dam Lake. *BEU Journal of Science*. 10 (3), 744-753.

Ural, M., Uysal, K., Çiçek, A., Köse, E., Koçer, M.A.T., Arca, S., Örnekçi G.N., Demirol F. ve Yüce S., (2011). *Fresenius Environmental Bulletin* 20, No: 8-a

Varol, M. ve Sünbül, M.R. (2020). Macroelements and toxic trace elements in muscle and liver of fish species from the largest three reservoirs in Turkey and human risk assessment based on the worst-case scenarios. *Environmental Research*. 184, 109298 https://doi.org/10.1016/j.envres.2020.109298.

Yoloğlu, E., Uçkun, M. ve Uçkun, A.A. (2018). Metal accumulation and biochemical variations in the freshwater musels (*Unio mancus*) collected from Atatürk Dam Lake, Turkey. Biochemical Systematics and Ecology 79:60-68. https://doi.org/10.1016/j.bse.2018.05.006

Yoloğlu, E. (2019). Investigation of metallothionein level, reduced GSH level, MDA level, and metal content in two different tissues of freshwater mussels from Atatürk Dam Lake coast, Turkey. *Chemıstry and Ecology*. 35(7): 644–659. https://doi.org/10.1080/02757540.2019.1626839

Yüzeysel Sular ve Yeraltı Sularının İzlenmesine Dair Yönetmelik, 2014. https://www.resmigazete.gov.tr/eskiler/2014/02/20140211-4.htm (05.04.2022)

ciddi bir yağ verimine sahip olduğu bulunan susam yağının *Staphylococcus aureus* ve *Proteus mirabilis* gibi tehlikeli bir bakterilere güçlü antimikrobiyal etki göstermesi ayrıca kontrol antibiyotikleri kadar etkili olması ve duyusal olarak balık etine olumlu katkılar sunması da önemli bir araştırma sonucu olarak ortaya çıkmaktadır.

KAYNAKLAR

Al Zuhair H, El-Fattah AA, El-Sayed MI. 2000. Pumpkin-seed oil modulates the effect of felodipine and captopril in spontaneously hypertensive rats. *Pharmacol. Res.* 41 (2000):555-563. doi: https://doi.org/10.1006/phrs.1999.0622

Altınok İ, Balta F, Çapkın E, Kayış S. 2007. Disease of rainbow trout caused by *Pseudomonas luteola*. Aquaculture. 273(4):393-397. doi: https://doi.org/10.1016/j.aquaculture.2007.10.025

Andjelkovic M, Van Camp J, Trawka A, Verhé R. 2010. Phenolic compounds and some quality parameters of pumpkin seed oil. Eur. J. Lipid Science and Technology.112 (2010):208-217

Ashraf S, Anjum AA, Ahmad A, Firyal S, Sana S, Abdul Latif A. 2018. *In vitro* activity of *Nigella sativa* against antibiotic resistant *Salmonella enterica*. Environmental Toxicology and Pharmacology 58(2018):54-58. doi: https://doi.org/10.1016/j.etap.2017.12.017

Byrne C, Troy D, Buckley D. 2000. Postmortem changes in muscle electrical properties of bovine M. longissimus dorsi and their relationship to meat quality attributes and pH fall Meat Science, 54 (1):23-34. doi: https://doi.org/10.1016/S0309-1740(99)00055-8

Çiçek M, Hasçelik G, Müştak HK, Diker KS, Şener B. 2016. Accurate Diagnosis of *Pseudomonas luteola* in Routine Microbiology Laboratory: On the Occasion of Two Isolates. Microbiology Bulletin. 50(4): 621-624. doi: https://doi.org/10.5578/mb.27618

Ehsan N, Ahmad S, Navid A, Azam SS. 2018. Identification of potential antibiotic targets in the proteome of multi-drug resistant *Proteus mirabilis*. Meta Gene, 18 (2018):167-173. doi: https://doi.org/10.1016/j.mgene.2018.09.004

Eid AM, Elmarzugi NA, Abu Ayyash LM, Sawafta MN, Daana HI.2017. A review on the cosmeceutical and external applications of Nigella sativa. J. Trop. Med. 2017(22):1-6. DOI: 10.1155/2017/7092514

Ekanem E, Achinewhu S. 2000. Effects of shucking method on opening, meat yield and selected quality parameters of West African clam, *Galatea paradoxa* (born). Journal of Food Processing and Preservation, 24 (5):365-377.

Erişgin Z, Atasever M, Çetinkaya K, Dizakar SÖA, Ömeroğlu S, Şahin H. 2019. Protective effects of Nigella sativa oil against carboplatin-induced liver damage in rats. Biomedicine & Pharmacotherapy 110(2019):742-747. doi: https://doi.org/10.1016/j.biopha.2018.12.037

FDA (Food Drug Administration), 1998. Decomposition and histamine in raw, frozen tuna and mahi-mahi, canned tuna and related species. Compliance Policy Guides 7108. 240, sec. 540-525

Ghafoor K, Özcan MM, AL-Juhaimi F, Babiker EE, Fadimu GJ. 2019. Changes in quality, bioactive compounds, fatty acids, tocopherols, and phenolic composition in oven- and microwave-roasted poppy seeds and oil. LWT. 99(2019):490-496. doi: https://doi.org/10.1016/j.lwt.2018.10.017

Ghidey M, Islam SMA, Pruett G, Kearney CM. 2020. Making plants into cost-effective bioreactors for highly active antimicrobial peptides. New Biotechnology, 56(2020):63-70. doi: https://doi.org/10.1016/j.nbt.2019.12.001

ICMSF. 1986. Microorganisms in Foods. The International Commission on Microbiological Specifications for Foods of the International Union of Biological Societies. Pp. 181-196. Oxford: Blackwell Scientific Publications.

Khader M, Eckl PM. 2014. Thymoquinone: an emerging natural drug with a wide range of medical applications. Iran. J. Basic Med. Sci., 17 (12):950-957

Koeduka T, Sugimoto K, Watanabe B, Someya N, Kawanishi D, Gotoh T. 2014. Bioactivity of natural O-prenylatedphenylpropenes from Illiciumanisatum leaves and their derivatives against spider mites and fungal pathogens. Plant Biology, 16(2):451-456. doi: https://doi.org/10.1111/plb.12054

Kuley E, Yavuzer MN, Yavuzer E, Durmuş M, Yazgan H, Gezginç Y, Özoğul F. 2019. Inhibitory effects of safflower and bitter melon extracts on biogenic amine formation by fish spoilage bacteria and food borne pathogens. Food Bioscience. 32(2019):100478. doi: https://doi.org/10.1016/j.fbio.2019.100478

Lancaricova A, Havrlentova M, Muchova D, Bednarova A. 2016. Oil content and fatty acids composition of poppy seeds cultivated in two localities of Slovakia. Agriculture. 62(1):19-27. doi: https://doi.org/10.1515/agri-2016-0003

Lee YC, Kung HF, Wu CH, Hsu HM, Chen HC, Huang TC, Tsai YH. 2016. Determination of histamine in milkfish stick implicated in food-borne poisoning. Journal of Food and Drug Analysis. 24(1):63-71. doi: https://doi.org/10.1016/j.jfda.2015.06.009

Lepetit J, Sale P, Favier R, Dalle R. 2002. Electrical impedance and tenderisation in bovine meat. Meat Science, 60 (1):51-62. doi: https://doi.org/10.1016/S0309-1740(01)00104-8

Liu CT, Liu MY. 2017. Daily sesame oil supplementation attenuates local renin-angiotensin system via inhibiting MAPK activation and oxidative stress in cardiac hypertrophy. The Journal of Nutritional Biochemistry. 42(2017):108-116. doi: https://doi.org/10.1016/j.jnutbio.2016.05.006

Makni M, Fetoui H, Gargouri NK, Garoui EM, Zeghal N. 2011. Antidiabetic effect of flax and pumpkin seed mixture powder: Effect on hyperlipidemia and antioxidant status in alloxan diabetic rats. J. Diabet. Complicat. 25 (2011):339-345. doi: https://doi.org/10.1016/j.jdiacomp.2010.09.001

Mexis SF, Chouliara E, Kontominas MG. 2009. Combined effect of an oxygen absorber and oregano essential oil on shelf life extension of rainbow trout fillets stored at 4 C. Food Microbiol. 26(6):598–605. doi: https://doi.org/10.1016/j.fm.2009.04.002

Mollazadeh H, Hosseinzadeh H. 2014. The protective effect of Nigella sativa against liver injury: a review Iran. J. Basic Med. Sci., 17 (12):958-966

Mujtaba MA, Cho HM, Masjuki HH, Kalam MA, Ong HC, Gul M, Harith MH, Yusoff HNAM. 2020. Critical review on sesame seed oil and its methyl ester on cold flow and oxidation stability. Energy Reports. 6(2020):40-54. doi: https://doi.org/10.1016/j.egyr.2019.11.160

Murray PR, Baron EJ, Pfaller MA. Manual of chinical microbiology, 6th ed. Washington DC: ASM 1995.

Otto MP, Foucher B, Dardare E, Gerome P. 2013. Severe catheter related bacteremia due to *Pseudomonas luteola*. Med Maladies Infect. 43(4):170-171. doi: https://doi.org/10.1016/j.medmal.2013.01.013

Öz M. 2018. Effects of garlic (Allium sativum) supplemented fish diet on sensory, chemical and microbiological properties of rainbow trout during storage at −18 °C. LWT, 92(1):155-160. doi: https://doi.org/10.1016/j.lwt.2018.02.030

Panda SK, Mohanta YK, Padhi L, Luyten W. 2019. Antimicrobial activity of select edible plants from Odisha, India against food-borne pathogens. LWT. 113: 108246. doi: https://doi.org/10.1016/j.lwt.2019.06.013

Pezeshk S, Rezaei M, Hosseini H. 2011. Effects of turmeric, shallot extracts, and their combination on quality characteristics of vacuum-packaged rainbow trout stored at 4±1°C. J Food Sci. 76(6):387-391. doi:10.1111/j.1750-3841.2011.02242.x

Rabrenović BB, Dimić EB, Novaković MM, Tešević VV, Basić ZN. 2014. The most important bioactive components of cold pressed oil from different pumpkin (*Cucurbita pepo* L.) seeds. LWT - Food Science and Technology. 55(2):521-527. doi: https://doi.org/10.1016/j.lwt.2013.10.019

Sabo VA, Knezevic P. 2019. Antimicrobial activity of Eucalyptus camaldulensis Dehn. plant extracts and essential oils: A review. Ind Crop Prod. 132(2019):413-429. doi: https://doi.org/10.1016/j.indcrop.2019.02.051

Saleem MTS, Chetty MC, Kavimani S. 2013. Putative antioxidant property of sesame oil in an oxidative stress model of myocardial injury. Journal

of Cardiovascular Disease Research. 4(3):177-181. doi: https://doi.org/10.1016/j.jcdr.2013.07.001

Sanderson KE, Liu SL, Tang L, Johnston RN. 2015. Chapter 71 - *Salmonella Typhi* and *Salmonella* Paratyphi A. Molecular Medical Microbiology (Second Edition). 2(2015):1275-1306. doi: https://doi.org/10.1016/B978-0-12-397169-2.00071-8

Torzewska A, Bednarska K, Różalski A. 2019. Influence of various uropathogens on crystallization of urine mineral components caused by *Proteus mirabilis*. Research in Microbiology. 170(2):80-85. doi: https://doi.org/10.1016/j.resmic.2018.11.005

Yavuzer E, Özogul F, Özogul Y. 2020. Impact of icing with potato, sweet potato, sugar beet, and red beet peel extract on the sensory, chemical, and microbiological changes of rainbow trout (*Oncorhynchus mykiss*) fillets stored at (3 ± 1 °C). Aquaculture International. 28(1):187-197. doi: https://doi.org/10.1007/s10499-019-00454-7

Yavuzer E. 2018. Effects of Ice Prepared with Walnut Green Husks Extract on the Quality Properties of the Rainbow Trout (*Oncorhynchus mykiss*) Fillets. Journal of Limnology and Freshwater Fisheries Research, 4(3):146-153. Doi: https://doi.org/10.17216/LimnoFish.425867

Younis YMH, Ghirmay S, Al-Shihry SS. African Cucurbita pepo L.: properties of seed and variability in fatty acid composition of seed oil. Phytochemistry. 54(1):71-75. doi: https://doi.org/10.1016/S0031-9422(99)00610-X

KAYNAKÇA

Anonim (2008). *Hidroponik Sistemler Modülü*. Ankara: Milli Eğitim Bakanlığı, Mesleki Eğitim ve Öğretim Sisteminin Güçlendirilmesi Projesi (MEGEP).

Anonim (2017). *Topraksız Tarım Modülü*. Ankara: Milli Eğitim Bakanlığı, Mesleki Eğitim ve Öğretim Sisteminin Güçlendirilmesi Projesi (MEGEP).

Arumugam, T., Sandeep, G. ve Umamaheswari, M. (2021). Soilless Farming of Vegetable Crops: An Overview. *The Pharma Innovation Journal*, 10(1), 773-785.

Başar, H. (2000). Bazı Topraksız Yetiştiricilik Yöntemlerinin Karşılaştırılması. *Anadolu Ege Tarımsal Araştırma Enstitüsü Dergisi*, 10(2): 169-182.

Bingöl, B. (2019). Alternatif Tarım Yöntemleri; Aeroponik, Akuaponik, Hidroponik. *Harman Time Dergisi*, 7(82): 32-44.

El-Behairy, U.A.A. (2015). Simple Substrate Culture in Arid Lands. İçinde Md. Asaduzzaman (Editör), *Soilless Culture - Use of Substrates for the Production of Quality Horticultural Crops*, (s. 69-97). IntechOpen. Simple Substrate Culture in Arid Lands | IntechOpen (E.T.: 21.04.2022)

El-Kazzaz K.A. ve El-Kazzaz A.A. (2017). Soilless Agriculture a New and Advanced Method for Agriculture Development: An Introduction. *Agricultural Research and Technology Open Access Journal*, 3(2): 555610. DOI: 10.19080/ARTOAJ.2017.03.555610

Küçükaslan, M. (2012). Taşyünü Kullanarak Topraksız Tarım, Tarım Siteniz: TaşYünü Kullanarak Topraksız Tarım (ziraatyapma.blogspot.com) (E.T.: 21.04.2022)

Maucieri, C., Nicoletto, C., Os, E.V., Anseeuw, D., Havermaet, R.V. ve Junge, R. (2019). Hydroponic Technologies. İçinde S. Goddek, A. Joyce, B. Kotzen ve G.M. Burnell (Editörler), *Aquaponics Food Production Systems* (s. 78-93). Switzerland: Springer Nature.

Mohammed, S.B. ve Sookoo, R. (2016). Nutrient Film Technique for Commercial Production. *Agricultural Science Research Journal*, 6(11): 269-274.

Rezaul Haq, A.H.M. (2009). *Some Thoughts on Soilless Agriculture in Bangladesh*. Bangladesh: Wetland Resource Development Society.

Sheikh, B.A. (2006). Hydroponics: Key to Sustain Agriculture in Water Stressed and Urban Environment. *Pakistan Journal of Agriculture, Agricultural Engineering and Veterinary Sciences*, 22(2): 53-57.

Ulucan-Şahin, A. (2020). Artan Nüfus İhtiyaçları ve Toprak Sorunlarına Alternatif Çözüm: Topraksız Tarım. Tarım ve Orman Dergisi, Dr. Cevdet Fehmi Özkan ile Röportaj, Ocak-Şubat. Türk Tarım Orman Dergisi (turktarim.gov.tr) (E.T.: 21.04.2022)

REFERENCES

Alfaro A., Goheen A.C., (1974).Transmission of strains of *Grapevine* fanleaf *virus* by *Xiphinema index*. Plant Disease. Report 58: 549-552.

Allen, W.R., Dias, H.F., van Schagen, J.G., (1982). Susceptibility of grape cultivars and rootstocks to an Ontario isolate of *Tomato ringspot virus*. Canadian J. Plant Pathol. 4:275-277.

Andret-Link, P., Laporte, C., Valat, L., Ritzenthaler, C., Demangeat, G., Vigne, E., Laval, V., Pfeiffer, P., Stussi-Garaud, C., and Fuchs, M., (2004). *Grapevine fanleaf virus*: Still a major threat to the grapevine industry. J. Plant Pathol. 86:183-195.

Anderson, P. K., Cunningham, A. A., Patel, N. G., Morales, F. J., Epstein, P. R., & Daszak, P. (2004). Emerging infectious diseases of plants: pathogen pollution, climate change and agrotechnology drivers. Trends in Ecology & Evolution, 19(10), 535–544. doi:10.1016/j.tree.2004.07.021

Auger, J., Aballay, E.E., Pinto, C.M. and Pastenes, V. C., (1992). Effect of *Grape fanleaf virus* (GFV) on growth and productivity of grapevine plants cv. Thompson Seedless. Fitopatologia, 27: 85-89.

Basso, M. F., Fajardo, T. V. M. and Saldarelli, P. (2017). Grapevine virus diseases: economic impact and current advances in viral prospection and management. *Rev. Bras. Frutic.*, vol.39,

Bovey, R., (1970). Importance économique des viroses de la Vigne. Bulletin de l'OIV, 43:124-138

Brückbauer, H., (1962). Die wirtschaftliche Bedeutung der Viruskrankheit und der virusverdächtigen Erscheinungen an Reben. Deutscher WeinbauKalender, 13, 77–87.

Cigsar, I., Digiaro, M. and Martelli, G.P., (2002). Sanitary Status of Grapevine in South-Eastern and Central Anatolia (Turkey). *EPPO Bulletin* 32, 471-475.

Coiro M.I., Taylor C.E. and Lamberti F., (1990). Reproduction of Two Populations of *Xiphinema index* in Relation to Host and Temperature. Nematol. medit.18: 117-118.

Cretazzo, E., Padilla, C., Carambula, C., Hita, I., Salmeran, E. And Cifre, J. (2010). Comparison of the effects of different virus infections on performance of three Majorcan grapevine cultivars in field conditions. Annals of Applied Biology, 156(1), 1–12. doi:10.1111/j.1744-7348.2009.00355.x

Da Silva, W. (2022) Grapevine Fanleaf Degeneration/Decline Disease. The Conecticut Agricultural Experiment Station. https://portal.ct.gov/

Dewasme, C., Mary, S., Darrieutort, G., Audeguin, L., van Helden, M. and van Leeuwen, C. (2019). Impact of *Tomato black ring virus* (TBRV) on quantitative and qualitative features of *Vitis vinifera* L. cv. Merlot and

Cabernet franc: OENO One, 53(2), 161–169. https://doi.org/10.20870/oeno-one.2019.53.2.2429

Dias, H.F. (1977). Incidence and geographic distribution of tomato ringspot virus in DeChaunac vineyards in the Niagara Peninsula. Plant Disease Reporter, 61(1):24-28.

Djennane, S., Prado, E. and Dumas, V. et al. (2021). A single resistance factor to solve vineyard degeneration due to grapevine fanleaf virus. Commun Biol. **4,** 637 https://doi.org/10.1038/s42003-021-02164-4

Eichmeier, A, Baránek, M. and Pidra, M, (2011). The demonstration of the GFLV Nepovirus isolates on naturally infected grapevine cultivars and evaluation of variability within genome region encoding movement protein. Acta Universitatis Agriculturae et Silviculturae Mendelianae Brunensis. 59. 10.11118/actaun201159030035.

Fauquet, C.M., Mayo, M.A. and Maniloff, J., et al. (2005). Virus taxonomy: eighth report of the International Committee on Taxonomy of Viruses. United Kingdom: Elsevier/Academic Press.

Ferris, H., Zheng, L. and Walker, M.A. (2012). Resistance of grape rootstocks to plant-parasitic nematodes. Journal of Nmatology, 44 4, 377-86 .

Frison, E. A. and Taher, M. M. (eds.). (1991). FAO/IBPGR Technical guidelines for the safe movement of citrus germplasm. Food and Agriculture Organization of the United Nations, Rome/International Board for Plant Genetic Resources, Rome

Fuchs, M. (2020). Grapevine viruses: a multitude of diverse species with simple but overall poorly adopted management solutions in the vineyard. Journal of Plant Pathology. 102, 643–653. https://doi.org/10.1007/s42161-020-00579-2

Gay, G., Mannini, F., Giunchedi, L., Credi, R. and Gerbi, V. (1981). Relazioni fra attitudini agronomiche ed enologiche e condizioni sanitarie rilevate nelle prime fasi della selezione clonale della vite. Proceedings of the 3rd International Symposium on Clonal Selection in Vines, Venezia, 392-396

Gonsalves, D. (1988) *Tomato ringspot virus* decline; *Tobacco ringspot virus* decline. In: Compendium of grape diseases, pp. 49-51. American Phytopathological Society, St. Paul, USA.

Hammond, J. (1982). [Advances in Virus Research] Volume 27. Plantago as a host of economically ımportant viruses. 103–140. doi:10.1016/s0065-3527(08)60434-0

Hewitt, W. B., Raski D. J. and Goheen, A. C. (1958). "Nematode vector of soil –borne Fanleaf virus of Grapevines". Phytopathology 48, 586-595.

Jakó, N., Muranyi, S., Sarospataki, G. and Lehoczky, J. (1968). The change of pigment and sugar content in the *Chrome mosaic virus* infected leaves of grapevine. Acta Phytopathologica Academia Scientiarum Hungaricae3, 165-173

Izadpanah, K., Zaki-Aghl, M., Zhang, Y. P., Daubert, S. D. and Rowhani, A. (2003). Bermuda grass as a potential reservoir host for *Grapevine fanleaf virus*. Plant Dis. 87:1179-1182.

Jež-Krebelj, A., Rupnik-Cigoj M., Stele M., Chersicola M., Pompe-Novak M. and Sivilotti, P. (2022). "The Physiological Impact of GFLV Virus Infection on Grapevine Water Status: First Observations" *Plants* 11, no. 2: 161. https://doi.org/10.3390/plants11020161

Jha, A., Posnette, A.F. (1959). Transmission of a virus to strawberry plants by a nematode (*Xiphinema* sp.). Nature 184:962-963.

Kovacs, L. G., Hanami, H., Fortenberry, M., and Kaps, M. L. (2001). Latent infection by leafroll agent GLRaV-3 is linked to lower fruit quality in French-American hybrid grapevine Vidal blanc and St. Vincent. Am. J. Enol. Vitic. 52, 254–259.

Legin, R., Bass, P., Etienne, L. and Fuchs, M., (1993). Selection of mild virus strains of fanleaf degeneration by comparative field performance of infected grapevines. Vitis 32: 103-110.

Maliogka, V.I., Martelli, G. P., Fuchs, M. and Katis, N.I. (2015a.) Control of viruses infecting grapevine. Advances in Virus Research, Burlington: Academic Press, v.91, p.175-227,

Mannini, F. & Digiaro and Michele. (2017). The Effects of Viruses and Viral Diseases on Grapes and Wine. 10.1007/978-3-319-57706-7_23.

Mannini F. Credi R. and Argamente N (1994a). Change in field performance of clones of the grapevine cv Nebbilolo after virus elimination by heap therapy. In: 6th International symposium on grape breeding. Ukraine pp. 117-122

Martelli G.P., 1986. Virus and virus like diseases of the grapevine in the Mediterranean area. FAO Plant Protection Bulletin, 34, 25–42

Martelli G.P., Boudon-Padieu E. (2006). Directory of infectious diseases of grapevines and viroses and virus-like diseases of grapevine: Options Méditerranéennes, Série B, 55: CIEHAM-IAMB, Bari, Italy

Martínez, L., Miranda, C., Royo, J. B., Urrestarazu, J., Martínez de Toda, F., Balda, P. and Santesteban, L.G. (2016). Direct and indirect effects of three virus infections on yield and berry composition in grapevine (*Vitis vinifera* L.) cv. "Tempranillo." Scientia Horticulturae, 212, 20–28. doi:10.1016/j.scienta.2016.09.023

Murant, A. F., Taylor, C. E. (1965). Treatment of soil with chemicals to prevent transmission of *Tomato black ring* and *Raspberry ringspot viruses* by *Longidorus elongatus* (de Man). , 55(2), 227–237. doi:10.1111/j.1744-7348.1965.tb07936.x

Murant, A. F., Lister, R. M. (1967). Seed-transmission in the ecology of nematode-borne viruses. 59(1), 63–76. doi:10.1111/j.1744-7348.1967.tb04417.x

Müller, J., (1989). Zur Definition von Resistenz und anderer Fachbegriffe in der Nematologie Nachr bl. Dt. Pfl. schutzd 41,137-139.

Oliver, J.E., Fuchs, M.F. (2011). "Fanleaf degeneration/decline disease of grapevines". Cornell University – New York State Integrated Pest Management Fact Sheet.

Özarslan, M. Baloğlu S. ve Yılmaz M.A (1991). Kahramanmaraş Bölgesinde lokal olarak yetiştirilen üzüm çeşitlerinde virüs hastalıkları. VI. Türkiye Fitopatoloji Kongresi. Bildiriler, 406 s. Türkiye Fitopatoloji Derneği

Pozsár, B.J., Horváth, L., Lehoczky, J. and Sarospataki, G.(1969). Effect of the *Grape chrome mosaic* and *Grape fanleaf-yellow mosaic virus* infection on the photosynthetical carbon dioxide fixation in vine leaves. Vitis 8, 206-210.

Powell, C.A., Forer, L.B., Stouffer, R.F., Commins, J.N., Gonsalves, D. and Rosenberger, D.A. et al. (1984) Orchard weeds as hosts of *Tomato ringspot* and *Tobacco ringspot viruses*. Plant Dis. 68:242-244

Raikhy, G, Tripathi, D. (2017). Leading molecular aspects of plant viruses. J Bacteriol Mycol Open Access. 5(2):260-261. DOI: 10.15406/jbmoa.2017.05.00128

Ramsdell, D.C., Myers, R.L. (1978). Epidemiology of *Peach rosette mosaic virus* in a Concord grape vineyard. Phytopathology 68:447-450.

Ramsdell, D.C., Myers, R.L. (1974). *Peach rosette mosaic virus*, symptomatology and nematodes associated with grapevine 'degeneration' in Michigan. Phytopathology 64: 1174–1178.

Ramsdell, D.C., Gillett, J.M. and Bird, G.W. (1995). Susceptibility of American grapevine scion cultivars and French hybrid rootstock and scion cultivars to infection by *Peach rosette mosaic nepovirus*. *Plant Diseases* 79: 154–157.

Rohde, RA., (1972). Expression of resistance in plants to nematodes. Annual Review of Phytopathology 10, 233–252.

Rüdel, M. (1985). Grapevine damage induced by particular virus vector combinations. Phytopathologia Mediterranea 24:183-185.

Sanfaçon, H. (2020). Modulation of disease severity by plant positive-strand RNA viruses: The complex interplay of multifunctional viral proteins, subviral RNAs and virus-associated RNAs with plant signaling pathways and defense responses. Advances in Virus Research. doi:10.1016/bs.aivir.2020.04.003

Santini, D., Rolle, L., Cascio, P. and Mannini F. (2011). Modifications in chemical, physical and mechanical properties of 'nebbiolo' (*Vitis vinifera* L.) grape berries induced by mixed virus infection. South African Journal of Enology and Viticulture 32:183-189

Singh, S., Awasthi, L., Jangre, A. and Nirmalkar, V. (2020). Transmission of plant viruses through soil-inhabiting nematode vectors. 10.1016/B978-0-12-818654-1.00022-0.

Smith, K.M., Markham, R. (1944). Two new viruses affecting tobacco and other plants. Phytopathology, 34:324-329

Stansbury C, McKirdy SJ, Power G (2000) *Grapevine fanleaf virus-nepovirus: exotic threat to Western Australia*. Factsheet no. 0004 - 2000, Department of Agriculture, Western Australia.

Taylor, C. E. and Robertson, W. M. (1975). Acquisition, Retention and Transmission of Viruses by Nematodes. Pp 253-276 in Nematode Vectors of Plant Viruses (F. Lamberti, C. E. Taylor and J. W. Seinhorst, Eds). Plenum Press, London. 460 p.

Trudgill, D. L. (1991). Resistance to and Tolerance of Plant Parasitic Nematodes in Plants. Annu. Rev. Phytopathol. 29, 167-193.

Van Zyl, S., Livier, M. and Walker, M. A.. (2012). *Xiphinema index* and its relationship to grapevines: A review. South African Journal for Enology and Viticulture. 33. 21-32. 10.21548/33-1-1302.

Vigne E., Komar V., Tannières M., Demangeat G. and Duchêne E., et al. (2015). Comparative pathogenic effects of distinct *Grapevine fanleaf virus* strains on *Vitis vinifera* cvs Gewurztraminer and Chardonnay. 18th Congress of the International Council for the Study of Virus and Virus-like Diseases of the Grapevine (ICVG), Sep 2015, Ankara, Turkey.

Wessner, D. R. (2010) The origins of viruses. Nature Education, 3(9), 37. https://www.nature.com/scitable/topicpage/the-origins-of-viruses-14398218/

Williamson, V.M., (1999). Plant nematode resistance genes. Curr Opin Plant Biol, 2: 327-331.

Woodham, R.C., Alexander, D.M. (1966). Reproducible differences in yield between sultana vines. Vitis, 5:257-264

Yang, I.L., Deng, T.C. and Chen, M.J. (1986). Sap transmissible viruses associated with grapevine yellow mottle disease in Taiwan.Journal of Agricultural Research of China, 35, 504-510.

Yilmaz, M.A. Yurtmen, M., Cigsar, I. and Ozaslan, M.,1997. A survey of grapevine viruses in Turkey. Extended Abstratcs 12thMeeting of the ICVG, Lisbon, Portugal.

In a study conducted on the water flea known as *Ceriodaphnia dubia*, it was emphasized that the organism was exposed to prednisolone (7.8-15.6-31.25-62.5-125-250-500-1000-2000 **µg**/L) used at different rates showed a decrease in reproduction compared to the control group (Bal et al., 2017). Similarly, it was observed that the reproduction of the water flea known as *daphnia magna*, which was also used in our study, decreased at different concentrations of prednisolone used.

Suggestions

This study showed that Prednisolone poses a significant risk to Daphnia, so naturally, the same risk exists for other aquatic organisms.

References

Allijn, I.E., Oldenkamp, R., Storm, G., Ragas, A.M.J., Schiffelers, R.M. (2018) Environmental impact of switching from the synthetic glucocorticoid prednisolone to the natural alkaloid berberine. PLoS ONE, 13(6): e0199095

Bal N., Kumar A., Du J., Nugegoda D. (2017) Multigenerational effects of two glucocorticoids (prednisolone and dexamethasone) on life-history parameters of crustacean *Ceriodaphnia dubia* (Cladocera). Environmental Pollution Volume 225: 569-578. https://doi.org/10.1016/j.envpol.2017.03.024

Crane, M., Watts, C., Boucard, T. (2006) Chronic aquatic environmental risks from exposure to human pharmaceuticals. Sci Total Environ, 367: 23–41.

Della Greca, M., Fiorentino, A., Isidori, M., Lavorgna, M., Previtera, L., Rubino, M., Temussi F. (2004) Toxicity of prednisolone, dexamethasone and their photochemical derivatives on aquatic organisms. Chemosphere 54:629-637.

Ebert D., (2005) Ecology, Epidemiology, and Evolution of Parasitism in Daphnia. [https://www.ncbi.nlm.nih.gov/books/ NMK2042/]

Hylton, C.A., Tsz-Ki Tsui, M. (2021) Alteration of acute toxicity of inorganic and methyl mercury to Daphnia magna by dietary addition. Scientific Reports, 11:22865

Persoone, G., Baudo, R., Cotman, M., Blaise, C., Thompson, K.CI., Moreira-Santos, M., Vollat, B., Törökne, A., Han, T. (2009) Review on the acute Daphnia magna toxicity test –Evaluation of the sensitivity and the precision of assays performed with organisms from laboratory cultures or hatched from dormant eggs. Knowledge and Management of Aquatic Ecosystems, 393, 01.

Rand, G.M. (1995) Fundamentals of Aquatic Toxicology: Effects Environmental Fate and Risk Assessment. 2n Ed. (CRC Press), ISBN 9781560320913.

Street SM, Eytcheson SA, LeBlanc GA (2019) The role of nuclear receptor E75 in regulating the molt cycle of Daphnia magna and consequences of its disruption. PLoS ONE 14(8): e0221642. https://doi.org/10.1371/journal. pone.0221642

Tkaczyk, A., Bownik, A., Dudka, J., Kowal, K., Ślaska, B. (2021) Daphnia magna model in the toxicity assessment of pharmaceuticals: A review. Science of the Total Environment, 763/143038.

USEPA (2002) Methods for Measuring the Acute Toxicity of Effluents and Receiving Waters to Freshwater and Marine Organisms. EPA-821-R-02-012. U.S. Environmental Protection Agency, Washington, DC, USA.

Villegas-Navarro, A., Rosas-L, E., Reyes, J.L. (2003) The heart of Daphnia magna: effects of four cardioactive drugs, Comp. Biochem. Physiol., 136, 127–134.

KAYNAKLAR

Abdullah, Y.S. (2013). Study on the parasites of some fishes from Darbandikhan Lake, Iraq (Doctoral dissertation), *M. Sc. Thesis, Fac. Sci. & Sci. Educ., Univ. Sulaimani:* 116pp.

Anonim-a. (2013). Yeni balık tutma yöntemi. https://www.youtube.com/watch?v=_7swVJdMg6I (E.T.: 23.07.2018).

Anonim-b. (2012). Ringa (sardalya) balık avı. https://www.youtube.com/watch?v=73czCH--980 (E.T.: 23.07.2018).

Anonim-c. (2018). Akvaryum balıkları hastalıkları. http://mimasakvaryum.blogcu.com/akvaryum-balik-hastaliklari/4496558 (E.T.: 23.07.2018).

Anonim-d. (2018). *Apisoma sp.* https://www.itis.gov/servlet/SingleRpt/SingleRpt?search_topic =TSN&search _valu e=46470#null (E.T.:09.06.2018).

Anonim-e. (2018). *Apisoma sp.* https://fishpathogens.net/pathogen/apiosoma (E.T.: 26.07.2018).

Anonim-f. (2018). *Myxosomatosis* enfestasyonuna ait görüntüleri. https://fishpathogens.net/pathogen/myxobolus-cerebralis (E.T.: 24.07.2018).

Anonim-g. (2014). Diplozon Enfestasyonuna ait görüntüler https://i2.wp.com/nuestroacuario.com /wpcontent/uploads/2014/12/diplozoon.jpg (E.T.: 24.07.2018).

Anonim-ğ. (2014). *Henneguyiasis sp.* ait görüntüler. https://www.researchgate.net/figure/Henneguya-sp-results-in-white-nodules-in-salmon-tissue-Michal-Manas_fig54_296089219 (E.T.: 24.07.2018).

Anonim-h. (2018). *Hexamitosis sp*. http://ag.ansc.purdue.edu/courses/aq448/diseases/parasites.htm (E.T.: 25.07.2018).

Anonim-ı. (2018). Beyaz Benek enfestasyonuna ait balık görüntüsü http://www.fishelp.io/en/online-hospital/d/spot-disease-ichthyophthirius-multifiliis-white-spots-ich-or-white-spot-disease-14 (E.T.: 25.07.2018).

Anonim-i. (2018). Beyaz Benek enfestasyonuna ait mikroskobik görüntü http://www.freshwaterlife.org/imagearchive/main.php?g2_view=core.DownloadItem&g2_itemId=3929&g2_serialNumber=3 (E.T.: 25.07.2018).

Anonim-j. (2018). *Cryptocaryon irritans* https://en.wikipedia.org/wiki/Cryptocaryon (E.T.: 26.07.2018).

Anonim-k. (2018). *Cryptocaryon irritans* enfestasyonuna ait balık görüntüsü http://www.fishelp.io/en/online-hospital/d/cryptocaryon-irritans-marine-white-spot-disease-marine-ich-18 (E.T.: 25.07.2018).

Anonim-l. (2012). *Cryptocaryon irritans* enfestasyonuna ait mikroskobik görüntü https://www.youtube.com/watch?v=aoygJCo0gco (E.T.: 25.07.2018).

Anonim-m. (2018). Trypanosoma etkenine ait görüntü https://gl.wikipedia.org/wiki/Ficheiro:Lamprey.jpg (E.T.: 25.07.2018).

Anonim-n. (2018). Trypanosoma etkenine ait görüntü https://gl.wikipedia.org/wiki/Ficheiro:Lamprey.jpg (E.T.: 25.07.2018).

Anonim-ö. (2018). *Costiosis* https://divinglove.com/guncel/hafta-yazilar/akuatik-veteriner-hekimligi-kulubu/balik-hastaliklari-bol-1 (E.T.: 25.07.2018).

Anonim-p. (2018). *Costiosis* https://divinglove.com/guncel/hafta-yazilar/akuatik-veteriner-hekimligi-kulubu/balik-hastaliklari-bol-1 (E.T.: 25.07.2018).

Anonim-r. (2018). *Chilodonella cyprini* http://www.freeaquariumadvice.com/chilodonella-fish-disease/ (E.T.: 25.07.2018).

Anonim-s. (2018). *Chilodonella cyprini* https://www.koi-pond-guide.com/chilodonella-cyprini.html (E.T.: 26.07.2018).

Anonim-t. (2018). *Chilodonella cyprini http://www.freeaquariumadvice.com/chilodonella-fish-disease/* (E.T.: 25.07.2018).

Anonim-u. (2018). *Lernaea cyprinacea* https://tr.pinterest.com/pin/551479916861302811/ (E.T.: 27.07.2018).

Anonim-ü. (2018). *Diplozoon enfestasyonu tedavisi* http://nuestroacuario.com/en/diplozoon-paraduxum-treatment/ (E.T.: 24.07.2018).

Arda, M., S. Seçer ve M. Sarıeyyüpoğlu. (2002). *Balık hastalıkları*. Medisan Yayın Serisi, 56: 142.

Arda, M., Seçer, S. ve Sarıeyyüpoğlu, M. (2005). *Balık Hastalıkları*. Medisan Yayınevi, Ankara.

Bagcıgil, F., 2015. Balık Hastalıkları Ders Notu. https://www.google.com/url?sa=t&rct=j&q=&esrc=s&source=web&cd=1&ved=0ahUKEwj83vKvwsfbAhWC3CwKHQ2UASgQFggnMAA&url=http%3A%2F%2Fveteriner.istanbul.edu.tr%2Fwp-content%2Fup loads%2F2015%2F04%2F28-BALIK-HASTALIKLARI.pdf&usg=AOvVaw3xlOOTu O0o9TOd2rySp3cg. (E.T.: 10.06.2018).

Balta, F., 2016. Balık Hastalıkları Ders Notları. https://www.google.com/url?sa=t&rct=j& q=&esrc=s&source=web&cd=1&cad=rja&uact=8&ved=0ahUKEwjFqPimy8fbAhWCA5oKHVUsBFQQFggnMAA&url=http%3A%2F%2Faves.erdogan.edu.tr%2FImageOfByte.aspx%3FResim%3D8%26SSNO%3D1%26USER%3D1397&usg=AOvVaw0ICvlM2G19CXLZzDHo9duP (E.T.:10.06.2018).

Barassa, B., Cordeiro, N. S. ve Arana, S. (2003). A new species of Henneguya, a gill parasite of *Astyanax altiparanae* (Pisces: Characidae) from Brazil, with comments on histopathology and seasonality. *Memórias do Instituto Oswaldo Cruz*, 98(6), 761-765.

Bartholomew, L., Rohovec, J. S. ve. Fryer, J.L. (1989). *Ceratomyxa shasta, a myxosporean parasite of salmonids*. U.S. Fish and Wildlife Service, Fish Disease Leaflet 80.

Beyazıt, A. (2008). Balıkların önemli paraziter hastalıkları. Bornova veteriner kontrol ve araştırma enstitüsü, parazitoloji bölümü http://www.bornovavet.gov.tr/PDF/ Baliklarinparaziterhastalik.pdf (E.T.: 25.07.2018).

Biopix, 2018. Fiskeigle (Piscicola geometra). http://www.biopix.dk/fiskeigle-piscicola-geometra_photo-50987.aspx (E.T.: 23.07.2018).

Bu, XL., Wang, R., Gomes, G.B., Ban, S., Li, W., Wu, S., Zou, H., Li, M. ve Wang, G. (2021). First record of facultative parasitism of Chilodonella uncinata based on goldfish (Carassius auratus) infection model. *Aquaculture,* https://doi.org/10.1016/j.aquaculture.2021.736535.

Bychowsky, B.E. (1961). *Monogenetic Trematodes: Their Systematics and Phylogeny.* Transcript of a Russian Monograph. American Institute of Biological Sciences, Washington, D.C.

Cengizler, İ. (2000). *Lecture Book of Fish Diseases*. Çukurova Üniv. Su Ürünleri Yayınları, Yayın, (7), 136.

Chandra, K. J. (2006). Fish parasitological studies in Bangladesh: A review. *Journal of Agriculture & Rural Development*, 4(1), 9-18.

Colorni, A. (1985). Aspects of the biology of *Cryptocaryon irritans*, and hyposalinity as gilt-head sea bream *Sparus aurata*. *Diseases of Aquatic Organisms*, *22*, 19.

Colorni, A. (1985). Aspects of the biology of *Cryptocaryon irritans*, and hyposalinity as a control measure in cultured gilt-head sea bream *Sparus aurata. Diseases of Aquatic Organisms*, 1:19-22.

Dickerson, H.W. (2006). *Fish Diseases and Disorders*, Volume1: Protozoan and Metazoan Infections Second Edition (Eds: Woo, P.T.K. and Leatherland, John, F).

Erasmus, D.A. ve Chapman, L.J. (1972). *The Biology of Trematodes*. Crane, Russak & Co. Inc., New York.

Francis-Floyd, R. ve Reed, P. (1994). Management of Hexamita in Ornamental Cichlids, FAIRS, VM67. URL https://freshwater-aquaculture.extension.org/wp-content/uploads/2019/08/Management_of_hexamita_in_ornamental_cichlids.pdf

G. Bastos Gomes, D.R. Jerry, T.L. Miller, ve K.S. Hutson. (2017). Current status of parasitic ciliates *Chilodonella* spp. (Phyllopharyngea: Chilodonellidae) in freshwater fish aquaculture. *J. Fish Dis.*, 40, pp. 703-715

Gettyimages, (2018). *Hemiclepsis* sp. https://www.gettyimages.com/detail/photo/fish-leech-hemiclepsis-sp-attached-to-high-res-stock-photography/121793942 (E.T.: 23.07.2018).

Hallıday, M.M. (1976). The biology of Myxosoma cerebralis: the causative organism of whirling disease of salmonids. *J. Fish Biol*. 9, 339-357.

Hayes, P.M., Lawton S.P., Smit N.J., Gibson W.C. ve Davies A.J. (2014). Morphological and molecular characterization of a marine fish trypanosome from South Africa, including its development in a leech vector. *Parasit Vectors*. doi:10.1186/1756-3305-7-50.

Hoffman, G. L., Dunbar, C. E. ve Bradford, A. (1962). W*hirling disease of trouts caused by Myxosoma cerebralis in the United States*. Spec. Scient. Rep. Fisheries NO. 427 15 pp. U.S. Dept. Interior.

Inspirasi, M. (2018). https://inspirasi-dttg.blogspot.com/2018/01/penyakit-ikan-dan-udang-larnae-sp.html (E.T.: 27.07.2018).

Jones, S.R.M. Bartholomew, J.L. ve Zhang, J.Y. (2015). *Mitigating myxozoan disease impacts on wild fish populations*, Okamura B., Gruhl A., J. B. (Eds.), Myxozoan Evolution, Ecology and Development, Springer International Publishing, Cham, pp. 397-413

Lemos, M., Fermino, B.R., Simas-Rodrigues, C., Hoffmann, L., Silva, R., Camargo, E.P., Teixerira, MMG. ve Souto-Padron, T. (2015). Phylogenetic and morphological characterization of trypanosomes from Brazilian armoured catfishes and leeches reveal high species diversity, mixed infections and a new fish trypanosome species. *Parasites & Vectors*, 8:573 DOI 10.1186/s13071-015-1193-7.

Li, Y., Jiang, B., Mo, Z., Li, A. ve Dan, X. (2021). *Cryptocaryon irritans* (Brown, 1951) is a serious threat to aquaculture of marine fish. *Reviews in Aquaculture*, DOI: 10.1111/raq.12594.

Molyneux, D.H. ve Ashford, R.W. (1983). *The Biology of Trypanosoma and Leishmania*. Parasites of Man and Domestic Animals. London: Taylor and Francis.

Ogawa, K. (2018). *Dactylogyrus* spp. http://fishparasite.fs.a.u-tokyo.ac.jp/Dactylogyrus-spp/Dactylogyrus-eng.html (E.T.: 23.07.2018).

Petrushevskii, G.K. (1957). *Parasites and Diseases of Fish*. Oldbourne Press 1-5 Portpool Lane, London, pp. 338.

Pike, A.W. ve Lewis, J.W. (1994). *Parasitic Diseases of Fish*. Samara Publishing Limited, pp.251.

Rowland, By S.J, Ingram, B.A. and Prokop, F.B. (1991). Suspected Cysts of the Protozoon Parasite Chilodonella hexasticha. *Bull. Eur.Ass. Fish Pathol*. 11(4),159.

Smyth, J.D. (1966). *The Physiology of Trematodes*. W.H. Freeman & Company, San Francisco.

Timur, G., ve Timur, M. (2003). *Balık Hastalıkları Kitabı*. İstanbul Üniversitesi, Ziraat Fakültesi, Su ürünleri Bölümü, Nadir Kitap.

Ürkü, C., ve Önalan, S. (2018). First Report of *Lernaea cyprinacea* (Copepoda: Lernaeidae) on Rainbow trout (*Oncorhynchus mykiss*) from the Sarı Mehmet Dam Lake in Van-Turkey. *European Journal of Biology*, *77*(1), 42-45.

Woodland, J., (2012). *Rio Grande Silvery Minnow Health Study – Fish Pathogen Assessment*. Fish and Wildlife Service Dexter National Fish Hatchery & Technology Center P.O. Box 219, 7116 Hatchery Road Dexter, New Mexico 88230.

Editör:
Prof. Dr. Sevban Arslan

Sağlık Bilimleri

Alanında Uluslararası Araştırmalar V

EĞİTİM
yayınevi

SAĞLIK BİLİMLERİ ALANINDA ULUSLARARASI ARAŞTIRMALAR V

Editör: Prof. Dr. Sevban Arslan

Genel Yayın Yönetmeni: Yusuf Ziya Aydoğan (yza@egitimyayinevi.com)
Genel Yayın Koordinatörü: Yusuf Yavuz (yusufyavuz@egitimyayinevi.com)
Sayfa Tasarımı: Eğitim Yayınevi Grafik Birimi
Kapak Tasarımı: Eğitim Yayınevi Grafik Birimi

T.C. Kültür ve Turizm Bakanlığı
Yayıncı Sertifika No: 47830

ISBN: 978-625-8108-76-7
1. Baskı, Nisan 2022

Baskı Cilt
Bulut Dijital Matbaa Sanayi Ticaret Limited Şirketi
Musalla Bağları Mah. İnciköy Sok. 1/A Selçuklu / KONYA
Matbaa Sertifika No: 48120

Kütüphane Kimlik Kartı

SAĞLIK BİLİMLERİ ALANINDA ULUSLARARASI ARAŞTIRMALAR V

Editör: Prof. Dr. Sevban Arslan
317 s., 165x240 mm
Kaynakça var, dizin yok.
ISBN: 978-625-8108-76-7

Copyright © Bu kitabın Türkiye'deki her türlü yayın hakkı Eğitim Yayınevi'ne aittir. Bütün hakları saklıdır. Kitabın tamamı veya bir kısmı 5846 sayılı yasanın hükümlerine göre kitabı yayımlayan firmanın ve yazarlarının önceden izni olmadan elektronik/mekanik yolla, fotokopi yoluyla ya da herhangi bir kayıt sistemi ile çoğaltılamaz, yayımlanamaz.

EĞİTİM
yayınevi

Yayınevi Türkiye Ofis: İstanbul: Eğitim Yayınevi Tic. Ltd. Şti., Atakent mah. Yasemen sok. No: 4/B, Ümraniye, İstanbul, Türkiye

Konya: Eğitim Yayınevi Tic. Ltd. Şti., Fevzi Çakmak Mah. 10721 Sok. B Blok, No: 16/B, Safakent, Karatay, Konya, Türkiye
+90 332 351 92 85, +90 533 151 50 42, 0 332 502 50 42
bilgi@egitimyayinevi.com

Yayınevi Amerika Ofis: New York: Egitim Publishing Group, Inc.
P.O. Box 768/Armonk, New York, 10504-0768, United States of America
americaoffice@egitimyayinevi.com

Lojistik ve Sevkiyat Merkezi: Kitapmatik Lojistik ve Sevkiyat Merkezi, Fevzi Çakmak Mah. 10721 Sok. B Blok, No: 16/B, Safakent, Karatay, Konya, Türkiye
sevkiyat@egitimyayinevi.com

Kitabevi Şubesi: Eğitim Kitabevi, Şükran mah. Rampalı 121, Meram, Konya, Türkiye
+90 332 499 90 00
bilgi@egitimkitabevi.com

İnternet Satış: www.kitapmatik.com.tr
+90 537 512 43 00
bilgi@kitapmatik.com.tr

ilk okuyan siz olun
kitapmatik
İnternetteki kitapçınız

Referanslar

Abalkhail, B. A., Shawky, S., Ghabrah, T. M., & Milaat, W. A. (2000). Hypercholesterolemia and 5-year risk of development of coronary heart disease among university and school workers in Jeddah, Saudi Arabia. *Preventive medicine*, *31*(4), 390-395.

Agrawal, S. S., Mohale, D. S., Ghule, B. V., Saoji, A. N., & Yeole, P. G. (2008). Studies on the antihyperlipidemic activity of flavonoidal fraction of *Lagenaria siceraria*. *International Journal of Chemical Sciences*, *6*, 751-760.

Alasalvar, Cesarettin, and Bradley W. Bolling. "Review of nut phytochemicals, fat-soluble bioactives, antioxidant components and health effects." *British Journal of Nutrition* 113.S2 (2015): S68-S78.

Aşkın S. (2019). Hiperkolesterolemi Oluşturulmuş Ratlarda *Centranthus Longiflorus* Ve B Sitosterolün Oksidatif Stres Ve Lipid Profili Üzerine Etkilerinin Biyokimyasal İncelenmesi. Doktora Tezi.

Baytop T. (1999) Theraphy with Medicinal Plants in Turkey, Nobel Tıp Basımevi,Istanbul, Turkey.

Bellosta, S., Paoletti, R., & Corsini, A. (2004). Safety of statins: focus on clinical pharmacokinetics ve drug interactions. *Circulation*, *109*(23_suppl_1), III-50.

Beltowski, J., Wojcicka, G., & Jamroz-Wisniewska, A. (2009). Adverse effects of statins-mechanisms ve consequences. *Current drug safety*, *4*(3), 209-228.

Bertolami, M. C., Faludi, A. A., & Batlouni, M. (1999). Evaluation of the effects of a new fermented milk product (Gaio) on primary hypercholesterolemia. *European journal of clinical nutrition*, *53*(2), 97-101.

Birtcher, K. K., & Ballantyne, C. M. (2004). Measurement of cholesterol: a patient perspective. *Circulation*, *110*(11), e296-e297.

Bonita, R., De Courten, M., Dwyer, T., Jamrozik, K., & Winkelmann, R. (2001). Surveillance of risk factors for noncommunicable diseases: the WHO STEPwise approach: summary.

Bouic, P. J. D., Clark, A., Lamprecht, J., Freestone, M., Pool, E. J., Liebenberg, R. W., ... & Van Jaarsveld, P. P. (1999). The effects of B-sitosterol (BSS) ve B-sitosterol glucoside (BSSG) mixture on selected immune parameters of marathon runners: inhibition of post marathon immune suppression ve inflammation. *International journal of sports medicine*, *20*(04), 258-262.

Buhaescu, I., & Izzedine, H. (2007). Mevalonate pathway: a review of clinical ve therapeutical implications. *Clinical biochemistry*, *40*(9-10), 575-584.

Cao, S. Y., & Li, H. (2017). Chinese walnut local species Atlas.

Chen, H., Ward, M. H., Tucker, K. L., Graubard, B. I., McComb, R. D., Potischman, N. A., ... & Heineman, E. F. (2002). Diet ve risk of adult glioma in eastern Nebraska, United States. *Cancer causes & control*, *13*(7), 647-655.

Chweya JN, Mnzava A (1997). Cat's Whiskers, Cleome gynvera L: Promoting the conservation ve use of underutilized ve neglected crops 11. Institute of Plant Genetics ve Crop Plant Research, Gatersleben/International Plant Genetic Resources Institute (IPGRI), Rome, Italy pp. 1-54.

Davis, P. H. (1972). Eryngium L. *Flora of Turkey ve the East Aegean Islves*, *4*, 292-304.

Demel, R. A., Bruckdorfer, K. R., & Van Deenen, L. L. M. (1972). The effect of sterol structure on the permeability of lipomes to glucose, glycerol ve Rb+. *Biochimica Et Biophysica Acta (BBA)-Biomembranes*, *255*(1), 321.

Demel, R. A., Bruckdorfer, K. R., & Van Deenen, L. L. M. (1972). Structural requirements of sterols for the interaction with lecithin at the air-water interface. *Biochimica et Biophysica Acta (BBA)-Biomembranes*, *255*(1), 311-320.

Dong, H., Wang, N., Zhao, L., & Lu, F. (2012). Berberine in the treatment of type 2 *Diabetes mellitus*: a systemic review ve meta-analysis. *Evidence-based complementary ve alternative medicine*, *2012*.

Dong, H., Zhao, Y., Zhao, L., & Lu, F. (2013). The effects of berberine on blood lipids: a systemic review ve meta-analysis of rveomized controlled trials. *Planta medica*, *79*(06), 437-446.

Fernández, A. B., Karas, R. H., Alsheikh-Ali, A. A., & Thompson, P. D. (2008). Statins ve interstitial lung disease: a systematic review of the literature ve of food ve drug administration adverse event reports. *Chest*, *134*(4), 824-830.

Food ve Agriculture Organization of the United Nations ve World Health Organization (2001) Report on Joint FAO/ WHO expert consultation on evaluation of health ve nutritional properties of probiotics in food including powder milk with live lactic acid bacteria. http://tinyurl.com/8bccc3r (accessed 24 September 2014).

Ghori, S. S., Khan, M. R., e Alam, K., & Abrar, A. H. (2015). Evaluatıon of antıhyperlıpıdemıc actıvıty of ethanolıc extact of glycosmıs pentaphylla ın hyperlıpıdemıc wıstar rats. *International Journal of Pharma Sciences ve Research*, *6*(2), 288-292.

Gotto Jr, A. M., Pownall, H. J., & Havel, R. J. (1986). [1] Introduction to the plasma lipoproteins. *Methods in enzymology*, *128*, 3-41.

Guijarro, C., Blanco-Colio, L. M., Ortego, M., Alonso, C., Ortiz, A., Plaza, J. J., ... & Egido, J. (1998). 3-Hydroxy-3-methylglutaryl coenzyme a reductase ve isoprenylation inhibitors induce apoptosis of vascular smooth muscle cells in culture. *Circulation research*, *83*(5), 490-500.

Ha, A. W., Ying, T., & Kim, W. K. (2015). The effects of black garlic (*Allium satvium*) extracts on lipid metabolism in rats fed a high fat diet. *Nutrition research ve practice*, *9*(1), 30-36.

Hakamada-Taguchi, R., Uehara, Y., Kuribayashi, K., Numabe, A., Saito, K., Negoro, H., ... & Kato, T. (2003). Inhibition of hydroxymethylglutaryl-coenzyme a reductase reduces Th1 development ve promotes Th2 development. *Circulation research*, *93*(10), 948-956.

Jones, M. L., Martoni, C. J., Parent, M., & Prakash, S. (2012). Cholesterol-lowering efficacy of a microencapsulated bile salt hydrolase-active *Lactobacillus reuteri* NCIMB 30242 yoghurt formulation in hypercholesterolaemic adults. *British Journal of Nutrition*, *107*(10), 1505-1513.

Kashani, A., Phillips, C. O., Foody, J. M., Wang, Y., Mangalmurti, S., Ko, D. T., & Krumholz, H. M. (2006). Risks associated with statin therapy: a systematic overview of rveomized clinical trials. *Circulation*, *114*(25), 2788-2797.

Kiessling, G., Schneider, J., & Jahreis, G. (2002). Long-term consumption of fermented dairy products over 6 months increases HDL cholesterol. *European journal of clinical nutrition*, *56*(9), 843-849.

Kingsley, U. I., Steven, O. O., Agu, C. E., Orji, O. C., Chekwube, B. E., & Nwosu, T. F. (2017). Anti-hyperlipidemic effect of crude methanolic extracts of Glycine max (soy bean) on high cholesterol diet-fed albino rats. *Journal of Medical & Allied Sciences*, *7*(1), 34.

Kiortsis, D. N., Filippatos, T. D., Mikhailidis, D. P., Elisaf, M. S., & Liberopoulos, E. N. (2007). Statin-associated adverse effects beyond muscle ve liver toxicity. *Atherosclerosis*, *195*(1), 7-16.

Koga, T., Shimada, Y., Kuroda, M., Tsujita, Y., Hasegawa, K., & Yamazaki, M. (1990). Tissue-selective inhibition of cholesterol synthesis in vivo by pravastatin sodium, a 3-hydroxy-3-methylglutaryl coenzyme A reductase inhibitor. *Biochimica et Biophysica Acta (BBA)-Lipids ve Lipid Metabolism*, *1045*(2), 115-120.

Kothari, S., Jain, A. K., Mehta, S. C., & Tonpay, S. D. (2008). Effect of fresh *Triticum aestivum* grass juice on lipid profile of normal rats. *Indian journal of pharmacology*, *40*(5), 235.

Kothari, S., Jain, A. K., Mehta, S. C., & Tonpay, S. D. (2011). Hypolipidemic effect of fresh *Triticum aestivum* (wheat) grass juice in hypercholesterolemic rats. *Acta Pol Pharm*, *68*(2), 291-294.

Lankin, V. Z., Tikhaze, A. K., Kukharchuk, V. V., Konovalova, G. G., Pisarenko, O. I., Kaminnyi, A. I., ... & Belenkov, Y. N. (2003). Antioxidants decreases the intensification of low density lipoprotein in vivo peroxidation during therapy with statins. In *Biochemistry of Diabetes ve Atherosclerosis* (pp. 129-140). Springer, Boston, MA.

Law, M. R., Wald, N. J., & Rudnicka, A. R. (2003). Quantifying effect of statins on low density lipoprotein cholesterol, ischaemic heart disease, ve stroke: systematic review ve meta-analysis. *Bmj*, *326*(7404), 1423.

Law, M., & Rudnicka, A. R. (2006). Statin safety: a systematic review. *The American journal of cardiology*, *97*(8), S52-S60.

Lira, D. N., Uddin, M. A., Uddin, M., & Rouf, A. S. S. (2014). Assessment of cytotoxic activities of *Phyllanthus amarus* ve *Monstera deliciosa*. *Journal of Applied Pharmaceutical Science*, *4*(7), 11.

Lv, Q., Xue, Y., Li, G., Zou, L., Zhang, X., Ying, M., ... & Liang, S. (2015). Beneficial effects of evodiamine on P2X4-mediated inflammatory injury of human umbilical vein endothelial cells due to high glucose. *International immunopharmacology*, *28*(2), 1044-1049.

Maji, D., Shaikh, S., Solanki, D., & Gaurav, K. (2013). Safety of statins. *Indian journal of endocrinology ve metabolism*, *17*(4), 636.

Malik, J. K., & Soni, S. (2019). Botanicals Used for Anti-Hyperlipidemic Activity: A Review. *International journal of Pharmacy & pharmaceutical Research*, *15*(3), 25-27.

Mallikarjuna G, Shireesha T, Suma Sree V, Shalini Priyadarshini M, RamuluNaik M, Charitha Y. Evaluation of Hypolipidemic Activity of *Cleome gynvera* L. against Dexamethasone Induced Hyperlipidemia in Rats. Int. J. Pharm. Sci. Rev. Res., 50(1), 2018; Pages: 47-52.

Matsui Y., Kumagai H., Masuda H. (2006). Nihon Shokuhin Kagaku Kgakkai. Food Sci. Technol. Res. 12, 50.

Nainwal, P., Dhamija, K., & Tripathi, S. (2011). Study of antihyperlipidemic effect on the juice of the fresh fruits of *Lagenaria siceraria*. *International Journal of Pharmacy ve Pharmaceutical Sciences*, *3*(1), 88-90.

National Institute for Health ve Care Excellence (2014) Lipid Modification: cardiovascular risk assessment ve the modification of blood lipids for the primary ve secondary prevention of cardiovascular disease. Guideline CG181. http://tinyurl.com/l8t9nez (accessed 24 September 2014).

Nouh F, Omar M, Younis M. Risk Factors and Management of Hyperlipidemia. Asian Journal of Cardiology Research. 2019:1-10.

Nussbaumerová, B., & Rosolová, H. (2018). Epidemiology of hypercholesterolemia. *Vnitrni Lekarstvi*, *64*(1), 30-37.

Okerson, T., Patel, J., DiMario, S., Burton, T., Seare, J., & Harrison, D. J. (2017). Effect of 2013 ACC/AHA blood cholesterol guidelines on statin treatment patterns and low-density lipoprotein cholesterol in atherosclerotic cardiovascular disease patients. *Journal of the American Heart Association*, *6*(3), e004909.

Olivier, L. M., Kovacs, W., Masuda, K., Keller, G. A., & Krisans, S. K. (2000). Identification of peroxisomal targeting signals in cholesterol biosynthetic enzymes: AA-CoA thiolase, HMG-CoA synthase, MPPD, and FPP synthase. *Journal of Lipid Research*, *41*(12), 1921-1935.

Palabiyik, E., Aşkın, S., & Aşkın, H. (2022). Effect of Walnut Seed Skin Against Main Organ Damage Caused by Hyperlipidemia. *Avrupa Bilim ve Teknoloji Dergisi*, (34), 652-656.

Paniagua-Pérez, R., Madrigal-Bujaidar, E., Reyes-Cadena, S., Molina-Jasso, D., Gallaga, J. P., Silva-Mirvea, A., ... & Chamorro, G. (2005). Genotoxic ve cytotoxic studies of beta-sitosterol ve pteropodine in mouse. *Journal of Biomedicine ve Biotechnology*, *2005*(3), 242-247.

Patel Arun Kumar N., Subodh Kumar Singh, Aman Kant, VeeranaGoda. A. Evaluation of hepato protective role of *Hibiscus caabius* seeds extract agaist alcohol redered hepatotoxicity rats. Pharmacologyonline 2: 1160-1168 (2011).

Pedersen, T. R., & Kjekshus, J. (2000). Statin drugs ve the risk of fracture. *Jama*, *284*(15), 1921-1922.

Rahman, K., & Lowe, G. M. (2006). Garlic ve cardiovascular disease: a critical review. *The Journal of nutrition*, *136*(3), 736S-740S.

Raja, A. B., Elanchezhiyan, C., & Sethupathy, S. (2010). Antihyperlipidemic activity of *Helicteres isora* fruit extract on streptozotocin induced diabetic male Wistar rats. *European review for medical ve pharmacological sciences*, *14*, 191-196.

Ramachveran, S., Asokkumar, K., Uma Maheswari, M., Ravi, T. K., Sivashanmugam, A. T., Saravanan, S., ... & Dharman, J. (2010). Investigation of antidiabetic, antihyperlipidemic, ve in vivo antioxidant properties of *Sphaeranthus indicus* Linn. in type 1 diabetic rats: an identification of possible biomarkers. *Evidence-Based Complementary ve Alternative Medicine*, *2011*.

Ray, G. M. (2009). Antiretroviral ve statin drug-drug interactions. *Cardiology in review*, *17*(1), 44-47.

Ren, D., Noda, H., Amano, H., Nishino, T., & Nishizawa, K. (1994). Study on antihypertensive ve antihyperlipidemic effects of marine algae. *Fisheries science*, *60*(1), 83-88.

Shachter, N. S., Ebara, T., Ramakrishnan, R., Steiner, G., Breslow, J. L., Ginsberg, H. N., & Smith, J. D. (1996). Combined hyperlipidemia in transgenic mice overexpressing human apolipoprotein Cl. *The Journal of clinical investigation*, *98*(3), 846-855.

Sikarwar, M. S., & Patil, M. B. (2014). Antihyperlipidemic activity of *Pongamia pinnata* leaf extracts. *Turk J Pharm Sci*, *11*(3), 329-338.

Smith-Warner, S. A., Ritz, J., Hunter, D. J., Albanes, D., Beeson, W. L., Van den Brvet, P. A., ... & Willett, W. C. (2002). Dietary fat ve risk of lung cancer in a pooled analysis of prospective studies. *Cancer Epidemiology ve Prevention Biomarkers*, *11*(10), 987-992.

Vaklavas, C., Chatzizisis, Y. S., Ziakas, A., Zamboulis, C., & Giannoglou, G. D. (2009). Molecular basis of statin-associated myopathy. *Atherosclerosis*, *202*(1), 18-28.

Vaughan, C. J., Murphy, M. B., & Buckley, B. M. (1996). Statins do more than just lower cholesterol. *The Lancet*, *348*(9034), 1079-1082.

Veerson, J. W., & Gillilve, S. E. (1999). Effect of fermented milk (yogurt) containing *Lactobacillus acidophilus* L1 on serum cholesterol in hypercholesterolemic humans. *Journal of the American College of Nutrition*, *18*(1), 43-50.

Veierød, M. B., Laake, P., & Thelle, D. S. (1997). Dietary fat intake ve risk of lung cancer: a prospective study of 51,452 Norwegian men ve women. *European journal of cancer prevention*, 540-549.

Vohra, K., Gupta, V. K., Dureja, H., & Garg, V. (2016). Antihyperlipidemic activity of Lens culinaris Medikus seeds in Triton WR-1339 induced hyperlipidemic rats. *J. Pharmacogn. Nat. Prod*, *2*, 117.

Waithaka K, Chweya JD (1991). *Gynveropsis gynvera* (L.) Briq. A tropical leafy vegetable. Its cultivation ve utilization (English). FAO Plant Production ve Protection Paper, No. 107, Rome, Italy.

Wan, W., Jiang, B., Sun, L., Xu, L., & Xiao, P. (2017). Metabolomics reveals that vine tea (*Ampelopsis grossedentata*) prevents high-fat-diet-induced metabolism disorder by improving glucose homeostasis in rats. *PLoS One*, *12*(8), e0182830.

Watts, G. F., & Karpe, F. (2011). Triglycerides and atherogenic dyslipidaemia: extending treatment beyond statins in the high-risk cardiovascular patient. *Heart*, *97*(5), 350-356.

Westover, E. J., & Covey, D. F. (2004). The enantiomer of cholesterol. *The Journal of membrane biology*, *202*(2), 61-72.

WHO, EMRO, STEPwise WHO; 2005. Available:http://www.who.int/chp/steps/200 5_Saudi Arabia_STEPS_Report_EN.pdf

Wiggins, B. S., Senfield, J., Kassahun, H., Lira, A., & Somaratne, R. (2018). Evolocumab: considerations for the management of hyperlipidemia. *Current Atherosclerosis Reports*, *20*(4), 1-13.

Wu, Y., Zheng, W., Sellers, T. A., Kushi, L. H., Bostick, R. M., & Potter, J. D. (1994). Dietary cholesterol, fat, ve lung cancer incidence among older women: the Iowa Women's Health Study (United States). *Cancer Causes & Control*, *5*(5), 395-400.

Xiao, C., Dash, S., Morgantini, C., Hegele, R. A., & Lewis, G. F. (2016). Pharmacological targeting of the atherogenic dyslipidemia complex: the next frontier in CVD prevention beyond lowering LDL cholesterol. *Diabetes*, *65*(7), 1767-1778.

Zhang, C., Li, J., Wang, J., Song, X., Zhang, J., Wu, S., ... & Jia, L. (2017). Antihyperlipidaemic ve hepatoprotective activities of acidic ve enzymatic hydrolysis exopolysaccharides from *Pleurotus eryngii* SI-04. *BMC complementary ve alternative medicine*, *17*(1), 1-11.

Zhao, L. C., Li, J., Liao, K., Luo, N., Shi, Q. Q., Feng, Z. Q., & Chen, D. L. (2015). Evodiamine induces apoptosis ve inhibits migration of HCT-116 human colorectal cancer cells. *International journal of molecular sciences*, *16*(11), 27411-27421.

Zhao, L. Y., Huang, W., Yuan, Q. X., Cheng, J., Huang, Z. C., Ouyang, L. J., & Zeng, F. H. (2012). Hypolipidaemic effects ve mechanisms of the main component of Opuntia dillenii Haw. polysaccharides in high-fat emulsion-induced hyperlipidaemic rats. *Food chemistry*, *134*(2), 964-971.

Zheng, Q. N., Wang, J., Zhou, H. B., Niu, S. F., Liu, Q. L., Yang, Z. J., ... & Shi, S. L. (2017). Effectiveness of *Amygdalus mongolica* oil in hyperlipidemic rats ve underlying antioxidant processes. *Journal of toxicology ve environmental health, part A*, *80*(22), 1193-1198.

Zhou, X., Ren, F., Wei, H., Liu, L., Shen, T., Xu, S., ... & Ni, H. (2017). Combination of berberine ve evodiamine inhibits intestinal cholesterol absorption in high fat diet induced hyperlipidemic rats. *Lipids in Health ve Disease*, *16*(1), 1-10.

KAYNAKÇA

1. Alomar, X., Medrano, J., Cabratosa, J., Clavero, J.A., Lorente, M., Serra, I., Monill, J.M., Salvador, A. (2007). Anatomy of The Temporomandibular Joint. *Seminars in Ultrasound, CT and MRI,* 28,170-183. doi:10.1053/j.sult.2007.02.002.
2. Arıncı, K., Elhan, A. (2016). *Anatomi 1. Cilt.* Ankara: Güneş kitapevleri.
3. Arifoğlu, Y. (2019). *Her yönüyle Anatomi.* İstanbul: İstanbul Tıp Kitapevi.
4. Bender, M.E., Lipin, R.B., Goudy, S.L. (2018). Development of the Pediatric Temporomandibular Joint. *Oral and Maxillofacial Surgery Clinics,* 30(1),1-9.
5. Bilge, O. (2003). Hareket Sistemi/Eklemler (Articulationes). İçinde F. Gövsa Gökmen (Editör), *Sistematik Anatomi* (s. 97-98). İzmir: Güven kitabevi.
6. Drake, L.R., Vogl, W., Mitchell, A.W.M. (2007). *Gray's Tıp Fakültesi Öğrencileri İçin Anatomi.* (çev. M. Yıldırım). Ankara: Güneş Kitabevi.
7. Gövsa Gökmen, F., Ertürk, M. (2003). Hareket Sistemi/Kaslar (Musculi). İçinde F. Gövsa Gökmen (Editör), *Sistematik Anatomi* (s. 132-145). İzmir: Güven kitabevi.
8. Kurtoğlu, E., Gürlek Çelik, N. (2021). Eklemler. İçinde N. Acer (Editör), *Sağlık Bilimleri İçin Anatomi* (s. 42). İstanbul: İstanbul Tıp Kitapevi.
9. Merida-Velasco, J.R., Rodriguez-Vazquez, J.F., Merida-Velasco, J.A., Sanchez-Montesinos, I., Espin-Ferra, J., Jimenez-Collado, J. (1999). Development of The Human Temporomandibular Joint. *The Anatomical Record: An Official Publication of the American Association of Anatomists,* 255(1),20-33.
10. Moore, L.K., Dalley, A.F., Agur, A.M.R. (2015). *Essential Clinical Anatomy.* Lippincott Williams & Wilkins, a Wolters Kluwer.
11. Okeson, J.P. (2020). *Management of temporomandibular disorders and occlusion-E-book*. China: Elsevier.
12. Ozan, H. (2014). *Ozan Anatomi*. Ankara: Klinisyen tıp Kitapevleri.
13. Singh, B., Singh, R. (2013). Temporomandibular Joint-Anatomy And Movement Disorders. *Internatıonal Journal Of Innovatıve Research & Development,* 2(6),68-79.
14. Stocum, D.L., Roberts, W.E. (2018). Part I: Development and Physiology of The Temporomandibular Joint. *Current Osteoporosis Reports,* 16,360-368. https://doi.org/10.1007/s11914-018-0447-7.
15. Tamimi, D., Hatcher, D.C. (2016). Specialty Imaging: Temporomandibular Joint (s. 14). Philadelphia, Elsevier Health Sciences.
16. Yıldırım, M. (2003). *İnsan anatomisi*. İstanbul: Nobel Tıp Kitabevleri.

KAYNAKLAR

Bahadır, H. ve Uçku, R. (2018). Uluslararası Acil Durum Veri Tabanına Göre Türkiye Cumhuriyeti Tarihindeki Afetler. *Doğal Afetler ve Çevre Dergisi*, 4(1), 28-33.

Bartels, S.A. ve VanRooyen, M.J. (2012). Medical Complications Associated with Earthquakes. *The Lancet*, 379(9817), 748-757.

Bhatti, S.H., Ahmed, I., Qureshi, N.A., Akram, M. ve Khan, J. (2008). Head Trauma Due to Earthquake October, 2005 - Experience of 300 Cases at the Combined Military Hospital Rawalpindi. *Journal of The College of Physicians and Surgeons Pakistan*, 18(1), 22-26.

Bloodworth, D.M., Kevorkian, C.G., Rumbaut, E. ve Chiou-Tan, F.Y. (2007). Impairment and Disability in the Astrodome After Hurricane Katrina: Lessons Learned About the Needs of the Disabled After Large Population Movements. *American Journal of Physical Medicine and Rehabilitation*, 86(9), 770-775.

Erden, Z. (2013). Afetlerde Fizyoterapi ve Rehabilitasyon Yaklaşımları. *Ergoterapi ve Rehabilitasyon Dergisi*, 1(2), 78-82.

Gosney, J., Reinhardt, J.D., Haig, A.J. ve Li, J. (2011). Developing Post-Disaster Physical Rehabilitation: Role of the World Health Organization Liaison Sub-Committee on Rehabilitation Disaster Relief of the İnternational Society of Physical and Rehabilitation Medicine. *Journal of Rehabilitation Medicine*, 43(11), 965-968.

Gosney, J.E. (2010). Physical Medicine and Rehabilitation: Critical Role in Disaster Response. *Disaster Medicine and Public Health Preparedness*, 4(2), 110-112.

He, C.Q., Zhang, L.H., Liu, X.F. ve Tang, P.F. (2015). A 2-year Follow-up Survey of 523 Cases with Peripheral Nerve İnjuries Caused by the Earthquake in Wenchuan, China. *Neural Regeneration Research*, 10(2), 252-259.

Hu, X., Zhang, X., Gosney, J.E., Reinhardt, J.D., Chen, S., Jin, H. ve Li, J. (2012). Analysis of Functional Status, Quality of Life and Community İntegration in Earthquake Survivors with Spinal Cord İnjury at Hospital Discharge and One-year Follow-up in the Community. *Journal Of Rehabilitation Medicine*, 44(3), 200-205.

Khan, F., Amatya, B., Gosney, J., Rathore, F.A. ve Burkle Jr.F.M. (2015). Medical Rehabilitation in Natural Disasters: A Review. *Archives of Physical Medicine and Rehabilitation*, 96(9), 1709-1727.

Kızıloğlu F.M., Okuroğlu M. ve Örüng İ. Kırsal Yerleşimler ve Doğal Afetler. (2006). *Gaziosmanpaşa Üniversitesi Ziraat Fakültesi Dergisi*, 23(2), 53-58.

Klappa, S., Audette, J. ve Do, S. (2014). The Roles, Barriers and Experiences of Rehabilitation Therapists in Disaster Relief: Post-Earthquake Haiti 2010. *Disability and Rehabilitation*, 36(4), 330-338.

Landry, M.D., O'Connell, C., Tardif, G. ve Burns, A. (2010). Post-Earthquake Haiti: the Critical Role for Rehabilitation Services Following a Humanitarian Crisis. *Disability and Rehabilitation*, 32(19), 1616-1618.

Li, Y., Reinhardt, J.D., Gosney, J.E., Zhang, X., Hu, X., Chen, S. ve Li, J. (2012). Evaluation of Functional Outcomes of Physical Rehabilitation and Medical Complications in Spinal Cord İnjury Victims of the Sichuan Earthquake. Journal *of Rehabilitation Medicine*, 44(7), 534-540.

Li-Tsang, C. W. P., He, C. Q., Lo, A. G. W., Ding, S. J., Deng, X., Yang, Y. H., & Zhang, Y. T. (2015). Rehabilitation needs of the survivors of the 2013 Ya'an earthquake in China. Journal of rehabilitation medicine, 47(7), 586-592.

Mallick, M., Aurakzai, J.K., Bile, K.M. ve Ahmed, N. (2010). Large-Scale Physical Disabilities and Their Management in the Aftermath of the 2005 Earthquake in Pakistan. *Eastern Mediterranean Health Journal*, 16 (Supp.), 98-105.

Mousavi, G., Ardalan, A., Khankeh, H., Kamali, M. ve Ostadtaghizadeh, A. (2019a). Physical Rehabilitation Services in Disasters and Emergencies: A Systematic Review. *Iranian Journal Of Public Health*, 48(5), 808-815.

Mousavi, G., Khorasani-Zavareh, D., Ardalan, A., Khankeh, H., Ostadtaghizadeh, A., Kamali, M. ve Raissi, G. (2019b). Continuous Post-Disaster Physical Rehabilitation: a Qualitative Study on Barriers and Opportunities in Iran. *Journal of Injury and Violence Research*, 11(1), 35-44.

Ni, J., Reinhardt, J.D., Zhang, X., Xiao, M., Li, L., Jin, H., Zeng, X. ve Li, J. (2013). Dysfunction and Post-Traumatic Stress Disorder in Fracture Victims 50 Months After the Sichuan Earthquake. PLoS One, 8(10), e77535. https://doi.org/10.1371/journal.pone.0077535

Redmond, A.D., Mardel, S., Taithe, B., Calvot, T., Gosney, J., Duttine, A. ve Girois, S. (2011). A Qualitative and Quantitative Study of the Surgical and Rehabilitation Response to the Earthquake in Haiti, January 2010. *Prehospital and Disaster Medicine*, 26(6), 449-456.

Trivedi, N. ve Rathod, P. (2017). Physiotherapy in Disaster Management: Physiotherapist View. *National Journal of Integrated Research in Medicine*, 8(4), 32-34.

World Confederation for Physical Therapy. (2016). WCPT Report: The Role of Physical Therapists in Disaster Management. London, UK: WCPT; March 2016. https://world.physio/sites/default/files/2020-06/Disaster-Management-Report-201603.pdf (E.T.: 01.01.2022).

Yoshida, T., Tada, K., Uemura, K. ve Yonenobu, K. (1999). Peripheral Nerve Palsies in Victims of the Hanshin-Awaji Earthquake. *Clinical Orthopaedics and Related Research*, (362), 208-217.

Zhang, X., Hu, X.R., Reinhardt, J.D., Zhu, H.J., Gosney, J.E., Liu, S.G., ve Li, J. (2012). Functional Outcomes and Health-Related Quality of Life in Fracture Victims 27 Months After the Sichuan Earthquake. *Journal of Rehabilitation Medicine*, 44(3), 206-209.

KAYNAKÇA

Ahmed, G. M., El-Baz, A. A., Hashem, A. A. R., & Shalaan, A. K. (2013). Expression levels of matrix metalloproteinase-9 and gram-negative bacteria in symptomatic and asymptomatic periapical lesions. *Journal of endodontics*, *39*(4), 444-448.

Azuma, M. M., Samuel, R. O., Gomes-Filho, J. E., Dezan-Junior, E., & Cintra, L. T. A. (2014). The role of IL-6 on apical periodontitis: a systematic review. *International endodontic journal*, *47*(7), 615-621.

Bains, R., & Bains, V. K. (2018). Lesions of endodontic origin: An emerging risk factor for coronary heart diseases. *Indian heart journal*, *70*, S431-S434.

Bergamini, M. L., Mardegan, A. P., De Rosa, C. S., Palmieri, M., Sarmento, D. J. D. S., Hiraki, K. R. N., ... & Braz-Silva, P. H. (2020). Presence of langerhans cells, regulatory T cells (Treg) and mast cells in asymptomatic apical periodontitis. *Brazilian Oral Research*, *34*.

Braz-Silva, P. H., Bergamini, M. L., Mardegan, A. P., De Rosa, C. S., Hasseus, B., & Jonasson, P. (2019). Inflammatory profile of chronic apical periodontitis: a literature review. *Acta Odontologica Scandinavica*, *77*(3), 173-180.

Cintra, L. T. A., Gomes, M. S., da Silva, C. C., Faria, F. D., Benetti, F., Cosme-Silva, L., ... & Segura-Egea, J. J. (2021). Evolution of endodontic medicine: a critical narrative review of the interrelationship between endodontics and systemic pathological conditions. *Odontology*, *109*(4), 741-769.

Cintra, L. T. A., Samuel, R. O., Azuma, M. M., de Queiróz, A. O. S., Ervolino, E., Sumida, D. H., ... & Gomes-Filho, J. E. (2016). Multiple apical periodontitis influences serum levels of cytokines and nitric oxide. *Journal of endodontics*, *42*(5), 747-751.

Čolić, M., Gazivoda, D., Vučević, D., Vasilijić, S., Rudolf, R., & Lukić, A. (2009). Proinflammatory and immunoregulatory mechanisms in periapical lesions. *Molecular immunology*, *47*(1), 101-113

de Brito, L. C. N., Teles, F. R. F., Teles, R. P., Totola, A. H., Vieira, L. Q., & Sobrinho, A. P. R. (2012). T-lymphocyte and cytokine expression in human inflammatory periapical lesions. *Journal of endodontics*, *38*(4), 481-485.

Dessaune Neto, N., Porpino, M. T. M., Antunes, H. D. S., Rodrigues, R. C. V., Perez, A. R., Pires, F. R., ... & Armada, L. (2018). Pro-inflammatory and anti-inflammatory cytokine expression in post-treatment apical periodontitis. *Journal of Applied Oral Science*, *26*.

Dezerega, A., Madrid, S., Mundi, V., Valenzuela, M. A., Garrido, M., Paredes, R., ... & Hernández, M. (2012). Pro-oxidant status and matrix metalloproteinases in apical lesions and gingival crevicular fluid as potential biomarkers for asymptomatic apical periodontitis and endodontic treatment response. *Journal of inflammation*, *9*(1), 1-9.

Duka, M., Eraković, M., Dolićanin, Z., Stefanović, D., & Čolić, M. (2019). Production of soluble receptor activator of nuclear factor kappa-B ligand and osteoprotegerin by apical periodontitis cells in culture and their modulation by cytokines. *Mediators of inflammation*,

Fouad, A. F. (Ed.). (2017). *Endodontic microbiology*. John Wiley & Sons.

Garrido, M., Dezerega, A., Bordagaray, M. J., Reyes, M., Vernal, R., Melgar-Rodríguez, S., ... & Hernández, M. (2015). C-reactive protein expression is up-regulated in apical lesions of endodontic origin in association with interleukin-6. *Journal of endodontics*, *41*(4), 464-469.

Gazivoda, D., Dzopalic, T., Bozic, B., Tatomirovic, Z., Brkic, Z., & Colic, M. (2009). Production of proinflammatory and immunoregulatory cytokines by inflammatory cells from periapical lesions in culture. *Journal of oral pathology & medicine*, *38*(7), 605-611.

Gegen, T., Zhu, Y., Sun, Q., & Hou, B. (2019). Role of interleukin-33 in the clinical pathogenesis of chronic apical periodontitis. *Journal of International Medical Research*, *47*(7), 3332-3343.

Georgiou, A. C., Ulloa, P. C., Van Kessel, G. M. H., Crielaard, W., & Van der Waal, S. V. (2021). Reactive oxygen species can be traced locally and systemically in apical periodontitis: A systematic review. *Archives of Oral Biology*, *129*, 105167.

Graunaite, I., Lodiene, G., & Maciulskiene, V. (2011). Pathogenesis of apical periodontitis: a literature review. *Journal of oral & maxillofacial research*, *2*(4).

Hernández-Ríos, P., Pussinen, P. J., Vernal, R., & Hernández, M. (2017). Oxidative stress in the local and systemic events of apical periodontitis. *Frontiers in physiology*, *8*, 869.

Inchingolo, F., Marrelli, M., Annibali, S., Cristalli, M. P., Dipalma, G., Inchingolo, A. D., et al. (2014). Influence of endodontic treatment on systemic oxidative stress. *Int. J. Med. Sci*. 11, 1–6.

Jakovljevic, A., Knezevic, A., Karalic, D., Soldatovic, I., Popovic, B., Milasin, J., & Andric, M. (2015). Pro-inflammatory cytokine levels in human apical periodontitis: Correlation with clinical and histological findings. *Australian Endodontic Journal*, *41*(2), 72-77.

Jiménez-Sánchez, M. C., Cabanillas-Balsera, D., Areal-Quecuty, V., Velasco-Ortega, E., Martín-González, J., & Segura-Egea, J. J. (2020). Cardiovascular diseases and apical periodontitis: Association not always implies causality. *Medicina oral, patologia oral y cirugia bucal*, *25*(5), e652.

Marçal, J. R., Samuel, R. O., Fernandes, D., de Araujo, M. S., Napimoga, M. H., Pereira, S. A., ... & Rodrigues, D. B. (2010). T-helper cell type 17/regulatory T-cell immunoregulatory balance in human radicular cysts and periapical granulomas. *Journal of endodontics*, *36*(6), 995-999.

Martinho, F. C., Chiesa, W. M., Leite, F. R., Cirelli, J. A., & Gomes, B. P. (2012). Correlation between clinical/radiographic features and inflammatory cytokine networks produced by macrophages stimulated with endodontic content. *Journal of Endodontics*, *38*(6), 740-745.

Marton, I. J., & Kiss, C. (2000). Protective and destructive immune reactions in apical periodontitis. *Oral Microbiology and Immunology: Mini-review*, *15*(3), 139-150.

Márton, I. J., & Kiss, C. (2014). Overlapping protective and destructive regulatory pathways in apical periodontitis. *Journal of endodontics*, *40*(2), 155-163.

Minczykowski, A., Woszczyk, M., Szczepanik, A., Lewandowski, L., & Wysocki, H. (2001). Hydrogen peroxide and superoxide anion production by polymorphonuclear neutrophils in patients with chronic periapical granuloma, before and after surgical treatment. *Clinical oral investigations*, *5*(1), 6-10.

Mirończuk-Chodakowska, I., Witkowska, A. M., & Zujko, M. E. (2018). Endogenous non-enzymatic antioxidants in the human body. *Advances in medical sciences*, *63*(1), 68-78.

Nair, P. R. (2004). Pathogenesis of apical periodontitis and the causes of endodontic failures. *Critical Reviews in Oral Biology & Medicine*, *15*(6), 348-381.

Nikolic, N., Jakovljevic, A., Carkic, J., Beljic-Ivanovic, K., Miletic, M., Soldatovic, I., ... & Milasin, J. (2019). Notch signaling pathway in apical periodontitis: correlation with bone resorption regulators and proinflammatory cytokines. *Journal of endodontics*, *45*(2), 123-128.

Samuel, R. O., Gomes-Filho, J. E., Azuma, M. M., Sumida, D. H., de Oliveira, S. H. P., Chiba, F. Y., ... & Cintra, L. T. A. (2018). Endodontic infections increase leukocyte and lymphocyte levels in the blood. *Clinical Oral Investigations*, *22*(3), 1395-1401.

Sánchez-Domínguez, B., López-López, J., Jané-Salas, E., Castellanos-Cosano, L., Velasco-Ortega, E., & Segura-Egea, J. J. (2015). Glycated hemoglobin levels and prevalence of apical periodontitis in type 2 diabetic patients. *Journal of endodontics*, *41*(5), 601-606.

Sarmento, E. B., Gomes, C. C., Pires, F. R., Pinto, L. C., Antunes, L. A. A., & Armada, L. (2020). Immunoexpression of bone resorption biomarkers in apical periodontitis in diabetics and normoglycaemics. *International endodontic journal*, *53*(8), 1025-1032.

Segura-Egea, J. J., Martín-González, J., & Castellanos-Cosano, L. (2015). Endodontic medicine: connections between apical periodontitis and systemic diseases. *International Endodontic Journal*, *48*(10), 933-951.

Silva, T. A., Garlet, G. P., Fukada, S. Y., Silva, J. S., & Cunha, F. Q. (2007). Chemokines in oral inflammatory diseases: apical periodontitis and periodontal disease. *Journal of dental research*, *86*(4), 306-319.

Siqueira Jr, J. F., & Rôças, I. N. (2007). Bacterial pathogenesis and mediators in apical periodontitis. *Brazilian dental journal*, *18*(4), 267-280.

Sirin, D. A., Ozcelik, F., Uzun, C., Ersahan, S., & Yesilbas, S. (2019). Association between C-reactive protein, neutrophil to lymphocyte ratio and the burden of apical periodontitis: a case-control study. *Acta Odontologica Scandinavica*, *77*(2), 142-149.

Soh, J. A., Sheriff, S. O., Ramar, N. A. P., Pulikkotil, S. J., Nagendrababu, V., Neelakantan, P., & Amalraj, F. D. (2019). Effect of root canal debridement on inflammatory cytokine levels. *Australian Endodontic Journal*, *45*(2), 171-176.

Taira, T. M., Lima, V., Prado, D. S., Silva, T. A., Issa, J. P. M., da Silva, L. A. B., ... & Fukada, S. Y. (2019). NLRP12 attenuates inflammatory bone loss in experimental apical periodontitis. *Journal of dental research*, *98*(4), 476-484.

Torres, A. F. C., Antunes, L. S., de Oliveira, N. F., Küchler, E. C., Gomes, C. C., & Antunes, L. A. A. (2020). Genetic Polymorphism and Expression of Matrix Metalloproteinases and Tissue Inhibitors of Metalloproteinases in Periapical Lesions: Systematic Review. *Journal of Endodontics*, *46*(1), 3-11.

Wan, C., Yuan, G., Yang, J., Sun, Q., Zhang, L., Zhang, J., ... & Chen, Z. (2014). MMP9 deficiency increased the size of experimentally induced apical periodontitis. *Journal of endodontics*, *40*(5), 658-664.

Wei, L., Xu, M., & Xiong, H. (2021). An update of knowledge on the regulatory role of Treg cells in apical periodontitis. *Oral Diseases*, *27*(6), 1356-1365.

Xiong, H., Wei, L., & Peng, B. (2019). The Presence and involvement of interleukin-17 in apical periodontitis. *International endodontic journal*, *52*(8), 1128-1137.

Yang, N. Y., Zhou, Y., Zhao, H. Y., Liu, X. Y., Sun, Z., & Shang, J. J. (2018). Increased interleukin 1α and interleukin 1β expression is involved in the progression of periapical lesions in primary teeth. *BMC Oral Health*, *18*(1), 1-6.

Kaynaklar

1. Akçakaya, A., Kartal, A., Hatipoğlu, E., Arıkan, AE.(2014). Endoskopide Yenilikçi Gelişmeler. Türkiye Klinikleri. *Journal of General Surgery Special Topics*,7,69–78.
2. Alfa, M. J., & Singh, H. (2020). Impact of wet storage and other factors on biofilm formation and contamination of patient-ready endoscopes: a narrative review. *Gastrointestinal endoscopy*, *91*(2), 236-247.
3. Budak, L. (2013) Endoskopi Ünitelerinde Hijyen ve Enfeksiyonların Kontrolü Nasıl Olmalı?. *Acıbadem Hastanesi,* http://www.acibademhemsirelik.com/e-Dergi/65/docs/makale1-65.pdf, (E.T.: 25.09.2021).
4. CDC. (2008). Guideline For Disinfection And Sterization İn Healthcare Facilities, http://stacks.cdc.gov/view/cdc/11560/, (E.T.: 25.02.2022).
5. Courault, P., Emery, S., Boudour, S., Rochefort, F., Ruffion, A., Dussart, C., & Corvaisier, S. (2021). Quality control of rigid endoscopes: a comparative study between ScopeControl® and surgeons' evaluation. *Surgical Endoscopy*, *35*(12), 6770-6776.
6. Drosnock, MA. (2019). Storage and Transport of Flexible Endoscopes, https://myhspa.org/images/Lesson_Plans/CER_Plans/CER506.pdf, (E.T.: 22.04.2022).
7. Ergen, H. (2010). Endoskopi Uygulanan Hastalarda Prograsif Gevişeme Egzersizlerinin İşlemin ve Ağrının Algılanması İle Yaşam Bulgularına Etkisinin İncelenmesi. Atatürk Üniversitesi Sağlık Bilimleri Enstütüsü, Erzurum.
8. Günaydın, M. (2015). Sterilizasyon Dezenfeksiyon Rehberi. *Dezenfeksiyon Antisepsi Sterilizasyon (Das) Derneği* http://www.das.org.tr/dosya/dasrehber2015.pdf.
9. Johani, K., Hu, H., Santos, L., Schiller, S., Deva, A. K., Whiteley, G., ... & Vickery, K. (2018). Determination of bacterial species present in biofilm contaminating the channels of clinical endoscopes. *Infection, Disease & Health*, *23*(4), 189-196.
10. Kanzık, S. (2014). Gastrointestinal Endoskopide Temizlik, Dezenfeksiyon ve Sterilizasyon Yönergesi. *Gastrointestinal Endoskopi Hemşireleri ve Teknisyenleri Derneği,* 2014.
11. Karadeniz, C. (2007). Endoskopi Ünitelerinde Dekontaminasyon İle İlgili Sorunlar ve Önlemler. *5. Ulusal Sterilizasyon Dezenfeksiyon Kongresi*.
12. Karadeniz, C. (2009). Endoskop Dezenfeksiyonu. *6. Ulusal Sterilizasyon Dezenfeksiyon Kongresi*.
13. Karahan, Ö., Cingi, A.(2016). Gastrointestinal Sistem Endoskopisi. *Türk Cerrahi Derneği,*5-29.
14. Katada, C., Tanabe, S., Koizumi, W., Higuchi, K., Sasaki, T., Azuma, M. & Muto, M.(2010). Narrow Band İmaging For Detecting Superficial Squamous Cell Carcinoma Of The Head And Neck İn Patients With Esophageal Squamous Cell Carcinoma. *Endoscopy,* 42,185–90.
15. Kenters, N., Tartari, E., Hopman, J., El-Sokkary, R. H., Nagao, M., Marimuthu, K., ... & Voss, A. (2018). Worldwide practices on flexible endoscope reprocessing. *Antimicrobial Resistance & Infection Control*, *7*(1), 1-7.
16. Lichtenstein, D., & Alfa, M. J. (2019). Cleaning and disinfecting gastrointestinal endoscopy equipment. In *Clinical Gastrointestinal Endoscopy* (pp. 32-50). Elsevier.
17. Ling, M. L., Ching, P., Widitaputra, A., Stewart, A., Sirijindadirat, N., & Thu, L. T. A. (2018). APSIC guidelines for disinfection and sterilization of instruments in health care facilities. *Antimicrobial Resistance & Infection Control*, *7*(1), 1-11.
18. McCafferty, C. E., Aghajani, M. J., Abi-Hanna, D., Gosbell, I. B., & Jensen, S. O. (2018). An update on gastrointestinal endoscopy-associated infections and their contributing factors. *Annals of Clinical Microbiology and Antimicrobials*, *17*(1), 1-6.

19. Millî Eğitim Bakanlığı. (2012). Endoskopik Görüntüleyiciler. Ankara, http://www.megep.meb.gov.tr/mte_program_modul/moduller_pdf/endoskopik%20g%c3%b6r%c3%bcnt%c3%bcleyiciler.pdf, (E.T.: 25.02.2022).
20. Ofstead, C. L., Hopkins, K. M., Buro, B. L., Eiland, J. E., & Wetzler, H. P. (2020). Challenges in achieving effective high-level disinfection in endoscope reprocessing. *American journal of infection control*, *48*(3), 309-315.
21. Rai, P. (2020). Disinfection of endoscopy and reusability of accessories. *Journal of Digestive Endoscopy*, *11*(01), 61-66.
22. Şahin, C. (2015). Üst Gis Kanama Etiyolojisinde Kanamaya Neden Olabilecek İlaçların Yaş Grupları Ve Endoskopik Bulgulara (Forrest Sınıflaması) Göre Dağılımı. Katip Çelebi Üniversitesi, İzmir.
23. Tuncay, ÖL.(2006). Ürolojik Endoskopik Cihazların Sterilizasyonu ve Bakımı. *Türk Üroloji Dergisi,* 32 (1),71-77.
24. Wiktorczyk, N., Kwiecińska-Piróg, J., Skowron, K., Michalska, A., Zalas-Więcek, P., Białucha, A., ... & Gospodarek-Komkowska, E. (2020). Assessment of endoscope cleaning and disinfection efficacy, and the impact of endoscope storage on the microbiological safety level. *Journal of Applied Microbiology*, *128*(5), 1503-1513.

KAYNAKLAR

Aksu, H., Sevil, Ü. (2010). Göç ve kadın sağlığı. *Maltepe Üniversitesi Hemşirelik Bilim ve Sanatı Dergisi*, 2(3), 134-138.

Aydın, C. (2017). Göçmenlerin Karşılaştıkları ve Neden Oldukları Bazı Psikolojik Sorunlar ve Çözüm Önerileri Üzerine Bir Analiz. *Proceedings Book*, 301.

Aydın, D., Şahin, N., Akay, B. (2017). Göç olayının çocuk sağlığı üzerine etkileri. *İzmir Dr. Behçet Uz Çocuk Hast. Dergisi,* 7(1), 8-14.

Babu, B. V., Swain, B. K., Mishra, S., & Kar, S. K. (2010). Primary healthcare services among a migrant indigenous population living in an eastern Indian city. *Journal of Immigrant and Minority Health,* 12(1), 53-59.

Carballo, M., & Mboup, M. (2005). International migration and health. https://www.iom.int/jahia/webdav/site/myjahiasite/shared/shared/mainsite/policy_ and_research/gcim/tp/TP13.pdf (Erişim Tarihi: 12.03.2018).

Çetin, H. (2009). Bulgaristan Göçmeni Yaşlılarda Sosyal Ağ Ve Sosyal Destek. *Ege Üniversitesi Sağlık Bilimleri Enstitüsü,* İzmir.

Çıtıl, R., *Eğri, M. (2017). Göçler ve Enfeksiyon Hastalıkları. Türkiye Klinikleri Halk Sağlığı Özel Dergisi*, 3(1), 14-21.

Dayan, S. (2021). COVID-19 ve Aşı. *Dicle Tıp Dergisi*, *48*, 98-113.

Demir, G., Arıöz, A. (2014). Göç Eden Kadınların Sağlıklı Yaşam Biçimi Davranışları ve Etkileyen Faktörler. *Düzce Üniversitesi Sağlık Bilimleri Enstitüsü Dergisi*, 1(2), 1-8.

Erol M, Ersever OG. Göç Krizi ve Göç Krizine Müdahale. *Kara Harp Okulu Bilim Dergisi.* 2014;24(1):47-62

Erten, Z.K. (2014). Göçle Gelen Ailelerin Sağlıkla İlgili Bazı Davranış ve Görüşlerinin Saptanması. *Hacettepe Üniversitesi Hemşirelik Fakültesi Dergisi*, 1(3), 35-46.

Eskiocak, M. (2013). Savaş ve Sağlık: Suriye İç Savaşının Hatay'daki Sağlık Sonuçları: Barışın Olmadığı Yerde Sağlık Olmaz! In H. Başçıl (Ed.), Füsun Sayek TTB Raporları / Kitapları- 2013: Suriye İç Savaşının Hatay İline Etkileri (pp. 50-63). *Ankara: Türk Tabipleri Birliği*.

Farley, T., Galves, A.L., Dickinson, M., Perez, M.J.(2005). Stres, coping and health: a comparison of Mexican Immigrants, Mexican Americans and NonHispanic Whites. *Journal of Immigrant Health*, 7(3); 213-219

Gong, P., Liang, S., Carlton, E. J., Jiang, Q., Wu, J., Wang, L., & Remais, J. V. (2012). Urbanisation and health in China. *The Lancet,* 379(9818), 843-852.

Gu, H., You, H., Ning, W., Zhou, H., Wang, J., Lu, Y., Sun, J., Kou,Y., & Dong, H. (2017). Internal migration and maternal health service utilisation in Jiangsu, China. *Tropical Medicine & International Health,* 22(2), 124-132.

Güler, Ç. Çobanoğlu, Z. (1994). Nüfus, Nüfus Hareketleri ve Göçler. *Aydoğdu Ofset*. Ankara.

Gümüş, Y. (2015). Göçün Sağlık Üzerindeki Etkileri. *Journal of Anatolia Nursing and Health Sciences*, 18(1), 63-67.

Gün, İ. (2017). Göçler ve Çevre Sağlığı. *Türkiye Klinikleri Halk Sağlığı Özel Dergisi*, 3(1), 9-13.

Günay, E., Atılgan, D., & Serin, E. (2017). Dünya'da ve Türkiye'de göç yönetimi. *Kahramanmaraş Sütçü İmam Üniversitesi İktisadi ve İdari Bilimler Fakültesi Dergisi*, *7*(2), 37-60.

Kaplan M. (2022). Çözüm Odaklı Yaklaşımın Aşı Reddinin Giderilmesine Etkisi. İnönü Üniversitesi, Sağlık Bilimleri Enstitüsü, Doktora Tezi. Malatya.

Karabey, S., Bayram, S. (2017). Göçlerin Ruh Sağlığına Etkileri. *Türkiye Klinikleri Halk Sağlığı Özel Dergisi*, 3(1), 27-35.

Karadağ, Ö., & Altıntaş, K. H. (2010). Mülteciler ve Sağlık. *TAF Preventive Medicine Bulletin*, 9(1), 55-62.

Lee,Y.M.(2007). The İmmigration Experience Among Elderly Korean İmmigrants. *Journal of Psychiatric and Mental Health Nursing*, 14;403-410.

Nacar, E.,*Özer*, A. (2017). Göçlerin Çocuk Sağlığına Etkileri. *Türkiye Klinikleri Halk Sağlığı Özel Dergisi*, 3(1), 36-40.

Oral, B., Çetinkaya, F. (2017). Sosyolojik Bir Olgu Olarak Göç, Tanımı, Nedenleri ve Göç Kuramları. *Türkiye Klinikleri Halk Sağlığı Özel Dergisi*, 3(1), 1-8.

Özsoy S. A., & Bennur, K. O. C. A. (2015). DÜNYADA HALK SAĞLIĞI HEMŞİRELİĞİ. *Ege Üniversitesi Hemşirelik Fakültesi Dergisi*, *31*(3), 108-118

Öztürk, A. (2017). Göçlerin Kadın Sağlığına Etkileri. *Türkiye Klinikleri Halk Sağlığı Özel Dergisi*, 3(1), 41-48.

Sağlık Bakanlığı, 2020. Kızamık ve Kızamıkçık Surveyansı. https://hsgm.saglik.gov.tr/tr/surveyanslar/liste/k%C4%B1zam%C4%B1k-ve-k%C4%B1zam%C4%B1k%C3%A7%C4%B1k-surveyans%C4%B1.html

Savaş, Göç ve Sağlık Sempozyumu Sonuç Bildirgesi. (2016). *Toplum ve Hekim,* 31(2), 150- 155.

Sengupta, P., Benjamin, A. I., & Babu, B. V. (2017). Status of maternal and child health services amongst migrants in Ludhiana slums–how far from the MDG targets? *International Journal of Community Medicine and Public Health*, 4(4), 1188-1194.

Solgun, C., & Durat, G. (2017). Göç ve ruh sağlığı. *Journal of Human Rhythm*, *3*(3), 137-144.

Şakar, E. (2019). *Yeni Kent Mekânlarinda GündelİK Hayat: İstanbul'da Yaşayan Suriyeli Mülteci Kadinlar* (Doctoral dissertation, Marmara Universitesi (Turkey)).

Topçu, S.(2006). Göç Eden ve Göç Etmeyen Kadınların Sağlığı Geliştirme Davranışlarının Değerlendirilmesi. *DEÜ Halk Sağlığı Hemşireliği* Yüksek Lisans Tezi, İzmir.

Topçu, S., Beşer, A. (2006). Göç ve Sağlık. *CÜ Hemşirelik Yüksekokulu Dergisi*, 10(3), 37-42.

Tuzcu, A., Bademli, K. (2014). Göçün psikososyal boyutu. *Psikiyatride Güncel Yaklaşımlar*, 6(1), 56-66.

Türk Tabipler Birliği Yayınları (2016). Savaş, Göç ve Sağlık. Ankara. https://www.ttb.org.tr/kutuphane/siginmacilar_rpr. pdf (erişim tarihi: 08.08.2017).

Yılmaz, T. T. (2005). Göç'ün kadın yaşamı üzerindeki etkileri. *Yüzüncü Yıl Üniversitesi,* Sosyal Bilimler Enstitüsü, Yüksek Lisans Tezi, Van.

Zhou, J. F., Mantell, J. E., & Ru, X. M. (2009). Reproductive and sexual health of Chinese migrants. *Journal of Reproduction and Contraception*, 20(3), 169-182.

KAYNAKÇA

American Pet Products Manufacturers Association. (2012). *2011-2012 APPMA National Pet Owners Survey*. Greenwich, CT: APPMA.

Angantyr, M., Eklund, J. ve Hansen, E.M. (2011). A Comparison of Empathy for Humans and Empathy for Animals. *Anthrozoös 24*(4), 369-377. https://doi.org/10.2752/175303711X13159027359764.

Barker, S.B., Pandurangi, A.K. ve Best, A.M. (2003). Effects of Animal-Assisted Therapy on Patients' Anxiety, Fear, and Depression Before. *Journal of ECT*, *19*(1), 38-44. https://doi.org/10.1097/00124509-200303000-00008.

Beck, A.M. ve Katcher, A.H. (1996). *Between Pets and People: The Importance of Animal Companionship (Revised Ed.)*. West Lafayette, IN: Purdue University Press.

Beck, A.M., Melson, G.F., daCosta, P.L. ve Liu, T. (2001). The Educational Benefits of a Ten-Week Home-Based Wild Bird Feeding Program for Children. *Anthrozoös*, *14*(1), 19-28. https://doi.org/10.2752/089279301786999599.

Beetz, A. M. (2017). Theories and Possible Processes of Action in Animal Assisted Interventions. *Applied Developmental Science, 21*(2), 139-149. https://doi.org/10.1080/10888691.2016.1262263.

Borgi, M., Collacchi, B., Giuliani, A. ve Cirulli, F. (2020). Dog Visiting Programs for Managing Depressive Symptoms in Older Adults: A Meta-Analysis. *The Gerontologist*, *60*(1), e66-e75. https://doi.org/10.1093/geront/gny149.

Braun, C., Stangler, T., Narveson, J. ve Pettingell, S. (2009). Animal-Assisted Therapy as a Pain Relief Intervention for Children. *Complementary Therapies in Clinical Practice*, *15*(2), 105-109. https://doi.org/10.1016/j.ctcp.2009.02.008.

Brown, B.H., Richards, H.C. ve Wilson, C.A. (1996). Pet Bonding and Pet Bereavement Among Adolescents. *Journal of Counseling & Development, 74*(5), 505-509. https://doi.org/10.1002/j.1556-6676.1996.tb01901.x

Bryant, B.K. (1990). The Richness of the Child-Pet Relationship: A Consideration of Both Benefits and Costs of Pets to Children. *Anthrozoös*, *3*(4), 253-261.

Çakıcı, A. ve Kök, M. (2020). Hayvan Destekli Tedavi. *Psikiyatride Güncel Yaklaşımlar*, *12*(1), 117-130. https://doi.org/10.18863/pgy.526378.

Carlsson, M.A., Samuelsson, I.P., Soponyai, A. ve Wen, Q. (2001). The Dog's Tale: Chinese, Hungarian and Swedish Children's Narrative Conventions. *International Journal of Early Years Education*, *9*(3), 181-191. https://doi.org/10.1080/09669760120086938.

Charry-Sánchez, J.D., Pradilla, I. ve Talero-Gutiérrez, C. (2018). Effectiveness of Animal-Assisted Therapy in the Pediatric Population: Systematic Review and Meta-Analysis of Controlled Studies. *Journal of Developmental and Behavioral* Pediatrics, *39*(7), 580-590. https://doi.org/10.1097/DBP.0000000000000594.

Coakley, A.B. ve Mahoney, E.K. (2009). Creating A Therapeutic and Healing Environment with A Pet Therapy Program. *Complementary Therapies in Clinical Practice*, *15*(3), 141-146. https://doi.org/10.1016/j.ctcp.2009.05.004.

Dietz, T. J., Davis, D. ve Pennings, J. (2012). Evaluating Animal-Assisted Therapy in Group Treatment for Child Sexual Abuse. *Journal of Child Sexual Abuse*, *21*(6), 665-683. https://doi.org/10.1080/10538712.2012.726700.

Ein, N., Li, L. ve Vickers, K. (2018). The Effect of Pet Therapy on the Physiological and Subjective Stress Response: A Meta-Analysis. *Stress and Health*, *34*(4), 477-489. https://doi.org/10.1002/smi.2812.

Elmacı, D.T. ve Cevizci, S. (2015). Dog-Assisted Therapies and Activities in Rehabilitation of Children with Cerebral Palsy and Physical and Mental Disabilities. *International Journal of Environmental Research and Public* Health, *12*(5), 5046-5060. https://doi.org/10.3390/ijerph120505046.

Feng, Y., Lin, Y., Zhang, N., Jiang, X. ve Zhang, L. (2021). Effects of Animal-Assisted Therapy on Hospitalized Children and Teenagers: A Systematic Review and Meta-Analysis. *Journal of*

Pediatric Nursing, *60*, 11-23. https://doi.org/10.1016/j.pedn.2021.01.020.

Fine, A. H. ve Eisen, C.J. (2008). *Afternoons with Puppy*: *Inspirations from A Therapist and His Animals*. West Lafayette, IN: Purdue University Press.

Fine, A.H. (2005). *Animal Assisted Therapy and Clinical Practice*. In Psycho-legal associates CEU meeting: San Francisco CA.

Fine, A.H. ve Lee, J. (1996). Broadening the Impact of Services and Recreational Therapies. In A. Fine, N. Fine (Eds.), *Therapeutic Recreation for Exceptional Children* (pp. 243-269). Springfield, CT: Charles C. Thomas.

Fodstad, J.C., Bauers, J., Sexton, M., Butler, M., Karlsson, C. ve Neff, M. (2019). Development of an Animal-Assisted Activity Program on a Pediatric Behavioral Health Unit. *Complementary Therapies in Clinical Practice*, *36*, 153-157. https://doi.org/10.1016/j.ctcp.2019.07.001.

Friedmann, E., Katcher, A., Thomas, S., Lynch, J. ve Messent, P. (1983). Social Interaction and Blood Pressure: Influence of Animal Companions. *Journal of Nervous and Mental Disease*, *171*(8), 461-465. https://doi.org/10.1097/00005053-198308000-00002.

Goodenough, U. (1998). *The Sacred Depths of Nature.* New York: Oxford University Press.

İncazlı, S.B., Özer, S. ve Yıldırım, Y. (2016). Rehabilitasyon Hemşireliğinde Hayvan Destekli Uygulamalar. *Balıkesir Sağlık Bilimleri Dergisi*, 2016, *5*(2), 88-89.

Kamioka, H., Okada, S., Tsutani, K., Park, H., Okuizumi, H., Handa, S., Oshio, T., Park, S.J., Kitayuguchi, J., Abe, T., Honda, T. ve Mutoh, Y. (2014). Effectiveness of Animal-Assisted Therapy: A Systematic Review of Randomized Controlled Trials. *Complementary Therapies in Medicine*, *22*(2), 371-390. https://doi.org/10.1016/j.ctim.2013.12.016.

Kaufman, K. ve Kaufman, N. (2006). And Then the Dog Died. *Death Studies*, *30*(1), 61-76. https://doi.org/10.1080/07481180500348811.

Kertes, D.A., Liu, J., Hall, N.J., Hadad, N.A., Wynne, C. ve Bhatt, S.S. (2017). Effect of Pet Dogs on Children's Perceived Stress and Cortisol Stress Response. *Social Development*, *26*(2), 382-401. https://doi.org/10.1111/sode.12203.

Kovack-Lesh, K., McMurray, B. ve Oakes, L.M. (2014). Four-Month-Old Infants' Visual Investment in Cats and Dogs: Relations with Pet Experience and Attentional Strategy. *Developmental Psychology*, *50*(2), 402-413. https://doi.org/10.1037/a0033195.

McCune, S., McCardle, P., Griffin, J.A., Esposito, L., Hurley, K., Bures, R. ve Kruger, K.A. (2020). Editorial: Human-Animal Interaction (HAI) Research: A Decade of Progress. *Frontiers in Veterinary Science*, *7*, 44. https://doi.org/10.3389/fvets.2020.00044.

Melson, G.F. (2001). *Why the Wild Things Are*: *Animals in the Lives of Children*. Cambridge, MA: Harvard University Press.

Melson, G.F. (2007). Children in the Living World: Why Animals Matter for Children's Development. In A. Fogel, S. Shanker (Eds.), *Human Development in the Twenty-First Century*: *Visionary Ideas from Systems Scientists* (pp. 147-154). New York: Cambridge University Press.

Melson, G.F. ve Fogel, A. (1996). Parental Perceptions of Their Children's Involvement with Household Pets. *Anthrozoös*, *9*(2-3), 95-106. https://doi.org/10.2752/089279396787001545.

Melson, G.F. ve Schwarz, R. (1994). *Pets as Social Supports for Families with Young Children*. In New York city: Paper presented to the annual meeting of the Delta Society.

Moreira, R.L., Gubert, F.D., Sabino, L.M., Benevides, J.L., Tomé, M.A., Martins, M.C. ve Brito, M.A. (2016). Assisted Therapy with Dogs in Pediatric Oncology: Relatives' and Nurses' Perceptions. *Revista Brasileira de Enfermagem*, *69*(6), 1188-1194. https://doi.org/10.1590/0034-7167-2016-0243.

Myers, G. (1998). *Children and Animals*: *Social Development and Our Connections to Other Species*. Boulder, CO: Westview Press.

Myers, O.E. ve Saunders, C.D. (2002). Animals as Links Toward Developing Caring Relationships with the Natural World. In P.H. Kahn, S.R. Kellert (Eds.), *Children and Nature*: *Psychological, Sociocultural, and Evolutionary Investigations* (pp. 153-178). Cambridge, MA: MIT Press.

Nabhan, G.P. ve Trimble, S. (1994). *The Geography of Childhood*: *Why Children Need Wild Places.* Boston: Beacon Press.

Nathanson, D.E. ve de Faria, S. (1993). Cognitive Improvement of Children in Water with and Without Dolphins. *Anthrozoös*, *6*(1), 17-29. https://doi.org/10.2752/089279393787002367.

Nebbe, L. (1991). The Human-Animal Bond and the Elementary School Counselor. *The School Counselor*, *38*(5), 362-371.

O'Haire, M.E. (2013). Animal-Assisted Intervention for Autism Spectrum Disorder: A Systematic Literature Review. *Journal of Autism and Developmental Disorders*, *43*(7), 1606-1622. https://doi.org/10.1007/s10803-012-1707-5.

Parish-Plass N. (2008). Animal-Assisted Therapy with Children Suffering from Insecure Attachment Due to Abuse and Neglect: A Method to Lower the Risk of Intergenerational Transmission of Abuse? *Clinical Child Psychology and Psychiatry*, *13*(1), 7-30. https://doi.org/10.1177/1359104507086338.

Podrazik, D., Shackford, S., Becker, L. ve Heckert, T. (2000). The Death of a Pet. Implications for Loss and Bereavement Across the Lifespan. *Journal of Personal and Interpersonal Loss*, *5*(4), 361-395. https://doi.org/10.1080/10811440008407852.

Rio, L.M. (2001). My Family as Animals: A Technique to Promote Inclusion of Children in the Family Therapy Process. *Journal of Family Psychotherapy*, *12*(1), 75-85. https://doi.org/10.1300/J085v12n01_07.

Rost, D. ve Hartmann, A. (1994). Children and Their Pets. *Anthrozoös*, *7*(4), 242-254. https://doi.org/10.2752/089279394787001709.

Rud, A.G. ve Beck, A.M. (2003). Companion Animals in Indiana Elementary Schools. *Anthrozoös*, *16*(3), 241-251. https://doi.org/10.2752/089279303786992134.

Salgueiro, E., Nunes, L., Barros, A., Maroco, J., Salgueiro, A.I. ve Dos Santos, M.E. (2012). Effects of a Dolphin Interaction Program on Children with Autism Spectrum Disorders: An Exploratory Research. *BMC Research Notes*, *5*, 199. https://doi.org/10.1186/1756-0500-5-199.

Sarman, A. ve Günay, U. (2022). The Effect of Calligraphy as an Art Therapy Intervention Containing Religious Motifs, on the Anxiety and Depression in Adolescent Psychiatric Patients. *Journal of Religion and Health*, In Press. https://doi.org/10.1007/s10943-021-01479-0.

Solomon, O. (2015) "But-He'll Fall!": Children with Autism, Interspecies Intersubjectivity, and The Problem of 'Being Social.' *Culture, Medicine and Psychiatry, 39*(2), 323-344. https://doi.org/10.1007/s11013-015-9446-7.

Strand, E.B. (2004). Interparental Conflict and Youth Maladjustment: The Buffering Effect of Pets. *Stress, Trauma, and Crisis*, *7*(3), 151-168. https://doi.org/10.1080/15434610490500071.

U.S. Census. (2011). Census Vital Data 2011 Pop Size and Decadal Change, https://ruralindiaonline.org/en/library/resource/census-vital-data-2011-population-size-and-decadal-change/, (E.T.: 24.04.2022).

Ulrich, R.S. (1984). View Through a Window May Influence Recovery. *Science*, *224*(4647), 420-421. https://doi.org/10.1126/science.6143402.

Walden, M., Lovenstein, A., Randag, A., Pye, S., Shannon, B., Pipkin, E., Ramick, A., Helmick, K. ve Strickland, M. (2020). Methodological Challenges Encountered in a Study of the Impact of Animal-assisted Intervention in Pediatric Heart Transplant Patients. *Journal of Pediatric Nursing*, *53*, 67-73. https://doi.org/10.1016/j.pedn.2020.04.017.

Wilson, E.O. (2002). *The Future of Life.* New York, NY: Alfred A. Knopf.

Wu, A.S., Niedra, R., Pendergast, L. ve McCrindle, B.W. (2002). Acceptability and Impact of Pet Visitation on a Pediatric Cardiology Inpatient Unit. *Journal of Pediatric Nursing*, *17*(5), 354-362. https://doi.org/10.1053/jpdn.2002.127173.

Feng, Y., Lin, Y., Zhang, N., Jiang, X. ve Zhang, L. (2021). Effects of Animal-Assisted Therapy on Hospitalized Children and Teenagers: A Systematic Review and Meta-Analysis. *Journal of Pediatric Nursing*, *60*, 11-23. https://doi.org/10.1016/j.pedn.2021.01.020.

KAYNAKÇA

1. Koca, G., Seydou, S. ve Yıldırım, Ö. (2022). Kanser immünoterapisinde güncel yaklaşımlar ve immünoterapinin sınırlayıcı etkilerine genel bakış. *Turk J Clin Lab*, 1: 153-165.
2. American Cancer Society. (2022). Cancer Facts and Statistics. https://www.cancer.org/content/dam/cancer-org/research/cancer-facts-and-statistics/annual-cancer-facts-and-figures/2022/2022-cancer-facts-and-figures.pdf (E.T.:13.04.2022)
3. Menekli, T. ve Doğan, R. (2022). Kemoterapi Alan Kanser Hastalarının Taburculuk Öncesi Öğrenim Gereksinimlerinin Belirlenmesi: Tanımlayıcı/Kesitsel Bir Çalışma. *İnönü Üniversitesi Sağlık Hizmetleri Meslek Yüksekokulu Dergisi,* 10(1), 213-224.
4. Açıkgöz, A., ve Yıldız, E. A. (2017). Meme kanseri etiyolojisi ve risk faktörleri. *Ergoterapi ve Rehabilitasyon Dergisi*, *5*(1), 45-56.
5. Türkiye İstatistik Kurumu. (2019). Ölüm nedeni istatistikleri. https://data.tuik.gov.tr/Bulten/Index?p=Olum-ve-Olum-Nedeni-Istatistikleri-2019-33710 (E.T.: 13.04.2022)
6. Dünya Sağlık Örgütü. (2020). DSÖ kanser verileri tablo çevirisi. https://www.losante.com.tr/Content/brosur/DS%C3%96%20Kanser%20Verileri%20Tablo%20%C3%87evirisi.pdf (E.T.: 14.04.2022)
7. Arayıcı, M. E., Başbınar, Y. ve Ellidokuz, H. (2022). İnsan Kanserlerinin Etiyolojisinde Gen-Çevre Etkileşiminin Rolü. *ERÜ Sağlık Bilimleri Fakültesi Dergisi*, *8*(2), 30-37.
8. Ağırman, E., Gençer, M. Z. ve Arıca, S. (2019). Sağlık çalışanlarının kanseri önlemeye yönelik bilgi, tutum ve davranışları. *Sağlık Bilimleri ve Meslekleri Dergisi*, *6*(2), 220-227.
9. Yamazhan, T. ve Tunçel, M. (2003). Bakteri-Kanser İlişkisi. İnfeksiyon Dergisi, 17 (1): 117-121.
10. Pehlivan, Z., Güner, S. G. ve Nural, N. (2022). Kanser Hastalarında Bir Semptom Konstipasyon: Literatür İncelemesi. *İzmir Katip Çelebi Üniversitesi Sağlık Bilimleri Fakültesi Dergisi*, *7*(1), 139-144.
11. Bal, S., Gün, M. ve Doğru, B.V. (2022). Ayaktan Kemoterapi Alan Kanser Hastalarının Bulantı-Kusma ve Yorgunluk Semptomlarına Yönelik Tamamlayıcı ve Bütünleşik Tedavi Kullanım Durumlarının Belirlenmesi. *Avrasya Sağlık Bilimleri Dergisi*, *5*(1), 13-23.
12. Genç, A. ve Oğuz, S. (2018). Kanserli Hastalarda Progresif Gevşeme Egzersizlerinin Kemoterapinin Yan Etkileri Üzerine Etkisi. *İstanbul Gelişim Üniversitesi Sağlık Bilimleri Dergisi*, (5), 517-524.
13. Seven, M., Akyüz, A., Sever, N. ve Dinçer, Ş. (2013). Kanser Tanısı Alan Hastaların Yaşadığı Fiziksel ve Psikolojik Semptomların Belirlenmesi. *TAF Preventive Medicine Bulletin*, *12*(3).
14. Cleeland, C. S., Bennett, G. J., Dantzer, R., Dougherty, P. M., Dunn, A. J., Meyers, C. A., ... ve Lee, B. N. (2003). Are the symptoms of cancer and cancer treatment due to a shared biologic mechanism? A cytokine-immunologic model of cancer symptoms. *Cancer: Interdisciplinary International Journal of the American Cancer Society*, *97*(11), 2919-2925.
15. Akeren, Z. ve Hintistan, S. (2021). Kanser Hastalarının Semptom Yönetiminde Aromaterapi Kullanımı. *Sakarya Üniversitesi Holistik Sağlık Dergisi*, *4*(3), 136-154.
16. Kurt, H., Keşkek, Ş. Ö., Çil, T. ve Canataroğlu, A. (2013). Meme kanserli hastalarda tamamlayıcı/alternatif tedavi kullanımı. *Türk Onkoloji Dergisi*, *28*(1), 10-15.
17. Turan, N., Öztürk, A. ve Kaya, N. (2010). Hemşirelikte yeni bir sorumluluk alanı: Tamamlayıcı terapi. *Maltepe Üniversitesi Hemşirelik Bilim ve Sanatı Dergisi*, 3(1):94.
18. Khorshid, L. ve Yapucu, Ü. (2005). Tamamlayıcı tedavilerde hemşirenin rolü. *Atatürk Üniversitesi Hemşirelik Yüksekokulu Dergisi*, 2 :124-130.
19. Özçelik, H. ve Fadıloğlu, Ç. (2009). Kanser hastalarının tamamlayıcı ve alternatif tedavi kullanım nedenleri. *Türk Onkoloji Dergisi*, *24*(1), 48-52.

20. Babbar, S. (2021). Foreword: Complementary/Alternative Medicine (CAM) In Obstetrics. *Clinical obstetrics and gynecology*, *64*(3), 555-557.
21. Alp, F. Y. ve Yucel, S. C. (2021). The effect of therapeutic touch on the comfort and anxiety of nursing home residents. *Journal of religion and health*, *60*(3), 2037-2050.
22. Straneva, J. A. (2000). Therapeutic touch coming of age. *Holistic nursing practice*, *14*(3), 1-13.
23. Rosa, L., Rosa, E., Sarner, L. ve Barrett, S. (1998). A close look at therapeutic touch. *Jama*, *279*(13), 1005-1010.
24. Krieger, D. (1997). Therapeutic Touch Inner Workbook. Santa Fe, NM: Bear; 162.
25. France, N.E.M. (1993). The child's perception of the human energy field using Therapeutic Touch. *J Holist Nurs.*;11:319-331.
26. Vanaki, Z., Matourypour, P., Gholami, R., Zare, Z., Mehrzad, V. ve Dehghan, M. (2016). Therapeutic touch for nausea in breast cancer patients receiving chemotherapy: Composing a treatment. *Complementary therapies in clinical practice*, *22*, 64-68.
27. Hanley, M. A., Coppa, D. ve Shields, D. (2017). A practice-based theory of healing through therapeutic touch: Advancing holistic nursing practice. *Journal of Holistic Nursing*, *35*(4), 369-381.
28. Krieger, D. (1975). Therapeutic touch: The imprimatur of nursing. *The American Journal of Nursing*, 784-787.
29. Fish, S. (1997). Therapeutic touch. *Watchman Fellowship Profiles*, *14*.
30. Krieger, D., Peper, E. ve Ancoli, S. (1979). Searching for evidence of physiological change. *AJN The American Journal of Nursing*, *79*(4), 660-661.
31. Bağcı, H., Çınar Yücel, Ş. (2020). Effect of therapeutic touch on sleep quality in elders living at nursing homes. *Journal of religion and health*, *59*(3), 1304-1318.
32. Therapeutic Touch İnternational Association. (2019). What is TT & how did it begin?. https://therapeutictouch.org/about-us/how-did-therapeutic-touch-begin/ (E.T.: 15.04.2022).
33. Yücel, Ş. Ç., Arslan, G. G. ve Bagci, H. (2020). Effects of hand massage and therapeutic touch on comfort and anxiety living in a nursing home in turkey: A randomized controlled trial. *Journal of religion and health*, *59*(1), 351-364.
34. Roy, D. ve Kar, S. K. (2019). Therapeutic Touch. *Encyclopedia of Evolutionary Psychological Science. Springer, Cham*.
35. Cheraghi, M., Hosseini, A., Gholami, R., Bagheri, I., Binaee, N., Matourypour, P. ve Ranjbaran, M. (2017). Therapeutic touch efficacy: a systematic review. *Medsurg Nurs J*, *5*, e67946.
36. Younus, J., Lock, M., Vujovic, O., Yu, E., Malec, J., D'Souza, D. ve Stitt, L. (2015). A case-control, mono-center, open-label, pilot study to evaluate the feasibility of therapeutic touch in preventing radiation dermatitis in women with breast cancer receiving adjuvant radiation therapy. *Complementary therapies in medicine*, *23*(4), 612-616.
37. Zaeimi, M., Ramazani-Badr, F. ve Bahrami, M. (2017). The effect of therapeutic touch on physiological variables of mechanically ventilated patients in intensive care units. *Preventive Care in Nursing & Midwifery Journal*, *6*(4), 24-31.
38. Senderovich, H., Ip, M. L., Berall, A., Karuza, J., Gordon, M., Binns, M., ... ve Dunal, L. (2016). Therapeutic Touch® in a geriatric Palliative Care Unit–A retrospective review. *Complementary therapies in clinical practice*, *24*, 134-138.
39. O'Mathúna, D. P. (2016). Therapeutic touch for healing acute wounds. *Cochrane Database of Systematic Reviews*, (5).
40. Tabatabaee, A., Tafreshi, M. Z., Rassouli, M., Aledavood, S. A., AlaviMajd, H. ve Farahmand, S. K. (2016). Effect of therapeutic touch on pain related parameters in patients with cancer: a randomized clinical trial. *Materia socio-medica*, *28*(3), 220.

41. Jackson, E., Kelley, M., McNeil, P., Meyer, E., Schlegel, L. ve Eaton, M. (2008). Does therapeutic touch help reduce pain and anxiety in patients with cancer?. *Clinical Journal of Oncology Nursing*, *12*(1).

42. Zolfaghari, M., Eybpoosh, S. ve Hazrati, M. (2012). Effects of Therapeutic Touch on anxiety, vital signs, and cardiac dysrhythmia in a sample of Iranian women undergoing cardiac catheterization. *Journal of Holistic Nursing,30*(4), 225–234.

43. Coakley, A. B. ve Duffy, M. E. (2010). The effect of therapeutic touch on postoperative patients. *Journal of Holistic Nursing American Holistic Nurses Association,28*(3), 193–200.

44. Woods, D. L., Craven, R. F. ve Whitney, J. (2005). The effect of therapeutic touch on behavioral symptoms of persons with dementia. *Alternative Therapies in Health and Medicine,11*(1), 66–74.

45. Barbara, D. (2004). Touch the pain away. New research on therapeutic touch and persons with fibromyalgia syndrome. *Holistic Nursing Practice,18*(3), 142–151.

46. Matourypour, P., Vanaki, Z., Zare, Z., Mehrzad, V., Dehghan, M., ve Ranjbaran, M. (2016). Investigating the effect of therapeutic touch on the intensity of acute chemotherapy-induced vomiting in breast cancer women under chemotherapy. *Iranian journal of nursing and midwifery research*, *21*(3), 255.

47. Kelly, A. E., Sullivan, P., Fawcett, J. ve Samarel, N. (2004, May). Therapeutic touch, quiet time, and dialogue: perceptions of women with breast cancer. In *Oncology Nursing Forum* (Vol. 31, No. 3).

48. Bruce, E. (2004). *Effects of therapeutic touch and healing prayer on the serenity level of terminally ill oncology patients*. D'Youville College.

49. Giasson, M. ve Bouchard, L. (1998). Effect of therapeutic touch on the well-being of persons with terminal cancer. *Journal of Holistic Nursing*, *16*(3), 383-398.

50. Tabatabaee, A., Tafreshi, M. Z., Rasouli, M., Aledavood, S. A., Majd, H. A. ve Farahmand, S. K. (2015). Effects of therapeutic touch on anxiety in patients with cancer. *Avicenna Journal of Phytomedicine*, *5*.

51. Aghabati, N., Mohammadi, E. ve Pour Esmaiel, Z. (2010). The effect of therapeutic touch on pain and fatigue of cancer patients undergoing chemotherapy. *Evidence-Based Complementary and Alternative Medicine*, *7*(3), 375-381.

52. Gronowicz, G. A. (2011). Therapeutic Touch and Cancer Cells.

KAYNAKÇA

1. Advancing Pharmacy Worldwide (FIP) (2019). Türk Eczacılar Birliği (TEB). Bulaşıcı Olmayan Hastalıklarla Mücadele - Eczacıların Katkısı.
2. Alp, M. (2016). Sağlık Ekonomisi ve Etkileri Aydın Örneği. Yüksek Lisans Tezi. Aydın: Adnan Menderes Üniversitesi.
3. Alwan, A. (2011). Global Status Report On Noncommunicable Diseases 2010. World Health Organization
4. Apostolopoulos, V. Borkoles, E. Polman, R. ve Stojanovska, L. (2014). Physical And İmmunological Aspects Of Exercise İn Chronic Diseases. Immunotherapy. 6(10):1145–1157.
5. Beyhun, N.E. ve Çilingiroğlu, N. (2004). Hastalık Maliyeti ve Astım. Tüberküloz ve Toraks Dergisi, 52(4): 386-392
6. Botö, S. Buvarp, D.J. Hansson, P. Sunnerhagen, K.S. ve Persson, C.U. (2021). Physıcal Inactıvıty After Stroke: Incıdence And Early Predıctors Based On 190 Indıvıduals In A 1-Year Follow-Up Of The Fall Study Of Gothenburg. J Rehabil Med. 53: jrm00224 doi: 10.2340/16501977-2852
7. Boyle, J.P. Thompson, T.J. Gregg, E.W. Barker, L.E. ve Williamson, D.F. (2010). Projection Of The Year 2050 Burden Of Diabetes İn The US Adult Population: Dynamic Modeling Of İncidence, Mortality, And Prediabetes Prevalence. Population health metrics. 8(1): p. 29
8. Clermeus, S.C. (2019). Türkiye ve Haiti'de Sağlık Ekonomisi: Bir Karşılaştırma. Yüksek Lisans Tezi. İstanbul: İstanbul Üniversitesi.
9. Çiftci, K.İ. (2015). Kronik Hastalığı Olan Bireylerin Sağlık Okuryazarlığı ve Sağlık Bakım Hizmetinin Belirlenmesi. Yüksek Lisans Tezi. Erzurum: Atatürk Üniversitesi.
10. Çoban, H. (2009). Sağlık Ekonomisi ve Türkiye'de Sağlık Hizmetlerinin Yeniden Yapılandırılması. Doktora Tezi. İzmir: Dokuz Eylül Üniversitesi.
11. Dürrü, Z. (2012). OECD Üyesi AB Ülkelerinin Sağlık Ekonomisi Yönünden Karşılaştırılması. Yüksek Lisans Tezi. Gaziantep: Gaziantep Üniversitesi.
12. Editorial. (2016). Tuz tüketimi ve Sağlık. Bes Diy Derg. 44(3):194-195
13. Eid, S. Sas, K.M. Abcouwer, S.F. Feldman, E.L. Gardner, T.W. Pennathur, S. ve Fort, P.E. (2019). New İnsights İnto The Mechanisms Of Diabetic Complications: Role Of Lipids And Lipid Metabolism. Diabetologia . 62(9):1539–1549. doi: 10.1007/s00125-019-4959-1.
14. Ergül, Ş., & Kalkım, A. (2011). Önemli Bir Kronik Hastalık: Çocukluk ve Ergenlik Döneminde Obezite. TAF Preventive Medicine Bulletin, 10(2), 223-230.
15. Faulkner, J.L. (2021). Obesity-associated cardiovascular risk in women: hypertension and heart failure. Clin Sci (Lond). 135 (12): 1523–1544.
16. Günsan, N. (2019). Sürdürülebilir Kalkınma Sağlık Ekonomisi İlişkisinin Van İlinde Analizi. Yüksek Lisans Tezi. Van: Yüzüncü Yıl Üniversitesi.
17. Heybet, S. (2022). Sağlık Ekonomisi Çerçevesinde Sağlık Teknolojisi Değerlendirmesi. Yüksek Lisans Tezi. Adana: Çukurova Üniversitesi.
18. Işık, A. (1997). Sağlık Ekonomisi: Finansmanı ve Ekonometrik Bir Analiz Çerçevesi. Doktora Tezi. İstanbul: Marmara Üniversitesi.
19. İncirkuş, K., & Nahcivan, N. Ö. (2015). Kronik hastalık yönetimi için bir rehber: Kronik bakım modeli. Florence Nightingale Hemşirelik Dergisi, 23(1), 66-75.
20. Kalender, N., Sütçü Çiçek, H. (2014). Kronik Hastalıkların Yönetimindeki Engeller. Turkiye Klinikleri J Nurs Sci. 6(1): 46-53.
21. Kara, O. ve Kurutkan, M.N. (2018). Mikro İktisadi Açıdan Sağlık Hizmetleri Piyasasının Analizi. Ankara: Nobel Yayınevi

22. Kolyiğit, Ü. (2019). Sağlık Ekonomisi Bağlamında "Taşımalı Sağlık Sistemi": Kars Örneği. Yüksek Lisans Tezi. Kars: Kafkas Üniversitesi.

23. Kontsevaya, A. Farrington, J. Balcılar, M. ve Ergüder, T. (2018). Türkiye'de Bulaşıcı Olmayan (Kronik) Hastalıkların Önlenmesi Ve Kontrolü İçin Yatırım Gereçleri Raporu. Dünya Sağlık Örgütü.

24. Lim, S.S. Gaziano, T.A. Gakidou, E. Reddy, K.S. Farzadfar, F. Lozano, R. ve Rodgers, A. (2007). Prevention Of Cardiovascular Disease İn High Risk İndividuals İn Low And Middle-income Countries: Health Effects And Costs. Lancet. 370:2054¬62.

25. Loş, N. (2016). Sağlık Ekonomisi Çerçevesinde Sağlık Hizmetleri ve Sağlık Harcamalarının Karşılaştırmalı Analizi: OECD Ülkeleri ve Türkiye Örneği. Doktora Tezi. İstanbul: İstanbul Üniversitesi.

26. OECD, 2022. Expenditure By Disease, Age And Gender Under The System Of Health Accounts (SHA) Framework. https://stats.oecd.org/viewhtml.aspx?datasetcode=EBDAG&lang=en# (19.04.2022)

27. Ovayolu, N. ve Ovayolu Ö. (2017). Temel İç Hastalıkları Hemşireliği ve Farklı Boyutlarıula Kronik Hastalıklar. Adana: Çukurova Nobel Tıp Kitabevi.

28. Öcal, E.E. ve Önsüz, M.F. (2018). Diyabet Hastalığının Ekonomik Yükü. Türk Dünyası Uygulama ve Araştırma Merkezi Halk Sağlığı Dergisi. 3(1),24-31

29. Öztağ, M., Kristo, A.S, Ulutin, C. ve Sikalidis, A. K. (2017). Sağlık Ekonomisini Geliştirmek İçin Beslenme Yoluyla Kronik Hastalıkların Önlenmesi. I. Ulusal Sağlık Yöneticileri Kongresi (ss. 23). İstanbul: 14-15 Aralık 2017.

30. Öztürk, R. İ. ve Garipağaoğlu, M. (2018). Tuz Tüketimi Ve Sağlık. Türkiye Klinikleri Sağlık Bilimleri Dergisi. 3(1), 57-65. https://doi.org/10.5336/healthsci.2017-55160

31. Petersen, M.C. ve Shulman, G.I. (2018). Mechanisms Of İnsulin Action And İnsulin Resistance. Physiological Reviews . 98(4):2133–2223. doi: 10.1152/physrev.00063.2017.

32. Piot, P. ve Ebrahim, S. (2010). Prevention And Control Of Chronic Diseases. BMJ 341 :c4865 doi:10.1136/bmj.c4865

33. Sağlık Bakanlığı. (2021). Türkiye Bulaşıcı Olmayan Hastalıklar ve Risk Faktörleri Kohort Çalışması. Yayın no: 1206. Ankara.

34. Satman, I. Alagöl, F. Ömer, B. Kalaca, S. Tütüncü, Y. Çolak, N. Boztepe, H. Genç, S. Çakır, B. Tuomilehto, J. 15 İlde Sağlık Md. Temsilcileri. Gedik, S. Türker, F. Canbaz, B. Dinççağ, N. Karşıdağ, K. Telci, A. Yılmaz, T. Keskinkılıç, B. İmamecioğlu, R. Yardım, N. Üniv. Endokrinoloji Öğr. Üyeleri ve Eğt-Arş Hast Endokrin Şefleri. (2013). TURDEP-II Study Group. Twelve-Year Trends İn The Prevalence And Risk Factors Of Diabetes And Prediabetes İn Turkish Adults. Eur J Epidemiol. 28: 169–80.

35. Sealock, T. ve Sharma, S. (2022). Smoking Cessation. In: StatPearls. Treasure Island (FL): StatPearls

36. Shiffman, J. ve Smith, S. (2007). Generation Of Political Priority For Global Health İnitiatives: A Framework And Case Study Of Maternal Mortaility. Lancet. 370:1370¬9.

37. Slawson, D.L. Fitzgerald, N. ve Morgan, K.T. (2013). Position of the Academy of Nutrition and Dietetics: The role of nutrition in health promotion and chronic disease prevention. J Acad Nutr Diet, 113 (7) pp. 972-979

38. Sung, K.-C. Lee, M.Y. Kim, Y.H. Huh, J.H. Kim, J.Y. Wild, S.H. ve Byrne C.D. (2018). Obesity And İncidence Of Diabetes: Effect Of Absence Of Metabolic Syndrome, İnsulin Resistance, İnflammation And Fatty Liver. Atherosclerosis . 275:50–57. doi: 10.1016/j. atherosclerosis.2018.05.042.

39. Taşkın, Ö. (2011). Sürdürülebilir Kalkınmada Sağlık Ekonomisi ve Edirne İlinin Sağlık Sektörü Açısından Analizi. Yüksek Lisans Tezi. Edirne: Trakya Üniversitesi.

40. Timmerman, K.L. Ballard, K.D. Volk, G.A. Deal, M.A. Meisler, A.J. Karrow, J.M. Good, A.P. ve Reynolds, S.T. (2018). Altering Physical Activity İnfluences İnsulin Responses To Glucose İngestion İn Healthy Adults. International Journal of Sports Medicine . 39(13):972–977. doi: 10.1055/a-0735-9641.
41. Türkiye İstatistik Kurumu (2019). Ölüm ve Ölüm Nedeni istatistikleri. Ankara. Yayım tarihi: 24.06.2020 Sayı: 33710
42. URL-1: https://hsgm.saglik.gov.tr/tr/tuz-ve-saglik/tuz-ve-saglik-2.html (E.T: 19.04.2022)
43. URL-2: https://www.who.int/news-room/fact-sheets/detail/obesity-and-overweight (E.T: 22.04.2022)
44. Wahlqvist, M.L. (2004). Nutrition And Prevention Of Chronic Diseases: A Unifying Eco-Nutritional Strategy. Nutr Metab Cardiovasc Dis, 14:1-5
45. WHO. (2013). Global Action Plan For The Prevention And Control Of Noncommunicable Diseases. 2013- 2020.
46. World Health Organization. (2017). WHO Report On The Global Tobacco Epidemic 2017: Monitoring Tobacco Use And Prevention Policies.
47. World Health Organization. (2020). Noncommunicable diseases progress monitor 2020. Geneva: Licence: CC BY-NC-SA 3.0 IGO.
48. Wu, T. Qiao, S. Shi, C. Wang, S. ve Ji, G. (2018). Metabolomics window into diabetic complications. Journal of diabetes investigation . 9(2):244–255. doi: 10.1111/jdi.12723.
49. Yach, D. Leeder, S.R. Bell, J. ve Kistnasamy, B. (2005). Global Chronic Diseases. SCIENCE • 21 Jan 2005 • Vol 307, Issue 5708 • p. 317 • DOI: 10.1126/science.1108656.
50. Yaribeygi, H. Atkin, S.L. Simental-Mendía, L.E. ve Sahebkar, A. (2019). Molecular Mechanisms By Which Aerobic Exercise İnduces İnsulin Sensitivity. Journal of Cellular Physiology . 234(8):12385–12392. doi: 10.1002/jcp.28066.
51. Yaribeygi, H. Maleki, M. Sathyapalan, T. Jamialahmadi, T. ve Sahebkar, A. (2021). Pathophysiology of Physical Inactivity-Dependent Insulin Resistance: A Theoretical Mechanistic Review Emphasizing Clinical Evidence. Journal of Diabetes Research. Article ID 7796727, 12 pages https://doi.org/10.1155/2021/7796727

KAYNAKLAR

1. Arıncı K, Elhan A, 2016. Anatomi, 6. Baskı, Ankara Günes Tıp kitabevleri, s. 290-97.
2. Carlson MB, 2014. Human embryology and developmental biology, 5. Baskı, China, Saunders, an imprint of Elsevier Inc, p. 676,751.
3. Çakır M, 2013. Human anatomi, 1. Baskı, Ankara, Göktuğ yayınları, s. 182-86.
4. Dere F, 1999. Anatomi atlası ve ders kitabı, 5. Baskı, Adana, Nobel Tıp Kitabevleri, s. 747-59.
5. Gerçeker M, Yorulmaz İ, Ural A, 2000. Ses ve konuşma, K.B.B. ve Baş boyun cerrahisi dergisi, 8 (1), 71-78.
6. Girgin A, Liman N, Özfiliz N, Özcan Z, Erdost H, Ergün L, Zık B, Özen A, Ergün E, Kocamış H, 2011. Temel histoloji, 1. Baskı, Ed. Özer A, Bursa, Nobel Akademik Yayıncılık, s. 229-33.
7. Gilroy MA, 2015. Anatomi temel ders kitabı, 1. Baskı, Çev. Ed. Denk CC, Ankara, Palme yayınları, s. 470-75.
8. Jotz GP, Leão HZ, Costa FilhoOP, Fisch P, Magalhães RC, and Cervantes O, 2007. The asymmetry index of the cricoid cartilage and the external angle of the thyroid cartilage. A sex-related study, European journal of anatomy, 11(1), p. 1-7.
9. Joshi MM, Joshi SD, Joshi SS, 2014. Prevalence and variations of cartilago triticea, International journal of anatomy and research, 2(3), p. 474-77.
10. Kaya S, 2002. Larynx hastalıkları, 1. Baskı, Ankara, Bilimsel tıp yayınevi, s.19-60, 64-74, 124-27, 891-980.
11. Kotian RS, Nayak V, Souza DSA, Souza DA, 2014. Morphology of human larynx: an anatomical study, Cukurova medical journal, 39(4), s. 779-83.
12. Moore LK, Persuad NVT, 2009. Klinik yönleriyle insan embriyolojisi, 2. Baskı, Çev. Ed.Yıldırım M, Dalçık H, İstanbul, Nobel Tıp Kitabevleri, s. 198.
13. Ozan H, 2014. Ozan anatomi,3. Baskı, Ankara, Klinisyen tıp kitabevleri, s. 229-36.
14. Randestad A, Lindholm CE, Fabian P, 2000. Dimensions of the cricoid cartilage and the trachea. The Laryngoscope, 110(11), p. 1957-61.
15. Sadler WT, 2005. Langman medical embriyoloji, 9. Baskı, Çev. Ed. Basaklar AC, Ankara, Palme Yayınevi, s. 267-69.
16. Schuenke M, Schulte E, Schumacher U, Voll M, Wesker K, 2013. Baş ve boyun anatomisi atlası, 1. Baskı, Çev. Ed. Büyükmumcu, İstanbul, Nobel Tıp Kitabevleri, s. 256-63.
17. Singla RK, Kaur R, Laxmi V, 2015. Morphology and morphometry of adult human cricoid cartilage: A cadaveric study in north indian population, International journal of anatomy and research, 3(1), p. 910-14.
18. Snell SR, 2015. Topografik klinik anatomi. 9. Baskı, Çev. Ed. Yıldırım M, Ankara, Palme yayıncılık, s. 644-51.
19. Standring S, 2008. Gray's anatomy The anatomical basis of clinical practice. 40. Baskı, Londra, Churchill Livingstone Elsevier, p. 577-593.
20. Taner D, 2016. Fonksiyonel nöroanatomi, 16. Baskı, Ankara, ODTÜ yayıncılık, s. 167-68.
21. Umesh SR, Pejavar SR, 2014. Suspicious structure is triticeous-A case report, Indian journal of forensic medicine and toxicology, 8(1), p. 231.
22. Weber CE, Vilensky AJ, Carmichael WS, 2012. Netter'in kısa radyolojik anatomisi, 1. Baskı, Ankara, Palme yayıncılık, s. 70.
23. Young B, O'Dowd G, Woodford P, 2014. Wheater's Functional Histology, Respiratory system. 6.Edition. Churchill Livingstone, an imprint of Elsevier Ltd., p.1-26.
24. Yıldırım M, 2012. İnsan anatomisi, 7.baskı, İstanbul, Nobel Tıp Kitabevleri, s.212-16.

KAYNAKÇA

American College of Sports Medicine (2009). American College of Sports Medicine Position Stand. Progression Models in Resistance Training For Healthy Adults. *Medicine and science in sports and exercise,* 41(3), 687-708.

Arslan, Ş. ve Kutsal, Y.G. (1999). Geriatride Yaşam Kalitesinin Değerlendirimi. *Türk Geriatri Dergisi,* 2,4.

Balcı, Ş, Gülnar, B. (2009). Üniversite Öğrencileri Arasında İnternet Bağımlılığı ve İnternet Bağımlılarının Profili. *Selçuk İletişim*, 6 (1), 5-22.

Ball, S.A. ve Young, J.E. (2000). Dual focus therapy for personality disorders and substance dependence case study results. *Cognit and Behav Pract,* 270-281.

Baltacı, G. (2008). *Çocuk ve Spor.* Ankara: Klasmat Yayıncılık.

Baltacı, G. (2008). *Obezite ve Egzersiz*. Ankara: T.C. Sağlık Bakanlığı Temel Sağlık Hizmetleri Genel Müdürlüğü.

Carr, J.A., Gibson, B. ve Robinson, P.G. (2001). Measuring of Life is Quality of Life Determined By Expectations or Experience. *BMJ*, 1240-1243.

Cengizhan, C. (2013). Öğrencilerin Bilgisayar ve İnternet Kullanımında Yeni Bir Boyut: İnternet Bağımlılığı. *Marmara Üniversitesi Atatürk Eğitim Fakültesi Eğitim Bilimleri Dergisi*, 22(22), 83-98.

Ceyhan, E. (2008). Ergen Ruh Sağlığı Açısından Bir Risk Faktörü İnternet Bağımlılığı. *Çocuk ve Gençlik Ruh Sağlığı Dergisi*, 15(2), 109-116.

Ceyhan, E., Ceyhan, A.A. ve Gürcan, A. (2007). Problemli İnternet Kullanımı Ölçeği'nin Geçerlik Ve Güvenirlik Çalışmaları. *Kuram ve Uygulamada Eğitim Bilimleri Dergisi,* 7, 387-416.

Chander, B., Kule, R., Baiocco, P., Chokhavatia, S., Kotler, D., Poles, M. ve Weinshel, E. (2009). Teaching The Competencies Using Objective Structured Clinical Encounters for Gastroenterology Fellows. *Clinical Gastroenterology and Hepatology,* 7(5), 509-514.

Craig, C.L., Marshall, A.L., Sjostrom, M., Bauman, A.E., Booth, M.L. ve Ainsworth, B.E. (2003). International Physical Activity Questionnaire 12-Country Reliability and Validity. *Medicine Science and Sports Exercise,* 35, 1381-1395.

Davis, R.A. (2001). A Cognitive-Behavioral Model of Pathological Internet Use. *Computers in Human Behavior,* 17(2), 187-195.

Demirci, A.N. (2017). Madde Kullanım Bozukluğu Olan Erkek Bireylerin Yalnızlık Düzeyinin ve Yaşam Kalitesinin İncelenmesi. Yüksek Lisans Tezi. İstanbul: Üsküdar Üniversitesi.

Douglas, A.C., Mills, J., Niang, M., Stepchenkova, S., Byun, S. ve Ruffini, C. (2008). Internet Addiction Metasynthesis of Qualitative Research for The Decade 1996-2006. *Cyber Psychology and Behavior,* 2, 203-209.

Esen, E. ve Siyez, M.D. (2011). Ergenlerde İnternet Bağımlılığını Yordayan Psiko-Sosyal Değişkenlerin İncelenmesi. *Türk Psikolojik Danışma ve Rehberlik Dergisi,* 4(36), 127-138.

Eser, E. (2006). Sağlıkla *İlgili Yaşam Kalitesinin Kavramsal Temeli Ve Ölçümü*. *Sağlıkta Birikim Dergisi*, 1, 1- 5.

Gao, W. ve Chen, Z. (2006). A Study on Psychopathology and Psychotherapy of Internet Addiction. *Advances in Psychological Science*, 14, 596–603.

Ge, Y., Zhong, X. ve Luo, W. (2017). Recognition of Facial Expressions by Urban Internet-Addicted Left-Behind Children in China: An Eye-Movement Study. *Psychological Reports,* 120(3), 391-407.

Genç, A., Şener, Ü., Karabacak, H. ve Üçok, K. (2011). Kadın ve Erkek Genç Erişkinler Arasında Fiziksel Aktivite ve Yaşam Kalitesi Farklılıklarının Araştırılması. *Kocatepe Tıp Dergisi*, 12 (3), 145-150.

Gençer, S.L. (2011). Ortaöğretim Öğrencilerinin İnternet Bağımlılık Durumlarının İnternet Kullanım Profilleri ve Demografik Özelliklere Göre Farklılıklarının İncelenmesi. Doktora Tezi, Isparta: Süleyman Demirel Üniversitesi.

Gorman, E.M.P. (2012). İşyerinde Hareketsiz Zaman, Aktiviteye İzin Veren Bir İşyeri Fiziksel Ortamına Geçişin Doğal Bir Deneyi. Doktora Tezi. Kanada: British Columbia Üniversitesi.

Gökçearslan, Ş. ve *Günbatar, M.S. (2012). Ortaöğrenim Öğrencilerinde İnternet Bağımlılığı. Eğitim Teknolojisi Kuram ve Uygulama*, 2(2), 10-24.

Gönülateş, S. (2016). Farklı Ülkelerde Rekreatif Katılımın Yaşam Kalitesi Üzerine Etkisi. Doktora Tezi. Ankara: Gazi Üniversitesi.

Guthold, R., Ono, T., Strong, K.L., Chatterji, S. ve Morabia, A. (2008). Worldwide Variability in Physical Inactivity A 51-Country Survey. *Am J Prev Med,* 34(6), 486-491.

Hekim, H. (2015). Genç Bireylerin Fiziksel Aktivite Düzeyi İle Motorik Özellikler Arasındaki İlişkinin İncelenmesi. (Yüksek Lisans Tezi), Burdur

Henning, M.A., Krageloh, C., Moir, F., Doherty, L. ve Hawkwen, J.S. (2012). Quality of Life: International and Domestic Students Studying Medicine New Zealand. *Perspect Medical Education,* 129-142.

Kalyon, T.A. (1997). *Özürlülerde Spor.* Ankara: Bağırgan Yayınevi.

Karasar, N. (2016). Bilimsel Araştırma Yöntemi. Ankara: Nobel Yayıncılık.

Kirtland, K.A., Porter, D.E., Addy, C.L., Neet, M.J., Williams, J.E., Sharpe, P.A., Neff, L.J., Kimsey, D. ve Ainsworth, B.E. (2003). Enviromental Measures of Physical Activity Supports. *Am. J. Prev. Med*, 24, 323-331.

Kutlu, M., Savcı, M., Demir, Y. ve Aysan, F. (2016). Turkish Adaptation of Young's Internet Addiction Test-Short Form a Reliability and Validity Study on University Students and Adolescents. *Anatolian Journal of Psychiatry*, 17, 69-76.

Lapousis, G. ve Petsiou, E. (2017). The impact of The Internet Use in Physical Activity, Exercise and Academic Performance of School Students Aged 14-16 Years Old. *Economics of Innovation and New Technology*, 3(2), 12-16.

Lei, L. ve Yang, Y. (2007). The Development and Validation of Adolescent Pathological Internet Use Scale. *Acta Psychologica Sinica*, 39(4), 688-696.

Constantinescu, M. (2013). Educating Young People for Quality of Life Improvement. *Procedia-Social and Behavioral Sciences*, 395-399.

Milli Eğitim Bakanlığı (2013). Çocuk Gelişimi ve Eğitimi, *Psiko-motor Gelişim*. Ankara.

Morsünbül, Ü. (2014). İnternet Bağımlılığının Bağlanma Stilleri, Kişilik Özellikleri, Yalnızlık Ve Yaşam Doyumu İle İlişkisi. *Uluslarası İnsan Bilimleri Dergisi*, 11, 357-372.

Öztürk, Ö., Odabaşıoğlu, G., Eraslan, D., Genç, Y. ve Kalyoncu, Ö.A. (2007). İnternet Bağımlılığı: Kliniği ve Tedavisi. *Bağımlılık Dergisi,* 8, 36-41.

Pınar, R. (1995). Sağlık Araştırmalarında Yeni Bir Kavram Yaşam Kalitesi, Bir Yaşam Kalitesi Ölçeğinin Kronik Hastalarda Geçerlik Ve Güvenirliğinin Sınanması. *Hemşirelik Bülteni*, 9, 85-95.

Pukeliene V, Starkauskiene V, 2011. Quality of Life: Factors Determining its Measurement Complexity. Engineering Economics, 22(2), 147-156

Reiner, I., Tibubos, A. N., Hardt, J., Müller, K., Wölfling, K., Beutel, M. E. (2017). Peer Attachment, Specific Patterns of Internet Use and Problematic Internet Use in Male and Female Adolescents. *European Child and Adolescent Psychiatry,* 26(10), 1257-1268.

Schimmenti, A., Passanisi, A., Gervasi, A.M., Manzella, S. ve Fama, F.I. (2014). Insecure Attachment Attitudes in The Onset of Problematic Internet Use Among Late Adolescents. *Child Psychiatry and Human Development,* 45(5), 588-595.

Shek, D.T. ve Yu, L. (2012). Internet Addiction Phenomenon in Early Adolescents in Hong Kong. *Scientific World Journal*, 104-304.

Spada, M.M. (2014). An Overview of Problematic Internet Use. *Addictive Behaviors,* 39, 3-6.

Steele, B.G., Belza, B., Cain, K., Warms, C., Coppersmith, J., Howard, J. ve Coppersmith, J. (2003). Howard Bodies in Motion Monitoring Daily Activity and Exercise With Motion Sensors in People With Chronic Pulmonary Disease. *J Rehabil Res,* 40(5), 45-58.

Şahin, C. (2016). Rehberlik ve Psikolojik Danışmanlık Öğrencilerinin İnternet Bağımlılığı ile Yaşam Doyumu Düzeyleri Arasındaki İlişinin İncelenmesi. *Uluslararası Güncel Eğitim Araştırmaları Dergisi*, 2(1), 1-13.

Şahin, C. ve Korkmaz, Ö. İnternet Bağımlılığı Ölçeğinin Türkçeye Uyarlanması. *Selçuk Üniversitesi Ahmet Keleşoğlu Eğitim Fakültesi Dergisi,* 32, 101-115.

Tessier, S., Vuillemin, A., Bertrais, S., Boini, S., Bihan, E.L., Oppert, J.M., Hercberg, S., Guillemin, F. ve Briancon, S. (2007). Association Between Leisure-Time Physical Activity and Health-Related Quality of Life Changes Over Time. *Preventive Medicine*, 44(3), 202-208.

Tetik, B. (2015). "İnternet Bağımlılığı ile Dikkat Süreçleri Arasındaki İlişkinin İncelenmesi". İstanbul Arel Üniversitesi, Sosyal Bilimler Enstitüsü, Yüksek Lisans Tezi, İstanbul.

The Whoqol Group The world health organization quality of life assessment (WHOQOL). (1998). Development and General Psychometric Properties. *Social Science and Medicine,* 46(12), 1569-1585.

Troiano, R.P., Berrigan, D., Dodd, K.W., Masse, L.C., Tillert, T. ve Mcdowell, M. (2007). Physical Activity in The United States Measured By Accelerometer. *Medical Science Sports Exercise,* 40(1), 181-188.

Tsai, H.F., Cheng, S.H., Yeh, T.L., Shih, C.C., Chen, K.C., Yang, Y.C. ve Yang, Y.K. (2009). The Risk Factors of Internet Addiction-A Survey of University Freshmen. *Psychiatry Research*, 167(3), 294-299.

URL-1:http://www.internetlivestats.com (E.T.: 20.03.2019).

URL-2:http://www.worldometers.info/tr (E.T.: 18.02.2016).

URL-3:https://data.tuik.gov.tr/Bulten/Index?p=Hanehalki-Bilisim-Teknolojileri-(BT)-Kullanim Arastirmasi-2021-37437 (E.T.: 25.04.2019).

Usmana, N.H., Alavia, M. ve Shafeq, S.M. (2014). Relationship Between Internet Addiction and Academic Performance Among Foreign Undergraduate Students. *Procedia-Social and Behavioral Sciences,* 845-851.

Üstün, M.E. ve Karadeniz G. (2006). Hemodiyaliz Tedavisi Gören Hastaların Yaşam Kalitesi Ve Bilgilendirici Hemşirelik Yaklaşımının Önemi. *Fırat Sağlık Hizmetleri Dergisi,* 1(1), 33-43.

Vatansever, N. ve Deviren, O.Y. (2014). İnternet Kullanımının Ekonomik, Sosyal, Siyasi Etkileri. *Elektronik Sosyal Bilimler Dergisi,* 51, 52-76.

Yalçın, C. (2003). Sosyolojik Bir Bakış Açısıyla İnternet. *Cumhuriyet Üniversitesi Sosyal Bilimler Dergisi*, 27(1), 77-89.

Yalçın, Ö. ve Karaçetin, G. (2016). İ*nternet Bağımlılığı ve Diğer Teknolojik Bağımlılıklar*. İçinde A. Pekcanlar Akay ve E.S. Ercan (Editör), Çocuk ve Ergen Ruh Sağlığı ve Hastalıkları (s. 471-527). Ankara: Türkiye Çocuk ve Genç Psikiyatrisi Derneği.

Yellowless, P.M. ve Marks, S. (2007). Problematic Internet Use or Internet Addiction. *Computer in Human Behavior*, 23, 1447-1453.

Young, K. ve Rodgers, R. (1998). The Relationship Between Depression and Internet Addiction. *Cyber Psychology and Behavior,* 1(1), 25-28.

Yıldırım, A., ve Şimşek, H. (2018). *Sosyal bilimlerde nitel araştırma yöntemleri*. 11.Baskı. Seçkin Yayınevi, Ankara.

Ware, J.E. ve Sherbourne, D.C. (1992). The Mos 36 Item Short Form Health Survey (SF 36). *Medical Care,* 30, 473-483.

WHOQOL Group. (1995). The World Health Organization Quality of Life Assessment (WHOQOL): Position Paper From The World Health Organization. *Soc Sci Med*, 41(10), 1403-1409.

World Health Organization. (2007). *Assessment Of İodine Deficiency Disorders And Monitoring Their Elimination: A Guide For Programme Managers*, 3rd ed.

Zi, Y. ve Bradley J.C. (2013). Increasing Asian International College Students Physical Activity Behavior a Review of The Youth Physical Activity Promotion Model. *The Health Educator Spring*, 45(1), 35-45.

KAYNAKÇA

Arslan, A. (2018). Mevsimlik tarım işçisi kadınların kentsel mekânda ve tarladaki gündelik yaşam deneyimleri: Şanlıurfa örneğinde bir inceleme [Yayınlanmamış yüksek lisans tezi]. *İnönü Üniversitesi Sosyal Bilimler Enstitüsü*.

Aydın, R. (2016). Barkin annelik fonksiyonu ölçeğinin uyarlanması ve psikometrik özelliklerinin incelenmesi (Yüksek Lisans Tezi). Akdeniz Üniversitesi, Antalya.

Ayhan, S. (2016). *Şanlıurfa›da mevsimlik tarım işçisi kadınların kullandıkları aile planlaması yöntemleri, tercih nedenleri ve etkileyen faktörler,* [Yayınlanmamış yüksek lisans tezi]. *Harran Üniversitesi Sağlık Bilimleri Enstitüsü*

Börü, F. (2016). Primipar kadınların doğum kaygısı ile doğum şeklini seçmeleri arasındaki ilişki (Yüksek Lisans Tezi). Haliç Üniversitesi, İstanbul.

Duran, E. T., Atan, Ş. Ü. (2011). Kadınların sezaryen/vajinal doğuma ilişkin bakış açılarının kalitatif analizi, *Genel Tıp Dergisi, 21*(3), 83-88.

Karabulut, G. (2014). Gebelikte doğum beklentisinin postpartum depresyon geliştirme üzerine etkisi (Yüksek Lisans Tezi), Haliç Üniversitesi, İstanbul.

İnal, S. (2021). Görünmeyeni Görünür Kılmak: Mersin'in Tarsus İlçesinde Çadırda Yaşayan Mevsimlik Tarım İşçisi Hanelerin Yaşam Stratejileri Ve Toplumsal Cinsiyet Algıları, [Yayınlanmamış yüksek lisans tezi]. Muğla Sıtkı Koçman Üniversitesi Sosyal Bilimler Enstitüsü

Kılıçlı, A. (2016). *Şanlıurfa›da Mevsimlik Tarım İşçisi Kadınlarda Üriner İnkontinans Prevelansı, Tedavi Alma Durumları ve Etkileyen Faktörler.* [Yayınlanmamış yüksek lisans tezi]. *Harran Üniversitesi Sağlık Bilimleri Enstitüsü*

Özdemir, N., Kariptaş, E., Yalçın Azarkan, S. (2018). Gebelik Sayısı ve Doğum Yapma Şekilleri İle Durumluk ve Sürekli Kaygı Düzeyi Arasındaki İlişkilerin Doğum Öncesinde ve Doğum Sonrasında Değerlendirilmesi, *Ahi Evran Üniversitesi Sağlık Bilimleri Dergisi, 2*(1), 1-13.

Özdemir, N., Yalçın Azarkan, S., Kariptaş, E. (2019). Demografik Özellikler ve Sigara İçme Durumu Açısından Gebelerin Doğum Öncesi ve Sonrası Durumluk ve Sürekli Kaygı Düzeylerinin İncelenmesi, *Ahi Evran Üniversitesi Sağlık Bilimleri Fakültesi Sağlık Bilimleri Dergisi, 2*(3), 34-45.

Özdemir, N. (2021). Sağlık sektöründe insan kaynakları yönetiminde performans yönetimi ve personel verimliliği, *Journal of Organizational Psychology and Behavior, 2*(1), 28-36.

Rothwell, W.J., Kazanas, H.C. (2003). "Planning And Managing Human Resources, StrategicPlanning For Personel Management", 2nd Edition, Amherst/Massachusetts: HumanResource Development Press, Inc.

KAYNAKLAR

Bray F, Ferlay J, Soerjomataram I, Siegel RL, Torre LA, Jemal A. Global Cancer Statistics 2018: GLOBOCAN Estimates of İncidence and Mortality Worldwide for 36 Cancers in 185 Countries. *CA Cancer Journal for Clinicians*. **2018**;68(6):394-424.

URL-1:Latest Global Cancer Data. World Health Organization. Erişim: https://www.who.int/cancer/PRGlobocanFinal.pdf?ua=1 Erişim Tarihi: 13.07.2020

URL-2: **World Health Statistics 2018:** Monitoring Health for the SDGs, Sustainable Development Goals. Geneva, World Health Organization, 2018. Erişim: https://www.who.int/gho/publications/world_health_statistics/2018/EN_WHS2018_Part2.pdf?ua=1 Erişim Tarihi: 16.07.2020

TC Sağlık Bakanlığı, Türkiye Halk Sağlığı Genel Müdürlüğü, Türkiye Kanser İstatistikleri 2016, Ankara, **2019**.

URL-3: Global Cancer Observatory: Cancer Today **2018**. İnternational Agency for Research. Erişim: https://gco.iarc.fr/today/data/factsheets/populations/792-turkey-fact-sheets.pdf Erişim Tarihi: 13.07.2020

Fırat A. Türkiye Sağlık İşletmelerinde Hasta Hakları ve Sorumlulukları. ***İstanbul Gelişim Üniversitesi Sağlık Bilimleri Dergisi***. 2017;(2):157-173.

URL-4: **Hasta Hakları Yönetmeliğinde Değişiklik Yapılmasına Dair Yönetmelik**. 08.05.2014 tarih ve 28994 sayılı Resmi Gazete. Erişim: http://www.resmigazete.gov.tr/eskiler/2014/05/20140508-3.htm, Erişim Tarihi: 13.07.2020

Gezer D, Arslan S. The Effect of Education on the Anxiety Level of Patients Before Thyroidectomy. *J Perianesth Nurs.* **2019**;34(2):265-271

Özlü ZK, Kılıç M, Yayla A. Cerrahi Aydınlatılmış Onam Hakkında Hastaların Bilgi Düzeyinin İncelenmesi. *Sağlık Bilimleri ve Meslekleri Dergisi*. **2015**;2(3):318-328.

Yesuf NN, Belay AY, Jemberie SM, Netsere HB. Knowledge and Perception of Surgical İnformed Consent and Associated Factors Among Adult Surgical Patients in Gondar University Comprehensive and Specialized Hospital, Ethiopia. *researchsquare.com.* **2019**.

Lithner, M., Johansson, J., Andersson, E., Jakobsson, U., Palmquist, I., & Klefsgard, R. (2012). Perceived İnformation After Surgery for Colorectal Cancer–An Explorative Study. *Colorectal Disease,*14(11),1340-1350.

Arraras, J.I., Greimel, E., Sezer, O., Chie, W.C., Bergenmar, M., Costantini, A., ... & Velikova, G. (2010). An International Validation Study of the EORTC QLQ-INFO25 Questionnaire: An Instrument to Assess the Information Given to Cancer Patients. *European Journal of Cancer*, 46(15),2726-2738.

Asadi-lari M, Pishkuhi MA, Almasi-Hashiani A, Safiri S, Sepidarkish M. Validation Study of the EORTC Information Questionnaire (EORTC QLQ-INFO25) In Iranian Cancer Patients. *Supportive Care in Cancer*. **2015**;23(7):1875-1882.

Bergenmar, M., Johansson, H., & Sharp, L. (2014). Patients' Perception of Information After Completion of Adjuvant Radiotherapy for Breast Cancer. *European Journal of Oncology Nursing*, 18(3),305-309.

Berger, O., Grønberg, B.H., Loge, J.H., Kaasa, S., & Sand, K. (2018). Cancer Patients' Knowledge About Their Disease and Treatment Before, During and After Treatment: A Prospective, Longitudinal Study. *BMC cancer*, 18(1),381.

Arraras JI, Manterola A, Hernández B, de la Vega FA, Martínez M, Vila M, ... & Domínguez MÁ. The EORTC Information Questionnaire, EORTC QLQ-INFO25. Validation Study for Spanish Patients. *Clinical and Translational Oncology*. **2011**;13(6):401-410.

Arraras, J.I., Vera, R., Martínez, M., Hernández, B., Laínez, N., Rico, M, ... & Asín, G. (2009). The EORTC Cancer in-Patient Satisfaction With Care Questionnaire: EORTC IN-PATSAT32 Validation study for Spanish patients. *Clinical and Translational Oncology,*11(4),237-242.

Zhang, J., Xie, S., Liu, J., Sun, W., Guo, H., Hu, Y., & Gao X. (2014). Validation of EORTC INPATSAT32 for Chinese Patients With Gastrointestinal Cancer. *Patient Preference and Adherence*, 8,1285.

Müezzinoğlu, T. (2005). Yaşam Kalitesi: Üroonkoloji Derneği 2004 güz dönemi konuşması. Üroonkoloji Bülteni,1,25-29.

Çalışkan, T**., Duran, S., Karadaş, A., Ergün, S., & Tekir, Ö. (2015).** Kanser Hastalarının Yaşam Kalitesi ve Sosyal Destek Düzeylerinin Değerlendirilmesi. *Kırıkkale Üniversitesi Tıp Fakültesi Dergisi*, 17(1),27-36.

Gürçayır, D. (2015). Kolorektal Kanserli Hastaların Yaşam Kalitesi ve Etkileyen Faktörlerin İncelenmesi. Doktora Tezi, Erzurum, Atatürk Üniversitesi Sağlık Bilimleri Enstitüsü.

Lavdaniti M, Tsitsis N. Definitions and Conceptual Models of Quality of Life in Cancer Patients. *Health Science Journal*. **2015**;9:1-5.

McKernan M, McMillan DC, Anderson JR, Angerson WJ, Stuart R. C. The Relationship Between Quality of Life (EORTC QLQ-C30) and Survival in Patients With Gastro-Oesophageal Cancer. *British journal of cancer*. **2008**;98(5):888-893.

Lithner, M., Jakobsson, U., Andersson, E., Klefsgård, R., Palmquist, I., & Johansson, J. (2015). Patients' Perception of Information and Health-Related Quality of Life 1 Month After Discharge for Colorectal Cancer Surgery. *Journal of Cancer Education,*30(3),514-521.

Abegaz, T.M., Ayele, A.A., & Gebresillassie, B. M. (2018). Health Related Quality of Life of Cancer Patients in Ethiopia. *Journal Of Oncology,*15.

Guimarães Ferreira da Silva D, Lira Pessoa de Souza AL, de Freitas Martins TC, Pedrosa TM, Drumond Muzi C, Mendonça Guimarães R. Quality of Information Given to Surgical Patients With Abdominal Cancer. *Investigacion y educacion en enfermeria*. **2017**;35(2):221-231.

Braun DP, Gupta D, Staren ED. Predicting Survival in Prostate Cancer: The Role of Quality of Life Assessment. *Support Care Cancer*. **2012**;20(6):1267-74.

Braun DP, Gupta D, Staren ED. Quality of Life Assessment As a Predictor of Survival in Non-Small Cell Lung Cancer. *BMC Cancer.* **2011**;11,353.

Pinto AC, Ferreira-Santos F, Dal Lago L, de Azambuja E, Pimentel FL, Piccart-Gebhart M, Razavi, D. Information Perception, Wishes, and Satisfaction in Ambulatory Cancer Patients Under Active Treatment: Patient-Reported Outcomes With QLQ-INFO25. *Ecancermedicalscience*. **2014**; 8.

Efficace F, Boccadoro M, Palumbo A, Petrucci MT, Cottone F, Cannella L, ... & Cavo M. A Prospective Observational Study to Assess Clinical Decision-Making, Prognosis, Quality of Life and Satisfaction with Care in Patients with Relapsed/Refractory Multiple Myeloma: The CLARITY Study Protocol. *Health and Quality of Life Outcomes*. **2018**;16(1):1-9.

Majumder K, Brandberg Y, Johansson H, Nilsson S, Bergenmar M. Less Satisfaction With Information in Patients With Prostate Cancer Treated With Surgery and Salvage Radiotherapy Compared With Patients Treated With Curative Radiotherapy Alone, Despite Similar Health-Related Quality of Life. *Clinical genitourinary cancer*. **2014**;12(3):71-82.

Bozec, A., Schultz, P., Gal, J., Chamorey, E., Chateau, Y., Dassonville, O., & Benezery, K. (2019). Evaluation of the Information Given to Patients Undergoing Total Pharyngolaryngectomy and Quality of Life: A Prospective Multicentric Study. *European Archives of Oto-Rhino-Laryngology***,**276(9),2531-2539.

Bozec, A., Schultz, P., Gal, J., Chamorey, E., Chateau, Y., Dassonville, O., & Guigay, J. (2016). Evaluation of the Information Given to Patients Undergoing Head and Neck Cancer Surgery Using the EORTC QLQ-INFO25 Questionnaire: A Prospective Multicentric Study. *European Journal of Cancer*, 67,73-82.

Kaya, G. (2016). Meme Kanserli Kadınlarda Yaşam Kalitesi ve Algılanan Aile Destek Düzeyinin Belirlenmesi. Yüksek Lisans Tezi. Ankara: Gülhane Askeri Tıp Akademisi Komutanlığı Sağlık Bilimleri Enstitüsü Müdürlüğü.

Khoshnood, Z., Dehghan, M., Iranmanesh, S., & Rayyani, M. (2019). Informational Needs of Patients with Cancer: A Qualitative Content Analysis. *Asian Pacific journal of cancer prevention: APJCP*,20(2),557.

Nourmohammadi, H., Motaghi, M., Borji, M., Tarjoman, A., & Soltany, B. (2019). The Effects Of Reflexology On Fatigue Severity Of Patients With Cancer. *Asian Pacific journal of cancer prevention: APJCP*,20(2),391.

Fatiregun, O., Sowunmi, A.C., Habeebu, M., Okediji, P., Alabi, A., Fatiregun, O., & Adegboyega, B. (2019). Prevalence and Correlates of Unmet Supportive Needs of Nigerian Patients With Cancer. *Journal of global oncology*, 5,1-9.

Zhang, Y.P., Zhang, Y., Liu, W.H., Yan, Y.T., & Wei, H.H. (2018). Comprehensive Unmet Needs and Correlations with Quality of Life in Chinese Cancer Patients. *European Journal of Cancer Care*, 27(2),e12813.

Herrmann, A., Mansfield, E., Tzelepis, F., Lynagh, M., & Hall, A. (2020). Use of the Supportive Care Framework to Explore Haematological Cancer Survivors' Unmet Needs: A Qualitative Study. *BMC Health Services Research,* 20(1), 1-13.

Fitch, M.I. (2020). Exploring Experiences of Survivors and Caregivers Regarding Lung Cancer Diagnosis, Treatment, and Survivorship. *Journal of Patient Experience,* 7(2),193-199.

Gillis, C., Gill, M., Marlett, N., MacKean, G., GermAnn, K., Gilmour, L., Nelson, G., Wasylak, T., Nguyen, S., Araujo, E., Zelinsky, S.,&Gramlich, L. (2017). Patients as Partners in Enhanced Recovery After Surgery: A Qualitative Patient-Led Study. *British Medical Journal Open,*7(6), 10.

Asare, M., Peppone, L.J., Roscoe, J.A., Kleckner, I.R., Mustian, K.M., Heckler, C.E., ... & Kamen C. (2018). Racial Differences in Information Needs During and After Cancer Treatment: A Nationwide, Longitudinal Survey by the University of Rochester Cancer Center National Cancer Institute Community Oncology Research Program. *Journal of Cancer Education,*33(1), 95-101.

Davis, S.N., O'Malley, D.M., Bator, A., Ohman-Strickland, P., & Hudson, S.V. (2020). Correlates of Information Seeking Behaviors and Experiences Among Adult Cancer Survivors in the USA. *Journal of cancer education: the official journal of the American Association for Cancer Education*.

Husson, O., Thong, M.S., Mols, F., Oerlemans, S., Kaptein, A.A., & van de Poll-Franse, L.V. (2013). Illness Perceptions in Cancer Survivors: What is the Role of Information Provision? *Psycho-Oncology,*22(3), 490-498.

Lin, Y.L., Chuang, C.Y., Hsieh, V.C.R., Tsai, M.S., Liu, Y.F., Chen, X.X., & Shieh, S.H. (2020). Unmet Supportive Care Needs of Survival Patients with Nasopharyngeal Carcinoma. *International Journal of Environmental Research and Public Health*, 17(10), 3519.

Chen, S.Y., Wang, H.M., & Tang, W.R. (2018). The Differences in Preference for Truth-Telling of Patients with Cancer of Different Genders. *Cancer nursing,* 41(4),320-326.

Sevillano-Jiménez, A., Romero-Saldaña, M., & Molina-Recio, G. (2018). Nursing Role on Rapid Recovery Programmes Fast-Track. *Enfermería Clínica (English Edition)*, *28*(4), 266-273.

Howick, J., Moscrop, A., Mebius, A., Fanshawe, R.R., Lewith, G., & Bishop, F.L. (2018). Effects of Empathic and Positive Communication in Healthcare Consultations: A Systematic Review and Meta-Analysis. *J R Soc Med,*111(7),240–52.

Taylor, F., Halter, M., & Drennan, V.M. (2019). Understanding Patients' Satisfaction with Physician Assistant/Associate Encounters Through Communication Experiences: A Qualitative Study in Acute Hospitals in England. *BMC health services research,* 19(1),603.

Jiang, S. (2019). Pathways Linking Patient-Centered Communication to Health Improvement: A Longitudinal Study in China. *Journal of health communication,*24(2),156-164.

Gordon, H.S., & Street, R.L. (2016). How Physicians, Patients, and Observers Compare on the Use of Qualitative and Quantitative Measures of Physician–Patient Communication. *Evaluation & the Health Professions,* 39, 496–511.

Saadeh, L.M., Slaman, A.E., Pinto, E., Gisbertz, S.S., Cavallin, F., Jezerskyte, E., ... & van Berge, Henegouwen, M.I. (2018). Esophageal Cancer Patients' İnformation Management: Cross-Cultural Differences Between Dutch and Italian Patients in Perceived Quality of Provided Oncological İnformation. *Journal of thoracic disease,*10(8), 5123.

Chou, Y.H., Hsieh, V.C.R., Chen, X., Huang, T.Y., & Shieh, S.H. (2020). Unmet Supportive Care Needs of Survival Patients with Breast Cancer in Different Cancer Stages and Treatment Phases. *Taiwanese Journal of Obstetrics and Gynecology,*59(2),231-236.

Arraras, J.I., Greimel, E., Chie, W.C., Sezer, O., Bergenmar, M., Costantini, A., Young, T., Kuljanic, K., & Velikova, G. (2011). Information Disclosure to Cancer Patients: EORTC QLQ-INFO25 Questionnaire. *Expert review of pharmacoeconomics & outcomes research,*11(3),281-286.

Dau, H., Safari, A., El Din, K.S., Mc Taggart-Cowan, H., Loree, J.M., Gill, S., & De Vera, M.A. (2020). Assessing How Health Information Needs of Individuals with Colorectal Cancer are Met Across the Care Continuum: An International Cross-Sectional Survey. *BMC cancer,* 20(1),1-12.

Vu, J.V., Matusko, N., Hendren, S., Regenbogen, S.E., & Hardiman, K.M. (2019). Patientreported Unmet Needs in Colorectal Cancer Survivors After Treatment for Curative İntent. *Dis Colon Rectum,*62(7),815–22.

Morgan, E.R., Laing, K., McCarthy, J., McCrate, F., & Seal, M.D. (2015). Using Tablet-Based Technology in Patient Education About Systemic Therapy Options For Earlystage Breast Cancer: A Pilot Study. *Curr Oncol,*22(5),364–9.

Joseph-Williams, N., Elwyn, G., & Edwards, A. (2014). Knowledge is not Power For Patients: A Systematic Review and Thematic Synthesis of Patient-Reported Barriers and Facilitators to Shared Decision Making. *Patient Educ Couns*, 94(3),291–309.

Arraras, J.I., Greimel, E., Chie, W.C., Sezer, O., Bergenmar, M., Costantini, A., & European Organisation for Research and Treatment of Cancer Quality of Life Group. (2013). Cross-Cultural Differences in İnformation Disclosure Evaluated Through the EORTC Questionnaires. *Psycho-Oncology*, 22(2),268-275.

Chen, S.Y., Wang, H.M., & Tang, W.R. (2018). The Differences in Preference for Truth-Telling of Patients with Cancer of Different Genders. *Cancer nursing,* 41(4),320-326.

Gürkan, A., Dikmen Aydın, Y., & Aldemir, K. (2020). Cerrahi Hastaların Hemşirelik Bakım Kalitesi Algıları ve Bakımdan Memnuniyetleri. *Turkiye Klinikleri Hemsirelik Bilimleri,*12(3).

Buda, A., Cuzzocrea, M., Montanelli, L., Passoni P, Bargossi L, Baldo R, ... & Milani, R. (2013) Evaluation of Patient Satisfaction Using the EORTC IN-PATSAT32 Questionnaire and Surgical Outcome in Single-Port Surgery for Benign Adnexal Disease: Observational Comparison With Traditional Laparoscopy. *Diagnostic and therapeutic endoscopy*.

Pishkuhi, M.A., Salmaniyan, S., Nedjat, S., Zendedel, K., & Lari, M.A. (2014). Psychometric Properties of the Persian Version of Satisfaction With Care EORTC-İn-Patsat32 Questionnaire Among Iranian Cancer Patients. *Asian Pac J Cancer Prev*,15(23),10121-8.

Jayasekara, H., Rajapaksa, L., & Bredart, A. (2008). Psychometric evaluation of the European Organization for Research and Treatment of Cancer in-Patient Satisfaction With Care Questionnaire ('Sinhala'version) for Use in a South-Asian Setting. *International Journal for Quality in Health Care*, 20(3), 221-226.

Kullberg, A., Sharp, L., Johansson, H., & Bergenmar, M. (2015). Information Exchange in Oncological İnpatient Care–Patient Satisfaction, Participation, and Safety. *European Journal of Oncology Nursing,*19(2),142-147.

Hjörleifsdóttir, E., Hallberg, I.R., & Gunnarsdóttir, E.D. (2010). Satisfaction With Care in Oncology Outpatient Clinics: Psychometric Characteristics of the Icelandic EORTC INPATSAT32 Version. *Journal of clinical nursing*, 19(13-14),1784-1794.

Li, J., Wang, P., Kong, X., Liang, H., Zhang, X., & Shi, L. (2016). Patient Satisfaction Between Primary Care Providers and Hospitals: A Cross-Sectional Survey in Jilin Province, China. *International Journal for Quality in Health Care*, 28,346–354.

Jiang, S. (2017). Pathway Linking Patient-Centered Communication to Emotional Well-Being: Taking into Account Patient Satisfaction and Emotion Management. *Journal of Health Communication*, 22,234–242.

Aboshaiqah, A., Al-Saedi, T.S.B., Abu-Al-Ruyhaylah, M.M.M., Aloufi AA, Alharbi MO, Alharbi SSR, ... & Al-Erwi AF. (2016). Quality of life and satisfaction with care among palliative cancer patients in Saudi Arabia. *Palliative & supportive care*,14(6),621.

Kuyken, W., Orley, J., Power, M., & et al. (1995). The World Health Organization Quality of Life Assessment (WHOQOL): Position Paper From the World Health Organization. *Soc Sci Med,*41,1403-9.

World Health Organization. (1993). Measuring Quality of Life: the Development of the World Health Organization Quality of Life Instrument (WHOQOL). Geneva, WHO.

Boylu, A.A., & Paçacıoğlu, B. (2016). Yaşam Kalitesi ve Göstergeleri. *Akademik Araştırmalar ve Çalışmalar Dergisi (AKAD)*, 8(15), 137-150.

Solak, M. (2018). Meme Kanseri Olan Kadınlarda L.E.A.R.N.S. Modelinin Destek Gereksinimleri ve Yaşam Kalitesine Etkisi. Doktora Tezi, İzmir, Ege Üniversitesi Sağlık Bilimleri Enstitüsü, Cerrahi Hastalıkları Hemşireliği Anabilim Dalı.

Bozec, A., Demez, P., Gal, J., Chamorey, E., Louis, M.Y., Blanchard, D, ... & Poissonnet G. (2018). Long-Term Quality of Life and Psycho-Social Outcomes After Oropharyngeal Cancer Surgery and Radial Forearm Free-Flap Reconstruction: A GETTEC Prospective Multicentric Study. *Surgical oncology*, 27(1), 23-30.

Freire, M.E.M., Costa, S.F.G.D., Lima, R.A.G.D., Sawada, N.O. (2018). Health-Related Qualıty of Lıfe of Patıents Wıth Cancer in Pallıatıve Care. *Texto & Contexto-Enfermagem*, 27(2).

Saarinen, I.H., Koivisto, J.M., Kaipia, A., & Haavisto, E. (2020). Perceived Quality of Surgical Care in Association with Patient-Related Factors and Correlation to Reported Postoperative Complications in Finland: A Cross-Sectional Study. *BMJ open*, 10(11),e037708.

Sitlinger, A., & Zafar SY. (2018). Health-Related Quality of Life: The Impact on Morbidity and Mortality. *Surgical Oncology Clinics*, 27(4),675-684.

Nicolussi, A.C., Sawada, N.O., Cardozo, F.M.C., Andrade, V., & de Paula, J.M. (2014). Qualidade de Vida Relacionada à Saúde de Pacientes Com Câncer em Quimioterapia. *Rev Rene,* 15(1),132-40.

Sawada, N.O., Nicolussi, A.C., Paula, J.M.D., Garcia-Caro, M.P., Marti-Garcia, C., & Cruz-Quintana, F. (2016). Quality of Life of Brazilian and Spanish Cancer Patients Undergoing Chemotherapy: An Integrative Literature Review. Revista Latino-Americana de Enfermagem, 24.

URL-5: Guidance for İndustry Patient-Reported Outcome Measures: Use in Medical Product Development to Support Labeling Claims. US Food and Drug Administration; **2009**. Erişim: https://www.fda.gov/media/77832/download Erişim Tarihi: 24.07.2020

Bölüktaş, R. (2015). Onkoloji Alanında Sonuç Göstergesi Olarak Yaşam Kalitesinin Kullanımı. G. Can (Ed.), Onkoloji Hemşireliği (s.95-109) içinde. Nobel Tıp Kitabevleri.

Quinten, C., Coens, C., Mauer, M., Comte, S., Sprangers, M.A.G., Cleeland, C., Osoba, D., Bjordal, K., & Bottomley, A. (2009). Baseline Quality Of Life as a Prognostic İndicator of Survival: A Meta-Analysis of İndividual Patient Data From EORTC Clinical Trials. Lancet Oncol,10(9),865–71.

Ölmez, S. (2020). Multipl Miyelom Tanısı Olan Hastaların Bakım Gereksinimleri ve Yaşam Kalitesi. Yüksek Lisans Tezi, Antalya Akdeniz Üniversitesi Sağlık Bilimleri Enstitüsü Hemşirelik Anabilim Dalı.

Norouznıa, S. (2020). Kemoterapi Alan Meme Kanserli Hastalarda Evde Uygulanan Hemşirelik Girişimlerinin Semptom Kontrolü ve Yaşam Kalitesine Etkisi. Doktora Tezi, İzmir, Dokuz Eylül Üniversitesi Sağlık Bilimleri Enstitüsü, Halk Sağlığı Hemşireliği, **2020**.

Pinar, G., Algier, L., Çolak, M., & Ayhan, A. (2008). Jinekolojik Kanserli Hastalarda Yaşam Kalitesi. *International Journal of Hematology & Oncology/UHOD: Uluslararasi Hematoloji Onkoloji Dergisi,*18(3).

Akduran, F. (2015). Kolorektal Kanserli Hastalarda Yaşam Kalitesinin Değerlendirilmesi. Doktora Tezi, İstanbul Bilim Üniversitesi Sağlık Bilimleri Enstitüsü.

5. KAYNAKLAR

Açar A., (2018). Organ Transplantasyonu Yapılan Çocukların Ebeveynlerinin Yaşam Kalitesi ve Bakım Yükünün Belirlenmesi. Harran Üniversitesi Sağlık Bilimleri Enstitüsü. Yüksek lisans tezi. Şanlıurfa.

Bakar, N., (2014). Hemşirelerin doku/organ nakli ve bağışına yönelik bilgi ve tutumları (Bursa Muammer Ağım Gemlik Devlet Hastanesi Hemşireleri Örneği). Beykent Üniversitesi Sosyal Bilimler Enstitüsü, Yüksek lisans tezi. İstanbul.

Balcı, E., & Şahingöz, M. (2014). Hemşirelerin organ bağışına bakışları. *Cumhuriyet Medical Journal*, *36*(4), 503-511.

Fernández-Alonso, V., Moro-Tejedor, M. N., Palacios-Ceña, D., Paredes-Garza, F., Gil-Carrasco, M. D., De La Matta Cantò, M., ... & García-Pozo, A. (2021). Attitudes towards multi-organ donation among intensive care unit nurses in transplant hospitals. *International Nursing Review*, *68*(3), 308-317. DOI: https://doi.org/10.1111/inr.12639

Genç, R., (2009). Türkiye'de ve dünyada organ transplantasyon cerrahisi: Transplantasyon lojistiğinin yönetimi. *Turkish Journal of Surgery/Ulusal Cerrahi Dergisi*, *25*(1): 40-44.

Gökçe, Ö., (2009). Karaciğer transplantasyonu. *Türkiye Klinikleri Genel Cerrahi Özel Sayısı*, 2(2):7.

Gülen, H., & Karaca, A. (2018). Organ transplantasyonu sürecinde donör eğitimi ve hemşirelik bakımı. *Düzce Üniversitesi Sağlık Bilimleri Enstitüsü Dergisi*, *8*(2), 83-88.

Hatipoğlu, S., Karayurt, Ö., Sarıgöl Ordin Y., (2017). İşeri Ö. Türkiye'de Organ Nakli Hemşireliğinin; Dünü, Bugünü ve Yarını F.N. Hem. Derg, 25(1): 49-58. ISSN 2147-4923 Derleme Makalesi, doi: 10.17672/fnhd.78804.

Hosseini-Moghaddam, S. M., Krishnan, R. J., Guo, H., & Kumar, D. (2018). Cytomegalovirus infection and graft rejection as risk factors for pneumocystis pneumonia in solid organ transplant recipients: a systematic review and meta-analysis. *Clinical transplantation*, *32*(8), e13339.

International Registry in Organ Donation and Transplantation (IRODaT). Preliminary Numbers 2018. Erişim adresi: http://www.irodat.org/img/database/pdf/IRODaT%20Newsletter%202019-March.pdf. Erişim tarihi:20.03.2022.

Kara, S., Salman, Z., & Öngel, K. (2012). Süleyman Demirel Üniversitesi Tıp Fakültesi sağlık personelinin organ bağışına bakışı. *Ankara Sağlık Hizmetleri Dergisi*, *11*(1), 33-39.

Karabulut, N., & Aktaş, Y. Y. (2012). Karaciğer transplantasyonu sonrası hastaların yaşadığı sorunlar ve hemşirelik girişimleri. *Balıkesir Sağlık Bilimleri Dergisi*, *1*(1), 37-42.

Karayurt, Ö., Ordin,Y. S., İşeri Ö. P. İ., (2016). Organ ve doku nakli. Cerrahi Bakım Vaka Analizleri ile Birlikte. Edt: Eti Aslan F. Akademisyen Kitapevi; 911-948.

Kılıçarslan, M., Eriş, H., (2019). Üniversite Öğrencilerinin Organ ve Doku Bağışı Hakkındaki Görüşleri. *Electronic Journal of Social Sciences*, 18(70):838-851. DOI: https://doi.org/10.17755/esosder.469012

Malinis, M., Boucher, H. W., & AST Infectious Diseases Community of Practice. (2019). Screening of donor and candidate prior to solid organ transplantation—Guidelines from the American Society of Transplantation Infectious Diseases Community of Practice. *Clinical Transplantation*, *33*(9). DOI: https://doi.org/10.1111/ctr.13548

Masoumian Hoseini, Seyedeh Toktam and Manzari, Zahrasadat (2015) *Quality of Care of Nursing from Brain Death Patient in ICU Wards.* Journal of Patient Safety & Quality Improvement, 3 (2). pp. 220-224.

Moraes, E., Santos, M., Merighi, M., & Massarollo, M. (2014). Experience of nurses in the process of donation of organs and tissues for transplant. *Revista latino-americana de enfermagem*, *22*, 226-233.

Orçun, Ç., & Görkey, Ş. (2014). Beyin ölümü kriterlerinin tarihsel gelişimi ve kadavradan organ nakline etkisi. *Marmara Medical Journal*, *27*(1), 69-74. DOI: https://doi.org/10.5472/MMJ.2013.02947.1

Öden, T. N., & Korkmaz, F. D. (2021). Kadavra donörden organ nakli oranlarını arttırmada hemşirenin sorumlukları: sahada neler yapabiliriz?. *Celal Bayar Üniversitesi Sağlık Bilimleri Enstitüsü Dergisi*, *8*(3), 558-565.

Özbaş, A., **(**2018). Organ naklinde bakım. Cerrahi Hemşireliği 2. Edt: Akyolcu N, Kanan N, Aksoy G. Nobel Tıp Kitapevi; 673- 709.

Özdemir, M., (2017). İslam hukukuna göre beden üzerinde tasarruf ve organ nakli. Sakarya Üniversitesi Sosyal Bilimler Enstitüsü, Doktora tezi. Sakarya.

Özşaker, E. (2014). Organ nakli ve yaşam kalitesi. *Balıkesir Sağlık Bilimleri Dergisi*, *3*(3), 166-173.

Paçacı, İ., (2018). İslâm hukukunda kadın iç üreme organları naklinin hükmü. *Aksaray Üniversitesi Sosyal Bilimler Enstitüsü Dergisi (ASED)*, 2 (2): 20-22. DOI: https://doi.org/10.38122/ased.475034

Şahin, N., (2012). Karaciğer transplantasyonu sonrası hastaların ilaç uyumsuzlukları, nedenleri ve hemşirelerden beklentilerinin incelenmesi, Doktora tezi, DEÜ Sağlık Bilimleri Enstitüsü. İzmir.

Şen, Z., (2015). Hemşirelik öğrencilerinin organ bağışı ve organ nakli konusundaki düşüncelerine aile ve eğitimin etkisinin araştırılması. İstanbul Bilim Üniversitesi Sağlık Bilimleri Enstitüsü, Yüksek lisans tezi. İstanbul.

T.C. Atatürk Kültür, Dil ve Tarih Yüksek Kurumu Türk Dil Kurumu. Organ nakli nedir?, (2022) Erişim adresi:http://www.tdk.gov.tr/index.php?option=com_gts&arama=gts&kelime=organ%20nakli&guid= TDK.GTS.534c8a08b69546.29729833. Erişim tarihi: 23.04.2022.

T. C. Sağlık Bakanlığı, (2008). Ulusal Organ ve Doku Nakli Yönergesi. Erişim adresi: https://www.saglik.gov.tr/TR,11250/ulusal-organ-ve-doku-nakli-koordinasyon-sistemi-yonergesi.html. Erişim tarihi: 20.04.2022.

T. C. Resmi Gazete., (2014). Organ ve Doku Alınması, Saklanması, Aşılanması ve Nakli Hakkında Kanun, Erişim adresi: http://www.resmigazete.gov.tr/eskiler/2014/01/20140118.pdf. Erişim tarihi: 23.04.2022.

T.C. Sağlık Bakanlığı, (2021). Organ nakli. Erişim adresi: https://organkds.saglik.gov.tr/dss/PUBLIC/Transplant_Solid_Organ.aspx. Erişim Tarihi: 22.04.2022.

Temiz, G., & Aylin, K., (2017). Böbrek nakli sonrası bireylerde görülen psikososyal sorunlar ve hemşirelik yaklaşımı. *Nefroloji Hemşireliği Dergisi*, *12*(2), 78-83.

Tomur, A., (2015). Türkiye'de organ naklinin karşılaştığı tıbbi ve hukuki sorunların belirlenmesi ile organ nakli kalitesinin geliştirilmesi ve bir araştırma. Beykent Üniversitesi Sosyal Bilimler Enstitüsü, Yüksek lisans tezi. İstanbul.

Türkiye Organ Nakli Vakfı, (2015). Sağlık çalışanları için eğitim. Erişim adresi: https://www.tonv.org.tr/tr/organ-bagisi/saglik-profesyonelleri-icin-egitim/. Erişim tarihi: 22.04.2022.

Topcan, A. S., & Genç, S. V., (2013). Tarihsel ve teolojik perspektiften organ nakli üzerine bir değerlendirme.

Watson, C. J. E., Dark, J. H. (2012). Organ transplantation: historical perspective and current practice. *British Journal of Anaesthesia*.108(1): 29–42. DOI:10.1093/bja/aer384.

World Health Organization (WHO). Organ transplant. Erişim adresi: http://www.who.int/topics/transplantation/en/. Erişim tarihi: 23.04.2022.

Wu, J., Zheng, Z., Chong, Y., Li, X., Pu, L., Tang, Q., ... & Liang, G. (2018). Immune responsive release of tacrolimus to overcome organ transplant rejection. *Advanced Materials*, *30*(45). DOI: https://doi.org/10.1002/adma.201805018

Yaman, Z., & Yılmaz, M. (2014). Böbrek nakli sonrası bireylerde görülen psikososyal sorunlar ve hemşirelik yaklaşımı. *Yoğun Bakım Hemşireliği Dergisi*, *18*(1), 22-28.

Yılmaz., S. (2018). Kafa nakli: Hizmet mi, Deney mi? Head transplant: Is it service or experiment?. *Turkish Journal Bioethicks*. 5(2): 86-94. DOI: 10.5505/tjob.2018.13008

KAYNAKÇA

Aiken, L. H. vd. (2014). Nurse staffing and education and hospital mortality in nine European countries: a retrospective observational study. *Lancet*, *383*(9931), 1824–1830.

Anand, S. & Bärnighausen, T. (2004). Human resources and health outcomes: cross-country econometric study. *Lancet*, *364*(9445), 1603–1609.

Bisgaard, C. H. vd. (2018). The effects of graduate competency-based education and mastery learning on patient care and return on investment: a narrative review of basic anesthetic procedures. *BMC Medical Education*, *18*(1), 154.

Braido, F. Vd. (2012). Knowledge and health care resource allocation: CME/CPD course guidelines-based efficacy. *European Annals of Allergy and Clinical Immunology, 44*(5). 193– 199.

Cervero, R. M. Gaines, J. K. (2015). The impact of CME on physician performance and patient health outcomes: an updated synthesis of systematic reviews. *Journal of Continuing Education in the Health Professions*, *35*(2), 131–138.

Diallo, K. Vd. (2003). Monitoring and evaluation of human resources for health: an international perspective. *Human Resources for Health*, *1*(1),3.

Englander, R. vd. (2017). Toward a shared language for competency-based medical education. *Medical Teacher*, 39(6), 582–587.

European Commission (2018). *Assessment Of Stakeholders' Experience With The European Professional Card And The Alert Mechanism Procedures.* https://ec.europa.eu/docsroom/documents/28671/attachments/1/translations/en/renditions/nati ve, Erişim Tarihi: 03.03.2021.

Greiner, A.C. & Knebel, E (2003). *Committee on the Health Professions Education Summit; Board on Health Care Services; Institute of Medicine. Health professions education: a bridge to quality.* Press: National Academies Press (US). Washington. http://nap.edu/10681, Erişim Tarihi: 03.03.2021.

Hautz S. C. Wolf E Hautz, W. E. Markus A Feufel, M. A. Claudia, D. Spies, C. D. (2016). What makes a doctor a scholar: a systematic review and content analysis of outcome frameworks. *BMC Medical Education*, *22*(16), 119.

Illing, J. C. Vd. (2013). Perceptions of UK medical graduates' preparedness for practice: a multi-centre qualitative study reflecting the importance of learning on the job. *BMC Medical Education*, *28*, 13-34.

Kovacs, E. Vd. (2014). Licensing procedures and registration of medical doctors in the European Union. *Clinical Medicine*, *14*(3), 229–238.

Kreutzberg, A. Reichebner, C. Maier, C. B. Destrebecq, F. Panteli, D. (2019). Regulating the input: health professions. Improving healthcare quality in Europe. Editörler: Reinhard Busse, R. Klazinga, N. Panteli, D. & Quentin, W. 103-150.

Ling, K. & Belcher, P. (2014). Medical migration within Europe: opportunities and challenges. *Clinical Medicine*, *14*(6), 630–632.

Melovitz, C. A. (2018). Analysis of testing with multiple choice versus open-ended questions: outcome-based observations in an anatomy course. *Anatomical Sciences Education*, *11*(3). 254–261.

Nara N, Suzuki T, Tohda S (2011). The current medical education system in the world. *Journal of Medical and Dental Sciences*, *58*, 279–283.

Norcini, J.J. Lipner, R.S. Kimball, H.R. (2002). Certifying examination performance and patient outcomes following acute myocardial infarction. *Medical Education, 36*, 853–859.

OECD. (2018). *Health Division team,* https://www.oecd.org/health/health-systems/Feasibility-Study-On-Health-Workforce SkillsAssessment-Feb2018.pdf. Erişim Tarihi: 22.03.2021.

Phillips, R. L. vd. (2017). The effects of training institution practice costs, quality, and other characteristics on future practice. *Annals of Family Medicine, 15*(2), 140–148.

Pijl-Zieber, E. M. Barton, S. Konkin, J. Awosoga, O. Caine V. (2014). Competence and competency-based nursing education: finding our way through the issues. *Nurse Education Today, 34*(5), 676–8.

Price, T. vd. (2018). The International landscape of medical licensing examinations: a typology derived from a systematic review. *International Journal of Health Policy and Management, 7*(9),782–790.

Risso-Gill, I. vd. (2014). Assessing the role of regulatory bodies in managing health professional issues and errors in Europe. *International Journal for Quality in Health Care, 26*(4), 348–357.

Sharp, L. K. Vd. (2002). Specialty board certification and clinical outcomes: the missing link. *Academic Medicine, 77*(6), 534–542.

Simpson, J. G. vd. (2002). The Scottish doctor – learning outcomes for the medical undergradu- ate in Scotland: a foundation for competent and reflective practitioners. *Medical Teacher, 24*(2), 136–143.

Smith, F. Goldacre, M. J. Lambert, T. W. (2017). Adequacy of postgraduate medical training: views of different generations of UK-trained doctors. *Postgraduate Medical Journal, 93*(1105), 665–670.

Solé, M. et al. (2014). How do medical doctors in the European Union demonstrate that they continue to meet criteria for registration and licencing? *Clinical Medicine, 14*(6), 633–639.

Steffens, S. vd. (2018). Perceived usability of the National Competence Based Catalogue of Learning Objectives for Undergraduate Medical Education by medical educators at the Hannover Medical School. *GMS Journal for Medical Education, 35*(2),1–12.

Struckmann, vd.. (2015). Deciding when physicians are unfit to practise: an analysis of responsibilities, policy and practice in European Union member states. *Clinical Medicine, 15*(4), 319–324.

Tan, K et al. (2018). The effectiveness of outcome based education on the competencies of nursing students: a systematic review. *Nurse Education Today, 64*, 180–9.

Touchie, C. ten Cate, O. (2016). The promise, perils, problems and progress of competencybased medical education. *Medical Education, 50*(1), 93–100.

Tsugawa, Y. vd. (2017). Quality of care delivered by general internists in US hospitals who graduated from foreign versus US medical schools: observational study. *BMJ Clinical Research*, 356, j273.

Tsugawa, Y. vd. (2018). Association between physician US News & World Report medical school ranking and patient outcomes and costs of care: observational study. *BMJ (Clinical research edition)*, 362: 3640.

Van Rossum, T. R. vd. (2018). Flexible competency based medical education: more efficient, higher costs. *Medical Teacher, 40*(3), 315–317.

Van Zanten, M. (2015). The association between medical education accreditation and the examination performance of internationally educated physicians seeking certification in the United States. *Perspectives on Medical Education*, 4, 142–5.

Weggemans, M. M. vd. (2017). The postgraduate medical education pathway: an international comparison. *GMS Journal for Medical Education, 34*(5), 1-16.

WHO (2006). *Human Resources For Health İn The WHO European Region*. https://www.euro.who.int/__data/assets/pdf_file/0007/91474/E88365.pdf. Erişim Tarihi: 22.03.2021.

WHO (2016). *Working For Health And Growth. Investing* İn *The Health Workforce. Report Of The High-Level Commission On Health Employment And Economic Growth.* https://www.who.int/hrh/com-heeg/reports/en/. Erişim Tarihi: 22.03.2021.

Woodward, C. A. (2000). *Strategies For Assisting Health Workers To Modify And* İmprove *Skills: Developing Quality Health Care – A Process Of Change. World Health Organization, Issues in Health Services Delivery*, Discussion paper no. 1, WHO/EIP/OSD/00.1. www.who.int/hrh/documents/en/improve_skills.pdf, Erişim Tarihi: 03.03.2021

Zavlin, D. vd. (2017). A comparison of medical education in Germany and the United States: from applying to medical school to the beginnings of residency. *GMS German Medical Science,* 15, 1-12

KAYNAKÇA

Açan, N.L. ve Tezcan, E.F. (1992). Glutatyon Redüktaz. *Biyokimya Dergisi*, 17(2), 67-83.

Agar, N.S., Sadrzadeh, S.M.H., Eaton, J.W. (1986). Erytocyte Catalase; A Somatic Oxidant Defense. *Journal of Clinical Investigation*, 77, 319-321.

Ağır, M.S. (2017): Ratlarda Kadmiyumun Oluşturduğu Karaciğer Hasarına Karşı Diosminin Etkisi. Yüksek Lisans Tezi. Kayseri: Erciyes Üniversitesi.

Akkuş, İ. (1995). *Serbest Radikaller ve Fizyopatolojik Etkileri*. Konya: Mimoza Yayınları 2. Baskı.

Aktay, G., Söylemezoğlu, T., Aktay, İ., Sayal, A., Aydın, A., Işımer, A. (1995). Kadmiyum ve Etanolün Karaciğerde Lipid Peroksidasyon ve İz Element Düzeylerine Etkisi. *Gülhane Askeri Tıp Akademisi Bülteni,* 37, 289-292.

Aydoğdu, N., Erbaş, H., Kaymak, K. (2007). Taurin, Melatonin ve N-Asetil Sisteinin Dadmiyuma Bağlı Akciğer Hasarındaki Antioksidan Etkileri. *Trakya Universitesi Tıp Fakültesi Dergisi*, 24, 43-48.

Aydoğdu, N., Kanter, M., Erbaş, H., Kaymak, K. (2007): Kadmiyuma Bağlı Karaciğer Hasarında Taurin, Melatonin ve Asetilsisteinin Nitrik Oksit, Lipid Peroksidasyonu ve Bazı Antioksidanlar Üzerindeki Etkileri. *Erciyes Tıp Dergisi (Erciyes Medical Journal),* 29(2), 089-096.

Ball, P. (2004). *The Elements: A Very Short Introduction*. Oxford: Oxford University Press. ISBN 978-0192840998.

Benavides, M.P., Gallego, S.M., Tomaro, M.L. (2005). Cadmium Toxicity in Plants Braz. *Journal Plant Physiology*, 17 (1), 131-136.

Bench, G., Corzett, M.H., Martnel, L.R. (1999). Cadmium Concentrations in The Testes, Sperm and Spermatids of Mice Subjected to Long- Term Cadmium Chloride Exposure. *Cytometry*, 35, 30-36.

Bergeron, P.M., Jumarge, C. (2006). Characterization of Cadmium Uptake in Human Intestinal Crypt Cells HIEC in Relation to Inorganic Metal Speciation. *Toxicology*, 219(1-3), 156-166.

Bircan, Işık, C., Merhan, O. (2020). Kadmiyum Uygulanan Farelerde Oluşturulan Oksidatif Strese Karşı Resveratrolün Koruyucu Etkisinin Araştırılması. *Erciyes Üniversitesi, Veteriner Fakültesi Dergisi*, 17(3), 2015-2020.

Boscolo, P., Sacchettoni-Logroscıno, G., Ranelletti, F.O. (1985). Effects of Long Term Cadmium Exposure on The Testis of rabbits. Ultrastructural Study. *Toxicollogy Letter*s, 24,145-9.

Candan, İ.A., Bayram, D., Calapoğlu, N.Ş, Gürbüz, N., Cankara, F.N., Özgöçmen, M., Armağan, İ. (2017). Kadmiyum Verilen Dişi Sıçanlarda Üreme Sistemi Üzerine Melatonin ve Selenyumun Etkisi. *Süleyman Demirel Üniversitesi,* Tıp Fakültesi Dergisi, 24(3): 84-95.

Cannino, G., Ferruggia, E., Luparello, C., Rinaldi, A.M. (2009). Cadmium and Mitochondria. *Mitochondrion*, 6, 377-384.

Casalino, E., Calzaretti, G., Sblano, C., Landriscina, C. (2002). Molecular Inhibitory Mechanisms of Antioxidant Enzymes in Rat Liver and Kidney By Cadmium. *Toxicology,* 179, 37-50.

Chargui, A., Zekri, S., Jacquillet, G., Rubera., Ilie, M., Belaid, A., Duranton, C., Tauc, M., Hofman, P., Poujeol, P., El May, M.V., Mograbi, B. (2011). Cadmium-Induced Autophagy in Rat Kidney: An Early Biomarker of Subtoxic Exposure. *Toxicological Scences*, 122, 31-42..

Cheseman, K.H. (1993). *An Indroduction to Free Radical Biochemistry*. Eds; Cheseman, K.H., Slater, T.F. *Free Radicals in Med*. 481-493. London: British Medical Bulletin.

Cho, Y.A., Kim, J., Woo, H.D., Kang, M. (2013). Dietary Cadmium Intake and The Risk of Cancer: A Meta-Analysis. *Plos One*, 8, 750-87.

Coşan, D.T., Dal, A., Soyacak, A., Çolak, E., Çiçek, A., Kurt, H. (2017). Kadmiyum Toksisitesi Oluşturulan Sıçanlarda Tannik Asitin, Ağır Metal Giderimi ve Bazı Biyokimyasal Değerler Üzerine Etkisinin Araştırılması. *Kocatepe Tıp Dergisi*,18,146-153.

Cuypers, A., Plusquin, M., Remans, T., Jozefczak, M., Keunen, E., Gielen, H., Opdenakker, K., Nair, A.R., Munters, E., Artois, T.J., Nawrot, T., Vangronsveld, J., Smeets, K. (2010). Cadmium Stress: An Oxidative Challenge. *Biometals*, 23, 927-940.

Çelik, S., Yılmaz, Ö., Nazıroğlu, M., Çay, M. ve Aksakal, M. (1996). Kuzularda Eritrosit ve Serum Yağ Asitleri Bileşimine Diyetik E Vitamini ve Selenyumun Etkisinin Araştırılması. *Biyokimya Dergisi*, 211, 69-79.

De Vries, W., McLaughlin, M.J. (2013). Modeling The Cadmium Balance in Australian Agricultural Systems in View of Potential Impacts on Food and Water Quality. *Science of the Total Environment,* 461-462, 240-257.

Dobashi, K., Ghosh, B., Orak, J.K., Singh, I., Sing, A.K. (2000). Kidney Ischemia-Reparfusion: Modulation of Antioxidant Defenses. *Moleculer and Cellular Biochemistry,* 205, 1-11.

El-Sokkary, G.H., Nafady, A.A., Shabash, E.H. (2010). Melatonin Administration Ameliorates Cadmium Induced Oxidative Stress and Morphological Changes in The Liver of Rat. *Ecotoxicology and Environmental,* 73, 456-463.

Erenel G., Erbaş D. ve Akıcıoğlu A. (1992). Serbest radikaller ve antioksidan sistemler. *Gazi Tıp Dergisi.*3: 243-250.

Evcimen, M. (2015). Kadmiyum Maruziyeti Uygulanan Ratlarda Polydatin ve Üzüm Çekirdeği Ekstraktının Kan, Karaciğer, Böbrek ve Beyin Dokuları Üzerine Etkilerinin Histopatolojik Olarak ve Oksidan- Antioksidan Göstergelerle Araştırılması. Doktora Tezi. Afyonkarahisar: Afyon Kocatepe Üniversitesi.

Haffor, A.S., Abou-Tarboush, F.M. (2004). Testicular Cellular Toxicity of Cadmium: Transmission Electron Microscopy Examination. *Journal Environmental Biology*, **25,** 251-8.

Jurczuk, M., Brzoska, M.M., Moniuszko-Jakoniuk, J., Galazyn-Sidorczuk, M., Kulıkowska-Karpınska, E. (2004). Antioxidant Enzymes Activity and Lipid Peroxidation in Liver and Kidney of Rats Exposed to Cadmium and Ethanol. *Food and Chemical Toxicology*, 42, 429-438

Kalay, M., Karataş, S. (1999). Kadmiyumun Kas, Beyin ve Kemik (Omurga Kemiği) Dokularındaki Birikimi, *Turkish Jourbal of Zoology*, 23 (Ek Sayı 3), 985-991.

Kara, H., Karataş, F., Canatan, H. (2005). Effect of Single Dose Cadmium Chloride Administration on Oxidative Stress in Male and Female Rats. *Turkısh Journal of Veterınary & Anımal Scıences*, 29, 37-42.

Karabulut, B.Ö., Koyutürk, M., Bolkent, Ş., Yanardağ, R., Tabakoğlu, O.A. (2004). Sıçan Tiroid Bezinde Kadmiyum Hasarına Karşı C Vitamini, E Vitamini ve Selenyumun Kombine Kullanılmasının Etkileri. İstanbul Üniversitesi Cerrahpaşa Tıp Dergisi, 35, 174-180.

Karaca, Ö., Sunay, F.B., Kuş, M.A., Gülcen, B., Özcan, E., Ögetürk, M., Kuş, İ. (2014). *Kadmiyum ile Oluşturulan Deneysel Karaciğer Hasarına Karşı Melatoninin Etkilerinin Biyokimyasal ve Histopatolojik Düzeylerde İncelenmesi*. Fırat Tıp Dergisi, 19(3), 110-115.

Karbownik ,M., Gitto, E., Lewinski, A., Reiter, R.J. (2001). Induction of Lipid Peroxidation in Hamster Organs By the Carcinogen Cadmium: Amelioration By Melatonin. *Cell Biology and Toxicology*, 17, 33-40.

Kheradmand, A.M., Alirezaei, M., Dezfoulian, O. (2015). Biochemical and Histopathological Evaluations of Ghrelin Effects Following Cadmium Toxicity in The Rat Testis. *Andrologia*, 47, 634-643.

Kılıç, K. (1985). Oksijen Radikalleri, Üretilmeleri, Fonksiyonları ve Toksik Etkileri. *Biyoloji Dergisi,* 10(2), 59-89.

Köleli, N., Kantar, Ç. (2005). Fosfat Kayası, Fosforik Asit ve Fosforlu Gübrelerdeki Toksik Ağır Metal (Cd, Pb, Ni, As) Konsantrasyonu. *Ekoloji Dergisi*, 14, 55-57.

Lekesizcan, A., Sönmez, M.F. (2016). Sıçan Testis Dokusunda Kadmiyum ile Oluşturulan Hasar Üzerine Etil Pirüvatın Etkilerinin Araştırılması. *Fırat Tıp Dergisi*, 2 (1), 17-23.

Lopez, E., Arce, C., Oset-Gasque, M.J., Canadas, S., Gonzalez, M.P. (2006). Cadmium Induces Reactive Oxygen Species Generation and Lipid Peroxidation in Cortical Neurons in Culture. *Free Radical Biology and Medicine*, 40, 940-951.

Matsubara, L.S., Ferreira, A.L.A., Torrero, M.T.T. and Machado, P.E.A. (1992). Influence of Diabetes Mellitus on The Glutathione Redox System of Human Red Blood Cells. *Brazilian Journal of Medical and Biological Research,* 25, 331-335.

Meister, A. (1983). Selective Modification of Glutathione Metabolism. *Science,* 220, 472-477.

Meister, A., Anderson, M.E. (1983). Glutathione. *Annual Review of Biochemistry*, 52, 711-760, 1983.

Ognjanović, B., Zikić, R.V., Saicić, Z.S., Kostić, M.M., Petrović, V.M. (1995). The Effects of Selenium on The Antioxidant Defense System in The Liver of Rats Exposed to Cadmium. *Physiology Research,* 44(5), 293-300.

Özbolat, G., Tuli, A. (2016). Ağır Metal Toksisitesinin İnsan Sağlığına Etkileri. Arşiv Kaynak Tarama Dergisi, 25(4), 502-521.

Patra, R.C., Rautray, A.K., Swarup, D. (2011). Oxidative Stress in Leadand Cadmium Toxicity and Its Amelioration. *Veterinary Medicine International*, 20, 327-457.

Pillai, A., Gupta, S. (2005). Antioxidant Enzyme Activity and Lipid Peroxidation in Liver of Female Rats Co-Exposed to Lead and Cadmium: Effects of Vitamin E and Mn2+. *Free Radical Research*, 39 (7), 707-712.

Rafati Rahimzadeh, M., Kazemi, S., Moghadamnia. A.A.(2017). Cadmium Toxicity and Treatment: An Update. *Caspian Journal International Medicine*, 8, 135-45.

Romero, A., Caride, A., Pereiro, N., Lafuente, A. (2011). Modulatory Effects of Melatonin on Cadmium-Induced Changes in Biogenic Amines in Rat Hypothalamus. *Neurotoxicity Research*, 20, 240-249.

Sezayi, K. (1995). *Veteriner Klinik Toksikoloji*. Ankara: Medisan Yayınevi.

Shimada, H., Nagano, M., Yasutake, A., (2002). Wistar- Imamichi Rats Exhibit a Strong Resistance to Cadmium Toxicity. *Journal of Health Science*, **48,** 201-203.

Slater, T.F. (1984). Free-Radical Mechanisms in Tissue Injury. *Biochemical Journal*, 222, 1-15.

Stajn, A., Zikic, R., Ognjanovic, B., Saicic, Z.S., Pavlovic, S.Z., Kostic, M.M., Petrovic, V.M. (1997). Effect of Cadmium and Selenium on The Antioxidant Defense System in Rat Kidneys. *Comparative Pharmacology and Toxicology,* 117(2), 167-172.

Stohs, SJ., Bagchi, D., Hassoun, E., Bagchi, M. (2000). Oxidative Mechanisms in The Toxicity of Chromium and Cadmium Ions. *Journal of Environment Pathology, Toxicology and Oncology*, 19, 201-213.

Şimşek, H., Çzçelik, M., Güler, O., Benzer, F., Çay, M., Aksakal, M. (2016). Katmiyum Uygulanan Ratlarda Lipid Peroksidasyon Üzerine Bal ve Polenin Antioksidan Etkileri. *Türk Doğa ve Fen Dergisi,* 5(1), 6-11.

Şimşek , H., Güler, O. (2018). *Kadmiyum ile Oluşturulan Deneysel Karaciğer Hasarına Karşı Bal ve Polenin Lipid Peroksidayon ve Bazı Antioksidanlar Üzerine Etkisi*. Dicle Üniversitesi Veteriner Fakültesi Dergisi,11(2), 88-92.

Vahter, M., Berglund, M., Akesson, A., Liden, C. (2002). Metals and Women's Health. *Environmental Research*, 88(3), 145-155.

Wolff, S.P., Garner, A. and Dean, R.T. (1986). Free Radicals, Lipids and Protein Degradation. *Elsevier Science Publishers*, 11, 27-31.

Yang, J.M., Arnush, M., Chen, O.Y., Wu, X.D., Pan, B., Jiang, X.Z. (2003). Cadmium-Induced Damage to Primary Cultures of Rat Leydig Cells. *Reporoductive Toxicology*, 17(5), 553-560.

Yaprak, M. (1998). Akut Myocard Enfarktüsünde Biyokimyasal Parametreler ve Antioksidan Sistemle ilişkisi. Doktora Tezi. Adana: Çukurova Üniversitesi.

Yöntem, M., Akkuş, İ., Şekeroğlu, M.R., Vural, H., Öztok, İ., Kalak, S. ve Koçyiğit, A. (1993). Erkeklerde Orta Derecede Alkol Alımının Eritrosit Glutatyon Peroksidaz (GSH-Px) Aktivitesi Üzerine Olan Etkisi. *Süleyman Demirel Üniversitesi, Tıp Fakültesi Dergisi*, 9(3), 339-344.

Zalups, R.K., Ahmad, S. (2003). Molecular Handling of Cadmium in Transporting Epithelia. *Toxicology and Applied Pharmacology,* 186(3), 163-188.

KAYNAKÇA

Afshan, F.U. Nissar, B. Chowdri, N.A. ve Ganai, B.A. (2021). Relevance of vitamin D3 in COVID-19 infection. *Gene Reports,* 24(101270), 1-12.

Altıner, A. Atalay, H. ve Bilal, T. (2017). Bir antioksidan olarak E vitamini. *Balıkesir Sağlık Bilimleri Dergisi,* 6(3), 149-157.

Anastasi, E. Ialongo, C. Labriola, R. Ferraguti, G. Lucarelli, M. ve Nageloni, A. (2020). Vitamin K deficiency and covid-19. *Scandinavian Journal of Clinical and Laboratory Investigation,* 80(7), 525-527.

Aronson, J.K. ve Ferner, R.E. (2020). Drugs and the renin-angiotensin system in covid-19. *BMJ,* 369:m1313.

Arslan, M. (2020). D vitamini ile kronik obstrüktif akciğer hastalığı ilişkisi. *Sağlık Akademisi Kastamonu,* 5(1), 65-77.

Bakan, S. Deveboynu, Ş.N. ve Tayhan Kartal, F. (2020). COVID-19 Pandemisinde bağışıklık üzerine antioksidan vitaminlerin etkisi. *Avrasya Sağlık Bilimleri Dergisi,* 3, 140-148.

Baysal, A. (2011). *Beslenme.* Ankara, Türkiye: Hatiboğlu Yayıncılık.

Bekmez, M. (2013). Alt solunum yolu enfeksiyonlarında D vitamininin immün sistem ve inflamasyondaki rolünün prokalsitonin ve diğer parametrelerle ilişkisi. Tıpta Uzmanlık Tezi, Eskişehir: Eskişehir Osmangazi Üniversitesi.

Ben-Eltrikia, M. Hopefl, R. Wrighta, J.M. ve Deb, S. (2021). Association between Vitamin D status and risk of developing severe COVID-19 infection: A meta-analysis of observational studies. *Journal of the American College of Nutrition,* 968, 1-12.

Calder, P.C. Carr, A.C. Gombart A.F. ve Eggersdorfer, M. (2020). Optimal nutritional status for a well-functioning immune system is an important factor to protect against viral infections. *Nutrients,* (12)4, 1-10.

Carr, A.C. ve Maggini, S. (2017). Vitamin C and immune function. *Nutrients,* 9(11), 1211.

Chakurkar, V. Rajapurkar, M. Lele, S. Mukhopadhyay, B. Lobo, V. Injarapu, R. Sheikh, M. Dholu, B. Ghosh, A. ve Jha, V. (2021). Increased serum catalytic iron may mediate tissue injury and death in patients with COVID-19. *Scientific Reports,* 11(19618).

Champe, P.C. ve Harvey, R.A. (1997). *Biyokimya.* (Çev. A. Tokullugil, M. Dirican ve E. Ulukaya), 2. baskı, İstanbul, Türkiye: Nobel Tıp Kitapevleri.

Chew, B.P. (1996). Importance of antioxidant vitamins in immunity and health in animals. *Animal Feed Science and Technology,* 59(1-3), 103-114.

Chisenga, C.C. ve Kelly, P. (2014). The Role of Selenium in Human Immunity. *Medical Journal of Zambia,* 41(4), 181-185.

Coperchini, F. Chiovato, L. Croce, L. Magri, M. ve Rotondi, F. (2020). The cytokine storm in COVID-19: An overview of the involvement of the chemokine/chemokine-receptor system. *Cytokine and Growth Factor Reviews,* 53, 25-32.

Çınar, G. ve Birengel, M.S. (2020). Genel Klinik Özellikler. İçinde O. Memikoğlu ve V. Genç (Editörler), *COVID-19* (s. 43-47). Ankara Üniversitesi Tıp Fakültesi, Ankara, Türkiye: Ankara Üniversitesi Basımevi (E-Kitap), böl.6.

Dancer, R.C.A. Parekh, D. Lax, S. D'Souza, V. Zheng, S. Bassford, C.R. Park, D. Bartis, D.G. Mahida, R. Turner, A.M. Sapey, E. Wei, W. Naidu, B. Stewart, P.M. Fraser, W.D. Cristoper, K.B. Cooper, M.S. Gao, F. Sansom, D.M. Martineau, A.R. Perkins, G.D. ve Thickett, D.R. (2015). Vitamin D deficiency contributes directly to the acute respiratory distress syndrome ARDS. *Thorax,* 70(7), 617-624.

Del Nonno, F. Nardacci, R. Colombo, D. Visco-Comandini, U. Cicalini, S. Antinori, A. Marchioni, L. D'Offizi, G. Piacentini, M. ve Falasca, L. (2021). Hepatic Failure in COVID-19: Is Iron Overload the Dangerous Trigger?. *Cells,* 10(5), 1103.

Demirel, H.S. (2019). *Biyokimya.* Ankara, Türkiye: TUSEM Tıbbi Yayıncılık.

Ebrahimzadeh-Attari, V. Panahi, G. Hebert, J.R. Ostadrahimi, A. Saghafi-Asl, M. Lotfi-Yaghin, N. ve Baradaran, B. (2021). Nutritional approach for increasing public health during pandemic of COVID-19: A comprehensive review of antiviral nutrients and nutraceuticals. *Health Promotion Perspectives,* 11(2), 119-136.

Elkazzaz, M. Haydara, T. Abdelaal, M. vd. Assessment the Activity Value of 13-cis-Retinoic Acid Isotretinoin in the Treatment of COVID-19. https://clinicaltrials.gov/ct2/show/NCT04353180 Henüz tamamlanmamış çalışma, 5Ağustos2021'de güncellenmiş 28Ekim2021'de atfedilmiştir.

Erol, S.A. Tanacan, A. Anuk, A.T. Tokalıoğlu, E.O. Biriken, D. Keskin, H.L. Moraloglu, O.T. Yazihan, N. ve Sahin, D. (2021). Evaluation of maternal serum afamin and vitamin E levels in pregnant women with COVID-19 and its association with composite adverse perinatal outcomes. *J Med Virol,* 93(4), 2350-2358.

Eskici, G. (2020). COVID-19 Pandemisi: Karantina için beslenme önerileri. *Anadolu Kliniği Tıp Bilimleri Dergisi,* 25(1), 124-129.

Galli, F. Azzi, A. Birringer, M. Cook-Mills, J.M. Eggersdorfer, M. Frank, J. Cruciani, G. Lorkowski, S. ve Özer, N.K. (2017). Vitamin E: Emerging aspects and new directions. *Free Radical Biology and Medicine,* 102, 16-36.

Gasmi, A. Noor, S. Tippairote, T. Dadar, M. Menzel, A. ve Bjørklund, G. (2020). Individual risk management strategy and potential therapeutic options for the COVID-19 pandemic. *Clinical Immunology,* 205(108409).

Grant, W.B. Lahore, H. McDonnell, S.L. Baggerly, C.A. French, C.B. Aliano, J.L. ve Bhattoa, H.P. (2020). Evidence that Vitamin D supplementation could reduce risk of Influenza and COVID-19 infections and deaths. *Nutrients,* 12(4), 988.

Güngör, E.Ö. Yaldız, N. ve Özbek, S.Ç. (2020). İmmün sistemi destekleyen bazı mikronutrientler: COVID-19'a yönelik bir derleme. *YIU Sağlık Bilimleri Dergisi,* 1, 53-56.

Habib, H.M. Ibrahim, S. Zaim, A. ve Ibrahim, W.H. (2021). The role of iron in the pathogenesis of COVID-19 and possible treatment with lactoferrin and other iron chelators. *Biomedicine & Pharmacotherapy,* 136(111228), 1-10.

Hakamifard, A. Soltani, R. Maghsoudi, A. Rismanbaf, A. Aalinezhad, M. Tarrahi, M.J. Mashayekhbakhsh, S. ve Dolatshahi, K. (2022). The effect of vitamin E and vitamin C in patients with COVID-19 pneumonia; a randomized controlled clinical trial. *Immunopathol Persa,* 81:e08.

Hecker, L. (2018). Mechanisms and consequences of oxidative stress in lung disease: therapeutic implications for an aging populace. *American Journal of Physiology Lung Cellular Molecular Physiology,* 314(4), 642-653.

Hemilä, H. (1997). Vitamin C intake and susceptibility to pneumonia. *Pediatr Infect Dis J,* 16(9), 836-837.

Hoffmann, M. Kleine-Weber, H. Schroeder, S. Nadine Krüger, N. Herrler, T. Erichsen, S. Schiergens, T.S. Herrler, S. Wu, N-H. Nitsche, A. Müller, M.A. Drosten, ve C. Pöhlmann, S. (2020). SARS-CoV-2 cell entry depends on ACE2 and TMPRSS2 and is blocked by a clinically proven protease inhibitor. *Cell,* 181(2), 271-280.

Hui, L.L. Nelson, E.A.S. Lin, S.L. ve Zhao, J.V. (2021). The role of vitamin C in pneumonia and COVID-19 infection in adults with European ancestry: a Mendelian randomisation Study. *European Journal of Clinical Nutrition*.

Ilie, C.P. Stefanescu, S. ve Smith, L. (2020). The role of vitamin D in the prevention of coronavirus disease 2019 infection and mortality. *Aging Clinical and Experimental Research,* 32, 1195-1198.

Jacob, R.A. ve Sotoudeh, G. (2002). Vitamin C function and status in chronic disease. *Nutrition in Clinical Care,* 5(2), 66-74.

Janssen, R. ve Walk, J. (2020). Vitamin K epoxide reductase complex subunit 1 VKORC1 gene polymorphism as determinant of differences in Covid-19-related disease severity. *Medical Hypotheses,* 144(110218), 1-3.

Janssen, R. Visser, M.P.J. Dofferhoff, A.S.M. Vermeer, C. Janssens, W. ve Walk, J. (2021). Vitamin K metabolism as the potential missing link between lung damage and thromboembolism in Coronavirus disease 2019. *British Journal of Nutrition,* 126(2), 191-198.

Jayawardena, R. Sooriyaarachchi, P. Chourdakis, M. Jeewandara ve C. Ranasinghe, P. (2020). Enhancing immunity in viral infections, with special emphasis on COVID-19: A review, Diabetes, Metabolic Syndrome and Obesity. *Targets and Therapy,* 14(4), 367-382.

Kara, M. Ekiz, T. Ricci, V. Kara, O. Chang, K. ve Özçakar, L. (2020). Scientific Strabismus or two related pandemics: coronavirus disease and vitamin D deficiency. *British Journal of Nutrition,* 124(7), 736-741.

Karaağaç, Y. ve Koyu E.B. (2020). Viral enfeksiyonlarda vitaminler ve mineraller: COVID-19 Odağında bir derleme. *İzmir Kâtip Çelebi Üniversitesi Sağlık Bilimleri Fakültesi Dergisi,* 5(2), 165-173.

Kaya, A.G. ve Kaya, A. (2020). Klinik yaklaşım: Solunum sistemi. İçinde O. Memikoğlu ve V. Genç (Editörler), *COVID-19* (s. 49-54). Ankara Üniversitesi Tıp Fakültesi, Ankara, Türkiye: Ankara Üniversitesi Basımevi (E-Kitap), böl.7.

Khatiwada, S. ve Subedi, A. (2021). A mechanistic link between Selenium and coronavirus disease 2019 COVID-19. *Current Nutrition Reports,* 10(2), 125-136.

Koçyiğit, A. (2020). Is high Dose Intravenous Vitamin C Safe to Use in SARS-CoV-2 Treatment?. *Bezmialem Science,* 8(3), 126-30.

Koyu, E.B. ve Demirel, Z.B. (2015). Depresyon ve D vitamini, *Beslenme ve Diyet Dergisi,* 43(1), 160-165.

Kumrungsee, T. Zhang, P. Chartkul, M. Yanaka, N. ve Kato, N. (2020). Potential Role of Vitamin B6 in Ameliorating the Severity of COVID-19 and Its Complications. *Opinion,* 7(562051).

Lai, C.C. Wang, C.Y. Wang, Y.H. Hsueh, S.C. Ko, W.C. ve Hsueh, P.R. (2020). Global epidemiology of coronavirus disease 2019 COVID-19: disease incidence, daily cumulative index, mortality, and their association with country healthcare resources and economic status. *International Journal of Antimicrobial Agents,* 55(4).

Lakkireddy, M. Gadiga, S.G. Malathi, R.D. Karra, M.L. Raju, I.S.S.V.P.M. Ragini, Chinapaka, S. Baba, K.S.S.S. ve Kandakatla, M. (2021). Impact of daily high dose oral vitamin D therapy on the inflammatory markers in patients with COVID 19 disease. *Scientific Reports,* 11(1), 10641.

Lewis, E.D. Meydani, S.N. ve Wu, D. (2019). Regulatory role of vitamin E in the immune system and inflammation. *IUBMB Life,* 71(4), 487-494.

Liew, S.C. (2016). Folic acid and diseases-supplement it or not?. *Revista da Associação Médica Brasileira,* 62(1), 90-100.

Linneberg, A. Kampmann, F.B. Israelsen, S.B. Andersen, L.R. Jørgensen, H.L. Sandholt, H. Jørgensen, N.R. Thysen, S.M. ve Benfield, T. (2021). The association of low vitamin K status with mortality in a cohort of 138 hospitalized patients with COVID-19. *Nutrients,* 13(1985).

Locasale, J.W. (2013). Serine, glycine and one-carbon units: cancer metabolism in full circle. *Nature Reviews Cancer,* 13(8), 572-583.

Maggini, S. Pierre, A. ve Calder, P.C. (2018). Immune function and micronutrient requirements change over the life course. *Nutrients,* 10(10), 1531.

Majeed, M. Nagabhushanam, K. Gowda, S. ve Mundkur, L. (2021). An exploratory study of selenium status in healthy individuals and in patients with COVID-19 in a south Indian population: The case for adequate selenium status. *Nutrition,* 82(111053).

Manzanares, W. Moreira, E. ve Hardy, G. (2021). Pharmaconutrition revisited for critically ill patients with coronavirusdisease 2019 COVID-19: Does selenium have a place?. *Nutrition,* 81, 110989.

Mazziotti, G. Lavezzi, M. Brunetti, A. Mirani, M. Favacchio, G. Pizzocaro, A. Sandri, M.T. Di Pasquale, A. Voza, A. Ciccarelli, M. ve Lania, A.G. (2021). Vitamin D deficiency, secondary hyperparathyroidism and respiratory insufficiency in hospitalized patients with COVID-19. *Journal of Endocrinological Investigation,* 44, 2285-2293.

McIntosh, K. ve Perlman, S. (2015). Coronaviruses, including Severe Acute Respiratory Syndrome SARS and Middle East Respiratory Syndrome MERS, In: J.E. Bennett, MD, Macp eds, Mandell, Douglas, and Bennett's Principles and Practice of Infectious Diseases. *PA: Elsevier Public Health Emergency Collection,* 2, 1928-1936.e2.

Mehta, P. McAuley, D.F. Brown, M. Sanchez, E. Tattersall, R.S. ve Manson, J.J. (2020). COVID-19: consider cytokine storm syndromes and immunosuppression. *Lancet,* 395(10229), 1033-1034.

Ménager, P. Brière, O. Gautier, J. Riou, J. Sacco, G. Brangier, A. ve Annweiler, C. (2021). Regular use of VKA prior to COVID-19 associated with lower 7-day survival in Hospitalized Frail Elderly COVID-19 Patients: The GERIA-COVID Cohort Study. *Nutrients,* 13(1), 39.

Mikkelsen, K. ve Apostolopoulos, V. (2019). Vitamin B1, B2, B3, B5, and B6 and the Immune System. İçinde M. Mahmoudi ve N. Rezaei (editörler), *Nutrition and Immunity* (s. 115-125). Switzerland: Siprenger Nature.

Murai, I.H. Fernandes, A.L. Sales, L.P. Pinto, A.J. Goessler, K.F. Duran, C.S.C. Silva, C.B.R. Franco, A.S. Macedo, M.B. Dalmolin, H.H.H. ve Pereira R.M.R. (2021). Effect of a Single High Dose of Vitamin D3 on Hospital Length of Stay in Patients With Moderate to Severe COVID-19: A Randomized Clinical Trial. JAMA, 325(11), 1053-1060.

Murni, I.K. Prawirohartono, E.P. ve Triasih, R. (2021). Potential role of vitamins and zinc on acute respiratory infections including Covid-19. *Global Pediatric Health,* 8, 1-8. DOI: 10.1177/2333794X211021739

Name, J.J. Souza, A.C.R. Vasconcelos, A.R. Prado, P.S. ve Pereira, C.P.M. (2020). Zinc, Vitamin D and Vitamin C: perspectives for COVID-19 with a focus on physical tissue barrier integrity. *Front. Nurt.,* 7 Article 606398.

Panarese, A. ve Shahini, E. (2020). Letter: Covid-19, and vitamin D. *Alimentary Pharmacology and Therapeutics,* 51(10), 993-995.

Popa, D.S. Bigman, G. ve Rusu, M.E. (2021). The role of vitamin K in humans: implication in aging and age-associated diseases. *Antioxidants,* 10(4), 566.

Reece, J.B. Urry, L.A. Cain M.L. Wasserman, S.A. Minorsky, P.V. ve Jackson, R.B. (2017). *Campbell biyoloji.* (Çev. E. Gündüz ve İ. Türkan), 9. baskı, Ankara, Türkiye: Palme Yayıncılık.

Rivera-Caravaca, J.M. Harrison, S.L. Buckley, B.J.R. Fazio-Eynullayeva, E. Underhill, P. Marin, F. ve Lip, G.Y.H. (2021). Rivera-Caravaca efficacy and safety of direct-acting oral anticoagulants compared to vitamin K antagonists in COVID-19 outpatients with cardiometabolic diseases. *Cardiovasc Diabetol,* 20(176).

Samad, N. Dutta, S. Sodunke, T.E. Fairuz, A. Sapkota, A. Miftah, Z.F. Jahan, I. Sharma, P. Abubakar, A.R. Rowaiye, A.B. Oli, A.N. Charan, J. Islam, S. ve Haque, M. (2021). Fat-Soluble Vitamins and the Current Global Pandemic of COVID-19: Evidence-Based Efficacy from Literature Review. *Journal of Inflammation Research,* 14, 2091-2110.

Santos, L.M.J. (2020). Can vitamin B12 be an adjuvant to COVID-19 treatment?. *GSC Biological and Pharmaceutical Sciences,* 11(03), 001-005.

Sarıtaş, A. Çalışkan, T. ve Öztop, M.B. (2020). SARS-CoV-2 COVID-19 hastalığında nutrisyon. *Tepecik Eğitim ve Araştırma Hastanesi Dergisi,* 30(ek sayı), 118-125.

Semba, R.D. (1999). Vitamin A and immunity to viral, bacterial and protozoan infections. *Proceedings of the Nutrition Society,* 58(3), 719-727.

Shaikh, Z. Sundarrajan, P. Bhagtaney, L. Zehra, S. Zahra, K.F. Badra, B. Yigit, B.M. Patel, N. Alim, H. Khan, J. ve Ali, A. (2021). Applicability of vitamins in the management of COVID-19: An overview. *Annals of Phytomedicine,* 10(Special Issue1 COVID-19), 65-76.

Shakoor, H. Feehan, J. Al Dhaheri, A.S. Ali, H.I. Platat, C. Ismail, L.C. Apostolopoulos, V. ve Stojanovska, L. (2021b). Immune-boosting role of vitamins D, C, E, zinc, selenium and omega-3 fatty acids: Could they help against COVID-19?. *Maturitas,* 143, 1-9.

Shakoor, H. Feehan, J. Mikkelsen, K. Al Dhaberi, A.S. Ali, H.I. Platat, C. Ismail, L.C. Stojanovska, L. ve Apostolopoulos, V. (2021a). Be well: A potential role for vitamin B in COVID-19. *Maturitas,* 144, 108-111. doi: 10.1016/j.maturitas.2020.08.007

Stephensen, C.B. ve Lietz, G. (2021). Vitamin A in resistance to and recovery from infection: relevance to SARS-CoV2. *British Journal of Nutrition,* 126(11), 1663-1672.

Tavakol, S. ve Seifalian, A.M. (2021). Vitamin E at a high dose as an anti-ferroptosis drug and not just a supplement for COVID-19 treatment. *Biotechnol Applied Biochemistry,* 1-3.

Tek, N. ve Koçak, T. (2020). Koronavirüsle covid-19 mücadelede beslenmenin bağışıklık sisteminin desteklenmesinde rolü. *Gazi Sağlık Bilimleri Dergisi,*18-45.

Tepasse, P-R. Vollenberg, R. Fobker, M. Kabar, I. Schmidt, H. Meier, J.A. Nowacki, T. ve Kabar, A.H. (2021). Vitamin A plasma levels in COVID-19 patients: A prospective multicenter study and hypothesis. *Nutrients,* 13(7), 2173.

Til, A. (2020). Yeni koronavirus hastalığı COVID-19 hakkında bilinmesi gerekenler. *Göller Bölgesi Aylık Ekonomi ve Kültür Dergisi,* 8(85), 53-57.

Timoneda, J. Rodríguez-Fernández, L. Zaragozá, R. Marín, M.P. Cabezuelo, M.T. Torres, L. Viña, J.R. ve Barber, T. (2018). Vitamin A deficiency and the lung. *Nutrients,* 10(9), 1132.

Tomo, S. Saikiran, G. Banerjee, M. ve Paul, S. (2021). Selenıum to selenoproteıns - role in COVID-19. *EXCLI Journal,* 20, 781-791.

Tuncer, Z. (2021). Vitamin D ve COVID-19 enfeksiyonu. *Kocatepe Tıp Dergisi,* 22(3), 237-240.

Türkiye Beslenme Rehberi (TÜBER), (2015). T.C. Sağlık Bakanlığı Yayın No:1031, Ankara 2016.

Uluğ, E. ve Rakıcıoğlu, N. (2019). Diyetle mikro besin ögesi alımlarının değerlendirilmesi. *Beslenme ve Diyet Dergisi,* 47(3), 85-93.

Wee, A.H.K. (2021). COVID-19's toll on the elderly and those with diabetes mellitus - Is vitamin B12 deficiency an accomplice?. *Medical Hypotheses,* 146(110374).

Wessels, I. Rolles, B. ve Rink, L. (2020). The Potential Impact of Zinc Supplementation on COVID-19 Pathogenesis. *Front. Immunol,* 11(1712).

Wu, J.T. Leung, K. ve Leung, G.M. (2020). Nowcasting and forecasting the potential domestic and international spread of the 2019-nCoV outbreak originating in Wuhan, China: a modelling study. *Lancet,* 395(10225), 689-697.

Zhang, H. Penninger, J.M. Li, Y. Zhong, N. ve Slutsky, A.S. (2020). Angiotensin-converting enzyme 2 (ACE2) as a SARS-CoV-2 receptor: molecular mechanisms and potential therapeutic target. *Intensive Care Medicine,* 46(4), 586-590.

KAYNAKÇA

Acar, S. ve Gencer, AM. (2005). Huzursuz Bacak Sendromunda Genetik. *Türkiye Fiziksel Tıp ve Rehabilitasyon Dergisi*, 51, 156-160.

Akın, S., Bölük, C., Börü, Ü. T., Taşdemir, M., Gezer, T., Şahbaz, F. G. ve Keskin, Ö. (2019). Restless Legs Syndrome in Type 2 Diabetes Mellitus. *Primary care diabetes*, 13(1), 87-91.

Anothaisintawee, T.,Reutrakul, S., Van Cauter, E. ve Thakkinstian, A. (2016). Sleep Disturbances Compared to Traditional Risk Factors for Diabetes Development: Systematic Review and Meta-analysis. *Sleep Medicine Reviews*, 30, 11-24.

Aslan, B. (2019). Tip 1 Diyabetli Adölesan Bireylerde Uyku Kalitesi ve Beslenme Durumu Arasındaki İlişkinin Belirlenmesi. Yüksek Lisans Tezi. Ankara: Başkent Üniversitesi.

Balcı, M. K. (2019). Diyabet Tanı ve Tedavi Rehberi. Armoni Nüans Baskı Sanatları. İstanbul. Baskı 9.

Barakat, S.,Abujbara, M., Banimustafa, R., Batieha, A. ve Ajlouni, K. (2019). Sleep Quality in Patientswith Type 2 Diabetes Mellitus. *Journal of Clinical Medicine Research*, 11(4), 261-266.

Bener, A., Al-Hamaq, A. O., Ağan, A. F., Öztürk, M. ve Ömer, A. (2019). The prevalence of restless legs syndrome and comorbid condition among patient with type 2 diabetic mellitus visiting primary healthcare. *Journal of Family Medicine and Primary Care*, 8(12), 3814-3820.

Bener, A., Al-Hamaq, A. O., Agan, A. F., Öztürk, M. ve Ömer, A. (2020). Sleeping Disturbances and Predictor Risk Factors Among Type 2 Diabetic Mellitus Patients. *Annals of African Medicine*, 19(4), 230-236.

Cho, Y.,Ryu, S. H., Lee, B. R., Kim, K. H., Lee, E. ve Choi, J. (2015). Effects of Artificial Light at Night on Human Health: A literature Review of Observational and Experimental Studies Applied to Exposure Assessment. *Chronobiology International*, 32(9), 1294-1310.

Ding, Q., Qin, L., Wojeck, B., Inzucchi, S. E., Ibrahim, A., Bravata, D. M., ... & Zinchuk, A. V. (2021). Polysomnographic Phenotypes of Obstructive Sleep Apnea and Incident Type 2 Diabetes: Results from the DREAM Study. *Annals of the American Thoracic Society*, 18(12), 2067-2078.

Donga, E.,vanDijk, M., vanDijk, J. G., Biermasz, N. R., Lammers, G. J., Van Kralingen, K. W., ... ve Romijn, J. A. (2010). A Single Night of Partial Sleep Deprivation Induces Insulin Resistance in Multiple Metabolic Pathways in Healthy Subjects. *The Journal of Clinical Endocrinology&Metabolism*, 95(6), 2963-2968.Dutil, C. ve Chaput, J.P. (2017). Inadequate Sleep as a Contributor to Type 2 Diabetes in Children and Adolescents. *Nutr Diabetes*, 7(5), 266-279.

Ersoy, N. (2022). Adölesanların Yeme Tutumları ve Beslenme Alışkanlıklarının Kronotipe Göre Değerlendirilmesi. Yüksek Lisans Tezi. Ankara: Ankara Üniversitesi.

Eryavuz, N. (2007). Hemodiyaliz ve Periton Diyalizi Hastalarında Uyku Kalitesinin Karşılaştırılması. Yüksek Lisans Tezi. Afyonkarahisar: Afyon Kocatepe Üniversitesi.

Gao, Y.,Gan, T., Jiang, L., Yu, L. I., Tang, D., Wang, Y., ... ve Ding, G. (2020). Association Between Shift Work and Risk of Type 2 Diabetes Mellitus: A Systematic Review and Dose-response Meta-analysis of Observational Studies. *Chronobiology International*, 37(1), 29-46.

Garg, A., Chilakamarri, P. ve Koo, B.B. (2021). Diagnostic and Treatment Considerations in Restless Legs Syndrome Complicated by Diabetic Neuropathy. *Current diabetes reports*, *21*(12), 1-7.

Genç, S. ve Dikmen, N. (2017). Yeni Uyku Bozuklukları Sınıflaması (ICSD-3): ICSD-3 ile Uykuda Solunum Bozuklukları Sınıflamasındaki Değişiklikler. *Mustafa Kemal Üniv Tıp Derg*, 8(31), 23-31.

Govers, E.,Slof, E., Verkoelen, H., ve Ten Hoor-Aukema, N. M. (2015). Guideline for the Management of Insulin Resistance. *Int J Endocrinol Metab Disord*, 1(3), 1-10.

Gozashti, M. H.,Eslami, N., Radfar, M. H., ve Pakmanesh, H. (2016). Sleep Pattern, Duration and Quality in Relation with Glycemic Control in People with Type 2 Diabetes Mellitus. *Iranian Journal of Medical Sciences*, 41(6), 531-538.

Huang, T., Lin, B. M., Stampfer, M. J., Tworoger, S. S., Hu, F. B. Ve Redline, S. (2018). A population-Based Study of the Bidirectional Association between Obstructive Sleep Apnea and Type 2 Diabetes in Three Prospective US Cohorts. *Diabetes Care*, 41(10), 2111-2119.

Joseph, J.J. ve Golden, S.H. (2017). Cortisol Dysregulation: The Bidirectional Link Between Stress, Depression, and Type 2 Diabetes Mellitus. *Annals of the New York Academy of Sciences*, 1391(1), 20-34.

Karuranga, S., Malanda, B., Saeedi, P. ve Salpea, P. (2019). Global picture, www.diabetesatlas.org, (E.T.: 18/6/2020).

Katagiri, R.,Asakura, K, Kobayashi, S., Suga, H. ve Sasaki, S. (2014). Low İntake of Vegetables, High İntake of Confectionary, and Unhealthy Eating Habits are Associated with Poor Sleep Quality among Middle-aged Female Japanese Workers. *Journal of Occupational Health*, 56(5), 359-368.

Keskin, N. ve Tamam, L. (2018). Uyku Bozuklukları: Sınıflama ve Tedavi. *Arşiv Kaynak Tarama Dergisi*, *27*(2), 241-260.

Khan, S., Nabi, G., Yao, L., Siddique, R., Sajjad, W., Kumar, S., ... & Hou, H. (2018). Health Risks Associated with Genetic Alterations in Internal Clock System by External Factors. *International Journal of Biological Sciences*, 14(7), 791-798.

Kurosawa, H., Saisho, Y., Fukunaga, K., Haraguchi, M., Yamasawa, W., Kurihara, I., ... & Itoh, H. (2018). Association between Severity of Obstructive Sleep Apnea and Glycated Hemoglobin Level in Japanese Individuals with and without Diabetes. *Endocrine Journal*, 65(1), 121-127.

Lam, B.Q.,Srivastava, R., Morvant, J., Shankar, S. ve Srivastava, R.K. (2021). Association of Diabetes Mellitus and Alcohol Abuse with Canser: Molecular Mechanisms and Clinical Significance. *Cells*, 10, 3077-3095.

Lee, S. W. H.,Ng, K. Y. ve Chin, W. K. (2017). The Impact of Sleep Amount and Sleep Quality on Glycemic Control in Type 2 Diabetes: A Systematic Reviewand Meta-analysis. *Sleep Medicine Reviews*, 31, 91-101.

Li, Z.H.,Zhang, P.D., Chen, Q., Gao, X., Chung, V.C.H., Shen, D., Zhang, X.R., Zhong, W.F., Huang, Q.M., Liu, D., Chen, P.L., Song, W.Q., Wu, X.B., Kraus V.B. ve Mao, C. (2021). Association of Sleep and Circadian Patterns and Genetic Risk with Incident Type 2 Diabetes: a Large Prospective Population-based Cohort Study. *European Society of Endocrinology*, 185(5), 765-774.

Liu, R.,Li, Y., Wang, F., Liu, X., Zhou, H., Wang, P., ... ve Wang, C. (2017). Age and Gender Specific Associations of Napping Duration with Type 2 Diabetes Mellitus in a Chinese Rural Population: The Rural Diab Study. *Sleep Medicine*, 33, 119-124.

Lou, P.,Zhang, P., Zhang, L., Chen, P., Chang, G., Zhang, N., ... ve Qiao, C. (2015). Effects of Sleep Duration and Sleep Quality on Prevalence of Type 2 Diabetes Mellitus: A 5-year Follow-up Study in China. *Diabetes Research and Clinical Practice*, 109(1), 178-184.

Masi, D.,Spoltore, M. E., Rossetti, R., Watanabe, M., Tozzi, R., Caputi, A., ... ve Lubrano, C. (2022). The Influence of Ketone Bodies on Circadian Processes Regarding Appetite, Sleep and Hormone Release: A Systematic Review of the Literature. *Nutrients*, 14(7), 1410-1429.

Mirghani, H. (2020). Restless Legs Syndrome among Sudanese Patients with Type 2 Diabetes Mellitus: A Case-Control Study. *Cureus*, 12(8), 9635.

Modarresnia, L., Golgiri, F., Madani, N. H., Emami, Z., & Tanha, K. (2018). Restless Legs Syndrome in Iranian People with Type 2 Diabetes Mellitus: The Role in Quality of Life and Quality of Sleep. *Journal of Clinical Sleep Medicine*, 14(2), 223-228.

Mokhlesi, B.,Temple, K.A., Tjaden, A.H., Edelstein, S.L., Utzchneider, K. M. Nadeau, K.J., Hannon, T.S., Sam, S., Barengolts, E., Manchanda, S., Ehrman, D.A. ve Van-Cauter, E. (2019). Association

of Self Reported Sleep and Circadian Measures with Glycemia in Adults with Prediabetes or Recently Diagnosed Untreated Type 2 Diabetes. *Diabetes Care*, 42, 1326-1332.

Nagayoshi, M., Punjabi, N. M., Selvin, E., Pankow, J. S., Shahar, E., Iso, H. ve Lutsey, P. L. (2016). Obstructive Sleep Apnea and Incident Type 2 Diabetes. *Sleep Medicine*, 25, 156-161.

Ning, P., Mu, X., Yang, X., Li, T. ve Xu, Y. (2022). Prevalence of Restless Legs Syndrome in People with Diabetes Mellitus: A Pooling Analysis of Observational Studies. *E Clinical Medicine*, 46, 101357-101368.

Okburan, G. ve Hasbay-Büyükkaragöz, A. (2018). Tip 2 Diyabet Tedavisinde Yaşam Tarzı Değişikliği-Beslenme ve Fiziksel Aktivite. *Beslenme ve Diyet Dergisi*, 46(3), 294-302.

Ong, J. C.,Crawford, M. R. ve Wallace, D. M. (2021). Sleep Apnea and Insomnia: Emerging Evidence for Effective Clinical Management. *Chest*, 159(5), 2020-2028.

Ota, H., Fujita, Y., Yamauchi, M., Muro, S., Kimura, H., & Takasawa, S. (2019). Relationship between Intermittent Hypoxia and Type 2 Diabetes in Sleep Apnea Syndrome. *International Journal of Molecular Sciences*, 20(19), 4756-4770.

Öçal, Ö. (2015). Acıbadem Maslak Hastanesi Beslenme ve Diyet Polikliniğine Başvuran Yetişkin Bireylerde Besin Tüketiminin Pittsburgh Uyku Kalitesi Ölçeği ile İlişkisi. Yüksek Lisans Tezi. Ankara: Başkent Üniversitesi.

Paruthi, S.,Brooks, L.J., D'ambrosio, C., Hall, W.A., Kotagal, S., Lloyd, R.M., Malow, B.A., Maski, K., Nichols, C., Quan, S.F., Rosen, C.L., Troester, M.M. ve Wise M.S. (2016). Consensus Statement of the American Academy of Sleep Medicine on the Recommended Amount of Sleep for Healthy Children: Methodology and Discussion. *Journal of Clinical Sleep Medicine*, 12(11), 1549-1561.

Qie, R., Zhang, D., Liu, L., Ren, Y., Zhao, Y., Liu, D., ... ve Hu, D. (2020). Obstructive Sleep Apnea and Risk of Type 2 Diabetes Mellitus: A Systematic Review and Dose-response Meta-analysis of Cohort Studies. *Journal of Diabetes*, 12(6), 455-464.

Raschel, K., Keller, T., Tautz, B., Hader, C., Hergenc, G., Antosiewicz, J. ve Pokorski, M. (2010). Obstructive Sleep Apnea and Type 2 Diabetes. *European Journal of Medical Research*, 15(2), 152-156.

Reutrakul, S. ve Van-Cauter, E. (2014). Interactions Between Sleep, Circadian Function and Glucose Metabolism: Implications for Risk and Severity of Diabetes. *The Year in Diabetes and Obesity*, 1311(1), 151-173.

Ruan, W.,Yuan, X. ve Eltzschig, H. K. (2021). Circadian Rhythm as a Therapeutic Target. *Nature Reviews Drug Discovery*, 20(4), 287-307.

Sakamoto, R.,Yamakawa, T., Takahashi, K., Suzuki, J., Shinoda, M. M., Sakamaki, K., ... ve Terauchi, Y. (2018). Association of Usual Sleep Quality and Glycemic Control in Type 2 Diabetes in Japanese: A Cross Sectional Study. Sleep and Food Registry in Kanagawa (SOREKA). *PloS One*, 13(1), e0191771.

Sami, W.,Ansarı, T., Butt, N.S. ve Ab Hamıd, M. R. (2017). Effect of Diet on Type 2 Diabetes Mellitus: A Review. *International Journal of Healthsciences*, 11(2), 65-71.

Sato-Mito, N.,Sasaki, S., Murakami, K., Okubo, H., Takahashi, Y., Shibata, S., ... ve Freshmen in Dietetic Courses Study II group. (2011). The Midpoint of Sleep is Associated with Dietary Intake and Dietary Behavior Among Young Japanese Women. *Sleepmedicine*, 12(3), 289-294.

Schipper, S.J.B., Van-Veen, M.M., Elders, P.J.M., Van-Straten, A., Van-Der-Werf, Y.D., Knutson, K.L. ve Rutters, F. (2021). Sleep Disorders in People with Type 2 Diabetes and Associated Health Outcomes: A Review of the Literature. *Diabetologia,* 64(11), 2367-2377.

Shamshirgaran, S. M.,Ataei, J., Malek, A., Iranparvar-Alamdari, M. ve Aminisani, N. (2017). Quality of Sleep and Its Determinants Among People with Type 2 Diabetes Mellitus in Northwest of Iran. *World Journal of Diabetes*, 8(7), 358-364.

Shan, Z.,Li, Y., Zong, G., Guo, Y., Li, J., Manson, J. E., ... ve Bhupathiraju, S. N. (2018). Rotating Night Shift Work and Adherence to Unhealthy Lifestyle in Predicting Risk of Type 2 Diabetes: Results From Two Large US Cohorts of Female Nurses. *BMJ*, 21, 363-373.

Singh, M.,Hall, K. A., Reynolds, A., Palmer, L. J., ve Mukherjee, S. (2020). The Relationship of Sleep Duration with Ethnicity and Chronic Disease in a Canadian General Population Cohort. *Nature and Science of Sleep*, 15(12), 239-251.

Smiley, A.,King, D. ve Bidylescu, A. (2019). The Association Between Sleep Duration and Metabolic Syndrome: the NHANES 2013/2014. *Nutrients*, 11(11), 2582.

Stenvers, D. J.,Scheer, F. A., Schrauwen, P., la Fleur, S. E. ve Kalsbeek, A. (2019). Circadian Clocks and Insulin Resistance. *Nature Reviews Endocrinology*, 15(2), 75-89.

Süer, C., Dolu, N., Artis, A.S., Şahin, L., Yılmaz, A. ve Çetin, A. (2011). The Effects of Long-term Sleep Deprivation on the Long-term Potentiation in the Dentategyrus and Brainoxidation Status in Rats. *Neurosciceresearch*, 70(1), 71-77.

Şahin, L. ve Aşçıoğlu, M. (2013). Uyku ve Uykunun Düzenlenmesi. *Sağlık Bilimleri Dergisi*, 22(1), 93-98.

Şenel, G. B., Ağan, K., Sünter, G., Aktaç, Ş., Karadeniz, D., Koşunda, A., ... & Güneş, F. E. (2020). Obstrüktif Uyku Apne Sendromu ile Diyabet İlişkisinin Antropometrik Ölçümlere Göre İncelenmesi. *Journal of Turkish Sleep Medicine*, 11-16.

Tähkämö, L.,Partonen, T. ve Pesonen, A. K. (2019). Systematic Review of Light Exposure Impact on Human Circadian Rhythm. *Chronobiology International*, 36(2), 151-170.

Talaz, D. ve Kızılcı, S. (2015). Tip 2 Diyabet Riski ve Hastalık Sürecinde Uykunun Rolü. *Dokuz Eylül Üniversitesi Hemşirelik Fakültesi Elektronik Dergisi*, 8(3), 203-208.

Tang, Y.,Meng, L., Li, D., Yang, M., Zhu, Y., Li, C. ve Jiang, Z. (2014). Interaction of Sleep Quality and Sleep Duration on Glycemic Control in Patients with Type 2 Diabetes Mellitus. *Chinese Medical Journal*, 127(20), 3543-3547.

Thorpy, M. J. (2012). Classification of Sleep Disorders. *Neurotherapeutics*, 9(4), 687-701.

Uchiyama, T., Ota, H., Ohbayashi, C., & Takasawa, S. (2021). Effects of Intermittent Hypoxia on Cytokine Expression Involved in Insulin Resistance. *International Journal of Molecular Sciences*, 22(23), 12898-12913.

Uluslararası Diyabet Liderler Zirvesi (2013). Türkiye'de ve Bölge Ülkelerinde Diyabet Sorunu.

Wang, X. I. A., Bi, Y., Zhang, Q. ve Pan, F. (2013). Obstructive Sleep Apnoea and The Risk of Type 2 Diabetes: A Meta-Analysis of Prospective Cohort Studies. *Respirology*, 18(1), 140-146.

Wu, I. H.,Heredia, N., Dong, Q., McNeill, L. H., Balachandran, D. D., Lu, Q. ve Chang, S. (2021). Sleep Duration and Type 2 Diabetes Risk: A Prospective Study in a Population-based Mexican American Cohort. *Sleep Health*, 7(2), 168-176.

Yang, Y.,Zhao, L. H., Li, D. D., Xu, F., Wang, X. H., Lu, C. F., ... ve Wang, L. H. (2021). Association of Sleep Quality with Glycemic Variability Assessed by Flash Glucose Monitoring in Patients with Type 2 Diabetes. *Diabetology & Metabolic Syndrome*, 13(1), 102-112.

Yetkin, S., ve Aydın, H. (2014). Bir Semptom ve Bir Hastalık Olarak Uykusuzluk. *Journal of Turkish Sleep Medicine*, 1(1), 1-8.

Yuan, S. ve Larsson, S.C. (2020). An Atlas on Risk Factors for Type 2 Diabetes: a Wide Angled Mendelian Randomisation Study. *Diabetologia*, 63(11), 2359-2371.

Zaccardi, F.,Webb, D. R., Yates, T. ve Davies, M. J. (2016). Pathophysiology of Type 1 and Type 2 Diabetes Mellitus: A 90-year Perspective. *Postgraduate Medical Journal*, 92(1084), 63-69.

Zheng, Y., Ley, S. H., ve Hu, F. B. (2018). Global Aetiology and Epidemiology of Type 2 Diabetes Mellitus and Its Complications. *Nature Reviews Endocrinology*, 14(2), 88-98.

Zheng, Y.,Wang, A., Pan, C., Lu, J., Dou, J., Lu, Z., ... ve Mu, Y. (2015). Impact of Night Sleep Duration on Glycemic and Triglyceride Levels in Chinese with Different Glycemic Status. *Journal of Diabetes*, 7(1), 24-30.

KAYNAKLAR

Albayrak, B. ve Kutlu, Y. (2009). Ergenlerde Öfke İfade Tarzı ve İlişkili Faktörler. *Maltepe Üniversitesi Hemşirelik Bilim ve Sanatı Dergisi*, 2(3), 57-69.

Atasayar, M. (2011). Ergenlerin Aleksitimik Özelliklerinin Psikolojik Belirtileri Ve Yaşam Doyumları İle İlişkisi. Yayınlanmamış Yüksek Lisans Tezi. Sakarya: Sakarya Üniversitesi.

Bagby, R.M., Parker, J.D.A. ve Taylor, G.J. (1994). The Twenty-Item Toronto Alexithymia Scale-I. Item Selection and Cross-Validation of The Factor Structure. *Journal of Psychosomatic Research*, 38(1), 23-32.

Başer, E. (1998). *Uygulamalı Spor Psikolojisi.* Ankara: Bağırgan Yayınevi.

Batıgün, A.D., Büyükşahin, A. (2008). Aleksitimi: Psikolojik Belirtiler Ve Bağlanma Stilleri. *Klinik Psikiyatri Dergisi*, 11(3), 105-114.

Berenbaum, H., Irvin, S. (1996). Alexithymia, Anger and Interpersonal Behavior. *Psychotherapy and Psychosomatics*, 65(4), 203-208.

Bursalıoğlu, Z. (2005). *Eğitim Yönetiminde Teori ve Uygulama*. Ankara: Pegem Yayınları.

Connor, P.E., Becker, B.W. (2003). Personel Value Systems and Decision-Making Styles of Public Managers. *Public Personnel Management*, 32(1), 155-180

Çebi, M., Yamak, B., Öztürk, M. (2016). 11-14 Yaş Çağındaki Çocukların Spor Yapma Alışkanlığının Duygu Kontrolü Üzerine Etkilerinin İncelenmesi. *Amasya Üniversitesi Eğitim Fakültesi Dergisi*, 5(2), 468-482.

Çeçen S., Bulur, Ş. (2015). General Principles for Prescribing Exercise. *Turkish Family Physician*, 6(1), 42.

Demircan, Y. (2018). Beden Eğitimi Öğretmenlerinin, Problem Çözme Becerileri Karar Verme Stilleri ve Örgütsel Bağlılık Düzeyleri. Yüksek Lisans Tezi. Trabzon: Karadeniz Teknik Üniversitesi.

Deniz, M.E. (2002). Üniversite Öğrencilerinin Karar Verme Stratejileri ve Sosyal Beceri Düzeylerinin Ta-Baskın Ben Durumları ve Bazı Özlük Niteliklerine Göre Karşılaştırmalı Olarak İncelenmesi. Yayınlanmış Doktora Tezi. Konya: Selçuk Üniversitesi.

Deniz, M.E. (2004). Üniversite Öğrencilerinin Karar Vermede Öz Saygı, Karar Verme Stilleri ve Problem Çözme Yöntemleri Arasındaki İlişkinin İncelenmesi Üzerine Bir Araştırma. *Eğitim Araştırmaları Dergisi*, 4(15), 25-35.

Dereboy, İ.F. (1990). Aleksitimi Özbildirim Ölçeklerinin Psikometrik Özellikleri Üzerine Bir Çalışma. Yayınlanmamış Uzmanlık Tezi. Ankara: Hacettepe Üniversitesi.

Doruk, A., Tunca, M., Koç, E., Erdem, M. ve Uzun, Ö. (2009). Psöriyazis ve Alopesi Areatalı Erkek Olgularda Aleksitimi, Öfke-Öfke İfade Tarzı ve Mizaç-Karakter Özellikleri. *Türkiye Klinikleri Journal Of Medical Sciences,* 29(6), 1503-1509.

Erçelik, G. (2018). Obezite Hastalarında Aleksitimi ve Öfke İfade Tarzlarının İncelenmesi. Yüksek Lisans Tezi. İstanbul: Beykent Üniversitesi.

Erözkan, A. (2011). Üniversite Öğrencilerinin Bağlanma Stilleri ve Karar Verme Stratejileri. *Uluslararası Avrasya Sosyal Bilimler Dergisi*, 2(3), 60-74.

Gezgin Gürbüz, A. (2008). Öfke Denetimi Eğitiminin Lise Son Sınıf Öğrencilerinin Öfkeyle Başa Çıkmaları, Yaşam Doyumları ve Depresyon Düzeylerine Etkisinin İncelenmesi. Yüksek Lisans Tezi. İzmir: Dokuz Eylül Üniversitesi.

Güçray, S.S. (2001). Ergenlerde Karar Verme Davranışlarının Öz-Saygı ve Problem Çözme Becerileri Algısı İle İlişkisi. Çukurova Üniversitesi Sosyal Bilimler Dergisi, 8(8), 106-121.

Güleç, H. ve Yenel, A. (2010). Yirmi Maddelik Toronto Aleksitimi Ölçeği Türkçe Uyarlamasının Kesme Noktalarına Göre Psikometrik Özellikleri. *Klinik Psikiyatri Dergisi*, 13, 108-112.

Güleç, M.Y., Hocaoğlu, Ç., Gökçe, M. ve Sayar, K. (2007). Kalple İlişkili Olmayan Göğüs Ağrısında Aleksitimi, Öfke ve Bedensel Duyumları Büyütme. *Anadolu Psikiyatri Dergisi*, 8(1), 14-21.

Harris, R. (1998). *Introduction to Decision Making*. California: Vanguard University of Southern California.

Hollenhorst, P.S. (1998). What Do We Know About Anger Management Programs in Corrections. *Federal Probation*, 62(2), 52-65.

Hulderman, A.M. (2003). Decision-Making Styles and Learning Strategies of Police Officers: Implications for Community Policing. Doktora Tezi. Oklahoma: Oklahoma State University.

Koçak, R. (2002). Aleksitimi: Kuramsal Çerçeve Tedavi Yaklaşımları ve İlgili Araştırmalar. *Ankara Üniversitesi Eğitim Bilimleri Fakültesi Dergisi*, 35(1-2), 183-212.

Koçel, T. (2001). İşletme Yöneticiliği. İstanbul: Beta Basım.

Konrath, S., Novin, S., Li, T. (2012). Is The Relationship Between Alexithymia and Aggression Context-Dependent? Impact of Group Membership and Belief Similarity. *Personality and Individual Differences*, 53(3), 329-334.

Kuzgun, Y. (1992). *Karar Stratejileri Ölçeği: Geliştirilmesi ve Standardizasyonu*. *VII. Ulusal Psikoloji Kongresi Bilimsel Çalışmaları*. Ankara: Türk Psikologlar Derneği Yayınları.

Kuzgun, Y. (2000). *Meslek Danışmanlığı*, Ankara: Nobel Yayın Dağıtım.

Lambie, J.A., Marcel, A. J. (2002). Consciousness and The Varieties of Emotion Experience: A Theoretical Framework. *Psychological Review*, 109(2), 219-259.

Levenson, R.W. (1999). The Intrapersonal Functions of Emotion. *Cognition and Emotion*, 13(5), 481-504.

Mann, L., Radford, M., Burnett, P., Ford, S., Bond, M., Leung, K., Nakamura, H., Vaughan, G. ve Yang, K.S. (1998). Cross-Cultural Differences In Self- Reported Decision-Making Style And Confidence. *International Journal Of Psychology*, 33, 325-335.

Marco, C.D., Hartung, P.J., Nevman, I. ve Parr, P. (2003). Validitiy Of The Decisional Process Inventory. *Journal Of Vocational Behavior*, 63, 1-19.

Mert, L. (2019). Spor Yöneticilerinin Mesleki Benlik Saygısı Durumlarının Karar Verme Stillerine Etkisinin İncelenmesi. Yüksek Lisans Tezi. Sakarya: Sakarya Uygulamalı Bilimler Üniversitesi.

Nicolo, G., Semerari, A., Lysaker, P.H., Dimaggio, G., Conti, L., D'Angerio, S., Carcione, A. (2011). Alexithymia in Personality Disorders: Correlations with Symptoms and Interpersonal Functioning. *Psychiatry Research,* 190(1), 37-42.

Okyayuz, Ü.H. (1993). Toronto Aleksitimi Ölçeği ile Courtauld Duygu Kontrol Ölçeğinin Bir Türk Örnekleminde Kullanılabilirlik Koşullarının Araştırılması. *Türk Psikiyatri Dergisi*, 4, 18-23.

Özer, A.K. (1994). Sürekli Öfke (SL-Öfke) ve Öfke İfade Tarzı (Öfke-tarz) Ölçekleri Ön Çalışması. *Türk Psikoloji Dergisi*, 9(31), 26-35.

Payne, J.W., Bettmen, J.R., Johnson, E.J. (1993). *The Adoptive Decision-maker.* Cambridge New York: University Press.

Pepe, Ş. (2016). Beden Eğitimi ve Spor Yüksekokulu Öğrencilerinin Karar Verme Stilleri Benlik Saygısı ve İyimserlik Düzeylerinin Bazı Değişkenler Açısından Karşılaştırmalı Olarak İncelenmesi. Doktora Tezi. Kayseri: Erciyes Üniversitesi.

Phillips, S.D., Pazienza, N.J., Ferrin, H.H. (1984). Decision-making Styles and Problem-solving Appraisal. *Journal of Counseling Psychology,* 31(4), 497-502.

Polat, G. (2014). Düzenli Egzersiz Yapan Kadınlarda Egzersizin Benlik Saygısı ve Beden Memnuniyeti Üzerine Etkisi. Yüksek Lisans Tezi. Kahramanmaraş: Kahramanmaraş Sütçü İmam Üniversitesi.

Rieffe, C., Oosterveld, P., Terwogt, M.M., Novin, S., Nasiri, H., Latifian, M. (2010). Relationship Between Alexithymia, Mood and Internalizing Symptoms in Children and Young Adolescents: Evidence from an Iranian Sample. *Personality and Individual Differences*, 48(4), 425-430.

Savaşır, I. ve Şahin, N.H. (1997). *Bilişsel-Davranışçı Terapilerde Değerlendirme: Sık Kullanılan Ölçekler*. Ankara: Türk Psikologlar Derneği Yayınları.

Scott, S.G. ve Bruce, R.A. (1995). Decision-Making Style: The Development And Assessment Of a New Measure. *Educational and Psychological Measurement,* 55(5), 818-831.

Sezan, T. (2016). Spor Yapan ve Yapmayan Üniversite Öğrencilerinin Öfke İfade Tarzları. Yüksek Lisans Tezi. Konya: Selçuk Üniversitesi.

Shiloh, Ş., Koren, S. ve Zakay, D. (2001). Individual Differences in Compensatory Decision Making Style and Need for Closure as Correlates of Subjective Decision Complexity and Difficulty. *Personality and Individual Differences*, 30(4), 699-710.

Sifneos, P.E. (1973). The Prevalence of Alexithymic Characteristics in Psychosomatic Patients. *Psychotherapy and Psychosomatics*, 22(2), 255-262.

Sifneos, P.E. (1988). Alexithymia and Its Relationship to Hemispheric Specialization Affect and Creativity. *Psychiatric Clinics of North America*, 11(3), 287-293.

Şahin, R.A. (1991). Peptik Ülserli Hastalarda Aleksitimik Özellikler. *Türk Psikiyatri Dergisi,* 2(3), 25-30.

Tatlılıoğlu, K. (2014). Üniversite Öğrencilerinin Karar Vermede Öz Saygı Düzeyleri İle Karar Verme Stilleri Arasındaki İlişkinin Bazı Değişkenlere Göre İncelenmesi. *Akademik Sosyal Araştırmalar Dergisi*, 2(1), 150-170.

Taylor, G.J., Bagby, R.M., Parker, J.D.A. (1997). *Disorders of Affect Regulation: Alexithymia in Medical and Psychiatric Illness*. Cambridge University Press.

Taylor, G.J., Parker, J.D.A., Bagby, R.M., Acklin, M. W. (1992). Alexithymia and Somatic Complaints in Psychiatric Out-patients. *Journal of Psychosomatic Research*, 36(5), 417-424.

Temel, V. (2015). Beden Eğitimi Öğretmenlerinin, Problem Çözme Becerileri, Karar Verme Stilleri ve Öfke Tarzları. Doktora Tezi. Trabzon: Karadeniz Teknik Üniversitesi.

Torun, F., Torun, D.S. ve Yıldırım, A.E. (2011). Silahlı Ruhsat Almak İçin Başvuranlarda Depresyon, Öfke, Aleksitimi ve Kişilik Özellikleri. *Nobel Medicus,* 7(1), 61-67.

Tosun, K. (1992). İşletme Yönetiminin Genel Esasları. Ankara: Savaş Yayınları.

Üre, Ö. (2007). Üniversite Öğrencilerinin Karar Vermede Özsaygı, Karar Verme ve Stresle Başa Çıkma Stillerinin Benlik Saygısı ve Bazı Değişkenler Açısından İncelenmesi. Doktora Tezi. Konya: Selçuk Üniversitesi.

Yıldız, M. (2009). Amatör ve PAF Liginde Oynayan Futbolcuların Kişilik Tipleri ve Sürekli Öfke-Öfke İfade Tarzlarının İncelenmesi. *Journal of Physical Education and Sport Sciences,* 11(3), 15-27.

Yılmaz, E. (2015). Polislerin Kişilerarası Problem Çözme Becerileri, Öfke ve Öfke İfade Tarzları. Yüksek Lisans Tezi. Ankara: Hacettepe Üniversitesi.

Editör: Doç. Dr. Mustafa Altın

Mühendislik

Alanında Uluslararası Araştırmalar IV

EĞİTİM yayınevi

MÜHENDİSLİK ALANINDA ULUSLARARASI ARAŞTIRMALAR IV

Editör: Doç. Dr. Mustafa Altın

Genel Yayın Yönetmeni: Yusuf Ziya Aydoğan (yza@egitimyayinevi.com)
Genel Yayın Koordinatörü: Yusuf Yavuz (yusufyavuz@egitimyayinevi.com)
Sayfa Tasarımı: Eğitim Yayınevi Grafik Birimi
Kapak Tasarımı: Eğitim Yayınevi Grafik Birimi

T.C. Kültür ve Turizm Bakanlığı
Yayıncı Sertifika No: 47830

ISBN: 978-625-8108-78-1
1. Baskı, Nisan 2022

Baskı Cilt
Bulut Dijital Matbaa Sanayi Ticaret Limited Şirketi
Musalla Bağları Mah. İnciköy Sok. 1/A Selçuklu / KONYA
Matbaa Sertifika No: 48120

Kütüphane Kimlik Kartı
MÜHENDİSLİK ALANINDA ULUSLARARASI ARAŞTIRMALAR IV
Editör: Doç. Dr. Mustafa Altın
128 s., 135x215 mm
Kaynakça var, dizin yok.
ISBN: 978-625-8108-78-1

Copyright © Bu kitabın Türkiye'deki her türlü yayın hakkı Eğitim Yayınevi'ne aittir. Bütün hakları saklıdır. Kitabın tamamı veya bir kısmı 5846 sayılı yasanın hükümlerine göre kitabı yayımlayan firmanın ve yazarlarının önceden izni olmadan elektronik/mekanik yolla, fotokopi yoluyla ya da herhangi bir kayıt sistemi ile çoğaltılamaz, yayımlanamaz.

EĞİTİM
yayınevi

Yayınevi Türkiye Ofis: İstanbul: Eğitim Yayınevi Tic. Ltd. Şti., Atakent mah. Yasemen sok. No: 4/B, Ümraniye, İstanbul, Türkiye

Konya: Eğitim Yayınevi Tic. Ltd. Şti., Fevzi Çakmak Mah. 10721 Sok. B Blok, No: 16/B, Safakent, Karatay, Konya, Türkiye
+90 332 351 92 85, +90 533 151 50 42, 0 332 502 50 42
bilgi@egitimyayinevi.com

Yayınevi Amerika Ofis: New York: Egitim Publishing Group, Inc.
P.O. Box 768/Armonk, New York, 10504-0768, United States of America
americaoffice@egitimyayinevi.com

Lojistik ve Sevkiyat Merkezi: Kitapmatik Lojistik ve Sevkiyat Merkezi, Fevzi Çakmak Mah. 10721 Sok. B Blok, No: 16/B, Safakent, Karatay, Konya, Türkiye
sevkiyat@egitimyayinevi.com

Kitabevi Şubesi: Eğitim Kitabevi, Şükran mah. Rampalı 121, Meram, Konya, Türkiye
+90 332 499 90 00
bilgi@egitimkitabevi.com

İnternet Satış: www.kitapmatik.com.tr
+90 537 512 43 00
bilgi@kitapmatik.com.tr

ilk okuyan siz olun
kitapmatik
internetteki kitapçınız

KAYNAKLAR

Açıkel H., Arslan M. H. and Altın M.,2017; Evaluation of Fire Resistance of Reinforced Concrete Short Columns by an Experimental Method, *2 nd International Conference on Civil and Environmental Engineering, Cappadocia,* May 8-10.

Açıkel H., Arslan M. H. and Altın M.,2018, Behavioral Changes Observed in Combustion Result in Reinforced Concrete Columns, *14 nd International Combustion Symposıum*, Karabuk, April 25-27.

Açıkel H., 2017, Betonarme Kısa Kolonların Yangın Dayanımlarının Çeşitli Parametreler Açısından İrdelenmesi, Yüksek Lisans Tezi*, Konya Teknik Üniversitesi Lisansüstü Eğitim Enstitüsü,* Tez no: 485128.

Alarcon-Ruiza, L., Platretb, G., Massieub, E. and Ehrlachera, A., 2005, The use of thermal analysis in assessing the effect of temperature on a cement paste, *Cement and Concrete Research* 35 (3), 609-613.

Altın, M., 2015, Charring rate of timbers in terms of size, layer material and fire class evaluated by the Taguchi method, *Materials Testing,* 57(3), 252-258.

Altın, M., 2012, Determining behaviors of fire doors with thermal camera and traditional methods comparatively, *Energy Education Science and Technology Part A: Energy Science and Research*, 465-474.

Altın, M., Taşdemir, S., Pehlivan, G. F., Boztepe Erkiş, S. D. and Altın, S., 2015, The Experimental and Statistical Analysis of the Wood Strength against Pressure According to Different Wood Types, Sizes, and Coatings, *World Academy of Science, Engineering and Technology, International Science Index 97, International Journal of Chemical*,

Annerel, E. and Taerwe, L., 2009, Basic Approach for the Diagnosis of Concrete after Fire Exposure, *Applications of Structural Fire Egineering : proceedings of international conference,* Czech Republic , 172-177.

Arıöz, Ö., 2007, Effects of elevated temperatures on properties of concrete, *Fire Safety Journal,* 42, 516- 522.

Arslan M.H., Erdoğan Ö., Köken A., ve Doğan G., 2017, Evaluation of fire performance of prefabricated concrete buildings in Turkey, *Ice Institution of Civil Engineers*, 389-401.

Ataman, R., 1991, Beton Yapıların Yangın Dayanımlarının İncelenmesi, Yüksek Lisans Tezi, *Karadeniz Teknik Üniversiresi Fen Bilimleri Enstitüsü*, Trabzon.

Aydın, S. ve Bardan, B., 2003, Yüksek Sıcaklığa Dayanıklı Harç Geliştirilmesi, *TMMOB 5. Ulusal Beton Kongresi,* İstanbul.

Aydın, S. and Baradan, B., 2007, Effect of pumice and fly ash incorporation on high temperature resistance of cement based mortars, *Cement and Concrete Research,* 37 (6), 988-995.

Aydın, S., Yazıcı, H. and Baradan, B., 2008, High temperature resistance of normal strength and autoclaved high strength mortars incorporated polypropylene and steel fibers, *Construction and Building Materials,* 22(4), 504-512.

Bikhiet M. Mohamed, El-Shafey Nasser F., El-Hashimy Hany M., 2014, Behavior of reinforced concrete short columns exposed to fire, *Alexandria Engineering Journal*.

Bilow David N., P.E., S.E., Director, Engineered Structures, *Portland Cement Association* 5420 Old Orchard Road, Skokie, IL 60077, Phone 847-972-9064, Mahmoud E. Kamara, PhD., Senior Structural Engineer, *Portland Cement Association* 5420 Old Orchard Road, Skokie, IL 60077, Phone 847-972-9012,

Bingöl, A.F., and Gül, R., 2004, Compressive strength of lightweight aggregate concrete exposed to high temperatures, *Indian Journal of Engineering and Materials Sciences,* 11, 68-72.

Ceylan, H. ve Saraç, M.S., 2006, Farklı Pomza Agrega Türlerinden Elde Edilen Hafif Betonun Sıcaklık Etkisindeki Bazı Özellikleri Üzerine Bir Araştırma, *Süleyman Demirel Üniversitesi, Fen Bilimleri Enstitüsü Dergisi,* 10(3), 413-421.

Chan, Y. N., Peng, G. F. and Anson, M., 1999, Residual strength and pore structure of high-strength concrete and normal strength concrete after exposure to high temperatures, *Cement and Concrete Composites,* 21, 23-27.

Chan, S.Y.N., Luo, X. and Sun, W., 2000, Effect of high temperature and cooling regimes on the compressive strength and pore properties of high performance concrete, *Construction and Building Materials,* 14, 261-266.

Chang, Y.F., Chen, Y.H., Sheu, M.S. and Yao, G.C., 2006, Residual stres-strain relationship for concrete after exposure to high temperatures, *Cement and Concrete Research,* 36, 1999-2005.

Chen, B. and Liu, J., 2004, Residual strength of hybrid-fiber-reinforced high-strength concrete after exposure to high temperatures, *Cement and Concrete Research,* 34, 1065-1069.

Demir, A. ve Topçu, İ.B., 2008, Kiremit Kırığı Agregalı Betonlarda Yüksek Sıcaklık Etkisinin İncelenmesi, Doktora Tezi, *Eskişehir Osmangazi Üniversitesi Fen Bilimleri Enstitüsü,* Eskişehir.

Demirel, B. and Gönen, T., 2008, Yüksek Sıcaklığın Karbon Lif Takviyeli Hafif Betonda Basınç Dayanımı ve Poroziteye Etkisi, *Pamukkale Üniversitesi Mühendislik Bilimleri Dergisi,*14(2), 223-228.

Dronnadula V. Reddy, Khaled Sobhan, Lixian Liu, Jody D. Young Jr., 2015, Size effect on fire resistance of structural concrete, *Engineering Structures 99*, 468-478.

El-Hawary, M.M., Ragab, A.M., El-Azim, A.Abd. and Elibiari, S., 1997, Effect of Fire on Shear Behaviour of R.C. Beams, *Computers and Structures,*65 (2), 281-287.

Erdem, H., 2010, Yüksek Sıcaklığa Maruz T-Kesitli Betonarme Kirişlerin Eğilme Taşıma Gücü, *İMO Teknik Dergi,* 5023-5036.

Ergün, A., Kürklü, G. ve Başpınar M.S., 2009, Yüksek Sıcaklık Sonrası Farklı Sınıflardaki Betonarme Çeliklerinin Mekanik Özelliklerinin İncelenmesi, *AKÜ Fen Bilimleri Dergisi,* 2, 97-103.

European Standard EN 1363-1, (2012), Fire Resistance Tests—Part 1: General Requirements, European Committee for Standardization CEN, Brussels,

European Standard EN 1634-4, (2009), Fire resistance and smoke control tests for door, shutter and open able window assemblies and elements of building hardware - Part 1: Fire resistance tests for doors, shutters and open able Windows, European Committee for Standardization CEN, Brussels.

Gökçer, B., Yıldız, S. and Keleştemur, O., 2013, Atık Mermer Tozu Ve Cam Lif Katkılı Harç Numunelerin Yüksek Sıcaklık Altındaki Davranışları, *SDU International Technologic Science,* 5(2), 42-55.

Gustaferro, A.H., Abrams, M.S. and Litvin, A., 1971, Fire Resistance of Lightweight Insulating Concrete, *ACI Publication*, 29, 161-180.

Grinzato, E., Vavilov, V., and Kauppinen, T., (1998). Quantitative infrared thermography in buildings. *Energy Buildings*; 29: 1–9.

Hager, I., 2014, Colour Change in Heated Concrete, *Fire Technology,* 50(4), 945-958.

Handoo, S.K., Agarwal, S. and Agarwal, S.K., 2002, Physicochemical, mineralogical, and morphological characteristics of concrete exposed to elevated temperatures, *Cement and Concrete Research,* 32, 1009-1018.

Heo, Y.S., Sanjayan, J.G., Han, C.G., Han, M.C, 2011, Construction application of Fibre/Mesh method for protecting concrete columns in fire, *Construction and Building Materials*, 25 (6), 2928-2938.

Heo, Y-S., Sanjayan, J-G., Han, C-G., Han, M-C, 2012, Relationship between inter-aggregate spacing and the optimum fiber length for spalling protection of concrete in fire, *Cement and Concrete Research,* 43 (3), 549-557.

Hertz, K.D., 2003, Limits of spalling of fire-exposed concrete, *Fire Safety Journal,* 38(2), 103-116.

Hongying Dong, Wanlin Cao, Jianhui Bian ve Jianwei Zhang, 2014, The Fire Resistance Performance of Recycled Aggregate Concrete Columns with Different Concrete Compressive Strengths, *Materials, 7*, 7843-7860

Hüsem, M., 2006, The effects of high temperature on compressive and flexural strengths of ordinary and high-performance concrete, *Fire Safety Journal,* 41, 155-163.

Janotka, I. and Bagel, L., 2002, Pore structures, permeabilities and compressive strengths of concrete at temperatures up to 800^{0}C*, ACI Materials Journal,* 99 (2), 196-200.

Kalifa, P., Menneteau, F.D. and Quenard, D., 2000, Spalling and pore pressure in HPC at high temperatures, *Cement and Concrete Research,* 30, 1915-1927.

Karaca, Z., Durmuş, A. ve Hüsem, M., 1997, Hafif Betonun Yangın Dayanımının İncelenmesi, *İnşaat Mühendisliğinde Gelişmeler 3. Teknik Kongre,* Ankara.

Karanfil, H. and Topçu, İ.B., 2007, Yüksek Sıcaklık Etkisi Altında Kalan Betonarme Yapılarda Çelik Donatı Özelik Değişimine Pas Payı Kalınlığının Etkisi,Yüksek Lisans Tezi, *Eskişehir Osmangazi Üniversitesi Fen Bilimleri Enstitüsü,* Eskişehir.

Kaya, T., Yazıcıoğlu, S., 2015, Farklı Tip Sıvalarla Kaplı Betonun Mekanik Özelliklerine Yüksek Sıcaklık Etkisi, *Bilecik Şeyh Edebali Üniversitesi Fen Bilimleri Dergisi*, 2(2), 43-52.

Khaled Mohammed Nassar and Samir Shihada, 2011, Improving Fire Resistance of Reinforced Concrete Columns**,** *Islamic University of Gaza Higher Education Deanship Faculty of Engineering Civil Engineering Department Design and Rehabilitation of Structures.*

Kristensen, L. and Hansen, T.C., 1994, Cracks in concrete core due to fire on thermal heating shock, *ACI Materials Journal,* 91 (5), 453-459.

Lau, A. and Anson, M., 2006, Effect of high temperatures on high performance steel fibre reinforced concrete, *Cement and Concrete Research*, 36, 1698-1707.

Lawson, J.R., Phan, L.T. and Davis, F., 2000, Mechanical properties of high performance concrete after exposure to elevated temperatures, *Department of Commerce Technology Administration*, NIST, USA.

Li, M., Qian, C. and Sun W., 2004, Mechanical properties of high-strength concrete after fire, *Cement & Concrete Research,* 34, 1001-1005.

Lin, W.M., Lin, T.D. and Powers-Couche, L.J., 1996, Microstructures of Fire Damaged Concrete,*ACI Materials Journal,* 93 (3), 199-205.

Luo, H.L. and Lin, D.F., 2007, Study the surface color of sewage sludge mortar at high temperature, *Construction and Building Materials,* 21 (1), 90-97.

Maruta, M., Yamazaki, M. and Miyashita T., 1995, A study on shear behavior of reinforced concrete beams subjected to long-term heating*, Nuclear Engineering and Design,* 156(1), 29-37.

Mohammad Mahdi Raouffard, Minehiro Nishiyama, 2017, Fire response of exterior reinforced concrete beam-column subassemblages, *Fire Safety Journal.*

Moropoulou, A., Koui, M., and Avdelidis, N.P., 2000, Infrared thermography as an NDT tool in the evaluation of materials and techniques for the protection of historic monuments*. Insight: Non-Destructive Test Condition Monitoring*;42(6):379–83.

Park, J. E., Shin, Y. S., and Kim, H. S., 2011, Various Factors Influencing on Thermal Behaviors of High Strength Concrete (HSC) Columns under Fire, *The Proceedings of the Twelfth East Asia-Pacific Conference on Structural Engineering and Construction – EASEC12,* South Korea, 427–433.

Peng, G.F., Bian, S.H., Guo, Z.Q., Zhao, J., Peng, X.L. and Jiang, Y.C., 2008, Effect of thermal shock due to rapid cooling on residual mechanical properties of fiber concrete exposed to high temperatures, *Construction and Building Materials,* 22, 948-955.

Phan, L.T. and Carino, N.J., 1998, Review of Mechanical Properties of HSC at Elevated Temperatures*, Journal of Materials in Civil Engineering,* 10, 58-64.

Poon, C.S., Azhar, S., Anson, M. and Wong, Y.L., 2001, Comparison of the strength and durability performance of normal- and high-strength pozzolanic concretes at elevated temperatures, *Cement and Concrete Research,* 31, 1291-1300.

Poon C.S., Azhar S., Anson M. and Wong, Y.L., 2001, Strength and durability recovery of fire-damaged concrete after post-fire-curing, *Cement and Concrete Research*, 31(9), 1307-1318.

Rostasy, F.S., Weiss, R., and Wiedemann, G., 1980, Changes of pore structure of cement mortars due to temperature, *Cement & Concrete Research,* 10, 157-164.

Saad, M., El-Enein, A., Hanna, G.B. and Kotkata, M.F., 1996, Effect of temperature on phsical and mechanical properties of concrete containing silica fume, *Cement and Concrete Research*, 26, 669-675.

Sakr, K. and El-Hâkim, E., 2005, Effect of high temperature or fire on heavy weight concrete properties, *Cement and Concrete Research,* 35, 590-596.

Sancak, E. ve Şimşek, O., 2006, Yüksek sıcaklığın silis dumanı ve süper akışkanlaştırıcı katkılı hafif betona etkileri, *Gazi Üni. Müh. Mim. Fak. Dergisi,* 21 (3), 443-450.

Savva, A., Manita, P. and Sideris, K.K., 2005, Influence of elevated temperatures on the mechanical properties of blended cement concretes prepared with limestone and siliceous aggregates, *Cement and Concrete Composites,* 27, 239-248.

Selek, M., Sahin, Ö.S., Kahramanlı, S., 2009. "Using artificial neural networks for realtime observation of the endurance state of a steel specimen under loading", *Expert Systems with Applications* 36-4, 7400-7408.

Short, N.R., Purkiss, J.A. and Guise, S.E., 2001, Assessment of fire damaged concrete using colour image analysis, *Construction and Building Materials,* 15 (1), 9-15.

Subaşı, S., İşbilir, B., Ercan, İ., 2011, Uçucu Kül İkameli Çimento Numunelerinin Mekanik Özelliklerine Yüksek Sıcaklığın Etkisi, *Politeknik Dergisi,* 14 (2), 141-148.

Takeshi Morita, Masuhiro Beppu, Makoto Suzuki, 2017, An experimental study on the temperature and structural behavior of a concrete wall exposed to fire after a high velocity impact by a hard projectile, *Fire Safety Journal*.

Tan, X.S., Tan, T.H., Tan, K.H. and Guo Z., 2004, Influence of Concrete Cover on Fire Resistance of Reinforced Concrete Flexural Members, *Journal of Structural Engineering,*130 (8), 1225-1232.

Terro, M.J., 2006, Properties of concrete made with recycled crushed glass at elevated temperatures, *Building and Environment*, 41 (5), 633-639.

Titman, D.J., (2001). Applications of thermography in non-destructive testing of structures. *NDT and E International*; 34: 149–54.

Topçu, İ.B. ve Demir, A., 2005, Uçucu Kül Katkılı Harçlarda Yüksek Sıcaklık Etkisi, *6.Ulusal Beton Kongresi,* İstanbul,455-463.

Uysal, A., 2004, Yüksek Sıcaklığın Beton Üzerindeki Etkileri, Yüksek Lisans Tezi, *İstanbul Teknik Üniversitesi Fen Bilimleri Enstitüsü,* İstanbul,

Ünlüoğlu, E., Topçu, İ.B. ve Yalaman, B., 2007, Yüksek Sıcaklıkta Kalmış Yapılarda Pas Payının Betonarme Çelik Donatı Özeliklerine Etkisi, *İMO Teknik Dergi*, 273, 4145-4155.

Vydra, V., Vodak, F., Kapickova, O. and Hoskova, S., 2001, Effect of temperature on porosity of concrete for nuclear-safety structures, *Cement and Concrete Research,* 31, 1023-1026.

Wei-Qing Zhu, Gang Meng, Jin-Qing Jia, 2014, Experimental studies on axial load performance of high-strength concrete short columns, *Ice Institution of Civil Engineers*, 509-519.

Wirahadikusumah, R., Abraham, D.M., Iseley, T., and Prasath, R.K., (1998). Assessment technologies for sewer system rehabilitation, *Automation in Construction*; 7: 259–70.

Xiao, J. and König, G., 2004, Study on concrete at high temperature in China-an overview, *Fire Safety Journal*, 39(1), 89-103.

Yüzer, N., Aköz, F. ve Kızılkanat, A.B., 2004, Yüksek Dayanımlı Betonun Fiziksel ve Mekanik Özelliklerine Yüksek Sıcaklık Etkisi, *TMMOB İnşaat Mühendisleri Odası XVII. Teknik Kongresi*, İstanbul.

Yüzer, N., Aköz, F. ve Öztürk, L., 2004, Compressive strength–color change relation in mortars at high temperature, *Cement and Concrete Research*, 34, 1803-1807.

Zeybek, A., Aydoğan, M., 2008, Betonarme Kolonların Yangın Koşullarında Tasarımı ve Kontrolü, Yüksek Lisans Tezi, *İstanbul Teknik Üniversitesi Fen Bilimleri Enstitüsü,* İstanbul.

Zoldners, N.G., and Wilson, H.S., 1973, Effect of sustained and cyclic temperature exposures on lightweight concrete, Behavior of concrete under temperature extremes, *ACI Publication*, (39) 9, 149-178.

KAYNAKÇA

Çelik, O. (2001). Öğütülmüş Atık Otomobil Lastiğiyle Modifiye Edilmiş Bitümler ile Yapılan Asfalt Betonunun Yorulma Davranışı. J Turk. J. Engin. Environ. Sci., Tübitak, 25, 487-495.

Karacasu, M. ve Bilgiç, Ş. (2009). Atık lastik katkısının sıcak asfalt özelliklerine etkisi. Eskişehir Osmangazi Üniversitesi Mühendislik ve Mimarlık Fakültesi Dergisi, 22(2), 45-64.

Lee, S.-J., Akisetty, C.K. ve Amirkhanian, S.N. (2008). The effect of crumb rubber modifier (CRM) on the performance properties of rubberized binders in HMA pavements. Construction Building Materials 22(7), 1368-1376.

Lu, Q. ve Steven, B. (2006). Friction testing of pavement preservation treatments: literature review. Compare, 1971.

MacLeod, D., Ho, S., Wirth, R. ve Zanzotto, L. (2007). Study of crumb rubber materials as paving asphalt modifiers. Canadian Journal of Civil Engineering, 34(10), 1276-1288.

Navarro, F., Partal, P., Martinez-Boza, F. ve Gallegos, C. (2004). Thermo-rheological behaviour and storage stability of ground tire rubber-modified bitumens. Fuel, 83(14-15), 2041-2049.

Putman, B. J., Thompson, J. U. ve Amirkhanian, S.N. (2005). High temperature properties of crumb rubber modified binders. Paper presented at the Proceedings of the Mairepav 4 International Symposium: Maintenance and Rehabilitation of Pavements and Technological Control.

Shen, J., Amirkhanian, S., Xiao, F. ve Tang, B. (2009). Influence of surface area and size of crumb rubber on high temperature properties of crumb rubber modified binders. Construction Building Materials 23(1), 304-310.

Tortum, A., Çelik, C. ve Aydın, A.C. (2005). Determination of the optimum conditions for tire rubber in asphalt concrete. Building Environment 40(11), 1492-1504.

TRRL. (1969). Transport and Road Research Laboratory, Instructions for Using the Portable Skid Resistance Tester. Road Note 27.

Yan, K., Sun, H., You, L. ve Wu, S. (2020). Characteristics of waste tire rubber (WTR) and amorphous poly alpha olefin (APAO) compound modified porous asphalt mixtures. Construction Building Materials 253, 119071.

Yıldırım, Z.B. ve Karacasu, M. (2019). Modelling of waste rubber and glass fibber with response surface method in hot mix asphalt. Construction Building Materials, 227, 117070.

- Değişken frekanslı çeviricilerde frekans ayarı 0,5-2000 Hz aralığında yapılabilmektedir. Bu frekans değerinde çeviricilerinde önce şebeke gerilimi doğrultulur. Üretilen bu doğru gerilim ara devreli bobin ve kondansatörlerle tarafından filitrelenir. Bu filitrelenmiş doğru gerilim inverter kontrol ünitesinde tarafından ayarlanabilir gerilim ve frekans üretilir. Bu gerilim ve frekans destekli asenkron motorların hız ayarı gerçekleştirilir. Değişken frekanslı çeviricilerde anma frekansın üzerindeki çalışmada asenkron motorun verim ve momenti düşer. Bu durum dikkate alındığında asenkron motorun seçiminde güç bir üst değerde seçilmelidir.

KAYNAKLAR

Malekpour, M., Azizipanah-Abarghooee, R., Teng, F., Strbac, G., Terzija, V., (2020) Fast Frequency Response From Smart Induction Motor Variable Speed Drives, *in IEEE Transactions on Power Systems*, vol. 35, no. 2, pp. 997-1008, doi: 10.1109/TPWRS.2019.2936970.

Liang, X., Xu, W. (2013). Modeling variable frequency drive and motor systems in power systems dynamic studies, *2013 IEEE Industry Applications Society Annual Meeting*, Vol.1, pp. 1-11, doi: 10,1109/IAS.2013,6682607.

Boudouda, A., Boudjerda, N., Melit, M., Nekhoul, B., El Khamlichi Drissi, K., Kerroum, K., (2012). Optimized RPWM technique for a Variable Speed Drive using induction motor, *International Symposium on Electromagnetic Compatibility - EMC EUROPE*, pp. 1-6, doi: 10.1109/EMCEurope.2012.6396741.

Rashid, H.M. (2014). *Power Electronics, Circuits, Devices, and Applications*, Perason Press.

Dickson, W.D., McClain, J.E. (1982) Microcomputer Control of Variable Frequency Drives Using the Submersible Motor as an Instrument, *in IEEE Transactions on Industry Applications,* Vol. IA-18, No. 4, pp. 373-381, July 1982, doi: 10.1109/TIA.1982.4504096.

Cuı, X., Lı, B., Kou, ZÇ, Qıao, Y., (2019). Measurement and control system for variable-frequency speed regulating of motor based on PLC and HMI, *2019 IEEE 8th Joint International Information Technology and Artificial Intelligence Conference (ITAIC)*, pp. 1169-1173, doi: 10.1109/ITAIC.2019.8785791.

Bhende, C.N., Kalam, A., ve Malla, S.G. (2016). Mitigation of Power Quality Problems in Grid-Interactive Distributed Generation System, DE Gruyter*: International Journal of Emerging Electric Power Systems,* Vol. 17, pp. 165-172.

Ozdemir, A., Ferikoglu, A. (2004). Low cost mixed-signal microcontroller based power measurement technique - *IEE Proceedings-Science Measurement And Technology*, 151,1350-2344. doi : 10.1049/ip-smt:20040242

Latt, A.Z., Win, N.N. (2009). Variable Speed Drive of Single Phase Induction Motor Using Frequency Control Method, 2009 *International Conference on Education Technology and Computer,* pp. 30-34, doi: 10.1109/ICETC.2009.72.

Xiong, Q., Zhang, Z., Liu, J., Yin, X. (2010). The protection technology of high voltage variable frequency drive system, *Proceedings of the 2010 International Conference on Modelling, Identification and Control*, pp. 722-727, doi: 10.1109/iCECE.2010.1077.

Yilmaz, A. S., Alkan, A., ve Asyali, M. (2008), Applications of parametric spectral estimation methods on detection of power system harmonics, *Electric Power Systems Research*, 78, Issue 4, , pp 683-693, April.

Enemuoh F. O.1, Okafor E. E., Onuegbu J. C., Agu V. N. (2013),Modelling, Simulation and Performance Analysis of A Variable Frequency Drive in Speed Control Of Induction Motor, *International Journal of Engineering Inventions,* e-ISSN: 2278-7461, p-ISSN: 2319-6491, Volume 3, Issue 5 (December 2013) PP: 36-41, www.ijeijournal.com

Andresen, E.C., Keller, R. (1997), Variable speed drive with current source inverter supply and permanent magnet synchronous motor compared with cage induction motor. *Electrical Engineering* 80**,** 375–381 (1997). https://doi.org/10.1007/BF01232927

Rüstemli, S., Okuducu, E., ve Efe, S.B. (2015), Elektrik Tesislerinde Harmoniklerin Pasif Filtre Kullanılarak Azaltılması ve Simülasyonu, EVK2015: 6. 2015, *Enerji Verimliliği Kalitesi Sempozyumu*, pp120-124, 4-6 Haziran, Sakarya.

Liang, X., Laughy, R., Liu, J. /(2007). Investigation of Induction Motors Starting and Operation with Variable Frequency Drives, *2007 Canadian Conference on Electrical and Computer Engineering*, pp. 556-561, doi: 10.1109/CCECE.2007.144.

Arifoğlu, U. Matlab 9.1- *Simulink and Engineering Applications*. Alfa Yayıncılık, İstanbul, Turkey, 2016.

Valan Rajkumar, M. Manoharan, P.S. Ravi, A.(2013). Simulation and an Experimental Investigation of SVPWM Technique on a Multilevel Voltage Source Inverter for Photovoltaic Systems, *Electrical Power and Energy Systems,* Vol: 52, pp, 116–131.

Naveenkumar, M., Munjal, A., Srinivasan, S., Prasad, D. (2015). Design and implementation of a variable frequency drive for single-phase induction motor, *2015 IEEE International WIE Conference on Electrical and Computer Engineering (WIECON-ECE)*, pp. 239-242, doi: 10.1109/WIECON-ECE.2015.7443907.

http://www.megep.meb.gov.tr/mte_program_modul/moduller_pdf/Do%C4%9Frultucu%20Ve%20Evirici%20Devreleri.pdf.

Azizipanah-Abarghooee, R., Malekpour, Dragicevic, M., Blaabjerg, F., Terzija, V.(2019). A linear inertial response emulation for variable speed wind turbines, *IEEE Trans. Power Syst., to be published*, doi: 10.1109/TPWRS.2019.2939411.

Sekkeli, M., ve Tarkan N. (2013). Development of a novel method for optimal use of a newly designed reactive power control relay. *International Journal of Electrical Power and Energy Systems* 2013;44:736-742.

Kashif S.A.R. M.A. Saqib M.A, Zia, S. (2011). Implementing the induction motor drive with four switch inverter An application of neural networks, Expert Systems with Applications: *An International Journal Volume,* Vol. 38(9), pp. 111-37 11148.

İzgi E.; Öztopal A.; Yerli B.; Kaymak M.K.; Şahin A.D. (2012). Short-mid-term solar power prediction by using artificial neural networks. *Solar Energy*, Vol. 86, pp. 725-733.

Lozanov, Y., Tzvetkova, S., Petleshkov, A., (2019). Study of the effectiveness of a variable frequency drive of an induction motor, *2019 11th Electrical Engineering Faculty Conference (BulEF)*, pp. 1-6, doi: 10.1109/BulEF48056.2019.9030775.

Lee K., Zhai P., Ruchti T., Haberkorn B., Zhou J., (2018). Optimal Energy Efficiency Evaluation in Induction Machines Driven by Adjustable Speed Drives under EN 50598–2 and IEC 61800-9-1 Standards, *2018 IEEE Energy Conversion Congress and Exposition (ECCE),* DOI 10.1109/ECCE.2018.8558445.

https://www.alarko-carrier.com.tr

Kocatepe C., Uzunoğlu, M., Yumurtacı, R., (2003). *Elektrik Tesislerinde Harmonikler*, Birsen Yayınevi, İstanbul.

Mujahid, T., Tahir, A., Awais, M., Kamal, A., Hayyat, U. (2020). Design and Implementation of Variable Frequency Drive by Using Scalar Control Technique, 2020 *International Conference on Engineering and Emerging Technologies (ICEET),* pp. 1-6, doi: 10.1109/ICEET48479.2020.9048192.

Kasule A., Ayan K. (2019). Forecasting Uganda's Net Electricity Consumption Using a Hybrid PSO-ABC Algorithm, *Arabıan Journal For Scıence And Engıneerıng*, Vol.44 (4), pp. 3021-3031. doi. 10.1007/s13369-018-3383-z

elde edilen bu sonuçların frekans analizi, kuraklık analizi, su yapılarının tasarlanması ve yönetimi, türbün yapılarının tasarımı ve yönetimi konularında yapılacak olan çalışmalara referans niteliği taşıması beklenmektedir.

KAYNAKÇA

Abreu, M.C., Cecílio, R.A., Pruski, F.F., Dos Santos, G.R., De Almeida, L.T. ve Zanetti, S.S. (2018). Critérios para Escolha de Distribuições de Probabilidades em Estudos de Eventos Extremos de Precipitação. Revista Brasileira de Meteorologia, 33(4), 601-613.

Akgül, M.A. (2018). Sentetik Açıklıklı Radar Verilerinin Taşkın Çalışmalarında Kullanılması: Berdan Ovası Taşkını. Geomatik Dergisi, 3(2), 154-162.

Alam, A., Emura, K., Farnham, C. ve Yuan, J. (2018). Best-Fit Probability Distributions and Return Periods for Maximum Monthly Rainfall in Bangladesh. Climate 6, 9.

Demir, V. ve Keskin, A.Ü. (2022). Yeterince Akım Ölçümü Olmayan Nehirlerde Taşkın Debisinin Hesaplanması ve Taşkın Modellemesi (Samsun, Mert Irmağı Örneği). Geomatik Dergisi, 7(2), 149-162.

Dikici, M. ve Kazezyılmaz-Alhan, C.M. (2018). Alibeyköy Havzası İçin Farklı Hidrolojik Modelleme Yöntemleri ile Taşkın Debilerinin Belirlenmesi. Dicle Üniversitesi Mühendislik Fakültesi Mühendislik Dergisi, 9(2), 919-928.

Göktürk, H. (2018). DSİ 7. Bölge İlleri Yıllık Süreli Günlük Maksimum Yağışları İçin En Uygun Dağılımların FRANMOD Modeli ile Belirlenmesi. Yüksek Lisans Tezi. Tokat: Gaziosmanpaşa Üniversitesi.

Karahan, H. ve Özkan, E. (2013). Ege Bölgesi Standart Süreli Yıllık Maksimum Yağışları İçin En Uygun Dağılımlar. Pamukkale Üniversitesi Mühendislik Bilimleri Dergisi, 19(3), 152-157.

Katipoğlu, O.M., ve Acar, R. (2021). Standartlaştırılmış Yağış İndeksi Hesabında Kullanılan Dağılım Fonksiyonu Etkisinin ve Kuraklık Karakteristiklerinin Araştırılması. Gümüşhane Üniversitesi Fen Bilimleri Enstitüsü Dergisi, 11(3), 828-844.

Koyunoğlu, H.Ç. (2020). Doğu ve Batı Karadeniz Havzaları Akarsularının Ortalama ve Maksimum Akımları İçin En Uygun Olasılık Dağılım Modelinin Belirlenmesi. Yüksek Lisans Tezi. Erzurum: Erzurum Teknik Üniversitesi.

Kwaku, X.S. ve Duke, O. (2007). Characterization and Frequency Analysis of One Day Annual Maximum and Two to Five Consecutive Days' Maximum Rainfall of Accra, Ghana. ARPN Journal of Engineering and Applied Sciences, 2(5), 27-31.

Onuşluel Gül, G. ve Gül, A. (2010). İzmir Bostanlı Havzası İçin Taşkın Alanlarının HEC-HMS ve HEC-RAS Modelleri ile Belirlenmesi. II. Ulusal Taşkın Sempozyumu. Afyonkarahisar: 22-24 Mart 2010.

Özcan, O., Musaoğlu, N., Bookhagen, B. ve Örmeci, C. (2013). Uydu ve Yersel Yağış Verilerinin Noktasal Frekans Analizi ile Mekansal Değerlendirmesi. TMMOB Coğrafi Bilgi Sistemleri Kongresi, Ankara: 11-13 Kasım 2013.

Razali, N.M. ve Wah, Y.B. (2011). Power Comparisons of Shapiro-Wilk, Kolmogorov-Smirnov, Lilliefors and Anderson-Darling Tests. Journal of Statistical Modeling and Analytics, 2(1), 21-33.

URL-1: https://Mgm.Gov.Tr (E.T.: 22.04.2022).

Wu, H., Hayes, M.J., Wilhite, D.A. ve Svoboda, M.D. (2005). The Effect of The Length of Record on The Standardized Precipitation Index Calculation. International Journal of Climatology, 25(4), 505-520.

Wu, H., Svoboda, M.D., Hayes, M.J., Wilhite, D.A. and Wen, F. (2007). Appropriate Application of The Standardized Precipitation Index in Arid Locations and Dry Seasons. International Journal of Climatology, 27(1), 65-79.

Yuan, J., Emura, K., Farnham, C. ve Alam, A. (2018). Frequency Analysis of Annual Maximum Hourly Precipitation and Determination of Best Fit Probability Distribution for Regions in Japan. Urban Climate, 24, 276-286.

Zhang, P. (1999). Omnibus Test of Normality Using the Q Statistic. Journal of Applied Statistic, 26(4), 519-528.

KAYNAKLAR

Ahmadinia, E., Zargar, M., Karim, M. R., Abdelaziz, M., Shafigh, P., (2011), *Using Waste Plastic Bottles as Additive for Stone Mastic Asphalt*, Mater Design, 32:4844–49.

Al-Hadidy, A. I., Yi-qiu, T., (2009), *Mechanistic Approach for Polypropylene-Modified Flexible Pavements*, Mater Design, 30:1133–40.

Çubuk M., (2007), Doktora Tezi, *Katkı Maddeleri İle Bitümün Reolojik Özelliklerinin Geliştirilmesi ve Esnek Kaplama Malzeme Oluşumunda Problemlerin Giderilmesi*, Gazi Üniversitesi, Fen Bilimleri Enstitüsü, Ankara.

Ertekin, S. B., (2003), *Polyefin katkıların asfaltın kıvamı ve yumuşama noktasına etkileri*, Yüksek Lisans Tezi, Dokuz Eylül Üniversitesi Fen Bilimleri Enstitüsü, İzmir, 19-52.

Gonzales, O., Munoz, M. E., Santamaria, A., Garcia-Morales, M., Navarro, F. J., Partal, P., (2004), *Rheology and stability of bitumen/EVA blends*, European Polymer Journal, 40 (10): 2365-2372.

Işıkyakar, G., (2009), *Polimer Modifiye Asfaltların Reolojik ve Mekanik Özelliklerinin Belirlenmesinde Fluoresan Mikroskobi* Yönteminin Kullanımı, Yüksek Lisans Tezi, Dokuz Eylül Üniversitesi Fen Bilimleri Enstitüsü, İzmir.

İsfalt, (2001), *Asfalt ve Uygulamaları*, İstanbul Büyükşehir Belediyesi, İSFALT Bilimsel Yayın No:1, İstanbul.

İsfalt, (2004), *Shell Bitüm El Kitabı*, İstanbul Büyükşehir Belediyesi, İSFALT Bilimsel Yayın No:3, ISBN: 975-8183-02-8, İstanbul.

Jin, H., Gao, G., Y., Zhang, Y., Zhang, Sun, K., Fan, Y., (2002), *Improved properties of polystyrene-modified asphalt through dynamic vulcanization*, Polymer Testing, 21 (6): 633-640.

Jones, R., (1990), *Modifiers for Asphalt Concrete*, Air Force Engineering and Service Center Project, No: ESL–TR–88-32, p. 93.

Nadkarni, V. M., Shenoy, A. V., Mathew, J., (1985), *Thermomechanical behavior of modified asphalts*, Ind. Eng. Chem. Pord. Res. Dev.,24: 478-484.

Roque, R., Birgisson, B., Drakos, C., Sholar, G., (2005), Guidelines for Use of Modified Binders, Florida Department of Transportation Project Number: 4910-4504-964-12.

Stastna, J., Zanzotto, L., Vacin, O. J., (2003), *Vicosity function in polymer-modified asphalts*, Journal of Colloid and Interface Science, 259: 200-207.

Tunç, A., (2004), *Esnek Kaplama Malzemeleri Elkitabı*, Asil Yayın Dağıtım, Ankara.

ve dayanıklı kontrol algoritmalarının oluşturulması için önemli sonuçlar sağlayabilir. Ayrıca yapay pankreas için kesirli dereceli denetleyici yapılarının tamsayı dereceli denetleyicilere göre daha dayanıklı sonuçlar verdiğine dair çalışmalar bulunmaktadır. Yapılan bu çalışma da bu sonucu desteklemektedir. Bu konuda yapılan çalışmalar oldukça az olduğundan, yapılan bu çalışma özgün ve sonuçları literatür katkısı açısından değerlidir. İleriye yönelik olarak denetleyici tasarımı için farklı teknikler kullanılabilir. Ayrıca, kesirli dereceli sistemler için geliştirilmiş olan yaklaşımlar kullanılarak yapay pankreasın kesirli dereceli olarak modellenmesi yapılabilir. Sistemin denetiminde farklı kesirli dereceli kontrolör yapıları kullanılarak farklı kontrol mekanizmaları oluşturulabilir. Bu çalışmalar literatür için önemli sonuçlar sağlayacaktır. Sonuçların pratik sistemlere aktarılması da kesirli sistemlerin realizasyonu çalışmaları için önemli bir adım olacaktır.

KAYNAKÇA

Bequette, B. W. (2012a). "Challenges and progress in the development of a closed-loop artificial pancreas". Proceedings of the American Control Conference, 4065–4071.

Bequette, B. W. (2012b). "Challenges and recent progress in the development of a closed-loop artificial pancreas". Annual Reviews in Control, *36*(2), 255–266.

Berger, M., Rodbard, D. (1989). "Computer simulation of plasma insulin and glucose dynamics after subcutaneous insulin injection". Diabetes Care, *12*(10), 725–736.

Chen, Y. Q., Petráš, I., Xue, D. (2009). "Fractional order control - A tutorial". Proceedings of the American Control Conference, 1397–1411.

Coman, S., Boldisor, C., Floroian, L. (2017). "Fractional Adaptive Control for a Fractional – Order Insuline – Glucose Dynamic Model". Içinde *2017 International Conference on Optimization of Electrical and Electronic Equipment (OPTIM) & 2017 Intl Aegean Conference on Electrical Machines and Power Electronics (ACEMP)* (ss. 887–892).

Corbett, J. P., Garcia-Tirado, J., Colmegna, P., Diaz Castaneda, J. L., Breton, M. D. (2022). "Using an Online Disturbance Rejection and Anticipation System to Reduce Hyperglycemia in a Fully Closed-Loop Artificial Pancreas System". Journal of Diabetes Science and Technology, *16*(1), 52–60.

Dalla Man, C., Camilleri, M., Cobelli, C. 2006. "A system model of oral glucose absorption: Validation on gold standard data". IEEE Transactions on Biomedical Engineering, *53*(12), 2472–2478.

Dalla Man, C., Micheletto, F., Lv, D., Breton, M., Kovatchev, B., Cobelli, C. (2014). "The UVA/PADOVA type 1 diabetes simulator: New features". Journal of Diabetes Science and Technology, *8*(1), 26–34.

Doyle, F. J., Huyett, L. M., Lee, J. B., Zisser, H. C., Dassau, E. (2014). "Closed-loop artificial pancreas systems: Engineering the algorithms". Diabetes Care, *37*(5), 1191–1197.

Farman, M., Saleem, M. U., Ahmad, A., Imtiaz, S., Tabassum, M. F., Akram, S., Ahmad, M. O. (2020). "A control of glucose level in insulin therapies for the development of artificial pancreas by Atangana Baleanu derivative". Alexandria Engineering Journal, *59*(4), 2639–2648.

Freeborn, T. J. (2013). "A survey of fractional-order circuit models for biology and biomedicine". IEEE Journal on Emerging and Selected Topics in Circuits and Systems, *3*(3), 416–424.

Ghorbani, M., Bogdan, P. (2014). "Reducing risk of closed loop control of blood glucose in artificial pancreas using fractional calculus". Conference proceedings : Annual International Conference of the IEEE Engineering in Medicine and Biology Society. IEEE Engineering in Medicine and Biology Society. Annual Conference, *2014*, 4839–4842.

Hamamci, S. E. (2007). "An algorithm for stabilization of fractional-order time delay systems using fractional-order PID controllers". IEEE Transactions on Automatic Control, *52*(10), 1964–1969.

Hatun, Ş., Mutlu, G., Eviz, E., Gökçe, T., Küpçüoğlu, S., Can, E. (2021). "Otomatik İnsülin Verme Sistemleri / Yapay Pankreas (Minimed 780G) Uygulama Rehberi Otomatik İnsülin Verme Sistemleri / Yapay Pankreas (Minimed 780G) Uygulama Rehberi".

John Hedengren. (2022). "Blood Glucose Regulation in a Type-I Diabetic in Simulink (https://www.mathworks.com/matlabcentral/fileexchange/48019-blood-glucose-regulation-in-a-type-i-diabetic-in-simulink), MATLAB Central File Exchange. Retrieved April 24, 2022.".

Kesavadev, J., Saboo, B., Krishna, M. B., Krishnan, G. (2020). "Evolution of Insulin Delivery Devices: From Syringes, Pens, and Pumps to DIY Artificial Pancreas". Diabetes Therapy, *11*(6), 1251–1269.

M. Dulau, A. Gligor, T.-M. D. (2017). "Fractional Order Controllers versus Integer Order Controllers", *181*, 538–545.

Ndoye, I., Voos, H., Darouach, M., Schneider, J. G., Knauf, N. (2013). "*H∞static output feedback control for a fractional-order glucose-insulin system*". *IFAC Proceedings Volumes (IFAC-PapersOnline)* (C. 46). IFAC.

Ozyetkin, M. M. (2018). "A simple tuning method of fractional order PI^{λ}-PD^{μ} controllers for time delay systems". ISA Transactions, *74*.

Özyetkin, M. M., Yeroğlu, C., Tan, N., Tağluk, M. E. (2010). "Design of PI and PID controllers for fractional order time delay systems". IFAC Proceedings Volumes (IFAC-PapersOnline), *43*(2), 355–360.

Palma, R., Edgar, T. F. (2010). "The effect of parameter uncertainty on a novel insulin bolus calculator". IET Seminar Digest, *2010*(4), 822–826.

Podlubny, I. (1999). "Fractional-Order Systems and PIλDμ-Controllers". IEEE Transactions on Automatic Control, *44*, 208–214.

Saleem, M. U., Farman, M., Ahmad, A., Haque, E. U., Ahmad, M. O. (2020). "A Caputo Fabrizio fractional order model for control of glucose in insulin therapies for diabetes". Ain Shams Engineering Journal, *11*(4), 1309–1316.

Tan, N. (2005). "Computation of stabilizing PI and PID controllers for processes with time delay.". ISA transactions, *44*, 213–223.

Tepljakov, A., Petlenkov, E., Belikov, J. (2011). "FOMCON: Fractional-order modeling and control toolbox for MATLAB". Proceedings of the 18th International Conference Mixed Design of Integrated Circuits and Systems - MIXDES 2011, (4), 684–689.

Wang, D. J., Li, W., Guo, M. L. (2013). "Tuning of PIλDμcontrollers based on sensitivity constraint". Journal of Process Control, *23*(6), 861–867.

Zavitsanou, S., Chakrabarty, A., Dassau, E., Doyle, F.(2016). "Embedded Control in Wearable Medical Devices: Application to the Artificial Pancreas". Processes, *4*(35), 1–29.

URL-1: https://www.medtronicdiabetes.com/home (E.T.: 24.04.2022)

Editör: Doç. Dr. Mehmet Yüksel

Matematik ve Fen

Alanında Uluslararası Araştırmalar V

EĞİTİM yayınevi

MATEMATİK VE FEN ALANINDA ULUSLARARASI ARAŞTIRMALAR V

Editör: Doç. Dr. Mehmet Yüksel

Genel Yayın Yönetmeni: Yusuf Ziya Aydoğan (yza@egitimyayinevi.com)
Genel Yayın Koordinatörü: Yusuf Yavuz (yusufyavuz@egitimyayinevi.com)
Sayfa Tasarımı: Eğitim Yayınevi Grafik Birimi
Kapak Tasarımı: Eğitim Yayınevi Grafik Birimi

T.C. Kültür ve Turizm Bakanlığı
Yayıncı Sertifika No: 47830

ISBN: 978-625-8108-79-8
1. Baskı, Mayıs 2022

Baskı Cilt
Bulut Dijital Matbaa Sanayi Ticaret Limited Şirketi
Musalla Bağları Mah. İnciköy Sok. 1/A Selçuklu / KONYA
Matbaa Sertifika No: 48120

Kütüphane Kimlik Kartı
MATEMATİK VE FEN ALANINDA ULUSLARARASI ARAŞTIRMALAR V
Editör: Doç. Dr. Mehmet Yüksel
126 s., 135x215 mm
Kaynakça var, dizin yok.
ISBN: 978-625-8108-79-8

Copyright © Bu kitabın Türkiye'deki her türlü yayın hakkı Eğitim Yayınevi'ne aittir. Bütün hakları saklıdır. Kitabın tamamı veya bir kısmı 5846 sayılı yasanın hükümlerine göre kitabı yayımlayan firmanın ve yazarlarının önceden izni olmadan elektronik/mekanik yolla, fotokopi yoluyla ya da herhangi bir kayıt sistemi ile çoğaltılamaz, yayımlanamaz.

EĞİTİM
yayınevi

Yayınevi Türkiye Ofis: İstanbul: Eğitim Yayınevi Tic. Ltd. Şti., Atakent mah. Yasemen sok. No: 4/B, Ümraniye, İstanbul, Türkiye

Konya: Eğitim Yayınevi Tic. Ltd. Şti., Fevzi Çakmak Mah. 10721 Sok. B Blok, No: 16/B, Safakent, Karatay, Konya, Türkiye
+90 332 351 92 85, +90 533 151 50 42, 0 332 502 50 42
bilgi@egitimyayinevi.com

Yayınevi Amerika Ofis: New York: Egitim Publishing Group, Inc.
P.O. Box 768/Armonk, New York, 10504-0768, United States of America
americaoffice@egitimyayinevi.com

Lojistik ve Sevkiyat Merkezi: Kitapmatik Lojistik ve Sevkiyat Merkezi, Fevzi Çakmak Mah. 10721 Sok. B Blok, No: 16/B, Safakent, Karatay, Konya, Türkiye
sevkiyat@egitimyayinevi.com

Kitabevi Şubesi: Eğitim Kitabevi, Şükran mah. Rampalı 121, Meram, Konya, Türkiye
+90 332 499 90 00
bilgi@egitimkitabevi.com

İnternet Satış: www.kitapmatik.com.tr
+90 537 512 43 00
bilgi@kitapmatik.com.tr

ilk okuyan siz olun
kitapmatik
internetteki kitapçınız

KAYNAKÇA

Abramson, A. (2003). Thehistory of television, 1942-2000, McFarland & Company, London.

Askeland, D.R. (2010). The science and engineering of materials, 6th edition. USA.

Bin, L. (2015). Development of highly transparent Y2O3-based ceramics via advanced powder processing technique (Doctoral dissertation). Tsukuba Üniversitesi, Japan.

Blasse, G, Grabmaier B.C. (1994). Luminescent materials: A general introduction to luminescent materails, Springer, 10-31.

Bube, R. H. (1960). Photo conductivity of solids. New York: Wiley.

Bos, A. J. J. (2007). Theory of Thermoluminescence. Radiation Measurements, 41,45-56.https://doi.org/10.1016/j.radmeas.2007.01.003.

Çetin, A. (2007). Farklı metalik iyonlarla bombalanan ZnO örneklerinin fiziksel ve yapısal özelliklerinin nükleer, lüminesans ve diğer teknikler kullanılarak incelenmesi (Doktora Tezi), Ege Üniversitesi, Fen Bilimleri Enstitüsü, İzmir.

Dyer, J. (2011). Infrared function altextiles, Function altextiles for Improved Performance Protection and Health, 184-197.

Fox, M. (2001). Optical properties of solids, Oxford UniversityPress.

Jimenez, A.M. ve Navasa, M.J. (2007). Chapter 1- detection of explosives of chemiluminescence, Counterterrorist Detection Techniques of Explosives, 1-39

Kuzmany, H. (2009). Solid-Statespectroscopy, Springer-Verlag Berlin Heidelberg.

Lenahan, F. D. (2016). Photo conductivity and minority carrie life time in tin sulfide and gallium arsenide semiconductor for photovoltaics, Massachusetts Institute of Technology, Boston.

Liu, R.S. (2016). Phosphors, up conversion nano particles, quantum dots, and their applications, Springer, Singapore.

Liu, Z.,Yu, L., Wang, Q., Tao, Y., ve Yang, H. (2011).Effect of Eu,Tb codoping on the luminescent properties of Y2O3 nanorods, J. Lumin.,131, 12–16.

Luff, B.J. (1989). Cathodolumine scence of oxides (Doctoraldissertation). Sussex Üniversitesi, UK.

Malacara, D. (2011). Color Vision and colorimetry: theory and applications, 2nd ed., SPIE Press, Bellingham.

Melgaard, S. D. (2001). Energy Transfer Up conversion Processes, NLO Final Proj., 1-5.

Mukherjee, S.,Sudarsan, V., Vatsa, R. K., Godbole, S. V., Kadam, R. M., Bhatta, U. M. ve Tyagi, A. K. (2008). Effect of structure, particle size and

relative concentration of Eu^{3+} and Tb^{3+} ions on the luminescence properties of Eu3+ co-doped Y2O3:Tb nanoparticles, Nanotechnology,19, 325704.

Nazarov, M. ve Young, N. D. (2011). New generation of europium and terbium activated phosphorsfrom syntheses to applications. Pan Stanford Publishing Pte. Ltd., 451, Singapore.

Saltoun, Y.K. (2013). An Investigation of the synthesis and properties of nanocrystalline Y_2O_3:Eu^{3+}(Prepared using micelle – based precursors) (Doctoral dissertation). Brunel Üniversitesi, London.

Solé, J. G.,Bausá, L.E. ve Jaque, D. (2005). An introduction to the optical spectroscopy of ınorganicsolids, John Wiley&SonsLtd, England.

Şahiner, E. (2015). Aleosismolojik çalışmalarda TL/OSL ve ESR yöntemlerinin kullanılması: Kütahya-Simav ve Kuzey Anadolu fay hattı (Doktora Tezi), Ankara Üniversitesi. Fen Bilimleri Enstitüsü, Ankara.

Thomsen, K.J. (2004). Optically Stimulated luminescence techniques in retrospective dosimetry using single grains of quartz extracted from unheated material (Doctoral dissertation). Roskilde, Denmark.

Valeur, B. ve Berberan-Santos, M.N. (2011). A brief history of fluorescence and phosphorescence before the emergence of quantum theory, J.Chem. Educ., 88, 731-738.

Vandenberghe, D. 2004. Investıgatıon of the optically stimulated luminescence dating method for applicatıon to young geologıcal sediments (Doctoral dissertation).Universiteit Gent, Hollanda

Vij, D.R. (1998). Luminescence of solids, PlenumPress, New York.

Vishwakarma, K.,Ramrakhiani, M., K.V. ve Chandra, B. P. (2007). Luminescence and ıt's application, International Journal of Nano technology and Applications, 1, 29-34.

Yüksel, M. (2018). Termolüminesans Yöntemi ve Dozimetrik Çalışmalar, Fen Bilimleri ve Matematik Temel Alanı Örnek Araştırmaları Kitabı,Nobel Akademik Yayıncılık, Ankara, ss.171-192, 2018.

Zeghbroech, B.V. (2011). Principles of semiconductordevices,https://ecee.colorado.edu/~bart/book/

Wilson, J. ve Hawkes, J. F. B. (2000). Optoelectronics, Değişim yayınları,A-dapazarı.116

KAYNAKÇA

Ahmed, Hamdy M., Wafaa B. Rabie, and Maria Alessandra Ragusa. "Optical solitons and other solutions to Kaup–Newell equation with Jacobi elliptic function expansion method." Analysis and Mathematical Physics 11.1 (2021): 1-16.

Cinar, M., Onder, I., Secer, A., Sulaiman, T. A., Yusuf, A., & Bayram, M. (2021). Optical solitons of the (2+ 1)-dimensional Biswas–Milovic equation using modified extended tanh-function method. Optik, 245, 167631.

Durur, Hülya, Ali Kurt, and Orkun Tasbozan. "New travelling wave solutions for KdV6 equation using sub equation method." Applied Mathematics and Nonlinear Sciences 5.1 (2020): 455-460.

Durur, Hülya. "Different types analytic solutions of the (1+ 1)-dimensional resonant nonlinear Schrödinger's equation using (G′/G)-expansion method." Modern Physics Letters B 34.03 (2020): 2050036.

El-Tantawy S, Wazwaz AM, A new (3+1)-dimensional generalized Kadomtsev-Petviashvili equation. Nonlinear Dyn 2016;84:1107–12.

Ghanbari, Behzad, and Mustafa Inc. "A new generalized exponential rational function method to find exact special solutions for the resonance nonlinear Schrödinger equation." The European Physical Journal Plus 133.4 (2018): 1-18.

Ghanbari, Behzad, M. S. Osman, and Dumitru Baleanu. "Generalized exponential rational function method for extended Zakharov–Kuzetsov equation with conformable derivative." Modern Physics Letters A 34.20 (2019): 1950155.

Ghanbari, B., & Gómez-Aguilar, J. F. (2019). The generalized exponential rational function method for Radhakrishnan-Kundu-Lakshmanan equation with β-conformable time derivative. Revista mexicana de física, 65(5), 503-518.

Khalique, Chaudry Masood, and Letlhogonolo Daddy Moleleki. "A (3+ 1)-dimensional generalized BKP-Boussinesq equation: Lie group approach." Results in Physics 13 (2019): 102239.

Kumar, Sachin, Amit Kumar, and Abdul-Majid Wazwaz. "New exact solitary wave solutions of the strain wave equation in microstructured solids via the generalized exponential rational function method." The European Physical Journal Plus 135.11 (2020): 1-17.

Le, D. C., Zhang, J., Li, D., & Zhang, S. (2018). A generalized exponential functional link artificial neural networks filter with channel-reduced diagonal structure for nonlinear active noise control. Applied Acoustics, 139, 174-181.

Ma WX, Fan EG. Linear superposition principle applying to Hirota bilinear equations. Comput Math Appl 2011;61:950–9.

Ma, Wen-Xiu, Alrazi Abdeljabbar, and Magdy Gamil Asaad. “Wronskian and Grammian solutions to a (3+ 1)-dimensional generalized KP equation.” Applied Mathematics and Computation 217.24 (2011): 10016-10023..

SAN, Sait, and Rabia ALTUNAY. “Application of the Generalized Kudryashov Method to Various Physical Models.”,(2021), AppliedMathematics& Information Sciences 8 (2), 7-13.

Wazwaz AM. Multiple-soliton solutions for a (3 + 1)- dimensional generalized KP equation. Commun Nonlinear Sci Numer Simul 2012;17:491–5.

Wazwaz, A. M. (2012). Multiple-soliton solutions for a (3+ 1)-dimensional generalized KP equation. Communications in Nonlinear Science and Numerical Simulation, 17(2), 491-495.

KAYNAKÇA

Baker J., Jarzecki A.A., Pulay P., J. Phys. Chem. A102 (1998): 1412–1424.

Bhat K.L., Howard N.J., Rostami H., Lai J.H., Charles W. Bock, J. Mol. Struct. (Theochem) 723 (2005): 147.

Binoy J., Prathima N. B., Krishna C. M., Santosh C., Hubert Joe I., Jayakumar V. S., Laser Phys. 16 (2006): 1253-1263.

Christopher M. Vogels, Liliya G. Nikolcheva, David W. Norman, Heather A. Spinney, Andreas Decken, Mark O. Baerlocher, Felix J. Baerlocher, Stephen A. Westcott, Can. J. Chem. 79, (2001): 1115–1123.

Cox J.D., Kim N.N., Traish A.M., and Christianson D.W., Nat. Struct. Biol. 6, (1999): 1043.

Cuamatzi P. R., Tlahuext H., Höpfl H, Acta Cryst., E65 (2009): 44–45.

Ditchfield R., J. Chem. Phys., 56 (1972): 5688–5691.

Ellis, G. A.; Palte, M. J.; Raines, R. T. J Am Chem Soc 134, (2013): 3631–3634.

Erdogdu Y., Güllüoğlu M. T., Kurt M., J. Raman Spectrosc., 40, (2009): 1615–1623.

Gao C., Lavey B.J., Lo C.L., Datta A., Wentworth Jr P., and Janda K.D., J. Am. Chem. Soc. 120, (1998): 2211.

Irving, A. M.; Vogels, C. M.; Nikolcheva, L. G.; Edwards, J. P.; He, X.-F.; Hamilton, M. G.; Baerlocher, M. O.; Baerlocher, F. J.; Decken, A.; Westcott, S. A., New J Chem 27 (2003): 1419–1424.

Krishnakumar V., Balachandran V., Chithambarathanu T., Spectrochim. Acta, 62A, (2005): 918.

Krishnakumar V., Prabavathi V.N., Spectrochim. Acta, Part A 71, (2008): 449.

Matthews, D.A., Alden, R.A., Birktoft, J.J., Freer, S.T., Kraut, J., J. Biol. Chem. 250, (1975): 7120.

Morin C.. Tetrahedron, 50, (1994): 12521.

Stoll V.S., Eger B.T., Hynes R.C., Martichonok V., Jones J.B., and Pai E.F., Biochemistry, 37, (1998): 451.

Pandey T. and Singh R.V.. Met.-Based Drugs, 7, (2000): 7.

Piergies N., Proniewicz E., Ozaki Y., Kim Y., Proniewicz L. M., J. Phys. Chem., 117, (2013): 5693-5705.

Pulay P., Baker J., Wolinski K., Green AcresRoad, Suite A, Fayettevile, AR72703, (2013) USA.

Reddy B. V., Rao G. R., Vib. Spectrosc., (1994): 6, 231.

Rettig S. J., and Trotte J., Can. J. Chem. Vol. 55, (1977): 3071-3075.

Socrates G., Infrared Characteristic Group Frequencies, John Wiley and Sons: (1980) New York,.

Sundaraganesan N., Ilakiamani S., Salem H., Wojciechowski P.M., Michalska D., Spectrochim. Acta A 61, (2005): 2995–3001

Tjarks, W., Anisuzzaman, A.K.M., Liu, L., Soloway, S.H., Barth, R.F., Perkins, D.J., Adams, D.M., The Chemistry of Neutron Capture Therapy, J. Med. Chem. 35, (1992): 16228.

Varsanyi G., Vibrational Spectra of Benzene Derivatives, Academic Press: (1969) New York,

Varsanyi G., Assignments of Vibrational Spectra of Seven Hundred Benzene Derivatives, vols. (1974):1–2.

Wu Y. M., Dong C. C., Liu S., Zhu H. J., Wu Y. Z., ActaCrystallogr., Sect. E, Struct. Rep E62, (2006): 4236.

Weinhold F., Landıs C. R., Chemistry Education Research and Practice in Europe, 2, 2, (2001): 91–104

Wolinski K., Hinton J. F., Pulay P., J. Am. Chem. Soc., (1990): 112, 8251–8260.

Yamamoto, Y., Molecular Design And Synthesis Of B-10 Carriers For Neutron-Capture Therapy, Pure Appl. Chem. 63, (1991): 423.

KAYNAKÇA

Abel, N. H. (1824). *Mémoire sur les équations algébriques, où on demontre l'impossibilité de la résolution de l'équation générale du cinquième dégré*.

Ajwa, I. A., Liu, Z., & Wang, P. S. (1995). Gröbner bases algorithm. *Technical Reports of the Institute for Computational Mathematics, ICM-199502-00 (versió del 2003) Kent State University*.

Baader, F. (1993). Unification in commutative theories, Hilbert's basis theorem, and Gröbner bases. *Journal of the ACM (JACM)*, *40*(3), 477-503.

Buchberger, B. (1965). Ein Algorithmus zum Auffinden der Basiselemente des Restklassenringes nach einem nulldimensionalen Polynomideal. *PhD thesis, Universitat Insbruck*.

Dickson, L. E. (1913). Finiteness of the odd perfect and primitive abundant numbers with n distinct prime factors. *American Journal of Mathematics*, *35*(4), 413-422.

Kalkbrenner, M., & Stifter, S. (1987). *Some examples for using quantifier elimination for the collision problem*. Technical Report 87-22, Research Institute for Symbolic Computation.

Yun, Y. H., & Bray, P. J. (1981). B11 nuclear magnetic resonance studies of Li2O-B2O3 glasses of high Li2O content. *Journal of Non-Crystalline Solids*, *44*(2-3), 227-237.

KAYNAKÇA

Becke A.D., "Density-functional thermochemistry. III. The role of exact exchange", Journal of Chemical Physics, vol. 98, pp. 5648, 1993.

Chen M., Waghmare U.V., Friend C.M., Kaxiras E.. *J. Chem. Phys*.,1998, 109, 6854–6680.

Freeman, A., Segal, R., Dror, Y., US Patent No. 7.825.104, B2, 2010.

Frisch, M. J., Trucks, G. W., Schlegel, H. B., Scuseria, G. E., Robb, M. A., Cheeseman, J. R., Cross, J. B., Gaussian 09, Revision A. 1 edn, Gaussian. Inc., Wallingford*, CT*., 2009.

Fukui K., Yonezawa T., Shingu H., J. Chem. Phys. 20 (1952) 722-725.

Hoffman R., "Solids and Surfaces: A Chemist's View of Bonding in Extended Structures", Wiley- VCH Publisher, Newyork, 1988.

Hohenberg, P. Kohn W., "Inhomogeneous Electron Gas", Physical Review, vol. 136, pp. B864, 1964.

Hughbanks T., Hoffmann R., "Chains of trans-edge-sharing molybdenum octahedra: metal-metal bonding in extended systems", Journal of the American Chemical Society, vol. 105, pp. 3528–3537, 1983.

James, C., Amal Raj, A., Reghunathan, R., Joe, I.H., Jayakumar, V.S., J. Raman Spectrosc. 37, 1381–1392, 2006.

Kumar C.R., Joe I.H, Jayakumar V.S., "Charge transfer interactions and nonlinear optical properties of push–pull chromophore benzaldehyde phenylhydrazone: A vibrational approach", Chemical Physics Letter, vol. 460, pp. 552-558, 2008.

Małecki J.G., "Synthesis, crystal, molecular and electronic structures of thiocyanate ruthenium complexes with pyridine and its derivatives as ligands", Polyhedron, vol. 29, pp. 1973–1979, 2010.

Meud, A., Erbes, M., Forstinker, K., US Patent No. 2002/0 161, p. 230, 2002.

Morris, J. H., Boron neutron-capture therapy. Chemistry in Britain, 27, 4, pp 331-334, 1991.

Muñoz-Caro C., Niño A., Sement M.L., Leal J.M., Ibeas S., J. Org. Chem. 65 (2000) 405–410.

O'BoyleN.M., Tenderholt A.L., Langner K.M., "A library for package-independent computational chemistry algorithms", Journal of Computational Chemistry, vol. 29, pp. 839–845, 2008.

Politzer P., Daiker K.C., The Force Concept in Chemistry, Van Nostrand Reinhold Co., 1981.

Politzer P., Truhlar D.G. (Eds.), Chemical Application of Atomic and Molecular Electrostatic Potentials, Plenum, New York, 1981.

Scrocco E., Tomasi J., Adv. Quantum Chem. 11 (1978) 115–121.

Szafran, M., Komasa, A., Adamska, E.B., J. Mol. Struct-Theochem, 827, 101–107, 2007.

Thornfeldt C. R.,, Elias, P. M., Feingold, K. R., Holleran, W. M., US Patent No. 6,190,894, B1, 2001.

Weston, S., Shoichet, B., US Patent No. 6,075,014, A, 2000.

KAYNAKÇA

Ball, D. L. (2000). Bridging practices: Intertwining content and pedagogy in teaching and learning to teach. *Journal of teacher education, 51*(3), 241-247.

Boaler, J. (2008). *What's math got to do with it?: How parents and teachers can help children learn to love their least favorite subject*. Penguin

Boaler, J., ve Staples, M. (2008). Creating mathematical futures through an equitable teaching approach: The case of Railside School. *Teachers College Record, 110*(3), 608-645.

Boston, M. (2012). Assessing instructional quality in mathematics. *The Elementary School Journal, 113*(1), 76-104.

Boston, M. D., ve Smith, M. S. (2009). Transforming secondary mathematics teaching: Increasing the cognitive demands of instructional tasks used in teachers' classrooms. *Journal for Research in Mathematics Education, 40*, 119–156.

Boston, M. D., ve Smith, M. S. (2011). A 'task-centric approach'to professional development: Enhancing and sustaining mathematics teachers' ability to implement cognitively challenging mathematical tasks. *ZDM, 43*(6-7), 965-977.

Büyüköztürk, Ş., Çakmak, E. K., Akgün, Ö. E., Karadeniz, Ş., ve Demirel, F. (2017). *Bilimsel araştırma yöntemleri*. Pegem Atıf İndeksi.

Candela, A. G. (2017). Mathematics teachers' perspectives on trofessiona ldevelopment around implementing high cognitive demand tasks. In: C. Martin, D. Polly (Eds.). Handbook of research on teacher education and professional development, Hershey, PA: IGI Global (pp. 538–560).

Carpenter, T. P., Fennema, E., Franke, M. L., Levi, L., ve Empson, S. B. (1999). Children's mathematics. *Cognitively Guided*,134-152.

Cobb, P., ve Hodge, L. L. (2003). An initial contribution to the development of a design theory of mathematical interests: The case of statistical data analysis. *Communications of Mathematical Education, 16*, 1-65.

Crespo, S. (2002). *Teacher learning in mathematics teacher study groups*. In Proceedings of the 24th PME-NA Annual Conference (Vol. 3, pp. 1439-1450).

Creswell, J. W. (2013). *Steps in conducting a scholarly mixed methods study. In Discipline-based education research speaker series*. Paper 48. Available at http://digitalcommons.unl.edu/ dberspeakers/48.

Dobie, T. E., & Anderson, E. R. (2021). Noticing and Wondering to Guide Professional Conversations. *Mathematics Teacher: Learning and Teaching PK-12, 114*(2), 94-102.

Dweck, C. S. (2008). Can personality be changed? The role of beliefs in personality and change. *Current directions in psychological science, 17*(6), 391-394.

Dweck, C. (2006). Is math a gift? Beliefs that put females at risk. In S. J. Ceci & W. M. Williams (Eds.), Why aren't more women in science? Top researchers debate the evidence (pp. 47–55). Washington, DC: American Psychological Association

Einstein, A., & Infeld, L. (1938). *Evolution of physics*. New York: Simon and Schuster.

Field, S. (2005). *Screenplay: The Foundations of Screenwriting*. New York: Bantam Dell.

Gall, M. D., Borg, W. R., ve Gall, J. P. (1996*). Educational research: An introduction*. Longman Publishing.

Handal, B., ve Bobis, J. (2004). Teaching mathematics thematically: Teachers' perspectives. *Mathematics Education Research Journal, 16*(1), 3–18.

Hiebert, J., ve Stigler, J. W. (2000). A proposal for improving classroom teaching: Lessons from the TIMSS video study. *The Elementary School Journal, 101*(1), 3-20.

Redmond-Sanogo, A., Stansberry, S., Thompson, P., ve Vasinda, S. (2018). Three-Act tasks: Creative means of engaging authentic mathematical thinking through multimedia storytelling. In Creativity and Technology in Mathematics Education (pp. 125-146). Springer, Cham.

Schoenfeld, A. H. (1992). On paradigms and methods: What do you do when the ones you know don't do what you want them to? Issues in the analysis of data in the form of videotapes. *The Journal of the Learning Sciences, 2*(2), 179-214.

Stein, M. K., Engle, R. A., Smith, M. S., ve Hughes, E. K. (2008). Orchestrating productive mathematical discussions: Five practices for helping teachers move beyond show and tell. *Mathematical thinking and learning, 10*(4), 313-340.

Stein, M. K., Grover, B. W., ve Henningsen, M. (1996). Building student capacity for mathematical thinking and reasoning: An analysis of mathematical tasks used in reform classrooms. *American Educational Research Journal, 33*(2), 455-488

Van Den Oord, E. J., ve Van Rossem, R. (2002). Differences in first graders' school adjustment: The role of classroom characteristics and social structure of the group. *Journal of School Psychology, 40*(5), 371-394.

Yılmaz, A., ve Şimşek, H. (2011). *Sosyal bilimlerde nitel araştırma yöntemleri*. Seçkin Yayıncılık, 8.

Prof. Dr. Mehmet NAR

KAMU EKONOMİSİ

Teori Politika ve Uygulama

GÜNCELLENMİŞ

3. BASKI

PUBLIC ECONOMICS

Theory Policy and Practice

EĞİTİM
yayınevi

KAMU EKONOMİSİ TEORİ POLİTİKA VE UYGULAMA

Prof. Dr. Mehmet Nar

Genel Yayın Yönetmeni: Yusuf Ziya Aydoğan (yza@egitimyayinevi.com)
Genel Yayın Koordinatörü: Yusuf Yavuz (yusufyavuz@egitimyayinevi.com)
Sayfa Tasarımı: Eğitim Yayınevi Grafik Birimi
Kapak Tasarımı: Eğitim Yayınevi Grafik Birimi

T.C. Kültür ve Turizm Bakanlığı
Yayıncı Sertifika No: 47830

ISBN: 978-625-8341-89-8
3. Baskı, Ekim 2022

Baskı Cilt
Bulut Dijital Matbaa Sanayi Ticaret Limited Şirketi
Musalla Bağları Mah. İnciköy Sok. 1/A Selçuklu / KONYA
Matbaa Sertifika No: 48120

Kütüphane Kimlik Kartı
KAMU EKONOMİSİ TEORİ POLİTİKA VE UYGULAMA
Prof. Dr. Mehmet Nar
480 s., 165x240 mm
Kaynakça var, dizin yok.
ISBN: 978-625-8341-89-8

Copyright © Bu kitabın Türkiye'deki her türlü yayın hakkı Eğitim Yayınevi'ne aittir. Bütün hakları saklıdır. Kitabın tamamı veya bir kısmı 5846 sayılı yasanın hükümlerine göre kitabı yayımlayan firmanın ve yazarlarının önceden izni olmadan elektronik/mekanik yolla, fotokopi yoluyla ya da herhangi bir kayıt sistemi ile çoğaltılamaz, yayımlanamaz.

EĞİTİM
yayınevi
Yayınevi Türkiye Ofis: İstanbul: Eğitim Yayınevi Tic. Ltd. Şti., Atakent mah. Yasemen sok. No: 4/B, Ümraniye, İstanbul, Türkiye

Konya: Eğitim Yayınevi Tic. Ltd. Şti., Fevzi Çakmak Mah. 10721 Sok. B Blok, No: 16/B, Safakent, Karatay, Konya, Türkiye
+90 332 351 92 85, +90 533 151 50 42, 0 332 502 50 42
bilgi@egitimyayinevi.com

Yayınevi Amerika Ofis: New York: Egitim Publishing Group, Inc.
P.O. Box 768/Armonk, New York, 10504-0768, United States of America
americaoffice@egitimyayinevi.com

Lojistik ve Sevkiyat Merkezi: Kitapmatik Lojistik ve Sevkiyat Merkezi, Fevzi Çakmak Mah. 10721 Sok. B Blok, No: 16/B, Safakent, Karatay, Konya, Türkiye
sevkiyat@egitimyayinevi.com

Kitabevi Şubesi: Eğitim Kitabevi, Şükran mah. Rampalı 121, Meram, Konya, Türkiye
+90 332 499 90 00
bilgi@egitimkitabevi.com

İnternet Satış: www.kitapmatik.com.tr
+90 537 512 43 00
bilgi@kitapmatik.com.tr

kitapmatik
İlk okuyan siz olun
İnternetteki kitapçınız

KAYNAKÇA

ACKERMEN Susan R. (2008). Corruption. In: CK Rowley, F Schneider (eds.), *Readings in Public Choice and Constitutional Political Economy,* Springer.

AGENOR Pierre R, MONTIEL Peter J. (2008). *Development Macroeconomics.* Princeton University Press.

AGENOR Pierre R, MONTIEL Peter J. (2015). *Development Macroeconomics.* Princeton University Press.

AHUJA H. L. (2016). *Modern Economics.* Publisher: S Chand & Co Ltd.

AKALIN Güneri. (1986). *Kamu Ekonomisi*. Ankara Üniversitesi Siyasal Bilgiler Fakültesi Yayınları, Ankara.

AKERLOF George A. (1970). The Market for Lemons: Quality Uncertainty and the Market Mechanism. *The Quarterly Journal of Economics*, 84(3), 488-500.

ALBROW Martin, KING Elizabeth. (1990). *Globalization, Knowledge and Society*. Sage Publications.

ALDASORO Inaki, SEIFERLING Mike. (2014). Vertical Fiscal Imbalances and the Accumulation of Government Debt. *Working Paper*.

ALLEN Franklin, GALE Douglas. (2004). Financial Intermediaries and Markets. *Econometrica*, 72(4), 1023–1061.

ALTMAN Daniel. (2005). *Dispute Resolution Under Tax Treaties.* International Bureau of Fiscal Documentation, Amsterdam, Netherlands, IBFD Publications.

ALTSHULER Rosanne, GRUBERT Harry, NEWLON Scott. (2001). Has U.S. Investment Abroad Become More Sensitive to Tax Rates? In: JR Hines (ed.), *International Taxation and Multinational Activity*, The University of Chicago Press.

ALTSHULER Rosanne. (2010). Lesson from the Study of Taxes and the Behavior of US Multinational Corporations. In: I Claus, N Gemmell, M Harding, D White (eds.), *Tax Reform in Open Economies: International and Country Perspectives*, Edward Elgar.

AMBRUMENIL Peter, SCOTT Walter, AMBRUMENIL L. (1997). *Mediation and Arbitration for Lawyers.* by Cavendish Publishing Limited, 1st Edition, Great Britain.

ANAND P.B. (2004). Financing the Provision of Global Public Goods. *The World Economy*, 27(2), 215-237.

ANDERSEN Erik, LINDSNAES Birgit. (2007). Public Goods. In: E Andersen, B Lindsnaes (eds.), *Towards New Global Strategies: Public Goods and Human Rights*, Martinus Nijhoff Publishers and VSP.

ANDERSSON Thomas. (1991). *Multinational Investment in Developing Countries: A study of Taxation and Nationalization.* by Routledge.

ANDERSSON Krister. (1997). Empirical Evidence on the Impact of Recent Tax Reforms on Savings, Investment, and Growth. In: M Blejer, T Ter-Minassian (eds.), *Fiscal Policy and Economic Reforms: Essays in Honour of Vito Tanzi*, Routledge.

ANDERSSON Krister, EBERHARTINGER *Eva*, OXELHEIM Lars. (2007).The Role of National Tax Policies in the European Union. In: K Andersson, E Eberhartinger, L Oxelheim (eds.), *National Tax Policyin Europe,* Springer-Verlag Berlin Heidelberg.

ANSOLABEHERE Stephen (2006). Voters, Candidates and Parties. In: BR Weingast, D Witman (eds.), *The Oxford Handbook of Political Economy,* Oxford University Pres.

ASOUZU Amazu A. (2004). *International Commercial Arbitration and African States: Practice, Participation and Institutional Development.* Cambridge University Press.

ATKESON Andrew, BURSTEIN Ariel. (2008). Pricing-to-Market, Trade Costs, and International Relative Prices. *American Economic Review*, 98(5), 1998-2031.

AUERBACH Alan j. (1985). Excess Burden and Optimal Taxation. In: AJ Auerbach, M Feldstein, (eds.), *Handbook of Public Economics*, Volume 1.

AUERBACH Alan, HINES James. (2002). Taxation and Economic Efficiency. In: AJ Auerbach, M Feldstein, (eds.), *Handbook of Public Economics,* Volume 3.

AULT Hugh, BRADFORD David. (1990). In: A Razin, J Slemrod (eds.), *Taxation in the Global Economy,* National Bureau of Economic Research Project Report, The University of Chicago Press.

AVI-YONAH Reuven S. (2001). Globalization and Tax Competition: Implications for Developing Countries. *Cepal Review,*74(1), 59-66.

AVI-YONAH Reuven S. (2007). *International Tax as International law: An Analysis of the International Tax Regime.* Cambridge University Press.

AVI-YONAH Reuven S. (2009). Double Tax Treaties: An Introduction. In: KP Sauvant, LE Sachs (eds.), *The Effect of Treaties on Foreign Direct Investment,* Oxford University Press.

BACKHAUS Jürgen, WAGNER Richard. (2004). Society, Government and Public Finance. In: J.G Backhaus, R.E Wagner (eds.), *Handbook of Public Finance,* Kluwer Academic Publishers, USA.

BAĞLI M. Selim. (2011). Etkinlik-Eşitlik Çelişkisi Bağlamında Yeniden Dağıtım Politikalarının Sosyal Refah Üzerindeki Etkisi. *Maliye Dergisi*, Sayı 161.

BALLARD Charles, FULLERTON Don, SHOVEN John, WHALLEY John. (1985). *A General Equilibrium Model for Tax Policy Evaluation*. University of Chicago Press.

BALLARD Charles, SCHOLZ John, SHOVEN John. (1987). The Value-Added Tax: A General Equilibrium Look at Its Efficiency and Incidence. In: M Feldstein (ed.), *The Effects of Taxation on Capital Accumulation,* The University of Chicago Press.

BANKS Eric. (2010). *Dictionary of Finance, Investment and Banking*. Palgrave Macmillan.

BARKER Ernest. (1960). *Social Contract: Essays by Locke, Hume, and Rousseau*. Oxford University Press.

BARR Nicholas. (2012). *Economics of the Welfare State*. Oxford University Press.

BARRETT Jerome T, BARRETT Joseph P. (2004). *A History of Alternative Dispute Resolution.* Publisher: Jossey-Bass.

BASU Subhajit. (2016). *Global Perspectives on E-Commerce Taxation Law*. Routledge.

BAUMOL William J, BLINDER Alan S. (2008). *Economics: Principles and Policy*. SouthWestern College Publisher.

BAUMOL William J, BLINDER Alan S. (2011). *Microeconomics: Principles and Policy.* Cengage Learning.

BEALEY Frank. (1999). *The Blackwell Dictionary of Political Science: A User's Guide to Its Terms.* Blackwell Publishers, First Published.

BEALEY Frank, JOHNSON Allan. (1999). *The Blackwell Dictionary of Political Science.* Blackwell Publishing Ltd, Oxford, UK.

BECKER Gary S. (1983). A Theory of Competition Among Pressure Groups for Political Influence. *The Quarterly Journal of Economics*, 98(3), 371-400.

BECKER Torbjorn. (2018).*The Russian Economy under Putin*. Routledge.

BECKERMAN Wilfred. (2010). *Economics as Applied Ethics: Value Judgements in Welfare Economics.* Palgrave Macmillian.

BEGG David, FISCHER Stanley, DORNBUSCH Rudiger. (2008). *Economics.* McGraw-Hill.

BELLINGER William K. (2007). *The Economic Analysis of Public Policy*. by Routledge.

BERNHOLZ Peter, VAUBEL Roland. (2007).The Effect of Interjurisdictional Competition on Regulation: Theory and Overview. In: P Bernholz, R Vaubel (eds.), *Political Competition and Economic Requlation*, by Routledge.

BESANKO David, BRAEUTIGAM Ronald. (2001). *Microeconomics: An Integrated Approach.* John Wiley & Sons.

BESSETTE Joseph, PITNEY John. (2013). *American Government and Politics: Deliberation, Democracy and Citizenship*. Publisher: Cengage Learning.

BIRD Richard, MINTZ Jack. (2003). Sharing the International Tax Base in a Changing World. In: S Cnossen, HW Sinn (eds.), *Public Finance and Public Policy in the New Century*, The MIT Press.

BISHOP Matthew. (2004). *Essential Economics.* Published by Profile Books Ltd, London.

BİLGİLİ Yüksel. (2009). İktisat Okulları: Makro İktisadın Teorik Esasları.

BİLİCİ Nurettin. (2006). AB' de Ekonomik Bütünleşme ve Türkiye' nin Entegrasyonu. *Avrupa Çalışmaları Dergisi*, Prof Dr. Ahmet Gökdere' ye Armağan, 5(2), 39-45.

BİLİCİ Nurettin, BİLİCİ Adem. (2011). *Kamu Maliyesi*. Seçkin Yayıncılık, Ankara.
BİLİCİ Nurettin. (2012). *Avrupa Birliği ve Türkiye.* Seçkin Yayıncılık, Ankara.
BLIGNAUT James, DE WIT Martin. (2004). *Sustainable Options: Economic Development Lessons from Applied Environmental Economics*. Publisher: University of Cape Town Press.
BLOUIN Jennifer, HUIZINGA Harry, LAEVEN Luc, NICODEME Gaetan. (2014). Thin Capitalization Rules and Multinational Firm Capital Structure. *IMF Working Papers.*
BOCCARA Nino. (2010). *Modeling Complex Systems.* Springer.
BODLEY John (2013). *The Small Nation Solution: How the World's Smallest Nations Can Solve the World's Biggest Problems*. AltaMira Press.
BOIX Carles, CODENOTTI Bruno, RESTA Giovanni. (2011).War Wealth and the Formation of States. In: N Schofield, G Caballero (eds), *Political Economy of Institutions, Democracy and Voting*, London and New York: Springer-Verlag Berlin Heidelberg.
BOLTON Patrick. (2004). *Contract Theory*. MIT Press.
BOOGERT Maurits H. (2020). *The Capitulations and the Ottoman Legal System: Qadis, Consuls and Beratlls in the 18th Century.* Brill Academic Pub.
BORIA Pietro. (2017).*Taxation in European Union*. Springer.
BOUCKAERT Boudewijn, GEEST Gerrit D. (2000). *Economics of Public and Tax Law (Encyclopedia of Law and Economics).* by Edward Elgar.
BOVENBERG Lans, GOULDER Lawrence. (2002). Environmental Taxation and Regulation. In: AJ Auerbach, M Feldstein, (eds.), *Handbook of Public Economics,* Volume 3.
BOWLES Samuel. (2004). *Microeconomics*. Princeton University Press.
BOWLES Samuel. (2006). *Microeconomics: Behavior, Institutions, and Evolution*. Princeton University Press.
BRADFORD David. (2003). Reforming Budgetary Language. In: S Cnossen, HW Sinn (eds.), *Public Finance and Public Policy in the New Century*, The MIT Press.
BRADFORD David F. (2004). *The X-Tax in the World Economy: Going Global with a Simple, Progressive Tax.* The AEI Press, Washington, D.C.
BRATSPIES Rebecca M, MILLER Russell A. (2009). *Transboundary Harm in International Law.* Cambridge University Press.
BRAUTIGAM Deborah. (2008).Contingent Capacity: Export Taxation and State- Building in Mauritius. In: D Brautigam, O Fjelstad, M Moore (eds.), *Taxation and State Building in Developing Countries,* Cambridge University Press.
BRENNAN Geoffrey, BUCHANAN James M. (2000a).*The Power toTax:Analyticall Foundations of a Fiscal Constitution*. Cambridge University Press.
BRENNAN Geoffrey, BUCHANAN James. (2000b). *The Reason of Rules. Liberty* Fund, Indianapolis, USA.
BRENNAN Geoffrey, EUSEPI Giuseppe. (2004). Fiscal Constitutionalism. In: J.G Backhaus, R.E Wagner (eds.), *Handbook of Public Finance,* Kluwer Academic Publishers, USA.
BRESSER-PEREIRA Luiz. (2004). *Democracy and Public Management Reform*. Oxford University Press.
BREW Gregory. (2018). *Gale Researcher Guide for: Emergence of the BRIC Economies.* GALE Cengage Company.
BRIAN Nelson. (2009). *Comprehensive Dictionary of Economics*. Published by Abhishek Publications.
BRONFENBRENNER Martin. (2017). *Income Distribution Theory*. Routledge.
BROWER Charles, SCHILL Stephan. (2010). Regulating Counsel Conduct Before International arbitral Tribunals. In: P Bekker, R Dolzer, M Waibel (eds.), *Making Transnational Law Work in the Global Economy,* Cambridge University Press.
BROWN Lawrence D, JACOBS Lawrence R. (2008). *The Private Abuse of the Public Interest*. The University of Chicago.
BRUNORI David. (1998).*The Future of State Taxation*. Rowman & Littlefield Publishers.

BRYANT Toba. (2010). Politics, Public Policies and Health Inequality. In: T Bryant, D Raphael, M Rioux, G Teeple (eds.), *Staying Alive: Critical Perspectives on Health, Illness, and Health Care*, Canadian Scholars Press.

BUCHANAN James M, CONGLETON Roger D. (1998). *Politics By Principle, Not Interest: Toward Nondiscriminatory Democracy.* Cambridge University Press.

BUCHANAN James M. (1999). *The Demand and Supply of Public Goods*. Liberty Fund, USA.

BUCHANAN James M, TULLOCK Gordon. (1999). *The Calculus of Consent: Logical Foundations of Constitutional Democracy*. Liberty Fund, USA.

BUCHANAN James M, WAGNER Richard E. (2000). *Democray in Deficit.* Liberty Fund, Indianapolis, USA.

BUREAU OF LABOR STATISTICS. (2021). *Work Experıence of the Population- 2020*. U.S. Department of Labor. https://www.bls.gov/news.release/pdf/work.pdf

BURSTEIN P, LINTON A. (2002). The Impact of Political Parties, Interest Groups, and Social Movement Organizations on Public Policy. *Social Forces*, 81(2), 380–408.

BUTCHER Melissa. (2006). White-Collar Filipinos: Australian Professionals in Singapore. In: A Kaur, I Metcalfe (eds.), *Mobility, Labour Migration and Border Controls in Asia,* Palgrave Macmillan.

BYRNS Ralph T, STONE Gerald W. (1997). *Economics.* Addison Wesley.

CAMERON David, RANIS Gustav, ZINN Annalisa. (2006). *Globalization and Self- Determination: Is the Nation-State Under Siege?* by Routledge.

CAPLAN Bryan. (2006). *The Myth of the Rational Voter.* Princeton University Pres.

CARNEVALE Anthony, SMITH Nicole, STROHL Jeff. (2020). *Recovery: Job Growth and Education Requirements Through 2020*. Washington, DC.

CARROLL Deborah, SHARBEL Benjamin. (2006). The Property Tax: Past, Present and Future. In: H Frank (ed.), *Public Financial Management,* Taylor&Francis.

CARTER Kevin. (1993). *Starving Child and Vulture*. http://100photos.time.com/ photos/kevin-carter-starving-child-vulture. Erişim: 23/ 02/ 2020.

CERIONI Luca. (2007). *EU Corporate Law and EU Company Tax Law*. Edward Elgar.

CERIONI Luca. (2015). *The European Union and Direct Taxation*. Routledge.

CHAND SN. (2008). *Public Finance.* Atlantic Publishers & Distributors Pvt Ltd.

CHRISTIAN Allison. (2009). Tax Treaties for Investments and Aid to Sub-Saharan Africa: A Case Study. In: KP Sauvant, LE Sachs (eds.), *The Effect of Treaties on Foreign Direct Investment,* Oxford University Press.

CLAUS Iris, GEMMELL Norman, HARDING Michelle, WHITE David. (2010). Introduction. In: I Claus, N Gemmell, M Harding, D White (eds.), *Tax Reform in Open Economies: International and Country Perspectives*, Edward Elgar.

CNOSSEN Sijbren, BOVENBERG Lans. (2003). The Dutch Presumptive Capital Income Tax. In: S Cnossen, HW Sinn (eds.), *Public Finance and Public Policy in the New Century*, The MIT Press.

CNOSSEN Sijbren, SMART Michael. (2005). Preliminaries. In: S Cnossen (ed.), *Theory and Practice of Excise Taxation: Smoking, Drinking, Gambling, Polluting, and Driving.* Oxford UniversityPress.

COHEN Solomon. (2009). *Economic Systems Analysis and Policies*. by Palgrave.

COHEN Stephen D. (2007). *Multinational Corporations and Foreign Direct Investment: Avoiding Simplicity, Embracing Complexity.* Oxford University.

COLE Sarah, BLANKLEY Kristen. (2005). Arbitration. In: M.L Moffitt, R.C Bordone (eds.), *The Handbook of Dispute Resolution,* Publisher: Jossey-Bass.

COLLIN Peter H. (2003). *Dictionary of Economics.* A & C Black Publishers Ltd, First Published, Great Britain, London.

COLLIN Peter H. (2004). *Dictionary of Law.* Bloomsbury Publishing Plc, Fourth Edition, Great Britain, London.

CONGLETON Roger.(2007). Informational limits to Public Policy: Ignorance and the Jury Theorem. In: JC Pardo, P Schwartz (eds.), *Public Choice and the Challenges of Democracy,* Edward Elgar Publishing, USA.

CORNES Richard, SANDLER Todd. (1985). The Simple Analytics of Pure Good Provision. *Economica*, 52(205), 103-116.

COSSART Jacques. (2009). Global taxes for Public Finances in the South. In: M Kohonen, F Mestrum (eds.), *Tax Justice: Putting Global Ineguality on the Agenda,* Pluto Press.

COUNCIL DIRECTIVE. (2003). On A Common System of Taxation Applicable to Interest and Royalty Payments Made Between Associated Companies of Different Member States, *2003/49/EC*.

COUNCIL DIRECTIVE. (2004). Official Journal of the European Union: On Taxation of Savings Income in the form of Interest Payments, *2004/38/EC*.

COUNCIL DIRECTIVE. (2006). On the Common System of Value Added Tax*, 2006/112/EC.*

COUNCIL DIRECTIVE. (2008). Concerning the General Arrangements for Excise Duty and Repealing Directive, *2008/118/EC.*

COUNCIL DIRECTIVE. (2015). Repealing Directive 2003/48/EC on Taxation of Savings Income in the form of Interest Payments, *(EU) 2015/2060.*

COUNCIL OF EUROPE. (2003). *Taxation: Harmful Tax Competition*. Brussels.

COUNCIL OF THE EUROPEAN UNION. (2017). *The EU List of Non-Cooperative Jurisdictions for Tax Purposes.* Council Conclusions (adopted on 5/12/2017).

COWELL Frank A. (2007). *Income Distribution and Inequality*. London School of Economics.

CURRIE Samantha. (2008). *Migration Work and Citizenship in the Enlarged European Union.* Ashgate Publishing Limited.

DAHLBERG Mattias. (2002). Tax Competition in Europe. *A Swedish National Report*, Stockholm.

DALTON Hugh. (2009). *Principles of Public Finance*. Publisher: Routledge.

DEBRAH Yaw, SMITH Ian. (2002). Globalization Employment and the Workplace: Diverse Impacts. In: Y Debrah, I Smith (eds.), *Globalization Employment and the Workplace,* by Routledge.

DEFEVER Fabrice. (2008). Is It Strategic to Attract the Service Activities of Multiational Firms? Some Empiricial Evidence. In: S Brakman, H Garretsen (eds.), *Foreign Direct Investment and The Multinational Enterprise,* The MIT Press.

DE MAIO Fernando. (2007). Income Inequality Measures. *J Epidemiol Community Health,* 61(10), 849–852.

DESAI Mihir, HINES James R. (2003). Evaluating International Tax Reform. *Harvard NOM Working Paper.*

DESAI Meghnad. (2003). Public Goods: A Historical Perspective. In: I Kaul, P Conceiçao, KL Goulven, RU Mendoza (eds.), *Providing Global Public Goods,* New York: Oxford University Press.

DEUTSCH Robert L, ARKWRIGHT Roisin, CHIEW Daniela. (2008). *Principles And Practice of Double Taxation Agreements: A Question and Answer Approach.* London, United Kingdom: Publisher BNA International Inc.

DEVARAJ Nirupama. (2006). Direct Democracy and the Tiebout Exit. In: AF Ott, RJ Cebula (eds.), *Empiricial Public Economics*, Edward Elgar Publishing.

DEWAR Jim. (2010). *Financial Scrutiny Unit Briefing: The Size of the Public Sector*. SPICe The İnformation Center.

DIAMOND Jared. (1999). *Guns Germs and Steel: The Fates of Human Societies.* W.W Norton & Company, New York.

DILLARD Dudley. (2010). *The Economics of John Maynard Keynes: The Theory of a Monetary Economy*. Kessinger Publishing.

DİLEYİCİ Dilek. (2004). Devletin Mali Alandaki Rol ve Fonksiyonlarındaki Değişim. İç: C Aktan, D Dileyici, İ Vural (eds.), *Kamu Maliyesinde Çağdaş Yaklaşımlar*, Seçkin Yayıncılık, Ankara.

DOERNBERG Richard ve HINNEKENS Luc. (1999). *Electronic Commerce and International Taxation.* Kluwer Law International.

DOME Takuo. (2004). *The Political Economy of Public Finance in Britain 1767– 1873.* by Routledge.
DPT (Devlet Planlama Teşkilatı). (2001). Gelir Dağılımının İyileştirilmesi ve Yoksullukla Mücadele. *Özel İhtisas Komisyonu Raporu*, Ankara.
DREHER Axel, GASTON Noel, MARTENS Pim. (2008).*Measuring Globalisation: Gauging its Consequences.* Springer Science.
DWIVEDI D.N. (2017). *Microeconomics: Theory and Applications.* Pearson Education.
DYE Thomas, R. (1990). *The Policy Conseguences of Intergovernmental Competetion. Cato Journal*, 10(1), 59-73.
EATWELL John, MILGATE Murray. (2011). *The Fall and Rise of Keynesian Economics.* Oxford University Press.
EDİZDOĞAN Nihat, ÇETİNKAYA Özhan, GÜMÜŞ Erhan. (2012).*Kamu Maliyesi*. Ekin Kitabevi.
EDWARDS Chris, RUGY Veronique de. (2002). International Tax Competition A 21st-Century Restraint on Government. *Cato Policy Analysis*, Cato Institute.
ELIAS Norbert. (2002). *Uygarlık Süreci*, (Çev. E. Özbek), Cilt 2, İletişim Yayınları, İstanbul.
ELLIOTT Dan. (2006). Regulation, Pricing and Service Quality. In: M Crew, D Parker (eds.), *International Handbook on Economic Requlation*, Edward Elgar Publishing.
ENDERWICK Peter. (2006). *Globalization and Labour*. Chelsea House Publishers, Philadelphia.
ERCKEL Sebastian. (2009). *Classical Social Contract Theory.* GRIN Publishing.
ERKAN Hüsnü. (1984). *Ekonomi Politikasının Temelleri*. İzmir, Aydın Yayınevi.
ESKELAND Gunnar, THIELE Henrik. (1999). Corruption Under Moral Hazard. *World Bank Policy Research Working Paper,* No, 2204.
EUROPEAN PARLIAMENT. (1998). Tax Competition in the European Union. *Working Paper*, Economic Affairs Series, Luxembourg.
EUROPEAN PARLIAMENT. (2017). Parliamentary Guestions. http://www.europarl.europa.eu/sides/getAllAnswers.do? Erişim: 17/ 04/ 2018.
EUROPEAN UNION. (2019). *Taxation Trends in the European Union*. Publications Office of the European Union.
FALASCHETTI Dino. (2009).*Democratic Governance and Economic Performance: How Accountability Can Go Too Far in Politics, Law, and Business.* Springer.
FEACHEM Richard, MEDLIN Carol.(2002). Global public goods: Health is wealth. *Nature,* 417(6890). https://doi.org/10.1038/417695a.
FELDMAN Allan, SERRANO Roberto. (2006). *Welfare Economics and Social Choice Theory*. USA, Brown University, by Springer.
FIGUEROA Antonio Hugo.(2005). International Double Taxation. *59 Bulletin for International Fiscal Documentation*, Universidad de Buenos Aires.
FINNEY Malcolm James. (2008). *Wealth Management Planning.* John Wiley and Sons Ltd Publication.
FITZGERALD Valpy. (2002). International Tax Co-operation and Capital Mobility. *Oxford Development Studies*, 30(3), 251-266.
FLEISHER Belton, RAY Edward J, KNIESNER Thomas J. (1987). *Principles of Economics.* Publisher: Pearson College Div.
FORTE Francesco, D'AMİCO Domenico. (2007). A Theory of the Democratic Fiscal Constitution. In: JC Pardo, P Schwartz (eds.), *Public Choice and the Challenges of Democracy.* Edward Elgar Publishing, USA.
FREEBAIRN John. (2010). Carbon Taxes vs Tradable Permits: Efficiency and Equity Effects for a Small Open Economy. In: I Claus, N Gemmell, M Harding, D White (eds.), *Tax Reform in Open Economies: International and Country Perspectives*, Edward Elgar.
FREEMAN R. (2010). Does Inequality Increase Economic Output. In: *Controversies About Inequality*. Stanford, CA: Stanford University Press.
FRIEDL Gunther. (2007). *Real Options and Investment Incentives.* Springer.
GAILLARD Emmanuel, SAVAGE John. (1999). *InternationaI Commercial Arbitration*. Publisher: Kluwer Law International.

GALBRAITH James. (2007). Global Inequality and Global Macroeconomics. *Journal of Policy Modeling*, 29(4), 587-607.

GALGOCZI Bela, LESCHKE Janine, WATT Andrew. (2009). Intra EU Labour Migration Flows and Policy Responses. In: B Galgoczi, J Leschke, A Watt (eds.), *EU Labour Migration Since Enlargement: Trends, Impacts and Policies,* Ashgate Publishing.

GALOR Oded. (2001). Gelir Dağılımı ve Gelişme Süreci, (Çev: C. Adaş), *İktisat Dergisi,* Ekim-Kasım.

GAUR Seema. (2006). Indian Professional Workers in Singapore. In: A Kaur, I Metcalfe (eds.), *Mobility, Labour Migration and Border Controls in Asia*, Palgrave Macmillan.

GELLER Howard. (1997). National Appliance Efficiency Standards in the USA: Cost-Effective Federal Regulations. *Energy and Buildings*, 26(1), 101-109.

GENSCHEL Philipp. (2002). Globalization Tax Competition and the Welfare State. *Politics Society,* 30(2), 245-275.

GENTILINI Ugo, GROSH Margaret, RUTKOWSKI Michal. (2019). *Social Protection and Jobs Global Practice.* The World Bank.

GHAI Pankaj, GUPTA Anuj. (2002). *Microeconomics Theory And Applications.* Sarup & Sons.

GHOSH Ambar, GHOSH Chandana. (2014). *Public Finance*. PHI Learning, Asia-Pacific Holdings Private Limited.

GHOSAL Sayantan, MILLER Marcus H. (2003). Coordination Failure, Moral Hazard and Sovereign Bankruptcy Procedures. *Discussion Paper*, No. 3729.

GILLES Paul. (2011). *The Tyranny of Utility: Behavioral Social Science and the Rise of Paternalism*. Princeton University Press.

GILPIN Robert. (2001).*Global Political Economy: Understanding The International Economic Order.* Princeton University Press.

GIOVANNINI Alberto, HUBBARD Glenn, SLEMROD Joel. (1993). Introduction. In: A Giovannini, G Hubbard, J Slemrod (eds.), *Studies in International Taxation,* The University of Chicago Press.

GLAESER Edward. (2006). Inequality. In: BR Weingast, D Witman (eds.), *The Oxford Handbook of Political Economy*, Oxford University Pres.

GLOBAL CORRUPTION INDEX. (2018). *Ranking and Scores*. https://risk- indexes.com/global-corruption-index.

GLOBAL ECONOMY. (2019). *Government effectiveness: Country Rankings*.

GOERKE Laszlo. (2002). *Taxes and Unemployment.* Kluwer Academic Publishers, Boston, Dordrecht and London.

GOOBY Peter T. (1998). *Choice and Public Policy*. Macmillan Press.

GOODSPEED Timothy, WITTE Ann Dryden. (2000). International Taxation. In: B Bouckaert, G Geest (eds.), *Encyclopedia of Law and Economıcs*, London: Edward Elgar.

GORDON Scott. (1993). *The History and Philosophy of Social Science.* Routledge.

GOTTHEIL Fred M. (2013). *Principles of Microeconomics.* South-Western College.

GOTTSCHALK Eckart, MICHAELS Ralf, RUHL Giesela, HEIN Jan Von. (2007). *Conflict of Laws in A Globalized World.* Cambridge University Press.

GRAHAM John R. (2006). *A Review of Taxes and Corporate Finance*. Now Publishers Inc.

GRAVELLE Jane G. (2015).Tax Havens: International Tax Avoidance and Evasion. *Congressional Research Service Reports*.

GRIFFIN James. (1998).*Value Judgement: Improving Our Ethical Beliefs.*Clarendon Press.

GROSSEKETTLER Heinz. (2004). Social İnsurance. In: J.G Backhaus, R.E Wagner (eds.), *Handbook of Public Finance,* Kluwer Academic Publishers, USA.

GROTE Timo. (2013). *Adverse Selection, Signaling, Screening.* https:tgrote2/adverse-selectionsignaling. Erişim: 06/ 09/ 2019.

GRUBERT Harry, NEWLON Scott. (1997). *Taxing Consumption in a Global Economy.* Publisher: Aei Press, Washington DC.

GRUBERT Harry. (2001). Tax Planning by Companies and Tax Competition by Governments. In: JR Hines (ed.), *International Taxation and Multinational Activity,* The University of Chicago Press.

GRUBERT Harry, ALTSHULER Rosanne. (2008). Corporate Taxes in the World Economy: Reforming the Taxation of Cross-border Income. In: J Diamond, G Zodrow (eds.), *Fundamental Tax Reform: Issues, Choices and Implications*, The MIT Press.

GUNTHER Richard, MONTERO Jose Ramon, PUHLE Hans-Jürgen. (2007). Introduction: Intermediation Information, and Electoral Politics. In: R Gunther, JR Montero, HJ Puhle (eds.), *Democracy Intermediation and Voting on Four Continents,* Oxford University Press.

GUPTARA Prabhu. (2009). Towards Creating the Right Kind of Globalization. In: J Drexl, R Hilty, W Schön, J Straus (eds.), *The Role of Law and Ethics in the Globalized Economy*, Springer.

GÜRAK Hasan. (2016). *Ekonomik Büyüme ve Kalkınma*. Nobel Yayıncılık.

HAAN Jakob, OOSTERLOO Sander, SCHOENMAKER Dirk. (2009). *European Financial Markets and Institutions*. Cambridge University Press.

HAGEN Jürgen. (2006). Political Economy of Fiscal Institutions. In: BR Weingast, D Witman (eds.), *The Oxford Handbook of Political Economy*, Oxford University Pres.

HALL Robert E, LIEBERMAN Marc. (2012). *Microeconomics: Principles and Applications.* Cengage Learning.

HARRIS David, MORCK Randall, SLEMROD Joel, YEUNG Bernard. (1993). Income Shifting in U.S. Multinational Corporations. In: A Giovannini, G Hubbard, J Slemrod (eds.),*Studies in International Taxation*, The University of Chicago Press.

HARRIS Peter, OLIVER David. (2010). *International Commercial Tax.* Cambridge University Press.

HAUFLER Andreas, RUNKEL Marco. (2009). Firms' Financial Choices and Thin Capitalization Rules Under Corporate Tax Competition. *Conference*, MPI.

HAYEK Friedrich. (1982). *Law Legislation and Liberty*. Routledge & Kegan Paul.

HEAD Keith. (2007). *Elements of Multinational Strategy.* Springer-Verlag Berlin.

HEER Burkhard. (2019). Public Economics: The Macroeconomic Perspective. Springer.

HELLER Peter, HEMMING Richard, CHAKRABARTI Rupa. (1997). Macroeconomic Constraints and the Modalities of Privatization. In: M Blejer, T Ter-Minassian (eds.), *Fiscal Policy and Economic Reforms: Essays in Honour of Vito Tanzi,* Routledge.

HETTICH Walter, WINER Stanley (2004). Rules, Politics, and the Normative Analysis of Taxation. In: J.G Backhaus, R.E Wagner (eds.), *Handbook of Public Finance,* Kluwer Academic Publishers, USA.

HICKS John. (1974). *The Crisis in Keynesian Economics*. by Basic Books.

HIGSON George. (2011). *Markets and Market Failures.*Published: Economicsonline Ltd-UK.

HILLMAN Arye. (2009). *Public Finance and Public Policy: Responsibilities and Limitations of Government.* Cambridge University Press.

HINDMOOR Andrew, TAYLOR Brad. (2015). Rational Choice: Political Analysis. Palgrave.

HINDRIKS Jean, MYLES Garrett. (2015). *Intermediate Public Economics*. PHI Learning: Massachusetts Institute of Technology, MIT Press.

HINES James R. (1999). Lessons From Behavioral Responses to International Taxation. *National Tax Journal*, 52(2), 305-322.

HINES James R. (2001). Tax Sparing and Direct Investment in Developing Countries. In: JR Hines (ed.), *International Taxation and Multinational Activity,* The University of Chicago Press.

HINES James R. (2005). Do Tax Havens Flourish? In: JM Poterba (ed.), *Tax Policy and the Economy,* National Bureau of Economic Research, The MIT Press.

HINES James, DHARMAPALA Dhammika. (2006). Which Countries Become Tax Havens? *NBER Working Paper*.

HIRSCHEY Mark. (2009). *Fundamentals of Managerial Economics.* South-Western Cengage Learning.

HOCHMAN Harold M, RODGERS James D.(1969). Pareto Optimal Redistribution. *The American Economic Review*, 59(4), 542-557.

HOLCOMBE Randall G. (1998). Tax Policy from A Public Choice Perspective. *National Tax Journal*, 51(2), 359-371.

HOLLAND David, OWENS Jeffrey. (1997). Taxation and Foreigm Direct Investment the Experience of the Economies in Transition. In: M Blejer, T Ter-Minassian (eds.), *Fiscal Policy and Economic Reforms: Essays in Honour of Vito Tanzi,* Routledge.

HOLLAND Kevin. (2005). Taxation and Capital Markets. In: M Lamb, A Lymer, J Freedman, S James (eds.),*Taxation: An Interdisciplinary Approach to Research,* Oxford University Press.

HOLLINGER Robert. (1994). *Postmodernizim and Social Sciences: A Thematic Approach.* SAGE Publications Ltd, London.

HONOHAN Patrick. (2003). *Taxation of Financial Intermediation: Theory and Practice for Emerging Economies.* World Bank Publications.

HORNLE Julia. (2009). *Cross-Border Internet Dispute Resolution.* Cambridge University Press.

HUFBAUER Gary Clyde, ASSA Ariel. (2007). *US Taxatıon of Foreign Income.* Peterson Institute for International Economics, Washington DC.

HULL John C. (2015). *Risk Management and Financial Institutions.* Wiley.

HUNT Emery K, LAUTZENHEİSER Mark. (2011). History of Economic Thought. Routledge.

HYMAN David N. (2010). *Public Finance*. Cengage Learning.

IBP (International Business Publications). (2015). *Turkey: Starting Business (Incorporating) in Turkey Guide - Practical Information and Regulations.* Publisher: Int. Business Publications Inc, USA.

ICLG (International Comparative Legal Guide). (2009). *International Arbitration.* Publisher: Global Legal Group Ltd.

ICLG (International Comparative Legal Guide). (2019). *International Arbitration.* Publisher: Global Legal Group Ltd.

ILO (International Labour Office). (2004). *A Fair Globalization: Creating Opportunities for All*. International Labour Office, Geneva, Switzerland.

IMF. (1997). *Good Governance, the IMF's Role*. International Monetary Fund, Publication Services, Washington DC, USA.

IMF. (2000). Offshore Financial Centers*. IMF Background Paper*, Prepared by the Monetary and Exchange Affairs Department.

IMF. (2010). Committee on Balance of Payments Statistics. *.Annual Report*.

IMF. (2011). *Balance of Payments Statistics-BOPS.* Country Data, Country Tables.

IMF. (2018). *Committee on Balance of Payments Statistics*. Annual Report.

IMF. (2022a). *Rising Caseloads, a Disrupted Recovery, and Higher Inflation*. World Economıc Outlook Update.

IMF. (2022b). *All Economies-Reported Portfolio Investment Assets:Total Portfolio Investment*. Coordinated Portfolio Investment Survey (CPIS). data.imf.org/

IRON TRIANGLES. (2018). Study Notes. https://www.tutor2u.net/politics/reference /irontriangles. Erişim: 08/ 03/ 2018.

JAIN-CHANDRA Sonali. (2015). *Why Gender and Income Inequality are linked.* World Economic Forum. https://www.weforum.org/agenda/2015/10/why-gender-and-income-inequality. Erişim: 11/ 03/ 2020.

JANEBA Eckhard. (1997). *International Tax Competition.* Publisher: Tübingen Mohr Siebeck.

JANEBA Eckhard, SCHJELDERUP Guttorm. (2002). Why Europe Should Love Tax Competition-and the U.S. Even More So. *NBER Working Paper*.

JENKINSON Tim. (2006). Regulation and the Cost of Capital. In: M Crew, D Parker (eds.), *International Handbook on Economic Requlation*, UK, Edward Elgar Publishing.

JONES Chris. (2005). *Applied Welfare Economics*. Oxford University Pres.

JOSKOW P.L, NOLL R.C. (1981).Regulation in Theory and Practice: An Overview. In: F Gary (ed.), *Studies in Public Regulation*, Cambridge, The MIT Press.

JOSSELIN Michel, MARCIANO Alain. (2005). Introduction Making Sense of the State: A Political Economy Approach. In: A Marciano, J Josselin (eds.), *Low and the State: A Political Economy Approach*, USA.

JUST Richard, HUETH Darrell, SCHMITZ Andrew. (2004). *The Welfare Economics of Public Policy.* Northampton, USA.

KALENDEROĞLU Mahmut. (2013). *Kamu Maliyesi Bütçe ve Borçlanma*. Agon Yayıncılık.

KAPLOW Louis, SHAVELL Steven. (2002).Economic Analysis and the Law. In: AJ Auerbach, M Feldstein, (eds.), *Handbook of Public Economics*, Volume 3.

KARATAŞ İzzet, ERTEKİN Erol. (1997). *Uygulamada İhtiyari Tahkim ve Yabancı Hakem Kararlarının Tenfizi Tanınması.* Yetkin Yayınevi, Ankara.

KARIYAWASAM Rohan. (2007). *International Economic Law and Digital Divide: New Silk Road?* Edward Elgar.

KAUFMANN Daniel, KRAAY Aart, MASTRUZZI Massimo. (2010). The World wide Governance Indicators: Methodology and Analytical Issues. *Research Working Paper,* World Bank Policy Research.

KAUL Inge, GRUNBERG Isabelle, STERN Marc. (1999). Global Public Goods: Concepts, Policies and Strategies. In: I Kaul, I Grunberg, M Stern (eds.), *Global Public Goods: International Cooperation in the 21st Century*, Oxford University Press, New York.

KAYNAK Muhteşem. (2014). *Kalkınma İktisadı*. Gazi Kitabevi.

KEENEY R.L. (1997). Estimating Fatalities Induced by the Economic Costs of Regulations. *Journal of Risk and Uncertainty*, 14(1), 5–23.

KELMAN Mark. (1999). *Strategy or Principle? The Choice Between Regulation and Taxation.* The University of Michigan Press.

KEMMERLING Achim. (2009). *Taxing The Working Poor: The Political Origins and Economic Consequencesof Taxing Low Wages.* Edward Elgar Publishing.

KENNEDY Maria. (2013). *Public Finance.* Publisher: PHI-Helping Teachers to Teach and Students to Learn.

KIRCHNER Christian. (2007). Public Choice and New Institutional Economics: A Comparative Analysis in Search of Cooperation Potentials. In: P Baake, R Borck (eds.), *Public Economics and Public Choice*, Springer, Germany.

KNOEMA.(2022).*The Portfolio Investment of the World.* https://knoema.com/data

KOCAMAN Çiğdem Berna. (2003a). *Finansal Piyasalar*. Siyasal Kitabevi, Ankara.

KOCAMAN Çiğdem Berna. (2003b). *Serbest Bölgeler: Türkiye'de Seçilen Yerlerin Bilimsel Açıdan Değerlendirilmesi.* Siyasal Kitabevi, Ankara.

KOCH Richard. (2014). *The 80/20 Principle and 92 Other Powerful Laws of Nature: The Science of Success.* Publisher: Nicholas Brealey Publishing.

KOHONEN Matti. (2009). Rationale for World Public Finance: Mapping the Tools for Social Change. In: M Kohonen, F Mestrum (eds.), *Tax Justice: Putting Global Inequality on the Agenda*, Pluto Press.

KOTHARI Vinay. (2010). *Executive Greed: Examining Business Failures that Contributed to the Economic Crisis.* Palgrave Macmillan.

KREK Alenka. (2003). What are Transaction Costs and Why do Yhey Matter? In: M Gould, R Laurini, S Coulondre (eds.), *AGILE Conference on Geographic Information Science*, Presses Polytechniques et Universitaires Romandes.

KWON Huck. (1999). *The Welfare State in Korea: The Politics of Legitimization*, Palgrave.

KYRTSIS A.A. (2010). *Financial Markets and Organizational Technologies: System Architectures, Practices and Risks in the Era of Deregulation*. First published, Palgrave Macmillan.

LAFFER Arthur B. (2004). *The Laffer Curve: Past, Present and Future.* Published by the Heritage Foundation.

LAFFONT Jean Jacques. (1988). *Fundamentals of Public Economic*.The MIT Press.

LAFFONT Jean, MARTIMORT David. (2002). *The Theory of Incentives: The Principal-Agent Model.* Princeton University Press.

LAKHANI Hyder. (1980). Automobile Fuel Regulations. *Applied Energy*, 6(4),301- 313.

LAMEHDASHT Bahrum. (2012). *Microeconomics: Undergraduate Essays.*

LAMMERSEN Lothar, SCHWAGER Robert. (2005). *The Effective Tax Burden of Companies in European Regions: An International Comparison.* Springer.

LANE Jan. (2005). *Public Administration & Public Management.* Routledge.

LARKINS Ernest R. (2004). *International Applications of U.S. Income Tax Law.* John Wiley and Sons Inc.

LASLIER Jean, SANVER Remzi. (2010). Introduction to the Handbook on Approval Voting. In: J Laslier, R Sanver (eds.), *Handbook of Approval Voting*. Springer.

LEACH John. (2004). *A Course in Public Economics*. Cambridge University Press.

LEE Marlene A, MATHER Mark. (2008). U.S. Labor Force Trends. *The Population Bulletin,* 63(2), 3-16.

LEITZEL Jim. (2003). *The Political Economy of Rule Evasion and Policy Reform.* Publisher: Routledge.

LESAGE Dries. (2009). Public Finance for Global Public Goods. In: M Kohonen, F Mestrum (eds.), *Tax Justice: Putting Global Ineguality on the Agenda*, Pluto Press.

LEUNG May. (2015). *The Causes of Economic Inequality*. SPI Series on Inequality.

LEVY Frank. (1988). *Dollars And Dreams: The Changing American Income Distribution*. Publisher: W W Norton & Co Inc.

LIPSEY Richard G. (1975). *An Introduction to Pozitive Economic*. by Weidenfield and Nicolson, London.

LIPSEY Robert E. (2004). Home and Host Country Effects of Foreign Direct Investment. In: R Baldwin, L Winters (eds.), *Challenges to Globalization: Analyzing the Economics*, The University of Chicago Press.

LULLE Aija. (2009). Labour Emigration: Government and Social Partner Policies in Latvia. In: B Galgoczı, J Leschke, A Watt (eds.), *EU Labour Migration Since Enlargement: Trends, Impacts and Policies,* Ashgate Publishing.

LUTZ Dieter S. (1995). *The OSCE Court of Conciliation and Arbitration.* Institute for Peace Research and Security Policy at the University of Hamburg.

LYNCH Frances. (2007). Harmonization through Competition? The Evolution of Taxation in Post-War Europe. In: H Nehring, F Schui (eds.), *Global Debates About Taxation,* Palgrave Macmillan.

MANDL Ulrike, DIERX Adriaan, ILZKOVITZ Fabienne. (2008). *The Effectiveness and Efficiency of Public Spending.* European Commission, Brussels.

MANDLER Michael. (1999). *Dilemmas in Economic Theory: Persisting Foundational Problems of Microeconomics*. Oxford University Press.

MANKIW Gregory, TAYLOR Mark P. (2017). *Economics*. Cengage Learning.

MARCHESE Carla. (2004). Taxation Black Markets and Other Unintended Consequences. In: J.G Backhaus, R.E Wagner (eds.), *Handbook of Public Finance,* Kluwer Academic Publishers, USA.

MARTIN Elizabeth, LAW Jonathan. (2013)..*A Dictionary of Law*.Oxford University Press.

MASKIN Eric, SEN Amartya. (2014). *The Arrow Impossibility Theorem*. Columbia University Press.

MATTELART Armand. (1996). *La Mondialisation de la Communication*. Presses Universitaires de France.

McCANN Hilton. (2006). *Offshore Finance.* Cambridge University Press.

McCARTNEY Matthew. (2019). *The Indian Economy.* Agenda Publishing.

McCONNELL Campbell, BRUE Stanley, BARBIERO Tom. (2001). *Macroeconomics.* McGraw-Hill.

McCONNELL Campbell R, BRUE Stanley L, FLYNN Sean (2014). *Economics: Principles, Problems, & Policies.* McGraw-Hill Series in Economics.

McCREADIE Karen. (2009). *Adam Smith's The Wealth of Nations: A Modern-Day Interpretation of An Economic Classic.* Infinite Ideas.

McDONALD Scott J. (2006). Financial Management of Economic Development. In: H Frank (ed.), *Public Financial Management*, CRC Press.

McGEE Robert W. (2007). Tax Misery and Tax Happiness: A Comparative Study of Selected Asian Countries. In: C Read, GN Gregoriou (eds.), *International Taxation Handbook: Policy, Practice, Standards and Regulation*, Elsevier Ltd.

McGEE Robert W. (2008). A Comparative Study of Indirect Taxes in Transition Economies and the European Union. In: RW McGEE (ed.), *Taxation and Public Finance in Transition and Developing Economies*, Springer Science.

MEDEMA Steven G, SAMUELS Warren J. (2003). *The History of Economic Thought: A Reader.* Routledge, USA.

MESSMORE Ryan. (2012). Justice, Inequality, and the Poor. *National Affairs*, 10 (1), 108-120.

MILGROM Paul, ROBERTS John. (1998).The Internal Politics of the Firm. In: Bowles S, Franzini M, Pagano U (eds.), *The Politics and Economics of Power*. Taylor & Francis Group.

MISHKIN Frederic S. (2006). *The Next Great Globalization: How Disadvantaged Nations Can Harness Their Financial Systems to Get Rich.* Princeton University Press,

MISHRA Ramesh. (2005). Globalization and Welfare State. In: B Vivekanandan, N Kurian (eds.), *Welfare States and the Future,* Palgrave Macmillan.

MITCHELL Austin, SIKKA Prem. (2005). *Taming the Corporations.* Publisher: Association for Accountancy & Business Affairs.

MODELSKI George, DEVEZAS Tessaleno, THOMPSON William. (2007). *Globalization as Evolutionary Process: Modeling Global Change.* Routledge.

MOORE James C. (2007). *General Eguilibrium and Welfare Economics*. Springer- Verlag Berlin Heidelberg.

MORGAN Bronwen. (2007). The Intersection of Rights and Regulations: New Directions in Sociolegal Scholarship. In: B Morgan (ed.), *The Intersection of Rights and Requlation*, Publisher by Ashgate.

MORINOBU Shigeki, FELLOW Senior. (2004). Capital Income Taxation and the Dual Income Tax. Policy Research Institute, *PRI Discussion Paper Series*.

MORRISON Thomas. (1966). Taxation of International Investment. *The Accounting Review,* 41(4), 704-713.

MOSCO Vincent. (2009). *The Political Economy of Communication*. Second Edition, SAGE Publications Ltd.

MOSES Margaret. (2017). *The Principles and Practice of International Commercial Arbitration.* Cambridge University Press.

MOSLEY Layna. (2003). *Global Capital and National Governments.* University of Notre Dame, Cambridge Univerity Press.

MOULIN Herve. (2006). Social Choice. In: BR Weingast, D Witman (eds.), *The Oxford Handbook of Political Economy,* Oxford University Pres.

MUKHERJEE Sampat. (2002). *Modern Economic Theory*. New Age International Publishers.

MUSGRAVE Richard Abel. (1985). A Brief History of Fiscal Doctrine. In: AJ Auerbach, M Feldstein, (eds.), *Handbook of Public Economics,* Volume 1.

MUSGRAVE Richard Abel. (2000). *Public Finance in a Democratic Society: The Foundations of Taxation and Expenditure.* Edward Elgar.

MUSGRAVE Richard. (2004), *Kamu Maliyesi Teorisi*, (Çev: O. Şener ve Y. Methibay), Asil Yayın Dağıtım, Ankara.

MUSGRAVE Richard. (2006). Public Finance and the Three Branch Model. In: AF Ott, RJ Cebula (eds.), *Empiricial Public Economics*, by Edward Elgar.

MYLES Gareth. (2001). *Public Economics*. Cambridge University Pres.

NAR Mehmet. (2014a). Küresel Forum Çalışmaları: Vergilemede Bilgi Değişimi Üzerine Güncel Bir Değerlendirme. *Turkish Studies*, 9(5), 1631-1649.

NAR Mehmet. (2014b). Global Public Goods and Sustainable Development. *Journal of Sustainable Development Studies,* 6(2), 205-230.

NAR Mehmet. (2014c). Credit Risk Management in the Financial Markets.*Journal of Applied Finance and Banking,* 4(4), 107-125.

NAR Mehmet. (2015a). The Effects of Behavioral Economics on Tax Amnesty. *International Journal of Economics and Financial Issues*, 5(2), 580-589.

NAR Mehmet. (2015b). Ücret Gelirleri Üzerindeki Vergi Yükü: Vergi Takozu Uygulaması. *International Journal of Human Sciences,*12 (1), 685-705.

NAR Mehmet. (2015c).The Committed Changes Within Public Procurement Law in Turkey (2003-2014). *International Journal of Business and Social Research*, 5(2), 1-20.

NAR Mehmet. (2017). Türkiye'de İşsizlik ve İstihdam Görünümü: İşsizlik Sadece İşsizlik midir? *Finans Politik & Ekonomik Yorumlar*, 54(634), 81-95.

NAR Mehmet, NAR Mehmet Şükrü. (2019). An Updated Assessment of the OECD's Quality of Life Index. *Problemy Ekorozwoju–Problems of Sustainable Development,* 14(1), 7-18.

NAR Mehmet Şükrü. (2020). COVID-19 Salgını ve Dönüşümün Etkisi: Şimdi ve Sonrası. *İmgelem*, *4*(7), 363-382.

NAR Mehmet. (2021). The Relationship between Credit Default Swaps and Net Portfolio Investments: The Case of Turkey. *Universal Journal of Accounting and Finance,* 9(2), 252-261.

NEAL Terry. (2001). *The Offshore Solution*. Publisher: Master Media Pub Corp.

NEHRING Holger, SCHUI Florian. (2007). Introduction: Global Debates about Taxation: Transfers of Ideas, the Challenge of Political Legitimacy and the Paradoxes of State-Building. In: H Nehring, F Schui (eds.), *Global Debates About Taxation,* Palgrave Macmillan.

NELSON Phillip J, GREENE Kenneth V. (2003). *Signaling Goodness: Social Rules and Public Choice*. The University of Michigan Pres.

NEUBERGER E. (1971). Classifying Economic Systems. In:A Brown, E Neuberger, M Palmatier (eds.), *Perspectives in Economics*, New York, McGraw Hill Book Company.

NEUMAYER Eric. (2009). Do Double Taxation Treaties Increase Foreign Direct Investment to Developing Countries? In: KP Sauvant, LE Sachs (eds.), *The Effect of Treaties on Foreign Direct Investment,* Oxford University Press.

NEWBERY David. (1997). The Budgetary Impact of Privatisation. In: M Blejer, T Ter-Minassian (eds.), *Fiscal Policy and Economic Reforms: Essays in Honour of Vito Tanzi (Routledge Studies in the Modern World Economy),* Routledge.

NEWTON Ken, VAN-DETH Jan. (2005). *Foundations of Comparative Politics*. Cambridge University Press.

NG KWANG Yew. (2004). *Welfare Economics: Towards a More Complete Analysis*. Palgrave Macmillan, New York.

NICHOLSON Water.(1995). *Microeconomic Teory: Basic Principles and Extensions*. Pressed by Harcourt Brace College Publishers, Florida.

NICHOLSON Walter, SNYDER Christopher. (2012). *Microeconomic Theory: Basic Principles and Extensions*. Cengage Learning.

NORRIS Era, KOCHHAR Kalpana, RICKA Frantisek, SUPHAPHIPHAT Nujin, TSOUNTA Evridiki. (2015). Causes and Consequences of Income Inequality: A Global Perspective. *IMF Staff Discussion Note*.

NOUSSIA Kyriaki. (2010). *Confidentiality in International Commercial Arbitration.* Publisher: Springer Verlag Berlin Heidelberg.

NOVELLIS Fedele, PARLATO Salvatore. (2005). Fiscal Policy in the Accession Countries. In: L Bernard, WS Chandler, L Gandullia (eds.), *Tax System and Tax Reform in New EU Members*, by Routledge.

OAKLAND William H. (1987). Theory of public goods. In: AJ Auerbach, M Feldstein (eds.), *Handbook of Public Economics*, Volume 2.

OATES Wallace E. (2005). Toward A Second Generation Theory of Fiscal Federalizm. *International Tax and Public Finance*, 12(4), 349-373.

O'BRIEN DP. (2017). *The Classical Economists Revisited.* Princeton University Press.

OECD. (1998). *Harmful Tax Competition: Emerging Global Issue.* Organisation for Economic Co-operation and Development, Paris.

OECD. (2000). Towards Global Tax Co-operation-Progress in Identifying and Eliminating Harmful Tax Practices. *Report to the Ministerial Council Meeting and Recommendations.*

OECD. (2001). *Corporate Tax Incentives for Foreign Direct Investment.* OECD Tax Policy Studies.

OECD. (2004). *Principles of Corporate Governance*. OECD Publishing.

OECD. (2006a). *The OECD'S Project on Harmful Tax Practıces: 2006 Update on Progress in Member Countrıes.* Centre for Tax Policy and Administration.

OECD. (2006b). *Fundamental Reform of Personal Income Tax.* Tax Policy Studies, OECD Publishing.
OECD. (2007). *Manual on Effective Mutual Agreement procedures (MEMAP)*. Centre for Tax Policy and Administration.
OECD. (2008a). *OECD Glossary of Statistical Terms*. OECD Publications.
OECD. (2008b). *Model Tax Convention on Income and on Capital.* OECD Committee on Fiscal Affairs.
OECD. (2009). Tax Analysts: A Progress Report on the Jurisdictions Surveyed by the OECD Global Forum in Implementıng, the Internationally Agreed Tax Standard. *Progress Made as at 2nd April*.
OECD. (2010a). *Revenue Statistic 1965-2009.* OECD Publishing.
OECD. (2010b). *Tax Policy Studies: Choosing a Broad Base Low Rate Approach to Taxation.* No:19.
OECD. (2010c).*Tax Policy Studies:Tax Policy Reform and Economic Growth.*No:20.
OECD. (2010d). *Transfer Pricing Guidelines for Multinational Enterprises and Tax Administrations*.
OECD. (2011a). *Government at a Glance*. OECD Publishing.
OECD. (2011b). *Attractiveness for Innovation: Location Factors for International Investment*.
OECD. (2011c). A Progress Report on the Jurisdictions Surveyed by the OECD Global Forum in Implementing the Internationally Agreed Tax Standard. *Progress made as at 15 December*.
OECD. (2011d). *Implementing the Tax Transparency Standards: A Handbook for Assessors and Jurisdictions*. Second Edition, OECD Publishing.
OECD. (2012). *Economic Policy Reforms:Going for Growth*. OECD Publishing.
OECD. (2016a). *Revenue Statistic 1965-2015.*OECD Publishing.
OECD. (2016b). Automatic Exchange of Financial Account Information. *Background Information Brief.*
OECD. (2017a). *Government at a Glance*. OECD Publishing.
OECD. (2017b). *Transfer Pricing Guidelines for Multinational Enterprises and Tax Administrations.*
OECD. (2018a). *General Government Spending*. https://data.oecd.org/gga/general- government-spending. htm. Erişim: 12/ 08/ 2018.
OECD. (2018b). *Tax Revenues*. https://data.oecd.org/tax/tax-revenue.htm. Erişim: 11/ 09/ 2018.
OECD. (2018c). *General Government Debt*. https://data.oecd.org/gga/general- government-debt. htm. Erişim: 14/ 10/ 2018.
OECD. (2020). *COVID-19 and Global Capital Flows*. OECD Report to G20 International Financial Architecture Working Group.
OECD. (2021a). *Revenue Statistics 2021: Initial Impact of COVID-19 on OECD Tax Revenues*. OECD Publishing.
OECD. (2021b). *Secretary-General Tax Report to G20 Finance Ministers and Central Bank Governors*. OECD Publishing.
OECD (2021c). *Tax Policy Reforms 2021: Special Edition on Tax Policy During the COVID-19 Pandemic*. OECD Publishing.
OECD. (2022). *Harmful Tax Practices - Peer Review Results*. Inclusive Framework on BEPS: Action 5. OECD Publishing.
OĞUZ Fuat. (2003). *Mülkiyet Hakları*. Roma Yayınları.
OLSON James, MENDOZA Abraham. (2015). *American Economic History: A Dictionary and Chronology.* Publisher: Greenwood.
O'NEILL, John. (2001). *Piyasa: Etik Bilgi ve Politika*, (Çev: S. Şen), Ayrıntı Yayınları, İstanbul.
ONYEMA Emilia.(2010). *International Commercial Arbitration and the Arbitrator's Contract.* by Routledge.
OSGOOD Russell. (2009). The Emphasis Should be on Advantages not on Challenges of Globalization. In: J Drexl, R Hilty, W Schön, J Straus (eds.), *The Role of Law and Ethics in the Globalized Economy*, Springer.
O'SHEA Tom. (2005). European Law of Taxation. In: M Lamb, A Lymer, J Freedman, S James (eds.),*Taxation: An Interdisciplinary Approach to Research,* Oxford University Press.
OSPINA Esteban, ROSER Max. (2018). *Public Spending*. https://ourworldindata.org/public-spending. Erişim:12/ 08/ 2018.

OSTRY Jonathan, BERG Andrew, TSANGARIDES Charalambos G. (2014). Redistribution, Inequality and Growth. *IMF Staff Discussion Note*.

O'SULLIVAN Arthur, SHEFFRIN Steven. (2009). *Economics: Principles in Action.* Publisher: Prentice Hall.

O'SULLIVAN Arthur, SHEFFRIN Steven M. (2016). *Economics*. Publisher: Pearson Education.

ÖZ N. Semih. (2005). *Uluslararası Vergi Rekabeti ve Vergi Cennetleri*. Maliye ve Hukuk Yayınları, Ankara.

ÖZ N. Semih. (2006). *Gelir Vergisinde Vergiyi Doğuran Olay*, Maliye ve Hukuk Yayınları, Ankara, Mart.

ÖZ N. Semih. (2012). Tek Oranlı Gelir Vergisi Sistemi Üzerine Değerlendirmeler. A.Ü, Siyasal Bilgiler Fakültesi, Maliye Bölümü, Maliye Teorisi Ana Bilim Dalı, *Basılmamış Makale*.

ÖZTÜRK Nazım. (2011). *Kamu Ekonomisi.* Ekin yayınevi.

ÖZTÜRK Nazım. (2020). *Maliye Politikası.* Genişletilmiş İkinci Baskı, Ekin yayınevi.

PAGOSO Cristobal M. (1994).*Microeconomics.* Rex Bookstore Inc.

PAGOSO Cristobal, DINIO Rosemary, VILLASIS George. (1997). *Introductory Microeconomics.* Rex Book Store Inc.

PALDAM Martin. (2008). Vote and Popularity Functions. In: CK Rowley, F Schneider (eds.), *Readings in Public Choice and Constitutional Political Economy,* Publisher by Springer.

PALMA Andre De, PRUNIER Guillaume, LERUTH Luc. (2009). *Towards a Principal-Agent Based Typology of Risks in Public-Private Partnerships.* IMF.

PAPARINSKIS Martins. (2008). Investment Arbitration and the Law of Countermeasures. *British Yearbook of International Law*, 79(1), 264-352.

PARASIZ İlker. (1995). *İktisada Giriş: Prensipler ve Politika*. Ezgi Kitabevi.

PARDO Casas. (2007). Threats Democrasi Faces an Overview. In: JC Pardo, P Schwartz (eds.), *Public Choice and the Challenges of Democracy*, Edward Elgar Publishing, USA.

PATTERSON Dennis, AFILALO Ari. (2008). *The New Global Trading Order: The Evolving State and the Future of Trade.* Cambridge University Press.

PAUL James, WAHLBERG Katarina. (2002). *Global Taxes for Global Priorities.* Published by Global Policy Forum.

PAUL James. (2006). *Globalism, Nationalism, Tribalism*. Sage Publications.

PELAEZ Carlos M, PELAEZ Carlos A. (2008). *Globalization and the State: Volume II: Trade Agreements, Inequality, the Environment, Financial Globalization, International Law and Vulnerabilities*. Publisher: AIAA.

PELTZMAN Sam. (1989). The Economic Theory of Regulation after A Decade of Deregulation. *Brookings Papers on Economic Activity: Microeconomics*, 20(1), 1-59.

PER-OLOV Johansson. (1991). *An Introduction to Modern Welfare Economics*. Combridge University Pres.

PICUR Ronald, BELKAOUI Ahmed. (2006). The Impact of Bureaucracy, Corruption and Tax Compliance. *Review of Accounting & Finance,* 5(2), 174-180.

PIGOU A.C. (2013). *The Economics of Welfare*. Palgrave Macmillan.

PIKETTY Thomas. (2015). *The Economics of Inequality*. Publisher: Belknap Press.

PINAR Abuzer. (1992). Türkiye'de Kamu Gelirleri Yapısındaki Değişmeler ve Vergi Yükü (1980-1990). *A.Ü. SBF Dergisi*, 47(3-4), 287-298.

PINAR Abuzer. (2006). *Maliye Politikası Teori ve Uygulama.* Birinci Bası, Naturel Yayıncılık, Ankara.

PINAR Abuzer. (2008a). İktisat ve Maliyede Güncel Tartışmalar. *Ankara Üniversitesi, Siyasal Bilgiler Fakültesi, Doktora Ders Notları*, Ankara.

PINAR Abuzer. (2008b). *Kamu Maliyesi ve Maliye Politikası.* 4. Bası, Turhan Kitabevi, Ankara.

PISTONE Pasquale. (2018). *European Tax Integration: Law, Policy and Politics.* Publisher: IBFD.

POSNER Richard A. (1999). *Natural Monopoly and Its Regulation.* Cato Institute.

POTERBA, James M. (1998). The Rate of Return to Corporate Capital and Factor Shares. *Carnegie-Rochester Conference Series on Public Policy*, 48(1), 211-246.

PROFETA Paola, SCABROSETTI Simona. (2010). *The Political Economy of Taxation: Lessons From Developing Countries.* Edward Elgar Publishing.

PUBLICCITIZEN. (2011). *Table of Foreign Investor-State Cases and Claims Under NAFTA CAFTA and Peru FTA.* www.citizen.org, Erişim:16/ 04/ 2011.

QFC. (2015). *QFinance: The Ultimate Resource*. Bloomsbury Publishing, USA. RADELLI Claudio M. (2003). The Code of Conduct Against Harmful Tax Competition: Open Method of Coordination in Disguise? *Public Administration,* 81(3), 513-531.

RAZIN Asaf, SADKA Efraim. (1992). International Interactions Between Tax Systems and Capital Flows. In: I Takatoshi, A Krueger (eds.), *The Political Economy of Tax Reform,* The University of Chicago Press.

RAZIN Assaf, SADKA Efraim. (2007). *Foreign Direct Investment: Analysıs of Aggregate.* Princeton University Press.

READ Colin. (2007).The Evolution of International Taxation. In: C Read, GN Gregoriou (eds.), *International Taxation Handbook: Policy, Practice, Standards and Regulation,* Elsevier Ltd.

REDDICK Christopher, COGGBUM Jerrell. (2006). E-Commerce and the Future of the State. In: H Frank (eds.). *Public Financial Management*, Taylor& Francis.

REINSDORF Marshall, SLAUGHTER Matthew. (2009). Challenges in Measuring Trade in Services. In: M Reinsdorf, M Slaughter (eds.), *International Trade in Services and Intangibles in Era of Globalization,* The University of Chicago Press.

RICKETTS Martin. (2006). Economic Regulation: Principles, History and Methods. In: M Crew, D Parker (eds.), *International Handbook on Economic Requlation,* UK, Edward Elgar Publishing.

RIXEN Thomas. (2008). *The Political Economy of International Tax Governance.* Palgrave Macmillan, Social Science Research Center, Berlin (WZB) Germany.

ROBBINS Lionel. (1945). *An Essay on the Nature and Significance of Economic Science*. Second Edition, Macmillan and Co. Limited, London.

ROLFE Meredith. (2013). Voter Turnout: A Social Theory of Political Participation: Political Economy of Institutions and Decisions. Cambridge University Press.

ROSEN Harvey. (2005). *Public Finance*. The McGraw-Hill, Edition 7.

ROSEN Harvey, GAYER Ted. (2008). *Public Finance.* The McGraw-Hill Companies Inc, Eighth Edition.

ROSENBLATT Phillip, TERTEROV Marat. (2006). *Turkey: A Business and Investment Review.* GMB Publishing Ltd.

ROVINE Arthur W. (2016). *Contemporary Issues in International Arbitration and Mediation.* Publisher: Brill.

ROWLEY Charles. (2004). Gordon Tullock at Four Score Years: An Evaluation. In: CK Rowley, F Schineider (eds.), *The Encyclopedia of Public Choice*, Kluwer Academic Publishers.

ROWLEY Charles. (2008). Public Choice and Constıtutional Political Economy. In: CK Rowley, F Schneider (eds.), *Readings in Public Choice and Constitutional Political Economy,* Publisher: Springer.

RUDRA Nita. (2008). *Globalization and the Race to the Bottom in Developing Countries.* Cambridge University Press.

RUFFIN Roy J, GREGORY Paul R. (2000). *Principles of Economics*. Publisher: Addison Wesley.

RUGMAN Alan, VERBEKE Alain. (1998). Multinational Enterprises and Public Policy. *Journal of International Business Studies*, 29(1), 115-136.

RUIZ Fernando M, GERARD Marcel. (2007). Summary, Description, and Extensions of the Capital Income Effective Tax Rate Literature. In: C Read, GN Gregoriou (eds.), *International Taxation Handbook: Policy, Practice, Standards and Regulation,* Elsevier Ltd.

RUTHERFORD Donald. (1992). *Routledge Dictionary of Economics.* Routledge, First Published, UK.

RUTHERFORD Donald. (2002). *Routledge Dictionary of Economics.* Routledge, Second Edition, UK.

SALANIE Bernard. (2003). *The Economics of Taxation*. The MIT Press.

SALVATORE Babones. (2007). Studying Globalization: Methodological Issues. In: G Ritzer, (ed.), *The Blackwell Companion to Globalization*, John Wiley.

SANDLER Todd. (1999). Intergenerational Public Goods: Strategies, Efficiency and Institutions. In: I Kaul, I Grunberg, M Stern (eds.), *Global Public Goods: International Cooperation in the 21st Century*, New York.

SANDLER Todd. (2001). On Financing Global and International Public Goods. *Policy Research Working*, Los Angeles, USA.

SAPMASIZ BÜYÜME. (2019). *FBE Moodle*. http:// fbemoodle.emu.edu.tr/ pluginfile.php/26946/ mod. Erişim: 03/ 05/ 2020.

SAVAŞAN Fatih. (2014). *Kamu Ekonomisi: Piyasa Başarısızlığından Devlet Başarısızlığına*. Ezgi Matbası, Bursa.

SCHILL Stephan. (2014). *The Multilateralization of International Investment Law*. Cambridge University Press.

SCHNEIDER Friedrich, BUEHN Andreas, MONTENEGRO Claudio. (2010). Shadow Economies All Over the World, *Policy Research Working Paper*.

SCHUTTER Olivier. (2010). Sovereignty-Plus in the Era of Interdependence. In: P Bekker, R Dolzer, M Waibel (eds.), *Making Transnational Law Work in the Global Economy,* Cambridge University Press.

SCHWAB Klaus, SALA-I-MARTIN Xavier. (2009). *The Global Competitiveness Report 2009–2010.* World Economic Forum Geneva, Switzerland.

SCHWARTZ Pedro. (2007). Bentham on Public Choice. In: JC Pardo, P Schwartz (eds.), *Public Choice and the Challenges of Democracy*, Edward Elgar Publishing, USA.

SCOTT David Logan. (2003). *Wall Street Words: An A to Z Guide to Investment Terms for Today's Investor.* Publisher: Houghton Mifflin, Boston-New York, USA.

SCREPANTI Ernesto, ZAMAGNI Stefano. (2005). *An Outline of the History of Economic Thought.* Oxford University Press.

SEN Amartya. (1987). *On Ethics and Economics*. Blackwell Publishing.

SEN Amartya. (1997). Ineguality Unemployment and Contemporary Europe. *International Labour Review*, 136 (2), 155-171.

SENNETT Richard. (1998). *The Corrosion of Character: The Personal Conseguences of Work in the New Capitalism.* W.W. Northorn Company.

SHAMIR Ronen. (2005). Corporate Social Responsibility: A Case of Hegemony and Counter-Hegemony. In: SB Santos, CA Garavito (eds.), *Law and Globalization from Below,* Cambridge University Press.

SHARKEY William W. (2009). *The Theory of Natural Monopoly.* Cambridge University Press.

SHIM Jae K, CONSTAS Michael. (2016). *Encyclopedic Dictionary of International Finance and Banking.* CRC Press.

SHUGHART William F, RAZZOLINI Laura. (2001). *Public Choice*. by Edward Elgar Publishing.

SIKKA Prem, WILLMOTT Hugh. (2010). The Dark Side of Transfer Pricing: Its Role in Tax Avoidance and Wealth Retentiveness. *Critical Perspectives on Accounting,* 21(4), 342-356.

SIMS David. (2013). *China Widens Lead as World's Largest Manufacturer*. thomasnet.com.

SINN Hans-Werner. (2003). The Crisis of Germany's Pension Insuarence System and How It Can Be Resolved. In: S Cnossen, HW Sinn (eds.), *Public Finance and Public Policy in the New Century,* The MIT Press.

SKINNER Burrhus Frederic. (2012). *Science and Human Behavior*. Free Press.

SLEMROD Joel, HANSEN Carl, PROCTER Roger. (1994). The Seesaw Principle in International Tax Policy, *Working Paper*, No: 4867.

SLEMROD Joel. (1999). *Tax Policy in the Real World.* University of Michigan, Cambridge University Press.

SLEMROD Joel. (2003). Trust in Public Finance. In: S Cnossen, HW Sinn (eds.), *Public Finance and Public Policy in the New Century*, The MIT Press.

SLESNICK Daniel T. (2005).*Consumption and Social Welfare: Living Standards and their Distribution in the United States.* Cambridge University Press.

SMALL Michael. (2011). *Dynamics of Biological Systems*. Publisher: Chapman and Hall.
SOBEL Russell. (2004). Welfare Economics and Public Finance. In: J.G Backhaus, R.E Wagner (eds.), *Handbook of Public Finance*, Kluwer Academic Publisher.
SORENSEN Peter Birch. (2000). The Case for International Tax Co-Ordination Reconsidered. *Economic Policy*, 15(31), 429-472.
SORENSEN Peter Birch. (2010). Dual Income Taxes: A Nordic Tax System. In: I Claus, N Gemmell, M Harding, D White (eds.), *Tax Reform in Open Economies: International and Country Perspectives*, Edward Elgar.
SOWELL Thomas. (1977).*Classical Economics Reconsidered.* Princeton University Press.
STEGER Manfred B. (2003). *Globalization: A Very Short Introduction.* Oxford University Press.
STEWART William, BURGESS Robert. (2001). *Dictionary of Law.* Second Edition, by Collins.
STEWART Kenneth, WEBB Michael. (2003). Capital Taxation, Globalization, and International Tax Competition, *Working Paper*, University of Victoria.
STEWART Miranda. (2007). Tax Policy Transfer to Developing Countries: Politics, Institutions and Experts. In: H Nehring, F Schui (eds.), *Global Debates About Taxation,* Palgrave Macmillan.
STIGLER George. (1971). The Theory of Economic Regulation*. Bell Journal of Economics and Management Science,* 2(1), 3-21.
STIGLITZ Joseph E. (1987). Pareto Efficient And Optimal Taxation and The New New Welfare Economics. In: AJ Auerbach, M Feldstein, (eds.), *Handbook of Public Economics,* Volume 2.
STIGLITZ Joseph E. (1994). *Kamu Kesimi Ekonomisi*, (Çev: Ö.F Batırel), İkinci Baskı, Marmara Üniversitesi Yayınları.
STIGLITZ Joseph E. (2013). *The Price of Inequality: How Today's Divided Society Endangers Our Future.* W.W. Norton & Company.
STONE Peter. (2006). *EU Private International Law: Harmonization of Laws.* Edward Elgar.
SURHONE Lambert, TIMPLEDON Miriam, MARSEKEN Susan. (2010).*Prisoner's Dilemma.* Betascript Publishing.
SWANK Duane, STEINMO Sven. (2002). The New Political Economy of Taxation in Advanced Capitalist Democracies*. American Journal of Political Science,* 46(3), 642-655.
SZEWCZYK Robert, UNTERSCHUTZ Joanna. (2009). Labour Emigration: Government and Social Partner Policies in Poland. In: B Galgoczı, J Leschke, A Watt (eds.), *EU Labour Migration Since Enlargement: Trends, Impacts and Policies,* Ashgate Publishing.
TANZI Vito. (1999). Is There a Need for a World Tax Organization? In: A Razin, E Sadka (eds.), *The Economics of Globalization: Policy Perspectives from Public Economics,* Cambridge University Press.
TANZI Vito. (2005). Foreword. In: L Bernard, WS Chandler, L Gandullia (eds.), Tax System and Tax Reform in New EU Members, by Routledge.
TANZI Vito. (2007). Fiscal Policy in The Future: Challenges and Opportunities*. CAS Working Paper Series*, Centre for Advanced Studies & New Economics School.
TARİHİ OLAYLAR. (2018). *Büyük Buhran*. http://www.tarihiolaylar.com/tarihi-olaylar/buyuk-buhran. Erişim: 21/ 07/ 2018.
TEATHER Richard. (2005). *The Benefits of Tax Competition.* Publisher: Institute of Economic Affairs.
TESKE Paul E. (2004). *Regulation in the States.* The Brookings Institution Press.
THOMPSON Janna. (2001). Planetary Citizenship: The definition and Defence of an Ideal. In: B Gleeson, N Low (eds.), *Governing for the Environment: Global Problems, Ethics and Democracy,* New York: Palgrave Publishers Ltd.
THORNDIKE Joseph J. (2007). The Flat Tax: Fiscal Revolution or Policy Diffusion? In: H Nehring, F Schui (eds.), *Global Debates About Taxation,* Palgrave Macmillan.
TIEBOUT Charles M. (1956). A Pure Theory Of Local Expenditure. *The Journal of Political Economy*, 64(5), 416-424.
TILY Geoff. (2007). *Keynes's General Theory, the Rate of Interest and Keynesian Economics.* Palgrave Macmillan.

TRESCH Richard W. (2015). *Public Finance: A Normative Theory*. Elsevier.
TRICHUR Ganesh K.(2009). Internal Migration in Mainland China: Regional and World-Systemic Aspects. In: N Pieterse, B Rehbein (eds.), *Globalization and Emerging Societies: Development and Inequality,* Palgrave Macmillan.
TULLOCK Gordon, SELDON Arthur, BRADY Gordon L. (2002). *Government Failure: A Primer in Public Choice.* Cato Institute.
TULLOCK Gordon. (2005). *Public Goods, Redistribution and Rent Seeking*. Edward Elgar Publishing, USA.
TULLOCK Gordon. (2007). Comment: Foreign Policy and Regulation. In: P Bernholz, R Vaubel (eds.), *Political Competition and Economic Requlation,* by Routledge.
TUNALI Halil. (2019). *İktisadi Büyüme Ders Notları*. İstanbul Üniversitesi, AUZEF.
TUSSIE Diana. (1998). In the Whirlwind of Globalization and Multilateralism: The Case of Emerging Regionalism in Latin America. In: W Coleman, G Underhill (eds.), *Regionalism and Global Economic Integration*, New York.
TYC Vladimir. (2008). Harmonization of Indirect Taxes in the European Union. *International Journal of Law and Management*, 50(2), 87-92.
TYMOIGNE Eric, WRAY Randall. (2016). *The Rise and Fall of Money Manager Capitalism.* Routledge.
ULBRICH Holley. (2011). *Public Finance in Theory and Practice.* South Western College Publishers.
UNCHS. (1991). *The UNCHS (Habitat) Community Development Programme.* United National Center for Human Settlements.
UNCTAD. (2000). *Internatıonal Investment Agreements: Flexıbility forDevelopment*. United Nations Publication, Geneva.
UNCTAD. (2008). *World Investment Report*. United Nations Publication, Geneva
UNCTAD. (2018). *World Investment Report*. United Nations Publication, Geneva.
UNCTAD. (2021). *World Investment Report: Investing in Sustainable Recovery*. United Nations Conference on Trade and Development.
UNDP. (2017). *Inequalities and Sustainable Human Development*. National Human Development Report.
UNITED NATIONS. (2005). *Free Trade Zone and Port Hinterland Development.* United Nations, ESCAP, New York.
UNITED NATIONS. (2010). *World Economic and Social Survey: Retooling Global Development.* Department of Economic and Social Affairs, New York.
VARDI Liana. (2012). *The Physiocrats and the World of the Enlightenment*. 1st Edition, Cambridge University Press.
VELDE Dirk Willem. (2003). *Foreign Direct Investment and Income Inequality in Latin America.* Overseas Development Institute. London, UK.
VIKIPEDI. (2020). *Refah Ekonomisi*. wikipedia.org. Erişim: 16/ 04/ 2020.
VISCUSI Kip, VERNON John, HARRINGTON Joseph. (1995). *Economics of Regulation and Antitrust.* The MIT Press.
VISCUSI Kip, VERNON John, HARRINGTON Joseph. (2005). *Economics of Regulation and Antitrust.* The MIT Press.
VOGLI Roberto De. (2013). *Progress or Collapse: The Crises of Market Greed*. Routledge.
VUONG Quan, HO Manh, NGUYEN Hong, NGUYEN Minh. (2019). The Trilemma of Sustainable Industrial Growth: Evidence from a Piloting OECD's Green City. *Palgrave Communications*, 5(1), 1-14.
WAHL Peter. (2009).The Global Financial System and Enduring Poverty. In: M Kohonen, F Mestrum (eds.), *Tax Justice: Putting Global Ineguality on the Agenda,* Pluto Press.
WALTERS S.J.K. (1993). *Enterprise, Government, and the Public.* New York, McGraw-Hill.
WARR Peter. (1982). Pareto Optimal Redistribution and Private Charity. *Journal of Public Economics,*19(1), 131–38.

WASSERMAN Steve. (2012). *The Amazon Effect*. https://www.thenation.com/article/amazon-effect/. Erişim: 21/ 08/ 2012.

WEINER Joann Martens. (2017). *Company Tax Reform in the European Union: Guidance from the United States and Canada on Implementing Formulary Apportionment in the EU.* by Springer.

WILD Susan Ellis. (2006). *Webster's New World Law Dictionary.* Publisher: Webster's New World.

VILLAR Antonio. (2017). *Lectures on Inequality, Poverty and Welfare.* Springer.

WILLIAMS R. Tee. (2011). *An Introduction to Trading in the Financial Markets: Technology, Networks and Data*. by Elsevier Inc.

WILSON Peter. (1993). The Role of Taxes in Location and Sourcing Decisions. In: A Giovannini, G Hubbard, J Slemrod (eds.), *Studies in International Taxation,* The University of Chicago Press.

WILSON John Douglas. (1999). Theories of Tax Competition*. National Tax Journal,* 52(2), 269-304.

WILSON Carter A. (2012). *Public Policy: Continuity and Change*. Waveland Press.

WINSTON Clifford. (2006). *Government Failure Versus Market Failure: Microeconomics Policy Research and Government Performance*. Brookings Institution Press.

WORLD BANK. (2018). *The Worldwide Governance Indicators: Methodology and Analytical Issues.* The World Bank Group.

WORLD BANK. (2020). *Extreme Poverty*. World Bank Group. www.worldbank. Erişim: 04/ 03/ 2020.

WORLD BANK. (2022a). *Foreign Direct Investment, Net Inflows (BoP, current (US$).* https://data.worldbank.org/indicator. Erişim: 28/ 04/ 2022

WORLD BANK.(2022b). *Portfolio Investment, Net (BoP, current US$) – Turkey*. https://data.worldbank.org/indicator. Erişim: 28/ 04/ 2022

WORLD BANK. (2022c). *Portfolio Equity, Net Inflows (BoP, current US$).* https://data.worldbank.org/indicator. Erişim: 28/ 04/ 2022

WORLD DEVELOPMENT REPORT. (2004). *A Better Investment Climate for Everyone.* The World Bank and Oxford University Press.

WORLD TRADE ORGANIZATION. (1999). Turkey – Restrictions on Imports of Textile and Clothing Products*. Report of the Panel, WT/DS34/R, 31 May.*

YIN George. (2008). Discussion. In: J Diamond, G Zodrow (eds.), *Fundamental Tax Reform: Issues, Choices and Implications,* The MIT Press.

YOUR EUROPE (2019).Your Europe, European Union. https://europa.eu/youreurope/citizens/work/taxes/index_en.htm. Erişim: 04/12/2019.

ZEE Howell, STOTSKY Janet, LEY Eduardo. (2002). Tax Incentives for Business Investment: A Primer for Policy Makers in Developing Countries*. World Development,* 30(9), 1497-1516.

ZHANGA Juyan, SWARTZ Brecken. (2009). Public Diplomacy to Promote Global Public Goods. *Public Relations Review*, 35(1), 382–387.

ZODROW George R. (2003). Tax Competition and Tax Coordination in the European Union. *International Tax and Public Finance***,** 10(6), 651-671.

Editörler:
Prof. Dr. Şakir Taşdemir
Dr. Öğr. Üyesi Ahmet Cevahir Çınar

Mühendislik

Alanında Uluslararası Araştırmalar

EĞİTİM
yayınevi

MÜHENDİSLİK ALANINDA ULUSLARARASI ARAŞTIRMALAR
Editörler: Prof. Dr. Şakir Taşdemir, Dr. Öğr. Üyesi Ahmet Cevahir Çınar

Genel Yayın Yönetmeni: Yusuf Ziya Aydoğan (yza@egitimyayinevi.com)
Genel Yayın Koordinatörü: Yusuf Yavuz (yusufyavuz@egitimyayinevi.com)
Sayfa Tasarımı: Eğitim Yayınevi Grafik Birimi
Kapak Tasarımı: Eğitim Yayınevi Grafik Birimi

T.C. Kültür ve Turizm Bakanlığı
Yayıncı Sertifika No: 47830

E-ISBN: 978-625-8223-05-7
1. Baskı, Eylül-Ekim 2022

Kütüphane Kimlik Kartı
MÜHENDİSLİK ALANINDA ULUSLARARASI ARAŞTIRMALAR
Editörler: Prof. Dr. Şakir Taşdemir, Dr. Öğr. Üyesi Ahmet Cevahir Çınar
132 s., 125x195 mm
Kaynakça var, dizin yok.
E-ISBN: 978-625-8223-05-7

Copyright © Bu kitabın Türkiye'deki her türlü yayın hakkı Eğitim Yayınevi'ne aittir. Bütün hakları saklıdır. Kitabın tamamı veya bir kısmı 5846 sayılı yasanın hükümlerine göre kitabı yayımlayan firmanın ve yazarlarının önceden izni olmadan elektronik/mekanik yolla, fotokopi yoluyla ya da herhangi bir kayıt sistemi ile çoğaltılamaz, yayımlanamaz.

EĞİTİM
yayınevi
Yayınevi Türkiye Ofis: İstanbul: Eğitim Yayınevi Tic. Ltd. Şti., Atakent mah. Yasemen sok. No: 4/B, Ümraniye, İstanbul, Türkiye

Konya: Eğitim Yayınevi Tic. Ltd. Şti., Fevzi Çakmak Mah. 10721 Sok. B Blok, No: 16/B, Safakent, Karatay, Konya, Türkiye
+90 332 351 92 85, +90 533 151 50 42, 0 332 502 50 42
bilgi@egitimyayinevi.com

Yayınevi Amerika Ofis: New York: Egitim Publishing Group, Inc.
P.O. Box 768/Armonk, New York, 10504-0768, United States of America
americaoffice@egitimyayinevi.com

Lojistik ve Sevkiyat Merkezi: Kitapmatik Lojistik ve Sevkiyat Merkezi, Fevzi Çakmak Mah. 10721 Sok. B Blok, No: 16/B, Safakent, Karatay, Konya, Türkiye
sevkiyat@egitimyayinevi.com

Kitabevi Şubesi: Eğitim Kitabevi, Şükran mah. Rampalı 121, Meram, Konya, Türkiye
+90 332 499 90 00
bilgi@egitimkitabevi.com

İnternet Satış: www.kitapmatik.com.tr
+90 537 512 43 00
bilgi@kitapmatik.com.tr

ilk okuyan siz olun
kitapmatik
internetteki kitapçınız

KAYNAKÇA

Abdelhak, M. (2022). Soil improvement in arid and semiarid regions for sustainable development. İçinde M.K. Jhariya vd. (Editörler), *Natural Resources Conservation and Advances for Sustainability,* (s. 73-90). Elsevier.

Abdul Khalil, H. P. S., Bhat, A. H., Ireana Yusra, A. F. (2012). Green composites from sustainable cellulose nanofibrils: A review. *Carbohydrate Polymers*, 87(2), 963-979.

Abdul Khalil, H. P. S., Davoudpour, Y., Islam, M. N., Mustapha, A., Sudesh, K., Dungani, R., (2014). Production and modification of nanofibrillated cellulose using various mechanical processes: A review. *Carbohydrate Polymers*, 99, 649-665.

Abdul Khalil, H. P. S., Lai, T. K., Tye, Y. Y., Paridah, M. T., Fazita, M. R., Azniwati, A. A., Dungani R., Rizal, S. (2018). Preparation and characterization of microcrystalline cellulose from sacred Bali bamboo as reinforcing filler in seaweed-based composite film. *Fibers and Polymers*, *19*(2), 423-434.

Achour, A., Ghomari, F., Belayachi, N. (2017). Properties of cementitious mortars reinforced with natural fibers. *Journal of adhesion science and Technology*, *31*(17), 1938-1962.

Akil, H., Omar, M. F., Mazuki, A. M., Safiee, S. Z. A. M., Ishak, Z. M., Bakar, A. A. (2011). Kenaf fiber reinforced composites: A review. *Materials & Design*, *32*(8-9), 4107-4121.

Alemdar, A., Sain, M. (2008). Biocomposites from wheat straw nanofibers: Morphology, thermal and mechanical properties. *Composites Science and Technology*, 68(2), 557-565.

An, X., Wen, Y., Cheng, D., Zhu, X., Ni, Y. (2016). Preparation of cellulose nano-crystals through a sequential process of cellulase pretreatment and acid hydrolysis. *Cellulose*, *23*(4), 2409-2420.

Australian Government, The Biology and Ecology of Sugarcane (Saccharum spp. Hybrids) in Australia, Department of Health and Ageing Office of the Gene Technology Regulator, 2004 1–31. Accessed date: 4 July 2021.

Azizi Samir, M. A. S., Alloin, F., Dufresne, A. (2005). Review of recent research into cellulosic whiskers, their properties and their application in nanocomposite field. Biomacromolecules, 6(2), 612-626.

Bae, D. H., Choi, H. J., Choi, K., Do Nam, J., Islam, M. S., Kao, N. (2017). Fabrication of phosphate microcrystalline rice husk based cellulose particles and their electrorheological response. *Carbohydrate polymers*, *165*, 247-254.

Barman, A., Shrivastava, N. K., Khatua, B. B., Ray, B. C. (a) (2015). Green composites based on high-density polyethylene and S accharum spontaneum: Effect of filler content on morphology, thermal, and mechanical properties. *Polymer Composites*, *36*(12), 2157-2166.

Barman, A., Shrivastava, N. K., Khatua, B. B., Ray, B. C. (b) (2015). Effect of filler content on the properties of polypropylene/Saccharum spontaneum green composite. *Polymer-Plastics Technology and Engineering*, *54*(12), 1231-1240.

Belgacem, M. N., Gandini, A. (Eds.). (2011). Monomers, polymers and composites from renewable resources. Elsevier.

Bhange, V. P., Prince, S. P. M., Vaidya, A. N., Chokhandre, A. R. (2012). Green waste as a resource for value added product generation: a review. *International Journal of Recent Trends in Science and technology*, *vol*, *4*, 22-33.

Bismarck, A., Mishra, S., Lampke, T. (2005). Plant fibers as reinforcement for green composites. In *Natural fibers, biopolymers, and biocomposites* eds. A. K. Mohanty, M. Misra, and L. T. Drzal, Vol. 6. Boca Raton, FL: CRC Press. (pp. 52-128).

Bourahli, M. E. H., Osmani, H. (2013). Chemical and mechanical properties of diss (Ampelodesmos mauritanicus) fibers. *Journal of Natural Fibers*, *10*(3), 219-232.

Bustamante, M. A., Ceglie, F. G., Aly, A., Mihreteab, H. T., Ciaccia, C., Tittarelli, F. (2016). Phosphorus availability from rock phosphate: combined effect of green waste composting and sulfur addition. *Journal of environmental management*, *182*, 557-563.

Carroll, A., Somerville, C. (2009). Cellulosic biofuels. *Annual review of plant biology*, *60*(1), 165-182.

Chandel, A. K., Narasu, M. L., Chandrasekhar, G., Manikyam, A., Rao, L. V. (2009). Use of Saccharum spontaneum (wild sugarcane) as biomaterial for cell immobilization and modulated ethanol production by thermotolerant Saccharomyces cerevisiae VS3. *Bioresource technology*, *100*(8), 2404-2410.

Charreau, H., M.L. Foresti, Vazquez, A. (2013). Nanocellulose patents trends: a comprehensive review on patents on cellulose nanocrystals, microfibrillated and bacterial cellulose. *Recent patents on nanotechnology*, *7*(1), 56-80.

Chaudhary, G., Singh, L. K., Ghosh, S. (2012). Alkaline pretreatment methods followed by acid hydrolysis of Saccharum spontaneum for bioethanol production. *Bioresource Technology*, *124*, 111-118.

Chenah, M., Amrani, M., Bendifallah, L. (2018). Retracted: Physical and chemical characterization of Stipa tenacissima. *Journal of Fundamental and Applied Sciences*, *10*(5S).

Chundawat, S. P., Bellesia, G., Uppugundla, N., da Costa Sousa, L., Gao, D., Cheh, A. M., ... & Dale, B. E. (2011). Restructuring the crystalline cellulose hydrogen bond network enhances its depolymerization rate. *Journal of the American Chemical Society*, *133*(29), 11163-11174.

Cao, X., Ding, B., Yu, J., Al-Deyab, S. S. (2012). Cellulose nanowhiskers extracted from TEMPO-oxidized jute fibers. *Carbohydrate polymers*, *90*(2), 1075-1080.

Danial, W. H., Majid, Z. A., Muhid, M. N. M., Triwahyono, S., Bakar, M. B., Ramli, Z. (2015). The reuse of wastepaper for the extraction of cellulose nanocrystals. *Carbohydrate polymers*, *118*, 165-169.

De Assis, C. A., Houtman, C., Phillips, R., Bilek, E. M., Rojas, O. J., Pal, L., Gonzalez, R. (2017). Conversion economics of forest biomaterials: risk and financial analysis of CNC manufacturing. *Biofuels, Bioproducts and Biorefining*, *11*(4), 682-700.

De Souza, A. G., Junqueira, M. T., de Lima, G. F., Rangari, V. K., Rosa, D. S. (2020). A New Proposal of Preparation of Different Polymorphs of Nanocellulose from Eucalyptus citriodora. *Journal of Polymers and the Environment*, *28*(4), 1150-1159.

Del Rio, J. C., Rencoret, J., Prinsen, P., Martínez, Á. T., Ralph, J., Gutiérrez, A. (2012). Structural characterization of wheat straw lignin as revealed by analytical pyrolysis, 2D-NMR, and reductive cleavage methods, *Journal of agricultural and food chemistry*, 60 (23), 5922-5935.

Devnani, G. L., Sinha, S. (2019). Extraction, characterization and thermal degradation kinetics with activation energy of untreated and alkali treated Saccharum spontaneum (Kans grass) fiber. *Composites Part B: Engineering*, *166*, 436-445.

Ding, S. Y., Liu, Y. S., Zeng, Y., Himmel, M. E., Baker, J. O., Bayer, E. A. (2012). How does plant cell wall nanoscale architecture correlate with enzymatic digestibility? *Science*, *338*(6110), 1055-1060.

Dufresne A., (2006). Comparing the mechanical properties of high performances polymer nanocomposites from biological sources. Journal of Nanoscience and Nanotechnology, 6(2), 322–330.

Dufresne A., (2008a) Cellulose-based composites and nanocomposites. In: Gandini A, Belgacem MN (eds) Monomers, polymers and composites from renewable resources, 1st edn. Elsevier, Great Britain, pp 401-418.

El-Sakhawy, M., Hassan, M. L. (2007). Physical and mechanical properties of microcrystalline cellulose prepared from agricultural residues. *Carbohydrate polymers*, *67*(1), 1-10.

El Oudiani, A., Chaabouni, Y., Msahli, S., Sakli, F. (2011). Crystal transition from cellulose I to cellulose II in NaOH treated Agave Americana L. fibre. *Carbohydrate Polymers*, *86*(3), 1221-1229.

Eyerer, P. (Vol. Ed.), (2010). Polymers-Opportunities and risks I. General and environmental aspects: vol. 11Springer.

Fabiyi, J. S., Ogunleye, B. M. (2015). Mid-infrared spectroscopy and dynamic mechanical analysis of heat-treated obeche (Triplochiton scleroxylon) wood. *Maderas. Ciencia y tecnología*, *17*(1), 05-16.

Faik, A. (2010). Xylan biosynthesis: news from the grass. *Plant physiology*, *153*(2), 396-402.

French, A., Cintrón, M.S. (2013) Cellulose polymorphy, crystallite size, and the Segal crystallinity index, Cellulose, 20 (1), 583-588.

Fortunati, E., Luzi, F., Jiménez, A., Gopakumar, D. A., Puglia, D., Thomas, S., Kenny, J.M., Chiralt, A., Torre, L. (2016). Revalorization of sunflower stalks as novel sources of cellulose nanofibrils and nanocrystals and their effect on wheat gluten bionanocomposite properties, *Carbohydrate Polymers*, *149*, 357-368.

Giulietti AM, Wanderley MGL, Longhi-Wagner HM, Pirani JR (1996) Efeito da luz e da temperatura na germinac¸a˜o de sementes de quatro espe´cies de Xyris L. (Xyridaceae) ocorrentes na Serra do Cipo´, MG, Brasil. Acta Botaˆnica Brasilica 10:329–389

Gulias, J., Melis, R., Scordia, D., Cifre, J., Testa, G., Cosentino, S. L., Porqueddu, C. (2018). Exploring the potential of wild perennial grasses as a biomass source in semi-arid Mediterranean environments. *Italian Journal of Agronomy*, *13*(2), 103-111.

Haafiz, M. M., Eichhorn, S. J., Hassan, A., Jawaid, M. (2013). Isolation and characterization of microcrystalline cellulose from oil palm biomass residue. *Carbohydrate polymers*, *93*(2), 628-634.

Habibi, Y. (2014). Key advances in the chemical modification of nanocelluloses. *Chemical Society Reviews*, *43*(5), 1519-1542.

Hafemann, E., Battisti, R., Marangoni, C., Machado, R. A. (2019). Valorization of royal palm tree agroindustrial waste by isolating cellulose nanocrystals. *Carbohydrate polymers*, *218*, 188-198.

Han, J., Zhou, C., French, A. D., Han, G., Wu, Q. (2013). Characterization of cellulose II nanoparticles regenerated from 1-butyl-3-methylimidazolium chloride. *Carbohydrate Polymers*, *94*(2), 773-781.

Hatfield, R. D., Rancour, D. M., Marita, J. M. (2017). Grass cell walls: a story of cross-linking. *Frontiers in plant science*, *7*, 2056.

He, X., Luzi, F., Yang, W., Xiao, Z., Torre, L., Xie, Y., Puglia, D. (2018). Citric acid as green modifier for tuned hydrophilicity of surface modified cellulose and lignin nanoparticles. *ACS Sustainable Chemistry & Engineering*, *6*(8), 9966-9978.

Hernandez-Gomez, A., Calderón, A., Medina, C., Sanchez-Torres, V., Oviedo-Ocaña, E. R. (2021). Implementation of strategies to optimize the co-composting of green waste and food waste in developing countries. A case study: Colombia. *Environmental Science and Pollution Research*, *28*(19), 24321-24327.

Himmel, M. E., Ding, S. Y., Johnson, D. K., Adney, W. S., Nimlos, M. R., Brady, J. W., Foust, T. D. (2007). Biomass recalcitrance: engineering plants and enzymes for biofuels production. *Science*, *315*(5813), 804-807.

Hussin, M. H., Pohan, N. A., Garba, Z. N., Kassim, M. J., Rahim, A. A., Brosse, N., Haafiz, M. M. (2016). Physicochemical of microcrystalline cellulose from oil palm fronds as potential methylene blue adsorbents. *International Journal of Biological Macromolecules*, *92*, 11-19.

Hussin, M.H., Husin N.A., Bello I., Othman, N., Bakar, M.A., Haafz, M.M. (2018) Isolation of microcrystalline cellulose (MCC) from oil palm frond as potential natural fller for PVA-LiClO4 polymer electrolyte. Int J Electrochem Sci, 13, 3356-3371.

Jiang, F., Hsieh, Y. L. (2015). Cellulose nanocrystal isolation from tomato peels and assembled nanofibers. *Carbohydrate Polymers*, *122*, 60-68.

Johar, N., Ahmad, I., Dufresne, A. (2012). Extraction, preparation and characterization of cellulose fibres and nanocrystals from rice husk. Industrial Crops and Products, 37(1), 93-99.

Kalita, R. D., Nath, Y., Ochubiojo, M. E., Buragohain, A. K. (2013). Extraction and characterization of microcrystalline cellulose from fodder grass; Setaria glauca (L) P. Beauv, and its potential as a drug delivery vehicle for isoniazid, a first line antituberculosis drug. *Colloids and Surfaces B: Biointerfaces*, *108*, 85-89.

Kamel, S., Ali, N., Jahangir, K., Shah, S. M., El-Gendy, A. A. (2008). Pharmaceutical significance of cellulose: A review. *Express Polym Lett*, *2*(11), 758-778.

Kampeerapappun, P. (2015). Extraction and characterization of cellulose nanocrystals produced by acid hydrolysis from corn husk. *Journal of Metals, Materials and Minerals*, *25*(1), 19-26.

Kasiri, N., Fathi, M. (2018). Production of cellulose nanocrystals from pistachio shells and their application for stabilizing Pickering emulsions. International Journal of Biological Macromolecules, 106, 1023-1031.

Keating, T., O'Kiely, P. (2000). Comparison of old permanent grassland, Lolium perenne and Lolium multiflorum swards grown for silage: 4. Effects of varying harvesting date. *Irish journal of agricultural and food research*, 55-71.

Kiruthika, A. V., Veluraja, K. (2009). Experimental studies on the physico-chemical properties of banana fibre from various varieties. *Fibers and Polymers*, *10*(2), 193-199.

Klemm, D., Heublein, B., Fink, H., Bohn, A. (2005). Cellulose: Fascinating Biopolymer and Sustainable Raw Material, *Angewandte Chemie International Edition. Polym. Science Cellulose*, 44(22), 3358-3393.

Klemm, D., Kramer, F., Moritz, S., Lindström, T., Ankerfors, M., Gray, D., Dorris, A. (2011). Nanocelluloses: a new family of nature-based materials. *Angewandte Chemie International Edition*, *50*(24), 5438-5466.

Kumar, A., Negi, Y. S., Choudhary, V., & Bhardwaj, N. K. (2014). Characterization of cellulose nanocrystals produced by acid-hydrolysis from sugarcane bagasse as agro-waste. *Journal of materials physics and chemistry*, *2*(1), 1-8.

Langan, P., Nishiyama, Y., Chanzy, H. (2001). X-ray structure of mercerized cellulose II at 1 Å resolution. *Biomacromolecules*, *2*(2), 410-416.

Langholtz, M. H., Stokes, B. J., Eaton, L. M. 2016 Billion-ton Report: Advancing Domestic Resources for a Thriving Bioeconomy, (Executive Summary), Industrial Biotechnology, 12(5), 282-289.

Lavielle L, Schultz J, 1991, Surface properties of carbon fibers determined by inverse gas chromatography: role of pretreatment. *Langmuir*, 7, 978-981.

Leão, R. M., Miléo, P. C., Maia, J. M., Luz, S. M. (2017). Environmental and technical feasibility of cellulose nanocrystal manufacturing from sugarcane bagasse. *Carbohydrate polymers*, *175*, 518-529.

Lejeune, A., Deprez, T. (Eds.). (2010). *Cellulose: structure and properties, derivatives and industrial uses*. Nova Science Publishers, Incorporated.

Li, R., Fei, J., Cai, Y., Li, Y., Feng, J., Yao, J. (2009). Cellulose whiskers extracted from mulberry: A novel biomass production. Carbohydrate polymers, *76*(1), 94-99.

Li, M., Pu, Y., Ragauskas, A. J. (2016). Current understanding of the correlation of lignin structure with biomass recalcitrance. Frontiers in chemistry, 4, 45.

Li, J., Wei, X., Wang, Q., Chen, J., Chang, G., Kong, L., Liu, Y. (2012). Homogeneous isolation of nanocellulose from sugarcane bagasse by high pressure homogenization. *Carbohydrate polymers*, *90*(4), 1609-1613.

Lima, M. A., Gomez, L. D., Steele-King, C. G., Simister, R., Bernardinelli, O. D., Carvalho, M. A., Rezende, C.A., Labate, C.A., deAzevedo E.R., McQueen-Mason, S.J., Polikarpov, I. (2014). Evaluating the composition and processing potential of novel sources of Brazilian biomass for sustainable biorenewables production. *Biotechnology for biofuels*, *7*(1), 1-19.

Liu, W., Mohanty, A. K., Askeland, P., Drzal, L. T., Misra, M. (2004). Influence of fiber surface treatment on properties of Indian grass fiber reinforced soy protein based biocomposites. *Polymer*, *45*(22), 7589-7596.

Liu, D., Ma, Z., Wang, Z., Tian, H., Gu, M. (2014). Biodegradable poly (vinyl alcohol) foams supported by cellulose nanofibrils: processing, structure, and properties. *Langmuir*, *30*(31), 9544-9550.

Liu, Y., Liu, A., Ibrahim, S. A., Yang, H., Huang, W. (2018). Isolation and characterization of microcrystalline cellulose from pomelo peel. *International journal of biological macromolecules*, *111*, 717-721.

Lopez, M., Soliva, M., Martínez-Farré, F. X., Bonmatí, A., Huerta-Pujol, O. (2010). An assessment of the characteristics of yard trimmings and recirculated yard trimmings used in biowaste composting. *Bioresource technology*, *101*(4), 1399-1405.

Lu, P., Hsieh, Y. L. (2010). Preparation and properties of cellulose nanocrystals: rods, spheres, and network. *Carbohydrate polymers*, *82*(2), 329-336.

Madureira, A. R., Atatoprak, T., Çabuk, D., Sousa, F., Pullar, R. C., Pintado, M. (2018). International Journal of Food Studies, 7, 24-34.

Mandl, M. G. (2010). Status of green biorefining in Europe. *Biofuels, Bioproducts and Biorefining: Innovation for a sustainable economy*, *4*(3), 268-274.

Maheswari, C. U., Reddy, K. O., Muzenda, E., Guduri, B. R., Rajulu, A. V. (2012). Extraction and characterization of cellulose microfibrils from agricultural residue–Cocos nucifera L. *Biomass and bioenergy*, *46*, 555-563.

Marsyahyo, E., Soekrisno, Rochardjo, H. S. B., Jamasri. (2008). Identification of ramie single fiber surface topography influenced by

solvent-based treatment. *Journal of Industrial Textiles*, *38*(2), 127-137.

McDonald, P., Henderson, A. R., Heron, S. J. E. (1991). The biochemistry of silage. 2nd ed. Marlow, Bucks, UK: Chalcombe Publications; 1991.

Melikoğlu, A. Y., Bilek, S. E., Cesur, S. (2019). Optimum alkaline treatment parameters for the extraction of cellulose and production of cellulose nanocrystals from apple pomace. *Carbohydrate polymers*, *215*, 330-337.

Merci, A., Urbano, A., Grossmann, M. V. E., Tischer, C. A., Mali, S. (2015). Properties of microcrystalline cellulose extracted from soybean hulls by reactive extrusion. *Food Research International*, *73*, 38-43.

Mishra, S., Mohanty, A. K., Drzal, L. T., Misra, M., Hinrichsen, G. (2004). A review on pineapple leaf fibers, sisal fibers and their biocomposites. *Macromolecular Materials and Engineering*, 289 (11), 955-974.

Mohanty, A. K., Misra, M. A., Hinrichsen, G. I. (2000). Biofibres, biodegradable polymers and biocomposites: An overview. *Macromolecular materials and Engineering*, *276*(1), 1-24.

Moon, R. J., Martini, A., Nairn, J., Simonsen, J., Youngblood, J. (2011). Cellulose nanomaterials review: Structure, properties and nanocomposites. Chemical Society Reviews, 40, 3941–3994.

Morais, J. P. S., Rosa, M. F., de Souza Filho, M. M., Nascimento, L. D., do Nascimento, D. M., Cassales, A. R. (2013). Extraction and characterization of nanocellulose structures from raw cotton linter. Carbohydrate Polymers, 91(1), 229-235.

Moran, J. I., Alvarez, V. A., Cyras, V. P., Vázquez, A. (2008). Extraction of cellulose and preparation of nanocellulose from sisal fibers. *Cellulose*, *15*(1), 149-159.

Nishiyama, Y., Johnson, G. P., French, A. D., Forsyth, V. T., Langan, P. (2008). Neutron crystallography, molecular dynamics, and quantum mechanics studies of the nature of hydrogen bonding in cellulose Iβ. *Biomacromolecules*, *9*(11), 3133-3140.

Olson, S. N., Ritter, K., Rooney, W., Kemanian, A., McCarl, B. A., Zhang, Y., Mullet, J. (2012). High biomass yield energy sorghum: developing a genetic model for C4 grass bioenergy crops. Biofuels, Bioproducts and Biorefining, 6(6), 640-655.

Pandey, J. K., Takagi, H., Nakagaito, A. N., Saini, D. R., Ahn, S. H. (2012). An overview on the cellulose based conducting composites. *Composites Part B: Engineering*, *43*(7), 2822-2826.

Perlack, R. D. (2005) Biomass as Feedstock for a Bioenergy and Bioproducts Industry: the Technical Feasibility of a Billion-ton Annual Supply. Oak Ridge National Laboratory.

Prasanna, N. S., Mitra, J. (2020). Isolation and characterization of cellulose nanocrystals from Cucumis sativus peels. *Carbohydrate polymers*, *247*, 116706.

Prochnow, A., Heiermann, M., Plöchl, M., Linke, B., Idler, C., Amon, T., Hobbs, P. J. (2009). Bioenergy from permanent grassland–A review: 1. *Biogas*. *Bioresource technology*, *100*(21), 4931-4944.

Pujiasih, S., Masykur, A., Kusumaningsih, T., Saputra, O. A. (2018). Silylation and characterization of microcrystalline cellulose isolated from Indonesian native oil palm empty fruit bunch. *Carbohydrate polymers*, *184*, 74-81.

Purnaningtyas, D. P. (2012). Analisis Efisiensi Ekonomi Penggunaan Faktor-Faktor Produksi pada Usahatani Mendong di Kecamatan Minggir Kabupaten Sleman.

Puttaswamy, M., Srinikethan, G., Shetty, V. (2017). Biocomposite composed of PVA reinforced with cellulose microfibers isolated from biofuel industrial dissipate: Jatropha Curcus L. seed shell. *Journal of Environmental Chemical Engineering*, *5*(2), 1990-1997.

Ramli, R., Junadi, N., Beg, M. D., Yunus, R. M. (2015). Microcrystalline cellulose (MCC) from oil palm empty fruit bunch (EFB) fiber via simultaneous ultrasonic and alkali treatment. *Chemical, Molecular, Nuclear, Materials and Metallurgical Engineering*, *9*(1), 8-11.

Rashid, M., Gafur, M. A., Sharafat, M. K., Minami, H., Miah, M. A. J., Ahmad, H. (2017). Biocompatible microcrystalline cellulose particles from cotton wool and magnetization via a simple in situ co-precipitation method. *Carbohydrate polymers*, *170*, 72-79.

Reddy, N., Yang Y., (2005) Biofibers from agricultural byproducts for industrial applications. Trends in Biotechnology, 23 (1), 22-27.

Reddy, N., Yang, Y. (2006). Properties of high-quality long natural cellulose fibers from rice straw. *Journal of agricultural and food chemistry*, *54*(21), 8077-8081.

Reddy, N., Yang, Y. (a) (2007). Preparation and characterization of long natural cellulose fibers from wheat straw. *Journal of Agricultural and Food Chemistry*, *55*(21), 8570-8575.

Reddy, N., Yang, Y. (b) (2007). Natural cellulose fibers from switchgrass with tensile properties similar to cotton and linen. *Biotechnology and bioengineering*, *97*(5), 1021-1027.

Reddy, K. O., Zhang, J., Zhang, J., Rajulu, A. V. (2014). Preparation and properties of self-reinforced cellulose composite films from Agave microfibrils using an ionic liquid. *Carbohydrate polymers*, *114*, 537-545.

Reddy, K. O., Maheswari, C. U., Dhlamini, M. S., Kommula, V. P. (2016). Exploration on the characteristics of cellulose microfibers from Palmyra palm fruits. *International Journal of Polymer Analysis and Characterization*, *21*(4), 286-295.

Reddy, K. O., Maheswari, C. U., Dhlamini, M. S., Mothudi, B. M., Kommula, V. P., Zhang, J., Rajulu, A. V. (2018). Extraction and characterization of cellulose single fibers from native African Napier grass.*Carbohydrate polymers*, *188*, 85-91.

Rennie, E. A., Scheller, H. V. (2014). Xylan biosynthesis. *Current opinion in biotechnology*, *26*, 100-107.

Rogers, J. N., Stokes, B., Dunn, J., Cai, H., Wu, M., Haq, Z., Baumes, H. (2017). An assessment of the potential products and economic and environmental impacts resulting from a billion ton bioeconomy. Biofuels, Bioproducts and Biorefining, 11(1), 110-128.

Rooney, W. L., Blumenthal, J., Bean, B., Mullet, J. E. (2007). Designing sorghum as a dedicated bioenergy feedstock, Biofuels, Bioproducts and Biorefining, 1(2), 147-157.

Rosli, N. A., Ahmad, I., Abdullah, I. (2013). Isolation and characterization of cellulose nanocrystals from Agave angustifolia fibre. *BioResources*, *8*(2), 1893-1908.

Saeed, A., Akhter, M. W., Iqbal, M. (2005). Removal and recovery of heavy metals from aqueous solution using papaya wood as a new biosorbent. *Separation and purification technology*, *45*(1), 25-31.

Sain, M., Panthapulakkal, S. (2006). Bioprocess preparation of wheat straw fibers and their characterization. *Industrial crops and products*, *23*(1), 1-8.

Sheltami, R. M., Abdullah, I., Ahmad, I., Dufresne, A., Kargarzadeh, H. (2012). Extraction of cellulose nanocrystals from mengkuang leaves (Pandanus tectorius). *Carbohydrate Polymers*, *88*(2), 772-779.

Scheller, H. V., Ulvskov, P. (2010). Hemicelluloses. *Annual review of plant biology*, *61*, 263-289.

Scordia, D., Cosentino, S. L., Jeffries, T. W. (2010). Second generation bioethanol production from Saccharum spontaneum L. ssp. aegyptiacum (Willd.) Hack. *Bioresource Technology*, *101*(14), 5358-5365.

Schmidt IB, Figueiredo IB, Scariot A (2007) Ethnobotany and effects of harvesting on the population ecology of Syngonanthus nitens (Bong.) Ruhland (Eriocaulaceae), a NTFP from Jalapa˜o region, central Brazil. Econ Bot 61:73–85

Sharma, A. K., Godiyal, R., Thapliyal, B. P. (2019). Kans grass–a promising raw material for papermaking. *Cellulose Chemistry and Technology*, *53*(7-8), 747-753.

Shoemaker, C. E., Bransby, D. I. (2010, September). The role of sorghum as a bioenergy feedstock. In Sustainable Alternative Fuel Feedstock Opportunities, Challenges and Roadmaps for Six US Regions. (eds Braun, R., Karlen, D. Johnson, D.) Proceedings of the Sustainable Feedstocks for Advanced Biofuel Workshop, Soil and Water Conservation Society, pp. 149-159.

Shrinath A, Tschirner U, Ramaswamy S (2003) Economics and feasibility of a greenfield cereal straw market pulp mill. Pulp paper Canada 104:34–37.

Singh, L. K., Majumder, C. B., Ghosh, S. (2012). Bioconversion of hemicellulosic fraction of perennial Kans grass (Saccharum spontaneum) biomass to ethanol by Pichia stipitis: a kinetic study. *International journal of green energy*, *9*(5), 409-420.

Siqueira G., Bras J., Dufresne A. (2009) Cellulose whiskers versus microfibrils: influence of the nature of the nanoparticle and its surface functionalization on the thermal and mechanical properties of nanocomposites. *Biomacromolecules* 10(2), 425-432.

Siqueira, G., Abdillahi, H., Bras, J., Dufresne, A. (2010). High reinforcing capability cellulose nanocrystals extracted from Syngonanthus nitens (Capim Dourado). Cellulose, 17(2), 289-298.

Silvério, H. A., Flauzino Neto, W. P., Dantas, N. O., Pasquini, D. (2013). Extraction and characterization of cellulose nanocrystals from corncob for application as reinforcing agent in nanocomposites. Industrial Crops and Products, 44, 427-436.

Smith, P. J., Wang, H. T., York, W. S., Peña, M. J., Urbanowicz, B. R. (2017). Designer biomass for next-generation biorefineries: leveraging recent insights into xylan structure and biosynthesis. *Biotechnology for biofuels*, *10*(1), 1-14.

Somerville, C., Bauer, S., Brininstool, G., Facette, M., Hamann, T., Milne, J., Youngs, H. (2004). Toward a systems approach to understanding plant cell walls. *Science*, *306*(5705), 2206-2211.

Somerville, C., Youngs, H., Taylor, C., Davis, S. C., Long, S. P. (2010). Feedstocks for lignocellulosic biofuels. S*cience*, *329*(5993), 790-792.

Sun, J. X., Sun, X. F., Zhao, H., Sun, R. C. (2004). Isolation and characterization of cellulose from sugarcane bagasse. *Polymer degradation and stability*, *84*(2), 331-339.

Symington, M. C., David-West, O. S., Banks, W. M., Pethrick, R. A., Thomason, J. L. (2008, June). The effect of alkalisation on the mechanical properties of natural fibres. In *13th European Conference on Composite Materials (EECM 13)*. 2-5 June 2008, Stockholm, Sweden.

Tarchoun, A. F., Trache, D., Klapötke, T. M., Derradji, M., Bessa, W. (2019). Ecofriendly isolation and characterization of microcrystalline cellulose from giant reed using various acidic media. *Cellulose*, *26*(13), 7635-7651.

Teixeira, E.M., Bondancia, T. J., Teodoro, K. B. R., Corrêa, A. C., Marconcini, J. M., Mattoso, L. H. C. (2011). Sugarcane bagasse whiskers: extraction and characterizations. *Industrial Crops and Products*, *33*(1), 63-66.

Teodoro, K. B. R., Teixeira, E. M., Corrêa, A. C., Campos, A., Marconcini, J. M., Mattoso, L. H. C. (2011). Whiskers from sisal fibers obtained under different acid hydrolysis conditions: Effect of time and temperature of extraction. Polêmeros, 21(4), 280-285.

Thambiraj, S., Ravi Shankaran, D. (2017). Preparation and physicochemical characterization of cellulose nanocrystals from industrial waste cotton. Applied Surface Science, 412, 405-416.

Toudert, N., Djilani, S. E., Djilani, A., Dicko, A., Soulimani, R. (2009). Antimicrobial activity of the butanolic and methanolic extracts of Ampelodesma mauritanica. *Advances in Natural and Applied Sciences*, *3*(1), 19-21.

Trache, D., Donnot, A., Khimeche, K., Benelmir, R., Brosse, N. (2014). Physico-chemical properties and thermal stability of microcrystalline cellulose isolated from Alfa fibres. *Carbohydrate polymers*, *104*, 223-230.

Trache, D., Hussin, M. H., Chuin, C. T. H., Sabar, S., Fazita, M. N., Taiwo, O. F., ... & Haafiz, M. M. (2016). Microcrystalline cellulose: Isolation, characterization and bio-composites application—A review. *International Journal of Biological Macromolecules*, *93*, 789-804.

Wibowo, A., Madani, H., Judawisastra, H., Restiawaty, E., Lazarus, C., Budhi, Y. W. (2018). An eco-friendly preparation of cellulose nano crystals from oil palm empty fruit bunches. In *IOP Conference Series: Earth and Environmental Science* (Vol. 105, No. 1, p. 012059). IOP Publishing.

Woodard, K. R., Prine, G. M. (1993). Dry matter accumulation of elephantgrass, energycane, and elephantmillet in a subtropical climate. *Crop science*, *33*(4), 818-824.

Vogel, J. (2008). Unique aspects of the grass cell wall. *Current opinion in plant biology*, *11*(3), 301-307.

Yang, W., Fortunati, E., Luzi, F., Kenny, J. M., Torre, L., Puglia, D. (2018). Lignocellulosic based bionanocomposites for different industrial applications. *Current Organic Chemistry*, *22*(12), 1205-1221.

Xiang, L. Y., Mohammed, M. A. P., Baharuddin, A. S. (2016). Characterisation of microcrystalline cellulose from oil palm fibres for food applications. *Carbohydrate Polymers*, *148*, 11-20.

Zhao T., Chen Z., Lin X., Ren Z, Li B, Zhang Y (2018) Preparation and characterization of microcrystalline cellulose (MCC) from tea waste. *Carbohydrate polymers*, 184, 164-170.

KAYNAKÇA

Ahmad, F., Choi, H. S., & Park, M. K. (2015). A review: natural fiber composites selection in view of mechanical, light weight, and economic properties. Macromolecular materials and engineering, 300(1), 10-24.

Arao, Y., Nakamura, S., Tomita, Y., Takakuwa, K., Umemura, T., & Tanaka, T. (2014). Improvement on fire retardancy of wood flour/ polypropylene composites using various fire retardants. Polymer degradation and stability, 100, 79-85.

Azwa, Z. N., Yousif, B. F., Manalo, A. C., & Karunasena, W. (2013). A review on the degradability of polymeric composites based on natural fibres. Materials & Design, 47, 424-442.

Bai, G., Guo, C., & Li, L. (2014). Synergistic effect of intumescent flame retardant and expandable graphite on mechanical and flame-retardant properties of wood flour-polypropylene composites. Construction and Building Materials, 50, 148-153.

Bajaj, P. (2000). Heat and flame protection. Handbook of technical textiles, 12, 223.

Bhat, T., Kandare, E., Gibson, A. G., Di Modica, P., & Mouritz, A. P. (2017). Tensile properties of plant fibre-polymer composites in fire. *Fire and Materials*, *41*(8), 1040-1050.

Banu, D., Feldman, D., Haghighat, F., Paris, J., Hawes, D. (1998). Energy-storing wallboard: flammability tests. Journal of Materials in civil Engineering, 10(2), 98-105.

Benisek, L. (1975). Flame retardance of protein fibers. In Flame-retardant polymeric materials (pp. 137-191). Springer, Boston, MA.

Banerjee, S., & Bhattacharyya, D. (2011). Optimal design of sandwich panels made of wood veneer hollow cores. Composites science and technology, 71(4), 425-432.

Bhattacharyya, D., Subasinghe, A., & Kim, N. K. (2015). Natural fibers: Their composites and flammability characterizations. Multifunctionality of Polymer Composites, 1(1), 102-143.

Borysiak, S., Paukszta, D., & Helwig, M. (2006). Flammability of wood–polypropylene composites. Polymer Degradation and Stability, 91(12), 3339-3343.

Bourbigot, S., & Duquesne, S. (2009). Intumescence based fire retardants. Fire retardancy of polymeric materials, 2, 129-162.

Bourmaud, A., Baley, C. (2007). Investigations on the recycling of hemp and sisal fibre reinforced polypropylene composites. Polymer Degradation and stability, 92(6), 1034-1045.

Camino, G., Costa, L., & Martinasso, G. (1989). Intumescent fire-retardant systems. Polymer Degradation and Stability, 23(4), 359-376.

Camino, G., Costa, L., & Di Cortemiglia, M. L. (1991). Overview of fire retardant mechanisms. Polymer Degradation and Stability, 33(2), 131-154.

Chai, M. W., Bickerton, S., Bhattacharyya, D., & Das, R. (2012). Influence of natural fibre reinforcements on the flammability of bio-derived composite materials. Composites Part B: Engineering, 43(7), 2867-2874.

Chanda, A., Kim, N. K., Wijaya, W., & Bhattacharyya, D. (2021). Fire reaction of sandwich panels with corrugated and honeycomb cores made from natural materials. *Journal of Sandwich Structures & Materials*, *23*(8), 4196-4217.

Christoe, J. R., Denning, R. J., Evans, D. J., Huson, M. G., Jones, L. N., Lamb, P. R., Russell, I. M. (2002). Wool. Encyclopedia of Polymer Science and Technology.

Das, O., & Sarmah, A. K. (2015). Mechanism of waste biomass pyrolysis: Effect of physical and chemical pre-treatments. Science of the Total Environment, 537, 323-334.

De Chirico, A., Armanini, M., Chini, P., Cioccolo, G., Provasoli, F., & Audisio, G. (2003). Flame retardants for polypropylene based on lignin. Polymer Degradation and Stability, 79(1), 139-145.

Dittenber, D. B., & GangaRao, H. V. (2012). Critical review of recent publications on use of natural composites in infrastructure. Composites Part A: applied science and manufacturing, 43(8), 1419-1429.

El-Sabbagh, A., Steuernagel, L., & Ziegmann, G. (2013). Low combustible polypropylene/flax/magnesium hydroxide composites: mechanical, flame retardation characterization and recycling effect. Journal of Reinforced Plastics and Composites, 32(14), 1030-1043.

Fatıma, S., & Mohanty, A. R. (2011). Acoustical and fire-retardant properties of jute composite materials. Applied acoustics, 72(2-3), 108-114.

Feih, S., Boiocchi, E., Mathys, G., Mathys, Z., Gibson, A. G., & Mouritz, A. P. (2011). Mechanical properties of thermally-treated and recycled glass fibres. Composites Part B: Engineering, 42(3), 350-358.

Ferdous, D., Dalai, A. K., Bej, S. K., & Thring, R. W. (2002). Pyrolysis of lignins: experimental and kinetics studies. Energy & fuels, 16(6), 1405-1412.

Flores-Hernández, C. G., Colín-Cruz, A., Velasco-Santos, C., Castaño, V. M., Rivera-Armenta, J. L., Almendarez-Camarillo, A., Martínez-Hernández, A. L. (2014). All green composites from fully renewable biopolymers: Chitosan-starch reinforced with keratin from feathers. Polymers, 6(3), 686-705.

Galaska, M. L., Horrocks, A. R., Morgan, A. B. (2017). Flammability of natural plant and animal fibers: A heat release survey. Fire and Materials, 41(3), 275-288.

Gao, M., Wang, H., Wang, Y., Shen, T., & Wu, W. (2016). Flame retardancy and mechanical properties of a novel intumescent flame-retardant unsaturated polyester. *Journal of Vinyl and Additive Technology*, *22*(3), 350-355.

Guan, J. P., Chen, G. Q. (2006). Flame retardancy finish with an organophosphorus retardant on silk fabrics. Fire and Materials: An International Journal, 30(6), 415-424.

Horrocks, A. R. (1983). An introduction to the burning behaviour of cellulosic fibres. Journal of the Society of Dyers and Colourists, 99(7-8), 191-197.

Horrocks, A. R., & Kandola, B. K. (2005). Flammability and fire resistance of composites. In Design and manufacture of textile composites (pp. 330-363). Woodhead Publishing.

Hu, S., Song, L., Pan, H., & Hu, Y. (2012). Thermal properties and combustion behaviors of chitosan based flame retardant combining phosphorus and nickel. Industrial & engineering chemistry research, 51(9), 3663-3669.

Hull, T. R., Witkowski, A., & Hollingbery, L. (2011). Fire retardant action of mineral fillers. Polymer degradation and stability, 96(8), 1462-1469.

Igwe, I. O., Onuegbu, G. C. (2012). Studies on properties of egg shell and fish bone powder filled polypropylene. American Journal of Polymer Science, 2(4), 56-61.

Isıtman, N. A., Gündüz, H. O., & Kaynak, C. (2009). Nanoclay synergy in flame retarded/glass fibre reinforced polyamide 6. Polymer Degradation and Stability, 94(12), 2241-2250.

Jeencham, R., Suppakarn, N., & Jarukumjorn, K. (2014). Effect of flame retardants on flame retardant, mechanical, and thermal properties of sisal fiber/polypropylene composites. Composites Part B: Engineering, 56, 249-253.

Joseph, P., Ebdon, J. R. (2000). Recent developments in flame-retarding thermoplastics and thermosets. *Fire retardant materials*, 1, 220-263.

Kalia, S., Kaith, B. S., & Kaur, I. (2009). Pretreatments of natural fibers and their application as reinforcing material in polymer composites—a review. Polymer Engineering & Science, 49(7), 1253-1272.

Kandola, B. K. (2012). Flame retardant characteristics of natural fibre composites. Natural polymers, 1, 86-117.

Keener, T. J., Stuart, R. K., & Brown, T. K. (2004). Maleated coupling agents for natural fibre composites. Composites part A: applied science and manufacturing, 35(3), 357-362.

Kim, N. K., Lin, R. J. T., Bhattacharyya, D. (2014). Extruded short wool fibre composites: mechanical and fire retardant properties. Composites Part B: Engineering, 67, 472-480.

Kozlowski, M., Szczurek, S., Szczurek, T., Frackowiak, S. (2008). Influence of matrix polymer on melt strength and viscosity of wood flour reinforced composites. International Journal of Material Forming, 1(1), 751-754.

Lee, C. H., Salit, M. S., & Hassan, M. R. (2014). A review of the flammability factors of kenaf and allied fibre reinforced polymer composites. Advances in Materials Science and Engineering, 2014.

Liu, L. Y., He, K., Hites, R. A., & Salamova, A. (2016). Hair and nails as noninvasive biomarkers of human exposure to brominated and organophosphate flame retardants. Environmental science & technology, 50(6), 3065-3073.

Lu, S. Y., & Hamerton, I. (2002). Recent developments in the chemistry of halogen-free flame retardant polymers. Progress in polymer science, 27(8), 1661-1712.

Laufer, G., Kirkland, C., Cain, A. A., Grunlan, J. C. (2012). Clay–chitosan nanobrick walls: completely renewable gas barrier and flame-retardant nanocoatings. ACS applied materials & interfaces, 4(3), 1643-1649

Menefee, E., & Yee, G. (1965). Thermally-induced structural changes in wool. Textile Research Journal, 35(9), 801-812.

Mohanty, A. K., Misra, M. A., & Hinrichsen, G. I. (2000). Biofibres, biodegradable polymers and biocomposites: An overview. Macromolecular materials and Engineering, 276(1), 1-24.

Mouritz, A. P., & Gibson, A. G. (2007). Fire properties of polymer composite materials (Vol. 143). Springer Science & Business Media.

Nan, N., DeVallance, D. B., Xie, X., Wang, J. (2016). The effect of bio-carbon addition on the electrical, mechanical, and thermal properties of polyvinyl alcohol/biochar composites. Journal of Composite Materials, 50(9), 1161-1168.

Nguyen, Q. T., Tran, P., Ngo, T. D., Tran, P. A., & Mendis, P. (2014). Experimental and computational investigations on fire resistance of GFRP composite for building façade. Composites Part B: Engineering, 62, 218-229.

Prabhakar, M. N., Shah, A. U. R., Rao, K. C., Song, J. I. (2015). Mechanical and thermal properties of epoxy composites reinforced with waste peanut shell powder as a bio-filler fibers and polymers,16(5), 1119-1124.

Price, D., Anthony, G., & Carty, P. (2001). Introduction: polymer combustion, condensed phase pyrolysis and smoke formation. In Fire retardant materials (pp. 1-30). Woodhead Publishing.

Price, D., Horrocks, A. R. (2009). Polymer degradation and the matching of FR chemistry to degradation. Fire Retardancy of Polymeric Materials; Wilkie, CA, Morgan, AB, Eds, 15-42.

Rajaei, M., Wang, D. Y., & Bhattacharyya, D. (2017). Combined effects of ammonium polyphosphate and talc on the fire and mechanical properties of epoxy/glass fabric composites. Composites Part B: Engineering, 113, 381-390.

Rajaei, M., Kim, N. K., & Bhattacharyya, D. (2018). Effects of heat-induced damage on impact performance of epoxy laminates with glass and flax fibres. Composite structures, 185, 515-523.

Somashekar, S. M., Manjunath, V., Gowtham, M. J., & Balasubramaniam, N. S. (2016). Investigation on Mechanical Properties of Hemp–E Glass Fiber Reinforced Polymer Composites. *International Journal of Mechanical Engineering and Technology*, *7*(3), 182-192.

Stapulioniene, R., Vaitkus, S., Vėjelis, S., & Sankauskaite, A. (2016). Investigation of thermal conductivity of natural fibres processed by different mechanical methods. International Journal of Precision Engineering and Manufacturing, 17(10), 1371-138.

Subasinghe, A., & Bhattacharyya, D. (2014). Performance of different intumescent ammonium polyphosphate flame retardants in PP/kenaf fibre composites. Composites Part A: Applied Science and Manufacturing, 65, 91-99.

Subasinghe, A. D. L., Das, R., & Bhattacharyya, D. (2016). Parametric analysis of flammability performance of polypropylene/kenaf composites. Journal of materials science, 51(4), 2101-2111.

Szolnoki, B., Bocz, K., Soti, P. L., Bodzay, B., Zimonyi, E., Toldy, A., ... & Marosi, G. (2015). Development of natural fibre reinforced flame retarded epoxy resin composites. Polymer Degradation and Stability, 119, 68-76.

Ticoalu, A., Aravinthan, T., & Cardona, F. (2010). A review of current development in natural fiber composites for structural and infrastructure applications. In Proceedings of the southern region engineering conference (SREC 2010) (pp. 113-117). Engineers Australia.

Tizard, C. (1992), Building Regulations, New Zealand Government, Wellington, pp. 1–110.

Wang, L., Yoshida, J., Ogata, N., Sasaki, S., & Kajiyama, T. (2001). Self-assembled supramolecular films derived from marine deoxyribonucleic acid (DNA)− cationic surfactant complexes: large-scale preparation and optical and thermal properties. Chemistry of Materials, 13(4), 1273-1281.

Wongsriraksa, P., Togashi, K., Nakai, A., & Hamada, H. (2013). Continuous natural fiber reinforced thermoplastic composites by fiber surface modification. Advances in Mechanical Engineering, 5, 685104.

Yew, M. C., Ramli Sulong, N. H., Yew, M. K., Amalina, M. A., & Johan, M. R. (2014). Fire propagation performance of intumescent fire protective coatings using eggshells as a novel biofiller. The Scientific World Journal, 2014.

Zhang, S., & Horrocks, A. R. (2003). A review of flame retardant polypropylene fibres. Progress in Polymer Science, 28(11), 1517-1538.

Zhang, Z. X., Zhang, J., Lu, B. X., Xin, Z. X., Kang, C. K., & Kim, J. K. (2012). Effect of flame retardants on mechanical properties, flammability and foamability of PP/wood–fiber composites. Composites Part B: Engineering, 43(2), 150-158.

KAYNAKÇA

Arslantaş, Selma Ve Diğerleri (2012), *Türkiyede Digital Gözetim, T.C Kimlik Numarasından E-Kimlik Kartlarına Yurttaşın Sayısal Bedenlenişi*, Alternatif Bilişim Derneği, İstanbul

Atalay, Ahmet Hamdi (2012). *Bulut Bilişim*. http://ahmethamdiatalay.com/2010/09/bulut-bilisim/. (E.T. 20 Eylül 2012)

Brodkin, Jon. (2008). *Loss Of Customer Data Spurs Closure Of Online Storage Service The Linkup,* Network World,

Carr, N. G., (2005)., *The End of Corporate Computing. MIT Sloan Management Review*, http://sloanreview.mit.edu/article/the-end-of-corporate-computing/.

Cantürk, Sinem (2013), *Bulut Bilişim ve Bankacılık sektörü*, **KPMG,** http://www.kpmg.com/TR/tr/hizmetlerimiz/Audit/irm/Documents/KPMG-Gundem-14- Bulut-Bilisim-ve-Bankacilik-Sektoru.pdf (E.T. 11.09.2013)

Chai, Wesley; *Cloud computing*, *TechTarget*, https://searchcloudcomputing. techtarget.com/definition/cloud-computing. (E.T: 11 Ocak 2022)

Catteddu, D. and Hogben, G. (2009). *Cloud Computing: benefits, risks and recommendations for information security. Technical Report. European Network and Information Security Agency*

Cichy, Wojciech; (2021), *Cloud Computing Scalability: What Is It and Why It's Important?*

Dillon, Tharam, Chen Wu, and Elizabeth Chang. (2010) *Cloud computing: issues and challenges*. Advanced Information Networking and Applications (AINA), 2010 24th IEEE International Conference on.

Daniele, Catteddu ve Giles, Hogben (2009), "*Cloud Computing Benefits, Risks And Recommendations For Information Security*", Syf,1- 23

Eric Simmon , (2018) *Evaluation of Cloud Computing Services Based on NIST* SP 800-145.

European Commission (2012a), *Unleashing The Potential Of Cloud Computing İn Europe*.

Forcepoint, *Bulut Güvenliği nedir?*, https://www.forcepoint.com/tr/cyber-edu/cloud-security. (E. T: 11 Ocak 2022)

Furuncu, E., (2012). *Oyun Teorisi Kullanılarak Bulut Bilişim İçin Ölçeklendirilebilir Güvenlik Değerlendirmesi.* (YayınlanmamışYüksek Lisans Tezi). Kocaeli: Gebze Yüksek Teknoloji Enstitüsü Mühendislik ve Fen Bilimleri Enstitüsü.

Furth, B. ve Escalante, A., (2010). *Handbook Of Cloud Computing.* ABD, New York: Springer.

Furth B., Escalante A., (2010)., *Handbook of Cloud Computing, Springer* ISBN 978-1-4419-6524-0, New York, ABD

Goodburn, M. A. Ve Hill, S. (2010), *The Cloud Transforms Business*, Financial Executive.

Henkoğlu, Türkay ve Külcü, Özgür (2013), *Bilgi Erişim Platformu Olarak Bulut Bilişim: Riskler ve Hukuksal Koşullar Üzerine Bir İnceleme*, Bilgi Dünyası 14 (1) 62-86.

Hugos, M. ve Hulitzky D. (2011). *Bussiness In The Cloud.* ABD, New Jersey: JohnWiley & Sons Inc.

IBM (2022), *What is supply chain management*? https://www.ibm.com/topics/private-cloud.

IBM (2022), "*What is hybrid cloud?*", https://www.ibm.com/topics/cloud-computing.

Iyer, B. Ve Henderson, J. C. (2010), *Preparing For The Future: Understanding The Seven Capabilities Cloud Computing*, MIS Quarterly Executive, 9(2), 117-131.

Korkmaz, Yakup. (2010). *Bulut Bilişim: Türkiye İçin Fırsatlar*, Tübitak

Kossmann, D., Kraska, T., (2011). *Data Management in the Cloud: Promises, State-of-the-art, and Open Questions. Datenbank Spektrum*, 10, 121–129

Kavzaoğlu, T., & Şahin, E. K. (2012*). Bulut Bilişim Teknolojisi Ve Bulut Cbs Uygulamaları. IV. Uzaktan Algılama ve Coğrafi Bilgi Sistemleri Sempozyumu* (UZAL-CBS 2012), 16-19 Ekim 2012, Zonguldak.

Microsoft, (2022). *What is cloud computing*? https://azure.microsoft.com/en-us/overview/what-is-cloud-computing/#.

Microsoft, (2022). *What is a private cloud*? https://azure.microsoft.com/en-us/overview/what-is-a-private-cloud/.

Microsoft. (2015). *Microsoft Bulut Bilişim Nedir? Bulut Bilişim Hakkında | Microsoft Bulut Bilişim*. http://microsoftbulutbilisim.com/microsoft-bulut-bilisim-nedir-bulut-bilisim-hakkinda/,.

Microsoft. (2015). *Microsoft Bulut Bilişim Nedir? Bulut Bilişim Hakkında | Microsoft Bulut Bilişim*. http://microsoftbulutbilisim.com/microsoft-bulut-bilisim-nedir-bulut-bilisim-hakkinda/,(E.T.: 3.02.2015).

Mell, P., Ve Grance, T. (2011). *The NIST Definition Of Cloud Computing, National Institute Of Standards And Technology, U.S. Department Of Commerce*, Special Publication 800-145, USA.

Murat Topaloğlu, Harun Özkişi ve Egemen Tekkanat, (2017). *BULUT BİLİŞİM, Seçkin Akademik ve Mesleki Yayınlar*

Mirzaoğlu, A., (2011) *Bulut Bilişimin Teknik,Uygulama ve Düzenleme Boyutuyla Değerlendirilmesi, Dünya Örnekleri Ve Ülkemize İlişkin Öneriler*. Bilişim Uzmanlık Tezi, Ankara: Bilgi Teknolojileri ve İletişim Kurumu.

Meulen, R. Van Der, Ve Pettey, C. (2008). *Gartner Says Cloud Computing Will Be As İnfluential As E-Business. Special Report Examines The Realities And Risks Of Cloud Computing*, USA

Marston, Sean Ve Diğerleri (2011). *Cloud Computing - The Business Perspective*. Decision Support Systems , 51 (1), 176-189

Mccabe, Karen Ve Nachbar, Robert (2010), *Survey By IEEE And Cloud Security Alliance Details Importance And Urgency Of Cloud Computing Security Standards*

Neamtiu,F., (2012) Cloud Computing Security Issues , Journal of Defense Resources Management.

Ogunlolu, I., (2017). *A General Framework for Cloud Computing Adoption in Organizations: A Systematic Literature Review*. Master's Thesis, University of Oulu, Information Processing Science, Finland.

Pearson, Siani (2009) *Taking Account Of Privacy When Designing Cloud Computing Services*,

Rayport, J.F., Heyward, A., (2009). *Envisioning the Cloud: The Next Computing Paradigm*.

Reid, Stefan ve diğerleri (2010), *The evolution of cloud computing markets*.

Ryan, P.S., Merchant, R. Ve Falvey, S. (2011). *Regulation Of The Cloud İn India. Journal Of Internet Law*,

Steven, A., (2011). *When hybrid clouds are a mixed blessing*.

Sultan, N. A., (2011),. Reaching for the "cloud": How SMEs can manage. *International Journal of Information Management,* syf. 272–278

Seyrek, İbrahim Halil (2011), *Bulut Bilişim: İşletmeler İçin Fırsatlar Ve Zorluklar* Gaziantep Üniversitesi Sosyal Bilimler Dergisi.

Subashini, S., Kavitha, V., (2011)., *A survey on security issues in service delivery models of cloud computing, Journal of Network and Computer Applications,* 34 (1), 1-11.

Svantesson, D., Clarke, R. (2010).,Privacy and consumer risks in cloud computing. *Computer Law & Security Review,* 26 (4), 391-397.

Velte, Anthony ve diğerleri (2010). *Cloud Computing:A Practical Approach*, 1. Baskı, New York: McGraw Hill.

Yıldız, Özcan Rıza. (2009), "*Bilişim Dünyasının Yeni Modeli: Bulut Bilişim (Cloud Computing) Ve Denetim*", Sayıştay Dergisi, 74-75, syf. 5-23

Yıldız, Ö.R, (2009) *Bilişim Dünyasının Yeni Modeli: Bulut Bilişim ve Denetim. Sayıştay Dergisi*, 74-75, 5-23.

Zissis, D., Lekkas, D., (2012)., *Addressing Cloud Computing Security Issues, Future Generation Computer Systems*, 583–592.

Wyld D. C., (2009). Moving to the Cloud: An Introduction to Cloud Computing in Government, *The IBM Center for The Business of Government,* Washington, DC

KAYNAKÇA

(2022). 09 22, 2022 tarihinde internetworldstats.com: https://www.internetworldstats.com/emarketing.htm adresinden alındı

Agrawal, V. (2022, 05 20). *Data Mining vs Text Mining vs Web Mining: 3 Critical Differences*. Hevodata: https://hevodata.com/learn/data-mining-vs-text-mining-vs-web-mining/ adresinden alındı

Ağca, Y. (2019). *Çevrimiçi Seyahat Acentelerinde Oda Fiyatlarına Etki Eden Faktörlerin Araştırılması* (Yayınlanmamış Doktora Tezi). Erzurum: Atatürk Üniversitesi Sosyal Bilimler Enstitüsü.

Ağca, Y. (2021a). Otel Oda Fiyatlarını Açıklamada Makine Öğrenmesi Algoritmalarının Kıyaslanması. *İşletme Araştırmaları Dergisi*, 450-463.

Ağca, Y. (2021b). *R Programlama Dili ile İstatistiksel Analiz ve Veri Madenciliği.* İstanbul: Cinius Yayınları.

Ağca, Y. (2022a). Analysis of the Twitter Accounts of Political Parties and Their Presidents in Turkey with Text Mining. N. Abdullazade, & F. Babayeva-Shukurova (Dü.), *7th International Congress on Life, Social, and Health Science in a Changing World* içinde (s. 51-64). Izmir, Turkey: BZT Academy Publishing.

Ağca, Y. (2022b). Analysis of Turkish Cinema with Text Mining. *International Azerbaijan Academic Research Congress (May 28-29, 2022)* (s. 1-11). Baku: BZT Akademi Yayınevi.

Ağca, Y., Aksoy, H., & Özdemir, A. (2018, 11). Web Madenciliği Yönteminin Geçmiş Gündemi Bulmak İçin Kullanımı: Türkiye'deki Turizm Gündemi Örneği. *Sosyal Bilimler Dergisi*(30), s. 344-358. doi:10.16990/SOBIDER.4562

Akram, N. N., & Ilango, V. (2022). Intelligent Web Mining Techniques using Semantic Web. *2022 First International Conference on Electrical, Electronics, Information and Communication Technologies (ICEEICT)* (s. 1-7). IEEE. doi:10.1109/ICEEICT53079.2022.9768546

Bekkam, S. K., Jahnavi, N., Gipson, K., Pallavi, G., & Rachana, J. (2022). Web Mining To Detect Online Spread Of Terrorism. *Technix International Journal for Engineering Research, 9*(6), s. 9-14.

Boehmke, B. (2015, 11 21). *Scraping HTML Tables*. 03 11, 2019 tarihinde bradleyboehmke.github.io: http://bradleyboehmke.github.io/2015/12/scraping-html-tables.html adresinden alındı

Castillo-Zúñiga, I., Luna-Rosas, F.-J., & López-Veyna, J.-I. (2022). Detection of traits in students with suicidal tendencies on Internet applying Web Mining. *Media Education Research Journal*, s. 101-112.

Chen, H., & Chau, M. (2004). Web Mining: Machine Learning for Web Applications. B. Cronin (Dü.) içinde, *Annual Review of Information*

Science and Technology (Cilt 38, s. 289-329). New Jersey, US: Information Today, Inc.

Deshmukh, A. V. (2005). *Microcontrollers: Theory and Applications.* New Delhi, India: Tata McGraw-Hill Publishing Company.

Deswal, N. (2016). Leveraging Meta Search Engine And Allied Web Mining Techniques İn Developing An Efficacious Health Care Services System. *nternational Journal of Research in Medical Sciences and Technology, 2*, s. 1-5.

Featherly, K. (2022, 09 14). *ARPANET: United States defense program.* Britannica.com: https://www.britannica.com/topic/ARPANET adresinden alındı

Gorunescu, F. (2011). *Data Mining: Concepts, Models and Techniques* (Cilt 12). Berlin: Springer-Verlag. doi:10.1007/978-3-642-19721-5

Gowrishankar, S., & Veena, A. (2019). *Introduction to Python Programming.* Boca Raton: Taylor & Francis Group.

Gupta, K., & Shrivastava, V. (2022). A Short Paper on Web Mining Using Google Techniques. A. Joshi, M. Mahmud, & R. Ragel (Dü) içinde, *Information and Communication Technology for Competitive Strategies (ICTCS 2021)* (s. 653-659). Singapore: Springer. doi:10.1007/978-981-19-0095-2_62

Han, J., Kamber, M., & Pei, J. (2012). *Data Mining: Concepts and Techniques* (3 b.). Waltham: Morgan Kaufmann Publishers.

Hummler, P., Naumzik, C., & Feuerriegel, S. (2022). Web Mining to Inform Locations of Charging Stations for Electric Vehicles. *arXiv preprint arXiv*. doi:10.48550/arXiv.2203.07081

Ibrahim, K. K., & Obaid, A. J. (2021). Web Mining Techniques and Technologies: A Landscape View. *Journal of Physics: Conference Series*, s. 1-15.

Johnson, J. (2022, 04 02). *statista.com*. 05 07, 2022 tarihinde Worldwide digital population April 2022: https://www.statista.com/statistics/617136/digital-population-worldwide/ adresinden alındı

Jokar, N., Honarvar, A. R., Aghamirzadeh, S., & Esfandiari, K. (2016). Web mining and Web usage mining techniques. *Bulletin de la Société des Sciences de Liège, 85*, s. 321-328.

Joshua, E., Bhattacharyya, D., & Kim, T. (2022). New Event Detection for Web Recommendation Using Web Mining. D. Bhattacharyya, S. K. Saha, & P. Fournier-Viger (Dü) içinde, *Machine Intelligence and Soft Computing* (s. 153-157). Singapore: Springer. doi:10.1007/978-981-16-8364-0_19

Júnior, M. G., & Gong, Z. (2005). Web Structure Mining: An Introduction. *International Conference on Information Acquisition (June 27 - July 3, 2005)* (s. 590-595). Hong Kong, Macau: IEEE.

Kabacoff, R. I. (2011). *R in Action: Data Analysis and Graphics with R.* Shelter Island, US: Manning Publications Co.

Kinne, J., & Lenz, D. (2021). Predicting innovative firms using web mining and deep learning. *Plos One, 16*(4). doi:10.1371/journal.pone.0249071

Kopp, A. (2022). An Approach to Automatic Business Process Capturing using Web Mining Techniques. *SSRN*. https://ssrn.com/abstract=4126373 adresinden alındı

Koshy, J. (2017, 08 09). *Best Programming Languages for Web Scraping*. 03 10, 2019 tarihinde promptcloud.com: https://www.promptcloud.com/blog/best-programming-language-for-web-scraping/ adresinden alındı

Lambert, L. (2005). *The Internet: A Historical Encyclopedia. Chronology.* (H. W. Poole, Dü.) Santa Barbara, US.: ABC-CLIO. https://books.google.com.tr/books?id=qi-ItIG6QLwC adresinden alındı

Liu, C., & Albitz, P. (2003). *DNS and BIND: Help for System Administrators* (5 b.). Sebastopol, US.: O'Reilly Media, Inc.

Liu, F., & Liu, J. (2022). A novel teaching model based on Web Mining and Data Mining. *2022 Global Conference on Robotics, Artificial Intelligence and Information Technology (GCRAIT)* (s. 488-491). IEEE. doi:10.1109/GCRAIT55928.2022.00107

McGuigan, B. (2022, 04 19). *easytechjunkie.com*. 05 06, 2022 tarihinde How Big is the Internet?: https://www.easytechjunkie.com/how-big-is-the-internet.htm adresinden alındı

Metwalli, S. A. (2020, 08 16). *Choose the Best Python Web Scraping Library for Your Application.* 09 24, 2022 tarihinde towardsdatascience.com: https://towardsdatascience.com/choose-the-best-python-web-scraping-library-for-your-application adresinden alındı

Monelli, A., & Sriramoju, S. B. (2019). An Overview of the Challenges and Applications towards Web Mining. *2nd International Conference on I-SMAC (IoT in Social, Mobile, Analytics and Cloud) (I-SMAC)* (s. 127-131). Palladam, India: IEEE. doi:10.1109/I-SMAC.2018.8653669

Pani, S., Sahu, B., Mishra, J., Mohanty, S. N., & Panigrahi, A. (2022). Pragmatic Analysis of Social Web Components on Semantic Web Mining. M. G. Galety, C. A. Atroshi, B. K. Balabantaray, & S. N. Mohanty (Dü) içinde, *Social Network Analysis: Theory and Applications.* Scrivener Publishing LLC. doi:10.1002/9781119836759.ch6

Polat, H., & Ağca, Y. (2022). Tripadvisor Kullanıcılarının Türkçe ve İngilizce Yorumları Kapsamında Duygu Analizi Yöntemlerinin Karşılaştırmalı Analizi. *Abant Sosyal Bilimler Dergisi, 22*(2), s. 901-916. doi:10.11616/asbi.1103992

Predum, R. (2022, 08 09). *Web Scraping in Python – How to Scrape Sci-Fi Movies from IMDB.* 09 24, 2022 tarihinde freecodecamp.org: https://www.freecodecamp.org/news/web-scraping-sci-fi-movies-from-imdb-with-python/ adresinden alındı

Rasheed, A. (2016, 04 14). *IoT: Explosion of Connected possibility.* 09 22, 2022 tarihinde Linkedin.com: https://www.linkedin.com/pulse/iot-explosion-connected-possibility-abdul-rasheed adresinden alındı

Reilly, E. D. (2003). *Milestones in Computer Science and Information Technology.* Westport, US: Greenwood Press.

Roser, M., Ritchie, H., & Ortiz-Ospina, E. (2019). *Internet.* 09 22, 2022 tarihinde ourworldindata.org: https://ourworldindata.org/internet adresinden alındı

Samanta, D., Dutta, S., Galety, M. G., & Pramanik, S. (2021). A Novel Approach for Web Mining Taxonomy for High-Performance Computing. J. M. Tavares, P. Dutta, S. Dutta, & D. Samanta (Dü) içinde, *Cyber Intelligence and Information Retrieval* (s. 425-432). Springer. doi:10.1007/978-981-16-4284-5_37

Saxena, P. (2016). A Study On Web Mining As Web Services Framework. *An International Journal of Management & IT A Refereed Research Journal, 8*(1), s. 1-5.

Schafer, V., & Thierry, B. G. (2019). *The SAGE Handbook of Web History.* (N. Brügger, & I. Milligan, Dü) London, UK.: Sage Publication Ltd.

Schmid, P. (2006, 11 27). *15 Years Of Hard Drive History: Capacities Outran Performance.* tomshardware.com: https://www.tomshardware.com/reviews/15-years-of-hard-drive-history,1368-3.html adresinden alındı

Shah, P., & Pandit, H. B. (2021). A Review: Web Content Mining Techniques. P. Nanda, V. K. Verma, S. Srivastava, R. K. Gupta, & A. P. Mazumdar (Dü) içinde, *Data Engineering for Smart Systems* (s. 159-172). Springer. doi:10.1007/978-981-16-2641-8_15

Shalini, A., & Ambikapathy, R. (2022). E-Commerce Analysis and Product Price Comparison Using Web Mining. *International Journal of Research Publication and Reviews, 3*(6), s. 3620-3623.

Sharma, K., Shrivastava, G., & Kumar, V. (2011). Web mining: Today and tomorrow. *3rd International Conference on Electronics Computer Technology* (s. 399-403). Kanyakumari, India: IEEE. doi:10.1109/ICECTECH.2011.5941631

Shelly, G. B., & Campbell, J. (2012). *Discovering the Internet: Brief.* Boston, US: Cengage Learning.

Singh, D. K., Srivastava, R., Choudhury, T., & Yadav, A. K. (2021). Computational Intelligence in Web Mining. R. Tomar, M. D. Hina, R. Zitouni, & A. Ramdane-Cherif (Dü) içinde, *Innovative Trends in Computational Intelligence* (s. 197-215). Springer. doi:10.1007/978-3-030-78284-9_9

Skrabec, Q. R. (2012). *The 100 Most Significant Events in American Business: An Encyclopedia.* Santa Barbara, US: Greedwood.

Sreedevi, A., Harshitha, T. N., Sugumaran, V., & Shankara, P. (2022). Application of cognitive computing in healthcare, cybersecurity,

big data and IoT: A literature review. *Information Processing & Management, 59*(2). doi:10.1016/j.ipm.2022.102888

Sumathi, S., & Sivanandam, S. (2006). *Introduction to Data Mining and Its Applications.* Berlin, Germany: Springer. 05 11, 2019 tarihinde https://books.google.com.tr/books?id=QwveL0jFk_gC adresinden alındı

Surbhi, S., & Kumar, S. S. (2021). Web Mining: A Framework. *IITM Journal of Management and IT, 12*(1), s. 93-98.

Vijiyarani, S., & Suganya, E. (2015). Research Issues in Web Mining. *International Journal of Computer-Aided Technologies (IJCAx), 2*(3), s. 55-64.

Vousinas, G. (2012). *Internet & the birth of InfoCom industry. IT & Economic Performance.* LAP LAMBERT Academic Publishing.

Wang, X., & Xing, Y. (2021). Research on Web Log Data Mining Technology Based on Optimized Clustering Analysis Algorithm. *2021 International Conference on Artificial Intelligence and Blockchain Technology (AIBT)* (s. 6-11). Beijing, China: IEEE. doi:10.1109/AIBT53261.2021.00008

Wolfanger, T. (2022). *Scraping Web Data with Rapidminer.* 09 24, 2022 tarihinde twolfanger.de: http://www.twolfanger.de/scraping-web-data-with-rapidminer/ adresinden alındı

Yadao, S., Babu, V., Janarthanan, M., & Bhaumik, A. (2022). A Semantically Enhanced Deep Neural Network Framework for Reputation System in Web Mining for Covid-19 Twitter Dataset. *Webology*, s. 3911-3928. doi:0.14704/WEB/V19I1/WEB19258

Yin, M. (2019, 02 25). *Scrapy Tutorial #1: Scrapy VS Beautiful Soup*. 03 10, 2019 tarihinde accordbox.com: https://www.accordbox.com/blog/scrapy-tutorial-1-scrapy-vs-beautiful-soup/ adresinden alındı

Editör: Doç. Dr. Bahadır Gülbahar

Eğitim Bilimleri

Alanında Uluslararası Araştırmalar II

EĞİTİM yayınevi

EĞİTİM BİLİMLERİ ALANINDA ULUSLARARASI ARAŞTIRMALAR II
Editör: Doç. Dr. Bahadır Gülbahar

Genel Yayın Yönetmeni: Yusuf Ziya Aydoğan (yza@egitimyayinevi.com)
Genel Yayın Koordinatörü: Yusuf Yavuz (yusufyavuz@egitimyayinevi.com)
Sayfa Tasarımı: Eğitim Yayınevi Grafik Birimi
Kapak Tasarımı: Eğitim Yayınevi Grafik Birimi

T.C. Kültür ve Turizm Bakanlığı
Yayıncı Sertifika No: 47830

E-ISBN: 978-625-8223-25-5
1. Baskı, Eylül 2022

Kütüphane Kimlik Kartı
EĞİTİM BİLİMLERİ ALANINDA ULUSLARARASI ARAŞTIRMALAR II

Editör: Doç. Dr. Bahadır Gülbahar
148 s., 125x195 mm
Kaynakça var, dizin yok.
E-ISBN: 978-625-8223-25-5

Copyright © Bu kitabın Türkiye'deki her türlü yayın hakkı Eğitim Yayınevi'ne aittir. Bütün hakları saklıdır. Kitabın tamamı veya bir kısmı 5846 sayılı yasanın hükümlerine göre kitabı yayımlayan firmanın ve yazarlarının önceden izni olmadan elektronik/mekanik yolla, fotokopi yoluyla ya da herhangi bir kayıt sistemi ile çoğaltılamaz, yayımlanamaz.

EĞİTİM
yayınevi
Yayınevi Türkiye Ofis: İstanbul: Eğitim Yayınevi Tic. Ltd. Şti., Atakent mah. Yasemen sok. No: 4/B, Ümraniye, İstanbul, Türkiye

Konya: Eğitim Yayınevi Tic. Ltd. Şti., Fevzi Çakmak Mah. 10721 Sok. B Blok, No: 16/B, Safakent, Karatay, Konya, Türkiye
+90 332 351 92 85, +90 533 151 50 42, 0 332 502 50 42
bilgi@egitimyayinevi.com

Yayınevi Amerika Ofis: New York: Egitim Publishing Group, Inc.
P.O. Box 768/Armonk, New York, 10504-0768, United States of America
americaoffice@egitimyayinevi.com

Lojistik ve Sevkiyat Merkezi: Kitapmatik Lojistik ve Sevkiyat Merkezi, Fevzi Çakmak Mah. 10721 Sok. B Blok, No: 16/B, Safakent, Karatay, Konya, Türkiye
sevkiyat@egitimyayinevi.com

Kitabevi Şubesi: Eğitim Kitabevi, Şükran mah. Rampalı 121, Meram, Konya, Türkiye
+90 332 499 90 00
bilgi@egitimkitabevi.com

İnternet Satış: www.kitapmatik.com.tr
+90 537 512 43 00
bilgi@kitapmatik.com.tr

ilk okuyan siz olun
kitapmatik
internetteki kitapçınız

KAYNAKÇA

Aşkın, K. (2006). Çalışma yaşamında *motivasyon*. Alfa Aktüel Yayınları, İstanbul 2006.

Bentley, T.(2000). *Takımınızın Yeteneklerini Geliştirmede İnsanları Motive Etme*, Hayat Yayınları, İstanbul.

Bozkurt, Ö., & Yurt, İ. (2013). Akademisyenlerin örgütsel bağlılık düzeylerini belirlemeye yönelik bir araştırma. *Yönetim Bilimleri Dergisi*, 11(22), 121-139.

Bulut, S., & Göktürk, G. Y. (2012). Mobbing: İşyerinde psikolojik taciz. *Bolu Abant İzzet Baysal Üniversitesi Sosyal Bilimler Enstitüsü Dergisi*, 12(1), 53-70.

Çobanoğlu, Ş. (2005). İşyerinde duygusal saldırı ve mücadele yöntemleri. TimaşYayınevi. İstanbul

Dağlı, A., Elçiçek, Z., & Han, B. (2018). Örgütsel bağlılık ölçeği›nin Türkçeye uyarlanması: Geçerlik ve güvenirlik çalışması. *Elektronik Sosyal Bilimler Dergisi*, 17(68).

Davenport, N., Schwartz, R. D. & Elliott, G.P. (2003). *Mobbing* işyerinde duygusal taciz. İstanbul: Sistem Yayıncılık.

Erdem, A.R. (2008). Öğretim üyesi akademisyen midir? Bilim adamı mıdır? *Akademik Dizayn Dergisi*, 2 (2), 83-85.

Ergül, H. F. (2005). Motivasyon ve motivasyon teknikleri. *Elektronik Sosyal Bilimler Dergisi*, 4(14), 67-79.

Ermumcu, S. (2011). İşyerinde psikolojik taciz. Doktora Tezi. Dokuz Eylül Üniversitesi Sosyal Bilimler Enstitüsü. İzmir

Gök, S., Karatuna, I. & Tınaz, P. (2022). İşyerinde psikolojik taciz ölçeği'nin düzenlenmesi ve kısa formunun geçerlik ve güvenirlik çalışması. *Journal of Research in Business*, 7(1), 63-89.

Leymann, H. (2009). The definition of mobbing at workplaces. The mobbing encyclopedia, http://www.leymann.se/English/12100E.HTM adresinden 02.01.2009 tarihinde alınmıştır.

Meyer, J. P. Ve Allen, N. P.(1991). A Three component conceptualization of organizational commitment. *Human Resource Management Review*. 1.1,61-89

Özden, B. (2018). Türk iş hukuku kapsamında psikolojik taciz (mobbıng). *Avrasya Sosyal ve Ekonomi Araştırmaları Dergisi*, 5(8), 22-49.

Özgan, H., Külekçi, E., & Özkan, M. (2012). Öğretim elemanlarının örgütsel sinizm ile örgütsel bağlılık düzeyleri arasındaki ilişkinin incelenmesi. *International Online Journal of Educational Sciences*, 4(1).

Öztekin, A.(2005). *Yönetim bilimi*, Siyasal Kitabevi, Ankara.

Sürücü, L., & Maşlakçı, A. (2018). Örgütsel bağlılık üzerine kavramsal inceleme. *International Journal of Management and Administration*, 2(3), 49-65.

Tınaz, P., Bayram, F. ve Ergin, H.(2008). Çalışma psikolojisi ve hukuki boyutlarıyla işyerinde psikolojik taciz (*mobbing)*. İstanbul: Beta Yayınevi.

Tınaz, P. (2006). Mobbing: İşyerinde psikolojik taciz. Çalışma ve Toplum, 3, 11-22.

Tınaz, P., Gök, S., & Karatuna, I. (2010). Türkiye'de işyerinde psikolojik taciz oranının ve türlerinin belirlenmesi: Bir ölçek geliştirme çalışması. *Öneri*, 9(34).

Türköz, T., Polat, M. ve Coşar, S.(2013). Çalışanların örgütsel güven ve sinizm algılarının örgütsel bağlılıkları üzerindeki rolü. *Yönetim ve Ekonomi*, 20(2), 285-302.

Yaman, E. (2009). *Yönetim psikolojisi açısından iş yerinde psikoşiddet-mobbing*. Ankara: Nobel Yayın Dağıtım.

Zeynel, E., & Çarıkçı, İ. H. (2017). Akademisyenlerin mesleki motivasyon algı düzeyini ölçmeye yönelik bir mesleki motivasyon ölçeğinin tasarımı. *Anadolu Üniversitesi Sosyal Bilimler Dergisi*, *17*(3), 125-148.

KAYNAKÇA

Akgül, Ç. (2011). Eskiyen Zaman"ın Kadın Belleğinde Eskitemediği Mekanlar: Ayla Kutlu ve mekân ilişkisi analizi. *Fe Dergi*, 3(1), 95-107.

Aydın, M. (2011). Değerler, İşlevleri ve Ahlak. *Eğitime Bakış Dergisi,* 7(19), 39-45.

Aydin, İ. ve Uzun, M. (2020). Çocuk Kitaplarının Taşıması Gereken Özellikler: Cemil Kavukçu'nun Bir Öykü Yazalım Mı? ve Masal Anlatma Oyunu Adlı Eserlerine Eleştirel Bir Bakış. *RumeliDE Dil ve Edebiyat Araştırmaları Dergisi*, Ö7, 315-340.

Balcı, S. (2011). Feminist Eleştiri Yöntemiyle Ayla Kutlu'nun Öyküleri Üzerine Bir Araştırma. Yüksek Lisans Tezi. Eskişehir: Eskişehir Osmangazi Üniversitesi.

Barış, B. (2016). Ayla Kutlu'nun Eserlerine Feminist Eleştirel Bir Yaklaşım. Yüksek Lisans Tezi. Manisa: Manisa Celal Bayar Üniversitesi.

Bulut, K. (2021). Ayla Kutlu'nun 'Merhaba Sevgi' Adlı Çocuk Romanının Değerler Eğitimi ve On Kök Değer Açısından İncelenmesi. *Mehmet Akif Ersoy Üniversitesi Eğitim Fakültesi Dergisi,* 57, 248-272.

Çavuşoğlu, A. (2019). Ayla Kutlu'nun Cadı Ağacı Romanının Sosyal Değerler Bakımından İncelenmesi. Yüksek Lisans Tezi. Erzurum: Atatürk Üniversitesi.

Çer, E. (2016). Çocuk Edebiyatı. *0-6 Yaş* Çocuk *Kitaplarında Çocuk Gerçekliği ve Çocuğa Görelik.* Ankara: Eğiten Kitap.

Çiçek, S. (2019). Ayla Kutlu'nun Bir Göçmen Kuştu O ve Hoşça Kal Umut romanlarının karşılaştırmalı söz dizimi incelemesi. Yüksek Lisans Tezi. Van: Van Yüzüncü Yıl Üniversitesi.

Çopur, G. (2020). Ayla Kutlu'nun Romanlarındaki İntihar İzleğine Durkheim'cı Bir Yaklaşım. *Karadeniz Uluslararası Bilimsel Dergi*, 46, 72-84.

Demirel, Ş. (2010). *Edebi Metinlerle Çocuk Edebiyatı.* Ankara: Pegem A Yayıncılık.

Edis, Z. (2018). Ayla Kutlu'nun Yedinci Bayrak Romanında Zorunlu Göç, Göçmenlik ve Mübadele. *Yüzüncü Yıl Üniversitesi Sosyal Bilimler Enstitüsü Dergisi*, 42, 65-88.

Ertuş, A. (2009). Ayla Kutlu'nun Öyküleri Üzerine Bir İnceleme. Yüksek Lisans Tezi. Van: Yüzüncü Yıl Üniversitesi.

Gökalp Alpaslan, G. G. (2003). Bir Göçmen Kuştu O İkilemesinde Kadınlar. *Türkbilig, 6*, 87-116.

Güneş, Z. (2008). Ayla Kutlu'nun Bir Göçmen Kustu O Adlı Romanı Üzerine Bir İnceleme. *Türkbilig,* 16, 47-89.

Güven, H. D. (2007). Ayla Kutlu'nun Romanlarında Anlatım teknikleri. Yüksek Lisans Tezi. Konya: Selçuk Üniversitesi.

Kılıçoğlu, E.B. (2016). Ayla Kutlu'nun Çocuk Edebiyatı Ürünlerinde

Toplumsal Cinsiyet Rolleri. Yüksek Lisans Tezi. Kırklareli: Kırklareli Üniversitesi.

Meral, D.N. (2014). Ayla Kutlu'nun Cadı Ağacı ve Asi…Asi Romanları İle Doris Lessing'in The Summer Before The Dark ve The Sweetest Dream Romanlarının Kadın Karakterler ve Kadın Sorunları Açısından Karşılaştırmalı İncelemesi. Yüksek Lisans Tezi. Samsun: On Dokuz Mayıs Üniversitesi.

Millî Eğitim Bakanlığı. (2019). Türkçe Dersi Öğretim Programı (İlkokul ve Ortaokul 1, 2, 3, 4, 5, 6, 7 ve 8. Sınıflar). Ankara.

Millî Eğitim Bakanlığı. (2018). Sosyal Bilgiler Dersi Öğretim Programı (İlkokul ve Ortaokul 4, 5, 6 ve 7. Sınıflar), Ankara.

Sepetci, U. (2002). Carol Ann Duffy, H.D. (Hilda Doolittle), Margaret Atwood ve Ayla Kutlu'nun Eserlerinde Mitlere Geri Dönüş: Yirminci Yüzyıl Kadın Edebiyatında Mitlerin Yeniden Yazılması. Yüksek Lisans Tezi. İzmir: Ege Üniversitesi.

Somuncuoğlu Özot, G. (2020). Çocuk Edebiyatında Sanat ve Değerler Eğitiminin Sorgulanması. *Ankara Üniversitesi Dil ve Tarih-Coğrafya Fakültesi Türkoloji Dergisi,* 24(2), 205-216.

Rüzgâr, E. (2001). Ayla Kutlu'nun Hayatı, Eserleri ve Romanlarının İncelenmesi. Yüksek Lisans Tezi. Elâzığ: Fırat Üniversitesi.

Uca, N. (2019). Ayla Kutlu'nun Hikâyelerinde Toplumsal Cinsiyet Rolleri ve Kız Çocukların Eğitimi Sorunu. Yüksek Lisans Tezi. Van: Yüzüncü Yıl Üniversitesi.

Uca, N. ve Bulut, K. (2020). Ayla Kutlu'nun Hikâyelerinde Toplumsal Cinsiyet Rolleri ve Kız Çocuklarının Eğitimi Sorunu. *Yüzüncü Yıl Üniversitesi Sosyal Bilimler Enstitüsü Dergisi,* 48, 87-114.

Uzundemir, Ö. (2005). Ayla Kutlu's Kadın Destanı and the Modification of the Epic. *Cankaya University Journal of Arts and Science*s, 1(3), 119-126.

Yanık, Z. (2019). Ayla Kutlu'nun Çocuk Kitaplarının Çocuk Edebiyatı Açısından Değerlendirilmesi. Yüksek Lisans Tezi. Ordu: Ordu Üniversitesi.

Yaşar, Ş. (2007). Ayla Kutlu'nun Roman ve Hikayelerinde Yapı İncelemesi. Yüksek Lisans Tezi. Ankara: Gazi Üniversitesi.

Yılmaz, A. (2004). 1980 Sonrası Kadın Romancılarımızın (Adalet Ağaoğlu-Ayla Kutlu-Ayşe Kulin-Buket Uzuner) Romanlarındaki Kadına Bakış. Yüksek Lisans Tezi. Balıkesir: Balıkesir Üniversitesi.

Tanju, E. (2010). Çocuklarda Kitap Okuma Alışkanlığına Genel Bir Bakış. *Sosyal Politika Çalışmaları Dergisi,* 21(21), 30-39.

Tekşan, M. (2018). Balkanlarda Yaşanan Trajedi: Yedinci Bayrak Urumeli'den İzmir'e. *Ordu Üniversitesi Sosyal Bilimler Enstitüsü Sosyal Bilimler Araştırmaları Dergisi*, 8(1), 117-129.

Özher Koç, S. (2020). Ayla Kutlu'nun "Mekruh Kadınlar Mezarlığı" Adlı Öyküsü Üzerine Bir Değerlendirme. *Türkiyat Araştırmaları Enstitüsü Dergisi*, 68, 73-84.

KAYNAKÇA

Açıkgöz, Ün, K. (2002). *Aktif öğrenme.* İzmir: Eğitim Dünyası Yayınları 10.

Akçöltekin, A. & Doğan, S.(2017). Jigsaw tekniğinin 9. sınıf öğrencilerinin akademik başarıları ve başarı güdülerine etkisi. *Atatürk Üniversitesi Kazım Karabekir Eğitim Fakültesi Dergisi*. 34,1-23.

Akşit, F. & Şahin, C. (2011). Coğrafya Öğretiminde Aktif Öğrenmenin Akademik Başarı ve Tutum Üzerine Etkisi. *Batı Anadolu Eğitim Bilimleri Dergisi,*2(4), 1-26.

Allen, E. E. (1995). Active learning and teaching: ımproving postsecondary library ınstruction. *The Reference Librarian*, 24(51-52), 89-103.

Ay, Ş., Acar, F., Kılıç, A. & Kuyumcu, A. (2011). Öğretim elemanlarının aktif öğrenme algıları. I. Uluslararası Eğitim Programları ve Öğretim Kongresi. Anadolu Üniversitesi, Eskişehir.

Aydede, M. N. & Matyar, F. (2009). Aktif öğrenme yaklaşımının fen bilgisi dersindeki akademik başarı ve kalıcılığa etkisi. *Kastamonu Eğitim Dergisi,* 17(1), 137-152.

Aydede, M. N. & Kesercioğlu, T. (2012). Aktif öğrenme uygulamalarının öğrencilerin kendi kendine öğrenme becerilerine etkisi. *Hacettepe Üniversitesi Eğitim Fakültesi Dergisi,* 43, 37-49.

Bayır, A. & Dilmaç, O. (2018). Güzel sanatlar liselerinde probleme dayalı öğrenmenin 11. sınıf öğrencilerinin eleştirel düşünme becerilerine etkisi. II. Uluslararası Sanat Eğitimi Araştırmaları Sempozyumu, Ankara.

Bonwell, C.C.& Eison, J.A. (1991). Active Learning: Creating Excitement in the Classroom. The George Washington University, Higher Education Report No:1 [Online] Retrieved on 04-July-2007, at http://www.eric.ed.gov/ERICDocs/data/ericdocs2/ content_ storage_ 01/0000000b/ 80/2a/15/f8.pdf.

Boyer, K.R. (2002). Using active learning strategies to motivate students. *Mathematics Teaching in the Middle School,* (3), 4-5.

Caine, R.N. & Caine, G. (1991). Making connections: teaching and the human brain. USA:ASCD.

Cohn, D., Atlas, L., & Ladner, R. (1994). Improving generalization with active learning. *Machine Learning*, *15*(2), 201-221.

Çavuş, R., Balçın, M.D. & Yılmaz, M.M. (2018). Bilim fuarı etkinliklerinin ortaokul öğrencilerinin fen ve problem çözme becerilerine yönelik algılarına etkisi. İnönü Üniversitesi Eğitim Bilimleri Enstitüsü Dergisi, 5(10), 1-17.

Dilmaç, O. & Budancamanak, M.(2018). İşbirlikli öğrenmenin görsel sanatlar öğretmen adaylarının problem çözme becerilerine etkisi. *Uluslararası Güzel Sanatlar Eğitimi Araştırmaları Dergisi.* 1(1), 113-126.

Kıncal, R.Y, Ergül, R. & Timur S. (2002). Fen bilgisi öğretiminde işbirlikli öğrenme yönteminin öğrenci başarısına etkisi. *Hacettepe Eğitim Fakültesi Dergisi,* 32,156-163.

Çetin, O. & Günay, Y. (2007). Fen öğretiminde yapılandırmacılık kuramının öğrencilerin başarılarına ve bilgiyi yapılandırmalarına olan etkisi. *Eğitim ve Bilim,* 32(146), 24-38.

Demirel, Ö. (2002). *Kuramdan uygulamaya eğitimde program geliştirme.* Ankara: Pegem Yayıncılık.

Doymuş, K., Şimşek, Ü. & Bayrakçeken, S. (2004). İşbirlikçi öğrenme yönteminin fen bilgisi dersinde akademik başarı ve tutuma etkisi. *Türk Fen Eğitimi Dergisi,* 1(2),103-115.

Ektiren, M , Sabaz, Y . (2017). Aktif fen eğitim sisteminin öğrencilerin fen bilimleri dersine karşı tutumları ve yaratıcılık becerilerine olan etkisinin incelenmesi. İstanbul Aydın Üniversitesi Eğitim Fakültesi Dergisi. 3: 69-81.

Erbil, D.G. & Kocabaş, A.(2019). Sınıf öğretmenlerinin eğitimde teknoloji kullanımı, tersine çevrilmiş sınıf ve işbirlikli öğrenme hakkındaki görüşleri. İlköğretim Online,18(1), 31-51.

Erdem, A. & Koç, E.S. (2019). Active learning methods and techniques preferred by teacher candidates. *Journal of Education and Future***.** 16,29-38.

Felder, R.M., Brent, R. (1996). Navigating the bumpy road to student-centered instruction. *College Teaching*. 44, 43-47.

Freeman, S., Eddy, S. L., Mcdonough, M., Smıth, M. K., Okoroafor, N., Jordt, H., & Wenderoth, M. P. (2014). Active learning increases student performance in science, engineering, and mathematics. *Proceedings of the National Academy of Sciences,* 111(23), 8410-8415.

Gökçe, E. (2004). İlköğretimde aktif öğrenme sürecine ilişkin öğrenci ve öğretmen görüşleri. *Akdeniz Üniversitesi Eğitim Fakültesi Dergisi.* 1(1): 53-64.

Gür, H., & Seyhan, G. (2016). İlköğretim 7. sınıf matematik öğretiminde aktif öğrenmenin öğrenci başarısı üzerine etkisi. *Balıkesir Üniversitesi Fen Bilimleri Enstitüsü Dergisi,* 8(1), 17-27.

Harmin, H. (1994). *Inspiring active learning: a handbook for teachers.* Alexandria,Virginia: ASCD.

Hennıng, J.A., Ballen, C:J:, Molına, S.A.&Cotner, S.(2019). Hidden identities shape student perceptions of active learning environments. *Frontiers in Education.* 4:1-13.

Jones, G. (1990). *Cognitive conflict and cooperative learning.* Paper presented at the annual meeting of the National Association for Research in Science Teaching. ERIC Document Reproduction Service. ED 319 598.

Jones, R. M. &Steinbrink, J. E. (1991). Home teams: cooperative learning in elementary science. *School Science and Mathematics,* 91(4), 139-143.

Kaptan, F. & Korkmaz H. (2000). İşbirliğine dayalı fen öğretiminin öğretmen adaylarının özyeterlik düzeylerine etkisi, IV. Fen Bilimleri Eğitimi Kongresi' 6-8 Eylül 2000: Bildiriler. (s.206-211) . Ankara: Milli Eğitim Basımevi.

Karasu Avcı, E.& Ketenoğlu Kayabaşı, Z. E (2019). Sınıf öğretmenlerinin derslerinde kullandıkları yöntem ve tekniklere ilişkin görüşleri: bir olgubilim araştırması. *Hacettepe Üniversitesi Eğitim Fakültesi Dergisi.* 34(4): 926-942.

Kardaş, M.N & Uca, N. (2016). Aktif öğrenme yönteminin kullanıldığı çalışmaların öğrenci başarısı, tutumu ve görüşleri açısından incelenmesi: bir meta-analiz çalışması.*Uluslararası* Türk Eğitim Bilimleri Dergisi. 4(7):118-130.

Kıncal, R.Y, Ergül,R. & Timur S. (2002). Fen bilgisi öğretiminde işbirlikli öğrenme yönteminin öğrenci başarısına etkisi. *Hacettepe Eğitim Fakültesi Dergisi,* 32(156-163)

Kimonen, E. & Nevalainen, R. (2005). Active learning in the process of educational change. *Teaching and Teacher Education,* 21, 623-635.

Lazarowitz, R. (1991). Learning biology cooperatively: an ısraeli junior high school study. *Cooperative Learning, 11*(3), 19-21.

Marzano, R.J. (1992). *A different kind of classroom: teaching with dimensions of learning.* Alexandria. VA:ASCD.

Memnun, D.S. (2008). Sekizinci sınıfta permütasyon ve olasılık konularının aktif öğrenme ile öğretiminin uygulama düzeyi öğrenci başarısına etkisi. *Uludağ Üniversitesi Eğitim Fakültesi Dergisi.* XXI (2): 403-426.

Mckinney, K. (2004). Learning in sociology: successful majors tell their story. *Journal of Scholarship of Teaching and Learning,* 4,15-24.

Nortern Ireland Curriculum (2019). Active Learnig and Teaching Methods for Key Stage 3. Erişim: http://www.nicurriculum.org.uk/docs/key_stage_3/ALTM-KS3.pdf.

Özcan, E . (2019). İlkokul 4. sınıf sosyal bilgiler dersi tarih konularının aktif öğrenme modeliyle öğretilmesine ilişkin bir eylem araştırması. *Uluslararası Eğitim Araştırmacıları Dergisi,* 2 (1): 58-74.

Roskelly, H. (1988). Active learning to active teaching: a new direction in teacher preperation. *English Education,* 20(3), 172-183.

Slavin, R. E. (1995). *Cooperative learning: theory, research, and practice.* (2nd ed.). Boston: Allyn & Bacon.

Şahinel, M. (2005). Etkin öğrenme. Ö. Demirel (Ed). *Eğitimde yeni yönelimler içinde (ss.*146-161), Ankara: Pegem Yayıncılık.

Shaw, D. (1999). Active teaching for active learners. *Curriculum Administrator,* 35(10), 37-45.

Taş, A. M. (2005). Öğretmen eğitiminde aktif öğrenme. *Ahi Evran Üniversitesi Kırşehir Eğitim Fakültesi Dergisi,* 6(2),177-184.

Ünsal, S.(2017). Felsefe dersinde aktif öğrenme tekniklerinin kullanımı. *Gazi Üniversitesi Eğitim Fakültesi Dergisi.* 37(3): 1013 – 1040.

Wagner, T. (2010). The global achievement gap: why even our best schools don't teach the new survival skills our children need and what we can do about it. (2nd ed.) New York: Basic Books.

Yenice, N , Alpak Tunç, G & Yavaşoğlu, N . (2019). Eğitsel oyun uygulamasının 5. sınıf öğrencilerinin fen öğrenmeye yönelik motivasyonları üzerindeki etkisinin incelenmesi. *E-Uluslararası Eğitim Araştırmaları Dergisi,* 10 (1) :87-100.

Yıldırım, A. & Şimşek, H. (2013). *Sosyal bilimlerde nitel araştırma yöntemleri* (8. baskı). Ankara: Seçkin Yayıncılık.

KAYNAKÇA

Ada, K. (2019). Üst Biliş ile Problem Kurma Performansı Arasındaki İlişkide Matematik ve Türkçe Derslerinin Aracılık Rolü. Yüksek Lisans Tezi. Bayburt: Bayburt Üniversitesi.

Ajello A. M., Caponeram E., ve Palmerio L. (2018). Italian students' Results in the PISA Mathematics Test: Does Reading Competence Matter? *European Journal Psychology of Education*, 33(3), 505-520.

Akay, H. (2006). Problem Kurma Yaklaşımı ile Yapılan Matematik Öğretiminin Öğrencilerin Akademik Başarısı, Problem Çözme Becerisi ve Yaratıcılığı Üzerindeki Etkisinin İncelenmesi. Yüksek Lisans Tezi. Ankara: Gazi Üniversitesi.

Akkaya, N. (2011). İlköğretim 8. Sınıf Türkçe Dersinde Okuduğunu Anlama Stratejileri Kullanımının Tutuma Etkileri. *Milli Eğitim Dergisi*, 41(191), 68-77.

Altun, M. (2002). *Eğitim Fakülteleri ve İlköğretim Öğretmenleri için Matematik Öğretimi* (10.bs.). Bursa: Alfa Yayınları.

Aparı, B. (2019). Geogebra Destekli Problem Kurma Temelli Öğrenme Sürecinin Öğrencilerin Problem Kurma Becerisine ve Öz Yeterlik İnancına Etkisi. Yüksek Lisans Tezi. Diyarbakır: Dicle Üniversitesi.

Arikan, E. E. ve Ünal, H. (2015). Investigation of Problem-Solving and Problem-Posing Abilities of Seventh-Grade Students. *Educational Sciences: Theory and Practice,* 15(5), 1403-1416.

Aydın-Akay, A. (2004). İlköğretim 2. Sınıf Öğrencilerinin Okuduğunu Anlama Becerilerinin Matematik Problemlerini Çözme Başarısına Etkisi. Yüksek Lisans Tezi. İstanbul: Marmara Üniversitesi.

Aydoğdu, M.Z. (2019). Ortaokul Öğrencilerinin Geometri Problemi Kurma Süreçleri ve Problem Kurma Stratejilerinin İncelenmesi. Doktora Tezi. İzmir: Dokuz Eylül Üniversitesi.

Balcı, G. (2007). İlköğretim 5. Sınıf Öğrencilerinin Sözel Matematik Problemlerini Çözme Düzeylerine Göre Bilişsel Farkındalık Becerilerinin İncelenmesi. Yüksek Lisans Tezi. Adana: Çukurova Üniversitesi.

Baykul, Y. (2001). İlköğretimde Matematik Öğretimi (5.bs.). Ankara: Pegem AkademiYayıncılık.

Beckman, P. (2002). *Strategy Instruction* (ERIC EC, Digest #E638). Arlington, VA: The ERIC Clearinghouse on Disabilities and Gifted Education.

Brown, A. L. (1987). Metacognition, Executive Control, Self-Regulation, and Other More Mysterious Mechanisms. In F. E. Weinert ve R. H. Kluwe (Eds.), *Metacognition, Motivation, and Understanding* (pp. 65-116). Hillsdale, New Jersey: Lawrence Erlbaum Associates.

Brown, S. I. ve Walter, M. I. (1990). *The Art of Problem Posing* (2nd ed.). Philladelphia: The Franklin Institute Press.

Cai, J. (2003). Singaporean Students' Mathematical Thinking in Problem Solving and Problem Posing: An Exploratory Study. *International Journal Mathematics Education Science Technology,* 34(5), 719-737.

Cooper, F. (2008). An Examination of the Impact of Multiple Intelligences and Metacognition on the Achievement of Mathematics Students. Doctoral Dissertation. Minneapolis: Capella University.

Çakmak, M. ve Tertemiz, N. (2003). *Problem Çözme (İlköğretim 1. Kademe Matematik Dersi Örnekleriyle)*. Ankara: Gündüz Eğitim ve Yayıncılık.

Çavuşoğlu, E. (2010). İlköğretim Beşinci Sınıf Öğrencilerinin Okuduğunu Anlama Düzeyi İle Matematik Problemlerini Çözme Başarısı Arasındaki İlişkinin İncelenmesi. Yüksek Lisans Tezi. Ankara: Gazi Üniversitesi.

Dede, Y., ve Yaman, S. (2005). Matematik Öğretmen Adaylarının Matematiksel Problem Kurma ve Problem Çözme Becerilerinin Belirlenmesi. *Eurasian Journal of Educational Research,* 18, 41-56.

Demirel, Ö. (2003). *Eğitim Sözlüğü* (2. bs.). Ankara: Pegem Akademi Yayıncılık.

Demirel, Ö. (2010). *Yabancı Dil Öğretimi. Dil Pasaportu, Dil Biyografisi, Dil Dosyası* (5. bs.). Ankara: Pegem Akademi Yayıncılık.

Demir-Gülşen, M. (2000). Bilişsel, Üst Bilişsel ve Duyuşsal Değişkenler Açısından Olasılık ve Matematik Başarısını Araştıran Bir Model. Doktora Tezi. İstanbul: Boğaziçi Üniversitesi.

Doğanay, A. (1997). Ders Dinleme Sırasında Bilişsel Farkındalıkla İlgili Stratejilerin Kullanımı. *Çukurova Üniversitesi Eğitim Fakültesi Dergisi*, 2(15), 34-42.

Dülger, Z. (2019). Lise 11. Sınıf Öğrencilerinin Fizik Dersindeki Problem Çözme Becerileri ile Üst Bilişsel Farkındalık Düzeyleri Arasındaki İlişkinin Belirlenmesi. Yüksek Lisans Tezi. İstanbul: Marmara Üniversitesi.

English, L. D. (1998). Children's Problem Posing within Formal and Informal Contexts. *Journal for Research in Mathematics Education,* 29(1), 83-106.

Erdem, E. (2016). Matematiksel Muhakeme ile Okuduğunu Anlama Arasındaki İlişki: 8. Sınıf Örneği. *Necatibey Eğitim Fakültesi Elektronik Fen ve Matematik Eğitimi Dergisi*, 10(1), 393-414.

Erden, M. ve Akman, Y. (1996). *Eğitim Psikolojisi: Gelişim, Öğrenme, Öğretme* (3. bs.). Ankara: Arkadaş Yayınları.

Ergün, H., Gürel, Z. ve Çorlu, M. A. (2011). Problem Tasarlama Performansının Değerlendirilmesinde Kullanılabilecek bir Rubriğin Geliştirilmesine İlişkin bir Araştırma. *Milli Eğitim Dergisi*, 41(191), 39-55.

Flavell, J. H. (1976). Metacognitive Aspects of Problem Solving. In L. Resnick (Ed.), *The Nature of Intelligence* (pp.231-235). Hillsdale, NJ: Lawrence Erlbaum Associates.

Garner, R. (1987). *Metacognition and Reading Comprehension.* New York: Ablex Publishing.

Gelen, İ. (2003). Bilişsel Farkındalık Stratejilerinin Türkçe Dersine İlişkin Tutum, Okuduğunu Anlama ve Kalıcılığa Etkisi. Yüksek Lisans Tezi. Adana: *Çukurova Üniversitesi.*

Gonzales, N. A. (1998). A Blueprint for Problem Posing. *School Science and Mathematics*, 98(8), 448-456.

Göktaş, Ö. ve Gürbüztürk, O. (2012). Okuduğunu Anlama Becerisinin İlköğretim İkinci Kademe Matematik Dersindeki Akademik Başarıya Etkisi. *Uluslararası Eğitim Programları ve Öğretim Çalışmaları Dergisi,* 4(2), 52-66.

Grundmeier, T. A. (2003). The Effects of Providing Mathematical Problem Posing Experiences For K-8 Preservice Teachers: İnvestigating Teachers' Beliefs' and Characteristics of Posed Problems. Doctoral Dissertation. Durham: University of New Hampshire.

Guterman E. (2003) Integrating Written Metacognitive Awareness Guidance as a Psychological Tool to Improve Student Performance. *Learning and Instruction,* 13(6), 633-651.

Güngör, A. (2005). Altıncı Yedinci ve Sekizinci Sınıf Öğrencilerinin Okuduğunu Anlama Stratejilerini Kullanma Düzeyleri. *Hacettepe Üniversitesi Eğitim Fakültesi Dergisi*, 28(28), 101-108.

Hacker D. J. (1998) Definitions and Empirical Foundations. In D. J. Hacker, J. Dunlosky and A. C. Graesser (Eds.), *Metacognition in Educational Theory and Practice* (pp. 15-38). Hillsdale, NJ: Erlbaum.

Hartman, H. J. (Ed.). (2002). Developing Students Metacognitive Knowledge and Skills. In H.J. Hartman (Ed.)., *Metacognition in Learning and Instruction: Theory, Research and Practice* (pp.33-68). Berlin: Springer, Science & Business Media.

İflazoğlu-Saban, A., ve Saban, A. (2008). Sınıf Öğretmenliği Öğrencilerinin Bilişsel Farkındalıkları ile Güdülerinin Bazı Sosyo Demografik Değişkenlere Göre İncelenmesi. *Ege Eğitim Dergisi*, 9(1), 35-58.

Kanmaz, A. (2012). Okuduğunu Anlama Stratejisi Kullanımının Okuduğunu Anlama Becerisi, Bilişsel Farkındalık, Okumaya Yönelik Tutum ve Kalıcılığa Etkisi. Yüksek Lisans Tezi. Aydın:Adnan Menderes Üniversitesi.

Karaca, E. T. (2012). İlköğretim 5. Sınıf Öğrencilerinin Rutin Olmayan Açık Uçlu Problem Çözümlerinin İncelenmesi. Yüksek Lisans Tezi. Ankara: Gazi Üniversitesi.

Karadayı-Atalar, Ü. B. (2019). Ortaokul 6.Sınıf Öğrencilerinin Okuduğunu Anlama Becerisi ile Akademik Başarısı Arasındaki İlişki. Yüksek Lisans Tezi. Amasya: Amasya Üniversitesi.

Karakelle, S. (2012). Üst Bilişsel Farkındalık, Zekâ, Problem Çözme Algısı ve Düşünme İhtiyacı Arasındaki Bağlantılar. *Eğitim ve Bilim*, 37(164),237-250.

Karatay, H. (2009). Okuma Stratejileri Bilişsel Farkındalık Ölçeği. *Abant İzzet Baysal Üniversitesi Sosyal Bilimler Dergisi,* 9(2), 58-80.

Kavuncu, T. (2019). Beşinci Sınıf Öğrencilerinin Kesir Modellerine Uygun Problem Kurma ve Çözme Becerilerinin İncelenmesi. Yüksek Lisans Tezi. Eskişehir: Osmangazi Üniversitesi.

Kılıç, E. (2019). Okuduğunu Anlama Öz Yeterlik Algısının ve Üst Bilişsel Okuduğunu Anlama Farkındalığının Okuduğunu Anlamaya Etkisi. Yüksek Lisans Tezi. Antalya: Akdeniz Üniversitesi.

Knapper, C. K., ve Cropley, A. J. (2000). Lifelong Learning in Higher Education (3rd ed.). London: Kogan Page.

Kuhn, D. (2000), Metacognitive Development. *Current Directiond in Psychological Science,* 9(5), 178-181.

Kummin S., ve Rahman S. (2010). The Relationship Between the Use of Metacognitive Strategies and Achievement in English. *Procedia Socialand Behavioral Sciences,* 7, 145- 150.

Kuşdemir-Kayıran, B. (2014). Öz Düzenleyici Öğrenmenin Okuduğunu Anlamaya Yönelik Akademik Başarı, Öz Düzenleme Becerileri ve Okuma Stratejileri Üzerindeki Etkisi. Doktora Tezi. Adana: Çukurova Üniversitesi.

Lee, C.B., Teo, T., ve Bergin, D. (2009). Children's Use of Metacognition in Solving Everyday problems: An Initial Study from an Asian Context. *The Australian Educational Researcher,* 36(3), 89-102.

Lin, K. M., ve Leng, L. W. (2008). Using Problem-Posing as an Assessment Tool. İçinde 10th Asia-Pacific Conference on Giftedness (pp. 1-15). Singapore: 14-18 Temmuz 2008.

Lubawski, M., ve Sheehan, C. (2010). *Reading Comprehension Across Different Genres, an Action Research Study.* Cambridge, Massachusetts: Lesley University. ERIC Document ED512895.

Marzano, R. J. (2001). A New Taxonomy of Educational Objectives. In A. L. Costa (Ed.), *Developing Minds*: *A Resource Book for Teaching Thinking* (pp. 181-189). Alexandria: ASCD.

Matel, P. B. (2013). *Reading* Comprehension and Mathematical Problem-Solving Skills of Fourth Year High School Students of Tagaytay City Science National High School. Master's Thesis. Cavite: Cavite State University.

McNamara-Danielle, S. (2007). *Reading Comprehension Strategies: Theories, Interventions and Technologies*. New Jersey: Lawrance Erlbaum Associates.

Meijer, J., Veenman, M. V., ve van Hout-Wolters, B. H. (2006). Metacognitive Activities in Text-Studying and Problem-Solving: Development of a Taxonomy. *Educational Research and Evaluation*, 12(3), 209-237.

Millî Eğitim Bakanlığı [MEB], (2018). Matematik Dersi Öğretim Programı (İlkokul Ve Ortaokul 1, 2, 3, 4, 5, 6, 7 ve 8. Sınıflar), https://ttkb.meb.gov.tr., (E.T.: 10.05.2020).

Millî Eğitim Bakanlığı [MEB], (2019). Türkçe Dersi Öğretim Programı (İlkokul ve Ortaokul 1, 2, 3, 4, 5, 6, 7 ve 8. Sınıflar), https://ttkb.meb.gov.tr., (E.T.: 10.05.2020).

Mojared, S., Shabano, S., ve Ahmadigatab, T. (2013). Studying the Effects of Teaching Cognitive and Metacognitive Strategies on Self-Efficacy and Goal-Selecting of Orphang Girl Students, *Procedia-Social and Behavioral Sciences,* 84, 1716 – 1721.

Mucherah, W., ve Yoder, A. (2008). Motivation for Reading and Middle School Students' Performance on Standardized Testing in Reading. *Reading Psychology,* 29(3), 214–235.

Namlu, A. (2004). Bilişötesi Öğrenme Stratejilerinin Ölçme Aracının Geliştirilmesi. *Anadolu Üniversitesi Sosyal Bilimler Dergisi*, *2,* 123-136.

Olkun, S. ve Toluk, Z. (2003). İlköğretimde Etkinlik Temelli Matematik Öğretimi. Ankara: Anı Yayıncılık.

Oluk, S. ve Başöncül, N. (2009). İlköğretim 8. Sınıf Öğrencilerinin Üst Biliş Okuma Stratejilerini Kullanma Düzeyleri ile Fen teknoloji ve Türkçe Ders Başarıları Üzerine Etkisi. *Kastamonu Eğitim Dergisi,*17(1), 183-194.

Örnek, T. ve Soylu Y. (2017). İlköğretim Matematik Öğretmeni Adaylarının Kurdukları Problemlerin Çözülebilirliğinin Değerlendirilmesi. İçinde Türk Bilgisayar ve Matematik Eğitimi Sempozumu-3 (ss. 495-499). Afyon: 17-19 Mayıs 2017.

Özcan, Z. Ç. (2007). Sınıf Öğretmenlerinin Derslerinde Biliş Üstü Beceri Geliştiren Stratejileri Kullanma Özelliklerinin İncelenmesi. Doktora Tezi. İstanbul: Marmara Üniversitesi.

Özsoy, G. (2007). İlköğretim Beşinci Sınıfta Üst Biliş Stratejileri Öğretiminin Problem Çözme Başarısına Etkisi. Doktora Tezi. Ankara: Gazi Üniversitesi.

Öztürk, E. (2012). Okuma Stratejileri Üst Bilişsel Farkındalık Envanterinin Türkçe Formunun Geçerlik ve Güvenirlik Çalışması. *Elementary Education Online,* 11(2), 292-305.

Özyılmaz, G. (2010). İlköğretim 7. Sınıf Öğrencilerine Okuduğunu Anlama Stratejileri Öğretiminin Okuduğunu Anlama Başarısı Üzerine Etkisi. Yüksek Lisans Tezi. İstanbul: Yıldız Teknik Üniversitesi.

Padron, Y. N., ve Waxman, H. C. (1988). The Effects of ESL Students' Perceptions of Their Cognitive Strategies on Reading Achievement. *TESOL Quarterly,* 22(1), 146-150.

Piloneita, P. (2006). Genre and Comprehension Straregies Presented in Elementary Basal Reading Programs: A Content Analysis. Doctoral Dissertation. Coral Fables, Florida: University Of Miami.

Polya, G. (1997). *Nasıl Çözmeli?* İstanbul: Sistem Yayıncılık.

Pugalee, D. K. (2001). Writing, Mathematics and Metacognition: Looking for Connections through Students' Work in Mathematical Problem Solving. *School Science and Mathematics,* 101(5), 236-246.

Sapungan, R. M., Gabor, M. A. L., ve Rayos. S. G. (2018). Reading comprehension as a determinant of science performance. *International Journal of Recent Innovations in Academic Research*, 2(8), 31-40.

Semizoğlu, R. (2013). İlköğretim 5. Sınıf Öğrencilerinin Okuduğunu Anlama ve Görsel Okuma Düzeyi ile Problem Kurma Becerisi Arasındaki İlişkinin İncelenmesi. Yüksek Lisans Tezi. Ankara: Gazi Üniversitesi.

Senemoğlu, N. (2001). *Kuramdan Uygulamaya Gelişim ve Öğrenme* (3.bs.). Ankara: Gazi Kitabevi.

Serin, M. K. ve Korkmaz, İ. (2018). İlkokul 4. Sınıf Öğrencilerinin Problemi Anlama ve Tahmin Süreçlerinde Ortaya Koydukları Bilişsel-Üst Bilişsel Davranışların İncelenmesi. *Adıyaman Üniversitesi Sosyal Bilimler Enstitüsü Dergisi*, 28(1), 131-173.

Sheorey, R., ve Mokhtari, K. (2001). Differences in the Metacognitive Awareness of Reading Strategies among Native and Non-Native Readers. *System,* 29(4), 431-449.

Silver, E. A. (1994). On Mathematical Problem Posing. *For the Learning of Mathematics,* 14(1), 19-28.

Silver, E. A., ve Cai, J. (1996). An Analysis of Arithmetic Problem Posing by Middle School Students. *Journal for research in Mathematics Education*, 27(5), 521-539.

Stoyanova, E. (2005). Problem Solving Strategies Used by Years 8 and 9 Students. *Australian Mathematics Teacher,* 61(3), 6-11.

Şen, H. Ş. (2003). Biliş Ötesi Stratejilerin İlköğretim Okulu 5. Sınıf Öğrencilerinin Okuduğunu Anlama Düzeylerine Etkisi. Doktora Tezi. Ankara: Gazi Üniversitesi.

Tatar, E. ve Soylu, Y. (2006). Okuma Anlamadaki Başarının Matematik Başarısına Etkisinin Belirlenmesi Üzerine bir Çalışma. *Kastamonu Eğitim Dergisi,* 14(2) 503-508.

Tepe, Y. (2016). Ortaokul Öğrencilerinin Okuduğunu Anlama Becerisi ile Matematik Dersinde Problem Çözme Başarısı Arasındaki İlişki. Yüksek Lisans Tezi. Elazığ: Fırat Üniversitesi.

Traş, Z., Arslan, C., ve Taş, A. M. (2011). Öğretmen Adaylarında Mizah Tarzları, Problem Çözme ve Benlik Saygısının İncelenmesi. *Uluslararası İnsan Bilimleri Dergisi*, 8(2), 716-732.

Tuna, L. (2016). Okuma Stratejilerinin 7. Sınıf Öğrencilerinin Okuma Alışkanlığı Kazanmasına, Okuma Tutumuna ve Okuduğunu Anlama Becerisine Etkisi. Yüksek Lisans Tezi. İzmir: Dokuz Eylül Üniversitesi.

Turhan Türkkan, B. (2017). Sosyomatematiksel Konularla Bütünleştirilmiş Matematik Öğretimi: Sosyal Adalet ve Eşitlik Değerlerine İlişkin Farkındalık ile Problem Kurma Becerisi Geliştirmeye Yönelik Bir Eylem Araştırması. Doktora Tezi. Adana: Çukurova Üniversitesi.

Turhan, B. ve Güven, M. (2014). Problem Kurma Yaklaşımıyla Gerçekleştirilen Matematik Öğretiminin Problem Çözme Başarısı, Problem Kurma Becerisi ve Matematiğe Yönelik Görüşlere Etkisi. *Çukurova Üniversitesi Eğitim Fakültesi Dergisi,* 43(2), 217-234.

Weinert, F. E. (1987), Metacognition and Motivation as Determinants of Effective Learning and Understanding. In F. E. Weinert and R. H. Kluwe (Eds.), *Metacognition, Motivation, and Understanding* (pp.1-16). Hillsdale, NJ: Lawrence Erlbaum.

Woolfolk, A. E. (1993). *Educational Psychology* (5th ed.). Boston, MA: Allyn and Bacon.

Yenice, N. (2012). Öğretmen Adaylarının Öz-Yeterlik Düzeyleri ile Problem Çözme Becerilerinin İncelenmesi. *Elektronik Sosyal Bilimler Dergisi*, 11(39), 36-58.

Yıldırım, N. (2012). Öğretmenlerin Öğrenme-Öğretme Ortamlarında Bilişsel Farkındalık Stratejilerini Kullanma Düzeyleri. Yüksek Lisans Tezi. Elazığ: Fırat Üniversitesi.

Yıldız, Z. (2014). Matematikte Problem Kurma Çalışmalarının Öğretmen Adaylarının Problem Kurma Becerilerine ve Üst Bilişsel Farkındalık Düzeylerine Etkisi. Doktora Tezi. İstanbul: Marmara Üniversitesi.

Yılmaz, M. (2008). Türkçede Okuduğunu Anlama Becerilerini Geliştirme Yolları. *Mustafa Kemal Üniversitesi Sosyal Bilimler Enstitüsü Dergisi*, 5(9), 131-139.

Zan, R. (2000). A Metacognitive Intervention in Mathematics at University Level. *International Journal of Mathematical Education in Science and Technology,* 1(31), 143-150.

Zehir, K. (2013). İlköğretim Matematik Öğretmeni Adaylarının Kesir İşlemlerine Yönelik Problem Kurma Becerilerinin İncelenmesi. Doktora Tezi. Erzurum: Atatürk Üniversitesi.

KAYNAKÇA

Araştırma kapsamında analiz edilen yayınlar kaynakçada * işaretiyle belirtilmiştir.

ABD Eğitim Departmanı (2016). Evidence-Based Practices in School Improvement: Five Profiles of Promising Practices, https://oese.ed.gov, (E.T.: 20.06.2022).

Bolstad, R. (2004). *School-Based Curriculum Development: Principles, Processes, and Practices: Annotated Bibliography*. Wellington: New Zealand Council for Educational Research.

Chen, D. T., Wang, Y. L., ve Neo, W.L. (2015). School-Based Curriculum Development towards a Culture of Learning: Nonlinearity in Practice. *British Journal of Educational Studies*, 63(2), 213-228.

Chun, L. Y. (1999). School-Based Curriculum Development: The Hong Kong Experience, *The Curriculum Journal*, 10(3), 419-442.

Çalık, M., ve Sözbilir, M. (2014). Parameters of Content Analysis. *Education and Science*, 39(174), 33-38.

Davidson, A. O. (2009). Observing Action Research Process in Practice. Doctoral Dissertation, North Raleigh: Carolina University.

Elliott, J. (1991). *Action Research for Educational Change*. Philadelphia: Open Unversity Press.

Elliott, J. (1993). What We Learned from Action Research in School-Based Evaluation. *Educational Action Research*, 1(1),175-186.

Elo, S. ve Kyngäs, H. (2008). The Qualitative Content Analysis Process. *Journal of Advanced Nursing*, 62(1), 107–115.

Gopinathan, S., ve Deng, Z. (2006). Fostering School-Based Curriculum Development in the Context of Educational Initatives in Singapore. *Planning and Changing*, 37(1&2), 93–110.

Hansen, S. E. (1998). Preparing Students Teachers for Curriculum Making. *Journal of Curriculum Studies*, 30(2),165-179.

Hattie, J. A. C. (2009). *Visible Learning: A Synthesis of Over 800 Meta-Analyses Relating to Achievement.* New York, NY: Routledge.

Imants, J. (2002). Restructuring Schools as a Context for Teacher Learning. *International Journal of Educational Research*, 37, 715–732.

Kahramanoğlu, R. (2017). Okul Temelli Program Geliştirme. *Disiplinlerarası Eğitim Araştırmaları Dergisi*, 1(1), 29-36.

Keiny, S. (1993). School-Based Curriculum Development as a Process of Teachers' Professional Development. *Educational Action Research*, 1(1), 65-93.

Law, E. (2001). Impacts of a School Based Curriculum Project on Teachers and Students: A Hong Kong Case Study. http://www.acsa.edu.au/pages/images/2001_impacts_of_a_school_based_curric.pdf, (E.T.: 11.05.2015).

Lewy, A. (1991). *National and School-Based Curriculum Development*. Unesco: International Insttitute for Educational Planning.

Li, H. (2006). School-Based Curriculum Development: An Interview Study of Chinese Kindergartens. *Early Childhood Education Journal*, 33(4), 223-229.

Macdonald, D. (2003). Curriculum Change and the Post-Modern World: Is the School Curriculum-Reform Movement an Anachronism?. *Journal of Curriculum Studies*, 35(2), 139-149.

Maphosa, C., ve Mutopa, S. (2012). Teachers' Awareness of Their Role in Planning and Implementing School-Based Curriculum Innovation. *Anthropologist,* 14(2),99-106.

Marsh, C. L., ve Willis, G. (2007). *Curriculum: Alternative Approaches, Ongoing Issues* (4th ed). Upper Saddle River, NJ: Pearson.

Marsh, C., Christopher, D., Lynne, G., ve Gail, M. (1990). *Reconceptionalizm School-Based Curriculum Development.* London: The Palmer Press.

Marzano, R. J., Pickering, D. J. ve Pollock, J. E. (2001). *Classroom Instruction that Works: Research-Based Strategies for Increasing Student Achievement.* Alexandria, VA: Association for Supervision and Curriculum Development.

McKernan, J. (2008). *Curriculum and Imagination: Process Theory, Pedagogy and Action Research.* Newyork: Routledge.

Nutravong, R. (2002). *School based curriculum decision-making: A study of the Thailand reform experiment.* Unpublished doctoral dissertation, Indiana University, Bloomington.

Patton, M. Q. (2002). *Qualitative Evaluation and Research Methods* (3rd ed.). London: Sage Publications.

Posner, G. J. (2004). *Analyzing the Curriculum* (3th ed). New York: McGraw-Hill Inc.

Power,T., Shaheen, R. Solly, M., Woodward, C., ve Burton, S. (2012). English in Action: School Based Teacher Development in Bangladesh. *The Curriculum Journal*, 23(4), 503-529.

Priestley, M., Minty, S., ve Eager, M. (2014). School-based Curriculum Development in Scotland: Curriculum Policy and Enactment. *Pedagogy, Culture & Society*, 22(2), 189-211.

Rüzgar, M.E. ve Babadoğan, C. (2021). Merkezi Program Geliştirme Yaklaşımı ile Okul Temelli Program Geliştirme Yaklaşımının Karşılaştırmalı Çözümlemesi. İçinde F. Nayır (Editör). 7th International Eurasian Educational Research Congress (ss.626-635). Aksaray: 7-10 Temmuz 2021.

Shawer, S. F. (2009). Classroom-Level Curriculum Development: EFL Teachers as Curriculum-Developers, Curriculum-Makers and Curriculum-Transmitters. *Teaching and Teacher Education*, 26(2), 173-184.

Skilbeck, M. (1984). *School-Based Curriculum Development*. London, Harper and Row.

Southern African Development Community [SADC].2000). Module 14: Cirruculum Pratice. The Common Wealth of Learning.

Stevenson, D. L., ve Baker, D. P. (1991). State Control of the Curriculum and Classroom Instruction. *Sociology of Education*, 64(1), 1-10.

Ural-Saltan, B. (2018). Özel ilkokul ve Ortaokul Bünyesinde Bulunan Program Geliştirme Servislerine İlişkin Program Geliştirme Servisi Çalışanları, Öğretmenler ve İdarecilerin Görüşleri. Yüksek Lisans Tezi. İstanbul: Yıldız Teknik Üniversitesi.

Wright, C. R., ve Johnson, J. T. (2000). *Curriculum Practice*. Canada: Grant MacEwan College.

Yolcu, H. (2010). Neo-Liberal Dönüşümün Yaşandığı Ülkelerde Yerelleşme ve Okul Özerkliği Uygulamaları. *Zonguldak Karaelmas Üniversitesi Sosyal Bilimler Dergisi*, 6(12), 253-273.

Zeegers, Y. (2012). Curriculum Development for Teacher Education in the Southern Philippines: A Simultaneous Process of Professional Learning and Syllabus Enhancement. *International Journal of Educational Development*, 32(2), 207-213.

*Akrom, M. A. (2015). The Mirage of Curriculum Decentralization: A Case Study of Local Stakeholders' Involvement in School-Based Curriculum Development (SBCD) Policy Implementation in Indonesia. Doctoral Dissertation. DeKalb: Northern Illinois University.

*Al-Ghanem, S. A (2010). Making Sense of 'Al-ru'yah' as a New School Philosophy and Its Implıcations for Curriculum and Pedagogy. Doctoral Dissertation. London: University of London.

*Browne, C. L. (2014). Professional Learning Communities (PLCS) as a Means for School-Based Science Curriculum Change. Doctoral Dissertation. New York: Columbia University.

*Chan, H. C. (2020). Exploring the Trajectories and Roles of External Change Agents in the Comprehensive School Improvement Process under a Self-Financing University-School Partnership Mechanism for Secondary Schools in Hong Kong. Doctoral Dissertation. Hong Kong: Hong Kong University of Science and Technology.

*Chiu, S. M. E. (2012). Student Voice in the School-based Assessment Component in English Language Curriculum. Doctoral Dissertation. Hong Kong: The Chinese University of Hong Kong.

*Choi, Y.L. (2010). Improving the Quality of Using Putonghua to Teach Chinese Language through Collaborative Action Research on School-Based Curriculum Evaluation. Doctoral Dissertation. Hong Kong: The Chinese University of Hong Kong.

*Dillon, B. (2021). Parents' Insights About At-Home Learning During the Covid-19 Pandemic. Doctoral Dissertation. Philadelphia: University of Pennsylvania.

*Ellwood, A. (2019). Nature Buddies: Students Leading Students in a Nature Inquiry. Doctoral Dissertation. Britanya Kolumbiyası: Royal Roads University.

*Fung, Y. S. (2012). A Study of Curriculum Leadership Strategies in Different Curriculum Implementation Stages: Liberal Studies of New Senior Secondary Curriculum in Hong Kong. Doctoral Dissertation. Hong Kong: The Chinese University of Hong Kong.

*Herro, D. (2018). A Qualitative Single Case Study On Backward Design Lesson Planning Experiences Of Teachers in A Professional Learning Community. Doctoral Dissertation. San Diego: Northcentral University.

*Horrell, A. (2016). Pragmatic Innovation in Curriculum Development: A study of Physical Education Teachers' Interpretation and Enactment of a New Curriculum Framework. Doctoral Dissertation. Edinburgh: The University of Edinburgh.

*Kaderi, A. S. (2018). Peacebuilding Citizenship Education in a Muslim Majority Context: Challenges and Opportunities in Bangladeshi Public Schools. Doctoral Dissertation. Toronto: University of Toronto.

*Kates, A. J. (2020). Understanding Elementary Teachers' Mathematics-focused Professional Development Opportunities: A Mixed Methods Study. Doctoral Dissertation. Raleigh: North Carolina State University.

*Knox, C. J. (2018). Curricular Framing of an Environmental Contamination Curriculum: Power, Positionality, and Intention. Doctoral Dissertation. Phoenix: The University of Arizona.

*Libby, M. E. (2015). Negotiating Language and Literacy in a Bilingual/ Bicultural Context: Learning, Teaching, and Leading with Ell Students in a Multilingual/Multicultural New Zealand School. Doctoral Dissertation. Philadelphia: University of Pennsylvania.

*MacLean, J. T. (2017). The factors that Enable and Constrain Physical Education Teachers to Exercise Agency During Large-Scale Educational Reform. Doctoral Dissertation. Edinburgh: The University of Edinburgh.

*Mark, A. D. (2018). After-School Mentorship Program and Self-Efficacy Beliefs in Middle-School Students. Doctoral Dissertation. Minneapolis: Walden University.

*Miller, A. M. (2021). Service Learning: Social-Emotional Development and Civic-Engagement of Elementary School Students. Doctoral Dissertation. Charlotte: The University of North Carolina at Charlotte.

*Montoya, D. P. P. (2020). Developing a Curriculum for a Formal Education Setting to Prevent Child Marriage in Rural Areas of Honduras: A design-based research study. Doctoral Dissertation, Berkeley: University of California.

*Nasrullah. (2016). The Role of Political, Educational, and Community Leaders in The Decentralizatıon of Education in Pakistan. Doctoral Dissertation. New York: Dowling College.

*Özyurt, M. (2015). İlkokul Üçüncü ve Dördüncü Sınıf Değer Eğitimi Programının Geliştirilmesinde Okul Temelli Yaklaşımın Etkililiğinin Değerlendirilmesi. Doktora Tezi. Gaziantep: Gaziantep Üniversitesi.

*Raymond, L. Y. K. (2016). Teachers' Beliefs, Confidence and Practice and Students' Achievement in Cultivating Critical Thinking in Primary Music Education in Hong Kong. Doctoral Dissertation. Hong Kong: The Education University of Hong Kong

*So-San Lim, M. (2020). Singapore Secondary School Teachers' and Students' Perceptions of Controversial Issues Discussions. Doctoral Dissertation. Madison: The University of Wisconsin.

*True, J. (2021). An Investigation into: What are the Factors that Teachers in Four Primary Academy Coastal Schools in South-East England Identified as Influential in the Development of Their Respective School's Curriculum. Doctoral Dissertation. Canterbury: Canterbury Christ Church University.

*Viskanta, P. A. (2021). Teachers Who Collaborate with a Professional Writing Organization: The Importance of Critical Stance. Doctoral Dissertation. Denver: University of Denver.

*Wong, M. L. E. (2016). Mission and Challenge: A Case Study on Supporting the Non-Chinese Speaking Students Integrate into the Local Education System in an Aided Multiethnic School in Hong Kong. Doctoral Dissertation. Hong Kong: The Education University of Hong Kong.

*Wong, S. Y. (2015). How English Teachers Adapt Teaching Materials: Incremental Decision Making Style in Planning, Implementation and Evaluation. Doctoral Dissertation. Hong Kong: The Chinese University of Hong Kong.

*Wu, T. W. D. (2015). Investigating School-Based Management in Hong Kong to Validate the Prerequisites for Successful Schools Using an Exploratory Sequential Design. Doctoral Dissertation. Hong Kong: The Hong Kong Institute of Education.

*Yeşilpınar-Uyar, M. (2016). Öğretim İlke ve Yöntemleri Dersine Yönelik Okul Temelli Bir Öğretim Programı Geliştirme Çalışması. Doktora Tezi. Adana: Çukurova Üniversitesi.

*Yuan, H. (2018). Modes of Acquisition of Shanghai Mathematics Teachers' Pedagogical Content Knowledge within Communities of Practice. Doctoral Dissertation. New York: Columbia University.

*Yuen, S. (2017). Observing the Implementation of a School-Based Curriculum by Teachers of Different Mind Styles: A Case Study in Hong Kong. Doctoral Dissertation. Nottingham: Nottingham Trent University.

*Zhang, X. (2014). How Do Teachers Learn Together? A Study Of Teachers' Learning in School-Based Teaching Research Groups (TRGs) within the Context of Curriculum Reform in China. Doctoral Dissertation. Hong Kong: The Chinese University of Hong Kong.

Editör: Prof. Dr. Didem Önay Derin

Sağlık Bilimleri Alanında Uluslararası Araştırmalar II

EĞİTİM yayınevi

SAĞLIK BİLİMLERİ ALANINDA ULUSLARARASI ARAŞTIRMALAR II
Editör: Prof. Dr. Didem Önay Derin

Genel Yayın Yönetmeni: Yusuf Ziya Aydoğan (yza@egitimyayinevi.com)
Genel Yayın Koordinatörü: Yusuf Yavuz (yusufyavuz@egitimyayinevi.com)
Sayfa Tasarımı: Eğitim Yayınevi Grafik Birimi
Kapak Tasarımı: Eğitim Yayınevi Grafik Birimi

T.C. Kültür ve Turizm Bakanlığı
Yayıncı Sertifika No: 47830

E-ISBN: 978-625-8223-26-2
1. Baskı, Eylül-Ekim 2022

Kütüphane Kimlik Kartı

SAĞLIK BİLİMLERİ ALANINDA ULUSLARARASI ARAŞTIRMALAR II
Editör: Prof. Dr. Didem Önay Derin
106 s., 125x195 mm
Kaynakça var, dizin yok.
E-ISBN: 978-625-8223-26-2

Copyright © Bu kitabın Türkiye'deki her türlü yayın hakkı Eğitim Yayınevi'ne aittir. Bütün hakları saklıdır. Kitabın tamamı veya bir kısmı 5846 sayılı yasanın hükümlerine göre kitabı yayımlayan firmanın ve yazarlarının önceden izni olmadan elektronik/mekanik yolla, fotokopi yoluyla ya da herhangi bir kayıt sistemi ile çoğaltılamaz, yayımlanamaz.

EĞİTİM
yayınevi
Yayınevi Türkiye Ofis: İstanbul: Eğitim Yayınevi Tic. Ltd. Şti., Atakent mah. Yasemen sok. No: 4/B, Ümraniye, İstanbul, Türkiye

Konya: Eğitim Yayınevi Tic. Ltd. Şti., Fevzi Çakmak Mah. 10721 Sok. B Blok, No: 16/B, Safakent, Karatay, Konya, Türkiye
+90 332 351 92 85, +90 533 151 50 42, 0 332 502 50 42
bilgi@egitimyayinevi.com

Yayınevi Amerika Ofis: New York: Egitim Publishing Group, Inc.
P.O. Box 768/Armonk, New York, 10504-0768, United States of America
americaoffice@egitimyayinevi.com

Lojistik ve Sevkiyat Merkezi: Kitapmatik Lojistik ve Sevkiyat Merkezi, Fevzi Çakmak Mah. 10721 Sok. B Blok, No: 16/B, Safakent, Karatay, Konya, Türkiye
sevkiyat@egitimyayinevi.com

Kitabevi Şubesi: Eğitim Kitabevi, Şükran mah. Rampalı 121, Meram, Konya, Türkiye
+90 332 499 90 00
bilgi@egitimkitabevi.com

İnternet Satış: www.kitapmatik.com.tr
+90 537 512 43 00
bilgi@kitapmatik.com.tr

ilk okuyan siz olun
kitapmatik
internetteki kitapçınız

KAYNAKÇA

Ali, T., Nahian, A. J. ve Ma, H. (2020). A hybrid multi-criteria decision-making approach to solve renewable energy technology selection problem for Rohingya refugees in Bangladesh. *Journal of Cleaner Production*, *273*, 122967. doi:10.1016/J.JCLEPRO.2020.122967

Anand, T., Ingle, G. K., Kishore, J. ve Kumar, R. (2013). ABC-VED Analysis of a Drug Store in the Department of Community Medicine of a Medical College in Delhi. *Indian Journal of Pharmaceutical Sciences*, *75*(1), 113. doi:10.4103/0250-474X.113543

Antonoglou, D., Kastanioti, C. ve Niakas, D. (2017). ABC and VED Analysis of Medical Materials of a General Military Hospital in Greece. *Journal of Health Management*, *19*(1), 170–179. doi:10.1177/0972063416682643

Böker, Z. ve Çetin, O. (2020). Sağlık Sektöründe ABC-VED AHP ve TOPSIS Yöntemleri Kullanılarak Çok Kriterli Stok Sınıflandırması. *Öneri Dergisi*, *15*(53), 178–208. doi:10.14783/MARUONERI.676528

Ceylan, Z. ve Bulkan, S. (2017). Drug Inventory Management of a Pharmacy using ABC and VED Analysis. *Eurasian Journal of Health Technology Assessment*, *2*(1), 14–18. https://dergipark.org.tr/tr/pub/ehta/issue/31094/339187 adresinden erişildi.

Chinello, E., Lee Herbert-Hansen, Z. N. ve Khalid, W. (2020). Assessment of the impact of inventory optimization drivers in a multi-echelon supply chain: Case of a toy manufacturer. *Computers & Industrial Engineering*, *141*, 106232. doi:10.1016/J.CIE.2019.106232

Çil Koçyiğit, S. ve Doğan Çulha, E. (2020). Hastanelerde Stok Kontrol Faaliyetlerinin ABC ve VED Analizleriyle Değerlendirilmesi: Bir Özel Hastane Örneği. *Muhasebe ve Denetime Bakış*, *20*(60), 37–56. https://dergipark.org.tr/tr/pub/mdbakis/issue/54474/684045 adresinden erişildi.

Çulha, E. ve Öztürk, Z. (2021). Acil Servislerde Kullanılan Sarf Malzemelerin ABC ve VED Yöntemiyle Analizi: Bir Özel Hastane Örneği. *Gümüşhane Üniversitesi Sağlık Bilimleri Dergisi*, *10*(4), 621–632. doi:10.37989/GUMUSSAGBIL.847222

Devnani, M., Gupta, A. K. ve Nigah, R. (2010). ABC and VED Analysis of the Pharmacy Store of a Tertiary Care Teaching, Research and Referral Healthcare Institute of India. *Journal of Young Pharmacists*, *2*(2), 201–205. doi:10.4103/0975-1483.63170

Flores, B. E., Olson, D. L. ve Dorai, V. K. (1992). Management of multicriteria inventory classification. *Mathematical and Computer Modelling*, *16*(12), 71–82. doi:10.1016/0895-7177(92)90021-C

Gebicki, M., Mooney, E., Chen, S. J. (Gary) ve Mazur, L. M. (2014). Evaluation of hospital medication inventory policies. *Health Care Management Science*, *17*(3), 215–229. doi:10.1007/S10729-013-9251-1/TABLES/14

Ghorabaee, M. K., Zavadskas, E. K., Olfat, L. ve Turskis, Z. (2015). Multi-Criteria Inventory Classification Using a New Method of Evaluation Based on Distance from Average Solution (EDAS). *Informatica*, *26*(3), 435–451. doi:10.15388/INFORMATICA.2015.57

Gizaw, T. ve Jemal, A. (2021). How is Information from ABC–VED–FNS Matrix Analysis Used to Improve Operational Efficiency of Pharmaceuticals Inventory Management? A Cross-Sectional Case Analysis. *Integrated Pharmacy Research & Practice*, *10*, 65. doi:10.2147/IPRP.S310716

Guimarães, F. S., dos Santos, C. B., Gonçalves, L. B., Thurow, L. L. ve Silveira, M. P. T. (2019). Tools for inventory control of dental supplies of a municipal health department. *Brazilian Journal of Oral Sciences*, *18*(1), e191313–e191313. doi:10.20396/BJOS.V18I0.8655144

Gül, İ. ve Yiğit, V. (2022). İlaç Harcamalarının Etkin Kontrolü: Üçüncü Basamak Bir Hastanede Uygulama. *Uluslararası Sağlık Yönetimi ve Stratejileri Araştırma Dergisi*, *8*(1), 18–33. https://dergipark.org.tr/tr/pub/usaysad/issue/69679/1018710 adresinden erişildi.

Gupta, N. ve Krishnappa, P. (2016). Inventory Analysis in a Private Dental Hospital in Bangalore, India. *Journal of Clinical and Diagnostic Research*, *10*(11), 10–12. https://jcdr.net/article_fulltext.asp?issn=0973-709x&year=2016&volume=10&issue=11&page=IC10&issn=0973-709x&id=8898 adresinden erişildi.

Gupta, R., Gupta, K. K., Jain, B. R. ve Garg, R. K. (2007). ABC and VED Analysis in Medical Stores Inventory Control. *Medical Journal Armed Forces India*, *63*(4), 325–327. doi:10.1016/S0377-1237(07)80006-2

Hadi-Vencheh, A. (2010). An improvement to multiple criteria ABC inventory classification. *European Journal of Operational Research*, *201*(3), 962–965. doi:10.1016/J.EJOR.2009.04.013

Hmida, J. Ben, Parekh, S. ve Lee, J. (2014). Integrated inventory ranking system for oilfield equipment industry. *Journal of Industrial Engineering and Management*, *7*(1), 115–136. doi:10.3926/jiem.511

Hussain, M., Siddharth, V. ve Arya, S. (2019). ABC, VED and lead time analysis in the surgical store of a public sector tertiary care hospital in Delhi. *Indian Journal of Public Health*, *63*(3), 194. doi:10.4103/IJPH.IJPH_282_18

Iqbal, Q. ve Malzahn, D. (2017). Evaluating discriminating power of single-criteria and multi-criteria models towards inventory classification. *Computers & Industrial Engineering*, *104*, 219–223. doi:10.1016/J.CIE.2016.12.007

Iqbal, Q., Malzahn, D. ve Whitman, L. (2017). Statistical analysis of multi-criteria inventory classification models in the presence of forecast upsides. *http://mc.manuscriptcentral.com/tpmr*, *5*(1), 15–39. doi:10.1080/21693277.2017.1322544

Işikçelik, F., Özkan, O. ve Ağırbaş, İ. (2019). Hastane İlaç Stoklarının ABC, VED ve ABC-VED Yöntemleri İle Analizi. *Hacettepe Sağlık İdaresi Dergisi*, *22*(2), 305–318. https://dergipark.org.tr/tr/pub/hacettepesid/issue/48866/622751 adresinden erişildi.

Karagöz, F. ve Yıldız, M. S. (2015). Hastane İşletmelerinde Stok Yönetimi İçin ABC ve VED Analizlerinin Uygulanması. *Yönetim ve Ekonomi Araştırmaları Dergisi*, *13*(2), 375–396. doi:10.11611/JMER539

Kaviani, M. A., Karbassi Yazdi, A., Ocampo, L. ve Kusi-Sarpong, S. (2020). An integrated grey-based multi-criteria decision-making approach for supplier evaluation and selection in the oil and gas industry. *Kybernetes*, *49*(2), 406–441. doi:10.1108/K-05-2018-0265/FULL/PDF

Korkmaz, E. ve Güner, M. (2022). Stok Kontrolünde ABC ve VED Analizi Yöntemlerinin Kullanılması: Bir Üniversite Hastanesi Covid-19 Servislerinde Uygulama. *Muhasebe ve Finansman Dergisi*, (93), 1–18. doi:10.25095/MUFAD.1025069

Kumar, P., John Rajan, A. ve Balan, K. N. (2014). VED & ABC Analysis of Inventories for a Wind Turbine Company. *Applied Mechanics and Materials*, *591*, 27–32. doi:10.4028/WWW.SCIENTIFIC.NET/AMM.591.27

Kumar, S. ve Chakravarty, A. (2015). ABC-VED analysis of expendable medical stores at a tertiary care hospital. *Medical Journal Armed Forces India*, *71*(1), 24–27. doi:10.1016/j.mjafi.2014.07.002

Lolli, F., Ishizaka, A. ve Gamberini, R. (2014). New AHP-based approaches for multi-criteria inventory classification. *International Journal of Production Economics*, *156*, 62–74. doi:10.1016/J.IJPE.2014.05.015

Mahatme, M. S., Dakhale, G. N., Hiware, S. K., Shinde, A. T. ve Salve, A. M. (2012). Medical Store Management: An Integrated Economic Analysis of a Tertiary Care Hospital in Central India. *Journal of Young Pharmacists*, *4*(2), 114–118. doi:10.4103/0975-1483.96626

Menekse, A. ve Camgoz Akdag, H. (2023). A Novel Interval-Valued Spherical Fuzzy EDAS: An Application to IT Auditor Selection, 3–16. doi:10.1007/978-3-031-08782-0_1

Mohammed, S. A. ve Workneh, B. D. (2020). Critical Analysis of Pharmaceuticals Inventory Management Using the ABC-VEN Matrix in Dessie Referral Hospital, Ethiopia. *Integrated Pharmacy Research & Practice*, *9*, 113. doi:10.2147/IPRP.S265438

Mor, R. S., Kumar, D., Yadav, S. ve Jaiswal, S. K. (2021). Achieving cost efficiency through increased inventory leanness: Evidence from manufacturing industry. *Production Engineering Archives*, *27*(1), 42–49. doi:10.30657/PEA.2021.27.6

Ng, W. L. (2007). A simple classifier for multiple criteria ABC analysis. *European Journal of Operational Research*, *177*(1), 344–353. doi:10.1016/J.EJOR.2005.11.018

Ramanathan, R. (2006). ABC inventory classification with multiple-criteria using weighted linear optimization. *Computers and Operations Research*, *33*(3), 695–700. doi:10.1016/j.cor.2004.07.014

Rohleder, T. R., Cooke, D., Rogers, P. ve Egginton, J. (2013). Coordinating health services: An operations management perspective. *International Series in Operations Research and Management Science*, *184*, 421–445. doi:10.1007/978-1-4614-5885-2_16/COVER

Saha, E. ve Ray, P. K. (2019). Modelling and analysis of inventory management systems in healthcare: A review and reflections. *Computers & Industrial Engineering*, *137*, 106051. doi:10.1016/J.CIE.2019.106051

Subratha, C., Kumar, N., Souza, B. D., Mavaji, A. ve Kamath, R. (2018). Inventory Management using Matrix Analysis and Inventory Index in an Oncology Pharmacy of a Tertiary Care Teaching Hospital. *Journal of Young Pharmacists*, *10*(1), 78–81. doi:10.5530/jyp.2018.10.18

Torabi, S. A., Hatefi, S. M. ve Saleck Pay, B. (2012). ABC inventory classification in the presence of both quantitative and qualitative criteria. *Computers & Industrial Engineering*, *63*(2), 530–537. doi:10.1016/J.CIE.2012.04.011

Ünlü, U., Yalçın, N. ve Avşarlıgil, N. (2022). Analysis of Efficiency and Productivity of Commercial Banks in Turkey Pre- and during COVID-19 with an Integrated MCDM Approach. *Mathematics 2022, Vol. 10, Page 2300*, *10*(13), 2300. doi:10.3390/MATH10132300

Uygun, S. ve Yiğit, V. (2017). Hastane İşletmelerinde Etkin Stok Yönetimi: İlaç Stoklarına Yönelik Bir Uygulama. *Mehmet Akif Ersoy Üniversitesi Sosyal Bilimler Enstitüsü Dergisi*, *9*(18), 288–307. doi:10.20875/MAKUSOBED.302977

Vaz, F. S., Ferreira, A. M., Kulkarni, M. S., Motghare, D. D. ve Pereira-Antao, I. (2008). A Study of Drug Expenditure at a Tertiary Care Hospital: An ABC-VED Analysis. *http://dx.doi.org/10.1177/097206340701000107*, *10*(1), 119–127. doi:10.1177/097206340701000107

Withanachchi, N., Uchida, Y., Nanayakkara, S., Samaranayake, D. ve Okitsu, A. (2007). Resource allocation in public hospitals: Is it effective? *Health Policy*, *80*(2), 308–313. doi:10.1016/J.HEALTHPOL.2006.03.014

Yácubsohn, V. (1995). Hospitals without boundaries: HIS and primary healthcare in developing countries. *International Journal of Bio-Medical Computing*, *39*(1), 169–173. doi:10.1016/0020-7101(94)01097-K

Yapıcı Pehlivan, N. ve Günter, Y. (2022). Evaluation of the Global Competitiveness Index (GCI) by Multi-Criteria Decision-Making Methods Based on Intuitionistic Fuzzy Sets. S. Broumi (Ed.), *Handbook of Research on Advances and Applications of Fuzzy Sets and Logic* içinde (ss. 339–367). IGI Global. doi:10.4018/978-1-7998-7979-4.ch016

Yeşilyurt, Ö., Sulak, H. ve Bayhan, M. (2015). Sağlık Sektöründe Stok Kontrol Faaliyetlerinin ABC ve VED Analizleriyle Değerlendirilmesi: Isparta Devlet Hastanesi Örneği. *Süleyman Demirel Üniversitesi İktisadi ve İdari Bilimler Fakültesi Dergisi*, *20*(1), 365–376. https://dergipark.org.tr/tr/pub/sduiibfd/issue/20812/222626 adresinden erişildi.

Yiğit, A. ve Yiğit, V. (2019). Tıbbi Malzeme Stok Kontrolünde ABC ve VED Analizi: Sağlık Bakanlığı Hastanelerinde Bir Araştırma. *Süleyman Demirel Üniversitesi Vizyoner Dergisi*, *10*(24), 254–263. doi:10.21076/VIZYONER.520389

Yiğit, V. (2014). Hastanelerde Stok Kontrol Analizi: Akdeniz Üniversitesi Hastanesinde Bir Uygulama. *Sayıştay Dergisi*, (93), 105–128. https://dergipark.org.tr/tr/pub/sayistay/issue/61548/919154 adresinden erişildi.

Yilmaz, F. (2019). The drug inventories evaluation of healthcare facilities using ABC and VED analyzes. *Istanbul Journal of Pharmacy*, *48*(2), 43–48. doi:10.5152/ISTANBULJPHARM.2018.398141

Zhou, P. ve Fan, L. (2007). A note on multi-criteria ABC inventory classification using weighted linear optimization. *European Journal of Operational Research*, *182*(3), 1488–1491. doi:10.1016/J.EJOR.2006.08.052

6. KAYNAKÇA

Acar, Y., & İlçin, N. (2021). Romatizmal Hastalıklarda Yoga. *Suleyman Demirel University The Journal of Health Science*, *12*(1), 95–102. https://doi.org/10.22312/SDUSBED.758187

Akay, B., Bozkurt, C., & Şahin, N. (2019). Yoganın kronik obstrüktif akciğer hastalığına etkisi. *Sağlık Bilimleri ve Araştırmaları Dergisi*, *1*(1), 71–79.

Akdu, U., & Akdu, S. (2018). Engelli turizmi: Yasal düzenlemeler ve uygulamalar. *Gümüshane Üniversitesi Sosyal Bilimler Enstitüsü Elektronik Dergisi*, *9*(23).

Annegret, F., & Thomas, F. (2013). Long-term benefits of radon spa therapy in rheumatic diseases: results of the randomised, multi-centre IMuRa trial. *Rheumatol Int*, *33*, 2839–2850. https://doi.org/10.1007/s00296-013-2819-8

Antonelli, M., Donelli, D., & Fioravanti, A. (2018). *Effects of balneotherapy and spa therapy on quality of life of patients with knee osteoarthritis: a systematic review and meta-analysis*. *38*, 1807–1824. https://doi.org/10.1007/s00296-018-4081-6

Arslan, E., & Kendir, H. (2020). COVID-19 Salgını Sonrası Yükselen Trend Kırsal Turizm: Zile Örneği. *Türk Turizm Araştırmaları Dergisi*, *4*(4), 3668–3683. https://doi.org/10.26677/TR1010.2020.584

Ayral, D. (2013). İlk yardım ve spotif rehabilitasyon ilkeleri. *Spor Hekimliği Dergisi*, *48*(2), 057–068.

Bilir Kaya, B., & Ayaz, Ö. (2019). Demographic characteristics of robotic rehabilitation patients in a public rehabilitation hospital according to age groups. *İstanbul Kanuni Sultan Süleyman Tıp Dergisi*, *11*(3), 118–124. https://doi.org/10.5222/iksstd.2019.27676

Bölüktaş, R. P. (2020). Türkiye'nin Yaşlı Sağlığı Turizmi İçin Fırsatları. *İstanbul Sabahattin Zaim Üniversitesi Sosyal Bilimler Dergisi*, *8*(16), 1–15. https://dergipark.org.tr/en/pub/izusbd/issue/54960/716486

Büyükşahin, M. (2021). *Alanya'da ekolojik çevrenin medikal ve rehabilitasyon turizmi sürdürülebilirliği üzerine etkisi* [Alanya Alaattin Keykubat Üniversitesi]. https://tez.yok.gov.tr/UlusalTezMerkezi/tezSorguSonucYeni.jsp

Çalışkan, H., & Çelik Çanga, A. (2018). Şifa bahçeleri ve turizmdeki yeri. *Uluslararası Turizm, Ekonomi ve İşletme Bilimleri Dergisi*, *2*(2), 541–548. https://www.ijtebs.org/index.php/ijtebs/article/view/281

Çimşir, E. (2019). Türkiye'de mesleki rehabilitasyon hizmetleri ve ihmal edilmiş bir alan olarak rehabilitasyon danışmanlığı. *Bolu Abant İzzet Baysal Üniversitesi Eğitim Fakültesi Dergisi*, *19*(1), 114–124. https://doi.org/10.17240/aibuefd.2019.19.43815-443935

Dalal, H. M., Doherty, P., & Taylor, R. S. (2015). Cardiac rehabilitation. *BMJ*, *351*. https://doi.org/10.1136/BMJ.H5000

Dario, P., Mazzoleni, S., Ciuti, G., Sun, T., Song, Z., Dai, J. S., & Wang, S. (2018). *Precision Orthopaedic Surgery and Precision Orthopaedic Rehabilitation: A Novel Integrated Approach*. *1*, 244–239. https://doi.org/10.29007/4rzb

De Keijzer, C., Gascon, M., Nieuwenhuijsen, M. J., & Dadvand, P. (2016). Long-Term Green Space Exposure and Cognition Across the Life Course: a Systematic Review. *Curr Environ Heal Reports*, *3*(4), 468–477. https://doi.org/10.1007/s40572-016-0116-x

De Maricourt, P., Gorwood, P., Hergueta, T., Galinowski, A., Salamon, R., Diallo, A., Vaugeois, C., Lépine, J. P., Olié, J. P., & Dubois, O. (2016). *Balneotherapy Together with a Psychoeducation Program for Benzodiazepine Withdrawal: A Feasibility Study*. https://doi.org/10.1155/2016/8961709

Devinuwara, K., Dworak-Kula, A., & O'Connor, R. J. (2018). Rehabilitation and prosthetics post-amputation. *Orthopaedics and Trauma*, *32*(4), 234–240. https://doi.org/https://doi.org/10.1016/j.mporth.2018.05.007

Dinçer, M. Z., Taşkıran, Ö., & Şahin, G. (2020). Mental turizm açısından Türkiye'nin potansiyelinin değerlendirilmesi. *Uygulamalı Sosyal Bilimler Dergisi*, *4*(1), 1–13.

Dong, K. R., Flavin, L., Hawkins, K., & Altman, W. (2020). Applying a Medical Wellness Group Visit Model to a Community Setting Yielding Weight Loss and Improved Laboratory Results. *American Journal of Health Promotion*, *34*(6), 659–663. https://doi.org/10.1177/0890117120905241

Dörpinghaus, S. (2009). *Medical Wellness: Zukunftsmarkt mit Hindernissen*. https://www.econstor.eu/handle/10419/57238

Durusoy, E., & Mutuş, R. (2021). Yeşil Egzersizin Kronik Ağrıya, Fiziksel ve Mental Sağlığa Etkileri. *IGUSABDER*, *14*, 351–362. https://doi.org/10.38079/igusabder.939915

Ercan, F. Z., Afyonoğlu, M. F., & Özdemir, H. (2017). Madde Bağımlılığı Rehabilitasyon Modelleri. In B. Erdağı (Ed.), *Current Debates in Philisophy & Psychology* (1. baskı, pp. 210–222). IJOPEC Publication.

Ergüven, M. H. (2010). Welness, Medical wellness ve turizm. *Sosyal ve Beşeri Bilimler Dergisi*, *2*(2), 86–93. http://www.dmwv.de/106.0.html,

Erol, E., Elbasan, B., Erol, B. Ö., Yazıcı, G., Apaydın, U., Koçyiğit, M. F., & Gücüyener, K. (2016). Pediatrik fizyoterapi rehabilitasyon ünitesine başvuran hastaların demografik özellikleri. *Gazi Sağlık Bilimleri Dergisi*, *1*(1), 49–59. https://dergipark.org.tr/en/pub/gsbdergi/258965

Fraioli, A., Mennuni, G., Fontana, M., Nocchi, S., Ceccarelli, F., Perricone, C., & Serio, A. (2018). *Efficacy of Spa Therapy, Mud-Pack Therapy, Balneotherapy, and Mud-Bath Therapy in the Management of Knee Osteoarthritis. A Systematic Review*. https://doi.org/10.1155/2018/1042576

Gascon, M., Triguero-Mas, M., Martínez, D., Dadvand, P., Forns, J., Plasència, A., & Nieuwenhuijsen, M. J. (2015). Mental Health Benefits of Long-Term Exposure to Residential Green and Blue Spaces: A Systematic Review. *Int. J. Environ. Res. Public Health*, *12*, 4354–4379. https://doi.org/10.3390/ijerph120404354

Genç, Y., & Çat, G. (2013). Engellilerin İstihdamı ve Sosyal İçerme İlişkisi. *Journal of Academic Inquiries*, *8*(1), 363–394.

Gökbunar, R., & Gündüz, T. (2014). Yaşlı Sağlığında Kaplıcanın Önemi. *Ankara Akupunktur ve Tamamlayıcı Tıp Dergisi*, *2*(2), 14–20. www.kubanmatbaa.com

Güneş Dağ, D. (2017). *Kolorektal kanser cerrahisi uygulanan hastalarda yoganın yaşam doyumu ve depresyona etkisi* [Sağlık Bilimleri Enstitüsü]. https://acikbilim.yok.gov.tr/handle/20.500.12812/124697

Hanai, T. (2016). Tourism meets psychology. *Journal of Global Tourism Research*, *1*(2), 89–92. https://doi.org/10.37020/JGTR.1.2_89

Hidalgo-Tallón, J., Menéndez-Cepero, S., Vilchez, J. S., Rodríguez-López, C. M., & Calandre, E. P. (2013). Ozone Therapy as Add-On Treatment in Fibromyalgia Management by Rectal Insufflation: An Open-Label Pilot Study. *Https://Home.Liebertpub.Com/Acm*, *19*(3), 238–242. https://doi.org/10.1089/ACM.2011.0739

Hoshino, J. (2021). Renal Rehabilitation: Exercise Intervention and Nutritional Support in Dialysis Patients. *Nutrients*, *13*(5), 1444. https://doi.org/10.3390/NU13051444

Kadri, R., Husain, R., Hadzrullathfi, S., & Omar, S. (20 C.E.). Impact of Spiritual Meditation on Drug Addiction Recovery and Wellbeing: A Systematic Review. *International Journal of Human and Health Sciences*, *04*. https://doi.org/10.31344/ijhhs.v4i4.208

Kandemir Altunel, G., Özer, Y., & Akova, O. (2020). Turizmde Maneviyat Arayış Aracı Olarak Yoga. *Türk Turizm Araştırmaları Dergisi*, *4*(1), 152–163. https://doi.org/10.26677/TR1010.2020.305

Karamehmet, B., Aydın, G., & Özgöker, U. C. (2016). Türkiye'de kırsal turizm destinasyonlarının rekabetçi gücünün geliştirilmesi için stratejik öneriler. *Balkan Sosyal Bilimler Dergisi*, *10*(5), 106–116.

Kawakubo, A., Kasuga, M., & Oguchi, T. (2017). Effects of a short-stay vacation on the mental health of Japanese employees*. *Http://Dx.Doi.Org/10.1080/10941665.2017.1289228*, *22*(5), 565–578. https://doi.org/10.1080/10941665.2017.1289228

Kayıhan, H., & Köse, B. (2018). Türkiye'de ve Dünya'da mesleki rehabilitasyon. *Turkiye Klinikleri J Psychol-Special Topics*, *3*(1), 30–41. https://www.researchgate.net/profile/Barkin-Koese/publication/324133065_Vocational_Rehabilitation_in_Turkey_and_the_World/links/5c0e4fb84585157ac1b73c10/Vocational-Rehabilitation-in-Turkey-and-the-World.pdf

Kızmaz, Z., & Çevik, M. (2016). Madde Bağımlılığıyla mücadelede inanç odaklı yaklaşım: Kardelen Rehabilitasyon Merkezi örneği. *Fırat Üniversitesi Sosyal Bilimler Dergisi*, *26*(2), 313–335. https://doi.org/10.18069/firatsbed.346941

Lackey, N. Q., Tysor, D. A., McNay, G. D., Joyner, L., Baker, K. H., & Hodge, C. (2021). Mental health benefits of nature-based recreation: a systematic review. *Annals of Leisure Research*, *24*(3), 379–393. https://doi.org/10.1080/11745398.2019.1655459/FORMAT/EPUB

Lakhani, A., Norwood, M., Watling, D. P., Zeeman, H., & Kendall, E. (2019). Using the natural environment to address the psychosocial impact of neurological disability: A systematic review. *Health & Place*, *55*, 188–201. https://doi.org/10.1016/J.HEALTHPLACE.2018.12.002

McCormick, R. (2017). Does Access to Green Space Impact the Mental Well-being of Children: A Systematic Review. *Journal of Pediatric Nursing*, *37*, 3–7. https://doi.org/10.1016/J.PEDN.2017.08.027

Nacakoğlu, I., & Kaya, E. (2020). Kaplıca Tedavisinin Romatizmal Hastalıklarda İlaç Terkine Olan Etkileri. *Kocaeli Üniversitesi Sağlık Bilimleri Dergisi*, *6*(2), 77–82. https://doi.org/10.30934/KUSBED.558889

Özsoy, İ., & Okyayuz, Ü. H. (2016). Coping Skills Of People With Amputation: Case Presentation. *Article in Journal of Clinical Psychiatry*, *19*, 45–51. https://doi.org/10.5505/kpd.2016.30074

Pashkov, V., Harkusha, A., & Gnedyk, Y. (2018). Rehabilitation tourism as a part of medical tourism. *Acta Balneologica*, *60*(1).

Ross, A., Friedmann, E., Bevans, M., & Thomas, S. (2013). National survey of yoga practitioners: Mental and physical health benefits.

Complementary Therapies in Medicine, *21*, 313–323. https://doi.org/10.1016/j.ctim.2013.04.001

Saad EL-Shaer, N. (2019). Assessing Hospitality Services in Addiction Recovery Centers in 6th of October City. *Journal of Association of Arab Universities for Tourism and Hospitality*, *16*(2), 16–23. https://doi.org/10.21608/JAAUTH.2019.68489

Şamar, B., & Buz, S. (2022). Bağımlılık Rehabilitasyonunda Sosyal Hizmet Uygulamaları: Erenköy BAHAR Modeli. *Journal of Dependence*, *23*(2), 221–232. https://doi.org/10.51982/BAGIMLI.982856

Sarı, Y., & Şenel, E. (2018). Bir Ekorekreasyon Faaliyeti Olarak Yoga Turizmi Üzerine Bir İnceleme. *Uluslararası Kırsal Turizm ve Kalkınma Dergisi (IRTAD) E-ISSN: 2602-4462*, *2*(2), 20–23. http://www.turizmvekalkinma.org/index.php/irtadjournal/article/view/84

SATURK. (2017). *Türkiyede Termal Sağlık Turizmi*. Sağlık Hizmetleri Genel Müdürlüğü, Sağlık Turizmi Daire Başkanlığı. https://shgmturizmdb.saglik.gov.tr/TR-23592/turkiyede-termal-saglik-turizmi.html

Sayman, E. (2021). *Yoga turizmi deneyimi ile yaşam kalitesi arasındaki ilişkide kişiliğin aracı etkisi*. Pamukkale Üniversitesi.

Şengül, H., & Bulut, A. (2019). Sağlık turizmi çerçevesinde Türkiye'de termal turizm; bir SWOT analizi çalışması. *ESTÜDAM Halk Sağlığı Dergisi*, *4*(1), 55–70. https://doi.org/10.35232/estudamhsd.505757

Sgroi, T. A., & Cilenti, M. (2018). Rotator cuff repair: post-operative rehabilitation concepts. *Current Reviews in Musculoskeletal Medicine*, *11*, 86–91. https://doi.org/10.1007/s12178-018-9462-7

Sindel, D., & Dıraçoğlu, D. (2009). Kalça Kırıklı Hastalarda Cerrahi Sonrası Rehabilitasyon. *Türk Fiz Tıp Rehab Derg*, *55*(Özel Sayı 1), 8–14.

Soloviov, O. S., Batyhina, O. M., & Derevyanko, B. V. (2019). Mental Health Improvement and Rehabilitation Within Rural Green Tourism. *Acta Balneologica*, *61*(4). https://doi.org/10.36740/abal201904110

TDK. (2022). *Turizm TDK Sözlük Anlamı*. Türk Dil Kurumu. https://sozluk.gov.tr/

Tengilimoğlu, D., & Bayram, M. (2020). Termal Turizm ve Spa/Welness. In D. Tengilimoğlu (Ed.), *Sağlık Turizmi* (3. Baskı, pp. 75–99). Siyasal Kitabevi.

Tengilimoğlu, D., & Tosun, N. (2020a). İler Yaş ve Engelli Turizmi. In D. Tengilimoğlu (Ed.), *Sağlık Turizmi* (3.Baskı, pp. 121–182). Siyasal Kitabevi.

Tengilimoğlu, D., & Tosun, N. (2020b). İleri Yaş ve Engelli Turizmi. In D. Tengilimoğlu (Ed.), *Sağlık Turizmi* (3.Baskı, pp. 121–167). Siyasal Kitabevi.

Tillmann, S., Tobin, D., Avison, W., & Gilliland, J. (2018). Mental health benefits of interactions with nature in children and teenagers: a systematic review. *J Epidemiol Community Health*, *72*(10), 958–966. https://doi.org/10.1136/JECH-2018-210436

Tirelli, U., Cirrito, C., Pavanello, M., Piasentin, C., Lleshi, A., & Taibi, R. (2019). Ozone therapy in 65 patients with fibromyalgia: an effective therapy. *European Review for Medical and Pharmacological Sciences*, *23*, 1786–1788.

Tontuş, H. Ö. (2019). Sağlık Turizmi Nedir? *Sağlık Hizmetleri Genel Müdürlüğü, Sağlık Turizmi Daire Başkanlığı*, 1–38. https://shgmturizmdb.saglik.gov.tr/Eklenti/10944/0/02pdf.pdf

Topbaş, E., & Bingöl, G. (2017). Psikososyal boyutu ile diyaliz tedavisi ve uyum sürecine yönelik hemşirelik girişimleri. *Türk Nefroloji, Diyaliz ve Transplantasyon Hemşireleri Derneği Nefroloji Hemşireliği Dergisi*, *1*(12), 36–42.

Trøstrup, C. H., Christiansen, A. B., Stølen, K., & Stelter, R. (2019). The effect of nature exposure on the mental health of patients: a systematic review. *Quality of Life Research*, *28*, 1695–1703. https://doi.org/10.1007/s11136-019-02125-9

Tuncay, F. (2021). Pulmonary Rehabilitation. *Fiziksel Tıp ve Rehabilitasyon Bilimleri Dergisi*, *24*(2), 169–179. https://doi.org/10.31609/JPMRS.2020-80524

Vanaken, G. J., & Danckaerts, M. (2018). Impact of Green space exposure on children's and adolescents' mental health: A systematic review. *International Journal of Environmental Research and Public Health*, *15*(12), 2668. https://doi.org/10.3390/IJERPH15122668

WHO. (2021). *Rehabilitation*. /News-Room/Fact-Sheets/Detail/Rehabilitation. https://www.who.int/news-room/fact-sheets/detail/rehabilitation

KAYNAKLAR

1. Altınışık, M. (2010). Karbonhidrat metabolizması bozukluklarına biyokimyasal yaklaşım. *Adnan Menderes Üniversitesi Tıp Fakültesi Dergisi*, 11 (1), 51-59
2. Beshyah, S. A., Hassanein, M., Ahmedani, M. Y., Shaikh, S., Ba-Essa, E. M., Megalla, M. H., Afandi, B., Ibrahim, F. ve Al-Muzaffar, T. (2019). Diabetic hypoglycaemia during Ramadan fasting: A trans-national observational real-world study. *Diabetes Research and Clinical Practise*, 150, 315-321
3. Binicier, Ö. B. ve Patır, D. Ç. (2021). Akut Pankreatit Tedavidi. *Türkiye Klinikleri İç Hastalıkları Dergisi*, 6 (1), 22-38
4. Cole, J. B. ve Florez, J. C. (2020). Genetics of diabetes mellitus and diabetes complications. *Nature Reviews Nephrology*, 16,377-390
5. De Castro, M. ve Moreira, A. C. (2007). Screening and Diagnosis of Cushing's Syndrome. *Arquivos Brasileiros de Endocrinologia & Metabologia*, 51 (8), 1191-1198
6. Durgun, Z., Yazıcı, C. ve İnan, A. O. (2019). Tiroid Hormonları ve Hastalıkları. *Akdeniz Spor Bilimleri Dergisi.*
7. Emeksiz, H. C. ve Akbulut, U. E. (2016). Hipofizer Gigantizm: Olgu Sunumu. *Gazi Medical Journal*, 27 (2), 95-97
8. Glovaci, D., Fan, W. ve Wong, N. D. (2019). Epidemiology of Diabetes Mellitus and Cardiovascular Disease, *Current Cardiology Reports*, 21,21
9. Harvey, R. A. ve Champe, P. C. (2007). *Lippincott's Illustrated Reviews Serisinde*, (çev. E. Ulukaya) İstanbul: Nobel Tıp Kitabevleri
10. Ho, E. ve Bray, T. M. (1999). Antioxidants, NFkappaB activation, and diabetogenesis, *Proceeding of the Society for Experimental Biology and Medicine*, 222, 205-213
11. Kaneto, H., Matsuoka, T. A., Nakatani, Y., Kawamori, D., Matsuhisa, M. ve Yamasaki, Y. (2005). Oxidative stress and the JNK pathway in diabetes. *Current Diabetes Reviews*, 1, 65-72
12. Karakoç Kumsar, A., Taşkın Yılmaz, F. ve Gündoğdu, S. (2019). Tip 2 diyabetli bireylerde algılanan semptom düzeyi ile HbA1c ilişkisi. *Cukurova Medical Journal*, 44 (1), 61-68
13. Kesavadev, J., Misra, A., Saboo, B., Aravind, S. R., Hussain, A… Raz, I. (2021). Blood glucose levels should be considered as a new vital sign indicative of prognosis during hospitalization. Diabetes & Metabolic Syndrome: *Clinical Research & Reviews*, 15, 221-227
14. Kimura, N., Takekoshi, K. ve Naruse, M. (2018). Risk Stratification on Pheochromocytoma and Paraganglioma from Laboratory and Clinical Medicine. *Journal of Clinical Medicine*, 7, 242

15. Konukoğlu, D. (2019), *Temel ve Klinik Biyokimya*, İstanbul: Nobel Tıp Kitabevleri.
16. Mehmetoğlu, İ. (2019), Klinik Biyokimya El Kitabı *(Hematoloji ve Seroloji Laboratuvarları İlaveli)*, Konya: Atlas Yayınevi.
17. Mohnike, K. ve Aynsley-Green, A. (1993). Hypoglycemia in childhood. *Kinderarztl Prax*, 61, 9, 316-22
18. Nieman, L. K. (2015). Cushing's Syndrome: Update on signs, symptoms and biochemical screening. *European Journal of endocrinology*, 173, 4, M33-M38
19. Oguntibeju, O. O. (2019). Type 2 diabetes mellitus, oxidative stress and inflammation: examining the links. *International Journal of Physiol, Pathophysiol and Pharmacol*, 11 (3) 45-63
20. Sbardella, E. ve Grossman, A. B. (2020). Pheochromocytoma: An approach to diagnosis. *Best Practise & Research Clinical Endocrinology & Metabolism*, 34, 101346
21. Tamer, A., Yaylacı, S., Demirsoy, H., Nalbant, A., Genç, A… Uslan, M. İ. (2011). Akut Pankreatitli Olgularımızın Retrospektif Değerlendirilmesi. *Sakarya Medical Journal*, 1, 17-21
22. Tüzün, A., Yıldız, İ. K. ve Baysal, B. (2012). Akut Pankreatit. *Kocaeli Tıp Dergisi*, 3, 50-58
23. Vilar, L., Vilar, C. F., Lyra, R., Lyra, R. ve Naves, L. A. (2017). Acromegaly: clinical features at diagnosis. *Pituitary*, 20, 22-32
24. Yaribeygi, H., Farrokhi, F. R., Butler, A. E. ve Sahebkar, A. (2019). Insulin resistance: Review of the underlying molecular mechanism. *Journal of Cellular Physiology*, 234, 8152-8161

KAYNAKÇA

Abdul Rahim, R., Jayusman, P.A., Muhammad, N., Ahmad, F., Mokhtar, N., Naina Mohamed, I., Mohamed, N. ve Shuid, A.N. (2019). Recent Advances in Nanoencapsulation Systems Using PLGA of Bioactive Phenolics for Protection Against Chronic Diseases. *International Journal of Environmental Research and Public Health*, 16(24), 4962.

Amerikan Kanser Derneği (2021). Cancer treatment & survivorship facts & figures 2010-2021. https://www.cancer.org/content/dam/cancer-org/research/cancer-facts-and-statistics/cancer-treatment-and-survivorship-facts-and-figures/cancer-treatment-and-survivorship-facts-and-figures-2019-2021.pdf (E.T.: 02.09.2022).

Asadi, S., Gholami, M.S., Siassi, F., Qorbani, M., Khamoshian, K. ve Sotoudeh, G. (2019). Nano Curcumin Supplementation Reduced the Severity of Diabetic Sensorimotor Polyneuropathy in Patients with Type 2 Diabetes Mellitus: A Randomized Double-Blind Placebo-Controlled Clinical Trial. *Complementary Therapies in Medicine*, 43, 253-260.

Baek, J.S. ve Cho, C.W. (2017). Surface Modification of Solid Lipid Nanoparticles for Oral Delivery of Curcumin: İmprovement of Bioavailability Through Enhanced Cellular Uptake, and Lymphatic Uptake. *European Journal of Pharmaceutics and Biopharmaceutics: Official Journal of Arbeitsgemeinschaft fur Pharmazeutische Verfahrenstechnik e.V*, 17, 132-140.

Carletto, B., Berton, J., Ferreira, T. N., Dalmolin, L. F., Paludo, K. S., Mainardes, R. M., Farago, P. V. ve Favero, G. M. (2016). Resveratrol-Loaded Nanocapsules İnhibit Murine Melanoma Tumor Growth. *Colloids and surfaces. B, Biointerfaces*, 144, 65-72.

Chari, R.V.J., Miller, M.L. ve Widdison, W.C. (2014). Antibody-Drug Conjugates: An Emerging Concept in Cancer Therapy. *Angewandte Chemie* (International ed. in English), 53, 3796-3827.

de Alcantara Lemos, J., Oliveira, A., Araujo, R. S., Townsend, D. M., Ferreira, L. ve de Barros, A. (2021). Recent Progress in Micro and Nano-Encapsulation of Bioactive Derivatives of the Brazilian Genus Pterodon. *Biomedicine & Pharmacotherapy = Biomedecine & Pharmacotherapie*, 143, 112137.

de Pace, R.C.C., Liu, X., Sun, M., Nie, S., Zhang, J., Cai, Q, Gao, W., Pan, X., Fan, Z. ve Wang, S. (2013). Anticancer Activities of (−)-Epigallocatechin-3-gallate Encapsulated Nanoliposomes in MCF7 Breast Cancer Cells. *Journal of Liposome Research*, 23, 187-196.

Fu, F. ve Hu, L. (2017). Temperature Sensitive Colour-Changed Composites. *In Advanced High Strength Natural Fibre Composites in Construction*; (s. 405-423). Amsterdam, Elsevier Inc.

Geng, T., Zhao, X., Ma, M., Zhu, G. ve Yin, L. (2017). Resveratrol-Loaded Albumin Nanoparticles with Prolonged Blood Circulation and Improved Biocompatibility for Highly Effective Targeted Pancreatic Tumor Therapy. *Nanoscale Research Letters*, 12, 437.

Ghaffari, S.B., Sarrafzadeh, M.H., Fakhroueian, Z. ve Khorramizadeh, M.R. (2019). Flower-Like Curcumin-Loaded Folic Acid-Conjugated ZnO-MPA-βcyclodextrin Nanostructures Enhanced Anticancer Activity and Cellular Uptake of Curcumin in Breast Cancer Cells. *Materials Science & Engineering. C, Materials for Biological Applications*, 103, 109827.

Ghalandarlaki, N., Alizadeh, A.M. ve Ashkani-Esfahani, S. (2014). Nanotechnology-Applied Curcumin for Different Diseases Therapy. *BioMed Research International*, 394264.

Ghosh, P. (2000). Hydrophilic Polymeric Nanoparticles as Drug Carriers. *Indian Journal of Biochemistry & Biophysics*, 37, 273-282.

Guo, L., Peng, Y., Yao, J., Sui, L., Gu, A. ve Wang, J. (2010). Anticancer Activity and Molecular Mechanism of Resveratrol – Bovine Serum Albumin Nanoparticles on Subcutaneously Implanted Human Primary Ovarian Carcinoma Cells in Nude Mice. *Cancer Biotherapy & Radiopharmaceuticals*, 25, 471-477.

Guo, W., Li, A., Jia, Z., Yuan, Y., Dai, H. ve Li, H. (2013). Transferrin Modified PEG-PLA-Resveratrol Conjugates: In Vitro and In Vivo Studies for Glioma. *European Journal of Pharmacology*, 718, 41-47.

Irimie, A.I., Sonea, L., Jurj, A., Mehterov, N., Zimta, A.A., Budisan, L., Braicu, C. ve Berindan-Neagoe, I. (2017). Future Trends and Emerging Issues for Nanodelivery Systems in Oral and Oropharyngeal Cancer. *International Journal of Nanomedicine*, 12, 4593-4606.

Jung, K.H., Lee, J.H., Park, J.W., Quach, C.H.T., Moon, S.H., Cho, Y.S. ve Lee, K.H. (2015). Resveratrol-Loaded Polymeric Nanoparticles Suppress Glucose Metabolism and Tumor Growth In Vitro and In Vivo. *International Journal of Pharmaceutics*, 478, 251-257.

Khalili-Tanha, G. ve Moghbeli, M. (2021). Long Non-Coding RNAs as the Critical Regulators of Doxorubicin Resistance in Tumor Cells. *Cellular & Molecular Biology Letters*, 26(1), 39.

Khan, J., Khan, M.Z., Ma, Y., Meng, Y., Mushtaq, A., Shen, Q. ve Xue, Y. (2022). Overview of the Composition of Whole Grains' Phenolic Acids and Dietary Fibre and Their Effect on Chronic Non-Communicable Diseases. *International Journal of Environmental Research and Public Health*, 19(5), 3042.

Lee, H.Y., Jeong, Y.I., Kim, E.J., Lee, K.D., Choi, S.H., Kim, Y.J., Kim, D.H. ve Choi, K.C. (2015). Preparation of Caffeic Acid Phenethyl Ester-Incorporated Nanoparticles and Their Biological Activity. *Journal of Pharmaceutical Sciences*, 104, 144-154.

Li, Z., Jiang, H., Xu, C. ve Gu, L. (2015). A Review: Using Nanoparticles to Enhance Absorption and Bioavailability of Phenolic Phytochemicals. *Food Hydrocolloids*, 43, 153-164.

Loureiro, J.A., Andrade, S., Duarte, A., Neves, A.R., Queiroz, J.F., Nunes, C., Sevin, E., Fenart, L., Gosselet, F., Coelho, M.A. ve Pereira, M.C. (2017). Resveratrol and Grape Extract-Loaded Solid Lipid Nanoparticles for the Treatment of Alzheimer's Disease. *Molecules (Basel, Switzerland)*, 22(2), 277.

Maleki Dana, P., Sadoughi, F., Asemi Z. ve Yousefi, B. (2022). The Role of Polyphenols in Overcoming Cancer Drug Resistance: A Comprehensive Review. *Cellular & Molecular Biology Letters*, 27, 1.

Mukherjee, S., Ray, S. ve Thakur, R.S. (2009). Solid Lipid Nanoparticles: A Modern Formulation Approach in Drug Delivery System. *Indian Journal of Pharmaceutical Sciences*, 71 (4), 349-358.

Murthy, K.N.C., Monika, P., Jayaprakasha, G.K. ve Patil, B.S. (2018). Nanoencapsulation: An Advanced Nanotechnological Approach to Enhance the Biological Efficacy of Curcumin. *Advances in Plant Phenolics: From Chemistry to Human Health*, 21, 383-405.

Nagavarma, B., Yadav, H.K., Ayaz, A., Vasudha, L. ve Shivakumar, H. (2012). Different Techniques for Preparation of Polymeric Nanoparticles-A Review. *Asian Journal of Pharmaceutical and Clinical Research*, 5, 16-23.

Parashar, P., Rathor, M., Dwivedi, M. ve Saraf, S. (2018). Hyaluronic Acid Decorated Naringenin Nanoparticles: Appraisal of Chemopreventive and Curative Potential for Lung Cancer. *Pharmaceutics*, 10, 33.

Rahaiee, S., Assadpour, E., Esfanjani, A.F., Silva, A.S. ve Jafari, S.M. (2020). Application of Nano/Microencapsulated Phenolic Compounds Against Cancer. *Advances in Colloid and Interface Science*, 279, 102153.

Rasheed, H., Shehzad, M., Rabail, R., Kowalczewski, P.Ł., Kidoń, M., Jeżowski, P., Ranjha, M.M.A.N., Rakha, A., Din, A. ve Aadil, R.M. (2022). Delving into the Nutraceutical Benefits of Purple Carrot Against Metabolic Syndrome and Cancer: A review. *Applied Sciences*, 12, 3170.

Rezaei, A., Varshosaz, J., Fesharaki, M., Farhang, A. ve Jafari, S.M. (2019). Improving the Solubility and In Vitro Cytotoxicity (Anticancer Activity) of Ferulic Acid by Loading It into Cyclodextrin Nanosponges. *International Journal of Nanomedicine*, 14, 4589-4599.

Sercombe, L., Veerati, T., Moheimani, F., Wu, S.Y., Sood, A.K. ve Hua, S. (2015). Advances and Challenges of Liposome Assisted Drug Delivery. *Frontiers in Pharmacology*, 6, 286.

Shishir, M.R.I., Xie, L., Sun, C., Zheng, X. ve Chen, W. (2018). Advances in Micro and Nano-Encapsulation of Bioactive Compounds Using Biopolymer and Lipid-Based Transporters. *Trends in Food Science & Technology*, 78, 34-60.

Squillaro, T., Cimini, A., Peluso, G., Giordano, A. ve Melone, M. (2018). Nano-Delivery Systems for Encapsulation of Dietary Polyphenols: An Experimental Approach for Neurodegenerative Diseases and Brain Tumors. *Biochemical pharmacology*, 154, 303-317.

Temiz, M.A., Okumuş, E., Yaman, T. ve Keleş, Ö.F. (2021). Mixture of Leaf and Flower Extract of *Prunus spinosa* L. Alleviates Hyperglycemia and Oxidative Stress in Streptozotocin-Induced Diabetic Rats. *South African Journal of Botany*, 141, 145-151.

Trindade, L.R., Silva, D.V.T., Baião D.S. ve Paschoalin V.M.F. (2021). Increasing the Power of Polyphenols through Nanoencapsulation for Adjuvant Therapy Against Cardiovascular Diseases. *Molecules*, 26, 4621.

Wang, W., Zhang, L., Le, Y., Chen, J.F., Wang, J. ve Yun, J. (2016). Synergistic effect of PEGylated resveratrol on delivery of anticancer drugs. *International Journal of Pharmaceutics*, 498, 134-141.

Wilhelm, S., Tavares, A.J., Dai, Q., Ohta, S., Audet, J., Dvorak H. F. ve Chan, W.C.W. (2016). Analysis of Nanoparticle Delivery to Tumours. *Nature Reviews Materials*, 16014, 1-12.

Xie, J., Yang, Z., Zhou, C., Zhu, J., Lee, R. J. ve Teng, L. (2016). Nanotechnology for the Delivery of Phytochemicals in Cancer Therapy. *Biotechnology Advances*, 34(4), 343-353.

Yang, Y., Jin, P., Zhang, X., Ravichandran, N., Ying, H, Yu, C., Ying, H., Xu, Y., Yin, J., Wang, K., Wu, M. ve Du, Q. (2017). New Epigallocatechin Gallate (EGCG) Nanocomplexes Co-Assembled with 3-mercapto-1-hexanol and β-lactoglobulin for Improvement of Antitumor Activity. *Journal of Biomedical Nanotechnology*, 13, 805-814.

Zaman, M.S., Chauhan, N., Yallapu, M.M., Gara, R.K., Maher, D.M., Kumari, S., Sikander, M., Khan, S., Zafar, N., Jaggi, M. ve Chauhan, S.C. (2016). Curcumin Nanoformulation for Cervical Cancer Treatment. *Scientific Reports*, 6, 20051.

Zhou, H., Sun, X., Zhang, L., Zhang, P., Li, J. ve Liu, Y.N. (2012). Fabrication of Biopolymeric Complex Coacervation Coremicelles for Efficient Tea Polyphenol Delivery Via a Green Process. *Langmuir*, 28, 14553-14561.

Editör:
Dr. Öğr. Üyesi Murat Baş

Sosyal, Beşeri ve İdari Bilimler

Alanında Uluslararası Araştırmalar VIII

EĞİTİM
yayınevi

SOSYAL BEŞERİ VE İDARİ BİLİMLER ALANINDA ULUSLARARASI ARAŞTIRMALAR VIII

Editör: Dr. Öğr. Üyesi Murat Baş

Genel Yayın Yönetmeni: Yusuf Ziya Aydoğan (yza@egitimyayinevi.com)
Genel Yayın Koordinatörü: Yusuf Yavuz (yusufyavuz@egitimyayinevi.com)
Sayfa Tasarımı: Eğitim Yayınevi Grafik Birimi
Kapak Tasarımı: Eğitim Yayınevi Grafik Birimi

T.C. Kültür ve Turizm Bakanlığı
Yayıncı Sertifika No: 47830

E-ISBN: 978-625-8223-22-4
1. Baskı, Eylül-Ekim 2022

Kütüphane Kimlik Kartı
SOSYAL BEŞERİ VE İDARİ BİLİMLER ALANINDA ULUSLARARASI ARAŞTIRMALAR VIII
Editör: Dr. Öğr. Üyesi Murat Baş
513 s., 165x240 mm
Kaynakça var, dizin yok.
ISBN: 978-625-8223-22-4

Copyright © Bu kitabın Türkiye'deki her türlü yayın hakkı Eğitim Yayınevi'ne aittir. Bütün hakları saklıdır. Kitabın tamamı veya bir kısmı 5846 sayılı yasanın hükümlerine göre kitabı yayımlayan firmanın ve yazarlarının önceden izni olmadan elektronik/mekanik yolla, fotokopi yoluyla ya da herhangi bir kayıt sistemi ile çoğaltılamaz, yayımlanamaz.

EĞİTİM
yayınevi
Yayınevi Türkiye Ofis: İstanbul: Eğitim Yayınevi Tic. Ltd. Şti., Atakent mah. Yasemen sok. No: 4/B, Ümraniye, İstanbul, Türkiye

Konya: Eğitim Yayınevi Tic. Ltd. Şti., Fevzi Çakmak Mah. 10721 Sok. B Blok, No: 16/B, Safakent, Karatay, Konya, Türkiye
+90 332 351 92 85, +90 533 151 50 42, 0 332 502 50 42
bilgi@egitimyayinevi.com

Yayınevi Amerika Ofis: New York: Egitim Publishing Group, Inc.
P.O. Box 768/Armonk, New York, 10504-0768, United States of America
americaoffice@egitimyayinevi.com

Lojistik ve Sevkiyat Merkezi: Kitapmatik Lojistik ve Sevkiyat Merkezi, Fevzi Çakmak Mah. 10721 Sok. B Blok, No: 16/B, Safakent, Karatay, Konya, Türkiye
sevkiyat@egitimyayinevi.com

Kitabevi Şubesi: Eğitim Kitabevi, Şükran mah. Rampalı 121, Meram, Konya, Türkiye
+90 332 499 90 00
bilgi@egitimkitabevi.com

İnternet Satış: www.kitapmatik.com.tr
+90 537 512 43 00
bilgi@kitapmatik.com.tr

kitapmatik
İnternetteki kitapçınız

KAYNAKÇA

Abacıoğlu, N. (2010). *Türkiye İlaç Sanayi*. İstanbul: İstanbul Ticaret Odası Yayınları.

Alabay, N., (2010). Geleneksel Pazarlamadan Yeni Pazarlama Yaklaşımlarına Geçiş. *Süleyman Demirel Üniversitesi İktisadi Ve İdari Bilimler Fakültesi Dergisi*. 15 (2): 213-235.

Altunışık, R., Özdemir, Ş. ve Torlak, Ö. (2006). *Pazarlamaya Giriş*. Adapazarı: Sakarya Yayıncılık.

Balta, . F. (2006). Endüstriyel Pazarlama. Ankara: Nobel Yayın Dağıtım.

Bayraç, Z. B. (2011). *Türkiye'de İlaç Pazarının Gelişimi Ve Karaman İli Örneği.* Yayınlanmamış Yüksek Lisans Tezi. Karaman: Karamanoğlu Mehmetbey Üniversitesi Sosyal Bilimler Enstitüsü.

Bubnjević, B. (2011). Position and Role of Personal Selling in Contemporary Marketing Management. *I. International Symposium Engineering Management And Competitiveness*. Zrenjanin, Serbia. June 24-25 2011.

Can, H. ve Güney, S. (2011). *Genel İşletme*. Ankara: Siyasal Kitabevi.

Çağlar, İ. ve Kılıç, S. (2008). *Pazarlama*. Ankara: Nobel Yayın Dağıtım Tic. Ltd. Şti.

Dogramatzis, D. (2002). *Pharmaceutical Marketing: A Practical Guide*. USA: CRC Press.

Dursun, Y. ve Kacur, L. L. (2003). Kayseri'de Hizmet Sunan Doktorların İlaç Mümessillerine Yönelik Tutumları Üzerine Bir Araştırma. *Erciyes Üniversitesi İktisadi Ve İdari Bilimler Fakültesi Dergisi*. 21: 19-31.

Ecer, F. Ve Canıtez, M. (2005). Uluslararası Pazarlama Teori Ve Uygulamalar. Ankara: Gazi Kitabevi.

Erdolu, S. (2008). *Kişisel Satış Elemanlarının Cinsiyetinin Satış Etkinliği Üzerindeki Etkisi ve İlaç Sektöründe Bir Uygulama.* Yayınlanmamış Yüksek Lisans Tezi. Ankara: Gazi Üniversitesi Sosyal Bilimler Enstitüsü.

Gülen, Ç. (2005). *Tüketicilerin Satın Alma Davranışlarına Tutundurma Faaliyetlerinin Etkisi Beyaz Eşya Sektöründe Bir Uygulama.* Yayımlanmamış Yüksek Lisans Tezi. Bolu: Abant İzzet Baysal Üniversitesi Sosyal Bilimler Enstitüsü.

Gürbüz, A. ve Erdoğan, E. (2007). Satış Çabalarının İşletme İçin Önemi. *Elektronik Sosyal Bilimler Dergisi*. 6 (22): 116-134.

Jhonsson, J. K. (1997). *Global Marketing*. USA: Irwin Mcgraw-Hill.

Köksal, Y. ve Özdemir, Ş. (2013). Bir İletişim Aracı Olarak Sosyal Medya'nın Tutundurma Karması İçerisindeki Yeri Üzerine Bir İnceleme. *Süleyman Demirel Üniversitesi İktisadi Ve İdari Bilimler Fakültesi Dergisi*. 18 (1): 323-337.

Mucuk, İ. (2000). *Pazarlama İlkeleri*. İstanbul: Türkmen Kitabevi.

Nakip, M. (2006). *Pazarlama Araştırmaları Teknikler ve (SPSS Destekli) Uygulamalar*. Ankara: Seçkin Yayıncılık.

Nayir, N. (2006). *Türk İlaç Sektöründe Tutundurma Faaliyetleri: "Hekim Gözüyle Bir Bakış"*. Yayınlanmamış Yüksek Lisans Tezi. Sakarya: Sakarya Üniversitesi Sosyal Bilimler Enstitüsü.

Odabaşı, Y. ve Oyman, M. (2010). *Pazarlama İletişim Yönetimi*. İstanbul: Kapital Medya A.Ş.

Pantelic, D. (2009). Internet as A Medium of Pharmaceutical Companies Promotional Activities. *Management Information Systems*. 4 (1): 29-37.

Pillai, R. S. N. Ve Bagavathi. (2008). *Modern Marketing Principles and Practices*. India: S. Chand Publishing.

Randall, G. (1993). *Principles of Marketing*. London: Routledge.

Serçe, A. (2006). *Satış Gücü Yönetimi, İlaç Firmalarında Satış Gücü Uygulamaları Üzerine Bir Araştırma.* Yayınlanmamış Yüksek Lisans Tezi. Malatya: İnönü Üniversitesi Sosyal Bilimler Enstitüsü.

Tarhan, Ö. (2006*). Yerli ve Yabancı İlaç Firmalarında Çalışan Tıbbi Mümessillerin Hekimler Tarafından Değerlendirilmesi, Bir Pilot Araştırma.* Yayınlanmamış Yüksek Lisans Tezi. İstanbul: İstanbul Üniversitesi Sosyal Bilimler Enstitüsü.

Taşoğlu, N. P. (209). *Pazarlama İletişimi*. Ankara: Detay Yayıncılık.

URL-1: www.ieis.org.tr/ieis/tr/indicators/33/turkiye-ilac-pazari (E.T.: 15.06.2022).

URL-2: https://www.ieis.org.tr/ieis/assets/media/Raporlar/TR_Ilac_Sektoru_2021.pdf (E.T:19.08.2022)

Ünalan, M. (2017), Helal Gıda Ürünlerinde Pazarlama Karması Elemanları. *Gümüşhane Üniversitesi Sosyal Bilimler Enstütüsü,* 8(19), 102-113.

Varinli, İ., Kacur L. L. ve Göknar, H. (2004). Eczacıların İlaç Reklamlarına Karşı Tutumlarının Belirlenmesi - Kayseri'de Faaliyet Gösteren Eczacılar Üzerine Bir Uygulama. *Erciyes Üniversitesi İktisadi Ve İdari Bilimler Fakültesi Dergisi*. 23: 17-33.

Yazıcıoğlu, Y. Ve Erdoğan, S. (2004). *SPSS Uygulamalı Bilimsel Araştırma Yöntemleri*. Ankara: Detay Yayıncılık.

Yiğit, M. ve Kulualp, G, H. (2019), Tıbbi Satış Mümessillerinin Etik Davranış Algılarının Belirlenmesi Üzerine Bir Araştırma. *KOSBED*, 38, 261-278.

KAYNAKÇA

Alazaizeh, M. M., Jamaliah, M. M., Mgonja, J. T., & Ababneh, A. (2019). Tour guide performance and sustainable visitor behavior at cultural heritage sites. *Journal of Sustainable Tourism*, 27(11), 1708–1724.

Ang, E. (1990). "Upgrading the professionalism of tourist guides", *Proceedings from the Travel Educators Forum, PATA Conference Singapore* 11–14 July, PATA, Singapore, s.167–172.

Ap, J., & Wong, K.K.F. (2001). Case study on tour guiding: professionalism, issues and problems. *Tourism Management*, 22, 551-563.

Ballantyne, R., & Hughes, K. (2001). Interpretation in ecotourism settings: Investigating tour guides' perceptions of their role, responsibilities and training needs. *The Journal of Tourism Studies*, 1(2), 2-9

Black, R., & Weiler, B. (2005). Quality Assurance and Regulatory Mechanisms in the Tour Guiding Industry: a systematic review. *The Journal of Tourism Studies*, 16(1), 24-37.

Bras, C. H., Ter Steege, K., & Stam, S. (1999). Pathfinders up Gunung Rinjani. In *Tourism and small entrepreneurs. Development, national Policy and entrepreneurial culture: Indonesian Cases* (s. 112-127). Cognizant Communication Corporation.

Bras, K. (2000). *Image Building and Guiding on Lombok: The Social Construction of a Tourist Destination,* PhD Dissertation submitted to Department of Leisure Studies, Tilburg University

Chan, A., Hsu, C. H., & Baum, T. (2015). The impact of tour service performance on tourist satisfaction and behavioral intentions: A study of Chinese tourists in Hong Kong. *Journal of Travel and Tourism Marketing,* 32(1–2), 18–33. https://doi.org/10.1080/10548408.2014. 986010

Chang, J.C. (2006). Customer satisfaction with tour leaders' performance: A study of Taiwan's package tours. *Asia Pacific Journal of Tourism Research*, 11(1), 97-116

Chang, K.-C. (2014). Examining the Effect of Tour Guide Performance, Tourist Trust, Tourist Satisfaction, and Flow Experience on Tourists' Shopping Behavior. *Asia Pacific Journal of Tourism Research*, 19(2), 219–247.

Chowdhary, N., & Prakash, M. (2010). Tour guiding in India: A case study. *European Journal of Tourism and Research*, *3*(1), 67-84.

Cohen, E. (1985). The Tourist Guide: The Origins, Structure and Dynamics of a Role. *Annals of Tourism Research* 12 (1), 5-29.

Cohen, E. H., Ifergan, M., & Cohen, E. (2002). A new paradigm in guiding: The Madrich as a role model. *Annals of tourism research*, *29*(4), 919-932.

CTG. (2011). Definition of the Term "Tourist Guide". Available at: https://www.cretetourguide.com/legal/#:~:text=Tourist%20Guide%20is%20a%20Person%20who%20guides%20visitors,usually%20issued%20and%2For%20recognised%20by%20the%20appropriate%20authority.

Cybertech. (2000) Programa de Capacitación para Guías de Turismo Patrimonial de Panamá. Documento de Recomendaciones. March 2000. Panamá, Panamá: Proyecto GreenCOM and USAID/Panamá.

Dahles, H. (1998). Of Birds and Fish. Streetguides, tourists and sexual encounters in Yogyakarta, Indonesia. In *Sex tourism and prostitution* (s. 30-41). Cognizant Communication Corporation.

Dahles, H. & Bras, K. (1999). Tourism and Small Entrepreneurs: Development, National Policy and Entrepreneurial Culture: Indonesian Cases (eds.), New York: Cognizant

Dahles, H. (2002). The Politics of Tour Guiding: Image Management of Indonesia. *Annals of Tourism Research,* 29(3), 783-800.

Fine, E.C., & Speer, J.H. (1985). Tour guide performances as sight secularization. *Annals of Tourism Research*, 12, 73–95.

Frochot, I., & Batat, W. (2013). *Marketing and designing the tourist experience*. Goodfellow Oxford.

Geva, A., & Goldman, A. (1991). Satisfaction measurement in guided tours. *Annals of Tourism Research*, 18(2), 177-185.

Grönroos, C. (1978). A service oriented approach to marketing of services. *European Journal of Marketing,* 12(3): 588-601.

Gurung, G., Simmons, D., & Devlin, P. (1996). The evolving role of tourist guides: the Nepali experience. *Tourism and ındigenous Peoples.* 107-128.

Ham, S. (2000). Recommendations Regarding Continued Ecotour Guide Training in Panama. Washington, DC: Academy for Educational Development/GreenCOM Project.

Ham, S., & Sutherland, D. (1992). Crossing borders and rethinking a craft: Interpretation in developing countries. *On interpretation: Sociology for interpreters of natural and cultural history*, 251-274.

Ham, S. H., Sutherland, D. S., & Meganck, R. A. (1993). Applying environmental interpretation in protected areas of developing countries: problems in exporting a US model. *Environmental Conservation*, *20*(3), 232-242.

Hansen, A. H., & Mossberg, L. (2017). Tour guides' performance and tourists' immersion: Facilitating consumer immersion by performing a guide plus role. *Scandinavian Journal of Hospitality and Tourism,* 17(3), 259–278.

Hernon, P., Nitecki, D.A. & Altman, E. (1999). Service Quality and Customer Satisfaction: An Assessment and Future Directions. *The Journal of Academic Librarianship*, 25(1), 9-17.

Holloway, J. C. (1981). The guided tour: A sociological approach*. Annals of Tourism Research*, 8(3), 377-402.

Huang, S., Hsu, C. H., & Chan, A. (2010). Tour guide performance and tourist satisfaction: A study of the package tours in Shanghai. *Journal of Hospitality & Tourism Research*, *34*(1), 3-33.

Huang, R. & Wang, W. (2007). An investigation of the intercultural competence of tour guides in Great Britain. *Acta Turistica*, 19(2), 101-228.

Huszczo, G. E. (1990). Training for team building. *Training & Development Journal*, *44*(2), 37-44.

Hwang, J., & Lee, J. (2019). Relationships among senior tourists' perceptions of tour guides' professional competencies, rapport, satisfaction with the guide service, tour satisfaction, and word of mouth. *Journal of Travel Research,* 58(8), 1331–1346.

Hwang, J., Kim, J. J., Lee, J. S.-H., & Sahito, N. (2020). How to Form Wellbeing Perception and Its Outcomes in the Context of Elderly Tourism: Moderating Role of Tour Guide Services*. International Journal of Environmental Research and Public Health*, 17(3), 1029.

Jennings, G., & Weiler, B. (2006). Mediating meaning: Perspectives on brokering quality tourist experiences. In *Quality Tourism Experiences* (s. 75-96). Routledge.

Kaye, B., & Jacobson, B. (1995). Mentoring: A group guide. *Training & Development*, *49*(4), 22-28.

Knudson, D. M., Cable, T. T., & Beck, L. (1995). *Interpretation of cultural and natural resources*. Venture Publishing, Inc., 1999 Cato Ave., State College, PA 16801.

Kong, H., Cheung, C. & Baum, T. (2009) Are tour guides in China ready for the booming tourism industry? *Journal of China Tourism Research*, 5, 65-76.

Köroglu, Ö. (2014). Determination of the Relationship between Occupational Choice and Personality Traits: An Investigation on Tourism Guiding Students. *Süleyman Demirel University the Journal of Faculty of Economics and Administrative Sciences*, 19(2), 137–157.

Kuo, N.-T., Cheng, Y.-S., Chang, K.-C., & Chuang, L.-Y. (2018). The asymmetric effect of tour guide service quality on tourist satisfaction. *Journal of Quality Assurance in Hospitality & Tourism*, 19(4), 521–542.

Lin, Y.-H., Ting, Y.-S., Hsu, Y.-L., & Wu, -C.-C. (2014). Tourists' perceptions of tour guides in visiting Taiwan. *International Journal of Organizational Innovation* (Online), 6(4), 192.

Lin, Y.-C., & Chen, Y.-C. (2017). How tour guides' professional competencies influence on service quality of tour guiding and tourist satisfaction: An exploratory research. *International Journal of Human Resource Studies*, 7(1), 1–19.

Mok, C., Sparks, B., & Kadampully, J. (2013). *Service quality management in hospitality, tourism, and leisure*. Routledge.

Moscarado, G. (1998) "Interpretation and sustainable tourism: Functions, examples and principles", *Journal of Tourism Studies,* 9(1), 2-13.

Mossberg, L.L. (1995). Tour leaders and their importance in charter tours. *Tourism Management*, 16(6), 437-445.

Parasuraman, A., Zeithaml, V. A. & Berry, L. L. (1985). A conceptual model of service quality and its implications for future research. *Journal of Marketing*, 49(4), 41–50.

Pearce, P.L. (1982). *The Social Psychology of Tourist Behaviour*. New York: Pergamon

Pereira, A. M. (2015). Tour guides and destination image: Evidence from Portugal. *Journal of Tourism and Hospitality Management*, *3*(7-8), 129-150.

Pond, K. (1993). *The professional guide: Dynamics of tour guiding*, New York: Van Nostrand Reinhold

Quiroga, I. (1990). Characteristics of package tours in Europe. *Annals of Tourism Research*, 17(2), 185–207

Reisinger, Y., & Steiner, C. (2006). Reconceptualising interpretation: The role of tour guides in authentic tourism. *Current issues in tourism*, *9*(6), 481-498.

Sahin, Y.G., & Balta, S. (2007). Distance Education Techniques to assist skills of Tourist Guides. *Educational Technology & Society*, 10(2), 213-224.

Schmidt, C. (1979). The guided tour: insulated adventure, Urban Life: *A Journal of Ethnographic Research*, 8, 441-468.

Smith, V. L., & Brent, M. (2001). *Hosts and guests revisited: tourism issues of the 21st century*. Cognizant Communication Corporation.

Tian-Cole, S., & Cromption, J. (2003). A conceptualization of the relationships between service quality and visitor satisfaction, and their links to destination selection. *Leisure studies*, *22*(1), 65-80.

Tsegaw, W., & Teressa, D. (2017). Tour guiding quality assurance mechanisms and respective tourist satisfaction: Evidence from South Ethiopia. *Journal of Tourism & Hospitality*, 6(6), 1–9.

Uher, J., & Visalberghi, E. (2016). Observations versus assessments of personality: A five-method multi-species study reveals numerous biases in ratings and methodological limitations of standardized assessments. *Journal of Research in Personality*, 61, 61–79.

Wang, K. C., Jao, P. C., Chan, H. C., & Chung, C. H. (2010). Group package tour leader's intrinsic risks. *Annals of Tourism Research*, *37*(1), 154-179.

Weaver, D. (1998). *Ecotourism in the less developed world* (s. 64-78). Cab International.

Webster, S. (1993*). Group Travel Operating Procedures* (2nd ed.). New York: Van Nostrand Reinhold

Weiler, B., & Davis, D. (1993). An exploratory investigation into the roles of the nature-based tour leader. *Tourism management*, *14*(2), 91-98.

Weiler, B. & Ham, S.H. (2002). Tour guide training: A model for sustainable capacity building in developing countries, *Journal of Sustainable Tourism*, 10(1), 52-68.

Williams, C. (2003). *Service quality in leisure and tourism*. CABI is a trading name of CAB International.

The World Federation of Tourist Guide (WFTG), (2017). What is a tourist guide? Available at: www.wftga.org/tourist-guiding/what-tourist-guide

Wong, K. Ap, J. & Sandiford, P. (1998). Professional tour guiding: an exploratory investigation of current practices in Tanyan Korea. Conference Proceedings: *The Fourth Asia Pacific Tourism Association Conference,* August 18-21, s. 256-260.

Zahari, M. S. M., Hanafiah, M. H., Akbar, S. N. A., & Zain, N. A. M. (2020). Perception of tour operators on rural tourism products: To sell or not to sell? *Journal of Rural and Community Development*, 15(2), 8–28

Zhang, H. Q., & Chow, I. (2004). Application of importance-performance model in tour guides' performance: evidence from Mainland Chinese out bound visitors in Hong Kong. *Tourism Management*, 25, 81-91.

KAYNAKÇA

Abu-Backer, H.S. (2002). Is there a need for legislative intervention to strengthen Shariah banking and financial instruments? *Malayan Law Journal*, 3: clxx-clxxxix.

Amin, H. (2012). An analysis on Islamic insurance participation. *Jurnal Pengurusan* 34: 11-20.

Anwar, M. (2003). Islamicity of banking and modes of Islamic banking. *Arab Law Quarterly* 18(1): 62-80.

Baharum, M.A. (1991). Masalah Perumahan: Penyelesaian Menurut Perspektif Islam. Kuala Lumpur: Dewan Pustaka Islam.

Hasan, Z. (2011). Islamic home finance in the social mirror. *ISRA International Journal of Islamic Finance*, 3(1): 7-24.

Hassan, R. (2011). *Islamic Banking and Takaful.* Selangor: Pearson

Lada, S., Tanakinjal, G.H. & Amin, H. (2009). Predicting intention to choose halal products using theory of reasoned action. *International Journal of Islamic and Middle Eastern Finance and Management*, 2(1): 66-76.

Maali, B., Casson, P. & Napier, C. (2006). Social reporting by Islamic banks. *ABACUS*, 42(2): 266-289.

Md-Taib, F., Ramayah, T. & Abdul-Razak, D. (2008). Factors influencing intention to use diminishing partnership home financing. *International Journal of Islamic and Middle Eastern Finance and Management,* 3(1): 235-248.

Mohamed-Naim, A. (2011). Purchase undertaking issues in musharakah mutanaqisah home financing. *ISRA International Journal of Islamic Finance*, 3(1): 25-47.

Mohd-Yasin, N. (1997). Islamic banking: Case commentaries involving al-bay' bithaman ajil. *Malayan Law Journal,* 3: cxcii-cciv.

Mohd-Nor, N. (2008). Musharakah mutanaqisah as an Islamic financing alternative to BBA. *MIF Monthly* (September): 22-24.

Muneeza, A., Hassan, R. & Wisham, I. (2011). Islamic Banking Under the Malaysia Law. Kuala Lumpur: A.S. Noordeen.

Mydin-Meera, A.K. & Abdul-Razak, D. (2005). Islamic home financing through musharakah mutanaqisah and al-bay bithaman ajil contract: A comparative analysis. *Review of Islamic Economics,* 9(2): 5-30.

Mydin-Meera, A.K. & Abdul-Razak, D. (2009). Islamic home financing through musharakah mutanaqisah contract: Some practical issues. J.KAU: *Islamic Economics,* 22(1): 3-27.

Osmani, N.M. & Abdullah, M.F. (2010). Musharakah mutanaqisah home financing: A review of literatures and practices of Islamic banks in Malaysia. *International Review of Business Research Papers* ,6(2): 272-282.

Rosly, S.A. (1999). Al-Bay' Bithaman Ajil financing: Impacts on Islamic banking performance. *Thunderbird International Business Review*, 41(4/5): 461-80.

Rosly, S.A. (2005). *Critical Issues on Islamic Banking and Financial Markets.* Indiana: Author House.

Shuib, M.S., Azam, A. & Mohamad, M.T. (2011a). Middle east bank and their challenge operation in Malaysia: A case study on Kuwait Finance House Malaysia Berhad. *African Journal of Business Management* ,5(1): 4000-4006.

Shuib, M.S., Azam, A. & Mohamad, M.T. (2011b). Pembiayaan perumahan secara Islam di Malaysia: Analisis kelebihan produk berasaskan musharakah mutanaqisah di Kuwait Finance House Malaysia Berhad (KFHMB). *Jurnal Teknologi* ,55: 107-119.

Shuib, M.S., Borhan, J.T. & Abu-Bakar, A.A. (2011c). Musharakah mutanaqisah home financing products: Implementation analysis, product advantages and issues at Citibank Malaysia Berhad. *Journal of Techno-Social*, 3(2): 43-53.

Usmani, M.T. (2002). *An Introduction to Islamic Finance.* The Netherlands: Kluwer Law International.

KAYNAKÇA

Agbo, E.I. ve Nwadialor, E.O. (2020). Cryptocurrency And The African Economy. Economics And Social Sciences Academic Journal, 2(6), 84-100.

Akbulak, Y. (2022). Kripto Varlıklarda Vergilendirme Rejimlerine Dair Ülke Uygulamaları (Derleme), https://legal.com.tr/blog/genel/kripto-varliklarda-vergilendirme-rejimlerine-dair-ulke-uygulamalari-derleme, (E.T.:27.08.2022).

Akiz, E. H. (2019). Kripto Paranın Vergilendirilmesi, Muhasebeleştirilmesi ve Denetimi. Yüksek Lisans Tezi. İstanbul: İstanbul Ticaret Üniversitesi.

Almeida, H. ve Lima, J. (2022). Digital-Asset Haven Portugal Ponders 'Several Models' for Crypto Taxation, https://www.bloomberg.com/news/articles/2022-05-19/portugal-is-pondering-several-models-for-crypto-taxation, (E.T.: 28.08.2022).

Alptekin, E. (2017). Blockchain ve Kripto Paralar, Dünya Ekonomisini Dönüştürüyor, AR&GE Bülten, https://api.izto.org.tr/storage/SectoralReport/original/C8U7jV7Nig64JtBu.PDF, (E.T.: 09.08.2022).

Austrian Ministry of Finance, (2022). Tax Treatment of Cryptocurrencies, https://bmf.gv.at/en/topics/taxation/Tax-treatment-of-crypto-assets.html, (E.T.: 28.08.2022).

Aydoğan, S.D. (2017). Vergi Psikolojisinin Temelleri ve Vergiye Karşı Davranışları Etkileyen Faktörlerin Değerlendirilmesi, Balkan ve Yakın Doğu Sosyal Bilimler Dergisi, 3, 14-22.

Aysu, A. ve Çakan, B. (2021). Kriptopara Gelirlerinin Dijital Emtia Kapsamında Vergilendirilmesi. Vergi Sorunları Dergisi, 44(394), 21-39.

Bhardwaj, S. South Korea Postpones 20% Tax on Crypto Gains To 2025, https://www.forbesindia.com/article/crypto-made-easy/south-korea-postpones-20-tax-on-crypto-gains-to-2025/78341/1, (E.T.:28.08.2022).

BloombergHT, (2022). Elitaş'tan kripto para düzenlemesiyle ilgili açıklama, https://www.bloomberght.com/elitas-tan-kripto-para-duzenlemesiyle-ilgili-aciklama-2297076, (E.T.:28.08.2022).

Bulut, E. ve Akbulut Bekar, S. (2020). Yatırımcı İrrasyonalitesi Bağlamında Kripto Para Piyasası, Finans Politik ve Ekonomik Yorumlar Dergisi, 57(652), 65-89.

Caymaz, G. (2022a). Almanya bir yıldan uzun süre Bitcoin ve Ethereum tutan yatırımcıdan vergi almayacak, https://tr.investing.com/news/cryptocurrency-news/almanya-bir-yildan-uzun-sure-bitcoin-ve-ethereum-tutan-yatrmcdan-vergi-almayacak-2302692, (E.T.:27.08.2022).

Caymaz, G. (2022b). Japon Kripto Grupları, Ülkedeki Yüksek Vergilerin Düşürülmesini Talep Ediyor, https://tr.investing.com/news/cryptocurrency-news/japon-kripto-gruplar-ulkedeki-yuksek-vergilerin-dusurulmesini-talep-ediyor-2333051, (E.T.:28.08.2022).

Coinmarketcap, (2022), https://coinmarketcap.com/tr/charts/, (E.T.: 06.08.2022).

Çarkacıoğlu, A. (2016). Kripto Para Bitcoin, Sermaye Piyasası Kurulu Araştırma Raporu, https://www.spk.gov.tr/SiteApps/Yayin/YayinGoster/1130, (E.T.: 09.08.2022).

Deniz, E.A. (2020). Finansal Piyasalarda Kripto Para Kripto Uygulamaları: Para Fiyatlarını Etkileyen Faktörler. Yüksek Lisans Tezi. İstanbul: Işık Üniversitesi.

Didinmez, İ. (2018). Davranışsal İktisat Perspektifinden Vergi Uyum Analizi. Yayımlanmamış Doktora Tezi. Ankara: Hacettepe Üniversitesi.

Divly, (2022). Guide To Declaring Crypto Taxes İn Denmark (2022), https://divly.com/en/guides/denmark, (E.T.: 28.08.2022).

Doğan, A. ve Çoşkun, M.E. (2022). Vergilendirmenin Tarihsel Gelişim Sürecinde Öne Çıkan Vergi İsyanları, Nazilli İktisadi ve İdari Bilimler Fakültesi Dergisi, 3(1), 28–41.

Duggan, C. (2022). Cryptocurrency Tax Guide Italy 2022, https://cointext.com/cryptocurrency-tax-map/italy/, (E.T. 27.08.2022).

Eğilmez, M. (2017). Kendime Yazılar: Kripto Paralar, Bitcoin ve Blockchain, https://www.mahfiegilmez.com/2017/11/kripto-paralar-Bitcoin-ve-blockchain.html, (E.T.: 09.08.2022).

Emma, (2022). Crypto Taxation And Regulations In Europe April 2022, https://www.oobit.com/blog/crypto-taxation-and-regulations-in-europe-april-2022/, (E.T.: 28.08.2022).

Erdem, T. (2022). Kripto Paraların Vergilendirilmesi. Yüksek Lisans Tezi. İstanbul: Arel Üniversitesi.

EY Türkiye, (2022). Kripto para ve dijital varlık yatırımcıları tüm dünyada vergi düzenlemelerini dikkatle izlemeli, https://www.ey.com/tr_tr/news/2022/05/kripto-para-ve-dijital-varlik-yatirimcilari-tum-dunyada-vergi-duzenlemelerini-dikkatle-izlemeli, (E.T.:25.08.2022).

Gediz Oral, B. ve Yeşilkaya, Y. (2021). Kripto Paraların Vergilendirilmesi. Turkuaz Uluslararası Sosyo-Ekonomik Stratejik Araştırmalar Dergisi, 3(4), 78-93.

Gönültaş, B. (2022). Hindistan Kripto Para Ve Dijital Varlık Gelirlerinden Yüzde 30 Vergi Alacak, https://www.aa.com.tr/tr/dunya/hindistan-kripto-para-ve-dijital-varlik-gelirlerinden-yuzde-30-vergi-alacak/2490833, (E.T.: 28.08.2022).

Graydon, C. (2014). What is Cryptocurrency?, https://www.ccn.com/cryptocurrency/,(E.T.: 14.08.2022).

Günay, H.M. ve Kargı, V. (2018). Kripto Paranın Vergilendirilmesi Fikrinin Mali Yönden Değerlendirilmesi. Journal of Life Economics, 5(3), 61-76.

Hürriyet, (2022), https://www.hurriyet.com.tr/gundem/kripto-ne-demek-kripto-nedir-kripto-tdkkelime-anlami-41504372/, E.T.: 12.08.2022).

Investing, (2022), https://tr.investing.com/crypto/currencies, (E.T.: 06.08.2022).

Kamacı, A. ve Özden N. M. (2019). Lale Çılgınlığı ve Kripto Para İlişkisi. Econder International Academic Journal, 3(1), 26-40.

Kekeç, H.M.(2022). Dünya'da Çeşitli Ülkelerin Kripto Paralara Yaklaşımı ve Kripto Paraların Vergisel Boyutu. İçinde Y. Aslan, Muhasebe, Finans Ve Denetim Alanlarında Yenilikçi Yaklaşımlar – 3 (47-60). İstanbul: Efe Akademi.

Kesbiç, C. Y. ve Duramaz, M. (2018). Dünya'da ve Türkiye'de Kripto Para Regülasyonu. İçinde V. Alptekin, İ. Metin, A. T. Aslan, Kripto Para Ekonomisi (75-96). Konya: Eğitim Yayınevi.

Kılıç, İ. B. (2022). Kripto Paraların Vergilendirilmesi: Karşılaştırmalı Analiz. Yüksek Lisans Tezi. İstanbul: Marmara Üniversitesi.

Koç, E. (2019). Paranın Tarihi, Evrimi ve Kripto Paralar: Dünya ve Türkiye Yansımaları. Yüksek Lisans Tezi. İstanbul: Beykent Üniversitesi.

Koinly, (2022a). Crypto Tax Switzerland: 2022 Guide, https://koinly.io/guides/switzerland-crypto-tax-guide/, (E.T.:27.08.2022).

Koinly, (2022b). France Cryptocurrency Tax Guide 2021, https://koinly.io/guides/crypto-tax-france/, (E.T.:28.08.2022).

Koinly, (2022c). Crypto Tax Free Countries 2022, https://koinly.io/blog/crypto-tax-free-countries/, (E.T.:28.08.2022).

Konukseven, S. ve Özen, T. (2018). 50 Yıllık Hayal Bitcoin. (1. b.). İstanbul: Kapital Medya Hizmetleri A.Ş.

Krückeberg, S. ve Scholz, P. (2019). Cryptocurrencies As An Asset Class?,Hamburg School of Business Administration, https://ssrn.com/abstract=3162800, (E.T.: 12.08.2022).

Manay CPA, (2022). Kripto Paraların Vergilendirilmesi-1, https://www.manaycpa.com/tr/blog-tr/kripto-paralarin-vergilendirilmesi-1/, (E.T.:27.08.2022).

Morgan, K. (2022). UK Cryptocurrency Tax Guide: Everything You Need To Know. https://www.unbiased.co.uk/life/managing-your-money/uk-cryptocurrency-tax-guide-everything-you-need-to-know, (E.T.: 28.08.2022).

Mosmer, S. (2022). Türkiye'deki Bireysel Kripto Para Yatırımcılarının Kripto Paralara Yaklaşımları. Yüksek Lisans Tezi. Balıkesir: Bandırma Onyedi Eylül Üniversitesi.

Nakamoto, S. (2008). Bitcoin: A Peer-To-Peer Electronic Cash System, https://bitcoin.org/bitcoin.pdf, (E.T.: 12.08.2022).

Nakamoto, S. (2009). Bitcoin: A Peer-to-Peer Electronic Cash System, https://bitcoin.org/bitcoin.pdf, (E.T.: 09.08.2022).

Orhan, O. ve Erdoğan, S. (2002). Para Politikası, İstanbul: Avcılar Ofset

Pamuk, Ş. (2012). Osmanlı İmparatorluğu'nda Paranın Tarihi. İstanbul: Tarih Vakfı Yurt Yayınları.

Parasız, İ. (2009). Para, Banka ve Finansal Piyasalar, Gözden Geçirilmiş, 9.Baskı. Bursa: Ezgi Kitabevi.

Park, D. (2022). S. Korea's 20% Crypto Tax Delayed By Two More Years, https://finance.yahoo.com/news/korea-20-crypto-tax-delayed-035237862.html, (E.T.: 28.08.2022).

Semb, E. (2022). Guide to Cryptocurrency Taxes in France - Updated 2022, https://coinpanda.io/guides/crypto-taxes-france/, (E.T.: 28.08.2022).

Serçemeli, M. (2018). Kripto Para Birimlerinin Muhasebeleştirilmesi ve Vergilendirilmesi. Finans Politik ve Ekonomik Yorumlar, Sayı 639, 433-465.

Şahin, M. (2019). Kripto Para Yeni Bir Vergi Sığınağı Mı? Bilişim Teknolojilerindeki Gelişmeler Kapsamında Bir Değerlendirme. Pamukkale Üniversitesi Sosyal Bilimler Enstitüsü Dergisi, Sayı 34, 169-181.

Topaloğlu, B. (2021). Kripto Paraların Devlet Otoriteleriyle Entegrasyonu. Düşünce ve Toplum Sosyal Bilimler Dergisi, Sayı 4, 244-258.

TradingView (2022a). Kripto Para Piyasası Toplam Büyüklük, https://tr.tradingview.com/symbols/CRYPTOCAP-TOTAL/, (E.T.: 28.08.2022).

TradingView, (2022b). Kripto Piyasa Değeri ve DeFi Piyasa Değeri Grafikleri, https://tr.tradingview.com/markets/cryptocurrencies/global-charts/, (E.T.:28.08.2022).

Turgut, E. ve Uçan, O. (2021). Kripto Para ve Blockchain Teknolojisi Ekonometrik Zaman Serisi Analizi. (1. Baskı). İstanbul: Hiper Yayınevi.

Vigna, P. ve Casey, M.J. (2017). Kriptopara Çağı. (2. b.). (Çev. A. Atav). Ankara: Buzdağı Yayınevi.

Wikipedia, (2022), https://tr.wikipedia.org/wiki/Vergi, (E.T.: 08.08.2022).

Yardımcıoğlu, M., Hakkı, A.Y., Bilginer, M., Günay, Y. ve Doğanay, A. (2015). Vergi ve Muhasebe ile İlgili Konulara Vergi Mükelleflerinin Bakışında Moral ve Ahlaki Değerlerin Etkisi, Kahramanmaraş Sütçü İmam Üniversitesi İktisadi ve İdari Bilimler Fakültesi Dergisi, 5(1), 185-198.

Yıldızlı, A. (2021). Kripto paralara hangi ülke nasıl regülasyon uyguluyor?, https://www.bloomberght.com/yorum/dr-aytunc-yildizli/2295422-kripto-paralara-hangi-ulke-nasil-regulasyon-uyguluyor, (E.T.: 28.08.2022).

Yolal, M. (2017). Verginin Tarihsel Gelişiminin ve Mali Fonksiyonun Geçmişten Günümüze Değerlendirilmesi, Vergi Raporu Dergisi, 215, 9-27.

ZenLedger, (2022). The Ultimate Guide To Canadian Crypto Tax Laws For 2022, https://www.zenledger.io/blog/canadian-crypto-tax-laws, (E.T.:28.08.2022).

Zhang, Y. ve Wen, J. (2015). An Iot Electric Business Model Based On The Protocol Of Bitcoin, 18th International Conference on Intelligence in Next Generation Networks, 184-191.

URL-1: https://www.bitcoin.com/get-started/cryptocurrency-taxation-in-germany//, (E.T.:27.08.2022).

URL-2 : https://cyrptocoin.com/singapur-kripto-para-duzenlemeleri-ve-vergiler/1115/, (E.T.:28.08.2022).

KAYNAKÇA

Adhikari, R., ve Agrawal, R. K. (2013). *An Introductory Study On Time Series Modeling and Forecasting*. Germany, LAP Lambert Academic Publishing. arXiv preprint arXiv:1302.6613.

Allen, P.G., ve Fildes, R. (2005). Levels, Differences and ECMs – Principles for Improved Econometric Forecasting. Publishing *Oxford Bulletin of Economics and Statistics*, 67, 881-904.

Allende, H., Ulloa, G. ve Allende-Cid, H. (2014). Prediction intervals in linear and nonlinear time series with sieve bootstrap methodology. İçinde J.Beran, Y.Feng ve H.Hebbel (Editörler)., *Empirical Economic and Financial Research* (s. 255-273). Springer, Cham.

Brockwell, P.J., ve Davis, R.A. (2002). *Introduction to Time Series and Forecasting*. Springer Texts in Statistics, 2nd Edition. New York, Springer.

Brooks, C. (2008). *Introductory Econometrics for Finance*, Second Edition. New York, Cambridge University Press.

Clements, M.P., ve Hendry, D.F. (2005). An Overview of Economic Forecasting. İçinde M.P.Clements ve D.F. Hendry (Editörler), *A Companion to Economic Forecasting (*s. 1-18). Blackwell Publishing.

Dahlhaus, R. (2012). Locally stationary processes. İçinde T.S. Rao, S.S. Rao ve C.R. Rao (Editörler), *Handbook of statistics* (s. 351-413). Elsevier. North Holland Publication.

Dickey, D.A. ve Fuller, W.A. (1979). Distribution of The Estimators for Autoregressive Time Series with a Unit Root. *Journal of The American Statistical Association*, 74(366), 427-431.

Dickey, D.A. ve Fuller, W.A. (1981). Likelihood Ratio Statistics For Autoregressive Time Series With A Unit Root. *Econometrica*, 49(4), 1057-1072.

Enders, W. (1995). *Applied Econometric Time Series*. New Jersey, John Wiley & Sons Inc.

Enders, W. (2009). *Applied Econometric Time Series, 3rd Editio*n. Hoboken, New Jersey, John Wiley & Sons Inc.

Franses, P., Dijk, D. ve Opschoor, A. (2014). *Time Series Models for Business and Economic Forecasting* (2nd ed.). Cambridge: Cambridge University Press.

Granger, C.W.J. (1969). Investigating Causal Relations by Econometric Models and Cross-spectral Methods. *Econometrica*, 37(3): 424-438.

Granger, C.W.J. ve Newbold, P. (1974). Spurious Regressıons in Econometrics. *Journal of Econometrics*, 2, 111-120.

Gujarati, D.N. ve Porter, D.C. (2008). *Basic Econometrics. 5th Edition*. New York, McGraw Hill Inc.

Hayashi, N. (2005). Structural Changes and Unit Roots in Japan's Macroeconomic Time Series: Is Real Business Cycle Theory Supported. *Japan and the World Economy*, 17(2), 239–259.

Heij, C., Heij, C., de Boer, P., Franses, P. H., Kloek, T. ve van Dijk, H. K. (2004). *Econometric methods with applications in business and economics*. Oxford University Press.

Hill, R.C., Griffiths, W.E. ve Lim, G.C. (2011). *Principles of Econometrics*, Fourth Edition. Hoboken, NJ. John Wiley & Sons Inc,

Kennedy, P. (2008). *A Guide to Econometrics*, Sixth Edition. Malden, MA, Blackwell Publishing.

Kirchgassner, G., ve Wolters, J. (2007). *Introduction to Modern Time Series Analysis*. Berlin Heidelberg, Springer-Verlag.

Lawrance, K.D., Kleinman, G., ve Lawrance, S.M. (2014). Time Series Models to Predict the Net Asset Value (NAV) of an Asset Allocation Mutual Fund VWELX. İçinde Cheng-Few Lee and John C. Lee (Editörler), *Handbook of Financial Econometrics and Statistics* (s. 2445-2460), Springer – Verlag New York Inc.

Lütkepohl, H. (2004a). Univariate Time Series Analysis. Themes in Modern Econometrics. İçinde H. Lütkepohl and M. Kratzig (Editörler), *Applied Time Series Econometrics* (s.8-85), New York, Cambridge University Press.

Lütkepohl, H. (2004b). Vector Autoregressive and Vector Error Correction Models. Themes in Modern Econometrics. İçinde H. Lütkepohl and M. Kratzig (Editörler), *Applied Time Series Econometrics* (s.86-158), New York, Cambridge University Press.

Maddala, G.S. (1992). *Introduction to Econometrics*. Second Edition, New York, Macmillan Publishing Company,

Mills, T.C., ve Markellos, R.N. (2008). *The Econometric Modelling of Financial Time Series, Third edition*. New York, Cambridge University Press.

Sims, C.A. (1972). Money, Income, and Causality. *The American Economic Review*, 62(4), 540-552.

Sims, C.A. (1980). Macroeconomics and Reality. *Econometrica*, 48(1), 1-48.

Stock, J.H. ve Watson, M.W. (2001). Vector Autoregressions. *The Journal of Economic Perspectives*, 15(4), 101-115.

Tarı, R., ve Bozkurt, H. (2006). Türkiye'de İstikrarsız Büyümenin VAR Modelleri İle Analizi. *Ekonometri ve İstatistik Dergisi*, 4, 12-28.

Tsay, R.S. (2014). *Multivariate Time Series Analysis With R and Financial Applications*. Hoboken, New Jersey , John Wiley & Sons Inc.

Watson, M.W. (1994). Vector Autoregressions and Cointegration. İçinde R.F. Engle and D. McFadden (Editörler), *Handbook of Econometrics* (s. 2843-2915). Amsterdam, Elsevier Science B.V.

Wei, W.W.S. (2006). *Time Series Analysis Univariate and Multivariate Methods*. Second Edition, Pearson Addison Wesley Publishing.

Wooldridge, J.M. (2013). *Ekonometriye Giriş 1 – Modern Yaklaşım* (Introductory Econometrics A Modern Approach). South Western, Çev. E. Çağlayan, Ankara, Nobel Akademik Yayıncılık.

Wu, Y. ve Zhou, X. (2014). VAR Models: Estimation, Inferences and Applications. İçinde Cheng-Few Lee and John C. Lee (Editörler), *Handbook of Financial Econometrics and Statistics* (s. 2077-2091), Springer – Verlag New York Inc.

Yavuz, F., Bilgic, A., Terin, M. ve Guler, I.O. (2013). Policy Implications of Trends in Turkey's Meat Sector With Respect to 2023 Vision. *Meat Science*, 95 (4), 798–804.

Zivot, E., ve Andrews, D.W.K. (1992). Further Evidence on the Great Crash, the Oil-Price Shock, and the Unit-Root Hypothesis. *Journal of Business & Economic Statistics*, 10(3), 251-270.

Zivot, E., ve Wang, J. (2006). *Modelling Financial Time Series with S-PLUS*, Second Edition. NY, Springer-Verlag.

Kaynakça

Amano, H., Fukuda, Y., Shibuya, K., Ozaki, A., & Tabuchi, T. (2021). Factors associated with the work engagement of employees working from home during the covıd-19 pandemic in Japan. *International Journal of Environmental Research and Public Health*, *18*(19), 10495. https://doi.org/10.3390/ijerph181910495

Andersson-Sköld, Y., Klingberg, J., Gunnarsson, B., Cullinane, K., Gustafsson, I., Hedblom, M., Knez, I., Lindberg, F., Ode Sang, Å., Pleijel, H., Thorsson, P., & Thorsson, S. (2018). A framework for assessing urban greenery's effects and valuing its ecosystem services. *Journal of Environmental Management*, *205*, 274–285. https://doi.org/10.1016/j.jenvman.2017.09.071

Ankara Üniversitesi. (2020). Türkiye'de açık deniz yat yarışları. https://acikders.ankara.edu.tr/mod/resource/view.php?id=136175

Atik, P. H. (2017). Küresel ısınma, iklim değişikliği ve sosyo-ekonomik etkiler. 1–7.

Bâc, D. P. (2013). Sustainable tourism and its forms –atheoretical approach. *Department of Economics, Faculty of Economic Sciences, University of Oradea, 1*(1), 759–767.

Barański, M., Rempelos, L., Iversen, P. O., & Leifert, C. (2017). Effects of organic food consumption on human health; the jury is still out! *Food & Nutrition Research*, *61*(1), 1287333. https://doi.org/10.1080/16546628.2017.1287333

Bastenegar M. (2020). Slow tourism in the area of slow philosophy. *Tourism of Culture*, 1(1), 37–44. https://www.academia.edu/44637764/Slow_Tourism_in_the_Area_of_Slow_Philosophy

Batalion, N. B. (2000). 50 Harmful effects of genetically modified foods. *Americans For Safe Food*, 1–60.

Caffyn, A. (2012). Advocating and implementing slow tourism. *Tourism Recreation Research*, *37*(1), 77–80. https://doi.org/10.1080/02508281.2012.11081690

Carrera, P. M., & Bridges, J. F. (2006). Globalization and healthcare: understanding health and medical tourism. *Expert Review of Pharmacoeconomics & Outcomes Research*, *6*(4), 447–454. https://doi.org/10.1586/14737167.6.4.447

Cittaslow International. (2022). Cittaslow list. https://www.cittaslow.org/content/association.

cittaslowturkiye (2014a). Cittaslow Eğirdir. https://cittaslowturkiye.org/cittaslow-egirdir/

cittaslowturkiye (2014b). Cittaslow Gökçeada. https://cittaslowturkiye.org/cittaslow-gokceada/

cittaslowturkiye (2014c). Cittaslow Seferihisar. https://cittaslowturkiye.org/cittaslow-seferihisar/

cittaslowturkiye (2014e). Üyelik süreci ve kriterler. https://cittaslowturkiye.org/uyelik-sureci-ve-kriterler/

cittaslowturkiye (2016). *C*ittaslow Uzundere. https://cittaslowturkiye.org/cittaslow-uzundere/

cittaslowturkiye. (2021). Cittaslow uluslararası koordinasyon komitesi toplantısı İtalya Belluno'da düzenlendi. https://cittaslowturkiye.org/cittaslow-uluslararasi-koordinasyon-komitesi-toplantisi-italya-bellunoda-duzenlendi/

Clarke, M. L., Clapham, E. D., & Shim, M. (2020). Sailing as therapy: adapted sailing on children with disabilities. *Palaestra*, *34*(4), 37–43. http://search.ebscohost.com/login.aspx?direct=true&db=s3h&AN=147184930&lang=pt-br&site=ehost-live

Conservation, V. B. C. (2020). Health benefits of canoeing. http://www.vbcountyconservation.com/10-health-benefits-of-kayaking.html

Coşar, Y. (2014). Yavaş şehir olgusunun kentsel yaşam kalitesi üzerindeki algılanan etkisi. *Anatolia: Turizm Araştırmaları Dergisi*, *25*(2), 226. https://doi.org/10.17123/atad.vol25iss210131

Cosar, Y., & Kozak, M. (2014). Slow tourism (cittaslow) ınfluence over visitors' behavior (pp. 21–29). https://doi.org/10.1108/S1871-317320140000009002

Çelik, S., Bacanlı, H., & Görgeç, H. (2008). Küresel iklim değişikliği ve insan sağlığına etkileri. Telekomünikasyon Şube Müdürlüğü, 6. internal-pdf://0.70.55.243/11_kureseliklimdegisikligietkileri.pdf

Dall'Aglio, S. (2011). *Slow tourism seminar*. *November*.

Demir, B. (2021). Sürdürülebilir turizm hareketi olarak slow food: Germiyan örneği. *GSI Journals Serie A: Advancements in Tourism Recreation and Sports Sciences*, *4*(2), 99–114. https://doi.org/10.53353/atrss.898822

Dickinson, J. E., & Lumsdon, L. (2010). Slow travel and tourism. Earthscan. https://books.google.com.tr/books?hl=en&lr=&id=zR7N37S4jGMC&oi=fnd&pg=PP6&ots=byNV1B2PJT&sig=2ed2Te8Sm-enP2Kpht76jJq_vKY&redir_esc=y#v=onepage&q&f=false

Dickinson, J. E., Lumsdon, L. M., & Robbins, D. (2011). Slow travel: issues for tourism and climate change. *Journal of Sustainable Tourism*, *19*(3), 281–300. https://doi.org/10.1080/09669582.2010.524704

Erdoğan E ve Aklanoğlu F. (2008). Termal turizm ve Afyon-Gazlıgöl örneği. *New World Sciences Academy*, *3*(1), 83–92. https://doi.org/10.12739

García-Peña, I. M., & García-Gómez, A. (2021). Efecto de la equitación adaptada en una niña con una enfermedad rara: estudio de caso único. *Revista Iberoamericana de Ciencias de La Actividad Física y El Deporte*, *10*(1), 86–98. https://doi.org/10.24310/riccafd.2021.v10i1.11154

Gliessman, S. (2018). Defining agroecology. *Agroecology and Sustainable Food Systems*, *42*(6), 599–600. https://doi.org/10.1080/21683565.2018.1432329

Hakzah, Pawelloi, A. I., Nasir, N., & Hamzah, S. (2020). The effect of traffic noise on public health. *Enfermería Clínica*, *30*, 249–253. https://doi.org/10.1016/j.enfcli.2020.06.057

Haspolat, I. (2012). Genetically modified organisms and biosecurity. *Ankara Universitesi Veteriner Fakultesi Dergisi*, *59*(1), 75–80. https://doi.org/10.1501/vetfak_0000002505

Hebisz, P., & Hebisz, R. (2021). The effect of polarized training (SIT, HIIT, and ET) on muscle thickness and anaerobic power in trained cyclists. *International Journal of Environmental Research and Public Health*, *18*(12), 6547. https://doi.org/10.3390/ijerph18126547

Huston, A. C., Duncan, G. J., McLoyd, V. C., Crosby, D. A., Ripke, M. N., Weisner, T. S., & Eldred, C. A. (2005). Impacts on Children of a policy to promote employment and reduce poverty for low-ıncome parents: new hope after 5 years. *Developmental Psychology*, *41*(6), 902–918. https://doi.org/10.1037/0012-1649.41.6.902

İEÜ. (2021). Cittaslow metropol sakin mahalleler projesi, Cittaslow International'a sunuldu. https://www.ieu.edu.tr/tr/news/type/read/id/7789

IFOAM. (2021a). Our history & organic *3.0*. https://www.ifoam.bio/about-us/our-history-organic-30

IFOAM. (2021b). The principle of health. https://www.ifoam.bio/why-organic/principles-organic-agriculture/principle-health

Innova. (2021). Türkiye'nin en iyi trekkıng rotaları. *Innova*, *53*, 1–8.

Jackson, S. T. (2021). Climate change. In *Encyclopedia Britannica*. https://www.britannica.com/science/climate-change

Johnson, R. A., Albright, D. L., Marzolf, J. R., Bibbo, J. L., Yaglom, H. D., Crowder, S. M., Carlisle, G. K., Willard, A., Russell, C. L., Grindler, K., Osterlind, S., Wassman, M., & Harms, N. (2018). Effects of therapeutic horseback riding on post-traumatic stress disorder in military veterans. *Military Medical Research*, *5*(1), 3. https://doi.org/10.1186/s40779-018-0149-6

Koçak, F. (2016). Cycling in Turkey: Reasons and benefits of cycling<p>Türkiye'de bisiklet kullanımı: Bisiklet kullanma nedenleri ve elde edilen faydalar. *Journal of Human Sciences*, *13*(3), 5760. https://doi.org/10.14687/jhs.v13i3.4190

Krippendorf, J. (1987). The holiday makers: Understanding the impact of leisure and travel. *Annals of Tourism Research*, *15*(2), 298. https://doi.org/10.1016/0160-7383(88)90126-0

Lee, C., & Spisto, C. (2007). Medical tourism, the future of health services. In Samuel K M Ho (Ed.), Proceedings of the 12th International Conference on ISO 9000 and TQM (pp. 1–7). National Chin-Yi University of Technology.

Losada, N., & Mota, G. (2019). "Slow down, your movie is too fast": Slow tourism representations in the promotional videos of the Douro region (Northern Portugal). *Journal of Destination Marketing & Management*, *11*, 140–149. https://doi.org/10.1016/j.jdmm.2018.12.007

Mie, A., Andersen, H. R., Gunnarsson, S., Kahl, J., Kesse-Guyot, E., Rembiałkowska, E., Quaglio, G., & Grandjean, P. (2017). Human health implications of organic food and organic agriculture: a comprehensive review. *Environmental Health*, *16*(1), 111. https://doi.org/10.1186/s12940-017-0315-4

Moira, P., Mylonopoulos, D., & Kondoudaki, A. (2017). The application of slow movement to tourism: ıs slow tourism a new paradigm? *Journal of Tourism and Leisure Studies*, *2*(2), 1–10. https://doi.org/10.18848/2470-9336/CGP/v02i02/1-10

NaRanong, A., & NaRanong, V. (2011). The effects of medical tourism: Thailand's experience. *Bulletin of the World Health Organization*, *89*(5), 336–344. https://doi.org/10.2471/BLT.09.072249

Ngozika, E. B. & İfeanyi O. E. (2018). A review on fast foods and family lifestyle. *International Journal Of Current Research İn Biology And Medicine*, *3*(4), 26–30. https://www.researchgate.net/publication/324890740_A_review_on_Fast_Foods_and_Family_Lifestyle

Nguyen, P.-Y., Astell-Burt, T., Rahimi-Ardabili, H., & Feng, X. (2021). Green space quality and health: a systematic review. *International Journal of Environmental Research and Public Health*, *18*(21), 11028. https://doi.org/10.3390/ijerph182111028

Nikjoo, A. H., & Ketabi, M. (2015). The role of push and pull factors in the way tourists choose their destination. *Anatolia*, *26*(4), 588–597. https://doi.org/10.1080/13032917.2015.1041145

Ochi, E., Hamano, S., Tsuchiya, Y., Muramatsu, E., Suzukawa, K., & Igawa, S. (2015). Relationship between performance test and body composition/physical strength characteristic in sprint canoe and kayak paddlers. *Open Access Journal of Sports Medicine*, 191. https://doi.org/10.2147/OAJSM.S82295

Özcan, K. (2019). At binme egzersizinin serebral palsili hastaların seçilmiş motorik özellikleri üzerine etkisi [ERCİYES ÜNİVERSİTESİ]. https://acikbilim.yok.gov.tr/handle/20.500.12812/118844?show=full

Ozsari, S. H., & Karatana, O. (2013). Health tourism situation of turkey. *The Journal of Kartal Training and Research Hospital*, *24*(2), 136–144. https://doi.org/10.5505/jkartaltr.2013.69335

Peker, G. (2016). *Türkiye'de en iyi dağ bisikleti rotaları*. https://www.rekreasyonist.com/turkiyede-en-iyi-dag-bisikleti-rotalari/

Pereira, M. W. G., Lima-Filho, D. D. O., Maciel, W. R. E., & De Oliveira, D. M. (2015). Determinants of organic products consumption. *Revista Brasileira de Marketing*, *14*(1), 122–137. https://doi.org/10.5585/remark.v14i1.2780

Petrini, C. (2001). *Slow food: the case for taste*. Columbia University Press. https://books.google.com.tr/books?hl=tr&lr=&id=diWJ0Knhqh0C&oi=fnd&pg=PR7&dq=slow+food+history&ots=IfgXA9KKep&sig=cDgS1eUWjzLyKGWWd3Er0YWlVR4&redir_esc=y#v=onepage&q=slow food history&f=false

Reuben, A., Arseneault, L., Belsky, D. W., Caspi, A., Fisher, H. L., Houts, R. M., Moffitt, T. E., & Odgers, C. (2019). Residential neighborhood greenery and children's cognitive development. *Social Science & Medicine*, *230*, 271–279. https://doi.org/10.1016/j.socscimed.2019.04.029

Şemin, P. D. İ. (2014). Sağlığa pedal çevirin! https://www.ieu.edu.tr/tr/news/type/read/id/3030

Semmens, J., & Freeman, C. (2012). The value of cittaslow as an approach to local sustainable development: a new zealand perspective. *International Planning Studies*, *17*(4), 353–375. https://doi.org/10.1080/13563475.2012.726851

Slow Food. (2015). Slow food: the history of an idea. https://www.slowfood.com/about-us/our-history/

Slow Food. (2021a). Alpe Adria – Carinthia slow food travel. https://www.fondazioneslowfood.com/en/slow-food-travel/carinthia/

Slow Food. (2021b). Slow food travel. https://www.fondazioneslowfood.com/en/what-we-do/slow-food-travel/

Sutthitep, J., Akkaranggoon, S., & Ungpansattawong, S. (2016). An analysis of the characteristics of thai slow tourist along the khmer cultural routes in thailand using factor analysis techniques. *Mediterranean Journal of Social Sciences*. https://doi.org/10.5901/mjss.2016.v7n2p418

Stănciulescu, G.C., Diaconescu, G.N., & Diaconescu, D.M. (2015). Health, spa, wellness tourism. What is the difference?. *Christian University Knowledge Horizons – Economics*, *7*(3), 158–161. https://www.semanticscholar.org/paper/Health%2C-Spa%2C-Wellness-Tourism.-What-is-the-Stănciulescu-Diaconescu/e86d2f16e7841b2d4fb6206fb56b348b49626fe2

Tekin, C. (2017). Yavaş turizm ve yavaş turist: Cittaslow Seferihisar'da karşılaştırmalı bir araştırma [Batman Üniversitesi]. http://earsiv.batman.edu.tr/xmlui/handle/20.500.12402/1677

THY. (2020). Türkiye'nin en iyi 7 bisiklet rotası! https://blog.turkishairlines.com/tr/turkiyenin-en-iyi-bisiklet-rotalari/

Tontuş H.Ö. (2010). Sağlık turizmi nedir?

Tsai, W.-L., Yngve, L., Zhou, Y., Beyer, K. M. M., Bersch, A., Malecki, K. M., & Jackson, L. E. (2019). Street-level neighborhood greenery linked to active transportation: A case study in Milwaukee and Green Bay, WI, USA. *Landscape and Urban Planning*, *191*, 103619. https://doi.org/10.1016/j.landurbplan.2019.103619

Türkiye Binicilik Federasyonu. (2018). Federe kulüpler. https://www.binicilik.org.tr/Kulup/11/Federe-kulupler

Türkiye Kano Federasyonu. (2021). Kano faaliyet programları. http://www.turkaf.org.tr/Homepage

UNICEF. (2016). UNICEF: Dünyanın en dezavantajlı çocuklarını yoksulluk, eğitimsizlik ve erken ölümler bekliyor.https://www.unicef.org/turkey/basın-bültenleri/unicef-dünyanın-en-dezavantajlı-çocuklarını-yoksulluk-eğitimsizlik-ve-erken

Ünal, Ç. (2016). Turizm coğrafyasında yeni bir kavram yavaş şehirler''. *Doğu Coğrafya Dergisi*, *21*(36), 13–28. https://doi.org/10.17295/dcd.09928

Van den Berg, M., van Poppel, M., van Kamp, I., Andrusaityte, S., Balseviciene, B., Cirach, M., Danileviciute, A., Ellis, N., Hurst, G., Masterson, D., Smith, G., Triguero-Mas, M., Uzdanaviciute, I., Wit, P. de, Mechelen, W. van, Gidlow, C., Grazuleviciene, R., Nieuwenhuijsen, M. J., Kruize, H., & Maas, J. (2016). Visiting green space is associated with mental health and vitality: A cross-sectional study in four european cities. *Health & Place*, *38*, 8–15. https://doi.org/10.1016/j.healthplace.2016.01.003

WHO. (2020). Disability and health. https://www.who.int/en/news-room/fact-sheets/detail/disability-and-health

WHO. (2021). Disability. https://www.who.int/health-topics/disability#tab=tab_1

Zielińska-Szczepkowska, J. (2020). Slow tourism – the fashion for slowness or a conscious choice? *Folia Oeconomica Stetinensia*, *20*(2), 468–483. https://doi.org/10.2478/foli-2020-0060

Kaynakça

Achebe, C. (2000). Viewpoint. In D. Brydon (editörlüğünde), *Postcolonialism* kitabında bölüm (sf. 1796–1800). New York: Routledge.

Al-Nowaihi, M. (2000). The ‘‘Middle East’’? Or. . . Arabic literature and the postcolonial predicament. H. Schwarz and S. Ray (editörlüğünde), *A Companion to Postcolonial Studies* kitabında bölüm (sf. 282–303). Oxford: Blackwell.

Ashcroft, B., Griffiths, G. and Tiffin, H. (1989) *The Empire Writes Back: Theory and Practice in Postcolonial Literatures*, London: Routledge.

Bahri, D. (1997) ‘Marginally off-center: postcolonialism in the teaching machine’, *College English*, *59*(3): 277–98.

Barker, A. J. (2012). Locating Settler Colonialism. *Journal of Colonialism and Colonial History*, 13(3).

Barnard, A., & Spencer, J. (1998). *Encyclopedia of Social and Cultural Anthropology*. Londra: Routledge.

Beckles, H. (1990). *A history of Barbados: From Amerindian settlement to nation-state*. London: Cambridge University Press.

Boer, D. V. (2020). *Touristic Entaglements. Settler Colonialism, World-making and the politics of tourism in Palestine*. Ghent University Press: Gent.

Brito-Henriques, E. (2014). Visual tourism and post-colonialism: imaginative geographies of Africa in a Portuguese travel magazine. *Journal of Tourism and Cultural Change*, *12*(4), 320-334.

Britton, S. G. (1982). The political economy of tourism in the Third World. *Annals of Tourism Research*, *9*(3), 331-358.

Canavan, B. (2017). Narcissism normalisation: Tourism influences and sustainability implications. *Journal of Sustainable Tourism*, *25*(9), 1322-1337.

Carrigan, A. (2011). *Postcolonial tourism: Literature, culture, and environment*. New York ve Londra: Routledge.

Castle, G. (2001). Editor’s introduction: Resistance and complicity in postcolonial studies. G. Castle (editörlüğünde), *Postcolonial Discourses* kitabında bölüm. Oxford: Blackwell.

Cheng, B., Guo, G., Tian, J., & Shaalan, A. (2020). Customer incivility and service sabotage in the hotel industry. *International Journal of Contemporary Hospitality Management*, *32*(5), 1737-1754.

Cohen, E. (1988). Authenticity and commoditization in tourism. *Annals of tourism research*, *15*(3), 371-386.

Cohen, E. (2002). Authenticity, equity and sustainability in tourism. *Journal of sustainable tourism*, *10*(4), 267-276.

Cooke, L. (2016). ‘North’ in contemporary Canadian national-cultural imaginaries: A haunted phantasm. Settler Colonial Studies, *6*(3), 235–251.

Coulthard, G. (2014). *Red skin, white masks*. Vancouver: UBC Press.

Crick, M. (1989). Representations of international tourism in the social sciences: Sun, sex, sights, savings, and servility. *Annual review of Anthropology*, *18*, 307-344.

Çeken, H. (2008). Turizmin bölgesel kalkınmaya etkisi üzerine teorik bir inceleme. *Afyon Kocatepe Üniversitesi İktisadi ve İdari Bilimler Fakültesi Dergisi*, *10*(2), 293-306.

d’Hauteserre, A. (2004). A. A. Lew, C. M. Hall ve A. M. Williams (Editörlüğünde), A Companion to Tourism. Postcolonialism, Colonialism, and Tourism (sf. 235-246), Malden, Blackwell.

Dabezies, J. M. (2020). Visuality, palm trees and tourism in Uruguay: Between tropical and traditional representations of postcolonialism. *Annals of Tourism Research*, *81*, 102882.

Dann, G., & Cohen, E. (1991). Sociology and tourism. *Annals of Tourism Research*, *18*(1), 155-169.

Doğan, H. Z. (1989). Forms of adjustment: Sociocultural impacts of tourism. *Annals of tourism research*, *16*(2), 216-236.

Doğan, Ö. S. (2011). Silivri’de turizmin gelişmesi: sorunlar ve çözüm önerileri. *Doğu Coğrafya Dergisi*, *16*(25), 89-102.

Dwyer, L. (2015). Globalization of tourism: Drivers and outcomes. *Tourism Recreation Research*, *40*(3), 326-339.

Elliott, S. M., & Neirotti, L. D. (2008). Challenges of tourism in a dynamic island destination: The case of Cuba. *Tourism Geographies*, *10*(3), 375-402.

Erisman, H. M. (1983). Tourism and cultural dependency in the West Indies. *Annals of Tourism Research*, *10*(3), 337-361.

Fisher, D. (2004) , C. M. Hall ve H. Tucker (Editörlüğünde), A Colonial Town for Neocolonial Tourism, Tourism and Postcolonialism. *Contested Discourses, Identities and Representations* (sf. 126-140), London, Routledge.

Friedmann, J., & Miller, J. (1965). The urban field. *Journal of the American Institute of Planners*, *31*(4), 312-320.

Girvan, N. (1973) The development of dependency economics in the Caribbean and Latin America: review and comparison, *Social and Economic Studies*, 22: 1–33.

Green, H. (2021). 'Game which the pampered pleasure seekers seek': hunting tourism, conservation, and colonialism in the Yukon Territory, Canada, 1910–1940. *Journal of Tourism History*, *13*(2), 138-164.

Grimwood, B. S., Muldoon, M. L., & Stevens, Z. M. (2019). Settler colonialism, Indigenous cultures, and the promotional landscape of tourism in Ontario, Canada's 'near North'. *Journal of Heritage Tourism*, *14*(3), 233-248.

Hall, C. M., Tucker, H. (2004). Tourism and postcolonialism: An introduction. *Contested Discourses, Identities and Representations* (sf. 126-140), London, Routledge.

Hall, S. (1996). When was the postcolonial? In I. Chambers and L. Curti (editörlüğünde), *The Postcolonial Questio*n. London: Routledge.

Hazbun, W. (2009). Modernity on the beach: A postcolonial reading from southern shores. *Tourist Studies*, *9*(3), 203-222.

Higgins-Desbiolles, F. (2006), "More than an 'industry': the forgotten power of tourism as a social force", *Tourism Management*, *27*, 1192-1208.

İplikçi, A. (2017). Kolonyalizm ve Emperyalizm Üzerine Bir Değerlendirme. *Atatürk Üniversitesi Sosyal Bilimler Enstitüsü Dergisi*, *21*(4), 1527-1540.

James-Bryan, M. (1986). Youth in the English Speaking Caribbean; The High Cost of Dependent Development. *Cepal Revıew*, 29, Ağustos: 133-152.

Karamustafa, K. (2000). Marketing-channel Relationships: Turkeys Resort Purveyors' Interactions with International Tour Operators. *Cornell Hotel and Restaurant Administration Quarterly*, *41*(4), 21-31.

Kartal, Z. (2007). Kavramsal ve tarihsel yönleri ile küreselleşme. *Eskişehir Osmangazi Üniversitesi Sosyal Bilimler Dergisi*, *8*(2), 251-264.

Keen, D., & Tucker, H. (2012). Future spaces of postcolonialism in tourism. *The Routledge handbook of tourism geographies* (pp. 114-119). London, Routledge.

Kothari, U. (2015). Reworking colonial imaginaries in post-colonial tourist enclaves. *Tourist Studies*, *15*(3), 248-266.

Lin, B., Wang, S., Fu, X., & Yi, X. (2022). Beyond local food consumption: the impact of local food consumption experience on cultural competence, eudaimonia and behavioral intention. *International Journal of Contemporary Hospitality Management*, (basım öncesi versiyon).

Liu, Z., & Tung, V. W. S. (2017). The influence of stereotypes and host–tourist interactions on post-travel destination image and evaluations of residents. *Journal of China Tourism Research*, *13*(4), 321-337.

Loomba, A. (2000). *Kolonyalizm/Postkolonyalizm*, (Çev. Mehmet Küçük), Ayrıntı Yayınları, İstanbul

Lowman, E. B., & Barker, A. (2015). *Settler: Identity and colonialism in 21st century Canada*. Halifax: Fernwood Publishing.

Mbaiwa, J. E. (2005). The problems and prospects of sustainable tourism development in the Okavango Delta, Botswana. *Journal of sustainable Tourism*, *13*(3), 203-227.

McClintock, A. (1992). The angel of progress: Pitfalls of the term ‘‘postcolonialism.’’ *Social Text, 31*(2), 82– 88.

Medina, L. K. (2003). Commoditizing culture: Tourism and Maya identity. *Annals of tourism research*, *30*(2), 353-368.

Meethan, K. (2003). Mobile cultures? Hybridity, tourism and cultural change. *Journal of Tourism and Cultural Change*, *1*(1), 11-28.

Morin, K. (1999). Peak practices: Englishwomen’s ‘‘heroic’’ adventures in the nineteenthcentury American West. *Annals of the Association of American Geographers*, *89*(3), 489–514.

Mouffe, C. (2005). *On the political*. Abindon: Routledge.

Mowl, G., & Blackwood, T. (1999). The characteristics and motivations of expatriate tourism service providers on the Costa del Sol, Spain. *Anatolia*, *10*(2), 72-88.

Nash, D., & Smith, V. L. (1991). Anthropology and tourism. *Annals of Tourism Research*, *18*(1), 12-25.

Nelson, V. (2013). An introduction to the geography of tourism. Rowman and Littlefield Publishers, Lanham.

Osagie, I., & Buzinde, C. N. (2011). Culture and postcolonial resistance: Antigua in Kincaid’s A Small Place. *Annals of Tourism Research*, *38*(1), 210-230.

Oviedo-García, M. Á., González-Rodríguez, M. R., & Vega-Vázquez, M. (2019). Does sun-and-sea all-inclusive tourism contribute to poverty alleviation and/or income inequality reduction? The case of the Dominican Republic. *Journal of Travel Research*, *58*(6), 995-1013.

Özekici, Y. K. (2019). *Yerli Halk-Turist Etkileşimi: Bir Model Önerisi* [Yayımlanmamış Doktora Tezi]. Gazi Üniversitesi.

Özekici, Y. K., & Ünlüönen, K. (2019). Bir Küresel Tüketim Kültürü Aracı: Turizm. *Sosyal, Beşeri ve İdari Bilimler Dergisi*, *2*(7), 508-524.

Palmer, C. A. (1994). Tourism and colonialism: The experience of the Bahamas. *Annals of tourism Research*, *21*(4), 792-811.

Rasmi, S., Ng, S., Lee, J. A., & Soutar, G. N. (2014). Tourists’ strategies: An acculturation approach. *Tourism Management*, *40*, 311-320.

Regan, P. (2010). *Unsettling the settler within*. Vancouver: UBC Press.

Said, E. (1979). *Orientalism*. New York, NY: Vintage Books.

Said, E. W. (2003). *Orientalism*. London: Penguin Books.

Sealey, N. E. (1990). *The Bahamas Today*, London. MacMillan Caribbean.

Sealy, W. (2014). Tourism Intermediaries. S. Roberts, M. Best, & A. Cameron (Editörlüğünde), *Contemporary Caribbean Tourism* kitabında bölüm. Kingston: Ian Randall Publishers.

Sealy, W. (2018) From Colonialism to Transnationalism: The Neo-Colonial Structure of Caribbean Tourism. In: Tourism and Sustainable Development Conference, 16-18 May 2018, Kathmandu, Nepal.

Sertkaya-Doğan, Ö. S. (2011). Silivri’de turizmin gelişmesi: sorunlar ve çözüm önerileri. *Doğu Coğrafya Dergisi*, *16*(25), 89-102.

Sierra-Huelsz, J., & Kainer, K. (2018). Tourism consumption of biodiversity: A global exploration of forest product use in thatched tropical resort architecture. *Geoforum*, 94, 1–11.

Sirakaya-Turk, E., Nyaupane, G., & Uysal, M. (2014). Guests and hosts revisited: Prejudicial attitudes of guests toward the host population. *Journal of Travel Research*, *53*(3), 336-352.

Smith, M., & Duffy, R. (2003). *The ethics of tourism development*. London: Routledge.

Sönmez, S. (2001). Tourism behind the veil of tourism: Women and development in the Middle East. In Y. Aposstolopoulos, S. Sonmez, & D. J. Timothy (Editörlüğünde), Women as producers and consumers of tourism in developing regions kitabında bölüm (sf. 113–142). Praeger.

Tajfel, H. (1974). Social identity and intergroup behaviour: *Social Science Information*, 13(2), 65–93.

Tavares, J. M., & Kozak, M. (2015). Tourists’ preferences for the all-inclusive system and its impacts on the local economy. *European Journal of Tourism, Hospitality and Recreation*, *6*(2), 7-23.

Temple, P. (2002). *The Last True Explorer*. London: Godwit.

Timothy, D. J., & Ron, A. S. (2013). Understanding heritage cuisines and tourism: Identity, image, authenticity, and change. *Journal of Heritage Tourism*, *8*(2-3), 99-104.

Tolkach, D., & Pratt, S. (2019). Globalisation and cultural change in Pacific island countries: the role of tourism. *Tourism Geographies*.

Ünlüönen, K., Kiliçlar, A., & Yüksel, S. (2011). The calculation approach for leakages of international tourism receipts: the Turkish case. *Tourism Economics*, *17*(4), 785-802.

Ünlüönen, K., Kiliçlar, A., & Yüksel, S. (2011). The calculation approach for leakages of international tourism receipts: the Turkish case. *Tourism Economics*, *17*(4), 785-802.

Veracini, L. (2015). *The Settler Colonial Present*. Hampshire & New York: Palgrave Macmillan.

Walter, P. (2021). Settler colonialism and the violent geographies of tourism in the California redwoods. *Tourism Geographies*, 1-22.

Williams, T. R. (2012). Tourism as a neo-colonial phenomenon: examining the works of Pattullo & Mullings. *Caribbean Quilt*, *2*, 191-191.

Wolfe, P. (2006). Settler colonialism and the elimination of the native. *Journal of Genocide Research*, *8*(4), 387–409.

Zopiatis, A., Savva, C. S., & Lambertides, N. (2020). The non-inclusive nature of 'all inclusive'economics: Paradoxes and possibilities of the resort complex. *Tourism Management*, *78*, 104054.

Kaynakça

Akça, G. (2003). Ahilik Geleneği ve Günümüz Fethiye Esnafı, *Selçuk Üniversitesi Türkiyat Araştırmaları Dergisi*, S.14, 209-219.

Akdeniz Ar, A.(2003). Marka Yaratma ve Kalite İlişkisi, *Ekonomik ve Teknik Dergi Standart*, Yıl: 42, S.502, 53-59.

Akengin, H. (2017). Türk Dünyası ve Orta Asya Türk Cumhuriyetleri Üzerine Jeopolitik Bir Değerlendirme, *Marmara Türkiyat Araştırmaları Dergisi*, 4(1), 1-11.

Akgündüz, M.(2014). Ticarî Hayatta Kardeşliği Esas Alan Ahîlik Teşkilatı, *Harran Üniversitesi İlahiyat Fakültesi Dergisi*, Yıl: 19, Ocak–Haziran, S. 31, 9-18.

Akkuş, M. (2018). Moğol Tahakkümü Döneminde Anadolu Şehirlerinin Korunmasında Ahiler, *III. Uluslararası Ahilik Sempozyumu Bildiriler Cilt 2* İçinde (XIII. Yüzyıla Kadar Türk ve İslam Dünyasında Ahiliğin Temeller), (5-7 Ekim 2017) (s.613-626). Kırşehir.

Aksoy, A. (2018). 13. ve 14. Yüzyılda Anadolu'da Ahi Teşkilatı, Etkisi ve Siyaseti, *Medeniyet ve Toplum Dergisi*, 2(1), 19-35.

Akyüz, M. ve Özyer, K. (2018). Güneş Doğudan Yükselir: Günümüz Örgütlerine Yol Gösterici Olarak Ahilik Sistemi, *Route Educational and Social Science Journal*, 5(5), 197-209.

Arıcı, K. (2016). Ahilikte Mesleki Eğitim, (Bölüm Editörü: Kadir ARICI). *Ahilik ve Meslek Ahlakı Kitabı* içinde, (ss.169-177). Konya: KTO Karatay Üniversitesi Yayınları.

Arslan, H. (2015). Ahîlik Teşkilatı'nın Sosyo -İktisadî Yapısı ve Örneklik Değeri, *Akademik Bakış Dergisi*, Mayıs- Haziran, S. 49, 248-271.

Aydemir, M. (2019). Osmanlı Küçük İşletme Grupları Olarak Ahilik: Tarihsel Bir Değerlendirme, *S.C.Ü. İktisadi ve İdari Bilimler Dergisi*, 20(2), 1-18.

Aydın, K. (2020). Selçuklu ve Osmanlı'da Sosyoekonomik Kalkınma Modeli Olarak: Ahilik, *Sosyal Araştırmalar ve Davranış Bilimleri Dergisi*, 6(12), 166-185.

Ayva, A. (2016). Kültür ve Edebiyatımızda Ahilik, (Bölüm Editörü: Fatih KÖKSAL). *Ahilik ve Meslek Ahlakı Kitabı* içinde, (s. 255-275). Konya: KTO Karatay Üniversitesi Yayınları.

Barışık, S. ve Açıkgöz, E. (2007). Türkiye'de Uluslararası Sermaye Hareketleri Faiz İlişkisi (1992-2005 Dönemi VAR Analizi), *TİSK Akademi*, S.1, 198-218.

Bay, E., Alimbekov, A., Mete, M., Cücük, E. ve Yokuş, E. (2017). "Türk Dünyası Birliği" Algısı, *Gazi Akademik Bakış*, 11(21), 55-85.

Bayer, A. (2018). Ailede Yaşanan Anlaşmazlıklar ve Çözüm Önerileri, *ANTAKİYAT/Hatay Mustafa Kemal Üniversitesi İlahiyat Fakültesi Dergisi*, 1(2), 215-234.

Bayram, M. (2001). Türkiye Selçukluları Döneminde Bilimsel Ortam ve Ahiliğin Doğuşuna Etkisi, *Selçuk Üniversitesi Türkiyat Araştırmaları Dergisi*, S.10, 1-11.

Bayram, M. (2016). Ahilik Teşkilatı, (Bölüm Editörü: Mustafa AKKUŞ). *Ahilik ve Meslek Ahlakı Kitabı* içinde, (s.24-32). Konya: KTO Karatay Üniversitesi Yayınları.

BESOB (2022). Ahilik Özellik ve Fonksiyonları, 27 Temmuz 2022 tarihinde https://www.besob.org.tr/sayfa.asp?mdl=sayfalar&id=115&kat=124 sayfasından erişilmiştir.

Biçer, B. (2016). Kavramlar, (Bölüm Editörü: Mustafa AKKUŞ). *Ahilik ve Meslek Ahlakı Kitabı* içinde, (s.94-100). Konya: KTO Karatay Üniversitesi Yayınları.

Camadan, F., Karataş, Z. ve Bozali, S. (2017). Aile İçinde Yaşanan Anlaşmazlıklar: Ebeveynlerin ve Çocukların Görüşleri, *Elektronik Sosyal Bilimler Dergisi*, 16(64), 1510-1530.

Ceylan, K. (2018, 5 Haziran). Ahi Evranı Veli ve Türk Dünyasına Etkileri, *TASAM (Türk Asya Stratejik Araştırmalar Merkezi)*, (s.1-16). 27 Temmuz 2022 tarihinde https://tasam.org/tr-TR/Icerik/51254/ahi_evrani_veli_ve_turk_dunyasina_etkileri sayfasından erişilmiştir.

Çalışkan, M. A. (2016, 5 Aralık). Türk Dünyasının Sorunları, *Stratejik Ortak*, 21 Mayıs 2022 tarihinde https://www.stratejikortak.com/2016/12/turk-dunyasinin-sorunlari.html sayfasından erişilmiştir.

Çandır, M. ve Aydın, Y. (2021). Ahilik Teşkilatının Türk Kültürünün Aktarımındaki Rolü, *DEUİFD Türk Kültürünü Mayalayanlar Özel Sayısı*, 769-785.

Demir, S. (2016). Ahilik ve Arabuluculuk, (Bölüm Editörü: Ali ERBAŞI). *Ahilik ve Meslek Ahlakı Kitabı* içinde, (s.150-159). Konya: KTO Karatay Üniversitesi Yayınları.

Demirci, M. (2016a). Ahi Zaviye ve Vakıflarının Eğitim ve Toplumsal Dayanışmadaki Rolü, (Bölüm Editörü: Kadir ARICI). *Ahilik ve Meslek Ahlakı Kitabı* içinde, (s. 194-206). Konya: KTO Karatay Üniversitesi Yayınları.

Demirci, M. (2016b). İslam Ticaret Ahlakının Ana Dinamikleri, (Bölüm Editörü: Ahmet DİKEN). *Ahilik ve Meslek Ahlakı Kitabı* içinde, (s. 365-380). Konya: KTO Karatay Üniversitesi Yayınları.

Demirpolat, A. ve Akça, G. (2004). Ahilik ve Türk Sosyo-Kültürel Hayatına Katkıları, *Selçuk Üniversitesi Türkiyat Araştırmaları Dergisi*, S.15, 355-376.

Demirtaş, F. (2021). Anadolu Selçuklu Devleti'nde Fütüvvet ve Ahilik: Siyasetin Kurumundan Kurumun Siyasetine, *Bilimname Ahi Evran Özel Sayısı*, S.46, 41-68.

Diken, A. (2016). Meslek ve Ahlak, (Bölüm Editörü: Ahmet DİKEN). *Ahilik ve Meslek Ahlakı Kitabı* içinde, (s. 311-313). Konya: KTO Karatay Üniversitesi Yayınları.

Doğan, B. ve Koç, K. (2014). Ahilik Perspektifinde Çalışma Barışı, Çalıştay Raporu, T.C. Çalışma ve Sosyal Güvenlik Bakanlığı, Ankara.

Döğüş, S. (2011). Anadolu'da Sosyal Örgütlenme Sürecinde Ahiliğin Rolü, *Ahilik Uluslararası Sempozyumu Kalite Merkezli Bir Yaşam Bildiriler Kitabı* İçinde, (s. 219-243). Kayseri.

Durak, İ. ve Yücel, A. (2010). Ahiliğin Sosyo-Ekonomik Etkileri ve Günümüze Yansımaları, *Süleyman Demirel Üniversitesi İktisadi ve İdari Bilimler Fakültesi Dergisi*, 15(2), 151-168.

Erbaşı, A. (2016). Ahilik ve İdari Yapılanma, (Bölüm Editörü: Ali ERBAŞI). *Ahilik ve Meslek Ahlakı Kitabı* içinde, (s.137-150). Konya: KTO Karatay Üniversitesi Yayınları.

Ersoy, E. (2012). Geçmişten Günümüze Türk Toplumunun Yaşayan Mimarları: Ahiler, *Türk Dünyası Araştırmaları*, S. 201, 171-184.

Fırat, Z. (2016). Ahilik ve Halk Eğitimi, (Bölüm Editörü: Kadir ARICI). *Ahilik ve Meslek Ahlakı Kitabı* içinde, (s. 206-214). Konya: KTO Karatay Üniversitesi Yayınları.

Gündüz, A. Y., Kaya, M. ve Aydemir, C. (2012). Ahilik Teşkilatında ve Günümüzde Tüketicilerin Korunmasına Yönelik Çalışmalar Üzerine Bir Değerlendirme, *Afyon Kocatepe Üniversitesi, İİBF Dergisi*, XIV(II), 37-54.

Gündüz, V. (2013). Ahiliğin Önemi, *Kardelen Dergisi*, S.77, 27 Temmuz 2022 tarihinde http://www.kardelendergisi.com/yazi.php?yazi=1566 sayfasından erişilmiştir.

Haksever, A. C. (2018). Şehirleşme-Medenileşme ve Ahilik: Ankara Örneği, *III. Uluslararası Ahilik Sempozyumu XIII Bildiriler Kitabı Cilt 1* içinde, (Yüzyıla Kadar Türk ve İslam Dünyasında Ahiliğin Temelleri), (5-7 Ekim 2017). (s.27-36). Kırşehir.

Hasret, A. (2009). Günümüzde Türk Dünyası'nın Ortak Sorunları, 21 Mayıs 2022 tarihinde https://www.azerhasret.com/?p=611 sayfasından erişilmiştir.

Hatalmış, A. (2019). Anadolu'nun İslâmlaşmasında Ahîlerin Rolü, *Turkish Studies Comparative Religious Studies, International Balkan University*, 14(2), 307-328.

Https://tr.wikipedia.org, 2022

İnce, F. (2019). Yerli ve Millî Bir Esnaf Teşkilatı: Ahilik, *Akademik Sosyal Araştırmalar Dergisi*, Yıl: 6, Mart, S. 35, 323-337.

İSTESOB (2015). Ahiliğin Siyasi ve Askeri Fonksiyonu, 27 Temmuz 2022 tarihinde https://www.istesob.org.tr/ahiligin-siyasi-ve-askeri-fonksiyonu/#:~:text=Ahili%C4%9Fin%20%C3%A7ok%20etkili%20oldu%C4%9Fu%20%C3%B6nemli,talim%20ve%20terbiye%20de%20g%C3%B6rm%C3%BC%C5%9Flerdir. sayfasından erişilmiştir.

İstikbal, D. (2021, 22 Kasım). Türk Dünyasının Ekonomik Potansiyeli, *SETA*, 27 Temmuz 2022 tarihinde https://www.setav.org/turk-dunyasinin-ekonomik-potansiyeli/ adresinden erişilmiştir.

Kaçanoğlu, M. (2021). Kapitalizm ve Ahilik Tartışmalarında İslam İktisadının Yeri, *Kırşehir Ahi Evran Üniversitesi İktisadi ve İdari Bilimler Fakültesi Dergisi*, Cilt: 5, Fütüvvet, Ahilik ve İktisadi Hayat Özel Sayısı, 150-170.

Kamalov, İ. (2012). Putin'in Yeni Orta Asya Politikası, (Hazırlayan: Abdulvahap KAYA). *Türk Dünyası İşbirliğinin Günümüzdeki Sorunları* İçinde, *Güney Türkistan*, 21 Mayıs 2022 tarihinde https://guneyturkistan.wordpress.com/2012/05/25/turk-dunyasi-isbirliginin-gunumuzdeki-sorunlari/ sayfasından erişilmiştir.

Kapanşahin, M. (2022, 15 Mayıs). Ahilik ve Anadolu Toplum Hayatına Etkisi, *Diyanet Haber*, 27 Temmuz 2022 tarihinde https://www.diyanethaber.com.tr/aylik-dergi/ahilik-ve-anadolu-toplum-hayatina-etkisi-h24566.html sayfasından erişilmiştir.

Karagül, M. (2012). Ahilik ve Sosyal Sermaye Bağlamında İş Ahlakı ve Üretim İlişkisi, *Akademik Bakış Dergisi (Uluslararası Hakemli Sosyal Bilimler E-Dergisi)* Eylül-Ekim, S.32, 1-16.

Karagül, M. (2016). Ahilik ve Ekonomi, (Bölüm Editörü: Ali ERBAŞI). *Ahilik ve Meslek Ahlakı Kitabı* içinde, (s.117-136). Konya: KTO Karatay Üniversitesi Yayınları.

Karagül, M. (2018). Türk İslam Medeniyetinde Ahiliğin İktisadi Hayat ve Devletin Oluşumundaki Rolü, *TASAM*, 27 Temmuz 2022 tarihinde https://tasam.org/Files/Icerik/File/Pages_from_DTF5kit_pdf_7cb0e0b8-4b17-4b79-a504-008aa3c538b3.pdf sayfasından erişilmiştir.

Karagül, M. (2019). Türk İslam Medeniyetinde Ahilik ve Devlet Anlayışı, *Göller Bölgesi Aylık Hakemli Ekonomi ve Kültür Dergisi Ayrıntı*, Mayıs, 7(74), 68-73.

Kart, M. ve Çalışkan, N. (2019). Ahilik ve İletişim: Nitel Bir Çalışma, *Ahi Evran Üniversitesi Sosyal Bilimler Enstitüsü Dergisi*, 5(1), 93-111.

Kavak, A. R. (2001). Türkiye'de İhracatın Teşviki ve Türk Eximbank'ın Rolü, *Yayınlanmamış Yüksek Lisans Tezi*, Sakarya Üniversitesi Sosyal Bilimler Enstitüsü, Sakarya.

Kaya E. (2021). Türk Dünyası'nın Yenilenen Yüzü: Türk Devletleri Teşkilatı, *ANKASAM (Ankara Kriz ve Siyaset Araştırmaları Merkezi)*, 29 Haziran 2022 tarihinde https://www.ankasam.org/turk-dunyasinin-yenilenen-yuzu-turk-devletleri-teskilati/ sayfasından erişilmiştir.

Kemaloğlu, İ. (2021, 29 Kasım). Türk devletleri nihayet güçlerini birleştirebilecek mi?, *Fikir Turu*, 29 Haziran 2022 tarihinde https://fikirturu.com/jeo-strateji/turk-devletleri-nihayet-guclerini-birlestirebilecek-mi/ sayfasından erişilmiştir.

Kıvrım, İ. (2016). Ahiliğin Tüzüğü Fütüvvetnameler, (Bölüm Editörü: Kadir ARICI). *Ahilik ve Meslek Ahlakı Kitabı* içinde, (s.177-185). Konya: KTO Karatay Üniversitesi Yayınları.

Kızıler, H. (2015). Osmanlı Toplumunun Sosyal Dinamiklerinden Ahilik Kurumu, İnsan ve Toplum Bilimleri Araştırmaları Dergisi, 4(2), 408-423.

Köksal, F. (2016a). Ahi Kimliği ve Model İnsan, (Bölüm Editörü: Kadir ARICI). *Ahilik ve Meslek Ahlakı Kitabı* içinde, (s.186-194). Konya: KTO Karatay Üniversitesi Yayınları.

Köksal, F. (2016b). Sivil Yapılanma Modeli Olarak Ahilik, (Bölüm Editörü: Fatih KÖKSAL). *Ahilik ve Meslek Ahlakı Kitabı* içinde, (s. 231-248). Konya: KTO Karatay Üniversitesi Yayınları.

Köksal, F. (2016c). Kültür ve Edebiyatımızda Ahilik, (Bölüm Editörü: Fatih KÖKSAL). *Ahilik ve Meslek Ahlakı Kitabı* içinde, (s. 248-254). Konya: KTO Karatay Üniversitesi Yayınları.

Köksal, F. (2016d). Ahilik Kültürü ve Ahlak, (Bölüm Editörü: Ahmet DİKEN). *Ahilik ve Meslek Ahlakı Kitabı* içinde, (s. 389-399). Konya: KTO Karatay Üniversitesi Yayınları.

Mahiroğulları, A. (2008). Selçuklu/Osmanlı Döneminde Kurumsal Bir Yapı: Ahilik/Gedik Teşkilatı ve Sosyo-Ekonomik İşlevleri, *Sosyal Siyaset Konferansları Dergisi*, 0(54), 139-154.

Nurdoğan, A. K., Dur, A. İ. B. ve Öztürk, M. (2016). Türkiye'nin Mülteci Sorunu ve Suriye, İş ve Hayat Dergisi, 2(4), 217-238.

Nurmuhammedov, A. (2012). Türk Dünyasında Gerçek Anlamda Birlik Hukukun Üstünlük Kazanmasıyla Oluşacak, (Hazırlayan: Abdulvahap KAYA). *Türk Dünyası İşbirliğinin Günümüzdeki Sorunları* İçinde, *Güney Türkistan*, 21 Mayıs 2022 tarihinde https://guneyturkistan.wordpress.com/2012/05/25/turk-dunyasi-isbirliginin-gunumuzdeki-sorunlari/ sayfasından erişilmiştir.

Öger, A. (2019). Uygur Türklerinde Fütüvvet Kültürü, Fütüvvet-Nâmeler ve Ahilik Teşkilatına Etkileri, *Uluslararası Uygur Araştırmaları Dergisi*, S.13, 1-11.

Özcan, K. (2012). Türkiye-Türkmenistan ilişkileri sadece gaz ve enerji alanlarında, Hazırlayan: Abdulvahap KAYA). *T*ürk Dünyası İşbirliğinin Günümüzdeki Sorunları İçinde, *Güney Türkistan*, 21 Mayıs 2022 tarihinde https://guneyturkistan.wordpress.com/2012/05/25/turk-dunyasi-isbirliginin-gunumuzdeki-sorunlari/ sayfasından erişilmiştir.

Özdemir, K. K. (2014, 10 Temmuz). Türkiye'de İhracatın Rolünü Arttırmak, *The World Bank*, 6 Ağustos 2022 tarihinde https://www.worldbank.org/tr/news/opinion/2014/07/10/qa-on-enhancing-the-role-of-exports-in-turkey sayfasından erişilmiştir.

Öztürk, N. (2002). Ahilik Teşkilatı ve Günümüz Ekonomisi, Çalışma Hayatı ve İş Ahlakı Açısından Değerlendirilmesi, *Dumlupınar Üniversitesi Sosyal Bilimler Dergisi*, S.7, 1-12.

Rehimov, R. (2021, 31 Mayıs). Zengezur koridoru Türkiye ile Azerbaycan arasında yeni bağlantı sağlayacak, *Anadolu Ajansı*, 29 Haziran 2022 tarihinde https://www.aa.com.tr/tr/dunya/zengezur-koridoru-turkiye-ile-azerbaycan-arasinda-yeni-baglanti-saglayacak/2259193 sayfasından erişilmiştir.

Şahin, A. ve Demirbaş, İ. (2017). Öğretmen Adaylarının Ahiliğe İlişkin Metaforları, *KEFAD (Kırşehir Eğitim Fakültesi Dergisi)*, 18(3), 811-829.

Şahin, E. (2012). Türk Dünyasında Bir Türlü Çözülemeyen Abece Sorunu, (Hazırlayan: Abdulvahap KAYA). *Türk Dünyası İşbirliğinin Günümüzdeki Sorunları* İçinde, *Güney Türkistan*, 21 Mayıs 2022 tarihinde https://guneyturkistan.wordpress.com/2012/05/25/turk-dunyasi-isbirliginin-gunumuzdeki-sorunlari/ sayfasından erişilmiştir.

Tatlılıoğlu, K. (2012). Bir Kavram Olarak Ahilik: Sosyal Psikolojik Bir Yaklaşım, (Hazırlayan: Kazım CEYLAN). *II. Uluslararası Ahilik Sempozyumu Cilt 1 Bildiriler Kitabı* İçinde, (19-20 Eylül 2012). (s.149-163). Kırşehir.

Türk Devletler Teşkilatı (2021, 12 Kasım), Organizasyon Tarihçesi, 28 Haziran 2022 tarihinde https://www.turkkon.org/tr/turk-konseyi-hakkinda#:~:text=Bu%20zamana%20kadar%2010%20Zirve,ve%20yol%20haritas%C4%B1%20ortaya%20konulmu%C5%9Ftur. sayfasından erişilmiştir.

T.C. Millî Eğitim Bakanlığı (2016). Meslek Ahlakı ve Ahilik, *Mesleki Gelişim*, Ankara, 27 Temmuz 2022 tarihinde http://www.megep.meb.gov.tr/mte_program_modul/moduller_pdf/Meslek%20Ahlak%C4%B1%20ve%20Ahilik.pdf sayfasından erişilmiştir.

Ukrayna savaşının ekonomik etkileri: Küresel büyüme beklentileri düşüyor, (2022, 17 Mayıs). *NTV Haber*, 7 Ağustos 2022 tarihinde https://www.ntv.com.tr/ntvpara/doviz/ukrayna-savasinin-ekonomik-etkilerikuresel-buyume-beklentileri-dusuyor,3gURR6OL8kGGU2ve4EQ8ww sayfasından erişilmiştir.

Yereli, A. B. (2014). Küreselleşme Sürecinde Türk Dünyasında İktisadi İşbirliğinin Önemi, *Türk Yurdu Dergisi*, Haziran, S.322, 61-64.

Yücel, Y. B., Alar, G. ve Yücel, İ. (2019). Kapitalist Sisteme Karşı Çözüm Durağı: Ahilik Teşkilatı, *Avrasya Sosyal ve Ekonomi Araştırmaları Dergisi* (ASEAD), 6(12), 194-203.

Zorlu, K. (2018, 24 Ekim). Bağımsızlığının 27. yılında Türk Dünyası ve her alanda iş birliği, *Anadolu Ajansı*, 29 Haziran 2022 tarihinde https://www.aa.com.tr/tr/analiz-haber/bagimsizliginin-27-yilinda-turk-dunyasi-ve-her-alanda-is-birligi/1291535 sayfasından erişilmiştir.

KAYNAKÇA

Aladağ, İ. (2018) Anadolu Selçukluları ve Beylikler Devrinde Dini Yapıların Toplum Hayatına Etkileri. Akademik Matbuat, 2 (2), 1-18.

Alaeddinoğlu, F. ve Aliağaoğlu, A. (2007). Savaş Alanları Turizmine Tipik Bir Örnek: Büyük Taarruz ve Başkomutan Tarihi Milli Parkı. Anatolia. Turizm Araştırmaları Dergisi, 18(2), 215-225.

Aliağaoğlu, A. ve Çiltepe, F. (2020). Kömür ve Ölümün Buluştuğu Yer: Hüzün Turizmi Açısından Soma Maden Faciası. Atatürk Üniversitesi Sosyal Bilimler Enstitüsü Dergisi, 24 (Aralık Özel Sayı), 131-150.

Alili, M, (2017) Avrupa'daki ve Türkiye'deki Hüzün Turizmi Destinasyonlarının Karşılaştırması Üzerine Teorik Bir Çalışma. Uluslararası Global Turizm Araştırmaları Dergisi, 1(1), 37-51.

Angı, S. (2019). Türk Doğal Taşlarıyla Bezenmiş Yüce Mekân "Anıtkabir", Anıtkabir Dergisi, 19(73), 26-39.

Arfmann, L. (2000) Whose Cemetery? Mortality, 5 (2): 125–126

Aries, P. (198). The Hour of our Death. Translated by H.Weaver, Oxford: Oxford University Press,

Ashworth, G., and Hartmann, R. (2005). Horror and Human Tragedy Revisited: The Management of Sites of Atrocities for Tourism. New York: Cognizant Communications Corporation,

Avşar, A. O., ve Güleç, A. (2019). Ahlat Selçuklu Meydan Mezarlığı Mezar Taşları Analiz Çalışmaları ve Konservasyon Önerileri. Restorasyon ve Konservasyon Çalışmaları Dergisi, 1 (22) .3-16

Beloff, H. (2007). Immortality Work: Photographs As Memento Mori In M.Mitchell (ed) Remember Me, London: Routledge,..

Bennett, G. and Roud, S. (1997). Death in Folklore: A Selective Listing from the Journal of the Folklore Society. Mortality,

Berridge, K., Vigor M: (2002). The End of the Death Taboo. London: Profile Books Ltd.,

Blom, T, (2000). Morbid Tourism-a Postmodern Market Niche with an Example from Althorp, Norsk Geografisk Tidsskrift, 54(1), 29-36

Breschi, M., Ruiu G. and Francini M. (2018). Ashes to Ashes…Could the Recent Evolution of the Cremation Practice in Italy be Interpreted as an Indication of Secularisation?' Review of Religious Research,.

Bruce, S. (2002). God is Dead: Secularization in the West. Oxford: Blackwell Publishing,

Burns, P, and Holden, A. (1995). "A Tourism: A New Perspective". Prentice Hall London Tourtwn Management, Vol. 17, No. 5, 387-390.

Boz, M. (2019). Turizmin Gelişmesinde Alternatif Turizm Pazarlamasının Önemi: Antalya Örneği. Türk Turizm Araştırmaları Dergisi. (4): 977-994.

Byock, I. (2002). The Meaning and Value of Death. Journal of Palliative Medicine" 5, 279-288.

Cardis E, Howe G, Ron E, Bebeshko VG, Bogdanova T, Bouville A, Carr Z, Chumak V, Davis S, Demidchik Y, Drozdovitch V, Gentner N, et al, (2006). Estimates Of The Cancer Burden İn Europe From Radioactive Fallout From The Chernobyl Accident", Cancer Journal 119, 1224–1235.

Colombo, Asher, and Vlach, Elenora." Why Do We Go to the Cemetery?" Religion, Civicness, and the Cult of the Dead in TwentyFirst Century Italy. Review of Religious Research vol, 63: 2020, pp. 217–243

Connerton P. (1999). Toplumlar Nasıl Anımsar? Alâaddin Şenel (çev), Ayrıntı Yayınları, İstanbul,

Çakar, K. (2018). Experiences of Visitors to Gallipoli, a Nostalgia-Themed Dark Tourism Destination: An Insight from Tripadvisor. International Journal of Tourism Cities. 4(1), 98-109

Çelik, A (2017). Turizmi Üzerine Bir Derleme. Türk Turizm Araştırmaları Dergisi, 1(3), 41-55

Dann, G.M.S. (1998). The Dark Side of Tourism". Etudes et Rapports Centre International de Recherches et d'Etudes Touristiques, Aix-en-Provence, serie L, Vol 14, 1-31.

Davies, D. (1997). Death, Ritual and Belief. London: Cassell

Denizli Büyükşehir Belediyesi. (https://www.denizli.bel.tr/Default.aspx?k=haber-detay&id=10763 Erişim Tarihi:16.4.2022), 2022,

DeSpelder, L. and Strickland, A. (2002). The Last Dance: Encountering Death and Dying. 6th edition, New York: McGraw-Hill.

Devellioğlu, F. (1984). Osmanlıca-Türkçe Ansiklopedik Lûgat. Aydın Kitabevi. Ankara,

Dunkley, R.A., Morgan, Nigel. and Westwood, S. (2007). A Shot İn The Dark? Developing A New Conceptual Framework For Thanatourism" Asian Journal of Tourism and Hospitality, 1 (1), 54-63.

Eravşar, O. (2002). Ortaçağ Anadolu Kentleri, Türkler, C. 7, Ankara: Yeni Türkiye Yayınları

Erener, A vd. (2022). İzmit Körfezi ve Çevresinde Bina Yoğunluk ve Sıvılaşma Yayılımının Mekânsal Analizi". Çoruh Üniversitesi Doğal Afetler Uygulama ve Araştırma Merkezi Doğal Afetler ve Çevre Dergisi 8(1), 111-121

Erdem, P (2019). 17 Ağustos Marmara Depremi'ni Anma Töreni Haberlerinde Cisimleşen Belleği Okumak. Selçuk İletişim, 12 (1): 142-163.

Ersöz Tüğen, A. (2020). Merkezefendi ve Pamukkale İlçesinin Coğrafyası, Afyon Kocatepe Üniversitesi, Sosyal Bilimler Enstitüsü, Basılmamış Doktora Tezi, Afyonkarahisar.

Ersöz Tüğen, A. (2019). İpekyolu'nda Bir Durak: Akhan Kervansarayı", Kent Akademisi, 12 (39), Issue 3, 634-643.

Foley, M. J. and Lennon, J. (1997). Dark Tourism – An Ethical Dilemma. In M. Foley, J.Lennon and G.A.Maxwell (eds) Hospitality, Tourism and Leisure Management: Issues in Strategy and Culture. Scarborough: Cassell., 153-164.

Gordlevski V. (1988). Anadolu Selçuklu Devleti, çev. Azer Yaran, Onur Yayınları, Ankara

Harrison, R.P. (2003). The Dominion of the Dead. Chicago: Chicago University Press.

Şanlı, C. and Kara, H. (2019). Determination of thermal tourism potential in Karahayıt, Denizli: A study on local tourists. International Journal of Geography and Geography Education (IGGE), 40, 266-282.

Karaoğlu, D. (2007). Kent Mezarlıklarının Yeşil Doku İçindeki Önemi ve Ziyaretçi Memnuniyetinin Belirlenmesi Karacaahmet Mezarlığı Örneği. İstanbul Teknik Üniversitesi,

Kastenbaum, R. (1996). Research Note: A World Without Death? First And Second Thoughts. Mortality, 1(1), 111-121

Kaya, O. (2006). Ölüm Turizmi: Gelibolu Tarihi Milli Parkı'nı Ziyaret Eden Turistlerin Ziyaret Motivasyonlarını Anlamaya Yönelik Bir Araştırma ve Sonuçları, Çanakkale Onsekiz Mart Üniversitesi.

Kılıç, B. ve Akyurt, H. (2011). Destinasyon İmajı Oluşturmada Hüzün Turizmi: Afyonkarahisar ve Başkomutan Tarihi Milli Parkı, Gaziantep Üniversitesi Sosyal Bilimler Dergisi, 10(1), 209-232

Kılıç, B. ve Sop, S. A. (2011). Hüzün Turizmi, Katarsis ve Alternatif Katarsistik Bir Destinasyon Örneği Olarak San Jose Madeni, Seyahat ve Otel İşletmeciliği Dergisi, 8(3), 6-22.

Kıral, B (2020). Nitel Bir Veri Analizi Yöntemi Olarak Doküman Analizi. Sosyal Bilimler Enstitüsü Dergisi. 15, 171-188.

Kozak, A. M. ve Kama, S. (2015). Dark (hüzün) Turizmi Olarak Çanakkale, 8. Lisansüstü Öğrenci Araştırmaları Kongresi, 3-6.

Kozak, Akoğlan. M. ve Bahçe, S. A. (2012). Özel İlgi Turizmi. Ankara: Detay Yayıncılık

Kubler-R, E. (1997). Death: The Final Stage of Growth. New York: Simon & Schuster,

Kurnaz, Akyurt vd. (2013). Hüzün Turizmi Katılımcılarının Seyahat Motivasyonlarının Belirlenmesi, İşletme Araştırmaları Dergisi. 5(2), 57-73

Laderman, G. (2003). Rest in Peace: A Cultural History Of Death And The Funeral Home İn Twentieth Century America. Oxford: Oxford University Press,

Laqueur, T. (2015). The Work of the Dead: A Cultural History of Mortal Remains. Princeton and Oxford: Princeton University Press,

Leming, M. and. Dickinson, G. (2002). Understanding Death, Dying and Bereavement. 5 th Edition. New York: Harcourt College,

Memorıal And Museum Auschwıtz-Bırkenau. (http://www.auschwitz.org/historia/kl-auschwitz-birkenau/, Erişim Tarihi, 5.5.2022

Meriç, S. ve Bozkurt, Ö. (2016). İslam Dünyasının En Büyük Tarihi-Anıt Mezarlığının (Selçuklu Mezarlığı) Kültür ve İnanç Turizmi Kapsamında Değerlendirilmesi Nişantaşı Üniversitesi Sosyal Bilimler Dergisi 4(1), 117-134

Mortis, V. (2001). The Fear of Life (Vigor Mortis: The End of the Death Taboo – Review). New Statesman, Oct 1, 1-2.

Musawi, M, Mumar, M, and Zuhair N. (2020). The Role Of Religious Monuments İn Restructuring The Movement Systems İn The Wadi Al-Salam Cemetery 4th International Conference on Engineering Sciences (ICES 2020), 1-16

Obilet Blog. (https://blog.obilet.com/tarihi-15-mezarlik/, Erişim Tarihi: 17/4.2022)

Olsen, D.H and.Maximilliano, Korstanje E (2020). Dark Tourism and Pilgrimage CABI CABI Nosworthy Way 745 Atlantic Avenue Wallingford 8th Floor Oxfordshire OX10 8DE Boston, MA 02111 UK.

Özav, L., Ersöz Tüğen, A. (2020). "Sürdürülebilir Turizm Açısından Merkezefendi ve Pamukkale İlçelerinin Doğal, Tarihi ve Kültürel Çekiciliklerinin Değerlendirilmesi". Atatürk Üniversitesi Sosyal Bilimler Enstitüsü Dergisi, 24 (2), 647-664.

Özcan, K. (2005). Anadolu'da Selçuklu Sistemi Yerleşim Modelleri ve Kent Sistemleri. Selçuk Üniversitesi,

Özcan, K. (2015=. Selçuklu Çağında Anadolu Kentleşme Koridoru". Bilig Dergisi, Bahar 2015 Sayı 73,185-206

Öztelli, C (1953), "Zile'de Doğum Âdetleri", TFA, C. 2, İstanbul.

Preece, T. and Price, G. (2005). Motivations of participants in dark tourism: a case study of port Arthur, Tasmania, Australia. In C. Ryan, S. Page and M. Aicken (eds.) "Taking Tourism to the Limit: Issues, Concepts and Managerial Perspectives", Oxford: Elsevier, 191-198

Seabrook, J. (2007) "The Living Dead of Capitalism." Race & Class, 49, 19-32.

Seale, C. (1998). Constructing Death: the Sociology of Dying and Bereavement. Cambridge: Cambridge University Press

Seaton, A.V. (1996) Guided by the dark: from thanatopsis to thanatourism. International Journal of Heritage Studies 2(4), 234–244

Sharpley, R. and Stone, P. (2009). The Darker Side of Travel: The Theory and Practice of Dark Tourism, Aspect of Tourism Series", Bristol: Channel View Publications,

Stone, P. and Sharpley, R (2008). Consumıng "Dark Tourısm: A Thanatological Perspective Annals of Tourism Research, Vol. 35, No. 2, 574–595.

Stone, P. (2010). Death, Dying and Dark Tourism in Contemporary Society: A Theoretical and Empirical Analysis Doctor of Philosophy at the University of Central Lancashire..

Şahan, M. (2017). Roma Mezar Mimarisi ve Tipleri, Gazi Üniversitesi,

Şanlı, Cennet. and Kara, Hasan. (2019), "Determination Of Thermal Tourism Potential İn Karahayıt, Denizli: A Study On Local Tourist." International Journal of Geography and Geography Education (IGGE), 40, 266-282.

Şeker, M. (1993). İbn-i Batuta'ya Göre Anadolu'nun Sosyal- Kültürel ve İktisadi Hayatı ile Ahilik, Ankara, Kültür Bakanlığı Yayınları,

Tanrısever B, C. (2008). Dünya Mezarlık Turizmi. Ankara Üniversitesi,

Tarlow, Peter.E. (2005). Dark Tourism: The Appealing 'Dark' Side Of Tourism And More. In M.Novelli (ed) Niche Tourism – Contemporary Issues, Trends and cases. Oxford: Elsevier Butterworth-Heinemann, 47-58.

Tunalı, İ. (1987). Poetika, Remzi Kitabevi Dizgi, Evrim Matbaacılık Ltd, İstanbul,

Varol, F. (2015). Hüzün Turizminin Türkiye'de Var Olan Potansiyeli Üzerine Kuramsal Bir Araştırma, I. Eurasia International Tourism Congress: Current Issues, Trends, and Indicators. 28-30 Mayıs, Konya, 3, 147-160

Wilson, J.Z. (2004). Dark Tourism And The Celebrity Prisoner: Front And Back Regions İn Representations Of An Australian Historical Prison". Journal of Australian Studies, 82.

Yeşildağ, B. (2010). Savaş Alanları ve Turizmi. Aksaray Üniversitesi İktisadi ve İdari Bilimler Fakültesi Dergisi, 2 (2), 65-72.

Yıldırım, İ. (2016). Çanakkale Muharebelerinde Zayiat ve Zehirli, Boğucu Gaz Kullanılması. Fırat Üniversitesi Sosyal Bilimler Dergisi, 26 (1), 261-275.

Yıldız, Z., Yıldız, S. ve Aytemiz, L. (2015). Kara turizm, terör turizmi ve Türkiye potansiyeli", Journal of the Human & Social Science Researches, 4(2), 390-407.

Yılmaz, C, (2011). "Tarihi Sinop Kalesi Cezaevi". Doğu Coğrafya Dergisi, 14 (22), 1-15.

KAYNAKÇA

Akehurst, G. (2009). User generated content: the use of blogs for tourism organisations and tourism consumers. *Service business*, *3*(1), 51-61.

Alexa (2014). *Wikipedia.org*. Alexa Internet, Inc. Erşim Adresi: http://www.alexa.com/siteinfo/wikipedia.org

Arndt, J. (1986). Paradigms in consumer research: a review of perspectives and approaches. *European Journal of Marketing*.

Arsal, I., Woosnam, K. M., Baldwin, E. D., & Backman, S. J. (2010). Residents as travel destination information providers: An online community perspective. *Journal of Travel Research*, *49*(4), 400-413.

Belk, R. (1995). *Studies in the new consumer behaviour*. In: Miller, D., ed., acknowledging consumption: A review of new studies. London: Routledge, 53-93.

Berners-Lee, T. (2007). *Digital Future of the United States: Part I: The Future of the World Wide Web*. Washington: United States House of Representatives.

Barreda, A. A., Nusair, K., Wang, Y., Okumus, F., & Bilgihan, A. (2020). The impact of social media activities on brand image and emotional attachment: a case in the travel context. *Journal of hospitality and tourism technology*.

Bickart, B., & Schindler, R. M. (2001). Internet forums as influential sources of consumer information. *Journal of interactive marketing*, *15*(3), 31-40.

Bickart, B., & Schindler, R. M. (2002). Special session summary expanding the scope of word of mouth: Consumer-to-consumer information on the internet. *ACR North American Advances*.

Blackshaw, P. (2004). Consumer-generated media (CGM) 101: Word-of-mouth in the age of the web-fortified consumer. *http://www. nielsen-online. com/downloads/us/buzz/nbzm_wp_CGM101. pdf*.

Blood, R. (2000). *Weblogs: a history and perspective. Rebecca's pocket*. Erşim Adresi: http://www.rebeccablood.net/essays/weblog_history.html

Bloomberg (2011). *Antisocial Media: iPad Madness Causes Holiday Sadness*. Erşim Adresi: http://www.bloomberg.com/apps/news?pid=conewsstory&tkr=YOU:LN&sid=a920H30 4K5vE

Bosangit, C., McCabe, S., & Hibbert, S. (2009). What is told in travel blogs? Exploring travel blogs for consumer narrative analysis. *Information and communication technologies in*

Bradbury, K. (2011). *The growing role of social media in tourism marketing technologies in Tourism*, Innsbruck 23-25 January 2008. Innsbruck, IFIT .Vienna: Springer, 35-46

Bronner, F., & de Hoog, R. (2013). Economizing on vacations: the role of information searching. *International Journal of Culture, Tourism and Hospitality Research*.

Bronner, F., & de Hoog, R. (2016). Crisis resistance of tourist demand: the importance of quality of life. *Journal of travel research*, *55*(2), 190-204.

Buhalis, D., & Inversini, A. (2014). Tourism branding, identity, reputation co-creation, and word-of-mouth in the age of social media. In *Tourism management, marketing, and development* (s. 15-40). Palgrave Macmillan, New York.

Bulencea, P., & Egger, R. (2013). Facebook it: evaluation of Facebook's search engine for travel related information retrieval. In *Information and communication technologies in tourism 2014* (s. 467-480). Springer, Cham.

Burgess, S., Sellitto, C., Cox, C., & Buultjens, J. (2009). User-generated content (UGC) in tourism: Benefits and concerns of online consumers. In *ECIS* (s. 417-429).

Burnett, R. & Marshall, P. D. (2003). *Web theory: An introduction*. London: Routledge

Burtch, D. G., & Hong, Y. (2010). User-Generated Content (UGC): Developing a Theoretical Framework to Inform is Research. *Social Science Research Network*.

Carbonaro, A. (2011). Forum Summarization to Support Tutor and Teacher in group interaction management. In *Semantic Web Personalization and Context Awareness: Management of Personal Identities and Social Networking* (s. 22-31). IGI Global.

Cha, M., Haddadi, H., Benevenuto, F., & Gummadi, K. P. (2010). Measuring user influence in twitter: The million-follower fallacy. In *fourth international AAAI conference on weblogs and social media*.

Chong, A. Y. L., & Ngai, W. T. (2013). What influences travellers' adoption of a location-based social media service for their travel planning?. In *17th Pacific Asia Conference on Information Systems, PACIS 2013*. Pacific Asia Conference on Information Systems.

Clements, M., Serdyukov, P., De Vries, A. P., & Reinders, M. J. (2010). Using Flickr geotags to predict user travel behaviour. In *Proceedings of the 33rd international ACM SIGIR conference*

on Research and development in information retrieval (s. 851-852).

Connor, A. (2005). *Rewriting the rule books*. London: BBC News. Erşim Adresi: http://news.bbc.co.uk/1/hi/magazine/4152860.stm

Constantinides, E. (2008). The empowered customer and the digital myopia. *Business Strategy Series*.

Constantinides, E. (2009). Social Media/Web 2.0 as marketing parameter: An introduction. In *Proceedings of 8th international congress marketing trends* (s. 15-17).

Constantinides, E., & Fountain, S. J. (2008). Web 2.0: Conceptual foundations and marketing issues. *Journal of direct, data and digital marketing practice*, *9*(3), 231-244.

Cox, C., Burgess, S., Sellitto, C. & Buultjens, J. (2008). *Consumer-Generated Web-based Tourism Marketing*. Queensland, Australia: Sustainable Tourism Cooperative Research Centre

Cox, C., Burgess, S., Sellitto, C., & Buultjens, J. (2009). The role of user-generated content in tourists' travel planning behavior. *Journal of Hospitality Marketing & Management*, *18*(8), 743-764.

Chung, J. Y., & Buhalis, D. (2008). Information needs in online social networks. *Information Technology & Tourism*, *10*(4), 267-281.

Chung, N., & Koo, C. (2015). The use of social media in travel information search. *Telematics and Informatics*, *32*(2), 215-229.

Crotts, J. (1999). Consumer decision making and prepurchase information search. *Consumer behavior in travel and tourism*, *11*(3), p149-168.

Del Chiappa, G. (2011). Trustworthiness of Travel 2.0 applications and their influence on tourist behaviour: an empirical investigation in Italy. In *ENTER* (s. 331-342).

Dellarocas, C., Zhang, X., & Awad, N. F. (2007). Exploring the value of online product reviews in forecasting sales: The case of motion pictures. *Journal of Interactive marketing*, *21*(4), 23-45.

De Valck, K., Van Bruggen, G. H., & Wierenga, B. (2009). Virtual communities: A marketing perspective. *Decision support systems*, *47*(3), 185-203.

Dhar, V., & Chang, E. A. (2009). Does chatter matter? The impact of user-generated content on music sales. *Journal of Interactive marketing*, *23*(4), 300-307.

Dillette, A. K., Benjamin, S., & Carpenter, C. (2019). Tweeting the black travel experience: social media counternarrative stories as innovative insight on# TravelingWhileBlack. *Journal of Travel Research*, *58*(8), 1357-1372.

Dotan, A., & Zaphiris, P. (2010). A cross-cultural analysis of Flickr users from Peru, Israel, Iran, Taiwan and the United Kingdom. *International Journal of Web Based Communities*, *6*(3), 284-302.

Dwityas, N. A., & Briandana, R. (2017). Social media in travel decision making process. *International Journal of Humanities and Social Science*, *7*(7), 193-201.

Ekström, K. M. (2003). Revisiting the family tree: historical and future consumer behavior research. *Academy of Marketing Science Review*, *1*(2003), 1-29.

Enter, N. & Michopoulou, E. (2013). An investigation on the acceptance of Facebook by travelers for travel planning. Short Paper Presentation *ENTER 2013 Conference on Information and Communication Technologies in Tourism*, Innsbruck 22-25 January 2013. Erşim Adresi http://ertr.tamu.edu/files/2013/03/enter2013_ submission_32.pdf [Erişim Tarihi 19 October 2020].

Expedia (2013). *Travel Content Journey*. Bellevue, WA: Expedia Media Solutions.

Fischer, E., & Reuber, A. R. (2011). Social interaction via new social media: (How) can interactions on Twitter affect effectual thinking and behavior?. *Journal of business venturing*, *26*(1), 1-18.

Fotis, J., Buhalis, D., & Rossides, N. (2011). Social media impact on holiday travel planning: The case of the Russian and the FSU markets. *International Journal of Online Marketing (IJOM)*, *1*(4), 1-19.

Fotis, J. N., Buhalis, D., & Rossides, N. (2012). *Social media use and impact during the holiday travel planning process* (s. 13-24). Springer-Verlag.

Fotis, J. N. (2015). *The Use of social media and its impacts on consumer behaviour: the context of holiday travel* (Doctoral dissertation, Bournemouth University).

Foursquare (2011). *So we grew 3400% last year... The Foursquare Blog*. Erşim Adresi: http://blog.foursquare.com/2011/01/24/2010infographic/

Fuchs, C., Hofkirchner, W., Schafranek, M., Raffl, C., Sandoval, M., & Bichler, R. (2010). Theoretical foundations of the web: cognition, communication, and co-operation. Towards an understanding of Web 1.0, 2.0, 3.0. *Future internet*, *2*(1), 41-59.

Gardner, J. (2008). Blogs, wikis and official statistics: New perspectives on the use of Web 2.0 by statistical offices. *Statistical Journal of the IAOS*, *25*(3, 4), 81-92.

Google (2014). *The 2013 Traveler's Road to Decision: Affluent Insights*. Mountain View, CA: Google Inc.

Gretzel, U., Fesenmaier, D. R., & O'Leary, J. T. (2006). The transformation of consumer behaviour. In *Tourism business frontiers* (s. 9-18). Routledge.

Gretzel, U., Kang, M., & Lee, W. (2008). Differences in consumer-generated media adoption and use: A cross-national perspective. *Journal of Hospitality & Leisure Marketing*, *17*(1-2), 99-120.

Gretzel, U., & Yoo, K. H. (2008). Use and impact of online travel reviews. *Information and communication technologies in tourism 2008*, 35-46.

Guernsey, L. (2000). Suddenly, everybody's an expert on everything. *The New York Times*, *3*, 2000.

Gursoy, D., & McCleary, K. W. (2004). An integrative model of tourists 'information search behavior. *Annals of tourism research*, *31*(2), 353-373.

Hay, B. (2010). Twitter Twitter - But who is listening? a review of the current and potential use of Twittering as a tourism marketing tool, *20th International Research Conference*: "Challenge the Limits", Hobart, Tasmania 8-11 February 2010

Hanna, R., Rohm, A., & Crittenden, V. L. (2011). We are all connected: The power of the social media ecosystem. *Business horizons*, *54*(3), 265-273.

Hennig-Thurau, T., Walsh, G., & Walsh, G. (2003). Electronic word-of-mouth: Motives for and consequences of reading customer articulations on the Internet. *International journal of electronic commerce*, *8*(2), 51-74.

Hirst, M., Harrison, J., & Mazepa, P. (2014). *Communication and new media: From broadcast to narrowcast*. Oxford University Press.

Holbrook, M. B. (1995). *Consumer research: introspective essays on the study of consumption*. Thousand Oaks, CA: Sage Publications.

Holloway, J. C. (2004). *Marketing for tourism*. 4th edition. Harlow: Financial Times Prentice Hall.

Huang, C. Y., Chou, C. J., & Lin, P. C. (2010). Involvement theory in constructing bloggers' intention to purchase travel products. *Tourism Management*, *31*(4), 513-526.

Jansen, B. J., Zhang, M., Sobel, K., & Chowdury, A. (2009). Twitter power: Tweets as electronic word of mouth. *Journal of the American society for information science and technology*, *60*(11), 2169-2188.

Java, A., Song, X., Finin, T., & Tseng, B. (2007). Why we twitter: understanding microblogging usage and communities. In *Proceedings of the 9th WebKDD and 1st SNA-KDD 2007 workshop on Web mining and social network analysis* (s. 56-65).

Jin, X., Gallagher, A., Cao, L., Luo, J., & Han, J. (2010). The wisdom of social multimedia: using flickr for prediction and forecast. In *Proceedings of the 18th ACM international conference on Multimedia* (s. 1235-1244).

Kang, M., & Schuett, M. A. (2013). Determinants of sharing travel experiences in social media. *Journal of Travel & Tourism Marketing*, *30*(1-2), 93-107.

Kaplan, A. M., & Haenlein, M. (2010). Users of the world, unite! The challenges and opportunities of Social Media. *Business horizons*, *53*(1), 59-68.

Kaplan, A. M., & Haenlein, M. (2011). The early bird catches the news: Nine things you should know about micro-blogging. *Business horizons*, *54*(2), 105-113.

Kim, W., Jeong, O. R., & Lee, S. W. (2010). On social Web sites. *Information systems*, *35*(2), 215-236.

Kwak, H., Lee, C., Park, H., & Moon, S. (2010). What is Twitter, a social network or a news media?. In *Proceedings of the 19th international conference on World Wide Web* (s. 591-600).

Kotler,P., Kartajaya,H., & Setiawan,I. (2010). Marketing 3.0.", John Wiley&Sons,inc, New Jersey, s.8,9.

Lamb, B. (2004). Wide-open spaces: Wikis ready or not. *EDUCAUSE review*, *39*(5).

Laughlin, J. D., & MacDonald, J. B. (2010). Identifying market mavens online by their social behaviors in community-generated media. *Academy of Marketing Studies Journal*, *14*(1), 55.

Lee, Y. J., & Gretzel, U. (2014). Cross-cultural differences in social identity formation through travel blogging. *Journal of Travel & Tourism Marketing*, *31*(1), 37-54.

Leung, D., Law, R., Van Hoof, H., & Buhalis, D. (2013). Social media in tourism and hospitality: A literature review. *Journal of travel & tourism marketing*, *30*(1-2), 3-22.

Lindqvist, J., Cranshaw, J., Wiese, J., Hong, J., & Zimmerman, J. (2011). I am the mayor of my house: examining why people use foursquare-a social-driven location sharing application. In *Proceedings of the SIGCHI conference on human factors in computing systems* (s. 2409-2418).

Lin, Y. S., & Huang, J. Y. (2006). Internet blogs as a tourism-marketing medium: A case study. *Journal of business research*, *59*(10-11), 1201-1205.

Litvin, S. W., Goldsmith, R. E., & Pan, B. (2008). Electronic word-of-mouth in hospitality and tourism management. *Tourism management*, *29*(3), 458-468.

Liu, I., Norman, W. C., & Pennington-Gray, L. (2013). A flash of culinary tourism: Understanding the influences of online food photography on people's travel planning process on flickr. *Tourism Culture & Communication*, *13*(1), 5-18.

Lo, I. S., McKercher, B., Lo, A., Cheung, C., & Law, R. (2011). Tourism and online photography. *Tourism management*, *32*(4), 725-731.

Lu, R. (2012). Study on tourist attraction micro-blog marketing model—A case of China Zhejiang Wuzheng. In *The 13th International Joint World Cultural Tourism Conference Thailand* (s. 549-559).

Mack, R. W., Blose, J. E., & Pan, B. (2008). Believe it or not: Credibility of blogs in tourism. *Journal of Vacation marketing*, *14*(2), 133-144.

MacInnis, D. J., & Folkes, V. S. (2010). The disciplinary status of consumer behavior: A sociology of science perspective on key controversies. *Journal of consumer research*, *36*(6), 899-914.

Mangold, W. G., & Faulds, D. J. (2009). Social media: The new hybrid element of the promotion mix. *Business horizons*, *52*(4), 357-365.

Mintel (2014). *Holiday Planning and Booking Process - UK - November 2014*. London: Mintel Group

Mittelstaedt, R. A. (1990). Economics, psychology, and the literature of the subdiscipline of consumer behavior. *Journal of the Academy of Marketing Science*, *18*(4), 303-311.

Nardi, B. A., Schiano, D. J., Gumbrecht, M., & Swartz, L. (2004). Why we blog. *Communications of the ACM*, *47*(12), 41-46.

Newhagen, J. E., & Rafaeli, S. (1996). Why communication researchers should study the Internet: A dialogue. *Journal of computer-mediated communication*, *1*(4), JCMC145.

Oliveira, T., Araujo, B., & Tam, C. (2020). Why do people share their travel experiences on social media?. *Tourism Management*, *78*, 104041.

Pan, B., & Fesenmaier, D. R. (2006). Online information search: vacation-planning process. *Annals of Tourism Research*, *33*(3), 809-832.

Papatheodorou, A., Rosselló, J., & Xiao, H. (2010). Global economic crisis and tourism: Consequences and perspectives. *Journal of Travel Research*, *49*(1), 39-45.

Poel, T. (2009). Conceptualizing forums and blogs as public spheres. In: Boomen, M. V. D., Lammes, S., Lehmann, A.S., Raessens, J., & Schafer, M. T., eds. *Digital material: tracing new media in everyday life and technology*. Amsterdam: Amsterdam University Press, 239-251.

Pyra Labs, (2011). *Home page*. San Francisco, CA: Pyra Labs. Erşim Adresi: www.pyra.com [Erişim Tarihi 9 March 2020].

Prendergast, G., Ko, D., & Siu Yin, V. Y. (2010). Online word of mouth and consumer purchase intentions. *International journal of advertising*, *29*(5), 687-708.

Reino, S., & Hay, B. (2011). The use of YouTube as a tourism-marketing tool. In *Proceedings of the 42nd Annual Travel & Tourism Research Association Conference, London, Ontario, Canada.*. Travel & Tourism Research Association.

Richter, A. & Koch, M. (2007). *Social Software: Status Quo und Zukunft. Technischer Bericht Nr 2007-01 Fakultät für Informatik Universität der Bundeswehr München*. Erşim Adresi: https://dokumente.unibw.de/pub/bscw.cgi/d1696185/2007-01.pdf

Richter, A., & Koch, M. (2008). Functions of social networking services. *From CSCW to Web 2.0: European Developments in Collaborative Design Selected Papers from COOP08*.

Ritchie, J. B., Amaya Molinar, C. M., & Frechtling, D. C. (2010). Impacts of the world recession and economic crisis on tourism: North America. *Journal of travel research*, *49*(1), 5-15.

Schemmann, B. (2011). A Classification of Presentation Forms of Travel and Tourism-Related Online Consumer Reviews, 2, Short Papers. Conference on Information and Communication Technologies in Tourism. Innsbruck, Austria, 26-28 January 2011. Available at: http://agrilife.org/ertr/files/2013/02/4.pdf

Schmallegger, D., & Carson, D. (2008). Blogs in tourism: Changing approaches to information exchange. *Journal of vacation marketing*, *14*(2), 99-110.

Sparks, B. A., & Browning, V. (2011). The impact of online reviews on hotel booking intentions and perception of trust. *Tourism management*, *32*(6), 1310-1323.

Smeral, E. (2010). Impacts of the world recession and economic crisis on tourism: Forecasts and potential risks. *Journal of Travel Research*, *49*(1), 31-38.

Smudde, P. M. (2005). Blogging, ethics and public relations: A proactive and dialogic approach. *Public Relations Quarterly*, *50*(3), 34.

Sotiriadis, M. D., & Van Zyl, C. (2013). Electronic word-of-mouth and online reviews in tourism services: the use of twitter by tourists. *Electronic Commerce Research*, *13*(1), 103-124.

Stankov, U., Lazic, L., & Dragicevic, V. (2010). The extent of use of basic Facebook user-generated content by the national tourism organizations in Europe. *European Journal of Tourism Research*, *3*(2), 105-113.

Tan, W. K., & Chen, T. H. (2012). The usage of online tourist information sources in tourist information search: An exploratory study. *The Service Industries Journal*, *32*(3), 451-476.

Thevenot, G. (2007). Blogging as a social media. *Tourism and hospitality research*, *7*(3-4), 287-289.

Tussyadiah, I. P., & Fesenmaier, D. R. (2009). Mediating tourist experiences: Access to places via shared videos. *Annals of tourism research*, *36*(1), 24-40.

UNWTO (2014). *Tourism Highlights 2014*. Madrid: UNWTO Publications Department

Vermeulen, I. E., & Seegers, D. (2009). Tried and tested: The impact of online hotel reviews on consumer consideration. *Tourism management*, *30*(1), 123-127.

Vickery, G., & Wunsch-Vincent, S. (2007). *Participative web and user-created content: Web 2.0 wikis and social networking*. Organization for Economic Cooperation and Development (OECD).

Waguespack, B., & Hyman, M. (1993). Consumer Behavior: Still normative after all these years. *Advances in Marketing*, 29-35.

Wang, H. Y. (2012). Investigating the determinants of travel blogs influencing readers' intention to travel. *The Service Industries Journal*, *32*(2), 231-255.

Wang, Y., & Fesenmaier, D. R. (2004). Modeling participation in an online travel community. *Journal of Travel Research*, *42*(3), 261-270.

Werthner, H., & Klein, S. (1999). *Information technology and tourism: a challenging relationship*. Springer-Verlag Wien.

White, L. (2010). Facebook, friends and photos: A snapshot into social networking for generating travel ideas. In *Tourism informatics: Visual travel recommender systems, social communities, and user interface design* (s. 115-129). IGI Global.

World Wide Web Consortium (W3C), (2010). *Description of W3C Technology Stack Illustration*. Cambridge, MA: World Wide Web Consortium. Erşim Adresi: http://www.w3.org/Consortium/techstack-desc.html

Wikipedia (2011). *Blog*. Erşim Adresi: http://en.wikipedia.org/wiki/Blog [Erişim Tarihi 9 March 2018].

Wilson, A., Zeithaml, V., Bitner, M. J., & Gremler, D. (2016). *EBOOK: Services Marketing: Integrating customer focus across the firm*. McGraw Hill.

Xiang, Z., & Gretzel, U. (2010). Role of social media in online travel information search. *Tourism management*, *31*(2), 179-188.

Xiang, Z., Magnini, V. P., & Fesenmaier, D. R. (2015). Information technology and consumer behavior in travel and tourism: Insights from travel planning using the internet. *Journal of retailing and consumer services*, *22*, 244-249.

Yardi, S., & Boyd, D. (2010). Tweeting from the town square: Measuring geographic local networks. In *Fourth International AAAI Conference on Weblogs and social media*.

Yoo, K. H., Lee, K. S., & Gretzel, U. (2007). The role of source characteristics in eWOM: What makes online travel reviewers credible and likeable? In *Proceedings of the 14th international, ENTER conference in Ljubljana, Slovenia* (s. 23-34).

Yoo, K. H., Lee, Y., Gretzel, U., & Fesenmaier, D. R. (2009). Trust in travel-related consumer generated media. *Information and communication technologies in tourism 2009*, 49-59.

Yoo, K. H., & Gretzel, U. (2011). Influence of personality on travel-related consumer-generated media creation. *Computers in human behavior*, *27*(2), 609-621.

Yoo, K. H., & Gretzel, U. (2016). Use and creation of social media by travellers. In *Social media in travel, tourism and hospitality* (s. 211-228). Routledge.

Zeng, B. (2013). Social media in tourism. *Journal of Tourism & Hospitality*, *2*(1), 1-2.

KAYNAKÇA

Ak, İ. ve Kartal, S. S. (2021). Osmanlı Arşiv Belgelerinde Kayseri İdadisi (lisesi), içinde A. Altı ve S. Sevim Kartal (editör), *Kayseri Eğitim Tarihi Araştırmaları*, s.323-340, Kayseri Büyükşehir Belediyesi Kültür Yayınları Tarih Dizisi No 177, Kayseri: Önder Ofset.

Alkan, M. Ö. (2000). *Tanzimat'tan Cumhuriyet'e Modernleşme Sürecinde Eğitim İstatistikleri 1839-1924,* Ankara: Türkiye Cumhuriyeti Başbakanlı Devlet İstatistik Enstitüsü Yayınları.

Arı, A. (2002). Tevhid-i Tedrisat ve Laik Eğitim, *G.Ü. Gazi Eğitim Fakültesi Dergisi*, 22(2), 181-192.

Armağan, M. (2008). *Abdülhamid'in Kurtlarla Dansı.* 11. Baskı, İstanbul: Ufuk Kitapları.

Ahmet Nazif. (1987). *Kayseri Tarihi (Mir'at-i Kayseriyye),* (çev. M. Palamutoğlu), Kayseri: İl Özel İdare Müdürlüğü ve Kayseri Belediyesi Birliği Yayınları No 2.

Arslan, A. S. (2014). Kayseri'nin İlk Modern Eğitim Yapısı: Kayseri Lisesi, Erciyes Üniversitesi *Sosyal Bilimler Enstitüsü Dergisi,* 36, 1-33.

Aydemir, S. S. (2009). Antalya İdadisi, *Adıyaman Üniversitesi Sosyal Bilimler Enstitüsü Dergisi,* 2(2), 33-48.

Beyazıt, Y. (2014). XVI. Yüzyıl Osmanlı İlmiyye Kanûnnâmeleri ve Medrese Eğitimi, *Belleten,* 78(283), 955-991.

Berkes, N. (2010). *Türkiye'de Çağdaşlaşma*. İstanbul: Yapı Kredi Kültür Yayınları 1713.

Cihan, A. ve Doğan, İ (2007). *Osmanlı Toplum Yapısı ve Sivil Toplum*. İstanbul: 3F Yayınevi.

Cihan, A. (2007). *Osmanlı'da Eğitim.* İstanbul: 3F Yayınevi.

Demirci, S. ve Kartal, K. (2014). 1833/34 (H. 1249) Tarihli Kayseri Sancağı, Karahisar-i Develi (Yeşilhisar) ve Talas Kazası Müslim Nüfus Defteri İncelemesi, *History Studies,* 6(4), 1-29.

Doğan, R. (1997). Osmanlı Eğitim Kurumları ve Eğitimde İlk Yenileşme Hareketlerinin Batılılaşma Açısından Tahlili, *Ankara Üniversitesi İlahiyat Fakültesi Dergisi*, 37(1), 407-442.

Erdoğdu, T. (1996). Maarif-i Umumiyye Nezareti Teşkilatı, *Ankara Üniversitesi. Siyasal Bilgiler Fakültesi Dergisi,* 51/1-4, 183-247.

Georgeon, F. (2012). *Sultan Abdülhamid.* (çev. A. Berktay), İstanbul: İletişim Yayınları.

Gülmez, A. (2021). Osmanlı Devleti'nde İdadiler, *Sinerji Uluslararası Alan Eğitimi Araştırmaları Dergisi,* 2(2), 106-131.

Güner, H. E. (2017). Liseden Müzeye, Eğitimden Tüketime; Kayseri Lisesi'nin Milli Mücadele Müzesi'ne Dönüşümü, *TÜBA-KED Türkiye Bilimler Akademisi Kültür Envanteri Dergisi,* 16, 67-87.

Hızlı, M. (2004). Anadolu'daki Osmanlı Medreseleri: Bir İcmal, *Türkiye Araştırmaları Literatür Dergisi,* 2(4), 371-409.

Karakök, T. (2013). Yükseköğretim Kurumu Olarak Osmanlı'da Medreseler: Bir Değerlendirme, *Bartın Üniversitesi Eğitim Fakültesi Dergisi*, 2(2), 208 – 234.

Karataş, S. (2003). Osmanlı Eğitim Sisteminde Batılılaşma, *Afyon Kocatepe Üniversitesi Sosyal Bilimler Dergisi,* 5(1), 231-242.

Kodaman, B. (1991). *Abdülhamid Devri Eğitim Sistemi.* Atatürk Kültür, Dil ve Tarih Yüksek Kurumu Türk Tarih Kurumu Yayınları VII Dizi, Sayı 94, 2. Baskı, Ankara: Türk Tarih Kurumu Basımevi.

Özmerdivenli, Y. *Kayseri Lisesi: Kuruluşunun 100.Yılında,* 1992-1993 Yıllığı, Kayseri.

Özmerdivenli, Y. (1997). *Kayseri Lisesi 100.Yıl Şeref Belgeseli,* Cilt 1, Ankara: Arman Ofset ve Matbaacılık.

Özön, M. N. (1989). *Büyük Osmanlıca-Türkçe Sözlük*. 7.Basım, İstanbul: İnkılap Kitabevi.

Parlak, M. (1997). 14 Ekim Kayseri Lisesi Atatürk Müzesi"nin Kuruluş Tarihçesi, içinde *Kayseri Lisesi 100.Yıl Şeref Belgeseli,* Cilt 1, s.114-115. Ankara: Arman Ofset ve Matbaacılık.

Sabancı, O.; Bulut, S. S. ve Dağlıoğlu, H. E. (2017), Gifted Education Program in Enderun System, *Journal for the Education of Gifted Young Scientists*, 5(3), 49-69.

Taşer, S. (2010). Osmanlı Devleti Vilayetleri ve Sancakları Maarif Müdürlükleri ve Müdürleri (1912), *İstem,* 8(15), 159–167.

Tekiner, H. (2005). *Kayseri Eczacılık Tarihi.* Türk Eczacılar Birliği Yayınları, Ankara: Fersa Matbaacılık.

Torun, S. F. (2017). Son Dönemde Osmanlı İmparaorluğu'nun İdari Taksimatı, *Türk ve İslam Dünyası Sosyal Araştırmalar Dergisi,* 4(14), 85-110.

Ünal U., Budak M., Bayır Ö. ve Yıldıztaş M. (2014). *Arşiv Belgelerine Göre Osmanlı Eğitiminde Modernleşme.* T.C. Başbakanlık Devlet Arşivleri Genel Müdürlüğü Osmanlı Arşivi Daire Başkanlığı Yayın No.134, İstanbul: Bion Matbaacılık.

Yalçın, E. (2011). Meclis'in Kayseri'ye Nakli Tartışmaları ve Mustafa Durak (Sakarya) Bey, *Ankara Üniversitesi Türk İnkılâp Tarihi Enstitüsü Atatürk Yolu Dergisi,* 48, 893-909.

Yelkenci, Ö. F. (2010). *Türk Modernleşmesi ve II. Abdülhamit'in Eğitim Hamlesi,* İstanbul: Kaknüs Yayınları.

İNTERNET KAYNAKÇASI

Atatürk'ün Kayseri Erkek Lisesi'ni Ziyareti, 19 Kasım 1930, https://commons.wikimedia.org/wiki /File:Atatürk%27ün_Kayseri_Erkek_Lisesi%27ni_ziyareti,_19_Kasım_1930.png, (E.T.: 12.09.2022).

Eğitim İstatistikleri, http://www.kayseri.gov.tr/egitim-istatistikler, (E.T.: 12.08.2022).

Kayseri Lisesi 125.Yıllığı (1893-2018), http://www.yusufozmerdivenli.com.tr/pdf/1893-2018-kayseri-lisesinin-125yili.pdf

Kayseri liseleri LGS Taban Puanları 2022-2023, https://tabanpuanlari.net/lgs/kayseri,(E.T.: 12.08.2022).

Tablo-1 İllere göre il/ilçe merkezi, belde/köy nüfusu ve yıllık nüfus artış hızı,

https://data.tuik.gov.tr/Bulten/Index?p=Adrese-Dayali-Nufus-Kayit-Sistemi-Sonuclari-2021-45500, (E. T.:30.07.2022).

Tarihi 100 Lise (İnteraktif Harita), http://ogm.meb.gov.tr/yuz-tarihi-lise/1893-MELIKGAZI-KAYSERI-LISESI.html, (E.T.: 12.08.2022).

TBMM Gizli Celse Zabıtları, https://www5.tbmm.gov.tr/tutanaklar/TUTANAK/GZC/d01/ CILT02/gcz01002065.pdf, (E.T.: 16.07.2022).

TBMM Gizli Celse Zabıtları, https://www5.tbmm.gov.tr/tutanaklar/TUTANAK/GZC /d01/CILT02/gcz01002054.pdf, (E.T.: 16.07.2022).

URL-1: http://www.yusufozmerdivenli.com.tr, (E.T.: 11.07.2022).

Kaynakça

Alalu, S. A., Klara-Asayas, E. B., Teri-Ender, F. H., Beki-Dalya, M. P., & Ninet-Yanarocak, S. (2001). *Yahudilikte Kavram ve Değerler*. İstanbul: Gözlem Gazetecilik Basın ve Yayın A.Ş.

Anderson, E. N. (2005). *Everyone Eats Understanding Food and Culture*. New York And London: New York University Press.

Atay, T. (2009). *Din Hayattan Çıkar*. İstanbul: İletişim Yayınları.

Batu, A. (2022). Helal Gastronomi ve Helal Sertifikalı Gıda (Beslenme) Kültürü. Helal ve Etik Araştırmalar Dergisi, 4 (1) , 44-61 . doı: 10.51973/head.1072453

Besalel, Y. (2001). *Yahudilik Ansiklopedisi* (I-II-III. Cilt). İstanbul: Gözlem Gazetecilik Basın ve Yayın A.Ş.

Bouchnick, R. (2016). Meat Consumption Patterns as an Ethnic Marker in the Late Second Temple Period: Comparing the Jerusalem City Dump and Qumran Assemblages. In N. Marom, R. Yeshurun and G. Bar-Oz (Editors), *Bones and Identity: Zooarchaeological Approaches to Reconstructing Social and Cultural Landscapes in Southwest Asia (Proceedings of the 11th Conference of the International Council of Archaeozoology)*. (p. 302–322). Oxford: Oxbow Books.

Boudan, Christian (2006) *Mutfak Savaşı: Damak Zevkinin Jeopolitiği.*(çev.:Y.Avunç) İstanbul; Ayrıntı Yayınevi.

Bowie, F. (2021). Anthropology of Religion. In R. A. Segal and N. P. Roubekas (Editors), *The Wiley Blackwell Companion to the Study of Religion* (p. 1-24). Oxford: Wiley-Blackwell.

Chee-Beng, T. (2001). Food and Ethnicity with Reference to the Chinese in Malaysia. In David Y. H. Wu and T. Chee-beng (Editors), *Changing Chinese Foodways in Asia* (p.125–160). Hong Kong: The Chinese University Press

Counihan C.M. 1999. *The Anthropology of Food and Body: Gender, Meaning, and Power*. New York: Routledge.

de Garine, I. (2001). Views About Food Prejudice and Stereotypes. *Social Science Information*, 40 (3), 487–507.

de Garine, I. (2004). Antropology of food and pluridisciplinarity. In H. Macbeth, and J. MacClancy (Editors), *Researching Food Habits. Methods and Problems* (p. 15-27). Oxford: Berghahn Boks.

de Garine, I. de (1972). The Socio-Cultural Aspects of Nutrition. *Ecology of Food and Nutrition*, 1 (2), 143-163.

Della Corte, V., Del Gaudio, G., and Sepe, F. (2018). Ethical Food and the Kosher Certification: A Literature Review. *British Food Journal*, 2270-2288.

Demirci, K. (1998). Helâl. *TDV İslâm Ansiklopedisi* 17 (s. 174). İstanbul: TDV Yayınları.

Diner, H. R., and Foer, J. S. (2020). *Feasting and Fasting: The History and Ethics of Jewish Food*. New York: New York University Press.

Doğruel, F. (2005). *Hatay'da Çoketnili Ortak Yaşam Kültürü, "İnsaniyetleri Benzer…"*. İstanbul: İletişim Yayınları.

Douglas, M. (2007). Saflık ve Tehlike, Kirlilik ve Tabu Kavramlarının Bir Çözümlemesi. (Çev. E. Ayhan) İstanbul: Metis Yayınları.

Durkheim, E. (2005). *Dini Hayatın İlkel Biçimleri*. (Çev. F. Aydın) İstanbul: Ataç Yayınları.

Eliade, M. (2003). *Dinsel İnançlar ve Düşünceler Tarihi: Taş Devrinden Eleusis Mysteria'larına* (1. cilt). (Çev. Ali Berktay) İstanbul: Kabalcı Yayınevi.

Fieldhouse, P. (1996). *Food and Nutrition Customs and Culture*. London: Published by Chapman and Hall.

Foster, M. L. (1999). Symbolism:The Foundation of Culture. In T. İngold (Editor). *Companion Encyclopedia of Anthropology* (s. 366-395). London: Routledge.

Fox, R. (2003). Food and Eating: An Anthropological Perspective. *Social Issues Research Centre*, 1, 1-21.

Freud, S. (1996). *Totem ve Tabu*. (çev. K. S. Sel) İstanbul: Sosyal Yayınlar.

Geertz, C. (2010). *Kültürlerin Yorumlanması*. Ankara: Dost Kitabevi.

Geoffrey, R. (2005). Mare Nosrtum'un Yaratılması: İÖ 300-İS 500. İçinde Abulafai David (Editör). (Çev. N. Elhüseyni) *Tarih Boyunca Akdeniz Uygarlıkları* (s. 127-156). İstanbul: Oğlak Yayıncılık.

Glazier, S. (1998). Anthropology of Religion. In W. H. Swatos, Jr. Ca (Editor), *Encyclopedia of Religion and Society* (p. 23-27), London–New Delhi: Altamira Press.

Goody, J. C. (1982). *Cuisine and Class*. Cambridge: Cambridge University Press.

Grivetti, L. E. (1980). Dietary Separation of Meat and Milk a Cultural-Geogmaphical İnquiry. *Ecology of Food and Nutrition*, 9 (4), 203-217.

Güngör, M. (2017). Yahudi Dini Hayatında Süleyman Mabedi. *İsrailiyat*, (1), 54-78.

Güvenç, B. (1996). Yemek, Kültür ve Yemek Kültürü. Hzr. S. Arsel içinde, Eskimeyen Tatlat / Türk Mutfak Kültürü (s. 13-17). İstanbul: Vehbi Koç Vakfı.

Harris, M. (1994). *Yamyamlar ve Krallar Kültürlerin Kökenleri*. (Çev. M. F. Gümüş) Ankara: İmge Kitabevi.

Harris, M. (1995). İnekler, Domuzlar, Savaşlar ve Cadılar. (Çev. M. F. Gümüş) Ankara: İmge Kitabevi.

Harris, M. (1998). *Good to Eat Riddels of Food and Culture*. USA: Waveland Pres.

Housten, W. (1993). *Purity and Monotheismi Clean and Unclean Animals in Biblical Law*. England: JSOT Press.

Jeong, E., Yang, Q., Lee, S., ve Bosselman, R. (2019). Factors For Non-Jewish Consumers' Kosher Food Choice: An İnvestigation of the Food Quality Perception. *Journal of Foodservice Business Research*, 22 (6), 529-548.

Jones, M. O. (2007). Food Choice, Symbolism, and Identity: Bread and Butter Issues for Folkloristics and Nutrition Studies (American Folklore Society Presidential Address, October 2005). *Journal of American Folklore*, 120 (476), 129-177.

Kitab-ı Mukaddes. (1995). İstanbul: Kitab-ı Mukaddes Şirketi.

Kittler, P. G., Sucher, K. P., and Nelms, M. (2016). *Food and culture*. Cengage Learning.

Koluman, A. (2009). Dinler ve Gıda, İlkelden Semaviye. *Uludağ Üniversitesi Veteriner Fakültesi Dergisi*, 28 (1), 25-32.

Kottak, C.P. (2002). Antropoloji–İnsan Çeşitliliğine Bir Bakış. İstanbul, Ütopya Yayınları.

Kraeling, C. H. (1932). The Jewish Community at Antioch. *Journal of Biblical Literature*, 51 (2), 130-160. doi: https://doi.org/10.2307/3259099

Kurt, A.O. (2010). Yahudilik'te Koşer ve Koşer Ekonomisi. *C.Ü. İlahiyat Fakültesi Dergisi*, 14 (2), 103-149.

Magemizoğlu, G. (2021). The Jews of Antioch in Modern Times. *Australian Journal of Jewish Studies*, XXXIV, 24-43.

Mcintosh, W.M. (1996). *Sociologies of Food and Nutrition*. New York: Plenum Press.

Mennel, S., Murcott, A. and van Otterloo, A. H. (1992). *The Sociology of Food Eating, Diet and Culture*. London: Sage Publications.

Merdol, T. K. (2012). *Beslenme Antropolojisi I*. Ankara: Hatiboğlu Yayınları.

Mermelstein, A. (2022). What Did It Feel Like to Be a Jew? The Kosher Food Laws and Emotional Norms Among Ancient Jews. *Journal for the Study of Judaism*, 53 (3), 344-376. doi: https://doi.org/10.1163/15700631-bja10047

Mintz, S.,and Nayak, S. (1985). The anthropology of food: core and fringe in diet. India International Centre Quarterly, 12(2), 193-204.

Mintz, Sidney W. and du Bois, C.M. (2002). The Anthropology of Food And Eating. *Annu. Rev. Anthropol.* 31, 99-119.

Nahya, Z. N. (2005). Kaşere Bakmak: İstanbul Yahudilerinin Beslenme Kuralları ve Gençlerin Yorumları Hakkında. İçinde K. Toygar ve N. Berkok (Editörler), *Türk Mutfak Kültürü Üzerine Araştırmalar* (s. 289-304), Ankara: Türk Halk Kültürünü Araştırma ve Tanıtma Vakfı Yayınları.

Newman, F. (2012). Keeping Kosher: Cause for Celebration?. In *Celebration: Proceedings of the Oxford Symposium on Food and Cookery 2011*, Totnes: Prospect Books.

Oflazoğlu, S. (2017). Antakya Arap Yahudileri ve Göç Süreçleri: Leh Leha. İçinde H. Mertcan (Derleyen), *Asi gülüşlüm: Ah güzel Antakya* (s. 179-195), İstanbul: İletişim Yayınları.

Özbaş, M. (2001). *Yahudilik'te Yiyecek ve İçecek Yasakları*. Yüksek Lisans Tezi. İstanbul: Marmara Üniversitesi.

Özbudun, S. ve Şafak, B. (2005). *Antropoloji, Kuramlar/Kuramcılar*. Ankara: Dipnot Yayınları.

Patton, M. Q. (2014). *Qualitative Research & Evaluation Methods: Integrating Theory and Practice*. Sage Publications. Fourth Editions.

Regenstein J. M. (2020). Kosher and Halal: How They Affect Muslim and Jewish Dietary Practices. In H. L. Meiselman (Editor), *Handbook of Eating and Drinking.* Springer, Cham, Doi: https://doi.org/10.1007/978-3-030-14504-0_158

Regenstein, J. M., Chaudy, M. M. and Regenstein, C. E. (2003). Kosher and Halal Food Laws and Potentials Implications of Food Safety. *Comprehensive Review Food Science Food Safety*, 2, 111–27.

Rich, T. R. (2011). Kashrut: Jewish Dietary Laws. *Judaism 101*, Retrieved from http://www.jewfaq.org/kashrut.htm (E.T.: Erişim 16.09.2022).

Roden, C.(2000). Ortadoğu'da Musevi Yemekleri. İçinde S. Zubaida ve R. Tapper (Editörler), (Çev. Ü. Tansel) *Ortadoğu Mutfak Kültürleri* (s. 152-157). İstanbul: Tarih Vakfı Yurt Yayınları.

Rosenblum, J. (2010). *Food and İdentity in Early Rabbinic Judaism*. England: Cambridge University Press.

Sauner- Leroy, M. H. (2007). Yemeli mi? Yememeli mi? Yeme Yasaklarına Antropolojik Bir Yaklaşım. *Yemek ve Kültür*, (7), 139.

Simoons, F. J. (1981). *Eat Not This Flesh*, *Food Avoidances in the Old World.* Connecticut: Greenwood Press.

Smith, A.D. (2002). *Ulusların Etnik Kökeni*. (Çev. S. Bayramoğlu ve H. Kendir). Ankara: Dost Kitabevi Yayınları.

Smith, W. R. (1889). *Lectures On The Religion of The Semites*. New York: Appleton And Company.

Stein, L. and Isaacs, R. H. (2017). *Let's Eat: Jewish Food and Faith*. Washington: Rowman & Littlefield.

Stern, L. (2004). *How to Keep Kosher: A Comprehensive Guide to Understanding Jewish Dietary Laws.* New York: Harper Collins Publishers.

Suano, M. (2005). İlk Ticari İmparatorluklar: Tarih Öncesinden İÖ Yak. 1000'lere. İçinde A. David (Editör), (Çev. N. Elhüseyni *Tarih Boyunca Akdeniz Uygarlıkları* (s. 67-98), İstanbul: Oğlak yayıncılık.

Şahin, K. (2003). *Antakya Geleneksel Yemek Kültürünün Beslenme Antropolojisi Açısından İncelenmesi.* Yüksek Lisans Tezi. Hatay: Mustafa Kemal Üniversitesi.

Şahin, K. (2010). Dini Kimliğin İnşasında Kutsal ve Tabu Olan Yiyecek ve İçeceklerin İşlevleri: Antakya Örneği. Doktora Tezi. Ankara: Hacettepe Üniversitesi.

Şahin, K. (2022). Musevilerin Yılbaşı Bayramına Simgesel Bir Yaklaşım: Antakya'da Roş Aşana. *Uluslararası İnsan Çalışmaları Dergisi*, 5 (9), 122-139.

Tapper, R. (2000). *Kan, Şarap, Su; Ortadoğulu Müslümanlarda İçkinin Toplumsal ve Simgesel Yanları.* İçinde S. Zubaida-R. Tapper (Editors), (Çev. Ü. Tansel) (s. 215-232) İstanbul: Tarih Vakfı Yurt Yayınları.

Tierney, R. K. and Ohnuki-Tierney, E. (2012). Anthropology Of Food Oxford. In Pilcher, J. M. (Compiler.) *The Oxford Handbook Of Food History* (p. 117-132). Oxford University Press.

Tural, M. (2022). Psiko-Fenomenolojik Açıdan Yahudilikte Arınma Ritüelleri . Türk Din Psikolojisi Dergisi , (5) , 131-168.

Türk, H. ve Şahin, K. (2004). Antakya Geleneksel Yemek Kültürü. *Mustafa Kemal Üniversitesi Sosyal Bilimler Enstitüsü Dergisi,* 1(2)*,* 1-17.

Webster, H. (1973). *Taboo A Socialogical Study*. New York: Octagon Boks.

Werblowsky, R. J. and Wigoder, G. (1997). Kasher. *The Oxford Dictionary of the Jewish Religion*. New York: Oxford University Press.

Yel, A. M. (1999). An Anthropological Interpretation of A Christian Pilgrimage: Promessa de Joelhos As An Expression of Religious Emotion at Fátima. *Journal of Economic & Social Research*, 1 (1) 19, 65-107.

Yıldırım, A. (2006). "Kaplumbağadan Mir, Şeyhbızından Aşiret." İki Aşiret Arasında Kültürel Rekabet ve Çatışma. İçinde C Suvari vd. (Editörler), *Anadolu'dan Etnik Manzaralar,* İstanbul: E yayınları.

Yıldırım, A. (2022). Geleneksel Bir Evlat Edinme Biçimi Olarak Kardeşler Arasındaki Çocuk Dolaşımı: "Sipariş Bebekler". *Korkut Ata Türkiyat Araştırmaları Dergisi*, (8), 794-814.

Yoel, S. (2021). Adım Yoel, Ben Bir Satmar Hasidiyim ve Kitâb-ı Mukaddes Eleştirmeniyim. İsrailiyat, (8), 129-138.

KAYNAKÇA

Abraham, R. (2000). Organizational Cynicism: Bases and consequences. *Genetic, Social,and General Psychology Monographs*. 126 (3), 269–292.

Akdemir, B. , Kırmızıgül, B. ve Zengin, Y. (2016). Örgütsel Sinizm ile İş Performansı Arasındaki İlişki ve Bir Araştırma. *Kahramanmaraş Sütçü İmam Üniversitesi İktisadi ve İdari Bilimler Fakültesi Dergisi*, 6 (2) , 115-130.

Andersson, L. M., & Bateman, T. S. (1997). Cynicism in the workplace: some causes and effects. *Journal of Organizational Behavior,* 18(5), 449–469.

Allen, N.J. ve Meyer, J.P. (1990). The Measurement And Antecedents of Affective, Continuance And Normative Commitment To The Organization. *Journal of Occupational Psychology*, 63, 1-18.

Balay, R., Kaya, A. ve Cülha, A. (2013). Örgüt Kültürü Ve Örgütsel Sinizm İlişkisi. *C.Ü. İktisadi ve İdari Bilimler Dergisi*, 14 (2), 123-144.

Bağcı, Z. ve Akbaş, T. T. (2016). Hemşirelerin Örgütsel Güven Algılarının Örgütsel Bağlılıkları Üzerindeki Etkisini Belirlemeye Yönelik Bir Araştırma. *MANAS Sosyal Araştırmalar Dergisi*, 5 (5), 155-170.

Bayram, L. (2009). Yönetimde Yeni Bir Paradigma: Örgütsel Bağlılık, *Sayıştay Dergisi*, 59, 125-139.

Becker H.S., (1960). Notes on the Concept of Commitment. *The American Journal of Sociology*, 66 (1), 32-40.

Biçici Y. ve Nehir S. (2020). Hemşirelerde Örgütsel Sinizmin Örgütsel Bağlılık Üzerine Etkisi. *Sağlık ve Hemşirelik Yönetimi Dergisi*, 7(2),177-86.

Boezeman E.J., Ellemers N., (2007). Volunteering for Charity: Pride, Respect, and the Commitment of Volunteers. *Journal of Applied Psychology*, 92 (3), 771- 785.

Clark, B. H. and Montgomery D. B. (1998). Deterrence, Reputations, And CompetitiveCognition. *Management Science,* 44(1), 62-82.

Cook, W. W. and Medley, D. M. (1954). Proposed Hostility And Pharisaic-Virtue Scales for the MMPI. *Journal of Applied Psychology*, 38, 414-418.

Copleston, F. (1962) *A History of Philosophy*. New York: Doubleday.

Dean, J.W., Brandes, P. and Dharwadkar, R. (1998). Organizational Cynicism. *Academy of Management Review*, 23 (2), 341-352.

Kanter R.M., (1968). Commitment and Social Organizations: A Study of Commitment Mechanisms in Utopian Communities, *American Sociological Review*, 33 (4), 449-517.

Kalağan, G. (2009). Araştırma Görevlilerinin Örgütsel Destek Algıları İle Örgütsel Sinizm Tutumları Arasındaki İlişki. Yüksek Lisans Tezi, Antalya: Akdeniz Üniversitesi.

Köktürk, S. ve Bağcı, Z. (2021). Örgütsel Sinizm ve İş Tatmini arasındaki İlişkiyi Belirlemeye Yönelik Analitik Bir araştırma. İçinde Z. Tashkenbeyeva ve K. Adilbekova (Editörler). ASTANA: International Conference On Scientific Research (182-190). Nur-Sultan, Kazakhstan: 23-24 Ekim 2021.

Köse, N. ve Aydoğan, E. (2021). Örgütsel Adaletin İşten Ayrılma Niyeti Üzerine Etkisinde Örgütsel Sinizmin Aracılık Rolü Savunma Sanayi Çalışanlarına Yönelik Bir Araştırma. *Ankara Hacı Bayram Veli Üniversitesi İktisadi ve İdari Bilimler Fakültesi Dergisi*, 23 (1) , 233-250.

Kutaniş Rana Özen ve Çetinel Emine. "Adaletsizlik Algısı Sinisizmi Tetikler mi?: Bir Örnek Olay", *Dumlupınar Üniversitesi Sosyal Bilimler Dergisi*, 1:26, Nisan 2010, 186-195.

Mantere, S. ve Martinsuo, M. (2001). Adopting and Questioning Strategy: Exploring The Roles of Cynicism And Dissent. Paper to be Presented At 17th EGOS. European Group for Organisation Studies, Colloquium, Lyon: France.

Meyer, J. P., Allen, N. J., ve Smith, C. A. (1993). Commitment to Organizations And Occupations: Extension And Test of A Three-Component Conceptualization. *Journal of Applied Psychology*, 78(4), 538–551.

Mohamed, M. (2017). Organizational Cynicism and Organizational Commitment in Egyptian Public Primary Education: When Spring Yields Black Flowers. *Kuwait Chapter of Arabian Journal of Business and Management Review*. 6, 4-19.

Morrow, P. C. (1983), Concept Redundancy in Organizational Research: The Case of Work Commitment. *Academy of Management Review*, 8 (3), 486-500.

Mowday R.T., Steers R.M. and Porter L.W., (1979). The Measurement of Organizational Commitment, *Journal of Vocational Behavior*, 14, 224-247.

Nafei, A. A. ve Kaifi B. A. (2013). The Impact of Organizational Cynicism on Organizational Commitment: An Applied Study on Teaching Hospitals in Egypt Wageeh. *European Journal of Business and Management*, 5(12), 131-147.

Namasivayam K., Zhao X., (2007). An Investigation of the Moderating Effects of Organizational Commitment on the Relationships Between Work-Family Conflict and Job Satisfaction Among Hospitality Employees in India, *Tourism Management*, 28, 1212-1223.

Luchak A.A. and Gellatly I.R., (2007). A Comparison of Linear and Nonliear Relations Between Organizational Commitment and Work Outcomes. *Journal of Applied Psychology*, 92 (3), 786-793.

O'Reilly C., Chatman J., (1986). Organizational Commitment and Psychological Attachment: The Effects of Compliance, Identification and Internalization on Prosocial Behavior, *Journal of Applied Psychology*, 71 (3), 492-499.

Porter L.W., R.M. Steers, R.T. Mowday ve P. V. Boulıan (1979), Organizational Commitment, Job Satisfaction and Turnover Among Psychiatric Technicians. *Journal of Applied Psychology*, 59(5), 603-609.

Sığmaz, A. ve Bağcı, Z. (2018). İş Doyumu Ve Örgütsel Bağlılık İlişkisi: Bankacılık Sektörü Üzerine Bir Araştırma. *Avrasya Sosyal ve Ekonomi Araştırmaları Dergisi*, 5(4), 62-73.

Sırma, F. ve Bağcı, Z. (2019). Örgütsel Adalet ve Örgütsel Sinizm Arasındaki İlişkiyi Belirlemeye Yönelik Analitik Bir Araştırma. İçinde A. Sinanoğlu ve F. Faozi (Editörler). BİLTEK Uluslararası Bilim, Teknoloji Ve Sosyal Bilimlerde Güncel Gelişmeler Sempozyumu (461-468). Ankara: 20-22 Aralık 2019.

Sparrow, P. R. (1996). Transitions in The Psychological Contract, Some Evidence From The Banking Sector. *Human Resource Management Journal*, 6(4), 75-92.

Terzi, C. ve Koçoğlu-Sazkaya, M. (2020). Örgütsel Sinizmin Örgütsel Bağlılık Üzerine Etkisinin İncelenmesi: Hekimlere Yönelik Bir Araştırma. *Manas Sosyal Araştırmalar Dergisi*, 9(1), 129-143.

Yasin, T. ve Khalid, S. (2015). Organizational Cynicism, Work Related Quality of Life And Organizational Commitment in Employees. *Pakistan Journal of Commerce and Social Sciences*, 9(2), 568-582.

Yavuz, A. ve Bedük, A. (2016). Örgütsel Sinizm ve Örgütsel Bağlılık Arasındaki İlişki: Bir Kamu Bankasının Konya Şubelerinde Örnek Uygulama. *Selçuk Üniversitesi Sosyal Bilimler Enstitüsü Dergisi*, 35, 301-313.

Yıldız, K. (2013). Örgütsel Bağlılık İle Örgütsel Sinizm ve Örgütsel Muhalefet Arasındaki İlişki. International Periodical For The Languages, *Literature and History of Turkish or Turkic*, 8(6), 853-879.

Yücel İ, Çetinkaya B (2015). Örgütsel Sinizm ile Örgütsel Bağlılık Arasındaki İlişki ve Çalışanların Yaşının Bu İlişki Üzerindeki Etkisi- Bazen Hoşlanmasak da Kalmak Zorunda Olabiliriz!. *Atatürk Üniversitesi Sosyal Bilimler Enstitüsü Dergisi*, 19(3), 247 - 271.

Yüksel, H. ve Şahin, S. (2017). The Relationship Between Organizational Cynicism And Organizational Commitment. *European Journal of Education Studies*, 3(8), 289-211.

Kaynakça

Akdağ, Mustafa, *"Halkla İlişkiler ve Kriz Yönetimi"*, Selçuk Üniversitesi Sosyal Bilimler Fakültesi Dergisi, Sayı 14, 2005, S. 1-20

Akdağ, M., & Arklan, Ü. (2013). Kamu yönetiminde kriz yönetimi. *The Journal of Academic Social Science Studies*, *6*(4).

Alabbadi, H., & Al-Masaeed, S. (2020). The impact of ICT on coronavirus crisis management. *Journal of Theoretical and Applied Information Technology*, *98*(18), 3128-3129.

Atmaca, Y., & Karaçay, F. (2020). Türkiye'deki Kamu Yönetimi Reformlarinda Dijitalleşme ve E-Yönetişim. *International Journal of Management and Administration*, *4*(8), 260-280.

Castells, M. (2000). Toward a sociology of the network society. Contemporary Sociology, 29(5), 693.

Cordella, A. (2007). "e-Government towards the e-bureaucratic form?", *Journal of Information Technology,* 22/3, s. 265–274.

Çubukcu, A., & Bayzan, Ş. (2013). Türkiye'de dijital vatandaşlık algısı ve bu algıyı internetin bilinçli, güvenli ve etkin kullanımı ile artırma yöntemleri. *Middle Eastern & African Journal of Educational Research*, *5*(1), 148-174.

Deloitte (2020). Yeni Nesil Teknolojilerin COVID-19 Mücadelesindeki Önemi – Ülke Örnekleri.

Erişim adresi: https://www2.deloitte.com/content/dam/Deloitte/tr/Documents/consulting/yeni-nesilteknolojilerin-covid-19-mucadelesindeki-onemi.pdf

Demirci, A., & Karakuyu, M. (2004). Afet yönetiminde coğrafi bilgi teknolojilerinin rolü. *Doğu Coğrafya Dergisi*, 12, 67-100.

Edgerly, S. & Vraga, E. K. & Dalrymple, K. E. & Macafee, T. & Fung, T. K. (2013). Directing the Dialogue: The Relationship between YouTube Videos and the Comments They Spur, Journal of Information Technology & Politics, 10(3), 276- 292.

Ekinci, Hasan ve Ferit İzci, *"Kriz Yönetiminde İnsan Kaynaklarına Psikolojik Desteğin Önemi ve Kayseri Tekstil sektöründe Bir Araştırma"*, Kocaeli Üniversitesi Sosyal Bilimler Enstitüsü Dergisi, Aralık 2006, s. 39-54

Eryılmaz, S. (2018). Öğrencilerin bilgi ve iletişim teknolojileri yeterliliklerinin belirlenmesi: Gazi Üniversitesi, Turizm Fakültesi örneği. *Elektronik Sosyal Bilimler Dergisi*, *17*(65), 37-49.

Geçer, A. ve Dağ, F. (2010). Üniversite Öğrencilerinin Bilgisayar Okur-Yazarlık Düzeylerinin Belirlenmesi: Kocaeli Üniversitesi Örneği. Yüzüncü Yıl Üniversitesi Eğitim Fakültesi Dergisi 7 (1), 20-44.

Genç, F. N. (2009). Kriz yönetimi ve kamu yönetiminde uygulanabilirliği. *Verimlilik Dergisi*, (4), 7-22.

Güler, H. G. (2022). Türkiye'de Covid-19 Salgınıyla mücadele sürecinde kriz yönetimi ve kamu politikaları. Yüksek lisans tezi. Zonguldak: Bülent Ecevit Üniversitesi.

Güreşçi, M. (2020). COVID-19 Salgınında Türkiye'de Kriz Yönetimi İletişimi: TC SAĞLIK BAKANLIĞI. *Avrasya Sosyal ve Ekonomi Araştırmaları Dergisi*, *7*(5), 53-65.

Karaköse, T. (2007). "Örgütler ve Kriz Yönetimi". Akademik Bakış, Sosyal Bilimler E-Dergisi, 13 (1-15).

Kulkarni, S. R. & Campus, S. (2020). Role of social media in crisis communication: case study on garbage crisis. Journal of Xi'an University of Architecture & Technology, 1006-7930.

Kırılmaz, H. (2020). *Kriz Yönetimi Bağlamında Pandemi,* Nobel Akademik Yayıncılık.

Memiş, L. ve Babaoğlu, C. (2020). "Afet Yönetimi ve Teknoloji", iç. *Farklı Boyutlarıyla Afet Yönetimi* (Edt. M. Yaman ve E. Çakır), Ankara: Nobel, s. 163-178.

Memiş, L., & Babaoğlu, C. (2020). ACİL DURUM VE AFET YÖNETİMİNDE SÜREÇ YAKLAŞIMI VE TEKNOLOJİ. *Omer Halisdemir Universitesi Iktisadi ve Idari Bilimler Fakültesi Dergisi*, *13*(4).

Michalewski, G. & Witkowski, M. (2018). Role of networks and ICT systems in decision-making in crisis situations. *Collegium of Economic Analysis Annals*, 49, 319-332.

Nurcan, A., & Duygu, C. (2021). Covid-19 Salgınında Hayat Eve Sığar (HES) Uygulamasının Kullanıcılar Tarafından Benimsenmesi: Ampirik Bir Çalışma. *Bilişim Teknolojileri Dergisi,* 14(4), 367-376.

Önen, S. M., & Ozan, M. S. (2019). Kamu Yönetiminde Bilgi Ve İletişim Teknolojilerinin Evrimi. *1. Uluslararası İletişim ve Yönetim Bilimleri Kongresi*.

Pheng, L. S., David, K. H., Ann, Y. S. (1999). Crisis Management: A Survey of Property Development Firms. Property Management, 17 (3), 231-251.

Reuter, C., Hughes, A. L., & Kaufhold, M. A. (2018). Social media in crisis management: An evaluation and analysis of crisis informatics research. *International Journal of Human–Computer Interaction*, *34*(4), 280-294.

Şatır, İ. Ahmet (2009). Avrupa Birliği Sürecinde Yerel Yönetimlerde E-Dönüşüm ve Türkiye. Marmara Üniversitesi Sosyal Bilimler Enstitüsü Yayımlanmamış Doktora Tezi, İstanbul.

Tokakis, V., Polychroniou, P., & Boustras, G. (2019). Crisis management in public administration: The three phases model for safety incidents. *Safety science*, *113*, 37-43.

Yang, S., Fichman, P., Zhu, X., Sanfilippo, M., Li, S., & Fleischmann, K. R. (2020). The use of ICT during COVID-19. *Proceedings of the Association for Information Science and Technology*, *57*(1), e297.

KAYNAKLAR

Akbulut, O., & Çobanoğlu, N. (2020). Türk Hukukunda Hayvanların Korunmasına İlişkin Yasal Mevzuat Ve Bu Mevzuata Göre Hayvanların Hukuki Durumları. *Süleyman Demirel Üniversitesi Sosyal Bilimler Enstitüsü Dergisi*, (36), 1-37.

Akdemir, S. (2016). İlkokul öğrencilerinde hayvana yönelik kötü davranış ile saldırganlık ve empati düzeyleri arasındaki ilişki Yüksek lisans tezi. İstanbul Üniversitesi Adli Tıp Enstitüsü Sosyal Bilimler Anabilim Dalı, İstanbul.

Alpar R. (2018). [Applied Statistics and validity-Reliability with Examples from Sports, Health and Education Sciences]. Geçerlik-Güvenirlik. Ankara: Detay Yayıncılık; 5. Baskı.

Ascione, F. R., Thompson, T. M., & Black, T. (1997). Childhood cruelty to animals: Assessing cruelty dimensions and motivations. *Anthrozoös*, *10*(4), 170-177.

Bilgili, A. (2021). Sahipsiz Hayvanların Şehir, Çevre ve Halk Sağlığı, Hayvan Sağlığı ve Hayvan Refahı Yönünden Kontrolünde Bakanlıklar Arası İşbirliğinde Karşılaşılan Aksaklıklar ve Çözüm Önerileri. System, 5(4), 33-43.

Chase, K. A., O'Leary, K. D., & Heyman, R. E. (2001). Categorizing partner-violent men within the reactive–proactive typology model. *Journal of consulting and clinical psychology*, *69*(3), 567-572.

Dadds, M. R., Whiting, C., Bunn, P., Fraser, J. A., Charlson, J. H., & Pirola-Merlo, A. (2004). Measurement of cruelty in children: The Cruelty to Animals Inventory. *Journal of Abnormal Child Psychology*, *32*(3), 321-334.

Polat, Y. & Süzülmüş, S. (2022). Üniversite Öğrencilerinin Hayvan Refahına İlişkin Tutumlarının Belirlenmesine Yönelik Ölçek Geliştirme, Eğitim Yayınevi.

Gül, Ş. & Özay Köse, E. (2019). Adaptation of attitude scale towards the treatment of animals to Turkish: A validity and reliability study. *Erciyes Üniversitesi Veteriner Fakültesi Dergisi*, *16*(2), 77-85.

Hair; J.F., Anderson R.E., Tatham, R.L., & Black W.C., (1998). Multivariate Data Analysis With Readings. Pentice-Hall International Inc., USA.

Herzog, H. A. (2007). Gender differences in human–animal interactions: A review. *Anthrozoös*, *20*(1), 7-21.

Jerolmack, C. (2003). Tracing the profile of animal rights supporters: A preliminary investigation. *Society & Animals*, *11*(3), 245-263.

Kaymaz, A. A. (2021). Covid-19 Pandemisinin Veteriner Hekimler ve Hayvanlar Üzerine Etkileri. Sağlık Bilimlerinde İleri Araştırmalar Dergisi, 4(1), 75-82.

Kılıç İ. & Bozkurt Z. (2020). Assessment of Turkish consumer attitudes using an Animal Welfare Attitude Scale (AWAS). Veterinaria México OA., 7(1), 1-15.

Koç., B., Altunçul, H., & Filoğlu, G. (2014). Türkiye'de veteriner hekimlerin, veteriner fakültesi öğrencilerinin ve kanun uygulayıcıların hayvan haklarına yönelik tutumları üzerine bir araştırma. İstanbul Üniversitesi Veteriner Fakültesi Dergisi, 40(2), 147-154.

Kubar, Y. (2019). Gençler Arası Şiddetin Nedenlerini belirlemeye Yönelik Alan Çalışması Elazığ İli Örneği. *Anemon Muş Alparslan Üniversitesi Sosyal Bilimler Dergisi* , *7* (4), 193-205.

Kübilay, G. S. S., & Bozkurt, Z. (2020). Animal Welfare Attitudes of Pet Owners: An Investigation in Central and Western Parts of Turkey. *Kocatepe Veterinary Journal*, *13*(4), 388-395.

Li, J. Y., You, Z., Wang, Q., Zhou, Z. J., Qiu, Y., Luo, R., & Ge, X. Y. (2020). The epidemic of 2019-novel-coronavirus (2019-nCoV) pneumonia and insights for emerging infectious diseases in the future. Microbes and infection, 22(2), 80-85.

McIntosh, K., Hirsch, M. S., & Bloom, A. J. L. I. D. (2020). Coronavirus disease 2019 (COVID-19): Epidemiology, virology, and prevention. *Lancet. Infect. Dis*, *1*, 2019-2020.

Miller, C. (2001). Childhood animal cruelty and interpersonal violence. *Clinical Psychology Review*, *21*(5), 735-749.

Önal, Ö., Kişioğlu, A. N., Uskun, E., & Evcil, F. Y. (2020). Öney Hayvan Sevgisi Ölçeği Geçerlik ve Güvenirlik Çalışması. *Turkiye Klinikleri J Health Sci*, *5*(3), 625-34.

Peek, C. W., Dunham, C. C., & Dietz, B. E. (1997). Gender, relational role orientation, and affinity for animal rights. *Sex Roles*, *37*(11), 905-920.

Polat, Y. (2012). Faktör çözümleme yönteminin karşılaştırmalı olarak ve hayvancılık denemesine uygulanışı. *Yayınlanmamış Doktora Lisans Tezi, Çukurova Üniversitesi Fen Bilimleri Enstitüsü, Adana*.

Sharma, S., (1996). Applied Multivariate Techniques, USA.

Süzülmüş, S., (2017). Osmaniye Korkut Ata Üniversitesi Öğrencilerinin Üniversiteden Beklentilerinin Faktör Analizi İle Değerlendirilmesi. *Çukurova Üniversitesi Sosyal Bilimler Enstitüsü Dergisi*, *26*(1), 58-70.

Taylor, N., & Signal, T. D. (2009). Pet, pest, profit: Isolating differences in attitudes towards the treatment of animals. *Anthrozoös*, *22*(2), 129-135.

Türken, M., & Köse, Ş. (2020). Covid-19 bulaş yolları ve önleme. *Tepecik Eğitim ve Araştırma Hastanesi Dergisi*, *30*, 36-42.

URL-1: https://www.scmp.com/news/china/society/article/3074991/coronavirus-chinas-firstconfirmed-covid-19-case-traced-back. erişim tarihi: 15/09/2020.

URL-2: https://www.theguardian.com/world/2020/jan/20/coronavirus-spreads-to-beijing-aschina-confirms-new-cases , erişim tarihi: 09/09/2020.

Ünal, N. (2022). COVID-19 Yayılmasında Arkadaş Hayvanların Rolü. Journal of Faculty of Pharmacy of Ankara University, 46(2), 651-663.

Kaynakça

Çakır, S. ve Perçin, S. (2013). AB Ülkeleri'nde Bütünleşik ENTROPİ Ağırlık-TOPSIS Yöntemiyle AR-GE Performansının Ölçülmesi. *Uludağ Üniversitesi İktisadi ve İdari Bilimler Fakültesi Dergisi*, XXXII (1), 77-95.

Çakır, S. ve Perçin, S. (2013). Çok Kriterli Karar Verme Teknikleriyle Lojistik Firmalarında Performans Ölçümü, *Ege Akademik Bakış*, 13(4), 449-459.

Değirmenci, N., ve Ayan, T. Y. (2020). OECD Ülkelerinin Sağlık Göstergeleri Açısından Bulanık Kümeleme Analizi ve Topsıs Yöntemine Göre Değerlendirilmesi. *Hacettepe Üniversitesi İktisadi ve İdari Bilimler Fakültesi Dergisi*, *38*(2), 229-241.

Genç, A., Avcı, T., ve Sevgin, H. (2017). Karadeniz Ekonomik İşbirliği Üye Ülkelerine İlişkin Etkinlik Analizi: TOPSIS, ARAS ve MOORA Yöntemleriyle Bir Uygulama. *Pamukkale Journal of Eurasian Socioeconomic Studies*, *4*(2), 15-40.

Hwang, C. L., ve Yoon, K. (1981). Multiple Attribute Decision Making Methods and Applications. Springer: Berlin Heidelberg.

Li X., Wang K., Liu, L., Xin, J., Yang, H. ve Gao, C. (2011). Application Of The Entropy Weight And TOPSIS Method In Safety Evaluation Of Coal Mines, *Procedia Engineering, 26,* 2085-2091

Nihat, I. Ş. I. K., Engeloğlu, Ö., ve Karaoğlan, S. (2018). Gelişmekte olan piyasa ekonomilerinin ihracat performansının bulanık AHP ve TOPSIS yöntemi ile değerlendirilmesi. *Anadolu Üniversitesi Sosyal Bilimler Dergisi*, *18*(3), 113-128.

Özbek, A., ve Demirkol, İ. (2019). Avrupa Birliği ülkeleri ile Türkiye'nin ekonomik göstergelerinin karşılaştırılması. *Yönetim ve Ekonomi Dergisi*, *26*(1), 71-91.

Özden, Ü. H. (2011). TOPSIS Yöntemi İle Avrupa Birliği'ne Üye ve Aday Ülkelerin Ekonomik Göstergelere Göre Sıralanması. *Trakya University Journal of Social Science*, *13*(2), 215-236.

Perçin, S., ve Sönmez Ö. (2018), Bütünleşik ENTROPİ Ağırlık ve TOPSIS Yöntemleri Kullanılarak Türk Sigorta Şirketlerinin Performansının Ölçülmesi. *Uluslararası İktisadi ve İdari İncelemeler Dergisi, (4),* 565-582.

Rao, R.V. (2013). Decision Making in the Manufacturing Environment Using Graph Theory and Fuzzy Multiple Attribute Decision Making Method. Volume: 2, London, England: Springer Science+Business Media. 85-86.

Sevgin, H., ve Çağlar, A. (2017). İslam İşbirliği Teşkilatı'na Üye Ülkelerin Veri Zarflama Analizi ve TOPSIS Yöntemiyle Karşılaştırılması. *Ordu Üniversitesi Sosyal Bilimler Enstitüsü Sosyal Bilimler Araştırmaları Dergisi*, *7*(2), 221-244.

Shannon, C. E. (1948). A mathematical theory of communication. *Bell System Technical Journal, 27,* 379-423, 623-656.

Topçu, BA ve Oralhan, B. (2017). Türkiye Ve Oecd Ülkeleri'nin Temel Makroekonomik Göstergeler Açısından Çok Kriterli Karar Verme Yöntemleri İle Karşılaştırılması. *Uluslararası Akademik Değer Araştırmaları Dergisi* , *3* (14), 260-277.

Tzeng, G.H. ve Huang, J.J. (2011) Multiple Attribute Decision Making: Methods and Applications, CRC Press, Taylor ve Francis Group, A ChapmanveHall

Wu, Z., Sun, J., Liang, L., ve Zha, Y., (2011). Determination Of Weights For Ultimate Cross Efficiency Using Shannon Entropy, *Experts Systems With Applications, 38,* 5162-5165.

Yousefi, A. ve Hadi-Vencheh, A. (2010) "An Integrated Group Decision Making Model and Its Evaluation by DEA for Automobile Industry" *Expert Systems with Applications*, 37: 8543-556.

Zhang, H., Gu, C. L., Gu, L. W. ve Zhang, Y. (2011), "The Evaluation of Tourism Destination Competitiveness by TOPSIS ve Information Entropy – A Case in Yangtze River Delta of China", *Tourism Management, 32*, 443 – 451.

KAYNAKÇA

Akın, G. (2007). "Küresel Çevre Sorunları". *Cumhuriyet Üniversitesi Sosyal Bilimler Dergisi*, 31 (1), 43-54.

Aydoğdu, İ. B. (2014). "Yerel ve Bölgesel Düzeyde Çevre Kirliliği Sorunları: Elâzığ İli Örneği". Fırat Üniversitesi Harput Araştırmaları Dergisi, 1 (1), 133-148.

Baykal, H., Baykal T. (2008). Küreselleşen Dünya'da Çevre Sorunları, *Mustafa Kemal Üniversitesi Sosyal Bilimler Enstitüsü Dergisi,5(9).* 2-3.

Baykal, T. (2010). Türkiye'de Çevre Yönetim Sisteminin Yerel Örgütlenmesi, *Mustafa Kemal Üniversitesi Sosyal Bilimler Enstitüsü Dergisi, 7(13),* 476-492.

Bozkurt, Y. (2010). Avrupa Birliğine Uyum Sürecinde Türkiye'de Çevre Politikalarının Dönüşümü, Bursa, Ekin Yayınları.

Çolak, A. H. (2000). Ormancılıkta Baş ve Taç Prensibi: Süreklilik Prensibi. *Teknik Bülten dergisi.2.*1-7.

Ertürk, H. (2018). *Çevre Bilimleri*. 5. Baskı, Ekin Yayınevi: Bursa.

Esedov, A., Zengin, E. (2010). "Çevre Sorunlarının Yerel Özellikleri ve Üsküdar Örneği". *Sosyal Siyaset Konferansları Dergisi*, 0 (59), 149-178.

Görmez, K. (2010). *Çevre Sorunları*. Geliştirilmiş 2. Baskı, Nobel Yayın Dağıtım: Ankara.

Hergüner, B., Kalkan, E. (2018). Türkiye'de Çevre Politikaları. Nobel Akademik Yayıncılık: Ankara.

http://www.sbb.gov.tr/kalkinma-planlari/ Erişim tarihi: 28.12.2021.

https://www.tbmm.gov.tr/kanunlar/k4856.html ,Erişim tarihi:26.12.2021.

Karabıçak, M., Özdemir, M.B. (2015). Sürdürülebilir Kalkınmanın Kavramsal Temelleri, Süleyman Demirel Üniversitesi Vizyoner Dergisi, 6, 13, 44-49.

Karpuzcu, M. (2006). Çevre Kirlenmesi ve Kontrolü. İstanbul: Kubbealtı Neşriyat.

Keleş, R., Hamacı, C., Çoban, A. (2011). Çevre Politikası. Ankara: İmge Kitapevi.

Keleş, R., Yavuz, F. (1983). *Yerel Yönetimler.* Ankara: Turhan Kitapevi.

Nemli, E. (2001). Çevreye Duyarlı Yönetim Anlayışı. İstanbul Üniversitesi Siyasal Bilgiler Fakültesi Dergisi, 23(24).

Sarıçoban, K. (2011). "Türkiye'de Uygulanan Çevre Politikalarının Sürdürülebilir Kalkınma Üzerine Etkileri" Yayımlanmamı yüksek lisans tezi, Süleyman Demirel Üniversitesi, Isparta.

Shrıvastava, P. (1995). Ecocentric Management For A Risk Society. *Academy Of Management Review,20(1),*130.

Terzi, S. (2017). Sürdürülebilir Kalkınma Çerçevesinde Türkiye'de Uygulanan Çevre Politikası Araçlarının Değerlendirilmesi. T.C Çevre ve Şehircilik Bakanlığı Uzmanlık Tezi, Ankara.

5491 Sayılı Çevre Kanunu'nda Değişiklik Yapılmasına Dair Kanun (R. G. 13.06.2006).

648 Sayılı Çevre ve Şehircilik Bakanlığının Teşkilat ve Görevleri Hakkında Kanun Hükmünde Kararname ile Bazı Kanun ve Kanun Hükmünde Kararnamelerde değişiklik Yapılmasına Dair Kanun Hükmünde Kararname (R.G. 08.07.2003)

KAYNAKÇA

Douglas, L. (2012). Uluslararası Lojistik Küresel Tedarik Zinciri Yönetimi / International Logistics Global Supply Chain Managament . (M. Tanyaş, & M. Düzgün, Çev.) Nobel Yayıncılık.

Forcinio, H., & Wright, C. (2005). Cold Chain Concerns. Packaging Forum, Pharmaceutical Technology. Nisan:44-50.

MEB. (2011). Havayolu Taşımacılığı. Ankara: Milli Eğitim Bakanlığı.

MTSO. (1996). Mersin Ticaret ve Sanayi Odası: https://www.mtso.org.tr/tr/fire-zayiat-ve-teamul-kararlari-2 adresinden alınmıştır

Omta, S., Trienekens, J. H., & Beers, G. (2001). Chain and network science: A research framework. Wageningen University and Research Centre.

Sorhocam.com.(2022).https://www.sorhocam.com/konu.asp?sid=1124&meyve-ve-sebzelerin-muhafazasi.html adresinden alındı(ET:11.05.2022).

Tamimi, M., Sundarakani, B., & Vel, P. (2010). Study of cold chain logistics implementation strategies: insights from UAE industry. POMS 21.st Annual Conference. Canada.

timfog. (2020). https://timfog.com/Files/brosurler/12.pdf adresinden alındı(ET:22.09.2020).

Ulusal Tez Merkezi(YÖKTEZ). https://tez.yok.gov.tr/UlusalTezMerkezi/

Vesper, J., Kartoğlu, Ü., Bishara, R., & Reeves, T. (2010). A Case Study in Experiential Learning: Pharmaceutical Cold Chain Management on Wheels. Journal of Continuing Education In The Health Professions, 30(4), 229-236.

Yurtman, A. (Dü.). (2003). *İstanbul Ticaret Odası.* Dondurulmu Gıda Sektör Raporu. https://docplayer.biz.tr/10524557-Dondurulmus-gida-sektor-raporu.html adresinden alındı(ET: 10.05.2022).

KAYNAKLAR

Aksoy, M. "Türkiye'de İnanç Turizmine Bir Bakış ve Hristiyanlığın Seyahate Verdiği Önem", Dinler Tarihi Araştırmaları-III Sempozyumu, 2001, Ankara, s. 419-420.

Ano, G. G., & Vasconcelles, E. B. (2005). Dini başa çıkma ve strese psikolojik uyum: Bir meta-analiz. *Klinik Psikoloji Dergisi*, 61(4), 461 – 480. doi:10.1002/jclp.20049

Aslantürk, Y., Altınöz, Ö., Bülbül, S. & Güral, F. N. (2013). İnanç turizmi ile ilgili Türkiye'de yapılan akademik çalışmaların incelenmesi. International Conference on Religious Tourism and Tolerance Proceedings, Konya, 9-12 May, s. 815-824.

Avcı, A. (2011). İzmir'in İnanç Turizmi Potansiyelinin Seyahat Acentaları *Açısından Değerlendirilmesi. Aydın: Adnan Menderes Üniversitesi Sosyal Bilimler Enstitüsü.*

Aydemir, B. ve Kılıç, S. N. (2017). Dünyada ve Türkiye'de üçüncü yaş turizmi. *Yüzüncü Yıl Üniversitesi Sosyal Bilimler Enstitüsü Dergisi*, Özel Sayı, 1(3), 1-11.

Aykıt, D. A. (2013). Müslümanların ve Hıristiyanların Ortak Ziyaretgahlarından Biri Olarak Aya Yorgi (Saınt Georgıd~ Astdu. *Cumhuriyet Üniversitesi İlahiyat Fakültesi Dergisi*, 17(1), 119-134.

Batuk, C., & Mert, R. (2017). Çatışan Kutsalların Ortasındaki Şehir: Kudüs. *Dinbilimleri Akademik Araştırma Dergisi*, *17*(2), 129-149.

Beresını, E. (2016). Righteous Abs. Outside, 41(8), 88–116, https://search.ebscohost.com/login.aspx ?direct=true&db=f6h&AN=117083052&site=ehost-live (E.T.: 10.08.2022).

Bilgin, A. (2014). Din, Dindar, Dindarlık: Özeleştirel Bir Değerlendirme. *Anemon Muş Alparslan Üniversitesi Sosyal Bilimler Dergisi*, *2*(2), 75-84.

Blevins, J. B., Jalloh, M. F., & Robinson, D. A. (2019). Faith and global health practice in Ebola and HIV emergencies. *American journal of public health*, 109(3), 379-384.

Boboc, R. (2010). Rabindranath Tagore: The Image of the Poet as Pilgrim. *International Journal on Humanistic Ideology*. 123-133.

Buldukoğlu, S. Sağlık turizminin Türkiye'deki yeri ve Önemi. Yüksek Lisans Tezi, Ufuk Üniversitesi Sosyal Bilimler Enstitüsü, Ankara, 2014.

Carrera, P. M., & Bridges, J. F. (2006). Globalization and healthcare: understanding health and medical tourism. *Expert Review of Pharmacoeconomics & Outcomes Research*, 6(4), 447–454. https://doi.org/10.1586/14737167.6.4.447

Choe, J., & O'Regan, M. (2020). Faith manifest: spiritual and mindfulness tourism in Chiang Mai, Thailand. *Religions*, 11(4), 177.

Cohen, E. H. (Ed.). (2008). Explorations in Thai tourism: Collected case studies. Emerald Group Publishing.

Connel J. Medical Tourism. UK: CABI, 2011.

Çoruh, B., Ayele, H., Pugh, M., & Mulligan, T. (2005). Does religious activity improve health outcomes? A critical review of the recent literature. Explore, 1(3), 186-191.

Dalen, J. E., & Alpert, J. S. (2019). Medical tourists: Incoming and outgoing. *The American journal of medicine*, 132(1), 9-10. Akt. Patients Beyond Borders. Medical tourism statistics and facts. Available at: https://patientsbeyondborders.com/medical-tourism-statistics-facts Accessed May 31, 2018.

Dar, K. A., & Iqbal, N. (2019). Religious commitment and well-being in college students: Examining conditional indirect effects of meaning in life. *Journal of religion and health*, 58(6), 2288-2297.

Dein, S. (2020). Religious healing and mental health. *Mental Health, Religion & Culture*, 23(8), 657–665. doi:10.1080/13674676.2020.1834220

Demir, M., Demir, Ş. Ş., Davras, G. M., Bulgan, G. ve Davras, Ö. Genel turizm: kavramlar ve farklı boyutlarıyla değerlendirme. Ankara: Detay Yayıncılık; 2017.

Demir, Ö., Baltacı, M. ve İlgün, N. (2017). "Özel İlgi Turizmi Kapsamında İnanç Turizmi; "Silifke Aya Tekla Örneği", Kent Stratejisi "Silifke" içinde, Editör: Muhammet Saygın, Eitim Yayınevi, 1. Basım.

Doğaner, S. (2010). Din ve Turizm: Türkiye'de İnanç Turizmi. Türkiye'de Toplum Bilimlerinin Gelişimi II, İstanbul, 338-350, https://www.researchgate.net/profile/Suna-Doganer/publication/339353434_Din_ve_Turizm_Turkiyede_Inanc_Turizmi/links/5e4d0b42a6fdccd965b0d7ed/Din-ve-Turizm-Tuerkiyede-Inanc-Turizmi.pdf adresinden ulaşılmıştır (E.T.: 08.08.2022).

Eddy, M. B. (1910). Science and Health, with Key to the Scriptures. https://www.globalgreyebooks.com/science-and-health-ebook.html#downloads adresinden ulaşılmıştır (Global Gray tarafından 2018'de yayınlandı) (E.T.: 08.08.2022).

Ellison, C. G., & Levin, J. S. (1998). The religion-health connection: Evidence, theory, and future directions. *Health Education & Behavior*, 25(6), 700-720.

Elstad, T., Ulleberg, P., Klonteig, S., Hisdal, J., Dyrdal, G. M., & Bjorndal, A. (2020). The effects of yoga on student mental health: a randomised controlled trial. Health psychology and behavioral medicine, 8(1), 573-586. doi:10.1080/21642850.2020.1843466

Erbaş, A. (2002). İslam Dışı Dinlerde Hac. *Sakarya Üniversitesi İlahiyat Fakültesi Dergisi (SAUIFD)*, 4(5), 97-121.

Esen, T. Türkiye'de Yabancı Turizm Talebini Artırmada İnanç Turizminin Yeri ve Önemi, Kültür ve Turizm Bakanlığı, Yatırım ve İşletmeler Genel Müdürlüğü Uzmanlık Tezi, Ankara, 2012.

Fleischer, A. (2000). The Tourist Behind The Pilgrim in The Holy Land. *Hospitality Management*, 19, 311-326.

Gartner, J., Larson, D. B., & Allen, G. D. (1991). Religious commitment and mental health: A review of the empirical literature. *Journal of psychology and theology*, 19(1), 6-25. https://doi.org/10.1177/009164719101900102

Geçicioğlu, A. (2019). The Effects Of Islamıc Pılgrımage On Indıvıdual Relıgıous Lıfe: A Typıng Attempt. Bılımname, 37(1), 243-287. doi: http://dx.doi.org/10.28949/bilimname.459959

Geçioğlu, A. (2019). The Effects Of Islamıc Pılgrımage On Indıvıdual Relıgıous Lıfe: A Typıng Attempt. *Bılımname*, 37(1), 243-287.

Grundmann, C. H. (2015). Faith and healing–What faith-healing is about, with special reference to the Christian tradition. *Irish theological quarterly*, 80(3), 233-247.

Gündüz, Ş. (2010). "Dinin Anlam ve Değeri", İçinde: Yaşayan Dünya Dinleri, Ed: Gündüz, Ş. Ankara, Diyanet İşleri Başkanlığı Yayınları, 3. Baskı.

Gürkan, D. Y. ve Çimke, S. Yozgat ilinde alternatif bir turizmin gelişimi: yaşlı turizmi. II. Uluslararası Bozok Sempozyumu, Bozok Üniversitesi, 4-6 Mayıs 2017, Yozgat-Türkiye, 5-13.

Güzel, F. Ö. (2010). Turistik Ürün Çeşitlendirmesi Kapsamında Yeni Bir Dinamik: İnanç Turizmi. *Süleyman Demirel Üniversitesi Vizyoner Dergisi*, 2, 90-92.

Hart, A. D., & Weber, C. H. (2005). Stressed or depressed: A practical and inspirational guide for parents of hurting teens. Thomas Nelson.

Hatay Valiliği (2022). Termal Turizmi, http://hatay.gov.tr/termal-turizmi (E.T.: 08.08.2022).

Healing Earth (2021). Case Study: The River Ganges. http://healingearth.ijep.net/chapters/water/water-case-study-the-river-ganges/ adresinden ulaşılmıştır (E.T.: 08.08.2022).

Henderson, J.C. (2002). Managing Tourism and Islam in Peninsular Malaysia. *Tourism Management* 24, pp. 447–456.

Hess, R. E., Maton, K. I., & Pargament, K. (2014). Religion and prevention in mental health: Research, vision, and action. Routledge.

Heung, V. C., Kucukusta, D., & Song, H. (2011). Medical tourism development in Hong Kong: An assessment of the barriers. Tourism management, 32(5), 995-1005. doi: http://dx.doi.org/10.1016/j.tourman.2010.08.012

http://www.travelandleisure.com/slideshows/worlds-most-visited-sacred-sites Akt. Olcay, A., & Albuz, N (2016). İnanç Turizmi Ve Türkiye'nin Tanıtımına Katkısı. Uluslararası Tanıtımda Medya ve Türkiye (pp.197-229)Edition: 1.Publisher: Dora Yayıncılık.

Karaman, S., Demirkol, Ş. ve Şahin, S. (2008). İnanç turizmi. N. Hacıoğlu ve C. Avcıkurt (Editörler), Turistik Ürün Çeşitlendirmesi (s.209-238), Ankara: Nobel Yayın Dağıtım.

Katie Bahr. (2016). Put your faith in health care. USCatholic, 81(4), 27-31. https://uscatholic.org/articles/201604/put-your-faith-in-health-care/ adresinden ulaşılmıştır (E.T.: 08.08.2022).

Kaya, R. R., & Yılmaz, N. (2020). Türkiye ve Hindistan'da geleneksel tıp uygulamaları: sağlık turizmi perspektifinden bir karşılaştırma. *Geleneksel ve Tamamlayıcı Tıp Dergisi*, (3), 422-34.

Kızmaz, Z., & Çevik, M. (2016). Madde Bağımlılığıyla Mücadelede İnanç Odaklı Yaklaşım: Kardelen Rehabilitasyon Merkezi Örneği. *Fırat Üniversitesi Sosyal Bilimler Dergisi*, 26(2), 313-336.

Koenig H. G., McCullough M. E., & Larson D. B. Handbook of Religion and Health. New York, NY: Oxford University Press; 2001.

Koenig, H. G., King, D. E., & Carson, V. B. (2012). Din ve sağlık el kitabı (2. baskı). Oxford Üniversitesi Yayınları.

Korkmaz, H., & Karataş, A. (2011). Hatay ili mineralli su kaynakları. *Fiziki Coğraya Araştırmaları; Sistematik ve Bölgesel, Türk Coğrafya Kurumu Yayınları*, 5, 393-340.

Kozak, M. A. (2012). *Genel turizm bilgisi*. Anadolu Universitesi.

Kozak, M. A., Kozak, N. ve Kozak, M. (2010). Genel Turizm: İlkeler-Kavramlar. Ankara: Detay Yayıncılık.

Kültür ve Turizm Bakanlığı (2007). Türkiye Turizm Stratejisi 2023. Ankara: Kültür ve Turizm Bakanlığı Yayınları.

Kültür ve Turizm Bakanlığı (2019). Hıdırbey Musa Ağacı – Hatay, https://www.kulturportali.gov.tr/turkiye/hatay/gezilecekyer/hidirbey-musa-agaci-efsanesi (E.T.: 07.08.2022).

Kültür ve Turizm Bakanlığı (2021). Alternatif Turizm Türleri, İnanç Turizmi, https://yigm.ktb.gov.tr/TR-10173/inanc-turizmi.html (E.T.: 01.06.2022).

Kültür ve Turizm Bakanlığı (2022a). İnanç Turizmi ve İllerde Yer Alan Önemli Eserler, https://yigm.ktb.gov.tr/TR-9952/inanc-turizmi-ve-illerde-yer-alan-onemli-eserler.html (E.T.: 09.08.2022).

Kültür ve Turizm Bakanlığı (2022b). Yurtdışı *Teşkilatı, Yurtdışı Ofisleri,* https://tanitma.ktb.gov.tr/ (E.T.: 01.08.2022).

Larson, D. B., & Wilson, W. P. (1980). Religious Life of Alcoholics. *Southern Medical Journal*, 73(6), 723-27.

Levin, J. S., & Schiller P. L. (1987). Is there a religious factor in health? *J Religion Health*, 26, 9-35.

Levin, J., Chatters, L. M., & Taylor, R. J. (2005). Religion, health and medicine in African Americans: implications for physicians. *Journal of the National Medical Association*, 97(2), 237-249.

Matthews, D. A., McCullough, M. E., Larson, D. B., Koenig, H. G., Swyers, J. P., & Milano, M. G. (1998). Religious commitment and health status: a review of the research and implications for family medicine. *Archives of family medicine*, 7(2), 118-124.

McKercher, B., & Cros, H. (2002). Cultural Tourism The Partnership Between Tourism and Cultural Heritage Management. The Haworth Hospitaslity Press.

Norman, Alex., & Pokorny, J. J. (2017). Meditation retreats: Spiritual tourism well-being interventions. Tourism Management Perspectives, 24, 201–207. https://doi.org/10.1016/j.tmp.2017.07.012

Notermans, C. D. (2007). Loss and healing: A Marian pilgrimage in secular Dutch society. Ethnology, 46(3), 217-234.

Notermans, C. D. (2007). Loss and healing: A Marian pilgrimage in secular Dutch society. *Ethnology*, 46(3), 217-234.

Oğur, B. Y. (2019). Tarikatlar Üzerine Sosyolojik Bir İnceleme: Menzil Örneği. İmgelem, 3(4), 33-80.

Okuyucu, A., & Somuncu, M. (2013, May). Türkiye'de inanç turizmi: bugünkü durum, sorunlar ve gelecek. In *International Conference on Religious Tourism and Tolerance* (Vol. 9, No. 12, pp. 627-643).

Osler, W. (1910). The Faıth That Heals. *British Medical Journal*, 1(2581), 1470–1472. doi:10.1136/bmj.1.2581.1470

Özgen, N. (2008). Blessed Mountain of Religions: Tourism Potential of Ağrı (Ararat) Mountain and Development of Decisions Related to Tourism Planning. Turystyka Religijna W Obszarach Gorskich. Bukowina Tatrzanska. 7- 10 October, Polonya.

Pintér, A. R. (2014). Religious Tourism In Mecca, Saudi Arabia, Budapest Business School, Collage of Commerce, Catering and Tourism, Budapest, Hungary, 5-6.

Plante, T. G., Yancey, S., Sherman, A., Guertin, M., & Pardini, D. (1999). Further validation for the Santa Clara strength of religious faith questionnaire. *Pastoral Psychology*, 48(1), 11-21.

Reisinger, Y. (2009). *International Cultural Tourism Cultures and Behaviour. Elsevier.*

Sargın, S. (2006). Yalvaç'ta inanç turizmi. *Fırat Üniversitesi Sosyal Bilimler Dergisi*, 16(2), 1-18.

Schumaker, J. F. (Ed.). (1992). Din ve ruh sağlığı. Oxford Üniversitesi Yayınları.

Shackley, M. (2003). Management challenges for religion-based attractions. Managing Visitor Attractions –New Directions, Ed.: Fyall A., Garrod B. ve Leask A., Oxford, UK: Butterworth, Heinemann.

Sharma, V. (2013). Faith Tourism: for a Healthy Environment and a More Sensitive World. *International Journal of Religious Tourism and Pilgrimage,* 1(1), 15-23. doi:https://doi.org/10.21427/D7772J Available at: https://arrow.tudublin.ie/ijrtp/vol1/iss1/3

Sinanoğlu, M. (1999). *Türkiye Diyanet Vakfı İslam Ansiklopedisi. İstanbul: TDV Yayınları.*

Singh, R. P., & Rana, P. S., & Panchakroshi, Y. (2018). the Cosmic (Pilgrimage) Circuit of Varanasi: Evaluating the World Heritage, 1-22.

Stefko, R., Kiraova, A., & Mudrik, M. (2015). Strategic Marketing Communication in Pilgrimage Tourism. *Procedia - Social and Behavioral Sciences*. 175: 423-430.

Ţală, M. L., & Pădurean, A. M. (2008). Dimensions of religious tourism. Amfiteatru Economic, 10, 242-253.

Tapur, T. (2009). Konya ilinde kültür ve inanç turizmi. *Uluslararası Sosyal Araştırmalar Dergisi*, 2(9), 473- 492.

TDK (2022). İnanç, https://sozluk.gov.tr/ (E.T.: 08.08.2022).

Tekin, Ö. A. (2014). İslami Turizm: Dünyadaki ve Türkiye'deki Genel Durum Üzerine Bir İnceleme. *Uluslararası Sosyal Araştırmalar Dergisi*, 7(29), 750-766.

Tengilimoğlu D. Sağlık turizmi. (3. Baskı), Ankara: Siyasal Kitapevi; 2020.

Timothy, D. J., & Olsen, D. H. (Eds.). (2006). *Tourism, religion and spiritual journeys (Vol. 4). London: Routledge.*

Tontuş, H. Ö. (2017). Sağlık turizmi nedir. SATURK Yayınları, https://dosyamerkez.saglik.gov.tr/Eklenti/10944,02pdf.pdf?0 (E.T.: 20.08.2022).

TÜİK (2022). Turizm İstatistikleri, IV.Çeyrek: Ekim-Aralık ve Yıllık, 2021, https://data.tuik.gov.tr/Bulten/Index?p=Turizm-Istatistikleri-IV.Ceyrek:-Ekim-Aralik-ve-Yillik,-2021-45785 (E.T.: 09.08.2022).

Tümer, G. (1994). Din. *Ankara Üniversitesi İlahiyat Fakültesi Dergisi*, 18(1-4), 163-176.

Türk Yahudileri (2022). Musevi Dini Bayramları ve Kutsal Günleri, https://www.turkyahudileri.com/index.php/tr/yahudilik/106-musevi-dini-bayramlari-ve-kutsal-gunleri (E.T.: 05.08.2022).

Türk, H. (2010). Nusayrîlerde Hızır İnancı. *Turkish Culture & Haci Bektas Veli Research Quarterly*, (54).

TÜRSAB (2008). Dünyada ve Türkiye'de engelsiz turizm pazarı. Erişim adresi: https://www.tursab.org.tr/engelsiz-turizm/dunyada-ve-turkiyede-engelsiz-turizm-pazari_487.html Akt. Demir, M., Demir, Ş. Ş., Davras G. M., Bulgan, G. ve Davras, Ö. Genel turizm: kavramlar ve farklı boyutlarıyla değerlendirme. Ankara: Detay Yayıncılık; 2017.

UNWTO (2014). Tourism Highlights 2013. UNWTO, Madrid.

UNWTO (2019). UNWTO Tourism Highlights 2019 Edition. https://www.e-unwto.org/doi/epdf/10.18111/9789284421152

Usta, Ö. Turizm, genel ve yapısal yaklaşım. Ankara: Detay Yayıncılık; 2009.

Uyanıker, N. (2016). Dinler Coğrafyası Bağlamında Büyükada/Aya Yorgi (Ayıos Yeorgius) Yortu Günü ve Kutlamaları. *Uluslararası Hakemli İletişim ve Edebiyat Araştırmaları (UHIVE) Dergisi*, İstanbul, 11.

Visa (2016). Mapping the Future of Global Travel and Tourism, https://usa.visa.com/dam/VCOM/regional/na/us/partner-with-us/documents/mapping-thefuture-of-global-travel.pdf (E.T.: 10.08.2022).

Vukonic, B. (1996). *Tourism and Religion. Pergamon Press.*

Wang, W., Chen, J. S., & Huang, K. (2016). Religious tourist motivation in Buddhist Mountain: The case from China. *Asia Pacific Journal of Tourism Research*, 21(1), 57-72.

WHO (2020). Disability, https://www.who.int/health-topics/disability#tab=tab_1 (E.T.: 10.08.2022).

Wright, K. (2008). Religious tourism: A new era, a dynamic industry, https://www.travelmole.com/news/religious-tourism-a-new-era-a-dynamic-industry/?region=uk (E.T.: 08.08.2022).

Yardan, E. D., Dikmetaş, H., Us, N. C. ve Yabana, B. (2014). Türkiye ve dünya'da sağlık turizmi. *Sağlıkta Performans ve Kalite Dergisi*, 8(2), 27-42.

Yılmaz, S. (2006). *İlköğretim Okulları Öğretmenlerinin Din Algılarının Sosyolojik Tahlili: İstanbul-Bahçelievler Örneği.* İstanbul: Marmara Üniversitesi Sosyal Bilimler Enstitüsü.

KAYNAKÇA

Agarwal, U. A., Datta, S., Blake-Beard, S. ve Bhargava, S. (2012). Linking LMX, Innovative Work Behaviour and Turnover Intentions the Mediating Role of Work Engagement. *Career Development International*. 17 (3), 208-230.

Akünal, T., Çetin, C. (2018). İşe Adanma. İzmir: KitapAna Yayınevi

Alok, K., Israel, D. (2012). Authentic Leadership & Work Engagement. *Indian Journal of Industrial Relations*, 47 (3), 498-510.

Andreassen, C. S., Ursin, H., Eriksen, H. R. ve Pallesen, S. (2012). The Relationship of Narcissism with Workaholism, Work Engagement and Professional Position. *Social Behavior & Personality: An International Journal,* 40 (6), 881-890.

Antoinette B.L. (2012). Work Engagement in Nursing: A Concept Analysis. *Journal of Advanced Nursing,* 68 (6), 1414-1428.

Bakker, A. B., Hetland, J., Keulemans, L. ve Lieke, L. (2012). Do New Ways of Working Foster Work Engagement? *Psicothema,* 24 (1), 113-120.

Bal, P. M., De Cooman, R. ve Mol, S. T. (2013). Dynamics of Psychological Contracts With Work Engagement and Turnover Intention: The Influence of Organizational Tenure. *European Journal of Work & Organizational Psychology*, 22 (1), 107-122.

Freeney, Y. M. ve Tiernan, J. (2009). Exploration of the Facilitators of and Barriers to Work Engagement in Nursing, *International Journal of Nursing Studies* 46, 1557–1565.

Kassing, J. W., Piemonte, N. M., Goman, C. C., Mitchell, C. (2012). A Dissent Expression as an Indicator of Work Engagement and Intention to Leave. *Journal of Business Communication,* 49 (3), 237-253.

Torrente, P., Salanova, M., Llorens, S. ve Schaufeli, W.B. (2012). Teams Make it Work: How Team Work Engagement Mediates Between Social Resources and Performance in Teams. *Psicothema,* 24 (1), 106-112.

Eryılmaz, A. ve Doğan, T. (2012). İş Yaşamında Öznel İyi Oluş: Utrecht İşe Bağlılık Ölçeğinin Psikometrik Niteliklerinin İncelenmesi. *Klinik Psikiyatri Dergisi*, 15 (3), 49-55.

Warshawsky, N. E., Havens, D. S ve Knafl, G. (2012). The Influence of Interpersonal Relationships on Nurse Managers' Work Engagement and Proactive Work Behavior. *Journal of Nursing Administration,* 42 (9), 418-425.

De Braine, R. ve Roodt, G. (2011). The Job Demands-Resources Model as Predictor of Work Identity and Work Engagement: A Comparative Analysis. *South African Journal of Industrial Psychology*, 37 (2), 52-62.

Hartog, D. ve Belschak, F. (2012). Work Engagement and Machiavellianism in the Ethical Leadership Process. *Journal of Business Ethics*, 107 (1), 35-47.

Hulkko-Nyman, K., Sarti, D., Hakonen, A. ve Sweins, C. (2012). Total Rewards Perceptions and Work Engagement in Elder-Care Organizations. *International Studies of Management & Organization*, 42 (1), 24-49.

Raja, M. W. (2012). Does Transformational Leadership Leads To Higher Employee Work Engagement. A Study of Pakistani Service Sector Firms. *International Journal of Academic Research in Business & Social Sciences,* 2 (1), 160-166.

Kanste, O. (2011). Work Engagement, Work Commitment and Their Association With Well-Being in Health Care. *Scandinavian Journal of Caring Sciences*, 25 (4), 754-761.

Choo, L. S. ve Nasurdin, A. M. (2011). The Effects of Emotional Intelligence and Gender on Work Engagement of Customer-Contact Employees: A Proposed Framework. *Research Journal of Business Management,* 5 (4), 178-186.

Ravichandran, K., Arasu, R., Arun Kumar, S. (2011). The Impact of Emotional Intelligence on Employee Work Engagement Behavior: An Empirical Study. *International Journal of Business & Management,* 6 (11), 157-169.

Cheng, J.W., Lu, K. M., Chang, Y.Y. ve Johnstone, S. (2013). Voice Behavior and Work Engagement: The Moderating Role of Supervisor-Attributed Motives. *Asia Pacific Journal of Human Resources*, 51 (1), 81-102.

Hopkins, V. ve Gardner, D. (2012). The Mediating Role of Work Engagement and Burnout in the Relationship between Job Characteristics and Psychological Distress among Lawyers. *New Zealand Journal of Psychology*, 41 (1), 59-68.

Van Z. L. E., Deacon, E. ve Rothmann, S. (2010). Towards Happiness: Experıences of Work-Role Fit, Meaningfulness and Work Engagement of Industrial/Organisational Psychologists In South Afrıca. *South African Journal of Industrial Psychology*, 36 (1) 1-10.

Ouweneel, E., Le Blanc, P. M. ve Schaufeli, W.B. (2012). Don't Leave Your Heart at Home Gain Cycles of Positive Emotions, Resources, and Engagement at Work. *Career Development International*, 17 (6), 537-556.

Nigah, N., Davis, A. J. ve Hurrell, S. A. (2012). The Impact of Buddying on Psychological Capital and Work Engagement: An Empirical Study of Socialization in the Professional Services Sector. *Thunderbird International Business Review,* 54 (6), 891-905.

Karatepe, O. M., Aga, M. (2012). Work Engagement as a Mediator of the Effects of Personality Traits on Job Outcomes: A Study of Frontline Employees. *Services Marketing Quarterly,* 33 (4), 343-362.

Lawrence, L. A. (2011). Work Engagement, Moral Distress, Education Level, and Critical Reflective Practice in Intensive Care Nurses. *Nursing Forum,* 46 (4), 256-268.

Rothmann, S. ve Buys, C. (2011). Job Demands and Resources, Psychological Conditions, Religious Coping and Work Engagement of Reformed Church Ministers. *Journal of Psychology in Africa*, 21 (2) 173-183.

Hassan, A. ve Ahmed, F. (2011). Authentic Leadership, Trust and Work Engagement. *World Academy of Science, Engineering & Technology*, 80, 750-756.

Wajid, R. A., Zaidi, N. R., Taqi Z. M. ve Zaidi, F. B. (2011). Relationship Between Demographic Characteristics and Work Engagement Among Public Sector University Teachers of Lahore. *Interdisciplinary Journal of Contemporary Research in Business,* 3 (6), 110-122.

Stadnyk, R. L., Hultell, D. ve Gustavsson, J. P. (2011). Factors Affecting Burnout and Work Engagement in Teachers When Entering Employment. *Work,* 40 (1) 85-98.

Kimura, T. (2011). Empowerment, P-O Fit, and Work Engagement -A Mediated Moderation Model-. *European Journal of Economics, Finance & Administrative Sciences*, 38, 44-58.

Innstrand, S. T., Langballe, E. M. ve Falkum, E. (2012). A Longitudinal Study of the Relationship between Work Engagement and Symptoms of Anxiety and Depression. *Stress & Health: Journal of the International Society for the Investigation of Stress,* 28 (1), 1-10.

Runhaar, P., Konermann, J. ve Sanders, K. (2013). Teachers' organizational citizenship behaviour: Considering the roles of their work engagement, autonomy and leader–member exchange. *Teaching & Teacher Education,* (30), 99-108.

Liao, F.Y., Yang, L.Q., Wang, M., Drown, D. ve Shi, J. (2013). Team-Member Exchange and Work Engagement: Does Personality Make a Difference? *Journal of Business & Psychology,* 28 (1) 63-77.

Klassen, R. M., Aldhafri, S., Mansfield, C. F., Purwanto, E., Siu, A. F. Y., Wong, M. W. ve Woods M. (2012). Teachers' Engagement at Work: An International Validation Study. *Journal of Experimental Education*, 80 (4) 317-337.

Chiavegato, L. D., Cabral, C. M. N., Almeid, T., Ortiz, T., Carregaro, R. L., Jacobs, K., Soares, M. M. ve Padula, R. S. (2012). Is occupational stress associated with work engagement? *Work,* 41, 2963-2965.

Jenaro, C., Flores, N., Orgaz, M. B. ve Cruz, M. (2011). Vigour and Dedication in Nursing Professionals: Towards A Better Understanding of Work Engagement. *Journal of Advanced Nursing,* 67 (4), 865-875.

Mendes, F. ve Stander, M. W. (2011). Positive Organisation: The Role of Leader Behaviour in Work Engagement and Retention. *South African Journal of Industrial Psychology,* 37 (1), 29-41.

Field, L.K. ve Buitendach, J.H. (2011). Happiness, Work Engagement and Organisational Commitment of Support Staff At A Tertiary Education Institution in South Africa. *South African Journal of Industrial Psychology,* 37 (1) 68-77.

Rothmann, S., Jorgensen, L. I. ve Hill, C. (2011). Coping and Work Engagement in Selected South African Organisations. *South African Journal of Industrial Psychology,* 37 (1) 107-117.

Christian, M. S., Garza, A.S. ve Slaughter, J.E. (2011). Work Engagement: A Quantitative Review and Test of Its Relations with Task and Contextual Performance. *Personnel Psychology* 64 (1), 89-136.

Sonnentag, S., Mojza, E.J., Binnewies, C. ve Scholl, A. (2008). Being Engaged at Work and Detached At Home: A Week-Level Study on Work Engagement, Psychological Detachment, and Affect. *Work & Stress,* 22 (3), 257-276.

Kühnel, J., Sonnentag, S. ve Bledow, R. (2012). Resources and Time Pressure As Day-Level Antecedents of Work Engagement. *Journal of Occupational & Organizational Psychology*. 85 (1), 181-198.

Hoigaard, R., Giske, R. ve Sundsli, K. (2012). Newly Qualified Teachers' Work Engagement and Teacher Efficacy Influences on Job Satisfaction, Burnout, and The Intention To Quit. *European Journal of Teacher Education,* 35 (3), 347-357.

Clark, D.M.T. ve Loxton, N.J. (2012). Fear, Psychological Acceptance, Job Demands and Employee Work Engagement: An Integrative Moderated Meditation Model. *Personality & Individual Differences*, 52 (8), 893-897.

Giallonardo, L.M., Wong, C. A. ve Iwasiw, C.L. (2010). Authentic Leadership of Preceptors: Predictor of New Graduate Nurses' Work Engagement and Job Satisfaction, *Journal of Nursing Management*, 18 (8), 993-1003.

Lin, C.P. (2010). Modeling Corporate Citizenship, Organizational Trust, and Work Engagement Based on Attachment Theory. *Journal of Business Ethics*, 94 (4), 517-531.

Ötken, A.B. ve Erben, G.S. (2010). Örgütsel Özdeşleşme ve İşle Bütünleşme Araslndaki İlişkinin ve Amir Desteğinin Rolünün İncelenmesi. *Gazi Üniversitesi İktisadi ve İdari Bilimler Fakültesi Dergisi*. 12 (2), 93-118.

Chen, C.F. ve Chen, S.C. (2012). Burnout and Work Engagement Among Cabin Crew: Antecedents and Consequences. *International Journal of Aviation Psychology*, 22 (1), 41-58.

Bhatnagar, J. (2012). Management of Innovation: Role of Psychological Empowerment, Work Engagement and Turnover Intention in The Indian Context. *International Journal of Human Resource Management*, 23 (5), 928-951.

Babcock-Roberson, M.E. ve Strickland, O. J. (2010). The Relationship Between Charismatic Leadership, Work Engagement, and Organizational Citizenship Behaviors. *Journal of Psychology*, 144 (3), 313-326.

Du Plooy, J. ve Roodt, G. (2010). Work Engagement, Burnout and Related Constructs as Predictors of Turnover Intentions. *South African Journal of Industrial Psychology*, 36 (1), 1-13.

Bakker, A.B. ve Bal, P.M. (2010). Weekly Work Engagement and Performance: A Study Among Starting Teachers. *Journal of Occupational & Organizational Psychology* 83 (1), 189-206.

Schaufeli, W.B., Bakker, A.B. ve Van R.W. (2009). How Changes in Job Demands and Resources Predict Burnout, Work Engagement, and Sickness Absenteeism. *Journal of Organizational Behavior*, 30 (7), 893-917.

Kühnel, J., Sonnentag, S. ve Westman, M. (2009). Does Work Engagement Increase After A Short Respite? The Role of Job Involvement as A Double-Edged Sword. *Journal of Occupational & Organizational Psychology*, 82 (3), 575-594.

Spence, L.H.K., Wilk, P., Cho, J. ve Greco, P. (2009). Empowerment, Engagement and Perceived Effectiveness in Nursing Work Environments: Does Experience Matter? *Journal of Nursing Management*, 17 (5), 636-646.

Xanthopoulou, D., Bakker, A.B., Demerouti, E. ve Schaufeli, W. B. (2009). Work Engagement and Financial Returns: A Diary Study On The Role of Job and Personal Resources. *Journal of Occupational & Organizational Psychology*, 82 (1), 183-200.

Çakıl E. (2011). Üniversite Hastanesinde Çalışan Hemşire ve Asistanlarda Mobbingin İşe Gönülden Bağlanma Üzerindeki Etkisi. Yüksek Lisans Tezi. Zonguldak: Zonguldak Karaelmas Üniversitesi.

Aslı Erim F.N. (2009). Individual Response to Organizational Change: Creating Facacde of Conformity its Antecedants and Effects on Participating in Decision Making, Work Engagement, Job Involvement and Intent to Quit. Doktora tezi. İstanbul: Marmara Üniversitesi.

Bal E. A. (2008). Self Efficacy, Contextual Factors and Well-Being: The Impact of Work Engagement. Doktora tezi. İstanbul: Marmara Üniversitesi.

Yalabik, Z.Y., Popaitoon, P., Chowne, J. A. ve Rayton, B.A. (2013). Work Engagement as A Mediator Between Employee Attitudes and Outcomes. *International Journal of Human Resource Management,* 24 (14), 2799-2823.

Ariani, D. W. (2013). The Relationship Between Employee Engagement, Organizational Citizenship Behavior, and Counterproductive Work Behavior. *International Journal of Business Administration*, 4 (2), 46-56.

Attridge, M. (2009). Measuring and Managing Employee Work Engagement: A Review of the Research and Business Literature. *Journal of Workplace Behavioral Health*, 24 (4), 383-398.

Simpson, M.R. (2009). Engagement At Work: A Review of The Literature. *International Journal of Nursing Studies*, 46 (7), 1012-1024.

Bakker, A.B., Schaufeli, W.B., Leiter, M.P. ve Taris, T.W. (2008). Work Engagement: An Emerging Concept in Occupational Health Psychology. *Work & Stress*, 22 (3), 187-200.

Hakanen, J. J., Schaufeli, W.B. ve Ahola, K. (2008). The Job Demands-Resources Model: A Three-Year Cross-Lagged Study of Burnout, Depression, Commitment, and Work Engagement. *Work & Stress*, 22 (3), 224-241.

Schaufeli, W. B., Taris, T. W. ve Van Rhenen, W. (2008). Workaholism, Burnout, and Work Engagement: Three of a Kind or Three Different Kinds of Employee Well-being? *Applied Psychology: An International Review*, 57 (2), 173-203.

Kanten, S. ve Sadullah O. (2012). An Empirical Research on Relationship Quality of Work Life and Work Engagement. *Procedia - Social and Behavioral Sciences*, 62, 360-366.

Swanberg, J.E., McKechnie, S.P., Ojha, M.U. ve James, J.B. (2011). Schedule Control, Supervisor Support and Work Engagement: A Winning Combination For Workers in Hourly jobs? *Journal of Vocational Behavior*, 79 (3), 613-624.

Ching-Wen Y. (2012). Relationships Among Service Climate, Psychological Contract, Work Engagement and Service Performance. *Journal of Air Transport Management*, 25, 67-70.

Yener, M., Yaldıran M. ve Ergun, S. (2012). The Effect of Ethical Climate on Work Engagement Original Research Article. *Procedia - Social and Behavioral Sciences*, 58 (12), 724-733.

Langelaan S., Bakker A.B., Doornen L.J.P. ve Schaufeli W.B. (2006). Burnout And Work Engagement: Do Individual Differences Make A Difference? *Personality and Individual Differences*, 40 (3), 521-532.

Xanthopoulou D., Bakker, A.B., Demerouti E. ve Schaufeli W.B. (2009). Reciprocal Relationships Between Job Resources, Personal Resources, and Work Engagement. *Journal of Vocational Behavior*, 74 (3), 235-244.

Romá V.G., Schaufeli, W.B., Bakker, A.B. ve Lloret, S. (2006). Burnout and Work Engagement: Independent Factors or Opposite Poles? *Journal of Vocational Behavior*, 68 (1), 165-174.

Leroy H., Anseel F., Dimitrova, N.G. ve Sels, L. (2013). Mindfulness, Authentic Functioning, and Work Engagement: A Growth Modeling Approach. *Journal of Vocational Behavior*, 82 (3), 238-247.

Taghipour A. ve Dezfuli Z.K. (2013). Designing and Testing a Model of Antecedents of Work Engagement. *Procedia - Social and Behavioral Sciences*, 84 (9) 149-154.

Romá V.G., Schaufeli, W.B., Bakker, A.B. ve Lloret, S. (2006). Burnout and Work Engagement: Independent Factors or Opposite Poles? *Journal of Vocational Behavior*, 68 (1) 165-174.

Andrew, O.C. ve Sofian S. (2012). Individual Factors and Work Outcomes of Employee Engagement Original Research Article. *Procedia - Social and Behavioral Sciences*, 40, 498-508.

Demerouti, E., Bakker, A.B., Jonge J.D., Janssen P.P.M, Wilmar B Schaufeli (2001). Burnout and Engagement at Work as A Function of Demands and Control Burnout and Engagement at Work

as A Function of Demands and Control. *Scandinavian Journal of Work, Environment & Health*, 27 (4) 279-286.

Bakker, A.B., Albrecht, S.L., Leiter, M.P. (2011). Key Questions Regarding Work Engagement, *European Journal of Work and Organizational Psychology,* 20 (1), 4-28.

Sonnentag, S. (2011). Research on Work Engagement is Well and Alive. *European Journal of Work and Organizational Psychology,* 20 (1), 29-38.

George, J.M. (2011). The Wider Context, Costs, and Benefits of Work Engagement. *European Journal of Work and Organizational Psychology,* 20 (1), 53-59.

Schaufeli, W., Salanova, M. (2011) Work Engagement: On How to Better Catch A Slippery Concept. *European Journal of Work and Organizational Psychology,* 20 (1), 39-46.

Airila, A., Hakanen J., Lusa, A.P.S., Ritva Luukkonen (2012) Is Work Engagement Related to Work Ability Beyond Working Conditions and Lifestyle Factors?, *Int Arch Occup Environ Health,* 85, 915-925.

Federici R.A. ve Einar M. (2011). Principal Self-Efficacy and Work Engagement: Assessing A Norwegian Principal Self-Efficacy Scale. *Skaalvik Soc Psychol Educ,* 14, 575-600.

Bakker A.B., Albrecht S.L. ve Leiter M.P. (2011). Work Engagement: Further Reflections on The State of Play. *European Journal of Work and Organizational Psychology,* 20 (1), 74-88.

Bakker, A.B., Leiter M.P. (2010). Work Engagement: A Handbook of Essential Theory and Research, New York: Psychology Press.

Gill, D. S. (2007). Employee Selection and Work Engagement: Do Recruitment and Selection Practices Influence Work Engagement? Doctorate Thesis, New York: Kansas State University.

Chelle S. (2007). The Relationship Between Strategic Alignment, Meaningful Work, and Employee Engagement. Doctorate Thesis. Mexico: The University of New Mexico.

Scott, T. (2012). Organizational Excellence: A Study of the Relationship Between Emotional Intelligence and Work Engagement in Process Improvement Experts, Doctorate Thesis, Newberg: George Fox University.

Kahn, W. A. (1987). Adjusting Self-in-Role: Influences on Personal Engagement and Disengagement at Work. Doctorate Thesis. New Haven: Yale University.

Matthew J.M. (2006). The Moderating Role of Optimism as Related to Work Resources and Work Engagement. Doctorate Thesis. Washington: San Jose State University.

Arora, S.A. (2012). Does Workplace Isolation Matter? Examining the Impact of Workplace Isolation on Telecommuter Work Engagement. Doctorate Thesis. Melbourne: Florida Institute of Technology.

Jennifer, B. (2011). An Examination of Management Practices as Predictors of Employee Work Engagement. Doctorate Thesis. Washington: San Jose State University.

Bal, E.A. Bir Pozitif Psikoloji Kavramı Olarak İşe Gönülden bağlanma ve İnsan Kaynakları Açısından Önemi, 17. Ulusal Yönetim ve Organizyon Kongresi, Eskişehir: 2009.

Trougakos, J.P., Beal, D.J., Green, S. ve Weiss, H. M. (2008). Making The Break Count: An Episodic Examination of Recovery Activities, Emotional Experiences, and Positive Affective Displays, *Academy of Management Journal,* 51 (19), 131-146.

Iwasaki, Y. (2003). Examining Rival Models of Leisure Coping Mechanisms, *Leisure Sciences,* 25. 183-207.

Caldwell, L. (2005). Leisure and Health: Why is Leisure Therapeutic? *British Journal of Guidance and Counselling,* 33(1), 7-26.

Müceldili, B. ve Erdil, O. Pozitif Organizasyonel Bilim Üzerine Bir Araştırma: İşe Cezbolmanın Organizasyonel Çıktılara Etkileri, 21. Ulusal Yönetim ve Organizasyon Kongresi, Kütahya: 2013.

Öncül, M.S., Tağraf, H. ve Özkan, A. M. Akademik Personelde İşkoliklik: Cumhuriyet Üniversitesi'nde Bir Araştırma, 21. Ulusal Yönetim ve Organizasyon Kongresi, Kütahya: 2013.

Kaynaklar

Abu Risheh, K.E. ve A.A. Mo'taz (2014). The Impact Of Ifrs Adoption On Audit Fees: Evidence From Jordan, *Accounting and Management Information Systems/Contabilitate Si Informatica De Gestiune,* 13(3), 520-536.

Ada, Ş., Yardımcıoğlu, M. (2021). Bağımsız Denetim Kalitesi Üzerinde Etkili Olan Faktörler Üzerine Bir Yapısal Eşitlik Modellemesi, *İşletme Araştırmaları Dergisi,* 13 (4), 3467-3485.

Akçay, A. Ö., ve Bilen, A. (2019). Denetim Kalitesinin Kar Yönetimi Üzerine Etkisi: BİST-100 Firmaları Üzerine Bir Uygulama. *Muhasebe ve Finansman Dergisi*, (83), 25-44.

Akçay, A., ve Bilen, A. (2018). Denetim Kalitesi ve Göstergeleri, *Yüzüncü Yıl Üniversitesi Sosyal Bilimler Enstitüsü Dergisi,* (40), 227-256.

Ayu, P. D., Ida, R., ve Apit, S. W. (2019). The Influence Of Company Size And Audit Fee On Audit Quality, Advances In Economics, *Business And Management Research*, Volume 65,371-375.

Cahan, S. F. Ve Sun, J. (2015). The Effect Of Audit Experience On Audit Fees And Audit Quality, *Journal Of Accounting, Auditing & Finance*, 30(1), 78-100.

Castro, W. B. L., Peleias, I.R., Silva, G.P. (2015). Determinants Of Audit Fees: A Study In The Companies Listed On The Bm&Fbovespa, Brazil, *Revista Contabilidade & Finanças,* 26(69), 261-273.

Christensen, B. E., Glover, S. M., Omer, T. C., Shelley, M. K. (2016). Understanding Audit Quality: Insights From Audit Professionals And Investors, *Contemporary Accounting Research*, 33(4): 1648-1684.

Deangelo, Linda Elizabeth (1981). Auditor Size And Audit Quality, *Journal Of Accounting And Economist,* Vol 3, Pp. 183-199.

Defond M., Zhang J. (2014). A Review Of Archival Auditing Research, *Journal Of Accounting And Economics,* 58(2017): 275-326.

Defond, M., Zhang, J. (2013). A Reivew Of Archival Auditing Research, *Journal Of Accounting And Economics,* 58(2-3), 275-326.

Duff, A. (2004). Auditqual: Dimensions Of Audit Quality*, Edinburgh, The Institute Of Chartered Accountants Of Scotland.*

Erdoğan, S., ve Kutay, N. (2016). Türkiye'de Bağımsız Denetim Şirketlerinin Karakteristiklerinin Bağımsız Denetim Gelirleri Üzerindeki Etkisi. *Uluslararası Yönetim İktisat ve İşletme Dergisi,* 12(27), 105-122.

Ettredge, M. L., Scholz, S. ve Li, C. (2007). Audit Fees And Auditor Dismissals In The Sarbanes-Oxley Era*, Accounting Horizons*, 21(4): 371-386.

Gonthier-Besacier, N. ve A. Schatt (2007). Determinants Of Audit Fees For French Quoted Firms, Managerial, *Auditing Journal*, 22(2), 139-160.

Gökoğlan, K., ve A. Tanç (2018). Denetim Ücretlerinin Bağımsız Denetimin Kalite ve Katma Değeri Üzerine Etkisi, *2. International Emı Entrepreneurship & Socialsciences Congress,* 09-11november 2018, Cappadocia.

Hackenbrack, K. ve W.R. Knechel (1997). Resource Allocation Decisions In Audit Engagements*, Contemporary Accounting Research,* 14(3), 481-499.

Januarti, I., ve Wiryaningrum, M. S. (2018). The Effect Of Size, Profitability, Risk, Complexity, And Independent Audit Committee On Audit Fee, *Jurnal Dinamika Akuntansi*, 10(2), 136-145.

Kamil, O. A. (2021). The Relatıonshıp Between Audıt Fees And The Sıze Of The Audıt Sample And Theır Effect On The Audıt Report, *Academy Of Strategic Management Journal*, 20, 1-11.

Kamu Gözetim Kurumu, Kurul Kararları, (2021). Https://Www.Kgk.Gov.Tr/Portalv-2uploads/Files/-Duyurular/V2/Kurul%20kararlar%C4%B1/Ek%202.Pdf

Krisnaa, A. N., ve Rizkib, A. (2020). The Relationship Between Business And The Audit Fee: Evidence From Indonesian Listed Companies*, International Journal Of Innovation, Creativity And Change, 13*(4), 526-540.

Merve, Acar (2022). Bağımsız Denetim Ücretlerini Etkileyen Faktörlere Yönelik Bir Araştırma: Şeffaflık Raporlarında Yer Alan Denetim Gelirleri Çerçevesinde BİST 100 Örneği, *Sosyoekonomi, 30*(51), 365-388.

Mohammed, A. M., Joshua, O., ve Ahmed, M. N. (2018). Audit Fees And Audit Quality: A Study Of Listed Companies In The Downstream Sector Of Nigerian Petroleum Industry*, Humanities And Social Sciences Letters, 6*(2), 59-73.

Önder, Ş., ve İrkörücü, İ. E. (2020). Bağımsız Denetim Kalitesi ile Finansal Performans Arasındaki İlişki: BİST 100 Endeksinde Yer Alan Şirketler Üzerine Bir Araştırma, *Muhasebe ve Finansman Dergisi,* (86), 141-152.

Simunic, D.A. (1980). The Pricing Of Audit Services: Theory And Evidence*, Journal Of Accounting Research*, 18(1), 161-190.

Singh, H. ve R. Newby (2010). Internal Audit And Audit Fees: Further Evidence*, Managerial Auditing Journal,* 25(4), 309-327.

Super, S. O., ve Shil, N. C. (2019). Determinants Of Audit Fee In The Manufacturing Sector In Nigeria*, Iup Journal Of Accounting Research & Audit Practices*, 18(2).

Şengül Çelikay, D. (2022). Türkiye'deki Bağımsız Denetim Ücretlerine İlişkin İlk Bulgular: BİST-100 Şirketlerinde Bir Araştırma, *Sayıştay Dergisi,* 33(125), 227-255.

Türk Z. ve Sakin İ. (2019), Bağımsız Denetim Kalitesi Açısından Bağımsız Denetim Kuruluşlarının Özellikleri ve Denetim Gelirleri: Bağımsız Denetim Kuruluşları Üzerine Bir Araştırma*, BMIJ,* (2019), 7(3): 200-220 Doi: Http://Dx.Doi.Org/10.15295/Bmij.V7i3.1239.

Vu, D.H.T (2012). Determinants Of Audit Fees For Swedish Listed Non-Financial Firms In Nasdaq Omx Stockholm, Https://Lup.Lub.Lu.Se/Luur/Download?Func=Downloadfile&Recordoıd=2856912-&Fileoıd=2856934.

Wallace, W. (1980). The Economic Role Of The Audit In Free And Regulated Markets*, Touche Ross, London*.

KAYNAKÇA

Akyol, E. Ve Atlı, A. (2021). Sosyal medya bağimliliği ve politik eğilimin covid-19 komplo teorileri üzerindeki etkisi. International Marmara Social Sciences Congress (Autumn) Proceedings Book. 10-11 Aralık. Kocaeli.162-181.

Alaeddinoğlu, F. ve Rol, S. (2020). Covid-19 Pandemic and Its Effects on Tourism. Van Yüzüncü Yıl University the Journal of Social Sciences Institute, Outbreak Diseases Special Issue, 233-258.

Alcon, S. A. (2003). A Pest in the land: New world epidemics in a global perspective. New Mexico: University of New Mexico Press.

Alonso A.D., Kok S.K., Bressan A., O'Shea M., Sakellarios N., Koresis A., Solis M.A.B. ve Santoni L.J. (2020). COVID-19, aftermath, impacts, and hospitality firms: An international perspective. *International Journal of Hospitality Management*. 91. doi: 10.1016/j.ijhm.2020.102654.

Bahar, O., Çelik İlal, N. (2020). Coronavirüsün (Covid-19) turizm sektörü üzerindeki ekonomik etkileri. International Journal of Social Sciences and Education Research, 6(1), 125-139.

Carlsson-Szlezak, P., Reeves, M. and Swartz, P., 2020. What Coronavirus Could Mean For The Global Economy.Harvard Business Review.

Charteris-Black, J. (2004). Corpus approaches to critical metaphor analysis. Palgrave MacMillan. https://doi.org/10 .1057/9780230000612

Cheng, Y., Wei, W., Zhong, Y., Zhang, L., 2021. The empowering role of hospitable telemedicine experience in reducing isolation and anxiety: evidence from the COVID-19 pandemic. International Journal Contemporary Hospitality Management, 33(3), 851-872.

Chua, B.-L., Al-Ansi, A., Lee, M.J., Han, H., 2020. Impact of health risk perception on avoidance of international travel in the wake of a pandemic. Curr. Issues Tour. 24 (7), 985–1002.

Evans, N., Stonehouse, G., & Campbell, D. (2012). Strategic management for travel and tourism. Taylor & Francis.

Flynn, S. V., & Korcuska, J. S. (2018). Credible phenomenological research: A mixed-methods study. *Counselor Education and Supervision*, *57*(1), 34-50.

Grubel and Harbert (2018), "Economic freedom and human welfare: some empirical findings", Journal of Simon Fraser University, Vol. 2, pp. 287-304.

Guité-Verret, A., Vachon, M., Ummel, D., Lessard, E., & Francoeur-Carron, C. (2021). Expressing grief through metaphors: family caregivers' experience of care and grief during the Covid-19 pandemic. *International Journal of Qualitative Studies on Health and Well-being*, *16*(1), 1996872.

Gössling, S., Scott, D. ve Hall, M.C. (2021) Pandemics, tourism and global change: a rapid assessment of COVID-19, Journal of Sustainable Tourism, 29:1, 1-20, DOI: 10.1080/09669582.2020.1758708

Hays, N. (2005). Epidemics and Pandemics: Their Impacts on Human History. Santa Barbara, CA and Oxford: ABC-Clio

He, J., Mao, Y., Morrison, A.M., Coca-Stefaniak, J.A., 2020. On being warm and friendly: the effect of socially responsible human resource management on employee fears of the threats of COVID-19. *International Journal of Contemporary Hospitality Managemen*t. https://doi.org/10.1108/ IJCHM-04-2020-0300.

İŞKUR, 2020. https://www.iskur.gov.tr/isveren/kisa-calisma-odenegi/genel-bilgiler/

Jung, H.S., Jung, Y.S., Yoon, H.H., 2021. COVID-19: The effects of job insecurity on the job engagement and turnover intent of deluxe hotel employees and the moderating role of generational characteristics. *International Journal of Contemporary Hospitality Management.* 92, 102703.

Kaushal, V ve Srivastava,S.(2021). Hospitality and tourism industry amid COVID-19 pandemic: Perspectives on challenges and learnings from India, *International Journal of Hospitality Management*,92. doi.org/10.1016/j.ijhm.2020.102707.

Kaya, M. F. (2014). Sosyal Bilgiler Öğretmen Adaylarının Çevre Sorunlarına İlişkin Algıları: Metafor Analizi Örneği. Electronic Turkish Studies, 9(2).

Mao, Y., He, J., Morrison, A.M. ve Coca-Stefaniak, A. (2021). Effects of tourism CSR on employee psychological capital in the COVID-19 crisis: from the perspective of conservation of resources theory, *Current Issues in Tourism*, 24:19, 2716-2734, DOI: 10.1080/13683500.2020.1770706

Park, E., Kim, W.-H., Kim, S.-B., 2020. Tracking tourism and hospitality employees' _real-time perceptions and emotions in an online community during the COVID-19 pandemic. Curr. Issues Tour. 1–5.

Pathak D. ve Joshi, G. (2021). Impact of psychological capital and life satisfaction on organizational resilience during COVID-19: Indian tourism insights, Current Issues in Tourism, 24:17, 2398-2415, DOI: 10.1080/13683500.2020.1844643

Patton, M. Q. (2014). Qualitative research & evaluation methods: Integrating theory and practice. Sage publications.

Seyitoğlu, F., & Ivanov, S. (2020). Service robots as a tool for physical distancing in tourism. Current issues in tourism, 1-4. https://doi.org/10.1080/13683500.2020.1774518

Sharma, G.D., Thomas,A. ve Paul,J. (2021). Reviving tourism industry post-COVID-19: A resilience-based framework, *Tourism Management Perspectives*, 37. doi.org/10.1016/j.tmp.2020.100786.

Shellhaas, R.A. (2020). Neurologists and Covid-19 a note on courage in a time of uncertainty. Neurology, 94(20).

Sigala, M. (2020). Tourism and COVID-19: Impacts and implications for advancing and resetting industry and research, *Journal of Business Research*, 117.doi.org/10.1016/j.jbusres.2020.06.015.

Sigala, M., Kumar, S., Donthu, N., Sureka, R., ve Joshi, Y. (2021). A bibliometric overview of the Journal of Hospitality and Tourism Management: Research contributions and influence. Journal of Hospitality and Tourism Management, 47(March), 273–288. https://doi.org/10.1016/j.jhtm.2021.04.005

Van, N.T.T., Vrana, V., Duy, N.T., Minh, D.X.H., Dzung, P.T., Mondal, S.R., Das, S. (2020). The Role of Human–Machine Interactive Devices for Post-COVID-19 Innovative Sustainable Tourism in Ho Chi Minh City, Vietnam. *Sustainability*, 12(22), 2-30. doi.org/10.3390/su12229523.

Yeh, S.S. (2021). Tourism recovery strategy against COVID 19 pandemic, *Tourism Recreation Research*, 46(2), 188-194, doi: 10.1080/02508281.2020.1805933.

Yıldırım, A., ve Şimşek, H. (2016). Sosyal bilimlerde nitel araştırma yöntemleri (10b.), Seçkin Yayıncılık.

Yu, J., Park, J., Hyun, S.S., 2021a. Impacts of the COVID-19 pandemic on employees' work stress, well-being, mental health, organizational citizenship behavior, and employee-customer identification. *Journal of Hospitality Marketing Management*, 30(5), 529-548.

KAYNAKÇA

Ağraş, S., Atbaş, F., & Şeyba, E. (2017). Mavi okyanus stratejisi: Dünyadan ve Türkiye'den örnekler. *Yönetim Ekonomi Edebiyat İslami ve Politik Bilimler Dergisi*, *2*(2), 126-144.

Ahlstrom, D., Lamond, D., & Ding, Z. (2009). Reexamining some management lessons from military history. *Asia Pacific Journal of Management*, *26*(4), 617-642.

Amarat, M., Akbolat, M., Ünal, Ö. & Baş, T. (2018). Özel Sağlık sektöründe mavi okyanus stratejisi. *Stratejik Yönetim Araştırmaları Dergisi*, *1*(1), 125-141.

Ergen, A. (2011). Stratejik düşünce yaratma: Mavi okyanusa yelken açmak. *Pazarlama ve Pazarlama Araştırmaları Dergisi*, *4*(7), 1-21.

Hammer, T. (2022). Value ınnovation by creating blue oceans. *Open Access Library Journal*, *9*(2), 1-12.

Hanafi, W. N. W., Daud, S., & Baharin, N. L. (2018). Blue ocean leadership and emotional intelligence in government link companies (GLCs): Preparing for Industry 4.0. In *SHS Web of Conferences* (Vol. 56, p. 04008). EDP Sciences.

Sayğan Yağız, F.N. (2021). Yerel Yazındaki "İşe Angaje Olma Makaleleri"nin Sosyal Ağ Analizi ile İncelenmesi. *İşletme Araştırmaları Dergisi*, 13(1), 359-374.

Zyoud, S.H., Sweileh, W.M., Awang, R., Al-Jabi, S.W. (2018). Global trends in research related to social media in psychology: mapping and bibliometric analysis. *International Journal of Mental Health Systems,* 12 (4), 1-8.

Kim, C., & Mauborgne, W. R. (2004). Blue ocean strategy. *Harvard Business Review*, *82*(10), 75-84.

Kim, W. C. (2005). Blue ocean strategy: from theory to practice. *California management review*, *47*(3), 105-121.

Kim, C., Yang, K. H., & Kim, J. (2008). A strategy for third-party logistics systems: A case analysis using the blue ocean strategy. *Omega*, *36*(4), 522-534.

Kim, W. C., & Mauborgne, R. (2005). Value innovation: a leap into the blue ocean. *Journal of business strategy*. 26 (4), pp. 22-28. DOI 10.1108/02756660510608521

Kim, W. C., & Mauborgne, R. (2014). Blue Ocean Leadership. *Harvard Business Review.92(5),60.*

Lindič, J., Bavdaž, M., & Kovačič, H. (2012). Higher growth through the Blue Ocean Strategy: Implications for economic policy. *Research policy*, *41*(5), 928-938.

Mauborgne, R. (2014). From blue ocean strategy to blue ocean leadership. *Harvard Business School Publishing*, *1*(6).

Noruzy, A., Dalfard, V. M., Azhdari, B., Nazari-Shirkouhi, S., & Rezazadeh, A. (2013). Relations between transformational leadership, organizational learning, knowledge management, organizational innovation, and organizational performance: an empirical investigation of manufacturing firms. The International Journal of Advanced Manufacturing Technology, 1-13.

Parvinen, P., Aspara, J., Hietanen, J., & Kajalo, S. (2011). Awareness, action and context-specificity of blue ocean practices in sales management. *Management Decision*.

Yang, C. C., & Yang, K. J. (2011). An integrated model of value creation based on the refined Kano's model and the blue ocean strategy. *Total Quality Management & Business Excellence*, *22*(9), 925-940.

Yiğit, S. (2015). Değer inovasyonu: İnovasyonla değer oluşturmak. *Ekonomik ve Sosyal Araştırmalar Dergisi*, *11*(1), 227-244.

KAYNAKÇA

Andrews, F. M. ve Farris, G. F. (1967). Supervisory Practices and Innovation in Scientific Teams. *Personnel Psychology*, 20, 497-515.

Bigelow, J.D. (1991). *Managerial Skills Development*. Sage, Thousands Oaks, CA.

Dinçer, Ö. (2019). *Siyasetnâmeleri Yeniden Okumak*. İstanbul: Klasik Yayınları.

Farabî. (2017). *İdeal Devlet*. Çeviren: Ahmet Arslan. İstanbul: Türkiye İş Bankası Yayınları.

Gazali. (2015). *Yöneticilere Altın Öğütler*. Çeviren: Hüseyin Okur. İstanbul: Semerkand Basım Yayım.

Guglielmino, P. J. (1978). *Perceptions of Skills Needed by Mid-Level Managers in the Future and the Implications for Continuing Education: A Comparison of the Perceptions of Mid-Level Managers, Professors of Management, and Directors of Training*. University of Georgia.

Kanungo, R. N. ve Misra, S. (1992). Managerial Resourcefulness: A Reconceptualization of Management Skills. *Human Relations*, 45(12), 1311-1332.

Katz, R.L. (1955). Skills of an Effective Administrator. *Harvard Business Review*, 33(1), 33-42.

Katz, R.L. (1974). Skills of an Effective Administrator. *Harvard Business Review*, 52(5), 90-102.

Koen, C.M. ve Crow, S.M. (1995). *Technical and Managerial Skills*. *HR Focus*, 72(11), 13-15.

Kotter, J.P. (1982). *The General Managers*. Free Press, New York, NY.

Mann, F.C. (1965). *Toward an Understanding of the Leadership Role in Formal Organization*, in Dubin, R., Homans, G.C., Mann, F.C. and Miller, D.C. (Eds), *Leadership and Productivity*, Chandler Publishing, San Francisco, CA, 68-103.

Mintzberg, H. (1973). *The Nature of Managerial Work*. Prentice-Hall, Englewood Cliffs, NJ.

Nizamülmülk. (2013). *Siyasetnâme*. Çeviren: Nurettin Bayburtlugil. İstanbul: Dergâh Yayınlar.

Peterson, T. O. ve Van Fleet, D. D. (2004). The Ongoing Legacy of RL Katz: An Updated Typology of Management Skills. *Management Decision*, 42(10), 1297-1308.

Stewart, R. (1967). *Managers and Their Jobs.A Study of the Similarities and Differences in theWays Managers Spend their Time*. London: Macmillan Press.

Sühreverdi, Ebûn-Necîb. (2015). *Yönetenlerin Yönetimi*. Çeviren: Nahifi Mehmet Efendi. İstanbul: İlgi Kültür Sanat Yayıncılık.

Şencan, H. (2022). *Ders Notları*. Erişim Linki: https://ders.es/dorduncu_hafta.pdf

Yurdasever, E., ve Fidan, Y. (2020). KOMB (VUCA) Dünyası ve Yeni Liderlik Becerileri. *Itobiad: Journal of the Human & Social Science Researches*, 9(2), 1638-1664.

YBS yazını sadece lisansüstü tezlerden oluşmamaktadır. YBS alanın tezlerden çok daha misli makale yayınlanmaktadır. Makalelerin ve kongre yayınlarının da ele alınarak değerlendirilmesi YBS çalışmaları hakkında daha açık bilgiler sunacaktır. Türkiye'deki YBS yazınının başka ülkeler ile kıyaslanması, özellikle teknoloji lideri ülkeler ile, YBS eğilimleri hakkında faydalı bilgiler sağlayacaktır.

KAYNAKLAR

Abedin, B., Jafarzadeh, H., & Olszak, C. M. (2020). Thirty Six Years of Information Systems Management: A Bibliometric and Thematic Analysis. *Information Systems Management, 38*(2), s. 151-164. doi:10.1080/10580530.2020.1781987

Ağca, Y. (2021). *R Programlama Dili ile İstatistiksel Analiz ve Veri Madenciliği.* İstanbul: Cinius Yayınları.

Akpınar, H. (2011). Türkiye'de Enformasyon Sistemleri Öğretiminde 20. Yıl. *Uluslararası 9. Bilgi, Ekonomi ve*, (s. 565-665). Sarajevo, Bosnia & Herzegovina.

Alavi, M., Carlson, P., & Brooke, G. (1989). The Ecology of MIS Research: A Twenty Year Status Review. *ICIS 1989 Proceedings.* https://aisel.aisnet.org/icis1989/6 adresinden alındı

Cocosila, M., Serenko, A., & Turel, O. (2011). Exploring the management information systems discipline: a scientometric study of ICIS, PACIS and ASAC. *Scientometrics*, s. 1-16. doi:10.1007/s11192-010-0331-4

Çallı, L., Çallı, F., & Alma Çallı, B. (2021). Yönetim Bilişim Sistemleri Disiplininde Hazırlanan Lisansüstü Tezlerin Gizli Dirichlet Ayrımı Algoritmasıyla Konu Modellemesi. *MANAS Journal of Social Studies, 10*(4), s. 2355-2372. doi:10.33206/mjss.894809

Damar, M., & Bölen, M. C. (2021). Türkiye'de Yönetim Bilişim Sistemleri Alanındaki Araştırmacıların Genel Dokusu Üzerine Bir Değerlendirme. *Yönetim Bilişim Sistemleri Dergisi, 7*(2), s. 86-97.

Goyal, D. P. (2014). *Management Information Systems: Managerial Perspectives* (4 b.). Gurgaon, India: Vikas Publishing House.

Haag, S., & Cummings, M. (2011). *Management Information Systems For the Information Age* (9 b.). New York: McGraw-Hill/Irwin.

Harwood, T. G., & Garry, T. (2003). An Overview of Content Analysis. *The Marketing Review, 3*(4), s. 479-498. doi:10.1362/146934703771910080

Henkoğlu, H. Ş., Mizanlı, M. C., & Barutcu, S. (2019). Türkiye'de Yönetim Bilişim Sistemleri Alanındaki Tezlerin Atıf Analizi. *Bilgi Dünyası, 20*(2), s. 95-117. doi:10.15612/BD.2019.741

Kefkir, T. A. (2019). *Yönetim Bilişim Sistemleri Disiplininin Bibliyometrik Analizi* (Yayınlanmamış Yüksek Lisans Tezi b.). Ankara: Başkent Üniversitesi, Sosyal Bilimler Enstitüsü.

Laudon, K. C., & Laudon, J. P. (2020). *Management Information Systems: Managing The Digital Firm* (16 b.). New York, US: Pearson Education.

Management Information Systems. (2022). 10 03, 2022 tarihinde carlsonschool.umn.edu: https://carlsonschool.umn.edu/degrees/undergraduate/majors-and-minors/management-information-systems adresinden alındı

Silge, J., & Robinson, D. (2022, 06 09). *Analyzing word and document frequency: tf-idf.* Text Mining with R: A Tidy Approach: https://www.tidytextmining.com/tfidf.html adresinden alındı

Stemler, S. E. (2000). An Overview of Content Analysis. *Practical Assessment, Research, and Evaluation, 7*(1). doi:10.7275/z6fm-2e34

Yarlıkaş, S. (2015). Yönetim Bilişim Sistemleri Disiplininin Türkiye'deki Mevcut Durumu Üzerine Bir İnceleme. *Journal of Higher Education and Science*(2), s. 136-147. doi:10.5961/jhes.2015.116

KAYNAKÇA

Bandura, A. (1982). Self-Efficacy Mechanism İn Human Agency. *American Psychologist,* 37(2), 122-147.

Bircan, H. ve Zorlutuna, Ş. (2016). Öğrencilerin Başarılarına Etki Eden Faktörlerin Logistik Regresyon Analizi İle Belirlenmesi: Cumhuriyet Üniversitesi İktisadi Ve İdari Bilimler Fakültesi Örneği. *Cumhuriyet Üniversitesi İktisadi ve İdari Bilimler Dergisi*, 17(1), 325-342.

Briand, L. C., Freimut, B. ve Vollei, F. (2004). Using Multiple Adaptive Regression Splines To Support Decision Making İn Code İnspections. *Journal of Systems and Software*, 73(2), 205-217.

Büyüköztürk, Ş. ve Deryakulu, D. (2002). Bilgisayar ve Öğretim Teknolojileri Öğretmenliği İle Sınıf Öğretmenliği Programı Öğrencilerinin Akademik Başarılarını Etkileyen Faktörler, *Kuram ve Uygulamada Eğitim Yönetimi*, 30(30), 187-204.

Çeşmeli, M. Ş., Bozkurt, Ö. Ç., Kalkan, A. ve Pençe, İ. (2015) "Yönetim Bilişim Sistemleri Bölümü Öğrencilerinin Yönetim Ve Bilişim Derslerindeki Başarılarının Veri Madenciliği Yöntemleri İle İncelenmesi. *Yönetim Bilişim Sistemleri Dergisi*, 1(2), 36-47.

Durmuşçelebi, M. (2013). Öğretmen Yetiştiren Kurumlarda Öğrenci Başarısını Etkileyen Bazı Değişkenlerin İncelenmesi Erciyes Üniversitesi Örneği. *Eğitim ve Bilim*, 38(168), 373-385.

Erdoğdu, Y.M. (2006). Yaratıcılık İle Öğretmen Davranışları Ve Akademik Başarı Arasındaki İlişkiler. *Sosyal Bilimler Dergisi*, 5(17), 95-106.

Friedman, J. H. (1991). Multivariate Adaptive Regression Splines. *The Annals Of Statistics*, 1-67.

Hastie,T., Tibshirani, R., Friedman, J., (2001). *The Elements of Statistic al Learning; Data mining, Inference and Prediction*. New York: Springer Verlag.

Karasakaloğlu, N. ve Saracaloğlu, A.S. (2009). Sınıf Öğretmeni Adaylarının Türkçe Derslerine Yönelik Tutumları, Akademik Benlik Tasarımları İle Başarıları Arasındaki İlişki. *Yüzüncü Yıl Üniversitesi Eğitim Fakültesi Dergisi*, 6(1), 343-362.

Kurt, Ç. ve Erdem, O. A. (2012). Öğrenci Başarısını Etkileyen Faktörlerin Veri Madenciliği Yöntemleriyle İncelenmesi. *Politeknik Dergisi*, 15(2), 111-116.

Ma, H. K., Shek, D. T., Cheung, P. C. ve Lam, C. O. B. (2000). Parental, Peer, and Teacher Influences On The Social Behavior of Hong Kong Chinese Adolescents. *The Journal of Genetic Psychology*, 161(1), 65-78.

Oğuz, A. (2014). Çok Değişkenli Uyarlanabilir Regresyon Zincirlerinin İrdelenmesi ve Bir Uygulama. Yüksek Lisans Tezi. Erzincan: Erzincan Üniversitesi.

Özer, H. ve Sarı, A. (2009). Kovaryans Analizi Modelleriyle Üniversite Öğrencilerinin Başarılarını Etkileyen Faktörlerin Belirlenmesi: Atatürk Üniversitesi İİBF Öğrencileri İçin Bir Uygulama. *Dokuz Eylül Üniversitesi İktisadi ve İdari Bilimler Fakültesi Dergisi*, 24(2), 105-126.

Statsoft (2018), http://www.statsoft.com/Textbook/Multivariate-Adaptive-Regression-Splines

Tunay, K.B. (2001). Türkiye'de Paranın Gelir Dolaşım Hızlarının MARS Yöntemiyle Tahmini. *METU Studies in Development,* 28(2), 1-23.

Yerlikaya, F. (2008). A New Contribution to Nonlinear Robust Regression and Classification with MARS and its Application to Data Mining for Quality Control in Manufacturing. Master's Thesis. Ankara: Middle East Technical University.

Yıldırım, İ., Kızıldag, S., Dinçel, E. F. ve Demirtaş-Zorbaz, S. (2016). Hacettepe Üniversitesi Eğitim Fakültesi Öğrencilerinin Akademik Başarılarının Yordayıcıları. *The Journal of Educational Research*, 2(1), 46-59.

KAYNAKÇA

Bozdağ, İ. (2006). *Basın Kurt mu? Kuzumu?,* İstanbul: Emre Yayınları.

Demir, Ş. (2021). Van'da Siyasi Hayat 1945-1960. *Van Yüzüncü Yıl Üniversitesi Sosyal Bilimler Enstitüsü Dergisi*, Van Özel Sayısı, 133-160

Girgin, A. (2001). *Türk Basın Tarihinde Yerel Gazetecilik*. İstanbul: İnkılap Yayınları.

Gümüşçü, O. (2010). *Tarihi Coğrafya.* İstanbul: Yeditepe Yayınları.

İnuğur, M. N. (2005). *Basın ve Yayın Tarihi.* İstanbul: Der Yayınları.

Kaya, E. (2019). 27 Mayıs 1960 Darbesinde Basın. (Yayınlanmamış Yüksek Lisans Tezi), İstanbul: Maltepe Üniversitesi Sosyal Bilimler Enstitüsü.

Koçak, C. (2016). *Darbeler Tarihi.* İstanbul: Timaş Yayınları.

Koloğlu, O. (1985). Osmanlı Basını: İçeriği ve Rejimi, *Tanzimat'tan Cumhuriyet'e Türkiye Ansiklopedisi* I. İstanbul: İletişim Yayınları.

Öğün, T. (2001). Van'da Ermeni Komiteleri ve Faaliyetleri*, Türk Kültürü,* 462, Ankara.

Pınar M. (2013). Van'da Demokrat Parti Teşkilatlanması, *Atatürk Dergisi.* 2 (2), 31-55.

Şavkılı, C. (2018). 27 Mayıs 1960 Darbesinin Maraş Yerel Basınındaki Yansımaları. *Kahramanmaraş Sütçü İmam Üniversitesi Sosyal Bilimler Dergisi.* 15 Temmuz ve Türkiye Demokrasisi Özel Sayısı, 135-174.

Tanılır, M. N. (1998). *Cumhuriyetin 75. Yılında Van.* Ankara: Erk Yayınları.

Tanpınar, A. H. (1988). *19 uncu Asır Türk Edebiyatı Tarihi.* İstanbul: Çağlayan Kitapevi.

Tokmakçıoğlu, E. (2011). *Türk Basın Tarihi.* Ankara: İsim Yayınları.

Topuz, H. (2003). *II. Mahmud'tan Holdinglere Türk Basın Tarihi.* İstanbul: Remzi Yayınları.

Vansesi Gazetesi, Sayı: 1, 1 Temmuz 1948.

Vansesi Gazetesi, Sayı: 23, 27 Temmuz 1948.

Vansesi Gazetesi, Sayı: 26, 30 Temmuz 1948.

Vansesi Gazetesi, Sayı: 542, 5 Nisan 1950.

Vansesi Gazetesi, Sayı: 543, 10 Nisan 1950.

Vansesi Gazetesi, Sayı: 667, 4 Eylül 1950.

Vansesi Gazetesi, Sayı: 692, 6 Ekim 1950.

Vansesi Gazetesi, Sayı: 695, 10 Ekim 1950.

Vansesi Gazetesi, Sayı: 1109, 14 Şubat 1952.

Vansesi Gazetesi, Sayı: 1691, 13 Ocak 1954.

Vansesi Gazetesi, Sayı: 2989, 14 Nisan 1954.

Vansesi Gazetesi, Sayı: 1996, 15 Ocak 1955.

Vansesi Gazetesi, Sayı: 2084, 4 Mayıs 1955.

Vansesi Gazetesi, Sayı: 2129, 23 Haziran 1955.

Vansesi Gazetesi, Sayı: 2598, 2 Ocak 1957.

Vansesi Gazetesi, Sayı: 2602, 7 Ocak 1957.

Vansesi Gazetesi, Sayı: 3089, 14 Ağustos 1958.

Vansesi Gazetesi, Sayı: 3523, 11 Ocak 1960

Vansesi Gazetesi, Sayı: 3525, 13 Ocak 1960.

Vansesi Gazetesi, Sayı: 3556, 18 Şubat 1960.

Vansesi Gazetesi, Sayı: 3542, 20 Şubat 1960.

Vansesi Gazetesi, Sayı: 2410, 23 Mayıs 1956.

Vansesi Gazetesi, Sayı: 3639, 28 Mayıs 1960.

Vansesi Gazetesi, Sayı: 3641, 31 Mayıs 1960.

Vansesi Gazetesi, Sayı: 3642, 1 Haziran1960.

Vansesi Gazetesi, Sayı: 3643, 2 Haziran 1960.

Vansesi Gazetesi, Sayı: 3644, 3 Haziran 1960.

Vansesi Gazetesi, Sayı: 3647, 10 Haziran 1960.

Vansesi Gazetesi, Sayı: 3657, 22 Haziran 1960.

Vansesi Gazetesi, Sayı: 3666, 2 Temmuz 1960.

Varlık, B. (1985). Yerel Basının Öncüsü: Vilayet Gazeteleri, *Tanzimat'tan Cumhuriyet'e Türkiye Ansiklopedisi I.* İstanbul: İletişim Yayınları.

Yeni Yurd Van Gazetesi, Sayı: 1, 21 Temmuz 1937.

Yeni Yurd Van Gazetesi, Sayı: 28, 21 Eylül 1937.

Yılmaz, S. H. (2009). *Her Yönüyle Gazetecilik.* İstanbul: Literatürk Yayınları.

KAYNAKÇA

Bricki, N. ve Green, J. (2007), "A Guide to Using Qualitative Research Methodology", London School of Hygiene and Tropical Medicine, London.

Bursa Su ve Kanalizasyon İdaresi (2005). Bursa Su ve Kanalizasyon İdaresi Genel Müdürlüğü Teftiş Kurulu Başkanlığı Yönetmeliği. Erişim Adresi: https://kms.kaysis.gov.tr/Home/Goster/62768. Erişim Tarihi: 08.10.2022

Çakar, H. M. (2008). Türk Bankacılık Sektöründe İç Denetim Üzerine Bir Uygulama. Yüksek Lisans Tezi. İstanbul: Kadir Has Üniversitesi.

Çatıkkaş, Ö. (2005). Bankalarda İç Kontrol Sistemi ve İç Denetim Fonksiyonunun Etkililiği. Doktora Tezi. İstanbul: Marmara Üniversitesi.

Doğan, A. F. (2018). *Yargı Denetiminde Adli Muhasebecilik ve Hile İncelemesi*. İstanbul: Beta Yayıncılık.

İstanbul Büyükşehir Belediyesi (2009). Rapor Hazırlama Teknikleri Teftiş Kurulu Müfettişlerince Düzenlenecek Raporlarda Uygulanacak Usul ve Esaslar. Erişim Adresi: https://teftiskurulu.ibb.gov.tr/uploads/2016/09/Rapor_Hazirlama_Teknikleri.pdf. Erişim Tarihi: 08.10.2022

Kaban, İ. (2018). Bankalarda Hile Denetimi: Merkezden Denetim ve Personel Algısına İlişkin Nitel Bir Araştırma. Doktora Tezi. Tokat: Gaziosmanpaşa Üniversitesi.

Kaban, İ. (2020). Bankalarda Amacına Göre İç Denetim: Türkiye Bankacılık Sektörü Özelinde Örnek Denetim Vakaları. *Optimum Ekonomi ve Yönetim Bilimleri Dergisi*, *7*(1), 181-200.

Kıyı Emniyeti Genel Müdürlüğü Teftiş Kurulu Yönetmeliği (2020, 7 Ağustos). Resmî Gazete (Sayı: 31206). Erişim Adresi: https://kms.kaysis.gov.tr/Home/Goster/164910. Erişim Tarihi: 08.10.2022

Manisa Büyükşehir Belediyesi (2014). Manisa Büyükşehir Belediye Başkanlığı Teftiş Kurulu Yönetmeliği. Erişim Adresi: https://kms.kaysis.gov.tr/Home/Goster/67015. Erişim Tarihi: 08.10.2022

Neşeli, A. E. (2010). Türk Bankacılık Sisteminde İç Denetim ve İç Kontrol Sistemlerinin Analizi ve Uluslararası Denetim Standartlarına Uyumlaştırılması Kapsamında Bir Değerlendirme: Örnek Bir Uygulama. Yüksek Lisans Tezi. İstanbul: Marmara Üniversitesi.

Özbek, Ç. (2012). İç Denetim, Kurumsal Yönetim, Risk Yönetimi, İç Kontrol. Türkiye İç Denetim Enstitüsü Yayınları, Yayın No: 3. İstanbul.

Pehlivanlı, D. (2011). *Hile Denetimi: Metodoloji ve Raporlama*. İstanbul: Beta Yayıncılık.

Pickett, K. S. (2003). *The Internal Auditing Handbook*. London: John Wiley & Sons.

Protiviti (2009), Guide to Internal Audit Frequently Asked Questions About Developing and Maintaining an Effective Internal Audit Function Second Edition. Erişim Adresi: https://www.iia.nl/SiteFiles/Downloads/Guide%20to%20IA%20FAQ%202nd%20Edition.pdf. Erişim Tarihi: 08.10.2022.

Sarıgöl, A. (2001). Bankalarda İç Denetim T.C. Ziraat Bankası A.Ş. Uygulaması. Yüksek Lisans Tezi. Eskişehir: Anadolu Üniversitesi.

T. C. Cumhurbaşkanlığı Diyanet İşleri Başkanlığı (DİB) (2022). Rehberlik ve Teftiş Başkanlığı Denetim Standartları ve İlkeleri. Erişim Adresi: https://rehberlikteftis.diyanet.gov.tr/Documents/Denetim%20Standartlar%C4%B1..pdf. Erişim Tarihi: 08.10.2022

T. C. Çevre ve Şehircilik Bakanlığı (2019). Rehberlik ve Teftiş Esasları ile Raporlama Standartları Yönergesi. Erişim Adresi: https://webdosya.csb.gov.tr/db/teftis/menu/rehberlik-ve-teftis-esaslari-ile-raporlama-standartlari-yonergesi_20190725032046.pdf. Erişim Tarihi: 08.10.2022

T. C. Hazine ve Maliye Bakanlığı İç Denetim Koordinasyon Kurulu (İDKK) (2013). Kamu İç Denetim Rehberi. Erişim Adresi: https://ms.hmb.gov.tr/uploads/2019/09/K%C4%B0DR_v1.0.pdf. Erişim tarihi: 08.10.2022.

T. C. Tarım ve Orman Bakanlığı Orman Genel Müdürlüğü (OGM) (2021). Teftiş Kurulu Başkanlığının Çalışma Esasları ile İnceleme ve Soruşturmalarda Takip Edilecek Usul ve Esaslarla İlgili Yönerge. Erişim Adresi: https://www.ogm.gov.tr/tr/e-kutuphane-sitesi/mevzuat-sitesi/Yonergeler/Tefti%C5%9F%20Kurulu%20Ba%C5%9Fkanl%C4%B1%C4%9F%C4%B1n%C4%B1n%20%C3%87al%C4%B1%C5%9Fma%20Esaslar%C4%B1%20ile%20%C4%B0nceleme%20ve%20Soru%C5%9Fturmalarda%20Takip%20Edilecek%20Usul%20ve%20Esaslarla%20%C4%B0lgili%20Y%C3%B6nerge.docx. Erişim Tarihi: 08.10.2022.

T.C. Aile ve Sosyal Hizmetler Bakanlığı (2022). Aile ve Sosyal Hizmetler İl Müdürlüğü Genel Teftiş Rapor Formatı. Erişim Adresi: https://www.aile.gov.tr/media/98623/ash-il-mudurlugu-genel-teftis-rapor-formati.pdf. Erişim Tarihi: 08.10.2022

T.C. Hazine ve Maliye Bakanlığı (2020). İç Denetim Yönergesi. Erişim Adresi: https://ms.hmb.gov.tr/uploads/2020/02/HMB-%C4%B0%C3%A7-Denetim-Y%C3%B6nergesi-1.pdf. Erişim Tarihi: 08.10.2022.

T.C. Kültür ve Turizm Bakanlığı (2019). Kültür ve Turizm Bakanlığı Teftiş Kurulu Çalışma Yönergesi. Erişim Adresi: https://teftis.ktb.gov.tr/TR-273414/kultur-ve-turizm-bakanligi-teftis-kurulu-calisma-yonergesi.html. Erişim Tarihi: 08.10.2022

T.C. Millî Eğitim Bakanlığı (MEB) (2021). Teftiş Kurulu Başkanlığı Rehberlik ve Denetim Rehberleri ve Genel Esaslar Erişim Adresi: http://tkb.meb.gov.tr/meb_iys_dosyalar/2022_05/30111335_GENEL_ESASLAR.pdf. Erişim Tarihi: 08.10.2022

T.C. Sanayi ve Teknoloji Bakanlığı (2020). Rehberlik ve Teftiş Başkanlığı Denetim İlke ve Standartları Yönergesi. Erişim Adresi: https://www.sanayi.gov.tr/mevzuat/yonergeler/mc1211012602. Erişim Tarihi: 08.10.2022.

Tapu ve Kadastro Genel Müdürlüğü (TKGM) (2022). Teftiş Kurulu Başkanlığı Rapor Formatları. Erişim Adresi: https://www.tkgm.gov.tr/teftis-kb/rapor-formatlari. Erişim Tarihi: 08.10.2022

Tarım İşletmeleri Genel Müdürlüğü (TİGEM) (2017). Tarım İşletmeleri Genel Müdürlüğü Cevaplı Normal Teftiş, İnceleme, Soruşturma ve Rehberlik Yönergesi. Erişim Adresi: https://www.tigem.gov.tr/WebUserFile/BirimSayfasi/9afe55b0-c74c-13ed-af9a-c4f7cdc0f49f/7d32cac9-bc56-4c3c-b1b6-a73192c76a. Erişim Tarihi: 08.10.2022

The Institute of Internal Auditors (IIA). (2016). Internatıonal Standards For The Professıonal Practıce Of Internal Audıtıng (Standards). Erişim Adresi: https://www.theiia.org/globalassets/site/standards/mandatory-guidance/ippf/2017/ippf-standards-2017-english.pdf. Erişim Tarihi: 27.09.2022.

The Institute of Internal Auditors (IIA). (2019). Implementation Guides International Professional Practices Framework. Erişim Adresi: https://www.theiia.org/globalassets/documents/standards/implementation-guides-gated/2019-implementation-guides-all.pdf. Erişim Tarihi: 27.09.2022.

The Institute of Internal Auditors (IIA). (2009). IPPF – Practice Guide Internal Audit and Fraud. Erişim Adresi: https://internalaudit.louisiana.edu/sites/auditor/files/1011919_2029.dl_PG%20IA%20and%20Fraud.pdf. Erişim Tarihi: 08.10.2022..

The Institute of Internal Auditors, The American Institute of Certified public accountants and Association of Certified Fraud Examiners (IIA-AICPA-ACFE) (2007). Managing the Business Risk of Fraud: A Practical Guide. Florida. Erişim Adresi: https://us.aicpa.org/content/dam/aicpa/forthepublic/auditcommitteeeffectiveness/guidanceandresources/downloadabledocuments/managing-the-business-risk-of-fraud.pdf. Erişim Tarihi: 02.10.2022.

The Public Expenditure Management Peer-Assisted Learning Network (PEMPAL) (2012). Good Practice Internal Audit Manual Template. Erişim Adresi: https://iiabelgium.org/wp-content/uploads/2020/10/Internal-audit-manual-template.pdf. Erişim Tarihi: 27.09.2022.

Ticaret Bakanlığı Rehberlik ve Teftiş Başkanlığı Yönetmeliği (2020, 28 Şubat). Resmî Gazete (Sayı: 31053). Erişim Adresi: https://kms.kaysis.gov.tr/Home/Goster/159747. Erişim tarihi: 08.10.2022.

Türk Borçlar Kanunu (2011, 11 Ocak). Resmî Gazete (Sayı: 27836). Erişim Adresi: https://kms.kaysis.gov.tr/Home/Goster/30784. Erişim Tarihi: 08.10.2022

Türkiye İç Denetim Enstitüsü (TİDE) (2009a). Uygulama Önerisi 2420-1. Erişim Adresi: https://www.tide.org.tr/uploads/2420-1.pdf. Erişim Tarihi: 27.09.2022.

Türkiye İç Denetim Enstitüsü (TİDE) (2009b). Uygulama Önerisi 2410-1 Erişim Adresi: https://www.tide.org.tr/uploads/2410-1.pdf. Erişim Tarihi: 27.09.2022.

Türkiye İç Denetim Enstitüsü Derneği (TİDE). (2016). Sawyer's İç Denetçiler İçin Rehber Cilt 2: İç Denetimin Süreçleri ve Yönetimi. İstanbul: TİDE Yayınları.

Türkiye Petrolleri Anonim Ortaklığı Teftiş Kurulu Yönetmeliği (1993, 12 Kasım). Resmî Gazete (Sayı: 21756). Erişim Adresi: https://kms.kaysis.gov.tr/Home/Goster/36590. Erişim Tarihi: 08.10.2022

Türkiye Radyo-Televizyon Kurumu Teftiş Kurulu Yönetmeliği (1991, 10 Mart). Resmî Gazete (Sayı: 20810). Erişim Adresi: https://kms.kaysis.gov.tr/Home/Goster/35089. Erişim Tarihi: 08.10.2022.

Yahşi, F. (2014). Katılım Bankalarında Risk Odaklı İç Denetim ve Bir Model Önerisi. Doktora Tezi. İstanbul: Marmara Üniversitesi.

KAYNAKÇA

Adalı, E.A, Işık, A.T(2017), Bir tedarikçi seçim problemi için Swara ve Waspas yöntemlerine dayanan karar verme yaklaşımı, İnternational and review of economic management, ,Volume 5, Number 4, 2017, 56-77.

Aghamammadlı, F(2019),Bağımsız devletler topluluğu ülkelerinin küresel rekabetçilik durumunun Waspas yöntemiyle değerlendirilmesi, Eskişehir Anadolu Üniversitesi Sosyal Bilimler Enstitüsü Temmuz, Basılmamış YL Tezi.

Akar S. (2014) "Türkiye'de Sağlık Harcamaları, Sağlık Harcamalarının Nisbi Fiyatı Ve Ekonomik Büyüme Arasındaki İlişkinin İncelenmesi" Yönetim Ve Ekonomi Yıl:2014 Cilt:21 Sayı:1.

Arslan, R(2021), Doğu ve Güneydoğu Anadolu Bölgelerindeki Havalimanlarının cırıltıc temelli Waspas yöntemi ile sıralanması, Uluslararası İktisadi ve İdari Akademik Araştırmalar Dergisi, Cilt 1, Sayı 1, 2021, 27-38.

Arslanhan, H(2019), Ulaştırma modu seçimi probleminin bütünleşik çok kriterli karar verme yöntemi ile çözümlenmesi ve bir uygulama, Akdeniz Üniversitesi Sosyal Bilimler Enstitüsü, basılmamış, Yüksek Lisans Tezi.

Arslanhan, H. Tosun, Ö (2021), Ulaştırma modu seçimi probleminin bütünleşik en iyi-en kötü ve WASPAS yöntemleriyle çözülmesi, Pamukkale Üniversitesi Mühendislik Bilimleri Dergisi, 27(1), 13-23.

Ayçin, E.,(2019); Çok kriterli karar verme, Bilgisayar uygulamalı çözümler, Nobel Yayınları, Ankara.

Başar, S., Künü, S., Bozma, G. (2016). Eğitim ve sağlık harcamalarının ekonomik büyüme üzerine etkisi: Türkiye üzerine bir uygulama, Iğdır Üniversitesi Sosyal Bilimler Dergisi, 2016(10), 189-204

Budak, F. ve Korkmaz, Ş. (2020). COVID-19 Pandemi Sürecine Yönelik Genel Bir Değerlendirme: Türkiye Örneği. Sosyal Araştırmalar ve Yönetim Dergisi, (1), 62-79.

Orçun, Ç,(2022),Enerji sektöründe Waspas yöntemiyle performans analizi, BAİBÜ Sosyal Bilimler Enstitüsü Dergisi, 2019, Cilt: 19, Sayı: 2/Yaz: 439-453

Saygın, Z.Ö (2019),OECD ülkelerinin sağlık göstergeleri açısından bütünleşik çok kriterli karar verme yaklaşımı ile analizi, Pamukkale Üniversitesi Sosyal Bilimler Enstitüsü Basılmamış Yüksek Lisans Tezi.

Tayalı, H. A (2017)Tedarikçi Seçiminde WASPAS Yöntemi (WASPAS Method on Supplier Selection), Asos Journal, The Journal of Academic Social Science Yıl: 5, Sayı: 47, Haziran , s. 368-380.

Yıldırım, B. F, Çiftçi, H.N(2020), BIST'te İşlem Gören Tekstil Firmalarının Finansal Performanslarının Dinamik Sezgisel Bulanık WASPAS Yöntemi ile Değerlendirilmesi, İzmir İktisat Dergisi, Cilt: 35 Sayı: 4 Sayfa: 777-791.

Yurdoğlu, H. Y , Kundakcı, N.(2017). Swara ve Waspas yöntemleri ile sunucu seçimi, Balıkesir University The Journal of Social Sciences Institute,, Volume 20, Issue 38, 253 - 270, 01.12.2017

Yumuşak, İ.B., Yıldırım, D.Ç. (2009). Sağlık harcamaları iktisadi büyüme ilişkisi üzerine ekonometrik bir inceleme, Bilgi Ekonomisi ve Yönetimi Dergisi, 4(1), 57-70.

İSTİHDAM ÜZERİNE NOTLAR
ve
EKONOMİK ETKİLERİ

Editör:
Yasemin TELLİ ÜÇLER

EĞİTİM
yayınevi

İSTİHDAM ÜZERİNE NOTLAR VE EKONOMİK ETKİLERİ

Editör: Yasemin Telli Üçler

Genel Yayın Yönetmeni: Yusuf Ziya Aydoğan (yza@egitimyayinevi.com)
Genel Yayın Koordinatörü: Yusuf Yavuz (yusufyavuz@egitimyayinevi.com)
Sayfa Tasarımı: Eğitim Yayınevi Grafik Birimi
Kapak Tasarımı: Eğitim Yayınevi Grafik Birimi

T.C. Kültür ve Turizm Bakanlığı
Yayıncı Sertifika No: 47830

ISBN: 978-625-8223-38-5
1. Baskı, Ekim 2022

Baskı Cilt
Bulut Dijital Matbaa Sanayi Ticaret Limited Şirketi
Musalla Bağları Mah. İnciköy Sok. 1/A Selçuklu / KONYA
Matbaa Sertifika No: 48120

Kütüphane Kimlik Kartı
İSTİHDAM ÜZERİNE NOTLAR VE EKONOMİK ETKİLERİ

Editör: Yasemin Telli Üçler
148 s., 165x240 mm
Kaynakça var, dizin yok.
ISBN: 978-625-8223-38-5

Copyright © Bu kitabın Türkiye'deki her türlü yayın hakkı Eğitim Yayınevi'ne aittir. Bütün hakları saklıdır. Kitabın tamamı veya bir kısmı 5846 sayılı yasanın hükümlerine göre kitabı yayımlayan firmanın ve yazarlarının önceden izni olmadan elektronik/mekanik yolla, fotokopi yoluyla ya da herhangi bir kayıt sistemi ile çoğaltılamaz, yayımlanamaz.

EĞİTİM
yayınevi
Yayınevi Türkiye Ofis: İstanbul: Eğitim Yayınevi Tic. Ltd. Şti., Atakent mah. Yasemen sok. No: 4/B, Ümraniye, İstanbul, Türkiye

Konya: Eğitim Yayınevi Tic. Ltd. Şti., Fevzi Çakmak Mah. 10721 Sok. B Blok, No: 16/B, Safakent, Karatay, Konya, Türkiye
+90 332 351 92 85, +90 533 151 50 42, 0 332 502 50 42
bilgi@egitimyayinevi.com

Yayınevi Amerika Ofis: New York: Egitim Publishing Group, Inc.
P.O. Box 768/Armonk, New York, 10504-0768, United States of America
americaoffice@egitimyayinevi.com

Lojistik ve Sevkiyat Merkezi: Kitapmatik Lojistik ve Sevkiyat Merkezi, Fevzi Çakmak Mah. 10721 Sok. B Blok, No: 16/B, Safakent, Karatay, Konya, Türkiye
sevkiyat@egitimyayinevi.com

Kitabevi Şubesi: Eğitim Kitabevi, Şükran mah. Rampalı 121, Meram, Konya, Türkiye
+90 332 499 90 00
bilgi@egitimkitabevi.com

İnternet Satış: www.kitapmatik.com.tr
+90 537 512 43 00
bilgi@kitapmatik.com.tr

kitapmatik
İnternetteki kitapçınız

KAYNAKÇA

Aksu, L. (2011). Dünyada ve Türkiye'de Nüfus Analizleri. *İstanbul Üniversitesi Sosyoloji Konferansları Dergisi,* 219-311.

AUZEF, (2021). Uluslararası İktisat Teorisi, https://cdn-acikogretim.istanbul.edu.tr/auzefcontent/21_22_Guz/uluslararasi_iktisat_teorisi/9/index.html. (E.T.:15.11.2021)

Bahar, G., Bahar, A. ve Savaş, H. (2009). Yaşlılık ve Yaşlılara Sunulan Sosyal Hizmetler. *Fırat Sağlık Hizmetleri Dergisi*, 4(12), 85-98.

Bloom, D. E., Canning, D. ve Graham, B. (2003). Longevity and Life-cycle Savings. *Scandinavian Journal of Economics* 105(3), 319–38.

Burt, S. ve Gabbott, M. (1995). The Elderly Consumer and Non-food Purchase Behavior. *European Journal of Marketing*, 29(2), 43-57.

Çivitçi, Ş. ve Ağaç, S. (2009). Altmış Yaş ve Üzeri Yaşlı Kadınların Giysi Satın Alma Davranışları Üzerine Bir Araştırma. *Yaşlı Sorunları Araştırma Dergisi*, 2009 (1), 30-47.

Çolakoğlu, E. B. (2006). Yaşlı Tüketicilerin Satın Alma Süreçlerinde Televizyon Reklamlarının Etkisi. Yayımlanmamış Yüksek Lisans Tezi. Aydın: Adnan Menderes Üniversitesi.

Demir, M. (2013). Enerji İthalatı Cari Açık İlişkisi, Var Analizi ile Türkiye Üzerine Bir İnceleme. *Akademik Araştırmalar ve Çalışmalar Dergisi*, 5(9), 2-27.

DPT: Türkiye'de Yaşlıların Durumu ve Yaşlanma Ulusal Eylem Planı. Yayın no. DPT: 2741. 2007. http://ekutup.dpt.gov.tr/nufus/yaslilik/eylempla.pdf (E.T.:05.06.2022).

Eroğlu, N. ve Kara, F. (2017). Türkiye'de Makro İhtiyati Para Politikası Araçlarının Makroekonomik Değişkenlere Etkisinin VAR Analizi ile İncelenmesi. *Istanbul Journal of Economics-İstanbul İktisat Dergisi*, 67(2), 59-88.

Estrada, G., Park, D. ve Ramayandi, A. (2011). Population Aging and Aggregate Consumption in Developing Asia. *ADB Economics Working Paper Series, No. 282, Asian Development Bank* (ADB), Manila, http://hdl.handle.net/11540/2002

EYH (2014). Türkiye'de Yaşlılara Hizmet Veren Kuruluşlar. Ankara: Aile ve Sosyal Politikalar Bakanlığı Engelli ve Yaşlı Hizmetleri Genel Müdürlüğü.

Getzen, T. E. (1992). Population Aging and the Growth of Health Expenditures. *Journal of Gerontology*, 47(39), 98-104.

Gray, A. (2005). Population Ageing and Health Care Expenditure. *Oxford Institute of Ageing, Ageing Horizons*. 2(1), 15-20

Gonzalez-Eiras, M., Niepelt, D. (2007). Population Ageing; Government Budgets, and Productivity Growth in Political-Economic eQuilibrium, Study Center Gerzensee, http://www.szgerzensee.ch/fileadmin/Dateien_Anwender/Dokumente/working_papers/wp-0705.pdf

Higgins, M. (1998). Demography, National Savings, and International Capital Flows. *International Economic Review* 39(2), 343–69.

Higgins, M. ve Williamson, J. G. (1997). Age Structure Dynamics in Asia and Dependence on Foreign Capital." *Population and Development Revie*w 23(2), 261–93.

Horioka, C. Y. (2009). The (Dis)saving Behaviour of the Aged in Japan. (NBER Çalışma Tebliği No. 15601). Cambridge, MA. *National Bureau of Economic Research.*

Kalafatcılar, M. K. (2019). Demografik Gelişmeler ve Makroekonomik Etkileri. Çalışma Tebliği No: 19/11). TCMB, https://www.tcmb.gov.tr/wps/wcm/connect/3cf20335-27ca-4b38-97d2-ebdd91e899ba/wp1911.pdf?MOD=AJPERES&CACHEID=ROOTWORKSPACE-3cf20335-27ca-4b38-97d2-ebdd91e899ba-mGcScM7, (E.T.:15.03.2022),

Kaygısız, D. A. (2021). Demografik Dönüşümün Milli Gelir Üzerindeki Etkisi: Panel Veri Analizi. *Stratejik ve Sosyal Araştırmalar Dergisi*, 5(2), 231-243.

Kaygısız, D. A. ve Ezanoğlu, Z. (2021). Demografik Değişimin Enflasyon Üzerindeki Etkisi. *SİYASAL: Journal of Political Sciences*, 30(1), 45–64.

Kelley, A. C. ve Schmidt, R. M. (1996). Saving, Dependency and Development. *Journal of Population Economics*, 9(4), 365–86.

Kutsal, Y. G. (2011). *Yaşlanan Dünyanın Yaşlanan İnsanları*. (H. Ü. Merkezi, Compiler) Ankara: TTB Yayını.

Lee, R. ve Miller, T. (2002). An Approach to Forecasting Health Expenditures with Application to the U.S. Medicare System. *Health Services Research,* 37(5), 1365-1386.

Di Matteo, L. (2005). The Macro Determinants of Health Expenditure in the United States and Canada: Assessing the Impact of Income, Age Distribution and Time. *Health Policy*, 71(1), 23-42.

Mankiw, N, G. ve Weil, D. N. (1989). The Baby Boom, the Baby Bust, and the Housing Market. *Regional Science and Urban Economics*, 19, 235-258.

Marangoz, M. (2000). Geleceğin Pazar Yapılarındaki Değişim ve Yaşlı Tüketiciler Pazarı. *DEÜ, İİBF Dergisi*, 15(1), 35-47.

Mucan, B. ve Yaşa, E., (2011). The Food Shopping Experience of Older Consumers in Turkey: Using the Critical Incident Technique (CIT). 10th International Marketing Trends Congress, Paris, Fransa: 20-22 Ocak 2011

Odabaşı, Y. ve Barış, G. (2002). *Tüketici Davranışı*. İstanbul: Mediacat Yayınları

Özaydın, M. M. (2018). Yaşlı ve Ekonomi. İçinde Canatan, A. ve Özmete, E. (Editör). *Temel Gerontoloji*. (27-42), Ankara: Hedef CS Basım Yayın.

Sanz, I. ve Velazquez, F. (2007). The Role of Ageing in the Growth of Goverment and Social Welfare Spending in the OECD, *Eur. J. Polit. Econ*. 23(1), 917-931.

Sarı, A. (2008). Yaslıların Gelir ve Tüketim Tercihlerinin Belirlenmesi: Cep Telefonu Sahipliğine Yönelik Ekonometrik Model Uygulaması. *Yaşlı Sorunları Araştırma Dergisi*, 2008(1), 50-61.

Tepe, M. ve Vanhuysse, P. (2009). Are Ageing OECD Welfare States on the Path to Gerontocracy? *Journal of Public Policy*, 29(1), 1-28.

Turan, H. A. ve Çolakoğlu, E.B., (2009). Yaşlı Tüketicilerde Algılanan Marka Değeri ve Satın Alma Niyeti. *Afyon Kocatepe İ.İ.B.F Dergisi*, 11(1), 277-296.

TÜİK, (2021). https://data.tuik.gov.tr/Bulten/Index?p=Elderly-Statistics-2020-37227, (E.T.:01.11.2021)

TÜİK, (2020). https://data.tuik.gov.tr/Bulten/Index?p=Household-Consumption-Expenditures-2019-33593, (E.T.:15.11.2021).

Vanguard Research (2019). Megatrends: The Economics of a Graying World. https://s3.eu-central-1.amazonaws.com/z3r2zxopa4uuqpw5a4ju/devriesinvestment/files/ISGDEMOG.pdf. (E. T.: 16.11.2021).

Yaşlanma Özel İhtisas Komisyonu Raporu (2018). Yaşlanma. On Birinci Kalkınma Planı (2019-2023). Ankara: T.C. Kalkınma Bakanlığı.

Yüceşahin, M. (2011). Küresel Bir Süreç Olarak Demografik Dönüşüm: Mekansal Bir Değerlendirme. *Coğrafi Bilimler Dergisi*, 9(1), 11-27.

Zweifel, P., Felder, S. ve Meiers, M. (1999). Ageing of Population and Health Care Expenditure: A Red Herring? *Health Economics*, 8(6), 485-496.

Zweifel, P. ve Ferrari, M. (1992). Is there a Sisyphus Syndrome in Health Care, *Developments in Health Economics and Public Policy*. 1(1), 311-330.

Yaşlanma Özel İhtisas Komisyonu Raporu, (2018) "Yaşlanma", On Birinci Kalkınma Planı (2019-2023), T.C. Kalkınma Bakanlığı, Ankara.

KAYNAKÇA

Akcan, A. T. ve Ener, M. (2018). Makroekonomik Değişkenlerin İşsizlik ile İlişkisi: Türkiye Örneği. *Yönetim Bilimleri Dergisi,* 16(31), 263-285.

Akkuş, G. E. (2014). The Effects of Trade and Productivity on Employment in the Manufacturing Industry of Turkey. *İktisat Fakültesi Mecmuası,* 64(2014/2), 1-44.

Alptekin, V. (2016). *Makro Ekonomi.* Ankara: Eğitim Yayınevi.

Altuntepe, N. (2018). Dış Ticaretin İstihdam Üzerine Etkilerinin Analizi: Karabük İli Örneği. *Manisa Celal Bayar Üniversitesi İ.İ.B.F. Yönetim ve Ekonomi Dergisi,* 25(3), 895-911.

Ay, S. (2012). Türkiye'de İşsizliğin Nedenleri: İstihdam Politikaları Üzerine Bir Değerlendirme. *Yönetim ve Ekonomi,* 19(2), 321-341.

Ayaş, N. ve Çeştepe, H. (2010). Dış Ticaretin İstihdam Üzerindeki Etkileri: Türk İmalat Sanayi Örneği. *Süleyman Demirel Üniversitesi İ.İ.B.F. Dergisi,* 15(2), 259-281.

Ayhan, F. (2018). Türkiye Ekonomisinde İhracat, İthalat ve İstihdam Düzeyi İlişkisinin Uygulamalı Analizi. *Çankırı Karatekin Üniversitesi İ.İ.B.F. Dergisi,* 8(2), 115-135.

Cenger, H. ve Çütçü, İ. (2018). İthalattaki Değişimin Genç İşsizliğe Etkisi: Türkiye Ekonomisi Üzerine Ekonometrik Bir Uygulama. *OPUS Uluslararası Toplum Araştırmaları Dergisi,* 8(Gençlik Araştırmaları Özel Sayısı), 485-503.

Dickey, D. A. ve Fuller, A. W. (1979). Distribution of the Estimators for Autoregressive Time Series with a Unit Root. *Journal of the American Statistical Association,* 74, 427-431.

Dickey, D. A. ve Fuller, A. W. (1981). Likelihood Ratio Statistics for Autoregressive Time Series with a Unit Root. *Econometrica,* 49(4), 1057-1072.

Durak, Ş. ve Kaya, V. (2014). Türkiye'de İşsizlik ve İşsizliği Azaltmaya Yönelik Politikalar: Tarihsel Bir Bakış. *Atatürk Üniversitesi İ.İ.B.F. Dergisi*, 28(2), 55-73.

Erlat, G. (2000). Measuring the Impact of Trade Flows on Employment in the Turkish Manufacturing Industry. *Applied Economics*, 32(9), 1169-1180.

Gözgör, G. ve Pişkin, A. (2011). İşsizlik ve Dış Ticaret: Türkiye'deki Bölgeler İçin Genelleştirilmiş Momentler Yöntemi-Dinamik Panel Veri Yaklaşımı. *Business and Economics Research Journal*, 2(3), 121-138.

Gül, E. ve Kamacı, A. (2012). Dış Ticaretin İstihdam Üzerindeki Etkileri: Bir Panel Veri Analizi. *Anadolu Üniversitesi Sosyal Bilimler Dergisi*, 12(4), 23-32.

Karaçor, Z. ve Saraç, T. B. (2011). Dış Ticaret ile Sanayi Sektörü İstihdam Oranı Arasındaki Kısa ve Uzun Dönem İlişkisi: Türkiye Örneği (1963-2009). *Celal Bayar Üniversitesi İ.İ.B.F. Yönetim ve Ekonomi Dergisi*, 18(2), 181-194.

Özdemir, Z., Noyan Yalman, İ. ve Karaköy, Ç. (2014). Türkiye ve AB Ülkelerinde Dışa Açıklığın İstihdam Üzerine Etkileri. International Conference on Eurasian Economies. Makedonya: 2014

Pesaran, M. H., Shin, Y. ve Smith R. J. (2001). Bounds Testing Approaches to the Analysis of Level Relationships. *Journal of Applied Econometrics*, 16(3), 289-326.

Polat, Ö., Uslu, E. E. ve Aydemir, C. (2011). İmalat Sanayinde Dış Ticaret ve İstihdamın Panel Veri Analizi. *Business and Economics Research Journal*, 2(3), 161-171.

Polat, Ö. ve Uslu, E. E. (2010). Türkiye İmalat Sanayinde Dış Ticaretin İstihdam Üzerindeki Etkisi. *Gaziantep Üniversitesi Sosyal Bilimler Dergisi,* 9(3), 489-504.

Sandalcılar, A. R. ve Noyan Yalman, İ. (2012). Türkiye'de Dış Ticaretteki Serbestleşmenin İşgücü Piyasaları Üzerindeki Etkileri. *Eskişehir Osmangazi Üniversitesi İ.İ.B.F. Dergisi,* 7(2), 49-65.

TÜİK (2019). Türkiye İstatistik Kurumu, İşgücü İstatistikleri. http://www.tuik.gov.tr/OncekiHBArama.do (E.T.: 01.07.2019)

Uslu, E. E. ve Polat, Ö. (2012). The Impact of Foreign Trade on the Labor Market: Evidence from Turkish Economy. *Journal of Ecomomic Coopertionand Development,* 33(1), 79-94.

WTO, (2013). Trends in International Trade. World Trade Report, https://www.wto.org/english/res_e/booksp_e/wtr13-2b_e.pdf. (E.T.: 20.04.2019).

Yanıkkaya, H. (2008). Is Trade Liberalization a Solution to the Unemployment Problem? Disscussion Paper 2008/17, *Turkish Economic Assocation*. 2008.

Yiğitbaşı, Ş. ve Atabey, A. (2001). *İktisada Giriş*. Konya: Sel-Ün Vakfı Yayınları.

KAYNAKÇA

Akca, M. ve Tepe Küçükoğlu, M. (2020). Covid-19 ve İş Yaşamına Etkileri: Evden Çalışma, *Journal of International Management, Educational and Economics Perspectives*, 8(1), 71–81.

Carnevala, J. B. ve Hatak, I. (2020). Employee Adjustment and Well-Being in the Era of Covid-19: *Implications for Human Resource Managemet, Journal of Business Research*, 116, 183-187.

Çalışkan, Ş., Karabacak, M. ve Meçik, O. (2020). Covid-19 Salgınının Emek Piyasası Üzerindeki Etkileri, I. Ulusal Uygulamalı Sosyal Bilimler Kongresi. İzmir: 24.10.2020.

Ersoy, H., Gürbüz, A. O. ve Fındıkçı, M. (2020). Covid-19'un Türk Bankacılık ve Finans Sektörü Üzerine Etkileri, Alınabilecek Önlemler. *İstanbul Ticaret Üniversitesi Sosyal Bilimler Dergisi,* 19(37), 146-173.

Ertürk, Y. E., Ayanoğlu, F. e Uslu, Y. D. (2022). Esnek Çalışma ve Covid-19 Döneminde Uzaktan Çalışanların Kontrolü. Örgütsel Davranış Kongresi Bildirileri, 124-134.

Germir, H. N. (2021). Bankacılık Sisteminde Dijitalleşme Süreci, İçinde C. Ş. EYEL (Editör) *Covid-19 Sürecinde İşletmelerde Dijital Dönüşüm ve Yönetsel Etkileri*, (s.3-50). Ankara: İksad Yayınevi.

Göktaş, P. ve Baysal, H. (2018). Türkiye'de Dijital İnsan Kaynakları Yönetiminde Bulut Bilişim, *Süleyman Demirel Üniversitesi İktisadi ve İdari Bilimler Fakültesi Dergisi*, 23 (4), 1409-1424.

Gültekin, Z. (2021). Covid-19 Pandemisi Sürecinde Bankaların İnsan Kaynakları Stratejilerinin İçerik Analizi ile Belirlenmesi, *Tarsus Üniversitesi Uygulamalı Bilimler Fakültesi Dergisi*, 1(2), 15-30.

https://www.bddk.org.tr/Veri/Detay/162, (E.T.: 01.08.2022).

https://www.resmigazete.gov.tr/eskiler/2020/04/20200417.pdf, (E.T.: 01.08.2022).

https://www.resmigazete.gov.tr/eskiler/2020/04/20200417-2.htm, (E.T.: 01.08.2022).

https://www.tbb.org.tr/tr/bankacilik/banka-ve-sektor-bilgileri/istatistiki-raporlar/59. (E.T.: 01.08.2022.

ILO, (2020). Covid-19 and the World of Work: Impact and Policy Responses. https://www.ilo.org/ankara/areas-of-work/covid-19/WCMS_738981/lang--tr/index.htm. (E.T.: 22.07.2022).

Inuaesiet, V. U., Eyibio, E. O. ve Josaphat, J. A. (2021). Effect of Covid-19 on Human Resource Development and Management for Socioeconomic Sustain Ability of Organizations, *International Journal of Public Administration and Management Research* (IJPAMR), 6 (1).

Kaçik, S. ve Aykan, E. (2022). Esnek Çalışmanın İş-Yaşam Dengesi, İş Tatmini ve İş Performansı Üzerindeki Etkisi: Bankacılık Sektöründe Bir Alan Araştırması. *Kırşehir Ahi Evran Üniversitesi İktisadi ve İdari Bilimler Fakültesi Dergisi,* 6(1), 40-64.

Kırpık, G. (2020). COVID-19 Pandemisinin İnsan Kaynakları Üzerindeki Etkisinin Akademi, Medya ve İş Dünyası Perspektifinden İncelenmesi. *MANAS Sosyal Araştırmalar Dergisi,* 9(4), 2393-2406.

Koç, P., Şahpaz, İ. K., Kalaycı, R. ve İnce, T. (2021). *Covid-19 Salgınının Türk Bankacılık Sektörü Üzerindeki Etkilerinin Analizi*, Ankara: İksad Yayınevi.

KPMG, Covid-19 Krizinde İki Temel Bankacılık Aracı, https://home.kpmg/tr/tr/home/gorusler/2020/03/covid-19-krizinde-iki-temel-bankacilik-araci.html. (E.T.: 21.07.2022).

Petzer, M. (2020). Coronavirus and the Workforce: How Can We Limit Redundancies? http://researchonline.ljmu.ac.uk/iFd/eprint/12960/1/coronavirusworkforceredundancies_20200402T170659.pdf. (E.T.:31.05.2020).

Shamsi, M., Iakovleva, T., Olsen, E. ve Bagozzi, R.P. (2021). Employees' Work-Related Well-Being during Covid-19 Pandemic: An Integrated Perspective of Technology Acceptance Model and JD-R Theory. *Int. J. Environ. Res. Public Health*, 1-22.

Sezgin, C. (2020). Covid-19: Çalışanlara ve Çalışma Hayatına Olası Etkileri. https://www2.deloitte.com/content/dam/Deloitte/tr/Documents/human-capital/covid-19-calisanlara-ve-calisma-hayatina-olasi-etkileri.pdf. (E.T.: 22. 07. 2021).

Şahin, M. (2020). Covid-19 Küresel Salgınının Türkiye Ekonomisi Üzerindeki Mali Etkileri İçinde A. TUTCU ve S. GÜN (Editör) Covid-19 Süreci ve Örgütsel Yönetim, (s.99-118), Ankara: İksad Yayınevi.

Şendoğdu, A. A. (2014). *Bankalarda İnsan Kaynakları Yönetimi: İşe Alım Süreci ve Performans Değerlendirme*. Ankara: Nobel Akademik Yayıncılık.

Şendoğdu, A. A. (2020). Toplum 5.0'da İnsan Kaynakları Yönetiminin Robotik Kaynaklar Yönetimiyle İş Birliğinde Açmazı ve Bir Çözüm Önerisi, *Five Zero Dergisi*, 1(1), 46-56.

T.C. Sağlık Bakanı Dr. Fahrettin Koca'nın açıklaması. https://www.sabah.com.tr/yasam/2020/03/11/turkiyede-ilk-Covid-19-vakasi. (E.T.: 22.07.2022).

Tuna, A. A. ve Çelen, O. (2020). İşletmelerin İnsan Kaynakları Yönetimi Uygulamaları Üzerine Covid-19 Pandemisinin Etkileri, *OPUS Uluslararası Toplum Araştırmaları Dergisi*, 16(30), 2712-2755.

Tuna, K. (2021). Covid-19 Pandemisinin Türkiye'de Bankacılık Sektörü İstihdamı Üzerine Etkileri. *İstanbul İktisat Dergisi*, 71(1), 191-230.

Türkiye İstatistik Kurumu (TÜİK), https://data.tuik.gov.tr, (E.T.: 21.07.2022).

Türkmen, A. (2021). Covid-19 Korkusu: Banka Personeli Örneği. *Sağlık ve Sosyal Refah Araştırmaları Dergisi,* 3(2), 87-92.

Tüzün, P. (2020). Türk Bankalarında Dijital Bankacılık Uygulamalarının İnsan Kaynakları s

Stratejileri Kapsamında İşe Alımlar Üzerine Bir Tahmin. *IBAD Sosyal Bilimler Dergisi*, (Özel Sayı), 433-452.

URL-1: https://www.oxfordreference.com/view/10.1093/oi/authority.20110803100251466, (E.T.: 21.07.2022).

URL-2: UNICEF (2020). COVID-19 Tüm Dünyayı Etkisi Altına Alırken Çalışan Aileler İçin Daha Fazla Destek Gerekli. https://www.unicef.org/turkey/bas%C4%B1n-b%C3%BCltenleri/covid-19-t%C3%BCmd%C3%BCnyay%C4%B1-etkisi-alt%C4%B1na-al%C4%B1rken-%C3%A7al%C4%B1%C5%9Fan-aileleri%C3%A7in-daha-fazla-destek (E.T.: 21.07.2022).

Uşen, Ş. (2020). Covid-19 Salgın Döneminde Zorunlu Evden Çalışma: İş ve Özel Yaşama Etkileri. İ.Ü. İktisat Fakültesi İnsan Kaynakları Araştırma Merkezi Aralık 2020.

Ünal, H. T. ve Başaran, E. Y. (2021). Covid-19 Pandemi Döneminde Özel Bankaların Çalışan Deneyimi Tasarımı, *Journal Of Social, Humanities and Administrative Sciences*, 7(39), 654-672.

Yetiz, F. ve Ünal, A. E. (2018). Finansal Yeniliklerin Gelişimi ve Türk Bankacılık Sektörüne Etkileri, *Karaman Üniversitesi İktisadi ve İdari Bilimler Fakültesi Dergisi*, 20(4), 117-135.

Yetiz, F. (2021). Covid-19 Pandemi Sürecinin Türk Bankacılık Sektörü Çalışanlarına ve Müşterilerine Etkileri: Swot Analizi. *Avrupa Bilim ve Teknoloji Dergisi*, 22, 109-117.

KAYNAKÇA

Adler, N. veBerechman, J. (2001). MeasuringAirportQualityFromTheAirlines' Viewpoint: An Application of Data Envelopment Analysis. *Transport Policy*, 8(3), 171-181.

Banker, R.D. (1992). Estimationof ReturnstoScale Using Data Envelopment Analysis. *EuropeanJournalof OperationalReserach,* 62(1), 74-84.

Behdioğlu, S. ve Özcan, G. (2009). Veri Zarflama Analizi ve Bankacılık Sektöründe Bir Uygulama. *Süleyman Demirel Üniversitesi İktisadi ve İdari Bilimler Fakültesi Dergisi,* 14(3), 301–326.

Bolat, B., Temur, G. T. ve Gürler, H. (2016). Estimating the Efficiency of Airportsin Turkey: Utilization of Data Envelopment Analysis and Artifical Neural Network. *Ege Academic Review,* 16(5), 1-10.

Charnes, A., Cooper, W. W. ve Rhodes, E. (1978). Measuring the Efficiency of Decision Making Units.*European Journalof OperationalResearch,* 2, 429-444.

Depren, Ö. (2008). Veri Zarflama Analizi ve Bir Uygulama. Yüksek Lisans Tezi. İstanbul:Yıldız Teknik Üniversitesi, Fen Bilimleri Enstitüsü.

Ersoy, Y. (2021). Performance Evaluation of AirportsDuringthe COVID-19 Pandemic. Gospodarka Narodowa. *ThePolish Journal of Economics,* 308(4), 23-53.

Eshtaiwi, M., Badi, I., Abdulshahed, A. ve Erkan, T. E. (2018). Determination of Key Performance Indicators for Measuring Airport Success: A Case Studyin Libya. *Journal of Air Transport Management*, 68, 28-34.

Gillen, D. veLall, A. (1997). Developing Measuresof Airport Productivity andPerformance: An Application of Data Envelopment Analysis. *Transportation Research Part E: Logisticsand Transportation Review,* 33(4), 261-273.

Güner, S.,Ergüzel, O. Ş. ve Cebeci, H. İ. (2019). Uluslararası Havalimanlarının Operasyonel Etkinliğinin Değerlendirilmesi: Bölgesel Bir Karşılaştırma. *Alphanumeric Journal,* 7, 37-44.

Güner, S.veCodal, K. S. (2022). Endogenousand Exogenous Sourcesof Efficiencyin the Management of TurkishAirports.*Utilities Policy,* 76, 101370.

Kaya, G., Aydın, U., Karadayı, M. A., Ülengin, F., Ülengin, B. ve İçken, A. (2022). Integrated Methodology for Evaluating the Efficiency of Airports: A Case Studyin Turkey. *Transport Policy,* 127, 31-47.

Keskin, B. ve Köksal, C. D. (2019). A HybridAHP/DEA-AR Model for Measuringand Comparingthe Efficiencyof Airports. *International Journal of Productivity and Performance Management.*

Kırankabeş, M. C. (2013). Yeni Bölgesel Kalkınma Politikasının Yerel Aktörleri Olarak Kalkınma Ajanslarının Etkiliğinin Değerlendirilmesi: Türkiye Örneği. *Dumlupınar Üniversitesi Sosyal Bilimler Dergisi,* (35), 253-268.

Oruç, K. O., Güngör İ. ve Demiral M.F. (2009). Üniversitelerin Etkinlik Ölçümünde Bulanık Veri Zarflama analiziUygulaması. *Selçuk Üniversitesi Sosyal Bilimler Enstitüsü Dergisi,* 22, 279-294.

Martín, J. C. ve Roman, C. (2001). An Application of DEA toMeasuretheEfficiencyof Spanish AirportsPriortoPrivatization. *Journal of Air Transport Management*, 7(3), 149-157.

Özsoy, V. S. veÖrkcü, H. H. (2021). StructuralandOperational Management of TurkishAirports: A Bootstrap Data Envelopment Analysis of Efficiency.*Utilities Policy,* 69, 101180.

Schaar, D. veSherry, L. (2008). Comparisonof Data Envelopment Analysis MethodsUsedin Airport Benchmarking.*In 3rd International Conference on Research in AirTransportation–ICRAT.*

Tsui, W. H. K.,Balli, H. O., Gilbey, A. veGow, H. (2014). OperationalEfficiency of Asia–Pacific Airports. *Journal of Air Transport Management,* 40, 16-24.

Uludağ, A. S. (2020). Measuringthe Productivity of Selected Airportsin Turkey. *Transportation Research Part E: Logistics and Transportation Review,* 141, 102020.

Yilmaz, M. K., Kusakci, A. O., Aksoy, M. veHacioglu, U. (2022). The Evaluation of Operational Efficiencies of TurkishAirports: An Integrated Spherical FuzzyAHP/DEA Approach. *Applied Soft Computing,* 119, 108620.

Yu, M. M. (2010). Assessment of AirportPerformance Using theSBM-NDEA Model. *Omega,* 38(6), 440-452.

Yükçü, S. veAtağan, G. (2009). Etkinlik, Etkililik ve Verimlilik Kavramlarının Yarattığı Karışıklık. *Atatürk Üniversitesi İktisadi ve İdari Bilimler Dergisi,* 23(4), 1-13.

www.dhmi.gov.tr/Sayfalar/EN/DefaultEN.aspx, (2021). Turkish General Directorate of StateAirports: AnnualReports, (E. T.: 11.10.2022).

KAYNAKÇA

Adekoya, O.B. ve Faraz, M. (2021). Employment Generation in Net Oil-Importing and Net Oil-Exporting Countries: The Role of Energy Consumption. *OPEC Energy Rev*, 45(1), 109-134.

Afşar, M. ve Özarslan Doğan, B. (2021). Yenilenebilir Enerji Yatırımları ve İstihdam İlişkisi: E-7 Ülkeleri Üzerine Bir Analiz. *Sosyoekonomi*, 29 (50), 547-564.

Apergis, N. ve Salim, R. (2015). Renewable Energy Consumption and Unemployment: Evidence from a Sample of 80 Countries and Nonlinear Estimates. *Applied Economics*, 47 (52), 5614- 5633

Arlı Yılmaz, S. (2014). Yeşil işler ve Türkiye'de Yenilenebilir Enerji Alanındaki Potansiyeli. Uzmanlık Tezi. Ankara: Sosyal Sektörler ve Koordinasyon Genel Müdürlüğü.

Azretbergenova, G., Syzdykov, B., Niyazov, T., Gulzhan, T. ve Yskak, N. (2021). There Lationship Between Renewable Energy Production and Employment in European Union Countries: Panel Data Analysis. *International Journal of Energy Economics and Policy*, 11(3), 20–26.

Balan, F., Azazi, H. ve Kılıç, C. (2020). Elektrik Tüketimi, İhracat ve Ekonomik Büyüme Arasındaki Nedensel İlişkiler: TR2 Batı Marmara Bölgesi İçin Panel Veri Analizi. İçinde A. Kara ve S. Sönmez (Editör.) *Sosyal, Beşeri ve İdari Bilimler Alanında Güncel Araştırmalar* (s.25-40). İzmir: Duvar Yayınları.

Barak, D. ve Çelik, B. (2018). Elektrik üretiminin işsizlik üzerindeki etkisi: Türkiye örneği. *International Social Sciences Studies Journal,* 4(23), 4397-4406.

Beşel, F. (2017). Energy Consumption and Unemployment Nexus in Turkey. *Ekonomik ve Sosyal Araştırmalar Dergisi*, 13(2), 21-31.

British Petroleum (BP), (2022). BP Statistical Review of World Energy. https://www.bp.com/content/dam/bp/business sites/en/global/corporate/pdfs/energy-economics/statistical-review/bp-stats-review-2022-full-report.pdf (E.T.: 01.08.2022).

British Petroleum (BP), (2021. https://www.bp.com/en/global/corporate/energy-economics/statistical-review-of-world-energy/oil-gas-and-coal-trade.html (E.T.: 02.08.2022)

Cai, W., Mu, Y., Wang C. ve Chen, J. (2014). Distributional Employment İmpacts of Renewable and New Energy–A Case Study of China. *Renewable and Sustainable Energy Reviews*, 39, 1155-1163.

Chang, T., Fang, W. ve Wen, L. F. (2001). Energy Consumption, Employment, Output, and Temporal Causality: Evidence from Taiwan Based on Cointegration and Error-Correction Modelling Techniques. *Applied Economics,* 33(8), 1045-1056.

Dünya Bankası (WB). https://databank.worldbank.org/reports.aspx?source=2&series=SL.EMP.TOTL.SP.ZS&country= (E.T.: 20.07.2022)

Ekonomik Kalkınma ve İşbirliği Örgütü (OECD). https://stats.oecd.org/Index.aspx?DataSetCode=FFS_BRA# (E.T.:28.07.2022)

Elektrik Mühendisleri Odası (EMO) İzmir Şubesi, 2022). Türkiye'nin Enerji Krizi *ve* Enerji Yoksulluğu Komisyon Raporu. 6f82028d19ff0f4_ek.pdf (emo.org.tr).

Johansen, S. (1988). Statistical Analysis of Cointegrated Vectors. *Journal of Economic Dynamics and Control*, 12(2-3), 231-254.

Johansen, S. ve Juselius, K. (1990). Maximum Likelihood Estimation and Inference on Cointegration: with Applications to the Demand for Money. *Oxford Bulletin of Economics and Statistics*, 52(2), 169-210.

Johansen, S. (1991). Estimation and Hypothesis Testing of Cointegrated Vectors in Gaussian Vector Auto Regressive Models. *Econometrica*, 59(6), 1551-1580.

Johansen, S. (1994). The role of the Constant and Linear Terms in Cointegration Analysis of Nonstationary Variables. *Econometric Reviews*, 13(2), 205-229.

Karaca, C. ve Eşgünoğlu (2017). Yenilenebilir Enerji Yatırımlarının İstihdam Artırıcı Etkileri. IMCOFE2017 Barselona: 2017.

Koç, E. ve Şenel, M. C. (2013). Dünyada ve Türkiye'de Enerji Durumu–Genel Değerlendirme. *Mühendis ve Makina Dergisi*, 54 (639), 32-44.

Koçak, E. ve Uçan, O. (2021). Yenilenebilir Enerji ile İstihdam Arasındaki İlişki. *Niğde Ömer Halisdemir Üniversitesi Sosyal Bilimler Enstitüsü Dergisi,* 3(1), 99-112.

Kutlar, A. (2017). *Ekonometrik Zaman Serileri*; Teori ve Uygulama Eviews ve Givewin2 (PcGive). İstanbul: Umuttepe Yayınları.

Markandya, A., Arto, I., González-Eguino, M. ve Román, M. V. (2016). Towards a Green Energy Economy? Tracking the Employment Effects of Low-Carbon Technologies in the European Union. *Applied Energy,*. 179, 1342-1350.

Nakıpoğlu Özsoy, F ve Özpolat, A. (2020). Yenilenebilir Enerji ve İstihdam İlişkisi: Bootstrap Granger Nedensellik Analizi. *Uluslararası Ekonomi İşletme ve Politika Dergisi*, 4(2), 263-280.

Oliveira, C., Cassidy, N. ve Coelho, D. (2014). Employment Effects of Electricity Generation from Renewable Energy Technologies in the UK. 22nd IIOA Conference, Lisbon: 2014.

Ortega, M, del Río, P., Ruiz, P. ve Thiel, C. (2015). Employment Effects of Renewable Electricity Deployment. A Novel Methodology. *Energy*, 91, 940-951.

Özkaya, S. Y. (2004). Yenilenebilir Enerji Kaynakları. *Uluslararası Ekonomik Sorunlar Dergisi,* 14. http://www.mfa.gov.tr/yenilenebilir-enerji-kaynaklari.tr.mfa, (E.T.: 15.08.2018).

Phillips, P.C.B. ve Perron, P. (1988). Testing for a Unit Root in Time Series Regression. *Biometrica,* 75(2), 335-346.

Polat, M., Alptürk, Y. ve Gürsoy, S. (2021). Impact of Geopolitical Risk on BIST Tourism in Dexand Tourist Arrivals in Turkey. *Journal of Tourism Theory and Research*, 7(2), 77-84.

Simas, M. ve Pacca, S. (2014). Assessing Employment in Renewable Energy Technologies: A Case Study for Wind Power in Brazil. *Renewable and Sustainable Energy Reviews,* 31, 83–90.

T.C. Enerji İşleri Genel Müdürlüğü. http://www.eigm.gov.tr/tr-TR/Denge-Tablolari/Denge-Tablolari (E.T.: 08.08.2022).

KAYNAKÇA

Atılgan, D. ve Özbek, S. (2021). G7 Ülkelerinde Sağlığın Yakınsaması Hipotezinin Geçerliliği: Panel Birim Kök Testlerinden Kanıtlar. Ekonomi, *İşletme ve Maliye Araştırmaları Dergisi,* 3(3), 231-242

Doğan, A. ve Öztürk, N. (2010). Yeni Kalkınma Kuramları. *Bütçe Dünyası Dergisi,* 33, 35-55

Eşiyok, B. A. (2012). Bölgesel Kalkınma, Yeni Bölgecilik ve Bölgesel Kalkınma Araçları. *Memleket Siyaset Yönetim*, 7(17), 200-248.

Karacuka, M. (2020). İller Arası Ekonomik Büyüme Yakınsamasına Etki Eden Faktörler. Journal Of Business Innovation and Governance, 3(2), 103-119.

Özek, Y. ve Ergür, H. O. (2020). Kırılgan Beşli Ülkelerinde Finansal Yakınsamanın Birim Kök Testleri ile Analizi. *Kesit Akademi Dergisi*, 6(23), 237-245.

Palabıyık, S. (2009). Geleneksel ve Yeni Kalkınma Kuramlarının Analizi: Türkiye Örneği. Yüksek Lisans Tezi. İzmir: Dokuz Eylül Üniversitesi.

Savrul, B. (2012). Bölgesel Kalkınma Teorileri ve Politikaları: Avrupa Birliği ve Türkiye. Doktora Tezi. İstanbul: İstanbul Üniversitesi.

Türköz, K. ve Utkulu, U. (2021). Türkiye'de Sektör ve Kaynak Bazlı Enerji Kullanımları Yakınsıyor Mu? Panel Tar ve Çok Kırılmalı Birim Kök Bulguları. *Ekonomi, Politika ve Finans Araştırmaları Dergisi,* 6(1), 254-274.

Vatansever Deviren, N. ve Yıldız, O. (2014). Bölgesel Kalkınma Teorileri ve Yeni Bölgeselcilik Yaklaşımının Türkiye'deki Bölgesel Kalkınma Politikalarına Etkileri. *Akademik Bakış Dergisi*, 44, 1-35.

Yiğit, A. G. ve Maden, S. I. (2019). Bölgesel Kalkınma Politikalarındaki Dönüşüm Yeni Bölgecilik Yaklaşımları ve Türkiye Yansımaları. *Anemon Muş Alparslan Dergisi,* 7(3), 114-120.

Yılmaz, B. (2011). Bölgesel Politikaların Tarihi Gelişimi ve Yeni Bir Model Olarak Kalkınma Ajansları. *Yönetim ve Ekonomi Araştırma Dergisi*, 9 (15), 29-41.

Yılmaz, Ö., Saifi, M. N. ve Akıncı, M. (2019). G20 Ülkeleri ve Türkiye Arasında Yakınsama Hipotezinin Testi. *Atatürk Üniversitesi Sosyal Bilimler Enstitüsü Dergisi,* 23(4), 1639-1656.

KAYNAKÇA

Ahmet, O. (2015). *Türkiye'de Genç İşsizliği ve Nedenleri*. Ankara: Gazi Kitabevi.

Akcan, M. B., ve Azazi, H. (2022). İstihdam Oluşturmayan Büyümenin Sektörel Analizi: Türkiye Örneği. *Journal of Management and Economics Research*, 20(1), 227-246.

Andersen, P. S., ve Hainaut, P. (1998). *Foreign Direct Investment and Employment in the Industrial Countries* (No. 61). Bank for International Settlements, Monetary and Economic Department.

Arellano, M. (2003). *Panel Data Econometrics*. OUP Oxford.

Arellano, M. ve Bond, S. (1991). Some Tests of Specification for Panel Data: Monte Carlo Evidence and an Application to Employment Equations. *The Review of Economic Studies*, *58*(2), 277-297.

Azazi, H (2022). Relationship Between Employment, Confidence Index, and Cost Index: An Application for the Turkish Construction Sector. *Doğuş Üniversitesi Dergisi*, 23 (2), 1-14.

Azazi, H., Ateş S. (2022). Türkiye İçin Genel İşsizlik ve Genç İşsizlik Histerisinin Karşılaştırmalı Bir Analizi. *Girişimcilik ve Kalkınma Dergisi.* 17 (1) 27-36.

Baltagi, B. H. (2005). Econometric Analysis of Panel Data. John Wiley and Sons Ltd. West Sussex, England.

Bell, D. N. ve Blanchflower, D. G. (2011). Young People and the Great Recession. *Oxford Review of Economic Policy*, *27*(2), 241-267.

Cenger, H. ve Çütçü, İ. (2018). İthalattaki Değişimin Genç İşsizliğe Etkisi: Türkiye Ekonomisi Üzerine Ekonometrik Bir Uygulama. *OPUS International Journal of Society Researches*, *8*(1), 485-503.

Choudhry, M. T., Marelli, E. ve Signorelli, M. (2012). Youth Unemployment Rate and Impact of Financial Crises. *International Journal of Man Power*.

Golejewska, A. (2001). Foreign Direct Investment and Employment in a Host Country: The Case of Polish Manufacturing. *Yearbook of Polish European Studies*, (*5)*, 97-114.

Greene, W. H. (2003). Econometric Analysis. Pearson Education India.

Gündoğan, N. (1999). Genç İşsizliği ve Avrupa Birliği'ne Üye Ülkelerde Uygulanan Genç İstihdam Politikaları. *Ankara Üniversitesi SBF Dergisi*, *54*(01).

Kabaklarlı, E. ve Gür, M. (2011). Türkiye'de Genç İşsizlik Sorunu ve Ekonomik Belirleyicilerinin Uzun Dönem Eş Bütünleşme Analizi (Youth Unemployment Problem in Turkey and Analysis of Economic Determinants with Co-entegration Model). 1-16. Retrieved April, *22*, 2012.

Karagöz, K. (2007). Bir Sosyal Politika Aracı Olarak Doğrudan Yabancı Yatırımların İstihdama Etkisi, *Sosyoloji Konferansları,* 0(36), 99-116.

Kaygısız, A. D. ve Ezanoğlu, Z. (2021). Demografik Değişimin Enflasyon Üzerindeki Etkisi. *SİYASAL: Journal of Political Sciences*, *30*(1), 45-64.

KICIR, B. (2017). Eğitimli Genç İşsizliği Üzerinden İşsizlik Kaygısına Bir Bakış. *Çalışma ve Toplum*, *54*(3).

Kolev, A. ve Saget, C. (2005). Understanding Youth Labour Market Disadvantage: Evidence from South-East Europe. *International Labour Review*, *144*(2), 161-187.

Malley, J. ve Molana, H. (2008). Output, Unemployment and Okun'slaw: Some Evidence from the G7. *Economics Letters*, *101*(2), 113-115.

Marelli, E., Choudhry, M. T. ve Signorelli, M. (2013). Youth and Total Unemployment Rate: The Impact of Policies and Institutions. Youth and Total Unemployment Rate*: The Impact of Policies and Institutions*, 63-86.

Mileva, E. (2007). Using Arellano-Bond Dynamic Panel GMM Estimators in Stata. *Economics Department, Fordham University*, (*64)*, 1-10.

Murat, S. ve Şahin, L. (2011). AB'ye Uyum Sürecinde Genç İşsizliği. İstanbul Ticaret Odası.

Pesaran, M. H. (2007). A Simple Panel Unit Root Test in the Presence of Cross-Section Dependence. *Journal of Applied Econometrics*, *22*(2), 265-312.

Pesaran, M. H. (2004). General Diagnostic Tests for Cross Section Dependence in Panels (IZA Discussion Paper No. 1240). Institute for the Study of Labor (IZA).

Phillips, A. W. (1958). The Relation Between Unemployment and the Rate of Change of Money Wage Rates in the United Kingdom. *Economica*, *25*(100), 284-295.

Roodman, D. (2009). How to Do Xtabond2: an Introduction to Difference and System GMM in Stata. *The Stata Journal*, *9*(1), 86-136.

Samuelson, P. A., ve Solow, R. M. (1960). Analytical Aspects of Anti-Inflation Policy. *The American Economic Review*, *50*(2), 177-194.

Sargan, J. D. (1958). The Estimation of Economic Relationships Using Instrumental Variables. *Econometrica: Journal of the Econometric Society*, 393-415.

Torun, M. ve Arıca, F. (2011). 2008 Global Ekonomik Kriz'in Genç İşsizlik Açısından Değerlendirilmesi. *Yönetim Bilimleri Dergisi*, *9*(1), 163-178.

Tosun, S. (2021). Sağlık Hizmetlerinde Genç İşsizliği Sorunu: Fenomenolojik Bir Yaklaşım. *Girişimcilik ve Kalkınma Dergisi, 16*(2), 60-75.

Tosun, S. Azazi, H. (2021). Covid-19 Pandemisinde Çok Uluslu Şirketlerin İstihdam ve İşsizlik Üzerindeki Etkileri. İçinde H. Azazi (Editor), *Covid-19 ve İşgücü Piyasaları Güncel Araştırmalar* (s.96-110). Bursa: Ekin Yayınevi

Yerdelen Tatoğlu, F. (2013). *İleri Panel Veri Analizi Stata Uygulamalı*. İstanbul: Beta Yayınları.

Youth, U. N. (2013). Definition of youth.

KAYNAKÇA

Akcan, A. T. ve Ener, M. (2018). Makroekonomik Değişkenlerin İşsizlik İle İlişkisi: Türkiye Örneği. *Yönetim Bilimleri Dergisi, 16*(11), 263-285.

Aksöz Yılmaz, H. (2020). Dış Ticaretin Türkiye'den Almanya'ya Giden Göçmenler Üzerindeki Etkisi: ARDL Sınır Testi Yaklaşımı. *Journal of Economy Culture and Society*, 62, 123-143.

Aktan, C. C. (2010). Monetarizm ve Rasyonel Beklentiler Teorisi. *Ekonomi Bilimleri Dergisi, 2*(1), 168-182.

Alrayes, S. E., ve Wadi, R. M. (2018). Determinants of Unemployment in Bahrain. *International Journal of Business and Social Science, 9*(12), 64-74.

Ataman, B. C. (1998). İşsizlik Sorununa Yeni Yaklaşımlar. *Ankara Üniversitesi SBF Dergisi, 53*(01), 59-72.

Ayhan, F. (2019). Türkiye Ekonomisinde İşsizliğin Belirleyicisi Olan Temel Makroekonomik Değişkenlerin Tespitine İlişkin Bir Uygulama. *Uluslararası Iktisadi ve İdari İncelemeler Dergisi*, 25, 235-252.

Baah-Boateng, W. (2013). Determinants of Unemployment in Ghana. *African Development Review, 25*(4), 385-399.

Bayar, Y. (2016). Financial Development and Unemployment in Emerging Market Economies. *Scientific Annals of Economics and Business, 63*(2), 237-245.

Bilir, H. (2017). Yeni-Keynesyen İktisatta Ücret Yapışkanlıkları. *Politik Ekonomik Kuram,* 1(1), 188-213.

Chen, T. C., Kim, D. H. ve Lin, S. C. (2021). Nonlinearity in the Effects of Financial Development and Financial Structure on Unemployment. *Economic Systems, 45*(1), 100-766.

Dornbusch, R. ve Fisher, S. (1994). *Macro Economics.* United States of America: McGraw-Hill.

Epstein, B. ve Shapiro, A. F. (2019). Financial Development, Unemployment Volatility and Sectoral Dynamics. *Journal of Economic Dynamics and Control*, 99, 82-102.

Fisunoğlu, M. ve Tan, B. K. (2009). Keynes Devrimi ve Keynesyen İktisat. *Ekonomik Yaklaşım, 20*(70), 31-60.

Folawewo, A. O. ve Adeboje, O. M. (2017). Macroeconomic Determinants of Unemployment: Empirical Evidence from Economic Community of West African States. *African Development Review, 29*(2), 197-210.

Göçer, İ. (2015). Bankacılık Sektörü Kredi Hacmi Genişlemesinin İşsizlik Üzerindeki Etkileri: Çoklu Yapısal Kırılmalı Eştümleşme Analizi. *SGUC The Journal of Industrial Relations and Human Resources,* 17(2), 109-129.

Gujarati, D. N. ve Porter, D. C. (2012). *Temel Ekonometri.* (çev. Ü. Şenesen, ve G. Şenese) İstanbul: Literatür Yayınları.

İpek, S. (2009). Yeni-Keynesçi Yaklaşımda Ücret Katılıkları. *İstanbul Üniversitesi İktisat Fakültesi Mecmuası, 59*(2), 239-262.

Kablamacı, B. (2011). İçeridekiler–Dışarıdakiler Teorisi Üzerine Bir Değerlendirme. *Sosyal Bilimler Dergisi, 2*, 54-62.

Kanberoğlu, Z. (2014). Finansal Sektör Gelişimi ve İşsizlik: Türkiye Örneği. *Ekonomik ve Sosyal Araştırmalar Dergisi, 10*(1), 83-93.

Karaçayır, E. ve Karaçayır, E. (2016). Yurtiçi Kredi Hacminin İşsizlik Üzerindeki Etkisi: Türkiye Uygulaması. *KMÜ Sosyal ve Ekonomik Araştırmalar Dergisi, 18*(30), 13-18.

Khan, M. K., Teng, J. Z. ve Khan, M. I. (2019). The Effect of Migrant Remittances on Economic Growth: an ARDL Approach. *Inzinerine Ekonomika-Engineering Economics*, 30(4), 434–441.

Miran, B. (2021). *Temel İstatistik.* İzmir: Ege Üniversitesi Basımevi.

Mishkin, F. S. (2007). *Para, Bankacılık ve Finansal Piyasalar İktisadı.* Ankara: Akademi Yayıncılık.

Muth, J. F. (1961). Rational Expectations and the Theory of Price Movements. *Econometrica: Journal of the Econometric Society*, 29(3), 315-335.

Narayan, P. ve Smyth, R. (2005). Trade Liberalization and Economic Growth in Fiji. An Empirical Assessment Using the ARDL. *Journal of the Asia Pacific Economy*, 10(1), 96-115.

Ogbeide, F. I., Kanwanye, H. ve Kadiri, S. (2016). The Determinants of Unemployment and the Question of Inclusive Growth in Nigeria: Do Resource Dependence, Government Expenditure and Financial Development Matter? *Montenegrin Journal of Economics, 28*(4), 430-443.

Okun, A. M. (1962). Potential GNP: Its Measurement and Significance', American Statistical Association. *Proceedings of the Business and Economics Statistics Section*, 10, 98-104.

Parker, S. (2008). *Büyük Çöküş.* (çev. B. Çekmece) Ankara: Arkadaş Yayınevi.

Pata, U. K. ve Çağlar, A. E. (2021). Investigating the EKC Hypothesis with Renewable Energy Consumption, Human Capital, Globalization and Trade Openness for China: Evidence From Augmented ARDL Approach with a Structural Break. *Energy*.

Peker, O. ve Bölükbaş, M. (2012). Türkiye'de İşsizliği Belirleyen Faktörlerin Ampirik Bir Analizi. *Atatürk Üniversitesi İktisadi ve İdari Bilimler Dergisi, 26*(3-4), 33-43.

Pesaran, M. H., ve Shin, Y. (1998). An Autoregressive Distributed-Lag Modelling Approach to Cointegration Analysis. *Econometric Society Monographs*, 371–413.

Pesaran, M. H., Shin, Y., ve Smith, J. V. (2001). Bounds Testing Approaches to the Analysis of Level Relationships. *Journal of Applied Econometrics*, 13(3), 289-326.

Pesliakaitė, J. (2016). Determinants of Unemployment in Central and Eastern European Economies. *Pinigų studijos,* 1, 30-49.

Phillips, A. W. (1958). The Relation Between Unemployment and the Rate of Change of Money Wage Rates in the United Kingdom, 1861-1957. *Economica, 25*(100), 283-299.

Shabbir, G., Hussain, Z. ve Imran, M. (2012). Contribution of Financial Sector Development in Reducing Unemployment in Pakistan. *International Journal of Economics and Finance, 4*(1), 260-268.

Skousen, M. (2011). *İktisadi Düşünce Tarihi Modern İktisadın İnşası.* Ankara: Adres Yayınları.

Snowdon, B. ve Vane, H. (2005). *Modern Macro Economics.* England: Edward Elgar Publishing.

Spiegel, M. R. ve Stephens, L. J. (1999). *İstatistik.* (çev. A. Esin, ve S. Çelebioğlu) Lisbon: Mc.Graw-Hill.

Tarı, R. ve Bakkal, H. (2017). Türkiye'de İşsizliğin Belirleyicileri. *Kocaeli Üniversitesi Sosyal Bilimler Dergisi*, 33, 1-18.

Trimurti, C. P. ve Komalasari, Y. (2014). Determinants of Unemployment: Empirical Evidences from 7 Province in Indonesia. *Scientific Research Journal (SCIRJ), 2*(8), 5-9.

Usman, M., Kousar, R., Makhdum, M. S., Yaseen, M. R. ve Nadeem, A. M. (2022). Do Financial Development, Economic Growth, Energy Consumption, and Trade Openness Contribute to Increase Carbon Emission in Pakistan? An Insight Based on ARDL Bound Testing Approach. *Environment, Development and Sustainability*, 1-35.

Ünsal, E. (2007). *Makro İktisat.* Ankara: İmaj Yayıncılık.

Yıldırım, K., Karaman, D. ve Taşdemir, M. (2013). *Makroekonomi.* Ankara: Seçkin Yayıncılık.

KAYNAKÇA

Akpınar, T. ve Küçükgöksel, N. (2015). Meslek Yüksekokulu Öğrencilerinin Girişimcilik Algısı ve Girişimciliği Engelleyen Sebepler. *Balkan ve Yakın Doğu Sosyal Bilimler Dergisi,* 1(1), 13-18.

Alkın, S., Korkmaz, O. ve Balcı Çelik, S. (2020). Algılanan Gelecekteki İstihdam Edilebilirlik Ölçeğinin Türkçeye Uyarlanması. *İş ve İnsan Dergisi,* 7 (1), 33-47.

Arslan, K. (2002). Üniversiteli Gençlerde Mesleki Tercihler ve Girişimcilik Eğilimleri. *Doğuş Üniversitesi Dergisi,* 6, 1-11.

Aytaç, Ö. (2006). Girişimcilik: Sosyo-Kültürel Bir Perspektif. Dumlupınar Üniversitesi *Sosyal Bilimler Dergisi*, 15, 139-153.

Aytaç, Ö. ve İlhan, S. (2007). Girişimcilik ve Girişimci Kültür: Sosyolojik Bir Perspektif. *Selçuk Üniversitesi Sosyal Bilimler Enstitüsü Dergisi,* 18, 101-120.

Azazi, H. ve Ateş, S. (2022). Türkiye İçin Genel İşsizlik ve Genç İşsizlik Histerisinin Karşılaştırmalı Bir Analizi. *Girişimcilik ve Kalkınma Dergisi.* 17(1), 27-36.

Baumol, W. J. (1968). Entrepreneurship in Economic Theory. *The American Economic Review*, 58(2), 64–71**.**

Bolton, D. L. ve Lane, M. D. (2012). Individual Entrepreneurial Orientation: Development of A Measurement Instrument, *Education Training*, 54(2/3), 219-233.

Brancu, L. Guðmundsdóttir, S. Gligor, D. ve Munteanu, V. (2015). Is Culture a Moderator of Entrepreneurship Motivation? A Comparative Study of Romania and Iceland, *The Amfiteatru Economic Journal,* 17(38), 133-147.

Covin, J. G. ve Wales, W. J. (2019). Crafting High-Impact Entrepreneurial Orientation Research: Some Suggested Guidelines, *Entrepreneurship Theory and Practice*, 43(1), 3-18.

Çınar, İ. (2021), Sağlık Hizmetleri Meslek Yüksekokulu Öğrencilerinin Demografik Özellikleri ile Gelecekteki Ekonomik Beklentileri Arasındaki İlişkinin İncelenmesi. *Cumhuriyet Üniversitesi Sağlık Bilimleri Enstitüsü Dergisi,* 6(2), 69-81.

Demir, F. M., Yıldız, A. ve Fırat, A. (2020), Kamuda İstihdam İstek ve Baskısının Girişimcilik Eğilimi Üzerine Etkisinin Belirlenmesi: Kalitatif Bir Analiz. Girişimcilik *İnovasyon ve Pazarlama Araştırmaları Dergisi*, 4(7), 25-40.

Doran, J., McCarthy N. ve O'Connor, M. (2016). Entrepreneurship and Employment Growth Across European Regions. *Regional Studies, Regional Science*, 3(1), 121-128.

Ercan, S. ve Yıldıran, C. (2021). Bireysel Girişimcilik Yönelimi Ölçeği'nin Türkçeye Uyarlanması. *Girişimcilik ve Kalkınma Dergisi*, 16(1), 91-105.

Ganescu, Mariana-Cristina (2014). Entrepreneurship, A Solution to Improve Youth Employment in The European Union. *Management Strategies Journal*, 26(4), 580-588.

Göktekin, Z., Aslan, R. ve Yıldız, E. (2022). Sağlık Bilimleri Fakültesi Öğrencilerinin Girişimcilik Düzeylerinin ve Bu Düzeyleri Etkileyen Faktörlerin Belirlenmesi. *Ahi Evran Üniversitesi Sosyal Bilimler Enstitüsü Dergisi,* 8(2), 379-392.

Gunawan, W., Creed, P. A. ve Glendon, A. I. (2019). Development and Initial Validation of a Perceived Future Employability Scale for Young Adults. *Journal of Career Assessment*, 27(4), 610–627.

Güner, H. ve Korkmaz, A. (2011). İstihdamın Arttırılmasında Girişimciliğin Önemi: Girişimcilik Destekleme Modeli Olarak İŞGEM'LER. *Çalışma İlişkileri Dergisi,* 2(1), 42-65.

Gürbüz, S. ve Şahin, F. (2014). *Research Methods in Social Sciences: Philosophy-Methods-Analysis.* Ankara: Seçkin Publishing House.

Hillage, Jim ve Pollard, Emma (1998). Employability: Developing a Framework for Policy Analysis. (Research Report RR85). *Institute for Employment Studies*, 85, 1-5.

İşcan, Ö. F. ve Kaygın, E. (2011). "Üniversite Öğrencilerinin Girişimcilik Eğilimlerini Belirlemeye Yönelik Bir Araştırma. *Atatürk Üniversitesi sosyal Bilimler Enstitüsü Dergisi*, 15(2), 443-462.

Kalaycı, E. (2009). *SPSS Uygulamalı Çok Değişkenli İstatistik Teknikleri*. Ankara: Asil Yayıncılık.

Keat, O. Y., Selvarajah, C. ve Meyer, D. (2011). Inclination Towards Entrepreneurship Among University Students: An Empirical Study of Malaysian University Students. *International Journal of Business and Social Science,* 2(4), 206-220.

Korkmaz, S. (2000). Girişimcilik ve Üniversite Öğrencilerinin Girişimcilik Özelliklerinin Belirlenmesine Yönelik Bir Araştırma. *Hacettepe Üniversitesi İktisadi ve İdari Bilimler Dergisi,* 18(1), 163-179.

Lumpkin, G. T. ve Dess, G. G. (2001). Linking Two Dimensions of Entrepreneurial Orientation to Firm Performance: The Moderating Role of the Environment and Industry Life Cycle, *Journal of Business Venturing*, 16(5), 429-451.

Najimudinova, S. ve Öskönbaeva, Z. (2019). Girişimcilik ve İstihdam Arasındaki İlişki: Geçiş Ekonomileri Örneği. *Uluslararası Ekonomi, İşletme ve Politika Dergisi*, 3(2), 311-322.

Örenç, D., Dönmez Kara, C. Ö. ve Uğur, S. (2020). Türkiye'de Uygulamalı Girişimcilik Eğitimlerinin İstihdam Kapasitesinin Artırılmasındaki Rolü. *Üsküdar Üniversitesi Sosyal Bilimler Dergisi,* 11, 411-447.

Özgül, B. (2018). Türkiye'de Ön lisans Düzeyinde Sağlık Eğitimi ve Geleceği. *Süleyman Demirel Üniversitesi Vizyoner Dergisi,* 9(21), 129-144.

Solmaz, H. (2016). Örgüt İkliminin Girişimcilik Yönelimi Üzerine Etkisi ve Öğrenme Yöneliminin Rolü: Savunma Sanayiinde Bir Araştırma. Yüksek Lisans Tezi. Eskişehir: Osmangazi Üniversitesi. Araştırma Süreci ve SPSS ile Veri Analizi.

Ural, A. ve Kılıç, İ. (2006). *Bilimsel Araştırma Süreci ve SPSS ile Veri Analizi*. Ankara: Detay Yayıncılık.

Ürper, Y., Tosunoğlu, T. B., Kağnıoğlu, H., Başar, M., Demirci, E. A. ve Sağlam, N. (2016). *Girişimcilik ve İş Kurma.* Eskişehir: Anadolu Üniversitesi Yayını.

Tepe Küçükoğlu, M., Baynazoğlu, M. E. ve Berber, Ş. (2020). Meslek Yüksekokulu Öğrencilerinin Kariyer ve Girişimcilik Yönelimleri. *Manisa Celal Bayar Üniversitesi İ.İ.B.F Yönetim ve Ekonomi Dergisi*, 27(1), 91-105.

Tosun, S. (2021). Sağlık Hizmetlerinde Genç İşsizliği Sorununa Fenomenolojik Bir Yaklaşım. *Girişimcilik ve Kalkınma Dergisi*, 16(2), 60-75.

Yalçıntaş, M. (2010). Çağımızda Girişimcilik. *Girişimcilik ve Kalkınma Dergisi*, 5(1), 95-98.

KAYNAKÇA

Küçük, Ö. (2021). Emeğin Dijital Dönüşümü ve İstihdam, *Uluslararası İnsan Çalışmaları Dergisi,* 8, 381-392.

TÜİK, (2022). *İşgücü İstatistikleri 2021,* https://data.tuik.gov.tr/Bulten/Index?p=Labour-Force-Statistics-2021-45645#:~:text=%C4%B0stihdam%C4%B1n%20sekt%C3%B6rel%20da%C4%9F%C4%B1l%C4%B1m%C4%B1%2C%20(%25)%2C%202020,ki%C5%9Fi%20hizmet%20sekt%C3%B6r%C3%BCnde%20istihdam%20edildi. (E.T.: 27.08.2022).

E-Ticaret Bilgi Platformu, (2022). 2021 Yılı E-Ticaret Verileri Açıklandı, https://www.eticaret.gov.tr/haberler/10040/detay (E.T.: 21.08.2022).

E-Ticaret Bilgi Platformu, (t.y). İstatistikler, Erişim Adresi: https://www.eticaret.gov.tr/istatistikler (E.T.:20.08.2022).

KobiEfor, (2019). Türkiye Ekonomisine Katkı İçin Dev E-İhracat Hamlesi, https://www.kobi-efor.com.tr/panorama/turkiye-ekonomisine-katki-icin-dev-e-ihracat-hamlesi-h8576.html (E.T.: 15.08.2022).

HaberTürk, (2022). Ticaret Bakanlığı, E-Ticareti Bir E-İhracat Kanalı Haline Getirmeyi Hedefliyor, https://www.haberturk.com/ticaret-bakanligi-ndan-e-ihracat-hamlesi-3335018-ekonomi (E.T.: 16.08.2022).

Gökalp, E., Gökalp, M. O., Çoban, S. ve Eren, P. E. (2019). Dijital Dönüşümün Etkisinde Verimli İstihdamYönetimi: Yol Haritası Önerisi, *Verimlilik Dergisi,* 3, 201-222.

Sosyal Güvenlik Kurumu, (t.y.). Kayıt Dışı İstihdam, https://www.sgk.gov.tr/Content/Post/e3f8021f-6c7e-49a7-a51a-51d79a187ada/Genel-Bilgi-2022-06-24-09-48-03#:~:text=Kay%C4%B1t%20d%C4%B1%C5%9F%C4%B1%20istihdam%3B%20sosyal%20g%C3%BCvenlik,da%20eksik%20bildirilmesi%20olarak%20tan%C4%B1mlanabilir.(E.T.: 13.08.2022).

TURİZM SEKTÖRÜNDE
GÜNCEL KONU VE YAKLAŞIMLAR

Editör:
Öğr. Gör. Dr. Hüseyin Keleş

EĞİTİM
yayınevi

TURİZM SEKTÖRÜNDE GÜNCEL KONU VE YAKLAŞIMLAR

Editör: Öğr. Gör. Dr. Hüseyin Keleş (hkeles@akdeniz.edu.tr)

Genel Yayın Yönetmeni: Yusuf Ziya Aydoğan (yza@egitimyayinevi.com)
Genel Yayın Koordinatörü: Yusuf Yavuz (yusufyavuz@egitimyayinevi.com)
Sayfa Tasarımı: Eğitim Yayınevi Grafik Birimi
Kapak Tasarımı: Eğitim Yayınevi Grafik Birimi

T.C. Kültür ve Turizm Bakanlığı
Yayıncı Sertifika No: 47830

E-ISBN: 978-625-8223-45-3
1. Baskı, Ekim 2022

Kütüphane Kimlik Kartı

TURİZM SEKTÖRÜNDE GÜNCEL KONU VE YAKLAŞIMLAR

Editör: Öğr. Gör. Dr. Hüseyin Keleş
186 s., 165x240 mm
Kaynakça var, dizin yok.
E-ISBN: 978-625-8223-45-3

Copyright © Bu kitabın Türkiye'deki her türlü yayın hakkı Eğitim Yayınevi'ne aittir. Bütün hakları saklıdır. Kitabın tamamı veya bir kısmı 5846 sayılı yasanın hükümlerine göre kitabı yayımlayan firmanın ve yazarlarının önceden izni olmadan elektronik/mekanik yolla, fotokopi yoluyla ya da herhangi bir kayıt sistemi ile çoğaltılamaz, yayımlanamaz.

EĞİTİM
yayınevi

Yayınevi Türkiye Ofis: İstanbul: Eğitim Yayınevi Tic. Ltd. Şti., Atakent mah. Yasemen sok. No: 4/B, Ümraniye, İstanbul, Türkiye

Konya: Eğitim Yayınevi Tic. Ltd. Şti., Fevzi Çakmak Mah. 10721 Sok. B Blok, No: 16/B, Safakent, Karatay, Konya, Türkiye
+90 332 351 92 85, +90 533 151 50 42, 0 332 502 50 42
bilgi@egitimyayinevi.com

Yayınevi Amerika Ofis: New York: Egitim Publishing Group, Inc.
P.O. Box 768/Armonk, New York, 10504-0768, United States of America
americaoffice@egitimyayinevi.com

Lojistik ve Sevkiyat Merkezi: Kitapmatik Lojistik ve Sevkiyat Merkezi, Fevzi Çakmak Mah. 10721 Sok. B Blok, No: 16/B, Safakent, Karatay, Konya, Türkiye
sevkiyat@egitimyayinevi.com

Kitabevi Şubesi: Eğitim Kitabevi, Şükran mah. Rampalı 121, Meram, Konya, Türkiye
+90 332 499 90 00
bilgi@egitimkitabevi.com

İnternet Satış: www.kitapmatik.com.tr
+90 537 512 43 00
bilgi@kitapmatik.com.tr

kitapmatik
İlk okuyan siz olun
İnternetteki kitapçınız

Kaynakça

Aksoy, Ç. (2021). *Yeme-içme sektörünün dijital dönüşümü nasıl gerçekleşecek? Gastronomi 4.0.* YeniBizi: https://www.yenibizi.com/2021/04/yeme-icme-sektorunun-dijital-donusumu-nasil-gerceklesecek-gastronomi-4-0/ adresinden alınmıştır

Becker, W. A. (1987). Theme Restaurants, A Unique Dining Experience. *Visions in Leisure and Business*, 51-55.

Cizrelioğulları, M. N., Altun, Ö., & Baru, P. (2020). Sosyal Medya Uygulamalarını Kullanan Z Kuşağının Gastronomi Turizmi Açısından İncelenmesi. *Gastronomi Araştırmaları* (s. 41-72). içinde Ankara: İksad Yayınevi.

Dagevos, H. (2021). Finding flexitarians: Current studies on meat eaters and meat reducers. *Trends in Food Science & Technology*, 530-539.

Dündar Arikan, A., & Arıkan, İ. (2019). New concepts within the scope of gastronomy and tourism. *ATLAS Review*, 8-17.

Ebster, C., & Guist, I. (2005). The Role of Authenticity in Ethnic Theme Restaurants. *Journal of Foodservice Business Research* , 41-52.

Erman, O., & Yılmaz, N. (2017). Mimari Tasarımda Konsept ve Bağlam İlişkisi Üzerine. *INTERNATIONAL REFEREED JOURNAL OF DESIGN AND ARCHITECTURE*, 96-115.

Forge, T. L. (2022, 07 20). *The Top 22 Food Trends for 2022.* Cozymeal: https://www.cozymeal.com/magazine/top-food-trends adresinden alınmıştır

Gomez, I. G., & Trujillo, O. H. (2022). *Gastronomy Trends and Digital Strategies.* nter-American Development Bank- IDB.

Guruge, M. (2020). Conceptual Review on Gastronomy Tourism. *International Journal of Scientific and Research Publications*, 319-325.

Hazarhun, E., & Yılmaz, Ö. D. (2020). Restoranlarda Dijital Dönüşüm: Touch Restoran Örneği. *Gastroia: Journal of Gastronomy and Travel Research*, 384-399.

İnce, C., Turganbaeva, N., & Samaova, G. (2018). Etno-Restoranlarda Otantikliği Deneyimlemek - Kırgızistan'da Etno-Restoranlar: Supara ve Dasmia. *Seyahat ve Otel İşletmeciliği Dergisi*, 121-135.

Ishak, F. A., Zainun, N. A., Karim, M. S., Ungku Zainal Abidin, U. F., & Mohamad, S. F. (2020). The Multifaceted of Themed Restaurant: Exploring the Unique and Vulnerable Elements in Staging Authentic Dining Experience. *International Journal of Academic Research in Business and Social Sciences*, 855-868.

Keleş, H. (2021). Covıd-19 Salgınının Turizm Sektörüne Yansımaları. Multidisipliner Turizm Çalışmaları, 94, ERGÜN, Gözde Seval, Editör, Çizgi Kitabevi Yayınları, Konya, ss.94-104.

Keskin, E., & Sezen, N. (2021). Gastronomi 4.0 Üzerine Kavramsal Bir Araştırma. *Gastroia: Journal of Gastronomy and Travel Research*, 177-198.

Meng, B., & Choi, K. (2017). Theme restaurants' servicescape in developing quality of life: The moderating effect of perceived authenticity. *International Journal of Hospitality Management*, 89-99.

Özdemir, S. S. (2021). Gastronomi Turizminde Etnik Restoran Araştırmalarının Sistematik Derleme Yoluyla İncelenmesi. A. Arman, & Ö. Erdem içinde, *Gastronomide Sistematik Araştırmalar* (s. 251-266). İstanbul: Oğlak Yayıncılık.

Özkan, M. (2021). *Tüketicinin yanı başında üretim: Kentsel tarım.* Tarım ve Orman Dergisi: http://www.turktarim.gov.tr/Haber/627/tuketicinin-yani-basinda-uretim-kentsel-tarim adresinden alınmıştır

ÖZTÜRK, H. M. (2020). Teknolojik Gelişmeler ve Gastronomi Alanına Yansımaları: Gastronomi 4.0. *Güncel Turizm Araştırmaları Dergisi*, 222-239.

Spary, S. (2018). *Are You Eating A 'Reducetarian' Diet Without Even Realising It?* Huffpost: https://www.huffingtonpost.co.uk/entry/are-you-eating-a-reducetarian-diet-without-even-realising-it_uk_5b0fb337e4b05ef4c22af46f adresinden alınmıştır

Süzer, Ö., Uçuk, C., Doğdubay, M., & Dinç, Y. (2021). Endüstri 4.0'ın Yiyecek İçecek Endüstrisine Bir Yansıması Olarak Bulut Mutfaklar (Kavramsal Bir Analiz). *Journal of Tourism and Gastronomy Studies*, 975-989.

Şimşek, N., & Akdağ, G. (2017). Sürdürülebilir Gastronomi Turizmi Kapsamında Yeşil Nesil Restoranların İncelenmesi. *The Journal of Academic Social Science Studies*, 351-368.

URL-1. (2022, 06 10). *2022 Yemek- Gastronomi Trendleri*. Unilever Food Solutions: www.unileverfoodsolutions.com.tr/konsept-uygulamalarimiz/yemek-trendleri/2022-yemek-gastronomi-trendleri.html adresinden alınmıştır

URL-2. (2022, 07 10). *Gastronomi Konseptleri*. https://www.meiko.com.tr/: https://www.meiko.com.tr/tr/meiko-deneyimi/blog/gastronomi-konseptleri adresinden alınmıştır

URL-3. (2022, 07). *Reducetarian Foundation*. https://www.reducetarian.org/ adresinden alınmıştır

URL-4. (2022). *Akıllı İşletme*. Logo Gastropos: https://gastropos.com.tr/genel-ozellikler/akilli-isletme-qr-menu/ adresinden alınmıştır

URL-5. (2022). *Dijital Yemek Masaları*. eio: https://www.eio.com.tr/dijital-yemek-masalari/ adresinden alınmıştır

Weiss, R., Feinstein, A. H., & Dalbor, M. (2004). Customer Satisfaction of Theme Restaurant Attributes and Their Influence on Return Intent. *Journal of Foodservice Business Research*, 1-19.

Yıldız, E., & Davutoğlu, N. A. (2020). Turizm 4.0'dan Gastronomi 4.0'a Giden Yolda : Geleceğin Restoranları ve Yönetimi. *Akademik Sosyal Araştırmalar Dergisi*, 301-318.

Yılmaz, İ., Akay, E., & Er, A. (2021). Nörogastronomi. *AYDIN GASTRONOMY*, 143-156.

KAYNAKÇA

AFL (2021). Australian Football League. https://www.afl.com.au/ (E.T.: 27 Aralık 2021).

Aksu, H. S., Güneş, S. G., ve Kaya, A. (2022). Covid-19 Küresel Salgını Sürecinde Rekreasyona Aktif Katılımın Yalnızlık Algısına Etkisi. Sosyal, Beşeri ve İdari Bilimler Dergisi, 5(2), 83-97.

Aksu, H. S., Harmandar Demirel, D., Kaya, A., ve Demirel, M. (2021). E-Spor Faaliyetlerinin Rekreasyon ve Spor Açısından Değerlendirilmesi., A. Kaya ve S. Uslu (Editör), Akademik Serbest Zaman ve Rekreasyon Araştırmaları (ss. 23-40). Konya: NEÜ Yayınları.

AOC (2021). Office Bearers and Australian Ioc Members https://www.olympics.com.au/footer/the-aoc/state-olympic-councils/inside-the-aoc/office-bearers-and-australian-ioc-members/ (E.T.: 25 Aralık 2021).

AOTT (2021). Australian Open Tennis Tournament. https://ausopen.com/ (E.T.: 25 Aralık 2021).

ARH (2021). Royal Regetta Water Racing Competitions https://rowinghistory-aus.info/henley-royal-regatta/index&https://www.australianhenley.org/ (E.T.: 30 Aralık 2021).

ASC (2021). Australian Sports Commission https://www.sportaus.gov.au/ (E.T.: 27 Aralık 2021).

Australian Government (2015). Australian Government Department of Infrastructure and Regional Development Local Government National Report, 2014-2015. https://www.regional.gov.au/local/publications/reports/2014_2015/LGN_REPORT_2014-15.pdf (E.T.: 21 Aralık 2021)..

Australian Government (2021). Australia.gov.au., How Government Works, https://info.australia.gov.au/about-government/how-government-works (E.T.: 21 Aralık 2021).

Australian Government Australian Trade Commission (2016). Introduction to the Levels of Government in Australia, Implications for Investors. Australian Government. Australian Trade Commission Publication.

Australian Government Department of Infrastructure, Transport, Regional Development and Local Government (2008). Local Government National Report 2007-2008. https://www.regional.gov.au/local/publications/pdf/ lgnr2007-08.pdf (E.T.: 21 Aralık 2021).

Australian Local Government Association (2021). Fact Sheet 2: Local Government and The Community. Australian Local Government Association Publication

AWMWE (2021). Australıan Water Monitoring and Wetland Education. https://wetlandinfo.des.qld.gov.au/wetlands/resources/education/&https://www.ramsar.org/ (E.T.: 25 Aralık 2021).

CAS (2021). Confederation of Australian Sport http://www.sportforall.com.au (E.T.: 27 Aralık 2021).

CLGF (2018). Country Profile 2017-2018, The Local Government System in Australia, Commonwealth Local Government Forum http://www.clgf.org.uk/ default/assets/File/Country_profiles/Australia.pdf (E.T.: 23 Aralık 2021).

Çinbilgel, İ., (2019). Ekolojik Turizm, *4 Mevsim Turizm 4 Mevsim Manavgat,* Hacer BAKIR SERT, Editör, Detay Yayınları, Ankara, ss.88-120, 2019

DEİK (2014). Avustralya Ülke Bülteni Şubat 2014. Dış Ekonomik İlişkiler Kurulu.

Eren, C. ve Koçyiğit, M. (2020). Kent İmajının ve Kentsel Rekreasyon Alanlarına Yönelik Algının Ölçümü. Aksaray İletişim Dergisi, 2(1), 66-81.

Government of Western Australia (2019). An Introduction to Local Government, 2019 Local Elections-Fact Sheet 1. Department of Local Government, Sport and Cultural Industries Publication.

Gökçe, H. (2020). Rekreasyon ve Yerel Yönetimler. Ankara: Pegem Akademi.

Green, M., ve Collins S (2008). Policy, Politicks ve Path Dependency: Sport Development in Australia and Finland. Sport Management Review, 28(11), 225-251.

Healthy and Active Australia (2021). Healthy and Active Australia https://www.health.gov.au/ (E.T.: 27 Aralık 2021).

Human Development Report (2019). Human Development Report http://hdr.undp.org/sites/default/files/hdr2019.pdf (E.T.: 27 Aralık 2021).

Kaya, A., Harmandar Demirel, D., ve Demirel, M. (2021). Ciddi Serbest Zaman ve Rekreasyon Uzmanlığı Arasındaki İlişkinin Kavramsal Açıdan İncelenmesi. Kaya, A., ve Uslu, S. (Ed.), Akademik Serbest Zaman ve Rekreasyon Araştırmaları içinde (ss. 4-22). Konya: NEÜ Yayınları.

Library of Congress (2005). Country Profile Australia, 2005. Library of Congress-Federal Research Division, September 2005. https://www.loc.gov/rr/frd/cs/profiles/ Australia.pdf (E.T.: 25 Aralık 2021).

MSR (2021). Ministry of Sport and Recreation. http://www.msr.wa.gov.au (E.T.: 25 Aralık 2021).

OWIA (2021). Ministry of Sport and Recreation https://www.owia.org/ (E.T.: 30 Aralık 2021).

Özer, M. A. ve Akçakaya, M. (2014). Yerel Yönetimler Teorik Boyut. Ankara: Gazi Kitabevi.

Parliament of New South Wales (2021). Levels of Government in Australia, Parliament of New South Wales Publication. https:// www.parliament.nsw.gov.au/about/education/Documents/classroom-activity-2-levels-of-government-in-aus/Classroom%20Activity%202%20Levels%20of%20Government%20'in%20Australia.pdf (E.T.: 30 Aralık 2021).

Parliamentary Education Office (2021). The Roles and Responsibilities of the Three Levels of Government. https://peo.gov.au/understand-our-parliament/how-parliament-works/three-levels-of-government/the-roles-and-responsibilities-of-the-three-levels-of-government/ (E.T.: 30 Aralık 2021).

Sabah, S. (2022). Yerel Yönetimler ve Spor Kavramı. Ankara: Gazi Kitabevi.

Serdar, E., Demirel, M., Demirel, D. H., ve Kaya, A. (2022). The Relationship between Leisure Attitude and Smart Phone Addiction: Example of Sports Science Students. TOJET: The Turkish Online Journal of Educational Technology, 21(1), 180-186.

Tarınç A., Keleş, H., (2021). Alternatif Turizm Türü Kapsamında Festivaller, Rekreasyon ve Turizm Araştırmaları, Birinci, Muhammet Cenk, Yayla, Özgür, Editör, Çizgi Yayınevi, Ankara, ss.97-117

Tüzün, M. (1998). 2000 Olimpiyatlarına Hazırlanan Avusturalya'da Rekreasyon ve Fitnes Programları. Beden Eğitimi Spor Bilimleri Dergisi. 2, 31-42.

Varol, F., Aksu, H. S., ve Demirel, M. (2022). Evaluation of Outdoor Recreation Potential of Destinations in Terms of Paragliding: The Case of Konya. Tourism and Recreation, 4(1), 13-23.

Yılmaz, H. (2016). 5355 Sayılı Kanun Işığında Yerel Yönetim Birlikleri Kurumsal ve Yasal Bir İnceleme. Ankara: Seçkin Yayıncılık.

Ziyagil M. A. (2002). Avrupa Topluluğu Ülkeleri ve Amerika Birleşik Devletleri'nin Spor Yönetimi Yapısı, 21.yy. Türk Spor Politikasının Genel Özellikleri, Finlandiya, Lüksembourg, Danimarka, Fransa, İsveç, Almanya, İspanya, İrlanda, Portekiz, Amerika Birleşik Devletleri, Hollanda, Türkiye, İtalya". https://www.guresdosyasi.com/avbirulkespor.html (E.T.: 30 Aralık 2021

KAYNAKÇA

Akmeşe, K. A. (2022). Gastronomi Turizminde Marka İsimler- Şöhretler, İçinde: Turizm Sektöründe Markalaşma (Editör: Sezgin, M., Köseoğlu, A.). ss. 327-340. Eğitim Yayınevi, Konya.

Albornoz Del Valle, E. A., Núñez Cerda, F. J., Mena Frau, C. (2020). Geomarketing: Desde una visión comercial a una aplicación social, en contextos metropolitanos. Revista de Geografía Norte Grande, (76), 143-167.

Bartlett, C. A., & Ghoshal, S. (1989). Managing Across Borders. Boston, MA: Harvard Business School Press.

Burrough, P. A. (1986). Information Systems for Land Resource Assessment. İn: Burrough, P. A., McDonnell, R. A. (Editors). Principles of Geographical. Clarendon Press, Oxford.

Cliquet, G. (2021). From Geomarketing to Spatial Marketing. İn: Spatial Economics Volume II (pp. 277-305). Palgrave Macmillan, Cham.

Curtis, A., Leitner, M., (2006). Geographic Information Systems and Public Health: Eliminating Perinatal Disparity, Hershey and London: IRM Press.

Engel, J.F., Warshaw, M. R., Kinnear, T. C. (1979). Promotional Strategy: Managing and Marketing Communications Process, Richard D. Irwin Inc., Illinois

Erem, T. (2003). Önsöz. İçinde: Nakip, M. (Editör). Pazarlama Araştırmaları Teknikler ve (SPSS Destekli) Uygulamalar, ss. 7-8. Seçkin Yayınevi, Ankara.

Ertemel, A. V. (2016). Dijital Çağda İllüzyonel Pazarlama. İstanbul: Abaküs Yayın.

Fidan, H. (2009). Pazarlama Bilgi Sistemi (PBS) ve Coğrafi Bilgi Sistemi (CBS)'nin Pazarlamada Kullanımı. Yaşar Üniversitesi E-Dergisi, 4(14), 2151-2171.

Gürder, F. (2010). Finansal Hizmet İşletmelerinde Coğrafi Pazarlama İle Risk Analizi. Marmara Üniversitesi İktisadi ve İdari Bilimler Dergisi, 28(1). ss. 385-410.

Harmon, J., Anderson, S., (2003). The Design and Implementation of Geographic Information Systems, New Jersey: John Wiley & Sons Inc.

Hess, R.L., Rubin, R.S., West, L.A. (2004). Geographic Information Systems as a Marketing Information System Technology, Decision Support Systems ,38 (2004) 197– 212.

Jafari, M.A. (2008). Using a Geographic Information System to Develop a Marketing Geographic Segmentation Model for Continuıng Education, The City University of New York -Faculty in Earth and Environmental Sciences, 17-21.

Karayormuk, K. ve Köseoğlu, M. A. (2005). Pazarlama Bilgi Sistemi ve Bir Kamu Kuruluşu Örneği. Afyon Kocatepe Üniversitesi İktisadi ve İdari Bilimler Fakültesi Dergisi, 7(2), 103-121.

Keleş, H., Güven, Y., & Yayla, Ö. (2020). Pandemi Sonrası Yükselen Trend: Sanal Turizm, Covid 19 Pandemisi Sonrası Dijitaleşme Eğilimlerinin Sosyal ve Beşeri Bilimlere Yansımaları, Fatih Uslu, Editör, Nobel Yayın Dağıtım, Ankara, ss.135-156.

Kester, A. Q.A., Koumadi, K. M., Narku, N. (2012). An Integrated Geographic Information Sys-Tem And Marketing Information System Model, International Journal of Advanced Technology & Engineering Research, 2(6). Ss. 30-35.

Latour, P. ve Floc'h, J. L. (2001). Géomarketing, Príncipes, Méthodes et Applications. Éditions d'Organisation. France

Longley, P. A., Goodchild, M. F., Maguire, D. J. ve Rhind, D. W. (2005). Geographical Information System and Science. Chichester: John Wiley ve Sons Ltd.

Okumuş, A. ve Temizerler, Z. (2006). Süpermarket Müşterilerinin Mağazaya Olan Bağlılık Derecelerine Göre Pazar Bölümlerinin Tanımlanması ve Bölümler Arasındaki Farklılıkların İncelenmesi, İçinde: Kurtuluş, K. (Editör). Pazarlama Araştırmaları (8. Basım). ss. 720-744. Literatür Yayınları, İstanbul.

Raju, P. L. N. (2003). Fundamentals of Geographical Information System. in: Sivakumar, M.V.K. Roy, P.S., Harmsen, K., Saha, S.K. (Editors). Satellite Remote Sensing and GIS Applications in

Agricultural Meteorology, pp. 103-120. Proceedings of the Training Workshop 7-11 July, 2003, Dehra Dun, India.

Rückemann, C. P. (2001). Beitrag zur Realisierung Portabler Komponenten für Geoinformationssysteme: Ein Konzept Zur Ereignisgesteuerten und Dynamischen Visualisierung und Aufbereitung Geowissenschaftlicher Daten. Aus Regensburg. http://www.scienceparagon.de/cpr/x/publ/2001/dissertation/wwwmath.uni-muenster.de/cs/u/ruckema/x/dis/download/dis3acro.pdf, Erişim Tarihi: 12.08.2022.

Ryan, D. (2016). Understanding Digital Marketing: Marketing Strategies For Engaging The Digital Generation. Kogan Page Publishers.

Soğukoğlu Korkmaz, S. ve Korkmaz, Ö. F. (2022). Tüketicilerin Hedonik ve Faydacı Motivasyonla Gerçekleştirdikleri Tutum ve Satın Alma Davranışı: Özel Gün Kampanyası Olarak Black Friday Örneği. Çatalhöyük Uluslararası Turizm ve Sosyal Araştırmalar Dergisi, (8), 86-101.

Solak, İ. (2010). Coğrafi Pazarlama (Geomarketing). Yükseklisans Tezi. İstanbul. İstanbul Teknik Üniversitesi.

Sönmez, G. (2018). Turizmde Coğrafi Pazarlama: Kars Ani Harabeleri, Yükseklisans Tezi, Ağrı, Ağrı İbrahim Çeçen Üniversitesi.

Stephen H., Cummings M., McCubbrey, D.J., Pinsonneault A., Donovan R. (2006). Management Information Systems for the Information Age (Third Canadian Edition ed.). Canada: McGraw-Hill Ryerson,

Stone, R. W., Good, D.J. (1989). Theoretical and Operational Marketing Information Systems, Review of Business, Vol. 11-23.

Sunar, H. ve Ateş, A. (2021). Etkileyici (Influencer) Pazarlama, İçinde: (Editörler: Ateş, A., Erdem, B.) Pazarlamada Güncel Yaklaşımlar, ss. 81-93. Konya, Eğitim Yayınevi.

Sunar, H., Yılmaz, R. (2019). Yiyecek- İçecek İşletmelerinde Hizmet Kalitesi Ölçümü ve Hizmet Kalitesi Boyutlarının AHS Yöntemi ile Demografik Değişkenlere Göre Önceliklerinin Belirlenmesi, International Journal of Disciplines Economics & Administrative Sciences Studies, Vol 5 (13). ss. 311-320.

Worboys, M., Duckham, M., (2004). GIS, Florida: CRC Press.

Yomralıoğlu,T. (2000). Temel Kavramlar ve Uygulamalar, Akademi Kitabevi, İstanbul, 3.Baskı, 48-375.

Yurdakul, O. ve Koç, A. (1995). Gıda Ürünleri Pazarlaması, Ç.Ü. Ziraat Fakültesi Genel Yayın No: 121, Ders Kitapları Yayın No:34, Adana.

Zimmerman, J., Ng, D. (2012). Social Media Marketing All-in-One For Dummies. John Wiley & Sons. Book VIII: Chapter 4: Geomarketing Services. 844.

KAYNAKÇA

Akoğlan Kozak, M. (2015). Kafe ve Restoranlarda Müzik, Turizm Gazetesi. (http://www.turizmgazetesi.com/article.aspx?id=77320), (E.T.: 09.09.2022).

Al, U. (2002). Üniversite Kütüphanelerinde Bilgi Hizmetlerinin Pazarlanması: Beytepe Merkez Kütüphanesi Örneği. Yüksek Lisans Tezi. Ankara: Hacettepe Üniversitesi.

Albayrak, A. (2013). Restoran İşletmelerinde Müşteri Şikâyetleri ve Şikâyete İlişkin Davranışlar. Paradoks Ekonomi, Sosyoloji ve Politika Dergisi, 9(2), 27-51.

Andarabi, F. F. ve Tunç Hassan, A. (2017). Yavaş Şehirde Bulunan Turistik İşletmelerinin Estetik Eğerlerini Belirlemek Üzerine Bir Araştırma: Gökçeada Örneği. 1st. International Sustainable Tourism Congress. November 23-25, 118-131.

Reni, C. S. ve Kim, D. (1994). The Influence of in-Store Lighting on Consumers' Examination of Merchandise in A Wine Store. International Journal of Research in Marketing, 11, 117-125.

Arslan, F. M. (2004). Mağazacılıkta Atmosfer. İstanbul: Derin Yayınları.

Arslan, F. M. ve Bayçu, S. (2012). Mağaza Atmosferi. Eskişehir: Anadolu Üniversitesi Açıköğretim Yayınları.

Ariffin, H. F.; Bibon, M. F. ve Abdullah, R. P. S. R. (2012). Restaurant's atmospheric elements: what the customer wants. Procedia-Social and Behavioral Sciences, 38, 380-387.

Aslan, A. ve Akova, O. (2018). Butik Otellerde Otantik Unsurların ve Hizmet Uzantılarının Misafir Memnuniyetine Etkisi. Hitit Üniversitesi Sosyal Bilimler Enstitüsü Dergisi, 11(3), 2330-2344.

Babin, B. J., Lee, Y. K., Kim, E. J. ve Griffin, M. (2005). Modeling Consumer Satisfaction and Word-Of-Mouth: Restaurant Patronage in Korea. Journal of Services Marketing, 19(3), 133-139.

Baker, J. ve Cameron, M. (1996). The Effects of the Service Environment on Affect and Consumer Perception of Waiting Time: An Integrative Review and Research Propositions. Journal of the Academy of Marketing Science, 24(4), 338-349.

Baker, J., Grewal, D. ve Parasuraman, A. (1994). The Influence of Store Environment on Quality Inferences and Store Image. Journal of The Academy of Marketing Science, 22(4), 328-339.

Bakır, K. ve Genç, E. (2013). Zonguldak, Bartın ve Karabük İllerindeki Otel İşletmelerinin Dekorasyon Tercihleri. II. Ulusal Mobilya Kongresi. Denizli, 11-13 Nisan, 368-377.

Bekar, A. ve Sürücü, Ç. (2015). Yiyecek İçecek İşletmesi Tasarımının Tüketici Tercihleri Üzerindeki Etkisi. Türkiye Sosyal Araştırmalar Dergisi, 19(1), 349-376.

Bitner, M. J. (1992). Servicescapes: The Impact of Physical Surroundings on Customers and Employees. The Journal of Marketing, 56(2), 57-71.

Countryman, C. C. ve Jang, S. (2006). The Effects of Atmospheric Elements on Customer Impression: The Case of Hotel Lobbies. International Journal of Contemporary Hospitality Management, 18(7), 534-545.

Chebat, J. C. ve Morrin, M. (2007). Colors and Cultures: Exploring The Effects of Mall Décor On Consumer Perceptions. Journal of Business Research, 60(3), 189-196.

Chebat, J. C. ve Michon, R. (2003), Impact of Ambient Odors on Mall Shoppers' Emotions, Cognition and Spending: A Test of Competitive Causal Theories. Journal of Business Research, 56(7), 529-539.

Demiral, G. N. ve Özel, Ç. H. (2016). Restoran Yöneticilerinin Fiziksel Kanıtların Kullanımına Yönelik Bakış Açılarının Belirlenmesi: Eskişehir Örneği. Manisa Celal Bayar Üniversitesi Sosyal Bilimler Dergisi, 14(4), 191-230.

Doğaner, S. (2013). Yeni Otel Tasarımı, Turizm ve Rekreasyon Yapıları. İstanbul: Vitra Çağdaş Mimarlık Dizisi.

Dujmović, M. ve Vitasović, A. (2015). Postmodern Society and Tourism. Journal of Tourism and Hospitality Management, 3(9-10), 192-203.

Grossman, P. R. Ve Wisenblit, J. Z. (1999). What We Know About Consumers' Color Choices. Journal of Marketing Practice, 5(3), 78-88.

Gürneş Boz, B., Temeloğlu, E. ve Aksu, M. (2021). Atmosfer Unsurlarından Renklerin Otel Lobileri Açısından Değerlendirilmesi: Ali's Farm Butik Otel & Spa Örneği. Journal of Humanities and Tourism Research, 11(3), 632-644.

Güzel, F. Ö. (2014). Postmodern Çağ Tatil Deneyimlerinde Hazcı Tepki Basamağı Çıktısı Olarak Temalı Oteller. International Journal of Economic and Administrative Studies, 7(13), 1-15.

Ha, J. ve Jang, S. S. (2010). Effects of Service Quality and Food Quality: The Moderating Role of Atmospherics in an Ethnic Restaurant Segment. International Journal of Hospitality Management, 29(3), 520-529.

Haghighi, M., Dorosti, A., Rahnama, A ve Hoseinpour, A. (2012). Evaluation Of Factors Affecting Customer Loyalty in the Restaurant Industry. African Journal of Business Management, 6(14), 5039-5046.

Han, H., Back, K. J. ve Barrett, B. (2009). Influencing Factors on Restaurant Customers' Revisit Intention: The Roles of Emotions and Switching Barriers. International Journal of Hospitality Management, 28(4), 563-572.

Herrıngton, J. D. Ve Capella, L. M. (1996). Effects of Music in Service Environments: A Field Study. Journal of Services Marketing, 10(2), 26-41.

Hoffman, K. D. ve Turley, L.W. (2002). Atmospherics, Service Encounters and Consumer Decision Making: An Integrative Perspective. Journal of Marketing Theory and Practice, 10(3), 33-47.

Holbrook, M. B. ve Hirschman, E. C. (1982). The Experiential Aspect of Consumption: Consumer Fantasies, Feelings, and Fun. Journal of Consumer Research, 9(2), 132-140.

Homburg, C., Koschate, N. ve Hoyer, W. D. (2005). Do Satisfied Customers Really Pay More? A Study of the Relationship Between Customer Satisfaction and Willingness to Pay. Journal of Marketing, 69(2), 84-96.

Hyun, S. S. Ve Kang, J. (2014). A Better Investment in Luxury Restaurants: Environmental or Non-Environmental Cues? International Journal of Hospitality Management, 39, 57-70.

Jeong, S. W., Fiore, A. M., Niehm, L. S. ve Lorenz, F. O. (2009). The Role of Experiential Value in Online Shopping: The Impacts of Product Presentation on Consumer Responses towards an Apparel Web Site. Internet Research, 1(1), 105-124.

Kang, H. C. ve Wang, Y. W. (2009). The Relationships Among Sea-Food Restaurant Service Quality, Perceived Value, Customer Satisfaction & Behavioral Intentions Using Structural Equation Models: A Case of Pengh. 9th International Conference on Electronic Business, 629-633.

Kim, W. G. ve Moon, Y. J. (2009). Customers' Cognitive, Emotional, and Actionable Response to the Servicescape: A Test of the Moderating Effect of the Restaurant Type. International Journal of Hospitality Management, 28(1), 144-156.

Kim, J. H., Kim, M. ve Lennon, S. J. (2009). Effects of Web Site Atmospherics on Consumer Responses: Music and Product Presentation. Direct Marketing: An International Journal, 3(1), 4-19.

Kivela, J., Inbakaran, R. ve Reece, J. (2000). Consumer Research in the Restaurant Environment Part 3: Analysis, Findings and Conclusions. International Journal of Contemporary Hospitality Management, 12(1), 13-30.

Kotler, P. (1973). Atmospherics as A Marketing Tool. Journal of Retailing, 49(4), 48-64.

Sherry, J. F. (1998). Servicescapes: The Concept of Place in Contemporary Markets. USA: American Marketing Association NTC Business Books.

Kozak, N. (2008). Turizm Pazarlaması. Ankara: Detay Yayıncılık.

Ladharı, R., Brun, I. ve Morales, M. (2008). Determinants of Dining Satisfaction and Post-Dining Behavioral Intentions. International Journal of Hospitality Management, 27(4), 563-573.

Liu, Y. H. ve Jang, S. (2009), The Effects of Dining Atmospherics: An Extended Mehrabian-Russell Model. International Journal of Hospitality Management, 28(4), 494-503.

Manganari, E. E., Siomkos, G. J. ve Vrechopoulos, A. P. (2009). Store Atmosphere in Web Retailing. European Journal of Marketing, 43(9/10), 1140-1153.

Mathwick, C., Malhotra, N. ve Ridgon, E. (2001). Experiential Value: Conceptualization, Measurement and Application in the Catalog and Internet Shopping Environment. Journal of Retailing, 77(1), 39-56.

Meyer, C. ve Schwager, A. (2007). Understanding Customer Experience. Harvard Business Review, 85(2), 116-126.

Michon, R., Chebat, J. C. ve Turley, L. W. (2005). Mall Atmospheric: The Interaction Effects of the Mall Environment on Shopping Behavior. Journal of Business Research, 58(5), 576–583.

Morrin, M. ve Chebat, J. C. (2005). Person-Place Congruency The Interactive Effects of Shopper Style and Atmospherics on Consumer Expenditures. Journal of Service Research, 8(2), 181-191.

Morrıson, M., Gan, S., Dubelaar, C. ve Oppewal, H. (2011). In-store Music and Aroma Influences on Shopper Behavior and Satisfaction. Journal of Business Research, 64(6), 558-564.

Naqshbandi, M. M. ve Munir, R. S. (2011). Atmospheric Elements and Personality: Impact on Hotel Lobby Impressions. World Applied Sciences Journal, 15(6), 785-792.

Namkung, Y. Ve Jang, S. (2007). Does Food Quality Really Matter in Restaurants? Its Impact on Customer Satisfaction and Behavioral Intentions. Journal of Hospitality & Tourism Research, 31(3), 387-409.

Oh, H. (2000). Diners' Perceptions of Quality, Value, and Satisfaction: A Practical Viewpoint. The Cornell Hotel and Restaurant Administration Quarterly, 41(3), 58-66.

Oh, S. (2008). The Dimensions of Customer Experience and The Effect of Customers Channel Choice on Customer Experience. Doctor of Philosophy Thesis. Intiana: Purdue University West Lafayette.

Öndoğan, E. N. (2010). Restoran Pazarlamasında Kullanılan Temel Pazarlama Karma Elemanları. Ege Stratejik Araştırmalar Dergisi, 1(1), 1-25.

Özata, E. (2010). Yiyecek İçecek Sektöründe Hizmet Kalitesi ve Müşteri Memnuniyetinin Orta Restoranlarda Araştırılması Üzerine Bir Vaka Çalışması. Yüksek Lisans Tezi. İstanbul: Beykent Üniversitesi.

Ponnam, A. ve Balaji, M. S. (2014). Matching Visitationmotives and Restaurant Attributes in Casual Dining Restaurants. International Journal of Hospitality Management, 37, 47-57.

Russell, J. A. Ve Pratt, G. (1980). A Description of the Affective Quality Attributed to Environments. Journal of Personality and Social Psychology, 38(2), 311-322.

Rutes, W. A., Penner, R. H. ve Adams, L. (2001). Challenges in Hotel Design: Planning the Guest-Room Floor. Cornell Hotel and Restaurant Administration Quarterly, 42(4), 77-88.

Ryu, K. Ve Han, H. (2010). Influence of Quality of Food, Service and Physical Environment on Customer Satisfaction and Behavioral Intention in Quick-Casual Restaurants: Moderating Role of Perceived Price. Journal of Hospitality and Tourism Research, 34(3), 310-329.

Ryu, K. ve Han, H. (2011). The Influence of Physical Environments on Disconfirmation, Customer Satisfaction, and Customer Loyalty for First-Time and Repeat Customers in Upscale Restaurants. International Journal of Hospitality Management, 30(3), 599-611.

Ryu, K., Han, H. ve Kim, T. H. (2008). The Relationships Among Overall Quick-Casual Restaurant Image, Perceived Value, Customer Satisfaction, and Behavioral Intentions. International Journal of Hospitality Management, 27(3), 459-469.

Ryu, K., Han, H. ve Jang, S. (2010). Relationships among Hedonic and Utilitarian Values, Satisfaction and Behavioral Intentions in the Fast-Casual Restaurant Industry. International Journal of Contemporary Hospitality Management, 22(3), 416-432.

Saatci, G., Temeloğlu, E. ve Aksu, M. (2019). Restoran Atmosferi Oluşturma Sürecinde Yöneticilerin Dikkat Ettikleri Unsurlar: Bursa Örneği. Journal of Tourism and Gastronomy Studies, 7(3), 1640-1655.

Schmitt, B. (1999). Experiential Marketing. New York: The Free.

Strannegard, L. ve Strannegard, M. (2012). Works of Art: Aesthetic Ambitions in Design Hotels. Annals of Tourism Research, 39(4), 1995-2012.

Sulek, J. M. ve Hensely, R. L. (2004). The Relative Importance of Food, Atmosphere, and Fairness of Wait: The Case of a Full-Service Restaurant. Cornell Hotel and Restaurant Administration Quarterly, 45(3), 235-247.

Susskind, A. M. ve Chan, E.K. (2000). How Restaurant Features Affect Check Averages: A Study of the Toronto Restaurant Market. Cornell Hotel and Restaurant Administration Quarterly, 41(6), 56-63.

Tripathi, S. N. ve Siddiqui, M. H. (2007). The Impact of Servicescape on Quality Perception and Repatronage Intentions of Customers-With Specific Reference to Shopping Malls. AIMS International Journal of Management, 1(4), 1-5.

Üner, M. (1994). Hizmet Pazarlamasında Pazarlama Karması Elemanları Değişiklik Gösterir Mi? Pazarlama Dünyası Dergisi, 8(43), 2-11.

Varinli, İ. (2008). Pazarlamada Yeni Yaklaşımlar. Ankara: Detay Yayıncılık.

Vilnai-Yavetz, I. ve Gilboa, S. (2010). The Effect of Servicescape Cleanliness on Customer Reactions. Services Marketing Quarterly, 31(2), 213-234.

Wakefield, K. L. ve Blodgett, J. G. (1996). The Effect of the Servicescape on Customers' Behavioral Intentions in Leisure Service Settings. Journal of Services Marketing, 10(6), 45-61.

Wakefield, K. L. ve Blodgett, J. G. (1999). Customer Response to Intangible and Tangible Service Factors. Psychology & Marketing, 16(1), 51-68.

Wall, E. A. ve Berry, L. L. (2007). The Combined Effects of the Physical Environment and Employee Behaviour on Customer Perception of Restaurant Service Quality. Cornell Hotel and Restaurant Administration Quarterly, 48(1), 59-69.

Weichard, R. S. (1992). Travel Marketing: An Introduction. London: McGraw-Hill.

Wirtz, J. ve Bateson, J. E. (1999). Consumer Satisfaction with Services: Integrating the Environment Perspective in Services Marketing into the Traditional Disconfirmation Paradigm. Journal of Business Research, 44(1), 55-66.

Wu, C. S., Cheng, F. F. ve Yen, D. C. (2008). The Atmospheric Factors of Online Storefront Environment Design: An Empirical Experiment in Taiwan. Information & Management, 45(7), 493-498.

Zeithaml, V. A., Bitner, M. J. ve Gremler, D. D. (2009). Services Marketing: Integrating Customer Focus Across the Firm. Asia: McGraw Hill Education.

KAYNAKÇA

Adams, B. (2019). Green development: Environment and sustainability in a developing world. Routledge.

Bañon Gomis, A. J., Guillén Parra, M., Hoffman, W. M., & McNulty, R. E. (2011). Rethinking the concept of sustainability. Business and Society Review, 116(2), 171-191.

Beccali, M., La Gennusa,M., Lo Coco, L.& Rizzo, G. (2009). An empirical approach for ranking environmental and energy saving measures in the hotel sector. Renew. Energy 34, 82–90.

Becken, S. & Hay, J. (2007). Tourism and Climate Change – Risks and Opportunities. Channel View Publications, Cleveland.

Bousrih, L. (2013). Social capital, human capital and sustainable economic development. The Poznan University of Economics Review, 13(3), 42-54.

Bramwell, B., & Lane, B. (1993). Sustainable tourism: An evolving global approach. Journal of sustainable tourism, 1(1), 1-5.

Butler, R. W. (1999). Sustainable tourism: A state-of-the-art review. Tourism geographies, 1(1), 7-25.

Can, E. (2013). Turizm Destinasyonlarında Sürdürülebilir Turizmin Sürdürülebilir Rekabet Açısından Değerlendirilmesi. İstanbul Sosyal Bilimler Dergisi, (4), 23-40.

Chiu, R. L. (2004). Socio-cultural sustainability of housing: a conceptual exploration. Housing, theory and society, 21(2), 65-76.

Ciegis, R., Ramanauskiene, J., & Martinkus, B. (2009). The concept of sustainable development and its use for sustainability scenarios. Engineering economics, 62(2).

Çetin, M. (2006). Teori ve Uygulamada Bölgesel Sürdürülebilir Kalkınma. CÜİ ktisadi ve İdari Bilimler Dergisi, 7(1), 1-20.

Dağdelen, Ö., Çinbilgel, İ., (2021). Türkiye'de Korunan Alanlar Özelinde Milli Parklar Ve Eko-turizm Potansiyelleri, *Rekreasyon ve Turizm Araştırmaları*, KÜL AVAN Sevim, ŞİMŞEK Erkan Kadir, YAYLA Özgür, BİRİNCİ Muhammet Cenk, Editör, Çizgi Kitabevi, Konya, ss.137-155, 2021.

Diaz, J.A.R., Knox, J.W. & Weatherhead, E.K. (2007). Competing demands for irrigation water: golf and agriculture in Spain. Irrig. Drain. 56, 541–549.

Dixon, J. A., & Fallon, L. A. (1989). The concept of sustainability: origins, extensions, and usefulness for policy. Society & Natural Resources, 2(1), 73-84.

Dovers, S., & Hussey, K. (2013). Environment and sustainability: a policy handbook. Federation Press.

Eissen, M., Metzger, J. O., Schmidt, E., & Schneidewind, U. (2002). 10 years after Rio—concepts on the contribution of chemistry to a sustainable development. Angewandte Chemie International Edition, 41(3), 414-436.

Emas, R. (2015). The concept of sustainable development: definition and defining principles. Brief for GSDR, 2015, 10-13140.

ETE. (2009). Sustainable Tourism Development in UNESCO Designated Sites in South- Eastern Europe. Ecological Tourism in Europe (ETE), Bonn, Germany, p. 43.

Giovannoni, E., & Fabietti, G. (2013). What is sustainability? A review of the concept and its applications. Integrated reporting, 21-40.

Goodland, R. (1995). The concept of environmental sustainability. Annual review of ecology and systematics, 26(1), 1-24.

Gössling, S. (2005). Tourism's contribution to global environmental change: space, energy, disease and water. In: Hall, C.M., Higham, J. (Eds.), Tourism Recreation and Climate Change: International Perspectives. Channel View Publications, Clevedon.

Gössling, S. (2010). Carbon Management in Tourism: Mitigating the Impacts on Climate Change. Routledge, London.

Hunter, C. (1997). Sustainable tourism as an adaptive paradigm. Annals of tourism research, 24(4), 850-867.

Jez, J. M., Lee, S. G., & Sherp, A. M. (2016). The next green movement: plant biology for the environment and sustainability. Science, 353(6305), 1241-1244.

Kaya, M. F., & Tomal, N. (2011). Sosyal bilgiler dersi öğretim programının sürdürülebilir kalkınma eğitimi açısından incelenmesi. Eğitim Bilimleri Araştırmaları Dergisi, 1(2), 49-65.

Kaypak, Ş. (2011). "Küreselleşme Sürecinde Sürdürülebilir Bir Kalkınma İçin Sürdürülebilir Bir Çevre", KM Sosyal ve Ekonomik Araştırmalar Dergisi 13 (20), 19-33 (s. 22-23).

Lim, C. & McAleer, M. (2005). Ecologically sustainable tourism management. Environ.Model Softw. 20, 1431–1438.

Marshall, J. D., & Toffel, M. W. (2005). Framing the elusive concept of sustainability: A sustainability hierarchy. Environmental science & technology, 39(3), 673-682.

McKenzie, S. (2004). Social sustainability: towards some definitions.

Mebratu, D. (1998). "Sustainability and Sustainable Development: Historical and Conceptual Review", Environmental Impact Assessment Review , Review 18, 493-520 (s. 498).

Mitlin, D., Hardoy, J., & Satterthwaite, D. (2001). Environmental problems in Third World cities.

Munasinghe, M. (1993). Environmental economics and sustainable development (Vol. 3). World Bank Publications.

Packalén, S. (2010). Culture and sustainability. Corporate social responsibility and environmental management, 17(2), 118-121.

Peeters, P. & Dubois, G. (2010). Tourism travel under climate change mitigation constraints. J. Transp. Geogr. 18, 447–457.

Peeters, P., Szimba, E. & Duijnisveld, M. (2007). Major environmental impacts of European tourist transport. J. Transp. Geogr. 15, 83–93.

Ragheb, A., El-Shimy, H., & Ragheb, G. (2016). Green architecture: A concept of sustainability. Procedia-Social and Behavioral Sciences, 216, 778-787.

Sanches-Pereira, A., Onguglo, B., Pacini, H., Gómez, M.F., Coelho, S.T., Muwanga, M.K. (2017). Fostering local sustainable development in Tanzania by enhancing linkages between tourism and small-scale agriculture. J. Clean. Prod. 162, 1567–1581.

Scoones, I. (2007). Sustainability. Development in practice, 17(4-5), 589-596.

Tarınç A., Keleş, H., (2021). Alternatif Turizm Türü Kapsamında Festivaller, Rekreasyon ve Turizm Araştırmaları, Birinci, Muhammet Cenk, Yayla, Özgür, Editör, Çizgi Yayınevi, Ankara, ss.97-117

Torjman, S. (2000). The social dimension of sustainable development (pp. 1-11). Toronto: Caledon Institute of Social Policy.

Toros, A., Ulusoy, M., & Ergöçmen, B. (1997). Nüfus ve çevre. Devlet Planlama Teşkilatı.

Tosun, C. (2001). "Challenges of sustainable tourism development in the developing world: The case of Turkey", Tourism Management, 22(3), 289-303 (s. 290).

Trave, C., Brunnschweiler, J., Sheaves, M., Diedrich, A., Barnett, A. (2017). Are we killing themwith kindness? Evaluation of sustainable marine wildlife tourism. Biol. Conserv. 209, 211–222.

Trung, D.N. & Kumar, S. (2005). Resource use and waste management in Vietnam hotel industry. J. Clean. Prod. 13, 109–116.

UNEP & UNWTO. (2012). Tourismin the Green Economy: Background Report. United Nations Environment Programme (UNEP) and World Tourism Organization (UNWTO), Spain and Kenya, p. 167.

UNEP. (2003). A Manual for Water and Waste Management: What the Tourism Industry can Do to Improve its Performance. Division of Technology, Industry and Economics, United Nations Environment Programme, Paris.

UNEP. (2004). Environment Fund Budgets: Proposed Biennial Programme and Support Budget for 2006- 2007: Report of the Executive Director: Unedited Advance Copy distributed by RONA to participants in the November 10-11, 2004 UNEP North America Regional Civil Society Forum.

UNWTO, UNEP & WMO. (2008). Climate change and tourism. Responding to Global Challenges. World Tourism Organization. United Nations Environment Programme and World Meteorological Organization, Paris and Madrid.

UNWTO. (2010). Tourism and Biodiversity: Achieving Common Goals towards Sustainability. World Tourism Organization, Madrid.

UNWTO. (2019). International tourism continues to outpace the global economy.

Woodcraft, S., Hackett, T., & Caistor-Arendar, L. (2011). Design for social sustainability: A framework for creating thriving new communities. Young Foundation.

WWF. (2022). https://wwf.panda.org/discover/knowledge_hub/where_we_work/alps/our_solutions22222/tourism/

Yaylı, H. (2012). Çevre Etiği Bağlamında Kalkınma, Çevre ve Nüfus. Süleyman Demirel Üniversitesi Sosyal Bilimler Enstitüsü Dergisi, (15), 151-169.

Yeni, O. (2014). Sürdürülebilirlik ve Sürdürülebilir Kalkınma: Bir Yazın Taraması. Gazi Üniversitesi İktisadi ve İdari Bilimler Fakültesi Dergisi, 16(3), 181-208.

KAYNAKÇA

Andreassen, C. S., Torsheim, T., Brunborg, G. S., & Pallesen, S. (2012). Development of a Facebook Addiction Scale. Psychological Reports, 110(2), 501–517.

Baldane, O. (2017). Türkler Nasıl Yemek Tarifi Verir? Türk Dünyası İncelemeleri Dergisi, 17(2), 265–278.

Bekâr, A. & Zağralı, E. (2015). The Effects of Turkish Food Culture and Technological Developments On The Food Culture. Journal of Tourism Theory and Research, 1(1), 40–48.

Binbaşıoğlu, H. & Türk, M. (2018). Y Kuşağının Yiyecek-İçecek İşletmesi Tercihlerinde Sosyal Medyanın Etkisi, Turizm Akademik Dergisi, 5 (1), 221–237.

Büyükuslu, A. R. (2000). Küreselleşmenin Sosyal ve Kültürel Hayata Etkisi. Küreselleşmenin İnsani Yüzü, 115-128.

Çaycı, A. E. (2019). Sosyal Medya'da Dijital Yemek Kültürü. Uluslararası Kültürel ve Sosyal Araştırmalar Dergisi (UKSAD), 5(1), 120–136.

Dedeoğlu, A.Ö. & Savaşçı, İ. (2005). Tüketim Kültüründe Beden Güzelliği ve Yemek Yeme Arzuları: Kadınların Tüketim Pratiklerine Yansıması. Ege Akademik Bakış Dergisi, 5(1), 77–87.

Green, E., Woodward, D., & Hebron, S. (1990). Women's Leisure, What Leisure?: A Feminist Analysis. Macmillan International Higher Education.

Hekimoğlu, G. (2020). Yemek Sosyolojisinin Perspektifinden Gündelik Gurmeler: Batman Örneği. Uluslararası Sosyal Araştırmalar Dergisi, 13(71).

Hurd, A.R., & Anderson, D.M. (2010). The Park and Recreation Professional's Handbook. Human Kinetics.

İnce, M. & Koçak, M.C. (2017). Üniversite Öğrencilerinin Sosyal Medya Kullanım Alışkanlıkları: Necmettin Erbakan Üniversitesi Örneği. Karabük Üniversitesi Sosyal Bilimler Enstitüsü Dergisi, 7(2), 736–749.

Karaküçük, S. (2014). Rekreasyon Boş Zamanları Değerlendirme. Ankara: Gazi Üniversitesi Merkez Yayın Komisyonu.

Keleş, H., Güven, Y., & Yayla, Ö. (2020). Pandemi Sonrası Yükselen Trend: Sanal Turizm, Covid 19 Pandemisi Sonrası Dijitaleşme Eğilimlerinin Sosyal ve Beşeri Bilimlere Yansımaları, Fatih Uslu, Editör, Nobel Yayın Dağıtım, Ankara, ss.135-156.

Köksal, Y. & Özdemir, Ş. (2013). Bir İletişim Aracı Olarak Sosyal Medya'nın Tutundurma Karması İçerisindeki Yeri Üzerine Bir İnceleme. Süleyman Demirel Üniversitesi İktisadi ve İdari Bilimler Fakültesi Dergisi, 18(1), 323-337.

Koçyiğit, M. (2015). Sosyal Ağ Pazarlaması; Marka Bağlılığı Oluşturmada Yeni Bir Pazarlama Stratejisi. Konya: Eğitim Yayınevi.

Koçyiğit, M. (2017). Dijital Halkla İlişkiler ve Online Kurumsal İtibar Yönetimi. Konya: Eğitim Yayınevi.

Montanari, M. (2006). Food is Culture. Columbia University Press.

Okumuş, V. & Parlar, H. (2018). Çocukların Sosyal Medya Kullanım Amaçları ve Ebeveyn Tutumları. İstanbul Ticaret Üniversitesi Sosyal Bilimler Dergisi, 17(33), 2–16.

Sepetci, N. (2017). Sosyal Medyada Mahremiyet Algısının Çöküşü: Instagram Örneği. Yüksek Lisans Tezi, Marmara Üniversitesi Sosyal Bilimler Enstitüsü.

Şahingöz, S. A. (2018). Sosyal Medya ve Gastronomi. (Editör) Akbaba, A., Çetinkaya, N.: Gastronomi ve Yiyecek Tarihi içinde, 188-210.

Şener, N. (2014). Sosyal Medyada Günün Menüsü: Sosyal Medyada "Paylaşılan" Yemek Fotoğrafları Üzerine Bir Değerlendirme. Erciyes İletişim Dergisi, 3(3), 72-82.

Tezcan, E. T. (2017). Bir Halkla İlişkiler Uygulama Alanı Olarak Sosyal Medya Kullanımı: Change. org Zeytin Hayattır İmza Kampanyası İncelemesi. Yeni Medya Elektronik Dergisi, 1(1), 47–52.

Tuna, K. (2003). Küresel mi/Yerel mi: Neler Oluyor Bize? İstanbul Üniversitesi Sosyoloji Dergisi, 3(6), 1–12.

Türk, H. & Şahin, K. (2014). Antakya Geleneksel Yemek Kültürü. Mustafa Kemal Üniversitesi Sosyal Bilimler Enstitüsü Dergisi; Cilt 1, Sayı 2.

Zubaida, S. (2000). Ortadoğu Yemek Kültürlerinin Ulusal, Yerel ve Küresel Boyutları. Ortadoğu Mutfak Kültürleri. Tapper, R. ve Zubaida, S.(ed.). Tarih Vakfı Yurt Yayınları. İstanbul, 32–45.

KAYNAKÇA

Ağaoğlu, Y. (1999). Bilimsel ve Uygulamalı Bağcılık (Asma Biyolojisi). *Kavaklıdere Eğitim Yayınları, 1*(1), 205.

Ağcadağ, D. (2021). *Türkiye'de Sanayi Sektörü İçin Hammadde İthalatını Belirleyen Faktörlerin Analizi 2008-2020*. Ankara: SonÇağ Akademi.

Akdağ, G. (2015). Trakya bağ rotasını takip eden yerli turistlerin şarap turizmi deneyimleri. *Journal of Tourism and Gastronomy Studies, 3*(4), 3-11.

Akmeşe, K. A., Ateş, A. ve Sunar, H. (2019). Gastronomy Tourism and Trends. in: Main Themes in Tourism (Ed. Akmeşe, K.A.) pp. 51- 73. Iksad Publishing House, Ankara.

Batiuk, S. D. (2013). The Fruits of Migration: Understanding the 'Longue Dureé'and the Socio-Economic Relations of the Early Transcaucasian Culture. *Journal of Anthropological Archaeology, 32*(4), 449-477.

Bekar, T. (2016). Şaraplık Üzüm Kalitesi Üzerine Yetiştiriciliğin Etkileri. *Türk Tarım ve Doğa Bilimleri Dergisi, 3*(4), 255-264.

Çelik, H., Çelik, S., Kunter, B. M., Söylemezoğlu, G., Boz, Y., Özer, C. ve Atak, A. (2005). Bağcılıkta Gelişme ve Üretim Hedefleri.

Doğan, A. (1996). Aşılı asma fidanı üretiminde IBA, NAA ve plastik malç uygulamalarının fidan randıman ve kalitesine etkileri üzerine bir araştırma" Doktora Tezi, Yüzüncü Yıl Üniversitesi. *Fen Bilimleri Enstitüsü, Van*.

Duran, E., Eryücel, Ö. ve Özcan, Z. (2019). Şarap Üretimi ve Tüketiminin Türkiye Turizmindeki Yeri: Kadim Anadolu Bağ Rotası Başlangıç Noktası Olarak Çanakkale Örneği. *Turar Turizm ve Araştırma Dergisi, 8*(1), 70-83.

FAO. (2022). Food and Agriculture Organization of the United State (Faostat), Update: 21.12.2021. Retrieved 18.01.2022 https://www.fao.org/faostat/en/#data/QCL

Gözener, B., Yakup, K. ve SAYILI, M. (2014). Erzincan ili Üzümlü ilçesinde cimin üzümü üretimi ve pazarlama durumu. *Gaziosmanpaşa Bilimsel Araştırma Dergisi*(9), 74-80.

Kaya, Z. (2017). Şarap Üretimi ve Kalite. *Aydın Gastronomy, 1*(2), 17-30.

Nuckton, C. F., French, B. C. ve King, G. A. (1988). *An econometric analysis of the California raisin industry*. Retrieved from:

OIV. (2022). International Organisation of Vine and Wine, Database. Retrieved 16.09.2022 https://www.oiv.int/en/statistiques/recherche

OIV, F. (2016). FAO-OIV Focus Table and Dried Grapes. *Volume I7042. FAO*, 64.

Öncü, F., Ögel, K. ve Çakmak, D. (2002). Alkol kültürü-2: içki kültürü ve edebiyatta içki. *Bağımlılık Dergisi, 3*(1), 31-36.

Özdamar, N. (2017). Dünyada ve Türkiye'de Şaraplık Üzüm Piyasaları. *Aydın Denge*. Retrieved from https://www.aydindenge.com.tr/yazi/naim-ozdamar/15/09/2017/dunyada-ve-turkiyede-saraplik-uzum-piyasalari

Pinelo, M., Amous, A. ve Meyer, A. (2006). Food and Bioproducts Processing Lyngby: Denmark.

Robinson, J. (2011). Wine & Spirits Education Trust" Wine and Spirits: Understanding Wine Quality: London.

Sağlam, H. ve Sağlam, Ö. Ç. (2018). Türkiye Bağcılığına Tarihsel Bir Bakış; Asma Genetik Kaynaklarının Önemi. *Selcuk Journal of Agriculture and Food Sciences, 32*(3), 601-606.

Şenuyar, C., Demirbaş, N. ve Saygın, Ö. (2014). Türk şarap sektörünün mevcut durumu ve sektörün gelişimini sınırlayan faktörlerin değerlendirilmesi. *Uludağ Üniversitesi Ziraat Fakültesi Dergisi, 28*(2), 1-12.

Tarınç A., Keleş, H., (2021). Alternatif Turizm Türü Kapsamında Festivaller, *Rekreasyon ve Turizm Araştırmaları*, Birinci, Muhammet Cenk, Yayla, Özgür, Editör, Çizgi Yayınevi, Ankara, ss.97-117

Tefler, J. (2001). From a Wine Tourism Village to The Regional Wine Route: An Investigation of the Compatitive Advantage of Embedded Clusters in Niagara. *Canada, Tourism Recreation Research, 26*(2), 23-25.

Thurmond, D. L. (2016). *From Vines to Wines in Classical Rome: A Handbook of Viticulture and Oenology in Rome and the Roman West*: Brill.

TMO. (2021). *2020 Yılı Kuru Üzüm Sektör Raporu*. Ankara: Toprak Mahsulleri Ofisi Genel Müdürlüğü Retrieved from https://www.tmo.gov.tr/Upload/Document/ sektorraporlari/kuruuzum2020.pdf

Tosun, M. (2005). Şarap sektör araştırması: Türkiye Kalkınma Bankası AŞ.

TUİK. (2022). Türkiye'den Çıkış Yapan Turist sayısı (Yıllık). https://biruni.tuik.gov.tr/medas/?locale=tr

TUIK, T. İ. K. (2022). Türkiye Üzüm Üretiminin Dağılımı Retrieved 03.02.2022 https://data.tuik.gov.tr/Search/Search?text=%C3%BCz%C3%BCm

USDA. (2021). *Raisin Annual Turkey/Ankara*. Retrieved from: United States Department of Agriculture: https://apps.fas.usda.gov/newgainapi/api/Report/DownloadReportByFileName?fileName=Raisin%20Annual_Ankara_Turkey_08-01-2020

USDA, U. S. D. o. A. (2020). *Raisin Annual Turkey/Ankara*. Retrieved from: United States Department of Agriculture: https://apps.fas.usda.gov/newgainapi/api/Report/Download ReportByFileName?fileName=Raisin%20Annual_Ankara_Turkey_08-01-2020

Uysal, H., Saner, G., Ela, A., Gümüş, S. ve Karabat, S. (2016). Türkiye'nin Avrupa birliği şarap pazarında rekabet gücü. *Nevşehir Bilim ve Teknoloji Dergisi, 5*, 144-149. doi:10.17100/nevbiltek.210980

Ünal, A. ve Soltekin, O. (2018). Dünya Kurutmalik Üzüm Üretimi ve Ticareti. *Bahçe, 47*(Özel Sayı 1), 1-9.

Vinotolia (Producer). (2014). History of Wine in Turkey. Retrieved from http://www.vinotolia. com/turkey-wine-history-of-wine-in-turkey-main-wine-grape-types-of-turkey/

Yıldız, Ö. E. (2009). *Türkiye'de şarap turizmi "Çeşme örneğinde ürün geliştirme modeli.* DEÜ Sosyal Bilimleri Enstitüsü.

Yıldız, S. ve Güner, D. (2021). Şarap Turizmi In E. Çilesiz & O. S. Doğancılı (Series Eds.), E. Çilesiz & O. S. Doğancılı (Eds.), *Alternatif Turizm Kapsamında Güncel Konular ve Araştırmalar*

KAYNAKÇA

Aksu, H. S., Güneş, S. G., ve Kaya, A. (2022). Covid-19 Küresel Salgını Sürecinde Rekreasyona Aktif Katılımın Yalnızlık Algısına Etkisi. Sosyal, Beşeri ve İdari Bilimler Dergisi, 5(2), 83-97.

Aksu, H. S., Harmandar Demirel, D., Kaya, A., ve Demirel, M. (2021). E-Spor Faaliyetlerinin Rekreasyon ve Spor Açısından Değerlendirilmesi., A. Kaya ve S. Uslu (Editör), Akademik Serbest Zaman ve Rekreasyon Araştırmaları (ss. 23-40). Konya: NEÜ Yayınları.

Arroyo, M. H. ve Landa, S. U. (2019). Evaluability Assessment of a Community Development Leisure Program in Spain. Evaluation and Program Planning, 72, 219–226.

Bailey, P. (2014). Leisure and class in Victorian England: Rational recreation and the contest for control, London: Routledge.

Britannica. (2022). Sports and recreation in Spain and Portugal. https://www.britannica.com/place/Spain/Sports-and-recreation (E.T.: 20 Ocak 2022).

Britannica. (2022). Sports and recreation in Spain and Portugal. https://www.britannica.com/place/Portugal/Cultural-institutions#ref23819 (E.T.: 20 Ocak 2022).

Climates to Travel. (2022). Climate - Portugal. https://www.climatestotravel.com/climate/portugal#:~:text=The%20climate%20of%20Portugal%20is,a%20dry%20and%20sunny%20microclimate (E.T.: 19 Ocak 2022).

CNBC. (2022). Spain's Annual Inflation Jumps to 6,7% at end of 2021, Highest Since 1989. https://www.cnbc.com/2021/12/30/spains-annual-inflation-jumps-to-6point7percent-at-end-of-2021.html#:~:text=Europe%20Economy-,Spain's%20annual%20inflation%20jumps%20to%206.7%25%20at,of%202021%2C%20highest%20since%201989&text=The%2012%2Dmonth%20inflation%20rate,in%20December%202020%2C%20INE%20said (E.T.: 19 Ocak 2022).

Cools, M. ve Verbeek, L. (2013). Local and Regional Democracy in Spain. The Congress Of Local And Regional Authorities. The Congress of Local and Regional Authorities. 24th SESSION Strasbourg, 19-21 March 2013, 1-48.

Costa, L. (2008). Globalisation, Rural Development and Recreation in Mainland Portugal. European Recreation Landscapes. 50(1-3):95-106.

Country Economy. (2022). Portugal Unemployment Rate. https://countryeconomy.com/unemployment/portugal?sc=LAB- (E.T.: 19 Ocak 2022).

Cultural Atlas. (2022). Portuguese Culture.https://culturalatlas.sbs.com.au/portuguese-culture/portuguese-culture-religion (E.T.: 21 Ocak 2022).

Culture Trip. (2022). The Top Portuguese Dishes You Need To Try. https://theculturetrip.com/europe/united-kingdom/england/london/articles/culture-trips-january-sale/ (E.T.: 21 Ocak 2022).

Demirel, M., Aksu, H.S., ve Kaya, A. (2021). Rekreasyon ve Çevre. Güneş S.G., & Varol, F. (Ed.). Rekreasyon: Disiplinlerarası Yaklaşım ve Örnek Olaylar içinde (ss. 87-109). Ankara: Nobel Kitabevi.

DW. (2022). Spain Logs Record Number of Tourists. https://www.dw.com/en/spain-logs-record-number-of-tourists/a-19012217 (E.T.: 20 Ocak 2022).

Ertan, B. (2002). Yerel Yönetim Kavramı. Çağdaş Yerel Yönetimler, 11(1), 22-30.

European Comission. (2022). Economic Forecast for Portugal. https://ec.europa.eu/info/business-economy-euro/economic-performance-and-forecasts/economic-performance-country/portugal/economic-forecast-portugal_en (E.T.: 19 Ocak 2022).

European Committee of The Regions. (2022). Division of Powers - Portugal. https://portal.cor.europa.eu/divisionpowers/Pages/Portugal-intro.aspx#:~:text=Portugal%20is%20an%20asymmetrical%20regionalised,of%20the%20dictatorship%20in%201974 (E.T.: 24 Ocak 2022).

Fernández-Gutiérrez, M., ve Calero, J. (2019). The Non-Monetary Effects of Education on Leisure: Analysis of the Use of Time in Spain. Estudios sobre Educación, 36, 207–229.

Ferreira, J. C., Silva, C., Tenedorio, J. A., Pontes, S., Encarnação, S. ve Marques, L. (2006). Coastal Greenways: Interdisplinarity and Integration Challenges for the Management of Developed Coastal Areas. Journal of Coastal Research, 1833–1837.

Graff, M. L. (2009). CultureShock! Spain. Singapore: Marshall Cavendish.

Heywood, P. (1995). The government and politics of Spain. London: Macmillan International Higher Education.

Instituto Nacional de Estadistica. (2022a). Cifras Oficiales de Población Resultantes de la Revisión del Padrón Municipal a 1 de Enero. https://www.ine.es/dynt3/inebase/es/index.html?padre=517&dh=1 (E.T.: 22 Ocak 2022).

Instuto Nacional de Estadistica. (2022b). Número de Turistas Según País de Residencia. tarihinde https://www.ine.es/jaxiT3/Datos.htm?t=23984 (E.T.: 20 Ocak 2022).

Kaya, A., Harmandar Demirel, D., ve Demirel, M. (2021). Ciddi Serbest Zaman ve Rekreasyon Uzmanlığı Arasındaki İlişkinin Kavramsal Açıdan İncelenmesi. Kaya, A., ve Uslu, S. (Ed.), Akademik Serbest Zaman ve Rekreasyon Araştırmaları içinde (ss. 4-22). Konya: NEÜ Yayınları.

Koçyiğit, M., ve Yıldız, M. (2014). Yerel Yönetimlerde Rekreasyon Uygulamaları: Konya Örneği. International Journal of Sport Culture and Science, 2(Special Issue2), 211-223.

La Moncloa. (2022). Spain Posts Record Number of 82 Million Inbound Tourists in 2017. https://www.lamoncloa.gob.es/lang/en/gobierno/news/Paginas/2018/20180110_balancetourist17.aspx (E.T.: 20Ocak 2022).

Lefèvre, B., Routier, G. ve Llopis-Goig, R. (2020). Sports Participation in France and Spain: An International Comparison of Voraciousness for Sport. Poetics, 81, 101429.

Llopis-Goig, R. (2016). El sistema deportivo español. Estructura organizativa y pautas de participación ciudadana. La participación deportiva en Europa. Políticas, culturas y prácticas. Barcelona: UOC.

McKinlay, P. (2005). Local Government and Local Governance: Putting the Community into Recreation. New Zealand Recreation Association National Conference (ss: 1-15), Wellington: 14 November 2005.

Meaney, M. ve Viguer, B. A. (2016). Culture Smart! Spain. London: Kuperard.

OECD. (2022). Country Data Spain and Portugal. https://data.oecd.org/spain.htm#profile-jobs (E.T.: 19 Ocak 2022).

Poelzl, V. (2009). CultureShock! Portugal: A Survival Guide to Customs and Etiquette. Marshall Cavendish International Asia Pte Ltd.

Portugal Property. (2022). Recreation & Entertainment in Portugal. https://www.portugalproperty.com/guide-to-portugal/recreation-and-entertainment/#:~:text=Quad%20biking%2C%20horse%20riding%2C%20mountain,of%20the%20lovely%20Portuguese%20wines (E.T.: 21 Ocak 2022).

Reuters. (2022). Spain Tourist Arrivals Mark Record for 6th Straight Year in 2018: Minister. https://www.reuters.com/article/spain-economy-tourism/spain-tourist-arrivals-mark-record-for-6th-straight-year-in-2018-minister-idINKCN1PA1HK?edition-redirect=in (E.T.: 20 Ocak 2022).

Ribeiro, L. ve Barao, T. (2006). Greenways for Recreation and Maintenance of Landscape Quality: Five Case Studies in Portugal. Landscape and Urban Planning, 76(1–4), 79–97.

Serdar, E., Demirel, M., Demirel, D. H., ve Kaya, A. (2022). The Relationship between Leisure Attitude and Smart Phone Addiction: Example of Sports Science Students. TOJET: The Turkish Online Journal of Educational Technology, 21(1), 180-186.

Shah, A. (2006). Public Sector Governance and Accountability Series Local Governance in Developing Countries. Washington D.C.: The World Bank.

Spain's Official Tourism Website. (2022). What Religion is Followed in Spain? https://www.spain.info/en/travel-tips/religions-spain/#:~:text=The%20religion%20most%20practised%20is,Ministry%20of%20Justice%20search%20engine (E.T.: 21 Ocak 2022).

T.C İçişleri Bakanlığı. (2022). Türkiye Mülki İdare Bölümleri Envanteri. https://www.e-icisleri.gov.tr/Anasayfa/MulkiIdariBolumleri.aspx (E.T.: 22 Ocak 2022).

T.C Ticaret Bakanlığı. (2022). İspanya ve Portekiz Ülke Profilleri. https://ticaret.gov.tr/data/5e21a8f013b8761e84fba646/%C4%B0spanya%20%C3%9Clke%20Profili.pdf (E.T.: 21 Ocak 2022).

Tekdere, M. (2019). Avrupa Birliği Üyesi Ülkelerin Yerel Yönetim Yapıları. Türk & İslam Dünyası Sosyal Araştırmalar Dergisi, (20), 248–282.

Tez, Ö. Doğan, Ö., Yavaş, Ö., Erkaya, E., Tavazar, H.ve Güzel, P. (2014). Yerel Yönetimlerde Serbest Zaman ve Rekreasyon Hizmetleri (İzmir İli Örneği). International Journal of Sport Culture and Science, 2(Special Issue 1), 511-524.

The World Bank. (2022). Spain and Portugal Country Data. https://data.worldbank.org/country/ES (E.T.: 19 Ocak 2022).

Toksöz, F., Özgür, A. E., Uluçay, Ö., Koç, L., Atar, G. ve Akalın, N. (2009). Yerel Yönetim Sistemleri. İstanbul: TESEV Yayınları.

Trading Economics. (2022). Spain Unemployment Rate. https://tradingeconomics.com/spain/unemployment-rate#:~:text=Pre%2DPandemic%20Low-,Spain's%20unemployment%20rate%20fell%20to%2014.57%20percent%20in%20the%20third,market%20expectations%20of%2014.2%20percent (E.T.: 19 Ocak 2022).

Traditional Sports. (2022). Jogo do Pau (Portugal). http://www.traditionalsports.org/traditional-sports/europe/jogo-do-pau-portugal.html (E.T.: 21 Ocak 2022).

U.S. Department of State. (2022). 2020 Report on International Religious Freedom: Portugal. https://www.state.gov/reports/2020-report-on-international-religious-freedom/portugal/#:~:text=A%20survey%20published%20by%20the,or%20%E2%80%9Cnothing%20in%20particular.%E2%80%9D (E.T.: 21 Ocak 2022).

UNWTO. (2022). International Tourism Highlights. https://www.e unwto.org/doi/epdf/10.18111/9789284421152 (E.T.: 20 Ocak 2022).

Usta, S. ve Bilgiç, E. (2017). Merkezi Yönetim-Yerinden Yönetim İlişkileri: İspanya ve Türkiye Üzerine Karşılaştırmalı Bir Analiz. Strategic Public Management Journal, 3, 121–137.

Vaczi, M. (2015). Soccer, Culture and Society in Spain: An Ethnography of Basque Fandom. London: Routledge.

Varol, F., Aksu, H. S., ve Demirel, M. (2022). Evaluation of Outdoor Recreation Potential of Destinations in Terms of Paragliding: The Case of Konya. Tourism and Recreation, 4(1), 13-23.

Vizem. (2022). İspanya'nın Kültürü ve Gelenekleri Nelerdir? https://vizem.net/ispanya/yasam/kultur/ (E.T.: 20 Ocak 2022).

Walker, R. M., & Andrews, R. (2015). Local Government Management and Performance: A Review of Evidence. Journal of Public Administration Research and Theory, 25(1), 101-133.

Weather Online. (2022). Spain Weather. https://www.weatheronline.co.uk/reports/climate/Spain.htm#:~:text=There%20are%20three%20different%20climate,dry%20summers%20and%20cold%20winters (E.T.: 21 Ocak 2022).

Whittaker, A. (2008). Speak the Culture Spain. London: Thorogood.

World Health Organization. (2022). Recreation Centres Network Póvoa de Lanhoso/Portugal. https://extranet.who.int/agefriendlyworld/afp/recreation-centres-network/ (E.T.: 24 Ocak 2022).

WorldAtlas. (2022). The Major Religions in Spain. https://www.worldatlas.com/articles/religion-in-spain.html (E.T.: 19 Ocak 2022).

KAYNAKÇA

Barrutia Barreto, I., Urquizo Maggia, J. A., & Acevedo, S. I. (2019). Cryptocurrencies and blockchain in tourism as a strategy to reduce poverty. *RETOS. Revista de Ciencias de la Administración y Economía*, *9*(18), 287-302.

Blockchaintechnology, (2016). Advantages & Disadvantages of Blockchain Technology. https://blockchaintechnologycom.wordpress.com/2016/11/21/advantages-disadvantages/, Erişim Tarihi: 15.09.2022

Bodkhe, U., Bhattacharya, P., Tanwar, S., Tyagi, S., Kumar, N., & Obaidat, M. S. (2019, August). BloHosT: Blockchain enabled smart tourism and hospitality management. In *2019 international conference on computer, information and telecommunication systems (CITS)* (pp. 1-5). IEEE.

Chen, G., Xu, B., Lu, M., & Chen, N. S. (2018). Exploring blockchain technology and its potential applications for education. *Smart Learning Environments*, *5*(1), 1-10.

Chowdhury, N. (2019). *Inside Blockchain, Bitcoin and Cryptocurrencies*, CRC Press

e-unwto.org, (2020). Tourism highlights. https://www.e-unwto.org/doi/pdf/10.18111/9789284422456. Erişim Tarihi: 10.09.2022

Euronews, (2021). Bitcoin ile alışveriş: Kripto para ile ödeme kabul eden şirketler hangileri?. https://tr.euronews.com/2021/12/05/bitcoin-ile-al-sveris-kripto-para-ile-odeme-kabul-eden-sirketler-hangileri. Erişim tarihi: 10.09.2020.

Golosova, J., & Romanovs, A. (2018, November). The advantages and disadvantages of the blockchain technology. In *2018 IEEE 6th workshop on advances in information, electronic and electrical engineering (AIEEE)* (pp. 1-6). IEEE.

Keleş A., & Keleş H., (2020). Current Marketing Approaches in Terms of Tourism Destinations: The Sample of Side, Tourism and Hospitality Studies, Yazıcıoğlu, İrfan; Yayla, Özgür; Işın, Alper ve Çetin, Turhan., Editör, Peter Lang International Academic Publishers, Berlin, ss. 355-370.

Kumar, A., Liu, R., & Shan, Z. (2020). Is blockchain a silver bullet for supply chain management? Technical challenges and research opportunities. *Decision Sciences*, *51*(1), 8-37.

Lakhani, K. R., & Iansiti, M. (2017). The truth about blockchain. *Harvard Business Review*, *95*(1), 119-127.

LockTrip, (2018). LockTrip. https://medium.com/@LockChainCo/lockchain-rebranding- to-locktrip-completed-3cbd97d4f9c1. Erişim Tarihi: 12.09.2022.

Önder, I., & Treiblmaier, H. (2018). Blockchain and tourism: Three research propositions. *Annals of Tourism Research*, *72*(C), 180-182.

Pascu, P. (2020). Blockchain and tourism. *Ecoforum Journal*, *9, 3*(23).

Rejeb, A., & Rejeb, K., (2019). Blockchain technology in tourism: applications and possibilities. *World Scientific News*, *137*, 119-144.

Sharma, M., Sehrawat, R., Daim, T., & Shaygan, A. (2021). Technology assessment: Enabling Blockchain in hospitality and tourism sectors. *Technological Forecasting and Social Change*, *169*, 1-17.

Sixtin, E. (2017). *TUI tourism group will adopt Ethereum blockchain technology*. https://btcmanager.com/tui-tourism-group-to-adopt-ethereums-blockchain/. Erişim Tarihi: 10.09.2022

TravelFlex, (2017). TravelFlex - Decentralized Social Travel Network & Payment System. https://steemit.com/ico/@sinzzer/travelflex-decentralized-social-travel-network-and-payment-system-ico. Erişim Tarihi: 10.09.2022

Treiblmaier H (2019) Toward more rigorous blockchain research: Recommendations for writing blockchain case studies. Front Blockchain **2**(3), 1–15.

Treiblmaier, H. (2020). Blockchain and tourism. *Handbook of e-Tourism*, 1-21. Switzerland: Springer.

TripEcoSys, (2018). TripEcoSys - World's largest decentralized travel & tourism ecosystem powered by Ethereum Blockchain. https://www.tripecosys.com/web/default/doc/whitepaper.pdf?v=120. Erişim tarihi: 10.09.2022

Tschorsch, F., & Scheuermann, B. (2016). Bitcoin and beyond: A technical survey on decentralized digital currencies. *IEEE Communications Surveys & Tutorials*, *18*(3), 2084-2123.

Uğur, N., & Demir, E. (2020). Kripto Paralar ve Blockchain: Turizm Sektörü Üzerine Bir Değerlendirme. *Yaşar Üniversitesi E-Dergisi*, *15*(58), 210-220.

Valeri, M., & Baggio, R. (2021). A critical reflection on the adoption of blockchain in tourism. *Information Technology & Tourism*, *23*(2), 121-132.

KAYNAKÇA

Açici, F. K., Ertaş, Ş., Sönmez, E., Fakültesi, M., Mimarlık, İ., Karadeniz, B., & Üniversitesi, T. (2017). Sürdürülebilir Turizm: Kültür Turizmi ve Kültürel Miras Sustainable Tourism: Culture Tourism and Cultural Heritage. *Akademia Disiplinlerarası Bilimsel Araştırmalar Dergisi*.

Amir, A. F., Ghapar, A. A., Jamal, S. A., & Ahmad, K. N. (2015). Sustainable Tourism Development: A Study on Community Resilience for Rural Tourism in Malaysia. *Procedia - Social and Behavioral Sciences*. https://doi.org/10.1016/j.sbspro.2014.10.217

Aslı; Akıncı Kesim, A. (2011). Sürdürülebilir turizm planlaması için yöre halkı ve yerli turistlerin davranış ve beklentilerini anlamaya yönelik bir araştırma; Akçakoca Örneği. *Ankara Üniversitesi Çevrebilimleri Dergisi*. https://doi.org/10.1501/csaum_0000000050

Ayaş, N. (2007). Çevresel Sürdürülebilir Turizm Gelişmesi. *Gazi Üniversitesi İktisadi ve İdari Bilimler Fakültesi Dergisi*.

Bauer, T. G., & Ap, J. (2004). Sustainable tourism. In *Sustainable Development in Hong Kong*. https://doi.org/10.4018/ijsem.2018100103

Berezan, O., Millar, M., & Raab, C. (2014). Sustainable Hotel Practices and Guest Satisfaction Levels. *International Journal of Hospitality and Tourism Administration*. https://doi.org/10.1080/15256480.2014.872884

Beyhan, Ş., & Ünügür, S. (2010). Çağdaş Gereksinmeler Bağlamında Sürdürülebilir Turizm Ve Kimlik Modeli. *İTÜDERGİSİ/A*.

Biçici, F. (2014). Datça Yerel Halkının Sürdürülebilir Turizm Gelişimine ve Turizm İşletmelerine Yönelik Tutumları. *Seyahat ve Otel İşletmeciliği Dergisi*.

Briassoulis, H. (2002). Sustainable tourism and the question of the commons. *Annals of Tourism Research*. https://doi.org/10.1016/S0160-7383(02)00021-X

Buckley, R. (2012). Sustainable tourism: Research and reality. *Annals of Tourism Research*. https://doi.org/10.1016/j.annals.2012.02.003

Butler, R. W. (1999). Sustainable tourism: A state-of-the-art review. *Tourism Geographies*. https://doi.org/10.1080/14616689908721291

Byrd, E. T. (2007). Stakeholders in sustainable tourism development and their roles: Applying stakeholder theory to sustainable tourism development. *Tourism Review*. https://doi.org/10.1108/16605370780000309

Çakılcıoğlu, M. (2016). Turizm Odaklı Sürdürülebilir Kalkınma İçin Bir Yöntem Önerisi. *Tasarım + Kuram*. https://doi.org/10.23835/tasarimkuram.239617

Çalışkan, C. (2017). Sürdürülebilir Turizmin Çevre İkilemi: Toplum ve Tüketim. *İnsan ve Toplum Bilimleri Araştırmaları Dergisi*. https://doi.org/10.15869/ITOBIAD.315860

Ceylan, S., & Somuncu, M. (2016). Kültür turizmi alanlarında turizmin çeşitlendirilmesine eleştirel bir bakış: Safranbolu UNESCO dünya miras alanı. *Uluslararası Türk Dünyası Turizm Araştırmaları Dergisi*.

Choi, H. S. C., & Sirakaya, E. (2006). Sustainability indicators for managing community tourism. *Tourism Management*. https://doi.org/10.1016/j.tourman.2005.05.018

Claver-Cortés, E., Molina-Azorín, J. F., Pereira-Moliner, J., & López-Gamero, M. D. (2007). Environmental strategies and their impact on hotel performance. *Journal of Sustainable Tourism*. https://doi.org/10.2167/jost640.0

Dağlı, Z. (2018). Sürdürülebilir Turizmin Gelişimine Yönelik Yerel Halkın Tutumlarını İncelemeye İlişkin Bir Araştırma: Akçakoca Destinasyonu. *Seyahat ve Otel İşletmeciliği Dergisi*, *15*(3), 603–619. https://doi.org/10.24010/soid.490709

Dönmez Polat, D., & Demir Harputluoğlu, D. (2017). Sürdürülebilirlik Kapsamında Ekolojik Oteller: Narköy Ekolojik Otel ve Eğitim Merkezi. *Seyahat ve Otel İşletmeciliği Dergisi*. https://doi.org/10.24010/soid.334327.

Er, Ö., & Bardakoğlu, Ö. (2016). Kültürel mirasın sürdürülebilir turizm ürün çeşidi olarak değerlendirilmesi: Edirne örneği. *İşletme Fakültesi Dergisi*.

Hardy, A., Beeton, R. J. S., & Pearson, L. (2002). Sustainable tourism: An overview of the concept and its position in relation to conceptualisations of tourism. *Journal of Sustainable Tourism*. https://doi.org/10.1080/09669580208667183.

Hunter, C. (1997). Sustainable tourism as an adaptive paradigm. *Annals of Tourism Research*. https://doi.org/10.1016/s0160-7383(97)00036-4.

Işık, N. (2018). Avrupa'da Sürdürülebilir Kalkınma, Büyüme Ve Turizm: Panel Veri Analizi. *International Review of Economics and Management*. https://doi.org/10.18825/iremjournal.365077.

Kara, E. (2016). Sürdürülebilir turizm potansiyelinin belirlen mesinde Swot Analizi uygulaması: Marmaris örneği. *OPUS Uluslararası Toplum Araştırmaları Dergisi*.

Keleş, H., (2020). Manavgat Destinasyonunda Fuar Turizmine Bakış, İksad Publications, Ankara.

Koçan, N. (2012). Ekoturizm ve Sürdürülebilir Kalkınma: Kızılcahamam-Çamlıdere (Ankara) Jeopark ve Jeoturizm Projesi. *Karadeniz Fen Bilimleri Dergisi*.

Kuter, N., & Ünal, H. E. (2009). Sürdürülebilirlik Kapsamında Ekoturizmin Çevresel, Ekonomik ve Sosyo-Kültürel Etkileri. *Kastamonu Üniversitesi Orman Fakültesi Dergisi*.

Lee, J. S., Hsu, L. T., Han, H., & Kim, Y. (2010). Understanding how consumers view green hotels: How a hotel's green image can influence behavioural intentions. *Journal of Sustainable Tourism*. https://doi.org/10.1080/09669581003777747

Lee, T. H. (2013). Influence analysis of community resident support for sustainable tourism development. *Tourism Management*. https://doi.org/10.1016/j.tourman.2012.03.007

Liu, Z. (2003). Sustainable tourism development: A critique. *Journal of Sustainable Tourism*. https://doi.org/10.1080/09669580308667216

Lordkipanidze, M., Brezet, H., & Backman, M. (2005). The entrepreneurship factor in sustainable tourism development. *Journal of Cleaner Production*. https://doi.org/10.1016/j.jclepro.2004.02.043

Lu, J., & Nepal, S. K. (2009). Sustainable tourism research: An analysis of papers published in the Journal of Sustainable Tourism. *Journal of Sustainable Tourism*. https://doi.org/10.1080/09669580802582480

Mihalic, T. (2016). Sustainable-responsible tourism discourse - Towards "responsustable" tourism. *Journal of Cleaner Production*. https://doi.org/10.1016/j.jclepro.2014.12.062

Miller, G., Rathouse, K., Scarles, C., Holmes, K., & Tribe, J. (2010). Public understanding of sustainable tourism. *Annals of Tourism Research*. https://doi.org/10.1016/j.annals.2009.12.002

Pelit, E. (2015). SÜRDÜRÜLEBİLİR TURİZM Mİ? TURİZMDE SÜRDÜRÜLEBİLİRLİK Mİ? KAVRAMSAL BİR TARTIŞMA. *Gumushane Universitesi Sosyal Bilimler Elektronik Dergisi*. https://doi.org/10.17823/gusb.220

Sharpley, R. (2000). Tourism and sustainable development: Exploring the theoretical divide. *Journal of Sustainable Tourism*. https://doi.org/10.1080/09669580008667346

Tao, T. C. H., & Wall, G. (2009). Tourism as a sustainable livelihood strategy. *Tourism Management*. https://doi.org/10.1016/j.tourman.2008.03.009

Taylor, G. (1996). Tourism and sustainable community development. *Tourism Management*. https://doi.org/10.1016/0261-5177(96)87005-1

Tuna, M. (2018). Temalı Parklar Ve Çocuk Dostu Turizm. *Sivas Interdisipliner Turizm Araştırmaları Dergisi*.

Üzülmez, M., & Akdağ, G. (2017). Sürdürülebilir Gastronomi Turizmi Kapsamında Otantik Yiyeceklere Yönelik Bir İnceleme (A Research on Authentic Foods Within the Scope of Sustainable Gastronomy Tourism). *Journal of Tourism and Gastronomy Studies*. https://doi.org/10.21325/jotags.2017.132

Varancı Uzun, F., & Altaş, A. (2017). Kapadokya Bölgesi'ni Ziyaret Eden Turistlerin Sürdürülebilir Tüketim Davranışları. *Aksaray Üniversitesi İktisadi ve İdari Bilimler Fakültesi*.

Wall, G. (1997). Is ecotourism sustainable? *Environmental Management*. https://doi.org/10.1007/s002679900044

World Tourism Organization. (2004). *Indicators of Sustainable Development for Tourism Destinations*. *Tourism's potential as a sustainable development strategy. Proceedings from the 2004 WTO tourism policy forum at the George Washington University, Washington, DC, USA, 18-20 October 2004.*

KAYNAKÇA

Andreu, L., Bigne, E., Amaro, S., & Palomo, J. (2020). Airbnb research: an analysis in tourism and hospitality journals. International Journal of Culture, Tourism, and Hospitality Research, 14(1), 2-20.

Atsız, O., Öğretmenoğlu, M. and Akova, O. (2022). A bibliometric analysis of length of stay studies in tourism. *European Journal of Tourism Research* 31, 3101.

Cobo, M. J., López-Herrera, A. G., Herrera-Viedma, E., & Herrera, F. (2011). An approach for detecting, quantifying, and visualizing the evolution of a research field: A practical application to the Fuzzy Sets Theory field. Journal of Informetrics, 5(1), 146-166.

Demirel, Ö. (2009). Eğitimde program geliştirme. 11. Baskı, Ankara: Pegem A Yayıncılık.

Gagne, R. (1985). The conditions of learning and theory of instruction Robert Gagné. New York, NY: Holt, Rinehart ja Winston.

Hewitt, T. W. (2006). Understanding and shaping curriculum: What we teach and why. Sage Publications.

Keleş, H., Çınar, K., & Akmeşe, H., (2020). Turizm Fakültesi Öğrencilerinin Bireysel İnovasyon Algılarının Bölüm Memnuniyetine Etkisi. Journal of Humanities and Tourism Research, 10(3), 664-679. Retrieved from https://dergipark.org.tr/en/pub/johut/issue/58642/847041

Koseoglu, M. A., Rahimi, R., Okumus, F., & Liu, J. (2016). Bibliometric studies in tourism. Annals of tourism research, 61, 180-198.

Kozak, N., Kozak, M. A., & Kozak, M. (2001). Genel turizm. 20. Baskı, Ankara: Detay Yayıncılık.

Martorell Cunill, O., Socias Salvá, A., Otero Gonzalez, L., & Mulet-Forteza, C. (2019). Thirty-fifth anniversary of the International Journal of Hospitality Management: A bibliometric overview. International Journal of Hospitality Management, 78, 89-101.

Oliva, P. F. (2009). Developing the curriculum (7th ed.). Boston, MA: Allyn & Bacon

Page, S. J. (2014). Tourism management. London: Routledge.

Palácios, H., de Almeida, M. H., & Sousa, M. J. (2021). A bibliometric analysis of trust in the field of hospitality and tourism. International Journal of Hospitality Management, 95, 102944.

Şeker, H. (2014), Eğitimde program geliştirme kavramlar ve yaklaşımlar. 3. Baskı, Ankara: Anı Yayıncılık.

Taba, H. (1962). Curriculum development: theory and practice. New York, NY: Harcourt, Brace & World.

Tanner, D., & Tanner L. N. (1980). Curriculum Development, 2d ed. New York: Macmillan.

Tuna H., Başdal M. Curriculum evaluation of tourism undergraduate programs in Turkey: A CIPP model-based framework,Journal of Hospitality, Leisure, Sport & Tourism Education,Volume 29, 2021.

van Eck, N. J., & Waltman, L. (2010). Software survey: VOSviewer, a computer program for bibliometric mapping. Scientometrics, 84(2), 523-538.

Vishwakarma, P., & Mukherjee, S. (2019). Forty-three years journey of Tourism Recreation Research: A bibliometric analysis. Tourism Recreation Research, 44(4), 403-418.

Yoopetch, C., & Nimsai, S. (2019). Science mapping the knowledge base on sustainable tourism development, 1990-2018. Sustainability, 11(13), 1-17.

Zhang, C., Wang, S., Sun, S., & Wei, Y. (2020). Knowledge mapping of tourism demand forecasting research. Tourism Management Perspectives, 35, 100715.

KAYNAKÇA

Aksoy, M. ve Sezgi, G. (2015). Gastronomi Turizmi ve Güneydoğu Anadolu Bölgesi Gastronomik Unsurları, *Journal of Tourism and Gastronomy Studies,* 3(3): 79-89.

Birdir, K. ve Akgöl, Y. (2015). Gastronomi Turizmi ve Türkiye'yi Ziyaret Eden Yabancı Turistlerin Gastronomi Deneyimlerinin Değerlendirilmesi, *İşletme ve İktisat Çalışmaları Dergisi*, 3(2): 57-68.

Bucak, T. ve Ateş, U. (2014). Gastronomi Turizminin İl Turizmine Etkisi: Çanakkale Örneği, The Journal of Academic Social Science Studies, 28, 315-328.

Cömert, M. ve Çavuş, O. (2016). Moleküler Gastronomi Kavramı, *Journal of Tourism and Gastronomy Studies*, 4(4): 118-131.

Çalışkan, O. ve Yılmaz, G. (2016). Gastronomy and Tourism. İçinde C. Avcıkurt, Mihaela S. Dinu, N. Hacıoğlu, R. Efe, A. Soykan ve N. Tetik (Edit.), Global Issues and Trends in Tourism (33-50).

Çelik, S. (2018). Şırnak İlinin Gastronomi Turizmi Potansiyeli, *International Journal of Contemporary Tourism Research*, 2, 41-51.

Çevik, S. ve Saçılık, M. Y. (2011). Destinasyonun Rekabet Avantajı Elde Etmesinde Gastronomi Turizminin Rolü: Erdek Örneği, 12. Ulusal Turizm Kongresi (503-515). Düzce: 30 Kasım-4 Aralık 2011.

Küçükömürler, S. ve Sezgin, A. C. (2018). Dünyada ve Türkiye'de Gastronomi Turizmi, *Uluslararası Turizm, İşletme, Ekonomi Dergisi*, 2(2): 78-85.

Özdemir, G. ve Dülger Altıner, D. (2019). Gastronomi Kavramları ve Gastronomi Turizmi Üzerine Bir İnceleme, *Erzincan Üniversitesi Sosyal Bilimler Enstitüsü Dergisi*, 12(1), 1-14.

Rojas-Rivas, E., Rendón-Domínguez, A., Felipe-Salinas, J. A. ve Cuffiac, F. (2020). What is Gastronomy? An Exploratory Study of Social Representation of Gastronomy and Mexican Cuisine Among Experts and Consumers Using a Qualitative Approach, *Food Quality and Preference*, 83: 1-11.

Santich, B. (2004). The Study of Gastronomy and Its Relevance to Hospitality Education and Training, *Hospitality Management*, 23: 15-24.

Sarı Gök, H. (2020). Gastronomi Turizmi. İçinde F. A. Bilge ve A. Cabi (Editör), Turizm Türlerine Profesyonel Yaklaşım (s. 247-248).

Seyitoğlu, F. ve Çalışkan, O. (2018). Akademik Disiplin Olarak Gastronomi, *Seyahat ve Otel İşletmeciliği Dergisi*, 15(3): 523-537.

Sormaz, Ü., Akmeşe, H., Güneş, E. ve Aras, S. (2016). Gastronomy in Tourism. 3rd Global Conference on Business, Economics, Management and Tourism (725-730). Rome: 26-28 November 2015.

Sormaz, Ü., Özata, E. ve Güneş, E. (2015). Turizmde Gastronomi, *Sosyal Bilimler Dergisi*, 1(2): 67-73.

Sormaz, Ü., Yılmaz, M. ve Akdağ, G. (2018). Konya'yı Ziyaret Eden Yabancı Turistlerin Perspektifinden Gastronomi ve Gastronomi Turizmi, *Uluslararası Sosyal ve Ekonomik Bilimler Dergisi*, 8(1): 40-45.

Sünnetçioğlu, S. ve Özkök, F. (2017). İyi, Güzel, Özgün Yemeğin Peşindeki Yolculuk: Gastronomi, *Journal of Awareness*, 2(3): 585-596.

Yılmaz, G. (2015). Turizm Destinasyonlarında Restoran Biçimleşmeleri Üzerine Nitel Bir Araştırma: Kapadokya Örneği. Yüksek Lisans Tezi. Antalya: Akdeniz Üniversitesi.

Zengin, B., Uyar, H. ve Erkol, G. (2014). Gastronomi Turizmi Üzerine Kavramsal Bir İnceleme, 15. Ulusal Turizm Kongresi (511-524). Ankara: 13-16 Kasım 2014.

KAYNAKÇA

Andarabi, F. F. ve Hassan, A. T. (2017). Aromatik ve Tıbbi Bitkilerin Aile Çiftçilerinin Sosyo-Ekonomik Kalkınmasındaki Rolü: Safran Örneği. *Uluslararası Kültürel ve Sosyal Araştırmalar Dergisi (UKSAD)*, *3*(1), 1-18.

Baytop, T. (1999). Türkiye'de bitkiler ile tedavi (Geçmişte ve bugün). Nobel Tıp Kitabevleri, İstanbul Üniversitesi Eczacılık Fakültesi. ISBN:975-420-021-1.

Cesur, E., Özer, Ç. ve Çeken, H. (2021), Alternatif Turizm Kapsamında Aromatik Turizm ve Gelişimi, *Abant Sosyal Bilimler Dergisi, 21*(3), 1055-1078.

Çarbuğa, Ü. ve Pekerşen, Y. (2017). Botanik Bahçeleri ve Turizm. *Gastroia: Journal of Gastronomy and Travel Research, 1* (1), 26-35.

Çavuş, Ş. ve Tanrısevdi, A. (2000). Sürdürülebilir Turizm ve Yerel Ölçekli Bir Sürdürülebilir Turizm Gelişme Modeli Önerisi, *Anatolia Turizm Araştırmaları Dergisi, XI, Eylül-Aralık*, 149- 159.

Çinbilgel, İ., (2021). Botanik Turizmi, *Turizm Alanında Güncel Konular ve Yaklaşımlar*, Özgür YAYLA, Hakan ÇETİNER, Editör, Çizgi Kitabevi, İstanbul, ss.166-183

Çubuk, M. (1996). Sürdürülebilir Turizm; Turizm Planlamasına Ekolojik Yaklaşım, 19.Dünya Şehircilik Günü Kollokyumu, İstanbul: Mimar Sinan Üniversitesi.

Demirtaş, N. ve Demirtaş, M.H. (2021). Tıbbi ve Aromatik Bitkilerin Ekoturizm Açısından Değerlendirilmesi: Çakşır (Ferula meifolia) Örneği. *Turizm Çalışmaları Dergisi, 3*(1), 31-42.

Doğanay, H. ve Zaman, S. (2013)., Türkiye Turizm Coğrafyası, Pegem Akademi.

Doğaner, S. (2019), Flora Turizmi: Orman, Çiçek ve İnsan, (Ed: Ü.S. Erbilen ve G. Şahin), Beşeri ve İktisadi Coğrafya Araştırmaları, s.73-104, İstanbul: Eski Babil Yayınları.

Doğanlı, B. (2019), Ensuring Branding in Rural Tourism via Medical Aromatic Herbs and An Emprical Study, (Ed: M. Meciar, G. Gökten, and A.A. Eren), Economic and Business Issues in Retrospect and Prospect, s.355-370, London: Ijopec Publication.

Faydaoğlu E. ve Sürücüoğlu M (2011). Geçmişten günümüze tıbbi ve aromatik bitkilerin kullanılması ve ekonomik önemi. *Kastamonu Üniversitesi Orman Fakültesi Dergisi, 11*(1), 52 - 67.

Gökçe, F., Sunar, H., ve Türkoğlu, A. (2017). Doğal Çevrenin Korunmasında Bitki Müzelerinin Etkisi; Hatay Tıbbi ve Aromatik Bitkiler Müzesi Örneği. In Internatıonal Congress on Cultural Herıtage and Tourısm.

İsayeva, S. ve Kasalak, A. M. (2016). Sürdürülebilir Turizm Yönetimi Kapsamında Yer Alan Örnek Ekoturizm Uygulamaları. *Uluslararası Turizm ve Sosyal Araştırmalar Dergisi, (*1), 183-200.

Kaya, Y. ve Aksakal, Ö. (2005) Endemik Bitkilerin Dünya ve Türkiye'deki Dağılımı, *Erzincan Eğitim Fakültesi Dergisi 7*(1), 86.

Kendir, G., Güvenç, A. (2010).. Etnobotanik ve Türkiye'de Yapılmış Etnobotanik Çalışmalara Genel Bir Bakış. *Hacettepe Üniversitesi Eczacılık Fakültesi Dergisi. 30*(1), 49-80.

Ketenoğlu, O., Obalı, O., Kurt, L., Güney, K., Tuğ, G.H., Geven, F., Bingöl, Ü., ve Körüklü, T (2016). Ekonomik Bitkiler. Palme Yayıncılık, Ankara.

Koçan, N. (2011). Mudurnu Bolu ve yakın çevresi peyzaj özelliklerinin ekoturizm kapsamında irdelenmesi. *Gümüşhane Üniversitesi Fen Bilimleri Enstitüsü Dergisi, 1*(1), 67-78.

Levey, M. (1973). Early Arabic pharmacology: an introduction based on ancient and medieval sources. Brill Academic Pub.

Özgürel, G.(2022). A review on aromatic village Kızıklı. *The Journal of Turk & Islam World Social Studies,9 (*32), 187-200.

Platter, H. (2014). Garden Tourism. https://www.itbkongress.de/media/itbk/Archive_2014/ITB_Destination_Days_3/Garden_Tour ism_Recipes_For_Success_In_An_Underestimated_Market_Segment.pdf 13 Eylül 2022 tarihinde alınmıştır.

Pouya, S. ve Demir, S. (2017) Peyzaj Mimarlığında Tıbbi ve Aromatik Bitkilerin Kullanımı. *Uluslararası Sosyal Araştırmalar Dergisi, 10*(54), 145-155.

Saber, A. H. (1982). Chronological notes on medicinal plants. Hamdard 25, Tahran.

Sönmez, S. (2008) Botanik Turizmi (Hacıoğlu, N ve Avcıkurt, C.) Turistik Ürün Çeşitlendirmesi, Nobel Yayın Dağıtım, Ankara.

The International Ecotourism Society (TIES). (2019). The definition. https://ecotourism.org/what-is-ecotourism/ (Erişim Tarihi: 01.10.2022).

Türk Dil Kurumu (2018). http://www.tdk.gov.tr/index.php?option=com_gts&kelime=BOTAN%-C4%B0 K adresinden 10 Eylül 2022 tarihinde alınmıştır.

Yener, O. ve Cömert, M. (2022). Artvin Yöre Gastronomisinde Tıbbi ve Aromatik Bitkiler. *Aydın Gastronomy*, *6*(1), 29-38.

Yoğunlu, A. (2011) Fırat Kalkınma Ajansı Uzmanı Aralık 2011 Tunceli Ekonomik Değeri Olan Bitkiler Raporu "Sektörel Araştırmalar Serisi-5" s.9.

MUHAFAZAKÂR YAŞAM TARZLARININ YAZILI BASINDA SUNUMU

SEMİRAY YÜCEBAŞ

EĞİTİM
yayınevi

MUHAFAZAKÂR YAŞAM TARZLARININ YAZILI BASINDA SUNUMU

Semiray Yücebaş

Genel Yayın Yönetmeni: Yusuf Ziya Aydoğan (yza@egitimyayinevi.com)
Genel Yayın Koordinatörü: Yusuf Yavuz (yusufyavuz@egitimyayinevi.com)
Sayfa Tasarımı: Eğitim Yayınevi Grafik Birimi
Kapak Tasarımı: Eğitim Yayınevi Grafik Birimi

T.C. Kültür ve Turizm Bakanlığı
Yayıncı Sertifika No: 47830

E-ISBN: 978-625-8223-57-6
1. Baskı, Ekim 2022

Kütüphane Kimlik Kartı

MUHAFAZAKÂR YAŞAM TARZLARININ YAZILI BASINDA SUNUMU

Semiray Yücebaş
246 s., 165x240 mm
Kaynakça var, dizin yok.
E-ISBN: 978-625-8223-57-6

Copyright © Bu kitabın Türkiye'deki her türlü yayın hakkı Eğitim Yayınevi'ne aittir. Bütün hakları saklıdır. Kitabın tamamı veya bir kısmı 5846 sayılı yasanın hükümlerine göre kitabı yayımlayan firmanın ve yazarlarının önceden izni olmadan elektronik/mekanik yolla, fotokopi yoluyla ya da herhangi bir kayıt sistemi ile çoğaltılamaz, yayımlanamaz.

EĞİTİM
yayınevi

Yayınevi Türkiye Ofis: İstanbul: Eğitim Yayınevi Tic. Ltd. Şti., Atakent mah. Yasemen sok. No: 4/B, Ümraniye, İstanbul, Türkiye

Konya: Eğitim Yayınevi Tic. Ltd. Şti., Fevzi Çakmak Mah. 10721 Sok. B Blok, No: 16/B, Safakent, Karatay, Konya, Türkiye
+90 332 351 92 85, +90 533 151 50 42, 0 332 502 50 42
bilgi@egitimyayinevi.com

Yayınevi Amerika Ofis: New York: Egitim Publishing Group, Inc.
P.O. Box 768/Armonk, New York, 10504-0768, United States of America
americaoffice@egitimyayinevi.com

Lojistik ve Sevkiyat Merkezi: Kitapmatik Lojistik ve Sevkiyat Merkezi, Fevzi Çakmak Mah. 10721 Sok. B Blok, No: 16/B, Safakent, Karatay, Konya, Türkiye
sevkiyat@egitimyayinevi.com

Kitabevi Şubesi: Eğitim Kitabevi, Şükran mah. Rampalı 121, Meram, Konya, Türkiye
+90 332 499 90 00
bilgi@egitimkitabevi.com

İnternet Satış: www.kitapmatik.com.tr
+90 537 512 43 00
bilgi@kitapmatik.com.tr

kitapmatik
İlk okuyan siz olun
İnternetteki kitapçınız

KAYNAKÇA

ACAR, Gökmen Tarık; İktisadı **Değiştirmek Neoklasik İktisada Eleştirel Bir Yaklaşım,** İletişim Yayınları, İstanbul, 2008.

AĞAOĞULLARI, Mehmet Ali, Filiz Çulha Zabcı, Reyda Ergün; **Kral-Devletten Ulus-Devlete, İmge Kitabevi**, Ankara, 2005.

AĞAOĞULLARI, Mehmet Ali, Levent Köker; **Kral Devlet ya da Ölümlü Tanrı**, İmge Kitabevi, Ankara, 2004.

AĞAOĞULLARI, Mehmet Ali; **Ulus-Devlet ya da Halkın Egemenliği**, İmge Kitabevi, Ankara, 2006.

AKSOY, Asu, ROBINS, Kevin; "Modernizm ve Binyıl: İstanbul'da Mekanla İmtihan", Çev: Aslı Didem Danış, **Birikim**, S. 123, İstanbul, 1999.

AKTAŞ, Cihan; "Bacıdan Bayana", **Birikim**, S. 137, İstanbul, 2000.

ALPER, Emin, GÖRAL, Özgür Sevgi; "Aydınlar Ocağı", **Modern Türkiye'de Siyasi Düşünce**, Cilt:5, İletişim Yayınları, İstanbul, 2003.

ARGIN, Şükrü; "Boş Zamanın Toplumsal Anlamı Üzerine Notlar", **Birikim**, S. 43, İstanbul, 1992.

ARGIN, Şükrü; "Nurettin Topçu'nun Ümitsiz İhya Arzusu ya da Siyasetin Taşra'sında Taşranın Siyasetini Tahayyül Etmek", **Modern Türkiye'de Siyasi Düşünce**, C:5, İletişim Yayınları, İstanbul,2003.

ARGIN, Şükrü; **Nostalji ve Ütopya Arasında**, Birikim Yayınları, İstanbul, 2003.

ARSLAN, Abdurrahman; "Seküler Dünyada Müslümanlar", **Birikim**, S. 99, İstanbul, 1997.

AVCI, Özlem; İki Dünya Arasında, İletişim Yayınları, İstanbul, 2012.

AYDIN, Mustafa; "Bir Muhafazakârlık Olarak Din ve İslam", **Tezkire**, S:27-28, Vadi Yayınları, Ankara, 2002.

AYGÜL, Zeynep; "Atatürk'ün Gençliğe Hitabesi'nin Eleştirel Söylem Analizi ile İncelenmesi", **Söylem Çalışmaları**, Der. Sibel Arkonaç, Nobel Yayınları, Ankara, 2012.

AYVAZOĞLU, Beşir; "Türk Muhafazaklığının Kültürel Kuruluşu", **Modern Türkiye'de Siyasi Düşünce**, C:5, İletişim Yayınları, İstanbul, 2003.

AZAK, Umut; "İslami Radyolar ve Türbanlı Spikerler", İslamın Yeni Kamusal Yüzleri, Der: Nilüfer Göle, Metis Yayınları İstanbul, 2000.

BALİ, Rıfat N.; "Çılgın Kalabalıktan Uzak…", **Birikim**, S. 123, İstanbul, 1999.

BALİ, Rıfat N.; **Tarz-ı Hayat'tan Life Style'a**, İletişim Yayınları, İstanbul, 2002.

BAUDRILLARD, Jean; "Bir Tüketim Kuramı Üzerine", Çev: Osman Olcay Kunal, **Cogito**, S. 5, Yapı Kredi Yayınları, İstanbul, 1995, İstanbul.

BAUDRILLARD, Jean; **Tüketim Toplumu**, Çev: Hazal Deliceçaylı, Ferda Keskin, Ayrıntı Yayınları, İstanbul, 1997.

BAUMAN, Zygmunt, **Parçalanmış Hayat**, Çev: İsmail Türkmen, Ayrıntı Yayınları, İstanbul, 2001.

BERGER, John; **Görme Biçimleri**, Çev: Yurdanur Salman, Metis Yayınları, İstanbul, 2002.

BERKTAY, Fatmagül; "Liberalizm Tek Bir Pozisyona İndirgenmesi Olanaksız Bir İdeoloji",**19. yüzyıldan 20. Yüzyıla Modern Siyasal İdeolojiler**, Der: H. Birsen Örs, İstanbul Bilgi Üniversitesi Yay. , İstanbul, 2008.

BEST, Steven, KELLNER, Douglas; **Postmodern Theory Critical Interrogations**, The Guilford Press, New York, 1991.

BİCO, Cem – DANIŞ, Didem, "Rıza Pazarlığı, Rant Kardeşliği", **Express**, S: 127, Ezgi Matbaacılık, İstanbul, 2012.

BİLGİN, Nuri; İçerik Analizi, Ege Üniversitesi Edebiyat Fakültesi Yayınları, İzmir, 2000.

BİLİCİ, Mücahit; "İslam'ın Bronzlaşan Yüzü: Caprice Hotel Örnek Olayı", İslamın Yeni Kamusal Yüzleri, Der: Nilüfer Göle, Metis Yayınları İstanbul, 2000.

BOCOCK, Robert; **Tüketim**, Çev: İrem Kutluk, Dost Kitabevi, Ankara, 1997.

BORA, Tanıl – ERDOĞAN, Necmi; "Muhafazakâr Popülizm", **Modern Türkiye'de Siyasi Düşünce**, C:5, İletişim Yayınları, İstanbul, 2003.

BORA, Tanıl; "Büyük Olsun Bizim Olsun", **Birikim**, S. 270, İstanbul, 2011.

BORA, Tanıl; "Muhafazakârlığın Değişimi ve Türk Muhafazakârlığında Bazı Yol İzleri", **Toplum ve Bilim Dergisi** ,S: 74, İstanbul, 1997.

BORA, Tanıl; **Türk Sağının Üç Hali**, Birikim Yayınları, İstanbul, 2008.

BURKE, Edmund; **Reflection on the Revolution in France**, Ed: Frank M. Turner, Yale University Pres, New Haven and London, 2003.

BURR, Viven; **Sosyal İnşacılık**, Çev: Sibel Arkonaç, Nobel Yayınları, Ankara, 2012.

CAMPBELL, Al; "ABD'de Neoliberalizmin Doğuşu: Kapitalizmin Yeniden Örgütlenmesi", Çev: Şeyda Başlı, Tuncel Öncel, **Neoliberalizm Muhalif Bir Seçki,** Haz: Alfredo Saad-Filho, Deborah Johnston, Çev: Şeyda Başlı, Tuncel Öncel, Yordam Kitap, İstanbul, 2007.

CAN, Kemal; " 'Yeşil Sermaye' Laik Sisteme Ne Yaptı?", **Birikim**, S. 99, İstanbul, 1997.

CEYLAN, Kader; "İş Hayatında Stil Gereklidir", ÂIâ Dergisi, S.9, İstanbul, 2012.

ÇAĞAN, Kenan; **Popüler Kültür ve Sanat**, Altınküre Yayınları, Ankara, 2003.

ÇAKIR, Ruşen; "Milli Görüş Hareketi", **Modern Türkiye'de Siyasi Düşünce**, C: 6, İletişim Yayınları, İstanbul, 2005.

ÇAVDAR, Ayşe; "İslamcı Hafızanın Şehir Tahayyülü", **Express**, S: 119, Ezgi Matbaacılık, İstanbul, 2011.

ÇAVDAR, Ayşe; "Müslüman Getto Çakma Modernite", **Express**, Aralık, Ezgi Matbaacılık, İstanbul, 2010.

ÇAVUŞOĞLU, Erbatur; "İslamcı Neo-Liberalizmde İnşaat Fetişi ve Mülkiyet Üzerindeki Simgesel Hale", **Birikim**, S. 270, İstanbul, 2011.

ÇETİNKAYA, Hümeyra; "Sade ve Gelenekselin Şıklığı", Âlâ Dergisi, S.7, İstanbul, 2012.

ÇETİNSAYA, Gökhan; "İslami Vatanseverlikten İslam Siyasetine", **Modern Türkiye'de Siyasi Düşünce**, Cilt 1, İletişim Yayınları, İstanbul.

ÇINAR, Menderes; "Yükselen Değerlerin İşadamı Cephesi: MÜSİAD", **Birikim**, S. 95, İstanbul, 1997.

ÇİĞDEM, Ahmet; " 'Gelecek Bir Geçmiş Tasarısı' Olarak İslam Düşüncesi", **Birikim**, S. 95, İstanbul, 1997.

ÇİĞDEM, Ahmet; "Muhafazakârlık Üzerine", **Toplum ve Bilim**, Birikim Yayınları, S:74, İstanbul, 1997.

ÇİĞDEM, Ahmet; **Aydınlanma Düşüncesi**, İletişim Yayınları, İstanbul, 2001.

ÇİĞDEM, Ahmet; **Taşra Epiği**, Birikim Yayınları, İstanbul, 2001.

DAĞTAŞ, Banu – EROL, Devrim Deniz; "Yaygın Medyanın Haftasonu Eklerinde Tüketime Dayalı Yaşam Tarzı Sunumları", **Medya, Tüketim Kültürü ve Yaşam Tarzları**, Der: Banu Dağtaş- Erol Dağtaş, Ütopya Yayınevi, Ankara, 2009.

DAĞTAŞ, Banu, DAĞTAŞ, Erdal; "Tüketim Kültürü, Yaşam Tarzları, Boş Zamanlar ve Medya Üzerine Bir Literatür Taraması", **Medya, Tüketim Kültürü ve Yaşam Tarzları**, Der: Banu Dağtaş- Erol Dağtaş, Ütopya Yayınevi, Ankara, 2009.

DEMİREL, Tanel; "Demokrat Parti", **Modern Türkiye'de Siyasi Düşünce**, Cilt: 7, İletişim Yayınları, İstanbul, 2005.

DIJK, Teun Van; "Bir Söylem Olarak Haberin Disiplinler Arası Çözümlenmesi", Çev: Ümit Atabek, **Medya Metinlerini Çözümlemek,** Der: Gülseren Şendur Atabek, Ümit Atabek, Siyasal Kitabevi, Ankara, 2007.

DIJK, Teun Van; "Söylem ve İdeoloji Çokalanlı Bir Yaklaşım", Çev: Nurcan Ateş, **Söylem ve İdeoloji**, Der: Barış Çoban, Zeynep Özarslan, Su Yayınevi, İstanbul, 2003.

DOĞAN, Ali Ekber, "İslamcı Sermayenin Gelişme Dinamikleri ve 28 Şubat Süreci", **AKP Kitabı**, Der: İlhan Uzgel, Bülent Duru, Phoenix Yayınları, Ankara, 2010.

DOWD, Douglas; **Kapitalizm ve Kapitalizmin İktisadı**, Çev: Cihan Gerçek, Yordam Kitap, İstanbul, 2006.

DUBIEL, Helmut; **Yeni Muhafazakârlık Nedir?**, Çev: Erol Özbek, İletişim Yayınları, İstanbul, 1998.

DUMAN, Fatih; **Edmund Burke**, Liberte Yayınları, Ankara, 2010.

DURSUN, Çiler; **Tv Haberlerinde İdeoloji**, İmge Kitabevi, Ankara, 2001.

EKIZ, Safiye; "Kişiye Özel Stil Danışmanı Safiye Ekiz ile Söyleşi", Âlâ Dergisi, S.3, İstanbul, 2011.

ELİAÇIK, İhsan; "Paranın Dini İmanı Olur mu Versus 'dava'nın Ölümü", **Birikim**, S. 270, İstanbul, 2011.

ELLIAS, Norbert; **Uygarlık Süreci I,** Çev: Ender Ateşman, İletişim Yayınları, İstanbul, 2004.

FALK, Pasi; **The Consuming Body**, Sage Publications, London, 1994.

FEATHERSTONE, Mike; **Postmodernizm ve Tüketim Kültürü,** Çev: Mehmet Küçük, Ayrıntı Yayınları, İstanbul, 1996.

FISCHER, Ernst; **Sanatın Gerekliliği**, Çev: Cevat Çapan, E Yayınları, İstanbul, 1979.

FISKE, John; İletişim Çalışmalarına Giriş, Çev: Süleyman İrvan, Bilim ve Sanat Yayınları / ARK, Ankara, 1996.

FİSKE, John; **Popüler Kültürü Anlamak**, Çev: Süleyman İrvan, Bilim ve Sanat Yayınları, Ankara, 1999.

FUNK, Rainer; **Ben ve Biz Postmodern İnsanın Psikanalizi**, Çev: Çağlar Tanyeri, Yapı Kredi Yayınları, İstanbul, 2007.

GIDDENS, Anthony; **Sağ ve Solun Ötesinde**, Çev: Müge Sözen, Sabir Yücesoy, Metis Yayınları, İstanbul, 2002.

GÖÇMEN, İpek; "Muhafazakârlık, Neoliberalizm ve Sosyal Politika: Türkiye'de Din Temelli Sosyal Yardım Organizasyonları", **Doğu Batı**, S. 58, Ankara, 2011.

GÖKA, Erol, GÖRAL, F. Sevinç, GÜNEY, Çetin; "Bir Hayat İnsanı Olarak Türk Muhafazakârları ve Kaygan Siyasal Tercihi", **Modern Türkiye'de Siyasi Düşünce**, Cilt:5, İletişim Yayınları, İstanbul, 2003.

GÖKSU, Davut, DEMİREL, Haşmet; "Atlas ve Çul: Zenginliğin Dikotomisi ve İslami Sosyete", **Birikim**, S: 232-233, İstanbul, 2008.

GÖLE, Nilüfer; İç İçe Girişler: İslam ve Avrupa, Metis Yayınları, İstanbul, 2009.

GÖLE, Nilüfer; **Melez Desenler**, Metis Yayınları, İstanbul, 2002.

GÖLE, Nilüfer; **Modern Mahrem**, Metis Yayınları, İstanbul, 2001.

GÖLE, Nilüfer; **Toplumun Merkezine Yolculuk**, Ufuk Kitapları, İstanbul, 2002.

GREEN, E. H. H.; **Ideologies of Conservatism: Conservative Political Ideas in the Twentieth Century**, Oxford University Press, New York, 2002.

GÜLER, Zeynep; "Muhafazakârlık Kadim Geleneğin Savunusundan Faydacılığa", **19. yüzyıldan 20. Yüzyıla Modern Siyasal İdeolojiler**, Der: H. Birsen Örs, İstanbul Bilgi Üniversitesi Yay. , İstanbul, 2008.

GÜNGÖREN, Ahmet; **Reklamcı ve Şaman**, Yol Yayınları, İstanbul, 1995.

HALL, Stuart; "İdeolojinin Yeniden Keşfi: Medya Çalışmalarında Baskı Altında Tutulanın Geri Dönüşü", Çev: Mehmet Küçük, **Medya İktidar İdeoloji**, Der: Mehmet Küçük, Bilim ve Sanat Yayınları / ARK, Ankara, 1999.

HALL, Stuart; "Kültür, Medya ve İdeolojik Etki", Çev: Mehmet Küçük, **Medya İktidar İdeoloji**, Der: Mehmet Küçük, Bilim ve Sanat Yayınları / ARK, Ankara, 1999.

HALL, Stuart; "The Meaning of New Times", **Stuart Hall – Critical Dialogues in Cultural Studies**, Ed. David Morley, Kuan-Hsing Chen, Routledge, London – New York, 1996.

HARMAN, Chris; **Halkların Dünya Tarihi**, Çev: Uygur Kocabaşoğlu, Yordam Kitap, İstanbul, 2009.

HARVEY, David; **Postmodernliğin Durumu**, Çev: Sungur Savran, Metis Yayınları, İstanbul, 1999.

HAUG, Wolfgang Fritz; **Metanın Estetiğinin Eleştirisi**, Çev: Ayşe Gül, Spartaküs Yayınları, İstanbul, 1997.

HAUNG, Wolfgang Fritz; **Meta Estetiğinin Eleştirisi**, Çev: Ayşe Gül, Spartaküs Yayınları, İstanbul, 1997.

HELVACI, Ahmet; "Türk Siyasetinde Özensiz Kullanılan Bir Kavram: Muhafazakârlık", **Düşünen Siyaset Dergisi** ,S:9, Ankara,1999.

HOBBES, Thomas; **Leviathan**, Çev: Semih Lim, Yapı Kredi Yayınları, İstanbul, 2001.

HORKHEİMER, Max, ADORNO, Theodor W.; **Aydınlanma Diyalektiği**, Çev: Oğuz Özgül, Kabalcı Yayınevi, İstanbul, 1995.

ILGIN, Leyla; "Söylem ve İdeoloji", **Söylem ve İdeoloji**, Der: Barış Çoban, Zeynep Özarslan, Su Yayınevi, İstanbul, 2003.

ILLICH, Ivan; "Disabling Professions", **Disabling Professions**, Ivan Illich, Irving Kenneth Zola, John McKnight, Jonathan Caplan, Harley Shaiken, Morion Boyars Publishers, New York – London, 1987.

IŞIK, Oğuz, PINARCIOĞLU, Melih; **Nöbetleşe Yoksulluk**, İletişim Yayınları, İstanbul, 2003.

İNCEOĞLU, Yasemin Giritli, ÇOMAK, Nebahat Akgün, «Teun A. Van Dijk», **Metin Çözümlemeleri**, Der: Yasemin G. İnceoğlu, Nebahat A. Çomak, Ayrıntı Yayınları, İstanbul, 2009.

İNSEL, Ahmet; "Liberalizm, Muhafazakârlık ve Türkiye'de Toplumsal Tahayyül", **Birikim**, S:1, İstanbul, 1989.

İNSEL, Ahmet; **Neo-Liberalizm Hegemonyanın Yeni Dili,** Birikim Yayınları, İstanbul, 2005.

KANT, Immauel; **Aydınlanma Nedir? Sorusuna Yanıt**, Çev: Nejat Bozkurt, Remzi Kitabevi, İstanbul, 1984.

KIVANÇ, Ümit; "İslamcılar ve Para- Pul: Bir Dönüşüm Hikayesi", **Birikim**, S. 99, İstanbul, 1997.

KOÇAK, Cemil; "Yeni Osmanlılar ve Birinci Meşrutiyet", **Modern Türkiye'de Siyasi Düşünce**, Cilt 1, İletişim Yayınları, İstanbul, 2002.

KORMAZ, Nilüfer, YAYLAGÜL, Levent; "Kitle Kültürü/Popüler Kültür Tartışmaları", **Medya, Popüler Kültür ve İdeoloji**, Der: Levent Yaylagül, Nilüfer Korkmaz, Dipnot Yayınları, Ankara, 2008.

KOZANOĞLU, Hayri; **Yuppieler, Prensler ve Bizim Kuşak,** İletişim Yayınları, İstanbul, 1993.

KÖKER, Levent; "Liberal Muhafazakârlık ve Türkiye", **Modern Türkiye'de Siyasi Düşünce**, C:5, İletişim Yayınları, İstanbul,2003.

KÖKER, Levent; **Demokrasi Üzerine Yazılar**, İmge Kitabevi, Ankara, 1992.

KÖKER, Levent; **Modernleşme Kemalizm ve Demokrasi**, İletişim Yayınları, İstanbul, 2003.

KURTOĞLU, Zerrin; "Türkiye'de İslamcılık Düşüncesi ve Siyaset", **Modern Türkiye'de Siyasi Düşünce**, Cilt: 6, İletişim Yayınları, İstanbul, 2005.

KYMLICKA, Will; "Yükümsüz Özne", Çev: Zeynep Özlem Üskül Engin, Murat Develioğlu, **Liberaller ve Cemaatçiler**, Der: A. Berten, P. Silveira, H. Pourtois, Dost Kitapevi yayınları, Ankara, 2006.

KYMLICKA, Will; Çağdaş Siyaset Felsefesine Giriş, Çev: Ebru Kılıç, İstanbul Bilgi Üniversitesi Yayınları, İstanbul,2006.

LAÇİNER, Ömer; "İslami Hareket: Umudu 'din'lendirmek ya da Dilendirmek", **Birikim**, S.91, İstanbul, 1996.

LAÇİNER, Ömer; "Postmodern Bir Dini Hareket: Fethullah Hoca Cemaati", **Birikim**, S: 76, Birikim Yayınları, İstanbul, 1995.

LEACH, Robert; **Political Ideology in Britain**, Macmillan, New York, 2002.

LEFEBVRE, Henri; **Modern Dünyada Gündelik Hayat**, Çev: Işın Gürbüz, Metis Yayınları, İstanbul, 1998.

LULL, James, **Medya İletişim Kültür**, Çev: Nazife Güngör, Vadi Yayınları, Ankara, 2001.

MANNHEİM, Karl; **Essays on Sociology and Social Psychology**, Edited by: Paul Kecskemeti, Editor: W.S.H. Sprott, Routledge and Kegan Paul LTD, London, 1959.

MARCUSE, Herbert; **Tek Boyutlu İnsan**, Çev: Aziz Yardımlı, İdea Yayınevi, İstanbul, 1997.

MARDİN, Şerif; "İslamcılık", **Cumhuriyet Dönemi Türkiye Ansiklopedisi**, Cilt 7, İletişim Yayınları, İstanbul, 1983.

MARDİN, Şerif; "Yeni Osmanlı Düşüncesi", **Modern Türkiye'de Siyasi Düşünce**, Cilt 1, İletişim Yayınları, İstanbul, 2002.

MARX, Karl; 1**844 El Yazmaları**, Çev: Murat Belge, Birikim Yayınları, İstanbul, 2000.

McNEIL, William H.; **Dünya Tarihi,** Çev: Alâeddin Şenel, İmge Kitabevi, Ankara, 2007.

MERT, Nuray; "Muhafazakârlık ve Laiklik", **Modern Türkiye'de Siyasi Düşünce**, C:5, İletişim Yayınları, İstanbul,2003.

MILES, Steven; **Consumerism as a Way of Life**, Sage Publications, London, 1998.

MOLLAER, Fırat; **Muhafazakârlığın İki Yüzü**, Dergah Yayınları, İstanbul, 2009.

NISPET, Robert; **Conservatism: Dream and Reality**, Open University Press, Bristol, 1986.

O'NEILL, John; **Piyasa,** Çev: Şen Süer Kaya, Ayrıntı Yayınları, İstanbul, 2001.

O'GORMAN, Frank; **British Conservatism; Conservative Thought From Burke to Thatcher**, Longman, New York, 1986.

OUTRAM, Dorinda; **Aydınlanma**, Çev: Sevda Çalışkan, Hamit Çalışkan, Dost Kitabevi Yayınları, Ankara, 2007.

ÖĞÜN, Süleyman Seyfi; "Türk Muhafazakârlığının Kültürel Politik Kökleri", **Modern Türkiye'de Siyasi Düşünce**, C:5, İletişim Yayınları, İstanbul,2003.

ÖNCÜ, Ayşe; " 'İdealinizdeki Ev' Mitolojisi Kültürel Sınırları Aşarak İstanbul'a Ulaştı", **Birikim**, S. 123, İstanbul, 1999.

ÖZDALGA, Elisabeth; İslamcılğın Türkiye Seyri, Çev: Gamze Türkoğlu, İletişim Yayınları, İstanbul, 2007.

ÖZİPEK, Bekir Berat; **Muhafazakârlık Akıl, Toplum, Siyaset**, Liberte Yayınları, Ankara, 2004.

ÖZTÜRK, Armağan; "Kapitalizm Dini ve İslam Dini", **Yeni Sağ Yeni Sol**, Der: Armağan Öztürk,, Phoenix Yayınevi, Ankara, 2010.

POLE, Ross; **Ahlak ve Modernlik**, Çev: Mehmet Küçük, Ayrıntı Yayınları, İstanbul, 1993.

RUTHERFORD, Paul; **Yeni İkonalar**, Çev: Mustafa K. Gerçeker, Yapı Kredi Yayınları, İstanbul, 2000.

SAKTANBER, Ayşe; "Siz Nasıl Eğleniyorsanız Biz De Öyle İbadet Ediyoruz", **Kültür Fragmanları**, Der: Deniz Kandiyoti, Ayşe Saktanber, Çev: Zeynep Yelçe, Metis Yayınları, İstanbul, 2005.

SENNETT, Richard; **Karakter Aşınması,** Çev: Barış Yıldırım, Ayrıntı Yayınları, İstanbul, 2000.

SENNETT, Richard; **Yeni Kapitalizmin Kültürü**, Çev: Aylin Onacak, Ayrıntı Yayınları, İstanbul, 2009.

SLATER, Don; **Consumer Culture & Modernity**, Politiy Press, Cambridge, 1997.

SÖZEN, Edibe; **Söylem**, Paradigma Yayınları, İstanbul, 1999.

STAROBINSKI, Jean; Özgürlüğün İcadı 1700 ve Aklın Amblemleri, Çev: Haldun Bayrı, Metis Yayınları, 2012.

STEWART, Michel; **Keynes Devrimi**, Çev: Asım Baltacıgil, Minnetoğlu Yayınları, İstanbul.

SUNAR, İlkay; "Demokrat Parti ve Popülizm", **Cumhuriyet Dönemi Türkiye Ansiklopedisi**, Cilt: 8, İletişim Yayınları, İstanbul, 1983.

SWINGEWOOD, Alan; **Sosyolojik Düşüncenin Kısa Tarihi**, Çev: Osman Akhınay, Bilim ve Sanat Yayınları, Ankara, 1998.

ŞAH, Umut; « ‹Kan›ın Metalaşması», **Söylem Çalışmaları,** Der: Sibel Arkonaç, Nobel Yayınları, Ankara, 2012.

ŞENEL, Alâeddin; İlkel Topluluktan Uygar Topluma, Bilim ve Sanat Yayınları, Ankara, 1995.

TAŞKIN, Yüksel; "Muhafazakâr Bir Proje Olarak Türk- İslam Sentezi", **Modern Türkiye'de Siyasi Düşünce**, C:5, İletişim Yayınları, İstanbul,2003.

TAŞKIN, Yüksel; "Muhafazakârlığın Uslanmaz Çocuğu: Reaksiyonerlik", **Modern Türkiye'de Siyasi Düşünce**, Cilt:5, İletişim Yayınları, İstanbul, 2003.

TAŞKIN, Yüksel; **Milliyetçi Muhafazakâr Entelijansiya**, İletişim Yayınları, Ankara, 2007.

TEKİN, Yusuf, AKGÜN, Birol; "İslamcılar-Demokrasi İlişkisinin Tarihi Seyri", **Modern Türkiye'de Siyasi Düşünce**, Cilt:6, İletişim Yayınları, İstanbul, 2005.

TESTER, Keith; **The Life and Times of Post-modernity**, Routledge, London-New York, 1993.

TOKER, Nilgün; "Türkiye'de Liberalizm ve Birey", **Modern Türkiye'de Siyasi Düşünce**, Cilt:7, İletişim Yayınları, İstanbul, 2005.

TOPRAK, Binnaz; "Dinci Sağ", Çev: Nail Satlıgan, **Geçiş Sürecinde Türkiye**, Der: Irvin Cemil Schick, Ertuğrul Ahmet Tonak, Belge Yayınları, İstanbul, 1998.

TOPRAK, Binnaz; "Milli Selamet Partisi", **Cumhuriyet Dönemi Türkiye Ansiklopedisi**, Cilt: 8, İletişim Yayınları, İstanbul, 1983.

TUZCU, Pınar; "Yeni-sağ, Muhafazakârlık ve Göç", **Yeni Sol Yeni Sağ,** Der: Armağan Öztürk, Phoenix Yayınevi, Ankara, 2010.

UZGEL, İlhan; "AKP: Neoliberal Dönüşümün Yeni Aktörü", **AKP Kitabı**, Der: İlhan Uzgel, Bülent Duru, Phoenix Yayınları, Ankara, 2010.

ÜLKÜ, Güler; «Söylem Çözümlemesinde Yöntem Sorunu ve Van Dijk Yöntemi», **Haber, Hakikat ve İktidar İlişkisi**, Der: Çiler Dursun, Elips Yayınları, Ankara, 2004.

ÜNÜVAR, Kerem; "İttihatçılıktan Kemalizme İhya'dan İnşa'ya", **Modern Türkiye'de Siyasi Düşünce**, Cilt 1, İletişim Yayınları, İstanbul, 2002.

ÜŞÜR, Serpil Sancar; İdeolojinin Serüveni, İmge Kitabevi, Ankara, 1997.

VURAL, Mehmet; **Siyaset Felsefesi Açısından Muhafazakârlık**, Elis Yayınları, Ankara, 2007.

WHİTE, Jenny B.; **Türkiye'de İslamcı Kitle Seferberliği**, Çev: Esen Türay, Oğlak Yayıncılık, İstanbul, 2007.

WILLETTIS, David; **Modern Conservatism**, Penguin Books, London, 1992.

WILLIAMS, Raymond, "Modernizm Ne Zamandı?", Çev: Taciser Belge, **Birikim Dergisi**, S. 34, Birikim Yayınları İstanbul, 1992.

WILLIAMSON, Judith; **Reklamların Dili**, Çev: Ahmet Fethi, Ütopya Yayınevi, Ankara, 2001.

WILLIS, Susan; **Gündelik Hayat Kılavuzu**, Çev: Aksu Bora- Asuman Emre, Ayrıntı Yayınları, İstanbul, 1993.

WILSON, Elizabeth; "These New Components of the Spectacle: Fashion and Postmodernism", **Postmodernism and Society**, Ed: Roy Boyne and Ali Rattansi, The Macmillan Press, London, 1994.

YAŞIN, Yael Navaro-; "Kimlik Piyasası", **Kültür Fragmanları**, Der: Deniz Kandiyoti, Ayşe Saktanber, Çev: Zeynep Yelçe, Metis Yayınları, İstanbul, 2005.

YILDIRIM, Deniz; "AKP ve Neoliberal Popülizm", **AKP Kitabı**, Der: İlhan Uzgel, Bülent Duru, Phoenix Yayınları, Ankara, 2010.

YILMAZ, Aytekin; Çağdaş Siyasal Akımlar, Vadi Yayınları, Ankara, 2003.

ZURCHER, Erik Jan; "Terakkiperver Cumhuriyet Fırkası ve Siyasal Muhafazakârlık", **Modern Türkiye'de Siyasi Düşünce**, Cilt: 5, İstanbul, 2003.

ANALİZ KAYNAKÇASI

Âlâ Dergisi, S.10, İstanbul, 2012.
Âlâ Dergisi, S.4, İstanbul, 2011.
Âlâ Dergisi, S.5, İstanbul, 2011.
Âlâ Dergisi, S.9, İstanbul, 2012.
Âlâ Dergisi, S.9, İstanbul, 2012.
http://marketingchannel.blogspot.com/2011/03/victorias-secret-angel-wings-strategic.html.
http://tevhidhaber.com/news_detail.php?id=65012.
http://www.zaman.com.tr/cumaertesi
http://www.zaman.com.tr/pazar.
http://yenisafak.com.tr/Cumartesi/ .
http://yenisafak.com.tr/pazar-haber/.

EKONOMİK BÜYÜME ALANINDA
GÜNCEL ÇALIŞMALAR

Editör:
Yasemin Telli ÜÇLER

EĞİTİM
yayınevi

EKONOMİK BÜYÜME ALANINDA GÜNCEL ÇALIŞMALAR

Editör: Yasemin Telli Üçler

Genel Yayın Yönetmeni: Yusuf Ziya Aydoğan (yza@egitimyayinevi.com)
Genel Yayın Koordinatörü: Yusuf Yavuz (yusufyavuz@egitimyayinevi.com)
Sayfa Tasarımı: Eğitim Yayınevi Grafik Birimi
Kapak Tasarımı: Eğitim Yayınevi Grafik Birimi

T.C. Kültür ve Turizm Bakanlığı
Yayıncı Sertifika No: 47830

E-ISBN: 978-625-8223-49-1
1. Baskı, Ekim 2022

Kütüphane Kimlik Kartı
EKONOMİK BÜYÜME ALANINDA GÜNCEL ÇALIŞMALAR

Editör: Yasemin Telli Üçler
190 s., 165x240 mm
Kaynakça var, dizin yok.
E-ISBN: 978-625-8223-49-1

Copyright © Bu kitabın Türkiye'deki her türlü yayın hakkı Eğitim Yayınevi'ne aittir. Bütün hakları saklıdır. Kitabın tamamı veya bir kısmı 5846 sayılı yasanın hükümlerine göre kitabı yayımlayan firmanın ve yazarlarının önceden izni olmadan elektronik/mekanik yolla, fotokopi yoluyla ya da herhangi bir kayıt sistemi ile çoğaltılamaz, yayımlanamaz.

EĞİTİM
yayınevi
Yayınevi Türkiye Ofis: İstanbul: Eğitim Yayınevi Tic. Ltd. Şti., Atakent mah. Yasemen sok. No: 4/B, Ümraniye, İstanbul, Türkiye

Konya: Eğitim Yayınevi Tic. Ltd. Şti., Fevzi Çakmak Mah. 10721 Sok. B Blok, No: 16/B, Safakent, Karatay, Konya, Türkiye
+90 332 351 92 85, +90 533 151 50 42, 0 332 502 50 42
bilgi@egitimyayinevi.com

Yayınevi Amerika Ofis: New York: Egitim Publishing Group, Inc.
P.O. Box 768/Armonk, New York, 10504-0768, United States of America
americaoffice@egitimyayinevi.com

Lojistik ve Sevkiyat Merkezi: Kitapmatik Lojistik ve Sevkiyat Merkezi, Fevzi Çakmak Mah. 10721 Sok. B Blok, No: 16/B, Safakent, Karatay, Konya, Türkiye
sevkiyat@egitimyayinevi.com

Kitabevi Şubesi: Eğitim Kitabevi, Şükran mah. Rampalı 121, Meram, Konya, Türkiye
+90 332 499 90 00
bilgi@egitimkitabevi.com

İnternet Satış: www.kitapmatik.com.tr
+90 537 512 43 00
bilgi@kitapmatik.com.tr

kitapmatik
İnternetteki kitapçınız

KAYNAKÇA

Abay, C. F., Olhan, E., Uysal, Y. Yavuz, F. ve Türkekul, B. (2005). Türkiye'de Tarım Politikalarında Değişim, http://www.zmo.org.tr/resimler/ekler/1ce689121e39821_ek.pdf?tipi, (E.T: 30.08.2020).

Abler, D. (2001). A Synthesis of Country Reports on Jointness between Commodity and Non-commodity Outputs in OECD Agriculture. OECD Workshop on Multifunctionality için sunulan çalışma, Paris.

Banerjee, A., Galbraith, J. ve Hendry, D. (1993). *Cointegration, Error Correction and Econometric Analysis of Non-stationary Data*. Oxford: Oxford University Press.

Demirci, S. (2000). Doğrudan Gelir Sistemi ve Uygulamalar: Literatür İncelemesi, Tarımsal Ekonomi Araştırma Enstitüsü, Ankara: 2000.

Dinler, Z. (2009). *Tarım Ekonomisi*. Bursa: Ekin Yayınevi

DPT, Babacan A. (2000). Genel Tarım Politikaları Çerçevesinde Doğrudan Gelir Ödemeleri Sistemi. Ocak-2000.

DPT, (2000). Sekizinci Beş Yıllık Kalkınma Planı: Tarımsal Politikalar ve Yapısal Düzenlemeler Özel İhtisas Komisyonu Raporu, No: 2516-534, 67s.

Eraktan G., Abay C., Miran B. ve Olhan E. (2004). Türkiye'de Tarımın Teşvikinde Doğrudan Gelir Desteği Sistemi ve Sonuçları Yayın: İTO (İstanbul Ticaret Odası) No: 2004-53.

Frawley J. P. ve Kenney M. (2000). The Impact of Direct Payments On Farm Income Distribution, Rural Economic Research Centre end of Project Report, Project No:4656. http://www.teagasc.ie/research/reports/ruraldevelopment/4656/eopr-4656.pdf, (E.T.:30.08.2021).

Granger, C.W. ve Newbold, P. (1974). Spurious Regressions in Econometrics, *Journal of Econometrics, 35, 43-159.*

Gürgür, T. ve Karaca, O. (2007), Türkiye'de Reel Faiz Oranlarını Belirleyen Faktörler. *Uluslararası Ekonomi ve Dış Ticaret Politikaları*, 2(3).

Karagöl, E., Erbaykal, E. ve Ertuğrul, H. M. (2007). Türkiye'de Ekonomik Büyüme ile Elektrik Tüketimi İlişkisi: Sınır Testi Yaklaşımı. *Doğuş Üniversitesi Dergisi*, 8(1).

Mundlak, Y. Larson, D. F. ve Butzer R. (1997). The Determinants of Agricultural Production A Cross Country Analysis, The World Bank Development Research Group September 1997.

Odhiambo, W., Nyangito, H. O. ve Nzuma, J. (2004). Sources and Determinants of Agricultural Growth and Productivity in Kenya, Productive Sector Division Kenya Institute for Public Policy Research and Analysis, KIPPRA Discussion Paper No. 34 March 2004.

Öztekin, D. ve Eratas, F. (2009). Net Portföy Yatırımları ile Reel Faiz Arasındaki İlişkinin Küresel Kriz Çerçevesinde Değerlendirilmesi: Türkiye Uygulaması. Anadolu International Conference in Economics, 1-15.

Pesaran, M.H., Shin, Y. ve Smith, R. J. (2001). Bounds Testing Approaches To The Analysis Of Long Run Relationships, *Journal of Applied Econometrics*, *S*pecial Issue, 16, 289-326.

Shrestha, M. B. ve Chowdhury, K. (2005). ARDL Approach to Testing the Financial Liberalisation Hypothesis, University of Wollongong Economics of Working Paper Series*,* WP 05-15, June 2005, http://www.uow.edu.au/commerce/econ/wpapers.html, (E.T.: 11.04.2020).

Şahin, H. (2002) *Türkiye Ekonomisi*. Bursa: Ezgi Kitabevi

Şahinöz, A. (2001). *Türkiye Ekonomisi Sektörel Analiz*. Ankara: İmaj Yayınevi.

Takım, A. (2008). Yabancı Sermaye Hareketlerinin Ekonomik Büyüme Üzerine Etkileri, Türkiye Üzerine Bir Uygulama: 1992-2006. Doktora Tezi. Erzurum: Atatürk Üniversitesi.

T.C. Gıda Tarım ve Hayvancılık Bakanlığı, http://www.tarim.gov.tr. (E.T.:11.04.2020).

T.C. Kalkınma Bakanlığı, http://www.dpt.gov.tr/Kalkinma.portal. (E.T.:11.04.2020).

TCMB, http://www.tcmb.gov.tr/ (E.T.:11.04.2020).

TİGEM, http://www.tigem.gov.tr (E.T.:11.04.2020).

TÜİK, http://www.tuik.gov.tr (E.T.:11.04.2020).

Yükseler, Z. (1999). Tarımsal Destekleme Politikaları ve Doğrudan Gelir Desteği Sisteminin Değerlendirilmesi, DPT, Ağustos, 24s.

KAYNAKÇA

Abd Hakim, T. (2020). Direct Versus Indirect Taxes: Impact on Economic Growth and Total Tax Revenue. *International Journal of Financial Research* 11(2): 146-153.

Abdon, A, Estrada, G. ve Lee, M. (2015). Fiscal Policy and Growth in Developing Asia. *Inequality, Inclusive Growth and Fiscal Policy in Asia*. Routledge, 91-111.

Ahuja, D. ve Pandit, D. (2020). Public Expenditure and Economic Growth: Evidence from The Developing Countries. *FIIB Business Review* 9(3), 228-236.

Aikins, S. (2009). Global Financial Crisis And Government Intervention: A Case For Effective Regulatory Governance. *International Public Management Review* 10(2), 23-43.

Al-Mulali, U. ve Ozturk, I. (2015). The Effect Of Energy Consumption, Urbanization, Trade Openness, Industrial Output and The Political Stability on the Environmental Degradation in the MENA (Middle East and North African) Region. *Energy* 84, 382-389.

Ali, A. A., Ali A. Y. S. ve Dalmar M. S. (2018). The Impact Of Tax Revenues On Economic Growth: A Time Series Evidence from Kenya. *Academic Research International* 9(3), 163-170.

Alshammary M. D., Khalid, N., Zulkefly A. K. ve Ahmad, R. (2020). Government Expenditures And Economic Growth In The MENA Region: A Dynamic Heterogeneous Panel Estimation. *International Journal of Finance and Economics*, 27(3), 3287-3299.

Aluthge, C., Jibir, A. ve Abdu, M. (2021). Impact Of Government Expenditure On Economic Growth In Nigeria, 1970-2019. *CBN Journal of Applied Statistics* 12(1), 139-174.

Arvin, M. B., Pradhan, R. P. ve Nair, M. S. (2021). Are There Links between Institutional Quality, Government Expenditure, Tax Revenue and Economic Growth? Evidence from Low-Income and Lower Middle-Income Countries. *Economic Analysis and Policy,* 70, 468-489.

Babatunde, O. A., Ibukun, A. O. ve Oyeyemi O. G. (2017). Taxation Revenue and Economic Growth in Africa. *Journal of accounting and Taxation* 9(2), 11-22.

Bamanga, M. A., Musa, U., Salihu, A., Uduette, U. S., Adejo, V. T., Edem, O. N., Bukar, H. ve Udechukwu-Peterclaver, C. T. (2016). Inflation and Inflation Uncertainty in Nigeria: A test of the Friedman's Hypothesis. *CBN Journal of Applied Statistics* 7(1), 147-169.

Bartlett, B. (2016). Inflation: The Downfall of Keynesian Economics. *The New American Economy (Palgrave Macmillan, 2009)*.

Boughton, J. M. (2004). The IMF and the Force of History: Ten Events and Ten Ideas That Have Shaped the Institution. *IMF Working Paper Policy Development and Review Department* WP/04/75.

Braşoveanu, L. O. ve Braşoveanu, I. (2008). The Correlation Between Fiscal Policy and Economic Growth. *Theoretical and Applied Economics*.

Breusch, T. S. ve Pagan, A. R. (1980). The Lagrange Multiplier Test and Its Applications to Model Specification in Econometrics. *The Review of Economic Studies* 47(1), 239-253.

Clements, B., Gupta, S. ve Inchauste, G. (2004). Fiscal Policy for Economic Development: An Overview İçinde S. Gupta, B. Clements ve G. Inchauste (Editör)*, Helping Countries Develop: The Role of Fiscal Policy,* 1-22, Washington: DC, IMF.

De Hoyos, R. E. ve Sarafidis, V. (2006). Testing For Cross-Sectional Dependence in Panel-Data Models. *The Stata Journal* 6(4), 482-496.

Dey, S. R. ve Tareque, M. (2020). External Debt ve Growth: Role of Stable Macroeconomic Policies. *Journal of Economics, Finance and Administrative Science*, 6(4), 482-496.

Dumitrescu, E. I. ve Hurlin, C. (2012). Testing for Granger Non-Causality in Heterogeneous Panels. *Economic Modelling* 29(4), 1450-1460.

Dutta, S. (2006). *Introductory Economics (Micro And Macro) for Class Xii.* New Age International.

Edewusi, D. G. ve Ajayi, I. E. (2019). The Nexus Between Tax Revenue and Economic Growth in Nigeria. *International Journal of Applied Economics, Finance and Accounting* 4(2), 45-55.

Engen, E. M. ve Skinner, J. S. (1992). Fiscal Policy and Economic Growth. National Bureau of Economic Research Cambridge, Mass., USA: National Bureau of Economic Research Cambridge, Mass., USA.

Espoir, D. K., Sunge, R. ve Bannor, F. (2021). Economic Growth, Renewable and Nonrenewable Electricity Consumption: A Fresh Evidence from A Panel Sample of African Countries.

Fahim, O. ve Bourdane, Y. (2019). Tax Revenue and Economic Growth in Morocco: Application of ARDL Approach. *Repères et Perspectives Economiques* 3(2).

Farrugia, N. (2004). Economic Restructuring and Supply-Side Policies: Some Lessons for Malta. *Bank of Valletta Review* 29, 27-41.

Gray, C. W., Lane, T. ve Varoudakis, A. (2007). Fiscal Policy and Economic Growth: Lessons for Eastern Europe and Central Asia. World Bank Publications.

Gul, E., Chaudhry, I. ve Faridi, M. (2014). The Classical-Keynesian Paradigm: Policy Debate in Contemporary Era. Munich: Munich Personal RePEc Archive.

Haberler, G. (1985). The problem of Stagflation: Reflections on the Microfoundation of Macroeconomic Theory and Policy. American Enterprise Institute for Public Policy Research Washington, D.C.

Ismaila, M. ve Imoughele, L. E. (2015). Macroeconomic Determinants of Economic Growth in Nigeria: A Co-Integration Approach. *International Journal of Academic Research in Economics and Management Sciences* 4(1). 34-46.

Jahan, S., Mahmud, A. S. ve Papageorgiou, C. (2014). What Is Keynesian Economics. *International Monetary Fund* 51(3), 53-54.

Janíčko, P. ve Švihlíková, I. (2009). Tax Policy and Employment: The Case of the Czech Republic. *SEER: Journal for Labour and Social Affairs in Eastern Europe*. 12(2), 219-228.

Johansson, Å., Heady, C., Arnold, J. M., Brys, B. ve Vartia, L. (2008). Taxation and Economic Growth. *OECD Economics Department Working Papers* No. 620.

Joo, B. A., Shawl, S. ve Makina, D. (2022). The Interaction Between FDI, Host Country Characteristics and Economic Growth? A New Panel Evidence from BRICS. *Journal of Economics and Development*.(ahead-of-print).

Joseph, F. I. ve Omodero, C. O. (2020). The Nexus Between Government Revenue and Economic Growth In Nigeria. *Economics and Business* 34(1), 35-45.

Juodis, A., Karavias, Y. ve Sarafidis, V. (2021). A Homogeneous Approach to Testing for Granger Non-Causality in Heterogeneous Panels. *Empirical Economics* 60(1), 93-112.

Khumbuzile, D. ve Khobai, H. (2018). The Impact of Taxation on Economic Growth in South Africa. *Munich Personal RePEc Archive, MPRA Paper No* 86219.

Lau, L-S., Ng, C-F., Cheah, S-P. ve Choong C-H. (2019). Panel Data Analysis (Stationarity, Cointegration and Causality). *Environmental Kuznets Curve (EKC)*. Elsevier, pp.101-113.

Lee, J. W. ve Brahmasrene, T. (2013). Investigating the Influence of Tourism on Economic Growth and Carbon Emissions: Evidence from Panel Analysis of the European Union. *Tourism Management* 38, 69-76.

Needler, E. (2021). Keynes's Interpretation and Response to the Great Depression. *https://www.researchgate.net/publication/342052079_Keynes's_Interpretation_and_Response_to_the_Great_Depression_A_Look_at_an_Evolutionary_Stage_for_Capitalism*.

Nguyen, H. T. and Darsono, SNAC. (2022). The Impacts of Tax Revenue and Investment on the Economic Growth in Southeast Asian Countries. *Journal of Accounting and Investment* 23(1), 128-146.

Nonvide, G. M. A. ve Amegnaglo, C. J. (2017). Effect of Tax Revenues on Economic Growth in Benin: The Role of Investment. *Journal of Advanced Studies in Finance* 8(2 (16)), 139-145.

Olaoye, O. ve Afolabi, O. (2021). Government Spending and Economic Growth: A Trivariate Causality Testing. *African Journal of Economic and Management Studies* 12(2).

Pesaran, H. (2004). General Diagnostic Tests for Cross Section Dependence in Panels, University of Cambridge Working Paper, 0435.

Pesaran, M. H. (2007). A Simple Panel Unit Root Test in the Presence of Cross-Section Dependence. *Journal of Applied Econometrics* 22(2), 265-312.

Pesaran, M. H., Ullah, A. ve Yamagata, T. (2008). A Bias-Adjusted LM Test of Error Cross-Section Independence. *The Econometrics Journal* 11(1). 105-127.

Pesaran, M. H. ve Yamagata, T. (2008). Testing Slope Homogeneity in Large Panels. *Journal of Econometrics* 142(1), 50-93.

Popescu, C. C. (2021). Government Spending and Economic Growth: A Cointegration Analysis on Romania. *Sustainability* 13(12), 6575.

Rahman, M. M. ve Alam, K. (2021). Exploring the Driving Factors of Economic Growth in the World's Largest Economies. *Heliyon* 7(5), e07109.

Rena, R. ve Kefela, G. T. (2011). Restructuring A Fiscal Policy Encourages Economic Growth—A Case of Selected African Countries. *Journal of Economics and Business* 14(2), 23-39.

Salazar, C. A. (2020). Public Spending and Economic Growth: Theoretical Controversies and Evidence For Mexico. *Economía UNAM* 17(50), 53-71.

Saraçoğlu, S. ve Songur, M. (2017). Sağlık Harcamaları ve Ekonomik Büyüme İlişkisi: Avrasya Ülkeleri Örneği. *Kafkas Üniversitesi İktisadi ve İdari Bilimler Fakültesi Dergisi* 8(16), 353-372.

Stoilova, D. ve Patonov, N. (2013). An Empirical Evidence for the Impact of Taxation on Economy Growth in the European Union. *Tourism and Management Studies*. 1031-1039.

Swamy, P. A. (1970). Efficient Inference in A Random Coefficient Regression Model. *Econometrica: Journal of the Econometric Society*, 311-323.

Takumah, W. (2014). Tax Revenue and Economic Growth in Ghana: A Cointegration Approach (MPRA Paper No. 58532).

Udeogu, E., Roy-Mukherjee, S. ve Amakom, U. (2021). Does Increasing Product Complexity and Diversity Cause Economic Growth in the Long-Run? A GMM Panel VAR Evidence. *Sage Open* 11(3), 21582440211032918.

Volkov, A. (1998). Long Run and Short Run Effects of Government Expenditures on Economic Growth: Are There Lessons for Ukraine? *The Master Research Paper of EERC-NaUKMA Economics MA Program*.

Westerlund, J. (2007). Testing for Error Correction in Panel Data. *Oxford Bulletin of Economics and statistics* 69(6), 709-748.

Wheelock, D. C. (2007). The Great Depression: An Overview. *The Federal Reserve Bank of St. Louis, September*.

Wu, S-Y., Tang, J-H. ve Lin, E. S. (2010). The Impact of Government Expenditure on Economic Growth: How Sensitive to the Level of Development? *Journal of Policy Modeling* 32(6), 804-817.

Wu, T-P., Wu, H-C., Liu, S-B., Hsueh, H-P. ve Wang, C-M. (2020). Causality Between Peer-To-Peer Lending and Bank Lending in China: Evidence from A Panel Data Approach. *The Singapore Economic Review* 65(06), 1537-1557.

You, W., Zhang, Y., ve Lee, C-C. (2021). Climate Risk, Economic Stability and Tourism: A Cross-Sectionally Dependent Heterogeneous Panel Causality Analysis. *Energy RESEARCH LETTERS* 2(2), 25723.

Yovo, K. (2017). Public Expenditures, Private Investment and Economic Growth in Togo. *Theoretical Economics Letters,* 7(2).

Zungu, L. T. ve Greyling, L. (2021). Government Size and Economic Growth in African Emerging Economies: Does the BARS Curve Exist? *International Journal of Social Economics*.

KAYNAKÇA

Ağır, H., Peker, O. ve Kar, M. (2009). An Evaluation on Financial Development Determiners: Literature Review. *BDDK Banking and Financial Markets,* 3(2), 31-53.

Ahmad, E. ve Malik, A. (2009). Financial Sector Development and Economic Growth: An Empirical Analysis of Developing Countries. *Journal of Economic Cooperation and Development,* 30(1), 17-40.

Akcan, M. B. ve Azazi, H. (2022). İstihdam oluşturmayan büyümenin sektörel analizi: Türkiye örneği. *Journal of Management and Economics Research*, 20(1), 227-246.

Ang, J. B. (2008). A Survey of Recent Developments in the Literature of Finance and Growth. Journal of Economic Surveys, 22(3), 536-576.

Arıca, F. 2014. *Türkiye'nin Dış Ticaret Potansiyelinin Genişletilmiş Linder Hipotezi* Çerçevesinde Değerlendirilmesi: Bir Panel Data Analizi, Doktora Tezi. Çanakkale: Onsekiz Mart Üniversitesi.

Arıç, K. H. (2014), The Effects of Financial Development on Economic Growth in the European Union: A Panel Data Analysis. *International Journal of Economic Practices and Theories,* 4(4). e-ISSN 2247-7225 www.ijept.org.

Artan, S. (2007). The Effects of Financial Development on Growth: Literature and Practice.

Economy Management Finance Journal, 22(252), 70-89.

Aye, G. C. (2013). Causality Between Financial Deepening, Economic Growth and Poverty in Nigeria. The Business and Management Review, 3(3), 1-11.

Beck, T. ve Levine, R. (2004). Stock Markets, Banks, and Growth: Panel Evidence. *Journal of Banking and Finance*, 28, 423-442.

Breusch, T. Pagan. A. 1980. The LM Test and Its Applications to Model Specification in Econometrics. *Review of Economic Studies*. 47, 239-254.

Buffie, E. F. (1984). Financial Repression, the New Structuralists, and Stabilization Policy in Semi-Industrialized Economies. *Journal of Development Economics,* 14(3), 305-322.

Caporale, G. M., Howells, P. V. ve Soliman. A. M. (2005). Endogenous Growth Models and Stock Market Development: Evidence from Four Countries. *Review of Development Economics,* 9(2), 166-176.

Dumitrescu, E-I. ve Hurlin, C. 2012. Testing for Granger Non-Causality in Heterogeneous Panels. Economic Modelling, 29(4), 1450-1460.

Edwards, S. (1998). Openness, Productivity, and Growth: What Do We Really Know? *Economic Journal,* 108(447), 383-398.

Fry, M. J. (1989). Financial Development: Theories and Recent Experience. *Oxford Review of Economic Policy,* 5(4), 13-28.

Greenwood, J. ve Jovanovic, B. (1990). Financial Development, Growth, and the Distribution of Income. *Journal of Political Economy,* 98(5), 1076-1107.

Gurley, J. G. ve Shaw, E. S. (1955). Financial Aspects of Economic Development. *American Economic Review,* 45(4), 515-538.

Güloğlu, B. ve İspir S. (2008). Yeni Gelişmeler Işığında Türkiye'de Satın Alma Gücü Paritesi Hipotezinin Panel Birim Kök Sınaması. İçinde, Makro Ekonomik Zaman Serileri Analizi, Eşbütünleşme ve Modelleme Yöntemleri, İzmir: DEU Yayınları.

Güneş, S. (2013). Finansal Gelişmişlik ve Büyüme Arasındaki Nedensellik Testi: Türkiye Örneği. *Doğuş Üniversitesi Dergisi,* 14(1), 73-85.

Hadri, K. ve Kurozumi, E. (2012). A Simple Panel Stationarity Test in the Presence of Serial Correlation and a Common Factor. *Economics Letters,* 115, 31-34.

Hassan, M. K., Sanchez, B. ve Yu, J. S. (2011). Financial Development and Economic Growth: New Evidence from Panel Data. *The Quarterly Review of Economics and Finance,* 51(1), 88-104.

Hurlin, C. ve Venet, B. (2008). Financial Development and Growth: A Re-Examination Using a panel Granger Causality Test. 1-30.

Im, K. S., Pesaran, M. H. and Shin, Y. (2003). Testing for Unit Roots in Heterogeneous Panels. *Journal of Econometrics,* 115, 53-74.

İnce, M. (2011). Financial Liberalization, Financial Development and Economic Growth: An Empirical Analysis for Turkey. *Journal of Yasar University,* 23(6), 3782-3793.

Kar, M., Nazlıoğlu, Ş. ve Ağır, H. (2011). Financial Development and Economic Growth Nexus in the MENA Countries: Bootstrap Panel Granger Causality Analysis. *Economic Modelling,* 28, 685-693.

Kang, S. J. ve Sawada, Y. (2000). Financial Repression and External Openness in an Endogenous Growth Model. *The Journal Of International Trade and Economic Development,* 9(4), 427-443.

King, R.G. ve Levine, R. (1993). Finance and Growth: Schumpeter Might be Right. *Economic Journal,* 107, 771–782.

Kapur, B. K. (1976). Alternative Stabilization Policies for Less-developed Economies. *Journal of Political Economy,* 84(4-1), 777-795.

Levin, A. ve Lin, C.F. (1993). Unit Root Test in Panel Data: New Results. Department of Economics, *University of California at San Diego, Discussion Paper*, 93(56)

Levin, A., Lin, C-F. and Chu, C-S. J. (2002). Unit Root Tests in Panel Data: Asymptotic and Finite-Sample Properties," *Journal of Econometrics* 108, 1-24.

Levine, R. (1997). Financial Development and Economic Growth: Causality and Causes. *Journal of Monetary Economics,* 46, 688-696

Mathieson, D. J. (1980). Financial Reform and Stabilization Policy in a Developing Economy. *Journal of Development Economics,* 7(3), 359-395.

Mccaig, B. ve Stengos, T. (2005). Financial Intermediation and Growth: Some Robustness Results. *Economics Letters*, 88(3), 306–312.

McKinnon, R. ve Shaw, E. (1973). *Financial Deepening in Economic Development*. Washington: Brookings Institution.

Menyah, K., Nazlıoğlu, Ş. ve Wolde-Rufael, Y. (2014). Financial Development, Trade Openness and Economic Growth in African Countries: New Insights from a Panel Causality Approach. *Economic Modelling,* 37, 386-394.

Mishkin, F. S. (2000). *Finansal piyasalar ve kurumlar*. Ankara: Bilim Teknik Yayınevi.

Modigliani, F. ve Miller, M. H. (1958). The Cost of Capital, Corporation Finance and the Theory of Investment. *The American Economic Review,* 48(3), 261-297.

Moyo, C., Khobai, H., Kolisi, N. ve Mbeki, Z. (2018). Financial Development and Economic Growth in Brazil: A Non-Linear ARDL Aproach. MPRA Paper No.85252.

Müslümov, A. ve Aras, G. (2002). Causality Relationship Between Capital Market Development and Economic Growth: OECD Countries Sample. *Economy Management and Finance,* 17(198), 90-100.

Ndikumana, L. (2005). Financial Development, Financial Structure, and Domestic Investment: International Evidence. *Journal of International Money and Finance,* 24(4), 651-673.

Pagano, M. (1993). Financial Markets and Growth: An Overview. *European Economic Review,* 37(2-3), 613-622.

Pesaran, M. H. ve Yamagata, T. 2008. Testing Slope Homogeneity in Large Panels. *Journal of Econometrics* 142, 50–93.

Robinson, K. (1952). Measures for the Economic Development of Under-Developed Countries: Report by a Group of Experts Appointed by the Secretary-General of the United Nations.

Rodrik, D. (1999). Where Did all the Growth Go? External Shocks, Social Conflict, and Growth Collapses. *Journal of Economic Growth,* 4(4), 385-412.

Romer, P. M. ve Sasaki, H. (1986). Scarcity and Growth Reinterpreted: Endogenous Technological Change and Falling Resource prices [C]. *Rochester Center for Economic Research Working Paper*, s. 19.

Rousseau, P. L. ve Vuthipadadorn D. (2005). Finance, Investment, and Growth: Time Series Evidence from 10 Asian Economies. *Journal of Macroeconomics,* 27(1), 87-106.

Schumpeter, J. (1911). The Theory of economic development. Harvard Economic Studies. Vol. XLVI.

Shan, J. ve Jianhong Q. (2006). Does Financial Development Lead Economic Growth? The Case of China. *Annals of Economics and Finance,* 1, 231-250.

Shan, J. Z., Morris, A. G. ve Sun, F. (2001). Financial Development and Economic Growth: An Egg and Chicken Problem. *Review of International Economics,* 9(3), 443-454.

Soytaş, U. ve Küçükaya, E. (2011). Econonic Growth and Financial Development in Turkey: New Evidence. *Applied Economics Letter,* 18(6), 595-600.

Svirydzenka, K. (2016). Introducing a New Broad-Based Index of Financial Development. IMF Working Paper. WP/16/5.

Taylor, L. (1983). Structuralist Macroeconomics: Applicable Models for the Third Thangavelu, S. M. ve Jiunn, A. B. (2004). Financial Development and Economic Growth in Australia: An Empirical Analysis. *Empirical Economics,* 29, 247-260.

Tridico, P. (2010). Growth, Inequality and Poverty in Emerging and Transition Economies. *Transition Studies Review,* 16(4), 979-1001.

Wijnbergen, V. S. (1982). Stagflationary Effects of Monetary Stabilization Policies: A Quantitative Analysis of South Korea. *Journal of Development Economics,* 10(2), 133- 169.

Wijnbergen, V. S. (1983). Credit Policy, Inflation and Growth in a Financially Repressed Economy. *Journal of Development Economics,* 13(1-2), 45-65.

World Bank (2020). World Wide Governance Indicators (WGI) Project. http://info.worldbank.org/governance/wgi/index.aspx#home (E.T.:03.03.2020).

KAYNAKÇA

Ağayev, S. (2012). Geçiş Ekonomilerinde Finansal Gelişme ve Ekonomik Büyüme İlişkisi, *Marmara Üniversitesi İktisadi ve İdari Bilimler Dergisi*, 32(1), 155-164.

Batmaz, T. (2021). Türkiye'nin Üretim ve Dış Ticaret Yapısındaki Gelişimin Seyri (2010-2019), *Ekonomi Politika ve Finans Araştırmaları Dergisi* 6(3), 774-804.

Bayar, M. ve Varışlı, N. (2020). Covid-19 Pandemisinin Türkiye'de Tüketici Kredileri Hacmi Üzerindeki Etkisi: 2013-2020 Dönemi Zaman Serisi Analizi, *Anadolu Üniversitesi İktisadi ve İdari Bilimler Fakültesi Dergisi,* 21(3), 85-99.

BDDK (2020). 2020 Yılı Faaliyet Raporu, https://www.bddk.org.tr/KurumHakkinda/EkGetir/5?ekId=84 , (E.T.:15.08.2022).

BDDK (2021). Türk Bankacılık Sektörü Temel Göstergeleri-Aralık 2021 https://www.bddk.org.tr/Veri/EkGetir/8?ekId=85 , (E.T.: 16.08.2022).

Ak Bingül, B., Türk, A. ve Ak, R. (2020). Covid-19 Bağlamında Tarihteki Büyük Salgınlar ve Ekonomik Sonuçları. *Turkish Studies,* 15(4), 189-200.

Ak Bingül, B., Bingöl, M. ve Emsen, Ö. S. (2022). Türkiye'de Mevduatların Krediye Dönüşümünün Büyümeye Etkileri: Tüketim Çekişli mi? Yatırım İtişli mi? *BDDK Bankacılık ve Finansal Piyasalar Dergisi,* 16(1), 27-61.

Ceylan, S. ve Durkaya, M. (2010). Türkiye'de Kredi Kullanımı-Ekonomik Büyüme İlişkisi. *Atatürk Üniversitesi İktisadi ve İdari Bilimler Dergisi*, 24(2), 21-35.

Demiralp, S. (2019),. Takipteki Alacaklar Sorunu Neden Önemli ve Nasıl Çözülebilir? https://www.bbc.com/turkce/haberler-dunya-50513836 , (E.T.: 16.08.2022).

Deniz, V. (2020). Bankaların Yurt Dışındaki Finansal Kuruluşlarla TL İşlemlerinin Sınırlandırılması Hakkında 5 Mayıs 2020 Tarih ve 9010 Sayılı BDDK Kararı.

https://www.procompliance.net/bankalarin-yurt-disindaki-finansal-kuruluslarla-tl-islemlerinin-sinirlandirilmasi-hakkinda-5-mayis-2020-tarih-ve-9010-sayili-bddk-karari/ , (E.T.: 14.08.2022).

Eğilmez, M. (2020). Aktif Rasyosu" https://www.mahfiegilmez.com/2020/04/aktif-rasyosu.html, (E.T.: 08.08.2022).

Eroğlu, E. (2020). Covid-19'un Ekonomik Etkisinin ve Pandemiyle Mücadele Sürecinde Alınan Ekonomik Tedbirlerin Değerlendirilmesi, *International Journal of Public Finance*, 5(2), 211-236.

Goldsmıth, R.W. (1969). Financial Structure and Economic Development, New Haven, Yale University Press.

Göçer, İ., MERCAN, M. ve BÖLÜKBAŞ, M. (2015). Bankacılık Sektörü Kredilerinin İstihdam ve Ekonomik Büyüme Üzerindeki Etkileri: Türkiye Ekonomisi İçin Çoklu Yapısal Kırılmalı Eş Bütünleşme Analizi. *Hacettepe Üniversitesi İktisadi ve İdari Bilimler Fakültesi Dergisi* 33(2), 65-84.

IMF, (2020). Dünya Ekonomik Görünümü" https://www.imf.org/en/Publications/WEO/Issues/2020/06/24/WEOUpdateJune2020 , (E..: 07.08.2022).

Mckınnon, R. I. (1973). Money and Capital in Economic Development, Washington DC, The Brooking Institution.

Ntv (2020). Covid-19 Tedbirleri. https://www.ntv.com.tr/ekonomi/finansman-bonolarinda-stopaj-orani-artirildi,QR1JkLkepE6pCgQuiSBAjA, (E.T.: 09.08.2022).

Oral, İ. O. ve EROĞLU SEVİNÇ, D. (2020). Covid-19 Eksenli Sağlık Krizinin Ekonomi Üzerindeki Etkileri Üzerine Bir İnceleme. *Journal of Management Theory and Practices Research*, 1(1), 58-70.

SBB (2019), "Dünya Ekonomisindeki Son Gelişmeler Bülteni" https://www.sbb.gov.tr/wp-content/uploads/2020/02/DEG-Ekim-2019-Ocak-2020_iv_ceyrek.pdf , (E.T.: 07.08.2022).

Shaw, E. S. (1973). Financial Deepening in Economic Development, New York, Oxford University Press.

SPK (2022). Uluslararası Ekonomik Finansal Göstergeler. https://www.spk.gov.tr/SiteApps/Yayin/PeriyodikDokumanlar/PERD02, (E.T.: 28.08.2022).

TBB (2020). Covid-19 ile Mücadele Kapsamında Alınan Önlemler. https://www.tbb.org.tr/Content/Upload/Dokuman/7667/TBB_Onlemler_060520.pdf , (E.T.: 10.08.2022).

TOBB (2021). Ekonomik Rapor.

https://tobb.org.tr/Documents/yayinlar/2021/77ER.pdf, (E.T.: 09.08.2022).

Turgut, A. ve ERTAY, H. İ. (2016). Bankacılık Sektörünün Ekonomik Büyüme Üzerindeki Etkisi: Türkiye Üzerine Nedensellik Analizi. *Aksaray Üniversitesi İktisadi ve İdari Bilimler Fakültesi Dergisi*, 8(4), 114-128.

Türkel, U. (2020). Ekonomik Büyümenin Sürdürülebilirliği Açısından Banka Kredileri ve Risk Transfer Yöntemleri. *Turkuaz Uluslararası Sosyo-Ekonomik Stratejik Araştırmalar Dergisi,* 2(3), 1-18.

Uzuner, G. (2020). BDDK'dan Bankaların Kredi Riskine Esas Tutar Hesaplamasına İlişkin Düzenleme. https://www.bloomberght.com/bddk-dan-bankalarin-kredi-riskine-esas-tutar-hesaplamasina-iliskin-duzenleme-2253196 , (E.T.: 11.08.2022).

KAYNAKÇA

Al, İ. ve Demirel, S. K. (2022). Türkiye'nin Makroekonomik Performansının TOPSIS Yöntemiyle Değerlendirilmesi: 2002-2019 Dönem. *Mehmet Akif Üniversitesi İktisadi İdari Bilimler Fakültesi Dergisi,* 9(1), 202 – 222.

Altay Topçu, B. ve Oralhan, B. (2017). Türkiye ve OECD Ülkeleri'nin Temel Makroekonomik Göstergeler Açısından Çok Kriterli Karar Verme Yöntemleri ile Karşılaştırılması. 3(14), 260-277.

Atan, M., ve Altan, Ş. (2020). *Örnek Uygulamalarla Çok Kriterli Karar Verme Yöntemleri*, Ankara: Gazi Kitabevi.

Ayçin, E. ve Çakın, E. (2019). Ülkelerin İnovasyon Performanslarının Ölçümünde Entropi ve MABAC Çok Kriterli Karar Verme Yöntemlerinin Bütünleşik Olarak Kullanılması, *Akdeniz İİBF Dergisi*, 19(2), 326-351.

Baležentis, A., Baležentis, T. ve Valkauskas, R. (2010). Evaluating Situation of Lithuania in the European Union: Structural Indicators and MULTIMOORA Method, *Technological and Economic Development of Economy*, 16(4), 578-602.

Belke, M. (2020). CRITIC ve MAIRCA Yöntemleriyle G7 Ülkelerinin Makroekonomik Performanslarının Değerlendirilmesi [Prof. Dr. Sabri ORMAN Özel Sayısı]. *İstanbul Ticaret Üniversitesi Sosyal Bilimler Dergisi,* 19, 120-139.

Büyükgebiz Koca, E. ve Tunca, M. Z. (2019). G20 Ülkelerinin Ekonomik Performanslarının Gri İlişkisel Analiz Yöntemi ile Değerlendirilmesi. *Mehmet Akif Ersoy Üniversitesi Sosyal Bilimler Enstitüsü Dergisi*, 11(28), 348-357.

Chattopadhyay, S. ve Bose, S. (2015). Global Macroeconomic Performance: A Comparative Study Based on Composite Scores. *Journal of Reviews on Global Economics*, 4, 51-68.

Cherchye, L. (2001). Using Data Envelopment Analysis to Assess Macro Economic Policy Performance, *Applied Economics*, 33, 407-416.

Cihan, Y. ve Salur, M. N. (2017). Comparison of the Economic Performance between Turkey and Brics Countries Using Topsis Method*. Journal of Current Researches on Business and Economics*, 7(2), 350-358.

Diakoulaki, D., Mavrotas, G. ve Papayannakis, L. (1995). Determining Objective Weights in Multiple Criteria Problems: The Critic Method. Computers and *Operations Research*, 22(7), 763-770.

Dinçer, S. E. (2011). Multi-Criteria Analysis of Economic Activity for Europe Anuni on Member States and Candidate Countries: TOPSIS and WSA Applications. European Journal of Social Sciences, 21(4), 563-572.

Doğan, H. (2022). Türkiye'nin Makroekonomik Performansının 2010-2020 Yılları İçin CRITIC Temelli ARAS Yöntemi ile Değerlendirilmesi. *Asya Studies-Academic Social Studies/ Akademik Sosyal Araştırmalar*, 6(19), 189-202.

Ecer, F. (2020). *Çok Kriterli Karar Verme, Geçmişten Günümüze Kapsamlı Bir Yaklaşım*, Ankara: Seçkin Yayıncılık.

Ela, M., Doğan, A. ve Uçar, O. (2018). Avrupa Birliği Ülkeleri ve Türkiye'nin Makroekonomik Performanslarının TOPSIS Yöntemi ile Karşılaştırılması. *Osmaniye Korkut Ata Üniversitesi İktisadi ve İdari Bilimler Fakültesi Dergisi*, 2(2), 129-143.

Ela, M. ve Soysal Kurt, H. (2019). Comparison of Macroeconomic Performances of Sub-Saharan African Countries with TOPSIS Method. *Gümüşhane Üniversitesi Sosyal Bilimler Enstitüsü Elektronik Dergisi*, 10(3), 547-555.

Eleren, A. ve Karagül, M. (2008). "1986-2006 Türkiye Ekonomisinin Performans Değerlendirmesi. *Celal Bayar Üniversitesi İktisadi ve İdari Bilimler Fakültesi Yönetim ve Ekonomi Dergisi*, 15(1), 1-14.

Eyüboğlu, K. (2016). Comparison of Developing Countries' Macro Performances with AHP and Topsis Methods. *Çankırı Karatekin Üniversitesi İktisadi ve İdari Bilimler Fakültesi Dergisi*, 6(1), 131-146.

Eyüboğlu, K. (2017). Türk Dünyasında Yer Alan Ülkelerin Makro Performanslarının Karşılaştırılması. *Bilig Türk Dünyası Sosyal Bilimler Dergisi*, 83, 331-350.

Genç, T. ve Masca, M. (2013). TOPSIS ve PROMETHEE Yöntemleri ile Elde Edilen Üstünlük Sıralamalarının Bir Uygulama Üzerinden Karşılaştırılması. *Afyon Kocatepe Üniversitesi İİBF Dergisi*, 15(2), 539-567.

Göktolga, Z. G., Karakış, E. ve Türkay, H. (2015). Orta Asya Türk Cumhuriyetlerinin Ekonomik Performanslarının TOPSIS Metodu ile Karşılaştırılması. International Conference on Eurasian Economies Sempozyumu. Kazan, Rusya: 9-11.09.2015.

Güran, M. C. ve Tosun, M. U. (2015). Türkiye Ekonomisinin Makro Ekonomik Performansı: 1951–2003 Dönemi İçin Parametrik Olmayan Bir Ölçüm. *Ankara Üniversitesi SBF Dergisi*, 60(4), 89–115.

Kandemir, A. ve Özarı, Ç. (2019). Türkiye Avrupa Birliği Ekonomik Performans Karşılaştırması (2007-2017): TOPSIS-EDAS Uygulaması. *Akademik Sosyal Araştırmalar Dergisi*, 6(38), 456-479.

Koşaroğlu, Ş. M. (2020). BİST'te İşlem Gören Bankaların Performanslarının SD ve Edas Yöntemleriyle Değerlendirilmesi. *Finans Ekonomi ve Sosyal Araştırmalar Dergisi*, 5(3), 406-417.

Lovell, C. A. K. (1995). Measuring the Macroeconomic Performance of the Taiwanese Economy. *International Journal of Production Economics*, 39, 165-178.

Masca, M. (2017). Economic Performance Evaluation of European Union Countries by TOPSIS Method. *North Economic Review*, 1(1), 83-94.

Orhan, M. (2020). Avrupa Birliği Ülkeleri ile Avrupa Birliğine Üyeliğine Aday Olan Ülkelerin Makroekonomik Performanslarının Aras Yöntemi ile Kıyaslanması. *Journal of Humanities and Tourism Research,* 10(1), 115–129.

Öksüzkaya, M. ve Yaşar, Z. R. (2022). Avrupa Birliği Ülkeleri ve Türkiye'nin 2016 – 2020 Yılları Arası Makroekonomik Performansının ARAS ve COPRAS Yöntemleri ile Karşılaştırılması. *Ankara Hacı Bayram Veli Üniversitesi İktisadi ve İdari Bilimler Fakültesi Dergisi*, 24(1), 171-198.

Önder, E., Taş, N. ve Hepşen, A. (2015). Economic Performance Evaluation of Fragile 5 Countries after the Great Recession of 2008-2009 Using Analytic Network Process and TOPSIS Methods. *Journal of Applied Finance ve Banking,* 5(1), 1-17.

Önder, E. ve Boz, C. (2017). Comparing Macroeconomic Performance of the Union for the Mediterranean Countries Using Grey Relational Analysis and Multi-Dimensional Scaling. *European Scientific Journal*, 13, 285-299.

Özbek, A. ve Demirkol, İ. (2019). Avrupa Birliği Ülkeleri ile Türkiye'nin Ekonomik Göstergelerinin Karşılaştırılması. *Yönetim ve Ekonomi*, 26(1), 71-91.

Özden, Ü. H. (2011). TOPSIS Yöntemi ile Avrupa Birliğine Üye ve Aday Ülkelerin Ekonomik Göstergelere Göre Sıralanması. *Trakya Üniversitesi Sosyal Bilimler Dergisi*, 13(2), 215-236.

Özden, Ü. H. (2012). AB'ye Üye Ülkelerin ve Türkiye'nin Ekonomik Performanslarına Göre VIKOR Yöntemi ile Sıralanması. *İstanbul Ticaret Üniversitesi Sosyal Bilimler Dergisi*, 11(21), 455-468.

Paksoy, S. ve Dawai, A. A. (2021). FTOPSIS ve TOPSIS Yöntemleri İle Sudan'ın Makroekonomik Performansının Değerlendirilmesi, *Süleyman Demirel Üniversitesi Sosyal Bilimler Enstitüsü Dergisi* 40, 255-271.

Pamučar, D. ve Ćirović, G. (2015). The Selection of Transport and Handling Resources in Logistics Centers Using Multi-Attributive Border Approximation Area Comparison (MABAC)", *Expert Systems with Applications*, 42(6), 3016-3028.

Sevgin, H. ve Kundakcı, N. (2017). TOPSIS ve MOORA Yöntemleri ile Avrupa Birliği'ne Üye Olan Ülkelerin ve Türkiye'nin Ekonomik Göstergelere Göre Sıralanması. *Anadolu Üniversitesi Sosyal Bilimler Dergisi*, 17(3), 87-108.

Uludağ, A. S. ve Doğan, H. (2021). *Üretim Yönetiminde Çok Kriterli Karar Verme Yöntemleri: Literatür, Teori ve Uygulama,* Ankara: Nobel Akademik Yayıncılık.

Uludağ, A.S. ve A. Ö. Ümit (2020). Türk Dünyası Ülkelerinin Katma Değerli Üretim ve Makroekonomik Performanslarının DEMATEL ve COPRAS Yöntemleriyle Analizi. Sosyo Ekonomi, 28(45), 139-164.

Urfalıoğlu, F. ve Genç, T. (2013). Çok Kriterli Karar Verme Teknikleri ile Türkiye'nin Ekonomik Performansının Avrupa Birliği Üye Ülkeleri ile Karşılaştırılması. *Marmara Üniversitesi İ.İ.B. Dergisi*, 35(2), 329-360.

KAYNAKÇA

Ayu, P. ve Rahmizal, M. (2018). Impact of Unbalanced Economic Growth to Dynamic Trade Specialization. *Theoretical and Applied Economics*, 25(3), 169-178.

Bhagwati, J. N. (1978). *Foreign Trade Regimes and Economic Development: Anatomy and Consequences of Exchange Control Regimes*. Ballinger, Cambridge, MA.

Ćorović, E., Gligorijević, Ž., ve Manasijević, A. (2019). "Revealed Comparative Advantages and Competitiveness of the Manufacturing Industry of the Republic of Serbia. *Economic Themes*, *57*(3), 307-327.

Hüseyni, İ., ve Çakmak, E. (2017). Sofistike Ürün İhracatı ve Ekonomik Büyüme İlişkisi: Türkiye ve Güney Kore Örneği. *Turkish Studies (Elektronik)*, 12(31), 449-464.

Islam, S., Ema, N. S., Chakrobortty, S., Jahan, H. ve Hossain, E. (2021). Tea Export Competitiveness and the Nexus between Tea Export and Economic Growth. *Studies in Agricultural Economics*, 123(2), 76-85.

Jaffe, K., Caicedo, M., Manzanares, M., Gil, M., Rios, A., Florez, A. ve Davila, V. (2013). Productivity in Physical and Chemical Science Predicts the Future Economic Growth of Developing Countries better than other Popular Indices". *PloS One*, 8(6), e66239, 1-10.

Krueger, A.O. (1978). *Foreign Trade Regimes and Economic Development: Liberalization Attempts and Consequences*. Ballinger, Cambridge, MA

Laursen, K. (2015), Revealed Comparative Advantage and The Alternatives as Measures of International Specialization. *Eurasian Business Review*, 5(1), 99-115.

Lee, J. (2011). Export Specialization and Economic Growth Around the World. *Economic Systems*, 35, 45-63.

Mensah, A.C. ve Okyere, E. (2020). Causality Analysis on Export and Economic Growth Nexus in Ghana. *Open Journal of Statistics*, 10, 872-888. https://doi.org/10.4236/ojs.2020.105051

Misztal, P. (2009). International Competitiveness of the Baltic States in the Transformation Period: Lithuania, Latvia and Estonia", *Transformations in Business Economics*, 8(3), 21-35.

Nishimizu, M. ve Robinson, S. (1984). Trade Policies and Productivity Change in Semi-Industrialized Countries. *Journal of Development Economics,* 30, 93–102.

Sejkora, J. ve Sankot, O. (2017). Comparative Advantage, Economic Structure and Growth: The Case of Senegal. *South African Journal of Economic and Management Sciences* 20(1), 1-9.

Tyler, W. J. (1981). Growth and Exports Expansion in Developing Economies: Some Empirical Evidence. *Journal of Development Economics,* 9, 121–130.

Widodo, T. (2009). Comparative Advantage: Theory, Empirical Measures and Case Studies. *Review Of Economic And Business Studies*, 4, 57-82.

Widodo, T., ve Saleh, S. (2010). Unbalanced Economic Growth and Dynamic Trade Specialization. *Journal of World Trade Studies*, 1(1), 7-23.

Yapraklı, S. (2007). İhracat ile Ekonomik Büyüme Arasındaki Nedensellik: Türkiye Üzerine Ekonometrik Bir Analiz. *ODTÜ Gelişme Dergisi*, 34, 97-112.

Yılmazer, M. (2010). Doğrudan Yabancı Yatırımlar, Dış Ticaret ve Ekonomik Büyüme İlişkisi: Türkiye Üzerine Bir Deneme. *Celal Bayar Üniversitesi SBE, Sosyal Bilimler Dergisi*, *8*(1), 241-260.

KAYNAKÇA

Acar, M. (2016). Doğrudan Yabancı Sermayenin Ekonomik Büyümeye Etkisi: Türkiye Örneği. *Kastamonu Üniversitesi İktisadi ve İdari Bilimler Fakültesi Dergisi*, 13(3), 92-105.

Aytaç, A. (2017). Ekonomik Büyüme–İhracat İlişkisi: 2001-2016 Türkiye Örneği. *Sosyal Bilimler Araştırma Dergisi,* 6(4), 214-222.

Çelik, H. (2022). Türkiye'de İhracat Çeşitliliği ve Ekonomik Büyüme İlişkisi: ARDL Yaklaşımı. *Uluslararası İktisadi ve İdari İncelemeler Dergisi,* 35, 147-162.

Çeştepe, H., Arslan, E. ve Yazıcı, M. (2020). Toplam Faktör Verimliliği, Ekonomik Büyüme ve İhracat İlişkisi: Gelişmekte Olan Ülkeler Örneği. *Yönetim ve Ekonomi Dergisi*, 27(3), 495-510.

Dickey, D. A., ve Fuller, W. A. (1981). Testing For Unit Roots İn Seasonal Time Series. *Journal Of The American Statistical Association*, 79, 355-367.

Guan, J. L. ve Hong, Y. (2012). An Empirical Analysis On U.S. Foreign Trade And Economic Growth. Aasrı Procedia 2, Aasrı Conference On Power and Energy Systems, 39-43.

İzgi, B. B. ve Yılmaz, H. (2018). Türkiye'de Ekonomik Büyüme, İhracat ve İthalat: Nedensellik İlişkisi (1992-2016). *İktisadi Yenilik Dergisi*, 5(2), 54-74.

Konak, A. (2020). G-7 Ülkelerinde İhracatın Ekonomik Büyüme Üzerindeki Etkisi: Panel Nedensellik Analizi. *Bartın Üniversitesi İktisadi ve İdari Bilimler Fakültesi Dergisi*, 11(21), 232-251.

Özel, H. A. (2012). Ekonomik Büyümenin Teorik Temelleri. Çankırı Karatekin Üniversitesi *İktisadi ve İdari Bilimler Fakültesi Dergisi*, 2(1), 63-72.

Öztürk, E. ve Özel, H. A. (2018). E-7 Ülkelerinde Dış Ticaretin Ekonomik Büyümeye Etkisi. *Journal Of Süleyman Demirel University Institute Of Social Sciences Year*, 2(31), 358-369.

Seyidoğlu, H. (2006). *İktisad Biliminin Temelleri*. İstanbul: Güzem Van Yayınları.

Tunçsiper, B. ve Rençber, E. Z. (2017). Dış Ticaret ve Ekonomik Büyüme Arasındaki Nedensellik İlişkisi: Türkiye Örneği. *International Journal Of Social Sciences And Education Research*, 3(2), 619-630.

Tupy, M. L. (2005). Trade Liberalization and Poverty Reduction in Sub-Saharan Africa. Cato Institute Press, Policy Analysis No. 557

Turan, T. (2008). *İktisadi Büyüme Teorisine Giriş.* İstanbul: Yalın Yayıncılık.

Yenisu, E. (2019). Türkiye'de İhracat, İthalat ve Ekonomik Büyüme İlişkisi: ARDL Sınır Testi Yaklaşımı. Gaziantep University Journal Of Social Sciences, 18(3), 1175-1193.

KAYNAKÇA

Akgül, I. ve Özdemir, S. (2018). Enflasyon-Faiz Oranı ve Enflasyon-Döviz Kuru İkilemi: GEG Programı Döneminde Türkiye Gerçeği. *Ege Akademik Bakış,* 18(1), 153-166.

Dedeoğlu, D. ve Kaya, H. (2015). Model Belirsizliği Altında Enflasyonun Döviz Kuruna Etkisi. *Central Bank Review*, 15, 79-93.

Dickey, D. A., Fuller, W. A. (1979). Distribution of the Estimatior for Autoregressive Time Series with a Unit Root, *Journal of the American Statistical Association*, 75(366), 427-431.

Durmuş, S. (2016). Şeytan Üçgeni; Faiz, Döviz Kuru ve Enflasyon İlişkisi: Türkiye için Ampirik Bir Analiz. Turan-Sam, 8(32), 427-433.

Engle, R. F. ve Granger, C. W. (1987). Co-Integration and Error Correction: Representation, Estimation, and Testing. Econometrica: *Journal of the Econometric Society*, 55(2), 251-276.

Granger, C. W. (1988). Some Recent Development in A Concept of Causality. *Journal of Econometrics,* 39(1-2), 199-211.

İşçan, H. ve Kaygısız, A. (2019). Türkiye'de Döviz Kuru, Enflasyon ve Faiz Oranı İlişkisi: 2009-2017 Uygulaması. *Iğdır Sosyal Bilimler Dergisi.* 17, 581-604.

Karahan, Ö. ve Çolak, O. (2017). Enflasyon Hedeflemeli Rejim Altında Türkiye Ekonomisinde Faiz Oranı ve Döviz Kuru İlişkisi. *Uluslararası Yönetim İktisat ve İşletme Dergisi*, ICMEB17 Özel Sayısı, 983-992.

Okur, A. (2017). Türkiye Ekonomisinde Faiz Oranı ve Döviz Kurunun Enflasyon Hedefi Üzerine Etkisi. *Yalova Sosyal Bilimler Dergisi*, 8(3), 146-165.

Phillips, Peter C. B. ve Perron, P. (1988). Testing for a Unit Root in Time Series Regression. *Biometrika*, 75(2), 335–346.

Sever, E. ve Mızrak, Z. (2007). Döviz Kuru, Enflasyon ve Faiz Oranı Arasındaki İlişkiler: Türkiye Uygulaması. *Sosyal Ekonomik Araştırmalar Dergisi*. 7(13), 264-283.

Süren, D. (2021). Enflasyon-Faiz İlişkisi: Türkiye Örneği. Yüksek Lisans Tezi. Trabzon: Karadeniz Teknik Üniversitesi.

Tıkıl, İ. (2021). Türkiye'de Döviz Kuru ile Enflasyon Arasındaki İlişkinin Analizi. Yüksek Lisans Tezi. Isparta: T.C. Süleyman Demirel Üniversitesi.

Uçak, S. ve Şahan, B. (2019). Faiz; Enflasyon, Döviz Kuru ve Büyüme İlişkisi. *Ekev Akademi Dergisi*, 79, 53-68.

Türkiye Cumhuriyet Merkez Bankası (TCMB), https://evds2.tcmb.gov.tr/, (E.T.: 01.06.2022).

Türkiye İstatistik Kurumu (TÜİK), https://data.tuik.gov.tr/, (E.T.: 01.06.2022).

Yenice, S. ve Yenisu, E. (2019). Türkiye'de Döviz Kuru, Enflasyon ve Faiz Oranlarının Etkileşimi. *Sosyal Bilimler Enstitüsü Dergisi*. 21(4), 1065- 1086.

Yıldırım, S. ve Sarı, S. (2020). Döviz Kuru ve Enflasyonun Faiz Oranı Üzerindeki Etkisinin NARDL Yaklaşımı ile İncelenmesi: Türkiye Ekonomisi İçin Bir Örnek. *Balkan ve Yakın Doğu Sosyal Bilimler Dergisi,* 06 (02), 147-161.

KAYNAKÇA

Abu-Bader, S., ve Abu-Qarn, A. (2008). Financial Development and Economic Growth: The Egyptian Experience. *Journal of Policy Modeling, 30*(5), 887-898.

Aksöz Yılmaz, H. (2020). Dış Ticaretin Türkiye'den Almanya'ya Giden Göçmenler Üzerindeki Etkisi: ARDL Sınır Testi Yaklaşımı. *Journal of Economy Culture and Society*, 62. 123-143.

Ang, J. B. (2008). What are the mechanisms linking financial development and economic growth in Malaysia? *Economic modelling, 25*(1), 38-53.

Arestis, P., Demetriades, P. O., ve Luintel, K. B. (2001). Financial Development and Economic Growth: the Role of Stock Markets. *Journal of Money, Credit and Banking*, 33(1),16-41.

Aslan, Ö., ve Korap, L. (2006). Türkiye'de Finansal Gelişme Ekonomik Büyüme İlişkisi. *Muğla Üniversitesi Sosyal Bilimler Enstitüsü Dergisi (İLKE)*, 17(1), 1-20.

Ay, A. (2007). Tarihsel Süreç İçerisinde Türkiye'de Büyüme. İçinde A. AY (Editör) *Türkiye Ekonomisi.* Konya: Çizgi Kitabevi.

Ayaydın, H., Baltacı, N., Pala, F., ve Barut, A. (2019). Türkiye'de Turizm, Finansal Gelişme ve Ekonomik Büyüme Arasındaki İlişki. *Global Journal of Economics and Business Studies, 8*(15), 69-84.

Barro, R. J. (2003). *Economic Growth.* London: The MIT Press.

Berber, M. (2004). *İktisadi Büyüme ve Kalkınma.* Trabzon: Derya Kitabevi.

Buluş, A. (2009). *Türk İktisat Politikalarının Tarihi Temelleri.* Konya: Tablet Kitabevi.

Erim, N., ve Türk, A. (2005). Finansal Gelişme ve İktisadi Büyüme . *Kocaeli Üniversitesi Sosyal Bilimler Enstitüsü Dergisi*, 10, 21-45.

Eroğlu, İ., ve Yeter, F. (2021). Finansal Gelişme ve Ekonomik Büyüme İlişkisi: Türkiye İçin Nedensellik Analizi. *Journal of Emerging Economies and Policy, 6*(2), 272-286.

Eyüboğlu, K. ve Akan, K. (2020). Türkiye'de Finansal Gelişme ve Ekonomik Büyüme İlişkisi: RALS-EG Eşbütünleşme Testi. *Afyon Kocatepe Üniversitesi Sosyal Bilimler Dergisi, 22*(4), 974-988.

Gujarati, D. N. ve Porter, D. C. (2012). *Temel Ekonometri.* (çev. Ü. Şenesen, ve G. Şenesen) İstanbul: Literatür Yayınları.

Gurley, J. G., ve Shaw, E. S. (1955). Financial Aspects of Economic Development. *The American Economic Review, 45*(4), 515-538.

Güzel, İ., ve Oluç, İ. (2021). Ekonomik Büyüme ile Finansal Gelişme İlişkisinin Ek Değişkenlerle Analizi: Türkiye Örneği. *Akademik Yaklaşımlar Dergisi, 12*(1), 57-73.

Hermes, N., ve Lensink, R. (2003). Foreign Direct Investment, Financial Development and Economic Growth. *The Journal of Development Studies, 40*(1), 142-163.

Hubbard, G. R. (2000). *Money, The Financial System, and the Economy.* Boston: Addison-Wesley Publishing Company.

Ibrahim, M., ve Alagidede, P. (2018). Nonlinearities in Financial Development–Economic Growth Nexus: Evidence from Sub-Saharan Africa. *Research in International Business and Finance*, 46, 95-104.

Ilıkkan Özgür, M., ve Demirtaş, C. (2015). Finansal Gelişme ve Doğrudan Yabancı Yatırımların Ekonomik Büyüme Üzerindeki Etkileri: Türkiye Örneği. *Social Sciences, 10*(3), 76-91.

IMF. (2022, Eylül 1). https://www.imf.org/en/Data adresinden alındı

Kandır, S. Y., İskenderoğlu, Ö. ve Önal, Y. B. (2007). Finansal Gelişme ve Ekonomik Büyüme Arasındaki İlişkinin Araştırılması. *Ç.Ü. Sosyal Bilimler Enstitüsü Dergisi*, 16(2), 311-326.

Kar , M., Nazlıoğlu, Ş., ve Ağır, H. (2011). Financial Development and Economic Growth Nexus in the MENA Countries: Bootstrap Panel Granger Causality Analysis. *Economic Modelling*, 28(1-2), 685-693.

Khan, M. K., Teng, J.-Z., ve Khan, M. I. (2019). The Effect of Migrant Remittances on Economic Growth: an ARDL Approach. *Inzinerine Ekonomika-Engineering Economics*, 434–441.

Kuznets, S. (1955). Economic Growth and Income Inequality. *American Economic Review, 45*(1), 1-28.

Lucas, R. E. (1988). On the Mechanics of Economic Development. *Journal of Monetary Economics, 22*(1), 3-42.

McKinnon, R. I. (1973). *Money and Capital in Economic Development.* Washington: Brookings Institution Press.

Miran, B. (2021). *Temel İstatistik.* İzmir: Ege Üniversitesi Basımevi.

Narayan, P., ve Smyth, R. (2005). Trade Liberalization and Economic Growth in Fiji. An Empirical Assessment Using the ARDL. *Journal of the Asia Pacific Economy*, 96-115.

Nur, T. (2021). Finansal Açıklık, Finansal Gelişme ve Ekonomik Büyüme İlişkisi: Türkiye Üzerine Eşbütünleşme ve Nedensellik Analizi. *Ekonomi, Politika ve Finans Araştırmaları Dergisi, 6*(3), 627-645.

Okuyan, H. A. (2022). The Nexus of Financial Development and Economic Growth Across Emerging Economies. *The South East European Journal of Economics and Business, 17*(1), 125-140.

Pamuk, Ş. (2014). *Türkiye'nin 200 Yıllık İktisadi Tarihi Büyüme, Kurumlar ve Bölüşüm.* İstanbul: Türkiye İş Bankası Kültür Yayınları.

Pata, U. K., ve Çağlar, A. E. (2021). Investigating the EKC Hypothesis with Renewable Energy Consumption, Human Capital, Globalization And Trade Openness for China: Evidence From Augmented ARDL Approach with a Structural Break. *Energy*.

Pesaran, M. H., ve Shin, Y. (1998). An Autoregressive Distributed-lag Modelling Approach to Cointegration Analysis. *Econometric Society Monographs*, 371–413.

Pesaran, M. H., Shin, Y., ve Smith, J. V. (2001). Bounds Testing Approaches to the Analysis of Level Relationships. *Journal of Applied Econometrics*, 68, 289-326.

Robinson, J. (1952). *The Rate of Interest and other Essays.* London: Macmillan.

Samargandi, N., Fidrmuc, J. ve Ghosh, S. (2015). Is the Relationship between Financial Development and Economic Growth Monotonic? Evidence from a Sample of Middle-Income Countries. *World Development*, 66-81.

Schumpeter, J. A., ve Opie, R. (1934). *The theory of Economic Development:An Inquiry into Profits, Capital, Credit, Interest, and the Business Cycle.* Cambridge: Harvard University Press.

Scuhumpeter, J. A. (1911). *The theory of economic development.* Cambridge: Harvard University Press.

Sever, E. (2009). *Finans, Dış Ticaret ve Büyüme İlişkisi: Türkiye Analizi.* Konya: Çizgi Kitabevi.

Shan, J. (2005). Does Financial Development 'Lead'Economic Growth? A Vector Auto-Regression Appraisal. *Applied Economics, 37*(12), 1353-1367.

Shaw, E. S. (1973). *Financial Deepening in Economic Development.* New York: Oxford University Press.

Spiegel, M. R., ve Stephens, L. J. (1999). *İstatistik.* (A. Esin, & S. Çelebioğlu, Dü) Lisbon: Mc.Graw-Hill.

TBB: https://www.tbb.org.tr/Content/Upload/istatistikiraporlar/ekler/3817/Bankalarimiz_2021.pdf adresinden alındı (E.T.: 26.08.2022).

Usman, M., Kousar, R., Makhdum, M. S., Yaseen, M. R., ve Nadeem, A. M. (2022). Do Financial Development, Economic Growth, Energy Consumption, and Trade Openness Contribute to Increase Carbon Emission in Pakistan? An Insight Based on ARDL Bound Testing Approach. *Environment, Development and Sustainability*, 1-35.

Valickova, P., Havranek, T. ve Horvarth, R. (2015). Financial Development and Economic Growth: A Meta-Analysis. *Journal of Economic Surveys, 29*(3), 506-526.

World Bank. https://data.worldbank.org/ adresinden alındı (E.T.: 01.09.2022).

Zhang, J., Wang, L. ve Wang, S. (2012). Financial Development and Economic Growth: Recent Evidence from China. *Journal of Comparative Economics, 40*(3), 393-412.

KAYNAKÇA

Akcan, A. T. (2019). Mortgage Krizi Öncesi ve Sonrasında Enflasyon- Faiz Etkileşimi: Türkiye Örneği. *Anemon Muş Alparslan Üniversitesi Sosyal Bilimler Dergisi 7*(4), 239–244.

Albayrak, S. ve Öztürk, İ. (2021). Sağlık Harcamalarının Ekonomik Büyüme Üzerine Etkisi: Türkiye Üzerine Araştırma. *Uluslararası Ekonomi ve Yenilik Dergisi,* 7(2), 233-257.

Yong, H. N. A., Chong, Y. L., Ng, Q. H., Tan, J. H. ve Tay, Y. Y. (2021). The Impact of Socıoeconomıc Factors on Public Health Care Expenditure in Asian Countrıes. *Journal of Environmental Science and Sustainable Development, 4*(2), 195-221.

Çınar, S. ve Has, B. (2021). The Relationship Between Health Expenditure and Economic Growth: The Case of Turkey. *ISPEC International Journal of Social Sciences & Humanities, 5*(2), 114–128.

Dickey, D. ve Fuller, W. (1979). Distribution of The Estimators for Autoregressive Time Series With a Unit Root, *Journal of The American Statistical Association, 74*, 427 – 431.

Dickey, D. ve Fuller, W. (1981). Likelihood Ratio Statistics For Autoregressive Time Series With a Unit Root, *Econometrica, 49*(4), 1057-1072.

Dinçer, H. ve Yüksel, S. (2019). Identifying the Causality Relationship Between Health Expenditure and Economic Growth: An Application on E7 Countries. *Journal of Health System Sand Policies*, 1(1), 5-23.

Emirkadı, Ö. (2022). D8 Ülkelerinde Sağlık Harcamaları-Ekonomik Büyüme İlişkisi: Panel Nedensellik Analizi. *Finans Ekonomi ve Sosyal Araştırmalar Dergisi, 7*(2), 241-252.

Grigoli, F. ve Kapsoli, J. (2018). Waste not, Want not: The Efficiency of Health Expenditure in Emerging and Developing Economies. *Review of Development Economics, 22*(1), 384-403.

Karabulut, K. (1999). Sağlık Harcamaları ve Göstergelerinin Karşılaştırılması. *Atatürk Üniversitesi İktisadi ve İdari Bilimler Dergisi, 13*(1), 139-152.

Kızılkaya, F. (2021). Ekonomik Büyüme ve Sağlık Harcamaları: OECD Ülkeleri İçin Panel Fourier Nedensellik Testi. *Dicle Üniversitesi İktisadi ve İdari Bilimler Fakültesi Dergisi, 11*(22), 376-392.

Kilci, E. N. (2021). A Study on Financial Sustainability of Health Care Indicators for Turkey Under the Health Transformation Program. *The International Journal of Health Planning and Management, 36*(4), 1287-1307.

OECD (2015), *Health at a Glance 2015: OECD Indicators*, OECD Publishing, Paris. https://www.oecd-ilibrary.org/social-issues-migration-health/health-at-a-glance-2015_health_glance-2015-en

Oğuz, S. ve Yaşar Dinçer, F. C. (2021). OECD Ülkelerinde Eğitim ve Sağlık Harcamalarının Ekonomik Büyüme Üzerindeki Etkisi: Bir Panel Veri Analizi. *International Journal of Management Economics and Business/Uluslararası Yönetim İktisat ve İşletme Dergisi*, *17*(1), 47-62.

Öner, H. (2018). Tüketici ve Üretici Fiyat Endeksleri Arasındaki İlişkinin Granger Nedensellik Testi Yoluyla İncelenmesi. *Finans, Ekonomi ve Sosyal Araştırmalar Dergisi, 3*(1), 318-327.

Raghupathi V. Ve Raghupathi W. (2020). Healthcare Expenditure and Economic Performance: Insights from the United States Data. Front Public Health. 8:156. doi: 10.3389/fpubh.2020.00156. PMID: 32478027; PMCID: PMC7237575.

Siami-Namini, S. (2018). Healthcare Expenditure, Economic Growth, and Inflation in the G7 Countries: A Panel Co-Integration Approach. *Research Journal of Economics*, *2*(2), 1-8.

Topcu, E. ve Atasayar, Y. (2020). Sağlık Harcamaları, Sermaye Birikimi ve Ekonomik Büyüme Arasındaki Nedensel İlişki: Gelişmiş ve Gelişmekte Olan Ülkeler Üzerine Bir İnceleme. *Ekonomi Politika ve Finans Araştırmaları Dergisi, 5*(2), 276-291.

Turgut, M., Ağırbaş, İ. ve Aldoğan, U. (2017). Relationship Between Health Expenditure and Inflation in Turkey. *Akademik Sosyal Araştırmalar Dergisi*, *5*(50), 289-299.

TÜİK, (2020).Sağlık Harcamaları İstatistikleri,https://data.tuik.gov.tr/Bulten/Index?p=Saglik-Harcamalari-Istatistikleri-2020-37192.

Wang, Y., Tao, C. Xiong, Q. (2022). Government Health Expenditure, Economic Growth, and Regional Development Differences-Analysis Based on a Non-parametric Additive Model. *Front in Public Health 10*, 925910. https://doi.org/10.3389/fpubh.2022.925910

Yetkiner, İ. H. (2006). Sağlık ile Büyüme. *Ege Akademik Bakış, 6*(2): 83-91.

KAYNAKÇA

Acaravcı, A. ve Öztürk, İ. (2002). Döviz Kurundaki Değişkenliğin Türkiye İhracatı Üzerine Etkisi: Ampirik Bir Çalışma. *Review of Social, Economic and Business Studies*, 2, 197-206.

Akcan, M. B. ve Azazi, H. (2022). İstihdam oluşturmayan büyümenin sektörel analizi: Türkiye örneği. Journal of Management and Economics Research, 20(1), 227-246.

Azazi, H. (2022). Relationship Between Employment, Confıdence Index, and Cost Index: An Application for the Turkish Construction Sector. Doğuş Üniversitesi Dergisi, 23(2), 1-14.

Altınok, S. ve Çetinkaya, M. (2003). Devalüasyon ve Türkiye'de Devalüasyon Uygulamaları ve Sonuçları. *Selçuk Üniversitesi Sosyal Bilimler Enstitüsü Dergisi*, 9, 47-64.

Bahmani-Oskooee, M. ve Domac, İ. (1995). Export Growth and Economic Growth in Turkey: Evidence from Cointegration Analysis. *METU Studies in Development*, *22*(1), 67-77.

Bahmani-Oskooee, M. ve Ng, R. C. W. (2002). Long-Run Demand for Money in Hong Kong: an Application of the ARDL Model. *International Journal of Business and Economics*, 1(2), 147-155.

Barışık, S. ve Kesikoğlu, F. (2006). Türkiye'de Bütçe Açıklarının Temel Makroekonomik Değişkenler Üzerine Etkisi (1987-2003 Var, Etki-Tepki Analizi, Varyans Ayrıştırması). *Ankara Üniversitesi SBF Dergisi*, *61*(4), 59-82.

Bilgili, E. (2000). Reel Döviz Kuru ve Ekonomik Büyüme. *İktisat İşletme ve Finans*, *15*(176), 56-73.

Brown, R. L., Durbin, J. ve Evans, J. M. (1975). Techniques for Testing the Constancy of Regression Relationships Over Time. *Journal of the Royal Statistical Society: Series B (Methodological*), 37(2), 149-163.

Chowdhury, A. R. (1993). Does Exchange Rate Volatility Depress Trade Flows? Evidence from Error-Correction Models. *The Review of Economics and Statistics*, 700-706.

Çağlayan, E. (2006). Enflasyon, Faiz Oranı ve Büyümenin Yurtiçi Tasarruflar Üzerindeki Etkileri. *Marmara Üniversitesi İktisadi ve İdari Bilimler Dergisi*, *21*(1), 423-438.

Çapan, Z. İ. (2009). Dış Ticaret ve Ekonomik Büyüme İlişkisi: 1980 Sonrası Türkiye Örneği. Yüksek Lisans Tezi. Manisa: *Celal Bayar Üniversitesi*

Çevik, H. (2013). *Döviz Kuru, İhracat ve Ekonomik Büyüme İlişkisi: Türkiye Örneği*. Yüksek Lisans Tezi, Balıkesir: Balıkesir Üniversitesi Sosyal Bilimler Enstitüsü.

Domac, I. (1997). Are Devaluations Contractionary? Evidence from Turkey. *Journal of Economic Development*, *22*(2), 145-163.

Eğilmez, M. (2019). *Ekonominin Temelleri*. İstanbul: Remzi Kitabevi.

Ercan, F. ve Son, I. (1998). Neo-liberal Küreselleşme Sürecinde Türkiye'de Değişen Sermaye İçi Bileşenler: 1980 Sonrası İçin Bir Çerçeve Denemesi. *İktisat Dergisi*, (378), 25-51.

Ertekin, M. S. (2001). Türkiye'de 1980 Sonrasında Döviz Kuru Politikaları ve Dış Ticaret. *Afyon Kocatepe Üniversitesi İktisadi ve İdari Bilimler Fakültesi Dergisi*, *3*(1), 183-198.

Johansen, S. ve Juselius, K. (1990). Maximum Likelihood Estimation and Inference on Cointegration—With Appucations to the Demand for Money. *Oxford Bulletin of Economics and Statistics*, *52*(2), 169-210.

Keskin, N. (2008). *Finansal Serbestleşme Sürecinde Uluslararası Sermaye Hareketleri ve Makroekonomik Etkileri: Türkiye Örneği*. DEÜ Sosyal Bilimleri Enstitüsü

Kızıltan, A. ve Ciğerlioğlu, O. (2008). Türkiye'de Reel Döviz Kuru Değişmelerinin İhracat ve İthalata Etkisi. *EKEV Akademi Dergisi*, *36*, 49-50.

Menegaki, A. N. (2019). The ARDL Method in the Energy-Growth Nexus Field; Best Implementation Strategies. *Economies*, *7*(4), 105.

Narayan, P. K. ve Narayan, S. (2005). Estimating Income and Price Elasticities of Imports for Fiji in a Cointegration Frame Work. *Economic Modelling*, *22*(3), 423-438.

Oktay, E. (1994). 5 Nisan Kararlarının Değerlendirilmesi-Merkez Bankası & Para-Banka ve Döviz Sorunu. *Ekonomik Yaklaşım*, *5*(12), 35-40.

Peker, O. (2008). Reel Döviz Kurunun Ticaret Dengesi Üzerindeki Etkileri: Türkiye Örneği. *Atatürk Üniversitesi İktisadi ve İdari Bilimler Dergisi*, *22*(2), 33-43.

Pesaran, M. H., Shin, Y. ve Smith, R. J. (2001). Bounds Testing Approaches to the Analysis of Level Relationships. *Journal of Applied Econometrics*, *16*(3), 289-326.

Pesaran, M. H., Shin, Y. ve Smith, R. P. (1999). Pooled Mean Group Estimation of Dynamic Heterogeneous Panels. *Journal of the American Statistical Association*, *94*(446), 621-634.

Qamruzzaman, M. ve Jianguo, W. (2018). Nexus Between Financial Inovation and Economic Growth in South Asia: Evidence from ARDL and Non-linear ARDL Approaches. *Financial Innovation*, *4*(1), 1-19.

Rose, A. K. (1991). The Role of Exchange Rates in a Popular Model of International Trade: Doesthe 'Marshall–Lerner' Condition Hold? *Journal of International Economics*, *30*(3-4), 301-316.

Sivri, U. ve Usta, C. (2001). Reel Döviz Kuru, İhracat ve İthalat Arasındaki İlişki. *Uludağ Üniversitesi İİBF Dergisi*, *19*(4), 1-9.

Sulaiman, M. ve Saad, N. M. (2009). An Analysis of Export Performance and Economic Growth of Malaysia Using Co-İntegraton and Error Correction Models. *The Journal of Developing Areas*, 217-231.

Terzi, H. ve Zengin, A. (1999). Kur Politikasının Dış Ticaret Dengesini Sağlamadaki Etkinliği: Türkiye Uygulaması. *Ekonomik Yaklaşım*, *10*(33), 48-65.

Tuncer, İ. (2002). Türkiye'de İhracat İthalat ve Büyüme: Toda Yamamoto Yöntemiyle Granger Nedensellik Analizleri 1980 2000. *Çukurova Üniversitesi Sosyal Bilimler Enstitüsü Dergisi*, *9*(9). 89-107.

Tosun, S. Azazi, H. (2021). Covid-19 Pandemisinde Çok Uluslu Şirketlerin İstihdam ve İşsizlik Üzerindeki Etkileri. İçinde H. Azazi (Editör), *Covid-19 ve İşgücü Piyasaları Güncel Araştırmalar* (s.96-110). Bursa: Ekin Yayınevi

Udoh, E., Afangideh, U. ve Udeaja, E. A. (2015). Fiscal Decentralization, Economic Growt Hand Human Resource Development in Nigeria: Autoregressive Distributed Lag (ARDL) Approach. *CBN Journal of Applied Statistics*, *6*(1), 69-93.

World Bank (2021). World Development Indicators-Data Bank.

Yavuz, N. Ç. (2011). Koentegrasyon Analizine Dağıtılmış Gecikmeli Otoregresif Model Yaklaşımı ile Türkiye İthalat-GSMH İlişkisinin İncelenmesi (1983-2001). *İstanbul Üniversitesi İktisat Fakültesi Mecmuası*, *54*(1), 139.

KAYNAKÇA

Bozkurt, A. (2019). Türkiye'de E-Devlet Uygulamaları ve Dijitalleşme. Yüksek Lisans Tezi. Hatay: Mustafa Kemal Üniversitesi.

Clemente, M. N. (1992). *Marketing Clossary,* New York

Gülay Şahin, B. ve Özkaya, S. (2020). Türkiye'de Lojistik Sektörünün İncelenmesi ve Sektör Araştırmasının Bulguları. *Uluslararası Sosyal Bilimler ve Eğitim Dergisi–USBED*, 2(2), 113-137

Gülgenç, İ. F. ve Karagöz, B. (2008). E-Lojistik ve Türkiye'de E-Lojistik Uygulamaları, *Kocaeli Üniversitesi Sosyal Bilimler Enstitüsü Dergisi,* 15, 73-91.

Rushton, A., Croucher P. ve Baker, P. (2006). *The Handbook of Logistic and Distribution Management,* London: Kogan.

Tetik, A. E. ve Eroğlu, F. (2020). E-Lojistik Sisteminde Kritik Faktörlerin, Avantaj ve Dezavantajların İncelenmesine Yönelik Bir Araştırma, *Balıkesir Üniversitesi İktisadi ve İdari Bilimler Fakültesi Dergisi,* 1(2), 54-69.

TÜİK, (2020). *Yıllık Gayrisafi Yurt İçi Hasıla, 2020,* https://data.tuik.gov.tr/Bulten/Index?p=Yillik-Gayrisafi-Yurt-Ici-Hasila-2020-37184, (E.T.: 17.07.2022).

UTİKAD, (2018). *Lojistik Performans Endeksi 2018 ve Türkiye,* https://www.utikad.org.tr/Detay/Sektor-Haberleri/23460/lojistik-performans-endeksi-2018-ve-turkiye (E.T.: 17.07.2022).

UTİKAD, (2020). Türk Lojistik Sektörü Büyüme Çalışmalarını Sürdürüyor, https://www.utikad.org.tr/Detay/Sektor-Haberleri/26727/turk-lojistik-sektoru-buyume-calismalarini-surduruyor, (E.T.: 17.07.2022).

UTİKAD, (t.y.) Tüm Yönleriyle E-Lojistik, Erişim Adresi: https://www.utikad.org.tr/Detay/Sektor-Haberleri/8788/tum-yonleriyle-e-lojistik- (E.T.: 12.05.2022).

World Bank, Reports, https://lpi.worldbank.org/report, (E.T.: 17.07.2022).

Yurdakul, E. F. (2020). Türkiye'de Lojistik Sektörü ve Ekonomik Büyüme Arasındaki İlişkinin Var Analizi ile İncelenmesi, *Sosyal Ekonomik Araştırmalar Dergisi,* 20(40), 174-185.

THE EFFECTS OF EMOTIONAL MARKETING ON CONSUMER PRODUCT PERCEPTION, BRAND AWARENESS, AND PURCHASE DECISION

Stephane Waren REPANDA IWOLO

Dr. Öğr. Üyesi Gökhan AKANDERE

EĞİTİM
yayınevi

THE EFFECTS OF EMOTIONAL MARKETING ON CONSUMER PRODUCT PERCEPTION, BRAND AWARENESS, AND PURCHASE DECISION

Stephane Waren Repanda Iwolo

Genel Yayın Yönetmeni: Yusuf Ziya Aydoğan (yza@egitimyayinevi.com)
Genel Yayın Koordinatörü: Yusuf Yavuz (yusufyavuz@egitimyayinevi.com)
Sayfa Tasarımı: Eğitim Yayınevi Grafik Birimi
Kapak Tasarımı: Eğitim Yayınevi Grafik Birimi
T.C. Kültür ve Turizm Bakanlığı
Yayıncı Sertifika No: 47830

E-ISBN: 978-625-8223-42-2
1. Baskı, Ekim 2022

Kütüphane Kimlik Kartı
THE EFFECTS OF EMOTIONAL MARKETING ON CONSUMER PRODUCT PERCEPTION, BRAND AWARENESS, AND PURCHASE DECISION
Stephane Waren Repanda Iwolo
96 s., 125x195 mm
Kaynakça var, dizin yok.
E-ISBN: 978-625-8223-42-2

Copyright © Bu kitabın Türkiye'deki her türlü yayın hakkı Eğitim Yayınevi'ne aittir. Bütün hakları saklıdır. Kitabın tamamı veya bir kısmı 5846 sayılı yasanın hükümlerine göre kitabı yayımlayan firmanın ve yazarlarının önceden izni olmadan elektronik/mekanik yolla, fotokopi yoluyla ya da herhangi bir kayıt sistemi ile çoğaltılamaz, yayımlanamaz.

EĞİTİM
yayınevi

Yayınevi Türkiye Ofis: İstanbul: Eğitim Yayınevi Tic. Ltd. Şti., Atakent mah. Yasemen sok. No: 4/B, Ümraniye, İstanbul, Türkiye

Konya: Eğitim Yayınevi Tic. Ltd. Şti., Fevzi Çakmak Mah. 10721 Sok. B Blok, No: 16/B, Safakent, Karatay, Konya, Türkiye
+90 332 351 92 85, +90 533 151 50 42, 0 332 502 50 42
bilgi@egitimyayinevi.com

Yayınevi Amerika Ofis: New York: Egitim Publishing Group, Inc.
P.O. Box 768/Armonk, New York, 10504-0768, United States of America
americaoffice@egitimyayinevi.com

Lojistik ve Sevkiyat Merkezi: Kitapmatik Lojistik ve Sevkiyat Merkezi, Fevzi Çakmak Mah. 10721 Sok. B Blok, No: 16/B, Safakent, Karatay, Konya, Türkiye
sevkiyat@egitimyayinevi.com

Kitabevi Şubesi: Eğitim Kitabevi, Şükran mah. Rampalı 121, Meram, Konya, Türkiye
+90 332 499 90 00
bilgi@egitimkitabevi.com

İnternet Satış: www.kitapmatik.com.tr
+90 537 512 43 00
bilgi@kitapmatik.com.tr

ilk okuyan siz olun
kitapmatik
İnternetteki kitapçınız

REFERENCES

Aharonson, V., Nehmadi, N., and Messer, H. (2007). Automatic Emotional Stimulus identification from facial expression. In Proceedings of the Fourth Conference on IASTED International Conference Signal Processing, Pattern Recognition and Applications (pp. 333-337), Innsbruck, Austria, February. R. Sablatnig and O. Scherzer, Eds. ACTA Press, Anaheim, CA.

Barnes, C., Southee, C., and Henson, B., (2003). The impact of affective design of product packaging upon consumer purchase decisions. In Proceedings of the 2003 international Conference on Designing Pleasurable Products and interfaces (Pittsburgh, PA, USA, June). DPPI '03. ACM, New York, NY, pp. 134-135.

Bindu, M. H., Gupta, P., Tiwary, U. S. (2007). Cognitive Model - Based Emotion Recognition From Facial Expressions For Live Human Computer Interaction", IEEE Symposium on Computational Intelligence in Image and Signal Processing, CIISP, pp. 351-356.

Consoli D., (2009). Emotions that influence purchase decisions and their electronic processing. In Proceedings of international conference "Challenges of contemporary knowledge-based economy" (ICMEA), Alba Iulia, November 13-14, vol. 2, issue 11.

Consoli D., (2009). Textual Emotions Recognitions with an Intelligent Software of Sentiment Analysis". In Third International Conference EITM, section Mathematics and Computer Science, Targu Mures, October 22-23 2009, pp. 997-1009.

Consoli, D. (2010). A new concept of marketing: The emotional marketing. BRAND. Broad Research in Accounting, Negotiation, and Distribution, 1(1), 52-59.

Descartes (1989). Very important studies on emotions were made by Darwin, Ekman, Damasio and Goleman. Passion of the soul. Hacket English edition, pp. 24-34.

Fabris G., (2009). "Il nuovo consumatore: verso il postmoderno", Franco Angeli editor,

Georges Chetochine. (September 2018). From the rational brand to the emotional brand (Eyrolles Group), The Marketing of emotions, 61 Saint-Germain 75240 Paris, pp. 29-34.

Hamdi, İ. A., & Duygu, F. (2011). Stratejik Marka Yönetimi. İstanbul: Beta Basım AŞ.

Jarrold W. L., (2004). Towards a theory of affective mind: computationally modeling the generativity of goal appraisal, Ph.D. dissertation.

Jordan P. W., (2001). Pleasure with products: the new human factors. In User Interface Design for Electronic Appliances, K. Baumann and B. Thomas, Eds. Taylor & Francis, Bristol, PA, pp. 303-328.

Josephs, L. (2005). Emotions Revealed: Recognizing Faces and Feelings to Improve Communication and Emotional Life, by Paul Ekman. Henry Holt and Com. American Journal of Psychoanalysis, 65(4), 409-411.

Khuong, M. N., & Tram, V. N. B. (2015). The effects of emotional marketing on consumer product perception, brand awareness and purchase decision—A study in ho chi Minh City, Vietnam. Journal of Economics, Business and Management, 3(5), 524-530.

Koehn, S. (2009). Negotiating candidacy: access to care for ethnic minority seniors. Ageing and Society, 29(4), 585-608.

Kotsia I., Zafeiriou S., and Pitas I., (2008). Texture and shape information fusion for facial expression and facial action unit recognition, Pattern Recogn., vol. 41, no. 3, pp. 833-851.

Lii, Y. and Sy, E., (2009). Internet differential pricing: Effects on consumer price perception, emotions, and behavioral responses. Comput. Hum. Behav.

Magids, S., Zorfas, A., Leemon, D., (2015). The New Science of Customer Emotions. Available online at: 01 May 2022.

Mai Ngoc Khuong & Vu Ngoc Bich Tram. May 2015. The Effects of Emotional Marketing on Consumer Product Perception, Brand Awareness and Purchase Decision — A Study in Ho Chi Minh City, Vietnam, p.525

Mailund, L. and Halskov, K., (2008). Designing marketing experiences. In Proceedings of the 7th ACM Conference on Designing Interactive Systems (Cape Town, South Africa, February). DIS. ACM, New York, NY, pp. 222-229.

Mayer, J.D., Salovey, P. & Caruso, D.R., (2008). Emotional Intelligence: New ability or eclectic traits, American Psychologist, 63 (6), pp. 503—517.

Olivier, P., Wallace, J. (2009). Digital Technologies and The Emotional Family. Int. J. Human-Computer Studies 67, No.2, pp 204-2014.

Ortony, A., Clore, G. L., & Collins, A. (1990). The cognitive structure of emotions. Cambridge university press.

Osgood, C. E., May, W. H., Miron, M. S., & Miron, M. S. (1975). Cross-cultural universals of affective meaning (Vol. 1). University of Illinois Press

Stoeva, M., (2017). Emotional Branding Online Case study: Nike. Bachelor's Thesis, International Business and Logistics, Helsinki Metropolia University of Applied Sciences.

Tara Gustafson., Brian CHABOT. Cornell Maple, Bulletin 105 (2007) Cornell University College of Agriculture and Life Sciences '.

Wu C.-H., Chuang Z.-J., and Lin Y.-C., (2006). Emotion recognition from text using semantic labels and separable mixture models, ACM Transactions on Asian Language Information Processing (TALIP), vol. 5, no. 2, pp. 165-183.

AYNI ŞARKIYI SÖYLEYEN MAVİ KUŞLAR

TWITTER'DA YANKI ODASI TASARIMI

Serpil YILMAZ

AYNI ŞARKIYI SÖYLEYEN MAVİ KUŞLAR:
TWITTER'DA YANKI ODASI TASARIMI

Serpil Yılmaz

Genel Yayın Yönetmeni: Yusuf Ziya Aydoğan (yza@egitimyayinevi.com)
Genel Yayın Koordinatörü: Yusuf Yavuz (yusufyavuz@egitimyayinevi.com)
Sayfa Tasarımı: Eğitim Yayınevi Grafik Birimi
Kapak Tasarımı: Eğitim Yayınevi Grafik Birimi

T.C. Kültür ve Turizm Bakanlığı
Yayıncı Sertifika No: 47830

ISBN: 978-625-8223-01-9
1. Baskı, Ağustos 2022

Baskı Cilt
Bulut Dijital Matbaa Sanayi Ticaret Limited Şirketi
Musalla Bağları Mah. İnciköy Sok. 1/A Selçuklu / KONYA
Matbaa Sertifika No: 48120

Kütüphane Kimlik Kartı
AYNI ŞARKIYI SÖYLEYEN MAVİ KUŞLAR:
TWITTER'DA YANKI ODASI TASARIMI
Serpil Yılmaz
169 s., 125x195 mm
Kaynakça var, dizin yok.
ISBN: 978-625-8223-01-9

Copyright © Bu kitabın Türkiye'deki her türlü yayın hakkı Eğitim Yayınevi'ne aittir. Bütün hakları saklıdır. Kitabın tamamı veya bir kısmı 5846 sayılı yasanın hükümlerine göre kitabı yayımlayan firmanın ve yazarlarının önceden izni olmadan elektronik/mekanik yolla, fotokopi yoluyla ya da herhangi bir kayıt sistemi ile çoğaltılamaz, yayımlanamaz.

EĞİTİM
yayınevi

Yayınevi Türkiye Ofis: İstanbul: Eğitim Yayınevi Tic. Ltd. Şti., Atakent mah. Yasemen sok. No: 4/B, Ümraniye, İstanbul, Türkiye

Konya: Eğitim Yayınevi Tic. Ltd. Şti., Şükran mah. Rampalı No: 107, Meram, Konya, Türkiye
+90 332 351 92 85, +90 533 151 50 42
bilgi@egitimyayinevi.com

Yayınevi Amerika Ofis: New York: Egitim Publishing Group, Inc.
P.O. Box 768/Armonk, New York, 10504-0768, United States of America
americaoffice@egitimyayinevi.com

Lojistik ve Sevkiyat Merkezi: Kitapmatik Lojistik ve Sevkiyat Merkezi, Fevzi Çakmak Mah. 10721 Sok. B Blok, No: 16/B, Safakent, Karatay, Konya, Türkiye
sevkiyat@egitimyayinevi.com

Kitabevi Şubesi: Eğitim Kitabevi, Şükran mah. Rampalı 121, Meram, Konya, Türkiye
+90 332 499 90 00
bilgi@egitimkitabevi.com

İnternet Satış: www.kitapmatik.com.tr
+90 537 512 43 00
bilgi@kitapmatik.com.tr

kitapmatik
internetteki kitapçınız
kitapmatik.com.tr

KAYNAKÇA

Aydın Düzgit, S. (2021, Mart 12). Kutuplaşma nedir? "Siyasetçinin işine gelir, vatandaşın işine gelmez". [Video]. https://bit.ly/3Raortv, 02/07/2022.

Aydın, N. (2018). Endüstri 4.0 dördüncü sanayi devrimi. İksad Publications.

Aydın Sevim, B. (2019). "Come to Beşiktaş" İletişim kampanyası: Mem yaratımı ve üreten tüketicilik. Akdeniz İletişim Dergisi, 31, 89-102.

Badiou, A. ve Turong N. (2017). Aşka övgü. (O. Turkay, Çev.). Can Yayınları.

Barberá, P. (2019). Social media, echo chambers and political polarization, digital technologies and political echo chambers. Social media and democracy, 3(5), 1–20.

Barrett, P. M., Hendrix, J., & Sims, J. G. (September, 2021). Fueling the fire: How social media intensifies U.S. Political Polarization-and what can be done about it. NYU Stern. https://bit.ly/3zDLwfX, 06/07/2022.

Baudrillard, J. (1995). Kötülüğün şeffaflığı. (E. Abora ve I. Ergüden, Çev.). Ayrıntı Yayınları.

Baudrillard, J. (2002). Tam Ekran. B. Gülmez (Ed.). Yapı Kredi Yayınları.

BBC News Türkçe (2018, Mart 28). Mark Zuckerberg veri paylaşımı skandalıyla ilgili ifade verecek. https://www.bbc.com/turkce/43564302, 05/05/2022.

BBC News Türkçe (2022, Temmuz 10). Twitter, Musk'ın 44 milyar dolarlık anlaşmadan vazgeçmesi üzerine mahkemeye gidiyor. https://bbc.in/3PI5iDv, 10/07/2022.

Bensinger, G. (2022, Nisan 25), Twitter Under Elon Musk Will Be a Scary Place. The New York Times. https://nyti.ms/3Pe6Oa4, 06/05/2022.

Binark, M. (Haziran, 2017). Algoritmaların yarattığı yankı odalarında siyasal katılım olanağı ya da olanaksızlığı. Varlık Dergisi. 1317, 19-23.

Boutyline, A. ve Willer, R. (September, 2015). The social structure of political echo chambers: Variation in ideological homophily in online networks. Political psychology. 38(3), 551-569. https://doi.org/10.1111/pops.12337.

Boyd, D. M. & Ellison, N. B. (2007). Social network sites: definition, history, and scholarship. Journal of computer□mediated communication, 13(1), 210-230. https://doi.org/10.1111/j.1083-6101.2007.00393.x

Bruns, A. (2017, September 14-15). Echo chamber? What echo chamber? Reviewing the evidence. In 6th Biennial Future of Journalism Conference. (Unpublished). https://eprints.qut.edu.au/113937/, 05/02/2022.

Castells, M. (2008). Ağ toplumunun yükselişi. (E. Kılıç, Çev.). İstanbul Bilgi Üniversitesi Yayınları.

Ceng, E. (2016). Algı yönetimi ve siyasal iletişim ilişkisi bağlamında 7 Haziran 2015 genel seçimlerinin sosyal medya üzerinden analizi: Twitter örneği. Erciyes İletişim Dergisi. 5(4), 663-689. https://doi.org/10.17680/erciyesiletisim.419956, 02/04/2022.

Chan, C. H. & Fu, K. W. (2017). The relationship between cyberbalkanization and opinion polarization: Time-series analysis on Facebook pages and opinion polls during the Hong Kong Occupy Movement and the associated debate on political reform. Journal of Computer-Mediated Communication, 22(5), 266-283.

Chan, C. H., Chow, C. S. L. & Fu, K. W. (2019). Echoslamming: how incivility interacts with cyberbalkanization on the social media in Hong Kong. Asian Journal of Communication, 29(4), 307-327.

Chan, M., Chen, H. T. & Lee, F. L. F. (2019). Examining the Roles of Political Social Network and Internal Efficacy on Social Media News Engagement: A Comparative Study of Six Asian Countries. International Journal of Press/Politics, 24(2), 127–145. https://doi.org/10.1177/1940161218814480, 01/11/2021.

Chang, W. Y. (2008). The cyber balkanization and structural transformation of the public sphere in Korea. Journal of Contemporary Eastern Asia, 7(2), 29-48

Chayko, M. (2018). Süper bağlantılı, internet, dijital medya ve tekno-sosyal hayat. (B. Bayındır, D. Yengin ve T. Bayrak, Çev.). DER Yayınları.

Crary, J. (2015). 7/24 Geç kapitalizm ve uykuların sonu. (N. Çatlı, Çev.). Metis Yayınları.

Cookson, J. A., Engelberg, J. E. & Mullins, W. (2020 October 7). Echo Chambers. SSRN. https://papers.ssrn.com/sol3/Papers.cfm?abstract_id=3603107, 27/02/2022.

Colleoni, E., Rozza, A., & Arvidsson, A. (2014). Echo chamber or public sphere? Predicting political orientation and measuring political homophily in Twitter using big data. Journal of communication, 64(2), 317-332.

Çelik, Z. (Eylül, 2012). "Neoliberalizmin kısa tarihi". İdealkent, 7, 187-193. https://doi.org/10.13140/RG.2.2.15440.53761, 21/01/2021.

Çilingir, İ. (2019). Öneri sistemleri. https://bit.ly/38Gy1CW, 28/02/2022.

Çomu, T. ve Halaiqa, İ. (2018). Web İçeriklerinin Metin Temelli Çözümlenmesi. Yeni Medya Çalışmalarında Araştırma Yöntem ve Teknikleri (s. 31-92). (B. Mutlu, Ed.; 3. Basım). Ayrıntı Yayınları.

Dijk, J. V. (2018). Ağ toplumu. (Ö. Sakin, Çev.; 2. Basım). Epsilon Yayıncılık.

Dubois, E. & Blank, G. (2018). The echo chamber is overstated: the moderating effect of political interest and diverse media, Information, Communication & Society, 21(5), 729-745, https://doi.org/10.1080/1369118X.2018.1428656, 01/11/2021.

Erdoğan, E. (2018). Yankı odası: İnsan yaşadığı ortamda hep yalnızca kendi sesini, kendi görüşünü duydukça. [Video]. Youtube. https://bit.ly/3G5nhu6, 14/01/2022.

Erdoğan, E. (2021). Kutuplaşma nedir? Kutuplaşmanın topluma zararları nelerdir? https://bit.ly/3MyjXKr, 14/01/2022.

Ferguson, N. (2017). The false prophecy of hyperconnection. https://bit.ly/3G6CGdF, 11/12/2021.

Flaxman, S., Goel, S. & Rao, J. M. (2016). Filter bubbles, echo chambers, and online news consumption. Public Opinion Quarterly, 80(Specialissue1), 298–320.

Fuchs, C. (2014). Social media a critical introduction. Mila Steele (Ed.). Sage Publication.

Fuchs, C. (2017). From digital positivism and administrative big data analytics towards critical digital and social media research. European Journal of Communication, 32(1), 37–49.

Garrett, R. K. (2009). Echo chambers online?: Politically motivated selective exposure among Internet news users. Journal of Computer-Mediated Communication, 14(2), 265–285. https://doi.org/10.1111/j.1083-6101.2009.01440.x, 05/04/2021.

Garrett, R. K. (2017). The "Echo Chamber" Distraction: Disinformation Campaigns are the Problem, Not Audience Fragmentation. Journal of Applied Research in Memory and Cognition, 6(4), 370–376. https://doi.org/10.1016/j.jarmac.2017.09.011, 23/11/2021.

GCFGlobal. (2019). What is an echo chamber?. https://bit.ly/3LD6aAW, 05/04/2021.

Geçer, E. (2020). Sosyal medya ve iletişim psikolojisi: Kişilik kutuplaşma ve algoritma. DİB Yayınları.

Gencer, N. (2018). Sosyal ağlarda dayanıklılık: Twitter #permakültür sosyal ağı dayanıklılık analizleri (Yüksek lisans tezi, Uludağ Üniversitesi).

Gere, C. (2019). Dijital kültür (A. Akın, Çev.; N. Pembecioğlu, Ed.). Salon Yayınları.

Glesne, C. (2013). Nitel araştırmaya giriş. A. Ersoy ve P. Yalçınoğlu (Eds.). Anı Yayınları.

Goffman, E. (1974). Frame Analysis: An Essay on the Organization of Experience. Northeastern University Press.

Guess, A. M., Lyons, B. A., Nyhan, B. & Reifler, J. (2018). Avoiding the Echo Chamber about Echo Chambers: Why selective exposure to like-minded political news is less prevalent than you think. Knight Foundation, 2, 1-25. https://bit.ly/2K6eWLy, 05/04/2021.

Han, B. C. (2019). Şeffaflık toplumu. (H. Barışcan, Çev.; 4. Basım). Metis Yayınları.

Han, B. C. (2020). Psikopolitika. (H. Barışcan, Çev.; 3. Basım). Metis Yayınları.

Harari, Y. N. (2016). Hayvanlardan Tanrılara: Sapiens. (E. Genç, Çev.). Kolektif Kitap.

Hermida, A. (2017). Herkese söyle; Sosyal medyada neden paylaşımda bulunuruz. (A. A. Sabancı, Çev.). Epsilon Yayıncılık.

Hundt, M., Schneider, B., El-Assady, M., Keim, D. A. & Diehl, A. (2017). Visual analysis of geolocated echo chambers in social media. A. Puig Puig & T. Isenberg Eurographics Conference on Visualization (EuroVis), Posters Track (2017). (pp. 125-128). http://dx.doi.org/10.2312/eurp.20171185, 06/01/2022.

Ingenito, D. (2010). Democracy in the 21st Century: Social Media and Politics-Global Village or Cyber-Balkans? (Doctoral dissertation, University of Southern California).

Interbrand (2021). En iyi küresel markalar 2021. https://interbrand.com/best-brands/, 05/06/2022.

Jamieson, H. K., & Cappella, J. N. (2008). Echo chamber: Rush Limbaugh and the conservative media establishment. In Oxford Universty Press.

Jenkins, H. (2018). Cesur yeni medya: Teknolojiler ve hayran kültürü. (N. Yeğengil, Çev.). İletişim Yayınları.

Kağıtçıbaşı, Ç. (2010). Günümüzde insan ve insanlar: Sosyal psikolojiye giriş. (12. Basım). Evrim Yayınları.

Karabulut, N. (2008). Yeni medya teknolojileri ve halkla ilişkiler. (Yayın No. 28563339) [Doktora tezi, Marmara Üniverstesi]. ProQuest Dissertations & Theses Global.

Kastrenakes, J. (2021, February 25). Twitter announces paid super follows to let you charge for tweets. Theverge. https://bit.ly/3a7idJD, 20/02/2022.

Kılınç, Ü. (2021). Twitter, hikayelerin bir değişik isimlisi 'fleets' özelliğinin fişini çekti. Webtekno. https://bit.ly/3wAYfQA, 13/02/2022.

Krasodomski-Jones, A. (2016). Talking to ourselves? Political debate online and the echo chamber effect. Demos. https://bit.ly/3zZfNax, 10/01/2022.

Kumar, S., Jiang, M., Jung, T., Luo, R. J. & Leskovec, J. (February, 2018). MIS2: Misinformation and misbehavior mining on the web. WSDM 2018 - Proceedings of the 11th ACM International Conference on Web Search and Data Mining. (pp. 799–800).

Lee, F. L., Liang, H. & Tang, G. K. (2019). Online incivility, cyberbalkanization, and the dynamics of opinion polarization during and after a mass protest event. Ijoc International Journal of Communication, 13, 4940–4959. https://ijoc.org/index.php/ijoc/article/view/11666/2819, 06/01/2022.

Luzsa, V. R. (2019). A psychological and empirical investigation of the online echo chamber phenomenon (Doctoral dissertation, Universität Passau).

Malkoç, İ. B. (2018). Siber kamusal alanda metalaşan kimlikler ve otosansür: Twitter örneği (Yüksek Lisans Tezi, Sosyal Bilimler Enstitüsü).

Manovich, L. (2002). The Language of New Media. MIT Press.

Marr, B. (2017). Data strategy: How to profit from a world of big data, analytics and the internet of things. Kogan Page Publishers.

Mattelart, A. (2001). İletişimin Dünyasallaşması. (H. Yücel, Çev.). İletişim Yayınları.

Mattelart, M. ve Mattelart, A. (1998). İletişim kuramları tarihi. (M. Zıllıoğlu, Çev.). İletişim Yayınları.

Mayer-Schönberger, V. ve Cukier, K. (2013). Büyük veri: Yaşama, çalışma ve düşünme şeklimizi dönüştürecek bir devrim. (B. Erol, Çev.). Paloma Yayınları.

Moeller, J. & Helberger, N. (2018). Beyond the filter bubble: Concepts, myths, evidence and issues for future debates. University of Amsterdam. https://bit.ly/3zFPkgJ, 26/12/2021.

Milmo, D. (2022, Mayıs 17), Elon Musk: Twitter deal cannot progress without proof on bot numbers. The Guardian. https://bit.ly/3OZVga8, 20/06/2022.

Narin, B. (2018). Kişiselleştirilmiş çevrim içi haber akışının yankı odası etkisi, filtre balonu ve siberbalkanizasyon kavramları çerçevesinde incelenmesi. Selçuk Üniversitesi İletişim Fakültesi Akademi Dergisi, 11(2), 232–251.

Noujaim, J. & Amer, K. (Director). (2019). The great hack. [Documentary movie]. K. Amer, J. Noujaim, G. W. Dreyfous, J. Korin, P. Kos (Productors).

Orlowski, J. (Writer & Director). D. Coombe & V. Curtis (Writers). (2020). The social dilemma. [Documentary movie].

Ortega y Gasset, J. (2019). İnsan ve herkes (G. Işık, Çev.; 2. Basım). Metis Yayınları.

Pariser, E. (2011). The filter bubble: What the internet is hiding from you. Penguin UK.

Pentland, A. S. (November, 2013). Beyond the echo chamber. Harvard Business Review. https://hbr.org/2013/11/beyond-the-echo-chamber, 01/02/2022.

Peterson, E., Goel, S. & Iyengar, S. (April, 2019). Echo chambers and partisan polarization: Evidence from the 2016 presidential campaign. Unpublished manuscript. https://5harad. com/papers/selecfive-exposure. pdf, 20/02/2022.

Poe, Marshall T. (2019). İletişim tarihi; Konuşmanın evriminden internete medya ve toplum. (U. Y. Kara, Çev.; 2. Basım). Islık Yayınları.

Pons-de Wit, A., de Koster, W. & Janssen, S. (2013). Beyond deliberation and cyber-balkanization. [Master dissertation, Amsterdam University]. Erasmus University Thesis Repository.

Quattrociocchi, W., Scala, A. & Sunstein, C. R. (2016, June 13). Echo chambers on Facebook. SSRN Electronic Journal. https://doi.org/10.2139/ssrn.2795110, 03/01/2022.

Ritzer, G. ve Jurgenson, N. (2010). Production, consumption, prosumption: The nature of capitalism in the age of the digital 'prosumer'. Journal of Consumer Culture, 10(1), 13–36.

Sevim, S. ve Aydın Sevim, B. (2019). İpler kimin elinde?: Dijital çağda izleyicinin özgür iradesi sorunu. N. Güngör (Ed.). Üsküdar Üniversitesi İletişim Fakültesi 6. Uluslararası İletişim Günleri Dijital Dönüşüm Sempozyumu (pp. 586-601). https://bit.ly/3dfuKMA, 26/12/2021.

Schünemann, W. J., Steiger, S. & Kliche, F. (2018, August 22-25). Echo chambers and polarisation in the German federal election 2017. [Conference presentation abstract]. ECPR General Conference, Hamburg.

Sunstein, C. R. (2008). Neither Hayek nor Habermas. Public Choice, 134, 87–95. https://doi.org/10 .1007/s11127-007-9202-9

Sunstein, C. R. (2009). Republic.com 2.0. Princeton University Press. United States of Amerika.

TED. (2017, Nisan). Büyük verilere kör inanç dönemi sona ermeli | Cathy O'Neil [Video]. TED Konferansları. https://bit.ly/3Q84diS, 13/12/2021.

TED. (2011). Algoritmaların dünyamızı şekillendirmesi | Kevin Slavin [Video]. TED Conferences. https://bit.ly/3S5GnWJ, 23/11/2021.

Terranova, T. (2015). Bedava emek: Dijital ekonomide kültür üretimi. (E. Bulut ve A. Ateş, Çev.). Folklor/Edebiyat, 21(83), 343–363.

Toffler, A. (2008). Üçüncü dalga. Z. Abat (Ed.). (S. Yeniçeri, Çev.). Koridor Yayınları.

Tunç, S. (2018). Yeni medya ortamlarında araştırma etiği ve özdüşünümsellik. M. Binark (Ed.). Yeni medya çalışmalarında araştırma yöntem ve teknikleri (s. 171-211). Ayrıntı Yayınları.

Turkle, S. (2011). Alone together: Why we expect more from technology and less from each other. Basic Books.

Twitter Yardım Merkezi. (2022). Çıkarımlara Dayalı Kimliğinize Göre Kişiselleştirme Hakkında. https://help.twitter.com/tr/about-personalization-across-your-devices, 03.01.2022.

Twitter Yardım Merkezi. (2022). Üçüncü taraf web etkinliğinize göre kişiselleştirilmiş içerikler. https://bit.ly/3PD6ClR, 03/01/2022.

Twitter Yardım Merkezi. (2022). Zaman akışınız hakkında. https://bit.ly/3NNs8Ct, 03/01/2022.

Uzunoğlu, S. ve Karaca, H. S. (2021). Yankı odaları: Türkiye'nin gazeteci mahallelerine Twitter üzerinden bir bakış (Rapor no. 9). Researchgate. https://doi.org/10.13140/RG.2.2.22706.53443, 06/05/2022.

We are Social (2021). Interbrand 2021. https://interbrand.com/best-brands/, 01/06/2022.

Wellman, B. (2002). Little boxes, glocalization, and networked individualism. Makoto Tanabe, Peter van den Besselaar & Toru Ishida (Eds.). Digital Cities II, (pp.10-25). https://doi.org/10.1007/3-540-45636-8_2, 23/11/2021.

Williams, D. (2007, June 26). The impact of time online: Social capital and cyberbalkanization. CyberPsychology & Behavior, 10(3), 398-406. https://doi.org/10.1089/cpb.2006.9939, 03/01/2022.

Van Alstyne, M. & Brynjolfsson, E. (1996, December). Electronic communities: Global village or cyberbalkans. In Proceedings of the 17th International Conference on Information Systems. New York: Wiley (p. 32).

Van Alstyne, M. & Brynjolfsson, E. (2005). Global village or cyber-balkans? Modeling and measuring the integration of electronic communities. Management Science, 51(6), 851–868. https://doi.org/10.1287/mnsc.1050.0363, 08/11/2021.

Yıldırım, A. ve Şimşek, H. (2000). Sosyal bilimlerde nitel araştırma yöntemleri. (12. Basım). Seçkin Yayınları.

Zwitter, A. (2014). Big data ethics. Big data and society, 1(2), 1–6. https://doi.org/10.1177/2053951714559253, 06/11/2021.

GÜNCEL MALİYET MUHASEBESİ VE UYGULAMALARI

Editörler:
Prof. Dr. Mehmet KAYGUSUZOĞLU
Prof. Dr. Abdulkadir BİLEN

EĞİTİM
yayınevi

GÜNCEL MALİYET MUHASEBESİ VE UYGULAMALARI

Prof. Dr. Mehmet Kaygusuzoğlu
Prof. Dr. Abdulkadir Bilen

Genel Yayın Yönetmeni: Yusuf Ziya Aydoğan (yza@egitimyayinevi.com)
Genel Yayın Koordinatörü: Yusuf Yavuz (yusufyavuz@egitimyayinevi.com)
Sayfa Tasarımı: Eğitim Yayınevi Grafik Birimi
Kapak Tasarımı: Eğitim Yayınevi Grafik Birimi

T.C. Kültür ve Turizm Bakanlığı
Yayıncı Sertifika No: 47830

ISBN: 978-625-8341-85-0
1. Baskı, Ağustos 2022

Baskı Cilt
Bulut Dijital Matbaa Sanayi Ticaret Limited Şirketi
Musalla Bağları Mah. İnciköy Sok. 1/A Selçuklu / KONYA
Matbaa Sertifika No: 48120

Kütüphane Kimlik Kartı
GÜNCEL MALİYET MUHASEBESİ VE UYGULAMALARI
Prof. Dr. Mehmet Kaygusuzoğlu
Prof. Dr. Abdulkadir Bilen
231 s., 165x240 mm
Kaynakça var, dizin yok.
ISBN: 978-625-8341-85-0

Copyright © Bu kitabın Türkiye'deki her türlü yayın hakkı Eğitim Yayınevi'ne aittir. Bütün hakları saklıdır. Kitabın tamamı veya bir kısmı 5846 sayılı yasanın hükümlerine göre kitabı yayımlayan firmanın ve yazarlarının önceden izni olmadan elektronik/mekanik yolla, fotokopi yoluyla ya da herhangi bir kayıt sistemi ile çoğaltılamaz, yayımlanamaz.

EĞİTİM
yayınevi

Yayınevi Türkiye Ofis: İstanbul: Eğitim Yayınevi Tic. Ltd. Şti., Atakent mah. Yasemen sok. No: 4/B, Ümraniye, İstanbul, Türkiye

Konya: Eğitim Yayınevi Tic. Ltd. Şti., Şükran mah. Rampalı No: 107, Meram, Konya, Türkiye
+90 332 351 92 85, +90 533 151 50 42
bilgi@egitimyayinevi.com

Yayınevi Amerika Ofis: New York: Egitim Publishing Group, Inc.
P.O. Box 768/Armonk, New York, 10504-0768, United States of America
americaoffice@egitimyayinevi.com

Lojistik ve Sevkiyat Merkezi: Kitapmatik Lojistik ve Sevkiyat Merkezi, Fevzi Çakmak Mah. 10721 Sok. B Blok, No: 16/B, Safakent, Karatay, Konya, Türkiye
sevkiyat@egitimyayinevi.com

Kitabevi Şubesi: Eğitim Kitabevi, Şükran mah. Rampalı 121, Meram, Konya, Türkiye
+90 332 499 90 00
bilgi@egitimkitabevi.com

İnternet Satış: www.kitapmatik.com.tr
+90 537 512 43 00
bilgi@kitapmatik.com.tr

kitapmatik
internetteki kitapçınız
kitapmatik.com.tr

KAYNAKÇA

Abdioğlu, H. (2016). Maliyet Muhasebesi ve Uygulamaları, Bursa, Dora Yayınevi.

Akdoğan, N. (2018). Maliyet Muhasebesine Giriş, Kartal, A. ve Gündüz, H.E.(Ed.), Maliyet Muhasebesi içinde (2-36), Eskişehir, Anadolu Üniversitesi Yayını No: 2738.

Başar, B. (2019). Gelir ve Giderler, Erdoğan, N. (Ed.), Genel Muhasebe II içinde (146-164), Eskişehir, Anadolu Üniversitesi Yayını No: 2897.

Hansen, D. R. ve Mowen, M. M., (2006). Cost Management: Accounting & Control, Fifty. Ed., Thomson South Western, USA.

Karasioğlu, F. (2015). Finansal Muhasebe, Dönem Sonu İşlemleri-TMS/TFRS Uygulamalı, Geliştirilmiş 2.Baskı, Ankara, Nobel Yayınevi.

KGK (2005). TMS 16 Maddi Duran Varlıklar, https://www.kgk.gov.tr/Portalv2Uploads/files/DynamicContentFiles/T%C3%BCrkiye%20Muhasebe%20Standartlar%C4%B1/TMSTFRS2016Seti/TMS16.pdf(E.T:10.12.2021).

Kartal, A. (2019). Karar Alma Sürecinde Geçerli Maliyetlerin Kullanılması ve Fiyatlama Kararları, Kartal, A. ve Sevim, A. (Ed.), Maliyet Yönetimi içinde (174-202), Eskişehir, Anadolu Üniversitesi Yayını No: 3034.

Kaygusuz, S., Y. ve Dokur, Ş. (2018). Maliyet Muhasebesi,3.Baskı, Bursa, Dora Yayınevi,

Kepçe, N. (2010). Yönetim Muhasebesi, İstanbul Üniversitesi Açık ve Uzaktan Eğitim Fakültesi Yayını.

Sürmeli, F. (2005). Muhasebe Bilgi Sistemi Nedir, Sürmeli, F. (Ed.), Muhasebe Bilgi Sistemi içinde (41-53), Eskişehir, Anadolu Üniversitesi Yayını No: 1644.

Üstün, R. (1984). Maliyet Muhasebesi, Tekdüzen Hesap Planı Uygulamalı, 4.Baskı, Eskişehir, Bilim Teknik Yayınevi.

Yükçü, S. (1999). Muhasebe Sistemi Uygulama Genel Tebliği'ne Göre Kalite Maliyetlerinin Muhasebeleştirilmesi, İzmir, Anadolu Matbaacılık.

KAYNAKÇA

Abdioğlu, Hasan., (2012). Maliyet Muhasebesi, Balıkesir: Dora Yayınevi

Akdoğan, N. Sevilengül, O. (1996). Tekdüzen Muhasebe Sistemi Uygulaması, Yayını,Ankara: ASMMMO Yayını.

Akdoğan, N., (2015). TDM Sisteminde Maliyet Muhasebesi Uygulamaları, 9. Baskı, Ankara: Gazi Kitabevi

Akdoğan, N., Gündüz, E., Sevim, A. (2012). Maliyet Muhasebesi, Eskişehir: Açık öğretim Fakültesi Yayınları.

Akgün, A.İ. (2017), Maliyet Muhasebesi Teori ve Uygulamaları, Bursa: Ekin Kitabevi

Altuğ, O., (2018). Maliyet Muhasebesi, 16. Baskı, İstanbul: Türkmen Kitabevi

Atmaca, M. & Terzi, S. (2007). "Zaman Etkenli Faaliyet Tabanlı Maliyetleme", Karamanoğlu Mehmet Bey Üniversitesi Sosyal Ve Ekonomik Araştırmalar Dergisi , Sayı:(2) , 367-384

Bursal, N., Ercan, Y., (2002) Maliyet Muhasebesi, İstanbul: Der Yayınları

Büyükmirza, H.K. (2021). Maliyet ve Yönetim Muhasebesi, 24. Baskı, Ankara: Gazi Yayınevi.

Civelek, M. (2002). Maliyet Muhasebesi, Sorular, Sorunlar, Cevaplar, 3. Baskı, Ankara: Detay Yayınevi

Elmacı, O., (2018) Maliyet Muhasebesi Uygulamaları, Ankara: Gazi Kitabevi

Saban, M., Erdoğan, N. (2017). Maliyet ve Yönetim Muhasebesi, 7. Baskı, İstanbul: Beta Basım Yayın Dağıtım.

Aytaç, A., Arsoy, A.P., Yücel, E., Özcelik, F., Gençoğlu, Ü.G., Ertan, Y., (2022)Türkiye Muhasebe Standartları İle Uyumlu Maliyet Ve Yönetim Muhasebesi, 1. Baskı, Ankara: Nebel Akademik Yayıncılık.

KAYNAKÇA

Abdioğlu, H. (2016). Maliyet Muhasebesi ve Uygulamaları, Bursa, Dora Yayınevi.

Altuğ, O. (2006). Maliyet Muhasebesi, 14. Baskı, İstanbul: Türkmen Kitabevi.

Avder, E. (2012). Maliyet Muhasebesi, Ankara: Murathan Yayınevi.

Bozdemir,E., Çivi,F. (2019). Standart Maliyet Yönteminin Görsel Haritalama Tekniğine Göre Bibliyometrik Analizi, Muhasebe ve Finansman Dergisi, 81, 59-84.

Bulca, H. (2009). Üretim Maliyetleri İlk Madde ve Malzeme Giderleri, Benli,T.(Ed.), Maliyet Muhasebesi içinde (53-68), İstanbul, Lisans Yayıncılık.

Çalışkan, A. (2005). Uygulamalı Maliyet Muhasebesi, Ankara: Nobel Yayın Dağıtım.

Gençoğlu, Ü. G. (2008). Türkiye Muhasebe Standartları İle Uyumlu Maliyet Muhasebesi, Bursa: Marmara Kitap Merkezi Yayınları.

Gündüz, H. E. (2018). İlk Madde ve Malzeme Maliyetleri, Kartal, A. ve Gündüz, H.E.(Ed.), Maliyet Muhasebesi içinde (36-69). Eskişehir, Anadolu Üniversitesi Yayını No: 2738.

İlhan, L. (2022). Konutta artan maliyet ikinci el fiyatlarını yeniye yaklaştırdı, https://www.dunya.com/sektorler/emlak/konutta-artan-maliyet-ikinci-el-fiyatlarini-yeniye-yaklastirdi-haberi-652720, 05.06.2022.

Kaygusuz, S. Y.ve Dokur, Ş. (2014). Maliyet Muhasebesi, 2. Baskı, Bursa: Dora Yayınları.

Kartal, A. (2011). İlk Madde ve Malzeme Maliyetleri, Banar, K. (Ed.), Maliyet Muhasebesi içinde (29-49), Eskişehir, Anadolu Üniversitesi Yayını No: 1524.

Lazol, İ. (2011). Maliyet Muhasebesi, Bursa: Ekin Yayınevi.

Savcı, M. (2011). Maliyet Muhasebesi, 12. Baskı, Trabzon: Murathan Yayınevi.

Sayın, H. C. (2020). Envanter Kontrolü ve Teknikleri, Polat, Ç.(Ed.), Depolama ve Envanter Yönetimi içinde (100-129), Eskişehir, Anadolu Üniversitesi Yayını No: 4112.

Savaş, O. (2003), Tam Zamanında Üretim Sisteminin Gerektirdiği Maliyet Muhasebesinin Temel Nitelikleri, Erciyes Üniversitesi İktisadi ve İdari Bilimler Fakültesi Dergisi, 20, 203-218.

KAYNAKÇA

Akdoğan, N. (2009). Tekdüzen Muhasebe Sisteminde Maliyet Muhasebesi Uygulamaları. 8. Basım, Ankara: Gazi Kitapevi.

Altuğ, O. (2006). Maliyet Muhasebesi. 14. Basım, İstanbul: Türkmen Kitabevi.

Büyükmirza, H.K. (2009). Maliyet ve Yönetim Muhasebesi. 14. Basım, Ankara: Gazi Kitapevi.

Çetiner, E. (2010). Maliyet Muhasebesi Teori ve Uygulama. 6. Baskı, Ankara: Gazi Kitapevi.

Gürsoy, C. T. (2009). Yönetim ve Maliyet Muhasebesi. 3. Basım, İstanbul: Beta Basım Yayım.

Haftacı, V. (2011). Maliyet Muhasebesi. 8. Baskı, Kocaeli: Umuttepe Kitabevi.

Karakaya, M. (2011). Maliyet Muhasebesi. 4. Baskı, Ankara: Gazi Kitabevi.

Savcı, M. (2011). Maliyet Muhasebesi. 12. Baskı, Trabzon: Murat Han Yayınevi.

Şener, R. (2004). Maliyet Unsurları Muhasebesi ve Tekdüzen Muhasebe Sistemi Uygulaması. Ankara: Gazi Kitapevi.

Yükçü, S. (2007). Yönetim Açısından Maliyet Muhasebesi. İzmir: Altın Nokta Yayınevi.

KAYNAKÇA

Aslan, T. ve Kızıl C. (2019). Üretim Maliyetlerinin Denetimine Genel Bir Bakış. İktisadi Yenilik Dergisi, 6(1), 1-12.

Avder, E. (2012), Maliyet Muhasebesi, Ankara: Murathan Yayınevi.

Badem, A.C. & Kılınç, Y. (2017). Genel Üretim Giderlerinin Mamullere Dağıtımında Üç Farklı Yöntem: Karşılaştırmalı Vaka Analizi. Kastamonu Üniversitesi İktisadi ve İdari Bilimler Fakültesi Dergisi, 19 (4),118-133.

Gücenme Gençoğlu, Ü. (2008). Türkiye Muhasebe Standartlarıyla Uyumlu Maliyet Muhasebesi, Bursa: Marmara Yayınları.

Haftacı, V. (2013). Maliyet Muhasebesi, 9. Baskı, Kocaeli: Umuttepe Yayınları.

Kaygusuz, S.ve Dokur, Ş. (2014). Maliyet Muhasebesi, 2. Baskı, Bursa: Dora Yayınları.

Lazol, İ. (2016). Maliyet ve Yönetim Muhasebesi, Bursa: Ekin Yayınevi.

Savcı, M. (2013). Maliyet Muhasebesi, 13. Baskı, Bursa: Ekin Yayınevi.

KAYNAKÇA

Altuğ, Osman. (2001). Maliyet Muhasebesi, 13. Baskı, Türkmen Kitabevi, İstanbul.

Büyükmirza, Kamil. (2006). Maliyet ve Yönetim Muhasebesi, 10. Baskı, Gazi Kitabevi, Ankara.

Doğan, Zeki ve Hatunoğlu, Zeynep.(2012). Maliyet ve Yönetim Muhasebesi, Lisans Yayıncılık, İstanbul.

Erdoğan Necmettin; Saban, Metin. (2010). Maliyet ve Yönetim Muhasebesi, 5. Baskı, Beta Basım yayıncılık AŞ, İstanbul.

Karakaya, Mevlüt. (2004). Maliyet Muhasebesi, Gazi Kitabevi, Ankara.

Uslu, Selçuk. (1991). Planlama ve Kontrol Açısından Maliyet Muhasebesi, Gazi Üniversitesi İİBF. Yayın No: 55, Ankara.

Yükçü, Süleyman. (1999). Yönetim Açısından Maliyet Muhasebesi, İzmir.

KAYNAKÇA

Akdoğan, Nalan (2000) Tekdüzen muhasebe Sisteminde Maliyet Muhasebesi Uygulamaları, Gazi Kitabevi,5. Baskı, Ankara.

Altuğ, Osman. (2001). Maliyet Muhasebesi, 13. Baskı, Türkmen Kitabevi, İstanbul.

Büyükmirza, Kamil. (2006). Maliyet ve Yönetim Muhasebesi, 10. Baskı, Gazi Kitabevi, Ankara.

Çaldağ, Yurdakul; (2007). Maliyet ve Yönetim muhasebesi uygulamaları, 6.Baskı, Gazi Kitabevi, Ankara.

Doğan, Zeki ve Hatunoğlu, Zeynep.(2012). Maliyet ve Yönetim Muhasebesi, Lisans Yayıncılık, İstanbul.

Erdoğan Necmettin; Saban, Metin. (2010). Maliyet ve Yönetim Muhasebesi, 5. Baskı, Beta Basım yayıncılık AŞ, İstanbul.

Karakaya, Mevlüt. (2004). Maliyet Muhasebesi, Gazi Kitabevi, Ankara.

Uslu, Selçuk. (1991). Planlama ve Kontrol Açısından Maliyet Muhasebesi, Gazi Üniversitesi İİBF. Yayın No: 55, Ankara.

Yükçü, Süleyman; (1999). Yönetim Açısından Maliyet Muhasebesi, İzmir.

Yükçü, Süleyman; (2014) Herkes İçin Yönetim Muhasebesi,2.Baskı, Altın Nokta, İzmir.

KAYNAKÇA

Abdioğlu, H. (2012), Maliyet Muhasebesi, Dora Basım, Balıkesir.

Altuğ, O. (2015) Maliyet Muhasebesi, 15. Baskı, Türkmen Kitabevi, İstanbul.

Büyükmirza, H. K. (2004), Maliyet ve Yönetim Muhasebesi tekdüzene Uygun Bir Sistem Yaklaşımı, 12. Baskı, Gazi Kiatbevi, Ankara.

Garrison, R. & H.- Noreen, E. & Brewer P. C. (2006) , Managerial Accounting, McGraw-Hill Irwin. Newyork.

Kaygusuz, S Y. & Dokur Ş. (2014) Maliyet Muhasebesi, 2. Baskı, Dora Yayınevi, Bursa.

Özkan A. Civelek M. (2014), Temel ve Tekdüzen Maliyet Muhasebesi, yedinci Baskı, Detay Yayıncılık, Ankara.

Revlett,M. (2021),Standard Cost: Benefits and Disadvantages,
https://www.revolutiongroup.com/blog/standard-cost-benefits-and-disadvantages/Erişim: 15.02.2022)

Türk Dil Kurumu Sözlük

KAYNAKÇA

Albez, A. (2010), ‘’Yan Mamullerin Muhasebeleştirilmesine İlişkin Öneriler’’, Atatürk Üniversitesi Sosyal Bilimler Enstitüsü Dergisi, 14 (2): 301-314.

Baysak, İ. A. (2018) ‘’Birleşik İmalatta Ortak ve Yan Mamullerin Maliyetlerinin Hesaplanması, Denetlenmesi ve Entegre Et Tesisinde Bir Uygulama’’, Yüksek Lisans Tezi, İstanbul.

Ergün, İ. (2020), ‘’Birleşik İmalatta Kapsamına göre Maliyetleme Sistemleri ve Kar Üzerine Etkileri: Un Fabrikalarında Bir Uygulama’’, Trakya Üniversitesi İktisadi ve İdari Bilimler Fakültesi E-Dergi, Aralık 2020, Cilt:9 Sayı:2 (141-164).

Erdoğan, N. Ve Saban, M. (2006), ‘’Maliyet ve Yönetim Muhasebesi’’, Barış Yayınevi, İzmir.

Gersil, A. ve Dedeoluk, Y.Ö.(2015), “Birleşik Maliyet Dağıtım Yöntemlerinin Karşılaştırmalı Analizi”, Mali Çözüm Dergisi, S.15-36.

Karakaya, M.(2007), Maliyet Muhasebesi, Ankara: Gazi Kitabevi.

Kaygusuz, S., Y. ve Dokur, Ş.(2018). ‘’ Maliyet Muhasebesi’’, Dora Yayıncılık, Bursa.

Lazol, İ. (2015). “Maliyet ve Yönetim Muhasebesi” Bursa, Ekin Basım Yayın Dağıtım

Öztürk, V. (2002). “Üretim işletmelerinde ortak ve yan ürünlerin maliyetlerinin belirlenmesi ve muhasebeleştirilmesi”, Gazi Üniversitesi Ticaret ve Turizm Eğitim Fakültesi Dergisi, (Sayı:2), 1-19

KAYNAKÇA

Atmaca, M. & Terzi, S. (2007). "Zaman Etkenli Faaliyet Tabanlı Maliyetleme", Karamanoğlu Mehmetbey Üniversitesi Sosyal Ve Ekonomik Araştırmalar Dergisi , Sayı:(2) , 367-384

Basık, F. O. (2012), Rekabet Stratejisinde Maliyet Yönetimi, Türkmen Kitabevi, İstanbul

Büyükmirza, H.K. (2008) , Maliyet ve Yönetim muhasebesi Tekdüzene Uygun Bir Yaklaşım, 12. Baskı Gazi Kitabevi, Ankara

Civelek, M. & Özkan, A. (2014), Temel ve Tekdüzen Maliyet Muhasebesi, 7. Baskı, Detay Yayıncılık, Anakara.

Demir V. (2007), Lojistik Yönetim Sisteminde Maliyet Hesaplaması, Nobel Yayın Dağıtım, Ankara.

Eraslan S. & Önal, S. (2020) " Faaliyet Tabanlı Maliyetleme Ve Zamana Dayalı Faaliyet Tabanlı Maliyetleme Sisteminin Bir Sanayi İşletmesinde Uygulanması", Mali Çözüm Dergisi, Ocak-Şubat 2020, 30(30), 103-123.

Garrison R. H. & Noreen, E. & Brewer P. C., (2006) , Managerial Accounting, McGraw-Hill Irwin. Newyork.

Haftacı, V. (2007) Maliyet Muhasebesi, 6. Baskı, Avcı Ofset, Kocaeli.

Karcıoğlu, R. (2000) Stratejik Maliyet Yönetimi, Aktif Yayınevi, Erzurum.

Kaygusuz s.Y. & Dokur, Ş., (2009) Maliyet Muhasebesi, Dora Basım, Bursa.

Yükçü, S. (1999) Yönetim Açısından Maliyet Muhasebesi İzmir: Altın Nokta Basım Yayın Dağıtım Bilişim, İzmir.

KAYNAKÇA

Akdoğan, N. (1995). Muhasebe Sistemi Uygulama Genel Tebliği'ne Göre Tekdüzen Muhasebe Sistemi Uygulaması. Ankara Serbest Muhasebeci Mali Müşavirler Odası Yayınları.

Aktaş, R., Kargın, M. (2011). "Yalın Muhasebe: Yalın Üretim Ortamında Yeni Bir Yönetim Muhasebesi Yaklaşımı". Muhasebe Bilim Dünyası Dergisi. (3): 91-128.

Altınbay, A. (2006). Kaizen Maliyetleme Sistemi:Dinamik Bir Maliyet Yönetimi Sistemi (pp. 103–121). Afyon Kocatepe Üniversitesi İİBF Dergisi.

Antmen, Z. F., & Erik, A. (2019). Kısıtlar Teorisi Kavramının Başabaş Analizi ile Birlikte Değerlendirilmesi ve Uygulaması. Journal of Yaşar University, 14(55), 266–276. https://doi.org/10.19168/jyasar.477762.

Aydemir, İsmail (2005). Maliyet Yönetimi Konusundaki Yaklaşımlar ve Muhasebe Eğitimi ve Uygulamalarına Yansımaları. XXIV. Muhasebe Eğitim Sempozyumu, ss.159- 188, http://www.mu.edu.tr/iibf/tmes24/kitap/3-2.pdf (E.T. 13/01/2011)

Balcı, B. R. (2011). Yalın düşünce ve muhasebe. Dokuz Eylül Üniversitesi Sosyal Bilimler Enstitüsü Dergisi, 13(1), 39–58. https://dergipark.org.tr/tr/pub/deusosbil/issue/4623/63090

Belgin, Ö. (2009). Maliyetleme Sistemlerinde Güncel Yaklaşımlar: Faaliyet Tabanlı Maliyetleme ve Dönüşüm Muhasebesi (pp. 1–11). Endüstri/İşletme Mühendisliği Kurultayı,Sakarya.

Berliner, C. Brimson,J.A. (1988). Cost Managment for Today's Advenced Manufacturing The CMA – I Conceptual Design, Boston, Harvard Business School Press.

Bilgiç, E., Türkmenoğlu, M. A., & Bozoğlu Batı, G. (2019). İş analitiği ve değer zinciri: Detaylı ve sistematik bir literatür taraması. Erciyes Üniversitesi İktisadi ve İdari Bilimler Fakültesi Dergisi, 54, 1–24. https://doi.org/10.18070/erciyesiibd.510774.

Blocher, E.J., Chen, H.K., Cokins,G., Lin, T.W. (2001). Cost Managment:A strategic Emphasis. The Mc Graw Hill Inc , Third Ed., Newyork.

Blocher, E. J., Stout, D. E., Juras, P. E., & Smith, S. (2019). Cost Management: A Strategic Emphasis. In Journal of Chemical Information and Modeling (Issue 9).

Bursal , N., Ercan, Y. (2002). Maliyet Muhasebesi İlkeler ve Uygulama. Der yayınları, 9. Basım, İstanbul.

Çabuk, Y. (2003). Geleneksel Maliyet Sistemlerine Alternatif Bir Yaklaşım: Faaliyet Tabanlı Maliyetleme. ZKÜ Bartın Orman Fakültesi Dergisi, Vol.5, No. 5, 109-116.

Çeviren, S. M., & Türk, Z. (2018). Yalın Üretim Ortamında Yalın Muhasebe ve Yalın Performans Değerlemesi. Osmaniye Korkut Ata Üniversitesi İktisadi ve İdari Bilimler Fakültesi Dergisi, 2(2), 221–245. https://dergipark.org.tr/tr/pub/oskauiibfd/issue/42203/485768

Cooper, R., Kaplan, R. (1992). Activity-Based Systems: Measuring the Cost of Resourse Usage. Accounting Horizons , p.1

Cooper, R. ; Slagmulder, R. (2005). Handbook of Cost Management. In W. Weil,Roman L;Maher, Michael (Ed.), Ce.

Datar, S. M.; Rajan, M. V. (2021). Horngren's Cost Accounting A Managerial Emphasis. Pearson Education Limited 2021.

Demirel Utku, B. (2009). Çağdaş Sorumluluk Muhasebesi. Detay Yayıncılık, Ankara.

Erden, S.Z. (2004). Üretim Ortamları Maliyet Yönetim Sistemleri İlişkisi ve Stratejik Maliyet Yönetimi. Türkmen Kitabevi, İstanbul.

Erdoğan, N., Saban, M. (2006). Maliyet ve Yönetim Muhasebesi Tekdüzen Muhasebe Sistemine Göre. Barış Yayınlar Fakülteler Kitabevi, 4. Baskı, İzmir.

Ertaş, F.C. (2015). Yönetim Muhasebesi. Beta Yayıncılık, 2. Baskı, İstanbul.

Foster, G., Horngren, C. T.(1987). JIT: Cost Accounting and Cost Management Issues. Management Accounting, June, s.19.

Gersil, A. (2007). Ürün Yaşam Seyri Maliyetleme Yöntemi Ve Bir Örnek Uygulama. Muhasebe ve Denetime Bakış, 21, 129–148. https://dergipark.org.tr/tr/pub/mdbakis/issue/63878/967098

Goldratt, E. M., Cox, J. (2004), The Goal: A Process of Ongoing Improvement. North River Pres, 3th. Ed.

Güneş, R.; Aksu, İ. (2003). Mamul Yaşam Seyri Maliyetlemesi. Süleyman Demirel Üniversitesi İktisadi ve İdari Bilimler Fakültesi Dergisi, 8(2), 43–61.

Hacıhasanoğlu, T. (2014). Üretim Maliyetlerinin Düşürülmesinde Kaizen Maliyetleme Yöntemi Ve Mobilya Sektöründe Bir Uygulama . Ekonomik ve Sosyal Araştırmalar Dergisi, 10(2), 47–64. www.iibfdergi.ibu.edu.tr

Hacırüstemoğlu R. ve Şakrak M. (2002), Maliyet Muhasebesinde Güncel Yaklaşımlar, Türkmen Kitabevi, İstanbul.

Haftacı, V. (2007). Maliyet Muhasebesi. ABP Yayınevi, 6. Baskı, İstanbul.

Hansen, D. R., Mowen, M. M., Gekas, G. A., & Mcconomy, D. J. (2013). Cornerstones of Cost Accounting. First Canadian Edition.Nelson Education.

Kaplan, B., & Akçay Kasapoğlu, Ö. (2014). Ürün Karması Optimizasyonu Kararlarında Kısıtlar Teorisi Kullanımı Ve Bir Uygulama. Öneri Dergisi, 10(40), 45. https://doi.org/10.14783/od.v10i40.1012000347

Kaplan, R. S., Atkinson, A. A. (1998), Advanced Management Accounting, Third Edition, Prentice Hall, Upper Saddle River, New Jersey

Karcıoğlu, R. (2000). Stratejik Maliyet Yönetimi Maliyet ve Yönetim Muhasebesinde Yaklaşımlar. Aktif Yayınları: İstanbul.

Kaygusuz, S. (2015). Kısıtlar Teorisi: Varsayımlar, Süreç Ve Bir Uygulama. Ankara University SBF Journal, 60(4), 133–156. https://dergipark.org.tr/en/pub/ausbf/issue/3217/44791

Ketz, J.E., Campell, T.L. , Baxendale, S.J. (1991). Managment Accounting. Harcourt Brace Jovanovich Inc., San Diego.

Kinney, M. R., & Raiborn, C. A. (2011). Cost Accounting Foundations and Evolutions. South Western Cengage Learning.

Köse, T. (2002). Ürün Maliyetlerine Göre Karar Alma Araçları: Ürün Yaşam Seyri Maliyetlemesi, Hedef Maliyetleme ve Kaizen Maliyetleme. Eskişehir Osmangazi Üniversitesi Sosyal Bilimler Dergisi, 3(2), 77–104. https://dergipark.org.tr/tr/pub/ogusbd/issue/10981/131438

Küçüksavaş, N. (2002). Tek Düzen Muhasebe Sisteminde Yönetim Açısından Bilgisayar Uygulamalı Maliyet Muhasebesi. Beta Yayınevi, 1.Basım, İstanbul.

Lazol, İ., & Eker, M. (2008). Tam Zamanında Üretim, Toplam Kalite Yönetimi Ve Finansal Olmayan Performans Ölçüleri : Ampirik Bir Çalışma. Muhasebe ve Denetime Bakış, 25, 43–62. https://dergipark.org.tr/tr/pub/mdbakis/issue/63875/967026

Maher, M. W., Stickney, C. P., & Weil, R. L. (2008). Managerial Accounting:An Introduction to Concepts,Methods and Uses, 10e. In Thomson.

Maraşlı, H., Çoban, M. C., & Topbaş, E. (2015). Yalın Muhasebe. Kahramanmaraş Sütçü İmam Üniversitesi Sosyal Bilimler Dergisi, 11(2), 25–39. https://dergipark.org.tr/tr/pub/ksusbd/issue/10291/126228

Maskell, B.H. ve Baggaley, B. (2004), Practical Lean Accounting, Productivity Press. Newyork.

Monden, Y. & Hamada, K. (1991). Target Costing and Kaizen Costing in Japanese Automobile Companies. Journal of Management Accounting Research, Fall: 16-34

Orhon Basık, F. (2015). *Rekabet Stratejisinde Maliyet Yönetimi*. Türkmen Kitabevi: İstanbul.

Öğünç, H., & Doğru, E. (2017). Kaizen Felsefesi ile Toplam Kalite Yönetiminin Verimlilik ve Maliyet Üzerine Etkisi. Alanya Akademik Bakış, 1(1), 1–13. https://doi.org/10.29023/alanyaakademik.296496

Öker, Figen (2003). Faaliyet Tabanlı Maliyetleme Üretim ve Hizmet İşletmelerinde Uygulamalar. İstanbul: Literatür Yayınları

Özkol, A. E. (2018). Çevre Maliyetleri ve Bir Uygulama. Yönetim ve Ekonomi: Celal Bayar Üniversitesi İktisadi ve İdari Bilimler Fakültesi Dergisi, 25(2), 315–333. https://doi.org/10.18657/yonveek.431496

Sağmanlı, M. (2020). Just-In-Tıme (Tam Zamanında) Üretim Ortamında Satınalma. *Öneri Dergisi*, *2*(12), 37–42. https://doi.org/10.14783/maruoneri.685134

Savcı, M. (1999). *Maliyet Muhasebesine Giriş*. Akademik Yayınevi. Rize

Sevim, A., & Bülbül, S. (2016). Tam Zamanında Üretim Sisteminin Muhasebe Bilgi Sistemi İle Bütünleştirilmesi Ve Bir Model Önerisi. *Muhasebe Bilim Dünyası Dergisi*, *18*(4), 855–879. https://dergipark.org.tr/tr/pub/mbdd/issue/54709/747141

Şakrak, M. (1997), *Maliyet Yönetimi Maliyet ve Yönetim Muhasebesinde Yeni Yaklaşımlar*, Yasa Yayınları.

Terzi, A. (2017). Hedef Maliyetleme, Değer Mühendisliği ve Kaizen Maliyetleme Üçlüsünün Çay İşletmelerinde Birlikte Uygulanabilirliği. *Kırıkkale Üniversitesi Sosyal Bilimler Dergisi*. https://dergipark.org.tr/en/pub/kusbd/issue/30549/309631

Ünal, E. N., Tanış, V. N., & Küçüksavaş, N. (2020). Kısıtlar Teorisi Ve Süreç Muhasebesinin Yönetim Muhasebesi Açısından Önemi. Öneri Dergisi, 7(27), 23–35. https://doi.org/10.14783/maruoneri.684585

Yükçü, S. (2018). Çözümlü Maliyet ve Yönetim Muhasebesi Problemleri. Kitapana Yayınevi, 5. Baskı, İzmir.

AZERBAYCAN MEDYASINDA ALKOL TEMSİLİ VE ALKOLÜN TOPLUMA OLUMSUZ ETKİSİ

SEİDE ÖMER
NİLÜFER PEMBECİOĞLU

Editör: Uğur GÜNDÜZ

EĞİTİM
yayınevi

AZERBAYCAN MEDYASINDA ALKOL TEMSİLİ VE ALKOLÜN TOPLUMA OLUMSUZ ETKİSİ

Seide Ömer, Nilüfer Pembecioğlu

Genel Yayın Yönetmeni: Yusuf Ziya Aydoğan (yza@egitimyayinevi.com)
Genel Yayın Koordinatörü: Yusuf Yavuz (yusufyavuz@egitimyayinevi.com)
Sayfa Tasarımı: Eğitim Yayınevi Grafik Birimi
Kapak Tasarımı: Eğitim Yayınevi Grafik Birimi
Editör: Uğur GÜNDÜZ

T.C. Kültür ve Turizm Bakanlığı
Yayıncı Sertifika No: 47830

Baskı Cilt
Bulut Dijital Matbaa Sanayi Ticaret Limited Şirketi
Musalla Bağları Mah. İnciköy Sok. 1/A Selçuklu / KONYA
Matbaa Sertifika No: 48120

ISBN: 978-625-8341-58-4
1. Baskı, Eylül 2022

Kütüphane Kimlik Kartı

AZERBAYCAN MEDYASINDA ALKOL TEMSİLİ VE ALKOLÜN TOPLUMA OLUMSUZ ETKİSİ

Seide Ömer, Nilüfer Pembecioğlu
152 s., 135x215 mm
Kaynakça var, dizin yok.
ISBN: 978-625-8341-58-4

Copyright © Bu kitabın Türkiye'deki her türlü yayın hakkı Eğitim Yayınevi'ne aittir. Bütün hakları saklıdır. Kitabın tamamı veya bir kısmı 5846 sayılı yasanın hükümlerine göre kitabı yayımlayan firmanın ve yazarlarının önceden izni olmadan elektronik/mekanik yolla, fotokopi yoluyla ya da herhangi bir kayıt sistemi ile çoğaltılamaz, yayımlanamaz.

EĞİTİM
yayınevi

Yayınevi Türkiye Ofis: İstanbul: Eğitim Yayınevi Tic. Ltd. Şti., Atakent mah. Yasemen sok. No: 4/B, Ümraniye, İstanbul, Türkiye

Konya: Eğitim Yayınevi Tic. Ltd. Şti., Fevzi Çakmak Mah. 10721 Sok. B Blok, No: 16/B, Safakent, Karatay, Konya, Türkiye
+90 332 351 92 85, +90 533 151 50 42, 0 332 502 50 42
bilgi@egitimyayinevi.com

Yayınevi Amerika Ofis: New York: Egitim Publishing Group, Inc.
P.O. Box 768/Armonk, New York, 10504-0768, United States of America
americaoffice@egitimyayinevi.com

Lojistik ve Sevkiyat Merkezi: Kitapmatik Lojistik ve Sevkiyat Merkezi, Fevzi Çakmak Mah. 10721 Sok. B Blok, No: 16/B, Safakent, Karatay, Konya, Türkiye
sevkiyat@egitimyayinevi.com

Kitabevi Şubesi: Eğitim Kitabevi, Şükran mah. Rampalı 121, Meram, Konya, Türkiye
+90 332 499 90 00
bilgi@egitimkitabevi.com

İnternet Satış: www.kitapmatik.com.tr
+90 537 512 43 00
bilgi@kitapmatik.com.tr

ilk okuyan siz olun
kitapmatik
internetteki kitapçınız

KAYNAKÇA

Kitaplar

Avrupa Birliği, (2006). "Tam Üyelik Sürecinde İstanbul Sanayi Odası Meslek Komiteleri Sektör Stratejileri Geliştirilmesi projesi Gıda Sektörü", İstanbul.

Azərbaycan Respublikası Mədəniyyət və Turizm Nazirliyi, (2007). "Yaddan Çıxmaz Qarabağ", Bakı. http://anl.az/el/y/ycq.pdf (E.T:12.06.2020).

Azərbaycan Respublikası Mədəniyyət və Turizm Nazirliyi, (2017). "Azərbaycan Kinosu Ensklopedik Lüğət", Bakı.

Beşler, G. (2000). Can Komşumuz Azerbaycan, Arma Yayınları.

Fətəliyev, H. (2011). "Şərabın Texnologiyası", Bakı. http://anl.az/el/264414.pdf (E.T: 20.09.2020). Fətəliyev, H. ve Heydərov, E. (2017). "Süfrə Şərablarının Müasir Texnologiyası, Bakı. http://anl.az/el/

Kitab/2017/08/cd/ 2017-897.pdf (E.T.20.07.2020).

Fətəliyev, H.(2015). "Şərabın Mikrobialogiyası", Bakı. http://anl.az/el/Kitab/2016/2016-279.pdf (E.T.20.07.2020).

Gəncəvi, N. (2004). "İsgəndərnamə", "İqbalnamə", Bakı. http://anl.az/el/n/ng_i-i.pdf (E.T: 28.06.2020).

Hacısalihoğlu, F. (2012). Azerbaycan'da Ulusal Tarih Yazımı. History Studies (Prof. Dr. Enver Konukçu Armağanı), C, 4, 173-194.

Kazımzadə, A. (2015). "Azərbaycan Kinematoqrafçıları", Bakı.

Kazımzadə, Z.(2010). "Elektrotexnikanın Nəzəri Əsasları", Bakı. https://ebooks.azlibnet.az/book/ xDYOky K0.pdf (E.T:10.04.2019).

Kəngərli, A. (2017). "ALKOQOL-sağlamlığın və Sağlam Həyat Tərzinin Düşməni", Bakı. Kuş, S. (2011). "Dünyada ve Türkiye'de Alkol Kontrolü Politikaları", Ankara.

Məmmədov, İsmayılova,Ş Əlizadə,İ. Orucova,L. Qaziyeva,S. Eyvazova,X. Abdullazadə,F. (2017). Əlil və Sağlamlıq İmkanları Məhdud olan Uşaqların Aşkarlanması Üzrə Metodik Vəsait.Bakı, https://www.isim.az/kitablar/Elil%20ve%20saqlamliq%20imkanlari%20metodik%20vesait%20 FINAL.pdf

Məmmədov, R. F., Süleymanlı S.A. ve Abbasov X.R.,(2016). "Azərbaycanlı Qaçkın və Məcburi Köçkünlərin Problemləri Beynəlxalq Təşkilatlar Müstəvisində", Bakı, http://www. ebooks.az/view/52KEwvAN.pdf (E.T: 10.06.2020).

Məmmədzadə, R. (2010). "Təhsildə Keyfiyyət Aparıcı İstiqamətlərdən Biri Kimi", Bakı, http://anl.az/ el/m/mr_tkaibk.pdfs (E.T.10.03.2020).

Mikayılov, V. (2018). "Araq Tipli İçkilərin Texnologiyası", Bakı. Saygılı, S. (2011). "Alkollü İçkiler ve Zararları", İstanbul.

Süleymanlı, E. (2006). "Milletleşme Sürecinde Azerbaycan Türkleri", İstanbul.

Süleymanov, E. ve Süleymanov, V. (2012). "Ermənistanın Azərbaycana Qarşı

SilahlıTəcavüzüvəİşğalınAğırNəticələri”,Bakı.file:///C:/Users/Cemil%20%C3%96ZT% C3%9CRK/ Desktop/14011120619418676709755.pdf (E.T.05.02.2020).

Şimşek, H. (2012). “Alkol içeren yiyecekler ve içecekler”, Hangi Gıdalarda ne kadar alkol var?, Türkiye Yeşilay Cemiyeti, (1984). “Bira ve Alkolizm Raporu”, 2. Baskı, İstanbul.

Uçar, E. (1996). “Sigara-Alkol ve Uyuşturucu Madde Kullanımı Anket ve Sonuçları”, Sinop. Yaqublu, N. (1992). “Xocalı Qırğını”, Bakı. file:///C:/Users/user/Downloads/Xocali_qirgini.pdf

Kiril Alfabesindeki Kitaplar

“1984-чү ил үчүн Азәрбајчан ССР гәзет вә журналларынын каталогундан”, Бакы. Азәрбајчан ССР Рабитә Назирлији Мәтбуаты јаjан Идарә»Сојузпечат”, (1983). Кәримов,Ч. (1986). “Сәрхошлуг Чинаjәтә Апарыр”, Бакы.

Сытынски, И.А.(1981). “Алкол вә Бежин”, Бакы. Сәмәдов, С. И.(1955). “Алколизм вә Онун Зәрәри”, Бакы.

Тағыjев, Ә.С. (1974). “Алколизм Ичтимаи Бәдбәхтликдир”, Бакы.

Elektronik Kaynaklar

“Reklamın Yaranması və İnkişaf Mərhələləri” http://www.lib.bbu.edu.az/read.php?item_ type=lecture&file_type=pdf&file=93 (E.T. 13.06.2020).

2008-2015-ci illərdə Azərbaycan Respublikasında Şərabçılığın inkişafına dair Dövlət Programının təsdiq edilməsi haqqında. Şərabçılıq sahəsində mövcud vəziyyət http://www.e-qanun.az/ framework/38684 (E.T.12.06.2020).

Apa.Az. (Temmuz 20, 2019) Azərbaycanda araq istehsalı kəskin artıb https://apa.az/az/aqrar-senaye- kompleksi/azerbaycanda-araq-istehsali-45-defe-artib-543374 (E.T.21.07.2020).

Az.Wikipediya.Org.(2011). https://az.wikipedia.org/wiki/Aktrisa_(film,_2011).

Azər Tac. (Mart 4, 2013) BMT:2050-ci ildə Azərbaycan əhalisinin sayı 11 milyona çatacaqdır https:// azertag.az/xeber/204536 (E.T.10.05.2020).

Azər Tac. (Nisan 18, 2020) Azərbaycanda əhalinin sayı 10 milyon 79 min 300 nəfərə çatıb, https:// azertag.az/xeber/Azerbaycanda_ehalinin_sayi_10_milyon_79_min_300_nefere_chatib-1466461 (E.T.1.10.2021).

Azərbaycan 24. (Eylül 2, 2019) Azərbaycanda yaşı 100dən çox olanların sayı https://www. azerbaycan24.com/azerbaycanda-yasi-100-den-cox-olanlarin-sayi/ (E.T. 21.07.2020).

Azərbaycan Milli Kitabxanası http://web2.anl.az:81/tarix.php?hash=632149906 (E.T.31.05.2020). Azərbaycan Respublikası Ailə və Uşaq Problemləri üzrə Dövlət Komitəsi http://scfwca.gov.

az/post/1091/reproduktiv-saglamliq-ve-erken-nikah-hallarina-qarsi-mubarize-isinin-guclendirilmesi-ve-erken-nikah (E.T.11.07.2020).

Azərbaycan Respublikası BMT Yanında Daimi Nümayəndəliyi https://un.mfa.gov.az/az/content/35/ humanitar-meseleler (E.T. 22.09.2021).

Azərbaycan Respublikası Dövlət Statistika Komitəsi https://www.stat.gov.az/source/demoqraphy/ (E.T.10.05.2020).

Azərbaycan Respublikası Dövlət Statistika Komitəsi https://www.stat.gov.az/news/index.php?id=4459 (E.T.11.06.2020).

Azərbaycan Respublikası Mədəniyyət Nazirliyi, Azərbaycan Kinosu-120 http://mct.gov.az/az/ azerbaycan-medeniyyeti (E.T.04.04.2020).

Azərbaycan Respublikası Milli Televiziya ve Radio Şurası, Teleradio yayımcıları http://www.ntrc.gov. az/az/content/left/2.html (E.T. 02.06.2020).

Azərbaycan Respublikası Nəqliyyat, Rabitə və Texnologiyalar Nazirliyi https://mincom.gov.az/az/ view/pages/53/ (E.T.05.06.2020).

Azərbaycan Respublikası Prezidenti yanında Kütləvi İnformasiya Vasitələrinin İnkişafına Dövlət Dəstəyi Fondu http://kivdf.gov.az/concept (E.T. 02.06.2020).

Azərbaycan Respublikası Səhiyyə Nazirliyi. (Temmuz 29, 2020) Azərbaycan Respublikası Nazirlər Kabineti Yanında Operativ Qərargahın məlumatı http://sehiyye.gov.az/xeberler/3066-azrbaycan- respublikas-nazirlr-kabineti-yannda-operativ-qrargahn-mlumat.html (E.T.29.07.2020).

Azərbaycan Respublikası Təhsil Nazirliyi https://edu.gov.az/az/page/406/5168 (E.T.10. 06.2020). Azərbaycan Respublikasının Daxili İşlər Nazirliyinin Baş Dövlət Yol polis idarəsi (Eylül 21, 2021)

https://dyp.gov.az/index.php?/az/content/141/ (E.T.23.09.2021).

Azərbaycan Respublikasının Dövlət İstatistika Komitəsi (Şubat 7, 2019) 2018-ci ilə avtomobil yollarında baş vermiş yol- nəqliyyat hadisələri haqqında https://www.stat.gov.az/news/index. php?id=4113 (E.T.21.07.2020).

AzGarana. (Mart 20, 2018) Araq İstehsalı Ağsu https://www.youtube.com/watch?v=hOL5wO5yqJw (E.T.1.09.2020).

AZGARANATA http://www.alcoholic-beverage.azgranata.az/az/products (E.T.07.02.2019).

AzGranata zavodunun yeni reklam çarxı. (Mayıs 7, 2019). https://www.youtube.com/ watch?v=XJU8OPZm-Oo&t=9s (E.T.1.09.2020).

AZTV http://www.aztv.az/az/about-us (E.T.10.04.2020). AZTV http://www.aztv.az/az/program (E.T.22.04.2019).

Bakı Şəhər Statistika İdarəsi Bakı Şəhəri Üzrə 2017- ci ilin sonuna Bakı və rayonlar üzrə kinoteatrlar (E.T.18.06.2020.

Bakı Şəhər Statistika İdarəsi, Bakı Şəhəri Üzrə Kinoteatrların sayı http://www.baku.azstat.org/section/ civilization (E.T.20.06.2020).

Bakı Şəhər Statistika İdarəsi, Bakı Şəhəri Üzrə kütləvi kitabxanalar http://www.baku.azstat.org/ section/civilization (E.T.18.06.2020).

Bakı Şəhər Statistika İdarəsi. 2017 İlində Bakı şəhəri və Rayonlar üzrə kinoteatrlar http://www.baku. azstat.org/section/civilization/ (E.T.18.06.2020).

Banker.Az. (Mayıs 31, 2017) Tündlüyü 5 faizdən çox olan spirtli içkilərin reklamı məhdudlaşdırılır https://banker.az/tundluyu-5-faizd%C9%99n-cox-olan-spirtli-ickil%C9%99rin-reklami- m%C9%99hdudlasdirilir/ (E.T.24.07.2020).

Bayramova, Y. (Mayıs 5, 2018) Avropada spirtli içki qəbul edənlər daha çox varlılardır https://sherg. az/xəbər/46992 (E.T.15.07.2020).

BBC News Azerbaycanca https://www.bbc.com/azeri/azerbaijan-45399035 (E.T.03.06.2020).

Celal, H.G. (Mayıs 2, 2013) İçki bütün kötülüklerin anasıdır https://www. sabah.com.tr/yazarlar/ guzel/2013/05/02/icki-butun-kotuluklerin-anasidir (E.T.15.07.2020).

Cınema Plus https://www.cinemaplus.az/az/cinema/about-cinemaplus/28-mall/ (E.T.05.06.2020). Əliyev, F. (1980). "Kızıl Uçurum" //www. youtube.com/watch?v=foM7aC-JY3c (E.T.17.10.2020) Əmirli. Ş. (Aralık 18, 2020). Qızıl Uçurumdan Gələn Uğur https://medeniyyet.az/page/news/55281/

Qizil-ucurumdan-gelen-ugur.html.

Enserov, V. (2013). "Azerbaycan'da Özel Radyo ve Televizyon Yayıncılığı" Bakü, https://dergipark. org.tr/tr/download/article-file/1114425 (E.T.19.07.2020).

E-tibb.az.(Ekim 3, 2020) Spirt ən çox bu orqanları zədələyir. https://e-tibb. az/xeber/spirt-en-cox-bu- orqanlari-zedeleyir-alkoqol-asililigi-hansi-xesteliklere-sebeb-olur-2588 (E.T.17.10.2020).

GSR.FM. Yol polisindən sərxoşluqla bağlı açıqlama https://gsr.fm/yol-polisinden-serxosluq-derecesi- ile-bagli-aciqlama/ (E.T.01.06.2020).

Hüseynov, F. (Ağustos 15, 2014). Mədəniyyət, Azərbaycan Respublikası Mədəniyyət Nazirliyinin nəşri, Kinotetarlarımız nəyi göstərir? http://medeniyyet.az/page/news/4825/Kinoteatrlarimiz-ne- gosterir. html?lang=ru (E.T.12.06.2020).

Hüseynova, H. Azərbaycan Respublikası Ailə və Uşaq Problemləri üzrə Dövlət Komitəsi http://scfwca. gov.az/post/1516/azerbaycanin-demoqrafik-inkisafi-sosial-iqtisadi-yukselisin-esas-gostericisidir (E.T.11.06.2020).

İbadlı, T. (Eylül 29, 2015). Azərbaycan içki idxalını əhəmiyyətli dərəcədə azaldıb https://report.az/ biznes/azerbaycan-icki-idxalini-ehemiyyetli-azaldib/ (E.T. 06.06. 2020).

İdman TV http://www.idmantv.az/az/program (E.T.22.04.2019).

İsabalayeva, İ. (Ağustos 29, 2017). Oğlan uşaqlarının sayı azalsada, her qız uşaqlarından 7 min çox doğulurlar https://az.trend.az/azerbaijan/society/2790914.html (E.T.10.05.2020).

İsabalayeva, İ. (Aralık 2, 2015). Azərbaycanda Sərxoşluğun Fəsadları. https:// az.trend.az/azerbaijan/ society/2463711.html (E.T.06.06.2020).

İsabalayeva, İ. (Mart 16, 2016). Azərbaycanda boşanmaların əsas səbəbləri açıqlanıb https://az.trend. az/azerbaijan/society/2507316.html (E.T.17.09.2020).

İsaq, R. (2011) "Aktrisa" https://www.youtube.com/ watch?v=itnCnAoV2R8&t= 5271s (E.T.01.08.2020. Saat 23:05).

Jaurova, Z. Azərbaycanda Film Sektorunun İnkişaf Etdirilməsinə Dair Hesabat ttps://www. culturepartnership.eu/az/article/sub-sector-report-az

Köker, G. ŞahinTürk, Y. Çekin, A.H. "Alkolik Karaciğer Hastalıkları ", Antalya. http://guncel.tgv.org. tr/journal/62/pdf/100404.pdf (E.T.13.06. 2020).

Kütləvi İnformasiya Vasitələri haqqında Azərbaycan Respublikasının Qanunu http://www.e-qanun.az/ framework/30 (E.T.10.04.2019).

Mədəniyyət TV http://www.medeniyyettv.az/az/program (E.T.22.04.2019).

Məmmədov, Ə. (Kasım 10, 2020). Tarixi sənəd imzalandı: Dağlıq Qarabağ münaqişəsi Azərbaycanın tam qələbəsi ilə başa çatdı https://azertag. az/xeber/Tarixi_sened_imzalandi_Dagliq_Qarabag_ munaqisesi_ Azerbaycanin_tam_qelebesi_ile_basa_chatdi-1638003 (E.T.10.11.2020).

Mükkərəmoğlu, M. (Ekim 22, 2019). Azərbaycan filmi ABŞ-da bir gündə iki mükafat qazanıb http:// xalqqazeti.com/az/news/32989 (E.T.10.05.2020).

MVF MMC Falken Zavodu. (Temmuz 24, 2013) https://www.youtube.com/ watch?v=NCmM5D8Xglk (E.T.1.09.2020).

Ocaqov, R. (1993) "Təhminə" https://www.youtube.com/watch?v=gvdMGG6j-EM (E.T.19.09.2021, saat 17:10).

Our World in Data https://ourworldindata.org/grapher/adult-literacy-female?tab=chart&country=~AZE (15.09.2020).

Park Cınema https://parkcinema.az/haqqimizda,/ (E.T.20.06.2020).

President.Az. (Temmuz 15, 2015). Reklam Haqqında Azərbaycan Respublikasının Qanunu (E.T.14.06.2020).

Qafqazinfo.Az (Eylül 13, 2018)/ Ən bahalı filmlərdən «Babək» https:// qafqazinfo.az/news/detail/en- bahali-filmlerimizden-biri-babek-burada-cekilibfotolar-229645 (E.T.14.06.2020).

Radio ve Televiziya Yayımı ve Peyk Rabitəsi İstehsalat Birliyi https://teleradio. az/digital-broadcasting/ (E.T.21.07.2020).

Raufqızı, G. (Nisan 24, 2014). Kadrarxası- "Həsən Məmmədov Rasim Ocaqova yalvarırdıki Təhminəyə "fahişə" sözünü deməsin https:// modern.az/az/news/56030/kadrarxasi-hesen- memmedov-rasim-ocaqova-yalvarirdi-ki-tehmineye-fahise-sozunu-demesin-layihe-

Reklam Haqqında Azərbaycan Respublikasının Qanunu http://www.e-qanun. az/framework/30348 (E.T.03.07.2020).

Reklam Haqqında Azərbaycan Respublikasının Qanunu. (Kasım 28, 1997) https://www.wipo.int/ edocs/lexdocs/laws/az/az/az068az.pdf) (E.T.10.03.2019).

Reklam Haqqında Azərbaycan Respublikasının Qanunu. (Temmuz 15, 2015) https://president.az/ articles/15859 (E.T.05.04.2020).

Report İnformasiya Agentliyi. (Kasım 16, 2017) Bu il Azərbaycanda doğulan oğlan uşaqlarının sayı qızlardan 7 faiz çox olub https://report.az/hadise/ bu-il-azerbaycanda-dogulan-oglan-usaqlarinin- sayi-qizlardan-7-faiz-cox-olub-stati-sti-ka/ (E.T.09.09.2021).

Sarıyeva, İ. (Ocak 20, 2018) Müasir Azərbaycan kino sənətində daha bir axsayan sahə-Dedektiv https://www.baki-xeber.com/medeniyyet/72329.html (E.T.19.09.2021).

Sputnik.Az. (21 Eylül, 2016) Azərbaycanda satılan spitli içkilərlə müthiş fakt https://sputnik.az/ life/20160921/407122608/alkoqol-spirt-icki-xeste.html (E.T. 01.10. 2021).

Sultanova, S. (Nisan 1, 2019). Azərbaycan Potsevet Dövrü Kinosunun Müxtəsər Tarixi https://bakure- searchinstitute.org/az/a-brief-history-of-post-soviet-era-cinema-in-azerbaijan/ (E.T.27.07.2020).

Tağıyeva, M. "Diaspora Quruculuğuna Gedən Yol", (1991-2006). http://diaspor.gov.az/hesabatlar/ pdf/1991-2006.pdf (E.T.09.06.2020).

Televiziya və Yayın haqqında.Azərbaycan Respublikasının Qanunu http://www.e-qanun.az/ framework/1125 (E.T.01.10.2021).

Trend New Agency. (Kasım 5, 2018). Rufiz Qonaqov: Azərbaycan televiziyası cəmiyyətin sosiallaşması prosesində iştirak payını sürətlə artırmaqdadır https://az.trend.az/azerbaijan/society/2975837.html (E.T.13.06.2020).

TRT Haber. (Mayıs 28, 2021) Sigara içenlerin sayısı tüm zamanların en yüksek seviyesine ulaştı. https://www.trthaber.com/haber/dunya/sigara-icenlerin-sayisi-tum-zamanlarin-en-yuksek- seviyesine-ulasti-584254.html

Xırdalan Beer Friendship TVC, (13 Mart 2013) https://www.youtube.com/watch?v=TKph4- lduHE&list=PLfhy-EZKmvCn9_xyIMaw7BMAPGxAqHh-b&index=22&t=0s (E.T.10.04.2020). Xırdalan Draft. (Nisan 25, 2014). (https://www.youtube.com/watch?v=bXkgl8N5ty4&list=PLfhy-

EZKmvCn9_xyIMaw7BMAPGxAqHh-b&index=22 (E.T.10.04.2020).

Xırdalan Şarap Yeni İl Təbriki. (Aralık 30, 2015). https://www.youtube.com/watch?v=wLRPq8RvnBk, (E.T.10.04.2020).

Xırdalan Şərab- Prizovaya ilk TV reklamı. (Kasım 11, 2016). https://www.youtube.com/ watch?v=PJ4mC_9eiJk, (E.T.10.04.2020).

Xırdalan Şərab Promo video. (Aralık 15, 2015) https://www.youtube.com/watch?v=QH7K3RE6eX4&t=4s (E.T.01.09.2020).

Yakar, Ü. (2018)."1920-1930 Yıllarında Azerbaycan'ın Milli ve Manevi Değerlerine Karşı Sovyet Rusya Tarafından Yürütülen Asimilasyon

Siyaseti", VAKANÜVİS- Uluslararası Tarih Araştırmaları Dergisi/ International Journal of His, https://dergipark.org.tr/tr/download/article-file/458747 (E.T:15.09.2020).

Yıldırım, I. M. (2013). "Azerbaycan'da Matbuat Haraketlerinin Başlanğıcı" (https://dergipark.org.tr/ en/download/article-file/136829 (E.T:15.09.2020).

Алкоголь и COVID-19: что нужно знать https://www.euro.who.int/_data/assets/pdf_ file/0011/438698/Alcohol-and-COVID-19-what-you-need-to-know-rus.pdf (E.T.09.07.2020).

Ищущий, О. (Ocak 9, 2017). Пропаганда алкоголя, табака и других наркотических веществ в кинематографе. https://whatisgood.ru/theory/media/propaganda-alkogolya-tabaka-v- kinematografe/ (E.T.28.06.2020).

Общее дело, Секреты манипуляции. Алкоголь https://xn 9sbkcac6brh7h.xn--p1ai/19871/ (E.T.20.07.2020).

TEACHER DEVELOPMENT FOR LEARNER AUTONOMY

Dr. Esen GENÇ

EĞİTİM
yayınevi

TEACHER DEVELOPMENT FOR LEARNER AUTONOMY
Dr. Esen Genç

Executive Editor: Yusuf Ziya Aydoğan (yza@egitimyayinevi.com)
Publishing Coordinator: Yusuf Yavuz (yusufyavuz@egitimyayinevi.com)
Interior Designer: Eğitim Yayınevi Graphics Unit
Cover Designer: Eğitim Yayınevi Graphics Unit

Republic of Türkiye Ministry of Tourizm and Culture
Publisher Certificate No: 47830

ISBN: 978-625-8223-00-2
1. Edition, September 2022

Printing and Binding
Bulut Dijital Matbaa Sanayi Ticaret Limited Şirketi
Musalla Bağları Mah. İnciköy Sok. 1/A Selçuklu / KONYA
Printing House Certificate No: 48120

Library Information Card
TEACHER DEVELOPMENT FOR LEARNER AUTONOMY
Dr. Esen Genç
p.126, 165x240 mm
Includes references, no index.
ISBN: 978-625-8223-00-2

© All rights for this edition are reserved for Eğitim Yayınevi Tic. Ltd. Şti. No part of this book may be reproduced or transmitted in any form or by any means, including photocopying, electronically or mechanically recording or by any information storage or retrieval system,without permission of Eğitim Yayınevi Tic. Ltd. Şti.

EĞİTİM
yayınevi

Publisher Turkey Office: İstanbul: Eğitim Yayınevi Tic. Ltd. Şti., Atakent mah. Yasemen sok. No: 4/B, Ümraniye, İstanbul, Türkiye

Konya: Eğitim Yayınevi Tic. Ltd. Şti., Fevzi Çakmak Mah. 10721 Sok. B Blok, No: 16/B, Safakent, Karatay, Konya, Türkiye
+90 332 351 92 85, +90 533 151 50 42, 0 332 502 50 42
bilgi@egitimyayinevi.com

Publisher USA Office: New York: Egitim Publishing Group, Inc.
P.O. Box 768/Armonk, New York, 10504-0768, United States of America
americaoffice@egitimyayinevi.com

Logistics and Shipping Center: Kitapmatik Lojistik ve Sevkiyat Merkezi, Fevzi Çakmak Mah. 10721 Sok. B Blok, No: 16/B, Safakent, Karatay, Konya, Türkiye
sevkiyat@egitimyayinevi.com

Bookstore Branch: Eğitim Kitabevi, Şükran mah. Rampalı 121, Meram, Konya, Türkiye
+90 332 499 90 00
bilgi@egitimkitabevi.com

Internet Sales: www.kitapmatik.com.tr
+90 537 512 43 00
bilgi@kitapmatik.com.tr

ilk okuyan siz olun
kitapmatik
internetteki kitapçınız

REFERENCES

Abbas, A., & Gilmer, P. (1997). The use of journals in science teaching and learning for prospective teachers: An active tool of students' reflections. The Annual Meeting of the American Educational Research Association. *ERIC Document Reproduction Service No: ED 409182*

Açıkgöz, K. (1998). *Etkili öğrenme ve öğretme.* Kanyılmaz Matbaası: İzmir.

Airasian, P. W., & Walsh, M. E. (1997). Constructivist Cautions. *Phi Delta Kappan*, 78: 444-449.

Al Asmari, A. (2013). Practices and prospects of learner autonomy: Teachers' perceptions. *English Language Teaching* 6.3, 1- 10

Algozzine, B. & Hancock, D. R. (2006). *Doing Case Study Research: A Practical Guide for Beginning Researchers.* New York: Teachers College Press.

Allwright, D. (1988). Autonomy and Individualization in Whole-Class Instruction. In A. Brookes, & P. Grundy, *Individualization and Autonomy in Language Learning* (s. 35–44). London: Modern English Publications.

Aoki, N. (2000). *Aspects of teacher autonomy: Capacity, freedom and responsibility*. Hong Kong: Hong Kong University of Science and Technology.

Assor, A., Kaplan, H., & Roth, G. (2002). Choice is good, but relevance is excellent: autonomy enhancing and suppressing teacher behaviours predicting students' engagement in schoolwork. *British Journal of Educational Psychology* (72), 261-278.

Aususto-Navarro, E. H. (2015). The design of teaching materials as a tool in EFL teacher education: Experiences of a Brazilian teacher education program. *Ilha do Desterro*. 68 (1). 121-137.

Aydoğdu, C. (2009). Yabancı dil öğretiminde otonom öğrenme: Neden ve nasıl? *Uluslararası Sosyal Araştırmalar Dergisi, 2*(8), 68-74.

Balçıkanlı, C. (2010). Learner autonomy in language learning: student teachers' beliefs. *Australian Journal of Teacher Education,* 35(1), 90-103.

Ball, D. & Cohen, D. (1999). "Developing Practice, Developing Practitioners: Toward a Practice-based Theory of Professional Education." In the Heart of the Matter: *Teaching as the Learning Profession*, edited by L. Darling-Hammond and L. Sykes. San Francisco: Jossey-Bass.

Bazeley, P. (1999). 'Continuing research by PhD graduates', *Higher Education Quarterly* 53(4), 333–352.

Benson, P. (1997). The philosophy and politics of learner autonomy, In P. Benson and P. Voller (eds), *Autonomy and Independence in Language Learning*. London: Longman, 1997.

Benson, P. (2000). Autonomy as a learners' and teachers' right. In McGrath, & T. Lamb, *Learner autonomy, teacher autonomy: Future Directions.* London: Longman.

Benson, P. (2001). *Teaching and researching autonomy in language learning*. Harlow, England: Longman.

Benson, P. (2004). Autonomy and information technology in the educational discourse of the information age. In C. Davison (Ed.) *Information technology and innovation in language education*. (pp. 173–192). Hong Kong: Hong Kong University Press.

Benson, P. (2005). (Auto) Biography and learner diversity, learners' stories: Difference and diversity in language learning. Cambridge: Cambridge University Press.

Benson, P. (2010). Measuring autonomy: should we put our ability to the test? In A. Paran and L. Sercu (eds), *Testing the untestable in language education*, 77–97. Clevedon: Multilingual Matters

Benson, P. (2011). *Teaching and Researching Autonomy in Language Learning*. 2nd ed. London: Longman.

Benson, P. & Cooker, L. (2013). The social and the individual in applied linguistics research. In P. Benson and L. Cooker (eds), *The Applied Linguistic Individual: Sociocultural Approaches to Identity, Agency and Autonomy*. Sheffield: Equinox Publishing. pp. 1-16.

Benson, P., & Huang, J. (2008). Autonomy in the transition from foreign language learning to foreign language teaching. *DELTA: Revista de Documentacao de Estudos em Linguistica Teoricae Aplicada*, *24*, 421-439

Benson & P. Voller (Eds.). (1997) *Autonomy and independence in language learning* (pp. 192-203). London: Longman.

Berg, B.L. & Lune, H. (2015). *Sosyal Bilimlerde Nitel Araştırma Yöntemleri* (Hasan Aydın, Çev. Ed.). Konya: Eğitim Yayınevi.

Bertoldi, E., Kollar, J. & Ricard, E. (1988). Learning how to learn English. *English Language Teaching Journal,* 42/3, 157-165.

Borg, S., & Al-Busaidi, S. (2012). *Learner Autonomy: English Language Teachers' Beliefs and Practices.* London: British Council.

Boudourides, M. A. (1998). *Constructivism and Education: A Shopper's Guide*. Retrieved on October, 25, 2019. Website: http: //www.math.upatras.gr.

Briggs, C. L. (1986) *Learning how to ask: A sociolinguistic Appraisal of the Role of the Interview in Social Science research*. Cambridge: Cambridge University Press.

Breen, M., & Mann, S. (1997). Shooting arrows at the sun. In P. Benson, & P. Voller, *Autonomy and Independence in Language Education* (p. 132-149). London: Longman.

Burns, A. (2010). *Doing action research in language teaching: A guide for practitioners*. NY: Routledge.

Cakir, A. & Balcikanli, C. (2012).The use of the EPOSTL to foster teacher autonomy: ELT student teachers' and teacher trainers' views. *Australian Journal of Teacher Education,* 37 (3): 1–16.

Camirelli, G. (1997). *Learner autonomy: The teacher views.* European Centre for Modern Languages of the Council of Europe Publishing: http://archive.ecml.at/documents/pubCamilleriG_E.pdf

Candy, P. (1988). On the attainment of subject-matter autonomy. In D. Boud (Ed.). *Developing student autonomy in learning* (2nd Edition). New York: Kogan, 59-76

Candy, P. C. (1991). *Self-direction for lifelong learning: A comprehensive guide to theory and practice*. San Francisco: Jossey-Bass

Carr, W. & Kemmis, S. (1986) *Becoming Critical: education, knowledge and action research.* Geelong: Deakin University Press.

Castle, K. (2004). The meaning of autonomy in early childhood teacher education. *Journal of Early Childhood Teacher Education, 25*(1), 3-10.

Chan, V. (2001). Readiness for learner autonomy: What do our learners tell us?. *Teaching in Higher Education,* 6(4), 505–519.

Chan, V. (2003). Autonomous language learning: The teachers' perspectives. *Teaching in Higher Education* 8.1, 33–54.

Chiu, C. Y. (2005). Teacher Roles and Autonomous Language Learners: Case Study of A Cyber English Writing Course. *Doctoral dissertation*. Pennsylvania: The Pennsylvania State University, The Graduate School College of the Liberal Arts.

Christie, F., Draper, J., & O'Brien, J. (2003). *A Study of the Induction Scheme for Beginning Secondary.* Edinburgh: Centre for Educational Leadership, the University of Edinburgh.

Christophorou, M. A. (1994). Adapting and supplementing Textbooks. *In Report on Workshop 16 The evaluation, selection and production of materials for the Teaching of foreign language in secondary education.* Strasbourg: Council of Europe.

Cohen, D. (1990). A revolution in one classroom: The case of Mrs. Oublier. *Education Evaluation and Policy Analysis,* 12 (3), 311–329.

Cohen, D. K. & Hill, H. C. (2001). *Learning Policy: When State Education Reform Works.* New Haven, CT: Yale University Press.

Cohen, L., Manion, L., & Morrison, K. (2011). *Research methods in education* (7th ed.). London: Routledge.

Cortes, M. L. & Lujan, D. K. S. (2005). Profiles of autonomy in the field of foreign languages. *Profile,* 6, 133-140

Costello, P. J. M. (2003). *Action research*. London: Continuum.

Cotterall, S. (1995). Developing a course strategy for learner autonomy. *ELT Journal, 49*(3), 219-227.

Crabbe, D. (1999). Defining the field. In S. Cotterall, & D. Crabb, *Learner autonomy in language learning: defining the field and effecting change* (s. 1-40). NY: Peter Lang.

Crandall, J. (2000). Language Teacher Education. *Annual Review of Applied Linguistics* (20), 34-55.

Creswell, J. W. (2007). *Qualitative inquiry and research design: Choosing among five approaches* (2nd ed.). Sage Publications, Inc.

Çeçen**, R.** (2000). Vygotsky'nin Sosyokültürel perspektifi ışığında bilimsel gelişime katkıları. Çukurova Üniv. *Eğitim Fakültesi Dergisi.* 2 (19), 21- 25.

Dam, L. (1990). Developing awareness of learning in an autonomous language learning context. In R. Duda & P. Riley (Eds.), *Learning styles* (pp. 189-97). Presses Universitaires de Nancy

Dam, L. (1995). *Learner autonomy: From theory to classroom practice.* Dublin: Authentik.

Dam, L. (2003). Developing learner autonomy: The teacher's responsibility. In D. Little, J. Ridley, & E. Ushioda, *Learner Autonomy in the Foreign Language Classroom: Teacher, Learner, Curriculum and Assessment* (p. 135-146). Authentik: Dublin.

Dam, L. (2011). Developing learner autonomy with school kids: Principles, practices, results. In D. Gardner, *Fostering Autonomy in Language practices, results* (p. 40-51). Gaziantep: Zirve University.

Dana, N. F., & Yendol-Hoppey, D. (2009). *The reflective educator's guide to classroom research: Learning to teach and teaching to learn through practitioner inquiry.* CA: Corwin.

Davey, L. (1991). The application of case study evaluations. *Practical Assessment*, Research & Evaluation.

Davies, W. J. (1987). *Towards autonomy in learning: Process or product?* London: Council for Educational Technology.

Day, C. (1999). *Developing teachers: The challenges of lifelong learning*. London: Palmer Press.

Dean, J. (1991). *Professional development in schools*. Buckingham: Open University Press.

Deci, E. L., & Ryan, R. M. (1987). The support of autonomy and the control of behavior. *Journal of Personality and Social Psychology, 53*(6), 1024-1037.

DeVries, R. & Kohlberg, L. (1987). *Constructivist education: Overview and comparison with other programs.* Washington, DC: National Association for the Education of Young Children.

Dick, B. (1990), *Convergent Interviewing, Interchange, Brisbane*, Australia

Dickinson, L. (1987). *Self-Instruction in language learning*. Cambridge: Cambridge University Press.

Dickinson, L. (1992). *Learner autonomy 2: Learner training for language learning.* Dublin: Authentik Publishing.

Dikilitaş, K., & Griffiths, C. (2017). *Developing language teacher autonomy through action research.* Istanbul: Palgrave Macmillan.

Dornyei, Z. (2007). *Research methods in applied linguistics*. New York: Oxford University Press.

Dul, J. & Hak, T. (2008). *Case study methodology in business research*. Abingdon, England: Routledge.

Durmuş, S. (2001). Matematik derslerinde yapısalcı yaklaşımlar, *Etüt*, (6), 35-36.

Ekiz, D. (2009). *Bilimsel araştırma yöntemleri*. Ankara: Anı Yayıncılık.

Ellis, G., & Sinclair, B. (1989). *Learning to learn English*. Cambridge: Cambridge University Press.

Ergür, D. O. (2010). Öğrenen Özerkliğinin Kazandırılmasında Öğretmenin Rolü. *International Conference on New Trends in Education and Their Implications*, (p. 354-359). Antalya.

Esch, E. (1996). *Promoting learner autonomy: Criteria for the Selection of Appropriate.*

Esch, K., Schalkwijk, E., A. Elsen, & Setz, W. (2000). *Autonomous learning in foreign language teacher training*. http://lc.ust.hk/ailasc/lapi2000.html

Fabela-Cárdenas, M. A. (2012). The impact of teacher training for autonomous learning. *Studies in Self-Access Learning Journal*, 3(3), 215-236.

Fosnot, C. T. (2005*). Constructivism: Theory, perspectives, and practice* (2nd ed., pp. 71-89). New York, United States: Teachers College Press.

Freire, P. (1996). *Pedagogy of the oppressed*. London: Penguin.

Fullan, M. (2001). *Leading in a culture of change*. San Francisco: Jossey-Bass.

Fullan, M., & Hargreaves, A. (1992). Teacher Development and Educational Change. In M. Fullan, & A. Hargreaves, *Teacher Development and Educational Change* (p. 1-9). London: Falmer Press.

Fullan, M. G. & Miles, M. B. (1992). Getting Reform Right: What works and what doesn't. *Phi Delta Kappan,* 73, 745-752.

Fung. Y. (2000). A constructivist strategy for developing teachers for chance: a Hong Kong experience. *Journal of Service Education*, 26(1), 153-167

Gabryś-Barker, D. (2017). Preservice teachers' perceptions of teacher autonomy. In W M. Pawlak, A. Mystkowska-Wiertelak, J. Bielak (Eds.) *Autonomy in Second Language Learning: Managing the Resources* (pp. 161-177). Cham, Switzerland: Springer.

Gardner, D., & Miller, L. (1999). *Establishing self-access: from theory to practice*. Cambridge: Cambridge University Press.

Garton, S. & Graves, K. (2014). Materials in ELT: Current issues. In International Perspectives on Materials in ELT. S. Garton and K. Graves editors. *Palgrave Macmillan:* 1-15.

Gay, L. R., Mills, E., & Airasian, P. (2009). *Educational research: Competencies for analysis ve applications.* Boston: Pearson Education.

Gerring, J. (2004). What is a case study and what is it good for? *American Political Science Review 98*(2): 341-54.

Giddens, A. (1993). *Modernliğin sonuçları*. (E. Kuşdil, Çev.) İstanbul: Ayrıntı Yayınları.

Gremo, M. J., & Riley, P. (1995). Autonomy, self-direction and selfasses in language teaching and: The history of an idea. *System, 23*(2), 151-164.

Grundy, S. (1982). Three Modes Of Action Research. as cited in Kemmis,S. and McTaggert,R. (eds) (1988). *The Action Research Reader* (3ed). Geelong: Deakin University Press

Harmer, J. (2001). *The practice of English language teaching.* London: Longman.

Hausfather, S. (2001). Where's the content? The role of content in constructivist education. *Educational Horizons*, 80(1), 15-19.

He, X. (2008). Promoting learner autonomy in internet and multimedia-assisted college English teaching-learning in China. *Proceedings of 2008 IEEE International Symposium on IT in Medicine and education*, 978-1-4244- 2511-2/08/ IEEE

Head, K., & Taylor, P. (1997). *Readings in teacher development*. London: Heinemann.

Henson, K. T. (2003). Foundations for learner-centered education: A knowledge base. *Education*, *124*(1), 5-16.

Hill, B. (1994) Self-managed learning: State of the art. *Language Teaching* 27, 213-223.

Holec, H. (1981). *Autonomy in foreign language learning*. Oxford: OUP.

Holec, H. (1985). *On autonomy: some elementary concepts*. London: Longman.

Holter, I.M. & Schwartz-Barcott, D. (1993) Action research: what is it and how has it been used in nursing? *Journal of Advanced Nursing*, 18, pp. 298-304.

Hopkins, D. (1985). *A teacher guide to classroom research*. Open University press, England.

Hubbard, R., & Miller, B. (1993). *The art of classroom inquiry: a handbook for teacher-researchers.* N.H.: Heinemann.

Hughes, A. (2003) *Testing for language teachers*. 2nd Edition, Arthur Hughes, Cambridge.

Janesick, V. J. (2004). Journal writing and critical thinking skills in classroom. I. J. Kincheloe and D. W. (Eds.), *Critical thinking and learning:An Encyclopedia for parents and teachers* (s. 259-263). Westport,Connecticut: Greenwood Press.

Jimenez, M. (2009). Teacher education for learner autonomy: An analysis of the EuroPAL contribution to a knowledge base. *Innovation in Language Learning and Teaching, 3*(3), 221–238.

Jiménez Raya, M. & Pérez Fernández, J.M. (2002). Learner autonomy and new technologies, Educational *Media International*, 39, 1: 61-68.

Jiménez Raya, M. & Vieira, F. (2008). Teacher development for learner autonomy: Images and issues from five projects." *In Pedagogy for Autonomy in Language Education: Theory, Practice and Teacher Education*, edited by M. Jiménez Raya and T. Lamb, 283–302. Dublin: Authentik.

Johnson, P. (2015). Evaluating qualitative research: past, present and future. *Qualitative Research in Organizations and Management*, Vol. 10 No. 4, pp. 320-324.

Johnson, P. A. (2008). *A short guide to action research*. Pearson Education Inc.

Johnson, A. P. (2014). *Eylem araştırması el kitabı*. (Y. Uzuner, & M. Ö. Anay, Çev.) Ankara: Anı Yayıncılık.

Jonassen, D. (1994). Thinking technology. *Educational Technology*, 34(4), 34-37

Kemmis, S. & McTaggart, R. (1988). *The action research planner*. Geelong, Australia: Deakin University Press.

Kemmis, S. & McTaggart, R. & Nixon, R. (2014). *The action research plan: Doing critical participatory action research.* Singapore: Springer

Kim, B. (2001). *Social Constructivism*. www.coe.uga.edu. Retrieved on October,25, 2019 from http://www.coe.uga.edu/epltt/ Social Constructivism. htm.

Kohonen, V. (1992). Experiential Language Learning: Second Language Learning as Cooperative Learner Education. In Nunan, D. (Ed.), *Collaborative Language Learning and Teaching,* pp. 14-39.

Kojima, H. (2008). A collaborative, autonomous, and reflective approach to student teaching in pre- service EFL teacher education. *JACET Journal*, 46, 1–15.

Krejsler, J. (2005). Professions and their identities: How to explore professional development among (semi-)professions. *Scandinavian Journal of Educational Research* 49, no. 4: 335–57.

Kumaravadivelu, B. (2003). *Beyond methods: Macrostrategies for language teaching.* Hartford, CT: Yale University Press.

Kvale, S. (1996). *Interviews: An introduction to qualitative research interviewing*. Thousand oaks: Sage

Lamb, T. (2010). Assessment of autonomy or assessment for autonomy? Evaluating learner autonomy for formative purposes. In A. Paran & L. Sercu (eds), *Testing the untestable in language education,* 98–119. Clevedon: Multilingual Matters.

Lacey, F. (2007). Autonomy, Never, Never, Never! *Independence,*(42), 4-8.

Legutke, M., & Thomas, H. (1991). *Process and experience in the language classroom.* London: Longman.

Lei, Q. (2007). EFL teachers‟ factors and students‟ affect. *US-China Education Review,* 4(3), 60-67.

Leidner, D. & Jarvenpaa, S. (1995). The Use of Information Technology to Enhance Management School Education: A Theoretical View, *MIS Quarterly. 19*(3): 265-291.

Leithwood, K., Begley, P. T., & Cousins, J. B. (1994). *Developing Expert Leadership for Future Schools*. London: Falmer Press.

Little, D. (1991). *Learner autonomy: Definitions, issues and problems.* Dublin: Authentic Ltd.

Little, D. (1994). *Freedom to learn and compulsion to interact: promoting learner autonomy through the use of information systems and information technologies.* Paper given at the International Conference on Autonomy and Self-Access in Language Learning. Hong Kong: Hong Kong University of Science and Technology.

Little, D. (1995). Learning as Dialogue: The Dependence of Learner Autonomy on Teacher. *Autonomy. System, 23*(2), 175-181.

Little, D. (1997). Responding authentically to authentic texts: a problem for self-access language learning. In P. Benson, & P. Voller, *Autonomy and independence in Language Learning* (s. 245-236). London: Longman.

Little, D., Leni, D., & Trimmer, J. (1998). Focus on learning rather than teaching: Why and how? *Papers from the International Association of Teachers of English as a Foreign Language (IATEFL) Conference.* Poland.

Littlewood, W. (1997). Self-access work and curriculum ideologies. In P. Benson and P. Voller (Eds.), *Autonomy and independence in language learning*. (pp. 181-191). London: Longman.

Lortie, D. (1975). *Schoolteacher: A Sociological Study.* Chicago: University of Chicago Press.

Lowenthal, P., & Muth, R. (2008). Constructivism. In E.F. Provenzo, Jr. (Ed), *Encyclopedia of the social and cultural foundations of education*. Thousand Oaks, CA: Sage

Löfström, E., & Nevgi, A. (2008). University teaching staffs' pedagogical awareness displayed through ICT-facilitated teaching. *Interactive Learning Environments*, *16*(2), 101-116. https://doi.org/10.1080/104948207012824 47

Manzano, B. (2015). Pedagogy for Autonomy in FLT: An Exploratory Analysis on Its Implementation through Case Studies. *Porta Linguarum* (23), 59-74.

Manzano, B. (2016). An exploratory analysis on the obstacles to learner autonomy in the foreign language classroom. *In Learner Autonomy in Second Language Pedagogy and Research: Challenges and Issues,* edited by K. Schwienhorst, 281–308. Faversham: IATEFL

Marriam, B. (2013). *Nitel araştırma, desen ve uygulama için bir rehber*. S. Turan (Çev.). Ankara: Nobel Yayıncılık.

Massimi, M. (2014). *Philosophy and the sciences for everyone.* London, England: Routledge

McGarry, D. (1995). *Learner autonomy 4: The role of authentic texts*. Dublin: Authentik.

McGrath, I. (2000). *Teacher autonomy. In Learner Autonomy, Teacher Autonomy: Future Directions*, B. Sinclair, I. McGrath & T.E. Lamb (eds), 100–110. Harlow: Addison Wesley Longman

McNiff, J., & Whitehead, J. (2002). *Action research: Principles and practice*. New York: Routledge Falmer Press

Mello, H., Dutra, D. & Jorge, M. (2008). Action research as a tool for teacher autonomy. *DELTA* 24: 513–528.

Merriam, S.B. (1998) *Qualitative Research and Case Study Applications in Education*. Jossey-Bass Publishers, San Francisco.

Mertler, C. A. (2008). *Overview of the Action Research Process*. https://drive. google. com/file/d/1vjjw7sSIcjGqjLKVZvcCr1JmUXaOUVfU/view

Mertler, C. A. (2009). *Action research: Teachers as researchers in the classroom*. California: Sage.

Mills, G. E. (2003). *Action research: A guide for the teacher researcher*. NJ: Pearson Education.

Mishan, F. (2004). *Designing authenticity into language learning materials*. Intellect Books, GBR: Bristol.

Nunan, D. (1997). *Designing and adapting materials to encourage learner autonomy*. London: Longman.

O'Brien, R. (2001). An Overview of methodological approach of action research, In Roberto Richardson (ed.), *Theory and Practice of Action Research*, Joao Pesso, Brazil

O'Sullivan, F; Jones, K & Reid, K. (1988). *Staff development in secondary schools*. London: Hodder and Stoughton.

OECD. (1998). *Staying ahead in-service training and teacher professional development: In-service training and teacher professional development*. France: OECD Publishing.

Özkal**, N., & Demirkol, A. Y.** (2014). Öğrenen özerkliğinin desteklenmesinin gerekliliğine ve sergilenmesine ilişkin öğretmen görüşleri. *NWSA-Education Sciences, 9*(3), 293-310.

Öztürk**, G.** (2019). Fostering learner autonomy among pre-service EFL teachers: A mixed-method study. *International Journal of Educational Psychology,* 8(3), 298-316.

Percy, K., & Ramsden, P. (1980). *Independent Study. Two Examples from English Higher Education.* Surrey: Society for Research into Higher Education.

Potts, D. (1981). *One-to-One Learning.* London: Kogan Page.

Pritchard, A. & Woollard, J. (2010). *Psychology for the classroom: constructivism and social learning. Psychology for the classroom series*. London: Routledge.

Ramos, R. C. (2006). Considerations on the Role of Teacher Autonomy. *Colombian Applied Linguistics Journal* (8), 184-202.

Reeve, J., Bolt, E., & Cai, Y. (1999). Autonomy supportive teachers: how they teach and motivate students. *Journal of Educational Psychology* (91), 537-548.

Richards, J. C., & Farrell, T. S. C. (2005). *Professional development for language teachers.* New York: Cambridge University Press.

Sagor, R. (2000). *Guiding School Improvement with Action Research*. Virginia: ASCD

Salmon, P. (1998) *Life at school: education and psychology*. London: Constable.

Scharle, A. & Szabo, A. (2005). *Learner autonomy, a guide to developing learner responsibility.* United Kingdom: Cambridge University Press.

Schreier, M. (2014). Qualitative Content Analysis. In U. FLick, W. Scott, & K. Metzler (Eds.), *The SAGE Handbook of Qualitative Data Analysis* (pp. 170–183). London: SAGE Publications Ltd.

Serrano Sampedro, I. (2008). Fostering learner autonomy in a secondary school context. *In Pedagogy for Autonomy in Language Education: Theory, Practice and Teacher Education*, edited by M. Jiménez Raya and T. Lamb, 126–142. Dublin: Authentik.

Silva, W. M. (2008). A model for the enhancement of autonomy. *DELTA* 24: 469–492.

Skinner, A. (1996). Teacher Development. D. Newby, *Report on Workshop 16/96 New Trends in Foreign Language Learning and Teaching for Foreign Language Teachers And Multipliers from Bosnia-Herzegovina.* Graz: European Centre for Modern Languages.

Silva, W. M. (2008). A Model for the Enhancement of Autonomy. *DELTA* (24), 469-492.

Skymansky, J. A. (1992). Using constructivist ideas to teach science teachers about constructivist ideas for teachers are students' tools. *Journal of Science Teacher Education,* 3(2), 53-57

Smith, R. M. (1983). *Learning how to learn.* Milton Keynes: Open University Press.

Smith, R. C. (2000). *Starting with ourselves: Teacher-learner autonomy in language learning.* London: Longman.

Smith, R.C. (2003). Teacher education for teacher-learner autonomy. In Gollin, J., G. Ferguson and H. Trappes-Lomax (eds.), *Symposium for Language Teacher Educators: Papers from Three IALS Symposia*. Edinburgh: IALS, University of Edinburgh.

Smith, R.C. & Barfield,A. (2001). Interconnections: Learner autonomy, teacher autonomy (in 2 parts). *Language Learning 7 & 8*/1. 5-6.

Smith, R. & Erdoğan, S. (2008). Teacher-learner autonomy: Programme goals and student-teacher constructs. In T. Lamb & H. Reinders (Eds.), *Learner and teacher autonomy: concepts, realities, and responses* (pp. 83-102). Amsterdam, Philadelphia: John Benjamins.

Stake, R. (1995). *The art of case study research* (pp. 49-68). Thousand Oaks, CA: Sage

Stefenau, C. R., Perencevich, C. K., DiCintio, M., & Turner, C. J. (2004). Supporting autonomy in the classroom: ways teachers encourage student decision making and ownership. *Educational Psychologist, 39*(2), 97-110.

Stringer, E. T. (2007). *Action research: A handbook for practitioners*. CA: Sage.

Su, Y. L., & Reeve, L. (2011). A meta-analysis of the effectiveness of ıntervention programs designed to support autonomy. *Educational Psychology Review, 23*(1), 159–188

Sullivan, S. & Glanz, J. (2013). *Supervision that improves teaching: Strategies and techniques* (4th ed.). Thousand Oaks, CA: Corwin Press. Course Objectives.

Şanal**, F.** (2016). Learner Autonomy Issue. *Abant İzzet Baysal Üniversitesi Eğitim Fakültesi Dergisi*, Cilt 16 (3), 1026-1034

Taylor, C., Wilkie, M., & Baser, J. (2006). *Doing action research: A guide for school support staff.* London: Sage Publications.

Temel, F., & Aksoy, A. (1998). Anaokulu öğretmenlerinin denetim odağı ile ahlaki yargıları arasındaki ilişkinin incelenmesi. *Milli Eğitim Dergisi* (137), 154-157.

Ţurloiu**, A., & Stefansdottir, I. S.** (2011). *Learner Autonomy: Theoretical and Practical Information for Language Teachers.* Islands: Sigillum Universitatis.

Tütünis, B. (2011). Changing Teacher Beliefs and Attitudes towards Autonomous Learning. In D. Gardner, Fostering Autonomy in Language Learning. *Gaziantep: Zirve University,* 161-165.

Uline, C., Wilson, J. D. & Cordry, S. (2004). *R*eflective journals: A valuable tool for teacher preparation, *Education*, 124(3), 456-460.

Usuki, M. (2002). *Learner Autonomy: Learning from the Students' Voice*. Dublin: Trinity College Dublin, Centre for Language and Communication Studies.

Üstünlüoğlu**, E. (2009).** Autonomy in language learning: Do students take responsibility for their learning? *Journal of Theory and Practice in Education,* 5(2), 148-169.

Vasuhi, R. (2011). Humanism: A human perspective in English language teaching. *A paper presented at the International Seminar on Humanistic Language and Literature Teaching on February* 18th & 19th.

Vieira, F. (1999). Pedagogy for autonomy: Teacher development and pedagogical experimentation – an in-service teacher training project. In S. Cotterall and D. Crabbe (eds.) *Learner Autonomy in Language Learning: Defining the field and effecting change*. Frankfurt am Main: Lang. 153-162.

Vieira, F. (2009). Pedagogy for autonomy and teacher education – Putting teachers center stage. In Vieira (ed.), *Struggling for autonomy in language education: reflecting, acting and being*, 15–38. Frankfurt am Main: Peter Lang.

Vieira, F., Barbosa, I., Paiva, M. & Fernandes, I. S. (2008). Teacher education towards teacher (and learner) autonomy: What can be learnt from teacher development practices?. *In Learner and Teacher Autonomy: Concepts, Realities, and Responses,* edited by T. Lamb and H. Reinders, 217–235. Amsterdam: John Benjamins.

Vygotsky, L. (1978). *Mind in Society*. London*:* Harvard University Press

Wang, P. (2011). Constructivism and learner autonomy in foreign language teaching and learning: to what extent does theory ınform practice? *Theory and Practice in Language Studies, 1*(3), 273-277.

Wenden, A. (1991). *Learner strategies for learner autonomy: Planning and implementing learner training for language learners*. NY: Prentice Hall.

Wideen, M. F & Andrews, I. (1987). *Staff development for school improvement*. New York; London: Falmer Press Ltd.

Wilches, J. U. (2007). Teacher autonomy: A critical review of the research and concept beyond applied linguistics. *Ikala, 12*(18), 245-275.

Wittrock, M.C. (1992). Generative learning processes of the brain. *Educational Psychologists, 27*(4), 531-541.

Yang, N. D. (1998). Exploring A New Role for Teachers: Promoting Learner Autonomy. *System,*(26), 127-135.

Yang, T. (2006). An Overview of Learner Autonomy II: Researches, Methods. *Instructional Issues & Assessment, Ryukoku International Center Research Bulletin* (15), 111-129.

Yıldırım, A., & Şimşek**, H.** (2013). *Sosyal bilimlerde nitel araştırma yöntemler.* Ankara: Seçkin Yayıncılık.

Yin, R.K. (1984). *Case Study Research: Design and Methods.* Sage Publications, Beverly Hills, California.

Zeichner, M. K. (2003). Teacher research as professional development P–12 educators in the USA. *Educational Action Research, 11*(2).

Zimmerman, B. J. (2000). Attaining self-regulation: A social cognitive perspective. *I*n M. Boekaerts, P. R. Pintrich, & M. Zeidner (Eds.), *Handbook of self-regulation* (p. 13–39). Academic Press. https://doi.org/ 10.1016/B978-012109890-2/50031-7

ÖZEL KURULUŞLARDA

HALKLA İLİŞKİLER

Editör: Hasan ALTİNCİK

EĞİTİM
yayınevi

ÖZEL KURULUŞLARDA HALKLA İLİŞKİLER

Editör: Hasan Altincik

Genel Yayın Yönetmeni: Yusuf Ziya Aydoğan (yza@egitimyayinevi.com)
Genel Yayın Koordinatörü: Yusuf Yavuz (yusufyavuz@egitimyayinevi.com)
Sayfa Tasarımı: Eğitim Yayınevi Grafik Birimi
Kapak Tasarımı: Eğitim Yayınevi Grafik Birimi

T.C. Kültür ve Turizm Bakanlığı
Yayıncı Sertifika No: 47830

ISBN: 978-625-8341-90-4
1. Baskı, Eylül 2022

Baskı Cilt
Bulut Dijital Matbaa Sanayi Ticaret Limited Şirketi
Musalla Bağları Mah. İnciköy Sok. 1/A Selçuklu / KONYA
Matbaa Sertifika No: 48120

Kütüphane Kimlik Kartı
ÖZEL KURULUŞLARDA HALKLA İLİŞKİLER

Editör: Hasan Altincik
126 s., 165x240 mm
Kaynakça var, dizin yok.
ISBN: 978-625-8341-90-4

Copyright © Bu kitabın Türkiye'deki her türlü yayın hakkı Eğitim Yayınevi'ne aittir. Bütün hakları saklıdır. Kitabın tamamı veya bir kısmı 5846 sayılı yasanın hükümlerine göre kitabı yayımlayan firmanın ve yazarlarının önceden izni olmadan elektronik/mekanik yolla, fotokopi yoluyla ya da herhangi bir kayıt sistemi ile çoğaltılamaz, yayımlanamaz.

EĞİTİM
yayınevi
Yayınevi Türkiye Ofis: İstanbul: Eğitim Yayınevi Tic. Ltd. Şti., Atakent mah. Yasemen sok. No: 4/B, Ümraniye, İstanbul, Türkiye

Konya: Eğitim Yayınevi Tic. Ltd. Şti., Fevzi Çakmak Mah. 10721 Sok. B Blok, No: 16/B, Safakent, Karatay, Konya, Türkiye
+90 332 351 92 85, +90 533 151 50 42, 0 332 502 50 42
bilgi@egitimyayinevi.com

Yayınevi Amerika Ofis: New York: Egitim Publishing Group, Inc.
P.O. Box 768/Armonk, New York, 10504-0768, United States of America
americaoffice@egitimyayinevi.com

Lojistik ve Sevkiyat Merkezi: Kitapmatik Lojistik ve Sevkiyat Merkezi, Fevzi Çakmak Mah. 10721 Sok. B Blok, No: 16/B, Safakent, Karatay, Konya, Türkiye
sevkiyat@egitimyayinevi.com

Kitabevi Şubesi: Eğitim Kitabevi, Şükran mah. Rampalı 121, Meram, Konya, Türkiye
+90 332 499 90 00
bilgi@egitimkitabevi.com

İnternet Satış: www.kitapmatik.com.tr
+90 537 512 43 00
bilgi@kitapmatik.com.tr

kitapmatik
İlk okuyan siz olun
İnternetteki kitapçınız

KAYNAKÇA

Aslan, S., ve Taylan Ö., (2021). "Covid-19 Pandemisi ve Dijital Teknolojilerin Dönüşümü", (Ed. M. Emin Kurt, Ömer Taylan, Ahmet Vedat Koçal ve Oktay Tatlıcıoğlu), *Covid-19 Pandemisinin Sosyal Bilimlerdeki Yansımaları,* Astana Yayınları, Ankara, ss. 18-25.

Baskin, O., Aranoff, C. and Lattimore, D. (1997). The History of Public Relations. In O. Baskin, C. Aranoff and D. Lattimore (Ed.), *Public Relations The Profession and The Practice* (ss. 26-52). New York: Mc Graw-Hill.

Becerikli, S. Y. (2008). *Ve Halkla İlişkiler Şeytanın Avukatlığından Arabuluculuğa; Bir Disiplinin Eleştirel Analizi.* Ankara: Karınca Yayınları.

Cameron, G. T. (1992). Memory for Investor Relations Messages: An Information-Processing Study of Grunig's Situational Theory. *Journal Of Publıc Relatıons Research,* 4(1), 45-60.

Demir, Z. G. ve Şatır, Ç. K. (2018). Kamuların Durumsal Kuramı Bağlamında Stratejik Halkla İlişkilerde Kamu Segmentleri: Türkiye'deki Aktif, Uyanmış ve Gizli Kamuların Profili. E-Gifder, 6 (2), 1073-1105.

Dozier, D. M. and Grunig, L. (2005). Halkla İlişkiler İşlevinin Örgütlenişi. . İçinde J. Grunig (Ed.), *Halkla İlişkiler ve İletişim Yönetiminde Mükemmellik* (ss. 417-439). (Çev.E. Özsayar) İstanbul: Rota Yayınları.

Eller, E. P. (2005). Free Market System. In R. L Heath (Ed.) *Encyclopedia of Public Relation Volume 1* (345-348). London: SAGE Publication.

Erdoğan, İ. (2008). *Teori ve Pratikte Halkla İlişkiler*. Ankara: Erk Yayınları.

Fischer, R. (1997). A Theoretical Basis for Public Relations. In O. Baskin, C. Aranoff ve D. Lattimore (Ed.), *Public Relations The Profession and The Practice* (ss. 53-70). New York: Mc Graw-Hill.

Grunig, J. and Hunt, T. (1984). *Managing Public Relations* (First Edition). New York:CBS College.

Grunig, J. (2005). İletişim, Halkla İlişkiler ve Etkin Örgütler: Kitaba Genel Bir Bakış. İçinde J. Grunig (Ed.), *Halkla İlişkiler ve İletişim Yönetiminde Mükemmellik* (ss. 11-39). (Çev.E. Özsayar) İstanbul: Rota Yayınları.

Grunig, J. and Grunig, L. (2005). Halkla İlişkiler ve İletişim Modelleri. İçinde J. Grunig (Ed.), *Halkla İlişkiler ve İletişim Yönetiminde Mükemmellik* (ss. 307-348). (Çev.Elif Özsayar) İstanbul: Rota Yayınları.

Grunig, J. and Grunig, L. (2008). Excellence Theory in Public Relations: Past, Present , and Future. In A. Zerfass, B. V. Ruler ve K. Sriramesh (Eds.) *Public Relations Research Europan and International Perspectives and Innovations* (ss. 327-347). Wiesbaden: Verlag.

Heath, R. L. (2005). Publıc Polıcy Plannıng. In R. L Heath (Ed.) *Encyclopedia of Public Relation Volume 2* (677-679). London: SAGE Publication.

Hiebert, R. E. (1966). Ivy Lee: "Father of Modern Public Relations*". The Princeton University Library Chronicle*, 27(2), 113-120.

Hinrichsen, C. L. (2005).Publıc Relatıons Agency. In R. L Heath (Ed.) *Encyclopedia of Public Relation Volume 2* (685-687). London: SAGE Publication.

Levy, J. (2019). *Psikolojiniz Bozulmasın Akıl Sağlığınız İçin Bilmeniz Gereken Her Şey.* (Çev.T. Nalkıran). Konya: Salon Yayınları.

Madsen, J. (2005). Public Sector. In R. L Heath (Ed.) *Encyclopedia of Public Relation Volume 2* (704-706). London: SAGE Publication.

Okay, A. ve Okay, A. (2014). *Halkla İlişkiler Kavram Strateji ve Uygulamaları* (7. Basım). İstanbul: Der Yayınları.

Peltekoğlu, F. B. (2016). *Halkla İlişkiler Nedir?.* İstanbul: Beta Yayıncılık.

Plowman, K. D. (2005). Conflict Resolution. In R. L Heath (Ed.) *Encyclopedia of Public Relation Volume 1* (181-184). London: SAGE Publication.

Tuncer, M. U. Durumsallık Teorisi. İçinde M. U. Tuncer (Ed.), *Halkla İlişkilerde Teori ve Yaklaşımlar* (ss. 255-272). Konya: Literatürk Yayınları.

Vercic, D. (2013). Public Relations as a Technology for Social Development. İçinde M. A. Yamanoğlu ve B. P. Özdemir (Ed.), Halkla İlişkilerin Kazancı Geçmiş Eğilimler, Yeni Yönelimler (s.s.135-144). Ankara: De Ki Basım Yayım.

KAYNAKÇA

Abratt, R., ve Kleyn, N. (2012). Corporate Identity, Corporate Branding and Corporate Reputations: Reconciliation and Integration. *European Journal of Marketing,* 46(7/8), 1048-1063.

Aslan, S. ve Taylan, Ö. (2021). Covid-19 Pandemisi ve Dijital Teknolojilerin Dönüşümü. İçinde M. E. Kurt, Ö. Taylan, A. V. Koçal ve O. Tatlıcıoğlu (Editör), *Covid-19 Pandemisinin Sosyal Bilimlerdeki Yansımaları* (s. 18-25). Ankara: Astana Yayınları.

Aydemir, A. (2021). İtibarın Yönetilememesi ve Yıkıma Götüren Süreç: Soma Maden Kazası Örneği. *Afyon Kocatepe Üniversitesi Sosyal Bilimler Dergisi*, 23(3), (1104-1127).

Balmer, J. M. (1998). Corporate Identity and The Advent of Corporate Marketing. *Journal of Marketing Management,* 14(8), 963-996.

Bilbil, E. K. (2012). Kurumsal İletişim Aracı Olarak Web Sayfalarının Kamu ve Özel Sektör Kuruluşlarında Karşılaştırmalı Analizi. İstanbul Üniversitesi İletişim Fakültesi Dergisi/Istanbul University Faculty of Communication Journal , 0(32), 67-79.

Dacin P. A. ve Brown T. J. (2002). Corporate Identity and Corporate Associations: A Framework for Future Research. *Corporate Reputation Review*, 5(2/3), 254-263.

Engür, Ç. (2012). Halkla İlişkiler ve İtibar Yönetimi. İçinde M. IŞIK (Editör). *Halkla İlişkilere Giriş* (142-168). Konya: Eğitim Kitabevi.

İnam, Ö. (2002). Kurumsal Kimlik Web Sitelerinin etkileşimin Boyutları Açısından Çözümlenmesi. Yüksek Lisans Tezi. Eskişehir: Anadolu Üniversitesi.

Jayanti, R. K. (2018). Sustainability Based Corporate Identity: A Study Of Corporate Websites. *Academy of Marketing Studies Journal*, 22(3), (1-16).

Kadıbeşegil, S. (2007). İtibar Yönetimi. İstanbul: MediaCat Kitapları.

Karaköse, T. (2007). *Kurumların DNA'sı İtibar ve Yönetimi*. Ankara: Nobel Yayın Dağıtım.

Kılıç, N. (2021). Veri Gazeteciliğinde Haberin İnfografik Sunumu TRT Haber Örneği. İçinde İ. H. Yaşar (Editör). *Dijitalleşme Ekseninde İletişim, Kültür ve Medya* (161-185). Konya: Literatürk Acedemia.

Kırdar, Y. (2011). Halkla İlişkilerde Yeni Eğilim: Kurumsal İtibar Yönetimi. İçinde M. IŞIK ve M. AKDAĞ (Editör), *Dünden Bugüne Halkla İlişikler* (203-219). Konya: Eğitim Akademi Yayınları.

Massey, J. E. (2003). A Theory of Organizational Image Management Antecedents Processes Outcomes. *Paper Presented At The International Academy of Business Disciplines Annual Conference*. Orlando, FL.

Okay, A. (2012). *Kurum Kimliği*. İstanbul: Derin Yayınları.

Okay A. ve Okay A. (2012). *Halkla İlişkiler Kavram Strateji ve Uygulamaları*. İstanbul: Derin Kitabevi.

Özer, M. A. (2012). İmajını Yöneten Örgütler Daha mı Başarılı Oluyor?. *TÜHİS İş Hukuku ve İktisat Dergisi,* 24(3-4-5), 26-45.

Peltekoğlu, F. B. (2007). *Halkla İlişkiler Nedir?*. İstanbul: Beta Kitap.

Satır, D. A. (2012). Kurumsal Kimlik Tasarımı Bağlamında Web Tasarımının Dijitalleşme Sürecinde Kimlik Sorunsalı ve Sürdürülebilirlilik. *The Turkish Online Journal of Design, Art and Communication - TOJDAC,* 2(2), 46-54.

Sayımer, İ. (2012). *Sanal Ortamda Halkla İlişkiler*. İstanbul: Beta Yayıncılık.

Siano, A., Conte, F., Amabile, S., Vollero, A. ve Piciocchi, P. (2016). Communicating sustainability: an operational model for evaluating corporate websites. *Sustainability* 8(950), 1-16.

Theaker, A. (2008). *Halkla İlişkilerin El Kitabı*. (çev. M. Yaz). İstanbul: MediaCat Kitapları.

Yaşar, İ. H. ve Altincik, H. (2018). Türkiye Cumhuriyeti Bakanlıklarının Web Sitelerinin Halkla İlişkiler Bağlamında Değerlendirilmesi, *Dumlupınar Üniversitesi Sosyal Bilimler Dergisi*, (55), 224-236.

URL-1: https://lilakozmetik.com/kurumsal/ (E.T.: 02.02.2022).

URL-2: https://lilakozmetik.com/ (E.T.: 02.02.2022).

URL-3: https://www.lilacosmetics.com.tr/ (E.T.: 02.02.2022).

KAYNAKÇA

Acar, E. (2012). *İtibar Yönetimi*. Kerasus Kitap.

Akgemici, T. (2008). *Stratejik Yönetim*. Gazi Kitabevi.

Aksak, E. O., Ferguson, M. A., & Duman, S. A. (2016). *Corporate Social Responsibility and CSR Fit as Predictors Ofcorporate Reputation: A Global Perspective*. *42*, 79-81.

Alnıaçık, Alnıaçık, Ü., & Genç, N. (2010). Kurumsal İtibar Bileşenlerinin Algılanan Önemi Demografik Özelliklerden Etkilenmekte midir? *Balıkesir Üniversitesi Sosyal Bilimler Enstitüsü Dergisi*, *13*(23), 93-114.

Alnıaçık, Ü. (2011). Kurumsal İtibarı Oluşturan Farklı Bileşenlerin Müşteri Bağlılığı Üzerindeki Etkileri. *Pazarlama ve Pazarlama Araştırmaları Dergisi*, *7*, 65-96.

Alp, A., & Kılıç, S. (2014). *Kurumsal Yönetim*. Doğan Kitap.

Ayral, G., & Saracel, N. (2022). Etik İklimin Sürdürülebilirlik ve Uygulamalarına Etkisinde Kurum İtibarının Rolünün Yönetici ve Kurum Özellikleri Bakımından Değerlendirilmesi. *Uluslararası Anadolu Sosyal Bilimler Dergisi*, *6*(3), 793-808.

Aytekin, İ., & Sarıbaş, E. (2022). İş Yükü, Stres ve İşe Bağlılık İlişkisinde Kurumsal İtibarın Rolü: Bir Durumsal Aracı Model Önerisi. *Yönetim ve Organizasyon Araştırmaları Dergisi*, *7*(1), 49-82.

Barnett, M. L., Jermier, J. M., & Lafferty, B. A. (2006). Corporete Reputation: The Definitional Landscape. *Corporote Reputation Review*, *9*, 26-38.

Başgöze, P., & Özdestici Yörük, H. (2021). Sosyal Medya Pazarlamasının Kurumsal İtibar Algısına Etkisi: Kişiselleştirme Metaforu. *Çankırı Karatekin Üniversitesi Cankırı Karatekin University İktisadi ve İdari Bilimler Journal of the Faculty of Economics Fakültesi Dergisi*, *11*(1), 95-127.

Bekiş, T., Bayram, A., & Şeker, M. (2013). Kurumsal İtibarın İşgören Performansı Üzerindeki Etkisinin Belirlenmesine Yönelik Bir Araştırma. *International Journal of Alanya Faculty of Business*, *5*(2), 19-27.

Bozkurt, Ö., & Yurt, İ. (2015). Kurumsal İtibar Yönetimi Algısının Örgütsel Bağlılık Üzerindeki Etkisi: Akademik Personel Üzerine Bir Araştırma. *International Journal of Economic and Administrative Studies*, *15*, 59-75.

Claeys, S., & Cauberghe, V. (2015). The Role of A Favorable Pre-crisis Reputation in Protecting Organizations During Crises. *Public Relations Review*, *41*, 64-71.

Çekmecelioğlu, H. G. (2011). Algılanan Örgüt İkliminin Çalışanların İş Tatmini, Duygusal Bağlılık ve Örgütsel Vatandaşlık Davranışı Üzerindeki Etkilerinin İncelenmesi. *Yönetim*, *22*(68), 29-47.

Deniz, G. (2022). Otel İşletmeleri İşgörenlerinin Kurumsal İtibar Algılarının Aidiyet Algıları Üzerindeki Etkisinde Şeffaflığın Aracılık Rolü. *Turizm Akademik Dergisi*, *1*, 1-15.

Dülger, G., & Acar, O. K. (2017). Özel Okullarda Kurumsal İtibar Algısı:Okul Paydaşları Üzerinde Bir Araştırma ve Model Önerisi. *Mehmet Akif Ersoy Üniversitesi Sosyal Bilimler Enstitüsü Dergisi*, *9*(22), 259-277.

Düzgün, M., & Yıldırım, İ. (2022). Organize Sanayi Bölgesi Girişimcilerinin Bakış Açılarına Göre Kurumsal İtibarı Oluşturan Unsurların Belirlenmesi. *Nitel Sosyal Bilimler Dergisi*, *4*(1), 1-18.

"En Beğenilen Şirketler" listesinde çarpıcı değişim! - Capital. (2022). Capital Online. https://www.capital.com.tr/is-dunyasi/arastirmalar/listede-carpici-degisim

Ertuna, Ö. (2008). *Stratejik Yönetim*. Okan Üniversitesi Yayınları.

Fombrun, C. J., Gardberg, N. A., & Sever, J. M. (2000). The Reputation QuotientSM: A Multi Stakeholder Measure of Corporate Reputation. *A Journal of Brand Management*, *7*(4), 241-255.

Göksel, A. B. (2010). *Stratejik Halkla İlişkiler Yönetimi*. Nobel Yayıncılık.

Griffin, A. (2009). *New Strategies for Reputation Management*. Kogan Page.

Griffin, A. (2014). *Crisis, Issues and Reputation Management*. Kogan Page.

Grunig, J. E. (2005). İletişim, Halkla İlişkiler ve Etkin Örgütler: Kitaba Genel Bir Bakış. İçinde J. E. Grunig (Ed.), *Halkal İlişkiler ve İletişim Yönetiminde Mükemmellik* (ss. 11-39). Rota Yayınları.

Grunig, J. E., & Wahite, J. (2005). Halkla İlişkiler Kuram ve Uygulamasında Dünya Görüşlerinin Etkisi. İçinde *Halkal İlişkiler ve İletişim Yönetiminde Mükemmellik* (ss. 43-78). Rota Yayınları.

Güllüpunar, H. (2009). *Halkın Yakınma Yöntemleri: Belediyelerde Halkla İlişkiler*. Eğitim Akademi Yayınları.

Güllüpunar, H. (2010). *Siyasal İletişim ve Aday İmajı*. Eğitim Kitabevi.

Güllüpunar, H. (2017a). *İmaj ve İtibarın Kavramsal Farklılıkları Bağlamında Publici Relations Reviev Dergisinde Yayınlanan Makaleler Üzerine Bir İnceleme*. 1648-1656.

Güllüpunar, H. (2017b). Reputation Management as a Strategic Practice of Public Relations in the Prame of Turkey. İçinde *Practice Fields in Public Relations: The Panorama of Turkey* (ss. 87-111). Peter Lang GmbH.

Image. (2022). İçinde *Merriam—Webster*. https://www.merriam-webster.com/dictionary/image

İmaj. (2022). İçinde *Genel Türkçe Sözlük*. Türk Dil Kurumu. https://sozluk.gov.tr/

İmge. (2022). İçinde *Genel Türkçe Sözlük*. Türk Dil Kurumu. https://sozluk.gov.tr/

İnce, A. R., & Tosun, N. (2015). İç Müşteri Odaklı Kurumsal İtibar Bileşenlerinin Belirlenmesi ve İşgören Performansına Etkisinin Değerlendirilmesi Üzerine Bir Çalışma. *The Journal of KAU IIBF*, *6*(11), 37-52.

İtibar. (2022). İçinde *Genel Türkçe Sözlük*. Türk Dil Kurumu. https://sozluk.gov.tr/

İTO. (2010). *Kurumsallaşma ve Kriz Yönetimi Seminerleri*. İTO Yayınları.

Ji, Y. G., Li, C., Nort, M., & Liu, J. (2017). Staking Reputation on Stakeholders: How Does Stakeholders' Facebook Engagement Help or Ruin a Company's Reputation? *Public Relations Review*, *43*, 201-2010.

Kadıbeşegil, S. (2012). *Şimdi Stratejik İletişim Zamanı,*. MediaCat Yayınları.

Kadıbeşegil, S. (2013). *İtibar Yönetimi*. Medicat Yayınları.

Karaköse, T. (2012). *Kurumların DNA'sı İtibar ve Yönetimi*. Nobel Yayıncılık.

Karatepe, S. (2008). İtibar Yönetimi: Halkla İlişkilerde Güven Yaratma. *Elektronik Sosyal Bilimler Dergisi*, *7*(23), 77-97.

Karayel, M., & Yalman, Y. (2016). Kusumsal Sosyal Sorumluluk Boyutlarının Kurumsal İtibara Etkisi, Sivas İli İşletmelerinde Bir Araştırma. *Kastamonu Üniversitesi İktisadi ve İdari Bilimler Fakültesi Dergisi*, *13*, 221-233.

Karsak, B. (2016). *Kurumsal İletişim*. BETA.

Kim, Y. (2014). Strategic Communication of Corporate Social Responsibility (CSR): Effects of Stated Motives and Corporate Reputation on Stakeholder Responses. *Public Relations Review*, *40*, 838-840.

Kurnaz, S., & Şimşek. (2021). Algılanan Kriz Yönetimi ile Marka Tercihi Arasındaki İlişkide Kurumsal İtibarın Aracılık Rolü: Havayolu Firmaları Üzerine Bir Araştırma. *Selçuk Ün. Sos. Bil. Ens. Der*, *46*, 281-294.

Okay, A., & Okay, A. (2007). *Halkla İlişkiler Kavram Strateji ve Uygulamaları*. Der Yayınevi.

Okur, M. E., & Vakıflı, I. (2021). Sosyal Sorumluluk Faaliyetlerinin Sosyal Medyada Kurumsal İtibar Yönetimine Etkisi. *Marmara Üniversitesi Öneri Dergisi*, *16*(55), 342-362.

Ott, L., & Theunissen, P. (2015). Reputations at risk: Engagement during social media crises. *Public Relations Review*, *41*, 97-102.

Özer, M. A. (2012). *Halkla İlişkiler Dersleri*. Adalet Yayınevi.

Özgöz, A. (2022). *2.Uluslararası İtibar Yönetimi Konferansı—Tüketici Algısı Açısından…*. https://www.slideshare.net/itibarenstitusu/2uluslararas-tibar-ynetimi-konferans-27093817

Peltekoğlu, F. B. (2016). *Halkla İlişkiler Nedir?* Beta Basım Yayım Dağıtım A.Ş.

Ponzi, L. J., Fombrun, C. J., & Gardberg, N. A. (2011). RepTrakTM Pulse: Conceptualizing and Validating A Short-Form Measure of Corporate Reputation. *Corporate Reputation Review*, *14*(1), 15-35.

Reputation. (2022). İçinde *Merriam—Webster*. https://www.merriam-webster.com/dictionary/reputation

Sabuncuoğlu, Z. (2010). *İşletmelerde Halkla İlişkiler*. Alfa Aktüel Yayınları.

Sam, R. (2010). *Siyasi Değer ve Siyasi Etik Kurumsal ve Uygulamalı Bir Perspektif*. Ezgi Kitabevi.

Saydam, A. (2012). *Algılama Yönetimi*. Remzi Kitabevi.

Selvi, Ö., & Solmaz. (2018). İtibar Yönetimi ve Özel Sağlık Kurumlarına Yönelik Bir Uygulama. *Gümüşhane Üniversitesi İletişim Fakültesi Elektronik Dergisi*, *6*(1), 68-100.

Shim, K., & Yang, S. U. (2016). The Effect of Bad Reputation: The Occurrence of Crisis, Corporate Social Responsibility, and Perceptions of Hypocrisy and Attitudes Toward A Company. *Public Relations Review*, *42*, 68-78.

TÜSİAD, & OECD. (2000). *Kurumsal Yönetim İlkeleri*. Lebib Yalkın Yayımları.

Utkutuğ, Ç. P. (2022). Duygusal Bağlılığın, Tüketici Marka Kimliklendirmesinin ve Kurumsal İtibarın Belerleyicisi Olarak Kozmetik Markaların Algılanan Etiği. *Pazarlama ve Pazarlama Araştırmaları Dergisi*, *15*(2), 451-480.

Waeraas, A., & Byrkjeflot, H. (2012). Public Sector Organizations and Reputation Management: Five Problems. *International Public Management Journal*, *15*(2), 186-206.

Yılmaz, E. S., & Bal, F. (2022). Havayolu Firmalarının Kurumsal İtibarlarının "Şikayetvar" Sitesi Üzerinden RQ Modeli ile İncelenmesi. *Gümüşhane Üniversitesi Sosyal Bilimler Dergisi*, *13*(1), 436-449.

KAYNAKÇA

Amis, J., Pant, N., ve Slack, T. (1997). Achieving a sustainable competitive advantage: A resource-based view of sports sponsorship. *Journal of Sports Management*, 11(1), 80–96.

Batra, R., A. Ahuvia, ve R.P. Bagozzi (2012). Brand Love. *Journal of Marketing*, 76 (2), 1–16.

Bergkvist, L. (2012). The Flipside of The Sponsorship Coin: Do You Still Buy The Beer When The Brewer Underwrites a Rival Team?. *Journal of Advertising Research*, 52(1), 65-73.

Calderon-Martinez, A., Mas-Ruiz, F. ve Nicolau-Gonzalbez, J. (2005). Commercial and philanthropic sponsorship: Direct and interaction effects on company performance. *International Journal of Market Research*, 47(1), 75–99.

Catherwood, D. ve Van Kirk, R. (1992). *The Complete Guide to Special Event Management: Business Insights, Financial Strategies From Ernst & Young, Advisors to The Olympics, The Emmy Awards and The PGA Tour.* New York: John Wiley & Sons.

Clow, K. ve Baack, D. (2004). *Integrated Advertising, Promotion, And Marketing Communications, 2nd Edition*. Upper Saddle River, NJ: Pearson Prentice Hall

Cooper, A. (2003). The changing sponsorship scene, www.warc.com (E.T.: 22 05 2022).

Cornwell, T. B. (2019). Less "sponsorship as advertising" and more sponsorship-linked marketing as authentic engagement. *Journal of Advertising*, *48*(1), 49-60.

Cornwell,T. (1995). Sponsorship-linked marketing development. *Sport Marketing Quarterly*, 4(4), 13–23.

Gratton, C. ve Taylor, P. (2000). *Economics of sport and recreation.* London: Spon.

Hallmann, K., ve Giel, T. (2018). eSports–Competitive sports or recreational activity?. *Sport management review*, *21*(1), 14-20.

Hitt, K. (2020). BMW goes global with esports, signs five major esports teams. The Esports Observer. https://esportsobserver.com/bmw-global-artners-esports-teams/ (E.T.: 25.05.2022).

Huettermann, M., Trail, G. T., Pizzo, A. D., ve Stallone, V. (2020). Esports sponsorship: An empirical examination of esports consumers' perceptions of non-endemic sponsors. *Journal of Global Sport Management*, 1-26.

Jiffer, M. ve Roos, M. (1999). *Sponsorship – Way of Communicating.* Stockholm: Ekerlids Forlag.

Lin, H.-C. ve Bruning, P.F. (2021), Sponsorship in focus: a typology of sponsorship contexts and research agenda. *Marketing Intelligence & Planning*, 39(2), 213-233.

Lyberger, M. R., ve McCarthy, L. (2002). An analysis of volume consumption, consumer interest and perceptions of sport sponsorship as they relate to the Super Bowl. *International Journal of Sports Marketing and Sponsorship*. 60-78.

Masterman, G. (2007). *Sponsorship For a Return on Investment*. Oxford: Elsevier.

Meenaghan, J. (1991). The role of sponsorship in the marketing communications mix. *International Journal of Advertising*, 10, 35–47.

Miller, S. G. (2003). The Organization and Functioning of The Olympic Games. İçinde D.J. Phillips ve D. Pritchard (Editörler), *Sport and Festival in The Ancient Greek World*, (s. 1-40). Swansea: The Classical Press of Wales.

Musante, M., Milne, G. R. ve McDonald, M. A. (1999). Sport sponsorship: Evaluating the sport and brand image match. *International Journal of Sports Marketing & Sponsorship*, 1(1), 32-48.

Olkkonen, R. (2001). Case Study: The Network Approach to International Sport Sponsorship Arrangement. *Journal of Business and Industrial Marketing*, 16 (4), 309–329.

Pfeuffer, A., Lu, X., Zhang, Y., ve Huh, J. (2021). The effect of sponsorship disclosure in YouTube product reviews. *Journal of Current Issues & Research in Advertising*, 42(4), 391-410.

Pope, N. (1998). Consumption Values, Sponsorship Awareness, Brand and Product Use. *Journal of Product and Brand Management*, 7 (2), 124–136.

Ryan, A., ve Fahy, J. (2012). Evolving priorities in sponsorship: From media management to network management. *Journal of Marketing Management*, *28*(9-10), 1132-1158.

Sandler, D. ve Shani, D. (1993). Sponsorship and the Olympic Games: The consumer perspective. *Sport Marketing Quarterly*, 2(3), 38–43.

Shank, M. (2005). *Sports Marketing: A Strategic Perspective, 3rd Edition.* Upper Saddle River, NJ: Pearson Prentice Hall.

Singer, D. ve Chi, J. (2019). The keys to esports marketing: Don't get 'ganked'. McKinsey. https://www.mckinsey.com/industries/technology-media-and-telecommunications/our-insights/the-keysto-esports-marketing-dont-get-ganked (E.T.: 24.05.2022).

Skinner, B. ve Rukavina, V. (2003). *Event sponsorship.* Hoboken, NJ: John Wiley & Sons

Sleight, S. (1989). *Sponsorship: What it is and how to use it.* Berkshire: McGraw-Hill.

Strong, E. (1925). *The Psychology of Selling.* New York: McGraw-Hill.

Sung, B., Cheah, I., Phau, I., ve Nicholson, A. (2020). A united front towards consumer-focused sponsorship. *The Marketing Review*, *20*(1-2), 17-44.

IAB, Interactive Advertising Bureau (2018). IAB Internet Advertising Revenue Report 2018 First Six Months Results. https://www.iab.com/wp-content/uploads/2018/11/REPORT-IAB-Internet-Advertising-Revenue-Report-HY-2018.pdf (E.T.: 24.05.2022).

Mons, J. K. (2020). 10 important future trends in sports sponsorship. https://sporttomorrow.com/10-important-future-trends-in-sports-sponsorship/ (E.T.: 27.05.2022).

Storm, A. (2022). Instagram Sponsored Posts: Everything You Need to Know in 2022. https://adespresso.com/blog/instagram-sponsored-posts/ (E.T.: 26.05.2022).

URL-1: https://esportsinsider.com/2019/03/cloud9-announces-bmw-as-automotive-sponsor/ (E. T.: 25.05.2022).

URL-2: (https://www.eslgaming.com/article/mercedes-benz-and-esl-extend-partnership-throughout-2020-4081 (E.T.: 25.05.2022).

URL-3: https://brandmentions.com/wiki/Social_Media_Sponsor#:~:text=Social%20Media%20Sponsor%20is%20a,promotion%20and%20%2For%20selling%20purposes. (E. T.: 25.05.2022).

KAYNAKÇA

Aryana, B. and Zafarmand, S. J., (2007), Glocal Product Design: A Sustainable Solution for Global Companies in Regionaland or Local, International Association of Societies of Design Research Conference, IASDR 07, ss.1-18.

Altincik, H. (2017). Popüler Kültür Araçlarından Reklamların Gündelik İhtiyaçları Yönlendirmesi Cam Sektörü Reklamları Örneğinde Bir Analiz. Dicle Üniversitesi Sosyal Bilimler Enstitüsü Dergisi , (18) , 52-62 .

Batı, U., (2007), Reklamların Göstergebilimi: "Bir Göstergeler Sistemi Olarak Reklamları Okumak'', Uluslararası İnsan Bilimleri Dergisi, 4(1).

Barthes, R., (1990), Çağdaş Söylemler çev: Tahsin Yücel, (1.Baskı), Hürriyet Vakfı Yayınları, İstanbul.

Çakır, Fatma. M. Ç. (2011). Global İşletmelerin Yerel Ürün Kararları ve Tüketicilerin Satın Alma Davranışı Üzerine Etkisi. Organizasyon ve Yönetim Bilimleri Dergisi, Cilt. 3, Sayı. 2, 107116.

Çakmaklı, Y. (2011), Glokal Liderlik ve Davranışsal Göstergeleri Üzerine Bir Çalışma: Bir Kamu Kurumu Örneği, Ufuk Üniversitesi, Sosyal Bilimler Enstitüsü, Yüksek Lisans Tezi, Ankara.

Chiu, C. Y., Kwan, L. Y., Li, D., Peng, L., Peng, S. (2012). "Culture and Consumer Behaviour". *Foundations and Trends in Marketing*. *7*(2). 109-179.

Demirhan, Y ve Taylan, Ö. (2017). "Amerikalaşmanın Kültürel Boyutu: Diyarbakır Örneği", *Marmara Üniversitesi Siyasal Bilimler Dergisi*, Cilt 5, Sayı 2, ss. 87-105.

Deneçli, C. (2013). Küresel markalar, yerellik ve kültürel göstergeler. *The Turkish Online Journal of Design, Art and Communication.* 3 (1), 1-11.

Elden, M, Ulukök, (2005), Şimdi Reklamlar, (1. Baskı), İletişim Yayınları, İstanbul.

Elden, M. (2005). Glokal reklam kampanyalarında yaratıcılığın önemi. *Kış.* (32), ss. 65-82.

Kazançoğlu, İ., Ventura, K., Baybars, M., Tatlıdil, R. (2011). "Niş Pazarlara Özgü Glokal Ürün Stratejilerinin Geliştirilmesi: Tchibo Türkiye Örneği". *Dokuz Eylül Üniversitesi İşletme Fakültesi Dergisi*. *12*(1). Ss. 67-82.

Küçükerdoğan, G. R., (2009), Reklam Nasıl Çözümlenir?: Reklam İletişiminde Göstergeler ve Stratejiler, (2.Basım), Beta Yayınları, İstanbul.

Kırdar, Y. (2005). Dış Pazarlara Yönelme Nedenleri ve Stratejileri: Coca-Cola Örneği. Sosyal Bilimler Dergisi , C. 7, S. 13, ss. 233-245

Maynard, M. L., 2003. From global to glocal: How Gillette's SensorExcel accommodates to Japan. *Keio Communication Review*, 25(2), ss. 57-75.

Maynard, M. L, Tian, Y., (2004), Between Global and Glocal: Content Analysis of the Chinese Web Sites of the 100 Top Global Brand, Public Relations Review, 30, ss. 285-291.

Ritzer, G., 2003. Rethinking Globalization: Glocalization/Grobalization and Something/Nothing Sociological Theory, 21,(3), ss. 193–209.

Okay, A. S. (2015). *Kültür Emperyalizmi Bağlamında Glokal Reklam*. (Yayımlanmamış Yüksek Lisans Tezi). Erzurum: Atatürk Üniversitesi Sosyal Bilimler Enstitüsü.

KAYNAKÇA

Altıncık, H. (2020). *Halkla İlişkiler Perspektifinden Medya ve Yerel Yönetim İlişkisi*. İstanbul: Kriter Yayınevi.

Aşkun, İ. C. (1989). Anadolu Üniversitesi İktisadi ve İdari Bilimler Fakültesi Dergisi 7 (2), 25-47

Aşkun, İ. C.. (1990). Anadolu Üniversitesi İktisadi ve İdari Bilimler Fakültesi Dergisi 8 (1), 7-15

Aydede, C. (2004). Profesyonel Bir İlişki: Medya ve Halkla İlişkiler. İstanbul: Rota Yayın.

Aydemir, A. (2020). *Toplumsal Hareketler ve Sosyal Medya*. İstanbul: Kriter Yayınevi.

Budak, S. (2015). Halkla İlişkiler ve Medya İlişkisi Çerçevesinde Basın Bültenlerinin Gazetelerde Haber Olarak Değerlendirilmesi: Zaman ve Hürriyet Örneği. Yayınlanmamış Doktora Tezi. Konya Selçuk Üniversitesi SBE.

Canöz, K. ve Canöz, N. (2020). *Halkla İlişkiler*. Konya: Palet Yayınları.

Chomsky, N., Herman, E. S. (2004). *Medyanın Kamuoyu İmalatı Medyanın Tekelleşmesi Kitlelerin Yönlendirilişi ve Zorunlu İtaat.* **İ**stanbul: **Ç**iviyazı**ları** Yay**ı**nevi.

Erdoğan, İ. (2012). *Pozitvist Metodoloji ve Ötesi. Araştırma Tasarımları, Niteliksel ve İstatistiksel Yöntemler*. Ankara: Erk Yayınları.

Okay, A., Okay, A. (2007). *Halkla İlişkiler Kavram Strateji ve Uygulamaları*. İstanbul: DER Yayınları.

Peltekoğlu, F. B. (2014). *Halkla İlişkiler Nedir?*. İstanbul: Beta Yayınları.

Rafine Dergisi. 22, 23, 24 ve 25. Sayılar. https://www.tupras.com.tr/dergi-rafine Erişim Tarihi: 13 Temmuz 2022.

Tarhan, A. (2013). Halkla İlişkilerde Medyayla İlişkiler: Medya Çalışanlarının Görüşleri Üzerine Bir Saha Araştırması. *NWSA-Humanities*, 4C0166, 8(2), 226-251.

Tarhan, A. (2014). Medyayla İlişkilerde Kurumsal Web Sayfalarının Kullanımı: Halkla İlişkiler Odaklı Bir Değerlendirme. *Selçuk İletişim*, 8(2), 61-89.

Tengilimoğlu, D. ve Öztürk, Y. (2016). *İşletmelerde Halkla İlişkiler. Tanıtma, İmaj Yönetimi, Kurumsal İtibar Yönetimi.* Ankara: Seçkin Yayıncılık.

Yavuz, C. (2019). *Halkla İlişkiler*. Ankara: Detay Yayıncılık.

KAYNAKÇA

Alikılıç, Ö. Ve Onat, F. Bir Halkla İlişkiler Aracı Olarak Kurumsal Bloglar, *Journal of Yaşar University,* 8.2, 899-927.

Alper A. , Karademir T. (2011). Öğrenme Ortamı Olarak Sosyal Ağlarda Bulunması Gereken Standartlar. *5th International Computer & Instructional Technologies Symposium.* 1-13.

Bulut, E. (2014). Yeni Medya ve Pazarlama İçinde E. Baştürk Akca (Editör) *Yeni Medya, Yeni Olanaklar, Yeni Pratikler* 191-218. Umuttepe Yayınları

Chang, C. Y. (2014). Visualizing Brand Personality And Personal Branding: Case Analysis On Starbucks and Nike's Brand Value Co-Creation On Instagram. Master of Art thesisi University of Lowa, http://ir.uiowa.edu/etd/1304

Çetintaş, H. N. (2014). *Kurumsal İletişim Stratejisi ve Kurumsal Bloglar.* Konya: Eğitim Yayınevi.

Dalkıran, İ. (2016). Bir İletişim Aracı Olan Sosyal Medyanın Halkla İlişkiler Ekseninde Türk Markaları Tarafından Kullanımı: Ülker ve Eti Üzerinden Bir İnceleme. 2.3.1-24. İletişim Çalışmaları Dergisi.

Emeksiz, G. İ. (2019). The Possible Risks Of Using Facebook In Corporate Commnication: *International Journal of Business and Management*.7.2. 30-42.

Güngör, N. (2018). İletişim Kuramlar Yaklaşımlar. Ankara: Siyasal Kitabevi.

Kantemir Toros, Dilara (2012). *Pazarlama Halkla İlişkilerinde Sosyal Medya Uygulamaları*. İstanbul: Marmara Üniversitesi.

Karaçor Süleyman (2009). Halkla İlişkilerde İletişim Aracı Olarak Bloglar. *Niğde Üniversitesi İİBF Dergisi*. 2.2. 87-99.

Keskin, S., Tanyıldızı, N. İ. (2015). Kurumsal İletişimde Sosyal Medya Kullanımı: Türkiye'deki Gsm Operatörlerinin Facebook Performansları Üzerine Bir İnceleme. *E-Jounal of Intermedia.* 2.2. 460-480.

Koçyiğit, M. (2017). *Dijital Halkla İlişkiler ve Online Kurumsal İtibar Yönetimi.* Konya: Eğitim Yayınevi.

Laughey, D. (2010). *Medya Çalışmaları Teoriler ve Yaklaşımlar.* İstanbul: Kalkedon Yayınları.

Mazıcı, E. T., Koçak, P.G., Altıncık, H. (2017). Sosyal Medyanın Halkla İlişkiler Aracı Olarak Kullanımı Üzerine Karşılaştırılmalı Bir Anakiz: Online Alışveriş Siteleri. *Akademik Sosyal Araştırmalar Dergisi.* 523-536.

Sönmez, H. Ş. (2020). Dijital Ortamda Yapılan Halkla İlişkilerin Bir Aracı Olarak Kurumsal Bloglar: 2019 Yılı Türkiye'nin En Değerli 25 Markası Üzerine Bir İnceleme. *Kocaeli Üniversitesi İletişim Fakültesi Araştırma Dergisi.* 16, 185-207.

Şardağı, E. (2017). Sosyal Medyada Kurumsal Kimlik: Türkiye'deki Vakıf ve Derneklerin Twitter Kullanımının Değerlendirmesi. *Uşak Üniversitesi Sosyal Bilimler Dergisi.* 10.3. 338-362.

Yolcu, Ö. (?). *Yeni İletişim Ortamları.* İstanbul: İstanbul Üniversitesi Açık Ve Uzaktan Öğretim Fakültesi Yayınları.

Yıldırım, A. (2014). Bir Halkla İlişkiler Aracı Olarak Twitter: T.C. Sağlık Bakanlığı Örnek İncelemesi. *Gümüşhane Üniversitesi İletişim Fakültesi Elektronik Dergisi.* 2.4. 235-253.

Yılmaz, P. (2016). Sosyal Medyanın İnsan Kaynakları Yönetiminde İşe Alım Süreci Üzerindeki Etkisi. *ABMYO Dergisi.* 0.41. 35-50.

URL-1 https://www.birgun.net (E.T: 20.07.1992).

KAYNAKÇA

Aslan S. ve Taylan Ö. (2021). Covid-19 Pandemisi ve Dijital Teknolojilerin Dönüşümü, İçinde M. E. Kurt, Ö. Taylan, A. V. Koçal, O. Tatlıcıoğlu (Editörler), *Covid-19 Pandemisinin Sosyal Bilimlerdeki Yansımaları,* (s. 18-25). Ankara: Astana Yayınları.

Aydemir, A. (2021), Siyasal Kampanya Aracı Olarak Seçim Müzikleri: 2017 Referandum Örneği. *Nevşehir Hacı Bektaş Veli Üniversitesi SBE Dergisi*, 11(3), 1298-1315.

Başok, N. ve Değirmen, G. C. (2014). *Teoriden Pratiğe Halkla İlişkiler Projeleri Ödüllü* Örnek Uygulamaları, Ankara: Nobel Yayıncılık.

Canöz, K. ve Canöz, N. (2020). *Halkla İlişkiler*. Konya: Palet Yayınları.

Çakı, G. (2020), İnsan Ticaretini Önlemeye Yönelik Olarak Kadınları Konu Alan Halkla İlişkiler Kampanyaları Üzerine Bir İnceleme. *Göç Araştırmaları Dergisi*, 6(1), 118-142.

Coşkun, E. ve Öztürk, M. C. (2018), Çevrimiçi Basın Odası Uygulama Farklılıkları Üzerine Bir İnceleme: Otomotiv Sektörü Örneği. *Kurgu*, 26(2), 24-38.

Çoban, B. ve Karakaya, Y.E (2010), Geleceği Planlamada Stratejik Yönetim ve SWOT Analizi: Kavramsal Yaklaşımlar. *e-Journal of New World Sciences Academy Social Sciences*, 5(4), 342-352.

Doğan, Ş. ve Ünalan, D. (2020), Halkla İlişkiler Faaliyetleri Kapsamında Sosyal Sorumluluk Projelerinin Kurumsal Markalaşmaya Etkisi: "Domestos Okullarda Hijyen" Kampanya Örneği. *Anemon Muş Alparslan Üniversitesi Sosyal Bilimler Dergisi*, 8(4), 1091–1105.

Erdoğan, İ. (2008). *Teori ve Pratikte Halkla İlişkiler*. Ankara: Erk Yayınları.

Henderson, A. (2005). Activism in "Paradise": Identity Management in a Public Relations Campaign Against Genetic Engineering. *Journal of Public Relations Research*, 17(2), 117–137.

Güner Koçak, P. ve Akdağ, M. (2021), Halkla İlişkilerde Kişisel Etki Modeli: Halkla İlişkiler Akademisyenlerinin Model Üzerine Değerlendirmeleri. *Selçuk Üniversitesi Sosyal Bilimler Enstitüsü Dergisi*, (45), 76-90.

Peltekoğlu, F. B. (2012). *Halkla İlişkiler Nedir?*. İstanbul: Beta Basım.

Peltekoğlu, F. B. ve Tozlu, E. (2017), Halkla İlişkiler ve Gönüllülük Ekseninde Türkiye'de Kurumsal Sosyal Sorumluluk Projeleri ve Bin Yıl Kalkınma Hedefleri. *Selçuk İletişim*, 10(1) , 5-31.

Rattanakorn, P. (2012). Public Relations Campaign, https://docplayer.net/36724792-Public-relations-campaign.html, (E. T.: 16.07.2022).

Tengilimoğlu, D. ve Öztürk, Y. (2016). İşletmelerde Halkla İlişkiler. Ankara: Seçkin Yayıncılık.

Türk, M. S. ve Güven, A. (2007). *Yeni Başlayanlar İçin Halkla İlişkiler*. Ankara: Gazi Kitabevi.

Okay, A. ve Okay, A. (2015). *Halkla İlişkiler Kavram Strateji ve Uygulamaları*. İstanbul: Der Yayınları.

Mutlu, E. (1995). İletişim Sözlüğü. Ankara: Ark Yayınevi.

Yolçu, N. (2011), 12 Eylül Anayasa Referandumunda Siyasal Partilerin İnternet Kullanımı ve Kampanya Söylemleri. *AJIT-e: Academic Journal of Information Technology*, 2(2), 1-23.

Yavuz, C. (2019). *Halkla İlişkiler*. Ankara: Detay Yayıncılık.

Yalçın, N. (2011). *Halkla İlişkiler*. Ankara: Akademi Yayıncılık.

Yolcu, P. (2022). İletişim ve Kültürlerarası İletişim Bağlamında: Türk Sinemasında Almanya'ya İşçi Gücü. İçinde Sedat Şimşek ve Emine Derya Akyüz (Editörler), İletişim Fark Yaratır. (s. 69-81). Konya: Eğitim Yayınevi.

Uğur, İ. (2011), Televizyon Reklamlarında Müzik ve Reklam İlişkisi. *Erciyes İletişim Dergisi*, 2(1), 2-18.

Özkundakcı, M. (2011). Üçü Bir Arada. İstanbul: Hayat Yayınları.

URL-1: https://sozluk.gov.tr/ (E. T.: 15.07.2022).

URL-2 https://tr.wikipedia.org/wiki/Kampanya (E. T.: 15.07.2022).

URL-3 https://www.perakendeokulum.com/halkla-iliskilerde-planlama-sureci/ (E. T.: 16.07.2022).

KAMU KURUMLARINDA

HALKLA İLİŞKİLER

Editör: Hasan ALTİNCİK

EĞİTİM
yayınevi

KAMU KURUMLARINDA HALKLA İLİŞKİLER

Editör: Hasan Altincik

Genel Yayın Yönetmeni: Yusuf Ziya Aydoğan (yza@egitimyayinevi.com)
Genel Yayın Koordinatörü: Yusuf Yavuz (yusufyavuz@egitimyayinevi.com)
Sayfa Tasarımı: Eğitim Yayınevi Grafik Birimi
Kapak Tasarımı: Eğitim Yayınevi Grafik Birimi

T.C. Kültür ve Turizm Bakanlığı
Yayıncı Sertifika No: 47830

ISBN: 978-625-8341-91-1
1. Baskı, Ağustos 2022

Baskı Cilt
Bulut Dijital Matbaa Sanayi Ticaret Limited Şirketi
Musalla Bağları Mah. İnciköy Sok. 1/A Selçuklu / KONYA
Matbaa Sertifika No: 48120

Kütüphane Kimlik Kartı
KAMU KURUMLARINDA HALKLA İLİŞKİLER

Editör: Hasan Altincik
206 s., 165x240 mm
Kaynakça var, dizin yok.
ISBN: 978-625-8341-91-1

Copyright © Bu kitabın Türkiye'deki her türlü yayın hakkı Eğitim Yayınevi'ne aittir. Bütün hakları saklıdır. Kitabın tamamı veya bir kısmı 5846 sayılı yasanın hükümlerine göre kitabı yayımlayan firmanın ve yazarlarının önceden izni olmadan elektronik/mekanik yolla, fotokopi yoluyla ya da herhangi bir kayıt sistemi ile çoğaltılamaz, yayımlanamaz.

EĞİTİM
yayınevi
Yayınevi Türkiye Ofis: İstanbul: Eğitim Yayınevi Tic. Ltd. Şti., Atakent mah. Yasemen sok. No: 4/B, Ümraniye, İstanbul, Türkiye

Konya: Eğitim Yayınevi Tic. Ltd. Şti., Fevzi Çakmak Mah. 10721 Sok. B Blok, No: 16/B, Safakent, Karatay, Konya, Türkiye
+90 332 351 92 85, +90 533 151 50 42, 0 332 502 50 42
bilgi@egitimyayinevi.com

Yayınevi Amerika Ofis: New York: Egitim Publishing Group, Inc.
P.O. Box 768/Armonk, New York, 10504-0768, United States of America
americaoffice@egitimyayinevi.com

Lojistik ve Sevkiyat Merkezi: Kitapmatik Lojistik ve Sevkiyat Merkezi, Fevzi Çakmak Mah. 10721 Sok. B Blok, No: 16/B, Safakent, Karatay, Konya, Türkiye
sevkiyat@egitimyayinevi.com

Kitabevi Şubesi: Eğitim Kitabevi, Şükran mah. Rampalı 121, Meram, Konya, Türkiye
+90 332 499 90 00
bilgi@egitimkitabevi.com

İnternet Satış: www.kitapmatik.com.tr
+90 537 512 43 00
bilgi@kitapmatik.com.tr

kitapmatik
İlk okuyan siz olun
İnternetteki kitapçınız

KAYNAKÇA

Altincik, H. ve Güllüpunar, H. (2022). Güneydoğu Anadolu Bölgesi'nde Kayyum Atanan Belediyelerle İlgili Yerel Gazete Gündemleri Üzerine Bir Çözümleme. *Dicle Üniversitesi Sosyal Bilimler Enstitüsü Dergisi*, (30), (72-89).

Arklan, Ü. (2006). Bir Kamu Denetim Sistemi Olarak Ombudsman ve Türkiye'de Uygulanabilirliği. *Selçuk İletişim* 4(3), (82-100).

Aslan, S. ve Taylan, Ö. (2021). Covid-19 Pandemisi ve Dijital Teknolojilerin Dönüşümü. İçinde M. E. Kurt, Ö. Taylan, A. V. Koçal ve O. Tatlıcıoğlu (Editör), *Covid-19 Pandemisinin Sosyal Bilimlerdeki Yansımaları* (s. 18-25). Ankara: Astana Yayınları.

Aydemir, A. (2021). İtibarın Yönetilememesi ve Yıkıma Götüren Süreç: Soma Maden Kazası Örneği. *Afyon Kocatepe Üniversitesi Sosyal Bilimler Dergisi*, 23(3), (1104-1127).

Aydın, İ. (1999). Kamu Kurumlarında Halkla İlişkiler Fonksiyonu Çerçevesinde Sivas Belediyesinde Bir Uygulama. Yüksek Lisans Tezi. Sivas: Cumhuriyet Üniversitesi.

Bryer, T. A. ve Zavattaro, S. M. (2011). Social Media and Public Administration Theoretical Dimensions and Introduction to the Symposium. *Administrative Theory & Praxis*. 33(3), (325-340).

Bülbül, A. R. (2000). *Halkla* İlişkiler ve Tanıtım. Ankara: Nobel Yayın Dağıtım.

Canöz, K. (2008). Kamuda Halkla İlişkilerin Yeni Yüzü: Bilgi Edinme Yasası. *Selçuk İletişim*, 5(3), (141-152).

Canpolat, N. (2012). *Geçmişten Günümüze Örneklerle Türkiye'de Halkla İlişkilerin Gelişimi*. Ankara: Seçkin Yayıncılık.

Chon, M. G. (2019). Government Public Relations When Trouble Hits: Exploring Political Dispositions, Situational Variables, and Government–Public Relationships to Predict Communicative Action of Publics. *Asian Journal of Communication*, 29(5), (424-440).

Çeliksoy, E. (2020). Türkiye'de Kamu Yönetiminde Halkla İlişkiler ve E-Devlet. *21. Yüzyılda Eğitim ve Toplum*, 9(27), (709-728).

Erdem, A. ve Akbaba, E. (2007). Halkla İlişkiler Nedir? Ne Değildir? İçinde M. Işık (Editör) *Tüm Yönleriyle Halkla İlişkiler ve Tanıtım* (181-206). Konya: Eğitim Kitabevi.

Erdem, A. ve Davulcu, E. A. (2012). Halkla İlişkiler Nedir? Ne Değildir? İçinde M. Işık (Editör) *Halkla İlişkilere Giriş* (4-21). Konya: Eğitim Kitabevi.

Grunig, J. E. ve Grunig, L. A. (1991). Conceptual Differences in Public Relations and Marketing: The Case of Health-Care Organizations. *Public Relations Review*, 17(3), (257-278).

Gül, H. ve Şeker, G. (2005). Kamu Kuruluşlarında Halkla İlişkiler ve Bir Model Analizi. *Dokuz Eylül Üniversitesi Sosyal Bilimler Enstitüsü Dergisi*. 7(3), (225-241).

Işık, M. (2012). Halkla İlişkiler Tarihine Bir Yolculuk. İçinde M. Işık (Editör) *Halkla İlişkilere Giriş* (29-35). Konya: Eğitim Kitabevi.

Keskin, F. ve Özdemir, B. P. (2009). *Halkla İlişkiler Üzerine Disiplinlerarası Bir Alanın Yönelimleri*. İçinde F. KESKİN ve B. P. ÖZDEMİR (Derleyenler). Ankara: Dipnot Yayınları.

Kılıç, N. (2022). Yurttaş Gazeteciliği Bağlamında Bloglar: Milliyet Blog Örneği. İçinde Y. Z. C. UĞURHAN (Editör), *Dijitalleşme Bağlamında Birey, Toplum ve İletişim* (197-209). Konya: Eğitim Yayınevi.

Lee, M. (2001). The Image of the Government Flack: Movie Depictions of Public Relations in Public Administration. *Public Relations Review*, 27, (297-315).

Okay A. ve Okay A. (2012). *Halkla İlişkiler Kavram Strateji ve Uygulamaları*. İstanbul: Derin Kitabevi.

Özer, M. A. (2012). *Halkla İlişkiler Dersleri*. Ankara: Adalet Yayınevi.

Peltekoğlu, F. B. (2007). *Halkla İlişkiler Nedir?*. İstanbul: Beta Kitap.

Theaker, A. (2008). *Halkla İlişkilerin El Kitabı*. (çev. M. Yaz). İstanbul: MediaCat Kitapları.

Tortop, N. (2009). *Halkla İlişkilere Giriş*. Ankara: Nobel Yayın Dağıtım.

Tutar, H. ve Yılmaz, M. K. (2005). İletişim Genel ve Örgütsel Boyutuyla. Ankara: Seçkin Yayıncılık.

Türk, M. S. ve Güven, A. (2007). *Yeni Başlayanlar İçin Halkla İlişkiler*. Ankara: Gazi Kitabevi.

Sayımer, İ. (2012). *Sanal Ortamda Halkla İlişkiler*. İstanbul: Beta Yayıncılık.

Waymer, D. (2013). Democracy and Government Public Relations: Expanding the Scope of "Relationship" in Public Relations Research. *Public Relations Review*, 39, (320– 331).

Wilcox, D. L. (2006). The Landscape of Today's Global Public Relations. *Anàlisi*, (34), (67-85).

Wright, D. K. (1998). Corporate Communications Policy Concerning the Internet A Survey of the Nation's Senior-Level, Corporate Public Relations Officers. *Gainesville*, FL: The Institute for Public Relations.

Yağmurlu, A. (2009). Halkla İlişkiler Mekanizması Olarak Kamu Denetçiliği. *Amme İdaresi Dergisi*, 42(1), (87-104).

Yağmurlu, A. (2011). Kamu Yönetiminde Halkla İlişkiler ve Sosyal Medya. *Selçuk İletişim*, 7(1), (5-15).

Yaşar, İ. H. (2020). Kurumsal Web Sayfalarının Halkla İlişkiler Amaçlı Kullanımı: Siyasal Partiler Üzerine Bir İnceleme. *Selçuk İletişim Dergisi*, 13(3), 1149-1175.

KAYNAKÇA

Acar, M. (2002). Belediyelerde Halkla İlişkiler, İlkeler. İçinde Parlak & H. Özgür (Ed.), *Avrupa Birliği İle Türkiye'de Yerel Yönetimler* (ss. 173-202). Alfa Yayınevi.

Adapazarı Belediyesi Teşkilat Şeması. (2022, Ağustos 1). Adapazarı Belediyesi. https://www.adapazari.bel.tr/kurumsal-yapi/1/20/organizasyon-semasi-agac

Aksaray Belediyesi Organizasyon Şeması. (2022, Ağustos 1). Aksaray Belediyesi. https://www.aksaray.bel.tr/OrganizasyonSemasi.aspx

Ankara Büyükşehir Belediyesi Birimleri. (2022, Temmuz 31). Ankara Büyükşehir Belediyesi. https://www.ankara.bel.tr/

Ankara Valiliği Birimleri. (2022, Ağustos 1). Ankara Valiliği. http://www.ankara.gov.tr/valilik-birimleri

Antalya Büyükşehir Belediyesi—Birimler. (2022, Ocak 8). Antalya Büyükşehir Belediye Başkanlığı. https://www.antalya.bel.tr/kurumsal/birimler

Antalya Valilik Birimleri. (2022, Ağustos 1). Antalya Valiliği. http://www.antalya.gov.tr/valilikbirimleri#

Asna, A. (1998). *Halkla İlişkiler Dünden Bugüne Bir Sanat-Meslek Öyküsü*. Sabah Kitapçılık.

Başok, N., & Değirmen, G. C. (2014). *Proje Yönetimi*. Nobel Yayıncılık.

Bıçakçı, İ. (2003). *İletişim ve Halkla İlişkiler*. MediaCat Yayınları.

Biber, A. (2004). *Halkla İlişkilerde Teorik Bir Çerçeve*. Vadi Yayınları.

Bitlis Belediyesi Organizasyon Şeması. (2022, Ocak 8). Bitlis Belediyesi. https://bitlis.bel.tr/organizasyon-semasi/

Diyarbakır Büyükşehir Beledeyisi Yönetim Şeması. (2022, Ağustos 1). Diyarbakır Büyükşehir Belediyesi. https://www.diyarbakir.bel.tr/kurumsal/yonetim.html

Diyarbakır Valilik Birimleri. (2022, Ağustos 1). Diyarbakır Valiliği. http://www.diyarbakir.gov.tr/valilik-birimleri

Dozier, D. M. (2005). İletişim ve Halkla İlişkiler Uygulayıcılarının Örgütsel Rolleri. İçinde J. E. Grunig (Ed.), & E. Özsayar (Çev.), *Halkla İlişkiler ve İletişim Yönetiminde Mükemmellik* (ss. 349-377). Rota Yayınları.

Erzurum Büyükşehir Belediyesi Kurumsal Şeması. (2022, Ağustos 1). Erzurum Büyükşehir Belediyesi. https://www.erzurum.bel.tr/IcerikDetay-kurumsal_sema/4048/KURUMSAL ŞEMA | Erzurum Büyükşehir Belediyesi

Erzurum Valilik Birimleri. (2022, Ağustos 1). Erzurum Valiliği. http://www.erzurum.gov.tr/valilikbirimleri

Gordon, J. C. (1997). Interpreting Definitions of Public Relations: Self Assesment and Symbolic Interactionizm -Based Alternative. *Public Relations Review*, *23*, 57-66.

Göksel, A. B. (2010). *Stratejik Halkla İlişkiler Yönetimi*. Nobel.

Görpe, S. (2001). *Halkla İlişkiler Kavramları*. İstanbul Üniversitesi Yayını.

Güllüpunar, H. (2009). *Halkın Yakınma Yöntemleri: Belediyelerde Halkla İlişkiler*. Eğitim Akademi Yayınları.

Güllüpunar, H. (2013). Public Relations In Strategic Management: The Case Of Metropolitian Municipalities In Turkey. *Turkish Studies*, *8*(6), 215-231.

Isparta Belediyesi Birimleri. (2022, Ağustos 1). Isparta Belediyesi. https://www.isparta.bel.tr/baskan-yardimcilari

İstanbul Büyükşehir Beledeyisi Yönetim Şeması. (2022, Ağustos 1). İstanbul Büyükşehir Belediyesi. https://www.ibb.istanbul/home/organizasyonlist

İstanbul Valilik Birimleri. (2022, Ocak 8). İstanbul Valiliği. http://www.istanbul.gov.tr/valilik-birimleri

İzmir Büyükşehir Beledeyisi Birimleri. (2022, Temmuz 31). İzmir Büyükşehir Belediyesi. http://www.izmir.bel.tr/tr/Birimler/289/

İzmir Valilik Birimleri. (2022b, Ağustos 1). İzmir Valiliği. http://www.izmir.gov.tr/valilik-birimleri

Kapani, M. (2019). *Politika Bilimine Giriş*. Serbest Akademi Yayınları.

Kars Beledeyisi Birimleri. (2022, Ağustos 1). Kars Belediyesi. http://www.kars.bel.tr/mudurluk

Kastamonu Belediyesi Teşkilat Şeması. (2022, Ağustos 1). Kastamonu Belediyesi. https://www.kastamonu.bel.tr/v2/teskilat-semasi/

Kazancı, M. (1978). *Halkla İlişkiler Açısından Yönetim ve Yönetilenler*. Ankar Üniversitesi Siyasal Bilgiler Fakültesi Yayınları.

Okay, A., & Okay, A. (2007). *Halkla İlişkiler Kavram Strateji ve Uygulamaları*. Der Yayınevi.

Oktay, M. (2002). *Politikada Halkla İlişkiler*. Derin Yayınları.

Öztekin, A. (2018). *Siyaset Bilimine Giriş*. Siyasal Kitabevi.

Paksoy, A. Ç. (1999). *Türkiye'de Halkla İlişkiler Uygulamaları*. Rota Yayınları.

Peltekoğlu, F. B. (2016). *Halkla İlişkiler Nedir?* Beta Basım Yayım Dağıtım A.Ş.

Trabzon Büyükşehir Belediyesi. (2022, Ağustos 1). Trabzon Büyükşehir Beleiyesi. https://www.trabzon.bel.tr/TeskilatSemasi.aspx

Trabzon Valiliği Birimleri. (2022, Ocak 8). Trabzon Valiliği. http://www.trabzon.gov.tr/il-basin-ve-halkla-iliskiler-mudurlugu

Uşak Belediyesi Organizasyon Şeması. (2022, Ağustos 1). Uşak Beledeyisi. https://usak.bel.tr/sayfa/organizasyon-semasi/

Uysal, B. (1998). *Siyaset Yönetim Halkla İlişkiler*. Türkiye ve Ortadoğu Amme İdaresi.

Valilik ve Kaymakamlık Birimleri Teşkilat ve Çalışma Yönetmeliği. (2022, Ağustos 1). Mevzuat Bilgi Sistemi. https://www.mevzuat.gov.tr/mevzuatmetin/yonetmelik/7.5.15030.htm

Yavuz, C. (2008). *Halkla İlişkiler*. Detay Yayıncılık.

KAYNAKÇA

Akdağ, M. (2010). *Örgütsel Açıdan İnsan Kaynakları ve Halkla İlişkiler*. LiteraTürk.

Akdağ, M. (2014). Krizlere Hazır Olmak Açısından Örgütlerde Halkla İlişkiler Yönetimi. İçinde *Kriz Yönetimi* (ss. 387-442). Literatürk.

Başok, N., & Değirmen, G. C. (2014a). *Proje Yönetimi*. Nobel Yayıncılık.

Başok, N., & Değirmen, G. Ç. (2014b). *Teoriden Pratiğe Halkla İlişkiler Projeleri*. Nobel Yayınları.

Bıçakçı, İ. (2003). *İletişim ve Halkla İlişkiler*. MediaCat Yayınları.

Biber, A. (2004). *Halkla İlişkilerde Teorik Bir Çerçeve*. Vadi Yayınları.

Broom, G. M., & Sha, B.-L. (2013). *Cutlip and Center's Effective Public Relations*. Pearson.

Cıngı, M. (2012). Halkla İlişkilerde Kampanya Süreci: 4 Adım Yöntemi. İçinde M. Işık (Ed.), *Halkla İlişkilere Giriş*. Eğitim Yayınevi.

Coşkun, R., Altunışık, R., Bayraktaroğlu, S., & Yıldırım, E. (2015). *Sosyal Bilimlerde Araştırma Yöntemleri*. Sakarya Yayıncılık.

Erdoğan, İ., & Alemdar, K. (1990). *İletişim ve Toplum*. Bilgi Yayınevi.

Geçikli, F. (2010). *Halkla İlişkiler ve İletişim*. Beta Basım A.Ş.

Göksel, A. B. (2010). *Stratejik Halkla İlişkiler Yönetimi*. Nobel.

Grunig, J. E., & Hunt, T. (1984). *Managing Public Relations*. Wardsworth/ Thomson Learning.

Güllüpunar, H. (2013). Public Relations In Strategic Management: The Case Of Metropolitian Municipalities In Turkey. *Turkish Studies*, *8*(6), 215-231.

Kurtuluş, K. (2010). *Araştırma Yöntemleri*. Türkmen Kitabevi.

Küçükkurt, M. (1987). *Halkla İlişkilerde Araştırma Yöntemleri ve Değerlendirme*, 155-171.

Okay, A., & Okay, A. (2007). *Halkla İlişkiler Kavram Strateji ve Uygulamaları*. Der Yayınevi.

Oktay, M. (2002). *Politikada Halkla İlişkiler*. Derin Yayınları.

Özer, M. A. (2012). *Halkla İlişkiler Dersleri*. Adalet Yayınevi.

Paksoy, A. Ç. (1999). *Türkiye'de Halkla İlişkiler Uygulamaları*. Rota Yayınları.

Peltekoğlu, F. B. (2016). *Halkla İlişkiler Nedir?* Beta Basım Yayım Dağıtım A.Ş.

Sabuncuoğlu, Z. (2001). *İşletmelerde Halkla İlişkiler*. Ezgi Kitabevi.

Seçim, H. (1993). *Halkla İlişkiler*. Anadolu Üniversitesi Yayınları.

Seitel, F. P. (2016). *Halkla İlişkiler Uygulaması* (S. Çakar Mengü, N. B. Tosun, B. Öksüz, B. Eroğlu Yalın, E. Baban, S. K. Barokas, A. Kızbaz, İ. Karademirlidağ Suher, A. G. Akkor, B. Önay, C. Becan, Y. D. Ertürk, B. Önder, N. Coşkun, M. Saran, S. Bitirim, T. Ertem, M. Mengü, & M. Çerçi, Çev.). Nobel Yayıncılık.

Steyn, B. (2011). Halkla İlişkiler Stratejist Rolü. İçinde Ç. Karakaya Şatır (Ed.), *Halkla İlişkilerden Stratejik Halkla İlişkilere* (ss. 119-174). Nobel Yayınları.

Tuncer, U. (2019). Durumsallık Teorisi. İçinde U. Tuncer (Ed.), *Halkla İlişkilerde Teori ve Yaklaşımlar* (ss. 255-272). Literatürk.

Türk Dil Kurumu (TDK). (2022). Türk Dil Kurumu. https://sozluk.gov.tr/

Üzün, C. (2000). *Stratejik Yönetim ve Halkla İlişkiler*. Dokuz Eylül Yayınları.

Van Het Hof, S. D., & Hoşnut, S. (2015). *Kurumsal Sosyal Sorumluluk*. Nobel Yayınları.

Yavuz, C. (2008). *Halkla İlişkiler*. Detay Yayıncılık.

KAYNAKÇA

Aksoy, Z. (2012). Uluslararası Göç ve Kültürlerarası İletişim. *Journal of International Social Research, 5*(20), 292-303.

Alkan, M. N. (16-18 Aralık - 2019). Avrupa'da Aşırı Sağın Yükselişi ve Popülizm. *Ankara Hacı Bayram Veli Üniversitesi Kimlik ve Göç Çalışmaları Uluslararası Sempozyumu Bildiri E-Kitabı*, (s. 44-65).

Aras, İ., & Sağıroğlu, A. (2018). Avrupa Aşırı Sağında Göçmen Karşıtlığı: Fransa ve Macaristan Örnekleri. *Mukaddime, 3*(9), 59-78.

Aykan, B., & Güvenç-Salgırlı, S. (2015). Responsibilizing Individuals, Regulating Health: Debating Public Spots, Risk and Neoliberal Governmentality in Contemporary Turkey. *New Perspectives on Turkey,* (53), 71-92.

Bagozzi, R. P., & Moore, D. J. (1994). Public Service Advertisements: Emotions and Empathy Guide Prosocial Behavior. *Journal of Marketing, 1*(58), 56-70.

Barthes, R. (2014). *Çağdaş Söylenler.* İstanbul: Metis Yayınları.

Barthes, R. (2016). *Göstergebilimsel Serüven.* İstanbul: Yapı Kredi Yayınları.

Bilgiç, B. (2016). Türkiye'de Kamu Spotu Oluşum Süreci ve Yayın Politikaları. *İletişim Çalışmaları Dergisi*, 2(1), 25-61.

Bilis, A. E. (2014). Kamu Hizmeti Yayıncılığının Yeni Eğilimi Kamu Spotları Üzerine Bir İnceleme. *I. Uluslararası İletişim Bilimi ve Medya Araştırmaları Kongresi* (s. 347-364). Kocaeli:Volga Yayıncılık.

Bircan, U. (2015). Roland Barthes ve Göstergebilim. *Sosyal Bilimler Araştırma Dergisi, 26*(13), 17-41.

Castles, S., Haas, H. d., & Miller, M. J. (2014). *The Age of Migration: International Population Movements in the Modern World.* New York: Palgrave Macmillan.

Coşkun, B., & Yolcu, T. (2016). Küreselleşen Dünyada Göç Sorunları ve Türkiye'nin Bölgesel Rolü. M. Paksoy, K. Sarıçoban, E. Yildirimci, & Ö. Özkan (Dü.), *II. uluslararası Ortadoğu Konferasları: Ortadoğu'daki Çatışmalar Bağlamında Göç Sorunu* içinde, (s. 93-102). Kilis.

Çiçek, M. (2014). Dilbilim/Göstergebilim Ayrımında Gösterge Türleri Üzerine. A. Güneş içinde, *İletişim Araştırmalarında Göstergebilim* (s. 209-238). Konya: Literatürk.

Dağtaş, B. (2012). *Reklamı Okumak.* Ankara: Ütopya Yayınevi.

Danış, A. D. (2004). Yeni Göç Hareketleri ve Türkiye. *Birikim, 1-2*(184), 216-224.

Deniz, T. (2014). Uluslararasi Göç Sorunu Perspektifinde Türkiye. *Türkiye Sosyal Araştırmalar Dergisi,* (1), 175-204.

DiClemente, C. C. (2018). *Addiction and Change: How Addictions Develop and Addicted People Recover.* New York: Guilford Publications.

Dillard, J. P., & Peck, E. (2000). Affect and Persuasion: Emotional Responses to Public Service Announcements. *Communication Research, 4*(27), 461-495.

Erbaş, H. (1999). Metodoloji Tartışmaları Işığında Göç Ve Etnisite. *DTCF, Sosyoloji Bölümü Dergisi,* (2), 17-39.

Fiske, J. (1996). *İletişim Çalışmalarına Giriş.* Ankara: Bilim Sanat Yayınları.

Goodwill, B. (2020, Ocak 11). *A Brief History of Public Service Advertising*. https://www.psaresearch.com/a-brief-history-of-public-service-advertising/

Küçükerdoğan, R. (2011). *Reklam Nasıl Çözümlenir: Reklam İletişiminde Göstergeler ve Stratejiler.* İstanbul: Beta Yayınevi.

Lynn, J. R. (1974). Effects Of Persuasive Appeals In Public Service Advertising. *Journalism & Mass Communication Quarterly, 4*(51), 622-635.

O'Barr, W. M. (2012). Public Service Advertising and Propaganda. *Advertising & Society Review, 2*(13). https://muse.jhu.edu/article/484935

Odabaş, Y. (2020). Göçmen Karşıtlığı ve Prekarya. *Ondokuz Mayıs Üniversitesi İlahiyat Fakültesi Dergisi,* (49), 531-566.

O'Keefe, G. J., & Reid, K. (2009). The Uses and Efiects of Public Service Advertising. *Public Relations Research Annual*, 67-91.

Parsa, A. F., & Olgundeniz, S. S. (2014). İletişimde Göstergebilim ve Anlamlandırma Sürecini Örneklerle Değerlendirme. A. Güneş içinde, *İletişim Araştırmalarında Göstergebilim* (s. 89-109). Konya: Literatürk.

RTÜK (2020). *Kamu Spotları Yönergesi*. https://www.rtuk.gov.tr/kamu-spotlari-yonergesi/3795

Sides, J., & Citrin, J. (2007). European Opinion about Immigration: The Role of Identities, Interests and Information. *British Journal of Political Science*, 477-504.

Singh, K. P., & Singh, A. (2017). Public Service Advertising in India: An Evaluation through Literature. *International Journal of Marketing & Financial Management, 3*(5), 53-64.

TDK. (2022, Haziran 6). Kamu Yararı. Haziraz 6, 2022 tarihinde https://sozluk.gov.tr/

TUİC. (2012, Ekim 2). *Türkiye'de Yasadışı Göç ve Değişen Güvenlik Anlayışı*. Haziran 11, 2022 tarihinde www.tuicakademi.org: https://www.tuicakademi.org/turkiyede-yasadisi-goc-ve-degisen-guvenlik-anlayisi/

UNCHR 2021 Yarıyıl İstatistik Raporu. (2022, Haziran 12). https://www.unhcr.org/tr/wp-content/uploads/sites/14/2022/03/Bi-annual-fact-sheet-2022-02-Turkey-ENG-Final-210322_TR_PI.pdf

Vardar, B. (2001). *Dilbilimin Temel Kavram ve İlkeleri.* İstanbul: Multilingual Yabancı Dil Yayınları.

Wall, A., & Peter-Oorschot, W. (2011). Why are in Some European Countries İmmigrants Considered Less Entitled To Welfare. *Norface 2011 Conference.*

Wang, Z., Solloway, T., Tchernev, J. M., & Barker, B. (2012). Dynamic Motivational Processing of Antimarijuana Messages: Coactivation Begets Attention. *Human Communication Research, 4*(38), 485-509.

Watson, J., & Hill, A. (2015). *Dictionary of Media and Communication Studies.* London: Bloomsbury Publishing.

Williamson, J. (2001). *Reklamların Dili.* Ankara: Ütopya Yayınevi.

Yaylagül, L. (2017). *Kitle İletişim Kuramları: Egemen ve Eleştirel Yaklaşımlar.* Ankara: Dipnot Yayınları.

Yengin, H. (1996). *Medyanın Dili: İletişime Kuramsal Bir Yaklaşım, Popüler Kültür Türlerinin Çözümlenmesi.* İstanbul: Der Yayınları.

Yılmaz, F. (2008). *Avrupa'da Irkçılık ve Yabancı Düşmanlığı.* Ankara: Uluslararası Stratejik Araştırmalar Kurumu Yayınları.

Yücel, H. (2013). *İmgeden Yoruma.* İstanbul: Ayrıntı Yayınları.

KAYNAKÇA

Alan, S. (2019). Tanzimat Dönemi (1831-1876) Osmanlı Basını ve Vakayii Mısriyye. *Kastamonu İletişim Araştırmaları Dergisi*, 3, 46-56.

Alemdar, K., Uzun, R. (2013). *Herkes İçin Gazetecilik*. Ankara: Tanyeri Kitap Yayıncılık.

Aydemir, A. (2021). Bir Jenerik Marka: "Selpak Kağıt Havlu Reklamlarının Okunması" -Pandemi Süreci Reklamında Değişen Vurgu-. İNİF E- Dergi, 6(1), 180-199.

Ahmadi, A. L., Balcı, Ş. (2021). Afganistan'da Sosyal Medya ve Geleneksel Medya Karşılaştırması. 3rd International CEO Communication, Economics, Organization & Social Sciences Congress (ss. 433-443). Ukraine: 24-25 December 2021.

Arslan H., Topal A. ve Dönük G. D. (2020). Türkiye'de Geleneksel Medya ve Yeni Medyada Kadın Kimliği Üzerinden Üretilen Haberlere Eleştirel Bakış. *Dördüncü Kuvvet*, 3(1). 21-38.

Aydede, C. (2004). *Profesyonel Bir İlişki: Medya ve Halkla İlişkiler*. İstanbul: Rota Yayınları.

Aziz, A. (2015). *Sosyal Bilimlerde Araştırma Yöntemleri ve Teknikleri*. Ankara: Nobel Yayınları.

Barış, Ö. (2019). Geleneksel ve Sosyal Medya Gündem Uyumu İncelemesi: Twitter, Fox TV ve ATV Ana Haber Bülten Karşılaştırılması. *Erciyes İletişim Dergisi*, 6(1), 169-184.

Aktaş, C. (2007). Yeni Medyanın Geleneksel Medya İle Karşılaştırılması. İçinde Gülbuğ Erol (Editör), *Medya Üzerine Çalışmalar* (107-120). İstanbul: Beta Basım Yayım Dağıtım.

Altunay, A. (2012). Geleneksel Medyadan Yeni Medyaya: Görüntü Yüzeyi. *Selçuk Üniversitesi Sosyal Bilimler Enstitüsü Dergisi*, 27, 33-44.

Basmacı, G. (2021). Çevre Gazeteciliği Bağlamında Termik Santrallerle İlgili Haberlerin İncelenmesi. *Selçuk İletişim Dergisi*, 14(3), 1213-1258.

Becan, C. (2013). Geleneksel Mecra ve İnternet Ortamı Arasındaki Reklam İçeriklerine Yönelik Algı Farklılıkları Üzerine Bir Araştırma: İstanbul İli Örneği. *KTÜ Sosyal Bilimler Dergisi*, 5, 23-41.

Canöz, K. ve Canöz, N. (2020). *Halkla İlişkiler*. Konya: Palet Yayınları.

Çakır, H. (2007). *Gazeteciliğe Giriş*. Konya: Tablet Yayınları.

Çepni Şener, B. & Uğurhan, Y. Z. C. (2019). Reklam Etkililiği Açısından Geleneksel ve Yeni Medyada Yayınlanan Bir Reklamın X, Y ve Z Kuşakları Arasında Karşılaştırılması. İnönü Üniversitesi İletişim Fakültesi *Elektronik Dergisi (İNİF E-Dergi)*, 4 (1) , 50-72.

Durmuş, K. S. (2020). Sosyal Medya Kaynaklı Olayların Geleneksel Haber Mecralarında Kullanımı. *Recep Tayyip Erdoğan Üniversitesi Sosyal Bilimler Dergisi*, 11, 218-236.

Güz, N., Meral, P. S., Bozkurt, S., ve Durmaz, Y. (2021). Corona Günlerinde Geleneksel Medya Ve Yeni Medya Üzerine Bir Araştırma. *Medya ve Kültürel Çalışmalar Dergisi*, 3(1), 3-15.

Geray, H. (2011). *Toplumsal Araştırmalarda Nicel ve Nitel Yöntemlere Giriş İletişim Alanından Örneklerle.* Ankara: Genesis Kitap.

Kılıç, N. (2019). Geleneksel Medya İle Yeni Medyanın Karşılaştırılması: Kuramsal Bir Analiz Çalışması, *Akademik Sosyal Araştırmalar Dergisi*, 6(36), 227-239.

Koçak, P. G. ve Altincik, H. (2019). Reklamlarda Çocuklara Yönelik Kullanılan Söylemler: Koton Örneği, *Gümüşhane Üniversitesi İletişim Fakültesi Elektronik Dergisi*, 7 (2), 846-867.

Kuyucu, M. (2018). Türkiye'de Geleneksel Medyada Yayın Yapan Tematik TV Haber Kanallarının Dijital Kuşatma Altında Olan Yeni Neslin Bakış Açısından Niteliksel Değerlendirilmesi. 4th International Conference on Advances in Education and Social Sciences (ss. 548-562), İstanbul 15-17 October.

Kara, E. Ş. (2021). *A'dan Z'ye Görüşme / Nitel Araştırmalarda Veri Toplama Yöntemi-Teori – Uygulama*. Ankara: Nobel Akademik Yayıncılık.

Oğuz, M. T. (2018). Kitle İletişimi. İçinde B. Kılınç ve U. Eriş (Editörler), İletişim Bilgisi (s. 120-142). Eskişehir: Anadolu Üniversitesi.

Özge, M. (1998). *Gazetecinin Etik Kimliği*. İstanbul: Türkiye Gazeteciler Cemiyeti Yayınları.

Özel, S. (2012). "Yeni Medya"nın Temelleri Üzerine Bir Tartışma. *AJIT-e: Academic Journal of Information Technology*, 3(7) , 29-45.

Peltekoğlu, F.B. (2021). *Halkla İlişkiler Nedir?*. İstanbul: Beta Basım.

Polat, H. (2018). Geleneksel Medyada Temsil Sorunu: Alternatif Bir Mecra Olarak Yeni Medya. *Karadeniz Uluslararası Bilimsel Dergi*, 38(38), 45-60.

Şahin, M., Akgül, B. (2018). Geleneksel ve Yeni Medyada Kurumsal Haber Kaynaklarının Belirtilmesi Üzerine Bir İçerik Analizi Vatan Gazetesi ve Gazetevatan.com Örneği. İletişim Kuram ve Araştırma Dergisi, 46, 172-185.

Tokatlı, M. (2016). Yeni Medya'nın Geleneksel Medya ve Halkla İlişkiler Meslek Alanı Üzerine Etkileri. *Uluslararası Sosyal Araştırmalar Dergisi*, 9(45), 877- 886.

Tokgöz, O. (2013). *Temel Gazetecilik*. Ankara: İmge Kitabevi.

Tengilimoğlu, D., Öztürk, Y. (2016). İşletmelerde Halkla İlişkiler. Ankara: Seçkin Yayıncılık.

Utma, S. (2020). Algı Yönetimi Kavramı Çerçevesinde Geleneksel Medyada Gerçeklik Algısı, *Sosyal, Beşeri ve İdari Bilimler Dergisi*, 3(5), 383-398.

Ural, A., Kılıç, İ. (2011). *Bilimsel Araştırma Süreci ve SPSS İle Veri Analizi*. Ankara: Detay Yayıncılık.

Ünür, E. (2016). Geleneksel Medya'nın Sosyal Medyayı Nasıl Kullandığına İlişkin Bir İnceleme: Dizilerin Twitter Kullanımı. *Türkiye Sosyal Araştırmalar Dergisi*, 20(1), 153-170.

Yıldırım, G. (2018). Halkla İlişkilerde Geleneksel Medyada Haber Üretiminden Dijital Medyada İçerik Üretimine: Capital Dergisi -2015 En Beğenilen 20 Şirket Üzerine Instagramda Bir İçerik Analizi, *Global Media Journal TR Edition*, 8 (16), 256-286.

Yurdigül, Y., Zinderen, İ. E. (2012). Yeni Medyada Haber Dili (Ayşe Paşalı Olayı Üzerinden Geleneksel Medya ve İnternet Haberciliği Karşılaştırması). *Turkish Online Journal of Design Art and Communication*, 2(3) , 81-91.

Yavuz, C. (2019). *Halkla İlişkiler*. Ankara: Detay Yayıncılık.

Yaylagül, L. (2013). *Kitle İletişim Kuramları. Egemen ve Eleştirel Yaklaşımlar*. Ankara: Dipnot Yayınları.

Yang, Y. , Wenjing, D. ve Qing, C. (2013). The İmpact of Social and Conventional Media on Firm Equity Value: A Sentiment Analysis Approach. *Decision Support Systems*, 55, 919-926.

Yaşar, İ. H. (2020). İletişim Tarihine Kısa Bir Bakış: Analogdan Dijitale İletişim Araçlarının Gelişimi ve Bireye Yansıması. *Ufkun Ötesi Bilim Dergisi*, 20(1), 183-207.

Yıldırım, A., Şimşek, H. (2013). *Sosyal Bilimlerde Nitel Araştırma Yöntemleri*. Ankara: Seçkin Yayıncılık.

URL-1: https://www.google.com/search?q=medya+kelimesinin+anlam%C4%B1&oq=medya+-kelime&aqs=chrome.0.0i512j69i57j0i512l7.6276j1j7&sourceid=chrome&ie=UTF-8, (E.T.: 25.06.2022).

URL-2: https://tr.wikipedia.org/wiki/Medya, (E.T.: 25.06.2022).

URL-3: https://www.kelimecim.com/anlam-bul/medya-kelimesinin-anlami, (E.T.: 25.06.2022).

URL-4: https://sozluk.gov.tr/, (E.T.: 28.06.2022).

URL-5: https://sozluk.gov.tr/, (E.T.: 28.06.2022).

URL-6: https://sozluk.gov.tr/, (E.T.: 28.06.20229.

URL-7: https://bilimgenc.tubitak.gov.tr/makale/televizyon-kim-ne-zaman-icat-etti, (E.T.: 29.06.2022).

URL-8: https://www.trthaber.com/haber/turkiye/turkiyede-gunluk-televizyon-izleme-suresi-45-saati-asti-625192.html, (E.T.: 29.06.2022).

URL-9: https://sozluk.gov.tr/, (E.T.: 01.07.2022).

KAYNAKÇA

Alikılıç Aşman, Ö. (2011). *Halkla İlişkiler 2.0.* Ankara: Efil Yayınevi.

Allagui, I., ve Breslow, H. (2016). Social media for public relations: Lessons from four effective cases. *PR Review*, 42(1), 20–30. doi:10.1016/j.pubrev.2015.12.001

Altincik, H. (2020). *Halkla İlişkiler Perspektifinden Medya ve Yerel Yönetim İlişkisi.* İstanbul: Kriter Yayınevi.

Breakenridge, D. K. (2008). *PR 2.0: New media, new tools, new audiences*. New Jersey: Ft Press.

Cheng, Y. (2019). The social-mediated crisis communication research: Revisiting dialogue between organizations and publics in crises of China. *Public Relations Review*, 46(1), 101769. https://doi.org/10.1016/j.pubrev.2019.04.003.

Cuneo, A., Milberg, S. J., Alarcon-del-Amo, M. C., ve Lopez-Belbeze, P. (2019). Private Label and Manufacturer Brand Choice in a New Competitive Reality: Strategic Directions and the Future of Brands. *European Management Journal*, 37(1), 117–128. doi:10.1016/j.emj.2018.05.003

Eyüboğlu, E. (2011). Augmented Reality as An Exciting Online Experience: Is It Really Beneficial for Brands? *International Journal of Social Sciences and Humanity Studies*, 3, 113–123.

Ferguson, M. A. (2018). Building theory in public relations: Interorganizational relationships as a public relations paradigm. *Journal of public relations research*, *30*(4), 164-178.

Gillan, P. (2009). Tap into social communities. *B to B*, 94(8), 15.

Gitner, S. (2016). *Multimedia storytelling for digital communicators in a multiplatfom world*. New York: Routledge.

Harridge-March, S., ve Quinton, S. (2009). Virtual snakes and ladders: social networks and the relationship marketing loyalty ladder. *The marketing review*, *9*(2), 171-181.

Heath, R. L. (2001). *Handbook of public relations.* London: Sage Publications.

Hutton, J.G. (1999) The definition, dimensions and domain of public relations. *Public Relations Review*, 25(2), 199–214.

Kaplan, A. M., ve Haenlein, M. (2010). Users of the world, unite! The challenges and opportunities of Social Media. *Business Horizons*, 53(1), 59–68. https://doi.org/10.1016/j.bushor.2009.09.003.

Kent, M. L. (2015). The power of storytelling in public relations: Introducing the 20 master plots. *Public Relations Review*, 41(4), 480–489. doi:10.1016/j.pubrev.2015.05.011

Kılıç, N. P. (2016). Artırılmış gerçeklik uygulamalarının halkla ilişkiler açısından olanak ve sınırlılıkları. *İletişim:Araştırmaları*, 14(2), 87-118. https://doi.org/10.1501/Iltaras_0000000176

Ledingham, J.A. ve Bruning, S.D. (1999). Relationship management in public relations: Dimensions of an organization-public relationship. *Public Relations Review*, 24(1), 55–65.

Needham, A. (2008). Word of mouth, youth and their brands. *Young Consumers*, 9 (1), 60-62.

Pantano, E., Rese, A., ve Baier, D. (2017). Enhancing the Online Decision-Making Process by Using Augmented Reality: A Two Country Comparison of Youth Markets. *Journal of Retailing and Consumer Services*, 38, 81–95. doi:10.1016/j. jretconser.2017.05.011

Reber, B. H., ve Kim, J. K. (2006). How activist groups use websites in media relations: Evaluating online press rooms. *Journal of Public Relations Research*, 18(4), 313-333.

Seitel, F. P. (2007). *The practice of public relations*. Pearson/Prentice Hall.

Subramani, M. R. ve Rajagopalan, B. (2003), Knowledge-sharing and influence in online social networks via viral Marketing. *Communications of the ACM*, 46 (12), 300-307.

Wang, Y. (2015). Incorporating social media in public relations: A synthesis of social media-related public relations research. *Public Relations Journal*, 9(3).

Wang, Y., Cheng, Y., ve Sun, J. (2021). When public relations meets social media: A systematic review of social media related public relations research from 2006 to 2020. *Public Relations Review*, *47*(4), 102081.

İnternet Kaynakları

Chadwick, S. (2021). How social media is shaping the future of public relations. Neal Schaffer. https://nealschaffer.com/social-media-shaping-future-public-relations/ (E.T.:18.07.2022).

Oracle (2008). It's All About the Salesperson, Taking Advantage of the Web 2.0, An Oracle White Paper. http://www.oracle.com/applications/social-sales-crm-whitepaper.pdf (E.T.: 18.07.2022).

Scolaro, J. (2017). Digital storytelling rises to the top of PR trends. https://sterlingkilgore. com/digital-storytelling-rises-to-the-top-of-pr-trends (E.T.: 19.07.2022).

URL-1: https://www.anadolu.edu.tr/acikogretim/ao-e-bulten (E.T.: 17.07.2022).

URL-2: https://www.tspb.org.tr/tr/basin-odasi/ (E.T.: 17.07.2022).

URL-3: https://www.acev.org/biz-kimiz/gundem/basin-odasi/ (E.T.: 18.07.2022).

URL-4: https://www.youtube.com/watch?v=7lbJDZntg_Q (E.T.: 18.07.2022).

URL-5: https://www.youtube.com/watch?v=ICd6uEOtfRY&t=62s (E.T.: 18.07.2022).

URL-6: https://publicrelationssydney.com.au/save-time-by-using-rss-feeds/ (E.T.: 19.07.2022).

URL-7: https://www.adsoftheworld.com/campaigns/the-worst-soap-opera (E.T.: 19.07.2022).

URL-8: http://tekirdag.gsb.gov.tr/HaberDetaylari/8/76/117169/genclik-ve-spor-bakanligi-genclere-akilli-telefonlarla-ulasacak.aspx (E.T.: 19.07.2022).

USC Center for Public Relations. (2019). 2019 global communication report. USC Center for Public Relations. https://annenberg.usc.edu/research/center-public-relations/global-communications-report. (E.T.: 17.07.2022).

KAYNAKÇA

Abratt, R., & Kleyn, N. (2012). Corporate identity, corporate branding and corporate reputations: Reconciliation and integration. *European Journal of Marketing*, 46(7/8), 1048-1063.

Alkan, F., & Erdoğan, M. (2022). Muş Alparslan Üniversitesi'nin kurumsal itibarı üzerine bir araştırma. *Uluslararası Anadolu Sosyal Bilimler Dergisi*, 6(2), 460-475.

Alnıaçık, Ü. (2011). Kurumsal itibarı oluşturan farklı bileşenlerin müşteri bağlılığı üzerine etkileri. *Pazarlama ve Pazarlama Araştırmaları Dergisi*, 7, 65-96.

Altincik, H. (2018). İtibar yönetimi. K. Kartal ve K. Demir (Ed.), *Yönetim genel esaslar* (ss. 405-420). Ankara: Orion Kitabevi.

Argenti, P.A. (1998). *Corporate Communication*, 2nd edition. London: McGraw Hill.

Barnett, M.L., Jermier, J.M., & Lafferty, B.A. (2006). Corporate reputation: The definitional landscape. *Corporate Reputation Review*, 9(1), 26-38.

Barney, J. (2002). *Gaining and sustaining competitive advantage*. MA: Addison Wesley.

Bennett, R., & Gabriel, H. (2001). Corporate reputation, trait covariation and the averaging principle: the case of the UK pensions mis-selling scandal. *European Journal of Marketing*, 35(3/4), 387–413.

Berson, Y., Oreg, S., & Dvir, T. (2008). CEO values, organizational culture and firm outcomes. *Journal of Organizational Behavior*, 29(5), 615-633.

Boztepe, H. (2014). *Kamusal halkla ilişkiler*. İstanbul: Derin Yayınları.

Bromley, D.B. (2000). Psychological aspects of corporate identity, image and reputation. *Corporate Reputation Review*, 3(3), 240–252.

Çepni Şener, B., & Coşkun, E. (2020). Kurumsal sosyal sorumluluk anlayışının X, Y ve Z kuşakları bağlamında incelenmesi. L. Özkoçak (Ed.), *Teori ve pratikte halkla ilişkiler yeniden* (ss. 45-88). Ankara: Detay Yayıncılık.

Çiftçioğlu, B.A., & Gök, B. (2018). Kurumsal sosyal sorumluluğun kurumsal itibara etkisi ve bir uygulama. *Ahi Evran Üniversitesi Sosyal Bilimler Enstitüsü Dergisi*, 4(2), 183-196.

Davies, G., Chun, R., Silva, R.D., & Roper, S. (2003). *Corporate reputation and competitiveness*. London: Routledge.

De Chernatony, L., & Harris, F. (2000). Developing corporate brands through considering internal and external stakeholders. *Corporate Reputation Review*, 3(3), 268–274.

Doğanalp, B., & Kaplan, A. (2018). Kurumsal sosyal sorumluluğun örgütsel özdeşleşme üzerine etkisi: Kurumsal itibarın aracı rolü. *Mukaddime*, 9(2), 155-180.

Eckert, C. (2017). Corporater reputation and reputation risk: Definition and measurement from a (risk) management perspective. *The Journal of Risk Finance*, 18(2), 145-158.

Erdem, Ş., & Uslu, H.N. (2010). Marka değerinin marka genişlemesine etkisi ve çay sektöründe bir uygulama. *Çukurova Üniversitesi Sosyal Bilimler Dergisi*, 19(1), 166-184.

Erdem, Y. (2018). *Kamu kurumlarında itibar yönetimi ve sağlık bakanlığı çalışanlarının kurumsal itibar algısına yönelik bir araştırma*. Yüksek Lisans Tezi. İstanbul: Yıldız Teknik Üniversitesi Sosyal Bilimler Enstitüsü.

Fombrun, C.J. (1996). *Reputation: Realizing the value from the corporate image*. Boston: Harvard Business School Press.

Fombrun, C.J., & Van Riel, C.B.M. (1997). The reputational landscape. *Corporate Reputation Review*, 1, 5-13.

Genç, Ç. (2020). Çevrimiçi itibar yönetimi. L. Özkoçak (Ed.), *Teori ve pratikte halkla ilişkiler yeniden* (ss. 25-44). Ankara: Detay Yayıncılık.

Gümüş, M., & Öksüz, B. (2009). *Turizm işletmelerinde kurumsal itibar yönetimi*. Ankara: Nobel.

Güven, S. (2016). Kurumsal iletişim bağlamında kurumsal sosyal sorumluluk ve etik ilişkisi. *Akdeniz Üniversitesi İletişim Fakültesi Dergisi*, 26, 133-154.

Hemmelgarn, A.L., Glisson, C., & James, L.R. (2006). Organizational culture and climate: Implications for services and interventions research. *Clinical Psychology: Science and Practice*, 13(1), 73-89.

İpçioğlu İ., & Arpa D. (2020). Marka değeri ile kurumsal itibar ilişkisinin incelenmesine yönelik bir araştırma. *Alanya Akademik Bakış*, 4(3), 821-841.

İzci, F., Atmaca, Y., & Yılmaz, V. (2019). Kamu kurumlarında itibar yönetimi: Kurumsal itibarı ölçme ve değerlendirme. *Avrasya Sosyal ve Ekonomi Araştırmaları Dergisi*, 6(7), 302-316.

Kadıbeşgil, S. (2006). *İtibar yönetimi*. İstanbul: MediaCat.

Kotler, P., Wong, V., Saunders, J., & Armstrong, G. (2005). *Principles of Marketing*, 4th European edition. London: Pearson Education.

Kuyucu, B. (2003). *Kurumlarda başarılı ve etkin itibar yönetimi*. İstanbul: Arge Danışmanlık.

Lange, D., Lee, P. M., & Dai, Y. (2011). Organizational reputation: A review. *Journal of Management*, 37(1), 153–184.

Lattimore, D., Baskin, O., Heiman, S., & Toth, E. (1997). *Public relations the profession and the practice*. Boston: McGraw Hill.

Murray, K., & White, J. (2005). CEO's view on reputation management. *Journal of Communication Management*, 9(4), 348-358.

Oktar, Ö.F., & Çarıkçı, İ.H. (2012). Farklı paydaşlar açısından itibar algılamaları: Süleyman Demirel Üniversitesi'nde bir araştırma. *Süleyman Demirel Üniversitesi Sosyal Bilimler Enstitüsü Dergisi*, 15(1), 127-149.

Özeray, E., & Öymen G., (2022). Vakıf üniversitelerinin kurumsal ıletişim Faaliyetlerinde Web Sitelerinin Kullanımı. *Fenerbahçe Üniversitesi Sosyal Bilimler Dergisi*, 2(1), 39-53.

Sağtaş, S. (2022). Sosyal medya reklamlarının marka değeri üzerindeki etkisi: Instagram reklamları üzerine bir uygulama. *İşletme Araştırmaları Dergisi*, 14(1), 203-218.

Shamma, H.M., (2012). Toward a comprehensive understanding of corporate reputation: Concept, measurement and implications. *International Journal of Business and Management*, 7(16), 151-169.

Singh, C.L., & Gupta, M. (2022). *Introduction to corporate communication*. New York: Routledge.

Taran, B.K., & Akbayır, Z. (2022). Kurumsal sosyal sorumluluk iletişiminde reklam: Alana ilişkin bir içerik analizi. *Türkiye İletişim Araştırmaları Dergisi*, 40, 146-172.

Van Riel, C.B.M., & Fombrun, C. (2007). *Essentials of corporate communication*. Abingdon: Routledge.

Vercic, A.T., & Vercic, D. (2007). Reputation as matching identities and images: Extending Davies and Chun's research on gaps between the internal and external perceptions of the corporate brand. *Journal of Marketing Communications*, 13(4), 277-290.

Yaşar, H. İ. & Uğurhan, Y. Z. C. (2022). Ülke, ürün ve lider imajı ekseninde Türk vatandaşlarının Rusya ve ABD algısı: Karşılaştırmalı bir saha çalışması. *İletişim ve Diplomasi*, 7 (Kamu Diplomasisi ve Ülke Markalama Özel Sayısı), 47-70.

KAYNAKÇA

Adubato, S. (2008). *What Were They Thinking?: Crisis Communication: The Good, the Bad, and the Totally Clueless.* New Brunswick: Rutgers University Press.

Brataas, K. (2018). *Crisis Communication*. New York: Routledge.

Coombs, W. T. (2009). Conceptualizing Crisis Communication. İçinde. R. L. Heath ve H. D. O'Hair (Editör), *Handbook of Risk and Crisis Communication* (s.99-118). New York: Routledge.

Covello, V. T. (2009). Strategies for Overcoming Challenges to Effective Risk Communication. İçinde. R. L. Heath ve H. D. O'Hair (Editör), *Handbook of Risk and Crisis Communication* (s.143-167). New York: Routledge.

Devlin, E. S. (2007). *Crisis Management Planning and Execution*. Boca Raton, FL: Auerbach Publications

Falkheimer J. ve Heide, M. (2010). Crisis Communicators in Change: From Plans to Improvisations. İçinde W. T. Coombs ve S. J. Holladay (Editör), *The Handbook of Crisis Communication* (s.511-526). Malden, MA: Blackwell Publishing Ltd.

Farazmand, A. (2014). Crisis and Emergency Management: Theory and Practice. İçinde. A. Farazmand (Editör), *Crisis and Emergency Management: Theory and Practice* (s.1-9). Boca Raton, FL.: CRC Press.

Gilpin, D. R. ve Murphy, P. J. (2008). *Crisis Management in a Complex World*. New York: Oxford University Press.

Gottschalk, J. (2002). *Crisis Management*. Oxford: Capstone Publishing.

Heath, R. L. (2010). Introduction Crisis Communication: Defining the Beast and De-marginalizing Key Publics. İçinde W. T. Coombs ve S. J. Holladay (Editör), *The Handbook of Crisis Communication* (s.1-13). Malden, MA: Blackwell Publishing Ltd.

Kazancı, M. (2011). *Kamuda ve* Özel *Kesimde Halkla* İlişkiler. 9. Baskı. Ankara: Turhan Kitabevi.

Luecke, R. (2008). *Kriz Yönetimi*. (çev. Önder Sarıkaya). İstanbul: Türkiye İş Bankası Kültür Yayınları.

Mackey, S. (2015) Theorising and Practising Public Relations Crisis Management. İçinde M. Sheehan ve D. Quinn-Allan (Editör), *Crisis Communication in a Digital World* (s.12-28). Melbourne: Cambridge University Press.

Ndlela, M. N. (2019). *Crisis Communication: A Stakeholder Approach.* Cham: Palgrave Macmillan.

Okay, A., ve Okay, A. (2011). *Halkla* İlişkiler. Genişletilmiş Dördüncü Basım. İstanbul: Der Yayınları.

Peltekoğlu, F. B. (2004). *Halkla* İlişkiler *Nedir?*. Tıpkı 3. Baskı.. İstanbul: Beta Basım Yayım.

Sellnow, T. L. ve Seeger, M. W. (2013). *Theorizing Crisis Communication*. Malden, MA: John Wiley & Sons, Inc.

Springston J. K., Avery, E. J. ve Sallot, L. M. (2009). Influence Theories: Rhetorical, Persuasion, and Informational. İçinde. R. L. Heath ve H. D. O'Hair (Editör), *Handbook of Risk and Crisis Communication* (s.268-284). New York: Routledge.

Ulmer, R. R., Sellnow, T. L. ve Seeger, M. W. (2009). Post-Crisis Communication and Renewal: Understanding the Potential for Positive Outcomes in Crisis Communication. İçinde. R. L. Heath ve H. D. O'Hair (Editör), *Handbook of Risk and Crisis Communication* (s.302-322). New York: Routledge.

Zaremba, A. J. (2010). *Crisis Communication Theory and Practice*. New York: Routledge.

KAYNAKÇA

Albright, M. (2006). Faith And Diplomacy. *The Review of Faith & International Affairs,* 4(2), s.3–9.

Aslan S. ve Taylan Ö. (2021). "Covid-19 Pandemisi ve Dijital Teknolojilerin Dönüşümü", *Covid-19 Pandemisinin Sosyal Bilimlerdeki Yansımaları,* (ed. M. Emin Kurt, Ömer Taylan, Ahmet Vedat Koçal, Oktay Tatlıcıoğlu), Astana Yayınları, Ankara, ss. 18-25.

Aydemir, E. (2016). *Dış Politikada Yumuşak Güç ve Medya*, Kalkedon Yanınları: İstanbul.

Aydemir E. (2018). *Kamu Diplomasisi,* Kalkedon Yayınları: İstanbul.

Cull, N.J. (2006). '*Public Diplomacy' Before Gullion: The Evolution of a Phrase,* https://uscpublicdiplomacy.org/blog/public-diplomacy-gullion-evolution-phrase

Cull, N.J. (2009). *Public Diplomacy: Lessons from the Past,* Figueroa Press: Los Angeles.

Cumming, C.M. (2009). *Cultural Diplomacy and the United States Government: A Survey,* Americans for the Arts (formerly Center for Arts and Culture).

Demirhan Y. ve Taylan Ö. (2017). "Amerikanlaşmanın Kültürel Boyutu: Diyarbakır Örneği", *Marmara Üniversitesi Siyasal Bilimler Dergisi*, Cilt 5, Sayı 2, Eylül 2017, ss. 87-105.

Erzen, Ü.M. (2014). *Kamu Diplomasisi*, Derin Yayınevi: İstanbul.

Giles S. S. (2009). *'Exchange Programs and Public Diplomacy'*, N. Snow and P. Taylor (ed.), Routledge Handbook of Public Diplomacy, s.50-56.

Goff, P. M. (2013). *Cultural Diplomacy,* Cooper, A.F., Heine J. ve Thakur R. (Ed.),Oxford Handbooks.

İskit, T. (2011). *Diplomasi, Tarihî, Teorisi, Kurumları ve Uygulaması,* İstanbul Bilgi Üniversitesi Yayınları: İstanbul.

Kalın, İ. (2011). Soft Power and Public Diplomacy in Turkey. *Perceptions Journal of International Affairs,* 16(3), s.5-23.

Koç, E. (2016). "AK Parti Dönemi Dış Politikası" Türk Siyasal Hayatında AK Parti Dönemi, Bursa: Ekin Yayınevi, s.107-150

Lenczowski, J. (2009). *Cultural Diplomacy, Political Influence, and Integrated Strategy, in Strategic Influence: Public Diplomacy, Counterpropaganda, and Political Warfare,* ed. Michael J. Waller (Washington, DC: Institute of World Politics Press, 2009), s.74-99.

Leonard, M. (2002). *Public Diplomacy,* Foreign Policy Center: London.

Manheim, J. (2002). *"Talking Points for Meeting with Staff of Senate Foreign Relations Committee",* 18 December 2001, in Christopher Ross, "Public Diplomacy Comes of Age", The Washington Quarterly, Printemps, 2002.

Nye, J. S. (2005). *Dünya Siyasetinde Başarının Yolu Yumuşak Güç,* Elips Kitap: Ankara.

Nye, J. S. (2010). *Küresel Çatışmayı ve İşbirliğini Anlamak,* Türkiye İş Bankası Kültür Yayınları: İstanbul

Özkan, A. (2016). *21. Yüzyılın Stratejik Vizyonu Kamu Diplomasisi ve Türkiye'nin Kamu Diplomasisi İmkânları,* TASAM, Stratejik Rapor No:70.

Riggins, J. (1998). *A Strategic Assessment of Public Diplomacy,* USAF.

Sancar, G.A. (2012). *Kamu Diplomasisi ve Uluslararası Halkla İlişkiler,* Beta Basım Yayım: İstanbul.

Schneider, P. C.(2005). *Culture Communicates: US Diplomacy That Works, Melissen, J (Eds.), The New Public Diplomacy,* Palgrave Macmillan: London, s.147-168.

Snow, N. (2009). *Rethinking Public Diplomacy,* N. Snow and P. Taylor (eds.), Routledge Handbook of Public Diplomacy s. 3-11.

Szondi, G. (2009). *Central and Eastern European Public Diplomacy, Handsbook of Public Diplomacy,* Nancy, Snow and Taylor (Eds.) New York, Ruotledge, s. 292-314.

Tuch, H. N. (1990). *Communicating With the World: U.S. Public Diplomacy Overseas*, St.Martin's Press: New York.

Uğurhan, Y.Z.C., Yaşar, İ.H. & Şener, B.Ç. (2018). Üniversite Öğrencilerinin Sosyal Sorumlu Satın Alma Davranışları Profili Üzerine Bir Araştırma, *Erciyes İletişim Dergisi,* 5(3), s.174-186

KAYNAKÇA

Altincik, H. (2020). *Halkla İlişkiler Perspektifinden Medya ve Yerel Yönetim İlişkisi*. İstanbul: Kriter Yayınevi.

Aydınalp, G.I. (2013). *Halkla İlişkiler Ekseninde Kurumsal Sosyal Sorumluluk.* Ankara: Nobel.

Boran, T. G. (2016). *Türkiye'den Uygulama Örnekleriyle Kurumsal Sosyal Sorumluluk.* İstanbul: Beta.

Carroll, A. B. (1979). A Three-Dimensional Conceptual Model of Corporate Performance. Academy of Management Review. 4 (4), 497-505.

Cornelissen, J. (2017). *Kurumsal İletişim.* (Çev. Ed. Ç. S. Bir ve İ. K. Suher) İstanbul: The Kitap.

Giuli, A. D. ve Kostovetsky, L. (2012). Are Red or Blue Companies More Likely to go Green?

Politics and Corporate Social Responsibility. Journal of Financial Economics, https://citeseerx.ist.psu.edu/viewdoc/download?doi=10.1.1.269.6223&rep=rep1&type=pdf (E. T.: 28.07.2022).

Habermas, J. (2015). *Kamusallığın Yapısal Dönüşümü.* (Çev. T. Bora ve M. Sancar) İstanbul: İletişim.

Kakabadse, N. K., Rozuel, C. ve Davies, L. L. (2005). Corporate Social Responsibility and Stakeholder Approach: a Conceptual Review. *Int. J. Business Governance and Ethics*, 1(4), 277-302.

Kotler, P. ve Lee, N. (2013). Kurumsal Sosyal Sorumluluk. (Çev. S. Kaçamak) İstanbul: Mediacat.

Letang, J. (2002). Kurumsal Sosyal Sorumluluk ve Halkla İlişkiler Etiği. İçinde J. L'etang ve M. Pieczka, *Halkla İlişkilerde Eleştirel Yaklaşımlar* (s.153-187). Ankara: Vadi Yayınları.

Özgen, E. (2017). *Kurumsal Sosyal Sorumluluk Projeleri*. İstanbul: Profil Kitap.

Ulu, S. ve Akdağ, M. (2015). Dergilerde Yayınlanan Hakem Denetimli Makalelerin Bibliyometrik Profili: Selçuk İletişim Örneği. *Selçuk İletişim*, 9, 5-21.

Varol, A. (2019). *Tüm Boyutlarıyla Kurumsal Sosyal Sorumluluk*. İstanbul: Cinius Yayınları.

Yılmaz Sert, N. (2012). Türkiye'de Özel Sektörün Kurumsal Sosyal Sorumluluk Anlayışına İlişkin Yarar Algısı: Kurumsal Sosyal Sorumluluk Faaliyetlerinin Duyurulmasında Web Sitelerinin Kullanılması. *Academic Journal of Information Technology*, 3 (9), 31-50.

Yönet, E. (2005). Kurumsal Sosyal Sorumluluk Anlayışında Son Dönemeç: Stratejik Sorumluluk. *Balıkesir Üniversitesi Sosyal Bilimler Enstitüsü Dergisi*, 8(13), 239-264.

KAYNAKÇA

Anatsui, T. C., ve Ojunita, L. (2015). Public Relations Proactive Approach; Effective Institutional Conflict Management. *International Journal of Economics, Commerce and Management*, *3*(7), 797-810.

Biber, A. (2003). *Halkla İlişkilerde Temel Kavramlar*. Ankara: Nobel Yayınları.

Brønn, P. S., ve Brønn, C. (2002). Issues Management As A Basis For Strategic Orientation. *Journal of Public Affairs*, *2*(4), 247-258.

Cutlip, S. M., Center, A. H., ve Broom, G. M. (1985). Effective Public Relations. (6. Ed.). Englewood Cliffs, NJ: Prentice Hall.

Demir, F. (2012). Halkla İlişkiler ve Yönetim. İçinde N. Tokgöz (Editör), *Halkla İlişkiler Yönetimi* (2-28). Eskişehir: Anadolu Üniversitesi Yayınları.

González, M. R., Castillo, I. M., ve González, M. C. (2013). Proactive Crisis Communications In Public Institutions. *Revista Latina de Comunicación Social*, 68. 457-484.

Holtzhausen, D. R. (2002). Towards A Postmodern Research Agenda For Public Relations. *Public relations review*, *28*(3), 251-264.

Hung-Baesecke, C. J. F., ve Bowen, S. A. (2017). Ethical Engagement At A Time Of Crisis In The Social Era. In *Social Media And Crisis Communication* (pp. 68-80). Routledge.

Javed, T., ve Said, F. (2022). Business Response to Natural Disaster Mitigation (Covid-19): A Case From Pakistan. *SAGE Open*, *12*(1), 21582440211069388.

Johnston, J. ve Glenny, L. (2021). *Strategic Communication*. New York: Routledge.

Kelleher, T. (2020). *Public Relations.* (2. Ed.). USA: Oxford University Press.

Kim, C. M. (2021). *Social Media Campaigns: Strategies for Public Relations and Marketing*. (2. Ed.). New York: Routledge.

Kokemuller, N. (2022). https://smallbusiness.chron.com/advantages-proactive-pr-15972.html (Erişim Tarihi: 06.06.2022).

Lattimore, D., Baskın, O., Heiman, S. T. ve Toth, E. L. (2013). *Public Relations, The Profession and the Practice*. (4. Ed.). New York: Mc Graw Hill.

Massengale, 2019. https://medium.com/@jennamassengale/the-benefits-of-proactive-rather-than-reactive-strategic-communications-f539e6945266 (Erişim Tarihi: 12.07.2022).

Moss, D. ve DeSanto, B. (2002). *Public Relations Cases: International Perspectives*. Canada: Routledge.

Oliver, S. (2010). *Public Relations Strategy*. (3. Ed.). UK and USA: Kogan Page.

Oluwasola, O., Obajuluwa, T., ve Ibitoye, P. (2017). Re-Engineering the Reactive Public Relations Practice of the Nigerian Police for National Security. *Research Journal of Mass Communication and Information Technology*, *3*(2), 1-16.

Oparaugo, B. (2021). Role of Public Relations in Corporate Image Building and Sustenance. *International Journal of Applied Research in Business and Management*, Vol. 02/Issue 01, pp. 26-37.

Özodaşık, M. (2018). Kurumsal İletişim. İçinde F. S. Banar (Editör). *Halkla İlişkiler ve İletişim* (s.200-231). Eskişehir: Anadolu Üniversitesi Yayınları.

Peltekoğlu, Z. F. (2013). Halkla İlişkiler ve İletişim, Halkla İlişkiler Mesleği. İçinde A. Z. Özgür (Editör), *Halkla İlişkiler* (s.32-55). Eskişehir: Anadolu Üniversitesi Yayınları.

Piyu, 2019. https://www.differencebetween.com/difference-between-proactive-and-reactive-strategies/ (Erişim Tarihi: 12.07.2022).

Skinner, C., Mersham, G., ve Benecke, R. (2013). Handbook Of Public Relations. (10. Ed.). Southern Africa: Oxford University Press.

Smith, R. D. (2009). *Strategic Planning For Public Relations*. Routlege: New York.

Smith, R. D. (2020). *Strategic Planning For Public Relations*. Routledge: New York.

Solmaz, B. (2006). Halkla İlişkilerde Proaktif ve Reaktif Stratejiler. *İstanbul Üniversitesi İletişim Fakültesi Dergisi/ Istanbul University Faculty of Communication Journal*, (25).

Sounthornwiboon, P. (2019). The Development Of Proactive Public Relations With The Line Application Model For The Faculty Of Liberal Arts, Kmitl, Thailand. In *Proceedings of the 2019 8th International Conference on Educational and Information Technology* (pp. 289-292).

Suher, K. İ. (2018). Strateji ve Taktikler. İçinde N. Tokgöz (Editör), *Halkla İlişkiler Yönetimi* (108-132). Eskişehir: Anadolu Üniversitesi Yayınları.

Tench, R., ve Yeomans, L. (2017). *Exploring Public Relations, Global Strategic Communication*. (4. Ed.). UK: Pearson Education.

Theaker, A. (2004). *The Public Relations Handbook*. (2. Ed.). New York: Routledge.

Thompson, S. (2019). *Difference Between a Proactive & a Reactive Business Strategy*. https://smallbusiness.chron.com/difference-between-proactive-reactive-business-strategy-62157.html (Erişim Tarihi: 06.06.2022).

Wilcox, D. L., Cameron, G. T., & Reber, B. H. (2015). *Public Relations: Strategies And Tactics*.(11. Ed.). England: Pearson.

Wynne, R. (2017). *Straight Talk About Public Relations: What You Think You Know Is Wrong*. Maven House.

Zhang, J. (2013). A Strategic Issue Management (SIM) Approach To Social Media Use In Public Diplomacy. *American Behavioral Scientist*, *57*(9), 1312-1331.

İnternet Kaynakları

URL-1: https://2012books.lardbucket.org/books/public-relations/s08-identifying-and-prioritizing-s.html (Erişim Tarihi: 12.07.2022).

URL-2: https://talktobeaumont.com/proactive-vs-reactive-why-is-fire-fighting-the-norm-and-how-can-we-change-it/ (Erişim Tarihi: 12.07.2022).

URL-3: https://www.openpr.com/wiki/reactive-pr (Erişim Tarihi: 06.06.2022).

URL-4: https://mulberrymc.com/blog/proactive-vs-reactive-public-relations/ (Erişim Tarihi: 06.06.2022).

BİREY TOPLUM VE DİJİTALLEŞME BAĞLAMINDA

TÜKETİMİN YENİ FORMLARI

Editör: Dr. Arzu KAZAZ

EĞİTİM
yayınevi

BİREY TOPLUM VE DİJİTALLEŞME BAĞLAMINDA TÜKETİMİN YENİ FORMLARI
Editör: Dr. Arzu Kazaz

Genel Yayın Yönetmeni: Yusuf Ziya Aydoğan (yza@egitimyayinevi.com)
Genel Yayın Koordinatörü: Yusuf Yavuz (yusufyavuz@egitimyayinevi.com)
Sayfa Tasarımı: Eğitim Yayınevi Grafik Birimi
Kapak Tasarımı: Eğitim Yayınevi Grafik Birimi

T.C. Kültür ve Turizm Bakanlığı
Yayıncı Sertifika No: 47830

ISBN: 978-625-8341-73-7
1. Baskı, Eylül 2022

Baskı Cilt
Bulut Dijital Matbaa Sanayi Ticaret Limited Şirketi
Musalla Bağları Mah. İnciköy Sok. 1/A Selçuklu / KONYA
Matbaa Sertifika No: 48120

Kütüphane Kimlik Kartı
BİREY TOPLUM VE DİJİTALLEŞME BAĞLAMINDA TÜKETİMİN YENİ FORMLARI
Editör: Dr. Arzu Kazaz
240 s., 165x240 mm
Kaynakça var, dizin yok.
ISBN: 978-625-8341-73-7

Copyright © Bu kitabın Türkiye'deki her türlü yayın hakkı Eğitim Yayınevi'ne aittir. Bütün hakları saklıdır. Kitabın tamamı veya bir kısmı 5846 sayılı yasanın hükümlerine göre kitabı yayımlayan firmanın ve yazarlarının önceden izni olmadan elektronik/mekanik yolla, fotokopi yoluyla ya da herhangi bir kayıt sistemi ile çoğaltılamaz, yayımlanamaz.

EĞİTİM
yayınevi
Yayınevi Türkiye Ofis: İstanbul: Eğitim Yayınevi Tic. Ltd. Şti., Atakent mah. Yasemen sok. No: 4/B, Ümraniye, İstanbul, Türkiye

Konya: Eğitim Yayınevi Tic. Ltd. Şti., Fevzi Çakmak Mah. 10721 Sok. B Blok, No: 16/B, Safakent, Karatay, Konya, Türkiye
+90 332 351 92 85, +90 533 151 50 42, 0 332 502 50 42
bilgi@egitimyayinevi.com

Yayınevi Amerika Ofis: New York: Egitim Publishing Group, Inc.
P.O. Box 768/Armonk, New York, 10504-0768, United States of America
americaoffice@egitimyayinevi.com

Lojistik ve Sevkiyat Merkezi: Kitapmatik Lojistik ve Sevkiyat Merkezi, Fevzi Çakmak Mah. 10721 Sok. B Blok, No: 16/B, Safakent, Karatay, Konya, Türkiye
sevkiyat@egitimyayinevi.com

Kitabevi Şubesi: Eğitim Kitabevi, Şükran mah. Rampalı 121, Meram, Konya, Türkiye
+90 332 499 90 00
bilgi@egitimkitabevi.com

İnternet Satış: www.kitapmatik.com.tr
+90 537 512 43 00
bilgi@kitapmatik.com.tr

kitapmatik
İlk okuyan siz olun
İnternetteki kitapçınız

KAYNAKÇA

Ahram, T., Sargolzaei, A., Sargolzaei, S., Daniels, J., & Amaba, B. (2017, June). Blockchain technology innovations. In *2017 IEEE technology & engineering management conference (TEMSCON)* (pp. 137-141). IEEE.

Akcan, B. ve Kazaz, A. (2022). Deneyimsel Pazarlama Stratejisi Olarak Oynanabilir Reklamlar. Yeni Medya, 2022 (12), 53-78. DOI: 10.55609/yenimedya.1102659

Alexander, Y. (2017). *New realities: augmented reality and virtual reality ın the 21st century*. Long Island University Press.

Albayrak, M. (2021) https://www.sempeak.com/blog/metaverse-nedir-metaverse-ve-nft-iliskisi#metaverseun-gelecegi-nasil-olabilir-nftler-metaversede-anahtar-niteligi-tasiyor-olabilir-mi, (E.T.: 06.06.2022).

Ante, L. (2022). The non-fungible token (NFT) market and its relationship with Bitcoin and Ethereum. *FinTech*, *1*(3), 216-224.

Arvas, İ. S. (2022). Gutenberg Galaksisinden Meta Evrenine: Üçüncü Kuşak İnternet. Web 3.0. *Academic Journal of Information Tecnology, 13*(48), 54-71.

Ayaz, Ü., & Düz, N. (2021). "Sanatta Yeni Nesil Teknoloji: NFT". *International Social Mentality and Researcher Thinkers Journal, 7*(52), 2923-2930.

Aydın, S. (2022). https://www.hukukvebilisimdergisi.com/nft-turleri-ve-onemli-nft-projeleri/ (E.T.: 07.06.2022).

Bayram, E. (2021) https://www.coinkolik.com/nft-dunyasindaki-9-farkli-nft-turu/ (E.T.: 08.06.2022).

Bell, D. (1976) Welcome to the Post Industrial Society, Physics Today, February 1976, 46–49.

Belotti, M., Božić, N., Pujolle, G., & Secci, S. (2019). A vademecum on blockchain technologies: When, which, and how. *IEEE Communications Surveys & Tutorials*, *21*(4), 3796-3838.

Brzezinski, Z. (1970). Between Two Ages: America's Role in the Technotronic Era.? 1970; Toffler, Alvin. *Future Shock*.

Castells, M. (2001). *The Rise of Network Society*, Oxford: Blackwell.

Davidson, S., De Filippi, P., & Potts, J. (2016). Economics of blockchain. *Available at SSRN 2744751*.

Demir, R., & Değerli, A. S. (2022). Fotoğraftan Metaverse'e Gerçeğin Dijital Temsili ve İmge. *Sanat ve İnsan Dergisi*, 179-189.

Di Pierro, M. (2017). What is the blockchain?. *Computing in Science & Engineering*, *19*(5), 92-95.

Dursun, N. (2021). NFT/ Kripto Sanat ve Hareketli Grafik İlişkisi. *Journal Of Social, Humanities and Administrative, 7*(40), 1037-1055.

Elden, N. (2021) https://www.bbc.com/turkce/haberler-turkiye-56455110 (E.T.: 06.07.2022).

Emiroğlu, B. G. (2009). Semantic Web (Anlamsal Ağ) Yapıları ve Yansımaları.Akademik Bilişim Sayı 9.

Gatteschi, V., Lamberti, F., Demartini, C., Pranteda, C., & Santamaria, V. (2018). To blockchain or not to blockchain: That is the question. *It Professional*, *20*(2), 62-74.

Gibson, W. (1998). *Neuromancer*. Çev. Melike Altıntaş. Sarmal Yayınevi

Golosova, J., & Romanovs, A. (2018, November). The advantages and disadvantages of the blockchain technology. In *2018 IEEE 6th workshop on advances in information, electronic and electrical engineering (AIEEE)* (pp. 1-6). IEEE.

Güner, A. (2022). Dijitalleşmenin Çağdaş Sanat Müzeleri ve Galerilere Etkileri. *Yıldız Teknik Üniversitesi Sosyal Bilimler Enstitüsü Sanat ve Tasarım Ana Sanat Dalı (Doktora)*. İstanbul.

Inceelli, A. (2005). Dijital Hikâye Anlatımının Bileşenleri. *TOJET: The Turkish Online Journal Of Educational Technology, 4(3).*

Kazaz, A. (2019). *Duygusal Zekâ ve Tüketim*. Konya: Literatürk.

Kazaz, M., Pala, S. ve Kazaz, A. (2021). Covıd-19 Aşı Haberlerinde Çerçeveleme: Haber Sitelerinde Aşı Haberlerinin Sunumu. İNİF E- Dergi, 6(1), 343-361.

Kazaz, M. (2007). *Televizyon Spor Haberleri: Yapısal Çözümleme ve Dil Kullanımı*. Konya: NKM.

Masuda, Y. (1981). *The information society as post-industrial society*. World Future Society.

Nadini, M., Alessandretti, L., Di Giacinto, F., Martino, M., Aiello, L. M., & Baronchelli, A. (2021). Mapping the NFT revolution: market trends, trade networks, and visual features. *Scientific reports*, *11*(1), 1-11.

Odabaş, S. (2021) https://mixmag.com.tr/feature/nft-muzik-rehberi-nft-nedir-ve-muzik-endustrisine-nasil-yardimci-olabilir (E.T.: 06.07.2022).

Orta, H. (2021) https://www.btchaber.com/axie-infinityde-bir-sanal-arazi-24-milyon-dolara-satildi/ (E.T.: 06.07.2022).

Özrili, Y. (2021). Olmayan Müze:Kripto Sanat. *Turizm Çalışmaları Dergisi, 3*(1), 1-14.

Raimundo, R., & Rosário, A. (2021). Blockchain system in the higher education. *European Journal of Investigation in Health, Psychology and Education*, *11*(1), 276-293.

Robins, K. (1999). İmaj: görmenin kültür ve politikası. Çev. Nurçay Türkoğlu. Ayrıntı Yayınları

Robins, K. (2000). Cyberspace/cyberbodies/cyberpunk: cultures of technological embodiment. M. Featherstone, Ve R. Burrows İçinde, Cyberspace and the world we live ın (S. 135-137). Sage Publications Ltd.

Saraçlar, S. N. (2021). 05 20, 2022 tarihinde https://argonotlar.com: https://argonotlar.com/blok-zinciri-ve-sanata-etkileri-bir-giris/ adresinden alındı Erişim tarihi. 04.07.2022

Shivalingaiah, D., & Naik, U. (2008). Comparative study of web 1.0, web 2.0 and web 3.0.

Sıla, Ö. (2021) https://www.bitcoinsistemi.com/turk-sanatcinin-nftsi-92-milyon-dolara-satildi/ (E.T.: 06.07.2022).

Şenkardeş, Ç. G. (2021). Blokzincir Teknolojisi ve Nft›ler: Müzik Endüstrisi Üzerine Bir İnceleme. *Journal of Management, Marketing and Logistics (JMML), 8*(3), 154-163

Takaoğlu, M., Özer, Ç., & Parlak, E. (2019). Blokzinciri Teknolojisi ve Türkiye'deki Muhtemel Uygulama Alanları. *Uluslararsı Doğu Anadolu Fen Mühendislik ve Tasarım Dergisi, 1*(2), 260-295.

Tanrıverdi, M., Uysal, M., & Üstandağ, M. T. (2019). Blokzinciri Teknolojisi Nedir? Ne Değildir?: Alanyazın İncelemesi. *Bilişim Teknolojileri Dergisi, 12*(3).

Tokgöz Gün, F. (2021). Sanat Alanında Esen Yeni Rüzgar: NFT. *International Social Mentality and Researcher Thinkers Journal, 7*(48), 1815-1820.

Ondrejka, C. (2004). *Escaping The Gilded Cage: User Created Content And Building The Metaverse*. NYL Sch. L. Rev., 49, 81.

Wallace, C.,& Kung, F.& Knottenbelt, F. (2021) What İs the metaverse?. Reed Smith Guide To The Metaverse, Issue 1 - May 2021,

Wang, Q., Li, R., Wang, Q., & Chen, S. (2021). Non-fungible token (NFT): Overview, evaluation, opportunities and challenges. *arXiv preprint arXiv:2105.07447*.

Zengin, F. (2018). Dijital Dönüşüm Çağında Dijital Sinemanın Avantajları ve Ortaya Çıkardığı Yeni Sorunlar. *Journal Of Social And Humanities Sciences Research, 5*(21), 844-859.

Zengin, D. (2021) https://www.aa.com.tr/tr/bilim-teknoloji/facebook-sirketin-ismini-meta-olarak-degistirecek/2406091 (E.T.: 06.07.2022).

İnternet Kaynakları

https://blog.cryptoflies.com/eminem-buys-bored-ape-yacht-club-nft-for-452k/ (E.T.: 06.07.2022).

KAYNAKÇA

Azuma, R., T. (1997). A Survey of Augmented Reality. Presence: Teleoperators and Virtual Environments, 6(4), 355–385.

Berg, C., Davidson, S. ve Potts, J. (2019). Blockchain technology as economic infrastructure: Revisiting the electronic markets hypothesis. Frontiers in Blockchain, 2:22.

Biocca, F. ve Levy, M. R. (1995). Communication in the Age of Virtual Reality, Hillsdale, NJ:Erlbaum, 15-31.

Burns, W. III. (2017). Everything You Know About the Metaverse Is Wrong? https://www.linkedin.com/pulse/everything-you-know-metaverse-wrong-william-burns-iii/, (15.07.2022).

Cai, W., Wang, Z., Ernst, J. B., Hong, Z., Feng C. ve Leung, V. C. M. (2018). Decentralized applications: The blockchain empowered software system. IEEE Access, 6:53019–53033, 2018.

Clemens, A. (2022). Metaverse For Beginners A Guide to Help You Learn About Metaverse, Virtual Reality and Investing in NFTs ,58.

Designboom (2021). Gucci Celebrates 100th Anniversary with Interactive Virtual Garden Experience on Roblox. https://www.designboom.com/art/gucci-anniversary-interactive-virtual-garden-experience-roblox-05-18-2021/, (03.08.2022).

Dionisio, J. D. N., Burns, W. G. III ve Gilbert, R. (2013). 3D Virtual worlds and the metaverse: Current status and future possibilities. ACM Computing Surveys 45, 3, Article 34.

Horizonstreetview (2017). New Virtual Reality Application: Supermarket VR. https://horizonstreetview.wordpress.com/2017/08/02/new-virtual-reality-application-supermarket-vr/, (10.08.2022).

Joshua, J. (2017). Information Bodies: Computational Anxiety in Neal Stephenson's Snow Crash. Interdisciplinary Literary Studies, 19(1):17–47.

JPMorgan (2022). Opportunities in the metaverse. https://www.jpmorgan.com/content/dam/jpm/treasury-services/documents/opportunities-in-the-metaverse.pdf, (18.07.2022).

Lee, L.H., Braud, T., Zhou, P., Wang, L., Xu, D., Lin, Z., Kumar, A., Bermejo, C., ve Hui, P. (2021). All One Needs to Know about Metaverse: A Complete Survey on Technological Singularity, Virtual Ecosystem, and Research Agenda. Journal of Latex Class Files, Vol. 14 No. 8, pp. 1-67.

Obsessar (2022a). https://www.obsessar.com/, (03.08.2022).

Obsessar (2022b). The Metaverse Mindset: Consumer Shopping Insights. https://www.obsessar.com/metaverse-consumer-survey/, (10.08.2022).

Rudman, R. ve Bruwer, R. (2016), "Defining Web 3.0: opportunities and challenges", The Electronic Library, Vol. 34 No. 1, pp. 132-154.

Steuer, J. (1992). Defining Virtual Reality: Dimensions Determining Telepresence. Journal of Communication, Cilt 42, Sayı 4.

Şişman, B. (2021). Bilim Kurgudan Gerçeğe: Artırılmış Gerçeklik , Sanal Gerçeklik ve Karma gerçeklik. Bilim ve Teknik, https://bilimteknik.tubitak.gov.tr/system/files/makale/ 3_teknoloji.pdf, (12.07.2022).

The Block (2022). NFT Marketplace Monthly Volume. https://www.theblock.co/data/nft-non-fungible-tokens/marketplaces/nft-marketplace-monthly-volume, (20.07.2022).

Urquhart, A. (2016). The inefficiency of bitcoin. Economics Letters, 148:80–82.

Vrscout, (2017). Swarovski Introduces New VR Shopping Experience. https://vrscout.com/news/swarovski-shopping-vr-experience/, (05.08.2022).

Walsh, K.R. ve Pawlowski, S.D. (2002) Virtual reality: a technology in need of IS research. Communications of the Association for Information Systems: 8(20):297–313.

Wang, Q., Li, R., Wang, Q. ve Chen, S. (2021). Non-Fungible Token (NFT): Overview, Evaluation, Opportunities and Challenges. arXiv preprint arXiv:2105.07447.

Wikipedia (2022). https://upload.wikimedia.org/wikipedia/commons/d/d4/Virtual-Fixtures-USAF-AR.jpg, (12.07.2022).

Xu, D., Li, Y., Chen, X., Li, J., Hui, P., Chen, S. ve Crowcroft, J. (2018). A survey of opportunistic offloading. IEEE Communications Surveys & Tutorials, 20(3):2198–2236.

Yang, Q., Zhao, Y., Huang, H., Xiong, Z., Kang, J. ve Z. Zheng (2022). Fusing Blockchain and AI with Metaverse: A Survey.IEEE Open Journal of the Computer Society, vol. 3, pp. 122-136.

KAYNAKÇA

Accenture. (2020). *Reinventing the last mile: Win the race to the top*. https://www.accenture.com/_acnmedia/PDF-130/Accenture-Reinventing-Last-Mile-Win-The-Race-to-The-Top-Transcript.pdf adresinden erişildi.

Bakalis, S., Valdramidis, V. P., Argyropoulos, D., Ahrne, L., Chen, J., Cullen, P. J., … van Impe, J. F. M. (2020). Perspectives from CO+RE: How COVID-19 changed our food systems and food security paradigms. *Current Research in Food Science*, *3*, 166–172. doi:10.1016/j.crfs.2020.05.003

Baraniuk, C. (2015, 5 Ağustos). Shop, but don't enter: The strange world of dark stores. *BBC*. 4 Ağustos 2022 tarihinde https://www.bbc.com/future/article/20150804-shop-but-dont-enter-the-strange-world-of-dark-stores adresinden erişildi.

Barış, A. ve Yılmaz, T. (2021). Consumers' perceptions of online grocery applications: "Getir" a case study in Turkey. *Maltepe Üniversitesi İletişim Fakültesi Dergisi*, *8*(2), 206–228.

Battal, S. ve Bakır, N. O. (2021). Mobil perakendecilik sektöründe tüketicilerin anında teslim online sipariş uygulamalarını kabulü üzerine bir araştırma. *25. Pazarlama Kongresi* içinde (ss. 697–712). Ankara.

Bizeta. (2021, 27 Nisan). Dark stores: the future of commerce in the era of fluidity? *Bizeta*. 3 Ağustos 2022 tarihinde https://www.bizeta.net/en/news/dark-store-future-ecommerce/ adresinden erişildi.

Bradbury, R. (2021, 4 Ocak). Pandemic-fueled omnichannel shopping surge here to stay: Nielsen . *Grocery Dive*. 3 Ağustos 2022 tarihinde https://www.grocerydive.com/news/pandemic-fueled-omnichannel-shopping-surge-here-to-stay-nielsen/592748/ adresinden erişildi.

Bryson, J. (2021). COVID-19 and the immediate and longer-term impacts on the retail and hospitality industries: Dark stores and turnover-based rental models. J. Bryson, L. Andres, A. Ersoy ve L. Reardon (Ed.), *Living with pandemics: Places, people and policy* içinde (ss. 202–216). Northampton: Edward Elgar Publishing. doi:10.4337/9781800373594

Cañas Verdugo, A., Martínez Aldeguer, C., Romero Martínez, A. ve Vila Rodríguez, I. (2021). *The future of e-grocery. A study of the micro-fulfillment model: with a focus on the Spanish grocery market* (No: GCI03). Barselona.

Chaubey, V. (2022, 18 Şubat). Find the ideal location for your dark store with mapping technology. *Mapbox*. 5 Ağustos 2022 tarihinde https://www.mapbox.com/blog/dark-store-location adresinden erişildi.

Conway, J. (2021, Haziran). Impact of the coronavirus pandemic on the global FMCG market - Statistics & Facts. *Statista*. 9 Ağustos 2022 tarihinde https://www.statista.com/topics/6248/covid-19-impact-on-the-fmcg-market-worldwide/#topicHeader__wrapper adresinden erişildi.

Dablanc, L., Morganti, E., Arvidsson, N., Woxenius, J., Browne, M. ve Saidi, N. (2017). The rise of on-demand 'Instant Deliveries' in European cities. *Supply Chain Forum: An International Journal*, *18*(4), 203–217. doi:10.1080/16258312.2017.1375375

Dearth, B. (2021, 9 Ağustos). What is a dark store? The new post-pandemic retail model. *Waimo*. 3 Ağustos 2022 tarihinde https://www.vaimo.com/what-is-a-dark-store-a-post-pandemic-retail-model/ adresinden erişildi.

Delfmann, W., Albers, S., Müßig, R., Becker, F., Harung, F. K., Schöneseiffen, H., … Vogelpohl, N. (2011). *Concepts, challenges and market potential for online food retailing in Germany* (No: 108). Köln.

Deloitte. (2022a). *Türkiye'de tahmini medya ve reklam yatırımları 2021 raporu*. https://www.rvd.org.tr/uploads/2022/04/medyayatirimlari_2021yilsonu_raporu_final.pdf adresinden erişildi.

Deloitte. (2022b, Nisan). Dijital tüketici trendleri 2021 Türkiye. *Deloitte*. 10 Ağustos 2022 tarihinde https://www2.deloitte.com/content/dam/Deloitte/tr/Documents/consumer-business/Dijital-Tüketici-Trendleri-2021.pdf adresinden erişildi.

Dethlefs, C., Ostermeier, M. ve Hübner, A. (2022). Rapid fulfillment of online orders in omnichannel grocery retailing. *EURO Journal on Transportation and Logistics*, *11*, 100082. doi:10.1016/j.ejtl.2022.100082

Dorf, D. (2014, 19 Mayıs). Are dark stores a good solution for online fulfillment? *Retail Wire*. 4 Ağustos 2022 tarihinde https://retailwire.com/discussion/are-dark-stores-a-good-solution-for-online-fulfillment/ adresinden erişildi.

Emslie, P. (2020, 4 Nisan). The truth about dark stores. *LinkedIN*. 4 Ağustos 2022 tarihinde https://www.linkedin.com/pulse/truth-dark-stores-pete-emslie adresinden erişildi.

Envista. (2018). What is a dark warehouse: The advantages and disadvantages. *Envista*. https://envistacorp.com/blog/dark-warehouse-advantages-disadvantages/ adresinden erişildi.

Geekplus. (2022, 31 Mart). A must-have for dark store warehousing in 2022. *Geek+*. 4 Ağustos 2022 tarihinde https://blog.geekplus.com/en/robotics-blog/a-dark-store-warehousing-must-have-in-2022 adresinden erişildi.

Getir. (n.d.). Kurucularımız. 4 Ağustos 2022 tarihinde https://getir.com/hakkimizda/kurucularimiz/ adresinden erişildi.

Gezici, F., Çelebi Gonidis, D., Hatipoğlu, İ., Evci, D. ve Selçuk, F. (2021). Türkiye'de gıda perakendeciliğinde dijitalleşme ve COVID-19'un dijitalleşme üzerindeki etkilerini belirlemeye yönelik nitel bir araştırma. *Hacettepe Üniversitesi İktisadi ve İdari Bilimler Fakültesi Dergisi*, *39*, 91–107. doi:10.17065/huniibf.905551

Grewal, D., Roggeveen, A. L. ve Nordfält, J. (2017). The future of retailing. *Journal of Retailing*, *93*(1), 1–6. doi:10.1016/j.jretai.2016.12.008

Gülşen, İ. ve Özdemir, Ş. (2019). Mobil teknolojinin perakendecilik üzerindeki etkileri. *Eskişehir Osmangazi Üniversitesi İİBF Dergisi*, *14*(2), 421–440.

Jain, A. (2021, 15 Mart). Dark store business model – How dark convenience stores work. *Oyelabs*. 2 Ağustos 2022 tarihinde https://oyelabs.com/dark-store-business-model/ adresinden erişildi.

Jha, R. (2019, 1 Ocak). Online shopping: Impact on city planning and infrastructure. *ORF-Observer Research Foundation*. 2 Ağustos 2022 tarihinde https://www.orfonline.org/expert-speak/online-shopping-impact-city-planning-infrastructure-46937/ adresinden erişildi.

Khare, A. S. (2022). Dark store – A fresh mushrooming concept of delivery at door-step. *Mahratta Multi-Disciplinary Journal*, *1*(2), 1–12.

Köksalan, N. (2021). Startup ürün ve ve hizmetlerine yönelik dijital tüketici geribildirimleri: "Getir" örneği. *2021*, *2*(1), 42–56.

Lert, J. (2021, 29 Mart). The dark side of dark stores. *Food Logistics*. 3 Ağustos 2022 tarihinde https://www.foodlogistics.com/warehousing/micro-fulfillment/article/21259380/alert-innovation-the-dark-side-of-dark-stores adresinden erişildi.

Manjur, R. (2022, 19 Mayıs). Shedding light onto the dark store concept in Asia: Can it work for retailers? *Marketing-Interactive*.

McFadyen, T. (2021, 23 Şubat). Dark stores solve for the fragility of supply chains. But are they possible for all retailers? *Total Retail*. 4 Ağustos 2022 tarihinde https://www.mytotalretail.com/article/dark-stores-solve-for-the-fragility-of-supply-chains-but-are-they-possible-for-all-retailers/ adresinden erişildi.

Milliyet. (1998, 16 Şubat). Sanal market zinciri genişliyor. *Milliyet*. 5 Ağustos 2022 tarihinde https://www.milliyet.com.tr/ekonomi/sanal-market-zinciri-genisliyor-5361650 adresinden erişildi.

Netcomm Suisse ve UNCTAD. (2020, 8 Ekim). Covid-19 and e-commerce: Findings from a survey of online consumers in 9 countries. *UNCTAD*. 2 Ağustos 2022 tarihinde https://unctad.org/system/files/official-document/dtlstictinf2020d1_en.pdf adresinden erişildi.

Netherlands Posts. (2022, 4 Ağustos). Getir is converting darkstore into a supermarket in Amsterdam, don't expect any problems with the municipality. *Netherlands Posts*. 8 Ağustos 2022 tarihinde https://netherlands.postsen.com/news/amp/50021 adresinden erişildi.

Nobre, J. M. N. ve Vita, J. B. (2021). Analysis of the dark store from the perspective of urban law. *Revista de Direito da Cidade*, *13*(3). doi:10.12957/rdc.2021.51132

Önder, N. (2022, 17 Mayıs). Getir deposu Rotterdam'da sanat galerisine dönüştü. *Marketing Türkiye*. 8 Ağustos 2022 tarihinde https://www.marketingturkiye.com.tr/haberler/getir-rotterdam/ adresinden erişildi.

Özbay, İ. (2022, 3 Haziran). "Karanlık mağaza"ların duraklama devri. *Pareto*. 6 Ağustos 2022 tarihinde https://apos.to/s/62973b9836e1890006b1187f adresinden erişildi.

Quartier, K. ve Petermans, A. (2021). Conclusion. K. Quartier, A. Petermans, T. C. Melewar ve C. Dennis (Ed.), *The value of design in retail and branding* içinde (1. bs., ss. 221–224). Emerald Publishing.

Qvalon. (2021, 23 Temmuz). The concept of "Dark Stores" and why retailers need to be aware of them. *Qvalon*. 4 Ağustos 2022 tarihinde https://qvalon.com/blog/the-concept-of-dark-stores/ adresinden erişildi.

Research Farm. (2021). *US online grocery 2021*. Amerika Birleşik Devletleri. https://www.globenewswire.com/fr/news-release/2021/08/05/2275243/28124/en/US-Online-Grocery-Report-2021-Market-Size-2017-2021-According-to-Nielsen-Players-and-Market-Shares-from-Amazon-to-Ahold-Delhaize-Takeaway-Players.html adresinden erişildi.

Rinaldi, C., D'Aguilar, M. ve Egan, M. (2022). Understanding the online environment for the delivery of food, alcohol and tobacco: An exploratory analysis of 'dark kitchens' and rapid grocery delivery services. *International Journal of Environmental Research and Public Health*, *19*(9), 5523. doi:10.3390/ijerph19095523

Rudra, S. (2020, 5 Kasım). E-commerce surge drives growth of last-mile fulfillment centers, Dark Stores. *LoopNet*. https://www.loopnet.com/learn/e-commerce-surge-drives-growth-of-last-mile-fulfillment-centers-dark-stores/35384053/ adresinden erişildi.

Shankar, V., Venkatesh, A., Hofacker, C. ve Naik, P. (2010). Mobile marketing in the retailing environment: Current insights and future research avenues. *Journal of Interactive Marketing*, *24*(2), 111–120. doi:10.1016/j.intmar.2010.02.006

Sharma, R. (2022, 20 Ocak). A guide to dark stores & why retailers should know about them. *Shiprocket*. 5 Ağustos 2022 tarihinde https://www.shiprocket.in/blog/guide-to-dark-stores/ adresinden erişildi.

Sifted. (2022, 18 Şubat). Battle of the brands: How dark stores are changing cities. *Sifted Consumer Analysis*. 10 Ağustos 2022 tarihinde https://sifted.eu/articles/dark-stores-europe-covid/ adresinden erişildi.

Sorensen, H. (2016). *Inside the mind of the shopper: The science of retailing*. Financial Times Press.

Souiden, N., Ladhari, R. ve Chiadmi, N.-E. (2019). New trends in retailing and services. *Journal of Retailing and Consumer Services*, *50*, 286–288. doi:10.1016/j.jretconser.2018.07.023

Sterling, T. (2022, 3 Şubat). Rotterdam joins Amsterdam in freezing new "dark stores." *Reuters*. 8 Ağustos 2022 tarihinde https://www.reuters.com/business/retail-consumer/rotterdam-joins-amsterdam-freezing-new-dark-stores-2022-02-03/ adresinden erişildi.

Tekin, M. (2021). Gölge mağazaların yükselişi. *Satın Alma Dergisi*, *105*, 11–13.

TÜİK. (2022). *Gelir ve yaşam koşulları araştırması 2021*. https://data.tuik.gov.tr/Bulten/Index?p=Gelir-ve-Yasam-Kosullari-Arastirmasi-2021-45581 adresinden erişildi.

Ufuk. (2020, 30 Nisan). Mağazalar neden gölge mağazalara yöneliyor? *Once Coupon a Time in Shopping*. 4 Ağustos 2022 tarihinde https://oncecouponatime.com/tr/inshopping/dark-store-nedir adresinden erişildi.

Ulukan, G. (2020). Gölge mağazaları devreye alan Migros Sanal Market kapasitesini 5 kat artırdı. *Webrazzi*. 1 Ağustos 2022 tarihinde https://webrazzi.com/2020/04/29/migros-online-satis-golge-magazalar/ adresinden erişildi.

UNCTAD. (2021, 3 Mayıs). Global e-commerce jumps to $26.7 trillion, COVID-19 boosts online sales. *UNCTAD*. 4 Ağustos 2022 tarihinde https://unctad.org/news/global-e-commerce-jumps-267-trillion-covid-19-boosts-online-sales adresinden erişildi.

Vigo. (2022). Vigo nasıl çalışır? *Vigo*. 5 Ağustos 2022 tarihinde https://vigovigo.com/hakkimizda/#vigo-nasil-calisir adresinden erişildi.

Vila, V. (2021). Dark stores, an omnichannel retailing must-have. *One Stock Retail*. 3 Ağustos 2022 tarihinde https://www.onestock-retail.com/en/blog/dark-stores-omnichannel-must-have/ adresinden erişildi.

Wingfield, N. (2018, 21 Ocak). Inside Amazon Go, a store of the future. *The New York Times*. 8 Ağustos 2022 tarihinde https://www.nytimes.com/2018/01/21/technology/inside-amazon-go-a-store-of-the-future.html adresinden erişildi.

KAYNAKÇA

Andrade, A.P., da Silva, J.C., ve da Silva, A.L.M. (2022). Cinema e publicidade: apontamentos sobre possibilidades de inserção de marcas em narrativas cinematográficas através do product placement Cinema and advertising: notes on the possibilities of brand insertion in cinematographic narratives through product placement. *Brazilian Journal of Development*, *8*(4), 25837-25857. doi:10.34117/bjdv8n4-210.

Avery, R. J., Ferraro, R. (2000). Verisimilitude or advertising? Brand appearances on prime-time television. Journal of Consumer Affairs, 34(2), 217-244. https://doi.org/10.1111/j.1745-6606.2000.tb00092.x.

Aytaş M. (2020). Sinemanın Sınırlarını Genişletmek; Sanattan Sinemaya Avant-Garde Tavır. İçinde Aytekin Can, Murat Aytaş ve Naci Anıl Konya (Ed.). *Deneysel Sinema: Dünya ve Türk Sinemasında Deneysel Akımlar, Filmler ve Yönetmenler*. s.13-43. Konya: Tablet Kitabevi.

Balasubramanian, S. K. (1994). Beyond advertising and publicity: Hybrid messages and public policy issues. *Journal of advertising*, *23*(4), 29-46. https://doi.org/10.1080/00913367.1943.10673457.

Bezerra, B. B. (2014). *O product placement no cinema brasileiro* (Master's thesis, Universidade Federal de Pernambuco).

Brennan, I., ve Babin, L. A. (2004). Brand placement recognition: The influence of presentation mode and brand familiarity. *Journal of Promotion Management*, *10*(1-2), 185-202. https://doi.org/10.1300/J057v10n01_13

Corniani, M. (2001). Product placement and brand equity. *Symphonya: Emerging Issues in Management*, (1), 66-82.

Chen, H., ve Wang, Y. (2016). Product placement in top-grossing Hollywood movies: 2001–2012. *Journal of Promotion Management*, *22*(6), 835-852. https://doi.org/10.1080/10496491.2016.1214203.

Gadia, S. E. K., & Ribeiro, R. D. P. (2014). A publicidade e o cinema: Um estudo do product placement no cinema do século XXI. *Trabalho apresentado no IJ*.

Hirsch, E. M. (2009). *Nike, Nokia and the Tyrolean Alps: product placement and Bollywood cinema*. na.

Karadimov, I. (2021). Product Placement in Cinema-Good Model or Irritative Advertising. *Postmodernism Problems*, *11*(3), 319-347. https://doi.org/10.46324/PMP2103319.

Karrh, J. A. (1998). Brand placement: A review. *Journal of Current Issues & Research in Advertising*, *20*(2), 31-49. https://doi.org/10.1080/10641734.1998.10505081.

Kazaz, M., Pala, S. (2020). Türk Sinemasında Bağımsızlık Olgusu: Umut Filminin İdeolojik Yansımaları. İçinde Nergiz Karadaş-Serhat Koca (Ed.), *Filmlerle Düşünmek: Yansımalar, Seyir ve Temsil,* s.149-162, Konya: Literatürk Academia

Koca, S. (2020). Henri Bergson'un Zaman Anlayışı ve Sinemada Zaman. İçinde Nergiz Karadaş-Serhat Koca, *Filmlerle Düşünmek: Yansımalar, Seyir ve Temsil,* s.251-276, Konya: Literatürk Academia

Lehu, J. M. (2007). *Branded entertainment: Product placement & brand strategy in the entertainment business*. Kogan Page Publishers.

Lehu, J. M., & Bressoud, E. (2008). Effectiveness of brand placement: New insights about viewers. *Journal of Business Research*, *61*(10), 1083-1090. https://doi.org/10.1016/j.jbusres.2007.09.015.

Newell, J., Salmon, C. T., & Chang, S. (2006). The hidden history of product placement. *Journal of Broadcasting & Electronic Media*, *50*(4), 575-594. https://doi.org/10.1207/s15506878jobem5004_1.

Nunes, G. S., & Garcez, R. O. (2001). A influência do Product Placement no comportamento do consumidor. *Marketing*, 29.

Öztürk, E., Şener, G. (2018). Modada Nüfuz Pazarlaması: Mikro İnstabloggerların Ürün Yerleştirme Uygulamaları. Selçuk İletişim, 11(1), 382-412. https://doi.org/10.18094/josc.339103.

Öztürk, S., Okumuş, A. (2014). Pazarlama İletişimi Aracı Olarak Ürün Yerleştirme: Kavramsal Bir Çerçeve. *İstanbul Üniversitesi İşletme Fakültesi İşletme İktisadı Enstitüsü Yönetim Dergisi*, *25*(76).

Pedrotti, E. (2013). Il product placement nel cinema.

Ray M., (2005). *The Island sinema filmi.*

Russell, C. A. (1998). Toward a framework of product placement: theoretical propositions. *ACR North American Advances*.

Sal, E., Skema, P. Product placement in movies: Quantity VS Quality?.

Lehu, J. M., & Bressoud, É. (2009). Recall of brand placement in movies: Interactions between prominence and plot connection in real conditions of exposure. Recherche et Applications en Marketing (English Edition), 24(1), 7-26. https://doi.org/10.1177/205157070902400102.

Russell, C. A. (2002). Investigating the effectiveness of product placements in television shows: The role of modality and plot connection congruence on brand memory and attitude. Journal of consumer research, 29(3), 306-318. https://doi.org/10.1086/344432.

Van der Waldt, V., La Rey, D., Du Toit, L. S., & Redelinghuys, R. (2007). Does branded product placement in film enhance realism and product recognition by consumers? http://hdl.handle.net/2263/5164 (E.T: 07.03.2022)

Wenner, L. A. (2004). On the ethics of product placement in media entertainment. *Journal of Promotion Management*, *10*(1-2), 101-132. https://doi.org/10.1300/J057v10n01_08.

Yolcu, T. (2010). Pazarlama iletişim aracı olarak ürün yerleştirme-dizi ve filmler üzerine bir inceleme, Yayınlanmamış Yüksek Lisans tezi, Sakarya Üniversitesi.

KAYNAKÇA

Akkaş, C., Bakırtaş, H. ve Çiftçi, S. 'Narsistagram': Instagram Kullanımında Narsisizm. *Selçuk İletişim*, 13(1), 130-157.

Aksöz, (2019). Sosyal Medyada Narsisizm ve Linç Kültürü. Yüksek Lisans Tezi. İstanbul: Maltepe Üniversitesi.

Alanka, Ö. ve Cezik, A. (2016). Dijital Kibir: Sosyal Medyadaki Narsistik Ritüellere İlişkin Bir İnceleme. *TRT Akademi*, 1(2), 548-569.

Balcı, Ş. ve Sarıtaş, H. (2019). Sosyal Medya Kullanımının Bir Belirleyicisi Olarak Narsisizm: Konya'da Yaşayan Kullanıcılar Üzerine Bir İnceleme. *Akdeniz Üniversitesi İletişim Fakültesi Dergisi* (*AKİL*), 31, 689-709.

Bauman, Z. (2011). *Yaşam Sanatı*. (çev. A. Sarı). İstanbul: Versus Kitap.

Bengi, D. (2016). *50'li Yıllarda Türkiye: Sazlı Cazlı Sözlük "Şimdiki Zaman Beledir"*. İstanbul: Yapı Kredi Yayınları.

Bocock, R. (1997). *Tüketim*. (çev. İrem Kutluk) Ankara: Dost Kitabevi.

Bu Sanatçı, Rekora İmza Atan Bir Evlenme Teklifi Hazırlamak için Google Earth'ü Nasıl Kullandı?. (2020). https://about.google/intl/ALL_tr/stories/gpsart/, (E.T.: 23.10.2021).

Çağbayır, Y. (2017). Jiroskop. *Ötüken Türkçe Sözlük 3*. Ankara: Ötüken Neşriyat.

Çomu, T. ve Halaiqa, İ. (2018). Web İçeriklerinin Metin Temelli Çözümlenmesi. İçinde M. Binark (Der.), *Yeni Medya Çalışmalarında Araştırma Yöntem ve Teknikleri* (31-92). İstanbul: Ayrıntı Yayınları.

Diamond Organizasyon. (2021). https://www.diamondorganizasyon.com, (E.T.: 09.02.2021).

Eliott, A. ve Lemert, C. (2011). *Yeni Bireycilik: Küreselleşmenin Duygusal Bedelleri*. (çev. B. Kıcır). İstanbul: Sel Yayıncılık.

Ertürk, Y. D. ve Eray, T. E. (2016). Fenomenolojik Bir Kavram Olarak Kendilik ve Sosyal Ağlarda Kendilik Sunumu ile Narsistik Eğilimler İlişkisi: İletişim Fakültesi (İ.Ü.İ.F.) Öğrencileri Üzerine Bir Ön Çalışma. *Intermedia International e-Journal*, 3(1), 12-29.

Fantastik Organizasyon. (2021). fantastikorganizasyon.com, (E.T.: 09.02.2021).

Final Organizasyon. (2021). https://finalorganizasyon.net, (E.T.: 09.02.2021).

Freud, S. *Narsisizm Üzerine*. (çev. E. Yıldırım). İstanbul: Roman Yayınları.

Fuchs, C. (2020). *Sosyal Medya: Eleştirel Bir Giriş*. (çev. D. Saraçoğlu ve İ. Kalaycı). İstanbul: Notabene Yayınları.

Funk, R. (2020), *Ben ve Biz: Postmodern İnsanın Psikanalizi*. (çev. Ç. Tanyeri). İstanbul: Yapı Kredi Yayınları.

Google. (2021). https://www.google.com/maps/search/istanbul+b%C3%B6lgesi+evlilik+teklifi+organizasyon+%C5%9Firketleri/@41.0359965,28.86754,11z/data=!4m3!2m2!5m1!4e9, (E.T.: 09.02.2021).

Göka, E. (2016). "Toplumsal halimizi gösterse bir araştırma". https://www.yenisafak.com/yazarlar/erolgoka/toplumsal-halimizi-gosterse-bir-arastirma-2035203, (E.T.: 10.02.2021).

Graves, R. (2010). *Yunan Mitleri*. (çev. U. Akpur). İstanbul: Say Yayınları.

Gürbilek, N. (2001). *Vitrinde Yaşamak: 1980'lerin Kültürel İklimi.* İstanbul: Metis Yayınları.

Illouz, E. (1997). *Consuming The Romantic Utopia: Love and The Cultural Contradictions of Capitalism*. Berkeley, Los Angeles, London: University of California Press.

Illouz, E. (2012). *Why Love Hurts: A Sociological Explanation*. USA: Polity Press.

Ingold, R. ve Vanoirbeek, C. (2003). Document Analysis Revisited for Web Documents. İçinde A. Antonacopoulos and Hu, J. (Eds.), *Web Document Analysis: Challenges and Opportunities* (p. 315-332). New Jersey, London, Singapore, Hong Kong: World Scientific.

Kıymetlim Organizasyon. (2021). https://kiymetlim.net, (E.T.: 09.02.2021).

Lasch, C. (1997). *Narsisizm Kültürü: Umutların Azaldığı Bir Çağda Amerikan Yaşamı*. (çev. S. Öztürk ve Ü. H. Yolsal). Ankara: Bilim ve Sanat Yayınları.

L'Heuillet, H. (2019). *Komşuluk: İnsanların Birlikte Varoluşu Üzerine Düşünceler*. (çev. A. Beyaz). İstanbul: Yapı Kredi Bankası.

Lowen, A. (2016), *Narsisizm: Gerçek Benliğin İnkârı*. (çev. T. Çetin). İstanbul: Cem Yayınevi.

Malkin, C. (2017). *Narsisizme Yeni Bir Bakış. Kendini Özel Hissetmenin Kötü -ve Şaşırtıcı Biçimde İyi- Yanları*. (çev. S. Arslanpay). İstanbul: İletişim Yayınları.

Mazhar Fuat Özkan (MFÖ). (1985). *Peki Peki Anladık*. İstanbul: Balet Plak. https://www.youtube.com/watch?v=ECaFczpklmY, (E.T.: 14.07.2022).

Mestrovic, S. G. (1999). *Duyguötesi Toplum*. (çev. A. Yılmaz). İstanbul: Ayrıntı Yayınları.

Niedzviecki, H. (2011). *Ben Özelim! Bireylik Nasıl Yeni Konformizm Haline Geldi.* (çev. S. Erduman). İstanbul: Ayrıntı Yayınları.

Nova Organizasyon (2021). https://www.novaorganizasyon.com, (E.T.: 09.02.2021).

Oğuz, T. (2016). Çağdaş Narkisisos'lar: Facebook Kullanım Alışkanlıkları ve Narsisizm. *Selçuk İletişim Dergisi*, 9(2), 51–68.

Ölüyle Selfie Çeken Mezarcı Hakkında Dava Açıldı. (2019). https://www.dailymotion.com/video/x713cdk, (E.T.: 21.03.2020).

Riesman, D. (2016). *Yalnız Kalabalık: Amerikan Toplumsal Karakterinin Değişimi Üzerine Bir İnceleme*. (çev. Y. Erdem). İstanbul: Heretik Yayınları.

Ritzer, G. (1998). *Toplumun McDonaldlaştırılması: Çağdaş Toplum Yaşamının Değişen Karakteri Üzerine Bir İnceleme*. (çev. Ş. S. Kaya). İstanbul: Ayrıntı Yayınları.

Su, S. (2017). Selfie: Narsisizm Kültürünün Bir Semptomu. *Birikim*. https://birikimdergisi.com/guncel/8220/selfie-narsisizm-kulturunun-bir-semptomu, (E.T.: 09.03.2021).

Sen Hep Kalbimdesin Organizasyon. (2021). http://www.senhepkalbimdesin.com, (E.T.: 09.02.2021).

Sürpriz Dizayn Organizasyon. (2021). https://www.surprizdizayn.com, (E.T.: 09.02.2021).

Sürprizler Diyarı Organizasyon. (2021). https://surprizlerdiyari.com, (E.T.: 09.02.2021).

Sürprizler Şehri Organizasyon. (2021). https://surprizlersehri.com, (E.T.: 09.02.2021).

Sürpriz Rüyası Organizasyon. (2021). https://www.surprizruyasi.com, (E.T.: 09.02.2021).

Şimşek, A., Kızılhan, T. ve Elciyar, K. (2021). Üniversite Öğrencilerinin Özçekim Davranışları: Yeni Medyanın Etkin Kullanıcıları Olarak İletişim Öğrencileri Üzerinde Bir Araştırma. *Erciyes İletişim Dergisi* 8(2), 621-642.

Türkiye Nüfusu (2020). https://www.nufusu.com/, (E.T.: 09.02.2021).

Twenge, J. ve Campbell, W. K. (2010). *Asrın Vebası: Narsisizm İlleti*. (çev. Ö. Korkmaz). İstanbul: Kaknüs Yayınları.

Vassaf, G. (2020). Özel Röportaj. (röportaj K. Oğuz). https://www.youtube.com/watch?v=aM0UhIMeYSo, (E.T.: 09.02.2021).

Wardetzki, B. (2018). *Siyasette ve Toplumda Narsisizm, Ayartma ve İktidar*. (çev. D. Cankoçak). İstanbul: İletişim Yayınları.

Wardetzki, B. (2019). *Dişi Narsisizm: Uçlarda Yaşayanlar Kabul Görmeye Olan Açlık*. (çev. F. S. Öztürk ve M. Öğünmez). İstanbul: Dorlion Yayınları.

Yeniçeri Alemdar, M., İşbilen, D., Demiral, K. ve Günal Telli, N. (2017). Özçekim Davranışı Narsisizm Göstergesi Olabilir mi? Özçekim ve Narsisizm Arasındaki İlişkiyi Tanımlamaya Yönelik Nitel Bir Araştırma. *Global Media Journal*, 8(15), 71-97.

Yolda Selfie Çekerken Ölen Gençlerin Son Görüntüleri (2018). https://www.cumhuriyet.com.tr/video/yolda-selfie-cekerken-olen-genclerin-son-goruntuleri-451545, (E.T.: 21.09.2020).

KAYNAKÇA

Abramowitz, J. S., & Reuman, L. (2020). Obsessive compulsive disorder. Encyclopedia of personality and individual differences, 3304-3306. doi: 10.1007/978-3-319-24612-3_919

Akturan, U. (2010). Hedonik Tüketim Eğiliminin Plansız Satın Alma Eğilimi Üzerindeki Etkisinin Belirlenmesi. Öneri Dergisi, 9(33), 109-116.

Annagür, BB ve Tamam, L. (2011). Obsesif Kompulsif Bozukluk ve Kompulsif Satinalma Birlikteliği Olan Bir Olgu/Komorbid Obsesif Kompulsif Bozukluk ve Kompulsif Satın Alma Bozukluğu Olgusu. Noro-Psikyatri Arsivi , 48 (1), 75. doi: 10.4274/npa.47.y5607

Aslan, M. (2021). Gösterişçi Tüketim Eğilimi Ölçeği'nin (GTE) Türkçe Uyarlaması: Geçerlik ve Güvenirlik Çalışması. İktisadi İdari ve Siyasal Araştırmalar Dergisi (İKTİSAD), 6(15), 271-281. https://doi.org/10.25204/iktisad.848114

Bal, F. (2019). "Obsesif Kompulsif Bozukluk Kapsamında İstifçilik" International Balkan and Near Eastern Social Sciences Congress Series XI. IBANESS Congress Series-Tekirdağ, 310-316

Bauman, Z. (1999). "Çalışma, Tüketicilik ve Yeni Yoksullar", (Çev.: Ümit Öktem), Sarmal Yay., İstanbul.

Benli, B. ve Ferman, M. (2019). The effect of cultural dimensions on conspicuous consumption and online compulsive buying behavior: a comparative study among Turkish and American consumers. Journal of Management Marketing and Logistics, 6(2), 103-127. https://doi.org/10.17261/Pressacademia.2019.1038.

Bennekom, M.J. Blom, R. M. Vulink, N. Denys, D. (2015). "A Case Of DigitalHoarding", BMJ Case Rep 2015. http://dx.doi.org/10.1136/bcr-2015-210814.

Beytulova, E. Ve Yaşin, B. (2018). Tüketicilerin Plansiz Satin Alma Kararlari Üzerinde Tüketici Özelliklerinin ve Mağaza Atmosferinin Rolü. Kırklareli Üniversitesi İktisadi ve İdari Bilimler Fakültesi Dergisi, 7(3), 75-90.

Black, D. W. (2007). A Review of Compulsive Buying Disorder. World Psikiyatr, 6(1), 14-18.

Black, D. W., Repertinger, S., Gaffney, G. R., & Gabel, J. (1998). Family history and psychiatric comorbidity in persons with compulsive buying: preliminary findings. American Journal of Psychiatry, 155(7), 960-963. https://doi.org/10.1176/ajp.155.7.960

Bocock (1997) Çev: İrem Kutluk Dost Yayınevi Ankara

Bronner, F., & de Hoog, R. (2018). Conspicuous consumption and the rising importance of experiential purchases. International Journal of Market Research, 60(1), 88-103. 4. https://doi.org/10.1177/1470785317744667

Chen, E.Y., Yeh, N.C.N. ve Wang, C.P. (2008). Conspicuous consumption: A preliminary report of scale development and validation. ACR North American Advances. Vol 35 686-687

Christenson, G.A. Faber, R. J. De Zwaan, M. Raymond, N. C. Specker, S.M. Ekern, M.D. ve Eckert, E.D. (1994). Compulsive buying: descriptive characteristics and psychiatric comorbidity. The Journal of clinical psychiatry. 55(1), 5-11.

Çorumlu, B. (2019). Sosyal medya reklamlarının hedonik tüketim ve plansız satın alma üzerine etkisi (Yüksek Lisans tezi, Selçuk Üniversitesi Sosyal Bilimler Enstitüsü).

DeSarbo, W. S., & Edwards, E. A. (1996). Typologies of compulsive buying behavior: A constrained clusterwise regression approach. Journal of consumer psychology, 5(3), 231-262. https://doi.org/10.1207/s15327663jcp0503_02

d'Astous, A. (1990). "AnInquiry into the Compulsive Side of Normal Consumers," Journal of ConsumerPolicy, 13(March), 15–31.

Erciş, A. Deligöz, K. ve Mutlu, M. (2021). Öğrencilerin Fomo Ve Plansız Satın Alma Davranışları Üzerine Bir Uygulama. Atatürk Üniversitesi İktisadi ve İdari Bilimler Dergisi, 35(1), 219-243. https://doi.org/10.16951/atauniiibd.772544

Edwards, E.A. (1993). Development of a new scale for measuring compulsive buying behavior. Financial counseling and planning, 4(1), 67-84.

Faber, R.J. ve O'guinn, T.C. (1992). A clinical screener for compulsive buying. Journal of consumer Research, 19(3), 459-469. https://doi.org/10.1086/209315

Faber, R. J., & Christenson, G. A. (1996). In the mood to buy: Differences in the mood states experienced by compulsive buyers and other consumers. Psychology & Marketing, 13(8), 803-819.Faber, R. J., Christenson, G. A., Zwaan, M. D., & Mitchell, J. (1995). Two Forms of Compulsive Consumption: Comorbidity of Compulsive Buying and Binge Eating. Oxford University Press, 22(3), 296-30. https://doi.org/10.1002/(SICI)1520-6793(199612)13:8<803::AID-MAR6>3.0.CO;2-J

Fromm, E. (1996). "Çağdaş Toplumların Geleceği, Bütün Eserleri:8", (Çev.: Gülnur Kaya, Kaan H. Ökten), Arıtan Yay., İstanbul.

Frost, R. O., Rosenfield, E., Steketee, G., & Tolin, D. F. (2013). An examination of excessive acquisition in hoarding disorder. Journal of Obsessive-Compulsive and Related Disorders, 2(3), 338-345. https://doi.org/10.1016/j.jocrd.2013.06.001

George, B. P. ve Yaoyuneyong, G. (2010). Impulse buying and cognitive dissonance: a study conducted among the spring break student shoppers. Young Consumers. 11 (4), 291-306. https://doi.org/10.1108/17473611011093925

Goenka, S. ve Thomas, M. (2020). The malleable morality of conspicuous consumption. Journal of Personality and Social Psychology, 118(3), 562. https://doi.org/10.1037/pspp0000237

Gürbüz, C, Bozkurt, Ö.Ç. (2022) Gösterişçi, Deneyimsel ve Sembolik Tüketim Ölçeklerinin Türkçeye Uyarlanması. Pazarlama ve Pazarlama Araştırmaları Dergisi, 15(1), 193-218.

Hoch, S.J. ve Loewenstein, G.F. (1991). Time-inconsistent preferences and consumer self-control. Journal of consumer research, 17(4), 492-507. https://doi.org/10.1086/208573

İşliyen, M. (2019). "Dijital Çağın Yeni Hastalığı: Dijital İstifçilik". Akdeniz Üniversitesi İletişim Fakültesi Dergisi, (31), 404-420. https://doi.org/10.31123/akil.534000

Karbasivar, A. ve Yarahmadi, H. (2011). Evaluating effective factors on consumer impulse buying behavior. Asian Journal of Business Management Studies, 2(4), 174-181.

Lejoyeux, M. Tassain, V. ve Adès, J. (1997). Study of compulsive buying in depressed patients. The Journal of clinical psychiatry, 58(4), 20105. https://doi.org/10.1016/0924-9338(96)89103-6

Lejoyeux, M. Bailly, F. Moula, H. Loi, S. ve Adès, J. (2005). Study of compulsive buying in patients presenting obsessive-compulsive disorder. Comprehensive Psychiatry, 46(2), 105-110. https://doi.org/10.1016/j.comppsych.2004.07.027

Measurement," *Journal of Consumer Policy*, 11(4),419–33.

Marcoux, J. S., Filiatrault, P., & Cheron, E. (1997). The attitudes underlying preferences of young urban educated Polish consumers towards products made in western countries. Journal of International Consumer Marketing, 9(4), 5-29. https://doi.org/10.1300/J046v09n04_02

Memushı, A. (2013). "Conspicuous Consumption of Luxury Goods: Literature Review of Theoretical and Empirical Evidences", International Journal of Scientific & Engineering Research, ISSN 2229-5518, Volume 4, Issue 12, December, 250-255.

Mueller, A. Mueller, U. Albert, P. Mertens, C. Silbermann, A. Mitchell, J.E. ve De Zwaan, M. (2007). Hoarding in a compulsive buying sample. Behaviour research and therapy, 45(11), 2754-2763. https://doi.org/10.1016/j.brat.2007.07.012

Moulding, R., Kings, C., & Knight, T. (2021). The things that make us: self and object attachment in hoarding and compulsive buying-shopping disorder. Current Opinion in Psychology, 39, 100-104. https://doi.org/10.1016/j.copsyc.2020.08.016

Monahan, P., Black, D. W., & Gabel, J. (1996). Reliability and validity of a scale to measure change in persons with compulsive buying. Psychiatry research, 64(1), 59-67. https://doi.org/10.1016/0165-1781(96)02908-3

Özdemir, P. G., Selvi, Y., & Aydin, A. (2012). Dürtüsellik ve tedavisi. Psikiyatride Güncel Yaklaşımlar, 4(3), 293-314. https://doi.org/10.5455/cap.20120418

Özel, F.B. ve Mumyakmaz, A. (2018). "Max Horkheımer ve Theodor W. Adorno'da modern insan ve tüketim ideolojisi", Akademik Hassasiyetler, 5 (10), 61-82. Retrieved from https://dergipark.org.tr/en/pub/akademik-hassasiyetler/issue/41937/479065.

Özgüven T, N. (2015). Market Alışverişlerinde Plansız Satın Alma Davranışında Demografik Farklılığı Belirlemeye Yönelik Bir Araştırma. Selcuk University Social Sciences Institute Journal, (34). 87-94.

Park, E. J., Kim, E. Y. ve Forney, J. C. (2006). A structural model of fashion-oriented impulse buying behavior. Journal of Fashion Marketing and Management: An International Journal. 10 (4), 433-445. https://doi.org/10.1108/13612020610701965

Patsiaouras, G., & Fitchett, J. A. (2012). The evolution of conspicuous consumption. Journal of historical research in marketing 4(1) 154-176. https://doi.org/10.1108/17557501211195109

Raines, A. M., Allan, N. P., Oglesby, M. E., Short, N. A., & Schmidt, N. B. (2015). Specific and general facets of hoarding: A bifactor model. Journal of Anxiety Disorders, 34, 100-106. https://doi.org/10.1016/j.janxdis.2015.05.013

Ronald S, KEİTH J, ve Khairy A. T. (1975). "Scarcity and Hoarding: Economic and Social Explanations and Marketing Implications", in NA-Advances in Consumer Research Volume 02, eds. Mary Jane Schlinger, Ann Abor, MI: Association for Consumer Research, Pages: 203-216.

Rook, D.W. ve S.T. Hoch (1985). Consuming Impulses. in NA- Advances in Consumer Research, 12, Eds. E. C. Hisrshmanand M. B. Holbrook, Provo, UT: Associationfor Consumer Research, 23-27.

Rook, D.W. (1987). The buying impulse. Journal of consumer research, 14(2), 189-199. https://doi.org/10.1086/209105

Rook, D.W. ve Fisher, R.J. (1995). Normative influences on impulsive buying behavior. Journal of consumer research, 22(3), 305-313. https://doi.org/10.1086/209452

Roy Chaudhuri, H., Mazumdar, S. ve Ghoshal, A. (2011). Gösterişli tüketim yönelimi: Kavramsallaştırma, ölçek geliştirme ve doğrulama. Tüketici Davranışı Dergisi, 10 (4), 216-224.

Ridgway, N. M., Kukar-Kinney, M., & Monroe, K. B. (2008). An expanded conceptualization and a new measure of compulsive buying. Journal of consumer Research, 35(4), 622-639. https://doi.org/10.1086/591108

Sedikides, C. ve Hart, C.M. (2022). Narcissism and conspicuous consumption. Current Opinion in Psychology, 101322. https://doi.org/10.1016/j.copsyc.2022.101322

Stein, D.J. (2002). Obsessive-compulsive disorder. The Lancet, 360(9330), 397-405. https://doi.org/10.1016/S0140-6736(02)09620-4

Semiz, B.B. (2017). A ve B tipi kişilik özelliklerine göre tüketicilerin plansız, kompülsif ve hedonik satın alma davranışlarının araştırılması. Pazarlama İçgörüsü Üzerine Çalışmalar, 1(1-2), 13-22.

Şentürk Ü. (2008). "Modern Kontrol: Tüketim", Cumhuriyet Üniversitesi Edebiyat Fakültesi Sosyal Bilimler Dergisi, 32(2), 221- 239.

Tekin, M. Öztürk, D. ve Selek, N. (2021). Ürün Temelli Yenilikçiliğin Plansız Satın Alma Davranışı Ve Kompülsif Satın Alma Davranışı Üzerindeki Etkisi. Süleyman Demirel Üniversitesi Sosyal Bilimler Enstitüsü Dergisi, (39), 44-68.

Tolin, D. F., Frost, R. O., & Steketee, G. (2010). A brief interview for assessing compulsive hoarding: the Hoarding Rating Scale-Interview. Psychiatry research, 178(1), 147-152. https://doi.org/10.1016/j.psychres.2009.05.001

Torlak, Ö. ve Tiltay, M. A. (2010). Anlık satın alma ölçeklerinin Türk tüketicisi için uyarlanmasına yönelik bir deneme. Ulusal Pazarlama Kongresi, 405-422.

Türk, Z. (2018). Hedonik ve faydacı tüketim eğiliminin plansız satın alma davranışı üzerindeki etkisi: bir araştırma. OPUS Uluslararası Toplum Araştırmaları Dergisi, 9(16), 853-878. https://doi.org/10.26466/opus.474486

Valence, G. Alaind A, ve Louis F. (1988) "Compulsive Buying: Concept ve Veblen (2005) Aylak Sınıfın Teorisi Çev: Zeynep Gültekin, Cumhur Atay. Babil Yayınları 1. Basım İstanbul.

Vohra, A.V. (2016). Materialism, impulse buying and conspicuous consumption: A qualitative research. Global Business Review, 17(1), 51-67. https://doi.org/10.1177/0972150915610682

Weun, S., Jones, M. A., & Beatty, S. E. (1998). Development and validation of the impulse buying tendency scale. Psychological reports, 82(3), 1123-1133. https://doi.org/10.2466/pr0.1998.82.3c.1123

Yiğit, A. G. ve Gövdere, B. (2021). Kompulsif Satın Alma Davranışına Genel Bir Bakış. Business and Economics Research Journal, 12(3), 717-730. doi:10.20409/berj.2021.347

Yiğit, A.G. ve Yiğit, M. (2019). Hedonik Tüketimin Plansız Satın Alma Davranışı Üzerine Etkisinde Sosyal Medyanın Aracılık Rolü. 1 (1) 15-36.

Yiğit, A.G. ve Yiğit, M. (2020). Kompulsif Satın Almalarında, y ve z Kuşaklar Arası Araştırmaları. OPUS Uluslararası Toplum Araştırmaları Dergisi, 16 (28), 1223-1240.

İnternet Kaynakları

www.psikiyatri.org.tr (E.T: 03.06.2022)

www.oxfordlanguages.com (E.T. 05.06.2022)

KAYNAKÇA

Abeza, G., Seguin, B., O'Reilly, N., &Nzindukiyimana, O. (2017). Social Media as Relationship Marketing Tool in Professional Sport: A Netnographical Exploration. *International Journal of Sport Communication*, 10(3).

Achen, R. M. (2014). Relationship Marketing İn United States Professional Sport: Attitudes, Opinions, and View Points of Sport Professionals. *Global Sport Business Journa*l, 2(3), 14-27.

Agas, K., Georgakarakou, C., Mylonakis, J., & Arsenos, P. (2012). Traveling Abroad İnternal And External Motives Toward Different Sports Fan Types. *International Journal of Business and Management*, 7(3), 111.

Aki, J. (2021). Guide to Tokens and Nfts: What İs 'Tokenization' and How Does İt Work? Forkast. https://forkast.news/tokens-nfts-tokenization/ (E.T.: 30.07.2022).

Atienza, A. (2021). How Can Athletes Benefit From Nfts İn Sports. BITVoky. https://www.bitvoxy.com/how-can-athletes-benefit-from-nfts-in-sports. (E.T.: 30.07.2022).

Bailey, D. (2017). "Wearable Technology İs Leading A Sports, and Healthcare, Revolution", https://sponsored.bostonglobe.com/future-forward/wearable-technology-sports-and-healthcarerevolution/ (E.T.: 30.07.2022).

Baker, B., Pizzo, A., & Su, Y. (2022). Non-Fungible Tokens: A Research Primer and Implications for Sport Management. *Sports Innovation Journal*, 3, 1-15.

Berryman, D. R. (2012). Augmented Reality: A Review. *Medical Reference Services Quarterly*, 31(2), 212-218.

Borowski-Beszta, M., & Polasik, M. (2020). Wearable Devices: New Quality İn Sports And Finance. *Journal Of Physical Education And Sport*, 20, 1077-1084.

Bradshaw, T. (2017, March 28). Apple And Facebook Join 'Augmented Reality' Race. Financial Times, https://www.ft.com/ (E.T.:30.07.2022).

Byon, K. K., & Phua, J. (2021). Digital and Interactive Marketing Communications in Sports. *Journal of Interactive Advertising*, 21(2), 75-78.

Carlsson-Wall, M., & Newland, B. (2020). Blockchain, Sport, And Navigating The Sportstech Dilemma. Sascha L. SCHMİDT (Editor). *In 21st Century Sports* (pp. 205-218). Dusseldorf: Springer, Cham.

Cassidy, F. (2005). What Motivates Sports Event Tourists? A Synthesis Of Three Disciplines, Women İn Research Conference 2005: Women Doing Research http://eprints. usq. edu. au/845/1. Cassidy_Sept_5_20 05_version. pdf.

Caya, O., & Bourdon, A. (2016). A Framework Of Value Creation From Business İntelligence And Analytics İn Competitive Sports. In 2016 49th Hawaii International Conference On System Sciences (HICSS) (pp. 1061-1071). IEEE.

Decrop, A., & Derbaix, C. (2010). Pride İn Contemporary Sport Consumption: A Marketing Perspective. *Journal Of The Academy Of Marketing Science*, 38(5), 586-603.

Dees, W. (2011). New Media And Technology Use İn Corporate Sport Sponsorship: Performing Activational Leverage From An Exchange Perspective. *International Journal Of Sport Management And Marketing, 1*0(3-4), 272-285.

Du, J., Chen, M. Y., & Wu, Y. F. (2019). Consumers' Purchasing Intention and Exploratory Buying Behavior Tendency for Wearable Technology: The Moderating Role of Sport Involvement. In 2019 International Conference on Industrial Engineering and Systems Management (IESM) (pp. 1-6). IEEE.

Eagleman, A. N. (2013). Acceptance, Motivations, And Usage Of Social Media As A Marketing Communications Tool Amongst Employees Of Sport National Governing Bodies. *Sport Management Review*, 16(4), 488-497.

Evans, S. (2021). Blockchain Sports Firm Chiliz To İnvest $50 Million İn U.S. expansion. Reuters. https://www.reuters.com/article/blockchain-sports-firm-chiliz-to-invest-50-million-in-u-s-expansion-idUSKBN2AU0PA. (E.T.:20.06.2022).

Funk, D. C. (2017). Introducing A Sport Experience Design (SX) Framework For Sport Consumer Behaviour Research. *Sport Management Review*, 20(2), 145-158.

Gartner (2018). Blockchain-Based Transformation: A Gartner Trend Insights Report, 27 March 2018, Stamford (CN): Gartner. (E.T.:27.06.2022).

Goebert, C. (2020). Augmented Reality İn Sport Marketing: Uses And Directions. *Sports Innovation Journal*, 1, 134-151.

Gratton, C. & Solberg, HA (2007). *The Economics of Sports Broadcasting. New York*: Routledge.

Gruettner, A. (2019). What We Know And What We Do Not Know About Digital Technologies İn The Sports İndustry. Americas Conference On Information Systems (AMCIS).

Hamari, J., & Sjöblom, M. (2017). What İs Esports And Why Do People Watch İt? *Internet Research*, 27(2), 211–232.

Hambrick, M. E., & Svensson, P. G. (2015). Gainline Africa: A Case Study Of Sport-For-Development Organizations And The Role Of Organizational Relationship Building Via Social Media. *International Journal Of Sport Communication*, 8(2), 233-254.

Hambrick, M. E., & Kang, S. J. (2015). Pin İt: Exploring How Professional Sports Organizations Use Pinterest As A Communications And Relationship-Marketing Tool. *Communication & Sport*, 3(4), 434-457.

Hsiao, K. L. (2017). What Drives Smartwatch Adoption İntention? Comparing Apple And Non-Apple Watches. *Library Hi Tech*.35(1),186-206.

Hunt, K. A., Bristol, T., & Bashaw, R. E. (1999). A Conceptual Approach To Classifying Sports Fans. *Journal Of Services Marketing*.13(6),439-452.

Khan, G. F., Swar, B., & Lee, S. K. (2014). Social Media Risks And Benefits: A Public Sector Perspective. *Social Science Computer Review,* 32(5), 606-627.

Khaund, S. (2020). Blockchain: From Fintech to the Future of Sport. Sascha L. SCHMİDT (Editor). *In 21st Century Sports* (pp. 191-203). Dusseldorf: Springer, Cham.

Kim, T., & Chiu, W. (2018). Consumer Acceptance Of Sports Wearable Technology: The Role Of Technology Readiness. *International Journal Of Sports Marketing And Sponsorship,* 20(1),109-126.

Kim, Y.K., Trail, G.T., Woo, B., & Zhang, J. (2011). Sports Consumer-Team Relationship Quality: Development And Psychometric Evaluation Of A Scale. *International Journal Of Sports Marketing & Sponsorship*, 12(3), 57–74. doi:10.1108/IJSMS-12-03-2011-B006.

Kim, T., Chiu, W., & Chow, M. K. F. (2018). Sport Technology Consumers: Segmenting Users Of Sports Wearable Devices Based On Technology Readiness. *Sport, Business And Management: An International Journal*, 9(2), 134-145.

Lee, J., Kim, D., Ryoo, H. Y., & Shin, B. S. (2016). Sustainable Wearables: Wearable Technology For Enhancing The Quality Of Human Life. *Sustainability,* 8(5), 466.

Mahoney, T. Q., Hambrick, M. E., Svensson, P. G., & Zimmerman, M. H. (2013). Examining Emergent Niche Sports' Youtube Exposure Through The Lens Of The Psychological Continuum Model. *International Journal Of Sport Management And Marketing* 6, 13(3-4), 218-238.

Miah, A., Fenton, A., & Chadwick, S. (2020). Virtual Reality and Sports: The Rise of Mixed, Augmented, Immersive, and Esports Experiences. Sascha L. SCHMİDT (Editor). *In 21st Century Sports* (pp. 249-262). Dusseldorf: Springer, Cham.

Michaelidou, N., Siamagka, N. T., & Christodoulides, G. (2011). Usage, Barriers And Measurement Of Social Media Marketing: An Exploratory İnvestigation Of Small And Medium B2B Brands. *Industrial Marketing Management*, 40(7), 1153-1159.

Minardi, P. (2021). Top Digital and Social Media Trends In Sports for 2022. https://www.greenfly.com/blog/thoughtleadership/social_media_trends_sports_2022/ (E.T.:27.06.2022).

Pirker, J. (2020). Video Games, Technology, And Sport: The Future İs İnteractive, İmmersive, And Adaptive. Sascha L. SCHMİDT (Editor). *In 21st Century Sports* (pp. 263-273). Dusseldorf: Springer, Cham.

Pronschinske, M., Groza, M. D., & Walker, M. (2012). Attracting Facebook'fans': The İmportance Of Authenticity And Engagement As A Social Networking Strategy For Professional Sport Teams. *Sport Marketing Quarterly,* 21(4), 221.

Scharnowski, M., Scharnowski, S., & Zimmermann, L. (2021). Fan Tokens: Sports and Speculation on the Blockchain. https://ssrn.com/abstract=3992430 veya http://dx.doi.org/10.2139/ssrn.3992430.

Schellinger, B., Ante, L., & Bauers, S. B. (2022). Blockchain Use Cases and Concepts in Sports: A Systematic Review. https://aisel.aisnet.org/ecis2022_rp/49/,(E.T.:27.06.2022).

Sharma, A. (2021). Blockchain Technology and its Applications in Grassroots Sports Development in India. *International Journal of Research in Engineering, Science and Management,* 4(8), 146-157.

Shields, B., & Rein, I. (2020). Strategies to Reimagine the Stadium Experience. Sascha L. SCHMİDT (Editor). *In 21st Century Sports* (pp. 233-248). Dusseldorf: Springer, Cham.

Stavros, C., Meng, M. D., Westberg, K., & Farrelly, F. (2014). Understanding Fan Motivation For İnteracting On Social Media. *Sport Management Review,* 17(4), 455-469.

Taylor, T. L. (2012). *Raising The Stakes: E-Sports And The Professionalization Of Computer Gaming*. London: Mit Press.

Trivedi, J., Soni, S., & Kishore, A. (2020). Exploring The Role Of Social Media Communications İn The Success Of Professional Sports Leagues: An Emerging Market Perspective. *Journal Of Promotion Management*, 27(2), 306-331.

Wann, D. L., & James, J. D. (2018*). Sport Fans: The Psychology And Social İmpact Of Fandom.* New York: Routledge.

Zhang, J. J., Breedlove, J., Kim, A., Bo, H. H., Anderson, D. J., Zhao, T. T., ... & Pitts, B. G. (2021). Issues And New İdeas İn İnternational Sport Management: An İntroduction. James J. Zhang, Brenda G. Pitts, Lauren M. Johnson(Editor),*In International Sport Business Management* (pp. 1-15).Londra:Routledge.

https://clutch.co/it-services/resources/wearables-connect-internet-of-things-technology, (E.T.:01.06.2022).

https://collegefootballplayoff.com/news/2020/1/10/cfp-nike-ar-activation.aspx, (E.T.:26.06.2022).

https://www2.deloitte.com/us/en/pages/technology-media-and telecommunications/articles/sports-business-trends-disruption.html, (E.T.:26.06.2022).

https://www.greenfly.com/blog/thought leadership/social_media_trends_sports_2022/. (E.T.:03.08.2022).

http://www.internetlivestats.com/internet-users, (E.T.:26.06.2022).

https://newzoo.com/insights/trend-reports/newzoo-global-esports-live-streaming-market-report-2022-free-version, (E.T.:14.07.2022).

https://www.marketsandmarkets.com/Market-Reports/esports-market, (E.T.:14.07.2022).

https://ocasia.org/news/2313-oca-announces-titles-for-hangzhou-asian-games-esports-competition.html. (E.T.:26.07.2022).

https://www.polar.com/en/flow. (E.T.:26.07.2022).

https://tr.wikipedia.org/wiki/Elektronik_spor.

https://www.wto.org/english/res_e/publications_e/world_trade_report18_e.pdf. (E.T.:26.07.2022).

https://tr-tr.facebook.com/leomessi. (E.T.:26.07.2022).

https://www.instagram.com/cristiano/. (E.T.:26.07.2022).

KAYNAKÇA

Adelphic, (2020). Programmatic Audio Advertising: A Quick-Start Guide, (*Digital Audio Advertising: A 101 Guide*), https://www.adelphic.com/blog/programmatic-audio-advertising-a-quick-start-guide/, Erişim Tarihi:10.07.2022.

Anderson, S. (2022). Report: 60% of Streaming Viewers Frustrated by User Experience, https://thestreamable.com/news/report-user-experience-proves-problem-for-60-percent-of-streamers, Erişim Tarihi:10.07.2022.

ARK Investment Management, (2022). Global Digital Advertising Appears Poised For Significant Growth, https://seekingalpha.com/article/4485423-global-digital-advertising-appears-poised-for-significant-growth?..., Erişim Tarihi: 05.07.2022.

B2BNN, (2022). It's Sunny in The State of Digital Video Advertising, https://www.b2bnn.com/2015/04/its-sunny-in-the-state-of-digital-video-advertising/, Erişim Tarihi:29.06.2022.

Beard,F.(2012). The US advertising Industry's Self-Regulation of Comparative Aadvertising, *Journal of Historical Research in Marketing*, https://doi.org/10.1108/17557501211252943.

Beard, F. ve Nye, C.(2011). A History of the Media Industry's Self-Regulation of Comparative Advertising, *Journalism History*, https://doi.org/10.1080/00947679.2011.12062850.

Berry, B.P. (2016). Is Digital Advertisingthe Place to Be? https://1551683842c92c442f30948395d-c2e4ae6a00da3.vetisonline.com/doi/pdf/10.1002/rwm3.20372, Erişim Tarihi: 01.06.2022.

Bİ (2020). Ticari Reklamların Hukuka Uygunluk Denetiminde Reklam Kurulu ve Reklam Özdenetim Kurulu, https://bi.legal/tr/ticari-reklamlarin-hukuka-uygunluk-denetiminde-reklam-kurulu-ve-reklam-ozdenetim-kurulu/, Erişim Tarihi: 02.06.2022.

Bui, B. (2022). 8 Types of Digital Advertising You Should Know, https://directiveconsulting.com/blog/types-of-digital-advertising/, Erişim Tarihi: 14.07.2022.

Campaign (2016). History of Advertising: No 163: Campbell's Marbles, https://www.campaignlive.com/article/history-advertising-no-163-campbells-marbles/1384734, Erişim Tarihi: 15.07.2022.

Carenegie, (2022). Streaming Media, https://www.carnegiehighered.com/services/digital-marketing/streaming-media/, Erişim Tarihi:29.06.2022.

Cision, (2022). Online Ad Spending Market to grow at a CAGR of 10.98% by 2026 | Decline in Offline Ad Spending to Boost Growth | 17000+ Technavio Reports, https://www.prnewswire.com/news-releases/online-ad-spending-market-to-grow-at-a-cagr-of-10-98-by-2026--decline-in-offline-ad-spending-to-boost-growth--17000-technavio-reports-301506845.html, Erişim Tarihi: 06.06.2022.

Cunningham, A. (2000). Advertising Self-Regulation in a Broader Context: An Examination of the European Union's Regulatory Environment, *Journal of Promotion Management*, 5(2):61-83, https://doi.org/10.1300/J057v05n02_06.

Dacko, S.G. ve Hart, M. (2005). Critically Examining Theory and Practice: Implications for Coregulation and Coregulating Broadcast Advertising in the United Kingdom, *International Journal on Media Management*, 7(1-2):2-15, https://doi.org/10.1080/14241277.2005.9669412.

Deshpande, I. (2021). What is Digital Advertising and Getting started as a Digital Advertiser, https://www.spiceworks.com/marketing/advertising/articles/digital-advertising-primer-martech-101/, Erişim Tarihi: 09.06.2022.

Digitalthing, (2022). Video Advertising, https://www.digitalthing.com.au/video-advertising/, Erişim Tarihi:29.06.2022.

Doheny,N. (2010). The Brewers Of Europe Release Landmark Report On Advertising Self Regulation, *The Brewers Of Europe*, 116(2):199-200. https://doi.org/10.1002/j.2050-0416.2010.tb00419.x.

Dooley, J.(2019). Twenty Examples of Digital Marketing Ads, https://www.commonmind.com/blog/ppc/examples-of-digital-ads/, Erişim Tarihi: 14.07.2022.

Dopson, E. (2021). Videos vs. Images: Which Drives More Engagement in Facebook Ads?, https://databox.com/videos-vs-images-in-facebook-ads, Erişim Tarihi: 28.07.2022.

Drum (2016). 1994: First Banner Ad Appears on Hotwired.com, https://www.thedrum.com/news/2016/03/31/1994-first-banner-ad-appears-hotwiredcom, Erişim Tarihi: 09.06.2022.

Drumwright, M.E. ve Murphy, P.E. (2009). The Current State of Advertising Ethics: Industry and Academic Perspectives, *Journal of Advertising*, 38:1, 83-108, https://doi.org/10.2753/JOA0091-3367380106.

Entrepreneur-Resources, (2020). Reasons Why Advertising on Streaming Platforms is Crushing Traditional Television, https://www.entrepreneur-resources.net/reasons-why-advertising-on-streaming-platforms-is-crushing-traditional-television, Erişim Tarihi:29.06.2022.

Exaget (2015). Tag: Mobile Audio Advertising, Cars Will Have Radios in 2015, http://www.exaget.com/tag/mobile-audio-advertising/, Erişim Tarihi: 10.07.2022.

Feenstra, R.A. ve Esteban, E.G. (2019). Autocontrol: A Critical Study of Achievements and Challenges in the Pursuit of Ethical Advertising Through an Advertising Self-Regulation System, *Journal of Business Ethics*, 154:341–354, https://doi.org/10.1007/s10551-016-3423-0.

Growth Marketing Genie (2022). 5 Paid Search Advertising Strategies For Business Growth, https://growthmarketinggenie.com/blog/5-search-advertising-strategies-for-success/, Erişim Tarihi:30.06.2022.

Guerrini, V. (2022). 7 Tips for a Successful Native Ads Campaign, https://liftoff.io/blog/7-tips-for-a-successful-native-ads-campaign/?_bt=538686154263&_bk=&_bm=&_bn=, Erişim Tarih: 28.07.2022.

GVR, (2020). Digital Marketing Software Market Size, Share & Trends Analysis Report By Solution (CRM Software, Marketing Automation, Social Media), By Service, By Deployment, By Enterprise Size, By End-use, By Region, And Segment Forecasts, 2022 – 2030, https://www.grandviewresearch.com/industry-analysis/digital-marketing-software-dms-market, Erişim Tarihi: 08.06.2022.

Harker, D. (2000). Complaints About Advertising: What's Really Happening?, *Qualitative Market Research: An International Journal,* https://doi.org/10.1108/13522750010349297.

Harker, D. (2004). Improving the Effectiveness of Advertising Self-Regulatory Schemes: Empowering the Public, *Journal of Marketing Management*, 20:625-638, https://doi.org/10.1362/0267257041324007.

Harker,D. (2010). Towards Effective Advertising Self-Regulation in Australia: The Seven Components, *Journal of Marketing Communications*, 9(2):93-111, https://doi.org/10.1080/1352726032000050680.

Hoaxes (2012). The Sandpaper Test, http://hoaxes.org/archive/permalink/sandpaper_test, Erişim Tarihi:15.07.2022

Idg, (2022). Types of Digital Advertising, https://idgadvertising.com/types-of-digital-advertising/, Erişim Tarihi: 10.07.2022.

Ikonen, P., Luoma-aho, V. ve Bowen,S. (2016). Transparency for Sponsored Content: Analysing Codes of Ethics in Public Relations, Marketing, Advertising and Journalism, *International Journal of Strategic Communication*, 11(2):165-178, https://doi.org/10.1080/1553118X.2016.1252917.

InMarket (2020). How To Navigate an Economic Downturn for Marketers, https://go.inmarket.com/top-10-marketing-moves-for-inflationary-times?..., Erişim Tarihi: 05.07.2022.

Isoraite, M. 82019). Remarketing Features, *International Journal of Trend in Scientific Research and Development (IJTSRD)*, 3(6):48-51, https://d1wqtxts1xzle7.cloudfront.net/61200693/5_Remarketing_Features20191113-106748-1v1gv6i-with-cover-page-v2.pdf. Erişim Tarihi: 28.07.2022.

Jiménez, D.L., Dittmar, E.C. ve Portillo, J.P.V. (2021). Self-Regulation of Sexist Digital Advertising: From Ethics to Law, *Journal of Business Ethics*,171:709–718, https://doi.org/10.1007/s10551-020-04471-y.

King, F.(2022). How to Succeed With Social Media Advertising, https://www.larsensjewelers.com/how-to-succeed-with-social-media-advertising/, Erişim Tarihi: 10.07.2022.

Kloot, L. (2022). The Complete Guide to Online Video Advertising, https://www.outbrain.com/blog/online-video-advertising-guide/, Erişim Tarihi: 28.07.2022.

Kovalenko, I. (2021). What Is Programmatic Audio Advertising and How Does It Work?, https://smartyads.com/blog/programmatic-audio-advertising/, Erişim Tarihi: 10.07.2022.

LaFleur, E.K., Reidenbach, R.E., Robin, D.P. ve Forrest Fj. (1996). An Exploration of Rule Configuration Effects on the Ethical Decision Processes of Advertising Professionals, *Journal of the Academy of Marketing Science,* 24(1):66-76, https://745e9234ede24d509e2ae15e4d48ef6be2b3b85c.vetisonline.com/content/pdf/10.1007/BF02893938.pdf, Erişim Tarihi: 28.07.2022.

LaFrance, A. (2017). The First-Ever Banner Ad on the Web, https://www.theatlantic.com/technology/archive/2017/04/the-first-ever-banner-ad-on-the-web/523728/, Erişim Tarihi:09.06.2022.

Nichols, T. (2021). Video Advertising 101: Benefits and Types, https://www.exactdrive.com/news/video-advertising-101-benefits-and-types, Erişim Tarihi:29.06.2022.

McGaw, D.(2019). 11 of the Biggest Benefits of Social Media Advertising Business Owners Need to Know, https://web.utm.io/blog/benefits-of-social-media-advertising/, Erişim Tarihi: 11.07.2022.

Meyer, A. (2014). 6 Take Aways from Native Advertising vs. PPC, https://www.seerinteractive.com/blog/6-takeaways-from-native-advertising-vs-ppc/, Erişim Tarihi: 09.07.2022.

Miracle, G.E. ve Nevett,T. (1988). A Comparative History of Advertising Self-regulation in the UK and the USA, *European Journal of Marketing*, 22(4):7-23. https://doi.org/10.1108/EUM0000000005278.

Monetizepros (2021). The Ultimate Guide to Display Advertising, https://monetizepros.com/display-advertising/guide-to-display-advertising/, Erişim Tarihi: 30.06.2022.

O'Barr, W., (2007). Ethics and Advertising, *Advertising & Society Review*, 8(3), https://doi.org/10.1353/asr.2007.0045.

Pahwa, A. (2021). Digital Advertising: Definition, Types, & Examples, https://www.feedough.com/digital-advertising-definition-types-examples/, Erişim Tarihi: 14.07.2022.

Panache (2020). Social Media Advertising, The Need of The Hour, https://www.panache.qa/social-media-advertising-the-need-of-the-hour/, Erişim Tarihi: 21.06.2022.

Pando (2014). 4 Reasons Why Television Marketing Still Works for Audience Engagement, https://pandologic.com/publishers/broadcast-media/4-reasons-television-marketing-still-works-audience-engagement/, Erişim Tarihi: 22.07.2022.

Perelló-Oliver, S. ve Muela-Molina,C.(2019). Advertising Self-Regulation (ASR) in Spain. an Analysis of Complaints And Resolutions, *Journal of Marketing Communications*, 25(5):553–569. https://doi.org/10.1080/13527266.2017.1337041.

Pilton, R. (2022). TV vs Online Advertising. How Things Have Changed in 2021, https://kayo.digital/news/tv-vs-online-advertising, Erişim Tarihi: 20.07.2022.

Pme (2021). Search Engine Advertising That Accelerates Customer Acquisition, https://www.primemarketingexperts.com/search-engine-advertising-services/, Erişim Tarihi:19.06.2022

R&M (2021a). Global Digital Advertising and Marketing Market Report 2021: Market to Reach $786.2 Billion by 2026 - Digital Advertising Spending Records Growth During Pandemic, https://finance.yahoo.com/news/global-digital-advertising-marketing-market-141300439.html, Erişim Tarihi: 04.06.2022.

R&M (2021b). Global Digital Advertising Market Analysis & Forecasts, 2015-2020, 2021-2025F & 2030F, https://www.globenewswire.com/news-release/2021/11/18/2337022/28124/en/Global-Digital-Advertising-Market-Analysis-Forecasts-2015-2020-2021-2025F-2030F.html, Erişim Tarihi: 04.06.2022.

RockContent (2020). What is Digital Advertising and Why is it So Important?, https://rockcontent.com/blog/what-is-digital-advertising/, Erişim Tarihi: 04.06.2022.

Rodrigues, L., Mello da Costa, A. ve Hemais, M. (2020). Three Historical Narratives on Advertising Self-Control in Brazil, *Journal of Historical Research in Marketing*, 13(2):85-111, https://doi.org/10.1108/JHRM-03-2020-0013.

Rodrigues, L. ve Hemais,M.W. (2022). The Colonial Side of Advertising Self-Regulation: Imperialist Consumerism in Latin America, *Latin American Business Review*, 23(2):167–198, https://doi.org/10.1080/10978526.2021.1942026.

RÖK (2022). Reklam Özdenetim Kurulu, https://www.rok.org.tr/, Erişim Tarihi: 15.07.2022.

Sadeghpour, S. ve Vlajic, N. (2021). Click Fraud in Digital Advertising: A Comprehensive Survey, *Computers*, 10,164, https://doi.org/10.3390/computers10120164.

Shauster, E. ve Neill,M. (2017). Have the Ethics Changed? An Examination of Ethics in Advertising and Public Relations Agencies, *Journal of Media Ethics*, 32(1):45-60, https://doi.org/10.1080/23736992.2016.1258993.

Sidley, E. (2022). How to Run a Successful Social Media Advertising Campaign, https://www.business2community.com/social-media-articles/run-successful-social-media-advertising-campaign-01814990, Erişim Tarihi: 10.07.2022.

Simić, N., Petrović, V. ve Aničić, D. (2019). Advantages And Disadvantages Of Advertising By Social Networks, (JPMNT) Journal of Process Management – New Technologies, International, 7(3):59-65, https://aseestant.ceon.rs/index.php/jouproman/article/view/21994/8122, Erişim Tarihi: 28.07.2022.

Statista (2021). What is Digital Advertising? A beginner's Guide, Advertising, https://advertising.amazon.com/library/guides/what-is-digital-advertising, Erişim Tarihi: 30.06.2022.

Strickler, M. (2020). Why TV and Digital are so Powerful When Combined, https://www.fox10gulfcoast.com/blog/why-tv-and-digital-are-so-powerful-when-combined, Erişim Tarihi: 27.07.2022.

Statista 82022). Digital Advertising, https://www.statista.com/outlook/dmo/digital-advertising/worldwide, Erişim Tarihi: 04.06.2022.

Tech Stack (2017). Organic Result Vs Paid Result: Which is Better? Learn in Digital Marketing Course, https://www.techstack.in/blog/organic-result-vs-paid-result/, Erişim Tarihi: 30.06.2022.

Trounce, D. (2017). Ethics in Online Marketing: Does Brand Morality Matter?, https://www.searchenginejournal.com/ethics-online-marketing-brand-morality-matter/181863/#close, Erişim Tarihi: 30.07.2022.

QS (2022). 4 Facts You Need to Know About Display Advertising, https://www.qs.com/4-facts-you-need-know-display-advertising/, Erişim Tarihi:22.06.2022.

Vessel (2022). Advertising on Social Media, https://vesseldm.com/blog/advertising-social-media, Erişim Tarihi:22.06.2022.

Vintage.Adventures (2022). 1953 Campbell's Soup Ad "Meal in Itself", https://www.vintage-adventures.com/vintage-food-beverage-ads/4592-1953-campbell-s-soup-ad-meal-in-itself.html, Erişim Tarihi: 15.07.2022.

Yıldız, A. (2018). Ahlaki Rölativizm Eleştirisi, *Bilimname,* 35(1):49-70, https://doi.org/10.28949/bilimname.365675.

Waller, D.S. (2012). "Truth in Advertising": The Beginning of Advertising Ethics in Australia, *Journal of Mass Media Ethics*, 27:46–56, https://doi.org/10.1080/08900523.2011.606002.

Wangfang, L. (2021). 4 Key Benefits of Programmatic Audio Advertising, https://blog.stackadapt.com/programmatic-audio, Erişim Tarihi:10.07.2022.

WebFx (2022). What Is Digital Advertising? (Your Digital Ad Handbook), https://www.webfx.com/digital-advertising/glossary/what-is-digital-advertising/, Erişim Tarihi: 14.07.2022.

Weepay, (2020). Video Reklamlar Nedir? Ne İşe Yarar?, https://weepay.co/blog/video-reklamlar-nedir-ne-ise-yarar, Erişim Tarihi:26.06.2022.

WSI-We Konow Digital Marketing (2022). Types Of Paid Search Ads – Digital Marketing Basics, https://blog.wsi-emarketing.com/types-paid-search-ads-digital-marketing-basics/, Erişim Tarihi: 30.06.2022.

https://blog.hootsuite.com/google-ads/, A Beginner's Guide to Using Google Ads, Erişim Tarihi: 01.07.2022.

https://www.cimri.com/en-ucuz-ego-nargile-erkek-lule-ceviricisi-egomlz210-fiyatlari,903834814

https://www.cimri.com/en-ucuz-eminonunargilem-camp-nargile-lule-donusturucu-disiden-erkege-cevirici-aparat-rylmk24-fiyatlari,1598652691

KAYNAKÇA

Akcan, B. ve Kazaz, A. (2022). Deneyimsel Pazarlama Stratejisi Olarak Oynanabilir Reklamlar. Yeni Medya, 2022 (12), 53-78. DOI: 10.55609/yenimedya.1102659

Aytaş M. (2020). Sinemanın Sınırlarını Genişletmek; Sanattan Sinemaya Avant-Garde Tavır. İçinde Aytekin Can, Murat Aytaş ve Naci Anıl Konya (Ed.). Deneysel Sinema: Dünya ve Türk Sinemasında Deneysel Akımlar, Filmler ve Yönetmenler. s.13-43. Konya: Tablet Kitabevi.

Aytaş, M. (2016). Ağ Toplumu ve Dijital Medyada Ontoloji, Zaman/Mekân Kavramlarını Yeniden Okumak. Akademik Sosyal Araştırmalar Dergisi, 399-409.

Babacan,M. (2015). "Nedir Bu Reklam?", 3. Baskı, İstanbul: Beta Basım A.Ş.

Beckett, C., Mansell, R. (2007). Crossing Boundaries: New Media and Networked Journalism. *The London School of Economics and Political Science, 1: 92-104.*

Bengi, H. (2002). İnternet Gazeteciliği ve Telif Hakları Sorunu. *VIII. Türkiye'de İnternet Konferansı. İstanbul, 19-21 Aralık, 36.*

Birsen, H. (2011). Internet Journalism and Journalistic Ethics, Working Conditions and Qualifications of Journalist in the New Media. *Journal of US-China Public Administration, 2: 230-240.*

Campbell, C. ve L.J. Marks. (2015). "Good native advertising isn't a secret", *Science Direct, BUSHOR-1238; No. of Pages 8.*

Campbell, C. ve L.J. Marks. (2015). "Good native advertising isn't a secret"*, Science Direct, BUSHOR-1238; No. of Pages 8.*

Carlson, D. (2003). The History of Online Journalism. Kawamoto, K. (Ed.) Digital Journalism: Emerging Media and the Changing Horizons of Journalism. *Rowman & Littlefield Publishers, USA, 1-31.*

Çakır, H. (2007). Geleneksel Gazeteciliğin Karşısında İnternet Gazeteciliği*. Erciyes Üniversitesi, Sosyal Bilimler Enstitüsü Dergisi, 22: 123-149.*

Çakır, M. (2013). İnternet Haberciliğinde Yasadışı Göç Sorunu (Ocak 2011- Nisan 2012). *Online Academic Journal of Information Technology, 4: 106-124.*

Çekal, Ö. (2018). "Doğal Reklam Uygulamaları ve Sosyal Ağ Sitelerinde Kullanımı: Onedio Örneğinde Bir İnceleme", Yüksek Lisans Tezi, Ege Üniversitesi, Sosyal Bilimler Enstitüsü, İzmir.

Çevikel, T. (2004). Türkçe Haber Siteleri ve Türkiye'de İnternet Gazeteciliğinin Gelişimini Sınırlayan Faktörler. *Galatasaray Üniversitesi İletişim Fakültesi Hakemli Akademik Yayını, 147-163.*

Demir, M. (2010). "İnternet İnanılırlık, Etik ve Güvenilirlik", Geleceğin Gazeteciliği, Der., Nilüfer Pembecioğlu, İstanbul, Boğaziçi Üniversitesi Yayınları.

Dilmen, N. E. (2012). Yönetenler Açısından Türkiye'de İnternet Gazeteleri ve Haber Portalları Üzerine Bir Değerlendirme. *İstanbul Üniversitesi İletişim Fakültesi Hakemli Dergisi, 22: 91 101.*

Erol, G. (2012). İletişim ve Etik, İstanbul, Hiperlink Yayınları. *Fakültesi Dergisi*, *2005, Sayı: 22, ss. 39-46.*

Fakıoğlu, I. (2020). Doğal reklam nedir? 7 soruda dijital gazeteciliğin yeni arafı. https://journo.com.tr/dogal-reklam-nedir. Erişim: 13.08.2022

Federal Trade Commission. (Aralık 2015). Native Advertising: A Guide for Businesses. https://www.ftc.gov/tips-advice/business-center/guidance/native-advertising-guide businesses. (Erişim: 17.05.2022).

Gant, A. (2018). "The Future of the New Media Economy"*, Msc Media and Communications, Lund University.*

Geray, H. ve Aydoğan, A. (2010). "Yeni İletişim Teknolojileri ve Etik", Televizyon

Gürcan, H. İ. (2005). "İnternet Haberciliğinde Etik Değerler", *İstanbul Üniversitesi İletişim*

Gürcan, H. İ., Batu, Ç. (2001). İnternet Gazeteciliğinde Sanal Yazı İşleri ve Gazetecilikte Değişen Roller. *VII. Türkiye'de İnternet Konferansı, Askeri Müze, İstanbul, 1-3 Kasım, 28-38.*

Gürcan, H. İ., Batu, Ç. (2001). İnternet Gazeteciliğinde Sanal Yazı İşleri ve Gazetecilikte Değişen Roller. *VII. Türkiye'de İnternet Konferansı, Askeri Müze, İstanbul, 1-3 Kasım, 28-38.*

Haberciliğinde Etik, Ed., Bülent Çaplı ve Hakan Tuncel, Ankara, Ferza Matbaacılık.

İlhan, E., Özdemir, M. (2012). Geleneksel ve İnternet Gazetelerinin Kültür-Sanat Haberlerine Yaklaşımı. *Batman University International Participated Science and Culture Symposium, 18-20 April, 1: 379-387.*

İslamoğlu,A.H. (2006). "Pazarlama Yönetimi", 1.Baskı, İstanbul:Beta Basım A.Ş

Maksy, C. (2015). "The Effects of Online Sponsored Advertising on Consumer Attitudes", *The Honors Program Senior Capstone Project.*

Koca, S. (2022). Bir Bulmaca Film Anlatısı Örneği Olarak Adı Vasfiye. İçinde Serhat Koca, Türk Sinemasının 80'li Yılları: Toplumsal Kırılma ve Sinemanın Dönüşümü, s.187-206, Konya: Literatürk Academia

Media Cat. (2017). 7 adımda native advertising. https://mediacat.com/7-adimda-native-advertising/. (Erişim: 20.05.2022).

Mitchelstein, E., Boczkowski, P. J. (2009). Between Tradition and Change: *A Review of Recent Research on Online News Production. Journalism, 10: 562-586.*

Murzakulova, G., (2008). Farklı Toplumlarda İnternet Gazeteciliği: Rusya ve Türkiye İnternet Gazetelerinin Karşılaştırmalı Çözümlenmesi, *Yüksek Lisans Tezi, Ankara Üniversitesi, Sosyal Bilimler Enstitüsü, Ankara.*

Noci, J., D. (2013). A History of Journalism on the Internet: *A State of the Art and Some Methodological Trends. Revista Internacional de Historia de la Comunicación, 1: 253-272.*

Oluç, M. (1990). Reklamın Önemi ve Sorunları. *Pazarlama Dünyası, 21,3-12*

Özel, S. (2012). "Yeni Medya"nın Temelleri Üzerine Bir Tartışma. *Online Academic Journal of Information Technology, 3: 31-45.*

Özgener, Ş. (2004). İş Ahlakının Temelleri, Ankara, Nobel Yayınları.

Özkalp, E. ve Kırel, Ç. (2011). Örgütsel Davranış, Eskişehir, Anadolu Üniversitesi Yayınları.

Pakozdi, I., M. Petrovic ve A.Beljo. (2016). "Native Advertising: Evolving, Marketing or Public Relations Promotional Tool"*, Communication Management Review, 1 (2016) 2.*

Pieper, A. (1999). Etiğe Giriş, Çev. Veysel Atayman - Gönül Sezer, İstanbul, Ayrıntı Yayınları.

Schauster, E. E., P. Ferrucci ve M. S. Neill. (2016). "Native Advertising Is the New Journalism: *How Deception Affects Social Responsibility", American Behavioral Scientist, 1–17.*

Siapera, E., Veglis, A. (2012). Introduction: The Evolution of Online Journalism. *The Handbook of Global Online Journalism, Wiley-Blackwell Publication, Edition -1, Chichester, United Kingdom, 1-17.*

Uzun, R. (2007). "İletişim Etiği Sorunlar ve Sorumluluklar", Ankara, Gazi Üniversitesi İletişim Fakültesi Yayınları.

Valauskas, E.J. (1997). Waiting for Thomas Kuhn First Monday and the Evolution of Electronic Journals. *University of Illinois at Chicago, First Monday (journal), 1- 12.*

Van Der Haak, B., Parks, M., Castells, M. (2012). The Future of Journalism: *Networked Journalism. International Journal of Communication, 6: 2923-2938.*

Yatkın, A. (2007). "Medya ve Etik, Medyada Etik Sorunlar", Uluslararası *Medya ve Siyaset Sempozyumu, İzmir, Ege Üniversitesi İletişim Fakültesi, 689-705*

Zulkifly, H. Z., ve Firdaus, N. (2014). Persuasion and the Online Consumers: Investigating Copywriting Strategies in Native Advertisements. *International Journal of Social Science and Humanity, 430-445.*

KAYNAKÇA

Aktan, C. ve Vural, İ.Y. (2004). Yeni Ekonomi ve Yeni Rekabet, TİSK Rekabet Dizisi 1, Ankara, syf. 17, 19.

Baker, M. (2003). " *The Marketıng Book*", Kent Printed, Britain.

Barnes, C., Southee, C., and Henson, B.(2003). The impact of affective design of product packaging upon consumer purchase decisions. In Proceedings of the 2003 international Conference on Designing Pleasurable Products and interfaces (Pittsburgh, PA, USA, June). DPPI '03. ACM, New York, NY, pp. 134-135.

Beetham,H., Sharpe, R.(2007). Designing and delivering and e-learning Roudledge Taylor & Francis Group, 2 Park Square, *Milton Park*, Abingdon, Oxon OX14 4RN,pp.

Bindu, M.H. Gupta, P. Tiwary, U.S.(2007). Cognitive Model – Based Emotion Recognition From Facial Expressions For Live Human Computer Interaction, *IEEE Symposium on Computational Intelligence in Image and Signal Processing*, CIISP, pp. 351-356.

Chomsky, N.(2001). Somurgecilikten Kuresellesmeye, (Cev. Erdinc Sakınc), Utopya Yayınevi, Ankara.

Consoli, D. (2009). Emotions that influence purchase decisions and their electronic processing. In Proceedings of international conference "Challenges of contemporary knowledge-based economy" (ICMEA) 2009, Alba Iulia, November 13-14 2009, vol. 2, issue 11.

Consoli, D. (2010). A New Concept of Marketing: The Emotional Marketing, *Broad Research in Accounting*, Negotiation, and Distribution ISSN 2067-8177, Volume 1, Issue 1.

Cross, G. (2000). An all-consuming society. New York: *Columbia University Press*,pp.1.

Descartes, (1989). Passions of the Soul, Hackett English edition, trans. Stephen H. Voss, , pp. 24-34.

Darwin C. (1913). The expression of the emotions in man and animals, D. Appleton and Company, London.

Ekman, P. (2007). *Emotions Revealed: Recognizing Faces and Feelings to Improve Communication and Emotional Life*. OWL Books, NY.

Elkin, T. (2003). New technology: Mediaedge "living room" stimulates consumer experience for clients. *Advertising Age*, June 16.

Fabris G. (2009). Il nuovo consumatore: verso il postmoderno, Franco Angeli editor.

Gerbner, G., Toward 'Cultural Indicators: The Analysis of Mass Mediated Message Systems, *Al (Communication Reyiew)*, pp.137-148,

Gerbner, G. (1969) (a). "Dimensions of Violence in Television Drama in R .K. Baker and S.J.Ball (eds.), Violence in .Jih§. Media. Staff Report to the National Commission on the Causes and Prevention of Violence. Washington: Government Printing Office, pp.311-340.

Gerbner, G. (19729. Violence and Television Drama: Trends and Symbolic Functions, and "The Structure and Process of Television Program Content Regulation in the u.S. in G.A.Comstock and E.A.Rubinstein (eds.), *Ieleyision .ll.ru1 Sogia1 Behavior,*Vol.1: Content .ll.ru1 Control. Washington:Government Printing Office, pp.414, 1972.

Gerbner, G., Gross,L., Morgan, M., and Signorielli, N. (1984). *Political Correlates of Television Viewing*. Public Opinion Quarterly, pp. 283-300.

Haggerty, K., Ericson, R., (1997). *Breaking up America: Advertisers and the new media world*. Chicago: University of Chicago Press.--. Forthcoming. Cracking the consumer rode. In *The new politics of surveillance and visibility,* Toronto, Canada: University of Toronto Press.

Jarrold W. L. (2004). Towards a theory of affective mind: computationally modeling the generativity of goal appraisal, Ph.D. dissertation, 2004, supervisor : Schallert, Diane L.

Mailund, L. and Halskov, K. (2008). *Designing marketing experiences*. In Proceedings of the 7th ACM Conference on Designing Interactive Systems (Cape Town, South Africa, February). DIS. ACM, New York, NY, pp. 222-229.

Moch, C. (2000). Great wall of content: Controlled climates may be creeping into interactive TV. *Telephony,* May 29.

Morgan, M. (1984). Television and the Erosion of Regional Diversity. *Unpublished paper presented at the International Association for Mass Communications Research*, Prague, pp.17.

Güz N. ve Küçükerdoğan R. (2005). İstanbul Kültür Üniversitesi Güncesi, içinde,*Göstergeküreler, Reklam Ve "Ötekı" Kavramı*, Sosyal Bilimler Ve Sanat, Cilt 3, Sayı 1.

Orçan, M. (2004), *Osmanlı'dan Günümüze Modern Türk Tüketim* , Kadim Yayınevi, ss.74-89.

Osgood M.M. C.E., W.H. (1975). Cross-cultural Universals of Affective Meaning. Urbana: *University of Illinois Press*.

Plutchik, R. (1997). The circumplex as a general model of the structure of emotions and personality. InR. Plutchik and H. R. Conte (Eds.), Circumplex models of personality and emotions. Washington,DC: *American Psychological Association*, pp. 17-45.

Tekin, M. ve Zerenler, M. (2016). *Pazarlama*, Genişletilmiş 2.Baskı, Günay Ofset, Konya.

Tekin, M., Göbenez, Y., Tekin, E.(2021). Mobil Pazarlamanın Reklam İçerik Kalitesine Etkisi: Çalışanlar Üzerine Bir Araştırma, *ODÜ Sosyal Bilimler Araştırmaları Dergisi* / ISSN: 1309-9302 / dergipark.org.tr/tr/pub/odusobiad,ss:159-172.

Tekin, M.,(2017) İşletme Bilimi, Genişletilmiş 6.Baskı, Günay Ofset, Konya.

Tekin, M. (2019). *Akıllı İşletme Reçeteleri*, Eğitim Yayınevi, 1.Baskı, Konya, Ekim.

Tekin, A. (2021). Tüketici Temelli Marka Unsurlarının Çevrimiçi Satın Alma Davranışı Üzerine: Bir Uygulama, Selçuk Üniversitesi Sosyal Bilimler Enstitüsü, Yayınlanmamış Yüksek Lisans Tezi, Konya.

Turow, J. (1979). *Getting books to children: An exploration of publisher-marketer relations.* Chicago: American Library Association.

Zammuner, V.L. (1998). Concepts of emotion: 'Emotionness', and dimensional ratings of Italian emotion words. *In Cognition and Emotion*, 12, pp. 243—272.

İnternet Kaynakları

Tekin, M., Yenilikçi İş Ağı Zekâsının (Networking) Yükselişi, erişim: https://retailturkiye.com/mahmut-tekin/yenilikci-is-agi-zekasinin-networking-yukselisi/, (E.T.:02.09.2021).

Tekin, M., İş Hayatında Blokzincirin Başarısı, erişim: https://retailturkiye.com/mahmut-tekin/is-hayatinda-blokzincirin-basarisi/ (E.T.:03.09.2021).

Tekin, M., (2019) Postmodern Pazarlamayla Gelen Değişim, Retail Türkiye, erişim: https://retailturkiye.com/mahmut-tekin/postmodern-pazarlamayla-gelen-degisim/, (E.T:02.09.2021).

Tekin, M., Silikon Beyinle Duyguları Yönetebilmek, erişim: https://retailturkiye.com/mahmut-tekin/silikon-beyinle-duygulari-yonetebilmek/,(E.T.:02.09.2021).

Tekin, M., Nöropazarlamayla Müşteriyi Keşfetmek, erişim:https://retailturkiye.com/mahmut-tekin/noropazarlamayla-musteriyi-kesfetmek/,(E.T.:03.09.2021).

Url-1: https://blog.mailrelay.com/en/2018/10/23/10-common-marketing-challenges-or-problems-that-most-businesses-will-face (E.T.: 31.05.2022).

Url-2: https://media3.bournemouth.ac.uk/marketing/02defining/01history.html (E.T.: 09.08.2022).

Url-3:https://www.webtekno.com/televizyonun-insanlari-yonlendirdigini-ve-mesajlar-verdigini-aciklayan-kuram-ekme-kurami-h26039.html (E.T.: 09.08.2022).

Url-4: https://www.campaigntr.com/algida-d%C3%BCnyay%C4%B1-de%C4%9Fi%C5%9Ftiremez-ama-bir-g%C3%BCl%C3%BCmseme d%C3%BCnyan%C4%B1z%C4%B1-de%C4%9Fi%C5%9Ftirebilir/ (E.T.: 05.01.2021).

Url-5:https://www.ntv.com.tr/ekonomi/coca-coladan-tadini-cikar-slogani-ile-degerli-marka-vurgusu,rz8mh5sdoUm7u6Su8W_Ijw (E.T.: 04.01.2022).

Url-6: http://www.alisverisrehberi.com/reklamlar/turkcell_hayat_paylasinca_guzel_zara.156.html (E.T.: 05.01.2022).

Url-7: https://www.thoughtco.com/cultivation-theory-definition-4588455 (E.T.: 31.05.2022).

Url-8: https://contently.com/2016/04/14/dangerous-power-emotional-advertising/ (E.T.: 02.06.2022).

KAYNAKÇA

Akdeniz Ar, A. (2011). Yeşil Pazarlama, Tekstil Sektöründen Örneklerle, Beta Basım Yayım Dağıtım A.Ş., Yayın No:2383, İşletme-Ekonomi: 452, İstanbul.

Akdur R. (2005). Avrupa Birliği ve Türkiye'de Çevre Koruma Politikaları, "Türkiye'nin Avrupa Birliğine" Uyumu. Ankara Üniversitesi Basımevi, Ankara.

Arrenius, S. (1896). On the Influence of Carbonic Acid in the Air upon the Temperature of the Ground, Philosophical Magazine and Journal of Science, Series 5, V. 41, April 1896, s. 237-276.

Aslan, F. (2007). Yeşil Pazarlama Faaliyetleri Çerçevesinde Kafkas Üniversitesi Öğrencilerinin Çevreye Duyarlı Ürünleri Kullanma Eğilimlerini Belirlemeye Yönelik Bir Araştırma, Yüksek Lisans Tezi, Kafkas Üniversitesi Sosyal Bilimler Enstitüsü, Kars.

Aydın, G. (2011). Tüketicilerin Gıda Güvenliği Bilgi Düzeylerine Etki Eden Faktörlerin Analizi: Samsun İli Kentsel Alan Örneği, Yüksek Lisans Tezi, Ondokuz mayıs Üniversitesi Fen Bilimleri Enstitüsü, Tarım Ekonomisi Ana Bilim Dalı, Samsun.

Baran, Z., Batman, O., Yıldız, M.S. (2016). Otel Müşterileri Helal Gıdayı Nasıl Algılıyor?, 1. Uluslararası Turizm ve Mikrobiyal Gıda Güvenliği Kongresi, Akdeniz Üniversitesi, Antalya, 55-63.

Başar, A.B., Başar, M. (2006). Sosyal Sorumluluk Raporlaması ve Türkiye'deki Durumu Anadolu Üniversitesi Sosyal Bilimler Dergisi 2006/2.

Baykal B., Baykal T. (2008). Küreselleşen Dünya'da Çevre Sorunları, Mustafa Kemal Üniversitesi, Sosyal Bilimler Enstitüsü Dergisi, Cilt: 5, Sayı: 9, 2014.

Bayraktaroğlu, G.,İlter B., Tanyeri, M. (2009). Kurumsal Sosyal Sorumluluk: Pazarlamada Yeni Bir Paradigmaya Doğru, Literatür Yayıncılık, İstanbul.

Bayraç, H.N., Doğan, E. (2016). Türkiye'de İklim Değişikliğinin Tarım Sektörü Üzerine Etkileri, Eskişehir Osmangazi Üniversitesi İktisadi ve İdari Bilimler Dergisi, 11/1, 23-48.

Bloom P.N., Novelli, W.D. (1981). Problems and Challenges in Social Marketing, Journal of Marketing, Vol: 45 (Spring), 79-88.

Brown, R. Vd. (1998). Gezegenimizi Kurtarmak: Küresel ekonominin Çevresel olarak Sürdürülebilirliği, (çev. Sinem Gül), Tübitak-Tema, Haziran.

Çabuk, S., Nakıboğlu, A. G. B., & Keleş, C. (2008). Tüketicilerin Yeşil Ürün Satın Alma Davranışlarının Sosyo Demografik Değişkenler Açısından İncelenmesi. *Çukurova Üniversitesi Sosyal Bilimler Enstitüsü Dergisi*, *17*(1), 85-102. https://dergipark.org.tr/tr/download/article-file/50413

Büyüközer, H.K. (2017). Ülkemizde Helal Akreditasyon Kurumu Kurulmasına Dair, GİMDES.

http://www.gimdes.org/ulkemizde-helal-akreditasyon-kurumu-kurulmasina-dair.html.

Demir, A. (2009). Küresel İklim Değişikliğinin Biyolojik Çeşitlilik ve Ekosistem Kaynakları Üzerine Etkisi. Ankara Üniversitesi Çevrebilimleri Dergisi, 1(2), 37-54. DOI: 10.1501/Csaum_0000000013

Derin, N., Türk, M. (2016). Helal Gıda Perakendecilerinin Pazarlamaya Dönük Problemleri ve Çözüm Önerileri, Journal of Academic Approaches, 86-98.

Dinarstandard (2013). State of the Global Economy Report, Dinarstandard.

http://dinarstandard.com/food-beverage-sgie-report-2013/.

Doğan S.ve Tüzer M. (2011). Küresel İklim Değişikliği ile Mücadele: Genel Yaklaşımlar ve Uluslararası Çabalar, İstanbul Üniversitesi Journal of Economy Culture and Society, sayı.44, 157-194.

Connor S. (2011), "Climate Change Melting Polar Regions Faster Than Ever Before," Independent.

http://www.independent.co.uk/environment/climate-change/climate-change-melting-polar-regions-faster-than-ev er-before-6259145.html (06.09.2021).

Çepel, N. (2003). Ekolojik Sorunlar ve Çözümleri, Tübitak Yayınevi.

Ebi, K.L., Helms, P.J., Ayres J.G., Forsberg, B., Dey, R., Maesano, I.A. (2009). Climate Change and Respiratory Disease: European Respiratory Society Position Statement, ERS Position Statement, Eur Respir J., 34, 295-302. DOI: 10.1183/09031936.00003409

Ekinci, B.T. (2007). Yeşil Pazarlama Uygulamalarında Yaşanan Sorunlar ve Örnek Bir Uygulama, Yüksek Lisans Tezi, Marmara Üniversitesi Sosyal Bilimler Enstitüsü, İstanbul.

Engin, B. (2010). İklim Değişikliği ile Mücadelede Uluslararası İşbirliğinin Önemi, Sosyal Bilimler Dergisi, 0(2), 71-82.

Green, R.E., Harley, M., Miles, L., Scharlemann, J., Watkinson, A.and Watts, O. (2003). Global Climate Change and Biodiversity, University of East Anglia, Norwich, UK April 2003, Summary of papers and discussion.

Erbaşlar, G. (2007). "Yeşil Pazarlama", Paradoks, Ekonomi, Sosyoloji ve Politika Dergisi, (e-dergi). http://www.paradoks.org, ISSN 1305-7979, s:1, Yıl:3, Temmuz 2007.

Güney, E. (2004). Çevre Sorunları Coğrafyası, Ankara: Ümit Ofset.

Houghton, J. (2005). Global Warming. Instıtute Of Physıcs Publıshıng Reports On Progress In Physıcs Rep. Prog. Phys. 68 (2005) 1343–1403. John Houghton Hadley Centre, Meteorological Office, Exeter EX1 3PB, UK doi:10.1088/0034-4885/68/6/R02

İnan, İ.E. (2019). Helal Kitap. Gazi Kitabevi T,c. Ltd. Şti., ISBN: 978-605-344-965-2, Ankara.

Kalafatis, S.P., Pollard, M., East, R., Markos, T. (1999). Green Marketing and Ajzen's Theory of Planned Behaviour: A Cross-Market Examination, Journal of Consumer Marketing, 16(5), 441-460.

Keleş, C. (2007). Yeşil Pazarlama, Tüketicilerin Yeşil Ürünleri Tüketme Davranışları ve Yeşil Ürünlerin Tüketiminde Kültürün Etkisi ile İlgili Bir Uygulama, Yüksek Lisans Tezi, Çukurova Üniversitesi Sosya Bilimler Enstitüsü, Adana.

Kızgın, Y., Özkan, B. (2014). Tüketicilerin Helal Gıda Tüketim Eğilimlerinin Belirlenmesine Yönelik Bir Çalışma, Akademik Platform Uluslararası İşletme ve Yönetim Dergisi, 18-24.

Kotler ve Zaltman (1971). Social Marketing: An Approach to Planned Social Change, Journal of Marketing, Vol: 35.

Koyuncu, M. (1999). Sosyal Sorumluluklar ve İş Ahlakı, Pazarlama Dünyası, Yıl:13, Sayı:73, Ocak-Şubat 1999.

Kuduz, N., Zerenler, M. (2013). Yeşil Pazarlama, Nobel Akademik Yayıncılık Eğitim Danışmanlık Tic. Ltd Şti., Yayın no: 627, İktisadi-İdari Bil. No: 127, Temmuz 2013.

Kurt, A.O. (2010). Yahudilik'te Koşer ve Koşer Ekonomisi, C.Ü. İlahiyat Fakültesi Dergisi, 103-149.

Mc Karthy, J. vd. (2001). Climate Change 2001: Impacts, Adaptation and Vulnerability, Contribution of Working Group II to the Third Assessment Report of the Intergovernmental Panel on Climate Change (Cambridge: Cambridge University Press, 2001), 26; S. V. Rottem and A. Moe, Climate Change in the North and the Oil Industry, FNI Report 9/2007 (Lysaker: Fridtjof Nansen Institute,) 2.

Moisander, J. (2007). Motivational Complexity of Green Consumerism, International Journal of Consumer Studies, ISSN 1470-6341.

Muhammed, N., Norhaziah, N., Nuradli, R., Hartini, M. (2007). Halal Branding: An Exploratory Research Among Consumers in Malaysia, Nuradli.

Nik, M., Isa, F., Kifli, B.C. (2009). Positioning Malaysia as Halal-Hub: Integration Role of Supply Chain Strategy and Halal Assurance System, Asian Social Science, 44-52.

Özdemir, H., Yaylı, A. (2014). Tüketicilerin Helal Sertifikalı Ürün Tercihleri Üzerine Bir Araştırma İstanbul İli Örneği, İşletme Araştırmaları Dergisi, 183-202.

Özgener, Ş. (2004). İş Ahlakının Temelleri: Yönetsel Bir Yaklaşım, Nobel Yayın Dağıtım, Ankara.

Peattie, K. (1999). Trapping Versus Substance in the Greening of Marketing Planning, Journal of Strategic Management, Volume: 7.

Sancar, M.S. (1992). Avrupa Topluluğunda Enerji Arzı-Çevre Dengesinin Optimizasyonu ve Türkiye'deki Uygulanabilirliği, T.C. Başbakanlık Devlet Planlama Teşkilatı, Yayın No: DPT: 2294, ATGM:28.

Savaş, V.F. (1996). Doğal Kaynaklar ve Çevre Sorunlarının Çözümünde Liberal Yaklaşım, Liberal Düşünce, Ankara, Cilt:1, Sayı:3, Yaz 1996.

Shamdasani, P., Chon-Lin, G. O., Richmond, D. (1993). Exploring Green Consumers in an Oriental Culture: Role of Personal and Marketing Mix Factors, Advances in Consumer Research, Vol: 20, eds. Leigh McAlister and Michael L. Rotschild, Provo, UT: Association for Consumer Research, 488-493.

Sezer, İ.F. (1999). Sosyal Pazarlama ve Türkiye Uygulamaları, Erciyes Üniversitesi İ.İ.B.F. Dergisi, Sayı:14.

Tirkeş, Ç. (2008). Yeşil Pazarlama: Türkiye'de Organik Gıda Ürünlerinin Kullanımını Artırmaya Yönelik Stratejiler, Doktora Tezi, Marmara Üniversitesi Sosyal Bilimler Enstitüsü, İstanbul.

Toker, B. (2007). İşletmelerde Sosyal Pazarlama Faaliyetlerinin Performansa ve Marka Bilinirliğine Etkileri Üzerine Bir Araştırma, Yüksek Lisans Tezi, Selçuk Üniversitesi Sosyal Bilimler Enstitüsü, Konya.

Tuna, M. (2001). Enerji, Çevre ve Toplum, II. Çevre ve Enerji Kongresi Bildiriler Kitabı. 15-17 Kasım, Yayın No: E/2001/289. İstanbul: Yapım Tanıtım Yayıncılık, 87-96.

Türkeş, M. (2008). İklim Değişikliğiyle Savaşım, Kyoto Protokolü ve Türkiye, Mülkiyeliler Dergisi, cilt 32, sayı 259, 101-131.

Türkeş, M. (2007) Küresel iklim değişikliği nedir? Temel kavramlar, nedenleri, gözlenen ve öngörülen değişiklikler. I. Türkiye İklim Değişikliği Kongresi, TİKDEK, 11–13 Nisan, İstanbul.

Türkeş, M. (2006). Küresel İklimin Geleceği ve Kyoto Protokolü, Jeopolitik 29, 99-107.

Türkeş, M., Sümer U.M., Çetiner G. (2000). Küresel İklim Değişikliği ve Olası Etkileri, Çevre Bakanlığı, Birleşmiş Milletler İklim Değişikliği Çerçeve Sözleşmesi Seminer Notları (13.Nisan. 2000, İstanbul Sanayi Odası), 7-24, ÇKÖK Gn. Md., Ankara.

United Nations Debate (2011), "UN Security Council Debates Security Impacts of Climate Change," (20.07.2011), http://www.un.org/press/en/2015/sgsm16981.doc.htm

(06.09.2021) https://www.unep.org/about-un-environment

Uydacı, M. (2011). Yeşil Pazarlama, Türkmen Kitabevi, Yayın No. 378, Eğitim Dizisi: 184, ISBN: 978-605-4259-48-9, İstanbul.

Vlassopoulos, C.A. (2012),"Competing definition of climate change and the post-Kyoto negotiations", International Journal of Climate Change Strategies and Management, Vol. 4, Iss 1, s. 104-118.

Wilson, J. A. (2014). The Halal Phemoneon; An Extension or New Paradigm, Social Business, Vol. 4, No. 3, pp. 255-271.

Worthington, Ian (2013). Greening Business Rsearch Theory and Practice, Oxford University Press (2013).pdf

World Meteorological Organization (1998). Statement on the Status of the Global Climate in 1998, WMO-No.896, ISBN 92-63-10896-X, library.wmo.int.

Yılmaz, D. (2006). Sosyal Pazarlama Anlayışı ve Bir Uygulama. Yüksek Lisans Tezi, Marmara Üniversitesi Sosyal Bilimler Enstitüsü, İstanbul.

Yılmaz (Öztürk), E. (2003). Sanayi İşletmeleri Açısından Çevre ve Yeşil Pazarlama (Green Marketing), Yüksek Lisans Tezi, Celal Bayar Üniversitesi Sosyal Bilimler Enstitüsü, Manisa.

Zerenler M., Kuduz, N. (2013). Yeşil Pazarlama, Yayın No:378, Türkmen Kitabevi.

Zinkhan G.M., Carlson L. (1995). Green Advertising and The Reluctant Consumer, Journal of Advertising, Vol.24, No:2.

IEA, Greenhouse Gas Emmissions from Energy: Overview (2001)

https://iea.org/reports/greenhouse-gaz-emissions-from-energy-overview/

IPCC Sixth Assessment Report (AR6) (2021).

https://www.ipcc.ch/report/ar6/wg1/downloads/report/IPCC_AR6_WGI_SPM.pdf

https://www.ipcc.ch/report/ar6/wg1/downloads/report/IPCC_AR6_WGI_Headline_Statements.pdf

https://www.ipcc.ch/2021/08/09/ar6-wg1-20210809-pr/

IPCC, Fourth Assessment Report (2007). AR4 Climate Change 2007: Synthesis Report.

https://www.ipcc.ch/report/ar4/syr/

https://iklim.csb.gov.tr/birlesmis-milletler-iklim-degisikligi-cerceve-sozlesmesi-i-4362

https://unfccc.int/about-us/about-the-secretariat

KPMG International http://kpmg.com.tr/index.thtml/tr/library/advisory/index.html, 11.07.2022.

The Intergovernmental Panel on Climate Change /IPCC). https://www.ipcc.ch/about/

SAĞLIK ÖRGÜTLERİNDE YAPI VE TATMİN

Karşılaştırmalı Bir Analiz

Dr. Murat KARATAŞ

Editör
Prof. Dr. Atılhan NAKTİYOK

EĞİTİM
yayınevi

SAĞLIK ÖRGÜTLERİNDE YAPI VE TATMİN KARŞILAŞTIRMALI BİR ANALİZ
Dr. Murat Karataş
Editör: Prof. Dr. Atılhan Naktiyok

Genel Yayın Yönetmeni: Yusuf Ziya Aydoğan (yza@egitimyayinevi.com)
Genel Yayın Koordinatörü: Yusuf Yavuz (yusufyavuz@egitimyayinevi.com)
Sayfa Tasarımı: Eğitim Yayınevi Grafik Birimi
Kapak Tasarımı: Eğitim Yayınevi Grafik Birimi

T.C. Kültür ve Turizm Bakanlığı
Yayıncı Sertifika No: 47830

ISBN: 978-625-8341-94-2
1. Baskı, Eylül 2022

Baskı Cilt
Bulut Dijital Matbaa Sanayi Ticaret Limited Şirketi
Musalla Bağları Mah. İnciköy Sok. 1/A Selçuklu / KONYA
Matbaa Sertifika No: 48120

Kütüphane Kimlik Kartı
SAĞLIK ÖRGÜTLERİNDE YAPI VE TATMİN KARŞILAŞTIRMALI BİR ANALİZ
Dr. Murat KARATAŞ
Editör: Prof. Dr. Atılhan NAKTİYOK
166 s., 165x240 mm
Kaynakça var, dizin yok.
ISBN: 978-625-8341-94-2

Copyright © Bu kitabın Türkiye'deki her türlü yayın hakkı Eğitim Yayınevi'ne aittir. Bütün hakları saklıdır. Kitabın tamamı veya bir kısmı 5846 sayılı yasanın hükümlerine göre kitabı yayımlayan firmanın ve yazarlarının önceden izni olmadan elektronik/mekanik yolla, fotokopi yoluyla ya da herhangi bir kayıt sistemi ile çoğaltılamaz, yayımlanamaz.

EĞİTİM
yayınevi
Yayınevi Türkiye Ofis: İstanbul: Eğitim Yayınevi Tic. Ltd. Şti., Atakent mah. Yasemen sok. No: 4/B, Ümraniye, İstanbul, Türkiye

Konya: Eğitim Yayınevi Tic. Ltd. Şti., Fevzi Çakmak Mah. 10721 Sok. B Blok, No: 16/B, Safakent, Karatay, Konya, Türkiye
+90 332 351 92 85, +90 533 151 50 42, 0 332 502 50 42
bilgi@egitimyayinevi.com

Yayınevi Amerika Ofis: New York: Egitim Publishing Group, Inc.
P.O. Box 768/Armonk, New York, 10504-0768, United States of America
americaoffice@egitimyayinevi.com

Lojistik ve Sevkiyat Merkezi: Kitapmatik Lojistik ve Sevkiyat Merkezi, Fevzi Çakmak Mah. 10721 Sok. B Blok, No: 16/B, Safakent, Karatay, Konya, Türkiye
sevkiyat@egitimyayinevi.com

Kitabevi Şubesi: Eğitim Kitabevi, Şükran mah. Rampalı 121, Meram, Konya, Türkiye
+90 332 499 90 00
bilgi@egitimkitabevi.com

İnternet Satış: www.kitapmatik.com.tr
+90 537 512 43 00
bilgi@kitapmatik.com.tr

kitapmatik
İnternetteki kitapçınız

KAYNAKLAR

Abelha, D., Costa Carneiro, P. ve Costa Neves Cavazotte, F. (2018). "Transformational Leadership and Job Satisfaction: Assessing the Influence of Organizational Contextual Factors and Individual Characteristics". *Review of Business Management*, 20(4), 516-532.

Abelson, M. (1986). "Strategic Management of Turnover, a Model of The Health Service Administration". *Health Care Management Review*, 56-58.

Acorn, S., Ratner, P., ve Crawford, M. (1997). "Decentralization as a Determinant of Automy, Job Satisfaction, and Organizational Commitment Among Nurse Managers". *Nursing Research*, 46(1), 52-58.

Adenıjı, A. (2011). "Organizational Climate And Job Satisfaction Among Academic Staff in Some Selected Private Universities in Southwest Nigeria". *Doctoral Dissertation*. Nigeria: School of Business/Covenant University.

Adeyoyin , S. (2015). "Effects of Job Specialization and Departmentalization on Job Satisfaction among the Staff of a Nigerian University Library". *Library Philosophy and Practice (e-journal)*,1295, 1-19.

Agarwal, R., ve Ferratt, T. (2001). "Crafting and HR Strategy to meet the need for IT workers". *Communications of the ACM*, 447, 58-64.

Aiken, M. ve Hage, J. (1968). "Organizational Interdependence and- Intra-Organizational Structure". *American Sociological Association*, 33(6), 912-930.

Akat, İ., Budak, G. ve Budak, G. (2002). *İşletme Yönetimi.* İzmir: Barış Yayınları.

Akıncı, Z. (2002). "Turizm sektöründe işgören İş tatminini Etkileyen Faktörler: Beş Yıldızlı Konaklama İşletmelerinde Bir Uygulama". *Akdeniz İ.İ.B.F. Dergisi*, 17(4), 1-25.

Aktan, C. (2019). *Sağlık Bakanlığı Organizasyon ve Yönetiminde Yaşanan Sorunlar ve Mevcut Durum Analizi.* 04, 2019 www.canaktan.org/ekonomi/saglik-degişim-caginda/pdf-aktan/durum-analizi.pdf

Aktel, M., Altan, Y., Eke, E. ve Kerman, U. (2013). "Türkiye'de Sağlık politikalarının Dönüşümü: Sağlık Bakanlığı'nın Taşra Örgütlenmesi Üzerinden Bir Analiz". *Sosyal Bilimler Dergisi*, 11(25), 33-62.

Akyürek, A., ve Orhaner, E. (2017). "Özel hastanelere talebi etkileyen faktörler". *Sağlık Akademisyenleri Dergisi*, 4(4), 237-248.

Akyüz, Ö. (2001). *Değişim Rüzgarında Stratejik İnsan Kaynakları Planlaması.* İstanbul : Sistem Yayıncılık.

Albayrak, A. (2005). "Çoklu Doğrusal Bağlantı Halinde En Küçük Kareler Tekniğinin Alternatifi Yanlı Tahmin Teknikleri ve Bir Uygulama". *Zonguldak Karaelmas Üniversitesi Sosyal Billimler Dergisi*, 1(1), 105-126.

Aldemir, M., Ataol, A., ve Budak, G. (2001). *İnsan Kaynakları Yönetimi.* İzmir: Barış Yayınları.

Allgood, C., O'Rourke, K., VanDerslice, J., ve Hardy, M. (2000). "Job Satisfaction among Nursing Staffin a Military Health Care Facility". *Military Medicine*, 165(10), 757-761.

Alpaslan, S. (2015). "Metaforların Örgüt ve Yönetim Araştırmalarındaki Yeri: Ontolojik, Epistemolojik ve Metodolojik Kabuller Işığında Bir Değerlendirme". *KAÜ İİBF Dergisi*, 6(9), 45-64.

Alpaslan, S. ve Kutanis, R. (2007). "Sanayi ve Bilgi Toplumu Yönetim Metaforlarının Karşılaştırılması". *Akademik İncelemeler*, 2(2), 50-71.

Alpugan, O., Demir Hulusi ve Oktav Mete (1997). *İşletme Ekonomisi ve Yönetimi.* İstanbul: Beta.

Altan, S. (2018). "Örgütsel Yapıya Bağlı Stres Kaynakları ve Örgütsel Stresin Neden Olduğu Başlıca Sorunlar". *Stratejik ve Sosyal Araştırmalar Dergisi*, 2(3), 137-158.

Altındağ, E., Akgün, B. (2015). "Örgütlerde Ödüllendirmenin İşgören Motivasyonu ve Performansı Üzerindeki Etkisi". *Mustafa Kemal Üniversitesi sosyal Bilimler Enstitüsü dergisi*, 12(30), 281-297.

Altıok, H., Üstün, B. (2014). "Profesyonellik: Kavram Analizi". *Dokuz Eylül Üniversitesi Hemşirelik Yüksekokulu Elektronik Dergisi*, 7(2), 151-155.

Altunoğlu, A., & Karaman, F. (2005). "İş Tatmini ve Organizasyon Yapısı. Kamu Üniversiteleri Üzerine Ampirik Bir İnceleme". *H.Ü. İktisadi ve İdari Bilimler Dergisi*, 23(2), 83-97.

An, J.-Y., Cha, S., Moon, H., Ruggiero, J., & Jang, H. (2014). "Factors Affecting Job Satisfaction of Immigrant Korean Nurses". *Journal Of Transcultural Nursing*, 27(2), 126-135.

Anderson, H., & Barker, D. (1996). *Effective Enterprise And Change Management.* USA: Blackwell Publıshers.

Anderson, T., & Warkov, S. (1961). "Organizational Size and Functional Complexity: A Study of Administration in Hospital". *American Sociological Review*, 26, 23-28.

Andrews, D. C., & Stalick, S. K. (1994). *Business Reengineering The Survival Guide.* Englewood cliffs: Prentice Hall.

Argyris, C., & Schön, D. A. (1978). *Organizational Learning: A Theory Of Action Perspective.* United States of America: Addison-Wesley Publishing Company.

Arlı, M., & Nazik, M. (2004). *Bilimsel Araştırmaya Giriş.* Ankara: Gazi Kitabevi.

Armenakis, A., Bernerth, J., Pitts, J., & Walker, H. (2007). "Organizational Change Recipients Beliefs Scale". *The Journal Of Applıed Behavıoral Scıence*, 43(4), 481-505.

Arnold, H., & Feldman, D. (1989). *Organizational Behaviour.* Singapure: Mc Graw-Hill Book Company.

Asunakutlu, T., & Coşkun, B. (2005). "Frederick Winslow Taylor ve Fizyolojik Örgüt Kuramı". *SÜ İİBF Sosyal ve Ekonomik Araştırmalar Dergisi*, 5(10), 157-176.

Aşan, Ö., & Aydın, E. M. (2006). *Örgütsel Davranış.* İstanbul: Arıkan.

Aşcı , H., & Koçak, R. (2017). "Sistem Düşüncesi Çerçevesinde Çatışma Çözümleme Paradoksu". *Elektronik Sosyal Bilimler Dergisi*,16, 1547-1564.

Aşkun, İ., & Tokat, B. (2017). *İşletmelerde Örgüt Yapısı ve Yönetimi.* Bursa: Ekin Basın Yayın Dağıtım.

Aşkun, O. (2004). "İşletmelerde Toplumsallaşma Kavramının Örgütte İş göreni İşe Alıştırma Eğitimi Alanındaki Konumu ve İşlevi". *Marmara Üniversitesi Sosyal Bilimler Enstitüsü Dergisi*, 6(21), 91-95.

Ataman, G., & Yarımoğlu, E. (2018). "Hastane Türlerine Göre Hastane Memnuniyetini ve Hasta Seçimini Etkileyen Unsurlar". *Hacettepe Sağlık İdaresi Dergisi*, 21(2) 273-288.

Atilla, G., Yıldırım, G., & Baysal, H. (2019). "İşte Var Olamama, İş Tatminsizliği ve İş Yükünün İşten Ayrılma Niyetine Etkisi". *International Review of Economics and Management*, 7(2), 33-58.

Aydoğan, E., Köse, A., & Şenel, G. (2011). "Devlet Hastanelerinde Çalışan Üst Düzey Yöneticilerin İş Tatminlerinin Belirlenmesine Yönelik Ampirik Bir Çalışma: Trabzon İli Örneği". *Sosyal Ekonomik Araştırmalar Dergisi*, 11(21), 119-138.

Aydoğan, İ. (2018). "Örgüt ve Yönetim Kuramları». *Kuram ve Uygulamada Eğitim Yönetimi*, Ankara: Pegem Akademi.

Aytaç, Ö. (2004). "Örgütler: Sosyolojik Bir Perspektif". *Fırat Üniversitesi Sosyal Bilimler Dergisi*, 14(1), 189-217.

Ballıoğlu, B. (2012). *Stratejik Ortaklıklar, Şebeke ve Yığışım Örgüt Yapısı.* İstanbul: Academia.

Baltaş, A. (2005). *Ekip Çalışmaası ve Liderlik.* İstanbul: Remzi Kitabevi.

Banjarnahor, H., Hutabarat, W., Sibuea, A., & Situmorang, M. (2018). "Job Satisfaction as a Mediator between Directive and Participatory Leadership Styles towards Organizational Commitment". *International Journal of Instruction*, 11(4), 869-888.

Barnard, C. (1956). *The Functions of the Executive.* Boston: Harvard University.

Barutçugil, İ. (2004). *Stratejik İnsan Kaynakları Yönetimi.* İstanbul : Kariyer Yayıncılık.

Baş, T. (2001). *Anket.* Ankara: Seçkin Yayıncılık.

Başaran, İ. (1982). *Örgütsel Davranış.* Ankara: Ankara Üniversitesi Yayını.

Başaran, İ. (1991). *Örgütsel Davranış İnsanın Üretim Gücü.* Ankara: Gül Yayınevi.

Başaran, M., & Güçlü, N. (2018). "Okul Yöneticilerinin Yönetim Biçimleri ile Öğretmenlerin İş Doyumu Arasındaki İlişkinin İncelenmesi". *GEFAD*, 35(5), 949-963.

Baştemur, Y. (2006). *İş Tatmini ile Yaşam Tatmini arasındaki İlişkiler: Kayseri Emniyet Müdürlüğünde Bir Araştırma.* Kayseri: Yayımlanmamış Yüksek Lisans Tezi, Erciyes Üniversitesi, Sosoyal Bilimler Enstitüsü.

Baum, J. A., & Singh, J. (1994). *Evolutionary Dynamics of Organizations.* New York: Oxford University Press.

Beer, M. (1964). "Organizational Size and Job Satisfaction". *The Academy of Management Journal*, 50(1), 33-44.

Beer, M. (1980). *Organization Change and Development.* California: Goodyear Publishing Companiy.

Bekmezci, M., & Mert, İ. (2018). "Çalışanların Görev Yaptığı Örgüt Kademesinin İş Tatmini ve Örgütsel Bağlılık Düzeyleri Üzerindeki Etkisi". *International Journal of Economic and Administrative Studies*, 747-760.

Berwick , D., Godfrey, A., & Roessner, J. (1990). *Curing Health Care.* San Francisco: Jossey-Bass Publishers.

Bilgiç, R. (1998). "The Relationship Between Job Satisfaction and Personal Characteristics of Turkish Workers". *The Journal of Psychology*, 132(5), 549-557.

Bingöl, D. (1990). *İşyeri Disiplini ve Çalışma Barışı.* İstanbul: Özgün Matbaacılık.

Biskop, L., & George, J. (1973). "Organizational Structure. A Factor Analysis of Structural Characteristics of Publich Elementary and Secondary Schools". *Educational Administration Quarterly*, 9(3), 66-80.

Blackburn, R. S. (1982). "Dimensions of Structure: A Review and Reappraisal". *Academy of Management*, 7(1), 59-66.

Blegen, M. (1993). "Nurses' Job Satisfaction: A meta-analysis of related variables". *American Psychological Association*, 42(1), 36-41.

Bodewes, W. (2002). "Formalization and İnnovation Revisited". *Europen Journal of İnnovation Management*, 214-223.

Bolat, T., & Seymen, O. (2006). "Yönetim ve Örgüt Düşüncesinde Kurumsalcılık, Yeni Kurumsalcılık ve Kurumsal Eşbiçimcilik". *Fırat Üniversitesi Sosyal Bilimler Dergisi*, 8(1), 223-254.

Bolat, T., Seymen , O., Bolat, O., & Erdem, B. (2008). *Yönetim Organizasyon.* Detay Yayınları : Ankara.

Bolman, L. G., & Deal, T. E. (2003). *Reframing Organizations.* San Francisco: Jossey-Bass.

Borjas, G. (1979). "Job Satisfaction, Wages and Unions". *The Journal Of Human Resources*, 14(1), 21-40.

Boselie, P., Hesselink, M., & Paauwe, J. (2001). "Employee Perception on Commitment Oriented Work Systems: Effects on Trust and Perceived Job Security". *Rotterdam School Of Management*.

Bottero, J. (2005). *Eski Yakındoğu, sümerden Kutsal Kitaba.* Ankara: Dost Kitabevi.

Boxall, P., & Purcell, J. (2003). *Strategy and Human Resource Management.* New York: Palgrave Macmillan.

Bozkurt, Ö., Kalkan, A., & Mutlu, A. (2014). "The Relationship Between Structural Characteristics of Organization and Followed Business Strategy: An Aplication in Denizli". *Procedia*, 150, 222-229.

Bozkuş , K. (2016). "Örgüt Yapısı ve Okullar". *Kesit Akademi Dergisi*, 2(4), 236-260.

Bradish, C. (2003). *An Examination of the Relationship between Regional Sport Commssions and Organizational Structure.* Florida State University

Bragg, J., & Andrews, I. (1973). "Participative Decision Making: An Experimental Study in a Hospital". *The Journal of Applied Behavioral Science*, 9(6), 727-735.

Brent, S., John, C., Evan, B., & Jeanette, T. (2017). "Job Satisfaction in Cascadia: A comparison of British Columbia, Oregon and Washington civil servants". *The Social Science Journal*, 554(4), 379-388.

Brumels, K., & Beach, A. (2008). "Professional Role Complexity and Job Satisfaction of Collegiate Certified Athletic Trainers". *Journal of Athletic Training*, 43(4), 373-378.

Bucic , T., & Gudergan, S. (2004). "The Impact of Organizational Settings on Creativity and Learning in Alliances". *Management*, 7(3), 257-273.

Bumin, B. (1979). *Örgüt Geliştirme.* Ankara İktisadi ve Ticari İlimler Akademisi Yayınları.

Burke, W., & Litwin, G. (1992). "A Causal Model of Organizational Performance and Change". *Journal Of Management*, 18(3), 523-545.

Burns, T., & Stalker, G. (1971). *The Management of Innovation.* London: Tavistok publications.

Burris, V. (1983). "The Social and Political Consequences of Overeducation". *American Sociological Review*, 48, 454-467.

Bursalıoğlu, Z. (2003). *Eğitim Yönetiminde Teori ve Uygulama.* Ankara : Pegem.

Büyüköztürk, Ş. (2000). "Anket Geliştirme". *Dergipark*, 3(2), 133-151.

Büyüköztürk, Ş. (2011). *Sosyal Bilimler İçin Veri Analizi El Kitabı.* Ankara: Pegem.

Campbell, S., Fowles, E., & Weber, B. (2004). "Organizational Structure and Job Satisfaction in Public Health Nursing". *Public Health Nursing*, 21(6), 564-571.

Can, A., & İbicioğlu, H. (2008). "Yönetim ve Yöneticilik Yönünden Üniversite Hastanelerinin Değerlendirilmesi". *Süleyman Demirel Üniversitesi İ.İ.B.F Dergisi, 13(3)*, 253-275.

Can, H. (1992). *Organizasyon ve Yönetim.* Ankara: Adım Yayıncılık.

Can, H., Akgün, A., & Kavuncubaşı, Ş. (1994). *Personel Yönetimi.* Ankara: Hacettepe Üniversitesi İİBF.

Can, H., Aşan, Ö., & Aydın, E. (2006). *Örgütsel Davranış.* İstanbul: Arıkan.

Can, H., Tuncer, D., & Ayhan, D. (1991). *Genel İşletmecilik Bilgileri.* Ankara: Adım Yayıncılık.

Can, N. (2002). "Örgütlenme Gereksinimi ve Önemi". *Eğitim ve Bilim*, 27(125), 74-78.

Caplow, T. (1957). "Organizational Size". *Administrative Science Quarterly*,1, 484-505.

Carley, K. (1994). "Sociology: Computational Organization Theory". *Social Science Computer Review*, 12(4), 611-624.

Carpenter, D. (2003). "Can We Talk". *Hospital&Health Networks*, 2, 19-20.

Carpenter, H. (1971). "Formal Organizational Structure Factors and Perceived Job Satisfaction of Classroom Teacher". *Administrative Science Quarterly*, 16(4), 460-466.

Carpenter, M., & Sanders, W. (2009). *Strategic Management.* New Jersey: Pearson International Edition.

Caves, R. (1980). "Industrial Organization, Corporate Strategy and Structure". *Journal of Economic Literature*, 18(1), 64-92.

Cerit, Y., & Akgün, N. (2015). "Okulun Örgüt Yapısı İle Sınıf Öğretmenlerinin Proaktif Davranışları". *K. Ü. Kastamonu Eğitim Dergisi*, 23(4), 1789-1802.

Champoux, J. (2010). *Organizational Behaviour.* New York and London: Taylor&Francis.

Champy, J. (1996). *Reenginering Management: The Mandate for New Leadership.* New York: Harper Collins.

Chen, L.-H. (2008). "Job Satisfaction Among Information System(IS) Personnel". *Computers in Human Behaviour*, 24(1), 105-118.

Child, J. (1984). *Organization: A Guide To Problems and Practice.* New York: Harper&Row.

Chung-Yan, G. (2010). "The Nonlinear Effects of Job Complexity and Autonomy on Job Satisfaction, Turnover and Psychological Well-Being". *Journal of Occupational Health Psychology*, 15(3), 237-251.

Cohen, A. (1992). "Antecedents of Organizational Across Occupational Groups: A Meta-Analysis ". *Journal of Organizational Behaviour*, 13(6), 539-558.

Cornell, J. (1996). "Aspects of the management of change". *Journal of Management in Medicine*, 10(2), 23-30.

Corvin, R. (1975). "Innovation in Organization. ın case of schools". *Sociology of Education*, 1-37.

Covin, J., & Slevin, D. (1991). "A Conceptual Model Of Entrepreneurship as Firm Behaviour". *Entrepreneurship Theory and Practice*, 16(1), 7-25.

Crossman, A., & Bassem, A.-Z. (2003). "Job Satisfaction and Employee Performance of Lebanese Banking Staff". *Journal Of Managerial Psychology*, 18(4), 368-376.

Çarıkçı, İ. (2000). "Çalışanların İş tatminini etkileyen Kişisel Özellikler-Süpermarket Çalışanları Üzerine Bir Araştırma". *Süleymen Demirel Üniversitesi İktisadi ve İdari Bilimler Fakültesi*, 5(2), 155-168.

Çarıkçı, İ., & Oksay, A. (2004). "Örgütsel Yapı ve Meslek Farklılıklarının İş Tatmini Üzerine etkileri: Hastane Çalışanları Üzerine Bir Araştırma". *Süleyman Demirel Üniversitesi İktisadi ve İdari Bilimler Dergisi*, 9(2), 157-172.

Çetin, H., Zetter Aygen, S., Taş, S., & Çaylak, M. (2013). "İş Doyumu ve Çalışanların Demografik Özellikleri Arasındaki İlişkilerin Belirlenmesi:Antalya Atatürk Devlet Hastanesi Örneği". *Akdeniz İİBF Dergisi*, 26, 145-163.

Çetinkaya , A., & Tanış, Z. (2017). "Örgütlerde Kayırmacılığın İş Yüküne Etkisi: Kamu Kurumları Araştırması". *UİK Özel International Journal of Economic and Administrative Studies*, 16(608), 607-618.

Çınarlıoğlu, S., İğici, S., & Şahin, B. (2015). "Bir Eğitim ve Araştırma Hastanesinde Çalışan Hemşirelerin İş Tatmini Düzeylerinin Belirleyicileri". *Hacettepe Sağlık İdaresi Dergisi*, 18(1), 1-10.

Çınaroğlu, S. (2018). "Eğitim ve Araştırma Hastanesi Olan ve Olmayan Hastanelerin Teknik Verimliliklerinin Veri Zarflama Analizi". *Hacettepe Sağlık İdaresi Dergisi*, 21(2), 179-198.

Çınaroğlu, S., & Avcı, K. (2013). "Yönetim Biliminde Sistem Yaklaşımı ve Sağlık Alanı Özelinde Bir Değerlendirme". *Çukurova Üniversitesi İİBF Dergisi*, 17(1) 83-101.

Çınaroğlu, S., & Şahin, B. (2013). "Özel ve Kamu Hastanelerinin Algılanan Kurumsal İtibar ve İmaj Açısından Karşılaştırılması". *Uluslararası Yönetim İktisat ve İşletme Dergisi*, 9(18), 283-298.

Çoban, H. (1996). *Bilgi Toplumuna Planlı Geçiş.* Ankara: DPT Yayınları.

Çöl, G., & Gül, H. (2005). "Kişisel Özelliklerin Örgütsel Bağlılık Üzerine Etkileri ve Kamu Üniversitelerinde Bir Uygulama". *Atatürk Üniversitesi İktisadi ve İdari Bilimler Dergisi*, 19(1), 291-306.

Çubukçu, M. (2018). "Organizasyon Yapısını Belirleyen Faktörler ve Yapının Önemi". *Adnan Menderes Üniversitesi, Sosyal Bilimler Enstitüsü Dergisi*, 5(2), 175-190.

Daft, R. (2015). *Örgüt Kuramları ve Tasarımını Anlamak.* Ankara: Nobel.

Daft, R. L. (2008). *Organization Theory and Design.* OH: South-Western, Cengage Learning.

Daft, R., & Becker, S. (1978). *Innovative Organization.* New York: Elsevier.

Dalton, D., Tudor, W., Spendolini M,J, Fieldings, G., & Porter , L. (1980). "Organizational Structure and performance: A critical Review". *Academiy of Management Review*, 49-64.

Danacı , B. (2010). *Sağlık Bakanlığı, Üniversite ve Özel Hastanelerin Yataklı Birimlerinde Görev Yapan Hemşirelerin İş Tatminlerinin Karşılaştırılması.* (Yayınlanmamış Yüksek Lisans Tezi). Kütahya: Süleymen Demirel Üniversitesi Sosyal Bilimler Enstitüsü

Davis, G. (2004). "Job Satisfaction Survey Among Employees in Small Businesses". *Journal of Small Business And Enterprise Development*, 11(4) 495-503.

Davis, K. (1988). *İşletmede İnsan Davranışı: Örgütsel Davranış.* İstanbul: İ.Ü. İşletme Fakültesi İşletme İktisadı Enstitüsü Yayınları.

De Greene, K. (1993). *A Systems-Based Approach to Policymaking.* New York: Springer Science, Business Media, LLC.

Deming, W. (1998). *Krizden Çıkış.* İstanbul: Kalder Yayınları.

Demir, H., & Okan, T. (2009). "Teknoloji, Örgüt Yapısı ve Performans Arasındaki İlişkiler Üzerine Bir Araştırma". *Doğuş Üniversitesi Dergisi*, 10(1), 51-57.

Demirbilek, S., & Çolak, M. (2008). "Sağlık Hizmetlerinde Kalite: Manisa İli Örneği". *Sosyal Bilimler Enstitüsü Dergisi Journal of the Institute of Social Sciences*, 2, 91-111.

Dicle, Ü., & Dicle, A. (1973). "Örgütsel Değişim". *Verimlilik Dergisi*.Ankara, TODAİE Yayınları

Dikmen , A. (1995). "İş Doyumu ve Yaşam Doyumu İlişkisi". *Ankara Üniversitesi SBF Dergisi*, 50(3), 115-140.

Dikmen, Y., Yonder, M., Yorgun, S., Usta, Y., Umur, S., & Aytekin, A. (2014). "Hemşirelerin Profesyonel Tutumları ve Bunu Etkileyen Faktörlerin İncelenmesi". *Anadolu Hemşirelik ve Sağlık Bilimleri Dergisi*, 17(3), 158-164.

Doğan, B., & Altunoğlu, E. (2014). "Bilgi Yönetimi, Örgüt Kültürü, Örgüt Yapısı ve Performans İlişkieri: Sivil Toplum Kuruluşları Üzerine Bir Araştırma". *Niğde Üniversitesi İktisadi ve İdari Bilimler Fakültesi Dergisi*, 7(3), 41-52.

Downey, H., Hellriegel, D., & Slocum, J. (1975). "Congruence between Individual Needs, Organizational Climate, Job Satisfaction and Performance". *The Academy of Management Journal*, 18(1), 149-155.

Dönbekçi, H., Yılmaz, F., & Özata, M. (2018). "Özel Hastane İşletmeciliğinin Mevcut Durumu ve Geleceği:Konya Örneği". *Hacettepe Sağlık İdaresi Dergisi*, 21, 675-697.

Driver, M., & Streufert, S. (1969). "İntegrative Complexity: An Approach to Individuals and Groups as Information Processing Systems". *Administrative Science Quarterly*, 14, 272-285.

Drucker, P. (1999). *Management Challenges for the 21 st Century.* New York: Harper Business.

Dubin, R. (1987). *The World Of Work.* New York: Garland Published.

Duck, J. (1999). "Değişim Yönetimi: Dengeleme Sanatı". *Değişim*, 62-83.

Dunn, J., & Stephens, E. (1972). *Management of personel Manpower Management and Organizational Behaviour.* New York: McGraw-Hill Company.

Durna, U. (2005). "A Tipi ve B Tipi Kişilik Yapıları ve Bu Kişilik Yapılarını Etkileyen Faktörlerle ilgili Bir Araştırma". *Niğde Üniversitesi iktisadi ve İdari Bilimler Degisi*, 19(1), 275-290.

Ebert, R. J., & Griffin, R. (2000). *Business Essential.* New Jersey, USA: Prentice-Hall.

Edvardsson, B., & Gustavsson, B. (2003). "Quality in the work environment a prereqisite for succes in new services development". *Managing Services Quality*, 13(2), 148-163.

Efil , İ. (1999). *İşletmelerde Yönetim ve Organizasyon.* İstanbul: Alfa.

Efil, İ. (2002). *İşletmelerde Yönetim ve Organizasyon.* İstanbul: Alfa.

Eğinli, A. (2009). "Çalışanlarda İş Doyumu: Kamu ve Özel Sektör Çalışanlarının iş Doyumuna Yönelik Bir Araştırma". *Atatürk Üniversitesi İktisadi ve İdari Bilimler Dergisi*, 23(3), 35-52.

Erdem, F. (1996). *İşletme Kültürü.* Ankara: Üniversite Yayını .

Erdil, O., & Keskin, H. (2004). "Örgütsel Değişim Sürecinin Özellikleri, Enformasyon Sisteminin Etkinliği, İş Değişimlerini Uygulama Etkinliği, Rekabet stratejileri ve işletme Performansı Arasındaki İlişkiler". *Yönetim*, 15(47), 3-14.

Erdil, O., Keskin, H., İmamoğlu, S., & Erat, S. (2004). "Yönetim Tarzı ve Çalıma Koulları, Arkadalık Ortamı ve Takdir Edilme Duygusu". *Doğuş Üniversitesi Dergisi*, 5(1), 17-26.

Eren, E. (1991). *Yönetim ve Organizasyon.* İstanbul: İ.Ü. İşletme Fakültesi Yayını.

Eren, E. (1993). *Yönetim Psikolojisi.* İstanbul : İşletme Fakültesi Yayınları.

Eren, E. (2001). *Yönetim ve Organizasyon.* İstanbul: 2001.

Eren, E. (2004). *Örgütsel Davranış ve Yönetim Psikolojisi.* İstanbul: Beta Basım A.Ş.

Ergeneli, A. (1955). "Örgütsel Etkinlik Kriteri Olarak Lider Davranışının Örgütsel İklim ile İlişkisi:Görev Karmaşıklığı Bakımından Farklılaşan İki Örgüte İlişkin Bir Uygulama". *Ankara Üniversitesi SBF Dergisi*, 50(1-2), 187-199.

Ergeneli, A., & Alsırt, A. (2003). "Proje Yöneticilerinin Çatışmalara Karşı Kullandıkları Yaklaşımlar: Matriks Örgütte Bir Uygulama". *Ankara Üniversitesi, SBF Dergisi*, 58(3), 89-104.

Ergun , T., & Polatoğlu, A. (1992). *Kamu Yönetimine Giriş.* Ankara: TODAİE Yayınları.

Ertekin, İ. (2017). "Klasik Örgüt Kuramları". *Journal of Emerging Economies and Policy*, 2(2), 64-73.

Ertem, M. (2017). "Yönetim ve Organizasyon Alanında Metaforlar". *International Journal of Academic Value Studies*, 3(9), 209-220.

Ertürk, M. (2012). *İşletmelerde Yönetim ve Organizasyon.* İstanbul: Beta.

Etzioni, A. (1964). *Modern Organizations.* New Jersey: Prentice-Hall .

Etzioni, A. (1969). *A Sociological Reader in Complex Organizations.* New York: Holt, Reinhart and Winston.

Euske, K., McNair, M., & McNair, C. (1993). "Performance Management in an İnternational Settings". *Management Accounting Research*, 4(4), 275-299.

Fabnoun , N., & Chaker , M. (2003). "Comparing the quality of public and public hospitals". *Managing Service Quality*, 13(4), 209-299.

Farjoun, M., Mckinley, W., & Scherer, A. (2001, Jull 26). "Organizational Restructuring; Perpetuating and Constraining Effects/Response to Farjoun". *The Academy of Management Review*, 26(3), 351-353.

Fayol, H. (1949). *General and Industrial Management.* New York: The Pitma Press.

Fedayi, C. (1998). "Öğrenen Örgütler Teorisi ya da Öğrenmeyi Öğrenmek". *Yeni Türkiye*, 20, 1230-1240.

Field, A. (2013). *Discovering Statistics Using IBM SPSS STATISTIC.* London: SAGE.

Fields, D., & Blum, T. (1997). "Employee Satisfaction in Work Groups with Different gender Composition". *Journal of Organizational Behaviour*, 18, 181-196.

Finlay, W., Martin, J., Roman, P., & Blum, T. (1995). "Organizational Structure and Job Satisfaction". *Administration &Society*, 27(3), 427-450.

Fitzgerald, B., & Murphy, C. (1997). *Business Process Re-engineering Myth.* London: Kogan Page Limited.

Folami, L., & Bline, D. (2012). "Relationship among Job Satisfaction, Task Complexity, and Organizational Context in Public Accounting". *International Review of Business Research Papers*, 8(4), 207-224.

Ford, J., & Slocum, Jr., J. (1977). "Size, Technology, Environment and the Structure of Organizations". *The Academy of Management Review*, 37(2), 561-575.

Fournet, G., Distefano, M., & Pryer, M. (1966). "Job Satisfaction: Issues and Problems". *Personnel Psychology*, 19(2), 165-183.

Frederickson, J. (1986). "The Strategic Decision Process and Organizational Structure". *Academy ol Management Review*, 11(2), 280-297.

Freeman, C. (1969). "The Management of İnnovation by Burns and G. M. Stalker". *The Economic Journal*, 79(314), 403-405.

Friday, S., & Friday, E. (2003). "Racioethnic Perceptions of Job Characteristics and Job Satisfaction". *Journal of Management Development*, 74(4), 442-446.

Galbraith, J. (2014). *Designing Organizations.* San Francisco: Jossey-Bass.

Ganzach, Y. (2003). "İntelligence, Education and Facets of Job Satisfaction". *Work and Occupations*, 30(1), 97-122.

Garvin , D. (1993). "Building a Learning Organization". *Harvard Business Rewiev*, 71, 78-91.

Gerekan, B., & Pehlivan, A. (2010). "Kamu İç Denetim Elemanlarının Tatmin Düzeylerinin Belirlenmesine Yönelik Bir Araştırma". *Afyon Kocatepe Üniversitesi, İİBF Dergisi*, 12(1), 29-54.

Gerhart, B. (1987). "How Important Are Dispositional Factors as Determinants of Job Satisfaction? Implications for Job Design and Other Personnel Programs". *Journal of Applied Psychology*, 72(3), 366-373.

Ghani, K., Jayabalan, V., & Sugumar, M. (2002). "Impact of Advanced Manufacturing Technology on Organizational Structure". *Journal of High Technology*, 13(2), 157-175.

Ghorbani, M., Noghabi, J., & Nikoukar, M. (2011). "Relationship Between Organizational Structure Dimensions and Knowledge Management in Educational Structure". *World Applied Sciences Journal*, 12(11), 2032-2040.

Gibson, J., Ivancevich, J., Donnelly, Jr., J., & Konopaske, R. (2012). *Organizations.* New York: Mc Graww Hill.

Gider, Ö., Şimşek , G., Ocak , S., & Top , M. (2011). "Hastane Organizasyonlarında Örgütsel Bağlılık ve İşdoyumunun Analizi: Hemşireler ve Tıbbi Sekreterler Üzerine Bir Araştırma". *ResearchGate*, 9(35), 93-101.

Glass, J. (1991). *Understanding Organizations and the Workplace.* Los Angeles: Education University of California.

Gleick, J. (2003). *Chaos,* Tübitak Yayınları, Ankara

Glisson, C. (2002). "The Organizational Context of Children's Mental Health Services". *Clinical Child and Family Psychology Review*, 5(4), 233-253.

Gould, S. (1979). "Age, Job Complexity, Satisfaction and Performance". *Journal Of Vocational Behaviour*, 14(2), 209-223.

Gönültaş, T., Aytaç, N., & Akbaba, M. (2018). "Çukurova Üniversitesi Balcalı Hastanesinde Çalışan Hemşirelerde İş Doyumunun Araştırılması". *Sakarya Tıp Dergisi*, 8(1), 30-40.

Gözener, E., & Sayın, S. (2007). "Devlet ve Özel Hastanelerdeki Hekimlerin İş Tatmin Düzeyinin Karşılaştırılması". *Yönetim ve İnsan Kaynağı* .

Grabski, S. (1985). "Transfer Pricing in Complex Organizations: A review and integration of recent empirical and analytical research". *Journal Of Accounting Literature*, 4, 33-75.

Grusky, O. (1961). "Corporate Size, Bureaucratization and Managerial Succession". *American Journal of Sociology*, 67(3), 261-269.

Gülnar, B. (2007). *Örgütlerde İletişim ve İş Doyumu.* İstanbul: Literatürk.

Gültekin, S. (2013). *Organizasyon Teorileri.* Ankara: Seçkin.

Gümüştekin, G., & Öztemiz , A. (2005). "Örgütlerde Stresin Verimlilik ve Performansla Etkileşimi". *ÇÜ.Sosyal Bilimler Enstitüsü Dergisi*, 14(1), 271-288.

Gürbüz, S., Bekmezci , M., & Mert, İ. (2010). "Örgütsel Faktörlerin İç Girişimciliğe Etkisi: İş Tatmini Aracı Değişken mi?". *Organizasyon ve Yönetim Bilimleri Dergisi*, 2(2), 127-135.

Gürkan, H., Barut, C., Ünsel, O., & Aybay, E. (2017). "Demografik Değişkenler ile İş Tatmini Arasındaki İlişkinin İncelenmesi: Bitlis İli Turizm Sektörü Çalışanları Uygulaması". *Bitlis Eren Üniversitesi Sosyal Bilimler Enstitüsü Dergisi*, 6, 130-157.

Güven, M., Bakan, İ., & Yeşil , S. (2005). "Çalışanların iş ve Ücret Tatmini Boyutlarıyla Demografik Özellikler Arasındaki İlişkiler. Bir Alan Araştırması". *Yönetim ve Ekonomi*, 12(1), 127-152.

Hackman, J., & Oldham, G. (1976). "Motivation through the design of work: test of a theory". *Organizational Behaviour and Human Performance*, 16, 250-279.

Hage, J., & Aiken, M. (1970). *Social Change in Complex Organizations.* New York: Random House.

Hall, R. (1999). *Organizations: Structures, Processes and Outcomes.* New Jersey: Prentice Hal.

Hall, R. H., & Tolbert, P. S. (2005). *Organizations:Structures Processes, and Outcomes.* New Jersey: Prentice Hill.

Hall, R., Johnson , N., & Haas, J. (1967). "Organizational Size, Complexity and Formalization". *American Sociological Review*, 32(6), 903-912.

Hammer, M., & Champy, J. (1994). *Değişim Mühendisliği.* İstanbul: Sabah Yayınları.

Hammer, M., & Champy, J. (2001). *Reengineering TheCorporation.* Austuralia: Harper Business.

Hammer, M., & Stanson, S. A. (1998). *Değişim Mühendisliği Devrimi Ne Yapmalı, Ne Yapmamalı?* İstanbul : Sabah Kitapları Yayınları.

Harris, M., & Raviv, A. (2002). "Organization Design". *Management Science*, 48(7), 852-865.

Hatch, M., & Cunliffe, A. (2006). *Organization Theory.* New York: Oxford University Press.

Hatch, M., & Cunliffe, A. (2013). *Organization Theory.* United Kingdom: Oxford.

Henderson, G. (2002). "Transformative Learning as a Condition for Transformational Change in Organizations". *Human Resource Development Review*, 1(2), 186-214.

Herzberg, F. (1965). "The new Industrial Psychology". *Industrial and Labour Relations Review*, 8(3), 364-376.

Hicks, H. G. (1979). *Örgütlerin Yönetimi.* Ankara: Olgaç.

Hicks, H., & Gullett, C. (1981). *Organizasyonlar: Teori ve Davranış.* İstanbul: İşletme Bilimleri Enstitüsü.

Hickson, C., & Oshagbemi, T. (1999). "The Effect of Age on the satisfaction of academics with teaching and research". *International Journal of Social Econimics*, 26(4), 537-544.

Hickson, D., Pugh, D., & Pheysey, D. (1969). "Operations Technology and Organizations Structure: An Empirical Reappraisal". *Administrative Science Quarterly*, 14(3), 378-397.

Hill, R. (2015). "A measure of the learning organization". *Industrial and Commercial Training*, 28(1), 19-25.

Hinds, P., & Kiesler, S. (1995)."Communication across Boundaries: Work, Structure and Use of communication Tecnologies in a Large Organization". *Organization Science*, 6(4), 373-393.

Hitt, M., Black, J., & Porter, L. (2012). *Management.* New Jersey: Pearson Education.

Hitt, M., Black, J., & Leyman W., P. (2009). *Management.* New Jersey:Pearson Prentice Hall.

Hitt, M., Ireland, R., & Hoskisson, R. (2009). *Strategic Management.* South-Western: Cengage Learning Academic Resource Center.

Hodge, B., Anthony, W., & Gales, L. (2003). *Organization Theory: A Strategic Approach.* New Jersey: Prentice Hall.

Hopkins, A. (1982). *Work and Job Satisfaction in the Public Sector.* New Jersey: Rowman&Allenheld.

Hoş, C., & Oksay, A. (2015). "Hemşirelerde Örgütsel Bağlılık ile İş Tatmin İlişkisi". *Süleyman Demirel Üniversitesi İİBF Dergisi*, 20(4), 1-24.

Howell, J., & Avolio, B. (1993). "Transformational leadership, transactional leadership, locus of control, and support for innovation: Key predictors of consolidated-busines-unit performance". *Journal of Applied Psychology*,78(6), 891-902.

Huczynski, A., & Buchanan, D. (2013). *Organizational Behaviour.* Harlow: Pearson Education Limited.

Hull, F., & Hage, J. (1982). "Organizing for İnnovation: Beyond Burns and Stalker's Type". *Sociology*, 16(4), 564-577.

Hunt, R. (1970). "Technology and Organization". *The Academy of Management Journal*, 13, 235-252.

Hussey, D. (1998). *How To Be Better At Managing Change.* London: Kogan Page.

Hussey, D. (2000). *How to Manage Organizational Change.* London: Kogan Page Limited.

İleri, H., Seçer, B., & Ertaş, H. (2016). "Sağlık Politikası Kavramı ve Türkiye'de Sağlık Politikasının İncelenmesi". *Sosyal ve Teknik Araştırmalar Dergisi*, 12, 176-186.

İlhan, M., & Çetin, B. (2014). "LISREL ve AMOS Programları Kullanılarak Gerçekleştirilen Yapısal Eşitlik Modeli (YEM) Analizlerine İlişkin Sonuçların Karşılaştırılması". *Eğitimde ve Psikolojide Ölçme ve Değerlendirme Dergisi*, 5(2), 26-42.

İşcan, Ö. F., & Naktiyok, A. (2005). *Dijital Çağ Örgütleri.* İstanbul: Beta.

İşcan, Ö., & Sayın , U. (2010). "Örgütsel Adalet, İş Tatmini ve Örgütsel Güven arasındaki İlişki". *Atatürk Üniversitesi İktisadi ve İdari Bilimler Dergisi*, 24(4), 195-216.

Işıl, B. (1965). *Reorganizasyon ve Modern Sevk ve İdare.* Ankara: Ayyıldız Matbaası.

Ivancevich, J., & Donnelly, J. (1975). "Relation of Organizational Structure to Job Satisfaction, Anxiety-stress, and Performance". *Administrative Science Quarterly,* 26(7), 272-280.

Iverson, D., & Chiristin, M. (2000). "The Relationship Between Job and Life Satisfaction". *Human Relations*, 53(6), 807-839.

Izgar, H. (2008). *Endüstri ve Örgüt Psikolojisi.* Konya : Eğitim Akademi Yayınları.

Jackson, J. (2007). *An examination of the relationship between elementary school principals perceptions of shared decision making and three organizational structures.* United States: ProQuest Information.

James, L. R., & Jonnes, A. C. (1976). "Organizational Structure: A Review of Structural Dimensions and Their Conceptual Relationships with Individual Attitudes and Behavior". *Organization Behaviour and Human Performance*, 6, 74-113.

Jaworski, B., & Kohli, A. (1993). "Market Orientation: Antecedents and consequences". *Journal of Marketing*, 57(3), 53-70.

Jenner, R. (1998). "Dissipative Enterprises, Chaos and the Principles of Lean Organizations". *Elseiver Science*, 26(3), 397-407.

Jerald, H., & Michael, A. (1967). "Relationship of Centralization to Other Structural Properties". *Administrative Science Quarterly*, 12(1), 77-78.

Jones, G. (2004). *Organizational Theory, Design and Change Text and Cases.* New Jersey: Pearson/ Prentice.

Jones, G. (2017). *Örgüt Kuramı, Örgüt Tasarımı ve Örgütsel Değişim.* Ankara: Gazi Kitabevi.

Judge , A., Heller, D., & Mount, M. (2002). "Five-Factor Model Of Personality and Job Satisfaction: A meta-Analysis". *Journal of Applied Psychology*, 87(3), 530-541.

Kakabadse, A. P., & Worrall, R. (1978). "Job Satisfaction and Organizational Structure: A Comparative Study of Nine Social Service". *The British Journal of Social Work*, 8(1), 51-70.

Kambur, A. (2008). "Küreselleşme Sürecinde Post-Modern Örgüt Yapıları". *Süleyman Demirel Üniversitesi İİBF Dergisi*, 13(3), 387-404.

Kanten, P., Kanten, S., & Gürlek, M. (2015). "The Effects Of Organizational Structures and Learning Organization on Job Embeddedness and Individual Adaptive Performance". *Procedia Economics and Finance*, 23, 1358-1366.

Karagöz, Y., & Ağbektaş, A. (2016). "Yapısal Eşitlik Modellemesi ile Yaşam Memnuniyeti Modelinin Geliştirilmesi". *Bartın Üniversitesi İ.İ.B.F Dergisi*, 7(13), 274-290.

Karahan, A. (2007). *Hastane işletmelerinde Örgütsel Yapıdan Kaynaklanan Çatışmalar ve Afyon Kocatepe Üniversitesi Uygulama ve Araştırma Hastanesi Örneği.* (Yayımlanmamış Doktora Tezi).Afyon:Kocatepe Üniversitesi Sosyal Bilimler Enstitüsü

Karakuş, H. (2001). "Hemşirelerin İİş Tatmin Düzeyleri: Sivas İl Örneği". *Dicle Üniversitesi Sosyal Bilimler Enstitüsü Dergisi*, 3(6), 46-57.

Karaman, D. (2018). "Demografik Özelliklerin İş Tatmini Üzerindeki Etkisi: Eğitim Sektöründe Bir Uygulama". *Kırklareli Üniversitesi Sosyal Bilimler Dergisi*, 2(1), 65-78.

Karaman, F., & Altunoğlu, A. (2007). "Kamu Üniversiteleri Öğretim Elemanlarının İş Tatmini Düzeyini Etkileyen Faktörler". *Celal Bayar Üniversitesi İ.İ.B.F. Yönetim ve Ekonomi Dergisi*, 14(1), 109-120.

Karataş, A., & Gökmen, G. (2018). "Kamu Çalışanlarında İş Tatmini, Duygusal Emek ve İş Stresi: Konya'da Bir Araştırma". *AİBÜ Sosyal Bilimler Enstitüsü Dergisi*, 18(3), 99-127.

Kaşlı, M. (2007). "İş Özellikleri Modelinin Otel İşletmelerinde Uygulanabilirliğine Yönelik Bir Araştırma". *Doğuş Üniversitesi Dergisi*, 8(2), 159-174.

Katsikea, E., Theodosiou , M., Perdikis , N., & Kehagias, J. (2011). "The effects of organizational structure and job characteristics on export sales managers job satisfaction and organizational commitment". *Journal of World Business*, 46(2), 221-233.

Katz, D., & Kahn, R. L. (1977). *Örgütlerin Toplumsal Psikolojisi.* Ankara: Türkiye ve Orta Doğu Amme İdaresi.

Kavuncubaşı, Ş., & Kısa, A. (2007). *Sağlık Kurumları Yönetimi.* Eskişehir: Anadolu Üniversitesi Yayınları.

Kavuncubaşı, Ş., & Yıldırım, S. (2012). *Hastane ve Sağlık Kurumları Yönetimi.* Ankara: Siyasal Kitabevi.

Kaya , S., Tenglimoğlu, D., Işık , O., Akbolat, M., & Yılmaz, A. (2013). *Sağlık Kurumlarında Kalite Yönetimi.* Eskişehir: T.C Anadolu Üniversitesi Yayınıı.

Kayışkan, D. (2018). "İşletme Stratejilerine Göre Örgüt Yapılarının Oluşturulması". *Journal Of Business In the digital age*, 1(2), 59-66.

Kerman, U., Demirgil, H., Altan, Y., & Aslıhan, B. (2011). "Özel Hastanelerin Yönetsel Sorunları Üzerine Bir Araştırma: Antalya ve Isparta Örneği". *Süleyman Demirel Üniversitesi İktisadi ve İdari Bilimler Dergisi*, 16(1), 93-108.

Kerr, S., Schriesheim, C., Murphy, C., & Stogdill, R. (1974). "Toward a Contingency Theory of Leadership Based upon the Consideration and Initiating Structure Literature". *Organizational Behaviour and Human Performance*, 12(1), 62-82.

Keser, A. (2005). "İş Doyumu ve Yaşam Doyumu İlişkisi: Otomotiv Sektöründe Bir Uygulama". *Çalışma ve Toplum*, 4, 77-96.

Keser, A. (2006). "Çağrı Merkezi Çalışanlarında İş Yükü Düzeyi ile İş Doyumu İlişkisinin Araştırılması". *Kocaeli Üniversitesi Sasyal Bilimler Enstitüsü Dergisi*, 11, 100-119.

Keskin, U., Kıcır, G., Kara, H., Başpınar, N., Suvacı, B., Baş, D., et al. (2019). *Örgüt Tasarımı.* Eskişehir

Kılıç, Y. (2000). *Rekabet Politikası Açısından Birleşme ve Devralmalar.* Ankara: DPT.

Kılınç, İ., & Mesci, M. (2008). "Otel İşletmelerinde Performans Değerlendirme Araştırmalarına Yönelik Bir Araştırma". *3. Balıkesir Ulusal Turizm Kongresi* (s. 29-32). Balıkesir: Balıkesir Üniversitesi.

King, N., Anderson, N., & West, M. (1991). "Organizational Innovation: A Case Study of Perceptions and Processes". *Work and Stress*, 5, 331-339.

Kırel, Ç. (1999). "Esnek Çalışma Saatleri Uygulamalarında Cinsiyet, İş Tatmini ve İş Bağlılığı İlişkisi". *İ.Ü. İşletme Fakültesi Dergisi*, 28(2), 115-136.

Kırılmaz, H., Bağış, M., Bilal, S., & Şimşir, İ. (2015). "Sağlık Yöneticilerinin Değişim Sürecine Bakış Açılarını Belirlemeye Yönelik Bir Araştırma". *Uluslararası Yönetim İktisat ve İşletme Dergisi*, 11(25), 91-113.

Kline, T., & Boyd, J. (2010). "Organizational Structure, Context, and Climate: Their Relationships to Job Satisfaction at Three Managerial Levels". *The Journal of General Psychology*, 118(4), 305-316.

Knutsson, A. (2003). "Health Disorders of shift workers". *Occupational Medicine*, 53(2), 103-108.

Kocaman, G. (2017). "İşgören Performansı ve İşgören Memnuniyetinin işletme Performensına Etkisi: Turizm Sektöründe Bir Uygulama". *The International New Issues In Social Sciences*, 4(4), 65-76.

Koçak, O., Duruel, M., Arslan, H., & İşyar, G. (2016). "Vasif Gerektiren Meslekleri Yapanların İş Tatmini: İstanbul Örneği". *Kent Akademisi, Kent Kültürü ve Yönetimi Hakemli Elektronik Dergi*, 9(2), 40-55.

Koçel , T. (1998). *İşletme Yöneticiliği.* istanbul : Beta.

Koçel, T. (2003). *İşletme Yöneticiliği.* İstanbul: Beta.

Koçel, T. (2005). *İşletme Yöneticiliği.* Denizli: Arıkan.

Kolarska, L. (1977). "Formalization, Standardization and Centralization A Critical Analysis of Selected Research". *The Polish Sociological Bulletin* , 63-74.

Kosteas, V. (2010). "Job Satisfaction and Promotions". *Industrial Relations*, 50(1), 174-194.

Kök, S. (2006). "İş Tatmini ve Örgütsel Bağlılığın İncelenmesine Yönelik Bir Araştırma". *Atatürk Üniversitesi İktisadi ve İdari Bilimler Dergisi*, 20(1), 291-310.

Köseoğlu, M., & Ocak , S. (2010). "Misyon İfadelerinde Kullanılan Öğeler işletmelerin Mülkiyet Yapısına Göre Değişir mi?: Özel ve Kamu Hastaneleri Üzerine Bir Araştırma". *Hacettepe Sağlık İdaresi Dergisi*, 13(1), 63-82.

Kral, P., & Kralova, V. (2016). "Approaches to Changing Organizational Structure: The effect of drivers and communication". *Journal Of Business Research*, 69(11), 5169-5174.

Kurt, A., & Şaşmaz, T. (2012). "Türkiye'de Sağlık Hizmetlerinin Sosyalleştirilmesi". *Lokman Hekim Journal*, 2(1), 21-30.

Kurt, E., & Doğramacı, B. (2014). "Terfi, İşlem Kayırmacılığı Ve İşe Alma Boyutlarında Kayırmacılık Davranışı Algısının Ölçülmesi: İstanbul İlinde Faaliyet Gösteren Bir Belediye İştirakinde Çalışanlar Üzerine Bir Araştırma". *Elektronik Mesleki Gelişim Ve Araştırmalar Dergisi*, 2(2), 82-96.

Kurt, İ. (2010). "Rol Stress Kaynakları ve İş Tatmini Arasındaki İlişkide Amirin Algılanan Sosyal Desteğinin Etkisi". *Organizasyon ve Yönetim Bilimleri Dergisi*, 2(1), 79-85.

Kuşluvan, Z., & Kuşluvan, S. (2005). "Otel İşletmelerinde İş ve İşletme ile İlgili Faktörlerin İşgören Tatmini Üzerinde Görece Etkisi: Nevşehir Örneği". *Anatolia: Turizm Araştırmaları Dergisi*, 16(2), 183-203.

Küçükilhan, M., & Lamba, M. (2007). "Üniversite Hastanelerinde Örgütsel Yapıdan Kaynaklanan Sorunlar (Hasta Hakları Örnek Olayı)". *Afyon Kocatepe İ.İ.B.F Dergisi,* 9(11), 111-138.

Laing, G. (1980). "Communication and its Constraintson the structure of Organizations". *Omega*, 8, 287-301.

Lam, S. (1995). "Quality Management and Job Satisfaction. An empirical study". *İnternational Journal of Quality, Reliability Management*, 12(4), 72-78.

Lamba, M., Altan, Y., Aktel, M., & Uysal , K. (2014). "Sağlık Bakanlığı'nda Yeniden Yapılanma:Yeni Kamu Yönetimi Açısından Bir Değerlendirme". *Amme İdaresi Dergisi*, 47(1), 53-78.

Lambert , E., Paoline III, E., & Hogan, N. (2006). "The Impact of Centralization and Formalization on Correctional Staff Job Satisfaction and Organizational Commitment: An Exploratory Study". *Criminal Justice Studies*, 19(1), 23-44.

Leblebici, D. (2004). "Örgüt-Çevre İlişkisinde Yeni Perspektif Arayışı: Dinamik Örgütsel Çevre ve Örgütsel Doku". *H.Ü İktisadi ve İdari Bilimler Fakültesi*, 22(2), 285-307.

Leblebici, D. (2008). "Örgüt Kuramının Temelleri". *C.Ü İktisadi ve İdari Bilimler Dergisi*, 9(1), 111-129.

Lee, T. (1988). "How Job Dissatisfaction Leads to Employee Turnover". *Journal Of Business and Psychology*, 2(3), 263-271.

Lewis, P., Goodman, S., Fandt, P., & Miclitsch, J. (2007). *Management Challenges for Tomorrows Leaders.* Ohio: Thomson South-Western.

Liker, J., Haddad, C., & Karlin, J. (1999). "Perspectives on Technology and Work Organization". *Annual Review of Sociology*, 25(1), 575-596.

Lipnack, J., & Stamps, J. (1997). *Virtual Teams.* New York: John Wiley,Sons, İnc.

Litterer, A. (1978). *An Introduction to Management.* New York: Wiley.

Litwak, E. (1961). "Models of Bureaucracy Which Permit Conflict". *American Journal of Sociology*, 67(2), 177-184.

Locke, E. (1976). "The Nature and Causes of Job Satisfaction". *Handbook Of Industrial and Organizational Psychology* (1297-1343). Chicago: Rand McNally.

Loke, J. (2001). "Leadership behaviours: Effects on job satisfaction, productivity and organizational commitment". *Journal of Nursing Management*, 9(4), 191-204.

Loree, D. (2008). "Density-dependent strategic actions: outcomes of market commitment in". *Journal of Engineering and Technology*,25(1), 23-57.

Lounsbury, J., Loveland, J., Gibson, L., & Levy, J. (2014). "Distinctive Personality Trairs of Quality Management Personnel". *The TQM Journal*, 26(5), 510-521.

Luthans, F. (2011). *Organizational Behaviour.* New York: McGraw-Hill/Irwin.

Lynch, R. (2007). *Corporate Strategy.* London: Financial Times Prentice Hall.

Maon, F., Lindgreen, A., & Swaen, V. (2008). "Thinking Of The Organization as a Systems: The rol of Managerial Perceptions in Developing a Coporate Social Responsibility Strategic Agenda". *Systems Research and Behavioural Science*, 25(3), 413-426.

Martens, M. (2004). "IPO Effects: Corporate Restructuring When A Firm Goes Public". *Journal Of Public Affairs*, 4(2), 155-169.

Martins, H., & Proença, T. (2012). "Minnesota Satisfaction Questionnaire- Psychometric Properties and Validation in a Population of Portuguese Hospital Workers". *FEP Working Papers*, 471(1), 1-22.

Martinson, O., & Wilkening, E. (1983). "Religion, Work Specialization, and Job Satisfaction: Interactive Effects". *Review of Religious Research*, 24(4), 347-356.

Maxwell, J. (1998). *İçimizdeki Lideri Geliştirmek.* İstanbul: Beyaz Yayınları.

Mccartney, W. (1978). *The effect of Organization Structure on job satisfaction Among Employees of Retail Firms in Southeastern United States.* Lousiana: Lousiana State University.

McGill, M. E., & Slocum, J. W. (1993). "Unlearning The Organization". *Organizational Dynamics*, 22(2), 67-79.

Mchugh, M. (1997). "The Stres Factor: Another Item for the Change Management". *Journal of Organizational Change Management*.

Melamed, S., & Fried, Y. (2001). "The Interactive Effect of Chronic Exposure to Noise and Job Complexity on Changes in Blood Pressure and Job Satisfaction A Longitudinal Study of Industrial Employees". *Journal of Occupational Health Psychology*, 6(3), 182-195.

Meltzer, L., & Salter, J. (1962). "Organızatıonal Structure And The Performance And Job Satısfactıon Of Physıologısts". *American Sociological Review*, 27(3), 351-362.

Merton, R. (1968). *Social Theory and Social Structure.* London: Collier Macmillan Publisher.

Meyer, A., Tsui, A., & Hinings, C. (1993). "Configurational approaches to organizational analysis". *Academy of Management Journal*, 36(6), 1175-1195.

Meyer, M. (1972). "Size and The Structure of Organizations: A Causal Analysis". *American Sociological Review*, 37(4), 434-440.

Mieroop, M. (2004). *Antik Yakındoğunun Tarihi.* Ankara: Dost Kitabevi.

Miles, R. E., Snow, C., Mathews, J., Miles , G., & Coleman, H. (1997). "Organizing in the Knowledge Age: Anticipating The Cellular Form". *The Academy of Management Executive*, 11(4), 7-24.

Miller, D. (1987). "The genesis of configuration". *Academy of Management Review*, 12(4), 686-701.

Miller, K., & Monge, P. (1986). "Participation, satisfaction and productivity: A meta-analytic review". *Academy of management Journaly*, 29(4), 727-753.

Mintzberg, H. (1979). *The Structuring of Organization* . Englewood Cliffs: Prentice-Hall.

Mintzberg, H. (1989). *Mintzberg On Management.* New York: The Free Press.

Mintzberg, H. (2014). *Örgütler ve Yapıları.* İstanbul: Nobel.

Mirze, S. (2016). *İşletmelerde Organizasyon Tasarım ve Yapılandırma.* İstanbul: Beta.

Moran, J., & Brightman, B. (2000). "Leading Organizational Change". *Journal of Workplace Learning: Employee Counselling Today*, 12(2), 66-74.

Morand, D. (2010). "The Social Psychology of status leveling in organizational contexts". *International Journal of Organizational Analysis*, 18(1), 76-104.

Morgan, G. (1998). *Yönetim ve Örgüt Teorilerinde Metafor.* İstanbul: MESS.

Morgan, G., Karen C., B., Nancy, L., & Gene, W. (2004). *Spss for Introductory Statistics: Use and Interpretation.* New Jersey: Lawrence Erlbaum Associates Publishers.

Mullins, L. (1996). *Management and Organizational Behaviour.* Great Britain: Pitman Publishing.

Naktiyok, A. (2000). "Çalkantılı Çevre Dokusu ve Örgütsel Öncelikler". *Atatürk Üniversitesi İktisadi ve İdari Bilimler Dergisi*, 14(1), 201-216.

Naktiyok, A. (2002). "Motivasyonel Değerler ve İş Tatmini: Yöneticiler Üzerinde bir Uygulama". *AÜ. İktisadi ve İdari Bilimler Dergisi*, 15(3), 165-185.

Naktiyok, A. (2004). *İç Girişimcilik.* İstanbul: Beta.

Naktiyok, A., & Küçük, O. (2003). "İşgören(İç Müşteri) ve Müşteri(Dış Müşteri) Tatmini, İşgören Tatmininin Müşteri Tatmini Üzerine Etkileri: Ampirik Bir Değerlendirme". *Atatürk Üniversitesi İktisadi ve İdari Bilimler Dergisi*, 17(1-2), 225-243.

Naktiyok, A., Yanık, O., & Timuroğlu, M. (2015). "Yıldırmaya Maruz Kalan Çalışanların Agresif Tepkileri: Bireysel ve Çalışma Hayatına İlişkin Farklılıklar". *Amme İdaresi Dergisi*, 50(1), 117-177.

Near, J., Robert, W., & Hunt, R. (1978). "Work and Extra-Work Correlates of Life and Job Satisfaction". *The Academy of Management Journal*, 21(2), 248-264.

Negiz, N., Oksay, A., & Akman, E. (2011). "İşe Bağlılık ve İşten Tatmin Açısından Cinsiyet ve Sektörel Farklılık: Kaamu ve Özel Sektör Kuruluşlarında Karşılaştırmalı Bir İnceleme (Isparta Örneği)". *Süleyman Demirel Üniversitesi Sosyal Bilimler Enstitüsü Dergisi*, 1(14), 207-229.

Niederman, F., & Sumner, M. (2004). "Effects of Tasks, Salaries, and Shocks on Job Satisfaction Among MIS Professional". *IDEA Group Publishing*, 17(4), 49-72.

Nişancı, Z. (2015). "Geçmişten Günümüze Yönetim Düşüncesi". *Yönetim Bilimleri Dergisi*, 13(25), 257-294.

Oldham, G., & Hackman, J. (1981). "Relationships Between Organizational Structure and Employee Reactions: Comparing Alternative Frameworks". *Administrative Science Quarterly*, 26(1), 66-83.

O'Neill, J., Beauvais, L., & Scholl, R. (1997). "A structure and culture model of organizational behavior variability reduction". *Annual Meeting of the Academy of Management*, 1-22.

Ordu, A., & Tanrıöğen, A. (2013). "İlköğretim Okullarında Örgütsel Yapı ile Örgüt Sağlığı Arasındaki İlişkiler". *Pamukkale Üniversitesi Eğitim Fakültesi Dergisi*, 33(33), 93-106.

O'Reilly, C., & Roberts, K. (1975). "İndividual Differences in Personality, position in the Organization, and job satisfaction". *Organizational Behaviour and Human Performance*, 14(1), 144-150.

Organ, D., & Andreas, L. (1995). "Personality, Satisfaction, and Organizational Citizenship Behavior". *The Journal of Social Psychology*, 135(3), 339-350.

Organ, D., & Greene, C. (1981). "The Effect of Formalization on Professional Involvement: A Compensatory Process Approach". *Administrative Science Quarterly*, 26, 237-252.

Oshagbem, T. (1999). "Academics And Their Managers: a Comparative Study in Job satisfaction". *Personnel Review*, 28(1-2), 108-123.

Öğütoğulları, E., & Akpınar, T. (2016). *İnsan Kaynakları Yönetiminin Kuramsal Gelişimi: Klasik, Neo-Klasik ve Modern Örgüt Kuramları.* Ankara: Karatahta İş Yazıları Dergisi.

Özaydın, M., & Özdemir, Ö. (2014). "Çalışanların Bireysel Özelliklerinin İş Tatmini Üzerindeki Etkileri: Bir Kamu Bankası Örneği". *İşletme Araştırmaları Dergisi*, 6(1), 251-281.

Özcan , E. (2011). *Örgüt Yapısı ve iş Tatmini.* İstanbul: Beta.

Özcan, E. (2010). *Algılanan Örgüt Yapısı ve İş Tatmini Arasındaki İlişkide Kişilik Özelliklerinin Rolü ve Bir Araştırma.* (Yayınlanmamış Doktora Tezi) İstanbul: Marmara Üniversitesi Sosyal Bilimler Enstitüsü.

Özkalp, E. (1999). "Örgütlerde Kültürel Sorunlar ve Örgüt Kültürünün Korunması ve Geliştirilmesi". *Anadolu üniversitesi İİBF Dergisi*, 9, 438.

Özkan, K., & Barca, K. (2010). "Yönetim Düsüncesinin Evrim Dinamiği: Çevresel Determinizm mi, Düsünsel İlerleme mi?". *Amme İdaresi Dergisi*, 43(1), 1-35.

Özkan, Y. (2004). "İş Güç Endüstri İlişkileri ve İnsan Kaynakları". *Değişim Mühendisliği*.

Özkan, Y. (2004). "İşletmelerde Değişimme Direnme ve Çözüm Yöntemlerinin incelenmesi". *İş, Güç*, 5(1), 14.

Özkara, B. (1999). *Evrimci ve Devrimci Örgütsel Değişim.* Afyon: Afyon Kocatepe Üniversitesi.

Özkol, A. (2004). "Yalın Düşünce ve İsrafın Tekdüzen Muhasebe Sistemi Çerçevesinde Kaydı: Bir Yaklaşım ve örnek uygulama". *Dokuz Eylül Üniversitesi, İİBF Dergisi*, 19(1), 119-138.

Özpehlivan, M. (2018). "İş Tatmini: Kavramsal Gelişimi, Bireysel ve Örgütsel Etkileri Yararları ve Sonuçları". *Kırklareli Üniversitesi Sosyal Bilimler Dergisi*, 2(2), 43-70.

Özsoy, E., & Yıldız, G. (2013). "Kişilik Kavramının Örgütler Açısından Önemi: Bir Literatür Taraması". *İşletme Bilimi Dergisi*, 1(2), 1-12.

Özsoy, E., Uslu, O., Karakiraz, A., & Aras, M. (2014). "İş Tatmini Ölçümünde Ölçek Kullanımı". *İşletme Araştırmaları Dergisi*, 6(1), 232-250.

Öztürk , P. (2014). *Sağlık Kurumlarının Kurumsallaşmasının Kurum Performansı Üzerine Etkisi.* (Yayınlanmamış Doktora Tezi İstanbul):Haliç Üniversitesi Sosyal Bilimler Enstitüsü

Öztürk, C. (2016). "Neo-Klasik Yönetim Kuramlarından Argyris'in Olgunlaşamama Teorisine Davranışsal Liderlik Yaklaşımlarından Çözümler". *İnsan ve Toplum Bilimleri Araştırma Dergisi*, 5(8), 3085-3098.

Pall, G. (2000). *The Process-Centered Enterprise The Power of Commitments.* USA: St.Lucie Press.

Park, H., Baker, C., & Lee, D. (2008). "Need for Cognition, Task Complexity, and Job Satisfaction". *Journal Of Management Engineering*, 24(2), 111-117.

Parker, F., Eisen, S., & Bell, J. (2012). "Comparing centralized vs. decentralized nursing unit design as a determinant of stress and job satisfaction". *Journal of Nursing Education and Practice*, 2, 66-76.

Pearce , J., & Robinson, R. (2015). *Stratejik Yönetim.* Ankara: Nobel Yayın.

Perrow, C. (1972). *Complex Organization.* Glenview: Foresman and Company.

Petty, G., & Brewer, E. (2005). "Job Satisfaction among Employess of Youth Development Organization". *Child&Youth Care Forum* , 57-73.

Petty, M., McGee, G., & Cavender , J. (1984). "A Meta-Analysis of the Relationships between Individual Job Satisfaction and Individuals Performance". *The Academic of Management Review*, 9(4), 712-721.

Pillai, R., & Meindl, J. (1998). "Context and Charisma: A 'Meso' Level Examination of the Relationship of Organic Structure, Collectivism, and Crisis to Charismatic Leadership". *Journal of Management*, 24(5), 643-671.

Pillay, R. (2009). "Work satisfaction of professional nurses in South Africa: a comparative analysis of the public and private sectors". *Human Resources for Health*, 7(15), 7-15.

Pollard, G. (1995). "Job Satisfaction Among Newsworkers: The İnfluence of Professionalism, Perception of Organizational, Structure and social attrıbutes". *Journalism Mass Communication Quarterly*, 72(3), 682-697.

Porter, M. (1998). *Rekabet Dersleri.* İstanbul: Mepa.

Preffer, J. (1997). *New Directions For Organizations Theory.* New York: Oxford University Press.

Price, J. (1972). *Handbook of Organizational Measurement.* Mishawaka: Heath.

Price, J. (1986). *Handbook of Organizational Measurement* . Cambridge, England: Ballinger.

Pugh, D., Hickson, D., Hinnings, C., & Turner, C. (1968). "Dimension of Organization Structure". *Administrative Science Quarterly*, 13(1), 65-105.

Rahim, M. (2010). *Current Topics in Management:.* New York: Transaction Publishers.

Rahman, M., & Zanzi, A. (1995). "A Comparison Of Organizational Structure, Job Stress and Satisfaction in Audit and Management Advisory Services(MAS) In CPA Firms". *Journal Of Managerial Issues*, 7(3), 290-305.

Reimann, B. (1974). "Dimensions of Structure in Effective Organizations: Some Emprical Evidence". *The academy Of Management Journaly*, 17(4), 693-708.

Rezaee, A., Kloshsima, H., Bahtash, E. Z., & Sarani, A. (2018). "A Mixed Method Study of the Relationship between EFL Teacher Job Satisfaction and Job Performance in Iran". *International Journal of Instruction*, 391-409.

Rice, R., McFarlin, D., Hunt, R., & Near, J. (1985). "Job Importance as a Moderatör of the Relationship Between Job Satisfaction and Life Satisfaction". *Basic and Applied Social Psychology*, 6(4), 297-316.

Richards, K., Washburn, N., & Hemphill, M. (2017). "Exploring the İnfluence of Perceived Mattering, Role Stress and Emotional Exhaustion on Physical EducationTeacher/Coach Job Satisfaction". *European Physical Education Review*, 25(2), 389-408.

Robbins, S. (1990). *Organizational Theory, .* New Jersey: Prentice-Hall.

Robbins, S. P., & Judge, T. A. (2013). *Organizational Behavior.* Ankara: Nobel.

Robbins, S., Decenzo, D., & Coulter, M. (2013). *Yönetimin Esasları.* Ankara, Çeviri:Adem Söğüt: Nobel.

Robinson , P., Pearce, J. A., & Robinson, R. (1997). *Strategic Management.* USA: College of Business Administration Univesity of South.

Roberts, L. (1994). *Process Reengineering The Key to Achieving Breakthrough Success.* USA: ASQC Quality Press.

Rode, J. (2004). "Job Satisfaction and Life Satisfaction revisited: A Longitudional test of an integrated model". *Human Relations*, 57(9), 1205-1230.

Ryzin, G. (2011). "Increase Public Sector Job Satisfaction in the USA Difference in Differences Study". *11th National Public Management Research Conference* . New York: Maxwell School of Citizenship, Syracuse University.

Sabuncuoğlu, Z., & Tüz, M. (1995). *Örgütsel Psikoloji.* Bursa: Ezgi Kitabevi.

Sağlam, M. (1979). *Örgütsel Değişim.* Ankara: Doğan Basımevi.

Sales, S., & Otis, J. (1964). "Age and Level Of Job Satisfaction". *Personnel Psychology*, 17(29), 425-430.

Sargut, S. (2001). *Kültürler Arası Farklılaşma ve Yönetim.* İstanbul: İmge Kitabevi.

Sargut, S., & Özen, Ş. (2007). *Örgüt Kuramları.* Ankara: İmge Kitabevi.

Sathe, V. (1978). "Institutional versus Questionnaire Measures of Organizational Structure". *The Academy of Management*, 21(2), 227-238.

Savcı, M., & Acaray , A. (2018). "Duygusal Zekanın Profesyonelleşme Üzerine Etkisi: Muhasebe Meslek Mensupları Üzerine Bir Araştırma". *Manas Sosyal Araştırmalar Dergisi*, 782), 353-371.

Savery, L. (1996). "The Congruence between the importance of job satisfaction and the perceived level of achievement". *Journal of Management Development*, 15(6), 18-27.

Saylı, H. (2008). "Geleneksel Yönetim Paradigmasının Sınırlayıcı Alanlarına Karşı Post-Modern Yönetim Paradigmasının Geliştirici Alanları". *Afyon Kocatepe Üniversitesi, İ.İ.B.F dergisi*, 10(2), 181-200.

Sayli, H., Kurt, M., & Baytok, A. (2006). "Sebeke (Network) Organizasyon Yapılarının Rekabet Gücü Kazandırma Rolü ve Afyonkarahisar Mermer Sektöründe Bir Uygulama Örneği". *Dumlupınar Üniversitesi Sosyal Bilimler Dergisi*, 16, 31-46.

Schermerhorn, J., Hunt, J., Osborn, R., & Uhl-Bien, M. (2010). *Organizational Behaviour.* Hoboken: John Wiley & Sons.

Schley, D. (2009). "Origins and Development of the Cellular Organization". *Current topics in pharmacology journal*, 14, 119-149.

Schminke, M., Cropanzano, R., & Rupp, D. (2002). "Organization structure and fairness perceptions: The moderating effects of organizational level". *Organizasyonel Behavior and Human*, 89(1), 881-905.

Schulz, M. (2005). "Organizasyonel Learning". *Companion To Organizations* (s. 416-442). Oxford: Blackwell Publisher.

Scoot, W. (1961). "Organization Theory: An Overwiev and an Appraisal". *The Journal of The Academy of Management*, 1(1), 7-26.

Scott, W. (1966). "Activation Theory and Task Design". *Organizational Behaviour and Human Performance*, 1(1), 3-30.

Seçer, İ. (2013). *SPSS ve LISREL ile Pratik Veri Analizi.* Ankara: Arı Yayıncılık.

Seo, Y., Ko, J., & Price, J. (2004). "The Determinants of Job Satisfaction Among Hospital Nurses: a model Estimation in Korea". *İnternational Journal of Nursing Studies*, 41(4), 437-446.

Sevimli, F., & İşcan, Ö. (2005). "Bireysel İş ortamına Aiti Etkenler Açısından İş Doyumu". *Ege Akademik Bakış Dergisi*, 5(1), 55-65.

Sevinç, B. (2014). "Strateji Kavramı ve Örgütlerde Bir Yönetim İlkesi Olarak Kullanılması". *Türk İdare Dergisi*, 479, 213-242.

Seymen , O. A. (2000). *İşletmelede Yeniden Yapılanma Süreç Odaklı Organizasyonlar ve Otel İşletmelerinde Uygulama.* istanbul: Beta.

Shamsi, V., Mahmoudi, H., Nir, M., & Darzi, H. (2016). "Effect of Job Specialization on the Hospital Stay and Job Satisfaction of ED Nurses". *Trauma Monthly*, 1-4.

Shoemaker, H., & El-Ahraf, A. (1983). "Decentralization of Nursing Service Management and its impact on job Satisfaction". *Nursing Administration Quarterly*, 7(2), 69-76.

Shouksmith, G. (1994). "Variables related to organizational commitment in health professionals". *Psychology Report* , 74(3), 707-711.

Simon, H. (1996). *Sciences of The Artificial.* Cambridge: MIT Press.

Solmuş, T. (2004). *İş Yaşamında Duygular ve Kişilerarası İlişkiler.* istanbul: Beta Yayıncılık.

Solomon, L., & Tierney, M. (1977). "Determinants of Job Satisfaction among College Administrators". *The Journal Of Higher Education*, 48(4), 412-431.

Soysal , A., & Tan, M. (2013). "İş Tatminini Etkileyen Faktörlerle ilgili Hizmet Sektöründe Yapılan Bir Araştırma. Kilis İli Kamu ve Özel Banka Personeli Örneği". *Niğde Üniversitesi İİBF Dergisi*, 6(2), 45-63.

Soysal, A. (2008). "Çalışma Yaşamında Kişilik tipleri: Bir Litaratür Taraması". *Çimento İşverenler Dergisi*, 1-19.

Sökmen, A., & Ekmekcioğlu, E. (2013). "Yönetici Etik Davranışlarının Sınır Birim Çalışanlarının Motivasyon ve iş tatmini üzerindeki etkisi: Adana'da bir araştırma". *İşletme Araştırma Dergisi*, 5(4), 87-104.

Söyük, S. (2018). "Örgütsel Adalet ve İş Tatmini: Sağlık Sektöründeki Önemi". *Journal of Health Sciences and Professions* , 5(3), 435-442.

Spector, P. (1997). *Job Satisfaction.* London: Sage Publications .

Srivastava , A., Locke, E., Judge, T., & Adams, J. (2010). "Core self-evaluations as causes of satisfaction: The mediating role of seeking task complexity". *Journal of Vocational Behavior*, 77(2), 255-265.

Stata , R. (1989). "Organization learning The key to manage ment innovation". *Sloan Managemen Rewiev*, 30(3), 63-74.

Staw, B., & Ross , J. (1985). "Stability in the Mids of Change: A Dispositional Approach to Job Attitudes". *Journal of Applied Psychology*, 70(3), 459-480.

Stevens, F., Philipsen, H., & Diederiks, J. (1992). "Organizational and Professional Predictors of Physician Satisfaction". *Organization Studies*, 13(1), 35-49.

Şahin, A. (2004). "Yönetim Kuramları ve Motivasyon İlişkisi". *Selçuklu Üniversitesi Sosyal Bilimler Enstitüsü Dergisi*, 11, 523-547.

Şahin, B., Ateşoğlu, D., & Çiftçi, E. (2017). *Türkiye Sağlık Personeli Memnuniyet Araştırması.* Ankara: Sağlık Bakanlığı.

Şahin, Ü. (1999). *Hastane İşletmeciliği.* Eskişehir: kaliteofisi.

Şencan, N., Aydıntan, B., & Yeğenoğlu, S. (2013). "Sağlık Çalışanları ve Eczacılar Üzerinde Yapılan İş Doyumu ve Örgütsel Bağlılık Araştırmaları". *Marmara Pharmaceutical Journal* , 17(1), 104-112.

Şimşek , Ş., Akgemici, T., & Çelik, A. (2005). *Davranış Bilimlerine Giriş ve Örgütlerde Davranış.* Konya: Adım Matbaacılık.

Şimşek, Ö. (2007). *Yapısal Eşitlik Modellemesine Giriş - Temel İlkeler ve LISREL Uygulamaları.* Ankara: Ekinoks.

Şimşek, Ş. (1998). *Davranış Bilimlerine Giriş ve Örgütlerde Davranış.* Ankara: Nobel Yayın Dağıtım.

Şimşek, Ş., & Çelik, A. (2009). *Yönetim ve Organizasyon.* Konya: Eğitim Akademi.

Tabak, A., & Erkuş, A. (2008). "Denetim Odağının Bireylerin Belirsizlikle Başetme Düzeylerine Etkisi: Kamu Sektöründe Bir Araştırma". *H.Ü. İktisadi ve İdari Bilimler Fakültesi Dergisi*, 26(1), 213-227.

Taghizadeh, H., Sobhani, M., & Sobhani, H. (2012). "A Survey on Formalization and Centralization Role of Organizational Structure on Employee Organizational Commitment". *World Applied Sciences Journal*, 16(3), 370-375.

Tannenbaum, A. (1992). "Organizational Theory and Organizational Practice". *Management International Rewiev*, 32, 50-62.

Tanner, B. (2007). *An Analysis of the Relationships Among Job Satisfaction,Organizational Trust and Organizational Commitment in an Acute Care Hospital* (Yayınlanmamış Doktora Tezi). San Fransisko: Faculty of Saybrook Graduate School and Research Center.

Tanrıverdi, H. (2006). "Sanayi İşletmelerinde Çalışanların İş Tatminsizliği Sorunları Üzerine Bir Araştırma". *Ekonomik ve Sosyal Araştırmalar Dergisi*, 3(1), 1-29.

Tapsell, S., & Law, G. (1998, Aug). "The challenge of change and fear of the unknown". *Management*, 7(7), 60-66.

Tarcan , M., Tekingündüz, S., Ertong, G., Kavak, D., Karataş, S., Gül, Y., et al. (2009). *Sağlıkta Kurumsal Performans ve Kalite Uygulamaları.* Ankara: Sağlık Bakanlığı.

Tarkan, G., & Tepeci, M. (2006). "Örgütsel adalet ve Yönetimde Merkezileşmenin Çalışan Hırsızlığına Etkileri: Mersin Üniversitesi Turizm İşletmeciliği ve Otelcilik Yüksekokulu Öğrenci Algıları üzerine bir araştırma". *Turizm Araştırmaları Dergisi*, 17(2), 137-152.

Taylor, F. (1997). *Bilimsel Yönetimin İlkeleri.* Konya: Çizgi Yayınları.

Tekin, B. (2015). "Sağlık Hizmeti Sistemlerinin Etkinliği: Bir Kamu Hastanesive Özel Hastane Karşılaştırması". *Çankırı Karatekin Üniversitesi Sosyal Bilimler Enstitüsü Dergisi*, 6(1), 483-506.

Tekin, M., & Zerenler, M. (2001). "Bilgi Çağı İşletmelerinde Değişimi Yönetmede Etkin Bir Bakış Açısı: Yaşayan İşletmeler". *Selçuk Üniversitesi Sosyal Bilimler Dergisi*, 72.

Tekin, Ö., Baş, M., & Gökdemir , A. (2016). "Konaklama İşletmesi Çalışanlarının Douglas McGregor'un X ve Y Teorilerine Yönelik Tutumları Üzerine Bir Araştırma". *Süleyman Demirel Üniversitesi Vizyoner Degisi*, 7(14), 81-91.

Tekingündüz, S., Top, M., & Seçkin, M. (2015). "İş Tatmini, Performansi İş Stresi ve İşten Ayrılma Niyeti Arasındaki İlişkilerin İncelenmesi:Hastane Örneği". *Verimlilik Dergisi*, 4, 39-64.

Tengilimoğlu, D., & Kılıç, M. (2004). "Hastanelerde Halkla İlişkiler: Sağlık Bakanlığı, Üniversite, SSK ve Özel Hastane Yöneticilerinin Halkla İlişkiler Uygulamalarına Yönelik Ampirik Bir Araştırma". *H.Ü İktisadi ve İdari Bilimler Fakültesi Dergisi*, 22(2), 175-200.

Tenglimoğlu, D. (2005). "Hizmet İşletmelerinde Liderlik Davranışları İle İş Doyumu Arasındaki İlişkinin Belirlenmesine Yönelik Bir Araştırma". *Ticaret ve Turizm Eğitim Fakültesi Dergisi*, 1, 23-45

Tenglimoğlu, D., Işık, O., & Akbolat, M. (2014). *Sağlık İşletmeleri Yönetimi.* Ankara: Nobel.

Thompson, J. (1967). *Organizations in Action.* New York: McGraw-Hill.

Thompson, J. (1996). "Organizational Politics and Innovation in the Federal Reinvention Laboratories". *Public Administration*.

Tınaz, P. (2013). *Çalışma Yaşamından Örnek Olaylar.* İstanbul: Beta Yayınları.

Tok, T. (1996). "Okul Yönetici ve Öğretmenlerin Mesleki Örgütlenmeye İlişkin Görüşleri". *Kuram ve Uygulamada Eğitim Yönetimi Dergisi*, 2(4), 609-630.

Tortop, N. v. (2012). *Yönetim Bilimi.* Ankara: Nobel.

Tortop, N., İşbir, E., & Aykaç, B. (1999). *Yönetim Bilimi.* Ankara: Yargı.

Tosi, H., & Mero, N. (2003). *The Fundamentals of Organizational Behavior.* Malden, USA: Blackwell Publishing.

Tosun, K. (1992). *İşletme Yönetimi.* Ankara: Savaş Yayınları.

Tutar, H. (2007). "Erzurumda Devlet ve Özel Hastanelerde Çalışan Sağlık Personelinin İşlem Adaleti, İş Tatmini ve Duygusal Bağlılık Durumlarının İncelenmesi". *Süleyman Demirel Üniversitesi İİBF Dergisi*, 12(3), 97-120.

Tümer, S. (1995). *Toplam Kalite Yönetiminde Kalite ve Organizasyon Yapısı.* Ankara: MPM Yayını.

Uçar, Z. (2017). "Psikolojik Sahiplenme: Örgütsel Alana İlişkin Bir Model Önerisi". *Dokuz Eylül Üniversitesi İktisadi ve İdari Bilimler Fakültesi Dergisi*, 32(1), 167-200.

Uçar, Z., & Duygulu, E. (2016). "Örgüt Yapı ve Özellikleri Bağlamında Örgütsel Sessizliğin Oluşumu": Nitel Bir Araştırma. *Finans Politik & Ekonomik Yorumlar*, 52(614), 21-41.

Uğurluoğlu, Ö. (2015). "Üniversite Hastanelerinde Uygulanan Organizasyon Yapılarının Değerlendirilmesi". *İşletme Bilimi Dergisi*, 3(1), 52-63.

Uğurluoğlu, Ö., & Çelik, Y. (2005). "Sağlık Sistemleri Performans Ölçümü ve Dünya Sağlık Örgütü Yaklaşımı". *Hacettepe Sağlık İdaresi Dergisi*, 8(1), 3-29.

Ushijima , T., & Iriyama, A. (2015). “The roles of closure and selloff in corporate”. *Journal of The Japanese and International Economies*, 38(C), 73-92.

Ülgen, H. (1993). *İşletmelerde Organizasyon İlkeleri ve Uyugulamaları.* İstanbul: i.Ü. İşletme Fakültesi.

Ülgen, H., & Mirze, S. (2004). *İşletmelerde Stratejik Yönetim.* İstanbul: Litaretür.

Ünalan , D., Çetinkaya, F., Özyurt, Ö., & Kayabaşı, A. (2006). “Bir Üniversite Hastanesinde Çalışan Sekreterlerde İş Menuniyeti”. *Hacettepe Sağlık İdaresi Dergisi*, 9(1), 2-18.

Valentine, S., Silver, L., & Twigg, N. (1999). “Locus of Control, Job Satisfaction and Job Complexity: The Role of Perceived Race Discriminaion”. *Psychological Reports*, 84(3), 1267-1273.

Van De Ven, A., & Poole, M. (1995). “Explaining Development And Change In Organizations”. *Academy of Management Review*, 20(3), 510-540.

Vroom, V. (1967). *Work and Motivation.* London: John Wiley and Sons Inc.

Waal, A. (2007). “The Characteristics of a Hight Performance Organization”. *Business Strategy Series*, 8(3), 179-185.

Walton, E. (1981). “The Comparison of Measures of Organization Structure”. *The Academy of Management Review*, 6(1), 155-160.

Weber, M. (1947). *The Theory of Social and Economic Organization.* Cambridge: The Falcon’s Wing Press.

Weber, M. (1958). *Essays in Sociology.* New York: Galaxy Bans.

Weber, M. (1987). *Sosyoloji Yazıları.* İstanbul: Hürriyet Vakfı Yayınları.

Weels, G. (1990). “Influence of Organizational Structure on Nurse Manager job satisfaction”. *Nursing Administration Quarterly*, 14(4), 1-8.

Weiss , D., Dawis, R., England , G., & Lofquist, L. (Minnesota). “Manual for the Minnesota Satisfaction Questionnaire”. *Mineapolis: University of Minnesota, Industrial Relations Center*, 1967.

Wen, X., Gu, L., & Wen, S. (2019). “Job Satisfaction and job Engagement: Emprical evidence from food safety regulators in Guangdong, China”. *Journal of Cleaner Production*, 208, 999-1008.

West, M., Smith, H., Feng, W., & Lawthom, R. (1998). “Research Excellence and Depeartmental Climate in British Universities”. *Journal Of Occupational Psychology*, 71(3), 261-281.

White, R. (1998). *Takım Lideri (Çevirmen Ali Çimen).* İstanbul : Timaş.

Willem, A., Buelens, M., & De Jonghe, I. (2007). “Impact of organizational structure on nurses’ job satisfaction:A questionnaire survey”. *International Journal of Nursing Studies*, 44(6), 1011-1020.

Witt , L., & Beorkrem , M. (1989). “Climate for Creative Productivty as a Predictorof Research Usefulness and Organizational Effectivesness in an R&D organization”. *Creativity Research Journal*, 30-40.

Woiceshyn, J. (2000). “Technology Adoption: Organizational Learning in Oil Firms”. *Organization Studies*, 21(6), 1095-1118.

Womack , P., & Jones, D. (1994). “From Lean Production to the Lean Enterprise”. *Harvard Business Review*, 72, 93-103.

Woodward, J. (1965). *Industrial Organization: Theory and Practice.* London: Oxford University Press.

Worty, J. (1950). “Organizational Structure and Employe Morale”. *American Sociological Rewiev*, 15(2), 169-179.

Yalçın , İ., & Koçak, S. (2009). "Niğde Devlet Hastanesinde Müşteri Memnuniyeti Üzerine Bir Araştırma". *Niğde Üniversitesi İİBF Dergisi*, 2(2), 19-41.

Yang, Y.-F. (2016). "Examining Competing Models of Transformational Leadership, Leadership Trust, Change Commitment and Job Satisfaction". *Psychological Reports*, 119(1), 154-173.

Yarar, Onur(editör); İnce, Özgür(editör) (2017). *Sağlık Kuruluşlarında Hasta Hizmetleri.* Ankara: Güneş Tıp Kitabevleri.

Yeloğlu, H. (2008). "Örgütlerde Yapısal Stratejik Konfigürasyonlar: Koşulbağımlılık Kuramı, Konfigürasyon Bağlamında Örgüt Yapıları Üzerine Önermeler". *Eskişehir Osmangazi İİBF Dergisi*, 3(2), 155-170.

Yıldırım, E., Ergüt, Ö., & Camkıran, C. (2018). "Toplumsal Cinsiyet Eşitsizliği Konusundaki Farklılığın Belirlenmesine Yönelik Akademisyenler Üzerine Bir Araştırma". *Marmara Üniversitesi Kadın ve Toplumsal Cinsiyet Araştırmaları Dergisi*, 1(2), 37-46.

Yıldırım, H., & Yavan, Ö. (2007). "KİT'lerde Özelleştirme Sonrası Yeniden Yapılandırma". *ZKÜ Sosyal Bilimler Dergisi*, 3(5), 117-138.

Yılmaz, S. (2018). "Toplumsal Cinsiyet Rollerinin Günlük Hayattaki Yansımaları:". Çorum/Alaca Örneği. *İMGELEM*, 2(1), 55-76.

Yücel, E., & Önal, Y. (2015). "Özel Hastanelerde Finansal Sıkıntı ve Yeniden Yapılandırma: Adana İlinde Bir Uygulama". *Sosyal Güvenlik Dergisi*, 5(2), 88-123.

Yüksel, Ö., & Murat, G. (2001). "Sanal Örgütlenmeler: Enformasyon Teknolojilerinin İşletmelerin Örgüt Yapısına ve Rekabet Gücüne Yansıması". *Gazi Üniversitesi İktisadi ve İdari Bilimler Fakültesi Dergisi*, 3(3), 111-124.

Yürür , S. (2008). "Örgütsel Adalet İle İş Tatmini ve Çalışanların Bireysel Özellikleri Arasındaki İliişkilerin Analizine Yönelik Bir Araştırma". *Süleyman Demirel Üniversitesi İktisadi ve İdari Bilimler Fakültesi Dergisi*, 13(2), 295-312.

Zajac, E., & Kraatz, M. (1993). "A Diametric Forces Model of Strategic:Assessing the Antecedents and Consequences of". *Strategic Management*, 14, 83-102.

Zaltman, G., Duncan, R., & Holbeck, J. (1973). *Innovations and Organizations.* New York: Wiley.

Zeitz , G. (1983). "Structural and Individual Determinants of Organization Morale and Satisfaction". *Social Forces*, 61(4), 1088-1108.

Zeitz, G. (1984). "Bureaucratic Role Characteristics and Member Affective Response in Organizations". *The Sociological Quarterly* , 25(3), 301-318.

Zhang, L., & Morand, D. (2014). "The Linkage between status-leveling symbols and work attitudes". *Journal of Managerial Psychology*, 29(8), 973-993.

TÜRK DİLİ
I

Editör: Berna ÜRÜN KARAHAN

EĞİTİM
yayınevi

TÜRK DİLİ I

Editör: Berna ÜRÜN KARAHAN

Genel Yayın Yönetmeni: Yusuf Ziya Aydoğan (yza@egitimyayinevi.com)
Genel Yayın Koordinatörü: Yusuf Yavuz (yusufyavuz@egitimyayinevi.com)
Sayfa Tasarımı: Eğitim Yayınevi Grafik Birimi
Kapak Tasarımı: Eğitim Yayınevi Grafik Birimi

T.C. Kültür ve Turizm Bakanlığı
Yayıncı Sertifika No: 47830

ISBN: 978-625-8341-93-5
1. Baskı, Ekim 2022

Baskı Cilt
Bulut Dijital Matbaa Sanayi Ticaret Limited Şirketi
Musalla Bağları Mah. İnciköy Sok. 1/A Selçuklu / KONYA
Matbaa Sertifika No: 48120

Kütüphane Kimlik Kartı

TÜRK DİLİ I

Editör: Berna ÜRÜN KARAHAN
184 s., 165x240 mm
Kaynakça var, dizin yok.
ISBN: 978-625-8341-93-5

Copyright © Bu kitabın Türkiye'deki her türlü yayın hakkı Eğitim Yayınevi'ne aittir. Bütün hakları saklıdır. Kitabın tamamı veya bir kısmı 5846 sayılı yasanın hükümlerine göre kitabı yayımlayan firmanın ve yazarlarının önceden izni olmadan elektronik/mekanik yolla, fotokopi yoluyla ya da herhangi bir kayıt sistemi ile çoğaltılamaz, yayımlanamaz.

EĞİTİM
yayınevi

Yayınevi Türkiye Ofis: İstanbul: Eğitim Yayınevi Tic. Ltd. Şti., Atakent mah. Yasemen sok. No: 4/B, Ümraniye, İstanbul, Türkiye

Konya: Eğitim Yayınevi Tic. Ltd. Şti., Fevzi Çakmak Mah. 10721 Sok. B Blok, No: 16/B, Safakent, Karatay, Konya, Türkiye
+90 332 351 92 85, +90 533 151 50 42, 0 332 502 50 42
bilgi@egitimyayinevi.com

Yayınevi Amerika Ofis: New York: Egitim Publishing Group, Inc.
P.O. Box 768/Armonk, New York, 10504-0768, United States of America
americaoffice@egitimyayinevi.com

Lojistik ve Sevkiyat Merkezi: Kitapmatik Lojistik ve Sevkiyat Merkezi, Fevzi Çakmak Mah. 10721 Sok. B Blok, No: 16/B, Safakent, Karatay, Konya, Türkiye
sevkiyat@egitimyayinevi.com

Kitabevi Şubesi: Eğitim Kitabevi, Şükran mah. Rampalı 121, Meram, Konya, Türkiye
+90 332 499 90 00
bilgi@egitimkitabevi.com

İnternet Satış: www.kitapmatik.com.tr
+90 537 512 43 00
bilgi@kitapmatik.com.tr

kitapmatik
İlk okuyan siz olun
İnternetteki kitapçınız

KAYNAKÇA

Akar, A. (2005). *Türk Dili Tarihi - Dönem-Eser-Bibliyografya*. İstanbul: Ötüken Neşriyat.

Aksan, D. (1982). *Her Yönüyle Dil, Ana Çizgileriyle Dilbilim (3. Cilt)*. Ankara: TDK Yayınları.

Aksan, D. (1995). *Her Yönüyle Dil Ana Çizgileriyle Dilbilim I*. Ankara: TDK Yayınları.

Aksoy, Ö. A. (1953). *Atasözleri ve Deyimler Hakkında-III*. Ankara: TDK Yayınları.

Aksoy, Ö. A.(1971). *Atasözleri ve Deyimler Sözlüğü.* Ankara: TDK Yayınları.

Akyol, H. (2007). İlköğretimde Türkçe Öğretimi. Kırkkılıç, A. ve Akyol, H. (Ed.) *Okuma içinde.* Ankara: Pegem Akademi.

Akyol, H. (2010). *Türkçe Öğretim Yöntemleri*. Ankara: Pegem Akademi.

Alpay, G. ve Çokol Alpay, E. (Çev). (2021). Dil. Çukurova Üniversitesi Türkoloji Araştırmaları Dergisi, *6(2),* 1006-1031.

Arıcı, A. F. & Taşkın, Y. (2019). Okuma becerisinin diğer dil becerileriyle ilişkisi. *Uluslararası Alan Eğitimi Dergisi*, *5*(2), 185-194.Barın, M. (2018). Konuşma Becerisi: Konuşma ve Yazı Dili. ATOSOBED, 22:1903-1913

Aster,E. V. (1994). *Bilgi Teorisi ve Mantık* (Çev. M. Gökberk). İstanbul: Sosyal Yayınları.

Badrawi, N. (1992). The reading dilemma: meeting individual needs. *English Teaching Forum 30* (3).

Banguoğlu, T. (2000). *Türkçenin Grameri*. Ankara: TDK Yayınları.

Başkan, Ö. (1969). *Yabancı Dil Öğretimi İlkeler ve Çözümler*. İstanbul: Yabancı Dil Yayınları.

Büyükkantarcıoğlu N. (2006). *Toplumsal Gerçeklik ve Dil*. İstanbul: Multilingual Yayınları.

Demir, T. (2004). *Türkçe Dilbilgisi.* Ankara: Kurmay Yayınevi.

Dökmen, Ü. (2000). İletişim Çatışmaları ve Empati. İstanbul: Sistem Yayıncılık.

Erdem, M. ve Sarı, M. (2010). Sözcük türlerinin sözcük öbekleriyle ilişkisi. *Turkish Studies 5(4),* 321-335.

Erenoğlu, D. (2008). Mehmet Kaplan'ın dil üzerine görüşleri. *A.Ü. Türkiyat Araştırmaları Enstitüsü Dergisi, 36*, 60-65.

Ergenç, İ (2000). Dilin beyindeki organizasyonu ve konuşmanın gerçekleşmesi. S. Karakaş, A. Erdemir ve Ç. Özemsi (Ed.). *Multidisipliner yaklaşımla beyin ve kognisyon* içinde (ss. 113-126). Ankara: Çizgi Tıp Yayınevi.

Ergenç, İ. (1999). Dilbilimin bakış açısıyla beyin. *Popüler Bilim Dergisi*, (68), s.4-44.

Ergenç, İ. (1994). Beyindeki dil. *Bilim ve Teknik Dergisi*, (314), s. 36-39. Ankara: Tübitak.

Ergin, A. ve Birol, C. (2000). Eğitimde iletişim. Ankara: Anı Yayıncılık.

Ergin, M. (2002). *Türk Dil Bilgisi*, İstanbul: Bayrak Yayınları.

Göçer, A. (2019*). Dil- Kültür İlişkisi ve Etkileşimi Üzerine*, Kayseri: Türk Dili Yayınları.

Göğüş, B. (1998). *Anlatım terimleri sözlüğü*. Ankara: Kurtuluş Ofset Basımevi.

Gökalp, Z. (1975), *Türkçülüğün Esasları*. İstanbul: Sebil Matbaacılık.

Güneş, F. (2007). *Türkçe Öğretimi Zihinsel Yapılandırma*. Ankara: Nobel Yayın Dağıtım.

Heacen, H. (1973*).* Beyin ve konuşma. *Bilim ve Teknik Dergisi*. Ankara: Tübitak Yayınları.

İmer, K. (1987). Toplum dilbilimin kimi kavramlarına kuramsal bir bakış ve dil türleri. *Dil ve Tarih-Coğrafya Fakültesi Dergisi*, Cumhuriyetin 60 Yıldönümü Armağanı. Ankara. 213- 230 (Coşkun 2014: 88).

İşcan, A. (2007). Dil ve Ana Dil Olarak Türkçe Üzerine. Erciyes Dergisi. 30.

Kaplan, M. (2010), Kültür ve Dil (26. baskı), İstanbul: Dergâh Yayınları.

Karademir, F. (2019). Kavramsal değerleri açısından "söz, sözcük ve sözcük türü" terimleri, *Uluslararası Sosyal Araştırmalar Dergisi, 12(62)*, 140-154.

Karageçili, M. *(2006). Edebiyat Öğretimi – Edebiyat Öğretimi Açısından Ortaöğretim Kurumlarındaki Kompozisyon Öğretiminin Analizi, Milli Eğitim, 169.*

Karagöz, B., & Şeref, İ. (2020). Yazma becerisiyle ilgili makaleler üzerine bir inceleme: Web of Science veri tabanında eğilimler. *Ana Dili Eğitimi Dergisi*, *8*(1), 67-86.

Karahan, B. (2016). Türkçe Öğretmeni Adaylarının Okumaya Yönelik Tutumlarının Başarı Hedef Yönelimleri ile İlişkisinin İncelenmesi. *Turkish Studies*. 11-14. 783-794.

Karahan, B. (2017). Türkçe Öğretmeni Adaylarının Yazma Kaygıları ile Yazma Alışkanlıkları Arasındaki İlişki. İnsan ve Toplum Bilimleri Araştırmaları Dergisi, 6-5. 3065-3075.

Karahan, B. (2019). Konuşma Tür Yöntem ve Teknikleri. Konuşma Eğitimi Kitabı içinde. Fenomen Yayınları. Erzurum.

Karahan, B. (2020). Konuşmaya yönelik tutum ölçeği: geçerlik ve güvenirlik çalışması, *Turkish Studies - Education,* 15(2), 1319-1327. https://dx.doi.org/10.29228/TurkishStudies.41467

Karahan, B. (2020). Okuma Becerisi ve Okuma Becerisinin Güncel Sorunları, (Türkçe Eğitiminin Güncel Sorunları kitabı içinde). Eğiten Kitap. Ankara.

Karahan, B. (2020). Dinlemeye Yönelik Tutum Ölçeği Geliştirme Çalışması. *BUGU Dil ve Eğitim Dergisi.* 1-2. 188-196.

Karahan, B. ve Demir Atalay, T. (2020). Dinleme, Tutum ve Motivasyon. Dinleme Eğitimi kitabı içinde. Fenomen yayınları. Erzurum.

Karahan, B. (2021). The Relationship between Secondary School Students' Writing Attitudes and Anxiety and Writing Disposition. *International Journal of Education & Literacy Studies.* 9-2. 136-141.

Karahan, B. ve Kılıçoğlu Bayraktar, M. (2021). Türkçe Öğretmeni Adaylarının Konuşmaya Yönelik Tutumları ile İletişim Doyumları Arasındaki İlişkinin İncelenmesi. *Türkiye Bilimsel Araştırmalar Dergisi*, 6-2. 370-377.

Karahan, B. (2022). Examination of the Relationship between the Usage Frequency of Listening/ Viewing Strategies of Middle School Students and their Listening Anxiety. *International Journal of Education & Literacy Studies.* 10-3. 49-54.

Kenzhalin, K. (2017). Türk Dünyasında Deyim bilimi Çalışmaları, Türk Dünyası Dil ve Edebiyat Dergisi, 43, 107-124.

Kesici, S. (2021). *Konuşma Becerisini Geliştirmek İçin Kullanılan Öğretim Yöntem ve Teknikleri ile İlgili Çalışmalar Üzerine Bir İnceleme*. Yüksek lisans tezi, Pamukkale Üniversitesi Eğitim Bilimleri Enstitüsü, Denizli.

Koçyiğit, M. (2018). *Etkili iletişim ve duygusal zekâ*. Konya: Eğitim Yayınları.

Korkmaz, Z. (2003). *Gramer Terimleri Sözlüğü*, Ankara, TDK Yayınları.

Korkmaz, Z. (2003). *Türkiye Türkçesi Grameri (Şekil Bilgisi).* Ankara: TDK Yayınları.

Kuzemue.kku.edu.tr, Kompozisyonla İlgili Genel Bilgiler.

Martens, R. (1998). *Başarılı Antrenörlük*. İstanbul: Beyaz Yayınları.

Mert, E. L. (2014). Türkçenin eğitimi ve öğretiminde dört temel dil becerisinin geliştirilmesi sürecinde kullanılabilecek etkinlik örnekleri, *Ana Dili Eğitimi Dergisi*, 2(1).

Mutlu, K. (2016). Yabancılara Türkçe Öğretiminde Benzer Atasözü Ve Deyimlerin Önemi Ve Polonyalılara Türkçe Öğretiminde Bunların Kullanımı. *Türk Dili Araştırmaları Yıllığı-Belleten*, *64*(2), 245-268.

Oğuz Ö. (2015). *Türk Halk Edebiyatı*. Grafiker Yayınları

Onan, B. (2010). Beynin Bilişsel İşlevleri Üzerine Yapılan Araştırmalar Ve Ana Dili Eğitimine Yansımaları. *Journal of Türklük Bilimi Araştırmaları*, *15*(27).

Piaget, J. (1972). The principles of genetic epistomology. New York: Basic Books. Piaget, J. (1974). To understand is invent. New York. Viking Press.

Razı, Selim (2007). Okuma Becerisi Öğretimi ve Değerlendirilmesi.

Rost, M. (1994). Introducing Listening. London. Penguin English Applied Linguistics

Sağır, M. (2007). Ana dil mi, ana dili mi. *Turkish Studies*, *2*(2), 540-544.

Sweet, H. (1901), *The History Of Language*, London.

Şerif, O. (2016). Türkçede ana dil ve ana dili. *Littera Turca Journal of Turkish Language and Literature*, *2*(1), 311-322.

Tanrıdağ, O. (1995). *Afazi*. İstanbul: Nobel Tıp Kitapevleri.

Tanrıdağ, O. (1997). *" Organ olarak beyin" bilgisayar ve beyin*. İstanbul: Nar Yayıncılık.

Turan, O. (1980). *Tarihî Akış İçinde Din ve Medeniyet.* İstanbul: Nakışlar Yayınevi.

Turhan, M. (2002). *Kültür Değişmeleri.* İstanbul: Çamlıca Yayınları.

Tutar, H., Yılmaz, M.K., ve Eroğlu, Ö. (2014). *Genel ve Teknik İletişim*. Ankara: Seçkin Yayıncılık.

Türk Dil Kurumu (2005). *Türkçe Sözlük.* (10. Baskı). Ankara: Türk Dil Kurumu.

Türk Dil Kurumu (TDK). (2020). Ankara: Türk Dil Kurumu. Sözlük. Erişim adresi https://sozluk.gov.tr/.

Ungan, S. (2007). Yazma becerisinin geliştirilmesi ve önemi. *Erciyes Üniversitesi Sosyal Bilimler Enstitüsü Dergisi*, *23*(2), 461-472.

Ünal, F. T. ve M. T. Tekin. (2013). Eleştirel Yazmaya ilişkin Türkçe Öğretmen Adaylarının Metaforik Algıları. *Turkısh Studies, 8*(13), 1595-1606.

Ünalan, Ş. (2005). *Dil ve Kültür* (3. Baskı).Ankara: Nobel Yayınevi.

Wıttgensteın, L. (1922). Tractatus Logico-Philosophicus. With contributions of Bertrand Russell; trans. C. K. Ogden. Tractatus Logico-Philosophicus, 2010. Edinburgh: Edinburgh Press. [E-kitap]. E-kitap adresi: http://www.gutenberg.org/files/5740/5740- pdf.

Wolff, F. I., Marsnık, N. C., Tacey, W. S. and Nichols, R. G. (1983). *Perceptive Listening*. CBS College Publishing, New York.

Erişim:06Haziran2022,https://www.kafkas.edu.tr/dosyalar/sobel/file/Tez%20yaz%C4%B1m%20Klavuzu(1)%20(1).docx Etkili iletişim,İstanbul işletme fakültesi internet portalı.

https://kozluanadolu.meb.k12.tr/icerikler/etkili-iletisim_10486645.html#:~:text=Kendini%20tan%C4%B1mak,ses%20d%C3%BCzeyi%20vb.

https://slideplayer.biz.tr/slide/6034075/#:~:text=Ba%C5%9Fkalar%C4%B1n%C4%B1%20do%C4%9Fru%20anlayabilmek,%C3%B6%C4%9Feleridir%20(%20Meb%2C%202007).

https://www.iienstitu.com/blog/etkili-iletisim-nedir#:~:text=Etkili%20ileti%C5%9Fim%2C%20kar%C5%9F%C4%B1%20taraf%C4%B1n%20hem%20s%C3%B6zel%20hem%20beden%20dilimizi%20kullanarak%20istenilen%20do%C4%9Frultuda%20karar%20verme%20ve%20harekete%20ge%C3%A7mesini%20sa%C4%9Flayan%20bir%20ileti%C5%9Fim%20bi%C3%A7imidir.

KAYNAKLAR

Akar, Ç. (2020). Orhan Kemal'in Roman Ve Öykülerinde Otobiyografik Ögeler, Yüksek Lisans Tezi, Marmara Üniversitesi Türkiyat Araştırmaları Enstitüsü, İstanbul

Aksan, D. (1993). Türkçenin Gücü, Bilgi Yayınevi, Ankara.

Aksoy, N. (2018). Kurgulanmış Benlikler, İletişim Yayınları, İstanbul.

Akyol, H. (2005). Yeni Programa Uygun Türkçe İlkokuma Yazma Öğretimi, Pegem Yayıncılık, Ankara.

Apaydın, M .(2005). "Biyografik Roman Türünün Türk Edebiyatındaki Gelişimi Üzerinde Bazı Dikkatler", Hece Türk Romanı Özel Sayısı, 2.Baskı, ss. 475- 484.

Aydoğan, D. (2014). Romanda Dijitalleşme: e-kitap. The Turkish Online Journal of Design, Art and Communication, 4, 4-5.

Aytaç, G. (1990). Edebiyat Yazıları I. Gündoğan Yayınları, Ankara

Coşkun, M. (2007). Türk Edebiyatı Tarihi 2, Kültür ve Turizm Bakanlığı, İstanbul.

Coşkun, M. V. Önkaş, Açık. N. (2006). Fonetik Laboratuvarı Destekli Edebiyat Öğretimi, 6. Uluslararası Eğitim Teknolojileri Konferansı, Kıbrıs.

Çelik, B. (2021). Yazılı Bir Anlatım Türü Olarak Günce: Günce Yazımında Özdenetim Üzerine Bir Analiz, Yüksek Lisans Tezi, Ege Üniversitesi Sosyal Bilimler Enstitüsü, İzmir.

Çetin, N. (2005). Milli Eğitim Dergisi, ss 135-139

Çetişli, İ. (2004). Metin Tahlillerine Giris/2. Akçag Yayınları, Ankara

Dağaşan, A. (2019). Türkiye Cumhuriyeti İnkılâp Tarihi Ve Atatürkçülük Dersinde Tarihî Günlük Kullanımının Akademik Başarıya Etkisi, Doktora Tezi, Atatürk Üniversitesi Eğitim Bilimleri Enstitüsü, Erzurum.

Dağaşan, E. (2013). Oltu ve Yöresi Folkloru, Doktora Tezi, Atatürk Üniversitesi Sosyal Bilimler Enstitüsü, Erzurum.

Dalaman, M (2021). İslamiyet Öncesi Türk Efsane, Destan Ve Hikâyelerinde Doğum, Ölüm, Evlilik Ve Bayram Merasimleri (Oğuz Kağan Destanı Ve Dede Korkut Hikâyelerine Göre), Yüksek Lisans Tezi, Süleyman Demirel Üniversitesi Sosyal Bilimler Enstitüsü, Isparta.

Develioğlu, F. (1996) Osmanlıca-Türkçe Ansiklopedik Lügat, Ankara,.

Ercilasun, B. (2013) Türk Tenkit Tarihi, Dergâh Yayınları, . İstanbul

Eren, E. (2021) Rıfat Ilgaz'ın Eserlerinde Otobiyografik Yansımalar, Yüksek Lisans Tezi, Marmara Üniversitesi Türkiyat Araştırmaları Enstitüsü, İstanbul.

Eren, H. (1988) Türkçe Sözlük, Atatürk, Kültür, Dil ve Tarih Yüksek Kurumu, Türk Dil Kurumu, Ankara.

Ergin, M. (1969). Dede Korkut Kitabı, Milli Eğitim Basımevi, İstanbul.

Ergun, M. (1997). Türk Dünyası Efsanelerinde Değişme Motifi I. TDK Yay. Ankara.

Geçgel, H. (2003). Cumhuriyet Dönemi Türk Edebiyatı. Anı Yayıncılık, Ankara

Gürel,Z. Temizyürek, F. ve Şahbaz N:K. (2007) Çocuk Edebiyatı, Öncü Kitap, Ankara.

Güzel, A. (2006) Dini-Tasavvufi Türk Edebiyatı, Akçağ Yayınları, Ankara.

Güzel,A. Torun, A. (2003) Türk Halk Edebiyatı El Kitabı, Akçağ Yayınları, Ankara.

Kabaş, S. (2009) Soru Sorma Sanatı, Dünyada ve Türkiye'de Röportaj ve Söyleşi Geleneği. Doğan Kitap, İstanbul.

Kara, Ç. (2017). "Biyografi: Etnograflar İçin Yöntem Ve Öneriler" Millî Folklor, 29 (116), ss 73-86.

Karaalioğlu, S. K. (1994) Sözlü/Yazılı Kompozisyon, Konuşmak ve Yazmak Sanatı, İnkılap Yayınları, İstanbul.

Karahan, B. (2021). The Relationship between Secondary School Students' Writing Attitudes and Anxiety and Writing Disposition. *International Journal of Education & Literacy Studies*. 9-2. 136-141.

Karataş, T. (2001) Ansiklopedik Edebiyat Terimleri Sözlüğü, Yedigece Yayınevi, İstanbul.

Kaya, Z. (2011) Türkçe Yazılı Anlatım, Anadolu Üniversitesi Yayınları, Eskişehir

Kıbrıs, İ. (2010). Çocuk Edebiyatı, Kök Yayıncılık, . Ankara

Köker, S. (2019). Bireyselliğin Sunumu Olarak Otobiyografi, Doktora Tezi, Kastamonu Üniversitesi Sosyal Bilimler Enstitüsü, Kastamonu.

MacKay, M. (2018). Roman Nedir, Boğaziçi Üniversitesi Yayınları, İstanbul.

Maden, S. (2008) "Türk Edebiyatında Seyahatnameler ve Gezi Yazıları." Atatürk Üniversitesi Türkiyat Araştırmaları Enstitüsü Dergisi, 15 (37), ss 147-158.

Odacı, S. (2001) "Türk Edebiyatında Sohbet Türü Üzerine Bazı Görüşler" Türkbilig 2001/2: ss 92-96

Oğuz, M. Ö. (2004) Türk Halk Edebiyatı El Kitabı, Grafiker Yayınları, Ankara

Okay, M. O (2016). Batılılaşma Devri Türk Edebiyatı, Dergâh Yayınları, İstanbul.

Özbalcı, M. (1988) "Edebi İncelemenin Hususiyetleri" Ondokuz Mayıs Üniversitesi Eğitim Fakültesi Dergisi, Yıl 1988, Cilt 3, ss 234-244

Özcan, T. (2006). Deneme, T. Halman (Ed.) Türk Edebiyatı Tarihi. Cilt, 4. İstanbul. Kültür Bakanlığı Yayınları

Özdemir, G.A (2017(. Rasim Özdenören'in Denemeleri ve Denemeciliği, Yüksek Lisans Tezi, Ahi Evran Üniversitesi Sosyal Bilimler Enstitüsü, Kırşehir.

Özkırımlı, M. (1984) Türk Edebiyatı Ansiklopedisi,C1 ,

Öztoprak, F.B. (2006). Öykü Öğretiminde Öykü Haritası Kullanımının Okuduğunu Anlama Üzerine Etkisi, Yüksek Lisans Tezi Çanakkale Onsekiz Mart Üniversitesi Sosyal Bilimler Enstitüsü, Çanakkale .

Özyer, N. (1993). "Edebî Tür Olarak Otobiyografi ve İki Örnek" Hacettepe Üniversitesi Edebiyat Fakültesi Dergisi, C.10, S. 1, ss 73-85.

Paçacıoğlu, B. (1997). Türk D ili ve Kompozisyon, Sivas.

Sağlam, N. (2006). "Türk Edebiyatında Edebî Röportaj" Türkiye Araştırmaları Literatür Dergisi, Cilt 4, Sayı 8, ss 415-478

Sakaoğlu, S. (2002. Gümüşhane ve Bayburt Masalları, Akçağ Yay. Ankara

Sayın, M.Y. (2018) Biyografi Ve Meta-Biyografi Arasında Hıfzı Topuz Romanları, Yüksek Lisans Tezi, Eskişehir Osmangazi Üniversitesi Sosyal Bilimler Enstitüsü, Eskişehir

Sepetçioğlu, N. (1998) Karşılaştırmalı Türk Destanları, İrfan Yayıncılık, İstanbul.

Seyidoğlu, B. (2006) Erzurum Masalları, Dergâh Yayınları, İstanbul.

Sünnetçioğlu, S.B. (2019) Hatıratlarda Türkiye'de Bürokrasi (1960-1980), Yüksek Lisans Tezi Afyon Kocatepe Üniversitesi Sosyal Bilimler Enstitüsü, Afyonkarahisar.

Tansel, F. A. (1985) İyi ve Doğru Yazma Usulleri, Türk Tarih Kurumu Yayınları, İstanbul

Timur, K. (2019) Hikmet-Akademik Edebiyat Dergisi [Journal of Academic Literature],

Tosun, N. (2019) "Bir Yaşam Grafiği: Günlükler". Hece Dergisi-Günce Özel Sayısı. ss 13-19

Tural, S. K. (1991). Zamanın Elinden Tutmak, Ecdâd Yayınları, Ankara

Uysal, F. (2020). Roman Türünün Öğretiminde Dijital Hikâye Uygulamalarının Etkileri, Yüksek Lisans Tezi, Atatürk Üniversitesi Eğitim Bilimleri Enstitüsü, Erzurum.

Ünlü, A. (2015). Biyagrafi ve Biyografik Dram. NotaBene Yayınları, Ankara.

Yalçın, C. (1991). Türk Dili ve Kompozisyon, Tayda Yayınları, Ankara.

Yazıcı, H. (2009) "Seyahatname", DİA, C. 37, İstanbul.

Yazıcı, N. (2006) "Türk Edebiyatında Otobiyografi", Türkbilig, S. 1, ss 190

Yıl 5, Sayı 10, ss. 1-11

KAYNAKÇA

Ahn, H. (2012). Teaching Writing Skills Based on a Genre Approach to L2 Primary School Students: An Action Research. *English Language Teaching, 5*(2), 2-16.

Alharbi, S. H. (2017). Principled Eclecticism: Approach and Application in Teaching Writing to ESL/EFL Students. *English Language Teaching, 10*(2), 33-39. https://doi.org/10.5539/elt.v10n2p33

Badger, R., & White, G. (2000). A process genre approach to teaching writing. *ELT Journal ·, 54*(2). https://doi.org/DOI: 10.1093/elt/54.2.153

Baymur, F. (1959). *Türkçe öğretimi (Birinci kitap).* İstanbul: İnkılâp Kitabevi.

Bouchefra, M. (2015). Writing Deficiency among EFL University Students: Causes and Solutions The Case of English LMD Students at Djilali Liabes University. *Advances in Language and Literary Studies, 6*(4), 92-102. https://doi.org/10.7575/aiac.alls.v.6n.4p.92

Carver, L., & Pantoja, L. (2022). Writing-to-Learn. H. Atkins, & L. Carver içinde, *Writing is thinking : strategies for all content areas* (s. 1-16). London: Rowman & Littlefield.

Caudery, T. (1995). What the "Process Approach" Means to Practising Teachers of Second Language Writing Skills. *TESL-EJ, 1*(4), 1-17. http://tesl-ej.org/ej04/a3.html adresinden alındı

Çetin, D. (2017). Dil Becerileri- anlatma (Konuşma ve yazma becerileri. H. Develi, C. Yıldız, M. Balcı, İ. Gültekin, & D. Melanlıoğlu içinde, *Uygulamalı Türkçenin Yabancı Dil Olarak Öğretimi El Kitabı* (s. 359-424). İstanbul: Kesit.

Dağtaş, A. (2012). Kelime ve kavram havuzundan seçerek yazma tekniğinin öğrencilerin yazma becerilerine etkileri. *Turkish Studies, 7*(3), 845-869.

Emelogu, N. (2019). Teaching reading and writing in English. *İntroduction to Language Education: The Nigerian Perspective* (s. 325-357). içinde

Gök, Ş. (2017). *Approaches, Methots and Techniqeues in Teaching Writing.* İstanbul: Istanbul Gelisim University Press.

Graham, S., & Sandmel, K. (2011). The Process Writing Approach: A Meta-analysis. *The Journal of Educational Research*(104), 396-407.

Güneş, F. (2017). *Türkçe Öğretimi Yaklaşımlar ve Modeller.* Ankara: Pegem Akademi.

Hendy, D. (2016). *Sesin Beşeri Tarihi.* İstanbul: Kolektif Kitap.

Hyland, K. (2003). Genre-based pedagogies: A social response to process. *Journal of Second Language Writing*, 12, 17-29.

Kamrul , H., & Moniruzzaman, A. (2010). Approaches to Writing in EFL/ESL Context: Balancing Product and Process in Writing Class at Tertiary Level. *Journal of NELTA, 15*(1-2), 77-88.

Karatay, H. (2013). Süreç Temelli Yazma Modelleri: 4+1 Planlı Yazma ve Değerlendirme Modeli. M. Özbay içinde, *Yazma Eğitimi* (s. 21-48). Ankara: Pegem Akademi.

Kartal, A., & Turan, İ. (2015). Zihin haritalama tekniğinin sosyal bilgiler dersinde öğrenci başarısı ve kalıcılığına etkisi. *The Journal of Academic Social Science Studies*(33), 443-454. https://doi.org/10.9761/JASSS2827

Kellogg, R. T., & Raulerson, B. A. (2007). Improving the writing skills of college students. *Psychonomic Bulletin & Review, 14*(2), 237-242.

Kurudayıoğlu, M., & Soysal, T. (2016). Cornell Not Alma Tekniği'nin 6. Sınıf Öğrencilerinin Dinlediklerini Anlama Düzeylerine Etkisi. *UTEOK.* Burdur: Mehmet Akif Ersoy Üniversitesi.

Nordin, S. M., & Mohammad, N. b. (2006). The best of two approaches: Process/Genre based approach to teaching writing. *The English Teacher*(35), 75-85.

Okurer, C. (1967). *Kompozisyon Öğretimi Bakımından İngiltere Maarifi Hakkında Bir İnceleme (Neticeler ve Bazı Teklifler).* İstanbul: Millî Eğitim Basımevi.

Onozawa, C. (2010). A Study of the Process Writing Approach—A Suggestion for an Eclectic Writing Approach. *Research Note*(10), 153-163.

Öztürk, E. (2018). Yaratıcı yazı yazmanın öğretimi. H. Akyol, & M. Yıldız içinde, *Kuramdan Uygulamaya Yazma Öğretimi* (s. 215-240). Ankara: Pegem Akademi.

Pauziah, A., & Elis, H. (2019). Process genre approach ın teachıng wrıtıng narratıve text: Its ımplementatıon, benefits and obstacles (a qualitative research at a senior high school in cianjur). *Jurnal JOEPALLT, 7*(2), 1-12.

Şahin, A., Aydın, G. ve Sevim, O. (2011). Cornell not alma tekniğinin dinlenilen metni anlamaya ve kalıcılığa etkisi. Dumlupınar Üniversitesi Sosyal Bilimler Dergisi, 29, 29-36.

TEACHADEMICS. (2013, 12 21). *Don't Hate the Five Paragraph Essay*. http://teachademics.blogspot.com/2013/12/dont-hate-five-paragraph-essay.html: http://teachademics.blogspot.com/2013/12/dont-hate-five-paragraph-essay.html adresinden alındı

Temizkan, M. (2014). *Yaratıcı Yazma Süreci (Hikâye yazma).* Ankara: Pegem Akademi.

Tiryaki, E. N., & Bilgili, S. (2020). Yabancılara Türkçe Öğretimi Ders Kitaplarının Tür Odaklı Yazma Yaklaşımı Bağlamında Karşılaştırılması. A. Okur, İ. Güleç, & B. İnce içinde, *Türkçenin Yabancı Dil Olarak Öğretiminde Yeni Yönelimler 2* (s. 79-89). Beşiz Yayınları.

Ungan, S. (2007). Yazma Becerisinin Geliştirilmesi ve Önemi. *Sosyal Bilimler Enstitüsü Dergisi, 2*(23), 461-472.

Wong, L. (2009). *Essential Study Skills.* Boston: Houghton Mifflin Company.

Yakıcı, A., Yücel, M., Doğan, M., & Yelok, S. (2006). *Üniversiteler için Türkçe 1 Yazılı anlatım.* Ankara: Gazi Kitabevi.

Kaynakça

Bacon, F. (2016). *Denemeler*, Çev. Akşit Göktürk, 13. Baskı, İstanbul: Yapı Kredi Yayınları.

Beckett, S. (2015). Üçleme, 3. Basım, Çev. Uğur Ün, İstanbul: Ayrıntı Yayınları.

Bilgin, M. (2002). *Anlamdan Anlatıma Türkçemiz*, Ankara: T.C. Kültür Bakanlığı Yayınları/2874.

Gürlek, D. (2011). *Ayaklı Kütüphâneler*, 7. Baskı, İstanbul: Kubbealtı Neşriyatı.

Hugo, V. (2003*). Sefiller*, 4. Baskı, Çev. İlhan Eti, İstanbul: Engin Yayıncılık.

Kaplan, M. (2014). *Sevgi ve İlim*, 3. Baskı, Ankara: Dergâh Yayınları: 234.

Kolcu, H. (2010). *Türk Dili Ders Kitabı*, İzmit: Umuttepe Yayınları.

Kurt, İ. (2012). *Türk Atasözlerine Psikolojik Yaklaşımlar*, 3. Baskı, Ankara: Akçağ Basım Yayım Pazarlama A. Ş.

Montaigne, (2008) *Denemeler, Bütün Denemeler* 1, Çev. Hüsen Portakal, 2. Basım, İstanbul: Cem Yayınevi, s.441

Moran, B. (2004). *Edebiyat Kuramları ve Eleştiri*, 12. Baskı, İstanbul: İletişim Yayınları.

Özdemir, E. (2008). *Sözlü Yazılı Anlatım Sanatı Kompozisyon*, 15. Basım, İstanbul: Remzi kitabevi.

Sarı, M. (2011). *Türk Dili Ders Kitabı*, 2. Baskı, Ankara: Okutman Yayıncılık.

Tekin, M. (2012). *Roman Sanatı, Romanın Unsurları*, 10. Basım, İstanbul: Ötüken Neşriyat.

Yağcı, İ. (2009). *Dil ve Anlatım* içinde "Yazılı Anlatım", Ed. Serdar Odacı, 2. Baskı, Konya: Palet Yayınları. 251-396.

Yakıcı, A., Yücel, M., Doğan, M., Yelok, V. S. (2006). Üniversiteler İçin Türkçe-1 Yazılı Anlatım, Ed. Mehmet Doğan, Ankara: Gazi Kitabevi.

http://www.gap.gov.tr/upload/dosyalar/pdfler/icerik/istatiski_veriler/nufus.pdf (Erişim tarihi 06.07.2018)

KAYNAKÇA

Ahıskalı, E. E. (2020). Plamlama ve yazma stratejileri öğretiminin planlama ve yazma başarısına, yazma özyeterliğine ve yazma kaygısına etkisi. [Yayımlanmamış doktora tezi]. Dokuz Eylül Üniversitesi.

Akyol, H. (2016). *Programa uygun Türkçe öğretim yöntemleri* (8. Baskı). Pegem Akademi.

Binyazar, A. ve Özdemir, E. (2006). *Yazma Öğretimi/Yazma Sanatı.* Papirüs Yayınları.

Çocuk, H. E. ve Yanpar Yelken, T.(2021). The effect of planned writing model on writing anxiety, self-efficacy and b2 level achievement of learners of Turkish as a foreign language. *Journal of Language and Linguistic Studies, 17*(Special Issue 1), 458-471. https://doi.org/10.17263/jlls.903473

De La Paz, S. & Graham, S. (1997). Strategy instruction in planning: effects on the writing performance and behavior of students with learning difficulties. *Exceptional Children, 63*(2), 167-181.

Demirel, A. (2021). 4+1 planlı yazma ve değerlendirme modelinin öğretmen adaylarının tartışmacı metin yazma becerilerine etkisi. [Yayımlanmamış doktora tezi]. Bolu Abant İzzet Baysal Üniversitesi.

Doğan, Y. (2020). Süreç temelli yazma eğitiminin bir boyutu olarak "hazırlık". *Ana Dili Eğitimi Dergisi, 8*(2), 326-342. https://doi.org/10.16916/aded.677716

Erbilen, M. (2014). Ortaokul 8. sınıf öğrencilerinin yazılı anlatımda planlama becerilerinin değerlendirilmesi. [Yayımlanmamış yüksek lisans tezi]. Mustafa Kemal Üniversitesi.

Flower, L., & Hayes, J. R. (1981). A Cognitive Process Theory of Writing. *College Composition and Communication, 32*(4), 365-387.

Göçer, A. (2018). *Yazma eğitimi-yazma uğraşı: yazı nasıl yazılır?, nasıl yazar olunur?* (3. Baskı). Pegem Akademi.

Graham, S. & Perin, D. (2007). A meta-analysis of writing instruction for adolescent students. *Journal of Educational Psychology, 99*(3), 445-476. https://doi.org/10.1037/0022-0663.99.3.445

Güneş, F. (2013). *Türkçe öğretimi yaklaşımlar ve modeller.* Pegem Akademi.

Harris, K. R. & Graham, S. (1996). *Making the writing process work: strategies for composition and self-regulation*. Brookline Books.

Karadağ, R. (2016). Yazma eğitimi. İçinde F. Susar Kırmızı (Ed.). İlk v*e ortaokullarda Türkçe öğretimi* (s. 163-210). Anı Yayıncılık.

Karakuş Tayşi, E. ve Taşkın, Y. (2018). Ortaokul öğrencileri için yazma kaygısı ölçeğinin geliştirilmesi: Geçerlik ve güvenirlik çalışması. *Uluslararası Türkçe Edebiyat Kültür Eğitim Dergisi, 7*(2), 1172-1189.

Karatay, H. (2011). Süreç temelli yazma modelleri: Planlı yazma ve değerlendirme. İçinde M. Özbay (Ed.). *Yazma eğitimi* (s. 21-43). Pegem Akademi Yayınları.

Lassonde, C., & Richards, J.C. (2013). Best practices in teaching planing for writing. İçinde S. Graham, C. A. MacArthur, J. Fitzgrald (Eds.). *Best practices ın writing ınstruction* (pp.193-214). The Guilford Press.

Lavelle, E., Smith, J. & O'Ryan, L. (2002). The writing approaches of secondary students. *British Journal of Educational Psychology, 72,* 399-418. https://doi.org/10.1348/000709902320634564

Mather, N., Wendling, B. J., & Roberts, R. (2009). *Writing assessment and instruction for students with leaning disabilities.* Jossey-Bass.

McCutchen, D. (2008). Cognitive factors in the development of children's writing. In C. A. MacArthur, S. Graham, & J. Fitzgerald, J. (Eds.). *Handbook of writing research* (pp.115-130). Guilford Press.

Özdemir, B. ve Özbay, M. (2016). 6+1 analitik yazma ve değerlendirme modelinin Türkçe öğretmeni adaylarının yazma becerilerine etkisi. *Ana Dili Eğitimi Dergisi, 4*(2), 261-276. https://doi.org/10.16916/aded.05703

Tabak, G. ve Göçer, A. (2013). 6-8. sınıflar Türkçe dersi öğretim programının ürün ve süreç odaklı yazma yaklaşımları çerçevesinde değerlendirilmesi. *Ahi Evran Üniversitesi Kırşehir Eğitim Fakültesi Dergisi, 14*(2), 147-169.

Temizkan, M. (2009). *Metin türlerine göre okuma eğitimi.* Nobel Yayınevi

Tolchinsky, L. (2008). Emergence of writing. In C. A. MacArthur, S. Graham, & J. Fitzgerald (Eds.). *Handbook of writing research* (pp.83-95). Guilford Press.

Troia, G. A., Graham, S. & Harris, K.R. (1999). Teaching students with learning disabilities to mindfully plan when writing. *Exceptional Children, 65*(2), 235-252.

Uğur, F. (2018). İlk okuma yazma öğretiminde materyal tasarımı. İçinde B. Onan ve M. O. Kan (Ed.). İlk *okuma yazma ve Türkçe öğretimi* (s. 343-407). Nobel Yayınları.

Ulu, H. (2018). İlkokul dördüncü sınıf öğrencilerinin yazma eğilimleri, tutumları ile yazma başarıları arasındaki ilişki. *Kastamonu Education Journal, 26*(5), 1601-1611. http://dx.doi:10.24106/kefdergi.2171

Ülper, H. (2008). Bilişsel süreç modeline göre hazırlanan yazma öğretimi programının öğrenci başarısına etkisi. [Yayımlanmamış doktora tezi]. Ankara Üniversitesi.

Yılmaz, M. ve Aklar, S. (2015). Planlı yazma ve değerlendirme modelinin ilköğretim 5. sınıf öğrencilerinin kompozisyon yazma becerilerine etkisi. *Bartın Üniversitesi Eğitim Fakültesi Dergisi, XIV. Uluslararası Katılımlı Sınıf Öğretmenliği Eğitimi Sempozyumu (21-23 Mayıs 2015) Özel Sayısı,* 223-234.

KAYNAKÇA

Aktaş, C. (2003). *Şevket Rado- Sözün Gelişi (Derleme)*. YKY Yayınları.

Aktaş, Ş. ve Gündüz, O. (2011). *Yazılı ve Sözlü Anlatım*. Akçağ Yayınları.

Balcı, Y. (2006). Türk Edebiyatında Deneme Literatürü. *Türkiye Araştırmaları Literatür Dergisi*, *4*(8), 311-330.

Beyreli, L., Çetindağ, Z. ve Celepoğlu, A. (2017). *Yazılı ve Sözlü Anlatım*. Pegem Akademi Yayınları.

Biçer, N. (2018). Yazı ve Metin Biçimleri II. O. Gündüz, T. Şimşek (Ed.), *Türk Dili 2* içinde (s. 131-148). Grafiker Yayınları.

Birsel, S. (1976). *Kuşları Örtünmek.* Ada Yayınları.

Çelik, A., Kaya, N., Demirbilek, S. Ve Çiftçi, S. (2006). *Cümle ve Metin Bilgisi.* Lisans Yayıncılık.

Gündüz, O. (2018). Yazı ve Metin Biçimleri I. O. Gündüz, T. Şimşek (Ed.), *Türk Dili 2* içinde (s. 107-128). Grafiker Yayınları

Hugo, V.(2003). *Sefiller(Çev. Mete Aydoğan).*Mavi Yelken Yayıncılık.

Kavcar, C., Oğuzkan, F. ve Aksoy, Ö. (2015). *Yazılı ve Sözlü Anlatım*. Anı Yayıncılık.

Kemal, Y.(2011). *Yanan Ormanlarda Elli Gün/Bu Diyar Baştanbaşa 2.* Yapı Kredi Yayınları.

Maden, S. (2008). Türk Edebiyatında Seyahatnameler ve Gezi Yazıları. *A.Ü. Türkiyat Araştırmaları Enstitüsü Dergisi*, (37), 147-158.

Macit, M., Soldan, U. (2013). *Edebiyat Bilgi ve Teorileri El Kitabı.* Grafiker Yayınları.

Mungan, M. (2011). *Kibrit Çöpleri*. Metis Yayınları.

Özerdem, A. (2012). *Halil İnalcık Biyografisi* (Yüksek Lisans Tezi). YÖK Tez Merkezi, Tez No:314922

Rado, Ş. (1956). *Eşref Saat.* Doğan Kardeş Yayınları A.Ş.

Reich, K. (2017). Türk Boylarının Destanları (Çev.Metin *Ekici.).* Türk Dil Kurumu Yayınları.

Sakaoğlu, S.(2010). *101 Anadolu Efsanesi.* Akçağ Yayınları.

Şenyiğit, Y. & Okur, A. (2019). Yabancılara Türkçe Öğretiminde Konuşma Becerisi ve Telaffuz Eğitimi. *Mehmet Akif Ersoy Üniversitesi Eğitim Fakültesi Dergisi*, (52), 519-549.

Yalçın, C. (2001). *Türk Dili ve Kompozisyon*. ART Basın Yayın Hizmetleri.

Zengin, N. ve Zengin, A. Y. (2003). *Eğitim Fakülteleri için Çocuk Edebiyatı*. EFA Yayıncılık.

Gündüzalp, S. (2005). *Muallim Naci-Ömer'in Çocukluğu*. Zafer Yayınları.

KAYNAKLAR

Aktaş, Ş. ve Gündüz, O. (2013). *Yazılı ve Sözlü Anlatım*. Ankara: Akçağ Yayınları.

Gülensoy, T. (2010). *Türkçe El Kitabı*. Ankara: Akçay Yayınları.

Gündüz, O. (2017). Yazılı ve Sözlü Anlatım Yanlışları. *Türk Dili 1* (Osman Gündüz ve Osman Mert), içinde (s. 229-251). Ankara: Grafiker Yayınları.

Gündüz, O. ve Şimşek, T. (2011). *Yazma Eğitimi*. Ankara: Grafiker Yayınları.

Karabulut, M. (2016). Anlatım Bozuklukları. *Türk Dili - Yazılı ve Sözlü Anlatım* (Ed. İbrahim Halil Tuğluk ve Selim Somuncu), içinde (s. 149-160). Ankara: Gazi Kitabevi.

Kavcar, C., Oğuzkan, A. F., Aksoy, Ö. (2012). *Yazılı ve Sözlü Anlatım*. Ankara: Anı Yayıncılık.

Taş, H. ve Karakuş, E. (2009). *Türk Dili* (Ed. Mualla Murat Nuhoğlu). Ankara: Nobel Yayın Dağıtım.

Urun Karahan, B. ve Kılıçoğlu Bayraktar, M. (2021). Türkçe Öğretmeni Adaylarının Konuşmaya Yönelik Tutumları ile İletişim Doyumları Arasındaki İlişkinin İncelenmesi. *Türkiye Bilimsel Araştırmalar Dergisi*. 6-2. 370-377.

Yakıcı, A., Yücel, M., Doğan, M. ve Yelok, V. S. (2004). *Türk Dili ve Kompozisyon Bilgileri*. Ankara: Bilge Yayınları.

Yeniçeri, H. (2008). Anlatım Bozuklukları. *Dil ve Anlatım* (Ed. Serdar Odacı), içinde (s. 237-249). Konya: Tablet Yayınları.

Yetişen, A. ve Yüzbey, İ. (2007). Anlatım Bozuklukları. *Türk Dili – Yazılı Anlatım Sözlü Anlatım* içinde (s. 1-18). Ankara: Nobel Yayın Dağıtım.

KAYNAKÇA

Akyol, H. (2007). Okuma. (*ed*. A. Kırkkılıç ve H. Akyol.). *İlköğretimde Türkçe öğretimi*. Ankara: Pegem Akademi Yayınları.

Aydın. O. (2000). *Davranış Bilimlerine Giriş*. Eskişehir: Anadolu Üniversitesi Yayınları No: 1027.332.

Balcı, A. (2013). *Okuma ve Anlama Eğitimi*. Pegem Akademi Yayınları, Ankara.

Can, F. (2019). *Yazma eğitimi ve süreci.* Yazma Eğitimi kitabı içinde. (edt. Alyılmaz, S. ve Ürün Karahan, B.). Kriter yayınları. İstanbul.

Demirel, Ö. (2002). *Türkçe ve sınıf öğretmenleri için Türkçe öğretimi*. Ankara: Pegem Akademi Yayınları.

Eccles, J. S., Wigfield, A., Harold, R.D., ve Blumenfeld, P. B. (1993). Age and gender differences in children's self- and task perceptions during elementary school. *Child Development*, *64*, 830-847.

Erdağı, S. (2020). An analysis on attitudes and opinions of candidate teachers of turkish language on free-writing, *International Online Journal of Educational Sciences.* 12(5), 23-36. DOI: https://doi.org/10.15345/iojes.2020.05.003

Givens, M. S. (2011). Using affective assessment to understand our students' identities as readers (and non-readers). *The Journal of the Virginia Community Colleges*.

İleri, Z. (2011). *Ekrandan okumanın ilköğretim 5. sınıf öğrencilerinin okuduğunu anlama ve okuma motivasyonu düzeylerine etkisi.* Yayımlanmamış yüksek lisans tezi. Sakarya Üniversitesi Eğitim Bilimleri Enstitüsü, Sakarya.

Knoester, M. (2010). Independent reading and the 'social turn': how adolescent reading habits and motivation relate to cultivating social relationships, university of evansville. Networks, *an Online Journal for Teacher Research*, *2*, 1.

Komarraju, M., ve Karau, S. J. (2005). The relationship between the big five personality traits and academic motivation. *Personality and Individual Differences, 39*, 557–567.

Komarraju, M., Karau S. J., Schmeck, R. R. (2009). Role of the big five personality traits in predicting college students' academic motivation and achievement. *Learning and Individual Differences, 19*, 47–52.

Lumsden, L. S. (1994). Student motivation, erġc clearinghouse on education management, eugene, oreg.; nationaal association of elementary school principals, alexandria, VA. *The Annual Meeting of The American Educational Researsh Assocition.*

Marsh, H.W. (1989). Age and sex effects in multiple dimensions of self-concept: preadolescence to early adulthood. *Journal of Educational Psychology*, *81*, 417-430.

Park, Y. (2011). How motivational constructs interact to predict elementary students' reading performance: examples from attitudes and self-concept in reading, Center on Teaching and Learning, College of Education, University of Oregon, Eugene. United States *Learning and Individual Differences, 21*, 347–358.

Pintrich, P. and Schunk, D. (1996). M*otivation in education: theory, research & applications*. Ch. 3. Englewood Cliffs, NJ: Prentice-Hall.

Sancı, D. (2002). *İlköğretim 6. sınıf öğrencilerinin toplumsal, ekonomik ve kültürel durumlarının okuma motivasyonlarına etkisi.* Yayımlanmamış yüksek lisans tezi. Atatürk Üniversitesi Sosyal Bilimler Enstitüsü, Erzurum.

Şahin, N. (2019). *Yazma becerisi ve eğitimi*. Yazma Eğitimi kitabı içinde. (edt. Alyılmaz, S. ve Ürün Karahan, B.). Kriter yayınları. İstanbul.

Türkçe Sözlük. (2010). Ankara: TDK yayınları.

Türkçe Sözlük. (2011). Ankara: TDK yayınları.

Wang, J. H. ve Guthrie, T. J. (2004). Modeling the effect o intrinsic motivation, extrinsic motivation, amount of reading and past reading achievement on text comprehension between U. S. and Chinese students. *Reading Research Quarterly*, 39 (2), 162-186.

Wigfield , A., Eccles, J. S., Yoon, K.S., Harold, R.D., Arbreton, A., Freedman-Doan, C., ve Blumenfeld, P.B. (1997). Change in children's competence beliefs and sunjective task values across the elementary school years: A three-year study. *Journal of Educational Psychology*. 89, 451-469.

Yıldız, M. (2010). İlköğretim 5. sınıf öğrencilerinin okuduğunu anlama, okuma *motivasyonu ve okuma alışkanlılıkları arasındaki ilişki.* Yayımlanmamış doktora tezi. Gazi Üniversitesi Eğitim Bilimleri Enstitüsü, Ankara.

KAYNAKÇA

Agran, M.,King-Sears, M., Wehmeyer, L.M., & Copeland, S.R. (2003). Student-Directed learning. Paul H. Brookes Publishing Co.,Inc. Alpan, G. (2008). Ders Kitaplarındaki Metin Tasarımı. *Türk Eğitim Bilimleri Dergisi. 6* (1), 107-134.

Arı. G., & Keray, B. (2012). Sekizinci Sınıf Öğrencilerinin Noktalama İşaretlerini Uygulama Düzeyi. *Elektronik Sosyal Bilimler Dergisi*, *11*(42), 40-54.

Aykut, Ç. (2013). Kendini izleme stratejisi: Uygulama için 10 adım. *Ankara Üniversitesi Eğitim Bilimleri Fakültesi Özel Eğitim Dergisi*, *14*(02), 55-65.

Balcı, E. (2017). Okuma Güçlüğü Çeken/Disleksili Öğrencilerin Yazılı Anlatım Beceri Düzeylerinin Belirlenmesi. *Electronic Turkish Studies, 12*(28).

Beyreli, L., Çetindağ, Z., Celepoğlu (2005). Yazılı ve sözlü anlatım. Ankara: Pegem Yayınevi.

Beyreli, L., & Başoğul, D. A. (2013). İkinci Dil Öğretim Kaynaklarında Yer Alan Anlama Etkinliklerinin Karşılaştırılması (Yeni Hitit ve New Headway Örneklemi). *Adıyaman Üniversitesi Sosyal Bilimler Enstitüsü Dergisi*, (11), 45-100.

ÇINAR, Ö. (2006). Disgrafi Problemi Olan Çocuklarda Üst Ekstremite Motor Eğitiminin Yazı Yazma üzerine Etkisi. Yüksek Lisans Tezi, Abant İzzet Baysal Üniversitesi, Bolu.

Demir, T. (2013). İlköğretim öğrencilerinin yaratıcı yazma becerileri ile yazma özyeterlik algısı ilişkisi üzerine bir çalışma. *Uluslararası Türkçe Edebiyat Kültür Eğitim (TEKE) Dergisi*, *2*(1), 84-114.

Demirel, Ö. (1999). İlköğretim Okullarında Türkçe Öğretimi, İstanbul: MEB Yayınları.

Deniz, A. G. K. (2003). Yazılı anlatım becerileri bakımından köy ve kent beşinci sınıf öğrencilerinin durumu. Türklük Bilimi Araştırmaları, 13(13), 233.

Erdemir, A., Bayram, Y. (2005). İlköğretim ikinci kademe öğrencilerinin noktalama işaretlerini kullanma düzeyleri üzerine istatiksel bir değerlendirme. Ondokuzmayıs Üniversitesi Eğitim Fakültesi Dergisi, 19, 12-26.

Graham, S., & Harris, K. (1989). improving learning disabled students' skills at composing essays: self-instruction al strategy traing. Exceptional Children, 56, 2001-214.

İlanbey, Ö. & Can, R. (2016). Ortaokul öğrencilerinin yazılı anlatımlarında konuşma dili unsurlarının incelenmesi. Journal of World of Turks, 8(2), 241-256.

İlker, Ö., & Melekoğlu, M. A. (2017). İlköğretim döneminde özel öğrenme güçlüğü olan öğrencilerin yazma becerilerine ilişkin çalışmaların incelenmesi. *Ankara Üniversitesi Eğitim Bilimleri Fakültesi Özel Eğitim Dergisi*, *18*(03), 443-469.

İlter, İ. (2014). Kelime Öğretiminde Grafik Düzenleyicileri (Frayer Modeli Örneği). *Electronic Turkish Studies, 9*(3).

İnce, V. M. (2006). İlköğretim 3, 4, 5, 6, 7 ve 8. sınıf öğrencilerinin yazılı anlatım becerilerinin ölçülmesi ve değerlendirilmesi. Yayımlanmamış yüksek lisans tezi. Muğla Üniversitesi, Muğla.

Göğüş, B. (1978). Orta Dereceli Okullarımızda Türkçe ve Yazın Eğitimi, Ankara: Kadıoğlu Matbaacılık.

Graham, S., & Harris, K. R. (2003). Students with learning disabilities and the process of

writing: A meta-analysis of SRSD studies. In H. L. Swanson, K. R. Harris, & S. Graham,

(Eds.), Handbook of learning disabilities (pp. 323-344). New York, NY: Guilford Press.

Graham, S., Harris, K. R., & Mason, L. (2005). Improving the writing performance, knowledge, and self-efficacy of struggling young writers: The effects of self-regulated strategy development. *Contemporary Educational Psychology, 30*(2), 207-241.

Graham, S. (2006). Writing. In P. Alexander & P Winne (Eds.), Handbook of educational

psychology (2nd ed., pp. 457-478). Mahwah. NJ: Erlbaum.

Güleryüz, H. (2006). Yaratıcı Çocuk Edebiyatı, Ankara: Pegem Yayınları.

Karagül, S. (2010). İlköğretim 6-8. sınıf öğrencilerinin Türkçe dersi öğretim programında belirtilen yazım ve noktalama kurallarını uygulayabilme düzeyi. Yayımlanmamış yüksek lisans tezi. Dokuz Eylül Üniversitesi, İzmir.

Karasu, H. P.,& Girgin, Ü. (2007). Kaynaştırmadaki işitme engelli öğrencilerin yazılı anlatım beceri düzeylerinin değerlendirilmesi. Sosyal Bilimler Dergisi, 2007(1).

Kellogg, R. T. & Raulerson, B. A. (2007). Improving the writing skills of college students. Psychonomic Bulletin & Review, 14(2), 237-242.

Kemiksiz, Ö. (2020). Öğretmen Adaylarının Yazılı Anlatımlarındaki İmla Hataları . Journal of Language Education and Research , 6 (1) , 35-55 . DOI: 10.31464/jlere.591822

Lam, S.S.T., Au, R. K.C., Leung, H. W. H., Cecilia, W.P., Li-Tsang (2011). Chinese Handwriting Performance of Primary School Children with Dyslexia. Research in Developmental Disabilities, S: 32.

Mchale, K. & Cermak, S. A. (1992).Fine Motor Activities in Elementary School: Preliminary Findings and Provisional Implications for Children with Fine Motor Problems. American Journal of Occupational Therapy, 46 (10), 898-903.

Mason, L. Boscolo, P. (2000). Writing and Conceptual Change. What Changes? Instructional Science 28.

MEB (2018). Türkçe Dersi Öğretim Programı (ilkokul ve ortaokul 1, 2, 3, 4, 5, 6, 7 ve 8. sınıflar). Ankara: MEB.

Nas, R. (2001). Metinlerle İlkokuma Yazma Ögretimi. Bursa: Ezgi Kitabevi.

Özbay, M. (2007) Türkçe Özel Öğretim Yöntemleri II (2.baskı), Ankara: Öncü Yayınevi

Özdemir, E. (1987). İlkokul Öğretmenleri İçin Türkçe Öğretimi Kılavuzu. İstanbul.

Özdemir, E. E., & Akkaya, N. (2020). Ortaokul Türkçe Dersi Öğretim Programının Yazma Öğrenme Alanı Bağlamında Değerlendirilmesi ve Programda Planlama ve Yazma Stratejilerinin Yerinin Belirlenmesi. *Turkish Studies*, *15*, 3.

Santangelo, T. (2014). Why is Writing So Difficult for Students with Learning Disabilities?

A Narrative Review to Inform the Design of Effective Instruction. Learning Disabilities: A

Contemporary Journal 12(1), 5-20, 2014

Sever, S. (2004). Türkçe Öğretimi ve Tam Öğrenme (4. Baskı), Ankara: Anı Yayıncılık

Şahin, M. (2012). Ders Kitaplarının Mesaj Tasarımı İlkeleri Açısından Değerlendirilmesi. *Ahi Evran Üniversitesi Kırşehir Eğitim Fakültesi Dergisi*, *13*(3), 129-154.

Tekin, H. (1978). *Okuduğunu Anlama Gücü ile Yazılı Anlatım Becerisini Geliştirme Yönünden Okullarımızdaki Türkçe Öğretimi.* Ankara: Mars Matbaası.

Topuz, A. (2008). Uşak ili Sivaslı ilçesi 6. ve 7. sınıf öğrencilerinin noktalama işaretlerini kullanmada bilgi beceri düzeylerinin tespiti (Yayımlanmamış yüksek lisans tezi). Afyon Kocatepe Üniversitesi, Afyon.

Töremen, Ö. (2008). Erzurum merkez ilçe ilköğretim okullarındaki 8. sınıf öğrencilerinin yazılı anlatım becerileri üzerine araştırma. Yayımlanmamış yüksek lisans tezi. Atatürk Üniversitesi, Erzurum.

Whiteman, M. F. (1980). What we can learn from writing research. *Theory into Practice, 19*(3), 150-156. DOI: 10.1080/00405848009542892.

Uludağ, E. (2002). İlköğretim ikinci kademe öğrencilerinin yazım ve noktalama kurallarını uygulama beceri düzeyleri. Erzincan Eğitim Fakültesi Dergisi, 4(1), 97-114.

Ungan, S. (2007). Yazma becerisinin geliştirilmesi ve önemi. *Erciyes Üniversitesi Sosyal Bilimler Enstitüsü Dergisi*, *23*(2), 461-472.

Uyar, Y. (2016). Yazma Becerisini Geliştirmeye Yönelik Araştırmalar: Son Çeyrek Asrın Değerlendirilmesi. *Electronic Turkish Studies*, *11*(3).

Westwood, P. (2013). *Learning and learning difficulties: Approaches to teaching and assessment*. Routledge.

DİJİTAL İLETİŞİM

Fırsatlar ve Tehditler

EDİTÖR
DR. ÖĞR. ÜYESİ ÖZER SİLSÜPÜR

EĞİTİM
yayınevi

DİJİTAL İLETİŞİM
Fırsatlar ve Tehditler
Editör: Dr. Öğr. Üyesi Özer Silsüpür

Genel Yayın Yönetmeni: Yusuf Ziya Aydoğan (yza@egitimyayinevi.com)
Genel Yayın Koordinatörü: Yusuf Yavuz (yusufyavuz@egitimyayinevi.com)
Sayfa Tasarımı: Eğitim Yayınevi Grafik Birimi
Kapak Tasarımı: Eğitim Yayınevi Grafik Birimi

T.C. Kültür ve Turizm Bakanlığı
Yayıncı Sertifika No: 47830

ISBN: 978-625-8341-79-9
1. Baskı, Eylül 2022

Baskı Cilt
Bulut Dijital Matbaa Sanayi Ticaret Limited Şirketi
Musalla Bağları Mah. İnciköy Sok. 1/A Selçuklu / KONYA
Matbaa Sertifika No: 48120

Kütüphane Kimlik Kartı
DİJİTAL İLETİŞİM
Fırsatlar ve Tehditler
Editör: Dr. Öğr. Üyesi Özer Silsüpür
248 s., 165x240 mm
Kaynakça var, dizin yok.
ISBN: 978-625-8341-79-9

Copyright © Bu kitabın Türkiye'deki her türlü yayın hakkı Eğitim Yayınevi'ne aittir. Bütün hakları saklıdır. Kitabın tamamı veya bir kısmı 5846 sayılı yasanın hükümlerine göre kitabı yayımlayan firmanın ve yazarlarının önceden izni olmadan elektronik/mekanik yolla, fotokopi yoluyla ya da herhangi bir kayıt sistemi ile çoğaltılamaz, yayımlanamaz.

EĞİTİM
yayınevi
Yayınevi Türkiye Ofis: İstanbul: Eğitim Yayınevi Tic. Ltd. Şti., Atakent mah. Yasemen sok. No: 4/B, Ümraniye, İstanbul, Türkiye

Konya: Eğitim Yayınevi Tic. Ltd. Şti., Fevzi Çakmak Mah. 10721 Sok. B Blok, No: 16/B, Safakent, Karatay, Konya, Türkiye
+90 332 351 92 85, +90 533 151 50 42, 0 332 502 50 42
bilgi@egitimyayinevi.com

Yayınevi Amerika Ofis: New York: Egitim Publishing Group, Inc.
P.O. Box 768/Armonk, New York, 10504-0768, United States of America
americaoffice@egitimyayinevi.com

Lojistik ve Sevkiyat Merkezi: Kitapmatik Lojistik ve Sevkiyat Merkezi, Fevzi Çakmak Mah. 10721 Sok. B Blok, No: 16/B, Safakent, Karatay, Konya, Türkiye
sevkiyat@egitimyayinevi.com

Kitabevi Şubesi: Eğitim Kitabevi, Şükran mah. Rampalı 121, Meram, Konya, Türkiye
+90 332 499 90 00
bilgi@egitimkitabevi.com

İnternet Satış: www.kitapmatik.com.tr
+90 537 512 43 00
bilgi@kitapmatik.com.tr

ilk okuyan siz olun
kitapmatik
İnternetteki kitapçınız

Kaynakça

Aaker, D. A. (2009). *Güçlü Markalar Yaratmak*. E. Demir (Çev.), İstanbul: MediaCat Kitapları.

Aaker, D. A. (1991). *Managing Brand Equity: Capitalizing on the Value of a Brand Name.* New York: The Free Press.

Ak, M. (1998). *Firma/Markalarda Kurumsal Kimlik ve İmaj.* İstanbul: Işıl Ofset Sanayi Limited Şti.

Akar, E. (2010). *Sosyal Medya Pazarlaması Sosyal Medya Web'de Pazarlama Stratejileri.* Ankara: Efil Yayınevi.

Aytekin, M. & Silsüpür, Ö. (2021). Türk Yapım Şirketlerinin Görsel Kimlik Bağlamında İncelenmesi: BKM Örneği. *Erciyes İletişim Dergisi 4. Kültürel Bilişim, İletişim ve Medya Çalışmaları Kongresi Özel Sayısı,* 2, 101-124.

Becer, E. (2002). *İletişim ve Grafik Tasarım* . Ankara: Dost Kitabevi.

Bottomley, P. A., & Doyle, J. R. (2006). The Interactive Effects of Colors and Products on Perceptions of Brand Logo Appropriateness. *Marketing Theory, 6*(1), 63-83.

Bozarth, J. (2010). *Social Media For Trainers.* San Francisco: Pfeiffer Publish.

Buttle, H., & Westoby, N. (2006). Brand Logo and Name Association: It's All in The Name. *Applied Cognitive Pschology*, 20, 1181-1194.

Clow, K. E., & Baack, D. (2016). *Integrated Advertising, Promotion, and Marketing Communications.* United Kingdom: Pearson.

Datareportal (2022). Digital 2022 Turkey. 28, 07 2022 tarihinde https://datareportal.com/reports/digital-2022-turkey adresinden alındı

de Chernatony, L., & Riley, F. D. (1998). Defining a "Brand": Beyond The Literature With Experts' Interpretations. *Journal of Marketing Management , 14*(5), 417-443.

Delgado-Ballester, E., & Munuera-Aleman, J. L. (2005). Does Brand Trust Matter to Brand Equity? *Journal of Product & Brand Management, 14*(3), 187-196.

Farquhar, P. H. (1989). Managing Brand Equity. *Marketing Research*, 34-33.

Gunelius, S. (2011). *30-Minute Social Media Marketing.* New York: McGraw Hill.

Hill, S., & Rifkin, G. (2002). *Radikal Marketing.* B. Bıçakçı, A. Baysal, Dü, & K. Kıvanç (Çev.), İstanbul: MediaCat Kitapları.

Hsieh, M. H. (2002). Identifying Brand Image Dimensionality and Measuring The Degree of Brand Globalization: A Cross-National Study. *Journal of International Marketing, 10*(2), 46-67.

İslamoğlu, A. H., & Fırat, D. (2016). *Stratejik Marka Yönetimi.* İstanbul: Beta Basım Dağıtım A.Ş.

Kapferer, J.-N. (2008). *The New Strategic Brand Management: Creating and Sustaining Brand Equity Long Term.* London: Kogan Page.

Kavaratzis, M., & Ashworth, G. J. (2007). Partners in Coffeeshops, Canals and Commerce: Marketing the City of Amsterdam. *Cities, 24*(1), 16-25.

Keller, K. L. (2003). Understanding Brands, Branding and Brand Equity. *Interactive Marketing, 5*(1), 7-20.

Knapp, D. E. (2003). *Marka Aklı: Starbucks, Whirpool ve Hallmark'ın Nasıl Birer Gerçek Marka Oldukları ve Markalama Başarılarının Arkasındaki Diğer Sırlar.* A. T. Akartuna (Çev.), İstanbul: MediaCat Kitapları.

Laidler-Kylander, N., Quelch, J. A., & Simonin, B. L. (2007). Building and Valuing Global Brands in the Nonprofit Sector. *Nonprofit Management & Leadership, 17*(3), 253-277.

Lee, T., Leung, C., & Zhang, Z. (2000). Fashion Brand Image Marketing: Brand Image and Brand Personality. *Research Journal of Textile and Apparel, 4*(2), 66-67.

Levinson, J. C., & Lautenslager, A. (2008). *30 Günde Gerilla Pazarlama.* D. Tayanç (Çev.), İstanbul: MediaCat Kitapları.

McEnally, M., & de Chernatony, L. (1999). The Evolving Nature of Branding: Consumer and Managerial Considerations. *Academy of Marketing Science Review*, 2, 1-16.

Pira, A., Kocabaş, F., & Yeniçeri, M. (2005). *Küresel Pazarda Marka Yönetimi ve Halkla İlişkiler.* İstanbul: Dönence Yayınları.

Radder, L., & Huang, W. (2008). High-Involvement and Low-Involvement Products: A Comparison of Brand Awareness Among Students at A South African University. *Journal of Fashion Marketing and Management, 12*(2), 232-243.

Randall, G. (2000). *Markalaştırma: Stratejinizi Planlamada Doğru Rehber.* E. Özsayar (Çev.), İstanbul: Rota Yayınları.

Ries, A., & Ries, L. (2007). *Marka Yaratmanın 22 Kuralı.* A. Özdemir (Çev.), İstanbul: MediaCat Kitapları.

Rosengren, S., & Dahlen, M. (2006). Brand-Slogan Matching in a Cluttered Environment. *Journal of Marketing Communications, 12*(4), 163-279.

Sarıkavak, N. K. (2014). *Görsel İletişim ve Grafik Tasarımında Çağdaş Tipografinin Temelleri.* Ankara: Seçkin Yayıncılık.

Shimp, T. A., & Andrews, J. C. (2013). *Advertising, Promotion, and Other Aspects of Integrated Marketing Communications.* USA: Cengage Learning.

Silsüpür, Ö. (2020). *Kurumsal Sosyal Sorumluluk ve Marka İmajı.* Konya: Palet Yayınları.

Taşçıoğlu, M. (2013). *Bir Görsel İletişim Platformu Olarak Kitap.* Ankara: Dost Kitabevi.

Tosun, N. B. (2010). *İletişim Temelli Marka Yönetimi.* İstanbul: Beta Basım Yayım Dağıtım A.Ş.

Turley, L. W., & Moore, P. A. (1995). Brand Name Strategies in The Service Sector. *Journal of Consumer Marketing, 12*(4), 42-50.

Türk Patent ve Marka Kurumu (2022, Şubat). 317, 2022 tarihinde Türk Patent ve Marka Kurumu: chrome-extension://efaidnbmnnnibpcajpcglclefindmkaj/viewer.html?pdfurl=https%3A%2F%2Fwww.turkpatent.gov.tr%2FTURKPATENT%2Fresources%2Ftemp%2F50E85F44-0FE1-4C59-A0AB-E81216DE0987.pdf&clen=2004824 adresinden alındı

Underwood, R. L., Klein, N. M., & Burke, R. R. (2001). Packaging Communication: Attentional Effects of Product Imagery. *Journal of Product & Brand Management, 10*(7), 403-422.

Uztuğ, F. (2005). *Markan Kadar Konuş: Marka İletişim Stratejileri.* İstanbul: MediaCat Kitapları.

WhatsApp (2022). WhatsApp Hakkında. 28, 07 2022 tarihinde https://www.whatsapp.com/about adresinden alındı

WhatsApp (2022). Logo. 03, 08 2022 tarihinde https://www.facebook.com/brand/resources/whatsapp/logo/ adresinden alındı

Yeygel, S., & Yakın, M. (2007). Kurumsal Reklamlarda Göstergeler Aracılığıyla Marka Kimliğinin İletilmesi. *Selçuk İletişim, 5*(1), 102-117.

Kaynakça

Aaker, D. A., & Stayman, D. M. (1992). Implementing the concept of transformational advertising. *Psychology & Marketing*, *9*(3), 237-253. https://doi.org/10.1002/mar.4220090306

Aguirre, E., Mahr, D., Grewal, D., de Ruyter, K., &Wetzels, M. (2015). Unraveling the Personalization Paradox: The Effect of Information Collection and Trust-Building Strategies on Online Advertisement Effectiveness. *Journal of Retailing*, *91*(1), 34-49. https://doi.org/10.1016/j.jretai.2014.09.005

Alalwan, A., Rana, N. P., Dwivedi, Y. K., &Algharabat, R. (2017). *Social media in marketing: A review and analysis of the existing literature*. *7*(34), 1177-1190.

Baek, T. H., & Morimoto, M. (2012). Stay Away From Me. *Journal of Advertising*, *41*(1), 59-76. https://doi.org/10.2753/JOA0091-3367410105

Bingyl, L. Optimization and Reconstruction: Research on the Development of China's Smart Advertising Industry. *Contemporary Communications*, *7*, 97-101.

Bleier, A., &Eisenbeiss, M. (2015). The Importance of Trust for Personalized Online Advertising. *Journal of Retailing*, *91*(3), 390-409.

Boerman, S. C., Kruikemeier, S., &ZuiderveenBorgesius, F. J. (2017). Online Behavioral Advertising: A Literature Review and Research Agenda. *Journal of Advertising*, *46*(3), 363-376. https://doi.org/10.1080/00913367.2017.1339368

Brader, T. (2006). *Campaigning for Hearts and Minds: How Emotional Appeals in Political Ads Work*. Chicago, IL: University of Chicago Press. https://press.uchicago.edu/ucp/books/book/chicago/C/bo3640346.html

ByteDance. ByteDance. Erişim: 17 6, 2022 tarihinde ByteDance.com: https://www.bytedance.com/en/productsadresinden alındı.

Chandrashekaran, M., Rotte, K., Tax, S. S., & Grewal, R. (2007). Satisfaction Strength and Customer Loyalty. *Journal of Marketing Research*, *44*(1), 153-163. https://doi.org/10.1509/jmkr.44.1.153

Dwivedi, Y. K., Kapoor, K., & Chen, H. (2015). Social media marketing and advertising. *Marketing Review*, *15*(3), 289-309. https://doi.org/10.1362/146934715X14441363377999

Gökerik, M., Gürbüz, A., Erkan, I., Mogaji, E., & Sap, S. (2018). Surprise me with your ads! The impacts of guerrilla marketing in social media on brand image. *Asia Pacific Journal of Marketing and Logistics*, *30*(5), 1222-1238. https://doi.org/10.1108/APJML-10-2017-0257

Jennings, R. (2018). TikTok, explained. Erişim: 17 05, 2022 tarihinde Vox.com: https://www.vox.com/culture/2018/12/10/18129126/tiktok-app-musically-meme-cringeadresinden alındı.

Kihn, M. (2016). Customer Journey Analytics: A Manifesto. Erişim: 03 06, 2022 tarihinde, Blogs.gartner.com:https://blogs.gartner.com/martin-kihn/customer-journey-analytics-a-manifesto/adresinden alındı.

Kumar, V., & Gupta, S. (2016). Conceptualizing the Evolution and Future of Advertising. *Journal of Advertising*, *45*(3), 302-317. https://doi.org/10.1080/00913367.2016.1199335

Li, Li, H., Daugherty, T., &Biocca, F. (2003). The Role of Virtual Experience in Consumer Learning. *Journal of Consumer Psychology*, *13*, 395-405. https://doi.org/10.1207/S15327663JCP1304_07

Li, Z., & College, C. (2017). The "Celeb" Series: A Close Analysis of Audio-Visual Elements in 2008 U.S. Presidential Campaign Ads. *Undergraduate Journal of Humanistic Studies*, *4*, 16.

Lu, E. H.-C., & Yang, Y.-W. (2017). Mining mobile application usage pattern for demand prediction by considering spatial and temporal relations. *GeoInformatica*, *22*(4), 693-722.

Mogaji, E. (2016). *Emotional appeals in UK banks' print advertisement*. Yayımlanmamış Doktora Tezi.University of Bedfordshire.

Mogaji, E. (2018). *Emotional Appeals in Advertising Banking Services*. Emerald Publishing Limited.

Mogaji, E., & Danbury, A. (2017). Making the brand appealing: Advertising strategies and consumers' attitude towards UK retail bank brands. *Journal of Product & Brand Management*, *26*(6), 531-544. https://doi.org/10.1108/JPBM-07-2016-1285

Mogaji, E., &Farinloye, T. (2017). Attitudes towards brands and advertisements: Qualitative and thematic analysis of social media data. İçinde B. Rishi & S. Bandyopadhyay (Ed.), *Contemporary Issues in Social Media Marketing*. Routledge.https://www.researchgate.net/publication/318909421_ATTITUDES_TOWARDS_BRANDS_AND_ADVERTISEMENTS_Qualitative_and_thematic_analysis_of_social_media_data

Moldovan, S., Steinhart, Y., & Lehmann, D. R. (2019). Propagators, Creativity, and Informativeness: What Helps Ads Go Viral. *Journal of Interactive Marketing*, *47*(1), 102-114. https://doi.org/10.1016/j.intmar.2019.02.004

Nie, S. (2017). Artificial Intelligence Ushers in a New Era for Marketing. *China's Foreign Trade*, (6), 20-23.

Panda, T. K.& Mishra, K. (2013). Does emotional appeal work in advertising? : The rationality behind using emotional appeal to create favorable brand attitude. *The IUP Journal of Brand Management : IJBRM*, *10*(2).

Qin, X., & Jiang, Z. (2019). The Impact of AI on the Advertising Process: The Chinese Experience. *Journal of Advertising*, *48*(4), 338-346. https://doi.org/10.1080/00913367.2019.1652122

Rath, M., Ghosh, S., & Shah, C. (2018). Exploring Online and Offline Search Behavior Based on the Varying Task Complexity. *Proceedings of the 2018 Conference on Human Information Interaction & Retrieval*, 285-288. New York, NY, USA: Association for Computing Machinery. https://doi.org/10.1145/3176349.3176890

Salander, B. (2011). *Emotionality in business-to-business marketing communications.* Yayımlanmamış Doktora Tezi. University Northumbria University, Newcastle.

Smith, R. E., MacKenzie, S. B., Yang, X., Buchholz, L. M., & Darley, W. K. (2007). Modeling the Determinants and Effects of Creativity in Advertising. *Marketing Science*, *26*(6), 819-833. https://doi.org/10.1287/mksc.1070.0272

Spangler, T. (2018). First AI-Scripted Commercial Debuts, Directed by Kevin Macdonald for Lexus. Erişim: 03 Haziran 2022, Variety website: https://variety.com/2018/digital/news/lexus-ai-scripted-ad-ibm-watson-kevin-macdonald-1203030693/

Stanton, J. V., & Guion, D. T. (2013). Taking Advantage of a Vulnerable Group? Emotional Cues in Ads Targeting Parents. *Journal of Consumer Affairs*, *47*(3), 485-517.

Takahashi, D. (2018). *Bidalgo uses AI to Make Mobile Advertising More Creative.*: 3 06, 2022tarihinde, VentureBeat:https://venturebeat.com/2018/07/26/bidalgo-uses-ai-to-make-mobile-advertising-more-creative/adresinden alındı.

Tran, T. P. (2017). Personalized ads on Facebook: An effective marketing tool for online marketers. *Journal of Retailing and Consumer Services*, *39*(C), 230-242.

Tucker, C. E. (2014). Social Networks, Personalized Advertising, and Privacy Controls. *Journal of Marketing Research*, *51*(5), 546-562. https://doi.org/10.1509/jmr.10.0355

Ukpabi, D., Karjaluoto, H., Olaleye, S., &Mogaji, E. (2018). Dual Perspectives on the Role of Artificially Intelligent Robotic Virtual Agents in the Tourism, Travel and Hospitality Industries. *EuroMed Academy of Business*, 1339-1351.

Williams, E. (2018, 03 14). *The Role of AI in Redefining the Programmatic Advertising Experience*, 11 06, 2022 tarihinde MediaMath Blog:www.mediamath.com/blog/the-role-of-ai-in-redefining-the-programmatic-advertising-experience/adresinden alındı.

Yang, G., Liu, Y., & Zhang, X. (2017). Research on the Application of Technologies in Smart Ad Design. *Art Science and Technology*, *30*(5), 43.

Kaynakça

Amazeen, M. A., & Wojdynski, B. W. (2019). Reducing native advertising deception: Revisiting the antecedents and consequences of persuasion knowledge in digital news contexts. *Mass Communication and Society, 22*(2), 222-247. doi:10.1080/15205436.2018.1530792

Beckert, J. (2022). A threat to journalism? How journalists and advertising sales managers in news organizations perceive and cope with native advertising. *Journalism*. doi:https://doi.org/10.1177/14648849211067584

Dai, Y., & Luqiu, L. (2020). Camouflaged propaganda: A survey experiment on political native advertising. *Research & Politics, 7*(3). doi:10.1177/2053168020935250

De Pelsmacker, P., Geuens, M., & Anckaert, P. (2002). Media context and advertising effectiveness: The role of context appreciation and context/ad similarity. *Journal of Advertising, 31*(2), 49-61. doi:10.1080/00913367.2002.10673666

Deloitte. (2021). *Türkiye'de Tahmini Medya ve Reklam Yatırımları 2020 Raporu.* https://www2.deloitte.com/content/dam/Deloitte/tr/Documents/technology-media-telecommunications/medya-ve-reklam-yatirimlari-2020-raporu.pdf adresinden alındı

Deloitte. (2022). *Türkiye'de Tahmini Medya ve Reklam Yatırımları 2021 Raporu.* https://www2.deloitte.com/content/dam/Deloitte/tr/Documents/technology-media-telecommunications/medya-ve-reklam-yatirimlari-2021-raporu.pdf adresinden alındı

Friestad, M., & Wright, P. (1994). The persuasion knowledge model: How people cope with persuasion attempts. *Journal of Consumer Research, 21*(1), 1-31. doi:10.1086/209380

Fullerton, J., & Kendrick, A. (2022). A test of PR students' ability to differentiate native advertising from editorial content in online media. *Public Relations Journal, 15*(1). https://prjournal.instituteforpr.org/wp-content/uploads/McKinnon_PRJ_15.1.pdf adresinden alındı

Geuens, M., & De Pelsmacker, P. (2017). Planning and conducting experimental advertising research and questionnaire design. *Journal of Advertising, 46*(1), 83-100. doi:10.1080/00913367.2016.1225233

Harms, B., Bijmolt, T. H., & Hoekstra, J. C. (2017). Digital native advertising: Practitioner perspectives and a research agenda. *Journal of Interactive Advertising, 17*(2), 80-91. doi:10.1080/15252019.2017.1357513

Harms, B., Bijmolt, T. H., & Hoekstra, J. C. (2019). You don't fool me! Consumer perceptions of digital native advertising and banner advertising. *Journal of Media Business Studies, 16*(4), 275-294. doi:10.1080/16522354.2019.1640517

IAB. (2016). IAB Doğal (Native) Reklam Oyun Kitabı. https://iabtr.org/UploadFiles/Reports/iab_dogal_reklam_oyun_kitabi05072017172639.pdf adresinden alındı

IAB. (2019). IAB Native Advertising Playbook 2.0. https://www.iab.com/wp-content/uploads/2019/05/IAB-Native-Advertising-Playbook-2_0_Final.pdf adresinden alındı

Kendrick, A., & Fullerton, J. A. (2021). Can US advertising students recognize an ad in editorial's clothing (native advertising)? A partial replication of the Stanford "evaluating information" test. *Journal of Marketing Communications, 27*(2), 207-228. doi:10.1080/13527266.2019.1655086

Lee, J., Kim, S., & Ham, C. D. (2016). A double-edged sword? Predicting consumers' attitudes toward and sharing intention of native advertising on social media. *American Behavioral Scientist, 60*(12), 1425-1441. doi:10.1177/0002764216660137

Malmelin, N. (2010). What is advertising literacy? Exploring the dimensions of advertising literacy. *29*(2), 129-142. doi:10.1080/23796529.2010.11674677

Seo, Y., Li, X., Choi, Y. K., & Yoon, S. (2018). Narrative transportation and paratextual features of social media in viral advertising. *Journal of Advertising, 47*(1), 83-95. doi:10.1080/00913367.2017.1405752

Wojdynski, B. W., & Evans, N. J. (2016). Going native: Effects of disclosure position and language on the recognition and evaluation of online native advertising. *Journal of Advertising, 45*(2), 157-168. doi:10.1080/00913367.2015.1115380

Wojdynski, B. W., & Golan, G. J. (2016). Native advertising and the future of mass communication. *American Behavioral Scientist, 60*(12), 1403-1407. doi:10.1177/0002764216660134

Zimand-Sheiner, D., Ryan, T., Kip, S. M., & Lahav, T. (2020). Native advertising credibility perceptions and ethical attitudes: An exploratory study among adolescents in the United States, Turkey and Israel. *Journal of Business Research,* 116, 608-619. doi:10.1016/j.jbusres.2019.06.020

Kaynakça

Alexander, R. C. (2016). Artificial empathy: using vector space modeling and mixed scope alignment to infer emotional states of characters in stories. *Doctoral dissertation, Massachusetts Institute of Technology*.

Asada, M. (2015a). Towards Artificial Empathy How Can Artificial Empathy Follow the Developmental Pathway of Natural Empathy? *Int J of Soc Robotics*, 19-33. doi:10.1007/s12369-014-0253-z.

Asada, M. (2015b). Development of Artificial Empathy. *Neuroscience Research*, 41-50.

Belen, E. (2018). *Networking-Tanışma, Tanıştırma, Tanıma Sanatı*. İstanbul: Optimist Yayınları.

Bhansali, D. (2022, 04 13). *Artificial empathy: the upgrade AI needs to speak to consumers*. 05 01, 2022 tarihinde World Economic Froum: https://www.weforum.org/agenda/2022/04/artificial-empathy-artificial-intelligence/ adresinden alındı

Chen, C. W. (2018). Developing EFL students' digital empathy through video production. *System*, 1-8. doi:10.1016/j.system.2018.01.006

Christopher, A. (2021). Developing Empathy in the Digital Age: Filmmaking Projects in the Japanese Context. *Journal of Interactive Learning Research, 32*(3), 227-244. https://www.learntechlib.org/p/220338 adresinden alındı

Dhawan, E. (2022). *Dijital Beden Dili-Mesafeler Fark Etmeksizin Nasıl Bağ Kurulur ve Güven İnşa Edilir?* Z. S. Sökmen (Çev.), İstanbul: Timaş Yayınları.

Finch, S. (2019, 08 20). *What is digital body language in learning and development?* 8 30, 2021 tarihinde Thinqi: https://thinqi.com/resources/blogs/behind-the-screen-interpreting-digital-body-language-in-ld adresinden alındı

Gerova, G. (2021). Digital Body Language and the Importance of Writing, Filologicheski rakursi. *Konstanin Preslavsky University Publishing House, IV*, 142-154.

Goldbrich, S. (2022, 04 28). *The Four Rules of Digital Empathy*. 05 20, 2022 tarihinde BD4: https://bd4travel.com/the-four-rules-of-digital-empathy adresinden alındı

Hartley, P. (2014). *Kişilerarası İletişim*. M. A. Ü. Doğanay (Çev.), Ankara: İmge Kitabevi.

Hofmann, L. (2016). *Data Driven Learning Design- How to Decode Learner Digital Body Language.* 05 05, 2022 tarihinde https://momentum.gevc.ca/wp-content/uploads/2016/08/DataDrivenLearningDesign-Ebook-July2016-1.pdf adresinden alındı

Hohenstein, J., Difranzo, D., Kizilcec, R. F., Aghajari, Z., Mieczkowski, H., Levy, K., Jung, M. (2021). Artificial intelligence in communication impacts language and social relationships. *ArXiv, arXiv:2102.05756v1*. doi:10.48550/ArXix2102.05756

Kavut, S. (2021a). Kişilerarası iletişim ışığında izlenim yönetimi ve izlenim yönetimi taktikleri: Umudunu Kaybetme filmi örneği. *İNİF E-dergi, 6*(2), 269-285.

Kavut, S. (2021b). Digital Identities in the context of Blockchain and Artificial Intelligence. *Selçuk İletişim Dergisi, 14*(2), 529-548.

Kavut, S. (2022a). *Dijital Kimlik ve İzlenim Yönetimi.* İstanbul: Çizgi Kitabevi.

Kavut, S. (2022b). *Sosyal, Teknolojik ve Psikolojik Boyutlarıyla Dijital Kimlik.* İstanbul: Çizgi Kitabevi Yayınları.

Knudsen, T., Billewicz, A., & Giovanni Di, B. (2018). Digital Body Language: Exploration of Corporal Expression in Digitally Mediated Written Communication. *NordiCHI'18.* doi:10.1145/3240167.3240227

Manning, J. (2020). Interpersonal communication. D. L. Merskin (Ed.). *The SAGE international encyclopedia of mass media and society* içinde (s. 1-5). Thousand Oaks, USA: Sage Publications.

Paiva, A., Leite, I., Boukricha, H., & Wachsmuth, I. (2017). Empathy in Virtual Agents and Robots: A Survey. *ACM Trans. Interact. Intell. Syst. 7*.

Park, S., & Whang, M. (2022). Empathy in Human–Robot Interaction: Designing for Social Robots. *Int. J. Environ. Res. Public Health, 19*(1889). doi:10.3390/ijerph19031889

Pepito, A. J., Hirokazu, I., Feni, B., Tetsuya, T., & Rozzano, L. C. (2020). Intelligent humanoid robots expressing artificial humanlike empathy in nursing situations. *Nursing Philosophy*. doi:10.1111/nup.12318

Roshdy, A., Karar, A. S., Al-Sabi, A., & Barakeh, Z. A. (2021). Machine Empathy: Digitizing Human Emotions. *ISEEIE 2021, February 19–21, 2021, Seoul, Republic of Korea*, 307-311.

Tarhan, N. (2019). *Toplum Psikolojisi ve Empati- Sosyal Şizofreniden Toplumsal Empatiye*. İstanbul: Timaş Yayınları.

Toktamışoğlu, M. (2003). *Aklın Öteki Sesi Duygusal Zekayla Başarı.* İstanbul: Kapital Yayınları.

Woods, S. (2009). *Digital body language-Deciphering Customer Intentions in an Online World.* Danville, California, USA: New Year Publishing.

Working Voices. (2018, 05 22). *The Importance of Interpersonal Skills in the Age of Artificial Intelligence*. 10 23, 2021 tarihinde Workingvoice.com: https://www.workingvoices.com/insights/the-importance-of-interpersonal-skills-in-the-age-of-artificial-intelligence adresinden alındı

Wu, J. (2019, 12 17). *Empathy in Artificial Intelligence*. 3 24, 2022 tarihinde Forbes: https://www.forbes.com/sites/cognitiveworld/2019/12/17/empathy-in-artificial-intelligence/?sh=35e0c3bb6327adresinden alındı

Yalçın, Ö. (2019). Evaluating Empathy in Artificial Agents. *Arxiv, arXiv:1908.05341v1*.

Kaynakça

Blackman, R. C. (1998). Convergence Between Telecommunications and Other Media: How Should Regulation Adapt? *Telecommunication Policy, 22*(3), 163-170.

Bolter, J., & Grusin, R. (2000). *Remediation/Understanding New Media.* US: MIT Press Paperback Edition.

Boyd, D. (2007). Why Youth Social Network Sites: The Role of Networked Publics in Teenage Social Life. D. Buckingham (Ed.), The John D. and Catherine T. MacArthur Foundation Series on Digital Media and Learning. *Youth, Identity and Digital Media,* Cambridge, MA: MIT Press.

Deng, F. M. (1995). *War of Visions: Conflict of Identities in the Sudan.* Washington, DC: Brookings.

Erdoğdu, B. A. (2009). *Genç iletişimcilerin Yeni Medyadaki Iptv'Ye bakışı ve Tam Modeli'Ne göre yaklaşımı.* Marmara Üniversitesi Sosyal Bilimler Enstitüsü İletişim Bilimleri Anabilim Dalı Basın Ekonomisi ve İşletmeciliği Bilim Dalı Doktora Tezi. İstanbul: Marmara Üniversitesi.

Erikson, E. H. (1968). *Identity, Youth, and Crisis.* New York: W.W. Norton.

Güngör, M., Kibar, Y. Ş., Yılmaz, R., & Tekin, M. (2009). *Yakınsama: Telekomünikasyon ve Medya Sektörleri Açısından Düzenlemelere Etkileri,* Eylül 2019 tarihinde http://www.btk.gov.tr: http://www.btk.gov.tr/File/?path=ROOT%2f1%2fDocuments%2fSayfalar%2fArastirma_Raporlari%2fYakinsama_Telekomunikasyon_ve_Medya_Sektorleri_Ac isindan_Duzenlemelere_Etkiler.pdf adresinden alındı

ITU. (1999). Trends in Telecommunication Reform: Convergence and Regulation, 2nd Edition, Cenevre, İsviçre.

Jenkins, H. (1996). *Social Identity, 1st Edition.* London: Routledge.

Jensen, J. (1998). Interactivity: Tracing a New Concept in Media and Communication Studies. *Nordicom Review, 19*(1), 185-204.

Kokswijk, J. V. (2008). Granting Personality to a Virtual Identity. *International Journal of Humanities & Social Sciences, 2*(4), 207-215.

Levi-Strauss, C. (1979). *Myth and Meaning.* New York: Schocken Books.

Lister, M., Dovey, J., Giddings, S., Grant, I., & Kelly, K. (2009). *New Media; A Critical Introduction-Second Edition,*US: Routledge.

Manovich, L. (2001). *The Language of New Media.* US: MIT Press.

Morley, D., & Robins, K. (1997). *Kimlik Mekanları.* İstanbul: Ayrıntı Yayınları.

Nagy, P. (2010). Second Life, Second Choice? The Effects of Virtual Identity On Consumer Behavior. A Conceptual Framework. *A Conceptual Framework, FIKUSZ'10 Symposium for Young Researchers,Conference Compilation* (s. 167-180). Budapest, Hungary: Obuda University, Keleti Karoly Faculty of Business and Management, Tavaszmezi 15-17 H-1084.

Ryan, M.-L. (2006). *Avatars of Story.* US: University of Minnesota Press.

Silverstone, R. (1999). What's New About New Media? *New Media & Society, 1*(1), 10-12.

Stromer-Galley, J. (2004). Interactivity-as-Product and Interactivity-as-Process. *Information Society,* 20, 391-394.

Van Dijk, J. (2004). *The Sage Handbook of Media Studies.* California: Sage Publications, Thousand Oaks.

Van Dijk, J. (2006). *The Network Society: Social Aspects of New Media.* London: Sage.

Wendt A. (1992). Anarchy is What States Make of It. *International Organization,* 46, 391-426.

Yazıcıoğlu, Y., & Erdoğan., S. (2004). *SPSS Uygulamalı Bilimsel Araştırma Yöntemleri.* Ankara: Detay Yayıncılık.

Kaynakça

Altay, M. (2008). Bugün kullandığımız televizyondan daha fazlası. İ. Yerlikaya, C. Dolanbay, & V. Ünal (Ed.), *Birey eksenli interaktif yayıncılık IPTV* içinde (s. 91-107). Ankara: RTÜK-Türkiye Bilişim Derneği.

Arrojo, M. J. (2015). Social television as a new relationship between conventional TV and the audience: An analysis of its aims, processes, and results. *International Journal of Social Science Studies, 3*(4), 36-48. doi: 10.11114/ijsss.v3i4.854.

Aziz, A. (2012). *Radyo yayıncılığı.* Ankara: Nobel.

Aziz, A. (2013). *Televizyon ve radyo yayıncılığı: Giriş.* İstanbul: Hiperlink Yayınları.

Banet-Weiser, S., Chris, C., & Freitas, A. (2007). Introduction. S. Banet-Weiser, C. Chris, & A. Freitas (Ed.), *Cable visions: Television beyond broadcasting* içinde (s. 1-14). New York: New York University Press.

Baran, S. J. (2014). *Introduction to mass communication: Media literacy and culture.* New York: McGraw-Hill.

Bay, N. (2007). *Radyo ve televizyon yayıncılığı.* İstanbul: Nüve Kültür Merkezi Yayınları.

Bayraktar, R. (2020). İyileştirme kuramı bağlamında geleneksel TV'den IPTV'ye dönüşen izleyici tercihleri: Literatür üzerine teorik bir inceleme. *Atatürk İletişim Dergisi*, 19, 79-93. doi. org/10.32952/atauniiletisim.702436.

Bayraktar, R. (2021). *Tematik yayıncılık ve ASMR.* Ankara: Gece Kitaplığı.

Blossom, H. D. (2018). Radio & digital audio. A. E. Grant, & J. H. Meadows (Ed.), *Communication technology update and fundamentals* içinde (s. 97-106). New York: Routledge.

Bolter, J. D., & Grusin, R. (2000). *Remediation: Uderstanding new media.* Cambridge: MIT Press.

Brinson, S. L. (2005). From marconi to cop rock: An introduction to broadcasting history. J. E. Winn, & S. Brinson (Ed.),*Transmitting the past: Historical and cultural perspectives on broadcasting*içinde (s. 1-15). Tuscaloosa: University of Alabama Press.

Büyükuslu, A. R. (2018). *Dijital dönüşüm.* İstanbul: Der Yayınları.

Calvert, B., Casey, B., Casey, N., French, L., & Lewis, J. (2008). *Television studies the key concepts.* London: Routledge.

Cereci, S. (2001). *Televizyonda program yapımı.* İstanbul: Metropol Yayınları.

Dewdney, A., & Ride, P. (2006). *The new media handbook.* London: Routledge.

Dolanbay, D. (2008). Yeni televizyon, yeni izleyici, yeni reklam. İ. Yerlikaya, C. Dolanbay, & V. Ünal (Ed.), *Birey eksenli interaktif yayıncılık IPTV* içinde (s. 163-167). Ankara: RTÜK-Türkiye Bilişim DErneği.

Durmaz, A. (1999). *Dijital televizyonun temelleri.* Eskişehir: Anadolu Üniversitesi, Eğitim Sağlık ve Bilimsel Araştırma Çalışmaları Vakfı Yayını.

Goggin, G. (2013). Changing media with mobiles. J. Hartley, J. Burgess, & A. Bruns (Ed.), *A companion to new media dynamics*içinde (s. 193-208). Oxford: Wiley-Blackwell.

Güven, H. R. (2016). *Radyo program yapımı ve radyo yayıncılığı.* Ankara: İmaj Yayın Evi.

Hartley, J. (2002). *Communication, cultural and media studies: The key concepts.* London: Routledge.

Ian, P. (2016). Digital is the future and the now: EmPosium on digital platform listening trends. *Journal of Radio & Audio Media*, 23(1), 4-19. http://dx.doi.org/10.1080/19376529.2016.1156394.

Işıkhan, C. (2013). *Yayıncılıkta ses teknolojisi ve mikrofonlar.* Ankara: Görünmez Adam Yayıncılık.

Katz, E. (2009). The end of television? *Annals of the American Academy of Political and Social Science, 625*, 6-18. doi.org/10.1177/0002716209337796.

Kroon, R. W. (2010). *A/V A to Z : An encyclopedic dictionary of media, entertainment and other audiovisual terms.* London: McFarland.

Kumar, A. (2008). *Mobile broadcasting with WiMAX: Principles, technology and applications.* Oxford: Focal Press.

Lister, M., Dovey, J., Giddings, S., Grant, I., & Kelly, K. (2009). *New media: A critical introduction.* London: Routledge.

Lotz, A. D. (2014). *The television will be revolutionized.* New York: New York University Press.

Lundström, L. (2006). *Understanding digital television: An introduction to dvb systems with satellite, cable, broadband and terrestrial TV.* New York: Focal Press.

Manchanda, P., Arora, N., & Sethi, V. (2022). Impact of beauty vlogger's credibility and popularity on eWOM sharing intention: The mediating role of parasocial interaction. *Journal of Promotion Management*, 28(3), 379-412. doi.org/10.1080/10496491.2021.1989542.

Montgomery, M. (2019). *Language, media and culture the key concepts.* New York: Routledge.

Nyre, L., & Ala-Fossi, M. (2008). The next generation platform: Comparing audience registration and participation in digital sound media. *Journal of Radio & Audio Media*, 15(1), 41–58.

O'driscoll, G. (2008). *Next generation IPTV services and technologies.* New Jersey: Wiley.

Patricia, H. (2000). *The television handbook.* London: Routledge.

Rogers, E. M. (1986). *Communications technology: The new media in society.* New York: The Free Press.

Simpson, W. (2008). *Video over IP, IPTV, internet video, H.264, P2P, Web TV, and streaming: A complete guide to understanding the technology.* Oxford: Focal Press.

Simpson, W., & Greenfield, H. (2009). *IPTV and internet video: Expanding the reach of television broadcasting.* Oxford: Focal Press.

Srivastava, H. O. (2002). *Interactive TV technology and markets.* Norwood: Artech House.

Sterling, C. H., & Kittross, J. M. (2002). *Stay tuned: A history of American broadcasting.* New Jersey: Erlbaum.

Sütçü, C. S., & Akyazı, E. (2005). *Yayıncılığın değişen yüzü.* İstanbul: Der Yayınları.

Şafak, M. (2008). İnternet televizyonculuğu ve IPTV›nin yeri. İ. Yerlikaya, C. Dolanbay, & V. Ünal (Ed.), *Birey eksenli interaktif yayıncılık IPTV* içinde (s. 109-129). Ankara: RTÜK- Türkiye Bilişim Derneği.

Taşkın, C. (2008). IPTV mimarisi ve servisleri. İ. Yerlikaya, C. Dolanbay, & V. Ünal (Ed.), *Birey eksenli interaktif yayıncılık IPTV* içinde (s. 39-61). Ankara: RTÜK- Türkiye Bilişim Derneği.

Tekinalp, Ş. (2011). *Camera obscura'dan synopticon'a karşılaştırmalı radyo ve televizyon.* İstanbul: Beta Basım Yayım Dağıtım.

Tvede, L., Pircher, P., & Bodenkamo, J. (2001). *Data broadcasting: Merging digital broadcasting with the internet.* New York: John Wiley & Sons.

Van Dijk, J. (2018). *Ağ toplumu.* Ö. Sakin (Çev). İstanbul: Kafka.

Williams, R. (2003). *Televizyon, teknoloji ve kültürel biçim.* Ankara: Dost Kitabevi.

Wood, J. (2008). *History of international broadcasting: 1,* London: IET.

Zerey, G. (2008). IPTV altyapı gereklilikleri ve Türkiye'deki altyapının durumu. İ. Yerlikaya, C. Dolanbay, & V. Ünal (Ed.), *Birey eksenli interaktif yayıncılık IPTV* içinde (s. 83-90). Ankara: RTÜK-Türkiye Bilişim Derneği.

Kaynakça

Alemdar, K., & Uzun, R. (2019). *Herkes İçin Gazetecilik.* Ankara: Siyasal Kitabevi.

Bulunmaz, B. (2015). *Geleneksel Gazeteciliğin Haber Yayınında Yeni Medyanın Etkileri ve Hürriyet Gazetesi Örneği*. 22, 5, 2022 tarihinde http://inet-tr.org.tr/inetconf17/bildiri/5.pdf. adresinden alındı

Castells, M. (2005). *Ağ Toplumunun Yükselişi.* E. Kılıç (Çev.) İstanbul: İstanbul Bilgi Üniversitesi Yayınları.

Crowley, D., & Heyer, P. (2011). *İletişim Tarihi: Teknoloji- Kültür-Toplum.* B. Ersöz (Çev.), Ankara: Siyasal Kitabevi.

Curran, J. (2017). Gazeteciliğin Geleceği. H. Hülür, & C. Yaşın içinde, *Yeni Medya Geleceğin Gazeteciliği*. B. Ayaz, B. Narin, & Ş. Koçak Kurt (Çev.), s. 118-138. Ankara: Ütopya Yayınevi.

Çakır, H. (2007). Geleneksel Gazetecilik Karşısında İnternet Gazeteciliği. *Sosyal Bilimler Enstitüsü Dergisi*(22), 123-149. 21, 5, 2022 tarihinde https://dergipark.org.tr/tr/download/article-file/219384 adresinden alındı

Çelik, T. (2006). İnternet Gazeteciliği. Z. B. Vural (Ed.), *Bilgi İletişim Teknolojileri ve Yansımaları* içinde (s. 45-58). Ankara: Nobel Yayın Dağıtım.

Geray, H. (2003). *İletişim ve Teknoloji.* Ankara: Ütopya Yayınevi.

Gezgin, S. (2002). Geleneksel Basın ve İnternet Gazeteciliği. S. Yedig, & H. Akman (Ed.), *İnternet Çağında Gazetecilik içinde.* İstanbul: Metis Yayınları.

Güngör, N. (2013). *İletişim, Kuramlar-Yaklaşımlar.* Ankara: Siyasal Kitabevi.

Haak, B. V., Parks, M., & Castells, M. (2017). Geleceğin Gazeteciliği: Ağ Tabanlı Gazetecilik. H. Hülür, C. Yaşın , H. Hülür, & C. Yaşın (Dü), *Yeni Medya Geleceğin Gazeteciliği* içinde (B. Ayaz, B. Narin, & Ş. Koçak Kurt (Çev.), s. 67-87. Ankara: Ütopya Yayınevi.

Hülür, H., & Yaşın , C. (2017). Yeni Medya ve Gazeteciliğin Geleceğini Çerçevelemek. H. Hülür, & C. Yaşın (Dü), *Yeni Medya Geleceğin Gazeteciliği içinde*. B. Ayaz, B. Narin, & Ş. Koçak Kurt (Çev.). Ankara: Ütopya Yayınevi.

İnuğur, M. N. (2005). *Basın ve Yayın Tarihi.* İstanbul: Der Yayınları.

Kazaz, M. (2007). Geleneksel Habercilikten İnternet Haberciliğine Geçiş Sürecinde Spor Basını. *Selçuk İletişim Dergisi, 4*(4), 200-229.

Kesişoğlu, G. (2018). *Dijital Çağda Gazetecilik.* İstanbul: Globus Dünya Basımevi.

Kırık, A. M. (2017). Yeni Medya Aracılığıyla Değişen İletişim Süreci: Sosyal Paylaşım Ağlarında Gençlerin Konumu. *Gümüşhane Üniversitesi İletişim Fakültesi Elektronik Dergisi, 5*(1), 230-261.

Koloğlu, O. (2006). *Osmanlı'dan 21. Yüzyıla Basın Tarihi.* İstanbul: Pozitif Yayınları.

Kovach, B., & Rosenstiel, T. (2001). *Gazeteciliğin Esasları.* Ankara: ODTÜ Yayıncılık.

Köseoğlu, A. (2017). Dijital Ortamda Yerel Basın: Tekirdağ Örneği Üzerinden Bir İnceleme. *Ege Üniversitesi İletişim Fakültesi Medya ve İletişim Araştırmaları Hakemli E-Dergisi, 1*(1), 33-56.

Manovich, L. (2001). *The Language of New Media.* Cambrigde: Massachusetts Institute Of Technology.

Öztermiyeci, M. (2017). İnternet Gazeteciliği Geleneksel Gazeteciliğe Karşı. *Türk Dünyası Araştırmaları, 116*(228), 171-190.

Pavlik, J. V. (2013). *Yeni Medya ve Gazetecilik.* M. Demir, & B. Kalsın (Çev.). Ankara: Phoenix.

Sucu, İ. (2020). İletişimde Yeni Medyanın Getirdiği Değişimler, Gazetecilik ve Haber İletişiminde Dönüşüm. *Dijital Çağda Değişen Gazete ve Gazetecilik içinde.* Ankara: İksad Yayınevi.

Timisi, N. (2003). *Yeni İletişim Teknolojileri ve Demokrasi.* Ankara: Dost Kitabevi Yayınları.

Tokgöz, O. (2003). *Temel Gazetecilik.* Ankara: İmge Yayınevi.

Tokgöz, O. (2012). *Temel Gazetecilik.* Ankara: İmge Kitabevi.

Türkoğlu, S., & Semiz Türkoğlu, H. (2018). Dijital Yayıncılığa Geçiş Sürecinde Gazetecilikte Haber İçeriğinin Değişimi Milliyet Gazetesi Örneği. *6. Uluslararası Matbaa Teknolojileri Sempozyumu Bildiri Kitabı.* 5, 5, 2022 tarihinde https://cdn.istanbul.edu.tr/FileHandler2.ashx?f=577-592.pdf adresinden alındı

Yapar, A. (1997). Basında Etik. *İstanbul Üniversitesi İletişim Fakültesi Dergisi,* 4, 15-33.

Yılmaz, Y. (2015). *Medya Kuramları, Siyasal Sistemler ve Tarihi Değişimler Işığında Türkiye'de Gazetecilik Mesleği.* Ankara: Nobel Yayınevi.

Yurdigül, Y., & Yüksel, H. (2012). Gazeteciliğin Dönüşümü: Yeni Medyaya Entegrasyon Sürecinde Değişen Habercilik Pratikleri. *Akdeniz İletişim Dergisi*, 18, 140-161.

Kaynakça

Assis, C. de (2019). "Use Of Instagram And Whatsapp For Online News Consumption Grows in Argentina, Brazil, Chile And Mexico: Reuters Institute - Latam Journalism Review By The Knight Center". *Knight Center*. https://Latamjournalismreview.Org/Articles/Use-Of-Instagram-And-Whatsapp-For-Online-News-Consumption-Grows-in-Argentina-Brazil-Chile-And-Mexico-Reuters-Institute/ adresinden 15 Aralık 2020 tarihinde alındı

Auxier, B. (2020, 17 Kasım). "8 Facts About Americans And Instagram | Pew Research Center". *Pew Research Center*. https://www.Pewresearch.Org/Fact-Tank/2020/10/21/8-Facts-About-Americans-And-Instagram/ adresinden 17 Kasım 2020 tarihinde alındı

Auxier, B., & Anderson, M. (2021). "Social Media Use in 2021 | Pew Research Center". https://www.Pewresearch.Org/İnternet/2021/04/07/Social-Media-Use-in-2021/ adresinden 22 Nisan 2022 tarihinde alındı

Chen, H. (2018). "College-Aged Young Consumers' Perceptions Of Social Media Marketing: The Story Of Instagram". *Journal Of Current Issues And Research İn Advertising, 39*(1), 22-36.

Creatorden (2020, 23 Aralık). "Influencer Marketing | Creatorden Influencer Marketing Ajans Ve Teknoloji". *Creatorden*. https://Creatorden.Com/İnfluencer-Marketing-Nedir/ adresinden 23 Aralık 2020 tarihinde alındı

Gibbs, M., Meese, J., Arnold, M., Nansen, B., & Carter, M. (2015). "#Funeral And Instagram: Death, Social Media, And Platform Vernacular". *Information Communication And Society, 18*(3), 255-268.

Hawkins-Gaar, K. (2020, 15 Aralık). "5 Ways Newsrooms Can Make The Most Of Instagram - Poynter". *Poynter Institute*. https://www.Poynter.Org/Newsletters/2015/5-Ways-Newsrooms-Can-Make-The-Most-Of-Instagram/ adresinden 15 Aralık 2020 tarihinde alındı

Holmes, J. (2015). *"Instagram Black Book: Everything You Need To Know About Instagram For Business And Personal - Ultimate Instagram Marketing Book"*. Createspace Independent Publishing Platform.

Larsson, A. O. (2018). "The News User On Social Media: A Comparative Study Of İnteracting With Media Organizations On Facebook And Instagram". *Journalism Studies, 19*(15), 2225-2242.

Latiff, Z. A., & Safiee, N. A. S. (2015). "New Business Set Up For Branding Strategies On Social Media - Instagram". *Procedia Computer Science,* 72, 13-23.

Leaver, T., Highfield, T., & Abidin, C. (2020). "Instagram: Visual Social Media Cultures". USA: John Wiley & Sons.

Matsa, K. E., & Nseer, S. (2021). "News Platform Fact Sheet | Pew Research Center". https://www.Pewresearch.Org/Journalism/Fact-Sheet/News-Platform-Fact-Sheet/?Menuıtem=Bf33255b-80ee-4be0-9b3c-96b9f069c309 adresinden 22 Nisan 2022 tarihinde alındı

Narang, S. (2017). "Why Instagram is This Journalist's Favorite Tool". *Mediashift*. http://Mediashift.Org/2017/06/Instagram-Journalists-Favorite-Tool/ adresinden 14 Aralık 2020 tarihinde alındı

Pavlik, J. V. (2000). "The Impact Of Technology on Assurance". *Developments In Biologicals, 1*(2), 229-237.

Recro Digital Marketing (2021). "Türkiye İnternet Ve Sosyal Medya Alışkanlıkları Raporu, Ocak 2021 - Recro Digital". https://Recrodigital.Com/Turkiye-İnternet-Ve-Sosyal-Medya-Aliskanliklari-Raporu-Ocak-2021/ adresinden 22 Şubat 2022 tarihinde alındı

Schaeffer, K. (2021). "7 Facts About Americans And Instagram | Pew Research Center". https://www.Pewresearch.Org/Fact-Tank/2021/10/07/7-Facts-About-Americans-And-Instagram/ adresinden 22 Nisan 2022 tarihinde alındı

Kaynakça

Ackland, R., & Gwynn, K. (2021). Truth and the Dynamics of News Diffusion on Twitter. R. Greifeneder, M. Jaffe, E. Newman, & N. Schwarz (Ed.), *The psychology of fake news: Accepting, sharing, and correcting misinformation* içinde (s. 29). New York: Routledge.

Allen, J., Howland, B., Mobius, M., Rothschild, D., & Watts, D. J. (2020). Evaluating the fake news problem at the scale of the information ecosystem. *Science Advances, 6*(14), 1-6.

Aronson, E., Wilson, T. D., & Akert, R. M. (2012). *Sosyal Psikoloji.* İstanbul: Kaktüs Yayınları.

Avşar, B. (2019). *Facebook ile bir yıldır yürüttüğümüz doğrulama programı neleri değiştirdi?* teyit.org: https://teyit.org/facebook-ile-1-yildir-yuruttugumuz-dogrulama-programi-neleri-degistirdi adresinden alındı

Barclay, D. A. (2018). *Fake news, propoganda, and plain old lies: How to find trustworthy information in the digital age.* London: Rowman & Littlefield.

Bennett, W. L., & Livingston, S. (2018). The disinformation order: Disruptive communication and the decline of democratic institutions. *European Journal of Communication, 32*(2), 122-139.

Bowman, N. D., & Cohen, E. (2020). Mental Shortcuts, Emotion, and Social Rewards: The Challenges of Detecting and Resisting Fake News. M. Zimdars, & K. McLeod (Ed.), *Fake News: Understanding Media and Misinformation in the Digital Age* içinde (s. 374-392). MIT Press.

Chan, M.-p. S., Jones, C. R., Jamieson, K. H., & Albarracín, D. (2017). Debunking: A meta-analysis of the psychological efficacy of messages countering misinformation. *Psychological Science, 28*(11), 1531-1546.

Ciampaglia, G. L., & Menczer, F. (2018, 01 20). *Misinformation and biases infect social media, both intentionally and accidentally*. The Conversation: https://theconversation.com/misinformation-and-biases-infect-social-media-both-intentionally-and-accidentally-97148 adresinden alındı

Cognitive Bias (2022, 7 15). Cambridge Dictionary: https://dictionary.cambridge.org/tr/s%C3%B6zl%C3%BCk/ingilizce/cognitive-bias adresinden alındı

Collins, B., Hoang, D. T., Nguyen, N. T., & Hwang, D. (2020). Trends in combating fake news on social media – a survey. *Journal of Information and Telecommunication, 5*(2), 247-266.

Digital 2021. (2021). We Are Social: https://wearesocial.com/uk/blog/2021/01/digital-2021-uk/ adresinden alındı

Egelhofer, J. L., & Lecheler, S. (2019). Fake news as a two-dimensional phenomenon: a framework and research agenda. *Annals of the International Communication Association, 43*(2), 97-116.

European Commission. (2018). *A multi-dimensional approach to disinformation.* Publications Office of the European Union: https://op.europa.eu/en/publication-detail/-/publication/6ef4df8b-4cea-11e8-be1d-01aa75ed71a1/language-en adresinden alındı

Fernández-Muñoz, C., Rubio-Moraga, A. L., & Álvarez-Rivas, D. (2022). The multipler effect on the dissemination of false speeches on social networks: Experiment during the silly season in Spain. M. Lahby, A. K. Pathan, Y. Maleh, & W. Yafooz (Ed.), *Combating fake news with computational intelligence techniques. Studies in computational intelligence.* Cham: Springer.

Flynn, D. J., Reifler, J., & Nyhan, B. (2017). The nature and origins of misperceptions: Understanding false and unsupported beliefs about politics. *Political Psychology, 38*(S1), 127–150.

Freedman, J. L., Sears, D. O., & Carlsmith, J. M. (2003). *Sosyal psikoloji* (4. Baskı). Ankara: İmge Kitabevi.

Frenkel, S. (2022, 7 11). *What Are Spam Bots and Why They're an Issue in Elon Musk's Twitter Deal*. The Newyork Times: https://www.nytimes.com/2022/07/09/technology/elon-musk-twitter-spam-bots.html adresinden alındı

Funke, D., & Flamini, D. (2022, 07 18). *A guide to anti-misinformation actions around the world*. Poynter: https://www.poynter.org/ifcn/anti-misinformation-actions/ adresinden alındı

Gerbina, T. V. (2021). Science Disinformation: On the Problem of Fake News. *Scientific and Technical Information Processing, 48*(4), 290-298.

Gorbach, J. (2018). Not Your Grandpa's Hoax: A Comparative History of Fake News. *American Journalism, 35*(2), 236-249.

Heekeren, M. V. (2020). The Curative Effect of Social Media on Fake News: A Historical Re-evaluation. *Journalism Studies, 21*(3), 306-318.

Hughes, B. M. (2019). *The psychology of Brexit: From psychodrama to behavioural science.* Palgrave Macmillan Cham.

Juárez Ramos, V. (2019). *Analyzing the role of cognitive biases in the decision-making process.* IGI Global.

Kakutani, M. (2019). *Hakikatin ölümü: Trump çağında yalancılık sanatı.* İstanbul: Doğan Kitap.

Keyes, R. (2017). *Hakikat sonrası çağ: Günümüz dünyasında yalancılık ve aldatma.* Ankara: Delidolu Yayınları.

King, G., Pan, J., & Roberts, E. M. (2017). How the Chinese Government Fabricates Social Media Posts for Strategic Distraction, Not Engaged Argument. *American Political Science Review, 111*(2), 484 - 501.

Kozyreva, A., Lewandowsky, S., & Hertwig, R. (2020). Citizens Versus the Internet: Confronting Digital Challenges With Cognitive Tools. *Psychological Science in the Public Interest, 21*(3), 103-156.

Lazer, D. J., Baum, M. A., Benkler, Y., Berinsky, A. J., Greenhill, K. M., Menczer, F., Zittrain, J. L. (2018). The science of fake news. *Science, 359*(6380), 1094–1096.

Linden, S., Roozenbeek, J., & Compton, J. (2020). Inoculating Against Fake News About COVID-19. *Frontiers in psychology, 11*.

Mcbrayer, J. P. (2021). *Beyond fake news: Finding the truth in a world of misinformation.* New York: Routledge.

McIntyre, L. (2019). *Hakikat sonrası.* İstanbul: Tellekt Yayınevi.

Menczer, F., & Hills, T. (2020). Information Overload Helps Fake News Spread, and Social Media Knows It. *Scientific American, 323*(6), 54-61.

Nechushtai, E., & Lewis, S. C. (2019). What kind of news gatekeepers do we want machines to be? Filter bubbles, fragmentation, and the normative dimensions of algorithmic recommendations. *Computers in Human Behavior,* 90, 298–307.

Newman, N., Fletcher, R., Robertson, C. T., Eddy, K., & Nielsen, R. K. (2022). *Digital News Report* . Reuters Institute Politics: https://reutersinstitute.politics.ox.ac.uk/sites/default/files/2022-06/Digital_News-Report_2022.pdf adresinden alındı

Nolan, H. N. (2020). *The anatomy of fake news: A critical news literacy education.* California: University of California Press.

NTV (2022, 5 23). *Sosyal medya yasa teklifi yarın Meclis'e sunuluyor*. NTV: https://www.ntv.com.tr/turkiye/sosyal-medya-yasa-teklifi-yarin-meclise-sunuluyor,hlRb29exSkeKRaRvRtzxLg adresinden alındı

O'Connor, C., & Weatherall, J. O. (2019). *The misindormation age: How to false beliefs spread.* Yale University Press.

Pennycook, G., Bear, A., Collins, E. T., & Rand, D. G. (2020). The implied truth effect: Attaching warnings to a subset of fake news headlines increases perceived accuracy of headlines without warnings. *Management Science, 66*(11), 4944-4957.

Posetti, J., & Matthews, A. (2018). *A short guide to the history of* '*fake news*' *and disinformation.* International Center for Journalists.

Tandoc, E. J., Lim, Z. W., & Ling, R. (2018). Defining "Fake News". *Digital Journalism, 6*(2), 137-153.

Tandoc, J. C., & Kim, H. K. (2022). Avoiding real news, believing in fake news? Investigating pathways from information overload to misbelief. *Journalism,* (1-19).

Thornton, B. (2000). The Moon Hoax: Debates About Ethics in 1835 New York Newspapers. *Journal of Mass Media Ethics, 15*(2), 89-100.

TÜİK (2021, 07 26). https://data.tuik.gov.tr/Bulten/Index?p=Hanehalki-Bilisim-Teknolojileri-(BT)-Kullanim-Arastirmasi-2021-37437 adresinden alındı

Van Der Meer, T. G., Hameleers, M., & Kroon, A. C. (2020). Crafting Our Own Biased Media Diets: The Effects of Confirmation, Source, and Negativity Bias on Selective Attendance to Online News. *Mass Communication and Society, 23*(6), 937-967.

Vosoughi, S., Roy, D., & Aral, S. (2018). The spread of true and false news online. *Science, 359*(6380), 1146-1151.

Wardle, C. (2017, 01 16). *Fake news. It's complicated.* First Draft: https://firstdraftnews.org/articles/fake-news-complicated/ adresinden alındı

Watson, A. (2022). *Share of adults who use social media as a source of news in selected countries worldwide as of February 2022.* https://www.statista.com/statistics/718019/social-media-news-source/ adresinden alındı

Zhou, X., & Zafarani, R. (2019). Network-based Fake News Detection: A Pattern-driven Approach. *ACM SIGKDD explorations newsletter, 21*(2), 48-60.

Kaynakça

Ackland, R., & Gwynn, K. (2021). Truth and The Dynamics of News Diffusion on Twitter. R. Greifeneder, M. E. Jaffé, E. J. Newman, & N. Schwarz (Ed.), *The Psychology of Fake News Accepting, Sharing, and Correcting Misinformation* içinde (s. 27-46). London and New York: Routledge.

Agrawal, C., Pandey, A., & Goyal, S. (2021). A Survey on Role of Machine Learning and NLP in Fake News Detection on Social Media. *2021 IEEE 4th International Conference on Computing, Power and Communication Technologies (GUCON)*, (s. 1-7). Malaysia.

Albarracín, D. (2021). Conspiracy Beliefs Knowledge, Ego Defense, and Social Integration in The Processing of Fake News. M. E. R. Greifeneder (Ed.), *The Psychology of Fake News Accepting, Sharing, and Correcting Misinformation* içinde (s. 196-219). London and New York: Routledge.

Alkawaz, M. H., & Khan, S. A. (2020). Use of Fake News and Social Media by Main Stream News Channels of India. *16th IEEE International Colloquium on Signal Processing & its Applications (CSPA 2020)*, (s. 93-97). Langkawi, Malaysia.

Alvi, U., & Saraswat, N. (2021). Motivation Versus Intention of Sharing Fake News Among Social Media Users during the Pandemic-A SEM Model. *Journal of Contemporary Eastern Asia 20*(2), 40-62.

Apuke, O. D., & Bahiyah, O. (2021). Fake news and Covid-19: modelling the predictors of fake news sharing among social media users. *Telematics and Informatics*, 1-16.

Apuke, O. D., & Omar, B. (2021). Social media affordances and information abundance: Enabling fake news sharing during the Covid-19 health crisis. *Health Informatics Journal*, 1-23.

Axt, J. R., Landau, M. J., & Kay, A. C. (2021). Fake News Attıributions As a Source of Nonspecific Structure. M. E. R. Greifende (Ed.), *The Psychology of Fake News Accepting, Sharing, and Correcting Misinformation* içinde (s. 220-234). London and New York: Routledge.

Balakrishnan, V., Ng, K. S., & Rahim, H. A. (2021). To share or not to share – The underlying motives of sharing fake news amidst the Covid-19 pandemic in Malaysia. *Technology in Society*, 1-11.

Barakat, K. A., Dabbous, A., & Tarhini, A. (2021). An empirical approach to understanding users' fake news identification on social media. *Online Information Review, 45*(6), 1080-1096.

Cabrera, G. A., Andal, A. B., Delariarte, C. F., Kallarackal, M. V., & Tanganco, G. J. (2019). Fear of Missing Out and Social Networking Site Usage: Predictors of Problematic Internet Use among College Students. *Asia Pacific Journal of Academic Research in Social Sciences,* 4, 56-61.

Coman, C., Buica, D., Marian, A., Iotu, C., & Bularca, M. C. (2021). Fake News on Social Media during the Coronavirus Pandemic. *Revista de Asistenţ\ Social*, 59-71.

Dhawan, A., Bhalla, M., Arora, D., & Kaushal, R. (2022). Fake News India: A benchmark dataset of fake news incidents in India, collection methodology and impact assessment in social media. *Computer Communications*, 130-141.

Diehl, T., & Lee, S. (2022). Testing the cognitive involvement hypothesis on social media: 'News finds me' perceptions, partisanship, and fake news credibility. *Computers in Human Behavior*, 1-10.

Diz, P. H., Jiménez, J. C., & Cózar, S. R. (2020). Teens' Motivations to Spread Fake News on WhatsApp. *Social Media+Society* , 1-14.

Fadhila, S., Nisa, Y. F., Nihayah, Z., Hayat, B., Syani, P. A., & Adelina, R. (2021). Perceived Accuracy of Fake News on Social Media. *The 9th International Conference on Cyber and IT Service Management (CITSM 2021)*, (s. 1-7). Bengkulu.

Gaozhao, D. (2021). Flagging fake news on social media: An experimental study of media consumers' identification of fake news. *Government Information Quarterly*, 1-13.

Greifeneder, R., Jaffé, M. E., Newman, E. J., & Schwars, N. (2021). What is New and True About Fake News? R. Greifeneder, M. E. Jaffé, E. J. Newman, & N. Schwars (Ed.), *The Psychology of Fake News Accepting, Sharing, and Correcting Misinformation* içinde (s. 1-8). London and New York: Routledge.

Hussna, A. U., Trisha, I. I., Karim, M. S., & Alam, M. G. (2021). COVID-19 Fake News Prediction On Social Media Data. *2021 IEEE Region 10 Symposium (TENSYMP)*, (s. 1-5). Republic of Korea.

Jaffé, M. E., & Greifeneder, R. (2021). Can That Be True Or Is It Just Fake News? M. E. R. Greifender (Ed.), *The Psychology of Fake News Accepting, Sharing, and Correcting Misinformation* içinde (s. 115-130). London and New York: Routledge.

Jose, X., Kumar, S. D., & Chandran, P. (2021). Characterization, Classification and Detection of Fake News in Online Social Media Networks. *2021 IEEE Mysore Sub Section International Conference (MysuruCon)*, (s. 759-765). India.

Koohikamali, M., & Sidorova, A. (2017). Information Re-Sharing on Social Network Sites in the Age of Fake News. *Informing Science: the Intrenational Journal of an Emerging Transdiscipline (Volume 20)*, 215-235.

Liu, H., Wang, L., Han, X., Zhang, W., & He, X. (2020). Detecting Fake News on Social Media: A Multi-Source Scoring Framework. *2020 IEEE 5th International Conference on Cloud Computing and Big Data Analytics*, (s. 524-531). China.

Melek, G. (2020). Covid-19 ve Yalan Haber: Pandemi Sürecinde Yalan Haber- "Fake News" Tanımlamalarının Literatürdeki Tipolojisi. E. Eroğlu, & F. Ünal Çolak (Ed.), *Sosyal Bilimci Gözüyle Pandemi Covid-19 Üzerine Araştırma, Uygulama ve Tartışmalar* içinde (s. 179-194). Konya: Literatürk .

Paul, S., Joy, J. I., Sarker, S., Shakib, A.-A.-H., Ahmed, S., & Das, A. K. (2019). Fake News Detection in Social Media using Blockchain. *2019 7th International Conference on Smart Computing & Communications (ICSCC)*, (s. 1-5). Curtin University, Malaysia.

Shirsat, A. R., Gonzalez, A. F., & May, J. J. (2022). Proposing a model of social media user interaction with fake news. *Journal of Information, Communication and Ethics in Society*, 134-149.

Talwar, S., Dhir, A., Kaur, P., Zafar, N., & Alrasheedy, M. (2019). Why do people share fake news? Associations between the dark side of social T media use and fake news sharing behavior. *Journal of Retailing and Consumer Services,* 51, 72-82.

Talwar, S., Dhir, A., Singh, D., Virk, G. S., & Salo, J. (2020). Sharing of fake news on social media: Application of the honeycomb framework and the third-person effect hypothesi. *Journal of Retailing and Consumer Services*, 1-11.

Yajun Wang, Y. D., & Wang, Y. (2021). It's Time to Confront Fake News and Rumors on Social Media: A Bibliometric Study Based on VOSviewer. *2021 IEEE 4th International Conference on Computer and Communication Engineering Technology (CCET)*, (pp. 226-232). China.

Yerlikaya, T., & Aslan, S. T. (2020). Social Media and Fake News in the Post-Truth Era: The Manipulation of Politics in the Election Process. *Insight Turkey*, 177-196.

Kaynakça

Allcott, H., & Gentzkow, M. (2017). Social media and fake news in the 2016 election. *Journal of Economic Perspectives, 31*(2), 211-236.

Aydoğan, A., & Başran, F. (2012). Yeni Medyayı Alternatif Medya Bağlamında Anlamak. Ö. Özer (Ed.), *Alternatif Medya Alternatif Gazetecilik: Türkiye'de Alternatif Gazetecilik Üzerine Değerlendirmeler içinde* (s. 213-246). İstanbul: Literatürk.

Barbera, P. (2014). How social media reduces mass political polarization. Evidence from Germany, Spain, and the US. *Job Market Paper, 46*, 1-46.

Baym, N. K., & Boyd, D. (2012). Socially mediated publicness: An introduction. *Journal of Broadcasting & Electronic Media*, 320-329.

Brashers, D. E., Neidig, J. L., Hass, S. M., Dobbs, L. K., Cardillo, L. W., & Russell, J. A. (2000). Communication in the management of uncertainty: The case of persons living with HIV or AIDS. *Communications Monographs, 67*(1), 63-84.

Chaiken, S. (1987). The Heuristic Model of Persuasion, in Social Influence. *Social influence: the ontario symposium, 5*, 3–39.

Yurdakul, I. K., Çolak , C., & Yaman, N. D. (2016). *Nitel Veri Analizinde Adım Adım Nvivo Kullanımı.* Ankara: Anı Yayınları.

Creswell, J. W. (2015). *Karma Yöntem Araştırmaları: Tasarımı ve Yönetilmesi* (2. Baskı). Ankara: Anı Yayıncılık.

Creswell, J. W. (2016). *Nitel Araştırma Yöntemleri: Beş Yaklaşıma Göre Nitel Araştırma ve Araştırma Deseni* (3. Baskı). Ankara: Siyasal Kitapevi.

Digital 2022: Turkey. (2022, Temmuz). Datareportal: https://datareportal.com/reports/digital-2022-turkey?rq=turkey adresinden alındı

Feezell, J. T. (2018). Agenda Setting through Social Media: The Importance of Incidental News Exposure and Social Filtering in the Digital Era. *Political Research Quarterly, 71*(2), 482-494.

Flanagin,, A. J., & Metzger, M. J. (2000). Perceptions of Internet Information Credibility. *Journalism & Mass Communication Quarterly, 77*(3), 515-540.

Fogg, B., & Tseng, H. (1999). The elements of computer credibility. *Proceedings of CM Conference on Human Factors in Computing Systems* (s. 80–86). CHI.

Fogg, B. J. (2003). *Persuasive Technology: Using Computers to Change what We Think and Do.* San Francisco: Morgan Kaufmann Publishers.

Geray, H. (2006). *Toplumsal Araştırmalarda Nicel ve Nitel Yöntemlere Giriş: İletişim alanından örneklerle.* Ankara: Siyasal Kitapevi.

Jenkins, H. (2008). *Convergence Culture.* NewYork: NewYork University Press.

Jenkins, H. (2016). *Cesur Yeni Medya: Teknolojiler ve Hayran Kültürü.* İstanbul: İletişim Yayınları.

Kaplan, A. M., & Haenlein, M. (2010). Users of the world, unite! The challenges and opportunities of Social Media. *Business horizons, 51*(1), 59-68.

Lazar, J., Meiselwitz, G., & Feng, J. (2007). Understanding web credibility: a synthesis of the research literature. *Foundations and Trends in Human–Computer Interaction, 1*(2), 139-202.

Lee, C. S., & Ma, L. (2012). News sharing in social media: The effect of gratifications and prior experience. *Computers in human behavior, 28*(2), 331-339.

Levy, P. (1997). *Collective Inteligence: Mankind's Emercing World in Cyberspace.* Cambrige: Perseus Book.

Manovich, L. (2001). *The Language of New Media.* Massachusetts: MIT Press.

Metzger, M. J., & Flanagin, A. J. (2008). Digital media and youth: Unparalleled opportunity and unprecedented responsibility. M. J. Metzger, & A. J. Flanagin (Ed.), *Digital media, youth, and credibility* içinde (s. 49-72). Cambridge: MA: MIT Press.

Metzger, M. J., & Flanagin, A. J. (2013). Credibility and trust of information in online environments: The use of cognitive heuristics. *Journal of Pragmatics, 59*, 210-220.

Metzger, M. J., Flanagin, A. J., & Eyal, K. (2003). Credibility for the 21st century: integrating perspectives on source, message, and media credibility in the contemporary media environment. *Annals of the International Communication Association, 27*(1), 293-335.

Mitra, T. (2017). Understanding social media crediblity. *Yayınlanmamış doktora tezi*. Georgia: Georgia institute of technology.

Nekmat, E., Gower, K. K., Zhou, S., & Metzger, M. J. (2015). Connective-collective action on social media: Moderated mediation of cognitive elaboration and perceived source credibility on personalness of source. *Communication Research, 2019, 46*(1), 62-87.

O'Keefe, D. J. (1990). *Persuasion: Theory and practice.* Newbury Park: CA: Sage.

Park, S., Fisher, C., Flew, T., & Dulleck, U. (2020). Global Mistrust in News: The Impact of Social Media on Trust. *International Journal on Media Management, 22*(2), 83-96.

Poster, M. (1995). *The second media age.* Cambridge: UK Cambridge, Mass: Polity Press, B. Blackwell.

Rieh, S. Y., & Danielson, D. R. (2007). Credibility: A multidisciplinary framework. *Annual Review of Information Science and Technology, 41*, 307-364.

Schank, R. (2011). Eveyone is an Expert? J. Brockman (Ed.), *Is the Internet changing the way you think? the net's impact on our minds and future* içinde (s. 355-337). NewYork: Harper.

Swire, B., Berinsky, A. J., Lewandowsky, S., & Ecker, U. K. (2017). Processing political misinformation: comprehending the Trump phenomenon. *Royal Society open science, 4*(3), 160802.

Törenli, N. (2004). *Enformasyon Tolumu ve Küreselleşme Sürecinde Türkiye.* Ankara: Bilim ve Sanat Yayınları.

Taprial, V., & Kanwar, P. (2012). *Understanding Social Media.* Bookboon.

TÜİK. (2022, Temmuz). *Hanehalkı Bilişim Teknolojileri (BT) Kullanım Araştırması, 2021*. TÜİK: https://data.tuik.gov.tr/Bulten/Index?p=Hanehalki-Bilisim-Teknolojileri-(BT)-Kullanim-Arastirmasi-2021-37437 adresinden alındı

Tseng, S., & Fog, B. J. (1999). Credibility and computing technology. *Communications of the ACM, 42*(5), 39-44.

van Dijk, J. (2016). *Ağ toplumu* (3. Baskı). İstanbul: Kafka.

Westerman, D., Spence, P. R., & Van Der Heide, B. (2014). Social media as information source: Recency of updates and credibility of information. *Journal of Computer- Mediated Communication, 19*(2), 171-183.

Williams, P., & Rowlands, I. (2007). *Information behaviour of the researcher of the future: The literature on young people and their information behaviour.* Work package 2. A Brisitsh Library/ JSIC Study: www.jisc.ac.uk/ media/documents/ programmes/ reppres/ ggworkpackageii.pdf adresinden alındı

Wyrwoll, C. (2014). *Social media: Fundamentals, models, and ranking of user-generated content.* Hamburg: Springer Vieweg.

Yıldırım, A., & Şimşek, H. (2013). *Sosyal Bilimlerde Nitel Araştırma Yöntemleri* (9. Baskı). Ankara: Seçkin Yayınları.

Yıldızgörür, M. R., & Eroğlu, E. (2019, Eylül). Sosyal Medyaya Yönelik Güvenilirlik Algısının Bilgi Paylaşma Davranışıyla İlişkisi. *Akdeniz Üniversitesi İletişim Fakültesi Dergisi, 32*, 358-378.

Kaynakça

Akalın, E., Durusu Tanröver, M., & Sayran, F. (2012, Haziran). *Sürdürülebilir Sağlık Sistemi için Kronik Hastalık Yönetiminde Elektronik Sağlık Kayıtlarının Rolü.* 6 4, 2022 tarihinde Tüsiad: https://tusiad.org/tr/yayinlar/raporlar/item/6010-surdurulebilir-saglik-sistemi-icin-kronik-hastalik-yonetiminde-elektronik-saglik-kayitlarinin-rolu adresinden alındı

Al-Maskar, F. (t.y.). *UN Chronicle*. 4 7, 2022 tarihinde www.un.org: https://www.un.org/en/chronicle/article/lifestyle-diseases-economic-burden-health-services adresinden alındı

Andreassen, H., Bujnowska-Fedak, M., Chronaki, C., Dumitru, R., Pudule, R., Santana, S., & Wynn, R. (2007). European citizens' use of E-health services: astudy of seven countries. *BMC Public Health, 10*(7), 1-7.

Asi, Y., & Williams, C. (2018, Haziran). The role of digital health in making progress toward Sustainable Development Goal (SDG) 3 in conflict-affected populations. *International Journal of medical informatics, 114*, 114-120.

Bostancı, E. (2015). Medikal Alanda Kullanılan Giyilebilir Teknolojiler: Uygulamalar, Karşılaşılan Sorunlar ve Çözüm Önerileri. *TIPTEKNO'15*, (s. 1-4). Muğla. 2 2, 2022 tarihinde arxiv.org: https://arxiv.org/ftp/arxiv/papers/1512/1512.02347.pdf adresinden alındı

Bozkurt, S. (2012). Hastalar Dijital Dünyayı Nasıl Değerlendiriyor ve Kullanıyor? 7-8. İstanbul: PTMS. 5 4, 2022 tarihinde https://www.youtube.com/watch?v=icrR7XCZc6s adresinden alındı

Casper, J., & Morrison, D. (2010). Medical Sociology and Technology: Critical Engagements. *Journal of Health and Social Behavior, 51*, 120-132.

Çınarlı, İ. (2020). *21. Yüzyıl İçin Sağlık İletişimi.* Ankara: Nobel Akademik Yayıncılık.

Connolly, J., Curran, K., Condell, J., & Gardine, P. (2011). Wearable rehab technology for automatic measurement of patients with arthritis, in Pervasive Computing Technologies for Healthcare (PervasiveHealth). *IEEE*, 508-509.

Deloitte Centre for Health Solutions (2017, Kasım). *Deloitte Life Sciences and Healthcare Predictions 2022.* 4 4, 2022 tarihinde https://www2.deloitte.com: https://www2.deloitte.com/content/dam/Deloitte/tr/Documents/life-sciences-health-care/deloitte-life-sciences-health-care-predictions-2022.PDF adresinden alındı

Demir, H., & Arslan, E. (2017). Mobil Sağlık Uygulamalarının Hastanelerde Kullanılabilirliği: Hastane Yöneticileri Üzerine Bir Araştırma. *KMÜ Sosyal ve Ekonomik Araştırmalar Dergisi, 19*(33), 71-83.

Duff, R., & Hollingshead, A. (1968). *Sickness & Society.* New York: Harper & Row.

Eysenbach, G. (2001). What is e-health? *J Med Internet Res, 3*(2), 1-2.

Eysenbach, G. (2008). Credibility of Health Information and Digital Media: New Perspective and Implications for Youth. M. Metzger, & A. Flanagi (Ed.), *Digital Media: Youth and Credibility* içinde (s. 123-154). Cambridge, MA: The John D. and Catherine T. MacArthur Foundation Series.

Gentili, S., & Huang, V. (2022). *Chronic Diseases in 2021: A summary report of the track on chronic diseases at the 14th European Public Health conference 2021.* Virtual Event: EUPHA.

Geraghty, E. (2020, 26 Mart). *Mapping Epidemics: From SARS, Zika, and Ebola to the Pandemic of COVID-19.* 4 13, 2022 tarihinde www.esri.com: https://www.esri.com/about/newsroom/blog/maps-that-mitigate-epidemics/ adresinden alındı

Görkemli, N. (2017). Sağlık İletişiminde İnternet Kullanımı Üzerine Bir Araştırma. *The Turkish Online Journal of Design, Art and Communication - TOJDAC, 7*(1), 122-138.

Grand View Research (2022). *mHealth Market Size, Share & Trends Analysis Report By Component, By Services (Monitoring Services, Diagnosis Services), By Participants (Mobile Operators, Devices Vendors), By Region, And Segment Forecasts, 2022-2030.* San Francisco: Grand View

Research. 5 7, 2022 tarihinde https://www.grandviewresearch.com/industry-analysis/mhealth-market# adresinden alındı

Health Map: Global Health, Local Information (2014, 23 Mart). *Ebola Outbreaks*. 5 25, 2022 tarihinde healthmap.org: https://www.healthmap.org/ebola/#timeline adresinden alındı

HHS (2010, 5). *National action plan to improve health literacy.* Washington, DC: Author: US Department of Health and Human Services, Office of Disease Prevention and Health Promotion. 5 7, 2022 tarihinde health.gov. adresinden alındı

Hootsuite. (2022, Ocak). *Digital 2022: Another Year Of Bumper Growth.* 6 5, 2022 tarihinde wearesocial.com: https://wearesocial.com/blog/2019/01/digital-2019-global-internet-use-accelerates adresinden alındı

Ht, T. (2011, Kasım). *Surprising Decline in Consumers Seeking Health Information.* 5 25, 2022 tarihinde Centre for Studying Health Systm Change: http://www.hschange.org/CONTENT/1260/1260.pdf adresinden alındı

Işık , A., & Güler, G. (2010). Teletıpta Mobil Uygulama Çalışması ve Mobil İletişim Teknolojilerinin Analizi. *Bilişim Teknolojileri Dergisi, 3*(1), 1-10.

Jones, L. (2000). What is Health? J. Katz, A. Peberdy, & J. Douglas (Ed.), *Promoting Health: Knowledge and Practice.* UK: MacMillan: The Open University.

Karaboğa, K. (2013, 24 Aralık). *Sağlıkta Self-Servis Dönemi Geliyor.* 4 7, 2022 tarihinde www.dunya.com: https://www.dunya.com/gundem/saglikta-self-servis-donemi-geliyor-haberi-232002 adresiden alındı

Kopmaz, B., & Arslanoğlu, A. (2018). Mobil sağlık ve akıllı sağlık uygulamaları. *Sağlık Akademisyenleri Dergisi, 5*(4), 251-55.

Kördeve, M., Uzun, B., & Ünal, E. (2017). Merkezi Hastane Randevu Sisteminin İşleyişi Üzerine Bir Alan Araştırması. *Uluslararası Sağlık Yönetimi ve Stratejileri Araştırma Dergisi, 3*(2), 52-61.

L&T Technology Services (2019, 22 Ocak). *Wearable Technology in Healthcare: A Look into the Future*. 6 28, 2022 tarihinde ltts.com: https://www.ltts.com/blog/wearable-technology-healthcare-look-future adresinden alındı

Lewy, H. (2015). Wearable technologies: future challenges for implementation in healthcare services. *Healthcare Technology Letters, 2*(1), 2-5.

Mendi, B. (2015). Sağlık İletişiminde Sosyal Medyanın Kullanımı: Dünyadaki ve Türkiyede'ki Uygulamalar. *Marmara Üniversitesi Öneri Dergisi, 11*(44), 275-290.

Öney Doğanyiğit, S. (2015). Mobil Sağlık ve Sağlık Okuryazarlığı. In F. Yıdırım, & A. Keser, *Sağlık Okuryazarlığı* (s.101-112). Ankara: Ankara Üniversitesi Basımevi. file:///C:/Users/delle5450/Desktop/Maltepe%20dergisi%20Makale/882.pdf adresinden alındı

Öney Doğanyiğit, S. (2016). Sağlık İletişiminin Geleceği: Yeni Medya Yaklaşımları. E. Yüksel, C. Cingi, & A. Paksoy (Ed.), *Sağlık İletişimi Sempozyumu (5-6 Kasım 2015) Bildiri e-Kitabı* içinde (s. 255-270). Eskişehir: Anadolu Üniversitesi, İletişim Bilimleri Fakültesi. http://saglikiletisimi.wix.com/saglik adresinden alındı

Öney Doğanyiğit, S. (2018). Yaşlı Sağlığında Geronteknolojik Ürünlerin Kullanımı. A. Duben (Ed.), *Yaşlanma ve Yaşlılık: Disiplinlerarası Bakış Açıları* içinde (s. 135-149). İstanbul: İstanbul Bilgi Üniversitesi Yayınları.

Özdemir, Ş. (2019). Sağlık İletişiminde Davranışsal Müdahele Tasarımı: İngiltere Online Hastane Randevu Sistemi Örneği. *C.Ü. İktisadi ve İdari Bilimler Dergisi, 20*(1), 348-365.

Pew Internet Research (2003, 2 Temmuz). *İnternette Sağlık Bilgisi Nasıl Ediniliyor?* 5 3, 2022 tarihinde http://www.tekdozdijital.com: http://www.tekdozdijital.com/internette-saglik-bilgisi-nasil-ediniliyor.html adresinden alındı

Rebecca, M. (2013). Ethical Issues in Using Social Media For Health and Healthcare Research. *Health Policy 110*, 298-301.

Schiavo, R. (2007). *Health Communication: From Theory to Practice.* USA: J.Bass.

Sönmez Çakır, F., Aytekin, A., & Tüminçin, F. (2018). Nesnelerin İnterneti ve Giyilebilir Teknolojiler. *Sosyal Araştırmalar ve Davranış Bilimleri Dergisi, 4*(5), 84-95.

Speaker Agency (2021, Aralık 6). *Metaverse ve Giyilebilir Teknolojinin Geleceği*. 6 4, 2022 tarihinde www.speakeragency.com.tr: https://www.speakeragency.com.tr/blog/metaverse-ve-giyilebilir-teknolojinin-gelecegi adresinden alındı

T.C. Sağlık Bakanlığı Türkiye Halk Sağlığı Kurumu (2013). Türkiye Kronik Hastalıklar ve Risk Faktörleri Sıklığı Çalışması. Ankara.

T.C. Sağlık Bakanlığı (2016). *T.C Sağlık Bakanlığı Merkezi Hekim Randevu Sistemi*. 8 27, 2019 tarihinde hastanerandevu.gov.tr: https://www.hastanerandevu.gov.tr/Vatandas/hakkimizda.xhtml adresinden alındı

Tezcan, C. (2013, Ocak). *Geleceğin Dünyasında Bizi Neler Bekliyor?* 5 5, 2022 tarihinde www.b-wise.guru: http://www.b-wise.guru/bilge-blog/gelecegin-saglk-dunyasnda-bizi-neler-bekliyor adresinden alındı

Thirumurthy, H., & Lester, R. (2012). M-health for health behaviour change in resource-limited settings: Applications to HIV care and beyond. *Bulletin World Health Organization, 90*(5), 390-392.

UİB (2017, Mayıs). *Giyilebilir Teknolojiler*. 5 14, 2022 tarihinde uib.org.tr: http://www.uib.org.tr/tr/kbfile/giyilebilir-teknoloji-raporu adresinden alındı

UK Department of Health & Social Care (2016, 01 Nisan). *A zero cost way to reduce missed hospital appointments*. 4 12, 2022 tarihinde https://www.gov.u:: https://www.gov.uk/government/publications/reducing-missed-hospital-appointments-using-text-messages/a-zero-cost-way-to-reduce-missed-hospital-appointments adresinden alındı

UN Department of Economic and Social Affairs (2019). *Worl Population Prospects 2019.* 5 12, 2022 www. population.un.org: https://population.un.org/wpp/publications/files/wpp2019_highlights.pdf adresinden alındı

WHO (2007, 23 Mayıs). *Health technologies*. 4 13, 2022 tarihinde who. int: https://www.who.int/healthsystems/WHA60_29.pdf?ua=1 adresinden alındı

WHO (2009). *World Health Organization. 2008-2013 Action Plan for the Global Strategy for the Prevention and Control of Noncommunicable Diseases.* 4 14, 2022 tarihinde https://www.who.int: https://apps.who.int/iris/bitstream/handle/10665/44009/9789241597418_eng.pdf?sequence=1 adresinden alındı

WHO (2011). mHealth: New horizons for health through mobile technologies. Global observatory for eHealth series- -3, Switzerland.

WHO (2020, 10 Nisan). *who.int*. 4 13, 2022 tarihinde COVID-19 and digital health: What can digital health offer for COVID-19? https://www.who.int/china/news/feature-stories/detail/covid-19-and-digital-health-what-can-digital-health-offer-for-covid-19 adresinden alındı

WHO Constitution (1948). *World Health Assembly*. 4 14, 2022 tarihinde https://www.who.int.: https://www.who.int/governance/en adresinden alındı

Yıldızbaşı, E., Öztaş, D., Sanisoğlu, Y., Fırat, H., Yalçın, N., Dağ Şeker, E., & Akçay, M. (2016). Bir Eğitim ve Araştırma Hastanesinde Merkezi Hekim Randevu Sistemini Kullanan Hastaların Memnuniyet Düzeylerinin Ölçülmesi. *Ankara Med J, 16*(3), 293-302.

Yılmaz Altuntaş, E. (2018). Dijital Dönüşüm Uygulamalarının Kurumların Marka Değeri Üzerindeki Etkisi. *Egemia, 2*, 1-18.

Yılmaz, E. (2014). Türkiye'de Hastaların İnternette Tıbbi Enformasyon Arama Davranışlarının Doktor-Hasta İletişimine Etkileri. *GSÜ İletişim Dergisi, 15*(2), 102-106.

Kaynakça

Anderson, B., & Wood, M. A. (2021). Doxxing: A Scoping Review and Typology. J. Bailey, A. Flynn, & N. Henry (Ed.), *The Emerald International Handbook of Technology-Facilitated Violence and Abuse içinde (Emerald Studies In Digital Crime, Technology and Social Harms)* (s. 205-226). Emerald Publishing Limited. https://doi.org/10.1108/978-1-83982-848-520211015

Azami, M. S., & Taremian, F. (2020). Victimization in traditional and cyberbullying as risk factors for substance use, self-harm and suicide attempts in high school students. *Scandinavian journal of child and adolescent psychiatry and psychology*, *8*(1), 101-109. https://doi.org/10.21307/sjcapp-2020-010

Bedir, U. (2022). Sinemada Siber Güvenlikleştirme Söylemi: İnternetle İlgili Popüler Korku ve Gerilim Filmlerinin Analizi. *Erciyes İletişim Dergisi*, *9*(1), 403-419. https://doi.org/10.17680/erciyesiletisim.983854

Börzsei, L. K. (2013). Makes a meme instead. *The Selected Works of Linda Börzsei*, 1-28.

Brey, P., Gauttier, Stéphanie, & Milam, P.-E. (2019). *Harmful internet use Part II: Impact on culture and society Study*. https://doi.org/10.2861/391152

Byerly, C. M. (2020). Incels online reframing sexual violence. *The Communication Review*, *23*(4), 290-308. https://doi.org/10.1080/10714421.2020.1829305

Cagirkan, B., & Bilek, G. (2021). Cyberbullying among Turkish high school students. *Scandinavian Journal of Psychology*, *62*(4), 608–616. https://doi.org/10.1111/sjop.12720

Calmaestra, J., Rodríguez-Hidalgo, A. J., Mero-Delgado, O., & Solera, E. (2020). Cyberbullying in adolescents from Ecuador and Spain: Prevalence and differences in gender, school year and ethnic-cultural background. *Sustainability*, *12*(11), 4597. https://doi.org/https://doi.org/10.3390/su12114597

Cockerill, M. (2019). *Convergence on Common Ground: MRAs, Memes and Transcultural Contexts of Digital Misogyny BT - Gender Hate Online: Understanding the New Anti-Feminism* (D. Ging & E. Siapera (Ed.); s. 87-110). Springer International Publishing. https://doi.org/10.1007/978-3-319-96226-9_5

Conley, J. (2020). *Efficacy, Nihilism, and Toxic Masculinity Online: Digital Misogyny in the Incel Subculture*. Doktora Tezi, The Ohio State University.

Creating a Better Internet for Kids | Digital Single Market. (2021). European Commission. https://ec.europa.eu/digital-single-market/en/content/creating-better-internet-kids-0

Dupré, D. (2018). Emma A. Jane, Misogyny Online: A Short (and Brutish) History. *Communication et Organisation*, *53*(1), 239-240. https://doi.org/https://doi.org/10.4000/communicationorganisation.6464

Elpeze Ergeç, N., & Zateri, İ. (2020). Sosyal Ağların Şiddeti Çoğaltan Etkisi. *Çukurova Üniversitesi Sosyal Bilimler Enstitüsü Dergisi*, *29*(1), 102-117. https://doi.org/10.35379/cusosbil.570035

European Commission. (1996). *Communication from the Commission to the Council, the European Parliament, the Economic and Social Committee of the Regions. Illegal and Harmful Content on the Internet (COM(96) 487)*. *96*(487), 2-26. http://aei.pitt.edu/5895/1/5895.pdf

European Institute for Gender Equality. (2017). *Cyber violence against women and girls*. https://doi.org/10.2839/876816

Halpern, D., & Gibbs, J. (2013). Social media as a catalyst for online deliberation? Exploring the affordances of Facebook and YouTube for political expression. *Computers in Human Behavior*, *29*(3), 1159-1168. https://doi.org/https://doi.org/10.1016/j.chb.2012.10.008

Hogan, L. (2021). *Uncovering the Narratives of the Rehtaeh Parsons Case: A Content Analysis of Canadian Newspapers*. Yüksek Lisans Tezi, Brock University.

Holland, J. (2006). *Misogyny: The World's Oldest Prejudice*. Carroll & Graf.

Kehya, R. Ö. (2018a). Çevrimiçi Medya ve Suskunluk Sarmalı. *İfade Dergisi*, *1*(1), 42-61.

Kehya, R. Ö. (2018b). *İtalya ve Türkiye'ye Göç Etmiş İnsanlarla İlgili Youtube Video Yorumlarında Nefret Söylemi: Karşılaştırmalı Bir Analiz*. Yüksek Lisans Tezi, Ankara Üniversitesi.

Khlomov, K. D., Davydov, D., & Bochaver, A. A. (2019). Cyberbullying in the experience of Russian teenagers. *Psychology and law*, *9*(2), 276-295. https://doi.org/doi:10.17759/psylaw.2019090219

Kim, J., Walsh, E., Pike, K., & Thompson, E. A. (2020). Cyberbullying and Victimization and Youth Suicide Risk: The Buffering Effects of School Connectedness. *The Journal of School Nursing*, *36*(4), 251–257. https://doi.org/10.1177/1059840518824395

Little, N. (2019). Rape-Related Mourning on a Social Network Site: Leah Parsons's "Facebooked" Grief and the Angel Rehtaeh Parsons Page. *Feral Feminisms Özel Sayısı*, *8*, 57-79.

ODIHR, O. (2005). *Combating hate crimes in the OSCE region : an overview of statistics, legislation and national initiatives*. https://tandis.odihr.pl/handle/20.500.12389/20057

Pamungkas, E. W., Basile, V., & Patti, V. (2020). Misogyny Detection in Twitter: a Multilingual and Cross-Domain Study. *Information Processing & Management*, *57*(6), 102360. https://doi.org/10.1016/j.ipm.2020.102360

Regehr, K. (2022). In(cel)doctrination: How technologically facilitated misogyny moves violence off screens and on to streets. *New Media & Society*, *24*(1), 138-155. https://doi.org/10.1177/1461444820959019

Witt, T. (2020). 'If i cannot have it, i will do everything i can to destroy it.'' the canonization of Elliot Rodger: "Incel" masculinities, secular sainthood, and justifications of ideological violence'. *Social Identities*, *26*(5), 675-689. https://doi.org/10.1080/13504630.2020.1787132

Zhou, S. (2021). Status and Risk Factors of Chinese Teenagers' Exposure to Cyberbullying. *Sage Open*, *11*(4), 1-9. https://doi.org/DOI: 10.1177/21582440211056626

Kaynakça

Aarseth, E. (2001). Computer Game Studies, Year One. http://gamestudies.org/0101/editorial.html adresinden alındı

Aarseth, E. (2003). Playing Research: Methodological approaches to game analysis. *Melbourn eDAC,* 1-7. https://doi.org/10.7238/a.v0i7.763

Arıcı, A & Kılınç, Ö. (2021) Video Oyunlarında Şiddetin Sunumu Üzerine Bir Araştırma. İletişim Kuram ve Araştırma Dergisi, *54.*163-187. https://doi.org/10.47998/ikad.931792

Arsaneult, D. (2009). Video Game Genre, Evolution and Innovation, *Eludamos, 3(2)*, 149-176. https://doi.org/ 10.7557/23.6003

Barthes, R. (1964). Elements of Semiology. (Çev. Annette Lavers & Colin Smith). New York: Hilland Wang. Erişim adresi: https://www.academia.edu/

Bozon, M. (2012, 05 09). Call of Duty: Modern Warfare 2 Review 05 26, 2022 tarihinde Ign.com: https://www.ign.com/articles/2009/11/10/call-of-duty-modern-warfare-2-review adresinden alındı

Charles, E. P., Baker C. M., Hartman, K., Easton, B. P., & Kreuzberger, C. (2013). Motion capture controls negate the violent video-game effect, *Computers in Human Behavior, 29*, 2519-2523. https://doi.org/10.1016/j.chb.2013.05.028

Demirbaş, Y. (2017). Oyun Çalışmalarında Dijital Anlatı ile Oyun Biçimi Karşıtlığı Ekseninde Süren Tartışmalara Farklı Bir Bakış. *Moment Dergi, 4(2),* 352-373. https://doi.org/10.17572/mj2017.2.352373

Demirbaş, Y. (2020). Dijital Oyunlarda Oynanış ve Anlatı İlişkisi: Day Z Oyunu ve Village Topluluğu. Marmara Üniversitesi İleti-ş-im Dergisi, 32, 81-107. https://doi.org/10.16878/gsuilet.620851

Denizel, D. (2019). Video Oyunlarının Evrensel Nitelikleri Hakkında Bir Söylev. Grey Area: Design, Norm, Chaos. Konya: Manolya Yayıncılık. Erişim adresi: https://www.researchgate.net/

Dill, K. E. & Dill, J. C. (1998). Video Game Violance: Review of the Empirical Literature. *Lenoir-Rhyne College*, *3(4)*, 407-428. https://doi.org/10.1016/S1359-1789(97)00001-3

Drummond, A., Sauer, J. D., Ferguson, C. J., Cannon, P. R., & Hall, L. C. (2021). Violentand non-violent virtual reality video games: Influences on affect, aggressive cognition, and aggressive behavior. Two pre-registered experiments. *Journal of Experimental Social Psychology Dergi*, 9, 5. https://doi.org/10.1016/j.jesp.2021.104119

Erdoğan, İ. (2012) Pozitivist Metodoloji ve Ötesi: Araştırma Tasarımları Niteliksel ve İstatistiksel Yöntemler. Ankara: Erk Yayınları.

Evren, F. B. (2017). Dijital Oyunlarda İdeolojinin Sunumu: GTA IV Örneği.TOJDAC, *7(2)*, 264-284. Erişim adresi: http://www.tojdac.org/tojdac/VOLUME7-ISSUE2_files/tojdac_v07i2110.pdf

Fritz, B. (2010, 01 14). Call of Duty: Modern Warfare 2 tops $1 billion in sales. 05 26, 2022 tarihinde Latimes.com: https://www.latimes.com/archives/la-xpm-2009-nov-18-fi-ct-duty18-story.html adresinden alındı

İnal, Y. & Kiraz, E. (2008). Bilgisayar Oyunları İdeoloji İçerir Mi? Eğitsel ve Ticari Oyunlara Bakış. *Türk Eğitim Bilimleri Dergisi*, *6(3),* 523-544.

Jenkins, H. (2003). Game Design as Narrative Architecture, *First Person,* 118-130. Erişim adresi: https://api.semanticscholar.org/CorpusID:60573117

Johnson, S. (2006). Everything Bad is Good for You: How Today's Popular Culture is Actually Making Us Smarter, New York, USA: Riverhead Books. Erişim adresi: http://waffler.org/wp-content/uploads/2009/05/Everything-Bad-is-Good-for-You.pdf

Kapell, M. W. (2013). Playing with the Past: Digital Games and the Simulation of History. United Kingdom: Bloomsbury Academic, 247.

Karadeniz, O. Ö. (2017). Oyun İncelemelerinde Ludoloji-Narratoloji Tartışması ve Alternatif Kuramsal Arayışlar. Muğla Sıtkı Koçman Üniversitesi İleti-ş-im Dergisi, 27. https://doi.org/10.16878/gsuilet.373236

Lizardi, R. (2009). Repelling The Invasion Of The "Other": Post-Apocalyptic Alien Shooter Video games Addressing Contemporary Cultural Attitudes. *Journal For Computer Game Culture,* 3(2), 295-308. https://doi.org/10.7557/23.6011

Melzer, A., Derks, I., Heydekorn, J., & Steffgen, G. (2010). Clickor Strike: Realistic versus Standard Game Controls in Violent Video Games and Their Effects on Aggression. *Entertainment Computing - ICEC*, 171-182. https://doi.org/10.1007/978-3-642-15399-0_16

Pearce, C. (2005). Theory Wars: An Argument Against Arguments in the so-called Ludology/Narratology Debate. Simon Fraser University. Erişim adresi: http://summit.sfu.ca/item/218

Piscatella, M. (2021, 08 17). 05 26, 2022 tarihinde Twitter.com: https://twitter.com/MatPiscatella/status/1427679659076947971?s=20&t=GEbl9bE0pyh0N-j6BEx_Iw adresinden alındı

Shaw, A. (2010). What Is Video Game Culture? Cultural Studies and Game Studies. Games and Culture. SAGE, *5(4)*, 404-424. https://doi.org/10.1177/1555412009360414

Statscounter (05 26, 2022). Console Operating System Market Share Worldwide. https://gs.statcounter.com/os-market-share/console/worldwide adresinden alındı

Şener, İ. & Keleş, A. (2020). Video Oyunlarında Oyuncunun Hikâyeye Etkileri ve Anlatı Odaklılık: Andrzej Sapkowski'nin Witcher Roman Serisinin İnteraktif Bir Video Oyununa Dönüşümü. *Rumeli DE Journal of Language and Literature Studies,* 18, 362-377. https://doi.org/10.29000/rumelide.705964

Vives-Sanchez, M. V., & Slater, M. (2005). From Presence to Consciousness Through Virtual Reality. *Nature Reviews Neuro Science, 6(4)*, 332-339. Erişim adresi: https://www.researchgate.net/publication/7933300

Voorhees, G. (2014). The Routledge compani onto video game studies. United Kingdom: Routledge.

Yorulmaz, B. (2018). Dijital Oyunlarda Müslüman Temsili. *MEDİAD, 1(2)*, 275-286.

Willams, K.D. (2013). The Effects of Video Game Controls on Hostility, Identification, and Presence, *Mass Communication and Society, 16,* 26-48. https://doi.org/10.1080/15205436.2012.661113

World Economic Forum (05 26, 2022). *The Davos Agenda 2021.* Weforum.org: https://www.weforum.org/focus/the-davos-agenda-2021adresinden alındı

Kaynakça

Ağlamaz, F. S., & Rodríguez-Menés, J. (2021.). Offline and online communities: Differences and consequences for social inequalities. *Poetics*, 2-18.

Ak, S. (2021). Eğitim Fakültesi Öğrencilerinde Problemli İnternet Kullanımının Yalnızlık, Yaşam Doyumu ve Algılanan Sosyal Destek İle İlişkisinin İncelenmesi. *Uludağ Üniversitesi Eğitim Bilimleri Enstitüsü Yüksek Lisans Tezi.*

Akyüz, H., & Aydın, İ. (2020). Investigation of the Relationship Between Leisure Satisfaction and Life Satisfaction Levels of Individuals Participating in Physical Activity Education Programs in Civil Society Organizations. *African Educational Research Journal Special Issue*, *8*(2), 211-219.

Alammar, A. M.-G. (2021). Impact of Using Social Media on Mental Health among University Medical Students in Abha City, Southern Saudi Arabia. *Middle East Journal of Family Medicine*, 40-47.

Ang, C.-S., Talib, M., Tan, K., & Tan, J.-P. (2015). Understanding Computer-Mediated Communication Attributes And Life Satisfaction From The Perspectives Of Uses And Gratifications And Self-Determination. *Computers in Human Behaivor*, 20-29.

Araujo, L. (2009). Acculturation and Life Satisfaction Among Latinos in the United States. *Unpublished Master Thesis. California State University.*

Bowden-Green, T., Hinds, J., & Joinson, A. (2021). Understanding Neuroticism and Social Media: A Systematic Review. *Personality and Individual Differences*, *168*(110344), 1-12.

Briggs, E., Fairbank, J., Tunno, A., & Lee, R. (2020). Military Life Stressors, Family Communication and Satisfaction: Associations with Children's Psychosocial Outcomes. *Journal of Child & Adolescent Trauma*, *13*(1), 75-87.

Çınar, M. (2015). Ergenlerin Problemli İnternet Kullanım Davranışları ile Yaġam Doyumları Arasındaki İlişkinin Belirlenmesi. *İstanbul Aydın Üniversitesi Yüksek Lisans Tezi.*

DeNeve, K. (1998). The Happy Personality: A Meta-Analysis of 137 personality Traits and Subjective Well-Being. *Psychological Bulletin*, *124*(2), 197–f229.

Diener, E., & Seligman, M. (2002). Very Happy People. *Psychological Science*, 13(1), 81-84.

Diener, E. (1984). Subjective well-being. *Psychological Bulletin*, 95(3), 542–575.

Diener, E., Emmons, R., Larse,, R., & Griffin, S. (1985). The Satisfaction With Life Scale. *Journal of Personality Assessment*, *49*(1). 71-75.

Doğan, T. (2013). Beş Faktör Kişilik Özellikleri ve Öznel İyi Oluş. *Doğuş Üniversitesi Dergisi*, 14(1), 56-64.

Erickson, J., & Johnson, M. (2011). Internet Use and Psychological Wellness during Late Adulthood. Canadian Journal on Aging. *La Revue canadienne du vieillissement*, *30*(2), 197-209.

Fujita, F., & Diener, E. (2005). Satisfaction with Life Setpoint: Determination and Change. *Journal of Personality and Social Psychology*, 158-164.

Grevenstein, D., & Bluemke, M. (2015). Can the Big Five Explain the Criterion Validity of Sense of Coherence for Mental Health, Life Satisfaction, and Personal Distress?*Personlity and Individual Differences*, 106-111.

Gülnar, B., & Balcı, Ş. (2011). *Yeni Medya ve Kültürleşen Toplum.* Konya: Literatürk.

Gülnar, B., & Balcı, Ş. (2012). The Relationship Between Life Satisfaction, Interpersonal Communication and Media Using Among Foreign Students. *International Journal of Multidisciplinary Thought*, *2*(2), 43–54.

Gülnar, B., & Öztat, F. (2020). *Sosyal Medya ve Aile İletişim Doyumu.* Konya: Literatürk.

Han, J. (2021). The Role of Neuroticism and Subjective Social Status in The Relationship Between Perceived Social Support and Life Satisfaction. *Personality and Individual Differences*, *168*(110356), 1-6.

Han, J., Leng, X., Gu, X., Li, Q., Wang, Y., & Chen, H. (2021). The Role of Neuroticism and Subjective Social Status in The Relationship Between Perceived Social Support and Life Satisfaction. *Personality and Individual Differences*, *168*(110356), 1-6.

Heaven, P. C. (1989). "Extraversion, Neuroticism and Satisfaction With Life Among Adolescents". *Personality and Individual Differences*, *10*(5), 489-492.

Hernandez, A. v. (2021). Social Media Use: Relation to Life Satisfaction, Narcissism, and Interpersonal Exploitativeness. *Psi Chi Journal of Psychological Research*, *26*(2), 199–207.

Jensen, K. W., Liu, Y., & Schott, T. (2017). Entrepreneurs Innovation Bringing Job Satisfaction, Work-Family Balance, and Life Satisfaction: In China And Around The World. *International Journal of Innovation Studies*, *1*(4), 193-206.

Jeong, H. J. (2021). Mental Health, Life Satisfaction, Supportive Parent Communication, and Help-seeking Sources in the wake of COVID-19: First-generation College Students (FGCS) Vs. Non-first-generation College Students (non-FGCS). *Journal of College*, 1-16.

Jovanovic, V. (2019). Adolescent Life Satisfaction: The Role of Negative Life Events and the Big Five Personality Traits. *Personality and Individual Differences*, *151*(109548), 1-5.

Karaca, Ş. (2021). Sosyal Medya Kullanım Motivasyonlarının Kişilik Özellikleri ve Yaşam Doyumu Açısından İncelenmesi. *Yönetim ve Ekonomi*, *28*(1), 205-227.

Kayiş, A. R., Satici, S., Yilmaz, M., Şimşek, D., Ceyhan, E., & Bakioğlu, F. (2016). Big Five-Personality Trait and Internet Addiction: A Meta-Analytic Review. *Computers in Human Behavior*, 63, 35-40.

Kaytez, N., & Güngör Aytar, A. (2017). Yaratıcı Davranış ve Kişilik Özellikleri Ölçeği (Ydköö) Geçerlik ve Güvenirlik Çalışması. *ÇAKÜ Sosyal Bilimler Enstitüsü Dergisi*, 8(1), 82-95.

Lachmann, B., Sariyska, R., Kannen, C., & Cooper, A. (2016). Life Satisfaction and Problematic Internet Use: Evidence for Gender Specific Effects. *Psychiatry Research*, 238, 363-367.

Lahath, A., Omar, N., Ali, M., Tseng, M., & Yazid, Z. (2021). Exploring Food Waste During The COVID-19 Pandemic Among Malaysian Consumers: The Effect of Social Media, Neuroticism, and Impulse Buying on Food Waste. *Sustainable Production and Consumption*, 28, 519-531.

Longstreet, P., & Brooks, S. (2017). Life Satisfaction: A Key to Managing Internet & Social Media Addiction. *Technology in Society*, 50, 73-77.

Lu, C., Jiang, Y., Zhao, X., & Fang, P. (2020). Will Helping Others Also Beneft You? Chinese Adolescents' Altruistic Personality Traits and Life Satisfaction. *Journal of Happiness Studies*, 21, 1407–1425.

Lu, M., Yang, G., & Skora, E. (2015). Self-Esteem, Social Support, and Life Satisfaction in Chinese Parents of Children With Autism Spectrum Disorder. *Research in Autism Spectrum Disorder*, 70-77.

Lun, V. M.-C., & Yeung, J. (2019). Elaborating on The Effect of Culture on The Relations of Extraversion and Neuroticism to Life Satisfaction. *Personality and Individual Differences*, 142, 79-84.

Ni, X., Li, X., & Wang, Y. (2021). The Impact of Family Environment on The Life Satisfaction Among Young Adults With Personality as a Mediator. *Children and Youth Services Review*, *120*(105653). 1-6.

Olson, D. (1995). Circumplex Model of Marital and Family Systems. *The Association for Family Therapy and Systemic Practice*, 144-167.

Pavot, W., & Diener, E. (2008). Pavot, William ve Diener, Ed. (2008).The Satisfaction With Life Scale and The Emerging Construct of Life Satisfaction. *The Journal of Positive Psychology*, *3*(2), 137-152.

Payne, J. W., & Schimmack, U. (2020). Construct Validity of Global Life-Satisfaction Judgments: A Look Into The Black Box of Self–Informant Agreement. *Journal of Research in Personality*, 89, 1-10.

Rollings, K. H. (2011). What About Blog? Problematic Internet Use and Personality in Bloggers. *Unpublished Doctoral Dissertation. The University of Texas*.

Schimmack, U., Diener, E., & Oishi, S. (2009). Life Satisfaction is An Instant Judgment and a Determined Personality Trait: Chronically Accessible and Decisive Use of Resources. *Journal of Personality*, *70*(3), 345-384.

Smith, M. L., Hamplova, D., & Evansc, M. (2021). Concise Survey Measures for The Big Five Personality Traits. *Research in Social Stratification and Mobility*, 73, 1-13.

Szczesniak, M., Sopinska, B., & Kroplewski, Z. (2019). Big Five Personality Traits and Life Satisfaction: The Mediating Role of Religiosity. *Religions*, *10*(7), 1-16.

Şahin, M., & Gülnar, B. (2016). İletişim Korkusu ve İnternet Kullanımı İlişkisi: Türkiye'deki Üniversite Öğrencileri Arasında Bir Alan Araştırması. *Selçuk İletişim*, *9*(2), 5-26.

Titov, S., Novikov, P., & Mararitsa, L. (2019). Full-scale Personality Prediction on VKontakte Social Network and its Applications. *Proceedıng of the 25th Conference of Fruct Associatıon*, 317–323.

Towner, E., Grint, J., Levy, T., Blakemore, S., & Tomova, L. (2022.). Revealing the self in a digital world: A systematic review of adolescent online and offline self-disclosure. *Current Opinion in Psychology*, 1-12.

Uram, P., & Skalski, S. (2022). Still Logged in? The Link Between Facebook Addiction, FoMO, Self-Esteem, Life Satisfaction and Loneliness in Social Media Users. *Psychological Reports*, *125*(1), 218–231.

Valikhani, A., Abbasi, Z., Radman, E., Goodrazi, M., & Moustafa, A. (2018). Insecure Attachment and Subclinical Depression, Anxiety, and Stress: A Three-Dimensional Model of Personality Self-Regulation As a Mediator. *The Journal of Psychology*, 152(8), 548-572.

Vohra, N., & Adair, J. (2000). Life Satisfaction of Indian Immigrants in Canada. *Psychology and Developing Societies*, 12(2), 109-114.

Wang, Y. (2006). Internet Use Among Students and Its Implication for Cross-Cultural Adaptation. *Doctoral Tezi, Kent State University.*

Wimmelmann, C. L. (2020). Associating Personality Traits with Quality of Life and Life Satisfaction in a Longitudinal Study With Follow-Up For Up to 29 Years. *Personality and Individual Differences*, 1-6.

Ye, J. (2005). Acculturative Stress and Use of the Internet Among East Asian International Students in the United States. *Cyber Psychology & Behavior*, 8(2), 154-161.

Zhang, Y., Dong, K., & Zhao, G. (2016). The Mediating Role of Social Connectedness in The Effect of Positive Personality, Alexithymia and Emotional Granularity on Life Satisfaction: Analysis Based on A Structural Equation Model. *Personality and Individual Differences*, 171(1), 1-6.

Yeni Liderlik Paradigmaları

Editörler:
Muhammet Hamdi MÜCEVHER
Koray ÇETİNCELİ

EĞİTİM
yayınevi

YENİ LİDERLİK PARADİGMALARI

Editörler: Muhammet Hamdi Mücevher, Koray Çetinceli

Genel Yayın Yönetmeni: Yusuf Ziya Aydoğan (yza@egitimyayinevi.com)
Genel Yayın Koordinatörü: Yusuf Yavuz (yusufyavuz@egitimyayinevi.com)
Sayfa Tasarımı: Eğitim Yayınevi Grafik Birimi
Kapak Tasarımı: Durmuş Ali Gürtoklu

T.C. Kültür ve Turizm Bakanlığı
Yayıncı Sertifika No: 47830

ISBN: 978-625-8341-80-5
1. Baskı, Ağustos 2022

Baskı Cilt
Bulut Dijital Matbaa Sanayi Ticaret Limited Şirketi
Musalla Bağları Mah. İnciköy Sok. 1/A Selçuklu / KONYA
Matbaa Sertifika No: 48120

Kütüphane Kimlik Kartı

YENİ LİDERLİK PARADİGMALARI

Editör: Muhammet Hamdi Mücevher, Koray Çetinceli
208 s., 165x240 mm
Kaynakça var, dizin yok.
ISBN: 978-625-8341-80-5

Copyright © Bu kitabın Türkiye'deki her türlü yayın hakkı Eğitim Yayınevi'ne aittir. Bütün hakları saklıdır. Kitabın tamamı veya bir kısmı 5846 sayılı yasanın hükümlerine göre kitabı yayımlayan firmanın ve yazarlarının önceden izni olmadan elektronik/mekanik yolla, fotokopi yoluyla ya da herhangi bir kayıt sistemi ile çoğaltılamaz, yayımlanamaz.

EĞİTİM
yayınevi

Yayınevi Türkiye Ofis: İstanbul: Eğitim Yayınevi Tic. Ltd. Şti., Atakent mah. Yasemen sok. No: 4/B, Ümraniye, İstanbul, Türkiye

Konya: Eğitim Yayınevi Tic. Ltd. Şti., Fevzi Çakmak Mah. 10721 Sok. B Blok, No: 16/B, Safakent, Karatay, Konya, Türkiye
+90 332 351 92 85, +90 533 151 50 42, 0 332 502 50 42
bilgi@egitimyayinevi.com

Yayınevi Amerika Ofis: New York: Egitim Publishing Group, Inc.
P.O. Box 768/Armonk, New York, 10504-0768, United States of America
americaoffice@egitimyayinevi.com

Lojistik ve Sevkiyat Merkezi: Kitapmatik Lojistik ve Sevkiyat Merkezi, Fevzi Çakmak Mah. 10721 Sok. B Blok, No: 16/B, Safakent, Karatay, Konya, Türkiye
sevkiyat@egitimyayinevi.com

Kitabevi Şubesi: Eğitim Kitabevi, Şükran mah. Rampalı 121, Meram, Konya, Türkiye
+90 332 499 90 00
bilgi@egitimkitabevi.com

İnternet Satış: www.kitapmatik.com.tr
+90 537 512 43 00
bilgi@kitapmatik.com.tr

kitapmatik
İlk okuyan siz olun
İnternetteki kitapçınız

KAYNAKÇA

1 Fındıkçı, İ. (2009). Hizmetkâr Liderlik. İstanbul: Alfa Basım Yayın.
2 Woodward, J. B., & Funk, C. (2010). Developing the artist-leader. Leadership, 6(3): 295–309.
3 Cevizci, A. (1999). Paradigma Felsefe Sözlüğü. (3. Baskı). İstanbul: Paradigma Yayınları. s. 315.
4 Tunalı, İ. (1998). Estetik. İstanbul: Remzi Kitabevi. s. 15.
5 Özel, A. (2014). Estetik ve Temel Kuramları. Ankara: Ütopya Yayınevi. s. 12.
6 Tunalı, İ. (1998). A.g.e. s. 15.
7 Carroll, N. (1999). Philosophy of Art: A Contemporary Introduction. New York: Routledge. s. 156.
8 Tunalı, İ. (1998). A.g.e. s. 14.
9 Demir, E. (2003). Estetiğe Giriş: Felsefe, Etik, Mantık, Estetik. İstanbul: Sorun Yayınları. s. 81.
10 Canbek, M. (2020). Estetik Liderlik. Polatcı S. (Ed.) Kuramsal Temelleriyle Örgütsel Davranış Ölçekleri Rehberi içinde. Nobel Yayınları. Ankara. ss. 51-58.
11 Cevizci, A. (1999). A.g.e.
12 Hansen, H. Ropo, A. and Sauer, E. (2007). Aesthetic Leadership. The Leadership Quarterly. 18. 544-560.
13 Carroll, N. (1999). A.g.e.
14 Mücevher, M. H. (2021). Yeni bir yöneticilik tarzı modeli: Estetik yöneticilik. Uluslararası Liderlik Çalışmaları Dergisi: Kuram ve Uygulama, 4(2), 97-108.
15 Cevizci, A. (1999). A.g.e. s. 317-318.
16 Özel, A. (2014). A.g.e. s. 16-17.
17 Güven, E. ve Polat, S. (2016). Aesthetic leadership perceptions of high school students regarding their teachers. Journal of Education and Training Studies, 4(11), 109-118.
18 Mücevher, M. H. (2021). Yeni bir yöneticilik tarzı modeli: Estetik yöneticilik. Uluslararası Liderlik Çalışmaları Dergisi: Kuram ve Uygulama, 4(2), 97-108.
19 Hansen, H. Ropo, A. and Sauer, E. (2007). A.g.e. s. 545.
20 Schroeder, J.E. ve Fillis, I. (2010). Aesthetic Leadership. Couto, R. (Ed.) Research Handbook on Political and Civic Leadership. London. Sage.
21 Dop, S. (2006). Aesthetic leadership: Stories of support, relationship, and success among novice teachers and school administrators. University of Nebraska. PhD Dissertation. Nebraska.
22 Canbek, M. (2017). Estetik Liderlik. Polatçı, S. ve Özyer K. (Eds.). 21. Yüzyılda Örgütsel Davranış içinde. ss. 39-53. Beta Yayınevi.
23 Canbek, M. (2020). A.g.e. s. 51.
24 Hansen, H. Ropo, A. and Sauer, E. (2007). A.g.e.
25 Zhang, H., Cone, M. H., Everett, A. M. et al. (2011). Aesthetic Leadership in Chinese Business: A Philosophical Perspective. Journal of Business Ethics, 101, pp. 475-491.
26 Fındıkçı, İ. (2009). A.g.e. s. 344-345.
27 Koivunen, N. and Wennes, G. (2011). Show Us the Sound! Aesthetic Leadership of Symphony Orchestra Conductors. Leadership. 7. 51-71.
28 Polat, S. ve Kavak, Z. (2011). Aesthetic leadership (AL): Development and Implementation of Aesthetic Leadership Scale (ALS) of the School Directors. Educational Research and Reviews, 6(1). ss. 50-61.
29 Klein, S. and Diket, R. (2006). Aesthetic Leadership: Leaders as Architects. In Eugénie Angèle Samier & Richard J. Bates (Eds.) Aesthetic Dimensions of Educational Administration & Leadership. Routledge. pp. 111-121.
30 Sauer E. and Ropo, A. (2007). Aesthetic knowledge production and consumption. 3rd Organization Studies Summer Workshop. Crete, Greece, ss. 7-9.
31 Güven, E. (2015). Lise Öğrencilerinin Öğretmenlerine İlişkin Estetik Liderlik Algıları. Kocaeli Üniversitesi Sosyal Bilimler Enstitüsü. Yüksek Lisans Tezi. Kocaeli. s. 37.
32 Taylor, S. and Hansen, H. (2005). Finding form: Looking at the field of organizational aesthetics. Journal of Management Studies, 42(6), pp. 1211-1231.

33 Hansen, H. Ropo, A. and Sauer, E. (2007). A.g.e. s. 556.
34 Seyfiyeva, L. (2019). Estetik Liderlik Özellikleri ve Davranışlarının İncelenmesi: Eskişehir Şehir Tiyatroları Gençlik Sahnesi'nde Bir Araştırma. Anadolu Üniversitesi Sosyal Bilimler Enstitüsü. Yüksek Lisans Tezi. Eskişehir. s. 30.
35 Mücevher, M. H. (2021). A.g.e.
36 Hansen, H. Ropo, A. and Sauer, E. (2007). A.g.e. s. 536.
37 Polat, S. ve Kavak, Z. (2011). A.g.e. 53-54.
38 Canbek, M. (2017). A.g.e. s. 45.
39 Klein, S. and Diket, R. (2006). A.g.e. s. 99.
40 Canbek, M. (2017). A.g.e. s. 47.
41 Klein, S. and Diket, R. (2006). A.g.e. s. 99.
42 Polat, S. ve Kavak, Z. (2011). A.g.e. s. 54.
43 Güven ve Polat, (2016), A.g.e. s. 111.
44 Polat, S. ve Kavak, Z. (2011). A.g.e. s. 54.
45 Fındıkçı, İ. (2009). A.g.e. s. 346.
46 Tuna, S. (2007). Estetik Algı ve Beğeni Gelişimi Açısından, İlköğretimde Sanat Eleştirisi Öğretimi. Ankara Üniversitesi Eğitim Bilimleri Fakültesi Dergisi, 40(1), ss. 121-133.
47 Tural, S. (1997). Estetik Duyarlılık Konusunda Kavramlaştırma Denemesi. Erdem-Atatürk Kültür Merkezi Dergisi, 27, 1255-1268.
48 Smith, R. A. (1996). Leadership As Aesthetic Process. The Journal of Aesthetic Education, 30, 39-52.
49 Güven ve Polat, (2016), A.g.e. s. 111.
50 Mücevher, M. H. (2021). A.g.e. s. 104.
51 Polat, S. ve Kavak, Z. (2011). A.g.e. s. 53
52 Polat, S. ve Kavak, Z. (2011). A.g.e. s. 54.
53 Güven ve Polat, (2016), A.g.e. s. 111.
54 Mücevher, M. H. (2021). A.g.e. s. 102.
55 Polat, S. ve Kavak, Z. (2011). A.g.e. 54.
56 Güven ve Polat, (2016), A.g.e. s. 111.
57 Aytürk, N. (2007) Yönetim Sanatı: Etkili Yönetim ve Yöneticilik Becerileri. Ankara: Nobel Yayınları. s. 161
58 Canbek, M. (2017). A.g.e. s. 47.
59 Sauer E. and Ropo, A. (2007). A.g.e. s. 14-15.
60 Güven ve Polat, (2016), A.g.e. s. 110.
61 Mücevher, M. H. (2021). A.g.e. s. 105.
62 Polat, S. ve Kavak, Z. (2011). A.g.e. s. 53.
63 Güven ve Polat, (2016), A.g.e. s. 111.
64 Canbek, M. (2017). A.g.e. s. 46.
65 Mücevher, M. H. (2021). A.g.e. s. 104.
66 Polat, S. ve Kavak, Z. (2011). A.g.e. 53.
67 Mücevher, M. H. (2021). A.g.e. s. 104.
68 Fındıkçı, İ. (2009). A.g.e. s. 346.
69 Güven ve Polat, (2016), A.g.e. s. 111.
70 Oğuz, Ö. (2006). "Aristoteles'te estetik hoşlanma ". Kaygı. Uludağ Üniversitesi Fen-Edebiyat Fakültesi Felsefe Dergisi, 6, 121-127.
71 Güven ve Polat, (2016), A.g.e. s. 111.
72 Canbek, M. (2017). A.g.e. s. 48.
73 Tuna, İ. (2007). A.g.e. s. 126.
74 Polat, S. ve Kavak, Z. (2011). A.g.e. s. 53.
75 Polat, S., Gül, H. ve Kavak, Z. Ö. (2010). Estetik Liderlik: Örgüt-Yönetim-İşgören bağlamında Kuramsal Bir Çözümleme. V. Ulusal Eğitim Yönetimi Kongresi Bildiri Kitabı. ss. 370-378. s. 373.

76 Güven ve Polat, (2016), A.g.e. s. 111.
77 Sauer E. and Ropo, A. (2007). A.g.e. s. 16.
78 Polat, S. ve Kavak, Z. (2011). A.g.e. 53.
79 Fındıkçı, İ. (2009). A.g.e. s. 346.
80 Schroeder, J.E. ve Fillis, I. (2010). A.g.e.
81 Hansen, H. Ropo, A. and Sauer, E. (2007). A.g.e.
82 Šontaitė, M., Kristensen, T. (2009). Aesthetics Based Corporate Reputation Management In The Context Of Higher Education, *Organizacijų Vadyba: Sisteminiai Tyrimai,* 51, pp. 1392-1142.
83 Yılmaz, S. (2015). Postmodern Örgütsel Analizde Bir Paradigma Olarak Örgütsel Estetik. Ege Üniversitesi Sosyal Bilimler Enstitüsü. Doktora Tezi. İzmir. s. 48
84 Piñeiro, E. (2007). Aesthetics at the heart of logic: On the role of beauty in computing innovation. In P. Guillet de Monthoux, C. Gustafsson and S.E. Sjöstrand (Eds.), Aesthetic leadership: Managing fields of flow in art and business. pp. 105-127. London: Palgrave MacMillan.
85 Hansen, H. Ropo, A. and Sauer, E. (2007). A.g.e.
86 Seyfiyeva, L. (2019). A.g.e.
87 Yılmaz, S. (2015). A.g.e.
88 Hansen, H. Ropo, A. and Sauer, E. (2007). A.g.e.
89 Vondey, M. (2010). An Aesthetic of Imagination and Creativity for Leaders. *Regent University Press*, 1. pp.1-12.
90 Güven, E. (2015). A.g.e.
91 Seyfiyeva, L. (2019). A.g.e.
92 Polat, S., vd. (2010), A.g.e.
93 Açıkgöz, A. ve Polat, S. (2021). Sınıf Öğretmenlerinin Sanatsal Liderliğe ve Sanatsal Liderlik Davranışlarını Sergilemelerine İlişkin Görüşleri. Uluslararası Liderlik Eğitimi Dergisi, I(I): 1-15.
94 Güven, E. (2015). A.g.e.
95 Porter, M. (2000). Rekabet Stratejisi: Sektör ve Rakip Analizi Teknikleri. İstanbul: Sistem Yayınları.

KAYNAKÇA

1 Moxley, R. S. (2000). *Leadership and Spirit*. San Francisco, CA: Jossey-Bass.
2 Harpaz, I. (2002). Expressing a wish to continue or stop working as related to the meaning of work. *European Journal of Work and Organisational Psychology,* 11, 177-198.
3 https://msr.aom.org/home
4 Giacalone, R. A., & Jurkiewicz, C. L. (Eds.). (2003). *Handbook of Workplace Spirituality and Organizational Performance*. Me Sharpe.
5 https://www.tandfonline.com/loi/rmsr20
6 Anderson, P. (2000). This place hurts my spirit!. *Journal for Quality and Participation*, 23(4), 16-17.
7 Fairholm, G. W. (1996). Spiritual leadership: Fulfilling whole-self needs at work. *Leadership and Organization Development Journal* (17) 5, 11-17.
8 Mitroff, I. & Denton, E. (1999). A study of spirituality in the workplace. *Sloan Management Review (40) 4, 83-92.*
9 Chittick, W. C. (1984). *The Sufi Path of Love: The Spiritual Teachings of Rumi*. State University of New York Press.
10 Fry, L. W. (2003). Toward a theory of spiritual leadership. *The Leadership Quarterly*, 693-727.
11 Elkins, D., Hedstrom, L., Hughes, L., Leaf, J., & Saunders, C. (1988). Toward a humanistic–phenomenological spirituality: Definition, description, and measurement. *Journal of Humanistic Psychology*, 28(4), 5-18.
12 Kriger, M., & Seng, Y. (2005). Leadership with inner meaning: A contingency theory of leadership based on the worldview of five religions. *The Leadership Quarterly*, 16, 771-806.
13 Stogdill, R. M. (1974). Handbook of leadership: A survey of the literature. *Journal of Psychology,* 25, 35-71.
14 Bennis, W. G. (1989). *On Becoming A Leader*. Reading, MA: Addison-Wesley.
15 Fairholm, G. W. (1996). Spiritual leadership: Fulfilling whole-self needs at work. *Leadership & Organization Development Journal,* 17(5), 11-17.
16 Fairholm, G. W. (1998). *Perspectives on Leadership: From the Science of Management to its Spiritual Heart.* United States of America: Greenwood Publishing Group.
17 Fry, L. W. (2003). Toward a theory of spiritual leadership. *The Leadership Quarterly*, 693-727.
18 Fry, L. W., Hannah, S. T., Noel, M. & Walumbwa, F. O. (2014). Retraction notice to "Corrigendum to 'Impact of spiritual leadership on unit performance'". *The Leadership Quarterly*. 20.
19 Ashmos, D. P., & Duchon, D. (2000). Spirituality at work: A conceptualization and measure. *Journal of Management Inquiry*, 9(2), 134-145.
20 Ashmos, D. P., & Duchon, D. (2000). Spirituality at work: A conceptualization and measure. *Journal of Management Inquiry*, 9(2), 134-145.
21 Karadağ, E. (2016). The moderation of national culture regarding the effect of spiritual leadership on organizational commitment and productivity: A cross-cultural meta-analysis. İletişim Dergisi, 25, 233-260.
22 Meng, Y. (2016). Spiritual leadership at the workplace: Perspectives and theories (Review), *Biomedical Reports,* (4), 408-412.
23 Fry, L. W. (2003). Toward a theory of spiritual leadership. *The Leadership Quarterly*, 693-727.
24 Lean, E. R., & Ganster, D. C. (2017). Is there a common understanding of spiritual leader behaviors? *Journal of Management, Spirituality & Religion*, 14(4), 295-317.
25 Fry, L. W. (2003). Toward a theory of spiritual leadership. *The Leadership Quarterly*, 693-727.
26 Doherty, E. P. (2011). Leading with love: the confluence of spirituality and leadership in college students. Doktora tezi, Loyola University Chicago, Chicago, IL: *USA.*
27 Fry, L. W. (2003). Toward a theory of spiritual leadership. *The Leadership Quarterly*, 693-727.
28 Ryan, R. M., & Deci, E. L. (2000). Self-determination theory and the facilitation of intrinsic motivation, social development, and well-being. *American psychologist*, *55*(1), 68.
29 Fry, L. W. (2003). Toward a theory of spiritual leadership. *The Leadership Quarterly*, 693-727.
30 Fry, L. W. (2003). Toward a theory of spiritual leadership. *The Leadership Quarterly*, 693-727.

31 Fry, L. W. (2003). Toward a theory of spiritual leadership. *The Leadership Quarterly*, 693-727.
32 Fry, L. W. (2008). *Spiritual Leadership: State-of-the-Art and Future Directions for Theory, Research, and Practice*. In J. Biberman & Tishman, L. (Eds.), *Spirituality in Business: Theory, Practice, and Future Directions (pp. 106-124)*. New York: Palgrave.
33 Fry, L. W. (2008). *Spiritual Leadership: State-of-the-Art and Future Directions for Theory, Research, and Practice*. In J. Biberman & Tishman, L. (Eds.), *Spirituality in Business: Theory, Practice, and Future Directions (pp. 106-124)*. New York: Palgrave.
34 Fry, L. W. (2003). Toward a theory of spiritual leadership. *The Leadership Quarterly (*14), 693-727.
35 Fry, L. W. (2008). *Spiritual Leadership: State-of-the-Art and Future Directions for Theory, Research, and Practice*. In J. Biberman & Tishman, L. (Eds.), *Spirituality in Business: Theory, Practice, and Future Directions (pp. 106-124)*. New York: Palgrave.
36 Milliman, J.; Czaplewski, A. J. & Ferguson, J. (2003). Workplace spirituality and employee work attitudes: An exploratory empirical assessment, *Journal of Organizational Change Management* (16) 4, 426-447.
37 Babbar, M. J., Athar, J., Bashir, F., SZABIST, I., Rajput, A. A., Khan, Z., & Nawaz, S. (2021). Impact of job stress on job performance with moderating role of workplace spirituality: A case study of police force employees in Pakistan, *48*(12).
38 Gunawan, I., & Adha, M. A. (2021). The effect of instructional, transformational and spiritual leadership on elementary school teachers' performance and students' achievements. Cakrawala Pendidikan, 40(1), 17-31.
39 Bayighomog, S. W., & Arasli, H. (2022). Reviving employees' essence of hospitality through spiritual wellbeing, spiritual leadership, and emotional intelligence. *Tourism Management*, *89*, 104406.
40 Usman, M., Ali, M., Ogbonnaya, C., & Babalola, M. T. (2021). Fueling the intrapreneurial spirit: A closer look at how spiritual leadership motivates employee intrapreneurial behaviors. *Tourism Management*, *83*, 104227.
41 Duchon, D. & Plowman, D. A. (2005). Nurturing the spirit at work: ımpact on work unit performance. *Leadership Quarterly's Special Issue on Spiritual Leadership*, 16, 807-833.
42 Dharmarajan, M., Kaushik, M., Niladri, K, Ruchika, S. & Israel, D. (2010). Impact of spirituality on job performance. International Conference and Colloquium on Excellence in Research and Education (September 25-28, 2010), Indian Institute of Management, India.
43 Fry, L. W., Hannah, S. T., Noel, M., & Walumbwa, F. O. (2011). Impact of spiritual leadership on unit performance. *The Leadership Quarterly*, 259-270.
44 Fry, L. W., Matherly, L. L., Whittington, J. L., & Winston, B. E. (2007). Spiritual leadership as an integrating paradigm for servant leadership. In S. Singh-Sengupta & D. Fields (Eds.), Integrating Spirituality and Organizational Leadership (pp. 70-82). Delhi, India: Macmillan India.
45 Özgan, H., Bulut, L., Bulut, A. & Bozbayındır, F. (2013). Öğretmenlerin ruhsal liderlik algıları ile motivasyonları arasındaki ilişkinin incelenmesi, *Uşak Üniversitesi Sosyal Bilimler Dergisi*, Kış (6/1), 70-83.
46 Fry, L. W. (2003). Toward a theory of spiritual leadership. *The Leadership Quarterly (*14), 693-727.
47 Krahnke, K., Giacalone, R. A., & Jurkiewicz. (2003). Point-counterpoint: Measuring workplace spirituality. *Journal of Organizational Change Management*, 16(4), 396-405.
48 Fry, L. W., Hannah, S. T., Noel, M., & Walumbwa, F. O. (2011). Impact of spiritual leadership on unit performance. *The Leadership Quarterly*, 259-270.
49 Devi, U. (2015). Spiritual leadership and its relationship with quality of work life and organizational performance – An exploratory study, *Proceedings of the Second* European Academic Research Conference on Global Business, Economics, Finance and Banking (EAR15Swiss Conference), Zurich-Switzerland, 3-5 July,1-15.
50 Krahnke, K., Giacalone, R. A., & Jurkiewicz. (2003). Point-counterpoint: Measuring workplace spirituality. *Journal of Organizational Change Management*, 16(4), 396-405.
51 Masouleh, S. A., Koochaksaraei, H. M., Saeedi, N. & Mousavian, S. İ. (2013). Studying the relationship between spiritual leadership and job satisfaction, *Elixir Human Res. Mgmt*. 56, 13476-13480.

52 Hassan, M., Nadeem, A. B. & Akhter, A. (2016). Impact of workplace spirituality on job satisfaction: Mediating effect of trust, *Cogent Business & Management*, 3: 1189808, 1-15.
53 Fanggida, R. E., Suryana, Y., Efendi, N. & Hilmiana. (2016). Effect of a spirituality workplace on organizational commitment and job satisfaction*, Procedia - Social and Behavioral Sciences,* May, 639-646.
54 Cinnioğlu, H. (2018). Yiyecek içecek işletmeleri çalişanlarinin ruhsal liderlik algilarinin iş tatmin düzeyleri üzerine etkisi: İstanbul Örneği, *Journal of Tourism and Gastronomy Studies*, 6(4), 113-131.
55 Dent, E., Higgins, M. E. & Wharff, D. (2005). Spirituality and leadership: An empirical review of definitions, distinctions, and embedded assumptions, *The Leadership Quarterly*, 16, 625-653.
56 Reave, L. (2005). Spiritual values and practices related to leadership effectiveness, *The Leadership Quarterly*, 16, 655-687.
57 Chen, C. Y. & Yang, C. F. (2012). The impact of spiritual leadership on organizational citizenship behavior: A multi-sample analysis. *Journal of Business Ethics*, 105(1), 107-114.
58 Çimen, İ. (2016). Öğretmenlerin ruhsal liderliğe ilişkin algıları ile örgütsel vatandaşlık davranışı gösterme düzeyleri arasındaki ilişki, *Dicle Üniversitesi Ziya Gökalp Eğitim Fakültesi Dergisi,* 27, 9-19.
59 Ashmos, D. P. & Duchon, D. (2000). Spirituality at work: A conceptualization and measure. *Journal of Management Inquiry*, 9(2), 134-145.
60 Fairholm, G. W. (2011*). Real Leadership: How Spiritual Values Give Leadership Meaning*. Santa Barbara, CA: Praeger.
61 Gündüz, Ş. (2017). The relationship between spiritual leadership and organizational cynicism: The moderating effect of emotional intelligence. *Doğuş Üniversitesi Dergisi*, 18 (2), 117-132.
62 Rego, A., Cunhal, M. P. E. & Souto, S. (2007). Do perceptions of workplace spirituality promote commitment and performance? An empirical study and their implications for leadership. In S. Singh-Sengupta & D. Fields (Eds.), *Integrating Spirituality and Organizational Leadership* (pp. 309-320). Delhi, India: Macmillan India.
63 Fry, L. W., Hannah, S. T., Noel, M. & Walumbwa, F. O. (2011). Impact of spiritual leadership on unit performance. *The Leadership Quarterly*, 259-270.
64 Yusof, J. M. & Mahadzırah, M. (2014). The relationshıp between spiritual leadership, spiritual well-being and job satisfaction in the Malaysian shipping ındustry: A pilot study, *International Journal of Research in Social Sciences*, 4(8), 1-13.
65 Fry, L. W., Matherly, L. L., Whittington, J. L. & Winston, B. E. (2007). Spiritual leadership as an integrating paradigm for servant leadership. In Singh-Sengupta, S., & Fields, D. (Eds.). *Integrating Spirituality and Organizational Leadership* (pp.70-82). Macmillan India Ltd.
66 Malone, P., & Fry, L. W. (2003). *Transforming schools through spiritual leadership: A field experiment.* Meeting of the National Academy of Management, Seattle Washington.
67 Krishnakumar, S. & Neck, C. P. (2002). The "what", "why" and "how" of spirituality in the workplace. *Journal of Managerial Psychology*, 17(3), 153-164.
68 Fry, L. W., Vitucci, S. & Cedillo, M. (2005). Spiritual leadership and army transformation: Theory, measurement and establishing a baseline, *The Leadership Quarterly*, 16, 835-862.
69 Mitroff, I. & Denton, E. (1999). A study of spirituality in the workplace. *Sloan Management Review (40) 4, 83-92.*
70 Aburdene, P. (2005). Megatrends 2010: The Rise of Conscious Capitalism. Charlottesville, VA: Hampton Roads Publishing Company.
71 Cash, K. C. & Gray, G. R. (2000). A framework for accommodating religion and spirituality in the workplace. *Academy of Management Perspectives*, 14(3), 124-133.
72 Noel, M. (2007). United States Military Academy spiritual leadership: Impact on unit performance, Term Paper, West point: USMA.
73 https://iispiritualleadership.com/

KAYNAKÇA

1 Calder, B. J., (1977). An Attribution Theory of Leadership (Chapter 5), İçinde New Directions in Organizational Behavior (Ed. Berry Staw & Gerald Salancik), Chicago: St. Clair Press, 179-204.

2 Lord, R. G., ve Maher, K. J., (2002). Leadership and Information Processing: Linking Perceptions and Performance. London: Routledge, Erişim Yeri: https://books.google.com.tr/books?id=A7KHAgAAQBAJ&hl=tr&source= gbs_book_other_ versions, Erişim Tarihi: 02.05.2022

3 Kenney, R. A., Schwartz-Kenney, B. M., ve Blascovich, J., (1996). Implicit Leadership Theories: Defining Leaders Described as Worthy of Influence, Personality and Social Psychology Bulletin, 22(11): 1128–1143.

4 Ling, W., Chia, R. C., ve Fang, L., (2000). Chinese Implicit Leadership Theory, The Journal of Social Psychology, 140(6): 729–739.

5 Rush, M. C., J. C. Thomas ve R. G. Lord, (1977), Implicit Leadership Theory: A Potential Threat to the Internal Validity of Leader Behavior Questionnaires, Organizational Behavior and Human Performance 20(1): 93–110.

6 Epitropaki, O., Sy, T. Martin, R., Tram-Quon, S., ve Topakas, A., (2013). Implicit Leadership and Followership Theories in The Wild: Taking Stock of Information-Processing Approaches to Leadership and Followership in Organizational Settings, The Leadership Quarterly, 24(6): 858–81.

7 Lord, R. G., Foti, R. J., ve De Vader, C. L., (1984). A Test of Leadership Categorization Theory: Internal Structure, Information Processing and Leadership Perceptions, Organizational Behavior & Human Performance, 34(3): 343–378.

8 Van Quaquebeke, N., Van Knippenberg, D., ve Brodbeck, F. C., (2011). More Than Meets the Eye: The Role of Subordinates' Self-Perceptions in Leader Categorization Processes, The Leadership Quarterly, 22(2): 367–382.

9 Hollander, E. P., ve Julian, J. W., (1969). Contemporary Trends in the Analysis of Leadership Processes, Psychological Bulletin, 71(5): 387–397.

10 Lord, R. G., Epitropaki, O., Foti, R. J., ve Hansbrough, T. K., (2020). Implicit Leadership Theories, Implicit Followership Theories, and Dynamic Processing of Leadership Information. Annual Review of Organizational Psychology and Organizational Behavior. 7: 49-74.

11 Heider, F., (1944). Social Perception and Phenomenal Causality, Psychological Review, 51(6): 358–374.

12 Kelley, H. H. (1955). Salience of Membership and Resistance to Change of Group-Anchored Attitudes, Human Relations, *8*(3), 275-289.

13 Heider, F., (1944), a.g.e. 370.

14 McElroy, J. C., (1982). A Typology of Attribution Leadership Research, Academy of Management Review, 7: 413-417.

15 Kelley, H. H., (1955), a.g.e, 279.

16 Reynolds, R. (2013). Personal Construct Theory, Theory in Information Behaviour Research, 68-82.

17 Eden, D. ve Leviatan, U., (1975). Implicit Leadership Theory As A Determinant of the Factor Structure Underlying Supervisory Behavior Scales, Journal of Applied Psychology, 60(6):736–741.

18 Lord ve ark., (1984), a.g.e., 343–378

19 Phillips, J. S. ve Lord, R. G. (1982). Schematic Information Processing and Perceptions of Leadership in Problem-Solving Groups, Journal of Applied Psychology, 67(4): 486-92.

20 Lord ve Maher (2002), a.g.e, 344.

21 Rosch, E., (1978), Principles of Categorization, İçinde E. Rosch, B. Llyod (Eds.), Cognition and Categorization, 27-48, Hillsdale, NJ: Erlbaum.

22 Schyns, B. ve Schilling, J., (2011). Implicit Leadership Theories: Think Leader, Think Effective?, Journal of Management Inquiry, 20(2): 141–150.

23 Lord ve Maher (2002), a.g.e, 240.

24 Nye, J. L., (2005). Implicit Theories And Leadership Perceptions in the Thick of It: The Effects of Prototype Matching, Group Setbacks and Group Outcomes (Chapter 1), İçinde Implicit Leadership Theories: Essays and Explorations (Ed. Birgit Schyns & James R. Meindl), USA: Information Age Publishing, 39-62, Erişim Yeri: https://books.google.com.tr/books?hl=tr&lr=&id=wfkn DwAAQBAJ&oi=fnd&pg=PP1&dq=implicit+leadership +theory&ots=UWf5rHgecu&sig=9EJkRtiyt0rG8eOp9NBL5gr86x4&redir_esc=y#v=onepage&q&f=false, Erişim Tarihi: 02.05.2022.
25 Phillips, J. S. ve Lord, R. G. (1986). Notes on the Practical and Theoretical Consequences of Implicit Leadership Theories for The Future of Leadership Measurement, Journal of Management, 12(1): 31–41.
26 Alabdulhadi, A., Schyns, B. ve Staudigl, L. F. (2017). Implicit leadership theory (Chapter 3), İçinde Leadership and Change for the Health Professional (Ed. Elizabeth A. Curtis & John G. Cullen), USA: McGraw-Hill, 20-36, Erişim Yeri: https://books.google.com.tr/books?hl=tr&lr=&id=QMsvEAAAQBAJ&oi=fnd&pg=PA20&dq= implicit+leadership+theory&ots=PYIaLlg0Yl&sig=wz-c_7GKDBZgF71B1a1YmYE9JFI&redir_esc=y#v= onepage&q&f=false, Erişim Tarihi: 02.05.2022.
27 Meindl, J. R., Ehrlich, S. B. ve Dukerich, J. M., (1985). The Romance of Leadership, Administrative Science Quarterly, 30(1): 78-102.
28 Alabdulhahi ve ark., (2017), a.g.e, 20-36.
29 Rosh, E. , (1978), a.g.e.27-48.
30 Türetgen, İ. Ö. Ve Cesur, S., (2010). İş Yaşamındaki Yönetici Liderliğe ve Siyasi Liderliğe Yönelik Örtük Lidelik Teorilerinin Karşılaştırılması, İstanbul Üniversitesi İşletme Fakültesi İşletme İktisadı Enstitüsü Yönetim Dergisi, 21(67):52-66.
31 Lord ve ark., (1984), a.g.e, 343-378.
32 Rosette, A. S., Leonardelli, G. J. ve Phillips, K. W., (2008). The White Standard: Racial Bias in Leader Categorization, Journal of Applied Psychology, 93(4), 758-777.
33 Sy, T., Shore, L. M., Strauss, J., Shore, T. H., Tram, S., Whiteley, P. ve Ikeda- Muromachi, K., (2010). Leadership Perceptions as a Function of Race-Occupation Fit: The Case of Asian Americans, Journal of Applied Psychology, *95*(5), 902-919.
34 Lord ve Maher (2002), a.g.e
35 Brodbeck, F. C., Frese, M.,...Witkowski, S., Wunderer, R., (2000), "Cultural Variation of Leadership Prototypes Across 22 European Countries", Journal of Occupational and Organizational Psychology, 73 (1), 1-29
36 Epitropaki, O., ve Martin, R., (2004). From Ideal to Real: A Longitudinal Study of the Role of Implicit Leadership Theories on Leader-Member Exchanges and Employee Outcomes, Journal of Applied Psychology, 90(4): 659–676.
37 Eagly, A. H., Karau, S. J., (2002), Role Congruity Theory of Prejudice Toward Female Leaders, Psychological Review, 109, 573-598.
38 Foti, R. J., Fraser, S. L., Lord, R. G., (1982), Effects of Leadership Labels and Prototypes on Perceptions of Political Leaders, Journal of Applied Psychology, 67, 326-333.
39 Kızıloğlu, A., Tabak, A., Erkenekli, M., (2012), Örtük Liderlik Kuramı, İçinde A. Tabak, H. Şeşen, T. Türköz (Eds.), Liderlikte Güncel Yaklaşımlar ve Uygulamada Kullanılabilecek Ölçekler, Ankara, Detay Yayıncılık.
40 House R. J., Hanges, P. J., Javidan, M., Dorfman, P. W., ve Gupta, V., (2004). Culture, Leadership, and Organizations The GLOBE Study of 62 Societies, Thousand Oaks, CA: Sage.
41 House ve ark., (2004), a.g.e.
42 House, R. J., Wright,N. S., Aditya, R. N., (1997), Cross-Cultural Research on Organizational Leadership: A Critical Analysis and A Proposed Theory, İçinde P.C. Earley, M.Erez (Eds.), New Frontier Series of the Society for Industrial and Organizational Psychology, Lawrence Erlbaum Associates.
43 Sargut S., Aktaş, M., (2012), Kültür, Kültürel Değerler ve Liderlik, İçinde A. Tabak, H. Şeşen, T. Türköz (Eds.), Liderlikte Güncel Yaklaşımlar ve Uygulamada Kullanılabilecek Ölçekler, Ankara, Detay Yayıncılık.

44 Keller, T., (1999). Images of the Amiliar: Individual Differences and Implicit Leadership Theories, The Leadership Quarterly, 10(4):589–607.
45 Keller, T., (2003). Parental Images as a Guide to Leadership Sensemaking: An Attachment Perspective on Implicit Leadership Theories, The Leadership Quarterly, 14(2):141–160.
46 Epitropaki ve Martin (2004), a.g.e.
47 Paris, L. D., Howell, J. P., Dorfman, P. W. ve Hanges, P. J. (2009). Preferred Leadership Prototypes of Male and Female Leaders in 27 Countries, Journal of International Business Studies, 40(8): 1396–1405.
48 House ve ark., (1997), a.g.e.
49 Dorfman, P. W., House, R. J., (2004), Cultural Influences on Organizational Leadership: Literatüre Review, Theoretical Rationale and Globa Project Goals, İçinde House ve ark. (Eds.), Leadership, Culture and Organizations: The GLOBE Study of 62 Societies, Thousand Oaks, CA: Sage.
50 Eden ve Leviaten (1975), a.g.e, 736-739.
51 Tabak, A., Kızıloğlu, A. ve Polat, M., (2010). Türkiye'de Örtülü Liderlik Kuramı: İçeriği ve Yapısı, Cag University Journal of Social Sciences, 7(2): 72-86.
52 Rush ve ark., (1977),a.g.e.
53 Weiss HW, Adler S. 1981. Cognitive Complexity and The Structure of Implicit Leadership Theories, Journal of Apply Psychology, 66:69–78.
54 Rosch (1978),a.g.e. 93-110
55 Lord ve ark. (1984), a.g.e, 343-378.
56 Türetgen ve Cesur (2010), a.g.e, 52-66.
57 Lord ve ark. (1984), a.g.e, 344.
58 Bartunek, Jean M., (1984). Changing İnterpretive Schemes and Organizational Restructuring: The Example of A Religious Order, Administrative Science Quarterly, 29(3): 355-373.
59 Offermann, L. R., Kennedy, J. K. ve Wirtz, P. W., (1994). Implicit Leadership Theories: Content, Structure, and Generalizability, The Leadership Quarterly, 5(1): 43–58.
60 Epitropaki ve Martin (2004), a.g.e.
61 Ling, W., Chia, R. C.,ve Fang, L., (2000). Chinese Implicit Leadership Theory, The Journal of Social Psychology, *140*(6): 729-739.
62 Offermann ve ark. (1994), a.g.e, 43-58.
63 Neubert, M. J.,Taggar, S., (2004), Pathways to Informal Leadership: The Moderating Role of Gender on the Relationship of Individual Differences and Team Member Network Centrality to Informal Leadership Emergence, The Leadership Quarterly, 15(2):175- 194.
64 Epitropaki ve Martin (2004), a.g.e, 659-676.
65 Schyns ve Schilling (2011), a.g.e, 141-150.
66 Offermann ve ark., (1994), a.g.e, 43-58.
67 Schein, V. E., Mueller, R., Lituchy, T. ve Liu, J. (1996), Think Manager—Think Male: A Global Phenomenon?, Journal of Organizational Behavior, 17(1) 33-41.
68 Powell, G. N. ve Butterfield, D. A., (2015). Correspondence Between Self- and Good- Manager Descriptions: Examining Stability and Change Over Four Decades, Journal of Management, 41(6), 1745-1773.
69 Shondrick, S. J. ve Lord, R. G., (2010). Implicit Leadership and Followership Theories: Dynamic Structures for Leadership Perceptions, Memory and Leader-follower Processes, İçinde, International Review of Industrial and Organizational Psychology, (Edt.by G. P. Hodgkinson and J. K. Ford), 25, 1–33. New York: Wiley-Blackwell.
70 Schyns ve Schilling, (2011),a.g.e.141-150.
71 Rehbock, S. K., Pircher Verdorfer, A. ve Knipfer, K. (2021). Rate My Professor: Implicit Leadership Theories in Academia, Studies in Higher Educati*on*, 46(8), 1590-1602.
72 Tavares, G. M., Sobral, F., Goldszmidt, R. ve Araújo, F., (2018). Opening the Implicit Leadership Theories' Black Box: An Experimental Approach with Conjoint Analysis, Frontiers in Psychology, *9* (100).

73 Paşa, S. F., (2000). Türkiye Ortamında Liderlik Özellikleri, İçinde Türkiye'de Yönetim ve İnsan Kaynakları Uygulamaları (Ed. Zeynep Aycan), Ankara: Türk Psikoloji Derneği Yayınları, 225-241.
74 Türetgen ve Cesur (2010), a.g.e, 52-66.
75 Tabak, A., Kızılıoğlu, A. ve Türköz, T. (2013). Örtülü Liderlik Ölçeği Geliştirme Çalışması, ODTÜ Gelişme Dergisi, 40: 97-138.
76 Paşa (2000), a.g.e, 225-241.
77 Kabasakal, H., Bodur, M., (2002), Arabic Cluster: A Bridge Between East and West, Journal of World Business, 37: 40-54.
78 Paşa, S. F., Kabasakal, H., Bodur, M., (2001), Society, Organisations, and Leadership in Turkey: Leadership and Culture in the Middle East, Applied Psychology, 50(4):559- 589.
79 Türetgen ve Cesur (2010), a.g.e.52-66.
80 Tabak ve ark., (2010),a.g.e. 72-86.
81 Tabak ve ark., (2013), a.g.e., 127.
82 Berber, A. ve Rofcanin, Y., (2012). Örtük Liderlik Üzerine Ölçek Geliştirme ve Geçerlilik Analizi: MBA Öğrencileri ile Yapılan Bir Çalışma, Dokuz Eylül Üniversitesi İşletme Fakültesi Dergisi, 13(1): 15-44.
83 Eroğluer, K. (2014). Örtük Liderlik Üzerine Bir Analiz: İmalat Sektörü Çalışanlarının Kişilik Özelliklerinin Liderlik Algılarına Etkisi, Ege Stratejik Araştırmalar Dergisi, *5*(2): 105-147.
84 Lord ve ark. (1984, 1986), a.g.e.
85 Ballı, E., (2012), Lider Olarak Algılanmada Kişilik Özelliklerinin Etkisi: Özel Güvenlik Görevlisi Örnekleminde Ampirik Bir Çalışma, Anadolu Üniversitesi Sosyal Bilimler Dergisi, 13(3):85-94.
86 Kızıloğlu ve ark. (2012), a.g.e, 111.
87 Werth, L., Markel, P., Förster, J., (2006), The Role of Subjective Theories For Leadership Evaluation, European Journal of Work and Organizational Psyhchology, 15(1):102- 127.
88 Lord ve ark. (2020), a.g.e. 49-74.
89 Brodbeck ve ark., (2000), a.g.e, 1-29.
90 Epitropaki ve Martin, (2004), a.g.e. 673
91 Schyns, (2006), a.g.e., 141-150.
92 Kızıloğlu ve ark., (2012), a.g.e., 132
93 Tabak ve ark., (2013),a.g.e. 102-103.

KAYNAKÇA

1 Nemanick, R. (2007). Building The Social Capital of Leaders. https://leadership-effect.com/articles/building-the-social-capital-of-leaders
2 Ekinci, A. ve Karakuş, M. (2011). Okul Müdürlerinin Sosyal Sermaye Liderliği Davranışlarının Öğretmenler Arasındaki Sosyal Sermaye Düzeyine Etkisi. Kuram ve Uygulamada Eğitim Yönetimi, 17(4): 527-553.
3 Field, J. (2008). Sosyal Sermaye. (Çev. Bahar Bilgen ve Bayram Şen), İstanbul: İstanbul Bilgi Üniversitesi Yayınları.
4 Seçer, B. (2009). İşgücü Piyasasında Sosyal Sermaye, Kamu-İş; 10(3): 104.
5 Field, (2008). A.g.e. s. 3-4.
6 Tüzünoğlu, M. (2020). Eğitim Sürecinden Duyulan Memnuniyette ve Geleceğe Bakışta Sosyal Sermayenin Rolü (AYBÜ Örneği). Yüksek Lisans Tezi. Ankara Yıldırım Beyazıt Üniversitesi, Sosyal Bilimler Enstitüsü: Ankara. s. 20.
7 Bourdieu, P. (2010). Sermaye Biçimleri. Sosyal Sermaye Kuram Uygulama Eleştiri. (Der. Mehmet Murat Şahin ve Ahmet Zeki Ünal). Sakarya: Değişim Yayınları.
8 Burt, R. S. (1992) Structural holes: The social structure of competition. Cambridge, MA: Harvard University Press. s. 9.
9 Fukuyama, F. (1995). Trust: The social virtues and the creation of prosperity. New York: Free Press. s. 10.
10 Nahapiet, J. and Ghoshal, S. (1998). Social capital, intellectual capital, and the organizational advantage. Academy of Management Review, 23: 242-266.
11 Schiff, M. (1992). Social capital, labor mobility, and welfare: The impact of uniting states. Rationality and Society, 4: 157-175.
12 Woolcock, M. (1998). Social capital and economic development: Toward a theoretical synthesis and policy framework. Theory and Society, 27: 151-208.
13 Adler, P. S. and Kwon, S. W. (2002). Social Capital: Prospects for a New Concept. The Academy of Management Review, 27(1): 17-40.
14 Töremen, F., ve Ersözlü, A. (2010). Eğitim Örgütlerinde Sosyal Sermaye ve Yönetimi. İstanbul: İdeal Kültür Yayıncılık. s. 34.
15 Kapu, H. (2008). Sosyal Sermaye ve Organizasyonların Öngörü Yeteneğini Geliştirme Gücü. Atatürk Üniversitesi İktisadi ve İdari Bilimler Dergisi, 22(1): 259-288
16 Abdioğlu, H. ve Yavuz, S. (2013), İşletmelerde Sosyal Sermayenin Ölçümlenmesi ve Raporlanmasına Yönelik Bir Araştırma. Afyon Kocatepe Üniversitesi İ.İ.B.F. Dergisi, 15 (1): 25-56.
17 Selimoğlu, F. (2021). Sosyal Sermayenin Yenilikçi Davranışa Etkisinde Lider Üye Etkileşiminin Düzenleyici Rolü Üzerine Bir Araştırma. Yüksek Lisans Tezi. Bahçeşehir Üniversitesi, Lisansüstü Eğitim Enstitüsü. s. 12.
18 Ayaz, S. (2019). Sosyal Medya Pratikleri Üzerinden Sosyal Sermaye Çözümlemesi (SDÜ Örneği). Yüksek Lisans Tezi. Süleyman Demirel Üniversitesi. Sosyal Bilimler Enstitüsü. s. 22.
19 Kapu, (2008), A.g.e.
20 Çetin, B. (2019). Performans Yönetimi Algısı Üzerine Örgütsel Sosyal Sermayenin Etkisi: Bir Sektörel Araştırma. Doktora Tezi. İstanbul Gelişim Üniversitesi, Sosyal Bilimler Enstitüsü. s. 42.
21 Karadoğan-Doruk, E. (2009), Sosyal Sermaye, İstanbul: Derin Yayınları. s. 128.
22 Gerşil, G. S. ve Aracı, M. (2011). Sosyal Sermayenin Güven Unsurunun İşgörenlerin Performansı Üzerine Etkileri. Çalışma ve Toplum, 1: 39-68.
23 Kapu, (2008), A.g.e., s. 272.
24 Onyx, J. and Bullen, P. (2000). Measuring Social Capital In Five Communities, Journal of Applied Behavioral Science, 36(1): 23-41.
25 Öğüt, A. ve Erbil, C. (2009). Sosyal Sermaye Yönetimi, Çizgi Kitapevi: Konya.
26 Gerni, M. (2013). İlişkilerin Maddi Yönü Sosyal Sermaye ve Örgütsel Boyutu, İstanbul: Beta Yayınları.
27 Ayaz, (2019), A.g.e. s. 21.
28 Kahraman, İ. (2016). Sosyal Sermayeyi Geliştirmeye Yönelik Etkinliklerin Öğretmenlerin Sosyal Sermaye Düzeyine Etkisinin İncelenmesi, Gaziantep Üniversitesi, Eğitim Bilimleri Enstitüsü: Gaziantep. s. 36.

29 Gerni, (2013). A.g.e. s. 27.
30 Çıkmaz, G. (2020). Beş Faktör Kişilik Özelliklerinin İç Girişimcilik Üzerine Etkisinde Sosyal Sermayenin Aracılık Rolü. Hasan Kalyoncu Üniversitesi, Sosyal Bilimler Enstitüsü. s. 91.
31 Putnam, R. D. (2000). Bowling Alone: The Collapse and Revival of American Community. New York: Simon and Schuster.
32 Keleş, H. N. (2012). Sosyal Sermaye, Eğitim Yayınevi: Konya. s. 29-30.
33 Çıkmaz, (2020). A.g.e. s. 91.
34 Keleş, (2012). A.g.e.
35 Knack, S. and Keefer, P. (1997). Does Social capital have an economic payoff? A cross-country investigation, The Quarterly Journal of Economics, 112(4): 1251-1288.
36 Gerni, (2013). A.g.e. s. 18.
37 Karagül, M. (2012). Sosyal Sermaye, Nobel Yayınevi: Ankara.
38 Erol, Z. (2020). Kişisel Satışta Sosyal Sermayenin Müşteri İlişkilerine Etkisi Üzerine Bir Araştırma. Doktora Tezi. Gazi Üniversitesi, Sosyal Bilimler Enstitüsü. s. 58.
39 Ergin, A. R., (2007). Sosyal Sermayenin Yöneticiler Bağlamında Ölçülmesine Yönelik Konya Sanayisinde Bir Araştırma. Yüksek Lisans Tezi, Selçuk Üniversitesi, Fen Bilimleri Enstitüsü. Konya. s. 12.
40 Putnam, (2000). A.g.e. s. 41.
41 Şan, M. K. ve Şimşek, R. (2011). Sosyal Sermaye Kavramının Tarihsel - Sosyolojik Arka Planı. Akademik İncelemeler Dergisi, 6(1): 89-110.
42 Çıkmaz, (2020). A.g.e. s. 89.
43 Özen, Ş. ve Aslan Z. (2006). İçsel ve Dışsal Sosyal Sermaye Yaklaşımları Açısından Türk Toplumunun Sosyal Sermaye Potansiyeli: Ortadoğu Sanayi ve Ticaret Merkezi (OSTİM) Örneği. Akdeniz Üniversitesi İİBF Dergisi, 12: 130-161.
44 Adler and Kwon, (2002). A.g.e. s. 17-18.
45 Öğüt, A. ve Erbil, C. (2009). A.g.e. s. 64.
46 Erol, Z. (2020). A.g.e. s. 60-61.
47 Ekinci, A. (2008). Genel Liselerdeki Sosyal Sermaye Düzeyinin ÖSS Başarısına Etkisi. Doktora Tezi. Fırat Üniversitesi, Sosyal Bilimler Enstitüsü: Elazığ. s. 92.
48 Ekinci ve Karakuş (2011), A.g.e., s. 533.
49 King, K. N. (2004). Social Capital and Nonprofit Leaders. Nonprofit Management and Leadership, 14(4): 471-487.
50 Ekinci ve Karakuş (2011), A.g.e., s. 534.
51 Cohen, D. ve Prusak, L. (2001). Kavrayamadığımız Zenginlik, Kuruluşların Sosyal Sermayesi. İstanbul: Mess Yayınları.
52 Ekinci ve Karakuş (2011), A.g.e., s. 534.
53 Cohen ve Prusak, (2001). A.g.e.
54 Ireland, R.D. and Hitt, M.A. (2005), Achieving and maintaining strategic competitiveness in the 21st century: the role of strategic leadership, Academy of Management Executive, 19: 63-77.
55 Oh, H., Labianca, G. and Chung, M. (2006), A multilevel model of group social capital, Academy of Management Review, 31: 569-82.
56 McCallum, S. and O'Connell, D. (2009), "Social capital and leadership development: Building stronger leadership through enhanced relational skills", Leadership & Organization Development Journal, 30(2): 152-166.
57 Bryson, J. and Kelley, G. (1978). A Political Perspective on Leadership Emergence, Stability, and Change in Organizational Networks. The Academy of Management Review, 3(4): 713-723.
58 Er, E. (2020). Ağ Liderliği. İçinde Liderlik: Kuram, Araştırma ve Uygulama. (Ed. Kürşad Yılmaz), Ankara: Pegem Akademi Yayıncılık. s. 45-46.
59 Adler, P.S. and Kwon, S.W. (2002), "Social capital: prospects for a new concept", Academy of Management Review, 27: 17-40.
60 Nemanick, R. (2007). Building The Social Capital of Leaders. https://leadership-effect.com/articles/building-the-social-capital-of-leaders
61 McCallum and O'Connell, (2009), A.g.e., s. 164.

KAYNAKÇA

1 https://www.oxfordlearnersdictionaries.com/definition/english/ethic?q=ethics, Erişim Tarihi: 17.05.2022.

2 Lakshmi, B., (2014). Leadership Ethics in Today's World: Key Issues and Perspectives, ASCI Journal of Management, 44(1): 66-12.

3 Kanungo, R. N. ve Mendonca, M., (1998). Ethical Ladership in Three Dimensions, Journal of Human Values, 4(2): 133-148.

4 Brown, M. ve Mitchell, M., (2010). Ethical and Unethical Leadership: Exploring New Avenues for Future Research, Business Ethics Quarterly, 20(4), 583-616.

5 Bonner, J. M., Greenbaum, R. L., ve Mayer, D. M., (2016). My Boss is Morally Disengaged: The Role of Ethical Leadership in Explaining the Interactive Effect of Supervisor and Employee Moral Disengagement on Employee Behaviors, Journal of Business Ethics, 137, 731-742.

6 Kanungo ve Mendonca, a.g.e.

7 Ciulla, J. B., (1998). Leadership Ethics: Mapping Territory, In Ethics the Heart of Leadership (Ed. Joanne Bridgett Ciulla), Westport: Preager Publishers.

8 Yeşiltaş, M. ve Tuna, M., (2018). The Effect of Ethical Leadership on Service Sabotage, The Service Industries Journal, 38(15-16): 1133-1159.

9 Treviño, L. K., Hartman, L. P. ve Brown, M., (2000). Moral Person and Moral Manager: How Executive Develop A Reputation for Ethical Leadership, California Management Review, 42(4): 128-42.

10 Treviño, L. K., Brown, M. ve Hartman, L. P., (2003). A Qualitative Investigation of Perceived Executive Ethical Leadership: Perceptions From Inside and Outside the Executive Suite, Human Relations, 56(1): 5-37.

11 Brown, M. ve Mitchell, a.g.e.

12 Pasricha, P., Singh, B. ve Verma, P., (2018). Ethical Leadership, Organic Organizational Cultures and Corporate Social Responsibility: An Empirical Study in Social Enterprises, Journal Business Ethics, 151(4): 941-958.

13 Brown, M. E., Treviño, L. K. ve Harrison, D. A., (2005). Ethical Leadership: A Social Learning Perspective for Construct Development and Testing, Organizational Behavior and Human Decision Processes, 97(2): 117-34.

14 Martinez, R., Ruiz, C. ve Ruiz, P., (2011). Improving the 'Leader-Follower' Relationship: Top Manager or Supervisor? The Ethical Leadership Trickle-Down Effect on Follower Job Response, Journal of Business Ethics, 99(4): 587-608.

15 Bandura, A., (1986). Social Foundations of Thought and Action: A social Cognitive Theory, Englewood Cliffs, NJ: Prentice-Hall.

16 Tajfel, H., (Ed.). (1978). Differentiation Between Social Groups: Studies in the Social Psychology of Intergroup Relations, Academic Press.

17 Ashforth, B. E. ve Mael, F., (1989). Social Identity Theory and the Oganization, The Academy of Management Review, 14(1): 20-39.

18 Gouldner, A. W., (1960). The Norm of Reciprocity: A Preliminary Statement, American Sociological Review, 25(2): 161-178.

19 Blau, P. M., (1964), Exchange and Power in Social Life, John Wiley & Sons, Ltd, New York.

20 Cropanzano, R. ve Mitchell, S., (2005), Social Exchange Theory: An Interdisciplinary Review, Journal of Management, 31(6): 874-900.

21 Ashforth ve Mael, a.g.e.

22 Kalshoven, K., Den Hartog, D. N. ve De Hoogh, A. H. B., (2013). Ethical Leadership And Follower Helping And Courtesy: Moral Awareness and Empathic Concern as Moderators, Applied Psychology: An International Review, 62(2), 211-235.

23 Treviño vd., (2003), a.g.e.

24 Maxwell, J. C., (1998). The 21 Irrefutable Laws of Leadership: Follow Them and People Will Follow You. Nashville, Tenn: Thomas Nelson Publishers.

25 Kakabadse, A. ve N. Kakabadse., (1999). Essence of Leadership, London: International Thomson.

26 Lakshmi, a.g.e.

27 Gündüz, Y. ve Dedekorkut, S. E., (2014). Yıkıcı Liderlik, Mersin Üniversitesi Eğitim Fakültesi Dergisi, 10(1): 95-104.

28 Jones, T. M., (1991). Ethical Decision Making by Individuals in Organizations: An Issue-contingent Model, Academy of Management Review, 16(2): 366-395.

29 Gündüz ve Dedekorkut, a.g.e.

30 Tepper, B. J., Moss, S. E., Lockhart, D. E. ve Carr, J. C., (2007). Abusive Supervision, Upward Maintenance Communication, and Subordinates' Psychological Distress, Academy Of Management Journal, 50(5): 1169-1180.

31 Sims, Ronald R. ve Johannes B., (2003). Enron Ethics (Or: Culture Matters More Than Codes), Journal of Business Ethics, 45(3): 243-256.

32 Tu, Y. D. ve Lu, X. X., (2013). How Ethical Leadership Influence Employees' Innovative Work Behavior: A Perspective of Intrinsic Motivation: Erratum, Journal of Business Ethics, 116(2): 441-455.

33 Den Hartog, D. N., ve De Hoogh, A. H. B., (2009). Empowerment and Leader Fairness and Integrity: Studying Ethical Leader Behavior, European Journal of Work and Organizational Psychology, 18(2): 199-230.

34 Hoyt, C. L., Price, T. L. ve Poatsy, L., (2013). The Social Role Theory Of Unethical Leadership, The Leadership Quarterly, 24(5): 712-723.

35 Reynolds, S. J., (2008). Moral Attentiveness: Who Pays Attention to the Moral Aspects of Life?, Journal of Applied Psychology, 93(5): 1027-1041.

36 Culiberg, B. ve Mihelič, K. K., (2016). Three Ethical Frames of Reference: Insights into Millennials' Ethical Judgements and Intentions in the Workplace, Business Ethics: A European Review, 25(1): 94-111.

37 Molyneaux, D., (2003). Blessed Are the Meek, for They Shall Inherit the Earth: An Aspiration Applicable to Business?, Journal of Business Ethics, 48(4): 347-363.

38 Morrison, A., (2001). Integrity and Global Leadership, Journal of Business Ethics, 31(1): 65-76.

39 Takala, T., (1998). Plato on Leadership, Journal of Business Ethics, 17(7): 785-798.

40 Levine, M. P. ve Boaks, J., (2014). What Does Ethics Have to Do with Leadership?, Journal of Business Ethics, 124(2): 225-242.

41 Wen, T. B., Ho, T. C. F., Kelana, B. W. Y., Othman, R. ve Syed, O. R., (2019). Leadership Styles in Influencing Employees' Job Performances, International Journal of Academic Research in Business and Social Sciences, 9(9): 55-65.

42 Zheng, J., Wu, G. ve Xie, H., (2017). Impacts of Leadership on Project-Based Organizational Innovation Performance: The Mediator of Knowledge Sharing and Moderator of Social Capital, Sustainability, 9(10): 1893.

43 Groves, K. S. ve LaRocca, M. A., (2011). An Empirical Study of Leader Ethical Values, Transformational and Transactional Leadership, and Follower Attitudes Toward Corporate Social Responsibility, Journal of Business Ethics, 103(4): 511-528.

44 Bass, B. M., Avolio, B. J., Jung, D. I. ve Berson, Y., (2003). Predicting Unit Performance by Assessing Transformational and Transactional Leadership, Journal of Applied Psychology, 88(2): 207.

45 Eluwole, K. K., Karatepe, O. M. ve Avci, T., (2022). Ethical Leadership, Trust in Organization and Their İmpacts on Critical Hotel Employee Outcomes, International Journal of Hospitality Management, 102: 103153.

46 Dey, M., Bhattacharjee, S., Mahmood, M., Uddin, M. A., ve Biswas, S. R., (2022). Ethical Leadership For Better Sustainable Performance: Role Employee Values, Behavior and Ethical Climate, Journal of Cleaner Production, 130527.

47 Xu, A. L., Loi, R. ve Ngo, H. Y., (2016). Ethical Leadership Behavior and Employee Justice Perceptions: The Mediating Role of Trust in Organization, Journal of Business Ethics, 134(3): 493-504.

48 Neves, P. ve Story, J., (2015). Ethical Leadership and Reputation: Combined Indirect Effects on Organizational Deviance, Journal of Business Ethics, 127(1): 165-176.

49 Direk, H., (2018). Etik Liderlik Davranışının Etik İklim ve Örgütsel Güvene Etkisi, T.C. Kırıkkale Üniversitesi Sosyal Bilimler Enstitüsü İşletme Anabilim Dalı, Yüksek Lisans Tezi, Kırıkkale.

50 Palanski, M. E., ve Yammarino, F. J., (2009). Integrity and Leadership: A Multi-Level Conceptual Framework, The Leadership Quarterly, 20, 405-420.

51 Körpe, F. M., (2021). Otel İşletmelerinde Etik Liderlik Algısının İş Tatminine Etkisi: Bursa Örneği, T.C. Kocaeli Üniversitesi Sosyal Bilimler Enstitüsü Turizm İşletmeciliği Anabilim Dalı Turizm İşletmeciliği Bilim Dalı, Yüksek Lisans Tezi, Kocaeli.

52 Aslan, N., (2021). İlkokul Ve Ortaokul Müdürlerinin Etik Liderlik Davranışları İle Öğretmenlerin Örgütsel Bağlılık Düzeyleri Arasındaki İlişki, T.C. Yeditepe Üniversitesi Eğitim Bilimleri Enstitüsü Eğitim Yönetimi ve Denetimi Anabilim Dalı, Yüksek Lisans Tezi, İstanbul.

53 Yeşiltaş ve Tuna, a.g.e.

54 Yılmaz, E., (2022). Hastane Çalışanlarında Etik Liderlik Algısının Çalışan Sesliliği Ve Psikolojik Güçlendirme Üzerine Etkisi, T.C. Süleyman Demirel Üniversitesi Sosyal Bilimler Enstitüsü Sağlık Yönetimi Anabilim Dalı, Yüksek Lisans Tezi, Isparta.

55 Durgut, A. İ., (2020). Etik Liderlik, İşe Adanmışlık Ve Yönetsel Yaratıcılık Arasındaki İlişki: Yapı Malzemeleri Sektöründe Bir Uygulama, T.C. Trakya Üniversitesi Sosyal Bilimler Enstitüsü İşletme Anabilim Dalı Yönetim Ve Organizasyon Bilim Dalı, Yüksek Lisans Tezi, Edirne.

56 Aslan, Ş., ve Şendoğdu, A., (2012). The Mediating Role of Corporate Social Responsibility in Ethical Leader's Effect On Corporate Ethical Values and Behavio, Procedia-Social and Behavioral Sciences, 58: 693-702.

57 Avey, J. B., Wernsing, T. A. ve Palanski, M. E., (2012). Exploring the Process of Ethical Leadership: The Mediating Role of Employee Voice and Psychological Ownership, Journal of Business Ethics, 107(1): 21-34.

58 Brown vd., (2005), a.g.e.

59 Den Hartog, D. N. ve Belschak, F. D., (2012). Work Engagement and Machiavellianism in the Ethical Leadership Process, Journal of Business Ethics, 107(1): 35-47.

60 Jia, K., Zhu, T., Zhang, W., Rasool, S. F., Asghar, A. ve Chin, T., (2022). The Linkage Between Ethical Leadership, Well-Being, Work Engagement, and Innovative Work Behavior: The Empirical Evidence from the Higher Education Sector of China, International Journal of Environmental Research and Public Health, 19(9): 5414.

61 Avey, J. B., Palanski, M. E. ve Walumbwa, F. O., (2011). When Leadership Goes Unnoticed: The Moderating Role of Follower Self-Esteem on the Relationship Between Ethical Leadership and Follower Behavior, Journal of Business Ethics, 98(4): 573-582.

62 Şabahat, B., (2020). Algılanan Etik Liderlik Davranışlarının Çalışanların İntikam Niyetine Etkisi: Bursa İlinde Nicel Bir Araştırma, T.C. Bahçeşehir Üniversitesi Sosyal Bilimler Enstitüsü İşletme Anabilim Dalı, Yüksek Lisans Tezi, İstanbul.

63 Avey vd., (2012), a.g.e.

65 Wood, B. P., Eid, R. ve Agag, G., (2021). A Multilevel Investigation of the Link Between Ethical Leadership Behavior and Employees' Green Behavior in the Hospitality İndustry, International Journal of Hospitality Management, 97: 102993.

66 Mayer, D. M., Kuenzi, M. ve Greenbaum, R. L., (2010). Examining the Link Between Ethical Leadership and Employee Misconduct: The Mediating Role of Ethical Climate, Journal of Business Ethics, 95(1): 7-16.

67 Al Halbusi, H., Williams, K. A., Ramayah, T., Aldieri, L. ve Vinci, C. P., (2020). Linking Ethical Leadership and Ethical Climate to Employees' Ethical Behavior: the Moderating Role of Person-Organization Fit, Personnel Review.

68 Walumbwa, F. O. ve Schaubroeck, J., (2009). Leader Personality Traits and Employee Voice Behavior: Mediating Roles of Ethical Leadership and Work Group Psychological Safety, Journal of Applied Psychology, 94(5): 1275-1286.

69 Mayer vd., (2010), a.g.e.

70 Xu vd., a.g.e.

71 Mayer, D. M., Kuenzi, M., Greenbaum, R., Bardes, M. ve Salvador, R., (2009). How Low Does Ethical Leadership Flow? Test of a Trickle-Down Model, Organizational Behavior and Human Decision Processes, 108(1): 1-13.

72 Brown, M. E. ve Treviño, L. K., (2006). Socialized Charismatic Leadership, Values Congruence, and Deviance in Work Groups, Journal of Applied Psychology, 91(4): 954-962.

73 Mayer vd., (2009), a.g.e.

74 Xu vd., a.g.e.

75 Mayer vd., (2010), a.g.e.

76 https://www.wgu.edu/blog/what-is-ethical-leadership2001.html, Erişim Tarihi: 09.05.2022.

KAYNAKÇA

1 Lewis, M. W., (2000). Exploring Paradox: Toward A More Comprehensive Guide, Academy of Management Review, 25(4): 760-776.

2 Cameron, K. S., (1986). Effectiveness as Paradox: Consensus and Conflict in Conceptions of Organizational Effectiveness, Management Science, 32(5): 539-553.

3 Eisenhardt, K. M., (2000). Paradox, Spirals, Ambivalence: The New Language of Change and Pluralism, Academy of Management Review, 25(4): 703-705.

4 Smith, W. K. ve Lewis, M. W., (2011). Toward a Theory of Paradox: A Dynamic Equilibrium Model of Organizing, Academy of management Review, 36(2): 381-403.

5 Smith, W. K. ve Lewis, M. W., (2012). Leadership Skills for Managing Paradoxes, Industrial and Organizational Psychology, 5(2): 227-231.

6 Van de Ven, A., (1983). Review of In Search of Excellence: Lessons from America's Best-Run Companies by Thomas J. Peters and Robert H. Waterman, Administrative Science Quarterly, 28(4): 621-624.

7 Handy, C., (1994). The Age of Paradox, Cambridge, MA: Harvard Business School Press.

8 Denison, D. R., Hooijberg, R. ve Quinn, R. E., (1995). Paradox and Performance: Toward A Theory of Behavioral Complexity in Managerial Leadership, Organization Science, 6(5): 524-540.

9 Jules, C. ve Good, D. (2014). Introduction to Special Issue on Paradox in Context: Advances in Theory and Practice, The Journal of Applied Behavioral Science, 50(2): 123-126.

10 Nasim, S. ve Sushil., (2011). Revisiting Organizational Change: Exploring The Paradox of Managing Continuity and Change, Journal of Change Management, 11(2): 185-206.

11 Cameron, K. S. ve Quinn, R. E., (2011). Diagnosing and Changing Organizational Culture: Based on The Competing Values Framework, 3th Edition, USA: John Wiley & Sons.

12 Clegg, S. R., Da Cunha, J. V. ve Cunha, M. P., (2002). Management Paradoxes: A Relational View, Human Relations, 55(5): 483-503.

13 Cameron, K. S., Quinn, R. E., DeGraff, J. ve Thakor, A. V., (2006). Competing Values Leadership, USA: Edward Elgar Publishing.

14 Starr, E. J., (2001). Simply complex: An Examination of Paradoxical Leadership in Faith-Based Organizations, Doctoral Dissertation, State University of New York, School of Business, USA.

15 Alfes, K. ve Langner, N., (2017). Paradoxical Leadership, Organizational Dynamics, 2(46): 96-103.

16 Lavine, M., (2014). Paradoxical Leadership and The Competing Values Framework, The Journal of Applied Behavioral Science, 50(2): 189-205.

17 Smith, W. K., Besharov, M. L., Wessels, A. K. ve Chertok, M., (2012). A Paradoxical Leadership Model for Social Entrepreneurs: Challenges, Leadership Skills, and Pedagogical Tools for Managing Social and Commercial Demands, Academy of Management Learning & Education, 11(3): 463-478.

18 Pearce, C. L., Wassenaar, C. L., Berson, Y. ve Tuval-Mashiach, R., (2019). Toward A Theory of Meta-Paradoxical Leadership, Organizational Behavior and Human Decision Processes, 155: 31-41.

19 Lewis, M. W., Andriopoulos, C. ve Smith, W. K., (2014). Paradoxical Leadership to Enable Strategic Agility, California Management Review, 56(3): 58-77.

20 Yi, L., Mao, H. ve Wang, Z., (2019). How Paradoxical Leadership Affects Ambidextrous Innovation: The Role of Knowledge Sharing, Social Behavior and Personality: An International Journal, 47(4): 1-15.

21 Başar, U. ve Basım, N., (2018). Paradoksal Liderlik Modeli, Amme İdaresi Dergisi, 51(3): 121-153.

22 Zhang, Y., Waldman, D. A., Han, Y. L. ve Li, X. B., (2015). Paradoxical Leader Behaviors in People Management: Antecedents and Consequences, Academy of Management Journal, 58(2): 538-566.

23 Luscher, L. S., (2018). Managing Leadership Paradoxes, 1st Edition, London: Routledge.

24 Smith, W. K. ve Tushman, M. L., (2005). Managing Strategic Contradictions: A Top Management Model for Managing Innovation Streams, Organization Science, 16(5): 522-536.

25 Richmond, V. P., Wagner, J. P. ve McCroskey, J. C., (1983). The Impact of Perceptions of Leadership Style, Use of Power, and Conflict Management Style on Organizational Outcomes, Communication Quarterly, 31(1): 27-36.

26 Geçmez, T., (2009). Yöneticilerin Dönüşümcü ve Etkileşimci Liderlik Stilleri ile Çatışma Yönetimi Stilleri Arasındaki İlişki ve Kimya Sektöründe Bir Araştırma, Doktora Tezi, Marmara Üniversitesi Sosyal Bilimler Enstitüsü, İstanbul.

27 Limbare, S., (2012). Leadership Styles & Conflict Management Styles of Executives, Indian Journal of Industrial Relations, 48(1): 172-180.

28 Saeed, T., Almas, S., Anis-ul-Haq, M. ve Niazi, G. S. K., (2014). Leadership Styles: Relationship with Conflict Management Styles, International Journal of Conflict Management, 25(3): 214-225.

29 Chandolia, E. ve Anastasiou, S., (2020). Leadership and Conflict Management Style are Associated with The Effectiveness of School Conflict Management in The Region of Epirus, NW Greece, European Journal of Investigation in Health, Psychology and Education, 10(1): 455-468.

30 Waldman, D. A. ve Bowen, D. E., (2016). Learning to Be A Paradox-Savvy Leader, Academy of Management Perspectives, 30 (3): 316–327.

31 Palmer, B., Walls, M., Burgess, Z. ve Stough, C., (2001). Emotional Intelligence and Effective Leadership, Leadership & Organization Development Journal, 22(1): 5-10.

32 Weinberger, L. A., (2003). An Examination of The Relationship Between Emotional Intelligence, Leadership Style and Perceived Leadership Effectiveness, Doctroal Dissertation, University of Minnesota, USA.

33 Lopes, P. N., Salovey, P., Côté, S., Beers, M. ve Petty, R. E., (2005). Emotion Regulation Abilities and The Quality of Social Interaction, Emotion, 5(1): 113.

34 Weinberger, L. A., (2009). Emotional Intelligence, Leadership Style, and Perceived Leadership Effectiveness, Advances in Developing Human Resources, 11(6): 747-772.

35 Scott, W. A., (1962). Cognitive Complexity and Cognitive Flexibility, Sociometry, 25(4): 405-414.

36 Larson, L. L. ve Rowland, K. M., (1974). Leadership Style and Cognitive Complexity, Academy of Management Journal, 17(1): 37-45.

37 Hooijberg, R., (1996). A Multidirectional Approach Toward Leadership: An Extension of The Concept of Behavioral Complexity, Human Relations, 49(7): 917–947.

38 Lawrence, K. A., Lenk, P. ve Quinn, R. E., (2009). Behavioral Complexity in Leadership: The Psychometric Properties of A New İnstrument to Measure Behavioral Repertoire, The Leadership Quarterly, 20(2): 87-102.

39 Hart, S. L. ve Quinn, R. E., (1993). Roles Executives Play: Ceos, Behavioral Complexity, and Firm Performance, Human Relations, 46(5): 543-574.

40 Quinn, R. E., (1984, 1988); Aktaran: Denison, D. R., Hooijberg, R. ve Quinn, R. E., (1995). Paradox and Performance: Toward A Theory of Behavioral Complexity in Managerial Leadership, Organization Science, 6(5): 524-540.

41 Ngo, J., De Boer, H. ve Enders, J., (2014). The Way Deans Run Their Faculties in Indonesian Universities, Tertiary Education and Management, 20(1): 1-13.

42 Li, X., Xue, Y., Liang, H. veYan, D., (2020). The Impact of Paradoxical Leadership on Employee Voice Behavior: A Moderated Mediation Model, Frontiers in Psychology, 2408.

KAYNAKÇA

1 McRaven, W. H. (2017). Yatağını Topla, İstanbul: Pegasus Yayınları.
2 Godwin, J. L., Neck, C. P. ve Houghton, J.D. (1999). "The Impact of Thought Self-Leadership on Individual Goal Performance: A Cognitive Perspective", Journal Management Development, 18(2), 153-170.
3 Sydanmaanlakka, P. (2004). "What is Self-Leadership?", https://media.pertec.fi/, Erişim Tarihi: 09.08.2022.
4 Neck, C. P. ve Houghton, J. D. (2006). "Two Decades of Self-Leadership Theory and Research: Past Developments, Present Trends, and Future Possibilities", Journal of Managerial Psygology, 21(4), 270-295.
5 Deci, E. L., Olafsen, A. H. ve Ryan, R. M. (2017). Self-Determination Theory in Work Organizations: The State of s Science", Annual Review of Organizational Psychology and Organizational Behavior, 4(1), 19-43.
6 Cihangir Çankaya, Z. (2009). "Öğretmen Adaylarında Temel Psikolojik İhtiyaçların Doyumu ve İyi Olma", Türk Eğitim Bilimleri Dergisi, 7(3), 691-711.
7 Aktaş, V. ve Tepe, Y. K. (2020). "Olumlu Sosyal Davranış Eğilimi Ölçeğinin Psikometrik Özelliklerinin Kendini Belirleme Kuramı Bağlamında İncelenmesi", IBAD Sosyal Bilimler Dergisi, 7, 154-166.
8 Deci, E. L., Olafsen, A. H. ve Ryan, R. M. (2017). Self-Determination Theory in Work Organizations: The State of s Science", Annual Review of Organizational Psychology and Organizational Behavior, 4(1), 19-43.
9 Aydın, F. ve Ulutaş, İ. (2017). "Okul Öncesi Çocuklarda Öz Düzenleme Becerilerinin Gelişimi", Aksaray Üniversitesi Sosyal Bilimler Enstitüsü Dergisi, 1(2), 36-45.
10 Zimmerman, B. J. ve Schunk, D. H. (Eds.). (2011). Handbook of Self-Regulation of Learning and Performance. Routledge/Taylor & Francis Group.
11 Rotter, J. B. (1966). "Generalized Expectancies for Internal Versus External Control of Reinforcement", Psychological Monographs: General and Applied, 80(1), 1–28.
12 Ng , t. w. H., Sorensen, K. L. Ve Eby, L. (2006). "Locus of Control at Work: A Meta-Analysis", Journal of Organizational Behavior, 27, 1057–1087.
13 Rambe, P., Modise, D.L. ve Chipunza, C. (2018). "The Combined Influence of Self-Leadership and Locus of Control on The Job Performance of Engineering Workforce in a Power Generation Utility: An Empirical Perspective", SA Journal of Human Resource Management, 1-9.
14 Pintrich, P. R. ve Schunk, D. H. (2002). Motivation in Education: Theory, Research, and Applications, NJ: Prentice Hall.
15 Blascovich, J. ve Tomaka, J. (1991). "Measures of Self-Esteem", In J.P. Robinson, P.R. Shaver ve L. S. Wrightsman (Eds.), Measures of Personality and Social Psychological Attitudes, (115-160).
16 Diener, E. ve Diener, M. (1995). "Cross-Cultural Correlates of Life Satisfaction and Self-Eteem", Journal of Personality and Social Psychology, 68(4), 653-663.
17 Demoulin, D. F. (1999). "A Personalized Development of Self Concept For Beginning Readers", Education 3-13, 120, 14-16.
18 Neff, K. (2003). "Self-Compassion: An Alternative Conceptualization of a Healthy Attitude Toward Oneself", Self and Identity, 2, 85-101.
19 Bandura, A. (1997). Self-Efficacy: The Exercise of Control, New York: W. H. Freeman and Company.
20 Redmond, B. F. (2015). Self-Efficacy and Social Cognitive Theory. https://wikispaces.psu.edu
21 Packer, E. (1985). "Understanding the Subconscious", The Objectivist Forum, 6(1), 1-10.
22 Judge, T. A., Locke, E. A., Durham, C. C. ve Kluger, A. N. (1998). "Dispositional Effects on Job and Life Satisfaction: The Role of Core Evaluations. Journal of Applied Psychology, 83(1), 17–34. Judge, T. A., Erez, A., Bono, J. E. ve Thoresen, C. J. (2003). "The Core Self-Evaluations Scale: Development of a Measure", Personnel Psychology, *56*(2), 303–331

23 Manz, C. C. and Neck, C. P. (1999). Mastering Self-Leadership: Empowering Yourself for Personnel Excellence, Second Edition, Prentice –Hall, Upper Saddle River, NJ. Houghton, J. D. ve Neck, C. P. (2002), "The Revised Self-Leadership Questionnaire: Testing a Hierarchical Factor Structure for Self-Leadership", Journal of Managerial Psychology, 17(8), 672-691.
24 Houghton, J., Dawley, D. ve DiLiello, T. (2012). "The Abbreviated Self-Leadership Questionnaire (ASLQ): A More Concise Measure of Self-Leadership", International Journal of Leadership Studies, 7(2), 216-232.
25 Manz, C. C. and Neck, C. P. (1999). Mastering Self-Leadership: Empowering Yourself for Personnel Excellence, Second Edition, Prentice –Hall, Upper Saddle River, NJ.
26 Luft, J. ve Ingham, H. (1961). "The Johari Window", Human Relations Training News, *5*(1), 6-7.
27 Mahoney, M. J. ve Arnkoff, D. B. (1979). "Self-Management: Theory, Research, and Application", In J. P. Brady ve D. Pomerleau (Eds.), Behavioral Medicine: Theory and Practice (75-96), Baltimore, MD: Williams and Williams.
28 Houghton, J., Dawley, D. ve DiLiello, T. (2012). "The Abbreviated Self-Leadership Questionnaire (ASLQ): A More Concise Measure of Self-Leadership", International Journal of Leadership Studies, 7(2), 216-232.
29 Manz, C. C. and Neck, C. P. (1999). Mastering Self-Leadership: Empowering Yourself for Personnel Excellence, Second Edition, Prentice –Hall, Upper Saddle River, NJ.
30 Al-Jammal, K. ve Ghamrawi, N. (2015). "Leading the Self: Self-Leadership Skills of Lebanese Private School Principals", International Journal of Social Science and Economics Invention, 1(2), 92-111.
31 Neck, C. P. ve Houghton, J. D. (2006). "Two Decades of Self-Leadership Theory and Research: Past Developments, Present Trends, and Future Possibilities", Journal of Managerial Psygology, 21(4), 270-295. Müller, T. ve Niessen, C. (2018). "Self-Leadership and Self-Control Strength in the Work Context", Journal fo Managerial Psychology, 33(1), 74-92.
32 Doğan, S. ve Şahin, F. (2008). "Bireysel Performansı ve Verimliliği Artırmada Kendi Kendine Liderlik Yaklaşımının Önemi", "İş, Güç" Endüstri İlişkileri ve İnsan Kaynakları Dergisi, 10(1), 77-95.
33 Bozkurt, T. (2000), "Toplam Kalite Uygulamalarını Hızlandıran Kültürel Varsayımlar ile İş Tatmini ve Örgütsel Bağlılık Arasındaki İlişkiler: Kuramsal Bir Model Çalışması", Türkiye'de Yönetim, Liderlik ve İnsan Kaynakları Uygulamaları (Editör: Z. Aycan), Türk Psikologlar Derneği Yayınları, Ankara, 119-138.
34 Uğurluoğlu, Ö. (2010). Kendi Kendine Liderlik Stratejileri Üzerine Bir Araştırma", Atatürk Üniversitesi İktisadi ve İdari Bilimler Dergisi, 24(1), 175-191.
35 Houghton, J. D. ve Neck, C. P. (2002), "The Revised Self-Leadership Questionnaire: Testing a Hierarchical Factor Structure for Self-Leadership", Journal of Managerial Psychology, 17(8), 672-691.
36 Anderson, J. S ve Prussia, G. E. (1997). "The Self-leadership Questionnaire: Preliminary Assessment of Construct Validity", The Journal of Leadership Studies, 4(2), 119-143.

KAYNAKÇA

1 Fromm, E., (1982). Sağlıklı Toplum, (Çev. Y. Salman ve Z. Tanrısever), İstanbul: Payel Yayınları.
2 Türk Dil Kurumu, Güncel Türkçe Sözlük, www.tdk.gov.tr, Erişim Tarihi: 11.04.2022.
3 Rego, A., Vitória, A., Magalhães, A., Ribeiro, N. ve Cunha, M.P., (2013). Authentic Leadership Predicting Team Potency: Themediating Role of Team Virtuousness and Affective Commitment, Leadership Quarterly, 24(1): 61-79.
4 Cameron, K.S. ve Winn, B., (2012). Virtuousness in Organizations, In K. S. Cameron, ve G. M. Spreitzer (Eds.), The Oxford Handbook of Positive Organizational Scholarship (ss. 231-243), Oxford: Oxford University Press.
5 Hessel, Inga-Lisa Tahirih Dahl, (2013). Developing a Virtuous Aspect of Leadership, Unpublished Master Thesis, Oslo University.
6 Newstead, T., Dawkins, S., Macklin, R. ve Martin, A., (2020). We Don't Need More Leaders – We Need More Good Leaders. Advancing a Virtues-Based Approach to Leader(ship) Development, The Leadership Quarterly, 1-11.
7 Araujo, M.S.G. ve Lopes, P.M.P.R., (2015). Virtuous Leadership, Organizational Commitment and Individual Performance, Review of Applied Management Studies, 12: 3-10.
8 Weaver, G.R., (2006). Virtue in Organizations: Moral Identity as a Foundation for Moral Agency, Organizational Studies, 27(3): 341-368.
9 Newstead vd., a.g.e., s.6.
10 Arjoon, S., (2008). Reconciling Situational Social Psychology With Virtue Ethics, International Journal of Management Reviews, 10(3): 221–243.
11 Newstead vd., a.g.e., s.5.
12 Crossan, M., Byrne, A., Seijts, G., Reno, M., Monzani, L. ve Gandz, J., (2017). Toward a Framework of Leader Character in Organizations, Journal of Management Studies, 54: 986-1018.
13 Cameron, K., Bright, D. ve Caza, A., (2004). Exploring the Relationships Between Organizational Virtuousness and Performance, American Behavioral Scientist, 47(6): 766-790.
14 Li, C., (2009). Where does Confucian Virtuous Leadership Stand?, Philosophy East and West, 59(4): 531-536.
15 Crossan vd., a.g.e., s.998.
16 Hackett, R. D. ve Wang, Q., (2012). Virtues and Leadership: An Integrating Conceptual Framework Founded in Aristotelian and Confucian Perspectives on Virtues, Management Decision, 50(5): 868-899.
17 Peterson, C. ve Seligman, M. E., (2004). Character Strengths and Virtues: A Handbook and Classification, Oxford University Press.
18 Çelebi, K.A., (2019). Ahlak-ı Alâi, (Sadeleştiren: M. Demirkol), Ankara: Fecr Yayınevi.
19 Park, N. ve Peterson, C.M., (2003). Virtues and Organizations, in K. S. Cameron, J. E. Dutton and R. E. Quinn (eds.), Positive Organizational Scholarship: Foundations of a New Discipline (ss. 33-47), Berrett Koehler, San Francisco.
20 Demirci, İ. ve Ekşi, H., (2018). Keep Calm and Be Happy: A Mixed Method Study from Character Strengths to Well-Being, Educational Sciences: Theory and Practice, 18(2): 279-330.
21 Peterson ve Seligman, a.g.e., s.410.
22 Çelebi, K.A., (2019). Ahlak-ı Alâi, (Sadeleştiren: M. Demirkol), Ankara: Fecr Yayınevi.
23 Peterson ve Seligman, a.g.e., s.95-106.
24 Weaver, a.g.e., s.358.
25 Park, N. ve Peterson, C.M., a.g.e., s.33-47
26 Park ve Peterson, a.g.e., s.46.
27 Hessel, a.g.e., s. 16.
28 Peterson ve Seligman, a.g.e., s.414.
29 Hessel, a.g.e., s.19.
30 Knippenberg, D., (2018). Leadership and Identity, In J. Antonakis ve D.V. Day (Eds.), The Nature of Leadership (ss. 300-326), Thousand Oaks, CA: Sage.

31 Hessel, a.g.e., s.19.
32 Havard, A., (2007). Virtuous Leadership: An Agenda for Personal Excellence, New York: Scepter.
33 Pearce, C.L., Waldman, D.A. ve Csikszentmihalyi, M., (2006). Virtuous Leadership: A Theoretical Model and Research Agenda, Management Department Faculty Publications, ss.60-77.
34 Aguiling, M.A. ve Racelis, A., (2021). Virtuous Leadership for the New Normal: Identifying Leadership Virtues in a Philippine Leadership Program, Philippine Academy of Management E-Journal, 4(1): 22-34.
35 Hendriks, M., Burger, M., Rijsenbilt, A., Pleeging, E. ve Commandeur, H., (2020). Virtuous Leadership: A Source of Employee Well-Being and Trust, Management Research Review, 43(8): 951-970.
36 Wang, G. ve Hackett, R. D., (2016). Conceptualization and Measurement of Virtuous Leadership: Doing Well by Doing Good, Journal of Business Ethics, 137(2): 321-345.
37 Hackett ve Wang, a.g.e., s.887.
38 Dawson, D., (2018). Measuring Individuals' Virtues in Business, Journal of Business Ethics, 147(4): 793-805.
39 Knippenberg, a.g.e., s.301.
40 Hogg, M. A., (2001). A Social Identity Theory of Leadership. Personality and Social Psychology Review, 5: 184-200.
41 Wang ve Hackett, a.g.e., s.342.
42 Weaver, a.g.e., s.358.
43 Weaver, a.g.e., s.341–368.
44 Hessel, a.g.e., s.20.
45 Aristotle., (1925). Nicomachean Ethics of Aristotle, (Çev. W. D. Ross), London: Oxford University Press.
46 Hackett ve Wang, a.g.e., s.884.
47 Riggio, R.E., Zhu, W., Reina, C. ve Maroosis, J.A., (2010). Virtue-Based Measurement of Ethical Leadership: The Leadership Virtues Questionnaire, Consulting Psychology Journal: Practice and Research, 62(4): 235-250.
48 Hendriks vd., a.g.e., s.954.
49 Hackett ve Wang, a.g.e., s.887.
50 Aguiling ve Racelis, a.g.e., s.33.
51 Cameron ve Winn, a.g.e., s.236.
52 Davis, G.F., (2008). The Rise and Fall of Finance and the end of the Society of Organizations, Academy of Management Perspectives, 23: 27-44.
53 Wang ve Hackett, a.g.e., s.327.
54 Riggio vd., a.g.e., s.247.
55 Rego vd., a.g.e., s.231.
56 Thun, B. ve Kelloway, K., (2011). Virtuous Leaders: Assessing Character Strengths in theWorkplace, Canadian Journal of Administrative Sciences, 28: 270-283.
57 Hendriks vd., a.g.e., s.955.
58 Araujo ve Lopes, a.g.e., s.6.
59 Hendriks vd., a.g.e., s.967.
60 Hendriks vd., a.g.e., s.956.
61 Wang ve Hackett, a.g.e., s.322.
62 Cameron, K., (2011). Responsible Leadership as Virtuous Leadership, J Bus Ethics, 98: 25-35.
63 Bright, D.S., Cameron, K.S., ve Caza, A., (2006). The Amplifying and Buffering Effects of Virtuousness in Downsized Organizations, Journal of Business Ethics, 64: 249-269.
64 Cameron, a.g.e., s.31.
65 Hendriks vd., a.g.e., s.955.
66 Araujo ve Lopes, a.g.e., s.2.

KAYNAKÇA

1 Keçecioğlu T. (2003). Lider&Liderlik,Okumuş Adam Yayıncılık ve Eğitim Hizmetleri, İstanbul 2003. s. 9.
2 Leithwood, K., Mascall, B., Strauss, T., Sacks, R., Memon, N., and Yashkina, A. (2007). Distributing leadership to make schools smarter: Taking the ego out of the system. Leadership and Policy in Schools, 6(1), 37–67. s. 37.
3 Woods, P.A., Bennet, N., Harvey, J.A., & Wise, C. (2004), Variabilities and Dualities in Distributed Leadership: Finding From a Systematic Literature Reviev. Educational Management Administration Leadership, 32(4), 439-457. s. 442.
4 Bakan İ. (2009). "Liderlik Tarzları ile Örgüt Kültürü Türleri Arasındaki İlişkiler: Bir Alan Çalışması", TİSK Akademi, 4 (7): 138-172. s. 140.
5 Bass, B. M. (1990), Bass & Stogdill"s Handbook of Leadership, 3rd Edition, The Free Press, New York. s. 3.
6 Northouse, P. G. (2001), Leadership: Theory and Practice, 2nd Edition, Sage Publications Ltd., London.
7 Şahin F. (2012)., Büyük Adam Düşüncesinden Liderlikte Özellikler Kuramına Kavramsal Bir Bakış C.Ü. İktisadi ve İdari Bilimler Dergisi, Cilt 13, Sayı 1.
8 Şahin a.g.e. s. 142.
9 Gronn P. (2002)., Distributed Leadership as a Unit of Analysis, The Leadership Quarterly 13 (2002) 423 – 451. s. 427.
10 Richard Bolden Distributed Leadership Published in Marturano, A. and Gosling, J. (2008) (eds) Leadership, The Key Concepts, London: Routledge, pp42-45. s. 42.
11 Spillane, J.P., Halverson, R. and Diamond, J.B. (2004) Towards a Theory of Leadership Practice: a Distributed Perspective, Journal of Curriculum Studies, 36(1), 3-34. s. 5.
12 Sadoula G, Korumaz M.(2020)., Yönetici ve Öğretmenlerin Dağıtımcı Liderlik Deneyimleri; Fenomenolojik Bir Araştırma, Türkiye Eğitim Dergisi, C.5, S.2.s.320-345.
13 Bennet, N., Wise, C., Woods, P. and Harvey, J. (2003) Distributed Leadership, Summary of a literature review carried out for NCSL., s. 3.
14 Bennet, N., Wise, C., Woods, P. and Harvey, J. (2003) Distributed Leadership, Summary of a literature review carried out for NCSL.
15 Gronn a.g.e. s. 425.
16 Baloğlu N. 2011 (b).,Dağıtımcı Liderlik Uygulamaları: Eklektik Bir Tasarım Çalışması. Ahi Evran Üniversitesi Kırşehir Eğitim Fakültesi Dergisi (KEFAD) Cilt 12, Sayı 4, Aralık 2011, Sayfa 163-181
17 Gronn a.g.e. s. 425-427.
18 Gronn a.g.e. s. 429.
19 Gronn a.g.e.
20 Yetim Z.,(2016)., ilköğretim kurumlarında dağıtımcı liderlik ile örgütsel bağlılık arasındaki ilişki (seydikemer örneği), Uluslararası Sosyal Araştırmalar Dergisi, C.9. Sayı. 43, Nisan 2016. s. 1566.
21 Baloğlu N. 2011 (a)., Dağıtımcı Liderlik: Okullarda Dikkate Alınması Gereken Bir Liderlik Yaklaşımı. Ahi Evran Üniversitesi Eğitim Fakültesi Dergisi, Cilt 12, Sayı 3, Ağustos 2011, Sayfa 127-148
22 Dinham, S. (2009). The relationship between distributed leadership and action learning in schools: A case study. A. Harris (Ed). Distributed Leadership içinde (s. 139-156). London: Springer. s. 141.
23 Mascall, B., Leithwood, K. Strauss, T. ve Sacks, R. (2009). The relationship between distributed leadership and teachers' academik optimism. A Harris (Ed). Distributed Leadership içinde (s. 81-100). London: Springer. s. 84.
24 Harris, A. (2009). Distributed leadership: What we know?. A. Harris (Ed), Distributed Leadership içinde (s. 11-21). London: Springer Science Business Media. s. 17.
25 Harris a.g.e. s. 17.

26 Harris a.g.e. s. 17.
27 Yetim a.g.e. s. 1567.
28 Louis, K. S., Mayrowetz, D., Smiley, M. ve Murphy, J. (2009). The role of sensemaking and trust in developing distributed leadership. A. Harris (Ed). Distributed Leadership içinde (s. 157-180). London: Springer. s. 160.
29 Baloğlu (a) a.g.e. s. 137.
30 Elmore, R. F., (2000) Building a New Structure for School Leadership The Albert Shanker s.13
31 Elmore a.g.e. s. 15.
32 Elmore a.g.e. s. 18.
33 Elmore a.g.e. s. 20-21.
34 MacBeath, J., Oduro, G. K. T., & Waterhouse, J. (2004). Distributed leadership in action: Full report. Nottingham: NCSL. s. 6.
35 MacBeath a.g.e. s. 35.
36 MacBeath a.g.e. s. 36.
37 MacBeath a.g.e. s. 37.
38 MacBeath a.g.e. s. 38.
39 MacBeath a.g.e. s. 39.
40 MacBeath a.g.e. s. 41.
41 MacBeath a.g.e. s. 43.
42 Leithwood vd. a.g.e. s. 1.
43 Leithwood vd. a.g.e.
44 Leithwood vd. a.g.e. s. 41.
45 Leithwood vd. a.g.e. s. 41-42.
46 Harris a.g.e. s. 258-259.
47 Uçar R. (2015)., İlkokul Müdürlerinin Dağıtımcı Liderlik Davranışları ile Öğretmenlerin Motivasyon ve Yaratıcılık Düzeyleri Arasındaki İlişki (Diyarbakır İli Örneği), Dicle Ünv.Eğitim Bilimleri Enstitisü, Yayınlanmamış Doktora Tezi, Diyarbakır. s. 50.
48 Baloğlu (a) a.g.e. s. 130-134.
49 Woods vd. a.g.e. s. 448.
50 Kofman F. Senge P., 1993, Communities of Commitment: The Heart of Learning Organizations, Organizational Dynamics, Vol.22 No 2 (Autumn 1993). s. 8.
51 Can N. 2006., Öğretmen Liderliği Ve Engelleri, Sosyal Bilimler Araştırmaları Dergisi. 2, (2006): 137-161. s. 141.
52 Erdemir A, Erdem R., (2018)., Türk Kamu Yöneticilerinin Yönetim Takımı Üye Seçimini Etkileyen Faktörler., Bilge Uluslararası Sosyal Araştırmalar Dergisi, Cilt 2, Sayı 1, 12 – 20.
53 French, J.R.P., ve Raven, B. (1968). The bases of social power. In D. Cartwright and A. Zander (Eds.), Group dynamics: Research and theory, (pp. 151-156). New York: Harper & Row. (Original work published in 1959). s. 151-156.
54 İ. Bakan-T.Büyükbeşe / KMÜ Sosyal ve Ekonomik Araştırmalar Dergisi 12 (19): 73-84, 2010. s. 76
55 Papatya G. (2015)., Temel İşletmecilik Bilgisi, Beyazıt Kitabevi Yayınları, Isparta. s. 194.
56 Papatya a.g.e. s. 194.

KAYNAKÇA

1 Uslu, Y. D., Kedikli, E., (2017). Sürdürülebilirlik Kapsamında Yeşil İnsan Kaynakları Yönetimine Genel Bir Bakış, *Üçüncü Sektör Sosyal Ekonomi*, 52 (3): 66-81, s. 67.

2 Çark, Ö., (2021). Yeşil İnsan Kaynakları Yönetimi: Alan Yazın İncelemesi (253-278), içinde Toplum 5.0'a Doğru Sürdürülebilirlik (Ed. Ufuk Karadavut, Hamza Şimşek ve Mustafa Aslan), II. International Academician Studies Congress, s. 1-551, s. 255.

3 Acar, S., (2022). Örgütlerde Yeşil İnsan Kaynakları Yönetiminin Önemi, Ankara, İksad Publishing House, s. 52-53.

4 Kerse, G., Maden, Ş. ve Selçuk, E. T., (2021). Yeşil Dönüştürücü Liderlik, Yeşil İçsel Motivasyon ve Çalışanın Yeşil Davranışı: Ölçek Uyarlama ve İlişki Tespiti, *İşletme Araştırmaları Dergisi*, 13(2), 1574-1591, s.1575.

5 Acar, a.g.e., s. 52-53.

6 Chen, Y. S., Chang, C. H. ve Lin, Y. H., (2014). Green Transformational Leadership and Green Performance: The Mediation Effects of Green Mindfulness and Green Self Efficacy, Sustainability, 6(10), 6604-6621, s. 6606.

7 Givens, R. J., (2008). Transformational Leadership: The Impact on Organizational and Personal Outcomes, Emerging leadership journeys, 1:4-24, s. 5.

8 Dikmen, B., (2012). Liderlik Kuramları ve Dönüştürücü Liderlik Kuramının Çalışanların Örgütsel Bağlılık Algıları Üzerindeki Etkisine Yönelik Uygulamalı Bir Araştırma, İstanbul Aydın Üniversitesi İşletme Anabilim Dalı, Yüksek Lisans Tezi, İstanbul, s. 130.

9 Avolio, B. J., Bass, B. M. ve Jung, D. I., (1999). Re-examining The Components of Transformational and Transactional Leadership Using The Multifactor Leadership, Journal of Occupational and Organizational Psychology, *72*(4): 441-462, s. 441.

10 Eren, Erol., (2001). Yönetim ve Organizasyon (Çağdaş ve Küresel Yaklaşımlar), Gen. 5. Bası, İstanbul: Beta Basım Yayım Dağıtım A.Ş, s.483.

11 Li, W., Bhutto, T. A., Xuhui, W., Maitlo, Q., Zafar, A. U., & Bhutto, N. A., (2020). Unlocking Employees' Green Creativity: The Effects of Green Transformational Leadership, Green Intrinsic, and Extrinsic Motivation, Journal of Cleaner Production, 255, 120229, s. 2-3.

12 Mittal, S., Dhar, R. L., (2016). Effect of Green Transformational Leadership on Green Creativity: A Study of Tourist Hotels, Tourism Management, 57, 118-127, s. 119-120.

13 Bass, B. M., (1990). From Transactional to Transformational Leadership: Learning to Share The Vision, Organizational Dynamics, 18(3): 19-31, s. 2.

14 Keçecioglu, Tamer., (1998). Lider Ve Liderlik, İstanbul: Kalder Yayınları, s. 28.

15 Fahmi, K., Kurniawan, T., Cahyono, Y., Sena, A., Suhadarliyah., Suryani, P., Sugianto, A., Amelia, D., Musnaini., Amin, S., Hasbullah, H., Jihadi, M., Wijoyo, H. ve Purwanto, A.,(2020). Did Servant, Digital and Green Leadership Influence Market Performance? Evidence From Indonesian Pharmaceutical Industry, Systematic Reviews In Pharmacy, 11(9): 642-653, s. 644.

16 Chen, Y. S., Chang, C. H., (2013). The Determinants of Green Product Development Performance: Green Dynamic Capabilities, Green Transformational Leadership, and Green Creativity, Journal of Business Ethics, 116(1): 107-119, s. 109.

17 Wang, X., Zhou, K., ve Liu, W., (2018). Value Congruence: A Study of Green Transformational Leadership and Employee Green Behavior, Frontiers in Psychology, 1946, s. 1.

18 Chen ve Chang a.g.e., s. 109.

19 Kerse vd., a.g.e., s. 1576.

20 Crossman, J., (2011). Environmental and Spiritual Leadership: Tracing The Synergies From an Organizational Perspective, Journal of Business Ethics, 103(4): 553-565.

21 Kardoyo, K., Feriady, M., Farliana, N. ve Nurkhın, A., (2020). Influence of The Green Leadership Toward Environmental Policies Support, The Journal of Asian Finance, Economics, and Business, 7(11): 459-467, s. 461.

22 Fahmi vd., a.g.e., s. 644.

23 Zafar, A., Nisar, Q. A., Shoukat, M. ve Ikram, M., (2017). Green Transformational Leadership and Green Performance: The Mediating Role of Green Mindfulness and Green Self-Efficacy, International Journal of Management Excellence, 9(2): 1059-1066, s. 1059.

24 Chen vd., a.g.e., s.6605.

25 Wang vd., a.g.e., s.1-2.

26 Khan, N. A., (2022). Is Green Leadership Associated with Employees' Green Behavior? Role of Green Human Resource Management, Journal of Environmental Planning and Management, 1-21, s. 3-4.

27 Bass, B. M., (1999). Two Decades of Research and Development in Transformational Leadership, European Journal of Work and Organizational Psychology, (1): 9–32, s. 11.

28 Judge, T. A., Bono, J. E., (2000). Five-Factor Model of Personality and Transformational Leadership, Journal of Applied Psychology, 85(5): 751, s. 751.

29 Alkan, O., (2006). Lider ve Vizyon İlişkisi Açısından Dönüştürücü Liderlik ve Uygulamadan Bir Örnek, Doktora Tezi, Marmara Üniversitesi, Sosyal Bilimler Enstitüsü, İstanbul, s. 60.

30 Altun, S. A., (2003). İlköğretim Okulu Müdürlerinin Dönüşümcü Liderliğe Verdikleri Önem ve Uygulama Düzeyleri, İlköğretim Online, 2(1): 10-17, s.11.

31 Owen, H., Hodgson, V. ve Gazzard, N., (2007). Liderlik El Kitabı, (Çev. Münevver Çelik), İstanbul: Optimist Yayım Dağıtım, s. 318.A

32 Karip, E., (1998). Dönüşümcü Liderlik, Kuram ve Uygulamada Eğitim Yönetimi, 16(16): 443-465.

33 Altun, a.g.e., s. 11.

34 Avolio vd., a.g.e., s.444

35 Den Hartog, D. N., Van Muijen, J. J. ve Koopman, P. L., (1997). Transactional Versus Transformational Leadership: An Analysi of The MLQ, Journal of Occupational and Organizational Psychology, 70(1): 19-34, s. 22.

36 İşcan, Ö. F., (2006). Dönüştürücü/Etkileşimci Liderlik Algısı ve Örgütsel Özdeşleşme İlişkisinde Bireysel Farklılıkların Rolü, Akdeniz İİBF Dergisi, 6(11): 160-177, s. 164.

37 Karip, a.g.e.

38 Conger, J. A., (1999). Charismatic and Transformational Leadership in Organizations: An Insider's Perspective on These Developing Streams of Research, The Leadership Quarterly, 10(2): 145-179, s. 157.

39 Eraslan, L., (2011). Liderlikte Post-Modern Bir Paradigma: Dönüşümcü Liderlik, Journal of Human Sciences, 8(1), s. 10.

40 Chen ve Chang, a.g.e., s. 109.

41 Kerse vd., a.g.e., s. 1577.

42 Bass, a.g.e., s.11

43 Den Hartog vd., a.g.e. s. 22

44 Gao, F. Y., Bai, S., (2011). The Effects of Transformational Leadership on Organizational Commitment of Family Employees in Chinese Family Business, In 2011 International Conference on Economics, Trade and Development IPEDR (Vol. 7, pp. 43-48), s. 44.

45 Owen vd., a.g.e., s.319.

40 Altun, a.g.e., s. 11.

47 Akbolat, M., Işık, O., ve Yılmaz, A., (2013). Dönüşümcü Liderlik Davranışının Motivasyon ve Duygusal Bağlılığa Etkisi, Uluslararası İktisadi ve İdari İncelemeler Dergisi, (11), s. 37.

48 Aydogdu, S., Asikgil, B., (2011). The Effect of Transformational Leadership Behavior on Organizational Culture: An Application in Pharmaceutical Industry, International Review of Management and Marketing, 1(4): 65-73, s. 66.

49 Ayhan, C., (2010). Kamu Kurumlarında Liderlik Tarzlarının Lider Etkinliği Üzerine Etkisi ve Bir Uygulama, Gebze Yüksek Teknoloji Üniversitesi, İşletme Anabilim Dalı, Yüksek Lisans Tezi, Gebze, s. 34-35.

50 Arıkan, S., (2000). Liderlik (s. 285-296), içinde Yönetim ve Organizasyon (Ed. Salih Güney), Ankara: Nobel Yayın Dağıtım, s. 298-299.

51 Joseph, P. T., (2003) Leadership Styles And Emotional Competencies: An Exploratory Study, Journal of Academy of Business and Economics, *2*(2): 99-107.

52 Ayrancı, E., Öge, E., (2010). Dönüşümsel Liderlik Kavramı Hakkında Önde Gelen Teoriler ve Türkiye'de Kavramı Ele Alan Çalışmalar, Anadolu Bil Meslek Yüksekokulu Dergisi, (17), 37-46, s.44.

53 Kardoyo vd., a.g.e., s. 460.

54 Li vd., a.g.e., s. 2.

55 Lee, M. H., Lin, C., Lin, C. K., & Lu, W. Y., (2014). Moderating Effect of Institutional Responsiveness On The Relationship Between Green Leadership and Green Competitiveness. Social Behavior and Personality: An International Journal, 42(9), 1483-14

56 Bhutto, T. A., Farooq, R., Talwar, S., Awan, U., ve Dhir, A., (2021). Green Inclusive Leadership and Green Creativity In The Tourism and Hospitality Sector: Serial Mediation of Green Psychological Climate and Work Engagement. Journal of Sustainable Tourism, 29(10): 1716-1737, s. 3.

57 Kerse vd., a.g.e., s.1578.

58 Kerse vd., a.g.e., s. 1577-1578.

59 Khan, a.g.e., s. 3-4.

60 Jia, J., Liu, H., Chin, T. ve Hu, D., (2018). The Continuous Mediating Effects of GHRM on Employees' Green Passion Via Transformational Leadership and Green Creativity, Sustainability, 10(9): 3237.

61 Zhou, S., Zhang, D., Lyu, C. ve Zhang, H., (2018). Does Seeing "Mind Acts Upon Mind" Affect Green Psychological Climate and Green Product Development Performance? The Role of Matching Between Green Transformational Leadership and Individual Green Values, Sustainability, 10(9): 3206.

62 Chen ve Chang, a.g.e.

63 Li vd., a.g.e., s. 2.

64 Kura, K. M., (2016). Linking Environmentally Specific Transformational Leadership and Environmental Concern to Green Behaviour at Work, Global Business Review, 17(3): 1-14, s. 1.

65 Kerse vd., a.g.e., s. 1587.

66 Begum, S., Xia, E., Ali, F., Awan, U. ve Ashfaq, M., (2021). Achieving Green Product and Process Innovation Through Green Leadership and Creative Engagement in Manufacturing, Journal of Manufacturing Technology Management.

67 Fahmi vd., a.g.e., s. 648.

68 Mittal ve Dhar., a.g.e., s. 118.

69 Chen ve Chang, a.g.e., s. 107.

70 Zafar vd., a.g.e.

71 Wang vd., a.g.e.

KAYNAKÇA

1 Ashkenas R., ve Manville B., (2019). Liderin Elkitabı: Etki Yaratmak İlham Vermek ve Geleceğe Hazırlanmak, Levent Göktem (Çevirmen), Optimist Yayın Grubu.
2 Bender, P. U., Kalyoncu, İ., ve Akbaş, F. C., (2000). İçten Liderlik, Hayat Yayıncılık. s. 14.
3 Sadler, P., (2003). Leadership, Koganpagepublishers, s.7.
4 Owen, H.,Hodgson, V., ve Gazzard, N. (2007). Liderlik El Kitabı, Çeviren: Münevver Çelik, Optimist Yayım Dağıtım: İstanbul, s.333.
5 Hughes, R., (2009). Time For Leadership Development Interventions in The Public Health Nutrition Workforce, Public Health Nutrition, 12(8): 1029.
6 Göksel, T., (2014). Seçkiler, Kümbet Yayınevi, s.472.
7 Stogdill, R. M., (1950). Leadership, Membership and Organization, Psychological Bulletin, 47(1): 1.
8 Firestone, W. A., (1996). Leadership: Roles or Functions?, In International Handbook of Educational Leadership And Administration (Pp. 395-418), Springer: Dordrecht.
9 Warren, B., ve Nanus, B., (1986). Leaders; The Strategies For Taking Charge, Harper Perennial, s.3.
10 Ashkenas ve Manville, a.g.e.
11 Ashkenas ve Manville, a.g.e.
12 Boyatzis, R., ve Mckee, A., (2005). Resonant Leadership: Renewing Yourself and Connecting With Others Through Mindfulness, Hope, And Compassion, Ma: Harvard Business School Press: Boston, s.3.
13 Uhl-Bien, M., (2006). Relational Leadership Theory: Exploring The Social Processes of Leadership and Organizing, The Leadership Quarterly, 17(6): 654-676.
14 Akyüz, M., (2019). Bilgi Çağında Yeni Bir Liderlik: Resonant (Ahenk Yaratan) Liderlik. Opus Uluslararası Toplum Araştırmaları Dergisi, 14(20): 1819-1834.
15 Mckee, A. ve Massimilian, D., (2006). Resonant Leadership: A New Kind of Leadership For The Digital Age, Journal of Business Strategy, 27(5): 45-49
16 Goleman vd., 2002; Akt. Cummings, G. G.,Grau, A. L., ve Wong, C. A., (2014). Resonant Leadership and Work Place Empowerment: The Value of Positive Organizational Cultures in Reducing Workplace Incivility. Nursing, 32(1): 6.
17 Akyüz a.g.e. s. 1824.
18 Müslüme AKYÜZ (2019), "Bilgi Çağında Yeni Bir Liderlik: Resonant (Ahenk Yaratan) Liderlik" isimli makalesinde Resonat Liderlik "ahenk yaratan liderlik" olarak Türkçeye çevrilmiştir. Ancak en uygun çevirinin "Ahenkli Liderlik" olduğu düşünülmektedir.
19 Https://Nedir.İleilgili.Org/ Erişim Tarihi: 2.03.2022.
20 Boyatzis ve Mckee, a.g.e. s.94.
21 Boyatzis ve Mckee, a.g.e. s.595.
22 Goleman, D., (1998). Working With Emotional Intelligence, Bantam Books: New York.
23 Casale, K. R., (2017). Exploring Nurse Faculty Incivility and Resonant Leadership, Nursing Education Perspectives, 38(4): 178.
24 Goleman, a.g.e.
25 İngilizcesi "Emotional Intelligence" olarak bilinmektedir.
26 Al-Atabi, M., (2016). Is Education Making our Students Less Emotionally Intelligent? Holistic Education and Developing Emotional Intelligence Using MOOCs. Digital inclusion: Transforming education through technology, 1.
27 Https://Hbr.Org/2020/05/How-Health-Care-Workers-Can-Take-Care-Of-Themselves Erişim Tarihi: 20.04.2022.
28 Https://Careervision.Org/Harness-Power-Emotional-İntelligence-Workplace/ Erişim Tarihi: 2.04.2022.
29 Https://Hbr.Org/2018/01/What-Self-Awareness-Really-İs-And-How-To-Cultivate-İt Erişim Tarihi: 2.04.2022.
30 Clawson, J. G., ve Newburg, D., (2013). Resonance, Leadership, and The Purpose of Life. Darden Case No. Uva-Ob-0626.

31 Cummings, 2004: 76, Akt. Sürücü, L., ve Yıkılmaz, İ., (2021). Resonant Liderlik Ölçeğinin Türkçeye Uyarlanması: Geçerlik ve Güvenirlik Çalışması, Yaşar Üniversitesi E-Dergisi, 16(62): 739-753.
32 Harper, S., (2012). The Leader Coach: A Model of Multi-Style Leadership, Journal of Practical Consulting, 4(1): 22.
33 Harper, a.g.m. s.23.
34 Blanchard, K., (2007). Liderlikte Çıtayı Yükseltmek, Kaizen Yayınları: İstanbul, s.122.
35 Riemer, H. A., (2007). Multidimensional Model Of Coachleadership, In S. Jowette ve D. Lavallee (Eds.), Socialpsychology in Sport, Human Kinetics, s.57–73.
36 Sashkin, M., (1986). Becoming a Visionary Leader, Brynmawr, Pa: Organizational Design and Development.
37 Westley, F., ve Mintzberg, H., (1989). Visionary Leadership and Strategic Management, Strategic Management Journal, 10(S1): 21.
38 Endeman, J., (1990). Visionary Leadership in Super Intendentsand Its Effect On Organizational Outcomes, Ed.D. Diss.,University of La Verne, La Veme, Ca.
39 https://www.wgu.edu/blog/visionary-leadership2010.html Erişim Tarihi: 2.03.2022.
40 Rhodes, R. A. W., ve Hart, P. T., (Eds.). (2014). The Oxford Handbook of Political Leadership, Oxford University Press, s.43.
41 https://online.stu.edu/articles/education/democratic-participative-leadership.aspx Erişim Tarihi: 19.04.2022.
42 Bhatti, N., Maitlo, G. M., Shaikh, N., Hashmi, M. A., ve Shaikh, F. M., (2012). The Impact of Autocratic and Democratic Leadershipstyle on Job Satisfaction, International Business research, 5(2): 193.
43 Rousseau, D. M., Sitkin, S. B., Burt, R. S., ve Camerer, C., (1998). Not So Different After All: A Cross-Discipline View of Trust. Academy of Management Review, 23(3): 393–404.
44 Soydemir, S., Özdaşlı, K., ve Alparslan, A. M., (2014). Görev-İnsan Odaklı Liderlik Algılamasının Vatandaşa Yönelik Prososyal Hizmet Davranışlarına Etkisi: Kolluk Kuvvetleri Üzerine Bir Araştırma, Afyon Kocatepe Üniversitesi İktisadi ve İdari Bilimler Fakültesi Dergisi, 16(2): 63-81.
45 Zorina, A. V., Yarullina, A. S., Akhmetova, L. A., Shaimardanova, M. R., Nikishina, S. R., ve Garipova, A. A., (2018). Leadership in The University Student Environment: How to Become A Person-Oriented Leader, International Journal of Instruction, 11(4): 271-286.
46 Mckee, A., Johnston, F., Boyatzis, R. E., ve Johnston, F., (2008). Becoming A Resonant Leader: Develop Your Emotional Intelligence, Renew Your Relationships, Sustain Your Effectiveness. Harvard Business Press, s.200.
47 McKee vd., a.g.e. s. 150-183.
48 Beynin derinliklerinde bulunan motivasyon üretme, uzun süreli hafıza, koku duyusu sağlama, duygu ve davranışların düzenlenmesiyle görevli beyin bölgesinin adıdır.
49 Alanyazında "sense of well-being" olarak bilinmektedir.
50 Boyatzis ve Mckee, a.g.e. s.62.
51 McKee ve Massimilian, a.g.m. s.47.
52 McKee ve Massimilian, a.g.m. s.47.
53 Weick, K. E., ve Sutcliffe, K. M., (2007). Managing The Unexpected: Resilient performance in an Age of Uncertainty, Jossey-Bass: San Francisco, s.32.
54 McKee ve Massimilian, a.g.m. s.48.
55 Snyder, C. R., (2002). Hope theory: Rainbows in The Mind. Psychological Inquiry, 13(4): 249–275.
56 Snyder, C.R., Cheavens, J., ve Sympson, S.C., (1997). Hope: An Individual Motive For Social Commerce, Group Dynamics: Theory, Research and Practice, 1(2): 107-118.
57 Snyder, C. R., Harris, C., Anderson, J. R., Holleran, S. A., Irving, L. M., Sigmon, S. T.,Yoshinobu, L., Gibb, J., Langelle, C. Ve Harney, P., (1991). The Will And Ways: Development and Validatio nof An Individual Differences Measure of Hope. Journal of Personality And Social Psychology, 60 (4): 570-585.

58 Woodbury, C. A. J., (1997). The Relationship of Anxiety, Locus of Control and Hope To Career Indecision of African American Students. Dissertation Abstracts International.
59 Synder, a.g.m.
60 McKee ve Massimilian, a.g.m. s.48.
61 Boyatzis ve Mckee, a.g.e. s.2.
62 McKee ve Massimilian, a.g.m. s.46.
63 Boyatzis ve Mckee, a.g.e. s.5.
64 Ramirez Molina, R. J., Del Valle Marcano, M., Ramirez Molina, R. I., Lay Raby, N. D., ve Herrera Tapias, B. A., (2019). Relationship Between Social Intelligence and Resonant Leadership in Public Health Institutions, s.1234.
65 Clawson ve Newburg, a.g.e.
66 Akyüz a.g.e. s. 1824
67 Şekilde sarı renk ile yazılan özellikler resonant liderlerin öne çıkan özelliklerindendir.
68 Erdem, O., ve Dikici, A. M., (2009). Liderlik ve Kurum Kültürü Etkileşimi, Elektronik Sosyal Bilimler Dergisi, 8(29): 211.
69 Clawson ve Newburg, a.g.e.
70 Judeh, M., Al-Ghasawneh, J., Al-Zu'bi H., ve Ngah A., H., (2022). Linking Resonant Leadership, Psychological Ownership, and Organizational Commitment: The Mediating Role Of Employee Empowerment, Problems and Perspectives in Management, 20(1): 154.
71 Ramirez Molina, vd., a.g.e. s. 1234.
72 Amerika'da kurulmuş ve internetten açık arttırma yoluyla alışveriş yapılan bir şirkettir.
73 Çok uluslu petrol ve enerji şirketidir.
74 Dünya çapında bilinen kredi kartı ve turizm şirketidir.
75 Süzer, H.D., (2006) https://www.capital.com.tr/yonetim/liderlik/uyumlu-lider-performansi-arttirir Erişim Tarihi: 25.04.2022.
76 Estabrooks, C.A., Squires, J.E., Hayduk, L.A., Cummings, G.G., ve Norton, P.G., (2011). Advancing The Argument for Validity of The Albert A Context Tool With Unregulated Nursing Careproviders in Residentiallong-Termcare. Bmc Medical Research Methodology, 11: 107.
77 Lee, H.,Ve Cummings, G. G., (2008). Factors Influencing Job Satisfaction of Frontline Nurse Managers: A Systematic Review, Journal of Nursing Management, 16(7): 768–783.
78 Squires, M., Tourangeau, A., Laschinger, H.K.S., ve Doran, D., (2010). The Link Between Leadership and Safety Outcomes in Hospitals, Journal of Nursing Management, 18(8): 914-925.
79 Dahri, A. S., Qureshi, M. A., Mallah, A. G., (2020). The Negative Effect Of Incivility on Job Satisfaction Through Emotional Exhaustion Moderated By Resonant Leadership. 3c Empresa. Investigación Y Pensamiento Crítico, 9(4): 93-123.
80 Squires vd., a.g.m.
81 Bawafaa, E.,Wong, C. A., ve Laschinger, H. (2015). The Influence of Resonant Leadership On The Structural Empowerment and Job Satisfaction of Registered Nurses. Journal of Research in Nursing, 20(7): 610-622.
82 Hassan, M., ve Qureshi, A., (2019). Resonant Leadership at Workplace: How Emotional Intelligence Impacts Employees' Attitudes-A Cross-Sectional Study. Pakistan Business Review, 21(2): 237-251.
83 Judeh v.d., a.g.m.
84 Cummings vd., a.g.m.
85 Bawafaa vd., a.g.m.
86 Demirtaş, Ö. ve Akdoğan, A. (2014). Resonant (Ahenk Yaratan) Liderlik Davranışlarının Bireyin İşe Adanmışlığı Üzerindeki Etkisi: Algılanan Mizahın Düzenleyici Etkisi. (Ed. A. Öğüt), 22. Ulusal Yönetim ve Organizasyon Kongresi Bildiriler Kitabı, s.642-647.
87 Cummings vd., a.g.m.
88 Bawafaa vd., a.g.m.
89 Cummings, G., Hayduk, L., Estabrooks, C., (2005). Mitigating the Impact of Hospital Restructuring On Nurses: The Responsibility of Emotionally Intelligent Leadership, Nursingresearch, 54(1): 2–12.

90 Ali, R., ve Kashif, M. (2020). The Role of Resonant Leadership, Workplace Friendship and Serving Culture in Predicting Organizational Commitment: The Mediating Role of Compassion at Work, Revista Brasileira De Gestão De Negócios, 22: 799-819.
91 Wagner, J., I.,Warren, S., Cummings, G., Smith, D. L., Ve Olson, J. K., (2013). Resonant Leadership, Work Place Empowerment and" Spirit At Work": Impact On Rn Job Satisfaction and Organizational Commitment, Canadian Journal of Nursing Research Archive, 108-128.
92 Laschinger, H., Wong, C., Cummings, G., (2014). Resonant Leadership and Work Place Empowerment: The Value Of Positive Organizational Cultures in Reducing Work Place Incivility, Nursing Economics 32(1): 5–15.

KAYNAKÇA

1 Alparslan, A. M., ve Ekşili, N. (2016). Gündemdeki liderlik konuları: journal of organizational behavior dergisinde bibliyometrik bir analiz (2010-2015). Mehmet Akif Ersoy Üniversitesi Sosyal Bilimler Enstitüsü Dergisi, C.8, S.16, (274-291).
2 Mumford, M. D., and Fried, Y. (2014). Give them what they want or give them what they need? Ideology in the study of leadership. Journal of Organizational Behavior , Vol.35, (622-634).
3 Kesken, J., ve Ayyıldız, N. A. (2008). Liderlik yaklaşımlarında yeni perspektifler: Pozitif ve otantik liderlik. Ege Akademik Bakıs , Vol.8, Issue.2, (729-754).
4 Kelloway, K. E., and Barling, J. (2010). Leadership development as an intervention in occupational health psychology. Work and Stress , Vol.24, (260-279).
5 Luthans, F., Norman, S. M., Avolio, B., and Avey, J. (2008). The mediating role of psychological capital in the supportive organizational cimate – employee performance relationship. Journal of Organizational Behavior , Vol.29, (219–238).
6 Wegner, J. (2016). The manifestations of positive leader roles in classical theories of leadership. Journal of Corporate Responsibility and Leadership, Vol.3, Issue.3, (91-105).
7 Seligman, M. E., and Csikszentmihalyi, M. (2000). Positive psychology: an introduction. American Psychologist , Vol.55, (5–14).
8 Seligman and Csikszentmihalyi, a.g.e.
9 Sheldon, K. M., and King, L. (2001). Why positive psychology ıs necessary. American Psychologist , Vol.56, Issue.3, (216-217).
10 Luthans, F., Luthans, K. W., and Luthans, B. C. (2004). Positive psychological capital: beyond human and social capital. Business Horizons , Vol.47, Issue.1, (45-50).
11 Luthans, F., and Avolio, B. J. (2014). Brief summary of psychological capital. Journal of Leadership and Organizational Studies , Vol.21, Issue.2, (125-129).
12 Carr, A. (2016). Pozitif psikoloji: Mutluluğun ve insanın güçlü yönlerinin bilimi. (Ü. Şendilek, Çev.) İstanbul: Kaknüs Yayınları.
13 Cameron, K. S., Dutton , J. E., and Quinn, R. E. (2003). An Introduction to Positive Organizational Scholarship. Positive Organizational Scholarship (s. 3-13). içinde San Francisco: Berrett-Koehler.
14 Gillham, J. W., and Seligman, M. S. (1999). Footsteps on the road to positive psychology. Behaviour Research and Therapy , Vol.37, 163-173.
15 Seligman, M. E. (2012). Flourish: A visionary new understanding of happiness and wellbeing. New York: Free Press.
16 Seligman, M. E., Steen, T., Park, N., and Peterson, C. (2005). Positive psychology progress. American Psychologist , Vol.60, Issue.5, (410-421).
17 Seligman, a.g.e.
18 Sheldon and King, a.g.e.
19 Gillham and Seligman, a.g.e.
20 Seligman, a.g.e.
21 Cameron, Dutton and Quinn, a.g.e.
22 Donaldson, S. I., and Ko, I. (2010). Positive organizational psychology, behavior, and scholarship: A review of the emerging literature and evidence base. The Journal of Positive Psychology , Vol.5, Issue.3, (177–191).
23 Luthans, F. (2002a). Positive Oganizational Behavior: Developing and Managing Psychological Strengths. Academy of Management Executive , Vol.16, Issue.1, (57-72).
24 Luthans , F., Youssef , C. M., and Avolio, B. J. (2007). Psychological Capital: Developing the Human Competitive Edge. New York: Oxford University Press.
25 Pryce-Jones, J. (2010). Happiness at Work Maximizing Your Psychological Capital For Success. Chichester: Wiley-Blackwell.
26 Luthans, F. (2002b). The Need for and Meaning of Positive Organizational Behavior. Journal of Organizational Behavior , Vol.23, (695-706).
27 Luthans vd., a.g.e.
28 Pryce-Jones, a.g.e.

29 Cameron, K. S., Dutton, J. E., and Quinn, R. E. (2009). Foundations of positive organizational scholarship. K. S. Cameron, J. E. Dutton, and R. E. Quin (Dü) içinde, Positive Organizational Scholarship: Foundations of a New Discipline (s. 3-13). San Francisco: Berrett-Koehler Publishers.
30 Bernstein, S. D. (2003). Positive Organizational Scholarship: Meet the movement: an ınterview with Kim Cameron, Jane Dutton, and Robert Quinn. Journal of Management Inquiry,12, 266-271.
31 Cameron, Dutton and Quinn, a.g.e.
32 Bernstein, a.g.e.
33 Cameron, Dutton and Quinn, a.g.e.
34 Cameron, K. (2013). Pozitif liderlik: Olağanüstü bir performans için stratejiler (1 b.). (T. Çekinirer, Çev.) İstanbul: Arıtan Yayınevi.
35 Zbierowski, P., and Gora, K. (2014). Positive leadership: Its nature, antecedents and consequences. Journal of Positive Management , Vol.5, Issue.1, (85 – 99).
36 Cameron, a.g.e.
37 Wegner, a.g.e.
38 Luthans and Avolio, a.g.e.
39 Mishra, A. K., and Mishra, K. E. (2012). Positive organizational scholarship and trust in leaders. K. Cameron, and G. M. Spreitzer (Dü) içinde, The Oxford Handbook of Positive Organizational Scholarship (s. 449-461). Oxford/New York: Oxford University Press.
40 Mayer, D. M. (2012). A Positive lens on organizational justice: Toward a moral, Constructive, and Balanced Approach to Reactions to Third-party (in)Justice. G. M. Spreitzer, and K. Cameron (Dü) içinde, The Oxford Handbook of Positive Organizational Scholarship (s. 316-324). Oxford/New York: Oxford University Press.
41 Zbierowski, P., and Gora, a.g.e.
42 Wegner, a.g.e.
43 Middleton, J. (2002). Organizational Behavior. Oxford: Capstone Publishing.
44 Wegner, a.g.e.
45 Cameron, a.g.e.
46 Winska, J. (2013). Language of ınternal communication in creating pro-developmental POP Outcomes. M. J. Stankiewicz (Dü.) içinde, Positive management: Managing the key areas of positive organisational potential for company success (J. Wińska, and A. Lis, Çev., s. 203-227). Toruń: Dom Organizatora TNOiK.
47 Lis, A. (2015). The manifestations of positive leadership strategies in the doctrinal assumptions of the U.S. army leadership concept. Journal of Corporate Responsibility and Leadership , Vol.2. Issue.1, (51-76).
48 Fredrickson, B. L., and Joiner, T. (2002). Positive emotions trigger upward spirals toward emotional well-being. Psychological Science , Vol.13, Issue.2, (172-175).
49 Gilbert, D. (2012, 1 30). Gülümsemenin ardındaki bilim. Duygusal zeka mutluluk. (G. Morse, Röportajı Yapan, and N. Yaraç, Çevirmen) Harvard Business Review Press.
50 Alimo-Metcalfe, B., Alban-Metcalfe, J., Bradley, M., Mariathasan, J., and Samele, C. (2008). The impact of engaging leadership on performance, attitudes to work and wellbeing at work A longitudinal study. Journal of Health Organization and Management , Vol.22, Issue.6, (586-598).
51 Luthans, F., Youssef, C. M., Sweetman, D. S., and Harms, P. D. (2013). Meeting the Leadership Challenge of Employee Well-Being Through Relationship PsyCap and Health PsyCap. Journal of Leadership and Organizational Studies , Vol.20, Issue.1, (118-133).
52 Kuoppala, J., Lamminpaa, A., Liira, K., and Vainio, H. (2008). Leadership, job well-being and health effects: A systematic review and meta-analysis. Journal of Occupational and Environmental Medicine , Vol.50, (904-915).
53 Luthans vd., a.g.e
54 Nielsen , K., and Munir, F. (2009). How do transformational leaders influence followers' affective well-being? Exploring the mediating role of self-efficacy. Vol.23 (4), 313-329.

55 Skakon, J., Nielsen, K., Borg, V., and Guzman, J. (2010). Are leaders' well-being,behaviours and style associated with the affective well-being of their employees? A systematic review of three decades of research. Work and Stress , Vol.24, Issue.2, (107-139).
56 Alimo-Metcalfe vd., a.g.e.
57 Ekşili, N. ve Alparslan A.M.(2021) Hizmet sektöründe pozitif liderlik ölçeği geliştirme çalışması, Journal of Organizational Behavior Review, (3)1, 88-112.
58 Luthans vd.,2007, a.g.e.
59 Luthans, F., and Youssef, C. M. (2004). Human, social, and now positive psychological capital management: Investing in people for competitive advantage. Orga
60 Luthans and Youssef, a.g.e.
61 Stajkovic, A. D., and Luthans, F. (1998). Self-efficacy and work-related performance: A metaanalysis. Academy of Management Journal , Vol.124, Issue.2, (240-261).
62 Snyder, C. R., Rand, K. L., and Sigmon, D. R. (2002). Hope Theory. C. R. Snyder, and S. Lopez (Dü) içinde, Handbook of Positive Psychology (s. 257-276). Oxford, UK: Oxford University Press.
63 Carr, a.g.e
64 Rego, A., Sousa, F., Marques, C., and Cunha, M. P. (2014). Hope and positive affect mediating the authentic leadership and creativity relationship. Journal of Business Research , Vol.67, (200-210).
65 Luthans and Youssef, a.g.e.
66 Luthans, F., Luthans, K. W., Hodgetts, R. M., and Luthans, B. C. (2001). Positive Approach To Leadership (PAL) Implications for Today's Organizations. The Journal of Leadership Studies , Vol.8, Issue.2, (3-20).
67 Luthans and Avolio, a.g.e.
68 Coutu, D. (2002). How Resilience Works, Harvard Business Review, May, 1-8.
69 Sandage, S. J., and Hill, P. C. (2001). The virtues of positive psychology: the rapprochement and challenges of an affirmative postmodern perspective. Journal for the Theory of Social Behaviour, Vol.31, Issue.3, (241-260).
70 Platon (2016). Devlet, (Ed Ulaş, R), Bilgi Toplumu Yayınları, Ankara.
71 Tusi, N. (2007). Ahlak-ı Nasıri. Anar Gafarov ve Zaur Şükürova (Çev.), İstanbul: Litera Yayınları.
72 Haybron, D. M. (2008). Philosophy and the Science of Subjective Well-Being. M. Eid, and R. J. Larsen (Dü) içinde, The Science of Subjective Well-Being (s. 17-43). New York: Guilford Press.
73 Northouse, P. G. (2016). Leadershop: Theory and Practice (7 b.). New York: SAGE Publications.
74 Peterson, C., and Seligman, M. E. (2004). Character Strengths and Virtues: A Handbook and Classification. New York: Oxford University Press.
75 Peterson and Seligman, a.g.e
76 Carr, a.g.e.
77 McKenna, B., Rooney, D., and Boal, K. B. (2009). Wisdom principles as a meta-theoretical basis for evaluating leadership. Leadership Quarterly , Vol.20, (177-190).
78 Baltes, P. B., and Staudinger, U. M. (2000). A metaheuristic (pragmatic) to orchestrate mind and virtue toward excellence. American Psychologist , Vol.55, 122-136.
79 McCann, J. T., Graves, D., and Cox, L. (2014). Servant leadership, employee satisfaction, and organisational performance in rural community hospitals. International Journal of Business and Management , Vol.9, Issue.10, (28-41).
80 Miller, W. C., and Miller, D. R. (2006). Designing Professional Development for the Knowledge Era: Wisdom Leadership: Exploring its Relation to Spirituality. TAFE NSW International Centre for VET Teaching and Learning. Darlinghurst: TAFE NSW.
81 Peterson and Seligman, a.g.e.
82 Zacher, H., Pearce, L. K., Rooney , D., and McKenna, B. (2014). Leaders' personal wisdom and leader–member exchange quality: the role of ındividualized consideration. Journal of Business Ethics , Vol.121, Issue.2, (171-187).

83 Elbaz, A. M., and Haddoud, M. Y. (2017). The role of wisdom leadership in ıncreasing job performance: evidence from the egyptian tourism sector. Tourism Management , Vol.63, (66-76).
84 Peterson and Seligman, a.g.e.
85 Carr, a.g.e.
86 Carr, a.g.e.
87 May, D. R., Chan, A. K., Hodges, T. D., and Avolio, B. J. (2003). Developing the moral component of authentic leadership. Organizational Dynamics , Vol.32, Issue.3, (247-260).
88 Gentry, W. A., Cullen, K. L., Sosik, J. J., Chun, J. U., Leupold, C. R., and Tonidandel , S. (2013). Integrity's Place Among the Character Strengths of Middle-level Managers and Top-level Executives. The Leadership Quarterly , Vol.24, (395-404).
89 Palanski, M. E., and Yammarino, F. J. (2009). Integrity and Leadership: A Multi-level Conceptualization. The Leadership Quarterly , Vol.20, Issue.3, (405-420).
90 Gentry vd., a.g.e.
91 Sosik , J. J., and Cameron,, J. C. (2010). Character and authentic transformational leadership behavior: Expanding the ascetic self toward others. Consulting Psychology Journal: Practice and Research , Vol.62, Issue.4, (251-269).
92 Koerner, M. M. (2014). Courage as Identity Work: Accounts of Workplace Courage. Academy of Management Journal , Vol.57, Issue.1, (63-69).
93 Seligman, M. E. (2002). Authentic happiness: Using the new positive psychology to realize your potential for lasting fulfillment. New York: Free Press.
94 Seligman, a.g.e
95 Peterson and Seligman, a.g.e.
96 Carr, a.g.e
97 Caldwell, C., and Dixon, R. D. (2010). Love, Forgiveness, and Trust: Critical Values of the Modern Leader. Journal of Business Ethics ,Vol.93, (91-101).
98 Kouzes, J. M., and Posner, B. Z. (2003). Credibility: How Leaders Gain and Lose It, Why People Demand It (2 b.). San Francisco, CA: Wiley and Sons.
99 Caldwell and Dixon, a.g.e.
100 Campos, B., and Algo, S. (2009). Kindness. S. Lopez (Dü.) içinde, The Encyclopedia of Positive Psychology (s. 552-557). Oxford: Wiley Blackwell Publishing.
101 Kabasakal, H. and Bodur, M. (2004). Humane orientation in societies, organizations, and leader attributes. In R. House, P. J. Hanges, M. Javidan, P. W. Dorfman, V. Gupta (Eds.) & GLOBE Associates, Cultures, Leadership, and Organizations: The GLOBE Study of 62 Societies (pp. 564-601). Thousand Oaks, CA: Sage.
102 Nielsen and Munir, a.g.e.
103 Seligman, a.g.e.
104 Peterson and Seligman, a.g.e.
105 Gentry vd., a.g.e. 401
106 He, H., Zhu , W., and Zheng, X. (2014). Procedural justice and employee engagement: roles of organizational identification and moral identity centrality. Journal of Business Ethics , Vol.122, Issue.4, (681-695).
107 Van Knippenberg, D., and De Cremer, D. (2008). Leadership and Fairness: Taking Stock and Looking Ahead. European Journal of Work and Organizational Psychology, Vol.17, (173-179).
108 Kiersch, C. E., and Byrne, Z. S. (2015). Is Being Authentic Being Fair? Multilevel Examination of Authentic Leadership, Justice, and Employee Outcomes. Journal of Leadership and Organizational Studies , Vol.22, Issue.3, (292–303).
109 Seligman, a.g.e.
110 Peterson and Seligman, a.g.e.
111 Carr, a.g.e.
112 Ferch, S. R., and Mitchell, M. M. (2001). Intentional Forgiveness in Relational Leadership: A Technique for Enhancing Effective Leadership. Journal of Leadership and Organizational , Vol.7, Issue.4, (70–83).

113 Ferch, S. R. (2003). Servant-Leadership, Forgiveness, and Social Justice. Voices of Servant-Leadership Series (s. 3-20). içinde Indianapolis: Greenleaf Center Publications.
114 Cameron, K., Mora , C., Leutscher, T., and Calarco, M. (2011). Effects of Positive Practices on Organizational Effectiveness. The Journal of Applied Behavioral Science , Vol.47, Issue.3, (266-308).
115 Owens, B. P., Johnson, M. D., and Mitchell, T. R. (2013). Expressed Humility in Organizations: Implications for Performance, Teams, and Leadership. Organization Science , Vol.24, Issue.5, (1517–1538).
116 Carr, a.g.e.
117 Peterson and Seligman, a.g.e.
118 Cameron vd., a.g.e.
119 Kelloway, K. E., Weigand , H., McKee, M. C., and Das, H. (2013). Positive leadership and employee well-being. Lournal of Leadership and Organizational Studies , Vol.20, Issue.1, (107-117).
120 Cameron, a.g.e.
121 Ekşili ve Alparslan, a.g.e.
122 Winska, a.g.e.
123 Lis, a.g.e.
124 Cameron, K. (2015). Pozitif liderlik uygulamaları: Olağanüstü sonuçlar yaratan alıştırmalar ve yöntemler. (T. Çekinirer, Çev.) İstanbul: Arıtan Yayınevi.
125 Dutton, J. E., Worline, M., Frost, P. J., and Lilius, J. (2006). Explaining Compassion Organizing. Administrative Science Quarterly , Vol.51, Issue.1, (59 – 96).
126 Cameron, 2013, a.g.e.
127 Parry, S.B. (1996), "The quest for competencies", Training, July, pp. 46-56.
128 Mumford, M.D., Zaccaro, S.J., Johnson, J.F., Diana, M., Gilbert, J.A. and Threlfall, K.V. (2000), "Patterns of leader characteristics: implications of performance and development", Leadership Quarterly, Vol. 11 No. 1, pp. 115-33.
129 Viitala, R. (2005). Perceived development needs of managers compared to an integrated management competency model, Journal of Workplace Learning 17(7), 436-451.
130 Rifkin, K.I., Fineman, M. and Ruhnke, C.H. (1999), "Developing techical managers first you need a competency model", Research Technology Management, Vol. 42 No. 2, pp. 53-7.
131 Hogan, R. and Warrenfeltz, R. (2003), "Educating the modern manager", Academy of Management Learning and Education, Vol. 2 No. 1, pp. 74-84.
132 Mumford vd., a.g.e.
133 Zaim, H. (2013). Iş hayatinda erdemli insanin yetkinlikleri ile performans arasindaki ilişki, İstanbul Ticaret Üniversitesi Sosyal Bilimleri Dergisi,23, s.181-196
134 Luthans, F., Norman, S. M., Avolio, B., and Avey, J. (2008). The Mediating Role of Psychological Capital in the Supportive Organizational Cimate – Employee Performance Relationship. Journal of Organizational Behavior , Vol.29, (219–238).
135 Kelloway vd., a.g.e.
136 Winska, a.g.e.
137 Cameron, 2013, a.g.e.
138 Roberts, L. M., Dutton, J. E., Spreitzer, G. M., Heaphy, E. D., and Quinn, R. E. (2005). Composing the reflected best-self portrait: Building pathways for becoming extraordinary in work organizations. Academy of Management Review, Vol.30, Issue.4, (712-736).
139 Nelson, K., Boudrias, J. S., Brunet, L., Morin, D., De Civita, M., Savoie, A., et al. (2014). Authentic leadership and psychological well-being at work of nurses: The mediating role of work climate at the individual level of analysis. Burnout Research , Vol.1, (90-101).
140 Cameron, 2013, a.g.e.
141 Cameron, 2012, a.g.e.
142 Alparslan, A. M., Yastıoğlu, S., ve Taş, M. A. (2019). Mutlu eden yöneticiler: Pozitif psikoloji bağlamında araştırmalar ve öneriler. Ankara: Nobel.

143 Cameron, 2012, a.g.e.
144 Alparslan vd., a.g.e.
145 Fredrickson, B. L. (2001). The role of positive emotions in positive psychology: the broaden-and-build theory of positive emotions. American Psychologist , Vol.56, Issue.3, (218-226).
146 Luthans vd., 2007, a.g.e
147 Alparslan vd., a.g.e.
148 Cameron, K. (2007). Forgiveness in Organizations. D. Nelson, and C. L. Cooper içinde, Positive Organizational Behavior Accentuating the Positive at Work (s. 129 – 142). London: SAGE.
149 Lis, a.g.e.
150 Cameron, 2013, a.g.e.
151 Ragins, B. R., and Dutton, J. E. (2007). Positive relationship at work: An intorduction and invitation. J. E. Dutton, and B. R. Ragins (Dü) içinde, Exploring positive relationships at work: Building a theoretical and research foundation (s. 3-25). Mahwah: Lawrence Erlbaum.
152 Peyrat-Guillard, D., and Glinska-Neweś, A. (2014). I respect you and i help you: Links between positive relationships at work and organizational citizenship behaviour . Journal of Positive Management,5 (2), 82-96.
153 Cameron vd., 2011, a.g.e.
154 Owens vd., a.g.e.
155 Alparslan vd., a.g.e., 55.
156 Cameron, 2013, a.g.e.
157 Burke, W. (1986). Leadership as Empowering Others, https://www.researchgate.net/profile/W-Burke/publication/246661498_Leadership_as_Empowering_Others/links/56aa400608aeaeb4cefaf595/Leadership-as-Empowering-Others.pdf
158 Likert, R. (1967). The human organization: its management and values. McGraw-Hill
159 Conger, J. A., and Kanungo, R. N. (1988). The empowerment process: Integrating theory and practice. The Academy of Management Review, 13(3), 471–482. https://doi.org/10.2307/258093
160 Rothstein, L.R. (1995). Empowerment Effort That Came Undone, Harvard Business Review, (73)1, 20-23.
161 Boren, R. (1994) 'Don't Delegate – Empower', Supervisory Management 39(10): 10.
162 Harari, O. (1994) 'Stop Empowering Your People', Small Business Reports, 19(3): 53–5.
163 Orgambidez-Ramos, A. Almedia H. (2017) Work engagement, social support, and job satisfaction in Portuguese nursing staff: A winning combination, Applied Nursing Research, 36, 37-41.
164 Oladipo, S.E., Psychological empowerment and development, Edo Journal of Counselling, 2(1):119-126.
165 Cameron, 2013, a.g.e.
166 Clifton, D. O., and Harter, J. K. (2003). Investing in Strengths . K. S. Cameron, J. E. Dutton, and R. E. Quinn (Dü) içinde, Positive organizational scholarship: Foundations of a new discipline, (s. 111 – 121). San Francisco: Berett-Koehler Publishers.
167 Rath, T., and Harter, J. (2010). Wellbeing – The Five Essential Elements. New York: Gallup Press.
168 Seibert, S. E., Wang, G., and Courtright, S. H. (2011). Antecedents and consequences of psychological and team empowerment in organizations: A meta-analytic review. Journal of Applied Psychology, 96(5), 981-1003.
169 Alparslan vd., a.g.e.
170 Mishra ve Mishra, a.g.e.
171 Mayer, a.g.e.
172 Seligman, 2002, a.g.e.
173 Peterson and Seligman, a.g.e.
174 Adams, J. (1965). Inequity in social exchange. In L. Berkowitz (Ed.), Advances in experimental social psychology (Vol. 2, pp. 267-299). New York: Academic Press.

175 Gürbüz,S. ve Mert, İ.S. (2009). Örgütsel adalet ölçeğinin geçerlik ve güvenirlik uygulaması kamuda görgül bir çalışma, Amme İdaresi Dergisi, (42)3,117-139
176 Luthans, 2002b, a.g.e.
177 Farh, J.-L., Podsakoff, P.M. and Organ, D.W. (1990), "Accounting for organizational citizenship behavior: leader fairness and task scope versus satisfaction", Journal of Management, Vol. 16 No. 4, pp. 705-721, doi: 10.1177/014920639001600404.
178 Le, H., Zheng, C. and Fujimoto, Y. (2016), "Inclusion, organisational justice and employee well-being", International Journal of Manpower, Vol. 37 No. 6, pp. 945-964.
179 He vd., a.g.e.
180 Kiersch and Bryne, a.g.e.
181 Van Knippenberg and De Cremer, a.g.e.
182 Ybema, J. F., van den Bos, K. (2010). Effects of organizational justice on depressive symptoms and sickness absence: A longitudinal perspective, Social Science & Medicine, 70(10), 1609-1617.
183 Elovainio, M., van den Bos, K., Linna, A., Kivimäki, M., Ala-Mursula, L., Pentti, J. and Vahtera, J. (2005), "Combined effects of uncertainty and organizational justice on employee health: testing the uncertainty management model of fairness judgments among Finnish public sector employees", Social Science & Medicine, Vol. 61 No. 12, pp. 2501-2512.
184 Alparslan, A. M., Yastıoğlu, S., ve Taş, M. A. (2017). İşgörebleri Mutlu Eden Yönetici Davranışlarını Belirlemeye Yönelik Bir Saha Araştırması. 5.Örgütsel Davranış Kongresi Bildiriler Kitabı. (s.565-573) İstanbul.
185 Caldwell and Dixon, a.g.e.
186 Seligman, 2002, a.g.e.
187 Kouzes and Posner, a.g.e.
188 Caldwell and Dixon, a.g.e.
189 Kabasakal and Bodur, a.g.e.
190 Nielsen and Munir, a.g.e.
191 Yukl, G. (2012). Leadership in organizations. New Jersey: Prentice Hall.
192 Zaccaro, S., Rittman, A.L., Marks, M.A.(2001). Team leadership, The Leadership Quarterly, (12)4,451-483.
193 Williams, S., and Shiaw, W. T. (1999). Mood and organizational citizenship behavior: The effects of positive affect on employee organizational citizenship behavior intentions. Journal of Psychology , Vol.133, (656-668).
194 Kasser, T., and Ryan, R. M. (1996). Further examining the American dream: Differential correlates of intrinsic and extrinsic goals. Personality and Social Psychology Bulletin ,Vol.20, (280-287).
195 McKee, M. C., Driscoll, C., Kelloway, K., and Kelley, E. (2011). Exploring linkages among transformational leadership, workplace spirituality and well-being in health care workers. Journal of Management, Spirituality and Religion , Vol.8, Issue.3, (233–255).
196 Kelloway vd., a.g.e.
197 Wijewardena, N., Samaratunge, R., and Härtel, C. (2014). Creating better employees through positive leadership behavior in the public sector. International Journal of Public Administration , Vol.37, (288–298).
198 Alparslan vd., 2019, a.g.e.
199 Nielsen ve Munir, a.g.e.
200 Ekşili ve Alparslan, a.g.e.
201 Luthans vd., 2008, a.g.e.
202 Kelloway vd., a.g.e.
203 Cameron vd., 2011, a.g.e.

KAYNAKÇA

1 Kazim, F. A. (2019). Digital Transformation and Leadership Style: A Multiple Case Study. *ISM Journal of International business*, *3*(1).

2 Bolden, R., & O'Regan, N. (2016) Digital disruption and the future of leadership: Aninterview with Rick Haythornthwaite, Chairman of Centrica and MasterCard. *Journal of Management Inquiry, 25*(4), 438-446.

3 Malakyan, G. P. (2019). Digital leader-followership for the digital age: A North American perspective. *Digital Leadership-A New Leadership Style for the 21st Century*.

4 El Sawy, O., Kræmmergaard, P., Amsinck, H., & Vinter, A. L. (2015). Building the foundations and enterprise capabilities for digital leadership: *The LEGO experience.*

5 Zeike, S., Bradbury, K., Lindert, L., & Pfaff, H. (2019). Digital leadership skills and associations with psychological well-being. *International journal of environmental research and public health*, *16*(14), 2628.

6 Larjovuori, R. L., Bordi, L., Mäkiniemi, J. P., & Heikkilä-Tammi, K. (2016). The role of leadership and employee well-being in organizational digitalization. *Tiziana Russo-Spenaand Cristina Mele*, *1159*.

7 Narbona, J. (2016). Digital leadership, twitter and Pope Francis. *Church, Communication and Culture*, *1*(1), 90-109.

8 Sheninger, E. (2014). Pillars of digital leadership, https://leadered.com/pillars-of-digital-leadership/ Erişim tarihi: 20.04.2022.

9 Zupanzic, T., Verbeke, J., Achten, H., & Herneoja, A. (2016). Digital leadership. *Complexity, Simplicity*, *1*, 63-68.

10 Abbasov, A. Endüstri 4.0 Çağında Dijital Liderliğin Bireysel Performans Üzerindeki Etkileri: Azerbaycan'daki Bir Üretim Firmasında Araştırma. *Yüksek Lisans Tezi, Dokuz Eylül Üniversitesi, İzmir.*

11 Timurcanday, Ö. N. Ö., Eriş, E. D., & Süral, P. Ö. Dijital liderlik çalışmalarına bir bakış. *Süleyman Demirel Üniversitesi İktisadi ve İdari Bilimler Fakültesi Dergisi*, *25*(1), 57-69.

12 Sow, M., & Aborbie, S. (2018). Impact of leadership on digital transformation. *Business and Economic Research*, *8*(3), 139-148.

13 Hamilton, J., Tee, S., & Prince, K. (2016, December). Corporate leadership in the digitalage. *In Proceedings of the Sixteenth International Conference on Electronic Business,* pp.184-190.

14 Hesse, A. (2018, January). Digitalization and Leadership-How experienced leaders interpret daily realities in a digital world. In *Proceedings of the 51st Hawaii International Conference on System Sciences*.

15 Eberl, J. K., & Drews, P. (2021, March). Digital Leadership–Mountain or Molehill? A Literature Review. In *International Conference on Wirtschaftsinformatik* (pp. 223-237). Springer, Cham.

16 Antonopoulou, H., Halkiopoulos, C., Barlou, O., & Beligiannis, G. (2021, March). Digıtal leader and transformatıonal leadershıp ın hıgher educatıon. *In Proceedings of INTED2021 Conference* (Vol. 8, p. 9th).

17 Malakyan, G. P. (2019). A.g.e. s.2

18 Ordu, A., & Nayır, F. (2021). Dijital Liderlik Nedir? Bir Tanım Önerisi. *E-International Journal of Educational Research*, *12*(3).

19 Westerman, G., Bonnet, D., & McAfee, A. (2014). *Leading digital: Turning technology into business transformation*. Harvard Business Press.

20 Zeike,. vd., A.g.e. S.2.

21 Walsh, B., & Volini, E. (2017). *Rewriting the rules for the digital age: 2017 Deloitte global human capital trends*. United Kingdom: Deloitte University Press.

22 Brett, J. A.g.e. S.36.

23 Savage, G. T., Duncan, W. J., Knowles, K. L., Nelson, K., Rogers, D. A., & Kennedy, K. N. (2014). Interprofessional academic health center leadership development: the case of the University of Alabama at Birmingham's Healthcare Leadership Academy. *Applied Nursing Research*, *27*(2), 104-108.

24 Mihardjo, L., Sasmoko, S., Alamsyah, F., & Elidjen, E. (2019). The influence of digital leadership on innovation management based on dynamic capability: Market orientation as a moderator. *Management Science Letters*, *9*(7), 1059-1070.
25 Zhu, P. (2015). *Digital master: Debunk the myths of enterprise digital maturity*. Lulu Press, Inc.
26 Toduk, Y., & Gande, S. (2016). What's next in Turkey? A new leadership model for connected age. *Amrop Leadership Series*, 1-41.
27 Sowcik, M., Andenoro, A. C., McNutt, M., & Murphy, S. E. (2015). *Leadership 2050: Critical challenges, key contexts, and emerging trends*. Emerald Group Publishing.
28 Çelebi, F. (2021). *Dijital çağda liderlik ve girişimcilik.* Ankara: İksad Yayınevi.
29 Khan S. (2016) Leadership in the digital age: A study on the effects of digitalisation on top management leadership [master's thesis]. Stockholm Business School, Stockholm University.
30 Nachira, F., Nicolai, A., Dini, P., Le Louarn, M., & León, L. R. (2007). Digital business ecosystems. *European Commission*, 1-34.
31 Westerman, G. vd., (2014) A.g.e. S.228.
32 Tapscott, D. (1996). The digital economy: Promise and peril in the age of networked intelligence.-New York, NY, USA: McGraw-Hill.
33 Berman, S., & Marshall, A. (2014). The next digital transformation: from an individual-centered to an everyone-to-everyone economy. *Strategy & Leadership*.
34 Kahn, S. A.g.e. S. 20.
35 Walsh, B.,ve Volini, E. A.g.e. S.79.
36 Qualman, E., & Qualman, E. (2012). *Digital Leader*. McGraw-Hill Publishing.
37 Westerman, G. vd., (2014) A.g.e. s. 227-231.
38 Özmen, Ö. N., Eriş, E. D., & Özer, P. S. (2020). Dijital liderlik çalışmalarına bir bakış. *Suleyman Demirel University Journal of Faculty of Economics & Administrative Sciences*, *25*(1).

SINIF YÖNETİMİ

Editör: Prof. Dr. Mustafa ÇELİKTEN

EĞİTİM
yayınevi

SINIF YÖNETİMİ

Editör: Prof. Dr. Mustafa Çelikten

Genel Yayın Yönetmeni: Yusuf Ziya Aydoğan (yza@egitimyayinevi.com)
Genel Yayın Koordinatörü: Yusuf Yavuz (yusufyavuz@egitimyayinevi.com)
Sayfa Tasarımı: Eğitim Yayınevi Grafik Birimi
Kapak Tasarımı: Eğitim Yayınevi Grafik Birimi

T.C. Kültür ve Turizm Bakanlığı
Yayıncı Sertifika No: 47830

ISBN: 978-625-8341-88-1
1. Baskı, Eylül 2022

Baskı Cilt
Olgun-Çelik Matbaa Ambalaj Yayın Reklam İnş. San. Tic. Ltd. Şti.
Büsan Organize San. 10670 Sk. No:26/D, Karatay/Konya
Matbaa Sertifika No: 51986

Kütüphane Kimlik Kartı

SINIF YÖNETİMİ

Editör: Prof. Dr. Mustafa Çelikten
208 s., 165x240 mm
Kaynakça var, dizin yok.
ISBN: 978-625-8341-88-1

Copyright © Bu kitabın Türkiye'deki her türlü yayın hakkı Eğitim Yayınevi'ne aittir. Bütün hakları saklıdır. Kitabın tamamı veya bir kısmı 5846 sayılı yasanın hükümlerine göre kitabı yayımlayan firmanın ve yazarlarının önceden izni olmadan elektronik/mekanik yolla, fotokopi yoluyla ya da herhangi bir kayıt sistemi ile çoğaltılamaz, yayımlanamaz.

EĞİTİM
yayınevi
Yayınevi Türkiye Ofis: İstanbul: Eğitim Yayınevi Tic. Ltd. Şti., Atakent mah. Yasemen sok. No: 4/B, Ümraniye, İstanbul, Türkiye

Konya: Eğitim Yayınevi Tic. Ltd. Şti., Fevzi Çakmak Mah. 10721 Sok. B Blok, No: 16/B, Safakent, Karatay, Konya, Türkiye
+90 332 351 92 85, +90 533 151 50 42, 0 332 502 50 42
bilgi@egitimyayinevi.com

Yayınevi Amerika Ofis: New York: Egitim Publishing Group, Inc.
P.O. Box 768/Armonk, New York, 10504-0768, United States of America
americaoffice@egitimyayinevi.com

Lojistik ve Sevkiyat Merkezi: Kitapmatik Lojistik ve Sevkiyat Merkezi, Fevzi Çakmak Mah. 10721 Sok. B Blok, No: 16/B, Safakent, Karatay, Konya, Türkiye
sevkiyat@egitimyayinevi.com

Kitabevi Şubesi: Eğitim Kitabevi, Şükran mah. Rampalı 121, Meram, Konya, Türkiye
+90 332 499 90 00
bilgi@egitimkitabevi.com

İnternet Satış: www.kitapmatik.com.tr
+90 537 512 43 00
bilgi@kitapmatik.com.tr

kitapmatik
İlk okuyan siz olun
İnternetteki kitapçınız

6. KAYNAKÇA

Ada, Ş. (2013). "Sınıf İçi Olası Sorunlara Karşı Alınabilecek Önlemler". İçinde; *Sınıf Yönetimi* (Ed: Z. Kaya). Ankara: Pegem Akademi.

Akar, H., Erden, F. T., Tor, D. & Şahin, Ş. T. (2010). Öğretmenlerin sınıf yönetimi yaklaşımları ve deneyimlerinin incelenmesi. İlköğretim Online, 9(2), 792- 806.

Akar, İ. (2009). Öğrenci davranışını etkileyen etmenler. Z. Kaya (Ed), *Sınıf yönetimi* içinde (s. 89-112). Ankara: Pegem Akademi.

Akar, İ. (2013). "Öğrenci Davranışlarını Etkileyen Etmenler". İçinde; *Sınıf Yönetimi* (Ed: Z. Kaya), ss. 89-112. Ankara: Pegem Akademi.

Akçadağ, T. (2007). Sorun Davranışların Yönetimi. *Etkili sınıf yönetimi*. (Edt: H. Kıran). Ankara: Anı Yayıncılık. 277-310.

Akın, N. (2007). *Farklı yeteneklere sahip öğrenciler ve bunların sınıf yönetiminde öğretmene sağlayacağı faydalar ve dezavantajlar*. http://egitisim.inonu.edu.tr/NAkin_yetenek.htm (Erişim Tarihi: 02.08.2022)

Alkan, H. B. (2007). İlköğretim öğretmenlerinin istenmeyen davranışlarla baş etme yöntemleri ve okulda şiddet. Yayımlanmamış Yüksek lisans Tezi. Niğde Üniversitesi Sosyal Bilimler Enstitüsü.

Argon, T. & Sezgin Nartgün, Ş. (2016). *Sınıf Yönetimi*. 3. Baskı. Ankara: Maya Akademi.

Arıcak, T. (2011). Sınıf yönetimi (içinden), *Sınıf İçi Disiplin.* (Edt: M. Gürsel). Eğitim Kitabevi Yayınları: Konya.

Atıcı, M. (2001). İlköğretimdeki öğrencilerde görülen istenmeyen davranışlar ve nedenleri. Çukurova Üniversitesi Eğitim Fakültesi Dergisi, 2 (20), 5-11

Aydemir, S., Ugras, M., Cambay, O., & Kilic, A. (2017). Prospective pre-school teachers' views on the nature of science and scientific inquiry. *Üniversitepark Bülten*, *6*(2), 74.

Aydın, A. (2013). *Sınıf Yönetimi*. 16. Baskı. Ankara: Pegem Akademi

Aydın, A. (2015). *Sınıf yönetimi*. (18.baskı). Ankara: Pegem Akademi.

Aydın, A. (2017). *Sınıf Yönetimi.* (17. Baskı). Ankara: Pegem A yayıncılık.

Balay, R. (2012). *2000"li Yıllarda Sınıf Yönetimi*. (4.baskı) Ankara: Pegem Yayıncılık.

Balay, R. ve Sağlam, M. (2008). Sınıf içi olumsuz davranışlara ilişkin öğretmen görüşleri. Yüzüncü Yıl Üniversitesi Eğitim Fakültesi Dergisi, 5(2), 1-24.

Başar, H. (2003). *Sınıf yönetimi*. Anı Yayıncılık: Ankara.

Başar, H. (2014). *Sınıf yönetimi* (19. baskı). Ankara: Anı Yayıncılık

Boers, D. (2001). *What Teachers Need from Students*. Boston: The Education Digest, s: 26.

Bozdemir, Z. (2015). İstenmeyen öğrenci davranışları ve bu davranışlara karşı öğretmenlerin başvurdukları yöntemlerin incelenmesi (gölbaşı ilçesi örneği). *Yayınlanmış Yüksek Lisans Tezi*, Ankara Hacı Bayram Veli Üniversitesi, Ankara.

Bozdemir, Z. (2015). İstenilmeyen türden öğrenci davranışları ve bu davranışları ortadan kaldırmak için öğretmenlerin başvurdukları yöntemlerin incelenmesi (Ankara-gölbaşı ilçesi örneği). *Uluslararası Liderlik Eğitimi Dergisi*, *6*(I), 74-90.

Can, N. (2014). Öğretmen liderliği. Ankara: Pegem Akademi.

Celep, C. (2002). *Sınıf Yönetimi ve Disiplin.* Ankara: Anı Yayıncılık.

Ceylan Arpacı, F. (2021). *Sınıf yönetiminde anne baba tutumlarından kaynaklanan istendik ve istenmedik öğrenci davranışlarının incelenmesi.* Yayınlamış Yüksek Lisans Tezi, Yozgat Bozok Üniversitesi Lisansüstü *Eğitim Enstitüsü, Yozgat.*

Charles, C. (1996). *Building classroom discipline*. New York, Longman Publishers

Çalışkan Ülkü, E., ve Demir, M. K. (2013). Kitle iletişim araçlarının öğrencilerin sınıf içi davranışlarına etkisi. *International Journal of Social Science, 6(1),587-608*

Çayak, S. (2013). Öğretmen-veli *işbirliği ile ilkokul öğrencilerinin sınıf içindeki istenmeyen davranışları arasındaki ilişki*. Yüksek Lisans Tezi. Trakya Üniversitesi Sosyal Bilimler Enstitüsü, Edirne.

Danaoğlu, G. (2009). *Sınıf ve branş öğretmenlerinin 5. sınıflarda karşılaştıkları istenmeyen davranışlar ve bu davranışlarla baş etme stratejileri.* (Yayınlanmamış yüksek lisans tezi) Adana: Çukurova Üniversitesi Sosyal Bilimler Enstitüsü.

Demirtaş, Z. (2015). *Sınıf yönetimi.* Sonçağ Yayınları: Ankara.

Doyle, W. (1990). "Classroom Management Techniques*"*. In; *Student Discipline Strategies: Resarch and Practice* (Ed. Oliver C.Moles), State University of New York Press, 347-360.

Duman, R. (2019). Öğretmen görüşlerine göre sınıf içinde istenmeyen öğrenci davranışları ve çözüm yolları. Yayınlanmış Yüksek Lisans Tezi, Çanakkale Onsekiz Mart Üniversitesi Eğitim Bilimleri Enstitüsü, Çanakkale.

Durukan H. & Öztürk, H.İ. (2005). *Sınıf Yönetimi* (1.baskı). İstanbul: Lisans Yayıncılık

Elma, C. (2014). Sınıf içi istenmeyen davranışlar ve yönetimi. T. Argon ve Ş. Sezgin Nartgün (Editör). *Sınıf Yönetimi* (s. 161-185). Ankara: Maya Akademi.

Erden, M. (2018). *Sınıf Yönetimi.* Ankara: Arkadaş Yayınevi.

Ergün, M. ve Duman, T. (2007). Kritik durumlarda öğretmen davranışları II. http://dhgm.meb.gov.tr/yayimlar/dergiler/Milli_Egitim_Dergisi/145/ergun. ht m. 01.08.2022.

Eripek, S. (1991). *İyi bir okul ortamı ve uygunsuz öğrenci davranışlarının düzeltilmesi.* Ed : A. Hakan, Eğitim Bilimlerinde Çağdaş Gelişimler, Eskişehir, Anadolu Üniversitesi Açık Öğretim Fakültesi Lisans Tamamlama Programı.

Gündoğdu, S. (2013). İlkokul ve ortaokul öğretmenlerinin sınıf yönetiminde istenmeyen öğrenci davranışlarına ilişkin görüşleri ve bu davranışlara karşı uyguladıkları stratejiler. Yayınlamış Yüksek Lisans Tezi, Hasan Kalyoncu Üniversitesi Sosyal Bilimler Enstitüsü, İstanbul.

Hesapçıoğlu, M. (1994) *Öğretim İlke ve Yöntemleri Eğitim Programları ve Öğretim*, Ankara: Beta Basım Yayım Dağıtım A.Ş

Ilgar, L. (2000). *Sınıf Yönetimi*. İstanbul: Beta Yayıncılık.

Kalender, T. N. (2021). *Sınıf yönetiminde istenmeyen öğrenci davranışları konusunda türkiye'de yapılmış akademik çalışmalar üzerine bir inceleme.* Yayınlanmış Yüksek Lisans Tezi, Afyon Kocatepe Üniversitesi Sosyal Bilimler Enstitüsü, Afyonkarahisar.

Kandemir, A. (2016). *İlkokul 2. sınıf İngilizce öğretim programının katılımcı odaklı program değerlendirme yaklaşımıyla değerlendirilmesi* (Master's thesis), Pamukkale Üniversitesi Eğitim Bilimleri Enstitüsü).

Karip, E. (Ed.). (2012). *Sınıf yönetimi.* (2. Baskı). Ankara: Pegem Akademi Yayıncılık.

Keleş, Z. (2010). İlköğretim okulları birinci kademe sınıf öğretmenlerinin sınıf yönetiminde karşılaştıkları istenmeyen öğrenci davranışları ve bu davranışlarla baş etme yöntemleri. Yayınlamış Yüksek Lisans Tezi, Yeditepe Üniversitesi Sosyal Bilimler Enstitüsü, İstanbul.

Keskin, M. A. (2002). *Sınıf öğretmenlerinin karşılaştıkları istenmeyen öğrenci davranışları ve kullandıkları bas etme yolları*. Yüksek Lisans Tezi. Hacettepe Üniversitesi Sosyal Bilimler Enstitüsü, Ankara.

Keskin, R. (2009). Sınıf öğretmenlerinin sınıf yönetimi ve istenmeyen öğrenci davranışlarıyla baş etmede kullandıkları yöntemlere ilişkin görüşlerinin belirlenmesi. *Yüksek Lisans Tez*, Yeditepe Üniversitesi İstanbul.

Keyik, H. (2014). İlkokul birinci sınıf öğretmenlerinin öğrencilerin istenmeyen davranışlarıyla baş etmede kullandıkları sınıf yönetimi stratejileri. Yayınlamış Yüksek Lisans Tezi, Mehmet Akif Ersoy Üniversitesi Eğitim Bilimleri Enstitüsü, Burdur.

Kılbaş, Ş. (2003) *Sınıf Yönetimi*, Adana: Nobel Yayınevi.

Kızıl, A. (2019). Öğretmenlerin görüşlerine göre istenmeyen öğrenci davranışları ve geliştirdikleri çözüm önerileri. Yayınlamış Yüksek Lisans Tezi, Eskişehir Osmangazi Üniversitesi Eğitim Bilimleri Enstitüsü

Koç, M., Yavuzer, Y., Demir, Z. & Çalışkan, M. (2001) *Gelişim ve Öğrenme*, Ankara: Nobel Yayınları.

Korkmaz, İ. (2004). İstenmeyen Davranışların Önlenmesi. *Sınıf Yönetimi*. (Edt: Z. Kaya). Ankara: Pegema Yayıncılık

Korkmaz, İ. (2013). "İstenmeyen Davranışların Önlenmesi". İçinde; *Sınıf Yönetimi* (Ed: Z. Kaya). Ankara: Pegem Akademi

Küçükahmet, L. (2003) *Sınıf Yönetimi.* Ankara: Nobel Yayınları

Neyişçi Karakaş, B. N. (2005). İlköğretim birinci kademe öğrencilerinde gözlenen istenmeyen davranışlar ve öğretmenlerin bunlarla başa çıkma yöntemleri. *Yüksek Lisans Tezi*. Celal Bayar Üniversitesi Sosyal Bilimler Enstitüsü, Manisa.

Özcan, K. (1999). *Yöneticilerde karar verme ile kaygı ilişkileri* (Doctoral dissertation, Marmara Universitesi (Turkey)).

Özdaş, F., & Akpınar, B. (2018). Ortaokullarda istenmeyen öğrenci davranışlarına ilişkin öğretmen görüşlerinin değerlendirilmesi. *Sosyal Bilimler Dergisi*, 17(68), 1489-1501.

Özdayı, N. (2004). Öğrenci ve öğretmenlerin gözü ile sınıf yönetimi sorunlarına genel bir bakış. *Gazi Üniversitesi Eğitim Fakültesi Enstitüsü.* XII. Eğitim Bilimleri Kongresi Bildiriler, Cilt 1, Ankara.

Özdemir, İ. E. (2004). Sınıf ortamında istenmedik davranışlar, Özdemir, İ ve Ş. Erçetin. (Editörler), *Sınıf Yönetimi*. İstanbul: Asil Yayıncılık.

Öztürk, B. (2003). Sınıfta İstenmeyen Davranışların Önlenmesi ve Giderilmesi. *Sınıf Yönetimi.* (Edt: E. Karip). Ankara: Pegem Yayınları. 131-165.

Öztürk, B. (2007). Sınıfta istenmeyen davranışların önlenmesi ve giderilmesi. E. Karip (Ed), *Sınıf yönetimi* içinde. Ankara: Pegem Akademi.

Pala, A.(2005). Sınıfta İstenmeyen Öğrenci Davranışlarının Önlenmesi İçin Disiplin Modelleri. *Manas Üniversitesi Sosyal Bilimler Dergisi*, *14*(2), 1-9.

Sahranç, Ü. (2017). Öğrenme Psikolojisi İle İlgili Temel Kavramlar. *Eğitim Psikolojisi.* (Edt: M. Yıldırım). Ankara: Anı Yayıncılık. 293-320.

Sakallıoğlu, A. (2014). *Ortaokullarda görev yapan branş öğretmenlerinin sınıf içerisinde karşılaştıkları istenmeyen davranışlar ve bunları yönetmede kullandıkları stratejiler*. Yayınlanmış Yüksek Lisans Tezi. Okan Üniversitesi Sosyal Bilimler Enstitüsü, İstanbul.

Sarıtaş, M. (2000). Sınıf yönetimi ve disiplinle ilgili kurallar geliştirme ve uygulama. L. Kücükahmet (Ed.) , *Sınıf Yönetiminde Yeni Yaklaşımlar.* Ankara: Nobel Yayın Dağıtım.

Sarıtaş, M. (2006). Öğretmen adaylarının değerlendirmelerine göre sınıfta istenmeyen öğrenci davranışlarını değiştirmek ve düzeltmek amacıyla yararlanılan stratejiler. *Uludağ Üniversitesi Eğitim Fakültesi Dergisi*. 19 (1), 167- 186.

Sayın, N. (2001). Sınıf öğretmenlerinin karşılaştıkları istenmeyen öğrenci davranışları ve bu davranışların nedenlerine ilişkin görüşleri ile istenmeyen davranışları önleme yöntemleri. *Yüksek Lisans Tezi.* Anadolu Üniversitesi Eğitim Bilimleri Enstitüsü, Eskişehir

Simith, C. J. & Laslett, R. (1993). *Effective Classroom Management*. 2. Edition. London and New York: Routledge, s: 35-68.

Şenay, K. (2011). İ*lköğretim birinci kademede görevli yönetici ve öğretmen algılarına göre istenmeyen öğrenci davranışları ve önleme yöntemleri*. Yayımlanmamış Yüksek Lisans Tezi, Maltepe Üniversitesi Sosyal Bilimler Enstitüsü Eğitim Bilimleri Anabilim Dalı, İstanbul.

Şentürk, H. & Oral, B. (2008). Türkiye'de sınıf yönetimi ile ilgili yapılan bazı araştırmaların değerlendirilmesi. *Elektronik Sosyal Bilimler Dergisi, 7*(26), 2-13.

Şişman, M. (2013). *Eğitimde mükemmellik anlayışı.* (4.baskı). Pegem Akademi.

Tertemiz, N. (2006). Sınıf yönetimi ve disiplin. L. Küçükahmet (Ed.),*Sınıf Yönetimi.* Ankara: Nobel Yayınları.

Tolunay A. K. (2008). Sınıf öğretmenlerinin sınıfta karşılaştıkları istenmeyen öğrenci davranışları ve bu davranışlara karşı kullandıkları baş etme yöntemleri (*Yayımlanmış Yüksek Lisans Tezi*). Uludağ Üniversitesi, Sosyal Bilimler Enstitüsü, Bursa.

Türnüklü, A. (1999). İlköğretimde sınıf içi istenmeyen davranışlar ve nedenleri. *Yaşadıkça Eğitim*, *64*, 30-34.

Uğraş, M., & Zengin, E. (2019). Sınıf öğretmeni adaylarının sürdürülebilir kalkınma için eğitim ile ilgili görüşleri. *Journal of Theoretical Educational Science*, *12*(1), 298-315.

Uğraş, M. (2018). Yedinci sınıf öğrencilerinin motivasyon ile öz yeterlik inançlarının fen bilimleri dersindeki başarılarıyla ilişkisinin incelenmesi. *Bingöl Üniversitesi Sosyal Bilimler Enstitüsü Dergisi*, *8*(16), 495-508.

Ugras, M. (2018). Heuristic reasoning of pre-service science teachers in chemistry topics. *Journal of Baltic Science Education*, *17*(2), 343.

Ünüvar, G. C. (2014). İlkokul öğrencilerinin sınıfta sergiledikleri istenmeyen davranışları gösterme sıklıkları ve bu davranışların ebeveyn tutumuyla ilişkisi (*Yayınlanmamış Yüksek Lisans Tezi*). *Celal Bayar Üniversitesi, Sosyal Bilimler Enstitüsü, İlköğretim Anabilim Dalı*.

Yalçınkaya, M. & Küçükkaragöz, H. (2006). Sınıfta disiplin kuralları belirleme ve uygulanması. M. Yılman (Ed), *Sınıf yönetimi*. Ankara: Nobel.

Yalçınkaya, M. vd. Ed.: M. Yılman, (2006) *Sınıfta Disiplin Kuralları Belirleme ve Uygulaması: Sınıf Yönetimi*, Nobel Yayınları: Ankara

Yiğit, B. (2004). Sınıfta disiplin ve öğrenci davranışının yönetimi. *Sınıf Yönetimi,(Ed. Şişman, M., Turan, S.) Öğreti Yay., Ankara*.

Yüksel, A. (2005). İlköğretim birinci kademe 1., 2. ve 3. sınıflarda istenmeyen öğrenci davranışlarına ilişkin öğretmen gözlem ve görüşleri. Yayınlamış Yüksek Lisans Tezi. Kocatepe Üniversitesi Sosyal Bilimler Enstitüsü, Afyon.

Zengin, E., & Uğraş, M. (2019). Sınıf öğretmeni adaylarının STEM eğitimine ilişkin metaforik algılarının belirlenmesi. *EKEV Akademi Dergisi*, *23*(77), 57-76.

Zengin, E. & Ulaş, A. H. (2020). Sınıf Öğretmenlerinin Yabancı Dil Öğretiminde Karşılaştıkları Problemlerin Belirlenmesi. Turkish Journal of Educational Studies , 7 (1) , 27-42 . DOI: 10.33907/turkjes.581983

KAYNAKÇA

Akyüz, G. (2006). Türkiye ve Avrupa Birliği ülkelerinde öğretmen ve sınıf niteliklerinin matematik başarısına etkisinin incelenmesi, Elementary Education Online, 5(2), 75-86.

Anderson, L. W., Ryan, D. W. & Shapiro, B. J. (1989). (Eds), The IEA Classroom Environment Study. Pergamon, New York

Balcı, A. (2011). Etkili okul ve okul geliştirme kuram uygulama ve araştırma. Ankara: Pegem Yayıncılık.

Başar, H. (2004), Sınıf Yönetimi (11. Basım) Ankara: Anı Yayıncılık. (2003), "Eğitim ve Sınıf Yönetimi" Sınıf Yönetimi (2. Baskı). Eskişehir: Anadolu Üniversitesi.

Başaran, İ. E. (1996). Eğitim Yönetimi, Yargıcı Matbaası, Ankara.

Blair, H. (2003). Jump-starting democracy: adult civic education and democratic participation in three countries. *Democratization*, *10*(1), 53-76.

Can, G., & Yeşilyaprak, B. (2002). Gelişim ve öğrenme psikolojisi. *Pegem A Yayıncılık, Ankara*.

Celep, C. (2004). Sınıf Yönetimi ve Disiplin, Anı Yayıncılık, Ankara.

Celep, C. (2014). Sınıf Yönetiminde Kuram ve Uygulama. Nobel Akademik Yayıncılık.

Çelik, V. (1995). Eğitim yöneticisinin vizyon ve misyonu. *Kuram ve Uygulamada Eğitim Yönetimi*, *1*(1), 47-53.

Çelikten, M. (2005). Öğretmenlik mesleği ve özellikleri. *Erciyes Üniversitesi Sosyal Bilimler Enstitüsü Dergisi*, *1*(19), 207-237.

Çelikten, M. (2006). Kültür ve öğretmen metaforları. *Erciyes Üniversitesi Sosyal Bilimler Enstitüsü Dergisi*, *1*(21), 269-283.

Çelikten, M., Ayyıldız, K., & Çelikten, Y. Y. (2019). Türk eğitim sisteminin örgüt yapısı: Denetim ve merkezileşme. *OPUS International Journal of Society Researches*, *13*(19), 2847-2866.

Davis, O. L. (2003). Does democracy in education still live. *Journal of Curriculum and Supervision*, *19*(1), 1-4.

Gordon, T. (1996) Etkili Öğretmenlik Eğitimi, Istanbul: Sistem Yay.

Gürşimşek, I. (1999). Etkin sınıf yönetimi için etkili iletişim becerileri. *Eğitim ve Bilim*, *23*(112).

Güven, S., & Karslı, M. D. (2014). Sınıf Yönetiminin Etkililiğini Etkileyen Faktörlere İlişkin Okul Müdürlerinin Görüşleri. *Dicle Üniversitesi Ziya Gökalp Eğitim Fakültesi Dergisi*, (23), 1-24.

Jones, V.; Jones, L. (2004), Comprehensive Classroom Management. Creating Communities of Support and Solving Problems. (Seventh Edıtıon). Pearson.

Kruger, A. G., & Van Schalkwyk, O. J. (1997). *Classroom management*. JL van Schaik.

Küçükahmet, L. (2003). *Sınıf yönetiminde yeni yaklaşımlar* (3. Baskı). Ankara: Nobel Yayın Dağıtım

Leigh, A. (2010). Estimating teacher effectiveness from two-year changes in students' test scores' (2010) Economics of Education Review, 29: 480–48.

Lima, E.S. (2020). *School Culture and Family Culture: reflections within the context of the pandemic,*Cadernos Do Cepaos, ISSN 2447-889X

Livatyalı, H. (2004), "Zaman Yönetimi ve Okul". Sınıf Yönetimi. Konya:Eğitim Kitabevi.

Oğuzkan, F. (1989). Özgürlük ve Otorite. *EĞİTİM VE BİLİM*, *13*(73).

Özdemir, S. Yalın, H. I., & Sezgin, F. (2012). Introduction to educational science. *Ankara: Nobel*.

Özden, Y; (1996) Okullarda Katılmalı Yönetim. Eğitim Yönetimi Dergisi. Yıl 2 Sayı 3. Ankara.

Özer, R. (1993). Rize İlinde Öğrenci Başarısızlığının Çeşitli Faktör ve Değişkenlere Göre İncelenmesi. http://www.rizeram.gov.tr/yayınlar/ogrenci_basarısızlıgı.htm. adresinden alındı

Spaulding, C. L. (1992) Motivation in the classroom, New York: MacGraw-Hill.

Thompson, A., 1996, "Parents Most Frustrating Discipline Problems-Solved" Good Housekeeping, Vol.223, Issue 3, p 152, 2p.

Tompkins, M. (1991). In Praise of Praising Less. Extensions. 6(1) 1-8.

Wolfgang, C. H. (1995). *Solving discipline problems: Methods and models for today's teachers*. Prentice Hall.

Yavuzer, H. (1981). Psiko Sosyal Açıdan Çocuk Suçluluğu. İstanbul: İstanbul Yayınları No:2798.

Yavuzer, H. (2001). Doğum Öncesinden Ergenlik Sonuna Kadar Çocuk Psikolojisi. 20. *Baskı, Remzi Kitabevi, İstanbul*.

Yeşilyurt, E. (2013). Öğretmenlerin öğretim yöntemlerini kullanma amaçları ve karşılaştıkları sorunlar. Atatürk Üniversitesi Sosyal Bilimler Enstitüsü Dergisi, 17(1), 163-188.

KAYNAKÇA

Aydın, A.2003.Sınıf Yönetimi. Alfa Yayınları,4.Baskı, İstanbul.

Aydın,M.2000. Eğitim Yönetimi. Hatiboğlu Yayınevi,6. Baskı, Ankara.

Başar, H.1999.Sınıf Yönetimi. MEB Yayınları, Öğretmen Kitapları Dizisi, İstanbul.

Başaran, İ.E.1985. Örgütte İş gören Hizmetlerinin Yönetimi. Eğitim Bilimleri Fakültesi Yayını, Ankara.

Bloom, B.S.1998.İnsan Nitelikleri ve Okulda Öğrenme. MEN Yayınevi,174, İstanbul.

Bursalıoğlu, Z.2003.Eğitim Örgütlerinde Kuram ve Uygulama. Egem Yayıncılık, Ankara.

Can, N.2002.Değişim Sürecinde Eğitim Yönetimi. MEB Dergisi, Sayı:155-156, Ankara.

Celep, C.2002. Sınıf Yönetimi ve Disiplini. Anı Yayıncılık,2.Baskı, Ankara.

Çelikkaya, H.1997. Eğitime Giriş. Alfa Yayınları, İstanbul.

Erdoğan, İ.2002. Okul Yönetimi ve Öğretim Liderliği. Sistem Yayıncılık, İstanbul.

Ertürk, S.1972.Eğitimde Program Geliştirme. Yelken tepe Yayınları, Ankara.

Fidan, N. ve Erden, M.1991.Eğitime Giriş. EPA Basın Yayınevi, Ankara.

Fuller, B.1987.'' What School Factors, Achievement in The Third World?'',Rewiew of Educational Research,62.

Glasser, W.1999. Başarısızlığın Olmadığı Okul. Beyaz Yayınları, İstanbul.

Gordon, T.1998.Etkili Öğretmen Eğitimi. Sistem Yayıncılık, İstanbul. Çev. Emel Akasay.

Gürsel, M.2003.Okul Yönetimi. Eğitim Kitabevi, Konya.

Hesapçıoğlu, M.1998.Türkiyede Eğitim Yönetimi. Kültür Kolej Eğitim yayınları, İstanbul.

Kaya, Z.2002.Sınıf Yönetimi. Egem Yayıncılık, Ankara.

MEB, 2012. Okul Aile Birliği Yönetmeliği, Erişim Adresi : https://www.resmigazete.gov.tr/eskiler/2012/02/20120209-6.htm 21.06.2022 tahinde erişildi.

Özdemir, İ.2003.Kuram ve Uygulamada Eğitim Yönetimi,35. Sayı.

Polatoğlu, A.1988.Amme İdaresi Dergisi, Cilt:21, Sayı:2,Ankara.

Topses, G.2003.Nobel Yayınevi,5.Baskı, Ankara.

YARARLANILAN KAYNAKLAR

AASA's Statement of Ethics for Educational Leaders. Erişim tarihi: 27.11.2019. Erişim adresi: https://www.aasa.org/content.aspx?id=1390

Akbaş, T. T. (2010). Örgütsel Etik İklimin Örgütsel Bağlılık Üzerindeki Etkisi: Mobilya Sanayi Büyük Ölçekli İşletmelerinde Görgül Bir Araştırma. *Karamanoğlu Mehmetbey Üniversitesi Sosyal ve Ekonomik Araştırmalar Dergisi*, (*2*), 121-137.

Akın, B., Çetin, C., Erol, V. (1998). *Toplam Kalite Yönetimi ve ISO 9000 Kalite Güvence Sistemi*, İstanbul: Beta Basım Yayım Dağıtım.

Aktan, C. C. (2015). Organizasyonlarda Yanlış Uygulamalara Karşı Bir Sivil Erdem, Ahlaki

Tepki ve Vicdani Red Davranışı: Whistleblowing. *Organizasyon ve Yönetim Bilimleri Dergisi, 7*(2), 19-36.

Akyüz, Y. (2014). *Türk Eğitim Tarihi*. Ankara: PegemA Yayıncılık.

Akyüz, B. Kesen, M., Oğrak, A. (2016). Örgütsel Güven ve Akademik Özyeterlik Algısının

Genel Sinizm ve Etik Dışı Davranışlara Etkisi. Çankırı Karatekin Üniversitesi Sosyal Bilimler Enstitüsü Dergisi, *7*(1), 85-106.

Altınkurt, Y., Yılmaz, K. (2011). Öğretmen Adaylarının Öğretmenlerin Mesleki Etik Dışı

Davranışlar İle İlgili Görüşleri. *Mehmet Akif Ersoy Üniversitesi Eğitim Fakültesi Dergisi,* 22, 113-128.

Ataman, G. (2001). İşletme Yönetimi: *Temel Kavramlar ve Yeni Yaklaşımlar*, İstanbul: Türkmen Kitabevi.

Aydın, İ. (2016). *Yönetsel, Mesleki ve Örgütsel Etik*. Ankara:Pegem Akademi.

Aydın, İ. (2018). *Eğitim ve Öğretimde Etik*. Ankara:Pegem Akademi.

Aydın, İ. (2019). *Akademik Etik.* Ankara:Pegem Akademi.

Başarır, Ç. (2006). İnsan Kaynakları Yönetiminde Etiksel İlkelerin Yerleştirilmesi ve Bir Uygulama. (Yayımlanmamış Yüksek Lisans Tezi). Balıkesir Üniversitesi, Balıkesir.

Bauman, Z. (2011). *Postmodern Etik* (2. basım, A. Türker, Çev.). İstanbul: Ayrıntı Yayınları.

Bayrak Kök, S. (2012). İş Ahlâkı Ve Etik Yaklaşımlar. Ö. Torlak ve F. Dalyan (Ed.), İşletmelerde Sosyal Sorumluluk *Ve Etik İçinde* (s. 58-85). Eskişehir:Anadolu Üniversitesi Yayınları.

Buchholtz, R.A., Rosental, S.B. (1998). *Business Ethics: The Pragmatic Path Beyond Principle to Process, Upper Saddle River*, NJ:Prentice Hall.

Bursalıoğlu, Z. (2013). *Okul Yönetiminde Yeni Yapı Ve Davranış (18. Baskı).* Ankara: Pegem Akademi.

Büte, M. (2011). Algılanan Örgüt İkliminin Etik Olmayan Davranışlar Üzerindeki Etkilerinin

Belirlenmesine Yönelik Bir Araştırma. *Atatürk Üniversitesi İktisadi ve İdari Bilimler Dergisi, 25*(2), 103-122.

Carroll, A. B., Buchholtz, A. K. (2003). *Business&Society: Ethics and Stakeholder Management*, Thomson South-Western s. 428-429.

Celep, C., Konaklı, T. (2012). Bilgi Uçurma: Eğitim Örgütlerinde Etik ve Kural Dışı Uygulamalara Yönelik Bir Tepki. *e-Uluslararası Eğitim Araştırmaları Dergisi, 3*(4), 65-88.

Cevizci, A. (2002). *Etiğe Giriş*. İstanbul: Paradigma Yayınları.

Cevizci, A. (2014). *Etik-Ahlâk Felsefesi*. İstanbul: Say Yayınları.

Cevizci, A. (2015). *Felsefe Sözlüğü* (5. basım). İstanbul: Say Yayınları.

Copp, D.(2005). *The Oxford Handbook of Ethical Theory*. U.S.A:Oxford University Press.

Crane, A., Matten, D. (2004). *Business Ethics: A European Perspective*, USA: Oxford University Press.

Çetin, M., Özcan, K. (2004). Okul Yöneticilerinin Etik Davranışlarının Öğretmenlerin İş

Doyumuna Etkisi. M.Ü. *Atatürk Eğitim Fakültesi Eğitim Bilimleri Dergisi, 20*, 21-38.

Çevikbaş, R. (2006). Yönetimde Etik ve Yozlaşma. İktisadi ve İdari Bilimler Dergisi, 20(1), 265-289.

Çiğdem, S. (2013). Büro Yönetiminde Whistleblowing ve Etik İlişkisi. *Süleyman Demirel Üniversitesi Sosyal Bilimler Enstitüsü Dergisi,* 1, 93-109.

Doğan, Ö. (2010). *Etik Ahlâk Felsefesi*. İstanbul: Say Yayınları

Drake, T. L., William, H. R. (1994). *The Principalship.* New York: Mc Millan College Publishing Comp.

Eryılmaz, B., Biricikoğlu, H. (2001). Kamu Yönetiminde Hesap Verebilirlik ve Etik. *İş Ahlakı Dergisi, 4*(7), 19-45.

Frederick, W. C. (1992). *Business and Society: Corporate Strategy, Public Policy, Ethics*, New York: McGraw-Hill, 93–94.

Gökçe, O., Örselli, E. (2011). Kamu Yönetiminde Etik ve Etik Dışı Davranış Algısı. *İş Ahlakı Dergisi, 4*(7), 47-63.

Gündoğdu, B., Ünal, A., Kılınç, İ. (2018). Üniversitelerin İş Etiği Algıları ve Uygulamaları: Batı Karadeniz Üniversiteler Birliği Üzerine Bir Araştırma. İş Ahlâkı Dergisi, *11*(2), 193–226.

Harvey, M. (2001). The Hidden Force: A Critique of Normative Approaches to Business Leadership. *S.A.M. Advanced Management Journal, 66*(4), 36-47

Hills, C. W. L., McShane, S. L. (2007). *Principles of Management.* Boston, MA: McGraw-Hill/Irwin

İçinak, A. (2018). *Okul Yöneticilerinin Hizmetkâr Liderlik Davranışlarının Öğretmen Algılarına Göre İncelenmesi*. (Yayımlanmamış Yüksek Lisans Tezi). Gaziosmanpaşa Üniversitesi, Tokat.

Kılavuz, R. (2002). Yönetsel Etik Ve Halkın Yönetsel Etik Oluşumuna Etkileri. *C.Ü. Sosyal Bilimler Dergisi*, *26,*2, 255-66.

Kimbrough, B., Burkett, C. (1990). *The Principalship: Concepts and Practices.* New Jersey:Englewood Cliffs, Prentice Hall.

Koçyiğit, M., Karadağ, E. (2016). Etik Teorilerine Dayalı Bir Etik Eğilimler Ölçeği Geliştirme Çalışması. İş Ahlâkı Dergisi, *9*(2), 283-307.

Laczniak, M. (1991). Fostering Ethical Marketing Decisions, *Journal of Business Ethics*, 259-270.

Önen, S. M., Yıldırım, A. (2014). Kamu Yönetiminde Etik Denetimi: OECD Ülkeleri Örneği. *Akademik Yaklaşımlar Dergisi, 5*(1), 103-126.

Özdemir, E. (2003). Liderlik ve Etik, *Uludağ Üniversitesi* İ.İ.B.*F.Dergisi, 22*, 151.

Özdemir, M. (2008). Kamu Yönetiminde Etik. *ZKÜ Sosyal Bilimler Dergisi, 4*(7), 179-195.

Özkeskin, E. (2013). Okul Liderliğinde Etik Liderlik Yaklaşımı. *Karatekin Edebiyat Fakültesi Dergisi, 1*(1), 25-46.

Öztürk, N. K. (1999). Kamu ve Özel Yönetim Etiği: Benzerlikler ve Farklılıklar, *Amme İdare Dergisi, 32,* 22-23.

Pater, A., Gils, A. (2003). Stimulating Ethical Decision-making In A Business Context: Effects of Ethical and Professional Codes, *European Management Journal, 21*, 762-772.

Pops, G. M.(2000). A Teleological Approach to Administrative Ethics. T.L.Cooper (Yay.haz.) *Handbook of Administrative Ethics* içinde(s.195-207). New York: Marcel Dekker.

Resmi Gazete. (2005). Kamu Görevlileri Etik Davranış İlkeleri İle Başvuru Usul ve Esasları Hakkında Yönetmelik. Erişim adresi: https://www.mevzuat.gov.tr/MevzuatMetin/1.5.5176.pdf

Robbins, S. P., Judge, T. A. (2013). Örgütsel Davranış, (Çev. Ed.: İnci ERDEM). Ankara: Nobel.

Saylı, H., Kızıldağ, D. (2007). Yönetsel Etik Ve Yönetsel Etiğin Oluşmasında İnsan Kaynakları Yönetiminin Rolünü Belirlemeye Yönelik Bir Analiz. *Afyon Kocatepe Üniversitesi Sosyal Bilimler Enstitüsü, Sosyal Bilimler Dergisi*, *9* (1). Haziran, 231–251.

Schwepker, C. H. (2001), Ethical Climate's Relationship to Job Satisfaction, Organizational Commitment, and Turnover Intention in the Salesforce, *Journal of Business Research*, 54, 39-52.

Snellman, C. L. (2015). Ethics Management: How to Achieve Ethical Organizations and Management?, *Business, Management and Education, 13*(2), 336–357.

Snoeyenbos, M. (1992). *Business Ethics*, New York: Buffalo.

Şimşek, Ş., Özgener, Ş. (2001) Organizasyonlarda Sosyal Duyarlılık, *Osmangazi Üniversitesi Sosyal Bilimler Dergisi*, 144-145.

Tonus, H. Z. ve Oruç, İ. (2012). İnsan Kaynakları Yönetiminde Etik Dışı Davranışlar ve Yönetimi: Bir İşletmenin Personel Yönetmeliği İçerik Analizi. İş Ahlakı Dergisi, 5(10), 149-181.

Toprakcı, E., Bozpolat, A. G. E., Buldur, A. G. S. (2010). Öğretmen Davranışlarının Kamu Meslek Etiği İlkelerine Uygunluğu. *E-Uluslararası Eğitim Araştırmaları Dergisi*, *1*(2), 35-50.

OECD, (2000). Trust in government ethics measures in OECD countrıes. Erişim tarihi:20.11.2019. Erişim adresi:https://www.oecd.org/gov/ethics/48994450.pdf

Türkoğlu, M. (2019). İnsan Kaynakları Yönetiminde Etik Dışı Davranışlar ve Etik İkilemler Üzerine Bir Araştırma. (Yayımlanmamış Yüksek Lisans Tezi). Sakarya Üniversitesi: Sakarya.

Uğurlu, C. T., Üstüner, M. (2011). Öğretmenlerin Örgütsel Bağlılık Düzeylerine Yöneticilerinin Etik Liderlik Ve Örgütsel Adalet Davranışlarının Etkisi. *Hacettepe Üniversitesi Eğitim Fakültesi Dergisi*, *41*(41), 434-448.

Usta, A. (2010) Kamu Görevlisinin Etik Amaç Ve Ahlâki Yükümlülüğüne Yönelik Bir Değerlendirme*, Türk İdare Dergisi*, *82* (468), 159-181.

Usta, A. (2011) Kuramdan Uygulamaya Kamu Yönetiminde Etik Ve Ahlâk, *Kahramanmaraş Sütçü İmam Üniversitesi İİBF Dergisi*, *(1)* 2, 39-51.

Uzkesici, N. (2009), İşletmelerde Etik Yönetimi-İşletmelerde Etik Kalitesinin Yönetimine Geçiş, http://www.igiad.com/isahlaki/makaleler/nurayuzeskici.htm. Erişim Tarihi: 22.10.2019.

Yılmaz, E. (2006). *Okullardaki örgütsel güven düzeyinin okul yöneticilerinin etik liderlik özellikleri ve bazı değişkenler açısından incelenmesi*,(Yayınlanmamış Doktora Tezi) Selçuk Üniversitesi Sosyal Bilimler Enstitüsü, Konya.

Yılmaz, E. (2010). The Analysis of Organizational Creativity in Schools Regarding Principals' Ethical Leadership Characteristics. *Procedia-Social and Behavioral Sciences*, *2*(2), 3949-3953.

Yüksel, C. (2006). Kamu Yönetiminde Etik Ve Türk Kamu Yönetiminde Etik Hakkında Yeni Yasal Düzenlemeler. İstanbul Üniversitesi Hukuk Fakültesi Mecmuası, *64*(2), 167-211.

KAYNAKÇA

Alıç, M. (1996). Eğitim sisteminin amaçlarının gerçekleştirilmesinde eğitim yöneticisinin işlevleri. *Çağdas Eğitim Dergisi*. (217): 12-16.

Arslan, H. (2014). *Sınıf yönetimini etkileyen sosyal ve psikolojik etmenler.* H. Arslan (Ed.). Sınıf Yönetimi içinde (s.21-36). Paradigma Akademi Yayınları.

Arslan, Y., Şumuer, E. (2020). Covıd-19 döneminde sanal sınıflarda öğretmenlerin karşılaştıkları sınıf yönetimi sorunları. Milli Eğitim Dergisi, 49(1), 201-230.

Aydın, A. (2017). *Sınıf yönetimi*. Pegem Akademi.

Balyer, A. (2012). Çağdaş okul müdürlerinin değişen rolleri. *Ahi Evran Üniversitesi Kırşehir Eğitim Fakültesi Dergisi*, *13*(2), 75-93.

Balyer, A. (2018). *Sınıf yönetimi*. Efe Akademi Yayınları.

Başar, H. (2011). *Sınıf yönetimi*. Anı Yayıncılık.

Başaran, İ. E. (1982). Örgütsel davranış yönetimi. AÜ Eğitim Bilimleri Fakültesi Yayını, (111).

Başaran, İ. E. (1984). Yönetime Giriş, A.Ü.E.B.F. Yayınları No: 135.

Berge, Z. L. (1995). Facilitating computer conferencing: Recommendations from the field. *Educational Technology 15*(1), 22-30.

Boydak-Özan, M. B., Türkoğlu, Z., & Şener, G. (2010). Okul yöneticilerinin sergiledikleri demokratik tutum ve davranışlarının öğretmenlerin motivasyonuna etkisi. *Fırat Üniversitesi Sosyal Bilimler Dergisi.* 20(1), 275-294.

Bülbül, T. (2020). Sanal sınıfların yönetimi. *Rumeli Köprüsü Dergisi Covid 19 Özel Sayısı*, 18-25.

Can, E. (2020). Sanal sınıf yönetimi: İlkeler, uygulamalar ve öneriler. Açıköğretim Uygulamaları ve Araştırmaları Dergisi (AUAd), 6(4), 251-295.

Can, E. & Gündüz, Y. (2021). Öğretmenlerin sanal sınıf yönetimi yeterliği ölçeği: Geçerlik ve güvenirlik çalışması. *Bolu Abant İzzet Baysal Üniversitesi Eğitim Fakültesi Dergisi, 21*(2), 574-591.

Celep, C. (2000). *Sınıf yönetimi ve disiplin*. Anı Yayıncılık.

Clark, R. C. and Kwinn, A. (2007). *The New Virtual Classroom: Evidence-Based Guidelines for Synchronous e-Learning.* Preiffer: John Wiley & Sons Imc.

Çakır, Esra (2006). Anadolu Öğretmen Liselerinde Okuyan Öğrencilerin Depresyon ve Motivasyon Düzeyleri, (Yüksek Lisans Tezi). Sakarya Üniversitesi.

Çelik, V. (2002). Sınıf Yönetimi. Nobel Yayınları

Çelikten, M. (2006). Okul kültürünün şekillendirilmesinde müdürün rolleri. *Eğitim ve Bilim, 31*(140), 56-61.

Demirtaş, H. (2016). *Sınıf yönetiminin temelleri*. Hüseyin Kıran-Kazım Çelik (Ed.). Etkili Sınıf Yönetimi içinde (s.1-30). Anı Yayıncılık.

Dündar, S., Özutku, H., Taşpınar, F. (2007). İçsel ve dışsal motivasyon araçlarının işgörenlerin motivasyonu üzerinden etkisi: Ampirik bir inceleme. *Gazi Üniversitesi Ticaret ve Turizm Eğitim Fakültesi Dergisi*, (2), 105-119.

Emiroğlu, O. (2017). Öğretmen motivasyon kaynaklarına ilişkin okul yöneticisi ve öğretmen görüşleri (Yayımlanmamış doktora tezi). Yakın Doğu Üniversitesi Eğitim Bilimleri Enstitüsü, Lefkoşa, KKTC.

Erdem, A. R. (2012). Sınıfta güdüleme, etkili sınıf yönetimi, Ed. Hüseyin Kıran, Ankara: Anı Yayıncılık

Eren, E. (1989), Yönetim Psikolojisi, Yön Ajans.

Fidalgo, P., Thormann, J., Kulyk, O., & Lencastre, J. A. (2020). Students' perceptions on distance education: A multinational study. *International Journal of Educational Technology in Higher Education, 17*(18), 1-18.

Gökmen, Ö. F. , Duman, İ. & Horzum, M. B. (2016). Uzaktan eğitimde kuramlar, değişimler ve yeni yönelimler. *Açıköğretim Uygulamaları ve Araştırmaları Dergisi*, *2*(3), 29-51.

Grolnick, W. S., Ryan, R. M., & Deci, E. L. (1991). Inner resources for school achievement: Motivational mediators of children's perceptions of their parents. Journal of educational psychology, 83(4), 508.

Guasch, T., Alvarez, I., & Espasa, A. (2010). University teacher competencies in a virtual teaching/learning environment: Analysis of a teacher training experience. *Teaching and Teacher Education, 26*(2), 199-206.

Ho, T. K. ve Lin, Y. T. (2015). The Effects of Virtual Communities on Group Identity in Classroom Management. *Journal of Educational Computing Research*, *54*(1), 3- 21.

Kalelioğlu, F. , Atan, A. & Çetin, Ç. (2016). Sanal sınıf ortamında eğitmen ve öğrenen deneyimleri. *Mersin Üniversitesi Eğitim Fakültesi Dergisi*, *12*(2) , 555-568 .

Karaköse, T., Kocabaş İ. (2006). Özel ve Devlet Okullarında Öğretmenlerin Beklentilerinin İş Doyumu ve Motivasyon Üzerine Etkileri. *Eğitimde Kuram ve Uygulama, 2* (1), 3-143.

Kavrayıcı, C. (2021). The relationship between classroom management and sense of classroom community in graduate virtual classrooms. *Turkish Online Journal of Distance Education, 22*(2), 112-125.

Kaya, S. (2011). *Sanal sınıf yönetiminde görev alacak öğretim elemanlarının eğitim gereksinimlerinin belirlenmesi.* (Yayımlanmamış doktora tezi). Anadolu Üniversitesi.

Kocabaş, İ., & Karaköse, T. (2005). Okul müdürlerinin tutum ve davranışlarının öğretmenlerin motivasyonuna etkisi (Özel ve devlet okulu örneği). *Türk Eğitim Bilimleri Dergisi, 3*(1), 79-93.

Koçak, F., & Helvacı, M. A. (2011). Okul yöneticilerinin etkililiği (Uşak ili örneği*). Eğitim Bilimleri Araştırmaları Dergisi, 1*(1), 33-55.

Kurtar, K. (2019). İlkokul öğretmenlerinin yöneticilerine yönelik denetim algıları ile mesleki motivasyon düzeyleri arasındaki ilişki (Edirne ili örneği) (Yüksek lisans tezi), Trakya Üniversitesi Sosyal Bilimler Enstitüsü.

Mohan, G., Mccoy, S., Carroll, E., Mıhut, G., Lyons, S. and Domhnaıll, C. M. (2020). Learnıng for all? Second-level education ın Ireland during covıd-19. Esri Survey And Statıstıcal Report Serıes Number 92 June.

Murphy, E., & Rodríguez-Manzanares, M. A. (2008). Contradictions between the virtual and physical high school classroom: A third-generation activity theory perspective. *British Journal of Educational Technology, 39*(6), 1061-1072.

Ornstein, A. C., & Lunenburg, F. C. (2000). Educational administration: Concepts and practices. Wadsworth.

Ölmez-Ceylan, Ö. (2021). Sanal Sınıf Yönetimi: Covid-19 Sürecinde Yürütülen Uzaktan Eğitim Derslerinin Yönetilmesine İlişkin Öğretmen Görüşleri 2. Uluslararası Bilim, Eğitim, Sanat ve Teknoloji Sempozyumu 28-29 Mayıs.

Öncü, H. (2004). Motivasyon. Sınıf Yönetimi. (Edit: Leyla Küçükahmet). Nobel Yayınevi.

Önen, L., & Tüzün, B. (2005). Motivasyon. İstanbul: Epsilon Yayıncılık.

Özdemir,T. Y., Kartal, S. E. ve Yirci, R.(2014). Okul müdürlerinin öğretmenleri motive etme yaklaşımları Turkish Journal of Educational Studies, 1 (2), 190-215.

Pekel, H. N. (2001). İşletmelerde motivasyon verimlilik ilişkisi, Devlet Hava Meydanları İsletmesi Antalya Havalimanı çalışanlara arasında bir örnek olay araştırması. Süleyman Demirel Üniversitesi Sosyal Bilimler Enstitüsü, Yayınlanmamış Yüksek Lisans Tezi, Isparta.

Pintrich, P.R., ve Schunk, D.H. (2002). Motivation in Education: Theory, Research and Applications.

Polat, H. (2016). Çevrimiçi öğrenme ortamlarında sınıf yönetiminin çeşitli değişkenler açısından incelenmesi/Investigation of classroom management in online learning environments in terms of various variables. (Doktora Tezi) Fırat Üniversitesi, Eğitim Bilimleri Enstitüsü, Elazığ

Robbins, S. P. ve Judge, T. A. (2013). Örgütsel davranış. (İ. Erdem, Çev.). Nobel.

Ryan, R. M., & Deci, E. L. (2000). Self-determination theory and the facilitation of intrinsic motivation, social development, and well-being. American Psychologist, 55(1), 68–78.

Soysal, A. (2005). Okul yöneticilerinin öğretmenleri motive etme becerisi (Gazimagusa örnegi). (Yüksek Lisans Tezi). Yakın Doğu Üniversitesi Eğitim Bilimleri Enstitüsü, Kıbrıs.

Şahin, A. (2004). Yönetim kuramları ve motivasyon ilişkisi. *Selçuk Üniversitesi Sosyal Bilimler Enstitüsü Dergisi*, (11), 523-547.

Şimşek, M., Akgemici-Tahir, Ş. ve Çelik, A. (1998). Davranış bilimlerine giriş ve örgütlerde davranış, Nobel Yayınları

Şişman, M. (2002). Öğretim liderliği. Pegem A Yayıncılık.

Ünal, S., (2001). İlköğretim Okulu Yöneticilerinin Okullarında Motivasyonu Sağlama Etkinlikleri, *Pamukkale Üniversitesi Dergisi,* 7, 88–94.

Vatansever Bayraktar, H. (2015). Sınıf yönetiminde öğrenci motivasyonu ve motivasyonu etkileyen etmenler. *Turkish Studies. 10*(3), 1079-1100.

Whitaker, T., Whitaker, B., Lumpa, D. (2013).Motivating and inspiring teachers: The educational leaders guide for building staff morale. 2nd edition, Routledge.

Yıldırım, D. (2006). Resmi ilköğretim okullarında görev yapan öğretmenlerin motivasyon ve iş tatminini etkileyen faktörler. (Yayınlanmamış Yüksek Lisans Tezi). İstanbul: Yeditepe. Üniversitesi, Sosyal Bilimler Enstitüsü.

Yıldırım, N. (2011). Okul müdürlerinin motivasyonları üzerine nitel bir inceleme. *AİBÜ Eğitim Fakültesi Dergisi*, 11(1), 2011, 71-85.

Yılmazsoy, B., Özdinç, F., & Kahraman, M. (2018). Sanal sınıf ortamındaki sınıf yönetimine yönelik öğrenci görüşlerinin incelenmesi. *Trakya Eğitim Dergisi*. 8(3) 513-525.

Zor, M. H. (2020). Okul yöneticilerinin iş motivasyon düzeyleri. (Tezsiz Yüksek Lisans Projesi) Pamukkale Üniversitesi Eğitim Bilimleri Enstitüsü, Denizli.

KAYNAKÇA

Bucher, KT ve Lee Manning, M. (2001). Ortaokul sınıf yönetiminin temellerini keşfetmek. Çocukluk Eğitimi , 78 (2), 84-90.

Canter, C., & Canter, M. (1992). *Assertive discipline: A take charge approach for today's educator.* California: Anter and Associates.

Celep, C. (2000). Sınıf Yönetimi ve Disiplini. Ankara: Anı Yayınları.

Celep, C. (2002). Sınıf Yönetimi ve Disiplini. Ankara: Anı Yayıncılık.

Celep, C. (2004). Sınıf yönetimi ve disiplin. Ankara: Anı Yayınları.

Çelik, V. (2003). Sınıf yönetimi. Nobel Yayın Dağıtım.

Demir, F. (2013). Ortaokullarda öğrencilerin disiplinsiz davranışları ve bu davranışların sebepleri (Batman ili merkez ilçesi örneği) (Master's thesis, İnönü Üniversitesi Eğitim Bilimleri Enstitüsü).

Glasser, W. (1994). *Okulda Kalite Eğitimi.* İstanbul: Beyaz Yayınları.

Gordon, T. (2002). Çocukta Dış Disiplin mi? İç Disiplin Mi*?* . Ankara: Sistem Yayınları.

Karataş ve Güngören (2021). *Erken Çocukluk Eğitiminde Sınıf Yönetimi.* (Editor: Naim Ünver & Muammer Ergün).Sınıf Yönetiminde Disiplin Modelleri. Ankara: Pegem A Yayıncılık.

Kentli, F. (2016). İdeal öğretmenlerin disiplin modelleri: bir anlatı çalışması. Mersin Üniversitesi Eğitim Fakültesi Dergisi, 12(1).

Kounin, J. S., & Gump, P. V. (1961). The comparative influence of punitive and nonpunitive teachers upon children's concepts of school misconduct. Journal of Educational Psychology, 52(1), 44.

Tertemiz, N. (2003). *Sınıf yönetimi ve disiplin.* Ankara: Nobel Yayınları.

KAYNAKÇA

Açıkgöz, K. Ü. (2003). Etkili Öğrenme ve Öğretme. İzmir: Eğitim Dünyası Yayınları.

Açıkgöz, K.Ü. (1998). Tarih derslerinde öğrencileri güdüleme stratejileri. Tarih Öğretimi ve Ders Kitapları. Salih Özbaran, (Drl.) İzmir: Dokuz Eylül Üniversitesi Yayınları, s.125-130,

Alpanık, F. (2011). Resmi İlköğretim Okullarında Okul İçi Şiddet Algısı İle Motivasyon Arasındaki İlişkinin İncelenmesi, Yüksek Lisans Tezi, Marmara Üniversitesi, Eğitim Bilimleri Enstitüsü, İstanbul, 44-66.

Aluçdibi, F. (2010). Ortaöğretim Öğrencilerinin Biyoloji Dersi Motivasyon Düzeylerine Biyoloji Öğretmenlerinin Sınıf Yönetimi Tarzlarının Etkisinin Değerlendirilmesi, Yüksek Lisans Tezi, Gazi Üniversitesi, Eğitim Bilimleri Enstitüsü, Ankara, 1-35.

Arslan, H. (2012). Sınıf Yönetiminin Temel Kavramları. (Ed.) Ruhi Sarpkaya. Sınıf yönetimi.

Aşan, Ö. ve Aydın, E. M. (2006). Örgütsel davranış. (Ed.). H. Can. Arıkan Yayınları, İstanbul.

Atkinson, R.L., Atkinson, R. C. & Hilgard, E. R. (1995). Psikolojiye giriş I-II (Çev: Atakay, K., M. Atakay, M. ve Yavuz, A.). İstanbul: Sosyal Yayınları.

Ayverdi, İ. & Topaloğlu, A. (2007). Türkçe Sözlük, Kubbealtı Yayınları, İstanbul.

Balantekin, Y. (2014). ARSC Motivasyon Modeline Göre Tasarlanan Yapılandırmacı Öğrenme Yaklaşımının Öğrencilerin Motivasyonlarına, Tutumlarına ve Akademik Başarılarına Etkisi, Doktora Tezi, Uludağ Üniversitesi, Eğitim Bilimleri Enstitüsü, Bursa, 12-27.

Barutçugil, İ. (2004). Stratejik insan kaynakları yönetimi. Kariyer yayınları.

Başar, H. (2008). Eğitim ve Sınıf Yönetimi, Sınıf Yönetimi kitabı içinde, Ed. Esmahan Ağaoğlu, Eskişehir: Anadolu Üniversitesi Yayınları.

Baysal, A. C., & Tekarslan, E. (1996). Davranış Bilimleri. (2. Baskı). İstanbul: Avcıol Basım Yayın.

Bozanoğlu, İ. (2005). Bilişsel Davranışçı Yaklaşıma Dayalı Grup Rehberliğinin Güdülenme, Benlik Saygısı, Başarı ve Sınav Kaygısı Düzeylerine Etkisi. Ankara University Journal of Faculty of Educational Sciences (JFES), 38(1), 17-42.

Budak G. & G. Budak (2004). İşletme Yönetimi, 5. Baskı, Barış Yayınları, İzmir.

Budak, S. (2003). Psikoloji Sözlüğü. Ankara: Bilim ve Sanat Yayınları.

Ceylan, M. (2003). İki öğretmenin sınıf içinde motivasyon değişkenlerini dikkate alma davranışlarının betimlenmesi. Anadolu Üniversitesi, (Yayımlanmamış Yüksek Lisans Tezi) Eskişehir.

Cüceloğlu, D. (1997). İnsan ve Davranışı. İstanbul: Remzi Kitabevi.

Dellal, N. A. ve Günak B. G. (2009). Çanakkale On Sekiz Mart Üniversitesi'nde İkinci Yabancı Dil Olarak Almanca Öğrenen Öğrencilerin Öğrenme Motivasyonları. Dil Dergisi, 143.

Demirtaş, S. (2005). Çalışma yaşamında motivasyonun önemi ve teşvik araçlarının yeri (Doctoral dissertation, Marmara Universitesi (Turkey)).

Durak, İ. (1998). İşletmelerde çalışan insanlardan daha fazla yararlanma aracı olarak motivasyon süreci ve bir uygulama (Doctoral dissertation, Pamukkale Üniversitesi).

Engin, M. B. (2019). Sporcu öğrencilerin akademik motivasyon ve genel öz-yeterliklerinin incelenmesi (Doctoral dissertation, Lisansüstü Eğitim Enstitüsü (Beden Eğitimi ve Spor)).

Eren, E. (2008). Örgütsel davranış ve yönetim psikolojisi (11. bs.). İstanbul: Beta Basım Yayım Dağıtım.

Ersöz, A. (2004). İngilizce öğretiminde içsel güdülenme. Eğitim ve Bilim, 29(132).

Fidan, N. (1985). Okulda Öğrenme ve Öğretme. Ankara: Alkım Yayıncılık

Gültan Uzgören, C. (1999). İlköğretim okulları ikinci kademe İngilizce öğrencilerinin motivasyonu. Yayımlanmamış yüksek lisans tezi, Marmara Üniversitesi, İstanbul, Türkiye.

Gürkan, T., & Gökçe, E. (1999). Türkiye'de ve çeşitli ülkelerde ilköğretim: program, öğrenci, öğretmen. Siyasal Kitabevi.

Hagger, M., & Chatzisarantis, N. (2005). The social psychology of exercise and sport. New York: McGraw-Hill Education.

Hull, C. L. (1943). Principles of behavior: An introduction to behavior theory, New York: Appleton Century Crofts.

İşigüzel, B. (2013). Almanca Öğretmen Adaylarının Alman Diline Yönelik Motivasyon Düzeylerinin Saptanması. Electronic Turkish Studies, 8 (12).

İsen, G., ve Batmaz, V. (2002). Ben ve toplum. İstanbul: Om Yayınevi.

Kaya, Z. (2001). Eğitimin Psikolojik Temelleri, Öğretmenlik Mesleğine Giriş, Ed. Özcan Demirel, Ankara: Pegem Yayıncılık.

Koçel, T. (2005), İşletme Yöneticiliği. 10.Basım, Arıkan Yayınevi, İstanbul.

Luthans, F. (1995). Organizational Behaviour (7.Basım) USA: Mc Graw-Hill Company, Literatür Yayınları.

Metle, M. A. K. (2001). Education, job satisfaction and gender in Kuwait. International Journal of Human Resource Management, 12(2), 311-332.

Mirze, K. (2002), Introduction to Business. Literatür Yayınevi, İstanbul.

Morgan, C. T. (2010). Psikolojiye giriş. Eğitim Yayınevi.

Mullins, L. J. (2006). Essentials of organizational behavior. England: Financial Times Prentice Hall.

Öncü, H. (2003). Motivasyon (Güdülenme). Editör: L. Küçükahmet) Sınıf Yönetimi Ankara: Nobel Yayınları.

Öncül, R. (2000). Eğitim Bilimleri Sözlüğü, MEB Yayınevi, İstanbul.

Özer, G. (2009). Öz-Belirleme Kuramı Çerçevesinde İhtiyaç Doyumu, İçsel Güdülenme ve Bağlanma Stillerinin Üniversite Öğrencilerinin Öznel İyi Oluşlarına Etkileri, Yüksek Lisans Tezi, Gazi Üniversitesi, Eğitim Bilimleri Enstitüsü, Ankara.

Özer, P. S., & Topaloğlu, T. (2008). Motivasyonda kapsam kuramları. Liderlik ve Motivasyon Geleneksel ve Güncel Yaklaşımlar (Ed. Serinkan, C.) Ankara: Nobel Yayın Dağıtım, 83-104.

Salih, G. (2012). Liderlik, Ankara: Nobel Yayın Dağıtım.

Santrock, J. W. (2018). Eğitim psikolojisi (D. M. Siyez, Çev. Ed.). Ankara: Nobel Akademik Yayıncılık.

Schultheiss, O. C., Strasser, A., Rösch, A. G., Kordik, A., & Graham, S. C. C. (2012). Motivation. In V. S. Ramachandran (Ed.), Encyclopedia of human behavior (pp. 650-656). London: Elsevier Publications, Inc.

Seah, W. T., & Bishop, A. J. (2000). Values in mathematics textbooks: A view through two Australasian regions.

Seker, S. E. (2015). Motivasyon teorisi (motivation theory). YBS Ansiklopedi, 2(1), 22-26.

Selçuk, Z., & Güner, N. (2000). Sınıf içi rehberlik uygulamaları. Pegem A. Yayıncılık.

Serinkan, C. (2012). Liderlik ve motivasyon ilişkisi. C. Serinkan (Ed.), Liderlik ve motivasyon geleneksel ve güncel yaklaşımlar içinde. Ankara: Nobel Akademik Yayıncılık.

Slavin, R. E. (1994). Student teams-achievement divisions. In Shlomo Sharan (Ed.).

Şimşek, M. Ş., Çelik, A., & Akgemci, T. (2015). Davranış bilimlerine giriş ve örgütlerde davranış. Eğitim Yayınevi.

Taşdan, M. ve Tiryaki, E. (2008). Özel ve Devlet İlköğretim Okulu Öğretmenlerinin İş Doyumu Düzeylerinin Karşılaştırılması, Eğitim ve Bilim Dergisi, Cilt: 33, Say: 147.

Uçar, R, (2010). DKAB Öğretmenlerinin Öğrencilerini Motive Etme Durumlarına İlişkin Öğretmen ve Öğrenci Algıları, İstanbul Üniversitesi, İlahiyat Fakültesi Dergisi, 1(2) 225-248.

Umay, A. (2002). Matematik öğretmen adaylarının başarı güdüsü düzeyleri, değişimi ve değişimi etkileyen faktörler. Hacettepe Üniversitesi Eğitim Fakültesi Dergisi, 22, 148-155.

Ural, M. N. (2011). Eğitsel bilgisayar oyunlarının eğlendirici ve motive edici özelliklerinin akademik başarıya ve motivasyona etkisi (Doctoral dissertation, Anadolu University (Turkey)).

Uyan, G. (2002). Öğretmenlerin İş Değerleri, Kişilik Özellikleri ve İş Tatminleri Arasındaki İlişkilerin İncelenmesi, MEB'e bağlı Resmi ve Özel Eğitim Kurumlarında Gerçekleştirilen Bir Araştırma, Yüksek Lisans Tezi, İstanbul Üniversitesi, Sosyal Bilimler Enstitüsü, İstanbul, 30.

Ülgen, G. (1994). Eğitim Psikolojisi: Kavramlar. İlkeler, Yöntemler, Kuramlar ve Uygulamalar, Ankara: Lazer Ofset Matbaa.

Ülgen, G. (1997). Eğitim psikolojisi (3. bs.). İstanbul: Alkım Yayınevi.

Watters J. J., & Ginns, I. S. (2000). Developing motivation to teach elementary science: Effect of collaborative and authentic learning practices in preservice education. Journal of Science Teacher Education, 11(4), 277-313.

Weinberg, R. S., & Gould, D. (2015). Spor ve egzersiz psikolojisinin temelleri (M. Şahin, & Z. Koruç, Çev. Ed.). Ankara: Nobel Akademik Yayıncılık.

Yavuz, F. (2006). Okul Motivasyonunu Değerlendirme Ölçeği Yapılandırılması ve Güvenilirliği, Yüksek Lisans Tezi, Marmara Üniversitesi, Eğitim Bilimleri Enstitüsü, İstanbul, 10-27.

Yurtsever, A. (2017). A Teacher Inquiry Into The Effects Of Teacher's Motivational Activıties On Language Learners' Classroom Motivation, Yüksek Lisans Tezi, Hacettepe Üniversitesi Eğitim Bilimleri Enstitüsü, Ankara, 7.

KAYNAKÇA

Arslantaş, Ö. ve Özkan, M. (2012). İlköğretim Okullarında Görev Yapan Öğretmenlerin Görüşlerine Göre Okul Müdürlerinin Çatışma Yönetim Yaklaşımlarının İncelenmesi. [Elektronik Versiyon]. Kastamonu Eğitim Dergisi, 20/2, 555- 570.

Akçakaya, M. (2003). Çatışma Yönetimi ve Örgüt Verimliliğine Etkisi. Kamu-İş, 7(2), 2-26.

Algür, S., Cengiz, F. ve Üngüren E. (2009). İş Tatmini ve Örgütsel Çatışma Yönetimi Arasındaki İlişkinin Belirlenmesi: Konaklama İşletmeleri Üzerinde Bir Araştırma. Journal of YasarUniversity 2010 17(5) 2922-2937

Ay, F.,(2010), İlköğretim Okulu Öğretmenlerinin İş Yükü Algısı Ve İş-Aile Çatışması, Yüksek Lisans Tezi ,Kocaeli Üniversitesi, Sosyal Bilimler Enstitüsü, Kocaeli

Aydın, M. (1994). Örgütlerde Çatışma, Bas-Yay Matbaası Ankara

Bronfenbrenner, U. and Morris, PA (2006). "Bioecological model of human development", Handbook child development: Theoretical models of human development, 6th Edition, ed. RM Lerner (Hoboken, NJ: Wiley), 793-828.

Buhs, ES and Ladd, GW (2001). Peer rejection as a precursor to young children's school adjustment: an examination of mediation processes. Developer Psycho. 37, 550-560.

Bursalıoğlu, Z. (2010). Okul Yönetiminde Yeni Yapı ve Davranış. Ankara: Pegem Akademi Yayınları.

Celep C. (2001). Eğitimde Örgütsel Adanma ve Öğretmenler. Ankara: Anı Yayıncılık

Çürük, R. (2014) Organizasyonlarda Çatışma ve Çatışma Yönetiminde Liderlik Üzerine Bir Araştırma, Yayınlanmamış Yüksek Lisans Tezi, Ondokuz Mayıs Üniversitesi, Sosyal Bilimler Enstitüsü, Samsun, Türkiye.

Demir, M. K., Arı, E., (2013), Öğretmen Sorunları-Çanakkale İli Örneği, Ondokuz Mayıs Üniversitesi Eğitim Fakültesi Dergisi, 32(1), 107-126

Demirci, Y. (2002). İlköğretim Okullarında Yaşanılan Çatışma Türleri ve Yöneticilerin İzledikleri Çözüm Stratejileri (İstanbul İli Örneği). Yüksek Lisans Tezi. Sakarya Üniversitesi Sosyal Bilimler Enstitüsü, Sakarya.

Durukan, H. (2004). Eğitim Çatışma ve Yönetimi. TSA, (2-3), 193-198.

Elma, C (1998). İlköğretim Okulu Yöneticilerinin Çatışmayı Yönetme Yeterlikleri (Ankara İli Örneği). Yüksek Lisans Tezi. Ankara Üniversitesi Sosyal Bilimler Enstitüsü, Ankara

Eren, E. (1998). Örgütsel Davranış ve Yönetim Psikolojisi, Beta Basım Yayım, İstanbul,

Eren, E. (2007). Örgütsel Davranış ve Yönetim Psikolojisi, Beta Basım Yayım, İstanbul, 344-562.

Ertürk, M. (2000). İşletmelerde Yönetim ve Organizasyon. 3. Baskı.İstanbul: Beta Yayınevi.

Gelen, İ., Özer, B., (2008), Öğretmenlik Mesleği Genel Yeterliklerine Sahip Olma Düzeyleri Hakkında Öğretmen Adayları ve Öğretmenlerin Görüşlerinin Değerlendirilmesi, Mustafa Kemal Üniversitesi Sosyal Bilimler Enstitüsü Dergisi, 5(9), 39-55

Genç, N. (2010) Yönetim ve Organizasyon Seçkin Yayıncılık, Ankara.

Gümüşeli, A.İ. (1994). İzmir Ortaöğretim Okulları Yöneticilerinin Öğretmenler ile Aralarındaki Çatışmaları Yönetme Biçimleri. Doktora Tezi. Ankara Üniversitesi. Sosyal Bilimler Enstitüsü. Eğitim Yönetimi ve Planlaması Anabilim Dalı, Ankara, 21-55.

Gümüşeli, A.İ. (2001). İlköğretim Okulu Müdürlerinin Çatışma Yönetimi Stiller ile Öğretmenleri İş Doyumu Arasındaki İlişki. İstanbul: Yıldız Teknik Üniversitesi Fen Edebiyat Fakültesi.

İpek, C. (2003). Örgütsel Çatışma ve Çatışma Yönetiminde Uygulanabilecek Örgüt Geliştirme Aracıları. Elma, C. ve Demir, K. (Ed.). Ankara: Anı Yayıncılık, s. 219-242.

Kavalcı, Z. 2001 Çatışma Çözme Eğitimi Programının Üniversite Öğrencilerinin Çatışma Çözme Biçimleri Üzerindeki Etkisi. (Yayınlanmamış Yüksek Lisans Tezi) Ankara: Hacettepe Üniversitesi

Karataş, S. (2007). Afyonkarahisar İli Merkez İlköğretim Okullarında Görev Yapan Sınıf Ve Branş Öğretmenlerinin Kurum İçi Çatışmaları Yönetim Biçemine İlişkin Görüşleri. Üniversite ve Toplum Bilim Eğitim Düşünce Dergisi, 7(2).

Karip, E. (2003). Çatışma Yönetimi, PegemA Yayıncılık, Ankara, 32-73.

Karip, E. (2010). Çatışma Yönetimi. Ankara: Pegem Akademi Yayıncılık

Kılınç, M. (2001). Yönetim ve Organizasyon. Ankara: Nobel Yayın Dağıtım

Koçel, T. (2003). İşletme Yöneticiliği (9. Baskı). İstanbul: Beta Basım

Kondalkar, V. G. (2007). Organizational Behaviour. New Delhi: New Age International Publishers.

Kurt, T. (2005). MEB Tarafından Başlatılan Eğitime Destek Projesinin Değerlendirilmesi. Çağdaş Eğitim Dergisi, 31(329), 23-29

Önder, A. (2000) Okulöncesi Dönemde Akran İlişkileri". A. Oktay ve Ö. Unutkan (Ed). Okulöncesi Eğitimde Güncel Konular. İstanbul: Morpa Yayınları.

Öner, U. (2000). Çatışma çözme ve arabuluculuk eğitimi. İlköğretimde rehberlik. Y., Kuzgun (Ed.), (2. Baskı). Ankara: Nobel Yayın Dağıtım

Özdemir, A., A., Terzi, Ç., Bayrak, C., Ağaoğlu, E., Ceylan, M. (2013) Çatışma ve stres yönetimi 1. Eskişehir: Anadolu Üniversitesi Yayınları.

Özgan, H. (2006). İlköğretim Okulu Öğretmenlerinin Çatışma Yönetimi Stratejilerinin İncelenmesi, Gaziantep Üniv. Sosyal Bilimler Enstitüsü, Eğitim Bilimleri Anabilim Dalı, Doktora Tezi, Gaziantep, 5-52.

Özmen, F. (1997) Fırat ve İnönü Üniversitelerinde Örgütsel Çatışmalar ve Çatışma Yönetimi Yaklaşımları, Yayınlanmamış Doktora Tezi, Fırat Üniversitesi, Sosyal Bilimler Enstitüsü, Elazığ, Türkiye.

Rahim, M.A. (2002). Toward a Theory of ManagingOrganizationalConflict. The International Journal of Conflict Management, 13(3), 206-235.

Sarpkaya, R. (2002). Eğitim Örgütlerinde Çatışma Yönetimi ve Bir Örnek Olay. Adnan Menderes Üniversitesi, Eğitim Fakültesi Dergisi, (31), 414-429.

Seval, H. (2006). Çatışmanın Etkileri ve Yönetimi. Sosyal Bilimler Dergisi, (15), 245-254.

Sözen, D. (2002). Okul Müdürlerinin Çatışma Yönetim Stilleri ve Bunun Öğretmenlerin Stres Düzeylerine Etkisi. Yüksek Lisans Tezi. İstanbul Yıldız Teknik Üniversitesi Sosyal Bilimler Enstitüsü Eğitim Yönetimi ve Denetimi Anabilim Dalı, İstanbu

Şahin, A. (2007). İlköğretim okulu yöneticilerinin kişiler arası iletişim becerileri ve çatışma yönetimi stratejileri arasındaki ilişki Yayınlanmamış Yüksek Lisans Tezi. Antalya: Akdeniz Üniversitesi Sosyal Bilimler Enstitüsü.

Şentürk, N. (2006). İlköğretim okullarında yaşanan çatışma türleri ve yöneticilerin izledikleri çözüm yöntemleri (Yayınlanmamış Yüksek Lisans Tezi). Trakya Üniversitesi, Sosyal Bilimler Enstitüsü, Edirne.

Şimşek, M. Ş., Akgemci, T. ve Çelik, A. (2001). Davranış Bilimlerine Giriş ve Örgütlerde Davranış, Geliştirilmiş 2.Baskı, Ankara: Nobel Yayınları

Şirin, E.F. (2008). Beden Eğitimi ve Spor Yüksekokulu Yöneticilerinin Liderlik Stilleri ve Çatışma Yönetimi Stratejilerinin İncelenmesi. Doktora Tezi, Gazi Üniversitesi Eğitim Bilimleri Enstitüsü Beden Eğitimi ve Spor Öğretmenliği Anabilim Dalı, Ankara

Tengilimoğlu, D. (2003). Kişilerarası Çatışma ve Çatışmayı Teşhis Modelleri. Amme İdareleri Dergisi. 123-144.

Türnüklü, A. (2003). Öğrenciler Arasındaki Çatışmaların Çözümünde Problem Çözme ve Arabuluculuk‖ Sınıf Yönetimi, (Edt: Emin Karip) Üçüncü Baskı, Pegem Yayıncılık, Ankara

Wang, M.C., Haertel, G.S., & Walberg, H.J. (1994). What helps students learn? Educational Leadership, 51, 74-79.

KAYNAKLAR

Aydın, M. (2014). *Çağdaş eğitim denetimi*. Gazi Kitabevi.

Başar, H. (1993). *Eğitim denetçisi, rolleri-yeterlikleri-seçilmesi-yetiştirilmesi.* PeGem Yayınları.

Başaran, İ. E. (2004). *Yönetimde insan ilişkileri: Yönetsel davranış.* Nobel Yayın Dağıtım.

Can, N. (2004). İlköğretim öğretmenlerinin denetimi ve sorunları. *Milli Eğitim Dergisi, 161,* 112-122.

Gündüz, Y. (2008). *Avrupa Birliğine uyum sürecinde Millî Eğitim Bakanlığı Teftiş Sisteminin yenilenme ihtiyacı* [Yayımlanmamış doktora tezi]. Marmara Üniversitesi.

Karakuş, M. (2010). Çağdaş Denetim Yaklaşımları. *Fırat Üniversitesi Sosyal Bilimler Dergisi, 20*(2), 181-200.

Milli Eğitim Bakanlığı (1990). *Milli Eğitim Bakanlığı İlköğretim Müfettişleri Yönetmeliği.* http://www.resmigazete.gov.tr/arsiv/20678.pdf

Milli Eğitim Bakanlığı (1993). *Milli Eğitim Bakanlığı Teftiş Kurulu Yönetmeliği.* http://mevzuat.meb.gov.tr/dosyalar/14.pdf

Milli Eğitim Bakanlığı (2011). *Millî Eğitim Bakanlığı Eğitim Müfettişleri Başkanlıkları Yönetmeliği.* http://www.resmigazete.gov.tr/eskiler/2011/ 06/20110624-1.htm

Milli Eğitim Bakanlığı (2014). *Milli Eğitim Bakanlığı Rehberlik ve Denetim Başkanlığı ile Maarif Müfettişleri Başkanlıkları Yönetmeliği.* https://www.resmigazete.gov.tr/eskiler/2014/05/20140524-18.htm

Milli Eğitim Bakanlığı (2022). *Millî Eğitim Bakanlığı Eğitim Müfettişleri Yönetmeliği.* https://www.resmigazete.gov.tr/eskiler/2022/03/20220301-9.htm

Selimoğlu, S. K. ve Göktepe, H. (2007). Türk Ticaret Kanunu tasarısındaki bağımsız dış denetimle ilgili yeni düzenlemeler. *Mali Çözüm Dergisi*, *81*, 17-43.

Taymaz, H. (2005). *Eğitim sisteminde teftiş, kavramlar, ilkeler, yöntemler*. Pegem A Yayıncılık.

Yaman, A. (2008). *İç denetim modelinin Milli Eğitim Bakanlığında benimsenme ve uygulanabilirliğine ilişkin yönetici ve denetçi görüşleri.* [Yayımlanmamış yüksek lisans tezi]. Ankara Üniversitesi.

KAYNAKLAR

Aksoy, N. (2001). Sınıf yönetimi ve disiplin modellerinin dayandığı temel yaklaşımlar. *Kuram ve Uygulamada Eğitim Yönetimi Dergisi, 7*(1), 9-20.

Atıcı, M. (2001). Yüksek ve düşük yetkinlik düzeyine sahip öğretmenlerin sınıf yönetimi stratejileri. *Kuram ve Uygulamada Eğitim Yönetimi,* 28, 483-499.

Arslan D. Ali (2004). Medyanın toplumsal gücü. http://ilef.ankara.edu.tr/id/ yazi.php?yad=2356

Aydın, İ. (2015). *Alternatif okullar* (5. Baskı). Pegem akademi.

Aydın, A. (2022). *Sınıf yönetimi* (21. Baskı). Pegem akademi.

Aykaç, N. (2009). *Öğretme öğrenme sürecinde aktif öğretim yöntemleri* (2. Baskı). Naturel yayınları.

Başar, H. (2013). *Sınıf yönetimi* (18. Baskı). Anı yayıncılık.

Buluç, B. (2013). Örgüt kültürü ve iklimi. S. Özdemir (Ed.), *Eğitim yönetiminde kuram ve uygulama* (s. 101-130) içinde. Pegem akademi.

Celep, C. (2002). *Sınıf yönetimi ve disiplini* (2. Baskı). Anı Yayıncılık.

Cüceloğlu, D. (2018). *İnsan ve davranışı* (36. Baskı). Remzi kitabevi.

Çağlar, Ç. (2014). Sınıf yönetimini etkileyen etmenler. M. Çelikten ve M. Teyfur (Ed.), *Yapılandırmacı yaklaşıma göre sınıf yönetimi* (s. 169-184) içinde. Anı yayıncılık.

Çağlayan, A. (2002). *Eğitimde yönetim, yönetimde kalite* (1. Baskı). Bilge yayıncılık.

Çalık, T. (2009). Sınıf yönetimi ile ilgili temel kavramlar. L. Küçükahmet (Ed.), *Sınıf yönetimi* (s. 2-11) içinde. Pegem akademi.

Çelikten, M., Şanal, M., ve Yeni, Y. (2005). Öğretmenlik mesleği ve özellikleri. *Erciyes Üniversitesi Sosyal Bilimler Enstitüsü Dergisi, 19*(2), 207-237.

Demir, İ., Depren, Ö., ve Kılıç, S. (2009). Öğrencinin aile yapısının ve sahip olduğu imkanların matematikte başarılı olmasına etkileri. *Uluslararası 5. Balkan Eğitim ve Bilim Kongresi*, 5, 1-3.

Demirel, Ö. (2007). *Öğretim ilke ve yöntemleri: Öğretme sanatı* (23. Baskı). Pegem akademi.

Demirtaş, Z. (2019). *Sınıf yönetimi* (3. Baskı). AZ akademi.

Dinçer, M. A. ve Uysal, G. (2010). The determinants of student achievement in Turkey. *International Journal of Educational Development*, 30, 592–598.

Dönmez, B. (2011). Sosyal bir sistem olarak sınıf ve sınıfın iklimi. M. Şişman ve S. Turan (Ed.), *Sınıf Yönetimi* (s. 45-59) içinde. Pegem akademi.

Erdem, O. ve Dikici, A. M. (2009). Liderlik ve kurum kültürü etkileşimi. *Elektronik Sosyal Bilimler Dergisi, 8* (29), 198-213.

Erden, M. (2019). Eğitim bilimlerine giriş (12. Baskı). Arkadaş yayınları.

Erdoğan, İ. (2011). *Sınıf yönetimi* (14. Baskı). Alfa yayınları.

Geylani, A. (2013). Okul yönetiminde kültürel liderlik yaklaşımı ve toplumsal boyutu. *Karatekin Edebiyat Fakültesi Dergisi, 1*(1), 1-23.

Gökdağ, D. (2019). Etkili iletişimin engelleri. U. Demiray (Ed.), *Etkili iletişim* (s. 108-127) içinde. Pegem akademi.

Gözler, A. (2017). Sınıf yönetimini etkileyen iç ve dış faktörler. M. Boydak Özkan ve T. Y. Özdemir (Ed.), *Sınıf yönetimi* (s. 25-45) içinde. Asos yayınları.

Gülay, H. (2010). *Okul öncesi dönemde akran ilişkileri*. PegemA yayıncılık.

Gülbahar, B. (2019). Öğretmen adaylarının yükseköğretimde demokratik sınıf atmosferiyle ilgili görüşleri: Nitel bir araştırma. *Route Educational and Social Science Journal, 6*(3), 618-635.

Günalp, A. (2007). *Farklı anne baba tutumlarının okul öncesi eğitim çağındaki çocukların özgüven duygusunun gelişimine etkisi* [Yayımlanmamış yüksek lisans tezi]. Selçuk Üniversitesi.

Henniger, M. L. (2004). *The teaching experience: An introduction to reflective practice*. Pearson Prentice Hall.

Karaçalı, A. (2006). Sınıf yönetimini etkileyen fiziksel değişkenlerin değerlendirilmesi. *Gazi Üniversitesi Kırşehir Eğitim Fakültesi Dergisi, 7*(1), 145-155.

Karataç, T., Kartal, S. E. ve Kocabaş, İ. (2016). Bağımsız anaokullarının fiziki alanlarının yönetimi. *Uluslararası Alan Eğitimi Dergisi, 2*(2), 1-19.

Kılıç Duran, S. (2007). *9, 10, 11 yasındaki çocukların zihinsel gelişim ve benlik saygısına ailenin sosyo-ekonomik düzeyinin etkisi* [Yayınlanmamış Yüksek Lisans Tezi]. Maltepe Üniversitesi.

Kuzgun, Y. ve Deryakulu, D. (2006). Bireysel farklılıklar ve eğitimde yansımaları. Y. Kuzgun ve D. Deryakulu (Ed.), *Eğitimde bireysel farklılıklar* (2. Baskı) içinde (s. 1-11). Nobel yayınları.

Oğuz, E. (2012). Sınıf yönetimini etkileyen faktörler. İ. Çınar (Ed.), *Sınıf yönetimi* (s. 19-32) içinde. Eğiten kitap.

Özden, Y. (2002). *Sınıf yönetimi*. E. Karip (Ed.). PegemA yayıncılık.

Özden, Y. (2021). *Öğrenme ve öğretme* (14. Baskı). Pegem akademi.

Senemoğlu, N. (2001). *Gelişim öğrenme ve öğretim: Kuramdan uygulamaya* (3. Baskı). Gazi kitabevi.

Şişman, M., ve Turan, S. (2004). Eğitim ve okul yönetimi. Y. Özden (Ed.), *Eğitim ve okul yöneticiliği el kitabı* (s. 99-146) içinde. Pegem A yayıncılık.

Tanhan, F. ve Şentürk, E. (2011). Sınıf İçi İstenmeyen Öğrenci Davranışlarına Yönelik Öğretmen Tutumları Ölçeğinin Geliştirilmesi. *Türk Psikolojik Danışma ve Rehberlik Dergisi. 4* (35), 44-53.

Taş, A. (2018). Sınıf yönetimini etkileyen etmenler. H. Kıran ve K. Çelik (Ed.), *Etkili sınıf yönetimi* (s. 33-45) içinde. Anı yayıncılık.

Taşpınar, M. (2020). *Kuramdan uygulamaya öğretim ilke ve yöntemleri* (11. Baskı). Pegem akademi.

Tezcan, M. (2015). *Sosyolojiye giriş* (8. Baskı). Anı yayıncılık.

Terzi, A. R. (2002). Sınıf yönetimi açısından etkili öğretmen davranışları. *Milli Eğitim Dergisi*, Sayı:155-156, (s. 162-169).

Tomul, E. (2008). Türkiye'de ailenin sosyo-ekonomik özelliklerinin eğitime katılım üzerinde göreli etkisi. *Eurasian Journal of Educational Research*, 30, 153-168.

Topaloğlu, M., Koç, H. ve Yavuz, E. (2008). Öğretmenlerin örgütsel bağlılığının bazı temel faktörler açısından analizi. *Kamu-İş Dergisi, 9*(4), 4-11.

Toprakçı, E. (2008). *Sınıfa dayalı yönetimi* (1. Baskı). Pegem akademi.

Türkarslan, N. (2007). Boşanmanın çocuklar üzerine olumsuz etkileri ve bunlarla baş etme yolları. *Sosyal Politika Çalışmaları Dergisi, 11*(11), 99-108.

Uğurlu, C. T. (2016). *Sınıf yönetimi* (1. Baskı). Anı yayıncılık.

Yiğit, B. ve Bayrakdar, M. (2016). *Okul-çevre ilişkileri* (2. Baskı). Pegem akademi.

Yalçınkaya, M. (2002). Yeni öğretmen ve teftiş. *Milli Eğitim Dergisi*, s. 153-154.

Yolcu, H. (2014). Sınıf yönetimini etkileyen etmenler. C. Gülşen (Ed.), *Kuram ve uygulamada sınıf yönetimi* (s. 21-52) içinde. Anı yayıncılık.

Yurtal, F. ve Yaşar, M. (2008). Sınıf yönetimini etkileyen faktörler. Y. Aktaş Arnas ve F. Sadık, (Ed.), *Okul öncesi eğitimde sınıf yönetimi* (1. baskı) içinde (s. 62-86). Kök yayıncılık.

KAYNAKÇA

Akkuş, İ. ve Acar, S. (2017). Eş zamanlı öğrenme ortamlarında karşılaşılan teknik sorunların öğretici ve öğrenen üzerindeki etkisini belirlemeye yönelik bir araştırma. *İnönü Üniversitesi Eğitim Fakültesi Dergisi, 18*(3), 363-376.

Altıparmak, M., Kurt, İ. D. ve Kapıdere, M. (2011). E-öğrenme ve uzaktan eğitimde açık kaynak kodlu öğrenme yönetim sistemleri. *XI. Akademik Bilişim Kongresi*, Çanakkale Onsekiz Mart Üniversitesi, Çanakkale

Appell, C. J. (1991). The Effects of the 4MAT System of Instruction on Academic Achievement and Attitude in the Elementary Music Classroom, University of Oregon/Ed.D.

Aydede, M. N. & Kesercioğlu, T. (2012). AKTİF ÖĞRENME UYGULAMALARININ ÖĞRENCİLERİN KENDİ KENDİNE ÖĞRENME BECERİLERİNE ETKİSİ . Hacettepe Üniversitesi Eğitim Fakültesi Dergisi , 43 (43) , 37-49 . Retrieved from https://dergipark.org.tr/en/pub/hunefd/issue/7795/102010

Bolliger, D. U., Supanakorn, S., & Boggs, C. (2010). Impact of podcasting on student motivation in the online learning environment. *Computers & Education, 55*(2), 714-722

Bozkurt, A., & Sharma, R. C. (2020). Emergency remote teaching in a time of global crisis due to CoronaVirus pandemic. *Asian Journal of Distance Education, 15*(1), i-vi. https://doi.org/10.5281/zenodo.3778083

CAPLAN, D. ve Graham, R. (2008). The development of online courses. T. Anderson (Ed.), *The theory and practice of online learning* (2. baskı, ss. 245-263) içinde. Edmonton, AB: Athabasca University

Chickering, A. W., & Gamson, Z. F. (1987). Seven principles for good practice in undergraduate education. *AAHE bulletin*, *3*, 7.

Clariana, R. B. (1990). A comparison of answer until correct feedback and knowledge of correct response feedback under two conditions of contextualization. *Journal of Computer-Based Instruction*.

CLARK, R. C. ve Kwinn, A. (2007). *The new virtual classroom: Evidence-based guidelines for synchronous e-learning*. San Francisco, CA: Pfeiffer.

Çakıroğlu, Ü. (2014). Evaluating students' perspectives about virtual classrooms with regard to Seven Principles of Good Practice. *South African Journal of Education*, *34*(2).

Çaycı, B. (2018). İlkokullardaki Ders Süresi ve Ders Saatlerinin Sınıf Öğretmeni Görüşlerine Göre Değerlendirilmesi, International Journal of Eurasian Education and Culture, Issue: 5, pp. (117-131).

Çelikten, M. (2005). Öğretmenlik Mesleği ve Özellikleri. Erciyes Üniversitesi Sosyal Bilimler Enstitüsü Dergisi, 1 (19) , 207-237 . Retrieved from https://dergipark.org.tr/en/pub/erusosbilder/issue/25118/265225

Çelikten, M., AYYILDIZ, K., & Çelikten, Y. Y. (2019). Türk eğitim sisteminin örgüt yapısı: Denetim ve merkezileşme. *OPUS Uluslararası Toplum Araştırmaları Dergisi*, *13*(19), 2847-2866.

Erden, M. (1988). Öğrenciler arasındaki işbirliğine dayalı öğretim teknikleri. *Eğitim ve Bilim*, *12*(68).

Ertuğ, C. A. N., & Gündüz, Y. (2021). Öğretmenlerin Sanal Sınıf Yönetimi Yeterlikleri. *Manisa Celal Bayar Üniversitesi Sosyal Bilimler Dergisi*, *19*(3), 49-68.

Gülbahar, Y. (2005). Web-destekli ögretim ortaminda bireysel tercihler. *The Turkish Online Journal of Educational Technology, 4*(2), 76-82.

Kaya, S. (2011). *Sanal sınıf yönetiminde görev alacak öğretim elemanlarının eğitim gereksinimlerinin belirlenmesi.* Doktora Tezi. Anadolu Üniversitesi, Eğitim Bilimleri Enstitüsü, Eskişehir.

Kervin, L. K., Cambourne, B. L., Turbill, J. B., Ferry, B., Hedberg, J., Jonassen, D. H., & Puglisi, S. (2005). From classroom reality to virtual classroom: The role of teachercreated scripts in the development of classroom simulation technology. *Proceedings of the 2004 Australian*

Association for Research in Education Conference (pp. 84-92). Melbourne, Australia: Australian Association for Research in Education.

Kingma, B., & Keefe, S. (2006). An analysis of the virtual classroom: Does size matter? Do residencies make a difference? Should you hire that ınstructional designer? *Journal of Education for Library and Information Science, Spring, 2006, 47*(2), 127-143.

KO, S. S. ve Rossen, S. (2017). *Teaching online : A practical guide (4. baskı).* New York, NY: Routledge.

Martin, F., Parker, M.A., & Ndoye, A. (2011). *Measuring success in a synchronous virtual classroom*. Student satisfaction and learning outcomes in E-Learning: An ıntroduction to empirical research. Edt (Sean B. Eom., & J.B. Arbaugh), USA: IGI Global.

NEUWIRTH, L. S., Jović, S. ve Mukherji, B. R. (2020). Reimagining higher education during and post-COVID-19: Challenges and opportunities. *Journal of Adult and Continuing Education*. doi:10.1177/1477971420947738

Özmen, B. (2012). *Sosyal Ağ Destekli Uzaktan Eğitim Uygulamalarının Öğrenci Başarısı ve Görüşlerine Etkisi.* Yüksek Lisans Tezi. Fırat Üniversitesi, Eğitim Bilimleri Enstitüsü, Elazığ.

PALLOFF, R. M. ve Pratt, K. (2013). *Lessons from the virtual classroom : The realities of online teaching (2. baskı)*. San Francisco, CA: Jossey-Bass

PHELPS, A. ve Vlachopoulos, D. (2020). Successful transition to synchronous learning environments in distance education: A research on entry-level synchronous facilitator competencies. *Education and Information Technologies, 25*(3), 1511-1527. doi:10.1007/s10639-019-09989-x

Roblyer, M. D. (2006). Integrating educational technology into teaching (4th edition). Upper Saddle River, NJ: Pearson/Merrill Prentice Hall

Seligman, M. E., & Maier, S. F. (1967). Failure to escape traumatic shock. *Journal of Experimental Psychology, 74*(1), 1–9. https://doi.org/10.1037/h0024514

Smith, P. L. (1988). Toward a Taxonomy of Feedback: Content and Scheduling.

Stern, B. S. (2004). A comparison of online and face-to-face instruction in an undergraduate foundations of American education course. *Contemporary Issues in Technology and Teacher Education, 4*(2), 196-213

Ursin, V. D. (1995). Effects of the 4MAT System of Instruction on Achievement, Products and Attitudes Toward Science of Ninth-Grade Students, The University of Connecticut

Weinerth, K., Koenig, V., Brunner, M., & Martin, R. (2014). Concept maps: A useful and usable tool for computer-based knowledge assessment? A literature review with a focus on usability. *Computers & Education*, *78*, 201-209

Yılmazsoy, B., Özdinç, F. ve Kahraman, M. (2018). Sanal sınıf ortamında sınıf yönetimine yönelik öğrenci görüşleri: Afyon Kocatepe Üniversitesi Örneği. *Trakya Eğitim Dergisi, 8*(3), 513-525.

Kamu Maliyesi

Harvey S. Rosen

Ted Gayer

Çeviri Editörleri:
Prof. Dr. Mustafa Sakal
Mustafa Karadeniz

EĞİTİM
yayınevi

KAMU MALİYESİ

Harvey S. Rosen, Ted Gayer
Çeviri Editörleri: Prof. Dr. Mustafa Sakal, Mustafa Karadeniz

Genel Yayın Yönetmeni: Yusuf Ziya Aydoğan (yza@egitimyayinevi.com)
Genel Yayın Koordinatörü: Yusuf Yavuz (yusufyavuz@egitimyayinevi.com)
Sayfa Tasarımı: Eğitim Yayınevi Grafik Birimi
Kapak Tasarımı: Eğitim Yayınevi Grafik Birimi

T.C. Kültür ve Turizm Bakanlığı
Yayıncı Sertifika No: 47830

ISBN: 978-625-8341-66-9
1. Baskı, Eylül 2022

Baskı Cilt
Şelale Ofset Matbaa ve Cilt Sanayi,
Fevzi Çakmak Mah.
Hacı Bayram cad. No: 22, Karatay/KONYA,
Matbaa Sertifika No: 46806

Kütüphane Kimlik Kartı
KAMU MALİYESİ

Harvey S. Rosen, Ted Gayer
Çeviri Editörleri: Prof. Dr. Mustafa Sakal, Mustafa Karadeniz
656 s., 165x240 mm
Kaynakça var, dizin yok.
ISBN: 978-625-8341-66-9

Copyright © Bu kitabın Türkiye'deki her türlü yayın hakkı Eğitim Yayınevi'ne aittir. Bütün hakları saklıdır. Kitabın tamamı veya bir kısmı 5846 sayılı yasanın hükümlerine göre kitabı yayımlayan firmanın ve yazarlarının önceden izni olmadan elektronik/mekanik yolla, fotokopi yoluyla ya da herhangi bir kayıt sistemi ile çoğaltılamaz, yayımlanamaz.

EĞİTİM
yayınevi

Yayınevi Türkiye Ofis: İstanbul: Eğitim Yayınevi Tic. Ltd. Şti., Atakent mah. Yasemen sok. No: 4/B, Ümraniye, İstanbul, Türkiye

Konya: Eğitim Yayınevi Tic. Ltd. Şti., Fevzi Çakmak Mah. 10721 Sok. B Blok, No: 16/B, Safakent, Karatay, Konya, Türkiye
+90 332 351 92 85, +90 533 151 50 42, 0 332 502 50 42
bilgi@egitimyayinevi.com

Yayınevi Amerika Ofis: New York: Egitim Publishing Group, Inc.
P.O. Box 768/Armonk, New York, 10504-0768, United States of America
americaoffice@egitimyayinevi.com

Lojistik ve Sevkiyat Merkezi: Kitapmatik Lojistik ve Sevkiyat Merkezi, Fevzi Çakmak Mah. 10721 Sok. B Blok, No: 16/B, Safakent, Karatay, Konya, Türkiye
sevkiyat@egitimyayinevi.com

Kitabevi Şubesi: Eğitim Kitabevi, Şükran mah. Rampalı 121, Meram, Konya, Türkiye
+90 332 499 90 00
bilgi@egitimkitabevi.com

İnternet Satış: www.kitapmatik.com.tr
+90 537 512 43 00
bilgi@kitapmatik.com.tr

ilk okuyan siz olun
kitapmatik
internetteki kitapçınız

Kaynakça

Aaronson, Daniel, Lisa Barrow, and William Sander. 2003. "Teach- ers and Student Achievement in the Chicago Public High Schools." Working Paper 2002-28, Federal Reserve Bank of Chicago.

Acemoglu, Daron, Amy Finkelstein, and Matthew J. Notowidigdo. 2009. "Income and Health Spending: Evidence from Oil Price Shocks." Working Paper No. 14744. Cambridge, MA: National Bureau of Economic Research.

Acemoglu, Daron, Simon Johnson, James A. Robinson, and Pierre Yared. 2005. "From Education to Democracy?" Working Paper No. 11204. Cambridge, MA: National Bureau of Economic Research.

Achenbach, Joel. 2009. "Space Station is Near Completion, Maybe the End." *Washington Post* (July 13, 2009).

Ackerman, Frank and Lisa Heinzerling. 2004. *Priceless: On Know- ing the Price of Everything and the Value of Nothing*. New York: New Press.

Adichie, Chimamanda Ngozi. 2012. "A Country's Frustration, Fueled Overnight." *New York Times* (January 17, 2012).

Alesina, Alberto and Eliana La Ferrara. 2005. "Preferences for Redistribution in the Land of Opportunities." *Journal of Public Economics* 89(5-6): 897–931.

Allen, Mike. 1998. "Cardinal Sees Marriage Harm in Partners Bill." *New York Times* (May 25, 1998): p. A1.

Alm, James and Leslie A. Whittington. 2003. "Shacking Up or Shelling Out: Income Taxes, Marriage, and Cohabitation." *Review of Economics of the Household* 1(3): 169–186.

Alsenz, Joe. 2007. "Letter to the Editor." *Wall Street Journal* (December 10, 2007): p. A17.

Altig, David, Alan J. Auerbach, Laurence J. Kotlikoff, Kent A. Smetters, and Jan Walliser. 2001. "Simulating Fundamental Tax Reform in the United States." *American Economic Review* 91: 574–595.

Anders, George and Ron Winslow. 1997. "HMOs' Woes Reflect Conflicting Demands of American Public." *Wall Street Journal* (December 22, 1997).

Anderson, Dobkin, Gross. 2010. "The Effect of Health Insurance Coverage on the Use of Medical Services," Working Paper No. 15823. Cambridge, MA: National Bureau of Economic Research.

Anderson, Gary M., Dennis Halcoussis, Linda Johnston, and Anton D. Lowenberg. 2000. "Regulatory Barriers to Entry in the Healthcare Industry: The Case of Alternative Medicine." *The Quarterly Review of Economics and Business* 40: 485–502.

Ansberry, Clare. 2010. "State Schools Rethink Fees." *Wall Street Journal* (December 28, 2010).

Appelbaum, Binyamin. 2011. "A Life's Value? It May Depend on the Agency." *New York Times* p. A3 (January 17, 2011).

Appelbaum, Binyamin and Edward Wyatt. 2011. "Obama May Find Useless Regulations are Scarcer than Thought." *New York Times* p. B2 (January 21, 2011).

Armitage-Smith, George. 1907. *Principles and Methods of Taxa- tion*. London: John Murray.

Arrow, Kenneth J. 1951. *Social Choice and Individual Values*. New York: Wiley.

Atkinson, Anthony B. and Joseph E. Stiglitz. 1980. *Lectures on Public Economics*. New York: McGraw-Hill.

Attanasio, Orazio P. and Agar Brugiavini. 2003. "Social Security and Households' Saving." *Quarterly Journal of Economics* 118(3): 1075–1120.

Attanasio, Orazio P. and Susann Rohwedder. 2003. "Pension Wealth and Household Saving: Evidence from Pension Reforms in the United Kingdom." *American Economic Review* 93(5): 1499–1521.

Auerbach, Alan J. 2008. "Federal Budget Rules: The US Experi- ence." Working Paper No. 14288. Cambridge, MA: National Bureau of Economic Research.

Austen, Ian. 2010. "A $1 Billion Hangover Awaits an Olympic Party." *New York Times* (February 25, 2010).

Auten, Gerald and Geoffrey Gee. 2009. "Income Mobility in the United States: New Evidence from Income Tax Data." *National Tax Journal* LXII(2): pp. 301–328.

Baicker, Katherine. 2005. "Extensive or Intensive Generosity? The Price and Income Effects of Federal Grants." *Review of Eco- nomics and Statistics* 87(2).

Baker, Michael, A., Abigail Payne, and Michael Smart. 1999. "An Empirical Study of Matching Grants: The 'Cap on CPA'." *Jour- nal of Public Economics* 72: 269–288.

Baker, Russell. 1985. "Reagan Revises Dirksen." *New York Times* (October 2, 1985): p. A27.

Baker, Scott, Nicholas Bloom, and Steven J. Davis. 2011. "Measur- ing Economic Policy Uncertainty." Working Paper.

Bakija, Jon and Bradley T. Heim. 2011. "How Does Charitable Giving Respond to Incentives and Income? New Estimates from Panel Data." *National Tax Journal* 64(2): 615–650.

Ball, Deborah and Cassell Bryan-Low. 2010. "Switzerland's States Compete on Tax Cuts." *Wall Street Journal* (February 2, 2010).

Banzhaf, H. Spencer and Randall P. Walsh. 2008. "Do People Vote with Their Feet? An Empirical Test of Tiebout's Mechanism." *American Economic Review* 98(3): 843–863.

Barboza, David. 1999. "Pluralism under Golden Arches." *New York Times* (February 12, 1999): p. C1.

Barringer, Felicity. 2011. "To Nullify Lead, Add a Bunch of Fish Bones." *New York Times* p. A2 (July 21, 2011).

Barrionuevo, Alexei and Myrna Domit. 2011. "Pesticides Threaten Ant-Eating Tradition in Brazil." *New York Times* p. A9 (January 4, 2011).

Barro, Robert J. 1974. "Are Government Bonds Net Wealth?" *Jour- nal of Political Economy* 82: 1095–1117.

Barry, Dave. 2003. "Want a Little Something EGTRRA?" *The Miami Herald* (April 6, 2003).

Barry, Dave. 2004. "Federal Deficit: Meet the Other White Meat." *Miami Herald* (March 7, 2004).

Bartlett, Bruce. 2007. "Fair Tax, Flawed Tax." *Wall Street Journal "*(August 27, 2007): p. A7.

Bassetto, Marco and Thomas Sargent. 2006. "Politics and Efficiency of Separating Capital and Ordinary Government Budgets." *Quarterly Journal of Economics* 121(4).

Bauman, Kurt J. 1999. "Shifting Family Definitions: The Effect of Cohabitation and Other Household Relationships on Measures of Poverty." *Demography* 36(3): 315–325.

Baumol, William J. 1976. "Book Reviews—Economics and Clean Water." *Yale Law Journal* 85(3): 441–446.

Baumol, William J. and Hilda Baumol. 1981. "Book Review." *Jour- nal of Political Economy* 89(2): 425–428.

Bazelon, Coleman and Kent Smetters. 1999. "Discounting Inside the Washington, D.C. Beltway." *Journal of Economic Perspec- tives* 13(4): 213–228.

Becker, Gary. 2010. "Should Unemployment Compensation be Extended?" July 25, 2010: www.becker-posner-blog.com/2010/07/should-unemployment-compensation-be- extended-becker.html

Becker, Gary S. and Casey B. Mulligan. 2003. "Deadweight Costs and the Size of Government." *Journal of Law and Economics* 46(2): 293–340.

Benjamin, Daniel J. 2003. "Does 401(k) Eligibility Increase Sav- ing? Evidence from Propensity Score Subclassification." *Jour- nal of Public Economics* 87(5-6): 1259–1290.

Beshears, John, James J. Choi, David Laibson, and Brigitte C. Madrian. 2006. "The Importance of Default Options for Re- tirement Savings Outcomes: Evidence from the United States." Working Paper No. 12009. Cambridge, MA: National Bureau of Economic Research.

Biggs, Andrew. 2009. “A Dog in the Health Care Fight,” Enterprise Blog (July 13, 2009).
Biggs, Andrew G. 2008. “The Social Security Earnings Test: The Tax That Wasn’t.” AEI Tax Policy Outlook (July 2008).
Bitler, Marianne and Hilary W. Hoynes. “The State of the Safety Net in the Post-Welfare Reform Era.” Working Paper No. 16504. Cambridge, MA: National Bureau of Economic Research.
Blahous, Charles. “What’s in the Social Security Trust Funds, or: Why Continuing the Payroll Tax Cut Could Eventually End Social Security as We Know It.” *e21* (December 12, 2011).
Blair, Douglas H. and Robert A. Pollak. 1983. “Rational Collective Choice.” *Scientific American* 249(2): 88–95.
Blank, Rebecca. 2002. “Evaluating Welfare Reform in the United States.” *Journal of Economic Literature* 40: 1105–1166.
Blank, Rebecca. 2005. “On Overview of Welfare-to-Work Efforts.”*CESifo DICE Report* 3(2): 3–7.
Blank, Rebecca. 2006. “Was Welfare Reform Successful?” *The Economists’ Voice* 3(4): www.bepress.com/ev/vol3/iss4/art2.
Blau, Francine D. and Lawrence M. Kahn. 2005. “Changes in the Labor Supply Behavior of Married Women: 1980–2000.” Working Paper No. 11230. Cambridge, MA: National Bureau of Economic Research.
Blume-Kohout, Margaret E. and Neeraj Sood. 2008. “The Impact of Medicare Part D on Pharmaceutical R&D.” Working Paper No. 13857. Cambridge, MA: National Bureau of Economic Research.
Blumenthal, Marsha, Charles Christian, and Joel Slemrod. 2001. “Taxpayer Response to an Increased Probability of Audit: Evidence from a Controlled Experiment in Minnesota.” *Journal of Public Economics* 79(3): 455–483.
Boardman, Anthony E., David H. Greenberg, Aidan R. Vining, and David L. Weimer. 2006. *Cost Benefit Analysis: Concepts and Prac- tice*, 3rd edition. Upper Saddle River, NJ: Pearson Prentice Hall.
Borck, Rainald and Stephanie Owings. 2003. “The Political Econ- omy of Intergovernmental Grants.” *Regional Science and Urban Economics* 33: 139–156.
Boskin, Michael J., Ellen R. Dulberger, Robert J. Gordon, Zvi Griliches, and Dale W. Jorgenson. 1998. “Consumer Prices, the Consumer Price Index, and the Cost of Living.” *Journal of Economic Perspectives* 12(1): 3–26.
Boskin, Michael and Eytan Sheshinski. 1983. “Optimal Treatment of the Family: Married Couples.” *Journal of Public Economics* 20: 281–297.
Bradford, David F. 1998. “Transition To and Tax Rate Flexibility in a Cash-Flow Type Tax.” In James Poterba (ed.), *Tax Policy and the Economy* 12. Cambridge, MA: The MIT Press: 151–172.
Brat, Ilan and Bryan Gruley. 2007. “Global Trade Galvanizes Cater- pillar.” *Wall Street Journal* (February 26, 2007): p. B1.
Bridgman, Benjamin, Andrew Dugan, Mikhael Lal, Matthew Osborne, and Shaunda Villones. 2012. “Accounting for House- hold Production in the National Accounts, 1965–2010,” *Survey of Current Business*, May 2012.
Broder, John M. 2009. “With Something for Everyone, Climate Bill Passed.” *New York Times* p. A20 (June 30, 2009).
Brookes, Peter and Foster, J. D. 2009. “Better Green Jobs: The One- Word Solution.” The Heritage Foundation (March 20, 2009).
Brooks, David. 2010. “The Geezers Crusade.” *New York Times* (February 2, 2010).
Brown, Emma. 2009. “Va. Man, 107, Finds Blessings and Burdens in Longevity.” *Washington Post* (July 2, 2009).
Brown, Margaret E., Andrew B. Bindman, and Nicole Lurie. 1998. “Monitoring the Consequences of Uninsurance: A Review of the Methodologies.” *Medical Care Research and Review* 55(2): 177–210.
Browning, Edgar K. 2002. “The Case Against Income Redistribu- tion.” *Public Finance Review* 30: 509–530.
Browning, Martin and Thomas F. Crossley. 2001. “The Life-Cycle Model of Consumption and Saving.” *Journal of Economic Per- spectives* 15: 3–22.
Buchanan, James M. 1960. “Social Choice, Democracy, and Free Markets.” In *Fiscal Theory and Political Economy—Selected Essays*, James M. Buchanan (ed.). Chapel Hill: University of North Carolina Press: 75–89.
Buchanan, James M. 1995. “Clarifying Confusion about the Bal- anced Budget Amendment.” *National Tax Journal* 48: 347–356.
Buckley, Cara. 2010. “To Test Housing Program, Some are Denied Aid.” *New York Times* (December 8, 2010).
Bureau of Economic Analysis. 2012. “NIPA Tables: Government Current Receipts and Expenditures.” US Department of Com- merce. March 29, 2012.
Bureau of Labor Statistics. 2012. *2012 Employment and Earnings Online.* (www.bls.gov/opub/ee).
Burman, Leonard E., Bowen Garrett, and Surachai Khitatrakun. 2008. “The Tax Code, Employer-Sponsored Insurance, and the Distribution of Tax Subsidies.” In *Using Taxes to Reform Health Insurance: Pitfalls and Promises*, Henry J. Aaron and Leonard E. Burman (eds.). Brookings Institution Press, pp. 36–56.
Burtraw, Dallas. 2002. “Book Review.” *Regional Science and Urban Economics* 32: 139–144.
Cabral, Marika and Caroline Hoxby. 2012. “The Hated Property Tax: Salience, Tax Rates, and Tax Revolts.” Working Paper No. 18514. Cambridge, MA: National Bureau of Economic Research.
Cameron, Stephen V. and James J. Heckman. 2001. “The Dynamics of Educational Attainment for Blacks, Hispanics, and Whites.” *Journal of Political Economy* 109(3): 455–499.
Campoy, Ana. 2008. “With Gas Over $4, Cities Explore Whether It’s Smart to Be Dense.” *Wall Street Journal* (July 7, 2008):p. A1.
Campoy, Ann. 2009. “Club, Church Clash in Texas.” *Wall Street Journal* p. A3 (December 28, 2009).
Capretta, James C. and Robert E. Moffit. 2012. “How to Replace Obamacare” *National Affairs* 11, Spring 2012.
Carasso, Adam and C. Eugene Steuerle. 2002. “How Marriage Pen- alties Change under the 2001 Tax Bill.” Discussion Paper No. 2. Washington, DC: Urban-Brookings Tax Policy Center.
Card, David. 1999. “The Causal Effect of Education on Earnings.” *Handbook of Labor Economics Volume 3A*, Orley Ashenfelter and David Card (eds.). Elsevier Science.
Card, David and Alan B. Krueger. 1996. “School Resources and Student Outcomes: An Overview of the Literature and New Evi- dence from North and South Carolina.” *Journal of Economic Perspectives* 10(4): 31–50.
Card, David and Lara D. Shore-Sheppard. 2004. “Using Discon- tinuous Eligibility Rules to Identify the Effects of the Federal Medicaid Expansions on Low-Income Children.” *Review of Economics and Statistics* 86(3): 752–766.
Cardon, James H. and Igal Hendel. 2002. “Asymmetric Information in Health Insurance: Evidence from the National Medical Ex- penditure Survey.” *RAND Journal of Economics* 32(3): 408–427.
Cave, Damien. 2011. “Cuba to Allow Buying and Selling of Prop- erty, with Few Restrictions.” *New York Times* (November 4, 2011).
Cawley, John and Tomas Philipson. 1999. “An Empirical Examina- tion of Information Barriers to Trade in Insurance.” *American Economic Review* 89(4): 827–846.
Centers for Medicare and Medicaid Services (CMS). 2012a. *CMS Statistics 2012*. Department of Health and Human Services.
Centers for Medicare and Medicaid Services (CMS). 2012b. *Medicare Trustees Report*. Department of Health and Human Services.
Centers for Medicare and Medicaid Services (CMS). 2012c. *National Health Expenditure Data*. Department of Health and Human Services.
Chamberlain, Andrew and Gerald Prante. 2007. “Who Pays Taxes and Who Receives Government Spending? An Analysis of Fed- eral, State and Local Tax and Spending Distributions, 1991– 2004.” Tax Foundation Working Paper No. 1.
Chay, Kenneth Y. and Michael Greenstone. 2003. “The Impact of Air Pollution on Infant Mortality: Evidence from GeographicVariation in Pollution Shocks Induced by a Recession.” *Quar- terly Journal of Economics* 118(3): 1121–1167.
Chay, Kenneth Y. and Michael Greenstone. 2005. “Does Air Quality Matter? Evidence from the Housing Market.” *Journal of Politi- cal Economy* 113(2): 376–424.

Chetty, Raj, John N. Friedman, and Jonah Rockoff. 2011. "The Long-Term Impacts of Teachers: Teacher Value-Added and Student Outcomes in Adulthood." Working Paper No. 17699. Cambridge, MA: National Bureau of Economic Research.
Chetty, Raj, Adam Looney, and Kory Kroft. 2009. "Salience and Taxation: Theory and Evidence from a Field Experiment." *American Economic Review* 99(4): 1145–1177.
Chetty, Raj and Emmanuel Saez. 2004. "Dividend Taxes and Cor- porate Behavior: Evidence from the 2003 Dividend Tax Cut." Working Paper No. 10841. Cambridge, MA: National Bureau of Economic Research.
Cheung, Ron. 2008. "The Effect of Property Tax Limitations on Residential Private Governments: The Case of Proposition 13." *National Tax Journal* 61(1): 35–56.
Chiappori, Pierre-Andre and Bernard Salanié. 2000. "Testing for Asymmetric Information in Insurance Markets." *Journal of Po- litical Economy* 108(1): 56–78.
Chirinko, Robert S. 2002. "Corporate Taxation, Capital Formation, and the Substitution Elasticity between Labor and Capital." *Na- tional Tax Journal* 40: 339–355.
Chirinko, Robert S. and Daniel J. Wilson. 2006. "State Investment Tax Incentives: What Are the Facts?" Federal Reserve Bank of San Francisco Working Paper No. 2006–49.
Chivers, C. J. 2004. "Cash vs. Benefits: Efficiency, or Assault on Russia's Soul?" *New York Times* (June 18, 2004): p. A3.
Christy, George C. 2006. "The Most Poisonous Tax for America's Economy." *Wall Street Journal*, Letter to the Editor (May 5, 2006): p. A17.
Cinyabuguma, Matthias, Talbot Page, and Louis Putterman. 2005. "Cooperation Under the Threat of Expulsion in a Public Goods Experiment." *Journal of Public Economics* 89: 1421–1435.
City of Clinton v. Cedar Rapids and Missouri River RR. Co. 1868. 24 Iowa 475.
Clausing, Kimberly. 2007. "Corporate Tax Revenues in OECD Coun- tries." *International Tax and Public Finance* 14(2): 115–134.
Clements, Jonathan. 2003. "Why the Rising Market Is a Bummer: Practically Everything's Overpriced." *Wall Street Journal* (October 8, 2003): p. D1.
Clymer, Adam. 1997. "Switching Sides on States' Rights." *New York Times* (June 1, 1997): Section 4, pp. 1, 6.
Cnossen, Sijbren. 2001. "Tax Policy in the European Union—A Review of Issues and Options," *Finanz Archiv* 58: 466–558.
Coase, Ronald H. 1960. "The Problem of Social Cost." *Journal of Law and Economics* 3(1): 1–44.
Coase, Ronald H. 1974. "The Lighthouse in Economics." *Journal of Law and Economics* 17(2): 357–376.
Cockburn, Alexander and Robert Pollin. 1992. "Why the Left Should Support the Flat Tax." *Wall Street Journal* (April 2, 1992): p. A15.
Coleman, James S., Ernest Q. Campbell, Carol F. Hobson, James M. McPartland, Alexander M. Mood, Frederic D. Weinfield, and Robert L. York. 1966. *Equality of Educational Opportunity*. Washington, DC: US Office of Education.
Commonwealth Fund. 2010. *2010 Health Policy Survey in Seven Countries*.
Community Associations Institute. 2012. *Industry Data*: http:// www.caionline.org/info/research/Pages/default.aspx
Congressional Budget Office (CBO). 1997. *The Economic Effects of Comprehensive Tax Reform*. Washington, DC: US Government Printing Office.
Congressional Budget Office (CBO). July 1998. *Social Security and Private Saving: A Review of the Empirical Evidence*. Washing- ton, DC: US Government Printing Office.
Congressional Budget Office (CBO). March 2004a. *Administrative Costs of Private Accounts in Social Security*. Washington, DC: US Government Printing Office.
Congressional Budget Office (CBO). 2004b. "Fuel Economy Stan- dards Versus a Gasoline Tax." *Economic and Budget Issue Brief*, March 9, 2004.
Congressional Budget Office (CBO). December 2005a. *Global Population Aging in the 21*st *Century and Its Economic Implications*. Washington, DC: US Government Printing Office.
Congressional Budget Office (CBO). 2005b. "Long-Term Economic Effects of Chronically Large Federal Deficits." *Economic and Budget Issue Brief* (October 13, 2005).
Congressional Budget Office (CBO). 2006. "Is Social Security Progressive?" *Economic and Budget Issue Brief* (December 15, 2006).
Congressional Budget Office. 2008b. *Policy Options for Reduc- ing CO_2 Emissions.* Washington, DC: US Government Printing Office.
Congressional Budget Office (CBO). 2009. "Federal Estate and Gift Taxes." *Economic and Budget Issue Brief* (December 18, 2009).
Congressional Budget Office (CBO). 2010. "Federal Debt and the Risk of a Financial Crisis." (July 27, 2010).
Congressional Budget Office (CBO). 2012a. "The Distribution of Household Income and Federal Taxes, 2008 and 2009." www.cbo.gov/sites/default/files/cbofiles/attachments/43373- 06-11-HouseholdIncomeandFedTaxes.pdf
Congressional Budget Office (CBO). 2012b. *Historical Budget Data* (January 31, 2012).
Congressional Budget Office (CBO). 2012c. "The Supplemental Nutrition Assistance Program." April 2012.
Congressional Budget Office (CBO). 2012d. *An Update to the Budget and Economic Outlook: Fiscal Years 2012–2022* (August 2012).
Congressional Research Service. 2006. "Value-Added Tax: A New US Revenue Source?" *CRS Report to Congress* (August 22, 2006).
Cooper, Christopher. 2007. "In Katrina's Wake: Where Is the Money?" *Wall Street Journal* (January 27, 2007): p. A1.
Cooper, Michael. 2011. "Courts Upend Budgets as States Look for Savings." *New York Times* p. A13 (June 7, 2011).
Corlett, W. J. and D. C. Hague. 1953. "Complementarity and the Ex- cess Burden of Taxation." *Review of Economic Studies* 21: 21–30.
Crain, Nicole V. and W. Mark Crain. 2010. "The Impact of Regu- latory Costs on Small Firms." Small Business Administration: http://archive.sba.gov/advo/research/rs371tot.pdf
Currie, Janet. 2004. "The Take Up of Social Benefits." Working Paper No. 10488. Cambridge, MA: National Bureau of Economic Research.
Cushing, Matthew J. and Mary G. McGarvey. 2003. "The Effi- ciency of Race- and Gender-Targeted Income Transfers." *Public Finance Review* 31(5): 455–486.
Cushman, John H., Jr. 1997. "E.P.A. Head Adamant on Clean Air Rules." *New York Times* (June 1, 1997): p. A1.
Cutler, David M. 2002. "Health Care and the Public Sector." In *Handbook of Public Economics*, Volume 4, Alan J. Auerbach and Martin Feldstein (eds.). Amsterdam: North Holland.
Cutler, David M. 2003. "Employee Costs and the Decline in Health Insurance Coverage." In *Frontiers in Health Policy Research*, Volume 6. David Cutler and Alan Garber (eds.). Cambridge, MA: MIT Press, 2003.
Cutler, David M. 2004. *Your Money or Your Life: Strong Medicine for America's Health Care System*. New York: Oxford Univer- sity Press.
Cutler, David M. 2007. "The Lifetime Costs and Benefits of Medi- cal Technology." Working Paper No. 13478. Cambridge, MA: National Bureau of Economic Research.
Cutler, David M. and Srikanth Kadiyala. 2001. "The Economics of Better Health: The Case of Cardiovascular Disease." Mimeo.
Cutler, David M. and Mark McClellan. 2001. "Is Technological Change in Medicine Worth It?" *Health Affairs* 20(5): September– October 2001.
Cutler, David M. and Sarah J. Reber. 1998. "Paying for Health Insurance: The Trade-Off between Competition and Adverse Selection." *Quarterly Journal of Economics* 113(2): 433–466.
Davey, Monica. 2010. "Chicago Wins Prize as Home of Big Carrier." *New York Times* (May 4, 2010).
Davis, Stephen J. and Magnus Henrekson. 2004. "Tax Effects on Work Activity, Industry Mix and Shadow Economy Size." Working Paper No. 10509. Cambridge, MA: National Bureau of Economic Research.

Dee, Thomas. 2009. “Conditional Cash Penalties in Education: Evidence from the Learnfare Experiment.” Working Paper No. 15126. Cambridge, MA: National Bureau of Economic Research.
Dee, Thomas S. 1999. “State Alcohol Policies, Teen Drinking and Traffic Fatalities.” *Journal of Public Economics* 72: 289–315.
Dee, Thomas and Brian Jacob. 2009. “The Impact of No Child Left Behind on Student Achievement.” Working Paper No. 15531. Cambridge, MA: National Bureau of Economic Research.
Delipalla, Sofia and Owen O’Donnell. 2001. “Estimating Tax Inci- dence, Market Power, and Market Conduct: The European Ciga- rette Industry.” *International Journal of Industrial Organization* 19(6): 885–908.
Deming, David J., Justine S. Hastings, Thomas J. Kane, and Douglas O. Staiger. 2011. “School Choice, School Quality, and Postsecondary Attainment.” Working Paper No. 17438. Cambridge, MA: National Bureau of Economic Research.
DeParle, Jason, Robert Gebeloff, and Sabrina Tavernise. 2011. “Bleak Portrait of Poverty is Off the Mark, Experts Say.” *New York Times* (November 3, 2011).
Derthick, Martha. 2000. “American Federalism—Half-Full or Half-Empty.” Volume 18, *Brookings Review*: 24–28.
Desai, Mihir, A., C. Fritz Foley, and James R. Hines, Jr. 2009. “Do- mestic Effects of the Foreign Activities of US Multinationals.” *American Economic Journal: Economic Policy*.
Dewenter, Kathryn and Paul H. Malatesta. 2001. “State-owned and Privately Owned Firms: An Empirical Analysis of Profitability, Leverage, and Labor Intensity.” *American Economic Review* 91: 320–334.
Diamond, Peter A. and Jonathan Gruber. 1999. “Social Security and Retirement in the United States.” In *Social Security and Retirement Around the World*. Jonathan Gruber and David A. Wise (eds.). Chicago: University of Chicago Press.
Diamond, Peter A. and Peter R. Orszag. 2005. “Saving Social Secu- rity.” *Journal of Economic Perspectives* 19(2): 11–32.
Dillon, Sam. 2003. “New Federal Law May Leave Many Rural Teachers Behind.” *New York Times* (June 23, 2003): p. A1.
Domhoff, G. William. 2012. “Wealth, Income and Power.” www2.ucsc.edu/whorulesamerica/power/wealth.html
Doms, Mark E., Wendy E. Dunn, Stephen D. Oliner, and Daniel E. Sichel. 2004. “How Fast Do Personal Computers Depreci- ate? Concepts and New Estimates.” *Tax Policy and the Economy* 18: 37–79.
Dudley, Susan and Melinda Warren. 2011. “Fiscal Stalemate Re- flected in Regulators’ Budget: An Analysis of the US Budget for Fiscal Years 2011 and 2012.” Weidenbaum Center on the Economy, Government, and Public Policy and the Regulatory Studies Center at George Washington University.
Duggan, Mark G. 2004. “Does Contracting Out Increase the Ef- ficiency of Government Programs? Evidence from Medicaid HMOs.” *Journal of Public Economics* 88(12): 2549–2572.
Dugger, Celia A. 2001. “In India’s Capital, a Prayer for the Belch- ing Buses.” *New York Times* (September 28, 2001): p. A3.
Dynarski, Susan, Joshua M. Hyman, and Diane Whitmore Schan- zenbach. 2011. “Experimental Evidence on the Effect of Child- hood Investments on Postsecondary Attainment and Degree Completion.” Working Paper No. 17533. Cambridge, MA: National Bureau of Economic Research.
Eagan, Margery. 2011. “Cambridge Councilors Put ‘Fear’ Into Gad- hafi.” *Boston Herald* (March 1, 2011).
Economic Report of the President, 2003. Washington, DC: US Gov- ernment Printing Office, 2003.
Economic Report of the President, 2004. Washington, DC: US Gov- ernment Printing Office, 2004.
Economic Report of the President. 2012. Washington, DC: US Gov- ernment Printing Office, 2012.
Economist. 2003. “The Dividend Puzzle” (January 11, 2003): pp. 53–54.
Economist. 2007d. “The Hunt for the Odourless Pig” (November 24, 2007): p. 36.
Economist. 2007e. “Schools Unchained” (September 6, 2007): pp. 14–15.
Economist. 2008. “A Harvest of Disgrace” (May 24, 2008): pp. 46–48.
Edgeworth, F. Y. 1959/1897. “The Pure Theory of Taxation.” Re- printed in *Readings in the Economics of Taxation*. Richard A. Musgrave and Carl S. Shoup (eds.). Homewood, IL: Irwin: 258–296.
Einav, Liran and Amy Finkelstein. 2011. “Selection in Insurance Markets: Theory and Empirics in Pictures,” *Journal of Eco- nomic Perspectives* 25(1): 115–138.
Eissa, Nada. 2001. “Taxation and Labor Supply of Married Women: The Tax Reform Act of 1986 as a Natural Experiment.” Working Paper No. 5023. Cambridge, MA: National Bureau of Economic Research.
Eissa, Nada and Hilary Hoynes. 2006. “Behavioral Responses to Taxes: Lessons from the EITC and Labor Supply.” In *Tax Policy and the Economy*, James Poterba (ed.). 20: 73–110.
Engelhardt, Gary V. and Jonathan Gruber. 2004. “Social Security and the Evolution of Elderly Poverty.” Working Paper 10466. Cambridge, MA: National Bureau of Economic Research.
Engelhardt, Gary V. and Jonathan Gruber. 2010. “Medicare Part D and the Financial Protection of the Elderly.” Working Paper No. 16155. Cambridge, MA: National Bureau of Economic Research.
Erlanger, Steven. 2012. “New French Budget Focuses on Slicing the Deficit.” *New York Times* (September 29, 2012).
Fackler, Martin. 2009. “Fresh From Its Victory, Japanese Party Shows Its New Muscle.” *New York Times* p. A6 (September 3, 2009).
Fattah, Hassan M. 2006. “First Time Out, Kuwaiti Women Become a Political Force.” *New York Times* (June 26, 2006): p. A3.
Feldstein, Martin. 1976. “On the Theory of Tax Reform.” *Journal of Public Economics* 6: 77–104.
Feldstein, Martin. 1982. “Inflation, Tax Rules, and Investment: Some Econometric Evidence.” *Econometrica* 50(4): 825–862.
Feldstein, Martin. 1985. “Debt and Taxes in the Theory of Public Finance.” *Journal of Public Economics* 28(2): 233–246.
Feldstein, Martin. 2006a. “The Effect of Taxes on Efficiency and Growth.” Working Paper No. 12201. Cambridge, MA: National Bureau of Economic Research.
Feldstein, Martin. 2006b. “Tradeable Gasoline Rights.” *Wall Street Journal* (June 5, 2006): p. A10.
Feldstein, Martin. 2008a. “Effects of Taxes on Economic Behavior.” Working Paper No. 13745. Cambridge, MA: National Bureau of Economic Research.
Feldstein, Martin. 2008b. “The Tax Rebate Was a Flop: Obama’s Stimulus Plan Won’t Work Either.” *Wall Street Journal* (August 7, 2008): p. A15.
Feldstein, Martin and Andrew Samwick. 2002. “Potential Paths of Social Security Reform.” In *Tax Policy and Economy* 2002, Vol- ume 16. James Poterba (ed.). Cambridge: MIT Press: 181–224.
Fernandez, Manny. 2011. “Strip Club ‘Pole Tax’ Is Upheld in Texas.” *New York Times* (August 26, 2011).
Fetter, Henry D. 2010. “How Taxes Changed Boxing.” *Atlantic* (April 15, 2010).
Figlio, David N. 2005. “Testing Crime and Punishment.” Working Paper No. 11194. Cambridge, MA: National Bureau of Eco- nomic Research.
Finkelstein, Amy. 2004. “Minimum Standards, Insurance Regulation and Adverse Selection: Evidence from the Medigap Market.” *Journal of Public Economics* 88(12): 2515–2547.
Finkelstein, Amy. 2005. “The Aggregate Effects of Health Insur- ance: Evidence from the Introduction of Medicare.” Working Paper No. 11619. Cambridge, MA: National Bureau of Eco- nomic Research.
Finkelstein, Amy and Robin McKnight. 2005. “What Did Medicare Do (and Was It Worth It)?” Working Paper No. 11609. Cam- bridge, MA: National Bureau of Economic Research.

Finkelstein, Amy, Sarah Taubman, Bill Wright, Mira Bernstein, Jonathan Gruber, Joseph P. Newhouse, Heidi Allen, Kather- ine Baicker, and The Oregon Health Study Group. 2011. "The Oregon Health Insurance Experiment: Evidence from the First Year." Working Paper No. 17190. Cambridge, MA: National Bureau of Economic Research.
Fisher Ronald C. and Leslie E. Papke. 2000. "Local Government Re- sponses to Education Grants." *National Tax Journal* 53: 153–168
Fisman, Raymond and Roberta Gatti. 2002. "Decentralization and Corruption: Evidence across Countries." *Journal of Public Eco- nomics* 83: 325–346.
Fisman, Raymond and Shang-Jin Wei. 2004. "Tax Rates and Tax Evasion: Evidence from 'Missing Imports' in China." *Journal of Political Economy* 112(2): 471–500.
Fleenor, Patrick. 2008. "Cigarette Taxes Are Fueling Organized Crime." *Wall Street Journal* (May 7, 2008): p. A17.
Fogel, Robert W. 2004. *The Escape from Hunger and Premature Death, 1700–2100: Europe, America, and the Third World*. Cambridge, England: Cambridge University Press.
Folland, Sherman, Allen Goodman and Miron Stano. 2006. *Eco- nomics of Health and Health Care*, 5th edition. Upper Saddle River, NJ: Prentice Hall.
Frank, Robert. 2012. "'Emergency' Tax on the Rich Roils Britain." *CNBC* (August 29, 2012): www.cnbc.com/id/48825978
Freedman, David A. 1991. "Statistical Models and Shoe Leather." *Sociological Methodology* 21: 291–313.
Freeman, A. Myrick III. 2002. "Environmental Policy Since Earth Day I: What Have We Gained?" *Journal of Economic Perspec- tives* 16: 125–146.
Friedman, Eric, Simon Johnson, Daniel Kaufmann, and Pablo Zoido-Lobaton. 2000. "Dodging the Grabbing Hand: The De- terminants of Unofficial Activity in 69 Countries." *Journal of Public Economics* 76: 495–520.
Friedman, Milton. 2003. "What Every American Wants." *Wall Street Journal* (January 15, 2003): p. A10.
Fryer Jr., Roland G. 2010. "Financial Incentives and Student Achievement: Evidence from Randomized Trials." Working Paper No. 15898. Cambridge, MA: National Bureau of Eco- nomic Research.
Fuchs, Victor. 2000. "An Economist's View of Health Care Re- form." *New York Times* (May 2, 2000): pp. F6–F7.
Fuchs, Victor R., Alan B. Krueger, and James M. Poterba. 1998. "Economists' Views about Parameters, Values, and Policies: Survey Results in Labor and Public Economics." *Journal of Economic Literature* 36(3): 1387–1425.
Fullerton, Don and Diane Lim Rogers. 1997. "Neglected Effects on the Uses Side: Even a Uniform Tax Would Change Relative Goods Prices." *American Economic Review* 87: 120–125.
Gale, William G. and Joel B. Slemrod. 2000. "A Matter of Life and Death: Reassessing the Estate and Gift Tax." *Tax Notes* (August 14, 2000): 927–932.
Gallagher, L. Jerome, Megan Gallagher, Kevin Perese, Susan Sch- reiber, and Keith Watson. 1998. "One Year after Welfare Reform: A Description of State Temporary Assistance for Needy Fami- lies (TANF) Decisions as of October 1997." Washington, DC: The Urban Institute.
Gates, William H., Sr. and Chuck Collins. 2002. "Tax the Wealthy." *The American Prospect* 13 (June 17, 2002) [www.prospect.org/ print/ V13/11/index.html].
Gayer, Ted. 2000. "Neighborhood Demographics and the Distri- bution of Hazardous Waste Risks: An Instrumental Variables Estimation." *Journal of Regulatory Economics* 17(2): 131–155.
Gayer, Ted and John K. Horowitz. 2006. "Market-based Approaches to Environmental Regulation." *Foundations in Trends in Micro-economics* 1(4): 201–326.
Gentleman, Amelia. 2006. "India's Vultures Fall Prey to a Drug in the Cattle They Feed On." *New York Times* (March 28, 2006): p. A4.
Gerber, Alan, Dean S. Karlan, and Daniel Bergan. 2006. "Does the Media Matter? A Field Experiment Measuring the Effect of Newspapers on Voting Behavior and Political Opinions." *Yale Economic Applications and Policy Discussion Paper*, No. 12.
Gervais, Martin. 2002. "Housing Taxation and Capital Accumula- tion." *Journal of Monetary Economics* 49: 1461–1489.
Glaeser, Edward L. "Urban Public Finance." Working Paper No. 18244. Cambridge, MA: National Bureau of Economic Research.
Glaeser, Edward L. 2005. "Inequality." Working Paper No. 11511. Cambridge, MA: National Bureau of Economic Research.
Glaeser, Edward L., Giacomo A. M. Ponzetto, and Andrei Shleifer. 2006. "Why Does Democracy Need Education?" Working Paper No. 12128. Cambridge, MA: National Bureau of Economic Research.
Glaeser, Edward L., Jose A Scheinkman, and Andrei Shleifer. 2003. "The Injustice of Inequality." *Journal of Monetary Economics*. Carnegie-Rochester Series on Public Policy.
Glaeser, Edward L. and Jesse M. Shapiro. 2003. "The Benefits of the Home Mortgage Interest Deduction." *Tax Policy and the Economy* 17: 37–82.
Glaeser, Edward L. and Andrei Shleifer. 2005. "The Curley Effect: The Economics of Shaping the Electorate." *Journal of Law, Economics, and Organizations* 21: 1–19.
Goklany, Indur. 1999. *Clearing the Air: The Real Story of the War on Air Pollution*. Washington, DC: Cato Institute.
Gompers, Paul A. and Josh Lerner. 1999. "What Drives Venture Capital Fundraising?" Working Paper No. 6906. Cambridge, MA: National Bureau of Economic Research.
Goolsbee, Austan. 1998. "Does Government R&D Policy Mainly Benefit Scientists and Engineers?" *American Economic Review* 88: 298–302.
Goolsbee, Austan. 2003. "Investment Tax Subsidies and the Wages of Capital Goods Workers: To the Workers Go the Spoils?" *National Tax Journal* LVI: 153–166.
Goolsbee, Austan. 2004. "The Impact and Inefficiency of the Cor- porate Income Tax: Evidence from State Organizational Form Data." *Journal of Public Economics* 88(11): 2283–2299.
Goolsbee, Austan and Amil Petrin. 2004. "The Consumer Gains from Direct Broadcast Satellites and the Competition with Cable Television." *Econometrica* 72(2): 351–381.
Gordon, Rachel. 2011. "Parking: S. F. Releases Details on Flexible Pricing." *SFGate.com* (April 2, 2011).
Gordon, Roger H. and Young Lee. 2001. "Do Taxes Affect Cor- porate Debt Policy? Evidence from US Corporate Tax Return Data." *Journal of Public Economics* 8: 195–224.
Government Accountability Office. 2007. "Vulnerabilities Exposed through Covert Testing of TSA's Passenger Screening Process" (November 15, 2007): GAO-08-48T.
Graham, John R. 2003. "Taxes and Corporate Finance: A Review." *Review of Financial Studies* 16: 1074–1128.
Grainger, Corbett A. and Charles D. Kolstad. 2009. "Who Pays a Price on Carbon?" *NBER Working Paper No. 15239*.
Griffin, Michael. 2007. "The Real Reasons We Explore Space." *Air & Space Magazine* (July 1, 2007).
Grogger, Jeffrey. 2003. "The Effects of Time Limits and Other Policy Changes on Welfare Use, Work, and Income among Female-Headed Families." *Review of Economics and Statistics* 85(2): 394–408.
Groves, Harold M. 1946. *Financing Government*. New York: Henry Holt.
Groves, Theodore and Martin Loeb. 1975. "Incentives and Public Inputs." *Journal of Public Economics* 4(3): 211–226.
Gruber, Jonathan and Michael Lettau. 2004. "How Elastic Is the Firm's Demand for Health Insurance?" *Journal of Public Eco- nomics* 88(7): 1273–1294.

Gruber, Jonathan and David Wise (eds). 2004. *Social Security Pro- grams and Retirement around the World*. Chicago: University of Chicago Press.
Guryan, Jonathan. 2003. "Does Money Matter? Estimates from Ed- ucation Finance Reform in Massachusetts." Working Paper No. 8269. Cambridge, MA: National Bureau of Economic Research.
Hadley, Jack, John Holaha, Teresa Coughlin, and Dawn Miller. 2008. "Covering the Uninsured in 2008: Current Costs, Sources of Payment, and Incremental Costs." *Health Affairs* 27(5).
Hagman, Donald C. 1978. "Proposition 13: A Prostitution of Con- servative Principles." *Tax Review* 39(9): 39–42.
Hagopian, Kip and Lee Ohanian. 2012. "The Mismeasure of Inequality." Hoover Institution Policy Review No. 174. (August 1, 2012).
Hahn, Robert W. 1984. "Market Power and Transferable Property Rights." *Quarterly Journal of Economics* 99(4): 753–765.
Hahn, Robert W. and Patrick M. Dudley. 2007. "How Well Does the US Government Do Benefit-Cost Analysis?" *Review of En- vironmental Economics and Policy* 1(2): 192–211.
Hall, Robert E. and Alvin Rabushka. 1995. *The Flat Tax*, 2nd ed. Stanford, CA: Hoover Institution Press.
Hamilton, Bruce. 1975. "Zoning and Property Taxation in a System of Local Governments." *Urban Studies* 12: 205–211.
Hanushek, Eric A. 2002. "Publicly Provided Education." *In Hand- book of Public Economics*. Alan J. Auerbach and Martin Feld- stein (eds.). Amsterdam: Elsevier: 2045–2141. (Also: Working Paper No. 02138. Cambridge, MA: National Bureau of Eco- nomic Research.)
Hanushek, Eric A., Steven G. Rivkin, and John F. Kain. 2005. "Teachers, Schools, and Academic Achievement." *Econome- rica* 73: 417–458.
Harberger, Arnold C. 1974. "The Incidence of the Corporation In- come Tax." In *Taxation and Welfare*. Arnold C Harberger (ed.). Boston: Little, Brown.
Harford, Tim. 2006. *The Undercover Economist*. Oxford: Oxford University Press.
Hart, Oliver, Andrei Shleifer, and Robert W. Vishny. 1997. "The Proper Scope of Government: Theory and an Application to Prisons." *Quarterly Journal of Economics* 112(4): 1127–1161.
Hastert, Dennis. 2004. *Speaker: Lessons from Forty Years in Coach- ing and Politics*. New York: Regnery Publishing, Inc.
Hastings, Justine S. and Jeffrey M. Weinstein. 2007. "No Child Left Behind: Estimating the Impact on Choices and Student Out- comes." Working Paper No. 13009. Cambridge, MA: National Bureau of Economic Research.
Haughwout, Andrew, Robert Inman, Steven Craig, and Thomas Luce. 2004. "Local Revenue Hills: Evidence and Lessons from Four US Cities." *Review of Economics and Statistics* 86(2): 570–585.
Heal, Geoffrey. 2001. "Bundling Public and Private Goods: Are De- velopment and Conservation Necessarily in Conflict?" Working Paper. New York: Columbia Business School.
Heal, Geoffrey. 2003. "Bundling Biodiversity." *European Economic Association* 1(2–3): 553–560.
Heckman, James J. 1999. "Policies to Foster Human Capital." Working Paper No. 7288. Cambridge, MA: National Bureau of Economic Research.
Heckman, James J. 2000. "Policies to Foster Human Capital." *Research in Economics* 54(1): 3–36.
Heckman, James J. 2008. "Schools, Skills, and Synapses." Working Paper No. 14064. Cambridge, MA: National Bureau of Eco- nomic Research.
Heim, Bradley T. 2008. "The Effect of Recent Tax Changes on Taxable Income: Evidence from a New Panel of Tax Returns." Working Paper. Office of Tax Analysis, US Department of the Treasury.
Henchman, Joseph. 2011. "You Helped End the Iowa Pumpkin Tax." Tax Foundation (October 26, 2011).
Herbert, Bob. 1995. "Safety? Too Costly." *New York Times* (April 19, 1995): p. A23.
Herman, Tom. 2000. "Tax Report." *Wall Street Journal* (July 19, 2000): p. A1.
Herman, Tom. 2002. "Tax Report." *Wall Street Journal* (February 20, 2002): p. A1.
Herman, Tom. 2004a. "Tax Bill Revises Key Deduction; Though Cor- porations Are Focus, Measure Also Benefits Many Individuals; Impact Giving." *Wall Street Journal* (October 12, 2004): p. D1.
Herman, Tom. 2004b. "Tax Report: Many Filers Ignore Nanny Tax, Expecting Not to Get Caught." *Wall Street Journal* (December 15, 2004): p. D2.
Herman, Tom. 2007. "Sole Proprietors' Face Tax Scrutiny." *Wall Street Journal* (August 22, 2007): p. D3.
Hertz, Tom. 2006. *Understanding Mobility in America*. Center for American Progress.
Hines, James R. Jr and Lawrence H. Summers. 2009. "How Global- ization Affects Tax Design." Working Paper No. 14664. Cam- bridge, MA: National Bureau of Economic Research.
Hitler, Adolf. 1971/1925. *Mein Kampf* (translated by Ralph Man- heim). Boston: Houghton Mifflin.
Hobbes, Thomas. 1963/1651. *Leviathan*. New York: Meridian Books.
Holcombe, Randall G. 2002. "The Ramsey Rule Reconsidered." *Public Finance Review* 30: 562–578.
Holsey, Cheryl M. and Thomas E. Borcherding. 1997. "Why Does Government's Share of National Income Grow? An Assessment of the Recent Literature on the US Experience." In *Perspectives on Public Choice*. D. Mueller (ed.). Cambridge, England: Cam- bridge University Press.
Holt, Stephen D. 2005. "Making Work *Really* Pay: Income Support and Marginal Effective Tax Rates Among Low-Income Working Households."
Hotz, V. Joseph, Charles H. Mullin, and John Karl Scholz. 2006. "Examining the Effect of the Earned Income Tax Credit on the Labor Market Participation of Families on Welfare." Working Paper No. 11968. Cambridge, MA: National Bureau of Eco- nomic Research.
Hotz, V. Joseph and John Karl Scholz. 2003. "The Earned Income Tax Credit." In *Means-Tested Transfer Programs in the US*. Robert A. Moffitt (ed.). Chicago: University of Chicago Press.
Hoxby, Caroline. 2000. "The Effects of Class Size on Student Achievement: New Evidence from Population Variation." *Quar- terly Journal of Economics* 115(4): 1239–1285.
Hoxby, Caroline. 2002a. "The Cost of Accountability." Working Pa- per No. 8855. Cambridge, MA: National Bureau of Economic Research.
Hoxby, Caroline. 2002b. "School Choice and School Accountability (Or Could School Choice Be a Tide That Lifts All Boats?)" Working Paper No. 8873. Cambridge, MA: National Bureau of Economic Research.
Hoxby, Caroline and Jonah E. Rockoff. 2004. "The Impact of Char- ter Schools on Student Achievement." Working Paper. Harvard Institute of Economic Research.
Hoynes, Hilary, Marianne Page, and Ann Stevens. 2006. "Poverty in America: Trends and Explanations." *Journal of Economic Perspectives* 20(1): 47–68.
Hurd, Michael D. 1990. "Research on the Elderly: Economic Status, Retirement, and Consumption and Savings." *Journal of Eco- nomic Literature* 28(2): 565–637.
Hurst, Steven R. 2012. "Mitt Romney Shifting Toward Center as 5 States head to Polls." *Chicago Sun Times* (April 24, 2012).
Husted, Thomas A. and Lawrence W. Kenny. 1997. "The Effect of the Expansion of the Voting Franchise on the Size of Govern- ment." *Journal of Political Economy* 105: 54–82.
Inman, Robert P. 2008. "The Flypaper Effect." Working Paper No. 14579. Cambridge, MA: National Bureau of Economic Research.
Internal Revenue Service. 2012. *Statistics of Income Bulletin*. Spring 2012.
International Labour Organization. 2011. *World of Work Report 2011: Making Markets Work for Jobs*.

Ip, Greg. 2006. "The Thorny Question about Tax Increases Con- cerns Economic Risks over the Long Term." *Wall Street Journal* (November 7, 2006): p. A2.
Ivkovich, Zoran, James M. Poterba, and Scott J. Weisbenner. 2005. "Tax-Motivated Trading by Individual Investors." *American Economic Review* 95(5): 1605–1630.
Jacob, Brian A. 2005. "Accountability, Incentives and Behavior: The Impact of High-Stakes Testing in the Chicago Public Schools." *Journal of Public Economics* 89: 761–796.
Jacob, Brian A. and Lars Lefgren. 2004. "Remedial Education and Student Achievement: A Regression-Discontinuity Analysis." *Review of Economics and Statistics* 86(1): 226–244.
Jacob, Brian A. and Steven D. Levitt. 2003. "Rotten Apples: An Investigation of the Prevalence and Predictors of Teacher Cheat- ing." *Quarterly Journal of Economics* 118(3): 834–877.
Jamison, Eliot A., Dean T. Jamison, and Eric A. Hanushek. 2006. "The Effects of Education Quality on Income Growth and Mortality Decline." Working Paper No. 12652. Cambridge, MA: National Bureau of Economic Research.
Jepsen, Christopher and Steven Rivkin. 2002. "What Is the Trad- eoff Between Smaller Classes and Teacher Quality?" Working Paper No. 9205. Cambridge, MA: National Bureau of Economic Research.
Johansen, Leif. 1977. "The Theory of Public Goods: Misplaced Emphasis?" *Journal of Public Economics* 7(1): 147–152.
Johnson, Avery. 2005. "Travelers Hit with Slew of New Taxes on Rental Cars." *Wall Street Journal* (November 9, 2005): p. D1.
Johnson, Paul. 1983. *Modern Times*. New York: Harper & Row.
Johnston, David Cay. 2000. "The Tax Maze Begins Here. No, Here. No . . ." *New York Times* (February 27, 2000): p. BU1.
Johnston, David Clay. 2008. "Wesley Snipes Cleared on Serious Tax Charges." *Wall Street Journal* (February 2, 2008): p. C1.
Joint Committee on Taxation. 2005. *Macroeconomic Analysis of Various Proposals to Provide $50 Billion in Tax Relief* (March 1, 2005): JCX-4-05.
Joint Committee on Taxation. 2012. *Estimates of Federal Tax Expenditures for Fiscal Years 2011–2015*. Washington, DC: US Government Printing Office, January 17, 2012.
Joint Economic Committee. 2006. "Report of the Joint Economic Committee on the 2006 Economic Report of the President." December 8, 2006.
Jorgenson, Dale W. 1963. "Capital Theory and Investment Behav- ior." *American Economic Review* 53(2): 247–259.
Jorgenson, Dale W. 1998. "Did We Lose the War on Poverty?" *Journal of Economic Perspectives* 12: 79–96.
Jorgenson, Dale W. and Kun-Young Yun. 2001. *Investment, Volume 3, Lifting the Burden: Tax Reform, the Cost of Capital, and US Economic Growth*. Cambridge, MA: MIT Press.
Kaestner, Robert, Neeraj Kaushal, and Garrett Van Ryzin. 2003. "Migration Consequences of Welfare Reform." *Journal of Urban Economics* 53(3): 357–379.
Kahn, Joseph. 2001. "Equality at Trade Talks: No Country Gets a Vote." *New York Times* (November 12, 2001): p. A3.
Kaiser Family Foundation. 2012. *Employer Health Benefits 2012 Annual Survey*.
Kane, Thomas J. 1998. *The Price of Admissions—Rethinking How Americans Pay for College*. Washington, DC: Brookings Institu- tion Press.
Kaplow, Louis. 2008a. "Taxation," in *Handbook of Law and Eco- nomics*, Volume 1, A. Mitchell Polinsky and Steven Shavell, (eds.). Elsevier. Amsterdam.
Kaplow, Louis. 2008b. *The Theory of Taxation and Public Econom- ics*. Princeton, NJ: Princeton University Press.
Kaushal, Neeraj, Qin Gao, and Jane Waldfogel. 2006. "Welfare Reform and Family Expenditures: How are Single Mothers Adapting to the New Welfare and Work Regime?" Working Paper No. 12624. Cambridge, MA: National Bureau of Eco- nomic Research.
Keynes, John Maynard. 1965/1936. *The General Theory of Em- ployment, Interest, and Money*. New York: Harcourt Brace and World.
Kho, Bon-Chan, Rene M. Stulz, and Francis E. Warnock. 2006. "Financial Globalization, Governance, and the Evolution of the Home Bias." Working Paper No. 12389. Cambridge, MA: National Bureau of Economic Research.
Kinzer, Stephen. 1996. "At 25, the Hippies' 'Free City' Isn't So Carefree." *New York Times* (May 16, 1996): p. A3.
Kleiner, Morris M. and Robert T. Kudrle. 2000. "Does Regulation Affect Economic Outcomes? The Case of Dentistry." *Journal of Law and Economics* 43: 547–582.
Kleven, Henrik, Camille Landais, and Emmanuel Saez. 2010. "Taxation and International Migration of Superstars: Evidence from the European Football Market." Working Paper No. 16545. Cambridge, MA: National Bureau of Economic Research.
Kling, Jeffery R., Jeffrey B. Liebman, and Lawrence F. Katz. 2007. "Experimental Analysis of Neighborhood Effects." *Econome- rica* 75:1(2007): pp: 83–119.
Kolata, Gina. 2003. "Patients in Florida Lining Up for All That Medicare Covers." *New York Times* (September 13, 2003): p. A1.
Kotlikoff, Lawrence J. 2002. "Generational Policy." In *Handbook of Public Economics*, Volume 4. Alan J. Auerbach and Martin Feldstein (eds.). Amsterdam: North Holland.
Kowalski, Amanda E. 2009. "Censored Quantile Instrumental Vari- able Estimates of the Price Elasticity of Expenditure on Medical Care," Working Paper No. 15085. Cambridge, MA: National Bureau of Economic Research.
Krauss, Clifford. 2003. "Long Lines Mar Canada's Low-Cost Health Care." *New York Times* (February 13, 2003): p. A3.
Kristol, Irving. 1997. "Income Inequality Without Class Conflict." *Wall Street Journal* (December 18, 1997): p. A22.
Kronholz, Jane. 2000. "A Superintendent Is Entrepreneurial about Charters." *Wall Street Journal* (April 11, 2000): p. A10.
Krueger, Alan B. 1999. "Experimental Estimates of Education Pro- duction Functions." *Quarterly Journal of Economics* 114(2): 497–532.
Krugman, Paul. 2001. "The Public Interest." *New York Times* (Oc- tober 10, 2001): p. A19.
Krugman, Paul. 2006a. "First, Do More Harm." *New York Times* (January 16, 2006).
Krugman, Paul. 2006b. "Outsourcer in Chief." *New York Times* (De- cember 11, 2006): p. A27.
Kulish, Nicholas. 2008. "$1.85 Fee to See a Doctor? Some Say It's Too Much." *New York Times* (May 27, 2008): p. A9.
Ladd, Helen F. 2002. "School Vouchers: A Critical View." *Journal of Economic Perspectives* 16(4): 3–24.
Laffer, Arthur B. 1979. "Statement Prepared for the Joint Economic Committee, May 20." Reprinted in *The Economics of the Tax Revolt: A Reader*. Arthur B. Laffer and Jan P. Seymour (eds.). New York: Harcourt Brace Jovanovich: 75–79.
Landsburg, Steven. 2010a. "Getting Serious." *The Big Questions Blog* (February 4, 2010).
Landsburg, Steven. 2010b. "Laffering All the Way." *The Big Ques- tions Blog* (August 11, 2010).
Landsburg, Steven E. 2004. "What I Like about Scrooge." *Slate* (December 9, 2004).
Lazear, Edward P. and James M. Poterba. 2006. "Reforming Taxes to Promote Economic Growth." *The Economists' Voice* 3(1): Article 3.
Lee, Chulhee. 2005. "Rising Family Income Inequality in the United States, 1968–2000: Impacts of Changing Labor Supply, Wages, and Family Structure." Working Paper No. 11836. Cam- bridge, MA: National Bureau of Economic Research.
Lee, Jaekyung. 2001. "School Reform Initiatives as Balancing Acts: Policy Variation and Educational Convergence among Ja- pan, Korea, England and the United States." *Education Policy Analysis Archives* 9(13). http://epaa.asu.edu/epaa/v9n13.html.
Lerner, A. P. 1948. "The Burden of the National Debt." In *Income, Employment, and Public Policy: Essays in Honor of Alvin H Hansen*. L. A. Metzler et al. (eds.). New York: W. W. Norton.
Levin, Jonathan and Barry Nalebuff. 1995. "An Introduction to Vote-Counting Schemes." *Journal of Economic Perspectives* 9: 3–26.
Levy, Helen and David Meltzer. 2004. "What Do We Really Know about Whether Health Insurance Affects Health?" In *Health Policy and the Uninsured*. Catherine G. McLaughlin (ed.). Washington, DC: The Urban Institute Press.

Liebman, Jeffrey. 2001. “Redistribution in the Current US Social Security System.” Working Paper No. 8625. Cambridge, MA: National Bureau of Economic Research.
Liebman, Jeffrey, Maya MacGuineas, and Andrew Samwick. 2005. “Nonpartisan Social Security Reform Plan.”
Lindahl, Erik. 1958/1919. “Just Taxation—A Positive Solution.” In *Classics in the Theory of Public Finance*. R. A. Musgrave and A. T. Peacock (eds.). New York: St. Martin’s Press.
Liptak, Adam. 2007. “A Deal for the Public: If You Win, You Lose.” *New York Times* (July 9, 2007): p. A10.
Lott, John R. 1999. “Public Schooling, Indoctrination, and To- talitarianism.” *Journal of Political Economy* Volume 107(6)(2): S127–S157.
Ludwig, Jens and Deborah A. Phillips. 2007. “The Benefits and Costs of Head Start.” Working Paper No. 12973. Cambridge, MA: National Bureau of Economic Research.
Luhnow, David. 2008. “Nationalism, Crony Capitalism May Thwart Mexico in Boosting Oil Production.” *Wall Street Journal* (March 31, 2008): p. A2.
Lurie, Nicole, N. B. Ward, Martin F. Shapiro, C. Gallego,
R. Vaghaiwalla, and Robert H. Brook. 1986. “Termination of Medi-Cal Benefits: A Follow-up Study One Year Later.” *New England Journal of Medicine* 314(19): 1266–1268.
Madrian, Brigitte C. 2006. “The US Health Care System and Labor Markets.” Working Paper No. 11980. Cambridge, MA: National Bureau of Economic Research.
Maki, Dean M. 2001. “Household Debt and the Tax Reform Act of 1986.” *American Economic Review* 91: 305–319.
Makin, John H., ed. 1985. *Real Tax Reform—Replacing the Income Tax*. Washington, DC: American Enterprise Institute for Public Policy Research.
Mankiw, N. Gregory. 2009. “The Value Added Tax.” (October 14, 2009) http://gregmankiw.blogspot.com/2009/10/value-added- tax.html
Mankiw, N. Gregory and Matthew C. Weinzierl. 2010. “The Op- timal Taxation in Theory and Practice.” *American Economic Journal: Economic Policy* 2(1): 155–176.
Mankiw, N. Gregory, Matthew C. Weinzierl, and Danny Yagan. 2009. “Optimal Taxation in Theory and Practice.” *Journal of Economic Perspectives* 23(4): 147–174.
Manzi, Jim. 2010. “What Social Science Does—and Doesn’t— Know.” *City Journal* (Summer 2010).
Mark, Stephen T., Therese J. McGuire, and Leslie E. Papke. 2000. “The Influence of Taxes on Employment and Population Growth: Evidence from the Washington, D.C. Metropolitan Area.” *National Tax Journal* 53: pp. 105–124.
Marron, Donald. 2012.” How Much Does the United States Re- ally Owe?” (January 26, 2012) http://dmarron.com/2012/01/27/ how-much-does-the-united-states-really-owe/.
Marsh, Bill. 2007. “Putting a Price on the Priceless: One Life.” *New York Times* (September 9, 2007): p. wk4.
Marshall, Josh. 2012. “Romney: Actually, I Kind of Pay 50% Tax.” *Talking Points Memo Editor’s Blog* (January 27, 2012).
Mazzetti, Mark and Emily B. Hager. 2011. “Secret Desert Force Set Up by Blackwater’s Founder.” *New York Times* p. A1 (May 15, 2011).
McClellan, Mark and Jonathan Skinner. 2005. “The Incidence of Medicare.” *Journal of Public Economics*, 90(1–2), pp: 257–276 (2006).
McGrath, Nuria. 2010. “Corporate Foreign Tax Credit, 2006.” *Inter- nal Revenue Service Statistics of Income Bulletin.*
McLure, Charles E., Jr. 1971. “The Theory of Tax Incidence with Imperfect Factor Mobility.” *Finanzarchiv* 30.
McLure, Charles E., Jr. 2002. “Thinking Straight about the Taxation of Electronic Commerce: Tax Principles, Compliance Problems, and Nexus.” In *Tax Policy and the Economy*, Volume 16. James M Poterba (ed.). Cambridge, MA: MIT Press.
Metcalf, Gilbert E. 2007. “A Green Employment Tax Swap: Using a Carbon Tax to Finance Payroll Tax Relief.” The Brookings Institution and World Resources Institute.
Metcalf, Gilbert E. 2008. “Assessing the Federal Deduction for State and Local Tax Payments.” Working Paper No. 14023. Cambridge, MA: National Bureau of Economic Research.
Metcalf, Gilbert E. 2009. “Investment in Energy Infrastructure and the Tax Code.” Working Paper No. 15429. Cambridge, MA: National Bureau of Economic Research.
Metcalf, Gilbert. E. 2011. “Assessing the Federal Deduction for State and Local Tax Payments.” *National Tax Journal* 64(2): 565–590.
Meyer, Bruce D. and Wallace K. C. Mok. 2007. “Quasi-experimental Evidence on the Effects of Unemployment Insurance from New York State.” Working Paper No. 12865. Cambridge, MA: National Bureau of Economic Research.
Meyer, Bruce D. and Dan T. Rosenbaum. 2001. “Welfare, the Earned Income Tax Credit, and the Labor Supply of Single Mothers.” *Quarterly Journal of Economics* 116: 1063–1114.
Meyer, Bruce D. and James X. Sullivan. 2007. “Further Results on Measuring the Well-Being of the Poor Using Income and Consumption.” Working Paper No. 13413. Cambridge, MA: National Bureau of Economic Research.
Meyer, Bruce D. and James X. Sullivan. 2009. “Five Decades of Consumption and Income Poverty.” Working Paper No. 14827. Cambridge, MA: National Bureau of Economic Research.
Miller, John J. 2007. “Should Libraries’ Target Audience be Cheap- skates with Mass-Market Tastes?” *Wall Street Journal* (January 3, 2007): p. D9.
Millward, David. 2006. “Is This the End of the Road for Traffic Lights?” *The Telegraph* (November 4, 2006).
Mishan, E. J. 1971. “The Post-War Literature on Externalities: An Interpretative Essay.” *Journal of Economic Literature* 9: 1–28.
Modigliani, Franco. 1986. “Life Cycle, Individual Thrift and the Wealth of Nations.” *American Economic Review* 76(3): 297–313.
Moffitt, Robert A. 2003. “The Temporary Assistance for Needy Fami- lies Program.” In *Means-Tested Transfer Programs in the US*. Robert A. Moffitt (ed.). Chicago: University of Chicago Press.
Moffitt, Robert A. and John Karl Scholz. 2009. “Trends in the Level and Distribution of Income Support.” Working Paper No. 15488. Cambridge, MA: National Bureau of Economic Research.
Morgenson, Gretchen. 2009. “Home Builders (You Heard that Right) Get a Gift.” *New York Times* (November 15, 2009).
Morran, Chris. 2011. “Texas Man Loses 78% of Tax Refund After Winning Free Donut Coupons at Houston Astros Game.” *The Consumerist* (April 22, 2011).
Munnell, Alicia, H. 1999. “Reforming Social Security: The Case Against Individual Accounts.” *National Tax Journal*, vol. LII, no. 4: 783–802.
Munnell, Alicia. 2003. “Introduction.” Chapter in Alicia H. Munnell and Annika Sunden (eds.), *Death and Dollars: The Role of Gifts and Bequests in America*. Brookings Institution Press.
Murphy, Kevin M. and Robert Topel. 2000. “Medical Research–What’s It Worth?” *The Milken Institute Review*, First Quarter, 23–30.
Murray, Charles. 2006. *In Our Hands: A Plan to Replace the Wel- fare State*. Washington, DC: AEI Press.
Musgrave, Richard A. 1959. *The Theory of Public Finance*. New York: McGraw-Hill.
Musgrave, Richard A. 1985. “A Brief History of Fiscal Doctrine.” In *Handbook of Public Economics*, Vol. 1. Alan Auerbach and Martin S Feldstein (eds.). Amsterdam: North-Holland.
Napolitano, Jo. 2004. “Proposal to Adopt a Palestinian City as a ‘Sister’ Creates a Family Feud for Madison.” *New York Times* (May 29, 2004): p. A10.
Nataraj, Sita and John B. Shoven. 2004. “Has the Unified Budget Undermined the Federal Government Trust Funds?” Working Paper No. 10953. Cambridge, MA: National Bureau of Eco- nomic Research.
National Commission on Fiscal Responsibility and Reform. 2010. *A Moment of Truth*.

Newhouse, Joseph P. 2001. “Medical Care Price Indices: Problems and Opportunities; The Chung-Hua Lectures.” Working Paper No. 8168. Cambridge, MA: National Bureau of Economic Research.
Newhouse, Joseph P. and the Insurance Experiment Group. 1993. *Free for All? Lessons from the RAND Health Insurance Experi- ment*. Cambridge, MA: Harvard University Press.
New York Times. 2009. “Progress on Drunken Driving.” (October 21, 2009).
New York Times. 2012. “Truth and Lies about Medicare.” p. SR10 (August 19, 2012).
Nicol v. Ames. 1899. 173 US 509, 515.
Nordhaus, William D. 2008. *A Question of Balance: Weighing the Options on Global Warming Policies*. New Haven, CT: Yale University Press.
Norris, Floyd. 2005. “How to Assure the Very Rich Stay That Way.” *New York Times* (September 9, 2005): p. C1.
Nozick, Robert. 1974. *Anarchy, State, and Utopia*. Oxford: Basil Blackwell.
Oates, Wallace E. 1999. “An Essay on Fiscal Federalism.” *Journal of Economic Literature* 37: 1120–1149.
Office of Family Assistance. 2012. *Temporary Assistance to Needy Families: Ninth Annual Report to Congress*: www.acf.hhs.gov/programs/ofa/data-reports/annualreport9/ar9index.htm Olsen, Edgar O. 2003. “Housing Programs for Low-Income House-holds.” In *Means Tested Transfer Programs in the US*. Robert A.Moffitt (ed.). Chicago: University of Chicago Press.
O’Neill, June E. and Dave M. O’Neill. 2007. “Health Status, Health Care, and Inequality: Canada vs. the US.” *Forum for Health Economics and Policy* 10(1).
Organization for Economic Cooperation and Development (OECD). 2009. *Programme for International Student Assessment (PISA) 2009 Database*. Paris, France.
Organization for Economic Cooperation and Development (OECD). 2011a. *Education at a Glance 2011* (August 2011): Paris, France.
Organization for Economic Cooperation and Development (OECD). 2011b. *OECD Economic Outlook* (December 2011): Paris, France.
Organization for Economic Cooperation and Development (OECD). 2012a. *National Accounts of the OECD Countries*.
Organization for Economic Cooperation and Development (OECD). 2012b. *OECD Health Data* (August 2012): Paris, France.
Parker, Ashley. 2011. “In Suit, City Accuses 32 Residents of Avoiding Millions in Cigarette Taxes.” *New York Times* p. A21 (April 22, 2011).
Parnes, Arnie. 2012. “Obama Supports Exempting Olympic Awards from Taxes.” *The Hill* (August 6, 2012).
Parry, Ian W. H. and Small, Kenneth A. 2009. “Should Urban Tran- sit Be Reduced?” *American Economic Review* 99(3): 700–724.
Passell, Peter. “Lend to Any Student.” *New York Times* (April 1, 1985): p. A20.
Pauly, Mark and Bradley Herring. 1999. *Pooling Health Insurance Risks*. Washington, DC: AEI Press.
Payne, Abigail. 2009. “Does Government Funding Change Behav- ior? An Empirical Analysis of Crowd-Out.” *Tax Policy and the Economy* 23, pp. 159–184.
Pear, Robert. 2009. “Procedure to Bypass GOP on Health Care Carries Risks for Democrats.” *New York Times* (April 22, 2009).
Peltzman, Sam. 1975. “The Effects of Automobile Safety Regula- tion.” *Journal of Political Economy* 83(4): 677–725.
Peltzman, Sam. 1997. “Class Size and Earnings.” *Journal of Eco- nomic Perspectives* 11(4): 225–226.
Persson, Torsten and Guida Tabellini. 1999. “Political Economics and Public Finance.” Working Paper No. 7097. Cambridge, MA: National Bureau of Economic Research.
Phelps, Charles E. 2010. *Health Economics*, 4th Edition. Prentice Hall.
Phi Delta Kappa/Gallup. 2005. “The Annual Gallup Poll of the Pub- lic’s Attitudes toward the Public Schools, 1974–2004.” Gallup Polling, Gallup.
Pogrebin, Robin. 2010. “Tax Break for Erotica? A Museum Favors It.” *New York Times* p. C1 (May 4, 2010).
Pommerehne, Werner. 1977. “Quantitative Aspects of Federalism: A Study of Six Countries.” In *The Political Economy of Fiscal Federalism*. Wallace Oates (ed.). Lexington, MA: DC Heath, pp. 275–355.
Porter, Eduardo. 2005. “Buy a Home, and Drag Society Down.” *New York Times* (November 13, 2005): p. WK3.
Portney, Paul R. 2000. “Air Pollution Policy.” In *Public Policies for Environmental Protection*, 2nd edition. Paul R. Portney and Rob- ert N. Stavins (eds.). Washington, DC: Resources for the Future.
Poterba, James M. 1991. “Dividends, Capital Gains, and the Cor- porate Veil: Evidence from Britain, Canada, and the United States.” In *National Saving and Economic Performance*. Doug- las B Bernheim and John B Shoven (eds.). Chicago: University of Chicago Press: 49–71.
Poterba, James M. and Andrew Samwick. 2003. “Taxation and Household Portfolio Composition: US Evidence from the 1980s and 1990s.” *Journal of Public Economics* 87: 5–38.
Poterba, James M. and Todd Sinai. 2008. “Tax Expenditures for Owner-Occupied Housing: Deductions for Property Taxes and Mortgage Interest and the Exclusion of Imputed Rental In- come.” *American Economic Review* 98(2): 84–89.
Pozen, Robert, Sylvester J. Schieber, and John B. Shoven. 2004. “Improving Social Security’s Progressivity and Solvency with Hybrid Indexing.” *American Economic Review* 94(2): 187–191.
Prescott, Edward C. 2004. “It’s Irrational to Save.” *Wall Street Jour- nal* (December 29, 2004): p. A8.
Prescott, Edward C. 2005a. “Even Europeans Will Respond to Incentives.” *Wall Street Journal* (August 2, 2005): p. A10.
Prescott, Edward C. 2005b. “Stop Messing with Federal Tax Rates.” *Wall Street Journal* (December 20, 2005): p. A14.
President’s Advisory Panel on Federal Tax Reform. 2005. *Simple, Fair, and Pro-Growth: Proposals to Fix America’s Tax System* (November 1, 2005). Washington, DC: US Government Printing Office.
Preston, Samuel H., and Jessica Ho. 2009. “The US Health Care System and Lagging Life Expectancy: A Case Study.” Univer- sity of Pennsylvania Population Studies Center Working Paper Series.
Prior, Ryan. 2012. “How Long Do Canadians Wait for Health Care?” *Daily Beast* (June 20, 2012).
Ramsey, Frank P. 1927. “A Contribution to the Theory of Taxation.” *Economic Journal* 37: 47–61.
Rawls, John. 1971. *A Theory of Justice*. Cambridge, MA: Harvard University Press.
Reddy, Sudeep. 2009. “A Personal-Finance Workout.” *Wall Street Journal* (June 23, 2009).
Reich, Robert B. 2008. “How about a Cap-and-Trade Dividend?” *Wall Street Journal* (June 4, 2008): p. A21.
Reinhart, Carmen M., Reinhart, Vincent R., and Kenneth S. Rogoff. 2012. “Debt Overhangs: Past and Present.” Working Paper No. 18015. Cambridge, MA: National Bureau of Economic Research.
Richwine, Lisa. 2009. “Allergan CEO: Marginal Impact from Pro- posed ‘Botax tax’.” *Reuters* (December 11, 2009).
Riedl, Brian M. 2002. “Agriculture Lobby Wins Big in New Farm Bill.” *Heritage Foundation Backgrounder*, No. 1534, April 9, 2002.
Rogerson, Richard. 2007. “Taxation and Market Work: Is Scandi- navia an Outlier?” Working Paper No. 12890. Cambridge, MA: National Bureau of Economic Research.
Romer, Christina D. and David H. Romer. 2007. “Do Tax Cuts Starve the Beast: The Effect of Tax Changes on Government Spending.” Working Paper No. 13548. Cambridge, MA: Na- tional Bureau of Economic Research.
Rosenbaum, David E. 1986. “Big Changes Loom in Final Tax Bill, Lawmakers Agree.” *New York Times* (May 26, 1986): p. C1.
Rosenberg, Debra. 2002. “Medicare’s Foundation Is Crumbling.” *Newsweek* (December 9, 2002): p. 11.
Rosenthal, Elisabeth. 2011. “In Auto Test in Europe, Meter Ticks Off Miles, and Fee to Driver.” *New York Times* p. A1 (August 10, 2011).
Ross, Gilbert L. 1999. “Price of Alarmism.” *New York Times* (Sep- tember 2, 1999): p. A26.
Rothstein, Jesse. “Unemployment Insurance and Job Search in the Great Recession.” *Brookings Papers on Economic Activity* (Fall 2011).

Rouse, Cecilia E., Jane Hannaway, Dan Goldhaber, and David N. Figlio. 2007. “Feeling the Florida Heat? How Low-Performing Schools Respond to Voucher and Accountability Pressure.” Working Paper No. 13681. Cambridge, MA: National Bureau of Economic Research.
Samuelson, Paul A. 1955. “The Pure Theory of Public Expendi- ture.” *Review of Economics and Statistics* 36: 387–389.
Samuelson, Robert J. 1986. “The True Tax Burden.” *Newsweek* (April 21, 1986): p. 68.
Samuelson, Robert. 2010. “Why Our Poverty Measure Misleads.” *Washington Post* (May 31, 2010).
Sanbonmatsu, Lisa, Jeffrey R. Kling, Greg J. Duncan, and Jeanne Brooks-Gunn. 2006. “Neighborhoods and Academic Achieve- ment: Results from the Moving to Opportunity Experiment.” *Journal of Human Resources*, 41(4): 649–691.
Santerre, Rexford E. and Stephen P. Neun. 2004. *Health Econom- ics: Theories, Insights, and Industry Studies*, 3rd edition. Cin- cinnati, OH: Thomson South-Western.
Sas-Rolfes, Michael`t. 2012. “Saving African Rhinos: A Market Success Story.” *PERC Case Studies*. Spring 2012.
Saunders, Laura. 2009. “Rich Cling to Life to Beat Tax Man.” *Wall Street Journal* (December 30, 2009).
Schick, Allen. 2002. “The Deficit That Didn’t Just Happen.” *The Brookings Review* (Spring): 45–46.
Schmedel, Scott R. 1991. “Tax Report.” *Wall Street Journal* (Janu- ary 9, 1991): p. A1.
Schuck, Peter H. 2011. “The Balanced Budget Amendment’s Fatal Flaw.” *Wall Street Journal* (July 22, 2011).
Schultze, Charles L. 1995. “The Balanced Budget Amendment: Needed? Effective? Efficient?” *National Tax Journal* 48: 317–328.
Seelye, Katharine. 2011. “A Push to Privatize Pennsylvania Liquor Stores.” *New York Times* p. A9 (January 1, 2011).
Sen, Amartya. 1999. “The Possibility of Social Choice.” *American Economic Review* 89: 349–378.
Sheshinski, Eytan and Luis Felipe Lopez-Calva. 1999. “Privatization and Its Benefits: Theory and Evidence.” Working Paper. Cam- bridge, MA: Harvard Institute for International Development.
Shleifer, Andrei. 1998. “State versus Private Ownership.” *Journal of Economic Perspectives* 12(4): 133–150.
Shoven, John B. and Sita N. Slavov. 2006. “Political Risk Versus Market Risk in Social Security.” Working Paper No. 12135. Cambridge, MA: National Bureau of Economic Research.
Sigman, Hilary. 2003. “Letting States Do the Dirty Work: State Responsibility for Federal Environmental Regulation.” *National Tax Journal* 56: 107–122.
Sinai, Todd and Joseph Gyourko. 2004. “The (Un)changing Geo- graphical Distribution of Housing Tax Benefits: 1980 to 2000.” *Tax Policy and the Economy* 18: 165–208.
Sinai, Todd and Joel Waldfogel. 2002. “Do Low-Income Housing Subsidies Increase Housing Consumption?” Working Paper No. 8709. Cambridge, MA: National Bureau of Economic Research.
Skinner, Jonathan, Elliott Fisher, and John E. Wennberg. 2005. “The Efficiency of Medicare.” In *Analyses in the Economics of Aging*, David Wise (ed.). Chicago: University of Chicago Press.
Slemrod, Joel and Jon Bakija. 2004. *Taxing Ourselves*, 3rd ed. Cam- bridge, MA: MIT Press.
Smith, Adam. 1977/1776. *The Wealth of Nations*. London: J.M. Dent and Sons.
Smith, Ray A. 2005. “Homeowners Revolt Against Tax Assessors.” *Wall Street Journal* (January 25, 2005): p. D1.
Snow, John. 1855. *On the Mode of Communication of Cholera*. London: John Churchill, New Burlington Street, England.
Social Security Administration. 2012. *Social Security Bulletin 2011*: www.ssa.gov/policy/docs/statcomps/supplement/2011/ supplement11.pdf
Social Security Trustees. 2012. *The 2012 Annual Report of the Board of Trustees of the Federal Old-Age and Survivors Insur- ance and Disability Insurance Trust Funds*. Washington, DC: US Government Printing Office.
Spar, Karen, 2006. “Cash and Noncash Benefits for Persons with Limited Income: Eligibility Rules, Recipient and Expenditure Data, FY2002–FY2004.” Congressional Research Service, Washington, DC: March 27, 2006.
Spar, Karen. 2011. “Federal Benefits and Services for People with Low Income: Programs, Policy, and Spending, FY2008--FY2009.” Congressional Research Service, Washington, DC: January 31, 2011.
Spitzer, Eliot. 2010. “Tax Fraud: Debunking the claim that higher income-tax rates reduce GDP.” *Slate* (February 23, 2010).
Stavins, Robert N. 2003. “Experience with Market-based Environ- mental Policy Instruments.” In *The Handbook of Environmental Economics*, Volume 1. Karl-Goran Maler and Jeffrey R. Vincent (eds.). Amsterdam: North Holland.
Stein, Herbert. 1996. “The Income Inequality Debate.” *Wall Street Journal* (May 1, 1996): p. A14.
Stein, Herbert. 1997. “Death and Taxes.” *Wall Street Journal* (July 3, 1997): p. A10.
Stein, Jeremy C. 2003. “Agency, Information and Corporate Invest- ment.” In *Handbook of the Economics of Finance*, Vol. 1A. G. M. Constantinides, M. Harris, and R. M. Stulz (eds.). Amster- dam: North-Holland.
Steinhauer, Jennifer. 2009. “California Legislature Approves Budget that Closes $26 Billion Gap,” *New York Times* p. A12 (July 25, 2009).
Stelzer, Irwin. 2010. “Small Bras and the Value-Added Tax.” *Wall Street Journal* (April 5, 2010).
Stern, Nicholas. 2006. *The Economics of Climate Change*. Cam- bridge, UK: Cambridge University Press.
Steuerle, C. Eugene and Jon M. Bakija. 1994. *Retooling Social Security for the 21st Century: Right and Wrong Approaches to Reform*. Washington DC: The Urban Institute.
Stewart, James B. 2012. “At 102%, His Tax Rate Takes the Cake.” *New York Times* (February 3, 2012).
Stiglitz, Joseph E. 1973. “Taxation, Corporate Financial Policy, and the Cost of Capital.” *Journal of Public Economics* 2: 1–34.
Stone, Lawrence. 1977. *The Family, Sex, and Marriage in England, 1500–1800*. New York: Harper & Row.
Strumpf, Koleman S. and Felix Oberholzer-Gee. 2002. “Endog- enous Policy Decentralization: Testing the Central Tenet of Economic Federalism.” *Journal of Political Economy* 110: 1–36.
Strunk, Bradley C. and Paul B. Ginsburg. 2002. *Aging Plays a Limited Role in Health Care Cost Trends*, Center for Studying Health System Change Data Bulletin, No. 23: September 2002.
Stuckart, Wilhem and Hans Globke. 1968. “Civil Rights and the Natural Inequality of Man.” In *Nazi Culture*. Georget L. Morse (ed.). New York: Universal Library.
Taheri, Amir. 2003. “Shiite Schism.” *Wall Street Journal* (April 7, 2003).
Tideman, T. Nicolaus and Gordon Tullock. 1976. “A New and Su- perior Process for Making Social Choices.” *Journal of Political Economy* 84: 1145–1160.
Tiebout, Charles. 1956. “A Pure Theory of Local Expenditures.”*Journal of Political Economy* 64: 416–424.
Tierney, John. 2001. “Is a US Force the Safest Bet for Airports?” *New York Times* (October 16, 2001): p. D1.
Tierney, John. 2006. “New Europe’s Boomtown.” *New York Times* (September 5, 2006): p. A23.
Tobin, James. 1958. “Liquidity Preference as Attitude toward Risk.” *Review of Economic Studies* 25: 65–86.
Tomsho, Robert. 2001. “Fund-Raising Drive for Schools Leaves Manchester Disunited.” *Wall Street Journal* (February 7, 2001): p. A1.
Trabandt, Mathias and Harald Uhlih. 2009. “How Far Are We from the Slippery Slope? The Laffer Curve Revisited.” Working Pa- per No. 15343. Cambridge, MA: National Bureau of Economic Research.
Tresch, Richard W. 2002. *Public Finance: A Normative Theory*, 2nd edition. New York: Academic Press.
Tucker, Robert C., ed. 1978. *The Marx-Engels Reader*, 2nd edition.New York. W.W. Norton.
Uchitelle, Louis. 2001. “Now, Uncle Sam Wants You.” *New York Times* (November 25, 2001): p. WK3.

Uhlig, Harald and Mathias Trabandt. 2006. "How Far Are We from the Slippery Slope? The Laffer Curve Revisited." Working Paper 5657. Center for Economic Policy Research.
US Bureau of the Census. 2009. *The Effect of Government Taxes and Transfers on Income and Poverty in the United States: 2009*.
US Bureau of the Census. 2010. *Public Education Finances: 2008*.
US Bureau of the Census. 2011a. *Current Population Survey: Annual Social and Economic Supplements:* www.census .gov/hhes/www/income/histinc/h02ar.html
US Bureau of the Census. 2011b. *2010 American Community Survey.*
US Bureau of the Census. 2012a. *Current Population Reports: Income, Poverty, and Health Insurance Coverage in the United States: 2011*.
US Bureau of the Census. 2012b. "State and Local Government Finances: 2010." www2.census.gov/govs/estimate/summary_ report.pdf
US Bureau of the Census. 2012c. *Statistical Abstract of the United States: 2011*. Washington, DC.
US Bureau of the Census. 2012d. *2012 Census of Governments* www.census.gov/govs/cog2012/
US Centers for Disease Control and Prevention. 2005. *Health, United States, 2005*. National Center for Health Statistics.
US Department of Agriculture. 2011. "Characteristics of Supple- mental Nutrition Assistance Program (SNAP) Households: Fiscal Year 2012.
US Department of Health and Human Services. 2008. *Administra- tion for Children and Families, Caseload Data 2007*.
US Department of Housing and Urban Development and US De- partment of Commerce. 2008. *American Housing Survey for the United States: 2007*.
US Department of Labor. 2011. "Unemployment Insurance Data Summary." *Employment and Training Division*.
US Office of Management and Budget (OMB). 2003. *Circular A-4, Regulatory Analysis*. www.whitehouse.gov/omb/circulars/ a004/a-4.pdf.
US Office of Management and Budget (OMB). 2012. *Analytical Perspectives: Budget of the United States Government, Fiscal Year 2013*. Washington, DC: US Government Printing Office.
Vessella, Tom. 2001. "How about This for a Tax Plan: Eliminate the IRS." *The Princeton Tory*: 17–18.
Viscusi, W. Kip. 1992. *Fatal Tradeoffs: Public and Private Respon- sibilities for Risk*. New York: Oxford University Press.
Viscusi, W. Kip. 2006. "The Value of Life." *In The New Palgrave Dictionary of Economics*, 2nd edition. Steven Durlauf and Law- rence Blume (eds.). London: Macmillan.
Viscusi, W. Kip and Joseph E. Aldy. 2003. "The Value of a Statisti- cal Life: A Critical Review of Market Estimates throughout the World." *Journal of Risk and Uncertainty* 27(1): 5–76.
Viscusi, W. Kip and Ted Gayer. 2005. "Quantifying and Valuing Environmental Health Risks." In *Handbook of Environmental Economics*, Volume 2. Karl-Goran Maler and Jeffrey R. Vincent (eds.). Elsevier. Amsterdam.
Wall Street Journal. 2001. "Non-Stop Taxes." (April 19, 2001): p. A18.
Wall Street Journal. 2009. "Washington's Marlboro Men." *Wall Street Journal* (June 13, 2009).
Wall Street Journal. 2010. "The Mystique of Washington." *Wall Street Journal* p. A18 (April 5, 2010).
Wall Street Journal. 2011. "Badly Written Bad Rules." *Wall Street Journal* p. A12 (December 27, 2011).
Waverly, Jed. 2010. "Letter to Editor." *New York Times Magazine* p. 8 (April 11, 2010).
Weimer, David L. and Michael J. Wolkoff. 2001. "School Perfor- mance and Housing Values: Using Non-Contiguous District and Incorporation Boundaries to Identify School Effects." *National Tax Journal* 54: 231–254.
Weisenthal, Joe. 2012. "Krugman: The Government Has to Do More Deficit Spending to Avoid a Full-On Depression." *Busi- ness Insider* (July 12, 2012).
Weitzman, Martin L. 1974. "Prices vs. Quantities." *Review of Eco- nomic Studies* 41(4): 477–491.
Weitzman, Martin L. 2007. "A Review of the Stern Review on the Economics of Climate Change." *Journal of Economic Literature* 45(3): 703–724. The White House and the Department of the Treasury. 2012. *The President's Framework for Business Tax Reform.* February 2012.
Whitmore, Diane. 2002. "What Are Food Stamps Worth?" Indus- trial Relations Section Working Paper No. 468. Princeton, NJ: Princeton University.
Willig, Robert. 1976. "Consumer Surplus without Apology." *Ameri- can Economic Review* 66(4): 589–597.
Wilson, James Q. 1994. "A New Approach to Welfare Reform: Humility." *Wall Street Journal* (December 29, 1994): p. A10.
Wilson, James Q. 2000. "Pork Is Kosher under Our Constitution." *Wall Street Journal* (February 15, 2000): p. A26.
Winer, Stanley and Walter Hettich. 2004. "The Political Economy of Taxation: Positive and Normative Analysis When Collective Choice Matters." In *The Encyclopedia of Public Choice*. C. Rowley and F. Schneider (eds.). Kluwer Academic.
Winston, Cliff. 2010. *Last Exit: Privatization and Deregulation of the US Transportation System*. Brookings Institution Press: Washington, DC.
Wolff, Edward N. 2001. "Recent Trends in Wealth Ownership, 1983–1998." In *Assets for the Poor: The Benefits of Spreading Asset Ownership*. Thomas M. Shapiro and Edward N. Wolff (eds.). Russell Sage Press: 34–73.
Woodbury, Stephen A. and Robert G. Spiegelman. 1987. "Bonuses to Workers and Employers to Reduce Unemployment: Ran- domized Trials in Illinois." *American Economic Review* 77(4): 513–530.
Wooldridge, Jeffrey M. 2009. *Introductory Econometrics*, 4th edi- tion. Cincinnati, OH: South-Western College Publishing.
Yan, Jia, and Clifford Winston. 2012. "Designing a Market for Privatized Airports: The Case of the San Francisco Bay Area." Brookings Working Paper.
Yardley, William. 2010. "Turbines Too Loud? Here, Take $5,000." *New York Times* p. A14 (July 31, 2010).
You, Jong-sung and Sanjeef Khagram. 2004. "Inequality and Cor- ruption." Hauser Center for Nonprofit Organizations Working Paper No. 22. Kennedy School of Government Working Paper Series: RWP04-001.
Zimmerman, Jonathan. 2007. "Letter to the Editor." *New York Times* (March 24, 2007).
Zodrow, George R. 2007. "The Property Tax Incidence Debate and the Mix of State and Local Finance of Local Public Expendi- tures." *CESifo Economic Studies* 53(4): 495–521.

ŞEHR-İ SÜLEHA

AKSARAY'IN TARİHÎ – TASAVVUFÎ ŞAHSİYETLERİ

Editör:
Dr. Mahmut ULU

T.C. AKSARAY VALİLİĞİ

ŞEHR-İ SÜLEHA AKSARAY'IN TARİHÎ TASAVVUFÎ ŞAHSİYETLERİ

T.C. AKSARAY VALİLİĞİ
İL KÜLTÜR VE TURİZM MÜDÜRLÜĞÜ

Yayın Kurulu
Mustafa DOĞAN: İl Kültür ve Turizm Müdürü
Mümin BERK: Müdür Yardımcısı
Çağatay VAN: İl Halk Kütüphanesi Müdürü
Ebru SERT: Folklor Araştırmacısı
Ömer OK: Ar-Ge
İlban SİNGİN: Ar-Ge
Gültekin ÖZBEK: Ar-Ge
Yayın No: 29

AKSARAY VALİLİĞİ
İL KÜLTÜR VE TURİZM MÜDÜRLÜĞÜ
Taşpazar Mah. Kadıoğlu Sok. No. 1 68100 AKSARAY
Tel: 0 382 280 17 00 - Fax: 0 382 280 17 29
e-mail: iktm68@ktb.gov.tr - www.aksaray.ktb.gov.tr

Bu yayın Aksaray Valiliği Kültür ve Turizm Müdürlüğü tarafından bastırılmıştır. Kitabın telif hakları İl Kültür ve Turizm Müdürlüğüne aittir. Bütün hakları saklıdır. Kitabın tamamı veya bir kısmı 5846 sayılı yasanın hükümlerine göre kitabı yayımlayan kurumun ve yazarlarının önceden izni olmadan elektronik/mekanik yolla, fotokopi yoluyla ya da herhangi bir kayıt sistemi ile çoğaltılamaz, yayımlanamaz.

Genel Yayın Yönetmeni: Yusuf Ziya Aydoğan (yza@egitimyayinevi.com)
Genel Yayın Koordinatörü: Yusuf Yavuz (yusufyavuz@egitimyayinevi.com)
Sayfa Tasarımı: Eğitim Yayınevi Grafik Birimi
Kapak Tasarımı: Gültekin Özbek

T.C. Kültür ve Turizm Bakanlığı
Yayıncı Sertifika No: 47830

ISBN: 978-625-8108-91-0
1. Baskı, Eylül 2022

Baskı Cilt
Olgun-Çelik Matbaa Ambalaj Yayın Reklam İnş. San. Tic. Ltd. Şti.
Büsan Organize San. 10670 Sk. No:26/D, Karatay/Konya
Matbaa Sertifika No: 51986

Kütüphane Kimlik Kartı
ŞEHR-İ SÜLEHA AKSARAY'IN TARİHÎ TASAVVUFÎ ŞAHSİYETLERİ
Editör: Dr. Mahmut ULU
416 s., 165x240 mm
Kaynakça var, dizin yok.
ISBN: 978-625-8108-91-0

EĞİTİM
yayınevi

Yayınevi Türkiye Ofis: İstanbul: Eğitim Yayınevi Tic. Ltd. Şti., Atakent mah. Yasemen sok. No: 4/B, Ümraniye, İstanbul, Türkiye

Konya: Eğitim Yayınevi Tic. Ltd. Şti., Fevzi Çakmak Mah. 10721 Sok. B Blok, No: 16/B, Safakent, Karatay, Konya, Türkiye
+90 332 351 92 85, +90 533 151 50 42, 0 332 502 50 42
bilgi@egitimyayinevi.com

Yayınevi Amerika Ofis: New York: Egitim Publishing Group, Inc.
P.O. Box 768/Armonk, New York, 10504-0768, United States of America
americaoffice@egitimyayinevi.com

Lojistik ve Sevkiyat Merkezi: Kitapmatik Lojistik ve Sevkiyat Merkezi, Fevzi Çakmak Mah. 10721 Sok. B Blok, No: 16/B, Safakent, Karatay, Konya, Türkiye
sevkiyat@egitimyayinevi.com

Kitabevi Şubesi: Eğitim Kitabevi, Şükran mah. Rampalı 121, Meram, Konya, Türkiye
+90 332 499 90 00
bilgi@egitimkitabevi.com

İnternet Satış: www.kitapmatik.com.tr
+90 537 512 43 00
bilgi@kitapmatik.com.tr

ilk okuyan siz olun kitapmatik internetteki kitapçınız

KAYNAKÇA

ARŞİV BELGELERİ

Başbakanlık Osmanlı Arşivi (BOA)

BOA, TD. 45 (II. Bayezid devri), s. 199-200.

BOA, TD. 49 (1512), s. 554.

BOA, TD. 438 (1530), s. 124.

BOA, TD. 398 (Kanuni), s. 15.

BOA, EV. 530 (1688), s. 4.

BOA, 1844- 45, ML. VRD. TMT. d. 08524; 08551.

Kuyûd-ı Kadîme Arşivi (TK. KKA)

TK, KKA. TD. 48 (1570), vrk. 42a.

TK, KKA, TD. 128 (1584), s. 779.

TK, KKA. ED. 560 (1571), vrk. 181b-190b.

Milli Kütüphane (MK)

Manisa Şer'iye Sicilleri (MŞS); nu/s. 376/192, 339/50; 393/4; 410/97.

Vakıf Kayıtlar Arşivi (VGMA),

VGMA, *Hurûfât Defteri*, nu/s. 1110, s. 94/1, 2 (Kula).

VGMA, *Hurûfat Defteri*, nu/s. 1119/216; 1121/21; 1128/123; 1139/174; 1157/82 (Mut).

VGMA, H. 721/ M. 1321, Germiyanoğlu Yakup Bey İbn Mehmed Bey (Kerimüddin Alişir olmalı!) Vakfiyesi, *Mücedded Anadolu Defteri*, nu. 592: s. 139/116; *Tercüme Defteri*, nu. 2134: s. 173/ 174.

Evkâf Nezâreti Bütçesi (ENB), *Evkâf -ı Hümâyûn Nezâretinin* 327 *Senesi Bütçesine Merbût Esbâb-ı Mûcebe Mazbatası,* Matbaa-i Âmire, İstanbul 1327.

Resmi Gazete (RG), 1341, 168, Mad. 5.

İLK EL KAYNAKLAR, SEYAHATNÂMELER

Makâlât, Hacı Bektaş-ı Veli, (Hazırlayan: Esat Coşan, Sadeleştiren: Hüseyin Özbay), Sistem Ofset, Ankara 1990.

Vilâyet-nâme -Menâkıb-ı Hünkâr Hacı Bektâş-ı Velî- (Vilâyet-nâme), Yayına Hazırlayan: Abdulbâki Gölpınarlı, İnkılâp, İstanbul 1995.

"*Velâyetnâme-i Hacım Sultan*" (Neşreden: Rudolf Chudi), *Türkish Bibliyotek*, cüz: 7, 1914.

MUHAMMED ET-TANCÎ, (1983). *İbni Batûta Seyahatnâmesi*, I-II, (Sadeleştiren ve Baskıya Hazırlayan: Mümin Çevik), Üçdal Neşriyat, İstanbul.

CHARLES TAXİER, (2002). *Küçük Asya; Coğrafyası, Tarihi ve Arkeolojisi*, (Çeviren: Ali Suat, Yayına Hazırlayanlar: Kâzım Yaşar Kopraman, Musa Yıldız), Enformasyon ve Dokümantasyon Hizmetleri Vakfı, Ankara.

ARAŞTIRMALAR

BABİNGER, F. - F. Köprülü, (2000), *Anadolu'da İslâmiyet*, İnsan Yayınları, 2. Baskı, İstanbul.

BARKAN, Ö. Lütfi, (1942). "Osmanlı İmparatorluğu'nda Bir İskân ve Kolonizasyon Metodu Olarak Vakıflar ve Temlikler", *Vakıflar Dergisi,* II, Ankara.

DEDEBABA, Bedri Noyan, (1998). *Bütün Yönleriyle Bektaşilik ve Alevîlik*, I, Ardıç Yayınları, Ankara.

DEMİR, Alpaslan, (2004). "18. Yüzyılın İlk Yarısında Bozdoğan Cemaatlerinin Demografik ve Ekonomik Durumu Üzerine Bir Araştırma (1722 Tarihli TK. KKA. TD. 130'a göre)", *OTAM*, sayı: 15.

GÖLPINARLI, Abdulbaki, (1992). *Yunus Emre ve Tasavvuf (Yunus Emre)*, İnkılâp Kitabevi, 2. Baskı, İstanbul.

İNALCIK, Halil, (2000). *Osmanlı İmparatorluğu'nun Ekonomik ve Sosyal Tarihi*, I: 1300- 1600, Eren Yayıncılık, İstanbul.

KÖPRÜLÜ, M. Fuad, (1927). "Said Emre", *Hayat Mecmuası*, II, Sayı: 42, Ankara.

KÖPRÜLÜ, M. Fuad, (1981). *Türk Edebiyatında İlk Mutasavvıflar*, Gaye Matbaacılık, 4. Basım, İstanbul.

KÖPRÜLÜ, M. Fuad, (2003). *Türk Edebiyatı Tarihi* (Yayına Hazırlayan: Orhan F. Köprülü), 5. Baskı, Beşer Matbaası, Ankara.

OCAK, A. Yaşar, (1996). "Hacım Sultan", *Türkiye Diyanet Vakfı İslâm Ansiklopedisi* (DİA), 14.

OCAK, A. Yaşar, (1997). *Kültür Tarih Kaynağı Olarak Menâkıb-nâmeler (Metodolojik Bir Yaklaşım)*, 2. Baskı, TTK Basımevi, Ankara.

OCAK, A. Yaşar, (1999). *Osmanlı İmparatorluğu'nda Marjinal Sûfîlik*: *Kalenderiler*, 2. Baskı TTK Basımevi, Ankara.

OCAK, A. Yaşar, (2002). *Alevî ve Bektaşî İnançlarının İslâm Öncesi Temelleri*, İletişim Yayınları, İstanbul.

OCAK, A. Yaşar- Süreyya Faruqhi, (1993). "Zaviye", *İslam Ansiklopedisi*, XIII, Milli Eğitim Basımevi, İstanbul.

UZUNÇARŞILI, İ. Hakkı, (1983). *Anadolu Beylikleri ve Akkoyunlu, Karakoyunlu Devletleri*, 3. Baskı, TTK Basımevi, Ankara.

VARLIK, M. Çetin, (1996). "Germiyanoğulları", *DİA*, 14, İstanbul.

KAYNAKÇA

Aka, İsmail, "*Kerimüddin Aksarayî",* DİA, C. 2, İstanbul, 1989.

Aksarayî, Kerîmüddin Mahmud-i, *Müsâmeretü'l-Ahbâr,* çev. Mürsel Öztürk, Ankara, 2000.

Ata, Ramazan, *Aksaray Okulu ve Osmanlı Medeniyetine Katkıları,* Konya, 2017.

Ertuğrul, Ali, *Niğdeli Kadı Ahmed'in El-Veledü'ş-Şefik ve'l-Hâfidü'l-Hâlik'ı,* C.1, Ankara, 2015.

Haykıran, Kemal Ramazan, *Moğollar ve Mevlana,* İstanbul, 2015.

Heyet, *Osmanlıca-Türkçe Ansiklopedik Büyük Lügat,* İstanbul, 1997.

Hotenî, Kadı Ahmed, *El-Veledü'ş-Şefik ve'l-Hâfidü'l-Hâlik,* Süleymaniye Kütüphanesi Fatih Bölümü, No: 4518.

Konyalı, İ. Hakkı, *Abideleri ve Kitabeleri ile Niğde-Aksaray Tarihi,* C. II, İstanbul, 1974.

Kurt, Çağdaş, *Türkiye Selçuklu Devleti Tarihinde İlhanlı Valisi Taceddin Mu'tez Dönemi,* AÜSBE Yayınlanmamış Yüksek Lisans Tezi, Ankara, 2021.

Oral, M. Zeki, *"Aksaray'ın Tarihi Önemi ve Vakıfları",* Vakıflar Dergisi, Sayı: 5, Ankara, 1962.

Taneri, Aydın, "*Müsâmeretü'l-Ahbâr'ın Türkiye Selçukluları Devlet Teşkilatı Değeri",* dergipark.org.tr., Erişim Tarihi, 09.02.2022.

KAYNAKÇA

'Abdulhuseyîn-i Zerrînkûb, ***Ez Guzeşte-yi Edebî-yi İrân,*** İntişârât-i Sohen, Tahran, 1385.

'Abdurresûl-i Hayyampûr, ***Ferheng-i Sohenverân,*** İntişârât-i Telâye, Tahran, 1393.

'Ali Honerî-yi İbrâhîmpûr, ***Berresî ve Tehlîl-i 'İlm-i Beyân der Dîvân-i Seyf-i Fergânî,*** Pâyânnâme-yi Kârşinâsî-yi Erşed, Dânişgâh-i İmâm Homeynî, Dânişkede-yi Ulûm-i İnsânî, 1392.

Ahmed Ateş, ***İstanbul Kütüphanelerinde Farsça Manzum Eserler I,*** MEB, İstanbul, 1968.

Ahmet Ateş, "Anadolu'nun Unutulmuş Büyük Bir Şairi: Sayf al-Dīn Muhammed al Farġānī", ***TTK Belleten***, XXIII/91 (1959), s. 416.

Bedî'uzzemân-i Furûzânfer, ***Sohen o Sohenverân***, Çâp-i Pencom, İntişârât-i Harezmî, Tehran, 1380.

Hâdî-yi Kezâyî, ***Zindegînâme-yi Nivîsendegân ve Şâ'irân ez Rûdekî ta Dovletâbâdî,*** İntişârât-i Behzâd, Tahran, 1386.

Hasan Çiftçi, ***Ubeyd-i Zâkânî: Toplumsal Görüşleri, Ahlâk ve Felsefesi***, Yayımlanmamış Doktora Tezi, Atatürk Üniversitesi, Sosyal Bilimler Enstitüsü, Doğu Dilleri ve Edebiyatları Anabilim Dalı, Erzurum, 1996.

Hesen-i Enûşe, (Ed.) ***Dânişnâme-yi Edeb-i Pârsî*, VI**. Cilt, -Ânâtolî ve Bâlkân-, İntişârât-i Teb' o Neşr, Tahran, 1384.

Muhammed Emîn-i Riyâhî, ***Zebân u Edeb-i Fârsî der Kelemrov-i 'Osmânî,*** Tahran 1369.

Muhammed Sâdık-i Zeynîvend, ***Bâztâb-i Mesâ'il-i İctimâ'î ve Bâverhâ-yi Mezhebî der Dîvân-i Seyf-i Fergânî,*** Pejohişgâh-i 'Ulûm-i İnsânî ve Mutâle'ât-i Ferheng, Behmen, 1387.

Nimet Yıldırım, "Seyf-i Fergânî", ***DİA*,** XXXVII. Cilt, s. 27.

Ozan Yılmaz, ***Gülistân Şerhi (Sûdî-yi Bosnevî***), Çamlıca Yay., İstanbul, 2012.

Pervîn-i Hidâyetî, ***Nekd-i İctimâ'î-yi Eş'âr-i Seyf-i Fergânî,*** Pâyânnâme-yi Kârşinâsî-yi Erşed, Dânişgâh-i Zehrâ, Dânişkede-yi Edebiyât, Zebânhâ ve Târîh, 1385.

Rıza Savaş, "Cuveynî", ***DİA,*** C.VII.

Sa'dî-yi Şîrâzî, ***Gülistan,*** Çev: Adnan Karaismailoğlu, Akçağ Yay., Ankara, 2004.

Sa'îd-i Hamîdiyân, "Tefâvut-i Reh ez-Sa'dî tâ Seyf-i Fergânî", ***Faslnâme-yi Tehessusî-yi Zebân u Edebiyât-i Fârsî,*** Sâl-i Evvel, Şomâre-yi Yek, Pejohişgâh-i 'Ulûm-i İnsânî, Tahran, 1389.

Sayyāra Mahīnfar, "Farḡānī, Sayf-Al-Dīn Moḥammad", Encyclopaedia Iranica, December 15, 1999 (Erişim) http://www.iranicaonline.org/articles/ persian-authors-2, 03.06.2016.

Seyf-i Fergânî, ***Dîvân,*** İntişârât-i Firdevs, Tahran, 1392.

Şukûfe-yi Darâbi, ***Cilvehâ-yi 'İrfân ve Tesevvuf der Dîvân-i Seyf-i Fergânî,*** Pâyânnâme-yi Kârşinâsî-yi Erşed, Gurûh-i Zebân u Edebiyât-i Fârsî, Dânişkede-yi 'Ulûm-i İnsânî, Dânişgâh-i Peyâm-i Nûr, Ahvâz, 1385.

Tahsin Yazıcı, "Fergana", ***DİA***, XII. Cilt**,** s. 375.

Veyis Değirmençay, ***Farsça Şiir Söyleyen Osmanlı Şairleri***, Atatürk Üniversitesi Yayınları, No: 1023, Erzurum, 2013.

Zebîhullâh-i Safâ, ***Dîvân-i Seyf-i Fergânî,*** Bâ teshîh ve mukeddime-yi Zebîhullâh-i Safâ, İntişârât-i Firdevs, Tahran, 1392.

Zebîhullâh-i Safâ, ***Târîh-i Edebiyât der İrân,*** I-V, İntişârât-i Firdevs, Tahran 1390.

Ansor Afsahov va Usmon Karimov, ***Saifi Fargoni: Devon.Tahiyai matn va muqaddimai*** Dushanbe, Donish, 1978.

Ansar Afsahov, ***Seyf-i Fergânî***, Duşanbe.

Kaynakça

AKSARAYİ, Kerimüddin, *Musamaratü'l-Alıyar*, Çev. M. Nuri Gençosman, Ankara, 1943.

BATUTA İbn, Ebu Abdullah Muhammed Tanci, İbn *Batuta Seyahatnamesi*, Çeviri İnceleme ve Notlar A. Sait Aykut, Cilt II, Yapı Kredi Yayınları, İstanbul.

GÜLTEN, Sadullah, "Tahrir Defterlerine Göre Anadolu'da Kalenderîler ve Haydarîler", *Tarih Araştırmaları Dergisi*, Cilt 31, Sayı 52, 2012, s. 35-53.

KRAMAROVSKİY M.,"Krım i Rum v XIII-XIV Stoletiyah (Anatoliyskaya Diaspora i Gorodskaya Kultura Solhata)", *Zolotoordınskaya Obozireniya*, Kazan, 2016, s. 55-88.

KUŞÇU, Ayşe Dudu, "Selçuklu Devleti'nin Moğol İşgali Altında Olduğu Dönemde Aksaray'da Geçen İki Mücadele ve Enteresan Sonuçları", *Cappadocia Journal of Hıstory And Social Scıences*, Vol.9, october 2017, s. 103-110.

MİRGALEEV, İ.M.,"Ebu Bekir Kalender Rumi. Kto on?", *Krımckoe* İstoriçeskoe *Obozrenie*, Sayı 1, Kazan-Bahçesaray, 2014, s. 41-46.

OCAK, Ahmet Yaşar, *Osmanlı İmparatorluğunda Marjinal Sufilik: Kalenderîler*, Türk Tarih Kurumu, Ankara, 1999.

RUMİ, Ebu Bekir Kalender, *Kalendernâme*, Faksimile, Yayına hazırlayan İ. M. Mirgaliyev, Kazan, 2015.

RUMİ, Ebu Bekir Kalender, *Kalendername*, Farsçadan Rusçaya Çev. İ. R. Gibadullin, M. R. Şamsimuhametov, Kazan, 2017.

SUHARUKOV, A. N., "Persidiskiy Yazık v Krımu do XX veka", *Aktualnıe Voprosa Obrazovannoy i Zarubejnoy* İranistiki, Kazan, 15-16 Mayıs 2015, s. 139-167.

SUHARUKOV, A. N.,"Vliyanie Tvorçestva DJalaleddina Rumi Na Duhovnuyu Jizn v Krımu", Uçenıe Zapiski Krımckogo Federalnogo Universiteta İmeni V. İ. Vernadskogo, Seriya "*Filologiçeskie Nauki*", Tom 2 (68), No:3, 2016, s. 503-514.

ŞAHİN, İlhan, "Aksaray", İslam Ansiklopedisi TDV, 2. Cilt, İstanbul, 1989, s. 291-292.

TOPAL, Nevzat, "Aksaray'da İki Selçuklu Sultanı: İkinci Ve Dördüncü Kılıç Arslan", 21. Yüzyılda Eğitim Ve Toplum Eğitim Bilimleri Ve Sosyal Araştırmalar Dergisi, Cilt 5, Sayı 15, 2016, s. 79-92.

TURAN, Refik, "XIII. Yüzyıl Anadolu Buhranı ve Ayakta Kalan Güçler", *Erdem Dergisi*, Cilt 8, Sayı 23, Ankara, 1996, s. 529-540.

UĞUR, Bediha, Tarihsel Süreç İçerisinde Aksaray, Yakın Doğu Üniversitesi Fen Bilimleri Enstitüsü, Yayınlanmamış Yüksek Lisans Tezi, Lefkoşa, 2013.

URUNBAEVA A., EPİFANOV L.M., *Sobranie Vostoçnıhk Rukopisey Akademi Nauk Uzbekiskoy SSR,* Tom 9, Taşkent, 1971.

Kaynakça

Adıvar, Abdulhak Adnan. *Osmanlı Türklerinde İlim*. İstanbul: Remzi Kitapevi, 4. Basım, 1982.

Aka, İsmail. "Aksarâyî, Kerîmüddin". *Türkiye Diyanet Vakfı İslâm Ansiklopedisi*. 2/293. İstanbul: TDV Yayınları, 1989.

Aksarayî, Abdurrahman b. Yusuf. *İsm-i A'zam*. Koyunoğlu Müzesi-Konya, Koyunoğlu Müzesi ve Kütüphanesi Türkçe Yazmaları, 10285.

Aksarayî, Abdurrahman b. Yusuf. *Nasîhat-nâme*. Dükalık Kütüphanesi Gotha Koleksiyonu Türkçe Yazmaları, pt. 151/Seetzen Nr. 31.

Aksarayî, Abdurrahman b. Yusuf. *Terceme-i Mukaddime-i Kutbüddîn*. Kılıç Ali Paşa Süleymaniye Ktb., 4/716.

Aksarayî, Abdurrahman b. Yusuf. *Terceme-i Mukaddime-i Kutbüddin*. Kastamonu İl Halk Kütüphanesi, 37 Hk 2774.

Aksarayî, Cemaleddin. *el-Esile ve'l-Ecvibe: Tefsir ve Hadis İlmine Dair Sorular ve Cevaplar*. çev. Necattin Hanay - Mehterhan Furkani. Aksaray: Aksaray Belediyesi Kültür ve Sosyal İşler Müdürlüğü Kültür Yayınları, 2017.

Aksarayî, Cemaleddin Muhammed b. Muhammed. *Kitâbu Reddi Şerhi Mecmai'l-bahreyn*. Süleymaniye Kütüphanesi, 1a-96b.

Aksarayî, Cemalettin. *Ḥallü'l-Mûcez*. Şehit Ali Paşa, 2056.

Arpaguş, Hatice Kelpetin. "İmâdü'l-İslâm". *Türkiye Diyanet Vakfı İslâm Ansiklopedisi*. 22/172-173. İstanbul: TDV Yayınları, 2000.

Ata, Ramazan. "Osman Turan'a Göre Anadolu Selçuklu Devleti Zamanında Aksaray". *Elektronik Sosyal Bilimler Dergisi* 15/57 (2016), 568-578.

Ata, Ramazan. *Selçukludan Osmanlıya Aksaray Okulu (1142-1566)*. Konya: Hüner Yayınevi, 2016.

Aydın, Abdullah. "Selçuklular Döneminde Sivas'ta İlmi Hayat ve İlim Adamları". *Uluslararası Sosyal Araştırmalar Dergisi* 1/2 (2008), 212-242.

Aydın, İbrahim Hakkı. "Molla Fenârî". *Türkiye Diyanet Vakfı İslâm Ansiklopedisi*. 30/245-247. İstanbul: TDV Yayınları, 2005.

ʿAynî Bedruddîn, Ebû Muhammed Mahmûd b. Ahmed. *ʿUmdetü'l-Ḳârî Şerḥu Ṣaḥîḥi'l-Buḫârî*. 25 Cilt. Beyrut: Dârü İhyâi't-Türâsi'l-ʿArabî, ts.

Azamat, Nihat. "Evhadüddîn-i Kirmânî". *Türkiye Diyanet Vakfı İslâm Ansiklopedisi*. 11/518-520. İstanbul: TDV Yayınları, 1995.

Bağdadi, İsmail b. Muhammed Emin. *Hediyyetü'l-'ârifîn esmâü'l-müellifîn ve âsârü'l-musannifîn*. 2 Cilt. Beyrut: Dârü İhyâi't-Türâsi'l-Arabî, 1955.

Bağdadi, İsmail b. Muhammed Emin. *İzâhu'l-meknûn fi'z-zeyli alâ Keşfi'z-zunûn an esâmi'l-kütüb ve'l-fünûn*. 2 Cilt. Beyrut: Dârü İhyai't-Türâsi'l-Arabî, ts.

Bahçıvan, Seyit. "Menhecu Ebi'l-Abbâs Ahmed b. el-Muzaffer b. el-Muhtâr er-Râzî el-Aksarâyî (el-Müteveffâ Ba'de 631/1234) fî Kitâbihî "Hucecü'l-Kur'ân li-Cemîi'l-Milel ve'l-Edyân: Arz ve Dirâse". 1/45-67. Konya: Selçuklu Belediye Yayınları, 2013.

Brockelmann, Carl. *GAL Suppl.* Leiden: E.J. Brill, 1938.

Buhârî, Muhammed b. İsmail. *el-Cami'ü's-Sahih*. thk. Mustafa ed-Dîb. Beyrut: Dâru İbn Kesir, 1987.

Bursalı, Mehmet Tahir. *Osmanlı Müellifleri*. İstanbul: Matbaa-ı Âmme, 1333.

Cankurt, Hasan. "Seyyid Hasan Rızâyî el-Aksarâyî ve 'Tuhfetü'Kudât' Adındaki Manzûm Eseri". 220-226. İstanbul: İstanbul Kültür Üniversitesi, 2013.

Cankurt, Hasan. *Seyyid Hasan Rızâyî el-Aksarâyî Hayatı, Sanatı, Eserleri ve 'Miftâhu's-Sa'âde' Adlı Manzûm Kasîde-i Bürde Şerhi.* Ankara: Aksaray Valiliği İl Kültür ve Turizm Müdürlüğü Kültür Yayınları, 2015.

Çiftcı, Şaban. "Allah Âdem'i Kendi Sûretinde Yaratmıştır" Hadisinin Tahric ve Değerlendirilmesi, Pamukkale Üniversitesi İlahiyat Fakültesi Dergisi, 1/1 (2014), 1-20.

Çağırıcı, Mustafa. *Hasan Rızâyî ve Tezkiretü's-Sâlikîn ile Mahmûdiyye Adlı Eserleri Tahkîk ve Değerlendirilmesi*. Marmara Üniversitesi SBE, Yayımlanmamış Yüksek Lisans Tezi, 2006.

el-Benna, Ahmed Abdurrahman. *el-Fethurrabbanî li Tertib-i Müsnedi'l-İmam Ahmed eş-Şeybanî*. Beyrut: Dârü'l-İhya, ts.

Esterâbâdî, Aziz b. Erdeşîr. *Bezmü Rezm*. İstanbul: Evkaf Matbaası, 1928.

Evliya Çelebi. *Seyâhatnâme*. Dersâadet İkdam Matbaası, 1314.

Furkani, Mehterhan. "Cemâleddin Aksarâyî'nin Fıkhî Konuları Çözümleme Metodu: el-Es' ile ve'l-ecvibe Kitabı Örneğinde". *Mütefekkir* 7/13 (2020), 101-128.

Furkani, Mehterhan. "Siyasî ve İlmî Bir Kişilik: Amasya Emiri Hacı Şadgeldi Paşa ve ed-Dürerü'l- Mensûretü Fi'l-Furû' Adlı Eserin Kendisine Nispeti". *Uluslararası Amasya Âlimleri Sempozyomu*. 11. Ankara: KIBATEK, 2017.

Furkani, Mehterhan. "İlk Dönem Türkçe İlmihaller: Abdurrahman B. Yûsuf Aksarâyî'nin İmâdü'l-İslam Adlı Eseri Örneğinde". 64-73. Aksaray: Somuncu Baba Tarih ve Kültür Araştırmaları Uygulama ve Araştırma Merkezi Yayını, 2021.

Genç, Gülcan. *Muhammed b. Aksarayî, Teferrücü'l-Ümerâ (Dil İncelemesi- Metin ve Sözlük)*. İstanbul Üniversitesi Sosyal Bilimler Enstitüsü, Basılmamış Doktora Tezi, 2012.

Görkaş, İrfan. *Cemaleddin Aksarayî'nin Hayatı-Eserleri*. Selçuk Üniversitesi Sosyal Bilimler Enstitüsü, Basılmamış Yüksek Lisans Tezi., 1995.

Hallâc, Hüseyin b. Mensûr. *Mecmûa'ı âsâr-ı Hallâc*, thk. Ve terc. Mir Âhûrî Kasim, Tahran: Şefiî, 2007.

Hanay, Necattin. "Aksarâyî'nin Kitabü'l-Es'ile ve'l-Ecvibe'si ve Yorum Metodu". *Din Bilimleri Akademik Araştırma Dergisi* 17/2 (2017), 171-198.

Hızlı, Mefail. "Şeyh Ebû Hâmid Hamidüddin Aksarâyî". *Uludağ Üniversitesi İlahiyat Fakültesi Dergisi* 2/2 (1987), 9.

Hüsameddin, Hüseyin. *Amasya Tarihi*. İstanbul: Necm-i İstikbal Matbaası, 1927.

İbn Battûta, Ebû ʿAbdullâh Muḥammed b. ʿAbdullâh b. Muḥammed b. İbrahîm el-Livâtî et-Ṭancî. *Rıhletü İbn Battûta*. 2 Cilt. Ribat: Akademiyyetü'l-Memleketi'l-Mağribiyye, ts.

İbn Fûrek, Muhammed b. El- Hasan. *Müşkilü'l-Hadîs ve Beyânuhu*. thk. Musa Muhammed Ali. Beyrut: Alemülkütüb, 1985.

İbn Kuteybe, Ebû Muhammed Abdullâh b. Muslim b. Kuteybe ed-Dîneverî. *Teʾvîlu Muhtelifi'l-Hadîş*. b.y.: el-Mektebü'l-İslâmî, 1999.

İbnü'l-ʿAdîm, ʿOmer b. Aḥmed b. Hibetullâh b. Ebî Cerâde b. el-ʿAdîm. *Buğyetu'ṭ-Ṭaleb fî Târîḫi Ḥaleb*. thk. Suheyl Zekkâr. 12 Cilt. b.y.: Dâru'l-Fikr, ts.

İnanır, Ahmet. "Cemâleddin Aksarâyî'nin Kitâbu Reddi Şerhi Mecmai'l-Bahreyn Adlı Reddiyesi Bağlamında Hanefi Mezhebine Yönelik Eleştirileri ve Değerlendirilmesi". 2/9-31, 2009.

Ahmed. el-Müsned, nşr. Ebû Hâcir Muhammed Saîd Besyûnî, thk. Şuʿayb el-Arnaʾût - ʿÂdil Murşid vd. Beyrut: Müʾessesetü'r-Risâle, 1405/1985.

Kahraman, Hüseyin. Sûret Hadisi Üzerine Bağlam Esaslı Bir Tahlîl Denemesi, *Hadis Tetkikleri Dergisi*, 1/1 (2003), 51-70.

Kahraman, Hüseyin. "el-Es'ile ve'l-Ecvibe Adlı Eserinde Cemâleddin Aksarâyî'nin Kelâmî Problemlere Yaklaşımı". 71-77. Aksaray: Somuncu Baba Tarih ve Kültür Araştırmaları Uygulama ve Araştırma Merkezi Yayını, 2019.

Kahya, Esin. "Cemaleddin Aksarayî". İstanbul: Aksarayî Vakfı Yayınları, 1994.

Karabacak, Mustafa. "Cemâleddin el-Aksarâyî'nin Hadisçiliği: el-Es'ile ve'l-Ecvibe Örneği". *Siirt Üniversitesi İlahiyat Fakültesi Dergisi* 7/1 (2020), 11-35.

Karaman, Hayreddin. *İslâm Hukuku Tarihi*. İstanbul: İz Yayıncılık, 6. Basım, 2009.

Karataş, Şuayip. "Cemâleddîn Aksarâyî'nin Peygamber Kıssalarından Bahseden Bazı Âyetlere Getirdiği Yorumlar". 315-326. Aksaray: Somuncu Baba Tarih ve Kültür Araştırmaları Uygulama ve Araştırma Merkezi Yayını, 2019.

Karpuz, Haşim. "Kālûyân". *Türkiye Diyanet Vakfı İslâm Ansiklopedisi*. 24/269. İstanbul: TDV Yayınları, 2001.

Kâtib Çelebi, Muṣṭafâ b. ʿAbdullâh Ḥâcî Ḫalîfe. *Keşfü'z-zunûn ʿan esâmi'l-kütüb ve'l-fünûn*. 6 Cilt. Bağdat: Mektebetu'l-Muṯennâ, 1941.

Kâtib Çelebi, Muṣṭafâ b. ʿAbdullâh Ḥâcî Ḫalîfe. *Sullemü'l-Vuṣûl ilâ Ṭabaḳâti'l-Fuḥûl*. thk. Maḥmûd ʿAbdulḳâdir el-Arnâvûṭ. 6 Cilt. İstanbul: IRCICA, 2010.

Kaya, Ali. "el-Es'ile ve'l-Ecvibe Bağlamında Cemâleddin Aksarâyî'nin Tefsir Kaynakları: Zemahşerî ve Râzî Etkisi". 19-31. Aksaray: Somuncu Baba Tarih ve Kültür Araştırmaları Uygulama ve Araştırma Merkezi Yayını, 2021.

Kaya, Mehmet. "Cemâleddîn Aksarâyî'ye Nispet Edilen Hâşiye ale'l-Keşşâf'ta Ayetlere Dilbilimsel Yaklaşımlar". *Mütefekkir* 4/7 (30 Haziran 2017), 125-153. https://doi.org/10.30523/mutefekkir.331946

Kazem Mousavi, Bojnourdi. "Aksaray". *Dâiretü'l-meârif-i Büzürg-i İslâmî*. Tahran: Merkez-i Dâiretü'l-meârifi-i Büzürg-i İslâmî, 1995.

Kefevî, Mahmud b. Süleyman. *Ketâibü a'lâmi'l-ahyâr min fukahâ'i mezhebi'n-Nu'mâni'l-muhtâr*. İstanbul: İrşad Kitabevi, 1437.

Kehhâle, Ömer Rızâ el-. *Mu'cemü'l-müellifîn terâcimü musannifi'l-kütübi'l-'Arabiyye*. 15 Cilt. Beyrut: Mektebetü'l-Müsennâ-Dârü İhyâi't-Türâsi'l-'Arab, ts.

Kencik, Ali Rıza. *Cemâleddin Aksarâyî ve Ona Nispet Edilen "Erba'ûne Hadîsen" Adlı Eserin Tahkiki*. Konya: Selçuk Üniversitesi, Yayımlanmamış Yüksek Lisans Tezi, 2009.

Konyalı, İsmail Hakkı. *Abideleri ve Kitabeleri ile Niğde Aksaray Tarihi*. 3 Cilt. İstanbul: Fatih Yayınevi Matbaası, 1974.

Küçükdağ, Yusuf. *Cemali Ailesi*. Aksaray: Aksaray Belediyesi Kültür ve Sosyal İşler Müdürlüğü Kültür Yayınları, 2017.

Küçükdağ, Yusuf. *Vezîr-i Âzam Pîrî Mehmet Paşa*. Konya, 1994.

Leknevî, Ebu'l-Hasenât Muhammed Abdulhay b. Muhammed Abdilhalim. *el-Fevâidü'l-behiyye fî terâcimi'l-Hanefiyye*. thk. Muhammed Bedrüddin Ebû Ferâs en-Na'sânî. Mısır: Darü's-Seâde, 1324.

Mecdî, Mehmet Efendi. *Hadâiku'ş-Şekâik-i Numaniye*. İstanbul: Çağrı Yayınları, 1989.

Ocak, Ahmet Yaşar. *Osmanlı Toplumunda Zındıklar ve Mülhidler 15-17. Yüzyıllar.* İstanbul: Tarih Vakfı Yurt Yayınları, 2013.

Müslim b. el-Haccâc. el-Câmiʿu'ṣ-ṣaḥîḥ. nşr. Muhammed Fuâd Abdülbâkī. Kahire: y.y., 1374-75/1955-56.

Nevevî, Ebû Zekeriyyâ Muhyiddîn Yahyâ b. Şeref. *Şerhu'n-Nevevî ʿalâ Müslim*. Beyrut: Dârü İhyâi't-Türâsi'l-ʿArabî, 1392/1972.

Olguner, Fahreddin. "Cemalettin Aksarayî'nin Şahsiyet Yapısında Bilgi Ahlak Bütünleşmesi". *Cemalettin Aksarayî'nin Şahsiyet Yapısında Bilgi Ahlak Bütünleşmesi*. İstanbul: Aksarayî Vakfı Yayınları, 1993.

Öz, Mustafa. "Cemâleddin Aksarâyî". *Türkiye Diyanet Vakfı İslâm Ansiklopedisi*. 7/308-309. İstanbul: TDV Yayınları, 1993.

Özaydın, Abdülkerim. "Kılıçarslan II". *Türkiye Diyanet Vakfı İslâm Ansiklopedisi*. 25/399-403. Ankara: TDV Yayınları, 2002.

Şahin, Hakkında detaylı bilgi için bk. Haşim Şahin, "Pîr Ali Aksarâyî", *Türkiye Diyanet Vakfı İslâm Ansiklopedisi* (İstanbul: TDV Yayınları, 2007), 34/273-274; Ahmet Yaşar Ocak, *Osmanlı Toplumunda Zındıklar ve Mülhidler 15-17. Yüzyıllar* (İstanbul: Tarih Vakfı Yurt Yayınları, 2013), 319-321.

Şahin, İlhan. "Aksaray". *Türkiye Diyanet Vakfı İslâm Ansiklopedisi*. 2/291-292. İstanbul: TDV Yayınları, 1989.

Şemseddin, Sami. *Kamûsü'l-a'lâm*. 6 Cilt. İstanbul: Mihran, 1891.

Şemsuddîn ed-Dâvûdî, Muḥammed b. ʿAlî b. Aḥmed el-Mâlikî. *Ṭabaḳâtu'l-Mufessirîn*. 2 Cilt. Beyrut: Dâru'l-Kutubi'l-ʿİlmiyye, ts.

Şemsüddîn es-Seḫâvî, Ebû'l-Ḫayr Muḥammed b. ʿAbdurraḥmân b. Muḥammed. *eḍ-Ḍavʾu'l-Lâmiʿ li-Ehli'l-Ḳarni't-Tâsiʿ*. 6 Cilt. Beyrut: Menşûrâtu Dâri Mektebeti'l-Ḥayâh, ts.

Ṭâşköprîzâde, Ebû'l-Ḫayr Aḥmed b. Muṣṭafâ b. Ḫalîl ʿİṣâmuddîn. *eş-Şeḳāʾiḳu'n-nuʿmâniyye fî ʿulemâʾi'd-Devleti'l-ʿOṯmâniyye*. Beyrut: y.y., ts.

Tayşi, Mehmet Serhan. "Cemâl-i Halvetî". *Türkiye Diyanet Vakfı İslâm Ansiklopedisi*. 7/302-303. İstanbul: TDV Yayınları, 1993.

Turan, Ahmet Nezihi. "Cemaleddin Aksarayî'nin Hayatı ve ondan Bahs Eden Bazı Kaynaklar ve Tedkikler". *Cemaleddin Aksarayî'nin Hayatı ve ondan Bahs Eden Bazı Kaynaklar ve Tedkikler*. İstanbul: Aksarayî Vakfı Yayınları, 1994.

Turan, Osman. *Selçuklular Zamanında Türkiye Siyasi Tarihi*. İstanbul: Boğaziçi Yayınları, 2002.

Ulu, Mahmut. *Ulu Şeyh Cemâleddin Aksarâyî- Hayatı ve Eserleri*. Aksaray: Aksaray Belediyesi Kültür ve Sosyal İşler Müdürlüğü Kültür Yayınları, 2016.

Ulu, Mahmut. *Tarih, Tabakat, Arşiv Belgeleri ve Yazmalar Ekseninde Şeyh Hâmid-i Veli Hayatı Eserleri ve Düşünceleri.* Ankara: Berikan Yayınları, 2021.

Uludağ, Süleyman. "Halvetiyye". *Türkiye Diyanet Vakfı İslâm Ansiklopedisi*. 15/393-395. İstanbul: TDV Yayınları, 1997.

Uzunçarşılı, İsmail Hakkı. *Osmanlı Devleti'nin ilmiye Teşkilatı*. Ankara: Türk Tarih Kurumu Basımevi, 3. Basım, 1988.

Ünver, Süheyl. "Sheykh Jemaluddin Aksarayi, Mujez Sherhi and other works". *Journal of the Regional Cultural Institute*, 2/3, (1969).

Yavuz, Yusuf Şevki. "Beyzâvî". *Türkiye Diyanet Vakfı İslâm Ansiklopedisi*. 6/100-103. İstanbul: TDV Yayınları, 1992.

Yavuz, Yusuf Şevki. "Fahreddin er-Râzî". *Türkiye Diyanet Vakfı İslâm Ansiklopedisi*. 12/89-95. İstanbul: TDV Yayınları, 1995.

Ziriklî, Hayreddîn b. Mahmûd. *el-Aʻlâm*. 8 Cilt. Beyrut: Dârü'l-İlm li'l-Melâîn, 2002.

Ramazan Ata. "Bedir Muhtar Türbesi". *e-Aksaray Ansiklopedisi.* Erişim 03 Nisan 2022). https://e-sehir.aksaray.edu.tr/2021/01/13/bedir-muhtar-turbesi/

KAYNAKÇA

Aday, Erdal; "Kuruluş Diyarında Somuncu Baba", **Somuncu Baba Kültür Çevresi Uluslararası Sempozyum Bildiri Kitabı**, Ed. Ali Çavuşoğlu, Aksaray Belediyesi Yayınları, Aksaray, 2011.

Ağca, Taha; "Yusuf Hakîkî'ye Göre Seyr ü Sülûk", **Harran** Ünv**. İlahiyat Fak. Dergisi**, Y. 21, S. 35, Ocak-Haziran, 2016.

Akbal, İsmail; "Siyasal Toplumsallaşma Sürecinde Manevi Unsurların Rolü", **Somuncu Baba Kültür Çevresi Uluslararası Sempozyum Bildiri Kitabı**, s. 141.

Akgündüz, Ahmed; **Arşiv Belgeleri Işığında Somuncu Baba ve Nesebi Alisi**, Osmanlı Araştırmaları Vakfı Yayınları, İstanbul 2009.

Akgündüz, Ahmet; "Somuncu Baba Bir Güneştir Işıkları Hem Darende Hem de Aksaray'ı Aydınlatmaktadır", **Somuncu Baba Kültür Çevresi Uluslararası Sempozyum Bildiri Kitabı**, Aksaray Belediyesi Yayınları, Aksaray, 2012.

Akkuş, Mehmet; "Somuncu Baba gibi İlim ve İrfan Erenlerinin Temel Vasıfları", **Somuncu Baba Kültür Çevresi Uluslararası Sempozyum Bildiri Kitabı**, Aksaray Belediyesi Kültür Yayınları, 2011.

Akkuş, Muzaffer; **Kemal Ümmî Dîvânı**, Niğde Belediyesi Yayınları, Niğde, 2007.

Alşan, Mehmet Hakan; **Anadolu Erenleri Melamet Hırkası**, Kurtuba Kitap, İstanbul, 2012.

Aynî, Mehmed Ali; **Hacı Bayrâm-ı Velî**, Haz. H. Rahmi Yananlı, Büyüyen Ay Yayınları, İstanbul, 2015.

Aynî, Mehmet Ali; **Hacı Bayrâm-ı Velî**, 2. Baskı, Büyüyen Ay Yayınları, İstanbul, 2019.

Azamat, Nihat; "Erdebîlî Alâeddin", **TDV İslam Ansiklopedisi**, İstanbul, 1995, c. 11.

Azamat, Nihat; "Hacı Bayrâm-ı Velî", **TDV İslam Ansiklopedisi**, İstanbul, 1992, c. 5, ss. 442-447.

Bağdatlı İsmâil Paşa, **Hediyyetü'l-Ârifîn Esmâü'l-Müellifin ve Âsâru'l-Musannifin**, Milli Eğitim Bakanlığı Yayınları, Ankara, 1951.

Bakkal, Ali; "Somuncu Baba'nın Yaşadığı Dönemde Anadolu'da Yaşayan Âlim ve Sufilerin Müsbet İlimlerle İlişkileri", **Somuncu Baba Kültür Çevresi Uluslararası Sempozyum Bildiri Kitabı**, Ed. Ali Çavuşoğlu, Aksaray Belediyesi Yayınları, Aksaray, 2011.

Bandırmalızâde Ahmed Münib, **Mir'atü't-Turuk,** Celil Efendi Matbaası, İstanbul, 1306.

Bayramoğlu, Fuat - Nihat Azamat; "Bayrâmiyye", **TDV İslam Ansiklopedisi**, c. 5, İstanbul, 1992.

Bayrâmoğlu, Fuat; **Hacı Bayrâmı Velî**, Yaşamı Soyu Vakfı, c. I, 2. Baskı, Türk tarih Kurumu Basımevi, Ankara, 1989.

BOA,(1133). İE.EV. 66/7122.

BOA. (1210. SB. 1/6).

BOA.(1133). AE.SAMD. III. 45/4491.

Boz, Erdoğan; "Yusuf Hakîkî", **TDV İslâm Ansiklopedisi**, İstanbul, 2013, c. 44, ss. 10-11.

Boz, Erdoğan; **Hakîkî Dîvanı 1. Cilt**, Yayınlanmamış Doktora Tezi, Malatya Ünv. Sosyal Bilimler Enstitüsü, Malatya, 1996.

Bursalı Mehmet Tahir Efendi, **Osmanlı Müellifleri**, Sad.: A. Fikri Yavuz- İsmail Özen, Meral Yayınları, İstanbul, trsz.

Cebecioğlu, Ethem; **Hacı Bayrâm-ı Velî**, 6. Baskı, Türkiye Diyanet Vakfı Yayınları, Ankara, 2008.

Cunbur, Müjgân; "Somuncu Baba", **Aksaray ve Cemâleddîni Aksarâyî Sempozyumu**, 1993, Cemaleddin Aksarayi ve Hasan Şükrü Perek Hayra Hizmet Vakfı, İstanbul 1994.

Çoruh, Şinasi; **Emir Sultan**, Tercüman 1001 Temel Eser, Tercüman Gazetesi Yayınları, İstanbul, trsz.

Dikici, Recep; **Hâmid-i Velî (Somuncu Baba) Hacı Bayrâm-ı Velî Taceddîn-i Velî ve Evradları,** Akif Yayınları, İstanbul, 2017.

Doğan, Süleyman; "Somuncu Baba'nın Eğitim Metodu", **Turan Stratejik Araştırmalar Merkezi Dergisi**, Y. 2012, c. 4, S. 13.

Ekinci, Yusuf; **Hacı Bayrâmı Velî**, Akçağ Yayınevi, Ankara, 2013.

Boz, Erdoğan; **Yusuf Hakîkî Baba Dîvanı: Karşılaştırmalı Metin**, İl Kültür ve Turizm Müdürlüğü Yayınları, Aksaray, 2009.

Ergun, Sadettin Nüzhet; **Halk Edebiyatı Antolojisi,** Devlet Basımevi, İstanbul, 1938.

Erünsal, İsmail E.; **XV XVI. Asır Bayrâmi Melâmîliğinin Kaynaklarından Abdurrahman El Askerî'nin Mir'âtü'l-Işkı,** Türk Tarih Kurumu Basım Evi, Ankara 2003.

Erünsal, İsmail Erol; **Osmanlı Kültür Tarihinin Bilinmeyenleri**, Timaş Yayınları, İstanbul, 2014.

Erünsal, İsmail Erol; Somuncu Baba, **Ekrem Hakkı Ayverdi Hatıra Kitabı**, İstanbul Fetih Cemiyeti, İstanbul, 1995.

Evliya Çelebi, **Seyahatname**, Haz.: Seyit Ali Kahraman- Yücel Dağlı, 1-5. Cilt, YKY Yayınları, İstanbul, 2006.

Gölpınarlı, Abdülbâki; **Melâmîlik ve Melâmîler**, 6. Baskı, Kapı Yayınları, İstanbul 2015,

Gülseren, Cemil; "Kemal Ümmî'nin Şeyh Hamidi Velî Mersiyesi", **Somuncu Baba Kültür Araştırma ve Edebiyat Dergisi**, Eylül-Ekim 2000, 7/28.

Güneş, Mustafa; "Menâkıb-ı Akşemseddin'de Somuncu Baba ve Hacı Bayrâm-ı Velî", **Somuncu Baba ve Kültür Çevresi Uluslararası Bildiri Kitabı**, Aksaray Belediyesi Yayınları, Ankara 2012.

Haksever, Ahmet Cahid; "Şeyhlikten Şahlığa Safevîlik Ve 15. Yüzyıl Osmanlı Siyasetinde Tarikatlar", **II. Uluslararası Hacı Bayrâm-ı Velî Sempozyumu Bildiri Kitabı I**, Ed.: Ethem Cebecioğlu vd., Ankara Kalem Neşriyat, 2017.

Hızlı, Mefail; "Somuncu Baba", **Uludağ** Ünv**. İlahiyat Fakültesi Dergisi**, S. 2, c. 2, 1987.

Hoca Sadeddin Efendi, **Tâcü't- Tevârih**, Haz.: İsmet Parmaksızoğlu, c. 5, Kültür Bakanlığı Yayınları, Ankara, 1979.

Hocazâde Ahmed Hilmi, **Evliyâ'nın Yolunda (İstanbul Evliyâları),** Gerger Yayınları, İstanbul, 2016.

İbrahim Hâs Halvetî, **Tezkiretü'l-Hâs (Erenler Kitabı)**, Haz.: Mustafa Tatcı, Musa Yıldız, Yasin Şen, h Yayınları, İstanbul, 2017.

İsâmuddîn Ebu'l-Hayr Ahmed Taşköprülüzâde, **eş- *Şakâiku'n-Nu'mâniyye fî* ulemâi'd-Devleti'l-Osmâniyye (Osmanlı Bilginleri),** çev. Muharrem Tan (İstanbul: İz Yayıncılık, 2007.

İsmaîl Hakkı Bursevî, **Silsilenâme-i Celvetiyye**, Süleymaniye Ktp., Halet Efendi Bl., no. 230.

İsmail Hakkı Bursevî, **Silsilenâme-i Celvetiyye**, terc.. Rahmi Serin, Pamuk Yayınları, İstanbul, trsz., s. 131.

Karabulut, Ali Rıza; **Meşhur Mutasavvıflar,** 2. Baskı, Seyyid Burhaneddin Vakfı Yayınları, Kayseri, 1994.

Kâtip Çelebi, **Keşfü'z-Zunûn,** çev. Rüştü Balcı, Tarih Vakfı Yurt Yayınları, İstanbul, 2007.

Kemâl Ümmî, **Dîvân**, Bayezid Devlet Kütüphanesi, no: 3357.

Kemal Ümmî, **Dîvan**, Süleymâniye Kütüphanesi, Ali Emiri Bl., no. 41.

Kızıler, Hamdi; "Bayrâmiyye Tarîkatı'nın Ortaya Çıkışı Bağlamında Bayrâmîlik-Halvetîlik İlişkisi",**Uluslararası Hacı Bayrâm-ı Velî Sempozyumu Bildiriler Kitabı 1**, Editör: Ahmed Cahit Haksever, Kalem Eğitim Kültür Akademi Derneği Yayınları, Ankara 2016, ss. 609-619.

La'lizâde Abdülbâki, **Sergüzeşt,** Süleymaniye Kütüphanesi, Hacı Mahmud Efendi, no. 2456.

M. Kemâleddin Harîrîzâde, **Tibyânü vesâ'ili'l-Hakâik** fî **Beyâni Selâsili't-Tarâ'ik**, Süleymaniye Kütüphanesi, İbrahim Efendi Bölümü, no. 430.

Mecdî Mehmed Efendi, **Hadâiku'ş-Şakâik**, Haz.: Abdulkadir Özcan, Çağrı Yayınları, İstanbul, 1989.

Mehmed Sami Sünbülî, **Esmâr-ı Esrâr,** Cemal Efendi Matbaası, İstanbul, 1312.

Molla Câmî, **Nefahâtü'l-Üns Min Hadarâti'l-Kuds,** Çev.: Lâmiî Çelebi, Sad.: Abdulkadir Çiçek, Huzur Yayınevi, İstanbul, 2016.

Musalı, Namık; "Rus Şarkiyatçısı V.A. Gordlevsky'nin Araştırmalarında Anadolu'nun İnanç Hayatı ve Somuncu Baba", **Somuncu Baba Kültür Çevresi Uluslararası Sempozyum Bildiri Kitabı,** Ed.: Ali Çavuşoğlu, Aksaray Belediyesi Yayınları, 2011.

Müstakimzâde Süleyman, **Risâle-i Melâmiyye-i** Şuttâriyye, İstanbul Ünv Nadir Eserler Ktp, İbnü'l-Emin Koleksiyonu, No: 3357.

Nev'îzâde Atâî, **Hadâiku'l-Hakâik Fî Tekmîleti'ş-Şakâik**, Haz: Abdülkadir Özcan, Çağrı Yayınları, İstanbul, 1989.

Osmanzâde Hüseyin Vassaf, **Sefine-i Evliyâ**, Haz.: Mehmet Akkuş - Ali Yılmaz, Kitabevi Yayınları, İstanbul, 2006.

Öngören, Reşat; "Safeviyye", **TDV İslam Ansiklopedisi**, İstanbul, 2008, c. 35, ss. 460-462.

Öz, Mehmet Ali; İslam Öncesinden Günümüze Darende Tarihinden Kesitler, Somuncu Baba Basın Yayıncılık Ltd. Şti Yayıncılık, Ankara, 2001.

Özköse, Kadir; "Somuncu Baba'nın Hacı Bayrâm-ı Velî Üzerine Tesirleri", **Somuncu Baba ve Kültür Çevresi Uluslararası Sempozyum Bildiri Kitabı**, Ed.: Ali Çavuşoğlu, Aksaray Belediyesi Yayınları, Aksaray, 2012.

Sarı Abdullah Efendi, **Semerâtü'l-Fuâd**, Çev.: Yakub Kenan Necef Zade, Neşriyat Yurdu, İstanbul, 1967.

Sheikh, Shiraz; "Hacı Bayrâm-ı Velî ve Şeyh Hâmid Aksarâyî Arasındaki İlişki", **Uluslararası Hacı Bayrâm-ı Velî Sempozyumu,** Ankara Büyükşehir Belediyesi, Ankara, 2012.

Somuncu Baba, *Zikir Risâlesi*, çev. Mustafa Özcan (İstanbul: Pamuk Ofset, 2011).

Subaşı, Muhsin İlyas; "Somuncu Baba'nın Yetiştiği Ortam", **Somuncu Baba Kültür Çevresi Uluslararası Sempozyum Bildiri Kitabı**, Ali Çavuşoğlu, Aksaray Belediyesi Kültür Yayınları, 2011.

Şahin, Haşim; "Somuncu Baba", c. 37, **TDV İslam Ansiklopedisi**, İstanbul, 2009.

Şahin, Haşim; "Şücâüddin Velî", **TDV İslam Ansiklopedisi**, İstanbul, 2010, c. 39.

Şahin, Haşim; **Dervişler ve Sufi Çevreler**, Kitap Yayınevi, 2. Baskı, İstanbul, 2017.

Şeyh Hâmid-i Velî, **Risâle fî Zikri Kelimeti La İlâhe İllallah**, Manisa İl Halk Kütüphanesi, Zeynelzâde Kitaplığı, 81/2.

Şeyh Hâmid-i Velî, **Silâhü'l-Müridîn**, İstanbul: Süleymaniye Kütüphanesi, İzmirli İsmail Hakkı Koleksiyonu, 1510.

Şeyh Hâmid-i Velî, ***Şerhi* Hadîs-i Erbaîn** (İstanbul: Süleymaniye Kütüphanesi, Bağdatlı Vehbi Efendi, 2047-7).

Şeyh Hâmid-i Velî, **Zikir Risâlesi**, Manisa: Manisa İl Halk Kütüphanesi, Zeynelzâde Kitaplığı, 81/2.

Şeyh Hâmid-i Velî, **Zikrin Tanımı Sebepleri, Kısımları ve *Âdâbı***, çev. İhsan Özkes, Gündoğdu Matbaası, İstanbul, 1991.

Şimşek, Selami; **Somuncu Baba Hazretlerinin Evrâdı ve Evrâd-ı Safeviyye**, Buhara Yayınları, İstanbul, 2020.

Tatcı, Mustafa; "Gönül Çocuğunu Aşk Fırınında Pişiren Bir Halveti Somuncu Baba", **Uluslararası Hacı Bayrâm-ı Velî Sempozyumu**, Ankara Büyükşehir Belediyesi, Ankara, 2012.

Tatcı, Mustafa; "İbrahim Has'ın Tezkiresinde Somuncu Baba ile İlgili Yeni Bilgiler", **Somuncu Baba ve Kültür Çevresi Uluslararası Bildiri Kitabı**, Aksaray Belediyesi Yayınları, Ankara 2012.

Ulu, Mahmut; "Şeyh Hâmid-i Velî'ye (Somuncu Baba) Atfedilen ve Ondan Bahseden Eserlerdeki Tasavvufî Kavramlar". **Eskiyeni** / 46 (Mart 2022): 395-426.

Ulu, Mahmut; "Menkıbeler Ekseninde Bir Zâhir-Bâtın Yolcusu: Somuncu Baba", **Folklor Akademi Dergisi**, (2021), 4/3, 452-463.

Ulu, Mahmut; "Şeyh Hâmid-i Velî (Somuncu Baba) Ve Silâhü'l-Mürîdîn Adlı Eseri", **Milli Kültür Araştırmaları Dergisi** 5/1 (Haziran 2021): 135-146.

Ulu, Mahmut; Şeyh Hâmid i Velî Somuncu Baba Hayatı ve Eserleri, 40. Baskı, Manolya Yayınları, Konya, 2020.

Ulu, Mahmut; Şeyh Hâmid-i Velî (Somuncu Baba) Ve Ona Atfedilen "Zikir Risâlesi" Adlı Eser, **Nevşehir Hacı Bektaş Veli Üniversitesi SBE Dergisi**, Hacı Bektaş Veli Özel Sayısı, 2021, ss. 58-74.

Ulu, Mahmut; **Tarih Tabakat Arşiv ve Yazmalar Ekseninde Şeyh Hâmid-i Velî Hayatı Eserleri ve Görüşleri***,* Berikan Yayınları, Ankara, 2021.

Ulu, Mahmut; **Aşkın Nefesi Hacı Bayrâm-ı Velî**, Nefes Yayınları, İstanbul, 2017.

UZUNÇARŞILI, İsmail Hakkı; **Osmanlı Tarihi,** Cilt I-II, Türk Tarih Kurumu Basımevi, Ankara, 1988.

Ünal, İ. Hakkı; "İslam Kültüründe Kırk Hadis Geleneği ve Şeyh Hâmid-i Velî'nin Hadis-i Erbaîn Şerhi", **Somuncu Baba ve es-Seyyid Osman Hulusi Efendi Sempozyumu Tebliğleri**, Ankara,1997.

Ünver, İsmail; "Kemal Ümmî", **TDV İslam Ansiklopedisi**, Ankara, 2002, c. 25, ss. 229-230.

Üşenmez, Emek; "Somuncu Baba ve Kur'an-ı Kerim Tercüme – Tefsir Meselesi", **Uluslararası Somuncu Baba Sempozyumu**, Aksaray, 2011.

Yavuzer, Hayati; **Kemal Ümmî Dîvânı**, Doktora Tezi, Gazi Ünv. Sosyal Bilimler Enstitüsü, Ankara, 1997.

Yılmaz, Hasan Kâmil; **Aziz Mahmud Hüdâyî Hayatı Eserleri Tarîkatı**, Erkam Yayınları, İstanbul, 2007.

Yılmaz, Muammer; **Osmanlı'nın Manevi Mimarları**, Akçağ Yayınları, Ankara, 2012.

Yologlu, Güllü; "Tanımak ve Tanıtmak İstediğim Somuncu Baba", **Somuncu Baba Kültür Çevresi Uluslararası Sempozyum Bildiri Kitabı**, Ed. Ali Çavuşoğlu, Aksaray Belediyesi Yayınları, Aksaray, 2011.

Yusuf Hakîkî Baba, **er-Rahîkü'l-mahtûm**, Dârü'l-Kütüb ve'l-Vesâiki'l-Kavmiyye Kütüphanesi, Talat Mecâmî Bölümü, no 2, Mısır.

Yusuf Hakîkî Baba, **et-Tesnîm**, Dârü'l-Kütüb ve'l-Vesâiki'l-Kavmiyye Kütüphanesi, Talat Mecâmî Bölümü, no 2, Mısır.

Yusuf Hakîkî Baba, **Sevgi Yolu**, Haz. Ali Çavuşoğlu, Aksaray Belediyesi Yayınları, Aksaray, 2010.

Yusuf Hakîkî Baba, ***Şerhi* Hadîs-i Erbaîn,** Süleymaniye Kütüphanesi, Esat Efendi, 1441.

KAYNAKÇA

AĞCA, T. (2016). Yûsuf B. Hamid Hayatı, Eserleri, Tasavvufî Görüşleri, Doktora Tezi. Şanlıurfa: Harran Üniversitesi. Sosyal Bilimler Enstitüsü.

AKGÜNDÜZ, A. (1995). *Arşiv Belgeleri Işığında Somuncu Baba ve Neseb-i Âlîsi*, İstanbul: Es-Seyyid Osman Hulûsî Efendi Vakfı Yayınları.

AKKUŞ, M.; YILMAZ, A. (2015). *Osmanzâde Hüseyin Vassaf Sefîne-i Evliyâ*. İstanbul: Kitabevi Yayınları.

ARSLAN, Z. (2010). Dîvân-ı Sûzî-i Sivâsî Tenkitli Metin-İndeks, Yüksek Lisans Tezi. Kahramanmaraş: Sütçü İmam Üniversitesi, Sosyal Bilimler Enstitüsü.

AYDIN, A. (2014). "Klâsik Türk Edebiyatında Dîvâna İsim Verme". EKEV Akademi Dergisi, S.59, s.45-59.

BOZ, E. (1996). Hakîkî Divânı, Dil İncelenmesi: Kısmî Çevriyazılı Metin – Dizin, Doktora Tezi. Malatya: İnönü Üniversitesi, Sosyal Bilimler Enstitüsü.

---------- (2009). *Yûsuf Hakîkî Baba Dîvânı- Karşılaştırmalı Metin*, Ankara: Aksaray İl Kültür ve Turizm Müdürlüğü Yayınları.

---------- (2011). *Yûsuf Hakîkî Baba Divânı'ndan Seçmeler*, Ankara: Aksaray Belediyesi Yay.

---------- (2013). "Yûsuf Hakîkî". *İslâm Ansiklopedisi.* C. 44. İstanbul: TDV Yay. s. 10-11.

ÇAVUŞOĞLU, A. (2001). Yûsuf Hakîkî'nin Mahabbet-nâme'sinin Tenkitli Metni ve İncelenmesi, Doktora Tezi. Kayseri: Erciyes Üniversitesi.

---------- (2002). "Yûsuf-ı Hakîkî'nin Tasavvuf Risâlesi". Erciyes Üniversitesi Sosyal Bilimler Enstitüsü Dergisi S. 13. s. 125-149.

---------- (2004). *Yûsuf Hakîkî 'nin Tasavvuf Risâlesi ve Metâliü'l-Îmân (İnceleme-Metin)*. Ankara: Akçağ Yayınları.

---------- (2009). *Mahabbet-nâme*. Ankara: Akçağ Yayınları.

DİKİCİ, R. (2017). *Hâmid-i Velî (Somuncu Baba).* İstanbul: Akif Yayınları.

EKİCİ, H. (2018). "Yûsuf Hakîkî Baba'da Melâmet Mefhûmu" III. Uluslararası Aksaray Sempozyumu, 25-27 Ekim 2018, Aksaray Üniversitesi, Aksaray: Somuncu Baba Araştırma Merkezi Yayınları: s. 188-198.

GÖLPINARLI, A. (2005). *Tasavvuftan Dilimize Geçen Deyimler ve Atasözleri.* İstanbul: İnkılap Yayınları.

GÖNÜLTAŞ, G. (2009). Dîvân-ı Murâdî (Muhabbetnâme-i Seyyid Murâdî) (İnceleme- Metin), Yüksek Lisans Tezi. İstanbul: İstanbul Üniversitesi Sosyal Bilimler Enstitüsü.

GÜZELOĞLU, H. (2015). Yusûf Hakîkî Baba.
http://www.turkedebiyatiisimlersozlugu.com (et. 31.01.2016).

http://www.aksaraykulturturizm.com/tr/unlulerimiz/yusuf-hakiki_17-05-2016 (et.24.08.2018).

Hakîkî Ağazade Mehmed Dede,
http://www.turkedebiyatiisimlersozlugu.com/index.php?sayfa=detay=2185 (et. 11.03.2017).

Hakîkî Bey Mustafa,
http://www.turkedebiyatiisimlersozlugu.com/index.php?sayfa=detay=7372 (et. 10.03.2017).

Hakîkî Cihânşâh,
http://www.turkedebiyatiisimlersozlugu.com/index.php?sayfadetay=1278 (et.07.03.2017).

KARA, M. (1996). "Osmanlılarda Tasavvuf ve Tarikatlar". *Osmanlı Ansiklopedisi.* C. I-II. İstanbul: İz Yayınları.

Mehmet Ali Aynî (H.1343). *Hacı Bayrâm-ı Velî.* İstanbul.

OĞRAŞ, R. (2007). "Türk Edebiyatında Kitap Yazımına ve Basımına Tarih Düşürme Geleneği", Turkish Studies International Periodical For the Languages, Literature and History of Turkish or Turkic, Volume 2/4, Fall, p. 652.

ÖNGÖREN, R. (2008). "Safiyyüddîn-i Erdebîlî". *İslâm Ansiklopedisi.* C. 35. İstanbul: TDV Yay. s. 476-478.

ÖZCAN, Abdulkadir (hzl.) (1989). *Şeyhî Mehmed Efendi Şakâ'ik-i Nu'mâniyye ve Zeyilleri "Vakâyiü'l-Fuzalâ".* C. 3. İstanbul: Çağrı Yay.

Tarih Çevirme Kılavuzu. Atatürk, Kültür, Dil ve Tarih Yüksek Kurumu. Erişim Tarihi: 2017.2.17. https://www.ttk.gov.tr/genel/tarih-cevirme-kilavuzu/

Türk Edebiyatı İsimler Sözlüğü. Erişim Tarihi: 2017.5.12 http://www.turkedebiyatiisimlersozlugu.com/

ULU, M. (2021). *Tarih Tabakat Arşiv ve Yazmalar Ekseninde Şeyh Hâmid-i Velî Hayatı, Eserleri ve Görüşleri.* Ankara: Berikan Yayınları.

YAVUZ, A. F.; ÖZEN, İ. (1972). *Bursalı Mehmed Tâhir, Osmânlı Müellifleri*. C.1. İstanbul: Meral Yayınevi.

KAYNAKÇA

ABDİZÂDE, Hüseyin Hüsâmeddîn Efendi; **Amasya Tarihi**, Haz.: Mesut Aydın, Amasya Belediyesi Kültür Yayınları, Amasya, 2004.

ÂLÎ, Gelibolulu Mustafa; **Künhü'l-Ahbar,** c. II, Fatih Sutan Mehmed Devri, Çev.: M. Hüdai Şentürk, Türk Tarih Kurumu Basımevi, Ankara, 2003.

AŞKAR, Mustafa; "Bir Türk Tarîkatı Olarak Halvetiyyenin Tarihi Gelişimi ve Halvetiyye Silsilesinin Tahlili", **Ankara Ünv. İlâhiyat Fakültesi Dergisi**, c. XXXIX, ss. 535-563.

AYDIN, İbrahim Hakkı; "Molla Fenârî", DİA, c. 30, TDV Yayınları**,** İstanbul, 2005, ss. 245-247.

AYİŞ, Mehmet Şirin; "Sünbül Sinan'ın İlmî ve Tasavvufî Kişiliği", **Uluslararası Amasya Âlimleri Sempozyumu Bildiriler Kitabı-I**, Ed.: Şuayip Özdemir- Ayşegül Gün, Amasya, 2017, ss. 647-655.

AYVANSARÂYÎ, Hafız Hüseyin; **Hadîkatü'l-Cevâmi'**, Haz.: Ahmet Nezih Galitekin, İşaret Yayınları, İstanbul, 2001.

AYVANSARÂYÎ, Hafız Hüseyin; **Mecmuâ-i Tevârih**, Haz.: Fahri Ç. Derin-Vahit Çabuk, İstanbul Üniversitesi Edebiyat Fakültesi Yayınları, İstanbul, 1985.

BANDIRMALIZÂDE, Ahmed Münib, **Mir'atü't-Turuk**, Celil Efendi Matbaası, İstanbul, 1306.

BURSALI, Mehmet Tahir Efendi; **Osmanlı Müellifleri,** (II. Cilt), Haz.: A. Fikri Yavuz- İsmail Özen, Meral Yayınları, İstanbul, 1972.

BURSALI, Mehmet Tahir Efendi; **Osmanlı Müellifleri,** (I. Cilt), Haz.: A. Fikri Yavuz- İsmail Özen, Meral Yayınları, İstanbul, ?

BURSALI, Mehmet Tahir Efendi; **Osmanlı Müellifleri,** (III. Cilt), Haz.: İsmail Özen, Meral Yayınları, İstanbul, 1975.

CÂMÎ, Molla **Nefahâtü'l-Üns Min Hadarâti'l-Kuds**, Tercüme ve Şerh: Mahmud Lâmiî Çelebi, Sad.: Abdulkadir Akçiçek, Huzur Yayınevi, İstanbul, 2016.

Cemâl Halvetî, **Cevâhiru'l-Kulûb**, Milli Ktp., Yazmalar, nr. A 3264.

Cemâl Halvetî**, Çenknâme,** Milli Ktp., Yazmalar, nr. A 3264.

Cemâl Halvetî**, Dîvançe,** Süleymaniye Ktp., Esad Efendi Bl., nr. 2709, vr. 185b.

Cemâl Halvetî, **Envâru'l-Kulûb**, Süleymaniye Ktp., Lala İsmail Efendi Bl., nr. 686.

Cemâl Halvetî, **Esrâru'l-İlahiyye**, Süleymaniye Ktp., Lala İsmail Efendi Bl., nr. 686, vr. 65b.

Cemâl Halvetî, **Esrâru'l-Vudû ve'z-Zâhiriyye ve'l-Mağneviyye,** Süleymaniye Ktp., Lala İsmail Efendi Bl., nr. 686.

Cemâl Halvetî, **Fasl fî Âdâbi'z-Zikr**, Süleymaniye Ktp., Tahir Ağa Bl., nr. 142.

Cemâl Halvetî, **Kitâb-ı Habbeti'l-Muhibbe**, Süleymaniye Ktp., Lala İsmail Efendi Bl., nr. 686.

Cemâl Halvetî, **Kitâbu'n-Nûriyye ve Kevkebüd'Dürriyye**, Süleymaniye Ktp., Lala İsmail Efendi Bl., nr. 686.

Cemâl Halvetî, **Risâle Fi İsmeyni'l- A'zameyn**, Süleymaniye Ktp., Tâhir Ağa Bl., nr. 142, vr. 65b.

Cemâl Halvetî, **Risâle-i Etvâr-ı Seb'a,** Milli Ktp., Yazmalar, nr. A 3264.

Cemâl Halvetî, **Risâle-i Fakriyye**, Milli Ktp., Yazmalar, nr. A 3264.

Cemâl Halvetî, **Risâle-i Kevseriyye**, Süleymaniye Ktp., Lala İsmail Efendi Bl., nr. 686.

Cemâl Halvetî, **Risâle-i Sûfiyye**, Milli Ktp., Yazmalar, nr. A 3264.

Cemâl Halvetî, **Risâle-i Te'vîlu Ra'sü Külli Hatîetin**, Süleymaniye Ktp., Şehid Ali Paşa Bl., nr. 1352/2.

Cemâl Halvetî**, Risâle-i Teşrihiyye**, Milli Ktp., Yazmalar, nr. A 3264.

Cemâl Halvetî, **Risâletü'r-Rahîmiyye**, Süleymaniye Ktp., Lala İsmail Efendi Bl., nr. 686.

Cemâl Halvetî, **Sirâcü'l-Kulûb,** Süleymaniye Ktp., Carullah Efendi Bl., nr. 1084, vr. 97b-105a.

Cemâl Halvetî, **Sirâcü's-Sâlikîn Minhâcü't-Tâlibîn**, Süleymaniye Ktp., Lala İsmail Efendi Bl., nr. 686.

Cemâl Halvetî, Şerh-i Hadîs-i Erbaîn-i Nebevî, Süleymaniye Ktp., Lala İsmail Efendi Bl., nr. 686.

Cemâl Halvetî**, Şerh-u Ebyât,** Süleymaniye Ktp., Lala İsmail Efendi Bl., nr. 163.

Cemâl Halvetî**, Şerhu Erbaîne Hadîsen Kudsiyyen,** Süleymaniye Ktp., Lala İsmail Efendi Bl., nr. 686.

Cemâl Halvetî, **Te'vîlât'ü Erbaîne Hadîsen**, Süleymaniye Ktp., Lala İsmail Efendi Bl., nr. 686.

Cemâl Halvetî**, Te'vîlâtü Erbaîne Hadîsen Mine'l-ehâdîsi'n-Nebeviyye,** Süleymaniye Ktp., Lala İsmail Efendi Bl., nr. 686.

Cemâl Halvetî, **Tefsîr-i Sûre-i Fâtiha**, Süleymaniye Ktp., Lala İsmail Efendi Bl., nr. 686.

CEYHAN, Semih; Üç Pîr'in Mürşidi, İsam Yayınları, İstanbul, 2015.

ÇAKMAK, Muharrem; "Türk Mutasavvıf Şairi Cemâl Halvetî", **Ekev Akademi Dergisi**, 2003, Y. 7, S. 16, ss. 181-196.

ÇAKMAK, Muharrem; **Anadolu'da Halvetîlik Cemâl Halvetî ve Cemâliyye,** Huzur Ciltevi, Malaya, 2015.

EFENDİ, Hoca Sadettin; **Tâcü't-Tevârih**, Haz.: İsmet Parmaksızoğlu, c. 2-5, Kültür Bakanlığı Yayınları, Ankara, 1979.

HALVETÎ, İbrahim Hâs, **Tezkiretü'l-Hâs (Erenler Kitabı),** Haz.: Mustafa Tatçı vd., h Yayınları, İstanbul, 2017.

HİLMİ, Hocazâde Ahmed; **Evliyâ'nın Yolunda (İstanbul Evliyâları),** Çev. ve Sad.: Mehmet Emin Gerger, Gerger Yayınları, İstanbul, 2016.

HULVÎ, Mahmud Cemaleddîn; **Lemezât-ı Hulviyye ez-Lemeât-ı Ulviyye,** 2. Baskı, Haz.: Mehmet Serhan Tayşi, Semerkant Yayınları, İstanbul, 2013.

KARA, Kerim; "Karabaş Velî", **DİA**, c. 24, TDV Yayınları, İstanbul, 2001, ss. 369-371: 370.

KARA, Mustafa; **Bursa'da Tarîkatlar ve Tekkeler**, Bursa Büyükşehir Belediyesi Yayınları, Bursa, 2012

KEMÂLEDDİN, Harîrîzâde M.; **Tibyânü vesâ'ili'l-Hakâik fî Beyâni Selâsili't-Tarâ'ik**, Süleymaniye Kütüphanesi, İbrahim Efendi Bölümü, Nr. 430.

KONYALI, İbrahim Hakkı; Âbideleri ve Kitâbeleri İle Niğde Aksaray Tarihi, c. 1, Fatih Yayınevi Matbaası, İstanbul, 1974.

KÜÇÜKDAĞ, Yusuf; **Cemâlî Ailesi**, Aksaray Belediyesi Yayınları, Aksaray, 2017.

KÜÇÜKDAĞ, Yusuf; **II. Bayezid Yavuz ve Kanuni Devirlerinde Cemâlî Ailesi,** Aksarayî Vakfı Yayınları, İstanbul, 1995.

KÜÇÜKDAĞ, Yusuf; **Pîri Mehmet Paşa**, Aksaray Belediyesi Yayınları, Aksaray, 2017.

Matbaası, İstanbul, 1312.

MECDÎ, Mehmet Efendi, **Hadâiku'ş-Şakâık, (Şakâık-ı Nu'mâniyye ve Zeyilleri),** Haz.: Abdulkadir Özcan, Çağrı Yayınları, c. 1, İstanbul, 1989.

MUSLU, Ramazan; **Osmanlı Toplumunda Tasavvuf (18. Yüzyıl),** 2. Baskı, İnsan Yayınları, İstanbul, 2004.

ÖNGÖREN, Reşat; **Osmanlılarda Tasavvufî Hayat**, 2. Baskı, İnsan Yayınları, İstanbul, 2011.

ÖZ, Mustafa; "Cemâleddîn Aksarâyî", **DİA,** c. 7, TDV Yayınları, İstanbul, 1993, ss. 308-309.

POLAT, Murat; "Cemâl El-Halvetî'nin Esrâru'l-Vudû Adlı Risalesi Bağlamında Fıkıh-Tasavvuf İlişkisi", **Dergiabant (AİBÜ İlâhiyat Fakültesi Dergisi),** Güz, 2018, c. 6, S. 12, ss. 479 - 497.

SARI, Abdullah Efendi, **Semerâtü'l-Fuâd,** Çev.: Yakub Kenan Necef Zade, Neşriyat Yurdu, İstanbul, 1967.

SARIOĞLU, Leylâ Alptekin; **Cemâl Halvetî'nin Tasavvufî Mesnevîleri**, YDT, İstanbul Ünv. Sosyal Bilimler Enstitüsü, İstanbul, 2013.

SERİN, Rahmi; İslam Tasavufunda Halvetîlik ve Halvetîler, Petek Yayınları, İstanbul, 1984.

SÜREYYA, Mehmed; **Sicill-i Osmanî (Osmanlı Ünlüleri),** Çev.: Seyit Ali Kahraman, c. 1-5, Tarih Vakfı Yurt Yayınları, İstanbul, 1996.

TAŞKÖPRÜLÜZÂDE İsâmuddîn Ebu'l- Hayr Ahmed Efendi; **eş- Şakâiku'n-Nu'mâniyye fî ulemâi'd- Devleti'l- Osmâniyye,** Lidâr'al Kitâbu'l- Arabî, Beyrut, 1975.

TAŞKÖPRÜLÜZÂDE İsâmuddîn Ebu'l- Hayr Ahmed Efendi; **Osmanlı Bilginleri (eş- Şakâiku'n-Nu'mâniyye fî ulemâi'd- Devleti'l- Osmâniyye)**, Çev.. Muharrem Tan, İz Yayıncılık, İstanbul, 2007.

TAYŞÎ, Mehmed Serhan; "Cemâl Halvetî", DİA, c. 7, TDV Yayınları, İstanbul, 1993.

ULU, Mahmut; **Osmanlı Toplumunda Halvetîlik ve Halvetîler (IX/XV. Asır)**, Berikan Yayınları, Ankara, 2021.

ULU, Mahmut; **Ulu Şeyh Cemâleddîn Aksarâyî Hayatı ve Eserleri**, 2. Baskı, Aksaray Valiliği Kültür Yayınları, Aksaray, 2016.

VASSÂF, Osmânzâde Hüseyin; **Sefîne-i Evliyâ (1-5. Ciltler)**, Haz. Mehmet Akkuş, Ali Yılmaz, Kitabevi Yayınları, İstanbul, 2006.

VELİKAHYAOĞLU, Nazif; **Sümbüliyye Tarîkatı ve Koca Mustafa Paşa Külliyesi,** Çağrı Yayınları, İstanbul, 2000.

VİCDÂNİ, Sâdık; **Tomâr-ı Turûk-u 'Aliyye (Tarîkatlar ve Silsileleri),** Yay. Haz.: İrfan Gündüz, Enderun Kitabevi, İstanbul, 1995.

YAKUB, Yusuf b.; **Menâkıb-ı Cemâl Halvetî**, Milli Ktp., Yazmalar A1724.

YAKUB, Yusuf b.; **Tezkire-i Halvetiyye***,* Süleymaniye Ktp., Esad Efendi Bölümü, No: 1372.

YAZICI, Tahsin; "Fetihten Sonra İstanbul'da İlk Halvetî Şeyhleri: Çelebi Muhammed Cemâleddîn, Sünbül Sinan ve Merkez Efendi", **Tasavvuf Kitabı**, Haz.: Cemil Çiftçi, Kitabevi Yayınları, İstanbul, 2003, ss. 105-138.

Kaynaklar

'Aclûnî, İsmail b. Muhammed. *Keşfü'l-hafâ ve müzîlü'l-ilbâs 'amme'ştehera mine'l-ehâdîs 'alâ el-sineti'n-nâs.* 2 Cilt. thk. Yusuf b. Mahmud el-Hâc Ahmed. Mektebetü 'İlmi'l-Hadîs, ts.

Alpler, Ömer Mahir. "İrfâniyye" *Türkiye Diyanet Vakfı İslam Ansiklopedisi.* 22/444-447. İstanbul: TDV Yayınları, 2000.

Âlûsî, Ebû Fadl Şihâbüddîn Seyyid Mahmûd. *Rûhu'l me'ânî ve tefsîri'l-Kur'âni'l-'azîm ve seb'il-mesânî.* 30 Cilt. Mısır: 1301.

Ata, Ramazan. "Osmanlı Devleti'nde Cemalîler Okulu: Cemal Halvetî ve Zenbilli Ali Cemalî Efendi". *Fırat Üniversitesi İlahiyat Fakültesi Dergisi* 20/1, (2015), 75-98.

Ateş, Süleyman. *Yüce Kur'ân'ın Çağdaş Tefsiri.* 12 Cilt. Yeni Ufuklar Neşriyat, ts.

Buhârî, Ebû Abdillah Muhammed b. İsmail. *Sahîhu'l-Buhârî.* 9 Cilt. thk. Muhammed Züheyr b. Nâsır en-Nâsır. Dâru Tavki'n-Necât, 1422.

Bursalı Mehmet Tahir, *Osmanlı Müellifleri.* 3 Cilt. İstanbul: Meral Yayınları, 1975.

Câbirî, Muhammed Âbid. *Binyetü'l-'akli'l-arabî.* Merkezü'd-Dirâsâti'l-Vahdeti'l-'Arabiyye, 2009.

Cerrahoğlu, İsmail. *Kur'ân Tefsirinin Doğuşu ve Buna Hız Veren Amiller.* Ankara: Ankara Üniversitesi Basımevi, 1967.

Cevherî, Ebû Nasr İsmail b. Hammâd. *es-Sıhâh, Tâcu'l-lüğa ve sıhâhu'l-'arabiyye.* thk. Muhammed Muhammed Tâmir. Kahire: Dâru'l-Hadîs, 2009.

Cürcânî, Ali b. Muhammed eş-Şerîf .*Kitâbu't-ta'rîfât.* Beyrut: Mektebetü Lübnân, 1985.

Çağrıcı, Mustafa. "Nasihat". *Türkiye Diyanet Vakfı İslam Ansiklopedisi.* 32/408-409. İstanbul: TDV Yayınları, 2006.

Çalka, Mehmet Sait. "Safî Mustafa Efendi'nin "Gülşen-i Pend" Mesnevisi'nde Din Görevlilerine Nasihatleri". *Turkish Studies,* 3/1 (2008), 242-250.

Demirli, Ekrem. "Vahdeti Vücut". *Türkiye Diyanet Vakfı İslam Ansiklopedisi.* 42/431-435. Ankara: TDV Yayınları, 2012.

Gazâlî, Ebû Hamîd Muhammed. *İhyâu ulûmi›d-dîn.* 4 Cilt. Beyrut: *Dâru'l-Ma'rife.* ts.

Görkaş, İrfan. "Zenbilli Ali Efendi'nin Sufi Deveranını Açıklama Risalesi ve Türk Tefekkürüyle İlişkisi". *Türk Dünyası Araştırmaları* 130 (2001), 221-226.

İbn Fâris, Ebu'l-Hüseyn Ahmed. *Mucemu mekâyisi'l-lüğa.* 6 Cilt. thk. Abdüsselam Muhammed Harun. Daru'l-Fikr, ts.

İbn Manzûr, Muhammed b. Mükerrem. *Lisânü'l-'Arab.* 6 Cilt. Kahire: Dâru'l-Meârif, ts.

Kaplan, Mahmut. *Hayriyye-i Nâbî İnceleme-Metin.* Ankara: Ankara Üniversitesi. Sosyal Bilimler Enstitüsü. Doktora Tezi. 1990.

Kaplan, "Manzum Nasihat-nâmelerde Yer Alan Konular". *Selçuk Üniversitesi Türkiyat Araştırmaları Dergisi* 9 (2001), 133-185.

Kaplan, "Türk Edebiyatında Manzum Nasihat-Nâmeler". *Türkler.* 11/1545-1561. Ankara: Yeni Türkiye Yayınları, 2002.

Kâşânî, Abdurrezzâk b. Ebi'l-Ğanâim. *Letâifü'l-a'lâm, fî işârâti ehli'l-ilhâm.* thk. Ahmed Abdürrahim es-Sâyih vd. Kahire: Mektebetü's-Sekâfeti'd-Dîniyye, 2005.

Kâşânî, *Mu'cemu ıstılâhâti's-sûfiyye.* thk. Abdülâl Şâhîn. Kahire: Dâru'l-Menâr, 1992.

Kâşânî, *Te'vîlâtü'l-Kur'ân, Tefsîri İbn Arabî.* 3 Cilt. Beyrut, 1317.

Kâtip Çelebi, Mustafa b. Abdillah. *Kitâbu keşfi'z-zünûn an esâmi'l-kütüb ve'l-fünûn.* 2 Cilt. thk. Muhammed Şerâfettin Yaltkaya - Muallim Rıfat. Beyrut. Millî Eğitim Bakanlığı Yayınları, ts.

Kelâbâzî, Ebubekir Muhammed b. İshak. *et-Ta'arruf li mezhebi ehli't-tasavvuf.* thk. Arthur John Arberry. Beyrut: Mektebetü'l-Hancı, 1980.

Keleş, Reyhan. "Türk Edebiyatında Nasihat". *Atatürk Üniversitesi Türkiyat Araştırmaları Enstitüsü Dergisi [TAED]* 44 (2010), 190-206.

Kuşeyrî, Ebu'l Kasım Abdülkerim b. Hevâzin b. Abdilmelik. *er-Risâletü'l-kuşeyriyye*. thk. Mahmud b. eş-Şerîf. Kahire: Müessesetü Dâri'ş-Şaʿb, 1989.

Kuşeyrî, *Tefsîru'l-Kuşeyrî -Letâifu'l-İşârât-.* thk. Abdüllatif Hasan Abdurrahman. Beyrut: Dâru'l-Kütübi'l-ʿİlmiyye, 2007.

Küçükdağ, Yusuf. "Zenbilli Ali Efendi". *Türkiye Diyanet Vakfı İslam Ansiklopedisi.* İstanbul: TDV Yayınları, 2013, 44/247-249.

Mâtürîdî, Ebu Mansur Muhammed b. Muhammed Mahmûd. *Te'vîlatü ehli's-sünne.* 10 Cilt. thk. Mecdî Bâsillûm Beyrut: Dâru'l-Kütübi'l-ʿİlmiyye, 2005.

Müslim b. el-Haccâc Ebu'l-Hasen. *el-Müsnedü's-sahîh.* 5 Cilt. thk. Muhammed Fuad Abdülbaki. Beyrut: Dâru İhyâi't-Türâsi'l-ʿArabî, ts.

Müstakîmzâde Süleyman Sadeddin Efendi. *Devhây-ı Meşâyıh ve Zeyilleri İnceleme-Tenkitli Metin İndeks*. haz. Emrah Bilgin. Erzurum: Atatürk Üniversitesi Sosyal Bilimler Enstitüsü. Doktora Tezi, 2015.

Nahcuvânî, Nimetullah b. Mahmûd. *el-Fevâtihu'l-ilâhiyye ve'l-mefâtîhu'l-ğaybiyye.* 2 Cilt. Mısır: Dâru Rikâbî, 1999.

Öztürk, "Mustafa. "Geleneksel Te'vil Çeşitlemelerinin Epistemik Değeri". *Bilimname: Düşünce Platformu* 1/2 (2003), 182-196.

Pala, İskender. "Nasihatnâme". *Türkiye Diyanet Vakfı İslam Ansiklopedisi.* 32/409-410. İstanbul: TDV Yayınları, 2006.

Parlatır, İsmail vd. *Türkçe Sözlük.* 2 Cilt. Ankara: TDK Yayınları, 1998.

Sadettin Hoca, *Tâcu't-Tevârîh.* b.y., ts.

Serrâc, Ebû Nasr et-Tûsî. *el-Lüma'.* Mısır: Dâru'l-Kütübi'l-Hadîse, 1960.

Taşköprüzade, *eş-Şakîku'n-nuʿmâniyye fî ulemâi'd-devleti'l-'Usmâniyye.* Beyrut: Dâru'l-Kütübi'l-ʿArabî. 1975.

Tirmizî, Muhammed b. İsa Sevra. *Sünenü't-Tirmizî.* thk. Muhammed Nâsiruddîn el-Bânî. Riyad: Mektebetü'l-Meʿârif, ts.

Tüsterî, Muhammed Sehl b. Abdillah. *Tefsîru'l-Kur'âni'l-'azîm.* thk. Taha Abdurraûf Saʿd vd. Kahire: Dâru'l-Haram li't-Türâs, 2004.

Uludağ, Süleyman. "Fütüvvet". *Türkiye Diyanet Vakfı İslam Ansiklopedisi.* 13/259-261. İstanbul: TDV Yayınları. 1996.

Uludağ, "Mârifet". *Türkiye Diyanet Vakfı İslam Ansiklopedisi.* 28/54-56. Ankara: TDV Yayınları, 2003.

Uyar, Mehmet. "Şeyh Kavramına Yönelik Eleştiriler Üzerine Bir Değerlendirme". *On Dokuz Mayıs Üniversitesi İlahiyat Fakültesi Dergisi* 43 (2017), 325-353.

Uzunçarşılı, İsmail Hakkı. *Osmanlı Tarihi.* 6 Cilt. Ankara: Türk Dil Kurumu Basımevi, 1988.

Ünver, İsmail. «Mesnevi». *Türk Dili, Türk Şiiri Özel Sayısı II Divan Şiiri* (1986), 430-463.

Zirikli, Hayreddin. *el-A'lâm –kâmûs-u terâcîm-i li eşheri'r-ricâl ve'n-nisâb mine'l-'Arabi ve'l-müste'ribîn ve'l-müsteşrikîn-.*8 Cilt. Beyrut: Dâru'l-ʿİlm li'l-Melâyîn, 2002.

Zürkânî, Muhammed Abdulazîm. *Menâhilü'l-'irfân fî 'ulûmi'l-Kur'ân.* 2 Cilt. thk. Fevvâ Ahmed Zümerli. Beyrut: ts.

Kaynakça

[Mecmûa], 1265, s. 61-63; 1276, 1279, 1280, s. 66-67; 1284, s. 63-65; 1320, s. 50-51.

Âlî, Gelibolulu Mustafa; *Künhü'l-ahbâr*, İstanbul Üniversitesi Ktp., TY, nr. 5959, vr. 168a.

Atâî, Nev'îzâde; *Hadâiku'l-hakâik fî tekmileti'ş-Şekâik* (nşr. Abdülkadir Özcan), II, İstanbul 1989, s. 24.

Ayvansarâyî, Hüseyin; *Hadîkatü'l-cevâmî*, İstanbul 1281, I, 137.

Babinger, Franz; "Kastallânî", *İslam Ansiklopedisi (İA),* (Milli Eğitim Bakanlığı), VI, 399.

Bağdatlı, İsmail Paşa; *Hediyyetü'l-ârifîn esmâü'l-müellifîn ve âsâru'l-musannifîn,* I, (nşr. Kilisli Muallim Rifat-İbnü'l-emîn Mahmud Kemal), İstanbul 1951-55.

Belediye bölümü, nr. 433.

Beyazıt Devlet Ktp., Bayezid, nr. 6596.

Beyazıt Devlet Ktp., Veliyyüddin Efendi, nr. 3059.

Bursalı, Mehmed Tahir; *Osmanlı Müellifleri*, İstanbul 1333, I, 51.

Çetin, Atilla; "İstanbul'daki Tekke, Zâviye ve Hankâhlar Hakkında 1199 (1784) Tarihli Önemli Bir Vesika", Vakıflar Dergisi, Ankara 1981, XIII, 589.

Çukurova Üniversitesi İlahiyat Fakültesi Dergisi, 2019, cilt: XIX, sayı: 2, s. 793-816.

Donuk, Suat; "Cemâleddin İshak el-Karamanî'nin *en-Nesâ'ihu's-Sûfiyye fi'l-Mevâ'izi'd-Dîniyye* ve *Risâle fî Etvâri's-Sülûk* İsimli Eserlerine Dair, *Türkiyat Araştırmaları Dergisi = Selçuk University Journal of Studies in Turkology*, 2016, sayı: 39, s. 285-307.

Donuk, Suat; "CemâleddinİshakelKaramanî ve Onun Namaz Konulu Bilinmeyen Bir Mesnevisi", *The Journal of Academic Social Science Studies [JASSS]*, 2015, cilt: I, sayı: 40, s. 259-282.

Esad Efendi, nr. 3783, vr. 206b-208b.

Hânîzâde, Seyyid İbrahim; Şerh-i *Kasîde-i Muhrika,* İstanbul Belediyesi Atatürk Kitaplığı, Osman Nuri Ergin, nr. 485, vr. 2a.

Hikmet Yurdu Düşünce-Yorum Sosyal Bilimler Araştırma Dergisi, 2021, cilt: XIV, sayı: 28, s. 328-351.

Hoca Sâdeddin Efendi, *Tâcü't-tevârih*, İstanbul 1280 H., II, 579-580; Atâî, *Hadâiku'l-hakâik,* s. 24;

İstanbul Belediyesi Atatürk Kitaplığı, Osman Nuri Ergin, nr. 485, vr. 1b-57a.

Karamânî, Cemâleddin İshak; *Hâşiye 'alâ Envâri't-tenzîl*, Süleymaniye Ktp., Lâleli, nr. 266.

Karamânî, Cemâleddin İshak; *Kasîdetü'l-hâ'iyye*, Süleymaniye Ktp., Hamidiye, nr. 388, vr. 66b-68b.

Karamânî, Cemâleddin İshak; *Risâle fî etvâri's-sülûk* (*Etvârü's-seb'a*), Süleymaniye Ktp., Şehid Ali Paşa, nr. 1194.

Karamânî, Cemâleddin İshak; *Şerhu›l-hadîsi›l-erba›în*, Süleymaniye Ktp., Esad Efendi, nr. 336.

Karamânî, Cemâleddin İshak; *Tefsîrü'l-Kur'ân* (*Tefsîri Cemâl Halîfe*, *Cemâlî Tefsiri*), Süleymaniye Ktp., Kılıç Ali Paşa, nr. 110.

Karamânî, Cemâleddin İshak; *Tevâbi'fi's-sarf*, Süleymaniye Ktp., Kasîdecizâde Süleyman Sırrı, nr. 620.

Kâtib Çelebi; *Keşfü'z-zünûn an esâmi'l-kütübi ve'l-fünûn*, (nşr. Kilisli Muallim Rifat-Şerefeddin Yaltkaya), İstanbul 1360/1941, I, 864.

Konyalı, İbrahim Hakkı; Âbideleri ve Kitâbeleriyle *Niğde Aksaray Tarihi*, İstanbul: Fatih yayınevi matbaası, 1974, c. II, s. 2264.

Konyalı, İbrahim Hakkı; Âbideleri ve Kitâbeleriyle Üsküdar Tarihi, İstanbul 1976, I, 371.

Kut, Günay – Kut, Turgut*; İstanbul Tekkelerine Âit Bir Kaynak: Dergehnâme, Varia Turcica TürkischeMiszellen*, İstanbul 1987, IX, 222.

Küçükdağ, Yusuf; *II. Bâyezid, Yavuz ve Kanûnî Devirlerinde Cemâlî Âilesi*, İstanbul 1995.

Küçükdağ, Yusuf; *Vezîri Âzam Pîrî Mehmed Paşa*, Konya 1994, s. 134.

Mahmud Kefevî; *Ketâibu a'lâmi'l-ahyâr min fukahâi mezhebi'n-Nûmâni'l-muhtâr*, Süleymâniye Ktp., Hâlet Efendi, nr. 630, vr. 480b.

Mecdî, Mehmed Efendi, *Hadâiku'ş-Şekâik* (Taşköprizâde, *eş-Şekâiku'n-nûmâniyye* tercümesi, nşr. Abdülkadir Özcan), İstanbul 1989.

Mehmed Paşa, *NişancıTarihi,* lstanbuJ 1290, s. 181; Âlî, Künhü'l-ahbâr, vr. 168a-b.

Müstakimzâde Süleyman Sâdeddin, *Ayasofya Câmii Cumâ Vâizleri* ile alakalı yazma bir eser, Süleymâniye Ktp., Esad Efendi, nr. 1716/2.

Osman Nuri Ergin bölümü, nr. 313, 991.

Osmanlı Mirası Araştırmaları Dergisi = Journal of Ottoman Legacy Studies, 2016, cilt: III, sayı: 6, s. 19-45.

Öngören, Reşat; "Karamânî, Cemâleddin İshak", *Türkiye Diyanet Vakfı İslam Ansiklopedisi (DİA)*, XXIV, 448.

Öngören, Reşat; *Osmanlılar'da Tasavvuf: Anadolu'da Sûfîler, Devlet ve Ulemâ (XVI. Yüzyıl)*, İstanbul: İz yayıncılık, 2021.

Özdamar, Mustafa; *Dersaadet Dergahları*, İstanbul 1994, s. 121.

Rif'at, Ahmed, *Mir'âtü'l-mekâsıd fî def'i'l-mefâsid*, İstanbul 1293, silsileler bölümü; ayrıca bk. Öngören, *a.g.e*., 32.

Serin, Muhittin; "Karahisârî, Ahmed Şemseddin", *DİA*, XXIV, 421-424.

Sevgi, Ahmet; İslâmî Kültür Sanat ve Edebiyat, III [1988-89], s. 25-27.

Süreyya, Mehmed; *Sicill-i Osmânî*, İstanbul 1311, II.

Şâhin, Kâmil; "Habib Karamânî", *DİA*, XIV, 371-372.

Şükrü, Zâkir; *Silsile-i Meşâyih*, *İM*, IV, sy. 4, s. 81.

Tanman, Baha; "Koruk Tekkesi", *Dünden Bugüne İstanbul Ansiklopedisi*, V, 70.

Taşköprizâde, Isâmeddin Ahmed; *eş-Şekâiku'n-nûmâniyye fî ulemai'd-devleti'l-Osmâniyye* (İnceleme ve notlarla neşreden Ahmet Suphi Furat), İstanbul 1985, s. 370.

Vassâf, Hüseyin; *Sefîne-i Evliyâ-yı Ebrar*, Süleymaniye Ktp., Yazma Bağışlar, nr. 2305-2309, III, 224.

Zâkir Şükrü Efendi, İstanbul Tekkeleri Silsile-i Meşâyihi (nşr. Şinasi Akbatu), İslam Medeniyeti Mecmûası (İM), IV, sy. 4, İstanbul 1980.

Kaynakça

Akdağ, Mustafa, *Türkiye'nin İktisadî ve İctimaî Tarihi Cilt: 2 1453-1559*, Tekin Yayınevi, 2. Basım, İstanbul, 1979.

Azamat, Nihat, "Melamet", *TDV İslam Ansiklopedisi*, C. 29, 2004, s. 24-25.

Başaran, Ayşe Gül, *Osmanlı Mirası İçin Kaynak Hadîkatü'l-Cevâmî' (II. Cilt) İncelemeli Metin Çevirisi*, Basılmamış Yüksek Lisans Tezi, Marmara Üniversitesi Sosyal Bilimler Enstitüsü İslam Tarihi ve Sanatları Anabilim Dalı, İstanbul, 2001.

Bayramoğlu, Fuat-Azamat, Nihat, "Bayramiyye", *TDV İslam Ansiklopedisi*, C. 5, 1992, s. 269-273.

Cantay, Tanju, "Atmeydanı", *TDV İslam Ansiklopedisi*, C. 4, 1991, s. 82-83.

DİA, "İsmail Ma'şûkî", *TDV İslam Ansiklopedisi*, C. 23, 2001, s. 112-114.

DİA, "Melamiyye", *TDV İslam Ansiklopedisi*, C. 29, 2004, s. 25-29.

Düzdağ, M. Ertuğrul, *Şeyhülislam Ebussuud Efendi Fetvaları Işığında 16. Asır Türk Hayatı*, Enderun Kitabevi, 2. Baskı, İstanbul, 1983.

Erünsal, İsmail E., "Abdurrahman el-Askerî's Mir'âtü'l-'Işk: A New Source for the Melâmî Movement in the Ottoman Empire During the 15th and 16th Centuries", *Wiener Zeitschrift für die Kunde Des Morgenlandes (WZKM)*, LXXXIII. band, Wien, 1993, s. 95-115.

Erünsal, İsmail E., *XV - XVI. Asır Bayrami - Melamiliği'nin Kaynaklarından Abdurrahman El-Askeri'nin Mir'atü'l-Işk'ı*, Türk Tarih Kurumu Yayınları, Ankara, 2003.

Evliya Çelebi, *Günümüz Türkçesiyle Evliya Çelebi Seyehatnamesi: İstanbul 1. Kitap - 2. Cilt*, (haz. Seyit Ali Kahraman, Yücel Dağlı), Yapı Kredi Kültür Sanat Yayıncılık, 9. Baskı, İstanbul, 2017.

Eyice, Semavi, "Atmeydanı'nda İki Mezar veya Kaybolan Bir Eski Eserin Hikâyesi", *TAÇ Türkiye Anıt Çevre Turizm Değerlerini Koruma Vakfı Dergisi*, C. 1, S. 1, Aralık 1986, s. 7-12.

Gölpınarlı, Abdülbaki, *Melâmîlik ve Melâmîler*, Kapı Yayınları, İstanbul, 2017.

Hüseyin Vassaf, *Sefîne-i Evliyâ*, C. 2, (haz. Mehmet Akkuş, Ali Yılmaz), Kitabevi Yayınları, İstanbul, 2011.

Işın, Ekrem, "İsmail Maşukî (Oğlan Şeyh)", *Dünden Bugüne İstanbul Ansiklopedisi C. IV*, Tarih Vakfı Yayınları, İstanbul, 1994, s. 214-215.

Işın, Ekrem, "İsmail Maşukî (Oğlan Şeyh)", *Yaşamları ve Yapıtlarıyla Osmanlılar Ansiklopedisi C. 1*, Yapı Kredi Kültür Sanat Yayıncılık, İstanbul, 1999, s. 674.

İnançer, Ö. Tuğrul, *Vakte Karşı Sözler*, Sufi Kitap, 8. Baskı, İstanbul, 2020.

Kemikli, Bilal, "Bayramî-Melâmî Şâir: Oğlanlar Şeyhi İbrahim Efendi", *Türk Kültürü İncelemeleri Dergisi*, S. 7, İstanbul, 2002, s. 239-266.

Koşik, Halil Sercan, "Maşûkî, Kemal", *Türk Edebiyatı İsimler Sözlüğü*, http://teis.yesevi.edu.tr/madde-detay/masuki-ismail, erişim tarihi: 03.03.2022.

Nev'îzâde Atâyî, *Hadâ'iku'l-Hakâ'ik fî Tekmileti'ş-Şakâ'ik*, (haz. Suat Donuk), Türkiye Yazma Eserler Kurumu Başkanlığı Yayınları, İstanbul, 2017.

Ocak, Ahmet Yaşar, "Kanuni Sultan Süleyman Devrinde Osmanlı Resmî Düşüncesine Karşı Bir Tepki Hareketi: Oğlan Şeyh İsmail-i Mâşukî", *Osmanlı Araştırmaları Dergisi*, S. 10, 1990, s. 49-58.

Ocak, Ahmet Yaşar, *Osmanlı Toplumunda Zındıklar ve Mülhidler -XVI. ve XVII. Yüzyıllar-*, Timaş Yayınları, İstanbul, 2016.

Öngören, Reşat, "Şerîatın Kestiği Parmak: Kanûnî Sultan Süleyman Devrinde İdam Edilen Tarikat Şeyhleri", *İLAM Araştırma Dergisi*, C. 1, S. 1, 1996, s. 137-156.

Özdamar, Mustafa, *İsmail Maşûkî İbrahim Aksarayî*, Kırkkandil Yayınları, İstanbul, 2004.

Şahin, Haşim, "İkinci Devre (Bayrâmî) Melâmîliğine Genel Bir Bakış", *Uluslararası Melamîlik ve Seyyid Muhammed Nurü'l-Arabî Sempozyumu Bildirileri*, TİKA Kültür Yayınları, Ankara, 2016, s. 55-77.

Şahin, Haşim, "Pîr Ali Aksarâyî", *TDV İslam Ansiklopedisi*, C. 34, 2007, s. 273-274.,

Şahin, Haşim, "Somuncu Baba", *TDV İslam Ansiklopedisi*, C. 37, 2009, s. 377-378.

Şahin, Kamil, "Bünyamin Ayaşî", *TDV İslam Ansiklopedisi*, C. 6, 1992, s. 491.

Tek, Abdürrezzak, *Bayramî Melâmîliğine Dair Melâmet Risaleleri*, Emin Yayınları, Bursa, 2007.

Turan, Şerafettin, "Kemalpaşazâde", *TDV İslam Ansiklopedisi*, C. 25, 2002, s. 238-240.

Ulu, Mahmut, "Menkıbeler Ekseninde Bir Zâhir Batın Yolcusu: Somuncu Baba", *Folklor Akademi Dergisi*, 4 (3), 2021, s. 452-463.

Ulu, Mahmut. "Şeyh Hâmid-İ Velî (Somuncu Baba) ve Ona Atfedilen "Zikir Risâlesi" Adlı Eser", *Nevşehir Hacı Bektaş Veli Üniversitesi SBE Dergisi Hacı Bektaş Veli Özel Sayısı*, 2021, s. 58-74.

Kaynakça

1- Arşiv Kaynakları

Vakıflar Genel Müdürlüğü Arşivi (VGMA), müstakil dolap no. 2212.

Topkapı Sarayı Müzesi Arşivi (TSMA). no. e. 3061, 6334, 6606, 6608, 8043.

2- Diğer Kaynaklar

Ahmed Refik, *Sahâif-i Muzafferiyyât-ı Osmaniyye,* İstanbul (tarihsiz).

AKGÜNDÜZ, Ahmed, "Semendire Eflâleri Kanunnâmesi", *Osmanlı Kanunnameleri*, II, FVY, İstanbul 1990, s. 491-499.

ALTUNDAĞ, Şinasi, "Selim I", İA, X, İstanbul 1967, s.423-434.

Ataî, *Zeyl-i Şakayik,* I, İstanbul 1268.

Bostan (Ferdî), *Târîh-i Sultan Süleyman,* yzm. TTK. Ktb. no.18.

Celâl-Zâde Mustafa, *Selim-Nâme*, (haz. Ahmed Uğur-Mustafa Çuhadar), KBY, Ankara 1990.

Celâl-Zâde Mustafa, *Tabakât ül-Memâlik ve Derecât ül-Mesâlik,* (tıpkıbasıma haz. Petra Kapper), Wiesbaden 1981.

DANİŞMEND, İsmail Hami, İzahlı Osmanlı Tarihi Kronolojisi, II, TY, İstanbul 1971.

DİRİMTEKİN, Feridun, "Belgrad'ın İki Muhasarası", *İstanbul Enstitüsü Dergisi* (kısaltma: *İED*), S. 2 (1956), s. 51-86.

DOWNEY, Fairfax, *Kanuni Sultan Süleyman*, (terc. Enis Behiç Koryürek), KBY, İstanbul 1975.

Evliya Çelebi, *Seyahatnâme,* I, İstanbul 1314.

GÖKBİLGİN, M. Tayyib, *XV-XVI. Asırda Edirne ve Paşa Livâsı*, İÜEFY, İstanbul 1952.

GÜCÜYENER, Fuad, *Yavuz Sultan Selim*, İstanbul 1945.

Hâfız Hüseyin Ayvansarayî, *Hadîkatü'l-Cevâmi'*, I, Matbaa-ı Amire, İstanbul 1281.

Hammer, *Devlet-i Osmaniyye Tarihi*, (terc. Mehmed Ata), I-V, İstanbul 1330-1332.

Hayrullah Efendi, *Târîh-i Osmâniyye*, X, İstanbul 1287.

Hoca Sadeddin Efendi, *Süleyman-Nâme*, yzm. KİK, no. 13274.

Hoca Sadeddin Efendi, *Tâcü't-Tevârîh*, II, İstanbul 1279-1280.

İbrahim b. Hüdaverdi, *Câmi'u'l-İnşâ,* yzm. Ayasofya Ktb.no. 3831.

Karaçelebi-Zâde Abdülaziz Efendi, *Süleyman-Nâme*, yzm. Konya Yusufağa Ktb, no. 536.

Kınalı-Zâde Hasan Çelebi, *Tezkiretü'ş-Şuarâ*, (yay. İ. Kutluk), I, TTK, Ankara 1989.

KONYALI, İbrahim Hakkı, Âbideleri ve Kitâbeleri ile Niğde Aksaray *Tarihi*, II, Fatih Yayınevi, İstanbul 1974.

KONYALI, İbrahim Hakkı, "Sadrazam Pir Mehmed Paşa ve Bıraktığı Eserlerin Tüyler Ürpertici Durumu", (kısaltma: *Pir Mehmed Paşa*), Yeni *Asya,* 28.XI.1972-9.XII.1972.

KÜÇÜKDAĞ, Yusuf, "Konya'da Bir Mevlevî Manzûmesi: (Piri Mehmed Paşa Zâviyesi ve Vakfiyesi)", *Vakıf Haftası Kitabı,* S. 11 (1992), s. 159-178.

KÜÇÜKDAĞ, Yusuf, *Cemali Ailesi,* Aksaray Belediyesi Yayını, Aksaray 2017.

KÜÇÜKDAĞ, Yusuf, *Piri Mehmed Paşa,* Aksaray Belediyesi Yayını, Aksaray 2017.

KÜÇÜKDAĞ, Yusuf, *Türk Aleviliği Araştırmaları,* Konya 2010.

Latifî, *Tezkire*, İstanbul 1314.

Lütfi Paşa, "*Âsâfnâme"*, (tıpkıbasıma haz. Ahmet Akgündüz), *Osmanlı Kanunnâmeleri,* IV, FVY, İstanbul 1992, s. 255-290.

Lütfi Paşa, *Tevârîh-i* Âl-*i Osman*, İstanbul 1341.

Matrakçı Nasûh, *Süleyman-Nâme*, yzm. Topkapı Sarayı Müzesi Kütüphanesi (TSMK), Revan, no. 1286.

Mecdî Efendi, *Tercüme-i Şakaik*, İstanbul 1269.

Mehmed Süreyya, *Sicill-i Osmanî*, II-IV, İstanbul 1311.

Mehmed Tahir, *Osmanlı* Müellifleri, II, İstanbul 1333.

Mehmed Zeki (PAKALIN), "Pîrî Mehmed Paşa", *Türk* Târih Encümeni Mecmuası, S. 95 (1926), s. 325-350.

MUGHUL, Muhammed Yakub, *Kanûnî Devri,* KBY, Ankara 1987.

Mustafa Âlî, *Künhü'l-Ahbâr*, yzm. TSMK, Revan, no. 1122, 1124.

Müneccimbaşı Ahmed, *Sahâifü'l-Ahbâr fî-Vekayii'l-A'sâr*, III, (terc. Nedim), İstanbul 1285.

Nişancı-Zâde, *Mirât-ı Kâinat,* II, Kahire 1258.

ÖZTUNA, Yılmaz, *Başlangıcından Zamanımıza Kadar Büyük Türkiye Tarihi,* III, İstanbul 1977.

ÖZTUNA, Yılmaz, *Kanunî Sultan Süleyman*, KBY, Ankara 1989.

PAKALIN, Mehmed Zeki, "Odabaşı", *Osmanlı Tarih Deyimleri ve Terimleri Sözlüğü,* II, İstanbul 1993, s. 716.

Peçevî, *Târîh*, I, İstanbul 1283.

Sa'dî b. Abdü'l-Müteâl, *Selim-Nâme,* yzm. TSMK, Revan, no. 1277.

SALİS, Renzo Sértoli, *Muhteşem Süleyman*, (terc. Ş. Turan), Ankara 1963.

Sehî, *Tezkire*, İstanbul 1325.

Sivasî, *Süleyman-Nâme,* yzm. TSMK, Hazine, no. 1340.

Tabib Ramazan, *Târîh-i Belgrad*, TSMK. Revan, no. 1279.

TANSEL, Selâhattin, *Yavuz Sultan Selim*, MEBY, Ankara 1969.

Tayyar Efendi-Zâde Ahmed Ata, *Târîh*, I, İstanbul 1291.

UZUNÇARŞILI, İsmail Hakkı, *Osmanlı Devletinin Merkez ve Bahriye Teşkilâtı,* TTK, Ankara 1984.

UZUNÇARŞILI, İsmail Hakkı, *Osmanlı Tarihi*, II, TTK, Ankara 1983.

ÜNAL, Tahsin, "Karamanlı Bir Sadrâzamın Hal Tercümesi, Karamanî Pîrî Mehmed Paşa", *Anıt*, S.18 (1950), s.10-13.

YAZICI, Tahsin, "Şah İsmail", İA, XI, İstanbul 1970, s.277-279.

YURDAYDIN, Hüseyin Gazi, *Kanunî'nin Cülûsu ve İlk Seferleri*, Ankara 1961.

Zâim Mehmed (Zâim Mehmed Kâtib), *Tevârîh-i Âl-i Osman*, yzm. Konya Büyükşehir Belediyesi İzzet Koyunoğlu Müzesi Kütüphanesi (kısaltma: KİK), no. 14667.

Ziver, *Rodos Seferi,* Rodos 1312.

KAYNAKÇA

A. Yayınlanmış Ana Kaynaklar

Abdurrahman el-Askerî, *Mir'âtü'l-Işk*, haz. Erünsal, İsmail E. Erünsal, XV-XVI. Asır Bayrâmî-Melâmîliği'nin Kaynaklarından Abdurrahman el-Askerî'ninMir'âtü'l-Işk'ı, Türk Tarih Kurumu Basımevi, Ankara 2003, XC, 253.

Atâî, Nev'îzâde, *Hadâiku'l-hakâik fi Tekmileti'ş-Şekâik, Zeyl-i Şekâik*, nşr. Abdülkadir Özcan, C. II, İstanbul 1989.

Aynî, Mehmet Ali, *Hacı Bayrâm-ı Velî*, İstanbul 1343, s. 114-135.

Bursalı Mehmed Tahir, *Hacı Bayrâm-ı Velî*, İstanbul 1329.

Harîrîzâde, Kemâleddîn, *Tibyânü Vesâilî'-Hakâik fî BeyâniSelâsili't-Tarâik*, I-III, Süleymaniye Ktp.,nr. 430-432.

Hocazâde Ahmed Hilmi, *Ziyâret-i Evliyâ*, haz. Selami Şimşek, Buhara Yayınları, İstanbul 2005.

Lâ'lîzâde, Abdülbâki, *Aşka ve Âşıklara Dair/Melami Büyükleri-Sergüzeşt*, Furkan Yay., İstanbul 2001.

Mahmud b. Süleyman Kefevî, *Ketâib-i A'lâmi'l-AhyârminFukahâ-i Mezhebi'n-Nu'mân el-Muhtâr*, Süleymaniye Ktp., Reisülküttab, nr. 630.

Müstekimzâde, Süleyman Sâdeddin, *Risâle-i Melâmiyye-i Şuttâriyye*, İstanbul Üniversitesi Ktp., İbnülemin, nr. 3357.

Osmanzâde, H. Vassâf, *Sefîne-i Evliyâ-yıEbrâr-ı Şerh-i Esmâr-ı Esrâr*, haz. Mehmet Akkuş-Ali Yılmaz, C. II, Kitabevi Yay., İstanbul 2006

Sarı Abdullah Efendi, *Semerâtü'l- Fuâdfi'l-Mebdeîve'l-Meâd*, İstanbul 1288, s. 247-249.

Ulvî, M. Cemaleddin, *Lemezât-ı Hulvîyye Ez-Lemezât-ı Ulviyye, (Halvetî Büyüklerinin Tatlı Sohbetleri)*, haz. Mehmet Serhan Tayşi, MÜİF Vakfı Yayınları, İstanbul 1996.

Vicdânî, Sadık, *Tarikatlar ve Silsileleri (Tomâr-ı Turûk-ı 'Aliyye) Melâmiyye Kadiriyye Halvetiyye Sofi ve Tasavvuf*, haz. İrfan Gündüz, Enderun Kitabevi, İstanbul 1995.

B. Araştırma-İnceleme Eserleri

Alşan, M. Hakan, *Anadolu Erenleri ve Melâmet Hırkası*, Kurtuba Kitap, İstanbul 2012.

Ay, Resul, *Anadolu'da Derviş ve Toplum 13-15. Yüzyıllar*, Kitap Yayınevi, İstanbul 2014.

Bolat, Ali, *Bir Tasavvuf Okulu Olarak Melâmet*, İnsan Yayınları, İstanbul 2011.

Cebecioğlu, Ethem, *Hacı Bayram Veli*, Türkiye Diyanet Vakfı Yayınları, İstanbul 1994.

Gölpınarlı, Abdülbaki, *100 Soruda Türkiye'de Mezhepler ve Tarikatlar*, İstanbul 1969.

_____,*Türkiye'de Mezhepler ve Tarikatlar*, İnkılap Yayınları, İstanbul 2014.

_____, *Melâmîlik ve Melâmîler*, Kapı Yayınları, İstanbul 2015.

İnalcık, Halil, *Osmanlı Tarihinde İslamiyet ve Devlet*, İş Bankası Kültür Yayınları, İstanbul 2018.

Kara, Mustafa, "Melâmetiyye", İstanbul Üniversitesi İktisad Fakültesi Mecmuası: Prof. Dr. S*abri F. Ülgener'e Armağan*, S. 43, İstanbul 1987.

Karamustafa, Ahmet T., "Yesevîlik, Melametîlik, Kalenderîlik, Vefa'îlik ve Anadolu Tasavvufunun Kökenleri Sorunu", *Osmanlı Toplumunda Tasavvuf ve Sufîler*, haz. Ahmet Yaşar Ocak, Türk Tarih Kurumu Basımevi, Ankara, 2014, s. 84-88.

Kılıç, Rüya, "Bir tarikatın Gizli Direnişi: Bayramî Melâmîleri veya Hamzavîler", *Tasavvuf Akademi*, S. 10, Ankara 2003, s. 251-272.

Konyalı, İbrahim Hakkı, Âbideleri ve Kitabeleri ile Niğde Aksaray Tarihi, C. 2 İstanbul 1974.

Köse, Fatih, İstanbul Halveti Tekkeleri, Marmara Üniversitesi İlahiyat Fakültesi Yayınları, İstanbul2012.

Ocak, A. Yaşar, "Kanuni Sultan Süleyman Devrinde Osmanlı Resmi Düşüncesine Karşı Bir Tepki

Hareketi: Oğlan Şeyh İsmail-i Maşuki", *Osmanlı Araştırmaları*, X, 1990, s. 49-58.

_____, *Osmanlı Sufiliğine Bakışlar*, Timaş Yayınları, İstanbul 2011.

_____, "Osmanlı İmparatorluğu'nda Din, 14.-17. Yüzyıllar", *Yeniçağlar Anadolu'sunda* İslam'ın Ayak İzleri Osmanlılar Dönemi Makaleler-Araştırmalar, Kitab Yayınevi, İstanbul 2012, s. 84-146.

_____, *Osmanlı Toplumunda Zındıklar ve Mülhidler: XV-XVII. Yüzyıllar*, Timaş Yayınları, İstanbul 2016.

Öngören, Reşat, *Osmanlı'da Tasavvuf Anadolu'da Sûfîler, Devlet ve Ulemâ (XVI. Yüzyıl)*, İz Yayıncılık, İstanbul 2016.

Özdamar, Mustafa, *Ahmed Sarban*, Kırk Kandil Yayınları, İstanbul 2006.

Sayar, Ahmet Güner, "Melâmîlik ve Osmanlı Ekonomisi Üzerine Etkileri", *Tarih ve Toplum*, S. 51, Mart 1988, s. 147-149.

Schimmel, Annemarie, İslâmın Mistik Boyutları, Kabalcı Yayınları, İstanbul 2012.

Söyler, M. Olgay, "Terk-i Tac Yok Oluş İle Özgürleşen Melâmîlerin Öyküsü", *Doğu-Batı Yayınları*, İstanbul 2022, s. 163-186.

Şahin, Haşim, *Dervişler ve Sufi Çevreler: Klasik Çağ Osmanlı Toplumunda Tasavvufi Şahsiyetler*, Kitab Yayınevi, İstanbul 2017.

Şopolya, Enver Behnan, *Mezhepler ve Tarikatlar Tarihi*, Milenyum Yayınları, İstanbul 2013.

Tek, Abdurrezzak, *Melâmet Risâleleri: BayrâmîMelâmîliği'neDâir*, Emin Yayınları, Bursa 2007.

Uludağ, Süleyman, *Tasavvuf Terimleri Sözlüğü*, Kabalcı Yayınları, İstanbul 2016.

C. ANSİKLOPEDİ MADDELERİ

Azamat, Nihat, "Hacı Bayrâm-ı Velî", C. 14, *TDVİA*, İstanbul 1996, s. 442-447.

_____, "Hamza Bâlî", C. 15, *TDVİA*, İstanbul 1997, s. 503-505.

_____, "İdrîs-i Muhtefî", C. 21, *TDVİA*, İstanbul 2000, s. 489-491.

_____, "Sârbân Ahmed", C. 36, *TDVİA*, İstanbul 2005, s. 132-133.

Bayramoğlu, Fuat-Nihat Azamat, "Bayramiyye", C. 5, *TDVİA*, İstanbul 1992, s. 269-273.

Çelebioğlu, Âmil, "Ahmed Bîcan", C. 2, *TDVİA*, İstanbul 1989, s. 49-51.

Işın, Ekrem, "Melâmîlik", C. V, *Dünden Bugüne İstanbul Ansiklopedisi*, İstanbul 1994, s. 380-381.

_____, "Helvâî Tekkesi", C. IV, *Dünden Bugüne İstanbul Ansiklopedisi*, İstanbul 1994, s. 49-51.

"İsmâilMa'şûkî", C. 23, *TDVİA*, İstanbul 2001, s. 112-114.

Köprülü, Orhan F. -Mustafa İsmet Uzun, "Akşemseddin", C. 2, *TDVİA*, İstanbul 1989, s. 299-302.

"Melâmiyye" (Birinci ve İkinci devre Melâmîleri), C. 29, *TDVİA*, İstanbul 2004, s. 29-35.

Şahin, Haşim, "Pîr Ali Aksarâyî", C. 34, *TDVİA*, İstanbul 2007, s. 273-274.

_____, "Dede Ömer Sikkînî", C. 34, *TDVİA*, İstanbul 2007, s. 55-56.

Şahin, Kamil, "Bünyâmin Ayâşî", , C. 6, *TDVİA*, İstanbul 1992, s491.

KAYNAKÇA

Arpaguş, S. (1995). *Sohbetler Aziz Mahmud Hüdâyî.* İstanbul: İnsan Yay.

Eren, H., Türk Edebiyatı İsimler Sözlüğü, HÜDÂYÎ, Azîz Mahmûd (yesevi.edu.tr)

Kara, M. (2010). *Tasavvuf ve Tarikatlar Tarihi.* İstanbul: Dergâh Yay.

Şenocak, K. (1970). *Kutb-ul Ârifîn Seyyid Aziz Mahmud Hüdayî (K.S.) (Hayatı, Menakıbı ve Eserleri).* İstanbul: Turgut Şedele Matbaası.

Şimşek, S. (2015). "XVII. Asır Türk Mutasavvıf Şâirlerinden Azîz Mahmûd Hüdâyî Üzerine Bir Bibliyografya Denemesi". *Kesit Akademi Dergisi (1)*: 13-36.

Tatcı, M.; Yıldız, M. (2005). *Azîz Mahmûd Hüdâyî- Dîvân-ı İlâhîyât, Tıpkıbasım ve Çeviriyazı.* İstanbul: Üsküdar Belediyesi Yay.

Tezeren, Z. (1987). *Azîz Mahmûd Hüdâyî-Hayatı, San'atı, Fikriyâtı, Çağdaşları İçindeki Yeri ve Ünlü Eserleri.* Ankara: Kültür ve Turizm Bakanlığı Yay.

Yılmaz, H. K. (1991). Aziz Mahmud Hüdâyî. *Türkiye Diyanet Vakfı İslâm Ansiklopedisi*. (Cilt. 4, ss. 338-340). İstanbul: Türkiye Diyanet Vakfı Vakıf Yay.

Yılmaz, H. K. (1999). *Azîz Mahmûd Hüdâyî ve Celvetiyye Tarîkatı*. İstanbul: Erkam Yay.

Kaynaklar

Ceyhan, Âdem (2017). "17. Asırda Yaşamış Aksaraylı Bir Âlim, Şair ve Yazar: Dânişî Şa'bân bin Mustafa'nın Hayatı, Eserleri ve Hz. Ali'den Yüz Söz Tercümesi", *Türkiyat Mecmuası*, İstanbul, C. 27/1, s. 65-99.

Ceyhan, Âdem (2018). "Aksaraylı Dânişî'nin Nesrü'l-leâlî Tercümesi", *Bir Devr-i Kadim Efendisi-Prof. Dr. Tahir Üzgör'e Armağan*, Editörler Üzeyir Aslan, Hakan Taş, Ömer Zülfe, Yayınevi, Ankara, s. 167-247.

Ceyhan, Âdem (2006). *Türk Edebiyatı'nda Hazret-i Ali Vecizeleri*, Öncü Kitap, Ankara.

Dânişî, Manuscript Volume No. 750H from the Garrett Collection of Arabic Manuscripts in Princeton University Library. (Bu eserin bir kopyası: Süleymaniye Yazma Eser Ktp. Mikrofilm Arşivi Nu. 3273).

Hasan Rızâî, *Nüzhetü'l-ebrâr el-Muttali' li Esrâri'l-Gaffâr,* Selîmiye- İbrahim Hakkı Konyalı Kütüphânesi, Nu. 65.

Hasan Rızâî el-Aksarâyî (2017). *Nüzhetü'l-Ebrâr El-Muttali' Li-Esrâri'l-Ğaffâr*, Edisyon Kritik - Çeviri: Hasan Uçar- Mustafa Şen, Aksaray Valiliği İl Kültür ve Turizm Müdürlüğü Kültür Yay., Ankara.

Kilisli Muallim Rif'at, (1926). "Notlar ve Vesîkalar", *Türkiyat Mecmuası*, 2. C., s. 401-409.

Mes'ûd bin Ahmed bin Şâdî, *Tercemetü'l-leâlî ve Tezkiretü'l-maâlî*, Süleymaniye Yazma Eser Ktp. Ayasofya Bölümü Nu. 945, vr. 43b-84b.

Mısır Millî Kütüphanesi Türkçe Yazmalar Kataloğu (1987-1992). I-V.

Şafak, Turgay, İ. Akpınar. (2021). *Hz. Ali'nin Sözlerinin Farsça ve Türkçe Manzum Tercümeleri. Tercümetü'l-le'âlî ve Tezkiretü'l-meâlî* Hoca Mesûd- *Tercümeti'l-leâlî* Rıhletî. İstanbul: Büyüyen Ay Yay.

Şen, Mustafa (2016). "Nüzhetü'l-ebrâr el-Muttali' li Esrâri'l-Gaffâr Hasan Rızâî el-Aksarayi", *I. Uluslararası Aksaray Sempozyumu (Tarih, Kültür, Din, Medeniyet)* 27-29 Ekim 2016, s. 606-617.

Uçar, Hasan (2016). "Hasan Rızâî'nin Nüzhetü'l-ebrâr Adlı Eserinde Aksaray'ın Manevî Şahsiyetleri", *I. Uluslararası Aksaray Sempozyumu (Tarih, Kültür, Din, Medeniyet)* 27-29 Ekim 2016, s. 356-373.

KAYNAKÇA

Abdü'l-kâdir b. Mahmûd b. Ahmed b. Ömer b. İsa b. Şemsü'd-dîn el-Osmânî, *Risâlet-i Su'al-i Fıkıh ve Cevâbihâ,* Muhammed Hoca Şah b. Seyyid Hasan el-Aksarâyî [müstensih], Konya Karatay Yusuf Ağa Kütüphanesi: 42 Yu 7018/2.

AKÇA, Ayşe Semra Demir-Gül Banu Duman-Muhittin Turan, *Hekîm Nidâî Dürr-i Manzûm Yeni Bir Nüshası Üzerine Tıp, Dil ve Edebiyat İncelemesi,* Zonguldak Bülent Ecevit Üniversitesi Yayınları, Ankara 2020.

AKTEPE, M. Münir, "Esad Efendi, Hocazâde", İslam Ansiklopedisi, Türkiye Diyanet Vakfı Yayınları, C. 11, İstanbul 1995, Ss. 340-341.

Bağdatlı İsmail Paşa, *Hediyyetü'l-Ârifîn Esmâ'ü'l-Mü'ellifîn ve Âsârü'l-Musannifîn, Milli Eğitim Basımevi,* C. 1, İstanbul 1951.

Bağdatlı İsmail Paşa, *Keşfü'z-Zünûn Zeyli İzâhu'l-Meknûn Fî Ez-Zeyli 'Alâ Keşfü'z-Zünûn 'An-Esâmî el-Kütûbi ve'l-Fünûn,* tashih: Yaltkaya, Ş., Muallim Kilisli R. Bilge, C. 2, Milli Eğitim Basımevi, İstanbul 1972.

BOYRAZ, Şeref, "12 Hayvanlı Türk Takvimi ve Kehanet", *Uluslararası Sosyal Araştırmalar Dergisi (*3/14), 2010, Ss. 148-167.

Bursalı Mehmed Tahir, *Osmanlı* Müellifleri *I-III.* hzl. Mustafa Tatcı-Cemal Kurnaz, *Bursalı Mehmed Tahir Osmanlı Müellifleri I-III ve Ahmed Remzi Akyürek Miftâhu'l-Kütüb Ve Esâmî-i Müellifîn Fihristi,* C.1, Bizim Büro Yayınları, Ankara 2009.

CANKURT, Hasan, "Seyyid Hasan Rızâyî el-Aksarâyî ve 'Tuhfetü'l-Kudât' Adındaki Manzûm Eseri". İstanbul Kültür Üniversitesi IV. Uluslararası Türk Dili Ve Edebiyatı Öğrenci Kongresi 27-28 Ağustos TUDOK 2012 Bildiriler, İstanbul Kültür Üniversitesi Yayını, İstanbul 2013, Ss. 219-226.

CANKURT, Hasan, *Seyyid Hasan Rızâyî El-Aksarâyî Hayatı, Sanatı, Eserleri ve "Miftâhu's-Sa'âde" Adlı Manzûm Kasîde-i Bürde Şerhi,* Celal Bayar Üniversitesi Sosyal Bilimler Enstitüsü, Yüksek Lisans Tezi, Dan. Yasemin Ertek Morkoç, Manisa 2014.

CANKURT, Hasan, *Seyyid Hasan Rızâyî El-Aksarâyî Hayatı, Sanatı, Eserleri ve 'Miftâhu's-Sa'âde' Adlı Manzûm Kasîde-i Bürde Şerhi,* Aksaray Valiliği İl Kültür ve Turizm Müdürlüğü Kültür Yayınları-11, Ankara 2015.

CANKURT, Muhammet H. "Seyyid Hasan Rızâyî El-Aksarâyî", *e-aksaray ansiklopedisi,* (19 Ağustos 2021), ansiklopedi@aksaray.edu.tr/

CANKURT, Muhammet H., "Mahmûdiyye Fî-Menâkıbı Ricâli'l-Bilâd (Rızâyî)", *Türk Edebiyatı Eserler Sözlüğü,* http://tees.yesevi.edu.tr/[07.04.2022]

CANKURT, Muhammet H., "*Nüzhetü'l-Ebrâr'*ın Aksaray Kültür Tarihi Açısından Önemi", *VI. Uluslararası Aksaray Sempozyumu (27-28 Ekim 2021) Tam Metin Kitabı,* edit. Ramazan Ata-Ayşegül Can-Murat Akıl-Hakan Özdemir, Aksaray Üniversitesi Somuncu Baba Tarih ve Kültür Araştırmaları Uygulama Ve Araştırma Merkezi Yayını, Ss. 65-91.

CANKURT, Muhammet H., "Nüzhetü'l-Ebrâr El-Muttali' Li-Esrâri'l-Gaffâr/Nüzhetü'l-Ebrâr Min-Ehli'l-Esrâr (Rızâyî)", *Türk Edebiyatı Eserler Sözlüğü,* http://tees.yesevi.edu.tr/[07.04.2022]

CANKURT, Muhammet H., "Şerh-i Tecelliyyât-ı Ehl-i Cennet Efendi (Rızâyî)", *Türk Edebiyatı Eserler Sözlüğü,* http://tees.yesevi.edu.tr/ [07.04.2022]

CANKURT, Muhammet H., "Tezkiretü's-Sâlikîn ve Risâletü'n-Nâdimîn/Menâkıb-ı Hüdâyî (Rızâyî)", *Türk Edebiyatı Eserler Sözlüğü,* http://tees.yesevi.edu.tr/[07.04.2022]

CANKURT, Muhammet H., "Tuhfetü'l-Kudât (Rızâyî)", *Türk Edebiyatı Eserler Sözlüğü,* http://tees.yesevi.edu.tr/[07.04.2022]

CANKURT, Muhammet H., "Tuhfetü'l-Menâzil Fi'l-Menâsik (Rızâyî)", *Türk Edebiyatı Eserler Sözlüğü,* http://tees.yesevi.edu.tr/[07.04.2022]

CANKURT, Muhammet H., *Peygamber Aşkının Zirvesi Miftâhu's-Sa'âde (Mutluluk Anahtarı)*-Manzûm Kasîde-i Bürde Şerhi-, Aksaray Valiliği İl Kültür ve Turizm Müdürlüğü Kültür Yayınları-25, Ankara 2021.

CANKURT, Muhammet H., *Tezkiretü's-Sâlikîn ve Risâletü'n-Nâdimîn (Azîz Mahmûd Hüdâyî Menâkıbnâmesi) Metin-İnceleme-Sözlük-Dizin,* Aksaray Valiliği İl Kültür ve Turizm Müdürlüğü Kültür Yayınları-24, Ankara 2021.

CEYHAN, Adem, "Aksaraylı Hasan Rızâî'nin Sad-Kelime-i Alî Tercümesi", C. 6. *Osmanlı Mirası Araştırmaları Dergisi* (16), Ss. 371-400.

CEYHAN, Âdem-Halil Çeçen, "Diyarbekirli Bir Hattat, Müderris ve Nakîbü'l-Eşrâf: Seyyid Kâsım Gubârî ve Hz. Ali'den Yüz Söz Tercümesi", *Uluslararası Diyarbakır Sempozyumu 02-05 Kasım 2016,* C. 2, edit. Ufuk Bircan-Aytaç Coşkun-Mustafa Temel-Pınar Gürhan Kılıç, Diyarbakır Valiliği, Diyarbakır 2017, Ss. 809-839.

CEYHAN, Âdem, *Türk Edebiyatı'nda Hazret-i Ali Vecizeleri,* Öncü Kitap, Ankara 2006.

COŞKUN, Menderes, *Manzum ve Mensur Osmanlı Hac Seyahatnameleri ve Nâbî'nin Tuhfetü'l-Harameyn'i*, 1. Baskı, Kültür Bakanlığı, Ankara 2002.

ÇAĞIRICI, Mustafa, *Hasan Rızâyî Ve Tezkiretü's-Sâlikîn İle Mahmûdiyye Adlı Eserlerin Tahkîk Ve Değerlendirilmesi,* Marmara Üniversitesi, Sosyal Bilimler Enstitüsü, Basılmamış Yüksek Lisans Tezi, Dan. Hasan Kamil Yılmaz, İstanbul 2006.

ÇELİK, Aysun, "Aksaraylı Hasan *Rızâyî*'nin Nazm-ı Ahkâm-ı Sâl-i Türkân Adlı Eseri", *I. Uluslararası Aksaray Sempozyumu (Kültür, Tarih, Din, Medeniyet) Tam Metin Kitabı,* edit. Mehmet Sami Yıldız-Ayşegül Can-Mehmet Özkaya-Vildan Armağan, Aksaray Üniversitesi Somuncu Baba Tarih ve Kültür Araştırmaları Uygulama ve Araştırma Merkezi Yayını, Aksaray 2016, Ss. 67-84.

ÇELİK, Aysun, "Hasan Rızâyî'nin "*Cûy-ı Rahmet"* Adlı Gülistân Tercümesi", *Selçuk Üniversitesi Edebiyat Fakültesi Dergisi,* Yıl: 2015, Sayı: 33, Ss. 211-216.

ÇELİK, Aysun, "Hasan Rızâyî'nin Cûy-ı Rahmet Adlı Manzum Gülistân Şerhinde Ayet ve Hadis İktibasları", *SUTAD,* Güz 2017; (42), Ss. 303-323.

ÇELİK, Aysun, "Özgün Bir Manzum Şerh Örneği: Hasan Rızâyî'nin *Cûy-ı Rahmet* Adlı Manzum *Gülistân* Şerhi", *Selçuk Üniversitesi Sosyal Bilimler Enstitüsü Dergisi,* 38/2017, Ss. 240-255.

ÇELİK, Aysun, "Şem'î'nin Şerh-i Gülistân'ı ile Hasan Rızâyî'nin *Cûy-ı Rahmet* Adlı Gülistân Şerhinin Mukayesesi", *Turkish Studies International Periodical for the Languages, Literature and History of Turkish or Turkic,* Volume: 12/22, Ankara-Turkey, p. 255-272.

ÇELİK, Aysun, *Klasik Türk Edebiyatında Gülistân ve Hasan* Rızâyî*'nin 'Cûy-ı Rahmet' Adlı Manzum Gülistân Şerhi (İnceleme-Metin),* Palet Yayınları, Konya 2017.

ÇELİK, Aysun, *Türk Edebiyatında "Gülistan" ve Hasan Rızâyî'nin "Cûy-ı Rahmet" Adlı Manzûm Gülistan Şerhi (İnceleme-Metin),* Selçuk Üniversitesi Sosyal Bilimler Enstitüsü, Doktora Tezi, Dan. Ahmet Sevgi, Konya 2017.

EKEN, Ramazan, *Hasan* Rızâyî*'nin Kân-ı Ma'ânî Adlı Manzum Farsça-Türkçe* Sözlüğü, Harran Üniversitesi Sosyal Bilimler Enstitüsü, Basılmamış Yüksek Lisans Tezi, Dan. Kaplan Üstüner, Şanlıurfa 2016.

EKİCİ, Hasan, "Hasan Rızâyî'nin Kân-ı Ma'ânî Adlı Eserinde Sosyal Hayat Unsurları", *IV. Uluslararası Aksaray Sempozyumu (24-26 Ekim 2019) Tam Metin Kitabı*, edit. Mehmet Sami Yıldız-Ayşegül Can-Mehmet Özkaya, Aksaray Üniversitesi Somuncu Baba Tarih ve Kültür Araştırmaları Uygulama ve Araştırma Merkezi Yayını, Aksaray 2019, Ss. 51-70.

ERDOĞAN, Kenan-Hasan Cankurt, Fenâyî Ehl-i Cennet Efendi, "Tecelliyât" Adlı Arapça Eseri Ve Tecelliyât'a Hasan Rızâyî El-Aksarâyî Tarafından Yapılan Manzûm-Mensûr Türkçe Tercüme/Şerh Üzerine", *Turkish Studies - International Periodical For The Languages, Literature and History of Turkish or Turkic* (8/4)-2013, Ss. 783-816.

Eşrefoğlu Rûmî, *Müzekkin Nüfûs,* tanzim: Nedim Duru, Salah Bilici Yayınları, İstanbul 1972.

Evliya Çelebi, *Seyahatnâme,* hzl. S. Ali Kahraman-Yücel Dağlı, Yapı Kültür Sanat Yayıncılık, 1. Baskı, C. 3, İstanbul 1999.

İLGÜREL, Mücteba, "Abaza Paşa", İslam Ansiklopedisi, C. 1, Türkiye Diyanet Vakfı Yayınları, İstanbul 1988, Ss. 11-12.

İlm-i Ferâiz (müellif belli değil), Muhammed Hoca Şah b. Seyyid Hasan el-Aksarâyî [müstensih], Konya Karatay Yusuf Ağa Kütüphanesi: No. 42 Yu 7018/3.

İNALCIK, Halil, "Hüsrev Paşa", İslâm Ansiklopedisi, Cilt. 19, Türkiye Diyanet Vakfı Yayınları, İstanbul 1999, Ss. 37-40.

İPŞİRLİ, Mehmet, "Ebûsaid Mehmed Efendi", İslam Ansiklopedisi, C. 10, Türkiye Diyanet Vakfı Yayınları, İstanbul 1994, Ss. 281.

İPŞİRLİ, Mehmet, "Mustafa Efendi, Memekzâde (Memikzâde)", İslam Ansiklopedisi, C. 31, Türkiye Diyanet Vakfı Yayınları, Ankara 2020, Ss. 299-300.

Kolektif, *İstanbul Kütüphaneleri Türkçe Yazma Divanlar Kataloğu,* II. Cilt, XVII. Asır, Maarif Basımevi, İstanbul 1959.

Kolektif, *Türk Dili ve Edebiyatı Ansiklopedisi, Devirler/İsimler/Eserler/Terimler,* C. 7, İstanbul 1990.

Kolektif, *Türk Dünyası Edebiyatçıları Ansiklopedisi,* C. VII, AKM Yayınları, Ankara 2002-2007.

KONYALI, İbrahim Hakkı, Âbideleri ve Kitâbeleri ile Niğde-Aksaray Tarihi, Fatih Yayınevi, C. 1-2, İstanbul 1974.

Müstakîm-zâde Süleyman Sa'deddîn Efendi, *Mecelletü'n-nisâb fi'n-niseb ve'l-kuna ve'l-elkâb,* Kültür Bakanlığı Yayınları/2355, Kütüphaneler Genel Müdürlüğü Yayın No/32, Ankara 2000.

Osmanzade Hüseyin Vassaf, Sefine-i Evliya, hzl. Mehmet Akkuş-Ali Yılmaz, Kitabevi Yayınları, C. 3, İstanbul 2006.

Şemseddin Sâmî, *Kâmûsü'l-A'lâm,* C. 2, Kaşgar Neşriyat, Ankara 1996.

TEMEL, Eşref, *Aksaray Kenti Klasik Eğitim Kurumları XVIII-XIX. Yüzyıllar Arası,* Aksaray Valiliği İl Kültür ve Turizm Müdürlüğü Kültür Yayınları-23, Aksaray 2020.

TUMAN, M. Nail, *Tuhfe-i Nâilî, hzl.* Mustafa Tatcı-Cemal Kurnaz, *Divan Şairlerinin Muhtasar Biyografileri,* C. 1-2, Bizim Büro Yayınları, Ankara 2001.

TURAN, Muhittin, "Azîz Mahmûd Hüdâyî", *e-aksaray ansiklopedisi,* ansiklopedi@aksaray.edu.tr/ [Erişim Tarihi:10.04.2022]

TURAN, Muhittin, "Bir Yûnus Emre Muakkibi: Azîz Mahmûd Hüdâyî", *Aksaray Üniversitesi Sosyal Bilimler Enstitüsü Dergisi,* Yıl: 2021 (Aralık), Cilt: 5, Sayı: 2, Ss. 184-195.

TURAN, Muhittin, "Hasan Rızâyî ve Kân-ı Ma'ânî İsimli Manzûm Sözlüğü", *Turkish Studies International Periodical For The Languages, Literature and History of Turkish or Turkic* (7/4): 2012, Ss. 2939-2992.

TURAN, Muhittin, "Kân-ı Ma'ânî'nin Yeni Bir Nüshası". *V. Uluslararası Aksaray Sempozyumu (03-04 Kasım 2020) Tam Metin Kitabı*, edit. Mehmet Sami Yıldız-Ayşegül Can-Mehmet Özkaya-Kudret Safa Gümüş, Aksaray Üniversitesi Somuncu Baba Tarih ve Kültür Araştırmaları Uygulama ve Araştırma Merkezi Yayını, Aksaray 2020, Ss. 84-96.

TURAN, Muhittin, "XVII. Yüzyıl Aksaraylı Divan Şairlerinden Hasan Rızâyî'nin Tezkiretü's-Sâlikîn İsimli Eserinde Aziz Mahmûd Hüdâyî Etkisi". *III. Uluslararası Aksaray Sempozyumu (25-27 Ekim 2018) Tam Metin Kitabı,* edit. Mehmet Sami Yıldız-Ayşegül Can-Mehmet Özkaya, Aksaray Üniversitesi Somuncu Baba Tarih ve Kültür Araştırmaları Uygulama ve Araştırma Merkezi Yayını, Aksaray 2018, Ss. 320-331.

UÇAR, Hasan-Mustafa Şen, *Hasan Rızâî El-Aksarâyî Nüzhetü'l-Ebrâr El-Muttali' Li-Esrâri'l-Gaffâr,* Aksaray Valiliği İl Kültür ve Turizm Müdürlüğü Kültür Yayınları-14, Ankara 2017.

UZUNÇARŞILI, İsmail Hakkı, *Osmanlı Tarihi,* C. 3, 4. Baskı, Türk Tarih Kurumu Yayınları, Ankara 1988.

YILDIZ, Alim, *Fenâyî Cennet Efendi Divanı*, Cumhuriyet Üniversitesi Yayınları, Sivas 2010.

YILMAZ, Ahmet, *Mecelletü'n-Nisâb Fihristi,* Selçuk Üniversitesi Yayınları, Konya 2000.

YILMAZ, Hasan Kamil, *Azîz Mahmûd Hüdâyî Hayatı, Eserleri, Tarîkati,* Erkam Yayınları, İstanbul 2011.

YILMAZ, Necdet, *Osmanlı Toplumunda Tasavvuf Sûfîler, Devlet ve Ulemâ*, Osmanlı Araştırmaları Vakfı Yayınları, İstanbul 2001.

YILMAZ, Ömer Faruk, *Belgelerle Osmanlı Tarihi,* C. 2, Osmanlı Yayınevi, İstanbul 1999.

YÖRÜK, Doğan, *XVI. Yüzyılda Aksaray Sancağı (1500-1584),* Tablet Yayınları, Konya 2005.

Kaynakça

Aksu, Hüsameddin, "Fazlullah-ı Hurûfî", *DİA*, c. 12, ss. 277-279.

Aksu, Hüsamettin, Hurûfîlik, *DİA*, c. 18, ss. 408-412.

Albayrak, Nurettin, "Kul Nesîmî", *DİA*, c. 26, s. 323.

Alkan, Mustafa, "Germiyan İlinde Bir Sûfî: Said Emre", *Türk Kültürü ve Hacı Bektaş Veli Dergisi*, 38 (2006), ss. 25-47.

Alkan, Mustafa, "Said Emre", *DİA*, c. 35, ss. 555-556.

Alkan, Mustafa, *Said Emre -Yunus Emre'nin İzinde Bir Sûfi-*, Ankara: Net Kitaplık Yayıncılık, 2021.

Atalay, Besim, *Bektaşîlik ve Edebiyatı –Cumhuriyet Devrinin İlk Tarikat Araştırması-*, haz. Gürol Pehlivan, İstanbul: Ötüken Neşriyat, 2015.

Ayan, Hüseyin, "Kul Nesîmî'ye Ait Olduğu Sanılan Şiirler", *Atatürk Ünivrsitesi Edebiyat Fakültesi Araştırma Dergisi*, 6 (1973), ss. 21-33.

Ayan, Hüseyin, *Nesîmî Hayatı, Edebî Kişiliği, Eserleri ve Türkçe Divanının Tenkitli Metni*, Ankara: Türk Dil Kurumu Yayınları, 2014.

Bolat, Ali, *Bir Tasavvuf Okulu Olarak Melâmetîlik*, İstanbul: İnsan Yayınları, 2011.

Bozkurt, Fuat, *Semahlar (Alevi Dinsel Oyunları)*, İstanbul: Cem Yayınevi, 1995.

Buyruk, haz. Fuat Bozkurt, İstanbul: Serbest Matbaası, 1982.

Ethem Cebecioğlu, *Tasavvuf Terimleri ve Deyimleri Sözlüğü*, Ankara: Rehber Yayınları, 1997.

Coşan, Esat, *Hacı Bektaş-ı Velî Makâlât*, İstanbul: Seha Neşriyat, ty.

Demir, Zehra Sema, "Said Emre, Molla Sadeddin", *Türk Edebiyatı İsimler Sözlüğü*, [http://teis.yesevi.edu.tr/madde-detay/said-emre-molla-sadeddin (25.04.2022)]

Ergun, Sadettin Nüzhet, *Halk Edebiyatı Antolojisi*, İstanbul: Kültür Bakanlığı Yayınları, 1938.

Ergun, Sadeddin Nüzhet, *Bektaşî Edebiyatı Antolojisi On Yedinci Asırdanberi Bektaşî-Kızılbaş Alevî Şairleri ve Nefesleri*, İstanbul: Maarif Kitaphanesi, 1955.

Eröz, Mehmet, *Türkiye'de Alevîlik-Bektaşîlik*, İstanbul: Otağ Matbaacılık, 1977.

Ersal, Mehmet, *Alevi İnanç-Dede Ocakları Üzerine Bir Örneklem: Veli Baba Sultan Ocağı*, Köln: Alevi-Bektaşi Kültür Enstitüsü, 2009.

Faroqhi, Suraiya, *Anadolu'da Bektaşilik*, çev. Nasuh Barın, İstanbul: Simurg Yayınları, 2003.

Gölpınarlı, Abdülbaki, *Nesîmî Usuli Ruhi*, İstanbul: Varlık Yayınları, 1953.

Gölpınarlı, Abdülbaki, "Nesîmî", *İA*, c. 9, ss. 206-207.

Gölpınarlı, Abdülbâki, *Alevî-Bektâşî Nefesleri*, İstanbul: Remzi Kitabevi, 1963.

Gölpınarlı, Abdülbaki, *Melâmîlik ve Melâmîler*, İstanbul: Gri Yayınları, 1992.

Gölpınarlı, Abdülbaki, *Yunus Emre ve Tasavvuf*, İstanbul: İnkılâp Kitabevi, 1992.

Gündüz, Erol, "Divan Şairi Seyyid Nesîmî'nin Halk Şairi Kul Nesîmî Üzerindeki Etkileri", *Sosyal Araştırmalar*, 3/12 (Summer 2010), ss. 202-212.

Gündüz, Tufan, "Safevîler I. Siyasî Tarih, II. İdare ve Teşkilat, III. İçtimaî ve İktisadî Hayat, IV. İlim ve Kültür", *DİA*, 35, ss. 451-457.

Güngör, Şeyma, "*Hadîkatü's-Suadâ", DİA*, c. 15, ss. 20-22.

Güzel, Abrurrahman, *Hacı Bektaş Velî ve Makâlât*, Ankara: Akçağ Yayınları, 2002.

Kalyon, Filiz, "Nesîmî'nin Divanında ve Diğer Kaynaklarda Rastlanmayan Şiirleri", *Turkish Studies*, X/16 (2015), ss. 783-806.

Kaplan, Orhan, Mehmet Kılıç, "Bir Şiir Mecmuasında Yer Alan Daha Önce Yayınlanmamış Nesîmî Mahlaslı Şiirler", *TÜRÜK Uluslararası Dil, Edebiyat ve Halkbilim Araştırmaları Dergisi*, 8/22 (2020), ss. 55-75.

Karakaş, Mesut, "Seyyid Nesîmî'nin Bilinmeyen Gazelleri", *Cumhuriyet Üniversitesi Fen-Edebiyat Fakültesi Sosyal Bilimler Dergisi*, XLIII/1 (Haziran 2019), ss. 120-144.

Kaya, Doğan, "Âşık Şiirinde Kafiye ve Redif", https://dogankaya.com/fotograf/asik_siirinde_kafiye_redif.pdf (Erişim tarihi: 23.04.2022).

Kesik, Beyhan, Emre Şengül, "Nesîmî'nin Yayımlanmamış Gazelleri", *Mertol Tulum Kitabı*, ed. Ahmet Kartal, Mehmet Mahur Tulum, İstanbul: Sivrihisar Belediyesi yayınları, 2017, ss. 457-463.

Korkmaz, Esat, *Ansiklopedik Alevilik Bektaşilik Terimleri Sözlüğü*, İstanbul: Ant Yayınları, 1993.

Köksal, M. Fatih, "Seyyid Nesîmî'nin Yayımlanmamış Şiirleri", *Türk Kültürü ve Hacı Bektaş Velî Araştırma Dergisi*, 50 (Bahar 2009), ss. 77-135;

Köprülü, M. Fuad, *Türk Edebiyatı Tarihi*, İstanbul: Ötüken Neşriyat, 1986.

"Kul Nesîmî", Türk Ansiklopedisi, c. XXII, s. 335.

Kürkçüoğlu, Kemâl Edib, *Seyyid Nesîmî Dîvânı'ndan Seçmeler*, Ankara: Kültür Bakanlığı Yayınları, 1985.

Maden, Fahri, *Bektaşî Tekkelerinin Kapatılması (1826) ve Bektaşîliğin Yasaklı Yılları*, Ankara: Türk Tarih Kurumu Yayınları, 2013.

Mélikoff, Irène, *Uyur İdik Uyardılar -Alevîlik-Bektaşîlik Araştırmaları-*, İstanbul: Cem Yayınevi, 1994.

"Nesimî", *Türk Dünyası Edebiyatçıları Ansiklopedisi*, c. IV, Ankara: Atatürk Kültür Merkezi Yayınları, 2006, s. 594.

Noyan, Bedri, "Kul Nesîmî", *TFA*, XII/239 (1969), s. 5311.

Noyan, Bedri, "Kul Nesîmî'nin Yayınlanmamış On Üç Şiiri", *Türk Folklorundan Derlemeler 1988*, Ankara: Kültür Bakanlığı Yayınları, 1988, ss. 91-100.

Noyan, Bedri, *Bektaşîlik Alevîlik Nedir?*, İstanbul: Ant/Can Yayınları, 1995.

Noyan, Bedri, *Bütün Yönleriyle Bektâşîlik ve Alevîlik*, c. 4, Ankara: Ardıç Yayınları, 2001.

Ocak, Ahmet Yaşar, "Hacım Sultan", *DİA*, c. 14, ss. 505-506.

Ocak, Ahmet Yaşar, *Osmanlı İmparatorluğu'nda Marjinal Sûfîlik: Kalenderîler (XIV-XVII. Yüzyıllar)*, Ankara: Türk Tarih Kurumu Yayınları, 1999

Öztelli, Cahit, *On Yedinci Yüzyıl Tekke Şairi Kul Nesîmî*, Ankara: Türk Etnografya, Folklor ve Turizm Derneği Yayını, 1969.

Öztelli, Cahit, "Nesîmî (Kul-)", *Türk Ansiklopedisi*, c. XXV, s. 202.

Pehlivan, Gürol, "Kul Nesîmî, Ali", http://teis.yesevi.edu.tr/madde-detay/kul-Nesîmî-ali (Erişim tarihi: 20.03.2022)

Sadettin Nüzhet, *Bektaşî Şairleri*, İstanbul: Maarif Vekaleti Yayınları, 1930.

Sakaoğlu, Saim, "Âşık Edebiyatında Yarım Kafiyeden Daha Zayıf Kafiye Var mıdır?", *I. Balıkesir Kültür Araştırmaları Sempozyumu Bildirileri*, Balıkesir: Balıkesir Üniversitesi Fen-Edebiyat Fakültesi Yayınları, 1999, ss. 99-105.

Sümer, Faruk, "Abbas I", *DİA*, c. 1, ss. 17-19.

Şenödeyici, Özer, "Nesîmî'nin Mahlasları Problemi", *Türk Kültürü ve Hacı Bektaş Velî Araştırma Dergisi*, 68 (Kış 2013), ss. 171-200.

Tatcı, Mustafa, *Edebiyattan İçeri -Dinî Tasavvufî Türk edebiyatı Üzerine Yazılar-*, Ankara: Akçağ Yayınları, 1997.

Usluer, Fatih, *Hurufîlik –İlk Elden Kaynaklarla Doğuşundan İtibaren-*, İstanbul: Kabalcı Yayınları, 2009.

Yardımcı, Mehmet, "Kul Nesîmî'nin Bilinmeyen Şiirleri", *Millî Folklor*, 19 (Güz 1993), ss. 49-50.

Yörükân, Yusuf Ziya, *Anadolu'da Alevîler ve Tahtacılar*, haz. Turhan Yörükân, Ankara: Kültür Bakanlığı Yayınları, 1998.

Yörükân, Yusuf Ziya, *Alevî-Bektaşî ve Tahtacı Nefesleri –Nefes, Deyiş, Nutuk, Düvazdeh İmam, Destan ve Yakmalar-*, haz. Turhan Yörükân, İstanbul: Ötüken Neşriyat, 2011

dinilen harfler bu ma'nâya ve illâ resm ü imlâda sâbitlerdür ve yânın tekrârı teşdîdden gelmişdür ***tüvânâ*** fe'ûlün ***kadîmükâ*** mefâ'îlün ***dirübînâ*** mefâ'îlün bu vâv zamme-i râdan mütevelliddür ***vüdânâ*** fe'ûlün bu vâv 'âtıfadur vallâhu'l-muvaffıku ve'l-mu'înu"[21]

Sonuç

Cemâlî nisbesiyle tanımış Cemâmelddin Aksarayî'nin neslinden gelen Pîrî Mehmet Paşa'nın ahfâdından olan "Pîrî Paşa-Zâde Cemâlî Mehmed b. Abdü'l-bâkî" hakkında bilgelere ancak kendi eseri Tuhfe-i Mîr'den hareketle ulaşılabilmiştir. Şuara tezkireleri ve sair biyografik kaynaklarda hakkında bilgiye rastlayamadığımız Cemâlî 17. yüzyılın ikinci yarısı ve 18. yüzyılın ilk yarısında yaşamıştır. Herhangi bir tarikata mensubiyeti olup olmadığını tespit edemediğimiz Cemâlî, Emîr-i Buhârî Zâviyesi'nde ders almış ve hayatının bir kısmını İstanbul'da geçirmiştir. Şeyhi Hasan Feyzî Efendi'nin isteği üzerine Tuhfe-i Şâhidî'ye yazdığı şerh olan "Tuhfe-i Mîr"in Türkiye ve yurt dışındaki yazma eser kütüphanelerinde 14 nüshası bulunmaktadır. Nüsha sayısının bu denli fazla olması eserin önemini ortaya koymaktadır denilebilir.

Kaynakça

Pîrî Paşa-Zâde Cemâlî Mehmed b. Abdü'l-bâkî, *Tuhfe-i Mîr*, Süleymaniye Kütüphanesi Nafiz Paşa, No: 1477.

Coşkun, Ali Osman, "Feyzî", *TDVİA 37. Cilt*, Türkiye Diyanet Vakfı Yayınları, İstanbul, 2009, s. 213-214.

Coşkun, Ali Osman, "Simkeş-zâde Feyzi", *Ondokuz Mayıs Üniversitesi Eğitim Fakültesi Dergisi*, Cilt 5, Sayı 1, s. 37-43.

Ekinci, Ramazan, "Şeyhî Mehmed Efendi", *Vekâyi'ü'l-Fuzalâ 2. Cilt*, (İnceleme-Tenkitli Metin-Dizin), Türkiye Yazma Eserler Kurumu Başkanlığı Yayınları, İstanbul 2018.

Gümüş, Zehra, *Pîrî Paşazâde Cemâlî Mehmed b. Abdülbâkî Tuhfe-i Mîr [Tuhfe-i Şâhidî Şerhi], (İnceleme-Tenkitli Metin-Sözlük-Tıpkıbasım)*, Erciyes Üniversitesi (Yayımlanmamış Yüksek Lisans Tezi), Kayseri 2006.

Pakalın, Mehmed Zeki, "Pîrî Mehmed Paşa", *Türk Târih Encümeni Mecmuası*, 1926, No: 18 (95) 325-350.

Saraç, Yekta, *Osmanlı Müellifleri, Bursalı Mehmed Tahir,* TÜBA Yayınları, Ankara, 2016.

21 *Tuhfe-i Mîr*, Süleymaniye Kütüphanesi Nafiz Paşa No. 1477, vr. 3b-5b.

KAYNAKÇA

Abdullayev, Överzmuhammet, *Seyyid Şerif Cürcânî'de Tanrı-Âlem Tasavvuru*, U.Ü. Sosyal Bilimler Enstitüsü Basılmamış Doktora Tezi, Bursa 2005.

Aksarayî, Ali b. İsmail, *Risâle fî Hakki'd-Duhân*.

Aksarayî, Ali b. İsmail, *Risalet'ş-Şerifiyye,* Çorum Hasan Paşa Halk Kütüphanesi

Cürcânî, Seyyid Şerif, *er-Risaletü'l-Kübra fil'-Mantık,* Diyarbakır Ziya Gökalp Yazma Eserler Kütüphanesi.

eş-Şevkânî, Muhammed b. Ali, *el-Fevâidu'l-Mecmua fi'l-Ehâdîsi'l-Mevdûa*, hzr. Abdurrahman b. Yahya el-Muallimî el-Yemânî, Beyrut-1987.

Gümüş, Sadreddin, "Cürcânî" *DİA*, İstanbul 1993, VIII.

İbn Abdilber, Ebu Ömer Yusuf, *Câmiu Beyâni'l-İlm ve Fadlih*, hzr. Ebu'l-Eşbâl ez-Zuheyrî, Demmam-1994.

İsmail, *Abdulemir, Mavsuatu'l-Alamu'l-Ulema ve Adabu'l-Müslimin*, Beyrut 2005.

Jordan Goodman, *Tobacco in History: The Cultures of Dependence,* London: Routledge, 1993.

Kara, İsmail, "Unuttuklarını Hatırla!" Şerh ve Haşiye Meselesine Dair Birkaç Not, *Divan Disiplinlerarası Çalışma Dergisi*, İstanbul, 2010, 15/28.

Karahan, Abdulkadir, "Kırk Hadis", *DİA*, Ankara 2002, XXV.

Kaşif Hamdi Okur, "17. Yüzyıl Osmanlı Fıkıhçılarının Nevazile Yönelik Fıkhî Argümantasyonu (Mehmed Fıkhî el-Aynî ve Risâletü'd-Duhân ve'l-Kahve Örneği", *Sahn-ı Semân'dan Dârülfünûn'a Osmanlı'da İlim ve Fikir Dünyası* ed. Hidayet Aydar-Ali Fikri Yavuz, İstanbul: Zeytinburnu Belediyesi Kültür Yayınları, 2017.

Mehmet Kalaycı & Eyüp Öztürk, "18. Yüzyıl Osmanlı Coğrafyasında Tütünün Sosyo-Kültürel Zeminine Dair Bir Metin: Ebū Sehl Numān Efendi ve Taḥlīlu'd-Duḫān Adlı Risâlesi", *Ankara Üniversitesi İlahiyat Fakültesi Dergisi*, 2017, 58/1.

Öner, Necati, *Klasik Mantık*, İstanbul: Divan Kitap, 2011.

Öz, Mustafa, "Hâşiye", *DİA*, Ankara 1997, XVI.

Özen, Şükrü, "Tütün", *DİA*, İstanbul, 2012, XLII.

Ülken, Hilmi Ziya, *İslam Felsefesi*, İstanbul, 1983.

Ünal, İsmail Hakkı, "İslam Kültüründe Kırk Hadis Geleneği ve Şeyh Hâmid-i Veli'nin Hadis-i Erbein Şerhi", *Somuncu Baba ve es-Seyyid Osman Hulusi Efendi Sempozyumu Tebliğleri*, Ankara-1997.

Yılmaz, Fehmi, "Tütün", *DİA*, İstanbul, 2012, XLII.

Yılmaz, Fehmi, Osmanlı İmparatorluğu'nda Tütün: Sosyal, Siyasi ve Ekonomik Tahlili İstanbul: Marmara Üniversitesi, Sosyal Bilimler Enstitüsü, Basılmamış Doktora Tezi, 2005.

İnançla ilgili Allah'ın sıfatları, Peygamberlerin sıfatları, insanı küfürden, günahtan ve organlarımızdan sadır olan her türlü hatadan koruyan esaslarla ilgili verdiği çok değerli bilgiler, Müslümanı korumaya yeterlidir. İnsanı bir bütün olarak ele almış, iyi-kötü bütün davranışlarını beyan etmiş, kötülüklerin haram-helal boyutunu belirledikten sonra, tedavi yollarını da uygun bir dille açıklamıştır.

Özellikle başta Hâdimî Hazretleri ve Kınalı Zâde Ali Efendi (ö.990/1582) olmak üzere bir çok Türk âlimlerimizin yanı sıra bütün Ulema-ı İslam'ın makul, kaliteli ve güvenilir ana kaynaklarını değerlendirmiştir. Böylece Akaid Risalesi'ni hazırlamıştır.

Takvası, ihlas ve samimiyeti kitabına adeta misk gibi sinmiş olan yazarın, bu kitabını baştan sona kadar okuduğumda, adı geçen vasıflarından dolayı beni son derece etkilediğini ifade etmek isterim. Zaten ilmî dehası, kitabında baştan sona kadar kendisini hissettirmektedir.

Dili Osmanlıca olan bu kitabın bu günün Türkçesiyle halkımıza kazandırılmasında fayda mülahaza ediyorum.

KAYNAKÇA

Aksarayî, Seyyid Abdullah b. Mustafa,*Tercüme-i Akaid*, Milli Kütüphane, Milli Kütüphane Yazmalar Kol. nu: 6026 vr. 25b-92b.

Buharî, Ebu Abdullah Muhammed b. Ebi'l Hasen İsmail b. İbrahim b. el Muğire b. el Ahnef, *Sahihu'l Buharî*, İstanbul, 1401/1981.

Cel'ud, Mihmas b. Abdillah b. Muhammed, el-*Muvalat Ve'l Muâdat Fi'ş-Şeriati'l* İslamiyye, Daru'l Yakin, 1407/1987.

İbnü Mace, Ebu Abdullah Muhammed b. Yezid el Kazvînî, *Sünen-i* İbni *Mace*, İstanbul, 1401/1981.

Müslim, Ebu'l Hasen Müslim b. el Haccac, *Sahihu Müslim*, İstanbul, 1401/1981.

Nîsâbûrî, Ebu Avane Yakub b. İshak b. İbrahim, *Müstahracü Ebi Avane,* Beyrut,1419/1

GİRİŞİMCİLİK

(Sosyal Sermayenin Rolü)

Doç. Dr. Erol TEKİN

Güncellenmiş ve Genişletilmiş 3. Baskı

EĞİTİM
yayınevi

GİRİŞİMCİLİK (SOSYAL SERMAYENİN ROLÜ)

Yazar: Doç. Dr. Erol Tekin

Genel Yayın Yönetmeni: Yusuf Ziya Aydoğan (yza@egitimyayinevi.com)
Genel Yayın Koordinatörü: Yusuf Yavuz (yusufyavuz@egitimyayinevi.com)
Sayfa Tasarımı: Eğitim Yayınevi Grafik Birimi
Kapak Tasarımı: Eğitim Yayınevi Grafik Birimi

T.C. Kültür ve Turizm Bakanlığı
Yayıncı Sertifika No: 47830

ISBN: 978-605-7557-58-2
Güncellenmiş ve Genişletilmiş 3. Baskı, Eylül 2022

Baskı Cilt
Olgun-Çelik Matbaa Ambalaj Yayın Reklam İnş. San. Tic. Ltd. Şti.
Büsan Organize San. 10670 Sk. No:26/D, Karatay/Konya
Matbaa Sertifika No: 51986

Kütüphane Kimlik Kartı

GİRİŞİMCİLİK (SOSYAL SERMAYENİN ROLÜ)

Yazar: Doç. Dr. Erol Tekin
256 s., 165x240 mm
Kaynakça var, dizin yok.
ISBN: 978-605-7557-58-2

Copyright © Bu kitabın Türkiye'deki her türlü yayın hakkı Eğitim Yayınevi'ne aittir. Bütün hakları saklıdır. Kitabın tamamı veya bir kısmı 5846 sayılı yasanın hükümlerine göre kitabı yayımlayan firmanın ve yazarlarının önceden izni olmadan elektronik/mekanik yolla, fotokopi yoluyla ya da herhangi bir kayıt sistemi ile çoğaltılamaz, yayımlanamaz.

EĞİTİM
yayınevi
Yayınevi Türkiye Ofis: İstanbul: Eğitim Yayınevi Tic. Ltd. Şti., Atakent mah. Yasemen sok. No: 4/B, Ümraniye, İstanbul, Türkiye

Konya: Eğitim Yayınevi Tic. Ltd. Şti., Fevzi Çakmak Mah. 10721 Sok. B Blok, No: 16/B, Safakent, Karatay, Konya, Türkiye
+90 332 351 92 85, +90 533 151 50 42, 0 332 502 50 42
bilgi@egitimyayinevi.com

Yayınevi Amerika Ofis: New York: Egitim Publishing Group, Inc.
P.O. Box 768/Armonk, New York, 10504-0768, United States of America
americaoffice@egitimyayinevi.com

Lojistik ve Sevkiyat Merkezi: Kitapmatik Lojistik ve Sevkiyat Merkezi, Fevzi Çakmak Mah. 10721 Sok. B Blok, No: 16/B, Safakent, Karatay, Konya, Türkiye
sevkiyat@egitimyayinevi.com

Kitabevi Şubesi: Eğitim Kitabevi, Şükran mah. Rampalı 121, Meram, Konya, Türkiye
+90 332 499 90 00
bilgi@egitimkitabevi.com

İnternet Satış: www.kitapmatik.com.tr
+90 537 512 43 00
bilgi@kitapmatik.com.tr

kitapmatik
İnternetteki kitapçınız

KAYNAKÇA

[1] Dilek, S. (2017*). İktisada Giriş I*. Beta Yayıncılık: İstanbul.

[2] Esen, Ş. ve Aytekin, A. (2018). *İşletme Bilimine Giriş*. Beta Basım Yayım: İstanbul.

[3] Akgemci, A. M. ve Akça, C. (2021). *Girişimciliğin Tanımı ve Türleri*. İçinde İktisadi ve İdari Bilimler Alanında Uluslararası Araştırmalar IV, Ed. Abdullah Soysal, s.145-153, Eğitim yayınevi: Konya.

[4] Montanye, J. A. (2006). Entrepreneurship. *The Independent Review*, 10, 549-571.

[5] Wickham, P. (2004). *Strategic Entrepreneurship: A Decision-Making Approach to New Venture Creation*. Prentice Hall: London.

[6] Baumol, W. J. (1993). *Entrepreneurship, Management, and The Structure of Payoffs*. MIT Press: Cambridge.

[7] Bruyat, C. ve Julien, P. A. (2000). Defining the Field of Research in Entrepreneurship. *Journal of Business Venturing*, 16(2), 165-180.

[8] Casson, M. (2003). *The Entrepreneur An Economic Theory*. Edward Elgar Publishing: Northampton.

[9] Tamer Koçel (2015). *İşletme Yöneticiliği*. Beta Basım Yayım: İstanbul.

[10] Aktan, O. (1996). *Türk İş Adamı ve İşletmesi*. Gündoğan Yayınları: Ankara.

[11] Sabuncuoğlu, Z. ve Tokol, T. (2003). *İşletme*. Ezgi Yayınları: Bursa.

[12] Cabar, H. (2006). *Türkiye'de Girişimcilik Kültürünün Oluşmasında Etkili Faktörler ve Denizli Örneği*. Yüksek Lisans Tezi, Dumlupınar Üniversitesi Sosyal Bilimler Enstitüsü, Kütahya.

[13] Marangoz, M. (2017). *Girişimcilik*. Beta Basım Yayım: İstanbul.

[14] Vital, A. (2001). The Mind Subway. *https://visual.ly/community/Infographics/business/mind-subway,* Erişim tarihi: 27.07.2022.

[15] McClelland, D. C. (1961). *The Achievement Society*. Princenton: New Jersey.

[16] Drucker, P. F. (1985). *Innovation and Entrepreneurship Practices and Principles*. Harper & Row: New York.

[17] Hornaday, J. A. (1982). *Research About Living Entrepreneurs*. Prentice-Hall: New Jersey.

[18] Antoncic, B. ve Hisrich, R. D. (2001). Intrapreneurship: Construct Refinement and Cross-Cultural Validation. *Journal of Business Venturing*, 16(5), 495-527.

[19] Niemann, G. ve Bennett, A. (2002). Business Management: A Value Chain Approach. Van Schaik Publishers: Pretoria

[20] Analoui, F. ve Karami, A. (2003). *Strategic Management in Small and Medium Enterprises*. Cengage Learning EMEA: Andover.

[21] Acs, Z. J. ve Audretsch, D. B. (2003). *Handbook of Entrepreneurship Research*. İçinde Innovation and Technological Change, Ed. Zoltan J. Acs & David B. Audretsch, s. 55-79, Springer: Boston.

[22] Dollinger, M. J. (2008). *Entrepreneurship*. Marsh Publications.

[23] Vural, S. (2006). *Girişimci Kişilik Özellikleri ve Biga İlçesi Girişimcilik Profili Araştırması*. Dönem Projesi, Çanakkale Onsekiz Mart Üniversitesi, Çanakkale.

[24] Aşkın, A., Nehir, S. ve Vural, S. (2011). Tarihsel Süreçte Girişimcilik Kavramı ve Gelişimi. *Girişimcilik ve Kalkınma Dergisi*, 6(2), 55-72.

[25] İlter, B. (2010). *Girişimcilik Sürecinde Kadın Girişimcilerin Karşılaştıkları Sorunların Analizi: Kagider Örneği.* Adalet Yayınevi: Ankara.

[26] Şekerler, H. (2006). *Kadın Girişimciler, Karşılaştıkları Sorunlar ve Bu Sorunlara Yönelik Çözüm Önerileri*. Yüksek Lisans Tezi, Dumlupınar Üniversitesi Sosyal Bilimler Enstitüsü, Kütahya.

[27] Kurban, Z. (1994). *Girişimcilik, Küçük İşletmeler, İşlevsel Alanlarla İlgili Sorunları ve Çözüm Önerileri*. Doktora Tezi, İstanbul Üniversitesi Sosyal Bilimler Enstitüsü, İstanbul.

[28] Moore, T. W. (2003). Applying Cognitive Processes to Franchisees: The Use of Entrepreneurial Measures to Study Franchisee Response to Constraints. PhD Thesis, University of Cincinnati, Cincinnati.

[29] Aydınlık Ülgen, A. (2016). *Girişimcilik*. Beta Basım Yayım: İstanbul.

[30] Güven, M. ve Avder, E. (2016). *Girişimcilik*. Ekin Basım Yayın Dağıtım: Bursa.

[31] Karakaş, A. F. (2012). *İşletme ve Mühendislik Bölümü Öğrencilerinin Girişimcilik Eğiliminin Karşılaştırılması: Çanakkale Onsekiz Mart Üniversitesi Örneği*. Yüksek Lisans Tezi, Çanakkale Onsekiz Mart Üniversitesi Sosyal Bilimler Enstitüsü, Çanakkale.

[32] Hamel, G. ve Prahalad, C. K. (1996). *Competing for the Future*. Harvard Business Press.

[33] Topkaya, Ö. (2013). Tarihsel Süreçte Girişimcilik Teorisi: Girişimciliğin Ekonomik Büyüme ve İstihdam Boyutu. *Girişimcilik ve Kalkınma Dergisi*, 8(1), 29-53.

[34] Wilson, E. K. (2008). *Entrepreneurship Education in Europe*. İçinde Entrepreneurship and Higher Education, OECD Publishing.

[35] Landström, H. (2005). *The Roots of Entrepreneurship and Small Business*. İçinde Research Pioneers in Entrepreneurship and Small Business Research. Ed. Zoltan J. Acs ve David B. Audretsch, s. 27-58, Springer: Boston.

[36] Austin, J.E., Stevenson, H. ve Wei-Skillern, J. (2006). Social and Commercial Entrepreneurship: Same, Different, or Both?. *Entrepreneurship Theory and Practice*, 30, 1-22.

[37] Türkmen, A. (2007). *Girişimcilik ve Girişimcilik Kültürü*. Yüksek Lisans Tezi, Selçuk Üniversitesi Sosyal Bilimler Enstitüsü, Konya.

[38] Aykan, E. (2002). *Girişimcilik ve Girişimcilerin Liderlik Davranışları: Kayseri'de Bir Uygulama*. Yüksek Lisans Tezi, Erciyes Üniversitesi, Kayseri.

[39] Kasalak, K. (2012). Teşvik-i Sanayi Kanunları ve Türkiye'de sanayileşmeye etkileri. *SDÜ Fen Edebiyat Fakültesi Sosyal Bilimler Dergisi*, *27*, 65-79.

[40] Müftüoglu, M. T. (2004). *Girişimcilik*, AÖF Yayınları: Eskişehir.

[41] Marangoz, M. (2016). *Girişimcilikte Güncel Konular ve Uygulamalar*. Beta Basım Yayım: İstanbul.

[42] Güney, S. (2008). *Girişimcilik: Temel Konular ve Bazı Güncel Kavramlar*. Siyasal Kitabevi: Ankara.

[43] Sönmez, A. ve Toksoy, A. (2015). Türkiye'de Girişimcilik ve Türk Girişimci Profili Üzerine Bir Analiz. Yönetim ve Ekonomi Dergisi, 21(2), 41-58.

[44] Schumpeter, J. A. (1934). *Change and the Entrepreneur*. Essays of JA Schumpeter.

[45] Low, M. B. ve MacMillan, I. C. (1988). Entrepreneurship: Past research and future challenges. *Journal of Management*, 14(2), 139-161.

[46] Hébert, R. F. ve Link, A. N. (1989). In Search of The Meaning of Entrepreneurship. *Small Business Economics, 1(1),* 39-49.

[47] Bird, B. J. (1989). *Entrepreneurial Behavior*. Foresman and Company, Illinois: Irwin.

[48] Gartner, W. B. (1989). Some Suggestions for Research on Entrepreneurial Traits and Characteristics. *Entrepreneurship Theory and Practice*, 14(1), 27-38.

[49] Stevenson, H. H. ve Jarillo, J. C. (1990). Corporate Entrepreneurship. *Strategic Management Journal*, 11, 17-27.

[50] Dollinger, M.J. (1995). *Entrepreneurship Strategies and Resources*. Irwin/Austen Press: Burr Ridge.

[51] Barrow, C. (1998). *The Essence of Small Business*. Prentice-Hall: London.

[52] Müftüoğlu, T. (2000). KOBİ ve Girişimcilik; KOSGEB. *Sanayicinin Sesi*, 1, 10-11.

[53] Mueller, S. L. ve Thomas, A. S. (2001). Culture and Entrepreneurial Potential: A Nine Country Study of Locus of Control and İnnovativeness. *Journal of Business Venturing*, 16(1), 51-75.

[54] Rumelt, R. P. (2005). *Theory, Strategy, and Entrepreneurship*. İçinde Handbook of entrepreneurship research, s. 11-32. Springer: Boston.

[55] Zhao, F. (2006). *Entrepreneurship and Innovation in E-business: An Integrative Perspective*. Idea Group Publıshıng: Hershey, London, Melbourne, Singapore.

[56] Mykletun, R. J. ve Gyimothy, S. (2009). Beyond the Renaissance of the Traditional Voss Sheep's-Head Meal: Tradition, Culinary Art, Scariness And Entrepreneurship. *Tourism Management*, doi:10.1016/j.tourman.2009.04.002.

[57] Veeraraghavan, V. (2009). Entrepreneurship and Innovation. *Asia Pacific Business Review*, 5(1), 14-20.

[58] Parker, S. C. (2009). Why Do Small Firms Produce The Entrepreneurs?. *The Journal of Socio-Economics*, 38(3), 484-494.

[59] Scarborough, N. M. ve Zimmerer, T. W.(1996). *Effective Small Business Management*. Upper Saddle River, Prentice Hall: New Jersey.

[60] Yurtseven, H. R. (2007). *Girişimcilik: Küçük Bir İşletme Kurmak ve Yönetmek*. Detay Yayıncılık: Ankara.

[61] Yılmaz, M. (2017). Girişimci Olmaz Nedenleri. *https://mertcanyilmaz.weebly.com/giri351imcilik/girisimci-olma-nedenleri*, Erişim tarihi: 15.04.2022.

[62] Tekin, M. (1999). *Girişimcilik, Kendi İşini Kurma ve İşletme*, Damla Ofset: Konya.

[63] Dawson, C., Henley, A. ve Latreille, P. (2014). Individual Motives for Choosing Self-Employment in the UK: Does Region Matter?. *Regional Studies*, 48(5), 804-822.

[64] İraz, R. (2010). *Yaratıcılık ve Yenilik Bağlamında Girişimcilik ve Kobiler*. Çizgi Kitabevi: Konya.

[65] Tekin, E. (2018). *Girişimcilik ve İnovasyon İlişkisi Üzerine Bir Araştırma*. 6th International Congress of Social Sciences China to Adriatic, Ankara-Türkiye.

[66] Tekin, M. (2004). *Girişimcilik ve Küçük İşletme Yöneticiliği*. Detay Yayınları: Ankara.

[67] Denizalp, H.(2007), *Toplumsal Dönüşüm İçin Sosyal Girişimcilik Rehberi*. Odak Ofset Matbaacılık: Ankara.

[68] Özkul, G. (2008). *Girişimcilik Teorileri ve Girişimci Tipleri: Antalya-Burdur-Isparta İllerinde (İBBS Düzey 2 TR61 Bölgesinde) İmalat Sanayi KOBİ'lerindeki Girişimciler Üzerine Bir İnceleme.* Yüksek Lisans Tezi, Süleyman Demirel Üniversitesi SBE, Isparta.

[69] Formaini, R. L. (2001). The Engine Of Capitalist Process: Entrepreneurs in Economic Theory. *Economic and Financial Review*, 2-11.

[70] Hébert, R. F. ve Link, A. N. (2006). The Entrepreneur As Innovator. *Journal of Technology Transfer*, 589-597.

[71] Grabel, T., Pyka, A. ve Hanusch, H. (2003). An Evolutionary Approach To The Theory of Entrepreneurship. *Industry and Innovation*, 10(4), 493-514.

[72] Eyel, C. Ş., Ünkaya, G. ve Kaplan, B. (2019). İktisadi Düşünce Tarihi Çerçevesinde Girişimcilik Kavramının Gelişimi. *İstanbul Ticaret Üniversitesi Sosyal Bilimler Dergisi*, 18(35), 557-586.

[73] Top, S. (2006). *Girişimcilik Keşif Süreci*. Beta Basım Yayım: İstanbul.,

[74] Sciascia, S. ve De Vita, R. (2004). *The Development of Entrepreneurship Research*. Castellanza: Università Carlo Cattaneo.

[75] Damgacıoğlu, M. H. ve Uygun, R. (2011). Girişimcilik Paradigmasında Dönüşüm: Deneyime Dayalı Girişimci Türleri Üzerine Teorik Bir Değerlendirme. *Girişimcilik ve Kalkınma Dergisi*, 6(2), 17-32.

[76] Staum, M. S. (1998). French Lectures In Political Economy 1815-1848: Variables of Liberalism. *History of Political Economy*, 30(1), 95-120.

[77] Müftüoğlu, T. ve Durukan, T. (2004). *Girişimcilik ve KOBİ'ler*. Gazi Kitabevi: Ankara.

[78] Özkul, G. (2007). Kapitalist Sistemin Sürükleyici Aktörleri: Ekonomik Teoride Girişimciler. *Süleyman Demirel Üniversitesi İktisadi ve İdari Bilimler Fakültesi Dergisi*, 12(3), 343-366.

[79] Winata, S. (2008). *The Economic Determinants of Entrepreneurial Activity: Evidence from a Bayesian Approach*. PHd Thesis, Massey University, New Zealand.

[80] Klein, P. G. ve Cook, L. M. (2006). T.W. Schultz and the Human-Capital Approach to Entrepreneurship. *Review of Agricultural Economics*, 28(3), 344-350.

[81] Long, W. (1983). The Meaning of Entrepreneurship. *American Journal of Small Business*, 8(2), 47-56.

[82] Kızılkaya, E. (2005). Joseph A. Schumpeter'in Girişimcilik Fikrine Dair Bir Not. *Akdeniz İİBF Dergisi*, 10, 26-45.

[83] Wood, J. S. (2005). *The Development and Present State of The Theory of Entrepreneurship in Product and Asset Markets by Knight, Hayek, Schumpeter, Mises, Krizner, Shackle, and Lachmann*. Austrian Scholars Conference, March.

[84] Oğuztürk, B.S. (2003). Yenilik Kavramı ve Teorik Temelleri. *Süleyman Demirel Üniversitesi İktisadi ve İdari Bilimler Fakültesi Dergisi,* 8(2), 253-73.

[85] Fikirli, Ö. ve Çetin, K. A. (2017). İktisadi Doktrinde Schumpeteryan Yaratıcı Yıkımdan Yaratıcı Birikime. *Girişimcilik ve İnovasyon Yönetimi Dergisi*, 6(1), 27-64.

[86] Spicer, A., McDermott, G. A. ve Kogut, B. (2000). Entrepreneurship and Privatization in Central Europe: The Tenuous Balance Between Destruction and Creation. *Academy of Management Review*, 25(3), 630-649.

[87] Philipsen, K. (1998). *Entrepreneurship As Organizing*. İçinde DRUID Summer Conference, Bornholm.

[88] Ripsas, S. (1998). Towards an Interdisciplinary Theory of Entrepreneurship. *Small Business Economics*, 10(2), 103-115.

[89] Swesbwrg, R. (2000). *The Social Science View of Entrepreneurship: Introduction and Practical Applications*. İçinde Entrepreneurship: The Social Science View, Ed. R. Swedberg, Oxford U. Pres.

[90] Gerber, M. E. (1997). *Girişimcilik Tutkusu Küçük İşletmeler Niçin Batıyor, Nasıl Büyür*?. Çev. Tayfur Keskin, Sistem Yayıncılık: İstanbul.

[91] Solmuş, T. (2004). İş Yaşamı, Denetim Odağı ve Beş Faktörlük Kişilik Modeli. *Türk Psikoloji Bülteni*, 10, 196-205.

[92] Dirik, G. ve Günay, E. (2009). Dindarlık, Kontrol Odagı ve Psikolojik Sıkıntılar. *Civilacademy Journal of Social Sciences*, 7(1), 47-63.

[93] Sergici, M.(2013). *Sigara İçen Üniversite Öğrencilerinde Kontrol Odağı ile Sosyotropi-Otonomi Kişilik Özelliklerinin İncelenmesi*. Yüksek Lisans Tezi, Haliç Üniversitesi Sosyal Bilimler Enstitüsü, İstanbul.

[94] Küçükkaragöz, H. (1998). *İlkokul Öğretmenlerinde Kontrol Odağı ve Öğrencilerinin Kontrol Odağının Oluşumuna Etkileri*. Doktora Tezi, Dokuz Eylül Üniversitesi Sosyal Bilimler Enstitüsü, İzmir.

[95] Uygun, R. (2006). *Türkiye'de Girişimcilik Kültürünü Yönlendiren Öncü Girişimciler ve İbrahim Bodur Modeli*. Yüksek Lisans Tezi, Çanakkale Onsekiz Mart Üniversitesi Sosyal Bilimler Enstitüsü, Çanakkale.

[96] Yener, S., Arslan, A. ve Demirtaş,Ö. (2015). *Bilişsel Farkındalık ve Girişimci Kişilik Arasındaki İlişkide Mizaç Karakter Özelliklerinin Aracı Rolü*. Gaziosmanpaşa Üniversitesi 3. Örgütsel Davranış Kongresi, 6-7 Kasım 2015.

[97] Arıkan, S. (2004). *Girişimcilik, Temel Kavramlar ve Bazı Güncel Konular*. Genişletilmiş 2. Baskı, Siyasal Kitabevi: Ankara.

[98] Hofstede, G. (1980). *Motivation, Leadership and Organizatons: Do American Theories Apply Abroad?*. Organizational Dynamics: USA.

[99] Hofstede, G. (1984). *Culture's Consequences: International Differences in Work-Related Values*. Sage: Beverly Hills, Calif.

[100] Baughn, C. C. ve Neupert, K. E. (2003). Culture and National Conditions Facilitating Entrepreneurial Start-ups. *Journal of International Entrepreneurship,* 1, 313-330.

[101] Demirel, E. T. (2003). *Girişimcilik Kültürü*. Yüksek Lisans Tezi, İnönü Üniversitesi Sosyal Bilimler Enstitüsü, Malatya.

[102] Dunn, T. ve Holtz-Eakin. (2000). Financial Capital, Human Capital and the Transition to Self-Employment: Evidence from Intergenerational Links. *Journal of Labor Economics*. 18, 282-305.

[103] Cox, C. ve Jennings, R. (1995). The Foundations of Success: The Development and Characteristics of British Entrepreneurs and Intrapreneurs. *Leadership & Organization Development Journal*, 16(7), 4-9.

[104] Çelik A. ve Akgemici, T. (2007). *Girişimcilik Kültürü ve KOBİler*, Genişletilmiş 2. Baskı, Gazi Kitabevi: Ankara.

[105] Bayrak Kök, S. (2007). *Küçük ve Orta Ölçekli İşletmeler ve Kadın Girişimciliği*. Denizli Ticaret Odası Ekonomik Araştırma Serisi, Yayın No: 1, Denizli.

[106] İraz, R. (2005). Küresel Rekabet Ortamında Küçük ve Orta Büyüklükteki İşletmelerin Ulusal Sosyo-Ekonomik Sisteme Katkıları Açısından Değerlendirilmesi. *Selçuk Üniversitesi Sosyal Bilimler Enstitüsü Dergisi*, 13, 223-236.

[107] TDK (2022). Türk Dil Kurumu Sözlükleri. *https://sozluk.gov.tr/*, Erişim tarihi: 31.05.2022

[108] Başak, S. ve Öztaş, N. (2010). Güven Ağbağları, Sosyal Sermaye ve Toplumsal Cinsiyet. *Gazi Üniversitesi İktisadi ve İdari Bilimler Fakültesi Dergisi*, 12(1), 27-56.

[109] Tatar, T. ve Dönmez, M. (2008). Zihniyet ve İktisat İlişkisi Çerçevesinde Ahilik Kurumu. *Fırat Üniversitesi Doğu Araştırmaları Dergisi*, 7(1), 194-202.

[110] Eemer, Y. (2020). Etik Girişimcilik. *Kastamonu Üniversitesi İktisadi ve İdari Bilimler Fakültesi Dergisi*, 22(1), 35-55.

[111] Collins, C. J., Hanges, P. J. ve Locke, E. A. (2004). The Relationship of Achievement Motivation to Entrepreneurial Behavior: A Meta-Analysis. *Human Performance*, 17(1), 95-117.

[112] Korunka, C., Frank, H., Lueger, M. ve Mugler, J. (2003). The Entrepreneurial Personality in The Context of Resources, Environment, and The Startup Process-A Configurational Approach. *Entrepreneurship Theory and Practice*, 28(1), 23-42.

[113] Johnson, B. R. (1990). Toward A Multidimensional Model of Entrepreneurship: The Case of Achievement Motivation and the Entrepreneur. *Entrepreneurship Theory and Practice*, 14(3), 39-54.

[114] Mohanty, S. (2005). *Fundamantals of Enterpreneurship*. PracticeHall of India: India.

[115] Erdem, F. (2001). Girişimcilikte Risk Alma Eğilimi ve Belirsizliğe Tolerans İlişkisine Kültürel Bakış. *Akdeniz University Faculty of Economics & Administrative Sciences Faculty Journal*, 1(2), 43-61.

[116] Hallak, R., Brown, G. ve Lindsay, N. J. (2012). The Place Identity–Performance Relationship Among Tourism Entrepreneurs: A Structural Equation Modelling Analysis. *Tourism Management*, 33(1), 143-154.

[117] Kaya, A. (2017). *Bilişim ve İletişim Işığında Girişimcilik ve KOBİ Yönetimi*. Eğitim Yayınevi: Konya.

[118] Scarborough, N. M. ve Zimmerer, T. W. (2002). *Essentials of Entrepreneurship and Small Business Management*. Prentice Hall: New jersey.

[119] Tuvanç, S. V. (2013). Girişimciliğin Avantajları ve Dezavantajları. *https://wise.tv/genel/blog/girisimciligin-avantajlari-ve-dezavantajlari.html*, Erişim tarihi: 06.06.2022.

[120] Çetinkaya, S. (2016). Girişimciliğin Avantajları Nelerdir?. *https://www.ideasoft.com.tr/girisimciligin-avantajlari-nelerdir/*, Erişim tarihi: 06.06.2022.

[121] Kuriloff, A. H., Hemphill, J. M. ve Cloud, D. (1993). *How to Start Your Own Business-and Succeed*. McGraw-Hill Companies.

[122] Göçmen, S. (2007). *İşletmelerde Girişimcilik Özelliğini Destekleyen Faktörler: İç Girişimcilik*. Yüksek Lisans Tezi, Celal Bayar Üniversitesi Sosyal Bilimler Enstitüsü, Manisa.

[123] Antoncic, B. ve Hisrich, R. D. (2003). Clarifying the İntrapreneurship Concept. *Journal of Small Business and Enterprise Development*, 10(1), 7-24.

[124] Naktiyok, A. (2010). Yenilik Yönelimi ve Örgütsel Faktörler. *Atatürk Üniversitesi İktisadi ve İdari Bilimler Dergisi*, 21(2), 211-230.

[125] Doğaner, E. A. (2006). *Yeni Nesil Girişimcilik*. Sistem Yayıncılık: İstanbul.

[126] Duncan, W. J., Ginter, P. M., Rucks, A. C. ve Jacobs, T. D. (1988). Intrapreneurship and The Reinvention of The Corporation. *Business Horizons*, 31(3), 16-21.

[127] İlhan, T. (2006). Kültürün Örgütlerdeki Rolü: Benimsenen Teorik Perspektif ve Yöntem Tartışmalarına İlişkin Kavramsal Bir İnceleme. *Atatürk Üniversitesi İktisadi ve İdari Bilimler Dergisi*, 20(2), 273-294.

[128] Kuratko, D. F. ve Montagno, R. V. (1989). The Intrapreneurial Spirit. *Training & Development Journal*, 43(10), 83-86.

[129] Öğüt, A., Bülbül, H. ve Yılmaz, N. (2006). *Stratejik Yenilenme Aracı Olarak Kurumsal Girişimcilik ve Bu Süreçte Yenilikçiliğin Önemi*. Uluslararası Girişimcilik Kongresi, s.83-90, 25-27 Mayıs, Bişkek.

[130] İrmiş, A., Durak, İ. ve Özdemir, L. (2010). *Girişimcilik Kültürü: Anadolu Girişimciliğinden Örnekler*. Ekin Yayınevi: Bursa.

[131] Öztürk, M. D. (2016). *Türkiyede Kadın Girişimcilik: Kadınları Girişimciliğe Yönelten Faktörler, Karşılaştıkları Sorunlar ve Çözüm Önerileri*. Yüksek Lisans Tezi, İstanbul Ticaret Üniversitesi Dış Ticaret Enstitüsü, İstanbul.

[132] Allen, K. R. (2006), *Launching New Ventures, An Entrepreneurial Approach*, Fourth Edition, Houghton Mifflin Company: Boston.

[133] İlter, B. (2008). *Girişimcilik Sürecinde Kadın Girişimcilerin Karşılaştıkları Sorunların Analizi: Kagider Örneği*. Adalet Yayınları: Ankara.

[134] Bosma, N. S. ve Kelley, D. (2019). Global Entrepreneurship Monitor 2018/2019 Global Report. *https://www.gemconsortium.org/report/gem-2018-2019-global-report*, Erişim tarihi: 05.06.2022.

[135] Küçük, O. (2015). Girişimcilik ve Küçük İşletme Yönetimi. Seçkin Yayıncılık: Ankara.

[136] Erkan, İ. (2012). *Pazarlama Zekâsı ve Girişimcilik*. Yüksek Lisans Tezi, İstanbul Üniversitesi Sosyal Bilimler Enstitüsü, İstanbul.

[137] Ireland R. D., Hitt M. A. and Sirmon D. G. (2003). A Model of Strategic Entrepreneurship: The Construct And Its Dimensions. *Journal of Management*, 29(6): 963-989.

[138] Hitt Michael A., R. Duane Ireland, David G. Sirmon ve Cheryl A. Trahms (2011) Strategic Entrepreneurship: Creating Value for Individuals, Organizations, and Society. *The Academy of Management Perspectives*, 25(2), 57-75.

[139] Etesaminia, S. (2020). *İşletmelerde Stratejik Girişimcilik: Rekabet Üstünlüğü Sağlaması*. Uluslararası Sosyal Bilimler ve Eğitim Bilimleri Sempozyumu, İstanbul.

[140] Commission European (2002). *Good Practices in the Promotion of Female Entrepreneurship Examples from Europe and other OECD Countries*. Austrian Institute for Small Business Research: Viyana.

[141] Sinanoğlu Koç, E. (2005). *Kadın Girişimciler Kavramı ve Serbest Meslek Mensubu Kadın Girişimcilere İlişkin Konya İlinde Uygulamalı Bir Araştırma*. Yüksek Lisans Tez, Selçuk Üniversitesi Sosyal Bilimler Enstitüsü, Konya.

[142] KAGİDER (2019). Türkiye Kadın Girişimcilik Endeksi 2019 Araştırma Raporu. *https://dspace.ceid.org.tr/xmlui/handle/1/427*, Erişim tarihi: 06.06.2022

[143] Boschee, J. ve McClurg, J. (2003). Toward A Better Understanding of Social Entrepreneurship: Some İmportant Distinctions. https://www.law.berkeley.edu/*php*-programs/courses/fileDL.php?fID=7289, Erişim tarihi: 06.06.2022.

[144] Özdevecioğlu, M. ve Cingöz, A. (2009). Sosyal Girişimcilik ve Sosyal Girişimciler: Teorik Çerçeve. *Erciyes Üniversitesi İktisadi ve İdari Bilimler Fakültesi Dergisi*, (32), 81-95.

[145] Thomson Reuters Vakfı. (2019). The Best Place to Be A Social Entrepreneur 2019. *https://poll2019.trust.org/*, Erişim tarihi: 06.06.2022.

[146] We Are Social Digital (2021). Digital 2021 Global Overview Report, *https://wearesocial.com/digital-2021*. Erişim tarihi: 06.06.2022.

[147] Kalkınma Bakanlığı (2018). *Kamuda İnsan Kaynakları Yönetimi*. Kamuda İnsan Kaynakları çalışma Grubu Raporu, Ankara.

[148] URL-1 (2016). Sanal Girişimciliğin Artıları ve Eksileri. *https://eticaretgunlugu.com/sanal-girisimciligin-artilari-ve-eksileri/*, Erişim tarihi: 09.06.2022.

[149] Ertekin, Ö. F. (2014). *Teknoloji Yönetimi: Tanımlar, İhtiyaç, Yöntem*. PSConsultech H.D.M., Kocaeli.

[150] Blank, S. ve Dorf, B. (2012). *The Startup Owner's Manual: The Step-By-Step Guide for Building A Great Company*. K & S Ranch. Inc: California.

[151] Hernández, C. ve González, D. (2016). Study of The Start-Up Ecosystem in Lima, Peru: Collective Case Study. *Latin American Business Review*, 17(2), 115-137.

[152] Tekin, E. (2021). Türkiye'de Start-up Ekosistemi Üzerine Bir Değerlendirme. *Econder International Academic Journal*, 5(1), 33-48.

[153] Yaghoubi, N. M., Salehi, M., Eftekharian, A. ve Samipourgiri, E. (2012). Identification of The Effective Structural Factors on Creating and Developing Digital Entrepreneurship in The Agricultural Sector. *African Journal of Agricultural Research*, 7(6), 1047-1053.

[154] Eleftherıadou, D. (2014). *Digital Entrepreneurship The EU Vision, Strategy and Actions*. İçinde First Meeting of The Member States Board on Digital Entrepreneurship, Brussels.

[155] Bayrak, H. (2021). 2021 Dünya İnternet Kullanımı ve Sosyal Medya İstatistikleri. *https://dijilopedi.com/2021-dunya-internet-sosyal-medya-ve-mobil-kullanim-istatistikleri/*, Erişim tarihi: 07.06.2022.

[156] Banger, G. (2016). *Endüstri 4.0 ve Akıllı İşletme*. Dorlion Yayınları: Ankara.

[157] Gökalp, E., Gökalp, M. O., Çoban, S. ve Eren, P. E. (2019). Dijital Dönüşümün Etkisinde Verimli İstihdam Yönetimi: Yol Haritasi Önerisi. *Verimlilik Dergisi*, (3), 201-222.

[158] Klein, M. (2020). İşletmelerde Dijital Dönüşüm ve Etmenleri. *Journal of Business in The Digital Age*, 3(1), 24-35.

[159] Pandey, R. ve Sharif, M. (2020). Study on Digital Entrepreneurship. International Multidisciplinary Conference in, Technology, *Business, Management & Liberal Arts*, MTC Global, 190-197.

[160] URL-2 (2018). "Temiz Teknoloji" İş Fikirleri Destek Programı GCIP 2018 Başvurularınızı Bekliyor. *https://www.tukcev.org.tr/temiz-teknoloji-is-fikirleri-destek-programi-gcip-2018-basvurularinizi-bekl*, Erişim tarihi: 08.06.2022.

[161] URL-3(2017).AkademikGirişimcilik.https://www.researchgate.net/profile/Murat-Sagbas/publication/348523046_Akademik_Girisimcilik/links/600235c4299bf140889b6f89/Akademik-Girisimcilik, Erişim tarihi: 07.06.2022.

[162] Cansız, M. (2016). *Türkiye'de Akademik Girişimcilik*. Kalkınma Bakanlığı, Sosyal Sektörler ve Koordinasyon Genel Müdürlüğü, Ankara.

[163] Çokyaşar, M. E. (2014). Gelişmiş ve Gelişmekte Olan Ülkelerde Girişimcilik. *https://prezi.com/jt75vcd_p2mf/gelismis-ve-gelismekte-olan-ulkelerde-girisimcilik/*, Erişim Tarihi: 07.06.2022.

[164] Müftüoğlu, T., Ürper, Y., Başar, M. ve Tosunoğlu, B. T. (2004). *Girişimcilik*. Ed. Yavuz Odabaşı, Anadolu Üniversitesi Yayınları: Eskişehir.

[165] Barney, J. B. (1991). Firm Resources and Sustained Competitive Advantage. *Journal of Management,* 17(1), 99-120.

[166] Güriş, S. ve Öcal Özakaya, H. G.(2019). Gelişmekte Olan Ülkelerde Tasarruflari Etkileyen Faktörler: Panel Veri Analizi. *Finansal Araştırmalar ve Çalışmalar Dergisi*, 11(20), 93-108.

[167] Mathews, A. J. (2002). Competitive Advantages of the Latecomer Firm: A Resource-Based Account of Industrial Catch-Up Strategies. Asia Pasific Journal of *Management*, 19(4): 467-488.

[168] Mathews, A. J. (2006). Dragon Multinationals: New Players in the 21st Century Globalization. *Asia Pasific Journal of Management*, 23(1): 5-27.

[169] Acs, Z. J., Szerb, L., Lafuente, E., ve Márkus, G. (2019). *The Global Entrepreneurship Index 2019*. The Global Entrepreneurship and Development Institute, Washington, D.C., USA.

[170] E.C. (2013). Entrepreneurship 2020 Action Plan. *https://www.eesc.europa.eu/sites/default/files/resources/docs/entrepreneurship2020---action-plan.pdf*, Erişim tarihi: 08.06.2022.

[171] TÜİK (2022). Adrese Dayalı Nüfus Kayıt Sistemi Sonuçları - 2021. *https://data.tuik.gov.tr/Bulten/Index?p=Adrese-Dayali-Nufus-Kayit-Sistemi-Sonuclari-2021-45500*, Erişim tarihi: 08.02.2022.

[172] IMF (2020). *Global Financial Stability Report 2020*. IMF Library, USA.

[173] Startups Watch ve Invest In Turkey (2021). The State of Turkısh Startup Ecosystem 2021. https://www.invest.gov.tr/tr/library/publications/lists/investpublications/turk-startup-ekosisteminin-gorunumu.pdf, Erişim tarihi: 21.07.2022.

[174] TÜİK (2021). Küçük ve Orta Büyüklükteki Girişim İstatistikleri, 2020. *https://data.tuik.gov.tr/Bulten/Index?p=Kucuk-ve-Orta-Buyuklukteki-Girisim-Istatistikleri-2020-41129*, Erişim tarihi: 08.02.2022.

[175] Osawa, Y. ve Miyazaki, K. (2006). An Empirical Analysis of The Valley of Death: Large-Scale R&D Project Performance in a Japanese Diversified Company. *Asian journal of technology innovation*, 14(2), 93-116.

[176] Al-Shaikh, M. E. ve Siddiqui, K. A. (2021). Crossing the Valley of Death: Lessons for Young Entrepreneurs. *Entrepreneurship and Sustainability Issues*, 9(1), 644-662.

[177] Akdoğan, A. (2000). *Aile İşletmelerinin Özellikleri ve Aile İşletmelerinde Kurumsallaşma İhtiyacı*. *Erciyes Üniversitesi İktisadi ve İdari Bilimler Fakültesi Dergisi*, (16), 31-47.

[178] Güleç, S. (2011). *Kadın Girişimciliği-Karaman Örneği*. Yüksek Lisans Tezi, Karamanoğlu Mehmet Bey Üniversitesi SBE, Karaman.

[179] Vernon, R. (1966). International Investment and International Trade in the Product Cycle. *The Quarterly Journal of Economics*, 80(2): 190-207.

[180] TÜİK (2021). Araştırma-Geliştirme Faaliyetleri Araştırması, 2020. *https://data.tuik.gov.tr/Bulten/Index?p=Arastirma-Gelistirme-Faaliyetleri-Arastirmasi-2020-37439*, Erişim tarihi: 08.06.2022.

[181] Aydın, A. ve Soylu, S. (2018). *Oda Raporu: Dünyada ve Türkiye'de AR-GE Faaliyetleri*. Makine Mühendisleri Odası, Ankamat Matbaacılık San. Ltd. Şti.: Ankara.

[182] TÜSİAD (2002). *Türkiye'de Girişimcilik*. Lebib Yalkın Yayınlar› ve Basım İşleri A.Ş.: İstanbul.

[183] TİSK (2001). *Krizden Çıkış İçin Zorunlu İstikamet: Vergi ve Bürokrasi Reformları*, TİSK: Ankara.

[184] Güney, S. (2007). Aile İşletmelerinde İkinci Nesile Devir Sürecinde Başarı Koşulları. *Girişimcilik ve Kalkınma Dergisi*, 103-126.

[185] Çicek, V. ve Töremen, F. (2018). Girişimci ve Yenilikçi Üniversite Olmanın Sırrı: Üniversitelerin Misyon, Vizyon ve Değerleri Girişimcilik Özelliklerini Ne Kadar Tetiklemektedir?. *Ekonomi ve Sosyal Araştırmalar Dergisi*, 5(9), 16-27.

[186] Tekin, E. (2021). Girişimcilik ve Yenilikçiliğin Üniversitelerin Akademik Performansı Üzerindeki Etkisi. *Yükseköğretim Dergisi*, 11(2 Pt 1), 297-308.

[187] Robertson, I. (2008). Comment: How Universities and Graduates Can Thrive. *https://www.independent.co.uk/student/career-planning/getting-job/comment-how-universities-and-graduates-can-thrive-918572.html*, Erişim tarihi: 09.07.2022.

[188] Wissema, J. G. (2009). *Üçüncü Kuşak Üniversitelere Doğru: Geçiş Döneminde Üniversiteleri Yönetmek*. Çev. Nurkalp Devrim, N. & Taciser Belge, İstanbul: Özyeğin Üniversitesi Yayınları: İstanbul.

[189] Boardman, C. ve Gray, D. (2010). The New Science and Engineering Management: Cooperative Research Centers As Government Policies, Industry Strategies and Organizations. *The Journal of Technology Transfer*, 35(5), 445-459.

[190] TÜBİTAK (2021). 2021 Yılı Girişimci ve Yenilikçi Üniversite Endeksi Sonuçları. *https://tubitak.gov.tr/sites/default/files/gyue2021.pdf*, Erişim tarihi: 08.06.2022.

[191] T.C. Sanayi ve Teknoloji Bakanlığı (2021). Teknoloji Geliştirme Bölgeleri. *https://www.sanayi.gov.tr/istatistikler/istatistiki-bilgiler/mi0203011501*, Erişim tarihi: 31.07.2022.

[192] T.C. Sanayi ve Teknoloji Bakanlığı (2021). Ar-Ge Merkezleri. *https://www.sanayi.gov.tr/istatistikler/istatistiki-bilgiler/mi0203011501*, Erişim tarihi: 31.07.2022.

[193] Resmi Gazete (2017). Yükseköğretim Kurumları Teknoloji Transfer Ofisi Yönetmeliği. *https://www.resmigazete.gov.tr/eskiler/2017/12/20171207-5.htm*, Erişim tarihi: 10.06.2022.

[194] TÜBİTAK (2012). Özel Sektör Ar-Ge ve Yenilik Destekleri. *https://www.tubitak.gov.tr/sites/default/files/teydeb_kitapcik.pdf,* Erişim tarihi: 10.06.2022.

[195] TKDK (2019). *2019-2023 Stratejik Planı*. Tarım ve Kırsal Kalkınmayı Destekleme Kurumu: Ankara.

[196] T.C. Ticaret Bakanlığı (2022). Ticaret Bakanlığı Devlet Yardımları Rehberi. *https://www.ticaret.gov.tr/data/5b87fac913b8761160fa1cf0/Devlet_Yardimlari_Rehberi.pdf*, Erişim tarihi: 10.06.2022.

[197] T.C. Ticaret Bakanlığı (2020). Ticaret Bakanlığı'nın Dijital Uygulaması ITC Tarafından "Mükemmel" Olarak Nitelendirildi. *https://ticaret.gov.tr/haberler/ticaret-bakanliginin-dijital-uygulamasi-itc-tarafindan-mukemmel-olarak-nitelen*, Erişim tarihi: 10.06.2022.

[198] T.C. Ticaret Bakanlığı (2019). Fikri Mülkiyet Hakları. *https://www.ticaret.gov.tr/gumruk-islemleri/sikca-sorulan-sorular/ticari/fikri-mulkiyet-haklari*, Erişim tarihi: 10.06.2022.

[199] Resmi Gazete (2017). Sınai Mülkiyet Kanunu. *https://www.mevzuat.gov.tr/MevzuatMetin/1.5.6769.pdf*, Erişim tarihi: 10.06.2022.

[200] Bilgili, F. Ve Demirkapı, E. (2019). Ticaret Hukuku Bilgisi. Dora Basım Yayım: Bursa.

[201] Kaya, H. (2021). Mevzuatımızda Şirket Türleri ve Kuruluş-Tasfiye İşlemlerinin Muhasebeleştirilmesi. Turkish Business Journal, 2(3), 24-44.

[202] T.C. Ticaret Bakanlığı (2019). Türkiye'de Şirket Kurmak. *https://ticaret.gov.tr/turkiye-de-sirket-kurmak/turkiyede-sirket-kurmak-isimli-kitapcik-icin-tiklayiniz*, Erişim tarihi: 10.06.2022.

[203] KOSGEB (2020). KOSGEB Girişimci El Kitabı. *https://www.kosgeb.gov.tr/site/tr/genel/detay/7472/kosgeb-eakademi*, Erişim tarihi: 13.06.2022.

[204] Resmi Gazete (2011). Türk Ticaret Kanunu. *https://www.resmigazete.gov.tr/eskiler/2011/02/2011*

[205] 0214-1-1.htm, Erişim tarihi: 10.06.2022.

[206] Resmi Gazete (1969). Kooperatifler Kanunu. *https://www.mevzuat.gov.tr/mevzuatmetin/1.5.1163.pdf*, Erişim tarihi: 10.06.2022.

[207] Osterwalder, A. ve Pigneur, Y. (2010). *Business Model Generation: A Handbook For Visionaries, Game Changers and Challengers*. John Wiley & Sons.

[208] Keskin, R. (2021). *Girişimcilik ve İş Modeli Geliştirme: Teknokentlerde Bulunan Girişimler Üzerine Bir Araştırma*. Yüksek Lisans Tezi, Işık Üniversitesi Sosyal Bilimler Enstitüsü, İstanbul.

[209] Erlyana, Y. ve Hartono, H. (2017). *Business Model In Marketplace Industry Using Business Model Canvas Approach: An E-Commerce Case Study*. İçinde IOP Conference Series: Materials Science and Engineering, 277(1). IOP Publishing.

[210] Sparviero, S. (2019). The Case For A Socially Oriented Business Model Canvas: The Social Enterprise Model Canvas. *Journal of social entrepreneurship*, 10(2), 232-251.

[211] Baron, R. A. (1998). Cognitive Mechanisms In Entrepreneurship: Why and When Enterpreneurs Think Differently Than Other People. *Journal of Business Venturing*, 13(4), 275-294.

[212] Gupta, V. K., Turban, D. B., Wasti, S. A. ve Sikdar, A. (2009). The Role of Gender Stereotypes In Perceptions of Entrepreneurs And Intentions To Become An Entrepreneur. *Entrepreneurship Theory and Practice*, 33(2), 397-417.

[213] Burt, R. S. (1997). A Note On Social Capital and Network Content. *Social networks*, 19(4), 355-373.

[214] Okan, T., Sarı, S. ve Peker, İ. (2016). Girişimcilik Başarı Faktörü Olarak Sosyal Sermaye Kriterlerinin Analitik Hiyerarşi Süreci (AHS) ile Ağırlıklandırılması ve Bir Ölçek Önerisi. *Ekonomik ve Sosyal Araştırmalar Dergisi*, 12(12), 177-194.

[215] Acquaah, M. (2007). Managerial Social Capital, Strategic Orientation and Organizational Performance In An Emerging Economy. *Strategic Management Journal*, 28(12), 1235-1255.

[216] Sanchez-Famoso, V., Akhter, N., Iturralde, T., Chirico, F. ve Maseda, A. (2015). Is Non-Family Social Capital Also (Or Especially) Important For Family Firm Performance?. *Human Relations*, 68(11), 1713-1743.

[217] Westlund, H. ve Bolton, R. (2003). Local Social Capital and Entrepreneurship. *Small Business Economics*, 21(2), 77-113.

[218] Erselcan, F. (2009). *Sosyal Sermaye ve Ekonomik Kalkınma: Sivas, Kayseri, Yozgat Bölgesinde Bir Araştırma*. Doktora Tezi. Cumhuriyet Üniversitesi Sosyal Bilimler Enstitüsü, Sivas.

[219] KOSGEB, (2005). *TRC1 ve Gaziantep Alt Bölgesi*. Bölgesel Kalkınma Araştırma Raporu.

[220] Altay, A. (2007). Bir Kamu Mali Olarak Sosyal Sermaye ve Yoksulluk İlişkisi. *Ege Akademik Bakış Dergisi*, 7(1), 337-362.

[221] Çetin, M. (2006). Endüstriyel Bölgelerde Sosyal Sermaye ve Güven: Üçüncü İtalya Örneği. *Ege Akademik Bakış Dergisi*, 6(1), 74-86.

[222] Cohen, D. J. ve Prusak, L. (2001). *In Good Company: How Social Capital Makes Organizations Work*. Harvard Business Press: Harvard.

[223] Dünya Bankası (2015). What İs Social Capital?. *http://Search.Worldbank.Org/All*?, Erişim tarihi: 11.06.2022.

[224] OECD (2001). *The Well-Being of Nations, the Role of Human and Social Capital. Centre for Educational Research and Innovation*. Organisation for Economic Co-operation and Development: Paris.

[225] Fukuyama, F. (2000). Güven (Sosyal Erdemler ve Refahın Yaratılması. Türkiye İş Bankası Kültür Yayınları: İstanbul.

[226] Luthans, F., Luthans, K. W. ve Luthans, B. C. (2004). Positive Psychological Capital: Beyond Human and Social Capital. *Business Horizons*, 47(1), 45-50.

[227] Keskin, M. (2008). Sosyal Sermaye ve Bölgesel Kalkınma: Erzurum Ticaret ve Sanayi Odası Üyelerinde Sosyal Sermaye Düzeyi ve Belirleyicilerinin Analizi. Yüksek Lisans Tezi, Atatürk Üniversitesi Sosyal Bilimler Enstitüsü, Erzurum.

[228] Batt, P. J. (2008). Building Social Capital in Networks. *Industrial Marketing Management*, 37(5), 487-491.

[229] Şan, M. K. (2007). Bilgi Toplumuna Geçişte Sosyal Sermayenin Taşıdığı Önem ve Türkiye Gerçeği. Bilgi *Ekonomisi ve Yönetimi Dergisi*, 2(1), 70-94.

[230] Fine, B. (2008). Sosyal Sermaye Sosyal Bilime Karşı Bin Yılın Eşiğinde Ekonomi Politik ve Sosyal Bilimler. Çev. Ayşegül Kars, Yordam Kitap: İstanbul.

[231] Fine, B. (2007). Social Capital. *Development in Practice*. 17(4-5) 566-574.

[232] Şan, M. ve Şimşek, R. (2011). Sosyal Sermaye Kavramının Tarihsel-Sosyolojik Arkaplanı. *Akademik İncelemeler Dergisi*, 6(1), 88-110.

[233] Keele, L. (2007). Social Capital and the Dynamics of Trust in Government. *American Journal of Political Science*, 51(2), 241-254.

[234] Rupasingha, A., Goetz, S. J. ve Freshwater, D. (2006). The production of social capital in US counties. *The journal of socio-economics*, 35(1), 83-101.

[235] Gerşil, G. S. ve Aracı, M. (2011). Sosyal Sermayenin Güven Unsurunun İşgörenlerin Performansı Üzerine Etkileri. *Çalışma ve Toplum*, 28(1), 39-74.

[236] Keleş, H. N. (2012). *Sosyal Sermaye*. Eğitim Yayınevi: Konya

[237] Tüysüz, N. (2011). *Ekonomik Kalkınmada Sosyal Sermayenin Rolü*. Ekonomik ve Stratejik Araştırmalar Merkezi Müdürlüğü: Ankara.

[238] Karagül, M. (2012). *Sosyal Sermaye: Kapitalizmin Kör Noktası*. Nobel Yayıncılık: Ankara.

[239] Krebs, V. (2008). Social Capital: the Key to Success for the 21st Century Organization. *IHRIM Journal*, 12(5), 38-42.

[240] Günkör, C. (2016). Öğretim Elemanlarının Sosyal Sermaye ve Eğitim Ortamına İlişkin Algıları: Gazi Eğitim Fakültesi Örneği. Doktora Tezi, Gazi Üniversitesi Eğitim Bilimleri Enstitüsü, Ankara.

[241] Field, J. (2008). *Sosyal Sermaye*. Çev. Bahar Bilgen, Bayram Şen, Bilgi Üniversitesi Yayınları: İstanbul.

[242] Palabıyık, A. (2011). Pierre Bourdieu Sosyolojisinde "Habitus", "Sermaye" ve "Alan" Üzerine". *Liberal Düşünce Dergisi*, 16(1), 121-141.

[243] Yarcı, S. (2011). Pierre Bourdieu'da Sosyal Sermaye Kavramı. *Akademik İncelemeler Dergisi*, 6(1), 125-135.

[244] Portes A. (1998). Social Capital: Its Origins and Applications in Modern Sociology. *Annual Review of Sociology*, 24, 1-24.

[245] Koka, Balaji R. ve Prescott, John E. (2002). Strategic Alliances as Social Capital: A Multidimensional View. *Strategic Management Journal*, 23(9), 795-816.

[246] Kapu H. (2008). Sosyal Sermaye ve Organizasyonların Öngörü Yeteneğini Geliştirme Gücü. *İktisadi ve İdari Bilimler Dergisi*, 22(1), 259-288.

[247] Winter, I. (2000). Towards a Theorized Understanding of Family life and Social Capital. *Australian Institute of Family Studies*, Working Paper.

[248] Schuller T. ve Bamford C. (2000). A Social Capital Approach to the Analysis of Continuing Education: Evidence from the UK Learning Society Reserach Programme. *Oxford Review of Education*, 26(1), 5-19.

[249] Print, M. ve Coleman D. (2003). Towards Understanding of Social Capital and Citizenship Education. *Cambridge Journal of Education*, 33(1), 123-149

[250] İnce, B. N. (2014). Birleştirilmiş ve Bağımsız Sınıf Öğretmenlerinin Mesleki Doyum ve Tükenmişlik Düzeylerinin Karşılaştırılması. Yüksek Lisans Tezi, Hacettepe Üniversitesi Eğitim Bilimleri Enstitüsü, Ankara.

[251] Birley, S. (1985). The Role of Networks in the Entrepreneurial Process. *Journal of Business Venturing*, 1(1), 107-117.

[252] Chu, P. (1996). Social Network Models of Overseas Chinese Entrepreneurship: The Experience in Hong Kong and Canada. *Canadian Journal of Administrative Sciences*, 13(4), 358-365.

[253] Brüderl, J. ve Preisendörfer, P. (1998), "Network Support and the Success of Newly Founded Business", Small business economics, 10(3), 213-225.

[254] Floyd, S. W. ve Wooldridge, B. (1999). Knowledge Creation and Social Networks in Corporate Entrepreneurship: The Renewal of Organizational Capability. *Entrepreneurship Theory and Practice*, 23(3), 123-144.

[255] Chell, E. ve Baines, S. (2000). Networking, Entrepreneurship and Microbusiness Behaviour. Entrepreneurship & Regional Development, 12(3), 195-215.

[256] Abell, P., Crouchley, R. ve Mills, C. (2001). Social Capital and Entrepreneurship in Great Britain. *Enterprise and Innovation Management Studies*, 2, 119-144.

[257] Brush, C. G., Carter, N. M., Greene, P. G., Hart, M. M., ve Gatewood, E. (2002). The Role of Social Capital and Gender in Linking Financial Suppliers and Entrepreneurial Firms: A Framework for Future Research. *Venture Capital*, 4, 305-323.

[258] Yoo, M. (2003). Social Networks and Entrepreneurship in Silicon Valley. *https://papers.ssrn.com/sol3/papers.cfm?abstract_id=1371670*, Eirişm Tarihi: 15.06.2022.

[259] Greve, A. ve Salaff, J. W. (2003). Social Networks and Entrepreneurship. *Entrepreneurship Theory and Practice*, 28(1), 1-22.

[260] Elfring, T. ve Hulsink, W. (2003). Networks in Entrepreneurship: The Case of High-Technology Firms. *Small Business Economics*, 21(4), 409-422.

[261] Kristiansen, S. (2004). Social Networks and Business Success: The Role of Subcultures in an African Context. *American Journal of Economics and Sociology*, 63(5), 1149-1171.

[262] Neergaard, H. ve Madsen, H. (2004). Knowledge Intensive Entrepreneurship in a Social Capital Perspective. *Journal of Enterprising Culture*, 12, 105-125.

[263] Kim, P. H. ve Aldrich, H. E. (2005). Social capital and Entrepreneurship. *Foundations and Trends in Entrepreneurship*, 1(2), 55-104.

[264] Cruickshank, P. ve Rolland, D. (2006). Entrepreneurial Success through Networks and Social Capital: Exploratory Considerations from Gem Research in New Zealand. *Journal of Small Business & Entrepreneurship*, 19(1), 63-80.

[265] De Carolis, D. M. ve Saparito, P. (2006). Social Capital, Cognition and Entrepreneurial Opportunities: A Theoretical Framework. *Entrepreneurship Theory and Practice*, 30, 41-56.

[266] Chen, C. N., Tzeng, L. C., Ou, W. M. ve Chang, K. T. (2007). The Relationship among Social Capital, Entrepreneurial Orientation, Organizational Resources and Entrepreneurial Performance for New Ventures. *Contemporary Management Research*, *3*(3), 213-232.

[267] Mosey, S. ve Wright, M. (2007). From Human Capital to Social Capital: A Longitudinal Study of Technology-Based Academic Entrepreneurs. *Entrepreneurship Theory and Practice*, 31, 909-935.

[268] Linan, F. ve Santos, F. J. (2007). Does Social Capital Affect Entrepreneurial Intentions?". *Internatioal Atlantic Economic Society*, 13, 443-453.

[269] Casson, M. ve Giusta, M. D. (2007). Entrepreneurship and Social Capital: Analysing the Impact of Social Networks on Entrepreneurial Activity from a Rational Action Perspective. *International Small Business Journal*, 25(3), 220-244.

[270] Witt, P., Schroeter, A. ve Merz, C. (2008). Entrepreneurial Resource Acquisition Via Personal Networks: an Empirical Study of German Start-ups. *The Service Industries Journal*, 28(7), 953-971.

[271] Robinson, S. ve Stubberud, H. A. (2009). Sources of Advice in Entrepreneurship: Gender Differences in Business Owners' Social Networks. *International Journal of Entrepreneurship*, 13, 83-101.

[272] Kuada, J. (2009). Gender, Social Networks, and Entrepreneurship in Ghana. *Journal of African Business*, 10(1), 85-103.

[273] Egbert, H. (2009). Business Success through Social Networks? A Comment on Social Networks and Business Success. *American Journal of Economics and Sociology*, 68(3), 665-677.

[274] Bhagavatula, S. (2009). *Weaving Social Networks: Performance of Small Rural Firms in India as an Outcome of Entrepreneurs' Social and Human Capital*. Vrije University.

[275] Karabey, N. C. (2009). Girişimcilikte Fırsat Tanımlamayı Etkileyen Bireysel Faktörler: Beşeri ve Sosyal Sermaye Perspektifi. Doktora Tezi, Atatürk Üniversitesi Sosyal Bilimler Enstitüsü, Erzurum.

[276] Dal Forno, A. ve Merlone, U. (2009). Social Entrepreneurship Effects on the Emergence of Cooperation in Networks. *Emergence: Complexity and Organization*, 11, 48-58.

[277] Madurapperuma, W. (2010). *Social Network of Entrepreneurs and Its Impact of Small Business Growth*. İçinde ICSB World Conference Proceedings. International Council for Small Business (ICSB).

[278] Mustafa, M. ve Chen, S. (2010). The Strength of Family Networks in Transnational Immigrant Entrepreneurship. *Thunderbird International Business Review*, 52(2), 97-106.

[279] Quan, X. ve Motoyama, Y. (2010). Empirical Disaggregation of Social Networks: A Study of Ethnic Professional Associations and Entrepreneurship in Silicon Valley. *Journal of Small Business & Entrepreneurship*, 23(4), 509-526.

[280] Xu, Y. (2011). How Important are Entrepreneurial Social Capital and Knowledge Structure in New Venture Innovation?. *Journal of Management Policy and Practice*, 12, 11-24.

[281] Korsgaard, S. (2011). Entrepreneurship as Translation: Understanding Entrepreneurial Opportunities through actor-network Theory. *Entrepreneurship & Regional Development*, 23(7-8), 661-680.

[282] Dodgson, M. (2011). Exploring New Combinations in Innovation and Entrepreneurship: Social Networks, Schumpeter, and the Case of Josiah Wedgwood (1730-1795). *Industrial and Corporate Change*, 20(4), 1119-1151.

[283] Cantner, U. ve Joel, K. (2011). Network Position, Absorptive Capacity and Firm Success. *IUP Journal of Knowledge Management*, 9(1), 57-83.

[284] Uygun, M. ve Özçifçi, V. (2012), "Girişimcilerin Sosyal Ağlara Yönelik Algılamalarının İncelenmesi. *Organizasyon ve Yönetim Bilimleri Dergisi*, 4(1), 189-202.

[285] Abou-Moghli, A. A. ve Al-Kasasbeh, M. M. (2012). Social Network and the Success of Business Start-up. *International Journal of Business and Management*, 7(9), 134-140.

[286] Çitci, U. S. ve Çoşkun, R. (2012). Sosyal Ağ Kullanımında Süreç Yaklaşımı: Girişimcilerin Sosyal Ağları Kullanımında Farklılaşmanın Değerlendirilmesi. *Sosyal Ekonomik Araştırmalar Dergisi*, 12(23), 125-156.

[287] Zhang, X., Ma, X. ve Wang, Y. (2012). Entrepreneurial Orientation, Social Capital, and the Internationalization of SMEs: Evidence from China. *Thunderbird International Business Review*, 54, 195-210.

[288] Kwon, S. W., Heflin, C. ve Ruef, M. (2013). Community Social Capital and Entrepreneurship. *American Sociological Review*, *78*(6), 980-1008.

[289] Estrin, S., Mickiewicz, T. ve Stephan, U. (2013). Entrepreneurship, Social Capital, and Institutions: Social and Commercial Entrepreneurship Across Nations. *Entrepreneurship Theory and Practice*, 37(3), 479-504.

[290] Gedajlovic, E., Honig, B., Moore, C. B., Payne, G. T. ve Wright, M. (2013). Social Capital and Entrepreneurship: A Schema and Research Agenda. *Entrepreneurship Theory and Practice*, 37, 455-478.

[291] Jonsson, S. ve Lindbergh, J. (2013). The Development of Social Capital and Financing of Entrepreneurial Firms: From Financial Bootstrapping to Bank Funding. *Entrepreneurship Theory and Practice*, 37(4), 661-686.

[292] Light, I. ve Dana, L. P. (2013). Boundaries of Social Capital in Entrepreneurship. *Entrepreneurship Theory and Practice*, 37, 603-624.

[293] Akyazı, T. E. (2014). Girişimcilik Sürecinde Sosyal Sermaye ve Sosyal Ağlar ile İç Girişimcilik Arasındaki İlişki Üzerine Bir Araştırma. Yüksek Lisans Tezi, Aksaray Üniversitesi SBE, Aksaray.

[294] Küçükkaban, A. (2015), "Girişimsel Yönelim, Yenilikçilik ve Sosyal Sermayenin Firma Performansı Üzerindeki Etkisi", Yüksek Lisans Tezi, Gebze Teknik Üniversitesi SBE, Kocaeli.

[295] İlhan Nas, T. ve Tosun, E. (2015). Küresel Finansal Krizin Almanya'daki Türk Etnik Girişimler Üzerindeki Etkileri: Sosyal Sermayenin Rolü. *TISK Academy/TISK Akademi*, *10*(19).

[296] Berk, U. (2016). İç Girişimcilik Davranışında Örgüt İçi Sosyal Ağların Rolü: Bilişim Sektöründe Bir Araştırma. Doktora Tezi, Kara Harp Okulu Savunma Bilimleri Enstitüsü, Ankara.

[297] Tekin, E. vc Nas, T. İ. (2017). Firma ve Üst Düzey Yönetici Özelliklerinin Türkiye'de Faaliyette Bulunan KOBİ'lerin İhracat Performansı Üzerindeki Etkisi. *Ankara Üniversitesi SBF Dergisi*, 72(4), 1185-1217.

[298] Lumpkin, G. T. ve Dess, G. G. (1996). Clarifying The Entrepreneurial Orientation Construct and Linking It to Performance. *Academy of Management Review*, 21(1), 135-172.

[299] Abell, D. F. (1980). *Defining The Business: The Starting Point of Strategic Planning*. Englewood Cliffs, NJ: Prentice-Hall.

[300] Hurrelmann, A., Murray, C. ve Beckmann, V. (2006). Social Capital and Leadership: Rural Cooperation in Central and Eastern Europe. *Society and Economy*, 28(3), 219-243.

[301] Andersen, E. S. (2004). *The Process of Creative Destruction: From Vision to Measurement and Evolutionary Exploration*. Industrial Dynamics, Innovation and Development, DRUID Summer Conference.

[302] Lin, N. (2001). Social Capital: A Theory of Social Structure and Action. Cambridge University Press: Cambridge.

[303] Başar, M. (2014). *Akademik Girişimcilik*. Nisan Kitapevi: Eskişehir.

[304] D'este Cukierman, P., Mahdi, S., ve Neely, A. (2009). *Academic Entrepreneurship: What Are The Factors Shaping The Capacity of Academic Researchers to İdentify and Exploit Entrepreneurial Opportunities*. Working Paper.

[305] Deloitte (2009). Başarılı bir iş planı hazırlama kılavuzu. http://www.sasgrup.net/Content/Is_Plani_Nasil_Hazirlanir.pdf, erişim tarhihi. 19.07.2022.

[306] TÜİK (2020). Girişimcilik 2016-2018. https://data.tuik.gov.tr/Bulten/Index?p=Girisimcilik-2016-2018-33664, Erişim Tarihi: 08.06.2022.

[307] EUBIC. (2020). *Analysis of the Impact Services and Activities of the EUBIC Community, 2017-2019*. Brussels: European Business and Innovation Centre Network.

[308] Bruneel, J., Ratinho, T., Clarysse, B. ve Groen, A. (2012). The Evolution of Business Incubators: Comparing Demand and Supply of Business Incubation Services Across Different Incubator Generations. *Technovation*, 32(2), 110-121.

[309] Lewis, D. A., Harper-Anderson, E. ve Molnar, L. A. (2011). Incubating Success. Incubation Best Practices That Lead To Successful New Ventures. *Ann Arbor: Institute for Research on Labor, Employment and Development*, 1-144.

[310] Gökçen, Y. (2017). Melek Yatırımcılık ile Girişim Sermayesi Yatırımcılığının Farkları Nelerdir?. *https://www.startupnedir.com/melek-yatirimcilik-ile-girisim-sermayesi-yatirimciliginin-farklari-nelerdir/*, Erişim Tarihi: 10.06.2022.

[311] T.C. Kültür ve Turizm bakanlığı (2021). Yaratıcı Kültür Endüstrileri Kuluçka Merkezleri. https://www.telifhaklari.gov.tr/resources/uploads/2022/06/13/YARATICI-KULTUR-ENDUSTRILERI-KULUCKA-MERKEZLERI-RAPORU-2021.pdf, Erişim Tarihi: 01.07.2022.

[312] EC. (2002). *Benchmarking of Business Incubators*. Brussels: European Commission.

[313] Resmi Gazete (2016). Teknoloji Geliştirme Bölgeleri Uygulama Yönetmeliği. https://www.resmigazete.gov.tr/eskiler/2016/08/20160810-8.htm, Erişim tarihi: 01.07.2022.

[314] Abacı, N. İ., Demiryürek, K. ve Koçyiğit, A. Y. (2021). *Yenilikçiliğin Anahtarı: İş Planı. Girişimcilik ve Yenilikçilikte Güncel Yaklaşımlar*. Edt. Kürşat DEMİRYÜREK, Bahar TÜRK, Ali KAHRAMANOĞLU, 53-67, Efe Akademi Yayınları: İstanbul.

GENEL KİMYA LABORATUVARI

Prof. Dr. Mustafa YILMAZ
S.Ü. Fen-Edebiyat Fakültesi
Kimya Bölümü Öğretim Üyesi

Prof. Dr. İbrahim KARATAŞ
S.Ü. Fen-Edebiyat Fakültesi
Kimya Bölümü Öğretim Üyesi

11. BASKI

EĞİTİM
yayınevi

GENEL KİMYA LABORATUVARI

Yazar: Prof. Dr. Mustafa Yılmaz, Prof. Dr. İbrahim Karataş

Genel Yayın Yönetmeni: Yusuf Ziya Aydoğan (yza@egitimyayinevi.com)
Genel Yayın Koordinatörü: Yusuf Yavuz (yusufyavuz@egitimyayinevi.com)
Sayfa Tasarımı: Eğitim Yayınevi Grafik Birimi
Kapak Tasarımı: Eğitim Yayınevi Grafik Birimi

T.C. Kültür ve Turizm Bakanlığı
Yayıncı Sertifika No: 47830

ISBN: 978-625-8223-28-6
11. Baskı, Eylül 2022

Baskı Cilt
Şelale Ofset Matbaa ve Cilt Sanayi, Fevzi Çakmak Mah. Hacı
Bayram Cad. No: 22, Karatay/KONYA,
Matbaa Sertifika No: 46806

Kütüphane Kimlik Kartı

GENEL KİMYA LABORATUVARI

Yazar: Prof. Dr. Mustafa Yılmaz, Prof. Dr. İbrahim Karataş
155 s., 165x240 mm
Kaynakça var, dizin yok.
ISBN: 978-625-8223-28-6

Copyright © Bu kitabın Türkiye'deki her türlü yayın hakkı Eğitim Yayınevi'ne aittir. Bütün hakları saklıdır. Kitabın tamamı veya bir kısmı 5846 sayılı yasanın hükümlerine göre kitabı yayımlayan firmanın ve yazarlarının önceden izni olmadan elektronik/mekanik yolla, fotokopi yoluyla ya da herhangi bir kayıt sistemi ile çoğaltılamaz, yayımlanamaz.

EĞİTİM
yayınevi
Yayınevi Türkiye Ofis: İstanbul: Eğitim Yayınevi Tic. Ltd. Şti., Atakent mah. Yasemen sok. No: 4/B, Ümraniye, İstanbul, Türkiye

Konya: Eğitim Yayınevi Tic. Ltd. Şti., Fevzi Çakmak Mah. 10721 Sok. B Blok, No: 16/B, Safakent, Karatay, Konya, Türkiye
+90 332 351 92 85, +90 533 151 50 42, 0 332 502 50 42
bilgi@egitimyayinevi.com

Yayınevi Amerika Ofis: New York: Egitim Publishing Group, Inc.
P.O. Box 768/Armonk, New York, 10504-0768, United States of America
americaoffice@egitimyayinevi.com

Lojistik ve Sevkiyat Merkezi: Kitapmatik Lojistik ve Sevkiyat Merkezi, Fevzi Çakmak Mah. 10721 Sok. B Blok, No: 16/B, Safakent, Karatay, Konya, Türkiye
sevkiyat@egitimyayinevi.com

Kitabevi Şubesi: Eğitim Kitabevi, Şükran mah. Rampalı 121, Meram, Konya, Türkiye
+90 332 499 90 00
bilgi@egitimkitabevi.com

İnternet Satış: www.kitapmatik.com.tr
+90 537 512 43 00
bilgi@kitapmatik.com.tr

kitapmatik
İlk okuyan siz olun
İnternetteki kitapçınız

4. KAYNAKLAR

1. Vasilyave, Z., Granovskaya, A., Makarycheva, E.,et.al., "Laboratory Experiments in General Chemistry" Mir Publisheres, Moscow, 1974.
2. Burro ws, A., Arthur W.G., "Experimental Inorganic Chemistry" Cambridge University Press, 1954.
3. Özcan, M., Temel Kimya Laboratuvarı, Hatipoğlu Yayınevi, Ankara, 1988.
4. Pass, G., Sutoliffe, H., "Practical Inonganic Chemistry" Chapman and Hall Ltd, 1969.
5. Palmer, W.G. "Experimantal Inorganic Chemistry" Cambridge University, Press, 1954.
6. Gündüz, T., "Yarı Mikro Kalitatif Analiz Laboratuvarı", A.Ü.Fen Fakültesi, 1985, Ankara.
7. Gündüz, T., "Kantitatif Analiz Laboratuvarı", A.Ü.Fen Fak. Ankara, 1983.
8. Erdik, E., Sarıkaya, Y., "Temel Üniversite Kimyası" Hacettepe Taş. Kitapçılık Ltd.Şt. Ankara, 1985.
9. "CRC Handbook of Chemistry and Physics" 58 th. edition, CRC Press, Inc.Florida, 1978.
10. Lurie, J. "Handbook of Analytical Chemistry", Mir Publishers, Moscow, 1975.
11. Güler, H., Saraydın, D., Ulusoy, U., "Genel Kimya Laboratuvarı" Hatipoğlu Yayınları, Ankara, 1996.
12. Çolak, N ve Özdemir, C., "Genel Kimya Laboratuvarı" G.M. Kemal Üniversitesi, Hatay, 2002.

13. Weiner, S.A., Peters, E.I., "Introduction to Chemical Principles; A Laboratory Approach", 4rd, Saunders College Publishing, Florida, 1992.

14. Tyner, K.D., "Laboratory Excercies for Preparatory Chemistry" Wm. C. Brown Communications, Inc., Dubuque, 1995.

15. Hall, J.F., "Introductory Chemistry in the Laboratory", 2rd, D.C. Healt and Company, Massachusetts, 1996.

Editör: Doç. Dr. Halil Şimşek

Sağlık Bilimleri

Alanında Uluslararası Araştırmalar IX

EĞİTİM yayınevi

SAĞLIK BİLİMLERİ ALANINDA ULUSLARARASI ARAŞTIRMALAR IX

Editör: Doç. Dr. Halil Şimşek

Genel Yayın Yönetmeni: Yusuf Ziya Aydoğan (yza@egitimyayinevi.com)
Genel Yayın Koordinatörü: Yusuf Yavuz (yusufyavuz@egitimyayinevi.com)
Sayfa Tasarımı: Eğitim Yayınevi Grafik Birimi
Kapak Tasarımı: Eğitim Yayınevi Grafik Birimi

T.C. Kültür ve Turizm Bakanlığı
Yayıncı Sertifika No: 47830

ISBN: 978-625-8341-82-9
1. Baskı, Ağustos 2022

Baskı Cilt
Bulut Dijital Matbaa Sanayi Ticaret Limited Şirketi
Musalla Bağları Mah. İnciköy Sok. 1/A Selçuklu / KONYA
Matbaa Sertifika No: 48120

Kütüphane Kimlik Kartı
SAĞLIK BİLİMLERİ ALANINDA ULUSLARARASI ARAŞTIRMALAR IX
Editör: Doç. Dr. Halil Şimşek
168 s., 125x195 mm
Kaynakça var, dizin yok.
ISBN: 978-625-8341-82-9

Copyright © Bu kitabın Türkiye'deki her türlü yayın hakkı Eğitim Yayınevi'ne aittir. Bütün hakları saklıdır. Kitabın tamamı veya bir kısmı 5846 sayılı yasanın hükümlerine göre kitabı yayımlayan firmanın ve yazarlarının önceden izni olmadan elektronik/mekanik yolla, fotokopi yoluyla ya da herhangi bir kayıt sistemi ile çoğaltılamaz, yayımlanamaz.

EĞİTİM
yayınevi

Yayınevi Türkiye Ofis: İstanbul: Eğitim Yayınevi Tic. Ltd. Şti., Atakent mah. Yasemen sok. No: 4/B, Ümraniye, İstanbul, Türkiye

Konya: Eğitim Yayınevi Tic. Ltd. Şti., Fevzi Çakmak Mah. 10721 Sok. B Blok, No: 16/B, Safakent, Karatay, Konya, Türkiye
+90 332 351 92 85, +90 533 151 50 42, 0 332 502 50 42
bilgi@egitimyayinevi.com

Yayınevi Amerika Ofis: New York: Egitim Publishing Group, Inc.
P.O. Box 768/Armonk, New York, 10504-0768, United States of America
americaoffice@egitimyayinevi.com

Lojistik ve Sevkiyat Merkezi: Kitapmatik Lojistik ve Sevkiyat Merkezi, Fevzi Çakmak Mah. 10721 Sok. B Blok, No: 16/B, Safakent, Karatay, Konya, Türkiye
sevkiyat@egitimyayinevi.com

Kitabevi Şubesi: Eğitim Kitabevi, Şükran mah. Rampalı 121, Meram, Konya, Türkiye
+90 332 499 90 00
bilgi@egitimkitabevi.com

İnternet Satış: www.kitapmatik.com.tr
+90 537 512 43 00
bilgi@kitapmatik.com.tr

ilk okuyan siz olun
kitapmatik
internetteki kitapçınız

KAYNAKÇA

Arslan, Z. B., Yıldız, D. B., & Yaşar, F. (2019). Dental Anomali Görülme Sıklığının Digital Panoramik Radyografi İle Değerlendirilmesi. *Selcuk Dental Journal*, *6*(3), 359-365.

Asha, V., Kavya Shankar, M., Shalma, H., & Sushmini, H. (2018). Positioning errors in digital panoramic radiographs-A retrospective analysis. *Int. J. Adv. Res. Ideas Innov. Technol*, *4*, 517-521.

Bahaziq, A., Jadu, F. M., Jan, A. M., Baghdady, M., & Feteih, R. M. (2019). A comparative study of the examination pattern of panoramic radiographs using Eye-tracking software. *The journal of contemporary dental practice*, *20*(12), 1436-1441.

Benchimol, D., Koivisto, J., Kadesjö, N., & Shi, X. Q. (2018). Effective dose reduction using collimation function in digital panoramic radiography and possible clinical implications in dentistry. *Dentomaxillofacial Radiology*, *47*(7), 20180007.

Choi, J. W. (2011). Assessment of panoramic radiography as a national oral examination tool: review of the literature. *Imaging science in dentistry*, *41*(1), 1-6.

Devlin, H., & Yuan, J. (2013). Object position and image magnification in dental panoramic radiography: a theoretical analysis. *Dentomaxillofacial Radiology*, *42*(1), 29951683-29951683.

Dhillon, M., Raju, S. M., Verma, S., Tomar, D., Mohan, R. S., Lakhanpal, M., & Krishnamoorthy, B. (2012). Positioning errors and quality assessment in panoramic radiography. *Imaging science in dentistry*, *42*(4), 207-212.

Farman, A. G. (2007). Panoramic radiology. *Getting the most out of Panoramic Radiographic Interpretation. Berlin, Heidelberg: Springer-Verlag*, 1-14.

Hacıosmanoğlu, N., Hakan, E. R. E. N., Küçükkalem, M. F., & Görgün, S. Dijital Panoramik Radyograflarda Çekim Sırasında Yapılan Hatalar. *Selcuk Dental Journal*, *6*(4), 209-215.

Hartman, B., & Adlesic, E. C. (2021). Evaluation and management of impacted teeth in the adolescent patient. *Dental Clinics*, *65*(4), 805-814.

Haştar, E., Çiftçi, M. E., & Aktan, A. M. (2012). Dijital Panoramik Radyografilerde Ortaya Çıkan Hataların Ve Nedenlerinin Belirlenmesi: İki Merkezli Çalışma. *Turkiye Klinikleri Journal Of Dental Sciences*, *18*(2).

Hunter, A., & Kalathingal, S. (2013). Diagnostic imaging for temporomandibular disorders and orofacial pain. *Dental Clinics*, *57*(3), 405-418.

Izzetti, R., Nisi, M., Aringhieri, G., Crocetti, L., Graziani, F., & Nardi, C. (2021). Basic knowledge and new advances in panoramic radiography imaging techniques: a narrative review on what dentists and radiologists should know. *Applied Sciences*, *11*(17), 7858.

Kamburoğlu, K., Buket, A. C. A. R., Yakar, E. N., & Paksoy, C. S. (2012). Dentomaksillofasiyal Konik Işın Demetli Bilgisayarlı Tomografi Bölüm 1: Temel Prensipler. *Ado Klinik Bilimler Dergisi*, *6*(1), 1125-1136.

Kim, S., & Ra, J. B. (2019). Dynamic focal plane estimation for dental panoramic radiography. *Medical Physics*, *46*(11), 4907-4917.

Koong, B. (2012). The basic principles of radiological interpretation. *Australian Dental Journal*, *57*, 33-39.

Loughlin, A., Drage, N., Greenall, C., & Farnell, D. J. J. (2017). An investigation in to the impact of acquisition location on error type and rate when undertaking panoramic radiography. *Radiography*, *23*(4), 305-309.

Lundberg, E., Mihajlovic, N. S., Sjöström, M., & Ahlqvist, J. (2019). The use of panoramic images for identification of edentulous persons. *The Journal of forensic odonto-stomatology*, *37*(2), 18.

Önem, E. Panoramik Radyografi. (2020). İçinde İ. Özcan (Editör), *Oral Radyoloji Akıl Notları* (s.58-69).Ankara: Güneş Tıp Kitabevleri

Perschbacher, S. (2012). Interpretation of panoramic radiographs. *Australian dental journal*, *57*, 40-45.

Rondon, R. H. N., Pereira, Y. C. L., & do Nascimento, G. C. (2014). Common positioning errors in panoramic radiography: A review. *Imaging science in dentistry*, *44*(1), 1-6.

Sams, C. M., Dietsche, E. W., Swenson, D. W., DuPont, G. J., & Ayyala, R. S. (2021). Pediatric panoramic radiography: techniques, artifacts, and interpretation. *RadioGraphics*, *41*(2), 595-608.

Sklavos, A., Beteramia, D., Delpachitra, S. N., & Kumar, R. (2019). The panoramic dental radiograph for emergency physicians. *Emergency Medicine Journal*, *36*(9), 565-571.

Subbulakshmi, A. C., Mohan, N., Thiruneervannan, R., Naveen, S., & Gokulraj, S. (2016). Positioning errors in digital panoramic radiographs: A study. *Journal of orofacial sciences*, *8*(1), 22.

Tsiklakis, K., Mitsea, A., Tsichlaki, A., & Pandis, N. (2020). A systematic review of relative indications and contra-indications for prescribing panoramic radiographs in dental paediatric patients. *European archives of paediatric dentistry*, *21*(4), 387-406.

Turgeon, D. P. (2014). *The influence of experience and training in the examination pattern of panoramic radiographs: results of an eye tracking study*. University of Toronto (Canada).

Vogel, D., & Schulze, R. (2021). Viewing patterns regarding panoramic radiographs with different pathological lesions: an eye-tracking study. *Dentomaxillofacial Radiology*, *50*(8), 20210019.

White, S. C., & Pharoah, M. J. (2014). *Oral radiology-E-Book: Principles and interpretation*. Elsevier Health Sciences.

Yeşilova, E., Irmak, Ö., & Kılıçarslan, M. A. (2018). Panoramik radyografi üzerinden yaygın görülen dental durumların yaş ve cinsiyetle ilişkisinin değerlendirilmesi. *Selcuk Dental Journal*, *5*(3), 239-245.

Yüksel, T. (2021). *Dental Radyoloji ile Teşhise Doğru.* İzmir: Campusdent.

KAYNAKLAR

Carnes M.B. (2019). Chiari-like Malformation: An Overview*, TVP, Todays Veterinary Practise,*

https://mydigitalpublication.com/publication/?i=597015&article_id=3412122&view=articleBrowser&ver=html5

Cappello, R., Rusbridge, C. (2007). Report from the Chiari-Like Malformation and Syringomyelia Working Group Round Table. *Am Coll Vet Surg,* 36, 389–512.

Cerda-Gonzalez S., Dewey C.W., Scrivani P.V., Kline K.L. (2009). *Imaging features of atlanto-occipital overlapping in dogs*. *Vet. Radiology Ultrasound* 50(3), 264-268

Cucoş, C.A., Constanntinescu, R., Barut, A., Ionaşcu, I., Vlăgioiu, C. (2018). Retrospective study of 37 Cavalier King Charles Spaniel dogs diagnosed with Chiari-like malformation and Syringomyelia, *The EuroBiotech Journal,* 2(3), 161-164.

Dewey, C., Berg, J., D, S.J., Georgina, B., Marino, D.J. (2004). Caudal occipital malformation syndrome in dogs. *Compend Contin Educ Pract Vet,* s 886–896.

Flint, G., Rusbridge, C. (2014). Syringomyelia: A Disorder of CSF Circulation. 1st ed. Flint G, Rusbridge C, editors. Springer.

Javaheri S., Corbett W.S., Simbartl L.A., Mehta S., Khosla A. (1997). *Different effects of omeprazole and Sch 28080 on canine cerebrospinal fluid production.* Javaheri, *Brain Research*, 754(1-2), 321-324.

Jones, S.M., Gaier, A., Enomoto, H, Ishii,P., Pilla, R., Price, J., Suchodolski, Steiner, J.M., Papich, M.G., Messenger, K., Tolbert. M.K., (2020) The effect of combined carprofen and omeprazole administration on gastrointestinal permeability and inflammation in dogs. *J. Vet. Intern. Med,* 34(5), 1886–1893.

Karagöz Güzey F, Aycan, A. (2015). Chiari Malformasyonları ve Siringomiyeli: Tarihçe ve Sınıflama, *Türk Nöroşir Derg,* 2, 227-233.

Knowler, S.P. (2017). Characterisation of Chiari-like Malformation and secondary Syringomyelia in Selected Toy Dog Breeds using Magnetic Resonance Imaging. PhD thesis.

Knowler, S.P., McFadyen, A.K., Rusbridge, C. (2011). Effectiveness of breeding guidelines for reducing the prevalence of syringomyelia. *The Veterinary record,* 169(26), 681.

Lauren A. (2013). Drug Interactions in Polypharmacy. Trepanier. *Clinician's Brief,* 2013, 23-26.

Lewis, T., Rusbridge, C., Knowler, P., Blott, S., Woolliams, J.A. (2010). Heritability of syringomyelia in Cavalier King Charles spaniels. *VetJ,* 183(3), 345-7.

Loughin, C.A. (2016). Chiari-like Malformation. *Vet. Clin. Small Animal,* 46(2), 231-242.

Loderstedt, S., Benigni, L., Chandler, K., Cardwell, J.M., Rusbridge, C; Lamb C.R., Volk H.A. (2011). Distribution of syringomyelia along the entire spinal cord in clinically affected Cavalier King Charles spaniels. *Vet J*, 190(3), 359-363.

Mandigers, P., Rusbridge, C. (2009). Chiari-like malformation--syringomyelia in the Cavalier King Charles Spaniel, *Tijdschr Diergeneeskd*, 134(18), 746-50.

Massimi, L., Peppucci, E., Peraio, S., Di Rocco, C. (2011). History of Chiari type I malformation. *Neurol Sci*, 3, 263-265.

Minato, S., Baroni, M. (2017). Chiari-like malformation in two cats. *Journal of Small Animal Practice,* 59 (9), 578-582.

Olby N. (2018): What You Need to Know About SM,. https://cvm.ncsu.edu/what-you-need-to-know-about-sm/

Ollivier d'angers, C.P. (1827). Taite de la moelle epiniere et de ses maladies. *Crevot, Paris*, S.178-183

Packer, R.A. (2020). Congenital and Inherited Cerebellar Disorders in Animals. *MSD Manual/Veterinary Manuel,* Last full review. https://www.msdvetmanual.com/en-au/nervous-system/congenital-and-inherited-anomalies-of-the-nervous-system/congenital-and-inherited-cerebellar-disorders-in-animals

Parker, J.E., Knowler, S.P., Rusbridge, C., Noorman, E. & Jeffery, N. D. (2011). Prevalence of asymptomatic syringomyelia in Cavalier King Charles spaniels. *Vet Record,* S. 168, 667

Plessas, I.N., Rusbridge, C., Driver, C.J., Chandler, K. E., Craig, A., Mcgonnell, I.M., Brodbelt, D.C., Volk H.A. (2012). Long-term outcome of Cavalier King Charles spaniel dogs with clinical signs associated with Chiari-likemalformation and syringomyelia. *Vet Record* Vet Rec, 17, 171(20):501

Rusbridge, C. (2007). Chiari-like malformation with syringomyelia in the Cavalier King Charles Spaniel: Long-term outcome after surgical management, *Veterinary Surgery*, 36: 396–405.

Rusbridge, C. (2007). Chiari-like malformation with syringomyelia in the Cavalier King Charles spaniel: long-term outcome after surgical management. *Veterinary Surgery,* 36, 396-405

Rusbridge, C., (2007). Chiari–like malformation and syringomyelia, 2(3), 70-89

https://www.cavalierhealth.org/images/rusbridge_chiari-like_malformation_and_syringomyelia_fecava_1310.pdf

Rusbridge, C., Carruthers, H., Dube, M.P., Holmes, M. & Jeffery, N.D. (2007). Syringomyelia in cavalier King Charles spaniels: the relationship between syrinx dimensions and pain. *Journal of Small Animal Practice,* 48, 432-436

Rusbridge, C. (2020) New considerations about Chiari-like malformation, syringomyelia and their management, *In Practice,* 42(5), 252-267.

Rusbridge, C., Jeffery, N.D. (2008). Pathophysiology and treatment of neuropathic pain associated with syringomyelia. *Vet J* 175, 164–172.

Rusbridge, C., Greitz, D., Iskandar, B.J. (2006). Syringomyelia: Current concepts in pathogenesis, diagnosis, and treatment. *J Vet Intern Med.* 20, 469–479.

Rusbridge, C., Knowler, S.P. (2003). Hereditary aspects of occipital bone hypoplasia and syringomyelia (Chiari type I malformation) in cavalier King Charles spaniels. *Vet Rec,* 153, 107–112

Rusbrıdge, C., Strınger, F. & Knowler, S.P. (2018). Clinical application of diagnostic imaging of Chiari-like malformation and syringomyelia. *Frontiers in Veterinary Science* 5, 280

Schijman, E. (2004). History, anatomic forms, and pathogenesis of Chiari I malformations. *Child's Nervous System*, 20, 323-328.

Stevenson, K.L. (2004). Chiari type II malformation: past, present, and future. *Neurosurgical Focus,* 16, E5.

Sparks, C.R., Cerda-Gonzalez S., Griffith, E.H., Lascelles, B.D.X., Olby, N.J. (2018). Quote: Background: Chiari-like malformation (CM) and syringomyelia (SM) cause a pain syndrome in Cavalier King Charles spaniels (CKCS). *J. Vet. Intern. Med*, 32(1), 331–339.

Stephanus C. (1545). De dissectione partium corporis humani. Paris:Colinaeum

Tubbs, R.S., Cohen-Gadol, A.A. (2010). Hans chiari (1851-1916). *J Neurol*, 257(7), 1218-1220.

URL-1: https://petegitimi.com/king-charles-egitimi/ (E.T.: 21.08.2022).

URL-2:Rusbrigge, C (2007). Chiari-like Malformation and Syringomyelia 2 (3), 70- 89. https://www.fitzpatrickreferral s.co.uk/neurology/ chiari-like-malformation-and-syringomyelia/ (E.T.: 19.08.2022).

URL- 3:Carnes, M (2019). Chiari-like Malformation: An Overwiew https://mydigitalpublication.com/ publication/?i=597015&article_ id=3412122&view=articleBrowser&ver=html5 (E.T.: 20.08.2022).

URL-4: http://balkanvets.com/index.php/tag/ates-barut/ (E.T.: 21.08.2022).

URL-5: Rusbridge C (2007). Commissiomnde Paper (UK). Chiari–like Malformation and Syringomyelia: https://www.cavalierhealth.org/

images/rusbridge_chiari-like_malformation_and_syringomyelia_fecava_1310.pdf (E.T.: 21.08.2022).

URL-6: Chiari benzeri Malformasyon ve syringomiyeli, Rusbridge C:'den çeviren Hallaçlı M, Ergün S. https://www.veterinary-neurologist.co.uk/resources/TR-EUROPEAN-turkish.pdf (E.T.: 21.08.2022)

URL-7:What You Need to Know about SM. Current Research at NC State. Dr. Natasha Olby's laboratory https://cvm.ncsu.edu/what-you-need-to-know-about-sm/ (E.T.: 21.08.2022).

URL-8:Chiari like Malformation: an Overview.Carnes M.B. (2019). https://todaysveterinarypractice.com/neurology/chiari-like-malformation-an-overview/ (E.T.: 21.08.2022).

URL-9: Chiari-like Malformation (CM) and Syringomyelia (SM) in the Cavalier King Charles Spaniel https://cavalierhealth.org/syringomyelia.htm (E.T.: 21.08.2022).

KAYNAKÇA

Ali, M. A. M., Cho, W. J., Hudson, B., Kassiri, Z., Granzier, H., & Schulz, R. (2010). Titin is a target of matrix metalloproteinase-2: implications in myocardial ischemia/reperfusion injury. Circulation, 122(20), 2039–2047. https://doi.org/10.1161/CIRCULATIONAHA.109.930222

Arcamone, F., Cassinelli, G., Fantini, G., Grein, A., Orezzi, P., Pol, C., & Spalla, C. (1969). Adriamycin, 14-hydroxydaunomycin, a new antitumor antibiotic from S. peucetius var. caesius. Biotechnology and Bioengineering, 11(6), 1101–1110. https://doi.org/10.1002/BIT.260110607

Aygun, H., & Gul, S. S. (2019). Cardioprotective effect of melatonin and agomelatine on doxorubicin-induced cardiotoxicity in a rat model: an electrocardiographic, scintigraphic and biochemical study. Bratislavske Lekarske Listy, 120(4), 249–255. https://doi.org/10.4149/BLL_2019_045

Bartlett, J. J., Trivedi, P. C., & Pulinilkunnil, T. (2017). Autophagic dysregulation in doxorubicin cardiomyopathy. Journal of Molecular and Cellular Cardiology, 104, 1–8. https://doi.org/10.1016/j.yjmcc.2017.01.007

Bartlett, J. J., Trivedi, P. C., Yeung, P., Kienesberger, P. C., & Pulinilkunnil, T. (2016). Doxorubicin impairs cardiomyocyte viability by suppressing transcription factor EB expression and disrupting autophagy. The Biochemical Journal, 473(21), 3769–3789. https://doi.org/10.1042/BCJ20160385

Bhagat, A., & Kleinerman, E. S. (2020). Anthracycline-Induced Cardiotoxicity: Causes, Mechanisms, and Prevention (pp. 181–192). https://doi.org/10.1007/978-3-030-43032-0_15

Carvalho, C., Santos, R., Cardoso, S., Correia, S., Oliveira, P., Santos, M., & Moreira, P. (2009). Doxorubicin: The Good, the Bad and the Ugly Effect. Current Medicinal Chemistry, 16(25), 3267–3285. https://doi.org/10.2174/092986709788803312

Chang, D., Li, H., Qian, C., & Wang, Y. (2019). Diohf protects against doxorubicin-induced cardiotoxicity through ERK1 signaling pathway. Frontiers in Pharmacology, 10(SEP), 1–13. https://doi.org/10.3389/fphar.2019.01081

Childs, A. C., Phaneuf, S. L., Dirks, A. J., Phillips, T., & Leeuwenburgh, C. (2002). Doxorubicin treatment in vivo causes cytochrome C release and cardiomyocyte apoptosis, as well as increased mitochondrial efficiency, superoxide dismutase activity, and Bcl-2:Bax ratio. Cancer Research, 62(16), 4592–4598.

Das, A., Pushparaj, C., Herreros, J., Nager, M., Vilella, R., Portero, M., Pamplona, R., Matias-Guiu, X., Martí, R. M., & Cantí, C. (2013). T-type calcium channel blockers inhibit autophagy and promote apoptosis of malignant melanoma cells. Pigment Cell & Melanoma Research, 26(6), 874–885. https://doi.org/10.1111/pcmr.12155

Di Marco, A., Gaetani, M., & Scarpinato, B. (1969). Adriamycin (NSC-123,127): a new antibiotic with antitumor activity. Cancer Chemotherapy Reports, 53(1), 33–37.

Doroshow, J. H., & Davies, K. J. (1986). Redox cycling of anthracyclines by cardiac mitochondria. II. Formation of superoxide anion, hydrogen peroxide, and hydroxyl radical. The Journal of Biological Chemistry, 261(7), 3068–3074.

Dorr, R. T. (1996). Cytoprotective agents for anthracyclines. Seminars in Oncology, 23(4 Suppl 8), 23–34.

Elihu, N., Anandasbapathy, S., & Frishman, W. H. (1998). Chelation therapy in cardiovascular disease: ethylenediaminetetraacetic acid, deferoxamine, and dexrazoxane. Journal of Clinical Pharmacology, 38(2), 101–105. https://doi.org/10.1002/j.1552-4604.1998.tb04397.x

Fornari, F. A., Randolph, J. K., Yalowich, J. C., Ritke, M. K., & Gewirtz, D. A. (1994). Interference by doxorubicin with DNA unwinding in MCF-7 breast tumor cells. Molecular Pharmacology, 45(4), 649–656.

Frederick, C. A., Williams, L. D., Ughetto, G., van der Marel, G. A., van Boom, J. H., Rich, A., & Wang, A. H. (1990). Structural comparison of anticancer drug-DNA complexes: adriamycin and daunomycin. Biochemistry, 29(10), 2538–2549.

Fu, L., Cheng, Y., & Liu, B. (2013). Beclin-1: Autophagic regulator and therapeutic target in cancer. The International Journal of Biochemistry & Cell Biology, 45(5), 921–924. https://doi.org/10.1016/j.biocel.2013.02.007

Galvez, A. S., Diwan, A., Odley, A. M., Hahn, H. S., Osinska, H., Melendez, J. G., Robbins, J., Lynch, R. A., Marreez, Y., & Dorn, G. W. (2007). Cardiomyocyte degeneration with calpain deficiency reveals a critical role in protein homeostasis. Circulation Research, 100(7), 1071–1078. https://doi.org/10.1161/01.RES.0000261938.28365.11

Giordano, F. J. (2005). Oxygen, oxidative stress, hypoxia, and heart failure. The Journal of Clinical Investigation, 115(3), 500–508. https://doi.org/10.1172/JCI24408

Goormaghtigh, E., Chatelain, P., Caspers, J., & Ruysschaert, J. M. (1980). Evidence of a complex between adriamycin derivatives and cardiolipin: possible role in cardiotoxicity. Biochemical Pharmacology, 29(21), 3003–3010. https://doi.org/10.1016/0006-2952(80)90050-7

Granzier, H. L., & Labeit, S. (2004). The giant protein titin: a major player in myocardial mechanics, signaling, and disease. Circulation Research, 94(3), 284–295. https://doi.org/10.1161/01.RES.0000117769.88862.F8

Hasinoff, B. B., Patel, D., & Wu, X. (2003). The oral iron chelator ICL670A (deferasirox) does not protect myocytes against doxorubicin. Free Radical Biology & Medicine, 35(11), 1469–1479. https://doi.org/10.1016/j.freeradbiomed.2003.08.005

Hong, E.-G., Kim, B. W., Young Jung, D., Hun Kim, J., Yu, T., Seixas Da Silva, W., Friedline, R. H., Bianco, S. D., Seslar, S. P., Wakimoto, H., Berul, C. I., Russell, K. S., Won Lee, K., Larsen, P. R., Bianco, A. C., & Kim, J. K. (2013). Cardiac Expression of Human Type 2 Iodothyronine Deiodinase Increases Glucose Metabolism and Protects Against Doxorubicin-induced Cardiac Dysfunction in Male Mice. Endocrinology, 154(10), 3937–3946. https://doi.org/10.1210/en.2012-2261

Ichikawa, Y., Ghanefar, M., Bayeva, M., Wu, R., Khechaduri, A., Naga Prasad, S. V, Mutharasan, R. K., Naik, T. J., & Ardehali, H. (2014). Cardiotoxicity of doxorubicin is mediated through mitochondrial iron accumulation. The Journal of Clinical Investigation, 124(2), 617–630. https://doi.org/10.1172/JCI72931

Kalyanaraman, B. (2020). Teaching the basics of the mechanism of doxorubicin-induced cardiotoxicity: Have we been barking up the wrong tree? Redox Biology, 29, 101394. https://doi.org/10.1016/j.redox.2019.101394

Kania, E., Pająk, B., O'Prey, J., Sierra Gonzalez, P., Litwiniuk, A., Urbańska, K., Ryan, K. M., & Orzechowski, A. (2017). Verapamil treatment induces cytoprotective autophagy by modulating cellular metabolism. The FEBS Journal, 284(9), 1370–1387. https://doi.org/10.1111/febs.14064

Keizer, H. G., Pinedo, H. M., Schuurhuis, G. J., & Joenje, H. (1990). Doxorubicin (adriamycin): a critical review of free radical-dependent mechanisms of cytotoxicity. Pharmacology & Therapeutics, 47(2), 219–231. https://doi.org/10.1016/0163-7258(90)90088-j

Koleini, N., & Kardami, E. (2017). Autophagy and mitophagy in the context of doxorubicin-induced cardiotoxicity. Oncotarget, 8(28), 46663–46680. https://doi.org/10.18632/oncotarget.16944

Li, D. L., Wang, Z. V, Ding, G., Tan, W., Luo, X., Criollo, A., Xie, M., Jiang, N., May, H., Kyrychenko, V., Schneider, J. W., Gillette, T. G., & Hill, J. A. (2016). Doxorubicin Blocks Cardiomyocyte Autophagic Flux by Inhibiting Lysosome Acidification. Circulation, 133(17), 1668–1687. https://doi.org/10.1161/CIRCULATIONAHA.115.017443

Li, M., Russo, M., Pirozzi, F., Tocchetti, C. G., & Ghigo, A. (2020). Autophagy and cancer therapy cardiotoxicity: From molecular mechanisms to therapeutic opportunities. Biochimica et Biophysica Acta (BBA) - Molecular Cell Research, 1867(3), 118493. https://doi.org/10.1016/j.bbamcr.2019.06.007

Li, M., Sala, V., De Santis, M. C., Cimino, J., Cappello, P., Pianca, N., Di Bona, A., Margaria, J. P., Martini, M., Lazzarini, E., Pirozzi, F., Rossi, L., Franco, I., Bornbaum, J., Heger, J., Rohrbach, S., Perino, A., Tocchetti, C. G., Lima, B. H. F., … Ghigo, A. (2018). Phosphoinositide 3-Kinase Gamma Inhibition Protects From Anthracycline Cardiotoxicity and Reduces Tumor Growth. Circulation, 138(7), 696–711. https://doi.org/10.1161/CIRCULATIONAHA.117.030352

Li, S., Wang, W., Niu, T., Wang, H., Li, B., Shao, L., Lai, Y., Li, H., Janicki, J. S., Wang, X. L., Tang, D., & Cui, T. (2014). Nrf2 deficiency exaggerates doxorubicin-induced cardiotoxicity and cardiac dysfunction. Oxidative Medicine and Cellular Longevity, 2014, 748524. https://doi.org/10.1155/2014/748524

Lim, C. C., Zuppinger, C., Guo, X., Kuster, G. M., Helmes, M., Eppenberger, H. M., Suter, T. M., Liao, R., & Sawyer, D. B. (2004). Anthracyclines induce calpain-dependent titin proteolysis and necrosis in cardiomyocytes. The Journal of Biological Chemistry, 279(9), 8290–8299. https://doi.org/10.1074/jbc.M308033200

Lipshultz, S. E., Miller, T. L., Lipsitz, S. R., Neuberg, D. S., Dahlberg, S. E., Colan, S. D., Silverman, L. B., Henkel, J. M., Franco, V. I., Cushman, L. L., Asselin, B. L., Clavell, L. A., Athale, U., Michon, B., Laverdière, C., Schorin, M. A., Larsen, E., Usmani, N., & Sallan, S. E. (2012). Continuous Versus Bolus Infusion of Doxorubicin in Children With ALL: Long-term Cardiac Outcomes. Pediatrics, 130(6), 1003–1011. https://doi.org/10.1542/peds.2012-0727

Lipshultz, S. E., Miller, T. L., Scully, R. E., Lipsitz, S. R., Rifai, N., Silverman, L. B., Colan, S. D., Neuberg, D. S., Dahlberg, S. E., Henkel, J. M., Asselin, B. L., Athale, U. H., Clavell, L. A., Laverdière, C., Michon, B., Schorin, M. A., & Sallan, S. E. (2012). Changes in Cardiac Biomarkers During Doxorubicin Treatment of Pediatric Patients With High-Risk Acute Lymphoblastic Leukemia: Associations With Long-Term Echocardiographic Outcomes. Journal of Clinical Oncology, 30(10), 1042–1049. https://doi.org/10.1200/JCO.2010.30.3404

Majeski, A. E., & Dice, J. F. (2004). Mechanisms of chaperone-mediated autophagy. The International Journal of Biochemistry & Cell Biology, 36(12), 2435–2444. https://doi.org/10.1016/j.biocel.2004.02.013

Mehrpour, M., Esclatine, A., Beau, I., & Codogno, P. (2010). Overview of macroautophagy regulation in mammalian cells. Cell Research, 20(7), 748–762. https://doi.org/10.1038/cr.2010.82

Miranda, C. J., Makui, H., Soares, R. J., Bilodeau, M., Mui, J., Vali, H., Bertrand, R., Andrews, N. C., & Santos, M. M. (2003). Hfe deficiency increases susceptibility to cardiotoxicity and exacerbates changes in iron metabolism induced by doxorubicin. Blood, 102(7), 2574–2580. https://doi.org/10.1182/blood-2003-03-0869

Myers, C. E., Gianni, L., Simone, C. B., Klecker, R., & Greene, R. (1982). Oxidative destruction of erythrocyte ghost membranes catalyzed by the doxorubicin-iron complex. Biochemistry, 21(8), 1707–1712. https://doi.org/10.1021/bi00537a001

Nazarko, V. Y., & Zhong, Q. (2013). ULK1 targets Beclin-1 in autophagy. Nature Cell Biology, 15(7), 727–728. https://doi.org/10.1038/ncb2797

Popelová, O., Sterba, M., Simůnek, T., Mazurová, Y., Guncová, I., Hroch, M., Adamcová, M., & Gersl, V. (2008). Deferiprone does not protect against chronic anthracycline cardiotoxicity in vivo. The Journal of Pharmacology and Experimental Therapeutics, 326(1), 259–269. https://doi.org/10.1124/jpet.108.137604

Qiu, A., Miao, Z., Ge, G., Wang, C., Bian, J., Ma, H., & Xu, Q. (2017). [Response and prognosis of neoadjuvant dose-dense or standard schedule chemotherapy with anthracyclines and taxanes for Luminal B breast cancer]. Zhonghua Yi Xue Za Zhi, 97(44), 3466–3470. https://doi.org/10.3760/CMA.J.ISSN.0376-2491.2017.44.006

Rivankar, S. (2014). An overview of doxorubicin formulations in cancer therapy. Journal of Cancer Research and Therapeutics, 10(4), 853. https://doi.org/10.4103/0973-1482.139267

Sala, V., Della Sala, A., Hirsch, E., & Ghigo, A. (2020). Signaling Pathways Underlying Anthracycline Cardiotoxicity. Antioxidants & Redox Signaling, 32(15), 1098–1114. https://doi.org/10.1089/ars.2020.8019

Sawicki, K. T., Sala, V., Prever, L., Hirsch, E., Ardehali, H., & Ghigo, A. (2021). Preventing and Treating Anthracycline Cardiotoxicity: New Insights. Annual Review of Pharmacology and Toxicology, 61, 309–332. https://doi.org/10.1146/annurev-pharmtox-030620-104842

Sawyer, D. B., Zuppinger, C., Miller, T. A., Eppenberger, H. M., & Suter, T. M. (2002). Modulation of anthracycline-induced myofibrillar disarray in rat ventricular myocytes by neuregulin-1beta and anti-erbB2: potential mechanism for trastuzumab-induced cardiotoxicity. Circulation, 105(13), 1551–1554. https://doi.org/10.1161/01.cir.0000013839.41224.1c

Shintani, T., & Klionsky, D. J. (2004). Autophagy in health and disease: a double-edged sword. Science (New York, N.Y.), 306(5698), 990–995. https://doi.org/10.1126/science.1099993

Šimůnek, T., Štěrba, M., Popelová, O., Adamcová, M., Hrdina, R., & Geršl, V. (2009). Anthracycline-induced cardiotoxicity: Overview of studies examining the roles of oxidative stress and free cellular iron. Pharmacological Reports, 61(1), 154–171. https://doi.org/10.1016/S1734-1140(09)70018-0

Songbo, M., Lang, H., Xinyong, C., Bin, X., Ping, Z., & Liang, S. (2019). Oxidative stress injury in doxorubicin-induced cardiotoxicity. Toxicology Letters, 307, 41–48. https://doi.org/10.1016/j.toxlet.2019.02.013

Tan, C., Tasaka, H., Yu, K. P., Murphy, M. L., & Karnofsky, D. A. (1967). Daunomycin, an antitumor antibiotic, in the treatment of neoplastic disease. Clinical evaluation with special reference to childhood leukemia. Cancer, 20(3), 333–353. https://doi.org/10.1002/1097-0142(1967)20:3<333::aid-cncr2820200302>3.0.co;2-k

Taneike, M., Mizote, I., Morita, T., Watanabe, T., Hikoso, S., Yamaguchi, O., Takeda, T., Oka, T., Tamai, T., Oyabu, J., Murakawa, T., Nakayama, H., Nishida, K., Takeda, J., Mochizuki, N., Komuro, I., & Otsu, K. (2011). Calpain protects the heart from hemodynamic stress. The Journal of Biological Chemistry, 286(37), 32170–32177. https://doi.org/10.1074/jbc.M111.248088

Tewey, K. M., Rowe, T. C., Yang, L., Halligan, B. D., & Liu, L. F. (1984). Adriamycin-induced DNA damage mediated by mammalian DNA topoisomerase II. Science (New York, N.Y.), 226(4673), 466–468. https://doi.org/10.1126/science.6093249

Uygur, R., Aktas, C., Tulubas, F., Alpsoy, S., Topcu, B., & Ozen, O. A. (2014). Cardioprotective effects of fish omega-3 fatty acids on doxorubicin-induced cardiotoxicity in rats. Human & Experimental Toxicology, 33(4), 435–445. https://doi.org/10.1177/0960327113493304

Wang, J. C. (2002). Cellular roles of DNA topoisomerases: a molecular perspective. Nature Reviews. Molecular Cell Biology, 3(6), 430–440. https://doi.org/10.1038/nrm831

Wang, Y., Zheng, D., Wei, M., Ma, J., Yu, Y., Chen, R., Lacefield, J. C., Xu, H., & Peng, T. (2013). Over-expression of calpastatin aggravates cardiotoxicity induced by doxorubicin. Cardiovascular Research, 98(3), 381–390. https://doi.org/10.1093/cvr/cvt048

Weiss, R. B. (1992). The anthracyclines: will we ever find a better doxorubicin? Seminars in Oncology, 19(6), 670–686.

Winterbourn, C. C. (1995). Toxicity of iron and hydrogen peroxide: the Fenton reaction. Toxicology Letters, 82–83, 969–974. https://doi.org/10.1016/0378-4274(95)03532-x

Xiao, B., Hong, L., Cai, X., Mei, S., Zhang, P., & Shao, L. (2019). The true colors of autophagy in doxorubicin-induced cardiotoxicity. Oncology Letters, 18(3), 2165–2172. https://doi.org/10.3892/ol.2019.10576

Xu, X., Persson, H. L., & Richardson, D. R. (2005). Molecular Pharmacology of the Interaction of Anthracyclines with Iron. Molecular Pharmacology, 68(2), 261–271. https://doi.org/10.1124/mol.105.013383

Zhang, J., Herman, E. H., & Ferrans, V. J. (1993). Dendritic cells in the hearts of spontaneously hypertensive rats treated with doxorubicin with or without ICRF-187. The American Journal of Pathology, 142(6), 1916–1926.

Zhang, S., Liu, X., Bawa-Khalfe, T., Lu, L.-S., Lyu, Y. L., Liu, L. F., & Yeh, E. T. H. (2012). Identification of the molecular basis of doxorubicin-induced cardiotoxicity. Nature Medicine, 18(11), 1639–1642. https://doi.org/10.1038/nm.2919

Zhang, T., Zhang, Y., Cui, M., Jin, L., Wang, Y., Lv, F., Liu, Y., Zheng, W., Shang, H., Zhang, J., Zhang, M., Wu, H., Guo, J., Zhang, X., Hu, X., Cao, C.-M., & Xiao, R.-P. (2016). CaMKII is a RIP3 substrate mediating ischemia- and oxidative stress-induced myocardial necroptosis. Nature Medicine, 22(2), 175–182. https://doi.org/10.1038/nm.4017

Zhang, X., Hu, C., Kong, C.-Y., Song, P., Wu, H.-M., Xu, S.-C., Yuan, Y.-P., Deng, W., Ma, Z.-G., & Tang, Q.-Z. (2020). FNDC5 alleviates oxidative stress and cardiomyocyte apoptosis in doxorubicin-induced cardiotoxicity via activating AKT. Cell Death and Differentiation, 27(2), 540–555. https://doi.org/10.1038/s41418-019-0372-z

Zhao, J., Du, J., Pan, Y., Chen, T., Zhao, L., Zhu, Y., Chen, Y., Zheng, Y., Liu, Y., Sun, L., Hang, P., & Du, Z. (2019). Activation of cardiac TrkB receptor by its small molecular agonist 7,8-dihydroxyflavone inhibits doxorubicin-induced cardiotoxicity via enhancing mitochondrial oxidative phosphorylation. Free Radical Biology & Medicine, 130, 557–567. https://doi.org/10.1016/j.freeradbiomed.2018.11.024

Zilinyi, R., Czompa, A., Czegledi, A., Gajtko, A., Pituk, D., Lekli, I., & Tosaki, A. (2018). The cardioprotective effect of metformin in doxorubicin-induced cardiotoxicity: The role of autophagy. Molecules, 23(5), 1–12. https://doi.org/10.3390/molecules23051184

KAYNAKLAR

Andreu-Sánchez, S., Aubert, G., Ripoll-Cladellas, A., et al. (2022). Genetic, parental and lifestyle factors influence telomere length. Communications Biology 2022 5:1 5: (1) 1–14

Bouamama, S., Merzouk, H., Latrech, H., et al. (2021). Royal jelly alleviates the detrimental effects of aging on immune functions by enhancing the in vitro cellular proliferation, cytokines, and nitric oxide release in aged human PBMCS. Journal of Food Biochemistry 45: (2) e13619

Burton, D.G.A., Faragher, R.G.A. (2015). Cellular senescence: from growth arrest to immunogenic conversion. Age 37: (2) 1–19

Chan, S.R.W.L., Blackburn, E.H. (2004). Telomeres and telomerase. Philosophical Transactions of the Royal Society B: Biological Sciences 359: (1441) 109

Detienne, G., De Haes, W., Ernst, U.R., et al. (2014). Royalactin extends lifespan of Caenorhabditis elegans through epidermal growth factor signaling. Experimental Gerontology 60: 129–35

Van Deursen, J.M. (2014). The role of senescent cells in ageing. Nature 2014 509:7501 509: (7501) 439–46

Fratini, F., Cilia, G., Mancini, S., et al. (2016). Royal Jelly: An ancient remedy with remarkable antibacterial properties. Microbiological Research 192: 130–41

Honda, Y., Araki, Y., Hata, T., et al. (2015). 10-hydroxy-2-decenoic acid, the major lipid component of royal jelly, extends the lifespan of caenorhabditis elegans through dietary restriction and target of rapamycin signaling. Journal of Aging Research 2015:

Honda, Y., Fujita, Y., Maruyama, H., et al. (2011). Lifespan-Extending Effects of Royal Jelly and Its Related Substances on the Nematode Caenorhabditis elegans. PLoS ONE 6: (8)

Jiang, C. min, Liu, X., Li, C. xue, et al. (2018). Anti-senescence effect and molecular mechanism of the major royal jelly proteins on human embryonic lung fibroblast (HFL-I) cell line. Journal of Zhejiang University: Science B 19: (12) 960–72

Kumari, R., Jat, P. (2021). Mechanisms of Cellular Senescence: Cell Cycle Arrest and Senescence Associated Secretory Phenotype. Frontiers in Cell and Developmental Biology 9:

Kunugi, H., Ali, A.M. (2019). Royal Jelly and Its Components Promote Healthy Aging and Longevity: From Animal Models to Humans. International Journal of Molecular Sciences 20: (19)

Martínez-Zamudio, R.I., Herbig, U. (2019). Cell Senescence. Encyclopedia of Gerontology and Population Aging 1–15

Nasir, N.F.M., Kannan, T.P., Sulaiman, S.A., et al. (2015). The relationship between telomere length and beekeeping among Malaysians. Age (Dordrecht, Netherlands) 37: (3) 9797–9797

Pyrzanowska, J., Piechal, A., Blecharz-Klin, K., et al. (2014). Long-term administration of Greek Royal Jelly improves spatial memory and influences the concentration of brain neurotransmitters in naturally aged Wistar male rats. Journal of Ethnopharmacology 155: (1) 343–51

Qiu, W., Chen, X., Tian, Y., et al. (2020). Protection against oxidative stress and anti-aging effect in Drosophila of royal jelly-collagen peptide. Food and Chemical Toxicology 135: 110881

Ramanathan, A.N.K.G., Nair, A.J., Sugunan, V.S. (2018). A review on Royal Jelly proteins and peptides. Journal of Functional Foods 44: 255–64

Remolina, S.C., Hughes, K.A. (2008). Evolution and mechanisms of long life and high fertility in queen honey bees. Age 30: (2–3) 177

Ring, N.A.R., Valdivieso, K., Grillari, J., et al. (2022). The role of senescence in cellular plasticity: Lessons from regeneration and development and implications for age-related diseases. Developmental Cell 57: (9) 1083–1101

Sabatini, A.G. (2009). Quality and standardisation of Royal Jelly. Journal of ApiProduct and ApiMedical Science 1: (1) 16–21

Shammas, M.A. (2011). Telomeres, lifestyle, cancer, and aging. Current Opinion in Clinical Nutrition and Metabolic Care 14: (1) 28

Da Silva-álvarez, S., Collado, M. (2016). Cellular Senescence. Encyclopedia of Cell Biology 3: 511–17

Yang, W., Tian, Y., Han, M., et al. (2017). Longevity extension of worker honey bees (Apis mellifera) by royal jelly: Optimal dose and active ingredient. PeerJ 2017: (3)

Zhang, M., Wang, L.M., Chen, Z.H., et al. (2018). [Multilevel logistic regression analysis on hypercholesterolemia related risk factors among adults in China]. Zhonghua yu fang yi xue za zhi [Chinese journal of preventive medicine] 52: (2) 151–57

Zvereva, M.I., Shcherbakova, D.M., Dontsova, O.A. (2010). Telomerase: structure, functions, and activity regulation. Biochemistry. Biokhimiia 75: (13) 1563–83

KAYNAKLAR

Altıntaş, L., Enver, H., Tutun, H. (2017). Veteriner İlaç Alanında Rekombinant DNA Teknolojisinin Kullanımı. *Mehmet Akif Ersoy Üniversitesi Sağlık Bilimleri Enstitüsü Dergisi*, *5*(2), 193-204.

Artika, I. M., Wiyatno, A., Ma'roef, C. N. (2020). Pathogenic viruses: Molecular detection and characterization. *Infection, Genetics and Evolution*, *81*, 104215.

Chen, Q., He, Z., Mao, F., Pei, H., Cao, H., & Liu, X. (2020). Diagnostic technologies for COVID-19: a review. *RSC advances*, *10*(58), 35257-35264.

Erlich, H A, D. H. Gelfand and J. J. Sninsky. (1991). Recent advences in polymerase chain reaction. Science, 252:1643-1650.

Gürçay, M. (2019). Molecular epıdemıology of bovıne rabıes ın eastern and southeastern anatolıa regıons of turkey. *Fresenius Environmental Bulletin*,(28),1997-2004.

Hamad, A. F., Jeong, H. Y., Han, J. H., Rather, I. A. (2017). Detection of cytosolic tRNA in mammal by Northern blot analysis. *Bangladesh Journal of Pharmacology*, *12*(3).

Lodish, H., 2000. Virus: structure and function. In: Molecular Cell Biology, 4th edition. . Looi, L., Chua, K., 2007. Lessons from the nipah virus outbreak in Malaysia. Malaysian. J.

Öz, G. Y., Altunok, V. (2016). Gen İdentifikasyonu ve DNA Kütüphanelerinin Oluşturulması. *Etlik Veteriner Mikrobiyoloji Dergisi*, *27*(1), 63-67.

Segeritz, C. P., Vallier, L. (2017). Cell culture: Growing cells as model systems in vitro. In *Basic science methods for clinical researchers* (pp. 151-172). Academic Press.

Yeşilbağ, K., (2010). Genel Viroloji. Medipres, Malatya.

Wang, F. (2006). Culture of animal cells: a manual of basic technique. *In Vitro Cellular & Developmental Biology-Animal*, *42*(5), 169-169.

Woolcock, P. R. (2008). Avian influenza virus isolation and propagation in chicken eggs. In *Avian influenza virus* (pp. 35-46). Humana Press.

KAYNAKLAR

1. Adams MK, Salazar E, Lundgren R. (2013) Tell Them You Are Planning For The Future: Gender Norms And Family Planning Among Adolescents İn Northern Uganda. *International Journal of Gynecology & Obstetrics,* 123: e7-e10.
2. Akar N. (2017) Kars/Digor ilçesinde yaşayan 15-49 yaş evli kadınların aile planlaması hakkında eğitim öncesi ve sonrası tutumlarının değerlendirilmesi. Yüksek Lisans Tezi, Kafkas Üniversitesi.
3. Aktoprak M. (2012). Evli Kadınlar Ve Eşlerinin Aile Planlamasına Yönelik Tutumları Ve Ilişkili Faktörler. Yüksek Lisans Tezi, Selçuk Üniversitesi.
4. Alan Dikmen H, Cankaya S, Dereli Yilmaz S. (2019) The Attitudes Of Refugee Women In Turkey Towards Family Planning. *Public Health Nurs.* 36: 45-52.
5. Apay S, Nazik E, Özdemir F, Pasinlioğlu T. (2010) Kadınların Aile Planlamasına Ilişkin Tutumlarının Belirlenmesi. *Anadolu Hemşirelik Ve Sağlık Bilimleri Dergisi* 13 (3): 39-46.
6. Ayaz S, Efe ŞY. (2009) Family Planning Attitudes Of Women And Affecting Factors, *J Turkish-German Gynecol Assoc 10*(3): 137-41.
7. Aydin Avci I, Cavusoglu F, Aydin M, Altay B. (2018) Attitude And Practice Of Family Planning Methods Among Roma Women Living In Northern Turkey. *International Journal of Nursing Sciences.* 5: 33-8.
8. Bearak J, Popinchalk A, Alkema L, Sedgh G. (2018) Global, Regional, And Subregional Trends In Unintended Pregnancy And Its Outcomes From 1990 To 2014: Estimates From A Bayesian Hierarchical Model. *The Lancet Global Health* 6: e380-e9.
9. Beekle AT, McCabe C. (2006) Awareness And Determinants Of Family Planning Practice İn Jimma, Ethiopia. *International Nursing Review* 53(4): 269-276.
10. Belay AD, Mengesha ZB, Woldegebriel MK, Gelaw YA. (2016) Married Women's Decision Making Power On Family Planning Use And Associated Factors İn Mizan-Aman, South Ethiopia: A Cross Sectional Study. *BMC women's health* 16(1): 12.
11. Bongaarts J, Cleland J, Townsend JW, Bertrand JT, Gupta M D. (2012) Family Planning Programs For The 21st Century. *New York: Population Council,* 21.
12. Bostancı MS. (2011) Doğu Anadolu Bölgesindeki Bir İlçede Kadınların Kullandıkları Kontraseptif Yöntemleri İçin Bilgi Kaynakları ve İstenmeyen Gebeliklerle İlişkisi. *Dicle Tıp Dergisi.* 38(2): 202-207.
13. Cahill N, Sonneveldt E, Stover J, Weinberger M, Williamson J, et al. (2018) Modern Contraceptive Use, Unmet Need, And Demand Satisfied Among Women Of Reproductive Age Who Are Married Or In A Union In The Focus Countries Of The Family Planning 2020 Initiative: A Systematic Analysis Using The Family Planning Estimation Tool. *The Lancet* 391: 870-82.

14. Cayan A, Karaçam Z. (2013) Factors Concerning The Attitudes Of Married Women Toward Family Planning In Aydın, Turkey: A Cross-Sectional Study. *Iranian Journal Of Nursing And Midwifery Research* 18 (4): 323-328.
15. Colak E, Orsal O, Orsal O, Giray S. (2012) Use Of Effective Contraceptive Methods By Married Turkish Women: A Receiver Operating Characteristic Analysis. *Social Behavior And Personality: An International Journal* 40: 829-41
16. Çiftçioğlu G. (2009). İleri Doğurganlik Yaşindaki Evli Kadinlarin Ve Eşlerinin Aile Planlamasina Yönelik Tutumlari Ve Bu Konuda Verilen Eğitimin Etkisinin Değerlendirilmesi (Mardin/Kiziltepe Örneği). Yüksek Lisans Tezi, Mersin Üniversitesi.
17. Dilmen S. (2019) Adölesan gebelerin aile planlamasina yönelik tutumlari ve kullandiklari kotraseptif yöntemler. Yüksek Lisans Tezi, Nevşehir Haci Bektaş Veli Üniversitesi.
18. Eryılmaz N, Ege E. (2016) Doğum Sonu Dönemdeki Kadınların Aile Planlaması Konusundaki Tutumları Ve Ilişkili Faktörler. *Journal of Human Sciences.* 13(2), 3389-3401. doi:10.14687/jhs.v13i2.3812
19. Gözükara F, Kabalcioğlu F, Ersin F. (2015) Şanlıurfa ilinde kadınların aile planlamasına ilişkin tutumlarının belirlenmesi. *J Harran Üniversitesi Tıp Fakültesi Dergisi* 12 (1): 9-15.
20. Gür F, Sohbet, R. (2017) Gaziantep İlinde El Beceri Kurslarına Gelen Kadınların Aile Planlamasına Yönelik, Bilgi Tutum Ve Davranışları. *J Medical Sciences* 12: 10-21.
21. Gürbüz TK. (2019) Dokuz Eylül Ünİversİtesİ 10 No'lu Gaziemir Eğitim Asm'de kayitli 15-49 yaş arasi evli kadinlarin aile planlamasi konusundaki tutumlarinin doğurganlik düzeyleri ile ilişkisi. Uzmanlık Tezi, Dokuz Eylül Üniversitesi.
22. Gürel R, Yılmaz DV. (2018) Examining The Attitude Towards Family Planning Of Women With Disability In Turkey. *Sex Disabil* 36:265–275. https://doi.org/10.1007/s11195-018-9518-z.
23. Grindlay K, Dako-Gyeke P, Ngo TD, Eva G, Gobah L, Reiger ST. et al. (2018) Contraceptive Use And Unintended Pregnancy Among Young Women And Men İn Accra, Ghana. *PloS one* 13(8).
24. Kahraman S, Kabalcioğlu F. (2015). Mevsimlik Tarım İşçisi Gebe Kadınların Aile Planlamasına Yönelik Tutumların Doğumdan Sonra Kullanacakları Kontraseptif Yöntemler İle İlişkisi. *Uluslararasi Katılımlı III. Kültürlerarası Hemşirelik Kongresi 21-25 Mayis 2015.* Bildiri ID :5396. s:15.
25. Karaçam Z, (2013) Sistematik Derleme Metodolojisi: Sistematik Derleme Hazırlamak Için Bir Rehber. *Dokuz Eylül Üniversitesi Hemşirelik Yüksekokulu Elektronik Dergisi* 6(1): 26-33.
26. Mwaikambo L, Speizer, I. S., Schurmann, A., Morgan, G., Fikree, F. (2011) What Works in Family Planning Interventions: A Systematic Review. *Studies in Family Planning* 42: 67–82.

27. Moher D, Liberati A, Tetzlaff J, Douglas GA. (2009) The PRISMA Group, Preferred Reporting İtems For Systematic Reviews And Meta-Analyses: The PRISMA Statement. *PLOS Medicine* 6 (7): 1-6.
28. Örsal Ö., Kubilay, G., (2007) Aile Planlaması Tutum Ölçeğinin Geliştirilmesi. *Florence Nightingale Hemşirelik Dergisi* 15: 155-64.
29. Örsal Ö, Köşgeroğlu N (2007) Aile Planlaması Tutumunun Özellikleri, Oluşması Ve Ölçülmesi *Sendrom, Aylık Aktüel Tıp Dergisi* 19(10).
30. Özcan E. (2018) Evlilik kararı alan çiftlerin doğurganlık ve ebeveynliğe ilişkin görüşleri ile aile planlaması tutumları. Yüksek Lisans Tezi, Ondokuz Mayis Üniversitesi.
31. Rana MJ, Goli S. (2017) Family Planning And Its Association With Nutritional Status Of Women: Investigation In Select South Asian Countries. Indian Journal of Human Development 11: 56-75.
32. Rossier C, Corker J. (2017) Contemporary Use Of Traditional Contraception İn Sub-Saharan Africa. *Population And Development Review.* 43(Suppl 1): 192.
33. Starbird E, Norton M, Marcus R. (2016) Investing In Family Planning: Key To Achieving The Sustainable Development Goals. *Global Health: Science And Practice* 4(2): 191-210.
34. Tezel A, Gönenç İ, Akgün Ş, Karataş DÖ, Yıldız TA. (2015) Kadınların Aile Planlamasına Yönelik Tutumlari Ve Etkileyen Faktörler. *Anadolu Hemşirelik ve Sağlık Bilimleri Dergisi* 2015; 18 (3): 181-88.
35. Topatan S, Demirci N. (2015) The Efficiency of Reproduction Health Education Given to Adolescents during the Postpartum Period. *Journal Of Pediatric And Adolescent Gynecology* 28: 297-303.
36. Türkiye Nüfus ve Sağlık Araştırması (TNSA) (2013). T.C. Sağlık Bakanlığı Ana Çocuk Sağlığı ve Aile Planlaması Genel Müdürlüğü-Hacettepe Üniversitesi, Nüfus Etütleri Enstitüsü, Ankara.
37. Türkiye Nüfus ve Sağlık Araştırması (TNSA) (2018). T.C. Sağlık Bakanlığı Ana Çocuk Sağlığı ve Aile Planlaması Genel Müdürlüğü-Hacettepe Üniversitesi, Nüfus Etütleri Enstitüsü, Ankara.
38. UNFPA, https://www.unfpa.org/events/world-population-day-2018 E.T.:12.08.2022.
39. Yazdkhasti M, Pourreza A, Pirak A, Abdi F. (2015) Unintended Pregnancy And İts Adverse Social And Economic Consequences On Health System: A Narrative Review Article. *Iranian Journal Of Public Health* 44: 12.
40. WHO, https://www.who.int/news-room/fact-sheets/detail/preventing-unsafe-abortion (E.T.: 14.07.2022)
41. WHO 2015, http://www.who.int/mediacentre/factsheets/fs351/en/ E.T.:08.08.2022.

KAYNAKÇA

Alhusen, J.L., Lucea, M.B., Bullock, L. ve Sharps, P. (2013). Intimate Partner Violence, Substance Use, and Adverse Neonatal Outcomes Among Urban Women. *The Journal of Pediatrics*, *163*(2), 471–476. https://doi.org/10.1016/j.jpeds.2013.01.036.

Annerbäck, E.M., Sahlqvist, L., Svedin, C.G., Wingren, G. ve Gustafsson, P.A. (2012). Child Physical Abuse and Concurrence of Other Types of Child Abuse in Sweden-Associations with Health and Risk Behaviors. *Child Abuse & Neglectbuse*, *36*(7–8), 585–595. https://doi.org/10.1016/j.chiabu.2012.05.006.

Bass, C. ve Glaser, D. (2014). Early Recognition and Management of Fabricated or Induced Illness in Children. *The Lancet*, *383*(9926), 1412–1421. https://doi.org/10.1016/S0140-6736(13)62183-2.

Briere, J. ve Elliott, D.M. (2003). Prevalence and Psychological Sequelae of Self-Reported Childhood Physical and Sexual Abuse in A General Population Sample of Men and Women. *Child Abuse & Neglect*, *27*(10), 1205–1222. https://doi.org/10.1016/j.chiabu.2003.09.008.

Chamberland, C., Fallon, B., Black, T. ve Trocmé, N. (2011). Emotional Maltreatment in Canada: Prevalence, Reporting and Child Welfare Responses (CIS2). *Child Abuse & Neglecteglect*, *35*(10), 841–854. https://doi.org/10.1016/j.chiabu.2011.03.010.

Claussen, A.H. ve Crittenden, P.M. (1991). Physical and Psychological Maltreatment: Relations Among Types of Maltreatment. *Child Abuse & Neglect*, *15*(1), 5–18. https://doi.org/10.1016/0145-2134(91)90085-R.

Coates, A.A. ve Messman-Moore, T.L. (2014). A Structural Model of Mechanisms Predicting Depressive Symptoms in Women Following Childhood Psychological Maltreatment. *Child Abuse & Neglect*, *38*(1), 103–113. https://doi.org/10.1016/j.chiabu.2013.10.005.

Condon, J.T. (1986). The Spectrum of Fetal Abuse in Pregnant Women. *The Journal of Nervous and Mental Disease*, *174*(9), 509–516. https://doi.org/10.1097/00005053-198609000-00001.

Corby, B. (2007). Child Abuse: Towards A Knowledge Base. In *Open University Press* (pp. 1–300). Maidenhead: Open University Press.

Dakil, S.R., Cox, M., Lin, H. ve Flores, G. (2012). Physical Abuse in U.S. Children: Risk Factors and Deficiencies in Referrals to Support Services. *Journal of Aggression, Maltreatment & Trauma*, *21*(5), 555–569. https://doi.org/10.1080/10926771.2012.680007.

Finkelhor, D. (1994). The International Epidemiology of Child Sexual Abuse. *Child Abuse & Neglect*, *18*(5), 409–417. https://doi.org/10.1016/0145-2134(94)90026-4.

Finkelhor, D., Turner, H., Ormrod, R. ve Hamby, S.L. (2009). Violence, Abuse, and Crime Exposure in A National Sample of Children and Youth. *Pediatrics*, *124*(5), 1411–1423. https://doi.org/10.1542/peds.2009-0467.

Finnbogadóttir, H., Dykes, A.K. ve Wann-Hansson, C. (2014). Prevalence of Domestic Violence During Pregnancy and Related Risk Factors: A Cross-Sectional Study in Southern Sweden. *BMC Women's Health*, *14*(1), 63. https://doi.org/10.1186/1472-6874-14-63.

Flaherty, E.G., Macmillan, H.L. ve Committee on Child Abuse and Neglect. (2013). Caregiver-Fabricated Illness in A Child: A Manifestation of Child Maltreatment. *Pediatrics*, *132*(3), 590–597. https://doi.org/10.1542/peds.2013-2045.

Fraser, J.A., Mathews, B., Walsh, K., Chen, L. ve Dunne, M. (2010). Factors Influencing Child Abuse and Neglect Recognition and Reporting By Nurses: A Multivariate Analysis. *International Journal of Nursing Studies*, *47*(2), 146–153. https://doi.org/10.1016/j.ijnurstu.2009.05.015.

Gershoff, E.T. (2002). Corporal Punishment By Parents and Associated Child Behaviors and Experiences: A Meta-Analytic and Theoretical Review. *Psychological Bulletin*, *128*(4), 539–579. https://doi.org/10.1037/0033-2909.128.4.539.

Gibb, B.E., Chelminski, I. ve Zimmerman, M. (2007). Childhood Emotional, Physical, and Sexual Abuse, and Diagnoses of Depressive and Anxiety Disorders in Adult Psychiatric Outpatients. *Depression and Anxiety*, *24*(4), 256–263. https://doi.org/10.1002/da.20238.

Glaser, D. (2002). Emotional Abuse and Neglect (Psychological Maltreatment): A Conceptual Framework. *Child Abuse & Neglect*, *26*(6), 697–714. https://doi.org/10.1016/S0145-2134(02)00342-3.

Hillard, P.J. (1985). Physical Abuse in Pregnancy. *Obstetrics and Gynecology*, *66*(2), 185–190.

Huang, C.Y., Bory, C.T., Caron, C., Tebes, J.K. ve Connell, C.M. (2014). Relationship of Risk Assessment to Placement Characteristics in A Statewide Child Welfare Population. *Children and Youth Services Revieweview*, *46*, 85–90. https://doi.org/10.1016/j.childyouth.2014.07.012.

James, L., Brody, D. ve Hamilton, Z. (2013). Risk Factors for Domestic Violence During Pregnancy: A Meta-Analytic Review. *Violence and Victims*, *28*(3), 359–380. https://doi.org/10.1891/0886-6708.vv-d-12-00034.

Jenny, C. ve Metz, J.B. (2020). Medical Child Abuse and Medical Neglect. *Pediatrics in Review*, *41*(2), 49–60. https://doi.org/10.1542/pir.2017-0302.

Kairys, S.W. ve Johnson, C.F. (2002). The Psychological Maltreatment of Children-Technical Report. *Pediatrics*, *109*(4), e68. https://doi.org/10.1542/peds.109.4.e68

Kar, Ö. ve Toros, F. (2015). Aile İçi Şiddet ve Çocuk İstismarı Olgularında Sanat Terapisi. *Hacettepe University Faculty of Health Sciences Journal*, *1*(2), 192–211.

Kelly, M. (2014). Increasing Victimization Through Fetal Abuse Redefinition. *William & Mary Journal of Women and the Law*, *20*(3), 685–707.

Kendall-Tackett, K. (2012). The Long-Term Health Effects of Child Sexual Abuse. In *Handbook of Child Sexual Abuse: Identification, Assessment, and Treatment* (pp. 49–67). John Wiley & Sons, Inc.

Kim, D.R., Sockol, L.E., Sammel, M.D., Kelly, C., Moseley, M. ve Epperson, C.N. (2013). Elevated Risk of Adverse Obstetric Outcomes in Pregnant Women With Depression. *Archives of Women's Mental Health*, *16*(6), 475–482. https://doi.org/10.1007/s00737-013-0371-x.

Lehikoinen, A., Ordén, M.R., Heinonen, S. ve Voutilainen, R. (2016). Maternal Drug or Alcohol Abuse is Associated With Decreased Head Size from Mid-Pregnancy to Childhood. *Acta Paediatrica*, *105*(7), 817–822. https://doi.org/10.1111/apa.13416.

Marshall, T., Jones, D.P.H., Ramchandani, P.G., Stein, A. ve Bass, C. (2007). Intergenerational Transmission of Health Beliefs in Somatoform

Disorders: Exploratory Study. *British Journal of Psychiatry*, *191*(5), 449–450. https://doi.org/10.1192/bjp.bp.107.035261.

Miller, L.J. (1990). Psychotic Denial of Pregnancy: Phenomenology and Clinical Management. *Hospital & Community Psychiatry*, *41*(11), 1233–1237. https://doi.org/10.1176/ps.41.11.1233.

Miragoli, S., Procaccia, R. ve Blasio, P.Di. (2014). Language Use and PTSD Symptoms: Content Analyses of Allegations of Child Sexual Abuse. *Journal of Forensic Psychology Practice*, *14*(5), 355–382. https://doi.org/10.1080/15228932.2014.970423.

Mkonyi, E., Mwakawanga, D.L., Rosser, B.R.S., Bonilla, Z.E., Lukumay, G.G., Mohammed, I., Mushy, S.E., Mgopa, L.R., Ross, M.W., Massae, A.F., Trent, M. ve Wadley, J. (2021). The Management of Childhood Sexual Abuse By Midwifery, Nursing and Medical Providers in Tanzania. *Child Abuse & Neglect*, *121*, 105268. https://doi.org/10.1016/j.chiabu.2021.105268.

Monk, C., Spicer, J. ve Champagne, F.A. (2012). Linking Prenatal Maternal Adversity to Developmental Outcomes in Infants: The Role of Epigenetic Pathways. *Development and Psychopathology*, *24*(4), 1361–1376. https://doi.org/10.1017/S0954579412000764.

Morey, M., Begleiter, M. ve Harris, D. (1981). Profile of A Battered Fetus. *The Lancet*, *318*(8258), 1294–1295. https://doi.org/10.1016/S0140-6736(81)91538-5.

Negriff, S., Schneiderman, J.U., Smith, C., Schreyer, J. K. ve Trickett, P.K. (2014). Characterizing the Sexual Abuse Experiences of Young Adolescents. *Child Abuse & Neglect*, *38*(2), 261–270. https://doi.org/10.1016/j.chiabu.2013.08.021.

Newberger, E.H., Barkan, S.E., Lieberman, E.S., McCormick, M.C., Yllo, K., Gary, L.T. ve Schechter, S. (1992). Abuse of Pregnant Women and Adverse Birth Outcome. Current Knowledge and Implications for Practice. *JAMA*, *267*(17), 2370–2372. https://doi.org/10.1001/jama.1992.03480170096037.

NSPCC. (2022). What is child abuse? NSPCC. https://www.nspcc.org.uk/what-is-child-abuse/types-of-abuse/child-sexual-abuse/, (E.T.: 16.05.2022).

Pérez-Fuentes, G., Olfson, M., Villegas, L., Morcillo, C., Wang, S. ve Blanco, C. (2013). Prevalence and Correlates of Child Sexual Abuse: A National Study. *Comprehensive Psychiatry*, *54*(1), 16–27. https://doi.org/10.1016/j.comppsych.2012.05.010.

Petska, H.W., Gordon, J.B., Jablonski, D. ve Sheets, L.K. (2017). The Intersection of Medical Child Abuse and Medical Complexity. *Pediatric Clinics*, *64*(1), 253–264. https://doi.org/10.1016/j.pcl.2016.08.016.

Pierce, M.C., Kaczor, K., Acker, D., Webb, T., Brenzel, A., Lorenz, D.J., Young, A. ve Thompson, R. (2017). History, Injury, and Psychosocial Risk Factor Commonalities Among Cases of Fatal and Near-Fatal Physical Child Abuse. *Child Abuse & Neglect*, *69*, 263–277. https://doi.org/10.1016/j.chiabu.2017.04.033.

Robinson, Y. (2019). Chapter 1 - Child Abuse: Types and Emergent Issues. In I. Bryce, Y. Robinson, & W. Petherick (Eds.), *Child Abuse and Neglect* (pp. 3–22). Academic Press.

Rosenberg, D.A. (1987). Web of Deceit: A Literature Review of Munchausen Syndrome By Proxy. *Child Abuse & Neglect*, *11*(4), 547–563. https://doi.org/10.1016/0145-2134(87)90081-0.

Russa, M.B., Rodriguez, C.M. ve Silvia, P.J. (2014). Frustration influences impact of history and disciplinary attitudes on physical discipline decision making. In *Aggressive Behavior* (pp. 1–11). John Wiley & Sons.

Sanders, B. ve Becker-Lausen, E. (1995). The Measurement of Psychological Maltreatment: Early Data on the Child Abuse and Trauma Scale. *Child Abuse & Neglect*, *19*(3), 315–323. https://doi.org/10.1016/S0145-2134(94)00131-6.

Sheridan, M.S. (2003). The Deceit Continues: An Updated Literature Review of Munchausen Syndrome By Proxy. *Child Abuse & Neglect*, *27*(4), 431–451. https://doi.org/10.1016/S0145-2134(03)00030-9.

Shevlin, M., Murphy, S., Elklit, A., Murphy, J. ve Hyland, P. (2018). Typologies of Child Sexual Abuse: An Analysis of Multiple Abuse Acts Among A Large Sample of Danish Treatment-Seeking Survivors of Childhood Sexual Abuse. *Psychological Trauma: Theory, Research, Practice, and Policy*, *10*(3), 263–269. https://doi.org/10.1037/tra0000268.

Stoltenborgh, M., Bakermans-Kranenburg, M.J., van Ijzendoorn, M.H. ve Alink, L.R.A. (2013). Cultural-Geographical Differences in the Occurrence of Child Physical Abuse? A Meta-Analysis of Global Prevalence. *International Journal of Psychology*, *48*(2), 81–94. https://doi.org/10.1080/00207594.2012.697165.

Stoltenborgh, M., van IJzendoorn, M.H., Euser, E.M. ve Bakermans-Kranenburg, M.J. (2011). A Global Perspective on Child Sexual Abuse: Meta-Analysis of Prevalence Around the World. *Child Maltreatment*, *16*(2), 79–101. https://doi.org/10.1177/1077559511403920

Taillieu, T.L., Brownridge, D.A., Sareen, J. ve Afifi, T.O. (2016). Childhood Emotional Maltreatment and Mental Disorders: Results From A Nationally Representative Adult Sample From the United States. *Child Abuse & Neglect*, *59*, 1–12. https://doi.org/10.1016/j.chiabu.2016.07.005.

Taylor, L.E. ve Harris, H.S. (2018). Stewards of Children Education: Increasing Undergraduate Nursing Student Knowledge of Child Sexual Abuse. *Nurse Education Today*, *60*, 147–150. https://doi.org/10.1016/j.nedt.2017.10.004.

Vaillancourt-Morel, M., Godbout, N., Sabourin, S., Briere, J., Lussier, Y. ve Runtz, M. (2016). Adult Sexual Outcomes of Child Sexual Abuse Vary According to Relationship Status. In *Journal of Marital and Family Therapy* (pp. 341–356). Blackwell Publishing.

World Health Organization. (1999). *Report of the Consultation on Child Abuse Prevention*. World Health Organization.

World Health Organization. (2012). *Understanding and Addressing Violence Against Women: Intimate Partner Violence*. World Health Organization.

Yates, G. ve Bass, C. (2017). The Perpetrators of Medical Child Abuse (Munchausen Syndrome By Proxy)-A Systematic Review of 796 Cases. *Child Abuse & Neglect*, *72*, 45–53. https://doi.org/10.1016/j.chiabu.2017.07.008.

Editor: Assist. Prof. Dr. Bulut Dülek

International Research in Social, Human and Administrative Sciences VII

EĞİTİM yayınevi

INTERNATİONAL RESEARCH İN SOCİAL, HUMAN AND ADMİNİSTRATİVE SCİENCES VII
Editor: Assist. Prof. Dr. Bulut Dülek

Executive Editor: Yusuf Ziya Aydoğan (yza@egitimyayinevi.com)
Publishing Coordinator: Yusuf Yavuz (yusufyavuz@egitimyayinevi.com)
Interior Designer: Eğitim Yayınevi Graphics Unit
Cover Designer: Eğitim Yayınevi Graphics Unit

Republic of Türkiye Ministry of Tourizm and Culture
Publisher Certificate No: 47830

ISBN: 978-625-8341-84-3
1. Edition, August 2022

Printing and Binding
Bulut Dijital Matbaa Sanayi Ticaret Limited Şirketi
Musalla Bağları Mah. İnciköy Sok. 1/A Selçuklu / KONYA
Printing House Certificate No: 48120

Library Information Card
INTERNATİONAL RESEARCH İN SOCİAL, HUMAN AND ADMİNİSTRATİVE SCİENCES VII
Editor: Assist. Prof. Dr. Bulut Dülek
p.170, 125x195 mm
Includes references, no index.
ISBN: 978-625-8341-84-3

© All rights for this edition are reserved for Eğitim Yayınevi Tic. Ltd. Şti. No part of this book may be reproduced or transmitted in any form or by any means, including photocopying, electronically or mechanically recording or by any information storage or retrieval system,without permission of Eğitim Yayınevi Tic. Ltd. Şti.

EĞİTİM
yayınevi

Publisher Turkey Office: İstanbul: Eğitim Yayınevi Tic. Ltd. Şti., Atakent mah. Yasemen sok. No: 4/B, Ümraniye, İstanbul, Türkiye

Konya: Eğitim Yayınevi Tic. Ltd. Şti., Fevzi Çakmak Mah. 10721 Sok. B Blok, No: 16/B, Safakent, Karatay, Konya, Türkiye
+90 332 351 92 85, +90 533 151 50 42, 0 332 502 50 42
bilgi@egitimyayinevi.com

Publisher USA Office: New York: Egitim Publishing Group, Inc.
P.O. Box 768/Armonk, New York, 10504-0768, United States of America
americaoffice@egitimyayinevi.com

Logistics and Shipping Center: Kitapmatik Lojistik ve Sevkiyat Merkezi, Fevzi Çakmak Mah. 10721 Sok. B Blok, No: 16/B, Safakent, Karatay, Konya, Türkiye
sevkiyat@egitimyayinevi.com

Bookstore Branch: Eğitim Kitabevi, Şükran mah. Rampalı 121, Meram, Konya, Türkiye
+90 332 499 90 00
bilgi@egitimkitabevi.com

Internet Sales: www.kitapmatik.com.tr
+90 537 512 43 00
bilgi@kitapmatik.com.tr

ilk okuyan siz olun
kitapmatik
internetteki kitapçınız

REFERENCES

"A Soul for Europe." (2006). In *Berlin Conference "A Soul for Europe" 17.-19. November 2006*. Berlin.

Anderson, J. (2010). Intercultural Dialogue and Free, Full and Equal Particiption: Towards a New Agenda for an Intercultural Europe. In *Enabling Free, Full and Equal Particiption*, 4–35. London: Platform for Intercultural Europe/Alliance Publishing Trust.

Aneas, M. A. and María P., S. (2009). Intercultural and Cross-Cultural Communication Research: Some Reflections about Culture and Qualitative Methods. *Forum: Qualitative Social Research* 10 (1): 1–14.

Bakemans, L. M. Karasinska-Fendler, M. Mascia, C.A. Stephanou, and P.G. Xuereb. (2007). *Intercultural Dialogue and Citizenship. Translating Values into Actions. A Common Project for Europeans and Their Partners*. Marsilio, Venezia: Marsilio Editori.

Bello, V. (2013). Intercultural Dialogue or Intercultural Soliloquies?. Policy Report No. 01/08. Barcelona:UNU-GCM.

Berger, A. (2000). The Meanings of Culture: Culture: Its Many Meanings. *M/C Journal* 3 (2). http://journal.media-culture.org.au/0005/meaning.php.

Bhom, D. (1996). *On Dialogue*. London: Routledge.

Bloomfield, J. (2007). Intercultural Dialogue: Creating The New. Expanding Cultures: Arts and Local Government Conference. 2007.

Bowen, G. A. (2009). Document Analysis as a Qualitative Research Method. *Qualitative Research Journal* 9 (2): 27–40. https://doi.org/10.3316/QRJ0902027.

Bray, M. (2009). The WCCES and Intercultural Dialogue: Historical Perspectives and Continuing Challenges. In *Living Together:Education and Intercultural Dialogue Previously*, edited by Suzanne Majhanovich, Christine Fox, and Adila Kreso Pasalic, 13–31. Germany: Springer. https://doi.org/10.1017/CBO9781107415324.004.

Cajander, Å., Mats D. and McDermott R. (2012). On Valuing Peers: Theories of Learning and Intercultural Competence.*Computer Science Education* 22 (4): 319–42. https://doi.org/10.1080/08993408.2012.727710.

Cliche, D. and Wiesand A. (2009). Achieving Intercultural Dialogue through the Arts and Culture? Concepts, Policies, Programmes, Practices Sydney. www.ifacca.org.

Council of Europe. (2008). *White Paper on Intercultural Dialogue: Living Together As Equals in Dignity*. *Council of Europe*. Strasbourg: Council of Europe. https://doi.org/10.1080/002075997400629.

Doron, A. (2009). *Towards a Definition of Intercultural Dialogue, Peace, Lıterature, And Art – Vol. II*. Edited by Ada Ahoroni. Oxford: EOLSS Publishers/ UNESCO.

Dyson, L. E., Salazar, J. F., Hendriks M., Underwood J. and Kay, R. (2006). ICTs for Intercultural Dialogue: An Overview of UNESCO's Indigenous Communications Project. In *Fifth International Conference on Cultural Attitudes towards Technology and Communication (CATaC)*, 340–59. Tartu, Estonia.

Engels, N. (ed.), and A. (ed.) Libotton. (2008). Teacher Education, Facing the Intercultural Dialogue. In *33rd Conference of the Association for Teacher Education in Europe, 23 – 27 August 2008, Brussel.* Brussels: The Brussels-Capital Government.

Erlingsson, C. and Brysiewicz, P. (2017). A Hands-on Guide to Doing Content Analysis. *African Journal of Emergency Medicine* 7 (3): 93–99. https://doi.org/10.1016/j.afjem.2017.08.001.

European Commission's International Colloquium (2019). In *Culture for the Future: Creativity, Innovation and Dialogue for Inclusive Development:16-17 June 2019*. Brussels.

Frank, S. (2008). The Rainbow Paper: Intercultural Dialogue: From Practice to Policy and Back. *Platform for Intercultural Europe-25th September 2008*. https://ec.europa.eu/migrant-integration/?action=media.download&uuid=2A9686F5-EA0D-D131-EF3A8F68FBFC62CD.

Ganesh, S. and Holmes, P. (2011). Positioning Intercultural Dialogue-Theories, Pragmatics, and an Agenda. *Journal of International and Intercultural Communication* 4 (2): 81–86. https://doi.org/10.1080/17513057.2011.557482.

Gonçalves, S., and Majhanovich, S. (2016). *Art and Intercultural Dialogue*. Netherlands: Sense Publishers.

Hall, E. T. (1990). *The Silent Language*. NewYork: Anchor Books.

Holmes, P. (2014). Intercultural Dialogue: Challenges to Theory, Practice and Research. *Language and Intercultural Communication* 14 (1): 1–6. https://doi.org/10.1080/14708477.2013.866120.

Intercultural Dialogue and Digital Culture (2008). In *Intercultural Dialogue and Digital Culture, 20-21 November 2008*, 1–43. Zagreb, Croatia: Culturelink.

Kim, Y. Y. (2001). *Becoming Intercultural: An Integrative Theory of Communication and Cross-Cultural Adaptatio*. Thousand Oaks, California: SAGE Publications.

Krzaklewska, E. and Krupnik, S. (2008). The Role of the Erasmus Programme in Enhancing Intercultural Dialogue. Presentation of the Results from the Erasmus Student Network Survey 2007. In *Proceedings of the 4th International Barcelona Conference on Higher Education*. Vol. 6. Barcelona: GUNI.

Küntzel, B. and Karsten, A. (2007). *Forum on Intercultural Dialogue. Discussion Paper Based on the Forum*. Strasbourg: INGO Assembly of the Council of Europe.

Luka, I. (2011). Fostering Intercultural Dialogue in Tourism Studies. *Policy Futures in Education* 9 (1): 114–22. https://doi.org/10.2304/pfie.2011.9.1.114.

Mansouri, F. and Elias, A. (2021). The Intercultural Dialogue Index (ICDI): An Index for Assessing Intercultural Relations. Social Indicators Research 155):411–453 https://doi.org/10.1007/s11205-021-02616-8

Marta-Christina, S., Darabant M., Trocmaer N. A. M. and Ivanovici M. (2010). Intercultural Competences and Intercultural Dialogue. Case Study on Academy of Economic Studies Bucharest. *Annals of Faculty of Economics* 1 (2): 192–97.

Maxwell, J. (1992). Understanding and Validity in Qualitative Research. *Harvard Educational Review* 62 (3): 279–301. https://doi.org/10.17763/haer.62.3.8323320856251826.

Mogherini, F. (2017). *How Culture And The Arts Can Promote Intercultural Dialogue In The Context Of The Migratory And Refugee Crisis*. Luxembourg: European Union. https://doi.org/10.2766/468525.

Poglia, E., Manuel M. B. and Fumasoli, T. (2007). *Intercultural Dialogue in Higher Education in Europe*. Switzerland: University of Lugano.

Qutoshi, S.B. (2018). Journal of Education and Educational Developement Discussion 215, Phenomenology: A Philosophy and Method of Inquiry. *Journal of Education and Educational Developement,* 5 (1): 215–22.

Robinson, D. and Domenici, E. (2010). From Inclusion to Integration: Intercultural Dialogue and Contemporary University Dance Education. *Research in Dance Education* 11 (3): 213–21. https://doi.org/10.1080/14647893.2010.527324.

Samovar, L. A., Porter, R. E. and Edwin R. M. (2010). *Intercultural Communication*. USA: Wadsworth.

Saunders, V., McArthur, M., Arney, F. and Ziaian, T. (2015). *Refugee Communities Intercultural Dialogue: Building Relationships, Building Communities*. Australia: Australian Catholic University.

Seibt, J. (2015). Intercultural Dialogue and the Processing of Significance: Cognition as Orientation. In *How Is Global Dialogue Possible? Foundational Research on Values, Conflicts, and Intercultural Thought*, edited by Johanna Seibt and Jesper Garsdal. New York: DeGruyter.

Suciu, M. C., A. M. Neagu and Mateescu. L. M.(2014). A Perspective Of Intercultural Dialogue In Education. *SEA-Practical Application of Science* 2 (5): 631–36.

UNESCO. (2001). Unesco Universal Declaration on Cultural Diversity. In *31 St. Session of the General Conference of UNESCO*. Paris.

UNESCO, World Report. (2009). *Investing in Cultural Diversity and Intercultural Dialogue*. Paris: Cultural and Scientific Organization Publication.

United Nations. (2015). Transforming Our World: The 2030 Agenda for Sustainable Development. Resolution Adopted by the General Assembly on 25 September 2015. 2015.

Watley, E. (2016). Critical Intercultural Dialogue: Discourse Analysis of Context, Intersectionality, and Reflexivity in Undergraduate Conversations. University of New Mexico/Communication & Journalism/ Doctor of Philosophy Communication Dissertation.

WCCES. (1996). Statutes. Manchester: Secretariat of the World Council of Comparative Education Societies. 1996. http://wcces-online.org/bylaws-and-statutes.php.

Wilk-Woś, Z. (2010). The Role of Intercultural Dialogue in the EU Policy. *Journal of Intercultural Management* 2 (1): 78–88.

Wilson, H. F. (2014). The Possibilities of Tolerance: Intercultural Dialogue in a Multicultural Europe. *Environment and Planning D: Society and Space* 32: 852–68. https://doi.org/10.1068/d13063p.

Wimmer, M. (2007). EU Study on National Approaches to 'Intercultural Dialogue.

Zhu, Honglin. 2011. From Intercultural Awareness to Intercultural Empathy. *English Language Teaching* 4 (1): 116–19. http://www.ccsenet.org/journal/index.php/elt/article/view/9671.

URL-1: Combating Incitement of Terrorism and Promoting Intercultural Dialogue. Accessed on December 23, 2019. https://www.ipinst.org/2010/10/combating-incitement-of-terrorism-and-promoting-intercultural-dialogue.

URL-2: https://en.UNESCO.org/events, Accessed on 31.07.2022

REFERENCE

Abu-Bader, S. and Abu-Qarn, A. S. (2003). Government Expenditures, Military Spending and Economic Growth: Causality Evidence from Egypt, Israel, and Syria. *Journal of Policy Modeling*, 25(6-7), 567-583.

Ali, H. E. (2011). Military Expenditures and Human Development: Guns and Butter Arguments Revisited: A Case Study from Egypt. *Peace Economics, Peace Science and Public Policy*, 17(1), 1-21.

Amin, A., Liu, Y., Yu, J., Chandio, A. A., Rasool, S. F., Luo, J. and Zaman, S. (2020). How Does Energy Poverty Affect Economic Development? A Panel Data Analysis of South Asian Countries. *Environmental Science and Pollution Research*, 27, 31623-31635.

Antonakis, N. (1997). Defence Spending and Growth in Greece: A Comment and Further Empirical Evidence. *Applied Economics Letters*, 4(10), 651-655.

Aydemir, A. F., Özdemir, D., Kabadayı, B., and Emsen, Ö. S. (2016). The Relationships Between Military Expenditures and Unemployment in G-20 States. International Conference on Eurasian Economies (pp. 437-444). Kaposvár – Hungary: 29-31 August.

Baltagi, B. H., Feng, Q., and Kao, C. (2012). A Lagrange Multiplier Test for Cross-sectional Dependence in a Fixed Effects Panel Data Model. *Journal of Econometrics*, 170(1), 164-177.

Benoit, E. (1978). Growth and Defense in Developing Countries. *Economic Development and Cultural Change*, 26(2), 271-280.

Breusch, T.S., and Pagan, A.R. (1980). The Lagrange Multiplier Test and Its Applications to Model Specification in Econometrics. *The Review of Economic Studies*, 47(1), 239-253.

Chang, T., Chu, H. P., and Chen, W.Y. (2013). Energy Consumption and Economic Growth in 12 Asian Countries: Panel Data Analysis. *Applied Economics Letters*, 20(3), 282-287.

Chen, P. F., Lee, C. C., and Chiu, Y. B. (2014). The Nexus Between Defense Expenditure and Economic Growth: New Global Evidence. *Economic Modelling*, 36, 474-483.

Dakurah, A. H., Davies, S. P. and Sampath, R. K. (2001). Defense Spending and Economic Growth in Developing Countries: A causality analysis. *Journal of Policy Modeling*, 23(6), 651-658.

Deger, S. (1986). Economic Development and Defense Expenditure. *Economic Development and Cultural Change*, 35(1), 179-196.

Deger, S. and Smith, R. (1983). Military Expenditure and Growth in Less Developed Countries. *Journal of Conflict Resolution*, 27(2), 335-353.

Dunne, J. P., Smith, R. P. and Willenbockel, D. (2005). Models of Military Expenditure and Growth: A Critical Review. *Defence and Peace Economics*, 16(6), 449-461.

Elveren, A. Y. (2012). Military Spending and Income Inequality: Evidence on Cointegration and Causality for Turkey, 1963–2007. *Defence and Peace Economics*, 23(3), 289-301.

Erdugan, F. and Özçelik, Ö. (2020). Relationship Between Defense Expenditures and Employment: Panel Data Analysis. *Journal of Politics, Economics and Management Studies*, 8(2), 152-168.

Günlük-Senesen, G. (2002). Budgetary Trade-offs of Security Expenditures in Turkey. *Defence and Peace Economics*, 13(5), 385-403.

Heo, U., and Ye, M. (2016). Defense Spending and Economic Growth Around the Globe: The Direct and Indirect Link. *International Interactions*, 42(5), 774-796.

Heo, U. (1999). Defense Spending and Economic Growth in South Korea: The Indirect Link. *Journal of Peace Research*, 36(6), 699-70.

Huang, C., and Mintz A. (1991). Defence Expenditures and Economic Growth: The Externality Effect. *Defence Economics,* 3(1), 35–40.

Jervis, R. (1978). Cooperation Under the Security Dilemma. *World Politics*, 30(2), 167-214.

Joerding, W. (1986). Economic Growth and Defense Spending: Granger Causality. *Journal of Development Economics*, 21(1), 35-40.

Kar, M., Nazlıoğlu, Ş., and Ağır, H. (2011). Financial Development and Economic Growth Nexus in the MENA Countries: Bootstrap Panel Granger Causality Analysis. *Economic Modelling*, 28(1-2), 685-693.

Karagol, E. (2006). The Relationship Between External Debt, Defence Expenditures and GNP Revisited: The Case of Turkey. *Defence and Peace Economics*, 17(1), 47-57.

Kollias, C., Mylonidis, N., and Paleologou, S. M. (2007). A Panel Data Analysis of the Nexus Between Defence Spending and Growth in the European Union. *Defence and Peace Economics*, 18(1), 75-85.

Kónya, L. (2006). Exports and Growth: Granger Causality Analysis on OECD Countries with a Panel Data Approach. *Economic Modelling*, 23(6), 978-992.

Luqman, M. and Antonakakis, N. (2021). Guns Better Than Butter in Pakistan? The Dilemma of Military Expenditure, Human Development, and Economic Growth. *Technological Forecasting and Social Change*, 173, 121143.

Majeski, S. J. (1992). "Defence Budgeting, Fiscal Policy, and Economic Performance", *The Political Economy of Military Spending in the United States*, (ed: A. Mintz), London: Routledge.

Menyah, K., Nazlioglu, S., and Wolde-Rufael, Y. (2014). Financial Development, Trade Openness and Economic Growth in African Countries: New Insights from A Panel Causality Approach. *Economic Modelling*, 37, 386-394.

Mintz, A. and Stevenson, R. T. (1995). Defense Expenditures, Economic Growth, and the 'Peace Dividend': A Longitudinal Analysis of 103 Countries. *Journal of Conflict Resolution*, 39(2), 283–305.

Mueller, M. J. and Atesoglu, H. S. (1993). Defense Spending, Technological Change, and Economic Growth in the United States. *Defence and Peace Economics*, 4(3), 259-269.

Mylonidis, N. (2008). Revisiting The Nexus Between Military Spending and Growth in the European Union. *Defence and Peace Economics*, 19(4), 265-272.

Pan, C. I., Chang, T., and Wolde-Rufael, Y. (2015). Military Spending and Economic Growth in the Middle East Countries: Bootstrap Panel Causality Test. *Defence and Peace Economics*, 26(4), 443-456.

Pesaran, M. H. (2004). General Diagnostic Tests for Cross Section Dependence in Panels. *SSRN Electronic Journal*. https://doi.org/10.2139/ssrn.572504.

Pesaran, M. H., Yamagata, T. (2008). Testing Slope Homogeneity in Large Panels. *Journal of Econometrics*, 142(1), 50-93.

Pieroni, L. (2009). Military Expenditure and Economic Growth. *Defence and Peace Economics*, 20(4), 327-339.

Raza, S. A., Shahbaz, M. and Paramati, S. R. (2017). Dynamics of Military Expenditure and Income Inequality in Pakistan. *Social Indicators Research*, 131(3), 1035-1055.

Safdari, M., Keramati, J., and Mahmoodi, M. (2011). The Relationship Between Military Expenditure and Economic Growth in Four Asian Countries. *Chinese Business Review*, 10(2), 112-118.

Shahbaz, M., Afza, T. and Shabbir, M. S. (2013). Does Defence Spending Impede Economic Growth? Cointegration and Causality Analysis for Pakistan. *Defence and Peace Economics*, 24(2), 105-120.

Stewart, D. B. (1991). Economic Growth and the Defense Burden in Africa and Latin America: Simulations from a Dynamic Model. *Economic Development and Cultural Change*, 40(1), 189-207.

Swamy, P. A. (1970). Efficient Inference in a Random Coefficient Regression Model. *Econometrica*, 38(2), 311-323.

Tiwari, A. K. ve Shahbaz, M. (2013). Does Defence Spending Stimulate Economic Growth in India? A Revisit. *Defence and Peace Economics*, 24(4), 371-395.

Wang, T. P., Shyu, S. H. P., and Chou, H. C. (2012). The Impact of Defense Expenditure on Economic Productivity in OECD Countries. *Economic Modelling*, 29(6), 2104-2114.

Wijeweera, A. and Webb, M. J. (2009). Military Spending and Economic Growth in Sri Lanka: A Time Series Analysis. *Defence and Peace Economics*, 20(6), 499-508.

Yakovlev, P. (2007). Arms Trade, Military Spending, and Economic Growth. *Defence and Peace Economics*, 18(4), 317-338.

Yang, H., Hong, C., Jung, S. and Lee, J. D. (2015). Arms or Butter: The Economic Effect of an Increase in Military Expenditure. *Journal of Policy Modeling*, 37(4), 596-615.

Yolcu Karadam, D., Yildirim, J. and Öcal, N. (2017). Military Expenditure and Economic Growth in Middle Eastern Countries and Turkey: A Non-Linear Panel Data Approach. *Defence and Peace Economics*, 28(6), 719-730.

Zellner, A. (1962). An Efficient Method of Estimating Seemingly Unrelated Regressions and Tests for Aggregation Bias. *Journal of the American statistical Association*, 57(298), 348-368.

REFERENCES

Akdoğan Yalçın, Yerel Siyaset-Kavramlar, Yerel Siyaset Sempozyumu, Ankara, Okutan Yayınları, 2007

Beetham David Boyle Kevin, Demokrasinin Temelleri, çev. Aslıhan Zeynep Kopuzlu, Ankara, Adres Yayınları, 2005

Dursun Davut, Yerel Siyaset Sempozyumu, Ankara, Okutan Yayınları, 2007

Görmez Kemal, Kent ve Siyaset, Ankara, Gazi Kitabevi, 1997

Heywood Andrew, Siyaset, Ankara, Adres Yayınları, 2011

Özbudun Ergun, Türkiye'de Siyasal Kültür ve Demokrasi, İzmir, TDV ve Dokuz Eylül Üniversitesi Yayınları, 1990

Özer Ozankaya, "Prof. Dr. İnan Özer'in Siyasal Kültür, Demokrasi Ve Demokratik Değerler Adlı Makalesinin Değerlendirilmesi" Bkz. (www.liberaldt.com)

Saribay Ali Yaşar, Siyasal Sosyoloji' den aktaran: Yılmaz Levent, Siyasal Kültür – Kriz Etkileşimi Çerçevesinde Türk Siyasal Kültürünün Kriz Alanları, Dokuz Eylül Üniversitesi Sosyal Bilimler Enstitüsü Yüksek Lisans Tezi, İzmir, 2003

Yilmaz Levent, Siyasal Kültür – Kriz Etkileşimi Çerçevesinde Türk Siyasal Kültürünün Kriz Alanları, Dokuz Eylül Üniversitesi Sosyal Bilimler Enstitüsü Yüksek Lisans Tezi, İzmir, 2003

REFERENCES

Akdoğan, N. and Tenker, N. (2003). *Financial Statements and Financial Analysis Techniques*. Ankara: Gazi Press.

Akel, V. (2014). Comparative Analysis of Stock Exchange Performance of Companies Listed on the BIST City Index and Kayseri City Index. *3. Kayseri Economic Symposium*, 46-68.

Aksoy, M. (2013). The Analysis of Foreign İnvestors' Stock Preferences During Financial Crisis Period in Istanbul Stock Exchange, *Istanbul University, Journal of Political Sciences*, 48, 135-15.

Alali, M. S. (2018). Predicting Financial Distress for Mobile Telecommunication Companies Listed in Kuwait Stock Exchange Using Altman's Model. *Journal of Economics, Finance and Accounting* (JEFA), *5*(3), 242-248.

Alinezhad, A. and Khalili, J. (2019). New Methods and Applications in Multiple Attribute Decision Making (MADM*). International Series in Operations Research and Management Science*. https://doi.org/10.1007/978-3-030-15009-9

Alptekin, N. and Şıklar, E. (2015). Multicriteria Performance Evaluation Of Turkish Pension Stock Mutual Funds: Topsis Method. *Dumlupınar University, Journal of Social Sciences*, (25), 185-19.

Altın, H. (2021). The Existence of an Anomaly in the City Indices in Borsa Istanbul. *International Journal of Corporate Finance and Accounting (IJCFA*), 8(2), 12-27.

Altman, E. I. (1968). Financial Ratios, Discriminant Analysis and the Prediction of Corporate Bankruptcy. *The Journal of Finance*, *23*(4), 589-609.

Altman, E. I., Hotchkiss, E. and Wang, W. (2019*), Corporate Financial Distress, Restructuring, and Bankruptcy*. Hoboken: John Wiley ve Sons, Inc.

Anjum, S. (2012). Business bankruptcy prediction models: A significant study of the Altman's Z-score model. *Asian Journal of Management Research*, *3*(1), 212-219.

Arslan, R. and Bircan, H. (2020). Combining and Comparing the Results Obtained by Multi-Criteria Decision Making Techniques with the Copeland Method. *Journal of Management and Economics, 27* (1), 109-127 https://doi.org/10.18657/yonveek.540125

Aşkın, Ö. E. (2019). Analysis of Changes in İstanbul City Index Values with Hidden Markov Model. *Marmara University Journal of Economic and Administrative Sciences*, *41*(2), 319-337.

Aşkın, Ö. E. and Büyüklü, A.H. (2014). Testing the Calendar Anomalies for BIST City Indexes with Symmetric and Asymmetric GARCH Models. *Economics Business and Finance*, *29* (336), 59-82.

Aşkın, Ö.E. (2020). Modelling The Volatility Of ISE City Indexes. *Journal of Accounting and Finance Studies,* (85), 223-242.

Balezentis, A., Balezentis T. and Misiünas, A. (2012). An integrated assessment of Lithuanian economic sectors based on nancial ratios and fuzzy MCDM Methods. *Technological and Economic Development of Economy*, *18*(1), 34-53. https://doi.org/10.3846/20294913.2012.656151

Bayrakdaroğlu, A. and Tepeli, Y. (2018). An Investigation on the BIST City Indexes in the Context of Risk-Return Analysis. *The Journal of Accounting and Finance*, (80), 147-160.

Bayramoğlu, M. F. and Pekkaya, M. (2010). New Developments in Indices Calculated by the ISE and City Indices. *The Journal of Accounting and Finance*, (45), 200-215.

BIST. (2009). *City Indices*, http://www.borsaistanbul.com/endeksler/bist-payendeksleri/sehir-endeksleri (E.T.:20.02.2022).

BIST. (2021). *BIST Market Cap Weighted Stock Indices Ground Rules*, https://www.borsaistanbul.com/files/bist-piyasa-degeri-agirlikli-pay-endeksleri-temel-kurallari.pdf, (E.T.:24.02.2022).

Bulut, T. (2017). *A Model Proposal For Weighing Criteria on Multi-Criterion Decision Making (MCDM) Models: Normalized Maximum Values [NMD] Method.* https://tevfikbulut.com, (E.T.:7.01.2022).

Bursal, M. (2019). *Basic data analysis with SPSS.* Published by: Anı Publishing, Ankara.

Çakır, Z. (2016). *Measurement and Assessment of Financial Performance of City Indices (Unpublished Master's Thesis).* Hitit University, Institute of Social Sciences, Department of Business Administration, Çorum.

Ceylan, A. and Özarı, Ç. (2018). Comparison of Financial Performance Analysis of Comparative Sectors By The Topsis Method: A Research on Bist30 Companies, Journal of *Kesit Akademy 16*, 421-431.

Chen, A., Leung, M.T. and Daouk, H. (2003). Application of neural networks to an emerging financial market: Forecasting and trading the Taiwan stock index. *Computers and Operations Research*, *30*, 901-923.

Cındık, Z. and Armutlulu, İ.H. (2021). A revision of Altman Z-Score model and a comparative analysis of Turkish companies' financial distress prediction. *National Accounting Review*, *3*(2), 237-255.

Çonkar, K., Elitaş, Ç. and Atar, G. (2011). Measurement of Financial Performance by Companies in the IMKB Corporate Management Index (XKURY) via Topsis Method and Analysis with Corporate Management Rating. *İstanbul Üniversity, School of Economics Journal*, *61*(1), 81-115.

Davaslıgil-Atmaca, V. (2018). Analysis Of Bist City Indices Volatility With Dcc-Garch Model, *Journal of Administrative Sciences*, *16*(31), 287-308.

Dobrota, M., Jeremic, V. and Markovic, A. (2012). A new perspective on the ICT Development Index. *Information Development*, *28(*4), 271-280.

Domínguez-Castro, F., Reig, F., Vicente-Serrano, S.M., Aguilar, E., Peña-Angulo, D., Noguera, I., Revuelto, J., Schrier., G.V.D. and El-Kenawy, A.M. (2020). A multidecadal assessment of climate indices over Europe. *Scientific Data*, *7*(1), 125. https://doi.org/10.1038/s41597-020-0464-0

Erişkin, L. (2021). Preference modelling in sorting problems: Multiple criteria decision aid and statistical learning perspectives. *Journal of Multi-Criteria Decision Analysis*, 1737. https://doi.org/10.1002/mcda.1737

Ersöz, F. and Kabak, M. (2010). A Literature Review of Multiple Crıteria Decision Making Methods At Defence Sector Applications. *Journal of Defense Sciences*, *9*(1), 97-125.

Figlewski, S. (1985). Hedging with stock index futures: Theory and application in a new market. *Journal of Futures Markets*, *5*(2), 183-199.

Gençtürk, M., Serpil, S. and Aksoy, E. (2021). Investigation of COVID-19 Pandemic Effects on Participation Banks Using the Integrated CRITIC-MARCOS Method. *The Journal of Accounting and Finance*, (92), 139-160.

Gupta, D., Parikh, A. and Datta, T.K. (2021). A multi-criteria decision-making approach to rank the sectoral stock indices of national stock exchange of India based on their performances. *National Accounting Review*, *3*(3), 272-292. https://doi.org/10.3934/NAR.2021014

Gürsoy, S., Alptürk, Y. and Tunçel, M. B. (2020). Investigation of the Effect of Changes in the Dollar and Euro Course on the Antalya City Index: An Application of the Multivariate Var-Egarch. *Kahramanmaraş Sütçü İmam University Faculty of Economics and Administrative Sciences Journal*., 10 (2), 43-56 . DOI: 10.47147/ksuiibf.828592

Harvey, C. R. (1989). Forecasts of economic growth from the bond and stock markets. *Financial Analyst Journal, 45*(5), 38-45.

Heaton, J.B. (2020). The Altman Z Score Does Not Predict Bankruptcy. *AIRA Journal*, *33*(3), 32-34.

Hwang, C.L. and Yoon, K. (1981). *Multiple Attribute Decision Making* (C. 186), Springer Berlin Heidelberg. https://doi.org/10.1007/978-3-642-48318-9

Karadeniz, E. and Öcek, C. (2020). Analysis of the Validity of Financial Failure Predicting Models: The Case of Thomas Cook. *Journal of Travel and Hospitality Management*, *17*(3), 394-406.

Karas, M. and Srbova, P. (2019). Predicting bankruptcy in construction business: Traditional model validation and formulation of a new model. *J Int Stud*, (12), 283-296.

Kayahan-Karakul, A. and Özaydın, G. (2019). Ancial Performance Evaluation by Using TOPSIS and VIKOR Methods: An Application on XELKT. *Dumlupınar University, Journal of Social Sciences*, (60), 68-86.

Kayral, İ. E. and Tandoğan, N.Ş. (2019). Examining the Intra-month and Turn-of-the-Month Anomalies in BIST City Indices. *Journal of the Human and Social Science Researches*, *8*(4), 3114-3133.

Kayral, İ.E. (2020). Examining the Relationships Between BIST City Indices and Exchange Rates: An ARDL Bound Testing Application. IBAD Journal of Social Sciences, (6), 272-284. doi: 10.21733/ibad.668915

Kearney. (2021), *Research report*. https://www.kearney.com/global-cities/2020, (E.T.:18.05.2022)

Kula, V. and Baykut, E. (2018). An Analysis of Volatility Structure and Regime Switching of Bist City Indices. *Bulletin of Accounting and Finance Reviews*, 1, 38-59.

Lixin, D., Ying, L. and Zhiguang, Z. (2008). Selection of Logistics Service Provider Based On Analytic Network Process and VIKOR Algorithm. Networking, Sensing and Control, *ICNSC 2008- IEEE International Conference Proceedings,* 1207- 1210.

Macit, D.G. and Göçer, S.G. (2020). Measuring The Financial Performance of Airlines: Example of THY Incorporation and Pegasus Airlines Incorporation. *ODU Journal of Social Sciences Research*, *10*(3), 904-918.

Mieczkowski, Z. (1985). The tourism climate index: A method of evaluating world climates for tourism. *Canadian Geographer*, 29, 220-233.

Mulyati, S. andİlyasa, S. (2020). The Comparative Analysis of Altman Z-Score, Springate, Zmijewski, and Internal Growth Rate Model in Predicting the Financial Distress. *KINERJA, 24*(1), 82-95.

Okka, O. (2009). *Analytical Financial Management Theories and Problems*. Ankara: Nobel Academic Publishing.

Opricovic, S. and Tzeng, G.H. (2004). Compromise solution by MCDM methods: A comparative analysis of VIKOR and TOPSIS. *European Journal of Operational Research, 156*(2), 445-455.

Özdağoğlu, A., Keleş, M.K., Altınata, A. and Ulutaş, A. (2021). Combining Different MCDM Methods with The Copeland Method: An Investigation on Motorcycle Selection. *Journal of Process Management and New Technologies, 9*(3-4), 13-27.

Paksoy, S. (2017), *Current Approaches to Multi-Criteria Decision Making*. Adana:Karahan Publishing.

Poklepovic, T. and Babic, Z. (2014). Stock selection using a hybrid MCDM approach. *Croat Operational Res Rev*, *5*, 273-290. https://doi.org/10.17535/crorr.2014.0013

Robert Half. (2021), *Career City Index.* https://www.roberthalf.com/sites/default/files/documents/career_city_index_report.pdf. (E.T.:09.07.2022)

Roy, D. (2020). Formulation of Hofstede's Global Cultural Dimension Index (HGCDI): A cross-country study. *Journal of Transnational Management*, *25*(3), 195-224. https://doi.org/10.1080/15475778.2020.1765715

Şahin, A. and Bilgin-Sarı E. (2019). Comparison of Financial and Stock Exchange Performance of BIST Manufacturing Companies With Entropi Based Topsis and Vikor Methods. *Journal of Accounting and Taxation Studies*. *12*(2), 255-270.

Saari, D.G. and Merlin, V.R. (1996). The Copeland method. *Economic Theory, 8*(1), 51–76. https://doi.org/10.1007/BF01212012

Saldanlı, A. and Sırma, İ. (2014). The Usabılıty Of Topsis Method As A Financial Performance Indicator. *Journal of Oneri*, *11*(41), 185-202

Shariati, S., Yazdani-Chamzini, A., Salsani, A. and Tamosaitiene, J. (2014). Proposing a New Model for Waste Dump Site Selection: Case Study of Ayerma Phosphate Mine. *Inzinerine Ekonomika-Engineering Economics, 25*(4), 410-419.

Shih, H., Shyur, H.J. and Lee, E.S. (2007). An extension of TOPSIS for group decision making. *Mathematical and Computer Modelling*, *45*(7-8), 801-813.

Tezergil, S. A. (2016). Performance Analysis of the Turkish Banking Sector With Vikor Method. *Marmara University Journal of Economic and Administrative Sciences*, 38(1), 357-373.

Topaloğlu, E.E. and Köycü E. (2021). Measuring Volatility In Borsa İstanbul City Indices With Conditional Heteroskedastic Models, İstanbul International Modern Scientific Research Congress-II, 2021/12, 806-823.

Tzeng, G. and Huang, J. (2011). *Multiple Attribute Decision Making Methods and Applications*. CRC Press, Taylor and Francis Group, A Chapman and Hall Book, Boca Raton.

Woli, P., Jones, J.W., Ingram, K.T. and Fraisse, C.W. (2012). Agricultural Reference Index for Drought (ARID). *Agronomy Journal, 104*(2), 287. https://doi.org/doi:10.2134/agronj2011.0286

Yapraklı, S.B., Bozma, G. and Akdağ, M. (2018 The Measurement of Volatility at BIST City Indexes: An Comparatively Investigation of Alternative Econometric Models. *Financial Political and Economic Comments*, 639, 667-686.

Yazdani, M. and Payam, F.A. (2015). A comparative study on material selection of microelectromechanical systems electrostatic actuators using Ashby, VIKOR and TOPSIS. *Materials and Design*, *65,* 328-334. https://doi.org/doi:10.1016/j.matdes.2014.09.004

Yetiz, F. and Kılıç, Y. (2021). Evaulating the Financial Performance of Banks via VIKOR Method: Turkey Case. *Journal of Academic Researches and Studies, 13*(24), 151-164.

Yıldırım, B. F. (2015). Aras Method In Multi Criteria Decision Making. The Journal of KAU IIBF, 6(9), 285-296.

Yükçü, S. (1999), *Financial Management*. İzmir: Vizyon Publishing.

Z/YEN. (2021). *The Global Green Finance Index 8. Long Finance and Financial Centre Futures*, Retrieved February 24, 2022, from https://www.zyen.com/documents/2799/GGFI_8_Report_2021.10.20_v1.2.pdf

Zavadskas, E. K. and Turskis, Z. (2010). A new additive ratio assessment (ARAS) method in multicriteria decision-making. *Technological and Economic Development of Economy*, *16*(2), 159-172.

Ziraat Investment. (2020). Report, Retrieved May 9, 2022, from https://www.ziraatyatirim.com.tr/Documents/Category/ZFG_YATIRIM_hedge-ve-pozisyon---12-2020-pdf_550.pdf

REFERENCES

Bauer, W. (2014). Music Learning Today. *Digital Pedagogy for Creating, Performing, and Responding to Music* (2nd ed). Oxford University Press.

Büyüköztürk, Ş., Kılıç Çakmak, E., Akgün, Özcan E., Karadeniz, Ş. ve Demirel, F. (2014). *Bilimsel Araştırma Yöntemleri.18. Baskı.* Ankara: Pegem Akademi.

Canbay, A. ve Nacakcı, Z. (2011). Mektupla Keman Öğretim Uygulamasına Yönelik İçerik Analizi, *Mehmet Akif Ersoy Üniversitesi Eğitim Fakültesi Dergisi,* 1(21), 134-152

Cremata, R. (2010). The Use of Music Technology Across the Curriculum in Music Education Settings: Case Studies of Two Universities. (Doctoral dissertation). Retrieved from ProQuest. (ED521505).

Çelikkaya, H. (1991). Eğitimin Anlamları ve Farklı Açılardan Görünüşü. *Marmara Üniversitesi Atatürk Eğitim Fakültesi Eğitim Bilimleri Dergisi,* 3(3), 73-85.

Çepni, S. (2018). *Araştırma ve Proje Çalışmalarına Giriş (8. baskı).* Trabzon: Celepler Matbaacılık.

Elitaş T. (2018). *Uzaktan Eğitim Ve İletişim Teknolojileri*. İstanbul: Cinius Yayınları.

Giresun Üniversitesi Uzaktan Eğitim Uygulama ve Araştırma Merkezi. (2020). https://uzem.giresun.edu.tr/tr/page/gru-uzem/3426 (E.T.: 12.06.2020).

Hebert, David G. (2007). Fıve Challenges And Solutıons In Onlıne Musıc Teacher Educatıon *Research and Issues in Music Education,* 5(1), 1-1.

Horzum, M. B. (2010). Öğretmenlerin Web 2.0 Araçlarından Haberdarlığı, Kullanım Sıklıkları Ve Amaçlarının Çeşitli Değişkenler Açısından İncelenmesi. *Uluslararası İnsan Bilimleri Dergisi,* 7(1), 603-634.

Kaya, Z. (2002). *Uzaktan Eğitim*. Ankara: Pegem Akademi Yayıncılık.

Koyunoğlu, F. (2008). Sistem Yaklaşımı Açısından Uzaktan Eğitim: İnönü Üniversitesi Uzaktan Eğitim Merkezi Model Önerisi. Yüksek Lisans Tezi. Malatya: İnönü Üniversitesi.

Merriam, Sharan, B. (2018). *Nitel Araştırma Desen ve Uygulama İçin Bir Rehber.* Ankara: Nobel Akademik Yayıncılık.

Özer, B. (1989). Türkiye›de Uzaktan Eğitim. *Anadolu Üniversitesi Eğitim Fakültesi Dergisi,* 2(2),1-24.

Sarıtaş, M. (2009). Uzaktan Eğitim. M. Sarıtaş (Editör). Öğretim Teknolojileri ve Materyal Tasarımı (137-163). Ankara: Pegem Akademi Yayıncılık.

Uşun, S. (2006). *Uzaktan Eğitim*. Ankara: Nobel Yayın Dağıtım.

Editör:
Dr. Öğr. Üyesi Bulut Dülek

Sosyal, Beşeri ve İdari Bilimler

Alanında Uluslararası Araştırmalar XVI

EĞİTİM
yayınevi

SOSYAL BEŞERİ VE İDARİ BİLİMLER ALANINDA ULUSLARARASI ARAŞTIRMALAR XVI

Editör: Dr. Öğr. Üyesi Bulut Dülek

Genel Yayın Yönetmeni: Yusuf Ziya Aydoğan (yza@egitimyayinevi.com)
Genel Yayın Koordinatörü: Yusuf Yavuz (yusufyavuz@egitimyayinevi.com)
Sayfa Tasarımı: Eğitim Yayınevi Grafik Birimi
Kapak Tasarımı: Eğitim Yayınevi Grafik Birimi

T.C. Kültür ve Turizm Bakanlığı
Yayıncı Sertifika No: 47830

ISBN: 978-625-8341-81-2
1. Baskı, Temmuz 2022

Baskı Cilt
Bulut Dijital Matbaa Sanayi Ticaret Limited Şirketi
Musalla Bağları Mah. İnciköy Sok. 1/A Selçuklu / KONYA
Matbaa Sertifika No: 48120

Kütüphane Kimlik Kartı
SOSYAL BEŞERİ VE İDARİ BİLİMLER ALANINDA ULUSLARARASI ARAŞTIRMALAR XVI
Editör: Dr. Öğr. Üyesi Bulut Dülek
386 s., 165x240 mm
Kaynakça var, dizin yok.
ISBN: 978-625-8341-81-2

Copyright © Bu kitabın Türkiye'deki her türlü yayın hakkı Eğitim Yayınevi'ne aittir. Bütün hakları saklıdır. Kitabın tamamı veya bir kısmı 5846 sayılı yasanın hükümlerine göre kitabı yayımlayan firmanın ve yazarlarının önceden izni olmadan elektronik/mekanik yolla, fotokopi yoluyla ya da herhangi bir kayıt sistemi ile çoğaltılamaz, yayımlanamaz.

EĞİTİM
yayınevi
Yayınevi Türkiye Ofis: İstanbul: Eğitim Yayınevi Tic. Ltd. Şti., Atakent mah. Yasemen sok. No: 4/B, Ümraniye, İstanbul, Türkiye

Konya: Eğitim Yayınevi Tic. Ltd. Şti., Fevzi Çakmak Mah. 10721 Sok. B Blok, No: 16/B, Safakent, Karatay, Konya, Türkiye
+90 332 351 92 85, +90 533 151 50 42, 0 332 502 50 42
bilgi@egitimyayinevi.com

Yayınevi Amerika Ofis: New York: Egitim Publishing Group, Inc.
P.O. Box 768/Armonk, New York, 10504-0768, United States of America
americaoffice@egitimyayinevi.com

Lojistik ve Sevkiyat Merkezi: Kitapmatik Lojistik ve Sevkiyat Merkezi, Fevzi Çakmak Mah. 10721 Sok. B Blok, No: 16/B, Safakent, Karatay, Konya, Türkiye
sevkiyat@egitimyayinevi.com

Kitabevi Şubesi: Eğitim Kitabevi, Şükran mah. Rampalı 121, Meram, Konya, Türkiye
+90 332 499 90 00
bilgi@egitimkitabevi.com

İnternet Satış: www.kitapmatik.com.tr
+90 537 512 43 00
bilgi@kitapmatik.com.tr

ilk okuyan siz olun
kitapmatik
İnternetteki kitapçınız

KAYNAKÇA

Adorno, W. T. – Horkheimer, M. (2010). *Aydınlanmanın Diyalektiği* (Çev. Nihat Ülner, Elif Öztarhan Karadoğan). İstanbul: Kabalcı Yayınları.

Akkaş, S. Ö. (1996). Francis Bacon'ın Novum Organum Adlı Eseriyle Düşünce Tarihine Getirdiği Yenilikler. *Felsefe Dünyası*, (19), 53-66.

Akkaş, S. Ö. (2004). Bacon ve Vico'da İlahi ve İnsani Bilgi.*Felsefe Dünyası*, (39), 133-144.

Bacon, F. (2008). *Denemeler* (Çev. Akşit Göktürk). İstanbul: Yapı Kredi Yayınları.

Bacon, F. (2011). *The Works Of Francis Bacon* (edt. James, Spedding, Robert Leslie Ellis, Douglas Denon Heart). New York: Cambridge Press.

Bacon, F. (2012). *Novum Organum* (Çev. Sema Önal). İstanbul: Say Yayınları.

Bacon, F. (2018). *Yeni Atlantis* (Çev. Çiğdem Dürüşken). İstanbul: Alfa Yayınları.

Bacon, F. (2018b). *Eskilerin Bilgeliği* (Çev. Halide Aral). Ankara: Bilgesu Yayıncılık.

Bacon, F. (2020). *Seçme Aforizmalar* (Çev. Cengiz Çevik). İstanbul: İş Bankası Kültür Yayınları.

Bloch, E. (2007). *Umut İlkesi I. Cilt* (Çev. Tanıl Bora). İstanbul: İletişim Yayınları.

Bloch, E. (2012). *Umut İlkesi II. Cilt* (Çev. Tanıl Bora). İstanbul: İletişim Yayınları.

Copleston, F. (1993). *A History of Philosophy Volume III*, Late Medieval and Renaissance Philosophy. New York: Image Books.

Cowan, J. L. (2011). Francis Bacon's New Atlantis and The Alternity Of The New World. *Literature and Theology.* (25), 407-421.

Dürüşken, Çiğdem. (2018). Sunuş. Yeni Atlantis içinde.

Göktürk, A. (2008). "Giriş". Denemeler içinde.

Hogan, S. (2012). *Of Islands and Bridges: Figures of Uneven Development in Bacon's New Atlantis.* Journal for Early Modern Cultural Studies, (12), 28-59.

Horkheimer, M. (1998). *Akıl Tutulması* (Çev. Orhan Koçak). İstanbul: Metis Yayınları.

Kumar, K. (2005). Ütopyacılık (Çev. Ali Somel). Ankara: İmge Kitabevi.

Nietzsche, F. (2003). *Ecco Homo Kişi Nasıl Kendisi Olur?* (Çev. Can Alkor), İstanbul: Yapı Kredi Yayınları.

Rawley, G. (2018). "Önsöz". Yeni Atlantis içinde.

Spitz, D. (1960). Bacon's New Atlantis: A Reinterpretation*. Midwest Journal of Political Science* (4), 52-61.

Topdemir, H. G. (1999). Francis Bacon'ın Bilim Anlayışı. *Felsefe Dünyası*, (30), 51-68.

ve MEREC tabanlı OWA operatörü yöntemlerinin birbirleriyle uyumlu olduğu sonucuna varılmıştır.

Öneriler açısından genel anlamda tüm ülkeler özellikle GARI3 bileşeninin gelişimine yönelik stratejiler ve yöntemler sağlayarak yapay zekâ performanslarını artırabilir. Ayrıca ortalama yapay zekâ performans değerinin altında performans değerine sahip olan ülkeler yapay zekâ performanslarını artırıcı faaliyetler gerçekleştirerek küresel anlamda ekonomiye, ticarete, istihdama, inovasyona ve ekonomi ile ilişkili diğer boyutların gelişimine olan katkılarını artırabilirler. Gelecek çalışmalarda sadece G20 grubu ülkelerinin değil, ekonomik anlamda diğer bölgesel ve supranasyonal organizasyonlarında yapay zekâ performansları ölçülebilir. Yöntem açısından ise farklı kriter ağırlıklandırma ve ÇKKV yöntemleri ile ülkelerin yapay zekâ performansları ölçülebilir ve yöntemlere göre ölçülen değerlerin sıralamaları arasındaki tutarlılıklar ve tutarsızlıklar tartışılabilir. Son olarak ülkelerin yapay zekâ performanslarının daha nesnel ve kapsamlı ölçülmesi açısından GARI bileşen sayısı artırılabilir ya da her ülkeye özgü GARI bileşenleri oluşturulabilir.

KAYNAKÇA

Aghion, P., Antonin, C. ve Bunel, S. (2019). Artificial Intelligence, Growth and Employment: The Role of Policy. *Economie et Statistique / Economics and Statistics*(510-511-512), 149–164.

Aghion, P., Jones, B. F. ve Jones, C. I. (2019). Artificial Intelligence and Economic Growth. A. Agrawal, J. Gans, & A. Goldfarb içinde, *The Economics of Artificial Intelligence: An Agend* (s. 237 – 282). Chicago: University of Chicago Press.

Alcantud, J., Santos-García, G. ve Akram, M. (2022). OWA Aggregation Operators and Multi-Agent Decisions With*N*-Soft Sets. *Expert Systems With Applications, 203*, 1-17.

Allam, S. (2016). The Impact of Artificial Intelligence on Innovation- An Exploratory Analysis. *International Journal of Creative Research Thoughts (IJCRT), 4*(4), 810-814.

Asan, U. veSoyer, A. (2020). A Weighted Bonferroni-OWA Operator Based Cumulative Belief Degree Approach to Personnel Selection Based onAutomated Video Interview Assessment Data. *Mathematics, 10*, 1-33.

Ayçin, E. ve Arsu, T. (2022). Sosyal Gelişme Endeksine Göre Ülkelerin Değerlendirilmesi: MEREC ve MARCOS Yöntemleri ile Bir Uygulama. *İzmir Yönetim Dergisi, 2*(2), 75-88.

Aylak, B. L. (2022). The Impacts of the Applications of Artificial Intelligence in Maritime Logistics. *Avrupa Bilim ve Teknoloji Dergisi*(Özel Sayı 34), 217-225.

Babitha, M., Sushama, C., Gudivada, V. K., Kazi, K. ve Bandaru, S. R. (2022). Trends of Artificial Intelligence for Online Exams in Education. *International Journal of Early Childhood Special Education, 14*(1), 2457-2463.

Barai, V. (2021). Artificial Intelligence. J. Karthikeyan, T. S. Hie, & N. Y. Jin içinde, *Learning Outcomes Of Classroom Research* (s. 431-437). L Ordine Nuovo Publication : New Delhi.

Barakina, E. Y., Popova, A. V., Gorokhova, S. S. ve Voskovskaya, A. S. (2021). Digital Technologies and Artificial Intelligence Technologies in Education. *European Journal of Contemporary Education, 10*(2), 285-296.

Basmacı, G. (2022). Sağlık Sektöründe Yapay Zekâ Uygulamalarında Karşılaşılan Zorlukların Önceliklendirilmesi Çok Kiterli Karar Verme Yaklaşımı. *Nevşehir Hacı Bektaş Veli Üniversitesi Sosyab Bilimler Enstitüsü Dergisi, 12*(1), 194-206.

Benzidia, S., Makaoui, N. ve Bentahar, O. (2021). The Impact of Big Data Analytics And Artificial Intelligence on Green Supply Chain Process Integration And Hospital Environmental Performance. *Technological Forecasting & Social Change, 165*, 1-13.

Berliner, B. (1982). *Limits of Insurability Of Risks.* Englewood Cliffs: Prentice-Hall.

Bhagotra, A. (2021). Artificial Intelligence- The Beginning of an Era. J. Karthikeyan, T. S. Hie, & N. Y. Jin içinde, *Learning Outcomes Of Classroom Research* (s. 144-152). New Delhi: L Ordine Nuovo Publication.

Chen, Y., Li, K. W. ve Liu, S.-f. (2011). An OWA-TOPSIS method for multiple criteria decision analysis. *Expert Systems with Applications, 38*, 5205–5211.

Cockburn, M., Henderson, R. ve Stern, S. (2019). The Impact of Artificial Intelligence on Innovation: An Exploratory Analysis. A. Agrawal, J. Gans, & A. Goldfarb içinde, *The Economics of Artificial Intelligence: An Agenda* (s. 115-146). Chicago: University of Press.

Çelik, İ. N., Arslan, F. K., Tunç, R. veYıldız, İ. (2021). İlaç Keşfi ve Geliştirilmesinde Yapay Zekâ. *Ankara Üniversitesi Eczacılık Fakültesi Dergisi, 45*(2), 400-427.

Damioli, G., Roy, V. V. ve Vertesy, D. (2021). The Impact of Artificial Intelligence on Labor Productivity. *Eurasian Business Review, 11*, 1–25.

Demir, G., Özyalçın, T. ve Bircan , H. (2021). *Çok Kriterli Karar Verme Yöntemleri ve ÇKKV Yazılımı ile Problem Çözümü.* Ankara: Nobel.

Demirkol, D., Koçoğlu, F. Ö., Aktaş, Ş. ve Erol, Ç. (2022). Diyabet ve Yapay Zekâ İlişkisi Üzerine Bir Bibliyometrik Analiz. *İstanbul Üniversitesi Tıp Fakültesi Dergisi, 85*(2), 249-257.

Di Vaioa, A., Palladino, R., Hassan, R. ve Escobar, O. (2022). Artificial Intelligence And Business Models in The Sustainable Development Goals Perspective: A Systematic Literature Review. *Journal of Business Research, 121*, 283–314.

Doğaner, A. (2021). Türkiye'de Sektörel Teknolojik Gelişmelerin Makroekonomi Üzerindeki Etkisi:İnşaat Sektöründe Yapay Zeka Kullanımına Yönelik Bir İnceleme. *Kırklareli Üniversitesi Sosyal Bilimler Dergisi, 5*(2), 55-76.

Dursun, M. ve Karsak, E. (2010). A Fuzzy MCDM Approach for Personnel Selection. *Expert Systems with Applications, 37*, 4324–4330.

Eling, M., Nuessle, D. ve Staubli, J. (2022). The Impact Of Artificial Intelligence Along The Insurance Value Chain And on The Insurability of Risks. *The Geneva Papers on Risk and Insurance - Issues and Practice, 47*, 205–241.

Ernst, E., Merola, R. ve Samaan, D. (2018). *ILO Future Of Work Research Paper Series: The Economics of Artificial Intelligence: Implications for The Future Of Work.* Geneva: Document and Publications Production Printing and Distribution Branch (PRODOC) of the ILO.

Ersoy, N. (2022). Hazır Giyim Sektöründe Personel Seçimi: OWA Operatörü ve WASPAS Yöntemlerine Dayalı Karşılaştırmalı Bir Analiz. F. Kalay içinde, *İktisadi ve İdari Bilimler Teori, Güncel Araştırmalar ve Yeni Eğilimler 4* (s. 107-119). Cetinje-Montenegro: İvpe.

Ferreira, P., Teixeira, J. G. ve Teixeira, L. F. (2020). Understanding the Impact of Artificial Intelligence on Services. *10th International Conference Exploring Service Science* (s. 202-213). Porto: Springer.

Flores-Sosa, M., Avilés-Ochoa, E., Merigó, J. M. ve Kacprzyk, J. (2022). The OWA Operator in Multiple Linear Regression. *Applied Soft Computing, 124*, 1-11.

García-Zamora, D., Labella, Á., Rodríguez, R. M. ve Martínez, L. (2022). Symmetric Weights for OWA Operators Prioritizing Intermediate. *Information Sciences, 584*, 583–602.

Garg, U. (2021). Aspects of Artificial Intelligence. J. Karthikeyan, T. S. Hie ve N. Y. Jin içinde, *Learning Outcomes Of Classroom Research* (s. 153-160). New Delhi: L Ordine Nuovo Publication .

Ghosh, R. (2021). Artificial Intelligence (AI). J. Karthikeyan, T. S. Hie, ve N. Y. Jin içinde, *Learning Outcomes Of Classroom Research* (s. 201-208). New Delhi: L Ordine Nuovo Publication .

Gigovič, L., Pamučar, D., Bajič, Z. ve Milicevič, M. (2016). The Combination of Expert Judgment and GIS-MAIRCA Analysis for the Selection of Sites for Ammunition Depots. *Sustainability, 8*(232), 1-30.

Goralski, M. A. ve Tan, T. K. (2020). Artificial Intelligence and Sustainable Development. *The International Journal of Management Education, 18*, 1-9.

Goswami, S. S., Mohanty, S. K., ve Behera, D. K. (2022). Selection of A Green Renewable Energy Source in India with The Help of MEREC Integrated PIV MCDM Tool. *Materials Today: Proceedings, 52*, 1153–1160.

Hajizadeh, N. (2020). Scenario Based Capability Evaluation Of Ecotourism Development An Integrated Approach Based on WLC, and FUZZY OWA Methods. *Asia Pacific Journal of Tourism Research, 25*(6), 627-640.

Hashimoto, D. A., Rosman, G., Rus, D. ve Meireles, O. R. (2018). Artificial Intelligence in Surgery: Promises and Perils. *Ann Surg, 268*(1), 70–76.

Hezam, I. M., Mishra, A. R., Rani, P., Cavallaro, F., Saha, A., Ali, J., et al. (2022). A Hybrid Intuitionistic Fuzzy-MEREC-RS-DNMA Method for Assessing the Alternative Fuel Vehicles with Sustainability Perspectives. *Sustainability, 14*, 1-32.

Himaja , V. (2021). Artifitial Intelligence: Delivered Real World Intelligence. J. Karthikeyan, T. S. Hie, & N. Y. Jin içinde, *Learning Outcomes Of Classroom Research* (s. 124-132). New Delhi: L Ordine Nuovo Publication .

Hu, G. ve Yu, B. (2022). Artificial Intelligence and Applications. *Journal of Artificial Intelligence and Technology, 2*, 39-41.

Ilkka, T. (2018). *The Impact of Artificial Intelligence on Learning, Teaching, and Education.* Luxembourg: Publications Office of the European Union.

İrhan, H. (2021). Yapay Zekâ ve İstihdam: Covid.19 Sürecinde OECD Ülkeleri. *Dumlupınar Üniversitesi İktisadi ve İdari Bilimler Fakültesi Dergisi, 4*(8), 25-34.

İşler, B. ve Kılıç, M. Y. (2021). Eğitimde Yapay Zekâ Kullanımı Ve Gelişimi. *Yeni Medya Elektronik Dergi – eJNM, 5*(1), 1-11.

Jakšič, M. ve Marinč, M. (2019). Relationship Banking and Information Technology: The Role of Artificial Intelligence And Fintech. *Risk Manag, 21*, 1–18.

Johns, A. (2021). Journey Towards A Synthetic Consciousness. J. Karthikeyan, T. S. Hie, & N. Y. Jin içinde, *Learning Outcomes of Classroom Research* (s. 56-64). New Delhi: L Ordine Nuovo Publication.

Keshavarz-Ghorabaee, M., Amiri, M., Zavadskas, E. K., Turskis, Z. ve Antucheviciene, J. (2021). Determination of ObjectiveWeights Using a New Method Based on the Removal Effects of Criteria (MEREC). *Symmetry, 13*, 1-20.

Kherdekar, R. (2021). Aspects of Artificial Intelligence. J. Karthikeyan, T. S. Hie, ve N. Y. Jin içinde, *Learning Outcomes Of Classroom Research* (s. 116-123). New Delhi: L Ordine Nuovo Publication .

Kırtıl, İ. G. ve Aşkun, V. (2021). Artificial Intelligence in Tourism: A Review and Bibliometrics Research. *An International Journal of Akdeniz University Tourism Faculty, 9*(1), 205-233.

Kuzior, A., Kwilinski, A. ve Tkachenko, V. (2019). Sustainable Development of Organizations Based on The Combinatorial Model of Artificial Intelligence. *Entrepreneurship and Sustainability Issues, 7*(2), 1353-1376.

Lamata, M. T. (2004). Ranking of Alternatives with Ordered Weighted Averaging Operators. *International Journal of Intelligent Systems, 19*(5), 473-482.

Lekadir, K., Quaglio, G., Garmendia, A. T., & Gallin, C. (2022). *Artificial Intelligence in Healthcare: Applications, Risks, And Ethical and Societal Impacts.* Brussels : European Union.

Maadhavan, S. (2021). Study of Machine Learning and Artificial Intelligence. J. Karthikeyan, T. S. Hie, & N. Y. Jin içinde, *Learning Outcomes Of Classroom Research* (s. 193-200). New Delhi: L Ordine Nuovo Publication.

Malviya, M. (2021). Artificial Intelligence. J. Karthikeyan, T. S. Hie, & N. Y. Jin içinde, *Learning Outcomes Of Classroom Research* (s. 264-269). New Delhi: L Ordine Nuovo Publication .

Manne, R.v e Kantheti, S. C. (2021). Application of Artificial Intelligence in Healthcare: Chances and Challenges. *Current Journal of Applied Science and Technology, 40*(6), 78-89.

Manzoor, B., Othman, I., Durdyev, S., Ismail, S. ve Wahab, M. H. (2022). Influence of Artificial Intelligence in Civil Engineering toward Sustainable Development—A Systematic Literature Review. *A Systematic Literature Review, 4*(52), 1-17.

Marinkovic, M., Zavadskas, E. K., Matic, B., Jovanovic, S., Das, D. K. ve Sremac, S. (2022). Application ofWasted and Recycled Materials for Production of Stabilized Layers of Road Structures. *Buildings, 12*, 1-27.

Mishra, A. R., Saha, A., Rani, P., Hezam, I. M., Shrivastava, R. ve Smarandache, F. (2022). An Integrated Decision Support Framework Using Single-Valued-MEREC-MULTIMOORA for Low Carbon Tourism Strategy Assessment. *IEEE Access, 10*, 24411-24432.

Mittal, P. (2020). A Multi-Criterion Decision Analysis Based on PCA for Analyzing The Digital Technology Skills in The Effectiveness of Government Services. *2020 International Conference on Decision Aid Sciences and Application (DASA)* (s. 490-494). Online: IEEE.

Mühlroth, C. ve Grottke, M. (2022). Artificial Intelligence in Innovation: How to Spot Emerging Trends and Technologies. *IEEE Transactions On Engineering Management, 69*(2), 493-510.

Naveenkumar, K. H. (2021). Artificial Intelligence. J. Karthikeyan, T. S. Hie veN. Y. Jin içinde, *Learning Outcomes Of Classroom Research* (s. 82-90). New Delhi: L Ordine Nuovo Publication .

Nettel, P. F., Rogerson, A., Westgarth, T., Iida, K., Mbayo, H., Finotto, A., et al. (2022). *Government AI Readiness Index.* Oxford : Oxford Insights.

Özdağoğlu, A., Işıldak, B. ve Keleş, M. K. (2022). MEREC Tabanlı CoCoSo Yöntemiyle Uçuş Okullarının Uçak Seçimlerinin Değerlendirilmesi. *Gümüşhane Üniversitesi Sosyal Bilimler Dergisi, 13*(2), 708-719.

Panchagnula, K. K., Sharma, J. P., Kalita, K. ve Chakraborty, S. (2022). CoCoSo Method-Based Optimization of Cryogenic Drilling on Multi-Walled Carbon Nanotubes Reinforced Composites. *International Journal on Interactive Design and Manufacturing (IJIDeM)*, 1-19. DOI: https://doi.org/10.1007/s12008-022-00894-1.

Plastino, E. ve Purdy, M. (2018). Game Changing Value from Artificial Intelligence: Eight Strategies. *Strategy & Leadership, 46*(1), 16-22.

Porter, M. (1985). *The Competitive Advantage: Creating and Sustaining Superior Performance.* New York: The Free Press.

Pothen, A. S. (2021). Artificial Intelligence and its Increasing Importance. J. Karthikeyan, T. S. Hie, & N. Y. Jin içinde, *Learning Outcomes Of Classroom Research* (s. 74-81). New Delhi: L Ordine Nuovo Publication.

Quazi, S. (2022). Artificial Intelligence and Machine Learning in Precision And Genomic Medicine. *Medical Oncology, 39*(120), 1-18.

Raj, M., & Seamans, R. (2019). Primer On Artificial Intelligence And Robotics. *Journal of Organization Design, 8*(11), 1-14.

Reeder, K., & Lee, H. (2022). Impact of Artificial Intelligence on Us Medical Students' Choice of Radiology. *Clinical Imaging, 81*, 67–71.

Rong, G., Mendez, A., Assi, E. B., Zhao, B. ve Sawan, M. (2020). Artificial Intelligence in Healthcare: Review and Prediction Case Studies. *Engineering, 6*, 291–301.

Saketh, S. (2021). Artificial Intelligence: The Changing World. J. Karthikeyan, T. S. Hie, & N. Y. Jin içinde, *Learning Outcomes Of Classroom Research* (s. 133-143). New Delhi: L Ordine Nuovo Publication .

Saraçoğlu, F. (2015). G20 Antalya Liderler Bildirgesi ve Matrah Aşındırma ve Kar Aktarımı (BEPS) Eylem Planı. *Mali Çözüm, 25*(131), s 73-88.

Sarıçoban, K., Kösekahyaoğlu, L. ve Erkan, B. (2017). Türkiye'nin İmalat Sanayi Ürün Gruplarındaki İhracat Rekabet Gücünün Belirlenmesi: 1996-2015 dönemi analizi. *Journal of Life Economics, 4*(3), 49-72.

Shanmugasundar, G., Sapkota, G., Cep, R. ve Kalita, K. (2022). Application of MEREC in Multi-Criteria Selection of Optimal Spray-Painting Robot. *Processes, 10*, 1-16.

Sharma, K. (2021). Why Artificial Intelligence Stands Out? J. Karthikeyan, T. S. Hie, & N. Y. Jin içinde, *Learning Outcomes Of Classroom Research* (s. 161-170). New Delhi: L Ordine Nuovo Publication .

Singh, S. (2021). Artificial Intelligence. J. Karthikeyan, T. S. Hie, & N. Y. Jin içinde, *Learning Outcomes Of Classroom Research* (s. 438-446). New Delhi: L Ordine Nuovo Publication .

Şalvarlı, M. S. ve Kayışkan, D. (2021). Pazarlama Alanında Yapay Zekanın Gelişen Rolüne Genel Bir Bakış. *İzmir Yönetim Dergisi, 2*(2), 106-115.

Tai, M. C.-T. (2020). The Impact of Artificial Intelligence on Human Society And Bioethics. *Tzu Chi Medical Journal, 32*(4), 339–343.

Tedre, M., Toivonen, T., Kahila, J., Vartiainen, H., Valtonen, T., Jormanainen, I., et al. (2021). *IEEE Education Society Section, 9*, 110558-11572.

Tekic, Z., Cosic, I., & Katalinic, B. (2019). Manufacturing And The Rise of Artificial Intelligence: Innovation Challenges. *30TH Daaam International Symposium On Intelligent Manufacturing And Automation* (s. 192-196). Vienna: DAAAM International.

Toslak, M., Aktürk, B. ve Ulutaş, A. (2022). MEREC ve WEDBA Yöntemleri ile Bir Lojistik Firmasının Yıllara Göre Performansının Değerlendirilmesi. *Avrupa Bilim ve Teknoloji Dergisi*(33), 363-372.

Trung, D. D., & Thinh, H. X. (2021). A Multi-Criteria Decision-Making in Turning Process Using The MAIRCA, EAMR, MARCOS and TOPSIS Methods:A Comparative Study. *Advances in Production Engineering & Management, 16*(4), 443–456.

Turan, T., Kemaloğlu, N. ve Küçüksille, E. U. (2020). Hukuk'ta Yapay Zeka: Çalışmalar ve Gelecek Öngörüleri. *Mehmet Akif Ersoy Üniversitesi Fen Bilimleri Enstitüsü Dergisi, 11*(2), 246-255.

Ulutaş, A., Stanujkic, D., Karabasevic, D., Popovic, G. ve Novaković, S. (2022). Pallet Truck Selection with MEREC and WISP-S Methods. *Strategic Management, 20*(10), 1-7.

Uzun, T. (2020). Yapay Zekâ ve Sağlık Uygulamaları. *İzmir Kâtip Çelebi Üniversitesi Sosyal Bilimler Enstitüsü Dergisi, 3*(1), 80-92.

Vaze, R. (2021). Artificial Intelligence (AI). J. Karthikeyan, T. S. Hie ve N. Y. Jin içinde, *Learning Outcomes Of Classroom Research* (s. 424-430). New Delhi: L Ordine Nuovo Publication .

Verganti, R., Vendraminelli, L. ve Iansiti, M. (2020). Innovation and Design in the Age of Artificial Intelligence. *Journal of Product Innovation Management, 37*(3), 212-227.

Vignesh, G. (2021). Intelligence Demonstrated by Machines. J. Karthikeyan, T. S. Hie ve N. Y. Jin içinde, *Learning Outcomes Of Classroom Research* (s. 91-99). New Delhi: L Ordine Nuovo Publication.

Vinuesa, R., Azizpour, H., Leite, I., Balaam, M., Dignum, V., Domisch, S., et al. (2020). The Role of Artificial Intelligence in Achieving The Sustainable Development Goals. *Nature Communications, 11*(233), 1-10.

Vyshnevskyi, O., Liashenko, V. veAmosha, O. (2019). The Impact of Industry 4.0 And AI on Economic Growth. *Scientific Papers o Silesian University of Technology Organization and Management Series*(140), 391-400.

Wamba-Taguimdje, S.-L., Wamba, S. F., Kamdjoug, J. ve Wanko, C. (2020). Influence of Artificial Intelligence (AI) on Firm Performance: The Business Value of AI-based Transformation Projects. *Business Process Management Journal, 26*(7), 1893-1924.

Wang, L., Sarker, P. K., Alam, K. ve Sumon, S. (2021). Artificial Intelligence and Economic Growth: A Theoretical Framework. *Scientific Annals of Economics and Business, 68*(4), 421-443.

Wang, P. (2019). On Defining Artificial Intelligence. *Journal of Artificial General Intelligence, 10*(2), 1-37.

Xue, Y., Fang, C. ve Dong, Y. (2021). The Impact of New Relationship Learning on Artificial Intelligence Technology Innovation. *International Journal of Innovation Studies, 5*, 2-8.

Yager, R. R. (1988). On Ordered Weighted Averaging Aggregation Operators in Multi-Criteria Decision Making. *IEEE Transactions on Systems, Man and Cybernetics, 18*(1), 183-190.

Yılmaz, O. G. (2021). Yargı Uygulamasında Yapay Zekâ Kullanımı – Yapay Zekâ Hâkim Cübbesini Giyebilecek mi? *Adalet Dergisi*(66), 379-415.

Yu, K.-H., Beam, A. L. ve Kohane, I. S. (2018). Artificial Intelligence in Healthcare. *Nature Biomedical Engineering, 2*, 719–731.

Zafari, M. ve Bazargani, J. S. (2022). Artificial Intelligence Applications in K-12 Education: A Systematic Literature Review. *IEEE Access, 10*, 61905-61921.

KAYNAKÇA

Abboushi, S. (2010). Trade Protectionism: Reasons and Outcomes, Competitiveness Review, *International Business Journal*, 20(5).

Acemoğlu, D., Laibson, D. ve List, J. (2016). *Makroekonomi*. Çev. Ed. S, Şener. İstanbul: Beta Basım Yayım Dağıtım A.Ş.

Baldwin, R. E. (1969). The Case against Infant-Industry Tariff Protection. *Journal of Political Economy, 77/2.*

Berber, M. (2011). *İktisadi Büyüme ve Kalkınma,* Trabzon, Derya Kitabevi.

Berber, M. ve Bocutoğlu, E. (2016). *Makro İktisada Giriş. 3. Baskı*. Bursa: Ekin Yayınevi

Cyper, M. J. ve Dietz, L. J. (2004). *The Process of Economic Development. 2 Edition*. Routledge: London ve Newyork.

Doğan, Â. ve Öztürk, N. (2010). Yeni Kalkınma Kuramları, *Bütçe Dünyası Dergisi*, 33(1).

Freyssınet, J. (1985). *Azgelişmişlik İktisadı*, çevirenler: M. Ali Kılıçbay-Tezer Öçal, Ankara, Gazi Üniversitesi Yayınları.

Gerber, J. (2017), *International Economics*, Essex: Pearson

Gönel, F. D (2010*). Kalkınma Ekonomisi*. Efil Yayınevi.

Kaynak, M. (2007). *Kalkınma İktisadı,* Ankara, 2. Baskı, Gazi Kitabevi.

Melitz, M. J. (2005). When and How Should Infant Industries Be Protected?, *Journal of International Economics,* 66 (1).

Oakley, P. ve Garforth, C. (1985). Guide to extension training, Rome, Italy , FAO Training Series, No: 11, FAO,

Osabuohien, E. S., Beecroft, I. ve Efobi, U. R. (2018). Global Trade and Trade Protection in a Globalised World. *Transnational Corporations Review*, 10 (1).

Özgüven, A. (1988). *İktisadi Büyüme İktisadi Kalkınma Sosyal Kalkınma Planlama ve Japon Kalkınması*, İstanbul: Filiz Yayınları.

Sen, A (2004*). Özgürlükle Kalkınma*. İstanbul: Ayrıntı Yayınevi,

Seyidoğlu, H. (2013). *Uluslararası İktisat: Teori Politika ve Uygulama,* İstanbul: Güzem Can Yayınları.

Taban, Sami (2016). *İktisadi Büyüme Kavram ve Modeller. 4. Basım*. Ankara: Nobel Akademik Yayıncılık.

Todaro, M. ve Smith, S.C. (2011). *Economic Development 11th Edition*, Person Education and Addison-Wesley.

Tuncer, S. (1994). *Korumacılık Teori ve Uygulama*, İstanbul: İktisadi Araştırma Vakfı Müşavir.

Ülgener, S. F. (1991). *Milli Gelir, İstihdam ve İktisadi Büyüme*, İstanbul, Der Yayınları, Yedinci Basım.

Yılmaz, Ş. E. (2016). *Dış Ticaret Kuramlarının Evrimi*, Ankara: Efil.

KAYNAKÇA

Adler, P. ve Borys, B. (1996). Two Types of Bureaucracy: Enabling and Coercive. *Administrative Science Quarterly*, 41(1), 61–89.

Baransel, A. (1979). *Çağdaş Yönetim Düşüncesinin Evrimi*. İstanbul: İstanbul Üniversitesi.

Bauman, Z. (2014). *Sosyolojik Düşünmek*. (çev. A. Yılmaz). İstanbul: Ayrıntı Yayınları.

Clegg, S. R. (1990). *Modern Organizations: Organization Studies in the Postmodern World*. Thousand Oaks: Sage.

Clegg, S. R. (2012). The End of Bureaucracy? *Research in the Sociology of Organizations*, 59–84.

Cooper, R. ve Burrell, G. (1988). Modernism, postmodernism and organizational analysis: An introduction. *Organization Studies*, 9(1), 1–12.

Deflem, M. (2000). Bureaucratization and Social Control: Historical Foundations of International Police Cooperation. *Law ve Society Review*, 34 (3), 739-778.

Dursun, D. (2012). Bürokrasi Teorisi ve Yönetim. *Journal of Social Policy Conferences*, 14, (37-38), 133-149.

Edinsel, K. (2014). *Sosyolojik Düşünme ve Çözümleme*. İstanbul: Kabalcı Yayıncılık.

Eryılmaz, B. (2017). *Bürokrasi ve Siyaset Bürokratik Devletten Etkin Yönetime*. İstanbul: Alfa Yayınları.

Fry, B. (1989). *Mastering Public Administration*. Chatham House Publishers, Inc.

Gerth, H. H., ve Mills, C. W. (2011). *Sosyoloji Yazıları*. İstanbul: Deniz Yayınları.

Giddens, A. (2012). *Sosyoloji*. (çev. C. Güzel), İstanbul: Kırmızı Yayınları.

Giddens, A. (2005). *Max Weber Düşüncesinde Siyaset ve Sosyoloji*. (çev. A. Çiğdem), İstanbul: Vadi Yayınları.

Gouldner, A. (1954). *Patterns of industrial bureaucracy*. Free Press.

Jorgensen, T. (2012). Weber And Kafka: The Rational and Enigmatic Bureaucracy. *Public Administration*, 90(1), 194–210.

Kaya, Y. K. (1994). *Çağdaşlaşma Yolunda Deve Dikenleri*. Ankara: Bilim Yayınları.

Mendras, H. (2009). *Sosyolojinin İlkeleri*. (çev. B. Yılmaz), İstanbul: İletişim Yayınları.

Mouzelis, N. P. (2003). *Örgüt ve Bürokrasi*. (çev. H. Bahadır Akın), Ankara: Çizgi Kitabevi.

Moynihan, D. P. (2010). The Promises and Paradoxes of Performance-Based Bureaucracy. İçinde R. F. Durant (Editör), *The Oxford Handbook of American Bureaucracy*, (s. 278–302). Oxford University Press.

Özer, M. K., Akçakaya, M., Yaylı H. ve Batmaz N. Y. (2019). *Kamu Yönetimi Klasik-Yapı ve Süreçler*. Ankara: Gazi Kitapevi.

Pfaff, S. (2002). Nationalism, Charisma, and Plebiscitary Leadership: The Problem of Democratization in Max Weber's Political Sociology. *Sociological Inquiry*, 72 (1), 81-107.

Parsons, T. (2015). *Toplumsal Eylemin Yapısı Cilt:2*. (çev. N. Nirven), Sakarya Üniversitesi Kültür Yayınları.

Sennett, R. (2015). *Yeni Kapitalizmin Kültürü*. İstanbul: Ayrıntı Yayınları.

Thompson, V. (2015). *Modern Organization*. University Alabama Press.

Tierrean, O. ve Bratucu, G. (2009). The Evolution of the Concept of Bureaucracy. *Series v Economic Sciences* 2 (51) (1), 245-250.

Touraine, A. (1988). Modernity and cultural specificities. *International Social Science Journal*, 118, 443-457.

Wallace, R. A. ve Wolf, A. (2012). *Çağdaş Sosyoloji Kuramları*. Ankara: Doğu Batı Yayınları.

Wagner, P. (2005). *Modernliğin Sosyolojisi Özgürlük ve Cezalandırma*. (çev. M. Küçük), İstanbul: Ayrıntı Yayınları.

Weber, M. (2011). *Sosyoloji Yazıları*. (çev. T. Parla), İstanbul: Deniz Yayınları.

Weber, M. (2014). *Bürokrasi ve Otorite*. (çev. H. Bahadır Akın), İstanbul: Adres Yayınları.

Weber, M. (2020). *Toplumsal ve Ekonomik Örgütlenme Kuramı*. (çev. Ö. Ozankaya) İzmir: Cem Yayınevi.

KAYNAKÇA

Aksan, D. (1982). *Her Yönüyle Dil - Ana Çizgileriyle Dilbilim 3*. Ankara: Türk Dil Kurumu Yayınları.

Aksoy, Ö. A. (1971). *Atasözleri ve Deyimler Sözlüğü I*. Ankara: Türk Dil Kurumu Yayınları.

Aksoy, Ö. A. (1976). *Atasözleri ve Deyimler Sözlüğü II*. Ankara: Türk Dil Kurumu Yayınları.

Kłosińska, A., Sobol, K. ve Stankiewicz, A. (2009). *Wielki słownik frazeologiczny PWN z przysłowiami.* Warszawa: Wydawnictwo naukowe PWN.

Kłosińska, K. (2012). *Słownik przysłów - Przysłownik*. Poznán: Publicat wydawnictwo.

Korkmaz, Z. (1992). *Gramer Terimler Sözlüğü*. Ankara: Türk Dil Kurumu Yayınları.

Kozłowska, M. (2013). *Słownik turecko - polski*. Warszawa: Maria Kozłowska "eMKa".

Mustafaoğlu, R. (2020). Rus Atasözlerinde Tatar İmgesi, *Türkiyat Mecmuası,* 30 (1), 195-210

Skorupka, S. (1985). *Słownik frazeologiczny języka polskiego*. Warszawa: Wiedza Powszechna.

Linde-Usiekniewicz, J. (2012). *PWN Oxford Wielki Słownik Polsko - Angielski*. Warszawa: Wydawnictwo Naukowe PWN.

Süer, Ö. A. ve Mikołajczyk, D. (2011). *Lehçe - Türkçe Deyimler Sözlüğü*. Ankara: Tiydem.

Türkçe Sözlük (2011). Ankara: Türk Dil Kurumu Yayınları (11. Baskı).

Yaşar, M. Y. Atasözleri ve Deyimlerde İmgelem. *Hacettepe Üniversitesi Edebiyat Fakültesi Dergisi,* 18 (1), 45-51.

İnternet Kaynakları:

URL-1: https://wsjp.pl/ (E.T.: 21.07.2022).

URL-2: https://sozluk.gov.tr/ (E.T.: 02.08.2022).

KAYNAKÇA

Arşiv Belgeleri

Cumhurbaşkanlığı Devlet Arşivleri Başkanlığı Osmanlı Arşivi Defter Katalog No:

Samakov *(NFS. d..).* No: 6150.

Samakov *(NFS. d..).* No: 6151.

Salnâmeler

Salnâme-i Vilâyet-i Tuna *(TVS).*

TVS. H.1290/M.1873, 219.

Kaynak ve Telif Eserler

Barkan, Ö. L. (1988), *Hüdavendigâr Livası Tahrir Defterleri I***,** Ankara: TTK Yayınları.

Başaran, M. (2017), 1830-1842 Yılları Arasında Nüfus Defterleri Kapsamında Ödemiş ve Örneği, *Adnan Menderes Üniversitesi, Sosyal Bilimler Enstitüsü Dergisi*, 4 (3), 307-321.

Canova, F. (2019), Temettuât Defterlerine Göre Samakov Kazasının Sosyal ve İktisâdi Tarihi. Yayınlanmamış Yüksek Lisans Tezi. Kırklareli: Kırklareli Üniversitesi Sosyal Bilimler Enstitüsü.

Çelebi, E. (2010), *Günümüz Türkçesiyle Evliyâ Çelebi Seyahatnâmesi*, C. 6, (haz. S. A. Kahraman), İstanbul: Yapı Kredi Yayınları.

Giz, A. (1970), Samako Demir Madeni, İstanbul Sanayi Odası Dergisi, S. 51, 15-16.

Karpat, H. K. (2010), *Osmanlı Nüfusu 1830-1914*, İstanbul: Timaş Yayınları.

Kiel, M. (2009), Samakov, *Türkiye Diyanet Vakfı İslâm Ansiklopedisi,* C. 36, 62-64, İstanbul.

KAYNAKÇA

Bryant, R. A., O'Donnell, M., Creamer, M., McFarlane, A. C. ve Silove, D. (2013). A multi-site analysis of the fl uctuating course of posttraumatic stress disorder. JAMA Psychiatry, 70, 839–846.

Brymer, M., Layne, C., Jacobs, A., Pynoos, R., Ruzek, J., Steinberg, A., ... ve Watson, P. (2006). *Psychological First Aid Field Operations Guide.* National Child Traumatic Stress Network.

Everly Jr, G. S. ve Lating, J. M. (2022). The Johns Hopkins guide to psychological first aid. JHU Press

Ruzek, J. I., Brymer, M. J., Jacobs, A. K., Layne, C. M., Vernberg, E. M. ve Watson, P. J. (2007). Psychological first aid. *Journal of Mental Health Counseling*, 29(1), 17-49.

Shultz, J.M. ve Forbes, D.(2014) Psychological first aid: Rapid Proliferation and the Search for Evidence. *Disaster Health.* 2(1):3-12. doi:10.4161/dish.26006

Smid, G. E., Mooren, T. T., van der Mast, R. C., Gersons, B. P. ve Kleber, R. J. (2009). Delayed posttraumatic stress disorder: Systematic review, meta-analysis, and meta-regression analysis of prospective studies. Journal of Clinical Psychiatry, 70 (11), 1572–1582.

KAYNAKÇA

Acar, Y. (2020). Yeni Koronavirüs (COVID-19) Salgını ve Turizm Faaliyetlerine Etkisi. Güncel Turizm Araştırmaları Dergisi, 4 (1), 7-21.

Çiftçi, H. ve Erşahinoğlu, A. (2016). Avrasya'nın Rekabet Gücü: Türkiye. *Ekonomi Bilimleri Dergisi, 8* (1), 29-38.

Deniz, T. (2019). Turizm ve Biyoçeşitlilik. *Safran Kültür ve Turizm Araştırmaları Dergisi, 2* (3), 323-339.

Elçi, Ş. (2007). İnovasyon Kalkınmanın ve Rekabetin Anahtarı. 2. Baskı. Technopolis Yayınları: Ankara.

Hjalager, A. M. (2010). A Review of Innovation Research in Tourism. *Tourism Management*, 31(1), 1-12.

Hu, R., Blakely, E.J. ve Zhou, Y. (2013). Benchmarking The competitiveness of Australian Global Cities: Sydney and Melbourne in The Global Context. *Urban Policy and Research, 31*(4), 435-452. doi:10.1080/08111146.2013.832667.

Ivanov, S., ve Webster, C. (2007). Measuring the Impact of Tourism on Economic Growth. *Tourism Economics*, 13(3), 379-388.

KTB (2022). Turizm Destinasyonu Nedir?, Kültür ve Turizm Bakanlığı, https://pgm.ktb.gov.tr/TR-137200/turizm-destinasyonu-nedir.html (Erişim Tarihi: 10.05.2022)

Kuşat, N. (2011). Turizm Sektöründe Küreselleşmenin Etkisi ve Rekabet Üstünlüğünün Sürdürülebilirliği, Düzce Üniversitesi, 12. Ulusal Turizm Kongresi Bildiriler Kitabı,32- ,41, 30 Kasım- 4 Aralık 2011, Düzce.

Li, M., Im, J., So, K.K.F. ve Cao, Y. (2022). Post-pandemic and Post-traumatic Tourism Behavior, *Annals of Tourism Research, 95*, https://doi.org/10.1016/j.annals.2022.103410

Özdemir, C. (2010). Karacasu'da Turizm Girişimciliği Araştırması. *Atatürk Üniversitesi Sosyal Bilimler Enstitüsü Dergisi, 13* (1), 105-116.

Sati, Z.E. ve Işık, Ö. (2011). İnovasyon ve Stratejik Yönetim Sinerjisi: Stratejik İnovasyon. *Manisa Celal Bayar Üniversitesi Sosyal Bilimler Dergisi, 9* (2), 538-559.

Soğan, İ.F. ve Bakan, İ. (2020). Rekabet Üstünlüğü Sağlamada Şehir Rekabetçiliği. *Hitit Üniversitesi Sosyal Bilimler Enstitüsü Dergisi, 3*(2), 331-351.

Süt, E. ve Çetin, A. K. (2019). İnovasyon Göstergesi Olarak İnovasyon Endeksleri. *Uluslararası Turizm Ekonomi ve İşletme Bilimleri Dergisi, 2* (2), 299-309.

Taş, D. D. S. (2017). İnovasyon, Eğitim ve Küresel İnovasyon Endeksi. *Bilge Uluslararası Sosyal Araştırmalar Dergisi, 1* (1), 99-123.

Taşgit, Y. E. e Çiçek, T. (2020). Stratejik İttifaklar ve Sürdürülebilir Rekabet Avantajı İlişkisi. *Uluslararası İktisadi ve İdari İncelemeler Dergisi,* (27), 223-238.

TDK (2022). Destinansyon, Güncel Türkçe Sözlük, https://sozluk.gov.tr/ (Erişim Tarihi: 11.05.2022)

TDK (2022). Turizm, Güncel Türkçe Sözlük, https://sozluk.gov.tr/ (Erişim Tarihi: 11.05.2022)

TSE (2020). Güvenli Turizm Belgesi, Türk Standartları Enstitüsü (TSE), https://www.tse.org.tr/icerik/DuyuruDetay?DuyuruiD=5924 (Erişim Tarihi: 11.05.2022).

UNWTO (2022). https://www.unwto.org/why-tourism Erişim Tarihi: 20.04.2022

Yim, K.P.W., Li, X., Lau, V.M.C. ve Dioko, L. D. (2022), Destination Governance in Times of Crisis and the Role of Public-Private Partnerships in Tourism Recovery from Covid-19: the Case of Macao, *Journal of Hospitality and Tourism Management, 51*, 218-228, https://doi.org/10.1016/j.jhtm.2022.03.012

Zengin, Y. (2019). *Girişimcilik Becerileri ve Sürdürülebilir Rekabet Üstünlüğü İlişkisi*, 1. Baskı, Eğitim Yayınevi, Konya.

KAYNAKÇA

Arlı, A. (2009). *Oryantalizm, Oksidentalizm ve Şerif Mardin.* İstanbul: Küre Yayınları.

Aronson, E., Wilson, T. D. ve Akert, R. M. (2012). *Sosyal Psikoloji.* (O. Gündüz, Çev.) İstanbul: Kaknüs Yayınları.

Baharoğlu, Ö. (2006). *Oryantalizm, İslam ve Türkler.* İstanbul: Toker Yayınları.

Bezci, B. Ve Çiftçi, Y. (2012). Self Oryantalizm: İçimizdeki Modernite Ve/Veya İçselleştirdiğimiz Modernleşme. *Akademik İncelemeler Dergisi (Journal of Academic Inquiries), 7*(1), 139-166.

Bulut, M. H. (2006). *Oryantalizm ve Medeniyetler Hesaplaşması.* (A. Hatip, Çev.) İstanbul: Yeni Akademi Yayınları.

Bulut, Y. (2004). *Oryantalizmin Kısa Tarihi.* İstanbul: Küre Yayınları.

Çiftçi, Y. (2013). *Self Oryantalizm ve Türkiyede' Kürtler.* Ankara: Orient Yayınları.

El-Behiy, M. (1996). *İslami Düşüncede Oryantalist Etki.* (İ. Sarmış, Çev.) İstanbul: Ekin Yayınları.

Es-Sibai, M. (1993). *Oryantalizim ve Oryantalistler Yararları-Zararları.* (M. Uğur, Çev.) İstanbul: Beyan Yayınları.

Irwın, R. (2008). *Oryantalistler ve Düşmanları.* (B. Tırnakçı, Çev.) İstanbul: Yapı Kredi Yayınları.

Karaosmanoğlu, Y. K. (2005). *Yaban.* İstanbul: İletişim Yayınları.

Maalouf, A. (2005). *Ölümcül Kimlikler.* (A. Bora, Çev.) İstanbul: Yapı Kredi Yayınları.

Meriç, C. (2006). *Sosyoloji Notları ve Konferanslar.* (Ü. Meriç Yazan, Dü.) İstanbul: İletişim Yayınları.

Ritzer, G. (2010). *Küresel Dünya.* (M. Pekdemir, Çev.) İstanbul: Ayrıntı Yayınları.

Said, E. W. (1998). *Oryantalizm (Doğubilim) Sömürgeciliğin Keşif Kolu.* (N. Uzel, Çev.) İstanbul: İrfan Yayıncılık.

Sevinç, N. (2002). *Osmanlıdan Günümüze Misyoner Faaliyetleri.* İstanbul : Milenyum Yayınları.

Sönmezsoy, S. (1998). *Kur'an ve Oryantalistler.* Ankara: Fecr Yayınevi.

Uluç, G. (2009). *Medya ve Oryantalizm Yabancı, Farklı ve Garip...Öteki.* İstanbul: Anahtar Kitaplar Yayınevi.

Yıldırım, S. (2002). *Oryantalistlerin Yanılgıları.* İstanbul: Ufuk Kitapları.

Zakzuk, M. H. (2006). *Oryantalizm ve Medeniyetler Hesaplaşması.* (A. Hatip, Çev.) İstanbul: Yeni Akademi Yayınları.

KAYNAKÇA

Agarwal, E., Miller, M., Yaxley ve A., Isenring, E. (2013). Malnutrition in the Elderly: A Narrative Review. *Maturitas*, 76(4), 296-302.

Aksoydan, E. (2012). Yaşlılık ve Beslenme. Sağlık Bakanlığı Yayın No: 726, Klasmat Matbaacılık Ankara.

Aslan, D., Şengelen, M. ve Bilir, N. (2008). *Yaşlılık Döneminde Beslenme Sorunları ve Yaklaşımlar. Geriatri Derneği Eğitim Serisi. 1*, Öncü Basımevi, Ankara.

Babiarczyk, B., ve Turbiarz, A. (2012). Body Mass Index in Elderly People-Do The Reference Ranges Matter?. *Progress in Health Sciences*, 2(1), 58-67.

Balcı, E., Şenol, V., Eşel, E., Günay, O. ve Elmalı, F. (2012). 65 Yaş ve Üzeri Bireylerin Depresyon ve Malnutrisyon Durumları Arasındaki İlişki. *Turkish Journal of Public Health*, 10(1), 37-43.

Başıbüyük, G. Ö., Bektaş, Y., Çınar, Z., Ay, F. ve Alan, A. (2017). Huzurevinde Kalan Yaşlılarda Malnütrisyon Sıklığı. *Ahi Evran Üniversitesi Sosyal Bilimler Enstitüsü Dergisi*, *3*(2), 339-348.

Baysal, A. (2013). *Genel Beslenme*, Hatipoğlu Yayınları, Yayın no: 14, Beslenme ve Diyetetik Dizisi: 07, 15. Baskı, Ankara.

Baysal, A. (2015). *Beslenme*, Hatipoğlu Yayınevi, 16. Baskı, Hatipoğlu Yayınları, No: 93, Beslenme ve Diyetetik Dizini No: 10. Ankara.

Borkan G.A ve Norris A.H. (1977). Fat Redistribution and the Changing Body Bimensions of the Adult Male. *Hum Biol.,* 49:495–514.

Chandra, R.K., Imbach, A., Moore, C., Skelton, D., ve Woolcott, D. (1991). Nutrition of the Elderly. *CMAJ: Canadian Medical Association Journal*, 145(11), 1475-1487.

Chen, C.C.H., Schilling, L.S., ve Lyder, C.H. (2001). A Concept Analysis of Malnutrition in the Elderly. *Journal of advanced nursing*, 36(1), 131-142.

Coin, A., Sergi, G., Inelmen, E.M. ve Enzi, G. (2006). Pathophysiology of Body Composition Changes in Elderly People. In: , et al. Cachexia and Wasting: A Modern Approach. Springer, Milano.

Cruz-Jentoft, A.J. Baeyens, J.P. Bauer, J.M. Boirie, Y. Cederholm, T. Landi, F. Martin, F.C. Michel, J.P. Rolland, Y. Schneider, S.M. Topinková, E. Vandewoude, M. Zamboni, M. (2010). Sarcopenia: European Consensus on Definition and Diagnosis: Report of the European Working Group on Sarcopenia in Older People, Age and Ageing, 39(4), 412–423,

Dişcigil, G., ve Sökmen, Ü.N. (2017). Yaşlılıkta Sarkopeni. *The Journal of Turkish Family Physician*, 8(2), 49-54.

Ekici E., Yetim Çolak M. ve Kozan E.H. (2019). Huzurevinde Yaşayan Yaşlıların Beslenme Durumları ve Günlük Yaşam Aktivitelerinin Belirlenmesi. *OTSBD*. 4(4): 506-518.

Elmadfa, I. ve Meyer, A. (2008). Body Composition, Changing Physiological Functions and Nutrient Requirements of the Elderly, *Annals of Nutrition and Metabolism*, 52 (Suppl. 1), 2-5

Güler, H., Kaya, A., Şenol, E., Belpınar, M.S. ve Aktaş, E.Ö. (2020). 65 Yaş ve Üzeri Olgular İçin Düzenlenen Adli Raporların Retrospektif İncelenmesi. *Ege Tıp Dergisi*. 59 (3),196-201.

Hickson, M. (2006). Malnutrition and Ageing. *Postgraduate medical journal*, 82(963), 2-8.

Karabulut Gül, Ş. ve Akmansu, M. (2021). Yaşlı Hastalarda Nütrisyon Desteği Nasıl Olmalı? *Turkish Journal of Oncology*, 35(1), 77-85.

Koç, M. (2002). Gelişim Psikolojisi Açısından Yaşlılık Döneminde Ruhsal Gelişim, Erciyes Üniversitesi *Sosyal Bilimler Enstitüsü Dergisi*, 12, 287-304.

McGee, M., ve Jensen, G.L. (2000). Nutrition in the Elderly. *Journal of clinical gastroenterology*, 30(4), 372-380.

Novak, LP. (1972). Aging, Total Body Potassium, Fat-Free Mass, and Cell Mass in Males and Females Between Ages 18 and 85 Years. *J Gerontol*, 27:438-43.

Pang, B.W.J., Wee, S.L., Lau, L.K., Jabbar, K.A., Seah, W.T., Ng, D.H.M., Tan, Q.L.L., Chen, K.K. Jagadish, M.U. ve Ng, T. P. (2021). Prevalence and Associated Factors of Sarcopenia in Singaporean adults—the Yishun Study. *Journal of the American Medical Directors Association*, 22(4), 885-e1.

Rakıcıoğlu, N. (2007). Yaşlı Beslenmesi Mevcut Durum Tespiti. Bes Diy Derg., 35(1):47-52. https://beslenmevediyetdergisi.org/index.php/bdd/article/view/386, (E.T.:21.07.2022).

Rosenberg, I.H. (1997). Sarcopenia: Origins and Clinical Relevance, *The Journal of Nutrition*, 127(5):990S–991S, https://doi.org/10.1093/jn/127.5.990S

Santos, D.M.D., ve Sichieri, R. (2005). Body Mass Index and Measures of Adiposity Among Elderly Adults. *Revista de saúde Pública*, 39, 163-168.

Saraç, Z.F., ve Yılmaz, M. (2015). Yaşlılık ve Sağlıklı Beslenme. *Ege Tıp Dergisi*, 54.

Shafiee, G., Keshtkar, A., Soltani, A. Ahadi Z, Larijani B. ve Heshmat R. (2017). Prevalence of Sarcopenia in the World: A Systematic Review and Meta- Analysis of General Population Studies. *J Diabetes Metab Disord.,* 16:21 https://doi.org/10.1186/s40200-017-0302-x

Simsek, H., Meseri, R., Sahin, S., Kilavuz, A., Bicakli, D.H, Uyar, M, Savas S, Sarac F. ve Akcicek F. (2019). Prevalence of sarcopenia and related factors in community-dwelling elderly individuals. *Saudi Med J*, 40(6):568-574.

Sönmez, S., Temel, A.B. ve Vural, B.K. (2007). Yaşlılarda Beslenme Sağlığını Etkileyen Faktörler: Balıkesir İli Göçmen Konutları Beldesi Örneği. *Sosyal Politika Çalışmaları Dergisi*, 12 (12), 33-46.

St-Onge, M.P., ve Gallagher, D. (2010). Body Composition Changes With Aging: The Cause or the Result of Alterations in Metabolic Rate and Macronutrient Oxidation?. *Nutrition*, 26(2), 152-155.

T.C. Sağlık Bakanlığı Halk Sağlığı Genel Müdürlüğü, (2014), Türkiye Fiziksel Aktivite Rehberi, Ankara, Tugba Matbaacılık, erişim tarihi 08.08.2022, https://hsgm.saglik.gov.tr/depo/birimler/saglikli-beslenme-hareketli-hayat-db/Fiziksel_Aktivite_Rehberi/3-_Yaslilarda_Fiziksel_Aktivite_baski.pdf, (E.T.:2.09.2022).

T.C. Sağlık Bakanlığı Türkiye Halk Sağlığı Kurumu, (2016). Türkiye Beslenme Rehberi TÜBER 2015, T.C. Sağlık Bakanlığı Yayın No: 1031, Ankara.

Tulukçu, G. (2019). Adana İli›nde İki Farklı Huzurevinde Yaşayan Yaşlılarda Malnutrisyon Durumunun Taramatestleri ile Belirlenmesi (Master's thesis, Hasan Kalyoncu Üniversitesi).

Türkiye İstatistik Kurumu- (TÜİK), (2021). İstatistiklerle Yaşlılar, 2020, 37227. https://data.tuik.gov.tr/Bulten/Index?p=Elderly-Statistics-2020-37227, (E.T.:17.07.2022).

World Health Organization- (WHO), (2022). Ageing and Health, https://www.who.int/news-room/fact-sheets/detail/ageing-and-health, (E.T.:.17.07.2022).

World Health Organization- (WHO). (2015). World Report on Ageing and Health. World Health Organization.

Yamada, M., Nishiguchi, S, Fukutani, N, Tanigawa, T, Yukutake, T, Kayama, H. Aoyama T. ve Arai H. (2013). Prevalence of Sarcopenia in Community-Dwelling Japanese Older Adults. *J Am Med Dir Assoc*., 14(12):911-915.

Zamboni, M. ve Mazzali, G. (2012). Obesity in the Elderly: an Emerging Health İssue. *Int J Obes.,* 36, 1151–1152. https://doi.org/10.1038/ijo.2012.120.

KAYNAKÇA

BOA, BEO, 3534/264992, 24 Rabiulevvel 1327 (15 Nisan 1909).

BOA, BEO, 3535/265099, 24 Rabiulevvel 1327 (15 Nisan 1909).

BOA, BEO, 3536/265127, 24 Rabiulevvel 1327 (15 Nisan 1909).

BOA, BEO, 3536/265144, 24 Rabiulevvel 1327 (15 Nisan 1909).

BOA, DH. MKT, 2807/40, 18 Rabiulahir 1327 (9 Mayıs 1909).

Adana Vilayeti İnşâat *ve* İ'ânât *Komisyonları Hey'et-i Mâliyesi Raporu* (*AVİR*), Tanin Matbaası, İstanbul 1327.

Bayındır, S. (1997). Adana Ermeni İsyanı (1909), İstanbul: Marmara Üniversitesi Türkiyat Araştırmaları Enstitüsü Yayınlanmamış Yüksek Lisans Tezi.

Bayındır U. S. (2011). Adana Olayları Sırasında Alınan Asayiş Tedbirleri ve Olayın Meclisteki Yankıları, *1909 Adana Olayları/Makaleler*, (Edt. Kemal Çiçek), Ankara: T.T.K. Yayınları.

Çatal A. C. (2020). 1909 Ermeni Olayları Sonrası Cebel-i Bereket Sancağı'na Bağlı Erzin ve Dörtyol Çevrelerine Yapılan Yardımlar, *Osmaniye Araştırmaları I*, (Ed. Ümmügülsüm Candeğer-Huriye Emen), Ankara, 233-241.

Çiçek K. (2011). Adana Olayları Hakkında Bildiklerimiz Bilmediklerimiz, *1909 Adana Olayları/ Makaleler*, (Edt. Kemal Çiçek), Ankara: T.T.K. Yayınları.

Günay N. (2009). 1909 Adana Olaylarından Sonra Yapılan Yardım Çalışmaları, *Gazi Akademik Bakış Dergisi*, C.2, S.4, Ankara.

Gündüz A. (2016). 1909 Adana Olayları Sonrasında Bölgeye Yapılan Yardımlar, *Uluslararası Tarihte Adana ve Çukurova Sempozyumu Bildirileri*, (edt. Yılmaz Kurt- M. Fatih Sansar), Adana: Akademisyen Kitapevi, C.3.

Kalaycı, İ. ve Aydeyer, C. (2016). 1909 Adana Olaylarının Yabancı Basındaki Yansımaları, *I. Uluslararası 'Tarihte Adana ve Çukurova Sempozyumu, 17-19 Nisan 2015-Adana*, (Edl.: Yılmaz Kurt ve M. Fatih Sansar), C. III, Akademisyen Kitabevi, Ankara, 351-366.

Kalaycı, İ. (2020). I. Dünya Savaşı'nda İngilizce Basında Yayımlanan Ermeni Propagandalarına Ait Bazı Örnekler, *Turkish Studies-Historical Analysis*, 15(1): 73-90. https://dx.doi.org/10.29228/TurkishStudies.

Öztürk O. (2004). 1909 Adana Ermeni İsyanı ve Meclis-i Mebusan'da Görüşülmesi, Niğde Ömer Halis Demir Üniversitesi Sosyal Bilimler Enstitüsü, (Yayımlanmamış Yüksek Lisans Tezi), Niğde.

Sarınay, Y. ve Karacakaya, R. (2012). *1909 Adana Ermeni Olayları*, Devlet Arşivleri Genel Müdürlüğü, İstanbul.

Şeref, A. (1996). *Abdurrahman Şeref Efendi Tarihi*, (Haz. Bayram Kodaman-Mehmet Ali Ünal), Ankara: T.T.K. Yayınları.

KAYNAKÇA

Abdioğlu, H., Yumuşak, S. ve Uyar, E., (2014), Vergi Usul Kanunu ve Türkiye Muhasebe Standartlarına Göre Amortisman Konusunun İncelenmesi ve Örnek Uygulamalar, *Yönetim ve Ekonomi Araştırmaları Dergisi*, (23), 364-397.

Akçataş, C. (2009). Vergi İnceleme Elemanlarınca Doğrudan Giderleştirildiği Tespit Edilen ATİK'ler İçin Yapılan Düzeltme İşlemine İlişkin Eleştirel Bir Yaklaşım, *Vergi Raporu*, (5), 78-82.

Akpınar, A. (2021). İşletmelerde Binek Otomobillerin Amortisman Uygulamaları, Muhasebe ve Finans İncelemeleri Dergisi, 4(2), 165-181.

Akpınar, A. (2021). Maddi Duran Varlıklarda ve Yatırım Amaçlı Gayrimenkullerde Muhasebeleştirme ve Değerleme-BIST 100 Endeksindeki Firmaların Yeniden Değerlemeye İlişkin Uygulamaları, *Karadeniz Sosyal Bilimler Dergisi*, 13 (24), 354-374.

Akpınar, A. (2018). BİST 100 ve 30 Endeksindeki Firmaların Satış Amaçlı Elde Tutulan Duran Varlıklarının TFRS 5 Çerçevesinde İncelenmesi, *International Journal of Disciplines Economics & Administrative Sciences Studies*, 4(7), 49-63.

Akpınar, A. (2017). TMS 40 Yatırım Amaçlı Gayrimenkullerin BİST 100 ve BİST 30 Endeksindeki Firmalarda 2007-2016 Yılları Arasında Kullanımlarının İncelenmesi, *International Journal of Academic Value Studies,* 3(15), 224-240.

Aksoylu, S. (2013). Finansal Raporlama Standartları Kapsamında Maden İşletmelerinde Amortisman Uygulamasının Değerlendirilmesi, *Eskişehir Osmangazi Üniversitesi İ.İ.B.F. Dergisi*, 8(3), 137-156.

Akyol, M.E. (2009). Değerleme İşlemlerinde Vade Farkları, İşlemlerinde Vade Farkları, *Yaklaşım Dergisi,* Mart 2009, 44-47.

Cenkeri, E. (2012). Sanat Eserlerinde Amortisman Mevzuuna Farklı Bir Yaklaşım, *Vergi Sorunları Dergisi, (*286), 171-176.

Deran, A. ve Savaş i (2013). Maddi Olmayan Duran Varlıkların Değerleme ve Finansal Tablolarda Sunum Esasları, *C.Ü. İktisadi ve İdari Bilimler Dergisi*, 14 (2), 73-95.

Deran, A. ve Yakupçebioğlu, N.S. (2006). Amortisman Muhasebesinde Özellik Gösteren Durumların Vergi Usul Kanunu Açısından İncelenmesi, *Vergi Sorunları Dergisi*, Temmuz 2006, 112-126.

Erol, M. ve Aslan, M. (2007). Maden İşletmeleri ve Maden İşletmelerinde Maliyetlerin Oluşumu ile İlgili Uygulama, *Yaklaşım Dergisi (E-Yaklaşım*), 2007 Ekim, 1-8.

Gönen, S. ve Güryel, A. (2016). Yatırım Amaçlı Gayrimenkullerin TMS 40 Kapsamında Muhasebeleştirilmesi, *Journal of Accounting, Finance and Auditing Studies,* 2(3), 133-157.

Güçlü Marşap, B. (2013). Yatırım Amaçlı Gayrimenkuller", III International Conference on Luca Pacioli in Accounting History and III Balkans and Middle East Countries Conference on Accounting and Accounting History, *Türkiye Muhasebe Standartları Seçilmiş Uygulama Önerileri Bildiriler Kitabı*, 13-41.

Karaağaç, C. (2016). Madenlerde Amortisman ve Rödovans Sözleşmeleri, *Vergi Sorunları Dergisi*, (337), 82-90.

Karapınar, A., Zaif, F. ve Torun, S. (2010). Maden İşletmelerinde Uygulanan Muhasebe Politikaları ve Uluslararası Finansal Raporlama Standardı-6"nın Getirdiği Düzenlemeler, *Gazi Üniversitesi İktisadi ve İdari Bilimler Fakültesi Dergisi*, *12*(3), 43-68.

Kaya, U. (2007). Maddi Duran Varlıkların Elde Edilmesinde TMS 16 ve Vergi Kanunlarındaki Düzenlemelerinin Karşılaştırılması, *Mali Çözüm Dergisi,* Eylül Ekim, 67-80.

Küçüktüfekçi, M. ve Kıllı, M. (2016). Borçlanma Maliyetlerinin Muhasebeleştirilmesi: TMS 23, Tekdüzen Muhasebe Sistemi ve Vergi Usul Kanunu Çerçevesinde Bir İnceleme, *Uluslararası Yönetim İktisat ve İşletme Dergisi,* Özel Sayı, 444-460.

Onay, İ. (2007). Maliyet Bedeli Artırılan İktisadi Kıymetler İçin Uygulanacak Amortisman Nispetlerine İlişkin Değerlendirme, *Vergi Dünyası Dergisi,* (309), 79-86.

Otlu, F. ve Gül, M. (2019). TFRS 5 Satış Amaçlı Elde Tutulan Duran Varlıklar ve Durdurulan Faaliyetler Standardına Yönelik Muhasebe Meslek Mensuplarının Bilgi Düzeylerinin Tespiti Üzerine Bir Araştırma: Elâzığ İli Örneği, *Akademik Yaklaşımlar Dergisi,* 10 (1), 1-12.

Özerhan, Y. ve Yanık, S. (2015). *Açıklamalı ve Örnek Uygulamalı Türkiye Muhasebe Standartları Türkiye Finansal Raporlama Standartları*, TÜRMOB Yayınları, Ankara.

Öztürk, C. (2009). Yerel ve Uluslararası Muhasebede Yatırım Amaçlı Gayrimenkul Kavramı ve UMS 40'ın Türkiye Muhasebe Sistemine Yansımaları, *Mali Çözüm Dergisi*, 2009, 97-126.

Pamukçu, F. (2010). Maddi Duran Varlıklarda Amortisman Uygulamasının Türkiye Muhasebe Standartları ve Türk Vergi Mevzuatı Açısından Karşılaştırılması, *Muhasebe ve Denetime Bakış Dergisi*, Ekim, .67-84.

Tekin, C. (2009). Oran Değişikliğinde Amortisman Uygulaması, *Vergi Sorunları Dergisi*, Şubat, 117-123.

Tekşen, Ö. ve Aktar, A. (2021). TFRS 6 Maden Kaynaklarının Araştırılması ve Değerlendirilmesi Standardının Bilinirliği Üzerine Bir Araştırma, *Mehmet Akif Ersoy Üniversitesi, Sosyal Bilimler Enstitüsü Dergisi*, (33), 123-140.

URL-1:https://www.kgk.gov.tr/DynamicContentDetail/10379/TFRS-2022-Seti-(K%C4%B1rm%C4%B1z%C4%B1-Kitap) (E.T.25.07. 2022)

URL-2: https://www.mevzuat.gov.tr/mevzuatmetin/1.4.213.pdf (E.T.30.07. 2022)

KAYNAKÇA

Adams, M., Thornton, B. ve Hall, G. (2008). IPO Pricing Phenomena: Empirical Evidence Of Behavioral Biases. *Journal of Business & Economics Research (JBER),* 6(4),67-74.

Arslan, H. ve Kayhan, (2020). T. Piyasa Çarpanları ile Değerlemede Önemli Noktalar: Vaka İncelemesi İçinde Zafer GÖLEN vd. (Editör*), İktisadi ve İdari Bilimlerde Akademik Çalışmalar,* (s.17-31). Montenegro: Ivpe Cetinje.

Barenbaum, L., Schubert, W., ve Garcia, K. (2015). Determining Lack Of Marketability Discounts: Employing An Equity Collar. *The Journal of Entrepreneurial Finance (JEF),* 17(1), 65-81.

Booth, R. A. (2001). Minority Discounts And Control Premiums İn Appraisal Proceedings. *The Business Lawyer,* https://digitalcommons.law.umaryland.edu/cgi/viewcontent.cgi?article=1092&context=fac_pubs, (E.T.:20.08.2022).

Chambers, N. (2005). *Firma Değerlemesi*. İstanbul: Avcıol.

Çırak, R. (2018). *Şirket Değerleme Yöntemleri*. Ankara: Seçkin Yayınevi.

Davis, G.A. (2010) Control Premiums: Exploring the Complexities of a Seemingly Simple Concept, *AIRA Journal,* 24(4), 5-7

Ercan, M.K., Öztürk, M.B., Küçükkaplan, İ., Başcı, E.S. ve Demirgüneş, K. (2006). *Firma Değerlemesi.* İstanbul:Literatür.

Fıratoglu, B., ve İmişiker.S. (2007). İlk Halka Arz Sonrası Fiyat Hareketleri ve Fiyat İstikrarı Sağlamaya Yönelik İşlemler. Sermaye Piyasası Kurulu Araştırma Raporu**,** https://www.spk.gov.tr/SiteApps/Yayin/YayinGoster/932. (E.T.:20.08.202)

Hood, L.P. ve Lee, T.R. (2011). *A Reviewer's Handbook to Business Valuation*. New York: John Wiley & Sons.

Hitchner, J.R. (2011). *Financial Valuation: Application and Models.* New York: John Wiley & Sons.

Koeplin, J., Sarin, A. ve Shapiro, A. C. (2000). The Private Company Discount. *Journal of Applied Corporate Finance*, 12(4), 94-101.

Kreitzman, K. (2011). The Value Of Control: Control Premiums, Minority Interest Discounts, And The Fair Market Value Standard. *BRG Review*, 1(1), 1-26

Ljungqvist, A., (2004). *Underpricing, I. P. O. Empirical Corporate Finance*. İçinde E. ECKBO (Editör), *Handbooks in Corporate Finance.* (s.376-409), Holland: Elseviers.

Loughran, T., Ritter, J. R., ve Rydqvist, K. (1994). Initial Public Offerings: *International İnsights. Pacific-Basin Finance Journal*, 2(2-3), 165-199. (https://site.warrington.ufl.edu/ritter/files/IPOs-International.pdf), (E.T.:20.08.2022).

National Association of Certified Valuators and Analysts (NACVA), (2013) Fundamentals, Techniques & Theory, http://edu.nacva.com/BVTC/FTT_Chapter_One_2013v2_Review_Questions.pdf, (E.T.:10.08.2022).

Novak, N. P. (2016). Measuring the Discount for Lack of Marketability for Noncontrolling, Nonmarketable Ownership Interests. Gift and Estate Tax Valuation Insights. https://willamette.com/insights_journal/16/winter_2016_5.pdf, (E.T.:19.08.2022).

Pratt, S. P. ve Niculita, A. V. (2000). Valuing A Business. New York: McGraw-Hill Companies.

Reinemann, A. W. (2008). Lack of Marketability. *Trusts & Estate,* https://brittanpark.com/workspace/media/uploads/resources/bpv-lackofmarketability.pdf (E.T.:16.07.2022).

KAYNAKÇA

Auger, J. (1998). Réforme de l'administration publique: Suède. Coup d‟ oeil, 4(2).

Bahary-Dionne, A. (2018). L'accès à la justice en contexte numérique: l'information juridique par et pour les justiciables sur les médias sociaux. *Windsor Yearbook of Access to Justice/Recueil annuel de Windsor d'accès à la justice,* 35, 337-362.

Barlatier, P. J. (2016). Management de l'innovation et nouvelle ère numérique-enjeux et perspectives. *Revue française de gestion*, 42(254), 55-63.

Caron, D. J., Bherer, H., & Bernardi, S. (2020). La gouvernance informationnelle au sein de l'administration publique. Chaire de recherche en exploitation des ressources informationnelles, ENAP.

Conseil de l'UE Communiqué de presse 13 octobre 2020, Conclusions du Conseil "Accès à la justice - saisir les opportunités offertes par la numérisation" ,https://www.consilium.europa.eu/fr/press/press-releases/2020/10/13/digital-justice-council-adopts-conclusions-on-digitalisation-to-improve-access-to-justice/,Erişim Tarihi: 17.08.2022.

Cornet, A., & Rondeaux, G. (2001). L'administration publique et les technologies de l'information. *Gestion*, 26 (1), 28-29.

David, K. (2021). Le numérique et le Paradigme Juridictionnel: Comprendre L'incidence De La Transformation Numérique Sur La Performance Du Systeme Judiciaire Au Maroc, *Revue Droit&Societe*, (4), 35-53.

Donier, V. (2019). "Sur quelques évolutions affectant la justice administrative : les interactions entre médiation et intelligence artificielle", Justice et numérique. Quelles (r)évolutions ? Actes du Séminaire e-juris Septembre 2018 – Février 2019. Coordination : Isabelle Sayn, 59-63.

Donoghue, J. (2017). The rise of digital justice: Courtroom technology, public participation and access to justice. The Modern Law Review, 80(6), 995-1025.

Durand, T. (1999). Management de la Technologie et de l'Innovation. Encyclopédie de la Gestion et du Management, Ed. R. Le Duff, Dalloz.

El Adraoui, F. E., & El Idrissi, L. H. (2020). Appropriation des technologies de l'information et de la communication et processus de management des connaissances dans l'administration publique marocaine. *Moroccan Journal of Quantitative and Qualitative Research*, 2(1), 49-70.

Elie-Dit-Cosaque, C. M. (2010). Les réponses de cadres intermédiaires face à l'implémentation de technologies de l'information et de la communication: le cas d'une administration publique. *Revue Management et Avenir*, (39).

G'sell,F.(2021*). Justice Numérique*, Editeur : Dalloz.

Jeuland, E. (2019). Justice numérique, justice inique?. *Les Cahiers De La Justice*, 2(2), 193-199.

Lau, E. (2004). Principaux enjeux de l'administration électronique dans les pays membres de l'OCDE. *Revue française d'administration publique*, 110(2), 225-243.

Le Roy, F., Robert, M., & Giuliani, P. (2013). L'innovation managériale. *Revue française de gestion*, (6), 77-90.

Meneceur, Y. (2018). Le numérique, levier essentiel d'une meilleure efficacité et qualité de la justice en Europe. *Enjeux Numériques*, 3, 11-15.

Piana, D. (2019). La justice numérique: un panorama européen. *Les Cahiers de la Justice*, 2(2), 257-268.

Prins, C. (2018). Digital Justice. *Computer Law & Security Review*, 34(4), 920-923.

Sauvé, J. M. (2018). Le Numérique et la Justice Administrative. *Enjeux Numériques*, (3), 44-47.

Ubaldi, B. (2013). L'Administration Électronique, Support De L›innovation Dans Les Services Publics. *Revue Française D'administration Publique*, (2), 449-464.

Zannou, L. R. (2021). La Justice Numérique: Réalité, Crainte Et Projection. *Lex Electronica*, 26(2), 173-194.

KAYNAKÇA

Aktaş, C. (2007). İnternet'in Gazeteciliğe Getirdiği Yenilikler. *Selçuk İletişim*, *5*(1), 30-41.

Başol, G. (2008). Bilimsel Araştırma Süreci ve Yöntem. İçinde O. Kılıç & M. Cinoğlu (Ed.), *Bilimsel Araştırma Yöntemleri* (ss. 113-143). İstanbul: Lisans Yayıncılık.

Bazaco, Á., Redondo, M., ve Sánchez-García, P. (2019). Clickbait as a Strategy of Viral Journalism: Conceptualisation and Methodst. *Revista Latina de Comunicación Social*, *74*, 94-115.

Bulunmaz, B. (2011). İnternet Gazeteciliğinin Medya Dünyası İçindeki Rolü ve Ekonomik Boyutları. *Marmara İletişim Dergisi*, (18), 27-46.

Büyükbaykal, G. N. (2003). Geçmişten Günümüze Türkiye'deki Yazılı Spor Basınında Futbolun Yeri ve Önemi. Doktora Tezi. İstanbul: İstanbul Üniversitesi.

Çakır, H. & Topçu, H. (2005). Bir İletişim Dili Olarak İnternet. *Sosyal Bilimler Enstitüsü Dergisi*, 19, 71-96.

Çavuş, S. ve Ede, N. (2021). Tık Odaklı Habercilik: Tık Odaklı Haberciliğin Türk Dijital Gazetelerindeki Kullanım Biçimleri. *Selçuk İletişim*, *14*(1), 23-54.

Çevikel, T. (2007). İnternette Spor Medyası: Spor Siteleri Üzerine Bir Değerlendirme. İçinde XII. "Türkiye'de İnternet" Konferansı, (ss. 39-45). Ankara: 8-10 Kasım 2007.

Dönmez, İ. H. (2010). İnternet Haberciliğinde Tıklanma Kaygısı ve "Kapan" Manşetler. *Akdeniz Üniversitesi İletişim Fakültesi Dergisi*, *14*, 105-127.

Geray, H. (2007). *Toplumsal Araştırmalarda Nicel ve Nitel Yöntemlere Giriş* (1. Baskı). Ütopya Yayınları.

Gezgin, S. (2002). Geleneksel Basın ve İnternet Gazeteciliği. İçinde S. Yedig ve H. Akman (Editör), *İnternet Çağında Gazetecilik* (ss. 29-36). İstanbul: Metis Yayınları.

Güzel, M. (2006). Küreselleşme, İnternet ve Gençlik Kültürü. *Küresel İletişim Dergisi*, *1*, 1-16.

Güzel, M. ve Özmen, K. (2018). Google Tekelinde Haberciliğin Dönüşümü. *Akdeniz Üniversitesi İletişim Fakültesi Dergisi*, *29*, 206-229.

Işık, U. ve Koz, K. A. (2009). Cinsellik Üzerinden "Tık Ticareti": İnternet Haberciliği Üzerine Bir İnceleme. *İletişim Kuram ve Araştırma Dergisi*, *0*(29), 167-188.

Işık, U. ve Koz, K. A. (2014). Çöp Yığınlarında Haber Aramak: İnternet Gazeteciliği Üzerine Bir Çalışma. *Humanities Sciences,* 9(2), 27-43.

İlhan, Z. (2009). Türk Spor Medyasında Etik Değerler; Spor Yazarlarının Görüşleri. Doktora Tezi. Ankara: Gazi Üniversitesi.

İnce, M. (2018). İnternet Haberciliğinde Çok Tıklanma Beklentisi ve Tuzak Başlıklar. *Karabük Üniversitesi Sosyal Bilimler Enstitüsü Dergisi*, 8(2), 297-313.

Kalender, A. B. (2019). İnternet Haberciliğinde Clickbait Savaşları: Bir Okuyucu Tepkisi Olarak Limon Haber Örneği. *Dördüncü Kuvvet*, 2(2), 1-21.

Kara, H. (2005). Bilgisayar/İnternet Teknolojisi ve Değişen Gazetecilik. İçinde S. Alankuş (Editör), *Yeni İletişim Teknolojileri ve Medya* (ss. 97-141). İstanbul: IPS İletişim Vakfı Yayınları.

Karlsson, M. ve Holt, K. (2016). Journalism on the Web. *Communication: Oxford Research Encyclopedias*, 1-25.

Kaya, A. Y. (2000). Spor Basınının Kamusal Boyut ve İşlevleri. *İstanbul Üniversitesi İletişim Fakültesi Dergisi*, 10, 231-249.

Kaya, A. Y. (2012). Dünya'da ve Türkiye'de Basının Gelişimi ile Türk Basınında Sporun Haber Öğeleri Açısından İncelenmesi. *Selçuk İletişim*, *2*(3), 61-167.

Kılıç, S. (2015). Türkiye'de Geleneksel Gazetecilik Anlayışına Alternatif Bir Yaklaşım: İnternet Gazeteciliği. Doktora Tezi. Antalya: Akdeniz Üniversitesi Sosyal Bilimler Enstitüsü.

Korkmaz, A. (2014). Etik Bağlamda Haber Fotoğrafçılığının Manipülasyon ve Propaganda Aracı Olarak Kullanılmasının Değerlendirilmesi. *Gümüşhane Üniversitesi İletişim Fakültesi Elektronik Dergisi*, *2*(4), 26-52.

Kortak, N. (2020). İnternet Gazeteciliğinde Tık Tuzağı Bağlamında Etik Sorunlar: Clickbait Haberler. Yüksek Lisans Tezi. Antalya: Akdeniz Üniversitesi Sosyal Bilimler Enstitüsü.

Köktener, A. (2003). Spor Gazeteciliği Örneğinde İnternet Gazeteciliğinin Geleneksel Gazeteciliğe Etkisi. *Selçuk İletişim*, *8*(1), 233-250.

Ormancı, M. (2019). *Clickbait Haberlere Yönelik Okur Tutumları: Selçuk Üniversitesi Örneği*. Yüksek Lisans Tezi. Konya: Selçuk Üniversitesi Sosyal Bilimler Enstitüsü.

Özel, E. K. ve Deniz, Ş. (2019). "Tık" ve "Etik" Arasında Sıkışan Gazetecilik: İnternet Gazeteciliğinin Ortaya Çıkardığı Yeni Etik Sorunlar ve Gazetecilerin Konuya Bakış Açısı Üzerine Bir Araştırma. *Erciyes İletişim Dergisi*, 6(1), 443-466.

Özsoy, S. (2011). Spor Basınının Tarihi ve Türkiye'de 1950'den Günümüze Yaşanan Değişim. *Marmara İletişim Dergisi*, 18, 208-223.

Özsoy, S. (2012). Türkiye'de Bilişim Teknolojisi ile Değişen Spor Gazeteciliği. *İstanbul Üniversitesi İletişim Fakültesi Dergisi*, *0*(41), 81-102.

Özyal, B. (2016). Tık Odaklı Habercilik: Tık Odaklı Haberciliğin Türk Dijital Gazetelerindeki Kullanım Biçimler. *Global Media Journal TR Edition*, *6*(2), 273-301.

Peker, M. R. ve Acar Şentürk, Z. (2021). İnternet Gazeteciliğinde Etik Bir Sorun: Tık Tuzağı Kullanımı. *Journal of Social, Humanities and Administrative Sciences*, *7*(42), 1260-1271.

Sezen, A. (2007). Bir İnternet Gazetesinin Kurulusu ve Gazeteport Örneği. Yüksek Lisans Tezi. İstanbul: İstanbul Üniversitesi.

Tayfur, G. (2018). *Haber Toplama, Yazma ve Yayınlama Teknikleri*. Eğitim Yayınevi.

Taylan, H. H. (2011). Sosyal Bilimlerde Kullanılan İçerik Analizi ve Analizinin Karşılaştırılması. *Bingöl Üniversitesi Sosyal Bilimler Enstitüsü Dergisi*, *1*(2), 63-77.

Uzunoğlu, S. (2018). *Clickbait Rejimi: Nasıl İşliyor ve Neden Çare Değil?* http://platform24.org/yazarlar/3219/clickbait-rejimi--nasil-isliyor-ve-neden-care-degil, (E. T. 09.10.2021).

Vural, N. E. ve Sütçü, C. S. (2019). Çevrimiçi Gazetelerde Ziyaretçi Trafiği ve Ziyaretçi Süresini Arttırmaya Yönelik Metotlar. *Ege Üniversitesi İletişim Fakültesi Yeni Düşünceler Hakemli E-Dergisi*, *11*, 19-34.

https://www.fanatik.com.tr/galatasaray-haberi-fenerbahce-derbisi-icin-cift-forvet-plani, (E.T. 18.11.2021).

https://www.fanatik.com.tr/derbinin-ardindan-avrupa-mesut-ozili-konustu-iste-o-mansetler-haber-fotograf-2252478, (E. T. 22.11.2021).

https://www.fanatik.com.tr/fenerbahcenin-eski-yengesi-gala-caldirola-duyurdu-emre-belozoglunun-cabasi-yetmedi-haber-fotograf-2252742, (E. T. 25.11.2021).

https://www.fanatik.com.tr/merkezefendi-belediyesi-basket-galatasaray-nef-mac-sonucu-73-89-2252134, (E. T. 21.11.2021).

https://www.fanatik.com.tr/huseyin-eroglu-en-kisa-zamanda-toparlanmak-zorundayiz-2252457, (E.T.N24.11.2021).

https://www.similarweb.com/top-websites/turkey/category/sports/, (E. T. 10.10.2021).

KAYNAKÇA

5237 Sayılı Türk Ceza Kanunu. *Resmî Gazete Tarihi ve Sayısı:* 12.10.2004 / 25611.

6098 Sayılı Türk Borçlar Kanunu. *Resmî Gazete Tarihi ve Sayısı:* 04.02.2011 / 27836.

6331 Sayılı İş Sağlığı ve Güvenliği Kanunu. *Resmî Gazete Tarihi ve Sayısı:* 30.06.2012 / 28339.

Akdeniz, A., L. (2014). İşverenin İş Kazası ve Meslek Hastalığından Doğan Zararlardan Sorumluluğunun Niteliği. İstanbul Üniversitesi Hukuk Fakültesi Mecmuası, *72* (2), 3-29.

Akın, L. (2014). İş Sağlığı ve Güvenliği Kanununun İşverenin Hukuki Sorumluluğuna Etkisi. *Marmara Üniversitesi Hukuk Fakültesi Hukuk Araştırmaları Dergisi*, *20* (1), 657-674.

Akpınar, T. (2018). İş *Sağlığı ve G*üvenliği *Hukuku*. Bursa: Ekin Yayınevi.

Altın, M. ve Taşdemir, Ş. (2018). İş Sağlığı ve Güvenliğine Giriş, Tanımlar, Önemi, Tarihsel Gelişim Süreci, Uluslararası Sözleşme ve Yönergeler. Mustafa Altın ve Şakir Taşdemir (Ed.), *İş Sağlığı ve Güvenliği* içinde (s. 7-38). Konya: Eğitim Yayınevi.

Andaç, F. (2022). Türk İş Sağlığı ve Güvenliği Hukuku Uygulaması. İstanbul: Legal Yayıncılık.

Baybora, D. (2016). İş Sağlığı ve Güvenliğine Genel Bakış. Dilek Baybora (Ed.), İş Sağlığı ve Güvenliği içinde (s. 2-21). (3. Baskı). Eskişehir: Anadolu Üniversitesi Yayını No: 3105. Açıköğretim Fakültesi Yayını No: 2020.

Demircioğlu, A. M., Korkmaz, D. ve Kaplan, H. A. (2020). *Sorularla* İş *Sağlığı ve G*üvenliği *Hukuku*. İstanbul: Beta Basım Yayım Dağıtım.

Eren, K. B. ve Palaz, S. (2022). Kişisel Koruyucu Donanım Kullanımını Etkileyen Faktörlerin İmalat Çalışanları Açısından Araştırılması: Kesitsel Bir Çalışma. *Sosyal Güvenlik Dergisi, 12* (1), 167-186.

Güzel, A., Okur, A. R. ve Caniklioğlu, N. (2020). *Sosyal Güvenlik Hukuku*. (Yenilenmiş 18. Bası). İstanbul: Beta Basım Yayım Dağıtım A.Ş.

Kaplan Senyen, T. (2016). İş Kazaları ve Meslek Hastalıklarında İşverenin Hukuki Sorumluluğu ve Sorumluluğun Hukuki Dayanağı. Dilek Baybora (Ed.), *İş Sağlığı ve Güvenliği* içinde (s. 90-115). (3. Baskı). Eskişehir: Anadolu Üniversitesi Yayını No: 3105. Açıköğretim Fakültesi Yayını No: 2020.

Karadeniz, O. (2012). Dünyada ve Türkiye'de İş Kazaları ve Meslek Hastalıkları ve Sosyal Koruma Yetersizliği. *Çalışma ve Toplum*, *34* (3), 15-75.

Kılkış, İ. (2013). İş Sağlığı ve Güvenliğinde Yeni Dönem: 6331 Sayılı İş Sağlığı ve Güvenliği Kanunu (İSGK). "İş, Güç" *Endüstri İlişkileri ve İnsan Kaynakları Dergisi, 15* (1), 17-41.

Kılkış, İ. (2016). İş *Sağlığı ve G*üvenliği. (2. Baskı). Bursa: Dora Yayınları.

Kılkış, İ. (2018). *İş* Sağlığı ve G*üvenliği.* Aysen Tokol ve Yusuf Alper (Ed.), *Sosyal politika* içinde (s. 255-290). (9. Baskı). Bursa: Dora Yayınları.

Kılkış, İ. ve Alper, Y. (2015). 6331 sayılı Kanun'da İş Güvenliği Uzmanlığı: Nitelikleri, Görevlendirilmeleri ve Yetkilendirilmeleri. *Sosyal Güvenlik Dergisi*, *5* (1), 32-67.

Kol, E. ve Topgül, S. (2021). COVID-19 Pandemisinin Sağlık Çalışanları Açısından İş Kazası ve Meslek Hastalığı Olarak Değerlendirilmesi. *Enderun Dergisi*, *5* (2), 165-195.

Oral, A. İ. (2016). İş Kazalarının ve Meslek Hastalıklarının Değerlendirilmesi. Dilek Baybora (Ed.), *İş Sağlığı ve Güvenliği* içinde (s. 22-57). (3. Baskı). Eskişehir: Anadolu Üniversitesi Yayını No: 3105. Açıköğretim Fakültesi Yayını No: 2020.

Özdemir, E. (2020). İş *Sağlığı ve G*üvenliği *Hukuku Dersleri*. (1. Basım). İstanbul: Vedat Kitapçılık.

Palaz Serap (2019). *Sosyal Bilimlerde* İş *Sağlığı ve G*üvenliği *Uygulamaları.* (1. Basım). Ankara: Nobel Yayınları.

Sümer, H., H. (2021). *İş Sağlığı ve Güvenliği Hukuku*. (5. Baskı). Ankara: Seçkin Yayıncılık.

Üçışık, H., F. (2021). İş *Sağlığı ve G*üvenliği *Hukuku*. İstanbul: Ötüken Neşriyat.

KAYNAKÇA

Ardahan F. ve Lapa T.Y. (2010). Üniversite Öğrencilerinin Serbest Zaman Tatmin Düzeylerinin Cinsiyete ve Gelire Göre İncelenmesi. *Hacettepe Spor Bilimleri Dergisi*, 21(4): 129-136.

Arslan, Ö.E. (2014). Hamsilos Tabiat Parkı'nın Rekreasyon Potansiyelini Belirlemeye Yönelik Bir Araştırma. *Journal Of Recreation And Tourism Research (JRTR)*, 1(1).

Aydıner, B. (2011). Üniversite Öğrencilerinin Yaşam Amaçlarının Alt Boyutlarının Genel Öz-Yeterlik Yaşam Doyumu ve Çeşitli Değişkenlere Göre İncelenmesi. Yüksek Lisans Tezi. Sakarya: Sakarya Üniversitesi Eğitim Bilimleri Enstitüsü.

Ayyıldız, T. (2015). Rekreatif Dans Faaliyetlerine Katılan Bireylerin Serbest Zaman Tatmin Düzeylerinin İncelenmesi. Yüksek Lisans Tezi. Ankara: Gazi Üniversitesi Sağlık Bilimleri Enstitüsü.

Çakır, V. (2017). Üniversite Öğrencilerin Serbest Zaman Doyum Düzeyleri İle Serbest Zaman Yönetimleri Arasındaki İlişki. *Gaziantep Üniversitesi Spor Bilimleri Dergisi*, 2(3).

Çelik, G. (2011). Kamu Kuruluşlarında Çalışan Engelli Bireylerin Serbest Zaman Engellerinin ve Tatmin Düzeylerinin İncelenmesi (Antalya Merkez Örneği). Yüksek Lisans Tezi. Antalya: Akdeniz Üniversitesi Sosyal Bilimler Enstitüsü.

Dağdelen, M. (2008). Üretim ve Hizmet Sektöründe Çalışan İşçilerde Ruhsal Sağlık Düzeyi, Ruhsal Belirti Dağılımı, Algılanan Sağlık, İş Doyumu, Yaşam Doyumu ve Sosyo Demografik Özelliklerinin Karşılaştırılması. Tıp Fakültesi Uzmanlık Tezi. Malatya: İnönü Üniversitesi.

Demiral S. (2018). Açık Alan Rekreasyonuna Katılan Bireylerin Serbest Zaman Tatmin Düzeylerinin İncelenmesi: Şavşat-Karagöl Örneği. Yüksek Lisans Tezi. Batman: Batman Üniversitesi Sosyal Bilimler Enstitüsü.

Deniz, M. E. ve Yılmaz, E. (2004). Üniversite Öğrencilerinin Duygusal Zekâ Yetenekleri ve Yaşam Doyumları Arasındaki İlişki. XIII. Ulusal Eğitim Bilimleri Kurultayı. Malatya: 06-09 Temmuz 2004.

Dikmen, A. A. (1995). İş Doyumu ve Yaşam Doyumu İlişkisi. *Ankara Üniversitesi SBF Dergisi*, 50/3-4.

Dolan, P., Peasgood, T. ve White, M. (2008). Do We Really Know What Makes Us Happy? A Aeview of the Economic Literature On the Factors Associated With Subjective Well-being. *Journal of Economic Psychology*, 29, 94-122.

Dost, T.M. (2007). Üniversite Öğrencilerinin Yaşam Doyumlarının Bazı Değişkenlere Göre İncelenmesi. *Pamukkale Üniversitesi Eğitim Fakültesi Dergisi*, 22.

Frijters, P., John, P., Haisken-DeNew, A. ve Shields, M. A. (2004). Money Does Matter! Evidence from Increasing Real Income and Life Satisfaction in East Germany Following Reunification. *The American Economic Review*, 94, 730-740.

Gökçe, H. (2008) Serbest Zaman Doyumunun Yaşam Doyumu ve Sosyo Demografik Değişkenlerle İlişkisinin İncelenmesi. Yayımlanmamış Yüksek Lisans Tezi. Denizli: Pamukkale Üniversitesi Sağlık Bilimleri Enstitüsü.

Gülcan A. ve Bal P. (2014). Genç Yetişkinlerde İyimserliğin Mutluluk ve Yaşam Doyumu Üzerindeki Etkisinin İncelenmesi. *Asya Öğretim Dergisi*, 2(1(ÖZEL)), 41-52.

Henchy, A. (2011). The Influence of Campus Recreation Beyond the Gym. *Recreational Sports Journal*, 35 (2), 174-181.

Kabasakal, Z., ve Baş, A. U. (2013). Öğretmen Adaylarının Yaşam Doyumunun Yordayıcısı Olarak Problem Çözme Becerileri. *Eğitim ve Öğretim Araştırmaları Dergisi*, 2, 27-35.

Karadeniz, Ş., Büyüköztürk, Ş., Akgün, Ö.E., Demirel, F. ve Kılıç Çakmak, E. (2020). *Eğitimde Bilimsel Araştırma Yöntemleri*, , Ankara: Pegem Akademi.

Karaküçük, S. (1999). *Boş Zamanlan Değerlendirme Rekreasyon*. Ankara: Bağırgan Yayınevi.

Karasar, N. (2009). *Bilimsel Araştırma Yöntemi*. Ankara: Nobel Yayıncılık.

Karasar, N. (2020). *Bilimsel Araştırmalarda Rapor Hazırlama.* Ankara: Nobel Yayıncılık.

Karasar, N. (2022). *Bilimsel Araştırma Yöntemi*. Ankara: Nobel Yayıncılık.

Myers, D. G. ve Diener, E. (1995). Who is Happy?. *Psychological Science*, 6, 10-19.

Otacıoğlu, G. S. (2008). Analysis of Job and Life Satisfaction of Music Teachers. *Turkish Journal Music Education*. 1(1), 37-45.

Schmitter C., Zisselman M. ve Woldow A. (2003). Life Satisfaction in Centenarians Residing in Longterm Care. *Annals of Long Term Care,* 7(2), 437-442.

Serdar, E. ve Mungan Ay, S. (2016). Üniversite Öğrencilerinin Katıldıkları Serbest Zaman Etkinliklerinden Tatmin Olma ve Algılanan Özgürlük Düzeylerinin İncelenmesi. İÜ Spor Bilimleri Dergisi, 6(2): 1303-1414.

Şahin, Ş. (2008). Beden Eğitimi Öğretmenlerinin Tükenmişlik ve Yaşam Doyumu Düzeyleri. Yüksek Lisans Tezi. Mersin: Mersin Üniversitesi Sağlık Bilimleri Enstitüsü.

Ulucan, H., Kılınç, M., Kaya, K. ve Türkçapar, Ü. (2011). Beden Eğitimi Spor Yüksekokullarında Öğrenimlerine Devam Eden Öğrencilerin Umutsuzluk ve Yaşam Doyum Düzeylerinin İncelenmesi. *Selçuk Üniversitesi Beden Eğitimi ve Spor Bilim Dergisi*, 13 (3): 349–356.

Vong Tze, N. (2005). Leisure Satisfaction and Quality of Life in Macao, *China. Leisure Studies*, 24 (2), 195-207.

Yetim, G. (2014). Boş Zaman İlgileniminin Boş Zaman Tatmini Ve Sadakati Üzerine Etkisi: Eskişehir'deki Fitnes Merkezleri Üzerine Araştırma, Yayımlanmamış Yüksek Lisans Tezi. Eskişehir: Anadolu Üniversitesi Sağlık Bilimleri Enstitüsü.

KAYNAKÇA

Aslan, B., (2010). Bir Yönetim Fonksiyonu Olarak İç Denetim, *Sayıştay Dergisi,* 77: 63-86

Arslan, A. (2002). Kamu Harcamalarında Verimlilik, Etkinlik ve Denetim, *Maliye Dergisi*, 140(2): 1-14

Arslan, B., Çetin, E. (2021). Vekâlet Teorisinde Fırsatçılık Kavramı ve Oyun Teorisi Arasındaki İlişki, *Uluslararası Yönetim Akademisi Dergisi*, 2(4): 439-454

Bilgin, K.U. (2007). Kamuda Ölçülebilir Denetime Hazırlık "Performans Denetimi", *Sayıştay Dergisi*, 65: 53-87

Çoban, C. (2018). Vekâlet Teorisi ve TURKCELL Örneği, *Journal of Politics, Economy and Management,* 1(1): 9-24

Derdiman, R.C., Uysal, Y. (2014). Türk Kamu Yönetiminde Yetki Devri, *U.Ü Fen Edebiyat Fakültesi Sosyal Bilimler Dergisi,* 27: 251-277

Doğan, S. ve Kayakıran, D. (2017). İşletmelerde Hile Denetiminin Önemi, *Maliye Finans Yazıları,* 108:167-188

Erdoğan, B.ve Mengi, B.T. (2018). Hata Ve Hilelerin Önlenmesine Yönelik Kontroller ve Sağlık Sektörü Üzerine Bir Uygulama, *Giresun Üniversitesi İktisadi ve İdari Bilimler Dergisi*, 8: 85-106.

Eroğlu, E.ve Demirbaş, T. (2016). Mali Saydamlığın Önemi ve Türkiye'de Kamu Mali Yönetiminin Mali Saydamlık Açısından Değerlendirilmesi, *Ankara Üniversitesi Sosyal Bilimler Enstitüsü Dergisi*, 20 (1): 287-312

Erol, M. (2008). İşletmelerde Yaşanan Yolsuzluklara (Hata ve Hileler) Karşı Denetimden Beklentiler, *Süleyman Demirel Üniversitesi İktisadi ve İdari Bilimler Fakültesi Dergisi*, 1(13): 229-237

Eryılmaz, B.ve Biriciklioğlu, H. (2011). Kamu Yönetiminde Hesap Verebilirlik ve Etik, İş Ahlakı Dergisi, 7 (4): 19-45

Kanca, O.C. (2017). 5018 sayılı Kanun Üzerine Bir Değerlendirme, *Anemon Muş Alparslan Üniversitesi Sosyal Bilimler Dergisi*, 2(5): 493-505

Karahan, M. ve İğde, M. (2017). Muhasebe Hata ve Hileleri Üzerinde İç Kontrolün Rolü, *Bingöl Üniversitesi Sosyal Bilimler Enstitüsü Dergisi*, 7 (7): 143-158

Karavardar, G. (2011). Aile İşletmelerinde Kurumsallaşma, Yetki Devri ve Belirsizliğe Tolerans, *Zonguldak Karaelmas Üniversitesi 9.Ulusal İşletmecilik Kongresi*, 1(1): 157-179

Karayılmazlar, E. ve Özgün, M. (2019). Tasarruflar ile Dış Borçlar Arasındaki İlişkinin Ampirik Analizi: Türkiye Örneği, *Hacettepe Üniversitesi İktisadi ve İdari Bilimler Fakültesi Dergisi*, 3 (37): 489-515

Karcıoğlu, R. ve Kurnaz, E. (2017). Kamu Kurumlarında İç Denetim Faaliyetlerinin Yürütülmesinde Karşılaşılan Başlıca Sorunların Tespiti: Kamu İç Denetçilerine Yönelik Bir Araştırma, İstanbul Gelişim Üniversitesi Sosyal Bilimler Dergisi, Özel Sayı, 4(2): 67-88

Nacak, O. (2015). Türk Yönetim Anlayışında Bir Değişim: Siyasal Temsilin Doğuşu ve Gelişimi, *Afyon Kocatepe Üniversitesi Sosyal Bilimler Dergisi*, 1(17): 147-169

Öner, Ö.ve Uyar, M. (2018). Vekâlet Teorisi Bağlamında Denetim Faaliyetlerinin ve Kontrol Sistemlerinin Yönetim Riskine Etkisi: Küçük ve Orta Boy İşletmelerde Bir Uygulama, *Muhasebe ve Bilim Dünyası Dergisi*, 20:66-91

Sabuncu, B. (2017). İşletmelerde İç Denetim ve İç Kontrol İlişkisi, *C.Ü. İktisadi ve İdari Bilimler Dergisi*, 2 (18): 161-173.

Sezgin, N. (2011). Türkiye'de Kamu Maliye Yönetiminde Mali Saydamlık Kavramının Gelişimi, Önemi ve Bilgi Teknolojileri ve İletişim Kurumunda Uygulanması, *Bilgi Teknolojileri ve İletişim Kurumu*, Yayın No: 0132.

Tufan, M. ve Görün, M. (2013). Türkiye'deki Kamu İç Denetim Sisteminin Uluslararası İç Denetim

Standartları Çerçevesinde İncelenmesi, *Sayıştay Dergisi*, 89: 115-135.

Tutar, H. ve Altınöz, M. (2017). Hesap Verebilirlik Bağlamında İç Denetim ve Sorun Alanları: Eleştirel Bir Analiz, *Bartın Üniversitesi, İ.İ.B.F. Dergisi*, 15(8): 225-248.

Usta, S. ve Bilici, G. (2021). Yeni Kamu İşletmeciliği Anlayışının Unsurları ve Düşünsel Arka Planı, *International Journal Of Social, Humanities and Administrative Sciences*, 7(46): 2341-2351

Uyar, G.F. ve Erdoğan, M. (2019). Sermaye Piyasası Kurulu'nun Hata ve Hileye Bakışı: İdari Para Cezası, *Muhasebe ve Vergi Uygulamaları Dergisi*, 2: 197-215.

Uzun, A.K. (2009). Kamu Yönetiminde İç Kontrol ve İç Denetim Yaklaşımı, *Denetişim*, 59-65.

Yılmaz, D. (2007). Yetki Genişliği İlkesi Üzerine Bir İnceleme, *Gazi Üniversitesi Hukuk Fakültesi Dergisi,* 1(2): 1245-1254.

Yılmaz, İ., (2020), Türkiye'de İç Denetimde Merkezi Uyumlaştırmanın Rolü: Kamu İç Denetçileri Üzerinde Bir Araştırma, (Yayımlanmış Doktora Tezi), İnönü Üniversitesi Sosyal Bilimler Enstitüsü, Malatya.

Yılmaz, İ. (2022). Sosyal, Beşeri ve İdari Bilimler Alanında Uluslararası Araştırmalar (Ed.Filiz Tufan Emini), *Eğitim Yayınevi*, Temmuz 2022, 35-50

Yurtsever, G. (2015). İç Denetimin Fonksiyonları ve Katma Değeri, *Finans Politik & Ekonomik Yorumlar*, 602(52), 89-101.

Varlık, Ü. ve Ören, B. (2004). Demokrasi ve Temsil, *S.Ü. İ.İ.B.F. Sosyal Ekonomik Araştırmalar Dergisi*, 173-185.

5018 sayılı Kamu Mali Yönetimi ve Kontrol Kanunu, https://www.mevzuat.gov.tr/mevzuatmetin/1.5.5018.pdf (E.T.: 10.08.2022)

İç Denetçilerin Çalışma Usul ve Esasları Hakkında Yönetmelik, https://www.hmb.gov.tr/idkk-mevzuat, (E.T.: 10.08.2022).

Kamu İç Denetim Rehberi, https://ms.hmb.gov.tr/uploads/2019/09/K%C4%B0DR_v1.0.pdf (E.T.: 11.08.2022)

https://www.theiia.org/en/standards/what-are-the-standards/definition-of-internal-audit/ (E.T.: 15.08.2022).

https://www.theiia.org/en/about-us/about-internal-audit/ (E.T.: 10.08.2022)

KAYNAKÇA

Aghdaie, M. H., Zolfani, S. H., ve Zavadskas, E. K. (2013). Decision Making in Machine Tool Selection: An Integrated Approach with SWARA and COPRAS-G Methods. *Engineering Economics*, *24*(1), 5-17.

Aksoy, E., Ömürbek, N., ve Karaatlı, M. (2015). AHP Temelli MULTIMOORA ve COPRAS Yöntemi ile Türkiye Kömür İşletmeleri'nin Performans Değerlendirmesi. *Hacettepe Üniversitesi İktisadi ve İdari Bilimler Fakültesi Dergisi, 33*(4), 1-28.

Aktaş, E. ve Ulengin, F. (2005). Outsourcing Logistics Activities inTurkey. *Journal of Enterprise Information Management*, 18 (3), 316-329.

Aşıcı, Ö. ve Tek, Ö.B. (1985). *Fiziksel Dağıtım Yönetimi*, İzmir: Bilgehan Basımevi.

Babacan, M. ve Eriş E.D. (2004). Marketing Strategies of Logstics Firms in Turkey During Economic Crises , International Logistics Congress 2004, Dokuz Eylul Publications Volume I, December 2-3, 2004.

Babacan, M. (2003). Lojistik Sektörünün Ülkemizdeki Gelişimi ve Rekabet Vizyonu. *Ege Akademik Bakış Dergisi.* 3 (1), 8-15.

Cemalcılar, İ. (1999). *Pazarlama Kavramlar ve Kararlar*. İstanbul: Beta Basım Yayın.

Deniz ve Gödekmerdan, 2011. Müşterilerin Kargo Firmalarının Sunduğu Hizmetlere Yönelik Tutum ve Düşünceleri Üzerine Bir Araştırma, *Atatürk Üniversitesi Sosyal Bilimler Enstitüsü Dergisi*. 15 (2), 379-396

Ecer, F. (2014). A Hybrid Banking Websites Quality Evaluation Model Using AHP And COPRAS-G: A Turkey Case. *Technological and Economic Development of Economy. 20*(4), 758-782.

Forslund, H. (2007). The Impact of Performance Management on Customers' Expected Logistics Performance. *International Journal of Operations & Production Management*, Bradford, 27 (8), 901.

Gleissner, H. ve Femerling, C.J. (2013). *Logistics: Basics, Exercises, Case Studies*, Springer Texts in Business and Economics, Switzerland.

Gupta, H. (2018). Evaluating Service Quality of Airline Industry Using Hybrid Best–Worst Method And VIKOR. *Journal of Air Transport Management, 68*, 35-47.

Kotler, P. (2000). *Pazarlama Yönetimi*. Çev. Nejat Muallimoğlu, İstanbul: Beta Basım Yayın.

Mecham M. (2004). Cargo Rules. *Aviation Week&Space Technology*, September, Vol:11, 161-169.

Nilsson, F. ve Waidringer, J. (2002) Logistics Management from a Complexity Perspective, isce.edu/ISCE_Group_Site/webcontent/ISCE%20Events/Naples_2002/Naples_200 2_Papers/Nilsson_ Waidringer.pdf, (What's it all about? CLM book - in Lambert, Stock & Ellram 1998, p.3'den aktaran)

Ogan, D. (2001). Dördüncü Taraf Lojistik Hizmetleri. *Türkiye İçin Lojistik Stratejileri Konferansı-I*, 7 Mayıs 2001, İzmir.

Özdağoğlu, A. (2013). İmalat İşletmeleri İçin Eksantrik Pres Seçeneklerinin COPRAS Yöntemi ile Karşılaştırılması. *Gümüşhane Üniversitesi Sosyal Bilimler Enstitüsü Dergisi, 4*(8), 1-22.

Photis, M.P. (2007). The Impact of Organizational Learning on Relationship Orientation, Logistics Service Effectiveness and Performance. *Industrial Marketing Management*, New York: Jan, 36 (1), 68.

Porter, Michael E. (2000). *Rekabet Stratejisi Sektör ve Rakip Analizi Teknikleri*, Sistem Yayıncılık, 2000, İstanbul.

Rezaei, J. (2015). Best-Worst Multi-Criteria Decision-Making Method. *Omega*, 53, 49-57.

Sadaghiani, S., Ahmad, K. W., Rezaei, J., ve Tavasszy, L. (2015). Evaluation of External Forces Affecting Supply Chain Sustainability in Oil and Gas Industry Using Best-Worst Method. 2015 International Mediterranean Gas and Oil Conference, DOI: 10.1109/MedGO.2015.7330322.

Salimi, N., ve Rezaei, J. (2016). Measuring Efficiency of University-Industry Ph.D. Projects Using Best–Worst Method. *Scientometrics*, 109, 1911-1938.

Sheng-Tun L. ve Li-Yen S. (2003). A Study of Logistics Infomediary in Air Cargo Tracking, *Industrial Management &Data Systems*, Wembley, Vol. 103(1/2), 5-9.

Simona, B. ve R. Maggi. (2003). Logistic Strategy and Transport Service Choives: An Adaptive Stated Preference Experiment. *Growth and Change*, Fall, 2003, 34 (4), 490-504.

Taherdoost, H. ve Brard, A. (2019). Analyzing the Process of Supplier Selection Criteria and Methods, The 12th International Conference Interdisciplinarity in Engineering, Procedia Manufacturing 32, 1024–1034.

Tek, Ö.B., Türkiye›de Lojistik Çağı, http://web.deu.edu.tr/baybars/kopyaa/Tekmagazg.htm

Tek, Ö. B. (1999). *Pazarlama İlkeleri, Global ve Yönetimsel Yaklaşım*: *Türkiye Uygulamaları*. İstanbul: Beta Basım Yayın.

Travis C., Kirk A P. (2004). Creative Approaches to Improving Segments of the Defense Transportation System. *Air Force Journal of Logistics. Gunter AFS: Summer*, 28 (2), 26-27.

Tuna, O. (2001). Türkiye İçin Lojistik ve Denizcilik Stratejileri: Uluslararası ve Bölgesel Belirleyiciler. *Dokuz Eylül Üniversitesi Sosyal Bilimler Enstitüsü Dergisi*, 3 (2), 208-225

Zolfani, S. H., ve Bahrami, M. (2014). Investment Prioritizing in High Tech Industries Based on SWARA-COPRAS Approach. *Technological & Economic Development of Economy, 20*(3), 534-553.

Zolfani, S. H., ve Banihashemi, S. S. A. (2014). Personnel Selection Based on a Novel Model of Game Theory and MCDM Approaches (ss. 191-198). 8th International Scientific Conference "Business and Management 2014". Lithuania: Vilnius Gediminas Technical University.

KAYNAKÇA

Açak, M. Z. (2021). Özel Spor Merkezleri Üyelerinin Sosyal Fizik Kaygılarının İncelenmesi: Malatya İli Örneği. Yüksek Lisans Tezi. Kahramanmaraş: Kahramanmaraş Sütçü İmam Üniversitesi.

Akçalı, K. (2016). Teknik Tekstillerin Spor Branşlarında Kullanımının İncelenmesi. *International Journal of Science Culture and Sport*. ISSN: 2148-1148, 8-9.

Argan M., Katırcı H.(2002). *Spor Pazarlaması*. Ankara: Nobel Yayınevi,

Ayas, G. (2018). Biyokütle Katkılı Atıktan Türetilmiş Yakıtların Yanma Davranışlarının İncelenmesi. Yüksek Lisans Tezi. Elazığ: Fırat Üniversitesi.

Ayas G. ve Öztop, H.F. (2021). Thermal Analysıs Of Dıfferent Refuse Derıved Fuels Samples. *Thermal science*. , Vol. 25, No. 6A, 4395-4406:2-3

Biçer, T. (2014). *Sporda Toplam Kalite Yönetimi ve Futbol Uygulamaları*. İstanbul: Beyaz Yayınları.

Boz, İ. (2016). Fotovoltaik Uygulamalar İçin Saydam İletken Oksit Film Üretimi ve Karakterizasyonu. Yüksek Lisan Tezi. Şanlıurfa: Harran Üniversitesi.

Boz, İ., Ayas, G. (2022). *Optik Karakterizasyon'da Kullanılan Fotolüminesans Spektroskopisi Yönetimi*. Editör Mehmet YÜKSEL, *Matematik ve Fen Alanında Uluslararası Araştırmalar V Kitabı* (s.9). İstanbul: Eğitim Yayınevi.

Çelik, O. (2017). Mardin Süper Amatör Ligde Oynayan Futbolcuların Bazı Değişkenler Açısından Problem Çözme Becerilerinin Değerlendirilmesi. Yüksek Lisans Tezi. İstanbul: İstanbul Gelişim Üniversitesi.

Çevik, A. (2021). Yönetimlerde Stratejiler. T. Biçer. *Sürdürülebilir Başarı İçin Sporda Stratejik Yönetim, Sponsorluk-Sistem Düşüncesi ve Duygusal Zeka* (s. 90-91). Ankara: Gazi Kitapevi.

Çevik, A., Yorulmazlar, M. M. (2021). Introducing Retro Products In The Sports Industry With Augmented Reality Applications. *Pakistan Journal Of Medical & Health Sciences, 2094*-2098 P J M H S Vol. 15, No. 7:1-2

Devecioğlu, S., Çoban B., Karakaya Y.E. (2011). Türkiye'de Spor Eğitimi Sektörünün Görünümü, *Türk Eğitim Bilimleri Dergisi*, 9(3), 627-654.

Ekren, N. ve Çağlar, A.B. (2003). 3.2.1. Spor Ekonomisi: Teorik bir çerçeve, *Active Dergisi*, Eylül-Ekim sayısı.

Gündoğdu, S.D. (2017). Türkiye'de Performans Tenisi Yapan Sporcuların Tenise Başlama Nedenleri ve Beklentileri (Diyarbakır Örneği). Yüksek Lisans Tezi. İstanbul: İstanbul Gelişim Üniversitesi.

İçli, G. (2001). Eğitim, istihdam ve teknoloji. *Pamukkale Üniversitesi Eğitim Fakültesi Dergisi*, 9 (9), 65-71.

Yılgın, A.(2022). Rekreatif Yürüme Fiziksel Aktivitesinin Yaşam Becerisini Geliştirmeye Etkisinin İncelenmesi: Randomize Yarı Deneysel Çalışma. *Gaziantep Üniversitesi Spor Bilimleri Dergisi.* Cilt / Vol (7). 78-79.

Yılgın A., Öztürk H. ve Öztürk Z.Y. (2018). Factors that Motivate Individuals who Participate in Nature Walks as a Recreational Activity. M. TÜRKMEN ''Spor, kültür ve sosyal araştırmaları kaybedilen değerleri keşfetmek için kullanmak'' Bildiri Kitabı. 6. Uluslararası Bilim Kültür ve Spor Kongresi (332). Ankara. Ağustos 2018.

https://www.technogym.com (E.T.: 29.07.2022)

https://www.iienstitu.com/ (E.T.: 28.07.2022)

https://www.guvenplus.com.tr/ (E.T.: 27.07.2022)

https://erkanakgun.com.tr/ (E.T.: 03.08.2022)

https://ispescongress.com/ (E.T.: 25.07.2022)

https://kunduz.com/sorular/ (E.T.: 01.08.2022)

https://www.webtekno.com/futbol-kullanilan-8-teknoloji-h107920.html (E.T.: 27.06.2022)

https://www.facebook.com/GoalTurkiye/videos/real-madridin-antrenman-seans%C4%B1ndaki-garip-maskelerin-s%C4%B1rr%C4%B1-tak%C4%B1m%C4%B1n-en-b%C3%BCy%C3%BCk-prob/1439810443048604/ (E.T.: 05.08.2022)

https://www.ntv.com.tr/sporskor/futbolcunun-gozunden-mac-vucut-kamerasi-ilk-kez-denendi,pcC9z_zQBE-w4cXCeuguvg (E.T.: 25.07.2022)

https://aofsoru.com/ (E.T.: 01.08.2022)

https://www.guvenplus.com.tr/ (E.T.: 01.08.2022)

https://haber.nahrimed.com/ (E.T.: 26.07.2022)

http://inovasyon.weebly.com/ (E.T.: 01.08.2022)

http://istanbulsesi.com/ (E.T.: 01.08.2022)

https://www.karel.com.tr/ (E.T.: 01.08.2022)

KAYNAKÇA

Abdalla, H. F., Maghrabi, A. S. ve Raggad, B. G. (1998). Assessing the Perceptions of Human Resource Managers toward Nepotism. *International Journal of Manpower,* 19(8), 554–570.

Al-Aiban, K. M. ve Pearce, J. L. (1993). The Influence of Values on Management Practices: A Test in Saudi Arabia and the United States. *International Studies of Management & Organization*, 23(3), 35-52.

Araslı, H. Ve Tümer, M. (2008). Nepotism, Favoritism and Cronyism: A Study of Their Effects on Job Stress and Job Satisfaction In The Banking Industry of North Cyprus. *Social Behavior and Personality*, 36, (9), 1237-1250.

Arslan, E. T. (2006). Aile Şirketlerinde Profesyonel Yöneticinin İkilemleri. Yüksek Lisans Tezi. Isparta: Süleyman Demirel Üniversitesi.

Barbaros, Z. (2015). Nepotizm Üzerine Bir Çalışma Kamu Özel Sektör Karşılaştırması. Yüksek Lisans Tezi. *İstanbul: Beykent Üniversitesi.*

Bellow, A. (2003*). In Praise of Nepotism*. New York: Doubleday.

Bellow, A. (2004). *In Praise of Nepotism: A History of Family Enterprise from King David to George W. Bush*. Anchor.

Büte, M., Tekarslan, E. (2010). Nepotizmin Çalışanlar Üzerine Etkileri: Aile İşletmelerine Yönelik Bir Saha Araştırması. *Ekonomik ve Sosyal Araştırmalar Dergisi*, 6,(1), 1-21.

Büte, M. (2011). Kayırmacılığın Çalışanlar Üzerine Etkileri ile İnsan Kaynakları Uygulamaları lişkisi: Türk Kamu Bankalarına Yönelik Bir Araştırma. *Journal of Graduate School of Social Sciences*, 15(1), 383-404.

Büte, M. (2011). Nepotizmin İş Stresi İş Tatmini Olumsuz Söz Söyleme ve İşten Ayrılma Niyeti Üzerine Etkileri: Aile İşletmeleri Üzerinde Bir Araştırma. *Çukurova Üniversitesi Sosyal Bilimler Enstitüsü Dergisi*, 20(1), 177-194.

Ciulla, J. B. (2005). In Praise of Nepotism?-In Praise of Nepotism: A Natural History Adam Bellow New York: Doubleday, 2003, 576 pages, ISBN 0-385-49388-6, $16 pbk. *Business Ethics Quarterly*, *15*(1), 153-160.

Erdem, B., Ceylan, U. ve Saylan, U. (2013). Aile İşletmelerinde Nepotizm ve Örgütsel Bağlılık İlişkisi: Kütahya'da Faaliyet Gösteren Otel İşletmelerinde Bir Araştırma. *Uludağ Üniversitesi İktisadi ve İdari Bilimler Fakültesi Dergisi*, XXXII (2), 171-197.

Erdem, M. ve Meriç, E. (2012). Okul Yönetiminde Kayırmacılığa İlişkin Ölçek Geliştirme Çalışması. *Eğitim Bilimleri Araştırmaları Dergisi*, 2(2), 141-154.

Erusta, M. ve Akdeniz, M. (2016). Çalışma Hayatında Nepotizm ve Liyakat. E-Doküman, ss.1- 28, https://docs.google.com/document/d/1uOKkFJ_MP5uwelHmDoLkhJ5CsRs5oGShUceuP_W9n-g/edit (E.T. :25.08.2022).

Ferlazzo, F. ve Sdoia, S. (2012). Measuring Nepotism through Shared Last Names: Are We Really Moving from Opinions to Facts?. *PLoS ONE* 7(8): e43574.

Finelli, G. M. (2011). From the Dinner Table to the Boardroom: The Effects of Nepotism on Family Businesses. Doctoral Thesis. USA: American University.

Ford, R. ve McLaughlin, F. (1985). Nepotism. *Personnel Journal,* 64(9), 57–60.

Hayajenh, A. F., Maghrabi, A. S. ve Al-Dabbagh, T. H. (1994). Research Note: Assessing the Effect of Nepotism on Human Resource Managers. *International Journal of Manpower*, 15, 60-67.

Hayajneh, A. F., Dwairi, M. A. ve Udeh, I. E. (1994). Nepotism as a Dilemma for Managing Human Resources Overseas: Its Impact on Employees, Management and Organizations. *Journal of Transnational Management Development*, 1(1), 51-73.

Hudson, S. ve Claasen, C. (2017). Nepotism and Cronyism as a Cultural Phenomenon?. In *The Handbook of Business and Corruption* (pp. 95-118). Emerald Publishing Limited.

İyiişleroğlu, S. C. (2006). Aile Şirketleri: Adana ve Çevresinde Faaliyet Gösteren Aile Şirketlerinde Nepotizm Uygulamasının Tespitine Yönelik Bir Araştırma. Yüksek Lisans Tezi. Adana: *Çukurova Üniversitesi*

Jaskiewicz, P., Uhlenbruck, K., Balkin, D. B. ve Reay, T. (2013). Is Nepotism Good or Bad? Types of Nepotism and Implications for Knowledge Management. *Family Business Review*, 26(2), 121-139.

Jones, R. G., Stout, T., Harder, B., Levine, E., Levine, J. ve Sanchez, J. I. (2008). Personnel Psychology And Nepotism: Should We Support Anti-Nepotism Policies. *The Industrial-Organizational Psychologist*, 45(3), 17-20.

Jones, R. G. (2013). *Nepotism in Organizations*. Routledge.

Kaba, A. (2018). Bireylerin Nepotizm ve Örgütsel Adalet Algılarının Bireysel Performanslarına Etkisi: Türkiye'de Özel Okul Zinciri Çalışanları Üzerinde Bir Araştırma. Yüksek Lisans Tezi. İstanbul: Bahçeşehir Üniversitesi.

Karahan, A. ve Yılmaz, H. (2014). Nepotizm ve Örgütsel Bağlılık Arasındaki İlişkinin İncelenmesi ve Bir Uygulama. *Sosyal Ekonomik Araştırmalar Dergisi*, 14(27), 123-148.

Karacaoğlu, K. ve Yörük, D. (2012). Çalışanların Nepotizm ve Örgütsel Adalet Algılamaları: Orta Anadolu Bölgesinde Bir Aile İşletmesi Uygulaması. İş, Güç, Endüstri İlişkileri ve İnsan *Kaynakları Dergisi*, 14(3), 43-64.

Kılıçarslan, Ö. (2019) Aile İşletmelerinin Devamlılığında Nepotizmin Rolü ve Nepotizm Uygulamalarına Yönelik Bir Araştırma. Yüksek Lisans Tezi. Muğla: Sıtkı Koçam Üniversitesi.

Lam, W. (2011). Dancing to Two Tunes: Multi-entity Roles in the Family Business Succession Process, *International Small Business Journal*, 29(5) 508–533.

Mazlum Kaya, G. (2022). Nepotizmin İş Tatminine Etkisinde Örgütsel Adaletin Aracılık Rolü: Trabzon İli Örneği. Yüksek Lisans Tezi. Ankara: Hacı bayram Üniversitesi.

Molofsky, I. (1998). A Plug for Nepotism. *Benefits and Compensation Solutions*, 21(4), 36-38.

Nadeem, M., Ahmad, R., Ahmad, N., Batool, S. R. ve Shafique, N. (2015). Favoritism, Nepotism and Cronyism as Predictors of Job Satisfaction: Evidences From Pakistan. *Journal of Business and Management Research*, 8(1), 224-228.

Özler, H., Ergun Özler, D. ve Gümüştekin, G. E. (2007). Aile İşletmelerinde Nepotizmin Gelişim Evreleri ve Kurumsallaşma. *Selçuk Üniversitesi Sosyal Bilimler Enstitüsü Dergisi*, (17), 437-450.

Padgett, M. Y., Padgett, R. J. ve Morris, K. A. (2015). Perceptions of Nepotism Beneficiaries: The Hidden Price of Using a Family Connection to Obtain a Job. *Journal of Business and Psychology*, 30(2), 283-298.

Pérez-González, F. (2006). Inherited Control and Firm Performance. *American Economic Review*, 96(5), 1559-1588.

Rajpaul-Baptiste, C. (2018). Antecedents and Consequences of Nepotism: A Social Psychological Exploration. Doctoral Thesis. United Kingdom: University of Kent.

Scoppa, V. (2009). Intergenerational Transfers of Public Sector Jobs: A Shred of Evidence on Nepotism. *Public Choice*, 141(1), 167-188.

Sharma, P., Chrisan, J. J. ve Gersick, K. E. (2012). 25 Years of Family Business Review: Reflections on the Past and Perspectives for the Future. *Family Business Review,* 25(1), 5-15

Slater, J. (2021). Nepotism on The Orville. *Exploring The Orville: Essays on Seth MacFarlane's Space Adventure*, 209.

Temel, E. K. ve Bulut, Z. A. (2008). Kurumsallaşmadan Büyüme Olur mu? Bir Aile İşletmesinin İncelenmesi. *III. Aile İşletmeleri Kongresi-AİK'08*, 151-160

Tunçbilek, M. M. ve Akkuş, A. (2017). Nepotizm (Akraba Kayırmacılığı) ve İş Tatmini Arasındaki İlişki ve Safranbolu Konaklama İşletmelerinde Bir Araştırma. *Yüzüncü Yıl Üniversitesi İktisadi ve İdari Bilimler Fakültesi Dergisi*, (3), 169-197.

Wated, G. ve Sanchez, J. I. (2015). Managerial Tolerance of Nepotism: The Effects of Individualism–Collectivism in a Latin American Context. *Journal of Business Ethics*, 130(1), 45-57.

Williams, M. L. ve Laker, D. (2010). Nepotism: Can It Affect the Bottom Line. *Northeastern Association of Business, Economics and Technology*, 230-236.

Webster's Third New International Dictionary (1976), p. 1510. (E.T.: 03.08.2022)

Wong, L. C. ve Kleiner, B. H. (1994). Nepotism. *Work Study,* 43(5), 10–12.

https://dictionary.cambridge.org/tr/s%C3%B6zl%C3%BCk/ingilizce/nepotism (E.T.: 03.08.2022)

https://www.oxfordlearnersdictionaries.com/definition/english/nepotism?q=nepotism (E.T.: 03.08.2022)

https://www.merriam-webster.com/dictionary/nepotism#note-1 (E.T.: 03.08.2022)

YENİ KAMU İŞLETMECİLİĞİ EKSENİNDE
İNGİLTERE'DE MERKEZİ İDARENİN DÖNÜŞÜMÜ:

YÜRÜTÜCÜ AJANSLAR

F. BURAK YERLİKAYA

EĞİTİM
yayınevi

YENİ KAMU İŞLETMECİLİĞİ EKSENİNDE
İNGİLTERE'DE MERKEZİ İDARENİN DÖNÜŞÜMÜ: YÜRÜTÜCÜ AJANSLAR

F. Burak Yerlikaya

Genel Yayın Yönetmeni: Yusuf Ziya Aydoğan (yza@egitimyayinevi.com)
Genel Yayın Koordinatörü: Yusuf Yavuz (yusufyavuz@egitimyayinevi.com)
Sayfa Tasarımı: Eğitim Yayınevi Grafik Birimi
Kapak Tasarımı: Eğitim Yayınevi Grafik Birimi

T.C. Kültür ve Turizm Bakanlığı
Yayıncı Sertifika No: 47830

ISBN: 978-625-8341-87-4
1. Baskı, Ağustos 2022

Baskı Cilt
Bulut Dijital Matbaa Sanayi Ticaret Limited Şirketi
Musalla Bağları Mah. İnciköy Sok. 1/A Selçuklu / KONYA
Matbaa Sertifika No: 48120

Kütüphane Kimlik Kartı
YENİ KAMU İŞLETMECİLİĞİ EKSENİNDE
İNGİLTERE'DE MERKEZİ İDARENİN DÖNÜŞÜMÜ: YÜRÜTÜCÜ AJANSLAR
F. Burak Yerlikaya
245 s., 125x195 mm
Kaynakça var, dizin yok.
ISBN: 978-625-8341-87-4

Copyright © Bu kitabın Türkiye'deki her türlü yayın hakkı Eğitim Yayınevi'ne aittir. Bütün hakları saklıdır. Kitabın tamamı veya bir kısmı 5846 sayılı yasanın hükümlerine göre kitabı yayımlayan firmanın ve yazarlarının önceden izni olmadan elektronik/mekanik yolla, fotokopi yoluyla ya da herhangi bir kayıt sistemi ile çoğaltılamaz, yayımlanamaz.

EĞİTİM
yayınevi
Yayınevi Türkiye Ofis: İstanbul: Eğitim Yayınevi Tic. Ltd. Şti., Atakent mah. Yasemen sok. No: 4/B, Ümraniye, İstanbul, Türkiye

Konya: Eğitim Yayınevi Tic. Ltd. Şti., Şükran mah. Rampalı No: 107, Meram, Konya, Türkiye
+90 332 351 92 85, +90 533 151 50 42
bilgi@egitimyayinevi.com

Yayınevi Amerika Ofis: New York: Egitim Publishing Group, Inc.
P.O. Box 768/Armonk, New York, 10504-0768, United States of America
americaoffice@egitimyayinevi.com

Lojistik ve Sevkiyat Merkezi: Kitapmatik Lojistik ve Sevkiyat Merkezi, Fevzi Çakmak Mah. 10721 Sok. B Blok, No: 16/B, Safakent, Karatay, Konya, Türkiye
sevkiyat@egitimyayinevi.com

Kitabevi Şubesi: Eğitim Kitabevi, Şükran mah. Rampalı 121, Meram, Konya, Türkiye
+90 332 499 90 00
bilgi@egitimkitabevi.com

İnternet Satış: www.kitapmatik.com.tr
+90 537 512 43 00
bilgi@kitapmatik.com.tr

kitapmatik
internetteki kitapçınız
kitapmatik.com.tr

BİBLİYOGRAFYA

6, P. (2004). Joined-Up Government in the Western World in Comparative Perspective: A Preliminary Literature Review and Exploration. Journal of Public Administration Research and Theory: J-PART, 14(1), 103-138.

Acemoglu, D., Robinson, J. A. (2006). Economic Origins Of Dictatorship And Democracy. Cambridge: Cambridge University Press.

Acemoglu, D., Robinson, J. A. (2012). Why Nations Fail: The Origins of Power, Prosperity and Poverty. London: Profile.

Akbulut, Ö. (2005). Siyaset ve Yönetim İlişkisi. Ankara: TODAİE Yayınları.

Aksoy, Ş. (1995). Yeni Sağ ve Kamu Yönetimi. Kamu Yönetimi Sempozyum Bildirileri, 2, 159-173.

Aksoy, Ş. (1998). Yeni Sağ, Kamu Yönetimi ve Yerel Yönetim: Eleştirel Bir Yaklaşım. Çağdaş Yerel Yönetimler, 7(1), 3-13.

Al, H. (2008). Yeni Kamu Yönetimi. Sakarya: Değişim Yayınları.

Aucoin, P. (1990). Administrative Reform in Public Management: Paradigms, Principles, Paradoxes and Pendulums. Governance, 3(2), 115-137.

Aulich, C., Wettenhall R. (2012). Australia. Government Agencies: Practices and Lessons from 30 Countries, (Ed. Verhoest, K., Thiel, S.V., Bouckaert, G., Lægreid, P., Van Thiel, S.) içerisinde. Hampshire: Palgrave Macmillan.

Bach, T. (2008). Delegated Governance in Germany: Agencies and Other Autonomous Bodies in a Rechtsstaat. 3rd Meeting of COST Action IS0601 Comparative Research into Current Trends in Public Sector Organization (CRIPO). Utrecht/Netherlands. 3-4 Haziran 2008.

Bach, T. (2012). Germany. Government Agencies: Practices and Lessons from 30 Countries, (Ed. Verhoest, K., Thiel, S.V., Bouckaert, G., Lægreid, P., Van Thiel, S.) içerisinde. Hampshire: Palgrave Macmillan.

Bach, T., Jann, W. (2010). Animals in the Administrative Zoo: Organizational Change and Agency Autonomy in Germany. International Review of Administrative Sciences, 76(3), 443-468.

Balle Hansen, M., Lægreid, P., Pierre, J., Salminen, A. (2012), Comparing Agencification in Nordic Countries. Government Agencies: Practices and Lessons from 30 Countries, (Ed. Verhoest, K., Thiel, S.V., Bouckaert, G., Lægreid, P., Van Thiel, S.) içerisinde. Hampshire: Palgrave Macmillan.

Barker, A. (1982). Quangos in Britain: Government and the Networks of Public Policy-Making. London: Springer.

Barry, N. (1987). On Classical Liberalism and Libertarianism. London: Palgrave Macmillan.

Barry, N. (1989). Yeni Sağ (Çev. Cevdet Aykan). Ankara: Tisamat Yayınevi.

Barzelay, M. (2000). The New Public Management: a Bibliographical Essay for Latin American (and other) Scholars. International Public Management Journal, 3(2), 229-265.

Barzelay, M., Gallego, R. (2010). The Comparative Historical Analysis of Public Management Policy Cycles in France, Italy, and Spain: Symposium Introduction. Governance, 23(2), 209-223.

Bellamy, R. (1994). Liberalism. Contemporary Political İdeologies, (Ed. Eatwell,R., Wright, A.) içerisinde. London: Pinter Publishers.

Bezes, P., Fimreite, A. L., Lidec, P. L., Lægreid, P. (2012). Understanding Organizational Reforms in the Modern State: Specialization and Integration in Norway and France. Governance, 26(1), 147–175.

Bezes, P., Parrado, S. (2013). Trajectories of Administrative Reform: Institutions, Timing and Choices in France and Spain. West European Politics, 36(1), 22-50.

Blau, J. (1989). Theories of the Welfare State. Social Service Review, 63(1), 26-38.

Blease, W. L. (1913). A Short History of English Liberalism. London: Putnam.

Bogdanor, V. (1996). The Monarchy and the Constitution. New York: Oxford University Press.

Boston, J. (1987). Transforming New Zealand's Public Sector: Labour's Quest for Improved Efficiency and Accountability. Public Administration, 65(4), 423-442.

Boston, J. (2016). Basic NPM Ideas and their Development, The Ashgate Research Companion to New Public Management, (Ed. Christensen, T., Lægreid, P.) içerisinde. Abingdon: Routledge.

Boston, J., Martin, J., Pallot, J., Walsh, P. (1996). Public Management: the New Zealand Model. Auckland: Oxford University Press.

Bouckaert, G., Peters, B. G., Verhoest, K. (2010). Coordination of Public Sector Organizations. Basingstoke: Palgrave Macmillan.

Bourke, R. (2018). What is Conservatism? History, Ideology and Party. European Journal of Political Theory, 17(4), 449-475.

Britannica, T. Editors of Encyclopaedia (2003, March 31). Monarchy summary. Encyclopedia Britannica. https://www.britannica.com/summary/monarchy. (20.05.2021).

Britannica, T. Editors of Encyclopaedia (2019, October 28). Constitutional monarchy. Encyclopedia Britannica. https://www.britannica.com/topic/constitutional-monarchy. (20.05.2021).

Cabinet Office. (1999). Modernising government. Cm 4310. London: HMSO.

Cabinet Office. (2002). Public Bodies 2002. London: HMSO.

Cabinet Office. (2012). Public Bodies 2012. London: HMSO.

Cabinet Office. (2014). Public Bodies 2014. London: HMSO.

Cabinet Office. (2015). Public Bodies 2015. London: HMSO.

Cabinet Office. (2016). Public Bodies 2016. London: HMSO.

Cabinet Office. (2016a). Classification of Public Bodies: Guidance for

Departments.https://assets.publishing.service.gov.uk/government/uploads/system/uploads/attachment_data/file/519571/Classification-of-Public_Bodies-Guidance-for-Departments.pdf. (20.12.2021)

Cabinet Office. (2017). Public Bodies 2017. London: HMSO.

Cabinet Office. (2018). Public Bodies 2018. London: HMSO.

Cabinet Office. (2018a). Executive Agencies: Characteristics and Governance. https://assets.publishing.service.gov.uk/government/uploads/system/uploads/attachment_data/file/690636/Executive_Agencies_Guidance.pdf. (20.12.2021)

Cabinet Office. (2018b). The Approvals Process for the Creation of New Arm's-Length Bodies. https://assets.publishing.service.gov.uk/government/uploads/system/uploads/attachment_data/file/686716/The_Approvals_Process_for_the_Creation_of_New_Arm_s-Length_Bodies.pdf. (20.12.2021)

Cabinet Office. (2019). Public Bodies 2019. London: HMSO.

Cabinet Office. (2020). Public Bodies 2020. London: HMSO.

Carswell, J. (1966). The Civil Servant and His World. London: Gollancz.

Castellani, L. (2018). The Rise of Managerial Bureaucracy: Reforming the British Civil Service. London: Palgrave Macmillan.

Caulfield, J., Peters, B.G., Bouckaert, G. (2006). 'Symposium on the Diffusion of the Agency Model: Guest Editors' Preface'. Public Administration and Development, 26(1), 1-2.

Chapman, R. A. (1968). The Fulton Report: A Summary. Public Administration, 46(4), 443-452.

Chapman, R. A. (1988). 'The Next Steps': A Review. Public Policy and Administration, 3(3), 3-10.

Christensen, T. (2012). Post-NPM and Changing Public Governance. Meiji Journal of Political Science and Economics, 1(1), 1-11.

Christensen, T., Lægreid, O. M., Lægreid, P. (2019). Administrative Coordination Capacity; Does the Wickedness of Policy Areas Matter?. Policy and Society, 38(2), 237-254.

Christensen, T., Lægreid, P. (2001). New Public Management: The Effects of Contractualism and Devolution on Political Control. Public Management Review, 3(1), 73-94.

Christensen, T., Lægreid, P. (2003). New Public Management: the Transformation of Ideas and Practice, Aldershot: Ashgate.

Christensen, T., Lægreid, P. (2006). Autonomy and Regulation: Coping with Agencies in the Modern State. Cheltenham: Edward Elgar Publishing.

Christensen, T., Lægreid, P. (2007). Transcending New Public Management: The Transformation of Public Sector Reforms, Aldershot: Ashgate.

Christensen, T., Lægreid, P. (2007a). The Whole-of-Government Approach to Public Sector reform. Public Administration Review, 67(6), 1059-1066.

Christensen, T., Lægreid, P. (2008). The Challenge of Coordination in Central Government Organizations: the Norwegian Case. Public Organization Review, 8(2), 97-116.

Christensen, T., Lægreid, P. (2016). Introduction. The Ashgate Research Companion to New Public Management, (Ed. Christensen, T., Lægreid, P.) içerisinde. Abingdon: Routledge.

Christensen, T., Lie, A., Lægreid, P. (2007). Still Fragmented Government or Reassertion of the Centre. Transcending New Public Management: The Transformation of Public Sector Reforms (Ed. Christensen, T., Lægreid, P.) içerisinde. London: Routledge.

Coase, R.H. (1937). The Nature of the Firm. Economica, 4, 386-405.

Cole, A., Jones, G. (2005). Reshaping the State: Administrative Reform and New Public Management in France. Governance, 18(4), 567-588.

Coolican, M. (2018). No Tradesmen and No Women: The Origins of the British Civil Service. London: Biteback Publishing.

Cudworth, E. (2007). The 'New' Right: The Minimal State. The Modern State: Theories and Ideologies (Ed. Cudworth, E., Hall, E., McGovern, J.) içerisinde. Edinburgh: Edinburgh University Press.

Çetin, T. (2012). Yeni Kurumsal İktisat. Journal of Sociological Studies/ Sosyoloji Konferanslari, (45), 43-73.

Daudov, M. (2020). Desantralizasyon Teorisi Kapsamında Terminolojik Karşılaştırmalar ve Türkiye İçin Öneriler. Marmara Üniversitesi Sosyal Bilimler Entitüsü. Yayımlanmamış Doktora Tezi.

De Ruggiero, G. (1927). The History of European Liberalism.(Çev. R. G. Collingwood). London: Oxford University Press.

De Vries, M., Nemec, J. (2013). Public Sector Reform: An Overview of Recent Literature and Research on NPM and Alternative Paths. International Journal of Public Sector Management. 26(1), 4-16.

Derlien, H. U. (2003). German Public Administration: Weberian Despite Modernization. Comparative Bureaucratic Systems (Ed. Tummala, K.) içerisinde, 97-122. Lanham: Lexington Books.

Dommett, K., Flinders, M. (2015). The Centre Strikes Back: Meta-governance, Delegation, and the Core Executive in the United Kingdom, 2010–14. Public Administration, 93(1), 1-16.

Douglas, J. (1976). The Overloaded Crown. British Journal of Political Science, 6(4), 483-505.

Dowding, K. (1995). The Civil Service. London: Routledge.

Döhler, J., Jann, W. (2002). Germany, Distributed Public Governance: Agencies, Authorities and Other Autonomous Bodies (OECD) içerisinde. London: OECD.

Döhler, M. (2002). Institutional Choice and Bureaucratic Autonomy in Germany. West European Politics, 25(1), 101-124.

Dreyfus, F. (2014). Bürokrasinin İcadı: Fransa, Büyük Britanya ve ABD'de Devlete Hizmet Etmek, (Çev. Ergüden, I.). İstanbul: İletişim Yayınları.

Dryzek, J. S., Dunleavy, P. (2009). Theories of the Democratic State. Basingstoke: Palgrave Macmillan.

Dunleavy, P. (1989). The Architecture of the British Central State, Part I: Framework for Analysis. Public Administration, 67(3), 249-275.

Dunleavy, P. (1991). Bureaucracy, Democracy and Public Choice. Harvester: Wheatsheaf.

Dunleavy, P., Hood, C. (1994). From Old Public Administration to New Public Management. Public Money & Management, 14(3), 9-16.

Dunleavy, P., Margetts, H., Bastow, S., Tinkler, J. (2006). New Public Management is Dead - Long Live Digital-Era Governance. Journal of Public Administration Research and Theory, 16(3), 467-494.

Dunleavy, P., O'leary, B. (1987). Theories of the State: The Politics of Liberal Democracy. Basingstoke: Macmillan International Higher Education.

Dwivedi, O. P., Gow, J. I. (1999). From Bureaucracy to Public Management: The Administrative Culture of the Government of Canada. Ontario: Broadwiev Press.

Eccleshall, R. (1977). English Conservatism as İdeology. Political Studies, 25(1), 62-83.

Efficiency Unit. (1988). Improving Management in Government: The Next Steps. London: HMSO.

Elston, T. (2013). Developments in UK Executive Agencies: Re-examining the 'Disaggregation–Reaggregation' Thesis. Public Policy and Administration, 28(1), 66-89.

Engels, F. (1993). The Condition of the Working Class in England. Oxford: Oxford University Press.

Enteman, W. F. (1993). Managerialism: The Emergence of a New Ideology. Wisconsin: University of Wisconsin Press.

Eroğul, C. (2010). Çağdaş Devlet Düzenleri. Ankara: İmaj Yayınevi.

Eroğul, C. (2016). Anatüzeye Giriş. Ankara: İmaj Yayınevi.

Esping-Andersen, G. (1990). The Three Worlds of Welfare Capitalism. Cambridge: Polity Press.

Evans, E. J. (2013). Thatcher and Thatcherism. London: Routledge.

Felts, A., Jos, P. H. (2000). Time and Space: The Origins and Implications of the New Public Management. Administrative Theory & Praxis, 22(3), 519-533.

Flinders, M. (2006). Public/Private: The Boundaries of the State. The State: Theories and Issues (Ed. Hay, C., Lister, M., March, D.) içerisinde, 223-247. Basingstoke: Palgrave Macmillan.

Flinders, M. (2011). Devolution, Delegation and the Westminster Model: A Comparative Analysis of Developments within the UK, 1998–2009. Commonwealth & Comparative Politics, 49(1), 1-28.

Flinders, M., Dommett, K., Tonkiss, K. (2014). Bonfires and Barbecues: Coalition Governance and the Politics of Quango Reform. Contemporary British History, 28(1), 56–80.

Flynn, A., Grey, A., Jenkins, W. I. (1990). Taking the Next Steps: The Changing Management of Government. Parliamentary Affairs, 43(2), 159-178.

Fraser, A. (1991). Making the Most of Next Steps: the Management of Ministers' Departments and their Agencies. HMSO: London.

Freeden, M. (1996). Ideologies and Political Theory: A Conceptual Approach. Oxford: Oxford University Press.

Freund, L. (1955). The New American Conservatism and European Conservatism. Ethics, 66(1), 10-17.

Fry, G. K. (1988). The Thatcher Government, The Financial Management Initiative, and the 'New Civil Service'. Public Administration, 66(1), 1-20.

Fukuyama, F. (1989). The End of History?. The National Interest, (16), 3-18.

Fulton, J. (1968). The civil service: Report of the committee. Cmnd. 3638. London: HMSO.

Furubotn, E., Richter, R. (2005). Institutions and Economic Theory: The Contribution of the New Institutional Economics. Ann Arbor: The University of Michigan Press.

Fyfe, T., Fitzpatrick, T. (2002). Canada, Distributed Public Governance: Agencies, Authorities and Other Autonomous Bodies (OECD) içerisinde, London: OECD.

Gains, F. (2003). Surveying the Landscape of Modernisation: Executive Agencies Under New Labour. Public Policy and Administration, 18(2), 4-20.

Gamble, A. (1994). The Free Economy and the Strong State: The Politics of Thatcherism. Basingstoke: Macmillan International Higher Education.

Garland, D. (2016). The Welfare State: A Very Short Introduction. London: Oxford University Press.

Gash, T., Magee, I., Rutter, J., Smith, N. (2010). Read Before Burning: Arm's Length Government for a New Administration. Institute for Government. https://www.instituteforgovernment.org.uk/publications/read-burning (17.01.2022)

Gay, O. (1997). The Accountability Debate: Next Steps Agencies. Research paper: 97/4. House Of Commons Library.

Gay, O. (2010). Civil Service Reform. SN/PC/05769. House of Commons Library. https://www.civilservant.org.uk/library/2010-HoC_Library-Civil_Service_Reform.pdf (20.10.2020).

Gay, P. (2002). Bürokrasiye Övgü, (Çev. Yıldırım. E., Çalış, Ş., Bayraktar, S., Haslak, İ.), Adapazarı: Değişim.

Giubilei, F. (2019). The History of European Conservative Thought. Washington DC: Regnery Publishing.

Glor, E. D. (2001). Has Canada Adopted the New Public Management?. Public Management Review, 3(1), 121-130.

Goldfinch, S. (1998). Remaking New Zealand's Economic Policy: Institutional Elites as Radical Innovators 1984–1993. Governance, 11(2), 177-207.

Goldsworthy, D. (1991). Setting Up Next Steps. London: HMSO.

Gray, A., Jenkins, W. I. (1986). Accountable Management in British Central Government: Some Reflections on the Financial Management Initiative. Financial Accountability & Management, 2(3), 171-186.

Gregory, R. (2003). All The King's Horses and All The King's Men: Putting New Zealand's Public Sector Back Together Again. International Public Management Review, 4(2), 41-58.

Greve, C., Flinders, M., Thiel, S. (1999). Quangos - What's in A Name? Defining Quangos from A Comparative Perspective. Governance, 12(2), 129-146.

Gruening, G. (2001). Origin and Theoretical Basis of New Public Management. International Public Management Journal, 4(1), 1-25.

Haldane, R. B. (1918). Report of the Machinery of Government Committee. London: HMSO.

Halligan, J. (2003). Anglo-American Civil Service Systems: An Overview. Civil Service Systems in Anglo-American Countries (Ed. Halligan, J.) içerisinde, Cheltenham: Edward Elgar.

Halligan, J. (2007). Reintegrating Government in Third Generation Reforms of Australia and New Zealand. Public Policy and Administration, 22(2), 217-238.

Halligan, J. (2010). Post-NPM Responses to Disaggregation through Coordinating Horizontally and Integrating Governance. Governance of public sector organizations, (Ed. Lægreid, P., Verhoest, K.) içerisinde. Hampshire: Palgrave Macmillan.

Halligan, J. (2016). NPM in Anglo-Saxon Countries. The Ashgate Research Companion to New Public Management, (Ed. Christensen, T., Lægreid, P.) içerisinde. Abingdon: Routledge.

Halligan, J. (2019). The Anglophone Administrative Tradition: Viable or Vulnerable?. Traditions of Public Administration Research: Should they be Celebrated?. 4th International Conference on Public Policy, Montreal. 26-28 June 2019.

Halligan, J., James, O. (2012). Comparing Agencification in Anglo-American Countries. Government Agencies: Practices and Lessons from 30 Countries, (Ed. Verhoest, K., Thiel, S.V., Bouckaert, G., Lægreid, P., Van Thiel, S.) içerisinde. Hampshire: Palgrave Macmillan.

Hamilton, A. (2020). Conservatism. The Stanford Encyclopedia of Philosophy (Spring 2020 Edition), Edward N. Zalta (ed.). https://plato.stanford.edu/archives/ spr2020/entries/conservatism. (09.01.2021)

Hammerschmid, G., Krischok, A., Steigenberger, K. (2012). Austria. Government Agencies: Practices and Lessons from 30 Countries, (Ed. Verhoest, K., Thiel, S.V., Bouckaert, G., Lægreid, P., Van Thiel, S.) içerisinde. Hampshire: Palgrave Macmillan.

Hansen, H. F. (2016). NPM in Scandinavia. The Ashgate Research Companion to New Public Management, (Ed. Christensen, T., Lægreid, P.) içerisinde. Abingdon: Routledge.

Hay, C. (2005). The State: Theories and Issues. Basingstoke: Palgrave.

Hayek, F. A. (1990). New Studies in Philosophy, Politics, Economics, and the History of Ideas. Padstow: TJ Press.

Hays, S. W., Kearney, R. C. (1997). Riding the Crest of a Wave: The National Performance Review and Public Management Reform. International Journal of Public Administration, 20(1), 11-40.

Head, B. W. (2008). Wicked Problems in Public Policy. Public Policy, 3(2), 101.

Heckelman, J. C. (2004). Readings in Public Choice Economics. Ann Arbor: University of Michigan Press.

Heywood, A. (2013). Politics (4.th Edition). Newyork: Palgrave Macmillan.

Heywood, A. (2015). Essentials of UK politics. Basingstoke: Macmillan International Higher Education.

Heywood, A. (2017). Political Ideologies: An Introduction. Basingstoke: Macmillan International Higher Education.

HM Treasury, The Prime Minister's Office of Public Services Reform. (2002). Better Government Services. Executive Agencies in the 21st Century. London: Cabinet Office.

Hobhouse, L. T. (1911). Liberalism, London: Williams & Norgate.

Hodgson, G. M. (2017). 1688 and All That: Property Rights, the Glorious Revolution and the Rise of British Capitalism. Journal of Institutional Economics, 13(1), 79-107.

Hoekstra, J. (2003). Housing and the Welfare State in the Netherlands: An Application of Esping-Andersen's Typology. Housing, Theory and Society, 20(2), 58-71.

Hofstede, G. (2001). Culture's Consequences: Comparing Values, Behaviors, Institutions and Organizations Across Nations. London: Sage publications.

Hogwood, B. W. (1995). The 'Growth' of Quangos: Evidence and Explanations. Parliamentary Affairs, 48(2), 207-226.

Holcombe, R. G. (2016). Advanced Introduction to Public Choice. Edward Elgar Publishing.

Homburg, V., Pollitt, C., Thiel, S. (2007). Introduction. New Public Management in Europe, (Ed. Pollitt, C., Van Thiel, S., Homburg, V.) içerisinde. Basingstoke: Palgrave Macmillan.

Hood, C. (1982). Governmental Bodies and Government Growth. Quangos in Britain, (Ed. Barker, A.) içerisinde. London: Palgrave Macmillan.

Hood, C. (1986). The Hidden Public Sector: The Quango-cratization of the World. Guidance, Control and Evaluation in the Public Sector, (Ed. Kaufman, F.) içerisinde. Berlin: Walther De Gruyter.

Hood, C. (1991). A Public Management for All Seasons?. Public Administration, 69(1), 3-19.

Hood, C., (1995). Exploring Variations in Public Management Reforms of the 1980s'. Accounting, Organizations and Society. 20(2/3), 93-109.

Hood, C., Peters, G. (2004). The Middle Aging of New Public Management: Into the Age of Paradox?. Journal of Public Administration Research and Theory, 14(3), 267-282.

House of Commons. (2015). The Uk Constitution: A Summary, with Options for Reform. https://www.parliament.uk/globalassets/documents/commons-committees/political-and-constitutional-reform/The-UK-Constitution.pdf (25.04.2021).

https://www.gov.uk/ (01.02.2022).

Hughes, O. (2003). Public Management and Administration: An Introduction. Basingstoke: Palgrave Macmillan.

Huntington, S. P. (1957). Conservatism as an Ideology. The American Political Science Review, 51(2), 454-473.

Hurt, S. (2020). Washington Consensus. Encyclopædia Britannica. https://www.britannica.com/topic/Washington-consensus. E.T. 26.11.2020.

James, O. (2003). The Executive Agency Revolution in Whitehall: Public Interest versus Bureau-Shaping Perspectives. Basingstoke: Palgrave Macmillan.

James, O., Thiel, S. (2016). Structural Devolution to Agencies. The Ashgate Research Companion to New Public Management, (Ed. Christensen, T., Lægreid, P.) içerisinde. Abingdon: Routledge.

Jann, W., Bach, T., Fleischer, J., Hustedt, T. (2008). Best Practice in Governance of Agencies: A Comparative Study in View of Identifying Best Practice for Governing Agencies Carrying Out Activities on Behalf of the European Union. https://www.europarl.europa.eu/thinktank/en/document.html?reference=IPOL-JOIN_ET%282008%29392953. (15.12.2018)

Jessop, B. (2003). The Future of Capitalist State. Cambridge: Polity Press.

Josephson, P. R. (2021, December 26). United Kingdom. Encyclopedia Britannica. https://www.britannica.com/place/United-Kingdom. (07.05.2021).

Joyce, (2021, April 25). United Kingdom. Encyclopedia Britannica. https://www.britannica.com/place/United-Kingdom. (07.05.2021).

Jung, C. S. (2014). Agencification and Quangocratisation of Cultural Organisations in the UK and South Korea: Theory and Policy. University of Exeter, Yayımlanmamış Doktora Tezi.

Jupp, P. (2006). The Governing of Britain, 1688-1848: The Executive, Parliament and the People. London: Routledge.

Kaboolian, L. (1998). The New Public Management: Challenging the Boundaries of the Management vs. Administration Debate. Public Administration Review, 58(3), 189-193.

Kama, Ö. (2011). Yeni Kurumsal İktisat Okulunun Temelleri. Gazi Üniversitesi İktisadi ve İdari Bilimler Fakültesi Dergisi, 13(2).

Kama, S. (2016). Parlamenter Hükümet Sistemi Olarak "Westminster Modeli" Britanya Örneği Üzerine bir Deneme. Marmara Üniversitesi Hukuk Fakültesi Hukuk Araştırmaları Dergisi, 22 (2), 161-201.

Kaplan, G. E. (2016). Transaction Cost. Encyclopædia Britannica. https://www.britannica.com/topic/transaction-cost. (06.01.2021).

Karasu, K. (2004). İngiltere'de Kamu Yönetimi. Kamu Yönetimi Ülke İncelemeleri (Ed. Güler, B.A.) içinde. Ankara: İmge Kitabevi.

Karasu, K. (2009). İngiltere'de Kamu Yönetimi. Kamu Yönetimi Ülke İncelemeleri (Ed. Güler, B.A.) içerisinde. Ankara: İmge Kitabevi.

Kettl, D. F. (2006). The Global Public Management Revolution: A Report on the Transformation of Governance. Washington DC: Brookings Institution Press.

Kickert, W. (1996). Expansion and Diversification in the Postwar Welfare State: The Case of the Netherlands. Public Administration Review, 56(1), 88-94.

Kickert, W. (2007). The Study of Public Management in the Netherlands: Managing Complex Networks and Public Governance. The Study of Public Management in Europe and the US: A Competitive Analysis of National Distinctiveness, (Ed. Kickert, W.) içerisinde. Abington: Routledge.

Kickert, W. (2016). Public Management Reform in Continental Europe: National Distinctiveness. The Ashgate Research Companion to New Public Management, (Ed. Christensen, T., Lægreid, P.) içerisinde. Abingdon: Routledge.

Kickert, W. J., Hakvoort, J. L. (2000). Public Governance in Europe: A Historical-Institutional Tour D'horizon. Governance in Modern Society, (Ed. Heffen, O., Kickert, W., Thomassen, J.) içerisinde. Dordrecht: Springer.

Kickert, W., Verhaak, F. O. M. (1995). Autonomizing Executive Tasks in Dutch Central Government. International Review of Administrative Sciences, 61(4), 531–548.

King, A. (2007). The British Constitution. Oxford: Oxford University Press.

King, D. S. (1987). New Right: Politics, Markets and Citizenship. Basingstoke: Macmillan International Higher Education.

Klein, P. G. (2000). New Institutional Economics. Encyclopedia of Law and Economics, C.1, 456-489. Aldershot: Edward Elgar.

Klikauer, T. (2015). What is Managerialism?. Critical Sociology, 41(7-8), 1103-1119.

Knill, C. (2001). The Europeanisation of National Administrations: Patterns of Institutional Change and Persistence. Cambridge: Cambridge University Press.

Knutsson, H., Mattisson, O., Näsi, S., Nyland, K., Skærbæk, P. (2016). New Public Management in a Scandinavian Context. Modernizing the Public Sector: Scandinavian Perspectives (Ed. Lapsley, I., Knutsson, H.) içerisinde. London: Routledge.

Kuhlmann, J. (2018). What is a Welfare State?. Routledge Handbook of the Welfare State, (Ed. Greve, B.) içerisinde. Aldershot: Routledge.

Kuhn, T. S. (1970). The Structure of Scientific Revolutions. University of Chicago Press: Chicago.

Kuhn, T. S. (1995). Bilimsel Devrimlerin Yapısı (Çev. Kuyaş, N.). İstanbul: Alan Yayıncılık

Kutlu, Ö. (2011). Agency Theory and Agency Environment: Elements and Relations within British Civil Service. CEU Political Science Journal, 1(1), 83-110.

Kutlu, Ö. (2012). Karşılaştırmalı Kamu Yönetimi – Teorik Çerçeve ve Ülke Uygulamaları. Konya: Çizgi Kitabevi.

Lægreid, P., Rolland V. W., Roness, P. G., Ågotnes, J.E. (2010). The Structural Anatomy of the Norwegian State: Increased Specialization or a Pendulum Shift?. Governance of public sector organizations, (Ed. Lægreid, P., Verhoest, K.) içerisinde. Hampshire: Palgrave Macmillan.

Lægreid, P., Roness, P. G., Rubecksen, K. (2007). Modern Management Tools in State Agencies: The Case of Norway. International Public Management Journal, 10(4), 387-413.

Lægreid, P., Roness, P. G., Rubecksen, K. (2012). Norway. Government Agencies: Practices and Lessons from 30 Countries, (Ed. Verhoest, K., Thiel, S., Bouckaert, G., Lægreid, P.) içerisinde. Hampshire: Palgrave Macmillan.

Lægreid, P., Rykkja, L.H. (2016). Administrative Reform: Processes, Trends, and Content. Nordic Administrative Reforms. Public Sector Organizations, (Ed. Greve, C., Lægreid, P., Rykkja, L.) içerisinde. London: Palgrave Macmillan.

Lægreid, P., Verhoest, K. (2010). Governance of public sector organizations: Proliferation, Autonomy and Performance. Hampshire: Palgrave Macmillan.

Lafarge, F. (2012). France. Government Agencies: Practices and Lessons from 30 Countries, (Ed. Verhoest, K., Thiel, S.V., Bouckaert, G., Lægreid, P.) içerisinde. Hampshire: Palgrave Macmillan.

Lane, J. E. (2000). The Public Sector: Concepts, Models and Approaches. London: Sage.

Lang, S. (1999). Parliamentary Reform, 1785–1928. London: Routledge.

Larsson, T. (2002). Sweden. Distributed public Governance: Agencies, Authorities and Other Government Bodies (OECD) içerisinde. Paris: OECD Publication Service.

Leach, R. (2002). Political Ideology in Britain. New York: Palgrave.

Leblebici, D. N. (2004). Kamu Yönetimi: Dünyada ve Türkiye'deki Gelişimi. Kamu Yönetimi: Gelişimi ve Güncel Sorunları, (Ed. Öktem, K., Ömürgönülşen, U.) içerisinde, Ankara: İmaj Yayınevi.

Leeuw, F. L., Thiel, S. (1999). Quangocratization in the Netherlands. In Quangos, Accountability and Reform (pp. 72-83). Palgrave Macmillan, London.

Lindbeck, A. (2018). Welfare state. The New Palgrave Dictionary of Economics içerisinde. London: Palgrave Macmillan.

Lipset, S. M. (1988). Neoconservatism: Myth and reality. Society, 25(5), 29-37.

Loughlin, M. (2013). The British Constitution: A Very Short Introduction. Oxford: Oxford University Press.

Lynn Jr, L. E. (2001). The Myth of the Bureaucratic Paradigm: What Traditional Public Administration Really Stood For. Public Administration Review, 61(2), 144-160.

Lynn, L. E. (2005). Public Management: A Concise History of the Field. The Oxford handbook of public management, (Ed. Ferlie, E., Lynn, L., Pollitt, C.) içerisinde. New York: Oxford University Press.

MacCarthaigh, M. (2014). Agency Termination in Ireland: Culls and Bonfires, or Life After Death?. Public Administration, 92(4), 1017-1037.

MacCarthaigh, M. (2015). Austerity and Reform of the Irish Public Administration. Revista de Administração e Emprego Público (RAEP)/ Administration and Public Employment Review, 1(1), 143-164.

McCourt, W. (2013). Models of Public Service Reform: A Problem-Solving Approach. World Bank Policy Research Working Paper, (6428).

McLaughlin, K., Osborne, S. P. (2002). Current Trends and Future Prospects of Public Management. New public management: Current trends and future prospects, (Ed. McLaughlin, K., Osborne, S. P., Ferlie, E.) içerisinde. London: Routledge.

Ménard, C., Shirley, M. M. (2005). Handbook of New Institutional Economics (Vol. 9). Dordrecht: Springer.

Moe, T. (1984). The New Economics of Organization. American Journal of Political Science, 28(4), 739-777.

Moynihan, D. P. (2006). Ambiguity in Policy Lessons: The Agencification Experience. Public Administration, 84(4), 1029-1050.

Muratoğlu, T. (2014). Almanya Federal Cumhuriyeti'nde Devlet Yapılanması. Ankara Hacı Bayram Veli Üniversitesi Hukuk Fakültesi Dergisi, 18 (2), 291-366.

National Audit Office. (1989). The Next Steps Initiative. London: HMSO.

Niklasson, B., (2012). Sweden. Government Agencies: Practices and Lessons from 30 Countries, (Ed. Verhoest, K., Thiel, S.V., Bouckaert, G., Lægreid, P.) içerisinde. Hampshire: Palgrave Macmillan.

Niskanen, W. A. (1971). Bureaucracy and Representative Government. Chicago: Aldine-Atherton.

Niskanen, W. A. (1991). A Reflection on Bureaucracy and Representative Government. The Budget Maximizing Bureaucrat. (Ed. Blais A., Dion, S.) içerisinde. Pittsburgh: University of Pittsburgh Press.

Niskanen, W. A. (1994). Reassessment. Bureaucracy and Public Economics. (Ed. Niskanen, W. A.) içerisinde. Aldershot: Edward Elgar.

North, D. C. (1984). Transaction Costs, Institutions, and Economic History. Zeitschrift für die gesamte Staatswissenschaft/Journal of institutional and theoretical economics, (H. 1), 7-17.

North, D. C., Weingast, B. R. (1989). Constitutions and Commitment: The Evolution of Institutions Governing Public Choice in Seventeenth-Century England. The Journal of Economic History, 49(4), 803-832.

Northcote, S. H., Trevelyan, C. E. (1854). Report on the organisation of the permanent civil service, together with a letter from the Rev. B. Jowett. London: George E. Eyre ve William Spottiswoode.

O'Sullivan, N. (1994). Conservatism. Contemporary Political Ideologies, (Ed. Eatwell, R., Wright, A.) içerisinde. London: Pinter Publishers.

OECD. (2002). Distributed Public Governance: Agencies, Authorities and Other Government Bodies, Paris: OECD Publishing Service.

Ongaro, E. (2009). Public Management Reform and Modernization: Trajectories of Administrative Change in Italy, France, Greece, Portugal and Spain, Cheltenham: Edward Elgar.

Outhwaite, W. (2006). The Blackwell Dictionary of Modern Social Thought. Oxford: Blackwell Publishing.

Overman, S., Thiel, S. (2016). Agencification and Public Sector Performance: A Systematic Comparison in 20 Countries. Public Management Review, 18(4), 611-635.

Ölmezoğulları, N. (2008). Ekonomik Sistemler ve Küreselleşen Kapitalizm. Bursa: Ezgi Kitabevi.

Ömürgönülşen, U. (2003). Kamu Sektörünün Yönetimi Sorununa Yeni Bir Yaklaşım: Yeni Kamu İşletmeciliği, Çağdaş Kamu Yönetimi I, (Ed. Acar, M., Özgür, H.) içerisinde. Ankara: Nobel.

Page, E. (2010). Has the Whitehall Model Survived?. International Review of Administrative Sciences, 76(3), 407-423.

Painter, M., Peters, B. G. (2010). Administrative Traditions in Comparative Perspective: Families, Groups and Hybrids. Tradition and public administration, (Ed. Painter, M., Peters B. G.) içerisinde. London: Palgrave Macmillan.

Panchamia, N., Thomas, P. (2014). The Next Steps Initiative. London: Institute for Government.

Parris, H. (1968). The Origins of the Permanent Civil Service, 1780–1830. Public Administration, 46(2), 143-166.

Parry, R. (2011). The United Kingdom Civil Service: A Devolving System. International Handbook on Civil Service Systems, (Ed. Massey, A.) içerisinde. Cheltenham: Edward Elgar.

Perrow, C. (1986). Economic Theories of Organization. Theory and Society, 15(1-2), 11-45.

Peters, B. G. (2001). Politics of Bureaucracy. London: Routledge.

Peters, B. G. (2003). Administrative Traditions and the Anglo-American Democracies Civil Service Systems in Anglo-American Countries, (Ed. Halligan, J.) içerisinde. Cheltenham: Edward Elgar.

Pierre, J. (2004). Central Agencies in Sweden: A Report from Utopia. Unbundled Government: A Critical Analysis of the Global Trend to Agencies, Quangos and Contractualisation, (Ed. Pollitt, C., Talbot, C.) içerisinde. London: Routledge.

Pierson, C. (2004). The Modern State. Newyork: Routledge.

Pliatzky, L. (1980). Report on Non-Departmental Public Bodies. Cmnd. 7797. London: HMSO.

Pliatzky, L. (1992). Quangos and Agencies. Public Administration, 70(4), 555-563.

Poggi, G. (2012). Modern Devletin Gelişimi: Sosyolojik Bir Yaklaşım (6. Baskı). İstanbul: İstanbul Bilgi Üniversitesi Yayınları.

Polanyi, K. (2001). The Great Transformation: The Political and Economic Origins of Our Time. Boston: Beacon Press.

Pollitt, C. (1998). Managerialism Revisited. Taking Stock: Assessing Public Sector Reforms, (Ed. Peters, G.B., Savoie, D. J.) içerisinde. Montreal: McGill-Queen University Press.

Pollitt, C. (2003). Joined-Up Government: A Survey. Political Studies Review, 1(1), 34-49.

Pollitt, C. (2016). Managerialism Redux?. Financial Accountability & Management, 32(4), 429-447.

Pollitt, C., Bathgate, K., Caulfield, J., Smullen, A., Talbot, C. (2001). Agency Fever? Analysis of an International Policy Fashion. Journal of Comparative Policy Analysis, 3(3), 271-290.

Pollitt, C., Bouckaert, G. (2004). Public Management Reform: A Comparative Analysis. London: Oxford University Press.

Pollitt, C., Bouckaert, G. (2017). Public Management Reform: A Comparative Analysis - Into the Age of Austerity. 4.th Edition. London: Oxford University Press.

Pollitt, C., Talbot, C. (2004). Unbundled Government: A Critical Analysis of the Global Trend to Agencies, Quangos and Contractualisation. London: Routledge.

Pollitt, C., Talbot, C., Caulfield, J., Smullen, A. (2005). Agencies: How Governments Do Things Through Semi-Autonomous Organizations. Hampshire: Palgrave Macmillan.

Pombeni, P. (2013). Christian Democracy. The Oxford Handbook of Political Ideologies, 312-28.

Public Administiration Select Committee (PASC). (2001). Making Government Work: Emerging İssues. 2000-2001 Session Seventh Report. https://publications.parliament.uk/pa/cm200001/cmselect/cmpubadm/94/9403.htm (23.01.2021).

Public Administiration Select Committee (PASC). (2011). Smaller Government: Shrinking the Quango State. 2010-2011 session Fifth report (HC537).

Public Bodies Act. (2011). Ch. 24. https://www.legislation.gov.uk/ukpga/2011/24/pdfs/ukpga_20110024_en.pdf. (02.03.2022)

Pyper, R. (1995). The British Civil Service. Hertfordshire: Harvester Wheatsheaf.

Quadagno, J. (1987). Theories of The Welfare state. Annual Review of Sociology, 13(1), 109-128.

Reid, M. F. (2001). Public Administration in Germany. Handbook of Comparative and Development Public Administration, (Ed. Farazmand, A.) içerisinde. New York: Marcel Dekker.

Rejai, M. (1995). Political Ideologies: A Comparative Approach. New York: Routledge.

Rhodes, R. A. (1991). Theory and Methods in British Public Administration: The View From Political Science. Political Studies, 39(3), 533-554.

Riccucci, N. M. (2001). The "Old" Public Management vs. the "New" Public Management: Where Does Public Administration Fit in?. Public Administration Review, 61(2), 172-175.

Richter, R. (2015). Essays on New Institutional Economics. Heidelberg: Springer.

Robinson, M. (2015). From Old Public Administration to New Public: Implications for Public Sector Reform in Developing Countries. UNDP Global Centre for Public Service Excellence, Singapore. https://www.undp.org/content/undp/en/home/librarypage/capacity-building/global-centre-for-public-service-excellence/PS-Reform.html. (20.03.2019).

Rochet, C., Cabane, M., Formery, S. (2002). France. Distributed Public Governance: Agencies, Authorities and Other Autonomous Bodies (OECD). Paris: OECD Publishing Service.

Roskin, M. G. (2015). Countries and Concepts: Politics, Geography, Culture. Boston: Pearson.

Schick, A. (1996). The Spirit of Reform: Managing the New Zealand State Sector in a Time of Change; a Report Prepared for the State Services Commission and the Treasury, New Zealand: State Services Commission.

Schick, A. (1998). Why Most Developing Countries Should Not Try New Zealand's Reforms. The World Bank Research Observer, 13(1), 123-131.

Sharifi, S., Bovaird, T. (1995). The Financial Management Initiative in the UK Public Sector: The Symbolic Role of Performance Reporting. International Journal of Public Administration, 18(2-3), 467-490.

Smullen, A. (2004). Shifting Interpretations of the Concept of 'Agency': The Dutch Case. Unbundled Government: A Critical Analysis of the Global Trend to Agencies, Quangos and Contractualisation, (Ed. Pollitt, C., Talbot, C.) içerisinde. London: Routledge.

Stanley, M. (t.y.). UK Civil Service - Ethics - The Civil Service Code. https://www.civilservant.org.uk/ethics-civil_service_code.html. (09.10.2021).

Steinmo, S. (2008). Historical Institutionalism, Approaches and Methodologies in the Social Sciences, (Ed. Della Porta, D., Keating, M.) içerisinde. Cambridge: Cambridge University Press.

Sullivan, C. (2013). Literature in the Public Service: Sublime Bureaucracy. London: Palgrave Macmillan.

Şaylan, G. (1981). Çağdaş Siyasal Sistemler. Ankara: Sevinç Matbaası.

Talas, C. (1997). Toplumsal Politika. Ankara: İmge Yayınevi.

Talbot, C. Talbot, C. (2020, June 25). One step forward, two steps back? The rise and fall of government's next steps agencies. Civil Service World. https://www.civilserviceworld.com/news/article/one-step-forward-two-steps-back-the-rise-and-fall-of-governments-next-steps-agencies (20.02.2022).

Talbot, C., Johnson, C. (2007). Seasonal Cycles in Public Management: Disaggregation and Re-aggregation. Public Money and Management, 27(1), 53–60.

Tarko, V. (2016). Elinor Ostrom: An Intellectual Biography. London: Rowman & Littlefield.

Terry, L. D. (1998). Administrative Leadership, Neo-Managerialism, and the Public Management Movement. Public Administration Review, 58(3), 194-200.

Thiel, S. (2000). Quangocratization: Trends, Causes and Consequences. Interuniversity Center for Social Science Theory and Methodology (ICS): Utrecht.

Thiel, S. (2011). Comparing Agencification in Central Eastern European and Western European Countries: Fundamentally Alike in Unimportant Respects?. Transylvanian Review of Administrative Sciences, 7(SI), 15-32.

Thiel, S. (2012), Comparing Agencies across Countries. Government Agencies: Practices and Lessons from 30 Countries, (Ed. Verhoest, K., Thiel, S.V., Bouckaert, G., Lægreid, P., Van Thiel, S.) içerisinde. Hampshire: Palgrave Macmillan.

Thiel, S. (2019). The Politics of Quangocracy. The British Journal of Politics and International Relations, 21(3), 522-529.

Thiel, S., Pollitt, C. (2007). The Management and Control of Executive Agencies: an Anglo-Dutch Comparison. New Public Management in Europe (Ed. Pollitt, C., Thiel, S., Homburg, V.) içerisinde. London: Palgrave Macmillan.

Tranvik, T., Fimreite, A. L. (2006). Reform Failure: The Processes of Devolution and Centralisation in Norway. Local Government Studies, 32(1), 89–107.

Tullock, G. (2018). Public Choice. The New Palgrave Dictionary of Economics içerisinde. London: Palgrave Macmillan.

UNDP (2015). From Old Public Administration to the New Public Service: Implications for Public Sector Reform in Developing Countries. UNDP Global Centre for Public Service Excellence. https://www.undp.org/publications/old-public-administration-new-public-service (20.04.2018).

Valdes, C. B. (2011). Political struggles and the forging of autonomous government agencies. Springer.

Van Winden, F. A. (1988). The Economic Theory of Political Decision-Making: A Survey and Perspective. Public choice. (Ed. Van Den Broeck, J. N.) içerisinde. Drodrecht: Springer.

Veghte, B. (2008). Welfare State. International dictionary of social sciences. Volume: 9. USA: Macmillan Reference.

Verhoest, K., Roness, P., Verschuere, B., Rubecksen, K., MacCarthaigh, M. (2010). Autonomy and Control of State Agencies: Comparing States and Agencies. Hampshire: Palgrave Macmillan.

Verhoest, K., Van Thiel, S., Bouckaert, G., Lægreid, P. (2012). Government Agencies: Practices and Lessons from 30 Countries. Hampshire: Palgrave Macmillan.

Verhoest, K., Verschuere, B. (2002). Agencification: Pending Questions and How to Address Them. Paper for the Annual NIG Conference, October 2002, (30-31).

Wall, R., West, P. (2002). United Kingdom. Distibuted Public Governance: Agencies, Authorities and Other Government Bodies, (OECD), içerisinde. Paris: OECD Publication Service.

Waterman, R. W., Meier, K. J. (1998). Principal-agent Models: An Expansion?. Journal of Public Administration Research and Theory, 8(2), 173-202.

Weller, P., Haddon, C. (2016). Westminster Traditions: Continuity and Change. Governance, 29(4), 483-498.

Wettenhall, R. (2004). Let us Explore the Common Ground: Agencies, Public Corporations and Regulatory Commissions. Society and Economy, 26(2-3), 263-293.

Wettenhall, R. (2005). Agencies and Non-departmental Public Bodies: The Hard and Soft Lenses of Agencification Theory. Public Management Review, 7(4), 615-635.

Wettenhall, R. (2007). Non-Departmental Public Bodies Under the Howard Governments 1. Australian Journal of Public Administration, 66(1), 62-82.

Wilson, W. (1887). The Study of Administration. Political Science Quarterly, 2(2), 197-222.

Winden, F. A. (1988). The Economic Theory of Political Decision-making: a Survey and Perspective. Public Choice (Ed. Broeck, J.) içerisinde, 9-42. Springer, Dordrecht.

Wright, T. (2003). British Politics: a Very Short Introduction. Oxford: Oxford University Press.

Wright, V. (1994). Reshaping the State: the Implications for Public Administration. West European Politics, 17(3), 102-137.

Yesilkagit, K., van Thiel, S. (2012). The Netherlands. Government Agencies: Practices and Lessons from 30 Countries, (Ed. Verhoest, K., Thiel, S.V., Bouckaert, G., Lægreid, P., Van Thiel, S.) içerisinde. Hampshire: Palgrave Macmillan.

EMEKLİLİK YATIRIM FONLARI VE MENKUL KIYMET YATIRIM FONLARININ ÇEŞİTLİ YÖNTEMLERLE KARŞILAŞTIRMALI PERFORMANSLARININ ANALİZİ VE FON YÖNETİCİLERİNİN ZAMANLAMA YETENEKLERİ

YAHYA SÖNMEZ

EĞİTİM
yayınevi

EMEKLİLİK YATIRIM FONLARI VE MENKUL KIYMET YATIRIM FONLARININ ÇEŞİTLİ YÖNTEMLERLE KARŞILAŞTIRMALI PERFORMANSLARININ ANALİZİ VE FON YÖNETİCİLERİNİN ZAMANLAMA YETENEKLERİ

Yahya SÖNMEZ

Genel Yayın Yönetmeni: Yusuf Ziya Aydoğan (yza@egitimyayinevi.com)
Genel Yayın Koordinatörü: Yusuf Yavuz (yusufyavuz@egitimyayinevi.com)
Sayfa Tasarımı: Eğitim Yayınevi Grafik Birimi
Kapak Tasarımı: Eğitim Yayınevi Grafik Birimi

T.C. Kültür ve Turizm Bakanlığı
Yayıncı Sertifika No: 47830

ISBN: 978-625-8341-78-2
1. Baskı, Ağustos 2022

Baskı Cilt
Bulut Dijital Matbaa Sanayi Ticaret Limited Şirketi
Musalla Bağları Mah. İnciköy Sok. 1/A Selçuklu / KONYA
Matbaa Sertifika No: 48120

Kütüphane Kimlik Kartı
EMEKLİLİK YATIRIM FONLARI VE MENKUL KIYMET YATIRIM FONLARININ ÇEŞİTLİ YÖNTEMLERLE KARŞILAŞTIRMALI PERFORMANSLARININ ANALİZİ VE FON YÖNETİCİLERİNİN ZAMANLAMA YETENEKLERİ
Yahya SÖNMEZ
168 s., 165x240 mm
Kaynakça var, dizin yok.
ISBN: 978-625-8341-78-2

Copyright © Bu kitabın Türkiye'deki her türlü yayın hakkı Eğitim Yayınevi'ne aittir. Bütün hakları saklıdır. Kitabın tamamı veya bir kısmı 5846 sayılı yasanın hükümlerine göre kitabı yayımlayan firmanın ve yazarlarının önceden izni olmadan elektronik/mekanik yolla, fotokopi yoluyla ya da herhangi bir kayıt sistemi ile çoğaltılamaz, yayımlanamaz.

EĞİTİM
yayınevi
Yayınevi Türkiye Ofis: İstanbul: Eğitim Yayınevi Tic. Ltd. Şti., Atakent mah. Yasemen sok. No: 4/B, Ümraniye, İstanbul, Türkiye

Konya: Eğitim Yayınevi Tic. Ltd. Şti., Şükran mah. Rampalı No: 107, Meram, Konya, Türkiye
+90 332 351 92 85, +90 533 151 50 42
bilgi@egitimyayinevi.com

Yayınevi Amerika Ofis: New York: Egitim Publishing Group, Inc.
P.O. Box 768/Armonk, New York, 10504-0768, United States of America
americaoffice@egitimyayinevi.com

Lojistik ve Sevkiyat Merkezi: Kitapmatik Lojistik ve Sevkiyat Merkezi, Fevzi Çakmak Mah. 10721 Sok. B Blok, No: 16/B, Safakent, Karatay, Konya, Türkiye
sevkiyat@egitimyayinevi.com

Kitabevi Şubesi: Eğitim Kitabevi, Şükran mah. Rampalı 121, Meram, Konya, Türkiye
+90 332 499 90 00
bilgi@egitimkitabevi.com

İnternet Satış: www.kitapmatik.com.tr
+90 537 512 43 00
bilgi@kitapmatik.com.tr

kitapmatik
internetteki kitapçınız
kitapmatik.com.tr

KAYNAKÇA

Akel, V. (2001). Türkiye'de A tipi yatırım fonlarının performans değerlendirilmesi üzerine bir çalışma (Yayımlanmış yüksek lisans tezi). Anadolu Üniversitesi Sosyal Bilimler Enstitüsü.

Akel, V. (2006). Portföy performansının devamlılığının analizi: Türkiye'deki yatırım fonları örneği . (Yayımlanmış doktora tezi). Dokuz Eylül Üniversitesi İktisadi ve İdari Bilimler Fakültesi Dergisi Erciyes Üniversitesi Sosyal Bilimler Enstitüsü.

Akel, V. (2007). Türkiye'deki A ve B tipi yatırım fonları performansının devamlılığının parametrik ve parametrik olmayan yöntemlerle değerlendirilmesi. Dokuz Eylül Üniversitesi İktisadi ve İdari Bilimler Fakültesi Dergisi, 22(2), 147-178.

Akpınar, O. (2007). Bireysel emeklilik sistemi ve Türkiye'deki emeklilik yatırım fonlarının performans çözümlemesi (Yayımlanmamış yüksek lisans tezi). Kocaeli Üniversitesi Sosyal Bilimler Enstitüsü.

Alda, M., Andreu, L. & Sarto, J. L. (2017). Learning about individual managers' performance in uk pension funds: the importance of specialization. Nort American Journal of Economics and Finance, 42, 654-667.

Alkan, U., & Kuşaksızoğlu, B. (2017). Türkiye'de yatırım fonlarının getiriye dayalı performans değerlemesi. Kesit Akademi Dergisi, 3(11), 297-320.

Alkoç, B. (2019). Bireysel emeklilik fonlarının Türkiye'de önemi ve seçili fonlar itibarıyla performans analizi (Yayımlanmamış yüksek lisans tezi). Marmara Üniversitesi Bankacılık ve Sigortacılık Enstitüsü.

Allen, D., & Tan, M. L. (1999). A test of the persistence in the performance of UK managed funds. Journal of Business Finance & Accounting, 26(5-6), 559-593.

Alptekin, N. & Şıklar, E. (2009). Türk hisse senedi emeklilik yatırım fonlarının çok kriterli performans değerlendirmesi: Topsis metodu. Dumlupınar Üniversitesi Sosyal Bilimler Dergisi, (25), 185-196.

Alptekin, N. (2009). Performance evaluation of turkish type a mutual funds and pension stock funds by using topsis method. Internatıonal Journal of Economics and Finance, 1(2), 11-22.

Altıntaş, K. M. (2008). Türk özel emeklilik fonlarının risk odaklı yönetim performansı: 2004-2006 dönemine ilişkin bir analiz. Anadolu Üniversitesi Sosyal Bilimler Dergisi, 8(1), 85-110.

Apak, S. & Taşçıyan, K. A. (2009). Morningstar yıldız derecelendirme sistemi ile Türk emeklilik yatırım fonlarının performanslarının değerlendirilmesi. Muhasebe ve Finansman Dergisi, (44), 80-91.

Arslan, M. (2005). A tipi yatırım fonlarında yöneticilerin zamanlama kabiliyeti ve performans ilişkisi analizi: 2002-2005 dönemi bir uygulama. Gazi Üniversitesi Ticaret ve Turizm Eğitim Fakültesi Dergisi, (2), 1-21.

Arslan, S. & Çelik, M. S. (2018). Türkiye'deki emeklilik yatırım fonlarının performanslarının Bıst-100 endeksinin performansı ile karşılaştırılması. İşletme ve İktisat Çalışmaları Dergisi, 6(4) 4, 61-73.

Ayaydın, H. (2013). Türkiye'deki emeklilik yatırım fonlarının performans analizi. Çukurova Üniversitesi Sosyal Bilimler Enstitüsü Dergisi, 22(2), 59-80.

Ayçin, E. (2019). Çok kriterli karar verme: Bilgisayar uygulamaları çözümleri (1.Basım). Ankara: Atlas Akademik Basım Yayın Dağıtım.

Ayçin, E. (2020). Çok kriterli karar verme: Bilgisayar uygulamalı çözümler (2.Basım). Ankara: Atlas Akademik Basım Yayın Dağıtım.

Aysoy, D. (2011). Kurumsal yatırımcı olarak Türkiye'de emeklilik yatırım fonları ve fon performanslarının analizi (Yayımlanmamış yüksek lisans tezi). Başkent Üniversitesi Sosyal Bilimler Enstitüsü.

Balsızan, H. N. (2016). Türkiye'de uygulanan bireysel emeklilik sistemi dahilinde faaliyet gösteren emeklilik yatırım fonlarının performans değerlendirmesi (Yayımlanmamış yüksek lisans tezi). İstanbul Üniversitesi Sosyal Bilimler Enstitüsü.

Bangassa, K. (1999). Performance of UK ınvestment trusts: 1980-1994. Journal of Business Finance & Accounting, 26(9-10), 1141-1168.

Barışık, S., & Demircioğlu, E. (2006). Türkiye'de döviz kuru rejimi, konvertibilite, ihracat – ithalat ilişkisi. ZKÜ Sosyal Bilimler Dergisi, 2(3), 71-84.

Bayraktar, M., & Aksoy, M. (2020). Katılım esasına dayalı bireysel emeklilik fonlarının performans analizi. Muhasebe ve Finansman Dergisi, (86), 153-184. https://doi.org/10.25095/mufad.710354

Bello, Z. Y. & Janjigian, V. (1997). A reexamination of the market-timing and security- selection performance of mutual funds. Financial Analysts Journal, 53(5). 24-30.

Berber, M., & Artan, S. (2004). Türkiye'de enflasyon – ekonomik büyüme ilişkisi: teori, literatür ve uygulama. Atatürk Üniversitesi İktisadi ve İdari Bilimler Dergisi, 18(3-4), 104-117.

Bireysel Emeklilik Tasarruf ve Yatırım Sistemi Kanunu. Kanun No:4632. (2001, Nisan 7). Resmi Gazete No: 24366. https://www.resmigazete.gov.tr/eskiler/2001/04/20010407.htm.

Blake, C. R., Elton, E. J. & Gruber, M. J. (1993). The performance of bond mutual funds The Journal of Business, 66(3), 371-403.

Boateng, K. (2015). Evaluating the performance of pension funds: a case study of sacial securityand national ınsuarence trust (SSNIT) (Yayımlanmamış yüksek lisans tezi). Kwame NKrumah Unıversıty of Science and Technology in Partial Fulfulment of The Requirements For The Degree of Master of Busıness Administration in Finance.

Bollen, N. P. B., &Busse, J. A. (2001). On the timing ability of mutual fund managers. The Journal of Finance, 56(3), 1075-1094.

Brauers, W. & Zavadskas, E.K. (2009). Robustness of the multi- objective MOORA method with a test for the facilities sector. Technological and Economic Development of Economy,15(2), 352-375.

Brauers, W. K., & Zavadskas, E. K. (2006). The moora method and ıts application to privatization in a transition economy. control and cybernetics, 35(2), 445-469.

Chang, E. C., & Lewellen, W. G. (1984). Market timing and mutual fund iınvenstment performance. The Journal of Business, 57(1). 57-72.

Coggin, T. D., Fabozzi, F. J., & Rahman, S. (1993). The invensment performance of u.s. equity pension fund managers: an empricial investigation. The Journal of Finance, 48(3), 1039-1055.

Cowles, A. (1933). Can stock market forecasters forecast. Econometrica, 3(1), 309-324.

Cuthbertson, K., Nitzsche, D., & O'Sullivan, N. (2005). UK mutual fund performance: genuine stock- picking ability or luck. Working Paper, 1-56.

Çağlı, A. İ. (2010). Bireysel emeklilik sisteminin genel yapısı ve emeklilik şirketlerinin fon performanslarına göre Topsis yöntemi ile değerlendirilmesi (Yayımlanmamış yüksek lisans tezi). Marmara Üniversitesi Bankacılık ve Sigortacılık Enstitüsü.

Çakırlı, A. (1991). Menkul kıymet yatırım fonları ve yönetsel açıdan analizi (Yayımlanmamış yüksek lisans tezi). İstanbul Üniversitesi Sosyal Bilimler Enstitüsü.

Çetin, A. (2010). Türkiye'de işlem gören yatırım fonlarının risk odaklı performans ölçümü (Yayımlanmış yüksek lisans tezi). Zonguldak Karaelmas Üniversitesi Sosyal Bilimler Enstitüsü.

Çetin, A., Uygurtürk, H., & Korkmaz, T. (2011). Risk odaklı performans ölçüm yöntemlerinin karşılaştırılması: Türkiye'de işlem gören a tipi fonlar üzerine bir uygulama. Mali Ufuklar Dergisi, 5(14), 39-67.

Çetiner, M. & Gündoğdu, F. K. (2018). Türkiye'de bireysel emeklilik yatırım fonlarının görünümü: 2011- 2017 dönemi. Internatıonal Journal of Disipines Economics & Administrative Sciences Studies, 4(7), 24-34.

Çırak, M. (2017). Türk sosyal güvenlik sistemi içinde bireysel emeklilik sisteminin konumu ve işlevi (Yayımlanmamış yüksek lisans tezi). Dokuz Eylül Üniversitesi Sosyal Bilimler Enstitüsü.

Dağlı, H., Bank, S. & Er, B. (2008). Türkiye'deki bireysel emeklilik yatırım fonlarının performans değerlendirmesi. Muhasebe ve Finansman Dergisi, (40), 84-95.

Dağlı, H., Karakaya, A. & Bulut, E. (2015). Emeklilik Yatırım Fonlarının Karakteristik Özellikleri ve Performansı: Türkiye Örneği. Internatınal Journal of Economic and Administrative Studies, 7(14), 177-200.

Dalğar, H. (2006). Türk finansal piyasalarında kurumsal yatırımcıları olarak emeklilik yatırım fonları ve performanslarının değerlendirilmesi (Yayımlanmamış doktora tezi). Süleyman Demirel Üniversitesi Sosyal Bilimler Enstitüsü.

Daniel, K., Grinblatt, M., Titman, S., & Wermers, R. (1997). Measuring mutual fund performance with characteristic-based bencmarks. The Journal of Finance, 52(3),1035-1058.

De La Torre – Torres, O. V., Ávarez – Garcia, J., Santıllan – Salgado, R. J. & Lopez Herrera, F. (2019). Potential ımprovements to pension funds performance in Mexico. Revısta Escpacios, 40(30), 26-41.

Demir, G., & Kartal, M. (2020). Güncel çok kriterli karar verme teknikleri. Ankara: Akademisyen Kitabevi.

Detzler, M. L. (1999). The performance of global bond mutual funds. Journal of Banking & Finance, 23(8), 1195-1217.

Ege, İ., Topaloğlu, E. E., & Coşkun, D. (2011). Türkiye'deki emeklilik yatırım fonlarının yatırım performanslarının analizi. Ekonomi Bilimleri Dergisi, 3(1), 79-89.

EGM. (Emeklilik Gözetim Merkezi), (2019, Kasım 19). Emeklilik gözetim merkezi. https://www.egm.org.tr

EGM. (Emeklilik Gözetim Merkezi), (2019, Kasım 21). Emeklilik yatırım fonlarının kuruluş ve faaliyetlerine ilişkin yönetmenlik,2013, md.21 https://www.egm.org.tr/Sites/1/upload/files/yonetmelik5_1-364.pdf

EGM. (Emeklilik Gözetim Merkezi), (2019, Kasım 27). Bireysel emeklilik sistemi gelişim raporu 2017. https://www.egm.org.tr/bes2017gr/Flipbook/mobile/index.html#p=I

EGM. (Emeklilik Gözetim Merkezi), (2019, Kasım 30). Emeklilik gözetim merkezi hakkında. https://www.egm.org.tr/kurumsal/egm-hakkinda/

Emeç, Ş. (2016). Çok Kriterli yer seçimi problemine stokastik AHP, bulanık Moora ve bulanık vıkor yaklaşımları ve bir uygulama (Yayımlanmamış yüksek lisans tezi). Atatürk Üniversitesi Fen Bilimleri Enstitüsü.

Ferson, W. E., & Warther, V. A. (1996). Evaluating fund performance in a dynamic market. Financial Analysts Journal, 52(6). 20-28.

Finnet. (2021, Mart 11). Fon expert analiz programı. https://www.finnet.com.tr/.
Georgiev, G. P. & Mareva, N. (2017). Risk-Adjusted Performance Ranking of Bulgairan Pension Funds. D. K. Dimitrov, D. Nikoloski, R. Yılmaz (Ed.), V. International Balkan and Near Social Sciences Congresses (ss. 914-924).
Gezen, A. & Kalmış, H. (2019). Türkiye'de bireysel emeklilik yatırım fonlarının risk analizi. Journal of Socıal, Humanıtıes and Admınıstratıve Scıences, 5(20), 913-927.
Gigović, L., Pamučar, D., Bajić, Z., & Milićević, M. (2016). The combination of expert judgment and GIS – MAIRCA analysis fort he selection of sites for ammunition depots. Sustainability, 8(4), 1-30.
Goetzmann, W. N., Ingersoll, J., & Ivkovic, Z. (2000). Montly measurement of daily timers. The Journal of Financial and Quantitative Analysis, 35(3), 257-290.
Gökgöz, F. (2007). Bireysel emeklilik fonlarının performans değerlendirmesi,. H.Ü İktisadi ve İdari Bilimler Fakültesi Dergisi, 25(1), 259-291.
Gökgöz, F.(2005). A-tipi karma yatırım fonlarının stil analizi ve performans değerlendirmesi. Ankara: Sermaye Piyasası Kurulu.
Göktolga, Z. G. & Karakış, E. (2018). Bireysel emeklilik şirketlerinin finansal performanslarının bulanık AHP ve VIKOR yöntemi ile analizi. Cumhuriyet Üniversitesi İktisadi ve İdari Bilimler Dergisi, 19(1), 92-108.
Gözbaşı, O. (2010). Borsa yatırım fonları- performans değerlendirmesi ve analizi (Yayınlanmamış doktora tezi). Erciyes Üniversitesi Sosyal Bilimler Enstitüsü.
Grinblatt, M. & Titman, S. (1989). Mutual fund performance: an analysis of quarterly portfolio holdings. The Journal of Business, 62(3), 393-416.
Güçlü, H. (2004). Menkul kıymet yatırım fonları ve borsada işlem gören yatırım fonları. http://www.hakanguclu.com/calismalar/Yatirim_Fonlari.pdf (Erişim tarihi: Aralık 2020)
Gündoğdu, A. (2010). Menkul kıymet yatırım fonları ve bireysel emeklilik yatırım fonlarının kıyaslamalı getiri analizi (Yayımlanmamış yüksek lisans tezi). Marmara Üniversitesi Bankacılık ve Sigortacılık Enstitüsü.
Güngör, İ., & Çetin, A. C. (2005). Hisse senedi fonlarının performans değerlemesine bir model önerisi. Karaman İİBF Dergisi, 5(1), 261-272.
Henriksson, R. D. & Merton, R. C. (1981). On market timing and ınvestment performance II. statistical procedures for evaluating forecasting skills. Journal of Business, 54(4), 513-533.
Henriksson, R. D. (1984). Market timing and mutual fund performance: an empirical investigation. The Journal of Business, 57(1), 73-96.
Ippolito, R. A & Turner, J. A. (1987). Turnover, fees and pension plan performance. Financial Analysts Journal, 43(6), 16-26.
İpekten, N. A., İpekten, G., & Elmas, B. (2020). Türkiye'de A tipi yatırım fonlarının performans analizi (01/2013 – 12/2017). Ömer Halis Demir Üniversitesi İktisadi ve İdari Bilimler Fakültesi Dergisi, 13(3), 462-476.
İskenderoğlu Ö., Arslan, S. & Çelik, M. S. (2019). Emeklilik yatırım fonlarının performanslarının karşılaştırmalı olarak incelenmesi: Türkiye örneği. İşletme Araştırmaları Dergisi, 11(3), 2114-2120.
Jensen, M.C. (1967). The performance of mutual funds in the period 1945-1964. The Journal of Finance, 23(2), 389-416.
Jiang, W. (2003). A nonparametric test of market timing. Journal of Empricial Finance, 10(4), 399-425.
Karacabey, A. A. & Gökgöz, F. (2005). Emeklilik fonlarının portföy analizi. Ankara: Siyasal Kitabevi.
Karacabey, A. A. (1998). A tipi yatırım fonları. Ankara: Mülkiyeliler Birliği Vakıf Yayınları.
Karacabey, A. A. (1999). Hisse senedi fonlarının işlevselliği üzerine yorumlar. Ankara Üniversitesi Siyasal Bilgiler Fakülte Dergisi, 54(3), 133-149.
Karatepe, Y. & Gökgöz, F. (2007). A - tipi yatırım fonu performansının değerlendirilmesi ve performans devamlılık analizi., Ankara Üniversitesi Siyasal Bilgiler Fakültesi Dergisi, 62(2). 76-109.
Karpio, A. & Żebrowska-Suchodolska, D. (2016). Polısh open-end pensıon funds performance and ıts persıstance. Acta Oeconomia. 15(1), 15-25.
Kaya, F. (2017). Sigortacılık (6.Basım). İstanbul: Beta Basım Yayıncılık.
Kaymak, G. (2016). Türkiye'de bireysel emeklilik fonları ve portföy performanslarının analizi (Yayımlanmamış yüksek lisans tezi). Balıkesir Üniversitesi Sosyal Bilimler Enstitüsü.
Keshavarz Ghorabaee, M., Zavadskas, E. K., Olfat, L., & Turskis, Z. (2015). multi-criteria ınventory classification using a new method of evaluation based on distance from average solution (EDAS). Informatıca, 26(3), 435-451.
Khan, A. Q. & Ikram, S. (2011). Testing strong form market efficiency of ındian capital market: performance appraisal of mutual funds. International Journal of Business and Information Technology. 1(1), 151-161.
Kılıç, S. (2002). Türkiye'deki yatırım fonlarının performans değerlendirilmesi. IMKB Yayınları. İstanbul.
Kıyıcı, U. (2016). Türkiye'deki özel emeklilik fon performanslarının çok kriterli karar verme teknikleriyle analizi (Yayımlanmış yüksek lisans tezi). Mersin Üniversitesi Sosyal Bilimler Enstitüsü.

Kıyıcı, U., Korkmaz, T., & Uygurtürk, H. (2016). Türkiye'deki bireysel emeklilik yatırım fonlarının Topsis, Vikor ve Moora yöntemleri ile karşılaştırmalı performans değerlendirmesi. Sosyal Bilimler Metinleri Dergisi, (2), 1-16.

Kon, S. J. (1983). The market-timing performance of mutual fund managers. The Journal of Business, 56(3), 323-347.

Kon, S. J., & Jen, F. C. (1979). The invensment performance of mutual funds: and empiricial investigation of timing, selectivity and market efficiency. The Journal of Business, 52(2), 263-289.

Korkmaz, E. (2007). Sosyal güvenlikte yeni yaklaşım: bireysel emeklilik. İstanbul Ticaret Odası Yayınevi.

Korkmaz, T. & Uygurtürk, H. (2007a). Türk emeklilik fonlarının performans ölçümünde regresyon analizinin kullanılması. Zonguldak Bülent Ecevit Üniversitesi Sosyal Bilimler Dergisi, 3(5), 37-52.

Korkmaz, T. & Uygurtürk, H. (2007b). Türkiye'deki emeklilik fonlarının performans ölçümü ve fon yöneticilerinin zamanlama yeteneği. Akdeniz Üniversitesi İktisadi ve İdari Bilimler Fakültesi Dergisi, 7(14), 66-93.

Korkmaz, T. & Uygurtürk, H. (2008). Türkiye'deki emeklilik fonları ile yatırım fonlarının performans karşılaştırması ve fon yöneticilerinin zamanlama yetenekleri. Kocaeli Üniversitesi Sosyal Bilimler Enstitüsü Dergisi, 1(15), 114-147.

Korkmaz, T., (2019). Portföy Performansının Ölçülmesi. İçinde M. Başar (Ed.), Portföy Yönetimi (ss. 198-219). Anadolu Üniversitesi Eskişehir.

Korkmaz, T., (2019). Portföy Yönetimi. İçinde M. Başar (Ed.), Portföy Yönetimi (ss. 2-33). Anadolu Üniversitesi Eskişehir.

Korukoğlu, S., Ballı, S. & Korukoğlu, A. (2016). Emeklilik fonlarının performans değerlendirmesinde bulanık uzman sistemi kullanımı. Dokuz Eylül Üniversitesi İktisadi ve İdari Bilimler Fakültesi Dergisi, 23(2), 213-227.

Leger, L. A. (1997). UK Investment trusts: performance, timing and selectivity. Applied Economic Letters, 4(4), 207-210.

Luther, R. G., Matatko, J., & Corner, D. C. (1992). The investment performance of UK ethical unit trusts. Acccounting, Auditing & Accountability Journal, 5(4), 57-70.

Mansor, F. & Bhatti, M. I. (2011). The islamic mutual fund performance: new evidence on market timing and stock selectivity. International Conference On Economics and Finance Research, 4, 477-484.

Marti-Ballester, C.P. (2020). Examing the financial performance of pension funds focused on sectors related to sustaninabla development goals. Internatıonal Journal of Sustınabla Development & World Ecology, 27(2), 179-191.

McDonald, J. G. (1973). French mutual fund performance: evaluation of ınternationally- diversified portfolios. The Journal of Finance, 28(5), 1161-1180.

Meštan, M., Kubaška, P. & Kralık, I. (2016). Evaluating financial performance of pension funds in Slovakia. International Scientific Conference Fernstat (ss.105–115).

Metin, O. (2018). Aktif olarak yönetilen ve pasif olarak yönetilen yatırım fonlarının performanslarının değerlendirilmesi (Yayımlanmamış yüksek lisans tezi). Nuh Naci Yazgan Üniversitesi Sosyal Bilimler Enstitüsü.

Mevzuat. (2019, Eylül 14). Resmi gazete yayınları yatırım fonları esaslar tebliği madde 6.https://www.mevzuat.gov.tr/File/GeneratePdf?mevzuatNo=18564&mevzuatTur=Teblig&mevzuatTertip=5

Milosavljević, M., Bursac, M. & Tričković, G. (2018). Selection of the railroad container terminal in serbia based on muti criteria decision makin methods. Decision Making: Applications in Management and Engineering, 1(2), 1-15.

Modigliani, F., & Modigliani, L. (1997). Risk-adjusted performance. Journal of Portfolio Management, 23(2), 45-54.

Moy, L. R. (2002). Portfolio Performance: ilustrations from morningstar. , Journal of Education For Business, 77(4). 226-229.

Naghıyev, T. (2008). Menkul kıymet yatırım fonlarından oluşan optimal portföy seçimi ve riske maruz değer yöntemiyle portföy riskinin belirlenmesi (Yayımlanmamış yüksek lisans tezi). Yıldız Teknik Üniversitesi Sosyal Bilimler Enstitüsü.

Nakip, M. (2003). Pazarlama araştırmaları. Seçkin Yayıncılık.

Oran, J. S., Avci, E., Ashoor, M. & Tan, O. F. (2017). An evaluation of Turkish mutual and pension funds's performances. PressAcademia Procedia, 3(1), 131-142. DOI: 10.17261/Pressacademia.2017.399.

Özbek, A. (2019). Çok kriterli karar verme yöntemleri ve excel ile problem çözümü (2.Basım). Ankara: Seçkin Yayıncılık.

Özdemir, M. (2018). Operasyonel, Yönetsel ve Stratejik Problemlerin Çözümünde Çok Kriterli Karar Verme Yöntemleri. B. F. Yıldırım, E. Önder (Ed.), Topsis içinde (ss. 133-134). Bursa: Dora Kitabevi. 3. baskı.

Özden, Ü. H. (2009). Türkiye'deki Mevduat bankalarının performansları: çok kriterli karar verme yöntemleri ile analiz. Ankara: Detay Yayıncılık.

Özeroğlu, A. İ. (2014). Türkiye'de menkul kıymet yatırım fonlarının gelişimi ve sermaye piyasaları üzerindeki etkileri. Tarih Okulu Dergisi, (18), 397-419.

Paksoy, S. (2017). Çok kriterli karar vermede güncel yaklaşımlar (1.basım). Adana: Karahan Kitabevi.

Palut, Ö. (2005). Bireysel emeklilik sistemi: Dünya'daki uygulamaları ve yeni bir model olarak Türkiye (Yayımlanmamış yüksek lisans tezi). Marmara Üniversitesi Bankacılık ve Sigortacılık Enstitüsü.

Pamučar, D., & Ćirović, G. (2015). The selection of transport and handling resources in logistics centers using multi-attributive border approximation area comparison (MABAC). Expert Systems with Applications, 42(6), 3016-3028.

Pamučar, D., Petrović, I., & Ćirović, G. (2018). Modification of the best–worst and MABAC methods: a novel approach based on ınterval-valued fuzzy-rough numbers. Expert Systems with Applications, 91, 89-106.

Pohekar, S. D. & Ramachandran, M. (2004). Application of multi-criteria decision making to sustainabla energy planning- a review. Renewable and Sustainabla Energy Reviews, 8(4), 365-381.

Pollard, A.H. (1999). Group life and pensions insurance., Munich Reinsurance Publication.: Munich.

Resmi Gazete. (2021, Mayıs 2). Milletler arası antlaşma. www.resmigazete.gov.tr/eskiler/2013/07/20130709.pdf

Saleck, C. (2018). Yatırım fonları risk ve getiri analizi: Türkiye üzerine bir uygulama (Yayımlanmamış yüksek lisans tezi). Dokuz Eylül Üniversitesi Sosyal Bilimler Enstitüsü.

Sarıoğlu, S. E. (2016). Getiri ve Risk. A. K. Mehmet Şükrü Tekbaş İçinde (s. 18-27),Temel Finans ve Değerleme Yöntemleri. Ankara: Sermaye Piyasası Lisanslama Sicil ve Eğitim Kuruluşu A.Ş.

Saygeçitli, D. (2004). Yatırım ve Emeklilik Fonlarının Türkiye Ve Dünyadaki Yeri Ve Karşılaştırılması (Yayımlanmamış yüksek lisans tezi). Marmara Üniversitesi Bankacılık ve Sigortacılık Enstitüsü.

Sezer, F. (2008). Bireysel emeklilik sistemi ve fonlarının performans değerlendirmesi (Yayımlanmamış yüksek lisans tezi). Marmara Üniversitesi Sosyal Bilimler Enstitüsü.

Sharpe, W. F. (1966). Mutual fund performance. The Journal of Business, 39(1), 119-138.

Sharpe, W. F. (1994). The sharpe ratio. Journal of Porfolio Management, 21(1), 49-58.

Simons, K. (1998). Risk-adjusted performance of mutual funds., New England Economic Review, 34-48.

SPK. (Sermaye Piyasası Kurulu), (2019, Kasım 19). SPK bireysel emeklilik tanıtıcı bilgiler. http://www.spk.gov.tr/Sayfa/AltSayfa/286

SPK. (Sermaye Piyasası Kurulu), (2019, Kasım 21). Emeklilik yatırım fonlarına ilişkin rehber. https://spk.gov.tr/Sayfa/Dosya/1205

SPK. (Sermaye Piyasası Kurulu), (2021, Nisan 3). Menkul kıymet fonları yatırım rehberi. https://www.spk.gov.tr/Sayfa/AltSayfa/253

SPK. (Sermaye Piyasası Kurulu), (2019). https://www.spk.gov.tr/Sayfa/Dosya/295

Sürekli Yavuz, D. (2013). Türkiye'de menkul kıymet yatırım fonlarının gelişimi ve sermaye piyasaları üzerine etkileri (Yayımlanmamış yüksek lisans tezi). İstanbul Üniversitesi Sosyal Bilimler Enstitüsü.

Şahin, A. (2017). Bist 30 endeks fonlarının seçme ve zamanlama yetenekleri. Business and Economics Research Journal, 8(1), 63-81.

Şahin, O. & Başarır, Ç. (2019). Bireysel emeklilik şirketlerinin finansal performanslarının değerlendirilmesi: Türkiye örneği. Yönetim Bilimleri Dergisi, 17(33), 211-229.

Şahin, O. (2019). Türkiye'deki bireysel emeklilik şirketlerinin bireysel emeklilik yatırım fonları üzerinden performanslarının değerlendirilmesi (Yayımlanmış yüksek lisans tezi). Bandırma Onyedi Eylül Üniversitesi Sosyal Bilimler Enstitüsü.

Şengül Güneş, G. (2020). Türkiye'de borsada işlem gören gayrimenkul yatırım fonlarının performans analizi. Business & Management Studies: An International Journal. 8(5), 4438-4462.

Şentürk, Ş. S. (2011, 4 Haziran). Şili ve Peru uygulamaları ışığında bireysel emeklilik tasarruf ve yatırım sistemi kanunu. Dünya Gazetesi. http://www.dunyagazetesi.com.tr/ haberArsiv.asp?id=34713.

Şeremet, M. M. (2002). Yatırım fonlarında performans değerlendirilmesi (Yayımlanmamış yüksek lisans tezi). Yıldız Teknik Üniversitesi Sosyal Bilimler Enstitüsü.

Şimşek, H. A. (2006). Özel emeklilik fonları ve sermaye piyasasına etkileri (Yayımlanmamış yüksek lisans tezi). Gazi Üniversitesi Sosyal Bilimler Enstitüsü.

Tan, Ö. F. (2015). Mutual fund performance: evidence from south Africa. Emerging Markets Journal, 5(2), 49-57.

Tefas. (2022, Mart 11). İstatistiki Raporlar. https://www.tefas.gov.tr/IstatistikiRaporlar/FonSayisi.aspx.

Tefas, (2021, Ocak 15). https://www.tefas.gov.tr/.

Teker, S., Karakurum, E., & Tav, O. (2008). Yatırım fonlarının risk odaklı performans değerlemesi. Doğuş Üniversitesi Dergisi, 9(1), 89-105.

Tezcan, H. Ç. (2012). Performance evaluation of turkish pension funds: selectivity, market timing and persistence (Yayımlanmamış yüksek lisans tezi). Koç Üniversitesi Sosyal Bilimler Enstitüsü.

Thomas, A. & Tonks, I. (2001). Equity Performance of segregated pension funds in the UK. Journal of Asset Management, 1(4), 321-343.

Treynor, J. L., & Mazuy, K. K. (1966). Can mutual funds outguess the market?, Harvard Business Review, 44(4), 131-136.

TSB. (Türkiye Sigortalar Birliği), (2019, Kasım 21). Bireysel emeklilik tasarruf ve yatırım sistemi kanunu. https://www.tsb.org.tr/bireysel-emeklilik-tasarruf-ve-yatirim-sistemi-kanunu.aspx?pageID=416.

Tuncay, A. C. (1986). Bir yatırım öyküsü. Para ve Sermaye Piyasası Dergisi, Kasım. (makale)

Turan Kurtaran, A. & Kurtaran, A. (2010). Türkiye'de emeklilik yatırım fonlarının performans değerlendirmesi. Dumlupınar Üniversitesi Sosyal Bilimler Dergisi, (26), 248-259.

Turgut, M. (2015). Portföy Performansının Değerlendirilmesi. İçinde Editör F. Kaya (Ed.), Finansal Yönetim (513-526). Beta Basım A.Ş.

Ural, M. & Adakale, T. (2009). Bireysel emeklilik fonlarında risk yönetimi ve riske maruz değer analizi. Ege Akademik Bakış, 9(4), 1463- 1483.

Uras Odabaşı, S. (1993). Yatırım ortaklığı ve yatırım fonları (Yayımlanmamış yüksek lisans tezi). İstanbul Üniversitesi Sosyal Bilimler Enstitüsü.

Uyar, H. İ. (2012). Bireysel emeklilik sistemi ile ekonomik göstergeler arasındaki ilişkinin incelenmesi. Mali Çözüm Dergisi, (110), 71-93.

Uygurtürk, H. & Bal, K. (2020). Emeklilik ve menkul kıymet yatırım fonlarının gri ilişkisel analiz yöntemi ile karşılaştırmalı performans analizi. Bartın Üniversitesi İktisadi ve İdari Bilimler Fakültesi Dergisi, 11(21), 298- 320.

Uygurtürk, H. (2007). Türkiye'deki emeklilik yatırım fonlarının performans ölçümü ve stil analizi (Yayımlanmamış yüksek lisans tezi). Zonguldak Karaelmas Üniversitesi Sosyal Bilimler Enstitüsü.

Uysal, M. & Adalı, Z. (2018). Türkiye'de emeklilik yatırım fonlarının performans ölçümü: İslami emeklilik yatırım fonları ile geleneksel emeklilik yatırım fonlarının performans karşılaştırılması. Fiscaoeconomia, 2(2), 50-73.

Uzay, Ş. (1994). Türkiye'de yatırım fonları ve denetimi. Erciyes Üniversitesi İktisadi ve İdari Bilinler Fakültesi Dergisi, (11), 265-291.

Üçer, K. G. (2003). Menkul kıymet yatırım fonları ve B tipi yatırım fonlarında performans analizine ilişkin bir uygulama (Yayımlanmamış yüksek lisans tezi). İstanbul Üniversitesi Sosyal Bilimler Enstitüsü.

Yalaman, A. (2019). Yatırım Fonu Katılma Belgesi Yatırımları. İçinde F. Temizel (Ed.), Menkul Kıymet Yatırımları içinde (s.144). Anadolu Üniversitesi Yayını No: 3907.

Yazıcı, S. (2015). Bireysel emeklilik sistemi ve türkiye uygulaması (Yayımlanmamış doktora tezi). Ankara Üniversitesi Sosyal Bilimler Enstitüsü.

Yıldırım, K. (2009). Finansal küreselleşme açısından yatırım fonlarının etkinliği (Yayımlanmamış yüksel lisans tezi). Marmara Üniversitesi Bankacılık ve Sigortacılık Enstitüsü.

Zopounidis, C. (1999). Multicriteria decision and in financial management. European Journal of Operational Research, 119(2), 404-415.

TARİHSEL SÜREÇTE "NAKIŞ" FORMU

ŞERİFE GÜVENÇOĞLU

EĞİTİM
yayınevi

TARİHSEL SÜREÇTE "NAKIŞ" FORMU

Şerife Güvençoğlu

Genel Yayın Yönetmeni: Yusuf Ziya Aydoğan (yza@egitimyayinevi.com)
Genel Yayın Koordinatörü: Yusuf Yavuz (yusufyavuz@egitimyayinevi.com)
Sayfa Tasarımı: Eğitim Yayınevi Grafik Birimi
Kapak Tasarımı: Eğitim Yayınevi Grafik Birimi

T.C. Kültür ve Turizm Bakanlığı
Yayıncı Sertifika No: 47830

ISBN: 978-625-8341-67-6
1. Baskı, Ağustos 2022

Baskı Cilt
Bulut Dijital Matbaa Sanayi Ticaret Limited Şirketi
Musalla Bağları Mah. İnciköy Sok. 1/A Selçuklu / KONYA
Matbaa Sertifika No: 48120

Kütüphane Kimlik Kartı

TARİHSEL SÜREÇTE "NAKIŞ" FORMU
Şerife Güvençoğlu
90 s., 165x240 mm
Kaynakça var, dizin yok.
ISBN: 978-625-8341-67-6

Copyright © Bu kitabın Türkiye'deki her türlü yayın hakkı Eğitim Yayınevi'ne aittir. Bütün hakları saklıdır. Kitabın tamamı veya bir kısmı 5846 sayılı yasanın hükümlerine göre kitabı yayımlayan firmanın ve yazarlarının önceden izni olmadan elektronik/mekanik yolla, fotokopi yoluyla ya da herhangi bir kayıt sistemi ile çoğaltılamaz, yayımlanamaz.

EĞİTİM
yayınevi

Yayınevi Türkiye Ofis: İstanbul: Eğitim Yayınevi Tic. Ltd. Şti., Atakent mah. Yasemen sok. No: 4/B, Ümraniye, İstanbul, Türkiye

Konya: Eğitim Yayınevi Tic. Ltd. Şti., Fevzi Çakmak Mah. 10721 Sok. B Blok, No: 16/B, Safakent, Karatay, Konya, Türkiye
+90 332 351 92 85, +90 533 151 50 42, 0 332 502 50 42
bilgi@egitimyayinevi.com

Yayınevi Amerika Ofis: New York: Egitim Publishing Group, Inc.
P.O. Box 768/Armonk, New York, 10504-0768, United States of America
americaoffice@egitimyayinevi.com

Lojistik ve Sevkiyat Merkezi: Kitapmatik Lojistik ve Sevkiyat Merkezi, Fevzi Çakmak Mah. 10721 Sok. B Blok, No: 16/B, Safakent, Karatay, Konya, Türkiye
sevkiyat@egitimyayinevi.com

Kitabevi Şubesi: Eğitim Kitabevi, Şükran mah. Rampalı 121, Meram, Konya, Türkiye
+90 332 499 90 00
bilgi@egitimkitabevi.com

İnternet Satış: www.kitapmatik.com.tr
+90 537 512 43 00
bilgi@kitapmatik.com.tr

ilk okuyan siz olun
kitapmatik
İnternetteki kitapçınız

KAYNAKÇA

Bardakçı, Murat, (1986) Maragalı Abdülkâdir, Pan Yayıncılık, İst..

Darbaz, Feridun. (1973) Türk ve Batı Müziği,

Ezgi, Suphi, (1935) Nazari ve Ameli Türk Musikisi, İstanbul Belediye Konservatuarı Yayınları, C.1-5, İst.

Güvençoğlu, Şerife. (1989), Türk Musikisinde Nakış Formu, İstanbul Teknik Üniversitesi Sosyal Bilimler Enstitüsü, Güzel Sanatlar Ana San'at Dalı, Musıki San'at Dalı, Türk San'at Musıkisi Alanı Dalı,Yüksek Lisans Tezi, İst.

İnançer, Ö. Tuğrul. Osmanlı Tarihinde Dini Musiki, Musiki Mecmuası, Sayı. 465, s. 9-16

Kâradeniz, M. Ekrem. (1982), Türk Musikisinin Nazariye ve Esasları, Türkiye İş Bankası Kültür Yayınları, Ankara.

Kantemiroğlu. Kitab-ı İlmü'l Musiki'ala Vechi'l-Hurufat, Tura Yayınları, Tıpkı Basım, Transkripsiyon Tercüme, Yalçın Tura, 1976, İst.

Konuk, Avni. Hânende, 1317, İst.

Larousse, Meydan. (1992), Cilt IX, İst.

Müzik Ansiklopedisi. 1985, AnKâra.

Özkan, İ. Hakkı. Türk Musikisi Nazariyatı ve Usulleri-Kudüm Velveleleri, İst.

Öztuna, Yılmaz. (1974), Türk Musikisi Ansiklopedisi, Milli Eğitim Basımevi, Cilt I, II, İst.

Sami, Şemsettin. (2011), Latin Harfleriyle Kamus-i Türki, C: III, İst.

Sözer,Vural. (1964), Müzik ve Müzisyenler Ansiklopedisi, İst.

Toker, A. Sami. (1952), Türk Musikisi Dergisi, Cilt V, Sayı: 48, Mart-Nisan, İst.

Torun, Mutlu, (1987) Türk Müziğinde Türler ve Biçimler, Yüksek Lisans Ders Notları, İst.

Tura, Yalçın, (1987) Türk Musikisi Formları, Eski Formlar, Form Bilgisi Ders Notları, İst.

Tura, Yalçın, (2001) Kitab'ı İlmül Musiki alâ Vechi'l Hurûfât, Yapı Kredi Yayınları, İst.

Üngör, Ethem, Ruhi. (1981) Türk Musikisi Güfteler Antolojisi, C. II, İst.

Yavaşça, Alaeddin, (1985), II Türk Musikisinde Form Zenginliği, II. Türk Musikisi Sempozyumu, İst.

ZDK ve Zeyli. (1940), İstanbul Belediye Koonservatuarı Yayınları, İst.

KİŞİSEL GÖRÜŞMELER

Bekir Sıtkı Sezgin ile yapılan mülakattın: 26.12.1988 Maçka.

Mutlu Torun ile yapılan mülakattan; 03.12.1988 Maçka

Selahattin İçli ile yapılan mülakattan; 30.12.1988 Maçka.

Yalçın Tura ile yapılan mülakattan: 12.01.1989 Maçka.

YARARLANILAN KAYNAKÇA:

DK. İstanbul Belediye Koonservatuarı yayınları, 180 eser

Devellioğlu, Ferit. (1970) Osmanlıca Türkçe Ansiklopedik Lugât, 1970. İst. (Kitapta yer alan Arapça, Farsça kelimelerin Türkçe karşılıkları için faydalanılan kaynak)

TMDK ve İst. Radyosu Arşiv Notaları

KURAMDAN UYGULAMAYA

ÖĞRETİMDE YÖNTEMSEL YAKLAŞIM VE ÖĞRENME

SÜREÇLER STRATEJİLER YAKLAŞIMLAR MODELLER YÖNTEMLER VE TEKNİKLER

PROF. DR. ABDULLAH ADIGÜZEL

EĞİTİM
yayınevi

KURAMDAN UYGULAMAYA
ÖĞRETİMDE YÖNTEMSEL YAKLAŞIM VE ÖĞRENME
SÜREÇLER STRATEJİLER YAKLAŞIMLAR MODELLER YÖNTEMLER VE TEKNİKLER

Prof. Dr. Abdullah Adıgüzel

Genel Yayın Yönetmeni: Yusuf Ziya Aydoğan (yza@egitimyayinevi.com)
Genel Yayın Koordinatörü: Yusuf Yavuz (yusufyavuz@egitimyayinevi.com)
Sayfa Tasarımı: Eğitim Yayınevi Grafik Birimi
Kapak Tasarımı: Eğitim Yayınevi Grafik Birimi

T.C. Kültür ve Turizm Bakanlığı
Yayıncı Sertifika No: 47830

ISBN: 978-625-8341-63-8
1. Baskı, Ağustos 2022

Baskı Cilt
Olgun-Çelik Matbaa Ambalaj Yayın Reklam İnş. San. Tic. Ltd. Şti.
Büsan Organize San. 10670 Sk. No:26/D, Karatay/Konya
Matbaa Sertifika No: 51986

Kütüphane Kimlik Kartı

KURAMDAN UYGULAMAYA
ÖĞRETİMDE YÖNTEMSEL YAKLAŞIM VE ÖĞRENME
SÜREÇLER STRATEJİLER YAKLAŞIMLAR MODELLER YÖNTEMLER VE TEKNİKLER

Prof. Dr. Abdullah Adıgüzel
176 s., 165x240 mm
Kaynakça var, dizin yok.
ISBN: 978-625-8341-63-8

Copyright © Bu kitabın Türkiye'deki her türlü yayın hakkı Eğitim Yayınevi'ne aittir. Bütün hakları saklıdır. Kitabın tamamı veya bir kısmı 5846 sayılı yasanın hükümlerine göre kitabı yayımlayan firmanın ve yazarlarının önceden izni olmadan elektronik/mekanik yolla, fotokopi yoluyla ya da herhangi bir kayıt sistemi ile çoğaltılamaz, yayımlanamaz.

EĞİTİM
yayınevi
Yayınevi Türkiye Ofis: İstanbul: Eğitim Yayınevi Tic. Ltd. Şti., Atakent mah. Yasemen sok. No: 4/B, Ümraniye, İstanbul, Türkiye

Konya: Eğitim Yayınevi Tic. Ltd. Şti., Fevzi Çakmak Mah. 10721 Sok. B Blok, No: 16/B, Safakent, Karatay, Konya, Türkiye
+90 332 351 92 85, +90 533 151 50 42, 0 332 502 50 42
bilgi@egitimyayinevi.com

Yayınevi Amerika Ofis: New York: Egitim Publishing Group, Inc.
P.O. Box 768/Armonk, New York, 10504-0768, United States of America
americaoffice@egitimyayinevi.com

Lojistik ve Sevkiyat Merkezi: Kitapmatik Lojistik ve Sevkiyat Merkezi, Fevzi Çakmak Mah. 10721 Sok. B Blok, No: 16/B, Safakent, Karatay, Konya, Türkiye
sevkiyat@egitimyayinevi.com

Kitabevi Şubesi: Eğitim Kitabevi, Şükran mah. Rampalı 121, Meram, Konya, Türkiye
+90 332 499 90 00
bilgi@egitimkitabevi.com

İnternet Satış: www.kitapmatik.com.tr
+90 537 512 43 00
bilgi@kitapmatik.com.tr

kitapmatik
İnternetteki kitapçınız

KAYNAKÇA

Açıkgöz, K. Ü. (2007). **Aktif Öğrenme**. Biliş Eğitim Yayınları.

Açıkgöz, K. Ü. 2003. **Etkili Öğrenme ve Öğretme**. Eğitim Dünyası Yayınları, İzmir: 5. Baskı.

Aksan, D. (1990). Her Yönüyle Dil. TTK Yayınları.

Akyol, H. (1997). Kelime Öğretimi. Millî Eğitim Yayınları.

Altan, M. Z. (2014). **Türkiye'nin Eğitim Çıkmazı: Girişimci Öğretim Girişimci Öğretmen**. Pegem Akademi.

Altun, S. & Çolak, E. (2011). *"*Öğrenme Kuramları" Öğrenme Öğretme Kuram ve Yaklaşımları. (Ed: Seval Fer), Anı Yayıncılık, 18-64.

Altınok, H. (2002). Yansıtıcı öğretim: önemi ve öğretmen eğitimine yansımaları, *Eğitim Araştırmaları,* Anı Yayıncılık, (8)2, 66-73.

Arı, R. (2005). **Gelişim ve Öğrenme**, Nobel Yayın Dağıtım.

Aşırılıoğlu, B. (2007). ***"Başlıca Öğrenme ve Öğretim İlkeleri" Öğretim İlke ve Yöntemleri***. (Ed: Mehmet Arslan) Anı Yayıncılık.

Aydın, B. (2004). *"Gelişimin Doğası"* **Gelişim ve Öğrenme Psikolojisi**. (Ed: Binnur Yeşilyaprak) PegemA Yayıncılık.

Aydoğan, İ. & Çilsal, Z. (2007). Yabancı Dil Öğretmenlerinin Yetiştirilme Süreci. *Sosyal Bilimler Enstitüsü Dergisi, 22*(1), 179-197.

Bandura, A. (1997). **Self Efficacy: The Exercise of Control**. Freeman

Başaran, İ. E. (2005). **Eğitim Psikolojisi: Gelişim, Öğrenme ve Ortam**. Nobel Kitap Dağıtım. 375-551.

Beydoğan, H. Ö. (2006). **Eğitim Bilimine Giriş**. (Ed: Kadir Keskinkılıç), PegemA Yayıncılık.

Bilen, M. (2002). **Plandan Uygulamaya Öğretim**. Anı Yayıncılık.

Borich, G.D. (2004). **EffectiveTeaching Methods**. Pearson PrenticeHall New Jersey.

Budak, Y. (2010). (Post Yapılandırmacılık) Allosterik Öğrenme Yaklaşımına Göre Öğrenme ve Eğitim Durumlarının Olası Niteliği, İnternational Conference on New Trends in Education and Their Implications 11-13 November, Antalya-Turkey.

Budak, Y. & Diğ. (2016). Öğretim İlke ve Yöntemleri. (2. Baskı), PegemA Yayıncılık

Büyükkaragöz, S. (1997). **Program Geliştirme.** Öz Eğitim Basım Yayın Dağıtım Ltd. Şti.

Brooks G. & Books M. G. (1999). **The Courage to be Constructivist**. Educational Leadership, 18-24.

Cüceloğlu, D. (2000). İnsan ve Davranışı, Psikolojinin Temel Kavramları. (7. Baskı). Remzi Kitapevi.

Daunt. B. (1997). Öğreticinin El Kitabı, Pegem Yayınları.

Demir, S. & Gediköğlu. T. (2007). Kuantum Öğrenme Modelinin Ortaöğretim Öğrencileri Üzerindeki Etkisi. Doğu Anadolu Araştırmaları

Demirel, Ö. (2006). **Kuramdan Uygulamaya Eğitimde Program Geliştirme**. PegemA Yayıncılık,

Demirel, Ö. (2008). Öğretim İlke ve Yöntemleri: Öğretme Sanatı (14. Baskı). PegemA Yayıncılık.

Demirel, Ö. **(**2004). **Eğitimde Program Geliştirme**. **(**7. Baskı). PegemA Yayıncılık.

Demirel, Ö. (2006). Öğretme Sanatı.(10. Baskı). PegemA Yayıncılık.

Demirel, Ö. (2005). **Yapılandırmacılık. "Öğretimde Planlama ve Değerlendirme".** (Ed: Mehmet Gültekin) (5. Baskı). Anadolu Üniversitesi Yayınları.

Demirel, Ö. (2004). Öğretimde Planlama ve Değerlendirme: Öğretme Sanatı. (7.Baskı), PegemA Yayıncılık.

Deniz M.E. (2013). **Eğitim Psikolojisi**, (5. Baskı). Maya Akademi.

Doğan, H. (1997). **Eğitimde Program ve Öğretim Tasarımı.** Önder Matbaacılık.

Doğanay, A. (2010). Öğretim İlke ve Yöntemleri, Pegem Yayıncılık.

Duban, N. & Yelken, T. Y. (2010). Öğretmen Adaylarının Yansıtıcı Düşünme Eğilimleri ve Yansıtıcı Öğretmen Özellikleriyle İlgili Görüşleri, Ç.Ü. Sosyal Bilimler Enstitüsü Dergisi,19 (2) 343 - 360

Dolapçıoğlu, S. (2007). *Sınıf öğretmenlerinin yansıtıcı düşünme düzeylerinin değerlendirilmesi.* Yayınlanmamış yüksek lisans tezi. Hatay: Mustafa Kemal Üniversitesi Sosyal Bilimler Enstitüsü.

Doğan, H. (1997). **Eğitimde Program ve Öğretim Tasarımı.** Önder Matbaacılık.

Doğanay, A. (2010). Öğretim İlke ve Yöntemleri,: Pegem Yayıncılık.

Erginer, E. (2000). **Öğretimi Planlama Uygulama ve Değerlendirme.** Anı Yayıncılık.

Ertürk, S. (1998). Eğitimde Program Geliştirme. Ankara: Meteksan A.Ş.

Ekiz, D. (2006). Kendini ve başkalarını izleme: Sınıf öğretmeni adaylarının yansıtıcı günlükleri. *İlköğretim Online,* 5,1; 45-57.

Erbil, O. (2006). Öğrenci Merkezli Programda Eğitim. http://uretim.meb.gov.tr, Erişim tarihi: 25.10.2020.

Erdem, E. (2001). Program Geliştirmede Yapılandırmacılık Yaklaşımı. Ankara: Yayınlanmamış Yüksek Lisans tezi Hacettepe Üniversitesi SBE.

Erden, M. & Akman Y. (2009). **Eğitim Psikolojisi: Gelişim, Öğrenme Öğretme**. (18.Baskı), Arkadaş Yayınları,

Erginer, Ergin. (2004). Öğretimi Planlama, Uygulama ve Değerlendirme. Öğreti yayınları.

Ergün, M. & Özdaş, A. (1997). Öğretim İlke ve Metodları.

Erden, M. & Akman Y. (2009). **Eğitim Psikolojisi: Gelişim, Öğrenme Öğretme**. (18.Baskı), Arkadaş Yayınları,

Erginer, E. (2000). **Öğretimi Planlama Uygulama ve Değerlendirme.** Anı Yayıncılık.

Ertürk, S. (1998). **Eğitimde Program Geliştirme**. Meteksan A.Ş.

Finch, C. R. & Crunkilton, J. R. (1984). **Curriculum Development in Vocational and Technical Education.** Allyn and Bacon, Inc.

Fidan, N. (1985). **Okulda Öğrenme ve Öğretme**. Alkım Kitapçılık Yayınları.

Figen, P. S. (2009). Samiye Mete Uyum Modeli ve Sosyal Bilişsel Öğrenme Kuramının Doğum Öncesi Eğitimde Kullanımı, Hemşirelikte Kuram Kullanımı, *DEUHYO ED, 1 (1), 57-68.*

Gardner. H. (2009). Çoklu **Zeka Kuramı:** ***Yaratıcılık ve Gelecek İçin Beş Akıl.*** *Sebit Yayınları.*

Gürdal, A. Şahin, F. & Çağlar, A. (2001). **Fen Eğitimi: İlkeler, Stratejiler ve Yöntemler***, İstanbul: M.Ü. Atatürk Eğitim Fakültesi Yayını.*

Gürsel, M., Sarı, H. & Dilmaç, B. (2004). **Sınıf Yönetimi**. Eğitim Kitabevi Yayınları, Konya.

Gronlund, N.E. (1991). **How to Write and Use Intructional Objective**. Mac Millan Publishing Company, New York.

Hanbay, O. (2009). Kuantum Öğrenme" Temelli "Öğreterek Öğrenme Yönteminin İkinci Yabancı Dil Olarak Almancanın Öğrenilmesine Etkisi, *Dicle Üniversitesi Ziya Gökalp Eğitim Fakültesi Dergisi,12 (17) 17-27*

Henson, K.T. (2006). **Curriculum Planning**. Waveland PressInc.Illinois.

Hesapçıoğlu, M. (2008). Öğretim İlke ve Yöntemleri. Eğitim Programları ve Öğretim. Nobel Yayınları, (Genişletilmiş 6. Baskı).

Hızal, A. (1977). **Programlı Öğretim: Kuramları ve Uygulaması.** Ankara Üniversitesi, Eğitim Fakültesi Yayınları.

Morrison, G.R.,Ross, S.M., Kemp, J.E. (2004). **Designing Effective Insroduction**. John WileySons, Inc. New Jersey.

İkiz, E. (2007). **Eğitim Psikolojisi**, (ed: Deniz, M.E) Maya Akademi

İkiz, E. (2007). **Eğitim Psikolojisi**, (ed: Deniz, M.E) Maya Akademi

Kabasakal, Z.T. (2007). **Eğitim Psikolojisi***,* (Ed: Alim Kaya), Ankara: PegemA Yay.

Kantemir, E. (1997). Yazılı ve Sözlü Anlatım. Ankara: Engin Yayınları.

Kaya, Z. (2012). "Öğrenme Öğretme Kuram ve Yaklaşımları. (Ed: Zeki Kaya), Pegem A Yayıncılık.

Kaya, Z. (2005). Öğretim Teknolojileri ve Materyal Geliştirme. PegemA Yayıncılık.

Kayan, M.F. (2020). "Evde Ders Okulda Ödev Yönteminin Öğrenci Başarısına, Sınıf İklimine ve Öğrenmenin kalıcılığına etkisi" Düzce Üniversitesi Sosyal Bilimler Enstitüsü. Düzce.

Kuzgun, Y. & Deniz D. (2004) **Eğitimde Bireysel Farklılıklar**. Ankara: Nobel Yayın dağıtım.

Küçükahmet, L. (2006). **Öğretimde Planlama ve Değerlendirme.** (XVI. Baskı). Nobel Yayın Dağıtım.

Küçükahmet, L. (2009). Öğretim İlke ve Yöntemleri. (XXIII. Baskı). Nobel Yayın Dağıtım

Okutan, M. (2005). Sınıf Yönetiminde Örnek Olaylar, *Milli Eğitim Dergisi,33(168), 94-113*

Saban, A. (2004) Çoklu Zekâ Kuramı ve Türk Eğitim Sistemine Yansıması, Nobel Yayın Dağıtım.

Saygın,O., Maraşlı, A. & Maraşlı, M. (2000). **Hafıza Teknikleriyle, Beyin Gücünü Geliştirme**, Hayat Yayınları.

Saylor, J.G., Alexander, W.M. & Lewis, A.J. (1981). **Curriculum Alternative Approches, OngoingIssues, Pearson Prentice Hall**. New Jersey.

Selçuk, Z. (2007). **Eğitim Psikolojisi***,* Nobel Kitap Dağıtım.

Seferoğlu, S. (2006). Öğretim teknolojileri ve Materyal Tasarımı. PegemA Yayıncılık.

Senemoğlu, N. (2009). **Gelişim, Öğrenme ve Öğretim: Kuramdan Uygulamaya**. Pegem A Yayıncılık.

Sharma, C.B., Pathak, A. & Sinha, A. (2009). **Gestalt and Cognitive-Field Psycology**. Web: http:// hdl. handle.net. Erişim tarihi, 25.12.2013.

Sönmez, V. (2009). Öğretim İlke ve Yöntemleri. Anı Yayıncılık,

Sönmez, V. (2004). **Program Geliştirmede Öğretmen El Kitabı**. Ankara: Anı Yayıncılık.

Sönmez, V. (2011) Öğretim İlke ve Yöntemleri. Anı Yayıncılık.

Sözer, E. (2005). ***"Öğretimde Strateji, Yöntem ve Teknikler"*** Öğretimde Planlama ve Değerlendirme. (Ed: Mehmet Gültekin). Anadolu Üniversitesi Açıköğretim Fakültesi Yayınları.

Sünbül, A. M. (2007) Öğretim ve İlke Yöntemleri, Çizgi Kitabevi,

Sweller, J.(1994). Cognitive Load Theory, Learning Difficulty and Instructional Desing. *Learningand Instraction, 4, 295-312.*

Şahin, F.(2004), **"Proje ve Okul" İlk ve Orta Öğretimde Araştırma Teknikleri ve Proje**, İstanbul: Maltepe Üniversitesi Yayınları.

Şahin, K. (2010). Özel Öğretim Yöntemler, Pegem Yayıncılık

Şimşek, H. & Adıgüzel, A. (2010). Yeni İlköğretim (1.–5. Sınıflar) Programının Algılanması ve Benimsenmesi Düzeyi, **İnönü Üniversitesi, Eğitim Fakültesi Dergisi, 11(2), 207-228.**

Şahin, K. (2010). Özel Öğretim Yöntemler, Pegem Yayıncılık

Taba, H. (1962). **Curriculum Development: Theory and Practice.** Harcourt, Brace and World, Inc., New York.

Tan, Ş. & Diğerleri (2002). **Öğretimi Planlama ve Değerlendirme.** (III. Baskı). Anı Yayıncılık.

Tan, Ş. Kılıç, A. Pala, A., Oral, B. Güven, B. Güllaç, E.T. Köksal,F.N. Erciyeş, G. Yetim, H. Çermik, H. & Akınoğlu,O. ( ). **Öğretim İlke ve Yöntemleri**. Pegem Akademi yayıncılık.

Tan, Ş. (2006). Öğretimi Planlama ve Değerlendirme. (10. Baskı), PegemA Yayıncılık,

Tandoğan, M. (1993). Bilgisayar ve Eğitimde Kullanımı*. Ankara Üniversitesi Eğitim Fakültesi. Dergisi, 16, (1).*

Taşpınar, M. (2012). **Kuramdan Uygulamaya: Öğretim İlke ve Yöntemleri,** (5. Baskı). Elhan Kitap Yayın.

Tok, Ş. (2007). **"**Öğretme-Öğrenme Strateji ve Modelleri**"** Öğretim İlke ve Yöntemleri. (Ed: Ahmet Doğanay) PegemA, Yayıncılık.

Usta, E. & Mahiroğlu, A. (2008). Harmanlanmış Öğrenme ve Çevrimiçi Öğrenme Ortamlarının Akademik Başarı ve Doyuma Etkis, *Ahi Evran Üniversitesi Kırşehir Eğitim Fakültesi Dergisi (KEFAD) 9*(2) 1-15.

Neill. A.S. (1996). **Bir Eğitim Mucizesi.** Baki Kitabevi

Neiser,U. (1967). **Cognitive Psychlogy**: New York: Appleton-Century-Crofts.

Usta, E. & Mahiroğlu, A. (2008). Harmanlanmış Öğrenme ve Çevrimiçi Öğrenme Ortamlarının Akademik Başarı ve Doyuma Etkisi, *Ahi Evran Üniversitesi Kırşehir Eğitim Fakültesi Dergisi (KEFAD) 9*(2) 1-15.

Uşun, S. (2000). **Dünya'da ve Türkiye'de Bilgisayar Destekli Öğretim**. PegemA Yayıncılık.

Özden, Y. (2003). Öğrenme ve Öğretme. Ankara: Pegem A Yayıncılık.

Özbay, Y. (2004). **Gelişim ve Öğrenme Psikolojisi**. Pegem Yayınları.

Özbey, M. ve Melanlıoğlu, D. (2008). Türkçe Eğitiminde Kelime Hazinesinin Önemi. *Yüzüncü Yıl Üniversitesi, Eğitim Fakültesi Dergisi. V*, (I), 30-45

Özdemir, S.M. (2007). Öğretim İlke ve Yöntemleri. (Ed: Gürbüz OCAK), PegemA Yayıncılık.

Öztürk, B. & Kısaç, İ. (2006). ***"Bilgiyi İşleme Modeli",*** **Eğitim Psikolojisi, Gelişim-Öğrenme-Öğretim,** *(Editör, Binnur Yeşilyaprak),* PegemA Yayınları.

Ülgen, G. (1994). **Eğitim Psikolojisi: Kavramlar, İlkeler, Yöntemler, Kuramlar ve Uygulamalar.** Lazer Ofset.

Ünsal, H. (2010). Yeni Bir Öğrenme Yaklaşımı: Harmanlanmış Öğrenme, *Millî Eğitim Dergisi, Sayı 185,* 130-137.

Varış, F. (1998). **Eğitimde Program Geliştirme "Teori ve Teknikler",** A.Ü. Basımevi,

Wiles, J. & Bondi, J. (1993). **Curriculum Development A Guide toPractice**. Mac Millan Publishing Company.

Woolfolk, A. (2007). **Education Psychology**. (10. Baskı), ABD: Allyn and Bacon

Yalçın, Ş.(2004). **"Proje ve Okul" İlk ve Orta Öğretimde Araştırma Teknikleri ve proje**, Maltepe Üniversitesi Yayınları,

Yaşar, Ş. (2005). **"Öğrenme ve öğretme Sürecinin Kuramsal Temelleri"** Öğretimde Planlama ve Değerlendirme. (Editör: Mehmet Gültekin). ir: Anadolu Üniversitesi Açıköğretim Fakültesi Yayınları.

Yeşilyaprak, Y. (2011). **Eğitim Psikolojisi: Gelişim-Öğrenme-Öğretim**. (7. Baskı). PegemA

Yüksel, G. (2013). ***"Bilişsel Öğrenme Kuramı"*** Öğrenme Öğretme Kuram ve Yaklaşımları (2. Baskı). (Ed: Sevil Büyükalan Filiz) Pegem Akademi.

TELEVİZYONDA PROGRAM YAPIMI VE PROGRAM TÜRLERİ

DR. GIYASETTİN TAYFUR

EĞİTİM
yayınevi

TELEVİZYONDA PROGRAM YAPIMI VE PROGRAM TÜRLERİ
Dr. Gıyasettin Tayfur

Genel Yayın Yönetmeni: Yusuf Ziya Aydoğan (yza@egitimyayinevi.com)
Genel Yayın Koordinatörü: Yusuf Yavuz (yusufyavuz@egitimyayinevi.com)
Sayfa Tasarımı: Eğitim Yayınevi Grafik Birimi
Kapak Tasarımı: Eğitim Yayınevi Grafik Birimi

T.C. Kültür ve Turizm Bakanlığı
Yayıncı Sertifika No: 47830

ISBN: 978-625-8341-60-7
1. Baskı, Temmuz 2022

Baskı Cilt
Bulut Dijital Matbaa Sanayi Ticaret Limited Şirketi
Musalla Bağları Mah. İnciköy Sok. 1/A Selçuklu / KONYA
Matbaa Sertifika No: 48120

Kütüphane Kimlik Kartı

TELEVİZYONDA PROGRAM YAPIMI VE PROGRAM TÜRLERİ
Dr. Gıyasettin Tayfur
336 s., 165x240 mm
Kaynakça var, dizin yok.
ISBN: 978-625-8341-60-7

Copyright © Bu kitabın Türkiye'deki her türlü yayın hakkı Eğitim Yayınevi'ne aittir. Bütün hakları saklıdır. Kitabın tamamı veya bir kısmı 5846 sayılı yasanın hükümlerine göre kitabı yayımlayan firmanın ve yazarlarının önceden izni olmadan elektronik/mekanik yolla, fotokopi yoluyla ya da herhangi bir kayıt sistemi ile çoğaltılamaz, yayımlanamaz.

EĞİTİM
yayınevi
Yayınevi Türkiye Ofis: İstanbul: Eğitim Yayınevi Tic. Ltd. Şti., Atakent mah. Yasemen sok. No: 4/B, Ümraniye, İstanbul, Türkiye

Konya: Eğitim Yayınevi Tic. Ltd. Şti., Fevzi Çakmak Mah. 10721 Sok. B Blok, No: 16/B, Safakent, Karatay, Konya, Türkiye
+90 332 351 92 85, +90 533 151 50 42, 0 332 502 50 42
bilgi@egitimyayinevi.com

Yayınevi Amerika Ofis: New York: Egitim Publishing Group, Inc.
P.O. Box 768/Armonk, New York, 10504-0768, United States of America
americaoffice@egitimyayinevi.com

Lojistik ve Sevkiyat Merkezi: Kitapmatik Lojistik ve Sevkiyat Merkezi, Fevzi Çakmak Mah. 10721 Sok. B Blok, No: 16/B, Safakent, Karatay, Konya, Türkiye
sevkiyat@egitimyayinevi.com

Kitabevi Şubesi: Eğitim Kitabevi, Şükran mah. Rampalı 121, Meram, Konya, Türkiye
+90 332 499 90 00
bilgi@egitimkitabevi.com

İnternet Satış: www.kitapmatik.com.tr
+90 537 512 43 00
bilgi@kitapmatik.com.tr

kitapmatik
İlk okuyan siz olun
İnternetteki kitapçınız

KAYNAKÇA

KİTAPLAR

AKDOĞAN Yalçın, **Görsel İktidar,** İnsan Yayınları, İstanbul,1985

AKYOL Onur, **Yeni İletişim Teknolojileri,** İstanbul Üniversitesi Açık Öğretim Fakültesi Yayınları, 2015

AKYÜREK Feridun, **Senaryo Yazarı Olmak,** Medicat, İstanbul, 2004

ALEMDAR Korkmaz - ERDOĞAN İrfan, **İletişim ve Toplum**, Bilgi Yayınevi, Ankara, 1990

ALTUNAY CEMİLOĞLU Meltem, BİRSEN Özgül, UĞURLU Elif Gizem, BAYRAM Nazlı, ALTUNAY Alper, **Radyo ve Televizyon Programcılığının Temel Kavramları,** Anadolu Üniversitesi Açıköğretim Fakültesi Yayınları, Eskişehir, 2012

ARDA, Özlem**, Belgesel Film, İstanbul Üniversitesi Açık ve Uzaktan** Eğitim Fakültesi Yayınları,2010

AY Yusuf Ziya, **Haber Analizi ve Editörlüğü,** İstanbul Üniversitesi Açık ve Uzaktan Eğitim Fakültesi Yayınları,2010

AYDIN Selami, **Televizyon Terimleri Sözlüğü**, Türkmen Kitapevi, İstanbul,2000

AZİZ Aysel, **Radyo Televizyonla Eğitim,** Sevinç Matbaası, Ankara, 1982

AZİZ Aysel**, Televizyonunun Yetişkin Eğitimindeki Yeri ve Önemi,** Sevinç Matbaası, Ankara, 1975

AZİZ Aysel, **Radyoda Program Yapımı**, Ankara Üniversitesi BYYO Yayınları, Ankara, 1985

AZİZ Aysel**, Elektronik Yayıncılıkta Temel Bilgiler,** Ankara Üniversitesi İletişim Fakültesi Yayınları, Ankara, 1996

AZİZ Aysel, **Radyo Televizyona Giriş,** Ankara Üniversitesi BYYO Basımevi, Ankara, 1981

AZİZ Aysel, **Toplumsallaşma ve Kitlesel İletişim,** Ankara Üniversitesi Yayınları, Ankara,1982

AZİZ Aysel, **Televizyon ve Radyo Yayıncılığı,** Turhan Kitabevi, Ankara, 2006

CERECİ Sedat, **Televizyonda Program Yapımı,** Metropol Yayınları, İstanbul, 2001

CERECİ Sedat, **Televizyonun Sosyolojik Boyutu,** Şule Yayınları, İstanbul, 1996

ÇAĞLAR Şebnem, **Televizyon Gazeteciliği,** İstanbul Üniversitesi Açık ve Uzaktan Eğitim Fakültesi Yayınları, 2010

ÇANKAYA Özden, **Dünden Bugüne Radyo Televizyon,** Beta Yayınevi, İstanbul, 1997

ÇANKAYA Özden, **Türk Televizyonunun Program Yapısı,** Mozaik Basım ve Yayıncılık, İstanbul, 1990

ÇELENK Sevilay, **Televizyon, Temsil, Kültür,** Ütopya Yayınevi, Ankara, 2005

ÇİLENTİ Kamuran, **Eğitim Teknolojisi**, Kadıoğlu Matbaası, Ankara, 1979

ESSLİN Martin, **Televizyon Çağı,** Pınar Yayınları, İstanbul, 2001

GİRGİN Atilla, **Haber Yazma Teknikleri,** İnkılap Kitabevi, İstanbul, 1998

GÖKÇE Gürol, **Televizyon Program Yapımcılığı ve Yönetmenliği**, Der Yayınları, İstanbul, 1997

GÖKSEL Ahmet Bülent/ELDEN, Müge, **Radyo ve Televizyon İçin Reklam Üretimi** Ders Notları, Ege Üniversitesi İletişim Fakültesi Yayınları, İzmir, 1994

GÜRBÜZ Sevim, **Kitle Haberleşmesi,** Özden Kardeşler Matbaası, İstanbul, 1981

İNUĞUR M. Nuri, **Basın ve Yayın Tarihi,** Çağlayan Kitabevi, İstanbul, 1982

HALLORAN, MASSON, BRDWN, MC. QUAİL, **Televizyonun Etkileri**, **Çev**: Ayseli Usluata, Reklam Matbaası, İstanbul, 1973

HIDIROĞLU İrfan, **Acun Medya Televizyonun Eğlendirme İşlevine Eleştirel Bir Bakış,** Literatürk Academia,İstanbul,2019

KARS Neşe, **Televizyon Programı Yapalım Herkes İzlesin,** Derin Yayınları, İstanbul, 2003

KARS Neşe, **Televizyonda Yapım Yönetim,** İstanbul Üniversitesi Açık ve Uzaktan Eğitim Fakültesi Yayınları, İstanbul, 2010

KAYA A. Raşit, **Kitle İletişim Sistemleri,** Teori Yayınları, Ankara, 1985

KAYE Michael/ POPERWELL Andrew, **Radyo Dersleri**, **Çev**: Tuğrul Eryılmaz, Yapı Kredi Yayınları, İstanbul, 1995

KELSEY **Gerald**, **Televizyon Yazarlığı**, **Çev**: Bahar Öcal Düzgören, Yapı Kredi Yayınları, İstanbul, 1996

KILIÇ Levend, **Eğitim Televizyonunda Yapımcı ve Yönetmen**, Anadolu Üniversitesi Basımevi, Eskişehir, 1985

KÖSE Hüseyin, **Bourdieu Medyaya Karsı, Medya: İşbirlikçi, Zorba ve Çığırtkan,** Papirüs Yayınları, İstanbul, 2004

MANGIR Mine- ARAL Çağatay Neriman, **Ana Okuluna ve Ana Sınıfına Devam Eden Beş-Altı Yaş Çocuklarında Görsel Algılama ve Zekâ İlişkisinin İncelenmesi,** Ankara Üniversitesi Ziraat Fakültesi Yayınları, Ankara,1990

MATESKİ Marilyn, **TV Haberciliğinde Etik**, Çev: Bahar Öcal, Yapı Kredi Yayınları, İstanbul, 1996

MİLLERSON Gerald- OWENS Jim, **Television Production,** 14. Baskı**,** Focal Press, Canada,2009

MEGEP**, İletişim Süreci ve Türleri,** Millî Eğitim Bakanlığı Yayınları, Ankara 2007

MEGEP, **Televizyon Yayıncılığının Temelleri,** Millî Eğitim Bakanlığı Yayınları Ankara, 2011

MEGEP, **Radyo Televizyon Tarihi,** Ankara, 2011

MEGEP,**Dramalar ve Belgesel Programlar,** Millî Eğitim Bakanlığı Yayınları, Ankara, 2011

MEGEP, **Stüdyo Programları,** Milli Eğitim Bakanlığı Yayınları, Ankara 2011

MEGEP, **TV Haber Yazımı,** Millî Eğitim Bakanlığı Yayınları, Ankara, 2011

MEGEP, **Senaryonun Temel Öğeleri,** Millî Eğitim Bakanlığı Yayınları, Ankara, 2011

MEGEP,**Televizyon Kanalının Personel Yapısı,** Millî Eğitim Bakanlığı Yayınları, Ankara, 2011

MEGEP, ***Çocuk Gelişimi ve Eğitimi,*** Mili Eğitim Bakanlığı Yayınları, Ankara, 2003

MEGEP, **Haber Kurgusu**, Mili Eğitim Bakanlığı Yayınları, Ankara, 2011

MEGEP, **TV Ekonomi Haberciliği,** Mili Eğitim Bakanlığı Yayınları, Ankara, 2013

MEGEP, **Radyo Program Türleri**, Mili Eğitim Bakanlığı Yayınları Ankara 2011

MUTLU Erol**, Televizyon ve Toplum**, Türkiye Radyo Televizyon Kurumu Yayını, Ankara, 1999

MUTLU Erol, **Televizyonda Program Yapımı,** Ankara Üniversitesi İletişim Fakültesi Yayınları, Ankara,1995
MUTLU Erol, **İletişim Sözlüğü**, Bilim ve Sanat Yayınları, Ankara,1998
ONARAN Alim Şerif, **Televizyonunun Temel Öğeleri**, Yayınlanmamış Ders Notları, İstanbul, 1986
ONARAN Alim Şerif**, Sinemaya Giriş,** Filiz Kitabevi, İstanbul, 1986
ONUR Bekir, **Gelişim Psikolojisi**, İmge Yayınları, Ankara, 1997
OSKAY Ünsal, **İletişimin ABC'si,** 2.B. Simavi Yayınları, İstanbul, 1994
OSKAY **Ünsal, Toplumsal Gelişmede Radyo ve Televizyon**, Ankara Üniversitesi Basımevi, Ankara, 1978
ÖNGÖREN Mahmut Tali, **Senaryo ve Yapım,** 2.B, Alan yayıncılık, İstanbul, 1996
ÖZDİL İlhan, **Uzaktan Eğitim Teknolojisi**, Anadolu Üniversitesi Basımevi, 1985
ÖZGÜR Aydın Ziya, **Televizyon Reklamcılığı,** Der yayınları, Eskişehir, 1994
ÖZKAL İlhan, ÖZKAL Kadriye Eren, BAŞGÖL Nihal, **Radyo Televizyonun Temel Kavramları,** Milli Eğitim Bakanlığı Yayınları, Ankara, 2020
ÖZMEN Seçkin, **Televizyon Analizi ve Eleştirisi,** İstanbul Üniversitesi Açık ve Uzaktan Eğitim Fakültesi Yayınları, İstanbul, 2010
ÖZÜN Nijat, **Sinema,** Hil Yayınları, İstanbul, 1985
ÖZÜN Nijat, **Sinema, TV, Video Sözlüğü**, Kabalcı Yayınevi,İstanbul,2000
PARSA Seyide, **Televizyon Program Türleri**, Ders Notları, Ege Üniversitesi İletişim Fakültesi Yayınları, İzmir, 1994
PARSA Seyide, **Televizyon Haberciliği ve Kuramları**, Ege Üniversitesi İletişim Fakültesi Yayınları, İzmir, 1993
RADYO ve TELEVİZYON ÜST KURULU, **Yayınlarda Program Türleri Kod, Tanım ve Sınıflandırmaları,** Ankara,2014
RAMACETTİ F.David, **Başarılı Reklamın Sırları**, **Çev**: Rengin Erdoğmuş, Özel Basımevi, İstanbul, 1995
ROTHSEHİLD L. Michael, **Marketing Comminicition D.C. Heath and Company**, Lexıngton, Massocusetts, Toronto, 1987
RUTHERFORD Paul, **Yeni ikonalar**, **Çev**: Mustafa K. Gerçeker, Yapı Kredi Yayınları İstanbul, 1996
SAĞNAK Mehmet, **Son Dakika**, TB Yayıncılık, İstanbul, 2011
SARIOĞLU Güner, **Televizyon,** Ankara Üniversitesi Basımevi, Ankara, 1976
SARIOĞLU Güner, **Televizyonda Yapım ve Yönetim**, Başnur Matbaası, Ankara, 1967
SEKMAN Mümin, **Kesintisiz Öğrenme**, Alfa Yayınları, İstanbul, 1998
SELÇUK Ziya, **Gelişim ve Öğrenme**, Nobel Yayınları, Ankara,2004
SİLLARS Stuart, **İletişim,** MEB Yayınları, Ankara 1995
SWALLOW Norman, **Televizyonun Gerçek Gücü**, **Çev**: Ayseli Usluata, Reklam Matbaası, İstanbul,1993
USLUATA Ayseli, **İletişim,** İletişim Yayınları, İstanbul, 1995
UYGUÇ Ünal/ GENÇ Ali, **Radyo Televizyon Haberciliği**, 2.B, İstanbul Üniversitesi Yayınları, İstanbul, 1998
TAYFUR Gıyasettin, **Reklamcılık**,5. Baskı, Nobel Yayınları, Ankara, 2013
TUTAR Hasan - YILMAZ M**.** Kemal, **Genel İletişim Kavramlar ve Modeller,** Nobel Yayın Dağıtım 4. Baskı, Ankara 2003
TOKGÖZ Oya**, Temel Gazetecilik**, İmge Yayıncılık, Ankara, 1994
TOPUZ Hıfzı, **Uluslararası İletişim,** Anadolu Üniversitesi Basımevi, Eskişehir, 1984
XARDEL Dominigue, **Doğrudan Pazarlama**, **Çev**: Ömer Ergun, İletişim Yayınları, İstanbul, 1995
YÖRÜKOĞLU Atalay, **Değişen Toplumda Aile ve Çocuk,** Kurtuluş basımevi, Ankara, 1981
YÖRÜKOĞLU Atalay, **Çocuk Ruh Sağlığı,** Özgür Yayınları İstanbul, 1997
WHİTER Mc./J. JEFFİCER/ACAR Voltan Nilüfer, **Çocukla İletişim**, Ankara, 1984
ZETTL Herbert, **Television Production Handbook**,12. Baskı, CENGAGE Learning, Canada, 2015
ZILLIOĞLU Merih**, İletişim Nedir,** 2.B, Cem Yayınları, İstanbul, 1996

MAKALELER

ALVER Füsun, ***Neil Postm an'in Çocukluğun Yok Oluş Sürecinde iletişim Teknolojisi Eleştirisinin Eleştirisi***, İletişim Araştırmaları, Sayı:2, 2004
ARSLAN M. Yüsra, Demir ***Zuhal, Yaşam Boyu Öğrenmede Televizyonun Rolü Bağlamında Bir Gündüz Kuşağı Programı: "Gülben",*** Meriç Uluslararası Sosyal ve Stratejik Araştırmalar Dergisi,2017
ATABEK Ümit, ATABEK Gülseren**,** BİLGE Deniz, ***Televizyon Sağlık Programlarında İdeolojik Söylemler,*** Galatasaray Üniversitesi İletişim Dergisi**,**2015
ATABEY Melek, ***Belgesel Film Yapımında Yeni Yönelimler ve Melez Formlar,*** Yeni Düşünceler Dergisi, 2005
AVCI Bozkurt İkbal, SÖNMEZ Mehmet Ferhat, ***Sağlık İletişimi Bağlamında Bireylerin Televizyonda Yayınlanan Sağlık Programlarını İzleme Alışkanlıkları ve Motivasyonları: Elazığ Örneği,*** Gümüşhane Üniversitesi, İletişim Fakültesi Elektronik Dergisi, Sayı:2, 2013
BOZKAYA Müjgan, ***Televizyonun Uzaktan Eğitimde Kullanımı***, Selçuk İletişim, 2006
ÇAKIR Vedat**, *Bir Sosyal Etkinlik Olarak Eğlence ve Televizyon*,** Selçuk Üniversitesi Sosyal Bilimler Dergisi, 2005
ÇALIŞKAN Sadık, ***Türkiye'de Televizyon Reklamlarında Kullanılan Müzik Çeşitlerine Yönelik Tespitler,*** İnönü Üniversitesi Kültür ve Sanat Dergisi, 2019
ÇALIŞKAN Nihat, AYDIN Mehmet, ASLANDEREN Mustafa, ***Empati ve Hayvanlarla İletişim***, Ahi Evran Üniversitesi sosyal Bilimler Enstitüsü Dergisi, 2014
CESUR Sevim, PAKER Oya, ***Televizyon ve Çocuk: Çocukların TV Programlarına İlişkin Tercihleri,*** Elektronik Sosyal Bilimler Dergisi, 2007

COŞKUN Sena, KULA DEMİR Nesrin, ***Kadın Akademisyenlerin TV İzleme Tutum ve Davranışları: Afyon Kocatepe Üniversitesi Örneği,*** Elektronik Sosyal Bilimler Dergisi, 2017

ÇUHADAR Mustafa, ***Türkiye'de Kamu Hizmeti Yayıncılığı Açısından Dinî Temalı TV Programları ve Diyanet TV Program Türleri Üzerine Bir İnceleme,*** Medya ve Din Araştırmaları Dergisi, 2019

DEMİRALP Hasan Ünlen, ***Yeni TV Program Üretim Düzeni ve Yapım Aşamalarındaki Gelişmeler***, LAÜ Sosyal Bilimler Dergisi, 2017

DEMİRKIRAN Cenk, ***Geleneksel Televizyonun Sanal Modeli Olarak Web TV ve Lıvestream Portalında TV Yönetimi,*** Akdeniz Üniversitesi İletişim Fakültesi Dergisi, 2010

EKİNCİ Barış Tolga, ***Belgeselde Canlandırma ve Gerçekçilik Sorunu*****,** Akdeniz İletişim Dergisi, 2017

ELİTAŞ Türker, KESKİN Savaş, ***Türkiye'de Realite Programlar ve Telekimlikler: Medyatik Toplumsallık İncelemesi,*** Siirt Üniversitesi, Sosyal Bilimler Enstitüsü Dergisi, 2019

ETİLER Nilay, ZENGİN Ülkü, ***Televizyon Kanallarındaki Gündüz Programlarında Kadın Sağlığı ve Toplumsal Cinsiyete Bakışın Değerlendirilmesi,*** Turk J Public Health 2015

GÜLLÜOĞLU Özlem, ***Bir Kitle İletişim Aracı Olarak Televizyonun Popüler Kültür Ürünlerini Benimsetme ve Yayma İşlevi Üzerine Bir Değerlendirme,*** Global Media Journal, 2012

GÜNEŞ E. Pınar Uça, ***Toplumsal Değişim, Teknoloji ve Eğitim İlişkisinde Sosyal Ağların Yeri***, Açıköğretim Uygulamaları ve Araştırmaları Dergisi, Sayı 2, 2016

GÜRER Mert, ***Televizyonun Dili Üzerine Bir Çözümleme: Var Mısın Yok Musun,*** Erciyes İletişim Dergisi,2009

KALYONCU Nesrin, ***Ergenlerin Televizyon Müzik Programı Tercihleri Üzerine Bir Araştırma,*** Karadeniz Teknik Üniversitesi İleti**şim Araştırmaları Dergisi, 2008**

KARADAĞ Gökmen Hakan, ***Kam Spiker Türleri Açısından Genel Kanallar İle Haber Kanalları Karşılaştırması,*** Dokuz Eylül Üniversitesi Sosyal Bilimler Enstitüsü Dergisi, 2019

KARADUMAN Esra**,** GÖKGÖZ Gökhan, ***TRT Yerli Çocuk Programlarında Çocukluğun İnşası: Eğitim, Toplumsallaşma, Politik Özne Biçimleri***, TRT Akademi, Sayı:4, 2017

KARS Neşe, ***Televizyon Haberciliğinde Kişiler ve Görevleri***, İstanbul Üniversitesi İletişim Fakültesi Dergisi, 2002

KIRIK Ali Murat, ***Uzaktan Eğitimin Tarihsel Gelişimi ve Türkiye'deki Durumu,*** Marmara İletişim Dergisi,2014

KOYUNCU Emine, ***Haber Ajanslarının Hedef Kitleye Doğrudan Ulaşımı ve Etkileşimi Üzerine Bir İnceleme: Instagram ve Twıtter Örneği,*** İnönü Üniversitesi İletişim Fakültesi Elektronik Dergisi, 2019

ÖZGÜR Aydın Ziya, ***Türkiye'de Uzaktan Eğitimde Televizyonun Etkileşimli Kullanımı: Olanaklar, Sınırlılıklar ve Çözüm Önerileri,*** Selçuk İletişim Dergisi, 2005

ÖZÜAYDIN Nazım Uğur, ***Tiyatroda Gerçekçi ve Karşı Gerçekçi Sahne Tasarımı Anlayışlarının Karşılaştırmalı Analizi,*** Konservatoryum Cilt/Volume: 4 Sayı/Issue: 2, 2018

SAĞLIK Mediha**,** ÖZTÜRK Serap**,** ***Uzaktan Eğitimde Televizyonun Yeri ve Açıköğretim Fakültesi Örneği*****,** Kurgu Dergisi, Sayı 18, 2001

SAĞLIK Mediha, ÖZTÜRK Serap, ***Televısıon As An Educatıonal Technology: Usıng Televısıon At Open Educatıon Faculty,*** Anadolu Unıversıty, Turkish Online Journal Of Distance Education-Tojde January 2001.

SARILAR Naciye Beril Ekşioğlu, ***1950'lerden Bugüne Haber Perspektifinde Dönüşen Haber Sunucusu Profili: Spiker-Anchor,*** Yeni Medya Elektronik Dergi – EJNM, 2018

ŞENTÜRK Rıdvan, ***Televizyon ve Magazin Kültürü,*** Selçuk İletişim Dergisi,2001

ŞENTÜRK Murat, TURĞUT Mustafa, ***Televizyon Programları, Reklamlar ve Çocuklar,*** Aile ve Toplum Dergisi, 2011

UTMA Seçil, ***Bilgi Çağında İletişim Olgusu ve "İletişimsizlik" Becerisi,*** Avrasya Sosyal ve Ekonomi Araştırmaları **Dergisi (ASEAD), Sayı 6, 2019**

TURAN İbrahim, ***Televizyonun Birey ve Toplum Üzerindeki Olumlu ve Olumsuz Etkileri,*** Diyanet Dergisi, Ankara, 2005

TURAN İbrahim, ***Televizyondaki Dini İçerikli Programların Yetişkinler Üzerindeki Etkileri***, Ondokuz Mayıs Üniversitesi İlahiyat Fakültesi Dergisi,2007

WOODFORD Chris, ***How does television (TV) work***? https://www.explainthatstuff.com, Erişim Tarihi:25.05.2021

YAKTIL OĞUZ Görsel, ***Televizyon Durum Komedilerinde Anlatı Yapısı,*** Kurgu Dergisi, 2002

YILDIRIM Sumru, ESEN Halim, ***Realıty Tv Programları Bağlamında Türk Televizyon Kültürünün Dönüşümü,*** Anadolu Üniversitesi İletişim Bilimleri Fakültesi Uluslararası Hakemli Dergisi, Ekim, 2018

YILDIRIM Erhan, CAN Aytekin, ***Reklamcılığın Farklı Bir Yüzü Olan Ürün Yerleştirmenin Televizyon Dizilerinde Kullanımı ve And Pastel İnşaatın 'İstanbul'lu Gelin' Dizisi İçerisinde Ürün Yerleştirme Uygulamasının Çözümlemesi,*** Selçuk İletişim Dergisi, 2019.

YILMAZ Selin, ***Televizyon Programlarının Çocukların Eğitimindeki Yeri "Susam Sokağı Örneği",*** TOJDAC Dergisi, 2011

YOLCU Ergün, ***Televizyon Reklamları ve Yapım Sürecine Bir Bakış***, İleti**şim Fakültesi Dergisi,1998**

YURDİGÜL Yusuf - YURDİGÜL Aslı, ***TV Haberlerinin Anlatı Yapısının Oluşturulması Sürecinde Özel Efekt Teknolojileri: NTV ve CNN Türk Ana Haber Bültenleri Üzerinden Bir İnceleme,*** İstanbul Üniversitesi İletişim Fakültesi Dergisi, 2014

YÜCE Osman Nuri**,** ***Derin Kökler Belgeselinde Görsel Antropolojik Bir Bakış,*** Millî Folklor Dergisi, 2012

ZİNDEREN İbrahim Etem, ***Televizyon Haber Bültenlerinde Görsel Efekt Kullanımının Yarattığı Etik Sorunlar,*** Gümüşhane Üniversitesi İletişim Fakültesi Elektronik Dergisi, 2020.

BİLDİRİLER

BİLİR Şule, ***Okul Öncesinde Eğitimin Önemi, Dünya ve Ülkemizdeki Durumu***
TRT Çoçuk Yayınları Semineri'nde Sunduğu Bildiri, 26-28 Ekim 1979, Antalya

ÇAVDAR Göknur, ***Tarımsal Bilişim – Radyo ve Televizyon,*** Akademik Bilişim'09 - XI. Akademik Bilişim Konferansı Bildirileri 11-13 Şubat 2009 Harran Üniversitesi, Şanlıurfa

ÇİLENTİ Kamuran, ***Radyo ve Televizyonla Eğitim ve Çocuk*** TRT Çocuk Yayınları
Semineri'nde Sunduğu Bildiri

SEVİL Tekin Hüseyin, ***Televizyonda Sağlık Programları,*** XV Ulusal Psikiyatri ve Nörolojik Bilimler Kongresinde Sunduğu Bildiri, 18-21 Eylül, 1979

TEZLER

AKSOP Gülseren, **Türkiye'de Reality Show'lar,** Yayımlanmamış Yüksek Lisans Tezi Ankara Üniversitesi Sosyal Bilimler Enstitüsü Radyo Televizyon ve Sinema Anabilim Dalı, Ankara, 1998

EKİNCİ Barış Tolga, **Belgesel ve Kurmacadan Hareketle "Godfrey Reggıo ve Ron Frıcke Sineması" ve Sinemada Yeni Dil Arayışları,** Doktora Tezi, Maltepe Üniversitesi Sosyal Bilimler Enstitüsü İletişim Bilimleri Anabilim Dalı, İstanbul, 2014

ERDOĞAN Hasan Ali, **Günümüz Kitle İletişim Araçlarının Görünen ve Görünmeyen Yüzü: Türkiye Örneği,** Yüksek Lisans Tezi, Selçuk Üniversitesi Sosyal Bilimler Enstitüsü Radyo Televizyon Anabilim Dalı, Konya, 2009

GÜL Ruhi, **Televizyonda Program Türü Olgusu ve Türkiye "deki Gelişim Süreci,** Yüksek Lisans Tezi, Selçuk Üniversitesi Sosyal Bilimler Enstitüsü Radyo - Televizyon Anabilim Dalı, Konya, 2009

KAMACI SERAP, **Televizyon Programı Formatlarında Sosyal Medya Etkisi: Çocuktan Al Haberi Örneği,** Yüksek Lisans Tezi, Marmara Üniversitesi Sosyal Bilimler Enstitüsü Radyo Televizyon ve Sinema Anabilim Dalı Radyo Televizyon Bilim Dalı, İstanbul, 2020

SOYDAN Aslı, **Televizyonlarda İçerik Planlaması,** Uzmanlık Tezi, Radyo ve Televizyon Üst Kurulu, Ankara, 2011

TAYFUR Gıyasettin, **Televizyonun Çocuklar Üzerindeki Etkisi,** Yüksek Lisans Tezi, Marmara Üniversitesi Sosyal Bilimler Enstitüsü, Radyo - Televizyon Anabilim Dalı, Radyo Televizyon Bilim Dalı, İstanbul, 1989

YÜKSEL Erkan, **Türk Basınının Gelişiminde Basında Ekonomi ve Ekonomi Basını: Kavram ve Kapsam Açısından Uygulamalı Bir Çalışma,** Yüksek Lisans Tezi, Anadolu Üniversitesi, Sosyal Bilimler Enstitüsü, Eskişehir, 1996.

İNTERNET

AL-ESSA Mohammed R Kadhim, ***The Role of the Economic TV Programs (Shows) in Promoting Financial Inclusion***, https://www.redalyc.org/journal/ Erişim Tarihi:10.01.2022

ALTINÖLÇEK Haşmet, ***Görsel ve İşitsel Anlatımda Müzik, Müzikte Görsel Anlatım*** https//:www porteakademik.itu.edu.tr, Erişim Tarihi: 20.07.2020

AYBEK Şahin, ***Televizyonu Eğitimde Kullanabiliyor muyuz?*** https://www.gercekmuhabir.com/ Erişim Tarihi:02.07.2020

AZİZ Aysel, ***Televizyon İle Doğrudan Eğitim*** http:// www egitimvebilim.ted.org.tr/ Erişim Tarihi:02.07.2020

BACAK Armağan, DERELİ Dağıstan, ***Mutlaka İzlemeniz Gereken 11 Spor Belgeseli***, https://gq.com.tr, Erişim Tarihi:24.04.2022

ERDOĞDU Erdal, ***İletişimin Temel Özellikleri***, https://www.erdalerdogdu.com/ Erişim Tarihi:04.02.2021

GÜREL Abdulkeri, **İletişim Nedir? İletişim Neden Önemlidir? İletişim Türleri Nelerdir?,** https://www.brandingturkiye.com/ Erişim Tarihi:25.01.2021

HALBROOKS Glenn, ***What Does a TV News Producer Do?*** https://www.thebalancecareers.com/ Erişim Tarihi:01.03.2022

KAÇAN Maide Orçan- Halmatov MEDERA, ***Türkiye'de Uygulanan Okul Öncesi Eğitim Programında Matematik: Planlama ve Uygulama,*** PAU Eğitim Fakültesi Dergisi, 2017

KEKLİK R Şafak, ***Yazılı İletişim Nedir?*** https://www.safakkeklik.com/ Erişim Tarihi:25.01.2021

KÜÇÜK Mehmet, **İletişim, Dil, Kültür nedir?,** http://mehmetkucuk.com.tr/ Erişim Tarihi:07.06.2021

KÜPELİOĞLU Gülin, ***Yönetmen Olmak: 3, 2, 1 Fular!,*** https://journo.com.tr/yonetmen, Erişim Tarihi:07.10.2021

MAKOKHA Rita, ***Who İs A Voice Director, And Do You Need One?,*** https://bunnystudio.com, Erişim Tarihi:25.05.2022

MARANGOZ Can, ***Film Setinde Çekim Ekibi Görevleri ve Hiyerarşi,*** http://www.junkcreative.com/ Erişim Tarihi: 04.03.2022

MEİNKE Hannah, ***Becoming an Art Director: What New Designers Need to Know,*** https://www.rasmussen.edu. Erişim Tarihi: 04.05.2022

ÖZGÜR Aydın Ziya, ESEN Halim, ***Televizyon Eğitim Programında Senaryo,*** http://www.kameraarkasi.org/ Erişim Tarihi:09.02.2021

RESNİCK Todd, ***What are the Roles of the Voice Over Producer and Director?,*** https://www.awn.com, Erişim Tarihi:25.05.2022

SANES Ken, ***The Psychology of Situation Comedies,*** https://transparencynow.com/ Erişim Tarihi: 14.05.2021

STAFF Backstage, ***A Step-by-Step Guide to Becoming a Producer,*** https://www.backstage.com/ Erişim Tarihi:15.02.2022

TAŞ Gizem, ***Yaratıcı Ekip Ne Yapar ve Özellikleri Nelerdir?*** https://www.dijitalajanslar.com/ Erişim Tarihi 30.06.2021

TUNCEL Hakan, ***Yayıncılığa Giriş,*** https://acikders.ankara.edu.tr, Erişim Tarihi:14.02.2022
VİNOVİCH George, ***TV Industry Personnel***, https://www.csudh.edu, Erişim Tarihi:19.04.2022
WİNTOUR Anna, ***How to Become Editor-in-Chief: Learn the Duties and Skills Required,*** https://www.masterclass.com/ Erişim Tarihi 01.03.2022
YAVUZER Halûk, ***Ülkemizdeki Televizyon Yayınları ve Çocuk*** https://www.egitimvebilim.ted.org.tr, Erişim Tarihi:02.07.2020
YILMAZ Dilara Şimşek, ***Yazılı İletişim Nedir? Eğitimde İletişim Türleri,*** https://www.iienstitu.com/, Erişim Tarihi:25.01.2021
YÜKSEL Erkan, İletişim, ***Medya ve Habercilik Üzerine Notlar*** http://medyavehabercilik.blogspot.com/ Erişim Tarihi:02.07.2020
YÜNCÜOĞLU Betül, ***Minimum Sürede Maksimum Kahkaha: Sitcom,*** https:/medium.com/ Erişim Tarihi:10.05.202
htps//:www.rtuk.gov.tr, Erişim Tarihi:02.07.2020
https://www.nedir.com/ Erişim Tarihi:30.06.2020
http://www.leblebitozu.com/ Erişim Tarihi:30.06.2020
https://www.facebook.com/senaryolar Erişim Tarihi:30.06.2020
https://www.turkedebiyati.org/ Erişim Tarihi:30.06.2020
https://www.iienstitu.com/ Erişim Tarihi:30.06.2020
https:// www yeniokul.net/ Erişim Tarihi:01.07.2020
https:// www porteakademik.itu.edu.tr, Erişim Tarihi:20.07.2020
https:// www prezi.com/ Erişim Tarihi:23.07.2020
https://www.neoldu.com/ Erişim Tarihi:13.08.2020
https://www.kobivadisi.com/ Erişim Tarihi:13.08.2020
https://www.turkcebilgi.com/ Erişim Tarihi:13.08.2020
https://tr.wikipedia.org/ Erişim Tarihi:21.01.2021
https://tr acikders.ankara.edu.tr Erişim Tarihi:21.01.2021
https://www.milliyet.com.tr/ Erişim Tarihi:08.02.2021
http://medyatiki.blogspot.com/ Erişim Tarihi:08.02.2021
http://www.medyaakademisi.com/ http://www.gorevleri.html Erişim Tarihi:08.02.2021
https:/ www./nedir.ileilgili.org/ Erişim Tarihi:08.02.2021
https://www.dersimiz.com/ Erişim Tarihi:08.02.2021
https://www.kariyer.net/ Erişim Tarihi:02.03.2021
https://nedir.ileilgili.org// Erişim Tarihi:09.05.2021
https://sozlu-iletisim.nedir.org/ Erişim Tarihi:18.05.2021
https://www.turkcebilgi.com/dekor, Erişim Tarihi:08.06.2021
https://www.tarimtv.gov.tr/ Erişim Tarihi:06.07.2021
https://www.maydonozajans.com/blog/yonetmen-nasil-olunur, Erişim Tarihi:06.07.2021
https://www.kariyer.net/pozisyonlar/goruntu+yonetmeni/nedir, Erişim Tarihi: 10.10.2021
https://www.mesleksec.com/forum/meslekler/teknik-yonetmen-televizyon,ErişimTarihi: 10.10.2021
https://www.kariyer.net/pozisyonlar/kameraman/nedir, Erişim Tarihi: 10.10.2021
https://www.bolgegundem.com, Erişim Tarihi: 10.10.2021
https://www.kariyer.net/pozisyonlar/dekorator/nedir, Erişim Tarihi: 15.10.2021
https://www.bolgegundem.com/promter-operatoru-nedir, Erişim Tarihi: 15.10.2021
https://www.kariyer.net/pozisyonlar/tonmaister/nedir, Erişim Tarihi: 15.10.2021
https://www.kariyer.net/pozisyonlar/kurgu+yonetmeni/nedir, Erişim Tarihi: 15.10.2021
https://aof.sorular.net, Erişim Tarihi: 15.10.2021
https://www.maydonozajans.com/blog/cast-direktoru-ne-is-yapar, Erişim Tarihi: 15.10.2021
https://www.kariyer.net/pozisyonlar/haber+spikeri/nedir, Erişim Tarihi: 15.10.2021
https://www.bolgegundem.com/haber-muduru-radyo-televizyon-meslegi-nedir-nasil-olunur-ErişimTarihi: 5.10.2021
https://istanbulbogazicienstitu.com/orgun-egitim-nedir-orgun-ogretim-nedir, Erişim Tarihi: 5.11.2021
https://cdn-acikogretim.istanbul.edu.tr, Öğrenme ve Davranış - Ahlaki Gelişim ve Değerler Eğitimi, Erişim Tarihi: 5.11.2021
https://wwwacikders.ankara.edu.tr, Bir Televizyon Haber Metni Nasıl Yazılır? Haber metni formatı, Erişim Tarihi: 5.11.2021
https://globalenstitu.com/bolum/televizyon-haberinin-ozellikleri-cesitleri-ve-sunulusu/,Erişim Tarihi: 3.12.2021
https://alonot.com/tv-haberciligi-ders-notlari/ Erişim Tarihi: 3.12.2021.
https://www.canlihaber.com/ Erişim Tarihi: 3.12.2021.
https://www.nasilolunur.net/jimmy-jib-operatoru-nasil-olunur.html, Erişim Tarihi: 3.12.2021.
https://silo.tips/download/yayinlarda-program-trler-kod-tanim-ve-siniflandirmalari,
Erişim Tarihi: 10.01.2022
http://www.uzaktan-egitim.net/ Erişim Tarihi: 10.01.2022
https://www.trtmuzik.net.tr/yayin-akisi Erişim Tarihi: 18.01.2022
https://www.trthaber.com/yayin-akisi.html Erişim Tarihi: 18.01.2022

https://www.maydonozajans.com/blog/cast-direktoru-ne-is-yapar, Erişim Tarihi: 26.01.2022 http://www.sdcastajans.com/ Erişim Tarihi: 08.02.2022
https://www.cevapz.com/cast-direktoru-ne-is-yapar, Erişim Tarihi: 08.02.2022
https://www.kariyer.net/pozisyonlar/yapim+koordinatoru/nedir, Erişim Tarihi: 08.02.2022
https:/ www./tr.lightups.io/how-become-film-colorist, Erişim Tarihi: 08.02.2022
https://www.ensonhaber.com/kultur-sanat/butaforcu-nedir, Erişim Tarihi: 08.02.2022
https://tr.wikipedia.org/wiki/Foley, Erişim Tarihi: 08.02.2022
https://eksisozluk.com/foley-artist- Erişim Tarihi: 08.02.2022
https://www.yerelbt.com/15344-2/ Erişim Tarihi: 08.02.2022
https://www-marblehead-net. Erişim Tarihi: 08.02.2022
https://www.gazeteguncel.com/ Erişim Tarihi:14.02.2022
https://www.turkhackteam.org/ Erişim Tarihi:14.02.2022
https://aremajans.com/ses-tasarimcisi-nedir-nasil-sound-designer-olunur/Erişim Tarihi:14.02.2022
https://berqnet.com/blog/tcp-ip Erişim Tarihi:14.02.2022
https://www.netinbag.com/tr/internet/what-is-a-sound-editor.html Erişim Tarihi:14.02.2022
https://www.kariyer.net/pozisyonlar/ses+muhendisi/nedir Erişim Tarihi:14.02.2022
http://www.santral.tv/blog/haberler/ Erişim Tarihi:14.02.2022
https://www.tvreklam.com.tr/ Erişim Tarihi:14.02.2022
https://artdepartmental.com/blog/set-decoration-film-television/ Erişim Tarihi:28.02.2022
https://www.dreamstime.com/ Erişim Tarihi:28.02.2022
https://www.screenskills.com/job-profiles/browse/unscripted-tv/ Erişim Tarihi:01.03.2022
https://www.sardunyareklam.org/ Erişim Tarihi:01.03.2022
https://www.shutterstock.com, Erişim Tarihi:01.03.2022
https://aremajans.com, Erişim Tarihi:04.03.2022
https://pixabay.com Erişim, Tarihi:08.03.2022
https://www.popoptiq.com, Erişim Tarihi:08.03.2022
https://freepikpsd.com, Erişim Tarihi:10.03.2022
https://bilgicim.net, Erişim Tarihi:11.03.2022
https://www.dilimiz.gen.tr, Erişim Tarihi:13.03.2022
https://www.thebalancecareers.com, Erişim Tarihi:18.03.2022
https://www-salary-com, Erişim Tarihi:15.05.2022
https://www.calismaportali.com/butaforcu-sahne-sanatlari/ Erişim Tarihi:15.05.2022
http://www.malatyaguncel.com Erişim Tarihi:15.05.2022
https://docplayer.biz.tr. Erişim Tarihi: 01.07.2022
https://www.webturkey.net Erişim Tarihi: 01.07.2022
https://feudodeicipressi.it Erişim Tarihi: 01.07.2022
https://videoguys.com Erişim Tarihi: 01.07.2022

DİĞER KAYNAKLAR

ULUSAL MESLEK STANDARDI, **Televizyon Program Yönetmeni,** Resmi Gazete Tarih-Sayı/ 15.09.2012-28412 (Mükerrer)
ULUSAL MESLEK STANDARDI, **Kamera Birinci Asistanı,** Resmi Gazete Tarih-Sayı / 22.06.2017 – 30104 (Mükerrer)
ULUSAL MESLEK STANDARDI, **Resim Seçici,** Resmi Gazete Tarih-Sayı / 22.06.2017 – 30104 (Mükerrer)
ULUSAL MESLEK STANDARDI, **Kurgu Yönetmeni**, Resmi Gazete Tarih-Sayı/ 15.09.2012-28412 (Mükerrer)
ULUSAL MESLEK STANDARDI, **Kurgucu,** Resmi Gazete Tarih-Sayı / 22.06.2017 – 30104 (Mükerrer)
ULUSAL MESLEK STANDARDI, **Birinci Yönetmen Yardımcısı,** Resmi Gazete Tarih-Sayı/ 29.11.2017 -30255 (Mükerrer)
ULUSAL MESLEK STANDARDI, **Sesçi,** Resmi Gazete Tarih-Sayı / 06.03.2015 – 29287 (Mükerrer)
ULUSAL MESLEK STANDARDI, **Program Yapımcısı (Televizyon ve Radyo),** Resmi Gazete Tarih-Sayı/ 15.09.2012-28412 (Mükerrer)
ULUSAL MESLEK STANDARDI, **Program Yapım Yardımcısı (Televizyon ve Radyo),** Resmi Gazete Tarih/ Sayı: 15/9/2012 - 28412 (Mükerrer)
ULUSAL MESLEK STANDARDI, **Görüntü Yönetmeni**, Resmi Gazete Tarih-Sayı/ 22.06.2017 – 30104 (Mükerrer)
ULUSAL MESLEK STANDARDI, **Set Aksesuar Sorumlusu,** Resmi Gazete Tarih-Sayı / 25.10.2019 – 30929 (1. Mükerrer)
ULUSAL MESLEK STANDARDI, **Kostüm Tasarımcısı**, Resmi Gazete Tarih-Sayı / 04.10.2019 – 30908 (2. Mükerrer)
ULUSAL MESLEK STANDARDI, **Kostüm Tasarım Yardımcısı,** Resmi Gazete Tarih-Sayı / 04.10.2019 – 30908 (2. Mükerrer)
ULUSAL MESLEK STANDARDI, **Devamlılık Asistanı, (**Resmi Gazete Tarih-Sayı/ 29.11.2017 -30255 (Mükerrer)

ULUSAL MESLEK STANDARDI, **Sanat Yönetmeni**, Resmi Gazete Tarih-Sayı / 04.10.2019 – 30908 (2. Mükerrer)
ULUSAL MESLEK STANDARDI, **Oyuncu,** Resmî Gazete Tarih/Sayı: 26/12/2013 - 28863 (Mükerrer)
ULUSAL MESLEK STANDARDI, **Televizyon Teknik Yönetmeni**, Resmi Gazete Tarih-Sayı/ 15.09.2012-28412 (Mükerrer)
ULUSAL MESLEK STANDARDI, **Kameraman**, Resmi Gazete Tarih-Sayı / 06.03.2015 – 29287 (Mükerrer)
ULUSAL MESLEK STANDARDI, **Kamera Birinci Asistanı**, Resmi Gazete Tarih-Sayı / 22.06.2017 – 30104 (Mükerrer)
ULUSAL MESLEK STANDARDI, **Kamera İkinci Asistanı**, Resmi Gazete Tarih-Sayı / 22.06.2017 – 30104 (Mükerrer)
ULUSAL MESLEK STANDARDI, **Dijital Görüntüleme Operatörü,** Resmi Gazete Tarih-Sayı / 25.10.2019 – 30929 (1. Mükerrer)
ULUSAL MESLEK STANDARDI, **Işıkçı,** Resmi Gazete Tarih-Sayı / 06.03.2015 – 29287 (Mükerrer)
ULUSAL MESLEK STANDARDI, **Işık Asistanı**, Resmi Gazete Tarih-Sayı / 06.03.2015 – 29287 (Mükerrer)
ULUSAL MESLEK STANDARDI, **Ses Asistanı**, Resmi Gazete Tarih-Sayı / 06.03.2015 – 29287 (Mükerrer)
ULUSAL MESLEK STANDARDI, **Tıme Code Asistanı**, Resmi Gazete Tarih-Sayı/ 29.11.2017 -30255 (Mükerrer)
ULUSAL MESLEK STANDARDI, **Sunucu**, Resmi Gazete Tarih-Sayı / 06.03.2015 – 29287 (Mükerrer)
ULUSAL MESLEK STANDARDI, **Haber Spikeri**, Resmi Gazete Tarih-Sayı / 22.06.2017 – 30104 (Mükerrer)
ULUSAL MESLEK STANDARDI, **İkinci Yönetmen Yardımcısı**, Resmi Gazete Tarih-Sayı/ 29.11.2017 -30255 (Mükerrer)
ULUSAL MESLEK STANDARDI, **Üçüncü Yönetmen Yardımcısı,** Resmi Gazete Tarih-Sayı/ 29.11.2017 -30255 (Mükerrer)
ULUSAL MESLEK STANDARDI, **Dijital Görüntüleme Operatörü**, Resmi Gazete Tarih-Sayı / 25.10.2019 – 30929 (1. Mükerrer)
ULUSAL MESLEK STANDARDI, **Telekomünikasyon Yer İstasyonu Tesis ve İşletme Elemanı,** Resmi Gazete Tarih-Sayı / 20.12.2017 - 30276 (Mükerrer)
ULUSAL MESLEK STANDARDI, **Seslendirme Yönetmeni**, Resmi Gazete Tarih-Sayı/ 22.06.2017 – 30104 (Mükerrer)
ULUSAL MESLEK STANDARDI, **Canlandırma Yönetmeni (Post Prodüksiyon)**, Resmi Gazete Tarih-Sayı 17.03.2021 – 31426
ULUSAL MESLEK STANDARDI, **Canlandırmacı (Post Prodüksiyon),** Resmi Gazete : 25/10/2019 Tarih Ve2019/112 Sayılı Karar
ULUSAL MESLEK STANDARDI, **Görsel Efekt Yönetmeni (Post Prodüksiyon),** Resmi Gazete Tarih-Sayı 17.03.2021 – 31426
ULUSAL MESLEK STANDARDI, **Görsel Efekt Uzmanı (Post Prodüksiyon),** Resmi Gazete Tarih-Sayı / 25.10.2019 – 30929 (1. Mükerrer)
ULUSAL MESLEK STANDARDI, **Grafiker,** Resmi Gazete Tarih-Sayı / 25.10.2019 – 30929 (1. Mükerrer)
ULUSAL MESLEK STANDARDI, **Uzman Muhabir,** Resmi Gazete Tarih-Sayı/ 20.08.2015 - 29451 (Mükerrer)
ULUSAL MESLEK STANDARDI, **Haber Editörü**, Resmi Gazete Tarih-Sayı / 22.06.2017 – 30104 (Mükerrer)
ULUSAL MESLEK STANDARDI, **Yeni Medya İçerik Yönetmeni,** Resmi Gazete Tarih-Sayı / 22.06.2017 – 30104 (Mükerrer)

TELEVİZYON YAPIMLARINDA

TEKNİK UYGULAMALAR

KAMERA-IŞIK-SES-KURGU

DR. GIYASETTİN TAYFUR

EĞİTİM
yayınevi

TELEVİZYON YAPIMLARINDA TEKNİK UYGULAMALAR
KAMERA-IŞIK-SES-KURGU
Dr. Gıyasettin Tayfur

Genel Yayın Yönetmeni: Yusuf Ziya Aydoğan (yza@egitimyayinevi.com)
Genel Yayın Koordinatörü: Yusuf Yavuz (yusufyavuz@egitimyayinevi.com)
Sayfa Tasarımı: Eğitim Yayınevi Grafik Birimi
Kapak Tasarımı: Eğitim Yayınevi Grafik Birimi

T.C. Kültür ve Turizm Bakanlığı
Yayıncı Sertifika No: 47830

ISBN: 978-625-8341-61-4
1. Baskı, Temmuz 2022

Baskı Cilt
Bulut Dijital Matbaa Sanayi Ticaret Limited Şirketi
Musalla Bağları Mah. İnciköy Sok. 1/A Selçuklu / KONYA
Matbaa Sertifika No: 48120

Kütüphane Kimlik Kartı

TELEVİZYON YAPIMLARINDA TEKNİK UYGULAMALAR
KAMERA-IŞIK-SES-KURGU
Dr. Gıyasettin Tayfur
240 s., 165x240 mm
Kaynakça var, dizin yok.
ISBN: 978-625-8341-61-4

Copyright © Bu kitabın Türkiye'deki her türlü yayın hakkı Eğitim Yayınevi'ne aittir. Bütün hakları saklıdır. Kitabın tamamı veya bir kısmı 5846 sayılı yasanın hükümlerine göre kitabı yayımlayan firmanın ve yazarlarının önceden izni olmadan elektronik/mekanik yolla, fotokopi yoluyla ya da herhangi bir kayıt sistemi ile çoğaltılamaz, yayımlanamaz.

EĞİTİM
yayınevi
Yayınevi Türkiye Ofis: İstanbul: Eğitim Yayınevi Tic. Ltd. Şti., Atakent mah. Yasemen sok. No: 4/B, Ümraniye, İstanbul, Türkiye

Konya: Eğitim Yayınevi Tic. Ltd. Şti., Fevzi Çakmak Mah. 10721 Sok. B Blok, No: 16/B, Safakent, Karatay, Konya, Türkiye
+90 332 351 92 85, +90 533 151 50 42, 0 332 502 50 42
bilgi@egitimyayinevi.com

Yayınevi Amerika Ofis: New York: Egitim Publishing Group, Inc.
P.O. Box 768/Armonk, New York, 10504-0768, United States of America
americaoffice@egitimyayinevi.com

Lojistik ve Sevkiyat Merkezi: Kitapmatik Lojistik ve Sevkiyat Merkezi, Fevzi Çakmak Mah. 10721 Sok. B Blok, No: 16/B, Safakent, Karatay, Konya, Türkiye
sevkiyat@egitimyayinevi.com

Kitabevi Şubesi: Eğitim Kitabevi, Şükran mah. Rampalı 121, Meram, Konya, Türkiye
+90 332 499 90 00
bilgi@egitimkitabevi.com

İnternet Satış: www.kitapmatik.com.tr
+90 537 512 43 00
bilgi@kitapmatik.com.tr

kitapmatik
İlk okuyan siz olun
İnternetteki kitapçınız

KAYNAKÇA

KİTAPLAR

AKYOL Onur, **Yeni İletişim Teknolojileri,** İstanbul Üniversitesi Açık Öğretim Fakültesi Yayınları, 2015

AYDIN Selami, **Televizyon Terimleri Sözlüğü**, Türkmen Kitapevi, İstanbul,2000

AZİZ Aysel**, Elektronik Yayıncılıkta Temel Bilgiler,** Ankara Üniversitesi İletişim

Fakültesi Yayınları, Ankara, 1996

AZİZ Aysel, **Radyo Televizyona Giriş,** Ankara Üniversitesi BYYO Basımevi, Ankara, 1981

DEMİRCAN A. Kadir, **Video, Kamera, Fotoğrafçılık ve Televizyon Yapımcılığı**, Ankara, 1996

DEMİRCAN A. Kadir/ KURT**, Hüsamettin, Televizyon, Film, Yapım, Yönetim**, Ankara, 2002

DMYTRK Edward, **Sinemada Kurgu**, Çev: Zafer Özden, Alfa Yayınları, İstanbul,1984

DURMAZ, Ahmet, **Profesyonel Televizyon Yapım ve Yayın Teknolojileri**, Anadolu Üniversitesi Yayınları, Eskişehir, 1999

DURMAZ, Ahmet, **Dijital Televizyonun Temelleri**, Anadolu Üniversitesi Yayınları, Eskişehir, 1999

DURMAZ, Ahmet, **Televizyon Tekniği-1**, Anadolu Üniversitesi Yayınları, Eskişehir, 1999

GÜRKAŞ İsmail- ÇOLPAN Gürcan- KERİMOĞLU Mehmet vd. **Radyo ve Televizyonda Ölçü Bakım,** Anadolu Üniversitesi Yayınları,2010

İNUĞUR M. Nuri, **Basın ve Yayın Tarihi,** Çağlayan Kitabevi, İstanbul, 1982

KAFALI, Nadi, **Televizyonda Kameramanlık,** Ümit Yayıncılık, Ankara, 2000

KAFALI Nadi, **TV Yapımlarında, Teknik ve Kuramsal Temeller,** Ümit Yayıncılık Ankara, 1993

KARS Neşe, **Televizyonda Yapım Yönetim, İstanbul Üniversitesi Açık ve Uzaktan Eğitim Fakültesi Yayınları, İstanbul, 201**0

KAYA A. Raşit, **Kitle İletişim Sistemleri,** Teori Yayınları, Ankara, 1985

KAYE Michael/ POPERWELL Andrew, **Radyo Dersleri**, Çev: Tuğrul Eryılmaz, Yapı Kredi Yayınları, İstanbul, 1995

KILIÇ Levend, **Görüntü Estetiği**, İnkılâp Kitapevi, Ankara, 2003

KIRAY Hüseyin Selçuk (Editör), **Radyo ve Televizyonda Ölçü Bakım,** Anadolu Üniversitesi Açık Öğretim Fakültesi Yayınları, No:1461 Eskişehir, 2013

KUL İlhami, **Bilgisayar İle Sinema TV İletişim Teknolojisi** ,Anka Ofset, İstanbul,1993

MACSELLİ Joseph V. **Sinemanın 5 Temel Öğesi**, Çev: Hakan Gür, İmge Yayınları, Ankara, 2002

MEGEP, **Kurgunun Temelleri,** Millî Eğitim Bakanlığı Yayınları Ankara, 2011

MEGEP**, Kamera Hareketleri ve Çekim Ölçekleri**, Millî Eğitim Bakanlığı Yayınları Ankara, 2018

MEGEP, **Televizyon Yayıncılığının Temelleri,** Millî Eğitim Bakanlığı Yayınları Ankara, 2011

MEGEP, **Radyo Televizyon Tarihi,** Millî Eğitim Bakanlığı Yayınları Ankara, 2011

MEGEP, **Televizyon Yapım Mekânları,** Millî Eğitim Bakanlığı Yayınları, Ankara, 2011

MEGEP, **Kamera ve Aksesuarları,** Millî Eğitim Bakanlığı Yayınları, Ankara, 2018

MEGEP, **Aktüel Çekim,** Millî Eğitim Bakanlığı, Yayınları Ankara, 2011

MEGEP, **Dramatik Aydınlatma Yöntemleri**, Millî Eğitim Bakanlığı Yayınları, Ankara, 2011

MEGEP, **Aydınlatma Kaynak Türleri,** Millî Eğitim Bakanlığı Yayınları, Ankara, 2011

MEGEP, **Işıklandırmada Kullanılan Malzemeler,** Millî Eğitim Bakanlığı Yayınları, Ankara, 2011

MEGEP, **Fotoğrafta Görüntü Düzenleme,** Mili Eğitim Bakanlığı Yayınları, Ankara, 2012

MEGEP, **Elektrik-Elektronik Teknolojisi (Kameralar),** Mili Eğitim Bakanlığı Yayınları, Ankara, 2011

MEGEP, **Temel Kamera -1,** Mili Eğitim Bakanlığı Yayınları, Ankara, 2011

MEGEP, **Televizyon Sistemi**, Mili Eğitim Bakanlığı Yayınları, Ankara, 2011

MEGEP, **İç Mekânda Yapay Işık,** Mili Eğitim Bakanlığı Yayınları, Ankara, 2012

MEGEP, **Işık Uygulamaları,** Mili Eğitim Bakanlığı Yayınları, Ankara, 2011

MEGEP, **Işıklandırma Teknikleri**, Mili Eğitim Bakanlığı Yayınları, Ankara, 2011

MEGEP, **Filtre Kullanımı,** Mili Eğitim Bakanlığı Yayınları, Ankara, 2011

MORGÜL Avni, **Sayısal Televizyon Tekniği**, Papatya Yayıncılık Eğitim, İstanbul,2011

NİŞANCI İlkay, **Stüdyo Uygulamaları,** İstanbul Üniversitesi Açık ve Uzaktan Eğitim Fakültesi, İstanbul,2010

ÖZÇAĞLAYAN Mehmet, **Yeni İletişim Teknolojileri ve Değişim**, Alfa Basım Yayım Dağıtım Ltd. Şti. İstanbul, 1998

ÖNGÖREN Mahmut Tali, **Televizyon-Film Yapım Yöntemleri,** Ankara Üniversitesi. SBF Yayınları, Ankara, 1976

ÖZDİL İlhan, **Uzaktan Eğitim Teknolojisi**, Anadolu Üniversitesi Basımevi, 1985

ÖZKAL İlhan, ÖZKAL Kadriye Eren, BAŞGÖL Nihal, **Radyo Televizyonun Temel Kavramları,** Milli Eğitim Bakanlığı Yayınları, Ankara, 2020

ÖZÜN Nijat, **Sinema,** Hil Yayınları, İstanbul, 1985

ÖZÜN Nijat, **Sinema, TV, Video Sözlüğü**, Kabalcı Yayınevi,İstanbul,2000

PARSA Seyide, **Estetik Açıdan Filmin Temel Öğeleri,** Neşe Yayıncılık, İzmir, 1989

PARSA Seyide**,** ÇETİNTAHRA Abdülkadir, **Belgesel Film Yapım Teknikleri,** Punto Yayınları, İzmir, 2000

SARI Ümit, **Görüntünün Temel İlkeleri,** İstanbul Üniversitesi Açık ve Uzaktan Eğitim Fakültesi Yayınları, İstanbul

SARI Ümit, **Sinematografi,** İstanbul Üniversitesi Açık ve Uzaktan Eğitim Fakültesi Yayınları, İstanbul, 2010

SARIOĞLU Güner, **Televizyon,** Ankara Üniversitesi Basımevi, Ankara, 1976

SARIOĞLU Güner, **Televizyonda Yapım ve Yönetim**, Başnur Matbaası, Ankara, 1967

TAYFUR Gıyasettin, **Fotoğraf Teknikleri,** Ders Notları, 2010

TEKİNALP **Şermin, Camera Obscura'dan Synopticon'a Radyo ve Televizyon,** Der Yayınları, İstanbul 2003

VARDAR Bülent, **Sinema ve Televizyon Görüntüsünün Temel Öğeleri**, Beta Basım-Yayın İstanbul, 2000

YALÇIN Yusuf, **Televizyonda Kurgu**, CNP Production, İstanbul, 1999

WİNEYARD Jeremy, **Sinemada Çekim Teknikleri, Çev: Gökhan Rızaoğ**lu, Seçil Ofset, İstanbul, 2010

ZETTL Herbert, **Television Production Handbook**,12. Baskı, CENGAGE Learning, Canada, 2015

MAKALELER

ANKARALIGİL Nazım, ***Fotoğraf ve Sinemada Kompozisyon: Altın Oran Ve Fıbonaccı Spirali Bağlamında Spıelberg Filmleri Üzerine Görsel Çözümleme*** Erciyes İletişim Dergisi "akademia" 2013

BAŞTAN Serhat, ***Dijital Video Yayıncılığındaki Gelişmeler: Bilgisayar İle Televizyon Teknolojilerinin Birleşmesi,*** Manas Üniversitesi Sosyal Bilimler Dergisi, 2004

BAYDEMİR Tuncay, ***Renksiz Nano Yapılardan Göz Alıcı Renklere***, TÜBİTAK Bilim ve Teknik Dergisi 2017

BAYRAM Fatih, ***Işık* ve Aydınlatma: Işığın Televizyon ve Sinemada İşlevsel Kullanımı Üzerine Bir Değerlendirme,** Erciyes İletişim Dergisi,2009

BEŞİRLİ Mahmut, ***Televizyon Yayıncılığında İletim Tekniği,*** On-Air Dergisi, Sayı,12, 1999

BULHAZ Çağrı, ANTEPLİOĞLU Başak, **İç Mimarlık Eğitiminde; "Yok *Mekan" Bağlamında Haber Set Tasarımı,*** FBU -DAE 2021

CANLISOY İsmail, ***Linear-Nonlinear Yani Teknolojinin Dünü Bugünü,*** Klaket Dergisi 1999

COŞAR Özgür, ***Sayısal Karasal Televizyon Yayını Hakkında Merak Edilenler?***, TMMOB EMO Ankara Şubesi Haber Bülteni, 2013/1

DEMİRKIRAN Cenk, ***Geleneksel Televizyonun Sanal Modeli Olarak Web TV ve Lıvestream Portalında TV Yönetimi,*** Akdeniz Üniversitesi İletişim Fakültesi Dergisi,2010

DURMAZ Ahmet, ***Hareketli Görüntü Sıkıştırma Formatları***, Erel-Posta Dergisi, 2000

EKİNCİ Barış Tolga, ***Belgeselde Canlandırma ve Gerçekçilik Sorunu*****,** Akdeniz İletişim Dergisi, 2017

ELMAS Emine, GÜLER Nihal Fatma, ***Radyo ve TV Yayıncılığının Ses Boyutu ve Stüdyo Akustiğinin Düzenlenmesi,*** İleri Teknoloji Bilimleri Dergisi, 2013

GÜRSAÇ Yücel, ***Bilgisayarda (Sahne Ve Dekor Amaçlı) Üretilen Sanal Uygulamaların Uzaktan Eğitim Televizyon Programlarına Uyarlanması***, Selçuk İletişim, 2004

IŞIKHAN Cihan, ***Sinyal Akışı***, Broadcast Dergisi, Sayı:25, 1999

KARACA Ümit, BİRGÖR, Ulaş, ***Karasal Sayısal Yayın, (Dijital TV)***, Teknoloji Dergisi, 2007

KESİM Mehmet, ***Sayısal Televizyon Teknolojisi***, Erel Dergisi, Sayı:4, 1997

KESİM Mehmet, ***Avrupa'da Sayısal Yayın Çalışmaları***, Erel Dergisi, Sayı:5, 1997

KESİM Mehmet, ***Sayısal Televizyon Yayını***, Erel Dergisi, Sayı:6, 1997

OLGUNTÜRK Kağan, ***Görüntü Kurgusu ve Devamlılık,*** Dergi Park, 2011

OLGUNTÜRK Kağan, ***Fotoğraf, Sinema ve Video'da Normal Objektifler,*** Dergi Park, Sayı.37, 2012

ÖZEN Özgür, **Sinema *Televizyonda Işığın Kullanımı ve Etkisi***, Uygulamalı Sosyal Bilimler ve Güzel Sanatlar Dergisi, 2021

SAĞLIK Mediha, ÖZTÜRK Serap, ***Televısıon As An Educatıonal Technology: Usıng Televısıon At Open Educatıon Faculty,*** Anadolu Unıversıty, Turkish Online Journal Of Distance Education-Tojde January 2001.

SÖĞÜT Fatih, ***Türkiye'de Analog Yayıncılıktan Sayısal Yayıncılığa Geçişi ve İzleyiciye Olan Etkileri,*** Dördüncü Kuvvet, 2019

SÖZEN Mustafa, DAYI Handan, ***Sinemada Işık Kullanımı ve Örnek Bir Çözümleme,*** Erciyes İletişim Dergisi "akademia" 2013

SÖZEN Mustafa, ***Anlatımsal Bir Öge Olarak Sinemada Ses Efektleri: Tanımlamalar, Filmler, Çözümlemeler,*** Akademik Bakış Dergisi, 2017

SEÇMEN Emre Ahmet, ***Sinematografik Çerçevelemede Simetri ve Perspektif: Wes Anderson Filmleri Üzerine Bir Alan Araştırması,*** İnif E-Dergi, 2020

ŞENLER Filiz, ***Animasyon Tarihi, Teknikleri ve Türkiye'deki Yansımaları,*** Türkiyat Araştırmaları Dergisi, 2005

TUĞAN Nuray Hilal, ***Sinematografinin Sinemasal Anlamın Oluşturulmasında Etkisi: Prometheus (2012-Rıdley Scott) Filminde Görüntü Düzenlemesi,*** Avrasya Sosyal ve Ekonomi Araştırmaları Dergisi, 2017

VARDAR Bülent, ***Sinema ve TV'de Aydınlatma*****,** Klaket Dergisi, Sayı8, 1998,

YILDIZ Pelin, ***Televizyon Stüdyolarında Aydınlatma,*** Natural And Applıed Scıences, 2007

YILDIZ Pelin, ***Televizyon Stüdyolarında Hazırlanan Programların Zaman ve Mekân Entegrasyonu ve Türkiye'den Bir Stüdyo 'Tv-8' Örneğiyle Analiz Çalışması,*** Sosyal Bilimler Dergisi, 2008

YILDIZ Selahattin, ***Video-Kurgu-2,*** Broadcast Dergisi, Sayı:23,1999

YILMAZ Burhan, ***Görsel Sanatlarda Görüntü, Kadraj ve Çerçeve Problemi,*** İdil Sanat ve Dil Dergisi, 2016

YURDİGÜL Yusuf - YURDİGÜL Aslı, ***TV Haberlerinin Anlatı Yapısının Oluşturulması Sürecinde Özel Efekt Teknolojileri: NTV ve CNN Türk Ana Haber Bültenleri Üzerinden Bir İnceleme,*** İstanbul Üniversitesi İletişim Fakültesi Dergisi, 2014

TEZLER

DOĞRU Mehmet Sefa, **Sinema Yapımlarında Görsel Eğretileme ve Anlatım Aracı Olarak Işık: Kara Film Örneği, Yüksek Lisans Tezi,** Selçuk Üniversitesi Sosyal Bilimler Enstitüsü Radyo Televizyon Anabilim Dalı, Konya, 2013

İÇÖZ Ünal, **Televizyon Yapımlarında Dekor,** Yüksek Lisans Tezi, Gazi Üniversitesi Sosyal Bilimler Enstitüsü Radyo Televizyon ve Sinema Anabilim Dalı, Ankara,2002

NAKİLCİOĞLU Başak, **Devlet Tiyatrosu Sahne Dekorunda Resim Unsurları Bağlamında Gerçekleştirme Yöntemi (1980-2010),** Yüksek Lisans Tezi, Afyon Kocatepe Üniversitesi Sosyal Bilimler Enstitüsü Sanat ve Tasarım Anabilim Dalı Afyonkarahisar, 2019

ÖZDEMİR Vahit, **Sinemada Görüntü Düzenlemesi: Günümüz Türkiye Sineması Çerçevesinde Bir Değerlendirme,** Yüksek Lisans Tezi, İstanbul Ticaret Üniversitesi Sosyal Bilimler Enstitüsü Medya ve İletişim Sistemleri Anabilim Dalı İstanbul, 2014

ÖZTÜRK Mustafa Hüseyin**, Bir Kitle İletişim Aracı Olarak Sinema ve Postmodern Sinema ile Algı Yönetimi,** Yüksek Lisans Tezi, Marmara Üniversitesi Sosyal Bilimler Enstitüsü, Halkla İlişkiler Anabilim Dalı, Reklamcılık Bilim Dalı, İstanbul,2019

TOPRAK Murat, **Drama Kurgusu Teknikleri ve Filme Katkıları,** Yüksek Lisans Tezi, İstanbul Üniversitesi Sosyal Bilimler Enstitüsü Radyo-Televizyon ve Sinema Anabilim Dalı, İstanbul, 2010

UZUN İmran, **Işığın Fotoğraf Sanatındaki Öneminin İncelenmesi**, Yüksek Lisans Tezi, Atatürk Üniversitesi Sosyal Bilimler Enstitüsü Fotoğraf Ana Sanat Dalı, Erzurum,2014

ÜSTÜNİPEK Zeynep, **Uzun Metraj Bir Filmin Yapım Aşamalarının Belgelenmesi,** Yüksek Lisans Tezi, Kadir Has Üniversitesi Sosyal Bilimler Enstitüsü Film ve Drama Yüksek Lisans Programı, İstanbul, 2012

İNTERNET

ABRAMOWİTZ Mortimer, DAVİDSON Michael W. ***Color Compensation Filters Technical Specifications and Spectral Data,*** https://www.olympus-lifescience.com/ Erişim Tarihi:09.02.2021

AKIŞIK Göksel, ***Portre Fotoğrafçılığında Işık Kullanımı,*** https://www.gokselakisik.com. Erişim Tarihi:15.04.2022

ALDIRMAZ Hüseyin, ***"Chiaroscuro" Project,*** https://huseyinaldirmaz.com/ Erişim Tarihi:15.06.2021

ARICAN Sude, ***Kamera Hareketleri Rehberi: 13 Kamera Hareket,*** https://www.sanatlaart.com, Erişim Tarihi:07.04.2022

AYDEMİR Şenay, ***Tiyatro Işığı***, http://www.kameraarkasi.org/ Erişim Tarihi:02.07.2020

BAKAY Önder, ***Fotoğrafta Kompozisyon,*** http://blog.milliyet.com.tr/ Erişim Tarihi:02.07.2021

BEAL Vangie, ***Luminance Keying***, https://www.webopedia.com, Erişim Tarihi:08.02.2022

BERBER Birol, ***Seslendirme Yönetmeni Neden Önemli?,*** https://www.broadcasterinfo.net/, Erişim Tarihi:08.02.2022

BOLAT Nursel, ***Kamera ve Aydınlatma Teknikleri***, ttps://avys.omu.edu.tr, Erişim Tarihi:02.07.2021

BOLAT Nursel, ***Kurgu Teknikleri***, ttps://avys.omu.edu.tr, Erişim Tarihi:02.07.2021

BOLAT Nursel, ***Stüdyo – Çok Kameralı Çekim,*** https://avys.omu.edu.tr, Erişim Tarihi:02.07.2021

BROWE Scott Koga. ***Camera angles in television news: Designed to communicate?*** https://www.researchgate.net/ Erişim Tarihi:10.01.2022

ÇÖLAŞAN Hayri, ***Caption Çekimleri,*** http://www.kameraarkasi.org/ Erişim Tarihi: 20.07.2020

DOUGAN Colin, ***Color Correction vs. Color Grading: What's The Difference?,*** https://www.adobe.com, Erişim Tarihi:25.05.2022

DUMAN Taha, ***IP TV Nedir, Hangi IP TV'ler Yasa Dışı?,*** https://www.webtekno.com, Erişim Tarihi:04.03.2022

DURAK Ege, ***Fotoğrafta Kompozisyonun Öğeleri- Kontrast,*** https://technotoday.com.tr/ Erişim Tarihi:04.02.2021

ELMER, Gary ,***Why are the video cameras used by news crews still so large?*** https://www.quora.com/ Erişim Tarihi:10.01.2022

ESKİER Uğur, ***Uplink Nedir, Nasıl Çalışır?,*** https://www.makaleler.com/ Eri***şim Tarihi:04.02.2021***

FUNK Edward Ryan, ***How To Become a Cinematographer or Director of Photography (DP),*** https://www.indeed.com. Erişim Tarihi:22.05.2022

GERGUŞ Özlem, ***Seslendirme Hizmeti Hakkında Bilmeniz Gerekenler,*** https://helico.com.tr/ Erişim Tarihi:10.01.2022

GİRGİN Esra***, Jenerik Nedir? Nasıl Hazırlanır?*** https://www.iienstitu.com/ Erişim Tarihi:16.07.2020

GÖK Cüneyt, ***Sinemada Kompozisyon Derinliği -1-*** http://cuneytgok.blogspot.com/ Erişim Tarihi:04.02.2021

GÜLŞEN Necdet, ***Objektif,*** http://www.kameraarkasi.org/ Erişim Tarihi:25.01.2021

GÜNDOĞDU Murat**,** ***ND (Neutral Density-Nötr Yoğunluk) Filtre Nedir?,*** http://www.canonturk.com/ Erişim Tarihi:25.01.2021

ILGAZ Defne, ***Görsel Kurgu III,*** https://ninova.itu.edu.tr, Erişim Tarihi: 04.10.2021

HARRİS Brittani, ***Cameo lighting explained: What İt İs And How To Use İt,*** https://www.videomaker.com/, Erişim Tarihi:25.06.2021

HOLBEN Jay, ***Eye Lights - The American Society of Cinematographers,*** https://ascmag-com. Erişim Tarihi:15.04.2022

JAMES Simon, ***Light Basic Concepts İn Photography,*** https://www.picturecorrect.com, Erişim Tarihi:25.06.2021

KASSIM Mohd Arif, ***Lighting Techniques,*** https://www.slideshare.net/ Erişim Tarihi:25.06.2021

KAYTAZOĞLU Ecmel, ***Chroma Key Nedir?*** http://ecmelkytz.github.io, Erişim Tarihi:25.01.2021

KILIÇKIR Hande, ***Kamera Nasıl Çalışır?*** https://www.elektrikport.com, Erişim Tarihi:23.06.2022

KİRKMAN Tom, ***Lighting For Interviews,*** https://www.bhphotovideo.com, Erişim Tarihi:25.01.2022

MORGÜL Avni, ***Dıjıtal Televızyon Yayınlarının (DVB) Bugünkü Durumu,*** https://diyot.net, Erişim Tarihi:15.02.2022

OCAK Mahir E. ***Işık Tayfı Nedir?*** https://bilimgenc.tubitak.gov.tr/ Erişim Tarihi:07.06.2021

ÖNCÜL Abdullah Agâh, ***Tezat Bir Işık: Rembrandt,*** https://abdullahagahoncul.com/ Erişim Tarihi:07.06.2021

ŞEN Ecem, ***Stanley Kubrick ve George Lucas 180 Derece Kuralını Neden Kırdı?,*** https://filmloverss.com/ Erişim Tarihi 30.06.2021

TAŞDÖĞEN Cem, ***Fotoğrafta Kompozisyon Nedir?,*** https://www.iienstitu.com, Erişim Tarihi 13.05.2022

TOMKİES Pete, ***The Photographers' Guide To Color Grading Video,*** https://petapixel.com, Erişim Tarihi 25.05.2022

TUNCEL Hakan, ***Yayıncılığa Giriş,*** https://acikders.ankara.edu.tr, Erişim Tarihi:14.02.2022

VALENTE Elisandra, ***Movies at Home: A Guide to Film Editing,*** https://octaneseating.com, Erişim Tarihi:14.02.2022

YAYLA Ömer Faruk, ***Kısa Film Çekenlerin Bilmesi Gereken 8 Temel Kamera Hareketi,*** https://blog.fotografium.com/ Erişim Tarihi:25.01.2021

YILMAZ Emre, ***Fresnel Lens,*** https://www.aydinlatma.org, Erişim Tarihi:25.01.2021

YILDIRIM Ozan, ***Televizyonun Çalışma Prensibi,*** https://prezi.com, Erişim Tarihi:23.06.2022

YILMAZ Serdar, ***Sinemada Aydınlatma ve Görüntü Yönetmenliğinde Önemli Kavramlar,*** 2020, https://www.researchgate.net, Erişim Tarihi:07.04.2022

htp://www.sinemaokulu.org/ Erişim Tarihi:30.06.2020

https:/www./circlelove.co Erişim Tarihi:30.06.2020

http://www.sinematek.org/ Erişim Tarihi:30.06.2020

https://www.iienstitu.com/ Erişim Tarihi:30.06.2020

http:// www vision.wettintv.de/ Erişim Tarihi:01.07.2020

https://www.elektrikport.com/ Erişim Tarihi:01.07.2020

https://www.videoekibi.com/ Erişim Tarihi:23.07.2020

http://www.kisametraj.com.tr/ Erişim Tarihi:23.07.2020

https:// www prezi.com/ Erişim Tarihi:23.07.2020

https:// www makinecim.com/ Erişim Tarihi:23.07.2020

https://www.sineplusakademi.com/ Erişim Tarihi:26.07.2020

http://www.key.com.tr/ Erişim Tarihi:21.01.2021

http://www.acikders.ankara.edu.tr Erişim Tarihi:21.01.2021

https://temelkamerakullanimi.wordpress.com/ Erişim Tarihi:21.01.2021

http://www.junkcreative.com/ Erişim Tarihi:27.01.2021

https://blog.fototrek.com/ Erişim Tarihi:27.01.2021

https://www.milliyet.com.tr/ Erişim Tarihi:08.02.2021

https://filmokulum.wordpress.com/ Erişim Tarihi:08.02.2021

https://tr.wikipedia.org/wiki/Filtre Erişim Tarihi:08.02.2021

https:/ www cananergin.files.wordpress.com Erişim Tarihi:02.03.2021

https://temelkamerakullanimi.wordpress.com/ Erişim Tarihi:02.03.2021

https://www.startelektronik.com.tr// Erişim Tarihi:02.03.2021

https://acikders.ankara.edu.tr Erişim Tarihi:02.03.2021

https://avys.omu.edu.tr Erişim Tarihi:09.05.2021

https://filmokulum.wordpress.com/ Erişim Tarihi:09.05.2021

https://www.babblela.com/ Erişim Tarihi:09.05.2021
http://www.tasarimgunlukleri.com/ Erişim Tarihi:09.05.2021
http://www.fotografteknikleri.com/ Erişim Tarihi:09.05.2021
https://tr.warbletoncouncil.org/ Erişim Tarihi:09.05.2021
https://www.ekosinerji.com Erişim Tarihi:18.05.2021
https://micro.magnet.fsu.edu/ Erişim Tarihi:18.05.2021
https://nano.itu.edu.tr/ Erişim Tarihi:18.05.2021
https://diyot.net/elektret-mikrofonlar/ Erişim Tarihi:18.05.2021
http://www.recordman.org/ Erişim Tarihi:08.06.2021
http://www.key.com.tr/ Erişim Tarihi:08.06.2021
http://www.infoteknoloji.com/ Erişim Tarihi:08.06.2021
https://ikancorp.com/television-studio-lighting- techniques, Erişim Tarihi:08.06.2021
https://www.broadcasterinfo.net/ Erişim Tarihi:08.06.2021
https://globalenstitu.com/ Erişim Tarihi:08.06.2021
http://cygm.meb.gov.tr, Erişim Tarihi:08.06.2021
https://www.turkcebilgi.com/dekor, Erişim Tarihi:08.06.2021
https://yusufoguzaltuntas.tr.gg/ Erişim Tarihi:06.07.2021
https://hayriatak.com/aydinlatmalardaki-kelvin-degeri-nedir/ Erişim Tarihi:06.07.2021
https://www.fatihakboru.com/kelvin-nedir Erişim Tarihi:06.07.2021
https://www.elektrikmarket.com.tr/sayfa/kelvin-renk-sicakligi-nedirErişim Tarihi:06.07.2021
https://en.wikipedia.org/wiki/Camera_control_unit, Erişim Tarihi:06.07.2021
https://fotolifeakademi.com/ Erişim Tarihi:06.07.2021
https://www.yenibiyoloji.com/ Erişim Tarihi:06.07.2021
https://www.kerimsarigul.com/ Erişim Tarihi:06.07.2021
https://www.elektronikhaberlesme.org/uydu-haberlesmesi/ Erişim Tarihi: 5.10.2021
http://www.sinemaokulu.org/ekipman/klaket-nedir /Erişim Tarihi: 5.10.2021
https://vision.wettintv.de, Erişim Tarihi: 5.11.2021
https://www.seslendirmeajansi.com/perfore_seslendirme, Erişim Tarihi: 5.11.2021
http://www.kameraarkasi.org/kamera/hareket/araclar/jimmyjip/ , Erişim Tarihi: 3.12.2021
http://www.kameraarkasi.org/kamera/hareket/tripod/agirliklar.html, Erişim Tarihi: 3.12.2021
http://www.kameraarkasi.org/ powersupply.html, Erişim Tarihi: 04.01.2022
https://maabir.com/dogru-akim-nedir/, Erişim Tarihi: 04.01.2022
https://tr.wikipedia.org/wiki/Pil Erişim Tarihi: 04.01.2022
http://www.kameraarkasi.org/ tepeisiklari.html, Erişim Tarihi: 04.01.2022
https://fotolifeakademi.com/fotograf-cekim-teknikleri/odak-uzakligi,ErişimTarihi: 04.01.2022
http://www.kameraarkasi.org/kamera/kameralar/film/aku.html,ErişimTarihi: 04.01.2022
https://www.dersimiz.com/terimler-sozlugu/aktuel-cekimgoruntu, Erişim Tarihi: 04.01.2022
https://www.quora.com/How-is-a-scene-filmed-with-two-cameras-on-opposite-locations-without-showing-the-camera, Erişim Tarihi: 04.01.2022
https://www.mvrop.org/ Erişim Tarihi: 10.01.2022
http://www.kameraarkasi.org/makaleler/makaleler/televizyonegitimprogramiozellikleri.html, Erişim Tarihi: 10.01.2022
https://www.kamerafabrikasi.com/tek-kamerali-produksiyon /Erişim Tarihi: 10.01.2022
https://amfg.ai/ Erişim Tarihi: 10.01.2022
https://vision.wettintv.de/ Erişim Tarihi: 10.01.2022
https://professionalcameraekipman.wordpress.com. Erişim Tarihi: 18.01.2022
http://tmbroadcast.com/ Erişim Tarihi: 18.01.2022
https://tr.theastrologypage.com/mobile-television, Erişim Tarihi:14.02.2022
https://bilgicim.net/televizyon-nedir-calisma-prensibi.html, Erişim Tarihi:14.02.2022
https://tr.wikipedia.org/wiki/PAL, Erişim Tarihi:14.02.2022

https://tr.wikipedia.org/wiki/NTCS, Erişim Tarihi:14.02.2022
https://tr.wikipedia.org/wiki/Digital_Video_Broadcasting, Erişim Tarihi:14.02.2022
https://whatis-techtarget-com. Erişim Tarihi:14.02.2022
https://altaygrup.com/sistem-odasi-nedir, Erişim Tarihi:14.02.2022
https://www.netser.com.tr/tr/cozumlerimiz/sistem-odasi-kurulumu. Erişim Tarihi:14.02.2022
https://deltatema.com.tr, Erişim Tarihi:14.02.2022
https://tr.wikipedia.org/wiki/Dijital_televizyon, Erişim Tarihi:14.02.2022
https://tr.weblogographic.com/ Erişim Tarihi:14.02.2022
https://www.centralnics.com/references/tv-uplink/ Erişim Tarihi:14.02.2022
http://www.telecomponents.com/ Erişim Tarihi:24.02.2022
http://www.estereomarketing.com/ Erişim Tarihi:24.02.2022
https://www.axeltechnology.com/cg-live. Erişim Tarihi:24.02.2022
https://crumpledpaperprinting.blogspot.com/ Erişim Tarihi:24.02.2022
https://artdepartmental.com/blog/set-decoration-film-television/ Erişim Tarihi:28.02.2022
https://pixabay.com Erişim, Tarihi:08.03.2022
https://www.pngegg.com. Erişim Tarihi:09.03.2022
https://www.videoform.com, Erişim Tarihi:10.03.2022
https://olhardigital.com.br, Erişim Tarihi:10.03.2022
https://www.elektronikhaberlesme.org, Erişim Tarihi:12.03.2022
https://www.webtekno.com, Erişim Tarihi:12.03.2022
https://blog.teknosa.com, Erişim Tarihi:12.03.2022
https://www.akratek.com, Erişim Tarihi:13.03.2022
https://professionalcameraekipman.wordpress.com, Erişim Tarihi:13.03.2022
http://tmbroadcast.com, Erişim Tarihi:13.03.2022
https://filmokulum.wordpress.com, Erişim Tarihi:13.03.2022
https://birodasinema.wordpress.com, Erişim Tarihi:13.03.2022
http://www.kamerateknik.com, Erişim Tarihi:13.03.2022
https://www.2bridges.nyc, Erişim Tarihi:13.03.2022
http://www.premierstudioequipment.com, Erişim Tarihi:13.03.2022
http://flycamuav.com, Erişim Tarihi:13.03.2022
https://tr.aliexpress.com, Erişim Tarihi:13.03.2022
https://www.spidercam.tv, Erişim Tarihi:13.03.2022
https://www.onceyonce.net, Erişim Tarihi:13.03.2022
https://www.velvetlight.tv, Erişim Tarihi:14.03.2022
http://sinemateknik.org, Erişim Tarihi:14.03.2022
https://tr.pinterest.com, Erişim Tarihi:14.03.2022
https://neiloseman.com, Erişim Tarihi:14.03.2022
https://www.theatrecrafts.com, Erişim Tarihi:15.03.2022
https://www.cosmolight.it, Erişim Tarihi:15.03.2022
https://a1studiotv.com, Erişim Tarihi:15.03.2022
https://clipchamp.com, Erişim Tarihi:16.03.2022
https://devforum.roblox.com, Erişim Tarihi:16.03.2022
https://www.enermar2016.ingenierosnavales.com, Erişim Tarihi:16.03.2022
https:// www.roefo.thieme.de, Erişim Tarihi:16.03.2022
https://www.broadcasterinfo.net, Erişim Tarihi:16.03.2022
http://www.gelibolumodelmaket.com.tr, Erişim Tarihi:16.03.2022
https://www.theswitch.tv, Erişim Tarihi:16.03.2022
https://na.panasonic.com, Erişim Tarihi:16.03.2022
https://www.eniyiteknoloji.com, Erişim Tarihi:16.03.2022
https://www.thistlecommunications.net, Erişim Tarihi:17.03.2022

https://www.theregister.com, Erişim Tarihi:17.03.2022
https://www.cctvcambridge.org, Erişim Tarihi:17.03.2022
https://www.o-video.ro, Erişim Tarihi:17.03.2022
https://www.devtek.com.tr, Erişim Tarihi:17.03.2022
https://www.utterassociates.com, Erişim Tarihi:17.03.2022
https://www.gridgroup.com.tr, Erişim Tarihi:18.03.2022
https://www.centralnics.com, Erişim Tarihi:18.03.2022
https://www.opensourceartistry.com, Erişim Tarihi:18.03.2022
https://www. dekordoodleart.blogspot.com, Erişim Tarihi:18.03.2022
https://www.thegirlwhokeepsdreaming.com, Erişim Tarihi:18.03.2022
https://www.imajmimarlik.com, Erişim Tarihi:18.03.2022
https://www.artstation.com, Erişim Tarihi:18.03.2022
https://tr.pinterest.com, Erişim Tarihi:18.03.2022
https://www.turbosquid.com, Erişim Tarihi:18.03.2022
https://www.ibc.org, Erişim Tarihi:18.03.2022
https://www.utterassociates.com, Erişim Tarihi:18.03.2022
https://www.devtek.com.tr, Erişim Tarihi:18.03.2022
https://www.mydukkan.com, Erişim Tarihi:18.03.2022
https://www.pngwing.com, Erişim Tarihi:18.03.2022
https://www.thebalancecareers.com, Erişim Tarihi:18.03.2022
https://blog.fotografium.com, Erişim Tarihi:08.04.2022
https://www.nefal.tv, Erişim Tarihi:08.04.2022
https://www.masterclass.com, Erişim Tarihi:08.04.2022
https://www.nfi.edu, Erişim Tarihi:08.04.2022
https://jimmyjibblog.wordpress.com, Erişim Tarihi:08.04.2022
https://temelkamerakullanimi.wordpress.com, Erişim Tarihi:08.04.2022
https://beverlyboy-com, Erişim Tarihi:08.04.2022
https://www.netinbag.com, Erişim Tarihi:08.04.2022
https://www.photoproshop.com, Erişim Tarihi:08.04.2022
https://pro.sony/tr_TR, Erişim Tarihi:08.04.2022
https://www-cricbuzz-com, Erişim Tarihi:08.04.2022
https://fxgroup-tv, Erişim Tarihi:08.04.2022
https://www-rtleaders-com, Erişim Tarihi:08.04.2022
https://www.thebroadcastbridge.com, Erişim Tarihi:08.04.2022
https://www.camera.ie, Erişim Tarihi:08.04.2022
https://www.telemetricsinc.com, Erişim Tarihi:08.04.2022
https://www-rtleaders-com, Erişim Tarihi:08.04.2022
https://www.netinbag.com, Erişim Tarihi:08.04.2022
https://business.panasonic.com.tr, Erişim Tarihi:09.04.2022
https://www.spectratech.gr Erişim Tarihi:09.04.2022
https://pro.sony/tr_TR Erişim Tarihi:09.04.2022
https://xeptop.net Erişim Tarihi:09.04.2022
https://stringfixer.com Erişim Tarihi:09.04.2022
https://www.lightandmotion.com.au Erişim Tarihi:09.04.2022
https://www.kamerafabrikasi.com, Erişim Tarihi:10.04.2022
https://blog.fototrek.com, Erişim Tarihi:10.04.2022
https://cihatic.wordpress.com, Erişim Tarihi:10.04.2022
https://fotolifeakademi.com, Erişim Tarihi:13.04.2022
https://www-adorama-com, Erişim Tarihi:13.04.2022
http://sinemateknik.org, Erişim Tarihi:13.04.2022

https://www.morpakampus.com, Erişim Tarihi:13.04.2022
https://onlinestores.outlets2022.ru, Erişim Tarihi:13.04.2022
https://www.sescibaba.com, Erişim Tarihi:13.04.2022
https://tr.dhgate.com, Erişim Tarihi:13.04.2022
https://www.fotografium.com, Erişim Tarihi:13.04.2022
https://shoptr.wall-fhun.ru, Erişim Tarihi:13.04.2022
https://www.herigo.com, Erişim Tarihi:13.04.2022
https://www.elektroniksatis.com, Erişim Tarihi:13.04.2022
https://boyamikrofon.com, Erişim Tarihi:13.04.2022
https://www.infomusicshop.com, Erişim Tarihi:14.04.2022
https://www.lightinthebox.com, Erişim Tarihi:14.04.2022
https://tr.pinterest.com, Erişim Tarihi:14.04.2022
http://fotograflarim-mek.blogspot.com, Erişim Tarihi:14.04.2022
http://www.mrrobbinsdmc.com, Erişim Tarihi:19.04.2022
https://www.blackbox.be, Erişim Tarihi:19.04.2022
https://commons.wikimedia.org, Erişim Tarihi:19.04.2022
https://sonoranucedd.fcm.arizona.edu, Erişim Tarihi:24.04.2022
https://techcommunity.microsoft.com, Erişim Tarihi:24.04.2022
https://www.pngplay.com, Erişim Tarihi:24.04.2022
https://www.duygudijital.com.tr. Erişim Tarihi:14.05.2022
https://whitesphotography.com, Erişim Tarihi:14.05.2022
https://tr.depositphotos.com, Erişim Tarihi:14.05.2022
https://tr.clipart.me, Erişim Tarihi:14.05.2022
https://sinemaakademi.com.tr, Erişim Tarihi:15.05.2022
https://resources.workable.com, Erişim Tarihi:15.05.2022
https://www.masterclass.com, Erişim Tarihi:15.05.2022
https://www-nfi-edu. Erişim Tarihi:15.05.2022
https://beverlyboy.com, Erişim Tarihi:15.05.2022
https://www-productionbase-co-uk. Erişim Tarihi:15.05.2022
https://www.ziprecruiter.com, Erişim Tarihi:15.05.2022
https://www.masterclass.com, Erişim Tarihi:25.05.2022
https://www-studiobinder-com. Erişim Tarihi:25.05.2022
https://bunnystudio-com, Erişim Tarihi:25.05.2022
https://beverlyboy-com, Erişim Tarihi:25.05.2022
https://www.betterteam.com, Erişim Tarihi:25.05.2022
https://resources.workable.com, Erişim Tarihi:25.05.2022
https://www.extension.purdue.edu, Erişim Tarihi:06.06.2022
https://jobdescriptions-unm-edu, Erişim Tarihi:06.06.2022
https://www.netinbag.com, Erişim Tarihi:06.06.2022
https://sinemaakademi.com.tr, Erişim Tarihi:06.06.2022
https://elektronikhobi.net, Erişim Tarihi:06.06.2022

YENİ DİNİ HAREKETLER
ve
MİSYONERLİK

Editör
Süleyman Turan

EĞİTİM
yayınevi

YENİ DİNİ HAREKETLER VE MİSYONERLİK
Editör: Süleyman Turan

Genel Yayın Yönetmeni: Yusuf Ziya Aydoğan (yza@egitimyayinevi.com)
Genel Yayın Koordinatörü: Yusuf Yavuz (yusufyavuz@egitimyayinevi.com)
Sayfa Tasarımı: Eğitim Yayınevi Grafik Birimi
Kapak Tasarımı: Eğitim Yayınevi Grafik Birimi

T.C. Kültür ve Turizm Bakanlığı
Yayıncı Sertifika No: 47830

ISBN: 978-625-8341-72-0
1. Baskı, Ağustos 2022

Baskı Cilt
Bulut Dijital Matbaa Sanayi Ticaret Limited Şirketi
Musalla Bağları Mah. İnciköy Sok. 1/A Selçuklu / KONYA
Matbaa Sertifika No: 48120

Kütüphane Kimlik Kartı
YENİ DİNİ HAREKETLER VE MİSYONERLİK
Editör: Süleyman Turan
368 s., 135x215 mm
Kaynakça var, dizin yok.
ISBN: 978-625-8341-72-0

Copyright © Bu kitabın Türkiye'deki her türlü yayın hakkı Eğitim Yayınevi'ne aittir. Bütün hakları saklıdır. Kitabın tamamı veya bir kısmı 5846 sayılı yasanın hükümlerine göre kitabı yayımlayan firmanın ve yazarlarının önceden izni olmadan elektronik/mekanik yolla, fotokopi yoluyla ya da herhangi bir kayıt sistemi ile çoğaltılamaz, yayımlanamaz.

EĞİTİM
yayınevi

Yayınevi Türkiye Ofis: İstanbul: Eğitim Yayınevi Tic. Ltd. Şti., Atakent mah. Yasemen sok. No: 4/B, Ümraniye, İstanbul, Türkiye

Konya: Eğitim Yayınevi Tic. Ltd. Şti., Fevzi Çakmak Mah. 10721 Sok. B Blok, No: 16/B, Safakent, Karatay, Konya, Türkiye
+90 332 351 92 85, +90 533 151 50 42, 0 332 502 50 42
bilgi@egitimyayinevi.com

Yayınevi Amerika Ofis: New York: Egitim Publishing Group, Inc.
P.O. Box 768/Armonk, New York, 10504-0768, United States of America
americaoffice@egitimyayinevi.com

Lojistik ve Sevkiyat Merkezi: Kitapmatik Lojistik ve Sevkiyat Merkezi, Fevzi Çakmak Mah. 10721 Sok. B Blok, No: 16/B, Safakent, Karatay, Konya, Türkiye
sevkiyat@egitimyayinevi.com

Kitabevi Şubesi: Eğitim Kitabevi, Şükran mah. Rampalı 121, Meram, Konya, Türkiye
+90 332 499 90 00
bilgi@egitimkitabevi.com

İnternet Satış: www.kitapmatik.com.tr
+90 537 512 43 00
bilgi@kitapmatik.com.tr

ilk okuyan siz olun
kitapmatik
internetteki kitapçınız

Kaynakça

Barker, E. (1999). "New Religious Movements: Their Incidence And Significance". Bryan Wilson & Jamie Cresswell (eds.). *New Religious Movements: Challenge and Response* içinde (s. 5-31), New York: Routledge.

Clemen, Carl (1930). "Missionary Activity in the Non-Christian Religions". *The Journal of Religion* 10/1: 107–126.

Dawson, Lorne L. (2018). "Yeni Dini Hareketlerin Anlamı ve Önemi", Nedenleri ve Niçinleriyle Yeni Dini Hareketler içinde. (s. 47-70). Ed. Süleyman Turan – Faruk Sancar. İstanbul: Okur Akademi.

Dawson, Lorne L. (2003). "Introduction". *Cults and New Religious Movements* içinde. (s. 1-2), ed. Lorne L. Dawson. Oxford: Blackwell Publishing.

Chryssides, George D. & Wilkins, Margaret (2006). *A Reader in New Religious Movements*, London and New York: Continuum.

Gündüz, Ş. (2005). *Misyonerlik*. Ankara: DİB Yayınları.

Kirman, M. A. (2018). "Yeni Dini Hareketler: Tanım ve Kapsam". *Nedenleri ve Niçinleriyle Yeni Dini Hareketler* içinde (s. 13-26). ed. Süleyman Turan - Faruk Sancar. İstanbul: Okur Akademi.

Köse, A. (2019). *Milenyum Tarikatları: Batı'da Yeni Dini Akımlar*. 6. Baskı, İstanbul: Timaş Yayınları.

Özkan, A. R. (2006). *Kıyamet Tarikatları*. İstanbul: IQ Kültür Sanat Yayıncılık.

Saliba, John A., "Yeni Dini Hareketlere Disipliner Yaklaşımlar". *Nedenleri ve Niçinleriyle Yeni Dini Hareketler* içinde (s. 81-106). ed. Süleyman Turan – Faruk Sancar. İstanbul: Okur Akademi.

Stark, R. & Neilson, Reid L. (2005). *Rise of Mormonism*. New York: Columbia University Press.

Turan, S. (2021). "Yeni Dini Hareketler". *Tübitak Sosyal Bilimler Ansiklopedisi* içinde. Ed. Yekta Saraç, Ankara: Tübitak Yayınları.

Turan, S. (2018). "Yeni Dini Hareketlerle İlgili Türkiye'deki ve Batı'daki Literatür". *Nedenleri ve Niçinleriyle Yeni Dini Hareketler* içinde (s. 387-459). ed. Süleyman Turan – Faruk Sancar. İstanbul: Okur Akademi.

Turan, S. – Battal, E. (2020a). "Yeni Dini Hareketler". *Dinler Tarihi* içinde (s. 507-538), İstanbul: Lisans Yayıncılık.

Turan, S. – Battal, E. (Ed.) (2020b). *Yeni Dini Hareketler Ansiklopedisi.* İstanbul: Okur Akademi.

Turan, S. – Sancar, F. (2018). "Giriş", *Nedenleri ve Niçinleriyle Yeni Dini Hareketler* içinde (s. 9-12). ed. Süleyman Turan – Faruk Sancar. İstanbul: Okur Akademi.

Kaynakça

Allison, J. (1969). Religious Conversion: Regression and Progression in an Adolescent Experience. *Journal for the Scientific Study of Religion*, *8*(1), 23-38.

Batson, C. D., Schoenrade, P., & Ventis, L. W. (1993). *Religion and The Individual -A Social-Psychological Perspective-*. Oxford University Press.

Battal, E., & Turan, S. (2015). "Yeni Dini Hareketlerin Aile Yapıları Üzerindeki Etkileri". *Recep Tayyip Erdoğan Üniveristesi Sosyal Bilimler Dergisi*, *1*, 135-149.

Baum, G. (1975). *Religion and Alienation A Theological Reading of Sociology*. New York: Paulist Press.

Bromley, D. G. (2007). *Teaching New Religious Movements*. New York: Oxford University Press.

Calabrese, R. L. (1987). Adolescence: A Growth Period Conducive to Alienation. *Adolescence*, *22*, 929-938.

Calabrese, R. L., & Raymond, E. J. (1989). Alienation: Its Impact on Adolescent From Stable Environments. *Journal of Psychology*, *123*, 397-404.

Christensen, C. (1963). Religious Conversion. *Archives of General Psychiatry*, *9*.

Cristopher, E. (1979). *Crazy for God*. Englewood Cliffs, NJ: Prentice-Hall.

Gallagher, E. V., & Ashcraft, W. M. (Ed.). (2006). *Introduction to New and Alternative Religions in America* (C. 1). Westport Connecticut: Greenwood Press.

Gürbüz, G., & Aygül, H. H. (2021). Arayıştan Uyanışa, Şifadan Estetiğe Yeni Çağ İnançları. *Sakarya Üniversitesi İlahiyat Fakültesi Dergisi*, *23*(43).

Ines, J. W. (2014). *A New Model of Religious Conversion: Beyond Network Theory and Social Constructivism*.Leiden: Brill.

Kirkpatrick, L. (1992). An Attachment-Theory Approach to The Psychology of Religion. *The International Journal for The Psychology of Religion*, 3-28.

Kirkpatrick, L., & Shaver, P. (1990). Attachment Theory and Religion: Childhood Attachments, Religious Beliefs, and Conversion. *Journal of Scientific Study of Religion*, *29*, 315-334.

Köse, A. (2008). *Neden İslamı Seçiyorlar: Müslüman Olan İngilizler Üzerine Psiko-Sosyolojik Bir İnceleme*. İstanbul: İz Yayıncılık.

Köse, A. (2014). *Milenyum Tarikatları Batı'da Yeni Dini Akımlar*. İstanbul: Timaş.

Levine, S. (1979). Adolescents: Believing and Belonging. *Annals of The American Society of Adolescent Psychiatry*, *7*.

Lofland, J., & Stark, R. (1965). Becoming a World-Saver: A Theory of Conversion To A Deviant Perspective. *American Sociological Review*, *30*.

MacHovec, F. (1989). *Cults and Personality*. Springfield, IL: Charles C. Thomas.

Murphy, M., & Donovan, S. (1988). *The Pshysical and Psychological Effects of Meditation*. San Raphael, CA: Esalen Institute.

Paloutzian, R. F. (1996). *Invitation to the Psychology of Religion*.Boston, MA: Allyn and Bacon

Pargament, K. I., & Zinnbauer, B. J. (1998). Spiritual Conversion: A Study of Religious Change Among College Students. *Journal for the Scientific Study of Religion*, *37*(1), 161-180.

Rambo, L. R. (1993). *Understanding Religious Conversion*. New Haven: Yale University Press.

Rambo, L. R., & Bauman, S. C. (2012). Psychology of Conversion and Spritual Transformation. *Pastoral Psychology*, *61*, 879-894.

Saliba, J. A. (2016). *Perspectives on New Religious Movements*. London:Bloomsbury Academic.

Salzman, L. (1953). The Psychology of Religious and Ideological Conversion. *Psychiatry*, *16*, 177-187.

Sargant, W. W. (1997). *Battle For The Mind: A Physiology of Conversion and Brain-Washing*. Cambridge: Malor Books.

Shupe, A. D. (1982). *Six Perspectives on New Religions: A Case Study Approach*. New York: Edwin Mellen Press.

Singer, M. T. (1995). *Cults in Our Midst The Continuing Fight Against Their Hidden Menace*. San Francisco, CAJossey-Bass A Wiley Imprint.

Snook, D. W., Williams, M. J., & Horgan, J. G. (2018). Issues in the Sociology and Psychology of Religious Conversion. *Pastoral Psychology*, *68*, 223-240.

Sparks, J. (1977). *The Mind Benders: A Look at Current Cults*. Nashville: Thomas Nelson.

Spilka, B., Hood, R. W., & Gorsuch, R. L. (1985). *The Psychology of Religion: An Empirical Approach*. Englewood Cliffs, NJ: Prentice-Hall.

Stark, R., & Bainbridge, W. (1987). *A Theory of Religion*. New York: Peter Lang.

Turan, S. & Battal, E. (2020). "Giriş: Yeni Dini Hareketler". *Yeni Dini Hareketler Ansiklopedisi* içinde (s. 11-16). Ed. Süleyman Turan - Emine Battal. İstanbul: Okur Akademi Yayınları.

Turan, S. & Uzun, S. N. (2018). "Yeni Dini Hareketlerin Taraftar Kazanma Yöntemleri". *Nedenleri ve Niçinleriyle Yeni Dini Hareketler* içinde (s. 211-242). Ed. Süleyman Turan - Faruk Sancar. İstanbul: Okur Akademi Yayınları.

Ullman, C. (1982). Cognitive and Emotional Antecedents of Religious Conversion. *Journal of Personality and Social Psychology*, *43*, 183-192.

Wilson, B., & Creswell, J. (Ed.). (2001). *New Religious Movements Challenge and Response*. New York: Routledge.

Zehnder, D. J. (2011). Negative Parental Influences on Religious Conversion: Implications for Pastoral Care. *Pastoral Psychology*, *60*, 563-573.

Kaynakça

Aras, A. (2020). "Vudu". Süleyman Turan ve Emine Battal (Ed.), *Yeni Dini Hareketler Ansiklopedisi* içinde (s. 580-583). İstanbul: Okur Akademi.

Aras, A. (2020). "Candomble". Süleyman Turan ve Emine Battal (Ed.). *Yeni Dini Hareketler Ansiklopedisi* içinde (s. 114-116). İstanbul: Okur Akademi.

Aydın, M. (2010). *Türkiye'ye Yönelik Batı Kökenli Cereyanlar*. İstanbul: Nüve Kültür Merkezi Yayınları.

Aytop, N. N. (2019). *Modern Kore'deki Yeni Dini Hareketlerden Won Budizmi ve Cheondogyo* (Yayımlanmamış Yüksek Lisans Tezi), Necmettin Erbakan Üniversitesi, Sosyal Bilimler Enstitüsü, Konya.

Barker, E. (1999). "New Religious Movements: Their Incidence And Significance". Bryan Wilson & Jamie Cresswell (eds.), *New Religious Movements: Challenge and Response* içinde (s. 5-31), New York: Routledge.

Barrett, D. V. (2006). "Builders of The Adytum". Peter B. Clarke (Ed.). *Encyclopedia of New Religious Movements* içinde (s. 86), London and New York: Routledge.

Battal, E. (2018a). *Kıyametin Gölgesinde: Yeni Dini Hareketler ve Şiddet*. 1. Baskı, İstanbul: Okur Akademi.

Battal, E. (2018b). "Yeni Dini Hareketlerde İbadet ve Ritüeller". Süleyman Turan ve Faruk Sancar (Ed.), *Nedenleri ve Niçinleriyle Yeni Dini Hareketler* (s. 277-288), 1. Baskı, İstanbul: Okur Akademi.

Battal, E. (2020). "Sukyo Mahikari". Süleyman Turan ve Emine Battal (Ed.). *Yeni Dini Hareketler Ansiklopedisi* içinde (s. 497-500), 1. Baskı, İstanbul: Okur Akademi.

Battal, E. (2020). "Aum Shinrikyo". Süleyman Turan ve Emine Battal (Ed.). *Yeni Dini Hareketler Ansiklopedisi* içinde (s. 77-80), 1. Baskı, İstanbul: Okur Akademi.

Baumann, M. (2006). "Friends of The Western Buddhist Order". Peter B. Clarke (Ed.), *Encyclopedia of New Religious Movements* içinde (s. 219-220). London and New York: Routledge.

Billioud, S. (2020). *Reclaiming The Wilderness: Contemporary Dynamics of The Yiguandao*. America: Oxford University Press.

Brown, K. McCarthy (1991). *Mama Lola. A Vodou Priestess in Brooklyn*. Berkeley: University of California Press.

Capone, S. (2010). *Searching for Africa in Brazil: Power and Tradition in Candomble*. London: Duke University Press.

Çelebi, N. (2020). "Yiguandao". Süleyman Turan ve Emine Battal (Ed.). *Yeni Dini Hareketler Ansiklopedisi* içinde (s. 619-621), 1. Baskı, İstanbul: Okur Akademi.

Eliade, M. (2005). *Dinler Tarihi: İnançlar ve İbadetlerin Morfolojisi.* (Çev. Mustafa Ünal), Konya: Serhat Kitabevi.

Enroth, R. (1998). *Tarikatlar ve Yeni Dinler.* (Çev. Levent Kınran), İstanbul: Yeni Yaşam Yayınları.

Erbaş, A. (1998). *Hristiyan Ayinleri (Sakramentler*). İstanbul: Nun Yayıncılık.

Erbaş, A. (2004). "Muhtelif Dinlerde Su Motifi". *Ekev Akademi Dergisi*, 8(20), 241-258.

Erdem, M. (1995). "Hristiyanlıktaki Vaftiz Anlayışı Üzerine Bir Araştırma". *Ankara İlahiyat Fakültesi Dergisi* 4(1), 133-154.

Erica, B. (2018). "Aum Shinrikyo". Lukas Pokorny and Franz Winter (Ed.). *Handbook of East Asian New Religious* içinde (s. 193-210), Boston: Brill.

Eroğlu, A. H. (2018a). "Hristiyanlık". Mustafa Alıcı ve Süleyman Turan (Ed.). *Dinler Tarihi* içinde (s. 425-478), İstanbul: Lisans Yayınları.

Eroğlu, A. H. (2018b). "Hristiyanlık". Baki Adam (Ed.). *Dinler Tarihi* içinde (s. 135-196), Ankara: Grafiker Yayınları.

Fortacı, T. (2020). "İsis Kardeşliği". Süleyman Turan ve Emine Battal (Ed.). *Yeni Dini Hareketler Ansiklopedisi* içinde (s. 267-270), 1. Baskı, İstanbul: Okur Akademi.

Gonzalez, W. M. (2004). *Santeria: The Religion, Faith, Rites, Magic*. America: Llewellyn Publications.

Güç, A. (2004). *Satanizm: Şeytana Tapınmanın Yeni Adı*. Ankara: Diyanet İşleri Başkanlığı Yayınları.

Güç, A. (2020). "Satanizm". Süleyman Turan ve Emine Battal (Ed.). *Yeni Dini Hareketler Ansiklopedisi* içinde (s. 448-452), 1. Baskı, İstanbul: Okur Akademi.

Günay, N. (2011). *Türkiye'de Yeniçağ İnançları*. 1. Baskı, Isparta: Manas Yayınevi.

Güneş, A. (2020). "Mungiki". Süleyman Turan ve Emine Battal (Ed.). *Yeni Dini Hareketler Ansiklopedisi* içinde (s. 363-365), 1. Baskı, İstanbul: Okur Akademi.

Işık, R. (2006). "Mormonluk ve Mormon Kilisesi Üzerine Bir Araştırma*". Cumhuriyet Üniversitesi İlahiyat Fakültesi Dergisi* 5, (1): 189-190.

Jakson, A. (2008). *Mormonism Explained What Latter-day Saints Teach and Practice*. Wheaton Illinois: Crossway Books.

Jean, J. J. (2004). *God in The Haitian Voodoo Religion*. America: Dorrance Publishing Co.

Kayadibi, F. (1992). "Yehova Şahitleri". *Diyanet İlmi Dergi* 28(2), 83-90.

Kirman, M.A. (2014). "Yeni Dini Hareketler: Tanım ve Kapsam". *Yeni Dini Hareketler* içinde, ed. Süleyman Turan - Faruk Sancar. İstanbul: Açılım Kitap.

Köse**,** A. (2019). *Milenyum Tarikatları: Batı'da Yeni Dini Akımlar*. 6. Baskı, İstanbul: Timaş Yayınları.

LaVey (2003). *The Satanic Witch.* USA.

LeWarne, C. P. (2009). *Love Israel Family: Urban Commune, Rural Commune*. London: University of Washington Press.

Lucas, P. C. (1995). *The Odyssey of A New Religion: The Holy Order of Mans from New Age to Orthodoxy*. America: India University Press.

Meslin, M. (2005). "Baptism". Lindsay Jones (Ed.). *Encyclopedia of Religions* içinde (s. 779-783), c. II., 2. Baskı, USA: Thomas Gale.

Mormon Kitabı: İsa Mesih Hakkında Başka Bir Tanıklık. Almanya, 2019.

Mutallimova, A. (2020). "Yedinci Gün Adventistleri". Süleyman Turan ve Emine Battal (Ed.). *Yeni Dini Hareketler Ansiklopedisi* içinde (s. 604-605), 1. Baskı, İstanbul: Okur Akademi.

Özkan, A. R. (2002a). "Amerikan Fundamentalizminin Dünü Bugünü". *Atatürk Üniversitesi İlahiyat Fakültesi Dergisi* 0(18), 33-47.

Özkan, A. R. (2002b). *Fundamentalist Hristiyanlık: Yedinci Gün Adventizmi*. 1. Baskı, Ankara: Alperen Yayınları.

Özkan, A. R. (2006). *Kıyamet Tarikatları*. İstanbul: IQ Kültür Sanat Yayıncılık.

Özkan, Cuma (2020). "Ciji Gongde Hui". Süleyman Turan ve Emine Battal (Ed.). *Yeni Dini Hareketler Ansiklopedisi* içinde (s. 127-129), 1. Baskı, İstanbul: Okur Akademi.

Rasmussen, J. (2018). "Sacrificial Temporality: The Kenyan Mungiki's Ritualized Mobilization". Steffen Jensen and Henrik Vigh (Ed.). *Ethnographies of Organized Violence and Militant Mobilization* içinde (s. 119-146), Copenhagen: Museum Tusculanum Press.

Reader, I. (2011). *A Poisonous Coctail? Aum Shinrikyo's Path to Violence.* Copenhagen: NIAS Press.

Rijckenborgh, J. V. (2006). "Lectorium Rosicrucianum". Peter B. Clarke (Ed.). *Encyclopedia of New Religious Movements* içinde (s. 338-339). London and New York: Routledge.

Sayım, H. (1996). "Dinlerde Kozmogoni ve Yaratılış Açısından Suyun Yeri". *Erciyes Üniversitesi İlahiyat Fakültesi Dergisi* 14(9), 127-139.

Sherbok, D. C. (2000). *Messiaanic Judaism*. London and New York: Continuum.

Sproul, R. C. (1992). *Essential Truths of The Christian Faith*. America: Copyright.

Szandor, A. (1989). *The Satanic Rituals*. USA.

Şahin, N. (2020). "Altın Gül-Haç Okulu". Süleyman Turan ve Emine Battal (Ed.). *Yeni Dini Hareketler Ansiklopedisi* içinde (s. 50-51). 1. Baskı, İstanbul: Okur Akademi.

Şenavcu, H. İ. (2020). "Byakko Shinko Kai". Süleyman Turan ve Emine Battal (Ed.). *Yeni Dini Hareketler Ansiklopedisi* içinde (s. 112-114). 1. Baskı, İstanbul: Okur Akademi.

Tanyu, H. (2006). *Yehova Şahitleri.* 1. Baskı, Ankara: Elips Kitap Yayınları.

Temiztürk, H. (2020). "Hristiyanlıkta Bebek Vaftizin Meşruiyeti Üzerine Tartışmalar". *Cumhuriyet İlahiyat Dergisi* 24(1), 27-46.

Turan, S. – Battal, E. (2020a). "Giriş: Yeni Dini Hareketler". *Yeni Dini Hareketler Ansiklopedisi* içinde (s. 11-16), ed. Süleyman Turan – Emine Battal, İstanbul: Okur Akademi.

Turan, S. – Battal, E. (2020b). "Yeni Dini Hareketler". *Dinler Tarihi* içinde (s. 507-538), İstanbul: Lisans Yayıncılık.

Turan, Şeyma (2020). "Sevgi Ailesi". Süleyman Turan ve Emine Battal (Ed.). *Yeni Dini Hareketler Ansiklopedisi* içinde (s. 473-475), 1. Baskı, İstanbul: Okur Akademi.

Turgut, R. (2020). "Kutsal Mans Düzeni". Süleyman Turan ve Emine Battal (Ed.). *Yeni Dini Hareketler Ansiklopedisi* içinde (s. 312-314), 1. Baskı, İstanbul: Okur Akademi.

Wilkinson, G. (2018). "Sukyo Mahikari". Lukas Pokorny and Franz Winter (Ed.). *Handbook of East Asian New Religious* (s. 176-192), Boston: Brill.

Williams, R. (2019). *Brady An Introduction to Swaminarayan Hinduism*. 3. Baskı, America: Cambridge University Press.

Yao, Y. (2018). "Fojiao Ciji Gongde Hui". Lukas Pokorny and Franz Winter (Ed*.). Handbook of East Asian New Religious* içinde (s. 451-468), Boston: Brill, 2018.

Yılmaz, N. (2015). "Tertullian'ın Vaftiz Anlayışı". *Sakarya Üniversitesi İlahiyat Fakültesi Dergisi* 17(31), 121-140.

Kaynakça

Anthony, D. & Robbins, T. (1992). Law, Social Science and the "Brainwashing" Exception to the First Amendment. *Behavioral Sciences and the Law,* 10, 5-29.

Aydın, M. (2010). *Türkiye'ye Yönelik Batı Kökenli Dini Cereyanlar*. NÜVE Kültür Merkezi Yayınları.

Aydın, M. (2017). *Fetö'nün Uluslararası Kodları*. Eski Yeni Yayınları.

Bainbridge, W. S. (1997). *The Sociology of Religious Movements*. Routledge.

Barker, E. (1984). *The Making of a Moonie: Choice or Brainwashing*. Blackwell Publishing.

Barker, E. (1992). *New Religious Movements: A Practical Introduction*. HMSO Publications.

Barker, E. (1999). New Religious Movements: Their Incidence and Significance. İçinde Bryan Wilson & Jamie Creswell (Ed.), New *Religious Movements: Challenge and Response.* Routledge.

Battal, E. (2018). *Kıyametin Gölgesinde: Yeni Dini Hareketler ve Şiddet*. Okur Akademi Yayınları.

Bıyık, M. (2002). *Küresel Bir Din Projesi Olarak Moonculuk*. Birey Yayıncılık.

Bodur, H. E. (2003). Moonculuk Hareketi ve Türkiye'de Benzer Bir Cemaat Yapılanmasının Sosyolojik Analizi. *KSÜ İlahiyat Fakültesi Dergisi*, I, 13-39.

Bromley, D. G. & Bracey, M. L. (2006). Scientology Kilisesi: Bir Sözde Din, Zehra Sezal (Çev.). *KSÜ İlahiyat Fakültesi Dergisi*, VII, 188-189.

Bromley, D. G. (2006). Affiliation and Disaffiliation Careers in New Religious Movements. İçinde Eugene V. & Gallagher, W. Michael Ashcraft (Ed.) *Introduction to New and Alternative Religions in America I*, Greenwood Press.

Chancellor, J. D. (2005). A Family for the Twenty-first Century. İçinde James R. Lewis & Jasper A. Petersen (Ed.) *Controversial New Religions*, Oxford University Press.

Chancellor, J. D. (2006). The Children of God/ The Family. İçinde Eugene V. Gallagher & W. Michael Ashcraft (Ed.) *Introduction to New and Alternative Religions in America I,* Greenwood Press.

Clark, J. G. (1979). Cults. *The Journal of the American Medical Association*, 242(3), 279-281.

Collins, I. H. (1893). The Routinization of Charisma and Charismatic. İçinde Edwin F. Bryant & Maria L. Ekstrand (Ed.) *Hare Krishna Movement: The Postcharismatic Fate of a Religious Transplant*, Columbia University Press.

Çoban, H (2005). *Transandantal Meditasyon: İçeriği, Amacı, Türkiye'deki Faaliyetleri* [Yüksek Lisans Tezi]. Süleyman Demirel Üniversitesi.

Dawson, L. L. (2003). Who Joins New Religious Movements and Why: Twenty Years of Research and What Have We Learned? İçinde Lorne L. Dawson (Ed.) *Cults and New Religious Movements*, Blackwell Publishing.

Dawson, L. L. (2004). Crises of Charismatic Legitimacy and Violent Behavior in New Religious Movements. İçinde David G. Bromley & Gordon Melton (Ed.) *Cults, Religion and Violence*, Cambridge University Press.

Derin, S. (2011). *Sahaja Yoga: İçeriği, Amacı ve Türkiye'deki Faaliyetleri* [Yüksek Lisans Tezi]. Dokuz Eylül Üniversitesi.

Doğan, H. (2009). *Batı'da Ortaya Çıkan Yeni Dini Hareketler: Hare Krishna Hareketi* [Yüksek Lisans Tezi]. Marmara Üniversitesi Sosyal bilimler Enstitüsü.

Elevator Speech (t.y.). Family Federation. Geliş tarihi 22 Mayıs 2022, gönderen https://ym.familyfed.org/expand-content/2018/4/25/elevator-speech

Ernest Eberhard (1974). *How to Share the Gospel*. Church of Jesus Christ. Geliş tarihi 16 Mayıs 2022, gönderen https://www.churchofjesuschrist.org/study/ensign/1974/06/how-to-share-the-gospel?lang=eng

Faithy's Deliverance from Alcoholism! (2003). Family Special News Magazine. Geliş tarihi 17 Mayıs 2022, gönderen http://media.xfamily.org/docs/fam/udb/fsm/pub.fsm.162.html

Galanter, M. (1989). *Faith, Healing and Coercion*, Oxford University Press.

Givens, T. L. (2006). "The Church of Latter-day Saints", *Introduction to New and Alternative Religions in America II,* ed. Eugene V. Gallagher & W. Michael Ashcraft, Londra: Greenwood Press.

Gözcü Kulesi (2022). 143/5. Watchtower Bible and Tract Society.

İnan, Ş. (2011). *Meditasyon, Yoga ve Zihin Yıkanması*. Kavim Yayıncılık.

İpek, Y. (2018). Yeni Bir Dini Hareket Olan Bahailikte Tebliğ Anlayışı ve Türkiye'de Bahailer. *Uluslararası Sosyal Araştırmalar Dergisi*, 11/59, 1327-1337.

James, W. (2002). *A Varieties of Religious Experience*. Routledge.

Kaplan, J. (2006). New Religious Movements and Globalization. İçinde Eugene V. Gallagher, & W. Michael Ashcraft (Ed.) *Introduction to New and Alternative Religions in America I.* Greenwood Press.

Kent, S. A. (2000). Brainwashing and Re/indoctrination Programmes in the Children of God/The Family. *Cultic Studies Journal*, XVII, 56-78.

Kent, S. A. (2001). Brainwashing Programs in The Family / Children of God and Scientology. İçinde Benjamin Zablocki & Thomas Robbins (Ed.) *Misunderstanding Cults: Searching for Objectivity in a Controversial Field*. University of Toronto Press.

Ketola, K. (2008). *The Founder of the Hare Krishnas as Seen by Devotees: A Cognitive Study of Religious Charisma*. Brill.

Kirman, M. A. (2010). *Yeni Dini Hareketler Sosyolojisi.* Birleşik Yayınevi.

Lewis, J. R. (2009). The Growth of Scientology and the Stark Model of Religious Success. İçinde James R. Lewis (Ed.) *Scientology*. Oxford University Press.

Lewis, J. R. (2016). Brainwashing and 'Cultic Mind Control'. İçinde James R. Lewis & Inga B. Tollefsen (Ed*.) The Oxford Handbook of New Religious Movements* (ss. 174-185), c. II. Oxford University Press.

Lifton, R. J. (1989). *Thought Reform And The Psychology Of Totalism: A Study of Brainwashing In China.* University Of North Carolina Press.

Millikan, D. (1994). The Children of God, Family of Love, The Family. İçinde *Sex, Slander and Salvation: Investigating the Family/Children of God*. Center for Academic Publication.

Morris, A. D. & Staggenborg, S. (2004). Leadership in Social Movements. İçinde David A. Snow, Sarah A. Soule, Hanspeter Kriesi (Ed.) *The Blackwell Companion to Social Movements*. Blackwell Publishing.

Oakes, L. (2010). *The Charismatic Personality*. Australian Academic Press.

Ofshe, R. & Singer M. (1986). Attacks on Peripheral vs. Central Elements of the Self and the Impact of Thought Reform Techniques. *The Cultic Studies Journal* 3, 3–24.

Öncüler için Kurslar (t.y,). Yehova'nın Şahitleri. Geliş tarihi 02 Haziran 2022, gönderen https://www.jw.org/tr/yayinlar/kitaplar/yehovanin-istegi/onculer-icin-kurslar/

Özkan, A. R. (2006). *Kıyamet Tarikatları: Yeni Dini Hareketler.* IQ Kültür Sanat Yayıncılık.

Rochford, E. B. Jr (2004). Airports, Conflict and Change in the Hare Krishna Movement. İçinde Edwin F. Bryant & Maria L. Ekstrand (Ed.) *The Hare Krishna Movement: The Postcharismatic Fate of a Religious Transplant*. Columbia University Press.

Rochford, E. B. Jr (2007). Hare Krishna Transformed*. İçinde* Timothy Miller & Susan J. Palmer (Ed.) *The New and Alternative Religions Series.* New York University Press.

Roth, R. (1997). *TM Transandantal Meditasyon Tekniği*, Deniz Yılmaz (Çev.) Sistem Yayıncılık.

Sancar, F. (2014). Beyin Yıkama Üzerine Kavramsal ve Tarihsel Bir Analiz. *Uluslararası Sosyal Araştırmalar Dergisi*, VII/32, 328-339.

Sancar, F. (2016). Dini Cemaatlein Üye Kazanma Stratejileri Beyin Yıkama Olarak Değerlendirilebir mi? Kullandıkları Teolojik Argümanlar Üzerinden Eleştirel Bir Okuma. *Uluslararası Sosyal Araştırmalar Dergisi,* 9/42, 1915-1927.

Schein*,* E. H. (1961). *Coercive Persuasion*, W.W. Norton &Co.

Singer, M. T. (1994). Thought Reform Exists: Organized, Programmatic Influence. *Cult Observer* 17/4, 3–4.

Singer, M. T. (2003). *Cults in Our Midst: The Continuing Fight Against Their Hidden Menace*. Jossey-Bass.

Snow, D. A. & Zurcher, L. A. & Ekland-Olson, S. (1980). Social Networks and Social Movements: A Microstructural Approach to Differential Recruitment. *American Sociological Review,* 45(5), 787-801.

Stark, R. & Bainbridge, W. S. (1980). Networks of Faith: Interpersonal Bonds and Recruitment to Cults and Sects. *American Journal of Sociology*, LXXXV/6, 1376-1395.

Stark, R. L. & Iannacone, L. R. (1997). Why the Jehowah's Witnesses Grow so Rapidly: A Theoritical Application. *Journal of Contemporary Religion,* XII/2, 133-157.

Stark, R. L. & Neilson, R. L. (2005). *Rise of Mormonism*. Columbia University Press.

Stark, R. L. (2003). Why Religious Movements Succeed or Fail: A Revised General Model. İçinde Lorne L. Dawson (Ed.) *Cults and New Religious Movements: A Reader*. Blackwell Publishing.

Sun Myung Moon (t.y.). *We Who Have Been Called to Do God's Work*. Geliş tarihi 16 Mayıs 2022, gönderen http://www.unification.net/1978/780723.html

The History and Theological Premise of Flirty Fishing (t.y.). David Berg. Geliş tarihi 25 Mayıs 2022, gönderen http://www.davidberg.org/flirty-fishing

Turan, S. (2019). Bedenin Din Namına İstismarı: Tanrı'nın (Yaramaz) Çocukları ve 'Flörtle Balık Avlama'. *Din Bilimleri Akademik Araştırma Dergisi*, 19/1, 9-52.

Uyanış (2022). 103/1. Watchtower Bible and Tract Society.

Weber, M. (1978). *Economy and Society I*, Guenther Roth & Clauss Wittich (Ed.). University of California Press.

Welcome to Jesus Christ (t.y.). Church of Jesus Christ. Geliş tarihi 02 Haziran 2022, https://www.churchofjesuschrist.org/study/general-conference/2012/10/welcome-to-conference?lang=eng

Wilson, B. (2004). *Dini Mezhepler*, Ali İhsan Yitik & A. Bülent Ünal (Çev.). İz Yayıncılık.

Yasdıman, H. Ş. (2005). "Yehova Şahitleri'nin Teşkilat Yapısı ve Türkiye'deki Faaliyetleri II". *D.E.Ü. İlahiyat Fakültesi Dergisi, XXII,* 115-133.

Yıldız, İ. (2003). Orta Doğu ve Türkiye'de Mormonların Misyonerlik Faaliyetleri, *Dini Eğitimleri Araştırma Dergisi*, XII, 215-235.

Zablocki, B. (2001). Towards a Demystified and Disinterested Scientific Theory of Brainwashing. Benjamin Zablocki & Thomas Robbins (Ed.) *Misunderstanding Cults: Searching for Objectivity in a Controversial Field*. University of Toronto Press.

Kaynakça

Bell, M. R., & Boas, T. C. (2003). "Falun Gong and the Internet: Evangelism, Community, and Struggle for Survival". *Nova Religio*, *6*(2), 277-293.

Berger, Helen A. (2006). "Learning About Paganism". İçinde Eugene V. Gallagher & W. Michael Ashcraft (Ed.), *Introduction to New and Alternative Religions in America*. Greenwood Press.

Campbell, Heidi, & Rule, F. (2020). "The Practice of Digital Religion". İçinde Heisrun Friese vd. (Ed.), *Handbuch Soziale Praktiken und Digitale Alltagswelten* (ss. 364-370). Springer Publishing.

Cowan, Douglas E. (2005). *Modern Pagans on the Internet: Cyberhenge*. Routledge.

Cowan, Douglas E. (2007). "Teaching New Religious Movements on the World Wide Web". İçinde David G. Bromley (Ed.), *Teaching New Religious Movements* (ss. 291-308). Oxford University Press.

Cowan, Douglas E., & Bromley, David G. (2015). *Cults and New Religions: A Brief History*. Blackwell Publishing.

Dawson, Lorne L. & Hennebry, Jenna. (2004). "New Religions and the Internet: Recruiting in a New Public Space". İçinde Lorne L. Dawson & Douglas E. Cowan (Ed.), *Religion Online: Finding Faith on the Internet* (ss. 151-173). Routledge.

del Rio, Luis Santamaria. (2008). "The Internet as a New Place for Sects". *Cultic Studies Review*, *7*(1), 20-41.

Derin, Serkan. (2011). *Sahaja Yoga: İçeriği, Amacı ve Türkiye'deki Faaliyetleri*. Dokuz Eylül Üniversitesi.

Gold, LauraMaery. (2000). *Mormons on the Internet: 2000-2001*. Prima Publishing.

Haberli, Mehmet. (2019). "Dijital Çağda Din ve Dindarlığın Dönüşümü". *Medya ve Din Araştırmaları Dergisi*, *2*(2), 307-315.

Hackett, Rosalind I. J. (2006). "Religion and the Internet". *Diogenes*, *211*, 67-76.

Katar, Mehmet. (2020). "Mesih İsa'nın Son Gün Azizleri Kilisesi". İçinde Süleyman Turan & Emine Battal (Ed.), *Yeni Dini Hareketler Ansiklopedisi* (ss. 346-351). Okur Akademi.

Turan, S. & Battal, E. (Ed.). (2020). *Yeni Dini Hareketler Ansiklopedisi*. Okur Akademi.

Turan, S. & Uzun, S. (2018). "Yeni Dini Hareketlerin Taraftar Kazanma Yöntemleri". İçinde Süleyman Turan & Faruk Sancar (Ed.), *Nedenleri ve Niçinleriyle Yeni Dini Hareketler* (ss. 211-241). Okur Akademi.

Urban, Hugh B. (2000). "The Devil at Heaven's Gate: Rethinking the Study of Religion in the Age of Cyber-Space". *Nova Religio: The Journal of Alternative and Emergent Religions*, *3*(2), 268-302.

Ünal, M. Süheyl. (2018). "Yeni Dini Hareketler ve İnternet". İçinde Süleyman Turan & Faruk Sancar (Ed.), *Nedenleri ve Niçinleriyle Yeni Dini Hareketler* (ss. 307-319). Okur Akademi.

Wright, Stuart A. (2007). "The Dynamics of Movement Membership: Joining and Leaving New Religious Movements". İçinde David G. Bromley (Ed.), *Teaching New Religious Movements* (ss. 187-210). Oxford University Press.

Yasdıman, Hakkı Şah. (2020). "Transandantal Meditasyon". İçinde Süleyman Turan & Emine Battal (Ed.), *Yeni Dini Hareketler Ansiklopedisi*. Okur Akademi.

İnternet Kaynakları

Center For Online Evangelism, "No More Keyword Research?". (2021, 9 Nisan) Erişim Adresi: https://www.centerforonlineevangelism.org/no-more-keyword-research/

Center For Online Evangelism. "How to Use Zoom"; "How to Prevent Zoombombing". (2021, 9 Nisan) Erişim Adresi: https://www.centerforonlineevangelism.org/how-to-use-zoom/; https://www.centerforonlineevangelism.org/how-to-prevent-zoombombing/.

Falun Dafa, (2021, 5 Mayıs) Erişim Adreesi: https://tr.falundafa.org/contact-local-turkey.html

Jaguarmoon. (2021, 9 Haziran) Erişim Adresi: https://www.jaguarmoon.org/.

Newsweek. "Web of Death" (04.06.1997). Erişim Adresi: https://www.newsweek.com/web-death-171640.

Sahaja Yoga Portal. (2021, 9 Haziran) Erişim Adresi: http://www.sahajayogaportal.org/

The Church of Jesus Christ of Latter-Day Saints (LDS). "Official Social Media Accounts for Church Leaders and Groups". (2021, 9 Nisan) Erişim Adresi: https://www.churchofjesuschrist.org/media-library/social?lang=eng.

Transandantal Meditasyon (TM). "TM Eğitim Bedeli". (2021, 10 Haziran) Erişim Adresi: https://tr.tm.org/transandantal-meditasyon-ucret-bilgisi

Kaynakça

Astle, R. (2009). "What Is Mormon Cinema? Defining Genre". *Dialogue: A Journal of Mormon Thought* 42/4: 18-67.

Astle, R. - Burton, G. O. (2007). *A History of Mormon Cinema*. Utah: BYU Studies, EBook.

Aydın, F. (2004). "Mormonlar İsa Mesih'in Son Gün Azizleri'nin Kilisesi". *Türkiye'de Misyonerlik Faaliyetleri*. ed. Ömer Faruk Harman. 215-266. İstanbul: Ensar Neşriyat.

Battal, E. (2019). *Kıyametin Gölgesinde: Yeni Dini Hareketler ve Şiddet*. İstanbul: Okur Akademi.

Burton, G. O. (2007). "Establishing Shot: The Scope of Mormon Cinema". *BYU Studies Quarterly* 46/22: 2-8.

Bushman, R. L. (2008). *Mormonism - A Very Short Introduction*. Oxford: Oxford University Press.

Condie, S. J. (1992). "Missionary, Missionary Life". *Encyclopedia of Mormonism*. ed. Daniel H. Ludlow. New York: Macmillan Publishing.

Givens, T. L. (2006). "The Church of Jesus Christ of Latter-day Saints". *Introduction to New and Alternative Religions in America*. ed. Eugene V Gallagher - W. Michael Ashcraft. 19-37. USA.

Givens, T. L. (2007). "There Is Room for Both: Mormon Cinema and the Pardoxes of Mormon Culture". *BYU Studies Quarterly* 46/2: 188-208.

Işık, R. (2006). "Mormonluk ve Mormon Kilisesi Üzerine Bir Araştırma". *Cumhuriyet Üniversitesi İlahiyat Fakültesi Dergisi* 10/1: 165-190.

Jackson, A. (2008). *Mormonism Explained: What Latter-day Saints Teach and Practice*. Illinois: Crossway Books.

Katar, M. (2020). "Mesih İsa'nın Son Gün Azizleri Kilisesi". *Yeni Dini Hareketler Ansiklopedisi*. ed. Süleyman Turan - Emine Battal. 346-351. İstanbul: Okur Akademi.

Katar, M. (2017). *Mesih İsa'nın Son Gün Azizleri Mormonlar*. Ankara: Eski Yeni Yayınları, 1. Baskı.

McIntyre, E. (2012). "Knock Knocking on Heaven's Door: Humour and Religion in Mormon Comdedy". *Handbook of New Religions and Cultural Production*. ed. Carole M. Cusack - Alex Norman. 71-97. Leiden: Brill.

Turan, S. (2017). "Yeni Dini Hareketlerin Yaşayan Dünya Dinleri ve Mensuplarıyla İlişkileri". *Dinler Arası İlişkiler*. ed. Ali İsra Güngör. 399-424. Ankara: Grafiker Yayınları.

Warchol, G. (2002). "An Excellent Niche: Distributing Utah-Based Films and Music is a No-Brainer for This Simpson". *Salt Lake Tribune*. http://www.ldsfilm.com/Charly/Charly5.html

White, O. K. (1986). "Ideology of the Family in Nineteenth Century Mormonism". *Sociological Spectrum* 6: 289-306.

Mormon Kitabı. (2001). Almanya.

*Films by Latter-day Saint Filmmakers Films about Latter-day Saint*s. "The LDS Filmography Pages". 2000. Erişim 19 Şubat 2022. http://www.ldsfilm.com/

Kaynakça

Aydın, Fuat. (2004). "Mormonlar İsa Mesih'in Son Gün Azizleri'nin Kilisesi". *Türkiye'de Misyonerlik Faaliyetleri*. ed. Ömer Faruk Harman. 215-266. İstanbul: Ensar Neşriyat.

Aydın, Mehmet (2010). *Türkiye'ye Yönelik Batı Kökenli Dinî Cereyanlar*. Konya: NKM.

Barker, Eileen (1984). *The Making of a Moonie: Choice or Brainwashing*. Oxford: Blackwell Publishing.

Battal, Emine (2018). "Yeni Dini Hareketlerde İbadet ve Ritüeller". *Nedenleri ve Niçinleriyle Yeni Dini Hareketler*. ed. Süleyman Turan - Faruk Sancar. 277-288. İstanbul: Okur Akademi.

Bıyık, Mustafa (2002). *Küresel Bir Din Projesi Olarak Moonculuk*. İstanbul: Birey Yayıncılık.

Bıyık, Mustafa (2020). "Tanrı'nın Çocukları". *Yeni Dini Hareketler Ansiklopedisi*. ed. Süleyman Turan - Emine Battal. 513-517. İstanbul: Okur Akademi.

Chancellor, James D. (2006). "The Children of God/ The Family". *Introduction to New and Alternative Religions in America*. ed. Eugene V. Gallagher - W. Michael Ashcraft. 5/135-155. London: Greenwood Press.

Golding, David (2020). "Gender and Missionary Work". *The Routledge Handbook of Mormonism and Gender*. ed. Amy Hoyt - Taylor G. Petrey. 169-186. New York: Routledge.

ISKCON, International Society for Krishna Consciousness. "Activities". Erişim 12 Ağustos 2022. https://www.iskcon.org/.

ISKCON, International Society for Krishna Consciousness. "What is ISKCON". Erişim 09 Ağustos 2022. https://www.iskcon.org/about-us/what-is-iskcon.php.

Işık, Ramazan (2006). "Mormonluk ve Mormon Kilisesi Üzerine Bir Araştırma". *Cumhuriyet Üniversitesi İlahiyat Fakültesi Dergisi* 10/1: 165-190.

JW, Yehova'nın Şahitleri. "Bir Sel Felaketiyle Gelen İyi Haber". Erişim 05 Ağustos 2022. https://www.jw.org/tr/yehovanin-sahitleri/tecrubeler/hakikati-duyurmak/nikaraguadaki-sel-felaketiyle-gelen-iyi-haber/.

JW, Yehova'nın Şahitleri. "Dergi Dağıtma Faaliyetine Vakit Ayır". Erişim 11 Ağustos 2022. https://wol.jw.org/tr/wol/d/r22/lp-tk/201993440?q=dergilerin+da%C4%9F%C4%B1t%C4%B1m%C4%B1&p=doc#h=3.

JW, Yehova'nın Şahitleri. "Kadınlar Vaiz Olabilir Mi?" Erişim 08 Ağustos 2022. https://www.jw.org/tr/kutuphane/dergiler/g201007/Kad%C4%B1nlar-Vaiz-Olabilir-mi/.

JW, Yehova'nın Şahitleri. "Müjdeci Kadınlar". Erişim 06 Ağustos 2022. https://wol.jw.org/tr/wol/d/r22/lp-tk/201980047?q=m%C3%BCjdeci+kad%C4%B1nlar&p=doc.

JW, Yehova'nın Şahitleri. "Tanrı'nın Amacında Kadınların Rolü". Erişim 02 Ağustos 2022. https://www.jw.org/tr/kutuphane/dergiler/w20140815/tanr%C4%B1n%C4%B1n-amac%C4%B1nda-kad%C4%B1nlar%C4%B1n-rol%C3%BC/.

JW, Yehova'nın Şahitleri. "Yehova'nın Şahitlerinin Duyuru Faaliyetine Kadınlar da Katılıyor mu?" Erişim 10 Ağustos 2022. https://www.jw.org/tr/yehovanin-sahitleri/sss/kadinlar-duyuru-faaliyeti/.

Katar, Mehmet (2017). *Mesih İsa'nın Son Gün Azizleri Mormonlar*. Ankara: Eski Yeni Yayınları.

Kunz, Calvin S. (1976). *A History of Female Missionary Activity in The Church of Jesus Christ of Latter-Day Saints, 1830-1898*. Provo, UT: Brigham Young University, Master's Thesis. https://scholarsarchive.byu.edu/etd/4858.

Kutsal Kitap - Yeni Dünya Çevirisi (2019). New York: Watchtower Bible and Tract Society.

LDS, The Church of Jesus Christ of Latter Day Saints. "Guidelines for Elders". Erişim 08 Ağustos 2022. https://www.churchofjesuschrist.org/callings/missionary/guidelines-for-elders?lang=eng.

LDS, The Church of Jesus Christ of Latter Day Saints. "Guidelines for Sisters". Erişim 09 Ağustos 2022. https://www.churchofjesuschrist.org/callings/missionary/guidelines-for-elders?lang=eng.

Lively, Robert L. "The Mormon Missionary: Who Is That Knocking at My Door?" *International Bulletin of Mission Research* 41/3 (2017), 251-260. https://doi.org/DOI: 10.1177/2396939317706445.

Moon, Sun Myung. "We Who Have Been Called to Do God's Work". https://www.unification.net/1978/780723.html.

Paşaoğlu, Sarkis (2016). *Tarih ve Öğretileriyle Yehova'nın Şahitleri*. İstanbul: GDK.

Pike, Sarah M. (2007). "Gender in New Religions". *Teaching New Religious Movements*. ed. David G. Bromley. 211-230. Oxford: Oxford University Press.

Rochford, E. Burke (2007). *Hare Krishna Transformed*. New York: New York University Press.

Singer, Margaret T. (2003). *Cults in Our Midst: The Continuing Fight Against Their Hidden Menace*. San Francisco: Jossey-Bass.

The Associated Press News. "Female Mormon Missionaries Given Option to Wear Dress Slacks". 2018. Erişim 08 Ağustos 2022. https://apnews.com/article/north-america-us-news-ap-top-news-ut-state-wire-religion-fc6e09df110448428aa6c7cfa5bd14cd.

TFI, The Family International. "Mission Statement". Erişim 11 Ağustos 2022. https://www.thefamilyinternational.org/en/mission-statement/.

TFI, The Family International. "The Family International's Worldwide Work". Erişim 10 Ağustos 2022. https://www.thefamilyinternational.org/en/work/.

TFI, The Family International. "Women's Prison Ministry". Erişim 08 Ağustos 2022. https://www.thefamilyinternational.org/en/work/asia-pacific/philippines/articles/womens-prison-ministry/.

Turan, Süleyman (2019). "Bedenin Din Namına İstismarı: Tanrı'nın (Yaramaz) Çocukları ve 'Flörtle Balık Avlama'". *Din Bilimleri Akademik Araştırma Dergisi* 19/1: 9-52.

Turan, Süleyman (2016). "Yeni Dini Hareketlerde Kadın". *Dinbilimleri Akademik Araştırma Dergisi* 16/1:123-145.

Turan, S. - Uzun, S. N. (2018). "Yeni Dini Hareketlerin Taraftar Kazanma Yöntemleri". *Din Bilimleri Akademik Araştırma Dergisi* 18/3:137-174.

WFWP, Women's Federation For World Peace International. "What we Do". Erişim 10 Ağustos 2022. https://www.wfwp.org/what-we-do.

Williams, Miriam (1999). *Kutsal Fahişeler*. çev. M. Barlas Çevikus. İstanbul: Varlık.

Yasdıman, H. Ş. (2020). "Yehova'nın Şahitleri". *Yeni Dini Hareketler Ansiklopedisi*. ed. Süleyman Turan - Emine Battal. 606-610. İstanbul: Okur Akademi.

Yıldız, İlhan (2003). "Ortadoğu ve Türkiye'de Mormonların Misyonerlik Çalışmaları". *Din Eğitimi Araştırmaları Dergisi* 12:215-235.

Yitik, A. İ. (2001). "Hare Krişna Hareketi". *Dokuz Eylül Üniversitesi İlahiyat Fakültesi Dergisi* 13-14:93-107.

Kaynakça

Aupers, S., & Houtman, D. (2006). Beyond the spiritual supermarket: The social and public significance of new age spirituality. *Journal of Contemporary Religion*, *21*(2), 201-222. https://doi.org/10.1080/13537900600655894

Aupers, S., & Houtman, D. (2010). Religions of Modernity: Relocating the Sacred to the Self and the Digital. İçinde S. Aupers (Ed.), *Religion of Modernity: Relocating the Sacred to the Self and the Digital*. BRILL.

Bloch, J. (1998). *New Spirituality, Self, and Belonging: How New Agers and Neo-Pagans Talk about Themselves*. Praeger.

Campbell, C. (2007). *The Easternization of the West: A Thematic Account of Cultural Change in the Modern Area*. Paradigm Publishers.

Chryssides, G. (2007). Defining the New Age. İçinde J. Lewis & D. Kemp (Ed.), *Handbook of New Age*. BRILL. http://ebookcentral.proquest.com/lib/templeuniv-ebooks/detail.action?docID=467689

Corrywright, D. (2007). New Age Diffuse Communities. İçinde J. Lewis & D. Kemp (Ed.), *Handbook of New Age*. BRILL.

Ferguson, M. (1982). *The Aquarian Conspiracy: Personal and Social Transformation in the 1980s*. J.P. Tarcher.

Frisk, L., Gilhus, I. S., & Kraft, S. E. (2016). The New Age. Içinde J. R. Lewis & I. Tøllefsen (Ed.), *The Oxford handbook of new religious movements. Volume II* (C. 1). Oxford University Press. https://doi.org/10.1093/oxfordhb/9780190466176.013.35

Goldman, R. (1992). *Reading Ads Socially*. Routledge.

Hammer, O. (2010). 3 I Did It My Way? Individual Choice And Social Conformity In New Age Religion. *Religions of Modernity*, *2010*. https://doi.org/10.1163/ej.9789004184510.i-273.19

Hanegraaff, W. (2007). The New Age Movement and Western Esotericism. İçinde L. James & D. Kemp (Ed.), *Handbook of New Age*. BRILL.

Kraft, S. E. (2015). New Age Spiritualities. İçinde J. Lewis & J. Petersen (Ed.), *Controversial New Religions*. Oxford University Press.

Kushi, M., & Blaur, S. (1985). *The Macrobiotic Way: The Complete Macrobiotic Diet and Exercise Book*. Avery.

Lambert, Y. (1999). Religion in Modernity as a New Axial Age: Secularization or New Religious Forms? *Sociology of Religion*, *60*(3), 303. https://doi.org/10.2307/3711939

Lau, K. (2000). *New Age Capitalism: Making Money East of Eden*. University of Pennsylvania Press.

Lewis, james, & Gordon, M. (1992). *Perspectives on the New Age*. SUNY Press. https://web-p-ebscohost-com.libproxy.temple.edu/ehost/ebookviewer/ebook/ZTAwMHhuYV9fODI1M19fQU41?sid=1734d1d3-d7b8-4a56-af0f-ee16c0695a05@redis&vid=0&format=EB&lpid=lp_I&rid=0

Lewis, J. (2007). Science and the New Age. İçinde J. Lewis & K. Daren (Ed.), *Handbook of New Age*. BRILL.

Luckman, T. (2003). *Görünmeyen Din Modern Toplumda Din Problemi* (A. Coşkun & F. Aydın, Çev.). Rağbet Yayınları.

Lyon, D. (1993). A Bit of a Circus: Notes on Postmodernity and New Age. *Religion*, *23*, 117-126.

Lyon, D. (1994). *Postmodernity*. Open University Press.

McLaughlin, C. (1991). How to Evaluate Channelling. İçinde W. Bloom (Ed.), *The New Age: AN Anthology of Essential Writings*. Rider CO.

Melton, G. (2007). Beyond Millennialism: The New Age Transformed. İçinde J. Lewis & K. Daren (Ed.), *Handbook of New Age*. BRILL.

Patridge, C. (2007). Truth, Authority and Epistemological Individualizm in New Age Thought. İçinde J. Lewis & D. Kemp (Ed.), *Handbook of New Age*. BRILL.

Redden, G. (2002). The New Agents. *Journal of Consumer Culture*, *2*(1), 33-52. https://doi.org/10.1177/146954050200200102

Redden, G. (2011). Religion, cultural studies and new age sacralization of everyday life. *European Journal of Cultural Studies*, *14*(6), 649-663. https://doi.org/10.1177/1367549411419977

Stacey, M. (1994). *Consumed: Why Americans Love, Hate, and Fear Food*. Touchstone Books.

van Otterloo, A., Aupers, S., & Houtman, D. (2012). Trajectories to the New Age. The spiritual turn of the first generation of Dutch New Age teachers. *Social Compass*, *59*(2), 239-256. https://doi.org/10.1177/0037768612440965

Van Otterloo, A., Aupers, S., & Houtman, D. (2012). Trajectories to the New Age. The spiritual turn of the first generation of Dutch New Age teachers. *Social Compass*, *59*(2), 239-256. https://doi.org/10.1177/0037768612440965

York, M. (1995). *The Emerging Network: A Sociology of the New Age and Neo-Pagan Movements* (C. 30). Rowman&Littlefield.

Kaynakça

Adorno, T. W. (2009). *Minima Moralia*. İstanbul: Metis Yayınları.

Arslantürk, Z. (1998). *Kutsal'ın Dönüşü Yeni Toplum Arayışları*. İstanbul: Ayışığı Kitapları.

Ball, M. (2022). *The Metaverse: And How it Will Revolutionize Everything Hardcover*. Liveright Publishing Corporation, Newyork.

Barthes, R. (2003). *Çağdaş Söylenler*. İstanbul: Metis Yayınları.

Bauman, Z. (2002). *Kuşatılmış Toplum*. İstanbul: Ayrıntı Yayınları.

Bauman, Z. (2018). *Bireyselleşmiş Toplum*. İstanbul: Ayrıntı Yayınları.

Campbell, J. (2000). *Kahramanın Sonsuz Yolculuğu*. İstanbul: Kabalcı Yayınevi.

Castells, M. (2013). *İletişimin Gücü*. İstanbul: Bilgi Üniversitesi Yayınları.

Cevberî, A. Ö. (2006). *Şarlatanların Sırları*. İstanbul: Ocak Yayıncılık.

Chomsky, N. ve Herman, S. Noam (2010). *Rızanın İmalatı: Kitle Medyasının Ekonomi Politiği*. İstanbul: bgst Yayınları.

Clarke, P. (2006). *Encyclopedia of New Religious Movements*. New York: Taylor and Francis Yayınları.

Clarke, P. (2012). *Din Sosyolojisi Yaşadığımız Dünya*. İstanbul: İmge Kitabevi.

Debord, G. (2016). *Gösteri Toplumu*. İstanbul: Ayrıntı Yayınları.

Demir, F. O. (2011). *Mistik Pazarlama*. İstanbul: Mediacat Kitapları.

Huxley, A. (1932). *Brave New World*. London.

Dereli, M. D., (2020). *Sanala Veda*. Ankara: Nobel Kitabevi.

Dijk, V.J. (2018). *Ağ Toplumu*. İstanbul: Epsilon Yayınevi

Eliade, M. (2017). *Okültizm, Büyücülük ve Kültürel Modalar*. İstanbul: Doğu Batı Yayınları.

Fromm, E. (1997). *Hayatı Sevmek.* İstanbul: Arıtan Yayınları.

Fisher, Dana R., and Larry Michael Wright. (2001). "On Utopias and Dystopias: Toward an Understanding of the Discourse Surrounding the Internet". *Journal of Computer-Mediated Communication* 6: 624

Guenon, R. (2011). *Doğu Düşüncesi*. İstanbul: İz Yayıncılık.

Güngör, E. (2022). *Türkiye'de Misyoner Faaliyetleri*. İstanbul: Yer-su Yayınevi.

Hepp A. (2014). *Medyatikleşen Kültürler*. İstanbul: Dipnot Yayınları.

Kutluer, İ. (1994). "Felek". *İslam Ansiklopedisi* (Cilt 12, s. 303-306). İstanbul: Diyanet Vakfı.

Levinson, Paul. (2020). "Fake News: Understanding Media and Misinformation in the Digital Age". Edited by Melissa Zimdars and Kembrew McLeod. Cambridge and London: The MIT Press.

Lievrouw, L.A. (2016). *Alternatif ve Aktivist Yeni Medya*. İstanbul: Kafka.

Lövheim, Mia, and Gordon Lynch. (2011). "The Mediatisation of Religion Debate: An Introduction". *Culture and Religion 12: 111–17*

Lyotard, J-F. (2019). *Postmodern Durum*. Ankara: Bilgesu Yayınları.

Macdonald, H. (2020). *Hangi Doğru*. İstanbul: Domingo.

Manovich L., (2014). "HTML'den Borges'e Yeni Medyal". *HTML'den Borges'e Yeni Medya, Yeni Medya'ya Eleştirel Yaklaşımlar*. Ed. Mukadder Çakır. İstanbul: Doğu Kitabevi.

Mccellan, E. J. (2006). *Dünya Tarihinde Bilim ve Teknoloji*. Ankara: Arkadaş Yayınevi.

Ritzer, G. (2019). *Büyüsü Bozulmuş Dünyayı Büyülemek*. İstanbul: Ayrıntı Yayınları.

Saussure, F. (2001). *Genel Dilbilim Dersleri*. İstanbul: Multilingual Yabancı Dil Yayınları.

Stark, R. & Bainbridge W.S. (1985). *The Future of Religion: Secularization, Revival and Cult Formatio.*, Berkeley: University of California Press.

Turan, S. & Sancar, F. (2014). *Yeni Dini Hareketler Tarihsel, Teorik ve Pratik Boyutlarıyla*. İstanbul: Açılım Kitap.

Wittengenstein, L. (1996). *Tractatus Logico Philosophicus*. İstanbul: Yapı Kredi Yayınları.

Zeldin, T. (1998). *İnsanlığın Mahrem Tarihi*. İstanbul: Ayrıntı Yayınları.

Ek- Türkiye'deki Literatür

Bu başlık altında, yukarıda örneklerine ve bir kısmına değindiğimiz ülkemizdeki YDH'lerle ilgili tespit edebildiğimiz çalışmaları bazı konu başlıkları altında ve yazarların soyadı, adı şeklinde sıralamaya çalışacağız.

a) Referans Kaynaklar

Aydın, Mehmet. (2010). *Türkiye'ye Yönelik Batı Kökenli Dini Cereyanlar*, NKM Yayınları.

Günay, Nasuh. (2011). *Türkiye'de Yeniçağ İnançları*, Isparta: Manas Yay.

Kirman, Mehmet Ali. (2010). *Yeni Dini Hareketler Sosyolojisi*, Ankara: Birleşik Yay.

Köse, Ali. (2006). *Milenyum Tarikatları: Batı'da Yeni Dini Akımlar*: İstanbul: Truva Yay.

Özkan, Ali Rafet. (2006). *Kıyamet Tarikatları: Yeni Dini Hareketler*, İst.: IQ Kültür Sanat Yay.

Turan, Süleyman & Sancar, Faruk (ed.) (2014). *Yeni Dini Hareketler*, İstanbul: Açılım Kitap.

Turan, Süleyman & Emine Battal. (ed.) (2020). *Yeni Dini Hareketler Ansiklopedisi*. İstanbul: Okur Akademi.

b) Genel Çalışmalar: Tanımlama, Temel Özellikler, Disipliner Yaklaşımlar ve Metodolojik Meselelere İlişkin Eserler

Aksel, Hesna Serra. (2022). *Yeni Çağ Dini- Ezoterik Geleneğin Popüler Kültüre Dönüşümü.* Eski Yeni Yayınları.

Akyüz, Niyazi. (2007). *Dinin Örgütsel İklimi: Dini Gruplar*, Ankara: Gündüz Eğitim ve Yayıncılık.

Alıcı, Mustafa. (2017). "Yeni Dinî Hareketlerin Klasik Dinlerden Farkı: Post-Modern Paganizm Geleneksel Dindarlığa Karşı", *Akra Kültür Sanat ve Edebiyat Dergisi*, 5/13, ss. 23-32.

Arslan, Mustafa. (2006). "Değişim Sürecinde Yeni Dindarlık Formları: "Yeni Çağ" İnanışları Örneği", *Değerler Eğitimi Dergisi*, 4/11, ss. 9-25.

Battal, Emine. (2017). *Yeni Dini Hareketler ve Şiddet,* Recep Tayyip Erdoğan Üniversitesi SBE (Doktora Tezi). Rize.

Bennet, John Godolphin. (1997). *Yeni Çağ Toplumunun İhtiyaçları*, çev. N. Karaçaylak, İstanbul: Ruh ve Madde Yay.

Bilgin, Vejdi. (2013)."Çağdaş Bir Fenomen: Yeni Dini Hareketler", *Din Sosyolojisi*, ed.: Mehmet Bayyiğit, Konya: Palet Yayınları, ss. 305-333.

Bodur, Hüsnü Ezber. (2006/2009). "Dini Organizasyon Tipleri ve Yeni Dini Hareketler", *Toplum Bilimleri Dergisi*, c. 1-3, sy. 1-6, ss. 69-78.

Çapçıoğlu, İhsan. (2007). "Yeni Dini Hareketler Bibliyografyası", *Dinin Örgütsel İklimi: Dini Gruplar,* Niyazi Akyüz, Ankara: Gündüz Eğitim ve Yayıncılık, ss. 159-191.

Çayır, Kenan. (1999). *Yeni Sosyal Hareketler*, Kaknüs Yayınları.

Chryssides, George. (2007). "Yeni Dini Hareketler: Bazı Tanım Problemleri", çev. İhsan Çapçıoğlu, *Dinin Örgütsel İklimi: Dini Gruplar,* Niyazi Akyüz, Ankara: Gündüz Eğitim ve Yayıncılık, ss. 138-158.

Enroth, Ronald. (1998). *Tarikatlar ve Yeni Dinler*, çev. L. Kınran, İstanbul: Yeni Yaşam Yay.

Günay, Nasuh. (2001). "Uzlaştırmacı Dini Hareketler", *Tabula Rasa*, 3, ss. 63-81.

Kanık, Cengiz. (2017). "Batı'da Ortaya Çıkan Yeni Dinî Hareketlere Genel Bir Bakış", *Şırnak Üniversitesi İlahiyat Fakültesi Dergisi*, 8/17, ss. 177-188.

Kirman, Mehmet Ali (1999). "Batı'da Ortaya Çıkan Yeni Dini Hareketlerin Bazı Özellikleri ve Toplumsal Tabanları", *Dini Araştırmalar,* 2/4, ss. 223-233.

Kirman, Mehmet Ali (2000). "Batı'da Ortaya Çıkan Yeni Dini Hareketlerin Karakteristik Özellikleri", *Uluslararası Avrupa Birliği Şurası*, Ankara: DİB Yay., I, ss. 317-321.

Kirman, Mehmet Ali (2003). "Yeni Dini Hareketleri Tanımlama Problemi ve Tipolojik Yaklaşımlar", *Dinbilimleri Akademik Araştırma Dergisi*, 3/4, ss. 23-47.

Kirman, Mehmet Ali (2012). "Dini Grupların Marjinal Formu Olarak Yeni Dini Hareketler", *Ana Başlıklarıyla Din Sosyolojisi*, ed. Niyazi Akyüz & İhsan Çapçıoğlu, Ankara: Grafiker Yayınları, ss. 294-310.

Küçükkural, Önder vd. (2021). *Türkiye'de Spiritüel Arayışlar Deizm, Yoga, Budizm, Meditasyon, Reiki vb.* İstanbul: İletişim Yayınları.

Özemir, Uğur (2011). *Yeni Çağ Dini Akımların Teolojik Açıdan İncelenmesi*, Sakarya Üniversitesi SBE, (Basılmamış Yüksek Lisans Tezi). Sakarya.

Özkan, Ali Rafet (2007). "Seküler Dindarlık Biçimleri: Yeni Dini Hareketler", *Sekülerleşme ve Dini Canlanma*, Ankara: Dinler Tarihi Derneği Yay., ss. 306-322.

Özkan, Ali Rafet (2010). "Türkiye'de Yeni Dini Hareketlerle İlgili Çalışmalar", *Türkiye'de Dinler Tarihi (Dünü, Bugünü ve Geleceği). Ankara: Dinler Tarihi Derneği Yay.*, ss. 416-429.

Özkan, Ali Rafet (2010). "Yeni Din Görünümlü Hareketlerin Ortaya Çıkış Sebepleri", *Yeni Ümit*, 22/87, ss. 13-17.

Sarıkçıoğlu, Ekrem (2000). "Yeni Dini Akımlar", *Dinler Tarihi Araştırmaları II*, Ankara: Dinler Tarihi Derneği Yay., ss. 81-87.

Sevgi, Abdullah (2011). *Yeni Dinî Akımların Temel Görüşleri ve İslâm*, Yüzüncü Yıl Üniversitesi Sosyal Bilimler Enstitüsü (Yüksek Lisans Tezi). Van.

Sevgi, Abdullah (2012). *Yeni Dinî Akımların Temel Görüşleri ve İslâm*, Madve Yayınları.

Turan Süleyman (2013). "Yeni Dini Hareketlerle İlgili Türkiye'deki ve Batı'daki Literatür", *Uluslararası Sosyal Araştırmalar Dergisi*, 6/27, ss. 561-596.

Turan, Süleyman (2017). "Yeni Dini Hareketlerin Yaşayan Dünya Dinleri ve Mensuplarıyla İlişkileri", *Dinler Arası İlişkiler*, ed. Ali İsra Güngör, Ankara: Grafiker Yayınları, ss. 399-424.

Turan, Süleyman (2018). "Yeni Dini Hareketler", *Dinler Tarihi I-II*, ed. Mustafa Alıcı – Süleyman Turan, İstanbul: Lisans Yayıncılık.

Uluç, Özlem (2006). *Yeni Dini Hareketler*, Marmara Üniversitesi SBE (Yüksek Lisans Tezi). İstanbul.

Uluç, Özlem (2013). *Yeni Dini Hareketler*, Yarın Yayıncılık.

Wilson, Bryan (2004). *Dini Mezhepler*, çev. Ali İhsan Yitik & A. Bülent Ünal, İstanbul: İz Yay.

Yılmaz, H. (2009). "Gençlik ve Uzak Doğu Dinleri", *Diyanet Aylık Dergi*, sy. 221, ss. 12-15.

Yitik, Ali İhsan (2009). "Doğu Kökenli Batılı Akımlar", *Diyanet Aylık Dergi*, sy. 221, ss. 5-9.

Yitik, Ali İhsan (2010). "Doğu Kökenli Bazı Düşünce ve Uygulamalar", *Yeni Ümit*, sy. 22/87, ss. 43-47.

c) Sosyo-Kültürel, Psikolojik ve Ekonomik Boyutlarla İlgili Kaynaklar

Akyüz, Niyazi & Çapçıoğlu, İhsan (2012). "Dini Gruplar Sosyolojisi ve Yeni Dini Hareketler", *Din Sosyolojisi El Kitabı*, ed. Niyazi Akyüz & İhsan Çapçıoğlu, Ankara: Grafiker Yayınları, ss. 507-538.

Arslan, A. Y. (2002). "Sosyete Din Arıyor", *Aksiyon*, sy. 387.

Aydın, Cüneyd (2016). *İnsanın Anlam Arayışı ve Yeni Çağ İnançları*, Ankara: Araştırma Yayınları.

Battal, Emine (2017). *Kıyametin Gölgesinde: Yeni Dini Hareketler ve Şiddet*, İstanbul: Okur Akademi Yayınları.

Battal, Emine (2015). "Yeni Dini Hareketler ve Şiddet", *V. Türkiye Lisansüstü Çalışmalar Kongresi Bildiriler Kitabı-III (Edebiyat-Tarih*). Kütahya, ss. 197-208.

Bodur, Hüsnü Ezber (2000). "Küreselleşme Bağlamında Batıda Ortaya Çıkan Yeni Dini Hareketler ve Türk Toplumuna Etkileri", *Uluslararası Avrupa Birliği Şurası*, Ankara: DİB Yay., I, ss. 305-311.

Çakmak, Atike Fatmanur (2021). *Yeni Dini Hareketlerde Kadın*, Süleyman Demirel Üniversitesi SBE (Yüksek Lisans Tezi). Isparta.

Çelik, Celalettin (2013). "Dini Gruplar Sosyolojisi", *Din Sosyolojisi*, ed.: Mehmet Bayyiğit, Konya: Palet Yayınları, ss. 277-302.

Dawson, Lorne L. (2012). "Kilise, Mezhep, Kült: Dini Grup Tipolojilerinin İnşası", *Din Sosyolojisi: Yaşadığımız Dünya,* Peter B. Clarke (ed.) & İhsan Çapcıoğlu (Türkçe ed.). Ankara: İmge Kitabevi Yayınları, ss. 343-373.

Doğan, Elif (2020). *Türkiye'de New Age hareketi: Şifacı Grupların Sosyo-Ekonomik ve Kültürel Tabanı Üzerine Sosyolojik Bir İnceleme*, Uludağ Üniversitesi SBE (Yüksek Lisans Tezi). Bursa.

Karaoğlu, Yetkin – Kuşçulu, Ayhan (2022). "Japon Yeni Dini Hareketlerine Genel Bir Bakış". *Dinbilimleri Akademik Araştırma Dergisi* 22/1: 605-634.

Kılıç, Ahmet Faruk (2007). "Din Sosyolojisinde Dini Grup Tipolojileri", *Değerler Eğitimi Dergisi*, sy. 5/1, ss. 37-58.

Kızılgeçit, Muhammed (2018). *Yeni Dini Hareketlerin Psikolojisi*, İstanbul: Marmara Akademi Yayınları.

Kızılgeçit, Muhammed – Turan, Süleyman (2017). "Yeni Dini Hareketler Psikolojisi", *Din Psikolojisi*, ed. Halil Apaydın, İstanbul: Lisans Yayıncılık, ss. 217-260.

Kirman, Mehmet Ali (2005). "Dinin Ekonomik Modeli", *OMÜ İlahiyat Fakültesi Dergisi*, sy. 18-19, ss. 147-161.

Kirman, Mehmet Ali (2004). "Küresel Kült Savaşlarının Yapıldığı Meydan: Gençlik ve Aile", *Diyanet İlmi Dergi*, sy. 40/2, ss. 61-72.

Kirman, Mehmet Ali (2005). "Küreselleşme Sürecinde Dini Pazarlar", *İslamiyat*, sy. 8/1, ss. 101-111.

Kirman, Mehmet Ali (2010). "Sosyolojik Teoriler Işığında Yeni Dini Hareketler", *Toplum Bilimleri Dergisi*, sy. 1-3, ss. 63-80.

Offe, Claus. "Yeni Sosyal Hareketler: Kurumsal Politikanın Sınırlarının Zorlanması". *Yeni Sosyal Hareketler*. ed. Kenan Çayır. İstanbul: Kaknüs Yayınları, 2016.

Saliba, John A. (2017). "Psikoloji ve Yeni Dini Hareketler", çev. Muhammed Kızılgeçit vdğ., *Recep Tayyip Erdoğan Üniversitesi İlahiyat Fakültesi Dergisi,* 11, ss. 193-214.

Turan, Süleyman (2016). "Yeni Dini Hareketlerde Kadın", *Din Bilimleri Akademik Araştırma Dergisi*, 16/1, ss. 123-145.

Turan, Süleyman – Battal, Emine (2015). "Yeni Dini Hareketlerin Aile Yapıları Üzerindeki Etkileri", *Recep Tayyip Erdoğan Üniversitesi Sosyal Bilimler Dergisi*, 1/1, ss. 135-149.

Yitik, Ali İhsan (2005). "Misyonerlik ve Yeni Dinî Hareketler", *Dinler Tarihi Araştırmaları V (Dinler Tarihçileri Gözüyle Türkiye'de Misyonerlik, Sempozyum, 01-02 Ekim 2005, Ankara).* Ankara: Dinler Tarihi Derneği Yay., ss. 91-102.

Nedenleri ve Niçinleriyle Yeni Dini Hareketler. Ed. Süleyman Turan & Faruk Sancar. İstanbul: Okur Akademi Yayınları, 2018.

d) Yeni Dini Hareketler ve Beyin Yıkama Olgusuna Dair Çalışmalar

Kirman, Mehmet Ali (2003). "Beyin Yıkama Teorileri", *Ankara Ünv. İlahiyat Fak. Dergisi*, sy. 45/1, ss. 107-132.

Sancar, Faruk (2016). "Dini Cemaatlein Üye Kazanma Stratejileri Beyin Yıkama Olarak Değerlendirilebir mi? Kullandıkları Teolojik Argümanlar Üzerinden Eleştirel Bir Okuma", *Uluslararası Sosyal Araştırmalar Dergisi,* 9/42, ss. 1915-1927.

e) Yeni Dini Hareketler ve Kitle İletişim Araçları

Efe, Adem (2009). "Küreselleşme Yeni Dini Hareketler ve İnternet", *Uluslararası Davraz Kongresi 24-27 Eylül 2009, Küresel Diyalog*, Isparta, ss. 3232-3238.

Ünal, M. S. (2018). "Yeni Dini Hareketler ve İnternet". *Nedenleri ve Niçinleriyle Yeni Dini Hareketler* içinde. (ss. 307-319). Ed. Süleyman Turan & Faruk Sancar. İstanbul: Okur Akademi.

Turan, S. & Uzun, S. N. (2021). "Yeni Dini Hareketler ve Online Misyonerlik". *Uluslararası Sosyal Araştırmalar Dergisi* 14/79: 110-116.

f) Spesifik Hareketlerle İlgili Çalışmalar: Yehova Şahitleri, Moonculuk, Satanizm, Scientoloji, Hare Krişna, Ufoculuk, Solar Temple, Heaven's Gate ve Diğerleri

Ak, Sakine (2008). *Yeni Dini Akımlar Bağlamında Dünya Kardeşlik Birliği Mevlana Yüce Vakfı Örneği,* Dokuz Eylül Üniversitesi SBE (Basılmamış Yüksek Lisans Tezi). İzmir.

Akgün, S. K. (2002). "Osmanlı İmparatorluğu'nda Mormon Misyonerler", XIII. *Türk Tarih Kongresi*, Ankara: TTK, III, ss. 886-887.

Akmaral, Kemal (2004). *Uyuşturucu Seks ve Şiddet: Satanizm Şeytan Üçgeni*, İstanbul: Bilge Karınca Yayınları.

Aktay, Yasin (2003). "Amerika'da Kudüs'ü Kurmak İçin: Mormonlarda Din ve Değerler Eğitimi", *Değerler Eğitimi Dergisi*, sy. 1/3, ss. 27-64.

Aktay, Yasin (2004). "Mormonluk: Amerika'nın Ahir Zamanının Dini ve Azizleri", *Milel ve Nihal*, 1/2, ss. 95-125.

Alkulak, Demet (2004). *Gençlerin Satanizm ve Buna Bağlı İntahar Olaylarına Yaklaşımları*, Hacettepe Üniversitesi SBE (Basılmamış Yüksek Lisans Tezi). Ankara.

Aslan, Mahmut Mert (2004). *Mormon Kilisesi -Doğuşu, Tarihsel Gelişimi, Öğretisi*, Selçuk Üniversitesi SBE (Yüksek Lisans Tezi). Konya.

Aslan, Cahit (2016). *Sosyal Hareketler Sosyolojisi: Toplumsal Fay Hatlarının Anatomisi*. Adana: Karahan Kitapevi.

Ateş Esin & Ateş Rüya (2002). *Geleceğimiz Ellerimizin Arasında Reiki ile Türkiye'de Büyük Dönüşüm*, İstanbul: Dharma Yay., 2. Baskı.

Aubyn, Lorna St. (1998). *New Age/Yeni Çağ Akımı*, çev. Ercan Arısoy & Nuray Mines, İstanbul: Ege Meta Yay.

Aydın, Fuat (2004). "Mormonlar: İsa Mesih'in Son Gün Azizleri'nin Kilisesi", *Türkiye'de Misyonerlik Faaliyetleri*, ss. 215-266.

Aydın, M. (2005). "Yoga, Reiki, Meditasyon Ne Kadar Masum", *Zaman Ailem*, sy. 127, ss. 14-20.

Aydın, Ömer, *Osho Hareketi: Ortaya Çıkışı, Gelişimi, Türkiye'deki Yansımaları, İnanç ve Uygulamaları*, Dokuz Eylül Üniversitesi SBE (Basılmamış Yüksek Lisans Tezi). İzmir.

Aytop, Nurefşan Nur (2019). *Modern Kore'deki Yeni Dini Hareketlerden Won Budizmi ve Cheondogyo*, Necmettin Erbakan Üniversitesi SBE (Yüksek Lisans Tezi). Konya.

Bayraktar, Zehra (2021). *Yeni Dini Hareketlerde İbadet ve Ritüeller*, Trabzon Üniversitesi LEE (Yüksel Lisans Tezi). Trabzon.

Bıyık, Mustafa (1998). *Sun Myung Moon ve Birlik Mezhebi,* Ondokuz Mayıs Üniversitesi SBE, (Basılmış Yüksek Lisans Tezi). Samsun.

Bıyık, Mustafa (2002). "Moonculuğun Diğer Dinlere Bakışı", *İslamiyat*, sy. 5/3, ss. 123-138.

Bıyık, Mustafa (2003). "Yeni Dünya Düzenine Küresel Bir Din Modeli: Moonculuk", *Milel ve Nihal*, sy. 1/1, ss. 93-114.

Bıyık, Mustafa (2002). *Küresel Bir Din Projesi Olarak Moonculuk*, İstanbul: Birey Yay.

Bıyık, Mustafa (2014). *Tanrı'nın Çocukları: Tarihçe, Öğreti ve Uygulamalar*. Çizgi Dijital Baskı Merkezi, Çorum.

Biçer, Ramazan (2006). "Heretik Bir New Age Tarikati: Dünya Kardeşlik Birliği Mevlana Yüce Vakfı", *EKEV Akademi Dergisi*, sy. 10/29, ss. 27-50.

Bodur, Hüsnü Ezber (2003). "Moonculuk Hareketi ve Türkiye'de Benzer Bir Cemaat Yapılanmasının Sosyolojik Analizi", *KSÜ İlahiyat Fakültesi Dergisi*, 1/1, ss. 13-39.

Bromley, D. G. & Bracey, M.L. (2006). "Scientology Kilisesi: Bir Sözde Din", çev. Z. Sezal, *KSÜ İlahiyat Fakültesi Dergisi*, sy. 7, ss. 177-200.

Chesnut, R. Andrew (2020). *Santa Muerte: Latin Amerika'da Ölüm Kültü.* çev. Eyub Özkaya İstanbul: Ganeşa Yayınevi.

Cilacı, Osman (1985). "Hıristiyan Misyonerliği ve Yehova Şahitleri", *Diyanet İlmi Dergi*, 21/4, ss. 6-26.

Çandır, Ahmet Fuat (2006). Tarihten günümüze Bahailik, Marmara Üniversitesi SBE (Yüksek Lisans Tezi). İstanbul.

Çetin, Perihan (Akdemir) (2007). *Şeytana Tapmanın Yeni Adı Satanizm*, Harran Üniversitesi SBE, (Basılmamış Yüksek Lisans Tezi). Urfa.

Çoban, Hacer (2005). *Transandantal meditasyon (içeriği, amacı, Türkiye'deki faaliyetleri),* Süleyman Demirel Üniversitesi SBE (Yüksek Lisans Tezi). Isparta.

Demir, Hasan (2018). *Bahailikte İbadet ve Kutsal Günler*, Süleyman Demirel Üniversitesi SBE (Yüksek Lisans Tezi). Isparta.

Demirtaş, Tuğba (2008*). Pentekostalist Kilise; Doğuşu, İnanç, İbadet ve Ritüelleri,* Ankara Üniversitesi SBE (Yüksel Lisans Tezi). Ankara.

Derelioğlu, Atakan (2005). *Hıristiyanlığa Farklı Bir Bakış: Mormon Kilisesi*, Sakarya Üniversitesi SBE (Yüksek Lisans Tezi). Sakarya.

Derin, Serkan (2011). *Sahaja Yoga: İçeriği, Amacı ve Türkiye'deki Faaliyetleri*, Dokuz Eylül Üniversitesi SBE (Basılmamış Yüksek Lisans Tezi). İzmir.

Dinler, Enbiye Mahbube (2019). *Yeni Bir Japon Dini Hareketi: Oomoto*, Dokuz Eylül Üniversitesi SBE (Yüksek Lisans Tezi). İzmir.

Doğan, Hilal (2009). *Batı'da Ortaya Çıkan Yeni Dini Hareketler: Hare Krishna Hareketi*, Marmara Üniversitesi SBE, (Basılmamış Yüksek Lisans Tezi). İstanbul.

Doğan, Hilal (2011). "Hare Krishna Hareketi ve Türkiye'deki Faaliyetleri", *E-Şarkiyat İlmi Araştırmalar Dergisi, Genç Araştırmacılar Özel Sayısı*, ss. 68-76.

Erdem, Emir (2005). *Mormon Kilisesi*, Çanakkale Onsekiz Mart Üniversitesi SBE (Yüksek Lisans Tezi). Çanakkale.

Güç, Ahmet (2000). "Batı'da Yeni Dini Arayışlar Çerçevesinde Satanizm Örneği", *Uluslararası Avrupa Birliği Şurası,* Ankara: DİB Yay., I, ss. 349-361.

Güç, Ahmet (2003). "Kimliğini Arayan Gençliğimiz ve Satanizm", *Yeni Ümit*, sy. 16/59, ss. 17-23.

Güç, Ahmet (2003). "Gençlik ve Satanizm", *Gençlik Dönemi ve Eğitimi-II, Tartışmalı İlmi Toplantı, 18-20 Nisan 2003*, Bursa, ss. 63-92

Güç, Ahmet (2003). "Satanizim Misyonerliği ve Kimliğini Arayan Gençliğimiz", *Sakarya Üniversitesi İlahiyat Fakültesi Dergisi*, sy. 7, ss. 38-70.

Güç, Ahmet (1999). *Satanizm*: *Şeytana Tapınmanın Yeni Adı*, İstanbul: Alfa Yay.

Gül, Ali (2015). *Senkretik Bir Oluşum Olarak Teosofi Cemiyeti ve XX. Yüzyıl Kültürel Yapıları Üzerindeki Etkisi*, İstanbul Üniversitesi SBE (Doktora Tezi). İstanbul.

Güllüdağ, Volkan (2014). "Mormonların Dinsel Dünyası", *Din ve Toplum: Seçme Makaleler,* ss. 55-90.

Günay, Nasuh (2003). "Dünya Kardeşlik Grubu (Piramitçiler veya Mevlanacılar)", *SDÜ İlahiyat Fakültesi Dergisi,* sy. 11, ss. 1-62.

Günay, Nasuh (1999). "Şeytana Tapmada Modern Yol Satanizm ", *Arayışlar-İnsan Bilimleri Araştırmaları*, sy. 2, ss. 111-128.

Günay, Nasuh (2007). "Yoganın Mahiyeti ve Çeşitleri", *Süleyman Demirel Üniversitesi İlahiyat Fakültesi Dergisi*, sy. 19, ss. 51-79.

Işık, Ramazan (2006). "Mormonluk ve Mormon Kilisesi Üzerine Bir Araştırma", *CÜ İlahiyat Fakültesi Dergisi,* X/1, ss. 165-190.

Işık, Ramazan (2007). "Sayentoloji Kilisesi'nin Tarihçesi ve Öğretileri", *Dinî Araştırmalar*, 10/28, ss. 39-58.

İpek, Yasin (2018). *İran ve Osmanlı Coğrafyasında Gelişen Bir Dini Hareket Olarak Babîlik- Bahailik ve günümüz Türkiye'sindeki faaliyetleri*, Erciyes Üniversitesi SBE (Doktora Tezi). Kayseri.

İzer, Müheyya (2003). *Çağdaş Yoga*, İstanbul: Dharma Yay.

Kaptan, Zeynep (2021). *Japonya'da Bir Yeni Dini Hareket: Aum Shinrikyo*, Marmara Üniversitesi SBE (Yüksel Lisans Tezi), İstanbul.

Karaoğlu, Yetkin (2020). "Japonya'da Yeni Dini Hareketler". *USBIK 2020 Online Uluslararası Sosyal Bilimler Kongresi Tam Metin E-Kitabı.* ed. Elshan Gurbanov - Elhan Allahverdiyev. 12-19. Kayseri: USBİK.

Karağoğlu, Yetkin (2022). *Japon Yeni Dini Haraketi: Omoto*, (Yayınlanmamış Doktora Tezi). Erciyes Üniversitesi Sosyal Bilimler Enstitüsü, Kayseri.

Katar, Mehmet (2017). *Mesih İsa'nın Son Gün Azizleri: Mormonlar*, Ankara: Eski Yeni Yayınları.

Kayadibi, Fahri (1992). "Yehova Şahitleri", *Diyanet İlmi Dergi,* 28/2, ss. 83-90.

Kızılabdullah, Yıldız & Kızılabdullah, Şahin (2012). "Mormon Kilisesi'nde Eğitim", *Dinî Araştırmalar*, 15/41, ss. 36-58.

Kulaksız, Birgül (2019). *Hint Kökenli Yeni Dini Hareketlerden Hare Krishna*, Süleyman Demirel Üniversitesi SBE (Yüksek Lisans Tezi). Isparta.

Mert, Esen (2014). "Türkiye Bağlamında Yehova'nın Şahitleri", *Din ve Toplum: Seçme Makaleler,* ss. 231-255.

Okumuş, Bünyamin (2002). "Yehova Şahitleri", *Diyanet İlmi Dergi*, 38/2 ss. 55-70.

Olgun, Hakan (2015). "Mormons in the Light of the Ottoman Archive Document: The Awareness of the Religious Diversity at the Age of Crisis", *Journal of the Near East University Faculty of Theology*, 1/1, ss. 11-22.

Özarslan, S. (2009). "Yoga ve Düşündürdükleri", *Diyanet Aylık Dergi*, sy. 221, ss. 10-11.

Özkan, Ali Rafet (1998). "Teosofi ve Yeni Çağ Hareketi", *Dinler Tarihi Araştırmaları I*, Ankara: Dinler Tarihi Derneği Yay., ss. 193-222.

Paşaoğlu, Sarkis (2016). Yehova'nın Şahitleri, İstanbul: GDK.

Sarıkçıoğlu, Ekrem (1986). "Sayentoloji Mezhebi Kurucusu ve Öğretisi (I)", *Ondokuz Mayıs Üniversitesi İlahiyat Fakültesi Dergisi*, sy. 1, ss. 3-39.

Sarıkçıoğlu, Ekrem (1987). "Sayentoloji Mezhebi Kurucusu ve Öğretisi (II)", *Ondokuz Mayıs Üniversitesi İlahiyat Fakültesi Dergisi*, sy. 2, ss. 3-34.

Sarıkçıoğlu, Melike (2002). *Sayentoloji Kilisesi'nin İnanç ve Kurtuluş Yolu*, Süleyman Demirel Üniversitesi SBE (Yüksek Lisans Tezi). Isparta.

Sayar, Süleyman (1992). "Türkçe Literatürde Yehova Şahitleri", *Uludağ Üniversitesi İlahiyat Fakültesi Dergisi,* 4/4, ss. 281-292.

Sönmez, Emrah (2021). *Moonculuk ve Opus Dei Tarikatları -Benzerlikler ve Farklılıklar-,* İnönü Üniversitesi SBE (Yüksek Lisans Tezi). Malatya.

Şenavcu, Halil İbrahim (2021). "Japon Yeni Dini Hareketlerinde Halk Hekimliği: Sekai Kyusei Kyo Örneği". *Mizanü'l-Hak: İslami İlimler Dergisi* 13: 195-219.

Tanyu, Hikmet (1980). *Yehova Şahitleri*, Ankara: DİBY, 2. Baskı.

Tarhan, N. (2003). "Satanizm: Mahiyeti, Yayılma Sebepleri ve Önleme Yolları", *Yeni Ümit*, 16/59, ss. 47-49.

Teymur, Sümeyra (2009). *Bahailikte İnanç ve İbadet*, Marmara Üniversitesi SBE (Yüksek Lisans Tezi). İstanbul.

Turan, Süleyman (2019). "Bedenin Din Namına İstismarı: Tanrı'nın (Yaramaz) Çocukları ve "Flörtle Balık Avlama". *Din Bilimleri Akademik Araştırma Dergisi*. 19/1: 9-52.

Tümer, Günay (1983). "Yehova Şahitlerinin Mahiyeti ve Ülkemizde Mer'î Hukuk Karşısındaki Durumu", *Ankara Üniversitesi İlahiyat Fakültesi Dergisi*, 26, ss. 491-548.

Tümer, Günay (1985). "Yehova Şahitleri Hareketi ve Bir Din Olup Olmadığı", *Ankara Üniversitesi İlahiyat Fakültesi Dergisi*, 27, ss. 221-263.

Tümer, Günay (1996). "XIX. Yüzyılda Sömürgecilerin Destek Kuvveti Misyonerlik ve Yehova Şahitleri Gerçeği", *Türkiye'de Misyonerlik Faaliyetleri,* ss. 53-63.

Tümer, Günay (1996). "Yehova Şahitlerinin İnanç Sistemi Nasıldır?", *Türkiye'de Misyonerlik Faaliyetleri*, ss. 79-83.

Türk, Gülsüm (2019). *Türkiye'deki Yayınlarına Göre Bahailik*, Recep Tayyip Erdoğan Üniversitesi SBE (Yüksek Lisans Tezi). Rize.

Türker, Merve (2019). *Hint kökenli Yeni Dini Hareketlerden Sai Baba Teşkilatı*, Süleyman Demirel Üniversitesi SBE (Yüksek Lisans Tezi). Isparta.

Uğurlu, İlknur (2011). *Batıdan gelen Doğu kökenli akımlar ve Türkiye'deki faaliyetleri*, Ankara Üniversitesi SBE (Yüksek Lisans Tezi). Ankara.

Uzun, Sema Nur (2016). *Yeni Dini Hareketlerin Üye Kazanma Yöntemleri*, Recep Tayyip Erdoğan Üniversitesi SBE (Yüksek Lisans Tezi). Rize.

Ünal, A. (2003). "Günümüzde 'Mistik' Akımlar, Modern Kültler ve Satanizm*", Yeni Ümit*, 16/59, ss. 34-35.

Vatandaş, Aydoğan (2003). *Kızıl Tarikat*, İstanbul: Karakutu Yay.
Williams, Miriam (1999). *Kutsal Fahişeler: Tanrının Çocukları Tarikatında Fahişelikle Geçen On Beş Yılım*, çev. B. Çevikus, İstanbul: Varlık Yay.
Yasdıman, Hakkı Şah (2002). "Yehova Şahitlerinin Temel Öğretilerine Göre İsa-Mesih", *Dinler Tarihi Araştırmaları III: 2000. Yılında Hıristiyanlık (Dünü Bugünü ve Geleceği)*. Ankara: TAHR Yayınları, ss. 329-350.
Yasdıman, Hakkı Şah (2001). "Yehova Şahitlerinin Kutsal Kitap Anlayışı, *Dokuz Eylül Üniversitesi İlahiyat Fakültesi Dergisi*, 14, ss. 267-292.
Yasdıman, Hakkı Şah (2005). "Yehova Şahitleri'nin Teşkilat ve Yapısı Türkiyedeki Faaliyetleri (1)", *Dokuz Eylül Üniversitesi İlahiyat Fakültesi Dergisi*, 2005, sayı: 21, ss. 193-221.
Yasdıman, Hakkı Şah (2005). "Yehova Şahitleri'nin Teşkilat ve Yapısı, Türkiye'deki Faaliyetleri (2)", *Dokuz Eylül Üniversitesi İlahiyat Fakültesi Dergisi*, 2005, sayı: 22, ss. 115-133.
Yenican, Rumeysa (2019). *New Age Hareketi*, Erciyes Üniversitesi SBE (Yüksek Lisans Tezi). Kayseri.
Yıldız, İlhan (2002). "Mormonizm'de Aile", *Din Eğitimi Araştırmaları Dergisi*, 10, ss. 103-121.
Yıldız, İlhan (2003). "Orta Doğu ve Türkiye'de Mormonların Misyonerlik Çalışmaları", *Din Eğitimi Araştırmaları Dergisi*, 12, ss. 215-235.
Yılmaz, Yasin (2005). *Şeytan ve Günümüzde Satanizm*, Selçuk Üniversitesi SBE (Basılmamış Yüksek Lisans Tezi). Konya.
Yitik, Ali İhsan (1999). "Hare Krishna Hareketi", *Dini Araştırmalar*, sy. 2/4, ss. 223-233.
Yitik, Ali İhsan (2001). "Hare Krişna Hareketi", *Dokuz Eylül Üniversitesi İlahiyat Fakültesi Dergisi*, sy. 13, ss. 93-107.
Yücel, Dilek (2008). *Reikinin Oluşumu, Gelişimi ve Türkiye'deki Yansımaları*, Dokuz Eylül Üniversitesi SBE (Basılmamış Yüksek Lisans Tezi). İzmir.

g) Yeni Dini Hareketler ve Dünya Coğrafyası

Aktay, Yasin (2004). "Amerika'nın Ahir Zamanının Dini ve Azizleri", *Milel ve Nihal*, sy. 1/2, ss. 95-125.
Günay, Nasuh (2011). *Türkiye'de Yeniçağ İnançları*, Isparta: Manas Yayınevi.
Türkdoğan, Orhan (1999). "Türk Toplumunda Yeni Dinî Hareketler ve 'Cemaatlaşma'", *Ankara Üniversitesi İlahiyat Fakültesi Dergisi*, (özel sayı). ss. 65-90.
Yitik, Ali İhsan (2007). "Hint Kaynaklı Dinlerin Ülkemizdeki Faaliyetleri", *İslâmî Araştırmalar*, sy. 20/3, ss. 340-347.
Yitik, Ali İhsan (2004). "Hint Menşe'li İnançların Türkiye'deki Faaliyetleri", *Türkiye'de Misyonerlik Faaliyetleri, İstanbul: Ensar Neşriyat,* s. 333-344.

Kaynakça

Arıkdal, Ergün (1996). *Değişime Doğru*. İstanbul.

Arslan, Adem Yavuz (2002). "Sosyete Din Arıyor". *Aksiyon Dergisi* sayı: 387.

Ateş, Esin & Ateş, Rüya (2002). *Geleceğimiz Ellerimizin Arasında Reiki ile Türkiye'de Büyük Dönüşüm*. II. Baskı, Dharma Yayınları, İstanbul.

Berker, Eilen (1992). *New Religious Movements: A Practical Introduction.* London.

Dittes, James (1957). *Hristiyan Misyonu ve Türk İslâmlığı*. çev. Turhan Yörükân, Ankara.

Ercan, Seda & Bilallar, Şirzat (2000). "Diskotekte Üç Gün Üç Gece Gizli Ayin". *Flaş* Yaşam, Mart-2000.

İzer, Büheyya (2003). *Çağdaş Yoga*. İstanbul: Dharma Yayınları.

Kızılırmak, Hasan Hüseyin (1998). "Yehova Şahitleri". *Aksiyon Dergisi.* sayı: 202: 24-31.

Roth, Robert (1997). *TM Transandantal Meditasyon Tekniği*. çev. Deniz Yılmaz, İstanbul.

Turan, S. – Battal, E. (2017). "Yeni Dini Hareketlerde Mehdi ve Mesih İnancı". İçinde S. Turan & F. Sancar (Ed.). *Nedenleri ve Niçinleriyle Yeni Dini Hareketler* (ss. 289-306). İstanbul: Okur Akademi

Turan, S. – Battal, E. (Ed.) (2020). *Yeni Dini Hareketler Ansiklopedisi.* İstanbul: Okur Akademi.

Turan, S. & Uzun, S. (2018). "Yeni Dini Hareketlerin Taraftar Kazanma Yöntemleri". *Nedenleri ve Niçinleriyle Yeni Dini Hareketler* içinde (ss. 211-241). Ed. Süleyman Turan & Faruk Sancar. İstanbul: Okur Akademi.

Wilson, Bryan (2004). *Dinî Mezhepler Sosyolojik Bir Araştırma*. çev. Ali İhsan Yitik & Bülent Ünal, İz Yayıncılık, İstanbul.

Yasdıman, H. Ş. (2020). "Yehova'nın Şahitleri". *Yeni Dini Hareketler Ansiklopedisi* içinde (ss. 606-610). ed. Süleyman Turan - Emine Battal. İstanbul: Okur Akademi.

Yeniyurt, Tolga (2001). "Budizm Bedava, Fal Ücrete Tabi". *Tempo.* 5/686: 48-50.

— (2002). *Yehova'nın Şahitleri Kimlerdir? Nelere İnanırlar?.* İstanbul: Kule Kitapları.

www.asunam.com/ life of mikao usui.htm

www.bilgikitabi.net.tr

www.dkb-Mevlâna.org.tr

www.maharishi.org.tr

www.petekkitamura.com

www.sahajayogaturkey.com

Kaynakça

Ahrens, B. (1976). *Ananda Marga Yoga*.

Battal, Emine (2018). *Kıyametin Gölgesinde: Yeni Dini Hareketler ve Şiddet*. İstanbul: Okur Akademi.

Bıyık, M. (2002). *Küresel Bir Din Projesi Olarak Moonculuk Tek Din, Tek Dil ve Tek Millet Oluşturma Projesi*.

Bromely, D. (1983). *Conservatorships and Deprogramming: Legal and Political Perspectives*. D. Bromely & J. T. Richardson, Ed.; ss. 267-293.

Dick, A. (1991). Religious Movements and Brainwashing Litigation: Evaluating Key Testimony. İçinde T. Robbins & A. Dick (Ed.), *In Gods We Trust* (ss. 421-456). New Brunswick.

Dick, A. (1999). Pseudoscience and Minority Religions: An Evaluation of the Brainwashing Theories of Jean-Marie Abgrall. *Social Justice Research*, *12*, 421-456.

Edelman, Brian, & Richardson, J. T. (2003). Falon Gong and the Law: Development of Legal Social Control in China. *Nova Religio*, *6*, 312-331.

Flinn, F. (1987). Criminalizing Conversion: The Legislative Assault on New Religions. İçinde J. M. Day & W. S. Laufer (Ed.), *Crime, Values, and Religion* (ss. 153-192). Norwood.

Haack, F. W. (1993). *Europas neue Religion Sekten-Gurus-Satankult*. Verlag Herder.

Harwig, R. (1994). *Scientology Ich Klage An!* Wilhelm Heyne Verlag.

Huth, Fritz (2005). "Osho". İçinde *Lexikon neureligiöser Gruppen, Szenen und Weltanschauungen Orientierungen im religiösen Pluralismus*. Eds. Herausgegeben von Harald Baer, Hans Gasper, Joachim Müler, Johannes Sinabell. (ss. 937–938). Verlah Herder: Freiburg.

Kim, Y. O. (1973). *Die Göttlichen Prinzipien*.

LeMoult, J. (1983). Deprogramming Members of Religious Sects. İçinde D. Bromely & J. T. Richardson (Ed.), *The Brainwashing/Deprogramming Controversy* (ss. 234-257).

Marat, S., & Richardson, J. T. (2000). Effects of the Western Anti-Cult Movement on Development of Laws Concerning Religion in Post-Communist Russia. *Journal of Church and State*, *42*, 247-272.

Özkan, A. R. (2006). *Kıyamet Tarıkatları Yeni Dini Hareketler*. İstanbul: IQ Kültür Sanat Yayıncılık.

Palmer, S., & Hardman, C. (t.y.). *Children in New Religions*. New Brunswick.

Pöhlmann, M., & Finke, A. (t.y.). *Kompas Sekten und Religiöse Weltanschauungen (Ein Lexikon)*. Gütersloher Verlagshaus.

Rajneesh, Bhagwan Shree. (1985). *Glimpses of a Golden Childhood*. Poona.

Rajneesh, Bhagwan Shree. (1977). *Come, Follow Me*. I-III, Poona.

Richardson, J. T. (t.y.). State and Federal Cooperation in Regulating New Religions: Oregon versus the Bhagwan Rajneesh. İçinde J. T. Richardson (Ed.), *Regulating Religion,* (ss. 477-490).

Richardson, J. T. (1999). Social Control of New Religions: From "Brainwashing" Claims to Child Sex Abuse Accusations. İçinde S. Palmer & C. Hardman (Ed.), *In Law and Science* (ss. 172-186). New Brunswick.

Richardson, J. T. (2001). "Brainwashing" Theories in European Parliamentary and Administrative Reports on Cults and Sects. *Journal for the Scientific Study of Religion*, *40*, 143-168.

Richardson, J. T. (2005). *Law And Religion: Law And New Religious Movements*. https://www.encyclopedia.com/environment/encyclopedias-almanacs-transcripts-and-maps/law-and-religion-law-and-new-religious-movements

Richardson, J. T., & Gerald, G. (1998). "Brainwashing" Evidence in Light of Daubert. İçinde H. Reece (Ed.), *In Law and Science* (ss. 265-288). Oxford University Press.

Robertson, R. (1989). Globalization, Politics and religion. İçinde J. A. Beckford & T. Luckman (Ed.), *The Channing Face of Religion*. Sage Publications.

Turan, S. (2019). Bedenin Din Namına İstismarı: Tanrı'nın (Yaramaz) Çocukları ve 'Flörtle Balık Avlama'. *Din Bilimleri Akademik Araştırma Dergisi*, 19/1, 9-52.

Turan, Süleyman – Battal, Emine, ed. (2020). *Yeni Dini Hareketler Ansiklopedisi*. İstanbul: Okur Akademi.

Williams, M. (2004). *Kutsal Fahişeler Tanrının Çocukları Tarikatında Fahişelikle Geçen On Beş Yılım* (M. Barlas, Çev.). Varlık/alıntı.

Kaynakça

Aktay, Y. (2004). Mormonluk: Amerika'nın Ahir Zamanının Dini ve Azizleri. *Milel ve Nihal*, *1*(2), 95-125.

Alıcı, M. (2017). Yeni Dini Hareketlerin Klasik Dinlerden Farkı: Post-Modern Paganizm Geleneksel Dindarlığa Karşı. *AKRA Kültür Sanat ve Edebiyat Dergisi*, *5*(13), 23-32.

Arweck, E. (2006). *Researching New Religious Movements: Responses and Redefinitions*. Raouledge.

Aşıcı, M. (2009). Kişisel ve Sosyal Bir Değer Olarak Okuryazarlık. *Değerler Eğitimi Dergisi*, *7*(17), 9-26.

Aydeniz, H. (2015). Din Hizmetlerinin Yürütülmesinde Bir İmkan ve Meydan Okuma Olarak Medya. İçinde M. Çamdereli, B. Önay Doğan, & N. Kocabey Şener (Ed.), *Dijitalleşen Din [Medya ve Din 2]* (ss. 289-324). Köprü Kitapları.

Aydınlanma Alın. (t.y.). Sahaja Yoga. Geliş tarihi 25 Kasım 2021, gönderen http://www.sahajayoga.com.tr/aydinlanma-alin/

Aydoğdu, E. (2014). *Din Görevlilerinin Sosyal Medya Kullanım Alışkanlıkları* [Yüksek Lisans Tezi]. Gazi Üniversitesi.

Bainbridge, W. S. (1997). *The Sociology of Religious Movements*. Routledge.

Barcon, D. J. (1984). *An Anthropological Study of the Hare Krishna*. University Microfilms.

Barker, E. (1989). *New Religious Movements: A Practical Introduction*. H.M. Stationery Office.

Barrett, D. V. (1998). *Sects, "Cults" and Alternative Religions: A World Survey and Sourcebook*. Blandford.

Battal, E. (2018). *Kıyametin Gölgesinde Yeni Dini Hareketler ve Şiddet*. Okur Akademi.

Beckford, J. A. (1999). The Mass Media and New Religious Movements. İçinde B. Wilson & J. Creswell (Ed.), *New Religious Movements: Challenge and Response* (ss. 103-119). Raouledge.

Beckford, J. A., & Richardson, J. R. (1983). A Bibliography of Social Scientific Studies of New Religious Movements. *Social Compass*, *30*(1), 111-135.

Berg, Bruce L. & Howard, Lune. (2015). *Sosyal Bilimlerde Nitel Araştırma Yöntemleri* (Aydın, Hasan, Ed.). Eğitim Yayınevi.

Bilecik, S. (2018). *Örgün Din Öğretimi ve Din Okuryazarlığı Becerisi*. Yediveren Kitap.

Bilgin, N. (2006). *Sosyal Bilimlerde İçerik Analizi Teknikler ve Örnek Çalışmalar*. Siyasal Kitabevi.

Bilici, İ. E. (2017). *Medya Okuryazarlığı ve Eğitimi*. Nobel Yayıncılık.

Bromley, D. G. (2007). *Teaching New Religious Movements*. Oxford University Press.

Bromley, D. G., & Richardson, J. T. (Ed.). (1983). *The Brainwashing/deprogramming Controversy: Sociological, Psychological, Legal and Historical Perspectives*. E. Mellen Press.

Brose, A. J. (1984). *Jehovah's Witnesses: Recruitment and Enculturation in a Millennial Sect*. University Microfilms.

Brown, J. A. (1998). Media Literacy Perspective. *Journal of Communication*, 44-57.

Christ, W. G., & Potter, W. J. (1998). Media Literacy, Media Education, and the Academy. *Journal of Communication*, 5-15.

Cilacı, O. (1985). Hristiyan Misyonerliği ve Yehova Şahitleri. *Diyanet İlmi Dergi*, *21*(4), 6-26.

Coşkun, M. A. (2003). *Medya ve Din İlişkisi –Cumhuriyet Gazetesi Örneği-* [Yüksek Lisans Tezi]. Uludağ Üniversitesi.

Creswell, J. W. (2018). *Nitel Araştırma Yöntemleri Beş Yaklaşıma Göre Nitel Araştırma ve Araştırma Deseni* (M. Bütün & S. B. Demir, Çev.). Siyasal Kitabevi.

Çorak, V. B. (t.y.). *Hakkımızda*. Dünya Kardeşlik Birliği Mevlana Yüce Vakfı. Geliş tarihi 27 Kasım 2021, gönderen https://www.dkb-mevlana.org.tr/aboutus.html

Çuhadır, M. (2015). Dijitalleşen Din ve Diyanet. İçinde M. Çamdereli, B. Önay Doğan, & N. Kocabey Şener (Ed.), *Dijitalleşen Din [Medya ve Din 2]* (ss. 175-222). Köprü Yayınları.

Dawson, L. L., & Cowan, D. E. (Ed.). (2004). *Religion Oline Finding Faith on the Internet*. Routledge.

Dereli, M. D. (2020). *Sanala Veda Sosyal Medya ve Dönüşen Dindarlık*. Nobel Akademik Yayıncılık.

Diyanet İşleri Başkanlığı. (t.y.). Geliş tarihi 11 Kasım 2021, gönderen https://www.diyanet.gov.tr/tr-TR

Dünya Kardeşlik Birliği Mevlana Yüce Vakfı. (t.y.). Geliş tarihi 27 Kasım 2021, gönderen https://www.dkb-mevlana.org.tr/

Eken, M. (2015). Modern Görsel Kültür Bağlamında Medyatik Din Olgusu. İçinde M. Çamdereli, B. Önay Doğan, & N. Kocabey Şener (Ed.), *Dijitalleşen Din [Medya ve Din 2]* (ss. 411-433). Köprü Yayınları.

Enroth, R. M. (1977). *Youth, Brainwashing, and the Extremist Cults*. Zondervan Publishing House.

Franco, C. B. (t.y.). *Noel: Sevmek, Hizmet Etmek ve Birbirimizi Affetmek İçin Bir Zaman*. İsa Mesih'in Son Zamanlar Azizler Kilisesi. Geliş tarihi 24 Kasım 2021, gönderen https://www.churchofjesuschrist.org/study/broadcasts/christmas-devotional/2017/12/christmas-a-season-to-love-serve-and-forgive-one-another?lang=tur

Furat, A. Z. (2012). Din Okuryazarlığı: Din Eğitimi Felsefesi Açısından Temel Bir Kavram. *Marife Dergisi*, *12*(3), 9-24.

Furat, A. Z. (2015). Medya ve Din: Din Eğitimi Açısından İmkân mı Tehdit mi? İçinde M. Çamdereli, B. Önay Doğan, & N. Kocabey Şener (Ed.), *Dijitalleşen Din [Medya ve Din 2]* (ss. 325-363). Köprü Yayınları.

Gençler. (t.y.). Yehova'nın Şahitleri. Geliş tarihi 26 Kasım 2021, gönderen https://www.jw.org/tr/kutsal-kitabin-ogrettikleri/gencler/

Gerçeği Aramak. (t.y.). Sahaja Yoga. Geliş tarihi 25 Kasım 2021, gönderen http://www.sahajayoga.com.tr/sahaja-yoga-nedir/gercegi-aramak/

Günay, N. (2003). Dünya Kardeşlik Grubu (Piramitçiler veya Mevlanacılar) Üzerine Bir İnceleme. *Süleyman Demirel Üniversitesi İlahiyat Fakültesi Dergisi*, *11*, 1-60.

Güneş, F. (1994). Okuryazarlık Kavramı ve Düzeyleri. *Ankara Üniversitesi Eğitim Fakültesi Dergisi*, *27*(2), 499-507.

Haberli, M. (2015). İslam ve İnternet. İçinde M. Çamdereli, B. Önay Doğan, & N. Kocabey Şener (Ed.), *Dijitalleşen Din [Medya ve Din 2]* (ss. 45-68). Köprü Yayınları.

Halperin, D. A. (Ed.). (1983). *Psychodynamic Perspectives on Religion, Sect, and Cult*. John Wright.

İnal, K. (2016). *Medya Okuryazarlığı El Kitabı*. Ütopya Yayınları.

İnceoğlu, Y. (2016). Medyayı Doğru Okumak. İçinde M. Cinman Şimşek & N. Türkoğlu (Ed.), *Medya Okuryazarlığı* (ss. 19-24). Pales Yayınları.

İsa Mesih'in Son Zaman Azizler Kilisesi. (t.y.). Geliş tarihi 16 Kasım 2021, gönderen https://www.churchofjesuschrist.org/study?lang=tur

İsa Sevindirici Haberi Paylaşın Dedi. (t.y.). İsa Mesih'in Son Zamanlar Azizler Kilisesi. Geliş tarihi 24 Kasım 2021, gönderen churchofjesuschrist.org/study/friend/2021/08/paul-repents?lang=tur

Jewish Care. (t.y.). Geliş tarihi 11 Kasım 2021, gönderen https://www.jewishcare.org/

Jols, T., & Thoman, E. (2008). *21. Yüzyıl Medya Okuryazarlığı Medya Okuryazarlığına Genel Bir Bakış Sınıf İçi Etkinlikler* (C. Elmas & A. Kesten, Çev.). Ekinoks Yayınevi.

Kanık, C. (2017). Batı'da Ortaya Çıkan Yeni Dini Hareketlere Genel Bir Bakış. *Şırnak Üniversitesi İlahiyat Fakültesi Dergisi*, *8*(17), 177-188.

Karaarslan, F. (2015). "Post Seküler" Din Halleri: Dinin Dijitalleşmesi. İçinde M. Çamdereli, B. Önay Doğan, & N. Kocabey Şener (Ed.), *Dijitalleşen Din [Medya ve Din 2]* (ss. 13-44). Köprü Kitapları.

Katar, M. (2020). Mesih İsa'nın Son Gün Azizleri Kilisesi. İçinde S. Turan & E. Battal (Ed.), *Yeni Dini Hareketler Ansiklopedisi* (ss. 346-351). Okur Akademi.

Kirman, M. A. (1999). Batıda Ortaya Çıkan Yeni Dini Hareketlerin Bazı Özellikleri ve Toplumsal Tabanları. *Dini Araştırmalar*, *1*(4), 223-233.

Kirman, M. A. (2004). Küresel Kült Savaşlarının Yapıldığı Meydan: Gençlik ve Aile. *Diyanet İlmi Dergi40*, *40*(2), 61-72.

Kirman, M. A. (2010). *Yeni Dini Hareketler Sosyolojisi*. Birleşik Dağıtım Kitabevi.

Köklerin Bilgisi. (t.y.). Sahaja Yoga. Geliş tarihi 25 Kasım 2021, gönderen http://www.sahajayoga.com.tr/sahaja-yoga-nedir/koklerin-bilgisi/

Köse, A. (2014). *Milenyum Tarikatları Batı'da Yeni Dinî Akımlar*. Timaş Yayınları.

Kundalini. (t.y.). Sahaja Yoga. Geliş tarihi 25 Kasım 2021, gönderen http://www.sahajayoga.com.tr/sahaja-yoga-nedir/kundalini/

Kurt, A. A., & Kürüm, D. (2010). Medya Okuryazarlığı ve Eleştirel Düşünme Arasındaki İlişki: Kavramsal Bir Bakış. *Mehmet Akif Ersoy Üniversitesi Sosyal Bilimler Enstitüsü Dergisi*, *2*, 20-34.

Kurt, A. O., & Aykıt, D. A. (t.y.). *Dinler Tarihi*. Milli Eğitim Bakanlığı Yayınları.

Kurtuluş. (t.y.). Yehova'nın Şahitleri. Geliş tarihi 26 Kasım 2021, gönderen https://www.jw.org/tr/arama/?q=kurtulu%C5%9F

Kurudayıoğlu, M., & Tüzel, S. (2010). 21. Yüzyıl Okuryazarlık türleri, Değişen Metin Algısı ve Türkçe Eğitimi. *TÜBAR*, *28*, 283-297.

Lewis, J. R. (1998). *The Encyclopedia of Cults, Sects, and New Religions*. Prometheus Books.

Lider. (t.y.). Türkçe Sözlük. Geliş tarihi 28 Kasım 2021, gönderen https://sozluk.gov.tr/

Livingstone, S. (2004). What is Media Literacy? *İntermedia*, 18-20.

Media. (2021, Kasım 6). Lexico. https://www.lexico.com/definition/media

Monson, T. S. (t.y.). *Kurtarıcı'nın Hizmet Etmeye Çağrısı*. İsa Mesih'in Son Zamanlar Azizler Kilisesi. Geliş tarihi 27 Kasım 2021, gönderen https://www.churchofjesuschrist.org/study/liahona/2012/08/first-presidency-message?lang=tur

Narmanlıoğlu, H. (2015). Sanal Cemaatte Çevrimiçi İbadet. İçinde M. Çamdereli, B. Önay Doğan, & N. Kocabey Şener (Ed.), *Dijitalleşen Din [Medya ve Din 2]* (ss. 69-108). Köprü Kitapları.

Nazıroğlu, B. (2015). Din Eğitiminin Gerekliliği Açısından Dini Medya Okuryazarlığı. *Din Bilimleri Akademik Araştırma Dergisi*, *15*(2), 191-220.

Okuma Grupları. (t.y.). ISKCON. Geliş tarihi 25 Kasım 2021, gönderen https://www.iskconturkiye.com/kitap

Önal, İ. (2010). Tarihsel Değişim Sürecinde Yaşam Boyu Öğrenme ve Okuryazarlık: Türkiye Deneyimi. *Bilgi Dünyası*, *11*(1), 101-121.

Önay Doğan, B. (2014). Çevrimiçi Dinsel Nefret Söylemi. İçinde M. Çamdereli, B. Önay Doğan, & N. Kocabey Şener (Ed.), *Medya ve Din* (ss. 205-234). Köprü Kitapları.

Önay Doğan, B. (2015). Dini Kimlik ve Sanal Uzam. İçinde M. Çamdereli, B. Önay Doğan, & N. Kocabey Şener (Ed.), *Dijitalleşen Din [Medya ve Din 2]* (ss. 223-246). Köprü Kitapları.

Özkan, A. R. (2006). *Kıyamet Tarikatları (Yeni Dini Hareketler)*. IQ Kültür Sanat Yayıncılık.

Özkan, A. R. (2020). Hare Krişna. İçinde S. Turan & E. Battal (Ed.), *Yeni Dini Hareketler Ansiklopedisi* (ss. 215-219). Okur Akademi.

Patton, Michael Quin. (2014). *Nitel Araştırma ve Değerlendirme Yöntemleri* (B. Mesut & Demir, Selçuk Beşir, Ed.). Pegem Akademi.

Pavlus'un Mektupları. (t.y.). İsa Mesih'in Son Zamanlar Azizler Kilisesi. Geliş tarihi 24 Kasım 2021, gönderen Pavlus'un Mektupları

Pınarbaşı, B., & Özdemir, F. (2019). *Ortaöğretim Din Kültürü ve Ahlak Bilgisi 11*. Dikey Yayıncılık.

Sahaja Yoga Farkı. (t.y.). Sahaja Yoga. Geliş tarihi 25 Kasım 2021, gönderen http://www.sahajayoga.com.tr/sahaja-yoga-nedir/sahaja-yoga-farki/

Sahaja Yoga Nedir? (t.y.). Sahaja Yoga. Geliş tarihi 25 Kasım 2021, gönderen http://www.sahajayoga.com.tr/sahaja-yoga-nedir/

Sancar, F. (2016). Dini Cemaatlein Üye Kazanma Stratejileri Beyin Yıkama Olarak Değerlendirilebir mi? Kullandıkları Teolojik Argümanlar Üzerinden Eleştirel Bir Okuma. *Uluslararası Sosyal Araştırmalar Dergisi*, *9*(42), 1915-1927.

Shri Mataji. (t.y.). Sahaja Yoga. Geliş tarihi 25 Kasım 2021, gönderen http://www.sahajayoga.com.tr/shri-mataji/

Solmaz, T. (2015). *Yeni İletişim Teknolojileri Bağlamında Medya Okuryazarlığı* [Yüksek Lisans Tezi]. Atatürk Üniversitesi.

Şahin, A. (2014). *Öğretmenler Öğretmen Adayları ve Medya ile Bağı Olan Herkes İçin Eleştirel Medya Okuryazarlığı*. Anı Yayıncılık.

T. C. Milli Eğitim Bakanlığı. (2018a). *Anadolu İmam Hatip Lisesi Meslek Dersleri Öğretim Programları*.

T. C. Milli Eğitim Bakanlığı. (2018b). *Din Kültürü ve Ahlak Bilgisi Dersi Öğretim Programı (İlkokul 4 ve Ortaokul 5, 6, 7 ve 8. Sınıflar)*.

T. C. Milli Eğitim Bakanlığı. (2018c). *Din Kültürü ve Ahlak Bilgisi Dersi Öğretim Programı (Ortaöğretim 9, 10, 11 ve 12. Sınıflar)*.

T. C. Milli Eğitim Bakanlığı Din Öğretimi Genel Müdürlüğü. (2010). *İlköğretim Din Kültürü ve Ahlak Bilgisi Dersi (4, 5, 6, 7 ve 8. Sınıflar) Öğretim Programı ve Kılavuzu*.

Tanrı'ya İman. (t.y.). Yehova'nın Şahitleri. Geliş tarihi 26 Kasım 2021, gönderen https://www.jw.org/tr/kutsal-kitabin-ogrettikleri/tanriya-iman/

TDK. (t.y.-a). *Medya*. Türkçe Sözlük. Geliş tarihi 06 Kasım 2021, gönderen https://sozluk.gov.tr/

TDK. (t.y.-b). *Okuryazarlık*. Türkçe Sözlük. Geliş tarihi 17 Kasım 2021, gönderen https://sozluk.gov.tr/

TM'yi uygulamak gerçekten kolay mı? (t.y.). Transandantal Meditasyon. Geliş tarihi 25 Kasım 2021, gönderen https://tr.tm.org/kolay-meditasyon

Transandantal Meditasyon Tekniği'nin sağlık ve iç huzuru verdiği kanıtlanmıştır. (t.y.). Transandantal Meditasyon. Geliş tarihi 25 Kasım 2021, gönderen https://tr.tm.org/meditasyonun-faydalari

Treske, G. (2016). Medya Okuryazarlığı: Neden Gerekli. İçinde M. Cinman Şimşek & N. Türkoğlu (Ed.), *Medya Okuryazarlığı* (ss. 25-36). Pales Yayınları.

Turan, S. (2018). Yeni Dini Hareketlerle İlgili Türkiye'deki ve Batı'daki Listeratür. İçinde S. Turan & F. Sancar (Ed.), *Nedenleri ve Niçinleriyle Yeni Dini Hareketler* (ss. 387-459). Okur Akademi.

Turan, S. (2020). Giriş: "Yeni Dini Hareketler". İçinde S. Turan & E. Battal (Ed.), *Yeni Dini Hareketler Ansiklopedisi* (ss. 11-16). Okur Akademi.

Turan, S., & Battal, E. (2020). *Yeni Dini Hareketler Ansiklopedisi*. Okur Akademi.

Turan, S., & Uzun, S. N. (2018). Yeni Dini Hareketlerin Taraftar Kazanma Yöntemleri. İçinde S. Turan & F. Sancar (Ed.), *Nedenleri ve Niçinleriyle Yeni Dini Hareketler* (ss. 211-241). Okur Akademi.

Turan, S., & Uzun, S. N. (2021). Yeni Dini Hareketler ve Online Misyonerlik. *Uluslararası Sosyal Araştırmalar Dergisi*, *14*(79), 110-116.

TÜİK. (2021a, Mayıs 17). *İstatistiklerle Gençlik, 2020*. Türkiye İstatistik Kurumu. https://data.tuik.gov.tr/Bulten/Index?p=Istatistiklerle-Genclik-2020-37242#:~:text=%C4%B0nternet%20kullanan%20gen%C3%A7lerin%20oran%C4%B1%20%93,y%C4%B1l%C4%B1nda%20%93%2C0%20oldu.

TÜİK. (2021b, Ağustos 26). *Hanehalkı Bilişim Teknolojileri (BT) Kullanım Araştırması, 2021*. Türkiye İstatistik Kurumu. https://data.tuik.gov.tr/Bulten/Index?p=Survey-on-Information-and-Communication-Technology-(ICT)-Usage-in-Households-and-by-Individuals-2021-37437

Ünal, M. S. (2018). Yeni Dini Hareketler ve İnternet. İçinde S. Turan & F. Sancar (Ed.), *Nedenleri ve Niçinleriyle Yeni Dini Hareketler* (ss. 307-319). Okur Akademi.

van Zoonen, L. (2021, Kasım 7). *Four Approaches to the Study of Media and Religion*. https://www.kent.ac.uk/religionmethods/documents/FOUR%20APPROACHES%20TO%20THE%20STUDY%20OF%20MEDIA%20AND%20RELIGION.pdf

Vedia Bülent Çorak. (t.y.). Dünya Kardeşlik Birliği Mevlana Yüce Vakfı. Geliş tarihi 27 Kasım 2021, gönderen https://www.bulentcorak.com/indextr.html

Yasdıman, H. Ş. (2020a). Transandantal Meditasyon. İçinde S. Turan & E. Battal (Ed.), *Yeni Dini Hareketler Ansiklopedisi* (ss. 545-549). Okur Akademi.

Yasdıman, H. Ş. (2020b). Yehova'nın Şahitleri. İçinde S. Turan & E. Battal (Ed.), *Yeni Dini Hareketler Ansiklopedisi* (ss. 606-610). Okur Akademi.

Yehova'nın Şahitleri. (t.y.). Geliş tarihi 11 Kasım 2021, gönderen https://www.jw.org/tr/

Yehova'nın Şahitlerinin Tecrübeleri. (t.y.). Yehova'nın Şahitleri. Geliş tarihi 26 Kasım 2021, gönderen https://www.jw.org/tr/yehovanin-sahitleri/tecrubeler/

Yıldırım, A., & Şimşek, H. (2016). *Sosyal Bilimlerde Nitel Araştırma Yöntemleri*. Seçkin Yayıncılık.

Yitik, A. İ. (2018). Yeni Dini Hareketler ve Misyonerlik: Türkiye Örneği. İçinde S. Turan & F. Sancar (Ed.), *Nedenleri ve Niçinleriyle Yeni Dini Hareketler* (ss. 243-258). Okur Akademi.

Kaynakça

Alıcı, M. (2018a). "Yeni Dini Hareketlerin Klasik Dinlerden Ayrıştığı Noktalar". İçinde S. Turan & F. Sancar (Ed.), *Nedenleri ve Niçinleriyle Yeni Dini Hareketler* (ss.71-79). Okur Akademi.

Alıcı, M. (2018b). "Dindar Değil Maneviyatçıyım: Postmodern Din Bilimlerinde Dindarlık- Maneviyat Tartışmaları". *AKRA Kültür Sanat ve Edebiyat Dergisi*, 6(16), 11-20.

Arendt, Hannah (1972). *Crisis of the Republic; lying in politics, civil disobedience on violence, thoughts on politics, and revolution*, Harcourt Brace Jovanovich.

Bainbridge, W. (2004). "After the New Age". *Journal for the Scientific Study of Religion*, 43 (3), 381–95.

Berg, M. C., (2008). "New Age to Advice? Ticket to Happiness". *Journal of Happiness Studies*, vol. 3, 361-377.

Boyer, B. (2001). *Religion Explained: Evolutionary Origins of Religious Thought*. Basic Books.

Cameron, R. "Ancient Myths and Modern Theories of the Gospel of Thomas and Christian Origins". *Method and Theory in The Study of Religion*. 11 (1999), 236–257.

Dovlo, E. (2006). "Afrikania Mission". içinde Peter B. Clarke (Ed.), *Encyclopedia of New Religious Movement* (ss. 12-14). Routledge.

Duralı, T. (1991). "Eklektism, Senkretism, Sentez, Disiplinlerarası Araştırma, Sistem Kavramları Üzerine Çözümleyici Çalışma". *Felsefe Dünyası*, c. 2, 23-34.

Eagleton, T. (1991). *Ideology: An Introduction.* Verso Press.

Ferrando, F. Posthumanism, "Transhumanism, Antihumanism, Metahumanism, and New Materialisms: Differences and Relations". *An International Journal in Philosophy, Religion, Politics and Art*. 8/2(2013), 26-32.

Ferrer, J. (2012). "Future of World Religions: Four Scenarios, One Dream". *Tikkun*, 14-16.

Foster, H. (1983). "Postmodernism: A Preface". İçinde H. Foster (Ed.), *Anti-Easthetic Essays on Postmodern Culture*. (ss. IX- XVI). Bay Press.

Foucault, M. (1995). *Discipline and Punish*: *The Birth of Prison*. trans. Alan Sheridan, Random House.

Geistler, N. L.- House, H. W. (2001), *The Battle for God: Responding to the Challenge of Neotheism.* Grand Rapids.

Graf, F. W. (2005). "The Stubburn Persistence of Religion: Some Post-Secular Reflections". İçinde S. Jakelic & L. Pearson (Ed.), *The Future of Study of Religion*, (ss. 23-42). Brill.

Güler, İ. (2015). "Ana Müzakere". İçinde A. Baydar (haz.), *Din Dili* (ss. 204-208), Kuramer.

Gümüş, Süleyman. (2022), "Teist Tanrı, *Bir Dünya Tanrı",* İçinde M. Tekin (Ed.), *Bir Dünya Tanrı.* (ss. 367-402) Rağbet Yayınları.

Heelas, P. Woodhead, L. (2005). *The Spiritual Revolution: Why Religion is Giving Way to Spirituality.* Blackwell.

Heelas, P.(2005), "Detraditionalizing The Study of Religion". İçinde S. Jakelic & L. Pearson (Ed.), *The Future of Study of Religion* (ss. 251-271). Brill.

Jakelic, P.- Pearson, L. (2005). "Introduction: Whither of Study of Religion". İçinde S. Jakelic & L. Pearson (Ed.), *The Future of Study of Religion*, (ss. 1-22). Brill.

King, U. (2002). "Is There a Future for Religious Studies as We Know It? Some Postmodern, Feminist, and Spiritualist Challenges". *Journal of the American Academy of Religion* 70/2, 365-388.

Kippenberg, H. (2005). "The Study of Religion in the Twentieth Century". İçinde S. Jakelic & L. Pearson (Ed.), *The Future of Study of Religion* (ss. 1-22). Brill.

Kucinskas, J. (2014). T"he Unobstrusive Tactics of Religious Movements". *Sociology of Religion.* 4/75, 537-550.

Lease, G.(2000). "Ideology. *Guide to the Study of Religion"*. İçinde W. Braun & R. T. McCutheon (ss. 441-445). Cassell.

Lyotard, J. (1984). *The Post- Modern Condition.* trans. G. Bennington & B. Massumi. University of Minnesota Press.

Marcos, Silvia. (2010). "Introduction: Perspectives of Indigenous Religious Traditions from the Americas, Asia, and Australia", *Women and Indigenous Religions*. İçinde S. Marcon, Praeger (Ed.), (ss.VII- X). Oxford.

McCutcheon, R. T. (2015). *A Modest Proposal on Method: Essaying the Study of Religion*. Brill.

Mete, D. (2018). "Din Bilimcisi Ne Kadar Agnostiktir? Çağdaş Din Bilimlerinde Agnostisizm Sorunu". *Kesit Akademi Dergisi*, 14/4, 396-409.

Özdemir, M. (2022), "Agnostik Tanrı". İçinde M. Tekin (Ed.), *Bir Dünya Tanrı* (ss. 436-470) Rağbet Yayınları.

Patterson, R. L. (1971). History and the Future of Science and Religion, *International Journal for Philosophy of Religion*, 2 (2), 65-77.

Pew Research Center. "The Future of World Religions: Population Growth Projections, 2010-2050". Geliş tarihi 22.05. 2022. gönderen www.pewresearch.org

Reynolds, J. (2019). "This Guy Is Such a Machine"!: Gendering the Amputee Body in Fashion and Lifestiyle Media. İçinde H. Muzaffar& B. Braid(Ed.), *Body in Flux- Embodiments at The End of Anthropocentrism* (ss. 76- 92). Brill.

Rivers, T. J. (2012). *The Future of Religion and the Religion of the Future*. University Press of America.

Rudolph, K.(1985). *Historical Fundamentals and the Study of Religions*. MacMillan

Smart, N. (1983). *Worldviews: Cross-Cultural Explorations of Human Beliefs*. Scribner's.

Tatar, B. (2015). "Din Dilinin Ontolojik- Tarihsel Karakteri Üzerine Notlar". İçinde Ahmet Baydar, (haz.), *Din Dili* (ss. 19- 62). Kuramer.

Taylor, C. (2015). *Seküler Çağ*. çev. Dost Körpe, İş Bankası Yay.

Tekin, M. (2022). Postmodern Tanrı. İçinde M. Tekin (Ed.), *Bir Dünya Tanrı* (ss. 543-573). Rağbet Yayınları.

Tolle, E. (2001). *The Power of Now*. Hodder&Stoughton.

Turan, S. & Sancar, F. (2018). *Nedenleri ve Niçinleriyle Yeni Dini Hareketler*. Okur Akademi.

Turan, S. & Battal, E. (2020). *Yeni Dini Hareketler Ansiklopedisi*. Okur Akademi.

HENRY GEORGE FARMER'IN ŞARK MÜZİĞİ HAKKINDAKİ GÖRÜŞLERİ

Dr. İbrahim ODABAŞI

EĞİTİM
yayınevi

HENRY GEORGE FARMER'IN
ŞARK MÜZİĞİ HAKKINDAKİ GÖRÜŞLERİ

Dr. İbrahim Odabaşı

Genel Yayın Yönetmeni: Yusuf Ziya Aydoğan (yza@egitimyayinevi.com)
Genel Yayın Koordinatörü: Yusuf Yavuz (yusufyavuz@egitimyayinevi.com)
Sayfa Tasarımı: Eğitim Yayınevi Grafik Birimi
Kapak Tasarımı: Eğitim Yayınevi Grafik Birimi
Kapak Resmi: Dr. İbrahim Odabaşı

T.C. Kültür ve Turizm Bakanlığı
Yayıncı Sertifika No: 47830

ISBN: 978-625-8341-76-8
1. Baskı, Ağustos 2022

Baskı Cilt
Bulut Dijital Matbaa Sanayi Ticaret Limited Şirketi
Musalla Bağları Mah. İnciköy Sok. 1/A Selçuklu / KONYA
Matbaa Sertifika No: 48120

Kütüphane Kimlik Kartı
HENRY GEORGE FARMER'IN
ŞARK MÜZİĞİ HAKKINDAKİ GÖRÜŞLERİ
Dr. İbrahim Odabaşı
137 s., 165x240 mm
Kaynakça var, dizin yok.
ISBN: 978-625-8341-76-8

Copyright © Bu kitabın Türkiye'deki her türlü yayın hakkı Eğitim Yayınevi'ne aittir. Bütün hakları saklıdır. Kitabın tamamı veya bir kısmı 5846 sayılı yasanın hükümlerine göre kitabı yayımlayan firmanın ve yazarlarının önceden izni olmadan elektronik/mekanik yolla, fotokopi yoluyla ya da herhangi bir kayıt sistemi ile çoğaltılamaz, yayımlanamaz.

EĞİTİM
yayınevi
Yayınevi Türkiye Ofis: İstanbul: Eğitim Yayınevi Tic. Ltd. Şti., Atakent mah. Yasemen sok. No: 4/B, Ümraniye, İstanbul, Türkiye

Konya: Eğitim Yayınevi Tic. Ltd. Şti., Şükran mah. Rampalı No: 107, Meram, Konya, Türkiye
+90 332 351 92 85, +90 533 151 50 42
bilgi@egitimyayinevi.com

Yayınevi Amerika Ofis: New York: Egitim Publishing Group, Inc.
P.O. Box 768/Armonk, New York, 10504-0768, United States of America
americaoffice@egitimyayinevi.com

Lojistik ve Sevkiyat Merkezi: Kitapmatik Lojistik ve Sevkiyat Merkezi, Fevzi Çakmak Mah. 10721 Sok. B Blok, No: 16/B, Safakent, Karatay, Konya, Türkiye
sevkiyat@egitimyayinevi.com

Kitabevi Şubesi: Eğitim Kitabevi, Şükran mah. Rampalı 121, Meram, Konya, Türkiye
+90 332 499 90 00
bilgi@egitimkitabevi.com

İnternet Satış: www.kitapmatik.com.tr
+90 537 512 43 00
bilgi@kitapmatik.com.tr

kitapmatik
internetteki kitapçınız
kitapmatik.com.tr

KAYNAKÇA

Ağırakça, Ahmet. "İhşîdîler." Türkiye Diyanet Vakfı İslâm Ansiklopedisi. 21/551-553. İstanbul: TDV Yayınları, 2000.

Ahmad, Sayyıd Maqbul. "İbn Hurdâzbih." Türkiye Diyanet Vakfı İslâm Ansiklopedisi. 20/78-79. İstanbul: TDV Yayınları, 1999.

Akçeken, İsmail Hakkı. "Velid II." Türkiye Diyanet Vakfı İslâm Ansiklopedisi. C. 43. İstanbul: TDV Yayınları, 2013.

Aksoy, Bülent. Avrupalı Gezginlerin Gözüyle Osmanlılarda Musıki. İstanbul: Pan Yayıncılık, 1994.

Aksoy, Bülent. Geçmişin Musıki Mirasına Bakışlar. İstanbul: Pan Yayıncılık, 2008.

Aktan, Ali. "Mu'temid-Alellah, Ahmed b. Ca'fer." Türkiye Diyanet Vakfı İslâm Ansiklopedisi. 31/387-388. İstanbul: TDV Yayınları, 2006.

Altınölçek, Haşmet. "Askerî Mûsikî Geleneği ve Mehterhanenin Bir Kurum Olarak Yerleşme Süreci" 57 (2014), 1114.

Apaydın, H. Yunus. "Mûsikî." Türkiye Diyanet Vakfı İslâm Ansiklopedisi. 31/261-263. İstanbul: TDV Yayınları, 2016.

Apel, Willi. Cambridge: Harvard University Press, 1950.

Arel, Hüseyin Sadettin. "Türk Musikisi Kimindir?" Musiki Mecmuası 467 (1948), 3.

Arel, Hüseyin Sadettin. Türk Musikisi Kimindir? İstanbul: MEB Devlet Kitapları, 1969.

Arslan, Fazlı. İslam Medeniyetinde Musiki. İstanbul: Beyan, 2015.

Arslan, Fazlı. "Müslüman-Türk Bilginlerin Müzik Bilimine Katkıları (X-Xıı. Yüzyıllar)." Türkiyat Mecmuası. 24/1-21, 2014.

Arslan, Fazlı - Erkoçoğlu, Fatih. "Ziryâb." Türkiye Diyanet Vakfı İslâm Ansiklopedisi. 44/464-465. İstanbul: TDV Yayınları, 2013.

Asfahāni, Abu al Faraj al-. Al-agani. ed. Abd.A. Ali Muhannā. 15 Cilt. Lebanon: Dar Al-Kotob Al-ilmiyah, 2008.

Avcı, Casim. "Mes'udî, Ali b. Hüseyin." Türkiye Diyanet Vakfı İslâm Ansiklopedisi. 29/352-355. İstanbul: TDV Yayınları, 2004.

Aycan, İrfan. "Nadr b. Hâris." Türkiye Diyanet Vakfı İslâm Ansiklopedisi. C. 32. İstanbul: TDV Yayınları, 2006.

Bedirhan, Yaşar. İslam Tarihi. Konya: Eğitim Kitabevi, 2017.

Beksaç, Engin. "Eyyûbîler." Türkiye Diyanet Vakfı İslâm Ansiklopedisi. 12./31-33. İstanbul: TDV Yayınları, 1995.

Bowles, Edmund. "The impact of Turkish military bands on European court festivals in the 17th and 18th centuries" 34/4 (2006), 533-559.

Bozkurt, Nahide. "Hârünürreşîd." Türkiye Diyanet Vakfı İslâm Ansiklopedisi. 16/258-261. İstanbul: TDV Yayınları, 1997.

Bozkurt, Nebi. "Davul." Türkiye Diyanet Vakfı İslâm Ansiklopedisi. 9/53-55. İstanbul: TDV Yayınları, 1994.

Çağatay, Neşet. İslâmdan Önce Arap Tarihi ve Cahiliye Çağı. Ankara: Ankara Üniversitesi, 1957.

Çakiroğlu, İdris. "Fuad Köprülü'nün 'Türk Musikisi Tarihi' Başlıklı Yazısının Çevirisi." Osmanlı Bilimi Araştırmaları 21/1 (03 Ocak 2020), 205-212. https://doi.org/10.26650/oba.559657

Çetinkaya, Yalçın. İhvân-ı Safâ'da Müzik Düşüncesi. İstanbul: İnsan Yayınları, 2014.

Develioğlu, Ferit. Osmanlıca-Türkçe Ansiklopedik Lûgat. Ankara: Aydın Kitabevi Yayınları, 31. Basım, 2015.

Dûrî, Abdülazîz ed-. "Bağdat." Türkiye Diyanet Vakfı İslâm Ansiklopedisi. 4/425-433. İstanbul: TDV Yayınları, 1991.

Durmuş, İsmail. "Hamâse." Türkiye Diyanet Vakfı İslâm Ansiklopedisi. C. 15. İstanbul: TDV Yayınları, 1997.

Edward, Said. Orientalism. New York: Vintage Books, 1979.

Engel, Carl. Musical Instruments. London: GEORGE E. EYRE, 1874.

Farmer, Henry Farmer. "Tabl Khāna." The Encyclopaedia of Islam. ed. P.J. Bearman. C. 10. Leiden: Brill, 2000.

Farmer, Henry George. A History of Arabian Music to the XIIIth Century. London: Luzac, 1929.
Farmer, Henry George. "Abdülkadir İbn Gaybî'nin Çalgılar Üzerine Görüşleri." çev. Ekrem Memiş. Musiki Mecmuası 52/468 (2000), 15.
Farmer, Henry George. "Corrigenda to the Siyâhat Nama of Evliyâ Chelebi" 21/22 (1968), 233-234.
Farmer, Henry George. Historical Facts for the Arabian Musical Influence. London: William Reeves, 1930.
Farmer, Henry George. "İslam ve Müzik." çev. İbrahim Odabaşı. Turkish Academic Research Review 3/1 (2018), 1-24.
Farmer, Henry George. Memories of the Royal Artillery Band. London: Boosey, 1904.
Farmer, Henry George. "Onbeşinci Yüzyılda Türk Sazları." çev. Bülent Aksoy. Musiki Mecmuası 36/417 (1987), 15.
Farmer, Henry George. Onyedinci Yüzyılda Türk Çalgıları. çev. M. İlhami Gökçen. Ankara: T.C. Kültür Bakanlığı Yayınları, 1999.
Farmer, Henry George. "Some thoughts from the Arabs." The Freethinker 4 (1920).
Farmer, Henry George. "The Rise and Development of Military Music", 184.
Farmer, Henry George. The Sources of Arabian Music. Leiden: E. J. Brill, 1965.
Farmer, Henry George. "Turkish Influence in Military Music." Society for Army Historical Research 24/100 (1946), 177-182.
Faruki, Lois Ibsen. An Annotated Glossary of Arabic Musical Terms. London: Greenwood Press, 1981.
Francesco, Salvador-Daniel. The Music and Musical Instruments of the Arabs. ed. Henry George Farmer. London: William Reeves, 1915.
F.W.G. "Turkish Instruments of Music in the Seventeenth Century: As Described in the 'Siyāhat nāma' of Ewliyā Chelebī by Henry George Farmer." Music&Letters 19/3 (1938), 347-348.
Gökalp, Ziya. Türkçülüğün Esasları. İstanbul: Mili Eğitim Basımevi, 1976.
Gökçen, M. İlhami. Evliya Çelebi Seyahatnamesi'nde Çalgılar. Ankara: Ürün Yayınları, 2017.
G.S. A History of Arabian Music to the XIIIth Century by Henry George Farmer. 13 Cilt. London: JSTOR, 1930.
Güç, Ahmet. "Putperestlik." Türkiye Diyanet Vakfı İslâm Ansiklopedisi. 34/365-368. İstanbul: TDV Yayınları, 2007.
Güner, Ahmet. "Hâfız-Lidînillâh." Türkiye Diyanet Vakfı İslâm Ansiklopedisi. 15/108-110. İstanbul: TDV Yayınları, 1997.
Gürkan, Salime Leyla. "Weir, Thomas Hunter." Türkiye Diyanet Vakfı İslâm Ansiklopedisi. C. 43. İstanbul: TDV, 2013.
Haldûn, İbn-i. Mukaddime. çev. Halil Kendir. İstanbul: Yeni Şafak, 2004.
Harman, Ömer Faruk. "Feyyûmî, Saîd b. Yûsuf." Türkiye Diyanet Vakfı İslâm Ansiklopedisi. 12/517-519. İstanbul: TDV Yayınları, 1995.
Haskins, Charles H. The English historical review. "Adelard of Bath." JSTOR 26/103 (1911), 491-498.
Hatipoğlu, İbrahim. "İbn Ebü'd-Dünyâ." Türkiye Diyanet Vakfı İslâm Ansiklopedisi. 19/457-462. İstanbul: TDV Yayınları, 1999.
Helmholtz, Hermann L. F. On the Sensations of Tone. London: Longmans, Green, and Co., 1895.
Hıttî, Philpe K. The Arabs. London: Macmillan, 1914. Basım, ts.
İbn Hurdazbih. Yollar ve Ülkeler Kitabı. çev. Murat Ağarı. İstanbul: Kitabevi, 2008.
İbn Sînâ, Ebû Alî el-Hüseyn b. Abdillâh b. Alî b. Sînâ. Mûsikî. çev. Ahmet Hakkı Turabi. İstanbul: Litera Yayıncılık, 2004.
İhsanoğlu, Ekmeleddin. Osmanlı Musiki Literatürü Tarihi. İstanbul: IRCICA, 2013.
İnalcık, Halil. "Hermenötik, Oryantalizm, Türkoloji" 20 (2002), 13-39.
Kappey, J.A. Military Music. New York: Boosey, 1907.
Karaarslan, Nasuhi Ünal. "İbnü'n-Nedîm." Türkiye Diyanet Vakfı İslâm Ansiklopedisi. 21/171-173. İstanbul: TDV Yayınları, 2000.
Karakaya, Fikret. "Tambur." Türkiye Diyanet Vakfı İslâm Ansiklopedisi. 39/553-556. İstanbul: TDV Yayınları, 2010.

Kathleen, Schlesinger. Instruments of the Modern Orchestra. London: William Reeves, 1910.
Katz, Israel J. Henry George Farmer and the First International Congress of Arab Music. Brill, 2015.
Kaya, Mahmut. "İbnü'-Kıftî." Türkiye Diyanet Vakfı İslâm Ansiklopedisi. 21/112-114. İstanbul: TDV Yayınları, 2000.
Kaya, Mahmut. "Kindî, Ya'kûb b. İshak." Türkiye Diyanet Vakfı İslâm Ansiklopedisi. 21/41-58. İstanbul: TDV Yayınları, 2002.
Kaya, Mahmut. "Râzî, Ebû Bekir." Türkiye Diyanet Vakfı İslâm Ansiklopedisi. 34/479-485. İstanbul: TDV Yayınları, 2007.
Kılıç, Hulusi. "İsfahânî, Ebü'l-Ferec." Türkiye Diyanet Vakfı İslâm Ansiklopedisi. 10/316-318. İstanbul: TDV Yayınları, 1994.
Kılıç, Ünal. "Yezîd I." Türkiye Diyanet Vakfı İslâm Ansiklopedisi. C. 43. İstanbul: TDV Yayınları, 1995.
Kılıçlı, Mustafa. Sadrulislâm ve Emevîler Döneminde Gınâ. Erzurum, 1999.
Kırbıyık, Kasım. "Abbas b. Firnâs." Türkiye Diyanet Vakfı İslâm Ansiklopedisi. 1/24. İstanbul: TDV Yayınları, 1998.
Kırkpınar, Mahmut. "Mütevekkil-Alellah, Ca'fer b. Muhammed." Türkiye Diyanet Vakfı İslâm Ansiklopedisi. 32/212-214. İstanbul: TDV Yayınları, 2006.
Kutluer, İlhan. "İbnü't-Tayyib es-Serahsî." Türkiye Diyanet Vakfı İslâm Ansiklopedisi. 16/230-232. İstanbul: TDV Yayınları, 2000.
Lane, Edward William. An Account of the Manner and Customs of the Modern Egyptians. London: John Murray, 1871.
Merçil, Erdoğan. "Büveyhîler." Türkiye Diyanet Vakfı İslâm Ansiklopedisi. 6/496-500. İstanbul: TDV Yayınları, 1992.
Mes'ûdî, Hüseyin b. Ali - Ahsen, Batur. Altın Bozkırlar. İstanbul: Selenge, 2004.
Mollava, M. "Balkanlarda Türk e-Ağızları." Güneydoğu Avrupa Araştırma Dergisi 1/2-3 (12).
Neubauer, Eckhard (ed.). Studies in Oriental Music. 2 Cilt. Frankfurt: Institute for the History of Arabic-Islamic Science at the Johann Wolfgan Goethe University, 1997.
Neubauer, Eckhard (ed.). Studies in Oriental Music. 2 Cilt. Frankfurt: Institute for the History of Arabic-Islamic Science at the Johann Wolfgan Goethe University, 1997.
Ökten, Sadettin. "Farmer, Henry George." Türkiye Diyanet Vakfı İslâm Ansiklopedisi. 173. İstanbul: TDV, 1995.
Öncel, Mehmet. XI. Yüzyıl Mûsikî Nazariyesi. İstanbul: Endülüs Yayınları, 2018.
Öz, Mustafa. "Hâkim-Biemrillâh." Türkiye Diyanet Vakfı İslâm Ansiklopedisi. 15/199-201. İstanbul: TDV Yayınları, 1997.
Özaydın, Abdulkerim. "Âmir-Biahkâmillâh." Türkiye Diyanet Vakfı İslâm Ansiklopedisi. 3/68. İstanbul: TDV Yayınları, 1991.
Özaydın, Abdulkerim. "Azîz-Billâh." Türkiye Diyanet Vakfı İslâm Ansiklopedisi. 4/346. İstanbul: TDV Yayınları, 1991.
Özaydın, Abdulkerim. "Müstansır-Billâh el-Fâtımî." Türkiye Diyanet Vakfı İslâm Ansiklopedisi. 31/119-121. İstanbul: TDV Yayınları, 2006.
Özaydın, Abdulkerim. "Zâhir el-Fâtımî." Türkiye Diyanet Vakfı İslâm Ansiklopedisi. 44/88-89. İstanbul: TDV Yayınları, 2013.
Özcan, Nuri - Ersoy-Çak, Şeyma. Türk Müziği Bibliyografyası. Ankara: Gece Akademi, 2019.
Özdemir, Mehmet. "Endülüs." Türkiye Diyanet Vakfı İslâm Ansiklopedisi. 11/221-225. İstanbul: TDV Yayınları, 1998.
Özdemir, Mehmet. "Hişâm I." Türkiye Diyanet Vakfı İslâm Ansiklopedisi. 18/145-146. İstanbul: TDV Yayınları, 1998.
Özdemir, Mehmet. "Hişâm II." Türkiye Diyanet Vakfı İslâm Ansiklopedisi. 18/145-146. İstanbul: TDV Yayınları, 1998.
Özdemir, Mehmet. "Hişâm III." Türkiye Diyanet Vakfı İslâm Ansiklopedisi. 18/147-148. İstanbul: TDV Yayınları, 1998.
Özdemir, Mehmet. "Muvahhidler." Türkiye Diyanet Vakfı İslâm Ansiklopedisi. 31/410-412. İstanbul: TDV Yayınları, 2006.

Özkuyumcu, Nadir. “Haşim b. Abdülmelik.” Türkiye Diyanet Vakfı İslâm Ansiklopedisi. C. 18. İstanbul: TDV Yayınları, 1998.
Özkuyumcu, Nadir. “Müsta’lî-Billâh el-Fâtımî.” Türkiye Diyanet Vakfı İslâm Ansiklopedisi. 32/115. İstanbul: TDV Yayınları, 2006.
Özpekel, O. Nuri. Dârü’l-Elhân Külliyâtı. İstanbul: Ötügen, 2019.
Öztürk, Murat. “Zâfir-Biemrillâh.” Türkiye Diyanet Vakfı İslâm Ansiklopedisi. 44/69-70. İstanbul: TDV Yayınları, 2013.
Pala, İskender. “İnşâd.” Türkiye Diyanet Vakfı İslâm Ansiklopedisi. 22/342. İstanbul: TDV Yayınları, 2000.
Popescu-Judetz, Eugenia. Prens Dimitri Cantemir. çev. Selçuk Alimdar. İstanbul: Pan Yayıncılık, 2000.
Ramazan, Şeşen. “Âdıd-Lidînillah.” Türkiye Diyanet Vakfı İslâm Ansiklopedisi. 1/374-375. İstanbul: TDV Yayınları, 1988.
Ramazan, Şeşen. “Eyyûbîler.” Türkiye Diyanet Vakfı İslâm Ansiklopedisi. 12/20-31. İstanbul: TDV Yayınları, 1995.
Robson, James. “Dr. George Farmer.” Journal of the Royal Asiatic Society of Great Britain&Ireland 98/2 (ts.), 164-165.
Rousseau, J.J. Complete Dictionary of Music. çev. William Warring. London: Prinnted For J. Murray,.., 1779.
Sarıçam, İbrahim. “İbrâhim b. Mehdî.” Türkiye Diyanet Vakfı İslâm Ansiklopedisi. 21/320-321. İstanbul: TDV Yayınları, 2000.
Sell, Canon. The Umayyad and the ’Abbasid Khalifates. Madras: S.P.C.K., 1914.
Seyyid, Eymen Fuâd. “Fâtımîler.” Türkiye Diyanet Vakfı İslâm Ansiklopedisi. 12/228-237. İstanbul: TDV Yayınları, 1995.
Stanley, Lane-Poole. The Mohammadan Dynasties. Paris: Librairie Orientaliste, 1925.
Sürelsan, İsmail Baha. “Rauf Yektâ Bey’in ‘1932 Kahire Şark Musıkîsi Kongresi’ne Dâir Notları.” Musıkî ve Nota 3/28 (1972), 4.
Sürelsan, İsmail Baha. “Rauf Yektâ Bey’in ‘1932 Kahire Şark Musıkîsi Kongresi’ne Dâir Notları.” Musıkî ve Nota 3/35 (1972), 5.
Sürelsan, İsmail Baha. “Rauf Yektâ Bey’in ‘1932 Kahire Şark Musıkîsi Kongresi’ne Dâir Notları.” Musıkî ve Nota 3/30 (1972), 5.
Sürelsan, İsmail Baha. “Rauf Yektâ Bey’in ‘1932 Kahire Şark Musıkîsi Kongresi’ne Dâir Notları.” Musıkî ve Nota 3/34 (1972), 5.
Syed, Ameer Ali. A short history of the Saracens. London: Macmillan, 1900.
Thiboat, P.J. “Arap, İran ve Türk Musikisi.” çev. M. İlhami Gökçen. Musiki Mecmuası 460 (1998), 10.
Tiraşcı, Mehmet. “İbn Haldun’un Mukaddime’sinde Mûsikî.” Cumhuriyet Üniversitesi İlahiyat Fakültesi Dergisi 18/1 (15 Haziran 2014), 99-115. https://doi.org/10.18505/cuifd.254638
Tiraşcı, Mehmet. “Keşfü’l Hümûm ve’l Kürab fî Şerhi Âleti’t-Tarâb.” Rast Müzikoloji Dergisi 3/1 (2015), 59-79.
Tiraşcı, Mehmet. Türk Mûsikîsi Nazariyatı Tarihi. İstanbul: Kayıhan, 2017.
Tiraşcı, Mehmet. Türk Mûsikîsi Tarihi Terimleri Sözlüğü. Konya: Eğitim Yayınevi, 2020.
Tomar, Cengiz. “Sarasinler.” Türkiye Diyanet Vakfı İslâm Ansiklopedisi. 36/116-117. İstanbul: TDV Yayınları, 2009.
Topuzoğlu, Rüştü Tevfik. “Recez.” Türkiye Diyanet Vakfı İslâm Ansiklopedisi. 34/310-312. İstanbul: TDV Yayınları, 2007.
Turabi, Ahmet Hakkı. “İbn Câmi’.” Türkiye Diyanet Vakfı İslâm Ansiklopedisi. 19/385-386. İstanbul: TDV Yayınları, 1999.
Turabi, Ahmet Hakkı. “İbrâhim el-Mevsılî.” Türkiye Diyanet Vakfı İslâm Ansiklopedisi. C. 21. İstanbul: TDV Yayınları, 2000.
Turabi, Ahmet Hakkı. “İshâk el-Mevsılî.” Türkiye Diyanet Vakfı İslâm Ansiklopedisi. 21/322-323. İstanbul: TDV Yayınları, 2000.

Turabi, Ahmet Hakkı. "Kindî, Ya'kûb b.İshak." Türkiye Diyanet Vakfı İslâm Ansiklopedisi. 26/58-59. İstanbul: TDV Yayınları, 2002.
Turabi, Ahmet Hakkı. "Medîneli Efemine Şarkıcı Tuveys (11-92/632-711)." Çukurova Üniversitesi İlahiyat Fakültesi Dergisi (ÇÜİFD) 10/1 (01 Mart 2010), 41-65.
Turabi, Dr Ahmet Hakkı. "İlk Koro Kurucusu ve Şefi İbrâhim el-Mevsılî (ö. 804)." Çukurova Üniversitesi İlahiyat Fakültesi Dergisi (ÇÜİFD) 5/1 (01 Mart 2005), 177.
Tüccar, Zülfükar. "Cerîr b. Attıyye." Türkiye Diyanet Vakfı İslâm Ansiklopedisi. 7/412-413. İstanbul: TDV Yayınları, 1993.
Tülücü, Süleyman. "Muallakât." Türkiye Diyanet Vakfı İslâm Ansiklopedisi. 30/310-312. İstanbul: TDV Yayınları, 2005.
Uslu, Recep. Merâğî'den II. Murad'a Müziğin Maksatları Makâsıdu'l-Elhân. Ankara: Atatürk Kültür Merkezi Başkanlığı, 2015.
Uslu, Recep. "Türk Müziği Tarihinde Yeni Bir Dönemlendirme Önerisi." Medeniyet Sanat Dergisi 1/2 (25 Aralık 2015), 91-109.
Vural, Timur. "Türklerde Askerî Müzik Geleneği" 57 (2014), 1066.
Wedel, Theodore Otto. The Medieval Attitude Toward Astrology. London: Yale Unervisity Press, 1820.
Yekta, Rauf. Türk Musikisi. çev. Orhan Nasuhioğlu. İstanbul: Pan Yayıncılık, 1996.
Yıldız, Hakkı Dursun. "Abdurrahman II." Türkiye Diyanet Vakfı İslâm Ansiklopedisi. 1/150-152. İstanbul: TDV Yayınları, 1998.
Yıldız, Hakkı Dursun. "Abdurrahman III." Türkiye Diyanet Vakfı İslâm Ansiklopedisi. 1/152-155. İstanbul: TDV Yayınları, 1998.
Yiğit, İsmail. "Emeviler." Türkiye Diyanet Vakfı İslâm Ansiklopedisi. C. 11. İstanbul: TDV Yayınları, 1995.
Yiğit, İsmail. "Murâbıtlar." Türkiye Diyanet Vakfı İslâm Ansiklopedisi. 31/152-155. İstanbul: TDV Yayınları, 2006.
Yiğit, İsmail. "Osman." Türkiye Diyanet Vakfı İslâm Ansiklopedisi. C. 33. İstanbul: TDV Yayınları, 2007.
Kitabı Mukaddes. İstanbul: Kitabı Mukaddes Şirketi, 1976.

TEORİDEN UYGULAMAYA
ARMONİ ve EŞLİK

VAROL ÇİÇEK

EĞİTİM
yayınevi

TEORİDEN UYGULAMAYA ARMONİ VE EŞLİK

Varol Çiçek

Genel Yayın Yönetmeni: Yusuf Ziya Aydoğan (yza@egitimyayinevi.com)
Genel Yayın Koordinatörü: Yusuf Yavuz (yusufyavuz@egitimyayinevi.com)
Sayfa Tasarımı: Eğitim Yayınevi Grafik Birimi
Kapak Tasarımı: Eğitim Yayınevi Grafik Birimi

T.C. Kültür ve Turizm Bakanlığı
Yayıncı Sertifika No: 47830

ISBN: 978-625-8341-62-1
1. Baskı, Ağustos 2022

Baskı Cilt
Bulut Dijital Matbaa Sanayi Ticaret Limited Şirketi
Musalla Bağları Mah. İnciköy Sok. 1/A Selçuklu / KONYA
Matbaa Sertifika No: 48120

Kütüphane Kimlik Kartı

TEORİDEN UYGULAMAYA ARMONİ VE EŞLİK

Varol Çiçek
156 s., 165x240 mm
Kaynakça var, dizin yok.
ISBN: 978-625-8341-62-1

Copyright © Bu kitabın Türkiye'deki her türlü yayın hakkı Eğitim Yayınevi'ne aittir. Bütün hakları saklıdır. Kitabın tamamı veya bir kısmı 5846 sayılı yasanın hükümlerine göre kitabı yayımlayan firmanın ve yazarlarının önceden izni olmadan elektronik/mekanik yolla, fotokopi yoluyla ya da herhangi bir kayıt sistemi ile çoğaltılamaz, yayımlanamaz.

EĞİTİM
yayınevi
Yayınevi Türkiye Ofis: İstanbul: Eğitim Yayınevi Tic. Ltd. Şti., Atakent mah. Yasemen sok. No: 4/B, Ümraniye, İstanbul, Türkiye

Konya: Eğitim Yayınevi Tic. Ltd. Şti., Fevzi Çakmak Mah. 10721 Sok. B Blok, No: 16/B, Safakent, Karatay, Konya, Türkiye
+90 332 351 92 85, +90 533 151 50 42, 0 332 502 50 42
bilgi@egitimyayinevi.com

Yayınevi Amerika Ofis: New York: Egitim Publishing Group, Inc.
P.O. Box 768/Armonk, New York, 10504-0768, United States of America
americaoffice@egitimyayinevi.com

Lojistik ve Sevkiyat Merkezi: Kitapmatik Lojistik ve Sevkiyat Merkezi, Fevzi Çakmak Mah. 10721 Sok. B Blok, No: 16/B, Safakent, Karatay, Konya, Türkiye
sevkiyat@egitimyayinevi.com

Kitabevi Şubesi: Eğitim Kitabevi, Şükran mah. Rampalı 121, Meram, Konya, Türkiye
+90 332 499 90 00
bilgi@egitimkitabevi.com

İnternet Satış: www.kitapmatik.com.tr
+90 537 512 43 00
bilgi@kitapmatik.com.tr

kitapmatik
İlk okuyan siz olun
İnternetteki kitapçınız

KAYNAKÇA

Akan, N. (2015). Boethius ve Müzik. *Akdeniz Sanat*, *8*(16).

Altay, G. (2015). Anarmonik Yazım ve Anarmonik Modülasyon. *Sed-Sanat Eğitimi Dergisi*, *3*(2), 39-55.

Bağçeci, S. E. (2010). Tonal Armonide Akorlarin İşlevleri. *Elektronik Sosyal Bilimler Dergisi*, *9*(34), 178-195.

Babacan, M. D. (2009). *Müzik Eğitimi Anabilim Dallarında Piyano Eşlik Sürecinde Caz Armonisinin Kullanabilirliğinin Değerlendirilmesi* (Doktora tezi).

Bayraktarkatal, M. E. ve Yalınkılıç, E. (2020). Türk Müzik Yaşamında Kemal İlerici. *Afyon Kocatepe Üniversitesi Akademik Müzik Araştırmaları Dergisi, 6*(özel sayı), 338-373.

Bilgin, S. (2006). Müzik Eğitiminde Kullanılan Şarkıların Müzik Öğretmenleri Tarafından Piyano ile Eşliklenmesi, *Ulusal Müzik Eğitimi Sempozyumu Bildirisi*, 26-28 Nisan 2006, Pamukkale Üniversitesi, Eğitim Fakültesi, Denizli.

Cangal, N. (2014). *Armoni*. Arkadaş Yayınevi, *Ankara*. (7. Baskı)

Caplin, William. E. 1998. *Classical Form*. New York, Oxford University Press.

Çokamay, Ö. Ü. B. (2019). Çağdaş Türk Müziği Bestecisi Kemal Sünder'in Müziğinde Modalite. *Müzik Kültürüne Dair Çeşitli Görüşler-2*, 149.

Dağdeviren, M. (2006). Müzik Öğretmeni Yetiştiren Kurumlarda Piyanoda Eşlik Öğretimi.

Ulusal Müzik Eğitimi Sempozyumu Bildirisi, 26-28 Nisan, Pamukkale Üniversitesi Eğitim Fakültesi, Denizli.

Dayanıçlıer, B. U. (2020). *Okul Şarkılarının Caz Armonisi ile Eşliklendirilmesi* (Master›s thesis, Niğde Ömer Halisdemir Üniversitesi/Eğitim Bilimleri Enstitüsü).

Eden, S. (2016). *Duygudurum Değişimlerinin Dikey Çift Sesli Aralık İşitme Algısına Etkisi* (Yüksek lisans tezi).

Eroy, O. & Gürpınar, E. (2017). *Okul Şarkıları için Piyanoda Eşlik*. Ankara, Gece Kitaplığı. Bizim Büro Matbaa.

Greenberg, R. (2007). *Understanding the Fundementals of Music*. San Francisco, The Teaching Company.

İlerici, K. (1981). *Bestecilik Bakımından Türk Müziği ve Armonisi.* İstanbul, Milli Eğitim.

Kamacıoğlu, F. ve Özbek, Ö. (1994). *Okul Şarkılarına Piyano İle Eşlik Yapabilme ve Yazabilme.* Yayımlanmamış Konferans Notu. İstanbul: Marmara Üniversitesi Atatürk Eğitim Fakültesi Müzik Eğitimi Bölümü Koro Salonu.

Karaaslan, S. & Özgür, Ü. (2021). Müzik Öğretmeni Adaylarının Makamsal, Modal ve Tonal Dizi Bilgilerinin Karşılaştırılması. *Sanat Dergisi*, (38), 407-421.

Kardeş, B. (2013). Eğitim Fakültesi Güzel Sanatlar Eğitimi Bölümü Müzik Eğitimi Anabilim Dalı Programlarında Kazandırılan Eşlik Yapabilme Becerisinin Program Hedeflerine Ulaşma Durumu (Master's thesis, Pamukkale Üniversitesi Eğitim Bilimleri Enstitüsü).

Kolukırık, K. (2011). Muallim Kâzım Uz'un "Mûsıkî Nazariyâtı" adlı Eserinin İncelenmesi. *Fırat Üniversitesi İlahiyat Fakültesi Dergisi*, 16(2).

Köksal, C. S. (2017). *Perdesiz Gitarın (Geçiş Öncesinde) Mod-Makam Temelli Öğretilmesine Dair Öneri Çalışması* (Master›s thesis, Sosyal Bilimler Enstitüsü).

Köse, Y. (2012). *Uygulamalı Armoni Öğretimi Birinci Kitap.* İzmir, Arvo Yayınları.

Köse, Y. (2012). *Uygulamalı Armoni Öğretimi İkinci Kitap.* İzmir, Arvo Yayınları.

Kutluk, Ö. (1996). Okul Şarkılarına Piyano ile Eşlik Yapabilme Becerisinin Geliştirilmesi Üzerine Bir Çalışma (Master's thesis, Fen Bilimleri Enstitüsü).

Levinie, M. (1989). *The Jazz Piano Book.* Pateluma, California, Sher Music Co.

Özdemir, M. (2001). *Armoni. İzmir,* Kanyılmaz Matbaacılık, 26.

Özgür, Ü. & Aydoğan, S. (2012). *Müziksel İşitme Okuma Eğitimi ve Kuram I*. Ankara, Gazi Kitabevi.

Özgür, Ü. (2001). Antik Yunan Modlarından Ortaçağ Kilise Modlarına. *Gazi Üniversitesi Gazi Eğitim Fakültesi Dergisi*, *21*(2).

Özkeleş, S. (2017). Profesyonel Müzisyen Eğitimi Bağlamında Eğitimciler İçin Doğaçlamaya Yönelik Uygulama ve Öneriler. *Abant İzzet Baysal Üniversitesi Eğitim Fakültesi Dergisi,. 16* (İpekyolu Özel Sayısı), 2393-2409.

Piji, P. (2018). *Piyano Eşliğinin Eğitim Müziğindeki Önemi ve Müzik Öğretmenlerine Yönelik Piyano Eşlik Yöntemleri* (Yüksek lisans tezi).

Piston, W. (1987). *Harmony*. W. W. Norton & Company, 5. Ed. New York.

Sağer, T. & Sevgi, A. (2011). Klasik Armoni Çözümlerinde Kullanılan Bas Şifreleme Yöntemleri ve Derece İsimlendirmeleri. İnönü Üniversitesi Sanat ve Tasarım Dergisi, 1(1).

Sönmez, F. (2006). *Müzik Öğretmeni Yetiştirme Kurumlarındaki Eşlik Öğretiminin Müzik Öğretmenlerinin Görüşleri Doğrultusunda Değerlendirilmesi* (Doktora tezi).

Sun, M. (1992). *Kır Çiçekleri.* Ankara, Önder Matbaası.

Sun, M. (1997). *Tonal Diziler ve Kadanslar.* Ankara, Evrensel Müzikevi Yayınları.

Sun, M. & Sun, İ. (1994). *Elli Yılın En Güzel Okul Şarkıları*. Ankara, Önder Matbaası.

Stravisky, I. (2000). *Müziğin Poetikası*. (Çev. Cem Taylan). İstanbul, Pan Yayıncılık.

Tohumcu, Z.G.G. (2006). *Müziği Yazmak*. İstanbul, Nota.

Uludağ, A. K. (2012). *Gitar Eğitiminde Türk M*üziği İçerikli Akor ve Kadans Kurulumlarına Yönelik Farklı Akortlarda Konumlandırmalar ve Etkililik Düzeyleri (Doktora tezi).

Usman, O. (2017). Çok Sesli Batı Müziğinde Yazım ve Analiz Cilt 3: *Modal Kontrpuanın Temel İlkeleri.* Konya*,* Eğitim Yayınevi.

Yaman, O. (2015). *Piyano ile Eşlikleme Becerisinin Caz Müziği Armonisi ile Birlikte Geliştirilmesi Üzerine Bir Çalışma Modeli Önerisi* (Yüksek lisans tezi).

Yavuzoğlu, N. (2012). *Caz Müziğinde Akor dizileri*. (7. Baskı). İstanbul, Pan Yayıncılık.

Yüksel, K. (2010). *Piyano Eşlikli Şan Performansında Eşlikçinin Algısal ve Psikomotor Becerileri, Deneyimi ve Piyanistlik Düzeyinin Zamanlama Uyumuyla İlişkisi* (Doktora tezi).

Wier, R. Albert (1938). *The Macmillan Encyclopedia of Music and Musicians volüm 1*. The Macmillan Company Newyork.

http://www.erhanbirol.com/othersites/TemelMuzikEgitimi/tmb1.htm adresinden alınmıştır. (erişim tarihi: 21.02.2021)

Z Kuşağı İçin Motivasyon ve Eğitim Etkili Ders Çalışma Yöntemleri ve Eğiticilere Z Kuşağına Yönelik Tavsiyeler

EL KİTAPÇIĞI

Doç. Dr. Yeliz YEŞİL

EĞİTİM
yayınevi

Z KUŞAĞI İÇİN MOTİVASYON VE EĞİTİM ETKİLİ DERS ÇALIŞMA YÖNTEMLERİ VE EĞİTİCİLERE Z KUŞAĞINA YÖNELİK TAVSİYELER EL KİTAPÇIĞI

Doç. Dr. Yeliz Yeşil

Genel Yayın Yönetmeni: Yusuf Ziya Aydoğan (yza@egitimyayinevi.com)
Genel Yayın Koordinatörü: Yusuf Yavuz (yusufyavuz@egitimyayinevi.com)
Sayfa Tasarımı: Eğitim Yayınevi Grafik Birimi
Kapak Tasarımı: Eğitim Yayınevi Grafik Birimi

T.C. Kültür ve Turizm Bakanlığı
Yayıncı Sertifika No: 47830

ISBN: 978-625-8341-68-3
1. Baskı, Ağustos 2022

Baskı Cilt
Bulut Dijital Matbaa Sanayi Ticaret Limited Şirketi
Musalla Bağları Mah. İnciköy Sok. 1/A Selçuklu / KONYA
Matbaa Sertifika No: 48120

Kütüphane Kimlik Kartı

Z KUŞAĞI İÇİN MOTİVASYON VE EĞİTİM ETKİLİ DERS ÇALIŞMA YÖNTEMLERİ VE EĞİTİCİLERE Z KUŞAĞINA YÖNELİK TAVSİYELER EL KİTAPÇIĞI
Doç. Dr. Yeliz Yeşil
102 s., 100x150 mm
Kaynakça var, dizin yok.
ISBN: 978-625-8341-68-3

Copyright © Bu kitabın Türkiye'deki her türlü yayın hakkı Eğitim Yayınevi'ne aittir. Bütün hakları saklıdır. Kitabın tamamı veya bir kısmı 5846 sayılı yasanın hükümlerine göre kitabı yayımlayan firmanın ve yazarlarının önceden izni olmadan elektronik/mekanik yolla, fotokopi yoluyla ya da herhangi bir kayıt sistemi ile çoğaltılamaz, yayımlanamaz.

EĞİTİM yayınevi

Yayınevi Türkiye Ofis: İstanbul: Eğitim Yayınevi Tic. Ltd. Şti., Atakent mah. Yasemen sok. No: 4/B, Ümraniye, İstanbul, Türkiye

Konya: Eğitim Yayınevi Tic. Ltd. Şti., Fevzi Çakmak Mah. 10721 Sok. B Blok, No: 16/B, Safakent, Karatay, Konya, Türkiye
+90 332 351 92 85, +90 533 151 50 42, 0 332 502 50 42
bilgi@egitimyayinevi.com

Yayınevi Amerika Ofis: New York: Egitim Publishing Group, Inc.
P.O. Box 768/Armonk, New York, 10504-0768, United States of America
americaoffice@egitimyayinevi.com

Lojistik ve Sevkiyat Merkezi: Kitapmatik Lojistik ve Sevkiyat Merkezi, Fevzi Çakmak Mah. 10721 Sok. B Blok, No: 16/B, Safakent, Karatay, Konya, Türkiye
sevkiyat@egitimyayinevi.com

Kitabevi Şubesi: Eğitim Kitabevi, Şükran mah. Rampalı 121, Meram, Konya, Türkiye
+90 332 499 90 00
bilgi@egitimkitabevi.com

İnternet Satış: www.kitapmatik.com.tr
+90 537 512 43 00
bilgi@kitapmatik.com.tr

kitapmatik
İnternetteki kitapçınız

KAYNAKÇA

Casey, A.E. (2020). What the Statistics Say About Generation Z?, https://www.aecf.org/blog/generation-z-statistics, erişim tarihi: 17.05.2022.

Casey, A.E. (2021). What are the corecharacteristics of generation z ?, https://www.aecf.org/blog/what-are-the-core-characteristics-of-generation-z, erişim tarihi: 7.05.2022.

Kuhn, E (2019). 5 Secrets to Engaging Today'sGeneration Z Students, https://www.realityworks.com/blog/5-secrets-to-engaging-todays-generation-z-students/, erişim tarihi: 21.04.2022.

March, E.(2017). Move Over Millennials, Introducing Generation Z, https://bstglobal.com/blog/introducing-generation-z/, erişim tarihi: 17.05.2022.

Palmer, T. (2015). 15 Characteristics Of A 21st-Century-Teacher, https://www.edutopia.org/discussion/15-characteristics-21st-century-teacher, erişim tarihi: 03.06.2022.

Schukei, A. (2020). What You Need To Understand About Generation Z Students,?,https://theartofeducation.edu/2020/12/14/what-you-need-to-understand-about-generation-z-students/, erişim tarihi: 7.05.2022.

Talley,C. (2020). Generational Marketing 3 Mobile Marketing TrendsTo Reach Gen Z,https://appsamurai.com/generational-marketing-3-mobile-marketing-trends-to-reach-gen-z/, erişim tarihi: 17.05.2022.

Internet Kaynakları

A List Of Simple Ideas To Improve Student Motivation, https://www.teachthought.com/pedagogy/improve-student-motivation-ideas/, erişim tarihi: 03.06.2022.

Active Reading (SQ3R - 5 stepsStrategy), https://metodes.lv/en/methods-and-tools/active-reading-5-steps-strategy, erişim tarihi: 07.05.2022.

Generation Z: Who Are They and How Do They Learn?, https://www.bridgewayed.com/generation-z-who-are-they-and-how-do-they-learn/, erişim tarihi: 03.06.2022.

Generation Z: what is thefuture of classrooms?, https://acerforeducation.acer.com/education-trends/education-technology/

generation-z-what-is-the-future-of-classrooms/, erişim tarihi: 17.05.2022.

Gen Z :The Beauty of Tribes, https://www.seppic.com/en/active-ingredients/gen-z-beauty-tribes, erişim tarihi: 21.05.2022.

Generation Z: Now In The 21ST Century, Active Classroom, https://www.studentcenteredworld.com/teaching-generation-z/#8220Teaching_Generation_Z8221_The_Student-Centered_World_Podcast, erişim tarihi: 03.06.2022.

Higher-edleaders: Here's how Generation Z learnsbest, https://www.ecampusnews.com/2019/02/15/higher-ed-leaders-generation-z-learns-best/, erişim tarihi: 03.06.2022.

How Does Generation Z Really Learn in College?,https://tophat.com/blog/how-does-generation-z-really-learn/, erişim tarihi: 21.03.2022.

How To Reach Gen Z WithEnrollment Marketing, https://college-marketinggroup.com/blog/how-your-college-can-reach-gen-z-and-boost-enrollment-too/, erişim tarihi: 21.03.2022.

Kuşakları Anlamak Geçmişi ve Geleceği Anlamak Demektir!, https://www.fmaakademi.org/kusaklari-anlamak-gecmisi-ve-gelecegi-anlamak-demektir, erişim tarihi: 21.03.2022.

Let's Spill the Tea on Generation Z: 5 Things You Need to Know Right Now, https://www.itagroup.com/insights/things-know-about-generation-z, erişim tarihi: 15.03.2022.

Study Well, Student Wellness Centre, https://students.usask.ca/articles/study-skills.php#:~:text=Good%20study%20skills%20can%20increase,other%20things%20in%20your%20life, erişim tarihi: 07.05.2022.

Types of Motivation,https://www.valamis.com/hub/types-of-motivation, erişim tarihi: 03.06.2022.

What We Know About Generation Z at Work (So Far),https://www.payscale.com/career-advice/what-we-know-about-generation-z-at-work-so-far/, erişim tarihi: 21.03.2022.

Verimli Ders Çalışma Yöntemleri, https://best.cheaponline2022.ru/category?name=en%20etkili%20ders%20%C3%A7al%C4%B1%C5%9Fma%20teknikleri, erişim tarihi: 03.06.2022.

Your 21ST-CenturyClassroom ManagementPhilosophy: Clearand-Meaningful, https://www.studentcenteredworld.com/classroom-management-philosophy/).

Z Kuşağı İle Bağ Kurmak İçin Markalar Ne Yapmalı?, https://blog.adgager.com/z-kusagi-ile-bag-kurmak-icin-markalar-ne-yapmali/,erişim tarihi: 15.03.2022.

20 ways to improve your finances in under 20 minutes.. https://www.moneymindedmom.com/motivational-study-quotes-for-students/, erişim tarihi: 21.03.2022.

7 Characteristics about Generation Z in the workplace, https://www.indeed.com/career-advice/finding-a-job/generation-z, erişim tarihi: 21.05.2022.

10 Effective Study Techniques to Try This Year, https://www.usa.edu/blog/study-techniques/, erişim tarihi: 07.05.2022.

10 Effective Learning Techniques, https://kdcollegeprep.com/10-effective-learning-techniques/, erişim tarihi: 12.05.2022.

10 Traits of Generation Z, https://research.lifeway.com/2017/09/29/10-traits-of-generation-z/, erişim tarihi: 15.03.2022.

25 Scientifically Proven Tips for More Effective Studying, https://www.mydegreeguide.com/how-to-study-tips/, erişim tarihi: 12.05.2022.

99 Best Motivational Quotes for Students to Study Hard, https://www.loveframes.net/99-motivational-quotes-for-students-to-study-hard/,erişim tarihi:23.06.2022.

www.sorubak.com, erişim tarihi: 12.05.2022.

“I HAVE DECIDED TO BECOME AN ENGLISH TEACHER!”: MOTIVATION TO LEARN AND TEACH ENGLISH IN TURKEY

Gonca SUBAŞI

EĞİTİM
yayınevi

“I HAVE DECIDED TO BECOME AN ENGLISH TEACHER!”: MOTIVATION TO LEARN AND TEACH ENGLISH IN TURKEY

Gonca Subaşı

Genel Yayın Yönetmeni: Yusuf Ziya Aydoğan (yza@egitimyayinevi.com)
Genel Yayın Koordinatörü: Yusuf Yavuz (yusufyavuz@egitimyayinevi.com)
Sayfa Tasarımı: Eğitim Yayınevi Grafik Birimi
Kapak Tasarımı: Eğitim Yayınevi Grafik Birimi

T.C. Kültür ve Turizm Bakanlığı
Yayıncı Sertifika No: 47830

ISBN: 978-625-8341-50-8
1. Baskı, Ağustos 2022

Baskı Cilt
Bulut Dijital Matbaa Sanayi Ticaret Limited Şirketi
Musalla Bağları Mah. İnciköy Sok. 1/A Selçuklu / KONYA
Matbaa Sertifika No: 48120

Kütüphane Kimlik Kartı
“I HAVE DECIDED TO BECOME AN ENGLISH TEACHER!”: MOTIVATION TO LEARN AND TEACH ENGLISH IN TURKEY
Gonca Subaşı
246 s., 165x240 mm
Kaynakça var, dizin yok.
ISBN: 978-625-8341-50-8

Anılan bu eser Dr.Gonca SUBAŞI’nın 29.03.2010 tarihinde Anadolu Üniversitesi Eğitim Bilimleri Enstütüsü’nde kabul edilmiş tezinin güncellenmiş ve yeniden bölüm eklenmiş halidir.

Copyright © Bu kitabın Türkiye’deki her türlü yayın hakkı Eğitim Yayınevi’ne aittir. Bütün hakları saklıdır. Kitabın tamamı veya bir kısmı 5846 sayılı yasanın hükümlerine göre kitabı yayımlayan firmanın ve yazarlarının önceden izni olmadan elektronik/mekanik yolla, fotokopi yoluyla ya da herhangi bir kayıt sistemi ile çoğaltılamaz, yayımlanamaz.

EĞİTİM
yayınevi

Yayınevi Türkiye Ofis: İstanbul: Eğitim Yayınevi Tic. Ltd. Şti., Atakent mah. Yasemen sok. No: 4/B, Ümraniye, İstanbul, Türkiye

Konya: Eğitim Yayınevi Tic. Ltd. Şti., Fevzi Çakmak Mah. 10721 Sok. B Blok, No: 16/B, Safakent, Karatay, Konya, Türkiye
+90 332 351 92 85, +90 533 151 50 42, 0 332 502 50 42
bilgi@egitimyayinevi.com

Yayınevi Amerika Ofis: New York: Egitim Publishing Group, Inc.
P.O. Box 768/Armonk, New York, 10504-0768, United States of America
americaoffice@egitimyayinevi.com

Lojistik ve Sevkiyat Merkezi: Kitapmatik Lojistik ve Sevkiyat Merkezi, Fevzi Çakmak Mah. 10721 Sok. B Blok, No: 16/B, Safakent, Karatay, Konya, Türkiye
sevkiyat@egitimyayinevi.com

Kitabevi Şubesi: Eğitim Kitabevi, Şükran mah. Rampalı 121, Meram, Konya, Türkiye
+90 332 499 90 00
bilgi@egitimkitabevi.com

İnternet Satış: www.kitapmatik.com.tr
+90 537 512 43 00
bilgi@kitapmatik.com.tr

ilk okuyan siz olun
kitapmatik
internetteki kitapçınız

REFERENCES

Alavi, S. M. (2011). An exploration of sources of foreign language teacher motivation in Iran. *The Journal of Applied Linguistics*, *4*(2).

Amzat, I. H., Ismail, O. H., and Al-Ani, W. T. K. (2022)**.** Students' interest towards teaching profession and career in Malaysia and Oman: A comparative study. *Educational Research for Policy and Practice*, 21:285–303, https://doi.org/10.1007/s10671-021-09305-w

Al- Yaseen, W. S. (2018). Motivations to choose teaching as a career: A perspective of English Language student-teachers at Kuwait university. The Educational Journal, 127 (2), 11-35.

Asriani, I., Apriliaswati, R., & Riyanti, D. (2022). Motivational factors influencing pre-service EFL teachers to choose teaching as a future career. *Jo-ELT (Journal of English Language Teaching) Fakultas Pendidikan Bahasa & Seni Prodi Pendidikan Bahasa Inggris IKIP, 9*(1), 38-51.

Bandura, A. (1997). *Self-efficacy: The exercise of control*. New York: Freeman.

Başöz, T. (2021). "I've decided to become an English teacher": Pre-service EFL teachers' reasons for choosing teaching as a career. *Kastamonu Education Journal*, 29 (5), 813-821 doi: 10.24106/kefdergi.860727

Boz, Y. (2008). Turkish student teachers' concerns about teaching. *European Journal of Teacher Education, 31*(4), 367-377. https://doi.org/10.1080/02619760802420693

Brown, M. M. (1992). Caribbean first-year teachers' reasons for choosing teaching as a career. *Journal of Education for Teaching*, *18*(2), 185-195. https://doi.org/10.1080/0260747920180207

Dawis, R. V. (1992). The individual difference tradition in counselling psychology. *Journal of Counseling Psychology*, (39), 7-39.

Ekin, S., Yetkin, R. & Öztürk, S. Y. (2021). A Comparative study of career motivations and perceptions of student teachers. *Turkish Studies - Education*, *16*(1), 505-516. https://dx.doi.org/10.47423/TurkishStudies.47210

Erten, I. H. (2014). Understanding the reasons behind choosing to teach English as a foreign language. *Novitas ROYAL (Research on Youth and Language)*, 8(1), 30-44. Retrieved from http://search.proquest.com/docview/1718058054?accountid=14548%5Cnhttp://metadata. lib.hku.hk/hku?url_ver=Z39.882004&rft_val_fmt=info:ofi/fmt:kev:mtx:journal&genre=article&sid=ProQ:ProQ:llba&atitle=UNDERSTANDING+THE+REASONS+BEHIND+CHOOSING+TO+TEACH+EN GLISH

Garra-Alloush, I., Chaleila, W. and Watted, A. (2021). Close to the heart or close to the home? Motivational factors influencing EFL teaching as a career choice among female Arab citizens of Israel students. *English Language Teaching*, 14 (1),48-57.

Glaser, B. G., & Strauss, A. (1967). *The discovery of ground theory*. New York: Alpine.

Glutsch, N. and König, J. (2019) Pre-service teachers' motivations for choosing teaching as a career: does subject interest matter? *Journal of Education for Teaching,* 45:5, 494-510, DOI: 10.1080/02607476.2019.1674560.

Gottfredson, L. S. (1981). Circumscription and compromise: A developmental theory of occupational aspirations. *Journal of Counselling Psychology*, (28), 545-579.

Hackett, G., & Lent, R. (1992). Theoretical advances and current inquiry in career psychology. In S. D. Brown & R. W. Lent (Eds.), *Handbook of Counselling Psychology* (2nd ed., pp. 419-452). New York: Wiley.

Holland, J. L. (1985). *Making vocational choices: A theory of vocational personalities and work environments* (2nd ed.). New Jersey: Prentice-Hall.

Htang, L.K. (2019). Motivations for choosing teaching as a career: teacher trainees' perspective from a Myanmar context. *Journal of Education for Teaching,* 45 (5), 511–524, https://doi.org/10.1080/02607476.2019.1674561

Kissau, S., Davin, K., Wang, C., Haudeck, H., Rodgers, M. and Du, l. (2019). Recruiting foreign language teachers: An international comparison of career choice influences. *Research in Comparative & International Education,* 14(2) 184–200.

König, J., & Rothland, M. (2012). Motivations for choosing teaching as a career: Effects on general pedagogical knowledge during initial teacher education. *Asia-Pacific Journal of Teacher Education*, *40*(3), 289-315. https://doi.org/10.1080/1359866X.2012.700045

Kyriacou, C., & Coulthard, M. (2000). Undergraduates' views of teaching as a career choice. *Journal of Education for Teaching*, *26*(2), 117-126. https://doi.org/10.1080/02607470050127036

Lee, J.A., Kang, M.O., and Park, B.J. (2019). Factors influencing choosing teaching as a career: South Korean preservice teachers. *Asia Pacific Education Review*, 20:467–488, https://doi.org/10.1007/s12564-019-09579-z

Lent, R. W., Brown, S. D., & Hackett, G. (2002). Social cognitive career theory. In D. Brown & Associate (Ed.), *Career choice and development* (4th ed., pp. 255-311). San Francisco, CA: Jossey-Bass.

Leung, S. A. (2008). The big five career theories. In R. V. E. J.A. Athanasou (Ed.), *International Handbook of Career Guidance* (pp. 115-132). Hong Kong: Springer Science + Business Media. https://doi.org/DOI:10.1007/978-1-4020-6230-8_6

Low, E. L., Lim, S. K., Ch'ng, A., & Goh, K. C. (2011). Pre-service teachers' reasons for choosing teaching as a career in Singapore. *Asia Pacific Journal of Education*, *31*(2), 195-210. https://doi.org/10.1080/02188791.2011.567441

Merwin, J. C., & Vesta, F. J. Di. (1959). A Study of need theory and career choice. *Journal of Counselling Psychology*, *6*(4), 302-308.

Mukminin, A. (2017). Why teacher education? Documenting undocumented female student teachers 'motives in Indonesia: A case study. *The Qualitative Report,* 22 (1),309-326.

Nesje, K., Brandmo, C., and Berger, J.L. (2018). Motivation to become a teacher: A Norwegian validation of the factors influencing teaching choice scale. *Scandinavian Journal of Educational Research,* 62 (6,), 813–831, https://Doi.Org/10.1080/00313831.2017.1306804

Nunan, D. (1992). Research methods in language learning. Cambridge: Cambridge University Press.

OECD. (2005). *Attracting, Developing and Retaining Effective Teachers - Final Report: Teachers Matter*. Retrieved from http://www.oecd.org/edu/school/35004054.pdf

Osipow, S. H. (1990). Convergence in theories of career choice and development: Review and prospect. *Journal of Vocational Behaviour, 36*(2), 122-131. https://doi.org/10.1016/0001-8791(90)90020-3

Poomdaeng, T. and Punwalai Kewara, D.P.P. (2020). Understanding Teacher's Motivation to Choose Teaching English as a Career Choice. *Journal of Education and Practice*, 11(12).

Salı, P. (2013). Understanding motivations to become teachers of English: ELT trainees' perceptions. *Procedia - Social and Behavioural Sciences*, *93*, 1418-1422. https://doi.org/10.1016/j.sbspro.2013.10.055

Sinclair, C. (2008). Initial and changing student teacher motivation and commitment to teaching. *Asia-Pacific Journal of Teacher Education*, *36*(2), 79-104. https://doi.org/10.1080/13598660801971658

Stellmacher, Anne; Ohlemann, Svenja; Pfetsch, Jan; Ittel, Angela: Pre-service teacher career choice motivation: a comparison of vocational education and training teachers and comprehensive school teachers in Germany - In: International journal for research in vocational education and training 7 (2020) 2, S. 214-236 - URN: urn:nbn:de:0111-pedocs-207406 - DOI: 10.25656/01:20740a

Subaşı, G. (2010). *Why do I want to become an English teacher? Developing a questionnaire*. (Unpublished PhD Dissertation). Anadolu University, Graduate School of Educational Sciences, Eskişehir.

Super, D. W. (1969). Vocational development theory. *The Counselling Psychologist*, (1), 230.

Tawney, J. W., & Gast, D. L. (1984). *Single Subject Research in Special Education (2nd ed.).* Colombus, OH: Charles E. Merrill Co.

Topkaya, E. Z., & Uztosun, M. S. (2012). Choosing teaching as a career: Motivations of preservice English teachers in Turkey. *Journal of Language Teaching & Research*, 3(1), 126-134.

Tustiawati, I.A.M. (2017). What motivates pre-service teachers to become teachers and their perspectives of English teaching as a career option. *TEFLIN Journal,* 28 (1), 38-56.

Tustiawati, I.A.M. (2022). Pre-service teachers' perspectives towards English teaching as a career option. *Udayana Journal of Social Sciences and Humanities*, 105-107.

Wang, W. & Houston, M. (2021). Teaching as a career choice: The motivations and expectations of students at one Scottish University, *Educational Studies,* DOI: 10.1080/03055698.2021.1921703

Watt, H. M. G., & Richardson, P. W. (2007). Motivational factors influencing teaching as a career choice: development and validation of the FIT-Choice scale. *Journal of Experimental Education*, (75), 167-202.

Watt, H. M. G., Richardson, P. W., Klusmann, U., Kunter, M., Beyer, B., Trautwein, U., &

Baumert, J. (2012). Motivations for choosing teaching as a career: An international comparison using the FIT-Choice scale. *Teaching and Teacher Education, 28*(6), 791805. https://doi.org/10.1016/j.tate.2012.03.003

Yüce, K., Şahin, E. Y., Koçer, Ö., & Kana, F. (2013). Motivations for choosing teaching as a career: A perspective of pre-service teachers from a Turkish context. *Asia Pacific Education Review*, *14*(3), 295-306. https://doi.org/10.1007/s12564-013-9258-9

TÜRK HALK MÜZİĞİNDE
MAKAMLAR VE TERKİBLER

Sühan İRDEN

EĞİTİM
yayınevi

TÜRK HALK MÜZİĞİNDE MAKAMLAR VE TERKİBLER

Sühan İRDEN

Genel Yayın Yönetmeni: Yusuf Ziya Aydoğan (yza@egitimyayinevi.com)
Genel Yayın Koordinatörü: Yusuf Yavuz (yusufyavuz@egitimyayinevi.com)
Sayfa Tasarımı: Eğitim Yayınevi Grafik Birimi
Kapak Tasarımı: Eğitim Yayınevi Grafik Birimi

T.C. Kültür ve Turizm Bakanlığı
Yayıncı Sertifika No: 47830

ISBN: 978-625-8341-16-4
1. Baskı, Haziran 2022

Baskı Cilt
Bulut Dijital Matbaa Sanayi Ticaret Limited Şirketi
Musalla Bağları Mah. İnciköy Sok. 1/A Selçuklu / KONYA
Matbaa Sertifika No: 48120

Kütüphane Kimlik Kartı
TÜRK HALK MÜZİĞİNDE MAKAMLAR VE TERKİBLER
Sühan İRDEN
104 s., 165x240 mm
Kaynakça var, dizin yok
ISBN: 978-625-8341-16-4

Copyright © Bu kitabın Türkiye'deki her türlü yayın hakkı Eğitim Yayınevi'ne aittir. Bütün hakları saklıdır. Kitabın tamamı veya bir kısmı 5846 sayılı yasanın hükümlerine göre kitabı yayımlayan firmanın ve yazarlarının önceden izni olmadan elektronik/mekanik yolla, fotokopi yoluyla ya da herhangi bir kayıt sistemi ile çoğaltılamaz, yayımlanamaz.

EĞİTİM
yayınevi

Yayınevi Türkiye Ofis: İstanbul: Eğitim Yayınevi Tic. Ltd. Şti., Atakent mah. Yasemen sok. No: 4/B, Ümraniye, İstanbul, Türkiye

Konya: Eğitim Yayınevi Tic. Ltd. Şti., Fevzi Çakmak Mah. 10721 Sok. B Blok, No: 16/B, Safakent, Karatay, Konya, Türkiye
+90 332 351 92 85, +90 533 151 50 42, 0 332 502 50 42
bilgi@egitimyayinevi.com

Yayınevi Amerika Ofis: New York: Egitim Publishing Group, Inc.
P.O. Box 768/Armonk, New York, 10504-0768, United States of America
americaoffice@egitimyayinevi.com

Lojistik ve Sevkiyat Merkezi: Kitapmatik Lojistik ve Sevkiyat Merkezi, Fevzi Çakmak Mah. 10721 Sok. B Blok, No: 16/B, Safakent, Karatay, Konya, Türkiye
sevkiyat@egitimyayinevi.com

Kitabevi Şubesi: Eğitim Kitabevi, Şükran mah. Rampalı 121, Meram, Konya, Türkiye
+90 332 499 90 00
bilgi@egitimkitabevi.com

İnternet Satış: www.kitapmatik.com.tr
+90 537 512 43 00
bilgi@kitapmatik.com.tr

ilk okuyan siz olun
kitapmatik
internetteki kitapçınız

KAYNAKÇA

Akbıyık, S. (2016) Repertükül (Repertuar Türküleri Külliyatı) Türküpedia (Türkü Ansiklopedisi).

Cevher, M. H. (1995). Ali Ufkî Bey ve Hâzâ Mecmû'a-i Saz ü Söz (transkripsiyon ve inceleme). (Doktora Tezi). Ege Üniversitesi, İzmir.

Darülelhan Külliyatı 1. defteri / İstanbul Belediye Konservatuvarı Anadolu Halk Şarkıları Defter:1, 1926.

İrden, S. (2020). Türk Musıkisinde Düzen Perde Makam Terkib Uygulamaları, Konya, Eğitim Yayınevi.

Kutluğ, Y. F. (2000). Türk Musikisinde Makamlar, İstanbul: YKY.

Özçimi, M. S. (1989). Hızır Bin Abdullah ve Kitâbü'l-Edvâr, (Yüksek Lisans Tezi). İstanbul.

Popescu, J.E. (2002). Tanburî Küçük Artin, İstanbul: Pan Yayıncılık.

Tura, Y. (1987). III. Milletlerarası Türk Folklor Kongresi Bildirileri III. Cilt, Ankara. Başbakanlık Basımevi.

---------- (1997). V. Milletlerarası Türk Halk Kültürü Kongresi Halk Müziği, Oyun, Tiyatro, Eğlence, Seksiyon Bildirileri, Ankara, Kültür Bakanlığı Yayınları.

---------- (2001). Kantemiroğlu-Musikiyi Harflerle Tesbit ve İcra İlminin Kitabı. İstanbul: Yapı Kredi Yayınları.

---------- (2006). 2006). Nâsır Abdülbâkî Dede, Tedkîk ü Tahkîk (İnceleme ve Gerçeği Araştırma), İstanbul: Pan Yayıncılık.

Uygun, M. N. (1990). Kadızâde Tirevî ve Musıki Risâlesi, Marmara Üniversitesi Sosyal Bilimler Enstitüsü, (Yüksek Lisans Tezi). İstanbul.

---------- (1999). Safiyüddin Abdülmü'min Urmevî ve Kitâbü'l-Edvârı, İstanbul: Kubbealtı Neşriyâtı.

TEKNOPARKLAR VE TEKNOLOJİ TRANSFER OFİSLERİNİN BİRLİKTE ÇALIŞMASI İLE AR-GE FAALİYETLERİNİN FİNANSMANI

YAZAR
DR. AHMET BAŞALP

EDİTÖR
DR. BÜLENT ÇİZMECİ

EĞİTİM
yayınevi

TEKNOPARKLAR VE TEKNOLOJİ TRANSFER OFİSLERİNİN BİRLİKTE ÇALIŞMASI İLE AR-GE FAALİYETLERİNİN FİNANSMANI

Yazar: Dr. Ahmet BAŞALP
Editör: Dr. Bülent ÇİZMECİ

Genel Yayın Yönetmeni: Yusuf Ziya Aydoğan (yza@egitimyayinevi.com)
Genel Yayın Koordinatörü: Yusuf Yavuz (yusufyavuz@egitimyayinevi.com)
Sayfa Tasarımı: Eğitim Yayınevi Grafik Birimi
Kapak Tasarımı: Eğitim Yayınevi Grafik Birimi

T.C. Kültür ve Turizm Bakanlığı
Yayıncı Sertifika No: 47830

ISBN: 978-625-8468-59-5
1. Baskı, Ağustos 2022

Baskı Cilt
Bulut Dijital Matbaa Sanayi Ticaret Limited Şirketi
Musalla Bağları Mah. İnciköy Sok. 1/A Selçuklu / KONYA
Matbaa Sertifika No: 48120

Kütüphane Kimlik Kartı
TEKNOPARKLAR VE TEKNOLOJİ TRANSFER OFİSLERİNİN BİRLİKTE ÇALIŞMASI İLE AR-GE FAALİYETLERİNİN FİNANSMANI
Yazar: Dr. Ahmet BAŞALP
Editör: Dr. Bülent ÇİZMECİ
194 s., 135x215 mm
Kaynakça var, dizin yok.
ISBN: 978-625-8468-59-5

Copyright © Bu kitabın Türkiye'deki her türlü yayın hakkı Eğitim Yayınevi'ne aittir. Bütün hakları saklıdır. Kitabın tamamı veya bir kısmı 5846 sayılı yasanın hükümlerine göre kitabı yayımlayan firmanın ve yazarlarının önceden izni olmadan elektronik/mekanik yolla, fotokopi yoluyla ya da herhangi bir kayıt sistemi ile çoğaltılamaz, yayımlanamaz.

EĞİTİM
yayınevi

Yayınevi Türkiye Ofis: İstanbul: Eğitim Yayınevi Tic. Ltd. Şti., Atakent mah. Yasemen sok. No: 4/B, Ümraniye, İstanbul, Türkiye

Konya: Eğitim Yayınevi Tic. Ltd. Şti., Fevzi Çakmak Mah. 10721 Sok. B Blok, No: 16/B, Safakent, Karatay, Konya, Türkiye
+90 332 351 92 85, +90 533 151 50 42, 0 332 502 50 42
bilgi@egitimyayinevi.com

Yayınevi Amerika Ofis: New York: Egitim Publishing Group, Inc.
P.O. Box 768/Armonk, New York, 10504-0768, United States of America
americaoffice@egitimyayinevi.com

Lojistik ve Sevkiyat Merkezi: Kitapmatik Lojistik ve Sevkiyat Merkezi, Fevzi Çakmak Mah. 10721 Sok. B Blok, No: 16/B, Safakent, Karatay, Konya, Türkiye
sevkiyat@egitimyayinevi.com

Kitabevi Şubesi: Eğitim Kitabevi, Şükran mah. Rampalı 121, Meram, Konya, Türkiye
+90 332 499 90 00
bilgi@egitimkitabevi.com

İnternet Satış: www.kitapmatik.com.tr
+90 537 512 43 00
bilgi@kitapmatik.com.tr

kitapmatik
internetteki kitapçınız
kitapmatik.com.tr

KAYNAKÇA

Acs, Z. & Audretsch, D. (1989). Births and firm size. *Southern Economic Journal*, 56, 467-75.

Adaçay, F.R. (2007). Bilgi Ekonomisine İlişkin Temel Göstergeler Açısından Avrupa Birliği ve Türkiye'nin Karşılaştırılması. *Dumlupınar* Üniversitesi *Sosyal Bilimler Dergisi*, 19, 185-204.

Akgemci, T. (2001). *KOBİ'lerin Temel Sorunları ve Sağlanan Destekler* (s.1-72).Ankara: T.C. Sanayi ve Ticaret Bakanlığı KOSGEB Yayınları. Erişim Tarihi: 06.08.2013. http://www.kobider.org.tr/pdf/kobi_sorunlar_destekler.pdf.

Akdemirci, T. (2001). *KOSGEB Kobilerin Temel Sorunları ve Sağlanan Destekler* (s. 8-10). Ankara: KOSGEB. Erişim Tarihi 30.06.2013. http://www.kosgeb.gov.tr/eic

Akgemci,T., Öğüt, A. & Tosun, M.,A., (2005). Küresel rekabetin sunduğu fırsatlar ve tehditler bağlamında KOBİ'lerde stratejik yenilik yönetimi: Swot analizine dayalı kuramsal bir değerledirme. *The Journal of Economic Research*, 5(10), 139-156. Erişim Tarihi: 02.09.2013, http://www.iibf.selcuk.edu.tr/iibf_dergi/dosyalar/211347997208.pdf

Akkaya, G.C. & İçerli, M.Y. (2001). KOBİ'lerin Finansal Problemlerinin Çözümünde Risk sermayesi Finansman Modeli. *Dokuz Eylül* Üniversitesi *Sosyal Bilimler Enstitüsü Dergisi*, 3(3), 61-70: Aktaran: Günay, S.G. & Başalp, A. (2011). Girişimciler, Melek Yatırımcılar ve Risk Sermayesi Firmaları Arasında Kurulacak bir Ağ, Bu Ağın Yapısı ve Önemi. *Business and Economics Research Journal*, 2 (2), 153-164.

Aldrich, H. & Fiol, C. (1999). Fools rush in? The institutional context of industry creation. *Academy of Management Review*, 19 (4), 645-664.

Alkin, K. & E, Okay. (2008). *Türkiye'de KOBİ'lerin Basel 2'ye Uyum Süreci ve Öneriler* (s.65-66). İstanbul: İTO Yayın 4

Amirahmadi, H. & Saff, G. (1993). Science parks: a critical assessment. *J. Plan. Lit*., 8 (2), 107–123.

Amsden, A.H. & Tschang, T. (2003). A new approach to assessing the technological complexity of different categories of R&D (with examples from Singapore). *Research Policy*, 32, 553–572.

Anderson, C.R. & Zeithmal, C.P. (1984). Stage of the product life cycle, business strategy, and business performance, *Academy of Management Journal*, 27, 5-24.

Ankara Üniversitesi (2010). TÜBİTAK destekleri. Erişim Tarihi 10.01.2013.

http://www.kigaum.ankara.edu.tr/ozelarge.doc

Antonopoulos, N. C., Papadakis, V.G., Stylios, C.D., Efstathiou, M.P. & Groumpos, P.P. (2009) Mainstreaming innovation policy in less favoured regions:the case of Patras Science Park, Greece. *Science and Public Policy*, 36(7), 511-521.

Ar-Ge Performansı İnovasyon Nedir? Nasıl Değerlendirilir? (2013). Erişim Tarihi: 01.09.2013. hhtp://www.dunyafuar.com.tr/rvcist/goru6.asp

Ar-Ge Tasarım Merkezleri (2012). *A-Ge tasarım merkezleri ve teknoloji geliştirme bölgeleri*. Erişim Tarihi 2013www.sanayi.gov.tr/arge-tasarim-merkezleri-ve-tgb.

Argote, L. & Ingram, P. (2000). Knowledge transfer: a basis for competitive advantage in firms. *Organizational Behaviour and Human Decision Processes*, 82, 150–169.

Artificial Intelligence (2013). Erişim Tarihi 30.01.2013. http://www.etri.re.kr/news/

Audretsch, D. & Vivarelli, M. (1996). Firm size and R&D spillovers: evidence from Italy. *Small Business Economics,* 8, 249–258.

Avrupa Birliğinde Kobi Destek programları ve Diğer Teşvik Araçları (1997). Erişim Tarihi 29.05.2013. http://www.kosgeb.gov.tr/eic

Babacan, M. (1995). *Dünyada ve Türkiye'de Teknoparklar Bilim ve teknoloji Parkları* (s.1-198). İzmir

Bakouros, Y.K., Mardas, D.C. & Varsakelis, N.C. (2002). Science park, a high tech fantasy? an analysis of the science parks of Greece. *Technovation*, 22, 123–128.

Based on interviews with officials involved in the One-North development project, we understand that the planning and conceptualization of the One-North project took more than a year. Details of the One-North project can be found (2013). Erişim Tarihi 01.02.2013. http://www.one-north.com.

Bayh-Dole Rule (1980). Erişim Tarihi 06.12.2012. https://ipo.IInII.gov.

Bayh-Dole (2013). Erişim Tarihi 06.02.2013. http://www.ucop.edu/ott/bayh.html

Bayülgen, Y. & Kütükoğlu, C. (2012). *Küçük ve Orta* Ölçekl*i Sanayi* İşletmeleri *(KOBİ'ler)*(s.1-73). Ankara: TMMOB Makina Mühendisleri Odası

Bellavista J. & Sanz, L. (2009). Science and technology parks, habitats of innovation, introduction to special section. *Oxford Journals*, 36(7), 499–510.

Bio-Technopark (2013). Erişim Tarihi :10.10.2013. http://www.swissventureguide.ch/2013/venture-Support/Bio-Technopark

Boeker, W. (1989). Strategic change: the effects of founding and history. *Academy of Management Journal*, 32, 489-515.

Bougrain, F. & Haudeville, B. (2002). Innovation, collaboration and SMEs internal research capacities. *Research Policy,* 31,735–747.

Buzzell, R.D. & Wiersema, F.D. (1981). Successful share-building strategies. *Harvard Business Review*, 53 (1), 135-144.

Çalıpınar, H. & Baç, U. (2007). KOBİ'lerde İnovasyon Yapmayı Etkileyen Faktörler ve Bir Alan Çalışması. *Ege Akademik Bakış*, 7(2), 445-458.

Çetin, C. (1996) *Yeniden Yapılanma, Girişimcilik, KOBİ'ler ve Bunların* Özendirilmesi. İstanbul; Aktaran: Akgemici, T. (2001). *KOBİ'lerin Temel Sorunları ve Sağlanan Destekler (s.1-72)*, Ankara: KOSGEB Yayınları

Carroll, G. & Delacroix, J. (1982). Organisational mortality in the newspaper industries of Argentina and Ireland: an ecological approach. *Administrative Science Quarterly*, 27, 169-198.

Carroll, G.R. (1984). The specialist strategy. *California Management Review*, 26(3), 126-137.

Ceylan, A. & Korkmaz, T. (2008). *Finansal Teknikler (6. Baskı)*, Bursa: Ekin Yayıncılık.

Christensen, J.F., Olsesen, M.H. & Kjær, J.S. (2005). The industrial dynamics of open innovation evidence from the transformation of consumer electronics. *Research Policy*, 34, 1533–1549.

Churchill, N.C. & Lewis, V.C. (1983). The five stages of small business growth , *Harvard Business Review*, 61(3), 30-9.

Coase, R. H.(1937). The nature of the firm. *Economica*, 4, 386–405.

Cohen, W.M. & Levinthal, D.A. (1990). Absorptive capacity: a new perspective on learning and innovation. *Administrative Science Quarterly*, 35 (1), 128–152.

Cooke, P. (2005). Regionally asymmetric knowledge capabilities and open innovation. *Research Policy*, 34, 1128–1149.

Çetin,C.(1996) *Yeniden Yapılanma, Girişimcilik, KOB*İ'ler ve Bunların Özendirilmesi. İstanbul; Aktaran: Akgemici, T. (2001). *KOBİ'lerin Temel Sorunları ve Sağlanan Destekler (s. 1-72)*. Ankara: KOSGEB Yayınları

Çetin, C.(1997). Teknolojide Yeni bir Ufuk: Teknoparklar. *Süleyman Demirel Üniversitesi İktisadi ve İdari Bilimler Dergisi*, 2, 209-217.

Çonkar, K. (2001). Risk Sermayesi Finansman Yönteminin Küçük ve Orta Boy İşletmeler Açısından Önemi ve Uygulanabilirliği. *I. Orta Anadolu Kongresi (s.*28-46). Nevşehir: Erciyes Üniversitesi.

Davenport, S., Davies, J. & Grimes, C. (1999). Collaborative research programmes: building trust from difference. *Technovation*, 19, 31–40.

Demirci, R., Akpınar, A. & Çevik, İ. (2001). *Avrupa Birliği ve Türkiye'de Esnaf-Sanatkar* Küçük ve Orta Ölçekli İşlet*meler (s.224).* Ankara: Türkiye Esnaf ve Sanatkarlar Kredi ve Kefalet Kooperatifleri Birlikleri Merkez Birliği

Dong-Ho, S. (2001). An alternative approach to developing science parks: A case study from Korea. *Papers Reg. Sci.,* 80, 103–111.

EBAN Driving Successful and Responsible Angel Investing in Europe (2013). Erişim Tarihi: 28.02.2013. http://www.eban.org/

Edwards, T., Delbridge, R. & Munday, M. (2005). Understanding innovation in small and medium-sized enterprises:a process manifest. *Technovation,* 25, 1119–1120.

Eisenhardt, K.M. & Schoonhoven, C.B. (1990). Organizational growth: Linking founding team, strategy, environment, and grwoth amaong US semiconducter ventures, 1978-1988, *Administrative Science Quartly*, 35, 504-529.

El-Namaki, M.S. (1990). Small business: the myths and the reality. *Long Range Planning*, 23(4), 78-87.

Esseantial Invention (1980). Erişim Tarihi: 03.10.2013. http://www.cptech.org/ip/health/bd/

EU'da KOBİ'ler Nasıl Destekleniyor Forum Dergisi (1997) (s.50-54); Aktaran: Akgemci, T. (2001). KOBİ'lerin Temel Sorunları ve Sağlanan Destekler (s.1-72). Ankara: KOSGEB Yayınları

Felsenstein, D. (1994). University-related science parks seedbeds or enclaves of innovation?. *Technovation*, 14 (2), 93–110.

Finance (2013). Erişim Tarihi 30.06.2013. http://www.jfs.go.jp/financee.html.

Florida, R.L. & Kenny, M. (1988). Venture capital financed innovation and technological change in the USA. *Research Policy*, 17, 119–137.

Florida, R.L. & Kenny, M. (1990). Silicon Valley and Route 128 won't save us. Calif. *Manage. Rev*. 33 (1), 68–88.

Florida, R. (2006). *The Fiht of the Creative Class : The New Global Competition for Talent*. New York Liberal Education,USA: Harper Business

Fontana, R., Geuna, A. & Matt, M. (2006). Factors affecting university-industry R&D projects: the importance of searching, screening and signalling. *Research Policy*, 35, 309–323.

Fukugawa, N. (2006). Science parks in Japan and their value added contributions to new technology based firms. *International Journal of Industrial Organization*, 24, 381–400.

Gordon, R. J. (2000). Does the "new economy" measure up to the great inventions of the past?. *NBER Working Paper 7833*. Erişim Tarihi:12.10.2010, http://www.nber.org/papers/w7833.

Göker, A. (1996). Üniversite-Sanayi İşbirliğini Doğuran Nedenler. VI., Fizik Mühendisliği ve Teknik Kurultayı. Ankara: TMMOB Fizik Mühendisleri Odası

Göker, A. (2001). İnovasyonda *Yetkinleşmek: Rekabet Üstünlüğüne Giden Yol Türkiye'nin Bilim-Teknoloji-İnovasyon Politikası Üzerine İrdelemeler*. Gazi üniversitesi İ.İ.B.F. Dekanlığı ve Rekabet Kurumu İşbirliği İle 'Rekabet Nereye Kadar? Nasıl?' Paneli (s. 1-21). Ankara: Gazi Üniversitesi.

Grasselli, N. (2009). *Regional Innovation Systems:A Case Study*. 4th Aspects and Visions of Applied Economics and Informatics (s. 1135-1140). March 26–27, Debrecen, Hungary

Gulati, R. (1998). Alliances and networks. *Strategic Management Journal*, 19, 293–317.

Günay, S.G. & Başalp, A. (2011). Girişimciler, Melek Yatırımcılar ve Risk Sermayesi Firmaları Arasında Kurulacak bir Ağ, Bu Ağın Yapısı ve Önemi. *Business and Economics Research Journal*, 2(2), 153-164.

Günay, S.G. (2009). Development of New Economy via Venture Capital and Initial Public Offerings in Turkey. *Journal of Yasar University*, 4(14), 2185-2203.

Hagedoorn, J. (1993). Understanding the rationale of strategic technology partnering: interorganizational modes of cooperation and sectoral differences. *Strategic Management Journal*, 14, 371–385.

Hambrick, D. & Crozier, L.M. (1985). Stumblers and stars in the management of rapid growth. *Journal of Business Venturing*, 1(1), 31-45.

Hambrick, D. & Mason, P. (1984). Upper echeleons: The organization as a reflection of its top mamagers. *Academy of Management Review*, 9, 193-206.

Hambrick, D.C., MacMillan, I.C. & Day, D. (1982). Strategic attributes and performance in the BCG matrix a PIMS based analysis of industrial-product business. *Academy of Management Journal*, 25, 510-531.

Hammermesh, R.G., Anderson, M.J. & Harris, J.E. (1978). Strategies for low market share businesses. *Harvard Business Review*, 56(3), 95-102.

Henkel, J. (2006). Selective revealing in open innovation processes: the case of embedded Linux. *Research Policy*, 35, 953–969.

Hernard, D.H. & McFadyen, M.A. (2008). Making knowledge workers more creative. *Research Technology Management*, 52(2), 40–46.

Hicks, D. (1995). Tacit competencies and corporate management of the public/private character of knowledge. *Industrial and Corporate Change*, 4(2), 401–424.

Hobikoğlu, H., E. & Deniz, H., M. (2011). Kümelenme Modeli Politikaları Çerçevesinde Bilgi yapılanması ve Rekabet İlişkisi. *International Conferance on Eurasian Economies*, 232-237.

Hoffman, K., Parejo, M., Bessant, J. & Perren, L. (1998). Small firms R&D, technology and innovation in the UK: a literature review. *Technovation*, 18 (1), 39–55.

Hu, A.G. & Shin, J.S. (2002). Climbing the technology ladder. In: Koh, A.T., Lim, K.L., Hui, W.T., Rao, B., Chng,M.K. (Eds.), *Singapore Economy in the 21st Century. McGraw-Hill, Singapore*, 229–320.

IASP International Association of Science Parks (2006). IASP General Survey 2006–2007. Malaga: IASP. Aktaran: Bellavista, J. ve Sanz, L., "Science and technology parks: habitats of innovation: introduction to special section", Oxford Journals 36(7), August 2009, 499-510

IASP International Association of Science Parks (2009). Science Parks as an Instrument of Regional Competitiveness: Measuring Success and Impact, 1-19

İnovasyon Sözcüğü (2008). Yönetim Bilimleri Kongresi. Erişim Tarihi 06.01.2013. http://www.ituybk.org/ sayfa.htm

Inkpen, A.C. & Tsang, E.W.K. (2005). Social capital, networks, and knowledge transfer. Academy of Management Review, 30 (1), 146–165.

Işık, N. & Kılınç, E.C. (2011). Bölgesel Kalkınma'da Ar-Ge ve İnovasyonun Önemi: Karşılaştırmalı Bir Analiz, *Eskişehir Osmangazi Üniversitesi İİBF Dergisi*, 6(2), 9-54.

Işık, N. & Kılınç, E.C. (2012). İnovasyon-Güdümlü Kalkınma: Avrupa Birliği Ülkeleri ve Türkiye Üzerine Bir İnceleme. *Girişimcilik ve İnovasyon Yönetimi Dergisi*, 1(1), 31-68.

İpekten, O.B. (2006). Risk Sermayesi Finansman Modeli. *Sosyal Bilimler Dergisi*, 7(1), 385-407.

İşeri, F.E. (1993). Risk Sermayesi, Ankara, BİAR-Konrad Adenauer Stiftung Yayınları. Aktaran: Günay, S.G. & Başalp, A. (2011). Girişimciler, Melek Yatırımcılar ve Risk Sermayesi Firmaları Arasında Kurulacak bir Ağ, Bu Ağın Yapısı ve Önemi. *Business and Economics Research Journal*, 2(2), 153-164.

Jaffe, A. (1989). Real Effects of Academic Research. *American Econornic Review*, 957-970.

Karataş, S.(1991). *K*üçük *ve Orta* Ölçekli İşletmeler. İstanbul: Veli Yayınları. Aktaran: Akgemici, T. (2001). *KOBİ'lerin Temel Sorunları ve Sağlanan Destekler (s. 1-72)*, Ankara: KOSGEB Yayınları

Kaya, A. (2004). *Dünya'da ve Türkiye'de Risk Sermayesi*. Ankara: SPK Yayınları: Aktaran: Günay, S.G. & Başalp, A. (2011). Girişimciler, Melek Yatırımcılar ve Risk Sermayesi Firmaları Arasında Kurulacak bir Ağ, Bu Ağın Yapısı ve Önemi. *Business and Economics Research Journal*, 2(2), 153-164.

Kaynak, R. & Maden, M.O. (2012). İnovasyonda Sınırların Genişlemesi: Açık İnovasyon. *Ekonomik ve Sosyal Araştırmalar Dergisi,* 8(1), 31-47.

Kazanjian, R.K. (1988). Relation of dominant problems to stages of growth in technology based new ventures. *Academy of Management Journal*, 31(2), 257-79.

Kılıç, A. & Ayvaz, Ü. (2011). Üniversite –Sanayi-Devlet İşbirliğinin Sağlayıcısı Olarak Teknoparklar ve Teknoloji Transferi İşbirliklerinde Mevcut Durum. *Savunma Bilimleri Dergisi*, 10(2), 58-79.

Kihlgren, A. (2003). Promotion of innovation activity in Russia through the creation of science parks: the case of St. Petersburg (1992–1998). *Technovation*, 23 (1), 65-73.

Kijkuit, B. & Van den Ende, J. (2007). The organisational life of an idea: integrating social network, creativity and ecisionmaking perspectives. *Journal of Management Studies*, 44(6), 863–882.

Kiper, M. (2010). Dünyada ve Türkiye'de Üniversite Sanayi İşbirliği (s.1-160). Ankara: TTGV

Kleinknecht, A. & Reijnen, J.O.N. (1992). Why do firms co-operate on R&D? An empirical study. *Research Policy*, 21, 347–360.

KOBİ Startejisi ve Eylem Planı (2011). Ankara: Erişim Tarihi 01.08.2013. http://www.sanayi.org.tr. 2011-2013

Koh, F.C.C., Koh, W.T.H. & Tschang, F.T. (2005). An analytical framework for science parks and technology districts with an application to Singapore. *Journal of Business Venturing*, 20 (2), 217–239.

Kurz, H. D. (2006). Schumpeter on Innovations and Profits the Classical Heritage, Department of Economics. *University of Graz*. Erişim tarihi: 25.05.2010, http://www.lib.hit- u.ac.jp/service/tenji/amjas/Kurz.pdf.

Küçük ve Orta Ölçekli İşletmeleri Geliştirme ve Destekleme İdaresi Başkanlığı (KOSGEB) (1990). Kurulması Hakkında Kanun. Kanun No: 3624. Erişim Tarihi 30.06.2013. http://www. kosgeb.gov.tr,

Küçük ve Orta Ölçekli İşletmeleri Geliştirme ve Destekleme İdaresi Başkanlığı (KOSGEB) (2000). *Dünya'da ve Türkiye'de KOBİ Tanımları*. Ankara: KOSGEB: Aktaran: Akgemici, T. (2001). *KOBİ'lerin Temel Sorunları ve Sağlanan Destekler(S. 1-72)*. Ankara: KOSGEB Yayınları

Küçük ve Orta Ölçekli İşletmeleri Geliştirme ve Destekleme İdaresi Başkanlığı (KOSGEB) (2010), Erişim Tarihi 06.01.2013. http://www.imes.kosgeb.gov.tr

Küçükkaplan, İ. & Başçı, E. S. (2002). *Risk Sermayesi Kavramı, Dünyada ve Türkiye'de Bilgi Teknolojileri Sektörünün Finansmanındaki Payı*. Denizli: Pamukkale Üniversitesi Bilgi Teknolojileri Sempozyumu.

Küresel Rekabet için Ar-ge ve İnovasyon Müsiad Araştırma Raporları: 76 (2012). İstanbul: MÜSİAD. Erişim Tarihi 30.08.2013. http://www.musiad.org.tr.

Lofsten, H. & Lindelof, P. (2002). Science parks and the growth of new technology-based firms academic industry links, innovation and markets. *Res. Policy*, 31, 859-876.

Lofsten, H. & Lindelof, P. (2003). Determinant for an entrepreneurial milieu: Science parks and business policy in growing firms. *Technovation*, 23, 51-64.

Laursen, K. & Salter, A.J. (2004). Searching high and low: what type of firms use universities as a source of innovation? *Research Policy*, 33 (8), 1201–1215.

Lee, C. (2007). Strategic alliances influence on small and medium firm performance. *Journal of Business Research*. 60, 731–741.

Lee, S., Park, G., Yoon, B. & Park, J. (2010). Open Innovation in SME's-An Intermediated Network Model. *Article in Research Policy*, 39, 290-300.

Lee, W.H. & Yang, W.T. (2000). The cradle of Taiwan high technology industry development Hsinchu Science Park. *Technovation*, 20, 55–59.Par

Lichtenthaler, U. (2003). Third generation management of technology intelligence processes. *R&D Management*, 33, 361–375.

Lichtenthaler, U. (2008). Leveraging technology assets in the presence of markets for knowledge. *European Management Journal*, 26, 122–134.

Lofsten, H. & Lindelof, P. (2003). Determinants for an entrepreneurial milieu: science parks and business policy in growing firms. *Technovation*, 23 (1), 51–64.

Low, M. & MacMillan, I. (1988). Entrepreneurship: past research and future challenges. *Journal of Management*, 14, 139-61.

Luukkonen, T. (2005). Variability in organisational forms of biotechnology firms. *Research Policy*, 34, 55–570.

MacMillan, I.C., Hambrick, D.C. & Day, D.L. (1982). The product portfolio and profitability a PIMS-based analysis of industrial product businesses. *Academy of Management Journal*, 25, 733-755.

Makadok, R. & Barney, J.B. (2001). Strategic factor market intelligence: an application of information economics to strategy formulation and competitor. *Management Science*, 47, 1621–1638.

Mangematin, V., Lemariè, S., Pierre B., J., Catherine, D., Corolleur, F., Corolini, R. & Trommetter, M. (2003). Development of SMEs and heterogeneity of trajectories: the case of biotechnology in biotechnology firms. *Research Policy*, 32, 621-638.

Mansfield, E. & Lee, Y.J. (1996). The modern university: contributor to industrial innovation and recipient of industrial R and D support. *Research Policy*, 1996(25), 1047-1058.

Markusen, A. (1996). Sticky places in slippery places: a typology of industrial districts. *Econ. Geogr*, 72 (3), 283–313.

Melek Yatırım (2013). Erişim Tarihi: 02.09.2013. https://www.kobilersizinicin.com/melek-yatirimci.aspx.

Murphy, P. & Pauleen, D. (2007). Managing paradox in a world of knowledge, *Management Decision*, 45(6), 1008-1022.

Murray, J. (1984). A concept of entrepreneurial strategy. *Strategic Management Journal*, 5, 1-13.

Murray, J. & O'Gorman, C. (1994). Growth satrategies fort he smaller business. *Journal of Strategic Change*, 3(3), 175-183.

Mütfüoğlu, T.(1991). *Türkiye'de KOBİ'ler: Sorunlar ve Öneriler* (s. 42-113). Ankara:Sevinç Yayınları: Aktaran: Akgemici, T. (2001). *KOBİ'lerin Temel Sorunları ve Sağlanan Destekler (s.1-72)*. Ankara: KOSGEB Yayınları.

Narula, R. (2004). R&D collaboration by SMEs: New opportunities and limitations in the face of globalisation. *Technovation*, 25, 153–161.

ODTÜ Teknopak METUTECH (2013). Erişim Tarihi: 20.10.2013. http://www.metutechban.org/index.php?id=1

OECD Ekonomik İşbirliği ve Kalkınma Ajansı, (1997). *Best Practise Policies For Small and Medium-Sized Enterprises* (s. 45-50). Paris: OECD

Publication: Aktaran: Akgemci, T. (2001). *KOBİ'lerin Temel Sorunları ve Sağlanan Destekler (s.1-72)*. Ankara: KOSGEB Yayınları

O'Gorman, C. (2001). The sustainability of growth in small and medium sized enterprises. *International Journal of Entrepreneurial Behaviour & Research*, 7(2), 60-61.

Oğuztürk, B.S. & Sarıçoban, K. (2013). Küresel Rekabette Kümelenme ve İnovasyonun Rolü. *Sosyal ve Beşeri Bilimler Dergisi* 5(1), 94-104.

Oh, D.S. (1995). High-technology and regional development policy: An evaluation of Korea's technopolis programme. *Habitat International*, 19(3), 253–267.

Okay, Ş. (2009). Pamukkale Üniversitesi Öğretim Elemanlarının Üniversite-sanayi İşbirliği Çalışmalarına Bakışları Üzerine Bir Alan Araştırması. *Selçuk üniversitesi Teknik Bilimler Yüksek Okulu Teknik-Online Dergi*, 8(2), 94-111.

Örücü, E., Kılıç, R. & Savaş, A., (2011). KOBİ'lerde İnovasyon Staratejileri ve İnovasyon Yapmayı Etkileyen Faktörler: Bir Uygulama. *Do*ğuş Üniversitesi *Dergis*, 12(1), 58-73.

Özdemir, S., Ersöz, Y.H. & Sarıoğlu, İ. (2006). İşsizlik Sorununun Çözümünde KOBİ'ler*in Desteklenmesi* (s.187-190). İstanbul: İstanbul Ticaret Odası Yayınları

Palmai, Z. (2004). An innovation park in Hungary: INNOTECH of the Budapest University of Technology and Economics. *Technovation*, 24, 421-432.

Paniccia, I. (1998). One, a hundred, thousands of industrial districts. Organizational variety in local networks of small and medium-sized enterprises. *Organization Studies*, 19 (4), 667–699.

Penrose, E.T. (1952). Biological analogies in the theory of the firm'. *American Economic Review*, 42(5), 804-819.

Phillimore, J. (1999). Beyond the linear view of innovation in science park evaluation: an analysis of Western Australian technology park. *Technovation*, 19, 673–680.

Phillips, B. & Kirchhoff, B. (1989). Formation, growth and survival: small firm dynamics in the US economy. *Small Business Economics*, 1 (1), 65-74.

Phillips, S.M. & Yeung, H.W. (2003). A place for R&D? The Singapore Science Park. *Urban Stud*, 40, 707–732.

Pohjola, M. (2002). The new economy: Facts, impacts and policies. *Information Economics and Policy*, 1, 133-144.

Porter, M. (1998). Clusters and New Economics of Competition. *Harvard Business Review*, 76(6), 77-90.

Porter, M.E. (1991). Towards a Dynamic Theory of Strategy. *Strategic Management Journal (Special Issue: Fundamental Research Issues in Strategy and Economics)*, 12, 95–117,

Roberts, R. (2005). Issues in modelling innovation intense environment: the importance of the historical and cultural context. *Technology Analysis and Strategic Management*, 17(4), 477–495.

Romanelli, E. (1989). Environments and strategies of organisation start-up: effects on early survival, *Administrative Science Quarterly*, 34, 369-87.

Romer, P.M. (1994). The origins of endogenous growth. *Journal of Economic Perspectives*, 8(1), 3–22.

Rosenberg, N. & Mowery, D. (1978). The influence of market demand upon innovation: a critical review of some recent empirical studies. *Research Policy*, 8 (2), 102–153.

Rosenfeld, S. (1996). Does co-operation enhance competitiveness? Assessing the impacts of inter-firm collaboration. *Research Policy*, 25, 247–263.

Rothaermel, F.T. & Deeds, D.L. (2004). Exploration and exploitation alliance in biotechnology: a system of new product development. *Strategic Management Journal*, 25 (3), 201-222.

Rothwell, R. (1991). External networking and innovation in small and medium sized manufacturing firms in Europe. *Technovation*, 11 (2), 93-112.

Rumelt, R. (1991). How much does industry matter?. *Strategic Management Journal*, 12(3), 167-185.

Sanz, L. (2006). Strategigram: a tool to deepen our understanding of science park strategies, Luxembourg: Paper presented at BEI Seminar: Aktaran: Bellavista J. & Sanz, L. (2009). Science and technology parks, habitats of innovation, introduction to special section. *Oxford Journals*, 36(7), 502

Saxenian, A.L. (1994). Regional Advantage: Culture and Competition in Silicon Valley and Route 128, Cambridge, MA,USA: Harvard University Press

Saxenian, A.L. (2001). The Silicon Valley Hsinchu connection: technical communities and industrial upgrading. *Berkeley Plan. J.*, 15, 3–31.

Sayın, M. & Sayın E. (2012). Girişimcilik ve İnovasyonun Küme Oluşumunda Önemi ve Devlet Yardımlarının Etkisi. *Karabük* Üniversitesi *Sosyal Bilimler Enstitüsü Dergisi*, 1(2), 143-156.

Schmalensee, R. (1985). Do markets differ much?. *American Economic Review*, 5, 341-51.

Sevim, Ş. & Karamete, F. (2003). Meslek Yüksekokullarında Üniversite-Sanayi İşbirliği, Yöresel Kalkınmaya Etkisi ve Yerel Bazda Uygulama Örneği. *Dumlupınar* Üniversitesi *Sosyal Bilimler Dergisi*, 8, 1-18.

Shin, D.,H., (2001). *An alternative approach to developing science parks: A case study from Korea* Daeduck Twenty first Century Association (DTC) (1998) List of member firms (in Korean). Erişim Tarihi : 29.02.2013, http://htvc.kaist.ac.kr/news/

Smallbone, D., North, D. & Leigh, R. (1993). The use of external assistance by mature SMEs in the UK: some policy implications. *Entrepreneurship and Regional Development*, 5, 279-95.

Small Business (2013) . Erişim Tarihi 11.08.2013. http://www.sbinformation.abaut.com

Small Business Administration (2013). Erişim Tarihi 06.02.2013. http://www.pro-net.sba.gov/index2html

Small Business Institute (2013). Erişim Tarihi 10.01.2013. , http://www.sbi.or.jp/public/intro/internet.htm .

Solow, R (1994). Perspectives on growth theory. *Journal of Economic Perspectives*, 8(1),45–54.

Soyak, A. (2008). Teknoekonomi Politikaları Işığında Ulusal Yenilik Sistemi ve İnsan Faktörü. *Bilim ve* Ütopya *Dergisi* Sayı *165*.

Soydemir, S. (1994). Risk Sermayesi. *Ekonomik Yaklaşım Dergisi*, 4(11), 75-98.

Storey, D. & Tether, B. (1998a). New technology-based firms in the European Union: an introduction. *Research Policy*, 26, 933–946.

Storey, D.J. & Tether, B.S. (1998b). Public policy measures to support new technology-based firms in the European Union, *Research Policy*, 26, 1037–1057.

Storper, M. & Harrison, B. (1991). Flexibility, hierarchy and regional development: the changing structure of industrial production systems and their forms of governance in the 1980s. *Research Policy*, 20, 407–422.

Swiss Experience in The Technology (2013). Erişim Tarihi 8.10.2013. http://www.mi.government.bg/en/news/swiss-experience-in-the-technology

Technopark Looks to Future (2013). Erişim Tarihi: 12.10.2013 http://www.swissinfo.ch/eng/archive/Technopark_looks_to_future.

Techtransfer Academic (2013). Erişim Tarihi 20.09.2013. http://www.cuyamaca.net/cuyamaca/academic/dept/envt/techtransfer/3bstevenson.htm

Teknoloji Geliştirme Bölgeleri (2013). Erişim Tarihi 22.09.2013. http://www.sanayi.org.tr .

Teknoloji Geliştirme Bölgeleri 4691 sayı ve 26.06.2001 tarihli kanun (2001). Erişim Tarihi 22.09.2013. http://www.sanayi.org.tr .

Teknoloji Transferi (2013). Erişim Tarihi: 30.07.2013. http://www.federallabs.org

Tether, B. & Storey, D. (1998). Smaller firms and Europe's high technology sectors. *Research Policy* 26, 947- 971.

TTGV (2010a). Erişim Tarihi 06.10.2013. http://www.ttgv.org.tr.

TTGV (2010b). Erişim Tarihi 04.10.2013. http://www.ttgv.org.tr/page.php?id=104.

TTO (2013). Erişim Tarihi: 01.10.2013. http://metutech-tto.org/tto

Tüm Fonlar (2010). Erişim Tarihi 06.01.2013. www.tumfonlar.com/index.php?option=com_content&task=view&id=58&Itemid=38

Türkoğlu, M. & Çelikkaya, S. (2011). Türkiye'de KOBİ'lere Yönelik Ar-Ge Destekleri. *Akdeniz* Üniversitesi*,Uluslararası Alanya İşletme Dergisi,* 3(2), 56-71.

Ulusoy R. & Akarsu, R. (2012). Support for SME's in Turkey and Its Influence on Employment. *Kocaeli Üniversitesi Sosyal Bilimler Enstitüsü Dergisi*, 23, 105- 126.

U.S. Small Business Administration (2013). Erişim Tarihi 11.01.2013. http://www.sba.gov/financing

Usta, Ö. (2008). İşletme Finansı ve Finansal Yönetim, Ankara: Detay Yayıncılık: Aktaran: Günay, S.G. & Başalp, A. (2011). Girişimciler, Melek Yatırımcılar ve Risk Sermayesi Firmaları Arasında Kurulacak bir Ağ, Bu Ağın Yapısı ve Önemi. *Business and Economics Research Journal*, 2 (2), 153-164.

Van Dierdonck, R. & Debackere, K. (1990). Science Parks and Technological Innovation. *Tijdschrift Voor Economie en Mamanagement*, 35(3), 233-255.

Vedovello, C. (1997). Science parks and university–industry interaction: geographical proximity between the agents as a driving force. *Technovation*, 17, 491–502.

Waldkirch, T. (2003). Ten Years Of Technopark Zurich: An Enjoyable Milestone. *Chimia*, 57(6), 307-310.

Welsh, J.A. & White, J.F. (1981). A small business is not a little big business. *Harvard Business Review*, 59 (4), 18-27.

Westhead, P. & Batstone, S. (1998). Independent technology-based firms: the perceived benefits of a science park location. *Urban Stud*., 35(12), 2197-2219.

Westhead, P. & Storey, D.J. (1995). Links between higher education institutions and high technology firms. *Omega Int. J. Manag. Sci.*, 23 (4), 345–360.

Yamaç, K. (2001). Nedir Bu İnovasyon. Üniversite ve *Toplum*, 1(3), 6-7.

Yavuz, A., Albeni, M. & Kaya, D. G. (2009). Ulusal İnovasyon Politikaları ve Kamu Harcamaları: Çeşitli Ülkeler Üzerine Bir Karşılaştırma. *Süleyman Demirel* Üniversitesi İİBF *Dergisi*, 14(3), 65-90.

Zaimoğlu, T. (1995). Risk Sermayesi ve Türkiye'de Uygulama Olanakları. Ankara: Sermaye Piyasası Kurulu Yayını: Aktaran: Günay, S.G. & Başalp, A. (2011). Girişimciler, Melek Yatırımcılar ve Risk Sermayesi Firmaları Arasında Kurulacak bir Ağ, Bu Ağın Yapısı ve Önemi. *Business and Economics Research Journal.* 2 (2), 153-164.

İÇ DENETİM PERSPEKTİFİNDE
MESLEKİ ŞÜPHECİLİK

Yazar
Dr. Meryem USLU

Editör
Prof. Dr. Niyazi KURNAZ

EĞİTİM
yayınevi

İÇ DENETİM PERSPEKTİFİNDE MESLEKİ ŞÜPHECİLİK

Dr. Meryem USLU
Editör: Prof. Dr. Niyazi KURNAZ

Genel Yayın Yönetmeni: Yusuf Ziya Aydoğan (yza@egitimyayinevi.com)
Genel Yayın Koordinatörü: Yusuf Yavuz (yusufyavuz@egitimyayinevi.com)
Sayfa Tasarımı: Eğitim Yayınevi Grafik Birimi
Kapak Tasarımı: Eğitim Yayınevi Grafik Birimi

T.C. Kültür ve Turizm Bakanlığı
Yayıncı Sertifika No: 47830

ISBN: 978-625-8341-53-9
1. Baskı, Temmuz 2022

Baskı Cilt
Bulut Dijital Matbaa Sanayi Ticaret Limited Şirketi
Musalla Bağları Mah. İnciköy Sok. 1/A Selçuklu / KONYA
Matbaa Sertifika No: 48120

Kütüphane Kimlik Kartı
İÇ DENETİM PERSPEKTİFİNDE MESLEKİ ŞÜPHECİLİK
Dr. Meryem USLU
Editör: Prof. Dr. Niyazi KURNAZ
144 s., 165x240 mm
Kaynakça var, dizin var.
ISBN: 978-625-8341-53-9

Copyright © Bu kitabın Türkiye'deki her türlü yayın hakkı Eğitim Yayınevi'ne aittir. Bütün hakları saklıdır. Kitabın tamamı veya bir kısmı 5846 sayılı yasanın hükümlerine göre kitabı yayımlayan firmanın ve yazarlarının önceden izni olmadan elektronik/mekanik yolla, fotokopi yoluyla ya da herhangi bir kayıt sistemi ile çoğaltılamaz, yayımlanamaz.

EĞİTİM
yayınevi

Yayınevi Türkiye Ofis: İstanbul: Eğitim Yayınevi Tic. Ltd. Şti., Atakent mah. Yasemen sok. No: 4/B, Ümraniye, İstanbul, Türkiye

Konya: Eğitim Yayınevi Tic. Ltd. Şti., Fevzi Çakmak Mah. 10721 Sok. B Blok, No: 16/B, Safakent, Karatay, Konya, Türkiye
+90 332 351 92 85, +90 533 151 50 42, 0 332 502 50 42
bilgi@egitimyayinevi.com

Yayınevi Amerika Ofis: New York: Egitim Publishing Group, Inc.
P.O. Box 768/Armonk, New York, 10504-0768, United States of America
americaoffice@egitimyayinevi.com

Lojistik ve Sevkiyat Merkezi: Kitapmatik Lojistik ve Sevkiyat Merkezi, Fevzi Çakmak Mah. 10721 Sok. B Blok, No: 16/B, Safakent, Karatay, Konya, Türkiye
sevkiyat@egitimyayinevi.com

Kitabevi Şubesi: Eğitim Kitabevi, Şükran mah. Rampalı 121, Meram, Konya, Türkiye
+90 332 499 90 00
bilgi@egitimkitabevi.com

İnternet Satış: www.kitapmatik.com.tr
+90 537 512 43 00
bilgi@kitapmatik.com.tr

ilk okuyan siz olun
kitapmatik
internetteki kitapçınız

KAYNAKÇA

Abbass, D. A. & Aleqab, M. M. (2013). Internal Auditors' Characteristics and Audit Fees: Evidence from Egyptian Firms. *International Business Research, 6*(4), 67-80.

Acar, İ. A. ve Şahin İpek, E. A. (2016). Kamuda Karar Alma- İç Denetim İlişkisi: Güvence Verme, Danışmanlık ve Yönetime Değer Katma Fonksiyonları Açısından Bir Değerlendirme. *Süleyman Demirel Üniversitesi İktisadi ve İdari Bilimler Fakültesi Dergisi, 21*(5), 1573-1581.

Adiloğlu, B. (2010). *İç Denetim Süreci ve Temel İşletme Faaliyetlerinin Kontrol Prosedürleriyle Değerlendirilmesi: Bir Uygulama.* İstanbul: İstanbul Üniversitesi Sosyal Bilimler Enstitüsü İşletme Anabilim Dalı Muhasebe Bilim Dalı Yayımlanmamış Doktora Tezi.

Adli ve Arama Önlemleri Yönetmeliği, (2005). *Adli ve Önleme Aramaları Yönetmeliği.*

Adnan, J. & Kiswanto, K. (2017). Determinant of Auditor Ability to Detect Fraud with Professional Sceptisism as A Mediator Variable. *Accounting Analysis Journal, 6*(3), 313-325.

Agarwalla, S. K., Desai, N. & Tripathy, A. (2017). The Impact of Self-Deception and Professional Skepticism on Perceptions of Ethicality. *Advances in Accounting, 37*(2017), 85-93.

Akbay, Y. E. (2020). Sextus Empricus'un Kavram Teorisi Eleştirileri. *Süleyman Demirel Üniversitesi İlahiyat Fakültesi Dergisi, 1*(44), 27-44.

Akbıyık, A. ve Coşkun, E. (2013). Eğitsel Sosyal Yazılımların Kabul ve Kullanımına Yönelik Bir Model. *Bilişim Teknolojileri Online Dergisi, 4*(13), 39-62.

Akbulut, H. (2010). *Muhasebe Denetiminin etkinliğini sağlamada denetim komitesinin rolü: Bağımsız denetim firmalarına yönelik bir araştırma* (Yayımlanmamış Doktora Tezi). Afyon Kocatepe Üniversitesi Sosyal Bilimler Enstitüsü, Afyon.

Aksoy, T. & Mohammed, A. (2020). Assessing Bank's Internal Control Effectiveness: The Case of Ghanaian Listed Banks. *Research in Business & Social Science, 9*(4), 196-206.

Aksu, F. (2019). *Şüphecilik (Septisizm) ve Descartes.* https://prezi.com/guoz5t feyfuz/suphecilik-septisizm-ve-descartes/ (01.07.2019) adresinden alındı

Akyüz, H. E. (2018). Yapı Geçerliliği İçin Doğrulayıcı Faktör Analizi: Uygulamalı Bir Çalışma. *BEÜ Fen Bilimleri Dergisi, 7*(2), 186-198.

Al-Dmour, A. (2018). The Impact of the Reliability of the Accounting Information System upon the Business Performance via the Mediating Role of the Quality of Financial Reporting. *The International Journal of Accounting and Business Society, 26*(1), 56-88.

Alkış, N. (2016). Bayes Yapısal Eşitlik Modellemesi: Kavramlar ve Genek Bakış. *Gazi İktisat ve İşletme Dergisi, 2*(3), 106-116.

Alqatamin, R. M. (2018). Audit Committee Effectiveness and Company Performance: Evidence from Jordan. *Accounting and Finance Research, 7*(2), 48-60.

Altıntaş, N. N. (2010). Denetimde Hata ve Hile. *Sosyal Bilimler Dergisi, 2010*(1), 151-161.

Aminudin, M. R. & Suryandari, D. (2016). Factors Affecting Auditor's Ability in Detecting Fraud through Professional Scepticism. *Accounting Analysis Journal, 5*(4), 344-351.

Andry, J. F. & Hartono, H. (2017). Performance Measurement of IT Based on COBIT Assessment: A Case Study. *Jurnal Sistem Informasi Indonesia (JSII), 2*(1), 1-13.

Arens, A. A. & Loebbecke, J. K. (1991). *Auditing An Integrated Approach* (Cilt 56). New Jersey: Prentice-Hall Inc.

Arens, A. A., Elder, R. J. & Beasley, M. S. (2006). *Auditing and Assurance Services an Integrated Approach* (Cilt 25). New Jersey: Pearson Education.

Arslan, E. ve Gürses, F. (2015). Geleneksel Teftiş Anlayışından İç Denetime Kamuda Değişen Denetim Anlayışı: İç Denetim Faaliyetlerinin Katma Değeri ve Açmazları Üzerine Bir Değerlendirme. *Kamu Yönetiminde Değişimin Yönü ve Etkileri. 13*, s. 271- 290. Konya: 13. Kamu Yönetimi Kongresi Tam Metin Bildiri Kitabı.

Asiriuwa, O., Aronmwan, E. J., Uwuigbe, U. & Uwuigbe, O. R. (2018). Audit Committe Attributes and Audit Quality: A Benchmark Anaylsis. *Business: Theory and Practice, 2018*(19), 37-48.

Atay, H. (1987). Bilgi Teorisi (İlmin İmkanı). *Ankara Üniversitesi İlahiyat Fakültesi Dergisi, 29*(1), 1-39.

Auditing Concept Committe, (1972). Committee on Basic Auditing Concepts, 1969-71. *The Accounting Review, 48*(1), 14-74.

Auditors, C. I. (2020, 01 13). www.iia.org.uk: https://www.iia.org.uk/resources/risk-management/risk-based-internal-auditing/ adresinden alındı

Azgın, N. (2018). *Denetçinin Mesleki şüpheciliğinin denetim kalitesine etkisi* (Yayımlanmamış Doktora Tezi) Anadolu Üniversitesi Sosyal Bilimler Enstitüsü, Eskişehir.

Bananuka, J., Mukyala, V. & Nalukenge , I. (2017). Perceived Internal Audit Roles and Challenges in a Developing Economy. *Makerere Business Journal, 13*(2), 187-205.

Bananuka, J., Nkundabanyanga, S. K., Nalukenge, I. & Kaawaase, T. (2018). Internal Audit Function, Audit Committee Effectiveness and Accountability in the Ugandan Statutory Corporations. *Journal of Financial Reporting and Accounting, 1*, 138-157.

Barış, A. E. (2019). *İç denetim sisteminin Milli Eğitim Bakanlığı Taşra örgütü denetim sistemine uyarlanması ve bir model* (Yayımlanmamış Doktora Tezi). Hacettepe Üniversitesi Eğitim Bilimleri Enstitüsü, Ankara.

Bayram, G. (2017, 12 4). 12 4, 2017 tarihinde www.dt-audit.com: http://www.dt-audit.com/dosyalar/Kutuphane/1/Bag%C4%B1ms%C4%B1zdenetimsurecleri.pdf adresinden alındı

Bayuandika, M. & Mappanyukki, R. (2021). The Effect of Spiritual Intelligence and Professional Skepticism of Internal Auditors on Detection of Fraud. *International Journal of Asian Social Science, 11*(1), 22-29.

BDS, (2020). *610 İç Denetçi Çalışmalarının Kullanılması.* Ankara : Kamu Gözetimi Kurumu.

Bello, S. M., Ahmad , A. C. & Yusof, N. Z. (2018). Internal audit quality dimensions and organizational performance in Nigerian federal universities: the role of top management support. *Journal of Business and Retail Management Research, 13*(1), 156-170.

Berhe, A. G., Mihret, A. G. & Ali, S. M. (2016). The Effects of Internal Audit on Performance of Ethiopian Financial Institutions. *Journal of Finance, Accounting and Management, 7*(2), 1-30.

Bertan, K. (2020, 10 20). *https://bertankaya.net/*. Dr. Bertan Kaya: https://bertankaya.net/2012/07/denetim-komitesi-ve-c-denetim-etkinlii-arasndaki-liki/ adresinden alındı

Bhabra, H. S. & Hossain, A. T. (2018). Did the Sarbanes-Oxley Act result in a strategic shift in M&A motives? *Managerial Finance, 44*(2), 142-159.

Biçer, A. A. (2006). *İç kontrol sisteminin etkinliğine sağlamada iç denetimin rolü ve bir uygulama* (Yayınlanmamış Yüksek Lisans Tezi). Marmara Üniversitesi Sosyal Bilimler Enstitüsü, İstanbul.

Bolay, S. H. (1996). *Felsefi Doktrinler ve Terimler Sözlüğü.* Ankara : Akçağ Basım Yayım Pazarlama AŞ.

Boynton, W. C., & Johnson, R. N. (2006). *Modern Auditing: Assurance Services and The Integrity of Financial Reporting.* United State of America: Lehigh Press Inc.

Brauweiler, H. C. (2017). Internal Audit In A Multinational Perspective: Problems and Challenges. *Global Challenges of Management Control and Reporting, 2017*(474), 25-32.

Bulut, E. (2020, 01 24). *COSO 2013.* www.tide.org: http://www.tide.org.tr/ uploads/TI%CC%87DE-COSO%20Sunumu%202013%20son.pdf adresinden alındı

Cagle, M. N. (2020). Mali Tablo Ve Dipnotlarda Kalite Kavramının Değerlendirilmesi: Sistematik Literatür Analizi. *The Journal of Accounting and Finance, 2020*(87), 122-144.

Castro, G. S. (2013). *Internal Auditors Skepticism in Detecting Fraud: A Quantitative Study* (Doctoral Thesis). Minneapolis, Capella University, ABD.

Cengiz, S. (2013). İşletmelerde Kurumsal Yönetim Kapsamında İç Denetimin Yeri ve Önemi: Borsa İstanbul'da Bir Araştırma. *Afyon Kocatepe Üniversitesi İİBF Dergisi, 15*(2), 403-448.

Cevizci, A. (2005). *Felsefe Sözlüğü* . İstanbul : Paradigma Yayıncılık .

Cevizci, A. (2010). *Felsefe Tarihi.* Ankara : Say Yayınları .

Champlain, J. J. (2003). *Auditing Information Systems*. New Jersey, USA.

Chang, Y.-T., Chen, H., Chen, G. & Chi, W. (2019). The İmpact of Internal Audıt Attributes on the Effectiveness of Internal Control Over Operations and Compliance. *Journal of Contemporary Accounting & Economics, 2019*(15), 1-19.

Cheot, S., Chin, C. Z., Khamar Tazilah, M. A., Lee, Z. H., Tong, P. Y. & Vensen, S. M. (2018). A Study on the Relationship Between Professional Skepticism Characteristics and Auditors' Fraud

Detection in Malaysian Context. *International Conference on Business, Accounting, Finance and Economics*, 1-22.

Ciołek, M. (2017). Professional Skepticism in Auditing and its Characteristics. *Research Papers of the Wroclaw University of Economics/Prace Naukowe Uniwersytetu Ekonomicznego we Wroclawiu*, 33-40.

Ciolek, M. (2018). Questioning Mind in Accounting Students- An Experimental Study. *Humanities and Social Sciences, 23*(4), 21-34.

COSO, (2013). *Internal Control- Inregrated Fremawork.*

COSO, (2017). *Enterprise Risk Management Integrating with Strategy and Performance Executive Summary.* Committee of Sponsoring Organizations of the Treadway Commission.

Coşkun, M. F. ve Teraman, Ö. (2018). Etkin Bir İç Kontrol Sistemi Üzerine Nitel Bir Araştırma: COSO Modeli Örneği. *Mali Çözüm, 2018*(28), 123-143.

Curtis, R. (2014). *Breaking the Barrier – An Examination into the Current State of Professional Skepticism.* Hartford-ABD: University of Connecticut - Storrs, Honors Scholar Theses.

Çalışkan, S. (2021, 02 3). www.hukukihaber.net: https://www.hukukihaber.net/kamu-davasinin-acilmasinda-suphe-kavraminin-rolu-makale,6030.html adresinden alındı

Çavdar, E. ve Zerdali, N. (2020). Farklı Mamul Grupları İçin Kalite Boyutları Önem Değerlendirmesi. *İşletme Ekonomi ve Yönetim Araştırmaları Dergisi, 2020*(2), 222-233.

Çelen, E. (2017). *Perakende gıda zincirlerinde iç kontrol sistemi, etkinliği ve bir uygulama* (Yayımlanmamış Doktora Tezi). Okan Üniversitesi Sosyal Bilimler Enstitüsü, İstanbul.

Çubukçu, A. (1964). *Gazzali ve şüphecilik* (Doçentlik Tezi). Ankara Üniversitesi İlahiyat Fakültesi, Ankara.

Çubukçu, İ. A. (2004). *Gazzali ve Şüphecilik.* İstanbul: Yapı Kredi Yayınları.

Demirci, G. (2018). COSO İç komtrol- Bütünleşik Çerçeve Yeniliklerine Bir Bakış. *Mali Hizmetler Bülteni, 2018*(1), 1-3.

Denetim Komitesi Görev ve Çalışma Esasları Yönetmeliği, (2017). *Kamuyu Aydınlatma Platformu.* https://www.kap.org.tr/tr/ek-indir/4028328d5fc61027015fdd80e42 e3ef2 adresinden alındı

Deribe, W. J. & Regasa, D. G. (2014). Factors Determining Internal Audit Quality: Empirical Evidence from Ethiopian Commercial Banks. *Research Journal of Finance and Accounting, 5*(23), 86-95.

Dickins, D. & Fay, R. (2017). COSO 2013: Aligning Internal Controls and Principles. *Issues in Accounting Education, 32*(3), 117-127.

Dimitrova, J. & Sorova, A. (2016). The Role of professional Skepticism in Financial Statement Audit and its Appropriate Application. *Journal of Economics, 2016*(1), 1-17.

Dineva, V. (2019). Examination of the Importance and Influence of Control Environment on the Innovative Environment. *Research and Innovation, 2019*(1), 148-153.

Dityatama, A. (2015). The Influence of Internal Auditor's Competency and Independency to the Internal Auditor's Due Professional Care and the Implication to the Internal Audit Quality. *Research Journal of Finance and Accounting, 6*(6), 179-190.

Doğanay, V. (2019). *Gazali ve Henri Bergson felsefesinde sezgi* (Yayımlanmamış Yüksek Lisans Tezi). Gazi Üniversitesi Sosyal Bilimler Enstitüsü, Ankara.

Dumitrescu, D. & Bobitan , N. (2016). Coopration and Coordination Between Internal and External Auditing. *Academica Brancuşi Publısher, 2016*(1), 87-92.

Dursun, Y. ve Kocagöz, E. (2010). Yapısal Eşitlik Modellemesi ve Regresyon: Karşılaştırmalı Bir Analiz. *Erciyes Üniversitesi İktisadi ve İdari Bilimler Fakültesi Dergisi, 2010*(35), 1-17.

Endaya, K. A. & Hanefah, M. M. (2016). Internal Auditor Characteristics, Internal Audit Effectiveness, and Moderating Effect of Senior Management. *Journal of Economic and Administrative Sciences, 32*(2), 160-176.

Engel, K. S. & Moosbrugger, H. (2003). Evaluating the Fit of Structural Equation Models: Tests of Significance and Descriptive Goodness-of-Fit Measures. *Methods of Psychological Research Online, 8*(2), 23-74.

Erdoğan, N. ve Azgın, N. (2019). Denetçinin Mesleki Şüpheciliğinin Denetim Kalitesine Etkisi. *Muhasebe Bilim Dünyası Dergisi, 21*(1), 27-54.

Fıkırkoca, M. (2003). *Bütünsel Risk Yönetimi* . Ankara : Pozitif Yayıncılık .

Frazier, D. & Spradling, L. (2020, 01 20). *The New SAS No. 78.* http://archives. cpajournal. com/1996/0596/features/f40.htm adresinden alındı

Fullerton, R. R. & Durtschi, C. (2004). The Effect of Professional Skepticism on the Fraud Detection Skills of the Internal Auditors. *Available at SSRN 617062, 2004*(1), 1-39.

Gerekan, B. (2010). *İç denetimde dış kaynak kullanımı (Outsourcing): İMKB-100 endeksinde işlem gören şirketler üzerine bir araştırma* (Yayımlanmamış Doktora Tezi). Karadeniz Teknik Üniversitesi Sosyal Bilimler Enstitüsü, Trabzon.

Glover, S. & Prawitt, D. (2014). Enhancing Auditor Professional Skepticism: The Professional Skepticism Continuum. *Current Issues in Auditing, 8*(2), 1-10.

Gökberk, M. (1999). *Felsefe Tarihi.* İstanbul: Remzi Kitabevi.

Griffiths, P. (2005). *Risk-Based Auditing.* England: Gower Publishing Limited .

Gül, M. ve Kaban, İ. (2015). Bankalarda İç Kontrol-İç Denetim İlişksi ve Bir Uygulama. *Muhasebe ve Denetime Bakış, 2015*(1), 89-111.

Güler, E. (2010). *Uluslararası denetim standartlarına (ISA's) göre Türkiye›de denetim ortamı ve kurumsal yönetim uygulamaları* (Yayımlanmamış Doktora Tezi). Selçuk Üniversitesi Sosyal Bilimler Enstitüsü, Konya.

Gürbüz, S. (2019). *Sosyal Bilimlerde Aracı, Düzenleyici ve Durumsal Etki Analizleri.* Ankara: Seçkin Yayıncılık.

Güredin, E. (2000). *Denetim.* İstanbul: Beta Basım A.Ş.

Hacıoğlu, R. (2018). *Elementer sigortacılık sektöründe iç denetim fonksiyonunun etkinliğinin değerlendirilmesi ve bir uygulama* (Yayımlanmamış Doktora Tezi). İstanbul Aydın Üniversitesi Sosyal Bilimler Enstitüsü, İstanbul.

Hardies, K. & Janssen, S. (2017). FAR Research Project Professional Skepticism: A Trending Concept in Need of Understanding. *Maandblad Voor Accountancy en Bedrijfseconomie, 91*(9/10), 274-281.

Heath, A. R. & Staggs, T. (2015). Professional Skepticism: Skepticism Has a bBig Influence on a Internal Auditor's Ability to Approach an Engagement Objectively. *Internal Auditor, 2015*(4), 52-57.

Hill, C. W. & Jones, T. M. (1992). Stakeholder Agency Theory. *Journal of Management Studies, 29*(2), 131-154.

Ho, R., Kwock, B. & James, J. (2015). Cultural Implications on Chinese Accounting Students' Professional Skepticism. *Journal of Business Studies Quarterly, 7*(2), 274-289.

Hurtt, K., Eining, M. & Plumlee, R. (2008). An Experimental Examination of Professional Skepticism. *Available at SSRN 1140267*, 1-39.

Hurtt, R. (2010). Developing of Scale to Measure Professional Skepticism. *Auditing: A Journal of Practice & Theory, 29*(1), 149-171.

Hussin, S. A., Iskandar, T. M., Saleh, N. M. & Jaffar, R. (2017). Professional Skepticism and Auditor's Assessment of Misstatement Risk: The Moderating Effect of Experience and Time Budget Pressure. *Economics & Sociology, 10*(4), 225-250.

IIA Uluslararası İç Denetim Standartları, (2016). *Mesleki Uygulama Çerçevesi Kapsamında Uluslararası İç Denetim Standartları.* Ankara: TİDE.

Ishaq, A., Mukhtar, M., Wahyudi, M. & Indriani, K. (2017). Information Technology Governance using Cobit 4.0 Domain Delivery Support and Monitoring Evaluation. *Journal of Theoretical and Applied Information Technology, 95*(20), 5304-5315.

Islam, M., Farah , N. & Stafford, S. F. (2018). Factors Associated with Security/ Cybersecurity Audit by Internal Audit Function. *Managerial Auditing Journal, 33*(4), 377-409.

İSMMO, (2015). *İç Denetime Genel Bir Bakış* . İstanbul: İstanbul Serbest Muhasebeci Mali Müşavirler Odası .

İşgüden, B. (2012). *Bilgi teknolojilerinin iç denetimde yarattığı değişimler ve iç denetim birimlerinin değişimlerinin değerlendirilmesine yönelik İMKB-100 işletmelerinde bir uygulama* (Yayımlanmamış Doktora Tezi). Anadolu Üniversitesi Sosyal Bilimler Enstitüsü, Eskişehir.

Ivan, O. R. (2016). The Contribution of Internal Audit in the EU Corporate Governance Codes. *Valahian Journal of Economic Studies, 7*(21), 101-112.

Juran, J. M. & Godfrey, A. (1998). *Juran's Quality Handbook.* ABD: McGraw- Hill.

Kabuye, F., Bugambiro, N., Akugizibwe, I., Nuwasiima, S. & Naigaga, S. (2019). The Influence of Tone at the Top Management Level and Internal Audit Quality on the Effectiveness of Risk Management Practices in the Financial Services Sector. *Cogent Business & Management, 2019*(6), 1-24.

Kadous, K. & Zhou, Y. D. (2016). How Does Intrinsic Motivation Improve Auditor Skepticism in Complex Audit Tasks? *Contemporary Accounting Research, 2016*(2), 1-47.

Kahraman, E. G. (2014). Yeterli Şüphe Kavramının İddianamenin İadesi Kurumu Bakımından Değerlendirilmesi. *Dokuz Eylül Üniversitesi Hukuk Fakültesi Dergisi, 16*(1), 123-150.

Kahyaoğlu, S. B. (2016). Modern İç Denetim İle Değer Yaratmak. *Denetişim, 2012*(9), 9-11.

Kalaycı, Ş. (2014). *SPSS Uygulamalı Çok Değişkenli İstatistik Teknikleri.* Ankara: Asil Yayın Dağıtım Ltd. Şti.

Kamil, K. & Fathonah, N. (2019). The Effect of Independence, Integrity, Professionalism, and Professional Skepticism on the Accuracy of Giving Audit Opinion. *Advances in Economics, Business and Management Research, 127*(1), 5-10.

Kamu İç Denetim Genel Raporu, (2018). *2017 Yılı Kamu İç Denetim Genel Raporu* . Ankara : İç Denetim Koordinasyon Kurulu .

Kang, W. G. (2018). A Literature Review of Internal Control of Colleges and Universities in China. *Advances in Social Science, Education and Humanities Research, 221*(1), 139-144.

Kanunu, K. M. (2003). *5018 Sayılı Kamu Mali Yönetim ve Kontrol Kanunu.*

Kara, S. (2011). *İç denetimde risk yönetimi* (Yayımlanmamış Doktora Tezi). Celal Bayar Üniversitesi Sosyal Bilimler Enstitüsü, Manisa.

Karagiorgos, T., Drogalas, G., Christodoulou, P. & Pazarskis, M. (2006). Conceptual framework, development trends and future prospects of internal audit: Theoretical approach. *5th Annual Conference, Hellenic Finance and Accounting Association (H.F.A.A.), Thessaloniki, Conference Proceedings.*, 1-11.

Karagiorgos, T., Gotzamanis, E. & Tampakoudis, I. (2010). Internal Auditing As An Effective Tool For Corporate Governance. *Journal of Business Management, 2*(1), 15-23.

Karahan, A. (2018). *Bağımsız denetçinin mesleki şüpheciliğinin denetim standartları bağlamında denetim kalitesine etkisi ve bir araştırma* (Yayımlanmamış Doktora Tezi). İnönü Üniversitesi Sosyal Bilimler Enstitüsü, Malatya.

Karahan, A. ve Çukacı, Y. C. (2019). Bağımsız Denetçinin Mesleki Şüpheciliğinin Denetim Standartları Bağlamında Denetim Kalitesine Etkisi ve Bir Araştırma. *Avrasya Sosyal ve Ekonomi Araştırmaları Dergisi, 6*(2), 1-27.

Karakaya, G. (2018). COSO Kurumsal Rirk Yönetimi- Riskin Strateji ve Performansla Uyumlaştırılmasına İlişkin Düzenleme Çerçevesinde Getririlen Güncellemeler. *Denetişim, 8*(18), 15-22.

Kardeş, S. (1995). *Denetimin etkinliğinin arttırılmasında analitik inceleme prosedürlerinin kullanımı ve Türkiye'deki denetim firmalarına yönelik bir araştırma* (Yayımlanmamış Doktora Tezi). Anadolu Üniversitesi Sosyal Bilimler Enstitüsü, Eskişehir.

Kasapoğlu, A. (2004). Şüphe İnkar İlişkisi. *Din Bilimleri Akademik Araştırma Dergisi, 2004*(1), 57-116.

Kaya, B. (2003). *Felsefi Düşüncenin Kısa Tarihi.* İstanbul: Sorun Yayınları .

Kaya, E. B. (2010). *Risk odaklı iç denetim ve uygulaması* (Yayımlanmamış Doktora Tezi). Ankara Üniversitesi Sosyal Bilimler Enstitüsü, Ankara.

Kaya, H. P. (2014). *Türkiye'de faaliyet raporu denetimi: İlgili tarafların görüşleri çerçevesinde tespitler, değerlendirmeler ve öneriler* (Yayımlanmamış Doktora Tezi). Erciyes Üniversitesi Sosyal Bilimler Enstitüsü, Kayseri.

Keçelioğlu, E. (2015). Ceza Muhakemesi Hukukunda Gözlem Altına Alma. *Ankara Barosu Dergisi, 2015*(3), 223-245.

Kızılboğa, R. (2012). *Kurumsal risk yönetimi odaklı iç denetim ve İstanbul Büyükşehir Belediyesi için bir model önerisi* (Yayımlanmamış Doktora Tezi). İstanbul Üniversitesi Sosyal Bilimler Enstitüsü, İstanbul.

Kopp, L., Lemon, M. & Rennie, M. (2003). A Model of Trust and Professional Skepticism in the Auditor-Client Relationship. *In Presentation, Scholl of Accountancy Seminar Series, University of Waterloo* , 1-28.

Köylü, M. K. (2012). *Türk Silahli Kuvvetleri'inde uygulanan denetim sisteminin analizi* (Yayımlanmamış Doktora Tezi). Afyon Kocatepe Üniversitesi Sosyal Bilimler Enstitüsü, Afyon.

Kubalı, D. (1999). Performans Denetimi. *Amme İdaresi Dergisi, 32*(1), 31-62.

Kurnaz, N. (2006). *Kurumsal yönetim ekseninde risk odaklı iç denetim: Türkiye›nin 500 büyük sanayi işletmesinde risk odaklı iç denetim analizi* (Yayımlanmamış Doktora Tezi). Dumlupınar Üniversitesi Sosyal Bilimler Enstitüsü, Kütahya.

Kurnaz, N. ve Çetinoğlu, T. (2010). *İç Denetim Güncel Yaklaşımlar.* İzmit- Kocaeli: Umuttepe Yayınları.

Kurnaz, N., Ercan, C. ve Kestane, A. (2018). Muhasebe Bilgi Kalitesi Ekseninde İç Denetim Ve Bilgi İfşası (Whistleblowing) İlişkisi. *Kastamonu Üniversitesi İktisadi ve İdari Bilimler Fakültesi Dergisi, 20*(1), 150-169.

Kurt, G. ve Uçma, T. (2013). COSO İç Kontrol- Bütünleşik Çerçeve ve Güncelleme Projesinin Yenilikleri. *MÖDAV, 2013*(2), 79-89.

Kusumawati, A. & Syamsuddin, S. (2018). The Effect of Auditor Quality To Professional Skepticsm And Its Relationship To Audit Quality. *International Journal of Law and Management, 60*(4), 998-1008.

Lee, G. J. (2019). *Internal Control Strategies for Compliance with the Sarbanes- Oxley Act of 2002.* Washington: Walden University College of Management and Technology Unpubleshied PhD Dissertation.

Lin, Y. C. (2018). The Consequences of Audit Committee Quality. *Managerial Auditing Journal, 33*(2), 192-216.

Lorcu, F. (2015). *Örneklerle Veri Analizi SPSS Uygulamalı.* Ankara: Detay Yayıncılık.

Madawaki, A. & Ahmi, A. (2018). Internal Audit Functions: An Empirical Study of Public and Private Sectors in Nigeria. *Indian-Pacific Journal of Accounting and Finance (IPJAF), 2*(1), 26-37.

Manlagnit, M. C. (2015). Basel Regulations and Banks' Efficiency: The Case of the Philippines. *Journal of Asian Economics, 39*(2015), 72-85.

Mansour, E., Salamat, W. A. & Masadeh, W. (2017). The Impact of Reliability Elements on Performance Indicators of Jordanian Commercial Banks. *The International Journal of Business and Finance Research, 11*(1), 87-107.

Marais, M. (2004). Quality Assurance in İnternal Auditing: An Analysis of The Standards and Guidelines İmplemented By The Institute of Internal Auditors (IIA). *Meditari: Research Journal of the School of Accounting Sciences, 12*(2), 85-107.

Marchado, M. C. Junior, F. H., & Sobral, F. A. (2017). Sustainability in Information Technology: An Analysis of the Aspect Considered in the Model Cobit. *Journal of Information Systems and Technology Management, 2017*(5), 88-110.

Mardijuwono, A. W. & Subianto, C. (2018). Independence, Professionalism, Professional Skepticism The Relation Toward The Resulted audit Quality. *Asian Journal of Accounting Research, 3*(1), 61-71.

McCoy, N., Burnett, R. D., Friedman, M. E. & Morris, M. (2011). Internal Audit: How to Develop Professional Skepticism. *The Journal of Corporate Accounting & Finance, 2011*(5), 3-14.

Memiş, M. Ü. (2008). Etkin ve Başarılı Bir İç Denetim İçin Gerekli Koşullar. *Mali Çözüm, 2008*(85), 75-91.

Mihret, D. G. & Yismaw, A. W. (2007). Internal Audit Effectiveness: An Ethiopian Public Sector Case Study. *Managerial auditing Journal, 22*(5), 470-484.

Moeller, R. (2005). *Brink's Modern İnternal Auditing* (Cilt 6. Basım). USA: John Wiley&Sons Ltd.

Mohamud, H. A. (2013). Internal Auditing Practices and Internal Control System in Somali Remittance Firms. *International Journal of Business and Social Science, 4*(4), 165-172.

Mollaoğulları, B. F. (2018). *Denetim komitesinin iç denetim birimi çalışmalarına etkisi: Türkiye'de iç denetim birimi yöneticilerinin algısı araştırması* (Yayımlanmamış Doktora Tezi). Manisa

Celal Bayar Üniversitesi Sosyal Bilimler Enstitüsü, Manisa.

Mutnuru, S. (2016). The Role of Internal Controls on Employees' Engagement in Small Organizations. *Journal of Business Studies Quarterly, 7*(4), 102-114.

Nazri, S. N., Rasib, M. I. & Zolkifli, S. (2019). The Influence of Competency, Usage of It and Career Expectation on Internal Auditor"s Effectiveness in Ggovernment Linked Companies (GLCs). *International Journal of Financial Research, 10*(3), 337-352.

Nelson, M. W. (2009). A Model and Literature Review of Professional Skepticism in Auditing. *Auditing: A journal of Practice & Theory, 28*(2), 1-34.

Nussbaum, M. C. (1994). Skepticism About Practical Reason in Literature and The Law. *Harward Law Review, 107*(3), 714-744.

Okibo, B. W. & Kamau, C. G. (2012). A study to explore internal auditors' compliance with Quality Assurance Standards: A case of state owned corporations in Kenya. *International Journal of Research Studies in Management, 1*(1), 109-126.

Oprea, O. D. (2014). *Risk in Contemporary Economy Proceeding Conference,* (15), 330-338.

Oussii, A. A. & Taktak, N. B. (2018). The Impact of Internal Audit Function Characteristics on Internal Control Quality. *Managerial Auditing Journaluality, 33*(5), 450-469.

Özbek, Ç. (2012). *İç Denetim Kurumsal Yönetim Risk Yönetimi İç Kontrol.* İstanbul: Türkiye İç Denetim Enstitüsü Derneği.

Özbirecekli, M. ve Süslü, C. (2005). Bağımsız Denetim Firmalarının Yolsuzluk Riski Faktörlerini Değerleme Uygulamaları ve Türkiye'deki Bağımsız Denetim Firmaları Üzerine Karşılaştırmalı Bir Araştırma-1. *Muhasebe ve Finansman Dergisi, 2005*(27), 67-85.

Özdamar, K. (2013). *Paket Programlar ile İstatistiksel Veri Aranizi 1.* Ankara: Nisan Kitabevi.

Özdamar, K. (2013). *Paket Programlar ile İstatistiksel Veri Analizi 2.* Eskişehir: Nisan Kitabevi.

Özkardeş, L. (2017). Kurumsal Firmaların İç Kontrol, İç Denetim ve Riske Yaklaşımları. *Journal of Yasar University, 12*(47), 191-200.

Pehlivanlı, D. (2010). *Modern İç Denetim Güncel İç Denetim Uygulamaları.* İstanbul: Beta Basım Yayım Dağıtım.

Peytcheva, M. (2014). Professional Skepticism and Auditor Cognitive Performance in a Hypothesis-Testing Task. *Managerial Auditing Journal, 29*(1), 27-49.

Pickett, K. (2005). *The Essential Handbook of the Internal Auditing.* England: John Wiley & Sons Ltd.

Pierce, E. M. & Goldstein, J. (2016). Moving From Enterprise Risk Management to Strategic Risk Management: Examining the Revised COSO ERM Framework. *14th Global Conference on Business & Economics*, 1-12.

Polat, E. (2018). *Aile şirketlerinde kurumsal yönetim ilkeleri çerçevesinde kurumsal risk yönetimi ve iç kontrol sistemi: TRC3 bölgesi uygulaması* (Yayımlanmamış Doktora Tezi). İnönü Üniversitesi, Sosyal Bilimler Enstitüsü, Malatya.

Popova, V. (2013). Exploration of Skepticism, Client-Specific Experiences, and Audit Judgments. *Managerial Auditing Journal, 28*(2), 140-160.

Prawitt, D. F., Sharp, N. Y. & Wood, D. A. (2012). Internal Audit Outsourcing and the Risk of Misleading or Fraudulent Financial Reporting: Did Sarbanes-Oxley Get It Wrong? *Contemporary Accounting Research, 29*(4), 1109-1136.

Prawitt, D. F., Smith, J. L. & Wood, A. D. (2009). Internal Audit Quality and Earning Management. *The Accounting Review, 84*(4), 1255-1280.

Prewett, K., & Terry, A. (2018). COSO's Updated Enterprise Risk Management Framework- A Quest For Depth And Clarity. *The Journal of Corporate Accounting & Finance, 2018*(2), 16-23.

Quadackers, L. M. (2009). *A Study of Auditors Skeptical Characteristics and Their Relationship to Skeptical Judgements and Decisions.* Amsterdam: Vrije University.

Quadackers, L., Groot, T. & Wright, A. (2014). Auditors' Professional Skepticism: Neutrality versus Presumptive Doubt. *Contemporary Accounting Research, 31*(3), 639-657.

Ramamoorti, S. (2003). *Internal Auditing: History, Evolution and Prospects.* The Institute of Internal Auditors: https://na. theiia. org/iiarf/Public% 20Documents adresinden alındı

Regoliosi, C., & d'Eri, A. (2014). "Good" Corporate Governance and the Quality of Internal Auditing Departments in Italian Listed Firms. An Exploratory Investigation in Italian Listed Firms. *Journal of Management & Governance, 2014*(18), 891-920.

Roussy, M. & Brivot, M. (2016). Internal Audit Quality: A Polysemous Notion? *Accounting, Auditing & Accountability Journal, 29*(5), 714-738.

Sabuncu, B. (2018). İç Denetim Anlayışındaki Değişiklikler ve Gelişmeler. *Muhasebe Bilim Dünyası Dergisi, 20*(özel sayı), 779-789.

Sağlar, J. & Tuan , K. (2009). İşletmelerde İç Denetim Fonksiyonunun Bağımsız Dış Denetim Maliyeti Üzerindeki Etkileri. *Ç.Ü. Sosyal Bilimler Enstitüsü Dergisi, 18*(1), 343-358.

Saleem, K. S., Zraqat, O. M. & Okour , S. M. (2019). The Effect of Internal Audit Quality (IAQ) on Enterprise Risk Management (ERM) in Accordance to COSO Framework . *European Journal of Scientific Research, 152*(2), 177-188.

Salehi, M. & Shirazi, M. (2016). Audit Committee Impact on the Quality of Financial Reporting and Disclosure. *Management Research Review, 39*(12), 1636-1662.

Samuels, P. (2017). *Advice on Exploratory Factor Analysis.* Birmingham, England: Centre for Academic Success, Birmingham City University.

Saputra, I. A. & Yusuf, A. (2019). The Role of Internal Audit in Corporate Governance and Contribution to Determine Audit Fees for External Audits. *Journal of Finance and Accounting, 7*(1), 1-5.

Sarens, G. & Lamboglia, R. (2013). The (mis)fit Between The Profile of Internal Auditors and Internal Audit Activities. *Accounting and Business Research, 44*(1), 41-62.

Selimoğlu, S. K. ve Özbek, C. Y. (2018). *İç Denetim Uluslararası İç Denetim Standartları İle Uyumlu.* Ankara: Nobel Akademik Yayıncılık Eğitim Danışmanlık.

Selimoğlu, S. K., Özbirecikli, M. ve Uzay, Ş. (2017). *Bağımsız Denetim (Türkiye Denetim Standarları İle Uyumlaştırılmış.* Ankara: Nobel Akademik Yayıncılık.

Selimoğlu, S. K., Özbirecikli, M., Uzay, Ş., Kurt, G., Alagöz, A. ve Yanık, S. (2011). *Muhasebe Denetimi.* Ankara: Özbaran Ofset Matbaacılık.

Selimoğlu, S., Uzay, Ş., Uyar, S., Özbirecikli, M., Arsoy, A. P. ve Başar, B. (2012). *Muhasebe Denetimi ve Mali Analiz.* Eskişehir: Anadolu Üniversitesi Yayınları.

Senal, S. (2011). *Bağımsız denetim kalitesinin arttırılmasında kamu gözetim kurulu'nun rolü: Bağımsız denetim firmaları üzerine bir araştırma* (Yayımlanmamış Doktora Tezi). Süleyman Demirel Üniversitesi Sosyal Bilimler Enstitüsü, Isparta.

Sezal, L. (2006). *Banka işletmelerinde etkin bir iç denetim ve risk yönetim sisteminde karşılaşılan sorunlar ve çözüm önerileri* (Yayımlanmamış Doktora Tezi). Çukurova Üniversitesi Sosal Bilimler Enstitüsü, Adana.

Simeon, E. D. & Simeon, E. I. (2018). Auditing and Fraud Control in Corporate Organisations. *Research Journal of Finance and Accounting, 9*(8), 190-196.

Song, Q., Li, R., Zhao, Y., Zhu, Q., Xia, B. & Chen, S. (2018). Evaluating Effects of Prenatal Exposure to Phthalates on Neonatal Birth Weight: Structural Equation Model Approaches. *Chemosphere, 2018*(205), 674-681.

Störig, H. J. (2011). *Vedalardan Tractatus'a Dünya Felsefe Tarihi.* Ankara: Say Yayınları.

Şahin, S., & Ak, Ö. F. (2018). A New Approach to School Management: Determination of Student Related Risk According to the Internal Control. *Universal Journal of Educational Research, 6*(4), 672-690.

Şimşek, K. (2019). *Uluslararası iç denetim standartları kapsamında yürütülen iç denetim uygulamalarının kurumsal yönetim kalitesi üzerindeki rolü: Borsa İstanbul kurumsal yönetim endeksinde yer alan şirketler üzerinde bir anket çalışması* (Yayımlanmamış Doktora Tezi). Marmara Üniversitesi Sosyal Bilimler Enstitüsü, İstanbul.

Taber, K. S. (2018). The Use of Cronbach's Alpha When Developing and Reporting Research Instruments in Science Education. *Research in Science Education, 2018*(48), 1273-1296.

Tackie, G., Yiadom, E. M. & Achina, S. O. (2016). Determinants of Internal Audit Effectiveness in Decentralized Local Government Administrative Systems. *International Journal of Business and Management, 11*(11), 184- 195.

Tanç, A. (2009). *Risk odaklı iç denetim yaklaşımı ve tekstil sektöründe bilgisayar destekli bir uyguluma* (Yayımlanmamış Doktora Tezi). Erciyes Üniversitesi Sosyal Bilimler Enstitüsü, Kayseri.

TİDE Faaliyet Raporu, (2018). *Türikiye İç Denetim Ensitütüsü Faaliyet Raporu.* İstanbul: Türkiye İç Denetim Enstitüsü.

Uludağ, S. (2017). Değişen Risk Algısı ve İç Denetim. *Muhasebe ve Denetime Bakış*, 93-102.

Uluslararası İç Denetçiler Enstitüsü, (2012). *Kalite Güvence ve Geliştirme Programı.* Ankara: IIA.

Ural, Ş. (1991). Diyalektik Düşünce ve Mantık . *Felsefe Arşivi*, 1-26.

Usang, O. U. & Salim, B. (2016). Dimensions of Internal Audit Quality and Performance of Local Governments in Nigeria. *Asian Social Science, 12*(4), 28-36.

Vallabhaneni, S. R. (2019). *Business Knowledge for Internal Auditing*. New Jersey, USA.

Vance, C. E. (2017). *e Effects of the Presence of Fraud and Auditor Certification Considering Professional Skepticism on Fraud Risk Assessment Performance.* San Diego, California: Submitted to Northcentral University Yayınlanmamış Doktora Tezi .

Vasile, E. & Croitoru, I. (2016). Internal Audit and Its Impact on Financial Accounting System. *Internal Auditing&Risk Management, 11*(41), 81-91.

Viterbo, A. (2019). The European Union in the Transnational Financial Regulatory Arena: The Case of the Basel Committee on Banking Supervision. *Journal of International Economic Law, 2019*(00), 1-24.

Vorlander, K. (2004). *Felsefe Tarihi.* İstanbul: İz Yayıncılık .

Westermann, K. D., Cohen, J. & Trompeter, G. (2014). Professional Skepticism in Practice: An Examination of the Influence of Accountability on Professional Skepticism. *Working paper, California Polytechnic State University, San Luis Obispo Boston College, and University of Central Florida.*, 1-46.

Yalçın, Ş. (2016). Neyi Bilebiliriz? *İnönü Üniversitesi Uluslararası Sosyal Bilimler Dergisi, 5*(2), 7-20.

Yanık, S. ve Karataş, M. (2017). Denetim Raporlarının Geleceği: Yeni Düzenlemeler ve Ülke Uygulamaları. *Muhasebe ve Finansman Dergisi, 2017*(1), 1-25.

Yayla, M. (2013). Ceza Yargılamasında İspat İçin Yenilmesi Gereken Şüphe; Türkiye ve Amerika Birleşik Devletleri Sistemlerinin İncelenmesi. *Ankara Barosu Dergisi, 2013*(3), 291-313.

Yazıcıoğlu, Y. ve Erdoğan, S. (2004). *SPSS Uygulamalı Bilimsel Araştırma Yöntemleri.* Ankara: Detay Yayıncılık.

Yılancı, M. (2006). *İç Denetim Türkiye›nin 500 Büyük Sanayi İşletmesi Üzerine Bir Araştırma.* Ankara : Nobel Yayın Dağıtım .

Yustina, A. I. & Gonadi, S. A. (2019). The Negative Effect of Time Budget Pressure to Auditor Independence and Professional Skepticism. *Jurnal Akuntansi dan Keuangan, 21*(1), 38-48.

Zarefar, A. A. & Zarefar, A. (2016). The Influence of Ethics, Experience and Comptency Toward The Quality of Auditing With Professional Auditor Skepticism As a Moderating Variable. *Social and Behavioral Sciences, 2016*(219), 828-832.

Elektronik Kaynaklar

www.eciia.eu. (2021, 5 4). https://www.eciia.eu/the-history-of-eciia/ adresinden alındı

www.hmb.gov.tr. (2020). T.C. Hazine ve Maliye Bakanlığı: https://www.hmb.gov.tr/tarihsel-geli%C5%9Fimi (20 Mart) adresinden alındı

www.icas.com. (2021, 5 5). https://www.icas.com/professional-resources/audit-and-assurance/internal-audit/learn-about-the-european-confederation-of-institutes-of-internal-auditing adresinden alındı

www.tdk.gov.tr. (2017). Kasım 22, 2017 tarihinde Türk Dil Kurumu: httpp://www.tdk.gov.tr (27 Kasım) adresinden alındı

www.tdk.gov.tr. (2021, 02 3). *Türk Dil Kurumu*. https://sozluk.gov.tr/ adresinden alındı

www.theiia.org. (2020). *The Institute of Internal Auditors*. https://na.theiia.org/about-us/Pages/About-The-Institute-of-Internal-Auditors.aspx (16 Mart) adresinden alındı

www.tide.org. (2017, 12 09). *TİDE*. 12 09, 2017 tarihinde TİDE: https://www.tide.org.tr/uploads/news/IIA_Ic_Denetimin_Paydaslar_Icin_Degeri_Detay.pdf adresinden alındı

www.tide.org.tr. (2020). Türkiye İç Denetim Enstitüsü: https://www.tide.org.tr/ page/307/UMUC (18 Mart) adresinden alındı.

Editor:
Assoc. Prof. Dr. Filiz Tufan Emini

International Research in Human and Administrative Sciences VI

EĞİTİM
yayınevi

INTERNATIONAL RESEARCH IN SOCIAL, HUMAN AND ADMINISTRATIVE SCIENCES VI
Editor: Assoc. Prof. Dr. Filiz Tufan Emini

Executive Editor: Yusuf Ziya Aydoğan (yza@egitimyayinevi.com)
Publishing Coordinator: Yusuf Yavuz (yusufyavuz@egitimyayinevi.com)
Interior Designer: Eğitim Yayınevi Graphics Unit
Cover Designer: Eğitim Yayınevi Graphics Unit

Republic of Türkiye Ministry of Tourizm and Culture
Publisher Certificate No: 47830

ISBN: 978-625-8341-54-6
1. Edition, July 2022

Printing and Binding
Bulut Dijital Matbaa Sanayi Ticaret Limited Şirketi
Musalla Bağları Mah. İnciköy Sok. 1/A Selçuklu / KONYA
Printing House Certificate No: 48120

Library Information Card
INTERNATIONAL RESEARCH IN SOCIAL, HUMAN AND ADMINISTRATIVE SCIENCES VI
Editor: Assoc. Prof. Dr. Filiz Tufan Emini
p. 170, 165x240 mm
Includes references, no index.
ISBN: 978-625-8341-54-6

© All rights for this edition are reserved for Eğitim Yayınevi Tic. Ltd. Şti. No part of this book may be reproduced or transmitted in any form or by any means, including photocopying, electronically or mechanically recording or by any information storage or retrieval system,without permission of Eğitim Yayınevi Tic. Ltd. Şti.

EĞİTİM
yayınevi

Publisher Turkey Office: İstanbul: Eğitim Yayınevi Tic. Ltd. Şti., Atakent mah. Yasemen sok. No: 4/B, Ümraniye, İstanbul, Türkiye

Konya: Eğitim Yayınevi Tic. Ltd. Şti., Fevzi Çakmak Mah. 10721 Sok. B Blok, No: 16/B, Safakent, Karatay, Konya, Türkiye
+90 332 351 92 85, +90 533 151 50 42, 0 332 502 50 42
bilgi@egitimyayinevi.com

Publisher USA Office: New York: Egitim Publishing Group, Inc.
P.O. Box 768/Armonk, New York, 10504-0768, United States of America
americaoffice@egitimyayinevi.com

Logistics and Shipping Center: Kitapmatik Lojistik ve Sevkiyat Merkezi, Fevzi Çakmak Mah. 10721 Sok. B Blok, No: 16/B, Safakent, Karatay, Konya, Türkiye
sevkiyat@egitimyayinevi.com

Bookstore Branch: Eğitim Kitabevi, Şükran mah. Rampalı 121, Meram, Konya, Türkiye
+90 332 499 90 00
bilgi@egitimkitabevi.com

Internet Sales: www.kitapmatik.com.tr
+90 537 512 43 00
bilgi@kitapmatik.com.tr

ilk okuyan siz olun
kitapmatik
internetteki kitapçınız

REFERENCES

Bandura, A. (2001). Social Cognitive Theory of Mass Communication. *Media Psychology*, 3(3), 265-299.

Belkaoui, A. & Belkaoui, J. M. (1976). A Comparative Analysis of The Roles Portrayed by Women in Print Advertisements: 1958, 1970, 1972. *Journal of Marketing Research*, 13(2), 168-172.

Berger, A. A. (2020). *Ads, fads, and consumer culture: Advertising's impact on American character and society*. Rowman & Littlefield Publishers.

Beumers, B., Hutchings, S. & Rulyova, N. (Eds.). (2008). *The post-Soviet Russian media: conflicting signals*. Routledge.

Capella, M. L., Hill, R. P., Rapp, J. M. & Kees, J. (2010). The Impact of Violence Against Women in Advertisements. *Journal of Advertising*, 39(4), 37–51. http://www.jstor.org/stable/25780658

Cardoso, A. S. M., Pedreiro, A. T. & Sousa, B. B. (2021). Sexism and Advertising in the Global World: A Theoretical Perspective. *Innovative Perspectives on Corporate Communication in the Global World*, 216-232.

Cardoso, A. S., Sousa, B. B. & Pedreiro, A. T. (2021). *Social Concerns in Advertising: The Motives Behind the Indifference Towards Sexism Displayed in Advertising During the Purchase Decision*. Handbook of Research on Policies, Protocols, and Practices for Social Work in the Digital World (pp. 427-441). IGI Global.

Center for Public Monitoring and Control of Ukraine (13th September 2021). (https://naglyad.org)

Ceulemans, M., Fauconnier, G. (1979). *Mass Media: The Image, Role, and Social Conditions of Women.* No. 84.

Chaudhuri, A. (2006). *Emotion and reason in consumer behavior*. Routledge.

Cherkasova, E. (2007). Obraz zhenshchiny v reklame [The image of a woman in advertising]. Psychology and business. psycho.ru.

Chubukova, A. & Ilyasova, L. (2014). Zhenskiyobraz v reklame [Female image in advertising]. Belarusian Trade and Economic University of Consumer Cooperatives. Gomel, Republic of Belarus.

Davis, S. E. (2018). Objectification, Sexualization, and Misrepresentation: Social Media and the College Experience. *Social Media + Society*, 4.

Galdi, S., Maass, A. & Cadinu, M. (2017). Defending the Victim of Sexual Harassment: The Influence of Civil Courage and Media Exposure. *Psychology of Women Quarterly*, 41(3), 338-351.

Gasparini, F., Erba, I., Fersini E. & Corchs, S. (2018). Multimodal Classification of Sexist Advertisements. Department of Informatics, Systems and Communication, University of Milano-Bicocca, Milan, Italy.

Golub, O. & Vesnyanka, O. (2018). Media without prejudice: words matter. Council of Europe.

Groesz, L. M., Levine, M. P. & Murnen, S. K. (2002). The Effect of Experimental Presentation of Thin Media Images On Body Satisfaction: A Meta-Analytic Review. *International Journal of Eating Disorders*, 31(1), 1-16.

Gunter, B. (2001). *Media sex: What are the issues?*. Routledge.

Huesman, L. R. (1986). Psychological Processes Promoting the Relation Between Exposure to Media Violence and Aggressive Behavior by the Viewer. *Journal of Social Issues*, 42 (3), 125–139.

Hobta, S. (2018). Gender Stereotypes and Perceptions of Gender Discrimination of Ukraine Online Users. Kantar TNS in Ukraine. Marketing in Ukraine l # 4/2018.

Jones, C. (2010). Interdisciplinary Approach-Advantages, Disadvantages, and The Future Benefits of Interdisciplinary Studies. *Essai*, 7(1), 26.

Karpenko, O. (2021). From January, for specifying gender in a vacancy, they will be fined UAH 65,000. https://ain.ua/ru/2021/12/24/za-vkazuvannya-stati-u-vakansiji-shtrafuvatimut/

Kon I.S. (2001). Changing Men In A Changing World: (Abstract of a lecture given by the author in a lecture hall Moscow State University M.V. Lomonosov) [Menyayushchiyesya muzhchiny v izmenyayushchemsya mire: (Konspektlektsii, prochitannoy avtorom v lektorii MGU im. M.V. Lomonosova). Alma mater. M., 2001. No. 11. S. 28-71.

Koroleva, E. (2021). Body Question. How the New Advertising Law will Clear Billboards and Screens from Sexual Objects. Focus.ua.

Kostyuk, O. A. (2021). Development Of Rubrics "Style" and "Career" for Digital Media "Crush". https://dspace.nau.edu.ua/.

Krippendorff, K. (2004). Reliability In Content Analysis: Some Common Misconceptions and Recommendations. *Human Communication Research*, 30(3), 411-433.

Kyrylenko, M. (2021). Subliminal Advertising: Ethical and Legal Problems of Existence in Ukraine. *Journal of Legal Studies* "Vasile Goldiş", 27(41), 59-71.

Law of Ukraine "On Advertising". Information of the Verkhovna Rada of Ukraine (1996), № 39, Art. 181. Official web portal of the Parliament of Ukraine. Legislation of Ukraine. https://zakon.rada.gov.ua/laws/show/270/96-%D0%B2%D1%80#Text

Lilyk, I. V. (2011). Ohlyad mizhnarodnykh standartiv shchodo nedyskryminatsiynoyi reklamy za oznakoyu stati ta praktyka vprovadzhennya v Ukrayini [Review of international standards for non-discriminatory gender-based advertising and implementation practices in Ukraine]. *Marketing in Ukraine*, No. 4, 5-10.

Plakoyiannaki, E., Mathioudaki, K., Dimitratos, P. & Zotos, Y. (2008). Images of Women in Online Advertisements of Global Products: Does Sexism Exist?. *Journal of Business Ethics*, 83(1), 101-112.

Pyzik, A. (2014). *Poor but sexy: culture clashes in Europe East and West*. John Hunt Publishing.

Recommendation CM/Rec(2013)1 of the Committee of Ministers to member States on gender equality and media. https://search.coe.int/cm/Pages/result_details.aspx?ObjectID=09000016805c7c7e

Reeves, R. (2017). Reality in advertising. Lulu.com.

Risman, B. J. (2018). *Gender As a Social Structure. In Handbook of the Sociology of Gender* (pp. 19-43). Springer, Cham.

Ross, S. R., Ridinger, L. L. & Cuneen, J. (2009). Drivers to divas: Advertising images of women in motorsport. International Journal of Sports Marketing and Sponsorship.

Rotaenko, G. (1999). Signs of attention without signs of understanding [Znaki vnimaniya bez priznakov ponimaniya] // *Gender studies* [Gendernyye issledovaniya]. 1999. No. 2.

Rudman, L.A., Borgida, E. (1995). The Afterglow of Construct Accessibility: The Behavioural Consequences of Priming Men To View Women As Sexual Objects. *Journal of Experimental Social Psychology*, 31, 493-517.

Shaffer, D. R., Kipp, K. (2007). *Developmental Psychology: Childhood and Adolescence*. Australia: Wadsworth/Thomson.

Sidorskaya I., Radu A. (2014). *Gender and media*. Textbook for journalists [Gender i SMI. Uchebnoye posobiye dlya zhurnalistov]. Minsk, 2014.

Smolyar, L. (2006). *The Ukrainian Experiment: Between Feminism and Nationalism or the Main Features of Pragmatic Feminism*.

Stemple, D. & Tyler, J. E. (1974). Sexism in Advertising. *American Journal of Psychoanalysis*, 34(3), 271-273.

Sukovataya, V. (2004). Gender policy of advertising on post-Soviet television [Gendernaya politika reklamy na postsovetskom televidenii]. *Sociological research* [Sotsiologicheskiye issledovaniya] # 2. 2004.

The Public Council held a regular meeting and discussed a number of legal acts. (2022). National Council of Ukraine on television and radio broadcasting. https://www.nrada.gov.ua/

Vance, K., Sutter, M., Perrin, P. & Heesacker, M. (2015). Does Sex Sell Products or vViolence? Examining the Relationships Among the Media's Sexual Objectification of Women, Rape Myth Acceptance, and Interpersonal Violence. *Journal of Aggression Maltreatment & Trauma*.

Vinogradova, N. (1999). "Where are the strong tight breasts? Where are the cheeks atlas? Where is the lip balm?" ["Gde krepkiye tugiye grudi? Gde shchek atlas? Gde gub bal'zam?"] // *Gender studies* [Gendernyye issledovaniya]. No. 3.

Vitlitskaya, E. (2005). Lingvisticheskaya reprezentatsiya gendernykh stereotipov v reklame [Linguistic representation of gender stereotypes in advertising]. Philology. Science 61 05-10/869, Tambov.

Woetzel, J., Madgavkar, A., Ellingrud, K., Labaye, e., Devillard, S., Kutcher, E., Manyika, J., Dobbs, R., Krishnan M. (1st September 2015). How advancing women's equality can add $12 trillion to global growth. *McKinsey Global Institute*.

Yurchak, A. (2000). In the footsteps of the female image [Po sledam zhenskogo obraza] / *Woman and visual signs* [Zhenshchina I vizual'nyye znaki].

Zherebkin, S. (1998). Sexuality in Ukraine: Gender "politics of identification" in the era of the Cossacks [Seksual'nost' v Ukraine: Gendernyye "politiki identifikatsii" v epokhu kazachestva] // *Gender studies* [Gendernyye issledovaniya] no. 1.

Zotos, Y. C. & Tsichla, E. (2014). Female Stereotypes in Print Advertising: A Retrospective Analysis. *Procedia-social and Behavioral Sciences*, 148, 446-454.

REFERENCES

Açıkgöz Ö, Günay A. The early impact of the Covid-19 Pandemic on the global and Turkish economy. *Turkish Journal of Medical Sciences 2020; volume and issue: 5- 520-526. doi:10.3906/sag2004-6*

Agyemang-Duah, W., A. Morgan, J. Oduro, A. Peprah, and A. Fordjour. (2020). "Re-Integrating Older Adults Who Have Recovered from the Novel Coronavirus into Society in the Context of Stigmatization: *Lessons for Health and Social Actors in Ghana." Journal of Gerontological Social=\ Work 1–3. doi:10.1080/01634372. 2020.1779163. volume and issue 7 (1), 126-132, 2017*

Anthoney et al., (2021) The main aim of this paper is the effects of COVID-19 pandemic on economic growth and stock market in Ghana. *Journal of Applied Economics: doi: 22.5678/33-2021*

Apergis, E., & Apergis, N. (2021). The impact of COVID-19 on economic growth: evidence from a Bayesian Panel Vector Autoregressive (BPVAR) model. *Applied Economics 6739-6751, volume 9, page 12-16.*

Azimli, A. (2020). The impact of COVID-19 on the degree of dependence and structure of risk-return relationship*: A quantile regression approach. Finance Research Letters, volume 3, (6), 101648. Page No. 66-70*

Beh, L. S., & Lin, W. L. (2021). Impact of COVID-19 on ASEAN tourism industry. *Journal of Asian Public Policy, 1-21. volume, 12*

Baldwin, R. and di Mauro, B.W. (eds). (2020). Economics in the Time of COVID-19. A VoxEU.org Book, Centre for Economic Policy Research, London. *Accessed 26 March 2020, volume and issue; 4, 2020 at: https://voxeu.org/system/files/epublication/COVID-19.pdf.*

Chengyin et al., (2021) This paper aimed how the COVID-19 outbreak shocks affected a few OECD nations' macroeconomies. *Journal of Applied Economics Available online volume and issue; 2 September 2020 1059-056*

Darjana et al., (2021) This paper aimed into how the COVID-19 pandemic may affect Indonesia's banking industry during 2011 and 2020. *Journal of Asian Economic letters: doi/2.3523.*

Debakhshi Bora and Firzli (2021) Impact of COVID-19 on volatility of stock prices in India. *Journal of Public Affairs Education: 33-46, Volume 4.*

Daniel Stefan et al., (2021) This paper aimed to investigate volatility of daily on the Romanian stock market*. J. Risk Financial Manag. 2021, volume. 14, 341. https://doi.org/10.3390/jrfm14080341*

Eddie et al., (2021) Effects of COVID-19 recession on the global equity market and during early stage of pandemic. *OLS and Granger Causality Test. Financial Innovation (2022) 8:25 https://doi.org/10.1186/s40854-021-00330-5*

Elena Bobeica et al., (2021) The impact of COVID-19 pandemic on Indonesia's banking industry during 2011 and 2020. *Journal of Asian Economic letters. No 2558 / May 2021.doi:14.6566*

Elif Kandil et al., (2020) aimed the effects COVID-19 on the Borsa Istanbul sector index returns. January 2020 *Gaziantep University Journal of Social Sciences 19 (Sayı COVID-19 Special Issue):14-41 DOI:10.21547/jss.73198*

Fernandes, N. (2020). Economic Effects of Coronavirus Outbreak (COVID-19) on the *World Economy. Volume issue, 3.5564eb https://ssrn.com/abstract=3557504 or http://dx.doi.org/10.2139/ssrn.3557504*

Garg, B., & Prabheesh, K. P. (2021). The nexus between the exchange rates and interest rates: Evidence from BRIICS economies during the COVID-19 pandemic*. Studies in Economics and Finance. issue volume: 99. 554bc.M*

Guan, D., D. Wang, S. Hallegatte, S. Davis, J. Huo, S. Li, Y. Bai, et al. (2020). "Global Supply-Chain Effects of COVID-19 Control Measures." Nature Human Behavior 4 (6): *577–587. doi:10.1038/s41562-020- 0896-8.*

Hamza Bouhali et al., (2021) Impact of COVID-19 contaminations and vaccination on the financial market third wave in 2021. *Russian journal of Economics. page 67-75*

Henry Inegbedion (2021) The effect of COVID-19 on regularly utilized time series analysis, including a concentration on eurozone inflation. *European Central Bank Working Paper 233–245. doi:11.1125/v3325-020- 3454-5. Volume 7 (5), e06943,* 2021

Ionela-Cătălina (2021) The influences of covid-19 pandemic on macroeconomic indexes for European countries*. Journal of Applied Economics Volume 54, 2022 - Issue 39*

IMF (International Monetary Fund, 2020). International Monetary Fund WP/20/96*. https://www.imf.org/en/Publications/fandd/issues/2022 volume 12, 2021- issue.*

Inegbedion, H. (2021). Impact of COVID-19 on economic growth in Nigeria: opinions and attitudes. *Heliyon,volume 7(5), e06943*.

Igwe, P. A. (2020). Corona virus with looming global health and economic doom. *African Development Institute of Research Methodology, 1 (1), 1–6.*

Jinjin MOU, (2021) the impact of macro-economic effects of new coronavirus on globalGDP. *Institute of Physics Journal 10.21547/jss.73198 Volume 5, (2).*

John Beirne et al., (2020) The reaction of global financial market across 38 countries to the COVID-19 outbreak and focus on dynamic capital flow. *Vector Auto-Regressive Model Finance Journal 23-42. Volume 1 (3).*

Katarzyna Czech et al., (2020) This paper aimed to examine the short-term reaction of Visegrad countries' financial market to the COVID-19 outbreak. *Sustainability 2020, 12, 1, (1) 6282; doi:10.3390/su12156282*

König, Michael, (2021) COVID-19: Lockdowns, Fatality Rates and GDP Growth. *Journal of Inter-economics, Page 22-31. Volume 5(6),* 2021*, page 32 to 39.*

Kozicki et al., (2020) The effects of compulsory social distance enforced by lockdown rules and social community distance prompted by COVID-19 fatality on GDP growth. *Journal of European Research Studies. Special Issue 3, 324-338,* 2020

Knotek, E., B, Awafo, R. Schoenle, A. Dietrich, K. Kuester, G. Mu€ller, K. Myrseth, and M. Weber. (2020). "Consumers and COVID-19: A Real-Time Survey." Economic

Commentary *B. 2020. "The Human-Capital Costs of the Crisis." Project Syndicate April 10. volume 2, (1).*

Kuroda Haruhiko, (2020). COVID-19 and the Global Economy: Impact and Challenges. *Speech at the 62nd Annual Meeting of the National Association for Business Economics October 7, 2020.*

Levin, A., Lin, C.F. and Chu, C.S.J., (2002). Unit root tests in panel data: asymptotic and finite-sample properties*. Journal of Econometrics, 108(1), pp.1–24.*

Li, Q., Guan, X., Wu, P., Wang, X., et al., (2020). Early transmission dynamics in Wuhan, China, of novel coronavirus–infected pneumonia. *New England Journal of Medicine, 382 (13), pp.1199–1207.*

Linhai Zhao et al., (2022) Pandemic's impact on financial markets of developed and developing countries. *Qualitative Method the European Journal of Development Research https://doi.org/10.1057/s41287-021-00494-xolume, 101.*

Martin, A., M. Markhvida, S. Hallegatte, and B. Walsh. 2020. "Socio-Economic Impacts of COVID-19 on Household Consumption and Poverty." *Economics of Disasters and Climate Change 4 (3): 453–479. doi:https://doi.org/ 10.1007/s41885-020-00070-3.*

Michal Buszko et al., (2021). How different industries represented by stock market.*indices have related to the COVID-19 shock. PLOS ONE | volume 44mk https://doi.org/10.1371/journal.pone.0250938 May 20, 2021.*

Morgan, A., and B. Awafo. (2020). "Lessons for Averting the Delayed and Reduced Patronage of Non-COVID- 19 Medical Services by Older People in Ghana*." Journal of Gerontological Social Work 1–4. doi:10.1080/ 01634372.2020.1808142.*

Mishra, M. 2020. The World after COVID-19 and Its Impact on Global Economy. *Kiel: Leibniz Information Centre for Economics. Handbook of Partial Least Squares, 655– 690. https://doi.org/10.1007/978-3-540-32827-8_29*

Nuno Fernandes, (2021) The effects of COVID-19 outbreak on world economy. *Spain School of Business Journal page 22-26* aper *No. WP-1240-E, 202.*

Organization for Economic Co-operation and Development (OECD, 2021), Regulatory responses to the COVID-19 pandemic globally, *https://www.oecd.org/coronavirus/en/policy-responses.*

Ozili, P., & Arun, T. (2020). Spillover of COVID-19: Impact on the global economy. *Munich Personal RePEc Archive. MPRA paper no. 99850. https://mpra.ub.uni- muenchen.de/99850/. Issue and volume 2020, 44, (5).*

Parag Verma et al., (2021) The impact of Coronavirus outbreak on global economy. *Journal of Indian Economics. Page 44-49 volume 98v.*

Prince Sakery et al., (2021) The impact of COVID-19 pandemic on global economy. *Journal of Applied Economics. Volume 104.*

Priyanka et al., (2020) The impact of COVID-19 pandemic on global economy and financial markets. *International journal of Agri-culture Science. Page 22:34. Volume e23.*

Rahman, M. K., Gazi, M. A. I., Bhuiyan, M. A., & Rahaman, M. A. (2021). Effect of COVID-19 pandemic on tourist travel risk and management perceptions. *Plos one, 16(9), e0256486.*

Suborna Barua, (2020). Value modelling for forecasting market crisis impacts. *Monitory and fiscal policy e-Journal, 20(1–2), 63–72.*

Shahbub et al., (2021) The effects of COVID-19 pandemic on economic growth of Bangladesh. *Open Knowledge Journal. Issue and volume; 2021, 19, (3).*

Su, C. W., Dai, K., Ullah, S., & Andlib, Z. (2021). COVID-19 pandemic and unemployment dynamics in European economies. *Economic Research-Ekonomska Istraživanja, 1-13.volume 25.*

Sabeehullah et al., (2022) The influences of COVID-19 outbreak on daily market returns in developed and emerging markets. Panel quantile regression approach Journal of the Knowledge Economy *https://doi.org/10.1007/s13132-022-00970-7 volume, 22(1).*

UNCTAD, (2020). The impact of COVID-19 pandemic on trade and development. *https://unctad.org/system/files/official-document/osg2020d1_en.pdf*

Vidya, C.T., Prabheesh, K.P., 2020. Implications of COVID-19 pandemic on the global trade networks. *Emerg. Mark. Finance Trade volume. 56 (10), 2408–2421. http://dx.doi.org/10.1080/1540496X.2020.1785426.*

Wang, Q., and M. Su. 2020. "A Preliminary Assessment of the Impact of COVID-19 on the Environment: *A Case Study of China." Science of the Total Environment 138915:1-10*

Wang, Qiang, and Min Su. 2020. A preliminary assessment of the impact of COVID-19 on environment–A case study of China. *Science of the Total Environment 728: 138915.*

Xui Xiao et al., (2021) the impact of COVID-19 and cryptocurrencies on financial market *Journalof Financial Innovation http://hdl.handle.net/10419/237258: Volume 184, Issue 19, 16.*

Yuniarti, D., & Rosadi, D. (2021, March). Inflation of Indonesia during the COVID-19 pandemic. In Journal of Physics: *Conference Series (Vol. 1821, No. 1, p. 012039). IOP Publishing.*

Zhang, Qian Forrest, and Zhanping Hu. 2021. Rural China under the COVID-19 pandemic: Differentiated impacts, rural–urban inequality and agro-industrialization. *Journal of Agrarian Change 21: 591–603.*

Zhao, Qianwen, Meng Meng, Rahul Kumar, Yinlian Wu, Jiaofeng Huang, Yunlei Deng, vZhiyuan Weng, and Li Yang. 2020. Lymphopenia is associated with severe coronavirus disease 2019 (COVID-19) infections: A systemic review and meta-analysis. *International Journal of Infectious Diseases page 131–135, volume 32.*

Zohal Habibi et al., (2022) Impacts of COVID-19 on Chines financial market and economy. *Economies 2022, VOL 10, 73. https://doi.org/10.3390/economies10040073. 10 (2022) 4, pp. 1-16. COVID-19,*

Zongyun et al., (2021). A comparative analysis of COVID-19 and global financial crises: Evidence from US. *Journal of Applied Economics; issue and volume; 2021, 10 (4)*

REFERENCES

Allen, N. J. & Smith, C. A. (1993). Commitment to Organizations and Occupations: Extensionand Test of A Three-Component Conceptualization. Journal of Applied Psychology. 78, 538-551.

Aydemir, Ö. (2009). "Meslek Lisesi Müdürlerinin Yöneticilik Davranışlarının Öğretmenlerin Örgütsel Bağlılıklarına Etkisi". Yayımlanmamış Yüksek Lisans Tezi. Yeditepe Üniversitesi Sosyal Bilimler Enstitüsü. İstanbul.

Balay, R. (2000). "Yönetici ve Öğretmenlerde Örgütsel Bağlılık". Ankara: Nobel Yayın Dağıtım.

Coşkun, E. (2012)."Okul Yöneticilerinin Etkililiği ile Öğretmenlerin Örgütsel Bağlılığı Arasındaki İlişki (İstanbul-Bağcılar Örneği". Yayımlanmamış Yüksek Lisans Tezi. Yeditepe Üniversitesi Sosyal Bilimler Enstitüsü. İstanbul.

Çakır, A. (2007). "İlköğretim Okullarında Görev Yapan Öğretmenlerin Örgütsel Bağlılık Düzeyleri ve Okul Kültürü Algıları Arasındaki İlişkinin İncelenmesi". Yayımlanmamış Yüksek Lisans Tezi. Yeditepe Üniversitesi Sosyal Bilimler Enstitüsü. İstanbul.

Kushman, J.W. (1992). "The Organizational Dynamics of Teacher Workplace Commitment: A Study of Urban Elementary and Middle Schools". Educational Administration Quarterly, 28(1), 5-42.

McBurney, M.K.& Novak, P.L. (2002). "What is Bibliometrics and Why Should You Care? Proceedings". IEEE International Professional Communication Conference, 108-114.

Pritchard, A. (1969). "Statistical Bibliography or Bibliometrics, Journal of Documentation, 25, 348-349.

Sünnetçioğlu, A., Yalçınkaya, P. Ve Mercan, S.O. (2017). "Turizm Alanında Yazılmış Olan Gastronomiye İlişkin Tezlerin Bibliyometrik Profili". Journal of Tourism and Gastronomy Studies. 5(2): 345-354.

Yalçın, H. (2010). "Milli Folklor Dergisinin Bibliyometrik Profili (2007-2009), Milli Folklor Dergisi. 11(85): 205-211.

REFERENCES

Akçay, E. Y., & Turan, İ. (2020). Turkey's Membership Process In a Multi-Speed European Union. *Aurum Journal of Social Sciences*, *5*(1), 13-22.

Akgül-Açıkmeşe, Sinem. (2004). 'Uluslararası İlişkiler Teorileri Işığında Avrupa Bütünleşmesi'. Uluslararası İlişkiler, 1 (1): 1-32.

Califano, A., & Gasperin, S. (2019). Multi-speed Europe is already there: Catching up and falling behind. *Structural Change and Economic Dynamics*, *51*, 152-167.

Koskenniemi, Martti & Stråth, Bo, (2014). Europe 1815-1914: Creating Community and ordering the World. Helsinki: University of Helsinki.

Kuneralp, Selim. (2018). 'Turkey-EU Relations: Past, Present – and Future?'. https://eu.boell.org/en/2017/05/02/turkey-eu-relations-past-present-and-future.

Pérez, M. D. L. E. M., Scholten, D., & Stegen, K. S. (2019). The multi-speed energy transition in Europe: Opportunities and challenges for EU energy security. *Energy Strategy Reviews*, *26*, 100415.

Stubb, Alexander. (1996). 'A Categorization of Differentiated Integration'. Journal of Common Market Studies, 34 (2): 283-295.

Vinturis, C. (2021). *What role for fiscal rules in the EU former communist countries?*. HAL.

Yanniris, C. (2017). Diversified economic governance in a multi-speed Europe: A buffer against political fragmentation?. Journal of Contemporary European Research, 13(4).

Zafiroski, J. (2020). The Idea for a Multi–Speed Europe and the Process of EU Enlargement. *Balkan Economic Review, Volume 2, 2020*.

Zervakis, Peter. (2018). 'Differentiated Integration: An Alternative Path to Classical Integration?'. http://www.thefederalist.eu/site/index.php?option=com_content&view=article&id=504&lang=en.

REFERENCES

Abdiyeva, R. ve Baygonuşova, D. (2016). Geçiş Ekonomilerinde Vergi Gelirleri ve Ekonomik Büyüme İlişkisi: Kırgızistan Örneği. *Akademik Bakış Uluslararası Hakemli Sosyal Bilimler Dergisi*, (53), 59-71.

Ahmad, S., Sial, H. M. and Ahmad, N. (2018). Indirect Taxes and Economic Growth: An Empirical Analysis of Pakistan. *Pakistan Journal of Applied Economics*, 28(1), 65-81.

Altıner, A. ve Çalcalı, Ö. (2019). Türkiye'de Vergi Gelirleri ve Bütçe Harcamalarının Ekonomik Büyüme ile Etkileşimi. *Maliye Dergisi*, 176, 406-427.

Babatunde, O. A., Ibukun, A. O. and Oyeyemi, O. G. (2017). Taxation Revenue and Economic Growth in Africa. *Journal of Accounting and Taxation,* 9(2), 11-22.

Özyılmaz A, Bayraktar Y, Toprak M, Isik E, Guloglu T, Aydin S, Olgun M.F. and Younis M. (2022) Socio-Economic, Demographic and Health Determinants of the COVID-19 Outbreak. *Healthcare,* 10(4), 748

Boğa, S. (2020). Türkiye'de Vergi Gelirleri ve Ekonomik Büyüme Arasındaki Asimetrik İlişki: NARDL Eşbütünleşme Yaklaşımı. *Third Sector Social Economic Review,* 55(1), 487-507.

Dam, M. ve Ertekin, Ş. (2018). Türkiye'de Vergi Gelirlerinin Ekonomik Büyüme Üzerindeki Etkisinin Analizi. *Vergi Raporu Dergisi*, Sayı: 228, 19-32.

Das, D. (2018). Causality Between Tax Revenue and Economic Growth in India (1992-2017). Int*ernational Journal of Business Insights & Transformation*, 12(1), 42-48

Demir, M. ve Sever, E. (2017). Vergi Gelirleri Ekonomik Büyüme İlişkisi: OECD Ülkelerine İlişkin Panel Veri Analizi. *Aksaray Üniversitesi İktisadi ve İdari Bilimler Fakültesi Dergisi,* 9(2), 51-66.

Demircan, E. (2013). Vergilendirmenin Ekonomik Büyüme ve Kalkınmaya Etkisi. *Erciyes Üniversitesi İktisadi ve İdari Bilimler Fakültesi Dergisi,* Sayı: 21, 97-116.

Dramane, A. (2022). The Nexus Between Military Spending, Tax Revenues and Economic Growth in the G5 Sahel Countries. *African Journal of Economic Review,* 10(2), 56-72.

Durkaya, M. ve Ceylan, S. (2006). Vergi Gelirleri ve Ekonomik Büyüme. *Maliye Dergisi,* Sayı: 150, 79-89

Edewusi, D. G. and Ajayi, I. E. (2019). The Nexus Between Tax Revenue and Economic Growth in Nigeria. *International Journal of Applied Economics, Finance and Accounting*, 4(2), 45-55.

Egbunike, F. C., Emudainohwo, O. B., & Gunardi, A. (2018). Tax Revenue and Economic Growth: A study of Nigeria and Ghana. *Signifikan: Jurnal Ilmu Ekonomi,* 7(2), 213-220.

Erdoğan, E., Topcu, M. ve Bahar, O. (2013). Vergi Gelirleri ve Ekonomik Büyüme İlişkisi: Türkiye Ekonomisi Üzerine Eşbütünleşme ve Nedensellik Analizi. *Finans Politik ve Ekonomik Yorumlar,* 50 (576), s. 99.

Etim, E. O., Nweze, A. U., Umoffon, N. and Elias, A. (2020). Empirical Analysis of the Relationship between Tax Revenue Components and Economic Growth in Nigeria: 1980-2018. *International Institute of Academic Research and Development,* 6(3), 61-82.

Göçer, İ., Mercan, M., Bulut, Ş. and Dam, M. M. (2010). Ekonomik Büyüme ile Vergi Gelirleri Arasındaki İlişki: Sınır Testi Yaklaşımı. *Dumlupınar Üniversitesi Sosyal Bilimler Dergisi,* 28, 97-110.

Haseena, N. and Milhana, U. L. (2021). Direct Tax Revenue and Economic Growth: An Empirical Evidence for Sri Lanka. SEUIARS2020-134

Ihendinihu, J. U., Jones, E. and Ibanichuka, E. A. (2014). Assessment of the Long-run Equilibrium Relationship Between Tax Revenue and Economic Growth in Nigeria: 1986 to 2012. *The SIJ Transactions on Industrial, Financial & Business Management*, 2(2), 39-47.

Ilaboya, O. J. And Mgbame, C. O. (2012). Indirect Tax and Economic Growth. *Research Journal of Finance and Accounting,* 3(11), 70-82.

Iqbal, N., Azam, M. F. and Shinwari, S. (2015). Empirical Analysis of Tax Revenues and Its Impact on Economic Growth of Pakistan. *Journal of Economics and Sustainable Development,* 6(1), 110-118.

Islam, N. (2019). Relationship Between Tax Revenues and Economic Growth in Bangladesh. *International Journal of Scientific & Engineering Research*, 10(3), 415-425.

Koenker, R. and Bassett JR. G. (1978). Regression Quantiles. *Econometrica: Journal of The Econometric Society*, 46(1): 33-50.

Kuştepeli, Y. ve Bilman, M. (2009). Türkiye'de Vergiler ve Büyüme Arasındaki Uzun Dönem İlişkisi. *Dokuz Eylül Üniversitesi İşletme Fakültesi Dergisi,* 10(1), 119-130.

Mdanat, M. F., Shotar, M., Samawi, G., Mulot, J., Arabiyat, T. S. and Alzyadat, M. A. (2018). Tax Structure And Economic Growth in Jordan, 1980-2015. *EuroMed journal of Business,* 13(1), 102-127

Mkadmi, J. E., Bakari, S. and Othmani, A. (2021). The Impact of Tax Revenues and Domestic Investments on Economic Growth in Tunisia. MPRA Paper No. 108387

Mohamed, A. K. (2022). The Impact of Tax Revenue on Economic Growth in Somalia. *Journal of Economics and Sustainable Development,* 13(2), 62-70

Mucuk, M. ve Alptekin, V. (2008). Türkiye'de Vergi ve Ekonomik Büyüme İlişkisi: VAR Analizi (1975-2006). *Maliye Dergisi,* 155(2), 159-174.

Nguyen, H. T. and Darsono, S. N. A. C. (2022). The Impacts of Tax Revenue and Investment on the Economic Growth in Southeast Asian Countries. *Journal of Accounting and Investment,* 23(1), 128-146.

Oboh, J. O., Chinonyelum, O. J. and Edeme, R. K. (2018). Tax Revenue and Economic Growth in Selected ECOWAS Countries, Evidence from Sure Model. *International Journal of Academic Research in Accounting, Finance and Management Sciences,* 8(3), 310-324.

Olgun M.F. and Özyılmaz A.(2020). CO2 Emisyonu ve Ekonomik Büyüme Arasındaki İlişki. Dağ M, Atılgan Yaşa A. (Eds.) Enerji Sektöründe İktisadi ve Mali Araştırmalar, Ankara; Gazi Kitabevi

Petru-Ovidiu, M. (2015). Tax Composition and Economıc Growth. A Panel-Model Approach for Eastern Europe. *Annals of'Constantin Brancusi'University of Targu-Jiu. Economy Series*, 2(1), 89-101.

Sağdıç, E. N., Yıldız, F. ve Sayın, H. H. (2020). Doğrudan Yabancı Yatırımlar, Vergi Gelirleri Ve Ekonomik Büyüme İlişkisi: Kırılgan Beşli Ülkeler Örneği. *Süleyman Demirel Üniversitesi Vizyoner Dergisi,* 11(28), 680-699.

Sandalcı, U. ve Sandalcı, İ. (2017). OECD Ülkelerinde Ekonomik Büyüme ve Vergi Gelirleri Arasındaki İlişkinin Ampirik Analizi: 1990–2014. *Aksaray Üniversitesi İktisadi ve İdari Bilimler Fakültesi Dergisi*, 9(1), 51-62.

Takumah, W. (2014). Tax Revenue and Economic Growth in Ghana: A Cointegration Approach. MPRA Paper No. 58532.

Takumah, W. and Iyke, B. N. (2017). The Links Between Economic Growth and Tax Revenue in Ghana: An Empirical Investigation. *International Journal of Sustainable Economy, 9*(1), 34-55.

Temiz, D. (2008). Türkiye'de Vergi Gelirleri ve Ekonomik Büyüme İlişkisi: 1960-2006 Dönemi. 2. Ulusal İktisat Kongresi, Dokuz Eylül Üniversitesi, İzmir: 20-22 Şubat 2008

Topal, M. H. (2017). Vergi Yapısının Ekonomik Büyüme Üzerindeki Etkisi: OECD Ülkelerinden Ampirik bir Kanıt. *Siyaset, Ekonomi ve Yönetim Araştırmaları Dergisi,* 5(3), 183-206.

Tsaurai, K. (2021). Tax Revenue and Economic Growth in Emerging Markets: Is Financial Development Relevant?. *The Journal of Accounting and Management,* 11(1), 134-144.

BIBLIOGRAPHY

Anghie, A. (2005). *Imperialism, Sovereignty, and the Making of International Law*. Cambridge: Cambridge University Press.

Anghie, A. (2006). The Evolution Of International Law: Colonial And Postcolonial Realities. *Third World Quarterly*, 27(5), 739-753.

Anghie, A. and Chimni, B. (2003). Third World Approaches to International Law and Individual Responsibility in Internal Conflicts. *Chinese Journal of International Law*, 2(1), 77-103.

Bhuta, N. (2006). A New Bonapartism? Bartholomew, A. (der.) Empire's Law: In The American Imperial Project and the 'War to Remake the World' (193-216). Londra: Pluto Press.

Chimni, B. S. (1993). *International Law and World Order: A Critique of Contemporary Approaches*. Londra: Sage Publications.

Chimni, B. (2006). Third World Approaches to International Law: A Manifesto. *International Community Law Review*, 8(1), 3-27.

Chimni, B. (2007). Past, Present and Future of International Law: A Critical Third World Approach. *Melbourne Journal of International Law*, 8(2), 499-515.

Chimni, B. (2011). The World of TWAIL: Introduction to the Special Issue. *Trade, Law and Development,* 3(1), 14-25.

Eslava, L. and Pahuja, S. (2011). Between Resistance and Reform: TWAIL and the Universality of International Law. *Trade, Law and Development,* 3, 103-130.

Eslava, L. and Pahuja, S. (2012). Beyond the (Post) Colonial: TWAIL and the Everyday Life of International Law. *Verfassung und Recht in Übersee / Law and Politics in Africa, Asia and Latin America,* 45(2), 195-221.

Fakhri, M. (2012). Introduction - Questioning TWAIL's Agenda. *Oregon Review of International Law,* 14(1), 1-16.

Fidler, D. P. (2003). Revolt Against or From Within the West? TWAIL, the Developing World, and the Future Direction of International Law. *Chinese Journal of International Law*, 31, 29-75.

Galindo, G. R. (2016). Splitting TWAIL. *Windsor Yearbook of Access to Justice,* 33(3), 37-56.

Gathii, J. (2011). TWAIL: A Brief History of its Origins, its Decentralized Network, and a Tentative Bibliography. *Trade, Law and Development*, 3(1), 28-68.

Harris, N. (1986). The End of the Third World: Newly Industrialising Countries and the Decline of an *Ideology*. Londra: Penguin

Hobsbawm, E. (1999). First World and Third World after the Cold War. *CEPAL Review*, 67, 7-14.

Janis, M.W. (2007). Is International Law a European Conspiracy? *International Community Law Review,* 9(3), 317-321

Kanwar, V. (2015). Not a Place, But a Project: Bandung, TWAIL, and the Aesthetics of Thirdness. In M. F. Luis Eslava (Editor), *Bandung, Global History and International Law: Critical Pasts and Pending Futures* (p. 140-158). Cambridge: Cambridge University Press.

Kelleci, T. and Ün, M. B. (2017). TWAIL ve Yeni Bir Hâkimiyet Aracı Olarak Koruma Sorumluluğu (R2P): Libya Örneği. *Uluslararası İlişkiler Dergisi,* 14(56), 89-104.

Kennedy, D. (1986). Primitive Legal Scholarship. *Harvard International Law Journal*, 27 (1), 1-98.

Kırdım, Ş. E. (2021). TWAIL'i Anlamak: Uluslararası Hukuka Eleştirel Bir Yaklaşım. *Public and Private International Law Bulletin,* 41(1), 129-158.

Koskenniemi, M. (2002). *The Gentle Civilizer of Nations*. Cambridge: Cambridge University Press.

Magdoff, H. (1978). *Imperialism: From the Colonial Age to the Present* (Vol. 15). NYU Press.

Mickelson, K. (2008). Taking Stock of TWAIL Histories. *International Community Law Review,* 10, 355-362.

Mickelson, K., Odumosu, I. and Parmar, P. (2008). Situating Third World Approaches to International Law (TWAIL): Inspirations, Challenges and Possibilities. *International Community Law Review,* 10, 351-353.

Miéville, C. (2005). *Between Equal Rights: A Marxist Theory of International Law*. Leiden: Brill Academic Publishers.

Mutua, M. (2000). What is Twail? *American Society of International Law*, 91(1), 31-40.

Natarajan, U. (2007). A Third World Approach to Debating the Legality of the Iraq War. *International Community Law Review,* 9(4), 405-426.

Natarajan, U. (2008). The 2003 Iraq Invasion and the Nature of International Law: Third World Approaches to the Legal Debate. (Unpublished doctoral dissertation). Australian National University, Australia.

Okafor, O. (2008). Critical Third World Approaches to International Law (TWAIL): Theory, Methodology, or Both?. *International Community Law Review*, 10(4), 371-378.

Okafor, O. C. (2005). Newness, Imperialism, and International Legal Reform in our Time: A TWAIL Perspective. *Osgoode Hall Law Journal,* 43(1), 172-191.

Otto, D. (1996). Subalternity and International Law: The Problems of Global Community and the Incommensurability of Difference. *Social & Legal Studies,* 5, 337-364.

Özdemir, A. M. (2011). Güç, Buyruk, Düzen. Ankara: İmge.

Özdemir, A. M. (2012). Uluslararası Hukukun nesnesi ve Tarihi Üzerine Deneme. [Unpublished manuscript]. Ankara.

Parmar, P. (2008). TWAIL: An Epistemological Inquiry. *International Community Law Review,* 10, 363-370.

Panitch, L. and Gindin, S. (2004). Global Capitalism and American Empire. Socialist Register 2004, 1-42

Pauwels, A. (2009). Nato and the Responsibility to Protect, *Hub research paper,* 1-21.

Rajagopal, B. (2003). International Law from Below: Development, Social Movements and Third World Resistance. Cambridge: Cambridge University Press.

Rajagopal, B. (2006). Counter-Hegemonic International Law: Rethinking Human Rights and Development as a Third-World Strategy. *Third World Quarterly*, 27(5), 767-783.

Sharafudeen, M. (2011). 2010-2011: Taking the Road Less Travelled. *Trade, Law and Development,* 3, 6-13.

United Nations Development Programme (1999). *Human Development Report*. http://hdr.undp.org/sites/default/files/reports/260/hdr_1999_en_nostats.pdf (Accessed: 02.04.2021)

Zabunoğlu, H. and Sönmez, E.Y. (2021). Uluslararasi İnsan Haklari Hukukunda Üçüncü Dünya Yaklaşimlari. *İnönü Üniversitesi Hukuk Fakültesi Dergisi*, 12(1), 258-270.

Zobel, K. (2008). Imperialism, Sovereignty and the Making of International Law. *Journal of the History of International Law*, 10(1), 167-171.

Kaynakça

Altınpınar, E. E. (2021). *Türkiye'deki Üniversitelerin Kurumsal WEB Sayfalarının Üzerinden Örgüt Kültürünün İncelenmesi: Söylem Analizi Üzerine Bir Çalışma*. (Yayımlanmış Doktora Tezi). Osmangazi Üniversitesi Eğitim Bilimleri Enstitüsü..

Aydın-Düzgit, S. (2014). Critical discourse analysis in analysing European Union foreign policy: Prospects. *Cooperation and Conflict*, 49(3), 354-367.

Ashfort, B., Saks, AM., Sluss, DM.(2007). Socialization Tactics, Proactive Behavior, and Newcomer Learning: Integrating Socialization Models. *Journal of Vocatıonal Behavıor*, 70(3), 447-462.

Aziz, A. (1982). *Toplumsallaşma ve Kitlesel İletişim*. Ankara Üniversitesi Basın Yayın Yüksek Okulu Yayınları.

Betti, J. M. (2021). *Discourse Analysis and Text Linguistics*. doı:10.13140/RG.2.2.25544.24325

Calarco, J.M., Guhin, J., Miller-Idriss.(2021). Whatever Happened to Socialization? *Annual Revıew of Sociology*, (47).

Chung, S. J. ve Kim, S. I. (2020). A Study On The User Experience Of Mobile Fintech Service In Z Generation. *Journal of Digital Convergence*, (18)1, 315- 320. https://doi.org/10.14400/JDC.2020.18.1.315

Csobanka, Z., E., (2016). The Z Generation. *Acta Technologica Dubnicae*, 6(2). doi: 10.1515/atd-2016-0012.

Erdağ, R. Yetim, M. (2018). Uluslararası İlişkilerde Eleştirel Söylem Analizi: Revizyonist Söylemin Gelişimi. İstanbul Gelişim Üniversitesi Sosyal Bilimler Dergisi, 5(1), 79-100.

Gee, J. P. (2005). *An introduction to Discourse Analysis: Theory and Method*. New York, Routledge.

https://www.cumhuriyet.com.tr/haber/erdogan-z-kusagi-bilmez-dedi-sosyal-medya-ayaga-kalkti-1809583'den alınmıştır.

https://www.cumhuriyet.com.tr/haber/chpli-kadigilden-akpye-sizi-z-kusagi-gonderecek-1750561"den alınmıştır.

Hooghe, M.(2004). Political Socialization and the Future of Politics. *Acta Politica*, (39), 331-341.

Jones, C. (2011). The Net Generation and Digital Natives: Implications For Hıgher Education. (İn Deconstructing Digital Natives). https://www.researchgate.net/publication/277243597"den alınmıştır.

Kress, G. (1989). *Linguistic Processes in Sociocultural Practice*. Oxford University Press, UK.

Kırık, A. M., Köyüstü, S. (2018). The İnvestigation of Dissertations On Z Generation With Content Analysis Method. *Gümüşhane University e-Journal of Faculty Of Communication*, 6(2), 1497-1519.

Möller, J., Vreese, CH. (2014). *Communication and Political Socialization. Political Comminicaiton*(Edt. De Gruyter Mouton). Handbooks of Communication Science Series.

Neundorf, A., Smets, K. (2017). *Political Socialization and Making of Citizens*. Oxford Handbooks Online. https://www.researchgate.net/publication/314086676.

Niemi, R.G., Hepburn, M. A. (2008). The Rebirth Of Political Socialization. *Perspectives on Political Sciences*. 24(1).

T. A. Van Dijk.(1997). *The Study of Discourse: Discourse As Structures and Process*. Discourse Studies A Multidisciplinary Introduction, London, Sage Publications

Tapscott, D. (1998). *Digital childhood*. Budapest: Kossuth Kiadó.

BIBLIOGRAPHY

Archival Sources

Presidency of the Republic of Turkey, Presidency of State Archives, Republican Archive (BCA)

BCA, 030.10/0.0.233.572.13.

BCA, 030.10/227.527.24.

BCA, 030.10/227.528.2.

BCA, 030.18/01.02.64.33.4.

BCA, 030.18/01.02.64.35.1.

BCA, 030.18/01.02.64.37.5.

BCA, 030.18/01.02.65.42.19.

Archive of the Italian Ministry of Foreign Affairs and International Cooperation

Arhiva M.A.E. Fond: Conventii Multilaterale, Ankara 2 Noviembrie 1934, Filale: 1-4.

Arhiva M.A.E., Fond: Conventii Multilaterale, Ankara 2 Noviembrie 1934, Filale: 1-2.

Press Sources

Ayın Tarihi, vol. 11, 1-31 October 1934.

Ayın Tarihi, vol. 18, 1-31 May 1935.

Ayın Tarihi, vol. 39, 1-28 February 1937.

Ayın Tarihi, vol. 9, 1-31 August 1934.

Chicago Daily Tribune, 11 February 1940.

Chicago Daily Tribune, 2 February 1940.

Chicago Daily Tribune, 21 January 1940.

Chicago Daily Tribune, 22 January 1940.

Chicago Daily Tribune, 28 January 1940.

Chicago Daily Tribune, 4 February 1940.

Chicago Daily Tribune, 5 February 1940.

Chicago Daily Tribune, 6 February 1940.

Chicago Daily Tribune, 7 May 1936.

The Times, 01 January 1937.

The Times, 02 February 1939.

The Times, 02 November 1934.

The Times, 03 February 1940.

The Times, 05 April 1938.

The Times, 05 February 1940.

The Times, 09 November 1934.

The Times, 10 May 1935.

The Times, 11 February 1938.

The Times, 11 May 1935.

The Times, 12 January 19405.

The Times, 13 May 193515.

The Times, 14 February 1938.

The Times, 18 February 1939.

The Times, 20 February 1939.

The Times, 20 January 1940.

The Times, 23 February 1939.

The Times, 26 February 1938.

Books and Articles

Açıkalın, C. (1947). Turkey's International Relations. *International Affairs (Royal Institute of International Affairs 1944-)*, 23(4), 477-491.

Armstrong, H. F. (1935). After The Assassination of King Alexander. *Foreign Affairs*, 13(2), 204-225.

Barlas, D. (2000). Atatürk Döneminde Türkiye'nin Balkan Politikası. *Atatürk Dönemi Türk Dış Politikası*, Ankara: Atatürk Kültür, Dil ve Tarih Yüksek Kurumu Yayınları, 275-280.

Cliadakis, H. (1979). The Political and Diplomatic Background to the Metaxas Dictatorship, 1935-36. *Journal of Contemporary History*, 14(1), 117-138.

Garcés, L. (1995). The League of Nations' Predicament in Southeastern Europe, *World Affairs*, 158(1), p. 3-17.

Göreci, C. (2004). Türk Basınında "İkinci Balkan Antantı" (1952–1955). MA Dissertation. İstanbul: Marmara Üniversitesi Türkiyat Araştırmaları Enstitüsü.

Merkatz, V. (1936). Die Tragweite der Beistandsverpflichtungen aus dem Balkanpakt auf der Belgrader Tagung des Ständigen Rates der Balkanentente. *Heidelberg Journal of International Law*, 6, 582- 587.

Mirkovick, N. (1941) Jugoslavia's Choice. *Foreign Affairs*, 20(1), 131-151.

Olaylarla Türk Dış Politikası (1919-1995). (1996), Ankara: Siyasal Kitabevi.

Ovalı, A. Ş. (2007). Tarihsel Bir Perspektiften Batı-Yunanistan İlişkisinin Siyasal Arka Planı (1821–1945). *Ankara* Üniversitesi *Siyasal Bilgiler Fakültesi Dergisi*, 62(1), 165-195.

Öksüz, H. (2007). Turkey's Balkan Policy (1923–2007). *Turkish Review of Balkan Studies*, 12, 129–186.

Pelt, M. (2001). The Establishment and Development of the Metaxas Dictatorship in the Context of Fascism and Nazism, 1936-1941. *Totalitarian Movements and Political Religions,* 2(3), 143-172.

Sander, O. (1969). *Balkan Gelişmeleri ve Türkiye (1945–1965)*. Ankara: İmge Kitabevi.

Soysal, İ. (1985). Balkan Paktı (1934–1941). *Ord. Prof. Yusuf Hikmet Bayur'a Armağan*. Ankara: Türk Tarih Kurumu Yayınları, 126–226.

Stavrianos, L. S. (1958). *The Balkans Since 1453*. London: Rinehart.

Turan, T., Tüylü Turan, E. (2012). The Rise of the Concept of a Balkan Pact and the First Balkan Conference. *History Studies,* 4(4), 433-446.

REFERENCES

Aho, S. K. (2001). 'Towards a General Theory of Touristic Experiences: Modelling Experience Process in Tourism', *Tourism Review*, 56(3/4), pp. 33-37.

Albayrak, A. & Özkul, E. (2013). 'Y Kuşağı Turistlerin Destinasyon İmaj Algıları Üzerine Bir Araştırma', *Turkish Studies - International Periodical For The Languages, Literature and History of Turkish or Turkic*, 8(6), pp. 15-31.

Altınay Özdemir, M., Acar, A. & İstanbullu Dinçer, F. (2018). 'Dünden Bugüne Spiritüel Turizm', *Uluslararası Sosyal Araştırmalar Dergisi,* 11(58).

Antalyalı, Ö. L., & Bolat, Ö. (2017). 'Öğrenilmiş İhtiyaçlar Bağlamında Temel Motivasyon Kaynakları (TMK) Ölçeğinin Geliştirilmesi, Güvenilirlik ve Geçerlik Analizi', *Abant İzzet Baysal Üniversitesi Sosyal Bilimler Enstitüsü Dergisi*, 17(1), pp. 83-114.

Aşan, K. & Akoğlan Kozak, M. (2015). 'Postmodern Turist Deneyimi ve Bisiklet Turizmi', *International Journal Of Eurasia Social Sciences,* 6(21), pp. 265-288.

Avcıkurt, C. (2018). Y Kuşağı Turistler veya Y "Kâşifleri". [Online] https://www.turizmajansi. com/haber/y-kusagi-turistler-veya-y-kasiflerih28067/ [Accessed: 18. 11. 2020].

Aydın, S. & Sezerel, H. (2017). 'Seyahat Motivasyonlarına İlişkin Bir Yazın İncelemesi', *Nevşehir Hacı Bektaş Veli Üniversitesi SBE Dergisi*, 7 (2), pp. 118-140.

Baloğlu, Ş. & Uysal, M. (1996). 'Market Segments of Push and Pull Motivations: A Canonical Correlation Approach', *International Journal of Contemporary Hospitality Management*, 8(3), pp. 32-38.

Behrstock-Sherratt, E. & Coggshall, J. G. (2010). 'Realizing the Promise of Generation Y', *Educational Leadership*, 67(8), pp. 28-34.

Benckendorff, P. Moscardo, G. & Pendergast, D. (Eds.) (2010). *Tourism and Generation Y,* Wallingford, Oxfordshire: Cabi International.

Bingöl, D. (2003) İnsan Kaynakları Yönetimi, İstanbul: Beta Basım Yayım Dağıtım.

Bolton, R. N., Parasuraman, A., Hoefnagels, A., Migchels, N., Kabadayı, S., Gruber, T., Komarova, Y. & Solnet, D. (2013). 'Understanding Generation Y and Their Use of Social Media: A Review and Research Agenda', *Journal of Service Management*, 24(3), pp. 245-267.

Brooker, E. & Joppe, M. (2013). 'Trends in Camping and Outdoor Hospitality—An International Review', *Journal of Outdoor Recreation and Tourism*, 3 (1-6).

Brunner-Sperdin, A. & Peters, M. (2009), 'What Influences Guests" Emotions? The Case of High-quality Hotels', *International Journal of Tourism Research*, 11: ss. 171-183.

Budak, G, (2008). *Yetkinliğe Dayalı İnsan Kaynakları Yönetimi*, İzmir: Barış Yayınları.

Cheer, J. M., Belhassen, Y., & Kujawa, J. (2017). 'The Search For Spirituality in Tourism: Toward A Conceptual Framework for Spiritual Tourism', *Tourism Management Perspectives*, 24: pp. 252-256.

Chon, K. S. (1989). 'Understanding Recreational Traveler's Motivation, Attitude and Satisfaction', *Tourism Review*, 44(1), pp. 3-7.

Cohen, E. (1972). 'Towards Sociology of International Tourism', *Social Research*, 23(2), pp. 221-232.

Cohen, E. (1979). 'A Phenomenology of Tourist Experiences', *Sociology*, 13(2), pp. 179-201.

Crompton, J.L. (1979). 'Motivations for Pleasure Vacation', *Annals of Tourism Research*, 6(4), pp. 408-424.

Çetinkaya, Ö. (2017). 'Kruvaziyer Turistlerinin Deneyimleri, Memnuniyetleri ve Davranışsal Niyetleri: İstanbul'da Örnek Bir Çalışma', İşletme Araştırmaları Dergisi, 9(2), pp. 110-132.

Çöp, S, İbiş, S. & Kızıldemir, Ö. (2020). 'Seyahat Motivasyonlarının X, Y ve Z Kuşaklarına Göre

Farklılıklarının İncelenmesi Üzerine Bir Araştırma', *OPUS Uluslararası Toplum Araştırmaları Dergisi*, 16 (30), 2528-2550.

Dalgıç, A. & Birdir, K. (2015). 'Yayla Turizmine Katılan Turistlerin Seyahat Motivasyonları, Algılanan Değer, Tatmin Düzeyleri ve Sadakatleri Üzerine Bir Araştırma', *Journal of Tourism and Gastronomy Studies*, 3(3), pp. 3-17.

Dalton, R., Lynch, P. & Lally, A., M. (2009). Towards An Understandıng Of Experıence Concept Development In Tourısm Servıce Desıgn (Rıkon Group), https://www.semanticscholar.org/paper/TOWARDS-AN-UNDERSTANDING-OF-EXPERIENCE-CONCEPT-IN-Dalton Lynch/080e93c7f0a055d39ad98a9b36901cd27f5cc048

Dann, G. (1981). 'Tourist motivation an appraisal', *Annals of Tourism Research*, 8(2), pp. 187-219.

Doğan, H. Z. (2004). *Turizmin Sosyo-Kültürel Temelleri*, Ankara: Detay Yayıncılık.

Dann, J. D. (1977). *Unity And Diversity in The New Testament: An Inquiry into yhe Character of Earliest Christianity*, Norwich: Scm Press.

Dunne, G. (2009). *Motivation and Decision Making in City Break Travel,* Saarbrucken, Germany: VDM Publishing.

Durgun, S. (2020). İşgörenlerin Zaman Perspektifleri ile Temel Motivasyon Kaynakları Arasındaki İlişkinin İncelenmesi: Otel İşletmelerinde Bir Araştırma, Gazi Üniversitesi Sosyal Bilimler Enstitüsü, *Yayınlanmamış Yüksek Lisans Tezi*, Ankara.

Durucu, Ş. (2016). İşte gençlerin seyahat trendleri, https://www.sabah.com.tr/turizm/2016/01/27/iste-genclerin-seyahat-trendleri, Erişim Tarihi: 23.12.2020.

Erol, N. (2020). Kurgulama Düzeyi Teorisi Perspektifinden Yerel Gıda Tüketim Motivasyon Unsurlarının Gastronomi Amaçlı Seyahat Niyetine Etkisinin İncelenmesi, Gazi Üniversitesi Eğitim Bilimleri Enstitüsü, *Yayınlanmamış Doktora Tezi,* Ankara.

Gunn, C. A. (1994). *Tourism Planning, Basic, Concept, Cases*, Publishing Office Taylor and Francis, USA.

Hamilton, M. (2000). An analysis of the Festival for Mind-Body-Spirit, London. In Sutcliffe, S. and Bowman, B. (Eds). *Beyond new age: Exploring alternative spirituality*. Edinburgh: Edinburgh University Press, pp. 188-200.

Harman, S. (2014). 'Bağımsız Hareket Eden Yerli Gezginlerin Seyahat Motivasyonları Üzerine Bir Araştırma', *Uluslararası Yönetim İktisat ve İşletme Dergisi*, 21(10), pp.107-128.

Horner, S. & Swarbrooke, J. (2007). *Consumer Behavior in Tourism*, Oxford: Elsevier.

http://www.htlconsultants.com/2017/07/02/y-kusagi-ve-turizm/ (Accessed: 08. 12. 2020).

Iso-Ahola, S.E. (1982) 'Toward a Social Psychological Theory of Tourism Motivation: A Rejoinder', *Annals of Tourism Research*, 9(2), pp. 256-262.

İçöz, O. (1998). *Seyahat Acentaları ve Tur Operatörlüğü*, 2. Baskı, Ankara: Turhan Kitapevi.

İribaş, M. (2019). Tatil Motivasyonları ve Tatil Yeri Seçiminde Etkili Olan Faktörler Üzerine Bir Araştırma, Karabük Üniversitesi Sosyal Bilimler Enstitüsü, *Yayınlanmamış Yüksek Lisans Tezi,* Karabük.

Jang, S. & Cai, L. (2002). 'Travel Motivations and Destination Choice: A Study of British Outbound Market', *Journal of Travel & Tourism Marketing*, 13(3), pp. 111-133.

Kaçar, F. (2020). İnanç Turizmine Katılan Yabancı Turistlerin Seyahat Motivasyonu ve Mekan Algısı: Ayasofya Müzesi Örneği, Karabük Üniversitesi Lisansüstü Eğitim Enstitüsü, *Yayınlanmamış Yüksek Lisans Tezi*, Karabük.

Kattiyapompong, U. (2009), Profiling Gen Y - Where Do They Travel?, Proceedings of the Australian and New Zealand Marketing Academy Conference, ANZMAC, pp. 1-7.

Kavalcı, K. & Ünal, S. (2016). 'Y ve Z kuşaklarının öğrenme stilleri ve tüketici karar verme tarzları açısından karşılaştırılması', *Atatürk Üniversitesi Sosyal Bilimler Enstitüsü Dergisi*, 20(3), pp.

1033-1050.

Keskin, E., Sezen, N. & Dağ, T. (2020). 'Unutulmaz Turizm Deneyimi, Müşteri Memnuniyeti, Tekrar Ziyaret ve Tavsiye Etme Niyeti Arasındaki İlişkiler: Kapadokya Bölgesini Ziyaret Eden Turistlere Yönelik Araştırma', *Journal of Recreation and Tourism Research*, 7(2), pp. 239-264.

Kim, S. S., Lee, C. K. & Klenosky, D. B. (2003). 'The Influence of Push and Pull Factors at Korean National Parks', *Tourism Management*, 24(2), pp.169-180.

Koç, H. & Topaloğlu, M. (2012). İşletmeciler İçin Yönetim Bilimi, (2. Baskı), Ankara: Seçkin Yayıncılık.

Kyles, D. (2005). 'Managing Your Multigenerational Workforce', *Strategic Finance*, 87(6), pp. 52-55.

LaPierre, L. L. (1994). 'A Model for Describing Spirituality'. *Journal of Religion and Health*, 33(2), pp.153-161.

Larsen, S. (2007). 'Aspects of a Psychology of the TouristExperience', *Scandinavian Journal of Hospitality and Tourism,* 7(1), pp. 7-18.

Leask, A., Fyall, A., & Barron, P. (2013). 'Generation Y: Opportunity or Challenge–Strategies to Engage Generation Y in The UK Attractions' Sector', *Current Issues in Tourism*, 16(1), pp. 17-46.

Lin, H. Zheng, M. Gursoy, D. & Fu, X. (2019). 'Impact of tourist-to-tourist interaction on tourism experience: The mediating role of cohesion and intimacy', *Annals of Tourism Research*, 76: pp. 153-167.

Lundin, K. (2018). Post-Millennial Marketing: How to Market Effectively to Generation Z, https://www.crowdspring.com/blog/marketing-generation-z/ [Accessed: 20. 12. 2020].

Maslow, A. H. (1954). *The Instinctoid Nature of Basic Needs*. Journal of Personality.

McClelland, D. C. (1961). 'Achievement and Entrepreneurship: A Longitudinal Study', *Journal of Personality and Organizational Behavior*, 1(4), pp. 389-392.

Mengü, C. (2017). 'Turizmde Motivasyon Stratejileri', *Journal of Social and Humanities Sciences Research,* 4(15), pp. 1987-1999.

Norman, A. (2011). *Spiritual Tourism: Travel and Religious Practice in Western Society*, London, New York: Continuum.

Norman, A. (2004). Spiritual Tourism: Religion And Spirituality In Contemporary Travel. University of Sydney, Arts. Thesis.

Oh, H., Fiore, A. & Jeoung, M. (2007). 'Measuring Experience Economy Concepts: Tourism Applications', *Journal of Travel Research*, 46(2), pp.119-32.

Oraç, E. (2019). Y Kuşağının Seyahat Tercihlerine Etki Eden Faktörler: Karşılaştırmalı Amprik Bir Araştırma, Selçuk Üniversitesi Sosyal Bilimler Enstitüsü, *Yüksek Lisans Tezi*, Konya.

Oral, S. & Çelik, A. (2013), 'Türkiye'yi Ziyaret Eden Turistlerin Estetik Deneyimleri Üzerine Bir Araştırma', İşletme Araştırmaları Dergisi, 5(4), pp. 170-190.

Önen, L. & Tüzün, B. (2005). *Motivasyon*, İstanbul: Epsilon Yayıncılık.

Özkan, Ç. & Koleoğlu, N. (2019). Turistlerin Seyahat Motivasyonları ve Memnuniyet Düzeyleri Arasındaki İlişki: Kanonik Korelasyon Analizi. Afyon Kocatepe Üniversitesi Sosyal Bilimler Dergisi, 21 (3), 981-994.

Özyurt, F. (2017). Otelinizde Konaklayan Y Kuşağı'nın Farkında Mısınız?, https://ajans360.com/blog/otelinizde-konaklayan-y-kusaginin-farkindamisiniz/, Erişim Tarihi: 19 Kasım 2018.

Paraszthy, L. (2015). Spirituality as a Hidden Tourist Attraction (Doctoral dissertation, bgf).

Pendergast, D. (2010). Tourism and Y Generation, Benckendorff, P., Moscardo, G., Pendergast, D., (Ed), *In Getting to Know The Y Generation*, Cambridge: CBA İnternational.

Perçin, N. Ş. & Mahmutoğulları, D. (2018). Y Kuşağının Turizm Endüstrisine Etkisi. (Ed.), Ş. Aydın ve M. Boz, *Turizmde Güncel Konu ve Eğilimler II* içinde (pp. 127-147), Ankara: Detay Yayıncılık.

Pine II, B. J. & Gilmore, J. H. (1998). 'Welcome to the Experience Economy', *Harvard Business Review*, 76(4), pp. 96-105.

Polat, E. (2017). 'Genç bireylerin Turistik Tercihlerinin Belirlenmesi Üzerine Balıkesir Kent Merkezinde Bir Araştırma', *Uluslararası Kültürel ve Sosyal Araştırmalar Dergisi (UKSAD)*, 3(2), pp. 234-250.

Rainer, T. & Rainer, J. (2011). The Millennials: Connecting to America's Largest Generation. Nashville: B&H Publishing Group.

Raj, M. (2014). 'Women Empowerment Through Employment Opportunities in India', *Int. J. Manag. Int. Bus. Stud*, 4(1), pp. 93–100.

Rızaoğlu, B. (2003). *Turizm Davranışı*. Ankara: Detay Yayıncılık.

Rızaoğlu, B. (2012). *Turizm Davranışı* (3. Basım), Ankara: Detay Yayıncılık.

Ryan, C. (1991). *Recreational Tourism*, International Thomas Business Pres, USA.

Schaar, A. (2008). An Analysis For The Potential of Spiritual Tourism At Bali, Journey of The Self: The Rise of Spiritual Tourism, Bachelor Thesis, NHTV University of Applied Sciences.

Seçilmiş, C. & Köz, E. N. (2015). 'Sürdürülebilir Kültür Turizmi Algısının Nesillere Göre Tekrar Gelme Niyetine Etkisi', *Journal of Tourism and Gastronomy Studies*, 3(3), pp. 69-78.

Serçek, G. Ö. & Serçek, S. (2017). 'X, Y ve Z Kuşaklarındaki Turistlerin Destinasyon İmaj Algılarının Karşılaştırılması', *Seyahat ve Otel İşletmeciliği Dergisi*, 14(1), pp. 6-19.

Shanthakumari, R. (2017). 'Challenges and Opportunities of Spiritual Tourism in India' *International Journal of Applied Research*, 3(1), pp. 737-740.

Smith, M. (2003). 'Holistic Holidays: Tourism and the Reconciliation of Body, Mind and Spirit', *Tourism Recreation Research*, 28(1), pp. 103-108.

Smith, M., MacLeod, N. & Hart Robertson, M. (2010). *Key Concepts in Tourist Studies*, London, Thousand Oaks, CA, New Delhi, Singapore: Sage.

Solunoğlu, A. & Yayla, Ö. (2020). 'Deneyim Kalitesinin Memnuniyet Ve Yaşam Kalitesine Etkisi: Kırıkkale Büyük Şehir Parkında Bir Uygulama', *Seyahat ve Otel İşletmeciliği Dergisi*, 17(1), pp. 20-31.

Sözen, N. & Şahin, Ş. (1998). *Kamping (Planlama–Uygulama–İşletme),* Peyzaj Mimarisi Derneği Yayınları, Ankara.

Swarbrooke, J. & Horner, S. (2007). *Consumer Behaviour in Tourism*. Routledge.

Tağ, M. N. & Çetinkaya, B. (2019). 'Öznel İyi Oluş Hali, Başkasına Güven ve İş Motivasyonu Arasındaki İlişki: Beklenti Teorisi Çerçevesinde Çok Düzeyli Analiz', *Uluslararası Yönetim İktisat ve İşletme Dergisi,* 15(3), pp. 858-888.

Toksöz, D. & Aras, S. (2016). 'Turistlerin Seyahat Motivasyonlarında Yöresel Mutfağın Rolü', *Journal of Tourism and Gastronomy Studies*, 4 (Special issue1), pp. 174-189.

Tufur, M. (2011). *Türkiye'nin Y Kuşağı*, MediaCat Özel Eki Mayıs sayısı, pp. 35-36.

Vroom, V. H. (1967). *Work and motivation.* (3. Baskı). New York: John Wiley&Sons.

Yayla, Ö. (2019). Factors Affecting the Tourist Purchase Behaviour. eds. Krystev, Efe ve Atasoy, in *Theory and Practice in Social Sciences*, pp: 580-590, Sofia: St. Kliment Ohridski University Pres.

Yıldız, B., Kılıç, N. S. & Gürbüz, K. A. (2016). 'Balıkesir Kent Halkının Yaşadıkları Kentteki Rekreasyon Faaliyetlerine Katılımları ve Yerel Rekreasyon İmkanlarının Yeterlilik Düzeylerinin Belirlenmesi', *Journal of Recreation and Tourism Research*, 3(1), pp. 10-23.

Yurcu, G., Kasalak, M. A. & Akıncı, Z. (2018). 'Turistlerin Boş Zaman Motivasyonunu ve Tatminini Etkileyen Faktörler: Beldibi Örneği', *Manas Sosyal Araştırmalar Dergisi*, 7(2), pp. 517-536.

Editor:
Prof. Dr. Didem Önay Derin

International Research in Health Sciences III

EĞİTİM
yayınevi

INTERNATIONAL RESEARCH IN HEALTH SCIENCES III
Editor: Prof. Dr. Didem Önay Derin

Executive Editor: Yusuf Ziya Aydoğan (yza@egitimyayinevi.com)
Publishing Coordinator: Yusuf Yavuz (yusufyavuz@egitimyayinevi.com)
Interior Designer: Eğitim Yayınevi Graphics Unit
Cover Designer: Eğitim Yayınevi Graphics Unit

Republic of Türkiye Ministry of Tourizm and Culture
Publisher Certificate No: 47830

ISBN: 978-625-8341-55-3
1. Edition, July 2022

Printing and Binding
Bulut Dijital Matbaa Sanayi Ticaret Limited Şirketi
Musalla Bağları Mah. İnciköy Sok. 1/A Selçuklu / KONYA
Printing House Certificate No: 48120

Library Information Card
INTERNATIONAL RESEARCH IN HEALTH SCIENCES III
Editor: Prof. Dr. Didem Önay Derin
p.114, 125x195 mm
Includes references, no index.
ISBN: 978-625-8341-55-3

© All rights for this edition are reserved for Eğitim Yayınevi Tic. Ltd. Şti. No part of this book may be reproduced or transmitted in any form or by any means, including photocopying, electronically or mechanically recording or by any information storage or retrieval system,without permission of Eğitim Yayınevi Tic. Ltd. Şti.

EĞİTİM
yayınevi

Publisher Turkey Office: İstanbul: Eğitim Yayınevi Tic. Ltd. Şti., Atakent mah. Yasemen sok. No: 4/B, Ümraniye, İstanbul, Türkiye

Konya: Eğitim Yayınevi Tic. Ltd. Şti., Fevzi Çakmak Mah. 10721 Sok. B Blok, No: 16/B, Safakent, Karatay, Konya, Türkiye
+90 332 351 92 85, +90 533 151 50 42, 0 332 502 50 42
bilgi@egitimyayinevi.com

Publisher USA Office: New York: Egitim Publishing Group, Inc.
P.O. Box 768/Armonk, New York, 10504-0768, United States of America
americaoffice@egitimyayinevi.com

Logistics and Shipping Center: Kitapmatik Lojistik ve Sevkiyat Merkezi, Fevzi Çakmak Mah. 10721 Sok. B Blok, No: 16/B, Safakent, Karatay, Konya, Türkiye
sevkiyat@egitimyayinevi.com

Bookstore Branch: Eğitim Kitabevi, Şükran mah. Rampalı 121, Meram, Konya, Türkiye
+90 332 499 90 00
bilgi@egitimkitabevi.com

Internet Sales: www.kitapmatik.com.tr
+90 537 512 43 00
bilgi@kitapmatik.com.tr

ilk okuyan siz olun
kitapmatik
internetteki kitapçınız

References

Akkuş, İ., 1995. Serbest Radikaller ve Fizyopatolojik Etkileri. Mimoza Yayınları. Konya.

Aybey, B., Tufan, H., Ergenekon, G., 1996. Serbest Radikaller. Türkderm, 30: 116-122.

Aydemir, B., Karadağ, Sarı, E.,2009. Antioksidanlar ve Büyüme Faktörleri ile İlişkisi. Kocatepe Veterinary Journal. 2(2): 56-60.

Cheeseman, K.H. and Slater, T.F., 1993. An Introduction to Free Radical Biochemistry. Br. Med. Bull. 49(3), 481-93.

Babior, B.M., 2000. Phagocytes and Oxidative Stress. The American Journal of Medicine. 109 (1): 33-44.

Barber, D., Harris, S., 1994. Oxygen free radicals and antioxidants. A review. Am Pharma; 9: 26-35.

Cihan, Y.B., Arsav, V., Göçen E., 2011. Radyasyonun İndüklediği Beyin Hasarına Karşı Arı Sütünün Koruyucu Etkisi. Kayseri Eğitim ve Araştırma Hastanesi, Patoloji Bölümü, Kayseri. 475-486.

Davies, M., 2012. Free Radicals, Oxidant and Protein Damage. Australian Biochemist. 43: 8-12.

Dündar, Y., ve Aslan, R., 2000. Hekimlikte Oksidatif Stres ve Antioksidanlar. Afyon Kocatepe Üniversitesi Yayınları. 29: 95-101.

Ekici, L., ve Sağdıç, O. 2008. Serbest Radikaller ve Antioksidan Gıdalarla İnhibisyonu. Gıda Dergisi, Vol. 33 (5): 251-260.

Frank, L., 1985. Oxygen Toxicity in Eukaryotes. In: Superoxide Dismutase, Pathological States. Ed. Oberly, L.W. Boca Raton, CRC Pres. 3: 1-43.

Gupta, R.K., Patel, A.K., Shah, N., 2014. Oxidative Stress and Antioxidants in Disease and Cancer: A Review. Asian Pac J Cancer Prev 2014;15: 4405-4409.

Gutteridge, J.M., and Halliwell, B., 1990. Role of Radicals and Cataytic Metal İons in Human Disease: on Overview. Methods Enzymol, 186: 1-85.

Gülbahar, Ö., 2007. Protein Oksidasyonunun Mekanizması, Önemi ve Yaşlılıkla İlişkisi. Turkish Journal of Geriatrics. 10 (1): 43-48.

Halliwell, B., Gutteridge, J.M., Cross, C.E., 1992. Free Radicals, Antioxidants and Human Disease: Where are we now? The Journal of Laboratory and Clinical Medicine. 119 (6): 598-620.

Kalousova, M., Skrha, J., Zima, T., 2002. Advanced Glycation End-Products and Advanced Oxidation Protein Products in Patients With Diabetes Mellitus. Physiol Res. 51: 597604.

Kocabaş, N., 2008. Homosisteinin İndüklediği Oksidatif Stres Üzerinde Kuersetinin Koruyucu Etkisi. Yüksek Lisans Tezi. Afyonkarahisar Kocatepe Üniversitesi Sağlık Bilimleri Enstitüsü, Biyokimya A.B.D. Afyonkarahisar.

Uguz, H., 2018. Radyoterapi Uygulanmış Ratlarda Farklı Flavonoid Bileşiklerin Koruyucu Etkisinin Biyokimyasal Olarak Araştırılması. Yüksek Lisans Tezi. Atatürk Üniversitesi Fen Bilimleri Enstitüsü, Genetik A.B.D. Erzurum.

Konukoğlu, D., Çelik, Ç., Akçay, T., Hatemi H.,1995. Gliklazid uygulanan STZ diyabetik s›çanların karaciğer, böbrek ve abdominal aorta dokularının glutatyon ve malondialdehit düzeyleri. Klinik Geliflim. 8: 3566-9.

Konukoğlu, D., Hatemi, H., Özer, E.M., Gönen, S., Akçay, T.,1997. The erythrocyte glutathione levels during oral glucose tolerance test. J Endocrinol Invest. 20: 471-5.

Kopáni, M., Celec, P., Danisovic, L., Michalka, P., Biró, C., 2006. Oxidative Stress and Electron Spin Resonance. Clin Chim Acta. 364: 61-66

Kurtdede, E., Pekcan, M., Karagül, H.,2018. Florun Serbest Radikaller, Reaktif Oksijen Türleri ve Oksidatif Stres ile İlişkileri. AtatürkÜniversitesi Vet. Bil. Derg., 13 (3): 373-379, 2018

Mercan, U., 2004. Toksikolojide Serbest Radikallerin Önemi. Yüzüncü Yıl Üniversitesi Veterinerlik Fakültesi Dergisi: 15 (1-2): 91-96.

Özdem, S.S. ve Sadan, G., 1994. Serbest Oksijen Radikallerinin Oluşumu ve Klinik Açıdan Önemi. Akdeniz Üniversitesi Tıp Fak. Derg., 11, 63-71.

Rao, R.S., and Moller, I.M., 2011. Pattern of Occurrence and Occupancy of Carbonylation Sites in Proteins. Proteomics. 11:4166-4173.

Sen, S., Chakraborty, R., 2011. The Role of Antioxidants in Human Health. American Chemical Society, Oxidative Stress: Diagnostics, Prevention and Therapy. Chapter 1: 1-37.

Sen, S., Chakraborty, R., Sridhar, C., Reddyn Y.S.R., De, B., 2010. Free radicals, antioxidants, diseases and phytomedicines: Current status and future prospect. International Journal of Pharmaceutical Sciences and Research. 3(1): 91-100.

Şener, G., ve Yeğen, B.Ç., 2009. İskemi Reperfüzyon Hasarı. Klinik Gelişim Dergisi. 22: 5-13.

Trelstad, R.L., Lawley, K.R., Holmes, L.B., 1981. Nonenzymatic hydroxylations of proline and lysine on reduced oxygen derivates. Nature 289: 310-5.

Uysal, M., 1998. Serbest Radikaller, Lipid Peroksitleri ve Organizmada Prooksidan Dengeyi Etkileyen Koşullar. Klinik Gelişim. 11: 336-341.

Willcox, J.K., Ash, S.L., Catignani, G.L., 2004. Antioxidants and Prevention of Chronic Disease. Review. Critical Reviews in Food Science and Nutrition. 44, 275–295.

Yılmaz, S., and Bahçecioğlu, İ.H., 2000. Lipid Peroxidation, Antioxidant Enzymes and Pyruvate Kinase Activity in Rats With Carbon Tetrachloride-İnduced Cirrhosis. Turk J Vet Anim Sci. 24: 25-2.

REFERENCES

Adams, R., Chen, K. H., & Loewe, S. (1945). Tetrahydrocannabinol Homologs with a s-Alkyl Group in the 3-Position. XVI, *J. Am. Chem. Soc*, 67 (9): 1534–1537.

Alipour, A., Patel, P. B., Shabbir, Z., & Gabrielson, S. (2019). Review of the many faces of synthetic cannabinoid toxicities. *The mental health clinician*, *9* (2), 93–99.

Andre, C. M., Hausman, J. F., & Guerriero, G. (2016). Cannabis sativa: The Plant of the Thousand and One Molecules. *Frontiers in plant science*, *7*, 19.

Basavarajappa, B. S., Shivakumar, M., Joshi, V., & Subbanna, S. (2017). Endocannabinoid system in neurodegenerative disorders. *Journal of neurochemistry*, *142* (5), 624–648.

Battista, N., Di Tommaso, M., Bari, M., & Maccarrone, M. (2012). The endocannabinoid system: an overview. *Frontiers in behavioral neuroscience*, *6*, 9.

Berger, J. and Moller, D. E. (2002). The mechanisms of action of PPARs. *Annu. Rev. Med.* 53: 409–35.

Bielawiec, P., Harasim-Symbor, E., & Chabowski, A. (2020). Phytocannabinoids: Useful Drugs for the Treatment of Obesity? Special Focus on Cannabidiol. *Frontiers in endocrinology*, *11*, 114.

Bisogno, T., Melck, D., Bobrov MYu, Gretskaya, N. M., Bezuglov, V. V., De Petrocellis, L., & Di Marzo, V. (2000). N-acyl-dopamines: novel synthetic CB (1) cannabinoid-receptor ligands and inhibitors of anandamide inactivation with cannabimimetic activity in vitro and in vivo. *The Biochemical journal*, *351 Pt 3* (Pt 3), 817–824.

Blankman, J. L., Simon, G. M., & Cravatt, B. F. (2007). A comprehensive profile of brain enzymes that hydrolyze the endocannabinoid 2-arachidonoylglycerol. *Chemistry & biology*, *14*(12), 1347–1356.

Brierley, D. I., Samuels, J., Duncan, M., Whalley, B. J., & Williams, C. M. (2016). Cannabigerol is a novel, well-tolerated appetite stimulant in pre-satiated rats. *Psychopharmacology*, *233*(19-20), 3603–3613.

Camilleri M. (2018). Cannabinoids and gastrointestinal motility: Pharmacology, clinical effects, and potential therapeutics in humans. *Neurogastroenterology and motility: the official journal of the European Gastrointestinal Motility Society*, *30*(9), e13370.

Caterina, M. J., Schumacher, M. A., Tominaga, M., Rosen, T. A., Levine, J. D., & Julius, D. (1997). The capsaicin receptor: a heat-activated ion channel in the pain pathway. *Nature*, *389* (6653), 816–824.

De Petrocellis, L., Ligresti, A., Moriello, A. S., Allarà, M., Bisogno, T., Petrosino, S., Stott, C. G., & Di Marzo, V. (2011). Effects of cannabinoids and cannabinoid-enriched Cannabis extracts on TRP channels and endocannabinoid metabolic enzymes. *British journal of pharmacology*, *163* (7), 1479–1494.

Devane, W. A., Dysarz, F. A., 3rd, Johnson, M. R., Melvin, L. S., & Howlett, A. C. (1988). Determination and characterization of a cannabinoid receptor in rat brain. *Molecular pharmacology*, *34* (5), 605–613.

Devane, W. A., Hanus, L., Breuer, A., Pertwee, R. G., Stevenson, L. A., Griffin, G., Gibson, D., Mandelbaum, A., Etinger, A., & Mechoulam, R. (1992). Isolation and structure of a brain constituent that binds to the cannabinoid receptor. *Science (New York, N.Y.)*, *258* (5090), 1946–1949.

Di Marzo, V. (2008). Targeting the endocannabinoid system: to enhance or reduce? *Nat Rev Drug Discov*, 7: 438 –455.

Di Marzo, V. and Piscitelli, F. (2015). The endocannabinoid system and its modulation by phytocannabinoids. *Neurotherapeutics,* 692–698, 201.

Fezza, F., Bisogno, T., Minassi, A., Appendino, G., Mechoulam, R., & Di Marzo, V. (2002). Noladin ether, a putative novel endocannabinoid: inactivation mechanisms and a sensitive method for its quantification in rat tissues. *FEBS letters*, *513*(2-3), 294–298.

Freund, S. A. and Banning, A. S. (2017). Synthetic cannabinoids: A review of the clinical implications of a new drug of choice. *JAAPA,* 30 (11): 1-4

Freund, T. F., Katona, I., & Piomelli, D. (2003). Role of endogenous cannabinoids in synaptic signaling. *Physiological reviews*, *83*(3), 1017–1066.

Fride, E., Gobshtis, N., Dahan, H., Weller, A., Giuffrida, A., & Ben-Shabat, S. (2009). The endocannabinoid system during development: emphasis on perinatal events and delayed effects. *Vitamins and hormones*, *81*, 139–158.

Gantz, I., Muraoka, A., Yang, Y. K., Samuelson, L. C., Zimmerman, E. M., Cook, H., & Yamada, T. (1997). Cloning and chromosomal localization of a gene (GPR18) encoding a novel seven transmembrane receptor highly expressed in spleen and testis. *Genomics*, *42*(3), 462–466.

Godlewski, G., (2009). Receptors for acylethanolamides-GPR55 and GPR119. *Prostaglandins & Other Lipid Mediators*, *89* (3–4): 105–1.

Grotenhermen, F. (2003). Pharmacokinetics and pharmacodynamics of cannabinoids. *Clinical pharmacokinetics*. 42 (4): 327-60.

Gündüz, Ö. (2018). Endokannabinoid Sistem. *Türkiye Klinikleri J Pharmacol-Special Topics.* 6 (1): 15-24.

Henstridge, C. M., Balenga, N. A., Ford, L. A., Ross, R. A., Waldhoer, M., & Irving, A. J. (2009). The GPR55 ligand L-alpha-lysophosphatidylinositol promotes RhoA-dependent Ca2+ signaling and NFAT activation. *FASEB journal: official publication of the Federation of American Societies for Experimental Biology*, *23* (1), 183–193.

Herkenham, M., Lynn, A. B., Little, M. D., Johnson, M. R., Melvin, L. S., de Costa, B. R., & Rice, K. C. (1990). Cannabinoid receptor localization in brain. *Proceedings of the National Academy of Sciences of the United States of America*, *87* (5), 1932–1936.

Howlett, A. C., Barth, F., Bonner, T. I., Cabral, G., Casellas, P., Devane, W. A., Felder, C. C., Herkenham, M., Mackie, K., Martin, B. R., Mechoulam, R., & Pertwee, R. G. (2002). International Union of Pharmacology. XXVII. Classification of cannabinoid receptors. *Pharmacological reviews*, *54*(2), 161–202.

Huang, S. M., Bisogno, T., Trevisani, M., Al-Hayani, A., De Petrocellis, L., Fezza, F., Tognetto, M., Petros, T. J., Krey, J. F., Chu, C. J., Miller, J. D., Davies, S. N., Geppetti, P., Walker, J. M., & Di Marzo, V. (2002). An endogenous capsaicin-like substance with high potency at recombinant and native vanilloid VR1 receptors. *Proceedings of the National Academy of Sciences of the United States of America*, *99*(12), 8400–8405.

Huffman, J.W., DaiBilly, R. M., & Compton, M. D. (1994). Design, Synthesis and Pharmacology of Cannabimimetic İndoles. *Bioorganic and Medicinal Chemistry Letters, 4,* 563-566.

Hui-Lin, L. (1974). An archaeological and historical account of cannabis in China. *Econ Bot. 28*: 437-48.

Izzo, A. A. (2007). The cannabinoid CB (2) receptor: a good friend in the gut. *Neurogastroenterol Motil, 19*: 704 –708.

Izzo, A. A. and Camilleri, M. (2008). Emerging role of cannabinoids in gastrointestinal and liver diseases: basic and clinical aspects. *Gut, 57*: 1140 –1155.

Izzo, A. A., Borrelli, F., Capasso, R., Di Marzo, V., & Mechoulam, R. (2009). Non-psychotropic plant cannabinoids: new therapeutic opportunities from an ancient herb. *Trends in pharmacological sciences*, *30*(10), 515–527.

Izzo, A. A., Borrelli, F., Capasso, R., Di Marzo, V., & Mechoulam, R. (2009). Non-psychotropic plant cannabinoids: new therapeutic opportunities from an ancient herb. *Trends in pharmacological sciences*, *30*(10), 515–527.

Izzo, A. A., Mascolo, N., & Capasso, F. (2001). The gastrointestinal pharmacology of cannabinoids. *Current opinion in pharmacology*, *1*(6), 597–603.

Johnson, M. R., Rice, K. C., Howlett, A., Melvin, L. S., & Herkenham, M. (1992). The cannabinoid receptor-pharmacologic identification, anatomical localization and cloning. *NIDA research monograph*, *119*, 86–90.

Karadeniz, H., Özer, E., Aydoğdu, İ., & Askay, M. (2017). Sentetik Kannabinoid: Sokak Dilinde "Bonzai". *Karadeniz Chem. Sci. Tech,* 01: 1-8.

Kong, T. Y., Kim, J. H., Kim, D. K., & Lee, H. S. (2018). Synthetic cannabinoids are substrates and inhibitors of multiple drug-metabolizing enzymes. *Archives of pharmacal research*, *41* (7), 691–710.

Lan, R., Gatley, J., Lu, Q., Fan, P., Fernando, S. R., Volkow, N. D., Pertwee, R., & Makriyannis, A. (1999). Design and synthesis of the CB1 selective cannabinoid antagonist AM281: a potential human SPECT ligand. *AAPS pharmSci*, *1* (2), E4.

Lauckner, J. E., Jensen, J. B., Chen, H. Y., Lu, H. C., Hille, B., & Mackie, K. (2008). GPR55 is a cannabinoid receptor that increases intracellular calcium and inhibits M current. *Proceedings of the National Academy of Sciences of the United States of America*, *105* (7), 2699–2704.

Le Boisselier, R., Alexandre, J., Lelong-Boulouard, V., & Debruyne, D. (2017). Focus on cannabinoids and synthetic cannabinoids. *Clinical pharmacology and therapeutics*, *101* (2), 220–229.

Lee, M. A. (2012). The discovery of the endocannabinoid system. *The Prop.* 215 Era.

Lee, Y., Jo, J., Chung, H. Y., Pothoulakis, C., & Im, E. (2016). Endocannabinoids in the gastrointestinal tract. *American journal of physiology. Gastrointestinal and liver physiology*, *311* (4), G655–G666.

Lozano, I. (2001). The therapeutic use of cannabis sativa (L.) in Arabic medicine. *J Cannabis Ther*. 1: 63-70.

Lynch, D. L., Hurst, D. P., & Reggio, P. H. (2020). The Nucleotide-Free State of the Cannabinoid CB2/Gi Complex. *Cell*, *180* (4), 603–604.

Maccarrone, M., Bab, I., Bíró, T., Cabral, G. A., Dey, S. K., Di Marzo, V., Konje, J. C., Kunos, G., Mechoulam, R., Pacher, P., Sharkey, K. A., & Zimmer, A. (2015). Endocannabinoid signaling at the periphery: 50 years after THC. *Trends in pharmacological sciences*, *36* (5), 277–296.

Mack, A., & Joy, J. (2000). Marijuana as Medicine? The Science Beyond the Controversy. *National Academies Press (US)*.

Mahdizadeh, S., Khaleghi Ghadiri, M., & Gorji, A. (2015). Avicenna's Canon of Medicine: a review of analgesics and anti-inflammatory substances. *Avicenna journal of phytomedicine*, *5* (3), 182–202.

Marrs, W. R., Blankman, J. L., Horne, E. A., Thomazeau, A., Lin, Y. H., Coy, J., Bodor, A. Muccioli L., G. G., Hu, S. S., Woodruff, G., Fung, S., Lafourcade, M., Alexander, J. P., Long, J. Z., Li, W., Xu, C., Möller, T., Mackie, K., Manzoni, O. J., Cravatt, B. F., … Stella, N. (2010). The serine hydrolase ABHD6 controls the accumulation and efficacy of 2-AG at cannabinoid receptors. *Nature neuroscience*, *13* (8), 951–957.

McHugh, D., Hu, S. S., Rimmerman, N., Juknat, A., Vogel, Z., Walker, J. M., & Bradshaw, H. B. (2010). N-arachidonoyl glycine, an abundant endogenous lipid, potently drives directed cellular migration through GPR18, the putative abnormal cannabidiol receptor. *BMC neuroscience*, *11*, 44.

McHugh, D., Page, J., Dunn, E., & Bradshaw, H. B. (2012). Δ (9) -Tetrahydrocannabinol and N-arachidonyl glycine are full agonists at GPR18 receptors and induce migration in human endometrial HEC-1B cells. *British journal of pharmacology*, *165* (8), 2414–242.

McMeens, R. R. (1860). Report of the Ohio State Medical Committee on Cannabis Indica. *Transactions of the Fifteenth Annual Meeting of the Ohio State Medical Society of Ohio White Sulphur Springs*.

Mechoulam, R. and Gaoni, Y. (1965). A total synthesis of D1-Tetrahydeocannabinol, the active constituent of Hashish. *J Am Chem Soc*, 84: 3273-3275

Mechoulam, R., Feigenbaum, J. J., Lander, N., Segal, M., Järbe, T. U., Hiltunen, A. J., & Consroe, P. (1988). Enantiomeric cannabinoids: stereospecificity of psychotropic activity. *Experientia*, *44* (9), 762–764.

Mechoulam, R., Lander, N., Breuer, A., Zahalka, J. (1990). Synthesis of the Individual, Pharmacologically Distinct, Enantiomers of a Tetrahydrocannabinol Derivative, *Tetrahedron: Asymmetry*, 1/5, 315-318.

Mechoulam, R., Peters, M., Murillo-Rodriguez, E., & Hanus, L. O. (2007). Cannabidiol--recent advances. *Chemistry & biodiversity*, *4* (8), 1678–1692.

Mikuriya, T. H. (1969). Marijuana in medicine: past, present and future. *Calif Med,* 110: 34-40.

Mills, B., Yepes, A., & Nugent, K. (2015). Synthetic Cannabinoids. *The American journal of the medical sciences*, *350* (1), 59–62.

Morales, P. and Reggio, P. H. (2017). An update on non-CB 1, non-CB 2 cannabinoid related G-protein-coupled receptors. *Cannabis Cannabinoid Res,* 2: 265–73.

Muccioli L., G. G., Hu, S. S., Woodruff, G., Fung, S., Lafourcade, M., Alexander, J. P., Long, J. Z., Li, W., Xu, C., Möller, T., Mackie, K., Manzoni, O. J., Cravatt, B. F., … Stella, N. (2010). The serine hydrolase ABHD6 controls the accumulation and efficacy of 2-AG at cannabinoid receptors. *Nature neuroscience*, *13* (8), 951–957.

Mukhopadhyay, P., Bátkai, S., Rajesh, M., Czifra, N., Harvey-White, J., Haskó, G., Zsengeller, Z., Gerard, N. P., Liaudet, L., Kunos, G., & Pacher, P. (2007). Pharmacological inhibition of CB1 cannabinoid receptor protects against doxorubicin-induced cardiotoxicity. *Journal of the American College of Cardiology*, *50* (6), 528–536.

Munro, S., Thomas, K. L., & Abu-Shaar, M. (1993). Molecular characterization of a peripheral receptor for cannabinoids. *Nature*, *365* (6441), 61–65.

Navarro, G., Varani, K., Reyes-Resina, I., Sánchez de Medina, V., Rivas-Santisteban, R., Sánchez-Carnerero Callado, C., Vincenzi, F., Casano, S., Ferreiro-Vera, C., Canela, E. I., Borea, P. A., Nadal, X., & Franco, R. (2018). Cannabigerol Action at Cannabinoid CB_1 and CB_2 Receptors and at CB_1-CB_2 Heteroreceptor Complexes. *Frontiers in pharmacology*, *9*, 632.

O'Sullivan, S. E. (2016). An update on PPAR activation by cannabinoids. *Br J Pharmacol,* 173: 1899–910.

Oka, S., Nakajima, K., Yamashita, A., Kishimoto, S., & Sugiura, T. (2007). Identification of GPR55 as a lysophosphatidylinositol receptor. *Biochemical and biophysical research communications*, *362* (4), 928–934.

Oka, S., Toshida, T., Maruyama, K., Nakajima, K., Yamashita, A., & Sugiura, T. (2009). 2-Arachidonoyl-sn-glycero-3-phosphoinositol: a possible natural ligand for GPR55. *Journal of biochemistry*, *145* (1), 13–20

Pacher, P. and Mechoulam, R. (2011). Is lipid signaling through cannabinoid 2 receptors part of a protective system? *Prog. Lipid Res,* 50: 193–211.

Penn, H. J., Langman, L. J., Unold, D., Shields, J., & Nichols, J. H. (2011). Detection of synthetic cannabinoids in herbal incense products. *Clinical biochemistry*, *44* (13), 1163–1165.

Pertwee, R. G. (2015). Endocannabinoids and their pharmacological actions*. Hand Exp Pharmacol,* 231: 1–37.

Pertwee, R. G., Howlett, A. C., Abood, M. E., Alexander, S. P., Di Marzo, V., Elphick, M. R., Greasley, P. J., Hansen, H. S., Kunos, G., Mackie, K., Mechoulam, R., & Ross, R. A. (2010). International Union of Basic and Clinical Pharmacology. LXXIX. Cannabinoid receptors and their ligands: beyond CB_1 and CB_2. *Pharmacological reviews*, *62* (4), 588–631.

Pertwee, R. G., Howlett, A. C., Abood, M. E., Alexander, S. P., Di Marzo, V., Elphick, M. R., Greasley, P. J., Hansen, H. S., Kunos, G., Mackie, K., Mechoulam, R., & Ross, R. A. (2010). International Union of Basic and Clinical Pharmacology. LXXIX. Cannabinoid receptors and their ligands: beyond CB_1 and CB_2. *Pharmacological reviews*, *62* (4), 588–631.

Pertwee, R.G. (2008). The diverse CB1 and CB2 receptor pharmacology of three plant cannabinoids: 19 -tetrahydrocannabinol, cannabidiol and 19 -tetrahydrocannabivarin. *Br J Pharmacol*, *153*: 199– 215.

Pistis, M., and Melis, M. (2010). From surface to nuclear receptors: the endocannabinoid family extends its assets. *Curr. Med. Chem,* 17, 1450–1467.

Porter, A. C., Sauer, J. M., Knierman, M. D., Becker, G. W., Berna, M. J., Bao, J., Nomikos, G. G., Carter, P., Bymaster, F. P., Leese, A. B., & Felder, C. C. (2002). Characterization of a novel endocannabinoid, virodhamine, with antagonist activity at the CB1 receptor. *The Journal of pharmacology and experimental therapeutics*, *301* (3), 1020–1024.

Rajesh, M., Mukhopadhyay, P., Haskó, G., Huffman, J. W., Mackie, K., & Pacher, P. (2008). CB2 cannabinoid receptor agonists attenuate TNF-alpha-induced human vascular smooth muscle cell proliferation and migration. *British journal of pharmacology*, *153* (2), 347–357.

Redmond, W. J., Cawston, E. E., Grimsey, N. L., Stuart, J., Edington, A. R., Glass, M., & Connor, M. (2016). Identification of N-arachidonoyl dopamine as a highly biased ligand at cannabinoid CB1 receptors. *British journal of pharmacology*, *173* (1), 115–127.

Romero, J., Garcia-Palomero, E., Berrendero, F., Garcia-Gil, L., Hernandez, M. L., Ramos, J. A., & Fernández-Ruiz, J. J. (1997). Atypical location of cannabinoid receptors in white matter areas during rat brain development. *Synapse (New York, N.Y.)*, *26* (3), 317–323.

Ross, R. A. (2003). Anandamide and vanilloid TRPV1 receptors. *British Journal of Pharmacology, 140* (5): 790–801.

Russo, E. B., Burnett, A., Hall, B., & Parker, K. K. (2005). Agonistic properties of cannabidiol at 5-HT1a receptors. *Neurochemical research*, *30* (8), 1037–1043.

Ryberg, E., Larsson, N., Sjögren, S., Hjorth, S., Hermansson, N. O., Leonova, J., Elebring, T., Nilsson, K., Drmota, T., & Greasley, P. J. (2007). The orphan receptor GPR55 is a novel cannabinoid receptor. *British journal of pharmacology*, *152*(7), 1092–1101

Ryskamp, D. A., Redmon, S., Jo, A. O., & Križaj, D. (2014). TRPV1 and Endocannabinoids: Emerging Molecular Signals that Modulate Mammalian Vision. *Cells*, *3* (3), 914–938.

Senn, L., Cannazza, G., & Biagini, G. (2020). Receptors and Channels Possibly Mediating the Effects of Phytocannabinoids on Seizures and Epilepsy. *Pharmaceuticals (Basel, Switzerland)*, *13* (8), 174.

Sharir, H., Console-Bram, L., Mundy, C., Popoff, S. N., Kapur, A., & Abood, M. E. (2012). The endocannabinoids anandamide and virodhamine modulate the activity of the candidate cannabinoid receptor GPR55. *Journal of neuroimmune pharmacology: the official journal of the Society on NeuroImmune Pharmacology*, *7*(4), 856–865.

Sheskin, T., Hanus, L., Slager, J., Vogel, Z., & Mechoulam, R. (1997). Structural requirements for binding of anandamide-type compounds to the brain cannabinoid receptor. *Journal of medicinal chemistry*, *40* (5), 659–667.

Stella, N. (2004). Cannabinoid signaling in glial cells. *Glia,* 48: 267–77.

Sugiura, T., Kondo, S., Sukagawa, A., Nakane, S., Shinoda, A., Itoh, K., Yamashita, A., & Waku, K. (1995). 2-Arachidonoylglycerol: a possible endogenous cannabinoid receptor ligand in brain. *Biochemical and biophysical research communications*, *215*(1), 89–97

Thorens, B. (2012). Sensing of glucose in the brain. *Handb Exp Pharmacol*, 209: 277–94. Touw, M. (1981). The religious and medicinal uses of cannabis in China India and Tibet. *J Psychoactive Drugs.* 3: 23-34.

Touw, M. (1981). The religious and medicinal uses of cannabis in China India and Tibet. *J Psychoactive Drugs.* 3: 23-34.

Turner, S. E., Williams, C. M., Iversen, L., & Whalley, B. J. (2017). Molecular Pharmacology of Phytocannabinoids. *Progress in the chemistry of organic natural products*, *103*, 61–101.

Tyagi, S., Gupta, P., Saini, A. S., Kaushal, C., & Sharma, S. (2011). The peroxisome proliferator-activated receptor: A family of nuclear receptors role in various diseases. *Journal of advanced pharmaceutical technology & research*, *2* (4), 236–240.

Ueda, N., Tsuboi, K., Uyama, T., & Ohnishi, T. (2011). Biosynthesis and degradation of the endocannabinoid 2-arachidonoylglycerol. *BioFactors (Oxford, England)*, *37* (1), 1–7.

Weissman, A., Milne, G. M., & Melvin, L. S., Jr (1982). Cannabimimetic activity from CP-47,497, a derivative of 3-phenylcyclohexanol. *The Journal of pharmacology and experimental therapeutics*, *223* (2), 516–523.

Wood, T.B., Easterfield, T. H. & Spivey. (1896). Charas the resin of Indian hemp. *J Chem Soc Trans,* 69: 539–46.

Wu, Y., Kuntz, J. D., Carpenter, A. J., Fang, J., Sauls, H. R., Gomez, D. J., Ammala, C., Xu, Y., Hart, S., & Tadepalli, S. (2010). 2,5-Disubstituted pyridines as potent GPR119 agonists. *Bioorganic & medicinal chemistry letters*, *20* (8), 2577–2581.

Yalcin, M., Tunalı, N., Yıldız, H., Oğuz, A., & Gültekin, B. K. (2018). Sociodemographic and clinical characteristics of synthetic cannabinoid users in a large psychiatric emergency department in Turkey. *Journal of addictive diseases*, *37* (3-4), 259–267.

Ye, L., Cao, Z., Wang, W., & Zhou, N. (2019). New Insights in Cannabinoid Receptor Structure and Signaling. *Current molecular pharmacology*, *12* (3), 239–248.

Zou, S. and Kumar, U. (2018). Cannabinoid receptors and the endocannabinoid system: Signaling and function in the central nervous system. *Int. J. Mol. Sci,* 19, 833.

Zuardi, A.W. (2006). History of cannabis as a medicine: a review. *Rev Bras Psiquiatr, 28*: 153-7.

REFERENCES

Akpınar, H. (2012). Using of Deterministic Models Forestimation of Dissemination of Contagious Diseases, Öneri, 10(38), 97-103. doi, 10.14783/od.v10i38.1012000211.

Bai, Y., Yao, L., Wei, T., Tian, F., Jin, D. Y., Chen, L., & Wang, M. (2020). Presumed asymptomatic carrier transmission of COVID-19. JAMA. 323(14),1406-1407. doi, 10.1001/jama.2020.2565.

Bhatia, R. (2020). Public engagement is key for containing COVID-19 pandemic. 151(2),118–20. https,//doi.org/10.4103/ijmr.IJMR_780_20.

Buruk, K., Özlü, T. (2020). Yeni Koronavirus, SARS-CoV-2. Musoca, 3(1), 1-4. https,//doi.org/10.33204/mucosa.706906.

Cascella, M., Rajnik, M., Cuomo, A., Dulebohn, S. C., & Di Napoli, R. (2022). Features, evaluation and treatment coronavirus (COVID-19). In StatPearls [Internet]. StatPearls Publishing. PMID, 32150360.

Çırakoğlu, O. C. (2011). Domuz Gribi (H1N1) Salgınıyla İlişkili Algıların, Kaygı ve Kaçınma Düzeyi Değişkenleri Bağlamında İncelenmesi. Turk Psikoloji Dergisi, 26(67),49-69.

Ekiz, T., Ilıman, E., Dönmez, E. (2020). Bireylerin Sağlık Anksiyetesi Düzeyleri İle Covıd-19 Salgını Kontrol Algısının Karşılaştırılması. USAYSAD Derg, 6(1),139-154

European Centre for Disease Prevention and Control. (2020). European Centre for Disease Prevention and Control Risk assessment, outbreak of acute respiratory syndrome associated with a novel coronavirus, Wuhan, China; first update European Centre for Disease Prevention and Control, Stockholm, Sweden https,//www.ecdc.europa.eu/en/covid-19-pandemic Erişim Tarihi,3.05.2020

Jiang, F., Deng, L., Zhang, L., Cai, Y., Cheung, C. W., & Xia, Z. (2020). Review of the clinical characteristics of coronavirus disease 2019 (COVID-19). Journal of General Internal Medicine, 35(5),1545-1549. doi, 10.1007/s11606-020-05762-w.

Jones, J. H., and Salathe, M. (2009). Early Assessment of Anxiety and Behavioral Response to Novel Swine-Origin Influenza A (H1N1). Plos One, 3;4(12),e8032. doi, 10.1371/journal.pone.0008032.

Kirby, T. (2020). Spotlight Patient perspectives UK senior police officer with COVID-19. Lancet 8(5),451. http,//dx.doi.org/10.1016/S2213-2600(20)30164-8

Kokane, P., Maurya, P., Muhammad, T. (2020). Understanding the Incidence of Covid-19 among the police force in Maharashtra

through a mixed approach. MedRxiv 8(5),451. https,//doi.org/10.1101/2020.06.11.20125104

Kwok, K. O., Li, K. K., Chan, H. H., Yi, Y. Y., Tang, A., Wei, W. I. et al. (2020). Community responses during the early phase of the COVID-19 Epidemic in Hong Kong, Risk perception, information exposure and preventive measures. MedRxiv, 26(7),1575-1579. doi, 10.3201/eid2607.200500.

Leung, G. M., Ho, L. M., Chan, S. K., Ho, S. Y., Bacon-Shone, J., Choy, R.Y., Hedley, A.J., Lam, T.H., Fielding, R. (2005). Longitudinal assessment of community psychobehavioral responses during and after the 2003 outbreak of Severe Acute Respiratory Syndrome in Hong Kong. Clinical Infectious Diseases, 40(12), 1713-1720. doi, 10.1086/429923.

Li, J. B., Yang, A., Dou, K., Wang, L. X., Zhang, M. C. and Lin, X. (2020). Chinese Public's Knowledge, Perceived Severity, and Perceived Controllability of The COVID-19 And Their Associations With Emotional And Behavioural Reactions, Social Participation and Precautionary Behaviour, A National Survey. 20(1),1589. doi, 10.1186/s12889-020-09695-1.

Ludvigsson, J. F. (2020). Systematic review of COVID-19 in children show milder cases and a beter prognosis than adults. Acta Paediatrica. 109(6),1088-1095. doi, 10.1111/apa.15270.

Nicola, M., O'Neill, N., Sohrabi, C., Khan, M., Agha, M., & Agha, R. (2020). Evidence Based Management Guideline for the COVID-19 Pandemic-Review article. International Journal of Surgery. 77,206-216. doi, 10.1016/j.ijsu.2020.04.001.

Sriwijitalai, W., & Wiwanitkit, V. (2020). Incidence of COVID-19 among immigration police, Observation from Thailand. Med J Armed Forces India. 76(2),235. doi, 10.1016/j.mjafi.2020.03.004.

Stott, C., West, O., Harrson, M.A (2020). Turning Point, Securitization , and Policing in the Context of Covid-19 , Building a New Social Contract Between State and Nation ? Policing 14(3),574-578 doi,10.1093/police/paaa021

Til, A. (2020). Yeni Koronavirus Hastalığı (Covid-19) Hakkında bilinmesi Gerekenler, Göller Bölgesi Aylık Ekonomi ve Kültür Dergisi, 8(85), 53-57.

WHO Director-General's opening remarks at the media briefing on COVID-19 - 3 March 2020 – World Health Organization, March 3, 2020.

Xia, W., Shao, J., Guo, Y., Peng, X., Li, Z., & Hu, D. (2020). Clinical and CT features in pediatric patients with COVID-19 infection, Different points from adults. Pediatric pulmonology, 55(5), 1169-1174. doi, 10.1002/ppul.24718.

Xu, Z., Shi, L., Wang, Y., Zhang, J., Huang, L., Zhang, C., & Tai, Y. (2020). Pathological findings of COVID-19 associated with acute respiratory distress syndrome. The Lancet respiratory medicine, 8(4), 420-422. doi, 10.1016/S2213-2600(20)30076-X.

Zhai, P., Ding, Y., Wu, X., Long, J., Zhong, Y., & Li, Y. (2020). The epidemiology, diagnosis and treatment of COVID-19. International Journal of Antimicrobial Agents, 55(5),105955. doi, 10.1016/j.ijantimicag.2020.105955.

Zhou, F., Yu, T., Du, R., Fan, G., Liu, Y., Liu, Z., & Guan, L. (2020). Clinical course and risk factors for mortality of adult inpatients with COVID-19 in Wuhan, China a retrospective cohort study. The Lancet. 28,395(10229),1054-1062. doi, 10.1016/S0140-6736(20)30566-3.

Zu, Z. Y., Jiang, M. D., Xu, P. P., Chen, W., Ni, Q. Q., Lu, G. M., & Zhang, L. J. (2020). Coronavirus disease 2019 (COVID-19) a perspective from China. Radiology, 296(2),E15-E25. doi, 10.1148/radiol.2020200490.

References

Bartold, P. M., Wiebkin, O. W., & Thonard, J. C. (1981). Glycosaminoglycans of human gingival epithelium and connective tissue. *Connect Tissue Res, 9*(2), 99-106. doi:10.3109/03008208109160247

Bekiaridou, A., Karlafti, E., Oikonomou, I. M., Ioannidis, A., & Papavramidis, T. S. (2021). Probiotics and Their Effect on Surgical Wound Healing: A Systematic Review and New Insights into the Role of Nanotechnology. *Nutrients, 13*(12). doi:10.3390/nu13124265

Camargo, P. M., Melnick, P. R., & Kenney, E. B. (2001). The use of free gingival grafts for aesthetic purposes. *Periodontol 2000, 27*, 72-96. doi:10.1034/j.1600-0757.2001.027001072.x

Chan, Y., & Lai, C. H. (2003). Bactericidal effects of different laser wavelengths on periodontopathic germs in photodynamic therapy. *Lasers Med Sci, 18*(1), 51-55. doi:10.1007/s10103-002-0243-5

Chang, Y. C., & Zhao, J. H. (2011). Effects of platelet-rich fibrin on human periodontal ligament fibroblasts and application for periodontal infrabony defects. *Aust Dent J, 56*(4), 365-371. doi:10.1111/j.1834-7819.2011.01362.x

Choukroun, J., Diss, A., Simonpieri, A., Girard, M. O., Schoeffler, C., Dohan, S. L., . . . Dohan, D. M. (2006a). Platelet-rich fibrin (PRF): a second-generation platelet concentrate. Part IV: clinical effects on tissue healing. *Oral Surg Oral Med Oral Pathol Oral Radiol Endod, 101*(3), e56-60. doi:10.1016/j.tripleo.2005.07.011

Choukroun, J., Diss, A., Simonpieri, A., Girard, M. O., Schoeffler, C., Dohan, S. L., . . . Dohan, D. M. (2006b). Platelet-rich fibrin (PRF): a second-generation platelet concentrate. Part V: histologic evaluations of PRF effects on bone allograft maturation in sinus lift. *Oral Surg Oral Med Oral Pathol Oral Radiol Endod, 101*(3), 299-303. doi:10.1016/j.tripleo.2005.07.012

de Trey, E., & Bernimoulin, J. P. (1980). Influence of free gingival grafts on the health of the marginal gingiva. *J Clin Periodontol, 7*(5), 381-393. doi:10.1111/j.1600-051x.1980.tb02011.x

Della Valle, A., Sammartino, G., Marenzi, G., Tia, M., Espedito di Lauro, A., Ferrari, F., & Lo Muzio, L. (2003). Prevention of postoperative bleeding in anticoagulated patients undergoing oral surgery: use of platelet-rich plasma gel. *J Oral Maxillofac Surg, 61*(11), 1275-1278. doi:10.1016/s0278-2391(03)00727-4

Diegelmann, R. F., & Evans, M. C. (2004). Wound healing: an overview of acute, fibrotic and delayed healing. *Front Biosci, 9*, 283-289. doi:10.2741/1184

Dohan, D. M., Choukroun, J., Diss, A., Dohan, S. L., Dohan, A. J., Mouhyi, J., & Gogly, B. (2006). Platelet-rich fibrin (PRF): a second-generation platelet concentrate. Part I: technological concepts and evolution. *Oral Surg Oral Med Oral Pathol Oral Radiol Endod, 101*(3), e37-44. doi:10.1016/j.tripleo.2005.07.008

Dohan Ehrenfest, D. M., de Peppo, G. M., Doglioli, P., & Sammartino, G. (2009). Slow release of growth factors and thrombospondin-1 in Choukroun's platelet-rich fibrin (PRF): a gold standard to achieve for all surgical platelet concentrates technologies. *Growth Factors, 27*(1), 63-69. doi:10.1080/08977190802636713

Dohan Ehrenfest, D. M., Diss, A., Odin, G., Doglioli, P., Hippolyte, M. P., & Charrier, J. B. (2009). In vitro effects of Choukroun's PRF (platelet-rich fibrin) on human gingival fibroblasts, dermal prekeratinocytes, preadipocytes, and maxillofacial osteoblasts in primary cultures. *Oral Surg Oral Med Oral Pathol Oral Radiol Endod, 108*(3), 341-352. doi:10.1016/j.tripleo.2009.04.020

Ericsson, I., & Lindhe, J. (1984). Recession in sites with inadequate width of the keratinized gingiva. An experimental study in the dog. *J Clin Periodontol, 11*(2), 95-103. doi:10.1111/j.1600-051x.1984.tb00837.x

Farnoush, A. (1978). Techniques for the protection and coverage of the donor sites in free soft tissue grafts. *J Periodontol, 49*(8), 403-405. doi:10.1902/jop.1978.49.8.403

Femminella, B., Iaconi, M. C., Di Tullio, M., Romano, L., Sinjari, B., D'Arcangelo, C., . . . Paolantonio, M. (2016). Clinical Comparison of Platelet-Rich Fibrin and a Gelatin Sponge in the Management of Palatal Wounds After Epithelialized Free Gingival Graft Harvest: A Randomized Clinical Trial. *J Periodontol, 87*(2), 103-113. doi:10.1902/jop.2015.150198

Finn, M. D., Schow, S. R., & Schneiderman, E. D. (1992). Osseous regeneration in the presence of four common hemostatic agents. *J Oral Maxillofac Surg, 50*(6), 608-612. doi:10.1016/0278-2391(92)90443-4

Firat, E. T., Dağ, A., Günay, A., Kaya, B., Karadede, M., Kanay, B. E., . . . Uysal, E. (2013). The effects of low-level laser therapy on palatal mucoperiosteal wound healing and oxidative stress status in experimental diabetic rats. *Photomed Laser Surg, 31*(7), 315-321. doi:10.1089/pho.2012.3406

Galli, F., Zuffetti, F., Capelli, M., Fumagalli, L., Parenti, A., Testori, T., & Esposito, M. (2008). Hyaluronic acid to improve healing of surgical

incisions in the oral cavity: a pilot multicentre placebo-controlled randomised clinical trial. *Eur J Oral Implantol, 1*(3), 199-206.

Gorbach, S. L. (2002). Probiotics in the third millennium. *Dig Liver Dis, 34 Suppl 2*, S2-7. doi:10.1016/s1590-8658(02)80155-4

Graves, D., Hamaguchi, S., & O'Connell, D. (2015). In Focus: Plasma Medicine. *Biointerphases, 10*(2), 029301. doi:10.1116/1.4922357

Griffin, T. J., Cheung, W. S., Zavras, A. I., & Damoulis, P. D. (2006). Postoperative complications following gingival augmentation procedures. *J Periodontol, 77*(12), 2070-2079. doi:10.1902/jop.2006.050296

Gupta, G., & Mansi, B. (2012). Ozone therapy in periodontics. *J Med Life, 5*(1), 59-67.

Hakki, S. S., & Bozkurt, S. B. (2012). Effects of different setting of diode laser on the mRNA expression of growth factors and type I collagen of human gingival fibroblasts. *Lasers Med Sci, 27*(2), 325-331. doi:10.1007/s10103-010-0879-5

Hall, H. D. (1971). Vestibuloplasty, mucosal grafts (palatal and buccal). *J Oral Surg, 29*(11), 786-791.

Hall, W. B. (1982). Can attached gingiva be increased nonsurgically? *Quintessence Int Dent Dig, 13*(4), 455-462.

Hall, W. B., & Lundergan, W. P. (1993). Free gingival grafts. Current indications and techniques. *Dent Clin North Am, 37*(2), 227-242.

Illum, L. (1998). Chitosan and its use as a pharmaceutical excipient. *Pharm Res, 15*(9), 1326-1331. doi:10.1023/a:1011929016601

Iniesta, M., Herrera, D., Montero, E., Zurbriggen, M., Matos, A. R., Marín, M. J., . . . Sanz, M. (2012). Probiotic effects of orally administered Lactobacillus reuteri-containing tablets on the subgingival and salivary microbiota in patients with gingivitis. A randomized clinical trial. *J Clin Periodontol, 39*(8), 736-744. doi:10.1111/j.1600-051X.2012.01914.x

Jain, V., Triveni, M. G., Kumar, A. B., & Mehta, D. S. (2012). Role of platelet-rich-fibrin in enhancing palatal wound healing after free graft. *Contemp Clin Dent, 3*(Suppl 2), S240-243. doi:10.4103/0976-237x.101105

Keceli, H. G., Aylikci, B. U., Koseoglu, S., & Dolgun, A. (2015). Evaluation of palatal donor site haemostasis and wound healing after free gingival graft surgery. *J Clin Periodontol, 42*(6), 582-589. doi:10.1111/jcpe.12404

Kilcullen, J. K., Ly, Q. P., Chang, T. H., Levenson, S. M., & Steinberg, J. J. (1998). Nonviable Staphylococcus aureus and its peptidoglycan stimulate macrophage recruitment, angiogenesis, fibroplasia, and collagen accumulation in wounded rats. *Wound Repair Regen, 6*(2), 149-156. doi:10.1046/j.1524-475x.1998.60209.x

Kirschning, A., Dibbert, N., & Dräger, G. (2018). Chemical Functionalization of Polysaccharides-Towards Biocompatible Hydrogels for Biomedical Applications. *Chemistry, 24*(6), 1231-1240. doi:10.1002/chem.201701906

Krasse, P., Carlsson, B., Dahl, C., Paulsson, A., Nilsson, A., & Sinkiewicz, G. (2006). Decreased gum bleeding and reduced gingivitis by the probiotic Lactobacillus reuteri. *Swed Dent J, 30*(2), 55-60.

Kulkarni, M. R., Thomas, B. S., Varghese, J. M., & Bhat, G. S. (2014). Platelet-rich fibrin as an adjunct to palatal wound healing after harvesting a free gingival graft: A case series. *J Indian Soc Periodontol, 18*(3), 399-402. doi:10.4103/0972-124x.134591

Kusakci-Seker, B., & Demirayak-Akdemir, M. (2020). The effect of non-thermal atmospheric pressure plasma application on wound healing after gingivectomy. *Int Wound J, 17*(5), 1376-1383. doi:10.1111/iwj.13379

Lekovic, V., Camargo, P. M., Weinlaender, M., Vasilic, N., & Kenney, E. B. (2002). Comparison of platelet-rich plasma, bovine porous bone mineral, and guided tissue regeneration versus platelet-rich plasma and bovine porous bone mineral in the treatment of intrabony defects: a reentry study. *J Periodontol, 73*(2), 198-205. doi:10.1902/jop.2002.73.2.198

Malmquist, J. P., Clemens, S. C., Oien, H. J., & Wilson, S. L. (2008). Hemostasis of oral surgery wounds with the HemCon Dental Dressing. *J Oral Maxillofac Surg, 66*(6), 1177-1183. doi:10.1016/j.joms.2007.12.023

Matthew, I. R., Browne, R. M., Frame, J. W., & Millar, B. G. (1993). Tissue response to a haemostatic alginate wound dressing in tooth extraction sockets. *Br J Oral Maxillofac Surg, 31*(3), 165-169. doi:10.1016/0266-4356(93)90117-f

Matthews, D. C. (2010). Seeing the Light--the truth about soft tissue lasers and nonsurgical periodontal therapy. *J Can Dent Assoc, 76*, a30.

McBee, W. L., & Koerner, K. R. (2005). Review of hemostatic agents used in dentistry. *Dent Today, 24*(3), 62-65; quiz 65, 61.

Miller, P. D., Jr. (1993). Root coverage grafting for regeneration and aesthetics. *Periodontol 2000, 1*, 118-127.

Mirko, P., Miroslav, S., & Lubor, M. (1974). Significance of the labial frenum attachment in periodontal disease in man. Part I. Classification and epidemiology of the labial frenum attachment. *J Periodontol, 45*(12), 891-894. doi:10.1902/jop.1974.45.12.891

Moak, E. (1991). Hemostatic agents. Adjuncts to control bleeding. *Todays OR Nurse, 13*(11), 6-10.

Naik, B., Karunakar, P., Jayadev, M., & Marshal, V. R. (2013). Role of Platelet rich fibrin in wound healing: A critical review. *J Conserv Dent, 16*(4), 284-293. doi:10.4103/0972-0707.114344

Ozcelik, O., Cenk Haytac, M., Kunin, A., & Seydaoglu, G. (2008). Improved wound healing by low-level laser irradiation after gingivectomy operations: a controlled clinical pilot study. *J Clin Periodontol, 35*(3), 250-254. doi:10.1111/j.1600-051X.2007.01194.x

Ozcelik, O., Seydaoglu, G., & Haytac, C. M. (2016). Diode laser for harvesting de-epithelialized palatal graft in the treatment of gingival recession defects: a randomized clinical trial. *J Clin Periodontol, 43*(1), 63-71. doi:10.1111/jcpe.12487

Palm, M. D., & Altman, J. S. (2008). Topical hemostatic agents: a review. *Dermatol Surg, 34*(4), 431-445. doi:10.1111/j.1524-4725.2007.34090.x

Patel, P. V., Kumar, S., Vidya, G. D., Patel, A., Holmes, J. C., & Kumar, V. (2012). Cytological assessment of healing palatal donor site wounds and grafted gingival wounds after application of ozonated oil: an eighteen-month randomized controlled clinical trial. *Acta Cytol, 56*(3), 277-284. doi:10.1159/000336889

Pekbağrıyanık, T., Dadas, F. K., & Enhoş, Ş. (2021). Effects of non-thermal atmospheric pressure plasma on palatal wound healing of free gingival grafts: a randomized controlled clinical trial. *Clin Oral Investig, 25*(11), 6269-6278. doi:10.1007/s00784-021-03925-5

Petersen, J. K., Krogsgaard, J., Nielsen, K. M., & Nørgaard, E. B. (1984). A comparison between 2 absorbable hemostatic agents: gelatin sponge (Spongostan) and oxidized regenerated cellulose (Surgicel). *Int J Oral Surg, 13*(5), 406-410. doi:10.1016/s0300-9785(84)80066-6

Powell, R. N., & McEniery, T. M. (1982). A longitudinal study of isolated gingival recession in the mandibular central incisor region of children aged 6-8 years. *J Clin Periodontol, 9*(5), 357-364. doi:10.1111/j.1600-051x.1982.tb02046.x

Rossmann, J. A., & Rees, T. D. (1999). A comparative evaluation of hemostatic agents in the management of soft tissue graft donor site bleeding. *J Periodontol, 70*(11), 1369-1375. doi:10.1902/jop.1999.70.11.1369

Sagnella, S., & Mai-Ngam, K. (2005). Chitosan based surfactant polymers designed to improve blood compatibility on biomaterials. *Colloids Surf B Biointerfaces, 42*(2), 147-155. doi:10.1016/j.colsurfb.2004.07.001

Sanz-Moliner, J. D., Nart, J., Cohen, R. E., & Ciancio, S. G. (2013). The effect of an 810-nm diode laser on postoperative pain and tissue response after modified Widman flap surgery: a pilot study in humans. *J Periodontol, 84*(2), 152-158. doi:10.1902/jop.2012.110660

Schrezenmeir, J., & de Vrese, M. (2001). Probiotics, prebiotics, and synbiotics--approaching a definition. *Am J Clin Nutr, 73*(2 Suppl), 361s-364s. doi:10.1093/ajcn/73.2.361s

Sciubba, J. J., Waterhouse, J. P., & Meyer, J. (1978). A fine structural comparison of the healing of incisional wounds of mucosa and skin. *J Oral Pathol, 7*(4), 214-227. doi:10.1111/j.1600-0714.1978.tb01596.x

Seidler, V., Linetskiy, I., Hubálková, H., Stanková, H., Smucler, R., & Mazánek, J. (2008). Ozone and its usage in general medicine and dentistry. A review article. *Prague Med Rep, 109*(1), 5-13.

Sen, S., & Sen, S. (2020). Ozone therapy a new vista in dentistry: integrated review. *Med Gas Res, 10*(4), 189-192. doi:10.4103/2045-9912.304226

Sezgin, G., Öztürk Özener, H., Meseli, S. E., & Kuru, L. (2020). Evaluation of Patient's Perceptions, Healing, and Reattachment After Conventional and Diode Laser Frenectomy: A Three-Arm Randomized Clinical Trial. *Photobiomodul Photomed Laser Surg, 38*(9), 552-559. doi:10.1089/photob.2019.4783

Shah, M., Foreman, D. M., & Ferguson, M. W. (1995). Neutralisation of TGF-beta 1 and TGF-beta 2 or exogenous addition of TGF-beta 3 to cutaneous rat wounds reduces scarring. *J Cell Sci, 108 (Pt 3)*, 985-1002. doi:10.1242/jcs.108.3.985

Shen, E. C., Chou, T. C., Gau, C. H., Tu, H. P., Chen, Y. T., & Fu, E. (2006). Releasing growth factors from activated human platelets after chitosan stimulation: a possible bio-material for platelet-rich plasma preparation. *Clin Oral Implants Res, 17*(5), 572-578. doi:10.1111/j.1600-0501.2004.01241.x

Silva, C. O., Ribeiro Edel, P., Sallum, A. W., & Tatakis, D. N. (2010). Free gingival grafts: graft shrinkage and donor-site healing in smokers and non-smokers. *J Periodontol, 81*(5), 692-701. doi:10.1902/jop.2010.090381

Sullivan, H. C., & Atkins, J. H. (1968). Free autogenous gingival grafts. 3. Utilization of grafts in the treatment of gingival recession. *Periodontics, 6*(4), 152-160.

Sun, G., & Tunér, J. (2004). Low-level laser therapy in dentistry. *Dent Clin North Am, 48*(4), 1061-1076, viii. doi:10.1016/j.cden.2004.05.004

Szpaderska, A. M., Walsh, C. G., Steinberg, M. J., & DiPietro, L. A. (2005). Distinct patterns of angiogenesis in oral and skin wounds. *J Dent Res, 84*(4), 309-314. doi:10.1177/154405910508400403

Szpaderska, A. M., Zuckerman, J. D., & DiPietro, L. A. (2003). Differential injury responses in oral mucosal and cutaneous wounds. *J Dent Res, 82*(8), 621-626. doi:10.1177/154405910308200810

Taşdemir, Z., Alkan, B. A., & Albayrak, H. (2016). Effects of Ozone Therapy on the Early Healing Period of Deepithelialized Gingival Grafts: A Randomized Placebo-Controlled Clinical Trial. *J Periodontol, 87*(6), 663-671. doi:10.1902/jop.2016.150217

Tenenbaum, H. (1982). A clinical study comparing the width of attached gingiva and the prevalence of gingival recessions. *J Clin Periodontol, 9*(1), 86-92. doi:10.1111/j.1600-051x.1982.tb02536.x

Twetman, S., Derawi, B., Keller, M., Ekstrand, K., Yucel-Lindberg, T., & Stecksen-Blicks, C. (2009). Short-term effect of chewing gums containing probiotic Lactobacillus reuteri on the levels of inflammatory mediators in gingival crevicular fluid. *Acta Odontol Scand, 67*(1), 19-24. doi:10.1080/00016350802516170

Ustaoglu, G., Ercan, E., & Tunali, M. (2017). Low-Level Laser Therapy in Enhancing Wound Healing and Preserving Tissue Thickness at Free Gingival Graft Donor Sites: A Randomized, Controlled Clinical Study. *Photomed Laser Surg, 35*(4), 223-230. doi:10.1089/pho.2016.4163

Volkov, A. G., Xu, K. G., & Kolobov, V. I. (2017). Cold plasma interactions with plants: Morphing and movements of Venus flytrap and Mimosa pudica induced by argon plasma jet. *Bioelectrochemistry, 118*, 100-105. doi:10.1016/j.bioelechem.2017.07.011

Walsh, L. J., L'Estrange, P. R., & Seymour, G. J. (1996). High magnification in situ viewing of wound healing in oral mucosa. *Aust Dent J, 41*(2), 75-79. doi:10.1111/j.1834-7819.1996.tb05916.x

Wedmore, I., McManus, J. G., Pusateri, A. E., & Holcomb, J. B. (2006). A special report on the chitosan-based hemostatic dressing: experience in current combat operations. *J Trauma, 60*(3), 655-658. doi:10.1097/01.ta.0000199392.91772.44

Yen, C. A., Griffin, T. J., Cheung, W. S., & Chen, J. (2007). Effects of platelet concentrate on palatal wound healing after connective tissue graft harvesting. *J Periodontol, 78*(4), 601-610. doi:10.1902/jop.2007.060275

Yıldırım, S., Özener, H., Doğan, B., & Kuru, B. (2018). Effect of topically applied hyaluronic acid on pain and palatal epithelial wound healing: An examiner-masked, randomized, controlled clinical trial. *J Periodontol, 89*(1), 36-45. doi:10.1902/jop.2017.170105

KAYNAKÇA

Abberley, P. (1998). The spectre at the feast: People with disabilities and social theory. *The disability reader: Social science perspectives*, 79-93.

Albert, B. (2004). Briefing Note: The social model of disability, human rights and development. *Disability KaR Research Project*, 1-8.

Arıkan, Ç. (2002) "Sosyal Model Çerçevesinde Özürlülüğe Yaklaşım", Ufkun Ötesi Bilim Dergisi, Cilt 2, Sayı 1, pp.11-25.

Barker, R. (1948). The Social Psychology of Physical Disability. *Journal of Social Issues, 4*(4), 28-38. https://doi.org/10.1111/j.1540-4560.1948.tb01516.x

Barnes, C. (1998). *The Social Model of Disability: a sociological phenomenon ignored by sociologists'*, SHAKESPEARE, T. (ed) *The Disability Reader: Social Science Perspectives*, London: Cassell, 65-79

Barton, L. (1998). Sociology, Disability Studies and Education: Some Observations. in: SHAKESPEARE, T. (ed) *The Disability Reader: Social Science Perspectives*, London: Cassell, 53-64

Brennan, M. (1992). The visual world of BSL: An introduction. In D. Brien (ed.), *Dictionary of British Sign Language/ English*. London and Boston: Faber and Faber. pp. 1-133.

Brisenden, S. (1998). Independent living and the medical model of disability. in: SHAKESPEARE, T. (ed)*The disability reader: Social science perspectives*, 20-27.

Chappell, A. L. (1998). *Still Out in the Cold:People with Learning Difficulties* and the Social Model of Disability. SHAKESPEARE, T. (ed) *The Disability Reader: Social Science Perspectives*, London: Cassell, 211-220.

Degener, T. (2016). Disability in a human rights context. *Laws*, *5*(3), 35: 1-24. https://doi.org/10.3390/laws5030035

Docherty, D., Hughes, R., Phillips, P., Corbett, B., Regan, B., Barber, A., Adams, M., Boxall, K., Kaplan, I., & Izzidien, S. (2005) *This is what we think*. In: Goodley, D, Van Hove, G (eds) Another Disability Studies Reader? People with Learning Disabilities and a Disabling World. Antwerp: Garant,

Finkelstein, V. (1980). *Attitudes and people with disability: Issues for discussion* (No. 5). World Rehabilitation Fund, Inc.

Finkelstein, V. (1998). Emancipating disability studies. SHAKESPEARE, T. (ed) *The Disability Reader: Social Science Perspectives*, London: Cassell, 28-49.

Finkelstein, V. (2007). The 'social model of disability' and the disability movement. Retrieved April, 21, 2022, from https://disability-studies.leeds.ac.uk/wp-content/uploads/sites/40/library/finkelstein-The-Social-Model-of-Disability-and-the-Disability-Movement.pdf

Goffman, E. (1963). *Stigma; notes on the management of spoiled identity.* (Spectrum book). Englewood Cliffs, N.J.: Prentice-Hall.

Greig, J. R. (2015). *Reconsidering Intellectual Disability: L'Arche, Medical Ethics, and Christian Friendship*. Georgetown University Press.

Haegele, J., & Hodge, S. (2016). Disability Discourse: Overview and Critiques of the Medical and Social Models. *Quest, 68*(2), 193-206. https://doi.org/10.1080/00336297.2016.1143849

Lang, R. (2001). The development and critique of the social model of disability. *Overseas Development Group: University of East Anglia*.

LoBianco, A., & Sheppard-Jones, K. (2007). Perceptions of Disability as Related to Medical and Social Factors. *Journal of Applied Social Psychology, 37*(1), 1-13. https://doi.org/10.1111/j.0021-9029.2007.00143.x

Locke, J. (1823). *Two treatises of government. Vol. V. from The Works of John Locke*. A New Edition, Corrected. In Ten Volumes. London: Printed for Thomas Tegg; W. Sharpe and Son; G. Offor; G. and J. Robinson; J. Evans and Co.: Also R. Griffin and Co. Glasgow; and J. Gumming, Dublin. 1823.

Marks, D. (1997). Models of disability. *Disability and rehabilitation*, *19*(3), 85-91. https://doi.org/10.3109/09638289709166831

Mull, C., & Sitlington, P. (2003). The Role of Technology in the Transition to Postsecondary Education of Students with Learning Disabilities. *The Journal of Special Education, 37*(1), 26-32. https://doi.org/10.1177/00224669030370010301

O'Brien, J. (2014). *The Oxford encyclopedia of the Bible and gender studies* (Oxford encyclopedias of the Bible). New York]: Oxford University Press

Oliver, M. (2009). *Understanding disability: From theory to practice.* (2nd ed.). Basingstoke [England]; New York: Palgrave Macmillan.

Oliver, M. (2013). The social model of disability: Thirty years on. *Disability & society*, *28*(7), 1024-1026. https://doi.org/10.1080/09687599.2013.818773

Perrin, E., & Gerrity, P. (1984). Development of children with a chronic illness. *Pediatric Clinics of North America, 31*(1), 19-31. doi: 10.1016/s0031-3955(16)34533-3.

Roulstone, A. (1998). Researching a disabling society: the case of employment and new technology, in: SHAKESPEARE, T. (ed) *The Disability Reader: Social Science Perspectives*, London: Cassell, 110-128.

Samaha, A. (2007). What Good Is the Social Model of Disability? *The University of Chicago Law Review, 74*(4), 1251-1308. https://doi.org/10.2307/20141862

Shakespeare, T. (2006). The social model of disability. *The disability studies reader*, *2*, 197-204.

Terzi, L. (2004). The Social Model of Disability: A Philosophical Critique. *Journal of Applied Philosophy, 21*(2), 141-157. https://doi.org/10.1111/j.0264-3758.2004.00269.x

UPIAS (1976) *Fundamental principles of disability* (London, Union of the Physically Impaired Against Segregation).

Wasielewski, L. M. (2016). Academic Performance of Students with Disabilities in Higher Education: Insights from a Study of One Catholic College. *Journal of Catholic Education*, *20*(1), 136-149. http://dx.doi.org/10.15365/joce.2001062016

Watson, N. (1998) Enabling identity: Disability, self and citizenship. In Shakespeare, T. (ed) *The Disability Reader: Social Science Perspectives*. London:Cassell, 147-162.

Wendell, S. (1996). *The rejected body: Feminist philosophical reflections on disability*. New York: Routledge.

Williams, G. (2001). Theorizing Disability. Handbook of Disability Studies. Alberecht et al.

Zola, I. K. (1979). Helping one another: a speculative history of the self-help movement. *Archives of Physical Medicine and Rehabilitation*, *60*(10), 452-456.

Editör: Doç. Dr. Filiz Tufan Emini

Sosyal, Beşeri ve İdari Bilimler

Alanında Uluslararası Araştırmalar XV

EĞİTİM yayınevi

SOSYAL BEŞERİ VE İDARİ BİLİMLER ALANINDA ULUSLARARASI ARAŞTIRMALAR XV

Editör: Doç. Dr. Filiz Tufan Emini

Genel Yayın Yönetmeni: Yusuf Ziya Aydoğan (yza@egitimyayinevi.com)
Genel Yayın Koordinatörü: Yusuf Yavuz (yusufyavuz@egitimyayinevi.com)
Sayfa Tasarımı: Eğitim Yayınevi Grafik Birimi
Kapak Tasarımı: Eğitim Yayınevi Grafik Birimi

T.C. Kültür ve Turizm Bakanlığı
Yayıncı Sertifika No: 47830

ISBN: 978-625-8341-47-8
1. Baskı, Temmuz 2022

Baskı Cilt
Bulut Dijital Matbaa Sanayi Ticaret Limited Şirketi
Musalla Bağları Mah. İnciköy Sok. 1/A Selçuklu / KONYA
Matbaa Sertifika No: 48120

Kütüphane Kimlik Kartı
SOSYAL BEŞERİ VE İDARİ BİLİMLER ALANINDA ULUSLARARASI ARAŞTIRMALAR XV
Editör: Doç. Dr. Filiz Tufan Emini
314 s., 165x240 mm
Kaynakça var, dizin yok.
ISBN: 978-625-8341-47-8

Copyright © Bu kitabın Türkiye'deki her türlü yayın hakkı Eğitim Yayınevi'ne aittir. Bütün hakları saklıdır. Kitabın tamamı veya bir kısmı 5846 sayılı yasanın hükümlerine göre kitabı yayımlayan firmanın ve yazarlarının önceden izni olmadan elektronik/mekanik yolla, fotokopi yoluyla ya da herhangi bir kayıt sistemi ile çoğaltılamaz, yayımlanamaz.

EĞİTİM
yayınevi
Yayınevi Türkiye Ofis: İstanbul: Eğitim Yayınevi Tic. Ltd. Şti., Atakent mah. Yasemen sok. No: 4/B, Ümraniye, İstanbul, Türkiye

Konya: Eğitim Yayınevi Tic. Ltd. Şti., Fevzi Çakmak Mah. 10721 Sok. B Blok, No: 16/B, Safakent, Karatay, Konya, Türkiye
+90 332 351 92 85, +90 533 151 50 42, 0 332 502 50 42
bilgi@egitimyayinevi.com

Yayınevi Amerika Ofis: New York: Egitim Publishing Group, Inc.
P.O. Box 768/Armonk, New York, 10504-0768, United States of America
americaoffice@egitimyayinevi.com

Lojistik ve Sevkiyat Merkezi: Kitapmatik Lojistik ve Sevkiyat Merkezi, Fevzi Çakmak Mah. 10721 Sok. B Blok, No: 16/B, Safakent, Karatay, Konya, Türkiye
sevkiyat@egitimyayinevi.com

Kitabevi Şubesi: Eğitim Kitabevi, Şükran mah. Rampalı 121, Meram, Konya, Türkiye
+90 332 499 90 00
bilgi@egitimkitabevi.com

İnternet Satış: www.kitapmatik.com.tr
+90 537 512 43 00
bilgi@kitapmatik.com.tr

ilk okuyan siz olun
kitapmatik
İnternetteki kitapçınız

KAYNAKÇA

Akad, Ö. L. (2004) *Işıkla Karanlık Arasında* İstanbul: Türkiye İş Bankası Kültür Yayınları, Algan, N. 'Türkiye'nin Görsel Belleğinde Bir Öncü ve Bir Usta: Lütfi Akad,

Dorsay, A. (1989)*Sinemamızın Umut Yılları: 1970-80 Arası Türk Sinemasına Bakışlar*. İstanbul: İnkılâp Kitabevi.

Evren, B. (1990) Türk *Sinemasında Yeni Konumlar.* İstanbul : Broy Yay.

Güçhan, G. (1992) *Toplumsal Değişme ve Türk Sineması*. Ankara: İmge Yayınevi.

Kanbur, A. (Yayına Haz)(2005) *Sadeliğin Derinliğinde Bir Usta: Lütfi Akad* . Ankara:Dost Kitabevi Yayınları.

Kandiyoti, D. (2019) *Cariyeler, Bacılar, Yurttaşlar Kimlikler ve Toplumsal Dönüşümler* . İstanbul: Metis Yay

Marx, K. (*1976) Çev.Kenan Somer 1844 Elyazmaları, Ekonomi Politik ve Felsefe.* Ankara: Sol Yayınları.

Karpat, K. H. (2003) *Türkiye'de Toplumsal Dönüşüm*. Ankara: İmge Yay.

Kaygalak, S. (2009) *Kentin Mültecileri Neoliberalizm Koşullarında Zorunlu Göç ve Kentleşme.* Ankara: Dipnot Yayınları.

Keleş, R.(2002) *Kentleşme Politikası*. Ankara: İmge Kitabevi Yayınları

Kuyucak Esen, Ş. (2000) *1980'ler Türkiyesi'nde Sinema* İstanbul: Beta Yay.

Louis, A.(1978) (Çev. Murat Belge) İdeoloji ve Devletin İdeolojik Aygıtları. İstanbul: İletişim Yayınları.

Makal, O. (1984) *Sinemada Yedinci Adam* . İzmir: Ege Yayıncılık

Oskay, Ü. (1981) Çağdaş Fantazya. İstanbul: Der Yayınları

Oskay, Ü. (2013) *Yıkanmak İstemeyen Çocuklar Olalım.* İstanbul: Yapı Kredi Yayınları.

Özden, Z. (2004) *Film Eleştirisinde Temel Yaklaşımlar ve Tür Filmi Eleştirisi*. Ankara: İmge Kitabevi Yayıncılık

Özgüç, A. (1993) *Türk Sineması.* Ankara: Bilgi Yay.

Sımmel, G. (2004) Çev.Bora, Tanıl *Modern Kültürde Çatışma*. İstanbul: İletişim Yay.

Süalp, T. A. (2004) *Zaman Mekan (Kuram ve Sinema).* İstanbul: Bağlam Yayıncılık.

Tekeli, İ.(1998)*Türkiye'de Cumhuriyet Döneminde Kentsel Gelişme ve Kent Planlaması", 75 Yılda Değişen Kent ve Mimarlık.* İstanbul: Tarih Vakfı Yayınları.

Urry, J. (2015) (Çev: Rahmi G.Öğdül) *Mekanları Tüketmek* . İstanbul : Ayrıntı Yay.

MAKALE VE TEZLER

Akkoç, A. (2019), Tüketim Toplumunun Toplumsal Değerler Üzerindeki Etkisi. *Sosyoloji Araştırmaları Dergisi* 22.

Aydoğan, F.(2009)Tüketim Kültürünün Gölgesinde Kentler . *Marmara* Üni*. İktisadi ve İdari Bilimler Dergisi,* Cilt 27, Sayı 2, 203.

Bek Arat, G.(2007) 1970-80 Yılları Arasına Türkiye'de Kültürel ve Sanatsal Ortam

Erdoğan, Ö. (2016) Kentsel Yaşam ve Yozlaşma. *ABMYO Dergisi* (Sayı 41)– (Doktora Tezi) Hacettepe Üni. Sosyal Bilimler Ens.

Güner, T, Akyıldız H. (2014) Gelin, Düğün, Diyet Filmleri Işığında Geçmişten Günümüze Türkiye'de Göç ve Kentleşme Sorunları https://www.researchgate.net/publication/286871421_

Hayat, Z. Çelik- Tezcan, S. (2017) Türk Sinemasında Göç Temalı İstanbul Filmleri Üzerinden *Kentlerdeki Mekânsal ve Toplumsal Değişimlerin* İncelenmesİ. *Bilecik Şeyh Edebali Üniversitesi Sosyal Bilimler Enstitüsü Dergisi*

Karadeniz, A. (2009) Kentin Çağrısı, Köye Dönüşün İmkansızlığı Göç ve Mantarevler*, Hece Aylık Edebiyat Dergisi,* 150/151/152, 116-121

Kazancı, M. (2002)Althusser, İdeoloji Ve İletişimin Dayanılmaz Ağırlığı' *Ank.Üni. Siyasal B.Dergisi* c.57 No:1 Ocak-Mart 2002

Kıray, M. (2007) Az Gelişmiş Ükelerde Hızla Topraktan Kopma ve Kentle Bütünleşememe https://dergipark.org.tr/tr/download/article-file/36885

Koçak, O. Gündüz, D. (2016) Avrupa Birliği Göç Politikaları ve Göçmenlerin Sosyal Olarak İçerilmelerine Etkisi *Yalova Sosyal Bilimler Dergisi,* Sayı:12

Küçükbatur, Yusuf T. (2013) 19. Yüzyılda Türk ve Alman Toplumlarında Sosyal Yapı Ve Değişim Olgusu *A. Ü. Türkiyat Araştırmaları Enstitüsü Dergisi*

Öztürk, S.(2013) Filmlerle İletişim Ve Yabancılaşma. İstanbul Üniversitesi İletişim Fakültesi Dergisi, 2013/I, 44, 143-175

Pala, İ. (2019) Türkiye'de Kentleşme Tecrübesiyle Dindar Kadının Değişen Mahremiyet Algısı *YL Tezi 2019 İst.*

Sağlam, S. (2006) Türkiye 'de İç Göç Olgusu ve Kentleşme *Hacettepe* Üni*. Türkiyat Araştırmaları*. 2006, Cilt , Sayı 5, 33.

Şimşek, A.(2013) 1980'li Yıllar Türk Sinemasının Kentleşme Olgusuna Yaklaşımı *Sosyal ve Beşeri Bilimler Degisi* 2013, Cilt 5, Sayı 1, 42 – 52.

Yılmaz, E. Çiftçi, S. (2011) Kentlerin Ortaya Çıkışı ve Sosyo-Politik Açıdan Türkiye'de Kentleşme Dönemleri. *Elektronik Sosyal Bilimler Dergisi.* Cilt 10, Sayı 35, 252.

KAYNAKÇA

Aydınlı, H.İ. (2003). Örgüt Kültürünün Yönetim Açısından Önemi. Bilgi Sosyal Bilimler Dergisi. 2. 79-99.

Berberoğlu, N.G. (1990). Örgüt Kültürü ve Yönetsel Etkinliğe Katkısı. Eskişehir Anadolu İktisadi ve İdari Bilimler Fakültesi. C:VIII S: 1 - 2. 1990.

Beycioğlu, K. (2007). Z Kuramı ve Okul Yönetimine Uygulanabilirliği Açısından Değerlendirilmesi. Kastamonu Eğitim Dergisi. 15/1. 63-72.

Davutoğlu, A.N., Akgül, B., Yıldız, E. (2017). İşletmelerde Ekonomik Verimliliği Artırma ve Etkin Yönetim Kültürü Oluşturmada Z Teorisinin Uygulanabilirliği. Uluslararası Hakemli Sosyal Bilimler E-Dergisi. SSN:1694-528X. 60. 16-35.

Demirci, H. (2010). Toplam Kalite Yönetimi. Kum Saati Yayın Dağıtım Ltd.Şti.

Eren, E. (2010). Örgütsel Davranış ve Yönetim Psikolojisi. Beta Basım Yayım Dağıtım A.Ş.

Erdem, R., Kocabaş, İ. (2004). Yönetimde Doğu Paradigması. Manas Üniversitesi Sosyal Bilimler Dergisi, 10, 175-189.

Eren, E. (2019). Yönetim ve Organizasyon (Çağdaş ve Küresel Yaklaşımlar). Beta Basım Yayım Dağıtım A.Ş.

Gülova, A., Demirsoy, Ö. (2012). Örgüt Kültürü ve Örgütsel Bağlılık Arasındaki İlişki: Hizmet Sektörü Çalışanları Üzerinde Ampirik Bir Araştırma. Business and Economics Research Journal. 3/3. 49-76.

Karadirek, G., Genç, Y.K. (2020). Örgüt Kültürü. Astana Yayınları. Akademisyen Eğitim Danışmanlık Yayıncılık Hizmetleri A.Ş. Ankara.

Koyuncu, B. (2016). Toplam Kalite Yönetimi Kapsamında İşçi Öneri Sistemleri ve Yönetime Katılma. Yüzüncü Yıl Üniversitesi İktisadi ve İdari Bilimler Fakültesi Dergisi. 1, 104-124.

Murat, S. (2010). Örgütsel Davranış. İstanbul Üniversitesi. Açık ve Uzaktan Eğitim Fakültesi.

Ouchi, W. G., & Price, R. L. (1978). Hierarchies, clans, and Theory Z: A new perspective on organization development. Organizational Dynamics, 7(2), 25-44.

Özdemir, S. (2008). Z Yönetim Yaklaşımı ve Şirket Uygulamaları. Journal of Qafgaz University.

Özçelikel, H. (1994). Bir Personel Yöneticisinin Gözüyle Japon Yönetim Sistemleri. Mess Eğitim Vakfı. Tuğrul Basımevi. No: 177. İstanbul.

Sökmen, A., Benk, O., Gayaker, S. (2017). Örgüt Kültürü, Örgütsel Vatandaşlık Davranışı ve Örgütsel Bağlılık İlişkisi: Bir Kamu Kurumunda Araştırma. Gazi Üniversitesi İktisadi ve İdari Bilimler Fakültesi Dergisi. 19/2. 415-429.

Sığrı, Ü. (2006). Japonların Kültürel Özellikleri Bağlamında; Yönetsel, Ekonomik ve Sosyal Süreçlerin Analizi. İstanbul Ticaret Üniversitesi Sosyal Bilimler Dergisi. Yıl:5, Sayı:9, 29-47.

İşcan, F.Ö., Timuroğlu, K.M. (2007). Örgüt Kültürünün İş Tatmini Üzerindeki Etkisi ve Bir Uygulama. Atatürk Üniversitesi İktisadi ve İdari Bilimler Dergisi. 21/1. 119-135.

İngeç, K.A. (2021). Halkla İlişkiler İçin Bir Paradigma Önerisi. Akademik Hassasiyetler. 17/8.321-341.

Schein, E. H. (2004). Organizational culture and leadership. Jossey-Bass Publishers. San Francisco.

Şahin, A. (2005). Kültürel Niteliklerimizin Türk Yönetsel Değerlerine Etkisi ve Japon Z Teorisiyle Karşılaştırılması. Gazi Üniversitesi İktisadi ve İdari Bilimler Fakültesi Dergisi. 7/1. 177-198.

Şimşek, A. (2014). Örgüt Kültürü Kuramsal Bir Bakış. Çağdaş Yönetim Bilimleri Dergisi. 1/1, 27-35.

Zerenler, M., İraz, R. (2006). Japon Yönetim Anlayışı ve Şirket Ağları (Keiretsu) Analizi. Selçuk Üniversitesi Sosyal Bilimler Enstitüsü. 16, 757-776.

Varoğlu, A., Özkalp, E., Varoğlu, D., Kırel, Ç.A., Acar, P. (2019). Örgütsel Davranış. Anadolu Üniversitesi. No:2847, Eşkişehir.

Türk, Y.N. (2019). Toplam Kalite Yönetiminde Etik Liderlik, Etik İklim ve Örgütsel Güvenin Tky ve Çalışanların İş Performansına Etkisinin İncelenmesi. Yüksek Lisans Tezi. Gebze Teknik Üniversitesi Sosyal Bilimler Enstitüsü.

Tüm K., Reyhanoğlu, M. (2015). İç Kontrol Sisteminin Örgüt Kültürünü Belirlemesindeki Rolü. Mustafa Kemal Üniversitesi Sosyal Bilimler Enstitüsü Dergisi. Cilt:12, Sayı:31, s.395-422.

Vural, ZBA. (2016). Kurum Kültürü. İletişim Yayıncılık. A.Ş. İstanbul.

KAYNAKÇA

Acar, İ., Şahin, E.A., (2016), Kamuda Karar Alma – İç Denetim İlişkisi: Güvence Verme, Danışmanlık ve Yönetime Değer Katma Fonksiyonları Açısından Bir Değerlendirme, *Süleyman Demirel Üniversitesi İktisadi ve İdari Bilimler Fakültesi Dergisi*, Muhasebe Denetimin Özel Sayısı, 21(5): 1573-1581

Adiloğlu, B., (2011), İç Denetim Süreci ve Kontrol Prosedürleri, Türkmen Kitabevi, İstanbul

Akyel, R., (2010), Türkiye'de İç Kontrol Kavramı, Unsurları ve Etkinliğinin Değerlendirilmesi, Celal Bayar Üniversitesi İ.İ.B.F. Yönetim ve Ekonomi, 1 (17): 83-98

Anderson, U.L., and others, (2017) Internal Auditing (Assurence & Advisory Services), The Internal Audit Foundation, Unites States of America.

Arslan, M.C., (2015), İç Denetim, (2.Baskı), Marmara Belediyeler Birliği Kültür Yayınları, İstanbul.

Aslan, B., (2010), Bir Yönetim Fonksiyonu Olarak İç Denetim, Sayıştay Dergisi, 77: 63-86

Bilge, S., Kiracı, M., (2010), Kamu Sektöründe İç Denetim ve İç Denetimin Başarıyla Uygulanmasında Rol Oynayan Faktörler, Gazi Kitabevi, Ankara.

Çalgan, E., vd., (2008), Muhasebe Denetimi, İSMMMO Yayınları, İstanbul.

Dabbağoğlu, K., (2009), İç Kontrol Sistemi, Journal of Qafqaz University, 12: 109-115

Demirbaş, M., (2005), İç Kontrol ve İç Denetim Faaliyetlerinin Kapsamında Meydana Gelen Değişimler, İstanbul Ticaret Üniversitesi Sosyal Bilimler Dergisi, 7: 167-188

Doxey, C. H., (2019), Internal Controls Toolkit, John Wiley and Sons Inc., Canada

Efe, A., (2021), COSO İç Kontrol Sistemi Bilgi ve İletişim Bileşeninin Kalkınma Ajansları Üzerinde Analizi, Denetişim, 2: 69-88

Gönen, S., (2009), İç Kontrol Sisteminin Unsurlarından Kontrol Ortamının İncelenmesine Yönelik Bir Araştırma, MÖDAV, 1: 189-217

Graham, L., (2015), Internal Control Audit and Compliance, John Wiley and Sons Inc., Canada

Güney, S., (2009), Yönetim ve Organizasyon, Nobel Yayınevi, Ankara.

Güredin, E., (2014), Denetim ve Güvence Hizmetleri, (13.Baskı), Türkmen Kitabevi, İstanbul.

Haftacı, V., (2016), Muhasebe Denetimi, (14.Baskı), Umuttepe Yayınları, Kocaeli.

Kagermann, H., and others, (2008), Internal Audit Handbook, Springer, Verlag Berlin Heidelberg.

Kartal, B., Ay, C., (2004), Globalizasyonun Çokuluslu İşletmelerin Pazarlama ve Yönetime Etkisi, *Yönetim ve Ekonomi*, 2 (11): 11-26

Kartal, F., (2013), Türkiye'de Kamu ve Özel Sektörde İç Denetim Uygulamaları, *Maliye Finans Yazıları*, 99: 8-35

Kepekçi, C., (2000), Bağımsız Denetim, Siyasal Kitabevi, Ankara

Kewo, C.L., Mamuaya, N.C., (2019), Improving Quality of Financial Reporting Through Good Goverment Governance and Effectiveness of Internal Audit, *International Journal of Economics and Financial Issues*, 9 (6): 156-162

Kızılboğa, R., Özşahin, F., (2013), Etkin Bir İç Kontrol Sisteminin İç Denetim Faaliyetlerine ve İç Denetçilere Katkısı, *Niğde Üniversitesi İktisadi ve İdari Bilimler Dergisi*, 2 (6): 220-236

Kiracı, M., (2003), Faaliyet Denetimi ile İç Kontrol İlişkisi, *Osmangazi Üniversitesi Sosyal Bilimler Dergisi,* 2(4): 67-78

Korkmaz, U., (2007), Kamuda İç Denetim I, *Bütçe Dünyası*, 25 (2): 4-15.

Moeller, R.R., (2007), *COSO Enterprise Risk Management,* (2nd Edition), John Wiley and Sons Inc., Canada

Moeller, R., (2009), Brink's Modern Internal Auditing, (7th Edition), John Wiley & Sons, Inc, Canada

Manoukian, J. G., What's the Difference Between Internal Audit & Internal Control?, 2016 https://enablon.com/blog/2016/05/05/whats-the-difference-betweeninternal-audit-internal-control, (E.T.: 02.12.2021).

Pickett, K.H.S., (2005), Auditing The Risk Management Process, John Wiley & Sons Inc.,Canada.

Pitt, S.A., (2014), Internal Auditing Quality, John Wiley & Sons Inc., Canada.

Ramamoorti, S. (2003), Internal Auditing: History, Evolution, and Prospects', IIA, https://na.theiia.org, (E.T.: 06.07.2022)

Sabuncu, B., (2017), İşletmelerde İç Denetim ve İç Kontrol İlişkisi, *C.Ü. İktisadi ve İdari Bilimler Dergisi*, 2(18): 161- 175

Sakin, T., (2017) İç Kontrol Sistemi ve İç Denetim, (1.Baskı), Çağlayan Kitap Yayıncılık, Ankara

Tağraf, H., (2002), Küreselleşme Süreci ve Çokuluslu İşletmelerin Küreselleşme Sürecine Etkisi, *C.Ü. İktisadi ve İdari Bilimler Dergisi*, 2(3): 33-47

Toroslu, M.V., (2016), Finansal Tablolar Denetimi, (2.Baskı), Seçkin Yayıncılık, Ankara.

Tuan, K., (2015), İç Denetçi ve Bağımsız Denetçi Arasındaki Koordinasyon ve İşbirliğinin Denetim Standartları Açısından Değerlendirilmesi, *Akademik Sosyal Araştırmalar Dergisi*, Aralık 18(3): 319-329

Tufan, M., Görün, M., (2013), Türkiye'de Kamu İç Denetim Sisteminin Uluslararası İç Denetim Standartları Çerçevesinde İncelenmesi, Sayıştay Dergisi, 89: 115-135

Uyar, S., (2009), İç Kontrol ve İç Denetim "5018 sayılı Kanun Açısından Değerlendirme, (Birinci Baskı), Gazi Kitabevi, Ankara.

Uzun, A. K., (2009), Kamu Yönetiminde İç Kontrol ve İç Denetim Yaklaşımı, Denetişim, 59-65

Yılmaz, İ., (2020), Türkiye'de İç Denetimde Merkezi Uyumlaştırmanın Rolü: Kamu İç Denetçileri Üzerinde Bir Araştırma, (Yayımlanmış Doktora Tezi), İnönü Üniversitesi Sosyal Bilimler Enstitüsü, Malatya.

https://www.coso.org/SitePages/About-Us.aspx (E.T.: 04.07.2022)

https://www.theiia.org/en/about-us/about-internal-audit/ (E.T.:06.07.2022)

KAYNAKÇA

Adamosoft.com (2021, 17 Aug). What Makes Mobile Check-In Beneficial For Business Operation. https://adamosoft.com/blog/mobile-check-in-hotel/

Borison, R. (t.y). Marriott Hotels Debuts Innovative Mobile Check-In Feature Via App. https://www.retaildive.com/ex/mobilecommercedaily/marriott-hotels-debuts-innovative-mobile-check-in-feature-via-app

Brown, M. (2021, 15 Nov). How Self-Service Technology Is Used in The Hotel Industry. https://jarvee.com/how-self-service-technology-is-used-in-the-hotel-industry/

Camison, C. and Monfort- Mir, V. M. (2012). Measuring Innovation in Tourism from The Schumpeterian and The Dynamic-Capabilities Perspectives. *Tourism Management*, 33, 776-789.

Companydebt.com (t.y.). How Are Hotels Adapting and Innovating During Covid-19?. https://www.companydebt.com/features/hotel-innovation-during-covid-19/

Cyberlink.com (2022, 25 Apr). How to Use Facial Recognition for Hospitality. https://www.cyberlink.com/faceme/insights/articles/480/facial-recognition-in-hospitality-travel-industry

Decelle, X. (2004). A Conceptual and Dynamic Approach to Innovation in Tourism. *Maître de Conférences*, Institut de Recherches et d'Etudes Supérieures du Tourisme (Irest) Université Paris 1 Panthéon-Sorbonne, France, 1-16.

Durna, U. ve Babür, S. (2011). Otel İşletmelerinde Yenilik Uygulamaları. *Uluslararası Alanya İşletme Fakültesi Dergisi,* 3(1), 73-98.

Eraslan, H., Bulu, M. ve Bakan, İ. (2008). Kümelenmeler ve İnovasyona Etkisi: Türk Turizm Sektöründe Uygulamalar. *SOİD Seyahat ve Otel İşletmeciliği Dergisi,* 3*,* 1-35.

Globaltrender.com (2016, 14 Dec). 2060 Forecast: 14 Innovations For The Hotel of The Future. https://globetrender.com/2016/12/14/hotel-of-the-future/

Göğüş, G., Karakadılar, İ. S.. ve Apak, S. (2013). Innovation and Sustainable Growth Measurement in Hotel Industry: A Hierarchical Decision Making Model. *Social and Behavioral Sciences*, 99, 752-761.

Göksel, S. (2022, 15 Mart). Tüm Çalışanları Robot Olan Sıra Dışı Bir Otel. https://www.turizmgunlugu.com/2022/03/15/tum-calisanlari-robot-olan-otel/

Grissemann, U., Plank, A. and Brunner-Sperdin, A. (2013). Enhancing Business Performance of Hotels: The Role of Innovation and Customer Orientation. *International Journal of Hospitality Management*, 13, 347-356.

Güleş, H. K. ve Bülbül, H. (2004). Toplam Kalite Yönetiminin İşletmelerde Yenilik Çalışmalarına Katkıları. *Gazi Üniversitesi İktisadi ve İdari Bilimler Fakültesi Dergisi*, 6(1), 115- 129.

Gürkan, G. Ç. (2013). Turizm Sektöründe İnovasyon ve Rekabet Gücü Üzerindeki Etkisi. İçinde Ş. Tükeltürk ve M. Boz (Editör) *Turizmde Güncel Konu ve Eğilimler* (ss.187-208). 1. Baskı, Ankara: Detay Yayıncılık.

Gyuracz-Nemeth, P. and Friedrich, N., Clarke, A. (2013). Innovatıon in Special Hotels – As a Key to Success. *Management, Knowledge and Learning International Conference* (pp.643-653). Zadar, Croatia, 19-21 June 2013.

Hall, C. M., Williams, M. (2008). *Tourism and Innovation*, London: Routledge.

Hjalager, A. (2010). A Review of Innovation Research in Tourism. *Tourism Management,* 31, 1-12.

Hjalager, A. M. (2002). Repairing Innovation Defectiveness in Tourism. *Tourism Management*, *23*, 465-474.

Hospitalitytech.com (2019, 09 May). 2034 and The Hotel of the Future: What Will It Look Like?. https://hospitalitytech.com/2034-and-hotel-future-what-will-it-look

Hotelselfservicetechnologies.weebly.com. (t.y.). Self-Service Technology Within the Hospitality & Tourism Industry. https://hotelselfservicetechnologies.weebly.com/overview.html

Hoteltechnologynews.com (t.y.). Vietnamese Hotel Brand Becomes the Latest to Adopt Facial Recognition Technology. https://hoteltechnologynews.com/2019/04/vietnamese-hotel-brand-becomes-the-latest-to-adopt-facial-recognition-technology/#:~:text=In%20two%20different%20Marriott%20hotels,issues%20a%20personalized%20key%20card.

Jobs, S. (2022a, 7 Jul). Top 10 Innovation in The Hospitality Industry. https://www.soegjobs.com/top-10-innovation-hospitality-industry/

Jobs, S. (2022b, 7 Jul). 5 Amazing Hospitality Technology Innovation in 2022. https://www.soegjobs.com/5-amazing-hospitality-technology-innovation/

Lacelle, E. (2021, 3 May). 15 Most Important Hotel Technology Trends For 2022. https://www.mews.com/en/blog/hotel-technology

Martinez-Ros, M. and Orfila-Sintes, F. (2009). Innovation Activity in The Hotel Industry. *Technovation*, 29, 632-641.

Morgan, B. (2020, 20 Feb). 10 Examples Of Customer Experience Innovation in Hospitality. https://www.forbes.com/sites/blakemorgan/2020/02/20/10-examples-of-customer-experience-innovation-in-hospitality/?sh=46df51ef2033

Nordin, S. (2003). Tourism Clustering & Innovation- Paths to Economic Growth & Development. *European Tourism Research Institute*, 14, 1-90.

Orfila-Sintes, F., Crespi-Clarada, R. and Martinez-Ros, E. (2005). Innovation activity in the Hotel Industry: Evidence from Balearic Islands. *Tourism Management, 26*, 851–865.

Ottenbacher, M., Shaw, V. and Lockwood, A. (2006) An Investigation of the Factors Affecting Innovation Performance in Chain and Independent Hotels. *Journal of Quality Assurance in Hospitality & Tourism*, 6(3-4), 113-128.

Ottenbacher, M. (2008). Innovation Management. In P. Jones (ed.) *Handbook of Hospitality Operations and IT* (pp. 340-366), Oxford: Elsevier Ltd.

Pak, Y.Y. (2018, 8 Ağustos). Akıllı Oteller 50 Yıl Sonra Çok Farklı Olacak!. https://gezzio.com/akilli-otel-teknolojisi/

Pivcevic, S. and Pranisevic, D. G. (2012). Innovatıon Activity in The Hotel Sector-The Case of Croatia. *Economic Research - Ekonomska Istrazivanja,* 25, 337-363.

Posta.com .(t.y.). Geleceğin Otelleri Böyle Olacak!. https://www.posta.com.tr/yasam/galeri-gelecegin-otelleri-boyle-olacak-1248081/1

Prenohg.com (t.y.). What Hotels of The Future Will Look Like. https://prenohq.com/blog/what-will-hotels-future-look-like/

Revfine.com (t.y.i). 4 Use Cases of Facial Recognition in The Hospitality Industry. https://www.revfine.com/facial-recognition-hospitality-industry/

Revfine.com (t.ya). How To Use Artificial Intelligence in The Hospitality Industry. https://www.revfine.com/artificial-intelligence-hospitality-industry/

Revfine.com (t.yb). 10 Reasons Why Every Hotel Needs A Hotel Chatbot. https://www.revfine.com/hotel-chatbot/

Revfine.com (t.yc). What Are The Important Features When Choosing A Hotel Bot?. 4. https://www.revfine.com/hotel-bot/

Revfine.com (t.yd). Mobile Check-In App for Hotels: What Are The Benefits?. https://www.revfine.com/mobile-check-in-app-hotels/

Revfine.com (t.ye). Smart Hotel Room; What Are the Benefits For Hotel Owners and Guests. https://www.revfine.com/smart-hotel-room/

Revfine.com (t.yf). 5 Ways Big Data Can Help Those in The Hospitality Industry. https://www.revfine.com/big-data-hospitality-industry/

Revfine.com (t.yg). Hotel Technology Trends: 16 Upcoming Innovations You Must Know. https://www.revfine.com/hotel-technology/

Revfine.com (t.yh). How Virtual Reality (VR) Can Enrich The Hospitality Industry. https://www.revfine.com/virtual-reality-hospitality-industry/

Revfine.com (t.yj). Hotel Robots: An Overview of Different Robots Used in Hotels. https://www.revfine.com/hotel-robots/

Revfine.com (t.yk). How Can Voice Control Benefit The Hospitality Industry?. https://www.revfine.com/voice-control-hospitality-industry/

Revfine.com (t.yl). Contactless Payments Are Becoming More Important Within Hospitality. https://www.revfine.com/contactless-payments-hospitality/

Romashko, B. (2021, 13 Dec). Must-Have Contactless Self-Service Technologies For Outstanding Guest Experience. https://www.hospitalitynet.org/opinion/4108022.html#:~:text=If%20you%20want%20to%20provide,in%20and%20personalizing%20their%20experience

Sbounias, J. (2019, 30 Jul). 5 Smart Hotels Around The World That Highlight Thıs New Global Trend. https://www.hotelieracademy.org/5-smart-hotels-that-confirm-the-potentials-of-this-new-hotel-trend/

Sipe, L. J. and Testa, M. (2009). What is Innovation in the Hospitality and Tourism Marketplace? A Suggested Research Framework and Outputs Typology. *International CHRIE Conference,* Paper 22*,* 31 July 2009, https://scholarworks.umass.edu/cgi/viewcontent.cgi?article=1205&context=-refereed.

Yağcı, Ö. (2008). Turizm İşletmelerinde Yenilik Yönetimi. İçinde (F. Okumuş ve U. Avcı (Editör) *Turizm İşletmelerinde Çağdaş Yönetim Teknikleri* (ss.402-424). 1. Baskı, Ankara: Detay Yayıncılık.

KAYNAKÇA

Altıntaş, F. F. (2022). G7 ülkelerinin lojistik etkinlik ve verimlilik performanslarının değerlendirilmesi. *Verimlilik Dergisi*, *1(1),* 78-93.

Atan, M. ve Altan, Ş. (2020). *Örnek uygulamalarla çok kriterli karar verme yöntemleri*. Ankara:Gazi Kitapevi.

Bakır, S. ve Çakır, S. (2021). Seçilmiş ülkelerin yenilik performanslarının çok kriterli karar verme teknikleriyle ölçümü. *Uluslararası Yönetim İktisat ve İşletme Dergisi*, *17*(4), 971-992.

Bansal, A., vd. (2014). Evaluation of vendors ranking by EATWOS approach. *Journal of Advances in Management Research*, *11*(3), 290-311.

Brodny, J. & Tutak, M. (2021). The comparative assessment of sustainable energy security in the Visegrad countries. A 10-year perspective. *Journal of Cleaner Production*, *317*, 1-18.

Bulut, C., Süleymanov, E. ve Hasanov, F. J. (2014, Mayıs). Enerji kullanımı ve ekonomik büyüme ilişkilerinin teori ve ekonomi politikaları açısından değerlendirilmesi. *[Conference Paper].4. Qloballaşma Prosesində Qafqaz Və Mərkəzi Asiya Iv Beynəlxalq Konfransıa*. Baku, Azerbaijan.

Çanakçıoğlu, M. (2019). Borsa İstanbul'da işlem gören çimento firmalarının ENTROPİ-EATWİOS bütünleşik yaklaşımı ile finansal performanslarının değerlendirmesi. *Journal of Yaşar University, 14*(56), 407-421.

Çınaroğlu, E. (2021). CRITIC temelli CODAS ve ROV yöntemleri ile AB Ülkeleri yaşam kalitesi analizi. *Bingol University Journal of Economics and Administrative Sciences*, *5*(1), 337-364.

Çilek, A. (2021). *ENTROPİ Tabanlı OCRA ve EATWIOS yöntemleri ile Türk bankacılık sektörünün karşılaştırmalı verimlilik analizi* (Yayınlanmamış Doktora Tezi). Giresun Üniversitesi Sosyal Bilimler Enstitüsü, Giresun.

Doğan, H. (2020). Türkiye ve AB ülkelerinin AR-GE verimliliklerinin entropi-EATWOS yöntemleri ile karşılaştırılması. *Karadeniz Sosyal Bilimler Dergisi*, *12*(23), 233-251.

Eurostat (European Statistical Office). (2022, 02 Mart). Retrieved from: https://ec.europa.eu/eurostat/web/energy/data/database.

IEA (International Energy Agency). (2022, 9 Mayıs). Retrieved from: https://www. iea.org/countries/turkey.

Maruf, M. ve Özdemir, K. (2021). Türkiye'deki büyükşehirlerin ihracat performanslarının CRITIC ve MAUT yöntemi ile değerlendirilmesi. *Aksaray Üniversitesi Sosyal Bilimler Enstitüsü Dergisi, 5*(1), 85-99.

Orhan, M. ve Mutlu, H. T. (2021). Ülkelerin Covid-19 pandemisine karşı mücadelesinin CRITIC tabanlı MABAC yöntemiyle değerlendirilmesi. *Nicel Bilimler Dergisi*, *3*(2), 173-189.

Özbek, A. (2015). Efficiency analysis of non-governmental organizations based in Turkey. *International Business Research, 8*(9), 95-104.

Özbek, A. (2021). *Çok kriterli karar verme yöntemleri ve Excel ile problem çözümü.* Seçkin Yayıncılık, Ankara.

Özkan, T. ve Ağ, A. (2021). Corporate sustainability performance assessment: CRITIC-ARAS ıntegrated model. *OPUS Uluslararası Toplum Araştırmaları Dergisi*, *18*(42), 5208-5229.

Peng, X. & Huang, H. (2020). Fuzzy decision making method based on CoCoSo with critic for financial risk evaluation. *Technological and Economic Development of Economy*, *26*(4), 695-724.

Peters, M. & Zelewski, S. (2021, 20 Aralık). Erweiterung von EATWOS um die Berücksichtigung von Satisfizierungsgrenzen für Inputs. *PIM.* 1-24. Retrieved from:https://www.researchgate.net/publication/331135814_Erweiterung_von_EATWOS_um_die_Berucksichtigung_von_Satisfizierungsgrenzen_fur_Inputs.

Sama, H. R., Kosuri, S. V. K. & Kalvakolanu, S. (2020). Evaluating and ranking the Indian private sector banks—A multi-criteria decision-making approach. *Journal of Public Affairs, 22*(2), 1-16

Satıcı, S. (2021). Ülkelerin inovasyon performansının CRITIC temelli WASPAS yöntemiyle değerlendirilmesi. *Girişimcilik ve Kalkınma Dergisi*, *16*(2), 91-104.

Slebi-Acevedo, C. J. vd., (2020). Multiple-response optimization of open graded friction course reinforced with fibers through CRITIC-WASPAS based on Taguchi methodology. *Construction and Building Materials, 233,* 1-17.

Uludağ, A. S. (2020). Measuring the productivity of selected airports in Turkey. *Transportation Research Part E: Logistics and Transportation Review, 141,* 1-31.

World Bank. (2022, 02 Mart). Retrieved from: https://databank.worldbank.org/ indicator/NY.GDP. PCAP.CD/1ff4a498/Popular-Indicators.

Xu, C., vd., (2020). Data-driven configuration optimization of an off-grid wind/PV/hydrogen system based on modified NSGA-II and CRITIC-TOPSIS. *Energy Conversion and Management, 215,* 1-18.

Yüksekyıldız, E. (2021). ENTROPİ ve EATWOS yöntemleri ile Türkiye konteyner limanlarının verimlilik analizi. *Verimlilik Dergisi*, *2,* 3-24.

KAYNAKÇA

Akdoğan Gedik, M. (2017), "Türkiye Ekonomisinde Mali Yanılsama Endeksi Oluşturma Üzerine Bir Deneme" İ.Ü. Siyasal Bilgiler Fakültesi Dergisi, No: 56. ss.1-27.

Akdoğan Gedik, M. (2018), Mali Yanılsama: Türkiye Ekonomisi İçin Bir Değerlendirme, Ekonomi Bilimleri Dergisi Cilt 10, No 1, ss. 14-33.

Aytaç, D. (2015), Türkiye'de Yönetimler Arası Transferler Sinek Kağıdı Etkisi Yaratıyor Mu? Ampirik Bir İnceleme, Yönetim ve Ekonomi Araştırmaları Dergisi, Cilt:13 Sayı:2, s.s.- 166-180.

Barone, G. Sauro M. (2011). "Tax Morale and Public Spending Inefficiency". International Tax and Public Finance 18(6): 724-749.

Camerer, C. F. Loewenstein G (2002), "Behavioral Economics: Past, Present, Future", California Institute of Technology, Division of Humanities and Social Sciences. ss:1-61.

Çiçek, S. & H.G. Çiçek & E.A. Şahin-İpek (2019), "Vergiye Uyum Sürecinde Davranışsal Yaklaşım: Mükellef Davranışları ve Tipolojileri", Sosyoekonomi, Vol. 27(39), 223-244

Didinmez, İ. (2018), "Davranışsal İktisat Perspektifinden Vergi Uyum Analizi" Doktora Tezi, Hacettepe Üniversitesi Sosyal Bilimler Enstitüsü, Ankara.

Durmuş, M. (2008), Kamu Ekonomisi, Gazi Kitabevi: Ankara

Eser, R. Toigonbaeva, D. (2011), 'Psikoloji ve İktisadın Birleşimi Olarak Davranışsal İktisat', Eskişehir Osmangazi Üniversitesi İİBF Dergisi, 6(1), 287-321.

Gergerlioğlu, U. (2016), Mali Yanılsama Olgusunun Kavramsal Boyutu, Vergi Sorunları Dergisi, Sayı: 338, 122-128.

Kahneman, D. (2003), "Maps of Bounded Rationality: Psychology for Behavioral Economics", The American Economic Review, 93(5), 1449-1475.

Kahneman, D. ve A. Twersky (1973), "On the Psychology of Prediction" Psychological Review, 80(4), 237–51.

Kahneman, D. ve A. Twersky (1979), "Prospect Theory: An Analysis of Decision under Risk", Econometrica 47(2), 263-291.

Katona, G. & Donald J. H. (1978), "Behavioral Economics", M. E. Sharpe, Inc. 21:4, September/ October, 14-18.

Kitapcı, İ. (2014), Vergi Etiği ve Vergi Psikolojisi "Verginin Sosyo-Psikolojik Teorisi", Seçkin Kitabevi, 2. Baskı, Ankara.

Kitapcı, İ. (2017), Vergiye Psikolojik Bir Bakış, Gelir İdaresi Başkanlığı Tarafından Yayınlanan Vergi Aflarının Vergi Psikolojisi Açısından Değerlendirilmesi, Maliye Dergisi, Sayı: 173, ss: 439-466.

Kurtoğlu, R. (2016), Nörofinans, Küresel Para Savaşları ve Davranış Ekonomisi, Asi kitap: 26, Araştırma: 18, Baskı ve Cilt: Tor Ofset, İstanbul.

Matsuyama, N. (2009), "Relativity of Alfred Marshall's Psychological Research and Economics", http://room409-1.ih.otaru-uc.ac.jp/~yss2009/papers/Matsuyama% 2020090325. pdf, (Erişim: 14.05.2010).

Samadova, S. (2009), "Vergi Mükelleflerinin Vergileme Karşısındaki Davranışlarının Değerlendirilmesi" Yüksek Lisans Tezi, Uludağ Üniversitesi, Bursa.

Renaud, P. S. A. (1989) Studies in Contemporary Economics: Applied Political Economic Modelling, Springer-Verlag.

Roth, J. A., Scholz, J. T. ve Witte, A. D. (1989), Taxpayer Compliance, Vol. 1, Philadelphia: University of Pennsylvania

Tekin, A. ve Gürçam, Ö.S. (2019). Davranışsal İktisat Ve Vergi Uyumu Arasındaki İlişki Üzerine Genel Bir Değerlendirme. Avrasya Sosyal ve Ekonomi Araştırmaları Dergisi, 65–76.

Torgler, B. (2004), "Tax Morale in Asian Countries", Journal of Asian Economics Vol: 15, ss: 237-266.

Torgler, B. (2007), Tax Compliance and Tax Morale: A Theoretical and Empirical Analysis, İngiltere: Edward Elgar, Cornwall

KAYNAKÇA

Acar S., (2018), Tüketim Toplumu Üzerine Eleştirel Bir Değerlendirme. *Avrasya Sosyal ve Ekonomi Araştırmaları Dergisi*, 5(7), 75-90.

Akçadağ, M., ve Ellibeş, Ö. (2019), Girişimsel Pazarlamanın Uluslararasılaşma Stratejisi Üzerindeki Etkisi: Sivas İli İhracat Yapan İşletmeler Uygulaması. *4th International Symposium on Innovative Approaches in Social, Human and Administrative Sciences*, 4 (8), 171-174.

Ali, A. (2019), Entrepreneurial Marketing and Consumer Need Adaptability for Batik Industry Marketing Performance in Lasem, Rembang. *Journal of Business Management and Accounting*, 3(1), 55-66.

Alsaqal, A. H., Khalid Ghanm, A., ve Ahmed, H. A. (2022), Entrepreneurıal Marketıng Strategıes And Theır Impact On Sustaınable Performance (An Exploratory Analytıcal Study For A Sample Of Employees In Zaın Telecom Company). *World Economics And Finance Bulletin*, 8 (1),13.

AMA. (1985). *Board Approves New Marketing Definition.* Marketing News, 19(5), 1.

Anetoh, J. C., Okafor, C. A., Obiezekwem, C. J., ve Okeke, L. N. (2022), Influence Of Entrepreneurıal Marketıng Dımensıons On Sustaınabılıty Of Plastıc Manufacturıng Fırms In Anambra State Of Nıgerıa. *African Journal Of Business And Economic Development*|, 2782, 7658.

Baudrıllard, J. (2010). Tüketim Toplumu (Çev. S. H. Deliçaylı ve F. Keskin,.). İstanbul: Ayrıntı Yayınları.

Bulut, Ç., Pırnar, İ., Halaç, S. D., ve Öztürk, A. D. (2013), Girişimci Pazarlamanın Firma Performansına Etkisi. *Dokuz Eylül Üniversitesi Sosyal Bilimler Enstitüsü Dergisi*, 15(2), 209-232.

Cooper, R.G. ve E.J. Kleinschmidt, (2000). New Product Performance: What Distinguishes The Star Products. *Australian Journal Of Management*, 25 (1), 17–45.

Cristina, S. (2011). The Marketing Entrepreneurship and The Smes Competitiveness. *Journal of Knowledge Management, Economicsand Information Technology*, 1(2), 61-66.

Dal, N. ve Dal, V. (2016). Girişimci Pazarlama: Kavramsal Bir Çalışma. *Mehmet Akif Ersoy Üniversitesi Sosyal Bilimler Enstitüsü Dergisi*, 8(14), 42-63.

Dal, N.E., Oral, M.A ve Kılıç, R. (2019), Pazarlama: Uluslararası Sera, Tarım Ekipmanları ve Teknolojileri Fuarına Katılan İşletmelerin Girişimci Pazarlama Çabalarına Yönelik Bir Araştırma. *Siyaset, Ekonomi ve Yönetim Araştırmaları Dergisi*, 7 (1), 101-122.

Dubey, P., Bajpai, N., Guha, S., ve Kulshreshtha, K. (2019), Entrepreneurial Marketing: An Analytical Viewpoint On Perceived Quality And Customer Delight. *Journal of Research in Marketing and Entrepreneurship*. Journal of Research in Marketing and Entrepreneurship, 22 (1),1-19

Eren, S. S. (2012). Stratejik Esneklik ve Pazar Dinamizminin Girişimsel Pazarlama Odaklılığa Etkisi. *Girişimcilik ve Kalkınma Dergisi,* 7 (2), 101-112.

Eti, H. S., ve Küçükgöksel, N. Ç. (2021), Girişimci Pazarlamanın Pazarlamada Yeni Bir Yaklaşım Kapsamında Değerlendirilmesi, *Balkan ve Yakın Doğu Sosyal Bilimler Dergisi*, 7 (4),52-60,

Fink, M., Koller, M., Gartner, J., Floh, A., ve Harms, R. (2020), Effective Entrepreneurial Marketing On Facebook a Longitudinal Study. *Journal of business research*, 113, 149-157.

Gilmore, A. (2011). Entrepreneurial and SME Marketing. *Journal of Research in Marketing and Entrepreneurship*, 13(2),137-145.

Hills, E., Hultman, M., Kraus, S. ve Reinhard, Schulte. (2010), History, Theory and Evidence of Entrepreneurial Marketing-An Overview, *International Journal of Entrepreneurship and Innovation Management,* 11(1), s.3-18.

Hills, G. E., Hultman, C. M., & Miles, M. P. (2008). The Evolution And Development Of Entrepreneurial Marketing. *Journal Of Small Business Management*, 46(1), 99-112.

Ishola, A. I. (2020). Entrepreneurial Marketing and Consumer Adoption of Small and Medium-Sized Enterprises Products in Nigeria. Berkeley Publication and Research International, *Journal of Mgt. Science and Entrepreneurship*, 14(7), 79-108.

Ismail, M., Zainol, F. A., Daud, W. N., Rashid, N., ve Afthanorhan, A. (2018) Application Of Entrepreneurial Marketing To The Marketing Mix: Why İt Matters To Smes İn Malaysia. *International Journal of Academic Research in Business and Social Sciences*, 8(12), 850-865.

İlter, E. (2019), Tüketim Kültürünün Tarihsel Gelişim Süreci Ve Bireysel, Toplumsal Ve Kültürel Etkilerinin İncelenmesi. *Erzincan Üniversitesi Sosyal Bilimler Enstitüsü Dergisi*, 12(2), 461-476.

Jones, R., Suoranta, M., ve Rowley, J. (2013), Entrepreneurial Marketing: a Comparative Study. *The Service Industries Journal*, *33*(7-8), 705-719.

Kayapınar Ö. Ergan, S., ve Kayapınar, P. Y.(2017), Girişimsel Pazarlama Boyutlarının Kobi Ve Yönetici Profilleri Açısından İncelenmesi: Tekirdağ İlinde Bir Uygulama.. *Balkan Ve Yakın Doğu Sosyal Bilimler Dergisi*, 3 (4),1-14.

Kayışkan, D. (2021). Girişimsel Pazarlama Boyutları Üzerine Literatür İncelemese: Boyutların Karşılaştırılması. *Journal Of Business İn The Digital*, 4(2), 129-137.

Kayışkan, D., ve Özgül, E. (2021). KOBİ'lerde Girişimsel Pazarlama Boyutlarının İncelenmesine Yönelik İzmir İlinde Bir Araştırma. *Journal Of Entrepreneurship And Innovation Management*, 10(2), 23-46.

Koçak, A. ve Özer, A. (2015). Küçük İşletmeler Pazarlamanın Neresinde?: Pazar Odaklılık ve İlişkisel Pazarlama, *Pazarlama ve İletişim Kültürü Dergisi*, 4(14), 14-26.

Kotler, P. and Armstrong, G. (2017). *Principles of Marketing*. Harlow: Pearson Education Limited.

Mador, M. (2020). Strategic Decision Making. *Journal of Research in Marketing & Entrepreneurship*, 2(3), 215-234.

Marangoz, M. ve Erboy, N. (2013). Pazarlamada Paradigma Değişimi: Girişimci Pazarlama, Ekonomi ve Yönetim Araştırmaları Dergisi, 2(1), s.67-91.

Miles, M. P. ve Darroch, J. (2006). Large Firms, Entrepreneurial Marketing Processes, And The Cycle Of Competitive Advantage. *European Journal of Marketing*, 40(5/6), 485-501.

Morris, M. H., Schindehutte, M., ve LaForge, R. W. (2002). Entrepreneurial Marketing: a Construct For İntegrating Emerging Entrepreneurship and Marketing Perspectives. *Journal Of Marketing Theory And Practice,* 10(4), 1-19.

Nijssen, E. J. (2017). *Entrepreneurial Marketing: An Effectual Approach*. London: Routledge.

Nwankwo, C.A., ve Kanyangale, M.I. (2022). The Evolution From Pre-Academic Marketing Thought To The New Paradigm Of Entrepreneurial Marketing. *Academy of Strategic Management Journal*, 21(2), 1-15.

Raza, M., Frooghi, R., Abd Rani, S. H. B., ve Qureshi, M. A. (2018). Impact Of Brand Equity Drivers On Purchase İntention: A Moderating Effect Of Entrepreneurial Marketing. *South Asian Journal of Management Sciences*, 12(1), 69-92.

Raza, M., Isa, N. M., ve Abd Rani, S. H. B. (2019). Effect Of Celebrity-Endorsed Advertisement and Entrepreneurial Marketing On Purchase Behavior Of Smartphone Consumers in Pakistan. *Journal of Management Sciences*, 6(1), 15-29.

Sá, E., Farhangmehr, M., Pinho, JC ve Dibb, S. (2022). *Journal of Research in Marketing and Entrepreneurship.* Emerald Publishing Limited, Vol. ahead-of-print No. ahead-of-print. 1471-5201.

Shahmohammadi, B. (2021). Entrepreneurial Marketing and Organizational Entrepreneurship Performance of Small and Medium Enterprises: A Systematic Review. *Journal of Management and Entrepreneurship Research*, *2*(2), 134-141.

Sullivan Mort, G., Weerawardena , J. ve Liesch, P. (2012). Advancing Entrepreneurial Marketing: Evidence From Born Global Firms. *European Journal of Marketing*, 46, 542-561.

Terzioğlu, E., ve Topuz, Y. V. (2020). Rekabet Stratejilerinin Firma Performansına Etkisi ve Girişimci Pazarlamanın Aracılık Rolü: Bir Örnek Uygulama. *Bolu Abant İzzet Baysal Üniversitesi Sosyal Bilimler Enstitüsü Dergisi*, 20(1), 147-167.

Torun, M. T., ve Yılmaz, M. K. (2021). Girişimci Pazarlamanın Yenilik Türleri ve Sürdürülebilir Rekabet Üstünlüğü Üzerindeki Etkileri: Kobi'ler Üzerinde Bir Uygulama. *Journal Of Entrepreneurship And Innovation Management*, 10(1), 81-110.

Uslay, C., ve Erdoğan, E. (2014). The Mediating Role Of Mindful Entrepreneurial Marketing (MEM) Between Production And Consumption. *Journal of Research in Marketing and Entrepreneurship*, 16(1), 47-62.

Whalen, P. S., ve Akaka, M. A. (2016). A Dynamic Market Conceptualization For Entrepreneurial Marketing: The Co-Creation Of Opportunities. *Journal of Strategic Marketing*, 24(1), 61-75.

Whalen, P., Uslay, C., Pascal, V. J., Omura, G., McAuley, A., Kasouf, C. J., ve Gilmore, A. (2016). Anatomy Of Competitive Advantage: Towards A Contingency Theory Of Entrepreneurial Marketing. *Journal of Strategic Marketing*, 24(1), 5-19.

KAYNAKÇA

BM (2022), About the 2022 UN Ocean Conference, https://www.un.org/en/conferences/ocean2022/about (08.07.2022).

Choudhary, Poonam vd. (2021), "Empowering Blue Economy: From Underrated Ecosystem to Sustainable Industry", Journal of Environmental Management, 291, 1-16.

Colgan, C. S. (2013), The Ocean Economy of the United States: Measurement, Distribution, & Trends, *Ocean & Coastal Management*, 71, 334-343.

Ertör, I. ve Hadjimichael, M. (2020), Blue Degrowth and the Politics of the Sea: Rethinking the Blue Economy, *Sustainability Science,* 15 (1), 1-10.

European Comission (2022), The EU Blue Economy Report 2022, https://oceans-and-fisheries.ec.europa.eu/system/files/2022-05/2022-blue-economy-report_en.pdf (E.T.:22.06.2022).

Fabinyi, M., Wu, A., Lau, S., Mallory, T., Barclay K., Walsh, K. ve Dressler, W. (2021), China's Blue Economy: A State Project of Modernisation, *The Journal of Environment & Development*, 30(2) 127-148.

FAO (2016), Asia and the Pacific's Blue Growth Initiative: SDG 14 and Blue Growth Working Together toward Sustainable Fisheries, https://www.fao.org/asiapacific/perspectives/blue-growth/fr/ (E.T.: 07.07.2022).

FAO (2018), Achieving Blue Growth Building Vibrant Fisheries And Aquaculture Communities, http://www.fao.org/3/CA0268EN/ca0268en.pdf. (E.T.: 07.07.2022).

FAO (2022), About FAO, https://www.fao.org/about/en/ (E.T.: 06.07.2022).

Fusco, L. M., Knott, C., Cisneros-Montemayor, A., Singh, G., ve Spalding, A. (2022), Blueing Business as Usual in the Ocean: Blue Economies, Oil, and Climate Justice, *Political Geography*, 98, 1-9.

Graziano, M., Alexander, K., McGrane, S., Allan, G. ve Lema, E. (2022), The Many Sizes and Characters of the Blue Economy, *Ecological Economics*, 196, 1-13.

IWG (2022), The United Nations Decade of Ocean Science for Sustainable Development, https://projects.noc.ac.uk/iwg/decade-undos#:~:text=What%20it%20is-,The%20United%20Nations%20Decade%20of%20Ocean%20Science%20for%20Sustainable%20Development,managed%20global%20ocean%20by%202030. (E.T.: 10.07.2022).

Lee, K., Noh, J. ve Khim, J.S. (2020), The Blue Economy and the United Nations' Sustainable Development Goals: Challenges and Opportunities, *Environment International*, 137, 1-6.

Nathan, A. (1974), *Gross Product Originating from Ocean-Related Activities, Bureau of Economic Analysis*. Washington DC.

Novaglio, C., Bax, N., Boschetti, F., Emad, G. R., Frusher, S., Fullbrook vd. (2022) Deep Aspirations: Towards a Sustainable Offshore Blue Economy, *Reviews in Fish Biology and Fisheries*, 32(1), 209-230.

Sarwar, Suleman (2022), Impact of Energy Intensity, Green Economy and Blue Economy to Achieve Sustainable Economic Growth in GCC Countries: Does Saudi Vision 2030 Matters to GCC Countries, *Renewable Energy*, 191, 30-46.

Sustainable Development Knowledge Platform (2012), United Nations Conference on Sustainable Development, Rio+20, https://sustainabledevelopment.un.org/rio20.html (E.T.: 15.06.2022).

The World Bank (2017), The Potentıal of the Blue Economy, Increasing Long-term Benefits of the Sustainable Use of Marine Resources for Small Island Developing States and Coastal Least Developed Countries, https://sustainabledevelopment.un.org/content/documents/2446blueeconomy.pdf (E.T.: 29.06.2022).

The World Bank (2021), Work Supported by PROBLUE, https://www.worldbank.org/en/programs/problue/our-work (E.T.: 15.07.2022).

The World Bank (2022), Riding the Blue Wave : Applying the Blue Economy Approach to World Bank Operations, https://documents1.worldbank.org/curated/en/099655003182224941/pdf/P16729802d9ba60170940500fc7f7d02655.pdf (E.T.: 10.07.2022).

UN (2015), Transforming our world: the 2030 Agenda for Sustainable Development, https://www.un.org/ga/search/view_doc.asp?symbol=A/RES/70/1&Lang=E (E.T.: 08.07.2022).

UN (2017), About the Ocean Conference, https://www.un.org/en/conf/ocean/about.shtml (E.T.: 15.07.2022).

UNCSD (2012), Blue Economy Concept Paper, https://wedocs.unep.org/bitstream/handle/20.500.11822/11129/unep_swio_sm1_inf11_blue_economy.pdf?sequence=1&amp%3BisAllowed= (E.T.: 12.06.2022).

UNDP (2022), Life Befor Water, https://www.undp.org/sustainable-development-goals#below-water (E.T.: 13.07.2022).

Voyer, M., Quirk, G., McIlgorm, A. ve Azmi, K. (2018), Shades of Blue: What Do Competing Interpretations of the Blue Economy Mean for Oceans Governance?, *Journal of Environmental Policy & Planning*, 20 (5), 595-616.

Winther, J., Dai, M., Rist, T., Hoel, A., Li, Y., Trice, A. vd. (2020), Integrated Ocean Management for a Sustainable Ocean Economy, *Nature Ecology & Evolution*, 4 (11), 1451-1458.

KAYNAKÇA

Amankwah-Amoah, J.; Khan, Z.; Wood, G.; Knight, G. (2021). Covid-19 And Digitalization: The Great Acceleration, *Journal Of Business Research,* 136, 602-611.

Ball, M. (2022). The Metaverse And How It Will Revolutionize Everything, *Liveright Publishing.*

Barba, B.; Lee-Ah Mat, V.; Gomez, A.; Pirovich, J. (2022). First Nations Culture In The Metaverse. *Discussion Paper: Digital Law Assosication.*

Bican P. M.; Brem A. (2020). Digital Business Model, Digital Transformation, Digital Entrepreneurship: Is There A Sustainable Digital? *Sustainability*. 12(13).

Bourlakis, M.; Papagiannidis, S.; Li, F. (2009). Retail Spatial Evolution: Paving The Way From Traditional To Metaverse Retailing, *Electronic Commerce Research,* 9, 135-148.

Bouwman, H.; Nikou S.; Reuver, M. D. (2019). Digitalization, Business Models, And SMEs: How Do Business Model Innovation Practices Improve Performance Of Digitalizing SMEs?, *Telecommunications Policy,* 43(9).

Demir, Ç. (2022). Metaverse Teknolojisinin Otel Sektörünün Geleceğine Etkileri Üzerine Bir İnceleme, *Journal Of Tourism And Gastronomy Studies,* 10(1), 542-555.

Dionisio, J. D. N.; Burns III, W. G.; Gilbert, R. (2013) 3D Virtual Worlds And The Metaverse: Current Status And Future Possibilities, *ACM Computing Surveys,* 45(3), 1-38.

Doğan, G.; Malodia, S.; Dhir, A. (2022). The metaverse in the hospitality and tourism industry: An overview of current trends and future research directions, *Journal Of Hospitality Marketing & Management,* 31(5), 527-534.

Gadalla, E.; Keeling, K.; Abosag, I. (2013). Metaverse-Retail Service Quality: A Future Framework For Retail Service Quality In The 3D Internet, *Journal Of Marketing Management,* 29(13-14), 1493-1517.

Goldston, J.; Chaffer, T. J.; Martinez, G. (2022). The Metaverse As The Digital Leviathan: A Case Study Of Bit.Country, *Journal Of Applied Business And Economics,* 24(2), 40-59.

Hollensen, S.; Kotler, P.; Opresnik, M. O. (2022) Metaverse – The New Marketing Universe, *Journal Of Business Strategy,*

Kaur, M.; Gupta, B. B. (2021). Metaverse Technology And The Current Market, *Insights2Techinfo.*

Kevins, J. (2022). Metaverse as a New Emerging Technology: An Interrogation of Opportunities and Legal Issues: Some Introspection,

Kraus, S.; Kanbach, D. K.; Krysta, P. M.; Steinhoff, M.M.; Tomini, N. (2022). Facebook And The Creation Of The Metaverse: Radical Business Model Innovation Or Incremental Transformation?, *International Journal Of Entrepreneurial Behavior & Research,* 28(9), 52-77.

Kun, Y. (2022). The Metaverse In The Psychoanalytic Perspective: The Unleashed Human Id In The Metaverse, *Pyschology Resarch,* 12(1), 6-10.

Kuş, O. (2021). Metaverse: 'Dijital Büyük Patlamada' Fırsatlar Ve Endişelere Yönelik Algılar, *Intermedia International E-Journal,* 8(15), 245-266.

Mystakidis, S. (2022). Metaverse. *Encyclopedia,* 2(1), 486-497.

Narin, N. G. (2021). A Content Analysis Of The Metaverse Articles, *Journal Of Metaverse,* 1(1), 17-24.

Ning, H.; Wang, H.; Lin, Y.; Wenxi, W.; Dhelim, S.; Farha, F.; Ding, J.; Daneshmand, M. (2021). A Survey On Metaverse: The State-Of-The-Art, Technologies, Applications, And Challenges, *Arvix.*

Parida, V.; Sjödin, D.; Reim, W. (2019). Reviewing Literature On Digitalization, Business Model Innovation, And Sustainable Industry: Past Achievements And Future Promises, *Sustainability,* 11(2).

Park, S.; Kim, Y. (2021). A Metaverse: Taxonomy, Components, Applications, And Open Challenges, *IEEE Access,* 10, 4209-4251.

Petrosyan, A. K.; Aristova, M. D. (2022). The Impact Of The Introduction Of The Metaverse Concept In The Company's Business Model. Российские регионы в фокусе перемен : сборник докладов в двух томах (18-20 Kasım 2021 Ekaterinburg). Cilt: 1, Ekaterinburg : Ukrayna, 2022. 247-252.

Radoff, J. (2021). The Metaverse Value-Chain, *Building The Metaverse, Medium.*

Ramesh, U. V.; Harini, A.; Gowri, C. S. D.; Durga, K. V.; Druvitha, P.; Kumar, K. S. (2022). Metaverse: Future Of The Internet. *International Journal Of Research Publication And Reviews,* 3(2), 93-97.

Rehm, S. V.; Goel, L.; Crespi, M. (2015). The Metaverse As Mediator Between Technology, Trends, And The Digital Transformation Of Society And Business, *Journal Of Virtual Worlds Research,* 8(2).

Tufekci, Z. (2014). Big questions for social media big data: Representativeness, validity and other methodological pitfalls. In *Eighth international AAAI conference on weblogs and social media*.

Yawised, K.; Apasrawirote, D.; Boonparn, C. (2022). From Traditional Business Shifted Towards Transformation: The Emerging Business Oppurtunities And Challenges In 'Metaverse' Era

İnternet Kaynakları

Bajarin, T. (2022). For Apple, Metaverse Is The Shmetaverse, *Forbes*

https://www.forbes.com/sites/timbajarin/2022/01/25/for-apple-the-metaverse-is-the-shmetaverse/?sh=5807f8725b2a (ET:11.06.2022).

Cmswire (2022). Nvidia Omniverse: Mother Of All Metaverses.

https://www.cmswire.com/digital-experience/nvidia-omniverse-mother-of-all-metaverses/ (ET:11.06.2022).

Decentraland (2022). https://decentraland.org/ (ET: 11.06.2022).

Epicgames (2022). https://www.epicgames.com/site/en-US/about (ET:11.06.2022).

Faughnder, R. (2022). Disney 'metaverse' begins to take shape, *TechXplore,*

https://techxplore.com/news/2022-04-disney-metaverse.html (ET: 11.06.2022).

Huang, Z. (2022). Alibaba Makes Metaverse Bet in China's Magic Leap Rival, *Bloomberg.*

https://www.bloomberg.com/news/articles/2022-03-29/alibaba-makes-metaverse-bet-in-china-s-magic-leap-rival (11.06.2022).

Kelly, J. (2022a). The Metaverse Set Off A Battle Between Tech Giants Google, Apple, Microsoft And Meta To Build Virtual And Augmented Reality Headsets. *Forbes.*

https://www.forbes.com/sites/jackkelly/2022/01/21/the-metaverse-set-off-a-battle-between-tech-giants-google-apple-microsoft-and-meta-to-build-virtual-and-augmented-reality-headsets/?sh=1f8ed8c5239c (ET:11.06.2022).

Kelly, C. (2022b). Gucci opens persistent digital space on Roblox, *MarketingDive.*

https://www.marketingdive.com/news/gucci-town-roblox-metaverse/624537/ (10.05.2022).

Kelly, C. (2022c). Gap sets up shop in Roblox to boost teen inclusion, self-expression, *MarketingDive.*

https://www.marketingdive.com/news/gap-roblox-teen-expression-metaverse/623932/ (ET: 10.06.2022).

Microsoft (2022). Mesh for Microsoft Teams aims to make collaboration in the 'metaverse' personal and fun. https://news.microsoft.com/innovation-stories/mesh-for-microsoft-teams/ (ET: 11.06.2022).

Nvidia (2022). https://images.nvidia.com/nvimages/aem-dam/Solutions/about-us/documents/NVIDIA.pdf (ET:11.06.2022).

Roblox (2022). https://corp.roblox.com/ (ET:11.06.2022).

Tassi, P. (2022). Valve's Gabe Newell Takes A Flamethrower to Metaverse And NFTs. *Forbes* https://www.forbes.com/sites/paultassi/2022/02/26/valves-gabe-newell-takes-a-flamethrower-to-the-metaverse-and-nfts/?sh=7b55925d1a6a (ET:20.05.2022).

Unity (2022). https://unity.com/our-company (ET:11.06.2022).

Valve (2022). https://www.valvesoftware.com/tr/about (ET:11.06.2022).

KAYNAKÇA

Akben, İ. ve Avşar, İ. (2018a). Endüstri 4.0 ve Karanlık Üretim: Genel Bir Bakış. Türk Sosyal Bilimler Araştırmaları Dergisi,3, 1:

Akben, İ. ve Avşar, İ.İ. (2018b). Endüstri 4.0 ve Karanlık Üretim: Genel Bir Bakış. Türk Sosyal Bilimler Araştırmaları Dergisi,3, 1, 26-37.2548-009X:

Akpınar, K. (2020). Türkiye'de Endüstri 4.0: Orta Yüksek Ve Yüksek Teknoloji Düzeyinde Faaliyet Gösteren İmalatçı Kobi'ler İçin Bir Yol Haritası*,Başkent Üniversitesi*, Fen Bilimleri Enstitüsü, Endüstri Mühendisliği Anabilim Dalı*,* Yüksek Lisans Tezi

Alçın, S. (2016). Üretim için yeni bir izlek: sanayi 4.0. *Journal of Life Economics,*3, 2, 19-30.2148-4139:

Ayar, M. (2019). Sanayi Devriminden Bilimsel Yönetim Düşüncesine Geçiş. In: Çiftçi DGE (ed) *Tarihsel Süreçte Yönetim Düşüncesi.* İKSAD yayınevi, 103-122

Bakan, I. (2004).Çağdaş yönetim yaklaşımları: İlkeler, kavramlar ve yaklaşımlar*.,* Beta Basım Yayım Dağıtım. İstanbul

Bakan, İ. ve Şekkeli, Z.H. (2019). Blok zincir teknolojisi ve tedarik zinciri yönetimindeki uygulamaları. *OPUS Uluslararası Toplum Araştırmaları Dergisi,*11, 18, 2847-2877.2528-9527:

Bayrak, A. (2018). Dünya'da ve Türkiye'de sanayide dijital dönüşüm (Sanayi 4.0) incelemesi ve Türkiye'nin entegrasyonu için değerlendirmeler. (eds). Ankara.

Demirezen, B. (2019). Artırılmış Gerçeklik ve Sanal Gerçeklik Teknolojisinin Turizm Sektöründe Kullanılabilirliği Üzerine Bir Literatür Taraması. *Uluslararası Global Turizm Araştırmaları Dergisi,*3, 1, 1-26

Derya, H. (2018). ENDÜSTRİ DEVRİMLERİ VE ENDÜSTRİ 4.0 . *G.Ü. İslahiye İİBF Uluslararası E-Dergi ,,* 2 (2) , , 1-20 https://dergipark.org.tr/tr/pub/iiibfud/issue/39908/457467

Drucker, P. (1998). Management's New Paradigms. *Forbes Magazine,*10, 98:

Duruk, H. (2019). Endüstri 4.0ın insan kaynakları yönetimine etkileri*,Yalova Üniversitesi*, Sosyal Bilimler Enstitüsü*,* Yüksek Lisans Tezi

Eğilmez, M. (2017). Endüstri 4.0. *Kendime Yazılar,*8, 2017

Ekinci, N. (2019). Klasik, neoklasik teori, sistem ve durumsallık yaklaşımları ile bunların karşılaştırılması ve toplam kalite yönetimi içerisindeki yerlerinin değerlendirilmesi. *Avrasya Sosyal ve Ekonomi Araştırmaları Dergisi,*6, 11, 16-38

Elitok, E. (2019). Endüstri 4.0 ile dijital dönüşüm: Türkiye örnek incelemesi*,Atılım Üniversitesi*, Fen Bilimleri Enstitüsü /Yazılım Mühendisliği Ana Bilim Dalı*,* Yüksek Lisans Tezi

Erner, M. ve Böhm, F. (2019). Unternehmensführung 4.0. *Management 4.0–Unternehmensführung im digitalen Zeitalter.* Springer, 79-122

Evans, N.D. (2017). Assessing your organization's digital transformation maturity. Available at: https://www.cio.com/article/230462/assessing-your-organization-s-digital-transformation-maturity-2.html.

Fachrunnisa, O., Adhiatma, A., Lukman, N. ve Ab Majid, M.N. (2020). Towards SMEs' digital transformation: The role of agile leadership and strategic flexibility. *Journal of Small Business Strategy,*30, 3, 65-85

Goksu, N., Koska, A., Erdem, M.B. ve Yilmaz, A. (2018). Yeni Ürün Geliştirme Noktasında Endüstri 4.0 Rolü: Kahramanmaraş Metal Mutfak Sanayiinde Bir Araştırma. *PressAcademia Procedia,*7, 1, 418-421

Gulzar, A. (2015). Impact of industrial revolution on management thought. *Sukkur IBA Journal of Management and Business,*2, 1, 1-16.2410-1885:

Günay, D. (2002). Sanayi ve sanayi tarihi. *Mimar ve Mühendis Dergisi,*31, 2002, 8-14

Henriette, E., Feki, M. ve Boughzala, I. (2016). Digital Transformation Challenges. (eds) MCIS. 33.

Hermann, M., Pentek, T. ve Otto, B. (2015). Design Principles for Industrie 4.0. (eds) Dortmund, TU. Germany: Fakultät Maschinenbau.

Hermann, M., Pentek, T. ve Otto, B. (2016). Design Principles for Industrie 4.0 Scenarios. 3928-3937

Hess, T., Matt, C., Benlian, A. ve Wiesböck, F. (2016). Options for formulating a digital transformation strategy. *MIS Quarterly Executive,*15, 2.1540-1960:

Kaya, M. (2021). Sanayi 4.0, İşgücü Piyasası ve Bilgi İşçiliği. *The Journal of International Lingual Social and Educational Sciences,*7, 2, 54-73

Kerman, U. (2016). Yönetim Biliminin Öncülerinden Woodrow Wilson Ve Frederick Winslow Taylor'un Farklı Bir Açıdan Değerlendirilmesi-A Different Aspect Of Assessment Of Administration Sciences' Pioneers Woodrow Wilson And Frederick Winslow Taylor. *Mehmet Akif Ersoy Üniversitesi Sosyal Bilimler Enstitüsü Dergisi,*8, 14, 232-247

Klein, M. (2020a). İşletmelerin Dijital Dönüşüm Senaryolari-Kavramsal Bir Model Önerisi. *Elektronik Sosyal Bilimler Dergisi,*19, 74, 997-1019.1304-0278:

Kő, A., Fehér, P. ve Szabó, Z. (2019). Digital Transformation–A Hungarian Overview. *Economic and Business Review,*21, 3, 3.2335-4216:

Koçel, T. (2001).İşletme Yöneticiliği*,* Beta Basım Yayın Dağıtım A.Ş. . İstanbul Üniversitesi İşletme fakültesi

Lee, I. ve Lee, K. (2015). The Internet of Things (IoT): Applications, investments, and challenges for enterprises. *Business Horizons,*58, 4, 431-440.00076813:

Lee, J., Kao, H.-A. ve Yang, S. (2014). Service Innovation and Smart Analytics for Industry 4.0 and Big Data Environment. *Procedia CIRP,*16, 3-8.22128271:

Levent, F. (2014). Yönetim Teorileri ve Yeni Yönetim Yaklaşımları. In: Çelikten M Özbaş M (eds), *Eğitim Yönetimi.* İstanbul: Lisans Yayıncılık,

Lin, Y.-J., Tan, C.-F. ve Huang, C.-Y. (2019). Integration of Logic Controller with IoT to Form a Manufacturing Edge Computing Environment: A Premise. *Procedia Manufacturing,*39, 398-405.2351-9789:

Mirković, V., Lukić, J., Lazarević, S. ve Vojinović, Ž. (2019). Key characteristics of organizational structure that supports digital transformation. (eds) International Scientific Conference Strategic Management and Decision Support Systems in Strategic Management.

Nişancı, Z.N. (2015). Geçmişten günümüze yönetim düşüncesi. Yönetim Bilimleri Dergisi,13, 25, 257-294.1304-5318:

Nugraha, Y.D. (2021). The role of higher education policy and the development of management science in the industrial revolution 4.0: a perspective from Indonesia. *Academy of Education Journal,*12, 1, 1-14.2685-4031:

Oliveira, B.G., Liboni, L.B., Cezarino, L.O., Stefanelli, N.O. ve Miura, I.K. (2020). Industry 4.0 in systems thinking: From a narrow to a broad spectrum. *Systems Research and Behavioral Science,*37, 4, 593-606.1092-7026:

Öğünç, H. (2018). Nesnelerin İnterneti Uygulamalarının Tam Zamanında Üretim Sistemi Üzerindeki Etkisi. Süleyman Demirel Üniversitesi, İktisadi ve İdari Bilimler Fakültesi Dergisi,23, Endüstri 4.0 ve Örgütsel Değişim Özel Sayısı, 1651-1673.

Öztemel, E. ve Gürsev, S. (2018). Türkiye'de Lojistik Yönetiminde Endüstri 4.0 Etkileri ve Yatırım İmkanlarına Bakış Üzerine Anket Uygulaması. *Marmara Fen Bilimleri Dergisi,*30, 2, 145-154

Parviainen, P., Tihinen, M., Kääriäinen, J. ve Teppola, S. (2017). Tackling the digitalization challenge: how to benefit from digitalization in practice. *International journal of information systems and project management,*5, 1, 63-77.2182-7788:

Sayar, S. (2019). Dijitalleşme ile yeni oluşan kavramlar: Endüstri 4.0, IoT ve Blockchain uygulamaları*,Maltepe Üniversitesi,* , Sosyal Bilimler Enstitüsü*,* Yüksek Lisans tezi

Saydan, R. (2004). 1900'lerin İlk yillarinda Ford-General motors rekabeti: üretim ve pazarlama anlayışının karşılaştırılması. *Balıkesir Üniversitesi Sosyal Bilimler Enstitüsü Dergisi,*7, 11, 153-159.1301-5265:

Saylı, H., Mengenci, C. ve Bürcü, R. (2015). Yönetim düşüncesinin evrimi ve sosyal hizmet yaklaşımı. Süleyman Demirel Üniversitesi Vizyoner Dergisi,Sosyal Hizmet Özel Sayısı, Özel sayı, 37-57

Schmidt, R., Möhring, M., Härting, R.-C., Reichstein, C., Neumaier, P. ve Jozinović, P. (2015). Industry 4.0 - Potentials for Creating Smart Products: Empirical Research Results. 208, 16-27.1865-1348

1865-1356:

Seçtim, H. ve Erkul, H. (2020). Yönetim Yaklaşımları Üzerine Kuramsal Bir Değerlendirme. *Management and Political Sciences Review,*2, 1, 18-50.2636-8684:

Şahinaslan, E. (2020). Endüstri 4.0 Dönüşümünde Öne Çıkan Teknolojiler. In: Seçkin T (ed) *Fen Bilimleri ve Matematik Alanında Akademik Çalışmalar.* Ankara: Gece Kitaplığı, 61

Şekkeli, Z.H. (2020). Örgüt ve Teknoloji. In: Bakan İ (ed) Örgütsel Davranış. İstanbul: Beta Basım Yayım Dağıtım, 561-594

Şekkeli, Z.H. (2021a). İnovatif İş Davranışı. In: Ak M (ed) Örgütsel Davranış Üzerine Literatürel Analiz ve Ölçekler. Ankara: Nobel Yayınevi, 55-82.978-625-439-337-2*:*

Şekkeli, Z.H. (2021b). İKY 4.0. In: Çevik Tekin İ (ed) *Güncel ve Teknolojik Gelişmeler Işığında İKY.* Ankara: Nobel Yayınevi.978-625-439-435-5*:*

Şekkeli, Z.H. ve Bakan, İ. (2018b). Akıllı Fabrikalar. *Journal of Life Economics,*5, 4, 203-220.2148-4139:

Taş, H.Y. (2018). Dördüncü Sanayi Devrimi'nin (Endüstri 4.0) Çalışma Hayatına ve Istihdama Muhtemel Etkileri. *OPUS Uluslararası Toplum Araştırmaları Dergisi,*9, 16, 1817-1836.2528-9527:

Tezgel, O. (2010). Çağdaş fabrika sisteminin doğuşu ve günümüze kadar geçirdiği evreler*,Ankara Üniversitesi* ,, Sosyal Bilimler Enstitüsü ,Çalışma Ekonomisi Anabilim Dalı*,* Doktora Tezi

Timeturk. (2021). Biyografi, Henry Ford Kimdir? https://www.timeturk.com/henry-ford/biyografi-794282, Erişim tarihi: 22.11.2021.

Tsou, H.T. (2012). Collaboration competency and partner match for e-service product innovation through knowledge integration mechanisms. *Journal of Service Management*.1757-5818:

Verina, N. ve Titko, J. (2019). Digital transformation: conceptual framework. (eds) Proc. of the Int. Scientific Conference "Contemporary Issues in Business, Management and Economics Engineering'2019", Vilnius, Lithuania*.* 9-10.

Von Tunzelmann, N. (2003). Historical coevolution of governance and technology in the industrial revolutions. *Structural Change and Economic Dynamics,*14, 4, 365-384.0954-349X:

Weyer, S., Schmitt, M., Ohmer, M. ve Gorecky, D. (2015). Towards Industry 4.0-Standardization as the crucial challenge for highly modular, multi-vendor production systems. *Ifac-Papersonline,*48, 3, 579-584.2405-8963:

Yıldız, T. (2017). Yaklaşan 4. Endüstri devrimi ve Türkiye'deki Mevcut Durum. *İzmir İleri Teknoloji Enstitüsü*, 1-18

Kaynakça

Aydemir, M. (2014). *Sosyal Medyanın Toplumsal Eylemleri Yönlendirmesi: Soma Maden Kazası Örneği.* Yeni Medya Üzerine…. içinde (Editör: Müge Demir), Konya: Literatürk Yayınları. s. 63 – 92

Batıgün, A. D., & Hasta, D. (2010). İnternet bağımlılığı: yalnızlık ve kişilerarası ilişki tarzları açısından bir değerlendirme. Anadolu Psikiyatri Dergisi, 11(3), 213-219.

Batıgün, A. D., & Kılıç, N. (2011). İnternet bağımlılığı ile kişilik özellikleri, sosyal destek, psikolojik belirtiler ve bazı sosyo-demografik değişkenler arasındaki ilişkiler. Türk Psikoloji Dergisi, 26(67).

Boyd, D. (2008). Facebook's Privacy Trainwreck: Exposure, İnvasion, And Social Convergence. *Convergence*, 14 (1), 13 – 20.

Bragazzi NL, Del Puente, G. A proposal for including nomophobia in the new DSM-V. Psychology Research and Behavior Management 2014,7, 155-160.

Davis , J. (2012). Social media and experiential ambivalence. Future Internet, 4 (4), 955 – 970.

Griffiths, M. (1999). Internet Addiction. *The Psychologist*, 246-251.

Godin, B. (2008), The Knowledge Economy: Fritz Machlup's Construction of a Synthetic Concept, Project on the History and Sociology of S&T Statistics 235 Working Paper No: 37. http://www.csiic.ca/PDF/Godin_37.pdf (Erisim Tarihi 16.08.2020).

Güven, A., (2021), Multidisipliner Bir Kavram Olarak "Fear Of Missing Out" (Fomo): Literatür Taraması. Hatay Mustafa Kemal Üniversitesi Sosyal Bilimler Enstitüsü Dergisi, 18 (48), 99-124

Johnson, N.F. (2009), The multiplicities of Internet Addiction: The Misrecognition of Leisure And Learning. Great Britain: Ashgate.

Karr-Wisniewski, P., & Lu, Y. (2010). When more is too much: Operationalizing technology overload and exploring its impact on knowledge worker productivity. *Computers in Human Behavior*, 1061-1072.

Kemp, S., (2022), The Global State Of Dıgıtal In July 2022, We Are Social, https://wearesocial.com/uk/blog/2022/07/the-global-state-of-digital-in-july-2022/

McElroy, E., Kearney, M., Touhey, J., Evans, J., Cooke, Y., Shevlin, M., 2019. The CSS-12: Development And Validation of A Short-Form Version of The Cyberchondria Severity Scale. Cyberpsychol. Behav. Soc. Netw. 22 (5), 330–335.

Oulasvirta, A., Rattenbury, T., Ma, L., & Raita, E. (2012). Habits Make Smartphone Use More Pervasive. Personal and Ubiquitous Computing, 16(1), 105–114.

Olcay, S. (2018). Sosyalleşmenin Dijitalleşmesi Olarak Sosyal Medya ve Resimler Arasında Kaybolma Bozukluğu: Photolurking: Yeni Medya Elektronik Dergi. 2(2): 90 – 104.

Öztürk, U. C. (2015). Bağlantıda kalmak ya da kalmamak işte tüm korku bu: İnternetsiz kalma korkusu ve örgütsel yansımaları. Uluslararası Sosyal Araştırmalar Dergisi, 8(37);629-638.

Parida, V. (2018). Digitalization. &. Å. J. Frishammar içinde, *Adressing Societal Challenges* (s. 23-38). Luleå: Luleå University of Technology.

Saito, T. (1988). *Shakaiteki hikikomori: Owaranai shishunki. (Societal hikikomori: Unending adolescency).* . PHP-Kenkyujo: Tokyo.

Sezgin, A.A. & Karabacak, Z.İ. (2019). Dijital Çağda Korku ve Keyfin Yeni Tanımı: FoMO ve JoMO. İletişim Kuram ve Araştırma Dergisi - Sayı 49 / Güz 2019.

Starcevic, V., (2017). Cyberchondria: challenges of problematic online searches for healthrelated information. Psychother. Psychosom. 86 (3), 129–133. https://doi.org/10.1159/000465525.

TBM-Türkiye Bağımlılıkla Mücadele Eğitim Programı (2017), Teknolojiye Bağımlı Yaşama, Yeşilay, İstanbul: Kültür Sanat Basımevi

Törenli, N. (2005). Bilişim Teknolojileri Temelinde Haber Medyasının Yeniden Biçimlenişi: Yeni Medya, Yeni İletişim Ortamı, Ankara: Bilim ve Sanat Yayınları.

Teo, A. R. (2010). A New Form of Social Withdrawal in Japan: A Review of Hikikomori. The International Journal of Social Psychiatry, 56 (2), 178–185.

Ündar, H. R. (2018), Değişen dünyada yeni bir problem gelişmeleri kaçırma korkusu. Daimon Dergi, Aralık, Sayı:5

Yıldırım, C., & Correia, A.-P. (2015). Exploring the dimensions of nomophobia: Development and validation of a self-reported questionnaire. Computers in Human Behavior, 49, 130–137.

Zahariades, D. (2018), Digital Detox. https://artofproductivity.com/

Kaynakça

Aggarwal, C. C. (2021). Artificial Intelligence. A Textbook. Springer Nature Switzerland AG 2021. ISBN 978-3-030-72356-9. https://doi.org/10.1007/978-3-030-72357-6

Amodei, D., Olah, C., Steinhardt, J., Christiano, P.F., Schulman, J., & Mané, D. (2016). Concrete Problems in AI Safety. ArXiv, abs/1606.06565.

Arif, S. (2021). Militarization of Artificial Intelligence: Progress and Implications in Tuğrul K. & Ryan, D. K. (Eds) Towards an International Political Economy of Artificial Intelligence. Palgrave McMillan. Springer Nature Switzerland AG 2021.

Bassot, E. (2021). Ten issues to watch in 2021. EPRS | European Parliamentary Research Service. PE 659.436 – January 2021. ISSN 2600-268X.

Bostrom, N. (2002). "Existential Risks : Analyzing Human Extinction Scenarios and Related Hazards". Journal of Evolution and Technology, Vol. 9, March 2002.

Bostrom, N. (2005). What is a Singleton?. Linguistic and Philosophical Investigations, Vol. 5, No. 2 (2006): pp. 48-54.

Bostrom, N. (2014). Super Intelligence. Paths, Dangers and Strategies. Oxford University Press. Great Clarendon Street, Oxford, OX2 6DP, United Kingdom.

Britannica, T. Editors of Encyclopaedia (2019). Moore's law. Encyclopedia Britannica. https://www.britannica.com/technology/Moores-law

Communicatıon from the Commission to the European Parliament, the European Council, the Council, the European Economic and Social Committee and the Committee of the Regions - Building Trust in Human-Centric Artificial Intelligence. European Commission. Brussels, 8.4.2019. COM(2019) 168 final

https://ec.europa.eu/newsroom/dae/document.cfm?doc_id=58496

Communication from the Commission to the European Parliament, the European Council, the Council, the European Economic and Social Committee and The Committee of the Regions - Artificial Intelligence for Europe. European Commission. Brussels, 25.4.2018. COM(2018) 237 final.

https://eur-lex.europa.eu/legal-content/EN/TXT/PDF/?uri=CELEX:52018DC0237&from=EN

Communicatıon from the Commissıon to the European Parliament, the European Council, the Council, the European Economic and Social Committee and the Committee of the Regions - Coordinated Plan on Artificial Intelligence. European Commission. Brussels, 7.12.2018. COM(2018) 795 final

https://ec.europa.eu/newsroom/dae/document.cfm?doc_id=56018

Commission Staff Working Document Executive Summary of the Impact Assessment Report - Accompanying the Proposal for a Regulation of the European Parliament and of the Council - Laying Down Harmonised Rules on Artificial Intelligence (Artificial Intelligence Act) and Amending Certain Union Legislative Acts. European Commission. Brussels, 21.4.2021. SWD(2021) 85 final.

https://ec.europa.eu/newsroom/dae/redirection/document/75794

Commission Staff Working Document Impact Assessment - Accompanying the Proposal for a Regulation of the European Parliament and of the Council - Laying Down Harmonised Rules on Artificial Intelligence (Artificial Intelligence Act) and Amending Certain Union Legislative Acts. European Commission. Brussels, 21.4.2021 Swd(2021) 84 Final Part 1/2.

https://ec.europa.eu/newsroom/dae/redirection/document/75792

Commission Staff Working Document - Liability for emerging digital Technologies. Accompanying the document Communication from the Commission to the European Parliament, the European Council, the Council, the European Economic and Social Committee and the Committee of

the Regions- Artificial Intelligence for Europe. European Commission. Brussels, 25.4.2018. SWD(2018) 137 final.

https://digital-strategy.ec.europa.eu/en/library/european-commission-staff-working-document-liability-emerging-digital-technologies

Copeland, B. (2021). artificial intelligence. Encyclopedia Britannica. https://www.britannica.com/technology/artificial-intelligence

Coordinated Plan on Artificial Intelligence 2021 Review.

https://ec.europa.eu/newsroom/dae/redirection/document/75787

Declaration. Cooperation on Artificial Intelligence.

https://digital-strategy.ec.europa.eu/en/news/eu-member-states-sign-cooperate-artificial-intelligence

Des Rosiers, D.P. (2021). AI Application in Surveillance for Public Safety: Adverse Risks for Contemporary Societies in Tuğrul K. & Ryan, D. K. (Eds) Towards an International Political Economy of Artificial Intelligence. Palgrave McMillan. Springer Nature Switzerland AG 2021.

Everitt, T., Lea, G., Hutter, M. (2018). "AGI Safety Literature Review". In: International Joint Conference on Articial Intelligence (IJCAI). arXiv: 1805.01109.

European Council, European Council meeting (19 October 2017) – Conclusion EUCO 14/17, 2017, p. 8.

European Parliament Resolution of 16 February 2017 on Civil Law Rules on Robotics, 2015/2103(INL).

Ford, M. (2015). Rise of the robots: Technology and the threat of a jobless future.

Ford, M. (2009). The lights in the tunnel: Automation, accelerating technology and the economy of the future. U.S.: Acculant Publishing.

Goertzel, B. (2014). Artificial General Intelligence: Concept, State of the Art, and Future Prospects. Journal of Artificial General Intelligence 5(1) p.1 – 46. DOI: 10.2478/jagi-2014-0001

https://digital-strategy.ec.europa.eu/en/events/first-european-ai-alliance-assembly

https://digital-strategy.ec.europa.eu/en/events/second-european-ai-alliance-assembly

https://digital-strategy.ec.europa.eu/en/library/communication-artificial-intelligence-europe

https://digital-strategy.ec.europa.eu/en/news/commission-appoints-expert-group-ai-and-launches-european-ai-alliance

https://digital-strategy.ec.europa.eu/en/library/ethics-guidelines-trustworthy-a

https://digital-strategy.ec.europa.eu/en/policies

https://digital-strategy.ec.europa.eu/en/policies/european-ai-alliance

https://digital-strategy.ec.europa.eu/en/policies/europes-digital-decade

https://digital-strategy.ec.europa.eu/en/policies/digital-principles

https://ec.europa.eu/commission/presscorner/detail/en/IP_18_1381

https://ec.europa.eu/commission/presscorner/detail/en/IP_18_3362

https://ec.europa.eu/commission/presscorner/detail/en/IP_18_6689

https://ec.europa.eu/info/publications/joint-declaration-eus-legislative-priorities-2018_en

https://ec.europa.eu/info/research-and-innovation/funding/funding-opportunities/funding-programmes-and-open-calls/horizon-2020_en

https://ec.europa.eu/newsroom/dae/document.cfm?doc_id=56018

https://ec.europa.eu/newsroom/dae/document.cfm?doc_id=60343

https://ec.europa.eu/newsroom/dae/redirection/document/75794

https://ec.europa.eu/taxation_customs/history-eu-customs-union_en

https://eur-lex.europa.eu/legal-content/EN/TXT/?uri=LEGISSUM%3A4301863

https://eur-lex.europa.eu/resource.html?uri=cellar:12e835e2-81af-11eb-9ac9-01aa75ed71a1.0001.02/DOC_1&format=PDF

https://gouvernement.lu/en/dossiers/2018/benelux.html#:~:text=The%20Benelux%20was%20founded%20on,February%201958%20in%20The%20Hague.

https://www.ab.gov.tr/avrupa-birliginin-tarihcesi_105.html#:~:text=Maastricht%20Antla%C5%9Fmas%C4%B1%2C%20di%C4%9Fer%20ad%C4%B1yla%20Avrupa,politikalar%C4%B1n%C4%B1n%20meydana%20getirilmesine%20karar%20verildi.

https://www.europarl.europa.eu/factsheets/en/sheet/5/the-treaty-of-lisbon

https://www.britannica.com/topic/European-Atomic-Energy-Community

Independent High-Level Expert Group On Artificial Intelligence Set Up By The European Commission - A Definition of AI: Main Capabilities and Disciplines. https://ec.europa.eu/newsroom/dae/document.cfm?doc_id=60651

Independent High-Level Expert Group On Artificial Intelligence Set Up By The European Commission - Ethics Guidelines for Trustworthy Artificial Intelligence. https://ec.europa.eu/newsroom/dae/document.cfm?doc_id=60419

Independent High-Level Expert Group On Artificial Intelligence Set Up By The European Commission – The Assessment List for Trustworthy AI (ALTAI) for Self Assessment.

https://ec.europa.eu/newsroom/dae/document.cfm?doc_id=68342

Joint Declaration of the European Parliament, the Council of the European Union and the European Commission EU Legislative Priorities for 2021. (2020/C 451 I/01). Official Journal of the European Union.

https://eur-lex.europa.eu/legal-content/EN/TXT/PDF/?uri=CELEX:32020C1229(01)&from=EN

Kaya, A., Aydın, A. (2013). Avrupa Birliği Hakkında Merak Ettiklerimiz. Avrupa Birliği'ne Giriş. 1. Baskı. Hiperlink Yayınları. ISBN: 978-9944-157-63-6. E-ISBN: 978-9944-157-62-9.

Kıraç, S., İlhan, B. (2010). Avrupa Birliği Oluşum Süreci ve Ortak Politikalar. Millî Eğitim. Sayı: 188. Güz 2010.

Miailhe, N. & Hodes, C. (2017). The Third Age of Artificial Intelligence. Field Actions Science Reports. The journal of field actions. Special Issue 17 | 2017. Electronic Version | URL:http://journals.openedition.org/factsreports/4383 ISSN: 1867-8521

Pohl, J. (2015). Artificial Superintelligence: Extinction or Nirvana? 27th InternationalConference on Systems Research, Informatics and Cybernetics (IIAS), At Baden-Baden, Germany, 2015.

Proposal for a Regulation of the European Parliament and of the Council Laying Down Harmonised Rules On Artificial Intelligence (Artificial Intelligence Act) and Amending Certain Union Legislative Acts. Brussels, 21.4.2021. COM(2021) 206 final 2021/0106 (COD)

https://eur-lex.europa.eu/resource.html?uri=cellar:e0649735-a372-11eb-9585-01aa75ed71a1.0001.02/DOC_1&format=PDF

Proposal for a Decision of the European Parliament and of the Council establishing the 2030 Policy Programme "Path to the Digital Decade". Brussels, 15.9.2021 COM(2021) 574 final 2021/0293 (COD). EUROPEAN COMMISSION.

https://eur-lex.europa.eu/resource.html?uri=cellar:6785f365-1627-11ec-b4fe-01aa75ed71a1.0001.02/DOC_1&format=PDF

WHITE PAPER On Artificial Intelligence - A European approach to excellence and trust. EUROPEAN COMMISSION. Brussels, 19.2.2020 COM(2020) 65 final

https://ec.europa.eu/info/sites/default/files/commission-white-paper-artificial-intelligence-feb2020_en.pdf

REFERANSLAR

Yavaş, Ö. (2018). Kişilik Özellikleri Ve Çalışanların Kariyer Gelişiminin Kariyer Memnuniyetleri Üzerine Etkisi Ve Bir Araştırma. Yüksek Lisans Tezi, Yıldız Teknik Üniversitesi. İstanbul.

Ünsal, P. (2014). *Kariyer Gelişim Kuramları Ve Kariyer Danışmanlığı*. Ankara: Nobel Yayınları.

Usal, A., Kuşluvan, Z. (2002). *Davranış Bilimleri Sosyal Psikoloji*, Barış Yayınları Fakülteler Kitabevi, Gözden Geçirilmiş 4. Baskı, İzmir.

Gökdeniz, İ.,Merdan E.(2019) Kişilik İle Kariyer Seçimi Arasındaki İlişkinin İncelenmesi. Yüksek Lisans Tezi, Ahi Evran Üniversitesi. Kırşehir.

İLAL, G. K. (2001). *Davranış Bilimleri Tıpsal Psikoloji*, Genişletilmiş 4. Baskı, Nobel Tıp Kitabevi, İstanbul.

KOCA, A. İ. (2009). Üniversite Öğrencilerinin Değerleri ve Bireysel Özellikleri İle Kariyer Tercihleri Arasındaki İlişki: Çukurova Üniversitesi'nde Bir Araştırma, Yayımlanmamış Yüksek Lisans Tezi, Çukurova Üniversitesi Sosyal Bilimler Enstitüsü, Adana.

SALİHOĞLU, G. (2018). Kişilik Özellikleri, Kariyer Eğilimi Ve Mesleki Başarı Algısı Arasındaki İlişkinin İncelenmesine Yönelik Bir Araştırma. Yüksek Lisans Tezi, Avrasya Üniversitesi, Trabzon.

KAYNAKÇA

Abdalla, H.F., Maghrabi, A.S. ve Raggad, B.G. (1998). Assessing The Perceptions of Human Resource Managers Toward Nepotism: A Cross-Cultural Study. *International Journal of Manpower*. 19(8), 554-570,

Akan, D. ve Zengin, M. (2018). The Relationship Between Favouritism by School Administrators and Teachers' Organizational Trust Perceptıons. *Route Educational and Social Science Journal*, 5(5), 334-345.

Alkan, B.N. (2019). Otel İşletmelerinde Algılanan Nepotizm Düzeyinin Örgütsel Adalet ve Yaşam Tatmini Üzerindeki Etkileri: Hatay İli Örneği. Yüksek Lisans Tezi, Gaziantep: Gaziantep Üniversitesi.

Alper Ay, F. ve Oktay, S. (2020). Etik Çöküşe Yol Açan Nepotizm ve Uygulamalarının Örgütsel Güvene Etkisi: Bir Üniversite Hastanesinde Hekimler ve Hemşireler Üzerine Araştırma. İş Ahlakı Dergisi, 13(1), 135-168.

Altıntaş, T. (2020). Nepotizm ve Örgütsel Adalet İlişkisi Üzerine Bir Araştırma. *Nazilli İktisadi ve İdari Bilimler Fakültesi Dergisi*, 1(2), 65-76.

Araslı, H. ve Tumer, M. (2008). Nepotism, Favoritism and Cronyism: A Study of Their Effects on Job Stress and Job Satisfaction in The Banking Industry of North Cyprus. *Social Behavior and Personality: An International Journal*, 36(9), 1237-1250.

Argon, T. (2016). Öğretmen Görüşlerine Göre İlkokullarda Yöneticilerin Kayırmacılık Davranışları. *Kastamonu Eğitim Dergisi*, 24(1), 233-250.

Arslaner, E., Erol, G. ve Boylu, Y. (2014). Konaklama İşletmelerinde Nepotizm ve Örgütsel Adalet Algısı Üzerine Bir Araştırma. *Muğla Üniversitesi Sosyal Bilimler Enstitüsü Dergisi*, 32, 62-77.

Asunakutlu, T. ve Avci, U. (2010). An Investigation of The Relationship Between Nepotism and Job Satisfaction in Family Businesses. *The Journal of Faculty of Economics and Administrative Sciences*, *15*, 93-109.

Aydogan, I. (2012). The Existence of Favoritism in Organizations. *African Journal of Business Management*, 6(12), 4577-4586.

Büte, M. (2011). Kayırmacılığın Çalışanlar Üzerine Etkileri ile İnsan Kaynakları Uygulamaları İlişkisi: Türk Kamu Bankalarına Yönelik Bir Araştırma. *Journal of Graduate School of Social Sciences*, 15(1), 383-404.

Cesur, A. ve Erol, E. (2020). Okul Yönetiminde Kayırmacılık ve Örgütsel Adalet Arasındaki İlişki: Afyonkarahisar İli Örneği. *OPUS Uluslararası Toplum Araştırmaları Dergisi*, 15(25), 3467-3496.

Çalışkan, A., Köroğlu, E.Ö. ve Taşkın, A. (2018). Örgütsel Sessizliğin Kayırmacılığa Etkisi Örgütsel Güvenin Aracılık Rolü. *Toros Üniversitesi İİSBF Sosyal Bilimler Dergisi*, 5(8), 198-220.

Çamur, Ö. ve Aydın, A.H. (2021). Kamu Yönetiminde Siyasallaşma ve Kayırmacılık Sorununa Ahlak ve Adalet Eksenli Çözüm Önerileri. *Kahramanmaraş Sütçü İmam Üniversitesi Sosyal Bilimler Dergisi*, 18(2), 1140-1166.

Çetinkaya, F.F., Şener, E. ve Korkmaz, F. (2017). Aile İşletmeleri ve Kayırmacılık: Nitel Bir Araştırma. *PESA Uluslararası Sosyal Araştırmalar Dergisi*, 3(4), 119-133.

Demirtaş, H. ve Demirbilek, N. (2019). Okul Müdürlerinin Kayırmacı Davranışlarının Öğretmenlerin Örgütsel Adalet Algıları ile Müdüre Güvene Etkisi. *Bingöl Üniversitesi Sosyal Bilimler Enstitüsü Dergisi*, 9(17), 111-142.

Erol, Y. ve Savaş, E.B. (2020), Kronizmin İş Tatminine Etkisi: Örgütsel Adaletin Aracılık Rolü, *BMIJ*, 8(2): 1944-1971.

Gülay, S.S. (2018). *Öğretmenlerin* Kayırmacılık Algıları ile Örgütsel Güven Düzeyleri Arasındaki İlişkinin İncelenmesi, Yüksek Lisans Tezi, Rize: Recep Tayyip Erdoğan Üniversitesi.

Gülay, SS ve Kahveci, G. (2020). Öğretmenlerin Kayırmacılık Algıları ile Örgütsel Güven Düzeyleri Arasındaki İlişkinin İncelenmesi. *Akdeniz Eğitim Araştırmaları Dergisi*, 14(33), 494-522.

Arici, H.E., Arasli, H., Çobanoğlu, C. ve Namin, B.H. (2021). The Effect of Favoritism on Job Embeddedness in The Hospitality Industry: A Mediation Study of Organizational Justice, *International Journal of Hospitality & Tourism Administration*, 22(4), 383-411.

Jaskiewicz, P., Uhlenbruck, K., Balkin, D.B. ve Reay, T. (2013). Is Nepotism Good or Bad? Types of Nepotism and Implications for Knowledge Management. *Family Business Review*, 26(2), 121-139.

Kahraman, Ü. (2020). Okul Müdürlerinin Kayırmacılık Davranışları. *Uşak Üniversitesi Eğitim Araştırmaları Dergisi*, 6(3), 90-106.

Karacaoğlu, K. ve Yörük, D. (2012). Çalışanların Nepotizm ve Örgütsel Adalet Algılamaları: Orta Anadolu Bölgesinde Bir Aile İşletmesi Uygulaması. *ISGUC The Journal of Industrial Relations and Human Resources*, 14(3), 43-64.

Karakose, T. (2014). The Effects of Nepotism, Cronyism and Political Favoritism on The Doctors Working in Public Hospitals. *Studies on Ethno-Medicine*, 8(3), 245-250.

Kartal, M. (2019). İş Hayatındaki Kronizm Davranışlarının Çalışanların Örgütsel Adalet Algılarına ve Kurum İtibarına Etkisi. Yüksek Lisans Tezi, Bandırma: Bandırma Onyedi Eylül Üniversitesi.

Keles, H.N., Ozkan, T.K. ve Bezirci, M. (2011). A Study on The Effects of Nepotism, Favoritism and Cronyism on Organizational Trust in The Auditing Process in Family Businesses in Turkey. *International Business & Economics Research Journal (IBER)*, 10(9), 9-16.

Khatri, N. ve Tsang, E.W. (2003). Antecedents and Consequences of Cronyism in Organizations. *Journal of Business Ethics*, 43(4), 289-303.

Khatri, N., Tsang, E.W. ve Begley, T.M. (2006). Cronyism: A Cross-Cultural Analysis. *Journal of International Business Studies*, 37(1), 61-75.

Kwon, I. (2006). Endogenous Favoritism in Organizations. *Topics in Theoretical Economics*, 6(1), 1-24.

Muca, E. (2019). Kayırmacılığın Örgütsel Güven ve Örgütsel Bağlılık Algılaması Üzerindeki Etkisi: Kuşadasındaki 4 ve 5 Yıldızlı Konaklama İşletmeleri Örneği. Yüksek Lisans Tezi, Aydın: Aydın Adnan Menderes Üniversitesi.

Nadeem, M., Ahmad, R., Ahmad, N., Batool, S.R. ve Shafique, N. (2015). Favoritism, Nepotism and Cronyism as Predictors of Job Satisfaction: Evidences from Pakistan. *Journal of Business and Management Research*, 8(1), 224-228.

Ombanda, P.O. (2018). Nepotism and Job Performance in The Private and Public Organizations in Kenya. *International Journal of Scientific and Research Publications*, 8(5), 474-494.

Orhan, U. ve Ergeç, S. (2021). Nepotizmin Örgütsel Güvene Etkisine Yönelik Bir Çalışma: Hastaneler Örneği. *Akademik Sosyal Araştırmalar Dergisi*, 9(116), 16-33.

Özdemir, İ.H. (2019). Okul Yönetimindeki Kayırmacılığın Örgütsel Güven ve Örgütsel Bağlılık ile Olan İlişkisinin Öğretmen Algılarına Göre İncelenmesi. Yüksek Lisans Tezi, Samsun: Ondokuz Mayıs Üniversitesi.

Özer, N. ve Çağlayan, Z.A. (2016). Öğretmenlerin Müdürlerine Duydukları Güven ve Kronizm Algıları Arasındaki İlişki. *İnönü Üniversitesi Eğitim Bilimleri Enstitüsü Dergisi*, 3(5), 16-27.

Özkanan, A. ve Erdem, R. (2014). Yönetimde Kayırmacı Uygulamalar: Kavramsal Bir Çerçeve. *Süleyman Demirel Üniversitesi Sosyal Bilimler Enstitüsü Dergisi*, 20, 179-206.

Polat, G. (2012). Örgütlerde Nepotizmin Örgütsel Adalet Algısı ile İlişkisinin Tespitine Yönelik Bir Araştırma. Yüksek Lisans Tezi, Kütahya: Dumlupınar *Üniversitesi.*

Polat, R. (2013). Ortaöğretim Kurumlarında Kronizm Algısının Örgütsel Güven Üzerindeki Etkisi, Yüksek Lisans Tezi, Elazığ: Fırat Üniversitesi.

Polat, S. ve Kazak, E. (2014). Okul Yöneticilerinin Kayırmacı Tutum ve Davranışları ile Öğretmenlerin Örgütsel Adalet Algıları Arasındaki İlişki. *Kuram ve Uygulamada Eğitim Yönetimi*, 20(1), 71-92.

Rowland, C.A. ve Hall, R.D. (2012). Organizational Justice and Performance: Is Appraisal Fair?. *EuroMed Journal of Business*, 7(3), 280-293.

Safina, D. (2015). Favouritism and Nepotism in an Organization: Causes and Effects. *Procedia Economics and Finance*, 23, 630-634.

Solmaz, G., (2014). Örgütlerde Kayırmacılığın Örgütsel Adalet Algılaması Üzerindeki Etkisi, Yüksek Lisans Tezi, Denizli: Pamukkale Üniversitesi.

Tabancalı, E. (2018). Nepotism in Primary Schools, *International Online Journal of Educational Sciences*, 10(2), 162-175.

Türk Dil Kurumu (2022). "Torpil" https://sozluk.gov.tr/ (E.T.: 05.05.2022).

Vveinhardt, J. ve Sroka, W. (2020). Nepotism and Favouritism in Polish and Lithuanian Organizations: The Context of Organisational Microclimate. Sustainability, 12(4), 1-23.

Wibawanto, A., Budiyanto, B. ve Suwitho, S. (2020). The Influence of Nepotism Culture and Socıal Capital on Work Motivation and Organızatıonal Trust. *International Journal of Innovation, Creativity and Change*, 14(12), 1077-1096.

Yaman, Z. (2021). Kayırmacılığın *Örgütsel Bağlılık ve Tükenmişliğe Etkisi*. Yüksek Lisans Tezi, İstanbul: İstanbul Sabahattin Zaim Üniversitesi.

Yavuz, B. ve Akın, A. (2016). Nepotizm ile Örgütsel Adalet Arasındaki İlişkiyi Tespit Etmeye Yönelik Bir Araştırma. *Journal of International Social Research*, 9(44). 1270-1281.

Yazıcı, M. ve Can, S. (2020). Etik Problem Olarak Kurumlarda Örgütsel Kayırmacılık, *ARHUSS*, 3(2), 212-244.

KAYNAKÇA

Alben, L. (1996). *Defining the criteria for effective interaction design. 3*(3), 11-15.

Aytekin A. ve Yücel, Y., B. (2017). Bankamatiklerin Arayüz Tasarımlarının Karşılaştırılması**.** *Avrasya Sosyal ve Ekonomi Araştırmaları Dergisi ASEAD,* 4(12), 63-92.

Baranseli, E., S. ve Koca, H., İ. (2021). Arayüz tabanlı mobil iletişim çağında üniversitelerin mobil uygulama arayüz tasarımları üzerine bir inceleme. *Yeni Medya Dergisi.*10, 63-86.

Çeken, B. ve Ersan Şenoymak, M. (2017). Çocuklara yönelik grafik kullanıcı arayüz tasarımının kullanılabilirlik ve eğlence bakımından önemi. *Anadolu Üniversitesi Sanat ve Tasarım Dergisi*, 216-233.

Desmet, P., and Hekkert, P. (2007). Framework of product experience. *International Journal of Design,* 1(1), 57-66.

Dinç, O. (2018). *Mobil uyumlu web site arayüzlerinde kullanılabilirlik.* Işık Üniversitesi Sosyal Bilimler Enstitüsü, Yüksek Lisans Tezi, İstanbul.

Ercan, M. ve Tiryakioğlu, F. (2020). Hürriyet mobil haber sitesinin kullanıcı deneyim tasarımı bağlamında incelenmesi. *Karadeniz İletişim Araştırmaları Dergisi,* 10(2), 270-300.

Galitz, W. (2007). *The Essential Guide to User Interface Design An Introduction to GUI Design Principles and Techniques*, Third Edition. Canada: Wiley Publishing.

Hamurcu, A. (2014). Türkiye'de kullanıcı deneyimi tasarımının doğuşu ve gelişim sürecinde endüstriyel tasarımcıların rolü, *UTAK 2014: Eğitim, Araştırma, Meslek ve Sosyal Sorumluluk,* 333-347.

Hassenzahl, M. (2008). User experience (UX): towards an experiential perspective on product quality Proceedings of the 20th International Conference of the Association Francophone d'Interaction Homme-Machine Metz, France: ACM. 11-15.

Heijden, H. (2003). Factors influencing the usage of websites: The case of a generic portal in the Netherlands. *Information and Management*, 40(6), 541–549.

ISO, S. (1998). 9241-11 (1998). Ergonomic requirements for office work with visual

display terminals *(VDTs)–Part II Guidance on Usability*. *https://www.iso.org/obp/ui/#iso:std:iso:9241:-11:ed-1:v1:en. Erişim Tarihi: 12.07.2022.*

İlhan, M. (2016). *Türkiye'de illerin tanıtımına yönelik ürün ambalajlarının değerlendirilmesi.* Gazi Üniversitesi Eğitim Bilimleri Enstitüsü, Yüksek Lisans Tezi, Ankara.

Karataş, Z. (2017). Sosyal bilim araştırmalarında paradigma değişimi: nitel yaklaşımın yükselişi. *Türkiye Sosyal Hizmet Araştırmaları Dergisi,* 1(1), 68-88.

Kahraman, M. E.ve Toy, E. (2017). Çocuk merkezli kullanıcı arayüz tasarımlarında ikon kullanımı. *Medeniyet Sanat Tasarım ve Mimarlık Fakültesi Dergisi*, 3(1), 2017, 8-28.

Kaya, K. S., (2019). Mobil *uygulamalarda farklı ihtiyaç gruplarına yönelik arayüz çözümlemeleri üzerine bir inceleme*. Anadolu Üniversitesi Güzel Sanatlar Enstitüsü, Yüksek Lisans Tezi, Eskişehir.

Kleinberger, T., Becker, M., Ras, E., Holzinger, A. and Müller, P. (2007). Ambient intelligence in assisted living: enable elderly people to handle future interfaces. *Springer-Verlag Berlin*. 103–112. Erişim Tarihi: 19.07.2022

Kuru, A. (2015). Teknolojik ürünlerde kullanıcı deneyimi üzerine bütünsel bir model**.** *Süleyman Demirel Üniversitesi Mühendislik Bilimleri ve Tasarım Dergisi*, 3(3), 567-574.

Miranda, M. G. (2011). The importance of graphic users interface, analysis of graphical user interface design in the context of human-computer interaction. *In Edulearn 11 Proceedings,* 7137-7144.

Nielsen, J. (1993). *Usability Engineering*. Morgan Kaufmann. http://www2.engr.arizona.edu/~ece596c/lysecky/uploads/Main/Lec9.pdf Erişim Tarihi: 13.07.2022

Özünaldım, A. (2022). *Getir benzeri uygulamalar*.https://technotoday.com.tr/getir-benzeri-uygulamalar/ Erişim Tarihi: 13.06.2022

PupaHouse, (2020). *Getir, İstegelsin, Migros Hemen ve Banabi uygulamalarında sipariş süreci kullanıcı deneyimi*. https://medium.com/pupahouse/getir-i%CC%87stegelsin-migros-hemen-ve-banabi-uygulamalar%C4%B1nda-sipari%C5%9F-s%C3%BCreci-kullan%C4%B1c%C4%B1-deneyimi-8626278d4295 Erişim Tarihi: 13.06.2022

Uçar, T., F. (2004). *Görsel iletişim ve grafik tasarım.* İstanbul: İnkılap.

Yüksek, A., G., Kaynar, O., Arslan, H., Elyakan, ve M., L. (2016). Arayüz geliştirme sürecinde kullanıcı deneyimlerinin ürün tasarımlarına olan etkisi ve kullanıcı odaklı ekran tasarımlarının oluşturulması. 3. *Uluslararası Yönetim Bilişim Sistemleri Konferansı*, 86-96.

https://www.ideasoft.com.tr/kullanici-arayuzu-ve-kullanici-deneyimi-nedir/

https://mergen.anadolu.edu.tr/courses/95/pages/ux-ve-ui-nedir

KAYNAKÇA

Adak, N. (2016). Evlilik veya Evlilik Dışı Birlikte Yaşama: Üniversite Öğrencileri Üzerine Bir Araştırma. *Sosyoloji Dergisi*, Armağan Sayısı, 23-40.

Aktaş, G. (2015). Türkiye'de Aile Sosyolojisi Çalışmalarına Genel Bir Bakış. *Sosyoloji Konferansları*, 0(52), 419-441.

Amman, M.T. (2021). Türkiye'de Ailenin Dönüşümü ve Kırılganlaşması. İçinde H.M. YÜCER ve Y.S. ZAVALSIZ (Editörler), *Türkiye'nin Toplumsal Yapısı ve Sosyal Değişme.* (s. 93-110). Bursa: Ekin Basım Yayın Dağıtım.

Arslantürk, Z. ve Amman, M.T. (1999). *Sosyoloji: Kavramlar, Kurumlar, Süreçler, Teoriler*. İstanbul: MÜİF Vakfı Yayınları.

Aydın, M. (2000). *Kurumlar Sosyolojisi*. Ankara: Vadi Yayınları.

Aydın, O. ve Baran, G. (2010). Toplumsal Değişme Sürecinde Evlenme ve Boşanma. *Toplum ve Sosyal Hizmet*, 21(2), 117-128.

Baş, E. ve Cengiz, E. (2018). Üniversite Öğrencilerinin Evlilik ve Aileyi Anlamlandırma Biçimleri: Karadeniz Teknik Üniversitesi Örneği. İMGELEM, 2, 1-24.

Bener, Ö. ve Günay, G. (2013). Gençlerin evlilik ve aile yaşamına ilişkin tutumları. *Karabük Üniversitesi Sosyal Bilimler Enstitüsü Dergisi*, 3(1), 1-16.

Can, Y. (2015). Attitude of the University Students, Family, Gender Roles and Violence Towards the Women. *International Journal of Social Sciences and Education Research,* 1(1), 163–175.

Corbier, M. (1991). Constructing Kinship in Rome: Marriage and Divorce, Filiation and Adaption. İçinde D.I. Kertzer ve R.P. Saller (Editörler), *The Family in Italy from Antiquity to the Present*, New Haven.

Çaki, F. (2019). Farklılaşan Dünyada Aile Politikaları ve Ailenin Geleceği. İçinde N. AVCI ve E. AKSOY (Editörler), *Aile Sosyolojisi*. (s. 273-311). İstanbul: Lisans Yayıncılık.

Çilli, A.S., Kaya, N., Bodur, S., Özkan, İ. ve Kucur, R. (2004). Ev Kadınlarında ve Çalışan Evli Kadınlarda Psikolojik Belirtilerin Karşılaştırılması. *Genel Tıp Dergisi,* 14(1), 1-5.

Çobanoğlu, A. (2020). Türk Aile Yapısında ve Kültüründe Yakın Gelecekte Önem Kazanacağı Öngörülen Değişimler. *Sosyal ve Beşeri Bilimler Dergisi,* 4(2), 68-80.

Engin, M. (2022). Türkiye'de Aile Yapısının Dönüşümü: Sorunlar ve Beklentiler. *Uluslararası Sosyal Hizmet Araştırmaları Dergisi*, 2(1), 123-136.

Erdin, İ.H. ve Taslı, İ.T. (2015). Birlikte Yaşama Perspektifinden Duyarlı Konularda Tarih Yazımı. *Akademik Bakış Dergisi*, 49, 13-24.

Giddens, A. (2008). *Sosyoloji*. İstanbul: Kırmızı Yayınları.

Gittins, D. (2011). *Aile Sorgulanıyor*. İstanbul: Pencere Yayınları.

Gökçe, B. (1991). *Aile ve Aile Tipleri Üzerine Bir İnceleme, Aile Yazıları I, Temel Kavramlar Yapı ve Tarihi Süreç*. Bilim Serisi 5/I, Ankara: Başbakanlık Aile Araştırma Kurumu Yayınları.

Hatch, A. (2015). Saying "I Don't" to Matrimony An Investigation of Why Long-Term Heterosexual Cohabitors Choose not to Marry. *Journal Of Family Issues,* 38(12), 1651-1674.

Haviland, W.A. (2002). *Kültürel Antropoloji*. (çev. H. İnaç ve S. Çiftçi). İstanbul: Kaknüs Yayınları.

Kara, B. (2018). Türkiye'de Aile Yapısının Değişimine Etki Eden Dinamikler. *Karadeniz Uluslararası Bilimsel Dergi,* 40, 374-385.

Keldal, G. (2021a). Evliliğe Bakış Açısı ve Evlilikten Beklentiler. *Çukurova Üniversitesi Sosyal Bilimler Enstitüsü Dergisi*, 30(1), 1-10.

Keldal, G. (2021b). Üniversite Öğrencilerinin Gözünden Evlilik. *Afyon Kocatepe Üniversitesi Sosyal Bilimler Dergisi*, 23(2), 375-393.

Kızılçelik, S. ve Erjem, Y. (1992). *Açıklamalı Sosyoloji Terimler Sözlüğü*. Konya: Göksu Matbaası.

Kiernan, K. (2004). Unmarried Cohabitation and Parenthood in Britain and Europe. *Law & Policy*, 26(1), 33-55.

Koç, İ. (2018).Türkiye'de Aile Yapısının Değişimi Sürecinde Tek Ebeveynli Ailelerin Oluşumu, Belirleyicileri ve Refah Durumu. İçinde *Türkiye Aile Yapısı İleri İstatistik Analizi*, (s. 36-84). Araştırma ve Politika Serisi 65, Ankara.

Kurt, A. (2006). Dünden Bugüne Türk Ailesi. İçinde M. ZENCİRKIRAN (Editör), *Dünden Bugüne Türkiye'nin Toplumsal Yapısı*. (s. 335-367). Ankara: Nova Basın Yayın.

Locke, J. (2012). *Yönetim Üzerine İkinci İnceleme, Sivil Yönetimin Gerçek Kökeni, Boyutu ve Amacı Üzerine Bir Deneme.* (çev. F. Bakırcı). Ankara: Ebabil Yayınları.

Malinowski, B. (1989). *İlkel Toplumlarda Cinsellik ve Baskı.* (çev. H. Portakal). İstanbul: Kabalcı Yayınevi.

Marshall, G. (1999). *Sosyoloji Sözlüğü*. (çev. O. Akınhay ve D. Kömürcü). Ankara: Bilim ve Sanat Yayınları.

Murdock, G. (1949). *Social Structure*. New York: Macmillan.

Ozankaya, Ö. (1979). *Toplum Bilimine Giriş*. Ankara: Ankara Üniversitesi Siyasal Bilimler Fakültesi Yayınları.

Sadıkoğlu, Z.Z. (2021). Modern Türk Aile Yapısında ve Kadınların Uğraşlarında Değişme. *Tesam Akademi Dergisi*, 9(1), 317-347.

Sarı, Ö. (2019). Toplumsal Değişmenin Aileye Yansıması. İçinde N. AVCI ve E. AKSOY (Editörler), *Aile Sosyolojisi*. (s. 89-98). İstanbul: Lisans Yayıncılık.

Sayın, Ö. (1990). *Aile Sosyolojisi*. İzmir: Ege Üniversitesi Edebiyat Fakültesi Yayınları.

Şentürk, Ü. (2008). Aile Kurumuna Yönelik Güncel Riskler. *Aile ve Toplum*, 10(4), 7-31.

Tezcan, M. (2010). *Sosyolojiye Giriş*. Ankara: Anı Yayıncılık.

Turan, F. (2011). Aile ve Değişme. İçinde A. KASAPOĞLU ve N. KARKINER (Editörler), *Aile Sosyolojisi*. (s. 237-253). Eskisehir: T.C. Anadolu Üniversitesi Yayını.

Turğut, F. (2017). Tarihsel Süreçte Aile Kurumunun Dönüşümü ve Geleceğe Yönelik Çıkarımlar. *Medeniyet ve Toplum*, 1(1), 93-117.

Türkarslan, N. (2012). Aile Sosyolojisi. İçinde M. TUNA (Editör), *Sosyolojiye Giriş*. (s. 210-225). Ankara: Detay Yayıncılık.

Türkkahraman, M. (2006). *Toplum ve Temel Toplumsal Kurumlar Sosyolojisine Giriş*. Ankara: Alp Yayınevi.

Yakışır, N.A. (2009). Bir Modern Olgu Olarak Çokkültürlülük. Yüksek Lisans Tezi. Konya: Selçuk Üniversitesi.

Yaşar Ekici, F. (2014). Türk Aile Yapısının Değişim ve Bu Değişim ve Dönüşüme Etki Eden Unsurların Değerlendirilmesi. *The Journal of Academic Social Science Studies*, 30, 209-224.

Yılmaz, S. (2019). Türk Aile Yapısı. İçinde N. AVCI ve E. AKSOY (Editörler), *Aile Sosyolojisi*. (s. 31-45). İstanbul: Lisans Yayıncılık.

Zencirkıran, M. (2016). *Sosyoloji.* Bursa: Dora Basım-Yayın.

Zeybekoğlu, Ö. (2018). Değişen ve Değiş(e)meyen Yönleriyle Aile: Yapısı, Türleri, İşlevleri. İçinde N. ADAK (Editör), *Değişen Toplumda Değişen Aile*. (s. 39-64). Ankara: Siyasal Kitabevi.

İnternet Kaynakları

"Explaining the Changing Patterns of Marriage". https://revisesociology.com/2015/03/29/explaining-changing-patterns-marriage (E.T.: 24.07.2022)

https://stringfixer.com/tr/Live-in_relationship (E.T.: 19.07.2022).

Türkiye İstatistik Kurumu "Evlenme ve Boşanma İstatistikleri" https://data.tuik.gov.tr/Bulten/Index?p=Evlenme-ve-Bosanma-Istatistikleri-2021-45568 (E.T. 20.07.2022).

Türkiye İstatistik Kurumu "Türkiye Aile Yapısı Araştırması, 2021" https://data.tuik.gov.tr/Bulten/Index?p=Turkiye-Aile-Yapisi-Arastirmasi-2021-45813 (E.T. 17.07.2022).

Türkiye İstatistik Kurumu "Yaşam Memnuniyeti Araştırması, 2021" https://www.tuik.gov.tr/media/announcements/yasam_memnuniyeti_arastirmasi_2021.pdf (E.T. 18.07.2022).

KAYNAKÇA

Albayrak, A. ve Oyan, S. (2020). Kore Mutfağı. İçinde N. ŞAHİN PERÇİN (Editör), *Dünya Mutfak Kültürleri*. İstanbul: Beta Yayıncılık.

Atasoy, E. (2020a). Tourism Symbol of The Philippines Republic: The Boracay Island. *Uluslararası İnsan ve Sanat Araştırmaları Dergisi,* 5(6), 68-80.

Atasoy, E. (2020b). Filipinler Cumhuriyetinin Turizm Coğrafyasından Bir Kesit: Leyte Adası. *Ağrı İbrahim Çeçen Üniversitesi Sosyal Bilimler Enstitüsü Dergisi,* 6(2), 395-415.

Bucak, T. ve Yiğit, S. (2020). Japon Mutfağı. İçinde N. ŞAHİN PERÇİN (Editör), *Dünya Mutfak Kültürleri*. İstanbul: Beta Yayıncılık.

Buyruk, L. ve Zaro, S. (2020). Filipin Mutfağı. İçinde N. ŞAHİN PERÇİN (Editör), *Dünya Mutfak Kültürleri*. İstanbul: Beta Yayıncılık.

Eliçalışkan, M. (t.y.a). *Güney Kore Coğrafi Özellikleri, Coğrafya Dünyası*, https://www.cografya.gen.tr/siyasi/devletler/guney-kore.htm (E.T.: 15.03.2022).

Eliçalışkan, M. (t.y.b). *Tayland Coğrafi Özellikleri*, *Coğrafya Dünyası*, https://www.cografya.gen.tr/siyasi/devletler/tayland.htm (E.T.: 15.03.2022).

Erinç, S. (1995). *Endonezya, TDV İslam Ansiklopedisi*, https://islamansiklopedisi.org.tr/endonezya (E.T.: 14.03.2022).

Eskişehir Ticaret Odası (t.y.). *Tayvan Ülke Bülteni,* https://www.etonet.org.tr/uploads/UlkeRaporlari/tayvan.pdf (E.T.: 10.03.2022).

JB, A. ve Macatulad, R. (2021). *Japanese Street Food: 15 Must-Try Dishes. Will Fly for Food*, https://www.willflyforfood.net/japanese-street-food/ (E.T.: 04.04.2022).

Kapan, K., Yulu, A. ve Yu, A. (2018). Filipinler'de Turizm Faaliyetlerinin Tarihsel Gelişimi. *Marmara Coğrafya Dergisi,* (37), 144-151.

Karluk, A.C. (2020). *Doğu Asya'nın İncisi: TAYVAN,* https://dergipark.org.tr/en/download/article-file/1184353 (E.T.: 10.03.2022).

Keskin, E. ve Solunoğlu, A. (2020). Malezya Mutfağı. İçinde N. ŞAHİN PERÇİN (Editör), *Dünya Mutfak Kültürleri.* İstanbul: Beta Yayıncılık.

Kilinç, U. ve Kilinç, O. (2020). Tayland Mutfağı. İçinde N. ŞAHİN PERÇİN (Editör), *Dünya Mutfak Kültürleri.* İstanbul: Beta Yayıncılık.

Koç, A. (2014). *Malezya Ülke Raporu,* https://english.karacadag.gov.tr/Dokuman/Dosya/www.karacadag.org.tr_3_ZJ1M81MS_malezya_ulke_raporu.pdf (E.T.: 14.03.2022).

Koç, K. (2020). Ülke Tanıtımı Japonya. *Asya Araştırmaları Uluslararası Sosyal Bilimler Dergisi,* 4(1), 125-134.

Macuk, D. (t.y.a). *11 Street Foods in Taipei, Taiwan You Can't Miss! Chef Denise,* https://www.chefdenise.com/all/street-foods-in-taipei (E.T.: 04.04.2022).

Macuk, D. (t.y.b). *A Local's Guide to the BEST Street Food in Dhaka. Chef Denise,* https://www.chefdenise.com/all/street-food-in-dhaka (E.T.: 04.04.2022).

Michelin Guide (2019). *10 Thai Street Food Dishes to Try (and Where to Find Them),* https://guide.michelin.com/th/en/article/features/10-Thai-Street-Food-Dishes-To-Try-Out-And-Where-to-Find-Them (E.T.: 04.04.2022).

Nenes, M.F. (2009). *International cuisine*. New Jersey: Wiley.

Ngô, B. ve Zimmerman, G. (1979). *The Classic Cuisine of Vietnam*. New York: Barron's/Woodbury.

Osborne, M.E., Dommen, A.J., Zasloff, J.J., Lafont, P.B. ve Silverstein, J. (2021). *Laos, Tarih, Bayrak, Harita, Başkent, Nüfus ve Gerçekler, Britannica*, https://www.britannica.com/place/Laos (E.T.: 14.03.2022).

Phillips, D.A. (2006). *Vietnam*. *Modern World Nations.* New York: Chelsea House Publishers.

Polat, S. (2021). Uzakdoğu ve Avustralya Mutfağı. İçinde M. SARIIŞIK (Editör), *Uluslararası Gastronomi: Temel özellikler—Örnek Menüler ve Reçeteler.* Ankara: Detay Yayıncılık.

T.C. Ticaret Bakanlığı (2021). *Bangladeş Ülke Profili*, https://ticaret.gov.tr/data/5f1ff69513b87604785508c9/Banglade%C5%9F_%C3%9Clke_Profili_12.2021.pdf (E.T.: 03.04.2022).

Tasteatlas (2022). 10 *Most Popular Indonesian Street Foods,* https://www.tasteatlas.com/most-popular-street-foods-in-indonesia (E.T.: 04.04.2022).

Trang, C. (2006). *Curry cuisine: Fragrant dishes from India, Thailand, Vietnam and Indonesia.* New York: DK Publishing.

UNESCO (t.y.a). *Creative cities map | Creative Cities Network,* https://en.unesco.org/creative-cities/creative-cities-map (E.T.: 04.04.2022).

UNESCO (t.y.b). *Jeonju | Creative Cities Network*, https://en.unesco.org/creative-cities/jeonju (E.T.: 03.04.2022).

UNESCO (t.y.c). *Kuching | Yaratıcı Şehirler Ağı*, https://en.unesco.org/creative-cities/kuching (E.T.: 03.04.2022).

UNESCO (t.y.d). *Phetchaburi | Creative Cities Network*, https://en.unesco.org/creative-cities/phetchaburi (E.T.: 04.04.2022).

UNESCO (t.y.e). *Phuket | Creative Cities Network,* https://en.unesco.org/creative-cities/phuket (E.T.: 04.04.2022).

UNESCO (t.y.f). *Tsuruoka | Creative Cities Network,* https://en.unesco.org/creative-cities/tsuruoka (04 Nisan 2022).

UNESCO (t.y.g). *Usuki | Creative Cities Networ,*. https://en.unesco.org/creative-cities/usuki (E.T.: 03.04.2022).

Yena, Y. (2021). *Top 25 Most Popular Korean Street Foods. Chef's Pencil*, https://www.chefspencil.com/most-popular-korean-street-foods/ (E.T.: 04.04.2022).

KAYNAKÇA

BLACK, J. ve GREEN, A. (1992). *Gods, Demons and Symbols of Ancient Mesopotamia*, London: British Museum Press.

Darga, M. (1992). *Hitit Sanatı*, İstanbul: Akbank Kültür ve Sanat Kitapları.

HAAS, V. (1994). *Geschichte Der Hethitischen Religion,Handbuch Der Orientalistik, Leiden*, New York: E.J. Brill.

Oral,E. (2015). Hitit Çanak Çömleğinde Hayvan Tasvirleri. *Arkeoloji ve Sanat Dergisi*, ,s.27-34.

Özgüç, T. (1988). İnandıktepe, Eski Hitit Çağı'nda Önemli Bir Kült Merkezi, An *Important Cult Center In The Old Hittite Period*, Ankara: Türk Tarih Kurumu Yayınları, Türk Tarih Kurumu Basımevi.

SİPAHİ, T. (2014). Son Yıllardaki Çalışmaların ve Buluntuların Işığında Eski Hitit Kabartmalı Vazoları Üzerine Değerlendirmeler. *Anadolu/Anatolia 40*,s.21-43.

Yıldırım, T. (2001). Hüseyindede Kabartmalı Vazosunda Betimlenen Dans Eden Bir Hititli. *Ankara Üniversitesi Dil Ve Tarih Coğrafya Fakültesi Dergisi*, 41(1)-2, s. 1-7.

Yıldırım,T. (2002). Hüseyindede Tepesi'nde Bulunan İkinci Kabartmalı Vazoya Ait Yeni Bir Müzisyen, A New Musician Belonging to the Second Relief Vase Discovered at Hüseyindede Tepesi. *Ankara Üniversitesi Dil ve Tarih Coğrafya Fakültesi Dergisi*, 42(1-2), s. 1-7.

Editör:
Prof. Dr. Didem Önay Derin

Sağlık Bilimleri

Alanında Uluslararası Araştırmalar VIII

EĞİTİM
yayınevi

SAĞLIK BİLİMLERİ ALANINDA ULUSLARARASI ARAŞTIRMALAR VIII

Editör: Prof. Dr. Didem Önay Derin

Genel Yayın Yönetmeni: Yusuf Ziya Aydoğan (yza@egitimyayinevi.com)
Genel Yayın Koordinatörü: Yusuf Yavuz (yusufyavuz@egitimyayinevi.com)
Sayfa Tasarımı: Eğitim Yayınevi Grafik Birimi
Kapak Tasarımı: Eğitim Yayınevi Grafik Birimi

T.C. Kültür ve Turizm Bakanlığı
Yayıncı Sertifika No: 47830

ISBN: 978-625-8341-49-2
1. Baskı, Temmuz 2022

Baskı Cilt
Bulut Dijital Matbaa Sanayi Ticaret Limited Şirketi
Musalla Bağları Mah. İnciköy Sok. 1/A Selçuklu / KONYA
Matbaa Sertifika No: 48120

Kütüphane Kimlik Kartı

SAĞLIK BİLİMLERİ ALANINDA ULUSLARARASI ARAŞTIRMALAR VIII

Editör: Prof. Dr. Didem Önay Derin
306 s., 165x240 mm
Kaynakça var, dizin yok.
ISBN: 978-625-8341-49-2

Copyright © Bu kitabın Türkiye'deki her türlü yayın hakkı Eğitim Yayınevi'ne aittir. Bütün hakları saklıdır. Kitabın tamamı veya bir kısmı 5846 sayılı yasanın hükümlerine göre kitabı yayımlayan firmanın ve yazarlarının önceden izni olmadan elektronik/mekanik yolla, fotokopi yoluyla ya da herhangi bir kayıt sistemi ile çoğaltılamaz, yayımlanamaz.

EĞİTİM
yayınevi

Yayınevi Türkiye Ofis: İstanbul: Eğitim Yayınevi Tic. Ltd. Şti., Atakent mah. Yasemen sok. No: 4/B, Ümraniye, İstanbul, Türkiye

Konya: Eğitim Yayınevi Tic. Ltd. Şti., Fevzi Çakmak Mah. 10721 Sok. B Blok, No: 16/B, Safakent, Karatay, Konya, Türkiye
+90 332 351 92 85, +90 533 151 50 42, 0 332 502 50 42
bilgi@egitimyayinevi.com

Yayınevi Amerika Ofis: New York: Egitim Publishing Group, Inc.
P.O. Box 768/Armonk, New York, 10504-0768, United States of America
americaoffice@egitimyayinevi.com

Lojistik ve Sevkiyat Merkezi: Kitapmatik Lojistik ve Sevkiyat Merkezi, Fevzi Çakmak Mah. 10721 Sok. B Blok, No: 16/B, Safakent, Karatay, Konya, Türkiye
sevkiyat@egitimyayinevi.com

Kitabevi Şubesi: Eğitim Kitabevi, Şükran mah. Rampalı 121, Meram, Konya, Türkiye
+90 332 499 90 00
bilgi@egitimkitabevi.com

İnternet Satış: www.kitapmatik.com.tr
+90 537 512 43 00
bilgi@kitapmatik.com.tr

kitapmatik
İlk okuyan siz olun
İnternetteki kitapçınız

KAYNAKÇA

Abbott AL. Medical (nonsurgical) intervention alone is now best for prevention of stroke associated with asymptomatic severe carotid stenosis: results of a systematic review and analysis. Stroke 2009;40:e573-83.

Alkhouli M, Friedman PA. Ischemic Stroke Risk in Patients With Nonvalvular Atrial Fibrillation: JACC Review Topic of the Week. J Am Coll Cardiol 2019;74:3050-65.

Amarenco P, Benavente O, Goldstein LB, et al. Results of the Stroke Prevention by Aggressive Reduction in Cholesterol Levels (SPARCL) trial by stroke subtypes. Stroke 2009;40:1405-9.

Appel LJ, Moore TJ, Obarzanek E, et al. A clinical trial of the effects of dietary patterns on blood pressure. DASH Collaborative Research Group. N Engl J Med 1997;336:1117-24.

Appelros P, Nydevik I, Viitanen M. Poor outcome after first-ever stroke: predictors for death, dependency, and recurrent stroke within the first year. Stroke 2003;34:122-6.

Arboix A, García-Eroles L, Massons J, Oliveres M, Targa C. Acute stroke in very old people: clinical features and predictors of in-hospital mortality. J Am Geriatr Soc 2000;48:36-41.

Barbé F, Durán-Cantolla J, Sánchez-de-la-Torre M, et al. Effect of continuous positive airway pressure on the incidence of hypertension and cardiovascular events in nonsleepy patients with obstructive sleep apnea: a randomized controlled trial. Jama 2012;307:2161-8.

Bassetti CL, Milanova M, Gugger M. Sleep-disordered breathing and acute ischemic stroke: diagnosis, risk factors, treatment, evolution, and long-term clinical outcome. Stroke 2006;37:967-72.

Benjamin EJ, Blaha MJ, Chiuve SE, et al. Heart Disease and Stroke Statistics-2017 Update: A Report From the American Heart Association. Circulation 2017;135:e146-e603.

Bots SH, Peters SAE, Woodward M. Sex differences in coronary heart disease and stroke mortality: a global assessment of the effect of ageing between 1980 and 2010. BMJ Glob Health 2017;2:e000298.

Camm AJ, Kirchhof P, Lip GY, et al. Guidelines for the management of atrial fibrillation: the Task Force for the Management of Atrial Fibrillation of the European Society of Cardiology (ESC). Eur Heart J 2010;31:2369-429.

Chamberlain JJ, Rhinehart AS, Shaefer CF, Jr., Neuman A. Diagnosis and Management of Diabetes: Synopsis of the 2016 American Diabetes Association Standards of Medical Care in Diabetes. Ann Intern Med 2016;164:542-52.

Chimowitz MI, Lynn MJ, Howlett-Smith H, et al. Comparison of warfarin and aspirin for symptomatic intracranial arterial stenosis. N Engl J Med 2005;352:1305-16.

Chobanian AV, Bakris GL, Black HR, et al. The Seventh Report of the Joint National Committee on Prevention, Detection, Evaluation, and Treatment of High Blood Pressure: the JNC 7 report. Jama 2003;289:2560-72.

Derdeyn CP, Chimowitz MI, Lynn MJ, et al. Aggressive medical treatment with or without stenting in high-risk patients with intracranial artery stenosis (SAMMPRIS): the final results of a randomised trial. Lancet 2014;383:333-41.

Diener HC, Cunha L, Forbes C, Sivenius J, Smets P, Lowenthal A. European Stroke Prevention Study. 2. Dipyridamole and acetylsalicylic acid in the secondary prevention of stroke. J Neurol Sci 1996;143:1-13.

Ding XQ, Hagel C, Ringelstein EB, et al. MRI features of pontine autosomal dominant microangiopathy and leukoencephalopathy (PADMAL). J Neuroimaging 2010;20:134-40.

Endarterectomy for asymptomatic carotid artery stenosis. Executive Committee for the Asymptomatic Carotid Atherosclerosis Study. Jama 1995;273:1421-8.

Estruch R, Ros E, Martínez-González MA. Mediterranean diet for primary prevention of cardiovascular disease. N Engl J Med 2013;369:676-7.

Feigin VL, Lawes CM, Bennett DA, Barker-Collo SL, Parag V. Worldwide stroke incidence and early case fatality reported in 56 population-based studies: a systematic review. Lancet Neurol 2009;8:355-69.

Fukutake T. Cerebral autosomal recessive arteriopathy with subcortical infarcts and leukoencephalopathy (CARASIL): from discovery to gene identification. J Stroke Cerebrovasc Dis 2011;20:85-93.

Global, regional, and national age-sex specific all-cause and cause-specific mortality for 240 causes of death, 1990-2013: a systematic analysis for the Global Burden of Disease Study 2013. Lancet 2015;385:117-71.

Global, regional, and national burden of stroke, 1990-2016: a systematic analysis for the Global Burden of Disease Study 2016. Lancet Neurol 2019;18:439-58.

Goessens BM, Visseren FL, Kappelle LJ, Algra A, van der Graaf Y. Asymptomatic carotid artery stenosis and the risk of new vascular events in patients with manifest arterial disease: the SMART study. Stroke 2007;38:1470-5.

Hackam DG, Spence JD. Combining multiple approaches for the secondary prevention of vascular events after stroke: a quantitative modeling study. Stroke 2007;38:1881-5.

He J, Klag MJ, Wu Z, Whelton PK. Stroke in the People's Republic of China. I. Geographic variations in incidence and risk factors. Stroke 1995;26:2222-7.

January CT, Wann LS, Calkins H, et al. 2019 AHA/ACC/HRS Focused Update of the 2014 AHA/ACC/HRS Guideline for the Management of Patients With Atrial Fibrillation: A Report of the American College of Cardiology/American Heart Association Task Force on Clinical Practice Guidelines and the Heart Rhythm Society. J Am Coll Cardiol 2019;74:104-32.

Kaplan RC, Tirschwell DL, Longstreth WT, Jr., et al. Vascular events, mortality, and preventive therapy following ischemic stroke in the elderly. Neurology 2005;65:835-42.

Kelly-Hayes M. Influence of age and health behaviors on stroke risk: lessons from longitudinal studies. J Am Geriatr Soc 2010;58 Suppl 2:S325-8.

Kernan WN, Ovbiagele B, Black HR, et al. Guidelines for the prevention of stroke in patients with stroke and transient ischemic attack: a guideline for healthcare professionals from the American Heart Association/American Stroke Association. Stroke 2014;45:2160-236.

Kleindorfer D, Broderick J, Khoury J, et al. The unchanging incidence and case-fatality of stroke in the 1990s: a population-based study. Stroke 2006;37:2473-8.

Koenig MK, Emrick L, Karaa A, et al. Recommendations for the Management of Strokelike Episodes in Patients With Mitochondrial Encephalomyopathy, Lactic Acidosis, and Strokelike Episodes. JAMA Neurol 2016;73:591-4.

Meissner I, Wiebers DO, Whisnant JP, O'Fallon WM. The natural history of asymptomatic carotid artery occlusive lesions. Jama 1987;258:2704-7.

Miranda-Vilela AL. Role of polymorphisms in factor V (FV Leiden), prothrombin, plasminogen activator inhibitor type-1 (PAI-1), methylenetetrahydrofolate reductase (MTHFR) and cystathionine β-synthase (CBS) genes as risk factors for thrombophilias. Mini Rev Med Chem 2012;12:997-1006.

Mozaffarian D, Benjamin EJ, Go AS, et al. Heart Disease and Stroke Statistics-2016 Update: A Report From the American Heart Association. Circulation 2016;133:e38-360.

Mukamal KJ, Chung H, Jenny NS, et al. Alcohol use and risk of ischemic stroke among older adults: the cardiovascular health study. Stroke 2005;36:1830-4.

O'Donnell MJ, Xavier D, Liu L, et al. Risk factors for ischaemic and intracerebral haemorrhagic stroke in 22 countries (the INTERSTROKE study): a case-control study. Lancet 2010;376:112-23.

O'Leary DH, Polak JF, Kronmal RA, et al. Distribution and correlates of sonographically detected carotid artery disease in the Cardiovascular Health Study. The CHS Collaborative Research Group. Stroke 1992;23:1752-60.

Rexrode KM, Hennekens CH, Willett WC, et al. A prospective study of body mass index, weight change, and risk of stroke in women. Jama 1997;277:1539-45.

Ridker PM, Danielson E, Fonseca FA, et al. Rosuvastatin to prevent vascular events in men and women with elevated C-reactive protein. N Engl J Med 2008;359:2195-207.

Rolfs A, Böttcher T, Zschiesche M, et al. Prevalence of Fabry disease in patients with cryptogenic stroke: a prospective study. Lancet 2005;366:1794-6.

Roy-O'Reilly M, McCullough LD. Age and Sex Are Critical Factors in Ischemic Stroke Pathology. Endocrinology 2018;159:3120-31.

Sacco RL, Kasner SE, Broderick JP, et al. An updated definition of stroke for the 21st century: a statement for healthcare professionals from the American Heart Association/American Stroke Association. Stroke 2013;44:2064-89.

Sarikaya H, Ferro J, Arnold M. Stroke Prevention - Medical and Lifestyle Measures. European Neurology 2015;73:150-7.

Seshadri S, Wolf PA, Beiser A, et al. Elevated midlife blood pressure increases stroke risk in elderly persons: the Framingham Study. Arch Intern Med 2001;161:2343-50.

Shah RS, Cole JW. Smoking and stroke: the more you smoke the more you stroke. Expert Rev Cardiovasc Ther 2010;8:917-32.

Sourander P, Wålinder J. Hereditary multi-infarct dementia. Morphological and clinical studies of a new disease. Acta Neuropathol 1977;39:247-54.

Stam AH, Kothari PH, Shaikh A, et al. Retinal vasculopathy with cerebral leukoencephalopathy and systemic manifestations. Brain 2016;139:2909-22.

Stamler J, Vaccaro O, Neaton JD, Wentworth D. Diabetes, other risk factors, and 12-yr cardiovascular mortality for men screened in the Multiple Risk Factor Intervention Trial. Diabetes Care 1993;16:434-44.

The World Health Organization MONICA Project (monitoring trends and determinants in cardiovascular disease): a major international collaboration. WHO MONICA Project Principal Investigators. J Clin Epidemiol 1988;41:105-14.

Wardlaw JM, Brazzelli M, Chappell FM, et al. ABCD2 score and secondary stroke prevention: meta-analysis and effect per 1,000 patients triaged. Neurology 2015;85:373-80.

Warfarin versus aspirin for prevention of thromboembolism in atrial fibrillation: Stroke Prevention in Atrial Fibrillation II Study. Lancet 1994;343:687-91.

Wilson PW, Hoeg JM, D'Agostino RB, et al. Cumulative effects of high cholesterol levels, high blood pressure, and cigarette smoking on carotid stenosis. N Engl J Med 1997;337:516-22.

Wu S, Wu B, Liu M, et al. Stroke in China: advances and challenges in epidemiology, prevention, and management. Lancet Neurol 2019;18:394-405.

Yu S, Su Z, Miao J, et al. Different Types of Family History of Stroke and Stroke Risk: Results Based on 655,552 Individuals. J Stroke Cerebrovasc Dis 2019;28:587-94.

KAYNAKÇA

Alberti, R. E. & Emmons, M. L. (2001a). *Yourperfectright: A guidetoassertivebehavior*. Atascadero, CA: Impact.

Aydın, Ş. (2015). *Travma Sonrası Stres Bozukluğu Tedavisinde Travma Odaklı Bilişsel ve Davranışçı Terapiler, Göz Hareketleriyle Duyarsızlaştırma ve Yeniden İşleme (EMDR) VE Farmakolojik Tedavilerin Etkinliğine Yönelik Karşılaştırmalı Bir Meta-Analiz*. Yayımlanmamış Yüksek Lisans Tezi. Haliç Üniversitesi. İstanbul.

Corey, G. (2005). *Psikolojik Danışma ve Psikoretapi Kuram ve Uygulamaları.* Mentis Yayıncılık: Ankara.

Cormier, S. & Nurius, P. S. (2003). *Interview in gand change strategies for helpers: Fundamental skills and cognitive behavioral interventions*(5th ed). Pacific Grove, CA: Brooks/Cole.

Kırman, A. & Doğan, Ö. (2017). Anne-Baba Çocuk İlişkileri. *Hacettepe Üniversitesi Sağlık Bilimleri Fakültesi Dergisi*, 4 (1), 28-49.

Lipke, H. (2003). Comment on Hembree and Foa (2003) and EMDR. *Journal of Traumatic Stress, 6*, 573-574.

Prochaska, J. O. & Norcross, J. C. (2003). *Systems of psychotherapy: A transactional analysis* (5th ed.). Pacific Grove, CA: Brooks/Cole.

Sadock, BJ. & Sadock, VA. (2003). Kaplan & Sadocks's Synopsis of psychiatry: Behavioral Sciences, Clinical Psychiatry. Ninth Ed. Philadelphia: Lippincott Williams & Wilkins Publishing, 623-631.

Seligman, L. (2001). *Systems, strategies and skills of counseling and psychotherapy.* New Jersey: Prentice-Hall.

Shapiro, F. (1996). Eye movement desensitization and reprocessing (EMDR): Evaluation of controlled PTSD research. *Journal Behavior The rapy and Exposure Psychiatry, 27, 209-218.*

Shapiro, F. (2001). *Eye movement desensitization and reprocessing: Basic principles, protocols, and procedures*. 2. Baskı. New York: Guilford Press.

Shapiro, E. (2012). EMDR and early psychological intervention following trauma. *European Review of Applied Psychology*, 62, 241-251.

Solomon, R. M. & Shapiro, F. (2008). EMDR and the adaptive information processing model: potential mechanisms of change. *Journal of EMDR Practice and Research*, 2, 315–325.

Solomon, R. & Oren, E. (2012). EMDR therapy: An over view of its development and mechanisms of action. *European Review of Applied Psychology*, 62(4), 197-203.

Spiegler, M. D. & Guevremont, D. C. (2003). *Contemporary behavior therapy* (4th ed.). Pacific Grove, CA: Brooks/Cole.

Wanders, F., Serra, M. & Jongh, A. (2008). EMDR versus CBT for children with self-esteemand behavioral problems: A randomized controlled trial. *Journal of EMDR Practice and Research, 2,* 180-189.

KAYNAKLAR

Aspegren, D., Hyde, T., & Miller, M. (2007). Conservative treatment of a female collegiate volleyball player with costochondritis. *Journal of manipulative and physiological therapeutics*, *30*(4), 321-325.

Baker, R. T., Hansberger, B. L., Warren, L., & Nasypany, A. (2015). A novel approach for the reversal of chronic apparent hamstring tightness: a case report. International journal of sports physical therapy, 10(5), 723.

Baker, R. T., Nasypany, A., Seegmiller, J. G., & Baker, J. G. (2013). Instrument-assisted soft tissue mobilization treatment for tissue extensibility dysfunction. International Journal of Athletic Therapy and Training, 18(5), 16-21.

Barnes, M. F. (1997). The basic science of myofascial release: morphologic change in connective tissue. Journal of bodywork and movement therapies, 1(4), 231-238.

Black, D. W. (2010). Treatment of knee arthrofibrosis and quadriceps insufficiency after patellar tendon repair: a case report including use of the graston technique. International journal of therapeutic massage & bodywork, 3(2), 14.

Blanchette, M. A., & Normand, M. C. (2011). Augmented soft tissue mobilization vs natural history in the treatment of lateral epicondylitis: a pilot study. Journal of manipulative and physiological therapeutics, 34(2), 123-130.

Brantingham, J. W., Globe, G. A., Jensen, M. L., Cassa, T. K., Globe, D. R., Price, J. L., ... & Lee, F. T. (2009). A feasibility study comparing two chiropractic protocols in the treatment of patellofemoral pain syndrome. Journal of manipulative and physiological therapeutics, 32(7), 536-548.

Burke, J., Buchberger, D. J., Carey-Loghmani, M. T., Dougherty, P. E., Greco, D. S., & Dishman, J. D. (2007). A pilot study comparing two manual therapy interventions for carpal tunnel syndrome. Journal of manipulative and physiological therapeutics, 30(1), 50-61.

Carey-Loghmani, M. T., Schrader, J. W., & Hammer, W. I. (2010). Graston technique: M1 instruction manual. Graston Technique,, 5-130.

Cheatham, S. W., Baker, R., & Kreiswirth, E. (2019). Instrument assisted soft-tissue mobilization: a commentary on clinical practice guidelines for rehabilitation professionals. International journal of sports physical therapy, 14(4), 670.

Cheatham, S. W., Lee, M., Cain, M., & Baker, R. (2016). The efficacy of instrument assisted soft tissue mobilization: a systematic review. The Journal of the Canadian Chiropractic Association, 60(3), 200.

Coviello, J. P., Kakar, R. S., & Reynolds, T. J. (2017). Short-term effects of instrument-assisted soft tissue mobilization on pain free range of motion in a weightlifter with subacromial pain syndrome. International Journal of Sports Physical Therapy, 12(1), 144.

Daniels, C. J., & Morrell, A. P. (2012). Chiropractic management of pediatric plantar fasciitis: a case report. Journal of chiropractic medicine, 11(1), 58-63.

Davidson, C. J., Ganion, L. R., Gehlsen, G. M., Verhoestra, B. E. T. H., Roepke, J. E., & Sevier, T. L. (1997). Rat tendon morphologic and functional changes resulting from soft tissue mobilization. Medicine and science in sports and exercise, 29(3), 313-319.

de Baranda, P. S., & Ayala, F. (2010). Chronic flexibility improvement after 12 week of stretching program utilizing the ACSM recommendations: hamstring flexibility. International journal of sports medicine, 31(06), 389-396.

Emel E, Abdallah A, Özer AF. Spinal cerrahide hasta değerlendirme ve öykü (Bölüm 13). In: Özer AF, Arslantaş A, Dalbayrak S (yazarlar), Temel Spinal Cerrahi-Cilt 1. İntertıp Yayınevi, Ankara 2015; ss 99-108.

Ge, W., Roth, E., & Sansone, A. (2017). A quasi-experimental study on the effects of instrument assisted soft tissue mobilization on mechanosensitive neurons. Journal of physical therapy science, 29(4), 654-657.

Gehlsen, G. M., Ganion, L. R., & Helfst, R. O. B. E. R. T. (1999). Fibroblast responses to variation in soft tissue mobilization pressure. Medicine and science in sports and exercise, 31(4), 531-535.

Gulick, D. T. (2014). Influence of instrument assisted soft tissue treatment techniques on myofascial trigger points. Journal of bodywork and movement therapies, 18(4), 602-607.

Hammer, W. I. (2008). The effect of mechanical load on degenerated soft tissue. Journal of Bodywork and Movement Therapies, 12(3), 246-256.

Heinecke, M. L., Thuesen, S. T., & Stow, R. C. (2014). Graston technique on shoulder motion in overhead athletes. J Undergrad Kinesiol Res, 10(1), 27-39.

Howitt, S., Jung, S., & Hammonds, N. (2009). Conservative treatment of a tibialis posterior strain in a novice triathlete: a case report. The Journal of the Canadian Chiropractic Association, 53(1), 23.

Howitt, S., Wong, J., & Zabukovec, S. (2006). The conservative treatment of trigger thumb using graston techniques and active release Techniques®. The Journal of the Canadian Chiropractic Association, 50(4), 249.

Hreljac, A. L. A. N., Marshall, R. N., & Hume, P. A. (2000). Evaluation of lower extremity overuse injury potential in runners. Medicine and science in sports and exercise, 32(9), 1635-1641.

Karmali, A. (2017). Conservative management of MRI-confirmed knee osteoarthritis with instrument-assisted soft-tissue mobilization, joint manipulation, and platelet-rich plasma. The Journal of the Canadian Chiropractic Association, 61(3), 253.

Kim, J., Sung, D. J., & Lee, J. (2017). Therapeutic effectiveness of instrument-assisted soft tissue mobilization for soft tissue injury: mechanisms and practical application. Journal of exercise rehabilitation, 13(1), 12.

Kivlan, B. R., Carcia, C. R., Clemente, F. R., Phelps, A. L., & Martin, R. L. (2015). The effect of Astym® Therapy on muscle strength: a blinded, randomized, clinically controlled trial. BMC musculoskeletal disorders, 16(1), 1-10.

Lambert, M., Hitchcock, R., Lavallee, K., Hayford, E., Morazzini, R., Wallace, A., ... & Cleland, J. (2017). The effects of instrument-assisted soft tissue mobilization compared to other interventions on pain and function: a systematic review. Physical Therapy Reviews, 22(1-2), 76-85.

Laudner, K., Compton, B. D., McLoda, T. A., & Walters, C. M. (2014). Acute effects of instrument assisted soft tissue mobilization for improving posterior shoulder range of motion in collegiate baseball players. International journal of sports physical therapy, 9(1), 1.

Lee, J. H., Lee, D. K., & Oh, J. S. (2016). The effect of Graston technique on the pain and range of motion in patients with chronic low back pain. Journal of physical therapy science, 28(6), 1852-1855.

Loghmani, M. T., & Warden, S. J. (2013). Instrument-assisted cross fiber massage increases tissue perfusion and alters microvascular morphology in the vicinity of healing knee ligaments. BMC Complementary and Alternative Medicine, 13(1), 1-9.

MacDonald, N., Baker, R., & Cheatham, S. W. (2016). The effects of instrument assisted soft tissue mobilization on lower extremity muscle performance: a randomized controlled trial. International journal of sports physical therapy, 11(7), 1040.

Markovic, G. (2015). Acute effects of instrument assisted soft tissue mobilization vs. foam rolling on knee and hip range of motion in soccer players. Journal of bodywork and movement therapies, 19(4), 690-696.

McConnell, J., Cruser, S., Warden, S. J., & Bayliss, A. J. (2016). Instrument-assisted soft tissue mobilization alters material and mechanical properties in Achilles tendinopathy. J Orthop Sports Phys Ther, 46(46), 114.

Melham, T. J., Sevier, T. L., Malnofski, M. J., Wilson, J. K., & Helfst Jr, R. H. (1998). Chronic ankle pain and fibrosis successfully treated with a new noninvasive augmented soft tissue mobilization technique (ASTM): a case report. Medicine and science in sports and exercise, 30(6), 801-804.

Merkle, T. P., Beckmann, N., Bruckner, T., & Zeifang, F. (2016). Shoulder joint replacement can improve quality of life and outcome in patients with dysmelia: a case series. BMC musculoskeletal disorders, 17(1), 1-8.

Miners, A. L., & Bougie, T. L. (2011). Chronic Achilles tendinopathy: a case study of treatment incorporating active and passive tissue warm-up, Graston Technique®, ART®, eccentric exercise, and cryotherapy. The Journal of the Canadian Chiropractic Association, 55(4), 269.

Papa, J. A. (2012). Conservative management of De Quervain's stenosing tenosynovitis: a case report. The Journal of the Canadian Chiropractic Association, 56(2), 112.

Papa, J. A. (2012). Two cases of work-related lateral epicondylopathy treated with Graston Technique® and conservative rehabilitation. The Journal of the Canadian Chiropractic Association, 56(3), 192.

Park, J. H., Oh, E. Y., Lee, H. J., Kim, Y. J., & Shin, Y. B. (2015). A Case Report on a Patient of Achilles Tendinitis Treated with Gyeon-mak Chuna, Korean Medicine and Graston Technique. Journal of Korean Medicine Rehabilitation, 25(1), 103-110.

Portillo-Soto, A., Eberman, L. E., Demchak, T. J., & Peebles, C. (2014). Comparison of blood flow changes with soft tissue mobilization and massage therapy. The Journal of Alternative and Complementary Medicine, 20(12), 932-936.

Schaefer, J. L., & Sandrey, M. A. (2012). Effects of a 4-week dynamic-balance-training program supplemented with graston instrument-assisted soft-tissue mobilization for chronic ankle instability. Journal of sport rehabilitation, 21(4).

Stasinopoulos, D., & Johnson, M. I. (2004). Cyriax physiotherapy for tennis elbow/lateral epicondylitis. British journal of sports medicine, 38(6), 675-677.

Stow, R. (2011). Instrument-assisted soft tissue mobilization. International journal of athletic therapy and training, 16(3), 5-8.

Technique G. Graston Technique: Frequently Asked Qustions. Graston Technique Website. 2016. Available at: http://www.grastontechnique.com/FAQs.html. Accessed 1/21/16.

Vardiman, J. P., Siedlik, J., Herda, T., Hawkins, W., Cooper, M., Graham, Z. A., ... & Gallagher, P. (2015). Instrument-assisted soft tissue mobilization: effects on the properties of human plantar flexors. International journal of sports medicine, 36(03), 197-203.

White, K. E. (2011). High hamstring tendinopathy in 3 female long distance runners. Journal of chiropractic medicine, 10(2), 93-99.

Zainuddin, Z., Newton, M., Sacco, P., & Nosaka, K. (2005). Effects of massage on delayed-onset muscle soreness, swelling, and recovery of muscle function. Journal of athletic training, 40(3), 174.

KAYNAKLAR

Anıl Özüdoğru, İ. C. (2021). Rehabilitation Results of Mobilization with Movement Technique in a Pianist with Painful Thumb: Case Report. *Lokman Hekim Health Sciences*, *2*(1), 62-65. https://doi.org/10.14744/lhhs.2021.80004

Atchison, J., Stoll, S., & Gillear, W. (1996). Manipulation, traction and massage In: Braddom RL Editor. Physical Medicine And Rehabilitation. In: WB saunders company, Philadelphia.

Atroshi, I., Gummesson, C., Johnsson, R., Ornstein, E., Ranstam, J., & Rosen, I. (1999). Prevalence of carpal tunnel syndrome in a general population. *JAMA*, *282*(2), 153-158.

Ballestero-Pérez, R., Plaza-Manzano, G., Urraca-Gesto, A., Romo-Romo, F., de los Ángeles Atín-Arratibel, M., Pecos-Martín, D., Gallego-Izquierdo, T., & Romero-Franco, N. (2017). Effectiveness of nerve gliding exercises on carpal tunnel syndrome: a systematic review. *Journal of manipulative and physiological therapeutics*, *40*(1), 50-59.

Beselga, C., Neto, F., Alburquerque-Sendín, F., Hall, T., & Oliveira-Campelo, N. (2016). Immediate effects of hip mobilization with movement in patients with hip osteoarthritis: a randomised controlled trial. *Manual Therapy*, *22*, 80-85.

Bisset, L., Beller, E., Jull, G., Brooks, P., Darnell, R., & Vicenzino, B. (2006). Mobilisation with movement and exercise, corticosteroid injection, or wait and see for tennis elbow: randomised trial. *BMJ*, *333*(7575), 939.

Burke, F., Ellis, J., McKenna, H., & Bradley, M. (2003). Primary care management of carpal tunnel syndrome. *Postgraduate Medical Journal*, *79*(934), 433-437.

Burke, J., Buchberger, D. J., Carey-Loghmani, M. T., Dougherty, P. E., Greco, D. S., & Dishman, J. D. (2007). A pilot study comparing two manual therapy interventions for carpal tunnel syndrome. *Journal of manipulative and physiological therapeutics*, *30*(1), 50-61.

Ceylan, İ. (2021). *Karpal Tünel Sendromunda hareketle birlikte ağrısız mobilizasyon tekniğinin etkilerinin incelenmesi* [Doktora Tezi, Kırşehir Ahi Evran Üniversitesi].

Cobb, T., An, K.-N., Cooney, W., & Berger, R. (1994). Lumbrical muscle incursion into the carpal tunnel during finger flexion. *Journal of hand Surgery*, *19*(4), 434-438.

Cook, C. (2011). *Orthopedic manual therapy*. Prentice Hall Upper Saddle River, NJ.

Coppieters, M. W., & Alshami, A. M. (2007). Longitudinal excursion and strain in the median nerve during novel nerve gliding exercises for carpal tunnel syndrome. *Journal of Orthopaedic Research*, *25*(7), 972-980.

Coppieters, M. W., & Butler, D. S. (2008). Do 'sliders' slide and 'tensioners' tension? An analysis of neurodynamic techniques and considerations regarding their application. *Manual therapy*, *13*(3), 213-221.

Coşkun, G., Kırdı, N., & Can, F. (2011). Karpal tünel sendromunun tedavisinde bilek traksiyonunun ağrı ve elin fonksiyonelliği üzerine etkisi. *Fizyoter Rehabil*, *22*(1), 03-10.

Cruz-Díaz, D., Lomas Vega, R., Osuna-Pérez, M. C., Hita-Contreras, F., & Martínez-Amat, A. (2015). Effects of joint mobilization on chronic ankle instability: a randomized controlled trial. *Disability and Rehabilitation*, *37*(7), 601-610.

Delgado-Gil, J. A., Prado-Robles, E., Rodrigues-de-Souza, D. P., Cleland, J. A., Fernández-de-las-Peñas, C., & Alburquerque-Sendín, F. (2015). Effects of mobilization with movement on pain and range of motion in patients with unilateral shoulder impingement syndrome: a randomized controlled trial. *Journal of Manipulative and Physiological Therapeutics*, *38*(4), 245-252.

Druschky, K., Kaltenhäser, M., Hummel, C., Druschky, A., Huk, W. J., Stefan, H., & Neundörfer, B. (2000). Alteration of the somatosensory cortical map in peripheral mononeuropathy due to carpal tunnel syndrome. *Neuroreport*, *11*(17), 3925-3928.

Erickson, M., Lawrence, M., Jansen, C. W. S., Coker, D., Amadio, P., Cleary, C., Altman, R., Beattie, P., Boeglin, E., & Dewitt, J. (2019). Hand pain and sensory deficits: Carpal tunnel syndrome: Clinical practice guidelines linked to the international classification of functioning, disability and health from the academy of hand and upper extremity physical therapy and the academy of orthopaedic physical therapy of the American physical therapy association. *Journal of Orthopaedic & Sports Physical Therapy*, *49*(5), CPG1-CPG85.

Eschweiler, J., Li, J., Quack, V., Rath, B., Baroncini, A., Hildebrand, F., & Migliorini, F. (2022). Anatomy, Biomechanics, and Loads of the Wrist Joint. *Life*, *12*(2), 188.

Exelby, L. (1995). Mobilisations with movement: a personal view. *Physiotherapy*, *81*(12), 724-729.

Fernandez-De-Las-Penas, C., Cleland, J., Palacios-Ceña, M., Fuensalida-Novo, S., Pareja, J. A., & Alonso-Blanco, C. (2017). The effectiveness of manual therapy versus surgery on self-reported function, cervical range of motion, and pinch grip force in carpal tunnel syndrome: a randomized clinical trial. *Journal of Orthopaedic and Sports Physical Therapy*, *47*(3), 151-161.

Fernández-de-Las Peñas, C., Ortega-Santiago, R., Ana, I., Martínez-Perez, A., Díaz, H. F.-S., Martínez-Martín, J., Pareja, J. A., & Cuadrado-Pérez, M. L. (2015). Manual physical therapy versus surgery for carpal tunnel syndrome: a randomized parallel-group trial. *The Journal of Pain*, *16*(11), 1087-1094.

Field, T. (2002). Massage therapy. *Medical Clinics*, *86*(1), 163-171.

Harris-Adamson, C., Eisen, E. A., Kapellusch, J., Garg, A., Hegmann, K. T., Thiese, M. S., Dale, A. M., Evanoff, B., Burt, S., & Bao, S. (2015). Biomechanical risk factors for carpal tunnel syndrome: a pooled study of 2474 workers. *Occupational and Environmental Medicine*, *72*(1), 33-41.

Hing, W., Bigelow, R., & Bremner, T. (2009). Mulligan's mobilization with movement: A systematic review. *Journal of Manual & Manipulative Therapy*, *17*(2), 39E-66E.

Hing, W., Hall, T., Rivett, D., Vicenzino, B., & Mulligan, B. (2014). *The mulligan concept of manual therapy-eBook: textbook of techniques*. Elsevier Health Sciences.

Holey, E. A. (2000). Connective tissue massage: a bridge between complementary and orthodox approaches. *Journal of Bodywork and Movement Therapies*, *4*(1), 72-80.

Kim, L. J., Choi, H., & Moon, D. (2012). Improvement of pain and functional activities in patients with lateral epicondylitis of the elbow by mobilization with movement: a randomized, placebo-controlled pilot study. *Journal of Physical Therapy Science*, *24*(9), 787-790.

Kozak, A., Schedlbauer, G., Wirth, T., Euler, U., Westermann, C., & Nienhaus, A. (2015). Association between work-related biomechanical risk factors and the occurrence of carpal tunnel syndrome: an overview of systematic reviews and a meta-analysis of current research. *BMC Musculoskeletal Disorders*, *16*(1), 1-19.

Marrón-Gómez, D., Rodríguez-Fernández, Á. L., & Martín-Urrialde, J. A. (2015). The effect of two mobilization techniques on dorsiflexion in people with chronic ankle instability. *Physical Therapy in Sport*, *16*(1), 10-15.

McKivigan, J. M., & Tulimero, G. (2020). An analysis of graston technique® for Soft-Tissue therapy. *Rehabilitation Science*, *5*(4), 31.

Mohammadi, S., Roostayi, M. M., Naimi, S. S., & Baghban, A. A. (2019). The effects of cupping therapy as a new approach in the physiotherapeutic management of carpal tunnel syndrome. *Physiotherapy Research International*, *24*(3), e1770.

Mulligan, B. R. (1993). Mobilisations with movement (MWM'S). *Journal of Manual & Manipulative Therapy*, *1*(4), 154-156.

O'Connor, D., Marshall, S. C., Massy-Westropp, N., & Pitt, V. (2003). Non-surgical treatment (other than steroid injection) for carpal tunnel syndrome. *Cochrane Database of systematic reviews*(1).

Öksüz, Ç. (2015). Üst ekstremite tuzak nöropatilerinde rehabilitasyon. *TOTBİD dergisi*, *14*, 529-536.

Porretto-Loehrke, A., Schuh, C., & Szekeres, M. (2016). Clinical manual assessment of the wrist. *Journal of Hand Therapy*, *29*(2), 123-135.

Roostayi, M. M., Norouzali, T., Manshadi, F. D., Abbasi, M., & Baghban, A. A. (2016). The effects of cupping therapy on skin's biomechanical properties in wistar rats. *Chinese Medicine*, *7*(1), 25-30.

Schmid, A. B., Bland, J. D., Bhat, M. A., & Bennett, D. L. (2014). The relationship of nerve fibre pathology to sensory function in entrapment neuropathy. *Brain*, *137*(12), 3186-3199.

Schmid, A. B., Elliott, J. M., Strudwick, M. W., Little, M., & Coppieters, M. W. (2012). Effect of splinting and exercise on intraneural edema of the median nerve in carpal tunnel syndrome—an MRI study to reveal therapeutic mechanisms. *Journal of Orthopaedic Research*, *30*(8), 1343-1350.

Seradge, H., Jia, Y.-C., & Owens, W. (1995). In vivo measurement of carpal tunnel pressure in the functioning hand. *The Journal of hand surgery*, *20*(5), 855-859.

Tal-Akabi, A., & Rushton, A. (2000). An investigation to compare the effectiveness of carpal bone mobilisation and neurodynamic mobilisation as methods of treatment for carpal tunnel syndrome. *Manual therapy*, *5*(4), 214-222.

Tham, L., Lee, H., & Lu, C. (2006). Cupping: from a biomechanical perspective. *Journal of biomechanics*, *39*(12), 2183-2193.

Totten, P., & Hunter, J. (1991). Therapeutic techniques to enhance nerve gliding in thoracic outlet syndrome and carpal tunnel syndrome. *Hand Clinics*, *7*(3), 505-520.

Verghese, J., Galanopoulou, A. S., & Herskovitz, S. (2000). Autonomic dysfunction in idiopathic carpal tunnel syndrome. *Muscle & Nerve: Official Journal of the American Association of Electrodiagnostic Medicine*, *23*(8), 1209-1213.

Villafañe, J. H., & Valdes, K. (2015). Mobilization with movement and elastic tape application for the conservative management of carpometacarpal joint osteoarthritis. *Journal of Hand Therapy*, *28*(1), 82-85.

Wang, L. (2018). Guiding treatment for carpal tunnel syndrome. *Physical Medicine and Rehabilitation Clinics*, *29*(4), 751-760.

Wehbé, M. A., & Hunter, J. M. (1985). Flexor tendon gliding in the hand. Part II. Differential gliding. *Journal of Hand Surgery*, *10*(4), 575-579.

Westad, K., Tjoestolvsen, F., & Hebron, C. (2019). The effectiveness of Mulligan's mobilisation with movement (MWM) on peripheral joints in musculoskeletal (MSK) conditions: A systematic review. *Musculoskeletal Science and Practice*, *39*, 157-163.

Yüksel, İ., & Baltacıoğlu, S. (2010). Klasik masaj teknikleri. İçinde: İnci Yüksel (editör). Masaj Teknikleri, *4*, 15-160.

Zemadanis, K., Betsos, T., & Mandalidis, D. (2017). The short and long-term effect of weight-bearing mobilization-with-movement (MWM) and automobilization-MWM techniques on pain and functional status in patients with hip osteoarthritis. *INTERNATIONAL JOURNAL OF PHYSIOTHERAPY*, *4*(3), 160-167.

Zhang, L., Tang, L., Tong, X., Jia, H., Zhang, Y., & Jiu, G. (2001). Effect of cupping therapy on local hemoglobin in human body. *Zhongguo Zhen Jiu*, *21*(10), 619-621.

KAYNAKÇA

Akbayrak, N. ve Yıldız, D. (2014). The effect of education and counseling services given to the primipara mothers during paspartum period on infant care, anxiety level and role of motherhood. *Gülhane MedicalJournal*, 56(1), 36-41.

Akın, B. (2011). Doğum Eyleminin Birinci Evresindeki Maternal Mobilizasyonun Fetüs ve Yenidoğan Üzerindeki Etkilerinin Değerlendirilmesi. Yüksek Lisans Tezi. İzmir:Ege Üniversitesi Sağlık Bilimleri Enstitüsü.

Aközlü, Z. (2019). Yenidoğana dinletilen anne sesi ve beyaz gürültünün apgar skoruna ve bağlanma sürecine olan etkisinin incelenmesi. Yüksek Lisans Tezi: Karabük Üniversitesi Sağlık Bilimleri Enstitüsü.

American Academy Of Pediatrics Commıttee On Fetus And Newborn; American College of Obstetricans and Gynecologists Committee on Obstetric Practice. (2015). *The Apgar Score Pediatrics*, 36(4), 819-822. doi: 10.1542/peds.2015-2651. PMID: 26416932.

Apgar, V. (1953). A Proposal For A New Method Of Evaluation Of The Newborn İnfant. *Anesthesia&Analgesia*, 120(5), 1056–1059.

Arıkan, D., Çelebioğlu, A. ve Tüfekci, G.F. (2013). Çocukluk Dönemlerinde Büyüme ve Gelişme. İçinde Z. Conk, Z. Başbakkal, H. B.Yılmazve B. Bolışık. (Ed.), *Pediatri Hemşireliği Kitabı* (s. 58-103). Ankara: Akademisyen Tıp Kitabevi,

Artunç, N.Y. (2020). Çocuklarda Konuşma Gecikmesi ile Plazma Ftalat Düzeyi Arasındaki İlişkinin İncelenmesi. Uzmanlık Tezi. Ankara: Hacettepe Üniversitesi Tıp Fakültesi.

Ataman, A. (2003). *Gelişim ve Öğrenme*, Ankara: Gündüz Eğitim ve Yayıncılık.

Ataman, A. (2005). *Gelişim ve Öğrenme*. Ankara: Ümit Matbaacılık.

Aykanat, B. ve Gözen, D. (2014). Çocuk Sağlığı Hemşireliğinde Aile Merkezli Bakım Yaklaşımı. *Gümüşhane Üniversitesi Sağlık Bilimleri Dergisi*, 3(1), 683-695.

Basket, T. F. (2000). Virginia ApgarAndTheNewbornApgarScore. *Resuscitation,* 47(3), 215–217.

Bishop, W.P. (2008). Sindirim Sistemi. (Çev. A. Bükülmez). InR. M. Kliegman, K. J. Marcdante, H. B. Jensonve R. E.Behrman (Editör),*Nelson Pediatrinin Temelleri* (s.595-700). İstanbul: Nobel Tıp Kitabevleri.

Bundak, R., Darendeliler, F. ve Neyzi, O. (2010). Gelişme ve Olgunlaşma. İçinde O. Neyzi, T. Ertuğrul, (Editör), *Pediyatri* (s.113-137). İstanbul: Nobel Tıp Kitapevleri.

Brodsky, D. ve Morton, S. U. (2016). Fetal Physiology And The Transition To Extrauterine Life. *Clinics in Perinatology*, 43(3), 395-407.

Can, G. (2009). Yenidoğanın Değerlendirilmesi. İçinde O. Neyzi, T. Ertuğrul, (Editör), *Pediyatri* (s.306- 318). İstanbul: Nobel Tıp Kitabevleri.

Cantekinler, S.A., Çağdaş, S., Şen, T., Akyürek ve Albayrak H. (1995). Çocuk Gelişimi ve Eğitimi Ders Notları, Selçuk Üniversitesi Mesleki ve Eğitim Fakültesi Yaşatma ve Geliştirme Vakfı, Yayın no:14, Konya.

Coşkun T. ve Özalp İ. (1995). Büyümenin İzlenmesi. İçinde E. Tunçbilek, (Editör). *Çocuk Sağlığı Temel Bilgiler* (s. 76-89). Ankara: Öztürk Matbaası.

Coşkun, A. ve Karanisanoğlu, H. (1996). Doğum Öncesi Bakım. İçinde H. Seçim, (Editör), *Doğum ve Kadın Hastalıkları Hemşireliği* (s.55-70) Eskişehir: Anadolu Üniversitesi Yayınları.

Çavuşoğlu, H. (2015). *Çocuk Sağlığı Hemşireliği*. Ankara: Sistem Ofset Basımevi.

Çelen, R. ve Arslan F.T. (2018). Bebeklerde Diş Çıkarma Süreci ve Bu Süreçte Karşılaşılan Sorunlara Yönelik Uygulamalar. *Güncel Pediatri,*16(2),181-186.

Çoknaz, H. (2016). Motor Gelişim Boyutuyla Çocuk ve Spor. Marmara *Üniversitesi Spor Bilimleri Dergisi,*1(2),83-91.

Dağoğlu, T. ve Samancı, N. (2007). Doğum odasında ilk yardım. T. Dağoğlu, F. Ovalı, (Ed.), *Neonatoloji* (s.131-140). İstanbul: Nobel Tıp Kitabevleri.

Dinç, F. ve Yıldız, D. (2022). Toksik Stres Maruz Kalan Çocuk ve Hemşirenin Rolü. *Gümüşhane Üniversitesi Sağlık Bilimleri Dergisi*, 11 (1), 319-326.

Elbur, A.İ., Yousif, M.A., Albarraq A.A. ve Abdallah, M.A. (2015). Parentalknowledgeandpractices on infant teething. *BMC ResNotes*, 8 (699),1-6.

Erez, S. (1992). "*Danfort Obstetrik ve Jinekoloji*",İstanbul: Yüce yayınları.

Gaíva, M. A. M., Bittencourt, R. M. ve Fujimori, E.(2013). Early and late neonatal death, characteristics of mothers and newborn. *Revista Gaucha De Enfermagem,* 34(4), 91-97.

Gardiner, H.W. (2001). Doğum Öncesi Gelişim. B. Onur, (Eds.), *Çocuk ve Ergen Gelişimi,* (s. 75-101). İstanbul: İmge Kitapevi.

Karacan, E. (2000). Bebeklerde ve çocuklarda dil gelişimi. *Klinik Psikiyatri*. 3(4),263-268.

Köse, D., Çınar, N. Ve Altınkaynak, S. (2013). Yenidoğanın Anne Ve Baba İle Bağlanma Süreci. *Türk Tabipleri Birliği Sürekli Tıp Eğitimi Dergisi*, 22(6), 239-245.

Liu, X.L., Zahrt, D.M. ve Simms, M.D.(2018). An Interprofessional Team Approach To The Differential Diagnosis of Children with Language Disorders. *Pediatr Clin North Am*. 65(1),73-90.

Markman, L. (2009). Teething: Facts And Fiction. *Pediatr Rev America*, 30(8), 59-64.

McQuiston, S. ve Kloczko, N.(2011). Speech and Language Development: Monitoring Process and Problems. *Pediatr Rev*. 32(6),230-238.

Mutlu, C., Yorbık, Ö., Tanju, İ.A., Çelikel, F. ve Sezer, R.G. (2015). Doğum Öncesi, Doğum Sırası ve Doğum Sonrası Etkenlerin Annenin Bağlanması ile İlişkisi. *Anadolu Psikiyatri Dergisi,* 16(6),442-450.

Nacar, E. ve Gökkaya, F. (2019). Bağlanma ve Maternal Bağlanma Konusunda Bir Derleme. *Kıbrıs Türk Psikiyatri ve Psikoloji Dergisi*, 1 (1),49-55.

Needlman, R.D.(2008). Büyüme ve Gelişme. İçinde R.E.Behrman, R.M.Klıegman, H.B.Jenson (Editör), *Nelson Pediatri* (s.23-67). İstanbul: Nobel Tıp Kitapevi.

Nelson, H.D., Nygren, P., Walker, M. ve Panoscha, R. (2006). Screening for Speech and Language Delay in Preschool Children: Systematic Evidence Review For The US Preventive Services Task Force. *Pediatrics,*117(2),298-319.

Oermann, M.H., Lambert, J. ve Templin, T. (2000). Parents Perceptions Of Quality Health Care. *MCN Am J Matern Child Nurs*, 25(5), 242-247.

Özer, Z. (2000). Anne Karnında Yaşam. *Bilim Çocuk Dergisi*, Nisan (28), 66-78.

Pernoud, L. (1990). *Bir Çocuk Bekliyorum*. (çev. K.Denizyaran). İstanbul: E Yayınları.

Planalp, E. M., O'Neill, M., ve Braungart-Rieker, J. M. (2019). Parent Mind-Mindedness, Sensitivity, And İnfant Affect: Implications For Attachment With Mothers And Fathers. *Infant Behavior and Development,* 57 (101330), 1-13.

Plutzer, K., Spencer, A.J. ve Keirse M.J.N.C. (2012). How First Time Mothers Perceive And Deal With Teething Symptoms: A Randomised Controlled Trial. *Child Care Health Dev*. 38(2), 292-299

Sadler, W. T. (1996). *Langmans Medical Embriyoloji*. Ankara: Palme Yayıncılık.

Shaw-Battista, J. ve Gardner, S. L. (2017). Newborn transition: The Journey From Fetal To Extrauterine Life. İçinde B. J.Snell, S. L. Gardner (Editör), *Care of the Well Newborn*, (s.69-101).

Simms, M.D. (2016). *Nelson Textbook of Pediatrics*. Hollanda: Elsevier.

Şahin, F.M.(2015). Okul öncesi Çocukların Dil Ve Konuşma Özelliklerinin Taranması. Yüksek Lisans Tezi. Ankara: Başkent Üniversitesi Sağlık Bilimleri Enstitüsü.

Taşkın, L.(2011). *Doğum ve Kadın Sağlığı Hemşireliği.*Ankara: Sistem Ofset Matbaacılık.

Tsang, A.K.L.(2010). Teething, TeethingPainAndTeethingRemedies. *International Dentistry SA,* 12(5),48-61.

Üst, Z. D.(2016). Doğum Eyleminde Anneye Uygulanan Oksitosinin Yenidoğan APGAR Skoru ve Emme Başarısına Etkisi.Yüksek Lisans Tezi.Erzurum: Atatürk Üniversitesi Sağlık Bilimleri Enstitüsü.

Valizadeh, L., Ajoodaniyan, N., Namnabati, M., Zamanzadeh, V. ve Layegh, V. (2013). Nurses' View point About The İmpact Of Kangaroo Mother Care On The Mother İnfant Attachment. *Journal of Neonatal Nursing,* 19(1), 38-43.

Wahabi, S., Haidari, M., Akbari Torkamani, S. ve Gorbani Vaghei, A. (2010). New Assessment Of Relationship Between APGAR Score And Early Neonatal Mortality. *Minerva Pediatrica*, 62(3), 249-252.

Yıldız, D. (2008). Doğum sonrası dönemde annelerin bebek bakımı konusunda danışmanlık gereksinimleri ve yaklaşımlar. *Gülhane Tıp Dergisi*, 50(4), 294-298.

Yıldız, D., Kızıler, E. ve Eren Fidancı, B. (2017). Nursing Approach in Accordance with "Parents-Child İnteraction model": Review. *Türkiye Klinikleri Journal of Nursing,* 9(1),71-78.

Yıldız, D., Sarıcı, S. Ü., Fidancı, B. E., Konukbay, D. ve Akça S. Y. (2020). Bebeği 0-1 Yaş Döneminde Olan Annelerin Bebek Bakımlarına İlişkin İnternet Kullanımlarının Değerlendirilmesi. *Sağlık Bilimleri Üniversitesi Hemşirelik Dergisi,* 2(3), 167-174.

Yıldız, F.Ü. (2007). Doğum Öncesi Gelişim. İçinde Yıldız, F.Ü. ve Temiz, G. (Editör). *Doğum Öncesi Gelişim Dönemleri* (s.51-70). Konya: Konya Atlas Kitapevi.

Yiğit, R. (2020). Gelişim Dönemleri. *Çocukluk Dönemlerinde Büyüme ve Gelişme.* Antalya: Güngörler matbaacılık.

KAYNAKLAR

1. Akbaş E, Vırıt O, Savaş HA, Sertbaş G, Kandemir H. Gebelikte depresyon ve kaygı düzeylerinin sosyal destek ile ılişkisi. Nöropsikiyatri Arşivi. 2008; 45, 9-13.
2. Aksöyek A, Canatar T. Cinsellik ve cinsel eğitim. Turkish Journal of Family Medicine & Primary Care. 2015; 9.2, 54-58.
3. Altendeder RR, Hartzell D. Adressing couples' sexuality concerns during the childbearing period: Use of the plıssıt model. Journal of Obstetric, Gynecologic and Neonatal Nursing. 1997; 26.6, 651-658.
4. Arıca SG, Alkan S, Bali S, Mansuroğlu YE ve Özer C. Gebeliğin cinsel yaşam üzerine etkileri. Turkish Family Physician. 2012; 2.3, 19-24.
5. Aslan G, Aslan D, Kizilyar A, Ispahi C ve Esen A. A prospective analysis of sexual function during pregnancy. Int. J. Impot. Res. 2005; 17.2, 154-7.
6. Aygin D, Aslan F. Meme kanserli kadınlarda cinsel işlev bozukluklarının incelenmesi. Meme Sağlığı Dergisi. 2008; 4.2, 105-114.
7. Babacan G. ve Çevik N. Gebelikte benlik saygısı ve beden imajı ile ilişkili özellikler, Anatol J Clin Investig. 2011; 5.1, 7-14.
8. Basson R, Althof S, Davis S, Meyer K. et al. Summary of the recommendations on sexual dysfunctions in women. Journal of Sexual Medicine. 2004; 1.1, 24-34.
9. Çoban V. Postpartum dönemdeki kadınların cinsel yaşam kalitesi ve etkileyen faktörler. Yayınlanmış Yüksek Lisans Tezi, Sivas: Sivas Cumhuriyet Üniversitesi SBE, 2012.
10. Dövüşkaya L, Erkek yaygın anksiyete bozukluğu hastalarında cinsel *ışlev* bozuklukları ve depresif bozukluk eş- hastalanımın cinsellik üzerine etkilerinin değerlendirilmesi. Tıpta Uzmanlık Tezi. Ankara: Genel Kurmay Başkanlığı Gülhane Askeri Tıp Akademisi Askeri Tıp Fakültesi Psikiyatri Ana Bilim Dalı Başkanlığı, Ankara, 2008.
11. Efe H. Gebeliğin kadın cinselliği üzerindeki etkileri. Uzmanlık Tezi. İstanbul: Haseki Eğitim ve Araştırma Hastanesi Kadın Hastalıkları ve Doğum Kliniği, 2006.
12. Erol B, Sanli O, Korkmaz D, Seyhan A, Akman T, ve Kadioglu A. A cross-sectional study of female sexual function and dysfunction during pregnancy. J. Sex. Med. 2007; 4.5, 1381-7.
13. Ertem G, ve Sevil Ü. Gebeliğin cinselliğe etkisi. Dirim Tıp Gazetesi. 2009; 85.1, 40- 47.
14. Fok WY, Chan LY, ve Yuen PM. Sexual behavior and activity in chinese pregnant women. Acta Obstetricia et Gynecologica Scandinavica. 2005; 84.10, 934-938.
15. Gökyıldız Ş, Beji N. Gebeliğin cinsel yaşam üzerindeki etkileri. Yüksek Lisans Tezi. İstanbul: İstanbul Üniversitesi Sağlık Bilimleri Enstitüsü, 2001.
16. Gölbaşı Z, Tuğut N, Şentürk E, Eroğlu K. Jinekoloji polikliniğine başvuran evli kadınlarda cinsel ışlev bozukluğu yaygınlığı ve ılişkili bazı faktörler. Cumhuriyet Med. J. 2014; 36.1, 1-10.
17. Gölbaşı Z, ve F Evcili. Hasta cinselliğinin değerlendirilmesi ve hemşirelik: engeller ve öneriler. Anadolu Hemşirelik ve Sağlık Bilimleri Dergisi. 2013; 16.3, 183-184.
18. Henson HK. Meme kanseri ve cinsellik. Sexuality and Disability. 2002; 20.4, 261- 275.
19. İncesu C. Cinsel *ışlevler* ve cinsel *ışlev* bozuklukları. Klinik Psikiyatri. 2004; 3.3, 13.
20. Karakuş A, Yanıkkerem E. Gebelikte Cinselliği Etkileyen Faktörler, Uluslararası Hakemli Hemşirelik Araştırmaları Dergisi. 2015; 2.3, 107-108.
21. Kırıkkaleli Z. gebelerin cinsel yaşam kalitesi ve etkileyen faktörler. Yayınlanmış Yüksek Lisans Tezi, K.K.T.C. Yakın Doğu Üniversitesi, Kıbrıs, 2015.
22. Laumann EO, Paik A, Rosen RC. Sexual dysfunction in the united states: prevalence and predictors. The Journal of the American Medical Association. 1999; 281.6, 537-544.

23. Nogratlı M. Kadınların cinsel işlev düzeyleri, evlilik doyumları ile cinsel memnuniyet düzeyleri arasındaki ilişkinin incelenmesi, Yüksek Lisans Tezi. İstanbul: Maltepe Üniversitesi, Sosyal Bilimler Enstitüsü, 2019.
24. Öksüz E, ve Malhaon S. Prevalence and risk factors for female sexual dysfunction in turkish women. The Journal of Urology. 2005; 175.2, 654-658.
25. Özkan S, Demirhan H, Çınar İ. Gebelik ve bazı sosyodemografik özelliklerin cinsel fonksiyon üzerine etkisi. Atatürk Üniversitesi Hemşirelik Yüksekokulu Dergisi. 2009; 12.3, 36-37.
26. Pauls R, Occhino JA, ve Dryfhout VL. Effects of pregnancy on female sexual function and body ımage: a prospective study. J Sex Med. 2008; 5.8, 1915–22.
27. Sadi Z. Gebelikte eşlerin cinsel yaşamı etkileyen etmenlerin icelenmesi. Yüksek Lisan Tezi. Aydın: Adnan Menderes Üniversitesi SBE, 2014.
28. Santiago LRS, Lara LAS, Romao APMS, Tiezzi MFBM, ve Silva ACJR. İmpact of pregnancy on the sex life of women: State of the art. International Journal of Clinical Medicine. 2013; 4.5, 257-264.
29. Sözeri C. Gebelikte psikososyal sağlığın değerlendirilmesinin doğum sonu depresyonu belirlemedeki etkisi. Yüksek Lisans Tezi. İstanbul: Marmara Üniversitesi, Sağlık Bilimleri Enstitüsü, 2011.
30. Süslüoğlu B. **İlk** kez gebelik yaşayan gebelerde gebelik deneyiminin annelik rolü ve gebeliğin kabulüne etkisi. Yüksek Lisans Tezi. Sivas: Sivas Cumhuriyet Üniversitesi SBE, 2019.
31. Şentürk A, Eroğlu K, Vural G, ve Dilbaz B. A pilot study: ın what ways do women in turkey experience a change in their sexuality during pregnancy? Sex. Disabil. 2011; 29.3, 207–216.
32. Tuğut N, ve Gölbaşı Z. Cinsel yaşam kalitesi ölçeği-kadın türkçe versiyonunun geçerlilik ve güvenilirlik çalışması. Cumhuriyet Tıp Dergisi, 2010; 32.2, 172-180.
33. Von Sydow K. Sexualıty during pregnancy and after childbırth: A metacontent analysıs of 59 studıes. Journal of Psychosomatic Research. 1999; 47.1, 27-49.
34. World Health Organization. Developing Sexual Health Programmes. 2016.
35. Yıldız H. The relation between prepregnancy sexuality and sexual function during pregnancy and the postpartum period: A prospective study. Journal of Sex & Marital Therapy. 2014; 4.1, 49-59.
36. Yüksel Ş, ve Cindoğlu D. Kadın cinselliği. Cinsel Eğitim Tedavi ve Araştırma Derneği Bilgilendirme Dosyası-5. 2007. https://www.cetad.org.tr.

TABLO ALT YAZILARI

1. Mann-Whitney U Testi *p<0,05 **p<0,01: Tablo 1
2. Mann-Whitney U Testi *p<0,05 **p<0,01: Tablo 2
3. Mann-Whitney U Testi *p<0,05 **p<0,01: Tablo 3
4. Mann-Whitney U Testi *p<0,05 **p<0,01: Tablo 4
5. Mann-Whitney U Testi *p<0,05 **p<0,01: Tablo 5

KAYNAKÇA

Andersen Arnold E and Ryan GL. (2009). Eating disorders in the obstetric and gynecologic patient population. *Obstet gynecol*. 114:1353–67.

Avalos, L. A., Caan, B., Nance, N., Zhu, Y., Li, D. K., Quesenberry, C., ... & Hedderson, M. M. (2020). Prenatal depression and diet quality during pregnancy. *Journal of the Academy of Nutrition and Dietetics*, *120*(6), 972-984.

Bardone-Cone, A. M., Fitzsimmons-Craft, E. E., Harney, M. B., Maldonado, C. R., Lawson, M. A., Smith, R., & Robinson, D. P. (2012). The inter-relationships between vegetarianism and eating disorders among females. *Journal of the Academy of Nutrition and Dietetics*, *112*(8), 1247-1252.

Bulik CM., Hoffman ER., Von Holle A., Torgersen L., Stoltenberg C., Reichborn-Kjennerud T. (2010). Unplanned pregnancy in anorexia nervosa. *Obs Gynecol.* 116:1136–40.

Bulik, C. M., Hoffman, E. R., Von Holle, A., Torgersen, L., Stoltenberg, C., & Reichborn-Kjennerud, T. (2010). Unplanned pregnancy in anorexia nervosa. *Obstetrics and Gynecology*, *116*(5), 1136.

Bulik, C. M., Von Holle, A., Siega-Riz, A. M., Torgersen, L., Lie, K. K., Hamer, R. M., ... & Reichborn-Kjennerud, T. (2009). Birth outcomes in women with eating disorders in the norwegian mother and child cohort study (MoBa). *International Journal of Eating Disorders*, *42*(1), 9-18.

Bulut, B., & Mihmanlı, V. (2014). Obezite ve gebelik. *Okmeydanı Tıp Dergisi*, *30*(1), 24-28.

Bye, A., Nath, S., Ryan, E. G., Bick, D., Easter, A., Howard, L. M., & Micali, N. (2020). Prevalence and clinical characterisation of pregnant women with eating disorders. *European Eating Disorders Review*, *28*(2), 141-155.

Bye, A., Martini, M. G., & Micali, N. (2021). Eating disorders, pregnancy and the postnatal period: a review of the recent literature. *Current Opinion in Psychiatry*, *34*(6), 563-568.

Camilleri, G. M., Méjean, C., Bellisle, F., Andreeva, V. A., Kesse-Guyot, E., Hercberg, S., & Péneau, S. (2017). Intuitive eating dimensions were differently associated with food intake in the general population–based NutriNet-Santé study. *The Journal of Nutrition*, *147*(1), 61-69.

Cannon, A. M., Kakulas, F., Hepworth, A. R., Lai, C. T., Hartmann, P. E., & Geddes, D. T. (2015). The effects of leptin on breastfeeding behaviour. *International Journal of Environmental Research and Public Health*, *12*(10), 12340-12355.

Cates, J. E., Unger, H. W., Briand, V., Fievet, N., Valea, I., Tinto, H., ... & Rogerson, S. (2017). Malaria, malnutrition, and birthweight: a meta-analysis using individual participant data. *PLoS medicine*, *14*(8), e1002373.

Chan, C. Y., Lee, A. M., Koh, Y. W., Lam, S. K., Lee, C. P., Leung, K. Y., & Tang, C. S. K. (2019). Course, risk factors, and adverse outcomes of disordered eating in pregnancy. *International Journal of Eating Disorders*, *52*(6), 652-658.

Çelik M. N. ve Samur G. (2018), Gebelik ve yeme davranış bozuklukları. O*bstetrik ve Neonatoloji Tıp Dergisi,* 15(3): 130-134

Dawodu, A., & Tsang, R. C. (2012). Maternal vitamin D status: effect on milk vitamin D content and vitamin D status of breastfeeding infants. *Advances in Nutrition*, *3*(3), 353-361.

Dozier, A. M., Nelson, A., & Brownell, E. (2012). The relationship between life stress and breastfeeding outcomes among low-income mothers. *Advances in Preventive Medicine*, Volume 2012

Dörsam, A. F., Preißl, H., Micali, N., Lörcher, S. B., Zipfel, S., & Giel, K. E. (2019). The impact of maternal eating disorders on dietary intake and eating patterns during pregnancy: a systematic review. *Nutrients*, *11*(4), 840.

Dunn, T. M., & Bratman, S. (2016). On orthorexia nervosa: A review of the literature and proposed diagnostic criteria. *Eating Behaviors*, *21*, 11-17.

Ezzeddin, N., Zavoshy, R., Noroozi, M., Jahanihashemi, H., & Riseh, S. H. (2015). Prevalence and risk factors for pica during pregnancy in Tehran, Iran. *Eating and Weight Disorders-Studies on Anorexia, Bulimia and Obesity*, *20*(4), 457-463.

Fawcett, E. J., Fawcett, J. M., & Mazmanian, D. (2016). A meta-analysis of the worldwide prevalence of pica during pregnancy and the postpartum period. *International Journal of Gynecology & Obstetrics*, *133*(3), 277-283.

Håman, L., Barker-Ruchti, N., Patriksson, G., & Lindgren, E. C. (2015). Orthorexia nervosa: An integrative literature review of a lifestyle syndrome. *International journal of Qualitative Studies on Health and Well-being*, *10*(1), 26799.

Hardaway, J. A., Crowley, N. A., Bulik, C. M., & Kash, T. L. (2015). Integrated circuits and molecular components for stress and feeding: implications for eating disorders. *Genes, Brain and Behavior*, *14*(1), 85-97.

Honzik, T., Adamovicova, M., Smolka, V., Magner, M., Hruba, E., & Zeman, J. (2010). Clinical presentation and metabolic consequences in 40 breastfed infants with nutritional vitamin B12 deficiency–what have we learned? *European Journal of Paediatric Neurology*, *14*(6), 488-495.

Watson, H. J., Torgersen, L., Zerwas, S., Reichborn-Kjennerud, T., Knoph, C., Stoltenberg, C., ... & Bulik, C. M. (2014). Eating disorders, pregnancy, and the postpartum period: Findings from the Norwegian Mother and Child Cohort Study (MoBa). *Norsk Epidemiologi= Norwegian Journal of Epidemiology*, *24*(1-2), 51.

İpkırmaz İ. B. ve Saka M. (2020), Gebelerin Sağlıklı Beslenme Takıntısı (Ortoreksiya Nervoza) ve Yeme Tutumlarının Değerlendirilmesi, *Başkent Üniversitesi Sağlık Bilimleri Fakültesi Dergisi*, 5(1): 17-30

Kadıoğlu M. ve Oskay Ü. (2017), Yeme Bozukluklarının Gebelik ve Doğum Sonu Sürece Etkileri. *Kadın Sağlığı Hemşireliği Dergisi (KASHED),* 3 (1):40-53

Kadıoğlu, M., & Ergün, A. (2015). Üniversite Öğrencilerinin Yeme Tutumu, Öz-Etkililik Ve Etkileyen Faktörler. *Clinical and Experimental Health Sciences*, *5*(2), 96-104.

Kaß A., Dörsam A.F. , Weiß M., Zipfel S. and Giel K.E. (2021), The impact of maternal eating disorders on breastfeeding practices: a systematic review*, Arch Womens Ment Health*. 24(5): 693–708.

Kaşmer N. (2014), Kadınlarda yeme stili e ipucu etkisi arasındaki ilişkinin incelenmesi ve obezite sorununda maruz bırakma ve tepki önlemeye dayalı psikoeğitim programının etkinliğinin araştırılması (pilot çalışma). Hacettepe Üniversitesi Sosyal Bilimler Enstitüsü, Psikoloji Anabilim Dalı Klinik Psikoloji Bilim Dalı, Yüksek Lisans Tezi, Ankara.

Kimmel, M. C., Ferguson, E. H., Zerwas, S., Bulik, C. M., & Meltzer-Brody, S. (2016). Obstetric and gynecologic problems associated with eating disorders. *International Journal of Eating Disorders*, *49*(3), 260-275.

Knoph Berg, C., Torgersen, L., Von Holle, A., Hamer, R. M., Bulik, C. M., & Reichborn-Kjennerud, T. (2011). Factors associated with binge eating disorder in pregnancy. *International Journal of Eating Disorders*, *44*(2), 124-133.

Knoph, C., Von Holle, A., Zerwas, S., Torgersen, L., Tambs, K., Stoltenberg, C., ... & Reichborn-Kjennerud, T. (2013). Course and predictors of maternal eating disorders in the postpartum period. *International Journal of Eating Disorders*, *46*(4), 355-368.

Kouba, S., Hällström, T., Lindholm, C., & Hirschberg, A. L. (2005). Pregnancy and neonatal outcomes in women with eating disorders. *Obstetrics & Gynecology*, *105*(2), 255-260.

Koubaa, S., Hällström, T., Brismar, K., Hellström, P. M., & Hirschberg, A. L. (2015). Biomarkers of nutrition and stress in pregnant women with a history of eating disorders in relation to head circumference and neurocognitive function of the offspring. *BMC Pregnancy and Childbirth*, *15*(1), 1-8.

Koubaa, S., Hällström, T., & Hirschberg, A. L. (2008). Early maternal adjustment in women with eating disorders. *International Journal of Eating Disorders*, *41*(5), 405-410.

Larsson, G., & Andersson-Ellström, A. (2003). Experiences of pregnancy-related body shape changes and of breast-feeding in women with a history of eating disorders. *European Eating Disorders Review: The Professional Journal of the Eating Disorders Association*, *11*(2), 116-124.

Ledoux, T., Daundasekara, S. S., Beasley, A., Robinson, J., & Sampson, M. (2021). The association between pre-conception intuitive eating and gestational weight gain. *Eating and Weight Disorders-Studies on Anorexia, Bulimia and Obesity*, *26*(2), 467-474.

Levine, T. A., Grunau, R. E., Segurado, R., Daly, S., Geary, M. P., Kennelly, M. M., ... & McAuliffe, F. M. (2017). Pregnancy-specific stress, fetoplacental haemodynamics, and neonatal outcomes in women with small for gestational age pregnancies: a secondary analysis of the multicentre prospective observational trial to optimise paediatric health in ıntrauterine growth restriction. *BMJ Open*, *7*(6), e015326.

Linna, M. S., Raevuori, A., Haukka, J., Suvisaari, J. M., Suokas, J. T., & Gissler, M. (2014). Pregnancy, obstetric, and perinatal health outcomes in eating disorders. *American Journal of obstetrics and gynecology*, *211*(4), 392-e1.

Liu, Y., Murphy, S. K., Murtha, A. P., Fuemmeler, B. F., Schildkraut, J., Huang, Z., ... & Hoyo, C. (2012). Depression in pregnancy, infant birth weight and DNA methylation of imprint regulatory elements. *Epigenetics*, *7*(7), 735-746.

Lowes, H., Kopeika, J., Micali, N., and Ash, A. (2012), Anorexia nervosa in pregnancy. *The Obstetrician & Gynaecologist,* 14(3); 179-187

Ługowska, K., & Kolanowski, W. (2019). The nutritional behaviour of pregnant women in Poland. *International Journal of Environmental Research and Public Health*, *16*(22), 4357.

Lupattelli, A., Spigset, O., Torgersen, L., Zerwas, S., Hatle, M., Reichborn-Kjennerud, T., ... & Nordeng, H. (2015). Medication use before, during, and after pregnancy among women with eating disorders: a study from the Norwegian mother and child cohort study. *PloS One*, *10*(7), e0133045.

Makino, M., Yasushi, M. & Tsutsui, S. (2020). The risk of eating disorder relapse during pregnancy and after delivery and postpartum depression among women recovered from eating disorders. *BMC Pregnancy Childbirth* 20, 323. https://doi.org/10.1186/s12884-020-03006-7

Mantel Ä, Hirschberg AL, Stephansson O. Association of Maternal Eating Disorders With Pregnancy and Neonatal Outcomes. JAMA Psychiatry. 2020 Mar 1;77(3):285-293. doi: 10.1001/jamapsychiatry.2019.3664.

Martos-Ordonez C. (2014), Pregnancy in women with eating disorders: A review. *Br J Midwifery.* 13:446–8.

Micali N., Northstone K., Emmett P., Naumann U., Treasure J.L.(2012), Nutritional intake and dietary patterns in pregnancy: a longitudinal study of women with lifetime eating disorders. *Br. J. Nutr.*108:2093–2099.

Micali N., Treasure J., Simonoff E. (2007), Eating disorders symptoms in pregnancy: a longitudinal study of women with recent and past eating disorders and obesity. *J Psychosom Res*. 63:297–303.

Micali, N.,Simonoff, E., Treasure, J. (2011), Pregnancy and post-partum depression and anxiety in a longitudinal general population cohort: the effect of eating disorder and past depression. *Journal of Affective Disorders*, 131(1-3):150- 157.

Misra M, Tsai P, Anderson EJ, Hubbard JL, Gallagher K, Soyka LA, Et Al (2006). Nutrient intake in community-dwelling adolescent girls with anorexia nervosa and in healthy adolescents. *Am J Clin Nutr.* 84:698–706.

Misra M. and Klibanski A (2014), Endocrine consequences of anorexia nervosa. Lancet Diabetes Endocrinol. 2(7):581–592.

Monteleone P., Luisi M., Colurcio B., Casarosa E., Monteleone P., Ioime R., Et Al. (2001). Plasma levels of neuroactive steroids are increased in untreated women with anorexia nervosa or bulimia nervosa. *Psychosom Med*. 63:62–8.

Morgan JF., Lacey JH., Chung E. (2006), Risk of postnatal depression, miscarriage, and preterm birth in bulimia nervosa: retrospective controlled study. *Psychosom Med.* 68:487–92.

Paczkowska K., Szmit M., Kapska K., Tomczak L., Bręborowicz G.H., Ropacka-Lesiak M. (2019), Nutritional behavior in pregnancy, *Ginekol Pol*, 90(9):527-533.

Nguyen A.N., De Barse L.M., Tiemeier H., Jaddoe V.W.V., Franco O.H. ad Jansen P.W., Voortman t.(2017), maternal history of eating disorders: diet quality during pregnancy and infant feeding. *Appetite.* 109:108–114.

O'Brien, K.M., Whelan, D. R., Sandler, D.P., Hall, J. E., & Weinberg, C. R. (2017). Predictors and long-term health outcomes of eating disorders. *PloS One*, *12*(7), e0181104.

Öyekçin, D.G., & Şahin, E.M. (2011). Yeme bozukluklarına yaklaşım. *Türkiye Aile Hekimliği dergisi*, *15*(1), 29-35.

Özenoğlu, A. (2020). Beslenme psikiyatrisi. Özenoğlu, A. (Ed). Beslenme ve Diyetetiğin Psikososyal Boyutu (içinde). Nobel Akademik Yayıncılık, 2. Baskı, Ankara.

Özgen L., Kınacı B. ve Arlı, M. (2012). Ergenlerin yeme tutum ve davranışları. *Ankara Üniversitesi Eğitim Bilimleri Fakültesi Dergisi,* 45(1): 229-247.

Öztürk, M.O., Uluşahin, A. (2015). Ruh sağlığı ve bozuklukları. Nobel Tıp Kitapevi 13. Baskı, 465-475.

Pan J.R., Li T.Y., Tucker D. and Chen K.Y. (2022). Pregnancy outcomes in women with active anorexia nervosa: a systematic review, *J Eat Disord.* 16;10(1):25.

Paskulin J.T.A., Drehmer M., Olinto M.T., Hoffmann J.F., Pinheiro A.P., Schmidt M.I., Nunes M.A.(2017), Association between dietary patterns and mental disorders in pregnant women in southern brazil. *Rev. Bras. Psiquiatr,* 39:208–215.

Paslakis G., De Zwaan M. (2019), Clinical management of females seeking fertility treatment and of pregnant females with eating disorders. *Eur Eat Disord Rev*. 27:215–23.

Paterson, H., Treharne, G. J., Horwath, C., Haszard, J. J., Herbison, P., & Hay-Smith, E. J. C. (2019). Intuitive eating and gestational weight gain. *Eating Behaviors*, *34*, 101311.

Pettersson, C. B., Zandian, M., & Clinton, D. (2016). Eating disorder symptoms pre-and postpartum. *Archives of Women's Mental Health*, *19*(4), 675-680.

Plante AS., Savard C., Lemieux S.,Carbonneau É., Robitaille J., Provencher V., Morisset AS.(2019), Trimester-specific ıntuitive eating in association with gestational weight gain and diet quality. *J Nutr Educ Behav*, 51:677−83.

Procter, S. B., & Campbell, C. G. (2014). Position of the academy of nutrition and dietetics: nutrition and lifestyle for a healthy pregnancy outcome. *Journal of the Academy of Nutrition and Dietetics*, *114*(7), 1099-1103.

Purizaca, M.(2010). Modificaciones Fisiológicas En El Embarazo. Rev. *Peru. Ginecol. Obstet,* 56:57–69.

Reba L., Thornton L., Tozzi F., Klump KL., Brandt H., Crawford S., Et Al.(2005), Relationships between features associated with vomiting in purging-type eating disorders. *International Journal of Eating Disorders.* 38(4):287–94.

Reba-Harrelson, L., Von Holle A., Hamer RM., Torgersen L., Reichborn-Kjennerud T., Bulik CM. (2010). Patterns of maternal feeding and child eating associated with eating disorders in the norwegian mother and child cohort study (MoBa). *Eating Behaviors.* 11:54–61.

Santonicola A., Gagliardi M., Guarino MPL., Siniscalchi M., Ciacci C. and Iovino P. (2019), Eating disorders and gastrointestinal diseases. *Nutrients*. 11:3038.

Sebastiani, G., Andreu-Fernández V., Barbero A.H. , Aldecoa-Bilbao V. , Miracle X. , Barrabes E.M. , Ibañez A.M. , Astals-Vizcaino M. , Gómez-Roig M.D. and García-Algar O. (2020), Eating disorders during gestation: ımplications for mother's health, fetal outcomes, and epigenetic changes, *Front Pediatr.* 8: 587.

Serin, Y. (2018), Emotional eating, the factors which affect food intake and basic approaches of nursing care. *Journal of Psychiatric Nursing*, 9:135–46.

Siega-Riz, A. M., Von Holle, A., Haugen, M., Meltzer, H. M., Hamer, R., Torgersen, L., ... & Bulik, C. M. (2011). Gestational weight gain of women with eating disorders in the norwegian pregnancy cohort. *International Journal of Eating Disorders*, *44*(5), 428-434.

Squires C, Lalanne C, Murday N, Simoglou V and Vaivre-Douret L. (2014). The influence of eating disorders on mothers' sensitivity and adaptation during feeding: a longitudinal observational study. *BMC Pregnancy Childbirth*. 14:274.

Stapleton H., Fielder A. and Kirkham M. (2009), Managing ınfant feeding practices: the competing needs of bulimic mothers and their children. *J Clin Nurs*.18(6):874–883.

Stapleton H., Fielder A., Kirkham M.(2008). Breast or bottle? eating disordered childbearing women and ınfant-feeding decisions. *Maternal & Child Nutrition.*4(2):106–120.

Starling P, Charlton K, Mcmahon AT and Lucas C. (2015). Fish ıntake during pregnancy and foetal neurodevelopment-a systematic review of the evidence. *Nutrients,* 7:2001–14.

Størksen HT., Garthus-Niegel S., Adams SS., Vangen S., Eberhard-Gran M.(2015), Fear of childbirth and elective caesarean section: a population-based study. *BMC Pregnancy childb*. 15(1):1–10.

Taborelli E., Easter A., Keefe R., Schmidt U., Treasure J., Micali N. (2016), Transition To Motherhood İn Women With Eating Disorders: A Qualitative Study. *Psychol Psychother Theory, Res Pract.* 89:308–23.

Torgersen L, Ystrom E, Haugen M, Meltzer HM, Von Holle A, Berg CK, Et Al. (2010), Breastfeeding practice in mothers with eating disorders. *Matern child nutr*. 6:243–52.

Torgersen L., Holle A.V., Reichborn-Kjennerud T. , Berg C.K. , Hamer R. , Sullivan P. and Bulik C.M. (2008), Nausea and vomiting of pregnancy in women with bulimia nervosa and eating disorders not otherwise specified, *Int j eat disord*. 41(8): 722–727.

Trahan, M.J., Badeghiesh, A., Baghlaf, H., Picado, J., Dahan, M. H. (2020), Pregnancy Outcomes Among Women With Bulimia Nervosa. *Obstetrics & Gynecology,* 139 (1): 63S-63S(1)

Tribole E. (2010), The difference between ıntuitive eating and mindful eating. Https://Www.İntuitiveeating.Org/The-Difference-Between-İntuitive-Eating-And-Mindful-Eating/.

Tribole, E.(2018), Intuitive Eating: Research Update. SCAN"S PULSE, 2017;36. Tribole E. What is Intuitive Eating?, https://www.intuitiveeating.org/what-is-intuitive-eatingtribole/.

Tunçer, E. , Bayındır Gümüş, A. & Keser, A. (2020). The Importance of Pregorexia Awareness. Clinical and Experimental Health Sciences, 10 (3), 186-190.

Uzdil, Z ve Özenoğlu, A. (2016), Effects of consumption of various food ıtems during pregnancy on ınfant"s health. *Balıkesır Health Sciences Journal*, 4:117–21.

Vandereycken, W. (2011), Media hype, diagnostic fad or genuine disorder? professionals' opinions about night eating syndrome, orthorexia, muscle dysmorphia, and emetophobia. *Eating Disorders*, 19(2); 145-155.

Wade TD. (2007), A retrospective comparison of purging type disorders: eating disorder not otherwise specified and bulimia nervosa. *International Journal of Eating Disorders.* 40(1):1–6.

Watson HJ., Holle A Von, Hamer RM., Berg CK., Magnus P., Stoltenberg C., Et Al. (2014), Remission, continuation, and ıncidence of eating disorders during early pregnancy: a validation study on a population-based birth cohort. *Psychol Med.* 43:1723–34.

Watson, H. J., Von Holle, A., Knoph, C., Hamer, R. M., Torgersen, L., ReichbornKjennerud, T., and Bulik, C. M. (2015), Psychosocial factors associated with bulimia nervosa during pregnancy: an internal validation study. *International Journal of Eating Disorders,* 48(6); 654-662.

Zerwas S.C., Holle A.V., Perrın E.M., Skınner A.C., Reba-Harrelson L., Hamer R.M., Stoltenberg C., Torgersen L., Reıchborn-Kjennerud T. and Bulik C.M. (2014), gestational and postpartum weight change patterns in mothers with eating disorders, *Eur Eat Disord Rev*. 22(6): 397–404.

KAYNAKLAR

Abellan van Kan, G. (2009). Epidemiology and consequences of sarcopenia. *The Journal of Nutrition, Health & Aging*, *13*(8), 708-712. https://doi.org/10.1007/s12603-009-0201-z

Argilés, J. M., Campos, N., Lopez-Pedrosa, J. M., Rueda, R., & Rodriguez-Mañas, L. (2016). Skeletal Muscle Regulates Metabolism via Interorgan Crosstalk: Roles in Health and Disease. *Journal of the American Medical Directors Association*, *17*(9), 789-796. https://doi.org/10.1016/j.jamda.2016.04.019

Ates Bulut, E., Soysal, P., Aydin, AE., Dokuzlar, O., Kocyigit, SE., Isik, AT.(2017). Vitamin

B12 deficiency might be related to sarcopenia in older adults. Exp Gerontol. Sep;95:136- 140

Bao, W., Sun, Y., Zhang, T., Zou, L., Wu, X., Wang, D., & Chen, Z. (2020). Exercise programs for muscle mass, muscle strength and physical performance in older adults with sarcopenia: A systematic review and meta-analysis. *Aging and Disease*, *11*(4), 863-873. Scopus. https://doi.org/10.14336/AD.2019.1012

Barajas-Galindo, D. E., González Arnáiz, E., Ferrero Vicente, P., & Ballesteros-Pomar, M. D. (2021). Effects of physical exercise in sarcopenia. A systematic review. *Endocrinologia, Diabetes y Nutricion*, *68*(3), 159-169. Scopus. https://doi.org/10.1016/j.endinu.2020.02.010

Bauer, J. M., Verlaan, S., Bautmans, I., Brandt, K., Donini, L. M., Maggio, M., McMurdo, M. E. T., Mets, T., Seal, C., Wijers, S. L., Ceda, G. P., Vito, G. D., Donders, G., Drey, M., Greig, C., Holmbäck, U., Narici, M., McPhee, J., Poggiogalle, E., … Cederholm, T. (2015). Effects of a Vitamin D and Leucine-Enriched Whey Protein Nutritional Supplement on Measures of Sarcopenia in Older Adults, the PROVIDE Study: A Randomized, Double-Blind, Placebo-Controlled Trial. *Journal of the American Medical Directors Association*, *16*(9), 740-747. https://doi.org/10.1016/j.jamda.2015.05.021

Baumgartner, R. N., Koehler, K. M., Gallagher, D., Romero, L., Heymsfield, S. B., Ross, R. R., Garry, P. J., & Lindeman, R. D. (1998). Epidemiology of sarcopenia among the elderly in New Mexico. *American Journal of Epidemiology*, *147*(8), 755-763. https://doi.org/10.1093/oxfordjournals.aje.a009520

Beaudart, C., Zaaria, M., Pasleau, F., Reginster, J.-Y., & Bruyère, O. (2017). Health Outcomes of Sarcopenia: A Systematic Review and Meta-Analysis. *PLoS ONE*, *12*(1), e0169548. https://doi.org/10.1371/journal.pone.0169548

Beaudart C, Locquet M, Touvier M, Reginster JY, Bruyère O. Association between dietary nutrient intake and sarcopenia in the SarcoPhAge study. Aging Clin Exp Res. 2019 Jun;31(6):815-824.

Bhasin, S., Travison, T. G., Manini, T. M., Patel, S., Pencina, K. M., Fielding, R. A., Magaziner, J. M., Newman, A. B., Kiel, D. P., Cooper, C., Guralnik, J. M., Cauley, J. A., Arai, H., Clark, B. C., Landi, F., Schaap, L. A., Pereira, S. L., Rooks, D., Woo, J., … Cawthon, P. M. (2020). Sarcopenia Definition: The Position Statements of the Sarcopenia Definition and Outcomes Consortium. *Journal of the American Geriatrics Society*, *68*(7), 1410-1418. https://doi.org/10.1111/jgs.16372

Borack, M. S., & Volpi, E. (2016). Efficacy and Safety of Leucine Supplementation in the Elderly. *The Journal of Nutrition*, *146*(12), 2625S-2629S. https://doi.org/10.3945/jn.116.230771

Bruyère, O., Reginster, J.-Y., & Beaudart, C. (2022). Lifestyle approaches to prevent and retard sarcopenia: A narrative review. *Maturitas*, *161*, 44-48. https://doi.org/10.1016/j.maturitas.2022.02.004

Burton, E., Lewin, G., Pettigrew, S., Hill, A.-M., Bainbridge, L., Farrier, K., Langdon, T., Airey, P., & Hill, K. D. (2017). Identifying motivators and barriers to older community-dwelling people participating in resistance training: A cross-sectional study. *Journal of Sports Sciences*, *35*(15), 1523-1532. https://doi.org/10.1080/02640414.2016.1223334

Burton, L. A., & Sumukadas, D. (2010). Optimal management of sarcopenia. *Clinical Interventions in Aging*, *5*, 217-228. https://doi.org/10.2147/CIA.S11473

Cerri, A. P., Bellelli, G., Mazzone, A., Pittella, F., Landi, F., Zambon, A., & Annoni, G. (2015). Sarcopenia and malnutrition in acutely ill hospitalized elderly: Prevalence and outcomes. *Clinical Nutrition*, *34*(4), 745-751. https://doi.org/10.1016/j.clnu.2014.08.015

Cerullo, F., Gambassi, G., & Cesari, M. (2012). Rationale for Antioxidant Supplementation in Sarcopenia. *Journal of Aging Research*, *2012*, 316943. https://doi.org/10.1155/2012/316943

Chen, L.-K., Woo, J., Assantachai, P., Auyeung, T.-W., Chou, M.-Y., Iijima, K., Jang, H. C., Kang, L., Kim, M., Kim, S., Kojima, T., Kuzuya, M., Lee, J. S. W., Lee, S. Y., Lee, W.-J., Lee, Y., Liang, C.-K., Lim, J.-Y., Lim, W. S., … Arai, H. (2020). Asian Working Group for Sarcopenia: 2019 Consensus Update on Sarcopenia Diagnosis and Treatment. *Journal of the American Medical Directors Association*, *21*(3), 300-307.e2. https://doi.org/10.1016/j.jamda.2019.12.012

Chung, H. Y., Lee, E. K., Choi, Y. J., Kim, J. M., Kim, D. H., Zou, Y., Kim, C. H., Lee, J., Kim, H. S., Kim, N. D., Jung, J. H., & Yu, B. P. (2011). Molecular inflammation as an underlying mechanism of the aging process and age-related diseases. *Journal of Dental Research*, *90*(7), 830-840. https://doi.org/10.1177/0022034510387794

Conneely, M., Leahy, A., O'Connor, M., Barry, L., Corey, G., Griffin, A., O'Shaughnessy, Í., O'Carroll, I., Leahy, S., Trépel, D., Ryan, D., Robinson, K., & Galvin, R. (2022). A physiotherapy-led transition to home intervention for older adults following emergency department discharge: Protocol for a pilot feasibility randomised controlled trial. *Pilot and Feasibility Studies*, *8*(1). Scopus. https://doi.org/10.1186/s40814-021-00954-5

Cöster, M. E., Karlsson, M., Ohlsson, C., Mellström, D., Lorentzon, M., Ribom, E., & Rosengren, B. (2020). Physical function tests predict incident falls: A prospective study of 2969 men in the Swedish Osteoporotic Fractures in Men study. *Scandinavian Journal of Public Health*, *48*(4), 436-441. https://doi.org/10.1177/1403494818801628

Cruz-Jentoft, A. J., Baeyens, J. P., Bauer, J. M., Boirie, Y., Cederholm, T., Landi, F., Martin, F. C., Michel, J.-P., Rolland, Y., Schneider, S. M., Topinková, E., Vandewoude, M., Zamboni, M., & European Working Group on Sarcopenia in Older People. (2010). Sarcopenia: European consensus on definition and diagnosis: Report of the European Working Group on Sarcopenia in Older People. *Age and Ageing*, *39*(4), 412-423. https://doi.org/10.1093/ageing/afq034

Cruz-Jentoft, A. J., Bahat, G., Bauer, J., Boirie, Y., Bruyère, O., Cederholm, T., Cooper, C., Landi, F., Rolland, Y., Sayer, A. A., Schneider, S. M., Sieber, C. C., Topinkova, E., Vandewoude, M., Visser, M., & Zamboni, M. (2019). Sarcopenia: Revised European consensus on definition and diagnosis. *Age and Ageing*, *48*(1), 16-31. https://doi.org/10.1093/ageing/afy169

Dağaşan, D. İ. E. (t.y.). *SAĞLIK BİLİMLER*İ ÜNİ*VERS*İTESİ *ANKARA E*ĞİTİ*M VE ARA*ŞTIRMA HASTANESİ İÇ HASTALIKLARI KLİNİĞİ. 79.

Delmonico, M. J., Harris, T. B., Lee, J.-S., Visser, M., Nevitt, M., Kritchevsky, S. B., Tylavsky, F. A., Newman, A. B., & Health, Aging and Body Composition Study. (2007). Alternative definitions of sarcopenia, lower extremity performance, and functional impairment with aging in older men and women. *Journal of the American Geriatrics Society*, *55*(5), 769-774. https://doi.org/10.1111/j.1532-5415.2007.01140.x

Dent, E., Morley, J. E., Cruz-Jentoft, A. J., Arai, H., Kritchevsky, S. B., Guralnik, J., Bauer, J. M., Pahor, M., Clark, B. C., Cesari, M., Ruiz, J., Sieber, C. C., Aubertin-Leheudre, M., Waters, D. L., Visvanathan, R., Landi, F., Villareal, D. T., Fielding, R., Won, C. W., … Vellas, B. (2018). International Clinical Practice Guidelines for Sarcopenia (ICFSR): Screening, Diagnosis and Management. *The Journal of Nutrition, Health & Aging*, *22*(10), 1148-1161. https://doi.org/10.1007/s12603-018-1139-9

Di Girolamo, FG., Situlin, R., Mazzucco, S., Valentini, R., Toigo, G., Biolo G.(2014). Omega-3 fatty acids and protein metabolism: enhancement of anabolic interventions for sarcopenia. Curr Opin Clin Nutr Metab Care;17(2):145-150 .

Dodds, R. M., Syddall, H. E., Cooper, R., Benzeval, M., Deary, I. J., Dennison, E. M., Der, G., Gale, C. R., Inskip, H. M., Jagger, C., Kirkwood, T. B., Lawlor, D. A., Robinson, S. M., Starr, J. M., Steptoe, A., Tilling, K., Kuh, D., Cooper, C., & Sayer, A. A. (2014). Grip Strength across the Life Course: Normative Data from Twelve British Studies. *PLOS ONE*, *9*(12), e113637. https://doi.org/10.1371/journal.pone.0113637

Dupont, J., Dedeyne, L., Dalle, S., Koppo, K., & Gielen, E. (2019). The role of omega-3 in the prevention and treatment of sarcopenia. *Aging Clinical and Experimental Research*, *31*(6), 825-836. https://doi.org/10.1007/s40520-019-01146-1

Englund, D. A., Kirn, D. R., Koochek, A., Zhu, H., Travison, T. G., Reid, K. F., von Berens, Å., Melin, M., Cederholm, T., Gustafsson, T., & Fielding, R. A. (2018). Nutritional Supplementation With Physical Activity Improves Muscle Composition in Mobility-Limited Older Adults, The VIVE2 Study: A Randomized, Double-Blind, Placebo-Controlled Trial. *The Journals of Gerontology Series A: Biological Sciences and Medical Sciences*, *73*(1), 95-101. https://doi.org/10.1093/gerona/glx141

Fielding, R. A., Vellas, B., Evans, W. J., Bhasin, S., Morley, J. E., Newman, A. B., Kan, G. A. van, Andrieu, S., Bauer, J., Breuille, D., Cederholm, T., Chandler, J., Meynard, C. D., Donini, L., Harris, T., Kannt, A., Guibert, F. K., Onder, G., Papanicolaou, D., … Zamboni, M. (2011). Sarcopenia: An Undiagnosed Condition in Older Adults. Current Consensus Definition: Prevalence, Etiology, and Consequences. International Working Group on Sarcopenia. *Journal of the American Medical Directors Association*, *12*(4), 249-256. https://doi.org/10.1016/j.jamda.2011.01.003

Ganapathy, A., & Nieves, J. W. (2020). Nutrition and Sarcopenia—What Do We Know? *Nutrients*, *12*(6), 1755. https://doi.org/10.3390/nu12061755

Gielen, E., Beckwée, D., Delaere, A., De Breucker, S., Vandewoude, M., Bautmans, I., & Sarcopenia Guidelines Development Group of the Belgian Society of Gerontology and Geriatrics (BSGG). (2021). Nutritional interventions to improve muscle mass, muscle strength, and physical performance in older people: An umbrella review of systematic reviews and meta-analyses. *Nutrition Reviews*, *79*(2), 121-147. https://doi.org/10.1093/nutrit/nuaa011

Goodpaster, B. H., Park, S. W., Harris, T. B., Kritchevsky, S. B., Nevitt, M., Schwartz, A. V., Simonsick, E. M., Tylavsky, F. A., Visser, M., & Newman, A. B. (2006). The loss of skeletal muscle strength, mass, and quality in older adults: The health, aging and body composition study. *The Journals of Gerontology. Series A, Biological Sciences and Medical Sciences*, *61*(10), 1059-1064. https://doi.org/10.1093/gerona/61.10.1059

Graf, D., Di Cagno, R., Fåk, F., Flint, H. J., Nyman, M., Saarela, M., & Watzl, B. (2015). Contribution of diet to the composition of the human gut microbiota. *Microbial Ecology in Health and Disease*, *26*, 10.3402/mehd.v26.26164. https://doi.org/10.3402/mehd.v26.26164

Hickson, M. (2015). Nutritional interventions in sarcopenia: A critical review. *Proceedings of the Nutrition Society*, *74*(4), 378-386. Scopus. https://doi.org/10.1017/S0029665115002049

Inouye, S. K., Studenski, S., Tinetti, M. E., & Kuchel, G. A. (2007). Geriatric Syndromes: Clinical, Research and Policy Implications of a Core Geriatric Concept. *Journal of the American Geriatrics Society*, *55*(5), 780-791. https://doi.org/10.1111/j.1532-5415.2007.01156.x

Janssen, I., Shepard, D. S., Katzmarzyk, P. T., & Roubenoff, R. (2004). The Healthcare Costs of Sarcopenia in the United States. *Journal of the American Geriatrics Society*, *52*(1), 80-85. https://doi.org/10.1111/j.1532-5415.2004.52014.x

Jyväkorpi, S. K., Ramel, A., Strandberg, T. E., Piotrowicz, K., Błaszczyk-Bębenek, E., Urtamo, A., Rempe, H. M., Geirsdóttir, Ó., Vágnerová, T., Billot, M., Larreur, A., Savera, G., Soriano, G., Picauron, C., Tagliaferri, S., Sanchez-Puelles, C., Cadenas, V. S., Perl, A., Tirrel, L., … Calvani, R. (2021). The sarcopenia and physical frailty in older people: Multi-component treatment strategies (SPRINTT) project: description and feasibility of a nutrition intervention in community-dwelling older Europeans. *European Geriatric Medicine*, *12*(2), 303-312. https://doi.org/10.1007/s41999-020-00438-4

Kaiser, M. J., Bandinelli, S., & Lunenfeld, B. (2010). Frailty and the role of nutrition in older people: A review of the current literature. *Acta Biomedica*, *81*(SUPPL. 1), 37-45. Scopus.

Karlsson, M. K., Ribom, E., Nilsson, J.-Å., Ljunggren, Ö., Ohlsson, C., Mellström, D., Lorentzon, M., Mallmin, H., Stefanick, M., Lapidus, J., Leung, P. C., Kwok, A., Barrett-Connor, E., Orwoll, E., & Rosengren, B. E. (2012). Inferior physical performance tests in 10,998 men in the MrOS study is associated with recurrent falls. *Age and Ageing*, *41*(6), 740-746. https://doi.org/10.1093/ageing/afs104

Khongsri, N., Tongsuntud, S., Limampai, P., & Kuptniratsaikul, V. (2016). The prevalence of sarcopenia and related factors in a community-dwelling elders Thai population. *Osteoporosis and Sarcopenia*, *2*(2), 110-115. https://doi.org/10.1016/j.afos.2016.05.001

Kim, H., Hirano, H., Edahiro, A., Ohara, Y., Watanabe, Y., Kojima, N., Kim, M., Hosoi, E., Yoshida, Y., Yoshida, H., & Shinkai, S. (2016). Sarcopenia: Prevalence and associated factors based on different suggested definitions in community-dwelling older adults. *Geriatrics & Gerontology International*, *16 Suppl 1*, 110-122. https://doi.org/10.1111/ggi.12723

Laviano, A., Gori, C., & Rianda, S. (2014). Sarcopenia and Nutrition. Içinde *Advances in Food and Nutrition Research* (C. 71, ss. 101-136). Elsevier. https://doi.org/10.1016/B978-0-12-800270-4.00003-1

Liao, C.-D., Tsauo, J.-Y., Wu, Y.-T., Cheng, C.-P., Chen, H.-C., Huang, Y.-C., Chen, H.-C., & Liou, T.-H. (2017). Effects of protein supplementation combined with resistance exercise on body composition and physical function in older adults: A systematic review and meta-analysis. *The American Journal of Clinical Nutrition*, *106*(4), 1078-1091. https://doi.org/10.3945/ajcn.116.143594

Luo, D., Lin, Z., Li, S., & Liu, S.-J. (2017). Effect of nutritional supplement combined with exercise intervention on sarcopenia in the elderly: A meta-analysis. *International Journal of Nursing Sciences*, *4*(4), 389-401. https://doi.org/10.1016/j.ijnss.2017.09.004

Marzetti, E., & Leeuwenburgh, C. (2006). Skeletal muscle apoptosis, sarcopenia and frailty at old age. *Experimental Gerontology*, *41*(12), 1234-1238. https://doi.org/10.1016/j.exger.2006.08.011

Meng, S.-J., & Yu, L.-J. (2010). Oxidative stress, molecular inflammation and sarcopenia. *International Journal of Molecular Sciences*, *11*(4), 1509-1526. https://doi.org/10.3390/ijms11041509

Merom, D., Pye, V., Macniven, R., van der Ploeg, H., Milat, A., Sherrington, C., Lord, S., & Bauman, A. (2012). Prevalence and correlates of participation in fall prevention exercise/physical activity by older adults. *Preventive Medicine*, *55*(6), 613-617. https://doi.org/10.1016/j.ypmed.2012.10.001

Mijnarends, D. M., Koster, A., Schols, J. M. G. A., Meijers, J. M. M., Halfens, R. J. G., Gudnason, V., Eiriksdottir, G., Siggeirsdottir, K., Sigurdsson, S., Jónsson, P. V., Meirelles, O., & Harris, T. (2016). Physical activity and incidence of sarcopenia: The population-based AGES—Reykjavik Study. *Age and Ageing*, *45*(5), 614-620. https://doi.org/10.1093/ageing/afw090

Millward, D. J. (2014). Protein requirements and aging. *The American Journal of Clinical Nutrition*, *100*(4), 1210-1212. https://doi.org/10.3945/ajcn.114.089540

Mori, H., & Tokuda, Y. (2018). Effect of whey protein supplementation after resistance exercise on the muscle mass and physical function of healthy older women: A randomized controlled trial. *Geriatrics & Gerontology International*, *18*(9), 1398-1404. https://doi.org/10.1111/ggi.13499

Mukund, K., & Subramaniam, S. (2020). Skeletal muscle: A review of molecular structure and function, in health and disease. *Wiley Interdisciplinary Reviews. Systems Biology and Medicine*, *12*(1), e1462. https://doi.org/10.1002/wsbm.1462

Muscaritoli, M., Anker, S. D., Argilés, J., Aversa, Z., Bauer, J. M., Biolo, G., Boirie, Y., Bosaeus, I., Cederholm, T., Costelli, P., Fearon, K. C., Laviano, A., Maggio, M., Rossi Fanelli, F., Schneider, S. M., Schols, A., & Sieber, C. C. (2010). Consensus definition of sarcopenia, cachexia and pre-

cachexia: Joint document elaborated by Special Interest Groups (SIG) "cachexia-anorexia in chronic wasting diseases" and "nutrition in geriatrics". *Clinical Nutrition (Edinburgh, Scotland)*, *29*(2), 154-159. https://doi.org/10.1016/j.clnu.2009.12.004

Nagai, K., Matsuzawa, R., Wada, Y., Tsuji, S., Itoh, M., Sano, K., Amano, M., Tamaki, K., Kusunoki, H., & Shinmura, K. (2021). Impact of Isotemporal Substitution of Sedentary Time With Physical Activity on Sarcopenia in Older Japanese Adults. *Journal of the American Medical Directors Association*, *22*(4), 876-878. Scopus. https://doi.org/10.1016/j.jamda.2021.02.007

Nasimi, N., Dabbaghmanesh, M. H., & Sohrabi, Z. (2019). Nutritional status and body fat mass: Determinants of sarcopenia in community-dwelling older adults. *Experimental Gerontology*, *122*, 67-73. https://doi.org/10.1016/j.exger.2019.04.009

Newman, A. B., Kupelian, V., Visser, M., Simonsick, E., Goodpaster, B., Nevitt, M., Kritchevsky, S. B., Tylavsky, F. A., Rubin, S. M., Harris, T. B., & Health ABC Study Investigators. (2003). Sarcopenia: Alternative definitions and associations with lower extremity function. *Journal of the American Geriatrics Society*, *51*(11), 1602-1609. https://doi.org/10.1046/j.1532-5415.2003.51534.x

Ni Lochlainn, M., Bowyer, R. C. E., & Steves, C. J. (2018). Dietary Protein and Muscle in Aging People: The Potential Role of the Gut Microbiome. *Nutrients*, *10*(7), 929. https://doi.org/10.3390/nu10070929

Organization, W. H. (2015). *World Report on Ageing and Health*. World Health Organization.

Perera, S., Patel, K. V., Rosano, C., Rubin, S. M., Satterfield, S., Harris, T., Ensrud, K., Orwoll, E., Lee, C. G., Chandler, J. M., Newman, A. B., Cauley, J. A., Guralnik, J. M., Ferrucci, L., & Studenski, S. A. (2016). Gait Speed Predicts Incident Disability: A Pooled Analysis. *The Journals of Gerontology: Series A*, *71*(1), 63-71. https://doi.org/10.1093/gerona/glv126

Petermann-Rocha, F., Chen, M., Gray, SR., Ho, FK., Pell, J.P, Celis-Morales, C.(2020). Factors associated with sarcopenia: A cross-sectional analysis using UK Biobank. Physiol Rev. Mar;133:60-67.

Peterson, C. M., Johannsen, D. L., & Ravussin, E. (2012). Skeletal Muscle Mitochondria and Aging: A Review. *Journal of Aging Research*, *2012*, 194821. https://doi.org/10.1155/2012/194821

Phillips, S. M. (2015). Nutritional supplements in support of resistance exercise to counter age-related sarcopenia. *Advances in Nutrition (Bethesda, Md.)*, *6*(4), 452-460. https://doi.org/10.3945/an.115.008367

Ralapanawa, DM., Jayawickreme, KP., Ekanayake, EM., Jayalath, WA.(2015). B12 deficiency with neurological manifestations in the absence of anaemia. BMC Res Notes. Sep 18;8:458.

Robinson, S. M., Reginster, J. Y., Rizzoli, R., Shaw, S. C., Kanis, J. A., Bautmans, I., Bischoff-Ferrari, H., Bruyère, O., Cesari, M., Dawson-Hughes, B., Fielding, R. A., Kaufman, J. M., Landi, F., Malafarina, V., Rolland, Y., van Loon, L. J., Vellas, B., Visser, M., Cooper, C., … Rueda, R. (2018). Does nutrition play a role in the prevention and management of sarcopenia? *Clinical Nutrition*, *37*(4), 1121-1132. https://doi.org/10.1016/j.clnu.2017.08.016

Rosenberg, I. H. (1997). Sarcopenia: Origins and clinical relevance. *The Journal of Nutrition*, *127*(5 Suppl), 990S-991S. https://doi.org/10.1093/jn/127.5.990S

Rosengren, B. E., Ribom, E. L., Nilsson, J.-Å., Mallmin, H., Ljunggren, Ö., Ohlsson, C., Mellström, D., Lorentzon, M., Stefanick, M., Lapidus, J., Leung, P. C., Kwok, A., Barrett-Connor, E., Orwoll, E., & Karlsson, M. K. (2012). Inferior physical performance test results of 10,998 men in the MrOS Study is associated with high fracture risk. *Age and Ageing*, *41*(3), 339-344. https://doi.org/10.1093/ageing/afs010

Sakuma, K., & Yamaguchi, A. (2012). Novel Intriguing Strategies Attenuating to Sarcopenia. *Journal of Aging Research*, *2012*, 251217. https://doi.org/10.1155/2012/251217

Santilli, V., Bernetti, A., Mangone, M., & Paoloni, M. (2014). Clinical definition of sarcopenia. *Clinical Cases in Mineral and Bone Metabolism: The Official Journal of the Italian Society of Osteoporosis, Mineral Metabolism, and Skeletal Diseases*, *11*(3), 177-180.

Sayer, A. A., Robinson, S. M., Patel, H. P., Shavlakadze, T., Cooper, C., & Grounds, M. D. (2013). New horizons in the pathogenesis, diagnosis and management of sarcopenia. *Age and Ageing*, *42*(2), 145-150. https://doi.org/10.1093/ageing/afs191

Seino, S., Sumi, K., Narita, M., Yokoyama, Y., Ashida, K., Kitamura, A., & Shinkai, S. (2018). Effects of Low-Dose Dairy Protein Plus Micronutrient Supplementation during Resistance Exercise on Muscle Mass and Physical Performance in Older Adults: A Randomized, Controlled Trial. *The Journal of Nutrition, Health & Aging*, *22*(1), 59-67. https://doi.org/10.1007/s12603-017-0904-5

Shafiee, G., Keshtkar, A., Soltani, A., Ahadi, Z., Larijani, B., & Heshmat, R. (2017). Prevalence of sarcopenia in the world: A systematic review and meta- analysis of general population studies. *Journal of Diabetes and Metabolic Disorders*, *16*(1). Scopus. https://doi.org/10.1186/s40200-017-0302-x

Smith, C., Woessner, M. N., Sim, M., & Levinger, I. (2022). Sarcopenia definition: Does it really matter? Implications for resistance training. *Ageing Research Reviews*, *78*, 101617. https://doi.org/10.1016/j.arr.2022.101617

Sousa, A. S., Guerra, R. S., Fonseca, I., Pichel, F., Ferreira, S., & Amaral, T. F. (2016). Financial impact of sarcopenia on hospitalization costs. *European Journal of Clinical Nutrition*, *70*(9), 1046-1051. https://doi.org/10.1038/ejcn.2016.73

Studenski, S. A., Peters, K. W., Alley, D. E., Cawthon, P. M., McLean, R. R., Harris, T. B., Ferrucci, L., Guralnik, J. M., Fragala, M. S., Kenny, A. M., Kiel, D. P., Kritchevsky, S. B., Shardell, M. D., Dam, T.-T. L., & Vassileva, M. T. (2014). The FNIH Sarcopenia Project: Rationale, Study Description, Conference Recommendations, and Final Estimates. *The Journals of Gerontology: Series A*, *69*(5), 547-558. https://doi.org/10.1093/gerona/glu010

Studenski, S., Perera, S., Patel, K., Rosano, C., Faulkner, K., Inzitari, M., Brach, J., Chandler, J., Cawthon, P., Connor, E. B., Nevitt, M., Visser, M., Kritchevsky, S., Badinelli, S., Harris, T., Newman, A. B., Cauley, J., Ferrucci, L., & Guralnik, J. (2011). Gait Speed and Survival in Older Adults. *JAMA*, *305*(1), 50-58. https://doi.org/10.1001/jama.2010.1923

Therakomen, V., Petchlorlian, A., & Lakananurak, N. (2020). Prevalence and risk factors of primary sarcopenia in community-dwelling outpatient elderly: A cross-sectional study. *Scientific Reports*, *10*(1), 19551. https://doi.org/10.1038/s41598-020-75250-y

Toth, M. J., & Tchernof, A. (2006). Effect of age on skeletal muscle myofibrillar mRNA abundance: Relationship to myosin heavy chain protein synthesis rate. *Experimental Gerontology*, *41*(11), 1195-1200. https://doi.org/10.1016/j.exger.2006.08.005

Toplar, KB.,Kaner,G.,Ayer Ç. (2022). Sarkopenide Beslenmenin Rolü. İzmir Kâtip Çelebi Üniversitesi Sağlık Bilimleri Fakültesi Dergisi;7(2): 441-445.

Van Dronkelaar, C., van Velzen, A., Abdelrazek, M., van der Stehen, A., Weijs, PJM., Tieland,

M.(2018). Minerals and sarcopenia; the role of calcium, ıron, magnesium, phosphorus,potassium, selenium, sodium, and zinc on muscle mass, muscle strength, and physical

performance in older adults: a systematic review. J Am Med Dir Assoc. Jan;19(1):6-11.e3

Verhoeven, S., Vanschoonbeek, K., Verdijk, L. B., Koopman, R., Wodzig, W. K., Dendale, P., & van Loon, L. J. (2009). Long-term leucine supplementation does not increase muscle mass or strength in healthy elderly men. *The American Journal of Clinical Nutrition*, *89*(5), 1468-1475. https://doi.org/10.3945/ajcn.2008.26668

Wall, B. T., Gorissen, S. H., Pennings, B., Koopman, R., Groen, B. B. L., Verdijk, L. B., & Loon, L. J. C. van. (2015). Aging Is Accompanied by a Blunted Muscle Protein Synthetic Response to Protein Ingestion. *PLOS ONE*, *10*(11), e0140903. https://doi.org/10.1371/journal.pone.0140903

Wicks, S. M., Salamon, I., Calderon, A. I., Carcache de Blanco, E. J., & Mahady, G. B. (2018). Sarcopenia, Diabetes, and Nutritional Intervention. Içinde *Nutritional and Therapeutic Interventions for Diabetes and Metabolic Syndrome* (ss. 279-292). Elsevier. https://doi.org/10.1016/B978-0-12-812019-4.00023-4

Wu, P.-Y., Huang, K.-S., Chen, K.-M., Chou, C.-P., & Tu, Y.-K. (2021). Exercise, Nutrition, and Combined Exercise and Nutrition in Older Adults with Sarcopenia: A Systematic Review and Network Meta-analysis. *Maturitas*, *145*, 38-48. https://doi.org/10.1016/j.maturitas.2020.12.009

Xu, Z., Tan, Z., Zhang, Q., Gui, Q., & Yang, Y. (2015). The effectiveness of leucine on muscle protein synthesis, lean body mass and leg lean mass accretion in older people: A systematic review and meta-analysis. *British Journal of Nutrition*, *113*(1), 25-34. https://doi.org/10.1017/S0007114514002475

Yoshimura, Y., Wakabayashi, H., Yamada, M., Kim, H., Harada, A., & Arai, H. (2017). Interventions for Treating Sarcopenia: A Systematic Review and Meta-Analysis of Randomized Controlled Studies. *Journal of the American Medical Directors Association*, *18*(6), 553.e1-553.e16. https://doi.org/10.1016/j.jamda.2017.03.019

KAYNAKÇA

Akpınar, T. ve Küçükgöksel, NÇ. (2015). Meslek Yüksekokulu Öğrencilerinin Girişimcilik Algısı ve Girişimciliği Engelleyen Sebepler. *Balkan ve Yakın Doğu Sosyal Bilimler Dergisi;* 1(2), 13-19.

Aksel, İ. ve Bağcı, Z. (2016). Girişimcilik Eğilimi; Bir Kamu Üniversitesinin İİBF'sinde Öğrenim Gören Son Sınıf Öğrencilerinde Bir Araştırma. İnsan ve Toplum Bilimleri Araştırmaları Dergisi, 5 (7), 2120-2213.

Akyüz, KC., Gedik, T., Aydın, A., Yıldırım, İ. ve Akyüz, İ. (2009). Orman Fakülteleri Son Sınıf Öğrencilerinin Meslek Tercihleri ve Girişimcilik Yetenekleri. *Uluslararası İktisadi ve İdari İncelemeler Dergisi,* 20(3), 1-14.

Arslan, H. ve Şener, DK. (2012). Hemşirelikte Yeni ve Önemli Bir Kavram: Girişimcilik. *FN Hem Derg,* 20(1), 140-145.

Bahar, A. Güler, EK., Arslan, M., İnem, AB ve Çimen, ZS. (2019). Hemşirelik Öğrencilerinde Girişimcilik Düzeyi ve Etkileyen Faktörlerin Belirlenmesi. *Acıbadem Sağlık Bilimleri Dergisi.* 3(2), 14-21.

Boore, J. and Porter, S. (2011). Education for Entrepreneurship in Nursing. *Nurse Educ Today*, 31(1), 184-191.

Bozkurt, ÖÇ ve Alparslan, AM. (2013). Girişimcilerde Bulunması Gereken Özellikler İle Girişimcilik Eğitimi. Girişimci ve Öğrenci Görüşleri, *Girişimcilik ve Kalkınma Dergisi*, 8(1), 7-28.

Elango, B. Hunter, GL.ve Wichell M. (2007). Barriers to Nurse Entrepreneurship: a Study of the Process Model of Entrepreneurship. *J Am Acad Nurse Pract* 19(2), 198-204.

Gemlik, N. ve Kıraç, R. (2013). Sağlık yönetimi öğrencilerinin girişimcilik özellikleri üzerine bir araştırma. *Kahramanmaraş Sütçü İmam Üniversitesi İktisadi ve İdari Bilimler Fakültesi Dergisi*. 3(1), 163-170.

Gilmartin, MJ. (2013). Principles and Practices of Social Entrepreneurship for Nursing. *J Nurs Educ*. 52(1), 641-644.

International council of nurses(ICN). (2004). Guidelines on the Nurse Entre/Intrapreneur Providing Nursing Service, http://www. hrhresourcecenter.org/node/1150. (E.T.: 15.06.2022).

Kourilsky, ML. ve Walstad WB. (1998). Entrepreneurship and Female Youth: Knowledge, Attitudes, Gender Differences, and Educational Practices. *J Bus Venturing*. 13(1). 77-88.

Küçük, O. (2014). *Girişimcilik ve Küçük İ*şletme Yönetimi. Ankara: Seçkin Yayıncılık

Öztürk, YE. Köksal, O. ve Kıraç, R. (2014). Sağlık Yönetimi Bölümü Öğrencilerine Yönelik Girişimcilik Ölçeğinin Geliştirilmesi. *Inrenational Journal of Human Sciences*. 11(1). 582-597.

Roggenkamp, SD. ve White, KR. (1998). Four Nurse Entrepreneurs: What Motivated Them to Start Their Own Businesses. *Health Care Manage Review.* 23(2). 67-75.

Roncon, PF. ve Munhoz, S. (2009). Do Nursing Students Have Entrepreuner Profile? *Rev Bras Enferm*. 62(1). 695-700.

Salminen, L. Lindberg, E. Gustafsson, M-L. Heinonen, J. ve Leino-Kilpi, H. (2014). Entrepreneurship Education in Health Care Education. Education Research International. http://www.hindawi.com/journals/edri/2014/312810/. (E. T.: 21.06.2022).

Shirey, MR. (2007). An Evidence-Based Understanding of Entrepreneurship in Nursing. *Clin Nurse Spec*. 21(1). 234-240.

Türkmen, M. ve İşbilir, U. (2014). Sosyo-demografik özelliklerin üniversite öğrencilerinin üniversite öğrencilerinin girişimcilik eğilimlerinin sosyo-demografik özellikler açısından incelenmesi. *CBÜ Beden Eğitimi ve Spor Bilimleri Dergisi*. 9(2), 18-28.

Wang, CK. and Wong, PK. (2004). Entrepreneurial Interest of University Students in Singapore. *Technovation*; 3(1). 163-172.

Yılmaz, E. ve Sünbül AM. (2009). Üniversite Öğrencilerine Yönelik Girişimcilik Ölçeğinin Geliştirilmesi. *Selçuk Üniversitesi Sosyal Bilimler Enstitüsü Dergisi*. 21(1), 195-203.

KAYNAKÇA

Açıkgöz, A., Ezen, M., Söngüt, S., Ulukuş, A., ve Emir, B., (2019). Çocuğu Hastanede Yatan Annelerde Anksiyete ve Depresif Belirtilerin Değerlendirilmesi. *ACU Sağlık Bilimleri Dergisi*, 10(3), 373-382.

Alparslan, Ö., ve Bozkurt, G., (2017). The Effect of Clown Model Implemented in Hospital on The Anxiety and Depression Level of Ill Children and Their Mothers. *Arts & Health*,10,1-13.

Al-Yateem, N., ve Rossiter, RC., (2017). Unstructured Play for anxiety in Pediatric Inpatient Care. *Journal for Specialists in Pediatric Nursing,* 22(1).

Amintojari, A., Nourian, M., Nikfarid, L., Ojian, P., ve Nasiri, M., (2020). How Hospital Tours Affect Preoperative Anxiety in Mothers With Children Undergoing Open – Heart Surgery in Iran: A Quasi – Experimental Study. *International Journal of Community Based Nursing and Midwifery*, 8(3), 264-274.

Andsoy, II., ve Alsawı, SOM., (2018). Cerrahi Girişim Geçirecek Çocukların Babalarının Ameliyat Hakkında Bilgi ve Anksiyete Düzeylerinin Belirlenmesi. *Journal of Contemporary Medicine*, 8(3),264-270.

Avan, H. (2020). Hastane Öncesi Bakımda Çocukla Terapötik İletişim ve Oyun. *Journal of Pre-Hospital*, 5(2),109-118.

Ayan, G. (2019). Çocuklara Ameliyat Öncesi Dönemde Terapötik Oyun İle Verilen Eğitimin Çocukların Anksiyete ve Korku Düzeylerine Etkisi. *Yüksek Lisans Tezi*, Sağlık Bilimleri Enstitüsü, Karabük.

Aydın, G.B., ve Sakızcı Uyar, B., (2021). Mothers Level of Education and Preoperative Informative Story Book Reading Helps Reduce Preoperative Anxiety in Children in Turkey. *Journal of Pediatric Nursing*, 60,19-23.

Bachaspatimayum, J., Singh, LC., Ramakrishna, S., ve Chingtham, B., (2021). Effectiveness of Smartphone – Use to Alleviate Preoperative Anxiety in Children. *Journal Evolution Med Dent Sci*, 10(5), 264-267.

Bahadır, Ö., ve Kürtüncü, M., (2020). Müzik Terapinin 6-12 Yaş Arası Çocuklarda Anksiyete ve Ağrı Yönetimine Etkisi: Randomize Kontrollü Bir Çalışma. *EGEHFD*, 36(3), 175-188.

Başay, B.K., Başay, Ö., Ürüt, A., Hasmercan, B., Uysal, M., ve Usul, B.E. (2020). Hastanede Yatarak Tedavi Gören Çocuklar: Psikososyal uyumu etkileyen faktörler üzerine bir araştırma. *Klinik Psikiyatri Dergisi*, 23(4),402-413.

Batuman, A., Gulec, E., Turktan, M., Gunes, Y., ve Ozcengiz, D., (2016). Preoperative İnformational Video Reduces Preoperative Anxiety and Postoperative Negative Behavioral Changes in Children. *Minerva Anestesiologica*, 82(5), 534-542.

Bülbül, F., ve Arıkan, B., (2018). Çocuklarda Ameliyat Öncesi Psikolojik Hazırlık: Güncel Yaklaşımlar. *Balıkesir Sağlık Bilimleri Dergisi*, 7(3), 101-107.

Charana, A., Tripsianis, G., Matziou, V., Vaos, G., ve Chloropoulou, P., (2018). Preoperative Anxiety in Greek Children and Their Parents When Presenting for Routine Surgery. *Anesthesiology Research and Practice*, 5135203.

Chow, CHT., Wan, S., Pope, E., Meng, Z., Schmidt, LA., Buckley, N., ve Lieshout, V. (2018). Audiovisual İnterventions for Parental Preoperative Anxiety: A Systematic Review and Meta – Analysis. *Health Psychology*, 37(8), 746-758.

Çamur, Z. (2017). Hastanede Yatan Çocuğun Bakımına Ebeveyn Katılımının Ebeveyn Memnuniyetine, Ebeveyn ve Çocuk Anksiyetesine Etkisi. Adnan Menderes Üniversitesi, Sağlık Bilimleri Enstitüsü, *Yüksek Lisans Tezi*, Aydın,

Çelik, B. (2021). Oyun Çağı Çocuklarında Ameliyat Öncesi Terapötik Oyunun Anksiyete ve Korku Düzeyine Etkisi. *Yüksek Lisans Tezi*, Sağlık Bilimleri Enstitüsü, Karaman.

Demir, K., ve Kılıçarslan Törüner, E. (2020). Çocuklara Yönelik Günübirlik Cerrahide Hazırlık Programlarının Kullanımı ve Hemşirelik Süreci. *Türkiye Sağlık Bilimleri ve Araştırma Dergisi*, 3(1), 11-18.

Demirdağ, H. (2021). Cerrahi Hastalarında Müzikle Tedavi. *Sağlık ve Yaşam Bilimleri Dergis*i, 3(2),133-139.

Dionigi, A., ve Gremigni, P. (2017). A Combined Intervention of Art Therapy and Clown Visits to Reduce Preoperative Anxiety in Children. Journal of Clinical Nursing, 26(5-6), 632-640.

Doğan, M., ve Dikeç, G. (2021). Bir Üniversite Hastanesinde Ameliyat Olacak Çocukların Anne ve Babalarının Anksiyete ve Depresyon Düzeylerinin Karşılaştırılması. *ACU Sağlık Bilimleri Dergisi*, 12(1),50-58.

Durgut, S. (2021). Çocuklar İçin Geliştirilen Eğitici Hikaye Kitabının Ameliyat Öncesi Anksiyete ve Korku Düzeylerine Etkisi. *Yüksek Lisans Tezi*, Sağlık Bilimleri Enstitüsü, Edirne.

Eijlers, R., Dierckx, B., Staals, LM, Berghmans, JM, van der Schroeff, MP., Strabbing, EM., Wijnen, RMH., Hillegers, MHJ., Legerstee, JS., ve Utens, E., (2019). Virtual Reality Exposure Before Elective Day Care Surgery to Reduce Anxiety and Pain in Children: A Randomised Controlled Trial. *European Journal of Anaesthesiology*, 36(10),:728–737.

Esposito, C., Autorino, G., Lervolino, A., Vozzella, EA., Cerulo, M., Esposito, G., Coppola, V., Carulli, R., Cortese, G., Gallo, L., ve Escolino, M., (2021). Efficacy of A Virtual Reality Program in Pediatric Surgery to Reduce Anxiety and Distress Symptoms in The Preoperative Phase: A Prospective Randomized Clinical Trial. *Journal of Laparoendoscopic and Advanced Surgical Techniques*, 32(2), 197-203.

Günay, O., Sevinç, N., ve Aslantaş, EE., (2017). Hastanede Yatan Çocukların Annelerinde Durumluluk ve Sürekli Anksiyete Düzeyi ve İlişkili Faktörler. *Turk J Public Health,*15(3),176- 186.

Härter, V., Barmann, C., Wiessner, C., Rupprecht, M., Reinshagen, K., ve Trah, J. (2021). Effects of Edıcational Video on Pre-operative Anxiety in Children – A Randomized Controlled Trial. *Frontiers in Pediatrics*, 12(9),640236.

Hatipoğlu, Z., Gulec, E., Lafli, D., ve Ozcengiz, D., (2018). Effects of Auditory and Audiovisual Presentations on Anxiety and Behavioral Changes in Children Undergoing Elective Surgery. *Nigerian Journal of Clinical Practice*, 21(6), 788-794.

Honorato Franzoi, MA., Goulart, CB., Lara, EO., ve Martins, G., (2016). Music Listening for Anxiety Relief in Children in The Preoperative Period: A Randomized Clinical Trial. *Rev Lat Am Enfermagem*, 24,28-41.

Kampouroglou, G., Velonaki, V.S., Pavlopoulou, I., Drakou, E., Kosmopoulous, M., Louvas, N., Tsagkaris, S., Fildissis, G., Nikas, K., ve Tsoumakas, K., (2020). Parental Anxiety in Pediatric Surgery Consultations: The Role of Health Literacy and Need for Information. *Journal of Pediatric Surgery*, 55(4),590-596.

Karaca Çiftçi, E., Yılmaz, D., ve Karataş, H. (2016). Determining The Reasons of Anxiety and Anxiety States of The Parents With Children Undergoing a Surgical Intervention. *Journal of Clinical Research in Pediatric Endocrinology*, 3(1), 23-29.

Karisalmi, N., Mäenpää, K., Kaipio, J., ve Lahdenne, P. (2020). Measuring patient experiences in a Children's hospital with a medical clowning intervention: a case-control study. *BMC Health Services Rresearch*, 20(1),12.

Kassai, B., Rabilloud, M., Dantony, E., Grousson, S., Revol, O., ve Malik, S., (2016). Introduction of A Paediatric Anaesthesia Comic Information Leaflet Reduced Preoperative Anxiety in Children. *British Journal of Anaesthesia*, 117(1),95-102.

Kaynak, H., ve Çövener Özçelik, Ç., (2020). Ebeveynlerin Hastanede Yatan Çocuklarının Anksiyete Düzeyine Etkisi. *Koç Üniversitesi Hemşirelikte Eğitim ve Araştırma Dergisi*, 17(4), 312-316.

Kumar, A., Das, S., Chauhan, S., Kiran, U., ve Satapathy, S., (2019). Perioperative Anxiety and Stress in Children Undergoing Congenital Cardiac Surgery and Their Parents: Effect of Brief Intervention – A Randomized Control Trial. *Journal of Cardiothoracic and Vascular Anesthesia*, 33(5), 1244-1250.

Kuriakose, S., Filton, B., Marr, M., Okparaeke, E., Cervantes, P., Siegel, M., Horwitz, S., ve Havens, J., (2018). Does an Autism Spectrum Disorder Care Pathway Improve Care for Children and Adolescents with ASD in Inpatient Psychiatric Units? *Journal of Autism and Developmental Disorders*, 48(12),4082-4089.

Luehmann, N.C., Staubach, M.E., Akay, B., Collier, P.J., Han, RE., Riggs, T.W., ve Novotny, N.M. (2019). Benefits of A Family – Centered Approach to Pediatric İnduction of Aneasthesia. Journal of Pediatric Surgery, 54(1), 189-193.

Millett, CR., ve Gooding, LF., (2018). Comparing Active and Passive Distraction – Based Music Therapy Interventions on Preoperative Anxiety in Pediatric Patients and Their Caregivers. *Journal of Music Therapy*, 54(4),460-478.

Naldan, ME., Karayagmurlu, A., Ahıskalıoglu, EO., Cevizci, MN., Aydın, P., ve Kara, D. (2018). Is Surgery a Risk Factor for Separation Anxiety in Children?. *Pediatric Surgery International*, 34(7), 763-767.

Ocakcı, A., ve Yiğen, E., (2004). Çocuk Sağlığı ve Hastalıklarında Atravmatik Hemşirelik Yaklaşımı. *Ege Üniversitesi Hemşirelik Yüksekokulu Dergisi*, 20(1), 117-126.

Özdemir Arslan, Ş. (2020). Çocuk Polikliniğine Başvuru Sırasında Çocukların ve Annelerin Kaygı Düzeylerinin İncelenmesi. *Yüksek Lisans Tezi*, Karabük.

Öztürk, C., ve Ayar, D. (2014). Pediatri Hemşireliğinde Aile Merkezli Bakım. Dokuz Eylül Üniversitesi Hemşirelik Yüksekokulu Elektronik Dergisi, 7(4), 315-320.

Park, JW., Nahm, FS., Kim, JH., Jeon, YT., Ryu, JH., ve Han, SH. (2019). The Effect of Mirroring Display Of Virtual Reality Tour of The Operating Theatre on Preoperative Anxiety: A randomized Controlled Trial. *IEEE Journal of Biomedical and Health Informatics*, 23(6), 2655-2660.

Perktaş, E., ve Özmert, E. (2017). Çocukların Hastane Kaygılarının Azaltılması Üzerine Bir Değerlendirme: Hastane Palyaço Projesi. *Çocuk Sağlığı ve Hastalıklar Dergisi*, 60,83-87.

Pomicino, L., Maccacari, E., ve Buchini, S. (2018). Levels of Anxiery in Parents in The 24 Hours Before and After Their Child's Surgery: A Descriptive Study. *Journal of Clinical Nursing*, 27(1-2),278-287.

Reddy, SK., ve Deutsch, N., (2020). Behavioral and Emotional Disorders in Children and Their Anesthetic Implications. *Children*, 7(12),253.

Sadeghi, A., Tabari, A.K., Mahdavi, A., Salarian, S., ve Razavi, S.S. (2017). Impact of Parental Presence During İnduction of Anesthesia on Anxiety Level Among Pediatric Patients and Their Parents: A Randomized Clinical Trial. Neuropsychiatric Disease and Treatment, 12,3237-3241.

Santapuram, P., Stone, A.L., Walden, R.L., ve Alexander, L. (2021). Interventions for Parental Anxiety in Preparation for Pediatric Surgery. A Narrative Review. *Children*, 8(11), 1060-1069.

Suyolcu, M., Manav, G., ve Karayağız Muslu, G. (2021). Hasta Çocukların Ebeveynlerinin Endişe Kaynaklarının ve Etkileyen Etmenlerin Belirlenmesi. *Karya Journal of Health Scıence*, 2(1),16-20.

Suzan, ÖK., Şahin, ÖÖ., ve Baran, Ö. (2020). Effect of Puppet Show on Children's Anxiety and Pain Levels During The Circumcision Operation: A Randomized Controlled Trial. *Journal of Pediatric Urology*, 16(4),490.

Taha, SMH., El-Sayed, R., ve El-Sayed, H. (2021). Effect of an Educational Comic Story About Preoperative Orientation on Information and Anxiety Level of Children Undergoing Surgery. *Clinical Nursing Research*, 30(6),771-779.

Teksöz, E., ve Ocakçı, AF. (2014). Çocuk Hemşireliği'nde Sanat Uygulamaları. *DEUHYO*, 7(2), 119-123.

Ucun, Y., ve Küçük, L. (2020). Terapötik Palyaço Müdahalesinin Çocukların Ruh Sağlığına Etkisi: Sistematik Derleme. *JAREN*, 6(3),598-609.

Ünver, S., Güray, Ö., ve Aral, S., (2020). Effectiveness of A Group Game Intervention in Reducing Preoperative Anxiety Levels of Children and Parents: A Randomized Controlled Trial. *AORN Journal*, 111(4), 403-412.

Velayos, M., Estefanía, K., Álvarez, M., Sarmiento, MC., Moratilla, L., Sanabria, P., Hernández, F., ve Santamaría, M. (2021). Healthcare Staff as Promoters of Parental Presence at Anesthetic Induction: Net Promoter Score Survey. *World Journal of Clinical Pediatrics*, 10(6), 159-167.

Wang, Y., Chu, LY., Wang, SS., Shi, J., Yue, JY., Liu, Y., Sun, Y., Su, SF., ve Wang, GY. (2021). Preoperative Video Disctraction Alleviates Separation Anxiety and İmproves İnduction Compliance of Preschool Children: A Randomized Controlled Clinical Trial. *Zhonghua Yi Xue Za Zhi*, 101(26), 2066-2070.

Yadav, M., Kodi, M., ve Deol, R. (2020). Effect of Preoperative Educational Schedule on Anxiety and Coping Mechanism Among Children and Their Parents A Randomized Controlled Trail. *Journal of Pediatric Surgical Nursing*, 9(4), 127-135.

Yang, Y., Zhang, M., Sun, Y., Peng, Z., Zheng, X., ve Zheng, J. (2022). Effects of Advance Exposure to an Animated Surgery- Related Picture Book on Preoperative Anxiety and Anesthesia İnduction in Preschool Children: A Randomized Controlled Trial. *BMC Pediatric*, 22(1), 92.

Yayan, EH., ve Zengin, M. (2018). Çocuk Kliniklerinde Terapötik Oyun. *Gümüşhane Üniversitesi Sağlık Bilimleri Dergisi*, 7(1), 226-233.

KAYNAKÇA

Aaseng, N. (2000). *Business Builders in Oil*. United States: The Oliver Press., P. 104.

Abaan S. (1996). "Sorun Çözme ve Karar Verme." İçinde: Uyer G., Kocaman G., Oktay S., Argon G. Ve Abaan S., Hemşirelik Hizmetleri Yönetimi El Kitabı. VKV Yayınları No: 15. İstanbul: Birlik Ofset Matbaa. 127-36.

Abaan, S., ve Duygulu, S. (2016). Sorun Çözme ve Karar Verme. İçinde G. Uyer ve G. Kocaman (Ed.), *Hemşirelik Hizmetleri Yönetimi El Kitab*ı (s. 137-164). İstanbul:Koç Üniversitesi

Chambers, C.C. (2009). *Creative nursing leadership and management*. Sudbury M.A:Jones and Bartlett.

Chatoupis, C. (2007). Decision Making in Physical Education: Theoretical Perspectives. *Studies in Physical Culture and Tourism*, 14(2),195-204.

Choo, CW. (2006). *The knowing organization*.(2nd ed). New York:Oxford University

Clancy, T.R. and Delenay, C.W.(2005). Complex nursing systems. *Journal of nursing management,* 13,192-201.

Cox MT. (2005). Metacognition in computation: A selected research review. *Artificial Intelligence* 169,104–141.

De Bleser L., Depreitere R, De Waele K, Vanhaecht K, Vlayen J, and Sermeus W. (2006). Defining Pathways. *Journal of nursing management,*14(7),553-63.

De Bono,, E. (1997). *Alt*ı *Şapkalı D*üşü*nme Tekniği* (E Tuzcular Çev.). İstanbul: Remzi Kitaoevi.

De Bono, E. (1995). *De Bono's Thinking Courses* London: BBC Boks.

Etheridge, S.A. (2007). Learning to think like a nurse: stories from new nurse graduates. *J Contin Educ Nurs*, 38(1),24-30.

Facione, P.A. and Facione, N.C. (2007).Talking Critical Thinking. Change. *The Magazine of Higher Education,* 1-28.

Finkelman, A.W. (2001). Problemsolving, decision-making and critical thinking: How do they mix and why brother? *Home care provider,* 6(6),194-7.

Hardy, D.,and Smith, B. (2008). Decision Making in Clinical Practice. *British Journal of Anaesthetic and Recovery Nursing,* 9(1), 19-21.

Heuvel, L.N., and Rooney, J.J. (2004). Root cause analysis for beginners. *Quality Progress, 37*, 45-53.

Hodgkinson, G. P. and Sadler-Smith, E. (2018). The dynamics of ıntuition and analysis in managerial and organizational decision making. *Academy of Management Perspectives, 32*(4), 473-492.

Huber, D. (2010). Leadership and Nursing Care Management (4th Edi.). Missouri: Elsevier.

Kelly, P. (2010). *Essentials of nursing leadership & management.* United States: Delmar Cengage Learning.

Le Storti, A.J., Cullen., P.A., Hanzlik, E.M., Michiels, J.M., Piano, L.A., Ryan, P.L., and Johnson W. (1999). Creative thinking in nursing education: preparing for tomorrow's challenges. *Nursing Outlook,* 1999,47(2),62-66.

Lunney, M. (2009). *Critical Thinking to Achieve Positive Health Outcomes*. Aimes, IA: Nanda International.

Marquis, B.L., and Huston, C.J. (2012). Leadership roles and management functions in nursing. *The Critical Triad Decision Making, Management and Leadership* (s.3-29). Lippincott Williams & Wilkins.

Patronis Jones, R.A. (2007). *Nursing leadership and management : theories, processes, and practice*. Philadelphia:F.A. Davis Co.

Paul, R. and Elder, L. (2009). *The Miniature Guide to Critical Thinking Concepts and Tools, Foundation for Critical Thinking*, (5th Ed) Dillon Beach CA.

Pesut, D. J. and Herman, J. (1999). *Clinical reasoning the art and science of critical and creative thinking.* Albany, NY: Delmar Publishers.

Pidgeon, N.F. and Gregory, R. (2004) Judgment, decision making and public policy. In D. Koehler and N. Harvey (eds.) Blackwell Handbook of Judgment and Decision Making. Oxford: Blackwell, pp 604-623.

Roussel, L., Swansburg, R. C.,and Swansburg, R. J. (2006). Management and Leadership for Nurse Administrators. *Decision making and Problem Solving: Communication practices and skills* (s.81-111). Jones & Bartlett Learning.

Scheffer, B.K. and Rubenfeld, M.G. (2000). A Consensus Statement on Critical Thinking in Nursing. *Journal of Nursing Education,* 39(8), 352-359.

Scriven, M.,and Paul, R. (2004). Defining Critical Thinking. https://www.criticalthinking.org/pages/defining-critical-thinking/766. E.T.: 16.07.2022

Sullivan, E. J., and Decker, P. J. (2001). Problem Solving and Decision Making. *Effective Leadership and Management in Nursing* (s.151-171).

Şeker, S. E. (2015). Computerized Argument Delphi Technique. *IEEE,* 3,368-380.

Tomey, A. M. (2009). *Guido to Nursing Management and Leadership.* Mosby Elsevier.

Welch, R.A. (2003). Decision Making and Problem Solving. İçinde: Yoder- Wise P.S. (2003). Leading and Managing Nursing /3. Ed.) Missouri: Mosby Elsevier.

KAYNAKÇA

Abbaszadeh, A., Lad, M., Janin, M., Morris, G.A., MacNaughtan, W., Sworn, G. ve Foster, T.J. (2015). A Novel Approach To The Determination Of The Pyruvate And Acetate Distribution İn Xanthan. *Food Hydrocolloids*, 44, 162-171.

Abobatta, W. (2012). Impact Of Hydrogel Polymer İn Agricultural Sector. *Cellulose Chemistry And Technology*, 46(1–2), 1–11.

Ağagündüz, D. ve Karabudak, E. (2017). Gamlar: Besin Alımı Üzerine Etkileri. Bes Diy Derg; 45(2), 171-177.

Ahmed, E.M. (2015). Hydrogel: Preparation, Characterization, And Applications: A Review. *Journal of Advanced Research*, 6(2), 105–121.

Ahmad, S., Ahmad, M., Manzoor, K., Purwar, R. ve Ikram, S. 2019. A Review On Latest Innovations In Natural Gums Based Hydrogels: Preparations & Applications. *Int. J. Biol. Macromol.* 136, 870– 890.

Alemdar N. (2016). Synthesis Of Chitosan-Based Hydrogel By Using Photopolymerization Technique. *Anadolu University Journal of Science and Technology A- Applied Sciences and Engineering*, 17, 2, 391-400.

Anushree Datta B.E. **(**2005). Characterization of polyethylene glycol hydrogels for biomedical applications, A Thesis in The Department of Chemical Engineering, University of Pune, India, August 2007, Submitted to the Graduate Faculty of the Louisana State University and Agricultural and

Mechanical College in Partial Fulfillment of the Requirements for the Degree of Master of Science in Chemical Engineering.

Saçak, M. (2005). Ankara Üniversitesi açık ders notları, Polimerizasyon Prosesleri. https://acikders.ankara.edu.tr

Aydın, E. (2019). Polivinil Alkol, Jelatin Ve Hidroksimetil Selüloz İçeren Çapraz Bağlı Hidrojele Lipaz Enziminin İmmobilizasyonu. Yüksek Lisans, Tezi, İstanbul: Marmara Üniversitesi.

Baek, N., Park, K., Park, J. H. ve Bae, Y. H. (2001). Control Of The Swelling Rate Of Superporous Hydrogels. *Journal Of Bioactive And Compatible Polymers*, 16 (1), 47-57.

Barbucci, R., Pasqui, D., Favaloro, R. ve Panariello, G. (2008). A Trioxotropic Hydrogel From Chemically Cross-Linked Guar Gum: Synthesis, Characterization And Rheological Behaviour. *Carbohydrate Polymer,* 343, 3058-3065.

Basan, S. (2001). Polimer Kimyası. Cumhuriyet Üniversitesi Yayınları, Sivas, 400 sf., 2001

Baroli, B. (2007). Hydrogels for Tissue Engineering and Delivery of Tissue-Inducing Substances, *J Pharm Sci.,* cilt 96, no. 9, pp. 197-223.

Beba L. (2007). Characterization Of Hydrogels By Oral Controlled Delivery System, Preparation Of Matrix Loaded With Agent And In-Vitro Delivery Study, Thesis of Master of Science, Ankara University

Burdurlu, H.S. ve Karadeniz, F. (2003). Gıdalarda Diyet Lifinin Önemi. *Gıda* Mühendisliği Dergisi, 7(15), 18-25.

Chang, C., Zhang, L. (2011). Cellulose-Based Hydrogels: Present Status And Application Prospects. *Carbo Hydrate Polymers*, 84(1), 40-53, 2011.

Cheung, R. C. F., Ng, T. B., Wong, J. H., ve Chan, W. Y. (2015). Chitosan: an update on potential biomedical and pharmaceutical applications. Marine drugs, 13(8), 5156-5186.

Cunha, L. ve Grenha, A. (2016). Sulfated Seaweed Polysaccharides As Multifunctional Materials İn Drug Delivery Applications. *Marine Drugs*, 14, 3-42.

Dhanapal, A., Sasikala, P., Rajamani, L., Kavitha, V., Yazhini, G. ve Banu, M.S. (2012). Edible Films From Polysaccharides. Food Science and Quality Management, 3, 9-18.

Duran, S., Şolpan, D. ve Güven, O. (2000). Synthesis And Characterization Of Acrylamide Acrylic Acid Hydrogels And Adsorption Of Some Textile Dyes. A Thesis of Master of Science, The Institute for Graduated Studies in Pure and Applied Sciences of Hacettepe University, Ankara, 6-8.

Draget, K.I., Smidsrød, O. ve Skjåk-Bræk, G. (2005). Alginates from algae. Polysaccharides and Polyamides in the Food Industry. Properties, Production, and Patents. Edited by A. Steinbüchel and S. K. Rhee. 1-30.

Edali, M., Esmail, M.N. ve Vatistas, G.H. (2001). Rheological Properties Of High Concentrations Of Carboxymethyl Cellulose Solutions. *Journal of Applied Polymer Science*, 79, 1787-1801.

El-banna, F. S., Mahfouz, M. E., Leporatti, S., El-Kemary ve M.A.N. ve Hanafy, N. (2019). Chitosan As A Natural Copolymer With Unique Properties For The Development Of Hydrogels. *Applied Sciences*, 9(11), 2193.

Emik, S. (2003). Uyarıya duyarlı hidrojeller, Yüksek Lisans Tezi. İstanbul: İstanbul Üniversitesi.

Erdem, N. (2016). Gıda Katkı Maddeleri. 1. Baskı, Büyük Anadolu Grup Medya Ltd. Şti., Ankara, Türkiye, s. 1- 223. ISBN: 978-605-84171-0-6.

Erge, A. ve Zorba, Ö. (2018). Jelatinin Fonksiyonel Özellikleri ve Gıda Sanayinde Kullanımı. Türk Tarım – Gıda Bilim ve Teknoloji Dergisi, 6(7), 840-849.

Espert, M., Constantinescu, L., Sanz, T. ve Salvador, A. (2019). Effect Of Xanthan Gum On Palm Oil İn Vitro Digestion. Application İn Starch-Based Filling Creams. *Food Hydrocolloids*, 86, 87-94.

Fan, L., Yuang, H., Yang, J., Peng, M. ve Hu, J. (2016). Preparation And Characterization Of Chitosan/Gelatin/PVA Hydrogel For Wound Dressings. *Carbohydrate Polymers*, 146, 427–434.

Faria, S., de Oliveira Petkowicz, C.L., de Morais, S.A.L., Terrones, M.G.H., de Resende, M.M., de França, F.P. ve Cardoso, V.L. (2011). Characterization Of Xanthan Gum Produced From Sugar Cane Broth. *Carbohydrate Polymers*, 86, 469-476.

Farris, S., Schaich, K. M., Liu, L., Piergiovanni, L. ve Yam, K. L. (2009). Development Of Polyion-Complex Hydrogels As An Alternative Approach For The Production Of Bio-Based Polymers For Food Packaging Applications: A Review. *Trends in Food Science and Technology*, 20(8), 316–332.

Garti, N. ve McClements, J.D. (2012). Encapsulation technologies and delivery systems for food ingredients and nutraceuticals. Woodhead Publishing, 110- 130, ISBN 9780857091246.

Gliko-Kabir I., Yagen B., Penhasi A. ve Rubinstein A. (2000). Phosphated Crosslinked Guar for Colon-Specific Drug Delivery II. In Vitro and In Vivo Evaluation in the Rat. *Journal of Controlled Release* 63, 129-134.

Gomez-Guillen, M., Turnay, J., Fernandez Diaz, M. D., Ulmo,N., Lizarbe, M.A. ve Montero, P. (2002). Structural and physical properties of gelatin extracted from different marine species: a comparative study. *Food Hydrocolloids*, 16, 25-34.

Gökalp, A.(2009). Gözenekli, iyonik süper absorban polimer jellerin hazırlanması ve karakterizasyonu, Yüksek Lisans Tezi. İstanbul: İstanbul Üniversitesi.

Gökbulut, İ. ve Öztürk, F.S. (2018). Gıda Mikroenkapsülasyonunda Aljinat Kullanımı. *Batman University Batman Üniversitesi Journal of Life Sciences Yaşam Bilimleri Dergisi,* 8 (½), 16-28.

Görgün, M. (2019). Sodyum Aljinat-Kappa Kerajin-Hidroksiapatit Hidrojel Filmlerin Termal Analizi. Yüksek Lisans Tezi. İstanbul: Yıldız Teknik Üniversitesi.

Großl, M., Harrison, S., Kaml, I. ve Kenndler, E. (2005). Characterisation Of Natural Polysaccharides (Plant Gums) Used As Binding Media For Artistic And Historic Works By Capillary Zone Electrophoresis. *Journal of Chromatography,* 1077(1), 80-89.

Gulrez, S.K., Al-Assaf, S., ve Phillips, G.O. (2011). Hydrogels: Methods Of Preparation, Characterisation And Applications. *Progress in molecular and environmental bioengineering-from analysis and modeling to technology applications*, 117-150.

Gupta, P., Vermani, K. ve Garg, S. (2002). Hydrogels From Controlled Release To Ph-Responsive Drug Delivery. *Drug Discovery Today*, 7, 569-578.

Gümüş, C.E. (2022). Hidrojel bazlı taşıyıcı sistemler. Erişim tarihi 05.07.2022. https://acikders.ankara.edu.tr/pluginfile.php/123993/mod_resource/content/1/%286%29%20Hidrojel%20bazl%C4%B1%20sistemler%20.pdf

Güzeler, N. ve Özbek, Ç. (2021). Guar Gam ve Süt Endüstrisinde Kullanım Olanakları. Istanbul International Modern Scientific Research Congress, İstanbul, Türkiye, 04 - 05 Haziran 2021, ss.386-400 .

Habibi, H. ve Khosravi-Darani, K. (2017). Effective Variables On Production And Structure Of Xanthan Gum And İts Food Applications: A Review. *Biocatalysis and Agricultural Biotechnology*, 10, 130-140.

Hamedi, H., Moradi, S., Hudson, S.M. ve Tonelli, A.E. (2018). Chitosan Based Hydrogels And Their Applications For Drug Delivery İn Wound Dressings: A Review. *Carbohydrate Polymers*, 199, 445-460.

Hennink, W.E. ve Van Nostrum, C.F. (2012). Novel crosslinking methods to design hydrogels, Advanced Drug Delivery Reviews., 54,13-36.

Hoffman, A.S. (2006). Hydrogels For Biomedical Applications. *Annals New York Academy Of Sciences.* 994(1), 62–73.

Huang, J., Deng, Y., Ren, J., Chen, G., Wang, G., Wang, F. ve Wu, X. (2018). Novel İn Situ Forming Hydrogel Based On Xanthan And Chitosan Re-Gelifying İn Liquids For Local Drug Delivery. *Carbohydrate Polymers*, 186, 54-63.

Iglesias, M.T. ve Lozano, J.E. (2004). Extraction And Characterization Of Sunflower Pectin. *Journal of Food Engineering,* 62, 215–223.

Iglesias, N., Galbis, E., Valencia, C., Díaz-Blanco, M. J., Lacroix, B. ve de-Paz, M.V. (2020). Biodegradable Double Cross-Linked Chitosan Hydrogels For Drug Delivery: Impact Of Chemistry On Rheological And Pharmacological Performance. *International Journal of Biological Macromolecules*, 165, 2205-2218.

Kaczmarek-Szczepańska, B., Sosik, A., Małkowska, A., Zasada, L. ve Michalska-Sionkowska, M. (2021). Chitosan-Based Films Enriched By Caffeic Acid With Poly (Ethylene Glycol) A Physicochemical And Antibacterial Properties Evaluation. *International Journal of Biological Macromolecules*, 192, 728-735.

Karabıyıkoğlu, M. ve Serdaroğlu, M. (2017). Et Ürünleri Formülasyonlarında Emülsifiye Edilmiş Yağların Kullanımı. *Akademik Gıda* 15(1), 95-102.

Karadağ, E., Saraydin, D., Çetinkaya, S. ve Güven, O. (2004). Cationic Dye Adsorption By Acrylamide/Itanconic Acid Hydrogels İn Aqueous Solutions. *Polymer for Advanced Technologies,* 8, 574-578.

Kaya, D. (2019). Synthesis and modeling of hydrogels for controlled drug delivery. Ph.D.Thesis. Chemical Enginering, Marmara Universitty

Kazanskii, K.S. ve Dubrovskii, S.A. (1992). Chemistry And Physics Of "Agricultural" Hydrogels. *Advances in Polymer Science*, 104, 97–133.

Khong, T.T., Aarstad, O.A., Skjåk-Bræk, G., Draget, K.I. ve Vårum, K.J. (2013). Gelling Concept Combining Chitosan And Alginate Proof Of Principle. *Biomacromolecules*,14, 2765−2771.

Khouryieh, H.A., Herald, T.J., Aramouni, F. ve Alavi S. (2007). Intrinsic Viscosity And Viscoelastic Properties Of Xanthan/Guar Mixtures İn Dilute Solutions: Effect Of Salt Concentration On The Polymer İnteractions. *Food Research International*, 40, 883-893.

Kiani, A., Shahbazi ve M., Asempour, H. (2012). Hydrogel Membranes Based On Gum Tragacanth With Tunable Structure And Properties. I. Preparation Method Using Taguchi Experimental Design. *Journal of Applied Polymer Science,* 124(1), 99-108.

Kono, H., ve Teshirogi, T. (2015). Cyclodextrin-grafted chitosan hydrogels for controlled drug delivery. International journal of biological macromolecules, 72, 299-308.

Kumar A., Rao K.M. ve Han S.S. (2018). Application of Xanthan Gum as Polysaccharide in Tissue Engineering: A Review. Carbohydrate Polymers 180: 128–144.

Li, L., Ni, R., Shao, Y. ve Mao, S. (2014). Carrageenan And İts Applications İn Drug Delivery. *Carbohydrate Polymers*, 103(1) 1–11.

Ma, S., Yu B. P. X. ve Zhou, F. (2016). Structural Hydrogels. *Polymer,* 98, 516-535.

Maitra, J. ve Shukla, V.K.(2014). Cross-linking in Hydrogels - A Review, *American Journal of Polymer Science,* 4, 25-31.

Malik, N.S., Ahmad, M., Minhas, M.U., Tulain, R., Barkat, K., Khalid, I. ve Khalid, Q. (2020). Chitosan/Xanthan Gum Based Hydrogels as Potential Carrier for an Antiviral Drug: Fabrication, Characterization, and Safety Evaluation. *Frontiers in Chemistry*, 8, 50. doi: 10.3389/fchem. 2020.00050.

Malik, N.S., Ahmad, M., Alqahtani, M.S., Mahmood, A., Barkat, K., Khan, M.T. ve Rashid, A. (2021). B-Cyclodextrin Chitosan-Based Hydrogels With Tunable Phresponsive Properties For Controlled Release Of Acyclovir: Design, Characterization, Safety, And Pharmacokinetic Evaluation. *Drug Delivery*, 28(1), 1093-1108.

Manzoor, A., Dar, A.H., Pandey, V.K., Shams, R., Khan, S., Panesar, P.S., Kennedy, J.F., Fayaz, U. ve Khan, S.A. (2022). Recent İnsights İnto Polysaccharide-Based Hydrogels And Their Potential Applications İn Food Sector: A Review. *International Journal of Biological Macromolecules*, 213, 987-1006.

Martínez-Ruvalcaba, A., Chornet, E. ve Rodrigue, D. (2007). Viscoelastic Properties Of Dispersed Chitosan/Xanthan Hydrogels. *Carbohydrate Polymers*, 67, 586-595.

Mittal, H. ve Mishra, S.B. (2014). Gum Ghatti And Fe3O4magnetic Nanoparticles Based Nanocompositesfor The Effective Adsorption Of Rhodamine B. *Carbohydrate Polymers*, 101, 1255-1264.

Mortazavian, A.M. ve Sohrabvandi, S. (2007). Probiotics and food probiotic products: based on dairy probiotic products (Ed. A.M. Mortazavian), 131-169, Iran: Eta Publication.

Moukbil, Y., Oktar, F. N., Ozbek, B., Ficai, D., Ficai, A., Andronescu, E. ve Gunduz, O. (2018). Biohydrogels For Medical Applications: A Short Review. *Organic Communications*, 11(3), 123-141.

Nursevin, H., Saraydın, D., Karadağ, E., Çaldıran, Y. ve Güven, O. (1998). Influence Of Some Aromatic Amino Acid On The Swelling Behavior Of Acrylamide/Maleic Acid Hydrogel. *Polymer Bulletin*, 40, 575-581.

Okay, O. (2010). General Properties Of Hydrogels, Hydrogel Sensors And Actuators. *Springer Berlin Heidelberg,* 1-14.

Orlov, Y., Xu, X. ve Maurer, G. (2005). Swelling Of Nonionic N-İsopropyl Acrylamide Hydrogels İn Aqueous Solutions Of (Acetic Acid Or Pyridine). *Fluid Phase Equilibria*, 238, 87–94.

Ottenbrite R. M. ve Park K. (2010). Biomedical Applications Of Hydrogels Handbook, New York, 65(4), 342-365.

Ou, A. ve Bo, I. (2017). Chitosan Hydrogels And Their Glutaraldehyde-Crosslinked Counterparts As Potential Drug Release And Tissue Engineering Systems - Synthesis, Characterization, Swelling Kinetics And Mechanism. *Journal of Physical Chemistry & J Biophysics*, 7(3), 1-7. DOI: 10.4172/2161-0398.1000256

Oun, A.A. ve Rhim, J. W. (2017). Carrageenan-Based Hydrogels And Films: Effect Of Zno And Cuo Nanoparticles On The Physical, Mechanical, And Antimicrobial Properties. *Food Hydrocolloids*, 67, 45–53.

Özgündüz, H.İ. (2006). Akrilik Asit-Akrilamid-Poli(Vinil Alkol) İçeren Yarı-İpn Tipi Hidrojellerin Şişme Özellikleri Ve Lipaz Salım Davranışları. Yüksek Lisans Tezi, Ankara: Gazi Üniversitesi.

Pakdel, P.M. ve Peighambardoust, S.J. (2018). Review On Recent Progress İn Chitosan-Based Hydrogels Forf Wastewater Treatment Application, *Carbohydr. Polym*. 201, 264–279.

Park, K., Shalably, S.W.W. ve Park, H. (1993). Biodegradable Hydrogels For Drug Delivery. *Technomic Publishing Company,* 1-12, 35-66.

Pawar, S.N. ve Edgar, K.J. (2012). Alginate derivatization: A review of chemistry, prop erties and applications. Biomaterials , 33, 3279 3305.

Peers, S., Montembault, A., ve Ladavière, C. (2020). Chitosan hydrogels for sustained drug delivery. Journal of Controlled Release, 326, 150-163.

Peppas, N.A., Mikos, G.A. (1986). Preparation methods and structure of hydrogels, Hydrogels in Medicine and Pharmacy, 1, 1-25.

Peppas, N. A., Bures, P., Leobandung, W. ve Ichikawa, H. (2000). Hydrogels İn Pharmaceutical Formulations. *European Journal of Pharmaceutics and Biopharmaceutics*, 50, 27-46.

Pyarasani, R.D., Jayaramudu, T. ve John, A. (2019). Polyaniline-Based Conducting Hydrogels. *Journal of Materials Science*, 54(2), 974–996.

Qureshi, D., Nayak, S. K., Maji, S., Anis, A., Kim, D. ve Pal, K. (2019). Environment Sensitive Hydrogels For Drug Delivery Applications. *European Polymer Journal*, 120, 1–39.

Rajabi, M., McConnell, M., Cabral, J. ve Ali, M.A. (2021). Chitosan Hydrogels İn 3D Printing For Biomedical Applications. *Carbohydrate Polymers*, 117768.

Reddy, M.S., Ponnamma, D., Choudhary, R. ve Sadasivuni, K.K.(2021). A comparative review of natural and synthetic biopolymer composite scaffolds, Polymers 13(7), 1105.

Rosiak, J.M. ve Ulanski, P. (1999). Synthesis Of Hydrogels By Irradiation Of Polymers In Aqueous Solution, Radiation Physics and Chemistry, 55, 139-151.

Salama, A. (2019). Cellulose/Calcium Phosphate Hybrids: New Materials For Biomedical And Environmental Applications. *International Journal of Biological Macromolecules*, 127, 606–617.

Sayıl, Ç. ve Okay, O. (2001). Macropous poly(N-isopropyl)acrilamide networks:Formation conditions. *Polymer*, 42, 7639-7652.

Sezgin, O. (2007). Metakrilamid Tabanlı Hidrojel Matrislerin Sentez Ve Karakterizasyonu. Yüksek Lisans Tezi. Eskişehir: Osmangazi Üniversitesi.

Shi, L., Wei, Y., Luo, N., Tan, T. ve Cao, H. (2018). The Rheological And Thickening Properties Of Cationic Xanthan Gum. *Journal of Dispersion Science and Technology*, 39, 55-61.

Singh, S.K., Dhyani, A. ve Juyal, D. (2011). Hydrogel: Preparation, Characterization and Applications. *The Pharma Innovation Journa*l, 25–32.

Sop, E.S. (2013). Doku Genişletme Amaçlı Hidrojel Sentezi, Karakterizasyonu Ve Şişme Kinetiği. Yüksek Lisans Tezi. Ankara: Hacettepe Üniversitesi.

Sriamornsak, P., Thirawong, N. ve Puttipipatkhachorn, S. (2005). Emulsion Gel Beads Of Calcium Pectinate Capable Of Floating On The Gastric Fluid: Effect Of Some Additives Hardening Agent Or Coating On Release Behavior Of Metronidazole. *European Journal of Pharmaceutical Sciences, 24, 363–373.*

Steiner, A.B. ve McNeely, W.H. (1950). High-Stability Glycol Alginates And Their Manufacture. *U.S. Patent* 2, 494, 911.

Şimşek, T. ve Keyf, S. (2018). Alginat-Kitosan Bazlı Biofilm Sentezi için Deneysel Tasarım Uygulaması. *Karaelmas Fen ve Mühendislik Dergisi*, 8(2), 482-490.

Tan, L.H., Chan, L.W. ve Heng, P.W.S. (2009). Alginate/Starch Composites As Wall Material To Achieve Microencapsulation With High Oil Loading. *Journal of Microencapsulation*, 26(3), 263-271.

Taşdelen, B., Kayaman, N., Güven, O. ve Baysal, B.M. (2005). Anticancer Drug Release Poli(N-İsopropyl acrylamide/İtaconic Acid) Copolymeric Hydrogels. *Radiation Physics and Chemistry*, 73, 340-345.

Thakur, A., Jaiswal, M.K., Peak,C.W, Carrow, J.K., Gentry, J., A. Dolatshahi-Pirouz, et al. (2016). Injec table Shear-Thinning Nanoengineered Hydrogels For Stem Cell Delivery. *Nanoscale,* 8(24), 12362–12372.

Tian, B., Hua, S., Tian, Y. ve Liu, J. (2020). Chemical And Physical Chitosan Hydrogels As Prospective Carriers For Drug Delivery: A Review. *Journal of Materials Chemistry B*, 8(44), 10050-10064.

Uddin, M. S. ve Ju, J. (2020). Effect Of Crosslinking Agents On Drug Distribution İn Chitosan Hydrogel For Targeted Drug Delivery To Treat Cancer. *Journal of Polymer Research*, 27(3), 1-10.

Ullah, F., Othman, M. B. F., Javed, F., Ahmad, Z. ve Akil, M.D. (2015). Classification, Processing And Application Of Hydrogels: A Review. *Materials Science and Engineering C*, 57, 414–433.

Uliniuc, A., Popa, M., Hamaide, T. ve Dobromir, M. (2012). New Approaches İn Hydrogel Synthesis -Click Chemistry: A Review. *Cellulose Chemistry and Technology*, 46(1–2), 1–11.

Ulusoy, A. ve Dikmen N. (2020). Hidrojellerin Tıpta Uygulamaları, Archives Medical Review Journal,29 (2), 129-137.

Valli, R.C., Miskiel, F.J., Cho, S.S. ve Dreher, M.L. (2001). Gellan gum, Food Stab. Thick. Gelling Agents 20.

Vashuk, E. V., Vorobieva, I., Basalyga, I. ve Krutko, N.P. (2001). Water-absorbing properties of hydrogels based on polymeric complexes, *Mat Res Innovat,* no. 4, p. 350–352.

Vu, C.H.T. ve Won, K. (2013). Novel Water-Resistant UV-Activated Oxygen İndicatorfor İntelligent Food Packaging. *Food Chemistry*, 140(1–2), 52–56.

Wang, D., Hill, D. J., Rasoul, F. ve Whittaker, A.K. (2011). A study of the swelling and model protein release behaviours of radiation-formed poly (N-vinyl 2-pyrrolidone-co-acrylic acid) hydrogels. *Radiation Physics and Chemistry*, 80(2), 207-212

Wang, L.F. ve Rhim, J.W. (2015). Preparation And Application Of Agar/Alginate/Collagen Ternary Blend Functional Food Packaging Films. *International Journal of Biological Macromolecules*, 80, 460–468.

Wang, X., Ao, Q., Tian, X., Fan, J., Tong, H., Bai, S., Hou, W. (2017). Gelatin-Based Hydrogels for Organ 3D Bioprinting. *Polymers*, 9, 401.

Witchterle, O. ve Lim, D. (1960). Hydrophilic Gels for Biological Use. Springer Nature, 185, 117-118.

Yaralı, E. (2022). Gıda Katkı Maddeleri. Erişim Tarihi: 06.07.2022. https://akademik.adu.edu.tr/myo/cine/ webfolders/File/ders%20notlari/Katki%20maddeleri.pdf.

Yong, Q. ve Kinam, P. (2001). Environment-sensitive hydrogels for drug delivery. Advanced Drug Delivery, 53, 321–339.

Yoshihito, O. ve Khokhlov, A. (2001). Polymer Gels And Networks. Marcel Dekker Inc. New York.

Yousefi, M., Jafari, S.M. (2019). Recent Advances In Application Of Different Hydrocolloids In Dairy Products To Improve Their Techno-Functional Properties. Trends in Food Science & Technology, 88, 468-483.

Zia, K.M., Tabasum, S., Nasif, M., Sultan, N., Aslam, N. ve Noreen, A. (2017). A Review On Synthesis, Properties And Applications Of Natural Polymer Based Carrageenan Blends And Composites. *International Journal of Biological Macromolecules*, 96, 282–301.

Zhang, M., Wang, J. ve Jin, Z. (2018). Supramolecular Hydrogel Formation Between Chitosan And Hydroxypropyl B-Cyclodextrin Via Diels-Alder Reaction And İts Drug Delivery. *International Journal Of Biological Macromolecules*, 114, 381-391.

Zhou, P., Regenstein ve J.M. (2007). Comparison Of Water Gel Desserts From Fish Skin And Pork Gelatins Using Instrumental Measurements. *Journal of Food Science*, 72(4), 196-201. DOI: 10.1111/j.1750-3841.2007.00320.x.

KAYNAKLAR

Abel, T. W., Voytko, M. Lou, & Rance, N. E. (1999). The effects of hormone replacement therapy on hypothalamic neuropeptide gene expression in a primate model of menopause. *Journal of Clinical Endocrinology and Metabolism*, *84*(6), 2111–2118. https://doi.org/10.1210/jc.84.6.2111

Alçin, E., Sahu, A., Ramaswamy, S., Hutz, E. D., Keen, K. L., Terasawa, E., Bethea, C. L., & Plant, T. M. (2013). Ovarian Regulation of Kisspeptin Neurones in the Arcuate Nucleus of the Rhesus Monkey (Macaca mulatta). *Journal of Neuroendocrinology*, *25*(5), 488–496. https://doi.org/10.1111/jne.12025

Anderson, R. A., Skorupskaite, K., & Sassarini, J. (2019). The neurokinin B pathway in the treatment of menopausal hot flushes. *Climacteric*, *22*(1), 51–54. https://doi.org/10.1080/13697137.2018.1540564

Billings, H. J., Connors, J. M., Altman, S. N., Hileman, S. M., Holaskova, I., Lehman, M. N., McManus, C. J., Nestor, C. C., Jacobs, B. H., & Goodman, R. L. (2010). Neurokinin B acts via the neurokinin-3 receptor in the retrochiasmatic area to stimulate luteinizing hormone secretion in sheep. *Endocrinology*, *151*(8), 3836–3846. https://doi.org/10.1210/en.2010-0174

Chawla, M. K., Gutierrez, G. M., Young, W. S., Mcmullen, N. T., & Rance, N. E. (1997). Localization of neurons expressing substance P and neurokinin B gene transcripts in the human hypothalamus and basal forebrain. *Journal of Comparative Neurology*, *384*(3), 429–442. https://doi.org/10.1002/(SICI)1096-9861(19970804)384:3<429::AID-CNE8>3.0.CO;2-5

Dacks, P. A., Krajewski, S. J., & Rance, N. E. (2011). Activation of neurokinin 3 receptors in the median preoptic nucleus decreases core temperature in the rat. *Endocrinology*, *152*(12), 4894–4905. https://doi.org/10.1210/en.2011-1492

Dellovade, T. L., & Merchenthaler, I. (2004). Estrogen regulation of neurokinin B gene expression in the mouse arcuate nucleus is mediated by estrogen receptor α. *Endocrinology*, *145*(2), 736–742. https://doi.org/10.1210/en.2003-0894

Endo, N., Rahayu, L. P., Ito, Y., & Tanaka, T. (2015). Ovarian and hormonal responses to single or continuous peripheral administration of senktide, a neurokinin 3 receptor agonist, during the follicular phase in goats. *Domestic Animal Endocrinology*, *53*, 136–143. https://doi.org/10.1016/j.domaniend.2015.07.003

Endo, Natsumi, & Tanaka, T. (2014). Effects of senktide, a neurokinin 3 receptor agonist, on luteinizing hormone secretion and follicular development in anestrous Shiba goats: A pilot study. *BMC Research Notes*, *7*(1), 1–5. https://doi.org/10.1186/1756-0500-7-773/FIGURES/2

Endo, Natsumi, & Tanaka, T. (2015). Effect of intermittent administration of neurokinin 3 receptor agonist on luteinizing hormone secretion, estrus, and ovulation in feed-restricted goats. *Small Ruminant Research*, *127*, 50–57. https://doi.org/10.1016/J.SMALLRUMRES.2015.04.011

Fraser, G. L., Hoveyda, H. R., Clarke, I. J., Ramaswamy, S., Plant, T. M., Rose, C., & Millar, R. P. (2015). The NK3 receptor antagonist ESN364 interrupts pulsatile LH secretion and moderates levels of ovarian hormones throughout the menstrual cycle. *Endocrinology*, *156*(11), 4214–4225. https://doi.org/10.1210/en.2015-1409

George, J. T., Kakkar, R., Marshall, J., Scott, M. L., Finkelman, R. D., Ho, T. W., Veldhuis, J., Skorupskaite, K., Anderson, R. A., McIntosh, S., & Webber, L. (2016). Neurokinin B receptor antagonism in women with polycystic ovary syndrome: A randomized, placebo-controlled trial. *Journal of Clinical Endocrinology and Metabolism*, *101*(11), 4313–4321. https://doi.org/10.1210/jc.2016-1202

Gianetti, E., Tusset, C., Noel, S. D., Au, M. G., Dwyer, A. A., Hughes, V. A., Abreu, A. P., Carroll, J., Trarbach, E., Silveira, L. F. G., Costa, E. M. F., De Mendonça, B. B., De Castro, M., Lofrano, A., Hall, J. E., Bolu, E., Ozata, M., Quinton, R., Amory, J. K., … Seminara, S. B. (2010). TAC3/TACR3 mutations reveal preferential activation of gonadotropin- releasing hormone release by

neurokinin B in neonatal life followed by reversal in adulthood. *Journal of Clinical Endocrinology and Metabolism*, *95*(6), 2857–2867. https://doi.org/10.1210/jc.2009-2320

Herbison, A. E. (2008). Estrogen positive feedback to gonadotropin-releasing hormone (GnRH) neurons in the rodent: The case for the rostral periventricular area of the third ventricle (RP3V). *Brain Research Reviews*, *57*(2), 277–287. https://doi.org/10.1016/j.brainresrev.2007.05.006

Hrabovszky, E., Ciofi, P., Vida, B., Horvath, M. C., Keller, E., Caraty, A., Bloom, S. R., Ghatei, M. A., Dhillo, W. S., Liposits, Z., & Kallo, I. (2010). The kisspeptin system of the human hypothalamus: Sexual dimorphism and relationship with gonadotropin-releasing hormone and neurokinin B neurons. *European Journal of Neuroscience*, *31*(11), 1984–1998. https://doi.org/10.1111/j.1460-9568.2010.07239.x

Kükürt, A., Kuru, M., Başer, Ö. F., & Karapehlivan, M. (2020). Kisspeptin: Role in female infertility. Içinde C. Marsh (Ed.), *Reproductive Hormones*. InTechOpen. https://doi.org/10.5772/intechopen.94925.

Kuru, M., & Kumcu, M. (2022). Nörokinin B. Içinde E. Şahna & H. Akgül (Ed.), *Sağlık Bilimlerinde Güncel Araştırmalar-II (Haziran 2022)* (ss. 315–332). Gece Kitaplığı.

Lehman, M. N., Coolen, L. M., & Goodman, R. L. (2010). Minireview: Kisspeptin/neurokinin B/dynorphin (KNDy) cells of the arcuate nucleus: A central node in the control of gonadotropin-releasing hormone secretion. *Endocrinology*, *151*(8), 3479–3489. https://doi.org/10.1210/en.2010-0022

Li, Q., Millar, R. P., Clarke, I. J., & Smith, J. T. (2015). Evidence that neurokinin B controls basal gonadotropin-releasing hormone secretion but is not critical for estrogen-positive feedback in sheep. *Neuroendocrinology*, *101*(2), 161–174. https://doi.org/10.1159/000377702

Matsuzaki, T., Tungalagsuvd, A., Munkhzaya, M., Iwasa, T., Yano, K., Mayila, Y., Tokui, T., Yanagihara, R., Matsui, S., Kato, T., Kuwahara, A., & Irahara, M. (2018). Neurokinin B receptor agonist and Dynorphin receptor antagonist stimulated luteinizing hormone secretion in fasted male rodents. *Endocrine Journal*, *65*(4), 485–492. https://doi.org/10.1507/ENDOCRJ.EJ17-0136

Millar, R. P., Lu, Z. L., Pawson, A. J., Flanagan, C. A., Morgan, K., & Maudsley, S. R. (2004). Gonadotropin-releasing hormone receptors. *Endocrine Reviews*, *25*(2), 235–275. https://doi.org/10.1210/er.2003-0002

Millar, R. P., & Newton, C. L. (2013). Current and future applications of GnRH, kisspeptin and neurokinin B analogues. *Nature Reviews Endocrinology*, *9*(8), 451–466. https://doi.org/10.1038/nrendo.2013.120

Mittelman-Smith, M. A., Williams, H., Krajewski-Hall, S. J., McMullen, N. T., & Rance, N. E. (2012). Role for kisspeptin/neurokinin B/dynorphin (KNDy) neurons in cutaneous vasodilatation and the estrogen modulation of body temperature. *Proceedings of the National Academy of Sciences of the United States of America*, *109*(48), 19846–19851. https://doi.org/10.1073/pnas.1211517109

Nakamura, S., Miwa, M., Morita, Y., Ohkura, S., Yamamura, T., Wakabayashi, Y., & Matsuyama, S. (2021). Neurokinin 3 receptor–selective agonist, senktide, decreases core temperature in Japanese Black cattle. *Domestic Animal Endocrinology*, *74*, 106522. https://doi.org/10.1016/j.domaniend.2020.106522

Nakamura, Sho, Wakabayashi, Y., Yamamura, T., Ohkura, S., & Matsuyama, S. (2017). A neurokinin 3 receptor-selective agonist accelerates pulsatile luteinizing hormone secretion in lactating cattle. *Biology of Reproduction*, *97*(1), 81–90. https://doi.org/10.1093/BIOLRE/IOX068

Navarro, Víctor M. (2013). Interactions between kisspeptins and neurokinin B. *Advances in Experimental Medicine and Biology*, *784*, 325–347. https://doi.org/10.1007/978-1-4614-6199-9_15

Navarro, Victor M, Gottsch, M. L., Chavkin, C., Okamura, H., Clifton, D. K., & Steiner, R. A. (2009). Regulation of gonadotropin-releasing hormone secretion by kisspeptin/dynorphin/neurokinin B neurons in the arcuate nucleus of the mouse. *Journal of Neuroscience*, *29*(38), 11859–11866. https://doi.org/10.1523/JNEUROSCI.1569-09.2009

Newton, C. L., Anderson, R. C., & Millar, R. P. (2016). Therapeutic neuroendocrine agonist and antagonist analogs of hypothalamic neuropeptides as modulators of the hypothalamic-pituitary-gonadal axis. *Endocrine Development*, *30*, 106–129. https://doi.org/10.1159/000439337

Ohkura, S., Uenoyama, Y., Yamada, S., Homma, T., Takase, K., Inoue, N., Maeda, K. ichiro, & Tsukamura, H. (2009). Physiological role of metastin/kisspeptin in regulating gonadotropin-releasing hormone (GnRH) secretion in female rats. *Peptides*, *30*(1), 49–56. https://doi.org/10.1016/j.peptides.2008.08.004

Page, N. M. (2005). New challenges in the study of the mammalian tachykinins. *Peptides*, *26*(8), 1356–1368. https://doi.org/10.1016/j.peptides.2005.03.030

Pillon, D., Caraty, A., Fabre-Nys, C., & Bruneau, G. (2003). Short-term effect of oestradiol on neurokinin B mRNA expression in the infundibular nucleus of ewes. *Journal of Neuroendocrinology*, *15*(8), 749–753. https://doi.org/10.1046/j.1365-2826.2003.01054.x

Popa, S. M., Clifton, D. K., & Steiner, R. A. (2008). The role of kisspeptins and GPR54 in the neuroendocrine regulation of reproduction. *Annual Review of Physiology*, *70*, 213–238. https://doi.org/10.1146/annurev.physiol.70.113006.100540

Prague, J. K. (2021). Neurokinin 3 receptor antagonists–prime time? *Climacteric*, *24*(1), 25–31. https://doi.org/10.1080/13697137.2020.1834530

Prague, Julia K., Roberts, R. E., Comninos, A. N., Clarke, S., Jayasena, C. N., Mohideen, P., Lin, V. H., Stern, T. P., Panay, N., Hunter, M. S., Webber, L. C., & Dhillo, W. S. (2018). Neurokinin 3 receptor antagonism rapidly improves vasomotor symptoms with sustained duration of action. *Menopause*, *25*(8), 862–869. https://doi.org/10.1097/GME.0000000000001090

Prague, Julia K., Roberts, R. E., Comninos, A. N., Clarke, S., Jayasena, C. N., Nash, Z., Doyle, C., Papadopoulou, D. A., Bloom, S. R., Mohideen, P., Panay, N., Hunter, M. S., Veldhuis, J. D., Webber, L. C., Huson, L., & Dhillo, W. S. (2017). Neurokinin 3 receptor antagonism as a novel treatment for menopausal hot flushes: a phase 2, randomised, double-blind, placebo-controlled trial. *The Lancet*, *389*(10081), 1809–1820. https://doi.org/10.1016/S0140-6736(17)30823-1

Rahayu, L. P., Endo, N., Kuwai, S., Oishi, S., & Tanaka, T. (2019). The efficacy of a newly developed neurokinin 3 receptor agonist B21-750 on luteinizing hormone secretion in cycling goats. *Journal of Reproduction and Development*, *65*(5), 481–484. https://doi.org/10.1262/JRD.2019-038

Ramaswamy, S., Seminara, S. B., & Plant, T. M. (2011). Evidence from the agonadal juvenile male rhesus monkey (macaca mulatta) for the view that the action of neurokinin b to trigger gonadotropin-releasing hormone release is upstream from the kisspeptin receptor. *Neuroendocrinology*, *94*(3), 237–245. https://doi.org/10.1159/000329045

Rance, N. E. (2009). Menopause and the human hypothalamus: Evidence for the role of kisspeptin/neurokinin B neurons in the regulation of estrogen negative feedback. *Peptides*, *30*(1), 111–122. https://doi.org/10.1016/j.peptides.2008.05.016

Rance, N. E., & Bruce, T. R. (1994). Neurokinin B gene expression is increased in the arcuate nucleus of ovariectomized rats. *Neuroendocrinology*, *60*(4), 337–345. https://doi.org/10.1159/000126768

Rance, N. E., Dacks, P. A., Mittelman-Smith, M. A., Romanovsky, A. A., & Krajewski-Hall, S. J. (2013). Modulation of body temperature and LH secretion by hypothalamic KNDy (kisspeptin, neurokinin B and dynorphin) neurons: A novel hypothesis on the mechanism of hot flushes. *Frontiers in Neuroendocrinology*, *34*(3), 211–227. https://doi.org/10.1016/J.YFRNE.2013.07.003

Rance, N. E., Krajewski, S. J., Smith, M. A., Cholanian, M., & Dacks, P. A. (2010). Neurokinin B and the hypothalamic regulation of reproduction. *Brain Research*, *1364*, 116–128. https://doi.org/10.1016/j.brainres.2010.08.059

Rance, N. E., & Uswandi, S. V. (1996). Gonadotropin-releasing hormone gene expression is increased in the medial basal hypothalamus of postmenopausal women. *Journal of Clinical Endocrinology and Metabolism*, *81*(10), 3540–3546. https://doi.org/10.1210/jc.81.10.3540

Rance, N. E., & Young, W. S. (1991). Hypertrophy and increased gene expression of neurons containing neurokinin-b and substance-p messenger ribonucleic acids in the hypothalami of postmenopausal women. *Endocrinology*, *128*(5), 2239–2247. https://doi.org/10.1210/endo-128-5-2239

Rometo, A. M., Krajewski, S. J., Voytko, M. Lou, & Rance, N. E. (2007). Hypertrophy and increased kisspeptin gene expression in the hypothalamic infundibular nucleus of postmenopausal women and ovariectomized monkeys. *Journal of Clinical Endocrinology and Metabolism*, *92*(7), 2744–2750. https://doi.org/10.1210/jc.2007-0553

Sandoval-Guzmán, T., Stalcup, S. T., Krajewski, S. J., Voytko, M. L., & Rance, N. E. (2004). Effects of ovariectomy on the neuroendocrine axes regulating reproduction and energy balance in young cynomolgus macaques. *Journal of Neuroendocrinology*, *16*(2), 146–153. https://doi.org/10.1111/j.0953-8194.2004.01143.x

Sasaki, T., Sonoda, T., Tatebayashi, R., Kitagawa, Y., Oishi, S., Yamamoto, K., Fujii, N., Inoue, N., Uenoyama, Y., Tsukamura, H., Maeda, K. I., Matsuda, F., Morita, Y., Matsuyama, S., & Ohkura, S. (2020). Peripheral administration of sb223412, a selective neurokinin-3 receptor antagonist, suppresses pulsatile luteinizing hormone secretion by acting on the gonadotropin-releasing hormone pulse generator in estrogen-treated ovariectomized female goats. *Journal of Reproduction and Development*, *66*(4), 351–357. https://doi.org/10.1262/jrd.2019-145

Satake, H., & Kawada, T. (2006). Overview of the primary structure, tissue-distribution, and functions of tachykinins and their receptors. *Current Drug Targets*, *7*(8), 963–974. https://doi.org/10.2174/138945006778019273

Seeburg, P. H., Mason, A. J., Stewart, T. A., & Nikolics, K. (1987). The mammalian GnRH gene and its pivotal role in reproduction. *Recent Progress in Hormone Research*, *43*, 69–98. https://doi.org/10.1016/b978-0-12-571143-2.50008-3

Seminara, S. B., Messager, S., Chatzidaki, E. E., Thresher, R. R., Acierno, J. S., Shagoury, J. K., Bo-Abbas, Y., Kuohung, W., Schwinof, K. M., Hendrick, A. G., Zahn, D., Dixon, J., Kaiser, U. B., Slaugenhaupt, S. A., Gusella, J. F., O'Rahilly, S., Carlton, M. B. L., Crowley, W. F., Aparicio, S. A. J. R., & Colledge, W. H. (2003). The GPR54 gene as a regulator of puberty. *New England Journal of Medicine*, *349*(17), 1614–1627. https://doi.org/10.1056/NEJMoa035322

Skorupskaite, K., & Anderson, R. A. (2022). Hypothalamic neurokinin signalling and its application in reproductive medicine. *Pharmacology and Therapeutics*, *230*, 107960. https://doi.org/10.1016/j.pharmthera.2021.107960

Skorupskaite, K., George, J., & Anderson, R. A. (2015). Role of a neurokinin B receptor antagonist in the regulation of ovarian function in healthy women. *The Lancet*, *385*(Suppl 1), S92. https://doi.org/10.1016/S0140-6736(15)60407-X

Skorupskaite, K., George, J. T., & Anderson, R. A. (2014). The kisspeptin-GnRH pathway in human reproductive health and disease. *Human Reproduction Update*, *20*(4), 485–500. https://doi.org/10.1093/humupd/dmu009

Skorupskaite, K., George, J. T., Veldhuis, J. D., Millar, R. P., & Anderson, R. A. (2018). Neurokinin 3 receptor antagonism reveals roles for neurokinin B in the regulation of gonadotropin secretion and hot flashes in postmenopausal women. *Neuroendocrinology*, *106*(2), 148–157. https://doi.org/10.1159/000473893

Smith, J. T., Clay, C. M., Caraty, A., & Clarke, I. J. (2007). KiSS-1 messenger ribonucleic acid expression in the hypothalamus of the ewe is regulated by sex steroids and season. *Endocrinology*, *148*(3), 1150–1157. https://doi.org/10.1210/en.2006-1435

Szeliga, A., Podfigurna, A., Bala, G., & Meczekalski, B. (2020). Kisspeptin and neurokinin B analogs use in gynecological endocrinology: Where do we stand? *Journal of Endocrinological Investigation*, *43*(5), 555–561. https://doi.org/10.1007/s40618-019-01160-0

Szeliga, Anna, Czyzyk, A., Podfigurna, A., Genazzani, A. R., Genazzani, A. D., & Meczekalski, B. (2018). The role of kisspeptin/neurokinin B/dynorphin neurons in pathomechanism of vasomotor symptoms in postmenopausal women: From physiology to potential therapeutic applications. *Gynecological Endocrinology*, *34*(11), 913–919. https://doi.org/10.1080/09513590.2018.1480711

Topaloglu, A. K., Reimann, F., Guclu, M., Yalin, A. S., Kotan, L. D., Porter, K. M., Serin, A., Mungan, N. O., Cook, J. R., Ozbek, M. N., Imamoglu, S., Akalin, N. S., Yuksel, B., O'Rahilly, S., & Semple, R. K. (2009). TAC3 and TACR3 mutations in familial hypogonadotropic hypogonadism reveal a key role for neurokinin B in the central control of reproduction. *Nature Genetics*, *41*(3), 354–358. https://doi.org/10.1038/ng.306

Wormser, U., Laufer, R., Hart, Y., Chorev, M., Gilon, C., & Selinger, Z. (1986). Highly selective agonists for substance P receptor subtypes. *The EMBO Journal*, *5*(11), 2805–2808. https://doi.org/10.1002/j.1460-2075.1986.tb04571.x

Young, J., Bouligand, J., Francou, B., Raffin-Sanson, M. L., Gaillez, S., Jeanpierre, M., Grynberg, M., Kamenicky, P., Chanson, P., Brailly-Tabard, S., & Guiochon-Mantel, A. (2010). TAC3 and TACR3 defects cause hypothalamic congenital hypogonadotropic hypogonadism in humans. *Journal of Clinical Endocrinology and Metabolism*, *95*(5), 2287–2295. https://doi.org/10.1210/jc.2009-2600

KAYNAKÇA

Dinçer, F., & Yerlikaya, H. (1999). Dünyada Veteriner Hekimliği Tarihi Çalışmaları ve Tıp Tarihi Açısından Önemi. III. Türk Tıp Tarihi Kongresi, 20–23 Eylül 1993, İstanbul, Kongreye Sunulan Bildiriler, Türk Tarih Kurumu Basımevi, Ankara, 119–131.

Erk, N. (1963). Tarihte önemli sığır vebası salgınları ve 1920'ye kadar memleketimizdeki durumu. *Ankara Üniversitesi Veteriner Fakültesi Dergisi,* 10(3-4), 221-237.

Erk, N. (1968). İlk Türk Bakteriyologlarından Adil Mustafa . *Ankara Üniversitesi Veteriner Fakültesi Dergisi* , 15(01), 24-28 .

Genç, S.V., & Özgür, A. (2018). The report of Prof. Ganslmayer to president Atatürk, about rinderpest and Turkish Veterinary Organization. *Veterinary Journal of Mehmet Akif Ersoy University*, *3*(2), 111-118.

İzgür, M. (2012). X. Ulusal Veteriner Hekimleri Mikrobiyoloji Kongresi: 24-27 Eylül 2012, Kuşadası, Aydın. İzgür

Karagül, S.M. (2017). Pendik Veteriner Kontrol Enstitüsü ve 115 Yıllık Tarihi. *Veteriner Hekimler Derneği Bülteni, (14)*, 39-48.

Karasszon, D. (1988). A Concise History of Veterinary Medicine (Translated by: Dr. E. Farkas). AkademiaiKiado, Budapest, 458.

Özgün, C. (2017). Osmanlı Devleti'nin Son Zamanlarında Bir İlletle Yüzleşmek: Devletin Resmi Tutumu Bağlamında Dâü'l-kelb (Kuduz Hastalığı). *Tarih İncelemeleri Dergisi*, *32*(2), 491-529.

Özlü, Z. **(2012).** 19. Yüzyıl Sonlarında Osmanlı Devletinde Veterinerlik Mesleği İle İlgili Bir Değerlendirme. *Belleten*, 76(275), 283-311.

Öztürk, R., & Yerlikaya, H. (2001). Etlik Merkez Veteriner Kontrol ve Araştırma Enstitüsünün Tarihçesi. *Yüzüncü Yıl Üniversitesi Veteriner Fakültesi Dergisi*, *12*(1-2), 59-63.

Pastoret, P.P., & Edwards, S. (1995). The European Society for Veterinary Virology (ESVV). *Veterinary microbiology*, *46*(1-3), 343-6.

Rathbone, J. (1996). Lady Mary Wortley Montague's contribution to the eradication of smallpox. *Lancet*, 347(9014),1566.

Smith, K.A. (2011). Edward Jenner and the small pox vaccine. *Frontiers in Immunology,* (2),21

Taylor, M.W. (2014). Vaccines Against Viral Infections. Viruses and Man: A History of Interactions. USA: Springer International Publishing;. p. 355–377.

White, R.A., de Cárdenas, J.N.B., & Hayden, R.T. (2015). Virology: The Next Generation from Digital PCR to Single Virion Genomics. *Methods in Microbiology*, (*42)*, 555-567.

Yesilbağ, K. (2010). Genel Viroloji. Medipres Yayınevi, Malatya. ISBN 978-975-6676-49-3.

Yıldırım, M. (2016). XII. Veteriner Hekimleri Mikrobiyoloji Kongresi: 30 ağustos-2 Eylül 2016, Kapadokya, Nevşehir.

Yükseköğretim Program Atlası. https://yokatlas.yok.gov.tr/ Erişim Tarihi:15.11.2021.

KAYNAKÇA

Acil Sağlık Hizmetleri Yönetmeliği. (2000, 11 Mayıs). Resmi Gazete (Sayı: 24046). Erişim http://mevzuat.basbakanlik.gov.tr/Metin.Aspx?MevzuatKod=7.5.4798&MevzuatIliski=0&

AFAD. (2013). Türkiye afet müdahale planı. https://www.afad.gov.tr/tr/2419/Turkiye-Afet-Mudahale-Plani (E.T.: 13.01.2018).

AFAD. (2014). Afete hazır Türkiye blogu. https://www.afad.gov.tr/tr/23429/Afet-Turleri (E.T.: 13.01.2018).

Akdağ, S. E. (2002). Mali yapı ve denetim boyutlarıyla afet yönetimi. *Sayıştay Başkanlığı Araştırma/İnceleme/Çeviri Dizisi*, 20. https://www.sayistay.gov.tr/tr/Upload/95906369/files/yayinlar/Mali_Yapi_Denetim_Boyutlariyla_Afet_Yonetimi.pdf (E.T.: 13.01.2022).

Akdur, R. (2001). Afetlere hazırlık ve afet yönetimi. A. S. Esin, T. Oğuzhan, K. C. Kaya, T. Ergüder, A. T. Özkan ve İ. Yüksel (Ed.), *Afetlerde sağlık hizmetleri yönetimi* (ss:1-39). Ankara: T.C. Sağlık Bakanlığı Sağlık Projesi Genel Koordinatörlüğü Yayınları.

Akdur, R. (2007). Deprem Örneği. M. Eryılmaz ve U. Dizer (Ed.), *Afet Tıbbı-1* (ss: 210-215). Ankara: Ünsal.

Ambulans ve Acil Sağlık Araçları ile Ambulans Servisi Yönetmeliği. (2012, 10 Nisan). Resmi Gazete (Sayı: 28260). Erişim https://www.resmigazete.gov.tr/eskiler/2012/04/20120410-3.htm

Ankara Sağlık Müdürlüğü. (2013). Afetlerde Sağlık Hizmetleri Şube Müdürlüğü UMKE Çalışma Prosedürü. Erişim https://dosyaism.saglik.gov.tr/Eklenti/340,aftpr03-umke-calisma--prosedurupdf.pdf?0

Batı, S. (2012). *Sağlık Bakanlığı'na bağlı hastane öncesi acil sağlık hizmetlerinde görev yapan personelin hastalara müdahalelerinin hastane öncesi acil tıbbi bakım yetişkin ve çocuk uygulama kılavuzu akış şemalarına uygunluğunun değerlendirilmesi.* Yüksek Lisans Tezi, Selçuk Üniversitesi Sağlık Bilimleri Enstitüsü, Konya.

Bumgarner, J. B. (2008). *Emergency management, a reference handbook*. The United States of America: ABC-CLIO.

Bursa İl Sağlık Müdürlüğü. (2022). 112 Acil Yardım İstasyonları. https://bursaism.saglik.gov.tr/TR-157869/112-acil-yardim-istasyonlari.html (E.T. 20.05.2022).

Cannon, W. & Heightman, A. J. (2015). A scientific look at START and our ability to do it. *Journal of Emergency Medical Services*, 40(5). https://www.jems.com/articles/print/volume-40/issue-5/features/a-scientific-look-at-start-and-our-ability-to-do-it.html?c=1 (E.T.: 13.01.2018).

Caruso, G. D. (2017). The legacy of natural disasters: The intergenerational impact of 100 years of disasters in Latin America. *Journal of Development Economics*, 127, 209-233.

Catlett, C. L., Jenkins, J. L., Millin, M. G. (2011). Role of emergency medical services in disaster response: Resource document for the National Association of EMS physicians position statement. *Prehospital Emergency Care*, 15 (3), 420-425.

Coppola, D. P. (2007). *Introduction to international disaster management*. The United States of America: Butterworth-Heinemann.

Demirhan, N. (2003). *Türkiye'de 112/İlk ve acil yardım hizmetleri ve afetlerdeki rolü*. İstanbul: Nobel Tıp Kitabevi.

Dışişleri Bakanlığı. (2017). Ülkemizde acil sağlık hizmetleri. http://www.mfa.gov.tr/ilk-yardim-ve-acil-saglik-hizmetleri.tr.mfa (E.T. 13.01.2018).

Disaster Management, Emergency Response and Search and Rescue Academy (2016). Disaster management cycle. Erişim https://sites.google.com/site/dimersarred/disaster-management-cycle

Ersoy, Ş. (2015). *2014 Yılındaki doğa afetlerine küresel bir bakış*, Yıldız Teknik Üniversitesi Doğa Bilimleri Araştırma Merkezi, 122. Ankara: Jeoloji Mühendisleri Odası Yayınları.

Eryılmaz, M. (2007). Ülkemizde acil sağlık hizmetleri: İhtiyaca yönelik güncel çözüm önerileri. *Ulusal Travma ve Acil Cerrahi Dergisi,* 13(1), 1-12.

Eryılmaz, M. ve Tarcan, E. (2007). Afetlerde yerel yanıt. M. Eryılmaz ve U. Dizer (Ed.), *Afet Tıbbı-1* (ss: 239-245). Ankara: Ünsal.

Eshghi, K., & Larson, R. C. (2008). Disasters: lessons from the past 105 years. *Disaster Prevention and Management*, 17(1), 62-82. doi: DOI 10.1108/09653560810855883

Fagel, M. J. (2011). *Principles of emergency management and emergency operations centers (EOC).* New York: CRC Press.

Freeman, P. K., Martin, L. A., Linnerooth-Bayer, J., Mechler, R., Pflug, G. & Warner, K. (2003). *Disaster risk management-National systems for the comprehensive management of disaster risk and financial strategies for natural disaster reconstruction*. Washington: Inter-American Development Bank.

Gebhart, M. E. & Pence, R. (2007). START triage: Does it work?. *Disaster Management&Response*, 5(3), 68-73.

Gökçe, O., Özden, Ş. ve Demir, A. (2008). *Türkiye'de afetlerin mekansal ve istatistiksel dağılımı afet bilgileri envanteri*. Ankara: Bayındırlık ve İskan Bakanlığı Afet İşleri Genel Müdürlüğü Afet Etüt ve Hasar Tespit Daire Başkanlığı.

Hastane Afet ve Acil Durum Planları (HAP) Uygulama Yönetmeliği. (2015, 20 Mart). Resmi Gazete (Sayı: 29301). Erişim https://www.resmigazete.gov.tr/eskiler/2015/03/20150320-13.htm

International Red Cross and Red Crescent Societies [Uluslararası Kızılhaç ve Kızılay Dernekleri Federasyonu] (2017). Disaster and crisis management. http://www.ifrc.org/en/what-we do/disaster-management/about-disasters/what-is-a-disaster/what-is-vulnerability/ (E.T. 13.01.2018).

Kadıoğlu, M. (2008). Modern, bütünleşik afet yönetimin temel ilkeleri. M. Kadıoğlu ve E. Özdamar (Ed.), *Afet Zararlarını Azaltmanın Temel İlkeleri* (ss: 1-34). Ankara: JICA Türkiye Ofisi Yayınları.

Kadıoğlu, M. (2011). *Afet yönetimi beklenilmeyeni beklemek, en kötüsünü yönetmek*. İstanbul: T.C. Marmara Belediyeler Birliği Yayını.

Karaçay, P. ve Sevinç, S. (2007). Acil servislerde triyaj uygulaması. *Hemşirelikte Eğitim ve Araştırrma Dergisi*, 4(2), 9-15.

Koçak, H., Kaya, E., Çalışkan, C., Yavuz, Ö. ve Altıntaş, H. (2012). 112 Ambulans servisi personelinin afetlere bireysel hazırlık davranışlarının saptanması. *15. Ulusal Halk Sağlığı Kongresi* içinde (s. 870-873). Bursa: Uludağ Üniversitesi.

McDonald, R. (2003). *Introduction to natural and man-made disasters and their effects on buildings*. London: Architectural Press.

Mearns, K., Whitaker, S. M. & Flin, R. (2003) Safety climate, safety management practice and safety performance in offshore environments. *Safety Science*, 41, 641-680.

Milli Eğitim Bakanlığı. (2011). Acil sağlık hizmetlerinin yapısı. Erişim http://megep.meb.gov.tr/mte_program_modul/moduller_pdf/Acil%20Sa%C4%9Fl%C4%B1k%20Hizmetlerinin%20Yap%C4%B1s%C4%B1.pdf

Munich Re. (t.y.). The Natural Catastrophes Loss Database [NatCatService] Erişim https://www.munichre.com/en/solutions/for-industry-clients/natcatservice.html

National Research Council. (2007). *Improving disaster management: The role of IT in mitigation, preparedness, response, and recovery*. Washington, DC: The National Academies Press.

Noji, E. K. (1997). *The public health consequences of disasters*. New York: Oxford University.

Paksoy, V. M. (2016). Acil sağlık hizmetlerinde uluslararası uygulama modellerinin karşılaştırılması: Anglo-Amerikan ve Franko-German modeli. İnönü Üniversitesi Sağlık Hizmetleri Meslek Yüksekokulu Dergisi, 4(1), 6-24.

Pan American Health Organization. (2000). Natural disasters protecting the public's health. *Scientific Publication*, 575. Erişim https://www.paho.org/disasters/index.php?option=com_docman&view=download&category_slug=books&alias=10-natural-disasters-protecting-the-public-s-health&Itemid=1179&lang=en

Sağlık Bakanlığı. (2010). Ulusal Medikal Kurtarma Ekiplerinin görevleri ve çalışma esaslarına dair yönerge. http://saglik.gov.tr/TR,11268/ulusal-medikal-kurtarma-ekiplerinin-gorevleri-ve-calisma-esaslarina-dair-yonerge.html (E.T. 13.01.2018).

Swiss Re Institute. (t.y.). Sigma Explorer. Erişim https://www.sigma-explorer.com/

Şelimen, D., Özşahin, A., Gürkan, A. ve Taviloğlu, K. (2008). *Hemşire, tekniker ve teknisyenleri yönelik travma ve resüsitasyon kursu*. İstanbul: Kuban.

Tansel, B. (1995). Natural and manmade disasters: accepting and managing risks. *Safety Science*, 20, 91-99.

Tarhan, M. A. ve Akın, S. (2016). Triyaj uygulamalarında hemşirelerin rolleri. *Celal Bayar Üniversitesi Sağlık Bilimleri Enstitüsü Dergisi*, 3(2), 170-174.

The Centre for Research on the Epidemiology of Disasters (CRED]. (2021). 2021 Disasters in Numbers. Erişim https://cred.be/sites/default/files/2021_EMDAT_report.pdf

The Centre for Research on the Epidemiology of Disasters [CRED]. (t.y.). Emergency Events Database. Erişim http://www.em-dat.net/

The United Nations Office For Disaster Risk Reduction (t.y.). DesInventar. Erişim https://www.desinventar.net/index.html

United Nations International Strategy for Disaster Reduction. (2017). Terminology: Basic terms of disaster risk reduction. http://www.unisdr.org/2004/wcdr-dialogue/terminology.htm (E.T. 13.01.2018).

Zhang, L., Liu, X., Li, Y., Liu, Y., Liu, Z., Lin, J. et al. (2012). Emergency medical rescue eff orts after a major earthquake: lessons from the 2008 Wenchuan earthquake. *Lancet*, 379(9818), 853-861.

KAYNAKÇA

Ataman, A. (2003). "Üstün zekalı ve üstün yetenekli çocuklar" (Ed: A. Ataman). *Özel Gereksinimli Çocuklar ve Özel Eğitime Giriş*. Ankara: Gündüz Eğitim ve Yayıncılık.

Ataman, A. (2011). *Özel Gereksinimli Çocuklar ve Özel Eğitime Giriş.* Ankara: Gündüz Eğitim ve Yayıncılık.

Baykoç, N. (2005). Üstün Yeteneklilerin Eğitimleri ve Bilim Sanat Merkezleri. *Çocuk Gelişimi ve Eğitimi Dergisi,* 1(2), 84-89.

Bildiren, A. & Öznacar, M.D. (2012). *Üstün Zekalı Öğrencilerin Eğitimi ve Eğitsel Bilim Etkinlikleri*, Ankara: Anı Yayıncılık.

Dağlıoğlu, H. E. (2018). Erken Çocuklukta Üstün Zekâ/Üstün Yetenek, Ataman, A. içinde *Üstün Zekalılar ve Üstün Yetenekliler Konusunda Bilinmesi Gerekenler.* Ankara: Vize Yayıncılık.

Karabulut, R. (2020). *Dünden Bugüne Üstün Yetenekliler Eğitimi.* Ankara: Hedef CS Yayıncılık.

MEB (2001). *Bilim ve Sanat Merkezleri Yönergesi.* https://orgm.meb.gov.tr/meb_iys_dosyalar/2016_10/07031350_bilsem_yonerg esi.pdf Erişim Tarihi: 12.10.2020.

MEB (2022). https://www.meb.gov.tr/bilsem-sayisi-279a-yukseldi/haber/25315/tr#:~:text=B%C4%B0LSEM'lere%20eri%C5%9Fimi%20art%C4%B1rmak%20i%C3%A7in,B%C4%B0LSEM%20say%C4%B1s%C4%B1n%C4%B1%20279'a%20y%C3%BCkseltti. Erişim Tarihi: 28.07.2022.

Metin, N. & Dağlıoğlu, E. (2004). Üstün yetenekli çocukların eğitiminde öğretmen rolü. I. Türkiye Üstün Yetenekli Çocuklar Kongresi Yayın Dizisi: 2, İstanbul: Çocuk Vakfı Yayınları.

Metin, N., Şenol, F.B. & İnce, E. (2017). Öğretmen Adaylarının Üstün Yetenekli Çocukların Eğitimlerine Yönelik Tutumlarının Belirlenmesi. *Kuramsal Eğitimbilim Dergisi,* 10(1).

Sak, U. (2017). *Üstün Zekalılar Özellikleri, Tanılanmaları, Eğitimleri.* Ankara: Vize Yayıncılık.

Sarar, M. (2018). *Okul Öncesi Öğretmenlerinin Üstün Yetenekliler Eğitimine İlişkin Öz Yeterlik Düzeyleri ve Üstün Yeteneklilerin Eğitimine Yönelik Algı ve Bilgisi Arasındaki İlişkinin İncelenmesi.* İstanbul: İstanbul Aydın Üniversitesi, Sosyal Bilimler Enstitüsü.

Tay, B., & Özkan, D. (2012). Yönetici Görüşleri Çerçevesinde Bilim ve Sanat Merkezleri Öğretmenlerinin Seçimlerine Bağlı Olarak Performans Düzeyleri. *International Journal Of Eurasia Social Sciences,* 2012(6).

Yıldırım, A. & Şimşek, H. (2006). *Sosyal Bilimlerde Nitel Araştırma Yöntemleri*, Ankara: Seçkin Yayıncılık.

KAYNAKÇA

Altıntaş H, Temel F, Benli E, & ark. (2004). Tıp Fakültesi birinci sınıf öğrencilerinin madde bağımlılığı ile ilgili bilgi, görüş ve tutumları. *Journal of Dependence*, 5: 107-114.

Aydoğdu-Sevgi, M., Ögel, K., Tarı-Cömert, I., &Yılmazçetin-Eke, C. (2007). Günebakan madde bağımlılığını önleme eğitim programı. *İstanbul, Yeniden Sağlık ve Eğitim Derneği. ss*, *11*, 13.

Bahar, A. (2018). Uyuşturucu madde kullanımının nedenleri ve bağımlılık oluşum sürecinde iletişimsel yaklaşımların rolü ve önemi: Polis kayıtları üzerinden olgusal bir inceleme. *Connectist: IstanbulUniversityJournal of CommunicationSciences*, (55), 1-36.

Bektaş, Habib. (1991). *Uyuşturucu Batağı***.** İstanbul: Milliyet Yayınları.

Bilir, N., Doğan, B. G., & Yıldız, A. N. (1997). Sigara içme konusundaki davranışlar ve tutumlar. *Hacettepe Halk Sağlığı Vakfı, Ankara*.

Botvin, G.J., Baker, E., Dusenbury, L., Botvin, E.M. (1995). Long-termfollow-upresults of a randomizeddrug-abusepreventiontrial in a whitemiddleclasspopulation. *Journal of theAmericanMedicalAssociation,* 273, 1106–1112.

Coşkun, F. (2008). *Gaziantep Üniversitesi Merkez Kampüsündeki Lisans Öğrencilerinde Alkol ve Madde Kullanma Durumu*. Gaziantep: Gaziantep Üniversitesi Tıp Fakültesi Yayımlanmamış Uzmanlık Tezi.

Çetin, A.G., (2019). Denetimli Serbestliğe Tabi Madde Kullanıcısı Genç Yetişkinlerin Madde Kullanımına Yönelik Farkındalık Algıları: Konya Örneği. Marmara Üniversitesi Sosyal Bilimler Enstitüsü Sosyoloji Anabilim Dalı Sosyoloji Bilim Dalı Yüksek Lisans Tezi.

Gilvarry, E. (2000). Substance abuse in young people. *The Journal of Child Psychology and Psychiatry and Allied Disciplines*, *41*(1), 55-80.

Gümüş, İ., Kurt, M., Günay-Ermurat, D., &Fayetorbay, E. (2011). Lise öğrencilerinin madde bağımlılığı konusunda bilgi, tutum ve davranış düzeylerinin belirlenmesi (Erzurum örneği). *Ekev Akademi Dergisi*, 15(48), 321-334

Gürol, Defne Tamar. (2008). *Madde Bağımlılığı Açısından Riskli Adolesanlar*. İ.Ü. Cerrahpaşa Tıp Fakültesi Sürekli Tıp Eğitimi Etkinlikleri. Adolesan Sağlığı II. Sempozyum Dizisi No. 63, ss. 65-68.

Karatay, G. ve Kubilay, G. (2004). Sosyoekonomik Düzeyi Farklı İki Lisede Madde Kullanma Durumu ve Etkileyen Faktörlerin Belirlenmesi. *Hemşirelikte Araştırma ve Geliştirme Dergisi*, 6 (1), 57-70.

Köknel, Özcan. (1998). *Bağımlılık - Alkol ve Madde Bağımlılığı*. İstanbul: Altın Kitaplar Yayınevi.

Kuss, D. J., ve Griffiths, M. D. (2012). Internet gamingaddiction: A systematicreview of empiricalresearch. *International Journal of MentalHealthAddiction, 10*, 278-296.

Meclis Araştırma Komisyonu Raporu (2008). *Uyuşturucu Başta Olmak Üzere Madde Bağımlılığı ve Kaçakçılığı Sorunlarının Araştırılarak Alınması Gereken Önlemlerin Belirlenmesi Amacıyla Kurulan Komisyon*.Ankara: TBMM Yayınları.

Moskowitz, J. (1989). Theprimaryprevention of alcoholproblems: A criticalreview of theresearchliterature. *Journal of Studies on Alcohol*, 50**,** 54–87.

Odabaşıoğlu, G. (2007). Ergenlerde madde bağımlılığı. *Balıklı Rum Hastanesi Anatolia Klinikleri Bülteni*, *11*, 2008.

Ögel, K. (2001). İnsan, yaşam ve bağımlılık tartışmalar ve gerekçeler. *İstanbul: IQ Kültür Sanat Yayıncılık*, *1*, 20.

Ögel, K. (2021). *Bağımlılık Yapan Maddeler*. (http://www.ogelk.net/Dosyadepo/maddeler.pdf adresinden 21.09.2021 tarihinde erişilmiştir)

Ögel, K., Sarp, N., Gürol, D. T., &Ermağan, E. (2014). Bağımlı olan ve olmayan bireylerde farkındalık (mindfulness) ve farkındalığı etkileyen etkenlerin incelenmesi. *AnatolianJournal of Psychiatry/Anadolu Psikiyatri Dergisi*, *15*(4).

Ögel, K., Taner, S., Yılmazçetin, C., Tamar, D., Tamar, M., & Erol, B. (2003). *Ergenlerde madde kullanım bozukluklarına yaklaşım kılavuzu*. IQ Kültür Sanat Yayıncılık.

Özay Köse E. & Gül Ş. (2018). Madde Bağımlılığı Farkındalık Ölçeği: Geçerlik ve Güvenirlik Çalışması. İnönü Üniversitesi Eğitim Fakültesi Dergisi, 19(3), 41-56. DOI: inuefd.327521

Özay Köse*, E.,* Gül, Ş.&Keskin, B. (2016). Ortaöğretim Öğrencilerinin Madde Bağımlılığı İle İlgili Farkındalık ve Bilgi Düzeylerinin İncelenmesi. *Bağımlılık Dergisi*, *18*(1), 8-15.

Siyez, D.M. (2007). Lise öğrencilerinde problem davranışların görülme sıklığı: İzmir örneklemi. *Türk Psikolojik Danışma ve Rehberlik Dergisi*, 28(3), 15-31.

Şahin M. (2007). Madde Bağımlılığı Konusunda Türkiye'de Yapılmış Olan Lisansüstü Tezler Üzerine Bir Değerlendirme Sağlık Eğitimi Anabilim Dalı. Ankara.

Taşçı, E., Ünsal Atan, Ş., & Durmaz, N. (2005). Status of subtanceabuse in girlstradehighschoolstudents. *Bağımlılık Dergisi*, *6*, 122-8.

TUBİM (2012). *Türkiye Uyuşturucu 2012 Raporu*. Ankara: REITOX.

Turhan, E. İnandı, T. Özer, C. ve Akoğlu, S. (2011). Üniversite Öğrencilerinde Madde Kullanımı, Şiddet ve Bazı Psikolojik Özellikler. *Türkiye Halk Sağlığı Dergisi*, 9 (1), 33-44.

Uzbay, İ. T. (2009). Ülkemizdeki temel sorunlar ve madde bağımlılığı ile mücadele. *MİSED (Türk Eczacıları Birliği Meslek İçi Sürekli Eğitim Dergisi)*, 21-22.

Yazman, Ü. (1995). Lise gençliğinin psikoaktif maddelere bakışı ve kullanım oranlarının Türkiye-İstanbul örneği ile incelenmesi. *Uzmanlık tezi, İstanbul*, 16.

KAYNAKÇA

Arnheiter, E.D., ve Maleyeff, J. (2005). The İntegration of Lean Management and Six Sigma. *The TQM Magazine,* 17(1), 5-18.

Aydın, H. (2018). Yalın Yönetim Anlayışının Çalışanların Motivasyonuna ve Hizmet Kalitesine Etkilerine Yönelik Bir Araştırma. Doktora tezi. İstanbul: İstanbul Gelişim Üniversitesi.

Barnas, K. ve Adams, E. (2016). *Sağlık Sektörü İçin Yalın Yönetim Sistemi.* (çev. A. Soydan). İstanbul: Optimist Yayım ve Dağıtım.

Bateman T.S. ve Snell, S.A. (2004). *Management the New Competitive Landscape.* New York: McGraw Hill.

Bostan, S. (2022). Sağlık Kurumlarında Değişim Yönetimi, İçinde M. Özata, R. Erdem, S. Bostan (Editör), *Sağlık Kurumları Yönetimi Güncel Konular* 2, Ankara: Nobel Yayıncılık.

Brandao de Souza, L. (2009). Trends and Approaches İn Lean Healthcare. *Leadership in Health Services,* 22(2), 121-139.

Buggy, J.M. ve Nelson, J. (2008). Applying Lean Production in Healthcare Facilities, *Implications,* 6 (5), 1-5.

Byrne, A. (2015). Yalın Dönüşüm. Mal Sahibinin El Kitabı. (çev. M. İnan). İstanbul: Optimist Yayınları.

Čiarnienė, R. ve Vienažindienė, M. (2012). Lean Manufacturing: Theory and Practice. *Economıcs And Management,* 17(2), 726-732.

Clark, D.M., Silvester, K. ve Knowles, S. (2013). Lean Management Systems: Creating A Culture of Continuous Quality Improvement. *Journal of Clinical Pathology,* 66(8), 638-643.

Çavmak, D.Ç. (2018). Sağlık Hizmetlerinde Yalın Yönetim: Bir Özel Hastane Koroner Yoğun Bakımı Değerlendirmesi. *Uluslararası Sağlık Yönetimi ve Stratejileri Araştırma Dergisi*, *4*(1), 54-73.

Dahlgaard, J.J., Pettersen, J. ve Dahlgaard-Park, S.M. (2011). Quality and Lean Health Care: A System for Assessing and İmproving The Health of Healthcare Organisations. *Total Quality Management & Business Excellence,* 22(6), 673-689.

Deming, E. (1996). *Out of the Crisiz (Krizden Çıkış).* (Çev. C. Akaş). İstanbul: Kalder Yayınları.

Deniz, D., Ünlü, T.N. ve Sevimli, E. (2021). Sağlık Kuruluşlarında Yalın Yönetim ve Yalın Uygulama Örnekleri. *Sağlıkta Performans ve Kalite Dergisi*, *18*(1), 41-60.

Doğan, N. ve Ersoy, Y. (2016). Hizmet Sektöründe Değer Akış Haritalama Uygulaması: Bir Üniversite Araştırma ve Uygulama Merkezi Örneği, *Sosyal Bilimler Dergisi,* 48, 103-116.

Doğan, Y., Özkütük, A. ve Doğan, Ö. (2014). Laboratuvar Güvenliğinde "5S" Yönteminin Uygulaması ve Çalışan Memnuniyeti Üzerine Etkisi*, Mikrobiyoloji Bülteni,* 42(2), 300-310.

Düren, Z., (2002). *2000'li Yıllarda Yönetim.* İstanbul: Alfa Yayınları.

Graban, M. (2011). *Yalın Hastane: Kalite, Hasta Güvenliği ve Çalışan Memnuniyetini Arttırmak.* İstanbul: Optimist Yayınları.

Kent, A. (2008). Leaning Towards Efficiency: A Georgia Medical Center Introduces Lean Processes to Streamline Workflow. *Health Management Technology,* 29 (4), 20-23.

Kimsey, D.B. (2010). Lean Methodology in Health Care. *AORN Journal,* 92,53- 60.

King, D.L., Ben-Tovim, D.I. ve Bassham. J. (2006). Redesigning Emergency Department Patient Flows: Application of Lean Thinking to Health Care. *Emergency Medicine Australasia*, 18 (4), 391-397.

Koçel, T. (2015). *İşletme Yöneticiliği.* İstanbul: Beta Yayınları.

Lummus, R.R., Vokurka R J. ve Rodeghiero. B. (2006). Improving Quality Through Value Stream Mapping: A Case Study of a Physician's Clinic. *Total Quality Management,* 17 (8), 1063-1075.

Melton, T. (2005). The Benefits of Lean Manufacturing: What Lean Thinking has to Offer the Process Industries, *Chemical Engineering Research and Design,* 83(6A), 662-673.

Nihal, T.Ö., Arslan, E., Kayalı, S., Keskin, Z. ve Özgür, Y. (2015). Sağlık Kuruluşlarında Yalın Yönetim Anlayışının Değerlendirilmesinde Bir Eğitim Araştırma Hastanesi Örneği. *Sağlık Akademisyenleri Dergisi*, *2*(1), 34-39.

Poksinska, B. (2010). The Current State of Lean İmplementation in Health Care: Literatüre Review. *Quality Management in Health Care,* (19), 4, 319-329.

Radnor, Z. ve Johnston, R. (2013). Lean in UK Government: Internal Efficiency or Customer Service?, *Production Planning & Control,* 24(10-11), 903-915.

Seçim, H.(2001). *Hastane Yönetim ve Organizasyonu.* Eskişehir: Anadolu Üniversitesi Yayınları.

Simon, R.W. ve Canacari, E.G. (2012). A Practical Guide to Applying Lean Tools and Management Principles to Health Care Improvement Projects. *Aorn Journal,* 95(1), 85-103.

Şimşek İlkim, N. ve Derin, N. (2016). Dünya'dan ve Türkiye'den Örneklerle Sağlık Hizmetlerinde Yalın Yönetim. *Hacettepe Sağlık İdaresi Dergisi,* 19(4), 481-502.

Şimşek, Ş. ve Çelik, A. (2016). *Yönetim ve Organizasyon.* Konya: Eğitim yayınevi.

Şimşir, İ., Bağış, M., Kurutkan, M.N. ve Oğuz, B. (2013). Sağlık Hizmetlerinde İsraf Yönetimi. IV. Uluslararası Sağlıkta Performans ve Kalite Kongresi, Ankara: 01-03 Mayıs 2013.

Tanyıldızı, İ. ve Demir, Ö. (2019). Sağlık Kurumlarında Yalın Yönetim. *Fırat Üniversitesi İİBF Uluslararası İktisadi ve İdari Bilimler Dergisi,* 3(1), 13-40.

TC. Sağlık Bakanlığı, Sağlık İstatistik Yıllığı, 2020, https://www.saglik.gov.tr/TR,89801/saglik-istatistikleri-yilligi-2020-yayinlanmistir.html (E.T.: 15.07.2022)

TDK Sözlükleri, (2021). https://sozluk.gov.tr (E.T.: 15.07.2022)

Tengilimoğlu, D., Işık , O. ve Akbolat, M. (2012). *Sağlık İşletmeleri Yönetimi.* Ankara: Nobel Akademik Yayıncılık.

Toussaint, J.S. ve Berry, L.L. (2013). The promise of Lean in Health Care. In Mayo Clinic Proceedings, 88(1), 74-82.

Ürgen, H. ve Mirze, S.K. (2013). *İşletmelerde Stratejik Yönetim.* İstanbul: Beta Basım Yayın Dağıtım.

Womack, J.P. ve Jones, D.T. (2003). *Lean Thinking: Banish Waste and Create Wealth in Your Corporation*. , USA: Free Press.

Womack, J.P., Jones, D.T. ve Roos, D. (1990). *The Machine That Change The World.* NY: Rawson Associates.

Yılmaz, B. (2008). Hastane İşletmelerinde Rekabet Üstünlüğü Sağlamada Faaliyet Esasına Dayalı Maliyetlime Yönetimini Rolü. *Selçuk Üniversitesi İİBF Sosyal ve Ekonomik Araştırmalar Dergisi,* 10(16), 301-318.

Yılmaz, M., Alıcı, H. ve Karaman, M. (2017). Sağlık Kurumlarında İsraf Giderme Yöntemleriyle Yalın Düşünce. *İnönü Üniversitesi Sağlık Hizmetleri Meslek Yüksek Okulu Dergisi*, *5*(2), 54-70.

Yüksel, H. (2012), *Yalın Sağlık.* Ankara: Nobel Akademik Yayıncılık.

Editör: Dr. Öğr. Üyesi Levent Civcik

Mühendislik

Alanında Uluslararası Araştırmalar VI

EĞİTİM yayınevi

MÜHENDİSLİK ALANINDA ULUSLARARASI ARAŞTIRMALAR VI

Editör: Dr. Öğr. Üyesi Levent Civcik

Genel Yayın Yönetmeni: Yusuf Ziya Aydoğan (yza@egitimyayinevi.com)
Genel Yayın Koordinatörü: Yusuf Yavuz (yusufyavuz@egitimyayinevi.com)
Sayfa Tasarımı: Eğitim Yayınevi Grafik Birimi
Kapak Tasarımı: Eğitim Yayınevi Grafik Birimi

T.C. Kültür ve Turizm Bakanlığı
Yayıncı Sertifika No: 47830

ISBN: 978-625-8341-51-5
1. Baskı, Temmuz 2022

Baskı Cilt
Bulut Dijital Matbaa Sanayi Ticaret Limited Şirketi
Musalla Bağları Mah. İnciköy Sok. 1/A Selçuklu / KONYA
Matbaa Sertifika No: 48120

Kütüphane Kimlik Kartı

MÜHENDİSLİK ALANINDA ULUSLARARASI ARAŞTIRMALAR VI

Editör: Dr. Öğr. Üyesi Levent Civcik
158 s., 165x240 mm
Kaynakça var, dizin yok.
ISBN: 978-625-8341-51-5

Copyright © Bu kitabın Türkiye'deki her türlü yayın hakkı Eğitim Yayınevi'ne aittir. Bütün hakları saklıdır. Kitabın tamamı veya bir kısmı 5846 sayılı yasanın hükümlerine göre kitabı yayımlayan firmanın ve yazarlarının önceden izni olmadan elektronik/mekanik yolla, fotokopi yoluyla ya da herhangi bir kayıt sistemi ile çoğaltılamaz, yayımlanamaz.

EĞİTİM
yayınevi

Yayınevi Türkiye Ofis: İstanbul: Eğitim Yayınevi Tic. Ltd. Şti., Atakent mah. Yasemen sok. No: 4/B, Ümraniye, İstanbul, Türkiye

Konya: Eğitim Yayınevi Tic. Ltd. Şti., Fevzi Çakmak Mah. 10721 Sok. B Blok, No: 16/B, Safakent, Karatay, Konya, Türkiye
+90 332 351 92 85, +90 533 151 50 42, 0 332 502 50 42
bilgi@egitimyayinevi.com

Yayınevi Amerika Ofis: New York: Egitim Publishing Group, Inc.
P.O. Box 768/Armonk, New York, 10504-0768, United States of America
americaoffice@egitimyayinevi.com

Lojistik ve Sevkiyat Merkezi: Kitapmatik Lojistik ve Sevkiyat Merkezi, Fevzi Çakmak Mah. 10721 Sok. B Blok, No: 16/B, Safakent, Karatay, Konya, Türkiye
sevkiyat@egitimyayinevi.com

Kitabevi Şubesi: Eğitim Kitabevi, Şükran mah. Rampalı 121, Meram, Konya, Türkiye
+90 332 499 90 00
bilgi@egitimkitabevi.com

İnternet Satış: www.kitapmatik.com.tr
+90 537 512 43 00
bilgi@kitapmatik.com.tr

ilk okuyan siz olun
kitapmatik
İnternetteki kitapçınız

KAYNAKÇA

Abhang, L.B. ve Hameedullah, M. (2010). Experimental Investigation of Minimum Quantity Lubricants in Alloy Steel Turning. *International Journal of Engineering Science and Technology*, 2(7), 3045–3053.

Abukhshim, N.A., Mativenga, P.T. ve Sheikh, M.A. (2006). Heat Generation and Temperature Prediction in Metal Cutting: A Review and Implications for High Speed Machining. *International Journal of Machine Tools and Manufacture*, 46(7–8), 782–800.

Adler, D.P., Hii, W.S., Michalek, D.J. ve Sutherland, J.W. (2006). Examining The Role of Cutting Fluids in Machining and Efforts to Address Associated Environmental/Health Concerns. *Machining Science and technology*, 10(1), 23–58.

Astakhov, V. P. (2008). Ecological machining: near–dry machining. İçinde J.P Davim, *Machining: Fundamentals and Recent Advances* (s. 195–223). London: Springer.

Attanasio, A., Gelfi, M., Giardini, C. ve Remino, C. (2006). Minimal Quantity Lubrication in Turning: Effect On Tool Wear. *Wear*, 260(3), 333–338.

Ay, H. ve Yang, W.J. (1998). Heat Transfer and Life of Metal Cutting Tools in Turning. *International Journal of Heat and Mass Transfer*, 41(3), 613–623.

Boswell, B., Islam, M.N., Davies, I.J., Ginting, Y.R., ve Ong, A.K. (2017). A Review Identifying the Effectiveness of Minimum Quantity Lubrication (MQL) During Conventional Machining. *The International Journal of Advanced Manufacturing Technology*, 92(1), 321–340.

Boubekri, N., Shaikh, V., ve Foster, P.R. (2010). A Technology Enabler for Green Machining: Minimum Quantity Lubrication (MQL). *Journal of Manufacturing Technology Management*, 21 (5), 556–566.

Burton, G., Goo, C.S., Zhang, Y., ve Jun, M.B. (2014). Use of Vegetable Oil in Water Emulsion Achieved Through Ultrasonic Atomization as Cutting Fluids in Micro–Milling. *Journal of Manufacturing Processes*, 16(3), 405–413.

Çakır, A., Yağmur, S., Kavak, N., Küçüktürk, G. ve Şeker, U. (2016), The Effect Of Minimum Quantity Lubrication Under Different Parameters In The Turning Of AA7075 And AA2024 Aluminium Alloys. *International Journal of Advanced Manufacturing Technology*, 84, 2515–2521.

Carter, W. A. (1956). *Metal Machining. Part VI, Cutting Fluids,* USA: Machinery Lloyd.

Chen, B., Gao, D., Li, Y., Chen, C., Wang, Z., Zhong, Q. ve Zhao, J. (2021). Experimental Analysis of Spray Behavior and Lubrication Performance Under Twin–Fluid Atomization. *Journal of Manufacturing Processes*, 61, 561–573.

Chou, Y.K. ve Evans, C.J. (1997). Tool Wear Mechanism In Continuous Cutting Of Hardened Tool Steels. *Wear*, 212(1), 59–65.

Choudhury, S.M.A., Dhar, N.R. ve Bepari, M.M.A. (2007). Effect Of Minimum Quantity Lubricant On Temperature Chip And Cutting Force In Turning Medium Carbon Steel, içinde Z. Haq (editör), Proceedings of the International Conference on Mechanical Engineering, (ss. ICME2007–AM–34). Dhaka, Bangladesh: 29– 31 December 2007.

da Silva, M.B. ve Wallbank, J. (1999). Cutting Temperature: Prediction and Measurement Methods–A Review. *Journal of materials processing technology*, 88(1–3), 195–202.

Debnath, S., Reddy, M.M. ve Yi, Q. S. (2014). Environmental Friendly Cutting Fluids and Cooling Techniques In Machining: A Review. *Journal of cleaner production*, 83, 33–47.

Dhar, N., Islam, S. ve Kamruzzaman, M. (2007). Effect of Minimum Quantity Lubrication (MQL) On Tool Wear, Surface Roughness and Dimensional Deviation In Turning AISI–4340 Steel. *Gazi University Journal of Science*, 20(2), 23–32.

Dhar, N.R., Ahmed, M.T. ve Islam, S. (2007). An Experimental Investigation On Effect of Minimum Quantity Lubrication in Machining AISI 1040 Steel. *International Journal of Machine Tools and Manufacture*, 47(5), 748–753.

Dhar, N.R., Islam, M.W., Islam, S. ve Mithu, M.A.H. (2006). The Influence of Minimum Quantity of Lubrication (MQL) On Cutting Temperature, Chip and Dimensional Accuracy in Turning AISI–1040 Steel. *Journal of materials processing technology*, 171(1), 93–99.

Diniz, A.E. ve Micaroni, R. (2002). Cutting Conditions for Finish Turning Process Aiming: The Use of Dry Cutting. *International Journal of Machine Tools and Manufacture*, 42(8), 899–904.

Diniz, A.E., Ferreira, J.R. ve Filho, F.T. (2003). Influence of Refrigeration/Lubrication Condition On SAE 52100 Hardened Steel Turning at Several Cutting Speeds. *International Journal of Machine Tools & Manufacture*, 43, 317–326.

El Baradie, M.A. (1996). Cutting Fluids: Part I. Characterisation. *Journal of materials processing technology*, 56(1–4), 786–797.

El Baradie, M. A. (1996). Cutting Fluids: Part II. Recycling and Clean Machining. *Journal of materials processing technology*, 56(1–4), 798–806.

Elgnemi, T., Ahmadi, K., Songmene, V., Nam, J., ve Jun, M.B. (2017). Effects Of Atomization–Based Cutting Fluid Sprays In Milling Of Carbon Fiber Reinforced Polymer Composite. *Journal of Manufacturing Processes*, 30, 133–140.

Elmunafi, M.H.S., Noordin, M.Y. ve Kurniawan, D. (2015). Tool Life of Coated Carbide Cutting Tool When Turning Hardened Stainless Steel Under Minimum Quantity Lubricant Using Castor Oil. *Procedia Manufacturing*, 2, 563–567.

Eppert, J.J., Gunter, K.L. ve Sutherland, J.W. (2001). Development of Cutting Fluid Classification System Using Cluster Analysis. *Tribology transactions*, 44(3), 375–382.

Fratila, D. ve Caizar, C. (2011). Application of Taguchi Method to Selection of Optimal Lubrication and Cutting Conditions in Face Milling of $AlMg_3$. *Journal of Cleaner Production*, *19*(6–7), 640–645.

Fratila, D. ve Caizar, C. (2012). Investigation of The Influence of Process Parameters and Cooling Method On The Surface Quality of AISI–1045 During Turning. *Materials and Manufacturing Processes*, 27, 1123–1128.

Ganguli, S. ve Kapoor, S.G. (2016). Improving The Performance of Milling of Titanium Alloys Using The Atomization–Based Cutting Fluid Application System. *Journal of Manufacturing Processes*, 23, 29–36.

Gogate P.R. (2015) The use of ultrasonic atomization for encapsulation and other processes in food and pharmaceutical manufacturing. İçinde J.A. Gallego–Juarez ve K.F. Graff (editöreler). *Power Ultrasonics*, (s. 911–935). UK: Woodhead Publishing, Elsevier.

Groover, M.P. ve Kane, G.E. (1971). A Continuing Study in The Determination of Temperatures in Metal Cutting Using Remote Thermocouples. *ASME Journal of Engineering for Industry*, 93(2), 603–608.

Gu, J., Barber, G., Tung, S. ve Gu, R.J. (1999). Tool Life and Wear Mechanism of Uncoated and Coated Milling Inserts. *Wear*, 225, 273–284.

Hadad, M. ve Beigi, M. (2021). A Novel Approach to Improve Environmentally Friendly Machining Processes Using Ultrasonic Nozzle–Minimum Quantity Lubrication System. *The International Journal of Advanced Manufacturing Technology*, 114(3), 741–756.

Hadad, M. ve Sadeghi, B. (2013). Minimum Quantity Lubrication–MQL Turning of AISI 4140 Steel Alloy. *Journal of Cleaner Production*, 54, 332–343.

Han, R., Liu, J. ve Sun, Y. (2005). Research On Experimentation of Green Cutting with Water Vapor as Coolant and Lubricant. *Industrial Lubrication and Tribology*, 57(5), 187–192.

Heffington, S. N. ve Glezer, A. (2004). Two–phase thermal management using a small–scale, heat transfer cell based on vibration–induced droplet atomization. İçinde K. Ramakrishna vd. (editörler) *The Ninth Intersociety Conference on Thermal and Thermomechanical Phenomena in Electronic Systems* (Vol. 2, s. 90–94). Las Vegas, NV, USA: 01–04 June 2004.

Hoyne, A. C., Nath, C. ve Kapoor, S. G. (2015). On Cutting Temperature Measurement During Titanium Machining with An Atomization–Based Cutting Fluid Spray System. *Journal of Manufacturing Science and Engineering*, 137(2), 024502 (6 sayfa)

Huang, W.T., Chou, F.I., Tsai, J.T., ve Chou, J.H. (2020). Application of Graphene Nanofluid/Ultrasonic Atomization MQL System in Micromilling and Development of Optimal Predictive Model for SKH–9 High–Speed Steel Using Fuzzy–Logic–Based Multi–Objective Design. *International Journal of Fuzzy Systems*, 22(7), 2101–2118.

Huang, W.T., Tsai, J.T., Hsu, C.F., Ho, W.H. ve Chou, J.H. (2021). Multiple Performance Characteristics in The Application of Taguchi Fuzzy Method in Nanofluid/Ultrasonic Atomization Minimum Quantity Lubrication for Grinding Inconel 718 Alloys. *International Journal of Fuzzy Systems*, 24, 294–309.

Islam, S. ve Kamruzzaman, M. (2007). Effect of Minimum Quantity Lubrication (MQL) On Tool Wear, Surface Roughness and Dimensional Deviation in Turning AISI–4340 Steel. *Gazi University Journal of Science*, 20(2), 23–32.

Itoigawa, F., Takeuchi, D., Nakamura, T. ve Childs, T. H. C. (2007). Experimental Study On Lubrication Mechanism in MQL Intermittent Cutting Process. *Machining Science and Technology*, 11(3), 355–365.

Jun, M. B., Joshi, S. S., DeVor, R. E., ve Kapoor, S. G. (2008). An Experimental Evaluation of An Atomization–Based Cutting Fluid Application System For Micromachining. *Journal of manufacturing science and engineering*, 130(3), 031118 (8 sayfa).

Junior, C. A.O., Diniz, A.E., ve Bertazzoli, R. (2014). Correlating Tool Wear, Surface Roughness and Corrosion Resistance in The Turning Process of Super Duplex Stainless Steel. *Journal of the Brazilian Society of Mechanical Sciences and Engineering*, 4(36), 775–785.

Kalpakjian, S. ve Schmid, S.R., (2010). *Manufacturing Engineering and Technology*, (sixth ed.) California, USA: Prentice Hall.

Kamata, Y. ve Obikawa, T. (2007). High speed MQL finish–turning of Inconel 718 with different coated tools. *Journal of Materials Processing Technology*, 192–193, 281–286.

Khalil, A.N.M., Ali, M.A.M. ve Azmi, A.I. (2015). Effect of Al2O3 Nanolubricant with SDBS On Tool Wear During Turning Process of AISI 1050 With Minimal Quantity Lubricant. *Procedia Manufacturing*, 2, 130–134.

Khan, M. M. A., Mithu, M. A. H. ve Dhar, N. R. (2009). Effects of Minimum Quantity Lubrication On Turning AISI 9310 Alloy Steel Using Vegetable Oil–Based Cutting Fluid. *Journal of Materials Processing Technology*, 209, 5573–5583.

Komanduri, R. ve Hou, Z.B. (2001). Thermal Modelling of the Metal Cutting Process–Part III: Temperature Rise Distribution Due To The Combined Effects Of Shear Plane Heat Source And The Tool–Chip Interface Frictional Heat Source. *International Journal of Mechanical Sciences*, 43(1), 89–107.

Lawal, S.A., Choudhury, I.A. ve Nukman, Y. (2012). Application of Vegetable Oil–Based Metalworking Fluids in Machining Ferrous Metals–A Review. *International Journal of Machine Tools and Manufacture*, 52(1), 1–12.

Leppert, T. (2011). Effect of Cooling and Lubrication 2013conditions On Surface Topography and Turning Process of C45 Steel. *International Journal of Machine Tools and Manufacture*, 51, 120–126.

Liang, Y., Gao, D., Chen, B. ve Zhao, J. (2019). Friction and Wear Study On Friction Pairs with A Biomimetic Non–Smooth Surface of 316L Relative to CF/PEEK Under A Seawater Lubricated Condition. *Chinese Journal of Mechanical Engineering*, 32(1), 1–14.

Majumdar, P., Jayaramachandran, R., ve Ganesan, S. (2005). Finite Element Analysis of Temperature Rise in Metal Cutting Processes. *Applied thermal engineering*, 25(14–15), 2152–2168.

Meng, J., Huang, B., Dong, X., Hu, Y., Zhao, Y., Wei, X., ve Luan, X. (2020). Experimental Investigation On Ultrasonic Atomization Assisted Turning of Titanium Alloy. *Micromachines*, 11(2), 168.

Michalek, D.J., Hii, W.W.S., Sun, J., Gunter, K.L. ve Sutherland, J.W. (2003). Experimental and Analytical Efforts to Characterize Cutting Fluid Mist Formation and Behavior in Machining. *Applied occupational and environmental hygiene*, 18(11), 842–854.

Nath, C., Kapoor, S.G., DeVor, R.E., Srivastava, A.K. ve Iverson, J. (2012). Design and Evaluation of An Atomization–Based Cutting Fluid Spray System In Turning Of Titanium Alloy. *Journal of Manufacturing Processes*, 14(4), 452–459.

Nath, C., Kapoor, S.G., Srivastava, A.K. ve Iverson, J. (2013). Effect of Fluid Concentration in Titanium Machining with An Atomization–Based Cutting Fluid (ACF) Spray System. *Journal of Manufacturing Processes*, 15(4), 419–425.

Nath, C., Kapoor, S.G., Srivastava, A. K., ve Iverson, J. (2014). Study of Droplet Spray Behavior of An Atomization–Based Cutting Fluid Spray System For Machining Titanium Alloys. *Journal of manufacturing Science and Engineering*, 136(2), 021004 (12 sayfa).

Nath, C., Kapoor, S.G. ve Srivastava, A.K. (2017). Finish Turning of Ti–6Al–4V with The Atomization–Based Cutting Fluid (ACF) Spray System. *Journal of Manufacturing Processes*, 28, 464–471.

Ng, E.G., Aspinwall, D.K., Brazil,D. ve Monaghan, J. (1999). Modelling of Temperature and Forces When Orthogonally Machining Hardened Steel. *International Journal of Machine Tools and Manufacture*, *39*(6), 885–903.

O'Sullivan, D. ve Cotterell, M. (2001). Temperature Measurement in Single Point Turning. *Journal of materials processing technology*, 118(1–3), 301–308.

Priarone, P.C., Robiglio, M., Settineri, L. ve Tebaldo, V. (2014). Milling and Turning of Titanium Aluminides by Using Minimum Quantity Lubrication. *Procedia CIRP*, 24, 62–67.

Rahim, E.A., Ibrahim, M.R., Rahim, A.A., Aziz, S. ve Mohid, Z. (2015). Experimental Investigation of Minimum Quantity Lubrication (MQL) As A Sustainable Cooling Technique. *Procedia CIRP*, 26, 351–354.

Rukosuyev, M., Goo, C.S., ve Jun, M.B. (2010). Understanding The Effects of the System Parameters of An Ultrasonic Cutting Fluid Application System For Micro–Machining. *Journal of Manufacturing Processes*, 12(2), 92–98.

Sarıkaya, M. ve Güllü, A. (2014). Taguchi Design and Response Surface Methodology Based Analysis of Machining Parameters in CNC Turning Under MQL. *Journal of Cleaner Production*, 65, 604–616.

Sayuti, M., Sarhan, A.A. ve Salem, F. (2014). Novel Uses of SiO_2 Nano–Lubrication System in Hard Turning Process of Hardened Steel AISI4140 for Less Tool Wear, Surface Roughness and Oil Consumption. *Journal of Cleaner Production*, 67, 265–276.

Schey, J.A., (2000). *Introduction to Manufacturing Processes* (third ed.). Singapore: McGraw–Hill.

Seah, K.H. W., Li, X. ve Lee, K.S. (1995). The Effect of Applying Coolant On Tool Wear in Metal Machining. *Journal of materials processing technology*, 48(1–4), 495–501.

Sen, B., Hussain, S.A.I., Mia, M., Mandal, U.K., ve Mondal, S.P. (2019). Selection of An Ideal MQL–Assisted Milling Condition: An NSGA–II–Coupled TOPSIS Approach For Improving Machinability Of Inconel 690. *International Journal of Advanced Manufacturing Technology*, 103, 1811–1829.

Sharma, A.K., Singh, R.K., Dixit, A.R., ve Tiwari, A.K. (2016). Characterization and Experimental Investigation of Al_2O_3 Nanoparticle Based Cutting Fluid in Turning of AISI 1040 Steel Under Minimum Quantity Lubrication (MQL). *Materials Today: Proceedings*, 3(6), 1899–1906.

Shaw, M.C. ve Cookson, J.O. (2005). *Metal cutting principles*. New York: Oxford University Press.

Shokrani, A., Dhokia, V. ve Newman, S.T. (2012). Environmentally Conscious Machining of Difficult–To–Machine Materials with Regard to Cutting Fluids. *International Journal of machine Tools and manufacture*, 57, 83–101.

Sivalingam, V., Zhuoliang, Z., Jie, S., Baskaran, S., Yuvaraj, N., Gupta, M.K. ve Aqib, M.K. (2021). Use of Atomized Spray Cutting Fluid Technique for The Turning of A Nickel Base Sivalingam Superalloy. *Materials and Manufacturing Processes*, 36(3), 373–380.

Smith, G. T. (2008). *Cutting Tool Technology: Industrial Handbook*. UK: Springer Science & Business Media.

Soković, M. ve Mijanović, K. (2001). Ecological Aspects of the Cutting Fluids and Its Influence On Quantifiable Parameters of the Cutting Processes. *Journal of Materials Processing Technology*, 109(1–2), 181–189.

Stephenson, D.A. ve Agapiou, J.S. (2016). *Metal Cutting Theory and Practice (3rd edition)*. Boca Raton: CRC press.

Sun, J., Wong, Y.S., Rahman, M., Wang, Z.G., Neo, K.S., Tan, C.H., ve Onozuka, H. (2006). Effects of Coolant Supply Methods and Cutting Conditions On Tool Life in End Milling Titanium Alloy. *Machining Science and Technology*, 10(3), 355–370.

Sundaram, S., Senthilkumar, P., Kumaravel, A. ve Manoharan, N. (2008). Study of Flank Wear in Single Point Cutting Tool Using Acoustic Emission Sensor Techniques. *ARPN Journal of Engineering and Applied Sciences*, 3 (4): 32–36.

Tai, B.L., Stephenson, D.A., Furness, R.J., ve Shih, A.J. (2014). Minimum Quantity Lubrication (MQL) In Automotive Powertrain Machining. *Procedia CIRP*, 14, 523–528.

Tanveer, A. (2015). Prediction of Tool Temperature During Machining of Ti–6Al–4V Alloy with Atomization–Based Cutting Fluid Spray System. Master Thesis. Urbana, Illinois: University of Illinois.

Tanveer, A., Marla, D. ve Kapoor, S.G. (2017). A Thermal Model to Predict Tool Temperature in Machining of Ti–6Al–4V Alloy with An Atomization–Based Cutting Fluid Spray System. *Journal of Manufacturing Science and Engineering*, 139(7): 071016 (9 sayfa).

Tendolkar, A., Damir, A., Attia, H., Hendrick, P., ve Diakodimitris, C. (2014). Characterisation and Optimisation of Minimum Quantity Lubrication in Milling of Ti–6Al–4V Alloy Using Phase Doppler Anemometry (PDA). *International Journal of Mechatronics and Manufacturing Systems*, 7(4–6), 296–310.

Tumis, S., Xu, J. ve Weinert, K. (2008). Dry Cutting and Minimum Quantity Lubrication (MQL) Machining of Low–Sulfur Stainless Steel as a Contribution to Sustainable Manufacturing. 15th CIRP International Conference on Life Cycle Engineering: Conference Proceedings. Sydney: 2008 January.

Varadarajan, A.S., Philip, P.K., ve Ramamoorthy, B. (2002). Investigations On Hard Turning with Minimal Cutting Fluid Application (HTMF) And Its Comparison with Dry and Wet Turning. *International Journal of Machine Tools & Manufacture*, 42, 193–200.

Vieira, J.M., Machado, A.R. ve Ezugwu, E.O. (2001). Performance of Cutting Fluids During Face Milling of Steels. *Journal of Materials Processing Technology*, 116(2–3), 244–251.

Vikram, C.H., Kumar, R. ve Ramamoorthy, B. (2007). Performance of Coated Tools During Hard Turning Under Minimum Fluid Application. *Journal of Materials Processing Technology*, 185, 210–216.

Wakil, S.D.E., (2019). *Processes and Design for Manufacturing*. Boca Raton: CRC Press.

Walker, T. (2013). *The MQL Handbook: A Guide to Machining with Minimum Quantity Lubrication*. USA: Unist, Inc.

Wang, C., Li, K., Chen, M. ve Liu, Z. (2015). Evaluation of Minimum Quantity Lubrication Effects by Cutting Force Signals in Face Milling of Inconel 182 Overlays. *Journal of Cleaner Production*, 108, 145–157.

Weinert, K., Inasaki, I., Sutherland, J. W. ve Wakabayashi, T. (2004). Dry Machining and Minimum Quantity Lubrication. *CIRP annals*, 53(2), 511–537.

Yildiz, Y. ve Nalbant, M. (2008). A Review of Cryogenic Cooling in Machining Processes. *International Journal of Machine Tools and Manufacture*, 48(9), 947–964.

Yue, Y., Sun, J., Gunter, K.L., Michalek, D.J. ve Sutherland, J.W. (2004). Character and Behavior Of Mist Generated By Application Of Cutting Fluid To A Rotating Cylindrical Workpiece, Part 1: Model Development. *J. Manuf. Sci. Eng.*, 126(3), 417–425.

Zhou, Z.Y., Yu, G.L., Zheng, Q.Y., Ma, G.Z., Ye, S.B., Ding, C., ve Piao, Z.Y. (2020). Wear Behavior Of 7075–Aluminum After Ultrasonic–Assisted Surface Burnishing. *Journal of Manufacturing Processes*, 51, 1–9.

KAYNAKÇA

Ahmad, Z., Shahid Khan, A., Wai Shiang, C., Abdullah, J. ve Ahmad, F. (2021). Network Intrusion Detection system: A systematic study of machine learning and deep learning approaches. *Transactions on Emerging Telecommunications Technologies*, 32(1).

Alzubi, Q. M., Anbar, M., Alqattan, Z. N., Al-Betar, M. A. ve Abdullah, R. (2020). Intrusion Detection System Based on a Modified Binary Grey Wolf Optimisation. *Neural computing and applications*, 32(10), 6125–6137.

Chandrashekar, G. ve Sahin, F. (2014). A Survey on Feature Selection Methods. *Computers & Electrical Engineering*, 40(1), 16–28.

Ding, Y. ve Zhai, Y. (2018). Intrusion Detection System for NSL-KDD Dataset Using Convolutional Neural Networks. In Proceedings of the 2018 2nd International Conference on Computer Science and Artificial Intelligence (ss. 81-85). Shenzhen Çin: 8 - 10 Aralık 2018.

Ferrag, M. A. ve Maglaras, L. (2019). DeepCoin: A Novel Deep Learning and Blockchain-Based Energy Exchange Framework for Smart Grids. *IEEE Transactions on Engineering Management*, 67(4), 1285–1297.

Geluvaraj, B., Satwik, P. M. ve Ashok Kumar, T. A. (2019). The Future of Cybersecurity: Major Role of Artificial Intelligence, Machine Learning, and Deep Learning in Cyberspace. İçinde S. Smys, R. Bestak, JZ. Chen, I. Kotuliak, (Editörler). International Conference on Computer Networks and Communication Technologies. Lecture Notes on Data Engineering and Communications Technologies (ss. 739-747), vol 15. Springer, Singapore.

Guyon, I., Weston, J., Barnhill, S. ve Vapnik, V. (2002). Gene Selection for Cancer Classification Using Support Vector Machines. *Machine learning*, 46(1), 389–422.

Hoque, N., Bhattacharyya, D. K. ve Kalita, J. K. (2015). Botnet in DDoS Attacks: Trends and Challenges. *IEEE Communications Surveys & Tutorials*, 17(4), 2242–2270.

Hsu, C. W., Chang, C. C. ve Lin, C. J. (2003). A Practical Guide to Support Vector Classification.

Jiang, K., Wang, W., Wang, A. ve Wu, H. (2020). Network Intrusion Detection Combined Hybrid Sampling with Deep Hierarchical Network. *IEEE Access*, 8, 32464–32476.

Kali Linux Developer Team. (2019). "Kali Linux Operating System".

Kanakarajan, N. K. ve Muniasamy, K. (2016). Improving the Accuracy of Intrusion Detection Using Gar-Forest with Feature Selection. İçinde S. Das, T. Pal, S. Kar, S. C. Satapathy, J. K. Mandal (Editörler) Proceedings of the 4th International Conference on Frontiers in Intelligent Computing: Theory and Applications (FICTA) 2015 (ss. 539-547). Springer, New Delhi.

Khammassi, C. ve Krichen, S. (2017). A GA-LR Wrapper Approach for Feature Selection in Network Intrusion Detection. *Computers & Security*, 70, 255–277.

Khan, M. K. (2020). Technological Advancements and 2020. *Telecommunication Systems*, 73(1), 1–2.

Khraisat, A., Gondal, I., Vamplew, P. ve Kamruzzaman, J. (2019). Survey of Intrusion Detection Systems: Techniques, Datasets and Challenges. *Cybersecurity*, 2(1), 1–22.

Kumar, A., Ashok, A. ve Ansari, M. A. (2018). Brain Tumor Classification Using Hybrid Model of PSO and SVM Classifier. 2018 International Conference on Advances in Computing, Communication Control and Networking (ICACCCN) (ss. 1022-1026). IEEE.

Li, F. (2019). Remedying Security Concerns at an Internet Scale. University of California, Berkeley.

Meyer, D., Dimitriadou, E., Hornik, K., Weingessel, A., Leisch, F., Chang, C. C., ... ve Meyer, M. D. (2019). Package 'e1071'. *The R Journal*.

Pajouh, H. H., Javidan, R., Khayami, R., Dehghantanha, A. ve Choo, K. K. R. (2016). A Two-Layer Dimension Reduction and Two-Tier Classification Model for Anomaly-Based Intrusion

Detection in IoT Backbone Networks. *IEEE Transactions on Emerging Topics in Computing*, 7(2), 314–323.

Panigrahi, R. ve Borah, S. (2018). A Detailed Analysis of CICIDS2017 Dataset for Designing Intrusion Detection Systems. *International Journal of Engineering & Technology*, 7(3.24), 479–482.

Panwar, S. S., Negi, P. S., Panwar, L. S. ve Raiwani, Y. (2019). Implementation of Machine Learning Algorithms on CICIDS-2017 Dataset for Intrusion Detection Using WEKA. *International Journal of Recent Technology and Engineering Regular Issue*, 8(3), 2195–2207.

Pham, N. T., Foo, E., Suriadi, S., Jeffrey, H. ve Lahza, H. F. M. (2018). Improving Performance of Intrusion Detection System Using Ensemble Methods and Feature Selection. Proceedings of the Australasian Computer Science Week Multiconference (ss. 1-6). Canberra Avusturalya, 1 – 5 Şubat 2016.

R Core Team. (2013). R: A Language and Environment for Statistical Computing.

RStudio Team. (2015). Integrated Development Environment for R. RStudio PBC: Boston, MA, USA.

Sadhana, P., Priyanka, P. ve Chetan, A. (2020). A Review of Intrusion Detection Datasets and Techniques. *Smart Moves Journal Ijoscience*, 6(3), 14–22.

Sharafaldin, I., Habibi Lashkari, A. ve Ghorbani, A. A. (2018). A Detailed Analysis of the CICIDS2017 dataset. İçinde P. Mori, S. Furnell, O. Camp (Editörler). International Conference on Information Systems Security and Privacy. ICISSP 2018. Communications in Computer and Information Science, vol 977 (ss. 172-188). Springer, Cham.

Singh, D. ve Singh, B. (2020). Investigating the Impact of Data Normalization on Classification Performance. *Applied Soft Computing*, 97, 105524.

Stiawan, D., Idris, M. Y. B., Bamhdi, A. M. ve Budiarto, R. (2020). CICIDS-2017 Dataset Feature Analysis with Information Gain for Anomaly Detection. *IEEE Access*, 8, 132911-132921.

Su, T., Sun, H., Zhu, J., Wang, S. ve Li, Y. (2020). BAT: Deep Learning Methods on Network Intrusion Detection Using NSL-KDD Dataset. *IEEE Access*, 8, 29575–29585.

Thakkar, A. ve Lohiya, R. (2021). Attack Classification Using Feature Selection Techniques: A Comparative Study. *Journal of Ambient Intelligence and Humanized Computing*, 12(1), 1249–1266.

Uma, M. ve Padmavathi, G. (2013). A Survey on Various Cyber Attacks and Their Classification. *International Journal of Network Security*, 15(5), 390–396.

Venkatesh, B. ve Anuradha, J. (2019). A Review of Feature Selection and Its Methods. *Cybernetics and Information Technologies*, 19(1), 3–26.

Vijayanand, R. ve Devaraj, D. (2020). A Novel Feature Selection Method Using Whale Optimization Algorithm and Genetic Operators for Intrusion Detection System in Wireless Mesh Network. *IEEE Access*, 8, 56847–56854.

Zhang, X., Qiu, D. ve Chen, F. (2015). Support Vector Machine with Parameter Optimization by a Novel Hybrid Method and Its Application to fault diagnosis. *Neurocomputing*, 149, 641–651.

Zhijun, W., Wenjing, L., Liang, L. ve Meng, Y. (2020). Low-Rate DoS Attacks, Detection, Defense, and Challenges: A survey. *IEEE access*, 8, 43920-43943.

KAYNAKÇA

Fidler, J., & West, R. (2011). Enjoyment Of Smoking And Urges To Smoke As Predictors Of Attempts And Success Of Attempts To Stop Smoking: A Longitudinal Study. *Drug and Alcohol Dependence*, 115, 30–34.

West, R. ve Shiffman, S. (2016). Smoking cessation (3rd ed.). Abingdon: Health Press.

Gowing, L. R., Ali, R. L., Allsop, S., Marsden, J., Turf, E. E., West, R., & Witton, J. (2015). Global Statistics On Addictive Behaviours: 2014 Status Report. *Addiction*, 110, 904–919.

URL-1: https://www.who.int/news-room/fact-sheets/detail/cancer, (2021). Accessed June 4, 2021.

Wang, E.Y., Arrazola, R.A., Mathema, B., Ahluwalia, I.B., Mase, S.R., The Impact Of Smoking On Tuberculosis Treatment Outcomes: A Meta-Analysis. *Int J Tuberc Lung Dis*, 2020;24(2):170-175.

Carson, K.V., Usmani, Z.A., Robertson, T.A., Mysore, S., Brinn, M.P., Smoking Cessation Interventions For Lung Cancer Patients. *Lung Cancer Management,* 2013;2(1):61-74.

Reitsma, M.B., Kendrick, P.J., Ababneh, E., et al., Spatial, Temporal, And Demographic Patterns In Prevalence Of Smoking Tobacco Use And Attributable Disease Burden İn 204 Countries And Territories, 1990–2019: A Systematic Analysis From The Global Burden Of Disease Study 2019. *Lancet*, 2021;397(10292):2337-2360.

Chan, G.C.K., Stjepanović, D., Lim, C., et al., Gateway Or Common Liability a Systematic Review And Meta-Analysis Of Studies Of Adolescent E-Cigarette Use And Future Smoking İnitiation. *Addiction*, 2021;116(4):743-756.

Liu, X., Lugo, A., Davoli, E., et al., Electronic Cigarettes In Italy: A Tool For Harm Reduction Or A Gateway To Smoking Tobacco?, *Tob Control*. 2020;29(2):148-152.

Chapman, S., Bareham, D., Maziak, W., The Gateway Effect Of E-Cigarettes: Reflections On Main Criticisms. *Nicotine Tob Res,* 2018;21(5):695-698

Selya, A.S., Reducing The Smoking-Related Health Burden In The USA Through Diversion To Electronic Cigarettes: A System Dynamics Simulation Study. *Harm Reduction Journal*. 2021;18(1):36.

Alom, M. Z., Taha, T. M., Yakop, C., Westberg, S., Sidike, P., Nasrin, M. S., Hasan, M., Van Essen B. C., Awwal, A. A. S. ve Asari, V. K., A State Of The Art Survey On Deep Learning Theory And Architectures. *Electronics*, 2019.

Schmidhuber, J., Deep Learning in Neural Networks: An Overview. *Neural Networks*., cilt 61, p. 85–117, 2015.

LeCun, Y., Bottou, L., Bengio, Y. ve Haffner P., Gradient-Based Learning Applied To Document Recognition. *Proc. IEEE*, no. 86, pp. 2278-2324, 1998.

Kısa, M., Grafik Tasarım ve Baskı Ortamında Kullanılan Görsellerin RGB Renk Uzayından CMYK Renk Uzayına Dönüşümü Esnasında Renk ve Ton Kayıplarının Önlenmesi. *Humanities Sciences (NWSAHS)*, 2019; 14(2): 25-30.

Khan, A., Dataset Containing Smoking And Not-Smoking İmages (Smoker vs Non-Smoker). *Mendeley Data*, 2020.

Emmert-Streib, F., Yang, Z., Feng, H., Tripathi, S. ve Dehmer, M., An Introductory Review Of Deep Learning For Prediction Models With Big Data. *Frontiers in Artificial Intelligence*, cilt 3, 2020.

Yasar, H. ve Ceylan, M. A New Deep Learning Pipeline To Detect Covid-19 On Chest X-Ray Images Using Local Binary Pattern, Dual Tree Complex Wavelet Transform And Convolutional Neural Networks. *Appl Intell* 51, 2740–2763 (2021). https://doi.org/10.1007/s10489-020-02019-1

Zhu, Q., He, Z., Zhang, T. ve Cui, W., Improving Classification Performance of Softmax. *Applied Scinces,* cilt 10, 2020.

URL-2 https://www.mathworks.com/help/deeplearning/ref/trainingoptions.html#bu80qkw-3_head. MathWorks, The MathWorks, Inc., [Çevrimiçi]. Available: [Erişildi: 10 1 2021].

Kingma, D. P. ve Lei Ba, J., Adam: A Method For Stochastıic Optimization. *The International Conference on Learning Representations (ICLR)*, 2015.

URL-3:https://machinelearningmastery.com/gentle-introduction-mini-batch-gradient-descent-configure-batch-size/, Brownlee, J., Machine Learning Mastery, 21 7 2017. [Çevrimiçi]. [Erişildi: 10 1 2021].

KAYNAKÇA

Alpay, Ö. (2020). LSTM Mimarisi Kullanarak USD/TRY Fiyat Tahmini, *Avrupa Bilim ve Teknoloji Dergisi*, 452-456.

Atalay, M., Çelik, E. (2017). Büyük Veri Analizinde Yapay Zekâ ve Makine Öğrenmesi Uygulamaları, *Mehmet Akif Ersoy Üniversitesi Sosyal Bilimler Enstitüsü Dergisi*, 9(22), 155-172.

Aydın, Ö. (2011). Bir Kelime Anlamı Belirginleştirme Modülü Geliştirilmesi, 48-101.

Bayrakçı, H.C., Keşkekçi, A.B. ve Arslan, R. (2022). Classification of Iris Flower by Random Forest Algorithm, *Advanced in Artificial Intelligence Research*, 2(1), 7-14.

Boynukalın, Z. (2012). Emotion Analysis of Turkish Texts by Using Machine Learning Methods, 1-17.

Dönmez, İ. (2016). Türkçe Tümcelerin Yüklem Odaklı Anlam ve Dilbilgisi Çözümlemesi, 49-65.

Guixian, X., Yueting, M., Xiaoyu, Q. ve Ziheng, Y. (2019). Sentiment Analysis of Comment Texts Based on BILSTM, *Artificial Intelligence and Cognitive Computing for Communication and Network IEEE Access* (Volume 7 s. 51522-51532).

Hızarcı, B. (2013). Görüntü İşleme Tabanlı Zeytin Ayıklama Makinesi, Otomatik Kontrol Ulusal Toplantısı, 459-464.

Hsu, S.T, Moon, C., Jones, P. ve Samatova, N.F. (2017). A Hybrid CNN-RNN Alignment Model for Phrase-Aware Sentence Classification, *Proceedings of the 15th Conference of the Europan Chapter of the Association for Computational Linguistics*, 443-449.

Kılınç, D., Borandağ, E., Yücalara, F., Tunalı, V., Şimşek, M. ve Özçift A. (2016). KNN Algoritması ve R Dili ile Metin Madenciliği Kullanılarak Bilimsel Makale Tasnifi, *Marmara Fen Bilimleri Dergisi,* 8(15), 89-94.

Kotsiantis, SB., Kanellopoulos ve D., Pinletas, PE. (2016). Data Preprocessing for Supervised Learning, International Journal of Computer Science, 111-117.

Mert, E., Dalkılıç, G. (2009). Word sense disambiguation for Turkish. *International Symposium on Computer and Information Sciences* (s. 205-210).

Özavşar, R. (2017). Tarama Sözlüğü ve Türkçe Sözlük'e Göre Anlam Genişlemesine Uğramış Kelimeler, Hikmet Akademik Edebiyat Dergisi, 3(6), 101-124.

Postacıoğlu, S., Aktaş, S. (2020). Comparison of Neural Network Models for Nostalgic Sentiment Analysis of Youtube Comments. *Hittite Journal of Science and Engineering,* 7(3), 215-221.

Soman, K.P., Loganathan, R. ve Ajay, V. (2011). *Machine Learning with SWM and Other Kernel Methods.* New Delhi: PHI Learning.

Şahinaslan, Ö., Dalyan, H. ve Şahinaslan, E. (2022). Naive Bayes Sınıflandırıcısı Kullanılarak YouTube Verileri Üzerinde Çok Dilli Duygu Analizi, *Bilişim Teknolojileri Dergisi*, 15(2), 221-229.

Tekerek, A. (2016). Veri Madenciliği Süreçleri ve Açık Kaynak Kodlu Veri Madenciliği Araçları İncelemesi. Akademik Bilişim'11 – XIII. Akademik Bilişim Konferansı Bildirileri. Malatya: 2-4 Şubat 2021 İnonü Üniversitesi.

KAYNAKÇA

Block, H. D. (1962). The perceptron: A model for brain functioning. i. *Reviews of Modern Physics*, *34*(1), 123.

Chan, Y. S., Ng, H. T., & Zhong, Z. (2007). NUS-PT: Exploiting parallel texts for word sense disambiguation in the English all-words tasks. In *Proceedings of the Fourth International Workshop on Semantic Evaluations (SemEval-2007),* pp. 253-256.

Edmonds, P. ve Cotton, S (2001). Senseval-2: overview, in Proceedings of SENSEVAL-2 Second International Workshop on Evaluating Word Sense Disambiguation Systems, pp. 1– 5.

Escudero, G., Marquez, L., Rigau, G. (2000). Boosting applied to word sense disambiguation. In *European Conference on Machine Learning* (pp. 129-141). Springer, Berlin, Heidelberg.

Escudero, G., Marquez, L., Rigau, G., Salgado, J. G. (2000). On the portability and tuning of supervised word sense disambiguation systems. in: Proceedings of the joint SIGDAT Conference on Empirical Methods in Natural Language Processing and Very Large Corpora, EMNLP/VLC '00, 2000, pp. 172-180.

Gupta, A., Matta, P., & Pant, B. (2021). Graph neural network: Current state of Art, challenges and applications. *Materials Today: Proceedings*, *46*, 10927-10932.

Ide, N., Erjavec, T., Tufiş, D. (2002). Sense discrimination with parallel corpora. In *Proceedings of the ACL-02 workshop on Word sense disambiguation: recent successes and future directions* (pp. 61-66).

Khardon, R., & Wachman, G. (2007). Noise Tolerant Variants of the Perceptron Algorithm. *Journal of Machine Learning Research*, *8*(2), 1-2.

Kocaman, G., Şipal, B., Gerek, A., Altınel, B. ve Ganiz, M. C. (2019). Diffused Label Propagation based Transductive Classification Algorithm for Word Sense Disambiguation, *2019 IEEE International Symposium on INnovations in Intelligent SysTems and Applications (INISTA)*, pp. 1-6.

Kågebäck, M., Salomonsson, H. (2016). Word sense disambiguation using a bidirectional lstm, 2-4

Leacock, C., Towell, G., ve Voorhees, E. (1993). Corpus-based statistical sense resolution, in Proceedings of the ARPA Workshop on Human Language Technology, pp. 260–265.

Lee, Y. K., Ng, H. T. (2002). An empirical evaluation of knowledge sources and learning algorithms for word sense disambiguation. In *Proceedings of the 2002 Conference on Empirical Methods in Natural Language Processing (EMNLP 2002)*, pp. 41-48.

Lesk, M. (1986). Automatic sense disambiguation using machine readable dictionaries: how to tell a pine cone from an ice cream cone. In *Proceedings of the 5th annual international conference on Systems documentation*, pp. 24-26.

Mooney, R. J. (1996). Comparative experiments on disambiguating word senses: An illustration of the role of bias in machine learning. *arXiv preprint cmp-lg/9612001*, 1-10

Moro, A., Raganato, A., Navigli, R. (2014). Entity linking meets word sense disambiguation: a unified approach. *Transactions of the Association for Computational Linguistics*, *2*, 231-244.

Petersen, T. (2022), Sense tagged text., https://www.d.umn.edu/~tpederse/data.html , (E.T.: 09.06.2022).

Ramos, J. (2003). Using tf-idf to determine word relevance in document queries. In *Proceedings of the first instructional conference on machine learning, 242(1),* pp. 29-48.

Schapire, R. E., & Singer, Y. (1999). Improved boosting algorithms using confidence-rated predictions. *Machine learning*, *37*(3), 297-336.

Shannon, C. E. (2001). A mathematical theory of communication, ACM SIGMOBILE mobile computing and communications review, 5(1), pp. 3–55.

Stevenson, M. ve Wilks, Y. (2003). Word sense disambiguation, The Oxford handbook of computational linguistics, vol. 249, p. 249.

Şeker, S. E. (2015). Doğal Dil İşleme (Natural Language Processing). *YBS Ansiklopedi*, *2*(4), 14-31.

Tsatsaronis, G., Vazirgiannis, M., & Androutsopoulos, I. (2007). Word sense disambiguation with spreading activation networks generated from thesauri. In *IJCAI* (Vol. 27, pp. 223-252).

Tyagi, N., Chakraborty, S., Kumar, A., Romeo, N. K. vd. (2022). Word sense disambiguation models emerging trends: A comparative analysis, in Journal of Physics: Conference Series, vol. 2161, no. 1. IOP Publishing, p. 1-6

Van de Cruys, T. (2011)., Two multivariate generalizations of pointwise mutual information, in Proceedings of the Workshop on Distributional Semantics and Compositionality, pp. 16–20.

Vial, L., Lecouteux, B., Schwab, D. (2019). Sense vocabulary compression through the semantic knowledge of wordnet for neural word sense disambiguation. *arXiv preprint arXiv:1905.05677*, pp. 1-10

Yao, L., Mao, C. ve Luo, Y. (2019). Graph convolutional networks for text classification, in Proceedings of the AAAI conference on artificial intelligence, vol. 33, no. 01, pp. 7370–7377.

Zhang, S., Tong, H., Xu, J., & Maciejewski, R. (2019). Graph convolutional networks: a comprehensive review. *Computational Social Networks*, *6*(1), 1-23.

Zhong, Z., & Ng, H. T. (2010). It makes sense: A wide-coverage word sense disambiguation system for free text. In *Proceedings of the ACL 2010 system demonstrations,* pp. 78-83.

KAYNAKÇA

Atanassov, K.T. (1986). *Intuitionistic Fuzzy Sets. Fuzzy Sets Systems,* 20, 87-96.

Chen, C.T. (2000). A Fuzzy Approach to Select The Location of the Distribution Center. *Fuzzy Sets and Systems*, 114, 1-9.

Ersöz, F. ve Kabak,M. (2010). Savunma Sanayi Uygulamalarına Çok Kriterli Karar Verme Yöntemlerinin Literatür Araştırması. *Savunma Bilimleri Dergisi*, 9, 1,97-125

Liu H.W ve Wang, G.J. (2007). Multi - Criteria Decision Making Methods Based on Intuitionistic Fuzzy Sets, *European Journal of Operational Research*, 179, 220-233.

Opricovic, S. (1998). Multi Criteria Optimization of Civil Engineering Systems.. PhD Thesis, Belgrade: Belgrade University, Faculty of Civil Engineering,

Opricovic, S ve Tzang, G.H. (2004). The Comparative Solutşon By MCDM Methods: A Comparative Analysis of VIKOR and TOPSIS. *European Journal of Operational Research,* 156(2), 445-455.

Opricovic, S. (2011). Fuzzy VIKOR witth an Application To Water Resorces Planning. *Expert Systems With Applications*, 38, 12983-12990.

Tayyar, N. ve Arslan, P. (2013). Hazır Giyim Sektöründe En İyi Fason İşletme İçin AHP Ve VIKOR Yöntemlerinin Kullanılması. *Celal Bayar Üniversitesi Sosyal Bilimler Dergisi,* 11(1), 340-358.

Xu,Z.S. ve Yager,R.R., (2006) . Some Geometric Aggregation Operators Based on Intituitionistic Fuzzy sets. *International Journal of General Systems*, 35, 417-433.

Yıldırım, B.F. (2019). Kredi Kartı Platformlarının Sezgisel Bulanık TOPSIS yöntemi ile Değerlendirilmesi. *Journal of BRSA Banking and Financial Markets*, 13(1), 37-58

Zadeh, L.A.,(1965). Fuzzy sets. *Information And Control*, 8(3), 338–353.

KAYNAKÇA

Amir-Faryar, B., Aggour, M.S. ve McCuen R. H. (2017). Universal Model Forms for Predicting The Shear Modulus and Material Damping of Soils, *Geomechanics and Geoengineering*, 12:1,60-71, doi: 10.1080/17486025.2016.1162332

Darendeli, M. (2001). Development of A New Family of Normalized Modulus Reduction and Material Damping Curves. Ph.D. Dissertation, University of Texas, Austin, TX.

Güney, Y., Ecevıtoğlu, B., Pekkan, E., Avdan, U., Tün, M., Kaplan, O., Mutlu, S., Akdenız, E. ve ... (2013). Eskişehir Yerleşim Yerinde, CBS Teknikleri Kullanılarak Geoteknik, Yapı ve Jeofizik Bilgi Sisteminin Oluşturulması. *Anadolu Üniversitesi Bilimsel Araştırma Projesi*, Proje No:080240.

Hashash, Y.M.A., Musgrove, M.I., Harmon, J.A., Groholski, D.R., Phillips, C.A., Park, D. (2016). DEEPSOIL 6.1, User Manual, Urbana, IL, Board of Trustees of University of Illinois at Urbana-Champaign.

Kramer, S.L. (1996). *Geotechnical Earthquake Engineering*. PrenticeHall, Upper Saddle River, New Jersey. 653 pp.

Menq, F. (2003). Dynamic Properties of Sandy and Gravelly Soils. Ph.D. Dissertation. University of Texas, Austin, TX.

PEER, P. E. (2006). PEER ground motion database. Berkeley: http://peer.berkeley.edu/smcat/.

Seed, H. B. ve Idriss, I. M. (1970). Soil Moduli and Damping Factors for Dynamic Response Analyses. Report No. EERC 70-10, Earthquake Engineering Research Center, Univ. of California, Berkeley, Calif.

Seed, H.B., Wong, R.T., Idriss, I.M., Tokimatsu, K. (1986). Moduli and Damping Factors for Dynamic Analyses of Cohesionless Soils. *Journal of the Soil Mechanics and Foundations Division,* ASCE, 112 (SM11).

Sitharam, T.G. ve Anbazhagan, P. (2007). Seismic Hazard Analysis for Bangalore Region. *Journal of Natural Hazards*, 40, 261-278.

Vucetic, M. ve Dobry, R. (1991). Effect of Soil Plasticity on Cyclic Response. *Journal of Geotechnical Engineering,* ASCE, 117 (1), 89–107. doi:10.1061/(ASCE)0733-9410(1991)117:1(89)

KAYNAKÇA

Abdulkareem, O.A., Mustafa Al Bakri, A.M., Kamarudin, H., Khairul Nizar I. ve Saif, A.A., (2014). Effects of elevated temperatures on the thermal behavior and mechanical performance of fly ash geopolymer paste, mortar and lightweight concrete. *Construction and Building Materials,* 50, 377-387.

Ahmari, S. ve Zhang, L. (2012). Production of eco-friendly bricks from copper mine tailings through geopolymerization. *Construction and Building Materials*, 29, 323-331.

Alonso, S. ve Palomo, A. (2001). Calorimetric study of alkaline activation of calcium hydroxide-metakaolin solid mixtures. *Cement and Concrete Research,* 31(1), 25-30.

Badanoiu, A.I, Al-Saadi, T.H.A. ve Voicu, G. (2015). Synthesis and properties of new materials produced by alkaline activation of glass cullet and red mud. *International Journal of Minerals Process*, 135, 1-10.

Bates, S., Zografi, G., Engers, D., Morris, K., Crowley, K. ve Newman, A. (2006). Analysis of Amorphous and Nanocrystalline Solids from Their X-Ray Diffraction Patterns. *Pharmaceutical Research*, 23(10), 2333-2349.

Cheng, T.W. ve Chiu, J.P., (2003). Fire-resistant geopolymer produced by granulated blast furnace slag. *Minerals Engineering*,16, 205-210.

Chindaprasirt, P., Jaturapitakkul, C., Chalee, W. ve Rattanasak, U. (2009). Comparative study on the characteristics of fly ash and bottom ash geopolymers. *Waste management*, *29*(2), 539-543.

Cioffi, R., Maffucci, L. ve Santoro, L. (2003). Optimization of geopolymer synthesis by calcination and polycondensation of a kaolinitic residue. *Resources, Conservation and Recycling*, *40*(1), 27-38.

Damtoft, J.S., Lukasik, J., Herfort, D., Sorrentino, D. ve Gartner, E.M. (2008). Sustainable development and climate change initiatives. *Cement and concrete research*, *38*(2), 115-127.

Davidovits, J. (1991). Geopolymers: Inorganic Polymeric New Materials. *Journal of Thermal Analysis and Calorimetry*, 37(8), 1633-1656.

Duxson, P., Provis, J.L., Lukey, G.C. ve van Deventer, J. S. J. (2007). The Role of Inorganic Polymer Technology in the Development of Green Concrete. *Cement and Concrete Research*, 37(12), 1590-1597.

Duxson, P., Fernández-Jiménez, A., Provis, J.L., Lukey, G.C., Palomo, A. ve van Deventer, J. S. J. (2007). Geopolymer Technology: the Current State of the Art. *Journal of Materials Science*, 42(9), 2917-2933.

Embong, R., Kusbiantoro, A., Shafiq, N. ve Nuruddin, M.F. (2016). Strength and microstructural properties of fly ash based geopolymer concrete containing highcalcium and water-absorptive aggregate. *Journal of Cleaner Production*, 112, 816-822.

Esteban-Cubillo, A., Pina-Zapardiel, R., Moya, J.S. Barba, M.F. ve Pecharromán, C. (2008). The Role of Magnesium on the Stability of Crystalline Sepiolite Structure. *Journal of the European Ceramic Society*, 28 (9), 1763-1768.

Feng, D., Provis, J.L. ve Van Deventer, J. S. (2012). Thermal activation of albite for the synthesis of one-part mix geopolymers. *Journal of the American Ceramic Society*,*95*(2), 565-572.

Ferone, C., Liguori, B., Capasso, I., Colangelo, F., Cioffi, R., Cappelletto, E. ve Di Maggio, R. (2015). Thermally treated clay sediments as geopolymer source material. *Applied Clay Science*, 107, 195-204.

Frost, R. L. ve Ding, Z. (2003). Controlled rate thermal analysis and differential scanning calorimetry of sepiolites and palygorskites. *Thermochimica Acta*, 397(1-2), 119-128.

Giustetto, R., Wahyudi, O., Corazzari, I. ve Turci, F. (2011). Chemical stability and dehydration behavior of a sepiolite/indigo Maya Blue pigment. *Applied Clay Science*, *52*(1-2), 41-50.

Haha, M.B., Lothenbach, B., Le Saout, G.L. ve Winnefeld, F. (2011). Influence of slag chemistry on the hydration of alkali-activated blast-furnace slag-Part I: Effect of MgO. *Cement and Concrete Research*, *41*(9), 955-963.

Hardjito, D. ve Fung, S.S. (2010). Fly ash-based geopolymer mortar incorporating bottom ash. *Modern applied science*, *4*(1), 44-52.

Ikeda, K. (1998). Consolidation of Mineral Powders by the Geopolymer Binder Technique for Materials Use. *Journal of the Mining and Materials Processing Institute of Japan*, 114, 497-500.

Ilic, B.R., Mitrovic, A.A. ve Milicic, L.R. (2010). Thermal treatment of kaolin clay to obtain metakaolin. *Hemijska industrija*, *64*(4), 351-356.

Jin, F., Gu, K., Abdollahzadeh, A. ve Al-Tabbaa, A. (2015). Effects of different reactive MgOs on the hydration of MgO-activated GGBS paste. *Journal of Materials in Civil Engineering*, *27*(7), B4014001.

Ke, X., Bernal, S.A., Ye, N., Provis, J.L. ve Yang, J. (2015). One-part geopolymers based on thermally treated red mud/NaOH blends. *Journal of the American Ceramic Society*, *98*(1), 5-11.

Khale, D. ve Chaudhary, R. (2007). Mechanism of geopolymerization and factors influencing its development: a review. *Journal of materials science*, *42*(3), 729-746.

Kolousek, D., Brus, J., Urbanova, M., Andertova, J., Hulinsky, V. ve Vorel, J. (2007). Preparation, structure and hydrothermal stability of alternative (sodium silicate-free) geopolymers. *Journal of Materials Science*, *42*(22), 9267-9275.

Komnitsas, K.A. (2011). Potential of Geopolymer Technology towards Green Buildings and Sustainable Cities. *Procedia Engineering*, 21, 1023-1032.

Komnitsas, K. ve Zaharaki, D. (2007). Geopolymerisation: A review and prospects for the minerals industry. *Minerals engineering*, *20*(14), 1261-1277.

Kong, D.L., Sanjayan, J.G. ve Sagoe-Crentsil, K. (2007). Comparative performance of geopolymers made with metakaolin and fly ash after exposure to elevated temperatures. *Cement and concrete research*, *37*(12), 1583-1589.

Li, D., Xi, B.D., Wei, Z., He, X., Jiang, Y. ve Zhao, G. (2012). Study on suitability of hazardous wastes entering the landfill directly. *Procedia Environmental Sciences*, *16*, 229-238.

Kumar, S. ve Kumar, R. (2011). Mechanical activation of fly ash: Effect on reaction, structure and properties of resulting geopolymer. *Ceramics International*, *37*(2), 533-541.

MacKenzie, K.J., Bradley, S., Hanna, J.V. ve Smith, M.E. (2013). Magnesium analogues of aluminosilicate inorganic polymers (geopolymers) from magnesium minerals. *Journal of Materials Science*, *48*(4), 1787-1793.

McDonnell, R.D., Peach, C.J., Van Roermund, H.L.M. ve Spiers, C.J. (2000). Effect of varying enstatite content on the deformation behavior of fine-grained synthetic peridotite under wet conditions. *Journal of Geophysical Research: Solid Earth*, *105*(B6), 13535-13553.

Mora, M., López, M.I., Carmona, M.Á., Jiménez-Sanchidrián, C. ve Ruiz, J.R. (2010). Study of the thermal decomposition of a sepiolite by mid-and near-infrared spectroscopies. *Polyhedron*, *29*(16), 3046-3051.

Nematollahi, B., Sanjayan, J. ve Shaikh, F.U.A. (2015). Synthesis of heat and ambient cured one-part geopolymer mixes with different grades of sodium silicate. *Ceramics International*, *41*(4), 5696-5704.

Pacheco-Torgal, F., Castro-Gomes, J. ve Jalali, S. (2008). Alkali-activated binders: A review. Part 2. About materials and binders manufacture. *Construction and Building Materials*, *22*(7), 1315-1322.

Palomo, A., Grutzeck, M.W. ve Blanco, M.T. (1999). Alkali-activated fly ashes: A cement for the future. *Cement and concrete research*, *29*(8), 1323-1329.

Peng, M.X., Wang, Z.H., Shen, S.H. ve Xiao, Q.G. (2015). Synthesis, characterization and mechanisms of one-part geopolymeric cement by calcining low-quality kaolin with alkali. *Materials and Structures*, *48*(3), 699-708.

Perraki, T. ve Orfanoudaki, A. (2008). Study of raw and thermally treated sepiolite from the Mantoudi area, Euboea, Greece. X-ray Diffraction, TG/DTG/DTA and FTIR Investigations *Journal of thermal analysis and calorimetry*, *91*(2), 589-593.

Rodriguez, M.V., Gonzalez, J.D.D.L. ve Munoz, M.B. (1994). Acid activation of a Spanish sepiolite: physico-chemical characterization, free silica content and surface area of products obtained. *Clay Minerals*, *29*(3), 361-367.

Ruiz-Hitzky, E. (2001). Molecular Access to Intracrystalline Tunnels of Sepiolite. *Journal of Materials Chemistry*, 11, 86-91.

Sabouang, C.J.N., Mbey, J.A., Hatert, F. ve Njopwouo, D. (2015). Talc-based cementitious products: Effect of talc calcination. *Journal of Asian Ceramic Societies*, *3*(3), 360-367.

Suárez, M., García-Rivas, J., García-Romero, E. ve Jara, N. (2016). Mineralogical characterisation and surface properties of sepiolite from Polatli (Turkey). *Applied Clay Science*, *131*, 124-130.

Temuujin, J., van Riessen, A. ve MacKenzie, K.J.D. (2010). Preparation and characterisation of fly ash based geopolymer mortars. *Construction and Building materials*, *24*(10), 1906-1910.

Uğurlu, M. ve Karaoğlu, M.H. (2011). TiO_2 supported on sepiolite: preparation, structural and thermal characterization and catalytic behaviour in photocatalytic treatment of phenol and lignin from olive mill wastewater. *Chemical Engineering Journal*, *166*(3), 859-867.

Van Jaarsveld, J.G.S., Van Deventer, J.S.J. ve Lorenzen, L. (1997). The potential use of geopolymeric materials to immobilise toxic metals: Part I. Theory and applications. *Minerals engineering*, *10*(7), 659-669.

Van Jaarsveld, J.G.S., Van Deventer, J.S.J. ve Lorenzen, L. (1998). Factors affecting the immobilization of metals in geopolymerized flyash. *Metallurgical and materials transactions B*, *29*(1), 283-291.

Van Jaarsveld, J.G.S., Van Deventer, J.S.J. ve Schwartzman, A. (1999). The potential use of geopolymeric materials to immobilise toxic metals: Part II. Material and leaching characteristics. *Minerals Engineering*, *12*(1), 75-91.

Van Jaarsveld, J.G.S., van Deventer, J.S.J. ve Lukey, G.C. (2002). The Effect of Composition and Temperature on the Properties of Fly Ash- and Kaolinite-Based Geopolymers. *Chemical Engineering Journal*, 89(1-3), 63-73.

Vicente-Rodríguez, M.A., Suarez, M., Bañares-Muñoz, M.A. ve de Dios Lopez-Gonzalez, J. (1996). Comparative FT-IR study of the removal of octahedral cations and structural modifications during acid treatment of several silicates. *Spectrochimica Acta Part A: Molecular and Biomolecular Spectroscopy*, *52*(13), 1685-1694.

Villa, C., Pecina, E.T., Torres, R. ve Gómez, L. (2010). Geopolymer synthesis using alkaline activation of natural zeolite. *Construction and Building Materials*, *24*(11), 2084-2090.

Wang, S.D., Scrivener, K.L., Pratt, P.L. (1994). Factors affecting the strength of alkali-activated slag. *Cement and concrete research*, *24*(6), 1033-1043.

Xu, H. ve Van Deventer, J.S. (2003). The effect of alkali metals on the formation of geopolymeric gels from alkali-feldspars. *Colloids and Surfaces A: Physicochemical and Engineering Aspects*, *216*(1-3), 27-44.

Xu, H. ve Van Deventer, J.S. (2002). Geopolymerisation of multiple minerals. *Minerals engineering*, *15*(12), 1131-1139.

Xu, H., Van Deventer, J.S.J. (2000). The geopolymerization of alumino-silicate minerals. *International Journal of Mineral Processing*, 59 (3), 247-266.

Yang, K.H., Cho, A.R., Song, J.K. ve Nam, S.H. (2012). Hydration products and strength development of calcium hydroxide-based alkali-activated slag mortars. *Construction and Building Materials*, *29*, 410-419.

Yi, Y., Liska, M. ve Al-Tabbaa, A. (2014). Properties and microstructure of GGBS–magnesia pastes. *Advances in cement research*, *26*(2), 114-122.

Yunsheng, Z., Wei, S. ve Zongjin, L. (2010). Composition design and microstructural characterization of calcined kaolin-based geopolymer cement. Applied *Clay Science*, 47 (3-4), 271-275.

Zheng, G., Cui, X., Zhang, W. ve Tong, Z. (2009). Preparation of geopolymer precursors by sol–gel method and their characterization. *Journal of Materials Science*, *44*(15), 3991-3996.

Zheng, G., Cui, X., Huang, D., Pang, J., Mo, G., Yu, S. ve Tong, Z. (2015). Alkali-activation reactivity of chemosynthetic Al_2O_3–$2SiO_2$ powders and their 27Al and 29Si magic-angle spinning nuclear magnetic resonance spectra. *Particuology*, *22*, 151-156.

KAYNAKÇA

Adamson, A.V. (1990). *Physical chemistry of surfaces*. New York: Wiley.

Barthlott, W. ve Neinhuis, C. (1997). Purity of the Sacred Lotus, or Escape from Contamination in Biological Surfaces. *Planta*,202, 1-8.

Bartolo, D., Bouamrirene, F., Verneuil, E., Buguin, A., Silberzan, P. ve Moulinet. S. (2006). Bouncing or Sticky Droplets: Impalement Transitions on Superhydrophobic Micropatterned Surfaces. *Europhys Lett*, 74, 299-305.

Bhushan, B. (1996). *Tribology and mechanics of magnetic storage systems. 2nd ed.* New York: Springer-Verlag.

Bhushan, B. (1998). *Tribology issues and opportunities in MEMS.* Dordrecht: Kluwer Academic Publishers.

Bhushan, B. (1999). *Principles and applications of tribology*. New York: Wiley.

Bhushan, B. (2001). *Modern tribology handbook, vol. 1 – Principles of tribology, vol. 2 – Materials, coatings, and industrial applications*. Boca Raton: CRC Press Inc.

Bhushan, B. (2002). *Introduction to tribology*. New York: Wiley.

Bhushan, B. (2003;). Adhesion and Stiction: Mechanisms, Measurement Techniques and Methods for Reduction. *J Vac Sci Technol B*, 21, 2262-2296.

Bhushan, B. (2007). Adhesion of Multi-Level Hierarchical Attachment Systems in Gecko Feet. *J Adhes Sci Technol*, 21, 1213-58.

Bhushan, B. (2007). *Springer handbook of nanotechnology. 2nd ed*. Heidelberg: Springer.

Bhushan, B. (2008). *Nanotribology and nanomechanics – an introduction. 2nd ed*. Heidelberg: Springer-Verlag.

Bhushan, B. (2009). Biomimetics: Lessons from Nature – An Overview. *Phil Trans R Soc A,* 367, 1445-1486.

Bhushan, B. ve Blackman, G.S. (1991). Atomic Force Microscopy of Magnetic Rigid Disks and Sliders and its Applications to Tribology. *ASME J Tribol*, 113, 452-457.

Bhushan, B. ve Gupta, B.K. (1991). *Handbook of tribology: materials, coatings, and surface treatments*. New York: McGraw-Hill.

Bhushan, B. ve Jung, Y.C. (2006). Micro and Nanoscale Characterization of Hydrophobic and Hydrophilic Leaf Surface. *Nanotechnology,* 17, 2758-2772.

Bhushan, B. ve Jung, Y.C. (2007). Wetting Study of Patterned Surfaces for Superhydrophobicity. *Ultramicroscopy*, 107, 1033-1041.

Bhushan, B. ve Jung, Y.C. (2008). Wetting, Adhesion and Friction of Superhydrophobic and Hydrophilic Leaves and Fabricated Micro/ Nanopatterned Surfaces. *J Phys: Condens Matter,* 20, 225010.

Bhushan, B., Israelachvili, J.N. ve Landman. U. (1995). Nanotribology: Friction, Wear and Lubrication at the Atomic Scale. *Nature*, 374, 607-616.

Bhushan, B., Nosonovsky, M. ve Jung, Y.C. (2007). Towards Optimization of Patterned Superhydrophobic Surfaces. *J R Soc Interface*, 4, 643-648.

Bhushan, B., Koch, K. ve Jung, Y.C. (2008). Nanostructures for Superhydrophobicity and Low Adhesion. *Soft Matter.*, 4, 1799-804.

Bhushan, B., Koch, K. ve Jung, Y.C. (2008). Biomimetic Hierarchical Structure for Self-Cleaning. *Appl Phys Lett,* 93, 093101.

Bhushan, B., Jung, Y.C. ve Koch, K. (2009). Self-Cleaning Efficiency of Artificial Superhydrophobic Surfaces. *Langmuir*, 25, 3240-3248.

Bhushan, B., Jung, Y.C. ve Koch, K. (2009). Micro-, Nano- and Hierarchical Structures for Superhydrophobicity, Self-Cleaning and Low Adhesion. *Phil Trans R Soc A*, 367, 1631-1672.

Bhushan, B., Jung, Y.C., Niemietz, A. ve Koch, K. (2009). Lotus-Like Biomimetic Hierarchical Structures Developed by the Self-Assembly of Tubular Plant Waxes. *Langmuir*, 25 ,1659-1666.

Bhushan, B., Koch, K. ve Jung, Y.C. (2009). Fabrication and characterization of the Hierarchical Structure for Superhydrophobicity. *Ultramicroscopy,* 109, 1029-1034.

Bico, J., Marzolin, C. ve Quere, D. (1999). Pearl Drops. *Europhys Lett,* 47, 220-226.

Bico, J., Thiele, U. ve Quéré, D. (2002). Wetting of textured Surfaces. *Colloids Surf A*, 206, 41-46.

Bourges-Monnier, C. ve Shanahan, M.E.R. (1995). Influence of Evaporation on Contact Angle. *Langmuir,* 11, 2820-2829.

Burton, Z. ve Bhushan, B. (2005). Hydrophobicity, Adhesion, and Friction Properties of Nanopatterned Polymers and Scale Dependence for Micro- and Nanoelectromechanical Systems. *Nano Lett,* 5, 1607-1613.

Burton, Z. ve Bhushan, B. (2006). Surface Characterization and Adhesion and Friction Properties of Hydrophobic Leaf Surfaces. *Ultramicroscopy,* 106, 709-719.

Cassie, A. ve Baxter, S. (1944). Wettability of Porous Surfaces. *Trans Faraday Soc,* 40, 546-551.

Danilatos, G. D., & Brancik, J. V. (1986). Observation of liquid transport in the ESEM.

Darband, G.B., Aliofkhazraei, M., Khorsand, S., Sokhanvar, S. ve Kaboli, A. (2020). Science and Engineering of Superhydrophobic Surfaces: Review of Corrosion Resistance, Chemical and Mechanical Stability. *Arabian Journal of Chemistry*, 13(1), 1763-1802.

Erbil, H.Y., McHale, G. ve Newton, M.I. (2002). Drop evaporation on Solid Surfaces: Constant Contact Angle Mode. *Langmuir,* 18, 2636-2641.

Erbil, H.Y., Demirel, A.L., Avcı, Y. ve Mert, O. (2003). Transformation of a Simple Plastic into a Superhydrophobic Surface. *Science,* 299(5611), 1377-1380.

Extrand, C.W. (2002). Model for Contact Angle and Hysteresis on Rough and Ultraphobic Surfaces. *Langmuir*, 18, 7991-7999.

Extrand, C.W. (2004). Criteria for Ultralyophobic Surfaces. *Langmuir,* 20, 5013-5018.

Gao, X.F. ve Jiang, L. (2004). Biophysics: Water-Repellent Legs of Water Striders. *Nature*, 432, 36.

Gao, X., Yan, X., Yao, X., Xu, L., Zhang, K., Zhang, J., Yang, B. ve Jiang, L. (2007). The Dry-Style Antifogging Properties of Mosquito Compound Eyes and Artificial Analogues Prepared by Soft Lithography. *Advanced Materials*, 19(17), 2213-2217.

He, B., Patankar, N.A. ve Lee, J. (2003). Multiple Equilibrium Droplet Shapes and Design Criterion for Rough Hydrophobic Surfaces. *Langmuir,* 19, 4999-5003.

Herminghaus, S. (2000). Roughness-Induced Non-Wetting. *Europhys Lett*, 52, 165-170.

Israelachvili, J.N. (1992). *Intermolecular and surface forces. 2nd ed*. London: Academic Press.

Johnson, R.E. (1964). Contact Angle, Wettability, and Adhesion. *Advances in chemistry series*, 43, 112.

Jung, Y.C. and Bhushan, B. (2006). Contact Angle, Adhesion, and Friction Properties of Micro- and Nanopatterned Polymers for Superhydrophobicity. *Nanotechnology*, 17, 4970-4980.

Jung, Y.C. and Bhushan, B. (2007). Wetting Transition of Water Droplets on Superhydrophobic Patterned Surfaces. *Scripta Mater*, 57, 1057-1060.

Jung, Y.C. and Bhushan, B. (2008). Wetting Behavior During Evaporation and Condensation of Water Microdroplets on Superhydrophobic Patterned Surfaces. *Journal of Microscopy*, 229, 127-140.

Jung, Y.C. and Bhushan, B. (2008). Dynamic Effects of Bouncing Water Droplets on Superhydrophobic Surfaces. *Langmuir*, 24, 6262-6269.

Jung, Y.C. and Bhushan, B. (2009). Dynamic Effects Induced Transition of Droplets on Biomimetic Superhydrophobic Surfaces. *Langmuir*, 25, 9208-9218.

Jung, Y.C. and Bhushan, B. (2009). Mechanically Durable CNT-Composite Hierarchical Structures with Superhydrophobicity, Selfcleaning, and Low-Drag. *ACS Nano*, 3, 4155-4163.

Kijlstra, J., Reihs, K. ve Klami, A. (2002). Roughness and Topology of Ultra-Hydrophobic Surfaces. *Colloids Surf A: Physicochem Eng Aspects,* 206, 521-529.

Koch, K., Bhushan, B. ve Barthlott, W. (2008). Diversity of Structure, Morphology, and Wetting of Plant Surfaces. *Soft Matter.*, 4, 1943-1963.

Koch, K., Bhushan, B. ve Barthlott, W. (2009). Multifunctional Surface Structures of Plants: an Inspiration for Biomimetics. *Prog Mater Sci*, 54, 137-178.

Koch, K., Bhushan, B., Jung, Y.C. ve Barthlott, W. (2009). Fabrication of Artificial Lotus Leaves and Significance of Hierarchical Structure for Superhydrophobicity and Low Adhesion. *Soft Matter*, 5, 1386-1393.

Lafuma, A. ve Quere, D. (2003). Superhydrophobic States. *Nat Mater,* 2, 457-460.

Marmur, A. (2003). Wetting on Hydrophobic Rough Surfaces: to be Heterogeneous or not to be? *Langmuir*, 19, 8343-8348.

Marmur, A. (2004). The Lotus Effect: Superhydrophobicity and Metastability. *Langmuir,* 20, 3517-3519.

McHale, G., Aqil, S., Shirtcliffe, N.J., Newton, M.I. ve Erbil, H.Y. (2005). Analysis of Droplet Evaporation on a Superhydrophobic Surface. *Langmuir,* 21, 11053-11060.

Neinhuis, C. ve Barthlott, W. (1997). Characterization and Distribution of Water-Repellent, Self-Cleaning Plant Surfaces. *Ann Bot,* 79, 667-677.

Nosonovsky, M. ve Bhushan, B. (2005). Roughness Optimization for Biomimetic Superhydrophobic Surfaces. *Microsyst Technol,* 11, 535-549.

Nosonovsky, M. ve Bhushan, B. (2006). Stochastic Model for Metastable Wetting of Roughness-Induced Superhydrophobic Surfaces. *Microsyst Technol,* 12, 231-237.

Nosonovsky, M. ve Bhushan, B. (2006). Wetting of Rough Three-Dimensional Superhydrophobic Surfaces. *Microsyst Technol,* 12, 273-281.

Nosonovsky, M. ve Bhushan, B. (2007). Multiscale Friction Mechanisms and Hierarchical Surfaces in Nano- and Bio-Tribology. *Mater Sci Eng R,* 58, 162-193.

Nosonovsky, M. ve Bhushan, B. (2007). Hierarchical Roughness Makes Superhydrophobic Surfaces Stable. *Microelectron Eng*, 84, 382-386.

Nosonovsky, M. ve Bhushan, B. (2007). Biomimetic Superhydrophobic Surfaces: Multiscale Approach. *Nano Lett,* 7, 2633-2637.

Nosonovsky, M. ve Bhushan, B. (2007). Hierarchical roughness Optimization for Biomimetic Superhydrophobic Surfaces. *Ultramicroscopy,* 107, 969-979.

Nosonovsky, M. ve Bhushan, B. (2008). *Multiscale dissipative mechanisms and hierarchical surfaces: friction, superhydrophobicity, and biomimetics*. Heidelberg: Springer-Verlag.

Nosonovsky, M. ve Bhushan, B. (2008). Roughness-Induced Superhydrophobicity: a Way to Design non-Adhesive Surfaces. *J Phys: Condens Matter,* 20, 225009.

Nosonovsky, M. ve Bhushan, B. (2008). Biologically-Inspired Surfaces: Broadening the Scope of Roughness. *Adv Func Mater*, 18, 843-855.

Nosonovsky, M. ve Bhushan, B. (2008). Patterned non-Adhesive Surfaces: Superhydrophobicity and Wetting Regime Transitions. *Langmuir*, 24, 1525-1533.

Nosonovsky, M. ve Bhushan, B. (2008). Capillary Effects and Instabilities in Nanocontacts. *Ultramicroscopy*, 108, 1181-1185.

Nosonovsky, M. ve Bhushan, B. (2008). Do Hierarchical Mechanisms of Superhydrophobicity Lead to Self-Organized Criticality? *Scripta Mater*, 59, 941-944.

Nosonovsky, M. ve Bhushan, B. (2008). Energy Transitions in Superhydrophobicity: Low Adhesion, Easy Flow and Bouncing. *J Phys: Condens Matter,* 20, 395005.

Nosonovsky, M. ve Bhushan, B. (2008). Superhydrophobicity for Energy Conversion and Conservation Applications. *J Adhes Sci Technol*, 22, 2105-2115.

Nosonovsky, M. ve Bhushan, B. (2009). Multiscale Effects and Capillary Interactions in Functional Biomimetic Surfaces for Energy Conversion and Green Engineering. *Phil Trans R Soc A*, 367, 1511-1539.

Nosonovsky, M. ve Bhushan, B. (2009). Superhydrophobic Surfaces and Emerging Applications: non-Adhesion, Energy, Green Engineering. *Curr Opin Colloid Interface Sci,* 14, 270-280.

Oner, D. ve McCarthy, T.J. (2000). Ultrahydrophobic Surfaces. Effects of Topography Length Scales on Wettability. *Langmuir*, 16, 7777-7778.

Patankar, N.A. (2004). Transition Between Superhydrophobic States on Rough Surfaces. *Langmuir*, 20, 7097-7102.

Patankar, N.A. (2004). Mimicking the Lotus Effect: Influence of Double Roughness Structures and Slender Pillars. *Langmuir*, 20, 8209-8213.

Reyssat, M., Pepin, A., Marty, F., Chen, Y. ve Quere, D. (2006). Bouncing Transitions on Microtextured Materials. *Europhys Lett*, 74, 306-312.

Richard, D., Clanet, C. ve Quere, D. (2002). Contact Time of a Bouncing Drop. *Nature*, 417, 811.

Rowan, S.M., Newton, M.I. ve McHale, G. (1995). Evaporation of Microdroplets and the Wetting of Solid Surfaces. *J Phys Chem*, 99, 13268-13271.

Semal, S., Blake, T.D., Geskin, V., De Ruijter, M.L., Castelein, G. ve De Coninck, J. (1999). Influence of Surface Roughness on Wetting Dynamics. *Langmuir,* 15, 8765-8770.

Shibuichi, S., Onda, T., Satoh, N. ve Tsujii, K. (1996). Super-Water-Repellent Surfaces Resulting from Fractal Structure. *J Phys Chem,* 100, 19512-19517.

Sun, M., Luo, C., Xu, L., Ji, H., Ouyang, Q., & Yu, D. (2005). Artificial Lotus Leaf by Nanocasting. *Langmuir*, 21(19), 8978-8981.

Wagner, P., Fürstner, R., Barthlott, W., & Neinhuis, C. (2003). Quantitative Assessment to the Structural Basis of Water Repellency in Natural and Technical Surfaces. *Journal of Experimental Botany*, 54(385), 1295-1303.

Wenzel, R.N. (1936). Resistance of Solid Surfaces to Wetting by Water. *Indust Eng Chem*, 28, 988-994.

Yoshimitsu, Z., Nakajima, A., Watanabe, T., & Hashimoto, K. (2002). Effects of Surface Structure on the Hydrophobicity and Sliding Behavior of Water Droplets. *Langmuir*, 18(15), 5818-5822.

Yost, F. G., Michael, F. R., & Eisenmann, E. T. (1995). Extensive Wetting due to Roughness. *Acta metallurgica et materialia*, 43(1), 299-305.

KAYNAKÇA

Açu, Merve, Yerlikaya, O., Kınık, Ö. (2014). *Mikroenkapsülasyon ve Süt Teknolojisindeki Yerİ*. Akademik Gıda 12(1), 97-107.

Alvim, I.D., Stein, M.A., Koury, I.P., Dantas, F.B.H., Cruz, C. (2016). Comparison between the spray drying and spray chilling microparticles contain ascorbic acid in a baked product application. *Food Sci Technol*, 65, 689-694.

Anandharaj, M., Sivasankari, B. (2013). Isolation of potential probiotic Lactobacillus strains from human milk. International. Journal of Research and Development in Pharmacy & Life Sciences, 1, 26–29.

Augustin, M.A. ve Hemar, Y. 2009. Nano- and micro-structured assemblies for encaptulation of food ingredients. *Chemical Society Reviews*, **38**, 902-912.

Augustin, M.A., Sanguansri, L., Margetts, C., Young, B. (2001). Microencapsulation of food ingredients. Food Australia, 53, 220-223.

Burgain, J., Gaiani, C., Linder, M., Scher, J. (2011). Encapsulation of probiotic living cells: From laboratory scale to industrial applications. J Food Eng, 104(4), 467-483.

Chen, C., Zhao, S., Hao, G., Yu, H., Tian, H., Zhao, G. (2017). Role of lactic acid bacteria on the yogurt flavour: A review. International Journal of Food Properties, 20 (1), 316–330.

Chen, M.J., Chen, K.N., 2007. Applications of probiotic encapsulation in dairy products. In: Lakkis, Jamileh M. (Ed.), Encapsulation and Controlled Release Technologies in Food Systems. Wiley-Blackwell, USA, pp. 83–107.

Davarcı, 2012. Aljinat Jel Mikroenkapsülasyonunda Bazı Fiziksel Parametrelerin Penetrasyon, Boyut Ve Şekil Üzerine Etkileri, İstanbul Üniversitesi, Fen bilimler Enstitüsü, Yüksek Lisans Tezi, 105ss.

De Prisco, A., van Valenberg, H. J., Fogliano, V., & Mauriello, G. (2017). Microencapsulated starter culture during yoghurt manufacturing, effect on technological features. Food and bioprocess technology, 10(10), 1767-1777.

De Vos P, Faas MM, Spasojevic M., Sikkema J (2010) "Encapsulation forpreservation of functionality and targeted delivery of bioactive food components" *International Dairy Journal*, **20 (4),** 292-302.

Desai, K.G.H., Park, H.J. (2005). Recent developments in microencapsulation of food ingredients. *Drying Technol*, **23(7),** 1361-1394.

Fang, Z., Bhandari, B., (2010). Encapsulation of polyphenols-a review. Trends in Food Science and Technology 1-14.

Fritzen-Freire, C. B., Prudêncio, E. S., Amboni, R. D. M. C., Pinto, S. S., NegrãoMurakami, A. N., ve Murakami, F. S. (2012). Microencapsulation of bifidobacteria by spray drying in the presence of prebiotics. Food Research International, 45(1), 306-312.

Fritzen-Freire, C. B., Prudêncio, E. S., Amboni, R. D. M. C., Pinto, S. S., NegrãoMurakami, A. N., & Murakami, F. S. (2012). Microencapsulation of bifidobacteria by spray drying in the presence of prebiotics. Food Research International, 45(1), 306-312.

Gardiner, G. E., P. Bouchier, E. O'Sullivan, J. Kelly, J. K. Collins, G. Fitzgerald, R. P. Ross, C., Stanton. 2002. A spray-dried culture for probiotic cheddar cheese manufacture, International Dairy Journal, 12 (9), 749–56.

Ghosh, S. K., 2006. Functional Coatings and Microencapsulation: A General Perspective, in Functional Coatings, Editor Ghosh, S.K., 2006 WILEY-VCH Verlag GmbH & Co. KGaA, Weinheim, Chapter 1 pp. 1-26.

Godward, G., Kailasapathy, K., 2003. Viability and survival of free, encapsulated and co-encapsulated probiotic bacteria in ice cream. *Milchwissenschaft,* **58 (3-4**), 161-164.

Gouin, S., 2004. Microencapsulation: industrial appraisal of existing technologies and trends. Trends in Food Science and Technology, 15 (7–8), 330–347.

Haffner, F. B., Diab, R., Pasc, A. (2016). Encapsulation of probiotics: Insights into academic and industrial approaches. AIMS Materials Science, 3, 114–136.

Heidebach, T., Först, P., Kulozik, U., 2009. Microencapsulation of probiotic cells by means of rennet-gelation of milk proteins. Food Hydrocolloids, 23 (7), 1670– 1677.

Homayouni, A., Azizi, A., Ehsani, M.R., Yarmand, M.S., Razavi, S.H. 2008. Effect of microencapsulation and resistant starch on the probiotic survival and sensory properties of synbiotic ice cream. Food Chemistry, 111: 50–55.

Huq, T., Khan, A., Khan, R.A., Riedl, B., Lacroix, M. (2013). Encapsulation of probiotic bacteria in biopolymeric system. *Critic Rev Food Sci Nutr*, 53(9), 909-916

Ilango, S., Antony, U. (2021). Probiotic microorganisms from non-dairy traditional fermented foods. *Trends in Food Science and Technology* 118, 617-638.

Iyer, C. ve Kailasapathy, K. (2005). Effect of co-encapsulation of probiotics with prebiotics on increasing the viability of encapsulated bacteria under in vitro acidic and bile salt conditions and in yogurt. *Journal of Food Science*, 70, 1823.

Kailasapathy, K. (2002). ‘’Microencapsulation of Probiotic Bacteria :Technology and Potential Applications’’ *Curr. Issues Intest. Microbiol*, **3**, 39-48

Kailasapathy, K. (2002). ‘’Microencapsulation of Probiotic Bacteria :Technology and Potential Applications’’ *Curr. Issues Intest. Microbiol*, **3**, 39-48.

Kailasapathy, K., (2009). Encapsulation technologies for functional foods and nutraceutical product development. CAB Reviews: Perspectives in Agriculture, Veterinary Science, Nutrition and Natural Resources, 4 (6).

Kailasapathy, K., Harmstorf, I., Phillips, M. (2008). Survival of Lactobacillus acidophilus and Bifidobacterium animalis ssp. lactis in Stirred Fruit Yogurts. LWT-Food Science and Technology, 41(7), 1317-1322.

Kavitake, D. Kandasamy, S., Devi, P. B. (2018). Recent developments on encapsulation of lactic acid bacteria as potential starter culture in fermented foods – *A review. Food Bioscience*, **21**, 34-44

Kınık, Ö., Kavas, G., Yılmaz, E., (2003). Mikroenkapsülasyon tekniği ve süt teknolojisindeki kullanım olanakları. Gıda, 28 (4), 401–407.

Krasaekoopt, W., Bhandari, B. and Deeth, H. (2003). Evaluation of encapsulation techniques of probiotics for yogurt. *International Dairy Journal*, 13, 3-13.

Krasaekoopt, W., Bhandari, B. and Deeth, H. (2003). Evaluation of encapsulation techniques of probiotics for yogurt. International Dairy Journal, 13, 3-13.

Krasaekoopt, W., Bhandari, B., Deeth, H. 2004. The influence of coating materials on some properties of alginate beads and survivability of microencapsulated probiotic bacteria. *International Dairy Journal,* 14, 737- 743.

Lacroix, C., Paquin, C., Arnaud, J.P., 1990. Batch fermentation with entrapped growing cells of Lactobacillus casei. Optimization of the rheological properties of the entrapment gel matrix. Applied Microbiology and Biotechnology **32 (4),** 403–408.

Marco, M. L., Heeney, D., Binda, S., Cifelli, C. J., Cotter, P. D., Foligne, B., et al. (2017). Health benefits of fermented foods: Microbiota and beyond. Current Opinion in Biotechnology, 44, 94–102.

Matos, F.E., Di Sabatino, M., Passerini, N., Favaro-Trindade, C.S., Albertini, B. (2015). Development and characterization of solid lipid microparticles loaded with ascorbic acid and produced by spray congealing. *Food Res Int,* 67, 52-59.

Mortazavian, A.M., Azizi, A., Ehsani, M.R., Razavi, S.H., Mousavi, S.M., Sohrabvandi, S., Reinheimer, J.A., 2008. Survival of encapsulated probiotic bacteria in Iranian yogurt drink (Doogh) after the product exposure to simulated gastrointestinal conditions. Milchwissenschaft, 63 (4), 427–429.

Muthukumarasamy, P., Holley, R.A., (2007). Survival of Escherichia coli O157:H7 in dry fermented sausages containing micro-encapsulated probiotic lactic acid bacteria. Food Microbiology, 24 (1), 82–88.

O'Riordan, K.I., Andrews, D., Buckle, K., Conway, P., 2001. Evaluation of microencapsulation of a Bifidobacterium strain with starch as an approach to prolonging viability during storage. Journal of Applied Microbiology 91 (6), 1059–1066.

Oliveira, A. C., Moretti, T. S., Boschini, J. C., Freitas, O., Favaro-Trindade C. S. (2007). Stability of Microencapsulated B. Lactis (BI 01) And L. Acidophilus (LAC 4) By Complex Coacervation Followed By Spray Drying, Journal of Microencapsulation, 24(7), 673-681.

Özer, B., Kirmaci, H.A., Senel, E., Atamer, M., Hayaloglu, A., 2009. Improving the viability of Bifidobacterium bifidum BB-12 and Lactobacillus acidophilus LA-5 in white-brined cheese by microencapsulation. International Dairy Journal **19 (1),** 22–29.

Pinto, S. S., Fritzen-Freire, B. C., Munoz, I. B., Barreto, P.L.M., Prudencio, E.S., Amboni, R.D.M.C. 2012. ''Effects of the addition of microencapsulated Bifidobacterium BB-12 on the properties of frozen yogurt'', Journal of Food Engineering 111, 563–569

Poncelet, D., Lencki, R., Beaulieu, C., Halle, J. P., Neufeld, R. J., & Fournier, A. 1992. ''Production of alginate beads by emulsification internal gelation'', Applied Microbiology and Biotechnology, 38(1), 39-45.

Poshadri, A., Kuna, A. (2010). Microencapsulation technology: A review. Journal Resource of ANGRAU, 38, 86–102.

Prevost, H., Divies, C., 1987. Fresh fermented cheese production with continuous pre-fermented milk by a mixed culture of mesophilic lactic streptococci entrapped en Ca-alginate. *Biotechnology Letters* **9 (11),** 789–794.

Rajam, R., Anandharamakrishnan, C. (2015). Microencapsulation of Lactobacillus plantarum (MTCC 5422) with fructooligosaccharide as wall material by spray drying. LWT-Food Science and Technology, 60, 773-780.

Rokka, S. ve Rantamäki, P. 2010. Protecting probiotic bacteria by microencapsulation: challenges for industrial applications. *European Food Research and Technology,* **231 (1),** 1-1.

Rowley, J.A., Madlambayan, G., Mooney, D. J., 1999. Alginate hydrogels as synthetic extracellular matrix materials. Biomaterials 20 (1), 45–53.

Saarela, M., Lähteenmäki, L., Crittenden, R., Salminen, S., & Mattila-Sandholm, T. (2002). Gut bacteria and health foods—the European perspective. International Journal of Food Microbiology, 78(1-2), 99-11.

Shahidi, F., Han, X.Q. (1993). Encapsulation of food ingredients. Critical Reviews in Food Science and Nutrition, 33, 501-547.

Sheu, T.Y., Marshall, R.T., 1993. Microentrapment of Lactobacilli in calcium alginate gels. *Journal of Food Science*, **58,** 557–561.

Solanki, H. K., Pawar, D. D., Shah, D. A., Prajapati, V. D., Jani, G. K., Mulla, A. M., Thakar, P. M. (2013). Development of microencapsulation delivery system for long-term preservation of probiotics as biotherapeutics agent. *BioMed Research International*.

Wang, Y.C., Yu, R.C., Chou, C.C. (2004). Viability of lactic acid bacteria and Bifidobacteria in fermented soymilk after drying , subsequent rehydrationand storage. International Journal of Food Microbiology, 93, 209-217.

Zhang, L., S. Huang, V. K. Ananingsih, W. Zhou, X. D. Chen. (2014). A study on Bifidobacterium lactis Bb12 viability in bread during baking. Journal of Food Engineering 122 (1):33–7.

Editör: Dr. Öğr. Üyesi Abdulhakim Bahadır Darı

İletişim ve Medya

Alanında Uluslararası Araştırmalar IX

EĞİTİM yayınevi

İLETİŞİM VE MEDYA ALANINDA ULUSLARARASI ARAŞTIRMALAR IX
Editör: Dr. Öğr. Üyesi Abdulhakim Bahadır Darı

Genel Yayın Yönetmeni: Yusuf Ziya Aydoğan (yza@egitimyayinevi.com)
Genel Yayın Koordinatörü: Yusuf Yavuz (yusufyavuz@egitimyayinevi.com)
Sayfa Tasarımı: Eğitim Yayınevi Grafik Birimi
Kapak Tasarımı: Eğitim Yayınevi Grafik Birimi

T.C. Kültür ve Turizm Bakanlığı
Yayıncı Sertifika No: 47830

ISBN: 978-625-8341-52-2
1. Baskı, Temmuz 2022

Baskı Cilt
Bulut Dijital Matbaa Sanayi Ticaret Limited Şirketi
Musalla Bağları Mah. İnciköy Sok. 1/A Selçuklu / KONYA
Matbaa Sertifika No: 48120

Kütüphane Kimlik Kartı
İLETİŞİM VE MEDYA ALANINDA ULUSLARARASI ARAŞTIRMALAR IX
Editör: Dr. Öğr. Üyesi Abdulhakim Bahadır Darı
176 s., 165x240 mm
Kaynakça var, dizin yok.
ISBN: 978-625-8341-52-2

Copyright © Bu kitabın Türkiye'deki her türlü yayın hakkı Eğitim Yayınevi'ne aittir. Bütün hakları saklıdır. Kitabın tamamı veya bir kısmı 5846 sayılı yasanın hükümlerine göre kitabı yayımlayan firmanın ve yazarlarının önceden izni olmadan elektronik/mekanik yolla, fotokopi yoluyla ya da herhangi bir kayıt sistemi ile çoğaltılamaz, yayımlanamaz.

EĞİTİM
yayınevi
Yayınevi Türkiye Ofis: İstanbul: Eğitim Yayınevi Tic. Ltd. Şti., Atakent mah. Yasemen sok. No: 4/B, Ümraniye, İstanbul, Türkiye

Konya: Eğitim Yayınevi Tic. Ltd. Şti., Fevzi Çakmak Mah. 10721 Sok. B Blok, No: 16/B, Safakent, Karatay, Konya, Türkiye
+90 332 351 92 85, +90 533 151 50 42, 0 332 502 50 42
bilgi@egitimyayinevi.com

Yayınevi Amerika Ofis: New York: Egitim Publishing Group, Inc.
P.O. Box 768/Armonk, New York, 10504-0768, United States of America
americaoffice@egitimyayinevi.com

Lojistik ve Sevkiyat Merkezi: Kitapmatik Lojistik ve Sevkiyat Merkezi, Fevzi Çakmak Mah. 10721 Sok. B Blok, No: 16/B, Safakent, Karatay, Konya, Türkiye
sevkiyat@egitimyayinevi.com

Kitabevi Şubesi: Eğitim Kitabevi, Şükran mah. Rampalı 121, Meram, Konya, Türkiye
+90 332 499 90 00
bilgi@egitimkitabevi.com

İnternet Satış: www.kitapmatik.com.tr
+90 537 512 43 00
bilgi@kitapmatik.com.tr

kitapmatik
İlk okuyan siz olun
İnternetteki kitapçınız

KAYNAKÇA

Althaus, S. L. & Tewksbury, D. (2000). "Patterns of Internet and traditional news media use in a networked community". *Political Communication*, 17(1), 21-45.

Anderson A.A., Brossard D. & Scheufele D.A. (2010). The changing information environment for nanotechnology: Online audiences and content. *Journal of Nanoparticle Research* 12(4): 1083–1094.

Atabek, Ü. (2003). *Yeni İletişim Teknolojileri ve Medya*. Yeni İletişim Teknolojileri ve Yerel Medya İçin Olanaklar. (Der. S. Alankuş), İstanbul: IPS İletişim Vakfı Yayınları.

Atkin, C. K., Galloway, J., and Nayman, O. B. (1974). "News media exposure, political knowledge, campaign interest". *Journalism Quarterly*, 53(2), 231-237.

Aydın, O. Ş. (2011). Teknoloji, Haber, Nesnellik- Yeni Medya Üzerine Tartışma Notları. (Ed. Z. Hepkon), *İletişim ve Teknoloji: Olanaklar, Uygulamalar, Sınırlar*. İstanbul: Kırmızı Kedi Yayınevi.

Bonchek, M. S. (1997). *"From Broadcast to Netcast: The İnternet and the flow of Political Information"*. Seoul: Communication Books.

Bonfadelli, H. (2002). "The internet and knowledge gaps, a theorical and emprica investigation". *European Journal of Communication, Sage Publication*, 17(1), 65-84.

Bonfadelli, H. (2005). "Mass media and biotechnology knowledge gap within and between European countries". *International Journal of Public Opinion Research*, 17(1), 42-62.

Boukes, M., & Vliegenthart, R. (2019). The knowledge gap hypothesis across modality: Differential acquisition of knowledge from television news, newspapers, and news websites. *International Journal of Communication*, *13*, 22

Brantgarde, L. (1983). "The information gap and municipal politics in sweden". *Communication Research*, 10(3), 357-373.

Cacciatore, M. A., Scheufele, D. A., & Corley, E. A. (2014). "Another (methodological) look at knowledge gaps and the internet's potential for closing them". *Public Understanding of Science*, 23(4), 376-394.

Chadwick, A. (2006). *Internet Politics: States, Citizens, And New Communication Technologies*. USA:Oxford University Press.

Chun, W. H. K., & Keenan, T. (2006). *New Media, Old Media: A History and Theory Reader*. New York: Psychology Press.

Civelek, M. E. (2009). İnternet Çağı Dinamikleri. İstanbul: Beta Yayınları.

Çoban, B. ve Özarslan, Z. (2003). *Söylem ve İdeoloji: Miteloji, Din, İdeoloji*. (Haz. Barış Çoban ve Zeynep Özarslan), İstanbul: Su Yayınları.

Deniz, Ş. (2011). "İdea ve logos: İdeolojinin felsefi kökleri". *Demokrasi Platformu, Kültür-Sanat ve Araştırma Dergisi*, 26, 1-16.

Donohue, G. A., Phillip J. T. & Clarice, N. O. (1975). "Mass media and the knowledge gap: a hypothesis reconsidered". *Communication Research*, 2(1), 3-23.

Dyson E (1997). *Release 2.0: A Design for Living in the Digital Age*. New York. NY: Broadway Books.

Eagleton, T. (1996). İdeoloji. Çev. Muttalip Özcan, İstanbul: Ayrıntı Yayınları.

Ettema, J. S. & Kline, F. G. (1977). "Deficits, differences, and ceiling: Contingent conditions for understanding the knowledge gap". *Communication Research*, 4(2),179-199.

Ettema, J. S. (1985). Explaining information system use with system-monitored vs. self-reported use measures. *Public Opinion Quarterly*, 49(3), 381-387.

Fredin, E. S., Monnett, T. H. & Kosicki, G. M. (1994). "Knowledge gaps, social locators and media schemata: Gaps, reverse gaps, and gaps of dissaffection". *Journalism Quarterly*,71(1), 176-190.

Gandy Jr., O. H. & El Waylly, M. (1985). "The knowledge gap and foreign affairs: the palestinian-Israil conflict". *Journalism Quaterly*, 62, 777-783.

Gates B (1995) *The Road Ahead*. New York, NY: Viking.

Gaziano, C. (1983). The knowledge gap: An analytic review of media effects. *Communication Research*, 10, 447–486.

Gaziano, C. (1997). "Forecast 2000: Widening knowledge gap". *Journalism and Mass Communication Quarterly*, 74, 237-264.

Gaziano, C. (2014). "Components of the belief gap: Ideology and education". *Sage Open*, 4 (1), 1–18.

Genova, B.K.L. & Greenberg, B. S. (1979). "İnterests in news and the knowledge gap". *Public Opinion Quarterly*, 43 (1), 79-91.

Geray, H. (2005). *İletişim Ağları ve Masaüstü Sömürgecilik. İletişim Ağlarının Ekonomisi.* (Der. Funda Başaran, Haluk Geray), Ankara: Siyasal Kitapevi.

Geray, Haluk (2003). *İletişim ve Teknoloji Uluslararası Birikim Düzeninde Yeni Medya Politikaları.* Ankara: Ütopya

Gibson, R. & Ward, S. (2000). "A proposed methodology for studying the function and effectiveness of party and candidate web sites". *Social Science Computer Review*, 18: 301–319.

Griffin, R. J. (1990). "Energy in the eighties: Education, communication, and the knowledge gap". *Journalism Quarterly*, 67(3), 554-566.

Güngör, N. (2013). İletişim Kuramlar ve Yaklaşım. Ankara: Siyasal Kitabevi.

Güz, N. ve Yanık, H. (2017). Bilgi açığı hipotezi ve yeni medya. *Yeni Medya*, 2, 1-14.

Hindman, D.B. (2009). "Mass media flow and differential distribution of politically disputed beliefs: The belief gap hypothesis". *Journalism and Mass Communication Quarterly*, 86(4), 790-808.

Hindman, D.B. (2012). "Knowledge gaps, belief gaps and public opinion about health care reform". *Journalism & Mass Communication Quarterly*, 89(4), 585–605.

Internet World Stats (2022). *Internet Stats and Facebook Usage in Europe 2021 Mid-Year Statistics*. https://www.internetworldstats.com/stats4.htm#europe (Erişim Tarihi: 15.07.2022).

Işık, M. (2008). *Kitle İletişim Teorilerine Giriş*. Konya: Eğitim Kitapevi Yayınları.

İçel, K. ve Ünver, Y. (2009). *Kitle Haberleşme Hukuku*. İstanbul: Beta Yayınevi.

Katzman, N. (1974). The impact of communication technology: Promises and prospects. *Journal of Communication*, 24 (4), 47-58.

Kazancı, M. (2002). "Althuser, ideoloji ve iletişimin dayanılmaz ağırlığı". *Ankara Üniversitesi Siyasal Bilgiler Fakültesi Dergisi*, 51-1, 55-87.

Kim, S. H. (2008) Testing the knowledge gap hypothesis in South Korea: Traditional news media, the Internet, and political learning. *International Journal of Public Opinion Research* 20(2): 193–210.

Kleinrock, L. (2008). "history of the ınternet and its flexible future". *IEEE WirelessCommunications*, 15(1), 8–18.

Koz, A. K. (2016). Siyasal Bilgi Açığında İnternet ve Yerleşik Medya Faktörleri: 2014 Ankara Mahalli İdareler Genel Seçimleri Üzerine Bir Araştırma [Yayımlanmamış doktora tezi]. Erciyes Üniversitesi.

Kwak, N. (1999). "Revisitig the knowledge gap hypothesis: education, motivation, media use". *Communication Research*, 26(4), 1999, 385-413.

Lee, C. J. (2009) The role of Internet engagement in the health-knowledge gap. *Journal of Broadcasting & Electronic Media,* 53(3): 365–382.

Leiner, B. M., Cerf, V. G., Clark, D. D., Kahn, R. E., Kleinrock, L., Lynch, D. C., ... & Wolff, S. (2009). "A brief history of the ınternet". *Computer Communication Review*, 39(5), 22-31.

Li, W., & Cho, H. (2021). The knowledge gap on social media: Examining roles of engagement and networks. *New Media & Society*, 14614448211009488.

Lovrich Jr, N. P. & Pierce, J. C. (1984). "Knowledge gap" phenomena: Effect of situation-specific and transsituational factors". *Communication Research*, 11(4), 415- 434.

Manovich, L. (2001). *The Language of New Media*. Cambridge: MIT Press.

Mardin, Ş. (1982). İdeoloji. Ankara: Turhan Kitapevi.

McLeod, D. M. & Perse, E. M. (1994). "Direct and ındirect effects of socioeconomic status on public affairs knowledge". *Journalism Quarterly*,71(2), 433-432.

McQuail, D. & Windahl, S. (1993). İletişim Modelleri. (Çev. Mehmet Küçükkurt), Ankara: İmaj Yayınları.

McQuail, D. & Windahl, S. (2005). İletişim Modelleri. (Çev. Konca Yumlu), Ankara: İmge Kitapevi Yayınları.

Miller, J. D. (2001). Who is using the Web for science and health information. *Science Communication* 22(3): 256–273.

Miyo, Y. (1983) *"Knowledge-Gap Hypothesis and Media Dependency*". Paper presented to the international communication association, Texas, Dallas, 626-650.

Olien, C, Donohue, G. & Tichenor, P. (1983). Structure, communication and social power: Evolution of the knowledge gap hypothesis. In E. Wartella & D. Whitney (Eds.), *Mass communication yearbook* (Vol. 4, pp. 455-461). Beverly Hills: Sage.

Özçağlayan, M. (1998). *Yeni İletişim Teknolojileri ve Değişim*. İstanbul: Alfa Yayınları.

Rheingold, H. (2000). *The Virtual Community: Homesteading on the Electronic Frontier*. Boston, MA: MIT Press.

Rogers, M. E. (1976). "New pespectives on communication and development: Overview". *Communication Reserrch*, 3(2), 99-106.

Rosenzweig, R. (1998). "Wizards, bureaucrats, warriors, and hackers: Writing the history of the internet". *The American Historical Review*, 103 (5), 1530-1552.

Sarmaşık, J., (2011). İnternet ve Hukuk: İletişim ve Teknoloji, Olanaklar, Uygulamalar, Sınırlar. (Ed: Zeliha Hepkan), İstanbul: Kırmızı Kedi Yayınları.

Sever, N. (1998). Kitle iletişim araştırmalarında iki yaklaşım: Liberal ve eleştirel kuramlar farklılıklar ve yakınlaşmalar. *Kurgu Dergisi*, S.15, 44-53.

Severin, J. W. & Tankard, W. J. (1994). İletişim Kuramları: Kökenleri, Yöntemleri ve Kitle İletişim Araçlarında Kullanımları. (Çev. Atıf Bir, A., Serdar Sever), Eskişehir: Kible Sanat Merkezi Yayını.

Shim, M. (2008). "Connecting internet use with gaps in cancer knowledge". *Health Communication*, 23(5), 448-461.

Shingi, P. M. & Mody, B. (1976). "The communication effects gap: A field experiment on television and agricultural ıgnorance in India". *Communication Research*, 3(2), 171- 190.

Şeker, T. B. (2005). İnternet ve Bilgi Açığı. Konya: Çizgi Yayınları.

Tekinalp, Ş. ve Uzun, R. (2013). İletişim Araştırmaları ve Kuramları. İstanbul: Beta Basım A.Ş.

Thompson, J. B. (1995). *The Media and Modernity: a Social Theory of The Media*. Cambridge: Polity Press.

Tichenor, P. J., George, A. D. & Olien, C. N. (1970). "Mass media flow and differential growth in knowledge". *Public Opinion Quarterly*, 34, 159-170.

Timisi, N. (2003). *Yeni İletişim Teknolojileri ve Demokrasi*. Ankara: Dost Yayınevi.

Tokgöz, O. (2015). İletişim Kuramlarına Anlam Vermek. Ankara: İmge Kitapevi.

Törenli, N. (2005). *Bilişim Teknolojileri Temelinde Haber Medyasının Yeniden Biçimlenişi: Yeni Medya, Yeni İletişim Ortamı*. Ankara: Bilim ve Sanat Yayınları.

UNESCO (2015). *Türkiye Milli Komisyonu İletişim İhtisas Komitesi'nin 2012 Raporu.* http://www.unesco.org.tr/dokumanlar/bb/bb1iletisim.pdf (08.05.2015)

Viswanath, K., Kosicki, G. M., Fredin, E. S. & Park, E. (2000). "Local community ties, comunity-boundedness, and local public affairs knowledge gaps". *Communication Research,* 27 (1), 27-50.

Winston, B. (1998). *Media Technology and Society: A History: From the Telegraph to the Internet*. London: Psychology Press.

Wood, A. F. (2004). *"Online Communication: Linking Technology, Identity, and Culture"*. USA: Lawrence Erlbaum Associates.

Yaylagül, L. (2014). *Kitle İletişim Kuramları.* Ankara: Dipnot Yayınları.

KAYNAKÇA

Kitaplar:

Adaklı, G. (2010). *Gazetecilik Etiğini Belirleyen Yapısal Unsurlar: Mülkiyet ve Kontrol Sorunu, Televizyon Haberciliğinde Etik*. Ankara: Fersa Matbaacılık.

Adaklı, G. (2006). *Türkiye'de Medya Endüstrisi: Neoliberalizm Çağında Mülkiyet ve Kontrol İlişkileri*. Ankara: Ütopya Yayınları.

Akgüner, T. (1995). *Kitle İletişi Mevzuatı*. İstanbul: Der Yayınları.

Alankuş, S. (2003). *Gazetecilik ve Habercilik: Habercinin El Kitabı*. İstanbul: IPS İletişim Vakfı Yayınları.

Alankuş, S. (2005). *Medya, Etik ve Hukuk*. İstanbul: IPS İletişim Vakfı Yayınları.

Alankuş, S. (2003). *Yeni İletişim Teknolojileri ve Medya*. İstanbul: IPS İletişim Vakfı Yayınları.

Alemdar, K. (1999). *Medya Gücü ve Demokratik Kurumlar*. Ankara: Afa Yayını.

Alemdar, Z. (1999). *Oyunun Kuralı: Basında Özdenetim*. Ankara: Bilgi Yayınevi.

Almagor, C. R. (2002). *İfade, Medya ve Etik*. (çev. N. Şad) Ankara: Phoenix Yayınevi.

Alver, F. (2007). *Gazeteciliğin Kuramsal Temelleri*. İstanbul: Beta Yayınları.

Arıcan, M. (2004). *Haber Fotoğraflarını Oluşturan Öğeler Açısından Türkiye Ulusal Basınında Fotoğraf Seçim Ölçütlerinin Belirlenmesi*. Eskişehir: Anadolu Üniversitesi Yay.

Aslan, K. (2002). *Haberin Yol Haritası*. İstanbul: Anahtar Kitaplar Yayınevi.

Avşar, B. Z. ve Demir, V. (2005). *Düzenleme ve Uygulamalarla Medyada Denetim*. Ankara: Piramit Yayıncılık.

Barlas, M. (1983). *Basında Otokontrol ve Basın Ahlak Yasasının Olması Gereken Temel İlkeleri. Basın ve Basının Karşılaştığı Sorunlar Semineri*. İstanbul: Hürriyet Vakfı Yayını.

Basın Konseyi. (1967). *Basın Konseyi Sözleşmesi ve Basın Meslek İlkeleri*. İstanbul: Cem Ofset, 1967.

Basın Konseyi. (1997). *Basın Konseyi Sözleşmesi ve Basın Meslek İlkeleri*. İstanbul: Kaya Matbaacılık.

Basın Konseyi. (2003). *Basın Konseyi Sözleşmesi ve Basın Meslek İlkeleri*. İstanbul: Cem Ofset.

Başbakanlık Aile ve Sosyal Araştırmalar Genel Müdürlüğü. (2008). *Medya Profesyonellerinin ve Medyanın Aile Algısı*. Ankara: ASAGEM Yayınları.

Baudrillard, J. (2001). *Tam Ekran*. (çev. B. Gülmez) İstanbul: Yapı Kredi Yayınları.

Bauman, Z. (1998). *Postmodern Etik*. İstanbul: Ayrıntı Yayınları.

Bayraktutan, G. ve Binark, M. (2013). *Ayın Karanlık Yüzü: Yeni Medya ve Etik*. İstanbul: Kalkedon Yayınları.

Bek, M. G. ve Binark, M. (2000). *Medya ve Cinsiyetçilik*. Ankara: A. Ü. Kadın Sorunları Araştırma ve Uygulama Merkezi.

Belsey, A. ve Ruth, C. (2011). *Mahremiyet, Aleniyet, Siyaset, Medya ve Gazetecilikte Etik Sorunlar*. (çev. N. Türkoğlu) İstanbul: Ayrıntı Yayınları.

Belsey, A. ve Richard, C. (1997). *Medya, Kültür ve Siyaset*. (der. S. İrvan) Ankara: Ark Yayınları.

Bertrand, J. C. (2004). *Medya Etiği*. Ankara: Başbakanlık Basın Yayın ve Enformasyon Genel Müdürlüğü.

Bilgili, C. (2005). *Medya Eleştirileri: Toplumsal Etkiler*. İstanbul: Beta Yayınları.

Birsen, H. (2019). *Geleneksel Medyadan Yeni Medyaya Basın Ahlakı*. Ankara: Gece Akademi.

Birsen, H. (2005). *İşgören Niteliği ve Üretim Süreci Açısından Haber Sitelerinin Basın Etiği Kurallarını Uygulayabilme Yeterliliği*. Eskişehir: A. Ü. Yayınları.

Bohere, G. (1986). *Gazetecilik Mesleği-Gazetecilerin Çalışma Koşulları Üzerine Bir İnceleme*. (çev. N. Süral). Ankara: Uluslararası Çalışma Teşkilatı Yayını.

Bourdieu, P. (2000). *Televizyon Üzerine*. (çev. T. Ilgaz). İstanbul: Yapı Kredi Yayınları.

Budd, F. J. (1998). *Halkla İlişkilerde Etik İkilemleri*. (çev. N. Nirven ve A. Ünver) İstanbul: Rota Yayınları.

Bumin, K. (1998). *Medyakronik*. İstanbul: İletişim Yayınları.

Bülbül, R. (2000). *Haberin Anatomisi ve Temel Yaklaşımlar*. Ankara: Nobel Akademik Yayıncılık.

Bülbül, R. (2001). *İletişim ve Etik*. Ankara: Nobel Yayın Dağıtım.

Cereci, S. (2003). *Medya Etiği*. İstanbul: Metropol Yayınları.

Cevizci, A. (2002). *Etiğe Giriş*. İstanbul: Paradigma.

Chomsky, N. (1995). *Medya Denetimi*. İstanbul: Tüm Zamanlar Yayıncılık.

Çaplı, B. ve Tuncel, H. (2010). *Televizyon Haberciliğinde Etik*. Ankara: Fersa Matbaacılık.

Çaplı, B. (2002). *Medya ve Etik*. Ankara: İmge Kitabevi.

Çaplı, B. (2001). *Televizyon ve Siyasal Sistem*. Ankara: İmge Kitabevi.

Damlapınar, Z. (2005). *Medya ve Siyaset İlişkileri Üzerine*. Ankara: Turhan Kitabevi.

Dedeoğlu, G. (2014). *Demokrasi, Basın ve Haber Etiği*. Bursa: Sentez Yayıncılık.

Dedeoğlu, G. (2009). *Etik ve Bilişim*. İzmir: Etki Yayınları.

Dedeoğlu, G. (2016). *Teknoloji, İletişim, Yeni Medya ve Etik*. Bursa: Sentez Yayıncılık.

Demir, V. (2006). *Medya Etiği*. İstanbul: Beta Yayınları.

Demir, V. (1998). *Türkiye'de Medya ve Özdenetimi*. İstanbul: İletişim Yayınları.

Dönmezer, S. (1976). *Basın ve Hukuku*. İstanbul: İ.Ü. Yayınları.

Dursun, Ç. (2001). *Televizyon Haberlerinde İdeoloji*. Ankara: İmge Kitabevi.

Ergül, H. (2000*). Televizyonda Haberin Magazinelleşmesi*. İstanbul: İletişim Yayınları.

Geçgil, B. A. (2005). *Medya Piyasalarında Hukuki Düzenlemeler ve Rekabet Hukuku Uygulamaları*. Ankara: Rekabet Kurumu.

Girgin, A. (2000). *Yazılı Basında Haber ve Habercilikte Etik*. İstanbul: İnkılâp Kitapevi.

Groombridge, B. (1991). *Televizyon ve İnsanlar*. (çev. İ. Şener) İstanbul: Der Yayınları.

Güreli, N. (2000). *Etik ve Çıkar Çekişmesinde Medya: Türkiye ve Almanya'da Gazetecilikte Etik. XIV. Alman-Türk Gazetecilik Semineri*. Ankara: Konrad Adenauer Vakfı.

Hatemi, H. (1976). *Basın Ahlâkı*. İstanbul: Çığır Yayınları.

Herman, S. E. ve Chomsky, N. (1999). *Medya Halka Nasıl Evet Dedirtir: Kitle İletişim Araçlarının Ekonomi Politiği*. (çev. B. Akyoldaş). İstanbul: Minerva Yayınları.

İçel, K. (1990). *Kitle Haberleşme Hukuku*. İstanbul: Beta Yayınları.

İnal, A. (2010). *Tarihsel Gelişimi İçinden Gazetecilik Etiğini Yeniden Düşünmek: Televizyon Haberciliğinde Etik*. (der. B. Çaplı ve H. Temel) Ankara: Fersa Matbaacılık.

İnal, A. (1996). *Haberi Okumak*. İstanbul: Temuçin Yayınları.

İrvan, S. (2002). *Medya-Kültür-Siyaset*. Ankara: Alp Yayınevi.

Kamburoğlu, Ö. (2003). *Basında Haber Fotoğrafı Kullanımı*. Ankara: Gazeteciler Cemiyeti Yayınları.

Karabay, N. (2000). *Gazetecilik ve Haber*. İzmir: Meta Basım.

Kaya, A. R. (1985). *İletişim Sistemleri: Basın, Radyo ve Televizyon Yayınlarının Düzenlenmesi*. Ankara: Teori Yayıncılık.

Keane, J. (1992). *Medya ve Demokrasi*. (çev. H. Şahin) İstanbul: Ayrıntı Yayınları.

Kızıl, N. (1998). *İletişim Özgürlüğü ve Medyada Otokontrol*. İstanbul: Beta Yayınları.

Konrad Adenauer Vakfı. (2000). *Türkiye ve Almanya'da Gazetecilikte Etik*. Ankara: Konrad Adenauer Vakfı Yayınları. 2000.

Kurtböke, O. (1986). *Basın Ahlakı Üzerine*. Türk Basınının Sorunları Sempozyumunda Sunulan Bildiri. Ankara Üniversitesi Basın ve Yayın Yüksek Okulu.

MacBride, S. (1993). *Birçok Ses Tek Bir Dünya: İletişim ve Toplum-Bugün ve Yarın*. (çev. E. Özkök) Ankara: UNESCO Türkiye Milli Komisyonu Yayını.

Matelski, M. (1996). *TV Haberciliğinde Etik*. (çev. B. Ö. Düzgören) İstanbul: Yapı Kredi Yayınları.

Fırat Üniversitesi. (2011). *Medya-Kültür İlişkisinde Etik. II. Medya ve Etik Sempozyumu Bildiri Kitabı*. Fırat Üniversitesi.

Haraszti, M. (2008). *Medya Özdenetimi Rehber Kitabı: Tüm Sorular ve Yanıtları*. (çev. RTÜK Uluslararası İlişkiler Dairesi Başkanlığı.) Viyana: Medya Özgürlüğü Temsilciliği Dairesi Avrupa Güvenlik ve İşbirliği Teşkilatı (AGİT).

Morresi, E. (2006). *Haber Etiği: Ahlaki Gazeteciliğin Kuruluşu ve Eleştirisi*. (çev. F. Genç) Ankara: Dost Kitabevi.

Nebiler, H. (1995). *Medyanın Ekonomi Politiği: Türk Basınında Tekelleşme ve Basın Ahlakının Çöküşü*. İstanbul: Sarmal Yayınevi.

ODTÜ. (2001). *I. Ulusal Uygulamalı Etik Kongresi Kitabı*. Ankara: ODTÜ Felsefe Bölümü.

ODTÜ. (2006). *II. Ulusal Uygulamalı Etik Kongresi Kitabı*. Ankara: ODTÜ Felsefe Bölümü.

ODTÜ. (2018). *III. Ulusal Uygulamalı Etik Kongresi Kitabı*. Ankara: ODTÜ Felsefe Bölümü.

Öngören, G. (1998). *Medya ile Mücadele Rehberi*. İstanbul: Çınar Yayınları.

Örs, F. (2016). *Medya Etik*. İstanbul: Sentez Yayıncılık.

Özek, Ç. (1996). *Basın Kendini Sorguluyor*. İstanbul: Türkiye Gazeteciler Cemiyeti Yayınları.

Özer, Ö. (2008). *Liberal Basın Anlayışı: Objektif Habercilik İdeali, Haber Değerliliği ve Gazetecilik Etiği*. Eskişehir: Anadolu Üniversitesi Yayınları.

Özgen, M. İ. (1988). *Basın Ahlak Kuralları ve Yasalar*. İstanbul: Kardeşler Basımevi.

Özgen, M. İ. (1994). *İnsanlık ve Sosyolojik Boyutlarıyla Basın Meslek Ahlakı ve Yasalar*. İstanbul: Filiz Kitabevi.

Özgen, M. (2002). *Gazetecinin Etik Kimliği*. İstanbul: İ. Ü. İletişim Fakültesi Yayınları.

Özgen, M. (2006). *Gazetecinin Etik Kimliği*, İstanbul, Set-System Yayınları.

Parsa, S. (1993). *Televizyon Haberciliği ve Kuramları*. İzmir: Ege Üniversitesi İletişim Fakültesi Yayınları.

Perin, C. (1974). *Tarih Boyunca Düşünce ve Basın Özgürlüğü*. İstanbul: Remzi Kitabevi.

Pieper, A. (1999). *Etiğe Giriş*. (çev. V. Atayman ve G. Sezer). İstanbul: Ayrıntı Yayınları.

Postman, N. (2014). *Televizyon Öldüren Eğlence: Gösteri Çapında Kamusal Söylem*. (çev. O. Akınhay). İstanbul: Ayrıntı Yayınları.

Reyizoğlu, K. (2003). *Medyada Etikçiler Tetikçiler*. İstanbul: Basın Birliği Derneği Yayınları.

Sağnak, M. (1996). *Medya Politik*. İstanbul: Eti Kitapları.

Sayımer, İ. (2007). *Halkla İlişkiler ve Reklam Üzerine Etik Değerlendirmeler*. İstanbul: Beta Yayınları. 2007.

Schneider, W. ve Rause, P. J. (2000). *Gazetecinin El Kitabı*. (çev. I. Aygün) İstanbul: İ. Ü. İletişim Fakültesi Yayınları.

Şahin, H. (1991). *Yeni İletişim Ortamı: Demokrasi ve Basın Özgürlüğü*. İstanbul: Basın Konseyi Yayınları.

Şen, E. (1996). *Özel Hayatın Gizliliği ve Korunması*. İstanbul: Kazancı Kitap.

Talu, U. (2000). *Dipsiz Medya*. İstanbul: İletişim Yayınları.

Akbulut, N. T. (2005). *Medya Eleştirileri: Gelişime İlişkin Değerlendirmeler*. İstanbul: Beta Yayınları.

Taş, O. (2012). *Gazetecilik Etiğinin Mesleki Sınırları Profesyonellik, Piyasa ve Sorumluluk*. İstanbul: İletişim Yayınları.

Tavus, Y. (1995). *Basın Rehberi*. İstanbul: Yaylım Yayıncılık.

Tayfur, G. (2013). *Radyo Televizyon Etiği*. Konya: Eğitim Yayınevi.

Tepe, H. (2000). *Etik ve Meslek Etikleri: Tıp, İşletme, Medya ve Hukuk*. Ankara: Türkiye Felsefe Kurumu Yayınları.

Tepe, H. (2000). Basın Etiği ya da Basının Etik Sorunları Üzerine. *Etik ve Meslek Etikleri* içinde (ss.121-136). Ankara: Türkiye Felsefe Kurumu.

Tılıç, L. D. (2001). *2000'ler Türkiye'sinde Gazetecilik ve Medyayı Anlamak*. İstanbul: Su Yayınları.

Tılıç, L. D. (1998). *Utanıyorum Ama Gazeteciyim*. İstanbul: İletişim Yayınları.

Türkiye Gazeteciler Cemiyeti. (2000). *Türkiye Gazeteciler Cemiyeti Tüzüğü*. Erdini Basım ve Yayınevi.

Türkiye Gazeteciler Cemiyeti. (1998). *Türkiye Gazetecileri Hak ve Sorumluluk Bildirgesi*. İstanbul: Türkiye Gazeteciler Cemiyeti Yayını.

Uğurlu, F. ve Öztürk, Ş. (2011). *Türkiye'de Televizyon Haberciliği*. Konya: Tablet Yayınları.

Uzun, R. (2011). *İletişim Etiği: Sorunlar ve Sorumluluklar*. Ankara: Dipnot Yayınları.

Yücedoğan, G. (1988). *Türkiye ve Fransa'da Gazeteci Kimliği Sorunu*. İstanbul: İ.Ü İletişim Fakültesi Yayınları.

Makaleler:

Aydın, E. (1999). Medya Ahlâkı, Gazetecinin Kendi Ahlâkından İbarettir. *Birikim Dergisi* (Medya ve Etik Özel Sayısı), (117), 26-29.

İrvan, S. (1999). Medya Etiki ve Meşrûluk Sınırları. *Birikim Dergisi* (Medya ve Etik Özel Sayısı), (117), 61-68.

Ünlüer, A.O. (2006). Medyada Etik Söylem ve Medya Etiğini Biçimleyen Temel Belirleyiciler Üzerine Bir Değerlendirme. *Küresel İletişim Dergisi*, (2), 1-15.

İnal, A. (1994). Haber Üretim Sürecindeki Farklı Yaklaşım. *ILEF Yıllık*, (3), 155–177.

İnal, A. (1995). Yazılı Basın Haberlerinde Yapısal Yanlılık Sorunu. *Toplum ve Bilim*, (67), 111–135.

Gürsoy, B. (2002). Medyayı Kullanmanın Etiği: Ahlaki Bir Meydan Okuyuş Olarak Medya Tüketimi. *İstanbul Üniversitesi İletişim Fakültesi Dergisi*, 12(2), 725- 738.

Kocamemi, B. (2002). Reklamlar ve Reklam Etiği Sınırları: Nerede ve Nasıl Çizelim*?. İstanbul Ticaret Üniversitesi Dergisi*, (2), 229–238.

Erimli, B. (2014). Gazetecilik Meslek İlkelerinin Uygulanmasını Engelleyen Unsurlar ve Çözüm Önerileri. *İnsan ve İnsan*, 1(1), 23-34.

Büyükbaykal, C.I. (2004). Basında Etik Anlayışı. *İstanbul Üniversitesi İletişim Fakültesi Dergisi*, (22), 49-53.

Kılıç, D. (2005). Haber Yapma Sürecinin Belirleyici Unsurları ve Basın Ahlakı. *Selçuk İletişim*, 4(3), 142-151.

Işıkoğlu, D. (2003). Gerçeğin Peşinde Günümüz Medyası ve İzleyicisine Bir Bakış: Truman Show. *İstanbul Üniversitesi İletişim Fakültesi Dergisi*, (17), 616-625.

Karaismailoğlu, E. (1996). Basın ve Etik. *Yeni Türkiye* (Medya Özel Sayısı-I), (11), 131–133.

Özcan, E. (2019). Yeni Medya ve İnternet Haberciliğinde Etik Sorunlar. *AJIT-e: Online Academic Journal of Information Technology*, 37(10), 97-115.

Yolcu, E. ve Mutlu, O. (2005). Holdingleşen Medya, Yeni Haber Söylemi ve Etik: Hürriyet ve Star Gazetesi Örneği". *İstanbul Üniversitesi İletişim Fakültesi Dergisi*, (21), 205-214.

Arslan, E. ve Arslan, B. (2016). Türkiye'de Yerel Gazete Yöneticilerinin Meslek Etiği Algısı. *Selçuk İletişim*, 9(2), 174-204.

Eroğlu, E. ve Atabek, N. (2006). İletişim Fakültesi Öğrencilerinin Etik Eğitimine ve İletişim Etiğine İlişkin Görüşlerinin Değerlendirilmesi. *Küresel İletişim Dergisi*, (2), 1-11.

Altun, F. (2011). Medya Etiği ve Tarafsızlık Söylemi. *İş Ahlaki Dergisi*, (8), 9-24.

Korkmaz, F. (2005). Erzurum'da Meydana Gelen O. T. Olayının İletişim Etiği ve İletişim Hukuku Bakımında Değerlendirilmesi. *İstanbul Üniversitesi İletişim Fakültesi Dergisi*, (21), 41-55.

Aydın, F. (2014). Teleolojik Ahlak Anlayışlarında Mutluluğa Ulaşmada Ahlaki Değerlerin Yeri. *Asya Öğretim Dergisi*, 2(2), 1-17.

Kaya, F. (2005). Kopyala Yapıştır Gazeteciliği. *Akademi İletişim Dergisi*, (1), 63–66.

İrge, F. (2011). Medya ve Siyasal Toplumsallaşma-Demokrasi İlişkisi. *II. Medya ve Etik Sempozyumu Bildiri Kitabı*, 213-228.

Gürcan, H. İ. (2005). İnternet Haberciliğinde Etik Değerler. *İstanbul Üniversitesi İletişim Fakültesi Dergisi*. (22), 15–21.

Clother, H. (1985). Gazetecilik Ahlakı ve Basın Konseyi. (çev. Y. Giritli). *Marmaranın Sesi*, 14.

Çetinkaya, H. (1996). Basın Özgürlüğü Mü İletişim Özgürlüğü Mü?. *Yeni Türkiye* (Medya Özel Sayısı-I), (11), 295–305.

Aktuğlu, I.K. (2006). Tüketicinin Bilgilendirilmesi Sürecinde Reklam Etiği. *Küresel İletişim Dergisi*, (2), 1–20.

Çelik, İ. ve Güdekli, A.İ. (2014). Reklam Etiği mi Etik Reklam mı? Reklamlarda Karşılaşılan Sorunlar ve Reklam Etiği. *Gazi Üniversitesi İletişim Fakültesi İletişim Kuram ve Araştırma Dergisi*, (38), 26-44.

Arvas, İ.S. (2011). Basında Sosyal Sorumluk Anlayışı Bağlamında Günümüz Türkiye'sindeki Özdenetim Uygulamaları. *Erciyes İletişim Dergisi*, 2(2), 82-92.

Erdoğan, İ. (2006). Medya ve Etik: Eleştirel Bir Giriş. *İletişim Kuram ve Araştırma Dergisi*, (23), 1–26.

Neziroğlu, İ. (1994). Ahlakın Temel İlkesi Olarak Haberde Doğruluk ve Türkiye Örneği. *Öneri Dergisi,* 9(2), 311-314.

Kapan, İ. (1996). Medya ve Ahlak. *Yeni Türkiye* (Medya Özel Sayısı-I), (11), 136–139.

Kızılbay, İ. (2002). Mesleki Bir İlke Olarak Objektif Haber. İstanbul Üniversitesi İletişim Fakültesi Dergisi, (15), 177-199.

Özgenç, İ. Ve Sözüer, A. (1996). Steril Gazeteci, Pastörize Haber, Diyet Gazete ve Basın Özgürlüğü. *Yeni Türkiye* (Medya Özel Sayısı-I), (11), 282–292.

Budak, L. (1995). Baskı Grupları-Basın İlişkisi: Bir Baskı Grubu Olarak Basının Değerlendirilmesi. *Ege Üniversitesi İletişim Fakültesi Dergisi*, (8), 199–228.

Göral, M. (2003). Spor Basın Ahlakı. *Dumlupınar Üniversitesi Sosyal Bilimler Dergisi*, (8), 1-20.

Karaman, M. ve Önder, M. (2017). Yurttaş Gazeteciliğinin Ana Akım Medyaya Etkisi: WhatsApp İhbar Hatları. *Erciyes İletişim Dergisi*, 2(5), 164-180.

Özgen, M. (2003). Basında Bir Özdenetim Uygulaması Olarak Ombudsman. *İstanbul Üniversitesi İletişim Fakültesi Dergisi*, (16), 27-34.

Yeşil, M. (2014). Gazeteciliğin Etik Kuralları, İhlaller ve Olası Önlemler: Gazetecilerin Etik Algılaması; Görüş ve Önerileri-Nitel Bir Araştırma", International Periodical For The Languages. *Literature and History of Turkish or Turkic*, 2(9), 1665-1684.

Binark, M. (1994). Machievelli'ci Gazetecilik: Yaşlı Kurtla Etik Üzerine Kısa Görüşme. *Marmara İletişim Dergisi*, 5(5), 123–136.

Elden, M. ve Ulukök, Ö. (2006). Çocuklara Yönelik Reklamlarda Denetim ve Etik. *Küresel İletişim Dergisi*, 2(2), 1–22.

Güreli, N. (1996). Basında Sorumluluğun Çeşitli Boyutları. *Yeni Türkiye* (Medya Özel Sayısı-I), 11(2), 253–259.

Mora, N. (2004). Türk Yazılı Basınında Haber Anlayışı. *İstanbul Üniversitesi İletişim Fakültesi Dergisi*, (19), 137-147.

Odyakmaz, N. (2002). Sermayenin Gelişimi ve Bir Üstyapı Öğesi Olarak Medya. *İstanbul Üniversitesi İletişim Fakültesi Dergisi*, (18), 205-218.

Atabek, N. (2006). Gazete Haberlerinde Etik Standartların Yükseltilmesinde Okur Temsilcisinin Rolü. *Selçuk İletişim*, 2(4), 5-17.

Atabek, N. (1994). Gazetecilikte Tarafsızlık. *Marmara İletişim Dergisi*, (7), 23–36.

Canpolat, N. (2012). Bir Meslek Olarak Halkla İlişkiler ve Etik: Halkla İlişkiler Şirketlerinin Web Sitelerine Yönelik Bir Çalışma. *Journal of Yasar University*, 25(7), 4229-4240.

Topçuoğlu, N. (196). Basında Reklam ve Tüketim Olgusu. *Yeni Türkiye* (Medya Özel Sayısı-I), (11), 445–476.

Güz, N. (1997). Türk Basınında Kamuoyu Araştırmalarının Yönlendirme Araç Olarak Kullanılması. *Türkiye Sosyal Araştırmalar Dergisi*, 1(1), 45–73.

Ekşi, O. (1996). Basın Özgürlüğü Diye Bir Kavram Yoktur. *Yeni Türkiye* (Medya Özel Sayısı- I), 2(11), 251–252.

Yılmaz, O.D. (2019). Ötenazi Kavramının Teleolojik, Deontolojik ve Meta-Etik Teoriler Bağlamında Karşılaştırmalı Analizi. *Sosyal Bilimler Araştırma Dergisi*, 8(2), 126-142.

Alanka, Ö. ve Kanlıoğlu, A. (2013). Meta Etik Bağlamında Medyayı Düşünmek. *Ege Üniversitesi İletişim Fakültesi Yeni Düşünceler Hakemli E- Dergisi*, (7), 113-124.

Güllüoğlu, Ö. (2006). Halkla İlişkiler Mesleğinde Etik Anlayışı. II. Ulusal Halkla İlişkiler Sempozyumu. *Erciyes Üniversitesi İletişim Fakültesi*, 145-166.

Akveran, S. (2018). Ana Akım Medya Karşısında Alternatif Medya İhtiyacı ve Etik. *Dördüncü Kuvvet Uluslararası Hakemli Dergisi*, 1(1), 10-31.

Banar, S. (2006). Medyada Etik Sorumluluk Anlayışı: 2005 Yılında Türk Medyasına İlişkin Değerlendirmeler. *İstanbul Üniversitesi İletişim Fakültesi Dergisi*, (24), 45–53.

Büker, S. (1996). Medyanın Sunduğu Yeni Ahlâk. *Yeni Türkiye* (Medya Özel Sayısı-I), 2(11), 127–130.

Ergin, S. (1996). Basın Ahlakı Konusunda Amerika'dan Örnekler ve Türk Basınında Durum. Yeni Türkiye (Medya Özel Sayısı- I), (11), 140-142.

Kurtoğlu, S. (2003). Haberin Söylemini Çözümlemek. *İstanbul Üniversitesi İletişim Fakültesi Dergisi*, (17), 145-164.

Dönmezer, S. (1968). Basında Otokontrol. *İstanbul Üniversitesi Hukuk Fakültesi Mecmuası*, 34(4), 3–16.

Öztürk, Ş. (2015). Sosyal Medyada Etik Sorunlar. *Selçuk İletişim*, 9(1), 287-311.

Eryılmaz, T. (1999). Gazeteci Kendine De Sormalı. *Birikim Dergisi* (Medya ve Etik Özel Sayısı), (117), 21-25.

Özdemir, U. (2006). Meslek Ahlakı ve Medya. *Köprü Dergisi*, (95).

Karaca, Y. Pekaymanve, A. ve Güney, H. (2007). *Ebeveynlerin Televizyon Reklamlarının İçeriklerinin Çocuklar Üzerindeki Etkilerini Etik Açıdan Algılamalarına Yönelik Bir Araştırma*. *Afyon Kocatepe Üniversitesi Sosyal Bilimler Dergisi*, 9(2), 233–249.

Dursun, Y. (2000). Hakikat ve Haber İlişkisi. *RTÜK İletişim Dergisi*, (15), 22–30.

Avşar, Z. (2002). Medyada Klasik Etik Kodlar Bir İllüzyon Mu?. *Selçuk İletişim Dergisi*, 2(3), 35-49.

Avşar, Z. (2014). Özdenetim, Sosyal Sorumluluk ve Medyada Ombudsmanlık Uygulamaları. *Ombudsman Akademik*, (1), 59-68.

Vardal, Z.B. (2015). Yeni Medya ve Etik. *International Multilingual Academic Journal*, (1), 95-103.

Tezler:

Güzel, A. (2010). Cevap ve Düzeltme Hakkı. Yüksek Lisans Tezi. İstanbul: Marmara Üniversitesi.

Koç, A. (2007). RTÜK Kararları Çerçevesinde Türkiye Televizyon Haberlerinde Etik. Yüksek Lisans Tezi. Ankara: Gazi Üniversitesi.

Gürtaş, A. (1994). Haber Metinlerinin Söylemsel Analizi Üzerine Bir Çalışma: Haberin Tarafsızlığı Açısından Türk Basınında Temizlik İşçileri Grevi. Yüksek Lisans Tezi. Ankara: Gazi Üniversitesi.

Özaydın, B. (2010). Teknoloji Kültürü ve Etik. Yüksek Lisans Tezi. Isparta: Süleyman Demirel Üniversitesi.

Arzova, B. (2006). Reklamveren ve Reklam Ajansı Açısından Reklam Etiği ve Bir Uygulama. Yüksek Lisans Tezi. Ankara: Marmara Üniversitesi.

Muter, C. (2002). Bilinçaltı Reklamcılık: Bilinçaltı Reklam Mesajlarının Tüketiciler Üzerindeki Etkileri. Yüksek Lisans Tezi. İmir: Ege Üniversitesi.

Atatunç, C. (2006). Ahlak ve Etik Değerlerin Çağdaş Basına Yansımaları. Yüksek Lisans Tezi. İzmit: Kocaeli Üniversitesi.

Oğuz, C. (2007). Türk Basınında Etik Sorunu ve "Tetikçilik" Kavramı. Doktora Tezi. İstanbul: İstanbul Üniversitesi.

Görkey, D. (2008). İnternet Reklamcılığı: Etik ve Hukuk Sorunsalı. Yüksek Lisans Tezi. İstanbul: İstanbul Üniversitesi.

Işık, D. (2007). 1980 Sonrası Türk Yazılı Basınının Etik Açıdan Değerlendirilmesi. Yüksek Lisans Tezi. Konya: Selçuk Üniversitesi.

Kaya, E.Ü. (2006). Basın Etiği. Yüksek Lisans Tezi. İstanbul: Maltepe Üniversitesi.

Rahte, E.Ç. (2009). Kamusallık, Mahremiyet, Medya: Kadın Tartışma Programları Üzerine Etnografik Bir İnceleme. Doktora Tezi. Ankara: Ankara Üniversitesi.

Özcan, E. (2019). Yeni Medya ve Etik: Türkiye›de İnternet Haberciliğinde Yaşanan Etik Sorunlar Üzerine Bir Araştırma. Yüksek Lisans Tezi. İstanbul: Marmara Üniversitesi.

Çağlak, E. (2006). Basın Etiği Kapsamında Gizli Kamera Kullanımı ve Haberciliğin Arena Programı Örneği ile İrdelenmesi. Yüksek Lisans Tezi. İstanbul: Marmara Üniversitesi.

Diker, E. (2016). Sosyal Medya Reklamcılığı ve Etik: Facebook Reklamları ve Etik Değerlerdeki Değişim Üzerine Bir Araştırma. Doktora Tezi. Konya: Selçuk Üniversitesi.

Gizligider, F. (2010). Gazetecilik Meslek Etiğinin Kuramsal Açıdan İncelenmesi ve Örnek Olay Olarak Hrant Dink Cinayetinin Türk Basınına Yansıması. Yüksek Lisans Tezi. Kayseri: Erciyes Üniversitesi.

Yaman, F. (2009). Reklamcılık Sektöründe Reklam Etiği Algılamasının Değerlendirilmesi. Doktora Tezi. Afyon: Afyon Kocatepe Üniversitesi.

Akbay, H.Ö. (2009). Televizyon Reklamlarında Etik ve Marka Sadakati İlişkisi Üzerine Bir Araştırma: Ankara İli Örneği. Doktora Tezi. Ankara: Gazi Üniversitesi.

Yıldırım, H. (2008). Medya İşletmeleri ve Yapısal Sorunları. Yüksek Lisans Tezi. İstanbul: Marmara Üniversitesi.

Arvas, İ. S. (2010). Cumhuriyet Döneminde Basında Etik Bağlamda Ortaya Konulan Uygulamalar ve Bir Meslek Örgütü: Basın Konseyi. Doktora Tezi. İstanbul: İstanbul Üniversitesi.

Oktay, M. (1990). Kitle İletişim Araçlarının Uluslararası Sorumluluğu ve İletişim Ahlak Kuralları. Doktora Tezi. İstanbul: İstanbul Üniversitesi.

Oktay, M. (1990). Kitle İletişim Araçlarının Uluslararası Sorumluluğu ve İletişim Ahlak Kuralları. Doktora Tezi. İstanbul: İstanbul Üniversitesi.

Doğusoy, M. (2019). Yeni Medyanın Etik Problemi. Yüksek Lisans Tezi. İstanbul: İstanbul Üniversitesi.

Aslanel, N. (1993). Kamuoyu ve Kamuoyunun Oluşmasında Kitle Haberleşme Araçlarının Rolü. Yüksek Lisans Tezi. Konuya: Selçuk Üniversitesi.

Paşalı, N. (1995). Basında Oligopolistik Yapı ve Tekelleşme. Yüksek Lisans Tezi. İstanbul: Marmara Üniversitesi.

Taş, O. (2004). Yöndeşme ve Medya Endüstrisi: İletişim Alanında Yöndeşme Eğilimleri. Yüksek Lisans Tezi. Ankara: Ankara Üniversitesi.

Uçak, O. (2010). Mesleki Etik Kapsamında Basının Adil Yargılanma Hakkı İlkesine Yaklaşımı. Doktora Tezi. İstanbul: Marmara Üniversitesi.

Aytekin, P. (2009). Reklamda Etik: Türkiye'de Televizyon Reklamlarının Etik Açıdan İncelenmesi. Doktora Tezi. Manisa: Celal Bayar Üniversitesi.

Bulut, R. (2002). Türk Basınında Promosyon ve Tüketiciyi Koruma Çalışmaları. Yüksek Lisans Tezi. Ankara: Gazi Üniversitesi.

Çöteli, S. (2009). Güvenilirlik ve Etik Açıdan Sanal Gazeteler. Yüksek Lisans Tezi. Elazığ: Fırat Üniversitesi.

Savaşeri, S. (2003). İnternet Ortamında Haber Sunumunun Gazetecilik Bakış Açısıyla Değerlendirilmesi. Yüksek Lisans Tezi. İzmir: Ege Üniversitesi.

Çavuş, S. (2010). Yerel Medya ve Etik: Konya Örneği. Yüksek Lisans Tezi. Konya: Selçuk Üniversitesi.

Yeşilyurt, S. (2019). Meslekleşme Ekseninde Halkla İlişkilerde Etik: Uygulayıcıların Meslekleşme ve Etik Algılarını Etkileyen Unsurların Karşılaştırmalı İncelemesi. Doktora Tezi. İstanbul: Bahçeşehir Üniversitesi.

Çaldağ, S. (1994). Televizyon Haberlerinde Etik ve Toplumsal Sorumluluk: TRT1 ve İNTERSTAR Örneğinde Karşılaştırmalı İçerik Çözümlemesi. Yüksek Lisans Tezi. Ankara: Gazi Üniversitesi.

Çil, S. (2007). Televizyon Haberlerinde Etik: Karşılaştırmalı Haber İçerik Analizleri. Yüksek Lisans Tezi. İstanbul: İstanbul Üniversitesi.

Çoban, S. (2006). İletişim Fakültesi Öğrencilerinin İnternet Haberciliğinin Güvenilirliğine İlişkin Tutumları: İstanbul, Ankara ve İzmir İllerini Kapsayan Bir Uygulama Örneği. Yüksek Lisans Tezi. Eskişehir: Anadolu Üniversitesi.

Ulaş, S. (2014). Print Media Advertorilas and Ethical Dimensions. Master Thesis. İstanbul: Yeditepe University.

Karabıyık, S. (2001). Basın Etiği Kapsamında Gizli Kamera Kullanımı ve Habercilik. Yüksek Lisans Tezi. Ankara: Gazi Üniversitesi.

Özdemir, S. (2006). Türk Medyasındaki Gazetecilerin Medya Etiğine Yaklaşımları: İstanbul Örneği. Yüksek Lisans Tezi. Elazığ: Fırat Üniversitesi.

Bişgin, T. (2009). Basın Meslek Ahlakı ve Özdenetimin Günümüzdeki Uygulamaları. Yüksek Lisans Tezi. İstanbul: Marmara Üniversitesi.

Işık, U. (2001). Sanal Gazetecilik: Özgürlüğe Kaçış Aracı Olarak İnternet. Yüksek Lisans Tezi. Konya: Selçuk Üniversitesi.

Demir, Ü. (2006). Türkiye'nin Avrupa Birliği'ne Giriş Sürecinde Gazetelerin Kamuoyu Oluşturma İşlevinin Haber Söylemlerine Yansıması. Yüksek Lisans Tezi. Elazığ: Fırat Üniversitesi.

Doğan, Z.D. (2008). Doğru Haber ve Bilgi Verme Görevi Doğrultusunda Gazetecilerin Haber Kaynaklarını Açıklamama Haklarının Basın Özgürlüğündeki Yeri. Yüksek Lisans Tezi. Ankara: Ankara Üniversitesi.

Kaynakça

Aufderheide, P. (1993). Media literacy. A report of the national leadership conference on media literacy. (ERIC Document Reproduction Service No. ED365294).

Fedorov, A. (2008). Media Education Around the World: A Brief History, Acta Didactica Napocensia, 1(2), s. 56-68.

Frankena William K. (1988). Ethics. New Jersey: Prentice Hall Press.

Hobbs, R. (2004)., Medya Okuryazarlığında Yedi Büyük Tartışma, Çev: Melike Türkan Bağlı, Ankara Üniversitesi Eğitim Bilimleri Fakültesi Dergisi, Cilt:37, Sayı: 1, s.122-144.

İspir, N., Yurdigül, Y. & Küçükalkan, Y. (2015). Liberal Demokrasinin Ontolojik ve Ahlaki Temellerine Yönelik Eleştirel Bir Yaklaşım. Atatürk İletişim Dergisi, (9), 107-112.

Jolls, T ve Thoman E. (2008). 21. Yüzyıl Okuryazarlığı. (Çeviri Edit: Cevat Elma ve Alper Kesten). Ankara: Ekinoks Yayınları.

Kant, Immanuel, (2007). Etik Üzerine Dersler, (Çev. Oğuz Özügül), Pencere Yayınları, İkinci Baskı, İstanbul.

Karaman, (2014). "Osmanlı Modernleşmesinde Basın", SDÜ Fen Edebiyat Fakültesi Sosyal Bilimler Dergisi, S.32, s.131.

Nelson DL, Quick JC (2000). Organizational Behavior Foundations, Realities and Challenges (West Publishing Company, USA).

Nuttall, Jon (1997). Ahlak Üzerine Tartışmalar: Etiğe Giriş. (Çev: Abdullah Yılmaz). İstanbul: Ayrıntı Yayınları.

Pieper, A., (2012). Etiğe Giriş. İstanbul: Ayrıntı Yayınları.

Solmaz, T., Çimen, Ü. ve Yüksel, H. (2017). Dijital Çağda Medya Okuryazarlığının Önemi. Journal of History School, 10(32), 955-971.

Thompson, D. (1985). The Possibility Of Administrive Ethic, Public Administration Review, Vol:45, No:5, pp 555-561.

Tornero, J., Varis T. (2010). Media Literacy and New Humanism, Rusya, UNESCO.

Wart, V. M. (2003), "Codes of Ethics as Living Documents", Public Integrity, (5), 331-346.

Yüksel, H. (2021). Sosyal Medya Ortamında Mahremiyet Sorunu: Facebook ve WhatsApp Platformları. Kastamonu İletişim Araştırmaları Dergisi, (7), 86-108.

KAYNAKÇA

Alawaad, H.A. (2021). The Role of Artificial Intelligence (AI) in Public Relations and Product Marketing in Modern Organizations, *Turkish Journal of Computer and Mathematics Education,* 12(14), 3180-3187.

Ali, M. and Wood-Harper, T. (2022). Artificial Intelligence (AI) as a Decision-Making Tool to Control Crisis Situations*, Future Role of Sustainable Innovative Technologies in Crisis Management* (pp.71-83). IGI Global. https://doi.org/10.4018/978-1-7998-9815-3.ch006.

Araque, O., Zhu, G., and Iglesias, C. A. (2019). A Semantic Similarity-Based Perspective of Affect Lexicons For Sentiment Analysis. *Knowledge-Based Systems*, *165*, 346-359.

Ardila, Maldonado, M. (2020). The Rise of Intelligent Machines: How Artificial Intelligence is Transforming The Public Relations Industry, *Faculty Of The Usc Annenberg School For Communication And Journalism University of Southern California,* Master of Arts, Strategic Public Relations.

Arief, N.N. and Gustomo, A. (2020). Analyzing the Impact of Big Data and Artificial Intelligence on the Communications Profession: A Case Study on Public Relations(PR) Practitioners in Indonesia, *International Journal on Advanced Science Engineering Information Technology,* 10(3), 1066-1071.

Bourne, Clea D. (2019). AI Cheerleaders: Public Relations, Neoliberalism and Artificial Intelligence. *Public Relations Inquiry,* 8(2), 109-125. ISSN 2046-147X .

Cheng, Y. (2016). How Social Media Is Changing Crisis Communication Strategies: Evidence from the Updated Literature, *Journal of Contingencies and Crisis Management.* https://doi.org/10.1111/1468-5973.12130.

Chun, R. (2005). Corporate Reputation: Meaning and Measurement, *International Journal of Managements Reviews***,** 7(2), 91-109.

Cision. (2019). The Past, Present &Future of Artificial Intelligence in PR, https://www.cision.com/2019/01/artificial-intelligence-PR/. (E.T.: 01.07.2022)

Farrokhi, A., Shirazi, F., Hajli, N. and Tajvidi, M. (2020). Using Artificial Intelligence to Detect Crisis Related To Events: Decision Making in B2B by Artificial Intelligence, *Industrial Marketing Management,* 94, 257-273.

Fombrun, C.and Foss, C. (2001). Developing a Reputation Quotient, *The Gauge,* 14(3), 1-4.

Galloway, C. and Swiatek, L.(2018). Public Relations And Artificial Intelligence: It's Not (Just) About Robots, *Public Relations Review,* https://doi.org/10.1016/j.pubrev.2018.10.008.

Geçikli, F., Erciş, S. ve Okumuş, M. (2016). Kurumsal İtibarın Bileşenleri ve Parametreleri Üzerine Deneysel Bir Çalışma: Türkiye'nin Öncü Kurumlarından Biri, *Atatürk Üniversitesi Sosyal Bilimler Enstitüsü Dergisi,* 20(4), 1549-1562.

Goralski, M.A. and Tan, T.K. (2020). Artificial Intelligence and Sustainable Development, *The International Journal of Management Education,* 18, 1-9. https://doi.org/10.1016/j.ijme.2019.100330.

Gray, R. E. and Balmer, M.T. J. (1998).Managing Corporate Image and Corporate Reputation, *Long Range Planning,* 31(5), 695-702.

Harri, G. (2018). As Communicators, We Have A Responsibility to Talk About AI in A Positive Way, *PR Week,* 27 November. https://www.prweek.com/article/1519621/as-communicators-responsibility-talk-ai-positive-way (E.T.: 08.07.2022).

Irwansyah, D. and Munandar, I. (2020). Artificial Intelligence Disruption on Public Relations Practice: What do Practitioners Think About it.

Kadıbeşegil, S. (2015). İtibar Yönetimi, İstanbul: Mediacat Kitapları.

Karabulut, N. (2019). Tanıtım Çalışmalarında Özçekim Kullanımı Değerlendirilmesi Üzerine Bir

Çalışma, İçinde N. Güz (Editör), Özçekim-*Selfie "Ben" Her Yerde* (ss. 251-302). İstanbul: Doruk Yayıncılık.

Kaur, A. (2019). Relevance of Artificial Intelligence in Politics. *New Challenges in Corporate Governance: Theory and Practice*, 87-88. https://doi.org/10.22495/ncpr_24.

Kavut, S. (2022a). *Dijital Kimlik ve İzlenim Yönetimi,* İstanbul: Çizgi Kitabevi.

Kavut, S. (2022b). *Sosyal, Teknolojik ve Psikolojik Boyutlarıyla Dijital Kimlik,* İstanbul: Çizgi Kitabevi.

Khalifa, M., Al Baz, M. and Kh. Muttar, A. (2022) The Impact of Applying Artificial Intelligence on Human Resources Crisis Management: An Analytical Study on COVID19, *Information Sciences Letters,* 11(1), 269-276. https://digitalcommons.aaru.edu.jo/isl/vol11/iss1/31.

Khalil, M.K, Abdel-Aziz, M.,Nazmy, T.T. and M.Salem, A-B. (2008). The Role of Artificial Intelligence Technologies in Crisis Response, *arXiv.*

Kok, J. N., Boers, E. J., Kosters, W. A., Van der Putten, P., and Poel, M. (2009). Artificial Intelligence: Definition, Trends, Techniques, and Cases. *Artificial intelligence*, 1, 270-299.

Liew, F.E.E.(2021). Artificial Intelligence Disruption in Public Relations: A Blessing or A Challenge?, Journal of Digital Marketing and Communication, 1(1), 24-28. https://doi.org/10.53623/jdmc.v1i1.45.

Lutrell, R., Wallace, A., McCollough, C. and Lee, J. (2020). The Digital Divide: Addressing Artificial Intelligence in Communication Education, Journalism & Mass Communication Educator, 75 (4), 470-482. https://doi.org/10.1177/1077695820925286.

Nobre, G. (2021). Artificial Intelligence and Political Communication: Machines That Go For (Political, Economic, And Social) Power. https://www.researchgate.net/profile/Guilherme-Nobre/publication/356355285_Artificial_Intelligence_and_Political_Communication_machines_that_go_for_political_economic_and_social_power/links/619655ce07be5f31b795d12f/Artificial-Intelligence-and-Political-Communication-machines-that-go-for-political-economic-and-social-power.pdf.

NTV. (2021). Japon Bilim İnsanları Dünyanın İlk Düşünen Robotunu Geliştirdi: Kendi İradesine Sahip Makineler Çağı Başlıyor, https://www.ntv.com.tr/galeri/teknoloji/japon-bilim-insanlari-dunyanin-ilk-dusunen-robotunu-gelistirdi-kendi-iradesine-sahip-makineler-cagi-basliyor,t77q_Ciee0SeC1VGAxUL8A/lJwb7U-ouky8F3OFx3zExQ, (E.T.: 07.07.2022).

Ogle, A. and Lamb, D. (2019). The Role of Robots, Artificial Intelligence, and Service Automation in Events. İçinde S. Ivanov and C.Webster (Ed.). *Robots, Artificial Intelligence, and Service Automation in Travel, Tourism and Hospitality* (pp.255-269). Bingley: Emerald Publishing Limited.https://doi.org/10.1108/978-1-78756-687-320191012.

Panda, G., Upadhyay, A.K. and Khandelwal, K. (2019). Artificial Intelligence: A Strategic Disruption in Public Relations, *Journal of Creative Communications,* 14(3), 196-213. https://doi.org/10.1177/0973258619866585.

Permatasari, N.A., Soelistiyowati, E., Suastami, G.A.P.P. and Johan, R.A. (2021). Digital Public Relations: Trend and Required Skills, Journal *ASPIKOM,* 6(2), 373-386, http://dx.doi.org/10.24329/aspikom.v6i2.836

Ravi, K., and Ravi, V. (2015). A Survey On Opinion Mining and Sentiment Analysis: Tasks, Approaches and Applications. *Knowledge-Based Systems*, *89*, 14-46.

Sabuncuoğlu, Z.(2013). *İşletmelerde Halkla İlişkiler,* Bursa: Aktüel Yayınları.

USC Global Communication Report. (2019). PR: Tech- The Future of Technology in Communication, USC Annenberg Center For Public Relations.

Valle-Cruz, D. and Sandoval-Almazan, R. (2018). Towards an Understanding of Artificial Intelligence in Government, *Proceedings of the 19th Annual International Conference on Digital Government*

Research, Anneke Zuiderwijk and Charles C. Hinnant (Eds.). ACM, New York, NY, USA. Delft, Netherlands: May 30-June 1, 2018, https://doi.org/10.1145/3209281.3209397.

Van der Meer, T.G.L. A. (2016). Automated Content Analysis and Crisis Communication Research, *Public Relations Review,* 42(5), 952-961. https://doi.org/10.1016/j.pubrev.2016.09.001.

Wrzalik, A. and Jereb, B. (2019). Use of Expert Systems in Crisis Management, Sciendo, 1(1), 406-411. https://doi.org/10.2478/czoto-2019-0052.

Yannis, T. and Jungherr, A. (2021). Computational Social Science and the Study of Political Communication, *Political Communication,* 38(1-2), 1-22, https://doi.org/10.1080/10584609.2020.1833121.

Zerfass, A., Hagelstein, J. and Tench, R. (2020). Artificial Intelligence in Communication Management: A Cross-National Study on Adoption and Knowledge, Impact, Challenges and Risks, *Journal of Communication Management,* 24(4), 377-389. https://doi.org/10.1108/JCOM-10-2019-0137.

KAYNAKÇA

Aslan, P. (2020). *Yumuşak Güç Kamu Diplomasisi ve Popüler Kültür*. Ankara: Nobel Bilimsel Eserler.

Budak, Y. (2021). Küreselleşme ve Yoksulluk. Bükey, M.A. (Ed), *Küreselleşme Sürecinde Yoksulluk Meselesi* içinde (s.3). İstanbul: Filiz Kitabevi.

Cull, N.J. (2009). *Public Diplomacy Lessons From The Past*. Los Angeles: Figueroa Press

Çakar Bikiç, N. (2018). Türkiye'de Belgesel Film Festivallerinde Film Seçimlerini Belirleyen Etkenler. *Yeni Düşünceler*, 2018; 9: 70-93.

Erol, V. (2017). Bilinçaltı Direksiyona Geçtiğinde - Gerilim Sinemasında Psikanalitik Alt Metinler: Duel Örneği. *SineFilozofi*, 2 (3), 112-136.

Festival De Cannes, (2022). Awards. https://www.festival-cannes.com/en/festival/palmares/competition (E.T.: 10.07.2022).

Filmloverss, (2019). Rakamlarla 72. Cannes Film Festivali. https://filmloverss.com/rakamlarla-72-cannes-film-festivali/ (E.T.: 10.07.2022).

France24, (2022). Anurag Thakur at Cannes Film Festival: For cinema, "India will be a destination for the World." https://www.france24.com/en/video/20220520-anurag-thakur-joins-france-24-from-cannes-for-cinema-india-will-be-a-destination-for-the-world (E.T.: 10.07.2022).

Gezer, M. ve Deniz, Ö. (2021). Uşak Kanatlı Denizatı Film Festivali'nin Başlangıcından Günümüze Gelişim Serüveni. *Journal of Humanities and Tourism Research 2021*, 11 (3): 614-631.

Kara, T. (2014). Kültür Endüstrisi Kavramı Çerçevesinde Medya Ürünleri: Eleştirel Yaklaşım. *Turkish Online Journal of Design Art and Communication*, 4 (1).

Karadağ, H. (2016). *Uluslararası İlişkilerde Yeni Bir Boyut Kamu Diplomasisi*. Ankara: Nobel.

Köksoy, E. (2019). Kamu Diplomasisi Yönetimi ve Stratejisi. *Kamu Diplomasisinde Yeni Yönelimler*. Editör: Oğuz Göksu. Konya: Literatürk.

Kömürcü, G. (2013). Etkinlik Turizmi Çeşidi Olarak Festivaller: Bozcaada Yerel Tatlar Festivali Örneği. Yayınlanmamış Yüksek Lisans Tezi. Çanakkale: Çanakkale On Sekiz Mart Üniversitesi Sosyal Bilimler Enstitüsü, Turizm İşletmeciliği ABD.

McLuhan, Marshall. (2001). *Gutenberg Galaksisi*. İstanbul: Yapı Kredi.

Nye, J. (2005). *Yumuşak Güç*. R. İnan Aydın (Çev.). İstanbul: Elips Kitap.

Nypost, (2022). Ukrainian filmmakers protest Russian 'genocide' at Cannes premiere. https://nypost.com/2022/05/25/ukrainian-filmmakers-protest-russian-genocide-at-cannes-premiere/?utm_campaign=SocialFlow&utm_source=NYPTwitter&utm_medium=SocialFlow (E.T.: 10.07.2022).

Onaran, O., Büker, S. & Öztürk, S. R. (2019). Ankara Uluslararası Film Festivali: 30 Yıl, 3 Bakış. *sinecine*, 10(1), 137-145.

Ooi, C., & Pedersen, J. S. (2010). City branding and film festivals: Re-evaluating Stakeholder 's Relations. *Place Branding and Public Diplomacy*, 6(4): 316-332.

Öcal, Lalehan Han (2013). Film Festivalleri ve Anlatı. Yayınlamamış Doktora Tezi. Danışman: Serpil Kırel, İstanbul: Marmara Üniversitesi Sosyal Bilimler Enstitüsü Radyo Televizyon Anabilimdalı.

Özdal, B. ve Karaca, R.K. (2015). *Diplomasi Tarihi - I*. Bursa: Dora Yayınları.

Sezgin, F. Sezgin ve Budak, Yunus (2022). İnsani Gelişmişliğin Büyüme Etkisi: Gelişmiş ve Gelişmekte Olan Ülkeler Karşılaştırması. *Istanbul Journal of Economics* 72, 2022/1, s. 81-104.

Szondi, G. (2008). Public diplomacy and nation branding: Conceptual similari ties and diffirences. *Netherlands Institute of International Relations Clingen dael*. October, 1-42.

Szondi, G. (2009). Central and Eastern European Public Diplomacy - A Transitio Nal Perspective on National Reputation Management. Nancy Snow, Philip M. Taylor (Ed.). *Handbook of Public Diplomacy*. New York: Routledge.

Taş, Bilge. (2013). Film Festivalleri: Kentler, İzleyiciler ve Endüstri. *İdealkent*, Sayı 10, Eylül 2013, ss. 72-85.

Türten, B. (2021). Film Festivalleri ve Turizm İlişkisi: Belgesel Film Yönetmenleri Üzerine Bir Çalışma. *Erciyes İletişim Dergisi*, 8 (1), 205-230.

Uğurlu, E. G. & Aşkan, H. (2018). Türkiye'deki Uluslararası Film Festivalleri ve Uluslararası Eskişehir Film Festivali İzleyici Araştırması. *Anadolu Üniversitesi Sosyal Bilimler Dergisi*, 18 (2), 81-98.

Wikipedia, (2022).Cannes Film Festivali. https://tr.wikipedia.org/wiki/Cannes_Film_Festivali (E.T.: 10.07.2022).

Wong, C. H. (2011). *Film Festivals: Culture, People, And Power On The Global Screen*. London: Rutgers University Press.

Yıldırım, Ali ve Şimşek, Hasan. (2016). *Sosyal Bilimlerde Nitel Araştırma Yöntemleri*. İstanbul: Seçkin Yayıncılık.

Zavalsız, Y. S. & Öztürk, Y. E. (2020). Festivallerin Yerel Halk Üzerindeki Sosyo-Kültürel Etkileri: Uluslararası Altın Safran Belgesel Film Festivali Örneği. *Journal of Humanities and Tourism Research*, 10 (2) , 456-474.

KAYNAKÇA

Bowen, R. et al. (2014). Netflix Case Study, http://robertdaigle.com/wp-content/uploads/2014/01/BowenDaigleDionValentine_NetflixCaseStudy.pdf (Erişim tarihi 18.06.2019).

Can, E. N., Koçer, M. ve Toprak, H. H. (2021). Tüketicilerin Netflıx Kullanımları Üzerine Bir Araştırma. Erciyes Akademi, 35(1) 323-344.

Celep, E. ve Topaloğlu, M. (2019). Dijital Pazarlama Kapsamında İçerik Pazarlaması Ve Netflix'ın Glokal Pazarlama Stratejisinin Değerlendirilmesi. Uluslararası Sosyal ve Beşeri bilimler Araştırma Dergisi, 6(32), 233-250.

Elkawy, A. (). Netflix – the new face of the TV industry. (Erişim tarihi 23.05.2019).

Foglio, A., & Stanevicius, V. (2007). Scenario Of Glocal Marketing And Glocal Marketing As An Answer To The Globalization And Localization: Action On Glocal Market And Marketing Strategy. Vadyba/Management, 3(4), 16-17.

Gülmez, E. (2019). Netflix'in Türkiye'ye Özgü Reklam Filmlerinin Küresel Markaların Yerel Reklam Stratejileri Bağlamında Değerlendirilmesi. Erciyes İletişim Dergisi, (Şubat 2019 Özel Sayısı), 157-178.

İlter, B. ve Bayraktaroğlu, G., Kar Amacı Gütmeyen Sosyal İçerikli Uygulamaları: Sosyal Pazarlama, Erciyes Üniversitesi İktisadi ve İdari Bilimler Fakültesi Dergisi, Sayı: 28, 2007, ss. 49-64.

Kayapınar, P. Y. (2017). Uluslararası Pazarlamada Pazarlama Karması Stratejileri. Balkan ve Yakın Doğu Sosyal Bilimler Dergisi, (3), 110-116.

Koç, E., Tüketici Davranışı ve Pazarlama Stratejileri, Seçkin Yayınevi, Ankara, 2012.

Kotler, P., Yoksulluğa Karşı Sosyal Pazarlama, Mediacat Yayıncılık, İstanbul, 2010.

Kotler, P. ve Andreasen, A. R., Strategic Marketing for Non-Profit Organizations, Englewood Cliffs (11th Edition), New York, 2006.

Mishra, S. & Esaimani, V. (2020). A Study on Popularity of Netflix among Youth. International Journal of Social Science And Human Research, 3(3), 7-13.

Nafees, L., Mehdi, M., Gupta, R., Kalia, S., Banerjee, S., & Kapoor, S. (2021). Netflix in India: expanding to success. Emerald Emerging Markets Case Studies.

Netflix Türkiye, (http: //www.netflix.com, Erişim Tarihi : 31.03.2022)

Özer, Ö., Destinasyon Tercihinde Pazarlama Karması Bileşenlerinin Rolü: Dalyan Örneği, İşletme Araştırmaları Dergisi, Cilt: 4, Sayı: 1, 2012, ss. 163-182.

Sánchez-Mompeán, S. (2021). Netflix likes it dubbed: Taking on the challenge of dubbing into English. Language & Communication, 80, 180-190.

Shih, W., Kaufman, S. & Spinola, D. (2009). Netflix, https://canvas.harvard.edu (Erişim tarihi 27.05.2019).

Sümer, S. I. ve Eser, Z., Pazarlama Karması Elemanlarının Evrimi, Gazi Üniversitesi İktisadi ve İdari Bilimler Dergisi, Cilt: 8, Sayı: 1, 2006, ss. 165-186.

Torlak, Ö., Sivil Toplum Örgütlerinde Sosyal Pazarlama Yaklaşımı, Pazarlama Dünyası, Cilt 15, Sayı 1, 2001, ss. 49-53.

Vinerean, S. (2010). The glocal strategy of global brands. Studies in Business and Economics, 5(3), 147-155.

Vitrinel, E., & Ildır, A. (2021). Netflix Turkey Dossier.

Zengin, F. (2021). Yapay Zekâ ve Kişiselleştirilmiş Seyir Kültürü: Netflix Örneği Üzerinden Sanat Eserinin Hiper Kişiselleştirilmesi. TRT Akademi, 6(13), 700-727.

KAYNAKÇA

Abisel, N. (1994). *Türk Sineması Üzerine Yazılar.* Ankara: İmge Kitabevi.

Akbulut, H. (2008). *Kadına Melodram Yakışır: Türk Melodram Sinemasında Kadın İmgeleri.* İstanbul: Bağlam Yayıncılık.

Binici, G. (2021). Popüler Kültür Ürünlerinde Feminist Mizahi Söylem. Giresun Üniversitesi Sosyal Bilimler Enstitüsü İletişim Bilimleri ABD Doktora Tezi.

Biryıldız, E. (1994). Feminist Film Eleştirileri. *Marmara İletişim Dergisi , 8* (8), 63-66.

Elmacı, T. (2011). Yeni Türk Sinemasında Kadının Temsil Sorunu Bağlamında Gitmek Filminde Değişen Kadın İmgesi. *İletişim Kuram ve Araştırma Dergisi* (33), 185-202.

Esen, Ş. K. (2019). *80'ler Türkiye'sinde Sinema.* İstanbul: Su Yayınevi.

Gouma-Peterson, T., & Mathews, P. (2020). Sanat Tarihinin Feminist Eleştirisi. A. Antmen içinde, *Sanat/Cinsiyet Sanat Tarihi ve Feminist Eleştiri* (6. Baskı b., s. 13-119). İstanbul: İletişim.

Künüçen, H. (2001). Türk Sinemasında Kadının Sunumu Üzerine. *Kurgu Dergisi* (18), 51-64.

Mulvey, L. (1975/2020). Görsel Zevk ve Anlatı Sineması. A. Antmen içinde, *Sanat Cinsiyet Sanat Tarihi ve Feminist Eleştiri* (s. 277-298).

Nochlin, L. (1971/2020). "Neden Hiç Büyük Kadın Sanatçı Yok?". A. Antmen (Dü.) içinde, *Sanat Cinsiyet Sanat Tarihi ve Feminist Eleştiri* (A. Antmen, Çev., 6. Baskı b.).

Onaran, O. (1994). Parlak Işıktan Yoksun Alacakaranlığın Filmler: Türk Filmleri ve Demokrasi. O. Onaran, N. Abisel, L. Köker, & E. Köker içinde, *Türk Sinemasında Demokrasi Kavramının Gelişmesi* (s. 15-73). Ankara: Kültür Bakanlığı Yayınları.

Öğüt, H. (2009). Kadın Filmleri ve Feminist Karşı Sinema. *Cogito* (58 Bahar), 202-218.

Öztürk, S. R. (2000). *Sinemada Kadın Olmak.* İstanbul: Alan.

Öztürk, S. R. (2004). *Sinemanın Dişil Yüzü Türkiye'de Kadın Yönetmenler.* İstanbul: OM.

Scott, J. W. (1988/2010). Toplumsal Cinsiyet: Faydalı Bir Tarihsel Analiz Kategorisi. *Kültür ve Siyasette Feminist Yaklaşımlar* (12), 112-138.

Scott, J. W. (1991/2013). Kadınların Tarihi. J. W. Scott içinde, *Feminist Tarihin Peşinde* (s. 105-141). İstanbul: BGST Yayınları.

Smelik, A. (2008). *Feminist Sinema ve Film Teorisi Ve Ayna Çatladı.* (D. Koç, Çev.) İstanbul: Agora Kitaplığı.

Soykan, F. (1990). Türk Sineması'nda Kadın. Dokuz Eylül Üniversitesi Sosyal Bilimler Enstitüsü, Doktora Tezi.

Tanrıöver, H. U. (2017). Women as Film Directors in Turkish Cinema. *European Journal of Women's Studies , 24* (4), 321-335.

Uğur, H. (2006). Yeşilçam'da Bir Yönetmen, Bir Kadın. Kollektif içinde, *Biyografya 6 Türk Sinemasında Yönetmenler* (s. 191-200). İstanbul: Bağlam.

URL-1: http://www.belminsoylemez.com/T/SimdikiZaman.html (E.T.: 20.06.2022).

URL-2: https://www.tsa.org.tr/tr/film/filmgoster/3184/simdiki-zaman (E.T.: 20.06.2022).

URL-3: https://www.tsa.org.tr/tr/film/filmgoster/8209/nefesim-kesilene-kadar (E.T.: 20.06.2022).

URL-4: https://tr.wikipedia.org/wiki/Emine_Emel_Balc%C4%B1 (E.T.: 20.06.2022).

URL-5: http://www.toz-bezi.com/ (E.T.: 20.06.2022).

URL-6: https://www.tsa.org.tr/en/film/filmgoster/8337/toz-bezi (E.T.: 20.06.2022).

URL-7: https://tr.wikipedia.org/wiki/Ahu_%C3%96zt%C3%BCrk (E.T.: 20.06.2022).

KAYNAKÇA

Ariely, D. and G.S. Berns. (2010). Neuromarketing: The Hope and Hype of Neuroimaging in Business. *Nature Science and Society*: 11, 284-292.

Arlı, M. ve H. Nazik. (2001). *Bilimsel Araştırmaya Giriş*. Ankara: Gazi Kitabevi.

Astolfi, L, G. Vecchiato, F.D.V. Fallani, S. Salinari, F. Cincotti, F. Aloise, D. Mattia, M.G. Marciani, L. Bianchi, R. Soranzo and F. Babiloni. (2009). The Track of Brain Activity During The Observation TV Commercials With The High Resolution EEG Technology. *Computational Intelligence and Neuroscienc.*1-7.

Başar, E. (2014). Yeni Bir Beyin Fonksiyon Haritası: CLAIR - EEG Beyin Osilasyonları Bulgularına Dayanan Yeni Bir Fonksiyon Haritası. *Beyinde Bağlantısallık ve Nöral Ağlar*. İstanbul: İstanbul Tıp Fakültesi Dergisi, 14.

Bercea, D.M. (2012). Anatomy of Methodologies for Measuring Consumer Behavior in Neuromarketing Research. http://goo.gl/2dakLl

(E.T.:10.03.2014).

Demirel, N. ve Gürler, S. (2010). Klinik Çalışmalarda Örneklem Genişliğinin Belirlenmesine Pratik Yaklaşımlar. *Kafkas Üniversitesi Vet. Fak. Dergisi*. 15(2), 205-211.

Erbey, M. (2012). Farklı Emosyonel Değerlik ve Uyarma Düzeyine Sahip Dinamik Görsel Uyaranların Süregiden EEG Ritmlerinde Oluşturduğu Etkiler. *Yüksek Lisans Tezi*. İstanbul Üniversitesi.

Eren, F. (2014). Olaya İlişkin Potansiyellerin Saklanmış Bilginin Tespitinde Kullanımı: Kelime, Nesne ve Yüz Tanımanın Karşılaştırılması. *Tıp Fakültesi Uzmanlık Tezi*. Ankara: Hacettepe Üniversitesi.

Ergenoğlu, T, A.,Uslu, M. Ergen, B. Reşitoğlu, H. Beydağı ve T. Demiralp (2006). Olaya İlişkin Potansiyellerin N2 Dalgası, Uyaranların Yeniliğini Yansıtmaktadır. *Erciyes Tıp Dergisi*. 28 (2). 49-56.

Filipe, P. (2010). Use of EEG as Neuroscientific Approach to Advertasing Research. *Universidade de Lisboa*. https://goo.gl/RI3ySX (E.T.:25.03.2016).

Finger, S. (1994). *Origins of Neuroscience, A history of Explorations into Brain Function*. New York: Oxford University Press.

Karagöz, M. (2005). Depresyon Hastalarında Elektrofizyolojik Parametreler: Majör Depresyon Hastalarında Uyarılmış Potansiyel (AERPs-P300). *Uzmanlık Tezi.* Bakırköy Ruh Sağlığı ve Sinir Hastalıkları Eğitim ve Araştırma Hastanesi. http://goo.gl/oVsbjR (E.T.:27.02. 2016).

Keskin, Y.H. (2003). Time Frequency Analysis of Event Related Brain Potentials Elicited With Four Different Cognitive Paradigms. Biomedical Science. *Yüksek Lisans Tezi*. İstanbul: Boğaziçi Üniversitesi.

Lindstrom, M. (2013). *Buy-ology*. Ü. Şensoy (çev.), İstanbul: Optimist Yayınları.

Luck, S.J. (2005). An Introduction to the Event-Related Potential Technique and Their Neural Origins. https://goo.gl/zHriQS (E.T.: 25.02. 2016).

Moran, T.P., A.A. Jendrusina and J.S. Moser. (2013). *The Psychometric Properties of The Late Positive Potentials During Emotion Processing and Regulation*. United States: Michigan State University and University of Illinois at Chicago.

Morin, C. (2011). Consumer Culture in Global Perspective. *Neuromarketing: The New Science of Consumer Behavior*. 48,131-135.

Oğuz, Y. (1997). Psikiyatri Özelinde Klinik Araştırmalarda İnsan Denekler ve Etik Sorunlar. *3P Dergisi*. 5(1),53-58.

Pastor, M.C., M.M. Brandley, A. Löw, F.Versace, J. Molto amd P.J. Lang. (2008). Affective Picture Perception: Emotion, Context and The Late Positive Potential. *Brain Res.* 16 (1189), 145-151.

Schupp, T.H., B.N. Cuthbert, M.M. Brandler, J.T. Cacioppo, T. Ito and P.J. Lang. (2000). Affective Picture Processing: The Late Positive Potential is Modulated by Motivationa Relevance. *Cambridge University Press*. 37, 257-261.

Sur, S. ve V.K. Sinha. (2009). Event-Related Potential: An Overview. *Ind Psychiatry J*. 18(1). 70-73. http://goo.gl/7N4BVr (E.T.: 27.02. 2016).

Taş, C. (2014). Pazarlamanın Nörobilim ile Tanışması. *Nöropazarlama: Tüketici Nasıl Karar Alır*. Pi Dergisi, 36-38.

Vecchiato,G., Astolfi,L., Fallani, F.D.V., Toppi,J., Aloise,F. Bez,F., Wei, D., Kong,W., Dai, J., Cincotti,F., Mattia, D. ve Babiloni F. (2009). The track of brain activity during the observationof TV commercials with the high Resolution EEG technology. *Computational Intelligence and Neuroscience*,1-7.

Vecchiato, G, L. Astolfi, F.D.V Fallani, J. Toppi, F. Aloise, F. Bez, D. Wei, W. Kong, J. Dai, F. Cincotti, D. Mattia ve Babiloni F. (2011). On The Use of EEG or MEG Brain Imaging Tools in Neuromarketing Research. *Computational Intelligence and Neuroscience*.1-12.

Woodman, G.F. (2010). A Brief Introduction to the Use of Event-Related Potentials (ERPs) in Studies of Perception and Attention. *Vanderbilt University*. 7.8: http://goo.gl/GxYGkR (E.T.:10.02.2014).

Yücel, A. ve F. Çubuk. (2013). Nöropazarlama ve Bilinçaltı Reklamcılık Yaklaşımlarının Karşılaştırılması. *Niğde Üniversitesi İİBF Dergisi*. 6.2,172-183.

Editör:
Doç. Dr. Ahmet Selçuk Akdemir

Eğitim Bilimleri

Alanında Uluslararası Araştırmalar XIII

EĞİTİM
yayınevi

EĞİTİM BİLİMLERİ ALANINDA ULUSLARARASI ARAŞTIRMALAR XIII

Editör: Doç. Dr. Ahmet Selçuk Akdemir

Genel Yayın Yönetmeni: Yusuf Ziya Aydoğan (yza@egitimyayinevi.com)
Genel Yayın Koordinatörü: Yusuf Yavuz (yusufyavuz@egitimyayinevi.com)
Sayfa Tasarımı: Eğitim Yayınevi Grafik Birimi
Kapak Tasarımı: Eğitim Yayınevi Grafik Birimi

T.C. Kültür ve Turizm Bakanlığı
Yayıncı Sertifika No: 47830

ISBN: 978-625-8341-56-0
1. Baskı, Temmuz 2022

Baskı Cilt
Bulut Dijital Matbaa Sanayi Ticaret Limited Şirketi
Musalla Bağları Mah. İnciköy Sok. 1/A Selçuklu / KONYA
Matbaa Sertifika No: 48120

Kütüphane Kimlik Kartı

EĞİTİM BİLİMLERİ ALANINDA ULUSLARARASI ARAŞTIRMALAR XIII

Editör: Doç. Dr. Ahmet Selçuk Akdemir
238 s., 165x240 mm
Kaynakça var, dizin yok.
ISBN: 978-625-8341-56-0

Copyright © Bu kitabın Türkiye'deki her türlü yayın hakkı Eğitim Yayınevi'ne aittir. Bütün hakları saklıdır. Kitabın tamamı veya bir kısmı 5846 sayılı yasanın hükümlerine göre kitabı yayımlayan firmanın ve yazarlarının önceden izni olmadan elektronik/mekanik yolla, fotokopi yoluyla ya da herhangi bir kayıt sistemi ile çoğaltılamaz, yayımlanamaz.

EĞİTİM
yayınevi
Yayınevi Türkiye Ofis: İstanbul: Eğitim Yayınevi Tic. Ltd. Şti., Atakent mah. Yasemen sok. No: 4/B, Ümraniye, İstanbul, Türkiye

Konya: Eğitim Yayınevi Tic. Ltd. Şti., Fevzi Çakmak Mah. 10721 Sok. B Blok, No: 16/B, Safakent, Karatay, Konya, Türkiye
+90 332 351 92 85, +90 533 151 50 42, 0 332 502 50 42
bilgi@egitimyayinevi.com

Yayınevi Amerika Ofis: New York: Egitim Publishing Group, Inc.
P.O. Box 768/Armonk, New York, 10504-0768, United States of America
americaoffice@egitimyayinevi.com

Lojistik ve Sevkiyat Merkezi: Kitapmatik Lojistik ve Sevkiyat Merkezi, Fevzi Çakmak Mah. 10721 Sok. B Blok, No: 16/B, Safakent, Karatay, Konya, Türkiye
sevkiyat@egitimyayinevi.com

Kitabevi Şubesi: Eğitim Kitabevi, Şükran mah. Rampalı 121, Meram, Konya, Türkiye
+90 332 499 90 00
bilgi@egitimkitabevi.com

İnternet Satış: www.kitapmatik.com.tr
+90 537 512 43 00
bilgi@kitapmatik.com.tr

kitapmatik
İlk okuyan siz olun
İnternetteki kitapçınız

KAYNAKÇA

Aşılıoğlu, B. (2008). Bilişsel Öğrenmeler İçin Eleştirel Okumanın Önemi ve Onu Geliştirme Yolları, *D.Ü.Ziya Gökalp Eğitim Fakültesi Dergisi, (*10), ss.1-11.

Bayraktar, İ, Bayraktar, O. ve Durukan, E. (2017). Dil Felsefesi ve Türkçe Öğretimi, *Uluslararası Türkçe Edebiyat Kültür Eğitim Dergisi,* 6(4), ss.2639-2668.

Büyüköztürk, Ş., Kılıç Çakmak, Akgün, Ö. E., Karadeniz, Ş. ve Demirel, F. (2014). Bilimsel araştırma yöntemleri. Ankara: Pegem Yayıncılık.

Çiltaş, A. (2011). Eğitimde Öz Düzenleme Öğretiminin Önemi Üzerine Bir Çalışma, *Mehmet Akif Ersoy Üniversitesi Sosyal Bilimler Enstitüsü Dergisi*, 3 (5), ss. 1-11.

Demir, M. K. (2006). İlköğretim Dördüncü ve Beşinci Sınıf Öğrencilerinin Sosyal Bilgiler Derslerinde Eleştirel Düşünme Düzeylerinin Çeşitli Değişkenler Açısından İncelenmesi, Gazi Eğitim Fakültesi Dergisi, 26(3), ss. 155-169.

Dilidüzgün, S. ve D.A. Gönül (2017). Türkçe eğitimi güncel araştırmaları, Hakan Ülper (Ed.) *Türkçe Ders Kitaplarındaki Yazınsal Metinleri Okuma-Anlama Etkinliklerinin Eleştirel Okuma Ölçütlerini Karşılama Yeterliliği*.(s. 31-53) Ankara: Pegem Akademi.

Facione, P. A. (1990). Critical Thinking: A Statement Of Expert Consensus For Purposes Of Educational Assessment and İnstruction - Executive Summary - The Delphi Report. Millbrae*, CA: The California Academic Pres.*

Güzel, A ve Barın, E (2020). *Yabancı dil olarak Türkçe öğretimi,* Ankara, Akçağ Yayınları.

Halitoğlu, V (2021). Dünyada Türkçe Öğretimi, Aktaş, E ve Halitoğlu, V. (Ed.), *Türkçe Öğretiminin Dünü Bugünü,(*ss.1-9), Ankara, Nobel Yayın.

İşcan,A. (2011). Türkçenin Yabancı Dil Olarak Önemi, *Uluslararası Avrasya Sosyal Bilimler Dergisi,* 2(4) ss. 29-36.

Kapanadze, D. Ü. (2019). 2018 Türkçe Öğretim Programındaki Kazanımların Üst Düzey Düşünme Becerileri Bağlamında İncelenmesi, *Milli Eğitim*, 48(223), ss.83-111.

Karabacak, H. (2011). *İlköğretim öğrencilerinin eleştirel düşünme becerileri ve beşinci sınıf öğrencilerinin eleştirel düşünme düzeyi (Erzurum ili örneği),* Yüksek Lisans Tezi, Atatürk Üniversitesi Eğitim Bilimleri Enstitüsü, İlköğretim Ana Bilim Dalı Sınıf Öğretmenliği Bilim Dalı, Erzurum.

Karadağ, Ö. ve Baş, B. (2019). Türkçe ve Türk Kültürü Dersine Dair İhtiyaç Analizi , *Sakarya University Journal of Education* , 9 (3) , ss.434-454.

Karadüz, A. (2010). Dil becerileri ve eleştirel düşünme. *Turkish Studies International Periodical For the Languages, Literature and History of Turkish or Turkic.* 5(3), ss. 1566-1593.

Miles, M. B. ve Huberman, A. M. (1994). Qualitative data analysis: an expanded sourcebook. California: Sage Publications.

Milli Eğitim Bakanlığı (2018). Türkçe ve Türk kültürü dersi öğretim programı (1,2,3,4,5,6,7 ve 8. Seviyeler). Ankara: MEB Yayıncılık.

Şen, Ü. (2020).Türkçe öğretim programları. Nezir Temur ve Murat Şengül (Ed.) *Türkçe ve Türk Kültürü Dersi Öğretim Programı*. (s.177-202) Ankara, Pegem Akademi.

Ünver, C. (2012). Almanya›ya Türk İşgücü Göçü: Geçmişten Geleceğe Sorunlar, İmkanlar ve Fırsatlar . *Journal of Social Policy Conferences* , 0 (45) , ss.177-226.

Yıldırım, A., ve Şimşek, H. (2011). Sosyal bilimlerde nitel araştırma yöntemleri (8. Baskı). Ankara: Seçkin Yayıncılık.

KAYNAKÇA:

Açık, İ. (2020). İlkokul 4. sınıf sosyal bilgiler dersinde kültürel mirasa duyarlılık ve vatanseverlik değerlerinin biyografilerle öğretimi (Yayınlanmamış Yüksek Lisans Tezi). Zonguldak: Zonguldak Bülent Ecevit Üniversitesi Sosyal Bilimler Enstitüsü Sınıf Öğretmenliği Ana Bilim Dalı

Altunsoy, Y., Başcı Namlı, Z. (2021). Duygu ve Düşüncelere Saygı Değerinin Etkinlik Temelli Öğretiminin Saygı Eğilimine Etkisi. *Değerler Eğitimi Dergisi*, 19 (42), 305-335.

Aral, V. (2011). Hukuk Felsefesinde Değer Rolativizmine Karşı Değer Objektivizmi. *Journal of Istanbul University Law Faculty.* 40 (1-4), 521-552.

Aran, Ö. C., Demirel, Ö. (2013). Dördüncü ve Beşinci Sınıf Öğretmenlerinin Sosyal Bilgiler Dersinde Değerler Eğitimi Uygulamalarına İlişkin Görüşleri. *Elektronik Sosyal Bilimler Dergisi.* 12 (46), 151-168.

Aydın, M. Z., Gürler, Ş. A. (2013*). Okulda Değerler Eğitimi, Yöntemler Etkinlikler Kaynaklar* (2. Baskı). Ankara: Nobel Akademik.

Aykaç, N. (2009). Öğretme ve Öğrenme Sürecinde Aktif Öğretim Yöntemleri (2. Baskı). Ankara: Naturel.

Baron-Cohen, S. (2016). *Kötülüğün Anatomisi, Empati ve Zalimliğin Kökenleri Üzerine.* Çev: Tuna Tezgel. İstanbul: Say Yayınları

Batmaca M. K. (2016). Sınıf Öğretmenlerinin 4. Sınıf Sosyal Bilgiler Dersinde Yer Alan Değerlerin Öğretimine İlişkin Görüşleri (Yayınlanmamış Yüksek Lisans Tezi). Kars: Kafkas Üniversitesi Sosyal Bilimler Enstitüsü İlköğretim Ana Bilim Dalı Sosyal Bilgiler Eğitimi Bilim Dalı

Bilici, Ş. (2018). Türkiye'de Sosyal Bilgiler İle Almanya'da Değerler Ve Normlar Derslerinde Değer Eğitiminin Çoklu Durum Çalışmasıyla Karşılaştırılması (Yayınlanmamış doktora tezi). İstanbul: İstanbul Üniversitesi Eğitim Bilimleri Enstitüsü Türkçe ve Sosyal Bilimler Eğitimi Ana Bilim Dalı

Bircan, H. H. (2015). Fârâbî'nin Ahlâk Felsefesinde Değerlerin Kaynağı Sorunu. *Değerler Eğitimi Dergisi*. Cilt 13, No. 29, 393-414.

Biter, M. (2019). Sosyal Bilgiler Dersinde Eğitsel Oyunlarla Değerler Eğitimi: Bir Eylem Araştırması (Yayınlanmamış Yüksek Lisans Tezi). Sakarya: Sakarya Üniversitesi Eğitim Bilimleri Enstitüsü Türkçe ve Sosyal Bilimler Eğitimi Ana Bilim Dalı Sosyal Bilgiler Eğitimi Bilim Dalı

Çam, İ. D., Yılar, M. B., Ünal, O. (2020). Son Dönem Osmanlı ve Güncel Ders Kitaplarında Tasarruf Değeri. *Ondokuz Mayıs University Journal of Education Faculty*. Cilt: 39 Sayı: 3 100. Yıl Eğitim Sempozyumu Özel Sayı, 350-374.

Çelik, Ö. (2016). Disiplinler Arası Yaklaşımla Değer Öğretiminde Yaratıcı Drama Yönteminin Kullanılması (Yayınlanmamış Doktora Tezi). Gazi Üniversitesi Eğitim Bilimleri Enstitüsü İlköğretim Ana Bilim Dalı Sınıf Öğretmenliği Bilim Dalı.

Damasio, A. (2022). Şeylerin Tuhaf Düzeni, Yaşam, Hisler ve Kültürlerin Doğuşu. Çev: Fatma İrem Uludağ, Emre Kumral. Ankara: ODTÜ Yayıncılık.

Dunbar, R. (2011). Şu Hayatta Kaç Arkadaş Lazım? Dunbar Sayısı ve Diğer Evrimsel Acayiplikler. 2. Baskı. Çev: Duygu Akın. İstanbul: NTV Yayınları.

Elbir, B., Bağcı, C. (2013). Değerler Eğitimi Üzerine Yapılmış Lisansüstü Düzeyindeki Çalışmaların Değerlendirilmesi. *Turkish Studies- International Periodical For The Languages, Literature and History of Turkish or Turkic*. Volume 8/1, 1321-1333.

Güçlü, H. (2019). Sosyal bilgiler ders kitaplarının değerler eğitimi açısından değerlendirilmesi. (Yayınlanmamış Yüksek Lisans Tezi). Rize: Recep Tayyip Erdoğan Üniversitesi Sosyal Bilimler Enstitüsü Türkçe ve Sosyal Bilimler Eğitimi Ana Bilim Dalı.

Gürses, İ., Kılavuz, M. A. (2016). Kuşakların Ahlâkî Değerleri Birlikte Öğrenmesi: Kohlberg'in Ahlâkî Gelişim Kuramı Açısından Bir Değerlendirme. *Uludağ Üniversitesi İlahiyat Fakültesi Dergisi*. 25/1: 97-117.

Kan, Ç. (2010). Sosyal Bilgiler Dersi ve Değerler Eğitimi. *Milli Eğitim Dergisi*. 40 (187), 138-145.

Kuzucu, C. (2018). İlkokul 4. Sınıf İnsan Hakları, Yurttaşlık Ve Demokrasi İle Sosyal Bilgiler Ders Kitaplarının Temel İnsani Değerler Açısından Karşılaştırılması (Yayınlanmamış Yüksek Lisans Tezi). Niğde: Niğde Ömer Halisdemir Üniversitesi Eğitim Bilimleri Enstitüsü Temel Eğitim Ana Bilim Dalı Sınıf Öğretmenliği Bilim Dalı

MEB (2017). Müfredatta Yenileme ve Değişiklik Çalışmalarımız Üzerine. Ankara: Talim Terbiye Kurulu Başkanlığı.

MEB (2018). Sosyal Bilgiler Dersi Öğretim Programı. 201812103847686 - Sosyal Bilgiler Öğretim Programı .Pdf (meb.gov.tr) erişim: 17.05.2022

Özbek Gül, M. N. (2022). Yerel Tarih Ve Kültür Unsurlarının Sosyal Bilgiler Dersi Değerler Eğitimi Açısından İncelenmesi (Yayınlanmamış Yüksek Lisans Tezi). İstanbul: Yıldız Teknik Üniversitesi Sosyal Bilimler Enstitüsü Sosyal Bilimler ve Türkçe Eğitimi Ana Bilim Dalı Sosyal Bilgiler Öğretmenliği Bilim Dalı.

Özlem, D. (2020). *Etik, Ahlak Felsefesi*. 5. Baskı. İstanbul: Notos Kitap.

Panksepp, J., Biven, L. (2021). *Zihnin Arkeolojisi*. Çev: Çiğdem Çalkılıç Taylor. İstanbul: Alfa

Papagianni, D., Morse, M. A. (2017). *Neandertal, Modern Bilim Onların Hikayesini Yeniden Yazdı*. Çev: Urkun Kelso. İstanbul: Trend.

Pinker, S. (2016). *Boş Sayfa*, İ*nsan Doğasının Modern İnkârı*. 3. Baskı. çev: Mehmet Doğan. İstanbul: Boğaziçi Üniversitesi Yayınları.

Platon (2016). *Devlet*. Çev: Hasan Ali Yücel. İstanbul: İş Bankası Yayınları.

Sağlam, E., Genç, S. Z. (2015). İlkokul 4. Sınıf Sosyal Bilgiler Programında Belirlenen Değerlerin Kazanım Düzeyleri. *Uluslararası Türkçe Edebiyat Kültür Eğitim (TEKE) Dergisi.* 4 (4), 1708-1728.

Sağlam, H. İ., Özdemir, D. (2016). Öğretmenlerin Görüşleri Işığında Aile Birliğini Korumada Değerlerin Rolüne Fenemolojik Bir Bakış. *Sakarya University Journal of Education*, 7(1), 78-90.

Sezer, A., Çoban, O. (2016). Ortaokul Öğrencilerinin Sorumluluk Değeri Algıları. *Uşak Üniversitesi Eğitim Araştırmaları Dergisi.* 2 (1), 22-39.

Sözcü, U., Kıldan, A. O., Aydınözü, D., İbret, B. Ü. (2016). Bilimsellik Değerine İlişkin Zihinsel Modellerin Değişiminin Çeşitli Değişkenler Açısından İncelenmesi. *Cumhuriyet Uluslararası Eğitim Dergisi*. 5 (2), 9-22.

Sözcü, U., Aydınözü, D. (2018). 7. Sınıf Öğrencilerinin Bilimsellik Değerine İlişkin Zihinsel Modellerindeki Değişim. *Kastamonu Eğitim Dergisi*, 26 (2), 589-597.

TDK (2022). sözlük.gov.tr. (E.T.: 15.05.2022).

Tekin, S. (2019). İlkokul 4. Sınıflarda Etkinlik Temelli Değer Eğitimi Yoluyla Sorumluluk Değerinin Kazandırılması (Yayınlanmamış Yüksek Lisans Tezi). Erzincan: Erzincan Binali Yıldırım Üniversitesi Sosyal Bilimler Enstitüsü İlköğretim Ana Bilim Dalı Sınıf Öğretmenliği Bilim Dalı.

Timuçin, A. (2000). *Estetik*. 4. Baskı. İstanbul: Bulut Yayınları.

Tomasello, M. (2018). *İnsan Ahlakının Doğal Tarihi*. çev: Aylin Onocak. İstanbul: Koç Üniversitesi Yayınları.

Topal, Y. (2019). Değerler Eğitimi ve On Kök Değer. *Mavi Atlas*, 7(1)2019: 245-254.

Trawick-Smith J. (2014). *Erken Çocukluk Döneminde Gelişim (Çok Kültürlü Bir Bakış Açısı)* çev ed: Berrin Akman, Ankara: Nobel Akademik Yayıncılık

Tuncel, G. (2018). Sosyal Bilgiler Dersinde "Doğal Çevreye Duyarlılık" Değerinin Geliştirilmesinde Alternatif Çevreci Uygulamalar. *lnternational Journal of Geography and Geography Education.* (38), 91-103 .

Ulu Kalın, Ö., Koçoğlu, E. (2017). Sosyal Bilgiler Öğretmen Adaylarının Bağımsızlık Değerine Karşı Metaforik Algıları. *Ahi Evran Ünv. Kırşehir Eğitim Fakültesi Dergisi (KEFAD)*. Cilt 18, Sayı 2, 419-434.

Winston, R. (2021). İnsan İçgüdüsü, İlkel Dürtülerimiz Modern Yaşamlarımızı Nasıl Biçimlendiriyor? 4. Baskı. Çev: Sinan Köseoğlu. İstanbul: Say Yayınları.

Wynn, K. (2021). Değer Çatışmasının Kökenleri: Bebekler Aynı Fikirde Olmamayı Kabul Etmez. çev. Osman Zahid Çifçi. *Mütefekkir* 8/16 (2021), 275-281.

Yazıcı, M. (2014). Değerler ve Toplumsal Yapıda Sosyal Değerlerin Yeri. *Fırat Üniversitesi Sosyal Bilimler Dergisi.* Cilt: 24, Sayı: 1, Sayfa: 209-223

Yıldırım, S., Becerikli, S., Demirel, M. (2017). Farklı Bakış Açılarına Göre Sosyal Bilgiler Dersinde Değerler Eğitimi. *İlköğretim Online*. 16. 1575-1588. 10.17051/ilkonline.2017.342975.

KAYNAKÇA

Akman, Ş. (2019). *Matematik öğretmen adaylarının matematiğin doğasına ilişkin felsefi görüşlerinin incelenmesi* [Yüksek Lisans Tezi]. Zonguldak Bülent Ecevit Üniversitesi.

Aksu, M., Demir, C., ve Sümer, Z. (1998). Matematik öğretmenlerinin ve öğrencilerinin matematik hakkında inançları. *III. National Science Education Symposium (III. Ulusal Fen Bilimleri Eğitim Sempozyumu), Karadeniz Technical University, Trabzon, Turkey*.

Baki, A. (2014). *Kuramdan uygulamaya matematik eğitimi: Matematik felsefesi, matematik tarihi, özel öğretim yöntemleri, ölçme ve değerlendirme*. Harf Yayınları.

Barrow, J. D. (2001). *Gökteki Pi* (İ. Güpgüpoğlu & İ. Karman, Eds.). Beyaz Yayınları.

Baykul, Y. (2021). *İlkokulda matematik öğretimi* (15. baskı). Pegem Akademi.

Buijsman, S. (2020). *Pluses and miluses: How math solves our problems* (2.). Penguin Books.

Çağıran Gülten, D., İlgar, L., & Gülten, İ. (2009). Lise 1. sınıf öğrencilerinin matematik konularının günlük yaşamda kullanımı konusundaki fikirleri üzerine bir araştırma. *Hasan Ali Yücel Eğitim Fakültesi Dergisi*, *11*(1), 51–62.

Çağırgan, D., ve Arslan, Ç. (2018). Öğretmen adaylarının matematiğin kullanıldığı alanlar ve günlük yaşam ilişkisine ilişkin görüşleri. *1. Uluslararası Eğitim ve Sosyal Bilimlerde Yeni Ufuklar Kongresi*, 527–537. https://doi.org/10.21733/ibad.475917

Çetin Yeşilyurt, A. (2021). Matematik felsefesi ve matematiksel düşünmeye yönelik uzman görüşleri. *Ondokuz Mayis University Journal of Education Faculty*, *40*(1), 459–470.

Choudhary, R. (2021). *Top 10 importance of mathematics in everyday life*. https://statanalytica.com/blog/importance-of-mathematics, (E.T.: 16.05.2022).

Chukwuemeka, E. S. (2022). *Importance of math in everyday life: 10 benefits and uses*. https://bscholarly.com/importance-of-math-in-everyday-life, (E.T.: 11.05.2022).

Cornu, B., & Tall, D. (1991). Advanced mathematical thinking. *D. Tall, Limits. Dortrecht: Kluwer Academic Publishers*.

Decaria, A. J. (2016). *Will you get wetter if you run rather than walk in the rain?* https://snowball.millersville.edu/~adecaria/DERIVATIONS/Rain.pdf, (E.T.: 14.04.2022).

Edugain. (2011). *The magic of pi*. https://us.edugain.com/articles/5/The-Magic-of-Pi-, (E.T.: 14.05.2022).

Edwards, S. A., Maloy, R. W., ve Anderson, G. (2009). Reading coaching for math word problems. *Literacy Coaching Clearinghouse*.

Ernest, P. (1998). *Social constructivism as a philosophy of mathematics.* . State University of New York Press.

Fisher, L. (2022). Do you get wetter if you run or walk in the rain? *BBC Focus Magazine*. https://www.sciencefocus.com/planet-earth/do-you-get-wetter-if-you-run-or-walk-in-the-rain, (E.T.: 13.03.2022).

Galton, D. (2009). The magic of Pi (π). *QJM*, *102*(6), 439–440. https://doi.org/10.1093/qjmed/hcp008

Göker, L. (1997). *Matematik tarihi ve Türk-İslam matematikçilerinin yeri*. Millî Eğitim Bakanlığı.

Gowers, T. (2000). *The importance of mathematics*. Springer-Verlag.

Grossman, D. (2022). The history of pi: How the number took over the world. *Popular Mechanics*. https://www.popularmechanics.com/science/math/g26630324/what-is-pi, (E.T.: 04.04.2022).

Hacısalihoğlu, H. H., Mirasyedioğlu, Ş., ve Akpınar, A. (2004). Matematik öğretimi. In *Matematik Öğretimi*. Asil Yayın Dağıtım.

Kana, S. (2021). The magical number π. *BWEducation*. http://bweducation.businessworld.in/article/The-magical-number-/22-07-2021-397439, (E.T.: 10.02.2022).

Kıvanç, F. E. (2005). Fibonacci sayı dizisi ve altın oran. *PiVOLKA*, *4*(16), 14–16.

Knott, R. (2021). *Dr Ron Knott's web pages on mathematics*. https://r-knott.surrey.ac.uk/contactron.html, (E.T.: 14.06.2022).

Kurant, R., & Robbins, A. (1967). Matematik nedir. *Prosveşeniye, Moskova*.

Kuryel, B. (2007). *(2007) Matematiğin felsefesi 1. matematik ve felsefenin aydınlık dünyası*. http://eulergauss.blogcu.com/matematigin-felsefesi-i/2682603, (E.T.: 10.04.2022).

Markowsky, G. (1992). Misconceptions about the Golden Ratio. *The College Mathematics Journal*, *23*(1), 2–9.

Matthews, R. (2022). Is it better to walk or run in the rain? *BBC Focus Magazine*.

Mosvold, R. (2005). *Mathematics in every day life a study of belief sandactions* [Unpublished doktoral dissertion].

Nasibov, F., ve Kaçar, A. (2005). Matematik ve matematik eğitimi hakkında. *Kastamonu Eğitim Dergisi*, *13*(2), 339–346.

Olkun, S., ve Ucar, Z. T. (2007). *İlköğretimde etkinlik temelli matematik öğretimi*. Maya Yayınevi.

Schuster, B. (2022). *The importance of math in our lives*. https://slicernewsroom.com/3544/academics/the-importance-of-math-in-our-lives, (E.T.: 17.02.2022).

Sertöz, S. (2002). *Matematiğin aydınlık dünyası [The bright world of mathematics]*. Tübitak.

TDK. (2022). *Güncel Türkçe Sözlük*. https://sozluk.gov.tr, (E.T.: 14.04.2022).

Turan, B. N., ve Asal, R. (2020). Sınıf öğretmenliği bölümü öğrencilerinin matematik öğretimine yönelik kaygı düzeylerinin farklı değişkenlere göre incelenmesi. *Erciyes Journal of Education*, *4*(1), 20–33. https://doi.org/10.32433/eje.629442

Ülger, A. (2003). Matematiğin kısa bir tarihi-I Mısır ve Mezopotamya matematiği. *Matematik Dünyası*, 42–45.

Umay, A. (2002). Öteki matematik. *Hacettepe Üniversitesi Eğitim Fakültesi Dergisi*, *23*, 275–281.

Vidyalaya, K. (2015). *The importance of maths in everyday life*. https://timesofindia.indiatimes.com/city/guwahati/the-importance-of-maths-in-everyday-life/articleshow/48323205.cms, (E.T.: 14.04.2022).

Whitin, P., ve Whitin, D. J. (2000). *Math is language too: Talking and writing in the mathematics classroom.* ERIC.

Yemenli, E. (2013). *Üniversite öğrencilerinin matematiğin temellerine ilişkin felsefi görüşleri* [Yüksek Lisans Tezi]. Eskişehir Osman Gazi Üniversitesi.

Yeşilyurt, C. (2020). Sosyal bilimlerde matematik: Amacı, yöntemi ve içeriği. *Atatürk Üniversitesi Sosyal Bilimler Enstitüsü Dergisi*, *24*(1), 385–395.

KAYNAKÇA

Aydoğan. İ. ve Kaşkaya. A. (2010). İlköğretim Okulu Yöneticilerinin İletişim Becerilerinin Yönetici ve Öğretmen Görüşlerine Göre Değerlendirilmesi. *GaziEğitim Fakültesi Dergisi. 30*(1). 1-16.

Baltacı. Ö. (2008). İletisim ve iletisim Becerileri 21.03.2020 tarihindehttp://www.pdrciyiz.biz/iletisim-iletisim-becerileri-t4976.html sayfasından erişilmiştir.

Büte, M. ve Balcı A. (2010). Bağımsız Anaokulu Yöneticilerinin Bakış Açısından Okul Yönetimi Süreçlerinin İşleyişi ve Sorunlar. *Kuram ve Uygulamada Eğitim Yönetimi Dergisi*. 64: 485-511.

Büyüköztürk. Ş. (2009). *Sosyal Bilimler İçin Veri Analizi El Kitabı*. Ankara: Pegem Akademi.

Çelik Uyanıktürk. B. B. (2009). *İlköğretim Okullarında Performans Değerlendirme Sisteminin Uygulanabilirliği: Öğretmen ve Yönetici Görüşleri.* Yayınlanmamış yüksek lisans tezi. Çanakkale Onsekiz Mart Üniversitesi. Sosyal Bilimler Enstitüsü. Çanakkale.

Demir. K. (2003). *Örgütlerde İletişim Yönetimi Yönetimde Çağdaş Yaklaşımlar.* Ankara: Anı Yayıncılık.

Erden. M. ve Akman. Y. (2001). *Gelişim ve Öğrenme*. Ankara: Arkadaş Yayınları.

Erdoğan. İ. (2000). *Okul Yönetimi ve Öğretim Liderliği*. İstanbul: Sistem Yayıncılık.

Eren. E. (1993). *Yönetim Psikolojisi*. İstanbul: Beta Yayımcılık.

Gürses. Y. (2006). *Eğitim Örgütlerinde Yöneticilerin Etkili İletişim Kurma Becerilerinin Belirlenmesine Yönelik Bir Araştırma (Kütahya Merkez İlçe Örneği).* Yayınlanmamış Yüksek Lisans Tezi. Dumlupınar Üniversitesi. Sosyal Bilimler Enstitüsü. Kütahya.

Hacıoğlu. M. (2007). *Okul Öncesi Yöneticilerinin Sergiledikleri İletişim Becerilerinin Algıları ile Öğretmenlerinin Empati Düzeyleri Arasındaki İlişki*. Yayınlanmamış yüksek lisans tezi. Yeditepe Üniversitesi. Sosyal Bilimler Enstitüsü. İstanbul.

Kağıtçıbaşı. Ç. (1988). *İnsan ve İnsanlar: Sosyal Psikolojiye Giriş*

Karasar, N. (2012). Bilimsel araştırma yöntemi, Ankara, Nobel Yayın Dağıtım.

Lal. İ. (2012). *İlköğretim Okulu Müdürlerinin İletişim Becerileri ile Okul Kültürü Arasındaki İlişkiler.* Yayımlanmamış yüksek lisans tezi. Ahi Evran Üniversitesi. Sosyal Bilimler Enstitüsü. Kırşehir.

Maçin. E. (2010). *Yönetici İletişim Becerilerinin Çalışan Motivasyonu Üzerine Etkileri.* Yayınlanmamış yüksek lisans tezi. Beykent Üniversitesi. Sosyal Bilimler Enstitüsü. İstanbul.

Oğuzkan. Ş ve Oral. G. (2001). *Kız Sanat Okulları İçin Okulöncesi Eğitimi. İstanbul:Mili Eğitim Basımevi.*

Önder. A. (2004). *Ailede İletişim/Konuşarak ve Dinleyerek Anlaşalım*. İstanbul: Morpa Kültür

Özbudak, F. (2009). *Yönetici-öğretmen iletişimi*. Yayımlanmamış yüksek lisans tezi. Beykent Üniversitesi. Sosyal Bilimler Enstitüsü. İstanbul.

Şimşek. Y. (2003). *Okul Müdürlerinin İletişim Becerileri ile Okul Kültürü Arasındaki İlişki.* Yayımlanmamış doktora tezi. Anadolu Üniversitesi Eğitim Bilimleri Enstitüsü. Eskişehir.

Tuna. Y. (2012). İletişim Kavramı ve İletişim Süreci. İzlem Vura*l* (Ed.) içinde.***İletişim***. Ankara: Pegem Akademi.

Tutar, Hasan ve M. Kemal Yılmaz, Genel İletişim. Ankara: Nobel Yayın Dağıtım, 2003.

Tutar. H. ve M. Kemal Y. (2002). *Genel İletişim: Kavramlar ve Modeller.* Ankara: Nobel Yayın Dağıtım.

Zıllıoğlu. M. (1996). *İletişim Nedir?*. İstanbul: Cem Yayınevi

KAYNAKÇA

Akbaş, T. (2001). Okuma yazma güçlüğü ve okul. Çukurova Üniversitesi Sosyal Bilimler Enstitüsü Dergisi, 7(7), 49-57.

Akgül, F. (2021). *Sanal ortamlarda okuma ve yazma güçlüklerini gidermeye yönelik paylaşılan etkinlik sayfalarının özellikleri* (Yüksek Lisans Tezi). Hacettepe Üniversitesi Eğitim Bilimleri Enstitüsü, Ankara.

Akyol, H. (2014). *Yeni programa uygun T*ürkçe öğretim yöntemleri. (4.bs.). Ankara: Pegem Akademi.

Altunbaş Yavuz, S. (2016). *Okuma yazma güçlüklerini gidermede Orton Gillingham yaklaşımının etkisi* (Doktora Tezi). Gazi Üniversitesi Eğitim Bilimleri Enstitüsü, Ankara.

Amerikan Psikiyatri Birliği. (1994). *DSM-4 tanı ölçütleri başvuru el kitabı* (Çev. E. Köroğlu). Ankara: Hekimler Yayın Birliği.

Arabacı, G. (2022). Öğrenme güçlüğü olan ve olmayan öğrencilerde akıcı okuma ve okuduğunu anlama becerileri arasındaki ilişkinin incelenmesi. *Ankara Üniversitesi Eğitim Bilimleri Fakültesi Özel Eğitim Dergisi,* 23(2), 365-388.

Arıcı, A. F. ve Ungan, S. (2008). İlköğretim ikinci kademe öğrencilerinin yazılı anlatım çalışmalarının bazı yönlerden değerlendirilmesi. *Dumlupınar Üniversitesi Sosyal Bilimler Dergisi,* (20), 317-328.

Arslan, A. (2013). Okuma becerisi ile ilgili makalelerde cinsiyet değişkeni. *Uluslararası Türkçe Edebiyat Kültür Eğitim Dergisi*, 2/2, 251-265.

Arslan, D. (2005). İlkokul öğretiminde karşılaşılan güçlükler ve okumayı geliştirici duyuşsal yaklaşımlar (Doktora Tezi). Uludağ Üniversitesi Sosyal Bilimler Enstitüsü, Bursa.

Arslanargun, E. ve Tapan, F. (2011). Okul öncesi eğitimin çocuklar üzerindeki etkileri. *Abant İzzet Baysal Üniversitesi Eğitim Fakültesi Dergisi,* 11(2), 219-239.

Ayan C. M. ve Koçbaş, D. (2011). Göç ve çok dillilik bağlamında okullarda okuryazarlık edinimi. İstanbul Bilgi Üniversitesi Göç Çalışmaları Uygulama ve Araştırma Merkezi, İstanbul: LAS Projesi Türkiye Raporu.

Avşar Tuncay, A. ve Dedeoğlu, H. (2021). Etkinlik örnekleriyle ilkokuma ve yazma öğretimi Ayşegül Avşar Tuncay (Ed). İ*lkokul birinci sınıfta kelime tanıma ve kelime hazinesi geliştirilmesi* (s.169-203). Ankara: Vize Yayıncılık.

Başar, M. (2013). Okuma yazma öğrenerek ilkokula başlayan çocukların karşılaştıkları sorunların değerlendirilmesi. *Ekev Akademi Dergisi,* 17(56), 275-294.

Beşgül, M. (2015). *Okuma güçlüğü olan ve olmayan öğrencilerin okuduğunu anlama becerilerinin incelenmesi* (Yüksek Lisans Tezi). Yakın Doğu Üniversitesi Eğitim Bilimleri Enstitüsü. Lefkoşa.

Bilgin, S. ve Şahbaz, N. K. (2021). Türkçe öğretmenlerinin yazma yöntem ve tekniklerini uygulama durumları. *Mustafa Kemal Üniversitesi Sosyal Bilimler Enstitüsü Dergisi, 18*(47), 252-270.

Burns, E. (2006). Pause, prompt, praise–peer tutored reading for pupils with learning difficulties. *British Journal of Special Education, 33*(2), 62-67.

Cooper, D. H. & Farran, D. C. (1988). Behavioral risk factors in kindergarten. *Early Childhood Research Quarterly, 3*(1), 1–19.

Coşkun, E. (2002). Okumanın hayatımızdaki yeri ve okuma sürecinin oluşumu. *Türklük Bilimi Araştırmaları Dergisi*, (11), 231- 244.

Çakmak, T. ve Yılmaz, B. (2009). Okul öncesi dönem çocuklarının okuma alışkanlığına hazırlık durumları üzerine bir araştırma: hacettepe üniversitesi beytepe anaokulu örneği. Türk Kütüphaneciliği, 23(3), 489-509.

Çaycı, B. ve Demir, M. K. (2006). Okuma ve anlama sorunu olan öğrenciler üzerine karşılaştırmalı bir çalışma. *Türk Eğitim Bilimleri Dergisi*, 4(4), 437-456.

Çınar Özdemir, Ö. (2006). *Disgrafi problemi olan çocuklarda üst ekstremite motor eğitiminin yazı yazma üzerine etkisi* (Yayımlanmamış yüksek lisans tezi). Abant İzzet Baysal Üniversitesi, Bolu.

Dağ, N. (2010). Okuma güçlüğünün giderilmesinde 3p metodu ile boşluk tamamlama tekniğinin kullanımı üzerine bir çalışma. *Ankara Üniversitesi Eğitim Bilimleri Fakültesi Özel Eğitim Dergisi*, 11(1), 63-74.

Demir, T. (2013). İlköğretim öğrencilerinin yaratıcı yazma becerileri ile yazma öz yeterlik algısı ilişkisi üzerine bir çalışma. *Uluslararası Türkçe Edebiyat Kültür Eğitim Dergisi* 2(1), 84-114.

Demirtaş, G. (2016). *Okuma güçlüğü yaşayan dördüncü sınıf öğrencileri üzerine bir durum çalışması* (Yüksek Lisans Tezi). Niğde Üniversitesi Eğitim Bilimleri Enstitüsü, Niğde.

Deniz, M. E., Yorgancı, Z. ve Özyeşil, Z. (2009). Öğrenme güçlüğü görülen çocukların sürekli kaygı ve depresyon düzeylerinin incelenmesi üzerine bir araştırma. İlköğretim Online, 8(3), 694-708.

Devrimci, H. (1993). İlkokul *beşinci sınıf çocuklarında okuma alışkanlığının incelenmesi* (Yayınlanmamış Yüksek Lisans Tezi). Hacettepe Üniversitesi Sağlık Bilimleri Enstitüsü, Ankara.

Duru, K. (2007). İlköğretim *5. sınıf öğrencilerinin yazılı anlatımlarındaki aktif kelime servetinin belirlenmesi (Uşak/Sivaslı örneği)* (Yayımlanmamış Yüksek Lisans Tezi). Afyon Kocatepe Üniversitesi Sosyal Bilimler Enstitüsü, Afyon.

Dikme, H. Sucu, İ. (2020). İletişimde dilin işlevselliği. *Uluslararası Sosyal Araştırmalar Dergisi. 13*(72), 1155-1164.

Erbaş, Y. H. (2021). Okuma yazmaya hazırlık çalışmalarına ilişkin okul öncesi öğretmen adaylarının yeterliklerinin incelenmesi. *Atatürk Üniversitesi Kazım Karabekir Eğitim Fakültesi Dergisi,* (42), 80-97.

Foluke Florence, F. (2012). Effects of environmental factors on students' readinghabits in Yagba east local government area of Kogi State. *Universal Journal of Education and Genaral Studies, 1*(6), 153-157.

Göçen, G. (2019). Yazdıkça yazıyorum yaratıcı yazma ve öğretmenlerin yaratıcı yazma metinleri. Gökçen Göçen (Ed.). *Yaratıcı yazma çalışmaları I* (S. 11-37). Ankara: Pegem Akademi Yayınları.

Göçer, A. (2014). *Yazma eğitimi.* Ankara: Pegem Akademi.

Gökalp, G. G. (1998). Okuma eğitimi ve etkin okur kimliği. *Türkçenin Öğretimi ve Eğitimi Sempozyumu Bildirileri,* Gaziantep, 1998: 93-126, Ankara Üniversitesi Tömer Gaziantep Şubesi yayınları.

Gündüz, O. Şimşek, T. (2011). *Anlatma teknikleri 2 uygulamalı yazma eğitimi el kitabı.* Ankara: Grafiker Yayınları.

Güneş, F. (2013). Okuma yazma öğrenme yaşı. *Eğitimde Kuram ve Uygulama, 9*(4), 280- 298.

Güneş, F. (2014). *Türkçe* öğretimi yaklaşımlar ve modeller. Ankara: Pegem Akademi.

Kakırman Yıldız, A. (2016). Okul öncesi dönem çocuklarının okuma alışkanlığı kazanmasında rol model olarak aile. *Mavi Atlas,* (7), 95-112.

Karahüseyinoğlu, B. (2002). *Okuma zorluklarını gidermede bireyselleştirilmiş öğretim materyallerinin etkililiği* (Yayımlanmamış Yüksek Lisans Tezi). Marmara Üniversitesi Eğitim Bilimleri Enstitüsü. İstanbul.

Karataş, A. (2019). İlkokulda yazma güçlüğünün giderilmesi: eylem araştırması (Yüksek Lisans Tezi). Uşak Üniversitesi Sosyal Bilimler Enstitüsü, Uşak.

Kavcar, C. (1984). düzgün yazmanın önemi ve yolları. *Ankara Üniversitesi Eğitim Fakültesi Dergisi*, 16(2), 113-123.

Koçyiğit, S. (2009). İlköğretim birinci sınıf öğretmenlerinin ve ebeveynlerinin görüşleri ışığında okula hazır bulunuşluk olgusu ve okul ö*ncesi eğitime ilişkin sonuçları* (Doktora Tezi). Selçuk Üniversitesi Sosyal Bilimler Enstitüsü. Konya.

Kurtdede Fidan, N. ve Akyol, H. (2011). Hafif düzeyde zihinsel öğrenme güçlüğü olan bir öğrencinin okuma ve anlama becerilerini geliştirmeye yönelik nitel bir çalışma. *Kuramsal Eğitimbilim,* 4(2), 16-29.

Kuşdemir, Y., Kurban, H. ve Bulut, P. (2018). Yazma güçlüğü yaşayan bir öğrenci ile ilgili eylem araştırması. *Uluslararası Türkçe Edebiyat Kültür Eğitim (TEKE) Dergisi*, 7(2), 1190-1209.

Kutlu, Ö., Yıldırım, Ö., Bilican, S. ve Kumandaş, H. (2011). İlköğretim 5. sınıf öğrencilerinin okuduğunu anlamada başarılı olup-olmama durumlarının kestirilmesinde etkili olan değişkenlerin incelenmesi*. Eğitimde ve Psikolojide Ölçme ve Değerlendirme Dergisi,* 2(1), 132-139.

MEB (2005). İlköğretim Türkçe *dersi öğretim programı ve kılavuzu (1–5. sınıflar),* Ankara: Devlet Kitapları Müdürlüğü Basımevi.

Meisels, S. J. (1998). *Assessing readiness: How should we define readiness?* NCEDL Spotlights, No. 3. (ERIC Document Number: 437158)

Neuman, S. B. & Dickinson, D. K. (2001). *Handbook of early literacy research.* New York: Guilford Publications.

Özsoy, Y. (1984). Okuma yetersizliği. *Anadolu Üniversitesi Eğitim Fakültesi Dergisi*, (1), 17–21.

Ruşen, M. (2006). *Hızlı okuma.* İstanbul: Alfa Yayınları.

Razon, N. (1982). Okuma güçlükleri. *Türkiye Sanal Eğitim Bilimleri Kütüphanesi Eğitim ve Bilim.* (39) 11-18.

Şahin, F. (2018). Çoklu ortam materyallerinin okuma-yazma güçlüğü çeken öğrencilerin okuma-yazma becerileri üzerinde etkisi (Yüksek Lisans Tezi). Amasya Üniversitesi Sosyal Bilimler Enstitüsü, Amasya.

TDK. (2015). *Büyük Türkçe sözlük*. Ankara: TDK Yayınları.

Tazebay, A. (1997). İlkokul öğrencilerinin okuma becerilerinin okuduğunu anlamaya etkisi. Ankara: Milli Eğitim Bakanlığı Yayınları.

Temizkan, M. (2010). Türkçe öğretiminde yaratıcı yazma becerilerinin geliştirilmesi. *Türklük Bilimi Araştırmaları,* (27), 621-643.

Temizkan, M. ve Erdem, İ. (2007). Dil edinimi sürecinde okuma alışkanlığı ve işlevsel okuryazarlık kavramları. *Uluslararası 38. ICANAS Kongresi Bildiri Kitapçığı*. 1071-1712.

Tekşan, K. (2013). *Yazma eğitimi.* İstanbul: Kriter Yayınevi.

Tiryaki, E. (2011). Yabancılara Türkçe öğretiminde tarihî bir kaynak: ed-dürretü'l-mudiyye fi'l-lügati't Türkiyye. *Türkçe Eğitimi ve Öğretimi Araştırmaları Dergisi,* 1(1), 1-9.

Tok, M. ve Ünlü S. (2014). Yazma becerisi sorunlarının ilkokul, ortaokul ve lise öğretmenlerinin görüşleri doğrultusunda karşılaştırılmalı olarak değerlendirilmesi. *Elektronik Sosyal Bilimler Dergisi,* 13(50), 73-95.

Yalçın, S. K. ve Şengül, M. (2007). Dilin iletişim süreci içerisindeki rolü ve işlevleri. *Türkoloji Araştırmaları Dergisi*, 2(2), 749-769.

Yaman, E. (2008). *Yazma sanatı.* Ankara: Savaş Yayınevi.

Yaşar, Ş. (1993). Yabancı dilde okuma becerilerinin geliştirilmesinde küçük gruplarla öğretim yönteminin etkililiği. *Anadolu Üniversitesi Eğitim Fakültesi Yayınları*, (34), 68-75.

Yıldız, B. ve Taşkaya, S. M. (2021). Şiir yazma teknikleri ile uygulama önerileri. *Ulusal Eğitim Dergisi, 1*(24 Kasım Öğretmenleri Günü Özel Sayısı), 80-106.

Yıldız, M. (2013). Yazma güçlüğü (disgrafi) olan bir ilkokul ikinci sınıf öğrencisinin el yazısı okunaklılığının geliştirilmesi: bir eylem araştırması. *Uşak Üniversitesi Sosyal Bilimler Enstitüsü Dergisi,* 6(4), 282-311.

Yorgancı, Z. (2006). Öğrenme güçlüğü görülen çocukların anksiyete ve depresyon düzeylerinin bazı değişkenler açısından karşılaştırmalı olarak incelenmesi (Yayımlanmamış Yüksek Lisans Tezi). Selçuk Üniversitesi Sosyal Bilimler Enstitüsü, Konya**.**

KAYNAKÇA

Aküzüm, C., Demirkol, M., Ekici, Ö. ve Talu, M. (2015). Öğretmen Adaylarının KPSS Öğretmenlik Alan Bilgisi Sınavına İlişkin Görüşleri, *Uluslararası Avrasya Sosyal Bilimler Dergisi, 6*(18), 331-344.

Akyüz, Y. (2010). *Türk Eğitim Tarihi* (16. Baskı). Ankara: Pegem Yayınları.

Aydın, A., Sarırer, Y., Uysal, Ş., Özoğlu Aydın, E. ve Özer, F. (2014). Türkiye'de Öğretmen İstihdamı Politikalarının Değerlendirilmesi, *Kuram ve Uygulamada Eğitim Yönetimi, 20*(4), 397-420.

Bayram, G. (2009). Öğretmenlerin İstihdam Biçimi Farklılıkları ve Yarattığı Sorunlar: Ankara'da Çalışan Ücretli ve Sözleşmeli Öğretmenlerin Görüşlerine Dayalı Bir Araştırma. Yayımlanmamış Yüksek Lisans Tezi, Ankara Üniversitesi Eğitim Bilimleri Enstitüsü.

Creswell, J. W., (2013). *Nitel Araştırma Yöntemleri* (Çev. Ed.:M. Bütün, S.B.Demir). Ankara: Siyasal Yayınevi.

Çolak Ölmez, Z. (2009). *Sözleşmeli Öğretmenlik Uygulamasının Öğretmenler Üzerindeki Etkilerinin Değerlendirilmesi (Trabzon İli Örneği).* Yayımlanmamış Yüksek Lisans Tezi, Ondokuzmayıs Üniversitesi Sosyal Bilimler Enstitüsü.

Deryakulu, D. (2011). KPSS eğitim bilimleri sorularının genel öğretmen yeterliklerinin öğretim teknolojisi alanı ile ilgili alt yeterlik ve performans göstergeleri açısından incelenmesi. *Eğitim Teknolojisi Kuram ve Uygulama, 1*(1), 1-23.

Doğan, N ve Şahin, E. (2009). Öğretmen adaylarının ilköğretim okullarına atanma durumunu yordayan değişkenler, İnönü Üniversi*tesi Eğitim Fakültesi Dergisi, 10(*3), 183-199.

Epçaçan, C. (2016). Öğretmen adaylarının KPSS ve öğretmenlik atamaları hakkındaki görüşleri, *Turkish Studies International Periodical for the Languages, Literature and History of Turkish or Turkic, 11*(3),1065-1090 .

Eraslan, L. (2004). Öğretmenlik mesleğine girişte Kamu Personeli Seçme Sınavı (KPSS) yönteminin değerlendirilmesi. *Uluslararası İnsan Bilimleri Dergisi, 1*(1), 1-31.

Karadeniz, Y. & Demir, S. B. (2010), Sözleşmeli öğretmenlik uygulamasının değerlendirilmesi, *Ondokuz Mayıs Üniversitesi Eğitim Fakültesi Dergisi, 2010, 29 (2), 55-77*

MEB, (2008). Öğretmen Yeterlikleri *(*Öğretmenlik *Mesleği Genel Ve Özel Alan Yeterlikleri).* Ankara: Devlet Kitapları Müdürlüğü.

MEB, (2016-a). Asil Öğretmenliğe Geçiş Sınavı Kılavuzu.

MEB, (2016-b). Aday Öğretmen Yetiştirme Süreci.

MEB, (2016-c), Sözleşmeli Öğretmenliğe Başvuru ve Atama Duyurusu, http://www.meb.gov.tr/meb_iys_dosyalar/2016_08/05101302_szlemeliretmenalmduyurusu.pdf adresinden 14.01.2016 tarihinde indirilmiştir.

Nartgün, S. (2008), Aday öğretmenlerin gözüyle Millî eğitim bakanlığına bağlı eğitim kurumlarına öğretmen atama esasları. *Abant İzzet Baysal Üniversitesi Eğitim Fakültesi Dergisi, 8*(2), 47-57.

Oktay, H. (2012). *Türkiye'de* Öğretmen İstihdamında Yaşanan Sorunlar. Yayımlanmamış Yüksek Lisans Tezi, Dokuz Eylül Üniversitesi Eğitim Bilimleri Enstitüsü.

ÖSYM (2012). Kamu Personeli Seçme Sınavı (KPSS) 2016 Kılavuzu.

ÖSYM (2013). Kamu Personeli Seçme Sınavı (KPSS) 2016 Kılavuzu.

ÖSYM (2016). Kamu Personeli Seçme Sınavı (KPSS) 2016 Kılavuzu.

Patton, M. Q. (2014). *Nitel Araştırma ve Değerlendirme Yöntemleri (Çev. Ed.: M. Bütün, S. B. Demir).* Ankara: Pegem Yayınları.

Polatcan, M., Öztürk, İ. ve Saylık, A. (2016). Öğretmen Adaylarının Kamu Personeli Seçme Sınavına (KPSS) İlişkin Görüşleri. *Route Educational and Social Science Journal, 3*(1), 126-138.

Resmi Gazete, (1940). Köy Enstitüleri Kanunu, 22 Nisan 1940, Sayı: 4491.

Resmi Gazete (2002). Kamu Görevlerine İlk Defa Atanacaklar İçin Yapılacak Sınavlar Hakkında Genel Yönetmelik, 3 Mayıs 2002, Sayı: 24744.

Resmi Gazete, (2016). Sözleşmeli Öğretmen İstihdamına İlişkin Yönetmelik, 3 Ağustos 2016, Sayı: 29790.

Savgun Doğruöz, S. (2009). *Kadrolu ve Sözleşmeli Öğretmenlerin Örgütsel Bağlılık Düzeylerinin Karşılaştırılması.* Yayımlanmamış Yüksek Lisans Tezi, Ondokuzmayıs Üniversitesi Sosyal Bilimler Enstitüsü.

Sezgin, F. ve Duran, E. (2011). Kamu Personeli Seçme Sınavı'nın (KPSS) Öğretmen Adaylarının Akademik ve Sosyal Yaşantılarına Yansımaları, *Türkiye Sosyal Araştırmalar Dergisi, 15*(3), 1-9.

Soydan, T. (2012). Eğitimin Yapısal Dönüşümü Bağlamında Öğretmenlerin İstihdamı: İstihdam Biçimi Farklılıkları Üzerine Öğretmen ve Yönetici Görüşlerine Dayalı Bir Araştırma. *Trakya Üniversitesi Eğitim Fakültesi Dergisi, 2*(2), 1-13.

Şahin, İ. (2011). Öğretmen Adaylarının Öğretmen İstihdamı ve Mesleki Geleceklerine İlişkin Görüşleri. *Kuram ve Uygulamada Eğitim Bilimleri, 11*(3), 1167-1184.

Şeren, M. (2008). Köye Öğretmen Yetiştirme Yönüyle Köy Enstitüleri. *Gazi Üniversitesi Eğitim Fakültesi Dergisi, 28*(1), 203-226.

Şişman, M. (2007). *Eğitim Bilimine Giriş.* Ankara: Pegem Yayıncılık.

Uygun, S. (2010). Türkiye'de Öğretmen Adaylarının Seçimi ile İlgili Bazı Uygulamaların Tarihsel Analizi. *Gazi Eğitim Fakültesi Dergisi, 30(3). 707-730.*

Uyulgan, M. A. ve Akkuzu, N. (2015). Öğretmen Adaylarının Gözünden Nitelikli Öğretmen Seçimi: Ortaöğretim Fen ve Matematik Alanları Eğitimi Bölümünde Okuyan Öğrencilerin Durumu. *Kastamonu Eğitim Dergisi, 23*(3), 917-940.

Üstüner, M. (2004). Geçmişten Günümüze Türk Eğitim Sisteminde Öğretmen Yetiştirme ve Günümüz Sorunları. İnönü Üniversitesi Eğitim Fakültesi Dergisi, 5(7), 63-82.

Yıldırım, A. ve Şimşek, H. (2008). *Sosyal Bilimlerde Nitel Araştırma Yöntemleri (6. Baskı).* Ankara: Seçkin Yayıncılık

KAYNAKÇA

Ash, R.C. ve Persall, J.M. (2000). The Principal as Chief Learning Officer: Developing Teacher Leaders. *NASSP*, 15–22.

Ayalew S. (2009). Secondary School Teacher Deployment in Ethiopia: Challenges and Policy Options for Redressing the Imbalances. 16. Uluslararası Etiyopya Çalışmaları Kongresi Bildiri Kitabı. http://portal.svt.ntnu.no/sites/ices16/Proceedings/Volume%204/Ayalew%20Shibeshi%20-%20Secondary%20School%20Teacher%20Deployment%20in%20Ethiopia.pdf (E.T.:12.02.2021).

Australian Institute for Teaching ve School Leadership, (2011). Australian Professional Standard for Principals, Education Services Australia. http://www.aitsl.edu.au/docs/default-source/default-document-library/australian_professional_standards_for_principals (E.T.:27.12.2020).

Bakioğlu, A. (1996). *Öğretmenlerin Kariyer Evreleri (Türkiye'de Resmi Lise Öğretmenleri Üzerinde Yapılan Bir Araştırma)*. M.Ü. Eğitim Fakültesi 2.Ulusal Eğitim Sempozyumu Bildirileri. İstanbul: 18-20 Eylül 1996.

Bakioğlu, A. (1998). Lider Öğretmen, *Marmara Üniversitesi Atatürk Eğitim Fakültesi Eğitim Bilimleri Dergisi,* 10, 11-19.

Bakioğlu, A. ve İnandı, Y. (2001). *Öğretmenin Kariyer Gelişiminde Müdürün Görevleri*. *Kuram ve Uygulamada Eğitim Yönetimi,* 28, 513-529.

Bayhan, G. (2011). *Öğretmenlerin Profesyonelliğinin İncelenmesi.* Doktora Tezi. İstanbul: Marmara Üniversitesi.

Başaran, İ. E. (2006). *Türk Eğitim Sistemi ve Okul Yönetimi*. Ankara: Ekinoks Yayıncılık.

Blase, J., ve Blase, J. (1999). Principals İnstructional Leadership and Teacher Development: Teacher Perspectives. *Educational Administration Quarterly,* 35(3), 349-378.

Blase, J. ve Kirby, P. (2000). *Bringing Out The Best İn Teachers: What Effective Principals Do*. Thousand Oaks, CA: Corwin Press.

Blasik, K. (2005). Lucent Learning Communities Professional Development Evaluation Report. Broward County, Florida, School Board of Broward County. http://www.broward.k12.fl.us/research_evaluation/Evaluations/LLCProfessionalDevelopmen050605.pdf (E.T.:19.01.2021).

Bredeson, P. V. (2000). The School Principal's Role in Teacher Professional Development. *Journal of İn-Service Education*, 26(2), 385-401.

Broad, K. ve Evans, M. (2006). *A Review of Literature on Professional Development Content and Delivery Modes For Experienced Teachers*. University of Toronto, Ontario Institute for Studies in Education. https://www.oise.utoronto.ca/ite/UserFiles/File/AReviewofLiteratureonPD.pdf (E.T.:08.02.2021).

Burke, K. M. (2014). Evidence-Based Instructional Leadership in Community Colleges: A Conceptual Approach. *Educational Action Research*, 22(2), 221-234.

Clement, M. ve Vandenberghe, R. (2001). How School Leaders Can Promote Teachers' Professional Development. An Account From The Field. *School Leadership ve Management*, 21(1), 43-57.

Cotton, K. (2003). *Principals and Student Achievement.* Alexandria: Association for Supervision and Curriculum Development. http://www.ascd.org/publications/books/103309/chapters/Introduction.aspx (E.T.:11.12.2020).

Day, C., Stobart, G., Sammons, P., Kington, A., Gu, Q., Smees, R. ve Kujtaba, T. (2006). *Variations in Teachers' Work, Lives and Effectiveness. Research Report (C.743)*. London: Department of Education and Skills. https://core.ac.uk/download/files/161/4156026.pdf (E.T.:25.10.2020).

Di Paola, M. F. ve Walther-Thomas, C. (2003). *Principals and Special Education: The Critical Role of School Leaders* (COPPSE Document No. IB-7). Gainesville, FL: University of Florida, Center on Personnel Studies in Special Education. http://files.eric.ed.gov/fulltext/ED477115.pdf (E.T.:15.03.2021).

Edmonds, R. R. (1979). Effective Schools For The Urban Poor. *Educational Leadership,* 37(1), 15–27. http://www.ascd.org/ASCD/pdf/journals/ed_lead/el_197910_edmonds.pdf (E.T.:16.11.2020).

Gall, M. D. ve Renchler, R. S. (1985). *Effective Staff Development For Teachers: A Research-Based Model* (ERIC). College of Education, University of Oregon. http://files.eric.ed.gov/fulltext/ED256009.pdf (E.T.:05.1.2021).

Gebreselassıe, M. (2015). *Principals' Roles In Fostering Teachers' continuous Professional Development In Government Secondary Schools of Addıs Ababa*. Addis Ababa: Doctoral dissertation, Addis Ababa University.

Gimbert, B. ve Fultz, D. (2009). Effective Principal Leadership For Beginning Teachers' Development. *International Journal of Educational Leadership Preparation*, 4(2), 1-15.

Gurley, D. K., Anast-May, L., O'Neal, M., Lee, H. T. ve Shores, M. (2015). Instructıonal Leadershıp Behavıors In Prıncıpals Who Attended An Assıstant Prıncıpals' Academy: Self-Reports And Teacher Perceptıons. *Planning and Changing*, 46(1/2), 127-157.

Gündüz, Y. (2013). Öğretmenlerin Kariyer Geliştirmelerinde Müdürlerin Liderlik Rolünün İncelenmesi. Ondokuz Mayıs Üniversitesi Eğitim Fakültesi Dergisi, Sayı: 32(1), 469-491

Gürbüz, R. Erdem, E. ve Yıldırım, K. (2013). *Başarılı Okul Müdürlerinin Özellikleri*. Dicle Üniversitesi Ziya Gökalp Eğitim Fakültesi Dergisi, 20, 167-179

Hallinger, P., Lee, M. ve Ko, J. (2014). Exploring The İmpact of School Principals on Teacher Professional Communities İn Hong Kong. *Leadership and Policy in Schools*, 13(3), 229-259.

Hallinger, P. ve Murphy, J. (1985). Assessing The Instructional Management Behavior of Principals. *Elementary School Journal,* 86(2), 217–247.

Hallinger, P. ve Murphy, J. (2012). Running on Empty? Finding the Time and Capacity to Lead Learning. *NASSP Bulletin,* 97(1), 5–21.

Hallinger, P., Wang, W. C. ve Chen, C. W. (2013). Assessing the Measurement Properties of the Principal Instructional Management Rating Scale A Meta-Analysis of Reliability Studies. *Educational Administration Quarterly*, 49(2), 272-309.

Hannagan, T. (2002). *Management: Concepts and Practices*. New York: Palgrave.

Harwell, S. H. (2003). Teacher Professional Development: It's not an event, it'sa process. *Waco, TX: CORD.*

Heaney L. (2004). Leading Professional Development: A Case Study. *The International Journal of Educational Management,* 18(1), 37-48.

Heck, R. H., Larsen, T. J. ve Marcoulides, G. A. (1990). Instructional Leadership and School Achievement: Validation of A Causal Model. *Educational Administration Quarterly*, 26, 94-125.

Hiatt-Michael, D. B. (2001). Schools As Learning Communities: A Vision For Organic School Reform. *School Community Journal*, 11(2), 113-127.

Holland, P. E. (2009). The Principal's Role in Teacher Development. *SRATE Journal*, *18*(1), 16-24.

Jackson, M. A. (2008). Teachers' Perception of The Role of The Principal Regarding Teacher Retention in Title 1 Elementary Schools in Selected Counties in West Georgia. Unpublished Doctoral Dissertation. Minneapolis: Capella University.

Jones, R. ve Jenkins, F. (2006). *Developing the Allied Health Professional*. Oxon, UK: Radcliffe Publishing Ltd.

Joyce, B. ve Showers, B. (2002). *Student Achievement Through Staff Development*. (3rd ed.). Alexandria, VA: ASCD. http://literacy.kent.edu/coaching/information/Research/randd-engaged-joyce.pdf (E.T.:14.12.2020).

Klu, J. (1997). Development of Teacher Education. *International Journal of Educational Research,* 1(2), 45-49.

Kwan, P. (2016). The Effect of Trust on the Relationship Between Instructional Leadership and Student Outcomes in Hong Kong Secondary Schools. *The Asia-Pacific Education Researcher*,25(1), 111-121.

Lindstrom, P.H. ve Speck, M. (2004). *The Principal as Professional Development Leader*. Thousand Oaks, CA: Corwin Press.

Millî Eğitim Bakanlığı (2022). Aday Öğretmenlik ve Öğretmenlik Kariyer Basamakları Yönetmeliği Resmî Gazete: 12. 05. 2022/ 18333. https://www.resmigazete.gov.tr/eskiler/2022/05/20220512-3.htm (E.T.:03.06.2022).

Millî Eğitim Bakanlığı (2014). Millî Eğitim Bakanlığı Okul Öncesi ve İlköğretim Kurumları Yönetmeliği. 26.07.2014/ 29072. http://mevzuat.meb.gov.tr/html/ilkveokuloncyon_0/ilkveokuloncyon_0.html (E.T.:23.02.2021).

Morgan, D. ve Wilfong, L. (2016, February). Four Actions Principals Can Take To Support Meaningful İnstructional Changes, *Princapal Leadership*. 47-49.

Moswela B (2006). Teacher Professional Development For The New School Improvement: Botswana. *International Journal of Lifelong Education*, 25(6), 625-632.

Mulford, B. (2003). *School leaders: Changing Roles and Impact on Teacher and School Effectiveness*. Education and Training Policy Division, OECD. http://www.oecd.org/education/school/2635399.pdf (E.T.:24.01.2021).

Murphy, J. (1988). Methodological, Measurement, and Conceptual Problems in The Study of instructional Leadership. *Educational Evaluation and Policy Analysis*, *10*(2), 117-139.

Northouse, Peter G. (2004). *Leadership: Theory and Practice* (3rd ed.). California: Sage

Peterson, K. ve Deal, T. (1998). How Leaders Influence The Culture of Schools. *Educational Leadership, 56*, 28-30. http://www.ascd.org/ASCD/pdf/journals/ed_lead/el199809_peterson.pdf (E.T.:22.12.2020).

Poet, H., Rudd, P. ve Smith, R. (2010). *How Teachers Approach Practice Improvement.* London: General Teaching Council for England. http://socialwelfare.bl.uk/subject-areas/services-activity/education-skills/generalteachingcouncilforengland/146682teach_survey10practice.pdf (E.T.:06.10.2020).

Pont, B., Nusche, D. ve Moorman, H. (2008). *Improving School Leadership* Volume 1: Policy and Practice, OECD publishing, Paris, France. https://www.oecd.org/edu/school/44375122.pdf (E.T.:19.01.2021).

Sağlam, A. (2008). Okul *Ö*rgütü ve Y*önetimi*. İçinde H. B. Memduhoğlu ve K. Yılmaz (Editör), *Türk Eğitim Sistemi ve Okul Yönetimi* (s.198-231). Ankara: Pegem Yayıncılık.

Sparks, D. (2002). Designing Powerful Professional Development for Teachers and Principals (Oxford OH, NSDC). http://www.friscoisd.org/docs/default-source/professional-development/designingpowerfulprofessionaldevelopmentforteachersandprincipals_000.pdf (E.T.:16.11.2020).

Timperley, H. (2008). Teacher Professional Learning and Development. Educational Practices Series-18. *UNESCO International Bureau of Education*. http://www.ibe.unesco.org/fileadmin/user_upload/Publications/Educational_Practices/EdPractices_18.pdf (E.T.:12.01.2021).

Töremen, F. ve Kolay. Y. (2003). İlköğretim Okulu Yöneticilerinin Sahip Olması Gereken Yeterlikler. *Milli Eğitim Dergisi*, *160*, 341-350.

Wahlstrom, K. Louis, K.; Leithwood, K. ve Anderson, S. (2010). *Investigating the Links to Improved Student Learning: Executive Summary of Research Findings*, New York: The Wallace Foundation. http://www.wallacefoundation.org/knowledge-center/school-leadership/key-research/Documents/Investigating-the-Links-to-Improved-Student-Learning-Executive-Summary.pdf (E.T.:27.10.2020).

West-Burnham, J. (2001). Interpersonal leadership. NCSL Leading Edge Seminar. Nottingham: National College for School Leadership. https://coaching-mentoring-learningpa.wikispaces.com/file/view/JWB-INTERPERSONAL-LEADERSHIP.pdf (E.T.:18.02.2021).

KAYNAKÇA

Acar, A.K. (2019). *Müzik teknolojilerinin başlangıç seviye grup piyano eğitiminde kullanılabilirliğine yönelik öğretim programı önerisi: Mıdı piyano laboratuvar uygulamaları* (Tez No.533781) [Yüksek Lisans Tezi, Bursa Uludağ Üniversitesi]. YÖK Ulusal Tez Merkezi.

Akkuzu, O. (2012). *Piyano eğitiminde pedal kullanmada oluşan sorunlar ve müzik dönemlerinde kullanılan farklı stillerdeki pedal teknikleri* (Tez No. 328731) [Yüksek Lisans Tezi, Atatürk Üniversitesi]. YÖK Ulusal Tez Merkezi.

Akbulut, E. (2006). Günümüzde müzik eğitimcisi nasıl olmalıdır?. *Pamukkale Üniversitesi Eğitim Fakültsi Dergisi, 20*(20), 23-28. https://dergipark.org.tr/tr/download/article-file/114729

Annagiyeva, G. ve Bulut, D. (2019). Büyük bestecilerin piyano eserlerinde pedal kullanım teknikleri üzerine bir inceleme. *İdil Dergisi, 62,* 1287-1294. doi: 10.7816/idil-08-62-04

Ataman, Ö.G. (2010). müzik öğretmeni yetiştiren kurumlar okumakta olan 3. ve 4. sınıf flüt eğitimcisi adayların flüt öğretimindeki hedefler hakkında bilgi sahibi olma durumları. *Balıkesir Üniversitesi Sosyal Bilimler Enstitüsü Dergisi, 13*(23), 51-62. https://dergipark.org.tr/tr/download/article-file/857042

Baltacı, A. (2020). Araştırmaların raporlaştırılması: bir tez veya bilimsel makale nasıl yazılır?. *Mersin Üniversitesi Sosyal Bilimler Enstitüsü e- Dergisi, 3*(2), 6-39. https://dergipark.org.tr/tr/download/article-file/1173714

Balcı, A. (2003). *Örgütsel toplumsallaşma, kuram strateji ve taktikler,* (2. bs.) Pegem Yayıncılık.

Büyüköztürk, Ş., Kılıç Çakmak, E., Akgün, Ö. E., Karadeniz, Ş., & Demirel, F. (2014). *Eğitimde bilimsel araştırma yöntemleri*.(27. bs.) Pegem Akademi. https://doi.org/10.14527/9789944919289

Çeliker, B. (2010). Piyano eğitiminde video kamera kullanımı. *Gazi Eğitim Fakültesi Dergisi, 30*(3), 785-800. https://dergipark.org.tr/tr/download/article-file/77013

Çeliktaş, H. (2021). *Kodály temelli müzik öğretim programının çocuk korosu eğitiminde müziksel işitme ve okuma becerilerine etkisi* (Tez No. 662624) [Doktora Tezi, Uludağ Üniversitesi]. YÖK Ulusal Tez Merkezi.

Çığ-Çevikkaya, İ. (2003). *Piyano eğitiminde karşılaşılan temel güçlükler ve çözümleri* (Tez No. 130682) [Yüksek Lisans Tezi, Marmara Üniversitesi]. YÖK Ulusal Tez Merkezi.

Çimen, G. (2001). Piyano eğitiminde pedal tekniği. *Gazi Eğitim Fakültesi Dergisi,* 21 (3), 157-171. https://dergipark.org.tr/tr/download/article-file/77466

Çilden, Ş. (2003, 30-31 Ekim). *Çalgı eğitiminde nitelik sorunları* [Sözlü sunum]. Cumhuriyetimizin 80. Yılında Müzik Sempozyumu. İnönü Üniversitesi, Malatya. https://www.muzikegitimcileri.net/bilimsel/bildiri/S-Cilden.html

Dalkıran, E. (2008). Keman eğitiminde performansın ölçülmesi. Y*üzüncü Yıl Üniversitesi Eğitim Fakültesi Dergisi, 5*(2), 116-136. https://dergipark.org.tr/en/download/article-file/146336

Durak, Y. (2014). Müzik öğretmeni yetiştiren kurumlardaki piyano öğretim programları üzerine bir araştırma. *Ondokuz Mayıs Üniversitesi Eğitim Fakültesi Dergisi, 33*(1), 173-187. https://dergipark.org.tr/tr/download/article-file/188062

Ertem, Ş. (2006). Piyanoda Pedal Kullanmanın Temel Prensipleri. *Kastamonu Eğitim Dergisi, 14*(2), 687-696. https://dergipark.org.tr/tr/download/article-file/819153

Ertem, Ş. (2011). Orta düzey piyano eğitimi için repertuvar seçme ilkeleri. *Kastamonu Eğitim Dergisi*, *19*(2), 645-652. https://dergipark.org.tr/tr/download/article-file/817472

Ertem, Ş. (2014). Piyano eğitiminde öğrenme süreci ve öğrenme stratejileri kullanmanın yeri ve önemi. S*anat Eğitimi Dergisi, 2*(2), 1-26. https://doi.org/10.7816/sed-02-02-01

Ercan, N. *Piyano eğitiminde ilke ve yöntemler* (1. bs.) Aydın Kitapevi Yayınları. (Orijinal basım tarihi 2008)

Eroğlu, Ö. (2018). Müzik öğretmeni yetiştiren kurumlar için bir piyano başlangıç metod kitabı belirlenmesi. *Mehmet Akif Ersoy Üniversitesi Eğitim Fakültesi Dergisi,* (47), 508-525. https://doi.org/10.21764/maeuefd.416073

Gedikli-Yılmazçetin, A. (2017). Piyano öğretiminde farklı yöntemler ve teknikler *I.E.Ü Devlet Türk Musiki Konservatuvarı Dergisi, 11,* 11-49. https://dergipark.org.tr/en/download/article-file/630812

Göher, F. (2010). Piyano eğitiminde pedal kullanımı. *e- Journal Of New World Sciences Academy, 5(*4), 245- 254. https://dergipark.org.tr/tr/pub/nwsafine/issue/19902/213128

Gültek, B. (2004). *Piyano eğitiminde varolan eğitim ekollerinin felsefeleri ve günümüz çalışmalarında kullanılabilirlikleri hakkında öğretim elemanlarının görüşleri (G.Ü.G.E.F. örneği)* (Tez No. 145444) [Yüksek Lisans Tezi, Gazi Üniversitesi]. YÖK Ulusal Tez Merkezi.

Güngör, K. (2015). Nota yazısının tarihsel gelişimi. *Sahne ve Müzik,* (1), 81-89. https://dergipark.org.tr/tr/download/article-file/116964

Güren, M. (2013). Müzik performans mekanlarının mimari kurgusunun müzikal performans ile ilişkisine bir bakış : İstanbul'daki müzik performans mekanlarından örnekler (Tez No. 335931) [Yüksek Lisans Tezi, İstanbul Teknik Üniversitesi]. YÖK Ulusal Tez Merkezi.

Gün, E. ve Yıldız, G. (2013). Piyano eğitiminde başarıyı etkileyen faktörler. *Fine Arts, 8* (1), 103-114. https://dergipark.org.tr/tr/download/article-file/186512

Kapçak-Işıksungur, B., Çilden, Ş. (2013). *Kemanda 20. yüzyıl vibrato kullanımı, 18*(1), 241-249. https://dergipark.org.tr/tr/download/article-file/321285

Karkın, A.M. (2007). müzik teorisi ve işitme eğitimi dersinin piyano eğitimi üzerindeki etkileri, karşılaşılan sorunlar ve çözüm önerileri. *Kastamonu Eğitim Dergisi, 15*(1), 1- 411. https://dergipark.org.tr/tr/download/article-file/819269

Karolyi, O. (2005). *Müziğe giriş* (4. bs.)(Mehmet Nemutlu, Çev.).Pan Yayıncılık.(Orijinal basım tarihi 1965)

Korkmaz, O. (2021). Piyano eğitimine başlangıçta kullanılan etüdlerin teknik düzeyi açısından incelenmesi. *İdil Dergisi,* 78, 220-231. http://doi: 10.7816/idil-10-78-05

Köroğlu, A.S. (2015). Literatür taraması üzerine notlar ve bir tarama tekniği. *GİDB Dergisi*, (1), 61-69. https://dergipark.org.tr/tr/download/article-file/1044919

Kurtuldu, M.K., Güçlü, H.E. (2010). Piyano eğitiminde planlı ve eşit tekrar çalışmasının öğrencilerin başarısı üzerindeki etkileri. *Elektronik Sosyal Bilimler Dergisi, 9*(34), 34-196. https://dergipark.org.tr/tr/download/article-file/70232

Mamaç, E. K. (2019). Piyanoda sostenuto pedal kullanımı. *Anadolu Üniversitesi Sanat ve Tasarım Dergisi*. *9*(2), 250-261. https://doi.org/10.20488/sanattasarim.691100

Orhan-Yıldırım, Ş. (2009). Anadolu güzel sanatlar liseleri agsl, çalgı viyolensel eğitiminde 9. sınıflara yönelik temel davranışların kazandırılması ile ilgili yaklaşımlar. *Kastamonu Eğitim Dergisi, 17*(1), 361-366. https://dergipark.org.tr/tr/download/article-file/817950

Özdemir, Y. U. (2012). Müzi*k öğretmeni adaylarının piyano pedallarına illişkin bilgi düzeyleri ile pedal kullanma becerilerine ait algılarının değerlendirilmesi* (Tez No. 322253) [Yüksek Lisans Tezi, Mehmet Akif Ersoy Üniversitesi]. YÖK Ulusal Tez Merkezi

Özyazıcı, B. (2020). Klasik dönem ve erken romantik dönem bestecilerinin piyano eserlerindeki yapısal farklılıklar. *International Refereed Journal On Social Sciences, 6* (31), 638- 646. http://dx.doi.org/10.31568/atlas.480.

Özer, B. (2019). Piyano eğitiminde işlevsel piyano becerilerini ve çözümleme destekli çalışmaların önemi. *Eğitim Bilimleri Alanında. Araştırma Makaleleri* içinde (1. bs., s. 43-71). Gece Kitaplığı. http://79.123.186.155/bitstream/handle/20.500.11787/2935/piyano%20eğitiminde%20iş0levsel%20piyano%20becerileri%20ve%20çözümleme%20destekli%20çalışmaların%20önemi.pdf?sequence=1&isAllowed=y

Özer, B. (2020). *Güzel sanatlar fakülteleri müzik bölümleri'nde yürütülen bireysel çalgı dersine ilişkin öğretim elemanlarının görüşlerinin incelenmesi.*(7-44). Duvar Yayınları.

Öztutgan, Z., Öztutgan, K. (2018). Klasik Gitar Eğitiminde Parmaklandırma (Fingering) Yaklaşımı. *Art-e Sanat Dergisi, 11*(21), 115-133. https://doi.org/10.21602/sduarte.401222

Sayutkin, Y. (2018). Piyano yorumculuğu problemleri. *Uluslararası Müzik ve Sahne Sanatları Dergisi, 2,* 1-20. https://dergipark.org.tr/tr/download/article-file/610505

Pıtlak, Ö. (2019). B*eethoven Op.69 piyano-viyolonsel sonatı birinci bölümünün orijinal el yazması ile seçilmiş edisyonlarının karşılaştırılması* (Tez No. 552154) [Yüksek Lisans Tezi, Başkent Üniversitesi]. YÖK Ulusal Tez Merkezi.

Sabah, A. (2013). *Antik çağ konser mekanlarından 20.yüzyıl mekansal müzik konser salonlarına müzik ve mimarlık ilişkisi* (Tez No. 346506) [Yüksek Lisans Tezi, Mimar Sinan Güzel Sanatlar Üniversitesi]. YÖK Ulusal Tez Merkezi.

Şahin, S., Güven, E. (2022). Müzik öğretmeni adaylarının 2006 ve 2018 lisans programlarında bulunan piyano derslerine yönelik tutum ve görüşlerinin incelenmesi. *Buca Eğitim Fakültesi Dergisi,* (53), 518-539. https://doi.org/10.53444/deubefd.1082616

Sezen, H. (2022). Piyano eğitiminde kaliteli ses üretiminin önemi. *Mehmet Akif Ersoy Üniversitesi Eğitim Fakültesi Dergisi,* 62, 311-331. https://doi.org/10.21764/maeuefd.989521

Şentürk-Coşkun, G., Kapçak, Ş., Kapçak-Işıksungur, B. (2018). Müzik öğretmeni adaylarının bireysel çalgı çalışma alışkanlıklarının çeşitli değişkenler açısından incelenmesi. *Van Yüzüncü Yıl Üniversitesi Eğitim Fakültesi Dergisi, 15*(1), 1232-1255. http://dx.doi.org/10.23891/efdyyu.2018.103

Tarkum, G. (2011). *Piyano için yazılmış eserlerin seslendirilmesinde pedal kullanımı* (Tez. No. 321015) [Yüksek Lisans Tezi, Trakya Üniversitesi]. YÖK Ulusal Tez Merkezi.

Teke, E. ve Tanınmış, G. E. (2019). Müzik öğretmenliği lisans programlarındaki müziksel işitme okuma ve yazma derslerinin içerik bakımından karşılaştırılması. *Çevrimiçi Müzik Bilimleri Dergisi, 4*(2), 139-165. https://doi.org/10.31811/ojomus.655014

Topalak-İzgi, Ş., Yazıcı, T. (2014). Güzel sanatlar lisesi müzik öğretiminde karşılaşılan sorunların öğretmen görüşleri açısından değerlendirilmesi. *Journal Of Computer And Education Research, 2*(3), 114-135. https://dergipark.org.tr/tr/download/article-file/174021.

Turan, E. (2009). *Piyanoda pedal kullanma teknikleri* (Tez No. 257037) [Yüksek Lisans Tezi, Hacettepe Üniversitesi]. YÖK Ulusal Tez Merkezi.

Turgut, Ş. ve Dalkıran, E. (2017). Müzik öğretmeni adaylarının piyano pedal kullanımına yönelik bilgi düzeylerinin ve karşılaştıkları sorunların belirlenmesi. *İdil Dergisi, 6*(38), 2835-2852. https://doi.org/10.1037/a0022612

Tunç, T., Albuz, A. (2010). Müzik öğretmenliği a.b.d.›nda uygulanan armoni-kontrpuan-eşlik derslerinde piyanonun kullanım durumunun incelenmesi. *Mehmet Akif Ersoy Üniversitesi Sosyal Bilimler Enstitüsü Dergisi, 0*(2), 47-58. https://dergipark.org.tr/tr/download/article-file/181724

Wiggins, B. J. (2011). Confronting the dilemma of mixed methods. *Journal of Theoretical and Philosophical Psychology, 31*(1), 44–60. https://doi.org/10.1037/a0022612

Yağışan, N. (2002). Farklı bir alanın prosfesyonel sporcuları müzisyenler. *Gazi Üniversitesi Gazi Eğitim Fakültesi Dergisi, 22*(1), 183-194. https://dergipark.org.tr/tr/download/article-file/77445

Yıldırım, A. ve Şimşek, H. (2013). *Sosyal bilimlerde nitel araştırma yöntemleri.* Seçkin Yayıncılık.

Yücetoker, İ. (2009). Müzik eğitimi anabilim dalı piyano öğretim elemanlarının ve öğrencilerinin mevcut piyano eğitiminin durumuna ilişkin görüşleri (Tez No. 234972) [Yüksek Lisans Tezi, Selçuk Üniversitesi]. YÖK Ulusal Tez Merkezi.

KAYNAKÇA

Akkuş, Z., ve Aslan, H. (2013). Sosyal Bilgiler Dersinde Oyunlarla Kavram Öğretimi. *International Journal of Social Science Research*, *2*(2), 61–77.

Altınbulak, D., Emir, S., ve Avcı, C. (2006). Sosyal Bilgiler Öğretiminde Eğitsel Oyunların Erişiye Ve Kalıcılığa Etkisi. *Hasan Ali Yücel Eğitim Fakültesi Dergisi*, *2*(2), 35–51.

Altunel, S. (2022). *Sosyal Bilgiler Dersinde Eğitsel Oyunlar Yoluyla Kök Değerlerin Kazandırılması: Bir Eylem Araştırması (Yayımlanmamış Yüksek Lisans Tezi)*. Kastamonu Üniversitesi Sosyal Bilimler Enstitüsü.

Biter, M., ve Çalışkan, H. (2019). Values Education With Educational İn Social Studies Courses : An Action Research. *Journal of Interdisciplinary Education: Theory and Practice, 1*(1), 1–28.

Bozkurt, E., ve Emir, Z. A. (2020). Oyunlarla Sosyal Bilgiler Öğretimi: Yerel Çocuk Oyunları. T. Çelikkaya, Ç. Öztürk Demirbaş, T. Yıldırım & H. Yakar (Ed.), *Yeni Program ve Ders İçeriklerine Göre Sosyal Bilgiler Öğretimi I* içinde (ss. 479–498). Ankara: Pegem Akademi.

Er, H., ve Karadeniz, O. (2021). Sosyal Bilgiler Öğretiminde Eğitsel Oyun Kullanımı. O. Karadeniz & E. Harun (Ed.), *Eğitsel Oyunlarla Sosyal Bilgiler Öğretimi* içinde (ss. 1–33). Ankara: Pegem Akademi.

Erkan, A. (2019). *İlkokul 4. Sınıf Sosyal Bilgiler Dersinde Kullanılan Eğitsel Oyun Ve Dijital Oyun Öğretiminin Öğrencilerin Başarı Ve Tutumlarına Etkisi (Yayımlanmamış Yüksek Lisans Tezi).* Fırat Üniversitesi Eğitim Bilimleri Enstitüsü.

Güven, G., Ahi, B., Tan, S. ve Karabulut, R. (2013). Okul Öncesi Öğretmenlerinin Kullandıkları Öğretim Yöntemleri Hakkındaki Görüşleri. *Sosyal Bilimler Enstitüsü Dergisi,* (34), 25-49.

Harmandar Demirel, D., Hergüner, G., ve Serdar, E. (2016). *Okul Öncesi Ve İlkokulda Eğitsel Oyunlar*. Ankara: Kesit Yayınları.

Huizinga, J. (2006). *Homo Ludens*. İstanbul: Ayrıntı Yayınları.

Karaman, B. (2021). 4.sınıf sosyal bilgiler öğretiminde eğitsel oyun kullanımı. O. Karadeniz & E. Harun (Ed.), *Eğitsel Oyunlarla Sosyal Bilgiler Öğretimi* İçinde (Ss. 38–96). Ankara: Pegem Akademi.

Karataş, H. (2021). *Sosyal Bilgiler Öğretiminde Eğitsel Oyun Kullanımına Kullanımına İlişkin Öğretmen Görüşleri (Yayımlanmamış Yüksek Lisans Tezi)*. Nevşehir Hacı Bektaş Veli Üniversitesi Sosyal Bilimler Enstitüsü.

Meb. (2018). *Sosyal Bilgiler Dersi Öğretim Programı*. Ankara.

Mindivanlı Akdoğan, E., ve Bilgili, A. S. (2020). Eğitsel Oyunlarla Sosyal Bilgiler Öğretimi. R. Sever, M. Aydın & E. Koçoğlu (Ed.), *Alternatif Yaklaşımlarla Sosyal Bilgiler Eğitimi* İçinde (Ss. 163–184). Ankara: Pegem Akademi.

Özyürek, A., ve Çavuş, Z. S. (2016). İlkokul Öğretmenlerinin Oyunu Öğretim Yöntemi Olarak Kullanma Durumlarının İncelenmesi. *Kastamonu Eğitim Dergisi*, *24*(5), 2157-2166.

Prensky, M. (2001). Fun, Play And Games : What Makes Games Engaging. *In Digital Game-Based Learning*, New York: Mcgraw-Hill.

Sarıcan, E. (2021). Mutlu Bireyler İçin İlkokulda Kişisel Nitelikleri Geliştirmek. Z.N. Baysal, E. Sarıcan, N. Şener (Ed.) *İlkokul Üzerine Güncel Konular I* İçinde (Ss. 357-375). Ankara: Pegem Akademi

Uygun, K., Akkeyik, U., ve Öztürk, C. (2018). Eğitsel Oyunların Sosyal Bilgiler Öğretimine Etkisi: Etkinlik Örneği. *Research And Experience Journal*, *3*(2), 75–92.

Yalçın, K. Y., Demirdağ, M., ve Kazak, Ö. O. (2016). *Eğitsel Oyunlar*. Ankara: MEB.

KAYNAKÇA

Altın, M. ve Saracaloğlu, A. S. (2018). Yaratıcı, eleştirel ve yansıtıcı düşünme: Benzerlikler-farklılıklar. *Uluslararası Güncel Eğitim Araştırmaları Dergisi, 4*(1), 1-9.

Creswell, J. W. (2017). *Karma yöntem araştırmalarına giriş*. Ankara: Pegem Akademi.

Çelik, H., Gürpınar, C., Başer, N., ve Erdoğan, S. (2015). Öğrencilerin analitik düşünme becerisinin gelişimi üzerine fen bilgisi öğretmenlerinin görüşleri. *Akademik Platform*, 396-408.

Epstein, R. L. ve Kernberger, C. (2006). *Critical thinking* (Third Edition). Thomson Wadsworth.

Glesne, C. (2015). *Nitel araştırmaya giriş* (Çev. A. Ersoy ve P. Yalçınoğlu). Ankara: Anı Yayıncılık.

Göçer, A. (2007). Türkçenin yabancı dil olarak öğretiminde kullanılan ders kitaplarının ölçme ve değerlendirme açısından incelenmesi. *Dil Dergisi*, *137*, 30-46.

Kanadlı, S. (2019). Öğretim Teknikleri. T. Yanpar Yelken, ve C. Akay içinde, *Öğretim İlke ve Yöntemleri* (s. 257-310). Anı Yayıncılık.

Kapanadze, D. Ü. (2018). 2018 Türkçe öğretim programındaki kazanımların üst düzey düşünme becerileri bağlamında incelenmesi. *Milli Eğitim Dergisi, 48*(223), 83-112.

Karlıdağ, İ. (2018). Okul öncesi öğretmenlerinin yaratıcılık kavramına ilişkin görüşleri, *Uluslararası Sosyal Araştırmalar Dergisi, 11*(56), 362-369.

Kovalenko, N. A, ve Smirnova, A. Y. (2015). Self-directed learning through creative activity of students, *Procedia-Social and Behavioral Sciences, 166*, 393-398.

Kurudayıoğlu, M. ve Cetin, O. (2015) Temel beceriler ve Türkçe öğretimi. *Ana Dili Eğitimi Dergisi*, *3*(3), 1-19.

Malloy, C. E. ve Jones, M. G. (1998). An investigation of African American students' mathematical problem solving. *Journal for Research In Mathematics Education*, *2*(29), 143-163.

Mason, M. (2008). *Critical thinking and learning.* Blackwell Publishing.

Mayring, P. (2000). *Nitel sosyal araştırmaya giriş nitel düşünce* için *bir rehber*. (Çev. A. Gümüş ve M. S. Durgun). İstanbul: Bilgesu Kitabevi.

MEB (2019). *Türkçe dersi öğretim programı* (İlkokul ve ortaokul 1,2,3,4,5,6,7 ve 8. sınıflar). Ankara: MEB Yayınları.

Merriam, S. B. (2015). *Nitel araştırma desen ve uygulama için bir rehber* (Çev. Selahattin Turan). Ankara: Nobel Akademik Yayıncılık.

Miles, M. B. ve Huberman A. M. (1994). An Expanded sourcebook: Qualitative data analysis. Sage Publications.

Paul, R. ve Elder, L. (2013). *Kritik düşünce* (Esra Aslan ve Gamze Sart Çev.). Ankara: Nobel Yayınları.

Ruggerio, V. R. (2011). *Beyond feelings: a guide to critical thinking* (Ninth Edition). McGraw-Hill.

Schreier, M. (2012). *Qualitative content analysis in practice.* Sage Publications

Seferoğlu, S. S. ve Akbıyık, C. (2006). Eleştirel düşünme ve öğretimi. *Hacettepe Üniversitesi Eğitim Fakültesi Dergisi, 30*(30), 193-200.

Sever, S. (2010) Dil ve edebiyat öğretiminde kısa film ve karikatür. *Prof. Dr. Cahit KAVCAR Türkçe Öğretimi Çalıştayı.* 13-14 Mayıs 2010, Ankara.

Sönmez, V. (2014). *Öğretim İlke Yöntemleri*. Ankara: Anı Yayıncılık.

Sternberg R J. (2006). The Rainbow Project: Enhancing the SAT through assessments of analytical, practical, and creative skills. *Intelligence*, (34), 321–350

Sternberg, R. J. ve Grigorenko, E. I. (2004). Successful intelligence in the classroom, *Theory into Practice, 43*(4), 274-280.

URL-1: World Economic Forum. https://www.weforum.org: https://www.weforum.org/agenda/2022/10/top-10-work-skills-of-tomorrow-how-long-it-takes-to-learn-them (E.T.:13.01.2022).

URL-2: Ruskin Üniversitesi Tarafından Üniversite Öğrencileri için Hazırlanmış Rapor http://www.kritik-analitik.com/ (E.T.:21.01.2021).21

Ünver, G. (2011). Yansıtıcı Düşünme. Demirel, Ö. (Ed.), *Eğitimde Yeni Yönelimler* içinde (137-148). Ankara: Pegem Akademi.

Üstündağ, T. (2014). *Yaratıcılığa yolculuk.* Ankara: Pegem Akademi

KAYNAKÇA

Akdeniz, H. B. ve Akdeniz, A. Ö. (2020). Keman eğitiminde vibrato çalışmaları. H. B. Akdeniz (Ed.), *Güzel sanatlarda akademik çalışmalar* içinde (1. bs., s. 15-39). Livre de Lyon.

Aksak, S. (2014). *Kemanda sol el ve vibrato tekniğinin metodik örneklere dayanarak incelenmesi* (Tez No. 386921) [Yüksek Lisans Tezi, İstanbul Üniversitesi]. YÖK Ulusal Tez Merkezi. https://tez.yok.gov.tr/UlusalTezMerkezi/tezSorguSonucYeni.jsp

Baş, T. ve Akturan, U. (2013). *Nitel araştırma yöntemleri* (2. Bs.). Seçkin Yayıncılık San. ve Tic. A. Ş.

Biber-Öz, N., (2001). Müzik öğretmeni yetiştiren kurumlarda orkestra-oda müziği eğitiminde yaylı çalgıların yeri ve önemi. *Uludağ Üniversitesi Eğitim Fakültesi Dergisi, 14*(1), 93-99. https://dergipark.org.tr/tr/download/article-file/153173

Birel, A. S. (2009). *Viyolonsel eğitiminde vibrato öğretimi* (Tez No. 228366) [Yüksek Lisans Tezi, Gazi Üniversitesi]. YÖK Ulusal Tez Merkezi. https://tez.yok.gov.tr/UlusalTezMerkezi/tezSorguSonucYeni.jsp

Birel, S. (2012). Viyolonsel eğitiminde vibrato öğretimi ve vibratoyu geliştirmeye yönelik çalışma önerileri. D. Bulut, E. Temiz, F. Bulut ve M. Aydıner-Uygun (Ed.). *X. Ulusal Müzik Eğitimi Sempozyumu Bildiri Kitabı* içinde (s. 221-235). Niğde Üniversitesi Yayınları.

Buhari-Gülmez, D. ve Uğur-Rızzı, C. (2020). Akademik tezi bilimsel yayına dönüştürme stratejileri: uluslararası ilişkiler örneği. *Pamukkale Üniversitesi Sosyal Bilimler Enstitüsü Dergisi*, *42*(Özel Sayı 1), Ö49 – Ö61. https://doi.org/10.30794/pausbed.798813

Büyüköztürk, Ş. (1999). İlköğretim okulu öğretmenlerinin araştırma yeterlikleri. *Kuram ve Uygulamada Eğitim Yönetimi Dergisi, 18*(18), 257-269. https://dergipark.org.tr/tr/pub/kuey/issue/10378/127001

Büyüköztürk, Ş., Kılıç-Çakmak, E., Akgün, Ö. E., Karadeniz, Ş. ve Demirel, F. (2014). *Bilimsel araştırma yöntemleri.* Pegem Akademi.

Çelenk, K. (2010). *Keman öğretiminde vibrato becerisinin geliştirilmesine yönelik deneysel bir çalışma* (Tez No. 279634) [Doktora Tezi, Gazi Üniversitesi]. YÖK Ulusal Tez Merkezi, https://tez.yok.gov.tr/UlusalTezMerkezi/tezSorguSonucYeni.jsp

Çelenk, K. (2011). Keman öğretiminde vibrato becerisinin geliştirilmesine yönelik bir çalışma. *Sanat Dergisi, 0*(19), 49-64. https://dergipark.org.tr/tr/pub/ataunigsfd/issue/2607/33551

Çelenk, K. (2011). Keman eğitiminde vibrato öğretiminin öğrencilerin vibrato ile ilgili davranışları üzerindeki etkileri. *Sanat Dergisi, 0*(20), 83-106. https://dergipark.org.tr/tr/pub/ataunigsfd/issue/2608/33565

Dağ, Ö. D. (2011). Keman vibratosu ile ilgili 18. yüzyıldan günümüze değişen yaklaşımlar. *Trakya Üniversitesi Sosyal Bilimler Dergisi, 13*(2), 105-118. https://dergipark.org.tr/tr/download/article-file/321511

Demirbatır, R. E. (2001). Yaylı çalgılar yüksek lisans, doktora ve sanatta yeterlik tez bibliyografyası. *Uludağ Üniversitesi Eğitim Fakültesi Dergisi, XIV*(1), 143-150. https://dergipark.org.tr/tr/download/article-file/153177

Kapçak, B. (2013). *Kemanda vibrato ve öğretim teknikleri* (Tez No. 218480) [Yüksek Lisans Tezi, Gazi Üniversitesi]. YÖK Ulusal Tez Merkezi. https://tez.yok.gov.tr/UlusalTezMerkezi/tezSorguSonucYeni.jsp

Kapçak-Işıksungur, B. (2013). Kemanda 19. yüzyıl vibrato kullanımı. *Sanat Eğitimi Dergisi, 1*(2), 32 - 47. https://doi.org/10.7816/sed-01-02-03

Kapçak-Işıksungur, B. ve Çilden, Ş. (2016). Kemanda 20. Yüzyıl vibrato kullanımı. *Trakya Üniversitesi Sosyal Bilimler Dergisi, 18*(1), 241-249. https://dergipark.org.tr/tr/pub/trakyasobed/issue/30208/326040

Kapçak-Işıksungur, B. (2020). *Kemanda vibrato ve öğretim yöntemleri*. Eğiten Kitap.

Kapçak-Işıksungur, B. ve Kapçak, Ş. (2022). Dört keman için yazılmış orijinal ve aranje edilmiş eserlerin oda müziği literatüründe yer alma durumlarının incelenmesi. *International Journal of Education Technology and Scientific Researches (IJETSAR), 7*(17), 720-772. https://www.ijetsar.com/DergiTamDetay.aspx?ID=383&Detay=Ozet

Mustul, Ö. (2017). Keman eserlerinin eğitim fakülteleri müzik eğitimi anabilim dalı programları'ndaki kullanım durumlarının incelenmesi. *E-journal of New World Sciences Academy (NWSA) - Fine Arts, 12*(4), 235-248. https://dergipark.org.tr/tr/pub/nwsafine/issue/31525/336696

Ocak, G. ve Eğmir, E. (2014). Öğretmen adaylarının problem çözme becerilerinin çeşitli değişkenler açısından incelenmesi. *Asya Öğretim Dergisi, 2*(1), 27-45. https://dergipark.org.tr/tr/download/article-file/17639

Okay, H. H. (2012). Müzik öğretmenliği adaylarının yaylı çalgı eğitiminde vibrato tekniği hakkındaki görüşleri. *Eğitim ve Öğretim Araştırmaları Dergisi, 1*(3), 168-177. http://www.jret.org/FileUpload/ks281142/File/18z.okay.pdf

Okay, H. H.. (2011). *Eğitim fakültesi müzik eğitimi anabilim dalı yaylı çalgı eğitiminde şarkımsı çalışa bağlı olarak müzikal ifadenin geliştirilmesi* (Tez No. 298526) [Doktora Tezi, Marmara Üniversitesi]. YÖK Ulusal Tez Merkezi, https://tez.yok.gov.tr/UlusalTezMerkezi/tezSorguSonucYeni.jsp

Palumbo, M. A. (1984). Viola: It's Not Just a Big Violin. *Music Educators Journal, 70*(9), 58-59. https://doi.org/10.2307/3400745

T.C. Cumhurbaşkanlığı Mevzuat Bilgi Sistemi (2016, 20 Nisan). *Lisansüstü Eğitim ve Öğretim Yönetmeliği*, Resmi Gazete Sayısı: 29690).https://www.mevzuat.gov.tr/mevzuat?MevzuatNo=21510&MevzuatTur=7&MevzuatTertip=5

Topalak, Ş. (2013).Güzel sanatlar lisesi çalgı eğitimi/öğretiminde karşılaşılan sorunların incelenmesi. *Sanat Eğitimi Dergisi, 1*(2), 114 - 129. https://doi.org/10.7816/sed-01-02-08

Turgut, Y. (2012). Verilerin kaydedilmesi, analizi, yorumlanması. A. Tanrıöğen (Ed.), *Bilimsel araştırma yöntemleri* içinde (3. bs., s. 193-247). Anı Yayıncılık.

Uçan, A., (2005). Genel müzik eğitiminde geleneksel müziklerimizin yeri ve önemine genel bir bakış *Yüzüncü Yıl Üniversitesi 1. Ulusal Müzik Eğitimi Sempozyumu* (s. 1-39) YYU BÖTE https://www.yyu.edu.tr/images/files/IUlusalM%C3%BCzikEgitimiSempozyumu/Belgeler/AliUcan.pdf

Usta, A. (2012). Bilimsel araştırmalarda yapısal etmenler ve evreler. *İnönü Üniversitesi Uluslararası Sosyal Bilimler Dergisi, 1*(1), 97-112. https://dergipark.org.tr/tr/download/article-file/458565

Varış, Y. A. (2012). Viyolada vibrato tekniği ve incelenmesi. *E-journal of New World Sciences Academy (NWSA) - Fine Arts, 7*(2), 165-181. https://dergipark.org.tr/tr/pub/nwsafine/issue/19896/213074

Yıldırım, A. (1999). Nitel araştırma yöntemlerinin temel özellikleri ve eğitim araştırmalarındaki yeri ve önemi. *Eğitim ve Bilim, 23*(112), 7-17. http://egitimvebilim.ted.org.tr/index.php/EB/article/view/5326

Yıldırım, A. ve Şimşek, H. (2013). *Sosyal Bilimlerde Nitel Araştırma Yöntemleri*. Ankara: Seçkin Yayıncılık.

Yılma-Şakalar, G. (2019). Viyolonselde vibratonun kullanımı ve işlevselliği. *Sanat Eğitimi Dergisi, 7*(2), 161 - 174. https://doi.org/10.7816/sed-07-02-03

Yüksek Öğretim Kurulu (2018). *Müzik Öğretmenliği Lisans Programı.* https://www.yok.gov.tr/Documents/Kurumsal/egitim_ogretim_dairesi/Yeni-Ogretmen-Yetistirme-Lisans-Programlari/Muzik_Ogretmenligi_Lisans_Programi.pdf

DENETİMDE YENİ TRENDLER
TEORİ VE UYGULAMALAR

Editör: Dr. Kadir GÖKOĞLAN

EĞİTİM
yayınevi

DENETİMDE YENİ TRENDLER: TEORİ VE UYGULAMALAR

Editör: Dr. Kadir Gökoğlan

Genel Yayın Yönetmeni: Yusuf Ziya Aydoğan (yza@egitimyayinevi.com)
Genel Yayın Koordinatörü: Yusuf Yavuz (yusufyavuz@egitimyayinevi.com)
Sayfa Tasarımı: Eğitim Yayınevi Grafik Birimi
Kapak Tasarımı: Eğitim Yayınevi Grafik Birimi

T.C. Kültür ve Turizm Bakanlığı
Yayıncı Sertifika No: 47830

ISBN: 978-625-8341-71-3
1. Baskı, Ağustos 2022

Baskı Cilt
Bulut Dijital Matbaa Sanayi Ticaret Limited Şirketi
Musalla Bağları Mah. İnciköy Sok. 1/A Selçuklu / KONYA
Matbaa Sertifika No: 48120

Kütüphane Kimlik Kartı

DENETİMDE YENİ TRENDLER: TEORİ VE UYGULAMALAR

Editör: Dr. Kadir Gökoğlan
180 s., 165x240 mm
Kaynakça var, dizin yok.
ISBN: 978-625-8341-71-3

"Bu kitapta yer alan bölümlerde belirtilmiş olan kaynaklar, görüşler, bulgular, sonuçlar, resimler, şekiller, tablolar ve her türlü içeriğin sorumluluğu yazar ve yazarlara ait olup, ulusal ve uluslararası telif haklarına konu olabilecek mali ve hukuki sorumluluklar da yazar ve yazarlara aittir."

Copyright © Bu kitabın Türkiye'deki her türlü yayın hakkı Eğitim Yayınevi'ne aittir. Bütün hakları saklıdır. Kitabın tamamı veya bir kısmı 5846 sayılı yasanın hükümlerine göre kitabı yayımlayan firmanın ve yazarlarının önceden izni olmadan elektronik/mekanik yolla, fotokopi yoluyla ya da herhangi bir kayıt sistemi ile çoğaltılamaz, yayımlanamaz.

EĞİTİM
yayınevi
Yayınevi Türkiye Ofis: İstanbul: Eğitim Yayınevi Tic. Ltd. Şti., Atakent mah. Yasemen sok. No: 4/B, Ümraniye, İstanbul, Türkiye

Konya: Eğitim Yayınevi Tic. Ltd. Şti., Fevzi Çakmak Mah. 10721 Sok. B Blok, No: 16/B, Safakent, Karatay, Konya, Türkiye
+90 332 351 92 85, +90 533 151 50 42, 0 332 502 50 42
bilgi@egitimyayinevi.com

Yayınevi Amerika Ofis: New York: Egitim Publishing Group, Inc.
P.O. Box 768/Armonk, New York, 10504-0768, United States of America
americaoffice@egitimyayinevi.com

Lojistik ve Sevkiyat Merkezi: Kitapmatik Lojistik ve Sevkiyat Merkezi, Fevzi Çakmak Mah. 10721 Sok. B Blok, No: 16/B, Safakent, Karatay, Konya, Türkiye
sevkiyat@egitimyayinevi.com

Kitabevi Şubesi: Eğitim Kitabevi, Şükran mah. Rampalı 121, Meram, Konya, Türkiye
+90 332 499 90 00
bilgi@egitimkitabevi.com

İnternet Satış: www.kitapmatik.com.tr
+90 537 512 43 00
bilgi@kitapmatik.com.tr

kitapmatik
İnternetteki kitapçınız

KAYNAKÇA

Aktaş, R., Doğanay, M. ve Yıldız B. (2003). Mali Başarısızlığın Öngörülmesi: İstatiksel Yöntemler ve Yapay Sinir Ağı Karşılaştırılması. *Ankara Üniversitesi Sosyal Bilimler Dergisi*, 58 (4): 1-24.

Baral, G. (2011). *Bulanık Mantık Kuramını Kullanarak Belirsizlik Şartlarında Maliyet-Hacim-Kar Analizleri*. Yayımlanmamış Doktora Tezi, Sakarya Üniversitesi Sosyal Bilimler Enstitüsü, Sakarya.

Candan, E. (2007). *Türk Bütçe Sisteminde Performans Denetimi*. Ankara: Maliye Bakanlığı Strateji Geliştirme Başkanlığı Yayınları.

Coşkun, A. (2007). Türkiye Denetim Standartları. II. Uluslararası Muhasebe Denetimi Sempozyumu ve VIII. Türkiye Muhasebe Denetimi Sempozyumu, Belek-Antalya.

Çömlekçi, F., Yılancı, M., Erdoğan, N., Önce, S., Kardeş Selimoğlu, S. ve Kaya, E. (2004). *Muhasebe Denetimi ve Mali Analiz*, Eskişehir: Anadolu Üniversitesi Yayınları.

Demir, F., Gençoğlu, M. ve Güler, K. (2004). Çelik Tel Takviyeli Betonların Gerilme-Şekil Değiştirme Davranışı için Bir Bulanık Mantık Yaklaşımı. Türkiye İnşaat Mühendisliği 17. Teknik Kongre ve Sergisi, İstanbul.

Demirelli, Y. (2014). *Yapay Zeka* Yöntemleri İle Karşılaştırmalı Portföy Optimizasyonu ve İMKB Üzerine Bir Uygulama. Yayımlanmamış Doktora Tezi, Marmara Üniversitesi Sosyal Bilimler Enstitüsü, İstanbul.

Erdoğan, M., Erdoğan, N., Cömert, N., Uzun, A. K. ve Uludağ, S. (2018). *Denetim*. Eskişehir: Anadolu Üniversitesi Yayınları.

Erdoğan, M. (2002). Muhasebe, Denetim ve Bağımsız Denetimin Gerekliliği, *Doğuş Üniversitesi Dergisi*, (1): 51-63.

Gökoğlan, K. (2021). Bağımsız Denetçilik Mesleği Üzerine Bir Araştırma. *Van Yüzüncü Yıl Üniversitesi İktisadi ve İdari Bilimler Fakültesi Dergisi*, 6 (11): 66-78.

Güredin, E. (2000). *Denetim*. Kırklareli: Beta Yayınları.

Karacan, S. ve Uygun, R. (2012). *Denetim ve Raporlama*. Kocaeli: Umuttepe Yayınları.

Karaduman, İ. (2017). *Muhasebe Denetiminde XBRL ve Yapay Zekâ Kullanımının Denetim Sürecine Etkisi ve Uzman Sistemler Uygulaması*. Yayımlanmamış Doktora Tezi, Kocaeli Üniversitesi Sosyal Bilimler Enstitüsü, Kocaeli.

Karagün, V. (2018). *Denetimde Kullanılan Dijital Analiz Teknikleri ve Çok Katmanlı Yapay Sinir Ağları İle Denetim Planlamasında Bir Model Önerisi*. Yayımlanmamış Yüksek Lisans Tezi, Bursa Uludağ Üniversitesi Sosyal bilimler Enstitüsü, Bursa.

Kaval, H. (2008). *Uluslararası Finansal Raporlama Standartları Uygulama Örnekleri İle Muhasebe Denetimi*. Ankara: Gazi Kitabevi.

Kurtaran Ç. M. (2010). Bankaların Finansal Başarısızlıklarının Geleneksel ve Yeni Yöntemlerle Öngörüsü. *Yönetim ve Ekonomi Dergisi*, 17 (2): 129-143.

Kütük, İ. (2008). *Kamu ve Bağımsız Muhasebe Denetiminde Kanıt Toplama Teknikleri*. Yayımlanmamış Yüksek Lisans Tezi, Trakya Üniversitesi Sosyal Bilimler Enstitüsü, Edirne.

Önder, M., Saygılı, H., Uzun, M. M. ve Ulaşan, F. (2020). *Yapay Zeka Stratejileri ve Türkiye*. Ankara: Ankara Yıldırım Beyazıt Üniversitesi Uluslararası İlişkiler ve Stratejik Araştırmalar Enstitüsü Yayınları.

Senal, S. (2011). *Bağımsız Denetimin Kalitesinin Artırılmasında Kamu Gözetimi Kurulu'nun Rolü: Bağımsız Denetim Firmaları Üzerine Bir Araştırma*. Yayımlanmamış Doktora Tezi. Süleyman Demirel Üniversitesi, Sosyal Bilimler Enstitüsü, Isparta.

Skrop, A., Holczinger, T., Bakon, K., Mihalics, B. and Jaskó, S. (2018). Industry 4.0 - Challenges in Industrial Artificial Intelligence. II. International Scientific Conference on Tourism and Security, Macaristan.

TÜRMOB/TESMER (2009). *Denetim*. (Yayın No: 85), Ankara: Tesmer Yayınları.

Uygunoğlu, T. ve Yurtcu, Ş. (2006). Yapay Zeka Tekniklerinin İnşaat Mühendisliği Problemlerinde Kullanımı. *Yapı Teknolojileri Elektronik Dergisi*, 2 (1): 61-70.

Winstanley, T. And Courvalın, P. (2011). Expert Systems in Clinical Microbiology. *Clinical Microbiology Reviews*, 24 (3): 515-556.

KAYNAKÇA

Bakan, S., (2019). Bilgisayar Destekli Denetim Tekniklerinin Denetim Risklerine Etkileri: İstanbul'da Faaliyet Gösteren Bağımsız Denetim Kuruluşlarında Bir Uygulama, Atatürk Üniversitesi, SBE-İşletme Anabilim Dalı, Doktora Tezi.

Canan, S. ve Acungil, M., (2018). Dijital Gelecekte İnsan Kalmak, Tuti Kitap, Ekim 2018.

Ducas, E., Wilner, A., (2017). The Security and Financial İmplications of Blockchain Technologies Regulating Emerging Technologies in Canada, İnternational Journal: Canada's Journal of Global Policy Analysis, 72(4), 538-562.

Elommal, N., Manita, R., (2021). How Blockchain Innovation Could Affect the Audit Profession: A Qualitative Study, *Journal of Innovation Economics & Management*, 2021/4.

Erturan, İ., Ergin, E., (2018). Dijital Denetim ve Dijital İkiz Yöntemi, *Muhasebe Bilim Dünyası Dergisi,* 20(4), 816-826.

Erturan, İ., Ergin, E., (2018). Muhasebe Mesleğinde Dijitalleşme: Endüstri 4.0 Etkisi, *ASOS Journal*, 6(72), 155.

Erturan, İ., Ergin, E., (2017). Muhasebe Denetiminde Nesnelerin İnterneti: Stok Döngüsü, *Muhasebe ve Finansman Dergisi*, s. 75, 21-23.

Grieves, M., (2016). Origin of the Digital Twin Concept, Florida Institute of Tecnology, Working Paper.

Grieves, M. (2019). Virtually Intelligent Product Systems: Digital and Physical Twins", *Complex Systems Engineering: Theory and Practice*, DOI: 10.2514/5.9781624105654.0175.0200.

Grieves, M., Vickers, J., (2017). Digital Twin: Mitigating Unpredictable, Undesirable Emergent Behavior in Complex Systems, Transdisciplinary Perpectives on Complex Systems, Springer, Cham.

Gökoğlan, K., (2021). *Muhasebe Denetiminde Güncel Çalışmalar*, Sonçağ Akademi, 1. Baskı, Ankara.

Inghirami, I., (2018). Accounting Information System in the Time of Blockchain. https://www.academia.edu/38813295/Accounting_Information_Systems_in_the_Time_of_Blockchain

Kablan, A., (2018). Endüstri 4.0, 'Nesnelerin İnterneti'-Akıllı İşletmeler ve Muhasebe Denetimi, *Süleyman Demirel Üniversitesi İktisadi ve İdari Bilimler Fakültesi Dergisi*, 23, 1568-1576.

Kahlen, F.J., Flumert, S., Alves, A., (2017). Transdisciplinary Perspectives on Complex Systems: New Findings and Approaches, *Springer, Cham*, DOI: 10.1007/978-3-319-38756-7.

Kriegera, F., Drews, P., Velte, P., (2021). Explaining the (non-) Adoption of Advanced Data Analytics in Auditing: A process Theory, *International Journal of Accounting Information Systems*, 41(2021).

Kunaht, M., Winkler, H. (2018). Integrating the Digital Twin of the Manufacturing System into a Decision Support System for Improving the Order Management Process, Procedia CIRP, 72, 225-231.

Köse, H., Polat, N., (2021). Dijital Dönüşüm ve Denetimin Geleceğine Etkisi, *Sayıştay Dergisi*, 32(123), 14-26.

Omoteso, K., (2012). The Application of Artificial İntelligence in Auditing: Looking Back To The Future, *Expert Systems with Applications*, 39(9), 8490.

Özen, A., Gürel, F., (2020). Kamu Denetiminde Dijital Dönüşüm: Dijital İkiz Yöntemi, İzmir Sosyal Bilimler Dergisi, 2(1), 20-21.

Öztürk, G., (2021). Digital Twin Research in the AECO-FM Industry, Jo*urnal Building Engineering*, 40, 102730.

Parmar, R., Leiponen, A., Thomas, L., (2020). Building an Organizational Digital Twin, *Business Horizons*, 63(6), 725-736.

Sayer, S., Ülker, A., (2014). Ürün Yaşam Döngüsü Yönetimi, *Mühendis ve Makine*, 55(157), 70.

Selvi, Y., Türel, A., Şenyiğit, B., (2017). Elektronik Bilgi Ortamlarında Muhasebe Denetimi, https://docplayer.biz.tr/11617282-Elektronik-bilgi-ortamlarinda-muhasebe-denetimi.html

Shengli, W., (2021). Is Human Digital Twin Possible?, Computer Methods and Programs in Biomedicine Update, 1, 100014.

Soğuksu, Z., (2020). Muhasebe Denetiminde Dijital Dönüşüm: Denetim Yazılımları, *Muhasebe ve Vergi Uygulamaları Dergisi*, 13(2).

Yaninen, D. (2018). Artificial Intelligence and the Accounting Profession in 2030, https://cpapng.org.pg/data/documents/CPA-PresentationArtificial-Intelligence-and-the-Accounting-Profession-in2030_1.pdf

Yel, T., Atasoy, A., (2021). Dijitalleşmenin Bağımsız Denetime Yansımalarının Siber Güvenlik Yönünden Değerlendirilmesi, *Muhasebe ve Finansman Dergisi*, 2146-3042.

Yıldız, Ö., (2009). Bilişim Dünyasının Yeni Modeli: Bulut Bilişim (Cloud Computing) ve Denetim, *Sayıştay Dergisi*, 7-25.

Yıldız, B., Ağdeniz, Ş., (2019). Denetim 4.0 'ın Teknolojik Alt Yapısı, *Muhasebe ve Denetime Bakış Dergisi*, 58, 89-99.

Yükçü, S., Aydın, Ö., Koçakoğlu, Ö., (2020). Bağımsız Denetimde Dijital İkiz Uygulaması, *Mali Çözüm Dergisi*, 30(161).

McComb, J. M., & Smalt, S. M. (2018). The rise of blockchain technology and its potential for improving the quality of accounting information, Jo*urnal of Finance and Accountancy*, 23.

Zhang, Chanyuan (2019). Intelligent Process Automation in Audit. *Journal of Emerging Technologies in Accounting*, 16(2).

Zhu, Z., Xi, X., Xu, X., Cai, Y., (2021). Digital Twin-Driven Machining Process for Thin-Walled Part Manufacturing, *Journal of Manufacturing Systems*, 59, 453-466.

İnternet Kaynakları

E.T. 28/03/2022, https://www.otonomfabrika.com/

E.T. 01/04/2022, https://tr.linkedin.com/pulse/end%C3%BCstri-40-ile-dijital-ikizlerin-y%C3%BCkseli%C5%9Fi-%C3%B6zker-msc-mba-pmp-?trk=pulse-article_more-articles_related-content-card

E.T. 01/04/2022, https://tr.wikipedia.org/wiki/Nesnelerin_interneti

KAYNAKÇA

Ağdeniz, Ş., Çetin, C. (2021). Uzaktan İç Denetim ve Uzaktan İç Denetimin Sınırlılıkları. *Muhasebe Bilim Dünyası Dergisi*, 23, 58-80.

AICPA, A. (2020). Audit Risk Alert: 2019/20 General Accounting and Auditing Developments Strengthening Audit Integrity Safeguarding Financial Reporting.

Allbabidi, M. H. A. (2021). Hype or Hope: Digital Technologies in Auditing Process. *Asian Journal of Business and Accounting*, 14(1), 59-86.

Bierstaker, J., Janvrin, D., & Lowe, D.J. (2014). What factors influence auditors' use of computer-assisted audit techniques?, *Advances in Accounting*, 30(1), 67-74.

Bozkurt N. (2010). Muhasebe Denetimi (5. Baskı). İstanbul: Alfa Basım.

Britannica, 2018. Auditing. www.britannica.com/topic/auditing-accounting, (29.11.2021).

Castka, P., Searcy, C., & Mohr, J. (2020). Technology-enhanced auditing: Improving veracity and timeliness in social and environmental audits of supply chains. J*ournal of Cleaner Production*, 258, 120773.

Cristea, L.M. (2020). Emerging IT technologies for accounting and auditing practice. *Audit Financiar*, 18(4), 731-751.

Dbouk, B., & Zaarour, I. (2017). Towards a machine learning approach for earnings manipulation detection. *Asian Journal of Business and Accounting*, 10(2), 215-251.

Deloitte. (2020). Delivering remote internal audits responding to COVID-19. www.deloitte.com, (14.01.2022).

Güredin E. (2010). Denetim ve Güvence Hizmetleri (13. Baskı). İstanbul: Türkmen Kitabevi Yayınları.

Handoko, B.L., Ariyanto, S., & Warganegara, D.L. (2018, July). Perception of financial auditor on usage of computer assisted audit techniques. Paper presented at the 3rd International Conference on Computational Intelligence and Applications (ICCIA).

International Organization for Standardization (ISO) & International Accreditation Forum (IAF), (2020). ISO 9001 Auditing Practices Group Guidance on: Remote Audits, www.iso.org, (29.12.2021).

Investopedia, U. S. (2013). Auditing Definition. Retrieved December, 30, 2013.

ISO19011, (2018). ISO 19011:2018 Guidelines for auditing management systems. International Organization for Standardization (ISO): Geneve.

Kashyap, V. (2020). Remote Audit During and Beyond COVID -19. The 50th World Continuous Auditing and Reporting Symposium. November 6 &7, 2020.

Kaval, H., Karapınar, A., Bayırlı, R., Altay, A. & Torun, S. (2015). Türkiye denetim standartları: Uygulama ve yorumları. Ankara: Gazi Kitabevi.

Koch, C., Mirtsch, M., Blind, K., & Castka, P. (2021). Impact of the COVID-19 Pandemic on Conformity Assessment and Conformity Assessment Bodies in New Zealand. A report by Bundesanstalt für Materialforschung und-prüfung (BAM), Germany.

KPMG. (2021). Remote Auditing for Internal Auditors, www.kpmg.com, (13.01.2022).

Lois, P., Drogalas, G., Karagiorgos, A., & Tsikalakis, K. (2020). Internal audits in the digital era: Opportunities risks and challenges. *EuroMed Journal of Business*.

Mansour, E. M. (2016). Factors affecting the adoption of computer assisted audit techniques in audit process: Findings from Jordan. *Business and Economic Research*, 6(1), 248-271.

Picciotti, D. (2020). Remote Auditing: An ISO 9001 Auditor's Perspective. Retrieved from :https://www.theauditoronline.com/remote-auditing-an-iso-9001-auditors-perspective/, (09.01.2022)

Putra, D. G. (2021). Pendekatan Remote Auditing Untuk Internal Audit Dalam Mendeteksi Kecurangan (Fraud) Pada Masa Pandemi Covid-19. *Jurnal Ecogen*, 4(1), 635-643.

Putrevu, J. (2021). The Efficacy of Remote Auditing in Ensuring and Enhancing the Efficiency of the Internal Audit. https://www.dpublication.com/wp-content/uploads/2021/11/31-4087.pdf, (15.01.2022).

Sağlam, N., & Yolcu, M. (2014). *Türkiye Denetim Standartlarına Göre Finansal Tabloların Bağ*ımsız Denetimi v*e Raporlanması*. Yaklaşım Yayıncılık, Ankara.

Serag, A. A. E. M., & Daoud, M. M. (2021). Remote Auditing: An Alternative Approach to Face the Internal Audit Challenges During The COVID-19 Pandemic. المحاسبي ركفل, 25(2), 228-259.

Teeter, R. A., Alles, M. G., & Vasarhelyi, M. A. (2010). The remote audit. *Journal of Emerging Technologies in Accounting*, 7(1), 73-88.

The Institute of Internal Auditors (IIA) Belgium, (2020a). Impact of COVID-19 on Internal Audit. Available at: www.theiia.org.

The Institute of Internal Auditors (IIA), (2020b). Remote Auditing for COVID-19 and Beyond: Short-term and Long-term Implications. Available at: www.theiia.org.

Toroslu, M.V. (2012). *Yeni Türk Ticaret Kanunu Kapsamında Finansal Tablolar Denetimi*. İstanbul: Seçkin Yayıncılık.

Tredinnick, L. (2017). Artificial intelligence and professional roles. B*usiness Information Review,* 34(1), 37-41.

Uzay Ş. (1999). İşletmelerde İç Kontrol Sistemini İncelemenin Bağımsız Dış Denetim Karar Sürecindeki Yeri ve Türkiye'deki Denetim Firmalarına Yönelik Bir Araştırma. *Ankara: Sermaye Piyasası Kurulu Yayınları*. Yayın No:132.

Wicaksono, A., & Lusianah, L. (2016). Impact analysis of generalized audit software (GAS) utilization to auditor performances. *Binus Business Review*, 7(2), 131-136.

Willy, S. (2021). The Effect of Remote Audit and Agility on the Performance of the Internal Audit (SPI) During the Covid-19 Pandemic to Realize Good Corporate Governance (GCG). *Asian Journal of Law and Governance*, 3(3), 19-24.

KAYNAKÇA

Acar, D., Öztürk, M. S. ve Usul, H. (2016). Dijital ortamda denetim: Sürekli denetim. *Süleyman Demirel Üniversitesi İktisadi ve İdari Bilimler Fakültesi Dergisi,* 21(Muhasebe Denetimi Özel Sayısı), 1561-1571.

Aslan, Ü. ve Özerhan, Y. (2017). Big Data, Muhasebe ve Muhasebe Mesleği, *Muhasebe Bilim Dünyası Dergisi*, 2017, 19(4), s.862-883.

Bayram, T. (2019). İktidar ve İnternet: Dijital Denetim ve Gözetim Mekanizmalarına Siberetik Yaklaşım. Yüksek Lisans Tezi. Hacettepe Üniversitesi Sosyal Bilimler Enstitüsü. Ankara.

Boland, C. M., S. N. Bronson ve C. E. Hogan. (2015). Accelerated Filing Deadlines, Internal Controls, and Financial Statement Quality: The Case of Originating Misstatements", *Accounting Horizons*, 29 (3).

Celayir, D., ve Celayir, Ç. (2020). Dijitalleşmenin Denetim Mesleğine Yansımaları. *Avrasya Sosyal ve Ekonomi Araştırmaları Dergisi*, 7(6), 128-148.

Erdoğan, M. (2019). Denetim 4.0 ve ötesi. Journal of Accounting and Taxation Studies, 12(3), 809-834.

Erturan, İ., ve Ergin, E. (2018). Dijital denetim ve dijital ikiz yöntemi. *Muhasebe Bilim Dünyası Dergisi*, 20(4), 810-830.

Gökoğlan, K. (2020). Dijital Muhasebe Yönetimi. Uysal, H.T. Aksoy, C. ve Yılmaz, F. (ed.), *Dijital Yönetim* içinde (s.360-380), Ankara: Nobel Akademik Yayıncılık.

Hausmana, A. ve W. J. Johnston. (2014). The Role of Innovation in Driving the Economy: Lessons from the Global Financial Crisis, Journal of Business Research, 67 (1).

İşseveroğlu, G. (2021). Muhasebe Mesleğinin Geleceği Boyutunda Akademik Yayınların Bibliyometrik Analizi. Akademik Araştırmalar ve Çalışmalar Dergisi (AKAD), 13(25), 562-579.

Kahraman, H. (2017). Nesnelerin İnterneti'nde Dijital İkizlerin Yükselişi, https://www.endustri40.com/ nesnelerin-internetinde-dijital-ikizlerin-yukselisi/ (Erişim Tarihi: 25. 04. 2021).

Kaku, M. (2014). The Future of the Mind, City University of New York.

Markham, J. W. (2015). A Financial History of Modern U.S. Corporate Scandals, Routledge Taylor and Francis Group, London and New York.

Özen, A., ve Gürel, F. N. (2020). Kamu denetiminde dijital dönüşüm: Dijital ikiz yöntemi. İzmir Sosyal Bilimler Dergisi, 2(1), 16-23.

Özyürek, H. (2021). Dijitalleşme Sürecinde Denetim. Dijital Gelecek Dijital Dönüşüm-2, 45.

Serçemeli, M. (2018). Muhasebe ve Denetim Mesleklerinin Dijital Dönüşümünde Yapay Zekâ. *Electronic Turkish Studies*, 13(30).

Soltani, B. (2013). The Anatomy of Corporate Fraud: A Comparative Analysis of High Profile American and European Corporate Scandals, *Journal of Business Ethics*, 120 (2).

Yıldız, B., ve Ağdeniz, Ş. (2019). Denetim 4.0'ın Teknolojik Altyapısı. *Muhasebe ve Denetime Bakış Dergisi*, 58, 83-102.

Yoon, K., Hoogduin, L. ve Zhang, L. (2015). Big Data as a Complementary Audit Evidence, *Accounting Horizons*, 29(2), pp.431-438.

KAYNAKÇA

Acar, D., Öztürk, M.S. ve Usul, H. (2016). Dijital Ortamda Denetim: Sürekli Denetim. *Süleyman Demirel Üniversitesi İktisadi ve İdari Bilimler Fakültesi Dergisi*, *21*(5), 1561-1571.

Aksu, H. (2018). *Dijitopya Dijital Dönüşüm Yolculuk Rehberi*. İstanbul: Pusula 20 Teknoloji ve Yayıncılık.

Avcı, B. (2020). *Dijitalleşmenin Muhasebe Mesleğine Getirdiği Yenilikler ve Uygulamalar*. Yayımlanmamış Yüksek Lisans Tezi. İstanbul Bilgi Üniversitesi, Lisansüstü Programlar Enstitüsü, İstanbul.

Celayir, D. ve Celayir, Ç. (2020). Dijitalleşmenin Denetim Mesleğine Yansımaları. *Avrasya Sosyal ve Ekonomi Araştırmaları Dergisi*, 7(6), 128-148.

Demir, B. (2015). Muhasebe ve Denetim Mesleğinde Etik. *Eğitim ve Öğretim Araştırmaları Dergisi,* 4(4), 341-352.

Erturan, İ. E. ve Ergin, E. (2017). Muhasebe Denetiminde Nesnelerin İnterneti: Stok Döngüsü. *Muhasebe ve Finansman Dergisi*, 75, 13-30.

Kaval, H. (2008). *Uluslararası Finansal Raporlama Standartları (IFRS/IAS) Uygulama Örnekleri ile Muhasebe Denetimi*. Ankara: Gazi Kitabevi.

Karasioğlu, F. (2015). *Finansal Muhasebe, Dönem Sonu İşlemleri – TMS/TFRS Uygulamalı*. Ankara: Nobel Akademik Yayıncılık.

Kocagöz, E. ve Babacan, M. (Editör) (2019). *Dijital Dönüşüm Ekseninde İşletme Uygulamaları*. Ankara: Detay Yayıncılık.

Özdoğan, B. ve Karğın, S. (2018). Blok Zinciri Teknolojisinin Muhasebe ve Finans Alanlarına Yönelik Yansımaları ve Beklentiler. *Muhasebe ve Finansman Dergisi*, 80, 161-176.

Sevilengül, O. (2018). *Genel Muhasebe*. Ankara: Gazi Kitabevi.

Sönmez, Y., ve Demir, V. (2021). Muhasebe ve Finansmanda Dijital Gelecek. *Mali Çözüm*, 31(167), 39-53.

Tutar, S. (2019). Endüstri 4.0'ın Muhasebe Mesleğine Olası Etkileri. *Uluslararası Ekonomi, İşletme ve Politika Dergisi*, 3(2), 323-344.

Türker, M. (2018). Dijitalleşme Sürecinde Küresel Muhasebe Mesleğinin Yeniden Şekillenmesine Bakış. *Muhasebe Bilim Dünyası Dergisi,* 20(1), 202-235.

Uçma Uysal, T. ve Kurt, G. (2018). Muhasebede ve Denetimde Blok Zinciri Teknolojisi. *Süleyman Demirel Üniversitesi İktisadi ve İdari Bilimler Fakültesi Dergisi*, *23*(2), 467-481.

Yayla, H., E. ve Cengiz, E. (2005). Muhasebe Mesleğinin Tercih Edilmesinde Etkili Olan Faktörlerin Belirlenmesine Yönelik Bir Alan Çalışması: Karadeniz Teknik Üniversitesi Örneği. *Muhasebe ve Denetime Bakış*, 16, 147-168.

Yılancı, F. M., Yıldız, B. ve Kiracı, M. (2016). *Muhasebe Denetimi,* Ankara: Detay Yayıncılık.

Zor, Ü. ve Ala, T. (2021). Teknoloji Odaklı Muhasebe Çalışmalarına Genel Bir Bakış: Dergi Park Akademik Veri Tabanı ve Journal of Emerging Technologies Temelinde Sistematik Bir Literatür Taraması. *Muhasebe ve Finansman Dergisi*, 91, 81-102.

KAYNAKÇA

Avramchuk, V.V. (2016). Rusya'da faaliyet gösteren denetçilere yönelik talepler. Öncelikli Bilimsel Yönergeler: *Teoriden Uygulamaya Dergisi*, 22, 195-199.

Bağımsız Denetim Yönetmeliği, 2012.

Bozkurt Yazar, B. ve Yalçın, Z. (2019). Bağımsız denetimde kamu gözetim kurumları: Gelişmiş ülke uygulamaları. İnönü Üniversitesi Uluslararası Sosyal Bilimler Dergisi, 8(1), 260-277.

Çiçmarenko, A.S. (2018). Denetim kalitesiyle ilgili yeni talepler bağlamında denetim faaliyetinin düzenlenmesi: İdari ve hukuki boyut. *Hukuk, Toplum, Devlet Dergisi*, 9, 127-130.

Doğan, B. ve Ercan, C. (2020). Bağımsız denetçilerin kamu gözetimi kurumu ile ilgili görüşlerinin tespitine yönelik bir araştırma. *Pamukkale İşletme ve Bilişim Yönetimi Dergisi*, 7(1), 135-151.

İbragimova, P.A. (2019). Modern aşamada Rusya'da denetim faaliyetinin düzenlenmesi. Rus biliminin gelişiminde güncel trendler ve yenilikler isimli uluslararası bilimsel-pratik konferansı, 13-15 Kasım, Moskova, Rusya, 107-111.

İtıgilova, E.Y. (2015). Denetim kalitesinin denetlenmesi sisteminin metodolojik dayanağı. *Bilim ve Teori Dergisi*, 3, 88-96.

Kabanova, Y.V. (2014). Denetim faaliyetinin yasal düzenleme araçları. *Modern Ekonominin Güncel Sorunları Dergisi*, 2, 128-135.

Kamu Gözetimi, Muhasebe ve Denetim Standartları Kurumu 2019 Yılı Faaliyet Raporu, 2019.

Kamu Gözetimi, Muhasebe ve Denetim Standartları Kurumunun Teşkilat ve Görevleri Hakkında Kanun Hükmünde Kararname, 2011.

Kuzminikh, A.A. (2019). Denetim faaliyetinin gözetim modelleri: uluslararası deneyim ve rusya gerçeği. Muhasebe, ekonomik analiz ve denetimin teori ve uygulamasının güncel yönleri isimli ulusal konferansı, 10-13 Aralık, Novosibirsk, Rusya, 318-324.

Leskova, Y.G. (2012). Denetim faaliyetinin öz denetim kuruluşları ve kamu tarafından denetimi. *Samara Devlet Üniversitesi Dergisi*, 8/1(99), 222-228.

Martınova, Y.M. (2018). Rusya Federasyonu'nda denetim faaliyetinin kamu gözetimi. Modern devletin hukuk sistemi: Sorunlar, eğilimler ve gelişim perspektifleri isimli uluslararası bilimsel-pratik konferansı, 2-5 Kasım, Penza, Rusya, 184-286.

Myasnikova, S.V. ve Geymur, O.G. (2017). Modern aşamada denetim faaliyetinin yasal düzenlemesi, Güncel hukuk ve ekonomi konuları isimli ulusal konferansı, 10-13 Nisan, Çelyabinsk, Rusya, 51-57.

Nemykina, O.E. ve Kuznetsov, R.E. (2016). Denetim faaliyetinin kamu gözetimi. *Toplum: Siyaset, Ekonomi, Hukuk Dergisi*, 11, 140-142.

Özbingöl, A. ve Akdoğan, N. (2021). Bağımsız denetimin gözetimi: ülkelerarası kamu gözetim kurumlarının yapısal karşılaştırması. *Muhasebe ve Denetime Bakış Dergisi*, 62, 1-20.

Puçkova, E.M. ve Kaznaçeeva, M.G. (2016). Denetim faaliyetinin düzenlenmesi ve kalitesinin sağlanmasında devletin rolü. Ekonomi ve yönetim: Sorunlar, eğilimler, gelişim yönleri isimli IV. uluslararası bilimsel-pratik konferansı, 5-7 Ekim, Çeboksarı, Rusya, 195-199.

Sağlar, J. ve Yüce, D. (2015). Bağımsız denetimde kamu gözetim kurumunun rolü ve kurumdan beklentilerin tespitine yönelik bir araştırma. *Niğde Üniversitesi İktisadi ve İdari Bilimler Fakültesi Dergisi*, Temmuz, 8(3), 45-57.

Salogubov, A.V. ve Kalyugina, İ.V. (2019). Modern ekonomik gelişim aşamasında denetim faaliyetinin yasal düzenlenmesi. *Genç Bilim İnsanları Dergisi*, 2(30), 1338-1341.

Sergeeva, A.A. (2020). Öz denetim kuruluşları tarafından gözetim fonksiyonunun uygulanması: teori ve pratik. Stratejik iş yönetimi için kontrol ve muhasebe ve analitik süreçlerin geliştirilmesi isimli uluslararası bilimsel-pratik konferansı, 21-23 Nisan, Moskova, Rusya, 70-77.

Şeremet, A.D. ve Polyakova, S.İ. (2014). Denetçi yeterlik sınavı programı. *Denetçi Dergisi*, 5(231), 7-12.

Şişkin, S.N. (2009). Denetim faaliyetinin kamu gözetimi. *Vatandaş ve Hukuk Dergisi*, 7, 14-29.

Şvedov, V.V. (2020). İktisadi istikrarın sağlanması sisteminde denetim faaliyetinin öz denetim kuruluşları ve kamu tarafından denetimi. Ekonomik istikrarın sağlanmasına ilişkin ekonomik ve hukuki sorunlar isimli III. uluslararası bilimsel-pratik konferansı, 17-19 Mart, Ekaterinburg, Rusya, 289-292.

Teterina, T.A. (2012). Mali ve bütçe federal denetim kurumu tarafından bağımsız denetçi ve denetim kuruluşlarının dış denetimin analizi. *Orel Devlet Ekonomi ve Ticaret Enstitüsü Dergisi,* 2, 183-187.

Uzay, Ş. (2006). Denetçilerin denetiminde yeni bir model olarak kamu gözetim kurulu ve Türkiye'de uygulanabilirliği. *Muhasebe Bilim Dünyası Dergisi*, 8(4), 175-210.

Zizekalova, E.A. (2019a). Denetimde kontrol: Kamu ve öz denetim kuruluşları arasındaki ilişki. *Kamu Yönetimi Dergisi*, 75, 67-82.

Zizekalova, E.A. (2019b). Rusya'da denetim faaliyetinin kamu gözetiminin sorun ve perspektifleri. *Yönetim Teknikleri Dergisi*, 11(3), 437-454.

KAYNAKÇA

Binici, F. Ö. (2021). Dijital Dönüşüm Sürecinde Muhasebe İşgücü Yetkinliklerinin Olgunluk Modeli İle İncelenmesi. *Atatürk Üniversitesi Sosyal Bilimler Enstitüsü (Yayımlanmış Yüksek Lisans Tezi): Erzurum* .

Bozkurt, P. (2013). Denetim Kavramı ve Denetim Anlayışındaki Gelişmeler. *Denetişim*(12), 56-62.

Coluccia, D. (2012). The second industrial revolution (late 1800s and early 1900s) . P. Macmillan içinde, *In corporate management in a knowledge-based economy* (s. 52-64). London.

Ebert, C., & Duarte, C. (2018). Digital Transformation. *Leee Software*(4), 16-21.

Erturan, İ., & Ergin , E. (2018). Dijital Denetim ve Dijital İkiz Yöntemi. *Muhasebe Bilim Dünyası, 20*(4), 810-834.

Ghobakhloo, M. (2018). The Future of Manufacturing Industry: A Strategic Roadmap Toward Industry 4.0. *Journal of Manufacturing Technology Management,*(29), 910-936.

Gigova, T., Valeva , K., & Nikolova-Alexieva, V. (2019). Digital Transformation Opportunity for Industrial Growth. *In 2019 International Conference on Creative Business for Smart and Sustainable Growth*, (s. 1-4). CREBUS.

Gökoğlan, K., & Çemberlitaş, İ. (2021). Denetimin Değişen Yüzü; Geleceğin Denetçisi. *Bulletin of Economic Theory and Analysis, 6*(2), 115-129.

Guo, L., Li, X., Zhou, Y., & Zhang, Y. (2015). Generation And Verification Of Three Dimensional Network Of Fractured Rock Masses Stochastic Discontinuities Based On Digitalization. *Environmental Earth Sciences, 73*(11), 7075-7088.

Gültekin, R. (2017). "Geçmişten Günümüze Tarımın Toplumsal Düzen Üzerine Etkisi. *Apelasyon Dergisi, 12*(49), 1-18.

Günay, A. (2002). Sanayi ve Sanayi Tarihi. *Mimar ve Mühendis Dergisi, 31*, 8-14.

Güngör, N. (2021). İç Denetimde Bilgi Teknolojileri ve Siber Güvenlik: Borsa İstanbul Şirketlerinde Bir İnceleme (Yayımlanmış Doktora Tezi). *İstanbul Üniversitesi Sosyal Bilimler Enstitüsü: İstanbul* .

Hofmann, E., & Rüsch, M. (2017). Industry 4.0 And The Current Status As Well As Future Prospects On Logistics. *Computers in Industry, 89*(1), 23-34.

ICEAW. (2022). Artificial intelligence and the future of accountancy. : https://www.icaew.com//media/corporate/files/technical/information-technology/technology/artificial-intelligencereport.ashx?la=en. adresinden alındı

Kalaycıoğlu, B. (2021). Dijital Dönüşüme Karşı Çalışanların Tutumların Etkileyen Faktörlerin İncelenmesi. *Bahçeşehir Üniversitesi Sosyal Bilimler Enstitüsü (Yayımlanmış Yüksek Lisans Tezi): Bursa*.

Klein, M. (2020). İşletmelerde Dijital Dönüşüm ve Etmenleri. *Journal of Business in The Digital Age, 3*(1), 24-35.

Koç, T., & Teker , S. (2017). ndustrial Revolutions and its Effects on Quality of Life. *PressAcademia Procedia,, 9*(11), 304-311.

Matt, C., Hess, T., & Benlian , A. (2015). Digital Transformation Strategies. *Business& Information Systems Engineering, 57*(5), 339-343.

Maziyer Ghasemi, Shafeiepour, V., Mohammad , A., & Elham , B. (2011). "The Impact of Information Technology (IT) on Modern Accounting Systems. *Procedia-Social and Behavioral Sciences,*(28), 112-116.

Prasetyo, Y., & Arman , A. (2017). Group Management System Design For Supporting Society 5.0 İn Smart Society Platform. *In 2017 International Conference on Information Technology Systems and Innovation (ICITSI),* .

Rojko, A. (2017). Industry 4.0 Concept: Background And Overview. *International Journal of Interactive Mobile Technologies (iJIM),, 11*(5), 77-90.

Serçemeli, M. (2018). Muhasebe ve Denetim Mesleklerinin Dijital Dönüşümünde Yapay Zeka. *Turkish Studies, 13*(30), 369-386.

Tekic, Z., & Koroteev, D. (2019). From Disruptively Digital To Proudly Analog: A Holistic Typology Of Digital Transformation Strategies. *Business Horizons, 62*(6), 683-693.

Topakbaş, S. (2021). Dijitalleşme Sürecinde Bilgi ve Bilgiyi Kullanma biçimleri: Kuşaklararası Bir Kıyaslama. *Karabük Üniversitesi Lisansüstü Eğitim Enstitüsü (Yayımlanmış Yüksek Lisans Tezi)*.

Türkel, S., & Yeşilkuş, F. (2020). Dijital Dönüşüm Paradigması: Endüstri 4.0. *Avrasya Sosyal ve Ekonomi Araştırmaları Dergisi, 7*(5), 332-346.

Weitzner, R., Abelso , N., & Berner , S. (2008). Information Accountability. *Communications Of The ACM, 51*(6), 82-87.

Whitman, M., & Mattord, H. (2017). *Risk Managemet: Risk Controlling.* Mattor.

Wiedenmann, M., & Größler, A. (2019). The Impact of Digital Technologies on Operational Causes of the Bullwhip Effect–a Literature Review. *Procedia CIRP*(81), 552-557.

Yel, T., & Atasoy , A. (2021). Dijitalleşmenin Bağımsız Denetime Yansımalarının Siber Güvenlik Yönünden Değerlendirilmesi. *Muhasebe ve Finansman Dergisi*(Özel Sayı), 439-458.

Yıldız, M. (2014). Siber Suçlar ve Kurum Güvenliği. *Ulaştırma Denizcilik ve Haberleşme Bakanlığı Denizclik Uzmanlık Tezi (Yayımlanmış): Ankara* .

Zabihollah, R., Sharbatoghlie, A., Elam , R., & McMickle,, P. (2018). Continuous Auditing: Building Automated Auditing Capability", Auditing. *A Journal of Practice and Theory*(21), 147-163.

KAYNAKÇA

Acar, D., Öztürk, M.S. ve Usul, H. (2016). Dijital ortamda Denetim: Sürekli Denetim, *Süleyman Demirel Üniversitesi İktisadi ve İdari Bilimler Dergisi*, 21(5), s. 1561-1571.

Ağca, A. (2006). Sürekli Denetim: Denetimde Bir Devrim mi Yoksa Bir Hayal mi?, *Muhasebe Bilim Dünyası Dergisi*, 8(1), s. 63-78.

Alles, M. G., Kogan, A. & Vasarhelyi, M. A. (2008). "Putting Continuous Auditing Theory into Practice: Lessons from Two Pilot Iplementations", *Journal of Information Systems*, 22(2), s. 195-214.

Bağımsız Denetim Standartları (BDS) (2014). Kamu Gözetimi kurumu.

Beyazıtlı, E. (2002) (Çeviri). Sürekli Denetim: Geleceğin Denetimi, *Muhasebe ve Denetime Bakış Dergisi*, 2(6). s.119-128, (Rezaee, Z., Elam, R., Sharbatoghlie, A. (2001). "Continuous Auditing: The Audit of the Future, *Managerial Auditing Journal*, 16/3, s. 150-158).

Coderre, D. (2005). Global Technology Audit Guide: Continuous Auditing, Implications for Assurance, Monitoring, and Risk Assessment", The Institute of Internal Auditors.

Erhan, D.U. (2012). Yeni Türk Ticaret Kanunu Ortamında Elektronik Raporlama Tekniklerinin Finansal Raporlama ve Denetime Katkısı, *Muhasebe Bilim Dünyası Dergisi*, 14(3), s. 157-176.

Kogan, A., Sudit, E.F., Vasarhelyi, M.A. (1999). Continuous Online Auditing: A program of Research, *Journal of Information Systems*, 13(2), s. 87-103.

Selvi, Y., Türel, A., Şenyiğit, B., (2005). Elektronik Bilgi Ortamlarında Muhasebe Denetimi, 7. Muhasebe Denetimi Sempozyumu, Antalya-Türkiye, 20-24 Nisan 2005, s.301-315.

KAYNAKÇA

Amara, I., Amar, A. & Jarbouı, A. (2013). Detection of Fraud in Financial Statements: French Companies as a Case Study, International Journal of Academic Research in Accounting, *Finance and Management Sciences*, 3(3), 40-51.

Ata, H. A. , Seyrek, İ. H. (2009). The Use Data Mining Techniques In Detecting Fraudulent Financial Statements: An Application On Manufacturing Firms. *Süleyman Demirel Üniversitesi İ.İ.B.F. Dergisi*, 14(2), 157- 170.

Bell, T., Carcello, J. (2000). A Decision Aid For Assessing The Likelihood Of Fraudulent Financial Reporting, *Auditing: A Journal of Practice&Theory*, 19(1), 169-184

Beneish, M.D., (1997), "Detecting GAAP Violation: Implications for Assessing Earnings Management Among Firms with Extreme Financial Performance", *Journal of Accounting and Public Policy*, 16(3), 271-309.

Bouri, E., Gkillas, K., Gupta, R., ve diğ., ''Forecasting realized volatility of bitcoin: The role of the trade war'', Computational Economics, 2020.

Bussmann, Niklas; Giudici Paolo, ''Explainable Machine Learning in Credit Risk Management'', Computational Economics, 2020.

Chen, M. (2011). Predicting Corporate Financial Distress Based on Integration of Desicion Tree Classification and Logistic Regression. Expert Systems With Applications, 38(9), 11261-11272

Chen, S. (2016). Detection of fraudulent financial statements using the hybrid data mining approach. Chen SpringerPlus, 5(89), 1-16.

Chen, Ting Hsuan, (2020). ''Do you know your customer? Bank risk assessment based on machine learning'', Applied Soft Computing, 2020.

Craja, P. Kim, A. & Lessmann, S. (2020). Deep Learning for Detecting Financial Statement Fraud. Decision Support Systems, 139, 1-13.

Duarte, D., Barboza F., ''Forecasting Financial Distress With Machine Learning'', FutureJournal, 2020.

Dutta, I., Dutta, S. & Raahemi B. (2017). Detecting Financial Restatements Using Data Mining Techniques. Expert Systems With Applications, 90, 374-393.

Gaganis, C. (2009). Classification Techniques for the identification of falsified financial statements: a comparative analysis. Intelligent Systems in Accounting, Finance and Management, 16, 207-229

Giudici, Paolo, ''Fintech Risk Management: A Research Challenge for Artificial Intelligence in Finance, Frontiers in Artificial Intelligence, 2018.

Hogan, C.E., Rezaee, Z. Riley, R.A, Velury, U.K., ''Financial Statement Fraud: Insights from the Academic Literature'', Auditing: A Journal of Practice & Theory, Pages 231-252, 2008.

Jan, C.-l. (2018). An effective financial statements fraud detection model for the sustainable development of financial markets: evidence from Taiwan. Sustainability, 10(513), 1-14.

Kırlıoğlu, H. & Ceylan, İ. F. (2014). Mali Tablo Denetiminde Ön Analitik İnceleme Tekniği Olarak Veri Madenciliğinin Kullanımı: Borsa İstanbul Uygulaması. Akademik Yaklaşımlar Dergisi, 5(1), 13-36.

Kırlıoğlu, H. & Ceylan, İ. F. (2014). Mali Tablo Denetiminde Ön Analitik İnceleme Tekniği Olarak Veri Madenciliğinin Kullanımı: Borsa İstanbul Uygulaması. Akademik Yaklaşımlar Dergisi, 5(1), 13-36

Kıymık, H., Bekci, İ. & Acar, D. (2015). Örgütsel Kültür ve Örgütsel Muhasebe Kültürü İle Hileli Finansal Raporlama Arasındaki İlişki: Borsa İstanbul (BIST) Hizmetler Endeksinde Bir Araştırma. Muhasebe Bilim Dünyası Dergisi, 17(4), 759-784

Kirkos, E., Spathis, C., & Manolopoulos, Y. (2007). Data mining techniques for the detection of fraudulent financial statements. Expert Systems with Applications, 32, 995-1003.

Kopun, D. (2018). A Review of the Research on Data Mining Techniques in the Detection of Fraud in Financial Statements. Journal of Accounting and Management, 8(1), 1-18.

Koskivaara, E. (2004). Artificial Neural Networks in Auditing: State Of The Art. The ICFAI Journal Of Audit Practice, 4(1), 12-33

Kotsiantis, S., Koumanakos, E., Tzelepis, D. & Tampakas, V. (2006). Forecasting Fraudulent Financial Statements Using Data Mining. International Journal of Computational Intelligence, 3(2), 104-110.

Kuenkaikaew, S., Vasarhelyi, M., ‘‘The Predictive Audit Framework’’, International Journal of Digital Accounting Research’’, 2013.

Küçükkocaoğlu, G., & Küçüksözen, C. (2005). Gerçeğe aykırı finansal tabloların ortaya çıkarılması: İMKB şirketleri üzerine ampirik bir çalışma. Muhasebe ve Finansman Dergisi, 28, 160-171.

Liou, F. M. (2008). Fraudulent Financial Reporting Detection and Business Failure Prediction Models: A Comparison. Managerial Auditing Journal, 23(7), 650-662.

Lussange, J. Lazarevich, I., Bourgeois-Gironde, S., ve diğ., ‘’Modelling stock markets by multi-agent reinforcement learning’’, Computational Economics, 2021.

Mueller, P.J., Massaron, L. Machine Learning, 2021.

Omidi, M., Min, Q., Moradinaftchali, V., & Piri, M. (2019). The efficacy of predictive methods in financial statement fraud. Discrete Dynamics in Nature and Society, 1-12.

Ryll, Lukas; Seidens, Sebastian, ‘’Evaluating the Performance of Machine Learning Algorithms in Financial Market Forecasting: A Comprehensive Survey’’, Cornell University, 2019.

Sayana, S.A. ‘’Using CAATs to support IS audit’’, Informations Systems Control Journal, 1, 1-3, 2003

Söylemez, Y. & Türkmen S. (2017). Yapay Sinir Ağları Modeli İle Finansal Başarısızlık Tahmini. Finans Ekonomi ve Sosyal Araştırmalar Dergisi, 2(4), 270-284.

Spathis, C. T. (2002). Detecting False Financial Statements Using Published Data: Some Evidence From Greece. Managerial Auditing Journal, 17(4), 179-191.

Spathis, C. T. (2002). Detecting False Financial Statements Using Published Data: Some Evidence From Greece. Managerial Auditing Journal, 17(4), 179-191.

Tangod, K., & Kulkarni, G. (2015). Detection of financial statement fraud using data mining technique and performance analysis. International Journal of Advanced Research in Computer and Communication Engineering, 4(7), 549-555.

Terzi, S. (2012). Hile ve usulsüzlüklerin tespitinde veri madenciliğinin kullanımı . Muhasebe ve Finansman Dergisi, Nisan, 51-64.

Tokmak, M. & Kıraç, A. (2021). Evrişimsel Sinir Ağları ile Örümcek Kuşugillerin Bazı Türlerinin Sınıflandırılması. Bilge International Journal of Science and Technology Research, 5(1), 72-79.

Yang, Hongtao, ‘’Venture Capital Decision Based on FPGA and Machine Learning’’, Microprocessors and Microsystems, 2020

Yazgan, Ege; Soybilgen, Barış, ‘’Nowcasting US GDP Using Tree-Based Ensemble Models and Dynamic Factors’’, Istanbul Bilgi University, 2020

Ye, H. Xiang, L. and Gan, Y. (2019). Detecting Financial Statement Fraud Using Random Forest with Smote. IOPConference Series: Materials Science and Engineering, Number 612, 1-12.

Yıldız, S., Demir, V. (2021). Makine Öğrenmesinin Muhasebe ve finansman Alanında Kullanımı, İSMMO, Eylül 2021, İstanbul.

Yılmaz, F. M.ve Arabacı, O. (2020). Should deep learning models be in high demand, or should they simply be a very hot topic? A comprehensive study for exchange rate forecasting, Computational Economics, 2020.

KAYNAKÇA

Biçer, A. Ve Erol, S.(2017). UDS 701 Kapsamında Denetimde Tespit Edilen Kilit Bulguların Finansal Bilgi Kullanıcılarına Sunulması, *Marmara Ü. Öneri Dergisi*.12(47),71-84

Bozkurt, N. (2006). *Muhasebe Denetimi***,** İstanbul, Alfa Yayınları.

Bozkurt, N. (2018). *Muhasebe Denetimi*. İstanbul, Alfa Basım Yayım Dağıtım.

Can, M. (2017). *BDS 701 Kilit Denetim Konularının Bağımsız Denetçi Raporunda Bildirilmesi Standardı Uygulamasına İlişkin Denetçi Beklentilerinin Araştırılması*, Gazi Üniversitesi SBE, Yayımlanmamış Yüksek Lisans Tezi

Celayir, D. ve Türedi, H.(2021). Kilit Denetim Konularının Uluslararası Denetim Standardı 701 Kapsamında İncelenmesi, *Sakarya Ün. İşletme Enstitüsü Dergisi,* 3(2), 203-208

Çelik, A.(2005). *Bağımsız Denetim Kuruluşlarının Sorumluluğu*, Ankara, Seçkin Yay.,

Doğan, A. (2017). Yeni Denetim Raporlaması, *Muhasebe Ve Denetim Dünyası*, 2(4), 1-20

Doğan, A. (2018). Bağımsız Denetimde Yeni Bir Yaklaşım: Kilit Denetim Konuları, *Muhasebe ve Bilim* Dünyası *Dergisi*, 20 (1), 65-89.

Gürbüz, H. (1995). *Muhasebe Denetimi*, İstanbul, Bilim Teknik Yayınevi.

Güredin, E.(2010). *Denetim Ve Güvence Hizmetleri*,13.Baskı, İstanbul, Türkmen Kitabevi,

Güredin, E.(2014). *Denetim ve Güvence Hizmetleri*, 14.Baskı, İstanbul, Türkmen Kitapevi

Haftacı, V. (2011). *Muhasebe Denetimi*, 2.Baskı, Kocaeli, Umuttepe Yayınları.

KGK: BDS 700: Md.20-40 ve BDS 701: Madde 2, Madde 4, Madde 6, Madde 8, Madde 9, Madde A29, Madde A32, Madde A55, Madde A58.

Kandemir, C. (2010). *Muhasebe Hilelerinin Ortaya Çıkarılmasında ve* Önlenmesinde Bağımsız Denetimin Rolü ve Bağımsız D*enetçinin Sorumluluğu*, Çukurova Ün.. SBE, Yayımlanmamış Doktora Tezi

Kavut, F. L. Ve Güngör, N. (2018). Bağımsız Denetimde Kilit Denetim Konuları: BİST-100 Şirketlerinin 2017 Yılı Analizi . *Muhasebe Enstitüsü Dergisi*, 16 (59) , 59-70

Kepekçi, Celal (2004). *Bağımsız Denetim*, 5.Baskı, İstanbul, Avcıol Basım Yayın,

Kgk. (2017). BDS 701 Kilit Denetim Konularının Bağımsız Denetçi Raporunda Bildirilmesi, *Resmi Gazete*, 30002, 09.03.2017.

Özyurt, A. (2010). *Bağımsız Denetim Kalitesini Etkileyen Etmenlerden Bağımsız Denetçi Özelliklerinin İncelenmesine Yönelik Araştırma*, Hacettepe Ü. SBE, Yayımlanmamış YL Tezi

Sayar,Z .& Ergüden, E.(2016). Son Düzenlemeler Ve Gelişmeler Kapsamında Değişecek ve Yenilenecek Bağımsız Denetçi Raporları. *Muhasebe ve Denetime Bakış*, 16(48), 85-98

Selimoğlu, S.& Yeşilçelebi, G.(2014). Mesleki Aidiyetin Bağımsız Denetim Kalitesi Üzerine Etkisi: Bağımsız Denetçiler Üzerine Bir Araştırma, *Muhasebe ve Finansman Dergisi,* (64), 27-52

Taştan, H. (2015). Vergi Suçu Raporlarında Şüphecilik Ve Mesleki Yargı, *6. Türkiye Muhasebe Uzmanlığı Kongresi* 2.Oturum, 5.Bildiri, İstanbul Ticaret Üniversitesi.

Tekin, F. (2014). *Vergi Denetimi*, 6.Baskı, Ankara, Seçkin Yayıncılık.

Usul, H. (2013), *Bağımsız Denetim* 1. Baskı, Ankara, Detay Yayıncılık

Usul, H. (2015). *TMS ve TFRS Uygulamalı Türkiye Denetim Standartlarına Göre Bağımsız Denetim,* Ankara, Detay Yayıncılık.

http://kgk.gov.tr/

KAYNAKÇA

Acar Uğurlu, Y. & Kavut F.L. (2019). İç denetimde kullanılan kaynak türleri ve finansal tablo hilesi üzerindeki etkileri. *TİDE Academia Research*, 1(2), 199-230.

Akçıl, M. (2009). İç denetimde kalite güvence ve geliştirme programı. *Denetişim*, 108-113.

Akın Tosun, K. & Acar D. (2021). İç denetimin etkinliğini belirleyen faktörlere ilişkin ulusal ve uluslararası literatür incelemesi. *Süleyman Demirel Üniversitesi Sosyal Bilimler Enstitüsü Dergisi*, 39(1), 181-208.

Ataman Gökçen, B. & Yelken, R. (2019). Holdinglerde risk odaklı iç denetim yapısı ve bir araştırma. *Muhasebe ve Maliye Dergisi*, 2(2), 155-177.

Bircan, N.G. (2020). İç denetimde yapısal değişim ve dönüşüm: iç denetçilerin farkındalığı ve beklentileri üzerine bir araştırma. Muh*asebe Enstitüsü Dergisi- Journal of Accounting Institute*, 63, 67-83.

Cascarino, N. (2015). Internal auditing an integrated approach, South Africa: Juta.

Cengiz, S. (2013). İşletmelerde kurumsal yönetim kapsamında iç denetimin yeri ve önemi: borsa istanbul'da bir araştırma. *Afyon Kocatepe Üniversitesi İİBF Dergisi*, 15(2), 403-448.

Deloitte (2013). The Changing Role of Internal Audit,www2.deloitte.com/content/ dam/ Deloitte/za/ Documents/risk/ZA_RA_TheChangingRoleOfInternalAudit_2015.pdf

Güleç Solak, S., Oktay E. & Pekküçükşen Ş. (2017). Kamu yönetiminde değişime direnç: iç denetim örneği. *Strategic Public Management Journal*, Sayı 3, Özel Sayı, 1-16.

Harvey, S. (2017). 5 Reasons Why an Internal Audit is İmportant? https://kirkpatrickprice.com/blog/5-reasons-why-internal-audit-is-important/?fbclid= IwAR1NpiPQ8rUE8IrkN-YQAtqUpFjNRDaK7tKhuWoGvZyiOvFDD6dZ4lNyp3NM , 04.05.2022.

Kara, S. & Yereli, A.N. (2012). İç denetimde risk yönetimi ve İstanbul Menkul Kıymetler Borsası - imalat sanayi sektöründe bir uygulama. *Muhasebe ve Finansman Dergisi*, 54(2), 65-86.

Kebeli, A. (2020). Kamu iç denetiminde performans denetimin yeri. *Denetişim*, Sayı 20, 5-34.

Kestane, A. (2021). İç denetimde akıllı otomasyon teknolojilerinin kullanımı: robotik süreç otomasyonu ve bilişsel zekâ. *Muhasebe ve Vergi Uygulamaları Dergisi*, 14 (2), 813-835.

Kızılboğa R. & Özşahin, F. (2013). Etkin bir iç kontrol sisteminin iç denetim faaliyetine ve iç denetçilere katkısı. *Niğde Üniversitesi İİBF Dergisi*, 6(2), 220-236.

Kızılboğa R. (2013). İç denetim sisteminde denetçilerin bağımsızlık ve tarafsızlığının önemi. *Marmara Üniversitesi Siyasal Bilimler Dergisi*, 1(1), 107-119.

Koç Baykara, F. (2020). Türk kamu yönetiminde iç denetim mekanizmasının işleyişi. *Fırat Üniversitesi Sosyal Bilimler Dergisi*, 30(1), 211-221.

KPMG, (2021). Internal Auditing: Key Risk Areas 2021, https://assets.kpmg/content/dam/ kpmg/ch/ pdf/internal-audit-key-risks-2021.pdf

Mallı, İ. (2014). İç denetimde farklı ülke modelleri bu modellerin üstünlük ve zayıflıkları ile ülkemizin iç denetim sistemiyle karşılaştırılması. *Denetişim*, 2014-14, 27-41.

Parlak, M. (2011). İç denetçi ile iç denetim raporları arasındaki ilişkinin ekonometrik analizi. *Denetişim*, 2011-6, 62-70.

Şentürk, Ö. (2021). Türkiye'de iç denetim faaliyetlerinde dijital dönüşüm ve dijital dönüşümün önemi. *TİDE Academia Research*, 3(2), 157-186.

Tarhan Mengi, B., Doğan, S. & Ayrancı, B. (2020). Değişim yönetiminde iç denetçinin rolü. *Muhasebe ve Denetime Bakış Dergisi*, 61, 147-164.

Tufan, M. & Görün, M. (2013). Türkiye'deki kamu iç denetim sisteminin uluslararası iç denetim standartları çerçevesinde incelenmesi. *Sayıştay Dergisi*, Sayı 89, Nisan-Haziran, 115-135.

Turğay, İ., Doğan S. & Tarhan Mengi, B. (2020). İç denetim faaliyetlerinde sürekli denetim: analitik inceleme prosedürlerinin kullanımı. *Denetişim*, 21, 5-26.

Uslu, M., Kestane, A. & Sezgin, R. (2022). İç Denetimde Kalite Göstergeleri: Türkiye'de Bir Araştırma. *Selçuk Üniversitesi Sosyal Bilimler Meslek Yüksekokulu Dergisi*, 25(1), 74-87.

https://www.iia.org.uk/about-us/what-is-internal-audit/, 04.05.2022.

https://dpncglobal.com/importance-of-internal-audit-functions-in-a-company/#:~:text=An %20 internal%20audit%20is%20essential,control%20process%20are%20operating%20effectively, 04.04.2022.

KAYNAKÇA

Abdulhamit, E. Ş., & Atasoy, A. (2022). Dijitalleşmenin Muhasebe Meslek Mensuplarına Etkisi: Ankara İli Örneği. *Journal of Accounting and Taxation Studies*, 15(2), 247-279.

Alshomrani S. & Qamar S. (2012). Hybrid SWOT-AHP Analysis of SaudiArabia E-Government, *International Journal of Computer Applications*, 48(2).

Altınay, A. T. (2016). Muhasebe Eğitiminin Geleceğine Stratejik Bir Bakış. İ*nsan ve Toplum Bilimleri Araştırmaları Dergisi*, 5(7), 2144-2150.

Amıdu, Mohammed,- John Effah, JosuaAbor, (2011). E-Accounting Practices Among Small and Medium Enterprises in Ghana, J*ournal of Managment Policyand Practice*,12(4), pp. 146-155.

Arslan, M, C., ve Karkacıer, A. (2019). Dijital Dönüşüm Sürecinde Yönetim Muhasebesinin Geleceğini Etkileyen Faktörlere Kavramsal Bir Bakış, A*vrasya Sosyal ve Ekonomi Araştırmaları Dergisi*, 6(6), 430-442.

Bakan, S., & Dursun, A. (2020). Bilgisayar Destekli Denetim Tekniklerinin Denetim Riskine Etkileri: İstanbul'da Faaliyet Gösteren Bağımsız Denetim Kuruluşlarında Bir Uygulama. *Muhasebe ve Denetime Bakış*, 20(61), 55-82.

Celayir, D., & Celayir, Ç. (2020). Dijitalleşmenin Denetim Mesleğine Yansımaları. *Avrasya Sosyal ve Ekonomi Araştırmaları Dergisi*, 7(6), 128-148.

Çiftçi, Y (2003). Elektronik Bilgi İşlem (EBİ) Teknolojisindeki Gelişmeler ve Muhasebe Denetimi, *Mali Çözüm Dergisi.*

Demirkan, B. (2013). Son Düzenlemeler Işığında Elektronik Fatura Uygulaması s. 68- 73.

Deran, A., Dikmen, B. B. & Özçelik, M. (2021). Blok zinciri teknolojisinin ödeme sistemleri, muhasebe bilgi sistemi ve denetim sürecine etkisi; kripto varlıkların finansal tablolarda raporlanması. *Erciyes Akademi*, 35(3), 1215-1245.

Dominic, P. D. D., Jati, H., ve Kannabiran, G. (2010). Performance evaluation on quality of Asian e-government websites–an AHP approach, I*nternational Journal of Business Information Systems*, 6(2), 219-239.

Dursun, D, G. Ektik, D. ve Tutcu, B, (2019). Mesleğin Diğitalleşmesi: Muhasebe 4.0, Avrasya Sosyal ve Ekonomi Araştırmaları Dergisi (ASEAD) Eurasian Journal of Researches in Social and Economics (EJRSE) ISSN:2148-9963, 263-271.

Ekinci, F., & Burcu, İ. (2019). SWOT-AHP Bütünleşik Yöntemi İle E-Fatura Sisteminin Değerlendirilmesi: Bilecik İli Örneği. *Maliye Araştırmaları Dergisi*, 5(2), 193-209.

Elsheikh, Y., ve Azzeh, M. (2017). Prioritize E-Government Strategies Using SWOT-Ranked Voting Analysis Technique: The Case of Jordan, *International Journal of Computer Science and Network Security (IJCSNS),* 17(1), 1.

Erdoğan, E., (2020). Dijital Muhasebe Uygulamaları Kullanımının Teknoloji Kabul Modeli İle İncelenmesi: Muhasebe Meslek Mensupları Üzerine Bir Araştırma, Yayınlanmış Yüksek Lisans Tezi.

Erturan, E. İ. & Ergin, E. (2018). Muhasebe Mesleğinde Dijitalleşme:Endüstri 4.0 Etkisi. A*kademik Sosyal Araştırmalar Dergisi* (Asos Journal), Yıl: 6, Sayı: 72, 153-165.

European Commission (2001),VAT: Commission Welcomes Political Agreement on Simpler İnvoicing Rules, http://europa.eu/rapid/press-release_IP-01-1730_en.htm, 20.11.2018.

Gökçen, G. & Özdemir, M. (2016). Türkiye'de Muhasebe Uygulamalarından E-Defter ve E-Fatura Uygulaması, *Marmara Üniversitesi Öneri Dergisi*, 12(46), ss. 137-154.

Gökoğlan, K & Kök M. (2021). *Muhasebede Hile: Meslek Mensupları Üzerine Bir Araştırma***.** Muhasebe – Organizasyon – Pazarlama: Anlayış, Tartışma ve Gelişmeler (Cilt 1- Muhasebe) Kitap Bölümü. Cilt 1. Sayfa 65-83. Gazi Kitabevi.

Gökoğlan, K. (2021). *Dijital Muhasebe Yönetimi*, Nobel Akademik Yayıncılık, Dijital Yönetim içerisinde, (Editör: H. Tezcan Uysal; Cenk Aksoy; Fatma Yılmaz). 361-380.

Gönen, S., & Solak, B. (2017). Maliye bakanlığı e-dönüşüm sürecinin muhasebe meslek mensupları açısından değerlendirilmesine ilişkin bir alan araştırması. *Muhasebe ve Finansman Dergisi,* (76), 63-80.

Gönen, S., Yürekli, E. & Şahiner, A. (2016). E-Fatura Uygulamasına İlişkin Bir Değerlendirme. 290-302.

Hatunoğlu, Z. & Bakan, İ. (2010). Muhasebe Bürolarında Bilgisayar ve İnternet Kullanımının Faydaları ile İş Yeri Özellikleri Arasındaki İlişki: Bir Alan Araştırması, *Mustafa Kemal Üniversitesi Sosyal Bilimler Enstitüsü Dergisi*, 7(13), ss. 88-129.

Kaplan, E. E. (2021). Muhasebede e-dönüşüm: muhasebe meslek mensuplarının muhasebe'de e-arşiv ve e-fatura uygulamasına yönelik araştırma (Gebze ilçesi örneği) (Master's thesis, Işık Üniversitesi).

Kurtcebe, E., & Mehmet, U. (2020). Muhasebe Ve Vergi Uygulamalarında E-Dönüşüm: 509 Nolu Vuk Genel Tebliğinin Ticari Hayata Etkileri. *Ekonomi Maliye İşletme Dergisi*, 3(1), 75-84.

Marınagı, C. C. Trivellas- Panagiotis R. & Skourlas, C. (2015). Adoption and Use of E-Invoicing in Greece, International Conference on Integrated Information, 1644, pp. 279-286.

Mehmet, Ö. S., & Ercan, C. (2022). Muhasebe Meslek Mensuplarının Teknoloji Kullanma Düzeylerinin Tespitine Yönelik Bir Araştırma. *Gaziantep University Journal of Social Sciences*, 21(2), 794-812.

Özdoğan, B., & Kargın, S. (2018). Blok zinciri teknolojisinin muhasebe ve finans alanlarına yönelik yansımaları ve beklentiler. *Muhasebe ve Finansman Dergisi*, (80), 161-176.

Rasgen, M. ve Gönen, S. (2019). Endüstri 4.0 ve Muhasebenin Dijital Dönüşümü. *Manas Sosyal Araştırmalar Dergis*i, 8(3): ss.2898-2917.

Sayar, A. Z., & Karatas, M. (2017). Muhasebeve Denetım Alanında Yasanan Son Gelısmeler Ilemuhasebe Meslegında Yenı Trendler. *Mali Çözüm Dergisi*, 27, 13.

Shareef, M. A., Dwivedi, Y. K. (2011). Electronic government adoption paradigms, In Stakeholder Adoption of E-Government Services: Driving and Resisting Factors (pp. 27-85). IGI Global.

Spoz, A. (2014). A Look at e-invoices From Enterprises and Goverment's Perspective, Research Papers of Wroclaw University of Economics, 365, pp. 254-264.

Tektüfekçi, F. (2018). Türkiye'de E-Dönüşüm Sürecinde Elektronik Belge ve Defter Kontrolü İle Denetimi Üzerine Bir İnceleme. İzmir Katip Çelebi Üniversitesi İktisadi ve İdari Bilimler Fakültesi Dergisi, 1(1), 101-119.

Tutar, S. (2019). Endüstri 4.0'ın Muhasebe Mesleğine Olası Etkileri, *Uluslararası Ekonomi, İşletme ve Politika Dergisi*, (2), 323-344.

Editor: Dr. Elif Bengü

International Research in Education II

EĞİTİM yayınevi

INTERNATIONAL RESEARCH IN EDUCATION SCIENCES II
Editor: Dr. Elif Bengü

Executive Editor: Yusuf Ziya Aydoğan (yza@egitimyayinevi.com)
Publishing Coordinator: Yusuf Yavuz (yusufyavuz@egitimyayinevi.com)
Interior Designer: Eğitim Yayınevi Graphics Unit
Cover Designer: Eğitim Yayınevi Graphics Unit

Republic of Türkiye Ministry of Tourizm and Culture
Publisher Certificate No: 47830

ISBN: 978-625-8341-39-3
1. Edition, June 2022

Printing and Binding
Bulut Dijital Matbaa Sanayi Ticaret Limited Şirketi
Musalla Bağları Mah. İnciköy Sok. 1/A Selçuklu / KONYA
Printing House Certificate No: 48120

Library Information Card
INTERNATIONAL RESEARCH IN EDUCATION SCIENCES II
Editor: Dr. Elif Bengü
p. 108, 135x215 mm
Includes references, no index.
ISBN: 978-625-8341-39-3

© All rights for this edition are reserved for Eğitim Yayınevi Tic. Ltd. Şti. No part of this book may be reproduced or transmitted in any form or by any means, including photocopying, electronically or mechanically recording or by any information storage or retrieval system,without permission of Eğitim Yayınevi Tic. Ltd. Şti.

EĞİTİM
yayınevi

Publisher Turkey Office: İstanbul: Eğitim Yayınevi Tic. Ltd. Şti., Atakent mah. Yasemen sok. No: 4/B, Ümraniye, İstanbul, Türkiye

Konya: Eğitim Yayınevi Tic. Ltd. Şti., Fevzi Çakmak Mah. 10721 Sok. B Blok, No: 16/B, Safakent, Karatay, Konya, Türkiye
+90 332 351 92 85, +90 533 151 50 42, 0 332 502 50 42
bilgi@egitimyayinevi.com

Publisher USA Office: New York: Egitim Publishing Group, Inc.
P.O. Box 768/Armonk, New York, 10504-0768, United States of America
americaoffice@egitimyayinevi.com

Logistics and Shipping Center: Kitapmatik Lojistik ve Sevkiyat Merkezi, Fevzi Çakmak Mah. 10721 Sok. B Blok, No: 16/B, Safakent, Karatay, Konya, Türkiye
sevkiyat@egitimyayinevi.com

Bookstore Branch: Eğitim Kitabevi, Şükran mah. Rampalı 121, Meram, Konya, Türkiye
+90 332 499 90 00
bilgi@egitimkitabevi.com

Internet Sales: www.kitapmatik.com.tr
+90 537 512 43 00
bilgi@kitapmatik.com.tr

ilk okuyan siz olun
kitapmatik
internetteki kitapçınız

References

Abuhassna, H., Al-Rahmi, W. M., Yahya, N., Zakaria, M. A. Z. M., Kosnin, A. B., & Darwish, M. (2020). Development of a new model on utilizing online learning platforms to improve students' academic achievements and satisfaction. *International Journal of Educational Technology in Higher Education*, 17(1), 1-23.

Amer, A. (2006). Reflections on Bloom's revised taxonomy. *Electronic Journal of Research in Educational Psychology*, 4(1), 213-230.

Ball, A. L., & Garton, B. L. (2005). Modeling higher order thinking: The alignment between objectives, classroom discourse, and assessments. *Journal of Agricultural Education*, 46(2), 58-69.

Bhakti, S. (2010). Bloom's taxonomy: original and revised. *EKSIS: Jurnal Riset Ekonomi dan Bisnis*, 6(2), 1440-1605.

Conklin, J. (2005). A taxonomy for learning, teaching, and assessing: A revision of Bloom's taxonomy of educational objectives complete edition.

Darwazeh, A. N., & Branch, R. M. (2015). A revision to the revised Bloom's taxonomy. 2015

Annual Proceedings-Indianapolis: Volumes 1 &, 2, 220-226.

Dwyer, C. P., Hogan, M. J., & Stewart, I. (2014). An integrated critical thinking framework for the 21st century. *Thinking skills and Creativity*, 12, 43-52.

Forehand, M. (2010). Bloom's taxonomy. *Emerging perspectives on learning, teaching, and technology*, 41(4), 47-56.

Forehand, M. (2005). Bloom's taxonomy: Original and revised. Emerging perspectives on learning, teaching, and technology. Retrieved from http://projects. coe. uga. edu/epltt.

Friede, C. R., Irani, T. A., Rhoades, E. B., Fuhrman, N. E., & Gallo, M. (2008). It's in the genes: Exploring relationships between critical thinking and problem solving in undergraduate agriscience students' solutions to problems in mendelian genetics. *Journal of agricultural education*, 49(4), 25-37.

Gul, R., Kanwal, S., & Khan, S. S. (2020). Preferences of the teachers in employing revised blooms taxonomy in their instructions. *SJESR*, 3(2), 258-266.

Huitt, W. (2011). Bloom et al.'s taxonomy of the cognitive domain. *Educational psychology interactive*, 22.

Krathwohl, D. R. (2002). A revision of Bloom's taxonomy: An overview. *Theory into practice*, 41(4), 212-218.

Krathwohl, D. R., & Anderson, L. W. (2010). Merlin C. Wittrock and the revision of Bloom's taxonomy. *Educational psychologist*, 45(1), 64-65.

Lee, Y. J., Kim, M., & Yoon, H. G. (2015). The intellectual demands of the intended primary science curriculum in Korea and Singapore: An analysis based on revised Bloom's taxonomy. *International Journal of Science Education*, 37(13), 2193-2213.

Nappi, J. S. (2017). The importance of questioning in developing critical thinking skills. *Delta Kappa Gamma Bulletin*, 84(1), 30.

Noble, T. (2004). Integrating the Revised Bloom. Teachers' college record, 106(1), 193-211.

Nkhoma, M. Z., Lam, T. K., Sriratanaviriyakul, N., Richardson, J., Kam, B., & Lau, K. H. (2017). Unpacking the revised Bloom's taxonomy: developing case-based learning activities. Education+Training.

Pickard, M. J. (2007). The new Bloom's taxonomy: An overview for family and consumer sciences. *Journal of Family and Consumer Sciences Education*, 25(1).

Reeves, T. C. (2006). How do you know they are learning? The importance of alignment in higher education. *International Journal of Learning Technology*, 2(4), 294-309.

Su, W. M., & Osisek, P. J. (2011). The revised Bloom's Taxonomy: Implications for educating nurses. *The Journal of Continuing Education in Nursing*, 42(7), 321-327.

Su, M., Osisek, P. J., & Starnes, B. (2005). Using the revised bloom's taxonomy in the clinical laboratory: Thinking skills involved in diagnostic reasoning. *Nurse Educator*, 30(3), 117-122.

Thompson, E., Luxton-Reilly, A., Whalley, J. L., Hu, M., & Robbins, P. (2008, January). Bloom's taxonomy for CS assessment. In Proceedings of the tenth conference on Australasian computing education-Volume 78 (pp. 155-161).

Ulum, Ö. G. (2021). A critical approach to the inclusion of the revised Bloom's Taxonomy in active skills for reading: Book 1. *Rumelide Dil ve Edebiyat Araştırmaları Dergisi*, (25), 273-296.

Wei, B., & Ou, Y. (2019). A comparative analysis of junior high school science curriculum standards in Mainland China, Taiwan, Hong Kong, and Macao: Based on revised Bloom's taxonomy. *International Journal of Science and Mathematics Education*, 17(8), 1459-1474.

References

Çilek, E. (2017). *Türkiye'de program değerlendirmeyle ilgili problemler (Samsun ili örneği).* Yüksek Lisans Tezi, Ondokuz Mayıs Üniversitesi, Eğitim Bilimleri Enstitüsü, Samsun.

Demirel, Ö. (2017). *Eğitimde program geliştirme kuramdan uygulamaya* (25. baskı). Ankara: Pegem A Yayıncılık.

Erden, A. M. (1998). *Eğitimde program değerlendirme*. Ankara: Pegem Personel Eğitim Merkezi Yayınları.

Fitzpatrick, J. L., Sanders, J. R., & Worthen, B. R. (2004). *Program evaluation: Alternative approaches and practical guidelines (3rd edition)*. Saddle River, NJ: Pearson Education, Inc.

Gredler, E. M. (1996) *Program evaluation.* Upper Saddle River: Pearson Education Company, Prentice-Hall, Inc.

Kara, A., & Akdağ, M. (2017). Program değerlendirme modelleri-I. B. Oral ve T. Yazar (Ed.), *Eğitimde Program Geliştirme ve Değerlendirme* (s. 469-488). Ankara: Pegem Akademi.

Kutlu, M.O., & Korkmaz, Ş. (2017). Program değerlendirme modelleri-II. B. Oral ve T. Yazar (Ed.), *Eğitimde Program Geliştirme ve Değerlendirme* (s. 489-508). Ankara: Pegem Akademi.

Orhan, A. (2016). *Uzaktan eğitimle yürütülen yabancı dil dersi öğretim programının bağlam, girdi, süreç ve ürün (CIPP) modeli ile değerlendirilmesi*. Yüksek Lisans Tezi, Düzce Üniversitesi, Sosyal Bilimler Enstitüsü, Düzce.

Ornstein, A. C., &Hunkins, F. P. (2016). *Curriculum: foundations, principles, and issues.* London: Pearson Educational Leadership.

Özüdoğru, F. (2016). İlkokul 2. Sınıf İngilizce Öğretim Programının Diller İçin Avrupa Ortak Başvuru Metni Doğrultusunda Aydınlatıcı Değerlendirme Modeli İle Değerlendirilmesi. Doktora Tezi, Anadolu Üniversitesi, Eğitim Bilimleri Enstitüsü, Eskişehir.

Sönmez, V., &Alacapınar, F. G. (2015). Örnekleriyle eğitimde program değerlendirme (1. b.). Ankara: Anı Yayıncılık.

Şahan, H. H. (2007). İlköğretim 3. sınıf matematik dersi öğretim programının değerlendirilmesi. Doktora Tezi, Hacettepe Üniversitesi, Sosyal Bilimler Enstitüsü, Ankara.

Şeker, H. (2017). Program değerlendirme. H. Şeker (Ed.), *Eğitimde program geliştirme: kavramlar, yaklaşımlar* içinde (4.baskı), (s. 183-218). Ankara: Anı Yayıncılık.

Uşun, S. (2016). *Eğitimde program değerlendirme süreçler-yaklaşımlar ve modeller* (2. bs.). Ankara: Anı Yayıncılık.

Varış, F. (1988). *Eğitimde program geliştirme: Teori ve teknikler* (4. bs). Ankara: Ankara Üniversitesi Eğitim Fakültesi Yayınları.

Worthen, B.R., Sanders J.R. & Fitzpatrick, J.L. (1997). *Program evaluation alternative approaches and practical guidelines*. New york: Longman Inc.

Yüksel, İ. (2010). *Türkiye için program değerlendirme standartları oluşturma çalışması.* Doktora Tezi, Anadolu Üniversitesi, Eğitim Bilimleri Enstitüsü, Eskişehir.

References

Abramczyk, A. and Jurkowski, S. (2020). Cooperative learning as an evidence-based teaching strategy: what teachers know, believe, and how they use It. *Journal of Educatıon for Teaching,* 46 (3), 296-308. HTTPS://DOİ.ORG/10.1080/02607476.2020.1733402

Akengin, H. (2008). Coğrafya öğretmenlerinin yenilenen lise coğrafya öğretim programı hakkındaki görüşleri. *Marmara Coğrafya Dergisi*, 0(18), 1-20.

Akudo, O.K. and Olaoye, A. A. (2021). Effects of jigsaw-ıv instructional strategy on students' attitude towards co-ordinate geometry. *Nigerian Online Journal of Educational Sciences and Technology* (NOJEST), 3(2), 109-119

Arifin, K. (2022). Cooperative learning on the academic achievement of middle-school students based on learning style. *Indonesian Journal of Research and Educational Review*, 1(2), 112-121. https://doi.org/10.51574/ijrer.v1i2.175

Aronson, E., Stephan, C., Sikes, J., Blaney, N. and Snapp, M. (1978). *The Jigsaw Classroom*. Beverly Hills, CA: Sage Publication.

Aydan, M. ve Kaya, S. (2017). Hata türü ve etkileri analizi (HTEA): Üniversite Hastanesinde Bir Uygulama. *Hacettepe Sağlık İdaresi Dergisi*, *20*(4), 475-502.

Baş, K. (2012). Sosyal bilgiler dersinde işbirlikçi öğrenme yönteminin yedinci sınıf öğrenci başarısına olan etkisi. Yüksek Lisans, Kilis: Kilis 7 Aralık Üniversitesi.

Chang, W.L. and Benson, W. (2022). Jigsaw teaching method for collaboration on cloud platforms. *Innovations in Education and Teaching International*, 59 (1), 24-36. doi: 10.1080/14703297.2020.1792332

Cini, C. K. (2018). A study on the attitude of students towards participator learning at graduate level. *International Education and Research Journal*, *4* (3), 67-71. http://ierj.in/journal/index.php/ierj/article/view/1531

Crone, James A. 2001. Attaining more and better depth of discussion in the undergraduate classroom: the seminar and seminar paper. *Teaching Sociology* 29:229-36.

Demirkan, Ö. and Saraçoğlu, G. (2016). Anadolu lisesi öğretmenlerinin derslerde kullandıkları öğretim yöntem ve tekniklerine ilişkin görüşleri. *The Journal of International Lingual, Social and Educational Sciences*, 2 (1), 1-11.

Doğanay, H. (2002). *Coğrafya* öğretim yöntemleri, orta öğretimde coğrafya eğitiminin esasları. Erzurum: Aktif Yayınevi.

Doymus, K. (2007). Teaching chemical equilibrium with the jigsaw technique. *Research in Science Education,* 38(2), 249-260. https://doi.org/10.1007/s11165-007- 9047-8

Doymus, K. (2008). Teaching chemical equilibrium with the jigsaw technique. *Res Sci Educ,* 38**,** 249–260. https://doi.org/10.1007/s11165-007-9047-8

Fauzi, F., Erna, M. and Linda, R. (2021). The effectiveness of collaborative learning through techniques on group ınvestigation and think pair share students' critical thinking ability on chemical equilibrium material. *Journal of Educational Sciences*, 5(1), 198. https://doi.org/10.31258/JES.5.1.P.198-208

Garcia, M.B. (2021). Cooperative learning ın computer programming: a quasi-experimental evaluation of jigsaw teaching strategy with novice programmers. *Educ Inf Technol* 26, 4839–4856. https://doi.org/10.1007/s10639-021-10502-6

Ghasemzadeh, H. and Arjmandi, M.K. (2018). Optimum solution and evaluation of rectangular jigsaw puzzles based on branch and bound method and combinatorial accuracy. *Multimed Tools Appl* 77, 6837–6861.

Haviz, M. and Lufri, L. (2019). Implementing of subject jigsaw learning model and its impact on students' achievement in embryology course. *JPBI (Jurnal Pendidikan Biologi Indonesia),* 5(3), 435-442. https://doi.org/10.22219/jpbi.v5i3.9864

Hebles, M., Yániz-Álvarez-de-Eulate C, Alonso-Dos-Santos M. and Villardón-Gallego L. (2021). Towards a cooperative learning environment in universities through in-service training, *Sustainability*, 13(3), 1112. https://doi.org/10.3390/su13031112

Hedeen, T. (2003). The reverse jigsaw: A process of cooperative learning and discussion. *Teaching sociology*, 31(3), 325-332.

Heeg, J., Hundertmark, S. and Schanze,S. (2020). The interplay between individual reflection and collaborative learning – seven essential features for designing fruitful classroom practices that develop students' individual conceptions. *Chem. Educ. Res. Pract.,* 21, 765 doi: 10.1039/C9RP00175A

Holliday, D. C. (2000). The development of jigsaw IV in a secondary social studies classroom. https://eric.ed.gov/?id=ED447045

Jansoon, N., Somsook, E. and Coll, R. (2008). The undergraduate chemistry practical learning experiences using jigsaw IV method. *Journal of Sciences and Mathematics Education in Southeast Asia*, 31(2), 178-200.

Juhelmi, J. and Hasan, H. (2021). Improving students' writing ability by using student teams achievement divisions (STAD) method. *Majesty Journal*, 3 (2), 28-36. https://doi.org/10.33487/majesty.v3i2.1716

Loh, R.C.Y. and Ang, C. S. (2020). Unravelling cooperative learning in higher education: A review of research. *Research in Social Sciences and Technology,* 5(2), 22-39. https://doi.org/10.46303/ressat.05.02.2

Mitsalina, E. and Filyang, R. (2022). The effectiveness of using jigsaw II technique ın teaching reading comprehension to the tenth grades students of smk negeri 1 gombong in the academic year of 2019/2020. *English Education and Literature Journal (E-Jou)*, *2*(01), 1-10. https://doi.org/10.53863/ejou.v2i01.145

Nadeak, B. and Naibaho, L. (2020). The effectiveness of mastery learning technique on improving students' ability in completing English national examination. *International Journal of Research -Granthaalayah*, 8(2), 57–62. https://doi.org/10.29121/granthaalayah.v8.i2.2020.184

Nye, S. and Williams, J. (2022). Teaching classroom expectations through cooperative learning activities. *Strategies*, 35 (1), 3-9. HTTPS://DOİ.ORG/10.1080/08924562.2021.2000536

Odo, E.E. and Nwachukwu, J.N. (2020). Effects of two peer ınstructional strategies on secondary school students' achievement in science. *American Journal of Educational Research*, 8(2), 80-89. doi: 10.12691/education-8-2-3.

Öner, S. (2022). İşbirlikli öğrenme yönteminin coğrafya dersinde kullanılması: Konu jigsaw I uyarlaması. *Kırşehir Eğitim Fakültesi Dergisi,* 23(1), 781-821, 10.29299/kefad.874

Ruth, S.I. (2018). Effects of jigsaw IV, group investigation and reversed jigsaw cooperative instructional strategies on basic science students' achievement and retention. *International Journal of Innovative Education Research,* 6 (2): 54-62.

Saad, A.H. S., Mohamed, M. S. and Hafez, E. H. (2021). Coverless image steganography based on jigsaw puzzle image generation. *Computers, Materials & Continua*, 67 (2), 2077–2091. doi: 10.32604/cmc.2021.015329

Sari, N. I. and Ahmad, F. (2022). Effectiveness of jigsaw type II cooperative learning model in improving self-efficacy, activities, and learning outcomes of Stkıp Pembangunan Indonesia Makassar students. *Journal of Mathematics and Applied Science*, 2(1), 14-22. doi: org/10.35877/mathscience714

Saroyan, J. (2021). Developing a supportive peer environment: Engaging students through cooperative skills in the classroom. *Advances in Developmental and Educational Psychology*, 3(1), 81-89. https://doi.org/10.25082/ADEP.2021.01.001

Scahill, E.L., Oliver, N.G., Tallentire, V.R., Edgar, S. and Tierman, J.F. (2021). An enhanced approach to simulation-based mastery learning: Optimising the educational impact of a novel, national postgraduate medical boot camp. *Adv Simul,* 6, 15. https://doi.org/10.1186/s41077-021-00157-1

Schul, J. E. (2011). Revisiting an old friend: The practice and promise of cooperative learning for the twenty-first century. *The Social Studies*, 102(2), 88-93, doi: 10.1080/00377996.2010.509370

Sevim, O. (2015). Influence of the subject jigsaw technique on elementary school seventh grade students' academic achievement and on their problem solving skills. *Education and Science*, 40 (177), 385-400, doi: 10.15290/EB.2015.3748

Silva, H., Lopes, J., Dominguez, C. and Morais, E. (2022). Lecture, cooperative learning and concept mapping: Any differences on critical and creative thinking development? *International Journal of Instruction*, 15(1), 765-780. https://doi.org/10.29333/iji.2022.15144a

Slavin, R. E. (1986). (Ed.), The social psychology cooperative learning: Engineering social psychology ın the classroom. In R. S. Feldman *of Education: Current research and theory* (pp. 153–171). Cambridge University Press.

Slavin, R. E. (1987). Cooperative learning and cooperative school. *Educational Leadership*, 45, 7-13.

Slavin, R. E. (1991). Synthesis of research of cooperative learning. *Educational Leaders*hip, 48, 71-82.

Stahl, R. (Ed). (1994). Cooperative learning in social studies: A Handbook For Teachers. Menlo Park, CA: Addison-Wesley.

Supena, I., Darmuki, A. and Hariyadi, A. (2021). The influence of 4c (constructive, critical, creativity, collaborative) learning model on students' learning outcomes. *International Journal of Instruction*, 14(3), 873-892. https://doi.org/10.29333/iji.2021.14351a

Tadesse, T., Asmare, A. and Ware H. (2021). Exploring teachers' lived experiences of cooperative learning in Ethiopian higher education classrooms: A phenomenological-case study. *Education Sciences*, 11(7), 332. https://doi.org/10.3390/educsci11070332

Timayi, J.M., Bolaji, C. and Kajuru, Y.K. (2015). Effects of jigsaw IV cooperative learning strategy (j4cls) on academic performance of secondary school students in geometry. *International Journal of Mathematics Trends and Technology* 28(1), 12-18. doi: 10.14445/22315373/IJMTT-V28P504

Torabi, Z.A., Rezvani, M.R. and Palouj, M. (2021). Comparing the effect of lecture and jigsaw teaching strategies on attitude and environmentally responsible behavior: A mixed-methods approach. *Journal of Quality Assurance in Hospitality & Tourism*, 1-4. doi: 10.1080/1528008X.2021.1955235

Wattanawongwan, S., Smith, S. D. and Vannest, K. J. (2021). Cooperative learning strategies for building relationship skills in students with emotional and behavioral disorders. *Beyond Behavior*, *30*(1), 32–40. https://doi.org/10.1177/1074295621997599

Wokocha, G. and Allen, O. G. (2021). Use of computer supported collaborative learning in teaching and learning science in nigeria. *Advanced Research and Reviews*, *9*(1), 111–122. https://doi.org/10.30574/gscarr.2021.9.1.0173

Yang, X., Zhou, X. and Hu J. (2021). Students' preferences for seating arrangements and their engagement in cooperative learning activities in college English blended learning classrooms in higher education. *Higher Education Research & Development*, 1-16. doi: 10.1080/07294360.2021.1901667

Yılmaz, B. S. (2000). Hata türü ve etki analizi. *Dokuz Eylül Üniversitesi Sosyal Bilimler Enstitüsü Dergisi, 2*(4): 133-150.

References

Alimisis, A.D., & C. Kynigos. (2009). Constructionism and robotics in education. D. Alimisis (Ed.), *Teacher education on robotics-enhanced constructivist pedagogical methods*. (pp. 11-26). ASPETE: Athens.

Arduino. (n.d.). Arduino web page. https://www.arduino.cc/

Atkin, K. (2016). Using the Arduino with maker plot software for the display of resonance curves characterisic of a series LCR circuit. *Physics Education*, *51*(6): 065006.

Atkin, K., Ouariach, A., El Hadi, M., El Moussaouy, A., Hachmi, A., Magrez, H., & Bria, D. (2020). Development of an educational low-cost teslameter by using Arduino and smartphone application. *Physics Education*, *55*(3). https://doi.org/10.1088/1361-6552/ab78dd

Ball, D., Tofel-Grehl, C., & Searle, K. A. (2017, October). Sustaining making in the era of accountability: Stem integration using e-textiles materials in a high school physics class. In *Proceedings of the 7th Annual Conference on Creativity and Fabrication in Education* (pp. 1-7).

Banks, F., & Barlex, D. (2014). *Teaching STEM in the secondary school: Helping teachers meet the challenge*. New York: Routledge.

Banzi, M. (2008). *Getting started with Arduino*, Make: Books, CA: USA.

Benitti, F.B.V. (2012). Exploring the educational potential of robotics in schools: A systematic review. *Computers & Education 58* (3), 978–988. doi: https://doi.org/10.1016/j.compedu.2011.10.006.

Bensky, W. C. (2018). Wi-Fi-based wireless sensors for data acquisition. *The Physics Teacher*, *56*(6), 393-397. https://doi.org/10.1119/1.5051157

Braun, V., & Clarke, V. (2006). Using thematic analysis in psychology. *Qualitative research in psychology*, *3*(2), 77-101. https://doi.org/10.1191/1478088706qp063oa.

Brox, P., Huertas-Sánchez, G., López-Angulo, A., Álvarez-Mora, M., & Haya, I. (2016, June). Design of sensory systems using the platform Arduino by undergraduate physics students. In *2016 Technologies Applied to Electronics Teaching (TAEE)* (pp. 1-6). IEEE.

Bulus K. E., & Basaran, B. (2019). Investigation of the effect of the integration of Arduino to electrical experiments on students' attitudes towards technology and ICT by the mixed method. *European Journal of Educational Research*, *8*(1), 31-48. Doi: https://doi.org/10.12973/eu-jer.8.1.31

Bybee, R. W. (2010). Advancing STEM education: A 2020 vision. *Technology and Engineering Teacher*, *70*(1), 30.

Cakir, N. K., & Guven, G. (2019). Arduino-Assisted robotic and coding applications in science teaching: Pulsimeter activity in compliance with the 5E learning model. *Science Activities*, *56*(2), 42-51. Doi: https://doi.org/10.1080/00368121.2019.1675574.

Cameron, R. G. (2005). *Mindstorms robolab: Developing science concepts during a problem based learning club* (Unpublished Master's thesis). Department of Curriculum, Teaching and Learning, The University of Toronto, Canada.

Candelas, F. A., García, G. J., Puente, S., Pomares, J., Jara, C. A., Pérez, J., Mira, D., & Torres, F. (2015). Experiences on using Arduino for laboratory experiments of automatic control and robotics. *IFAC- Papers on Line*, *48*(29), 105-110.

Carvalho, D. G., & Lins, W. C. B. (2016, October). LabDuino: An open source tool for science education. In *2016 IEEE Frontiers in Education Conference (FIE)* (pp. 1-5). IEEE.

Chiriacescu, B., Chiriacescu, F. S., Miron, C., Berlic, C., & Barna, V. (2020). Arduino and tracker video–didactic tools for study of the kater pendulum physical experiment. *Romanian Reports in Physics*, *72*(1).

Cvjetković, V. M., & Stanković, U. (2016). Arduino based physics and engineering remote laboratory. In *International Conference on Interactive Collaborative Learning* (pp. 560-574). Springer, Cham. https://doi.org/10.3991/ijoe.v13i01.6375

Çoban, A., & Çoban, N. (2020). Using Arduino in physics experiments: Determining the speed of sound in air. *Physics Education*, *55*(4), 043005. https://doi.org/10.1088/1361-6552/ab94d6

Darrah, M., Humbert, R., Finstein, J., Simon, M.& Hopkins, J. (2014). Are virtual labs as effective as hands-on labs for undergraduate physics? A comparative study at two major universities. *Journal of Science Education and Technology, 23(*6), 803-814. https://doi.org/10.1007/s10956-014-9513-9

Daugherity, M. (2019). *Introducing Programming and Problem Solving with Arduino-based Laboratories*, 2019 ASEE Annual Conference & Exposition, Tampa FL, paper # 26661.

Dou, R., Brewe, E., Potvin, G., Zwolak, J. P., & Hazari, Z. (2018). Understanding the development of interest and self-efficacy in active-learning undergraduate physics courses. *International Journal of Science Education*, *40*(13), 1587-1605. https://doi.org/10.1080/09500693.2018.1488088

Eguchi, A. (2016). RoboCupJunior for promoting STEM education, 21st century skills, and technological advancement through robotics competition. *Robotics and Autonomous Systems*, *75*, 692-699. Doi: http://dx.doi.org/10.1016/j.robot.2015.05.013

El Hadi, M., El Moussaouy, A., Ouariach, A., Essaadaoui, R., Hachmi, A., Laabidi, K., Magrez, H., & Meziani, Y. M. (2020). Real time free fall investigation for educational purposes using Arduino Uno board. *Physics Education*, *55*(5), 055027. https://doi.org/10.1088/1361-6552/aba12f

El-Abd, M. (2017). A review of embedded systems education in the Arduino age: lessons learned and future directions. *International Journal of Engineering Pedagogy, 7*(2), 79-93. Retrieved August 25, 2020 from https://www.learntechlib.org/p/207404/.

Galeriu, C. (2018). An Arduino investigation of newton's law of cooling. *The Physics Teacher*, 56(9), 618-620.

Galeriu, C., Edwards, S., & Esper, G. (2014). An Arduino investigation of simple harmonic motion. *The Physics Teacher*, *52*(3), 157-159.

Gartseev, I. B., Lee, L. F., & Krovi, V. N. (2011, September). A low-cost real-time mobile robot platform (ArEduBot) to support project-based learning in robotics & mechatronics. In *Proceedings of 2nd International Conference on Robotics in Education (RiE 2011)* (pp. 117-124).

Ghaffari, A. S., Javed, S., Bhuttah, T. M., & Ullah, H. (2020). Mediating effects of ICT on the relationship between students' attitude and anxiety towards science. *International Transaction Journal of Engineering, Management, & Applied Sciences & Technologies*, 11(8), 1-9. https://doi.org/10.14456/ITJEMAST.2020.155

Gingl, Z., Mellár, J., Szépe, T., Makan, G., Mingesz, R., Vadai, G., & Kopasz, K. (2019, August). Universal Arduino-based experimenting system to support teaching of natural sciences. In *Journal of Physics: Conference Series* (Vol. 1287, No. 1, p. 012052). IOP Publishing.

Goncalves, A. M. B., Freitas, W. P., Reis, D. D., Cena, C. R., Alves, D. C., & Bozano, D. F. (2019). Surface tension measured with Arduino. *The Physics Teacher*, *57*(9), 640-641. https://doi.org/10.1119/1.5135800

Grover, R., Krishnan, S., Shoup, T., & Khanbaghi, M. (2014, March). A competition-based approach for undergraduate mechatronics education using the Arduino platform. In *Fourth Interdisciplinary Engineering Design Education Conference* (pp. 78-83). IEEE.

Gura, M. (2012). Lego robotics: STEM sport of the mind. *Learning & Leading with Technology*, *40*(1), 12-16.

Holz, C., & Pusch, A. (2020). Do powerbanks deliver what they advertise? Measuring voltage, current, power, energy and charge of powerbanks with an Arduino. *Physics Education*, *55*(2), 025013. https://doi.org/10.1088/1361-6552/ab630c

Hsu, S., Sung, C. C., & Sheen, H. J. (2020). Developing an interdisciplinary bio-sensor STEM module for secondary school teachers: An exploratory study. *Educational Studies Moscow* (Special issue at: International Conference :Innovation in Learning Instruction and Teacher Education). DOI: https://doi.org/10.17323/1814-9545-2020-2-230-251

Johnson, L., Becker, S. A., Cummins, M., Estrada, V., Freeman, A., & Hall, C. (2016). *NMC horizon report: 2016 higher education edition* (pp. 1-50). The New Media Consortium.

Koc, M., & Demirbilek, M. (2018). What is technology (T) and what does it hold for STEM education? Definitions, issues, and tools. *Research Highlights in STEM Education*, 14-37.

Kotseva, I., Gaydarova, M., Angelov, K., & Hoxha, F. (2019, February). Physics experiments and demonstrations based on Arduino. In *AIP Conference Proceedings* (Vol. 2075, No. 1, p. 180020). AIP Publishing LLC. https://doi.org/10.1063/1.5091417

Kuan, W. H., Tseng, C. H., Chen, S., & Wong, C. C. (2016). Development of a computer-assisted instrumentation curriculum for physics students: Using LabVIEW and Arduino platform. *Journal of Science Education and Technology*, *25*(3), 427-438. Doi: https://doi.org/10.1007/s10956-016-9603-y

Kushner, D. (2011). The making of Arduino. *IEEE spectrum*, *26*.

Lindh, J., & Holgersson, T. (2007). Does lego training stimulate pupils' ability to solve logical problems?.*Computers & Education*, *49*(4), 1097-1111. Doi: https://doi.org/10.1016/j.compedu.2005.12.008.

Linsalata, R. S. (2012). *Development of a universal robotics API for increased classroom collaboration within robotics education* (Order No. 1512750). Available from ProQuest Dissertations & Theses Global. (1023453761). Retrieved from https://search.proquest.com/docview/1023453761?accountid=8403

Makan, G., Mingesz, R., & Gingl, Z. (2019). How accurate is an Arduino Ohmmeter? *Physics Education*, *54*(3), 033001. https://doi.org/10.1088/1361-6552/ab0910

Martín-Ramos, P., da Silva, M. M. L., Lopes, M. J., & Silva, M. R. (2016, November). Student2student: Arduino project-based learning. In *Proceedings of the Fourth International Conference on Technological Ecosystems for Enhancing Multiculturality* (pp. 79-84).

Mollo, L., Bellotti, F., Berta, R., & De Gloria, A. (2016, December). Building Arduino-based tangible serious games for elementary mathematics and physics. In *International Conference on Games and Learning Alliance* (pp. 60-69). Springer, Cham.

Moya, A. A. (2019). Studying Avogadro's Law with Arduino. *The Physics Teacher*, *57*(9), 621-623. https://doi.org/10.1119/1.5135793

Nikolopoulou, K. (2020). Secondary education teachers' perceptions of mobile phone and tablet use in classrooms: Benefits, constraints and concerns. *Journal of Computers in Education*, *7*(2), 257-275. https://doi.org/10.1007/s40692-020-00156-7

Ocak, M. (2018). Where does Arduino's power come from? An extended literature review. *Journal of Learning and Teaching in Digital Age*, *3*(1), 21-34.

O'Neal, L. J., Gibson, P., & Cotten, S. R. (2017). Elementary school teachers' beliefs about the role of technology in 21st-century teaching and learning. *Computers in the Schools*, *34*(3), 192-206. https://doi.org/10.1080/07380569.2017.1347443

Partnership for 21st century skills. (2008). *21st century skills, education & competitiveness*: A resource and policy guide. Washington. Retrieved from: http://wieettassessment.pbworks.com/f/21stCenturySkillsEducationandCompetitivenessGuide.pdf

Pereira, N. S. A. (2016). Measuring the RC time constant with Arduino. *Physics Education*, *51*(6), 065007. https://doi.org/10.1088/0031-9120/51/6/065007

Permana, H., & Iswanto, B. H. (2018, April). development of thermal radiation experiments kit based on data logger for physics learning media. In *IOP Conference Series: Materials Science and Engineering*, 335 (1), 012080. https://doi.org/10.1088/1757-899X/335/1/012080

Rahmatullah, R., & Suparno, S. (2020). The development of experimental absorption based on Arduino-uno and labview on light radiation by colourful surface. *Journal Pendidikan Fisika Indonesia*, *16*(1), 41-46. https://doi.org/10.15294/jpfi.v16i1.23596

Russell, D. W., Lucas, K. B., & McRobbie, C. J. (2003). The role of the microcomputer-based laboratory display in supporting the construction of new understandings in kinematics. *Research in Science Education*, *33*(2), 217-243.

Sari, U. & Kirindi, T. (2019). Using Arduino in physics teaching: Arduino-based physics experiment to study temperature dependence of electrical resistance. *Journal of Computer and Education Research*, *7* (14), 698-710. Doi: https://doi.org/10.18009/jcer.579362

Sari, U., Pektaş, H. M., Çelik, H., & Kirindi, T. (2019). The effects of virtual and computer based real laboratory applications on the attitude, motivation and graphic interpretation skills of university students. *International Journal of Innovation in Science and Mathematics Education (formerly CAL-laborate International)*, *27*(1), 1-17.

Scolnic, J. (2015). *Design, development and analysis of the EVDuino robotics prototyping platform* (Order No. 1589510). Available from ProQuest Dissertations & Theses Global. Retrieved from https://search.proquest.com/pqdtglobal/docview/1705857868/62DC978148B443EFPQ/1?accountid=8403

Sesa, E., Feriyono, A., Djamal, M., Musa, M. D. T., Ulum, M. S., & Farhamsa, D. (2020, January). The design and implementation of an instrument for converting angular velocity to linear velocity based on Arduino Atmega 2560. In *Journal of Physics: Conference Series* (Vol. 1434, No. 1, p. 012001). IOP Publishing. https://doi.org/10.1088/1742-6596/1434/1/012001

Silva, V. T. O., de Medeiros Jr, R. N., Silva, W. O., & Medeiros, S. R. (2020). Using an Arduino microcontroller to build a planetary scale for study of weight force. *Physics Education*, *55*(4), 045016. https://doi.org/10.1088/1361-6552/ab864e

Sungwook, H. O. N. G. (2017). Investigation of a magnet falling vertically within a conductive tube. *New Physics: Sae Mulli*, *67* (8), 968-974. http://dx.doi.org/10.3938/NPSM.67.968

Suwondo, N., & Sulisworo, D. (2017). Hands-on learning activity using an apparatus for transient phenomena in RC circuit based on Arduino UNO R3-LINX-Labview. *International Journal of Online and Biomedical Engineering*, *13*(1), 116-124.

Thepnurat, M., Saphet, P., & Tong-On, A. (2018). Low-Cost DIY vane anemometer based on LabVIEW interface for Arduino. IOP Conf. Series: Journal of Physics: Conf. Series 1144 (012028). https://doi.org/10.1088/1742-6596/1144/1/012028

Varnado, T. E. (2005). *The effects of a technological problem solving activity on FIRST LEGO league participants' problem solving style and performance* (Unpublished doctoral dissertation). Blacksburg, VA: Polytechnic Institute and State University.

Zachariadou, K., Yiasemides, K., & Trougkakos, N. (2012). A low-cost computer-controlled Arduino-based educational laboratory system for teaching the fundamentals of photovoltaic cells. *European Journal of Physics*, *33*(6), 1599. https://doi.org/10.1088/0143-0807/33/6/1599

REFERENCES

Allen, H.W. (2018). Redefining writing in the foreign language curriculum: Toward a design approach. *Foreign Language Annals*. (51), 513–532. https://doi.org/10.1111/flan.12350

Brooks-Harper, G., and Shelton, P. W. (2003). Revisiting whole language development: A transactional approach to learning. *Research for Educational Reform*, *8*(4), 35-42.

Cheong, C.M., Zhu, X., and Liu, Y. (2022). The role of need for cognition (NfC) in the effect of language modalities on integrated writing performance. *British Journal of Educational Research,*1–22, DOI: 10.1111/bjep.12498

Dai, L. (2011). Practical Techniques for Cultural-based Language Teaching in the ELF Classroom, *Journal of Language Teaching and Research*, 2 (5), 1031-1036

Esmaeili, H. (2002). Integrated reading and writing tasks and ESL students' reading and writing performance. *Canadian Modern Language Journal*, 58 (4), 599–622.

Farahzad, F. & Emam, A. (2010). Reading-Writing Connections in EAP Courses: Implications and Applications, *Journal of Language Teaching and Research*, 1(5),96-604, September 2010.

Gocsik, K. (2007). Integrating Reading and Writing. Retrieved on 15 November 2012 from www.darthmouth.edu/~writing/materials/faculty/methods/integrating.shtm https://shar.es/af2HV1

Grabe, W. & Kaplan, R. (1996). *Theory and Practice of Writing*. New York: Longman

Graham, S., & Hebert, M. (2011). Writing to read: A meta-analysis of the impact of writing and writing instruction on reading. *Harvard Educational Review*, *81*(4),710-744.

https://doi.org/10.17763/haer.81.4.t2k0m13756113566

Hawes, S. (2013). *Integrating Reading and Writing Instruction Through Close Reading and Writing Revision,* Unpublished Master's Thesis, California.

Hinkel, E. (2006). Current perspectives on teaching the four skills. *TESOL Quarterly*, 40(1), 109-131.

Hirvela, A. (2004). *Connecting reading and writing in second language writing instruction.* Ann Arbor, MI: The University of Michigan Press

Huot, B. (1988). Reading/writing connections on the college level. *Teaching English in the Two-year College*,15(2),90-98.

Jouhar M. R. & Rupley W. H. (2021). The Reading–Writing Connection based on Independent Reading and Writing: A Systematic Review, Reading & Writing Quarterly, 37:2, 136-156, DOI: 10.1080/10573569.2020.1740632

Kessler, R.E. (2006). *Contemporary issues and decisions (Reading, writing, and thinking in today's world).* New York: Pearson Education INC.

Loranc-Paszylk, B. (2009). Integrating Reading and Writing into the Context of CLIL Classroom: Some *Practical Solutions International Research Journal*,1 (2).

Miller, D.M., Scott, E.C. & McTigue, E.M. (2018). Writing in the Secondary-Level Disciplines: A Systematic Review of Context, Cognition, and Content. *Educational Psychology Review*, 30,83–120. DOI: 10.1007/s10648-016-9393-z

Plakans, L. (2010). Independent vs. Integrated Writing Tasks: A Comparison of Task Representation *TESOL Quarterly* 44(1)

Plakans, L. (2009). The role of reading strategies in integrated L2 writing tasks. *Journal of English for Academic Purposes*, 8(4), 252–266. https://doi.org/10.1016/j.jeap.2009.05.001

Sanchez, M. (2000). An Approach to the Integration of Skills in English Teaching. *Didactica (Lingua y Literatura),* 12, 21 -24

Schoonen, R. (2019). Are reading and writing building on the same skills? The relationship between reading and writing in L1 and EFL. *Read Writ* 32**,** 511–535. Doi:10.1007/s11145-018-9874-1

Siebert, D., & Draper, R. J. (2008). Why content-area literacy messages do not speak to mathematics teachers: a critical content analysis. *Literacy Research & Instruction*, 47, 229–245. Doi10.1080/19388070802300314.

Su, Y. (2007). Students' Changing Views and the Integrated-Skills Approach in Taiwan's College Classes, *Asia Pacific Education Review*, 8(1), 27-40.

Tsai, J. (2006). Connecting Reading and Writing in College EFL courses, *The Internet TESL Journal,* 12(12).

Walter, C. (2007). First- to second-language reading comprehension, not transfer but access. *International Journal of Applied Linguistics*. 17(1), 14-37

Weaver, C. A., III (1990). Constraining factors in the calibration of comprehension. *Journal of Experimental Psychology: Learning, Memory, & Cognition*,16, 214–222.

LOJİSTİK KÖYLERİN STRATEJİK ÖNEMİ

TÜRKİYE'DEKİ LOJİSTİK KÖYLER ÜZERİNE BİR ARAŞTIRMA

Dr. Harun DUMLU

EĞİTİM
yayınevi

LOJİSTİK KÖYLERİN STRATEJİK ÖNEMİ
TÜRKİYE'DEKİ LOJİSTİK KÖYLER ÜZERİNE BİR ARAŞTIRMA

Dr. Harun Dumlu

Genel Yayın Yönetmeni: Yusuf Ziya Aydoğan (yza@egitimyayinevi.com)
Genel Yayın Koordinatörü: Yusuf Yavuz (yusufyavuz@egitimyayinevi.com)
Sayfa Tasarımı: Eğitim Yayınevi Grafik Birimi
Kapak Tasarımı: Eğitim Yayınevi Grafik Birimi

T.C. Kültür ve Turizm Bakanlığı
Yayıncı Sertifika No: 47830

ISBN: 978-625-8341-64-5
1. Baskı, Ağustos 2022

Baskı Cilt
Bulut Dijital Matbaa Sanayi Ticaret Limited Şirketi
Musalla Bağları Mah. İnciköy Sok. 1/A Selçuklu / KONYA
Matbaa Sertifika No: 48120

Kütüphane Kimlik Kartı

LOJİSTİK KÖYLERİN STRATEJİK ÖNEMİ
TÜRKİYE'DEKİ LOJİSTİK KÖYLER ÜZERİNE BİR ARAŞTIRMA
Dr. Harun Dumlu
144 s., 165x240 mm
Kaynakça var, dizin yok.
ISBN: 978-625-8341-64-5

Copyright © Bu kitabın Türkiye'deki her türlü yayın hakkı Eğitim Yayınevi'ne aittir. Bütün hakları saklıdır. Kitabın tamamı veya bir kısmı 5846 sayılı yasanın hükümlerine göre kitabı yayımlayan firmanın ve yazarlarının önceden izni olmadan elektronik/mekanik yolla, fotokopi yoluyla ya da herhangi bir kayıt sistemi ile çoğaltılamaz, yayımlanamaz.

EĞİTİM
yayınevi
Yayınevi Türkiye Ofis: İstanbul: Eğitim Yayınevi Tic. Ltd. Şti., Atakent mah. Yasemen sok. No: 4/B, Ümraniye, İstanbul, Türkiye

Konya: Eğitim Yayınevi Tic. Ltd. Şti., Fevzi Çakmak Mah. 10721 Sok. B Blok, No: 16/B, Safakent, Karatay, Konya, Türkiye
+90 332 351 92 85, +90 533 151 50 42, 0 332 502 50 42
bilgi@egitimyayinevi.com

Yayınevi Amerika Ofis: New York: Egitim Publishing Group, Inc.
P.O. Box 768/Armonk, New York, 10504-0768, United States of America
americaoffice@egitimyayinevi.com

Lojistik ve Sevkiyat Merkezi: Kitapmatik Lojistik ve Sevkiyat Merkezi, Fevzi Çakmak Mah. 10721 Sok. B Blok, No: 16/B, Safakent, Karatay, Konya, Türkiye
sevkiyat@egitimyayinevi.com

Kitabevi Şubesi: Eğitim Kitabevi, Şükran mah. Rampalı 121, Meram, Konya, Türkiye
+90 332 499 90 00
bilgi@egitimkitabevi.com

İnternet Satış: www.kitapmatik.com.tr
+90 537 512 43 00
bilgi@kitapmatik.com.tr

kitapmatik
İnternetteki kitapçınız

KAYNAKÇA

Acar, A. Z. (2010). *Depolama ve Depo Yönetimi*. Ankara: Nobel Yayıncılık.

Acar, A. Z. ve Köseoğlu, A. M. (2016). *Lojistik Yaklaşımıyla Tedarik Zinciri Yönetimi*. Ankara: Nobel Yayıncılık.

Alabay, M. N. (2012). Müşteri şikâyetleri yönetimi. *Uluslararası Yönetim İktisat ve İşletme Dergisi,* 8(16): 137-157.

Aloini, D., Benvenuti, G., Dulmin, R., Gloor, P. A., Guerrazzi, E., Mininno, V. ve Stefanini, A. (2019). Exploring the impact of environmental and human factors on operational performance of a logistics hub. *In Collaborative innovation networks conference of Digital Transformation of Collaboration* (ss. 75-82). Springer, Cham.

Altunışık, R., Özdemir, Ş. ve Torlak, Ö. (2017). *Pazarlama İlkeleri ve Yönetimi*. İstanbul: Beta Yayıncılık.

Arip, M. S. M., Mohid, M. N. B., Tambi, A. M. A. ve Abd Shukor, I. (2012). Goods distribution centre services infrastructures in peninsular Malaysia. *In 2012 IEEE Business, Engineering & Industrial Applications Colloquium*, (ss. 269-272).

Atalay, Ö., Karakaş, A. ve Akça M. (2017). Türkiye'de lojistik merkezi yeri seçiminde kriterlerin AHP ile ağırlıklandırılması: Kars ili üzerine bir analiz. *Atatürk Üniversitesi İktisadi ve İdari Bilimler Dergisi*, 31(3): 607-626.

Ayçin, E. (2019). Çok Kriterli Karar Verme: Bilgisayar Uygulamalı Çözümler. Ankara: Nobel Yayıncılık.

Balezentis, A., Balezentis, T. ve Valkauskas, R. (2010). Evaluating Situation of Lithuania in the European Union: Structural Indicators and MULTIMOORA Method. *Technological and Economic Development of Economy.* 16(4): 578–602. doi: https://doi.org/10.3846/tede.2010.36

Ballis, A. (2006). Freight villages: Warehouse design and rail link aspects. *Transportation Research Record*, 1966(1): 27–33. doi: https://doi.org/10.1177/0361198106196600104

Ballou, R. H. (1997). Business logistics: importance and some research opportunities. *Gestão & Produção*, 4: 117-129.

Barbarosoğlu, G., Özdamar L. ve Çevik, A. (2002). An Interactive Approach for Hierarchical Analysis of Helicopter Logistics in Disaster Relief Operations, *European Journal of Operational Research*, 140(1): 118-133.

Bayraktutan, Y. ve Özbilgin, M. (2013). Limanların uluslararası ticarete etkisi ve Kocaeli limanlarının ülke ekonomisindeki yeri. *Kocaeli Üniversitesi Sosyal Bilimler Dergisi,* 26: 11-41.

Bediroğlu, Ş. ve Yıldırım, V. (2000). Lojistik merkez yer seçimi için CBS & ÇÖKV arayüzü geliştirilmesi ve Ordu İli pilot bölge çalışması. *Niğde Ömer Halisdemir Üniversitesi Mühendislik Bilimleri Dergisi*, 9(1): 323-334. doi: https://doi.org/10.28948/ngumuh.561680

Benton, W. C. (2018). *Satın Alma ve Tedarik Zinciri Yönetimi*. (Çev. Ed. A. T. Savaş ve M. Düzgün). Ankara: Nobel Yayıncılık. (Eserin orijinali 2014'te yayımlandı).

BILK Logistics, http://bilk.hu/, Erişim Tarihi: 24 Aralık 2020.

Bilginer, N., Kayabaşı, A. ve Sezici, E. (2008). Lojistik Faaliyetlerin Süreçsel Etkinliğine Etki eden Faktörlerin Değerlendirilmesi Üzerine Ampirik Bir Çalışma. *Dumlupınar Üniversitesi Sosyal Bilimler Dergisi*, 22: 277-295.

Blanchard, D. (2017). *Tedarik Zinciri Yönetimi: En İyi Uygulamalar*. (Çev.: M. Tanyaş ve M. Düzgün). Ankara: Nobel Yayıncılık. (Eserin orijinali 2010'da yayımlandı).

Bolat, H. B., Bayraktar, D., Öztürk, M. ve Turan, N. (2011). Yeşil lojistik zincirinde araç rotalama problemi için bir model önerisi. *XI. Üretim Araştırmaları Sempozyumu*. İstanbul. 23-24 Haziran 2011.

Bowersox, D. J. ve Closs, D. J. (1996). *Logistical Management: The Integrated Supply Chain Process*, International Edition, New York: McGraw Hill.

Bowersox, D. J., Closs, D. J. ve Cooper, M. B. (2002). *Supply Chain Logistics Management*, International Edition, New York: McGraw Hill.

Brauers, W. K. M. ve Zavadskas, E. K. (2006). The MOORA method and its application to privatization in a transition economy. *Control and Cybernetics*, 35(2): 445-469.

Brauers, W. K. M., Zavadskas, E. K., Peldschus, F. ve Turskis, Z. (2008). Multi-objective decision-making for road design. *Transport,* 23(3): 183-193. doi: https://doi.org/10.3846/1648-4142.2008.23.183-193

Brauers, W. K. M. ve Zavadskas, E. K. (2009). Robustness of the multi-objective MOORA method with a test for the facilities sector. *Technological and Economic Development of Economy,* 15(2): 352-375.

Brauers, W. K. M. ve Zavadskas, E. K. (2010). Project management by multimoora as an instrument for transition economies. *Technological and Economic Development of Economy,* 16(1): 5-24.

Brauers, W. K. M. ve Zavadskas, E. K. (2011). MULTIMOORA optimization used to decide on a bank loan to buy property. *Technological and Economic Development of Economy,* 17(1): 174-188. doi: https://doi.org/10.3846/13928619.2011.560632

Brauers, W. K. M., Kildiené, S., Zavadskas, E. K. ve Kaklauskas, A. (2013). The construction sector in twenty european countries during the recession 2008 - 2009 country ranking by MULTIMOORA. *International Journal of Strategic Property Management,* 17(1): 58-78. doi: https://doi.org/10.3846/1648715X.2013.775194

Brito, M. P. ve Dekker, R. (2003). A framework for reverse logistics. *ERIM Report Series Research in Management*, 45: 1-25.

Bulturbayevich, M. B., Saodat, S., Umida, J., Shakhnoza, N. ve Feruza, S. (2020). Mechanisms of State Incentives for Logistics Centers to Ensure the Competitiveness of the Economy. *International Engineering Journal For Research & Development*, 5(5): 1-7.

Camaj, J., Dolinayova, A., Lalinska, J. ve Bariak, M. (2015). The Technological Problem of Simulation of the Logistics Center. *International Journal of Economics and Management Engineering*, 9(4): 1099-1103. doi: https://doi.org/10.5281/zenodo.1099994

Cargo Center Graz, http://www.cargo-center-graz.at/, Erişim Tarihi: 25 Aralık 2020.

Chakraborty, S. (2011). Applications of the MOORA method for decision making in manufacturing environment. *The International Journal of Advanced Manufacturing Technology*, 54(9-12): 1155-1166. doi: https://doi.org/10.1007/s00170-010-2972-0

Chen, L. ve Notteboom, T. (2012). Determinants for assigning value-added logistics services to logistics centers within a supply chain configuration. *Journal of International Logistics and Trade*, 10(1): 3-41.

Chopra, S. ve Meindl, P. (2021). *Tedarik Zinciri Yönetimi: Strateji, Planlama ve Operasyon*. (Çev. Ed. E. Bulut). Ankara: Nobel Yayıncılık. (Eserin orijinali 2016'da yayımlandı).

Christopher, M. (2011). *Logistics & Supply Chain Management*. (Dördüncü Baskı). Harlow: Pearson.

CLIP Logistics, http://clip-group.com/en/strona-glowna-en-2/, Erişim Tarihi: 24 Aralık 2020.

Creswell, J. W. (2020). *Nitel Araştırma Yöntemleri: Beş Yaklaşıma Göre Nitel Araştırma ve Araştırma Deseni* (Çev. Ed. M. Bütün ve S. B. Demir). Ankara: Siyasal Kitabevi. (Eserin orijinali 2013'de yayımlandı).

Cristea, M. ve Cristea, C. (2016). A multicriteia decision-making approach used for the selection of a logistics center location. *Annals of the University of Oradea Fascicle of Management and Technological Engineering*, 25(1): 47-52.

Croxton, K. L., Garcia-Dastugue, S. J., Lambert, D. M. ve Rogers, D. S. (2001). The supply chain management processes. *The International Journal of Logistics Management*, 12(2): 13-36. doi: https://doi.org/10.1108/09574090110806271

CSCMP,https://cscmp.org/CSCMP/Educate/SCM_Definitions_and_Glossary_of_Terms, Erişim tarihi 22 Nisan 2020.

Cuervo-Cazurra, Á., Holan, P. M. ve Sanz, L. (2014). Location advantage: Emergent and guided co-evolutions. *Journal of Business Research*, 67(4): 508-515. doi: https://doi.org/10.1016/j.jbusres.2013.11.007

Daskin, M. S. (1985). Logistics: an overview of the state of the art and perspectives on future research. *Transportation Research Part A: General*, 19(5-6): 383-398.

David, P. ve Stewart, R. (2010). *International Logistics: The Management of International Trade Operations*, (Üçüncü Baskı). Mason: Cengage Learning.

Delta 3 Dourges, http://www.delta-3.com/, Erişim Tarihi: 23 Aralık 2020.

Demiroğlu, Ş. ve Eleren, A. (2014). Küresel lojistik köyleri ve Türkiye'de kurulması planlanan lojistik köy bölgelerinin ÇKKV yöntemleriyle belirlenmesi. *Dumlupınar Üniversitesi Sosyal Bilimler Dergisi*, 42: 189-201.

Denizcilik Genel Müdürlüğü, (2021). *Denizcilik İstatistikleri Haber Bülteni*. https://denizcilik.uab.gov.tr/yayinlar, Erişim Tarihi: 17 Mart 2022.

Denizcilik Genel Müdürlüğü, (2022). *Denizcilik İstatistikleri Haber Bülteni*. https://denizcilik.uab.gov.tr/yayinlar, Erişim Tarihi: 17 Mart 2022.

Deutsche GVZ-Gesellschaft mbH & Institute of Shipping Economics and Logistics, *Positioning and Establishment of the Freight Villages in Europe 2*015. http://www.aepla.net/archivos/file/ISL_DGG_Euro_FV_Ranking_2015_Management_summary_25_11_2015.pdf, Erişim Tarihi: 06 Aralık 2020.

DHMİ, (2021). *Türkiye Geneli Havalimanları Uçak, Yolcu ve Yük Trafiği İstatistikleri*. https://www.dhmi.gov.tr/Sayfalar/Istatistikler.aspx, Erişim Tarihi: 17 Mart 2022.

DIRFT Daventry, https://prologis.co.uk/parks/prologis-rfi-dirft/?31271, Erişim Tarihi: 25 Aralık 2020.

Dinçer, C. (2009). Tedarik zincirinde sipariş işleme süreci. Öneri Dergisi, 8(31): 191-196.

Dinçer, M. ve Dinçer, F. (1989). Türkiye'de Konaklama Sektörünün Gelişimi ve Başlıca Sorunları Üzerine Bir Araştırma. İstanbul Üniversitesi İktisat Fakültesi Mecmuası, 47(1-4): 45-57.

Dinter, B. (2013). Success factors for information logistics strategy - An empirical investigation. *Decision Support Systems*, 54(3): 1207-1218.

Drewe, P. ve Janssen, J. (1996). What Port for The Future? From Main ports to Ports as Nodes of Logistics Networks. *European Regional Science Association, 36th European Congress*, Switzerland, 26–30 August 1996.

Dumlu, H. ve Wolff, R. A. (2021). Türkiye'deki lojistik köylerin potansiyel etkinliklerine göre değerlendirilmesi: MOORA yöntemi ile bir uygulama. *Kafkas Üniversitesi İktisadi ve İdari Bilimler Fakültesi Dergisi*, 12(24): 1000-1026. doi: https://doi.org/10.36543/kauiibfd.2021.041

Ecer, F. (2020). Çok Kriterli Karar Verme: Geçmişten Günümüze Kapsamlı Bir Yaklaşım. Ankara: Seçkin Yayıncılık.

Elgün, M. N. ve Aşıkoğlu, N. O. (2016). Lojistik köy kuruluş yeri seçiminde TOPSIS yöntemiyle merkezlerin değerlendirilmesi. *Afyon Kocatepe Üniversitesi İktisadi ve İdari Bilimler Fakültesi Dergisi*, 18(1): 161-170. doi: https://doi.org/10.5578/jeas.27638

Erbaşlar, G. (2014). *Pazarlama Yönetimi*, Ankara: Nobel Yayıncılık.

Erdal, H. ve Aydoğmuş, H. Y. (2019). Analitik hiyerarşi süreci ile lojistik merkezi yeri seçimi. *Anemon Muş Alparslan* Üniversitesi Sosyal Bilimler Dergisi, 7(6): 129-136. doi: https://doi.org/10.18506/anemon.506321

Erdal, H. ve Korucuk, S. (2019). İlaç lojistiği kapsamında lojistik kriterlerin DEMATEL yöntemi ile belirlenmesi: Erzurum İli örneği. *Anadolu Üniversitesi Sosyal Bilimler Dergisi*, 19(1): 155-166.

Erdal, M., Görçün, Ö. F., Görçün, Ö. ve Saygılı, M. S. (2020). *Entegre Lojistik Yönetimi*. İstanbul: Beta Basım Yayım Dağıtım.

Erinç, Ü. (2014). *Tedarik zincirinde taşıma birimlerinin RFID ile izlenmesi*. Yayınlanmamış Yüksek Lisans Tezi, Bahçeşehir ÜniversitesiFen Bilimleri Enstitüsü, İstanbul.

Erkayman, B., Gündoğar, E., Akkaya, G. ve İpek M.. (2011). A fuzzy TOPSIS approach for logistics center location selection. *Journal of Business Case Studies,* 7(3): 49-55. doi: https://doi.org/10.19030/jbcs.v7i3.4263

Erturgut, R. (2021). *Lojistik ve Tedarik Zinciri Yönetimi*. Ankara: Nobel Yayıncılık.

Eryürük, H., Kalaoğlu, F. ve Baskak, M. (2013). Comparision of Logistics and Clothing Sectors for a Logistics Center Site Selection Using AHP. *Fibres and Textiles in Eastern Europe*. 21(2): 13-18.

Europlatforms, (2004). *Logistics Centers: Directions for Use.* Europlatforms EEIG.

Făgărăşan, M. ve Cristea, C. (2015). Logistics center location: Selection using multicriteria decision making. *Annals Of The University Of Oradea Fascicle of Management and Technological Engineering*, 24(1): 157-162.

Frazelle, E., (2002). *World-Class Warehousing and Material Handling*, NewYork: Mc Graw Hill.

Gedik, H. ve Turğut, M. (2017). Uluslararası ticarette lojistik köylerin ihracat sürecine etkileri: Konya ili örneği. *The Journal of International Scientific Researches*, 2(7): 129-147. doi: https://doi.org/10.23834/isrjournal.351607

Giuntini, R. (1996). An introduction to reverse logistics for environmental management: a new system to support sustainability and profitability. *Environmental Quality Management*, 5(3): 81-87.

Gupta, D., ve Benjaafar, S. (2004). Make-to-order, make-to-stock, or delay product differentiation? A common framework for modeling and analysis. *IIE transactions,* 36(6): 529-546.

Güney Marmara Kalkınma Ajansı, *Balıkesir Lojistik Atlası*, www.gmka.gov.tr/dokumanlar/yayinlar/Balikesir-Lojistik-Atlasi.pdf, Erişim Tarihi: 18 Ocak 2021.

GVZ Berlin Süd Großbeeren, https://www.gvz-org.de/en/freight-villages/berlin-s%C3%BCd-gro%C3%9Fbeeren-en/, Erişim Tarihi: 20 Aralık 2020.

GVZ Berlin West Wustermark, https://www.gvz-org.de/en/freight-villages/gvz-berlin-west-wustermark-en/, Erişim Tarihi: 21 Aralık 2020.

GVZ Bremen Süd Großbeeren, https://www.wfb-bremen.de/de/page/grundstuecke-und-immobilien/gewerbeflaechen-bremen/gvz-bremen, Erişim Tarihi: 18 Aralık 2020.

GVZ Leipzig, https://www.gvz-org.de/de/g%C3%BCterverkehrszentren/leipzig/ Erişim Tarihi: 20 Aralık 2020

GVZ Nürnberg, https://www.gvz-org.de/en/freight-villages/n%C3%BCrnberg-en/, Erişim Tarihi: 20 Aralık 2020.

GVZ Südwestsachen, https://www.gvz-org.de/de/g%C3%BCterverkehrszentren/s%C3%BCdwest-sachsen/, Erişim Tarihi: 24 Aralık 2020.

Haftor, D. M., Kajtazi, M. ve Mirijamdotter, A. (2011). A Review of Information Logistics Research Publications. *International Conference on Business Infarmation systems Workshops.* (ss. 244-255). New York: Springer.

Hamzaçebi, C., İmamoğlu, G. ve Alçı, A. (2016). Selection of Logistics Center location with MOORA method for Black Sea Region of Turkey. *Journal of Economics Bibliography*, 3(15): 74-82. doi: http://dx.doi.org/10.1453/jeb.v3i1S.785

Hamzeh, F. R., Tommelein, I. D., Ballard, G. ve Kaminsky, P. (2007). Logistics centers to support project-based production in the construction industry. *Proceedings of the 15th Annual Conference of the International Group for Lean Construction* (ss. 181-191). doi: https://doi.org/10.13140/RG.2.1.4328.6563

Hava H. T. (1999). Serbest Bölgeler ve Ege Serbest Bölgesi: Bir Durum Değerlendirmesi. *Dokuz Eylül Üniversitesi İktisadi ve İdari Bilimler Fakültesi Dergisi*, 14(1): 113-124.

Heizer, J. ve Render, B. (2017). Üretim Yönetimi: Sürdürülebilirlik ve Tedarik Zinciri Yönetimi. (Çev. Ed. U.R. Tuzkaya). Ankara: Palme Yayıncılık. (Eserin orijinali 2014'te yayımlandı).

Hidayat, R. D. R., Handayani, L. D., Sugiharti, E., Firdaus, M. I. ve Lesmini, L. (2017). The Import Shipment Dwelling Time Comparison Before And After Using Pusat Logistik Berikat (PLB) or The Bonded Logistics Center Facility. *In International Conference of Applied Science on Engineering, Business, Linguistics and Information Technology* (ss. 82-88).

Holl, A. ve Mariotti, I. (2018). The geography of logistics firm location: the role of accessibility. *Networks and Spatial Economics*, 18(2): 337-361. doi: https://doi.org/10.1007/s11067-017-9347-0

Hong, J. (2007). Transport and the location of foreign logistics firms: The Chinese experience. *Transportation Research Part A: Policy and Practice*, 41(6): 597-609. doi: https://doi.org/10.1016/j.tra.2006.11.004

Hong, L. ve Xiaohua, Z. (2011). Study on location selection of multi-objective emergency logistics center based on AHP. *Procedia Engineering*, 15: 2128-2132. doi: https://doi.org/10.1016/j.proeng.2011.08.398

Hu, J. (2020). Research on the economic effect of logistics hubs based on Co-Integration Analysis. *In 2020 2nd International Conference on Economic Management and Model Engineering (ICEMME)* (ss. 705-710). IEEE. doi: https://doi.org/10.1109/ICEMME51517.2020.00146

Hugos, M. (2003). *Essential Supply Chain Management*. New Jersey: John Wiley & Sons.

Interporto Bologna, https://www.interporto.it/, Erişim Tarihi: 22 Aralık 2020.

Interporto Nola Campano, https://www.interportocampano.it/, Erişim Tarihi: 22 Aralık 2020.

Interporto Novara, https://www.cimspa.it/, Erişim Tarihi: 22 Aralık 2020.

Interporto Padova, http://www.interportopd.it/en/, Erişim Tarihi: 22 Aralık 2020.

Interporto Parma, https://www.cepimspa.it/, Erişim Tarihi: 22 Aralık 2020.

Interporto Torino, http://www.sitospa.it/, Erişim Tarihi: 22 Aralık 2020.

Interporto Verona, http://www.quadranteeuropa.it/, Erişim Tarihi: 19 Aralık 2020.

Jagtap, S., Bader, F., Garcia-Garcia, G., Trollman, H., Fadiji, T. ve Salonitis, K. (2021). Food Logistics 4.0: Opportunities and Challenges. *Logistics*, 5(1): 1-19. doi: https://doi.org/10.3390/logistics5010002

James, S. J. ve James, C. (2010). The food cold-chain and climate change. *Food Research International*, 43(7): 1944-1956.

Karayolları Genel Müdürlüğü, (2021). *2020 Trafik ve Ulaşım Bilgileri*, https://www.kgm.gov.tr/Sayfalar/KGM/SiteTr/Istatistikler/TrafikveUlasim.aspx, Erişim Tarihi: 15 Mart 2022.

Keskin, M. H. (2011). *Kavramlar, Prensipler, Uygulamalar Lojistik El Kitabı & Küresel Tedarik Zinciri Pratikleri*. Ankara: Gazi Kitabevi.

Kobu, B. (2014). Üretim Yönetimi. (17. Baskı). İstanbul: Beta Basım Yayım Dağıtım.

Koçel, T. (2010). İşletme Yöneticiliği. (12. Baskı). İstanbul: Beta Basım Yayım Dağıtım.

Koh, S. C. L. (2004). MRP-controlled batch-manufacturing environment under uncertainty. *Journal of the Operational Research Society*, 55(3): 219-232.

Kotler, P. ve Armstrong, G. (2006). *Principles of Marketing* (11. Baskı). New Jersey: Prentice-Hall Inc.

Köse, S., Uyar, B. B., Özkök, M. ve Demirel, F. B. (2018). Trabzon Limanı elleçleme ekipmanlarinin yakit tüketim maliyetleri üzerine bir araştirma. *Technological Applied Sciences*, 13(3): 264-272.

Krajewski, L. J., Ritzman, L. P. ve Malhotra, M. K. (2013). Üretim Yönetimi: Süreçler ve Tedarik Zincirleri. (Çev. Ed. Semra Birgün). Ankara: Nobel Yayıncılık.

Kumar, V. ve Reinartz, W. (2006). *Customer Relationship Management*. Berlin: Springer.

Kutsenko, E., Berezhnaya, L., Galtseva, O. ve Plotnikova, I. (2018). Designing the Logistics Center Structure Using the Systematic Layout Planning. *In International Scientific Conference "Far East Con",* 47: 208-210.

Küçük, O. (2016). *Lojistik İlkeleri ve Yönetimi.* (4. Baskı). Ankara: Seçkin Yayıncılık.

Küçük, O. (2018). *Lojistik İlkeleri ve Yönetimi*. (5. Baskı). Ankara: Seçkin Yayıncılık.

Li, Q. ve Yan, C. (2007). An interactive integrated MCDM based on FANN and application in the selection of Logistic Center Location. *Management science and engineering conference*, Harbin, China.

Liao, D. Y. ve Wang, X. (2018). Applications of blockchain technology to logistics management in integrated casinos and entertainment. *In Informatics.* 5(4): 1-21. doi: https://doi.org/10.3390/informatics5040044

Lin, C. J. ve Wu, W. W. (2008). A causal analytical method for group decision-making under fuzzy environment. *Expert Systems with Applications*, 34: 205-213. doi: https://doi.org/10.1016/j.eswa.2006.08.012

Long, D. (2019). *Uluslararası Lojistik: Küresel Tedarik Zinciri Yönetimi*. (Çev. Mehmet Tanyaş ve Murat Düzgün). Ankara: Nobel Yayıncılık.

Mentzer, J. T. (2006). A telling fortune: Supply chain demand management is where forecasting meets lean methods. *Industrial Engineer*, 38(4): 42-48.

Mentzer, J. T., Dewitt, W., Keebler, J. S., Min, S., Nix, N. W., Smith, C. D. ve Zacharia, Z. G. (2001). Defining supply chain management. *Journal of Business Logistics*, 22(2): 1-25.

Milli Eğitim Bakanlığı, (2011). *Turizm İşletmeciliği*. Ankara: Milli Eğitim Bakanlığı Yayınları.

Muravev, D., Hu, H., Zhou, H. ve Pamucar, D. (2020). Location optimization of CR express international logistics centers. *Symmetry*, 12(1): 143. doi: https://doi.org/10.3390/sym12010143

Murphy, P. R. ve Knemeyer, A. M. (2016). *Güncel Lojistik*. (Çev. Funda Yercan ve Şerife Demiroğlu). Ankara: Nobel Yayıncılık. (Eserin orjinali 2015'te yayınlanmıştır).

Nebol, E. (2016). *Tedarik Zinciri ve Lojistik Yönetimi*. Ankara: Nobel Yayıncılık.

Ohno, T. (2012). *Toyota Ruhu: Toyota Üretim Sistami'nin Doğuşu ve Evrimi*. (5. Baskı). (Çev. C. Feyyat). İstanbul: Scala Yayıncılık.

Olalı, H. (2004). *Turizm İşletmeleri Yönetimi*. İzmir: Teksir Yayınları.

Organize Sanayi Bölgeleri Üst Kuruluşu, *OSB Listesi*, https://osbuk.org/wp-content/uploads/2021/03/osblistesi17mart.pdf, Erişim Tarihi: 23 Mart 2021.

Orhan, O. Z. (2014). *Dünyada ve Türkiye'de Lojistik Sektörünün Gelişimi*. İstanbul: İstanbul Gelişim Üniversitesi Yayınları.

Ortakarpuz, M. (2020). Serbest Bölgeler Kavramı ve Genel Bilgiler, M. Ortakarpuz. (Editör). *Küresel Ekonomide Özel Ekonomik Alanlar: Serbest Bölgeler ve Lojistik Köyler*. Konya: Eğitim Yayınevi, ss. 13-45.

Önder, E. ve Yıldırım, B. F. (2014). VIKOR method for ranking logistic villages in Turkey. *Yönetim ve Ekonomi Araştırmaları Dergisi*, 12(23): 293-314.

Özbek, A. (2019). Çok Kriterli Karar Verme Yöntemleri ve Excel İle Problem Çözümü. Ankara: Seçkin Yayıncılık.

Özdemir, A. İ. (2004). Tedarik zinciri yönetiminin gelişimi, süreçleri ve yararları. *Erciyes Üniversitesi İktisadi ve İdari Bilimler Fakültesi Dergisi*, 23: 87-96.

Özdemir, S., Keskin, B., Eren, T. ve Özcan E. (2020). Türkiye'deki lojistik merkezleri yatırım önceliklerinin değerlendirilmesinde çok kriterli karar modeli önerisi. *Demiryolu Mühendisliği,* 12: 83-94. doi: https://doi.org/10.47072/demiryolu.722626

Özilhan, D. (2010). Müşteri ilişkileri yönetimi (MİY) uygulamalarının işletme performansına Etkileri. *Gümüşhane Üniversitesi Sosyal Bilimler Enstitüsü Elektronik Dergisi*, 1(1): 18-30.

Öztürk, D. (2016). Tedarik zinciri yönetimi süreçlerini etkileyen faktörler. *International Journal of Social and Economic Sciences*, 6(1): 17-24.

Paker, T. (2017). Durum Çalışması, F. N. Seggie ve Y. Bayyurt. (Editörler). *Nitel Araştırma: Yöntem, Teknik, Analiz ve Yaklaşımları*. (İkinci Baskı). Ankara: Anı Yayıncılık, ss. 119-134.

Pham, T. Y., Ma, H. M. ve Yeo, G. T. (2017). Application of Fuzzy Delphi TOPSIS to Locate Logistics Centers in Vietnam: The Logisticians' Perspective. *The Asian Journal of Shipping and Logistics*, 33(4): 211-219. doi: https://doi.org/10.1016/j.ajsl.2017.12.004

Plaza Logistica, http://www.plazalogistica.com/?lang=en, Erişim Tarihi: 21 Aralık 2020.

Porter, M. E. (1997). Competitive strategy. *Measuring business excellence*. 1(2): 12-17.

Qin, L. ve Zhao, Y. (2021). *The facility layout problem in a logistics park based on accessibility and transport diversity*. Springer Books, 159-173.

Rao, C., Goh, M., Zhao, Y. ve Zheng, J. (2015). Location selection of city logistics centers under sustainability. *Transportation Research Part D: Transport and Environment*, 36: 29-44. doi: https://doi.org/10.1016/j.trd.2015.02.008

Regmi, M. B. ve Hanaoka, S. (2013). Location analysis of logistics centres in Laos. *International Journal of Logistics Research and Applications*, 16(3): 227-242. doi: https://doi.org/10.1080/13675567.2013.812194

Rimienė, K. ve Grundey, D. (2007). Logistics centre concept through evolution and definition. *Engineering Economics*, 4: 87-95.

Rogers, D. S. ve Tibben-Lembke, R. (2001). An examination of reverse logistics practices. *Journal of business logistics,* 22(2): 129-148.

Rother,M. ve Shook, J. (2003). *Learning to See: Value Stream Mapping to Add Value and Eliminate Muda*. A Lean Tool Kit Method and Workbook, Abingdon: Taylor & Francis.

Rouwenhorst, B., Reuter, B., Stockrahm, V., van Houtum, G. J., Mantel, R. J. ve Zijm, W. H. (2000). Warehouse design and control: Framework and literature review. *European Journal Of Operational Research*, 122(3): 515-533.

Saka, L. (2020). *Kentsel Lojistik*. İstanbul: Ceres Yayınları.

Samsun Lojistik Köyü, www.slcturkiye.com, Erişim Tarihi: 18 Ocak 2021.

Sandkuhl, K. (2007). Information logistics in networked organizations: Selected concepts and applications. *International Conference on Enterprise Information Systems* (ss. 43-54). Berlin: Springer.

Sheffi, Y. (2013). Logistics-intensive clusters: Global competitiveness and regional growth. In J. H. Bookbinder (Ed.), *Handbook of Global Logistics: Transportation in International Supply Chains* (ss. 463-500). New York: Springer.

Stake, R. E. (1995). *The Art Of Case Study Research*. Thousand Oaks: Sage Publications.

TCDD, (2018). *Demiryolu Sektör Raporu*, Ankara: Strateji Geliştirme Dairesi Başkanlığı.

TCDD, (2019). *Demiryolu Sektör Raporu*, Ankara: Strateji Geliştirme Dairesi Başkanlığı.

TCDD, (2020). *Demiryolu Sektör Raporu*, Ankara: Strateji Geliştirme Dairesi Başkanlığı.

TCDD, (2021). *2019-2020 İstatistik Yıllığı*, Ankara: Strateji Geliştirme Dairesi Başkanlığı.

Timur, M. N. (2019). Tedarik Zinciri-Temel Kavramlar. M. N. Timur ve G. S. Çekerol, (Editörler), *Tedarik Zinciri Yönetimi*. Eskişehir: Anadolu Üniversitesi Yayınları. ss. 2-23.

Tseng, M. L. (2009). A causal and effect decision making model of service quality expectation using grey-fuzzy DEMATEL approach. *Expert Systems with Applications*, 36: 7738-7748. doi: https://doi.org/10.1016/j.eswa.2008.09.011

Türkiye Cumhuriyeti Cumhurbaşkanlığı Mevzuat Bilgi Sistemi, *Organize Sanayi Bölgeleri Uygulama Yönetmeliği*, https://www.mevzuat.gov.tr/File/GeneratePdf?mevzuatNo=31245&mevzuatTur=KurumVeKurulusYonetmeligi&mevzuatTertip=5, Erişim Tarihi: 23 Mart 2021.

Türkiye Cumhuriyeti Çevre ve Şehircilik Bakanlığı, *Ulaştırma Türlerine Göre Taşınan Yolcu ve Yük Miktar*, https://cevreselgostergeler.csb.gov.tr/ulastirma-turlerine-gore-tasinan-yolcu-ve-yuk-miktari-i-85789, Erişim Tarihi: 23 Mart 2021.

Türkiye Cumhuriyeti Ticaret Bakanlığı, *Serbest Bölge Faaliyet Ruhsatlarının Konularına Göre Dağılımı*, https://ticaret.gov.tr/data/5b8707aa13b8761450e18e06/Faaliyet_Ruhsatlarinin_Dagilimi.pdf, Erişim Tarihi: 21 Ocak 2021.

Türkiye Cumhuriyeti Ticaret Bakanlığı Gümrük Rehberi, *Kaç çeşit gümrük antreposu vardır?*. https://gumrukrehberi.gov.tr/sayfa/ka%C3%A7-%C3%A7e%C5%9Fit-g%C3%BCmr%C3%BCk-antreposu-vard%C4%B1r, Erişim Tarihi: 25 Mayıs 2022.

Türkiye Cumhuriyeti Ticaret Bakanlığı, *Serbest Bölgeler Haritası*, https://www.sebatlas.gov.tr/index.aspx, Erişim Tarihi: 21 Ocak 2021.

Türkiye Cumhuriyeti Ticaret Bakanlığı, *Taşıma Şekillerine Göre Dış Ticaret*, https://ticaret.gov.tr/data/5d63d89d13b8762f7c43a738/16-Tasima%20Sekillerine%20Gore%20Dis%20Ticaret.pdf, Erişim Tarihi: 23 Mart 2021.

Türkiye Cumhuriyeti Ulaştırma ve Altyapı Bakanlığı, (2019). *2019 Yılı Deniz Ticareti İstatistikleri*. T.C. Ulaştırma ve Altyapı Bakanlığı Denizcilik Genel Müdürlüğü.

Türkiye İstatistik Kurumu, (2021). *Yıllık Gayrisafi Yurt İçi Hasıla, 2020*. https://data.tuik.gov.tr/Bulten/Index?p=Yillik-Gayrisafi-Yurt-Ici-Hasila-2020-37184, Erişim Tarihi: 16 Mart 2022.

Türkiye İstatistik Kurumu, (2021). *Yıllık Sanayi ve Hizmet İstatistikleri, 2020*. https://data.tuik.gov.tr/Bulten/Index?p=Y%C4%B1ll%C4%B1k-Sanayi-ve-Hizmet-%C4%B0statistikleri-2020-37190, Erişim Tarihi: 17 Mart 2022.

Türkoğlu Kaymakamlığı, http://www.turkoglu.gov.tr/turkoglu-lojistik-merkezi, Erişim Tarihi: 29 Aralık 2020.

Tzeng, G. H., Chiang, C. H. ve Li, C. W. (2007). Evaluating intertwined effects in e-learning programs: A novel hybrid MCDM model based on factor analysis and DEMATEL. *Expert Systems with Applications*, 32: 1028-1044. doi: https://doi.org/10.1016/j.eswa.2006.02.004

United Nations / Economic Comission for Europe, (2001). *Terminology on Combined Transport*. New York and Genova: United Nations.

Uysal, F. ve Gülmez, M. (2014). Türkiye'de Akdeniz Bölgesi'nde Lojistik merkez yeri seçimi için bulanık serim teori ve matris yaklaşımı uygulaması. *Verimlilik Dergisi*, 1: 89-104.

Ülgen, H. ve Mirze, S. K. (2013). İletmelerde Stratejik Yönetim. (6. Baskı). İstanbul: Beta Yayıncılık.

Üreten, S. (2006). Üretim / İşlemler Yönetimi: Stratejik Kararlar ve Karar Modelleri. Ankara: Gazi Kitabevi.

Varma, D. T. ve Khan, D. A. (2014). Information technology in supply chain management. *Journal of Supply Chain Management Systems*, 3(3): 35-46.

Verhetsel, A., Kessels, R., Goos, P., Zijlstra, T., Blomme, N. ve Cant, J. (2015). Location of logistics companies: a stated preference study to disentangle the impact of accessibility. *Journal of Transport Geography*, 42: 110-121. doi: https://doi.org/10.1016/j.jtrangeo.2014.12.002

Voortman, C. (2004). *Global Logistics Management*. Cape Town: Juta and Company Ltd.

Wang, B., Xiong, H. ve Jiang, C. (2014). A multicriteria decision making approach based on fuzzy theory and credibility mechanism for logistics center location selection. *The Scientific World Journal*, 2014: 1-9. doi: https://doi.org/10.1155/2014/347619

Wang, S. ve Liu, P. (2007). The evaluation study on location selection of logistics center based on fuzzy AHP and TOPSIS. *2007 International conference on wireless communications, networking and mobile computing* (ss. 3779-3782). IEEE. doi: https://doi.org/10.1109/WICOM.2007.935

Weihua, G., Tingting, Z. ve Yuwei, Z. (2013). On RFID Application In the Information System of Rail Logistics Center. *International Journal of Education and Management Engineering*, 3(2): 52-58. doi: https://doi.org/10.5815/ijeme.2013.02.09.

World Bank, (2018). *Connecting to Compete 2018, Trade Logistics in the Global Economy: The Logistics Performance Index and Its Indicators*. Washington: The World Bank.

Wu, W. W. (2008). Choosing knowledge management strategies by using a combined ANP and DEMATEL approach. *Expert Systems with Applications*, 35(3): 828-835. doi: https://doi.org/10.1016/j.eswa.2007.07.025

Wu, W. W. ve Lee, Y. T. (2007). Developing global managers' competencies using the fuzzy DEMATEL method. *Expert Systems with Applications*, 32: 499-507. doi: https://doi.org/10.1016/j.eswa.2005.12.005

Yang, Y. ve Mao, Z. (2020). Location advantages of lodging properties: A comparison between hotels and Airbnb units in an urban environment. *Annals of Tourism Research*, 81. doi: https://doi.org/10.1016/j.annals.2020.102861

Yazdani, M., Chatterjee, P., Pamucar, D. ve Chakraborty, S. (2020). Development of an integrated decision making model for location selection of logistics centers in the Spanish autonomous communities. *Expert Systems with Applications*, 148: 1-21. doi: https://doi.org/10.1016/j.eswa.2020.113208

Yıldırım, A. ve Şimşek, H. (2008). *Sosyal Bilimlerde Nitel Araştirma Yöntemleri*. (5. Baskı). Ankara: Seçkin Yayınevi.

YÖK, *Yükseköğretim Program Atlası*. https://yokatlas.yok.gov.tr, Erişim Tarihi: 21 Mart 2022.

Zak, J. ve Weglinski, S. (2014). The selection of the logistics center location based on MCDM/A methodology. *Transportation Research Procedia*, 3: 555-564. doi: https://doi.org/10.1016/j.trpro.2014.10.034

ZAL Barcelona, http://www.zalport.com/en-us/who-we-are/about-the-zal-port.html, Erişim Tarihi: 25 Aralık 2020.

TURİZM SEKTÖRÜNDE MARKALAŞMA

ANALİZLER, SORUNLAR, ÇÖZÜMLER

Editörler:

Prof. Dr. Mete Sezgin
Öğr. Gör. Abdullah Köseoğlu

EĞİTİM
yayınevi

TURİZM SEKTÖRÜNDE MARKALAŞMA
ANALİZLER, SORUNLAR, ÇÖZÜMLER

Editörler: Prof. Dr. Mete Sezgin, Öğr. Gör. Abdullah Köseoğlu

Genel Yayın Yönetmeni: Yusuf Ziya Aydoğan (yza@egitimyayinevi.com)
Genel Yayın Koordinatörü: Yusuf Yavuz (yusufyavuz@egitimyayinevi.com)
Sayfa Tasarımı: Eğitim Yayınevi Grafik Birimi
Kapak Tasarımı: Eğitim Yayınevi Grafik Birimi

T.C. Kültür ve Turizm Bakanlığı
Yayıncı Sertifika No: 47830

E-ISBN: 978-625-8341-69-0
1. Baskı, Ağustos 2022

Kütüphane Kimlik Kartı
TURİZM SEKTÖRÜNDE MARKALAŞMA
ANALİZLER, SORUNLAR, ÇÖZÜMLER
Editörler: Prof. Dr. Mete Sezgin, Öğr. Gör. Abdullah Köseoğlu
454 s., 165x240 mm
Kaynakça var, dizin yok.
E-ISBN: 978-625-8341-69-0

Bölümlere ilişkin sorumluluk yazarlara aittir.

Copyright © Bu kitabın Türkiye'deki her türlü yayın hakkı Eğitim Yayınevi'ne aittir. Bütün hakları saklıdır. Kitabın tamamı veya bir kısmı 5846 sayılı yasanın hükümlerine göre kitabı yayımlayan firmanın ve yazarlarının önceden izni olmadan elektronik/mekanik yolla, fotokopi yoluyla ya da herhangi bir kayıt sistemi ile çoğaltılamaz, yayımlanamaz.

EĞİTİM
yayınevi
Yayınevi Türkiye Ofis: İstanbul: Eğitim Yayınevi Tic. Ltd. Şti., Atakent mah. Yasemen sok. No: 4/B, Ümraniye, İstanbul, Türkiye

Konya: Eğitim Yayınevi Tic. Ltd. Şti., Şükran mah. Rampalı No: 107, Meram, Konya, Türkiye
+90 332 351 92 85, +90 533 151 50 42
bilgi@egitimyayinevi.com

Yayınevi Amerika Ofis: New York: Egitim Publishing Group, Inc.
P.O. Box 768/Armonk, New York, 10504-0768, United States of America
americaoffice@egitimyayinevi.com

Lojistik ve Sevkiyat Merkezi: Kitapmatik Lojistik ve Sevkiyat Merkezi, Fevzi Çakmak Mah. 10721 Sok. B Blok, No: 16/B, Safakent, Karatay, Konya, Türkiye
sevkiyat@egitimyayinevi.com

Kitabevi Şubesi: Eğitim Kitabevi, Şükran mah. Rampalı 121, Meram, Konya, Türkiye
+90 332 499 90 00
bilgi@egitimkitabevi.com

İnternet Satış: www.kitapmatik.com.tr
+90 537 512 43 00
bilgi@kitapmatik.com.tr

ilk okuyan siz olun
kitapmatik
internetteki kitapçınız

KAYNAKÇA

Adan, Ö. (2015). Destinasyon Marka İmajı ve Bir Pazar Bölümü Olarak İş Amaçlı Gelen Turistlere Yönelik Uygulanması. Journal of Yasar University, 10(39).

Akyurt, H. (2008). Turizm Bölgesine Yönelik Talebi Etkileyen Faktörlerden İmaj ve Çeşme Örneği. Doktora Tezi. İzmir: Dokuz Eylül Üniversitesi.

Albuz, N. (2016). Gaziantep İlinin Bir Destinasyon Markası Olarak Algılanan İmajı. Doktora Tezi). Malatya: İnönü Üniversitesi.

Alimanoğlu, Ç., & Ayyıldız, A. Y. Yerel Yönetimlerin Destinasyon Marka İmajı ve Şehir Pazarlamasına Yönelik Algıları Üzerine Nitel Bir Araştırma: Kuşadası Örneği. 20. Ulusal Turizm Kongresi, 423.

Ay, S. (2021). Kruvaziyer Turizminde Marka Sadakatinin Değerlendirilmesi: Modern Kruvaziyer Gemileri Üzerine Bir Araştırma. Yüksek Lisans Tezi. Aydın: Aydın Adnan Menderes Üniversitesi.

Ayazlar, R. A., & Öngider, M. U. (2018). Manisa'nın Şarap Turizmi İle Markalaşmasında Üzüm Üreticilerinin Tutumu. Gastroia: Journal of Gastronomy And Travel Research, 2(2), 104-118.

Chow, H. W., Ling, G. J., Yen, I. Y., & Hwang, K. P. (2017). Building Brand Equity Through İndustrial Tourism. Asia Pacific Management Review, 22(2), 70-79.

Civelek, A (2015). The Role Of Branding In Destination Marketing. IJBTS International Journal of Business Tourism and Applied Sciences, 3(1), 65-69.

Çerçi, A. (2013). Destinasyon Markalama ve Yavaş Şehir Seferihisar›ın Destinasyon Marka İmajı. Yüksek Lisans Tezi. Ankara: Hacettepe Üniversitesi.

Çözeli, F. E. (2019). Turizm destinasyonlarının markalaşamaması: Erdek örneği. Yüksek Lisans Tezi. Balıkesir: Balıkesir Üniversitesi.

Demirkol, Ş., & Taşkıran, Ö. (2019). Turizmde Destinasyon Markalaşma Sürecinde Cittalow Taraklı Örneği. Uygulamalı Sosyal Bilimler Dergisi, 3(2), 56-69.

Dinç, T. E. & Solunoğlu, S. (2020). Turizm İşletmelerinde Markalaşma ve Marka Yönetiminde Yapılan Hatalara İlişkin Nitel Bir Araştırma. Review of Tourism Administration Journal, 1 (1), 12-21.

Dizlek, S. (2019). Bölgesel Kalkınma ve Turizmde Marka Şehir İmajı: Erzurum İli Üzerine Bir Uygulama Yüksek Lisans Tezi. Erzurum: Erzurum Teknik Üniversitesi.

Doğanli, B. (2006). Turizmde Destinasyon Markalaşması ve Antalya Örneği. Doktora Tezi. . Isparta: Süleyman Demirel Üniversitesi Sosyal Bilimler Enstitüsü.

Durmuş, E. (2021). Turizmde Destinasyon Marka İmajı Algısı ve Sapanca Bölgesi Üzerine Bir Araştırma. Yüksek Lisans Tezi. Sakarya: Sakarya Uygulamalı Bilimler Üniversitesi.

Düvenci, E. (2009). Şehir Algısının Şehrin Marka İmajına Etkisi ve İstanbul'da Yaşayan Şehir Sakinleri Üzerine Bir Araştırma. Doktora Tezi. İstanbul: Marmara Üniversitesi.

Giritlioğlu, İ., & Öksüz, E. N. (2016). Turizmde Destinasyon Marka İmajı ve Destinasyon Aidiyeti: Gaziantep İli Üzerine Bir Alan Araştırması. ODÜ Sosyal Bilimler Araştırmaları Dergisi (ODÜSOBİ-AD), 6(15), 270-290.

Gül, M. (2015). Müşteri Temelli Marka Değerinin Yaratılması Termal Turizm Amaçlı Seyahat Eden Turistlerin Marka Algılarının Ölçülmesi: Balçova Örneği. Balıkesir. Yüksek Lisans Tezi. Balıkesir Üniversitesi.

Gülmez, M., Babür, S., & Yirik, Ş. (2012). Turizmde Destinasyon Markalaşması ve Alanya Örneği. I. Disiplinlerarası Turizm Araştırmaları Kongresi, 15-18.

İçöz, O. (2013). Turistik Ürün Pazarlamasında Marka İmajının Rolü ve Bölgesel Marka İmajı yaratma. Doktora Tezi. İzmir: Dokuz Eylül Üniversitesi .

İlban, M. O. (2007). Destinasyon Pazarlamasında Marka İmajı ve Seyahat Acentalarında Bir Araştırma. Doktora Tezi. İzmir: Dokuz Eylül Üniversitesi.

Janonis, V., Dovalienė, A., & Virvilaitė, R. (2007). Relationship Of Brand İdentity and İmage. Engineering economics, 51(1).

Keller, K. L. (2013). Building Strong Brands İn A Modern Marketing Communications Environment. In The Evolution of Integrated Marketing Communications (pp. 73-90).

Koçak, Y. (2016). Yabancı turistlerin Türkiye marka imajı ve Türk imajı hakkındaki algısı: Sabiha Gökçen Havalimanı örneği. Yüksek Lisans Tezi. İzmir: Dokuz Eylül Üniversitesi.

Kurt, S. (2009). Turizm yönetimi ve pazarlama stratejileri. Turizm ve Kültür Bakanlığı Çalışma Raporu.

Latif, W. B., Islam, M. A., Rahman, A., Mohamad, M., & Kongsompong, K. (2016). Conceptual Framework Of Brand İmage For Tourism İndustry: Tourism Management and Advertisement As Moderators. Journal of Tourism Management Research, 3(1), 1-9.

Li, X., Petrick, J. F., & Zhou, Y. (2008). Towards A Conceptual Cramework Of Tourists' Destination Knowledge and loyalty. Journal of Quality Assurance in Hospitality & Tourism, 8(3), 79-96.

Lu, Z. (2021). Research on Brand Positioning Validity in Xiaomi Enterprise Management. In E3S Web of Conferences (Vol. 253). EDP Sciences.

Marliawati, A., & Cahyaningdyah, D. (2020). Impacts The Brand Of Experience and Brand İmage On Brand Loyalty: Mediators Brand of Trust. Management Analysis Journal, 9(2), 140-151.

Mesci, Z., & Bakır, E. B. (2020). Destinasyon Markalaşmasına Yönelik Paydaş Analizi: Akçakoca Örneği. Balıkesir Üniversitesi Sosyal Bilimler Enstitüsü Dergisi, 23(44), 1323-1341.

Murat, T. E. K. (2009). Kamu Yatırımlarında Turizmin Yeri, Türkiye Turizm Stratejisi 2033'de Marka Kentler Projesi: Eleştirel Bir Değerlendirme. Anatolia: Turizm Araştırmaları Dergisi, 20(2), 169-184.

Öter, Z., & Özdoğan, O. N. (2005). Kültür Amaçlı Seyahat Eden Turistlerde Destinasyon İmajı: Selçuk-Efes Örneği. Anatolia: Turizm Arastirmalari Dergisi, 16(2).

Özdemir, G. (2007). Destinasyon Yönetimi ve Pazarlama Temelleri İzmir İçin Bir Destinasyon Model Önerisi. Doktora Tezi. İzmir: Dokuz Eylül Üniversitesi.

Serçek, S., & Hassan, A. (2016). Turizmde Destinasyon Markalaşması ve Diyarbakır Örneği. Seyahat ve Otel İşletmeciliği Dergisi, 13(1), 6-27.

Ünüvar, Ş. (2012). Turizm Reklamlarında Yaratıcı Stratejilerin Uygulanma Düzeylerinin Belirlenmesi. Erciyes İletişim Dergisi, 2(3), 58-76.

Yağmur, Y., & Kolukısa, C. (2016). Fransız Turistlerin Destinason Marka Değeri Deneyimleri: Kemer Yöresi Uygulaması. Gümüshane Üniversitesi Sosyal Bilimler Enstitüsü Elektronik Dergisi, 7(16).

Yaşarsoy, E. (2019). Destinasyonda Markalaşma Olgusu: Şanlıurfa İçin Bir Model Önerisi. Doktora tezi. Kastamonu: Kastamonu Üniversitesi Enstitüsü.

Yılmaz, C. (2017). Pazarlama etiğinin marka imajına etkisi: beş yıldızlı oteller üzerine bir uygulama. Yüksek Lisans Tezi. Aydın: Adnan Menderes Üniversitesi.

KAYNAKÇA

Aaker, D. A. (1991). Managing Brand Equity. New York: The Free Press.

Aaker, D. A. (2012). Building Strong Brands. New York: The Free Press.

Aaker, D.A. (1996). Measuring Brand Equity Across Products and Markets. California Management Review, 38, 102-120.

Aktepe, C. ve Baş, M. (2008). Marka Bilgisi Sürecinde Marka Bilinirliği Ve Algilanan Kalite (Beklenti) Ilişkisi Ve Gsm Sektörüne Yönelik Bir Analiz. Gazi Üniversitesi İktisadi ve İdari Bilimler Fakültesi Dergisi, 10 (1), 81-96.

Alhaddad, A. (2014). The Effect of Brand Image and Brand Loyalty on Brand Equity. International Journal of Business and Management Invention, 3(5), 28-32.

Aydın, G. ve Ülengin, B. (2011). Tüketici Temelli Marka Değerinin Finansal Performans Üzerine Etkisi. İTÜDERGİSİ/d, 10(2), 58-68.

Bianchi, C. ve Pike, S. (2011). Antecedents of Destination Brand Loyalty For ALong-Haul Market: Australia's Destination Loyalty Among Chilean Travelers. Journal of Travel & Tourism Marketing, 28, 736-750.

Çetinsöz, B. ve Artuğer, S. (2013). Antalya İli'nin Marka Değerinin Ölçülmesine Yönelik Bir Araştırma. Anatolia: Turizm Araştırmaları Dergisi, 24(2), 200-210.

Chow, H., Ling, G., Yen, I. ve Hwang, K. (2017). Building Brand Equity Through Industrial Tourism. Asia Pacific Management Review, 22, 70-79

Darıca, H. (2006). Marka Yönetimi ve Marka Yerleştirme: Filmlerde Marka Yerleştirme. Yüksek Lisans Tezi. İstanbul Üniversitesi, İstanbul.

Durmaz, T. (2010). Kurumsal Sosyal Sorumluluk Faaliyetlerinin Marka Çağrışımı ve Kurumsal İtibar Üzerindeki Etkisi ve Bir İşletme Uygulaması. Yüksek Lisans Tezi. Anadolu Üniversitesi, Eskişehir.

Gill, M. S. ve Dawra, J. (2010). Evaluating Aaker's Sources of Brand Equity and The Mediating Role of Brand Image. Journal of Targeting, Measurement and Analysis for Marketing, 18(3-4), 189-198.

Herrero, A., Martin, H. S., Salmones, M. ve Collado, J. (2017). Examining the Hierarchy of Destination Brands and the Chain of Effects Between Brand Equity Dimensions. Journal of Destination Marketing & Management, 6, 353–362

Horng, J-S., Liu, C-H., Chou, H-Y., Tsai, C-Y. (2012). "Understanding the Impact of Culinary Brand Equity and Destination Familiarityon Travel Intentions. Tourism Management, 33, 815-824

Karabıyık, N. (2008). Turizm Sektöründe Marka Denkliği Kavramı ve İstanbul Kenti'nin Marka Denkliği Algılamasının Ölçümü. Yüksek Lisans Tezi, Marmara Üniversitesi, İstanbul.

Kayaman, R. ve Araslı, H. (2007). Customer Based Brand Equity: Evidence from The Hotel Industry. Managing Service Quality, 17 (1), 92-109.

Keller, K. L. (1993). Conceptualizing, Measuring, And Managing Customer-Based Brand Equity. Journal of Marketing, 57(1), 1-22.

Kocaman, S. ve Güngör, İ. (2012). Destinasyonlarda Müşteri Temelli Marka Değerinin Ölçülmesi ve Marka Değeri Boyutlarının Genel Marka Değeri Üzerindeki Etkileri: Alanya Destinasyonu Örneği. Uluslararası Alanya İsletme Fakültesi Dergisi, 4(3), 143-161.

Mohd Yasin, N., Nasser Noor, M. and Mohamad, O. (2007), Does Image of country-of-Origin Matter to Brand Equity?. Journal of Product & Brand Management, 16 (1), 38-48.

Myagmarsuren, O. ve Chen, C-F. (2011). Exploring Relationships Between Destination Brand Equity, Satisfaction, and Destination Loyalty: A Case Study of Mongolia. Journal of Tourism, Hospitality & Culinary Arts, 3 (2), 81-94.

Odabaşı, Y., ve Oyman, M. (2002). Pazarlama İletişimi Yönetimi (9. Baskı). Eskişehir: Mediacat Yayınları.

Oyman, M. (2002). Müşteri Sadakati Sağlamada Sadakat Programlarinin Önemi. Kurgu Dergisi, 19, 169-185.

Pitta, D. A. ve Katsanis, L. P. (1995). Understanding Brand Equity for Successful Brand Extension. Journal of Consumer Marketing, 12(4), 51-64.

Randall, G. (2005). (Çev., Elif Özsayar). Branding. İstanbul: Rota Yayın Yapım.

Riaz, M. M., Kumaresan, D., Aruna, K., & Raj, K. V. C. M. (2014). Consumer-Based Brand Equity: Improving the Measurement-Empirical Evidence. IOSR Journal of Business and Management, 16(5), 25-30.

Rusbult, C.E. (1980). Commitment and Satisfaction: A Test of the Investment Model. Journal of Experimental Social Psychology, 16, 172 - 186.

Sağlam, M. (2014). Müşteri Temelli Marka Değeri Unsurlarının Tüketici Satin Alma Niyeti Üzerine Etkisi: Gsm Sektöründe Bir Uygulama. Yüksek Lisans Tezi. İstanbul Ticaret Üniversitesi, İstanbul.

Toplu, S. (2009) Marka Farkındalığı Yaratma Sürecinde Kültür-Sanat Sponsorluk Etkinliklerinin İncelenmesi ve Yorumlanması, Yüksek Lisans Tezi. Marmara Üniversitesi, İstanbul.

Ürgüp, M. (2012). Marka Özvarliği ve Reklam İlişkisi. Yüksek Lisans Tezi. İstanbul Kültür Üniversitesi, İstanbul.

Wood, L. (2000). Brands and Brand Equity: Definition and Management. Management Decision. 38 (9), 662-669.

Yaraş, E. (2005). Tüketicilerin Pazarlama Karması Kararları ve Marka Değeri Algılamalarına Göre Kümeler Halinde İncelenmesi. Atatürk Üniversitesi İktisadi ve İdari Bilimler Dergisi, 19 (2), 349-372.

Yener, D. (2007). Marka Çağrışım Unsurlarının Marka Kişiliği Üzerine Etkisi: Sütaş Markası Üzerine Bir Uygulama. Yüksek Lisans Tezi. Marmara Üniversitesi, İstanbul.

Yoo, B. ve Donthu, N. (2001). Developing and Validating a Multidimensional Consumer-Based Brand Equity Scale. Journal of Business Research, 52 (1), 1-14.

Yoo, B., Donthu, N. ve Lee, S. (2000). An Examination of Selected Marketing Mix Elements and Brand Equity. Journal of the Academy of Marketing Science, 28 (2), 195-211.

KAYNAKÇA

Aaker, D. (1996), Measuring Brand Equity Across Products and Markets, California Management Review, 38(3).

Arantes, A.A. (2007), "Diversity, heritage and cultural politics", Theory, Culture and Society , 24(7), 290-6.

Balmer, J. (2011). Corporate heritage identities, corporate heritage brands and the multiple heritage identities of the British Monarchy. European Journal of Marketing, 45(9), 1380-1398.

Balmer, J., Burghausen, M. (2014). Repertoires of the corporate past: Explanation and framework. Introducing an integrated and dynamic perspective. Corporate Communications, 19(4), 384-402.

Balmer, J., Urde, M., Greyser, S. (2007). Corporate brands with a heritage. Corporate Brand: Foundations and Fundamentals.

Banerjee, S. (2008), Strategic brand-culture fit: a conceptual framework for brand management. Journal of Brand Management, 15(5), 312-321.

Blomback, A., Bruninge, O., (2013), The dual opening to brand heritage in family businesses. Corporate Communications: An International Journal, (18)3, 327-346.

Boccardi, A., Ciappei, C., Zollo, L., Laudano, M. (2016). The Role of Heritage and Authenticity in the Value Creation of Fashion. International Business Research, 9(7), 135-143.

Ceylan, K. E., Eravcı, A. (2018). Kültürel Mirasın Ekonomik Değer ve Marka Şehir Pazar Performansına Etkisi. The Journal of International Scientific Researches, 3(4), 45-61.

Chaney, D., Pulh, M., Mencarelli, R. (2018). When the arts inspire businesses: Museums as a heritage redefinition tool of brands. Journal of Business Research, 85(1), 452-458.

Çiftçi, S., Nurtanış Velioğlu, M., Özbakır Umut, M. (2014). Marka Mirası Kavramı ve Hizmetlerde Marka Mirasına Yönelik Bir Ölçek Değerlendirmesi. Anadolu Üniversitesi Sosyal Bilimler Dergisi, (14)1, 105-113.

Farrelly, F., Kock, F., Josiassen, A. (2019). Cultural heritage authenticity: A producer view. Annals of Tourism Research. 79.

Huang, W. (2010). Brand story and perceived brand image: Evidence from Taiwan. Journal of Family and Economic Issues, 31(3), 307-317.

Huber, F., Meyer, F., Vogel, J., Weinchrauch, A., Hamprecht, J.(2013). Endorser age and stereotypes: Consequences on brand age. Journal of Business Research. 66(2), 207-215.

Hudson, B. (2011). Brand heritage and the renaissance of Cunard. European Journal of Marketing, 45(9), 1538-1556.

İlgüner, M. (2006). Türkiye"de Marka Yaratma ve Yaşatmanın Altın Kuralları. İstanbul:Rota Yayıncılık.

Karabıyık Yerden, N. (2020). Marka İmajı: Göbeklitepe ile Stonehenge arkeoloji alanlarının marka imajı açısından betimsel analizi. International Journal of Economics, Politics, Humanities & Social Sciences, 3(4), 291-310.

Keller, K. (2003). Brand synthesis: The multidimensionality of brand knowledge. Journal of Consumer Research, 29(4), 595-600.

Kotler, P. (1997). P. Kotler Marketing Management: Analysis, Planning, Implementation and Control. New Jersey:Upper Saddle River.

Li, C., Cui, Z., Chen, J., & Zhou, N. (2019). Brand Revitalization of Heritage Enterprises for Cultural Sustainability in the Digital Era: A Case Study in China. Sustainability, 11(6).

Martino, V., & Lovari, A. (2016). When the past makes news: Cultivating media relations through brand heritage. Public Relations Review, 42(4), 539-547.

Massidda, C., & Etzo, I. (2012). The determinants of Italian domestic tourism: A panel data analysis. Tourism Management, 33(3), 603–610.

Merchant, A., & Rose, G. (2013). Effects of advertising evoked vicarious nostalgia on brand heritage. Journal of Business Research, 66(12), 2619-2625.

Pecot, F., & Merchant, A. (2022). Why and when is older better? The role of brand heritage and of the

product category in the evaluation of brand longevity. Journal of Business Research, 140, 533-545.
Pfannes, C., Meyer, C., Ulrich, O., & Gregory, R., (2021). Brand narratives: Content and consequences among heritage brands. Psychology & Marketing, 38, 1867-1880.
Sarial-Abi, G., Vohs, K. D., Hamilton, R., & Ulqinaku, A. (2017). Stitching time: Vintage 36 consumption connects the past, present, and future. Journal of Consumer Psychology, 27(2), 182–194.
Seetharaman, A., Azlan, Z., Nadzir, B., & Gunalan, S. (2001). A conceptual study on brand valuation. Journal of Product & Brand Management, 10(4), 243-256
Sert, A. Nevin, (2017) Italian Cuisine: Characteristics and Effects. Journal of Business Management and Economic Research, 1, 49-57.
Smith, L., Akagawa N.(2006). Intangible Heritage, Londra:Routledge Taylor&Francis.
Sol, S. (2018). Somut Olmayan Kültürel Miras Bağlamında Kırkpınar Yağlı Güreş Festivali. II. Somut Olmayan Kültürel Mirasın Korunması Çalıştayı, 98-107, İstanbul, 04-05 Nisan 2018.
Spielmann, N., Cruz, A., Tyler, B., & Beukel , K. (2021). Place as a nexus for corporate heritage identity: An international study of family-owned wineries. Journal of Business Research, 129(1), 826-837.
Şahin, Ş., & Baloğlu, Ş. (2011). Brand personality and destination image of Istanbul. Anatolia – An International Journal of Tourism and Hospitality Research, 69-88.
Taheri B. , Farrington T., Curran R. O'Gorman K.,(2017) Sustainability and the authentic experience. Harnessing brand heritage – a study from Japan. Journal of Sustainable, 26(1), 49-67.
Tanrıkulu, M., Dölarslan, E. (2021). Marka Nostaljisi ve Marka Mirasının Marka Sadakati Üzerindeki Etkisi. Pazarlama Teorisi ve Uygulamalar Dergisi, 7(2), 167-192
Timothy, D. (2014). Contemporary Cultural Heritage and Tourism: Development Issues and Emerging Trends. Public Archaeology, 13(1), 30-47
Urde , M., Greyser, S., & Balmer, J. (2007). Corporate brands with a heritage. Journal of Brand Management, 4-19.
Zhang, S.-N., Li, Y., Liu, C.-H., & Ruan, W.-Q. (2021). A study on China's time-honored catering brands: Achieving new inheritance of traditional brands. Journal of Retailing and Consumer Services.
URL-1:www.bbs.unibo.eu/brand-heritage-between-culture-and-nostalgic-marketing (ET.:04.05.2022)
URL-2:kvmgm.ktb.gov.tr/TR-132353/somut-olmayan-kulturel-miras-ne-demektir.html (E.T.:01.05.2022)
URL-3:www.kulturvarliklari.gov.tr/yazdir?774FD3C768EC7F73121495759897043B (E.T.:03.05.2022)
URL-4: whc.unesco.org/en/list/307 (E.T.:02.06.2022)
URL-5: www.kulturportali.gov.tr/portal/gelenekselciniustaligi (E.T.:01-05-2022)
URL-6:www.turkpatent.gov.tr/TURKPATENT/resources/temp/65F971CA5A9F-49C1-A009-4F95FF-D46AEF.pdf (E.T.: 09.04.2022).
URL-7: https://www.ihgplc.com/en/about-us (E.T.: 10-06-2022).
URL-8:www.milliyet.com.tr/cadde/guneri-civaoglu/ciragan-kempinski-de-25-yil-2183407 (E.T.:12.06.2022).
URL-9:https://blog.perapalace.com/peranin-hi%CC%87kayesi%CC%87/pera-palace-hotel-hakkinda-ilginc-14-bilgi/ (E.T.: 06.04.2022)
URL-10: www.yuzyillikmarkalar.org/hakkimizda.html (E.T.:10.04.2022).
URL-11: http://www.splendidhotel.net/press (E.T.: 11.04.2022).
URL-12: www.beekmandelamaterinn.com/about/history (E.T.: 02-06-2022).

KAYNAKLAR

Aaker, A. D. (1991). Managing Brand Equity, New York, USA: The Free Press.

Akdağ, M. ve Özdemir, M. (2020). Çevreye Duyarlılık ve Sorumluluk Bağlamında Yeşil Halkla İlişkiler ve Antroposen Kavramı: Billboardlar Üzerinden Bir Göstergebilimsel Analiz. OPUS Uluslararası Toplum Araştırmaları Dergisi, 16 (29 Ekim Özel Sayısı), 3505-3532.

Ayas, N. (2012). Marka Değeri Algılamalarının Tüketici Satın Alma Davranışı Üzerine Etkisi. Girişimcilik ve Kalkınma Dergisi, 7(1), 163-183.

Avcıkurt, C. (2010). Turizmde Tanıtma ve Satış Geliştirme. İstanbul: Değişim Yayınları

Baran, A., Söylemez, C. ve Yurdakul, M. (2017). Algılanan Yeşil Kalite, Algılanan Yeşil Risk ve Yeşil Marka İmajının Yeşil Marka Değeri Üzerindeki Etkisinde Yeşil Güvenin Aracılık Rolü. Uluslararası Yönetim İktisat ve İşletme Dergisi, 13(13), 1-11.

Boyacıoğlu, E. Z. (2019). Destinasyon Markalama, İçinde B. Suna (Editör), Destinasyon Yönetimi ve Pazarlaması (235-255). Ankara: Detay Yayıncılık.

Chen, Y. S. (2010). The Drivers of Green Brand Equity: Green Brand Image, Green Satisfaction, and Green Trust. Journal of Business Ethics, 93(2), 307-319.

Chen, Y.S. ve Chang, C.H. (2012). The Influences of Green Perceived Quality and Green Brand Awareness on Green Brand Equity: The Mediation Effect of Green Perceived Risk. Proceedings of PICMET '12: Technology Management for Emerging Technologies, 1152-1159.

Chen, Y.S, Lin, C.Y. ve Weng, C.S. (2015). The Influence of Enviromental Friendliness on Green Trust: The Mediation Effects of Green Satisfaction and Green Perceived Quality. Sustainability, 7, 10135-10152.

Chen, Y. S. Lee, Y. I. Lin, C. Y. ve Lai, P. Y. (2016). The Negative Impact of Greenwash on Green Purchase Intention. International Journal of Management and Applied Science, 2(2), 119-125.

Çavuşoğlu, S. (2021). Yeşil Reklam ve Yeşil Marka Farkındalığın Yeşil Müşteri Tatmini Üzerindeki Etkisi: Yeşil Satın Alma Davranışının Aracılık Rolü. Gaziantep University Journal of Social Sciences, 20(3), 1355-1374.

Çavuşoğlu, S., Demirağ, B., Jusuf, E. ve Gunardi, A. (2020). The Effect of Attitudes Toward Green Behaviors on Green Image, Green Customer Satisfaction and Green Customer Loyalty. GeoJournal of Tourism and Geosites, 33, 1513-1519.

Dülek, B. ve Yaşar, M. E. (2020). Marka Beğenilirliği Algılamalarının Marka Değeri Üzerine Etkisi: Bingöl Üniversitesi Öğrencileri Üzerine Bir Uygulama. Journal of Social and Humanities Sciences Research, 7(63), 3958-3965.

Ekinci, G. (2019). Değişen Dünya'da Öne Çıkan Üretim Faaliyetleri ve Yeşil Tersine Lojistik Ürünler, İçinde Z. Köse, F. G. Bilginer (Editör), 21. Yüzyıl İş ve Ekonomi Dünyasının Değişen Dinamikler (201-235). İstanbul: Hiper Yayın.

Emeksiz, M. (2007). Küçük Otel İşletmeleri ve Çevre Yönetimi. Balıkesir Üniversitesi Sosyal Bilimler Enstitüsü Dergisi, 10(18), 141-156.

Gökdeniz, A. (2017). Konaklama Sektöründe Yeşil Yönetim Kavramı, Eko Etiket ve Yeşil Yönetim Sertifikaları ve Otellerde Yeşil Yönetim Uygulama Örnekleri. International Journal of Social and Economic Sciences, 7(2), 70-77.

Kahraman, N. ve Türkay, O. (2017). Turizm ve Çevre. Ankara: Detay Yayıncılık.

Kardeş, I. (2011). Markaların Çevre Dostu Uygulamalarının Tüketicinin Marka Tercihi Üzerindeki Etkisi. Ege Akademik Bakış, 11(1), 165-177.

Kavgacı, Y. ve Erkmen, T. (2021). Yeşil İnsan Kaynakları Yönetimi Uygulamalarının Kurumsal Sosyal Sorumluluktaki Rolü. Business & Management Studies: An International Journal, 9(3), 794-821.

Keller, K. L. (1993). Conceptualizing, Measuring, and Managing Customer Based Brand Equity, Journal of Marketing, 57, 1-22.

Knox, S. ve Walker, D., (2001). Measuring and Managing Brand Loyalty, Journal of Strategic Marketing,

9(2), 111-128.
Laroche, M. G., McDougall, H. G., Jasmin B. ve Zhiyong Y. (2004). Exploring How Intangibility Affects Perceived Risk. Journal of Service Research, 6(4): 373- 389.
Odabaşı, Y. (1996). Tüketici Davranışı ve Pazarlama Stratejisi, Eskişehir: Anadolu Üniversitesi İşletme Fakültesi, Yayın No:2.
Öcal, D. (2021). Sürdürülebilirlik Ekseninde "Yeşil" Marka Şehir. İçinde M. Tekin, G. Mert (Editör), Yeşil Yönetim (325-342). Ankara: Nobel Yayıncılık.
Özgüven, N. (2010). Marka Değeri: Global Markaların Değerlendirilmesi. Organizasyon ve Yönetim Bilimleri Dergisi, 2(1), 141-148.
Özsaçmacı, B. (2018). Yeşil Pazarlama Faaliyetlerinin Yeşil Marka Farkındalığı ve Tüketici Satın Alma Niyeti Üzerindeki Aracılık Etkisi. Business and Economics Research Journal, 9(4), 945-960.
Paço, D. A., Alves, H., Shiel, C. ve Filho, W. L. (2013). Development of a Green Consumer Behaviour Model. International Journal of Consumer Studies, 37(4), 414–421.
Pennanen, K., Taina K. ve Paakki, M. K. (2008). Trust, Risk, Privacy, and Security in E-Commerce, Trust and New Technologies. Marketing and Management on the Internet and Mobile Media. Edward Elgar, Publishing Limited UK. 108-123.
Polonsky, M. J., Grau, S. L. ve Garma, R. (2010). The New Greenwash?: Potential Marketing Problems with Carbon Offsets. International Journal of Business Studies: A Publication of the Faculty of Business Administration, Edith Cowan University, 18(1), 49-54.
Sünnetçioğlu, S. ve Yılmaz, B. S. (2018). Yiyecek İçecek İşletmelerinde Yeşil Uygulamalar. İçinde L. Atay, H. Korkmaz (Editör), Turizm İşletmelerinde Yeşil Uygulamalar (129-164). Ankara: Detay Yayıncılık.
Urkut, S. ve Cengiz, E. (2021). Yeşil Pazarlamanın Tüketicilerin Çevre Dostu Kozmetik Ürünleri Satın Alma Niyetine Etkisi. Journal of Research in Business, 6(2), 471-493.
Usta, Ö. (2014). Turizm Genel ve Yapısal Yaklaşım, Ankara: Detay Yayıncılık.
Ülker, Y. (2021). Tüketim Karşıtı Bireylerin Çevreci Reklamlara Olan Tutumları. Selçuk İletişim, 14(2), 784-804.
Wu, S. I. ve Chen, Y. J. (2014). The Impact of Green Marketing and Perceived Innovation on Purchase Intention for Green Products. International Journal of Marketing Studies, 6(5), 81-101.
Yavuz, M. C. (2019). Ürün, Marka ve Markalama Kavramları, İçinde M. C. Yavuz (Editör), Akıllı Destinasyon Markalaması Kentin Turizmle Sürdürülebilir Kalkınmasına 360 Bakış Mersin Örneği. (7-24). Ankara: Detay Yayıncılık.
Yıldız, E. ve Kırmızıbiber, A. (2019). Yeşil Aklamanın Yeşil Marka Değeri Üzerindeki Etkileri: Otomobil Markaları Üzerine Bir Uygulama. Gümüşhane Üniversitesi İletişim Fakültesi Elektronik Dergisi, 7(2), 566-584.

İnternet Kaynakları

Çevre ve Şehircilik Bakanlığı (2013). https://www.uludag.edu.tr/dosyalar/atikyonetimi/sifir-atik-uygulamarehberi_20180424090214.pdf (Erişim Tarihi: 01.04.2022).
Çevre Dostu Yeşil Binalar Derneği, (2022). https://cedbik.org/tr/sertifikali-projeler?quick_search=hava&type=&start_date=&end_date=&city=&district=&project_owner=&project_area_min=&project_area_max=&sort_key=title (Erişim Tarihi: 03.04.2022).
Grand Hyatt İstanbul Otel, (2022). https://about.hyatt.com/en/world-of-care.html?_ga=2.128699145.486941768.1654520849-1857936604.1654284262 (Erişim Tarihi: 01.04.2022).
Hilton Garden Inn İstanbul Golden Horn Otel, https://www.hilton.com.tr/oteller/turkiye/istanbul/hilton-garden-inn-istanbul-golden-horn (Erişim Tarihi: 01.04.2022).
Mandarın Oriental Bodrum Otel, https://www.mandarinoriental.com.tr/bodrum/luxury-hotel/sustainability (Erişim Tarihi: 01.04.2022)

Omm Inn Eskişehir Otel, https://omminn.com/tr/surdurulebilirlik (Erişim Tarihi: 01.04.2022).

Regnum Carya Antalya, https://www.regnumhotels.com/tr/kalite-politikalari/ (Erişim Tarihi: 02.04.2022)

UNWTO (Birleşmiş Milletler Dünya Turizm Örgütü), (2021). https://www.unwto.org/ (Erişim Tarihi: 01.04.2022).

Ünlüer, S. (2019). https://medium.com/@senaunluel/otellerde-enerji-y%C3%B6netimi-3863576b92f1 (Erişim Tarihi: 02.04.2022).

KAYNAKÇA

Demirkol, Ş., ve Taşkıran, Ö. (2019). Uygulamalı Sosyal Bilimler Dergisi, 61.

Göral, M., ve Bükey, A. (2021). Destinasyon Markalaşması. Çanakkale: Paradigma Akademi Basın Yayın Dağıtım.

Göral, M., Ve Bükey, A. (2021). Markalaşma Kavramı. Paradigma Akademi.

Gündüz, E. G. (2017). Paris Sözleşmesi Kapsamında Tanınmış Markaların Sınai Mülkiyet. 294-296.

Küçükali, C. (2020). 6769 Sayılı Kanun Kapsamında Markanın Hükümsüzlüğü. İstanbul Ticaret Üniversitesi Sosyal Bilimler Dergisi, 130.

Küçükali, C. (2020). 6769 Sayılı Kanun Kapsamında Markanın Hükümsüzlüğü. İstanbul Ticaret Üniversitesi Sosyal Bilimler Dergisi, 131.

URL-1: https://www.turkpatent.gov.tr/marka (E.T.: 05.05.2022).

URL-4: https://www.ozgunlaw.com/makaleler/marka-tescilinde-mutlak-ve-nispi-red-nedenleri-452 (E.T.: 05.05.2022).

URL-8:https://iprgezgini.org/2017/07/25/markanin-kullanimi-kavrami-kullanmama-savunmasi-mu-essesesi-ve-avrupa-birligi-kurumlarinin-bu-hususlardaki-degerlendirmeleri/#:~:text=Markan%-C4%B1n%2C%20ay%C4%B1rt%20edici%20karakteri%20de%C4%9Fi%C5%9Ftirilmeden,mar-kan%C4% (E.T.: 04.29.2022).

URL-10:https://www.erdem-erdem.av.tr/bilgi-bankasi/marka-hukukunda-kotu-niyetli-tescil (E.T: 05.24.2022).

URL-9:https://www.erdem-erdem.av.tr/bilgi-bankasi/markalarin-karistirilma-tehlikesi-ve-iltibas (E.T.: 04.29.2022).

URL-12: https://www.iienstitu.com/blog/turizmde-markalasma (E.T.:05.30.2022)

URL-3:http://balpatent.com/hizmet/5/marka-tescili/1011/marka-tescil-sureci.aspx (E.T.:03.28.2022).

URL-11: https://www.sistempatent.com.tr/marka-tescil-sureci.aspx (E.T.:05.29.2022).

URL-2: Agah İlker Özer: https://agahilkerozer.com/en/turizmin-gelismesi-icin-markalasma/ (E.T: 04.12.2022).

URL-6: https://verapatent.com/madrid-protokolu/ (E.T.: 05.015.2022).

URL-7: https://eduhukuk.com/marka-tescilinde-mutlak-ve-nispi-red-sebepleri (E.T.: 04.15.2022).

URL-5:https://www.turkpatent.gov.tr/TURKPATENT/resources/temp/2418BE5F-31F1-48BE-A08F-A-E068815736F.pdf (E.T: 05.09.2022).

Kaynakça

Akay, T. (2016). Osmanlı Devletinde Marka Hukukunun Gelişimi. TBB Dergisi, 12.

Anlaşmalar. (2022, 05 22). ASYATURK PATENT: http://www.asyaturkpatent.com/anlasmalar adresinden alındı

Arseven, H. (1951). Nazari ve Tatbiki Alameti Farika Hukuku. İstanbul: İsmail Akgün Matbaası.

Balibrea, M. P. (2001). Urbanism, Culture and the Post-industrial City: Challenging the Barcelona Model. Journal of Spanish Cultural Studies, 2(2), 87-210.

Bozbel, S. (2015). Fikri Mülkiyet Hukuku. İstanbul: 12 Levha Yayıncılık.

Dirikkan, H., & Armağan, O. İ. (1998). Tescilli markayı Kullanma Külfeti. İstanbul: Vedat Kitapçıllık.

Eryakar, E. (2010). 554 Sayılı Endüstriyel Tasarımların Korunması İle İlgili Kanun Hükmünde Kararnamede Yer Alan Tasarım Tanımının İrdelenmesi. Sanat Tasarım Dergisi, 3.

Fikri, L. (1927, Eylül 01). Mülkiyet-i Sınainin Suret-i Temin ve Himayesi. İstanbul Barosu Mecmuası, 487-497.

Kart, A. (2019). Marka Hakkına Teavüz Suçları. Hacettepe Üniversitesi Sosyal Bilimler Enstitüsü Yayınlanmamış Yüksek Lisans Tezi, 8.

Kemer, S. G. (2015, 01). Markaların Ulusal va Madrid Protokolü Uyarınca Uluslararası Tescili. İstanbul: Yüksek Lisans Tezi.

Kültür ve Turizm Bakanlığı Telif Hakları Genel Müdürlüğü. (tarih yok). Ticaretle Bağlantılı Fikri Mülkiyet Anlaşması (TRIPS). 05 10, 2022 tarihinde Telif Hakları: https://www.telifhaklari.gov.tr/Ticaretle-Baglantili-Fikri-Mulkiyet-Anlasmasi-TRIPS adresinden alındı

Meran, N. (2004). Marka Hakları ve Korunması. Ankara: Seçkin Yayınevi.

Mingan, T. (2019, 08 21). Patent Hakkının Kapsamı ve Sınırları. 05 30, 2022 tarihinde www.tolgaymingan.av.tr: https://www.tolgaymingan.av.tr/patent-hakkinin-kapsami-ve-sinirlari/#:~:text=2.,ta%C5%9F%C4%B1nmaz%C4%B1n%20tapusu%20gibi%20de%20d%C3%BC%C5%9F%C3%BCnebiliriz. adresinden alındı

Morcom, C., Quintin, T., & Roughton, A. (2005). The Modern Law of Trade Marks. United Kingdom: LexisNexis Butterworths.

Orhan, A. (2010). Yerel Değerlerin Turizm Ürününe Dönüştürülmesinde "Coğrafi İşaretlerin" Kullanımı: İzmit Pişmaniyesi Örneği. Anatolia: Turizm Araştırmaları Dergisi, 21(2), 243-254. 06 01, 2022 tarihinde alındı

Oruçoğlu, P. (2007). Patent Verilebilirlik Şartları. Antalya: Yüksek Lisans Tezi.

Pehlivan, H. (2012). Marka Tescilinde Mal ve Hizmet Sınıflandırmasında Yapılacak Değişiklikler "Nici Sınıflandırma Sistemi 11. Veriyon". Ankara: FMR Ankara Barusu Dergisi.

R.G. (27.06.1995). S.22326.

Sami, Ş. (2011). Kamus-ı Türki. İstanbul: Kapı Yayınları.

Suluk, C. (2018). 6769 Sayılı Sınai Mülkiyet Kanununun Getirdiği Yenilikler. Ticaret ve Fikri Mülkiyet Hukuku dergisi.

Suluk, C. (2018). 6769 Sayılı Sınai Mülkiyet Kanununun Getirdiği Yenilikler. Ticaret ve Fikri Mülkiyet Hukuku Dergisi (TFM).

Şahin, S. (2019). Osmanlı Devleti›nde Patent Uygulaması: İhira Beratı Kanunu. Yüksek Yisans Tezi, 19.

Şuayip, A. (1908). İhtira Beratı. İlm-i Hukuk ve Mukayese-i Kavanin Mecmuası, 13, 31.

Tekinalp, Ü. (2005). Fikri Mülkiyet Hukuku. İstanbul: Arıkan Basım Yayım Dağıtım Ltd.Şti.

Türk Patent. (2022). Uluslararası Mevzuat. Mayıs 10, 2022 tarihinde Mevzuat: https://www.turkpatent.gov.tr/mevzuat adresinden alındı

Yazıcı, İ. (2001). Development of The Industrial Property Rights: The EC Point of View. TPE, Avrupa Patent Sistemi ve Türkiye Konulu Sempozyum, (s. 43). İstanbul.

Yılmaz, L. (2008). Marka Olabilecek İşaretler ve Mutlak Tescil Engelleri. İstanbul: Beta Yayınları.

KAYNAKÇA

Aaker, D. (1995). Strategic Market Management. New York: John Wiley&Sons, Inc,.

Akbaba, A., & Kılınç, I. (2001). Hizmet Kalitesi Ve Turizm İşletmelerinde Servqual Uygulamaları. Anatolia: Turizm Araştırmaları Dergisi, 12(2), 162-168.

Akbulut, B. A., & Yazıcıoğlu, İ. (2020). Destinasyon Markası Oluşumunda Gastronomik Kimlik Ve İmaj: Konya Örneği. Türk Turizm Araştırmaları Dergisi, 4(1), 100-120.

Akış Roney, S. (2018). Turizm Bir Sistemin Analizi, Detay Yayıncılık, Ankara.

Aksöz, O. (2013). Destinasyon Pazarlaması, (editör: Mehmet Yeşiltaş), İçinde; Destinasyon Yönetimi, Eskişehir Anadolu Üniversitesi Yayınları.110-131.

Avcıkurt, C. (2005). Turizmde Tanıtma ve Satış Geliştirme. Değişim Yayınları. 2. Basım. İstanbul.

Ayaz, N., & Apak, Ö. C. (2017). Kış Turizmine Katılan Yerli Turistlerin Seyahat Motivasyonları Ve Seyahat Memnuniyetleri, Erzincan Üniversitesi Sosyal Bilimler Enstitüsü Dergisi, 79-94.

Bahar, O. ve Kozak, M. (2005). Küreselleşme Sürecinde Uluslararası Turizm Ve Rekabet Edebilirlik, Ankara: Detay Yayıncılık.

Bahar, O. ve Kozak, M. (2015). Turizm Ekonomosi (7. Baskı). Ankara: Detay Yayıncılık.

Bahçe, A. S. (2009). Kırsal Gelişimde Kültür (Mirası) Turizmi Modeli, Dumlupınar Üniversitesi Sosyal Bilimler Dergisi, 25, 1-12.

Bausch, T., & Unseld, C. (2018). Winter Tourism In Germany Is Much More Than Skiing! Consumer Motives And Implications To Alpine Destination Marketing. Journal Of Vacation Marketing, 24(3), 203-217.

Bezirgan, M. (2014). Turistik Destinasyonda Fiyat Değeri, Aidiyet Ve Davranışsal Niyetler Arasındaki İlişkilerin Belirlenmesi: Kemer Örneği. Akademik Sosyal Araştırmalar Dergisi, 2(5), 524-539.

Blazeska, D., Milenkovski, A., & Gramatnikovski, S. (2015). The Qualitiy If The Tourist Destinations A Key Factor For Increasing Their Attractiveness. UTMS Journal Of Economics, 6(2), 341-353.

Buhalis, D. (2000). Marketing The Competitive Destination Of The Future. Tourism Management, 21(1), 97-116.

Cai, L. A. (2002). Cooperative Branding For Rural Destinations. Annals Of Tourism Research, 29(3), 720-742.

Cevher, E. (2012). Kentsel Markalaşma Süreci: Antalya Örneği. Sosyal Ve Beşeri Bilimler Dergisi, 4(1), 105-115.

Clarke, J. (2000). Tourism Brands: An Exploratory Study Of The Brands Box Model. Journal Of Vacation Marketing, 6(4), 329-345.

Çataklı, S., & Yıldırgan, R. (2021). Destinasyon Markalaşmasında Gastronomi Turizminin Rolü: Trabzon İli Üzerine Bir Araştırma. Türk Turizm Araştırmaları Dergisi, 5(4), 2506-2521.

Çeken, H., Dalgın, T., & Çakır, N. (2012). Bir Alternatif Turizm Türü Olarak Kırsal Turizmin Gelişimini Etkileyen Faktörler Ve Kırsal Turizmin Etkileri. International Journal Of Social And Economic Sciences, 2(2), 11-16.

Çubukçu, K., & Yaylı, A. (2016). Turistlerin Anadolu Misafirperverliği Algısının Müşteri Memnuniyeti Ve Müşteri Sadakatine Etkisi. İşletme Araştırmaları Dergisi, 8(1), 282-307.

Demir, Ş. Ş. (2010). Çekici Faktörlerin Destinasyon Seçimine Etkisi: Dalyan Örneği. Ege Academic Review, 10(3), 1041-1054.

Demirkol, Ş., & Taşkıran, Ö. (2019). Turizmde Destinasyon Markalaşma Sürecinde Cittlaslow Taraklı. Uygulamalı Sosyal Bilimler Dergisi, 3(2), 56-69.

Doğaner, S. (1998). Türkiye Ulaşım Sistemleri Turizm Ve Çevre İlişkileri, İstanbul Üniversitesi Coğrafya Dergisi, 6(6), 1-25.

Doğanlı, Bilge. Turizmde Destinasyon Markalaşması Ve Antalya Örneği. Doktora Tezi, Süleyman Demirel Üniversitesi, 2006.

Ercan, F. (2020). Çevrimiçi Seyahat Rehberlerinde Destinasyon Çekicilik Unsurlarının Analizi: "Turkey

Home" Örneği. Eskişehir Osmangazi Üniversitesi İktisadi Ve İdari Bilimler Dergisi, 15(2), 543-564.

Ersun, N., & Arslan, K. (2009). Alternatif Turizm Çeşidi Olarak Kapadokya Bölgesi'nde Kongre Turizmini Geliştirme Olanakları. Erciyes Üniversitesi İktisadi Ve İdari Bilimler Fakültesi Dergisi, (34), 139-164.

Ersun, N., & Arslan, K. (2011). Turizmde Destinasyon Seçimini Etkileyen Temel Unsurlar Ve Pazarlama Stratejileri. Marmara Üniversitesi İktisadi ve İdari Bilimler Dergisi, 31(2), 229-248.

Fick, G. R., & Brent Ritchie, J. R. (1991). Measuring Service Quality In The Travel And Tourism Industry. Journal Of Travel Research, 30(2), 2-9.

Gallarza, M. G., Saura, I. G., & García, H. C. (2002). Destination Image: Towards A Conceptual Framework. Annals Of Tourism Research, 29(1), 56-78.

Gülmez, M., Babür, S., & Yirik, Ş. (2012). Turizmde Destinasyon Markalaşması Ve Alanya Örneği. I. Disiplinlerarası Turizm Araştırmaları Kongresi, 15-18.

Güngör, S., & Polat, A. T. (2010). Bursa İli İçin Topoğrafik Yapı Potansiyelinin Saptanması Ve Turizm Etkinlikleri Açısından Değerlendirilmesi. 1. Disiplinlerarası Turizm Araştırmaları Kongresi (27-30 Mayıs 2010, Nevşehir) Bildiriler Kitabı, 1066-1076.

Güzel, Ö. (2010). Turistik Ürün Çeşitlendirmesi Kapsamında Yeni Bir Dinamik: İnanç Turizmi. Süleyman Demirel Üniversitesi Vizyoner Dergisi, 2(2), 87-100.

Hacıoğlu, Necdet (2016). Turizm Pazarlaması, 11. Baskı, Ankara: Nobel Yayın Dağıtım.

Henderson, J.C. (2002). Managing Tourism And Islam In Peninsular Malaysia. Tourism Management 24, 447–456.

Hosany, S., Ekinci, Y., & Uysal, M. (2006). Destination Image and Destination Personality: An Application Of Branding Theories To Tourism Places. Journal Of Business Research, 59(5), 638-642.

İlban, M. O. (2008). Seyahat Acenta Yöneticilerinin Destinasyon Marka İmaji Algıları Üzerine Bir Araştırma. Ege Academic Review, 8(1), 121-152.

İpar, M. S., & Doğan, M. (2013). Destinasyonun Turist Açısından Önem-Memnuniyet Modeli İle Değerlendirilmesi: Edremit Üzerine Bir Uygulama. Adıyaman Üniversitesi Sosyal Bilimler Enstitüsü Dergisi, (13), 129-154.

Jang, S., & Cai, L. A. (2002). Travel MotivationsAand Destination Choice: A Study Of British Outbound Market. Journal Of Travel & Tourism Marketing, 13(3), 111-133.

Kesici, M. (2012). Kırsal Turizme Olan Talepte Yöresel Yiyecek Ve İçecek Kültürünün Rolü. Karamanoğlu Mehmet Bey Üniversitesi Sosyal Ve Ekonomik Araştırmalar Dergisi, 2012(2), 33-37.

King, C., & Grace, D. (2005). Exploring The Role Of Employees In The Delivery Of The Brand: A Case Study Approach. Qualitative Market Research: An International Journal.

Konecnik, M., & Gartner, W. C. (2007). Customer-Based Brand Equity For A Destination. Annals Of Tourism Research, 34(2), 400-421.

Kotler, P., Nebenzahl, I. D., Lebedenko, V., Rainisto, S., Gertner, D., Clifton, R., ... & Aaker, D. (2004). Where Is Place Branding Heading?. Place Branding, 1(1), 12-35.

Kozak, N., Kozak, M., & Kozak, M. (2015). Genel Turizm. 18. Baskı, Detay Yayıncılık, Ankara.

Krešić, D., & Prebežac, D. (2011). Index Of Destination Attractiveness As A Tool For Destination Attractiveness Assessment. Tourism: An International Interdisciplinary Journal, 59(4), 497-517.

Kusdibyo, L. (2015). Unlocking Souvenir Shopping Tourism In Indonesia: A Cross-Cultural Study (Doctoral Dissertation, Victoria University).

Kutvan, A., & Kutvan, S. A. (2013). Turizm Planlamasında Destinasyon Çekiciliklerinin Ölçümü: Bir Yöntem Yaklaşımı. Uluslararası İktisadi Ve İdari İncelemeler Dergisi, (11).

McKercher, B., Okumus, F., & Okumus, B. (2008). Food Tourism As A Viable Market Segment: It's All How You Cook The Numbers!. Journal Of Travel & Tourism Marketing, 25(2), 137-148.

Middleton, A. C. (2011). City Branding And Inward Investment. In City Branding Palgrave Macmillan, London . 15-26.

Moon, K. S., Kim, M., Ko, Y. J., Connaughton, D. P., & Lee, J. H. (2011). The Influence Of Consumer's Event Quality Perception On Destination Image. Managing Service Quality: An International Journal. 21 (3), 287-303.

Morgan, N., & Pritchard, A. (2007). Meeting The Destination Branding Challenge. In Destination Branding. 73-92.

Murphy, P., Pritchard, M. P., & Smith, B. (2000). The Destination Product And Its Impact On Traveller Perceptions. Tourism Management, 21(1), 43-52.

Okatayer, N., Susam, N., & Çak, M. (2007). Türkiye'de Turizm Ekonomisi, İstanbul: İstanbul Ticaret Odası/Elma Basım.

Okumuş, A. (2007). Pazarlama Anlayışında Siyasal Pazarlamanın Yeri ve Pazar Konumlarına Göre Siyasi Partilerin Stratejik Analizi. Dumlupınar Üniversitesi Sosyal Bilimler Enstitüsü Dergisi, 17(1), 157-172.

Ozan Bahar ve Metin Kozak, Turizm Ekonomisi, Detay Yayıncılık, Ankara, 2006.

Özbek, T. (1991). Dünya›da Ve Türkiye'de Termal Turizmin Önemi. Anatolia: Turizm Araştırmaları Dergisi, 2(3), 15-29.

Özdemir, G. (2014). Destinasyon Yönetimi Ve Pazarlaması,1.Basım, Ankara: Detay Yayıncılık.

Öztürk, Y. (2013). Destinasyon Tanımı Ve Özellikleri, (editör: Mehmet Yeşiltaş), Destinasyon Yönetimi, Eskişehir Anadolu Üniversitesi Yayınları. 2-17.

Pekyaman. A., (2008). Turistik Satın Alma Davranışında Destinasyon İmajının Rolü Afyonkarahisar Bölgesinde Bir Araştırma (Doktora Tezi). Afyon: Afyon Kocatepe Üniversitesi, Sosyal Bilimler Enstitüsü, İşletme Anabilim Dalı.

Petrosillo, I., Zurlini, G., Grato, E., & Zaccarelli, N. (2006). Indicating Fragility Of Socio-Ecological Tourism-Based Systems. Ecological Indicators, 6(1), 104-113.

Pike, S. (2009). Destination Brand Positions Of A Competitive Set Of Near-Home Destinations. Tourism Management, 30(6), 857-866.

Ritchie, J. R., & Crouch, G. I. (2010). A Model Of Destination Competitiveness/Sustainability: Brazilian Perspectives. Revista De Administração Pública, 44(5), 1049-1066.

Sağır, M. ve Güdül A. (2021). Destinasyon Pazarlaması Kapsamında Entelektüel Sermaye, (Editörler: A. Ateş Ve B. Erdem), İçinde: Pazarlamada Güncel Yaklaşımlar, Konya: Eğitim Yayınevi, 147-169.

Sargın, S. (2006). Yalvaç'ta İnanç Turizmi. Fırat Üniversitesi Sosyal Bilimler Dergisi, 16(2), 1-18.

Sayili, M., Akca, H., Duman, T., & Esengun, K. (2007). Psoriasis Treatment Via Doctor Fishes As Part Of Health Tourism: A Case Study Of Kangal Fish Spring, Turkey. Tourism Management, 28(2), 625-629.

Selwood, J. (2004). The Lure Of Food: Food As An Attraction In Destination Marketing In Manitoba, Canada. Food Tourism Around The World, 190-203.

Serçek, G. Ö., & Serçek, S. (2015). The Role And Importance Of Gastronomy Tourism On Destination Branding. Journal Of Tourism Theory And Research, 1(1), 15-28.

Shenoy, S. S. (2005). Food Tourism And The Culinary Tourist. Clemson University.

Slåtten, T., Krogh, C., & Connolley, S. (2011). Make It Memorable: Customer Experiences In Winter Amusement Parks. International Journal Of Culture, Tourism And Hospitality Research.

Soykan, F. (2003). Kırsal Turizm Ve Türkiye Turizmi İçin Önemi. Ege Coğrafya Dergisi, 12(1).

Taşçı, A. (2007). Destinasyon Markası Geliştirmede Gerekli Ön Koşullar. Kültür Ve Turizm Bakanlığı, Tanıtıma Ve Genel Müdürlüğü, Turizmde Markalaşma Semineri Raporu. İspanya.

Tosun, C., Timothy, D. J., & Öztürk, Y. (2003). Tourism Growth, National Development And Regional Inequality In Turkey. Journal Of Sustainable Tourism, 11(2-3), 133-161.

Trout, Jack & A. Ries (1981). Positioning: The Battle For Your Mind, USA: McGraw Hill.

Von Friedrichs Grängsjö, Y. (2003). Destination Networking: Co-opetition In Peripheral Surroundings. International Journal Of Physical Distribution & Logistics Management.

Yazıcıoğlu, İ., Işın, A., & Yalçın, E. (2019). Coğrafi İşaretli Ürünlerin Gastronomi Turizmi Kapsamında

Değerlendirilmesi: Akdeniz Bölgesi Örneği. Gastroia: Journal of Gastronomy and Travel Research, 3(4), 861-871.

Zeren, H. E. (2012). Kent Markalaşması Sürecinde İç Girişimcilik Faktörü. Kahramanmaraş Sütçü İmam Üniversitesi İktisadi ve İdari Bilimler Fakültesi Dergisi, 2(1), 95-104.

KAYNAKÇA

Adamış, E., Özçoban, E. (2020). Kış Turizminin Dijital Medya Haberlerinde Temsili: Uludağ Kayak Merkezi Üzerine Bir Söylem Analizi. International Journal of Social Inquiry, 13 (1), 9-10

Akoğlan Kozak, M., Bahçe, A.S. (2012). Özel İlgi Turizmi Ankara: Detay Yayıncılık

Albayrak, A. (2013). Alternatif Turizm. Ankara: Detay Yayıncılık

Atalı, L.,Bayazıt, B. ve Atalı, E. (2018). "Spor Temalı İlçe» Kartepe Örneği. Uluslararası Turizm, İşletme, Ekonomi Dergisi2 (2), 530-531

Ayaz, N. ve Apak, Ö.C. (2021). Türkiye'de Kış Turizmine Yönelik Yapılan Çalışmalar Üzerine Bir Meta Analizi. Türk Turizm Araştırmaları Dergisi.5 (2)

Baronnat, C. (2021). Naissance et développement du ski en france au début du 20 ème siècle. La Yaute

Beşcanlar, S., Sağlık, E. (2020). Kış Turizminin Dünya'daki ve Türkiye'deki Gelişimi. İçinde E. Sağlık., M. Tuna (Editör)Türkiye'nin Kış Turizm Merkezleri ve Potansiyeli (s. 14-27). Konya: Eğitim Yayınevi.

Bilgili, B. (2020). Kocaeli Kartepe Kayak Merkezi. İçinde E. Sağlık., M. Tuna (Editör) Türkiye'nin Kış Turizm Merkezleri ve Potansiyeli (s. 375-385). Konya: Eğitim Yayınevi.

Budak, D. (2018). Kayak Alanlarının Güvenliği: Kayak ve Snowboard Eğitmenlerinin Kayak Alanlarının Güvenliğine İlişkin Görüşleri. Doktora Tezi. Erzurum: Atatürk Üniversitesi

Bulut, A. (2020). Bursa Uludağ Kayak Merkezi. İçinde E. Sağlık., M. Tuna (Editör) Türkiye'nin Kış Turizm Merkezleri ve Potansiyeli (s.195-214). Konya: Eğitim Yayınevi.

Davras, Ö. (2020). Kış Turizmi ve Destinasyonları. Ankara: Detay Yayıncılık

Erzurum İl Kültür ve Turizm Müdürlüğü (2022)

Evren, S., Kozak, N. (2019). Kış Turizmi Destinasyonlarının Algılanan Performansı: Türkiye'deki Beş Destinasyonun Kıyaslaması. Anatolia: Turizm Araştırmaları Dergisi, 30 (1), 47

Gül, A., Keleş, E., Uzun, Ö.F. ve Türker, H.B. (2016). Davraz Kayak Merkezi'nin Isparta Kentine Çok Yönlü Etkileri. International Winter Cities Symposium. 1216-1231. 2016

İpar, M. S. (2020). Kastamonu Ilgaz 1 Ve Ilgaz 2 Kayak Merkezleri. İçinde E. Sağlık., M. Tuna (Editör) Türkiye'nin Kış Turizm Merkezleri ve Potansiyeli (s. 337-358). Konya: Eğitim Yayınevi.

Kastamonu İl Kültür ve Turizm Müdürlüğü (2022)

Kayserili, A. (2020). Kars Sarıkamış Cıbıltepe Kayak Merkezi. İçinde E. Sağlık., M. Tuna (Editör) Türkiye'nin Kış Turizm Merkezleri ve Potansiyeli (s. 326-336). Konya: Eğitim Yayınevi.

Kınacı, B., Albuz Pehlivan, N. A. ve Seyhan, G. (2011). Turizm ve Çevre (Çevre Koruma) Gaziantep: Pegem Akademi

Koç, H. (2020). Kayseri Erciyes Kayak Merkezi. İçinde E. Sağlık., M. Tuna (Editör) Türkiye'nin Kış Turizm Merkezleri ve Potansiyeli (s. 359-374). Konya: Eğitim Yayınevi.

Korgavuş, B. (2017). Erzurum Palandöken'in Kış Turizmi Açısından Değerlendirilmesi ATA Planlama ve Tasarım Dergisi, 1 (1) 19-21

L'apparition du ski et des sports d'hiver. 06 Département Des Alpes-Maritimes.

T.C. Isparta Valiliği, (2022)

Macchiavelli, A. (2009). Development contradictions and conditions for innovation. Journal of Alpine Research Revue de géographie Alpine.97 (1), 3-4-7

Marsac, A. (2012). La Structuration Du Marche Des Sports D'eau Vive Dans Les Alpes Françaises Le cas de l'Ubaye. Journal of Alpine Research Revue de géographie Alpine. 100(3) 1-7

Martin, J. S.,Savre, F. ve Terret, T. Les premiers rassemblements alpins de vélos tout terrain (2012). Journal of Alpine Research Revue de géographie Alpine. 100 (3), 2

Mursalov, M. (2009). Bir Turistik Ürün Çeşitlendirmesi Olarak Kış Turizmi Ve Kış Turizmi Açısından Azerbaycan'ın Guba-Haçmaz Turizm Bölgesinin Arz Potansiyeli. Yüksek Lisans Tezi. İzmir: Dokuz Eylül Üniversitesi

Özçoban, E. (2019). Türkiye›de Kış Turizmi ve Erciyes Kayak Merkezi Üzerine Bir Değerlendirme. Journal of Tourism and Gastronomy Studies. 7 (3), 1611-1617

Rouanet, S., Naylor, M. (2017). La Mise En Oeuvre De La Convention Alpine: Une Approche Politique Justifiée Par Son Pragmatisme. Hypotheses Les Carnets Du Labex ITEM. 1

Les 12 Meilleures Stations Où Skier En Mai Autour Du Monde (2020). Ski Info

Sarı Gök, H. (2020). Isparta Davraz Kayak Merkezi. İçinde E. Sağlık., M. Tuna (Editör) Türkiye'nin Kış Turizm Merkezleri ve Potansiyeli (s. 300-313). Konya: Eğitim Yayınevi.

Suchet, A. (2011). Sports d'aventure et tourisme au début de la construction européenne en Pyrénées La coopération transfrontalièreentre la France et l'Espagnedurantles Jeux Pyrénéens de l'Aventure(1993). Journal of Alpine Research Revue de géographie Alpine. 99 (4), 4

Tür, E. (2018). Türkiye ve İsviçre'nin Kış Turizmi Faaliyetleri Açısından Değerlendirilmesine Yönelik Bir Çalışma. Uluslararası Global Turizm Araştırmaları Dergisi, 2 (1), 15-19

Yıldız, M., Akın, Ö. (2020). Sivas Yıldız Dağı Kış Sporları Turizm Merkezi. İçinde E. Sağlık., M. Tuna (Editör) Türkiye'nin Kış Turizm Merkezleri ve Potansiyeli (s. 417-425). Konya: Eğitim Yayınevi.

KAYNAKÇA

Aksoy, E. (2008). Patent Enstitüsü Markalar Dairesi Başkanlığı Ülkelerin ve Coğrafi Bölgelerin Markalaşması. Uzmanlık Tezi, Ankara.

Almeyda-Ibáñez, M., George, B.P. (2017). The Evolution of Destination Branding: A Review of Branding Literature in Tourism. Journal of Tourism, Heritage and Services Marketing, 3(1), 9-17. http://doi.org/10.5281/zenodo.401370,

Anholt, S. (1998). Nation-brands of the Twenty-First Century. The Journal of Brand Management, 5(6), 395-406.

Anholt, S. (2007). Competitive Identity-The New Brand Managements For Nations, Cities and Regions.New York: Palgrave Macmillan.

Aronczyk, M. (2013). Branding the Nation The Global Business of National Identity. Oxford University Press, New York, 2013.

Arslan, M. (2017). Şehir Markası Olarak Paris ve Amsterdam Üzerine Bir Modelleme. Yüksek Lisans Tezi. İstanbul: Bahçeşehir Üniversitesi.

Aydınlıoğlu, Ö., Akyıl, Ö. (2021). Geçmişten Günümüze Marka Hikayelerinin Kurgusu Üzerine Bir İnceleme. Abant Sosyal Bilimler Dergisi, 21(2), 359-378. https://doi.org/10.11616/basbed.vi.901895

Aymankuy, Y., Aymankuy,Ş., Karagöz, İ.C. (2019). Ülkelerin Turizmde Tanıtma Amaçlı Kullandıkları Sloganların Değerlendirilmesi". Akademik Bakış Dergisi, 71, 68-93.

Bastos, W., Levy, S.J. (2012). "A History of the Concept of Branding: Practice and Theory". Journal of Historical Research of Marketing, 4(3), 347-368. https://doi.org/10.1108/17557501211252934

Briciu, Briciu, A. (2016). A Brief History Of Brands And The Evolution Of Place Branding. Bulletin of the Transilvania University of Brasov, Series VII: Social Sciences, Law, S.9(58), 137-142.

Broniarczyk, S.M.; Alba, J. W. (1994). The Importance of the Brand in Brand Extension. Journal of Marketing Research, 31(2), 214–228. doi:10.1177/002224379403100206

Celep, E. (2019). Postmodern Pazarlama Anlayışı Çerçevesinde Deneyimsel Pazarlamanın Müşteri Memmnuniyeti ve Sadakati ile ilişkisinin İncelenmesi. Selçuk Üniversitesi Sosyal Bilimler Enstitüsü Dergisi, (41), 293-301.

Che-Ha, N., Nguyen, B., Yahya, W.K., Melewar, T.C., Chen, Y.P. (2016). Country Branding Emerging from Citizens' Emotions and The Perceptions of Competitive Advantage: The Case of Malaysia. Journal of Vacation Marketing, Vol. 22(1), 13–28. DOI: 10.1177/1356766715586454

Clancy, M. (2009). Brand New Ireland: Tourism,Development and National Identity in the Irish Republic. Burlington: Ashgate Publishing.

Durmaz, Y., Ertürk, S. (2016). Marka Uygulamaları ve Önemi, International Journal of Academic Value Studies, 2 (1), 82-93.

Ergün, G.S., Akgün, V.Ö. (2016). Yeni Bir Pazarlama Yaklaşımı Olarak Nöro Pazarlama Üzerine Kuramsal Bir Araştırma. Selçuk Üniversitesi Sosyal ve Teknik Araştırmalar Dergisi, 11, 1-12.

Eti, H.S. (2021). Pandemi Sürecinde Marka Pazarlama Stratejileri. Balkan Sosyal Bilimler Dergisi, 10: 20, 1-9.

Hart, S., Murphy, J. (1998). The New WealthCcreators. Macmillan.

Hunt, S. (2018). The Ethics of Branding, Customer-Brand Relationships,Brand-Equity Strategy and Branding As A Societal Institution. Journal of Business Research, 95, 408-416. https://doi.org/10.1016/j.jbusres.2018.07.044

İnanç, H., Yacan, İ. (2018). Ülkelerin Markalaşma Süreci ve Marka Kavramı. Uluslararası Yönetim Akademisi Dergisi. 1(3), 317-331.

Keller, K.L. (1998). Branding Perspectives on Social Marketing. NA Advances in Consumer Research, eds. Joseph W. Alba, J. Wesley Hutchinson, Provo, UT: Association for Consumer Research, 25,299-302.

Keller, K.L. (1998) ,"Branding Perspectives on Social Marketing", in NA - Advances in Consumer

Research , eds. Joseph W. Alba and J. Wesley Hutchinson, Provo, UT : Association for Consumer Research, Pages: 25, 299-302.

Keller, K. L. (2003). Understanding Brands, Branding and Brand Equity. Interactive Marketing, 5(1), 7-20.

Keller, K.L. (2008). Strategic Brand Management, Building, Measuring and Managing brand equity, Upper Saddle River, N.J. Prentice Hall. Pearson Education, 3rd Edition.

Köroğlu, A., Yağcı, P. (2018). Türkiye'deki Şehirleri Simgeleyen Logoların Doğal ve Kültürel Miras Unsurları Açısından Çözümlenmesi. Turizm Akademik Dergisi, 01, 63-85.

Kurtbaş, İ. (2016). Marka Yönetimi ve Başarılı Markanın Yarar ve Etkileri. Karadeniz Dergi, 32, 75-98

Kurtuluş, D.S. (2008). Ülkelerin Marka Kişiliği Üzerine Bir Araştırma. İktisadi ve İdari Bilimler Dergisi, 22: 2, 285-300.

Lee, C.G. (2021). Tourism-led Growth Hypothesis: International Tourism Versus Domestic Tourism-Evidence from China. International Journal of Tourism Research, 23: 881-890. DOI: 10.1002/jtr.2450

Moilanen, T., Rainisto, S. (2009). How to Brand Nations, Cities and Destinations: A Planning Book for Place Branding. London: Palgrave Macmillian Publishing .

Morgan, M., Elbe, J., Curiel, E.J., (2009). Has the Experience Economy Arrived? The Views of Destination Managers in Three Visitor-Dependent Areas. International Journal of Tourism Research, (11), 201-216. https://doi.org/10.1002/jtr.719

Nart, S. (2008). Menşe Ülke Etkisinin Tüketici Algılamaları ve Davranışlarına Yansımaları: İngiltere Pazarında Türk ve Alman Markalarının Karşılaştırılması. Süleyman Demirel Üniversitesi İktisadi ve İdari Bilimler Fakültesi Dergisi, 13(3), 153-177.

Onay, A. (2013). Ülke Orijini Kavramı ve Ülke İmajı. Selçuk İletişim Dergisi, 5(2), 102-112.

Rajaram, S., Shelly, S. (2012). History of Branding. International Journal of Social Sciences & Interdisciplinary Research, 1(3), 100-104.

Roll, M. (2015). Asian Brand Strategy (Revised and Updated): Building and Sustaining Strong Global Brands in Asia. New York: Palgrave Macmillian.

Room, A., (1998). History of Branding. The Names Society.

Scott, N., Suwaree Ashton, A., Ding, P., Xu, H. (2011). Tourism Branding and Nation Building in China. International Journal of Culture, Tourism and Hospitality Research, 5(3), 227-234. https://doi.org/10.1108/17506181111156925

Sezer, N., Ünlü, G, D. (2016). The Research of Promotional Activities Through Websites in the Process of Country Branding Examples of Japan, Switzerland and Turkey. Nilüfer Sezer, Suat Gezgin, Ergün Yolcu (Editör). 14th. International Symposium Communication in the Millenium (1-23). İstanbul: 2016.

Stepchenkova, S., Su, L., Shickova, E. (2018). Marketing The Tourists from Unfriendly Countries: Should We Even Try?. Journal of Travel Research, 58(2), 266-282. https://doi.org/10.1177/0047287517752883

Szondi, G., (2007). The role and challenges of country branding in transition countries: The Central and Eastern European experience . Place Branding and Public Diplomacy, 3(1), 8–20.

Şentürk, E.E. (2020). Küresel Çerçevede Marka Ülke Türkiye: Yerelden Genele Kent Markalaşması Bağlamında Bir Model Önerisi. Doktora Tezi. Kırıkkale: Kırıkkale Üniversitesi.

Zerenler, M., İraz, R. (2006). Japon Yönetim Anlayışı ve Şirket Ağları Keiretzu Analizi. Selçuk Üniversitesi Sosyal Bilimler Enstitüsü Dergisi, (16), 757-766.

URL-1 American Marketing Association (AMA), Definition of Brand,https://www.ama.org/the-definition-of-marketing-what-is-marketing/(E.T:11.03.2022).

URL-2 Turkish Journal. Türkiye Dünya'nın En Değerli 19. Markası; Amerika Birinciliğini Korudu. https://www.turkishjournal.com/2012/07/04/turkiye-dunyanin-en-degerli-19-markasi-abd-birinciligini-korudu/(E.T:03.04.2022).

URL-3 Switzerland. Destinations. https://www.myswitzerland.com/en/destinations/attractions/unseco-world-heritage-sites/ (E.T: 05.04.2022).
URL-4 Wellcome Japan EU. Culture and History. https://welcome-japan.eu/culture-history/ (E.T: 05.04.2022).
URL-5 Wikipedi, İsviçre. https://tr.wikipedia.org/wiki/%C4%B0svi%C3%A7re (E.T: 05.04.2022).
URL-6 Brand Finance, Nation Brands 2021. https://brandirectory.com/download-report/brand-finance-nation-brands-2021-preview.pdf(E.T: 29.03.2022)
URL-7 Swiss Made Direct. İsviçre Markaları. https://swissmade.direct/tr/swiss-markalar%C4%B1/ (E.T: 05.04.2022).
URL-8 Wikipedi, Japonya. https://tr.wikipedia.org/wiki/Japonya(E.T: 05.04.2022).
URL-9 Encyclopedia Japan. Japanese Brands. https://doyouknowjapan.com/brands/(E.T. 05.04.2022)
URL-10 Wikipedi, Tarih Öncesi Kazık Evler. https://tr.wikipedia.org/wiki/Alplerin_%C3%A7evresinde_yer_alan_Tarih%C3%B6ncesi_Kaz%C4%B1k_Evler (E.T: 07.04.2022).
URL-11 Kanada Büyükelçiliği. Kanada. http://www.kanadaelciligi.com/kanada-hakkinda(E.T: 11.04.2022).
URL-12 Wikipedi. Kanada. https://tr.wikipedia.org/wiki/Kanada(E.T: 11.04.2022).
URL-13 T.C Ticaret Bakanlığı Uluslararası Anlaşmalar ve Avrupa Birliği Genel Müdürlüğü. Kanada Pazar Bilgileri. https://ticaret.gov.tr/data/5ec6e7aa13b87652945de625/Kanada%20Pazar%20Bilgileri.pdf(E.T: 11.04.2022).
URL-14 BrandFinance. Canada 100 2022. https://brandirectory.com/download-report/brand-finance-canada-100-2022-english-preview.pdf (E.T: 11.04.2022).
URL-15 Brands For Canada. https://brandsforcanada.com/our-brands/ (E.T: 11.04.2022).
URL-16 Keşan Ticaret ve Sanayi Odası. İsviçre Ülke Raporu. https://www.kesantso.org.tr/file/isvicre.pdf (E.T: 04.04.2022).
URL-17 Bloom Consulting Journal. The Challenges of Nation Branding. https://www.bloom-consulting.com/journal/the-challenges-of-nation-branding/ (13.04.2022).
URL-18 T.C Dışişleri Bakanlığı, Avrupa Birliği Başkanlığı, Hollanda. https://www.ab.gov.tr/hollanda_259.html(E.T: 25.04.2022).
URL-19 Avrupa Birliği, Hollanda. https://european-union.europa.eu/principles-countries-history/country-profiles/netherlands_en(E.T: 25.04.2022).
URL-20 Wikipedi, Hollanda. https://tr.wikipedia.org/wiki/Hollanda(E.T: 25.04.2022).
URL-21 About the Netherlands, How did the Netherlands Become So Rich? https://aboutthenetherlands.com/why-is-the-netherlands-so-rich/(E.T: 26.04.2022).
URL-22 World Data.info, The 50 Richest Countries In The World. https://www.worlddata.info/richest-countries.php(E.T:26.04.2022).
URL-23 Wikipedi, Hollanda. https://tr.wikipedia.org/wiki/Hollanda(E.T: 26.04.2022).
URL-24 UNWTO, World Tourism Barometer. Internationals Tourist Arrivals by Country of Destination. https://www.e-unwto.org/doi/epdf/10.18111/wtobarometereng.2020.18.1.7(E.T:26.04.2022).
URL-25 BrandFinance Branddirectory, Netherlands 50 2021 Ranking. https://brandirectory.com/rankings/netherlands(E.T: 26.04.2022).
URL-26 Escape Manila, 2021 Tourism Slogan of Every Country in the World. https://www.escapemanila.com/2017/06/tourism-slogan-of-every-country-in-world.html(E.T: 26.04.2022).
URL-27 USA, Visit USA.com, Brand USA. Annual Report 2019-2020. https://www.thebrandusa.com/system/files/Brand%20USA%20FY2020%20Annual%20Report.pdf?_x_tr_sl=en&_x_tr_tl=tr&_x_tr_hl=tr&_x_tr_pto=sc(E.T: 24.04.2022).
URL-28 Wikipedi, Çin. https://tr.wikipedia.org/wiki/%C3%87in(E.T: 27.04.2022).

URL-29 BrandFinance, Çin 500 2021,Çin'in En Değerli 500 Markası Hakkında Yıllık Rapor. https://brandirectory.com/download-report/brand-finance-china-500-2021-chn-preview.pdf(E.T: 27.04.2022).

URL-30 Çin Kültür Merkezi, Çin Turizmi. https://cinkultur.com/cin-turizmi/(E.T: 27.04.2022).

URL-31United States Census Bureau, https://www.census.gov/quickfacts/fact/table/US/PST045221(E.T: 30.04.2022).

URL-32 Wikipedi, Amerika Birleşik Devletleri. https://tr.wikipedia.org/wiki/Amerika_Birle%C5%9Fik_Devletleri(E.T: 30.04.2022).

URL-33BrandUSA, Corporation for Travel Promotion Appoints JWT as Global Marketing Agency of Record. https://www-thebrandusa-com.translate.goog/media/newsroom/corporation-travel-promotion-appoints-jwt-global-marketing-agency-record-0?_x_tr_sl=en&_x_tr_tl=tr&_x_tr_hl=tr&_x_tr_pto=sc(E.T:30.04.2022).

URL-34 Ranking The Brands, Brand Rankings. https://www.rankingthebrands.com/The-Brand-Rankings.aspx?rankingID=423&year=1245(E.T: 30.04.2022).

URL-35 Brand Finance Branddirectory, China 500 2021 Ranking https://brandirectory.com/rankings/china/table(30.04.2022).

URL-36 Wikipedi, Çin Markaları. https://tr.wikipedia.org/wiki/Kategori:%C3%87in_markalar%C4%B1(E.T: 30.04.2022).

URL-37 Wikipedi, Ülkelere Göre Yaşam Kalitesi Sıralaması. https://tr.wikipedia.org/wiki/%C3%9Clkelere_g%C3%B6re_ya%C5%9Fam_kalitesi_s%C4%B1ralamas%C4%B1(E.T: 05.04.2022).

KAYNAKÇA

Aılawadi, K. L. ve Keller, K. L. (2004). Understandıng Retail Brandıng: Conceptual Insıghts And Research Priorities. Journal Of Retailing, 80(4), 331-342.

Anholt, S. (2006). The Anholt-GMI Cıty Brands Indexs: How The World Sees The World's Cıtıes. Place Brandıng And Publıc Dıplomacy. 2(1), 18-31.

Ar, A. A. (2007). Marka ve Marka Stratejileri. Ankara: Nobel Yayın ve Dağıtım.

Apaydın, F. (2011). Şehir Pazarlaması. Ankara: Nobel Akademik Yayıncılık.

Aydın, S. ve Onaylı, E. (2020). Bankacılıkta Dijital Dönüşümle Değişen Müşteri Deneyimi: Celal Bayar Üniversitesi İktisadi ve İdari Bilimler Fakültesi Dergisi, 27(3), 645-663.

Avcılar, M. ve Kara, E. (2015). Şehir Markası Kavramı ve Marka Şehir Yaratma Stratejilerine Yönelik Literatür Taraması. Sosyal ve Beşeri Bilimler Araştırma Dergisi, 34, 76-94.

Başçı, A. (2006). Şehir Markası Yaratma Süreci ve İstanbul Şehir Markası İçin Bir Model Önerisi. Yüksek Lisans Tezi. İstanbul: Marmara Üniversitesi.

Başpınar, O. (2015). Şehir Markalaşması ve Ankara Örneği. Uzmanlık Tezi. Türk Patent Ensititüsü Markalar Daire Başkanlığı, Ankara.

Bozkurt, İ. (2017). Şehir Markası Oluşturma Süreci ve Nevşehir'in Markalaşmasının Değerlendirilmesi. Yüksek Lisans Tezi. Nevşehir: Hacı Bektaş Veli Üniversitesi.

Bozkurt, M. (2016). Müşteri Memnuniyeti ve Müşteri Şikayet Yönetimi. İstanbul: Paradigma Yayınları.

Bölükbaş, F. (2021). Şehir Markası Yaratma Süreci ve Kastamonu Şehir Markası İçin Bir Model Önerisi. Yüksek Lisans Tezi. Kastamonu: Kastamonu Üniversitesi.

Çal, Y. (2020). Bankacılık Sektöründe Olumsuz Müşteri Deneyimlerinin Marka Kaçınması ve Olumsuz Ağızdan Ağıza İletişim Üzerindeki Etkisi. Araştırma Tezi. Aydın: Aydın Menderes Üniversitesi.

Çapık, U. (2013). Şehir Markası Oluşturma Süreci ve Şehrin Kimlik Bileşenlerinin Geliştirilmesine Yönelik Bir Araştırma: Kars Örneği. Yüksek Lisans Tezi. Kars: Kafkas Üniversitesi.

Ceran, Y. (2013). Şehirlerin Markalaştırılması ve Markanın Yönetimi. Sosyal ve Beşeri Bilimler Dergisi, 5(1), 537-547.

Çetindağ, F. (2018). Uluslararası Pazarlamada Markalaşmanın Önemi: Mavi Jeans Örneği. Yüksek Lisans Tezi. İstanbul: Gelişim Üniversitesi.

Çiçek, R. ve Ilgaz, A. (2015). Destinasyonların Pazarlanmasında İmaj ve Markanın Rolü: Nevşehir Örneği. Akademik Bakış Dergisi, 48, 171-183.

Dağ, K. (2020). Marka Özgünlüğünün Marka İmajı ve Marka Tercihindeki İlişkisinde Marka Güveninin Aracılık Rolü. Doktora Tezi. Gaziantep: Hasan Kalyoncu Üniversitesi.

Deffner, A. ve Liourıs C. (2005). Cıty Marketıng: A Sıgnıficat Plannıng Tool For Urban Development İn A Globolised Economy. 45 th Congress Of The Europen Regıonal Scıence Assıcıatıon.

Dinnie, K. (2011). Cıty Brandıng: Theory And Cases. UK: Palgrave Macmıllıan.

Eroğlu, S. (2018). Turizmde Destinasyon Markalaşması: Niğde Üzerine Bir Uygulama. Yüksek Lisans Tezi. Nevşehir: Hacı Bektaş Veli Üniversitesi.

Ertuğrul, S. M. ve Demirkol, Ş. (2007). Turistik Ürün Talebinde Markalaşma ve Önemi. Sosyal Bilimler Dergisi, 2, 61-70.

Fırat, A. ve Kömürcüoğlu, F. (2015). Muğla Şehir Markası ve İmaj Algısı; Muğla Sıtkı Koçman Üniversitesi Öğrencileri Üzerine Bir Alan Araştırması. Yönetim Bilimleri Dergisi, 13(26), 285-304.

Gülmez M., Babür S. ve Yirik Ş. (2012). Turizmde Destinasyon Markalaşması ve Alanya Örneği. Destinasyon Markalaşması - Alanya.pdf (E.T.:11.03.2022).

Güneş, R. ve Dursun, G. D. (2019). İç Kontrol Sistemi Etkinliğinin İncelenmesinde SWOT Analizi. Dicle Üniversitesi İktisadi ve İdari Bilimler Fakültesi Dergisi, 9, 296-306.

Hanna, S. ve Rowley, J. (2008). An Analysıs Of Termınology Use In Place Brandıng. Place Brandıng And Publıc Dıplomacy, 4(1). 61-75.

İlgüner, M. ve Asplund, C. (2012). Marka Şehir. İstanbul: Marketing Yayınları.

İlgüner, M. ve Haigh, D. (2019). Turkey Metropol 30. Brand Finance, 1-30.

Kavaratsiz, M. (2005). Branding The Cıty through Culture and Entertainment. Urban And Ragıonal Studıes Instıtue. Holland: University of Granıngen. 1-7.

Kaya, E. (2022). Kurumsal İletişim Sürecinde Müşteri Şikayet Yönetiminin Marka İmajına Etkisi: 2020 Yılında Türkiye'nin En Sevilen Onlıne Alışveriş Markası Üzerine Bir Araştırma. Yüksek Lisans Tezi. Kastamonu: Kastamonu Üniversitesi.

Kurtoğlu, R. (2017). Şehir Pazarlaması ve Markalaşması Kapsamında Yozgat İlinin Değerlendirilmesi ve Öneriler. Turkısh Journal Of Marketıng, 2(1), 1-20.

Küçüksüleymanoğlu, R. (2008). Stratejik Planlama Süreci. Kastamonu Eğitim Dergisi, 16(2), 403-412.

Özden, A.T. ve Bulut, Y. (2019). Şehir Markası Oluşturma Süreci ve Bir Marka Şehir Olarak Samsun'un İncelemesi. Sosyal Bilimler Dergisi, 5(1), 1-21.

Öztürk, Y. (2012). Turizmde Destinasyon Markalaşması Üzerine Bir Araştırma: Beypazarı Örneği. Yüksek Lisans Tezi. Ankara: Gazi Üniversitesi.

Rainisto, S. (2003). Success Factors Of Place Marketing: A Study Of Place Marketing Practices İn Nothern Europe And The US. Doctoral Dissertatıon. Fınland: Helsinki Univercıty Of Technology.

Tezcan, S. (2011). Kentler Arası Rekabet, Kentsel Pazarlama ve Markalaşmanın Planlama Açısından Değerlendirilmesi İzmir Örneği. Yüksek Lisans Tezi. İzmir: 9 Eylül Üniversitesi.

Ural, T. (2009). Markalamada Yol Haritası. Ankara: Nobel Yayın Dağıtım.

Uyar, A. (2018). Marka Şehir Kavramı ve Türkiye İle Dünyadaki Marka Şehir Çalışmaları Üzerine Bir Araştırma, Uluslararası Yönetim Dergisi, 1(3), 467-479.

Uysal, Ü. E. (2019). Kent Markalaşmasının Temel Sorunları. Tesam Akademi, 7(2), 443-462.

Vural, B. B. (2010). Şehir Markası Yaratma Süreci ve Edirne Şehir Markası İçin Bir Model Önerisi. Yüksek Lisans Tezi. Edirne: Trakya Üniversitesi.

Yiğit, S. ve Yiğit, A. M. (2012). Stratejik Yönetimde Dış Çevre Analizi: KOBİ'lerle Büyük İşletmeler Arasında Bir Karşılaştırma. Erciyes Üniversitesi İktisadi ve İdari Bilimler Fakültesi Dergisi, 38, 119-196.

Yüce, A. ve Çapık, U. (2012). Şehir Pazarlama Sürecinde Şehirlerin Marka İmajı Algılamalarına Yönelik Bir Araştırma; Geçmişten Günümüze Her Yönüyle Kağızman Sempozyumu, 576-589.

Zeren, H. E. (2011). Marka Kent Oluşturma Bağlamında Stratejik Kent Yönetimi: Karaman Kenti İçin Bir Model Önerisi. Doktora Tezi. Malatya: İnönü Üniversitesi.

URL-1: https://cbb20-saffron—consultants-com. (E.T.: 28.04.2022).

URL-2: https://en.wikipedia.org/wiki/City_of_London (E.T.: 28.04.2022).

URL-3: https://statesymbolsusa.org/categories/state-motto (E.T.:28.04.2022).

URL-4: https://theculturetrip.com (E.T.: 28.04.2022).

URL-5:https://www.metro.tokyo.lg.jp/ENGLISH/TOPICS/2017/170511.htm(E.T.: 28.04.2022).

URL-6: Türk Dil Kurumu (2022). "Misyon" htps://sozluk.gov.tr/ (E.T.: 15.03.2022).

KAYNAKLAR

Akalan, G., Göktaş, B. ve Erdoğan Tarakçı İ. (2019). Markalaşma Çalışmaları: Türkiye'de Kahve Zinciri Olan Bir Kobi'nin İncelenmesi. İşletme Araştırmaları Dergisi, 11(2), 787-805.

Akar, E. (2010). Sosyal Medya Pazarlaması: Sosyal Webde Pazarlama Stratejileri. Ankara: Efil Yayınevi.

Alkan, S. (2018). Bir Tutundurma Aracı Olarak Sosyal Medya Aktivitelerinin Marka Değerine Etkisi: Türkiye'de Gazlı İçecek Kategorisi Üzerine Bir Araştırma. Doktora Tezi. İstanbul: Beykent Üniversitesi.

Ar, A.A. (2004) Marka ve Marka Stratejileri. Ankara: Detay Yayıncılık.

Arıcı, S. (2018). Konaklama İşletmelerinin Sosyal Medya Kullanım Şekillerinin Tüketici Tutum ve Satın Alma Niyeti Üzerindeki Etkileri. Doktora Tezi. Sakarya: Sakarya Üniversitesi.

Aslan, E. Ş. (2014). Marka 2.0 Stratejileri Bağlamında Global Markaların Sosyal Medyada Gündem Belirlemesi: Markaların 2.0 Gündemi. Doktora Tezi. Ankara: Gazi Üniversitesi.

Batur, A. (1994). Pera Palas Oteli- Mimari, Dünden Bugüne İstanbul Ansiklopedisi. İstanbul: Türkiye Ekonomik ve Toplumsal Tarih Vakfı Yayınları.

Bayer, M.Z. (1992). Turizm'e Giriş. İstanbul: İstanbul Üniversitesi İşletme Fakültesi Yayını.

Biçer, E.M. (2012). Sosyal Medya Pazarlaması ve Marka İmajı. Yüksek Lisans Tezi. Trabzon: Karadeniz Teknik Üniversitesi.

Çalışkan, S. (2021). Otellerde Yıldız Sisteminin İşlevselliğinin Müşteri Görüşleri Işığında Değerlendirilmesi. Doktora Tezi. Balıkesir: Balıkesir Üniversitesi.

Doğan, M. (2014). Cittaslow Markasının Turizme Etkisi: Seferihisar'daki Konaklama İşletmeleri Yöneticileri Üzerine Bir Araştırma. International Journal of Social and Economic Sciences. 4(2), 6-11.

İşlek, M. S. (2012). Sosyal Medyanın Tüketici Davranışlarına Etkisi. Yüksek Lisans Tezi. Karaman: Kahramanoğlu Mehmetbey Üniversitesi.

Kaya, İ. (2014). Zincir/Grup Otel İşletmelerinde Müşterilerin Marka Değerine Yönelik Tutumsal Farklılıklarının İncelenmesi: İstanbul İli Örneği. Ege Akademik Bakış, 14(4), 597.

Kazancı, Ş. (2014). Algılanan Sosyal Medya Aktivitelerinin Satın Alma Eğilimi, Marka Kredibilitesi ve Marka Prestiji Üzerindeki Etkileri. Yüksek Lisans Tezi. İstanbul: Hacettepe Üniversitesi.

Odabaşı, Y. (2012). Tüketici Davranışı. İstanbul: Kapital Medya Hizmetleri A.Ş.

Seilov, G. (2009). Zincir Otellerde Markalaşma ve Toplam Kalite Yönetimi: Kazakistan'daki Oteller Üzerine Bir Araştırma. Yayımlanmamış Yüksek Lisans Tezi. İstanbul: İstanbul Üniversitesi.

Selvi, M.S. ve Temeloğlu, E. (2008). Otel İşletmelerinde Markalaşmanın Tüketici Satın Alma Davranışı Üzerindeki Etkilerini Belirlemeye Yönelik Bir Araştırma. Ege Akademik Bakış, 8(1), 93-100.

Tandoğan, G. K., ve Özkeroğlu, Ö. (2020). Butik Otellerde Markalaşma ve Turistlerin Satın Alma Davranışlarına Etkileri. Türk Turizm Araştırmaları Dergisi, 4(1), 522-539.

Yakartepe, E. Ç. ve Binan, C. (2011). İstanbul'un Modernleşme Dönemi Otelleri (1840-1914). Megaron, 6(2), 79-94.

Yıldız, S. B. (2013). Konaklama İşletmelerinde Markalaşmanın Turistlerin Satın Alma Tercihleri Üzerindeki Etkileri: Antalya'daki Zincir Konaklama İşletmelerinde Bir Uygulama. İşletme Araştırmaları Dergisi, 5(3), 135-154.

Yılmaz, E. (2011). Marka İmajı. İstanbul: Türkmen Kitapevi.

Yurdakul, N.B. (2003). İşletme Yönetiminde İki Stratejik Görev: İmaj-Marka Yönetimi ve Müşteri İlişkileri Yönetimi. Manas Üniversitesi Sosyal Bilimleri Dergisi, 8(1), 205-211.

Zat, V. (2005). Eski İstanbul Otelleri. İstanbul: Bilge Karınca Yayınları

KAYNAKÇA

Aaker, D. A. (1996). Building Strong Brands. New York: The Free Press.

Alvarado-Karste, D. & Guzman, F. (2020). The Effect of Brand Identity-Cognitive Style Fit and Social Influence on Consumer-Based Brand Equity. Journal of Product & Brand Management, 1-14.

AMA (2022). https://www.ama.org/topics/branding/ (E. T.: 07.05.2022).

Anholt, S. (2010). Definitions of Place Branding-Working Towards a Resolution. Place Branding and Public Diplomacy, 6(1), 1-10.

Barrow, S. & Mosley, R. (2005). The Employer Brand: Bringing the Best of Brand Management to People at Work. Corwall: John Wiley & Sons.

Baskina, A. (2010). From Image to Brand: Marketing Policy of the City of Vienna. Master Thesis, Universitat Wien, Wien.

Bendixen, M., Bukasa, K. A. & Abratt, R. (2004). Brand Equity in The Business-to-Business Market. Industrial Marketing Management, 33, 371-380.

BrandFinance (2021). Hotels 50 2021, "https://brandirectory.com/rankings/hotels/ (E. T.: 22.05.2022).

Buhalis, D. & Park, S. (2021). Brand Management and Cocreation Lessons from Tourism and Hospitality: Introduction to the Special Issue, Journal of Product & Brand Management, 30(1), 1-11.

Cai, L. A. (2002). Cooperative Branding for Rural Destinations. Annals of Tourism Research, 29(3), 720-742.

Cheverton, P. (2002). How Come Your Brand isn't Working Hard Enough? The Essential Guide to Brand Management. Glasgow: Kogan Page.

Clegg, S. R. & Kornberger, M. (2010). An Organizational Perspective on Space and Place Branding, (Edited by: Frank M. Go and Robert Govers). International Place Branding Yearbook 2010: Place Branding in the New Age of Innovation (1st Edition). England: Palgrave Macmillan, 3-11.

Dinç, T. E. & Solunoğlu, S. (2020). Turizm işletmelerinde markalaşma ve marka yönetiminde yapılan hatalara ilişkin nitel bir araştırma. Review of Tourism Administration Journal, 1 (1), 12-21.

Eryılmaz, B., Zengin, B. (2015). Brand Expansion for Chain Hotel Operations: A Literature Review - Zincir Otel İşletmeleri İçin Marka Genişlemesi: Bir Literatür Taraması, Second International Congres of Tourism And Management Researches, 11

Guo X. M., Wei A. & Shang H. X. (2011). Consumer Perceptions of Brand Functions: An Empirical Study in China. Journal of Consumer Marketing, 28(4), 269-279.

Janiszewska, K. & Insch, A. (2012). The Strategic Importance of Brand Positioning in the Place Brand Concept: Elements, Structure and Application Capabilities. Journal of International Studies, 5(1), 9-19.

Kapferer, J. N. (2012). The New Strategic Brand Management: Advanced Insights and Strategic Thinking (5th Edition.). Croydon: Kogan Page.

Kavaratzis, M. & Ashworth, G.J., (2005). City Branding: An Effective Assertion of Identity or a Marketing Trick?. Tijdschrift voor Economische en Sociale Geografie, 96(5), 506-514.

Keller, K. L. (2013). Strategic Brand Management: Building, Measuring, and Managing Brand Equity (4th Edition). Harlow: Pearson Education Limited.

Kelley, L. D. & Jugenheimer, D. W. (2004). Advertising Media Planning: A Brand Management Approach. New York: M.E. Sharpe.

Korelin, K. & Schneider, E. (2009). City Branding-A Comprehensive Outlook of Four International Cities. International Marketing Master's Program, Malardalen University, Vasteras-Sweden.

Kotler, P. & Armstrong G. (2011). Principles of Marketing (14th Edition). New Jersey: Prentice Hall.

Kotler, P. & Pfoertsch, W. (2006). B2B Brand Management. Springer.

Kotler, P. & Pfoertsch, W. (2010). Ingredient Branding: Making the Invisible Visible. Berlin: Springer.

Kotler, P. (2000). Marketing Management. New Jersey: Prentice-Hall.

Mayer, Ellen. (2019), "Lisa Holladay: Luxury Branding Guru", https://lodgingmagazine.com/lisa-hol-

laday-luxury-branding-guru/ (E. T.: 24.05.2022).
Meenaghan, T. (1995). The Role of Advertising in Brand Image Development. Journal of Product and Brand Management, 4(4), 23-34.
Mucuk, İ. (1984). Pazarlama İlkeleri (2. Baskı). İstanbul: Der Yayınları.
Saruhan, M. (2022), "Marka ve Markalaşmanın Kısa Tarihi", https://www.mehmetsaruhan.com/2010/pazarlama/marka/marka-ve-markalasmanin-kisa-tarihi/ (E. T.: 20.05.2022).
Shafiee, M., Gheidi, S. & Khorrami, M. S. (2020). Proposing a New Framework for Personal Brand Positioning. European Research on Management and Business Economics, 26(1), 45-54.
Starcevic, S. & Konjikusic, S. (2018). Why Millenials As Digital Travelers Transformed Marketing Strategy in Tourism Industry, International Thematic Monograph Tourism in Function of Development of the Republic of Serbia-Tourism in the Era of Digital Transformation, University of Kragujevac, 221-224.
Switala, M., Gamrot, W., Reformat, B. & Bilinska-Reformat, K. (2018). The Influence of Brand Awareness and Brand Image on Brand Equity-An Empirical Study of Logistics Service Providers. Journal of Economics & Management, 33, 96-119.
Timoshenko, D. S. (2021). Tourism Branding of the Russian Arctic Destinations. In IOP Conference Series: Earth and Environmental Science, 625(1), 12-20.
Tosun, N. B. (2017). Marka Yönetimi (3. Baskı). İstanbul: Beta Yayıncılık.
UNWTO (2021), "Boosting Tourism Development Through Intellectual Property", 2021, 12, https://www.e-unwto.org/ (E. T.: 14.04.2022).
URL-1: https://brandirectory.com/rankings/global/table (E. T.: 23.05.2022).
URL-2: https://www.crystalhotels.com.tr/pages/kurumsal (E. T.: 24.04.2022).
URL-3: https://www.hilton.com/en/corporate (E.T.: 18.05.2022).
URL-4: https://www.marriott.com/about/culture-and-values/history.mi (E. T.: 24.05.2022).
URL-5: https://recrodigital.com/dunyanin-en-degerli-markalari-2022/ (E. T.: 23.05.2022).
URL-6: https://www.turizmaktuel.com/haber/turizmin-patronlarinin-basari-hikayeleri (E.T.: 20.04.2022).
URL-7: https://www.turob.com/tr/bilgi-merkezi/basin-bultenleri/2019/show/53/turobdan-zincir-otel-arastirmasi-57-zincirde-628-otel-var (E.T.: 01.06.2022).
Uztuğ, F. (2003). Markan Kadar Konuş: Marka İletişimi Stratejileri (3. Baskı). İstanbul: MediaCat Kitapları.
Varelas, S., Karvela, P., & Georgopoulos, N. (2021). The Impact of Information Technology and Sustainable Strategies in Hotel Branding, Evidence from the Greek Environment. Sustainability, 13(15), 1-18.
Yavuz, M. C. (2007). Uluslararası Destinasyon Markası Oluşturulmasında Kimlik Geliştirme Süreci: Adana Örneği. Doktora Tezi, Çukurova Üniversitesi Sosyal Bilimler Enstitüsü, Adana.

KAYNAKÇA

Aeker, D. (1991). Managing Brand Equity. New York: The Free Press: Capitalizing on tre Valueof a Brand Name .

Ağca, Y. (2019). Çevrimiçi Seyahat Acentelerinde Oda Fiyatlarına Etki Eden Faktörlerin Araştırılması. Doktora Tezi. Erzurum: Atatürk Üniversitesi.

Akar, M., Turan , Ç. ve İsmail, U. (2018). Marka Değeri Bileşenlerinin Marka Sadakati Üzerindeki Etkileri: Seyahat Acentaları Örneği. içinde B. Zengin (editör) 1.Uluslararası Turizmde Yeni Jenerasyonlar ve Yeni Trendler Konferansı (ss.457-468). Sakarya: 01-03 Kasım 2018.

Aktuğlu, I. K. ve Temel, A. (2006). Tüketiciler Markaları Nasıl Tercih Ediyor? Kamu Sektörü Çalışanlarının Giysi Markalarını Tercihini Etkileyen Faktörlere Yönelik Bir Araştırma. Selçuk Üniversitesi Sosyal Bilimler Ensitüsü Dergisi(15), 43-60.

Alaeddinoğlu, F. ve Can, A. S. (2007). Türk Turizm Sektöründe Tur Operatörleri ve Seyahat Acenteleri. Ticaret ve Turizm Eğitim Fakültesi Dergisi(2), 50-66.

Alemdar, M. Y. ve Dirik, Ç. (2016). Tüketici Temelli Marka Denkliği: Gazete Markaları Örneği. Ordu Üniversitesi Sosyal Bilimler Araştırmaları Dergisi, 6(3), 821-838.

Avcı, U. (2001). A Grubu Seyahat Acentalarında Orta Ve Üst Kademe Yönetici Eğitimi (Muğla Örneği) .Yüksek Lisans Tezi Muğla: Muğla Üniversitesi.

BPP Learning Media. (2011). Travel Agency and Tour Guide Operations . London: BPP Learning Media Ltd.

Çini, M. A. (2009). İşletmelerdeki Tutundurma Faaliyetlerinin Markalaştırma Çalışmaları Üzerindeki Etkisi: Konya Ve Çumra Şeker Fabrikalarında Örnek Olay Çalışması. Yüksek Lisan Tezi. Konya: Selçuk Üniversitesi.

Delgado, E. B. ve Munuera, L. A. (2005). Does brand trust matter to brand equity? Journal of Product and Brand Management, 14(3), 187-196.

Demirkol, Ş. ve Karayılan, E. (2016). Turizmde Markalaşma. Ş. Demirkol içinde (editör), Marka ve Turizm (ss. 13-70). İstanbul: Değişim Yayınları.

Dixit, S. (2018). Brandıng Of Travel Agency Business. Journal of Emerging Technologies and Innovative Research, 5(10), 748-752.

Erguncu, M. S. (2010). Tur Operatörlüğü Seçiminde Markalaşmanın Etkisi: Sarıgerme'ye Gelen İngiliz Turistler Üzerinde Bir Araştırma. Yüksek Lisans Tezi. Aydın: Adnan Menderes Üniversitesi.

Gartner, W. ve Ruzzier, M. K. (2011). Tourism Destination Brand Equity Dimensions : Renewal Versus Repeat Market. Journal of Travel Research, 50(5), 471-481.

Gustafson, T. ve Chabot, B. (2007). Brand Awareness. Cornell Maple Bulletin, 105-109.

Gül, M. (2015). Müşteri Temelli Marka Değerinin Yaratılması ve Termal Turizm Amaçlı Seyahat Eden Turistlerin Marka Algılarının Ölçülmesi: Balçova Örneği. Yüksek Lisan Tezi. Balıkesir: Balıkesir Üniversitesi.

Hsieh, M.H. ve Lindridge, A. (2005). Universal appeals with local specifications. Journal of Product & Brand Management, 14(1), 14-28.

Keller, K. L. (1993). Conceptualizing, Measuring, and Managing Customer-Based Brand Equity. Journal of Marketing(57), 1-22.

Kozak, S. (1998). Seyahat Acentalarlnda Tur Düzenleme ve Türkiye'den Yurt Dışına Yapılan Turların (Outgoing) Başarısı İçin Gereklı Koşullarln Belirlenmesine Yönelik Bir Araştırma. Doktora Tezi. Eskişehir: Anadolu Üniversitesi.

Manhas, P. (2010). Strategic Brand Positioning Analysis through Comparison of Cognitive and Conative Perceptions. Journal of Economics, Finance and Administrative Science, 15(29), 15-33.

Oğuzbalaban, G. (2016). Seyahat İşletmelerinde Markalaşma. içinde Ş. Demirkol (editör). Turizmde Markalaşma (ss. 191-220). İstanbul: Değişim Yayınları.

Özbek, M. F. (2018). Markalaşma Ve Pazarlamanın Markalaşmaya Katkısı, Türk Hava Yolları. Yüksek

Lisan Tezi. İstanbul: Beykent Üniversitesi

Özgüven, N. (2010). Marka Değeri: Global Markaların Değerlendirilmesi. Organizasyon ve Yönetim Bilimleri Dergisi, 2(1), 141-148.

Sağlam, R. (2021). Seyahat İşletmelerinde Bilgi Teknolojilerinin Değişime Etkileri: Gaziantep İli A Grubu Seyahat Acentaları Örneği. Yüksek Lisans Tezi. Gaziantep: Hasan Kalyoncu Üniversitesi

Solunoğlu, S. (2020). Turizm İşletmelerinde Markalaşma Ve Marka Yönetiminde Yapılan Hatalara İlişkin Nitel Bir Araştırma. Review of Tourism Administration Journal, 1(1), 12-212.

Smith, D., Gradojevic, N. ve Irwin, S. (2007). An Analysis Of Brand Equity Determinants:Gross Profit, Advertising, Research, And Development. Journal of Business & Economics Research, 5(11), 103-116.

Syratt, G. ve Archer, J. (2003). Manual of Travel Agency Practice. Oxford: Elsevier Butterworth-Heinemann.

Torlak, Ö., Doğan, V. ve Özkara, B. Y. (2014). Marka Farkındalığı, Marka İmajı, Markadan Etkilenme ve Markaya Güvenin Marka Bağlılığı Üzerindeki Görece Etkilerinin İncelenmesi: Turkcell Örneği . Bilgi Ekonomisi ve Yönetimi Dergis, 9(1), 147-161.

URL-1. Türk Dil Kurumu (2022). "Türk Dil Kurumu Güncel Türkçe Sözlük".http://www.tdk.gov.tr (E.T.: 16.05.2022).

URL-2. Oxford. (2020). Oxford Learners Dictionaries. https://www.oxfordlearnersdictionaries.com (E.T.: 13.05. 2022).

URL-3. TÜRSAB. (1972). Türkiye Seyahat Acentaları Birliği. http://www.tursab.org.tr/dosya/7221/1618sk05072012tarihlideiiklikilenmihali_7221_3807623.pdf (E.T.: 16. 05 2022).

URL-4. www.mevzuat.gov.tr/mevzuat?MevzuatNo=11648&MevzuatTur=7&MevzuatTertip=5 (E.T.: 03.05.2022).

URL-5. Milliyet. (2017). Milliyet Gazetesi. https://www.milliyet.com.tr/yerel-haberler/istanbul/dunyanin-en-buyuk-100-turizm-sirketi-aciklandi-11831731 (E.T.: 13.05.2022).

KAYNAKÇA

Al Saed, R., Upadhya, A. ve Saleh, M.A. (2020). Role Of Airline Promotion Activities In Destination Branding: Case Of Dubai Vis-À-Vis Emirates Airline. European Research on Management and Business Economics, 26, 121-126.

Baykal, F. (2015). Uluslararası Turizm Ulaştırmasının Akış Yönü ve Dağılış Dokusu. Ege Coğrafya Dergisi, 24(2), 57-68.

Berry, L.L., 2000. Cultivating Service Brand Equity. Journal of The Academy of Marketing Science, 28 (1), 128-137.

Bieger, T., Wittmer, A. (2006). Air Transport And Tourism-Perspectives And Challenges For Destinations, Airlines And Governments. Journal of Air Transport Management, 12(1), 40-46.

Dileep, M.R., Kurien, A. (2022). Air Transport And Tourism: Interrelationship, Operations And Strategies. New York: Routledge.

Dirsehan, T., Kurtuluş, S. (2018). Measuring Brand İmage Using A Cognitive Approach: Representing Brands As A Network In The Turkish Airline Industry. Journal of Air Transport Management, 67, 85-93.

Divisekera, S. (2013). Tourism Demand Models: Concepts and Theories. İçinde C. TISDELL (Editör), Handbook Of Tourism Economics (s. 33-67). Singapore: World Scientific.

Duval, D.T. (2013). Critical Issues in Air Transport and Tourism. Tourism Geographies, 15(3), 494-510.

Duval, D.T. (2015). Critical Issues In Air Transport And Tourism. An International Journal of Tourism Space, Place and Environment, 15(3), 494-510.

Ekici, N. (2012). Deneyimsel Pazarlama ve Seyahat Deneyimi: Türk Havayolları Örneği. Yüksek Lisans Tezi. Karaman: Karamanoğlu Mehmetbey Üniversitesi.

Farquhar, P.H. (1989). Managing Brand Equity. Marketing Research, 1, 24-33.

Forsyth, P. (2006). Tourism Benefits And Aviation Policy. Journal of Air Transport Management, 12, 3-13.

Gerede, E. (2015). Havayolu Taşımacılığı ve Ekonomik Düzenlemeler Teori ve Türkiye Uygulaması. Ankara: Sivil Havacılık Genel Müdürlüğü Yayınları.

Gnoth, J. (2007). The Structure Of Destination Brand: Leveraging Values. Tourism Analysis, 12, 345-358.

Hafeez, K., Foroudi, P., Dinnie, K., Nguyen, B., ve Parahoo, S. K. (2016). The Role Of Placebranding And Image In The Development Of Sectoral Clusters: The Case Of Dubai. Journal of Brand Management, 23(4), 383-402.

Hall, D.R. (1999). Conceptualising Tourism Transport: Inequality And Externality Issues. Journal of Transport Geography, 7, 181-188.

İri, R., Acar, N. (2017). Bir Ulaştırma Firmasının Büyüme ve Küresel Bir Marka Olma Hikayesi: Türk Hava Yolları A.Ş. Örneği. Journal of Current Researches on Social Sciences, 7(1), 103-118.

Keller, K.L. (1993). Conceptualizing, Measuring, And Managing Customer-Based Brand Equity. Journal of Marketing, 57(1), 1-22.

Khan, A.R., Qianli, D., SongBo, W., Zaman, K. ve Zhang, Y. (2017). Travel And Tourism Competitiveness Index: The İmpact Of Air Transportation, Railways Transportation, Travel And Transport Services On International Inbound And Outbound Tourism. Journal of Air Transport Management, 58, 125-134.

Knox, S. (2014). Positioning And Branding Your Organisation. Journal of Product and Brand Management, 13(2), 105-115.

Lin, Y., Ryan, C. (2016). From Mission Statement To Airline Branding. Journal of Air Transport Management, 53, 150-160.

Lohmann, G. ve Duval, D.T. (2011). Critical Aspects Of The Tourism-Transport Relationship. Contemporary Tourism Reviews, 3(9), 3-38.

Mammadov, R. (2012). The Importance Of Transportation In Tourism Sector. 7th Silk Road International Conference (381-386). Tiflis: 24-26 Mayıs 2012.

Papatheodorou, A. (2021). A Review Of Research İnto Air Transport And Tourism: Launching The Annals Of Tourism Research Curated Collection On Air Transport And Tourism. Annals of Tourism Research, 87, 1-17.

Papatheodorou, A., Zenelis, P. (2013). The Importance Of the Air Transport Sector For Tourism. İçinde C. TISDELL (Editör), Handbook Of Tourism Economics (s. 207-225). Singapore: World Scientific.

Peeters, P., Szimba, E. ve Duijnisveld, M. (2007). Major Environmental Impacts Of European Tourist Transport. Journal of Transport Geography, 15, 83-93.

Prideaux, B. (2000). The Role Of The Transport System In Destination Development. Tourism Management, 21(1), 53-63.

Reilly, J., Williams, P. ve Haider, W. (2010). Moving Towards More Eco-Efficient Tourist Transportation To A Resort Destination: The Case Of Whistler, British Columbia. Research In Transportation Economics, 26, 66-73.

Rizal, P. ve Asokan, R. (2013). Role Of Transportation In Tourism Industry In Sikkim State, India. International Journal Of Innovative Research & Development, 2(6), 336-346.

Sarker, M., Mohd-Any, A. ve Kamarulzaman, Y. (2021). Validating A Consumer-Based Service Brand Equity (CBSBE) Model In The Airline İndustry. Journal of Retailing and Consumer Services, 59, 1-14.

Sorupia, E. (2005). Rethinking The Role Of Transportation In Tourism. Proceedings of the Eastern Asia Society for Transportation Studies, 5, 1767-1777.

Spasojevic, B., Lohmann, G. ve Scott, N. (2017). Air Transport And Tourism – A Systematic Literature Review (2000–2014). Current Issues in Tourism, 21(9), 975-997.

Sung, Y., Hu, H. (2021). The İmpact Of Airline İnternal Branding On Work Outcomes Using Job Satisfaction As A Mediator. Journal of Air Transport Management, 94, 1-10.

Tang, C., Weaver, D. ve Lawton, L. (2017). Can Stopovers Be Induced To Revisit Transit Hubs As Stayovers? A New Perspective On The Relationship Between Air Transportation And Tourism. Journal of Air Transport Management, 62, 54-64.

Thurlow, C., Aiello, G. (2007). National Pride, Global Capital: A Social Semiotic Analysis Of Transnational Visual Branding In The Airline Industry. Visual Communication, 6(3), 305-344.

URL-1. https://www.emirates.com/tr/turkish/about-us/timeline/ (E.T.: 02.04.2022).

URL-2. https://www.emirates.com/tr/turkish/about-us/our-communities/sponsorship/ (E.T.: 02.04.2022).

URL-3. https://www.singaporeair.com/en_UK/tr/about-us/ (E.T.: 01.04.2022).

URL-4. https://www.singaporeair.com/en_UK/tr/flying-withus/our-story/singapore-girl/ (E.T.: 01.04.2022).

URL-5. https://www.qatarairways.com/tr-tr/sponsorship.html (E.T.: 01.04.2022).

URL-6. https://www.etihad.com/tr-tr/corporate-profile/our-sponsorship/sport (E.T.: 01.04.2022).

URL-7. https://blog.turkishairlines.com/tr/kategori/yerler/turkiye/istanbul-gezi-rehberi/?utm_source=thycom&utm_medium=referral&utm_campaign=tknavigationmenu (E.T.: 02.04.2022).

URL-8. https://blog.turkishairlines.com/tr/kategori/yerler/turkiye/?utm_source=thycom&utm_medium=-referral&utm_campaign=tknavigationmenu (E.T.: 02.04.2022).

URL-9. https://www.turkishairlines.com/tr-int/basin-odasi/sponsorluklar/ (E.T.: 02.04.2022).

URL-10. https://www.turkishairlines.com/tr-tr/basin-odasi/one-cikanlar/batman-v-superman-dunya-promiyeri-gerceklestirildi/ (E.T.: 02.04.2022).

Vatankah, S., Darvishi, M. (2018). An Empirical Investigation Of Antecedent And Consequences Of Internal Brand Equity: Evidence From The Airline Industry. Journal of Air Transport Management, 69, 49-58.

Yılmaz, E. (2020). Havayolu Pazarlaması. İçinde E. KANBUR, U. TURHAN (Editör), Havayolu Yönetimi (s. 145-165). Erzurum: Atatürk Üniversitesi Açıköğretim Fakültesi Yayını.

Yılmaz, M. K. (2020). Havacılık işletmelerinin halkla ilişkiler ve sponsorluk uygulamaları üzerine stratejik bir değerlendirme: Türk Hava Yolları örneği. Journal of Aviation Research, 2(2), 142-167.

Yoo, B., Donthu, N., Lee, S. (2000). An Examination Of Selected Marketing Mix Elements And Brand Equity. Journal of The Academy of Marketing Science, 28 (2), 195-211.

KAYNAKÇA

Aaker, D. A. (1991). Managing Brand Equity. New York: Fere Press.

Açıkbaş, C. Ö. (2006). Kıyı Alanları Kullanımı Kapsamında Yat Turizmi ve Marinalar; Bodrum Yarımadası ve Bodrum Marina Örneği. Yüksek Lisans Tezi. Gazi Üniversitesi Fen Bilimleri Enstitüsü.

Ajagunna, I. ve Casanova, S. (2022). An Analysis of the Post-COVID-19 Cruise Industry: Could this be a New Possibility for the Luxury Yacht Sector in the Caribbean?, Worldwide Hospitality and Tourism Themes, 14(2), 115-123.

Arlı, E. (2012). Marina İşletmeciliğinde Tutundurma Bileşenlerinden Etkilenme Düzeyinin Demografik Özellikler Açısından İncelenmesi. Gazi Üniversitesi Ticaret ve Turizm Eğitim Fakültesi Dergisi, (1), Retrieved from https://dergipark.org.tr/tr/pub/gaziticaretturizm/issue/49887/639454.

Asia Pacific Superyachts (2018). Sri Lanka... the next Sailing Destination in Asia?. https://asia-pacific-superyachts.com/2018/02/sri-lanka-the-next- sailing-destination-in-asia/.

Avcıkurt, C., (2010). Turizmde Tanıtma ve Satış Geliştirme. (Genişletilmiş ve Gözden Geçirilmiş 3. Baskı). İstanbul: Değişim Yayınları.

Aydoğan E. ve Kadıoğlu M. (2018). Yat Turizminin Turizm Sektörü İçerisindeki Yeri ve Önemi, Journal of Eta Maritime Science, 6(3), 243-254. Doi: 10.5505/jems.2018.83702.

Barlas, B. (1996). Yat Yatırım Projelerine Genel Bir Bakış, Mersin Deniz Ticareti Dergisi, 49, 0-12.

Bayrak, Y. (2017). Engelsiz Deniz Turizmi: Engellere Maruz Kalan Kişilerin Beklentileri ve Sektördeki Mevcut Hizmetlerin Durumu İle İlgili Analiz. Yüksek Lisans Tezi. Dokuz Eylül Üniversitesi Sosyal Bilimler Enstitüsü Denizcilik İşletmeleri Yönetimi Ana Bilim Dalı.

Bezirgan, A. E. (2009). Marina Yatırımlarına Sektörel Yaklaşım: Ege'de ve Ülkemizdeki Son Durum. 1. Uluslararası İzmir Ulaşım Sempozyumu Bildirileri. İzmir.

Bignea, J. E., Sanchez, M. I. ve Sanchez, J. (2001). Tourism Image, Evaluation Variables and After Purchase Behaviour: InterRelationship, Tourism Management, 22, 607–616.

Blain, C., Levy, S. E. ve Ritchie, J. B. (2005). Destination Branding: Insights and Practices from Destination Management Organizations, Journal of Travel Research, 43(4), 328-338.

Buhalis, D. (2000). Marketing the Competitive Destination of the Future, Tourism Management, 21(1), 97-116.

Candemir, A., Zalluhoğlu, A. ve Karslı, C. (2015). Türkiye Marinalarının Web Sitelerinin Servqual Ölçeği ile Değerlendirilmesi. II. Ulusal Liman Kongresi. doi: 10.18872/DEU.b.ULK.2015.0027

Chen, J., Balomenou, C., Nijkamp, P., Poulaki, P. ve Lagos, D. (2016). The Sustainability of Yachting Tourism: A Case Study on Greece. ERSA Conference Papers. European Regional Science Association.

Dağcı, Y. ve Okuyucu, F. (2006). Türkiye Kıyı Alanları Kullanımı ve Deniz Politikaları. İçinde E. Özhan (Editör). Türkiye'nin Kıyı ve Deniz Alanları VI. Ulusal Konferansı, Bildiriler Kitabı. Muğla: 7-11 Kasım 2006.

Demirkol, Ş. ve Karayılan, E. (2016). Marka ve Turizm. İçinde Demirkol, Ş. (Editör), Turizmde Markalaşma. İstanbul: Değişim Yayınları.

Deniz Turizmi Yönetmeliği (2009). Resmi Gazete (Sayı: 15212). Erişim adresi: https://www.mevzuat.gov.tr/MevzuatMetin/21.5.200915212.pdf

Diakomihalis, M. (2007). Greek Maritime Tourism: Evolution, Structures and Prospects (Maritime Transport: The Greek Paradigm), Research in Transportation Economics, 21, 419–455.

Dikeç, G. ve Töz, A. C. (2016). Marina Müşterilerinin Marinalarda Aldıkları Hizmetlerin Kalite Düzeylerine Yönelik Algılarının Analizi, Dokuz Eylül Üniversitesi Denizcilik Fakültesi Dergisi, UDTS 2016 Özel Sayı, 109-135.

Dwyer, L. (2018). Emerging Ocean Industries: Implications for Sustainable Tourism Development. Tourism in Marine Environments, 13(1), 25–40. DOI: 10.3727/154427317X15018194204029.

Eriş, E. (2007). Uluslararası Pazarlarda Türk Marinalarının Çekiciliği ve Pazarlama Stratejileri, Ege Academic Review, 7, 37-55.

Genç, E. ve Güler, N. (2006). Assessment of Marinas in the Mediterranean and the Position of Turkey, Promet - Traffic – Traffico, 18, 207-213.

Gössling, S., Hall, C.M. ve Scott, D. (2018). Coastal and Ocean Tourism. İçinde Salomon, M., Markus, T. (Editörler), Handbook on Marine Environment Protection. Springer, Cham. https://doi.org/10.1007/978-3-319-60156-4_40.

Haass, H. (2011). Marina Management for Super Yachts and Cruise Vessels. In: Micallef, A. (ed.), MCRR3-2010 Conference Proceedings, Journal of Coastal Research, Special Issue, 61, 475, Grosseto, Tuscany, Italy, ISSN 0749-0208.

Hacıoğlu, N. (2005). Turizm Pazarlaması. (5.Baskı). İstanbul: Nobel Yayın Dağıtım.

Hall M.C. (2001). Trends in Ocean and Coastal Tourism: the end of the last Frontier?. Journal of Ocean and Coastal Management, 44, 601- 618.

Hankinson, G. ve Cowking, P. (1993). Branding in Action. Cambridge: McGraw Hill.

Heron, R. ve Juju, W. (2012). The Marina: Sustainable Solutions for a Profitable Business. Marina Publications.

IMEAK DTO (2021). Denizcilik Sektör Raporu. İstanbul ve Marmara, Ege, Akdeniz, Karadeniz Bölgeleri Deniz Ticaret Odası.

IMI (1998). Financial and Operational Benchmark Study for Marina Operators. İçinde R. C. Mill (Editör), Resorts: Management and Operation. New Jersey: John Wiley & Sons Incorporated.

İkiz, S.A. (2016). The Importance of Coastal Marinas in City Branding: Evaluation of Muğla City in Turkey, Ekonomi ve Yönetim Araştırmaları Dergisi, 5(1), 2-23.

Kapferer, J.N. (1992). Strategic Brand Management. New York: The Free Press.

Koç, E. (2021). Customer Participation in Service Delivery: A Study on Marinas. Doktora Tezi. Dokuz Eylül Üniversitesi Sosyal Bilimler Enstitüsü Denizcilik İşletmeleri Yönetimi Ana Bilim Dalı.

Kotler, P. ve Armstrong, G. (2010). Principles of Marketing. New Jersey: Pearson-Prentice Hall Education International.

Kovačić, M. ve Silveira, L. (2018). Nautical Tourism in Croatia and in Portugal in the Late 2010's: Issues and Perspectives. Pomorstvo, 32(2), 281-289. https://doi.org/10.31217/p.31.2.13.

Kovačić, M. ve Luković, T. (2007). Spatial Characteristics of Planning and Construction of Nautical Tourism Ports, Geoadria, 12(2), 131–147.

Loke (2005). Marina Develeopment in Emerging Markets. San Diego: IMC.

Manigel, U. (2011). IMCI Blue Star Marina Certification – a Transparent System to Indicate the Quality Level of Marinas. In: Micallef, A. (ed.), MCRR3-2010 Conference Proceedings, Journal of Coastal Research, Special Issue, 61, 123-125, Grosseto, Tuscany, Italy, ISSN 0749-0208.

Marangoz, M. ve İnak Özberk, T.M. (2021). Türkiye'de Marina İşletmeciliği ve Müşterilerin Marina Tercihini Etkileyen Faktörler: Kavramsal Bir Çalışma, International Journal of Contemporary Tourism Research, Prof. Dr. Özlem İpekgil Doğan'ı Anma Özel Sayısı, 160-177, DOI: 10.30625/ijctr.942705.

Marina World (2018). Sektörel Dergi, 105. January/February 2018.

Marina World (2020). Sektörel Dergi, 118. March/April 2020.

Orams, M., (1999). Marine Tourism: Development, Impacts and Manage. London: Routledge.

Özdemir, G. (2008). Destinasyon Pazarlaması. Ankara: Detay Yayıncılık.

Özdemir, G. (2014). Destinasyon Yönetimi ve Pazarlaması. Ankara: Detay Yayıncılık.

Özer, S. (1993). Yatçılık, Seyahat Yönetimi. Derleyen: Şükrü Yarca. İstanbul: Boğaziçi Üniversitesi Matbaası.

Özkan, Ö. (2009). Marinaların Kıyı Ekolojisi ile Etkileşimi, Denizcilik Dergisi, Temmuz-Ağustos, 52-57.

Paker, N. (2014). Market Segmentation Analysis Based On Yachters' Marina Expectations: A Study on Marinas Located in İzmır and Aydın. Yüksek Lisans Tezi. Yaşar Üniversitesi.

Paker, S. ve Paker, N. (2020). Bir Dijital Pazarlama Aracı Olarak Çevrimiçi Marina Haberlerinin Analizi, Dokuz Eylül Üniversitesi Denizcilik Fakültesi Dergisi, IV. Ulusal Liman Kongresi ve V. Ulusal Deniz

Turizmi Sempozyumu, 59-72 . DOI: 10.18613/deudfd.803389

Paker, N. ve Vural C. A. (2015). Destinasyon Olarak Marinaların Çekim Unsurları ve Yatçılığa Yönelmede Etkili İtici Motivasyon Faktörleri, Dokuz Eylül Üniversitesi Denizcilik Fakültesi Dergisi, 7(2), 228-257.

Paker, N. ve Vural C. A. (2016). Customer Segmentation for Marinas: Evaluating Marinas as Destinations, Tourism Management, 56, 156-171, ISSN 0261-5177.

Sarı, Ö. F. (2012). In-Depth Analysıs of Marinas. International Journal of Social Sciences and Humanity Studies, 4(2), 199-205.

Sarıışık, M., Türkay, O. ve Akova, O. (2011). How to Manage Yacht Tourism in Turkey: A Swot Analysis and Related Strategies, Procedia - Social and Behavioral Sciences, 24, 1014-1025, https://doi.org/10.1016/j.sbspro.2011.09.041.

Simcock, A. (2018). Tourism. İçinde Salomon, M., Markus, T. (Editörler), Handbook on Marine Environment Protection. Springer, Cham. https://doi.org/10.1007/978-3-319-60156-4_17.

Sipahi G. A, Onay M. ve Tanyeri M. (2015). Uluslararası Pazarlarda Türk Marinaların Marka Konumlandırma Stratejileri: Çeşme ve Didim Marina Örnekleri, Dokuz Eylül Üniversitesi Denizcilik Fakültesi Dergisi, 7(1), 113-145.

Stone, R. (2000). The Key Role of Marinas in Nautical Tourism, http://www.icomia.com/library/Default.aspx?LibraryDocumentId1⁄41148.

Temizkan, S. P. Ve Timur, B. (2019). Marinalarda Hizmet Kalitesi: Marmaris Marinaları Üzerine Bir

Araştırma, Safran Kültür ve Turizm Araştırmaları Dergisi, 2(3), 508-524.

Tobiasson, B. O. ve Kollmeyer, R.C. (2000). Marinas and Small Craft Harbors. Massachusetts USA: Westviking Press.

Turizm Bakanlığı (1992). Yat Turizmi Master Planı Araştırması Ticari Yatlar Tablolar. Ankara: Social and Economic Research Inc.

URL 1: https://www.ama.org/topics/branding/. E.T. 20.05.2022.

URL 2: http://www.mavibayrak.org.tr/tr/Default.aspx. E.T. 20.05.2022.

Wild, G. ve Dearing, J. (2000). Development of and Prospects for Cruising in Europe. Maritime Policy & Management, 27, 315–333.

WIOMSA, UN-Habitat (2021). Coastal Cities of the Western Indian Ocean Region and the Blue Economy: Status Report. WIOMSA and UN-Habitat, Zanzibar, Tanzania, 1-94. ISSN 2799-2217.

Yavuz, M.C. (2007). Uluslararası Destinasyon Markası Oluşturulmasında Kimlik Geliştirme Süreci: Adana Örneği. Doktora Tezi. Çukurova Üniversitesi Sosyal Bilimler Enstitüsü.

Yıldız, S. B. (2013). Konaklama İşletmelerinde Markalaşma ve Turistlerin Satın Alma Tercihleri Üzerindeki Etkileri: Antalya'daki Zincir Konaklama İşletmelerinde Bir Uygulama. Doktora Tezi. Balıkesir Üniversitesi Sosyal Bilimler Enstitüsü.

Zehrer, A., Raich, F. ve Pechlaner, H. (2007). Destination Alps and its Communicated Brand Image, Anatolia an International Journal of Tourism and Hospitality Research, 18(2), 319-333.

KAYNAKÇA

Aktaş, A. (2011). Ağırlama Hizmetlerinde Yiyecek ve İçecek Yönetimi. Ankara: Detay Yayıncılık.

Albayrak, A. (2015). Müşterilerin E-tablet Menüleri Değerlendirmelerine İlişkin Bir Çalışma. Uluslararası Sosyal Araştırmalar Dergisi, 8(36), 934-945.

Avcı, U. (2006). Hizmet Kalitesi Çerçevesinde Çalışanların Rolüne ve Yeterliliklerine İlişkin Karşılaştırmalı Bir İnceleme. Ticaret ve Turizm Eğitim Fakültesi Dergisi, 1, 121-136.

Aydın, B. ve Erdoğan, B.Z. (2016). Restoranların Kurumsal Sosyal Sorumluluk Faaliyetlerinin Müşteri Bağlılığına Etkisi, Turizm Akademik Dergisi, 3 (1), 11-27.

Bayilikverenfirmalar.biz (2016). Türkiye'nin en büyük 100 franchise veren şirketi, https://www.bayilikverenfirmalar.biz/turkiyenin-en-buyuk-100-franchise-veren-sirketi, (E.T.: 10.06.2022).

Bulunmaz, B. (2016). Gelişen Teknolojiyle Birlikte Değişen Pazarlama Yöntemleri ve Dijital Pazarlama. TRT Akademi, 1(2): 348-365.

Cankül, D., Doğan, A. ve Sönmez, B. (2018). Yiyecek-İçecek İşletmelerinde İnovasyon ve Artırılmış Gerçeklik Uygulamaları. İşletme Araştırmaları Dergisi, 10(3), 576-591.

Chatterjee, A. (2021). Restoranınız İçin En İyi Yeri Nasıl Seçebilirsiniz? https://www.waiterio.com/ blog/tr/restoran-yeri/ (E.T.: 17.05.2022).

Çekal, N., (2013). Yiyecek İçecek İşletmelerinde Mutfak Tasarımında Dikkat Edilmesi Gereken Faktörler. E Journalof New World Sciences Academy, 8(1), 62-66.

Çondur, F., Evlimoğlu, U. ve Bozdağlıoğlu, E.Y. (2008). Finansal Yenilikler Kapsamında Leasingin Kobi'lerde Kullanımına İlişkin Bir Araştırma. Ekonomik ve Sosyal Araştırmalar Dergisi, 4(2), 1-26.

Doğruyol, S. (2014). İstanbul Bölgesindeki Restoran İşletmelerinde Yöneticilerin İnovasyon Anlayışı ve Uygulama Stratejileri. Yüksek Lisans Tezi. Aydın: Adnan Menderes Üniversitesi.

Ekodialog, (2022). Etkinlik Nedir, Ekonomik Etkinlik (Yeterlilik Derecesi), https://www.ekodialog.com/Konular/etkinlik_nedir.html#:~:text=Etkinlik%20Nedir%2C%20Ekonomik%20Etkinlik%20(Yeterlilik,olup%20olmad%C4%B1%C4%9F%C4%B1n%C4%B1%20%BCtt%C3%BCr.&text=yakla%C5%9Fmad%C4%B1%C4%9F%C4%B1n%C4%B1%20g%C3%B6sterir. (E.T.: 13.04.2022).

Eliuz, A. (2020). Marka Konumlandırma, mochatouch.com.tr/marka-konumlandirma/ (E.T.: 13.05.2022).

Elkins, M. (2018). Restorancılar İçin Yönetimin Temelleri, https://www.waiterio.com/blog/tr/ restaraftteurler-icin-iyi-yonetim-temelleri/, (E.T.: 13.05.2022).

Ergün, M. (2000). Tanınmış Markalar. Bursa: Fikri ve Sınai Mülkiyetin Korunması Birliği Yayınları.

Gökdeniz, İ. ve Korkmaz, F. (2018). İşletmelerin Kurumsal Sosyal Sorumluluk Kampanyalarının Tüketici Bakış Açılarıyla Değerlendirilmesi. İşletme Araştırmaları Dergisi,10(1),707-727 doi: 10.20491/isader.2018.392.

Gülmez, M. (2007). İnternet'in Uluslararası Pazarlamaya Etkileri: Kavramsal Bir Çatışma. S.Ü. İİBF Sosyal ve Ekonomik Araştırmalar Dergisi, 7(13), 337-367.

Gümüş, B. (2020). Yiyecek ve İçecek İşletmelerinde Atmosferin Müşteri Memnuniyeti ve Müşteri Sadakati Üzerine Etkisi. Yüksek Lisans Tezi. Malatya: İnönü Üniversitesi.

Gürkan, A. (2022). Modern Zamanlarda Restoranınızı Markalaştırmak, https://adilgurkan.blog spot.com:/, (E.T.: 14.04.2022).

İyitoğlu, V. (2016). Menü Analizinde Etkenli Faaliyet Tabanlı Maliyetleme ve Veri Zarflama Analizinin Birlikte Kullanılması Lüks Bir Restoran İşletmesinde Uygulama. Doktora Tezi. Antalya: Akdeniz Üniversitesi.

Kabacan, D. (2021). Müşteri Profili Nedir? Nasıl Oluşturulur? https://www.marketingtr.net/tr/blog/detay/Musteri-Profili-Nedir-Nasil-Olusturulur/6/210/0#:~:text=Temel%20ifade%20ile%20m%C3%BC%C5%9Fteri%20profili,al%C4%B1%C5%9Fkanl%C4%B1klar%C4%B1%20vb.%20hakk%C4%B1nda%20ayr%C4%B1nt%C4%B1l%C4%B1%20bilgidir. (E. T.: 07.06.2022).

Koçak, N. (2009). Yiyecek İçecek Hizmetleri Yönetimi. Ankara: Detay Yayıncılık.

Koçbek, A.D. (2005). Yiyecek İçecek Sektöründe Hizmet Kalitesi ve Müşteri Memnuniyeti: Etnik Resto-

ranlara Yönelik Bir Araştırma. Yüksek Lisans Tezi. Eskişehir: Anadolu Üniversitesi.

Lazar, E. (2018). The Importance of Visual Branding in Restaurants, https://modernrestaurantmanagement.com/the-importance-of-visual-branding-in-restaurants/, (E. T.: 10.06.2022).

Lee, S. ve Park, S.Y. (2009). Do Socially Responsible Activities Help Hotels and Casinos Achieve Their Financial Goals? International Journal of Hospitality Management, 28(1), 105-112. doi:10.1016/j.ijhm.2008.06.003.

Lokmanoğlu, Z. (2020). Restourant branding: the complete guide, https://99designs.com/blog/logo-branding/restaurant-branding/#:~:text=Restaurants%20are%20all%20about%20the,together%20to%20create%20something%20memorable. (E. T.: 10.06.2022).

Metro, (2022). Restoran İşletmeciliği ve Personel Yönetimi, https://www.metro-tr.com/projeler/restoran-acmak-istiyorum/restoran-isletmeciliği (E.T.:17.05.2022).

Nefis Yemek Tarifleri, (2022). Workshop Nedir? Mutfak Workshop Etkinlikleri, https://www. nefisyemektarifleri.com/blog/workshop-nedir-mutfak-workshop etkinlikleri/ (E.T.: 25.04.2022).

Nişancı, Z., Özdoğan, Y. ve Bölüktepe, F. (2018). Dışarıda Yemek Yeme Davranışının Nedenlerini Belirlemeye Yönelik İzmir İlinde Bir Araştırma. İktisadi ve İdari Bilimler Fakültesi Dergisi, 1(1), 60-71.

Ocak, N. ve Karaman, G. (2022). Türkiye'de Yiyecek İçecek Sektöründe Faaliyet Gösteren İşletmelerin Kurumsallaşması: kukusal Yapı ve Reorganizasyon, Journal of Gastronomy, Hospitality and Travel, 5(1), 157-169.

Özata, E. (2010). Yiyecek İçecek Sektöründe Hizmet Kalitesi ve Müşteri Memnuniyetinin Orta Restoranlarda Araştırılması Üzerine Bir Vaka Analizi. Yüksek Lisans Tezi. İstanbul: Beykent Üniversitesi.

Özer, E. Z. ve Akbaba, A. (2016). Marka Konumlandırmada Sosyal Sorumluluk Kampanyalarının Etkisi: İstanbul İlindeki Zincir Restoran İşletmelerinde Bir Araştırma. Çatalhöyük Uluslararası Turizm ve Sosyal Araştırmalar Dergisi, 1, 47-66.

Öztürk, A. (2006). Restoran İşletmelerinde Siparişlerin Elektronik Ortamda Alınmasının İşletme Performansı Üzerine Etkileri ve Afyonkarahisar Özdilek AŞ'de Bir Uygulama. Yüksek Lisans Tezi. Afyonkarahisar: Afyon Kocatepe Üniversitesi.

Pehlivan, G. (2019). Artırılmış Gerçeklik Nedir? https://codemodeon.com/tr/artirilmis-gerceklik-nedir/ (E.T.: 16.05.2022).

Pehlivan, G. (2020). Artırılmış Gerçeklik Turizm Sektörünü Nasıl Etkiliyor? https://codemodeon .com/tr/artirilmis-gerceklik-turizm-sektorunu-nasil-etkiliyor (E.T.: 17.05.2022).

Pisano, (2016). Restoranınızda Müşterinize Harika Bir Müşteri Deneyimi Sunmanızın 5 Yolu, https://medium.com/pisanomutlum%C3%BC%C5%9Fteriler/restoran%C4%B1n%C4%B1zdam%C3%BC%C5%9Fterinize-harika-bir-m%C3%BC%C5%9Fteri-deneyimisunman%C4%B1z%C4%B1n-5-yolu-9d0aab313f79 (E.T.: 22.05.2022).

Reagan, R., Filice, S., Santarossa, S., ve Woodruff, S. J. (2020). # ad on Instagram: Investigating the Promotion of Food and Beverage Products. The Journal of Social Media in Society, 9(2), 1-28.

Sarışık M, (1998). Yiyecek-İçecek İşletmelerinde Maliyet Kontrol Sistemleri ve Beş Yıldızlı Otellerde Standart Yiyecek Maliyet Kontrol Sisteminin Uygulanabilirliği Üzerine Bir Araştırma. Yayınlanmamış Doktora Tezi. Aydın: Adnan Menderes Üniversitesi.

Saylan, M. (2000). Markalaştıramadıklarımızdan mısınız? https://muratsaylan.blogspot.com/2000/04/markalastramadklarmzdan-msnz.html (E.T.: 17.05.2022).

Sevim, A. (2019). Etnik Restoranlarda Hizmet Kalitesi Ölçümü (Varşova Örneği). Yüksek Lisans Tezi. Balıkesir: Balıkesir Üniversitesi.

Sökmen, A. (2003). Ağırlama Endüstrisinde Yiyecek ve İçecek Yönetimi. Ankara: Detay Yayıncılık.

Stringfixer, (2022). Kafeterya, https://stringfixer.com/tr/Cafeteria-style_restaurant (E.T.: 12.05.2022).

Taşdağıtıcı, E. (2016). İçecek İşletmelerin de Sınıflandırma Sistemleri: Ankara'daki 1.Sınıf Restoran İşletmelerinin Algısına Yönelik Bir Uygulama. Yüksek Lisans Tezi. Ankara: Gazi Üniversitesi.

Ticimax, (2022). Markalaşma Nedir? 5 Önemli Markalaşma Tekniği, https://www.ticimax.com/blog/

markalasma-nedir-5-onemli-markalasma-teknigi E.T.: (28.04.2022).

Unilever Food Solutions (2022). Restoran İşletmeciliğine Yönelmeden Önce Bilmeniz Gerekenler, https://www.unileverfoodsolutions.com.tr/konsept-uygulamalarimiz/isimi-nasil-gelistirebilirim/restaurant-isletmeciligi.html, E.T.: (28.4.2022).

Yıldız, E. (2010). Restoran İşletmelerine Giriş. İçinde M. Sarıışık, (Editörler), Ş. Çavuş. ve K. Karamustafa, Profesyonel Restoran Yönetimi-İlkeler Uygulamalar ve Örnek Olaylar 352. Ankara: Detay Yayıncılık.

KAYNAKÇA

Andersson, T., D., Mossberg, L., Therkelsen, A. (2017). Food and tourism synergies: perspectives on consumption, production and destination development, Scandinavian Journal of Hospitality and Tourism, vol. 17, no. 1, pp. 1-8.

Ateş, A., Sunar, H. (2021). Gastronomi Pazarlaması, İçinde: Pazarlamada Güncel Yaklaşımlar (Eds.) Alper Ateş, Bilal Erdem), Konya: Eğitim Yayınevi.

Baah, Nancy Grace; Bondzi-Simpson, Alberta; Ayeh, Julian K. (2019). How neophilia drives international tourists' acceptance of local cuisine. Current Issues in Tourism, pp. 1-17.

Blakey, C. (2012). Consuming place: Tourism's gastronomy connection. University of Hawai'i at Hilo: Hawai'I College of Hohonu, 10(1), pp. 51-54.

Boniface, P. (2003). Tasting Tourism: Travelling for food and drink, Burlington: Ashgate Publishing.

Chang, R. C., Kivela, J., Mak, A. H. (2010). Food preferences of Chinese tourists. Annals of Tourism Research, 37 (4), 989-1011.

Eriksen, S., N. (2013). Defining local food: Constructing a new taxonomy: Three domains of proximity. Acta Agriculturae Scandinavica, 63 (1), pp. 47-55.

Felder, F., Macelloni, E. (2020). Destination branding through local food products: The case of Südtirol / Alto Adige, Lund University Master's Programme in International Marketing and Brand Management, Degree Project in Global Marketing.

Fennell, D., Bowyer, D. (2020). Tourism and Sustainable Transformation: A discussion and application to tourism food consumption. Tourism Recreation Research, 45(1), pp. 119-131.

Gaztelumendi, I. (2012). Global trends in food tourism. In UNWTO, Global Report on Food Tourism-Am Reports: Volume 4. Madrid, Spain, pp.10-11.

Gupta, V., Hiran, R., Pornpisanu Promsivapallop (2020). Local cuisine image dimensions and its impact on foreign tourist's perceived food contentment in Delhi, Tourism Recreation Research,, pp. 1-13.

Hall, C., H., Sharples, L. (2003). The consumption of experiences or the experience of consumption? An introduction to the tourism of taste. In C. M. Hall, (Ed.), Food Tourism around the World. Development, management and markets, pp. 1-24.

Ignatov, E.. Smith, S. (2006). Segmenting Canadian culinary tourists. Current issues in tourism, Vol. 9, pp. 235-255.

Kim, Y.G., Eves, A., Scarles, C. (2009). Building a Model of Local Food Consumption on Trips and Holidays: A Grounded Theory Approach. International Journal of Hospitality Management, 28(3), pp. 423-431.

Kowlaczyk, A. (2020). Dimensions of Gastronomy in Contemporary Cities. In Gastronomy and Urban Space. Changes and Challenges in Geographical Perspective; Kowlaczyk, A., Derek, M., Eds.; pp. 91-120. Cahm: Springer.

Kumar, G., M., K. (2019). Gastronomic Tourism-A Way of Supplementing Tourism in the Andaman & Nicobar Islands. International Journal of Gastronomy and Food Science, 16, pp.100-139.

Lin, L., Mao, P., C. (2015). Food for memories and culture – A content analysis study of food specialties and souvenirs. Journal of Hospitality and Tourism Management, 22, pp. 19-29.

Lin, Y., Pearson, T., E., Cai, L., A. (2011). Food as a form of destination identity: A tourism destination brand perspective. Tourism and Hospitality Research, 11, pp.30-48.

Long, L. (2004). Culinary tourism: A folkloristic perspective on eating and otherness. Kentucky: University Press of Kentucky.

Long, L., M. (2014). Culinary Tourism. In P. B. Thompson, D. M. Kaplan (Eds.). Encyclopedia of Food and Agricultural Ethics. pp. 452-458. Netherlands: Springer.

McKercher, B., Okumus, F., Okumus, B. (2008). Food tourism as a viable market segment: it's all how you cook the numbers!, Journal of Travel & Tourism Marketing, Vol. 25 No. 2, pp. 137-148.

Molefhe, M., H., Shikemeni, N., E., Daniels, T. (2015). Cultural gastronomy as a tourist attraction and its vitality to the tourism industry in Cape Town. Unpublished Journal Article. Cape Peninsula University of Technology, Cape Town, South Africa.

Neill, L., Johnston, C., Losekoot, E. (2016). New ways of gazing: The refractive gaze Tourism. Anthropology, 5, pp. 138-148.

Palupi, S., Fitri, A. (2019). Bridging Tourism Theory and Practice] Delivering Tourism Intelligence (From Analysis to Action) Local Cuisine as a Tourism Signature, 10.1108/S2042-1443202011, pp. 299-312.

Pavlidis, G., Markantonatou, S. (2020). Gastronomic tourism in Greece and beyond: A thorough review, International Journal of Gastronomy and Food Science, Volume 21, pp.1-10.

Peštek, A., Činjarević, M. (2014). Tourist perceived image of local cuisine: the case of Bosnian food culture, British Food Journal, Vol. 116 No. 11, pp. 1821-1838.

Richards, G. (2012). An overview of food and tourism trends ad policies. In OECD (Eds.), Food and tourism experience: The OECD-Korea Workshop (pp. 13-43). OECD Studies on Tourism. Paris: OECD Publishing.

Sheringham, C., Daruwalla, P. (2007). Transgressing hospitality: Polaritiesand disordered relationships?, in C. Lashley, P. Lynch and A. Morrison (eds), Hospitality: A Social Lens, Amsterdam: Elsevier, pp. 33-45.

Sims, R. (2009). Food, place and authenticity: local food and the sustainable tourism experience. Journal of sustainable tourism, Vol. 17 (3), pp. 321-336.

Stone, M., J., Soulard, J., Migacz, S., Wolf, E. (2017). Elements of Memorable Food, Drink, and Culinary Tourism Experiences. Journal of Travel Research Vol. 57, Issue 8, pp. 1-12.

Suntikul, W., Pratt, S., Chong, Y. W. J. (2020). Factors that influence Chinese outbound tourists' intention to consume local food. Journal of China Tourism Research, 16(2), pp. 230-247.

Therkelsen, A. (2015). Catering for yourself: Food experiences of self-catering tourists, Tourist Studies, vol. 15, no. 3, pp. 316-333.

UNWTO (2017). Second global report on gastronomy tourism. In Affiliate Members Report, volume sixteen-Second Global Report on Gastronomy Tourism.

UNWTO (2019). Guidelines for the Development of Gastronomy Tourism. Basque Culinary Center.

Xiaomin, C. (2017). "City of Gastronomy" of UNESCO Creative Cities Network: From International Criteria to Local Practice, 『社会システム研究』, 7, pp.55-67.

Vuksanović, N., Demirović Bajrami, D. (2020), Image of Local Cuisine as Part of a Rural Tourism Offer, Peštek, A., Kukanja, M., Renko, S. (Eds.) Gastronomy for Tourism Development, Emerald Publishing Limited, Bingley, pp. 91-108.

Wijaya, S. (2019). Indonesian Food Culture Mapping: A Starter Contribution to Promote Indonesian Culinary Tourism. Journal of Ethnic Foods Vol. 6, Issue 1, pp. 1-10.

Zhang, T., Chen, J., Baoliang, H. (2019). Authenticity, Quality, and Loyalty: Local Food and Sustainable Tourism Experience, Sustainability, 11, 3437, pp. 1-18.

https://albacityofgastronomy.it/ (Erişim tarihi 01.06.2022)

https://bergamocittacreativa.it/?lang=en (Erişim tarihi 01.06.2022)

https://bergengastronomy.com/about-the-cities-of-gastronomy/ (Erişim tarihi 01.06.2022)

https://en.unesco.org/creative-cities/belo-horizonte (Erişim tarihi 01.06.2022)

https://en.unesco.org/creative-cities/portoviejo (Erişim tarihi 01.06.2022)

https://en.unesco.org/creative-cities/zahle (Erişim tarihi 01.06.2022)

https://foodandroad.com/unesco-creative-cities-gastronomy/#afyonkarahisar-turkey-2019 (Erişim tarihi 01.06.2022)

https://foodandroad.com/unesco-creative-cities-gastronomy/#arequipa-peru-2019 (Erişim tarihi 01.06.2022)

https://foodandroad.com/unesco-creative-cities-gastronomy/#belm-brazil-2015 (Erişim tarihi 01.06.2022)

https://foodandroad.com/unesco-creative-cities-gastronomy/#bendigo-australia-2019 (Erişim tarihi 01.06.2022)
https://foodandroad.com/unesco-creative-cities-gastronomy/#buenaventura-colombia-2015 (Erişim tarihi 01.06.2022)
https://foodandroad.com/unesco-creative-cities-gastronomy/#burgos-spain-2015 (Erişim tarihi 01.06.2022)
https://foodandroad.com/unesco-creative-cities-gastronomy/#chengdu-china-2010 (Erişim tarihi 01.06.2022)
https://foodandroad.com/unesco-creative-cities-gastronomy/#panama-city-panama-2017 (Erişim tarihi 01.06.2022)
https://foodandroad.com/unesco-creative-cities-gastronomy/#gaziantep-turkey-2015 (Erişim tarihi 01.06.2022)
https://foodandroad.com/unesco-creative-cities-gastronomy/#hatay-turkey-2017 (Erişim tarihi 01.06.2022)
https://gastronomico.org.co/tag/unesco/ (Erişim tarihi 01.06.2022)
https://unesco.org.tr/Pages/88/129/UNESCO-Yarat%C4%B1c%C4%B1-S%CC%A7ehirler-Ag%CC%86% C4%B1 (Erişim tarihi 01.06.2022)

KAYNAKÇA

Akdu, U. ve Akdu, S. (2018). Turizm Tanıtımında Gastronomik Değer Vurgusu: Unesco Gastronomi Şehirleri. Journal of Tourism and Gastronomy Studies, 6(4), 933-952.

Akın, N. ve Bostancı, B. (2017). UNESCO Yaratıcı Şehirler Ağı Kapsamında Gaziantep: Mevcut Raporlar Bağlamında Bir Değerlendirme. Süleyman Demirel Üniversitesi Vizyoner Dergisi, 8(19), 110-124.

Aksoy, M. ve Sezgi, G. (2015). Gastronomi Turizmi ve Güneydoğu Anadolu Bölgesi Gastronomik Unsurları. Journal of Tourism and Gastronomy Studies, 3(3), 79-89 .

Aksu, S. (2017). Çerkes (Abhaz, Adige) Mutfağının Gastronomi Turizmi Çerçevesinde İncelenmesi. Yüksek Lisans Tezi. Karabük: Karabük Üniversitesi Sosyal Bilimler Enstitüsü.

Alan, A. A. ve Suna, B. (2019). Gastronomi Şehri "Gaziantep'te" Menü Planlama Uygulamalarına Güncel Bakış. Journal of Tourism and Gastronomy Studies, 7(2), 1328-1343.

Alataş, C. (2021). Coğrafi İşaretli Ürünlerin Yer Markalaşması ve Tüketicinin Referans Fiyatı Ödeme Durumu İle İlişkisi. Yüksek Lisans Tezi. Ankara: Tobb Ekonomi ve Teknoloji Üniversitesi Sosyal Bilimler Enstitüsü.

Aslan, H. (2010). Gastronomi Turizminin Turizm Eğitimi Programlarındaki Yeri ve Önemi – Bir Uygulama. Yüksek Lisans Tezi. Konya: Selçuk Üniversitesi Sosyal Bilimler Enstitüsü.

Aslan, Z., Güneren, E., ve Çoban, G. (2014). Destinasyon Markalaşma Sürecinde Yöresel Mutfağın Rolü: Nevşehir Örneği. Journal of Tourism and Gastronomy Studies, 2(4), 3-13.

Başkaya, E. P. (2017). The Role Of Food Products Protected Under Geographıcal Indıcatıons On Cıty Brandıng. Master's Thesis. İstanbul: Graduate School Of Socıal Scıences Master Of Busıness Admınıstratıon Program.

Boztoprak, F. (2019). Gastronomi Turizminin Kentin Tanıtımına ve Markalaşmasına Etkisi: Erzurum İli Örneği. Yüksek Lisans Tezi. Erzurum: Gazi Üniversitesi Eğitim Bilimler Enstitüsü.

Bucak, T. ve Aracı, Ü. (2013). Türkiye'de Gastronomi Turizmi Üzerine Genel Bir Değerledirme. Balikesir University The Journal of Social Sciences Institute, 16(30), 203-216.

Cavic, S. ve Mandaric, M. (2021). Authenticity of gastronomic events as a function of. Hotel and Tourism Management, 9(1), 89-101.

Çataklı, S. (2021). Gastronomi Turizminin Destinasyon Markalaşmasına Etkisi: Trabzon İlinde Bir Araştırma. Yüksek Lisans Tezi. Sakarya: Sakarya Uygulamalı Bilimler Üniversitesi Lisansüstü Eğitim Enstitüsü.

Doğanlı, B. (2020). Geographical Indication, Branding and Rural Tourism Relations. İnsan ve Sosyal Bilimler Dergisi, 3(2), 525-541.

Duran, G. (2021). Türkiye'deki UNESCO Gastronomi Şehirlerinin İçerik Analizi İle Kimliklerinin Keşfedilmesi. Yüksek Lisans Tezi. Ankara: Ankara Hacı Bayram Veli Üniversitesi Lisansüstü Eğitim Enstitüsü.

Duran, G. ve Meydan Uygur, S. (2022). UNESCO Gastronomi Şehirleri'nin Gastronomi Unsurları ve Gastronomi Kimlikleri. Journal of Tourism and Gastronomy Studies, 10(1), 627-648.

Faraç, M. ve Cinnioğlu, H. (2021). Türkiye'deki UNESCO Gastronomi Şehirlerinin Sosyal Medya Hesapları Üzerine Bir Araştırma. Journal Of Tourism Intelligence And Smartness, 4(3), 323-340.

Gökgöz, H. (2017). Aftonkarahisar'da Gastronomi Sunumunun Geliştirilmesi: UNESCO Gastronomi Kenti Gaziantep Rehberliğinde Bir Değerlendirme. Yüksek Lisans Tezi. Afyonkarahisar: Afyon Kocatepe Üniversitesi Sosyal Bilimler Enstitüsü.

Gökovalı, U. (2007). Coğrafi İşaretler ve Ekonomik Etkileri: Türkiye Örneği. Atatürk Üniversitesi İ.İ.B.F. Dergisi, 21(2), 141-160.

Göynüşen, S. E. (2011). Edirne'deki Gastronomik Kültürün Kentin Pazarlama ve Markalaşmasına Etkileri. Yüksek Lisans Tezi. Edirne: Trakya Üniversitesi Sosyal Bilimler Enstitüsü.

Güler, K. (2022). Bölgesel Kalkınmada Coğrafi İşaretler Açısından Kamu Kurumlarının Eğilimi ve Rolü Siirt Örneği. Yüksek Lisans Tezi. Siirt: Siirt Üniversitesi Sosyal Bilimler Enstitüsü.

Güzel Şahin, G. ve Ünver , G. (2015). Destinasyon Pazarlama Aracı Olarak "Gastronomi Turizmi": İstanbul'un Gastronomi Turizmi Potansiyeli Üzerine Bir Araştırma. Journal of Tourism and Gastronomy Studies, 3(2), 63-73.

Hoşcan, N., Genç, K. ve Şengül, S. (2016). Bolu Kent Markası Oluşturma Sürecinde Aşçılık Kültürü ve Gastronomi Turizminin. Journal of Tourism and Gastronomy Studies, 4(1), 52-76.

İflazoğlu, N. (2019). UNESCO Gastronomi Şehirlerinde Gastronomi Turizmi ve Yeni Yiyecek Deneme Korkusu (Food Neophobıa): Hatay ve Gaziantep Örneği. Yüksek Lisans Tezi. Mersin: Mersin Üniversitesi Sosyal Biimler Enstitüsü.

Keleş, İ. (2022). Şehirlerin Markalaşma Sürecinde Bir Destinasyon Pazarlaması Unsuru Olarak Sürdürülebilir Gastronomi Turizmi: Antalya İli Örneği. Yüksek Lisans Tezi. Antalya: Akdeniz Üniversitesi Sosyal Bilimler Enstitüsü.

Kılınçhan, R., ve Köşker, H. (2015). Destinasyon Markalaşmasında Gastronominin Önemi: Van Kahvaltısı Örneği. Journal of Tourism and Gastronomy Studies, 3(3), 102-115.

Kocabaş, E. (2019). Gastronomi Turizmi Çerçevesinde Destinasyon Marka Değerinin Festivaller Aracılığıyla Belirlenmesi: Gaziantep Örneği. Yüksek Lisans Tezi. İstanbul: İstanbul Üniversitesi Sosyal Bilimler Enstitüsü.

Küçükkömürler, S., Şirvan , N. B. ve Sezgin, A. C. (2018). Dünyada ve Türkiye'de Gastronomi Turizmi. Uluslararası Turizm, İşletme, Ekonomi Dergisi, 2(2), 78-85.

Latik, D. (2022). Manavgat Altın Susamı'nın Markalaşmasında Coğrafi İşaretin Rol ve İşlevinin Araştırılması. Yüksek Lisans Tezi. Antalya: Akdeniz Üniversitesi Fen Bilimleri Estitüsü.

Martins, M. (2016). Gastronomic tourism and the creative economy. Journal of Tourism, Heritage & Services Marketing, 2(2), 33-37.

Nesterchuk, I., Balabanyts , A., Pivnova , L., Matsuka , V., Skarha , O., & Kondratenko , I. (2021). Gastronomic tourism: Features and development tools. Linguistics and Culture Review, 5(S4), 1871-1885.

Özdemir, G. ve Dülger Altıner , D. (2019). Gastronomi Kavramları ve Gastronomi Turizmi Üzerine Bir İnceleme. Erzincan Üniversitesi Sosyal Bilimler Enstitüsü Dergisi, 12(1), 1-14.

Pavlidis, G., ve Markantonatou , S. (2020). Gastronomic tourism in Greece and beyond: A thorough review. International Journal of Gastronomy and Food Science, 21, 1-10.

Sakar, M. E. (2021). Gastronomi Turizminde Coğrafi İşaretli Ürünlerin Önemi ve Bölgesel Kalkınmaya Etkisi: Mersin Örneği. Yüksek Lisans Tezi. Mersin: Mersin Üniversitesi Sosyal Blimler Enstitüsü.

Serçeoğlu, N., Boztoprak, F. ve Tırak, L. (2016). Gastronomi Turizmi İle Şehir Markalaşması İlişkisi: Atatürk Üniversitesi Öğrencileri. Journal of Tourism and Gastronomy Studies, 4(2), 94-114.

Su, Y. (2015). Reflections on Local Specialties and Gastronomic Tourism. Chinese Studies, 4, 15-19.

URL-1: https://festivall.com.tr/fest-kategori/61/gastronomi-yemek/ (E.T.: 20.04.2022).

URL-2:https://www.unesco.org.tr/Pages/88/129/UNESCO-Yarat%C4%B1c%C4%B1S%CC%A7ehirler-Ag%CC%86%C4%B1 (E.T.: 25.04.2022).

URL-3: https://www.unesco.org.tr/Pages/519/129/ (E.T.: 14.05.2022).

URL-4: https://ci.turkpatent.gov.tr/sayfa/co%C4%9Frafi-i%C5%9Faret-nedir (E.T.: 15.05.2022).

URL-5: https://www.wipo.int/geo_indications/en/ (E.T.: 15.05.2022).

URL-6: https://www.wipo.int/edocs/pubdocs/en/wipo_pub_952_2021.pdf (E.T.: 16.05.2022).

Uygurtürk, H. ve Güner, Ş. N. (2021). Coğrafi İşaretli Ürünlerin Markalaşma Algısı Üzerine Bir Araştırma. İstanbul Ticaret Üniversitesi Sosyal Bilimler Dergisi, 20(40), 377-394.

Zhu, H. ve Yasamı, M. (2021). Developing Gastronomic Resources: Practices of Unesco Creative Cities of Gastronomy. GeoJournal of Tourism and Geosites, 39(4), 1406-1414.

KAYNAKÇA

Ateş, A., & Sunar, H. (2021). Gastronomi Pazarlaması. A. Ateş, & B. Erdem içinde, Pazarlamada Güncel Yaklaşımlar (s. 7-33). Konya: Eğitim Yayınevi.

Ballard, O. (2020, 07 02). The business of mixology: The rise of The Alchemist. Business Leader: https://www.businessleader.co.uk/the-business-of-mixology-the-rise-of-the-alchemist/ adresinden alınmıştır

Bilge, F. A., Cabi, A., & Şahin, İ. (2021). Gastronomi Turizminde Michelin Rehberi Etkisinin Gastronomi Öğrencilerince Bilinilirliği. Çatlhöyük International Journal of Tourism and Social Research , 121-139.

Cook, S. (2015). Branding and Extraversion Handbook: A Guide For SMEs. Branding EU Handbook EN (A5): https://ec.europa.eu/programmes/erasmus-plus/project-result-content/aada-0b7a-192b-4d28-9b37-a59a1e6f2dfe/Branding%20EU%20Handbook%20EN%20(A5).pdf adresinden alınmıştır

Emungtyas, N. F. (2020). GastronomicBranding: New 'Menu' for Tourism, Diplomacy, and Destination Branding. Jobmark: Journal of Branding and Marketing Communication, 57-59.

Ertuğrul, S. M., & Demirkol, Ş. (2007). Turistik Ürün Talebinde Markalaşma ve Önemi. Sosyal Bilimler Dergisi, 61-70.

Holt, D. B. (2003). Brands and Branding. Cultural Strategy Group, Harvard Business School, 1-12.

Ivanovic, S., Galicic, V., & Pretula, M. (2008). GASTRONOMY AS A SCIENCE IN THE TOURISM AND HOSPITALITY INDUSTRY. Management of the Product Life Cycle and Competitiveness on the Tourist Market, 571-579.

Klosse, P. (2014). The Essence of Gastronomy Understanding the Flavor of Foods and Beverages. New York: CRC PressTaylor & Francis Group.

Martinho, V. J. (2020). Food Marketing as a Special Ingredient in Consumer Choices: The Main Insights from Existing Literature. Foods, 1-21.

Martin-Ullrich, E., & Albala, K. (2015). The SAGE Encyclopedia of Food Issues Advertising and Marketing of Food. Thousand Oaks: SAGE Publications, Inc.

Milör, V. (2018). Güvenç Konyalı. Lezzet Rehberi: https://rehber.vedatmilor.com/item/guvenc-konyali/ adresinden alınmıştır

Milör, V. (2020, 06 28). İlk 'şöhretli şef' Marie-Antoine Carême. Hürriyet: https://www.hurriyet.com.tr/yazarlar/vedat-milor/ilk-sohretli-sef-marie-antoine-car-me-41552024 adresinden alınmıştır

Ngatemin, Ritonga, A. K., & Trisnawaty. (2018). THE STRATEGY OF LOCAL FOOD MARKETING AND DEVELOPMENT AS A TYPICAL SOUVENIR OF DAIRI REGENCY. Advances in Economics, Business and Management Research, 155-165.

Palmer, A., & Bejou, D. (1995). Tourism destination marketing alliances. Annals of Tourism Research, 616-629.

Pik Yin, C., & Yazdanifard, R. (2014). Brand Marketing; How to brand New Products through Online Advertising in New Economy. https://www.researchgate.net/publication/265729428_Brand_Marketing_How_to_brand_New_Products_through_Online_Advertising_in_New_Economy adresinden alınmıştır

Richards, G. (2002). Gastronomy: an essential ingredient in tourism production and consumption? G. Richards, & A.-M. Hjalager içinde, Tourism and Gastronomy (s. 3-20). Routledge.

Ryan, C. (1991). Tourism and marketing — a symbiotic relationship? Tourism Management, 101-111.

Saatcı, G. (2019). Coğrafi İşaretli Yiyeceklerin Tanıtım Unsuru Olarak Yöresel Yemekler Kapsamında Değerlendirilmesi. Journal of Tourism and Gastronomy Studies, 358-374.

Sadiku, M. N., Ashaolu, T. J., & Musa, S. M. (2019). Food Marketing: A Primer. International Journal of Trend in Scientific Research and Development (IJTSRD), 131-133.

Sammut-Bonnici, T. (2015). Brand and Branding. Wiley Encyclopedia of Management Volume 12. içinde Wiley Online Library.

This, H. (2008). Molecular Gastronomy Exploring the Science of Flavor. New York: Columbia University Press.

Tsai, C.-T., & Wang, Y.-C. (2016). Experiential value in branding food tourism. Journal of Destination Marketing & Management, 1-10.

URL-1. (2022, 05 23). UNESCO Yaratıcı Şehirler Ağı. https://www.unesco.org.tr/: https://www.unesco.org.tr/Pages/88/129/UNESCO-Yarat%C4%B1c%C4%B1-S%CC%A7ehirler-Ag%CC%86%-C4%B1 adresinden alınmıştır

URL-2. (2022). Gordon Ramsay. Gordon Ramsay: https://www.gordonramsay.com/gr/about-gordon/ adresinden alınmıştır

URL-3. (2022). Nusr.Et. Nusr.Et: https://www.nusr-et.com.tr/basari-hikayesi/ adresinden alınmıştır

URL-4. (2022). The Alchemist. https://thealchemist.uk.com/blog/ adresinden alınmıştır

URL-5. (2022). Alchemist. Dinesen: https://www.dinesen.com/en/inspiration/alchemist/ adresinden alınmıştır

URL-6. (2022). Güvenç Konyalı. https://guvenckonyali.com.tr/#hakkimizda adresinden alınmıştır

URL-7. (2022). The Kitchin. https://thekitchin.com/about/#reveal2 adresinden alınmıştır

URL-8. (2022). Tom Aikens. https://tomaikens.co.uk/life-2-2/ adresinden alınmıştır

URL-9. (2016). İstanbul'da Sundukları Lezzetlerle Efsane Olmuş 8 Dünyaca Ünlü Restoran Zinciri. Yemek.Com: https://yemek.com/istanbuldaki-dunyaca-unlu-restoran-zincirleri/ adresinden alınmıştır

Virancık, S. (2022). Hüseyin Güvenç ilk yurt dışı şubesini açtı. Hürriyet: https://www.hurriyet.com.tr/lezizz/yazarlar/sertac-virancik/huseyin-guvenc-ilk-yurt-disi-subesini-acti-41986649 adresinden alınmıştır

KAYNAKÇA

Ağıl, H. (2022). Kutu Oyunları ve Grafik Tasarım;"Ayan" Kutu Oyunu Tasarımı Önerisi (Master›s thesis, Sosyal Bilimler Enstitüsü).

Alkan, H. (2008). Popüler Kültür ve Eğlence Hayatı, Ankara'nın Eğlence Hayatı Üzerine Sosyo-Kültürel Bir İnceleme. Gazi Üniversitesi, Sosyal Bilimler Enstitüsü, Yayımlanmamış Yüksek Lisans Tezi, Ankara.

Arslan, D. Üniversite Öğrencilerinin Advergame (Oyun Reklam) Uygulamalarına Karşı Tutumları ve Satın Alma Niyetine Etkisi: Ege Üniversitesinde Bir Uygulama (Master›s Thesis, Sosyal Bilimler Enstitüsü).

Ateş, G. B. (2019). Eğlence Pazarlamasında Boş Zaman Aktivitelerine Yönelik Tutum ve Katılımın Müşteri Tatmini Üzerine Etkisi: Edirne Kakava Şenlikleri Örneği (Master›s Thesis, Trakya Üniversitesi, Sosyal Bilimler Enstitüsü).

Aylan, F. K. & Şalvarcı S. (2018). Kent Turizmi Açısından Rekreasyon Alanlarının Önemi: Konya Temalı Parklar Örneği. Çatalhöyük Uluslararası Turizm ve Sosyal Araştırmalar Dergisi, (3), 49-62.

Coşku, Eren & Koçyiğit, M. (2020). Kent İmajının ve Kentsel Rekreasyon Alanlarına Yönelik Algının Ölçümü. Aksaray İletişim Dergisi, 2(1), 66-81.

Çağlak, U., & Satir, M. E. (2020). Eğlence Mekânları ve Yeni Medya: Mekânın Görünümleri Üzerine Bir Değerlendirme. Selçuk Üniversitesi Sosyal Bilimler Enstitüsü Dergisi, (44), 317-326.

Çanga, A. Ç., & Yücesoy, N. (2019). Tema Parkları ve Bursa Odaklı Park Temalarının Belirlenmesi Üzerine Bir Araştırma. Bursa Uludağ Üniversitesi Ziraat Fakültesi Dergisi, 33(2), 249-263.

Çedikçi, T. (2008). Eğlence Sektörünün Ülke Ekonomisindeki Yeri: Bir Uygulama Örneği, Müzikaller (Master›s Thesis, Sosyal Bilimler Enstitüsü).

Dağdeviren, A. (2019). Abdallar, Müzik ve Turizm Abdals, Music and Tourism The Journal, 12(67).,

De Aguilera-Moyano, J., Baños-González, M., & Ramírez-Perdiguero, J. (2015). Branded Entertainment: Entertainment Content as Marketing Communication Tool. A Study of Its Current Situation in Spain. Revista Latina de Comunicación Social, (70).

Dışkaya, S. G. (2009). Eğlencenin Habere Haberin Eğlenceye Dönüşmesi (Doctoral dissertation, Marmara Universitesi (Turkey)).

Durmaz, N. (2015). Eğlence Sektöründe Çalışma Koşulları ve Ayrımcılık: Çingeneler Örneği. Calisma ve Toplum, 44(1).

Eğlence. (2022, Mart 21). Vikipedia. https://tr.wikipedia.org/wiki/E%C4%9Flence (E.T.: 22.04.2022).

Emel, Can (2015). Boş Zaman, Rekreasyon ve Etkinlik Turizmi İlişkisi. İstanbul Sosyal Bilimler Dergisi, 10, 1-17.

Ertuğrul, S. M., & Demirkol, Ş. (2007). Turistik Ürün Talebinde Markalaşma ve Önemi. Sosyal Bilimler Dergisi, (2).

Gowreesunkar, V., & Sotiriades, M. (2015). Entertainment of Leisure Tourists in Island Destinations: Evidence From the Island of Mauritius. African journal of Hospitality, Tourism and Leisure, 4(2223), 1-19.

Gökalp, D .D. & Yazgan, M. E. (2013). Kırsal Peyzaj Planlamada Agroturizm ve Agriturizm. Karamanoğlu Mehmetbey Üniversitesi Sosyal ve Ekonomik Araştırmalar Dergisi, 2013(1), 25-29.

Gök, A. B., & Bingöl, B. (2017). Tarih ve Kültür Temalı Tarklar. İnönü Üniversitesi Sanat Ve Tasarım Dergisi, 7(15), 129-140.

Gülhan, M. (2019). Turizm Açısından Tema Parkların Ekonomik Etkileri: Sazova Parkı Orneği (Doctoral dissertation, Necmettin Erbakan University (Turkey)).

Kale, G. Ö. (2016). Sosyal Ağlarda Eğlence Faktörü Kullanımının Marka Kişiliğine Etkisi: Starbucks Türkiye Örneği. Eğlence Endüstrisi, 154.

Kement, Ü. (2015). Doğaya Yönelik Gerçekleştirilen Rekreatif Etkinliklerde Tüketicilerin Çevre Dostu Rekreasyon Davranışlarının İncelenmesi: Kamping Örneği. Yayınlanmamış Doktora Tezi, Rekreas-

yon Yönetimi Ana Bilim Dalı, Sosyal Bilimler Enstitüsü, Gazi Üniversitesi, Ankara.

Kozan, Y., Kozan, G. Y., Özdemir, S., Özdemir, S. S., & Günlü, E. (2014). Turizm Yazınında" Deniz Turizmi"nın Olgusal Gelişimi. Dokuz Eylül Üniversitesi Denizcilik Fakültesi Dergisi, 6(2), 115-129.

Nakatsu, R., Tosa, N., Rauterberg, M., & Xuan, W. (2017). Entertainment, Culture, and Media art. Handbook of Digital Games and Entertainment Technologies, Vol. 1, 725-776.

Pazarlamasyon. Eğlencenin Markalı Hali. https://www.pazarlamasyon.com/eglencenin-markali-hali (E.T.:05.05.2022).

Publisher of Timely Knowledge. What is Leisure Tourism. https://www.igi-global.com/dictionary/constraints-of-business-tourism-and-proposed-remedies/88045 (E.T.:26.04.2022).

Soydaş, M. E., & Emrah, Göz (2020). Temalı Park Şirketlerinin Web Sitelerinin İçerik Analizi ile Değerlendirilmesi: Dünyadaki ve Türkiye'deki Örneklerin Kıyaslanması. Opus Uluslararası Toplum Araştırmaları Dergisi, 16(31), 4404-4429.

Süngü, Z. Eğlence Kültürünün Bir Parçası: Osmanlı Lale Şenlikleri, Çeragan. Selçuk Üniversitesi Edebiyat Fakültesi Dergisi, (37), 519-522.

Sümeyye, İnce., & Küçük, V. (2018). Tematik Park Kavramı Kayseri Harikalar Diyarı Örneği İrdelenmesi. Mimarlık Bilimleri ve Uygulamaları Dergisi, 3(1), 18-33.

Şener, N. K. (2016). Eğlencenin Gözetleme Hâli ya da Eğlence Endüstrisinde "Görünen" ve "Gören" Olmak. TRT Akademi, Eğlence Endüstri Sayısı, 1(1), 50-70.

Tamçelik, S. (2016). Türkiye'de Popüler Kültürün Muhafazakarlaşması ve Eğlence Kültürünün Siyasallaşması. Electronic Turkish Studies, 11(2).

Tolga, F. (2010). Kültür ve Tabiat Varlıklarının Korunmasında Turizm Odaklı Stratejik Plan Çalışmalarına Yön Verecek İlkeler: Bodrum Yarımadası (Master›s Thesis, Fen Bilimleri Enstitüsü).

Türk, B. (2016). XII-XV. Yüzyıllarda Anadolu›da Musiki ve Eğlence Kültürü/In XII-XV. Centruies the Music and Entertainment Cultrure i? n Anatolian.

Yalçın, H., & Erkoç, E. Eğlence Sektöründe Çalışan Kadınların Çalışma Koşullarının İncelenmesi ve Ebeveyn Tutumlarının Çeşitli Değişkenlerle İlişkisi. Karatay Sosyal Araştırmalar Dergisi, (3), 187-207.

Yıldız Altın, K. (2017). Eğlence Endüstrisi Bağlamında Kültürün Tektürleşmesi: Folklorun Tema Parklarda Kullanımı.

Zizuho. (2021). Eğlence Turizm Nedir, Eğlence Turizmin Türleri ve Geliştirilmesi. https://zizuhotel.ru/tr/blog/rekreacionnyi-turizm-eto-chto-takoe-vidy-i-razvitie-rekreacionnogo/ (E.T.:05.05.2022).

KAYNAKÇA

Al-Azri, H. I., & Morrison, A. M. (2006). Measurement of Oman's destination image in the US. *Tourism recreation research*, *31*(2), 85-89.

Alegre, J., & Garau, J. (2010). Tourist satisfaction and dissatisfaction. *Annals of tourism research*, *37*(1), 52-73.

Al-Natour, D. (2020). A Review On Efforts of Health Tourism in Turkey. Journal of Social and Humanities Sciences Research, 7(59), 2739-2744.

Atun, R., Aydın, S., Chakraborty, S., Sümer, S., Aran, M., Gürol, I., ... & Dilmen, U. (2013). Universal health coverage in Turkey: enhancement of equity. The Lancet, 382(9886), 65-99.

Bertsch, G., & Ostermann, H. (2011). The effect of wellness brand awareness on expected and perceived service quality. *tourists*, *6*(2), 103-120.

Bigović, M. (2013). Bazične i biheviorističke karakteristike turista – slučaj Crnogorskog primorja. Fakultet za sport i turizam, Novi Sad, TIMS Acta 7, 101-113

Büyüközkan, G., Mukul, E., & Kongar, E. (2021). Health tourism strategy selection via SWOT analysis and integrated hesitant fuzzy linguistic AHP-MABAC approach. *Socio-Economic Planning Sciences*, *74*, 100929.

Cai, L. A. (2002). Cooperative branding for rural destinations. *Annals of tourism research*, *29*(3), 720-742.

Chen, C. F., & Tsai, D. (2007). How do destination image and evaluative factors affect behavioral intentions?. *Tourism Management*, *28*(4), 1115-1122.

Connell, J. (2006). Medical tourism: Sea, sun, sand and… surgery. Tourism management, 27(6), 1093-1100.

Deery, M., Filep, S., & Hughes, M. (2013). 10 Exploring visitor wellbeing in parks and nature reserves. *Wellness tourism: A Destination perspective*, 161.

Dillette, A. K., Douglas, A. C., & Andrzejewski, C. (2021). Dimensions of holistic wellness as a result of international wellness tourism experiences. *Current Issues in Tourism*, *24*(6), 794-810.

Echtner, C. M., & Ritchie, J. B. (1991). The meaning and measurement of the destination image. *Journal of Tourism Studies, 2*(2), 2-12.

Erdem, H., & Akova, M. (2012). Leading infectious diseases problems in Turkey. Clinical Microbiology and Infection, 18(11), 1056-1067.

Ezeuduji, I. O., & Mhlongo, P. S. (2019). Tourists' perceptions of a destination brand image: KwaZulu-Natal, South Africa. *African Journal of Hospitality, Tourism and Leisure*, *8*(4), 1-11.

Ferns, B. H., & Walls, A. (2012). Enduring travel involvement, destination brand equity, and travelers' visit intentions: A structural model analysis. *Journal of Destination Marketing & Management*, *1*(1-2), 27-35.

García, J. A., Gómez, M., & Molina, A. (2012). A destination-branding model: An empirical analysis based on stakeholders. *Tourism Management*, *33*(3), 646-661.

Gebhardt, B. (2018). Medical Tourism on the Rise in Turkey [Online]. Pharma Board room. [Accessed:Mart 23.2022].

Han, H., Kiatkawsin, K., Kim, W., & Lee, S. (2017). Investigating customer loyalty formation for wellness spa: Individualism vs. collectivism. *International Journal of Hospitality Management*, *67*, 11-23.

Hartig, T., Evans, G. W., Jamner, L. D., Davis, D. S., & Garling, T. (2003). Tracking restoration in natural and urban field settings. Journal of Environmental Psychology,23(2), 109–123.

He, M., Liu, B., & Li, Y. (2021). Tourist inspiration: How the wellness tourism experience inspires tourist engagement. *Journal of Hospitality & Tourism Research*, 10963480211026376.

Herzog, T. R., Maguire, P., & Nebel, M. B. (2003). Assessing the restorative components of environments. *Journal of environmental psychology*, *23*(2), 159-170.

İldaş, G. (2022). The Tourism Sector in Country Branding: An Assessment on Health Tourism in Turkey. *Kent Akademisi*, *15*(1), 155-176.

Ilieș, G., & Ilieș, M. (2015). Identity-based geo-and tourism branding strategies derived from rural Maramureș land (Romania). *GeoJournal of Tourism and Geosites*, *8*(2), 179-186.

Kasapi, I., & Cela, A. (2017). Destination branding: A review of the city branding literature. *Mediterranean Journal of Social Sciences*, *8*(4), 129.

Keeble, G. (1991). Creativity and the Brand. *Understanding brands by*, *10*, 167-182.

Kerr, G. (2006). From destination brand to location brand. *Journal of Brand Management, 13*(4-5), 276-283.

Kirschner, Ch. (2005). Glossary. Germany: European Spas Association.

Konecnik, M., & Gartner, W. C. (2007). Customer-based brand equity for a destination. *Annals of tourism research*, *34*(2), 400-421.

Kong, W. H., Loi, K. I., & Xu, J. (2022). Investigating Destination Loyalty through Tourist Attraction Personality and Loyalty. Journal of China Tourism Research, 18(2), 397-418.

Konu, H. (2015). Developing a forest-based wellbeing tourism product together with customers–An ethnographic approach. *Tourism Management*, *49*, 1-16.

Lai, M. Y., Khoo-Lattimore, C., & Wang, Y. (2018). A perception gap investigation into food and cuisine image attributes for destination branding from the host perspective: The case of Australia. *Tourism Management*, *69*, 579-595.

Levett, C. (2005). A slice of the action. J Sydney Morning Herald, 29, 27.

Marks, N., & Shah, H. (2004). A well-being manifesto for a flourishing society. *Journal of Public Mental Health*.

Maurya, U. K., & Mishra, P. (2012). What is a brand? A Perspective on Brand Meaning. *European Journal of Business and Management*, *4*(3), 122-133.

McDowall, S. (2010). International tourist satisfaction and destination loyalty: Bangkok, Thailand. *Asia Pacific Journal of Tourism Research*, *15*(1), 21-42.

Neumeier, M. (2005). *The Brand Gap: Revised Edition*. Peachpit Press.

Patci, C., & Aldoğan, E. (2021). Assessment of Health Tourism Marketing in Turkey. *OPUS Uluslararası Toplum Araştırmaları Dergisi*, *18*(41), 3082-3098.

Perić, G., & Mandarić, M. (2020). Challenges in tourist destination branding in Serbia: The case of Prolom Banja. *Ekonomika preduzeća*, *68*(5-6), 442-456.

Perić, G., & Mandarić, M. (2020). Challenges in tourist destination branding in Serbia: The case of Prolom Banja. *Ekonomika preduzeća*, *68*(5-6), 442-456.

Pernecky, T., & Johnston, C. (2006). Voyage through numinous space: Applying the specialization concept to new-age tourism. *Tourism Recreation Research*, *31*(1), 37-46.

Pessot, E., Spoladore, D., Zangiacomi, A., & Sacco, M. (2021). Natural resources in health tourism: A systematic literature review. *Sustainability*, *13*(5), 2661.

Pike, S. (2002). Destination image analysis - A review of 142 papers from 1973 to 2000. *Tourism Management, 23*(5), 541-549.

Pike, S. (2009). Destination brand positions a competitive set of near-home destinations. *Tourism Management*, *30*(6), 857-866.

Pike, S., Bianchi, C., Kerr, G., & Patti, C. (2010). Consumer-based brand equity for Australia as a long-haul tourism destination in an emerging.

Rahman, M. S., Bag, S., Hassan, H., Hossain, M. A., & Singh, R. K. (2021). Destination brand equity and tourist's revisit intention towards health tourism: an empirical study. *Benchmarking: An International Journal*.

Reisman, D. A. (2010). Health tourism: Social welfare through international trade. Edward Elgar Publishing.

Smith, M., & Puczkó, L. (2013). 13 Regional trends and predictions for global health tourism. *Wellness tourism: A destination perspective*, 203.

Smith, M., & Puczkó, L. (Eds.). (2009). Health and wellness tourism. Oxford: Elsevier.

Smith, M., & Puczkó, L. (Eds.). (2014). Health, tourism, and hospitality: Spas, wellness, and medical travel. London: Routledge.

Smith, M., Sulyok, J., Jancsik, A., Puczkó, L., Kiss, K., Sziva, I., ... & Michalkó, G. (2018). Nomen est omen–Tourist image of the Balkans. *Hungarian Geographical Bulletin*, *67*(2), 173-188.

Smyth, F. (2005). Medical geography: therapeutic places, spaces and networks. Progress in Human Geography, 29(4), 488-495.

Steiner, C. J., & Reisinger, Y. (2006). Ringing the fourfold: A philosophical framework for thinking about wellness tourism. *Tourism recreation research*, *31*(1), 5-14.

Sziva, I., Balázs, O., Michalkó, G., Kiss, K., Puczkó, L., Smith, M., & Apró, E. (2017). Branding strategy of the countries in the Balkan region-focusing on health tourism. *GeoJournal of Tourism and Geosites*, *19*(1), 61-69.

Şahin, S. K. (2021). Sağlık Turizminin Geliştirilmesinde Sağlık Bakanlıklarının Koordinatör Kuruluşları: Türkiye, Malezya ve Güney Kore Karşılaştırması. *Gümüşhane Üniversitesi Sağlık Bilimleri Dergisi*, *10*(4), 983-992.

Tien, N. H., Anh, D. B. H., Duc, L. D. M., Trang, T. T. T., & Ngoc, P. B. (2021). Subjective Well-Being in Tourism Research. *Psychology and education*, *58*(5), 3317-3325.

Tsaur, S. H., Yen, C. H., & Yan, Y. T. (2016). Destination brand identity: Scale development and validation. *Asia Pacific Journal of Tourism Research*, 21(12), 1310-1323.

Tuohino, A. (2013). The potential of lakes and lake landscapes in the concept of nordic wellbeing. *Polish Journal of Natural Sciences*, *28*(2), 267-81.

Tuominen, T., Saari, S., & Binder, D. (2017). Enhancing the competitiveness of a wellness tourism destination by coordinating the multiple actor collaboration. *The Routledge handbook of health tourism*, 285-297.

URL-1 https://www.ushas.com.tr/saglik-turizmi-verileri/ (Erişim Tarihi 10/06/2022)

URL-2 https://www.thtdc.org/tr/saglik-turizminin-yeni-adresi-turkiye_a.html (Erişim Tarihi 10/06/2022)

Voigt, C. (2014). Towards a conceptualization of wellness tourism. *Wellness tourism: A destination perspective*, 19-44.

Wang, C. Y., & Hsu, M. K. (2010). The relationships of destination image, satisfaction, and behavioral intentions: An integrated model. *Journal of Travel & Tourism Marketing*, *27*(8), 829-843.

Wulandari, G. A., Sudaryanto, S., Riski, G. A. A., & Hasanah, K. S. (2021, November). Increasing Destination Branding Through Destination Attributes and Tourism Promotion to Boost Visit Intention in Bromo Tengger Semeru National Park. In *International Conference on Management, Business, and Technology (ICOMBEST 2021)* (pp. 81-88). Atlantis Press.

Yıldırım, B. F. (2021). Bilgi sistemi olarak e-nabız uygulamalarının sağlık turizmi hastaları için geliştirilmesi: Bir model önerisi.

Zhong, L., Deng, B., Morrison, A. M., Coca-Stefaniak, J. A., & Yang, L. (2021). Medical, Health and Wellness Tourism Research—A Review of the Literature (1970–2020) and Research Agenda. *International Journal of Environmental Research and Public Health*, *18*(20), 10875.

KAYNAKÇA

Akgül, O. ve Köroğlu, A. (2020). Turist Rehberlerinde Kişisel Markalaşma. *OPUS- Uluslararası Toplum Araştırmaları Dergisi*, 16(31), 4350- 4375.

Arruda, W. (2003). *An Introduction to Personal BrandingA Revolution in the Way We Manage Our Careers*. Reach Communications Consulting, Inc.

Arruda, W. (2019). *Digital You Real Personal Branding in the Virtual Age*. ATD Press. e-ISBN: 9781949036763.

Çayıroğlu, A. (2010). *Markalaşma ve Reklam*. İstanbul: Etap Yayınevi.

Çokişler, N. (2021). Turist Rehberliği Mevzuatının Tarihsel Değişimi. *Uluslararası Türk Dünyası Turizm Araştırmaları Dergisi*, 6(1), 17- 28.

Değirmencioğlu, A. Ö. (2001). Türkiye'de Turizm Rehberliği Eğitimi Üzerine Bir Araştırma. *Anatolia Turizm Araştırmaları Dergisi*, 12, 189- 196.

Düzgün, E. (2021). Türkçe Rehberlik Önerisinin Paydaşlar Tarafından Değerlendirilmesi: Doğu Karadeniz Bölgesi Örneği. *ASBİ Abant Sosyal Bilimler Dergisi*, 21(1), 239-258.

Frey, C. B. & Osborne, M. A. (2013). *The Future of Employment: How Susceptible are Jobs to Computerisation?* 03/07/2022 tarihinde https://www.oxfordmartin.ox.ac.uk/downloads/academic/future-of-employment.pdf adresinden erişildi.

Gorbatov, S., Khapova, S.N. & Lysova, E.I. (2018). Personal Branding: Interdisciplinary Systematic Review and Research Agenda. *Frontiers in Psychology*. 9, 1- 17.

Harari, Y. N. (2016). *Homo Deus Yarının Kısa Bir Tarihi*. (P. N. Taneli, Çev.). 3. Baskı. İstanbul: Kolektif Yayınevi.

Khedher, M. (2013). Dramaturgical Perspective of Online Personal Branding. *World Congress on Computer and Information Technology (WCCIT)*, 1-5.

Kotler, P. & Armstrong, G. (2014). *Principles of Marketing*, 15th Global Edition. Pearson Education. ISBN-13: 978-0-273-78699-3

Labrecque, L.I., Markos, E. & Milne, G.R. (2011). Online Personal Branding: Processes, Challenges, and Implications. *Journal of Interactive Marketing*, 25, 37- 50.

Petrucă, I. (2016). Personal Branding Through Social Media. *International Journal of Communication Research*, 6 (4), 389- 392.

Shepherd, I. D. H. (2005). From Cattle and Coke to Charlie: Meeting the Challenge of Self Marketing and Personal Branding. *Journal of Marketing Management*, 21(5-6), 589- 606.

Uçak, R., Erbay Aslıtürk, G. ve Karakaş Tandoğan, G. (2021). Turizm Rehberliğinde Kişisel Markalaşma. *Aydın Adnan Menderes Üniversitesi Sosyal Bilimler Enstitüsü Dergisi*, 8(1), 169-186.

Ward, C. & Yates, D. (2013). Personal Branding and e-Professionalism. *Journal of Service Science*, 6 (1), 101- 104.

Yenipınar, U. ve Zorkirişci, A. (2013). Türkiye ve Avrupa Birliği Ülkelerinde Turist Rehberliği Eğitimi. *Cag University Journal of Social Sciences*, 10(2), 111-136.

Zabojnik, R. (2018). Personal Branding and Marketing Strategies. European Journal of Science and Theology, 14(6), 159- 169.

URL- 1 https://www.mevzuat.gov.tr/MevzuatMetin/1.5.6326.pdf Erişim Tarihi: 19/04/2022

URL- 2 https://wftga.org/about-us/what-is-a-tourist-guide/ Erişim Tarihi: 27/01/2022

URL-3 https://www.resmigazete.gov.tr/eskiler/2012/06/20120622-2.htm Erişim Tarihi: 27/01/2022

URL- 4 http://www.tureb.org.tr/tr/Page/Detail/50 Erişim Tarihi: 27/01/2022

URL- 5 http://tureb.org.tr/tr/RehberIstatistik/ Erişim Tarihi: 19/04/2022

URL- 6 https://www.saffetemretonguc.com/hakkinda/ Erişim Tarihi: 12/05/2022

KAYNAKLAR

Blanco, A. de L. (2011). Una Aproximacion al Turismo Slow:El Turismo Slowen las Cittaslowde Espa˜na. *Investigaciones Turisticas*, *1*(January–June), 122–133.

Cittaslow (2019). International Network of Cities Where Living is Easy.

https://www.cittaslow.org/sites/default/files/content/page/files/246/cittaslow_2019_brochure_1.pdf (E.T.: 16.05.2022). Cittaslow Manifesto (2020) t (E.T.: 11.05.2022). Cittaslow (2022a). Cittaslow List.

https://www.cittaslow.org/sites/default/files/content/page/files/246/cittaslow_list_april_2022.pdf (E.T.:11.05.2022).

Cittaslow (2022b). How to Become. https://www.cittaslow.org/content/how-become (E.T.:11.05.2022).

Çıtak, Ş. Ö. (2016). Sakin Şehirler Hızlı Turistler. *Itobiad: Journal of the Human & Social Science Researches*, *5*(8).

Çoban, Ö. ve Harman, S. (2016). Yavaş Şehir (Cıttaslow) Türkiye Ağı'na Üye Olan Şehirlerin İnternet Sitelerinde Yavaş Şehir Temasının Görünürlüğü Üzerine Bir Araştırma. *Dokuz Eylül Üniversitesi İşletme Fakültesi Dergisi*, *17*(2), 235-253.

De Carlo, M., Canali, S., Pritchard, A. ve Morgan, N. (2009). Moving Milan towards Expo 2015: Designing Culture into a City Brand. *Journal of Place Management and Development*.

Duregger, N. N. (2014). *Branding Borger-Odoorn: Het Cittaslow Keurmerk* (Doctoral dissertation).

Gardner, N. (2009). A Manifesto for Slow Travel. *Hidden Europe Magazine*, *25*(1), 14.

Gökaliler, E. (2017). Şehirlerin Markalaşması Sürecinde Marka Konumlandırmasının Rolü: Seferihisar Cittaslow Üzerine Bir İnceleme. *Erciyes İletişim Dergisi*, *5*(1), 326-342.

Grzelak-Kostulska, E., Hołowiecka, B. ve Kwiatkowski, G. (2011). Cittaslow International Network: An Example of a Globalization Idea?. *In the Scale of Globalization. Think Globally, Act Locally, Change Individually in the 21st Century*, 186-192. Ostrava: University of Ostrava, ISBN 978-80-7368-963-6. http://conference.osu.eu/globalization/publ2011/186-192_Grzelak-Kostulska-Holowiecka-Kwiatkowski.p

Heitmann, S., Robinson, P. ve Povey, G. (2011). Slow Food, Slow Cities And Slow Tourism. In P. ROBINSON, S. HEITMANN ve G. POVEY. (Eds.), *Research Themes for Tourism* (pp. 114–127). Oxford: CABI

Jennings, I. ve Newman, P. (2008). *Cities as Sustainable Ecosystems*. Principles and Practices. Island Pres, Washington, USA.

Kabacık, M. (2015). Orta Karadeniz'de Sakin Şehir (Citta Slow) Perşembe: Sakin Şehir Olma Sürecinde Karşılaştığı Sorunlar ve Yöreye Katkıları. *Sosyal Bilimler Araştırmaları Dergisi*, *10*(2), 31-46.

Karabağ, Ö., Yücel, F. ve İnal, M. E. (2012). Cittaslow Movement: An Opportunity for Branding Small Towns and Economic Development in Turkey. *International Journal of Economics and Research*, *313*, 64-75.

Knox P. L. (2005) Creating Ordinary Places: Slow Cities in a Fast World, *Journal of Urban Design*, 10:1, 1-11, DOI: 10.1080/13574800500062221

Knox, P. ve Mayer, H. (2009) Small Town Sustainability: Economic, Social, and Environmental Innovation (Basel: Birkha¨user).

Kuşay, Y. ve Türkden, D. K. (2021). Halkla İlişkiler Perspektifinden Şehir Markalaşması ve Sakin Şehir (Cittaslow) Modeli. *Aksaray İletişim Dergisi*, *3*(1), 86-104.

Middleton, A. C. (2011). City Branding and Inward Investment. in *City Branding* (15-26). Palgrave Macmillan, London.

Miele, M. (2008). Cittáslow: Producing Slowness Against the Fast Life. *Space and Polity*, *12*(1), 135-156.

Numanoğlu, E. ve Güçer, E. (2018). Yerel Halk Açısından Yavaş Şehir Akımı Algısı: Perşembe Örneği. *Journal of Multidisciplinary Academic Tourism*, *3*(2), 11-22.

Öcal, D. (2019). Sürdürülebilirlik, Pazarlama ve Marka Ekseninde Yavaş Şehirler. İçinde E. E. BAŞAR, A. AĞ, Ü. GÜLHAN (Editör), *Sürdürülebilirlik: Ekonomik ve Sosyal Eğilimler*, (1-16). Ankara. İmaj Yayınevi.

Özdede, S. ve Hazar, D. (2020). Sakin Şehir Markalaşması Ardından Şavşat'ta Yaşanan Sosyo-Mekânsal Değişimin Analizi. *Sosyal Bilimlerde 2020 Gündemi*, 229.

Radstrom, S. (2011). A Place-Sustaining Framework for Local Urban Identity: An Introduction and History of Cittaslow. *Italian Journal of Planning Practice*, 1(1), 90-113.

Sağır, G. (2016). Yavaş Şehir Belediye Hizmetlerinde Pazarlama Stratejileri. *Journal of International Social Research*, *9*(46),770-778.

Seisdedos G. ve Vaggione P. (2005). The City Branding Orocesses: The Case of Madrid*,* 41st ISoCaRP Congress. Vol. 17, 47-56. 17-20 October. Bilbao, Spain.

Servon, L. J. ve Pink, S. (2015). Cittaslow: Going Glocal in Spain. *Journal of Urban Affairs*, *37*(3), 327-340.

Sezgin, M. ve Ünüvar, Ş. (2011). *Yavaş Şehir Sürdürülebilirlik ve Şehir Pazarlaması Ekseninde*. Konya: Çizgi Kitabevi.

Tunçer, M. ve Olgun, A. (2017). Seferihisar'ın Ekonomik ve Mali Yapısı Üzerinden Sakin Şehir Uygulamalarına İlişkin Bir İnceleme. *Uluslararası Ekonomi ve Yenilik Dergisi*, *3*(1), 47-72.

Yalçın, E. (2019). Küresel Kente Alternatif Olarak Sakin Şehir: Türkiye Sakin Şehirleri Üzerinden Değerlendirme. *Sosyal Ekonomik Araştırmalar Dergisi*, *19*(38), 202-230.

Yalım, F. (2017). Yavaş Şehir (Cittaslow) Hareketi Ekseninde Kent Markalaşması ve Kent İletişimi: Kırklareli" Vize" Yavaş Şehir Örneği. *Trakya Üniversitesi İktisadi ve İdari Bilimler Fakültesi Dergisi*, *6*(2), 1-28.

Zengin, B. ve Genç, K. (2018). Yavaş Şehirlerin (Citta-Slow) Pazarlanması: Göynük Örneği. *Manas Sosyal Araştırmalar Dergisi*, *7*(2), 585-599.

Zhang, L. ve Zhao, S. X. (2009). City Branding and the Olympic Effect: A Case Study of Beijing. *Cities*, *26*(5), 245-254.

KAYNAKÇA

Adeola, O., & Evans, O. (2019). Digital Tourism: Mobile Phones, Internet And Tourism In Africa. Tourism Recreation Research , 190-191.

Akgöz, E., Ismanova, A., & Mamezova, S. (2021). Destinasyon Tanıtımında Sosyal Medyanın Önemi: Kırgızistan Örneği. Aksaray Üniversitesi İktisadi Ve İdare Bilimler Fakültesi Dergisi , 46.

Aksoy, G., & Baş, M. (2020). Dijital Turizm Kapsamında Şehir Tanıtımında Kullanılan Bir Araç Olarak Sanal Tur. Türk Turizm Araştırmaları Dergisi , 2544.

Atar, A. (2019). Dijital Dönüşüm ve Turizme Etkileri. M. Sezgin, S. Özdemir Akgül, & A. Atar içinde, Turizm 4.0 (s. 103-106). Ankara: Detay Yayıncılık.

Atar, A. (2020). Gelenekselden Dijitale Turizm Sektörü. Türk Turizm Araştırmaları Dergisi , 1642-1644.

Aylan, K. F., & Aylan, S. (2020). Sanal Gerçeklik ve Artırılmış Gerçeklik Uygulamalarının Rekreatif FaaliyetlereYansıması: Dijital Rekreasyon. Türk Turizm Araştırmaları Dergisi , 2748.

Bağcı, E., & İçöz, O. (2019). Z ve Alfa Kuşağı İle Dijitalleşen Turizm. Güncel Turizm Araştırmaları Dergisi , 241-242.

Benyon, D., Quigley, A., O'Keefe, B., & Riva, G. (2014). Presence and Digital Tourism. AI & Society , 521-529.

Buhalis, D., & Leung, R. (2018). Smart Hospitality—Interconnectivity And Interoperability Towards An Ecosystem. International Journal of Hospitality Management , 48.

Çallı, F. (2021). Turizm Endüstrisinin Dijital Geleceği. Journal of New Tourism Trends , 100.

Çark, Ö., & Akyürek, S. (2021). Bulut Bilişim Teknolojisinin İşletmeler Açısından Önemi ve Turizm Sektörü Açısından Değerlendirilmesi. International EUropean Journal of Managerial Research , 74-75.

Dubey, A. K. (2016). Future Technology and Service Industry: A Case study of Travel and Tourism Industry. Global Journal of Enterprise Information System , 65.

Dursun, M. T. (2020). Endüstri 4.0 ve Turizmde Yapay Zeka Uygulamaları. A. N. Sert, S. Karacaoğlu, & S. Serin Karacaer içinde, Turizmde Değişim, Dönüşüm ve Güncel Eğilimler (s. 77-79). Ankara: Detay Yayıncılık.

Happ, É., & Ivancsó-Horváth, Z. (2018). Digital Tourism Is The Challenge Of Future - A New Approach To Tourism. Knowledge Horizons - Economics , 9.

İstanbullu Dinçer, F. F., & Özdemir Akgül, S. (2022). Digital Cultural Heritage. L. Oliveira içinde, Handbook of Research on Digital Communications, Internet of Things, and the Future of Cultural Tourism (s. 186-187). United States of America: IGI Global.

Koçak Alan, A., Tümer Kabadayı, E., & Erişke, T. (2018). İletişimin Yeni Yüzü: Dijital Pazarlama Ve Sosyal Medya Pazarlaması. Elektronik Sosyal Bilimler Dergisi , 499.

Koçak, S., Çelik Varol, M., & Varol, E. (2020). Dijital Ortamda Marka İmaj Transferi ve İtibar Göstergeleri: Rolex-Roger Federer Örneği. International Journal of Cultural and Social Studies , 597-601.

Kurtulay, Z., & Kızılırmak, İ. (2017). Online Rezervasyon Kanallarında Dijital İmaj Ve Fuzzy Topsis Yöntemi İle Değerlendirilmesi. Journal of RecreationandTourismResearch , 244.

Laman, I., & Topçu, Ö. (2019). Sosyal Medyayla Birlikte Markanın Dijitalleşmesi. e-Journal of New Media , 11-13.

Li, J., Xu, L., Tang, L., Li, L., & Wang, S. (2018). Big Data in Tourism Research: A Literature Review. Tourism Management , 302.

Lipiäinen, H. S., & Karjaluoto, H. (2015). Industrial Branding In The Digital Age. Journal of Business & Industrial Marketing , 733.

Okatan, D., & Yıldırım, Y. (2021). Endüstri 4.0 Teknolojilerinin Turizm Sektörüne Yansımaları: Literatür İncelemesi. Journal of Tourism Intelligence and Smartness , 176.

Oliveira, d. S., Henrique, E., & Panyik, E. (2015). Content, Context And Co-Creation: Digital Chal-

lenges in Destination Branding With References to Portugal as a Tourist Destination. Journal of Vacation Marketing , 53-74.

Oliveira, E. (2013). Digital Complexity In Destination Branding: A Preliminary Analysis to Destination Portugal. Journal of Environmental Management and Tourism , 65-76.

Özdemir Akgül, S. (2020). Dijital Turizm Pazarlaması. A. N. Sert, S. Karacaoğlu, & S. Serin Karacaer içinde, Turizmde Değişim, Dönüşüm ve Güncel Eğilimler (s. 27-32). Ankara: Detay Yayıncılık.

Özgüneş, R. E., & Bozok, D. (2017). Turizm Sektörünün Sanal Rakibi(Mi?): Arttırılmış Gerçeklik. Uluslararası Türk Dünyası Turizm Araştırmaları Dergisi , 147.

Pamukçu, H., & Tanrısever, C. (2019). Turizm Endüstrisinde Dijital Dönüşüm. M. Sezgin, S. Özdemir Akgül, & A. Atar içinde, Turizm 4.0 (s. 3-13). Ankara: Detay Yayıncılık.

Parlov, N., Perkov, D., & Sičaja, Ž. (2016). New Trends in Tourism Destination Branding By Means Of Digital Marketing. Acta Economica Et Turistica , 139-142.

Sarıbaş, N., & Cörüt, B. (2018). Markaların Hedef Kitlelerine Ulaşmasında Dijital İletişimin Rolü Ve Göstergebilimin Önemi. e-Journal of New Media , 169.

Sezgin, M., & Parlak, O. (2019). Turizm Sektöründe Dijital Pazarlama. M. Sezgin, S. Özdemir Akgül, & A. Atar içinde, Turizm 4.0 (s. 31-41). Ankara: Detay Yayıncılık.

Topsakal, Y. (2018). Akıllı Turizm Kapsamında Engelli Dostu Mobil Hizmetler: Türkiye Turizm İçin Öneriler. Journal of Tourism Intelligence and Smartness , 3.

URL-1: wearesocial.com/uk/blog/2022/01/digital-2022-another-year-of-bumper-growth-2/ (E.T.: 25.04.2022).

World Tourism Organization (2021), International Tourism Highlights, 2020 Edition, UNWTO, Madrid.

Yılmaz Altuntaş, E. (2018). Dijital Dönüşüm Uygulamalarının Kurumların Marka Değeri Üzerindeki Etkisi. Ege Üniversitesi İletişim Fakültesi Medya ve İletişim Araştırmaları Hakemli E-Dergisi , 1-11.

KAYNAKÇA

Batı, U. (2015). Tüketici davranışları. İstanbul: Alfa Yayınları.

Cengiz, E. (2007). Kar Amacı Gütmeyen Kurumlar Olarak Müzelerde Pazarlama Faaliyetleri: Pazarlama Karması Unsurlarının Müzelerde Müşteri Sadakatine Etkisine İlişkin Yapısal Bir Model Önerisi. Doktora Tezi. Karadeniz Teknik Üniversitesi.

Düzgün, E. ve Kurt A. (2020). Covid-19 (Covid-19) Salgının Turist Rehberleri Üzerindeki Etkileri: Ankara Turist Rehberleri Odası Örneği, KSBD, 12(23), 18-38.

Halaç, H. H. ve İzci, S. B. (2021). Kent Sanal Turlarında Kültürel Mirasın Değerlendirilmesi. Türk Turizm Araştırmaları Dergisi, 5 (2), 985-1004.

İlhan, A. Ö. (2021). Covid-19 Krizi Ve Kamusal Mekânda Dijitalleşme Eğilimleri. Ege Coğrafya Dergisi, 30 (2), 309-319.

İralı, A. E. (2021). Covid-19 Pandemisi Döneminde Sanal Müze Farkındalığının İncelenmesi: Bir Veri Madenciliği Analizi. İNİF E- Dergi, 6(2), 175-192.

Kim, S. S., Kim, J., Badu-Baiden, F., Giroux, M. ve Choi, Y. (2021). Preference for robot service or human service in hotels? Impacts of the COVID-19 pandemic. International Journal of Hospitality Management, 93, 102795, 1-12.

Kozak, N. Kozak, M. ve Kozak, M. (2017). Genel Turizm. Ankara: Detay Yayıncılık

Loureiro, S. M. C., Guerreiro, J., ve Ali, F. (2020). 20 years of research on virtual reality and augmented reality in tourism context: A text-mining approach. Tourism Management, 77, 104028.

Özarslan, K. (2019). Müze Pazarlaması Bağlamında Dünyada ve Türkiye'de En Çok Ziyaret Edilen Müzelerin Ziyaretçi Odaklı Web Tasarımları. Erciyes İletişim Dergisi, 6 (2), 1065-1078.

Peker, N. (2014). Sosyal Bilgiler Dersinde Sanal Müze Kullanımı Ve Sosyal Bilgiler Öğretmeni Adaylarının Sanal Müze Kullanımına Yönelik Tutumları. Yüksek Lisans Tezi. Aksaray Üniversitesi, Sosyal Bilimler, Aksaray.

Sarı, M. ve Tepecik A. (2018). Sanatçı-Alıcı Buluşmasında Gelişen Teknolojinin Etkilerinin Nitel Veri Analizi İle İncelenmesi. Akademik Sosyal Araştırmalar Dergisi, 6 (82), 562-577.

Saygın, P. E ve Fındıklı S. (2021). Tuvalden tuşa: Sanat pazarındaki dijital dönüşümde NFT'lerin rolü. Bmij, 9 (4):1452-1466.

Schweibenz, W. (2004). The Development of Virtual Museums. ICOM News, (3).

Sungur, T. & Bülbül, H. (2019). Sınıf öğretmeni adaylarının sanal müze uygulamalarına yönelik görüşleri. Bolu Abant İzzet Baysal Üniversitesi Eğitim Fakültesi Dergisi, 19 (2), 652-666.

Tekin, Y. (2021). Covid-19 Sürecinde Turizm Sektörü ve Turizm Eğitiminde Yenilikçi Uygulamalar. Sosyal, Beşerî ve İdari Bilimler Dergisi, 4(9): 876-888.

Tsichritzis, D ve Gibbs, S. (1991). Virtual Museums and Virtual Realities. In: Tsichritzis, Dionysios. Object composition. 157-164.

Yang, C., Yan, S., Wang, J. ve Xue, Y. (2022). Flow Experiences and Virtual Tourism: The Role of Technological Acceptance and Technological Readiness. Sustainability, 14, 5361.

URL-1:https://www.nytimes.com/2020/03/18/arts/design/met-museumcoronavirus-closure.html (E.T.:20.05.2022)

URL-2:https://www.nationalgeographic.com/travel/article/howmuseums-are-staying-alive-during-coronvirus (E.T:22.05.2022)

URL-3:http://www.dadanizm.com/kripto-sanat-ve-nft-sanat-aleminde-bir-donusumun-baslangici-mi (E.T.:14.04.2022)

URL-5:https://www.architecturaldigest.com/story/the-louvre-recreated-the-mona-lisa-in-3d-in-painstaking-detail (E.T.: 20.04.2022)

URL-6: https:// www.sanalmuze.gov.tr (E.T.12.04.2022)

URL-7: https://www.mmca.go.kr/eng/exhibitions/progressList.do (E.T.: 01.06.202)

URL-8: https://artmusem.sitehost.iu.edu/space-of-their-own (E.T.: 22.04.2022)

URL-9: https://www.moma.org/learn/moma_learning (E.T.: 24.04.2022)
URL-10: https://www.npg.org.uk/about/gallery-spaces/17th-century-galleries (E.T.: 23.04.2022
URL-11: https://artspaces.kunstmatrix.com/en/exhibition/1075638/art-basel-2020 (E.T.: 25.04.2022)
URL-12: https://webobook.com (E.T.: 24.04.2022)
URL-13:https://english.alarabiya.net/life-style/art-and-culture/2021/08/13/Sharjah-Museums-Authority launches-virtual-guide-at-five-of-its-select-museums (E.T.: 24.04.2022)
URL-14: https://www.virtualfairs365.com/virtual-tourism-and-travel-fair-area/ (E.T.: 01.06.2022)
URL-15:https://pro.europeana.eu/post/mapping-museum-digital-initiatives-during-covid-19(E.T.: 01.06.2022)

KAYNAKÇA

Akçi, Y., & Uluışık, Ö. (2016). Marka Şehir Oluşturma: Şehirde Oturanların Değerlendirmeleri Üzerine Bir Uygulama (Adıyaman Örneği) 1. Mustafa Kemal Üniversitesi Sosyal Bilimler Enstitüsü Dergisi, 13(34), 355-371.

Aksoğan, M., & Çalış Duman, M. (2018). Akıllı Şehir Uygulamaları: Malatya Örneği. Uluslararası Battalgazi Multi Disipliner Çalışmalar Kongresi, 7-9.

Atabay, E., Çizel, B., & Ajanovic, E. (2019). Akıllı Şehir Araştırmalarının R Programı ile Bibliometrik Analizi.

Ateş, M., & Erinsel Önder, D. (2019). 'Akıllı Şehir'kavramı ve dönüşen anlamı bağlamında eleştiriler. s.42

Avcılar, M. Y. Y., & Ergün, K. A. R. A. (2015). Şehir Markası Kavramı Ve Marka Şehir Yaratma Stratejilerine Yönelik Literatür İncelemesi. Sosyal ve Beşerî Bilimler Araştırmaları Dergisi, 16(34), 76-94.

Axelsson, K., & Granath, M. (2018). Stakeholders' stake and relation to smartness in smart city development: Insights from a Swedish city planning project. Government Information Quarterly, 35(4), 693-702.

Aydın, Ş., & Yayla, E. (2021). Akıllı destinasyon uygulamaları: Kavramsal bir değerlendirme.

Buhalis, D. (2020), Technology in tourism-from information communication Technologies to eTourism and Smart Tourism Towards Ambient Intelligence Tourism: a Perspective Article. Tourism Review, 75(1), 267-272. https://doi.org/10.1108/TR-06-2019-0258

Camilleri, M. A. (2018). Travel Marketing, Tourism Economics and th Airline Product an Introduction to Theory and Practice, Switzerland: Springer AG.

Canarslan, N. Ö., & Gülfidan, B. (2014). Şehirlerin Markalaşma Sürecinde, Marka İmajı Algılamalarına Yönelik Bir Araştırma; Sandıklı İlçesi Örneği. Marka Kent Sandıklı Sempozyumu, 15-18.

Ceylan, S. (2011). Destinasyon marka imaji ve pamukkale yöresinde bir uygulama. Uluslararası İktisadi ve İdari İncelemeler Dergisi, (7).

Çelik, P., & Topsakal, Y. (2017). Akıllı turizm destinasyonları: Antalya destinasyonunun akıllı turizm uygulamalarının incelenmesi. Seyahat ve Otel İşletmeciliği Dergisi, 14(3), 149-166.

Çelikyay, H. H. (2013, May). Teknoloji Girdabından Akıllı Şehre Dönüşüm: İstanbul Örneği. In Bursa: 2nd Turkey Graduate Studies Congress. s.1316.

Dewi, N. P. R. C. (2020). Digital marketing strategy on travel tourism businesses in marketing 4.0 era. International Research Journal of Management, IT and Social Sciences, 7(3), 58-64. https://doi.org/10.21744/irjmis.v7n3.898

Doğan, M. Akıllı Şehir Kavramı: Kentsel ve Mekânsal Boyutu. Bildiriler Kitabı-III, 117.

Duran, G., & Uygur, S. M. (2019). Akıllı Turizm Destinasyonları Kapsamında Ankara'nın Akıllı Turizm Uygulamalarına Yönelik Bir Araştırma, 3. Uluslararası Turizmin Geleceği Kongresi: İnovasyon, Girişimcilik ve Sürdürebilirlik Kongresi.

Erdem, A. (2022). Akıllı Şehirler Gerçekten Akıllı Turizm Destinasyonları Mı?. Safran Kültür ve Turizm Araştırmaları Dergisi, 5(1), 5-26.

Ertuğrul, S. M., & Demirkol, Ş. (2007). Turistik ürün talebinde markalaşma ve önemi. Sosyal Bilimler Dergisi, (2).

Eymen, A. & Urfalı, T. (2019). Akıllı Şehir Uygulamaları İçin Cbs Tabanlı Yer Seçim Analizleri: Kayseri Örneği.

Gretzel, U., & Scarpino-Johns, M. (2018). Destination resilience and smart tourism destinations. Tourism Review International, 22(3-4), 263-276.

Gülmez, M., Babür, S., & Yirik, Ş. (2012). Turizmde destinasyon markalaşması ve alanya örneği. I. Disiplinlerarası Turizm Araştırmaları Kongresi, 15-18.

Günay, M. A. (2020). Bir Görsel Kültür Öğesi Olan Zeugma'nın Destinasyon Markalamada Başat Temsil Haline Dönüştürülmesinn Analizi. Gümüşhane Üniversitesi İletişim Fakültesi Elektronik Dergisi, 8(2), 1293-1324.

Harrison, C., & Donnelly, I. A. (2011). A Theory of Smart Cities. Proceedings of the 55th Annual Meeting of the ISSS - 2011, Hull, UK, 55(1). Retrieved from https://journals.isss.org/index.php/proceedings55th/article/view/1703 (Erişim Tarihi: 20.06.2022)

Hashem, I. A. T., Chang, V., Anuar, N. B., Adewole, K., Yaqoob, I., Gani, A., ... & Chiroma, H. (2016). The role of big data in smart city. International Journal of Information Management, 36(5), 748-758.

Hudson, S. (2008). Tourism and Hospitality Marketing A Global Perspective, London: Sage.

İçellioğlu, C. Ş. (2014). Kent Turizmi ve Marka Kentler: Turizm Potansiyeli Açisindan İstanbul'un Swot Analizi. Sosyal Bilimler Dergisi, (1), 37-55.

Jasrotia, A. & Gangotia, A. (2018). Smart Cities to Smart Tourism Destinations: A Review Paper. Journal of Tourism Intelligence and Smartness, 1(1), 47-56.

Jeong M, & Shin H.H. (2020). Tourists' Experiences with Smart Tourism Technology at Smart Destinations and Their Behavior Intentions. Journal of Travel Research. 59(8), 1464-1477. doi:10.1177/0047287519883034.

Karakulakoğlu Ersöz, S. (2020). Dijital Toplum: Kavram, Kuram ve Yöntem, Ankara: Nobel Yayınevi.

Karayilmaz, C., & Özker, A. N. (2020). Kamusal nitelikli özel malların sunumunda akıllı şehirler olgusu: Akıllı şehir uygulamalarında küresel değişimler. Karamanoğlu Mehmetbey Üniversitesi Sosyal ve Ekonomik Araştırmalar Dergisi, 22(38), 82-100.

Kaur, G. (2017). The Iimportance of Digital Marketing in the Tourism Industry. International Journal of Research - Granthaalayah, 5(6), 72- 77. https://doi.org/10.5281/zenodo.815854.

Kayapınar, E.Y. (2017). Akıllı Şehirler ve Uygulama Örnekleri. İTÜ Vakfı Dergisi, 77, 14-19. https://www.ituvakif.org.tr/dergi/sayi_77.pdf

Kaypak, Ş. (2013). Küreselleşme sürecinde kentlerin markalaşması ve "marka kentler". Cumhuriyet Üniversitesi İktisadi ve İdari Bilimler Dergisi, 14(1), 340-361.

Khurramov, O. K. (2020), Digital Tourism and Its Importance in the Economy of Uzbekistan, Europen Research: Innovation in Science, Education and Technology, pp. 50-51.

Kotler, P., Bowen, J. T. & Baloglu, S. (2022). Marketing for Hospitality and Tourism (Global Edition/8th Edition), UK: Pearson.

Köseoğlu, Ö., & Demirci, Y. (2018). Akıllı Şehirler Ve Yerel Sorunların Çözümünde Yenilikçi Teknolojilerin Kullanımı. Uluslararası Politik Araştırmalar Dergisi, 4(2), 40-57.

Matos, A., Pinto, B., Barros, F., Martins, S., Martins, J., Au-Yong-Oliveira, M. (2019). Smart Cities and Smart Tourism: What Future Do They Bring?. In: Rocha, Á., Adeli, H., Reis, L., Costanzo, S. (eds) New Knowledge in Information Systems and Technologies. WorldCIST'19 2019. Advances in Intelligent Systems and Computing, vol 932. Springer, Cham. https://doi.org/10.1007/978-3-030-16187-3_35

Mirgahemi, S. A. (2019). Akıllı Kentler Üzerine Bir İnceleme: Türkiye Örneği. Beykent Üniversitesi Fen ve Mühendislik Bilimleri Dergisi, 12(2), s.39.

Örselli, E., & Akbay, C. (2019). Teknoloji ve kent yaşamında dönüşüm: akıllı kentler. Uluslararası Yönetim Akademisi Dergisi, 2(1), 228-241.

Page, S.J. (2019). Tourism Magagement (6th Edition), London & New York: Routledge.

Schwab, K. (2016). "Summary for policymakers."Climate Change 2013: The Physical Science Basis: 1-30.

Silik, C. E., & Özdemir Akgül, S. (2021). Akıllı Şehir Endeksi Kapsamında Ankara'ya İlişkin Karşılaştırmalı Bir Analiz. Türk Turizm Araştırmaları Dergisi, 5(1), 542–557.

Şimşek, E., & Cinnioğlu, H. (2020). Akıllı Turizm Destinasyonlarındaki Otellerin Karekod Kullanımı: İstanbul Smart Beyoğlu Üzerine Bir Araştırma. Uluslararası Yönetim İktisat ve İşletme Dergisi, 16(3), 675-690.

URL 1. https://www.akillisehirler.gov.tr/akilli-sehir-nedir/ (Erişim Tarihi: 29.06.2022)

Vasavada, M. & Padhiyar, Y. J. (2016). ''Smart Tourism'': Growth for Tomorrow. J4R- Journal 4 Rese-

arch, 1(12), 55-61.
WTO (1995). Tourism Market Trends – Europe, Madrid: World Tourism Organization (Erişim Tarihi: 20.06.2022)
Yalçınkaya, P., Atay, L., & Karakaş, E. (2018). Akıllı turizm uygulamaları. Gastroia: Journal of Gastronomy and Travel Research.
Yavuz, M. C. (2019). Smart destination: Tourism, innovation, entrepreneurship, challenges. Journal of Tourism Theory and Research, 5(2), 203-211.

KÜLTÜR
VE
DİL

Editörler
Prof. Dr. Mustafa GÜNEŞ
Doç. Dr. Hatice GÜNEŞ

EĞİTİM
yayınevi

KÜLTÜR VE DİL

Editörler: Prof. Dr. Mustafa Güneş, Doç. Dr. Hatice Güneş

Genel Yayın Yönetmeni: Yusuf Ziya Aydoğan (yza@egitimyayinevi.com)
Genel Yayın Koordinatörü: Yusuf Yavuz (yusufyavuz@egitimyayinevi.com)
Sayfa Tasarımı: Eğitim Yayınevi Grafik Birimi
Kapak Tasarımı: Eğitim Yayınevi Grafik Birimi

T.C. Kültür ve Turizm Bakanlığı
Yayıncı Sertifika No: 47830

ISBN: 978-625-8341-59-1
1. Baskı, Temmuz 2022

Baskı Cilt
Olgun-Çelik Matbaa Ambalaj Yayın Reklam İnş. San. Tic. Ltd. Şti.
Büsan Organize San. 10670 Sk. No:26/D, Karatay/Konya
Matbaa Sertifika No: 51986

Kütüphane Kimlik Kartı
KÜLTÜR VE DİL

Editörler: Prof. Dr. Mustafa Güneş, Doç. Dr. Hatice Güneş
256 s., 165x240 mm
Kaynakça var, dizin yok.
ISBN: 978-625-8341-59-1

Her bölüm yazarın sorumluluğundadır.

Copyright © Bu kitabın Türkiye'deki her türlü yayın hakkı Eğitim Yayınevi'ne aittir. Bütün hakları saklıdır. Kitabın tamamı veya bir kısmı 5846 sayılı yasanın hükümlerine göre kitabı yayımlayan firmanın ve yazarlarının önceden izni olmadan elektronik/mekanik yolla, fotokopi yoluyla ya da herhangi bir kayıt sistemi ile çoğaltılamaz, yayımlanamaz.

EĞİTİM
yayınevi

Yayınevi Türkiye Ofis: İstanbul: Eğitim Yayınevi Tic. Ltd. Şti., Atakent mah. Yasemen sok. No: 4/B, Ümraniye, İstanbul, Türkiye

Konya: Eğitim Yayınevi Tic. Ltd. Şti., Fevzi Çakmak Mah. 10721 Sok. B Blok, No: 16/B, Safakent, Karatay, Konya, Türkiye
+90 332 351 92 85, +90 533 151 50 42, 0 332 502 50 42
bilgi@egitimyayinevi.com

Yayınevi Amerika Ofis: New York: Egitim Publishing Group, Inc.
P.O. Box 768/Armonk, New York, 10504-0768, United States of America
americaoffice@egitimyayinevi.com

Lojistik ve Sevkiyat Merkezi: Kitapmatik Lojistik ve Sevkiyat Merkezi, Fevzi Çakmak Mah. 10721 Sok. B Blok, No: 16/B, Safakent, Karatay, Konya, Türkiye
sevkiyat@egitimyayinevi.com

Kitabevi Şubesi: Eğitim Kitabevi, Şükran mah. Rampalı 121, Meram, Konya, Türkiye
+90 332 499 90 00
bilgi@egitimkitabevi.com

İnternet Satış: www.kitapmatik.com.tr
+90 537 512 43 00
bilgi@kitapmatik.com.tr

ilk okuyan siz olun
kitapmatik
internetteki kitapçınız

Kaynaklar

Açıkgöz, H. (1993). *Cemil Meriç ile sohbetler*, Seyran Yayınları.

Ağaçsapan, A. (2002). *Dil üzerine*. Anadolu Üniversitesi Yayınları.

Akarsu, B. (1998). *Dil-kültür bağlantısı*. İnkılâp Kitabevi.

Aksan, D. (1982). *Her yönüyle dil.* TDK Yayınları.

Aksan, D. (1995). Her yönüyle dil- ana çizgileriyle dilbilim. TDK Yayınları.

Aksoy, Z. (2016). Kültürlerarası iletişim eğitiminde öğrencilerin kültürlerarası duyarlılık gelişimi öz değerlendirmeleri üzerine bir inceleme. *Selçuk İletişim*, 9 (3), 34-53.

Bakıner Çekin, A.- Çalışkan, H. (2020). Dil ve kültür üzerine. *Language Teaching and Educational Research,* 3(1), 163-175.

Banarlı, N. S. (2013). *Türkçe'nin sırları*. Kubbealtı Neşriyat.

Doğan, D M. (2016). *Dil kültür yabancılaşma*. Yazar Yayınları.

Dönmezer, S. (1994). *Toplumbilim.* Beta Yayınları.

Eliot, T. S. (1981). *Kültür üzerine düşünceler*. (Sevim Kantarcıoğlu, Çev.). Kültür Bakanlığı Yayınları.

Ercilasun, A. B. (2013). *Dilde birlik*. Akçağ Yayınları.

Ergin, M. (1997). *Türk dil bilgisi.* Bayrak Yayınları.

Göktürk, I. (2016). *Kültür sosyolojisi.* Doğu Kitabevi.

Güvenç, B. (1985). *Kültür konusu ve sorunlarımız.* Remzi Kitabevi.

Güvenç, B. (2002). *İnsan ve kültür.* Remzi Kitabevi.

Hançerlioğlu, O. (1986). *Toplumbilim sözlüğü.* Remzi Yayınevi.

Kabaağaç, S.- Alova, E. (1995). *Latince-Türkçe sözlük.* Sosyal Yayınları.

Kafesoğlu, İ. (1992). *Türk millî k*ültürü. Boğaziçi Yayınları.

Kaplan, M. (1992). *Kültür ve dil*. Dergâh Yayınları.

Karamısır, S. (1995). *Türkiye'nin k*ültür *meseleleri*. Osmanlı Araştırmaları Vakfı Yayınları.

Malinowski, B. (1990). *İnsan ve kültür.* V Yayınları.

Meriç, C. (2016). *Kültürden irfana.* İletişim Yayınları.

Oğuz, E S. (2011). Toplum bilimlerinde kültür kavramı. *Hacettepe Üniversitesi Edebiyat Fakültesi Dergisi*, 28 (2), 123-139.

Özakpınar, Y. (2018). *Bir Medeniyet Teorisi: Kültür ve medeniyete yeni bir bakış*. Ötüken Neşriyat.

Sartre, J P. (2021). *Varoluşçuluk*. (Asım Bezirci, Çev.). Say Yayınları.

Turinay, N. (1996). *Kültür dil ve sanata dair*. Akçağ Yayınları.

Türkdoğan, O. (1998). *Değişme-kültür ve sosyal çözülme.* Türk Dünyası Araştırmaları Vakfı Yayınları.

Turhan, M. (1994). *Kültür değişmeleri.* Marmara Üniversitesi Yayınları.

Uygur, N. (2013). *Kültür kuramı*. Yapı Kredi Yayınları.

Williams, R. (2006). *Anahtar sözcükler: kültür ve toplumun sözvarlığı.* (Savaş Kılıç, Çev.). İletişim Yayınları.

Wittgenstein, L. (2009). *Erken döneminde dilin sınırları ve felsefe* (Ali Utku, Haz.). Doğu Batı Yayınları.

Ziya Gökalp, (1976). *Türkçülüğün esasları*, (Mehmet Kaplan, Haz.) MEB Yayınları.

ÖZGEÇMİŞ

14 11 1975 tarihinde Kütahya/Gediz'e bağlı Muhipler köyünde dünyaya geldi. İlkokulu Denizli'de, ortaokulu Kütahya'da, liseyi Uşak İzzettin Çalışlar Lisesi'nde bitirdikten sonra, lisans eğitimini Pamukkale Üniversitesi'nde, doktorasını Marmara Üniversitesi'nde Yeni Türk Edebiyatı Anabilim Dalında tamamladı. Halen Aydın Adnan Menderes Üniversitesi Eğitim Fakültesi Türkçe Bölümü'nde görev yapmaktadır.

Yurt içi ve dışında bilimsel toplantılara katıldı. Alanındaki pekçok akademik çalışmasının yanı sıra *Varlık, Dergâh, Türk Edebiyatı, Türk Dili, Söğüt, Ihlamur* ve *İlesam* gibi sanatsal dergilerde makale, deneme ve biyografileri yayımlanan Değirmenci'nin *Türk Romanında Fetih ve Fatih* ile *Mustafa Kutlu'nun Hikâyelerinde Ahlâk* isimli kitapları ve pekçok kitapta bölüm yazarlığı bulunmaktadır.

Evli olan yazar, Kağan, Aybike ve Giray isimlerinde üç çocuk babasıdır.

Kaynaklar

Ak, A. Ş. (2002). *Türk musikisi tarihi* (2. Baskı). Akçağ Yayınları

Akarsu, B. (1984).*Wilhem Von Humbold'da dil-kültür bağlantısı* (2. Basım). Remzi Kitabevi Yayınları.

Akgündüz, & Öztürk (1999). *Bilinmeyen Osmanlı.* OSAV Yayınları.

Aksan, D. (1990). *Türkçenin g*ücü. (6. Basım). Bilgi Yayınevi.

Arıcı, A. F. (2020). Türk milletinin kültürel değerleri. Ayfer Şahin (Ed.), *Dil ve kültür* içinde (ss. 227-259). Vizetek Yayıncılık.

Başgil, A. F. (2010). *Gençlerle başbaşa* (38. baskı). Yağmur Yayınları.

Berdibayev, R. (2002). *Destan halk hazinesi*, Yeni Avrupa Yayınları.

Beyatlı, Y. K. (2007). *Kendi g*ök *kubbemiz* (30. Basım). Fetih Cemiyeti Yayınları.

Beyatlı, Y. K. (1990). *Edebiyâta d*âir (3. Basım). İstanbul Fetih Cemiyeti Yayınları.

Cançelik, A. (2013). Divan şiiri-Osmanlı klasik musikisi ilişkisi ve 18. yüzyıl divan şiirinden örnekler. *Türkiyat Mecmuası, 23*(2). 19-36.

Cebeci, S. (2008). Milli kimlik bağlamında din-kültür ilişkisi. *Akademik İncelemeler, 3*(2), 1-11.

Coşkun V. (2006), Türkçenin yabancı dil olarak öğretiminde sesletim sorunu (1. Baskı). Gürer Gülsevin & Erdoğan Boz (Ed.), *Türkçenin çağdaş sorunları* içinde (ss. 59-70). Divan Yayınevi.

Doğan M. N. (1997). *Fuzûlî'nin poetikası*. Kitabevi Yayınları.

Dokumacı N. (2021). Metinlerarasılık bağlamında Mevlânâ'nın Mesnevî'si ile Beydebâ'nın Kelile ve Dimne'si. *Mecmua Uluslararası Sosyal Bilimler Dergisi Uluslararası Hakemli E-Dergi, 6*(11), 135-51.

Dürüşken Ç. (2004). *Latince deyişler ya da yaşamın renkleri* (1. Basım). Homer Kitabevi Yayınları.

Ergin, M. (1989). *Türk dil bilgisi*. Bayrak Yayınları.

Fürûzanfer, B. (2005). *Mevlânâ Celâleddin* (çev. Uzluk, F. N.). Konya Valiliği İl Kültür Müdürlüğü Yayınları.

Göçer A. (2012). Dil-kültür ilişkisi ve etkileşimi üzerine. *Türk Dili-Dil ve Edebiyat Dergisi,* (729), 49-57.

Gökalp Alpaslan, G. G. (2002). *XIX. yüzyıl yazılı anlatımlarında s*özlü kültür etkileri. T.C. Kültür Bakanlığı Yayınları.

Güneş, M. (2014). Klasik Türk musikisinde Itrî'nin yeri ve cumhuriyet dönemi Türk şiiri üzerindeki bazı etkileri. *Uluslararası Hakemli İletişim ve Edebiyat Araştırmaları Dergisi,* 2(3), 275-288. http://isamveri.org/pdfdrg/G00041/2014_3/2014_3_GUNESM.pdf et. 02. 03. 2022.

Güneş, M. (2015). *Germiyanlı Şeyhî ve Har-nâme'si (inceleme-metin).* Acedemia Yayınları.

Güneş, M. (2015). Yahya Kemal'in gözüyle klasik Türk kültürü ve edebiyatı. *Türk d*ünyası *araştırmaları, 109*(214), 217-228. https://app.trdizin.gov.tr/makale/TVRrMk5URTFOUT09/yahya-kemal-in-gozuyle-klasik-turk-kulturu-ve-edebiyat 02. 02. 2022.

Güleç, İ., & Ömeroğlu E. (2020). *Yabancılara Türkçe öğretiminde kültür etkileşimi (*1. Basım). Nobel yayınları.

Günay, V. D. (2016). *Kültürbilimine giriş dil, kültür ve ötesi.* Papatya Yayıncılık.

Güven, M. (2003). Dil-kültür ilişkisine antropolojik bir bakış. Bir dil, kültür ve çağdaşlaşma modeli. *Çağdaşlaşma ve kültür. Dil, kültür ve çağdaşlaşma sempozyumu (7-8 Kasım 2002)* kitabı içinde (ss. 5-27). Hacettepe Üniversitesi Yayınları.

Güvenç, B. (1995). *Kültür ve eğitim*. Gündoğan Yayınları.

Hacıeminoğlu, N. (2015). *Türkçenin karanlık günleri* (7. Baskı). Türk Edebiyatı Vakfı Yayınları

Kabaklı, A. (2008). *Temellerin duruşması.* Türk edebiyatı Vakfı Yayınları.

Kabaklı, A. (2013). İrfan ve insan. Türk Edebiyatı Vakfı Yayınları.

Kaplan, M. (2015). *Yunus bir haber verir* (1. Baskı). Dergâh Yayınları.

Karahan, A. (1992). *Türk kültürü ve edebiyatı*. MEB Yayınları.

Karakoç, S. (2016). *Yunus Emre* (16. Baskı). Diriliş Yayınları.

Korkmaz Z. (2001). Türk dili. Korkmaz Z. (Ed.), (5. Baskı) *Yüksek öğretim öğrencileri için Türk dili ve kompozisyon bilgileri* içinde (ss. 1-52). Yargı Yayınevi.

Kösoğlu, N. (1992). *Türk kimliği ve Türk dünyası*. Ötüken Neşriyat.

Kutan, Ş. (1981). *Nedim divânı'ndan seçmeler.* Kültür Bakanlığı Yayınları.

Mengi, M. (2003). Eski *Türk edebiyatı tarihi edebiyat tarihi-metinler* (1. Baskı). Akçağ Yayınları.

Önal, S. (2017). Kültür dünyasının ilk üretimleri: mitolojiler. *FLSF (Felsefe ve Sosyal Bilimler Dergisi),* 2017(23), 233-240.

Örnek, S. V. (1973). *Budunbilim terimleri sözlüğü*. TDK Yayınları.

Özakpınar, Y. (1997). *Kültür ve medeniyet anlayışları ve bir medeniyet teorisi*. Ötüken Yayınları.

Öztuna, Y. (1971). Buhurî-zâde Mustafa Itrî Efendi. *Türk ansiklopedisi C. XIX*

(1. Basım). MEB Yayınları.

Öztuna, Y. (1987). *Türk musikisi teknik ve tarih* (1. Baskı). Türk Petrol Vakfı Lâle Mecmuası Yayınları.

Pala, İ. (2001). *Nedim.* Timaş Yayınları.

Taşdiken, M. (1980). *Itrî* (1. Baskı). Kalem Yayıncılık.

Uraler, A. (2009). Hz. Peygamber'in ailesinden bir hanım: halası Safiyye Bint Abdilmuttalib.

https://dergi.diyanet.gov.tr/makaledetay.php?ID=13165 et. 02. 03. 2022

Üçüncü, M. K. (2016). Hukuk ve kültür ilişkisi. *Türkiye Adalet Akademisi Dergisi, 7*(28) (Ekim 2016), 353-358.

Yediyıldız, B. (2003). Bir dil, kültür ve çağdaşlaşma modeli. *Çağdaşlaşma ve kültür. Dil, kültür ve çağdaşlaşma sempozyumu (7-8 Kasım 2002)* kitabı içinde (ss. I-VI). Hacettepe Üniversitesi Yayınları.

Yıldırım, D. (1998). *Türk bitigi (Araştırma-İnceleme Yazıları).* Akçağ Yayınları.

Yücel, Y., & Yediyıldız, B. (1988). Tarih ve kültür. *Erdem*, 4(10), 31-38.

https://www.edebiyatim.net/divan-edebiyati-ozellikleri-ve-tarihsel-gelisimi/ et. 04. 02. 2022.

Kaynaklar

Albayrak, N. (2006). "Nasreddin Hoca". *TDV İslâm Ansiklopedisi.* (Cilt 32). (ss. 418-420). Türkiye Diyanet Vakfı Yayınları.

Alptekin, A., B. (2014). "Nasreddin Hoca ve Fıkralarıyla İlgili Sorun". *Türk Dünyası Kültürel Değerleri Uluslararası Sempozyumu Bildiri Kitabı*. (ss. 91-106). Türk Dünyası Kültür Başkenti Ajansı.

Altunel, İ. (2003). "Latife". *TDV İslâm Ansiklopedisi.* (Cilt 27). (ss. 109-110). Türkiye Diyanet Vakfı Yayınları.

Akarsu, B. (1998). *Dil-kültür bağlantısı*. İnkılap Yayınevi.

Aksan, D. (2003). *Her yönüyle dil ana çizgileriyle dilbilim.* Türk Dil Kurumu Yayınları.

Aksoy, Ö., A. (1998). *Atasözü ve deyimler sözlüğü I atasözleri sözlüğü*. İnkılâp Yayınevi.

Arat, R., R. (1986). *Eski Türk şiiri*. Türk Dil Kurumu Yayınları.

Argunşah, M. ve Yüksekkaya, Sağol, G. (2013). *Karahanlıca, Harezmce, Kıpçakça dersleri*. Kesit Yayınları.

Artun, E. (2004). *Türk halk edebiyatına giriş*. Kitabevi Yayınları.

Assman, J. (2015). *Kültürel bellek: Eski yüksek kültürlerde yazı, hatırlama ve politik kimlik* (2. basım). (Çeviren A. Tekin). Ayrıntı Yayınları.

Ata, A. (2011). *Orhun Türkçesi*. Anadolu Üniversitesi Yayınları.

Ata, A. & Tulum, M., M. (2013). Anadolu Üniversitesi Yayınları.

Boratav, P., N. (1984). *100 soruda Türk halk edebiyatı*. Gerçek Yayınevi.

Bozok, E. (2022). "Eski Türkçe fal metinlerinde alkış ve kargış söylemleri". *Millî Folklor*, Yıl 34, 133, 71-78. https://www.millifolklor.com/PdfViewer.aspx?Sayi=133&Sayfa=73

Candan, E. (2011). *Türkler'in* kültür kökenleri (8. baskı). Sınır Ötesi Yayınları.

Çağatay, Şakir, S. (1943). "Uygur yazı dili". *Ankara Üniversitesi Dil ve Tarih-Coğrafya Fakültesi Dergisi,* Cilt: 2 Sayı: 5, 77-088. https://turkoloji.cu.edu.tr/ESKI%20TURK%20DILI/sc_uygur_yazi_dili.htm

Demir, N., ve Yılmaz, E. (2013). *Türk dili yazılı ve sözlü anlatım*. Nobel Yayıncılık.

Dizdaroğlu, H. (1969). *Halk şiirinde türler*. Türk Dil Kurumu Yayınları.

Ekici, M. (2002). "Destan araştırma ve incelemelerinde kullanılan bazı terimler hakkında – II". *Millî Folklor*, Yıl 14, 54, 11-18. https://www.millifolklor.com/PdfViewer.aspx?Sayi=54&Sayfa=8

Elçin, Ş. (1988). *Halk edebiyatı araştırmaları*. (2. cilt). Kültür ve Turizm Bakanlığı Yayınları.

Eraslan, K. (2012). *Eski Uygur Türkçesi grameri*. Türk Dil Kurumu Yayınları.

Ercilasun, A., B. (2009). *Başlangıçtan yirminci yüzyıla Türk dili tarihi*. Akçağ Yayınları.

Ercilasun, A., B. & Akkoyunlu, Z. (2014). *Kâşgarlı Mahmud Dîvânu Lugâti't-Türk: giriş-metin-çeviri-notlar-dizin*. Türk Dil Kurumu Yayınları.

Ergin, M. (1970). *Orhun abideleri*. Boğaziçi Yayınları.

Ergin, M. (1986). *Dede korkut kitabı: Metin-Sözlük*. Ebru Yayınları.

Ergin, M. (2008). *Türk dil bilgisi.* Bayrak Yayınları.

Goody, J. (2009). "Sözlü kültür". *Millî Folklor*, Yıl 21, 83, 128-132. https://www.millifolklor.com/PdfViewer.aspx?Sayi=83&Sayfa=125

Güven, M. (2005). Türkiye sahasındaki hikâyeli türküler üzerine bir araştırma [Yayımlanmamış doktora tezi]. Atatürk Üniversitesi.

Güvenç, B. (1994). İnsan ve kültür. Remzi Kitabevi.

Güzel, A. ve Torun, A. (2004). *Türk halk edebiyatı el kitabı*. Akçağ Yayınları.

Hamilton, J., R. (1998). *Buddhacılığa ilişkin Uygurca el yazması. iyi ve kötü prens öyküsü* (Çeviren V. Köken). Türk Dil Kurumu Yayınları.

Kafesoğlu, İ. (1998). *Türk Millî Kültürü*. Ötüken Yayınları.

Kaplan, M. (2015). *Kültür ve dil*. Dergâh Yayınları.

Korkmaz, Z. (1995). *Türk dili üzerine araştırmalar* (*Cilt I*). Türk Dil Kurumu Yayınları.

Köprülü, M., F. (2003). *Türk edebiyatı tarihi*. Akçağ Yayınları.

Levend, A., S. (1984). *Türk Edebiyatı Tarihi Cilt I*. Türk Tarih Kurumu Yayınları.

Oğuz, M., Ö. & Ekici, M. & Açа, M. & Düzgün, D. & Akarpınar, R., B. & Arslan, M. & Yılmaz, A., M. & Öğüt, Eker, G. & Özkan, T. (2013). *Türk halk edebiyatı el kitabı*. Grafiker Yayınları.

Ong, W. (1995). *Sözlü ve yazılı kültür/sözün teknolojileşmesi* (Çeviren S. Postacıoğlu Panon). Metis Yayınları.

Orkun, H., N. (1938). *Eski Türk yazıtları II*. Türk Dil Kurumu Yayınları.

Oy, A. (1972). *Tarih boyunca Türk atasözleri*. Türkiye İş Bankası Kültür Yayınları.

Önler, Z. (1999). Kutadgu bilig'de yer alan deyimler. *Türk Dilleri Araştırmaları* C.9. 119-186. http://www.turkdilleri.org/turkdilleri/sayilar/tda9/ZOnlerKB.pdf

Özbek, A. (2004). Bir eğitimci olarak Nasreddin Hoca. Esra Yayınları.

Öztürk, M. (2013). Alaaddin Ata Melik Cüveyni *t*arih-i *c*ihan *g*üşa. Türk Tarih Kurumu Yayınları.

Şen, S. (2017). *Eski Türkçenin deyim varlığı*. Türk Dil Kurumu Yayınları.

Şirin, H. (2016). *Eski Türk yazıtları söz varlığı incelemesi.* Türk Dil Kurumu Yayınları.

Tekin, T. (1988). *Orhun yazıtları.* Türk Dil Kurumu Yayınları.

Tekin, T. (2013).*Irk bitig: Eski Uygurca fal kitabı*. Türk Dil Kurumu Yayınları.

Tokmakçıoğlu, E. (1981). Bütün yönleriyle Nasrettin Hoca. (ss. 1-75).Kültür Bakanlığı Yayınları.

Türkmen, F. (1974). Âşık garip hikâyesi üzerinde mukayeseli bir araştırma. Atatürk Üniversitesi Yayınları.

Yıldırım, D. (1989). "Sözlü kültür ve folklor kavramları üzerine düşünceler", *Millî Folklor*, Yıl 1, 3, 16-18. https://www.millifolklor.com/PdfViewer.aspx?Sayi=3&Sayfa=17

Yıldırım, D. (1992). "Fıkra". *Türk dünyası el kitabı Cilt. 3*. Türk Kültürünü Araştırma Enstitüsü Yayınları.

Yıldırım, D. (1998). "Tarih yazımı ve sözlü ortam kaynakları", *Türk Bitiği: Araştırma/İnceleme Yazıları*. (ss. 87-101). Akçağ Yayınları.

Yıldırım, F. (2017). *Irk bitig ve Orhon yazılı metinlerin dili.* Türk Dil Kurumu Yayınları.

Wilhelm, T. (1993). *Orhun ve Yenisey yazıtlarının çözümü: ilk bildiri*, (Çeviren V. Köken). Türk Dil Kurumu Yayınları.

İnternet Kaynakları

https://islamansiklopedisi.org.tr/dadaloglu/ 30.04.2022 tarihli erişim ile alınmıştır.

TDK Türkçe Sözlük. https://sozluk.gov.tr/

https://www.turkyurdu.com.tr/yazar-yazi.php?id=1842/ 30.04.2022 tarihli erişim ile alınmıştır.

https://tr.wikipedia.org/wiki/Maddi_k%C3%BClt%C3%BCr/ 13.05.2022 tarihli erişim ile alınmıştır.

https://tr.wikipedia.org/wiki/Deyim/ 30.04.2022 tarihli erişim ile alınmıştır.

Kaynakça

Adorno, T. W. (2003). Kültür Endüstrisini Yeniden Düşünürken.*Cogito Dergisi,* 76-85.

Adorno, T. W. (2005). *Minima moralia: Reflections on a damaged* life. Verso.

Adorno, T.W. (2006*). Toplum Üzerine Yazılar* (2.Basım). Yılmaz Öner (Çev.), Belge Yayınları.

Ataca B, Berry J W. (2002). Psychological, sociocultural and marital adaptation of Turkish immigrant couples in Canada. *Int J Psychol,* 37:13-26.

Aydın, S. (1998). *Kimlik Sorunu, Ulusallık ve "Türk Kimliği*", İstanbul: Öteki Yayınevi.

Aycan Z, Berry J W. (1996). Impact of employment-related experiences on immigrants' psychological well-being and adaptation to Canada. *Can J Behav Sci,* 28:240-251.

Baydar, G. (2013). Bir Moda Programında Sınıfsal Boyut: Bugün Ne Giysem, *Akdeniz İletişim Dergisi*, S:19,94-105.

Bayalan, Y. (2010). Ben ve Biz Postmodern İnsanın Psikanalizi. http://www.aktuelpsikoloji.com/artikel.php?artikel_id=1045. (Erişim Tarihi: 06/02/2021).

Bayart, F. (1999). *Kimlik Yanılsaması*, (Çev: Mehmet Moralı), Metis, İstanbul.

Berry JW. (1980). *Acculturation as varieties of adaptation. In Acculturation: Theory, Models and Some New Findings*, (Ed AM Padilla):9-25. Boulder, CO, Westview Press.

Berry JW. (1990). *Psychology of acculturation. In Nebraska Symposium on Motivation,* (Ed JJ Berman):201-234. Lincoln, University of Nebraska Press.

Berry JW. (1997). Immigration, acculturation and adaptation. *Appl Psychol*, 46:5-68.

Berry JW. (2001). A psychology of immigration. *J Soc Issues*, 57:615-631.

Berry JW. (2006a). Stres perspectives on acculturation. In The *Cambridge Handbook of Acculturation Psychology,* 2nd ed. (Eds DL Sam, JW Berry): 43-57. Cambridge, Cambridge University Press.

Berry JW. (2006b). Acculturation: a conceptual overview. In *Acculturation and Parent-Child Relationships: Measurement and Development* (Eds MH Bornstein, LR Cote):13-30. New Jersey, Lawrence Erlbaum.

Berry JW, Phinney JS, Sam DL, Vedder P. (2006). Immigrant youth: acculturation, identity, and adaptation. *Appl Psychol*, 55:303- 332.

Berry JW, Poortinga YH, Breugelmans SM, Chasiotis A, Sam DL. (2011). *Cross Cultural Psychology: Research and Applications*, 3rd edition. Cambridge, Cambridge University Press.

Bolay, S.H. (2003). "*Postmodernizm", Moderniteden Postmoderniteye Değişim*, (Der. Coşkun Can Aktan) Konya: Çizgi Kitabevi Yayınları.

Bourhis RY, Moise LC, Perreault S, Senecal S. (1997). Towards an interractive acculturation model: a social psychological approach. *Int J Psychol*, 32:369-386.

Brake, M. (1980). *The Sociology of Youth Cultures Sex And Drugs and Rock'n'roll?*, Routledge&Kegan Paul, London.

Brewer MB. (1968). Determinants of social distance among East African tribal groups. *J Pers Soc Psychol*, 10:279-289.

Ceyhan, Ç. (2017). Sosyal Medyanın Tüketim Gücü, *Yeni Medya Elektronik Dergi*, 1(3), 221-226.

Çavuşoğlu, A. (2011). *Kültür ve Zihniyet*, Kayseri: Laçin Yayınları,

Çeçen, A. (1984). *Kültür ve Politika.* İstanbul: Hil.

Dahl, A., R. (1998). *On Democracy*, Yale Unıversty Pres, USA.

Dellaloğlu, B. F. (2003). Bir Giriş: Adorno Yüz Yaşında. *Cogito Dergisi*, 36, 13-36.

Doğan, S. (2021). *Sorularla Sosyoloji ve Eğitim Sosyolojisi*, İstanbul: Akıl Fikir Yayınları,

Duralı, T. (1985). Medeniyet Tarihinde Felsefe-Bilim, *Türk Kültürü,* C.IX, S., 269, ss., (590-595).

Eliot, T. (1962). *Notes Towards the De nition of Culture*. London: Faber.

Fiske, J. (1999). *Popüler Kültürü Anlamak*. Süleyman İrvan (Çev.). Ark Yayıncılık.

Flaskerud JH. (2007). Cultural competence column: acculturation. *Issues Ment Health Nurs*, 28:543-546.

Jameson, F. (1984). *Postmodernizm, ya da Geç Kapitalizmin Kültürel Mantığı* [Postmodernism, or the Cultural Logic of Lale Capitalism].

Fenn, K., R. (1980). Religion, Identity and Authority in the Secular Society, Identity and Authorıty Explaration in the Theory of Society, (Ed: Ronald Robertson and burkart Holzner), Basil Blackwell, England, ss. (119-144).

Gil AG, Vega WA, Dimas JM. (1994). Acculturative stress and personal adjustment among Hispanic adolescent boys. *J Community Psychol*, 22:43-54.

Girgin, Ü.H.(2018). Gelenekten Postmoderne Kimlik İnşa Süreci ve Yeni Medya: Facebook Örneği, *Abant Kültürel Araştırmalar Dergisi*, Bolu.

Gordon M .(1964). *Assimilation in American Life.* New York, Oxford.

Göçer, A. (2012). Dil Kültür İlişkisi ve Etkileşimi Üzerine, *Türk Dili Dergisi*, Ankara.

Gökalp, Z. (1975), *Türkçülüğün Esasları,* İstanbul: Sebil Matbaacılık.

Gökalp, Z. (1997). *Türkçülüğün Esasları* (5.bs.). İstanbul: İnkîlap Kitabevi.

Gray, J. (2004). *Two Faces of Liberalism*, Polity Pres, UK.

Güngör, E. (1980). *Kültür Değişimi ve Milliyetçilik*, İstanbul: Ötüken Yayınları.

Güngör, D.(2006).İkinci kuşak Avrupalı Türklerde psikolojik entegrasyon ve uyum: çift boyutlu kültürleşme temelinde karşılaştırmalı bir derleme. *Türk Psikoloji Yazıları,* 17:16-31.

Gültekin, M. (2019). Sosyal Medya Ya Da Anlık İletişim Sosyolojisi, *Fırat Üniversitesi Sosyal Bilimler Dergisi,* Elazığ.

Güvenç, B. (1994). *İnsan ve Kültür* (6. basım), İstanbul: Remzi Kitabevi.

Güvenç, B. (2002). *Kültürün ABC'si* (2. basım), İstanbul: Yapı Kredi Yayınları.

Hatipler, M. (2017). Postmodernizm, Tüketim, Popüler Kültür ve Medya. *Bilgi Sosyal Bilimler Dergisi.* Sayı 1, 32-50.

Kahraman, H.B. (2002). "Postmodern Dönemde Gerçeğin Dönüşümü, Medya ve Popüler Kültür", *Postmodernite ile Modernite Arasında Türkiye*, İstanbul: Everest Yayınları.

Karaboğa, T. (2016). Televizyon Dizilerinde Tüketim Olgusu. *International Journal of Human Sciences,* 13 (1), 2072-2101.

Kılıçbay, M. A. (2003). "Kimlikler Okyanusu" *Doğu Batı,* 6(23).

Kırılmaz, H. ve Ayparçası, F. (2016). Modernizm ve Postmodernizm Süreçlerinin Tüketim Kültürünün Yansımları, *İnsan ve İnsan Dergisi*, 3 (8).

Kongar, E. (1989). *Kültür üzerine.* İstanbul: Remzi Kitabevi.

Kroeber, A. L. (1985). *A Roster of civilizations and culture*. Westport: Greenwood Press.

Kurtkan, A. (1995). *Genel Sosyoloji,* 5. basım, İstanbul: Filiz Kitabevi

Kulak, Ö. (2017). *Kültür Endüstrisi Kıskacında Kültür.* İstanbul: İthaki Yayınları.

Kuyucu, M. (2016). Theodor W. Adorno'nun Perspektifinden Popüler Türk Müziğinde Standartlaşma Sorunsalı. *Trtakademi,* 1 (1), 188-208.

Latimer, J. (2001)."All-consumıng passions: materials and subjectivity in the age of enhancement", (Ed: Nıck Lee, Rolland Munro), *Blackwell Publishers,/The Sosyological Review,* USA, ss. (158-173).

Lyotar, J.F. (2000). *Postmodern Durum,* Ankara: Vadi Yayınları.

Mahmud SH, Schölmerich A. (2011). Acculturation and life satisfaction: immigrants in Germany. Psychology Research, 1:278-286.

Masgoret AM, Ward C. (2006). Culture laerning approach to acculturation. In The *Cambridge Handbook of Acculturation*

Malinowski, B. (1992). *Bilimsel Bir Kültür Teorisi.* (S. Özkal, Çev.). İstanbul: Kabalcı. (Orijinali 1944'te yayımlanmıştır).

Mejuyev, V. (1987). *Kültür ve Tarih.* (S. H. Yokova, Çev.). Ankara: Başak Yayınları.

Meray, S.L. (1982). *Toplumbilim Üzerine*. İstanbul: Hil Yayın.

Marshall, G. (1999). *Sosyoloji Sözlüğü*, (Çev. O. Akınhay ve D. Kömürcü), Bilim ve Sanat Yayınları, Ankara.

Maydell-Stevens E, Masgoret AM, Ward T. (2007). Problems of psychological and sociocultural adaptation among Russian speaking immigrants in New Zealand. *Social Policy Journal of New Zealand*, 30:178-198.

Mora, N. (2011). Media and Globalization, *Elektronik Sosyal Bilimler Dergisi,* Cilt.10, Sayı.36.

Odabaşı, Y. (2006). *Tüketim Kültürü.* Sistem Yayınları.

Oğuz, E., S. (2011). Toplum Bilimlerinde Kültür Kavramı, *EFD / JFL*, *Edebiyat Fakültesi Dergisi*, Cilt. 28 Sayı:2, Ankara.

Öcal, O. M. (2001). "Küreselleşme ve Ulusal Kalıt Kavramları Arasında Türk Halk Bilimi", *Milli Folklör-Uluslararası Halk Bilimi*, S: 50.

Özakpınar, Y. (1997). *Kültür ve Medeniyet Anlayışı ve Bir Medeniyet Teorisi*, İstanbul: Kubbealtı Neşriyat.

Öztürk, İ. (2019). Modernizmin Örgütteki İnsan Davranışlarına Yansıma*, Uluslararası Ekonomi ve Yenilik Dergisi.*

Rohmann A, Piontkowski U, van Randerborgh A. (2008). When attitudes do not fit: discordance of acculturation attitudes as an antecedent of intergroup threat. *Pers Soc Psychol Bull*, 34:337–352.

Sezel S., Hasta, D. (2018). Göç, Kültürleşme ve Uyum, *Psikiyatride Güncel Yaklaşımlar,* 10(3):312-333

Schmitz PG. (2001). Psychological aspects of immigration. In *Cross-Cultural Topics in Psychology*, 2nd edition (Eds LL Adler, UP Gielen):229-243. London, Praeger.

Smith, R., & Riley, A. (2016). *Kültürel Kurama Giriş*. Dipnot Yayıncılık.

Uluçay, U. (2012). Dünya'da ve Türkiye'de E-Ticaret: Tüketicilerin İnternet Üzerinden Alışveriş Alışkanlıkları Üzerine Bir Uygulama. (Yayımlanmış yüksek lisans tezi). Atılım Üniversitesi/ Sosyal Bilimler Enstitüsü.

Tan, E.M. (1981). *Toplumbilimine giriş: Temel kavramlar.* Ankara: Ankara Üniversitesi Eğitim Fakültesi.

Tatar, T. (2006)."Küreselleşme ve Kültür", Aydınlar Ocağı Yay., *Küreselleşme Özel Sayısı,* Yedi Renk Yayın ve Matbaacılık, Malatya.

Taylor, E.B. (1958). *The Origins of Culture and Religion in Primitive Culture*. New York: Harper&Brothers.

Trebbe, J. (2007). Types of integration, acculturation strategies and media use of young Turks in Germany. *Communications,* 32:171-191.

Turan, O. (1980). *Tarihî Akış İçinde Din ve Medeniyet,* İstanbul: Nakışlar Yayınevi.

Türkdoğan, O. (2004). "Milli Kültür Meselesi, Türk Kültürü, S., 228., Ankara.

Uygur, N. (2006). *Kültür Kuramı.* İstanbul: Yapı Kredi Yayınları.

UNESCO (1982). Mexico City Declaration on Cultural Policies. 5 Şubat 2009 tarihinde UNESCO Web sitesinden erişildi: http://portal.unesco.org/culture/en/ les/12762/11295421661mexico_ en.pdf/mexico_en.pdf

Ülken, H. Z. (1970). *Sosyoloji Sözlüğü,* İstanbul: M.E.B Yayınları.

Vayni, C. (2016). *Türk Düşüncesinin Vicdanı Cemil Meriç,* İstanbul: Yedi Veren Yayınları,

Ward C, Kennedy A. (1992). Locus of control, mood disturbance and social difficulty during cross-cultural transitions. Int J Intercult Relat, 16: 175-194.

Ward C, Kennedy A. (1993). Psychological and sociocultural adjustment during cross cultural transitions: a comparison of secondary students overseases and at home. *Int J Psychol*, 28:129-147.

Ward C, Kennedy A. (1999).The measurement of sociocultural adaptation. *Int J Intercult Relat,* 23:659-677.

Ward C, Rana-Deuba A.(1999).Acculturation and adaptation revisited. *J Cross Cult Psychol,* 30:422-442.

Ward C, Rana-Deuba A .(2000). Home and host culture influences on sojourner adjustment. *Int J Intercult Relat*, 24:291-306.

Williams, R. (1976). *Culture and Society: 1780-1950*. Middlesex: Penguin Books, İstanbul.

Williams, R. (1981). *Anahtar Sözcükler: Kültür ve Toplumun Sözvarlığı*. (S. Kılıç, Çev.). İstanbul: İletişim Yayınları.

Williams, R.(1993). *Kültür*. (E. Başer, Çev.), Ankara: İletişim Yayınları.

Yağmur K, van de Vijver, FJR .(2012). Acculturation and language orientations of Turkish immigrants in Australia, France, Germany and the Netherlands. *J Cross Cult Psychol,* 43:1110-1130.

Yılmaz, B. (2009). *Türkiye'de Kültür Politikası ve Kütüphane*. Ankara: Türk Kütüphaneciler Derneği Ankara Şubesi.

Kaynakça

Bakırcıoğlu, R. (2016). *Ansiklopedik eğitim ve psikoloji sözlüğü*. Anı Yayıncılık.

Büyük Larousse. (1992). Milliyet Yayınları.

Chavannes, E., & Türkleri, Ç.K.G.B. (1900). *Documents sur les tou-kıue*. (Turcs) Occıdentaux.

Condillac, E. B. D. (2003). *Essay on the origin of human knowledge.* (Hans Aarsleff, Çev.). Cambridge University Press.

Coward, R., & Ellis, J. (1985). *Dil ve maddecilik.* (Esen Tarım, Çev.). İletişim Yayınları.

Dikeçligil, B. (2013). Kültür kavramının analizi veya sosyo-kültürel gerçekliğin yapısı üzerine bir inceleme. Alver, K. & Doğan, N. (Ed.), *Kültür sosyolojisi* içinde (s. 133-152). Hece Yayıncılık.

Dolunay, Ş. Ç. (1994). *Sembolik etkileşim*. Belvak Yayıncılık.

Elias, N. (1992). *The symbol theory*. Sage.

Engel, J., & Blackwell R., & Miniard P. (1990). *Consumer behavior*. The Dryden Press International.

Eroğlu, T. (2003). Sosyal normlar. Basılmamış ders notu.

Farabî, E. *N. (1968). El-Elfâzu'l-musta 'mele fi'l-mantık. thk.* Muhsin Mehdî.Dâru'l-meşrık.

Haralambos, M., & Holborn, M. (1995). Sociology: Themes and perspectives. Harper collins.

Lechte, J. (1994). *Fifty key contemporary thinkers*. Routledge.

Malinowski, B. (1992). *Bilimsel bir kültür teorisi*. (S. Özkal, Çev.). Kabalcı Yayıncılık.

Nalkaya, S. (2001). Çevresel tasarımda simgesellik. *Yapı Dergisi*, 41-48.

Örnek, S. V. (2000). *Türk halkbilimi.* (2. Basım). Kültür Bakanlığı Yayınları.

Öner, N. (2013). *Dil üzerine.* Divan Kitap.

Özlem, D. (2012). *Kültür bilimleri ve kültür felsefesi.* Notos Kitap.

Poloma, M. (1993). *Çağdaş sosyoloji kuramları*. (H. Erbaş, Çev.) GündoğanYayınları.

Rousseau, J. J. (1990). *İnsanlar arasındaki eşitsizliğin kaynağı* (R.N. İleri, Çev.). *Say Yayınları*.

Roux, J.P. (1994). *Türklerin ve moğolların eski dini*. (A. Kazancıgil, Çev). İşaret Yayınları.

Sapir, E. (1993). *Language: an ıntroduction to the study of speech*. Harcourt Brace.

Saussure, F. (1998). *Genel dilbilim dersleri. (*B. Vardar,Çev.). Multılıngual Yayınları.

Sînâ, İ. (1951). Dânişnâme-yi 'Alâî/İlâhiyyât. nşr.

Sungur, S. (2007). *Küreselleşme kıskacında televizyon yayınları ve kültürel kimliklerin gerilemesi* [Yayınlanmamış doktora tezi]. İstanbul Üniversitesi.

Swingewood, A., & Akınhay, O. (1998). *Sosyolojik düşüncenin kısa tarihi*. Bilim ve Sanat.

Türkçe Sözlük (2005). TDK Yayınları.

Türker, S. (2010). İletişim, sistem ve felsefe: iletişimsel sistem felsefesine giriş *Kutadgubilig,* 18(1), 301-335. https://trdizin.gov.tr/publication/paper/detail/TVRBNE9EUXhNUT09

Ünal, S. (2008). *Yerli ve yabancı geleneksel stillerdeki müstakil konut cephelerinde sembolik anlam* [Yayınlanmamış yüksek lisans tezi]. Gazi Üniversitesi.

Vardar, B. (2001). *Dilbilimin temel kavram ve ilkeleri*. Multilingual Yabancı Dil Yayınları.

Yıldırım, N. (2009). Sembolik bir dil hazinesi: halk anlatıları. *Electronic Turkish Studies*, *4*(8). https://www.academia.edu/download/57803109/sembolık_bır_dıl_hazınesı_halk_anlatıları.pdf

Kaynakça

Aksan, D. (1995). *Her yönüyle dil ana çizgileriyle dilbilim I*. Türk Dil Kurumu Yayınları.

Bayraktar, S. (2022) *Kalıp s*özler (Özellikleri, *sınıflandırılması, kültürel göstergeleri, yabancı dil öğretimindeki yeri),* Türk Dil Kurumu Yayınları.

Bolay S. H. (2018). *Felsefe doktrinleri ve terimleri sözlüğü,* Atlas Kitap.

Erdener, E. (2009). Vygotsky'nin düşünce ve dil gelişimi üzerine görüşleri: piaget'e eleştirel bir bakış. *Türk Eğitim Bilimleri Dergisi, 7*(1), 85-103.

Ergin, M. (2009). *Türk dil bilgisi*. Bayrak Yayınları.

Ergün, M., & Özsüer, S. (2006). Vygotsky'nin yeniden değerlendirilmesi. *Afyon Kocatepe Üniversitesi Sosyal Bilimler Dergisi,*269-282.

Melanlıoğlu, D. (2008). Kültür Aktarımı Açısından Türkçe Öğretim Programları. *Eğitim ve Bilim, 33*(150), 64-73.

Oğuz, E. S. (2011). Toplum bilimlerinde kültür kavramı. *Edebiyat Fakültesi Dergisi / Journal of Faculty of Letters, 28*(2), 123-139.

Kaynakça

Adsoy, Ş. (2020). Necati Öner'e göre dil-düşünce ilişkisi. *E-Şarkiyat İlmi Araştırmalar Dergisi,* 12(2), 356-368. https://doi.org/10.26791/sarkiat.689924

Akdemir, M. (2009). Dilin "konuşan dil" için anlamı. *Atatürk Üniversitesi Sosyal Bilimler Enstitüsü Dergisi*,13(2), 97-103. https://dergipark.org.tr/tr/download/article-file/32175

Aksan, D. (1995). Kentleşme ve dile yansıması. *Dilbilim Araştırmaları Dergisi*. 11-14. http://dad.boun.edu.tr/tr/download/article-file/303095

Aksan, D. (2003). Kültür ve bilim dili olarak Türkçe. B. Yediyıldız (Ed.)*, Dil, kültür ve çağdaşlaşma* içinde (ss. 51-59). Siyasal Kitabevi.

Aksan, D. (2006). Türk dili zengin bir dil midir? D. Atılgan (Ed.), *Ankara Üniversitesi'nin 60. kuruluş yılı armağanı, Atatürk ve Türk Dili ve edebiyatı, Türk eğitimi ve Türk kültürü konusunda seçme yazılar* içinde (ss. 84-89). Ankara Üniversitesi Yayınları. https://dspace.ankara.edu.tr/xmlui/

Avcı, Y. (2012). Yabancı dil olarak Türkçe öğretiminde dil-düşünce analizi teorisi. *Manas Sosyal Araştırmalar Dergisi*, *1*(3). https://dergipark.org.tr/tr/download/article-file/576828

Aytekin, H. (2021). ***İnsan ilişkileri ve iletişim.*** Pegem Akademi Yayınları. https://depo.pegem.net/9786052412978.pdf

Baba, C. (2020). Dil ve mantık ilişkisi üzerine bir değerlendirme. *Eskiyeni*, (40), 95-106. https://doi.org/10.37697/eskiyeni.670492

Bakıner-Çekin, A., & Çalışkan, H. (2020). Language and culture. *Language Teaching and Educational Research (LATER),*3(1),163-175. 10.35207/later.724966

Börekçi, M. (2006). Atatürk- dil ve kültür. *A. Ü. Türkiyat Araştırmaları Enstitüsü Dergisi*, (31). https://dergipark.org.tr/tr/download/article-file/32986

Çobanlı Erdönmez, I. (2019). İletişimin döngüsel süreci bağlamında sözlü iletişim. *International Journal of Art, Culture and Communication, 2*(1). https://dergipark.org.tr/tr/download/article-file/791692

Doğrucan, M. F. (2017). Düşüncenin seyri: mantıktan dile, felsefeden edebiyata. *Mediterranean Journal of Humanities*, (7)1, 177-183. http://proje.akdeniz.edu.tr/mcri/mjh/7-1/MJH-14-Mehmet_Fatih_DOGRUCAN.pdf

Doğu, S. (2021). *Sosyoloji 2*. Ankara: MEB Hayat Boyu Öğrenme Genel Müdürlüğü Yayınları. http://aok.meb.gov.tr/kitap/aol-kitap/Sosyoloji/sosyoloji-2/sosyoloji_2.pdf

Emre, İ (2016). Dil nedir? İ Emre (Ed.), *Türk dili ve kompozisyon bilgisi içinde* (ss. 1-12). Anı Yayıncılık.

Göçer, A. (2012). Dil-kültür ilişkisi ve etkileşimi üzerine. *Türk Dili Dil ve Edebiyat Dergisi*, 50-57. https://www.tdk.gov.tr/wp-content/uploads/2012/11/14.pdf

Göçer, A. (2013). Türkçe öğretmeni adaylarının dil kültür ilişkisi üzerine görüşleri: fenomenolojik bir araştırma. *Erzincan Üniversitesi Eğitim Fakültesi Dergisi,15*(2). https://dergipark.org.tr/tr/download/article-file/68252

Güdek, H. U. (2014). *Dil, kültür ve medya ilişkisi bağlamında egemen medya diline eleştirel bir bakış: 2003 Irak'ın işgali ya da Amerika'nın Irak savaşı örneği* [Yayımlanmamış yüksek lisans tezi]. Atatürk Üniversitesi.

Gül, F. & Soysal, B. (2009). Dil ve düşünce ilişkisi üzerine. *SBArD,* 13, 65-76. https://avys.omu.edu.tr/storage/app/public/asuman.kucukoner/134875/dil%20ve%20d%C3%BC%C5%9F%C3%BCnce.pdf

Güvenç, B. (2019). *Kültürün ABC'si.* Yapı Kredi Yayınları.

İlhan, N. (2012). Toplumsal ve ferdi düşüncenin dile yansımaları (dil-düşünce ilişkisi). *Turkish Studies - International Periodical For The Languages, Literature and History of Turkish or*

Turkic, 7/3, 1517-1525. https://arastirmax.com/tr/system/files/dergiler/79199/makaleler/7/3/arastirmax-toplumsal-ferdi-dusuncenin-dile-yansimalari-dil-dusunce-iliskisi.pdf

İşcan, A. (2007). Dil ve ana dil olarak Türkçe üzerine. *Erciyes Dergisi,* 30, 5-6. https://dergipark.org.tr/tr/download/article-file/181252

Karaağaç, G. (2013). *Dil bilimi terimleri sözlüğü.* Türk Dil Kurumu Yayınları.

Karaca, Ş. & Gümüş, N. (2018). *Kültür ve tüketim- Hofstede kültür boyutları ve ülke örnekleri ile*. Gazi kitabevi.

Kayaalp, İ. (1996). *Halkla ilişkilerde dilin işlevi* [Yayımlanmamış yüksek lisans tezi]. İstanbul Üniversitesi.

Korkmaz, Z. (2007). *Türk dili üzerine araştırmalar III.* Türk Dil Kurumu Yayınları.

Kuram, K. (2018). Dil ve toplum ilişkisi. Y. Yıldırım (Ed.), *Sosyoloji Yazıları* içinde (ss. 81-118). Bilgin Kültür Sanat.

Melanlıoğlu, D. (2008). Kültür aktarımı açısından Türkçe öğretim programları. *Eğitim ve Bilim*, *33*(150). http://egitimvebilim.ted.org.tr/index.php/EB/article/view/631/101

Mengü, G. (2003). Dil, kültür ve çağdaşlaşma. B. Yediyıldız (Ed.), *Dil - kültür ilişkisine antropolojik bir bakış* içinde (ss.15-29). Siyasal Kitabevi.

Odabaşı, F. (2014). Dindarlık göstergesi olarak dil/dil dindarlığı. *Dinbilimleri Akademik Araştırma Dergisi*. 14(1), 123-154. https://dergipark.org.tr/tr/download/article-file/52193

Onan, B. (2012). *Dil eğitiminin temel kavramları.* Nobel Yayıncılık.

Öner, N. (2003). Kültürün gelişmesinde dilin rolü. B. Yediyıldız (Ed.). *Dil, kültür ve çağdaşlaşma* içinde (ss. 73-77). Siyasal Kitabevi.

Özdemir, M. & Süğümlü, Ü. (2013). Dilde sadeleşme ve dil akademisi tartışmaları: Türk dili dergisi (1976). *Turkish Studies - International Periodical For The Languages, Literature and History of Turkish or Turkic,* 8(9), 2269-2295. http://dx.doi.org/10.7827/TurkishStudies.5070

Sakin, D. (2014). *Dil ve düşünce ilişkisi sorunu* [Yayımlanmamış yüksek lisans tezi]. İstanbul Üniversitesi.

Sever, S. (1988). Dil ve iletişim (etkili yazılı ve sözlü anlatım). *Ankara University Journal of Faculty of Educational Sciences (JFES).* 31(1). https://doi.org/10.1501/Egifak_0000000244

Şen, Ü. (2021). *Dil Eğitiminin Temel Kavramları.* Pegem Akademi.

Topkaya, R. (2016). Dilin aynasında kültür: Humboldt felsefesinde dil-kültür ilişkisi, *ViraVerita,* 2. https://dergipark.org.tr/tr/download/article-file/481592

Tosun, C. (2005). Dil zenginliği, yozlaşma ve Türkçe. *Journal of Language and Linguistic Studies,* 1(2).136-154. https://dergipark.org.tr/tr/download/article-file/104646

Ural, Ş. (2003). Dil ve düşünce alakasının mantıkla olan bağlantısına kısa bir bakış. B. Yediyıldız (Ed.), *Dil, kültür ve çağdaşlaşma içinde* (ss.29-39). Siyasal Kitabevi.

Yalçın, S. K. & Şengül, M. (2007). Dilin iletişim süreci içerisindeki rolü ve işlevleri, *Turkish Studies / Türkoloji Araştırmaları,* 2/2. http://dx.doi.org/10.7827/TurkishStudies.105

Yaylagül, Ö (2015). Göstergebilim ve dilbilim. Hece Yayınları.

Yediyıldız, B. (2003). Sunuş yerine: bir "dil, kültür ve çağdaşlaşma" modeli. B. Yediyıldız (Ed.), *Dil, kültür ve çağdaşlaşma* içinde (ss. 3-9). Siyasal Kitabevi.

Yılmaz, E. (2021). *Toplum ve dil diltoplumbiliminin temel kavramları-kuramları ve sorunları*. Pegem Akademi Yayınları.

Yılmaz, M. (2009). Öğrenme ve bilgi ilişkisi. *Gazi Eğitim Fakültesi Dergisi,* 29(1), 173-191. https://dergipark.org.tr/tr/download/article-file/77096

KAYNAKÇA

Asya, A. N. (1990). *Dualar ve âminler*, 2. basım, İstanbul: Ötüken Yayınevi.

Erol Güngör, E. (1993). *Tarihte Türkler*, İstanbul: Ötüken Neşriyat .

Kaplan, M. (1992). *Kültür ve dil*. 7. baskı. İstanbul: Dergâh Yayınları.

Sepetçioğlu, M. N. (1978). *Türk destanları*, 3. baskı. İstanbul: Toker Yayınları.

Tural, S. (1992). *Kültürel kimlik üzerine düşünceler*. 2. baskı. Ankara: Ecdad Yayınları.

Ünalan, Ş. (2004). *Dil ve kültür*. 2.baskı. Ankara: Nobel Yayın Dağıtım.

Yahya Kemal Beyatlı, Y. K. (2019). *Kendi gök kubbemiz*, 48. baskı. İstanbul: İstanbul Fetih Cemiyeti yayını.

KAYNAKÇA

Aktürk, Ş. (2006). Etnik Kategori ve Milliyetçilik: Tek Etnili, Çok Etnili ve Gayri Etnik Rejimler, Doğu – Batı Dergisi, 9(38).

Alper, K. (2013). Milliyetçilik ve Dil: Dil Milliyetçiliğinin Başarı ve Başarısızlıkları, Yalova Sosyal Bilimler Dergisi, 5(3).

Anderson, B. (1995). Hayali Cemaatler, (İskender Savaşır, Çev.), 1. Basım, Metis Yayınları.

Aytürk, İ. (2006). Türk Dil Milliyetçiliğinde Batı Meselesi, Doğu Batı Dergisi, 9(38).

Deutsch, K. W. (1966). Nationalism and Social Communication, I. Bölüm, 2. Basım, MIT Pres.

Dieckhoff, A. Jaffrelot, C. (2010). Milliyetçiliği Yeniden Düşünmek, (Devrim Çetinkasap, Çev.), İletişim Yayınları.

Ergin, M. (2009). Orhun Abideleri, Boğaziçi Yayınları.

Eriksen, T. H. (2004). Etnisite ve Milliyetçilik: Antropolojik Bir Bakış, (Ekin Uşaklı, Çev.), Avesta Basın Yayın.

Ernest, R. (1945). "Qu'est-ce qu'une Nation," Ernest Renan et l'Alle magne (der.) Emile Bure.

Gellner, E. (1992). Ulus ve Ulusçuluk, (Büşra Ersanlı Behar, Günay Göksu Özdoğan, Çev.), İnsan Yayınları.

Hobsbawm, E. J. (1993). 1780'den Günümüze Milletler ve Milliyetçilik, (Osman Akınhay, Çev.), Ayrıntı Yayınları.

Kedouire, E. (1971). Avrupa'da Milliyetçilik, (Çev. M. Halûk Timurtaş) Millî Eğitim Basımevi.

Kafesoğlu, İ. (1981-1982). "Yanlış Kullanılan Türk Kültür Terimlerinden Birkaç Örnek: Ulus, Yasa, Kurultay", Tarih Enstitüsü Dergisi, 12.

Karakaş, M. (1999). Farklılaşma ve Benzeşme Referansı Olarak Kimlik, Kocatepe Üniversitesi Sosyal Bilimler Dergisi, 2(2).

Karakaş, M. (2001). Milli Kimlik İnşası ve Dil İlişkisi Açısından Yeni Lisan Hareketi'nin Türk Milli Kimliğinin İnşasına Etkileri. 100. Yılında Yeni Lisan Hareketi ve Milli Edebiyat Çalıştayı Bildirileri, Türk Edebiyatı Vakfı Yayınları.

Karakaş, Mehmet (2006), Türkçülük ve Türk Milliyetçiliği, Doğu Batı, 9(38).

Karakaş, Mehmet, (2000), Türk Ulusçuluğunun İnşası, Vadi Yayınları.

Kasımoğlu A. (2013). Milliyetçilik ve Dil: Dil Milliyetçiliğinin Başarı ve Başarısızlıkları, Yalova Sosyal Bilimler Dergisi, C.5, S. 3.

Leca, J. (1998). Neden Söz Ediyoruz, Uluslar ve Milliyetçilikler, (Jean Leca, Haz., Siren İdemen, Çev.), Metis Yayınları.

Mises, L. V. (1983). Nation, State and Economy, New York University Press.

Montserrat, G. (1997). Milliyetçilikler, (Neşe Nur Domaniç, Çev.), Sarmal Yayınevi.

Özdoğan, M. (2015). Türkiye'de Ulus İnşası ve Dil Devrimi (1839-1936), Akademik Hassasiyetler, 2.

Özeren, M. (2018), Dil Kimlik İlişkisi Çerçevesinde Rusya Federasyonu'ndaki Türk Halklarının ve Lehçelerinin Durumu, The Journal of Academic Social Science Studies, 73.

Renan, E. (1946). Nutuklar ve Konferanslar: Millet Nedir?, (Ziya İshan, Çev.), Sakarya Basımevi.

Smith, A. D. (2004). Millî Kimlik, (Bahadır Sina Şener, Çev.), İletişim yayınları.

Smith, A. D. (1994). Milli Kimlik, (Bahadır Sina Şener, Çev.), İletişim Yayınları.

Vladlmirtsov B.Y. (1944). Moğolların İçtimai teşkilatı, (Çev. Abdülkadir İnan), Türk Tarih Kurumu Yayınları.

Woordenboek der Nederlandsche Taal (Hollanda Dili Sözlüğü), (1913), Lahey.

Kaynaklar:

Akarsu, B. (1984). *Wilhem Von Humbold'da dil-kültür bağlantısı* (2. Basım). Remzi Kitabevi Yayınları.

Akgün H. (2020). Kültür dinamikleri ve Müslüman toplumların gelişme yolları-I

https://www.gelisimveinsan.com/toplum/kultur-dinamikleri-ve-musluman-toplumlarin-gelisme-yollari-i/

Aksan, D. (1990). *Türkçenin g*ücü (6. Basım). Bilgi Yayınevi.

Banarlı, N. S. (1980). *Türkçenin sırları* (5. Baskı). Kubbealtı Neşriyatı.

Barthold W., & Köprülü, M. F. Köprülü, M. F. (1973). İslâm medeniyeti tarihi (3. Basım). Diyanet İşleri Başkanlığı Yayınları.

Coşkun V. (2006). Türkçenin yabancı dil olarak öğretiminde sesletim sorunu (1. Baskı). Gürer Gülsevin & Erdoğan Boz (Ed.), *Türkçenin çağdaş sorunları* içinde (ss. 59-70). Divan Yayınevi.

Demirel M. (2020). Türk dilinin geçirdiği devreler. *Haliç Üniversitesi Sosyal Bilimler Dergisi*, 3(2), 175-197.

Eren, Ş. (1996). *Mesnevi bahçesinde tasavvuf.* Nesil Yayınları.

Ergin, M. (1989). *Türk dil bilgisi*. Bayrak Yayınları.

Ergin, M. (2005). *Orhun abideleri (inceleme) (34. Baskı)*. Boğaziçi Yayınları.

Göçer A. (2012). Dil-kültür ilişkisi ve etkileşimi üzerine. *Türk dili-dil ve edebiyat dergisi,* (729), 49-57.

Güneş, M. (2014). Klasik Türk musikisinde Itrî'nin yeri ve cumhuriyet dönemi Türk şiiri üzerindeki bazı etkileri. *Uluslararası Hakemli İletişim ve Edebiyat Araştırmaları Dergisi.* 2(3), 275-288. http://isamveri.org/pdfdrg/G00041/2014_3/2014_3_GUNESM.pdf et. 02. 03. 2022.

Güneş, M. (2015). Yahya Kemal'in gözüyle klasik Türk kültürü ve edebiyatı. *Türk d*ünyası *araştırmaları, 109*(214), 217-228. https://app.trdizin.gov.tr/makale/TVRrMk5URTFOUT09/yahya-kemal-in-gozuyle-klasik-turk-kulturu-ve-edebiyat 02. 02. 2022.

Gökalp, Alpaslan, G. G. (2002). *XIX. yüzyıl yazılı anlatımlarında sözlü kültür etkileri.* T.C. Kültür Bakanlığı Yayınları.

Hacıeminoğlu, N. (2015). Türkçenin karanlık günleri (7. Baskı). Türk Edebiyatı Vakfı Yayınları.

Kabaklı, A. (2008). *Temellerin duruşması (26. Baskı).* Türk Edebiyatı Vakfı Yayınları.

Kabaklı, A. (2013). İrfan ve insan. Türk Edebiyatı Vakfı Yayınları.

Kan, M. O., Sülüşoğlu B., & Demirel Ö. (2013). Yabancı dil olarak Türkçe öğretimi programı ile ilgili okutman ve öğrenci görüşlerinin değerlendirilmesi. *Mustafa Kemal Üniversitesi Sosyal Bilimler Enstitüsü Dergisi, 10*(24), 29-42.

Korkmaz, Z. (2001). Türk dili. Korkmaz Z. (Ed.), (5. Baskı) *Yüksek öğretim öğrencileri için Türk dili ve kompozisyon bilgileri* içinde (ss. 1-52). Yargı Yayınevi.

Mengü, G. (2003). Dil, kültür ve düşünce ilişkisine antropolojik bir bakış**.** *Ankara Üniversitesi Dil ve Tarih-Coğrafya Fakültesi Antropoloji Dergisi,* 2002(14). 67-80.

Önal, S. (2017). Kültür dünyasının ilk üretimleri: mitolojiler. *FLSF (Felsefe ve Sosyal Bilimler Dergisi),* (23), 233-240.

Özden, H. (2014). *Gönül kardeşliği ve Yunus Emre*, Doğu Kütüphanesi Yayınları.

Pala, İ. (2001). Şeyh Gâlib. Timaş Yayınları.

Pala, İ. (2020). *Ansiklopedik divân şiiri sözlüğü* (32. Basım). Kapı Yayınları.

Sinanoğlu, O. (2002). *Bir Nev-York rüyası "bye-bye" Türkçe* (8. Basım). Otopsi Yayınları.

Yaman, E. (1985). Türkçenin güncel söz varlığı. *Millî Eğitim,* 210(Bahar/2016), 85-91.

Yediyıldız, B. (2003). Bir dil, kültür ve çağdaşlaşma modeli. *Çağdaşlaşma ve kültür. Dil, kültür ve çağdaşlaşma sempozyumu (7-8 Kasım 2002)* kitabı içinde (ss. I-VI). Hacettepe Üniversitesi Yayınları.

İnternet Kaynakları:

https://www.gelisimveinsan.com/toplum/kultur-dinamikleri-ve-musluman-toplumlarin-gelisme-yollari-i/ et. 21. 04. 2022.

Yoshihisa Kashima; *How Can You Capture Cultural Dynamics?* Edited by: Yukiko Uchida, Kyoto University, Japan. Reviewed by: Ayşe K. Uskul, University of Kent, UK; Steven Heine, University of British Columbia, Canada. Frontiers in Psychology; Cultural Psychology; Review Article; Published 10 September, 2014.https://doi.org/10.3389/fpsyg.2014.00995 et. 21. 04. 2022.

https://www.edebiyatim.net/divan-edebiyati-ozellikleri-ve-tarihsel-gelisimi/ et. 04. 02. 2022.

https://m.turkiyegazetesi.com.tr/yazarlar/salih-uyan/627654.aspx et. 01. 06. 2022.

URL 1

Yaman, E. (1985).

https://dergipark.org.tr/tr/download/article-file/441262

URL 2, URL 3

Başçetinçelilk, A. (2007).

https://turkoloji.cu.edu.tr/DIL SORUNLARI/ayse_bascetincelik_dil_toplumun_onurudur.pdf

URL 4

Başçetinçelilk A. (2009).

https://turkoloji.cu.edu.tr/DIL SORUNLARI/ayse_bascetincelik_dilde_kirlenme.pdf

ÖZ GEÇMİŞ

1962 yılında Bartın Ulus Ulukaya'da doğdu. Ulukaya İlkokulu, Ulus Ortaokulu ve Ankara Tevfik İleri İmam-Hatip Lisesi'ni bitirdi. Lisans öğrenimini Necmettin Erbakan Üniversitesi Eğitim Fakültesi Türk Dili ve Edebiyatı Bölümü'nde tamamladı. Dicle Üniversitesi Eğitim Fakültesi'nde Arş. Gör. olarak çalıştı. Yüksek Lisans öğrenimini Çukurova Üniversitesi Sosyal Bilimler Enstitüsü'nde, doktora öğrenimini de İnönü Üniversitesi Sosyal Bilimler Enstitüsü'nde tamamladı. Erzurum Dumlu'da Personel Asteğmen olarak askerlik yaptı. Kahramanmaraş Sütçü İmam Üniversitesi Fen Edebiyat Fakültesi Türk Dili ve Edebiyatı Bölümü'nde Öğretim Görevlisi olarak çalıştı. 1994 yılında Dumlupınar Üniversitesi Fen Edebiyat Fakültesi Türk Dili ve Edebiyatı Bölümü'nde öğretim üyesi oldu. Ardından aynı üniversitede Doçent ve Profesör unvanlarını aldı. Araştırma merkezi müdürlüğü, bölüm başkanlığı ve bölüm başkan yardımcılığı gibi bazı idari görevlerde bulundu. İslami dönem Türk kültürü ve edebiyatı ilgili çok sayıda yayımlanmış kitap, kitap bölümü, proje, makale, araştırma ve bilimsel bildirisi bulunan yazar, evli ve üç çocuk babasıdır.

Kaynaklar

Akdemir, A. M. (2010). Küreselleşme ve kültürel kimlik sorunu. *Atatürk Üniversitesi Sosyal Bilimler Enstitüsü Dergisi, 1*(3), 43-50. https://dergipark.org.tr/tr/pub/ataunisosbil/issue/2813/37829

Aksan, D. (2000). *Her yönüyle dil ana çizgileriyle dilbilim.* TDK Yayınları.

Abadan-Unat, N. (2017). *Bitmeyen göç: Konuk işçilikten ulus ötesi yurttaşlığa* (3. Baskı). Bilgi Üniversitesi Yayınları.

Akdemir, A. M. (2004). Küreselleşme ve kültürel kimlik sorunu. *Sosyal Bilimler Dergisi, 3*(1), 43-50. https://dergipark.org.tr/tr/pub/ataunisosbil/issue/2813/37829 - article_cite

Arıcı, A. F. (2020). Türk milletinin kültürel değerleri. Ayfer Şahin (Ed.), *Dil ve kültür* içinde (ss. 227-259). Vizetek Yayıncılık.

Artan, C. (2020). Küreselleşme ve popüler kültürün yükselişi. *Nosyon: Uluslararası Toplum ve Kültür Çalışmaları Dergisi, 4*, 25-35. https://dergipark.org.tr/tr/pub/nosyon/issue/56386/782011

Bloomfield, L. (1933*). Language*. H. Holt and Company.

Bölükbaş Kaya F., & Hançer, F. B., & Golynskaia, A. (2019) İki dillilik: Tanımı ve türleri üzerine kuramsal tartışmalar. *International Journal of Languages Education and Teaching*, *7*(2), 98-113. https://doi.org/10.18298/ijlet.23366

Canatan, K. (2007). Millî devlet ve milliyetçiliğin ortaya çıkardığı bir sorun alanı olarak çokkültürlülük çok kültürcülük. *Eskiyeni, 6*, 41-48. https://dergipark.org.tr/tr/download/article-file/490461

Chomsky, N. (2019). *Dil ve zihin incelemelerinde yeni ufuklar* (Çeviren, F. Burak Aydar). Boğaziçi Üniversitesi Yayınevi.

Council of Europa (2018). *Common European framework of reference for languages.* Cambrigde University Press.

Çelik, H. (2008). Çokkültürlülük ve Türkiye'deki görünümü. *Uludağ Üniversitesi Fen-Edebiyat Fakültesi Sosyal Bilimler Dergisi, 9* (15), 319-332. https://dergipark.org.tr/tr/pub/sosbilder/issue/23135/247110

Demircan, Ö. (1990). *Yabancı dil öğretim yöntemleri.* Ekin Eğitim-Yayıncılık.

Doytcheva, M. (2016). *Çokkültürlülük* (3. Baskı). (Çeviren, T. A., Onmuş). İletişim Yayınları.

Erdem, A. R., & Güneş, H. (2021). *Küreselleşmenin yansımaları.* Vizetek Yayıncılık.

Ergin, M. (1989). *Türk dil bilgisi.* Bayrak Yayınları.

Eker. S. (2003*). Çağdaş Türk dili.* 2. Baskı. Grafiker Yayınları.

Gal, S. (2007). Multilingualism. Carmen Llamas, Louise Mullany, Peter Stockwell (Ed.). *The Routledge Companion to Sociolinguistics* içinde (ss. 149-156). Routledge Taylor&Francis Group.

Gökmen, E. (2000). Yabancı dil öğretiminde kültürlerarası iletişimsel edinç. *Dil Dergisi,* 69-78. https://doi.org/10.1501/Dilder_0000000035

Günay, V. D. (2016). *Kültürbilime giriş dil, kültür ve ötesi.* Papatya Yayıncılık.

Günay, V. D. (2016). İki ya da çokdillilik ve Avrupa toplumu. *Turkophone, 2*(1), 68-72. https://dergipark.org.tr/tr/pub/turkophone/issue/18995/200501

Güneş, M. (2014). Klasik Türk musikisinde Itrî'nin yeri ve cumhuriyet dönemi Türk şiiri üzerindeki bazı etkileri. *Uluslararası Hakemli İletişim ve Edebiyat Araştırmaları Dergisi, 2*(3), 275-288. http://isamveri.org/pdfdrg/G00041/2014_3/2014_3_GUNESM.pdf

Güneş, M. (2015). Yahya Kemal'in gözüyle klasik Türk kültürü ve edebiyatı. *Türk Dünyası Araştırmaları, 109*(214), 217-228. https://www.google.com/search?q=Yahya+Kemal%E2%80%99in+-g%C3%B6z%C3%BCyle+klasik+T%C3%25B

Güzel, A. (2014*). İkidilli Türk çocuklarına Türkçe öğretimi (Almanya örneği).* Akçağ Yayınları.

Hall, S. (1998). Yerel ve küresel: Küreselleşme ve etniklik (Çeviren, S. Hakan Tuncel). Antony D. King (Der.), *Kültür, küreselleşme ve dünya-sistemi* (ss.39-61). Mc Millan.

Haznedar, B. (2021). *İkidillilik ve çokdillilik erken çocukluk döneminde birden fazla dil öğrenimi.* Anı yayınları.

İnalcık, H. (2016). *Türklük Müslümanlık ve Osmanlı mirası.* Kırmızı Yayınları.

Karahan, A. (1992). *Türk kültürü ve edebiyatı.* Millî Eğitim Basımevi.

Karahan, F., & Savaşçı, M. (2021). Türkiye'de ikidillilik. İsmail Güleç, Bekir İnce, & H. Neslihan Demiriz (Ed.), *İkidillilik ve ikidilli çocukların eğitimi* içinde (ss. 9-44). Kesit Yayınları.

Kıvılcım, F. (2013). Küreselleşme kavramı ve küreselleşme sürecinin gelişmekte olan ülke Türkiye açısından değerlendirilmesi. *Sosyal ve Beşerî Bilimler Dergisi, 5*(1), 219-230. https://dergipark.org.tr/tr/pub/sobiadsbd/issue/11355/135742

Koca, M. (2021). Uluslararası göç ve sonrası: Teoriden pratiğe çokkültürlülük. *Kent Kültürü ve Yönetimi Dergisi, 14*(3), 867-878. https://doi.org/10.35674/kent.960260

Köktürk, M. (2006). *Kültürün dünyası kültür felsefesine giriş.* Hece Yayınları.

Kösoğlu, N. (2013). *Millî kültür ve kimlik.* Ötüken Neşriyat.

Macnamara, J. (1967). The bilingual's linguistic performance. *Journal of Social Issues*, *23*, 58- 77.

Mutioğlu, H. (2012). Küreselleşme: Kültürel boyutu evrenselcilik mi, yerellik mi? *Yaşam Bilimleri Dergisi, 1*(1), 605-613. https://dergipark.org.tr/tr/pub/buyasambid/issue/29824/320913

Güvenç, B. (1984). *İnsan ve kültür* (Genişletilmiş 4. Baskı). Remzi Kitabevi.

Kafesoğlu, İ. (1984). *Türk millî kültürü* (3. Baskı). Ötüken Neşriyat.

Kafesoğlu, İ. (1995). *Türk milliyetçiliğinin meseleleri*. Ötüken Neşriyat.

Mutlu, E. (2005). *Globelleşme, popüler kültür ve medya.* Ütopya Yayınevi.

Ölçekçi, H. (2020). Küreselleşme ve iletişimin millî kültürlere etkileri. *Gazi Türkiyat, 26*, 79-97. https://doi.org/10.34189/gtd.26.005

Özbay, M. (2002). Kültür aktarımı açısından Türkçe öğretimi. *Türk Dili, 602*, 112-120. http://katalog.tdk.gov.tr/details?id=46087&materialType=MKL&query=Özbay,+Murat

Özen, Y. (2014). Türk milli kültüründe değerler ve değerlerin milletleşmeye etkisi. *Hikmet Yurdu Düşünce-Yorum Sosyal Bilimler Araştırma Dergisi, 7*(14), 59-87. 10.17540/hy.v7i14.268

Özgüzel, S. (1994). *Vitaliteit van het Turks (Türkçenin gücü).* Tilburg.

Pala, İ. (2001). *Nedim.* Timaş Yayınları.

Ritzer, G. (2011). *Küresel dünya* (Çeviren, M. Pakdemir). Ayrıntı Yayınları.

Süverdem, F. B., & Ertek, B. (2020). İki dillilik ve iki kültürlülük: Göç, kimlik ve aidiyet. *The Journal of International Lingual Social and Educational Sciences, 6*(2), 183-207. https://doi.org/10.34137/jilses.826142

Talas, M., & Kaya, Y. (2007). Küreselleşmenin kültürel sonuçları. *TÜBAR-XXII*, 149-162. https://dergipark.org.tr/tr/download/article-file/156911

TELC. (2013). *Diller için Avrupa ortak öneriler çerçevesi, öğrenim, öğretim ve değerlendirme.* Millî Eğitim Bakanlığı.

Tekinalp, Ş. (2005). Küreselleşen dünyanın bunalımı:Çokkültürlülük. *Journal of İstanbul Kültür University Arts and Social Sciences, 3*(1), 75-87. https://acikerisim.iku.edu.tr/bitstream/handle/11413/249/Küreselleşen Dünyanın Bunalımı Çokkültürlülük. pdf?sequence=3&isAllowed=y

Tok, N. (2003). *Kültür, kimlik ve siyaset.* Ayrıntı Yayınları.

Tomlinson, J. (2013). *Küreselleşme ve kültür* (2. Baskı). (Çeviren, Arzu Eker). Ayrıntı Yayınları.

Türkiye Maarif Vakfı (2020). *Yabancı dil olarak Türkçe öğretimi programı.* Bayem Ajans Yayınları.

UNESCO (1982, 26 July-6 August). Mexico City declaration on cultural policies: World conference on cultural policies, Mexico City. https://culturalrights.net/descargas/drets_culturals401.pdf

Ülken, H. Z. (2016). *Türk tarih şuuru.* Türkiye İş Bankası Kültür Yayınları.

Vardar, B. (2002). *Açıklamalı dilbilim terimleri sözlüğü*. Multilingual Yayınları.

Vatandaş, C. (2002). *Çokkültürlülük*. Değişim Yayınları.

İnternet Kaynakları

https://www.ethnologue.com/ 26 Ocak 2022 tarihli erişim ile alınmıştır.

TDK Türkçe Sözlük. https://sozluk.gov.tr/

Kaynakça

Demirkan, R. (1991). *Üç Şekerli Demli Çay.* (Çeviren, M. K. Okan). İstanbul: Real Yayıncılık.

Dursun, D. (2015). "doppelmann Fatih Akın Identiteatsfindung im deutschtürkischen Film anhand ausgeweahter Beispiele Fatih Akıns, Hochschule Mittweide (FH), niversity of Applied Sciences, Fakulteat Medien, Bachholerarbeit, Berlin.

Haznedar, B. (2021). *İkidillilik ve Çokdillilik/Erken Çocukluk Döneminde Birden Fazla Dil Öğrenimi.* Ankara: Anı.

İnaltekin, A. (2021, 11 11). Göçün 60. Yılı Türklerin Almanya'ya Katkıları ve Kültürel Geleceği. (SDE) *Strateji Düşünce Enstitüsü Dergisi*, ss.42 54.

Kaplan, M. (1995). *Kültür ve Dil.* İstanbul: Dergâh Yayınları.

Keim, I. (2008). *Die "Türkischen Powergirls" Lebenswelt und kommunikativer stil einer Migrantengruppe in Mannheim.* Tübingen: Günter Narr Verlag.

Kırmızı, B. (2020). *Kurgusal Evrene Dönüşen Göçmen Yaşamlar (Almanya'da Metinleşen Türk Kimlikler).* Konya: Aybil.

Klein, W. (1975). *Heidelberger Forschungsprojekt " Pidging-Deutsch" Sprache und Kommunikations auslandischer Arbeiter.* Kronber: Scriptor.

Lachmann, G. (2010). "Schämen sich die Deutschen für ihre Sprache?"Die Welt, 22.10.2010. https://www.welt.de/politik/deutschland/article10463938/Schaemen-sich-die-Deutschen-fuer-ihre-Sprache.html. Erişim Tarihi: 28.06.2022

Nakiboğlu, M. (2020). "Almancı" Gençlerin Dili Kanakça, Ankara. Gece Kitaplığı.

Peters, L. (2011). Zwischen Berlin-Mitte und Kreuzberg. Szenarien der Identitätsverhandlung in literarischen Texten der Postmigranten nach 1989 (Carmen-Francesca Banciu, Yade Kara und Wladimir Kaminer. *Zeitschrift für Germanistik, Neue Folge, 3* (21), 501-521.https://www.ingentaconnect.com/content/plg/zfg/2011/00000021/00000003/art00003?crawler=true Erişim Tarihi: 26.06.2022.

Polat, M., & Ceylan, Y. (2012). Alman Eğitim Sisteminde Çok kültürlülüğün İzleri: Osnabrück Üniversitesi Örneği. *e- Journal of New World Sciences Academy* (7), ss:1032-1044.

Sontheimer, M. (2015) "Ausländer sucht Drecksarbeit, auch für wenig Geld" Der Spiegel, 19.10.2015

https://www.spiegel.de/geschichte/ganz-unten-autor-guenter-wallraff-ueber-rassismus-und-ausbeutung-a-1058088.html. ErişimTarihi: 28.06.2022.

Şenocak, Z. (2001). Zungentrennung Bericht Quaranteanestation. München.

BESLENME, DİYET ve HASTALIK

Editör: Dr. Öğr. Üyesi Gizem KÖSE

EĞİTİM yayınevi

BESLENME, DİYET VE HASTALIK
Editör: Dr. Öğr. Üyesi Gizem KÖSE

Genel Yayın Yönetmeni: Yusuf Ziya Aydoğan (yza@egitimyayinevi.com)
Genel Yayın Koordinatörü: Yusuf Yavuz (yusufyavuz@egitimyayinevi.com)
Sayfa Tasarımı: Eğitim Yayınevi Grafik Birimi
Kapak Tasarımı: Eğitim Yayınevi Grafik Birimi

T.C. Kültür ve Turizm Bakanlığı
Yayıncı Sertifika No: 47830

ISBN: 978-625-8468-08-3
1. Baskı, Temmuz 2022

Baskı Cilt
Olgun-Çelik Matbaa Ambalaj Yayın Reklam İnş. San. Tic. Ltd. Şti.
Büsan Organize San. 10670 Sk. No:26/D, Karatay/Konya
Matbaa Sertifika No: 51986

Kütüphane Kimlik Kartı
BESLENME, DİYET VE HASTALIK
Editör: Dr. Öğr. Üyesi Gizem KÖSE
328 s., 165x240 mm
Kaynakça var, dizin yok.
ISBN: 978-625-8468-08-3

Copyright © Bu kitabın Türkiye'deki her türlü yayın hakkı Eğitim Yayınevi'ne aittir. Bütün hakları saklıdır. Kitabın tamamı veya bir kısmı 5846 sayılı yasanın hükümlerine göre kitabı yayımlayan firmanın ve yazarlarının önceden izni olmadan elektronik/ mekanik yolla, fotokopi yoluyla ya da herhangi bir kayıt sistemi ile çoğaltılamaz, yayımlanamaz.

EĞİTİM
yayınevi

Yayınevi Türkiye Ofis: İstanbul: Eğitim Yayınevi Tic. Ltd. Şti., Atakent mah. Yasemen sok. No: 4/B, Ümraniye, İstanbul, Türkiye

Konya: Eğitim Yayınevi Tic. Ltd. Şti., Şükran mah. Rampalı No: 107, Meram, Konya, Türkiye
+90 332 351 92 85, +90 533 151 50 42
bilgi@egitimyayinevi.com

Yayınevi Amerika Ofis: New York: Egitim Publishing Group, Inc.
P.O. Box 768/Armonk, New York, 10504-0768, United States of America
americaoffice@egitimyayinevi.com

Lojistik ve Sevkiyat Merkezi: Kitapmatik Lojistik ve Sevkiyat Merkezi, Fevzi Çakmak Mah. 10721 Sok. B Blok, No: 16/B, Safakent, Karatay, Konya, Türkiye
sevkiyat@egitimyayinevi.com

Kitabevi Şubesi: Eğitim Kitabevi, Şükran mah. Rampalı 121, Meram, Konya, Türkiye
+90 332 499 90 00
bilgi@egitimkitabevi.com

İnternet Satış: www.kitapmatik.com.tr
+90 537 512 43 00
bilgi@kitapmatik.com.tr

ilk okuyan siz olun
kitapmatik
internetteki kitapçınız

Bölüm Kaynakları

1. Larsen, C.S. (2000). Dietary Reconstruction And Nutritional Assessment Of Past Peoples: The Bioanthropological Record. Kenneth F. Kipple ve Kriemhild Conee Ornelas (Ed.), The Cambridge World History Of Food İçinde (S. 13-34). Cambridge University Press.
2. Türkiye Beslenme Rehberi Tüber 2015, T.C. Sağlık Bakanlığı Yayın No: 1031, Ankara, 2016.
3. Merdol Tk., Temel Beslenme ve Diyetetik, Ankara, Güneş Tıp Kitapevleri, 2015.
4. Baysal, A. (2018). Beslenme (15 B.). Ankara: Hatiboğlu Yayınevi.
5. T.C. Sağlık Bakanlığı Halk Sağlığı Genel Müdürlüğü, Türkiye Beslenme ve Sağlık Araştırması (Tbsa) 2019. Sağlık Bakanlığı Yayın No: 1132, Ankara.
6. Carbohydrates And Health. Scientific Advisory Committee On Nutrition, 2015.
7. Koç M. (2014). Milli Takım Gelişim Kamplarına Katılan Güreşçilerin Beslenme Alışkanlıkları ve Beslenme Destek Ürünü Kullanma Durumlarının İncelenmesi. Kahramanmaraş Sütçü İmam Üniversitesi, Sağlık Bilimleri Enstitüsü Beden Eğitimi ve Spor Anabilim Dalı Yüksek Lisans Tezi, Kahramanmaraş.
8. Subaşı Z. (2019). Özel Bir Kurumda Çalışan Bireylere Verilen Beslenme Eğitiminin Bireylerin Sağlıklı Beslenmeye İlişkin Algı ve Tutumlarına Etkisi. Başkent Üniversitesi, Sağlık Bilimleri Enstitüsü Beslenme ve Diyetetik Anabilim Dalı Yüksek Lisans Tezi, Ankara.
9. Tepecik G. (2018). İstanbul Büyükşehir Belediyesi Spor Kulübü Voleybol Branşında 12-16 Yaş Grupları Sporcularının Beslenme Bilgi Düzeylerinin İncelenmesi. İstanbul Gelişim Üniversitesi, Sağlık Bilimleri Enstitüsü Antrenörlük Eğitim Anabilim Dalı, İstanbul.
10. Akan M. (2018). Adölesanlarda Beslenme Egzersiz Davranışları ile Beden Kitle İndeksi Arasındaki İlişki. Trakya Üniversitesi, Sağlık Bilimleri Enstitüsü Hemşirelik Anabilim Dalı Yüksek Lisans Tezi, Edirne.
11. Lichtenstein Ah, Appel Lj, Brands M, Carnethon M, Daniels S, Franch Ha, Franklin B, Kris-Etherton P, Harris Ws, Howard B, Karanja N, Lefevre M, Rudel L, Sacks F, Van Horn L, Winston M, Wylie-Rosett J. Diet And Lifestyle Recommendations Revision 2006: A Scientific Statement From The American Heart Association Nutrition Committee. Circulation,2006; 114:82–96
12. Koçak T, Şanlıern. (2017). Mikrobesin Öğeleri ve Mikrobiyota Etkileşimi. Gümüşhane Üniversitesi Sağlık Bilimleri Dergisi, 6(4), 290-302.
13. Samur G. (2008). Vitamin Mineraller ve Sağlığımız (1.Basım). Ankara: T.C. Sağlık Bakanlığı Temel Sağlık Hizmetleri Genel Müdürlüğü Beslenme ve Fiziksel Aktiviteler Daire Başkanlığı.
14. Gül T. Sağlıklı Beslenme Kavramı ve Üniversite Öğrencilerinin Beslenme Alışkanlıklarına Yönelik Tutum ve Davranışları: Çukurova Üniversitesi Örneği. Çukurova Üniversitesi Sosyal Bilimler Enstitüsü Ekonometri Anabilim Dalı Yüksek Lisans Tezi, 2011.
15. Yardımcı, H. & Özçelik, A.Ö. (2015). Üniversite Öğrencilerinin Öğün Düzenleri ve Beslenme Eğitiminin Beslenme Bilgisine Etkisi. Beslenme ve Diyet Dergisi, 43(1), 19-26.
16. Ermiş, E. Doğan, E. Erilli, N. & Satıcı, A. (2015). Üniversite Öğrencilerinin Beslenme Alişkanliklarinin İncelenmesi: Ondokuz Mayis Üniversitesi Örneği. Spor ve Performans Araştırmaları Dergisi, 6(1), 30-40.
17. Kutluay-Merdol T. Tarih Öncesi ve Sonrası Dönemlerde Beslenme Uygulamalarında Oluşan Değişimlere Genel Bakış, Beslenme Antropolojisi-1, 1.Baskı, 2012.
18. Singh P, Prasad S, Aalbersberg W. (2016) Bioavailability Of Fe And Zn İn Selected Legumes, Cereals, Meat And Milk Products Consumed İn Fiji. Food Chemistry 207: 125–131.
19. Besler T., Bilici S., Buzgan T. Türkiye Obezite (Şişmanlık) ile Mücadele ve Kontrol Programı, 2010-2014, 1.Basım Sağlık Bakanlığı Yayın No:773 Ankara 2010.
20. Aksoydan E. Kardiyovasküler Hastalıklar Epidemiyolojisi: Türkiye'de ve Dünya'da Durum, Baş M. Ve Saka M. Kardiyovasküler Hastalıklarda Etiyolojik Faktörler, Önleme ve Tedavide Beslenme Yaklaşımı, 1.Basım, Ankara, 2013, S:9-28.
21. Tümer G., Çolak R. Tip 2 Diabetes Mellitusda Tıbbi Beslenme Tedavisi, Journal Of Experimental And Clinical Medicine, 2011, Samsun.

22. Aydınalp A. Kardiyovasküler Hastalıklar ve Hipertansiyon, Baş M. Ve Saka M., Kardiyovasküler Hastalıklarda Etiyolojik Faktörler, Önleme ve Tedavide Beslenme Yaklaşımı, 1.Basım, Ankara, 2013, S:71-81.
23. World Health Organization. Healthy Diet. Geneva. Https://Www.Who.İnt/News-Room/Fact-Sheets/Detail/Healthy-Diet
24. World Health Organization. Obesity And Overweight. Https://Www.Who.İnt/News-Room/Fact-Sheets/Detail/Obesity-And-Overweight.
25. Tek, A. G. N. A., & Pekcan, G. Besin Destekleri Kullanılmalı Mı? 2008
26. Alsaffar Aa. Sustainable Diets: The İnteraction Between Food İndustry, Nutrition, Health And The Environment. Food Sci Technol Int. 2016; 22(2): 102-11.
27. Fao/Who. Sustainable Healthy Diets – Guiding Principles. Rome, 2019.
28. Alexandratos N, Bruinsma J. World Agriculture Towards 2030/2050: The 2012 Revision. Esa Working S.:12-03. Rome: Fao, 2012.
29. Willett W, Rockström J, Loken B, Springmann M, Lang T, Vermeulen S, Garnett T, Tilman D, Declerck F, Wood A, Jonell M, Clark M, Gordon Lj, Fanzo J, Hawkes C, Zurayk R, Rivera Ja, De Vries W, Sibinda Lm, Afshin A, Chaudhary A, Herrero M, Agustina R, Branca F, Lartey A, Fan S, Crona B, Fox E, Bignet V, Troell M, Lindahl T, Singh S, Cornell Se, Reddy Ks, Narain S, Nishtar S, Murray Cjl. Food İn The Anthropocene: The Eat–Lancet Commission On Healthy Diets From Sustainable Food Systems. The Lancet. 2019; 393(10170): 447-92
30. Türkiye Hanehalkı Sağlık Araştırması: Bulaşıcı Olmayan Hastalıkların Risk Faktörleri Prevalansı 2017 (Steps). Editörler: Üner S, Balcılar M, Ergüder T. Dünya Sağlık Örgütü Türkiye Ofisi, Ankara, 2018.

Bölüm Kaynakları

1. Azal, Ö., Başkal, N., Çorakçı, A., Salman, S., Deyneli, O., Dinççağ, N., ... & Gürlek, Ö. (2018). TEMD Diabetes Mellitus ve Komplikasyonlarının Tanı, Tedavi ve İzlem Kılavuzu-2018.
2. Evert, A. B., Dennison, M., Gardner, C. D., Garvey, W. T., Lau, K. H. K., MacLeod, J., ... & Yancy, W. S. (2019). Nutrition therapy for adults with diabetes or prediabetes: a consensus report. Diabetes care, 42(5), 731-754.
3. Sievenpiper, J. L., Chan, C. B., Dworatzek, P. D., Freeze, C., & Williams, S. L. (2018). Nutrition therapy. Canadian journal of diabetes, 42, S64-S79.
4. Soldavini, J. (2019). Krause's food & the nutrition care process. Journal of Nutrition Education and Behavior, 51(10), 1225.
5. Taşlıpınar A., Çorakçı A., Kaya, A., Uysal A. R., Tuzcu, A., ...& Cantürk, Z. (2017). TURKDİAB Diyabet Tanı ve Tedavi Rehberi-2017.
6. Tsirou, E., Grammatikopoulou, M. G., Theodoridis, X., Gkiouras, K., Petalidou, A., Taousani, E., ... & Goulis, D. G. (2019). Guidelines for medical nutrition therapy in gestational diabetes mellitus: systematic review and critical appraisal. Journal of the Academy of Nutrition and Dietetics, 119(8), 1320-1339.
7. Williams, R., Karuranga, S., Malanda, B., Saeedi, P., Basit, A., Besançon, S., ... & Colagiuri, S. (2020). Global and regional estimates and projections of diabetes-related health expenditure: Results from the International Diabetes Federation Diabetes Atlas. Diabetes research and clinical practice, 162, 108072.

Bölüm Kaynakları

1. Alphan E. Editör: Alphan E. Metabolik sendrom ve tıbbi beslenme tedavisi. Hastalıklarda beslenme tedavisi. Ankara: Hatipoğlu Yayınevi; 2013. 131. 2013. 387–409 p.
2. Croci S, D'Apolito LI, Gasperi V, Catani MV, Savini I. Dietary Strategies for Management of Metabolic Syndrome: Role of Gut Microbiota Metabolites. Nutrients. 2021; 13(5):1389. https://doi.org/10.3390/nu13051389
3. deToro-Martín J, Arsenault BJ, Després JP, Vohl MC. Precision Nutrition: A Review of Personalized Nutritional Approaches for the Prevention and Management of Metabolic Syndrome. Nutrients. 2017;9(8):913. Published 2017 Aug 22. doi:10.3390/nu9080913
4. Grundy SM. Metabolic syndrome update. Trends in Cardiovascular Medicine. Elsevier Inc.; 2016. Vol.26. p. 364–73
5. Hardy, D.S., Racette, S.B., Garvin, J.T. et al. Ancestry specific associations of a genetic risk score, dietary patterns and metabolic syndrome: a longitudinal ARIC study. BMC Med Genomics 14, 118 (2021). https://doi.org/10.1186/s12920-021-00961-8
6. Kunduraci YE, Ozbek H. Does the Energy Restriction Intermittent Fasting Diet Alleviate Metabolic Syndrome Biomarkers? A Randomized Controlled Trial. Nutrients. 2020; 12(10):3213. https://doi.org/10.3390/nu12103213
7. Magkos F, Yannakoulia M, Chan JL, Mantzoros CS. Management of the metabolic syndrome and type 2 diabetes through life style modification. AnnuRev Nutr. 2009;29:223-256. doi:10.1146/annurev-nutr-080508-141200
8. Marrone G, Guerriero C, Palazzetti D, Lido P, Marolla A, Di Daniele F, Noce A. Vegan Diet Health Benefits in Metabolic Syndrome. Nutrients. 2021; 13(3):817. https://doi.org/10.3390/nu13030817
9. NHLBI Obesity Education Initiative. Clinical Guidelines on the Identification, Evaluation, and Treatment of Overweight and Obesity in Adults The Evidence Report. Natl. Inst. Health; Natl. Heart, Lung, Blood Inst. Incooperation with Natl. Inst. Diabetes and Digestive and Kidney Dis.; Washington, DC: 1998.
10. Sağlık Bakanlığı. Diyetisyenler için hasta izlem rehberi ağırlık yönetimi el kitabı [Internet] 2017. Erişim: https://hsgm.saglik.gov.tr/depo/birimler/saglikli-beslenme-hareketli-hayat-db/Haberler/Diyetisyenler-Izlem-Rehberi/Diyetisyenler_icin_hasta_izleme_rehberi.pdf
11. Schroder, J.D., Falqueto, H., Mânica, A. et al. Effects of time-restricted feeding in weight loss, metabolic syndrome and cardiovascular risk in obese women. J Transl Med 19, 3 (2021). https://doi.org/10.1186/s12967-020-02687-0
12. Seo MH, Kim Y-H, Han K, Lee W-Y, Yoo SJ. Prevalence of obesity and incidence of obesity-related comorbidities in Koreans based on National Health Insurance Service Health Checkup Data 2006-2015 (J Obes Metab Syndr 2018;27:46-52). J Obes Metab Syndr. 2018;27(3):198–9.
13. Sotos-Prieto, M., Ortolá, R., Ruiz-Canela, M. et al. Association between the Mediterranean life style, metabolic syndrome and mortality: a whole-country cohort in Spain. Cardiovasc Diabetol 20, 5 (2021). https://doi.org/10.1186/s12933-020-01195-1
14. Türkiye Endokrinoloji ve Metabolizma Derneği. Obezite Tanı ve Tedavi Kılavuzu. 2018. 11 p. Erişim: https://temd.org.tr/admin/uploads/tbl_kilavuz/20190506163904-2019tbl_kilavuz5ccdcb9e5d.pdf.
15. Türkiye Halk Sağlığı Kurumu. Türkiye Beslenme Rehberi (TÜBER). Available from: https://dosyasb.saglik.gov.tr/Eklenti/10915,tuber-turkiye-beslenme-rehberipdf.pdf

Bölüm Kaynakları

1. Alphan, E.M., & Baysal, A. (2019). Kardiyovasküler hastalıklar ve beslenme tedavisi. Alphan, E.M. (Ed.) *Hastalıklarda beslenme tedavisi (5. baskı),* içinde (s. 375-431). Ankara: Hatipoğlu Yayınevi.
2. Bach-Faig, A., Berry, E. M., Lairon, D., Reguant, J., Trichopoulou, A., Dernini, S., ... & Serra-Majem, L. (2011). Mediterranean diet pyramid today. Science and cultural updates. *Public health nutrition*, *14*(12A), 2274-2284.
3. Carlos, S., La Fuente-Arrillaga, D., Bes-Rastrollo, M., Razquin, C., Rico-Campà, A., Martínez-González, M. A., & Ruiz-Canela, M. (2018). Mediterranean diet and health outcomes in the SUN cohort. *Nutrients*, *10*(4), 439.
4. D'Alessandro, A., & De Pergola, G. (2018). The Mediterranean Diet: Its definition and evaluation of a priori dietary indexes in primary cardiovascular prevention. *International journal of food sciences and nutrition*, *69*(6), 647-659.
5. de Ridder, D., Kroese, F., Evers, C., Adriaanse, M., & Gillebaart, M. (2017). Healthy diet: Health impact, prevalence, correlates, and interventions. *Psychology & health*, *32*(8), 907-941.
6. Dernini, S., & Berry, E. M. (2015). Mediterranean diet: from a healthy diet to a sustainable dietary pattern. *Frontiers in nutrition*, *2*, 15.
7. Filippou, C. D., Tsioufis, C. P., Thomopoulos, C. G., Mihas, C. C., Dimitriadis, K. S., Sotiropoulou, L. I., ... & Tousoulis, D. M. (2020). Dietary approaches to stop hypertension (DASH) diet and blood pressure reduction in adults with and without hypertension: a systematic review and meta-analysis of randomized controlled trials. *Advances in Nutrition*, *11*(5), 1150-1160.
8. Francisco, S. C., Araújo, L. F., Griep, R. H., Chor, D., Molina, M. D. C. B., Mil, J. G., ... & Giatti, L. (2020). Adherence to the Dietary Approaches to Stop Hypertension (DASH) and hypertension risk: results of the Longitudinal Study of Adult Health (ELSA-Brasil). *British Journal of Nutrition*, *123*(9), 1068-1077.
9. Galbete, C., Schwingshackl, L., Schwedhelm, C., Boeing, H., & Schulze, M. B. (2018). Evaluating Mediterranean diet and risk of chronic disease in cohort studies: an umbrella review of meta-analyses. *European journal of epidemiology*, *33*(10), 909-931.
10. Jalilpiran, Y., Mofrad, M. D., Mozaffari, H., Bellissimo, N., & Azadbakht, L. (2020). Adherence to dietary approaches to stop hypertension (DASH) and Mediterranean dietary patterns in relation to cardiovascular risk factors in older adults. *Clinical Nutrition ESPEN*, *39*, 87-95.
11. Kastelein, J. J., Van Der Steeg, W. A., Holme, I., Gaffney, M., Cater, N. B., Barter, P., ... & Grundy, S. M. (2008). Lipids, apolipoproteins, and their ratios in relation to cardiovascular events with statin treatment. *Circulation*, *117*(23), 3002-3009.
12. Lichtenstein, A. H. (2019). Dietary fat and cardiovascular disease: ebb and flow over the last half century. *Advances in Nutrition*, *10*(Supplement_4), S332-S339.
13. Raymond, J.L., & Couch S.C. (2017). Medical nutrition therapy for cardiovascular diseases. Mahan, L. K., & Raymond J.L. (Eds.) *Krause's food and the nutrition care process (14. baskı),* içinde (s. 646-680). Canada: Elsevier.
14. Riegel, B., Moser, D. K., Buck, H. G., Dickson, V. V., Dunbar, S. B., Lee, C. S., ... & American Heart Association Council on Cardiovascular and Stroke Nursing; Council on Peripheral Vascular Disease; and Council on Quality of Care and Outcomes Research. (2017). Self-care for the prevention and management of cardiovascular disease and stroke: A scientific statement for healthcare professionals from the American Heart Association. *Journal of the American Heart Association*, *6*(9), e006997.
15. Romagnolo, D. F., & Selmin, O. I. (2017). Mediterranean diet and prevention of chronic diseases. *Nutrition today*, *52*(5), 208.
16. Rosato, V., Temple, N. J., La Vecchia, C., Castellan, G., Tavani, A., & Guercio, V. (2019). Mediterranean diet and cardiovascular disease: a systematic review and meta-analysis of observational studies. *European journal of nutrition*, *58*(1), 173-191.
17. Salas-Salvadó, J., Becerra-Tomás, N., García-Gavilán, J. F., Bullo, M., & Barrubes, L. (2018). Mediterranean diet and cardiovascular disease prevention: what do we know?. *Progress in cardiovascular diseases*, *61*(1), 62-67.

18. Serra-Majem, L., Tomaino, L., Dernini, S., Berry, E. M., Lairon, D., Ngo de la Cruz, J., ... & Trichopoulou, A. (2020). Updating the mediterranean diet pyramid towards sustainability: Focus on environmental concerns. *International Journal of Environmental Research and Public Health*, *17*(23), 8758.
19. Soltani, S., Chitsazi, M. J., & Salehi-Abargouei, A. (2018). The effect of dietary approaches to stop hypertension (DASH) on serum inflammatory markers: a systematic review and meta-analysis of randomized trials. *Clinical Nutrition*, *37*(2), 542-550.
20. Thomas, H., Diamond, J., Vieco, A., Chaudhuri, S., Shinnar, E., Cromer, S., ... & Moran, A. E. (2018). Global atlas of cardiovascular disease 2000-2016: the path to prevention and control.
21. TEMD Obezite, Lipid Metabolizması, Hipertansiyon Çalışma Grubu. (2019). *TEMD dislipidemi tanı ve tedavi kılavuzu (3. baskı).* Ankara: Türkiye Endokrinoloji ve Metabolizma Derneği.
22. TEMD Obezite, Lipid Metabolizması, Hipertansiyon Çalışma Grubu. (2019). *TEMD hipertansiyon tanı ve tedavi kılavuzu (7. baskı).* Ankara: Türkiye Endokrinoloji ve Metabolizma Derneği.
23. World Health Organization (2011). *Global atlas on cardiovascular disease prevention and control*. Mendis, S., Puska, P., Norrving, B. (Eds.). Geneva: World Health Organization.
24. World Health Organization (2013). *Global action plan for the prevention and control of the noncominicable diseases 2013-2020.* Geneva: World Health Organization.
25. World Health Organization (2020). Healthy diet. Geneva. Erişim: https://www.who.int/en/news-room/fact-sheets/detail/healthy-diet; Erişim tarihi: 30.05.2021
26. World Health Organization (2021). Cardiovascular diseases (CVDs). Geneva. Erişim: https://www.who.int/news-room/fact-sheets/detail/cardiovascular-diseases-(cvds); Erişim tarihi: 06.06.2021

Bölüm Kaynakları

1. AGA. (2006, Dec). American Gastroenterological Association. Institute Medical Position Statement on the Diagnosis and Management of Celiac Disease. Gastroenterology, 131(6), 1977-1980. https://doi.org/10.1053/j.gastro.2006.10.003
2. Aldoori, W. H., Giovannucci, E. L., Rimm, E. B., Wing, A. L., Trichopoulos, D. V., & Willett, W. C. (1995, May). A prospective study of alcohol, smoking, caffeine, and the risk of symptomatic diverticular disease in men. Ann Epidemiol, 5(3), 221-228. https://doi.org/10.1016/1047-2797(94)00109-7
3. Allen, S. J., Martinez, E. G., Gregorio, G. V., & Dans, L. F. (2010, Nov 10). Probiotics for treating acute infectious diarrhoea. Cochrane Database Syst Rev, 2010(11), Cd003048. https://doi.org/10.1002/14651858.CD003048.pub3
4. Allescher, H. D. (2006). Functional dyspepsia--a multicausal disease and its therapy. Phytomedicine, 13 Suppl 5, 2-11. https://doi.org/10.1016/j.phymed.2006.05.001
5. Aro, P., Storskrubb, T., Ronkainen, J., Bolling-Sternevald, E., Engstrand, L., Vieth, M., Stolte, M., Talley, N. J., & Agréus, L. (2006, Jun 1). Peptic ulcer disease in a general adult population: the Kalixanda study: a random population-based study. Am J Epidemiol, 163(11), 1025-1034. https://doi.org/10.1093/aje/kwj129
6. Aune, D., Sen, A., Norat, T., & Riboli, E. (2020, 2020/03/01). Dietary fibre intake and the risk of diverticular disease: a systematic review and meta-analysis of prospective studies. European Journal of Nutrition, 59(2), 421-432. https://doi.org/10.1007/s00394-019-01967-w
7. Balestrieri, P., Ribolsi, M., Guarino, M. P. L., Emerenziani, S., Altomare, A., & Cicala, M. (2020). Nutritional Aspects in Inflammatory Bowel Diseases. Nutrients, 12(2), 372. https://www.mdpi.com/2072-6643/12/2/372
8. Barbaro, M. R., Cremon, C., Stanghellini, V., & Barbara, G. (2018). Recent advances in understanding non-celiac gluten sensitivity. F1000Research, 7, F1000 Faculty Rev-1631. https://doi.org/10.12688/f1000research.15849.1
9. Barr, W., & Smith, A. (2014). Acute diarrhea in adults. American family physician, 89(3), 180-189.
10. Bascuñán, K. A., Vespa, M. C., & Araya, M. (2017, Mar). Celiac disease: understanding the gluten-free diet. Eur J Nutr, 56(2), 449-459. https://doi.org/10.1007/s00394-016-1238-5
11. Berg, P., & McCallum, R. (2016, Jan). Dumping Syndrome: A Review of the Current Concepts of Pathophysiology, Diagnosis, and Treatment. Dig Dis Sci, 61(1), 11-18. https://doi.org/10.1007/s10620-015-3839-x
12. Böhm, S. K. (2015, Apr). Risk Factors for Diverticulosis, Diverticulitis, Diverticular Perforation, and Bleeding: A Plea for More Subtle History Taking. Viszeralmedizin, 31(2), 84-94. https://doi.org/10.1159/000381867
13. Böhn, L., Störsrud, S., Törnblom, H., Bengtsson, U., & Simrén, M. (2013, May). Self-reported food-related gastrointestinal symptoms in IBS are common and associated with more severe symptoms and reduced quality of life. Am J Gastroenterol, 108(5), 634-641. https://doi.org/10.1038/ajg.2013.105
14. Carbone, F., Holvoet, L., & Tack, J. (2015). Rome III functional dyspepsia subdivision in PDS and EPS: recognizing postprandial symptoms reduces overlap. Neurogastroenterology & Motility, 27(8), 1069-1074. https://doi.org/https://doi.org/10.1111/nmo.12585
15. Cavallieri, F., Fini, N., Contardi, S., Fiorini, M., Corradini, E., & Valzania, F. (2017, Jul). Subacute copper-deficiency myelopathy in a patient with occult celiac disease. J Spinal Cord Med, 40(4), 489-491. https://doi.org/10.1080/10790268.2016.1246639
16. Commane, D. M., Arasaradnam, R. P., Mills, S., Mathers, J. C., & Bradburn, M. (2009). Diet, ageing and genetic factors in the pathogenesis of diverticular disease. World journal of gastroenterology, 15(20), 2479-2488. https://doi.org/10.3748/wjg.15.2479

17. Damas, O. M., Garces, L., & Abreu, M. T. (2019, Jun). Diet as Adjunctive Treatment for Inflammatory Bowel Disease: Review and Update of the Latest Literature. Curr Treat Options Gastroenterol, 17(2), 313-325. https://doi.org/10.1007/s11938-019-00231-8
18. De Cunto, A., Barbi, E., Minen, F., & Ventura, A. (2011, Jul). Safety and efficacy of high-dose acarbose treatment for dumping syndrome. J Pediatr Gastroenterol Nutr, 53(1), 113-114. https://doi.org/10.1097/MPG.0b013e31820ae6d1
19. DeVault, K. R., & Castell, D. O. (2005, Jan). Updated guidelines for the diagnosis and treatment of gastroesophageal reflux disease. Am J Gastroenterol, 100(1), 190-200. https://doi.org/10.1111/j.1572-0241.2005.41217.x
20. Dionne, J., Ford, A. C., Yuan, Y., Chey, W. D., Lacy, B. E., Saito, Y. A., Quigley, E. M. M., & Moayyedi, P. (2018, Sep). A Systematic Review and Meta-Analysis Evaluating the Efficacy of a Gluten-Free Diet and a Low FODMAPs Diet in Treating Symptoms of Irritable Bowel Syndrome. Am J Gastroenterol, 113(9), 1290-1300. https://doi.org/10.1038/s41395-018-0195-4
21. Drossman, D. A. (2006, Apr). The functional gastrointestinal disorders and the Rome III process. Gastroenterology, 130(5), 1377-1390. https://doi.org/10.1053/j.gastro.2006.03.008
22. Duncanson, K. R., Talley, N. J., Walker, M. M., & Burrows, T. L. (2018, Jun). Food and functional dyspepsia: a systematic review. J Hum Nutr Diet, 31(3), 390-407. https://doi.org/10.1111/jhn.12506
23. Eagon, J. C., Miedema, B. W., & Kelly, K. A. (1992, Apr). Postgastrectomy syndromes. Surg Clin North Am, 72(2), 445-465. https://doi.org/10.1016/s0039-6109(16)45689-6
24. Eckardt, V. F. (2001, Apr). Clinical presentations and complications of achalasia. Gastrointest Endosc Clin N Am, 11(2), 281-292, vi.
25. EFSA Panel on Dietetic Products, N., & Allergies. (2010). Scientific opinion on dietary reference values for water. EFSA Journal, 8(3), 1459.
26. El-Salhy, M., Hatlebakk, J. G., & Hausken, T. (2019, Aug 7). Diet in Irritable Bowel Syndrome (IBS): Interaction with Gut Microbiota and Gut Hormones. Nutrients, 11(8). https://doi.org/10.3390/nu11081824
27. El-Serag, H. B., Sweet, S., Winchester, C. C., & Dent, J. (2014, Jun). Update on the epidemiology of gastro-oesophageal reflux disease: a systematic review. Gut, 63(6), 871-880. https://doi.org/10.1136/gutjnl-2012-304269
28. Everhart, J. E., Byrd-Holt, D., & Sonnenberg, A. (1998, Mar 15). Incidence and risk factors for self-reported peptic ulcer disease in the United States. Am J Epidemiol, 147(6), 529-536. https://doi.org/10.1093/oxfordjournals.aje.a009484
29. Farthing, M., Salam, M. A., Lindberg, G., Dite, P., Khalif, I., Salazar-Lindo, E., Ramakrishna, B. S., Goh, K. L., Thomson, A., Khan, A. G., Krabshuis, J., & LeMair, A. (2013, Jan). Acute diarrhea in adults and children: a global perspective. J Clin Gastroenterol, 47(1), 12-20. https://doi.org/10.1097/MCG.0b013e31826df662
30. Feldman, M., & Barnett, C. (1995, Jan). Relationships between the acidity and osmolality of popular beverages and reported postprandial heartburn. Gastroenterology, 108(1), 125-131. https://doi.org/10.1016/0016-5085(95)90016-0
31. Fernstrand, A. M., Bury, D., Garssen, J., & Verster, J. C. (2017). Dietary intake of fibers: differential effects in men and women on perceived general health and immune functioning. Food Nutr Res, 61(1), 1297053. https://doi.org/10.1080/16546628.2017.1297053
32. Flock, M. R., & Kris-Etherton, P. M. (2011). Dietary Guidelines for Americans 2010: implications for cardiovascular disease. Current atherosclerosis reports, 13(6), 499-507.
33. Forbes, A., Escher, J., Hébuterne, X., Kłęk, S., Krznaric, Z., Schneider, S., Shamir, R., Stardelova, K., Wierdsma, N., & Wiskin, A. E. (2017). ESPEN guideline: Clinical nutrition in inflammatory bowel disease. Clinical Nutrition, 36(2), 321-347.

34. Ford, A. C., Sperber, A. D., Corsetti, M., & Camilleri, M. (2020). Irritable bowel syndrome. The Lancet, 396(10263), 1675-1688. https://doi.org/10.1016/S0140-6736(20)31548-8
35. Giorgetti, G., Fabiocchi, F., Brandimarte, G., & Tursi, A. (2019, Dec 19). Acute Diverticulitis Is at Significant Risk of Malnutrition: an Analysis of Hospitalized Patients in a Medicine Department. J Gastrointestin Liver Dis, 28(suppl. 4), 53-56. https://doi.org/10.15403/jgld-561
36. Goodman, B. E. (2010, Jun). Insights into digestion and absorption of major nutrients in humans. Adv Physiol Educ, 34(2), 44-53. https://doi.org/10.1152/advan.00094.2009
37. Grad , S., & Dumitrascu, D. L. (2020). Irritable Bowel Syndrome Subtypes: New Names for Old Medical Conditions. Digestive Diseases, 38(suppl 2)(2), 122-127. https://doi.org/10.1159/000505287
38. Guan, Q. (2019, 2019/12/01). A Comprehensive Review and Update on the Pathogenesis of Inflammatory Bowel Disease. Journal of Immunology Research, 2019, 7247238. https://doi.org/10.1155/2019/7247238
39. Haller, E., Issokson, K., Lebovits, J., & Scarlata, K. (2020). Nutrition Therapy for Intestinal Disorders. In C. S. Pitchumoni & T. S. Dharmarajan (Eds.), Geriatric Gastroenterology (pp. 1-23). Springer International Publishing. https://doi.org/10.1007/978-3-319-90761-1_29-1
40. Harsha, C., Banik, K., Bordoloi, D., & Kunnumakkara, A. B. (2017, 2017/10/01/). Antiulcer properties of fruits and vegetables: A mechanism based perspective. Food and Chemical Toxicology, 108, 104-119. https://doi.org/https://doi.org/10.1016/j.fct.2017.07.023
41. Hemmink, G. J., Weusten, B. L., Bredenoord, A. J., Timmer, R., & Smout, A. J. (2009, Feb). Increased swallowing frequency in GORD is likely to be caused by perception of reflux episodes. Neurogastroenterol Motil, 21(2), 143-148. https://doi.org/10.1111/j.1365-2982.2008.01197.x
42. Iovino, P., Santonicola, A., & Trudgill, N. J. (2019). Pathophysiology of Gastroesophageal Reflux Disease and Natural History of Barrett's Esophagus. In G. Galloro (Ed.), Revisiting Barrett's Esophagus (pp. 27-38). Springer International Publishing. https://doi.org/10.1007/978-3-319-92093-1_4
43. Keller, J., & Layer, P. (2014, Jun). The Pathophysiology of Malabsorption. Viszeralmedizin, 30(3), 150-154. https://doi.org/10.1159/000364794
44. Keshav, S. (2009). The gastrointestinal system at a glance. John Wiley & Sons.
45. Kurata, J. H., & Nogawa, A. N. (1997, Jan). Meta-analysis of risk factors for peptic ulcer. Nonsteroidal antiinflammatory drugs, Helicobacter pylori, and smoking. J Clin Gastroenterol, 24(1), 2-17. https://doi.org/10.1097/00004836-199701000-00002
46. Levenstein, S. (1998, Feb 14). Stress and peptic ulcer: life beyond Helicobacter. Bmj, 316(7130), 538-541. https://doi.org/10.1136/bmj.316.7130.538
47. Li-Ling, J., & Irving, M. (2001, Jul). Therapeutic value of octreotide for patients with severe dumping syndrome--a review of randomised controlled trials. Postgrad Med J, 77(909), 441-442. https://doi.org/10.1136/pmj.77.909.441
48. Li, M., Wang, Z., Han, W.-J., Lu, S.-Y., & Fang, Y.-Z. (2015). Effect of feeding management on aspiration pneumonia in elderly patients with dysphagia. Chinese Nursing Research, 2(2), 40-44.
49. Li, Y., Su, Z., Li, P., Li, Y., Johnson, N., Zhang, Q., Du, S., Zhao, H., Li, K., Zhang, C., & Ding, X. (2020). Association of Symptoms with Eating Habits and Food Preferences in Chronic Gastritis Patients: A Cross-Sectional Study. Evid Based Complement Alternat Med, 2020, 5197201. https://doi.org/10.1155/2020/5197201
50. Lozupone, C. A., Stombaugh, J. I., Gordon, J. I., Jansson, J. K., & Knight, R. (2012, 2012/09/01). Diversity, stability and resilience of the human gut microbiota. Nature, 489(7415), 220-230. https://doi.org/10.1038/nature11550
51. MacFarlane, N. G. (2018, 2018/03/01/). Digestion and absorption. Anaesthesia & Intensive Care Medicine, 19(3), 125-127. https://doi.org/https://doi.org/10.1016/j.mpaic.2018.01.001
52. Mahan, L. K., & Escott-Stump, S. (2004). Krause's food, nutrition, & diet therapy (Vol. 11). Saunders Philadelphia.

53. Malandraki, G., & Robbins, J. (2013). Chapter 21 - Dysphagia. In P. B. Michael & C. G. David (Eds.), Handbook of Clinical Neurology (Vol. Volume 110, pp. 255-271). Elsevier. https://doi.org/http://dx.doi.org/10.1016/B978-0-444-52901-5.00021-6
54. Manatsathit, S., Dupont, H. L., Farthing, M., Kositchaiwat, C., Leelakusolvong, S., Ramakrishna, B., Sabra, A., Speelman, P., & Surangsrirat, S. (2002). Guideline for the management of acute diarrhea in adults. Journal of Gastroenterology and Hepatology, 17(s1), S54-S71. https://doi.org/https://doi.org/10.1046/j.1440-1746.17.s1.11.x
55. Marik, P. E. (2001, Mar 1). Aspiration pneumonitis and aspiration pneumonia. N Engl J Med, 344(9), 665-671. https://doi.org/10.1056/nejm200103013440908
56. Marotta, R. B., & Floch, M. H. (1991). Diet and nutrition in ulcer disease. The Medical clinics of North America, 75(4), 967-979.
57. Montoro-Huguet, M. A., Belloc, B., & Domínguez-Cajal, M. (2021). Small and Large Intestine (I): Malabsorption of Nutrients. Nutrients, 13(4), 1254. https://doi.org/10.3390/nu13041254
58. Mostafa, R. (2008). Rome III: The functional gastrointestinal disorders, third edition, 2006. World Journal of Gastroenterology : WJG, 14(13), 2124-2125. https://doi.org/10.3748/wjg.14.2124
59. Mullan, A., Kavanagh, P., O'Mahony, P., Joy, T., Gleeson, F., & Gibney, M. J. (1994, Feb). Food and nutrient intakes and eating patterns in functional and organic dyspepsia. Eur J Clin Nutr, 48(2), 97-105.
60. Mullin, G. E., Shepherd, S. J., Chander Roland, B., Ireton-Jones, C., & Matarese, L. E. (2014). Irritable bowel syndrome: contemporary nutrition management strategies. Journal of parenteral and enteral nutrition, 38(7), 781-799.
61. Najm, W. I. (2011, 2011/09/01/). Peptic Ulcer Disease. Primary Care: Clinics in Office Practice, 38(3), 383-394. https://doi.org/https://doi.org/10.1016/j.pop.2011.05.001
62. Nakaji, S., Danjo, K., Munakata, A., Sugawara, K., MacAuley, D., Kernohan, G., & Baxter, D. (2002, Nov). Comparison of etiology of right-sided diverticula in Japan with that of left-sided diverticula in the West. Int J Colorectal Dis, 17(6), 365-373. https://doi.org/10.1007/s00384-002-0403-x
63. Naseer, M., Poola, S., Uraz, S., & Tahan, V. (2020). Therapeutic Effects of Prebiotics on Constipation: A Schematic Review. Curr Clin Pharmacol, 15(3), 207-215. https://doi.org/10.2174/1574884715666200212125035
64. Ness-Jensen, E., Hveem, K., El-Serag, H., & Lagergren, J. (2016, Feb). Lifestyle Intervention in Gastroesophageal Reflux Disease. Clin Gastroenterol Hepatol, 14(2), 175-182.e171-173. https://doi.org/10.1016/j.cgh.2015.04.176
65. Nishida, A., Inoue, R., Inatomi, O., Bamba, S., Naito, Y., & Andoh, A. (2018). Gut microbiota in the pathogenesis of inflammatory bowel disease. Clinical journal of gastroenterology, 11(1), 1-10.
66. Ojetti, V., Nucera, G., Migneco, A., Gabrielli, M., Lauritano, C., Danese, S., Zocco, M. A., Nista, E. C., Cammarota, G., De Lorenzo, A., Gasbarrini, G., & Gasbarrini, A. (2005). High prevalence of celiac disease in patients with lactose intolerance. Digestion, 71(2), 106-110. https://doi.org/10.1159/000084526
67. Organization, W. H. (2005). The treatment of diarrhoea: a manual for physicians and other senior health workers (9241593180).
68. Orhan, Y. T., Karagözlü, C., Sarioğlu, S., Yilmaz, O., Murat, N., & Gıdener, S. (2012, Aug). A study on the protective activity of kefir against gastric ulcer. Turk J Gastroenterol, 23(4), 333-338. https://doi.org/10.4318/tjg.2012.0343
69. Painter, N. S., & Burkitt, D. P. (1971, May 22). Diverticular disease of the colon: a deficiency disease of Western civilization. Br Med J, 2(5759), 450-454. https://doi.org/10.1136/bmj.2.5759.450

70. Razooqi, A.-a. B. M. (2019). Association of Helicobacter pylori infection and vitamin B12 deficiency. GSC Biological and Pharmaceutical Sciences, 9(2), 143-146.
71. Roman, S., & Kahrilas, P. J. (2014, Oct 23). The diagnosis and management of hiatus hernia. Bmj, 349, g6154. https://doi.org/10.1136/bmj.g6154
72. Rubio-Tapia, A., Hill, I. D., Kelly, C. P., Calderwood, A. H., & Murray, J. A. (2013, May). ACG clinical guidelines: diagnosis and management of celiac disease. Am J Gastroenterol, 108(5), 656-676; quiz 677. https://doi.org/10.1038/ajg.2013.79
73. Sadowski, D. C., Ackah, F., Jiang, B., & Svenson, L. W. (2010, Sep). Achalasia: incidence, prevalence and survival. A population-based study. Neurogastroenterol Motil, 22(9), e256-261. https://doi.org/10.1111/j.1365-2982.2010.01511.x
74. Samo, S., Carlson, D. A., Gregory, D. L., Gawel, S. H., Pandolfino, J. E., & Kahrilas, P. J. (2017, Mar). Incidence and Prevalence of Achalasia in Central Chicago, 2004-2014, Since the Widespread Use of High-Resolution Manometry. Clin Gastroenterol Hepatol, 15(3), 366-373. https://doi.org/10.1016/j.cgh.2016.08.030
75. Sayuk, G. S., & Gyawali, C. P. (2015, Aug). Irritable bowel syndrome: modern concepts and management options. Am J Med, 128(8), 817-827. https://doi.org/10.1016/j.amjmed.2015.01.036
76. Shepherd, S. J., Parker, F. C., Muir, J. G., & Gibson, P. R. (2008, Jul). Dietary triggers of abdominal symptoms in patients with irritable bowel syndrome: randomized placebo-controlled evidence. Clin Gastroenterol Hepatol, 6(7), 765-771. https://doi.org/10.1016/j.cgh.2008.02.058
77. Sipponen, P., & Maaroos, H. I. (2015, Jun). Chronic gastritis. Scand J Gastroenterol, 50(6), 657-667. https://doi.org/10.3109/00365521.2015.1019918
78. Solidoro, P., Patrucco, F., Fagoonee, S., & Pellicano, R. (2017, 04/04). Asthma and gastroesophageal reflux disease: A multidisciplinary point of view. Minerva medica, 108, 350-356. https://doi.org/10.23736/S0026-4806.17.05181-3
79. Son, Y. G., Shin, J., & Ryu, H. G. (2017, Mar). Pneumonitis and pneumonia after aspiration. J Dent Anesth Pain Med, 17(1), 1-12. https://doi.org/10.17245/jdapm.2017.17.1.1
80. Strate, L. L., Singh, P., Boylan, M. R., Piawah, S., Cao, Y., & Chan, A. T. (2016). A Prospective Study of Alcohol Consumption and Smoking and the Risk of Major Gastrointestinal Bleeding in Men. PLOS ONE, 11(11), e0165278. https://doi.org/10.1371/journal.pone.0165278
81. Tack, J., Bisschops, R., & Sarnelli, G. (2004, Oct). Pathophysiology and treatment of functional dyspepsia. Gastroenterology, 127(4), 1239-1255. https://doi.org/10.1053/j.gastro.2004.05.030
82. Tack, J., & Talley, N. J. (2013, Mar). Functional dyspepsia--symptoms, definitions and validity of the Rome III criteria. Nat Rev Gastroenterol Hepatol, 10(3), 134-141. https://doi.org/10.1038/nrgastro.2013.14
83. Talley, N. J., Weaver, A. L., & Zinsmeister, A. R. (1994, Apr). Smoking, alcohol, and nonsteroidal anti-inflammatory drugs in outpatients with functional dyspepsia and among dyspepsia subgroups. Am J Gastroenterol, 89(4), 524-528.
84. Topić, E., Watson, I., Homšak, E., & Krleža, J. L. (2012). New Trends in Classification, Monitoring and Management of Gastrointestinal Disease.
85. Tursi, A., Papa, A., & Danese, S. (2015, Sep). Review article: the pathophysiology and medical management of diverticulosis and diverticular disease of the colon. Aliment Pharmacol Ther, 42(6), 664-684. https://doi.org/10.1111/apt.13322
86. Vakil, N., van Zanten, S. V., Kahrilas, P., Dent, J., & Jones, R. (2006, Aug). The Montreal definition and classification of gastroesophageal reflux disease: a global evidence-based consensus. Am J Gastroenterol, 101(8), 1900-1920; quiz 1943. https://doi.org/10.1111/j.1572-0241.2006.00630.x
87. Vela, M. F., Richter, J. E., Wachsberger, D., Connor, J., & Rice, T. W. (2004). Complexities of managing achalasia at a tertiary referral center: use of pneumatic dilatation, Heller myotomy, and botulinum toxin injection.

88. Vidal-Lletjós, S., Beaumont, M., Tomé, D., Benamouzig, R., Blachier, F., & Lan, A. (2017, Mar 21). Dietary Protein and Amino Acid Supplementation in Inflammatory Bowel Disease Course: What Impact on the Colonic Mucosa? Nutrients, 9(3). https://doi.org/10.3390/nu9030310
89. Vomero, N. D., & Colpo, E. (2014, Nov-Dec). Nutritional care in peptic ulcer. Arq Bras Cir Dig, 27(4), 298-302. https://doi.org/10.1590/s0102-67202014000400017
90. Weimann, A., Braga, M., Carli, F., Higashiguchi, T., Hübner, M., Klek, S., Laviano, A., Ljungqvist, O., Lobo, D. N., & Martindale, R. (2017). ESPEN guideline: clinical nutrition in surgery. Clinical Nutrition, 36(3), 623-650.
91. Zaman, W. S. W. K., Loh, S. P., & Esa, N. M. Coffee and Gastrointestinal Health: A Review.
92. Zuvarox T, & C, B. Malabsorption Syndromes. [Updated 2021 Mar 8]. In: StatPearls [Internet]. Treasure Island (FL): StatPearls Publishing; 2021 Jan-. Available from: https://www.ncbi.nlm.nih.gov/books/NBK553106/.

Bölüm Kaynakları

1. Arvanitakis, M., Ockenga, J., Bezmarevic, M., Gianotti, L., Krznarić, Ž., Lobo, D. N., Löser, C., Madl, C., Meier, R., Phillips, M., Rasmussen, H. H., Van Hooft, J. E., & Bischoff, S. C. (2020). ESPEN guideline on clinical nutrition in acute and chronic pancreatitis. *Clinical Nutrition*, *39*(3), 612–631.
2. Baysal, A., Aksoy, M., Besler, T., Bozkurt, N., Keçecioğlu, S., Mercanlıgil, S. M., Merdol, T. K., Pekcan, G., & Yıldız, E. (2014). *Diyet El Kitabı.* Hatiboğlu Yayınevi (8.Bas.).
3. Centers for Disease Control and Prevention (2021, October 6).
4. *Hereditary Hemochromatosis*
5. https://www.cdc.gov/genomics/disease/hemochromatosis.htm
6. Centers for Disease Control and Prevention (2021, May 25). *What is Viral Hepatitis?* https://www.cdc.gov/hepatitis/abc/index.htm
7. Chalasani, N., Younossi, Z., Lavine, J. E., Charlton, M., Cusi, K., Rinella, M., Harrison, S. A., Brunt, E. M., & Sanyal, A. J. (2018). The diagnosis and management of nonalcoholic fatty liver disease: Practice guidance from the American Association for the Study of Liver Diseases. *Hepatology*, *67*(1), 328–357.
8. Chalasani, N., Younossi, Z., Lavine, J. E., Diehl, A. M., Brunt, E. M., Cusi, K., Charlton, M., & Sanyal, A. J. (2012). The diagnosis and management of non-alcoholic fatty liver disease: Practice Guideline by the American Association for the Study of Liver Diseases, American College of Gastroenterology, and the American Gastroenterological Association. *Hepatology*, *55*(6), 2005–2023.
9. Esrefoglu, M. (2012). Esrefoglu M. Oxidative Stress and Benefits of Antioxidant Agents in Acute and Chronic Hepatitis. *Hepat Mon*, *12*(3), 160–167.
10. Gaby, A. R. (2009). Nutritional approaches to prevention and treatment of gallstones. *Alternative Medicine Review*, *14*(3), 258–267.
11. Housset, C., Chrétien, Y., Debray, D., & Chignard, N. (2016). Functions of the Gallbladder. *Comprehensive Physiology*, 6(3), 1549–1577.
12. Juakiem, W., Torres, D. M., & Harrison, S. A. (2014). Nutrition in cirrhosis and chronic liver disease. *Clinics in Liver Disease*, *18*(1), 179–190.
13. Khokhar, A. S., & Seidner, D. L. (2004). The Pathophysiology of Pancreatitis. *Nutrition in Clinical Practice*, *19*(1), 5–15.
14. Kimura, Y., Takada, T., Kawarada, Y., Nimura, Y., Hirata, K., Sekimoto, M., Yoshida, M., Mayumi, T., Wada, K., Miura, F., Yasuda, H., Yamashita, Y., Nagino, M., Hirota, M., Tanaka, A., Tsuyuguchi, T., Strasberg, S. M., & Gadacz, T. R. (2007). Definitions, pathophysiology, and epidemiology of acute cholangitis and cholecystitis: Tokyo Guidelines. *Journal of Hepato-Biliary-Pancreatic Surgery*, *14*(1), 15–26.
15. Merli, M., Berzigotti, A., Zelber-Sagi, S., Dasarathy, S., Montagnese, S., Genton, L., Plauth, M., & Parés, A. (2019). EASL Clinical Practice Guidelines on nutrition in chronic liver disease. *Journal of Hepatology*, *70*(1), 172–193.
16. Mustafa, K. N. (2020). The role of some foods and diet habits in cholecystitis and gallstones in mosul in Iraq. *Journal of Cardiovascular Disease Research*, *11*(2), 189–193.
17. National Institute of Diabetes and Digestive and Kidney Disease (2021, May 25). *Definition & Facts for Cirrhosis*
18. https://www.niddk.nih.gov/health-information/liver-disease/cirrhosis/definition-facts
19. National Institute of Diabetes and Digestive and Kidney Disease *(2021, June 14). Eating, Diet, & Nutrition for Gallstones*
20. https://www.niddk.nih.gov/health-information/digestive-diseases/gallstones/eating-diet-nutrition
21. https://www.niddk.nih.gov/health-information/digestive-diseases/pancreatitis

22. National Institute of Diabetes and Digestive and Kidney Disease (2021, July 13). *Nonalcoholic Fatty Liver Disease (NAFLD) & NASH.*
23. https://www.niddk.nih.gov/health-information/liver-disease/nafld-nash
24. 25. Runyon, B.A. (2009). Management Of Adult Patients With Ascites Due To Cirrhosis: An Update. *Hepatology*, 49(6), 2087-107
25. National Institute of Diabetes and Digestive and Kidney Disease *(2021, June 5). Pancreatitis*
26. Plauth, M., Cabré, E., Riggio, O., Assis-Camilo, M., Pirlich, M., Kondrup, J., Ferenci, P., Holm, E., vom Dahl, S., Müller, M. J., & Nolte, W. (2006). ESPEN Guidelines on Enteral Nutrition: Liver disease. *Clinical Nutrition*, *25*(2), 285–294.
27. Plauth, Mathias, Bernal, W., Dasarathy, S., Merli, M., Plank, L. D., Schütz, T., & Bischoff, S. C. (2019). ESPEN guideline on clinical nutrition in liver disease. *Clinical Nutrition*, *38*(2), 485–521.
28. Perdomo, C. M., Frühbeck, G., & Escalada, J. (2019). Impact of nutritional changes on nonalcoholic fatty liver disease. *Nutrients*, *11*(3).
29. Rasmussen, H. H., Irtun, O., Olesen, S. S., Drewes, A. M., & Holst M. (2013). Nutrition in chronic pancreatitis. *World Journal of Gastroenterology*, 19(42), 7267-7275.
30. Schneider, A., Löhr, J. M., & Singer, M. V. (2007). The M-ANNHEIM classification of chronic pancreatitis: Introduction of a unifying classification system based on a review of previous classifications of the disease. *Journal of Gastroenterology*, *42*(2), 101–119.
31. Raymond, J. L., Morrow, K. (2020). *Krause and Mahan's Food & The Nutrition Care Process.* Elsevier (15th ed.)
32. Wiegand, J., Berg, T. (2013). The Etiology, Diagnosis and Prevention of Liver Cirrhosis: Part 1 of a Series On Liver Cirrhosis. *Deutsches Arztebl International*, 110(6), 85-91.

Bölüm Kaynakları

1. Wilson, K., Poon, P. (2019). Nutrition in Kidney Diseas. Kane, K., & Prelack, K. (Eds.). *Advanced Medical Nutrition Therapy* (s. 413-440). Burlington, Massachusetts : Jones & Bartlett Learning.
2. Burrowes, J. D., Kovesdy, C. P., & Byham-Gray, L. D. (Eds.). (2020). *Nutrition in Kidney Disease* (3rd ed.). Switzerland: Springer Nature.
3. Wilkens, K. G., Juneja, V., Shanaman, E. (2017). Medical Nutrition Therapy for Renal Disorders. Mahan, L. K., & Raymond J.L. (Eds.) *Krause's food and the nutrition care process (14. baskı),* (s. 700-727). Canada: Elsevier.
4. Byham-Gray, L. D., Burrowes, J. D., & Chertow, G. M. (Eds.). (2008). *Nutrition in kidney disease*. Totowa, NJ: Humana Press.
5. Rolfes, S. R., Pinna, K., & Whitney, E. (2018). *Understanding normal and clinical nutrition* (11th ed.) (s. 825-850). Boston: Cengage learning.
6. Yıldız, E. A. (2018). Böbrek Hastalıkları ve Karbonhidrat Metabolizması. *Beslenme ve Diyet Dergisi*, *46*, 2-6.
7. Kızıltan, G., Türker, P. F. (2013). Böbrek hastalıkları ve Beslenme Tedavisi. Alphan Tüfekçi, M. E. (Ed.) *Hastalıklarda Beslenme Tedavisi* (s. 639-696). Ankara: Hatipoğlu Yayınları.
8. DeBruyne, L. K., Pinna, K., & Whitney, E. N. (2015). *Nutrition and diet therapy* (9th ed.) (s. 390-415). Boston: Cengage Learning.
9. Mercanlıgil, S. M. (2014). Böbrek Hastalıklarında Beslenme. Baysal, A., Aksoy, M., Besler T., Bozkurt, N., Keçecioğlu, N., Mercanlıgil, S. M., Merdol Kutluay, T., Pekcan, G., Yıldız, E (Eds.). *Diyet El Kitabi* (s. 215-256). Ankara: Hatipoğlu Yayınları.
10. Kopple, J. D. (2012). Nutrition, Diet, and the Kidney. Ross. A. C., Caballero, B., Cousins, R. J., Tucker, K. L., & Ziegler, T. R. (Eds.). *Modern nutrition in health and disease* (11th ed.) (s. 1330-1371). Philadelphia: Lippincott Williams & Wilkins.
11. Beyaz, E. K. (2018). Nefrotik Sendrom ve Tıbbi Beslenme Tedavisi. *Beslenme ve Diyet Dergisi*, *46*, 57-62.
12. Nishi, S., Ubara, Y., Utsunomiya, Y., Okada, K., Obata, Y., Kai, H., ... & Matsuo, S. (2016). Evidence-based clinical practice guidelines for nephrotic syndrome 2014. *Clinical and experimental nephrology*, *20*(3), 342-370.
13. Süzen, B. (2018). Akut ve Kronik Böbrek Yetmezliğinde Tıbbi Beslenme Tedavisi. *Beslenme ve Diyet Dergisi*, *46*, 36-47.
14. Thomas, L. K., & Othersen, J. B. (Eds.). (2012). *Nutrition therapy for chronic kidney disease*. Florida: CRC press.
15. Ersoy, FF. (2010). Renal Osteodystrophy. Turkiye Klinikleri J Orthop & Traumatol-Special Topics,3(2),60-7.
16. Expert Panel on Detection, Evaluation, and Treatment of High Blood Cholesterol in Adults. Executive summary of The Third Report of National Cholesterol Education (NCEP) Expert Panel on Detection, Evaluation, and Treatment of High Blood Cholesterol in Adults (Adult Treatment Panel III). JAMA 2001;285:2486–97.
17. Ikizler TA, Cano NJ, Franch H, Fouque D, Himmelfarb J, Kalantar-Zadeh K, et al. Prevention and treatment of protein energy wasting in chronic kidney disease patients: a consensus statement by the International Society of Renal Nutrition and Metabolism. Kidney Int. 2013;84(6):1096–107.
18. Cano N, Fiaccadori E, Tesinsky P, Toigo G, Druml W, Kuhlmann M, et al. ESPEN guidelines on enteral nutrition: adult renal failure. Clin Nutr. 2006;25(2):295–310.
19. Ikizler TA, Burrowes J, Byham-Gray L, Campbell K, Carrero JJ, Chan W, et al. KDOQI Nutrition in CKD Guideline Work Group. KDOQI clinical practice guideline for nutrition in CKD: 2020 update. Am J Kidney Dis. 2020; in press.
20. Fouque D, Vennegoor M, ter Wee P, Wanner C, Basci A, Canaud B, et al. EBPG guideline on nutrition. Nephrol Dial Transplant. 2007;22(2):ii45–87.
21. Dombros N, Dratwa M, Feriani M, Gokal R, Heimburger O, Krediet R, et al. European best practice guidelines for peritoneal dialysis. 8 Nutrition in peritoneal dialysis. Nephrol Dial Transplant. 2005;20(9):ix28–33.
22. Nishi S, Ubara Y, Utsunomiya Y, Okada K, Obata Y, Kai H, et al. Evidence-based clinical practice guidelines for nephrotic syndrome. Clin Exp Nephrol 2016;20:342-70.
23. Paterson R, Fernandez A, Razvi H, Sutton R. Evaluation and medical management of the kidney stone patient. Can Urol Assoc J 2010;4(6):375-9.
24. Pearle MS, Goldfarb DS, Assimos DG, Curhan G, Denu-Ciocca CJ, Matlaga BR, et al. Medical management of kidney stones: AUA guideline. J Urol 2014;192(2):316-24.
25. Ziemba JB, Matlaga BR. Guideline of guidelines: kidney stones. BJU Int 2015;116(2):184-9.

Bölüm Kaynakları

1. Akaltun, M. S., Altındağ, Ö., Turan, N., Aydeniz, A., Gürsoy, S. & Gür, A. (2021). Relationship between metabolic syndrome and vitamin D level in patients with ankylosing spondylitis. *Cukurova Medical Journal*, *46*(2), 772–779. https://doi.org/10.17826/cumj.841343
2. Al-Hwiesh, A., M. Alshehabi, K., Alramadhan, A., M. Abdelgalil, M., I. Alabdrabalnabi, F., A. Aleissa, S., Alhwiesh, B., Al-Hwiesh, A. & Al-Audah, N. (2021). Peritoneal Dialysis in Scleroderma Renal Crisis, A Bright Perspective: Case Report and Literature Review. *Archives of Nephrology and Urology*, *04*(02), 63–70. https://doi.org/10.26502/anu.2644-2833037
3. Anonymous, Eating Well with Vasculitis, Nutrition & Diet Resources UK 1 (2013).
4. Arnold, M., Rajagukguk, Y. V. & Gramza-Michałowska, A. (2021). Functional food for elderly high in antioxidant and chicken eggshell calcium to reduce the risk of osteoporosis—a narrative review. *Foods*, *10*(3). https://doi.org/10.3390/foods10030656
5. Bjørklund, G., Dadar, M., Chirumbolo, S. & Aaseth, J. (2018). Fibromyalgia and nutrition: Therapeutic possibilities? *Biomedicine and Pharmacotherapy*, *103*(April), 531–538. https://doi.org/10.1016/j.biopha.2018.04.056
6. Bone Health and Osteoporosis: A report of the Surgeon General. (2004). In M. Rockville (Ed.), *US Health and Human Services*.
7. Brasington, R. (n.d.). *Rheumatoid Arthritis and Sjögren's*. Sjögren's Foundation. Retrieved June 1, 2021, from https///www.sjogrens.org
8. Coleman, L. A. (Ed.). (2008). *Nutrition and Rheumatic Disease* (1. Edition). Humana Press.
9. Colglazier, C. L., Sutej, P. G. & Morris, C. (2005). Laboratory testing in the rheumatic diseases: A practical review. *Southern Medical Journal*, *98*(2), 185–191. https://doi.org/10.1097/01.SMJ.0000153572.22346.E9
10. DiCarlo, E. F. & Kahn, L. B. (2011). Inflammatory diseases of the bones and joints. *Seminars in Diagnostic Pathology*, *28*(1), 53–64. https://doi.org/10.1053/j.semdp.2011.02.012
11. El Maghraoui, A., Ebo'O, F. B., Sadni, S., Majjad, A., Hamza, T. & Mounach, A. (2016). Is there a relation between pre-sarcopenia, sarcopenia, cachexia and osteoporosis in patients with ankylosing spondylitis? *BMC Musculoskeletal Disorders*, *17*(1), 1–8. https://doi.org/10.1186/s12891-016-1155-z
12. Eroğlu, D., Şengül, E., Dörtbaş, F., Yeşilyurt, E. & Dönmez, E. (2016). Distal Renal Tübüler Asidoza Bağlı Hipokalemik Paralizi Gelişimi ile Ortaya Çıkan Primer Sjögren Sendromu: Olgu Sunumu. *Kocaeli Tıp Dergisi*, *5*(1), 49–52.
13. Garça, M. F., Çankaya, H., Somuk, B. T. & Altindal, E. (2012). Akut Başlangıçlı Primer Sjögren Sendromu. *KBB ve BBC Dergisi*, *20*(3), 155–159.
14. Hwang, M. C., Ridley, L. & Reveille, J. D. (2021). Ankylosing spondylitis risk factors: a systematic literature review. *Clinical Rheumatology*. https://doi.org/10.1007/s10067-021-05679-7
15. Jokar, M. & Jokar, M. (2018). Prevalence of Inflammatory Rheumatic Diseases in a Rheumatologic outpatient clinic: analysis of 12626 cases. *Rheumatology Research*, *3*(1), 21–27. https://doi.org/10.22631/rr.2017.69997.1037
16. Kalogeropoulou, A. A. (2017). Nutritional aspects and vitamin D supplementation in ankylosing spondylitis. *Journal of Research and Practice on the Musculoskeletal System*, *01*(02), 23–30. https://doi.org/10.22540/jrpms-01-023
17. Karaçil Ermumcu, M. Ş. & Köksal, E. (2016). Ağız Sağlığı ve Beslenme. In M. Tayfur (Ed.), *Beslenme ve diyetetik Güncel Konular 4* (1. Baskı, pp. 121–144). Hatipoğlu Yayınevi.

18. Kimball, J. S., Johnson, J. P. & Carlson, D. A. (2021). Oxidative Stress and Osteoporosis. *The Journal of Bone and Joint Surgery*, *1*, 1–11. https://doi.org/http://dx.doi.org/10.2106/JBJS.20.00989

19. Klack, K., Bonfa, E. & Neto, E. F. B. (2012). Diet and nutritional aspects in systemic lupus erythematosus. *Revista Brasileira de Reumatologia*, *52*(3), 384–408.

20. Limon, M., Tezcan, D., Gülcemal, S., Yılmaz, S. & Akdam, N. (2019). Primer Sjögren sendromunda serolojik tetkiklerin tükrük bezi biyopsi derecesi ve klinik ilişkisinin değerlendirilmesi. *Journal of Contemporary Medicine*, *9*(4), 391–394. https://doi.org/10.16899/jcm.578199

21. Martin, R. H. (1998). The role of diet in rheumatoid arthritis. *Proceedings of the Nutrition Societ*, *57*, 231–234. https://doi.org/10.5114/reum.2018.77979

22. Mavragani, C. P. & Moutsopoulos, H. M. (2014). Sjögren syndrome. *CMAJ*, *186*(15), E579–E586. https://doi.org/10.1503/cmaj.122037

23. Mays, S. (2008). Metabolic Bone Disease. In S. Mays & R. Pinhansi (Eds.), *Advances in Human Palaeopathology* (pp. 215–251). Wiley. https://doi.org/10.1002/9780470724187.ch11

24. Melekoğlu, E. (2019). Kemik, Eklem, Romatizmal Hastalıklarda Tıbbi Beslenme Tedavisi. In N. Şanlıer (Ed.), *Vakalarla Öğreniyorum: Yetişkin Hastalıklarda Tıbbi Beslenme Tedavisi 2* (1. Baskı, pp. 142–175). Hedef Yayın.

25. Mirghani, H. (2017). Pattern of Rheumatic Disorders Among Sudanese Patients-Khartoum State. *International Journal of Neurologic Physical Therapy*, *3*(3), 17. https://doi.org/10.11648/j.ijnpt.20170303.11

26. Moua, T. (n.d.). *Sjögren's-Related Lung Disease*. Sjögren's Foundation. Retrieved June 1, 2021, from https///www.sjogrens.org

27. Nieves, J. W. (2005). Osteoporosis: The role of micronutrients. *American Journal of Clinical Nutrition*, *81*(5), 1232–1239. https://doi.org/10.1093/ajcn/81.5.1232

28. Okazaki, T., Shinagawa, S. & Mikage, H. (2017). Vasculitis syndrome—diagnosis and therapy. *Journal of General and Family Medicine*, *18*(2), 72–78. https://doi.org/10.1002/jgf2.4

29. Pocovi-Gerardino, G., Correa-Rodríguez, M., Callejas-Rubio, J. L., Ríos-Fernández, R., Ortego-Centeno, N. & Rueda-Medina, B. (2018). Dietary intake and nutritional status in patients with systemic lupus erythematosus. *Endocrinologia, Diabetes y Nutricion*, *65*(9), 533–539. https://doi.org/10.1016/j.endinu.2018.05.009

30. Rossi, A., Di Lollo, A. C., Guzzo, M. P., Giacomelli, C., Atzeni, F., Bazzichi, L. & Di Franco, M. (2015). Fibromyalgia and nutrition: What news? *Clinical and Experimental Rheumatology*, *33*(2), S117–S125.

32. Sangha, O. (2000). Epidemiology of rheumatic disease. *Rheumatology (United Kingdom)*, *2*, 3–12. https://doi.org/10.1016/0002-9149(58)90112-7

33. Stefanski, A. L., Tomiak, C., Pleyer, U., Dietrich, T., Burmester, G. R. & Dörner, T. (2017). The diagnosis and treatment of Sjögren's syndrome. *Deutsches Arzteblatt International*, *114*, 354–361. https://doi.org/10.3238/arztebl.2017.0354

31. Şahin, H. (2019). Romatizmal Hastalıklarda Beslenme Tedavisi. In E. M. Tüfekçi Alphan (Ed.), *Hastalıklarda Beslenme Tedavisi* (2. Baskı, pp. 769–796). Hatipoğlu Yayıncılık.

32. Thalheimer, J. C. (2017). Clinical Nutrition: Sjögren's Syndrome's Dietary Impact. *Today's Dietitian*, *19*(3), 12.

33. Toivanen, A. & Möttönen, T. (1998). Ankylosing Spondylitis. *BioDrugs*, *10*(3), 193–200. https://doi.org/10.1093/oxfordjournals.qjmed.a066536

34. Vanhoof, J., Declerck, K. & Geusens, P. (2002). Prevalence of rheumatic diseases in a rheumatological outpatient practice. *Annals of the Rheumatic Diseases*, *61*(5), 453–455. https://doi.org/10.1136/ard.61.5.453

35. Yılmaz Önal, H. (2018). D vitamini ve Obezite İlişkisine Dair Güncel Yaklaşımlar. In M. Tayfur (Ed.), *Beslenme ve Diyetetik Güncel Konular 6* (1. Baskı, pp. 89–111). Hatipoğlu Yayınevi.

36. Yokose, C., McCormick, N. & Choi, H. K. (2021). The role of diet in hyperuricemia and gout. *Current Opinion in Rheumatology*, *33*(2), 135–144.

Bölüm Kaynakları

1. Bağışıklık, Beslenme ve Yaşam Tarzı Raporu. Türkiye Bilimler Akademisi Yayınları, TÜBA Raporları No: 42 ISBN: 978-605-2249-55-0.
2. Childs, C.E., Calder, P.C., and Miles, E.A., 2019. Diet and immune function. Nutrients, 11(8).
3. Ghosh AK, Kishore B, Shaikh I, Satyavrat V, Kumar A, Shah T, Pote P, Shinde S, Berde Y, Low YL, Tan VMH, Huynh DTT. Effect of oral nutritional supplementation on growth and recurrent upper respiratory tract infections in picky eating children at nutritional risk: a randomized, controlled trial. J Int Med Res. 2018 Jun;46(6):2186-2201. doi: 10.1177/0300060518757355. Epub 2018 Apr 3. PMID: 29614897; PMCID: PMC6023057.
4. https://www.who.int/emergencies/diseases/novel-coronavirus-2019/advice-for-public E.T:24.05.2021
5. Katona P, Katona-Apte J. The interaction between nutrition and infection. Clin Infect Dis. 2008 May 15;46(10):1582-8. doi: 10.1086/587658. PMID: 18419494.
6. Lee MD, Lin CH, Lei WT, Chang HY, Lee HC, Yeung CY, Chiu NC, Chi H, Liu JM, Hsu RJ, Cheng YJ, Yeh TL, Lin CY. Does Vitamin D Deficiency Affect the Immunogenic Responses to Influenza Vaccination? A Systematic Review and Meta-Analysis. Nutrients 2018, 10, 409; doi:10.3390/nu10040409
7. Radzikowska, U., Rinaldi, A.O., Celebi Sozener, Z., Karaguzel, D., Wojcik, M., Cypryk, K., et al., 2019. The influence of dietary fatty acids on immune responses. Nutrients, 11(12).
8. Şahin H, "Enfeksiyon Hastalıklarında Beslenme Tedavisi", Tüfekçi ME. Hastalıklarda Beslenme Tedavisi, 3. Baskı, Hatipoğlu Yayınevi, Ankara, 2017: 725-744
9. Türkiye Beslenme Rehberi 2015 (TÜBER), T.C.Sağlık Bakanlığı Yayın No: 1031, Ankara, 2019, İkinci Baskı, ISBN: 978-975-590-667-6
10. Venter, C., Eyerich, S., Sarin, T., and Klatt, K.C., 2020. Nutrition and the immune system: A complicated tango. Nutrients, 12(3).
11. Zhu N, Zhang D, Wang W, Li X, Yang B, Song J, Zhao X, Huang B, Shi W, Lu R, Niu P, Zhan F, Ma X, Wang D, Xu W, Wu G, Gao GF, Tan W. A novel coronavirus from patients with pneumonia in China, 2019. N Engl J Med 2020; 382:727–733

Bölüm Kaynakları

1. Allan K., Devereux, G. (2011). Diet and asthma: nutrition implications from prevention to treatment. Journal of the American Dietetic Association, 111(2), 258-268.
2. Bayram S., Kızıltan G. (2020). Kronik Obstrüktif Akciğer Hastalığında Omega-3 Yağ Asidinden Zengin Diyetin İnflamasyon, Solunum Fonksiyonu ve Yaşam Kalite Düzeyleri Üzerine Etkisi. Başkent Üniversitesi Sağlık Bilimleri Dergisi. 5(2), 117-138.
3. Bozkuş F. (2020). Obezite ve Astım. Güncel Göğüs Hastalıkları Serisi 8 (2): 91-98.
4. Çiftçi H., Akbulut G., Mercanlıgil S. (2008). Solunum Sistemi Hastalıkları ve Beslenme Tedavisi. Sağlık Bakanlığı Yayınları. Ankara.
5. De Batlle, J., Sauleda, J., Balcells, E., Gómez, F.P., Méndez, M., Rodriguez, E., et al. (2012). Association between Ω3 and Ω6 fatty acid intakes and serum inflammatory markers in COPD. The Journal of Nutritional Biochemistry. 23(7):817-821.
6. DeBellis HF., Fetterman Jr JW. (2012). Enteral nutrition in the chronic obstructive pulmonary disease (COPD) patient. Journal of Pharmacy Practice 25(6), 583-585.
7. Halbert RJ, Natoli JL, Gano A, Badamgarav E, Buist AS, Mannino DM. (2006). Global burden of COPD: systemic review and meta-analysis. Eur Respir J. 28: 523-32.
8. Hsieh, M. J., Yang, T. M., and Tsai, Y. H. (2016). Nutritional supplementation in patients with chronic obstructive pulmonary disease. Journal of the Formosan Medical Association, 115(8), 595-601.
9. Hüseyin, Ö.Z. (2002). Kronik solunum yetersizliklerinde beslenme. Solunum, 4(2), 339-342.
10. Mahan, L.K., Escott-Stump, S. (2011). Krause's food nutrition & diet therapy, 13 th ed, Sounders Publisher.
11. McKeever, T. M., Lewis, S. A., Smit, H. A., Burney, P., Cassano, P. A., and Britton, J. (2008). A multivariate analysis of serum nutrient levels and lung function. Respiratory Research, 9(1), 67.
12. Özbey Ü., Uçar A. (2018). Astım Süreci ile İlişkili Güncel Faktörler: Obezite ve Beslenme. Gümüşhane Üniversitesi Sağlık Bilimleri Dergisi. 7(2): 70-77.
13. Sağlam M., Savcı S., Yağlı, NV., Arıkan H., İnce, Dİ., Güçlü MB., and Çöplü L. (2013). Relationship between obesity and respiratory muscle strength, functional capacity, and physical activity level in patients with chronic obstructive pulmonary disease. Turkish Journal of Physiotherapy and Rehabilitation, 3(24), 1-6.
14. Sanket S., Madireddi J., Stanley W., Sura P., Prabhu M. (2016). Relation between Vitamin D Deficiency and Severity of Chronic Obstructive Pulmonary Disease-A Case Control Study. J Clin Diagn Res.10(1): 16-9.
15. Schols, A. M., Ferreira, I. M., Franssen, F. M., Gosker, H. R., Janssens, W., Muscaritoli, M., and Tkacova, R. (2014). Nutritional assessment and therapy in COPD: A European Respiratory Society statement. European Respiratory Journal, 44(6), 1504-1520.
16. Tokem Y. (2006). Astımlı hastalarda tamamlayıcı ve alternatif tedavi kullanımı. Tüberküloz ve Toraks Dergisi. 54(2): 189-196.
17. Varraso, R., and Camargo, C. A. (2012). More evidence for the importance of nutritional factors in chronic obstructive pulmonary disease. The American Journal Of Clinical Nutrition, 95(6), 1301-1302.
18. Wood LG., Shivappa N., Berthon BS., Gibson PG., Hebert, JR. (2015). Dietary inflammatory index is related to asthma risk, lung function and systemic inflammation in asthma. Clinical & Experimental Allergy, 45: 177-183.
19. Yılmaz, F. H., Yılmaz, I., Aladag, B. U., Cimbek, E. A., & Yuca, S. A. (2014). Aspirasyon pnömonisi. Genel Tıp Dergisi, 24, 6-8.

20. Yieh L., Hoffmann SW., Caughey AB., McEvoy CT., Dukhovny D. (2017). 577: Vitamin c supplementation for pregnant smokers to improve lung function at birth and reduce childhood asthma: a decision analysis. American Journal of Obstetrics & Gynecology, 216(1), 340.
21. Zammit C, Liddicoat H, Moonsie I, et al. (2010). Obesity and respiratory diseases. Int J Gen Med. 3: 335-43.
22. Zohal MA, Yazdi Z, Kazemifar AM, Mahjoob P, Ziaeeha M. (2014). Sleep quality and quality of life in copd patients with and with out suspected obstructive sleep apnea. Sleep Disorder. 22:1-4.

1800 Kalorilik Ketojenik Diyet Menüsü

Sabah

100 ml süt
1 adet yağda pişmiş yumurta (2 D yağ)
20 g patates kızartması (3 D yağ)
10 adet siyah zeytin (1 D)

Öğle

15 gram köfte (2 D yağ)
Sebze graten (25 gram kabak, 25 gram patlıcan, 50 ml krema, 2 D yağ ile)

Ara

1 kutu (200 ml) ketocal LQ 4:1

Akşam

15 gram köfte (2 D yağ)
Sebze graten (25 gram kabak, 25 gram patlıcan, 50 ml krema, 2 D yağ ile)

Ara

1 kutu (200 ml) ketocal LQ 4:1

Bölüm Kaynakları

1. Baumeister RF, Bushman BJ. *Nutrition Therapy and Pathophysiology*. 3rd ed.; 2017
2. Burgos R, Bretón I, Cereda E, ve ark. ESPEN guideline clinical nutrition in neurology. *Clin Nutr*. 2018;37(1):354-396
3. Greenwood DI. Nutrition management of amyotrophic lateral sclerosis. *Nutr Clin Pract*. 2013;28(3):392-399
4. Kheirouri S, Alizadeh M. MIND diet and cognitive performance in older adults: a systematic review. *Crit Rev Food Sci Nutr*. 2021;0(0):1-19
5. Leszczak J, Czenczek-Lewandowska E, Przysada G, et al. Diet after stroke and its impact on the components of body mass and functional fitness—A 4-month observation. Nutrients. 2019;11(6)
6. Muscaritoli M, Kushta I, Molfino A, Inghilleri M, Sabatelli M, Rossi Fanelli F. Nutritional and metabolic support in patients with amyotrophic lateral sclerosis. *Nutrition*. 2012;28(10):959-966
7. Nattagh-Eshtivani E, Sani MA, Dahri M, ve ark. The role of nutrients in the pathogenesis and treatment of migraine headaches: Review. *Biomed Pharmacother*. 2018;102(March):317-325
8. Özturan A, Şanlıer N, Coşkun Ö. The Relationship Between Migraine and Nutrition. *Turkish J Neurol*. 2016;22(2):44-50
9. Soldavini J. *Krause's Food & The Nutrition Care Process*. 2019;51
10. What Do We Know About Diet and Prevention of Alzheimer's Disease? | National Institute on Aging. Erişim tarihi 7 Ekim 2021. https://www.nia.nih.gov/health/what-do-we-know-about-diet-and-prevention-alzheimers-disease

Bölüm Kaynakları

1. Alphan E.T. (2013) Hastalıklarda Beslenme Tedavisi. In: Kanserden Korunma ve Kanserde Beslenme Tedavisi. Baysal A. 1 st edition. Ankara, Hatipoğlu yayınevi, 509-540.
2. Atabilen, B., & Akbulut, G. (2019). Kolorektal Kanser Oluşumunda Farklı Mekanizmalar ve Beslenmenin Rolü. Türkiye Klinikleri Tıp Bilimleri Dergisi, 39(1), 89-107.
3. Atabilen, B., & Akbulut, G. (2019). Kolorektal Kanser Oluşumunda Farklı Mekanizmalar ve Beslenmenin Rolü. Türkiye Klinikleri Tıp Bilimleri Dergisi, 39(1), 89-107.
4. BAYKARA, O. (2016). KANSER TEDAVİSİNDE GÜNCEL YAKLAŞIMLAR. Balıkesir Sağlık Bilimleri Dergisi, 5(3), 154-165.
5. Bıçaklı, D. H. (2020). Kanser Tedavisi İçin Yatan Hastalarda Malnütrisyonun Antropometrik Ölçümler ve Kas Fonksiyonlarına Etkisi. Beslenme ve Diyet Dergisi, 48(2), 43-51.
6. Bojková, B., Winklewski, P. J., & Wszedybyl-Winklewska, M. (2020). Dietary fat and cancer—which is good, which is bad, and the body of evidence. International journal of molecular sciences, 21(11), 4114.
7. Cao, J., Xu, H., Li, W., Guo, Z., Lin, Y., Shi, Y., ... & Shi, H. (2020). Nutritional assessment and risk factors associated to malnutrition in patients with esophageal cancer. Current Problems in Cancer, 100638.
8. Coleman, H. G., Murray, L. J., Hicks, B., Bhat, S. K., Kubo, A., Corley, D. A., ... & Cantwell, M. M. (2013). Dietary fiber and the risk of precancerous lesions and cancer of the esophagus: a systematic review and meta-analysis. Nutrition reviews, 71(7), 474-482.
9. Çevik, B. A., & Pirinççi, E. (2017). Beslenme ve Kanser. Firat Tip Dergisi, 22(1).
10. D'Angelo, S., Motti, M. L., & Meccariello, R. (2020). ω-3 and ω-6 Polyunsaturated Fatty Acids, Obesity and Cancer. Nutrients, 12(9), 2751.
11. Dastmalchi, N., Baradaran, B., Latifi-Navid, S., Safaralizadeh, R., Khojasteh, S. M. B., Amini, M., ... & Lotfinejad, P. (2020). Antioxidants with two faces toward cancer. Life Sciences, 118186.
12. Dierge, E., Larondelle, Y., & Feron, O. (2020). Cancer diets for cancer patients: Lessons from mouse studies and new insights from the study of fatty acid metabolism in tumors. Biochimie.
13. Doaei, S., Gholamalizadeh, M., Akbari, M. E., Akbari, S., Feradova, H., & Rahimzadeh, G. (2019). Dietary carbohydrate promotes cell survival in cancer via the up-regulation of fat mass and obesity-associated gene expression level. The Malaysian journal of medical sciences: MJMS, 26(2), 8.
14. Dong, J. Y., He, K., Wang, P., & Qin, L. Q. (2011). Dietary fiber intake and risk of breast cancer: a meta-analysis of prospective cohort studies–. The American journal of clinical nutrition, 94(3), 900-905.
15. Encarnação, J. C., Pires, A. S., Amaral, R. A., Gonçalves, T. J., Laranjo, M., Casalta-Lopes, J. E., ... & Botelho, M. F. (2018). Butyrate, a dietary fiber derivative that improves irinotecan effect in colon cancer cells. The Journal of nutritional biochemistry, 56, 183-192.
16. Farvid, M. S., Eliassen, A. H., Cho, E., Liao, X., Chen, W. Y., & Willett, W. C. (2016). Dietary fiber intake in young adults and breast cancer risk. Pediatrics, 137(3).
17. Ferrari, P., Rinaldi, S., Jenab, M., Lukanova, A., Olsen, A., Tjønneland, A., ... & Romieu, I. (2013). Dietary fiber intake and risk of hormonal receptor–defined breast cancer in the European Prospective Investigation into Cancer and Nutrition study. The American journal of clinical nutrition, 97(2), 344-353.
18. Ford, K. L., Sawyer, M. B., Trottier, C. F., Ghosh, S., Deutz, N. E., Siervo, M., ... & Prado, C. M. (2021). Protein Recommendation to Increase Muscle (PRIMe): Study protocol for a randomized controlled pilot trial investigating the feasibility of a high protein diet to halt loss of muscle mass in patients with colorectal cancer. Clinical Nutrition ESPEN, 41, 175-185.
19. Fu, J., Wu, Z., Liu, J., & Wu, T. (2020). Vitamin C: A stem cell promoter in cancer metastasis and immunotherapy. Biomedicine & Pharmacotherapy, 131, 110588.
20. Haskins, C. P., Champ, C. E., Miller, R., & Vyfhuis, M. A. (2020). Nutrition in Cancer: Evidence and Equality. Advances in Radiation Oncology.

21. Kaczmarczyk, M. M., Miller, M. J., & Freund, G. G. (2012). The health benefits of dietary fiber: beyond the usual suspects of type 2 diabetes mellitus, cardiovascular disease and colon cancer. Metabolism, 61(8), 1058-1066.
22. Kim, Y., & Je, Y. (2016). Dietary fibre intake and mortality from cardiovascular disease and all cancers: a meta-analysis of prospective cohort studies. Archives of cardiovascular diseases, 109(1), 39-54.
23. Marbini, M. H., Amiri, F., & Hezaveh, Z. S. (2021). Dietary Glycemic Index, Glycemic Load, Insulin Index, Insulin Load And Risk of Diabetes-Related Cancers: A Systematic Review of Cohort Studies. Clinical Nutrition ESPEN.
24. Muscaritoli M, Arends J, Bachmann P (2021). ESPEN practical guideline: Clinical Nutrition in cancer. Clinical Nutrition 40 (4): 1-16.
25. National Cancer Institute, What is cancer? (2021, 04, 30) Erişim:http://www.cancer.gov/cancertopics/cancerlibrary/what-is-cancer
26. National Cancer Institute. "Cancer risk factors". http://www.cancer.gov/cancertopics/wyntk/cancer/ page4 03.05.2021
27. Pimentel, G. D., Pichard, C., Laviano, A., & Fernandes, R. C. (2021). High protein diet improves the overall survival in older adults with advanced gastrointestinal cancer. Clinical Nutrition, 40(3), 1376-1380.
28. Pizato, N., Hoffmann, M. S., Irala, C. H., Muniz-Junqueira, M. I., da Silva Paixao, E. M., & Ito, M. K. (2021). Serum fatty acid synthase levels and n-3 fatty acid intake in patients with breast cancer. Clinical Nutrition ESPEN, 42, 142-147.
29. Romanos-Nanclares, A., Gea, A., Martínez-González, M. Á., Zazpe, I., Gardeazabal, I., Fernandez-Lazaro, C. I., & Toledo, E. (2021). Carbohydrate quality index and breast cancer risk in a Mediterranean cohort: The SUN project. Clinical Nutrition, 40(1), 137-145.
30. Samur G, Mercanlıgil S.M.(2012). Diyet posası ve beslenme. 2. Baskı, Reklam Kurdu Ajansı. Ankara, 7-16.
31. Tao, J., Jatoi, A., Crawford, J., Lam, W. W., Ho, J. C., Wang, X., & Pang, H. (2021). Role of dietary carbohydrates on risk of lung cancer. Lung Cancer, 155, 87-93
32. Tosun, H. D., & Köksal, G. (2012). Kanserde kaşeksi ve beslenme. Beslenme ve Diyet Dergisi, 40(1), 59-68.
33. TÜİK verileri (2021, 05, 01) Türkiye kanser insidansları. Erişim: http://www.hsgm.saglik.gov.tr.
34. UYSAL, E., & AKBÖRÜ, M. H. (2021). Kanser Hastalarında Görülen Malnütrisyon, Sarkopeni ve Kaşeksi Nedenleri. TURKISH JOURNAL OF ONCOLOGY, 35(1).
35. Verma, A., Vincent-Chong, V. K., DeJong, H., Hershberger, P. A., & Seshadri, M. (2020). Impact of dietary vitamin D on initiation and progression of oral cancer. The Journal of steroid biochemistry and molecular biology, 199, 105603.
36. WHO (2021, 05, 02) https://www.iarc.who.int/featured-news/latest-global-cancer-data-cancer-burden-rises-to-19-3-million-new-cases-and-10-0-million-cancer-deaths-in-2020/
37. Xu, H., Ding, Y., Xin, X., Wang, W., & Zhang, D. (2018). Dietary fiber intake is associated with a reduced risk of ovarian cancer: a dose-response meta-analysis. Nutrition Research, 57, 1-11.
38. Yalcin, S., Gumus, M., Oksuzoglu, B., Ozdemir, F., Evrensel, T., Sarioglu, A. A., ... & Goker, E. (2019). Nutritional aspect of cancer care in medical oncology patients. Clinical therapeutics, 41(11), 2382-2396.
39. YILDIRIM, B. A. (2021). Kanser Hastalarının Günlük Besin İhtiyaçları. TURKISH JOURNAL OF ONCOLOGY, 35(1).
40. Zeng, H., Lazarova, D. L., & Bordonaro, M. (2014). Mechanisms linking dietary fiber, gut microbiota and colon cancer prevention. World journal of gastrointestinal oncology, 6(2), 41.
41. Zeng, J., Gu, Y., Fu, H., Liu, C., Zou, Y., & Chang, H. (2020). Association between one-carbon metabolism-related vitamins and risk of breast cancer: A systematic review and meta-analysis of prospective studies. Clinical breast cancer.
42. Ziemons, J., Smidt, M., Damink, S. O., & Rensen, S. S. (2021). Gut microbiota and metabolic aspects of cancer cachexia. Best Practice & Research Clinical Endocrinology & Metabolism, 101508.

Bölüm Kaynakları

***Bu bölüm Dr. Öğr. Üyesi Gizem Köse'nin doktora tezinde kullandığı genel bilgiler kısmının revize edilmiş ve güncellenmiş halidir.**

1. Amerikan Psikiyatri Birliği. Ruhsal Bozuklukların Tanısal ve Sayımsal Elkitabı, Beşinci Baskı (DSM-5), Tanı Ölçütleri Başvuru El Kitabı'ndan (çeviri ed. E Köroğlu) Ankara, Hekimler Yayın Birliği, 2013.
2. Köse G. Üniversite Öğrencilerinin Yeme Farkındalığının Üzerine Bir Araştırma, Başkent Üniversitesi Sağlık Bilimleri Enstitüsü Beslenme ve Diyetetik Anabilim Dalı. Doktora Tezi, Ankara, 2017.
3. Hay P et al. Royal Australian and New Zealand College of Psychiatrists clinical practice guidelines for the treatment of eating disorders. Australian & New Zealand Journal of Psychiatry, 2014, 48.11: 977-1008.
4. American Psychiatric Association. (2006). Treating eating disorders: A quick reference guide. American Psychiatric Association Practice Guidelines for the Treatment of Psychiatric Disorders: Compendium 2006.
5. National Institute for Health and Clinical Excellence. Eating Disorders: Core interventions in the treatment and management of anorexia nervosa, bulimia nervosa and related eating disorders. London.
6. Ozier, A. D., & Henry, B. W. (2011). Position of the American Dietetic Association: nutrition intervention in the treatment of eating disorders. Journal of the American Dietetic Association, 111(8), 1236-1241.
7. Academy of Nutrition and Dietetics. Understanding Eating Disorders. Erişim: https://www.eatright.org/health/diseases-and-conditions/eating-disorders/understanding-eating-disorders.
8. Mahan, L. K., & Raymond, J. L. (2016). Nutrition Care Process. Krause's food & the nutrition care process-e-book. Elsevier Health Sciences.

Editor: Prof. Dr. Servet Soygüder

International Research in Engineering Sciences II

EĞİTİM yayınevi

INTERNATIONAL RESEARCH IN ENGINEERING SCIENCES II
Editor: Prof. Dr. Servet Soygüder

Executive Editor: Yusuf Ziya Aydoğan (yza@egitimyayinevi.com)
Publishing Coordinator: Yusuf Yavuz (yusufyavuz@egitimyayinevi.com)
Interior Designer: Eğitim Yayınevi Graphics Unit
Cover Designer: Eğitim Yayınevi Graphics Unit

Republic of Türkiye Ministry of Tourizm and Culture
Publisher Certificate No: 47830

ISBN: 978-625-8341-38-6
1. Edition, June 2022

Printing and Binding
Bulut Dijital Matbaa Sanayi Ticaret Limited Şirketi
Musalla Bağları Mah. İnciköy Sok. 1/A Selçuklu / KONYA
Printing House Certificate No: 48120

Library Information Card
INTERNATIONAL RESEARCH IN ENGINEERING SCIENCES II
Editor: Prof. Dr. Servet Soygüder
p. 101, 135x215 mm
Includes references, no index.
ISBN: 978-625-8341-38-6

© All rights for this edition are reserved for Eğitim Yayınevi Tic. Ltd. Şti. No part of this book may be reproduced or transmitted in any form or by any means, including photocopying, electronically or mechanically recording or by any information storage or retrieval system,without permission of Eğitim Yayınevi Tic. Ltd. Şti.

EĞİTİM
yayınevi

Publisher Turkey Office: İstanbul: Eğitim Yayınevi Tic. Ltd. Şti., Atakent mah. Yasemen sok. No: 4/B, Ümraniye, İstanbul, Türkiye

Konya: Eğitim Yayınevi Tic. Ltd. Şti., Fevzi Çakmak Mah. 10721 Sok. B Blok, No: 16/B, Safakent, Karatay, Konya, Türkiye
+90 332 351 92 85, +90 533 151 50 42, 0 332 502 50 42
bilgi@egitimyayinevi.com

Publisher USA Office: New York: Egitim Publishing Group, Inc.
P.O. Box 768/Armonk, New York, 10504-0768, United States of America
americaoffice@egitimyayinevi.com

Logistics and Shipping Center: Kitapmatik Lojistik ve Sevkiyat Merkezi, Fevzi Çakmak Mah. 10721 Sok. B Blok, No: 16/B, Safakent, Karatay, Konya, Türkiye
sevkiyat@egitimyayinevi.com

Bookstore Branch: Eğitim Kitabevi, Şükran mah. Rampalı 121, Meram, Konya, Türkiye
+90 332 499 90 00
bilgi@egitimkitabevi.com

Internet Sales: www.kitapmatik.com.tr
+90 537 512 43 00
bilgi@kitapmatik.com.tr

ilk okuyan siz olun
kitapmatik
internetteki kitapçınız

5- REFERENCES

[1] FADILOĞLU IŞIK A., 2013, Types of sensors, sensors used in robotics and their applications, Master's thesis

[2] AYGÜN E., 2021, What is sensor and transducer, https://docplayer.biz.tr/194739018-Senso-r-ve-transdu-ser-nedir.html

[3] ŞİŞDAĞ D., 2015, History of sensors, https://slideplayer.biz.tr/slide/2735708/

[4] YILDIZ B., 2020 Journal of Business, Economics and Management Research, The effect of innovation skills of manufacturing firm employees on industry 4.0 perceptions

[5] YILDIZ A., 2018, Sakarya University Journal of Science Institute, Industry 4.0 and smart factories

[6] 2021, PEKER E.A., AKPINAR A.N., Journal of new norms in social sciences from change to transformation, Evaluation of the effect of industry 4.0 practices on the construction sector in Turkey with pestel analysis: The case of Elazig province

[7] TOPALOĞLU M., TEKKANAT E., MAlakçı G., 2019, Aegean Education Technologies Journal, Smart Device and Human Interaction: Internet of Things

[8] BULUT E., AKÇACIT., 2017, ASSAM International Refereed Journal, Turkey analysis within the scope of Industry 4.0 and innovation indicators

[9] SOYLU A., 2018, Pamukkale University Journal of Social Sciences Institute, industry 4.0 and new approaches in entrepreneurship

[10] ÖZDEMİR A., ÖZGÜNER M., 2018, Journal of Business and Economic Studies, Industry 4.0 and its effects on the logistics sector: logistics 4.0

[11] Yiğit, E., Öner, A. E., Method, O., 2020, European Journal of Science and Technology, The Effects of Autonomous Vehicles on the Automotive Industry and the Innovations It Brings

[12] ÖZTÜRK E., KAYGUSUZ S., SAĞLAM F., YILDIZLI K., 2022, Pamukkale University Journal of Engineering Sciences, Design and production of sensors that control vehicle windows to protect the creatures forgotten in the parked vehicle.

[13] YALÇIN M.F., 2018, Sosyoekonomi magazine, Turning Point for Turkey in Global Competition: Industry 4.0

[14] GÜZEL N., ÖZDEMİR Y., ÖZDEMİR Ş., 2019, Journal of Istanbul Sabahattin Zaim University Institute of Science and Technology, Evaluation of Smart Transportation and Smart Kasis Lighting Project within the Scope of Smart Transportation

[15] Şen C., Şen Kılıç A., Öndoğan Z., 2020. "Industry 4.0 and Its Applications in the Fashion Sector", TJFMD, 2020, 2 (3): 53-65

[16] ALTIN E., DEMİREL S., 2016, Journal of T.C. İnönü University Vocational School of Health Services, Infrared sensors.

REFERENCES

Akkurt, B., Erdem, U., Zalaoglu, Y., Ulgen, A. T., Turgay, T. and Yildirim, G. (2021). Evaluation of crystallographic and electrical-superconducting features of Bi-2223 advanced ceramics with vanadium addition. *Journal of Materials Science: Materials in Electronics*, *32*(4), 5035-5049.

Allen, P. B., Pickett, W. E. and Krakauer, H. (1988). Anisotropic normal-state transport properties predicted and analyzed for high-Tc oxide superconductors. *Physical Review B*, *37*(13), 7482.

Autret-Lambert, C., Pignon, B., Gervais, M., Monot-Laffez, I., Ruyter, A., Ammor, L. and Decourt, R. (2006). Microstructural and transport properties in substituted $Bi_2Sr_2CaCu_2O_{8+\delta}$ modulated compounds. *Journal of Solid State Chemistry*, *179*(6), 1698-1706.

Awad, R., Abou-Aly, A. I. and Abdel Gawad, M. M. H. (2012). The influence of SnO_2 nano-particles addition on the Vickers microhardness of (Bi,Pb)-2223 superconducting phase. *Journal of superconductivity and novel magnetism*, *25*(4), 739-745.

Chen, M., Paul, W., Lakner, M., Donzel, L., Hoidis, M., Unternaehrer, P. and Mendik, M. (2002). 6.4 MVA resitive fault current limiter based on Bi-2212 superconductor. *Physica C: Superconductivity*, *372*, 1657-1663.

Choi, K. Y., Jo, I. S., Han, S. C., Han, Y. H., Sung, T. H., Jung, M. H. and Lee, S. I. (2011). High and uniform critical current density for large-size YBa2Cu3O7− δ single crystals. *Current Applied Physics*, *11*(4), 1020-1023.

Coombs, T. A. (2011). A finite element model of magnetization of superconducting bulks using a solid-state flux pump. *IEEE transactions on applied superconductivity*, *21*(6), 3581-3586.

Dogruer, M., Aksoy, C., Yildirim, G., Ozturk, O. and Terzioglu, C. (2021). Influence of Sr/Nd partial replacement on fundamental properties of Bi-2223 superconducting system. *Journal of Materials Science: Materials in Electronics*, *32*(6), 7073-7089.

Ekin, J. (2006). *Experimental techniques for low-temperature measurements: cryostat design, material properties and superconductor critical-current testing*. Oxford university press.

Erdem, U., Zalaoglu, Y., Ulgen, A. T., Turgay, T. and Yildirim, G. (2021). Role of trivalent Bi/Tm partial substitution on active operable slip systems in Bi-2212 crystal structure. *Cryogenics*, *113*, 103212.

Eskes, H. and Sawatzky, G. A. (1988). Tendency towards local spin compensation of holes in the high-Tc copper compounds. *Physical review letters*, *61*(12), 1415.

Guner, S. B., Zalaoglu, Y., Turgay, T., Ozyurt, O., Ulgen, A. T., Dogruer, M. and Yildirim, G. (2019). A detailed research for determination of Bi/Ga partial substitution effect in Bi-2212 superconducting matrix on crucial characteristic features. *Journal of Alloys and Compounds*, *772*, 388-398.

Hilgenkamp, H. and Mannhart, J. (2002). Grain boundaries in high-Tc superconductors. *Reviews of Modern Physics*, *74*(2), 485.

Ianculescu, A., Gartner, M., Despax, B., Bley, V., Lebey, T., Gavrilă, R. and Modreanu, M. (2006). Optical characterization and microstructure of $BaTiO_3$ thin films obtained by RF-magnetron sputtering. *Applied surface science*, *253*(1), 344-348.

Koyama, K., Kanno, S. and Noguchi, S. (1990). Electrical, magnetic and superconducting properties of the quenched $Bi_2Sr_2Ca_{1-x}Nd_xCu_2O_{8+\delta}$ system. *Japanese journal of applied physics*, *29*(1A), L53.

Li, M., Zhang, Y., Li, Y. and Qi, Y. (2010). Granular superconductivity in polycrystalline $Bi_2Sr_2CaCu_2O_{8+\delta}$ by homovalent La substitution on Bi sites. *Journal of non-crystalline solids*, *356*(50-51), 2831-2835.

Martin, S., Gurvitch, M., Rice, C. E., Hebard, A. F., Gammel, P. L., Fleming, R. M. and Fiory, A. T. (1989). Nonlinear temperature dependence of the normal-state resistivity in $YBa_2Cu_4O_{8\gamma}$ films. *Physical Review B*, *39*(13), 9611.

Miao, H., Meinesz, M., Czabaj, B., Parrell, J. and Hong, S. (2008, March). Microstructure and Jc Improvements in Multifilamentary Bi-2212/Ag Wires for High Field Magnet Applications. In *AIP conference proceedings* (Vol. 986, No. 1, pp. 423-430). American Institute of Physics.

Nagaya, S., Hirano, N., Naruse, M., Watanabe and T., Tamada, T. (2012). Development of a high-efficiency conduction cooling technology for SMES coils. *IEEE transactions on applied superconductivity*, *23*(3), 5602804-5602804.

Newns, D. M., Pattnaik, P. C. and Tsuei, C. C. (1991). Role of Van Hove singularity in high-temperature superconductors: Mean field. *Physical Review B*, *43*(4), 3075.

Oh, S. Y., Kim, H. R., Jeong, Y. H., Hyun, O. B. and Kim, C. J. (2007). Joining of Bi-2212 high-Tc superconductors and metals using indium solders. *Physica C: Superconductivity and its applications*, *463*, 464-467.

Plakida, N. (2010). *High-temperature cuprate superconductors: Experiment, theory, and applications* (Vol. 166). Springer Science & Business Media.

Runde, M. (1995). Application of high-T/subc/superconductors in aluminum electrolysis plants. *IEEE Transactions on Applied Superconductivity*, *5*(2), 813-816.

Sahoo, M. and Behera, D. (2014). Effect of Ti doping on structural and superconducting property of $YBa_2Cu_3O_{7-y}$ high T c superconductor. *Journal of Superconductivity and Novel Magnetism*, *27*(1), 83-93.

Salama, K., Selvamanickam, V., Gao, L. and Sun, K. (1989). High current density in bulk $YBa_2Cu_3O_x$ superconductor. *Applied Physics Letters*, *54*(23), 2352-2354.

Saritekin, N. K., Pakdil, M., Yildirim, G., Oz, M. and Turgay, T. (2016). Decrement in metastability with Zr nanoparticles inserted in Bi-2223 superconducting system and working principle of hybridization mechanism. *Journal of Materials Science: Materials in Electronics*, *27*(1), 956-965.

Shabna, R., Sarun, P. M., Vinu, S. and Syamaprasad, U. (2010). Charge carrier localization and metal to insulator transition in cerium substituted (Bi,Pb)-2212 superconductor. *Journal of alloys and compounds*, *493*(1-2), 11-16.

Turgay, T. and Yildirim, G. (2019). Effect of aliovalent Si/Bi partial substitution on propagation mechanisms of cracking and dislocation in Bi-2212 crystal system. *Journal of Materials Science: Materials in Electronics*, *30*(8), 7314-7323.

Turkoz, M. B., Zalaoglu, Y., Turgay, T., Ozturk, O., Akkurt, B. and Yildirim, G. (2019). Evaluation of key mechanical design properties and mechanical characteristic features of advanced Bi-2212 ceramic materials with homovalent Bi/Ga partial replacement: Combination of experimental and theoretical approaches. *Ceramics International*, *45*(17), 21183-21192.

Turkoz, M. B., Oz, M., Turgay, T. and Yildirim, G., (2020). Evaluation of magneto-resistivity performances and flux pinning centers with vanadium addition in Bi-2223 main matrix. *Theory and Research in Science and Mathematics II*, 139.

Turkoz, M. B., Nezir, S., Terzioglu, C., Varilci, A. and Yildirim, G. (2013). Investigation of Lu effect on $YBa_2Cu_3O_{7-y}$ superconducting compounds. *Journal of Materials Science: Materials in Electronics*, *24*(3), 896-905.

Turkoz, M. B., Oz, M., Turgay, T. and Yildirim, G. Gece Publish (2020). Evaluation of magneto-resistivity performances and flux pinning centers with vanadium addition in Bi-2223 main matrix. *Theory and Research in Science and Mathematics II*, 139.

Ulgen, A. T., Erdem, Ü., Yildirim, G., Turkoz, M. B. and Turgay, T. (2022). Contribution of vanadium particles to thermal movement of correlated two-dimensional pancake Abrikosov vortices in Bi-2223 superconducting system. *Boletín de la Sociedad Española de Cerámica y Vidrio*.

Ulgen, A. T., Çetin, S., Zalaoglu, Y., Turkoz, M. B., Erdem, U. and Yildirim, G. (2022). Role of active slip systems induced with holmium impurity in Bi-2212 ceramics on mechanical design performance and morphological properties. *Ceramics International*.

Werfel, F. N., Floegel-Delor, U., Rothfeld, R., Riedel, T., Goebel, B., Wippich, D. and Schirrmeister, P. (2011). Superconductor bearings, flywheels and transportation. *Superconductor Science and Technology*, *25*(1), 014007.

Xu, H. H., Cheng, L., Yan, S. B., Yu, D. J., Guo, L. S. and Yao, X. (2012). Recycling failed bulk YBCO superconductors using the NdBCO/YBCO/MgO film-seeded top-seeded melt growth method. *Journal of applied physics*, *111*(10), 103910.

Xu, X., Kim, J. H., Dou, S. X., Choi, S., Lee, J. H., Park, H. W. and Tomsic, M. (2009). A correlation between transport current density and grain connectivity in MgB_2/Fe wire made from ball-milled boron. *Journal of Applied Physics*, *105*(10), 103913.

Yamauchi, H. and Karppinen, M. (2000). Application of high-pressure techniques: stabilization and oxidation-state control of novel superconductive and related multi-layered copper oxides. *Superconductor Science and Technology*, *13*(4), R33.

Zalaoglu, Y., Turgay, T., Ulgen, A. T., Erdem, U., Turkoz, M. B. and Yildirim, G. (2020). A novel research on the subject of the load-independent microhardness performances of Sr/Ti partial displacement in Bi-2212 ceramics. *Journal of Materials Science: Materials in Electronics*, *31*(24), 22239-22251.

REFERENCES

Babüroğlu, B., Tekerek, A., Tekerek, M. (2019). Development of Deep Learning Based Natural Language Processing Model For Turkish. Web: https://arxiv org/ftp/arxiv/papers/1905/190505699 pdf (Date of access 16:2019)

Brownlee, J., (2017). Long Short-Term Memory Networks With Python: Develop Sequence Prediction Models with Deep Learning. Machine Learning Mastery.

Dikshit, A., Pradhan, B., Huete, A. (2021). An Improved SPEI Drought Forecasting Approach Using The Long Short-Term Memory Neural Network. *Journal of Environmental Management*, 283:111979

Han, H., Choi, C., Jung, J., Kim, H.S. (2021). Deep Learning with Long Short Term Memory Based Sequence-to-Sequence Model for Rainfall-Runoff Simulation, *Water*, 13:437.

Hochreiter, S., Schmidhuber, J. (1997). Long Short-Term Memory. *Neural Computation*, 9:1735-1780

Hu, C., Wu, Q., Li, H., Jian, S., Li, N., Lou, Z. (2018). Deep learning with a long short-term memory networks approach for rainfall-runoff simulation. *Water,* 10:1543

Kentel, E. (2009). Estimation of River Flow by Artificial Neural Networks and Identification of Input Vectors Susceptible to Producing Unreliable Flow Estimates. *Journal of Hydrology*, 375:481-488.

Khan, M.M.R., Siddique, M.A.B., Sakib, S., Aziz, A., Tasawar, I.K., Hossain, Z. (2020). Prediction of Temperature and Rainfall in Bangladesh Using Long Short Term Memory Recurrent Neural Networks. In: 2020 4th International Symposium on Multidisciplinary Studies and Innovative Technologies (ISMSIT), *IEEE*, pp 1-6.

Kratzert, F., Klotz, D., Brenner, C., Schulz, K., Herrnegger, M. (2018). Rainfall–Runoff Modelling Using Long Short-Term Memory (LSTM) Networks. *Hydrology and Earth System Sciences*, 22:6005-6022.

Latifoğlu, L., Nuralan, K.B. (2020). Forecasting of Stream Flow Usıng Singular Spectrum Analysis and Long-Short Term Memory Networks. *European Journal of Science and Technology*:376-381

Le, X-H., Ho, H.V., Lee, G., Jung, S. (2019). Application of Long Short-Term Memory (LSTM) Neural Network For Flood Forecasting. *Water*, 11:1387.

LeCun, Y., Bengio, Y., Hinton, G. (2015). Deep Learning. *Nature*, 521:436-444.

Mao, G. et al. (2021). Comprehensive Comparison of Artificial Neural Networks and Long Short-Term Memory Networks for Rainfall-Runoff Simulation. *Physics and Chemistry of the Earth*, Parts A/B/C 123:103026.

Nazimi, N. (2020). Monthly Streamflow Predıction of Euphrates Basin by Using FFNN, ANFIS and LSTM Models. Master's Thesis, Erzincan Binali Yıldırım University Graduate School of Natural and Applied Sciences. Erzincan.

Nguyen, D.H., Kim, J.B., Bae, D.H. (2021). Improving Radar-Based Rainfall Forecasts by Long Short-Term Memory Network in Urban Basins. *Water*, 13:776.

Sahoo, B.B., Jha, R., Singh, A., Kumar, D. (2019). Long Short-Term Memory (LSTM) Recurrent Neural Network For Low-Flow Hydrological Time Series Forecasting. *Acta Geophysica*, 67:1471-1481.

Tao, L., He, X., Li, J., Yang, D. (2021). A Multiscale Long Short-Term Memory Model with Attention Mechanism for Improving Monthly Precipitation Prediction. *Journal of Hydrology*, 602:126815

Xu, W., Jiang, Y., Zhang, X., Li, Y., Zhang, R., Fu, G. (2020). Using Long Short-Term Memory Networks for River Flow Prediction. *Hydrology Research*, 51:1358-1376.

Yerdelen, C., Karimi, Y., Kahya, E. (2010). Frequency Analysis of Mean Monthly Streamflow in Çoruh Basin, Turkey. *Fresenius Environmental Bulletin,* 19:1300-1311.

Yin, J., Deng, Z., Ines, A.V., Wu, J., Rasu, E. (2020). Forecast of Short-Term Daily Reference Evapotranspiration Under Limited Meteorological Variables Using a Hybrid Bi-Directional Long Short-Term Memory Model (Bi-LSTM). *Agricultural Water Management*, 242:106386.

Zahroh, S., Hidayat, Y., Pontoh, R.S., Santoso, A., Sukono, F., Bon, A. (2019). Modeling and Forecasting Daily Temperature In Bandung. In: Proceedings of the International Conference on Industrial Engineering and Operations Management Riyadh, *Saudi Arabia*, pp. 406-412.

Zhang, J., Zhu, Y., Zhang, X., Ye, M., Yang, J. (2018). Developing A Long Short-Term Memory (LSTM) Based Model For Predicting Water Table Depth In Agricultural Areas. *Journal of Hydrology*, 561:918-929.

Zhang, Q., Wang, H., Dong, J., Zhong, G., Sun, X. (2017). Prediction of Sea Surface Temperature Using Long Short-Term Memory. *IEEE Geoscience and Remote Sensing Letters,* 14:1745-1749.

Zuo, G., Luo, J., Wang, N., Lian, Y., He, X. (2020). Decomposition Ensemble Model Based on Variational Mode Decomposition and Long Short-Term Memory for Streamflow Forecasting. *Journal of Hydrology*, 585:124776.

Zhu, S., Luo, X., Yuan, X., Xu, Z. (2020). An Improved Long Short-Term Memory Network for Streamflow Forecasting in The Upper Yangtze River. *Stochastic Environmental Research and Risk Assessment*, 34(9), 1313-1329.

REFERENCES

Aaron, J., (2015), *Everything You Need to Know About Artificial Neural Networks*, [Online]. Available: www.medium.com/technology-invention-and-more/ everything-you-need-to-know-about-artificial-neural-networks-57fac18245a1

Alpaydin, G., (2018), "An adaptive deep neural network for detection, recognition of objects with long range auto surveillance." in *ICSC*, pp. 316–317.

Avinash, N., (2019) *Neural Network Models in R*, 2019. [Online]. Available: www.datacamp.com/community/tutorials/neural-network-models-r

Ayoosh, K., (2018), "*How to Implement a YOLO (v3) Object Detector from Scratch in PyTorch: Part 1"*, [Online]. Available: www.kdnuggets.com/2018/05/ implement-yolo-v3-object-detector-pytorch-part-1.html

Bishop, C. M., (2006), *Pattern recognition and machine learning*. springer, 2006.

Cai, Z., Fan, Q., Feris, R. S. and Vasconcelos, N. (2016), "A unified multi-scale deep convolutional neural network for fast object detection," in *European conference on computer vision*. Springer, pp. 354–370.

Celik, T. and Kusetogullari, H., (2009), "Solar-powered automated road surveillance system for speed violation detection," *IEEE Transactions on Industrial Electronics*, vol. 57, no. 9, pp. 3216–3227.

Chadalawada, S.K., Kusetogullari H., (2020), "Real time detection and recognition of construction vehicles: using deep learning methods", Master Thesis. Karlskrona: Blekinge Institute of Technology.

Cheddad, A., Kusetogullari, H. and Grahn, H., (2017), "Object recognition using shape growth pattern," in *Proceedings of the 10th International Symposium on Image and Signal Processing and Analysis*. IEEE, pp. 47–52.

Dai, J., Li, Y., He, K. and Sun, J., (2016), "R-fcn: Object detection via region-based fully convolutional networks," in *Advances in neural information processing systems*, pp. 379–387.

Demir, M. F., Cankirli, A., Karabatak, B., Yavariabdi, A., Mendi, E. and Kuse togullari, H., (2018), "Real-time resistor color code recognition using image processing in mobile devices," in *2018 International Conference on Intelligent Systems (IS)*. IEEE, pp. 26–30.

Deng Z., Sun, H., Zhou, S., Zhao, J., Lei, L. and Zou, H., (2018), "Multi-scale object detection in remote sensing imagery with convolutional neural networks," *ISPRS Journal of photogrammetry and remote sensing*, vol. 145, pp. 3–22.

Elhoseiny, M., Bakry, A. and Elgammal, A., (2013), "Multiclass object classification in video surveillance systems-experimental study," in *Proceedings of the IEEE Conference on Computer Vision and Pattern Recognition Workshops*, pp. 788– 793.

Firelord, P., (2018), *Pictorial example of max-pooling*, [Online]. Available: https://computersciencewiki.org/index.php/Max-pooling_/_Pooling

Frank, B., (2016), *Deep Learning the Beautiful Mind*, [Online]. Available: www.mindwise-groningen.nl/deep-learning-the-beautiful-mind/

Girshick, R., Donahue, J., Darrell, T. and Malik, J., (2014), "Rich feature hierarchies for accurate object detection and semantic segmentation," in *Proceedings of the IEEE conference on computer vision and pattern recognition*, pp. 580–587.

Hernández-García A. and König, P., (2018), "Data augmentation instead of explicit regularization," *arXiv preprint arXiv:1806.03852*.

Jason, B., (2019), *A Gentle Introduction to Computer Vision*, [Online]. Available: www.machinelearningmastery.com/what-is-computer-vision/

Keskar, N. S., Mudigere, D., Nocedal, J., Smelyanskiy, M. and Tang, P. T. P., (2016), "On large-batch training for deep learning: Generalization gap and sharp minima," *arXiv preprint arXiv:1609.04836*,

Kong, T., Yao, A., Chen, Y. and Sun, F. (2016), "Hypernet: Towards accurate region proposal generation and joint object detection," in *Proceedings of the IEEE conference on computer vision and pattern recognition*, pp. 845–853.

Kusetogˇullari, H. and Celik, T., (2010), "Real time vehicle detection and driver warning system using computer vision,".

Kusetogullari, H., Demirel, H., Celik, T. and Bayindir, S., (2007), "Real time detection and tracking of vehicles for speed measurement and licence plate detection," in *The Seventh IASTED International Conference on Visualization, Imaging and Image Processing*. ACTA Press, pp. 53–58.

Lewis G., (2014), "Object detection for autonomous vehicles".

Luke, D., (2019), *What Is an Artificial Neural Network? Here's Everything You Need to Know*, [Online]. Available: www.digitaltrends.com/cool-tech/ what-is-an-artificial-neural-network/

Maturana, D. and Scherer, S., (2015), "Voxnet: A 3d convolutional neural network for real-time object recognition," in *2015 IEEE/RSJ International Conference on Intelligent Robots and Systems (IROS)*. IEEE, pp. 922–928.

Perez, L. and Wang, J. (2017), "The effectiveness of data augmentation in image classification using deep learning," *arXiv preprint arXiv:1712.04621*.

Prince, S. J., (2012) *Computer vision: models, learning, and inference*. Cambridge University Press.

Redmon, J., Divvala S., Girshick R., and Farhadi A., (2016), "You only look once: Uni- fied, real-time object detection," in *Proceedings of the IEEE conference on computer vision and pattern recognition*, pp. 779–788.

Redmon J. and Farhadi, A., (2018), "Yolov3: An incremental improvement," *arXiv preprint arXiv:1804.02767*.

Ren, S., He, K., Girshick, R. and Sun, J., (2015), "Faster r-cnn: Towards real-time object detection with region proposal networks," in *Advances in neural information processing systems*, pp. 91–99.

Rumelhart, D. E., Hinton, G. E. and Williams, R. J., (1986), "Learning representations by back-propagating errors," *nature*, vol. 323, no. 6088, pp. 533–536.

Shilpa, A. (2019), "*Faster R-CNN for Object Detection*", [Online]. Available: www.towardsdatascience.com/faster-r-cnn-for-object-detection-a-technical-summary-474c5b857b46

Smriti, S., (2019), *Computer Vision Makes Autonomous Vehicles Intelligent and Reliable*, [Online]. Available: www.analyticsinsight.net/computer-vision-makes-autonomous-vehicles-intelligent-and-reliable/

Subrata, G., (2018) "*A Deeper Look at How Faster - RCNN Works"*. [Online]. Available: www.medium.com/@whatdhack/ a-deeper-look-at-how-faster-rcnn-works-84081284e1cd

Technopedia, (2019), *What Is Computer Vision? - Definition from Techopedia*, [Online]. Available: www.techopedia.com/definition/32309/computer-vision

TutorialsPoint, (2020), *Supervised Learning*, [Online]. Available: https://www.tutorialspoint.com/artificial_neural_network/artificial_ neural_ network_supervised_learning.htm

Wang D. Z. and Posner, I. (2015) "Voting for voting in online point cloud object detec tion." in *Robotics: Science and Systems*, vol. 1, no. 3, pp. 10–15 607.

Wei, Y., Song, N., Ke, L., Chang, M.C. and Lyu, S. (2017), "Street object detection/tracking for ai city traffic analysis," in *2017 IEEE SmartWorld, Ubiquitous Intelligence & Computing, Advanced & Trusted Computed, Scalable Computing & Communications, Cloud & Big Data Computing, Internet of People and Smart City Innovation (SmartWorld/SCALCOM/UIC/ATC/CBD- Com/IOP/SCI)*. IEEE, pp. 1–5.

Xiao, D., Shan, F., Li, Z., Le, B. T., Liu, X. and Li, X., (2019), "A target detection model based on improved tiny-yolov3 under the environment of mining truck,"*IEEE Access*,vol.7,pp.123757–123764.

Yasar, F. G. and Kusetogullari, H., (2018), "Underwater human body detection using computer vision algorithms," in *2018 26th Signal Processing and Communications Applications Conference (SIU)*. IEEE, pp. 1–4.

Zeiler, M. D. and Fergus, R., (2014), "Visualizing and understanding convolutional networks," in *European conference on computer vision*. Springer, pp. 818– 833.

REFERENCES

Abayomi-Alli, A., Odusami, M. O., Abayomi-Alli, O., Misra, S., and Ibeh, G. F. (2019, July). Long Short-Term Memory Model for Time Series Prediction and Forecast of Solar Radiation and Other Weather Parameters. In 2019 19th International conference on computational science and its applications (ICCSA) (pp. 82-92). IEEE.

Altan, A., Karasu, S., Zio, E. (2021). A New Hybrid Model For Wind Speed Forecasting Combining Long Short-Term Memory Neural Network, Decomposition Methods And Grey Wolf Optimizer, *Applied Soft Computing,* 100:106996.

Bacanlı, Ü.G., Kargı, P.G. (2019). Drought Analysis In Long And Short Term Periods: Bursa Case, *Journal of Natural Hazards And Environment*. 5:166-174.

Geng, D., Zhang, H., and Wu, H. (2020). Short-term wind speed prediction based on principal component analysis and LSTM. *Applied Sciences.* 10(13), 4416.

Hochreiter. S., Schmidhuber, J. (1997). Long Short-Term Memory, *Neural Computation*, 9:1735-1780.

Hu. C., Wu, Q., Li, H., Jian, S., Li, N., Lou, Z. (2018). Deep Learning With A Long Short-Term Memory Networks Approach For Rainfall-Runoff Simulation, *Water,* 10:1543.

Karevan, Z., Suykens, J.A. (2018). Spatio-Temporal Stacked Lstm For Temperature Prediction In Weather Forecasting, Arxiv Preprint Arxiv:181106341.

Khan, M.M.R., Siddique, M.A.B., Sakib, S., Aziz, A., Tasawar, I.K., Hossain, Z. (2020). Prediction Of Temperature And Rainfall In Bangladesh Using Long Short Term Memory Recurrent Neural Networks, In: 2020 4th International Symposium On Multidisciplinary Studies And Innovative Technologies (Ismsit), *Ieee,* Pp 1-6.

Liao, W., Yin, Z., Wang, R., Lei, X. (2019). Rainfall-Runoff Modelling Based On Long Short-Term Memory (Lstm). The 38th Iahr World Congress September 1-6, 2019, Panama City, Panama.

Liu, H., Mi, X-W., Li, Y-F. (2018). Wind Speed Forecasting Method Based On Deep Learning Strategy Using Empirical Wavelet Transform, Long Short Term Memory Neural Network And Elman Neural Network, *Energy Conversion And Management,* 156:498-514.

Park, I., Kim, H.S., Lee, J., Kim, Jh., Song, C.H., Kim, H.K. (2019). Temperature Prediction Using The Missing Data Refinement Model Based On A Long Short-Term Memory Neural Network, *Atmosphere*, 10:718.

Pravallika, M.S., Vasavi, S., Vighneshwar, S. (2022). Prediction Of Temperature Anomaly In Indian Ocean Based On Autoregressive

Long Short-Term Memory Neural Network, *Neural Computing And Applications*,1-9.

Sekertekin, A., Bilgili, M., Arslan, N., Yildirim, A., Celebi, K., Ozbek, A. (2021). Short-Term Air Temperature Prediction By Adaptive Neuro-Fuzzy Inference System (Anfis) And Long Short-Term Memory (Lstm) Network, *Meteorology And Atmospheric Physics*, 133:943-959.

Wang, J., Li, Y. (2018). Multi-Step Ahead Wind Speed Prediction Based On Optimal Feature Extraction, Long Short Term Memory Neural Network And Error Correction Strategy, *Applied Energy*, 230:429-443.

Wang, L., Xu, B., Zhang, C., Fu, G., Chen, X., Zheng, Y., Zhang, J. (2022). Surface Water Temperature Prediction In Large-Deep Reservoirs Using A Long Short-Term Memory Model, *Ecological Indicators,* 134:108491.

Xiaoyun, Q., Xiaoning, K., Chao, Z., Shuai, J., Xiuda, M. (2016). Short-Term Prediction Of Wind Power Based On Deep Long Short-Term Memory. In: 2016 Ieee Pes *Asia-Pacific Power And Energy Engineering Conference (Appeec)*, Ieee, Pp 1148-1152.

Yin, J., Deng, Z., Ines, A.V., Wu, J., Rasu, E. (2020). Forecast Of Short-Term Daily Reference Evapotranspiration Under Limited Meteorological Variables Using A Hybrid Bi-Directional Long Short-Term Memory Model (Bi-Lstm), *Agricultural Water Management*, 242:106386.

Zhang, D., Martinez, N., Lindholm, G., Ratnaweera, H. (2018a). Manage Sewer In-Line Storage Control Using Hydraulic Model And Recurrent Neural Network, *Water Resources Management,* 32:2079-2098.

Zhang, J., Zhu, Y., Zhang, X., Ye, M., Yang, J. (2018b). Developing A Long Short-Term Memory (Lstm) Based Model For Predicting Water Table Depth In Agricultural Areas, *Journal of Hydrology*, 561:918-929.

Zhang, Z. Et Al. (2019) Wind Speed Prediction Method Using Shared Weight Long Short-Term Memory Network And Gaussian Process Regression. *Applied Energy*. 247:270-284.

Zhao, J., Deng, F., Cai, Y., Chen, J. (2019). Long Short-Term Memory-Fully Connected (Lstm-Fc) Neural Network For Pm2. 5 Concentration Prediction, *Chemosphere*, 220:486-492.

Editor: Assoc. Prof. Dr. Sinem Onar

International Research in Communication Sciences II

EĞİTİM yayınevi

INTERNATIONAL RESEARCH IN COMMUNICATION SCIENCES II
Editor: Assoc. Prof. Dr. Sinem Onar

Executive Editor: Yusuf Ziya Aydoğan (yza@egitimyayinevi.com)
Publishing Coordinator: Yusuf Yavuz (yusufyavuz@egitimyayinevi.com)
Interior Designer: Eğitim Yayınevi Graphics Unit
Cover Designer: Eğitim Yayınevi Graphics Unit

Republic of Türkiye Ministry of Tourizm and Culture
Publisher Certificate No: 47830

ISBN: 978-625-8341-40-9
1. Edition, June 2022

Printing and Binding
Bulut Dijital Matbaa Sanayi Ticaret Limited Şirketi
Musalla Bağları Mah. İnciköy Sok. 1/A Selçuklu / KONYA
Printing House Certificate No: 48120

Library Information Card
INTERNATIONAL RESEARCH IN COMMUNICATION SCIENCES II
Editor: Assoc. Prof. Dr. Sinem Onar
p. 160, 135x215 mm
Includes references, no index.
ISBN: 978-625-8341-40-9

© All rights for this edition are reserved for Eğitim Yayınevi Tic. Ltd. Şti. No part of this book may be reproduced or transmitted in any form or by any means, including photocopying, electronically or mechanically recording or by any information storage or retrieval system,without permission of Eğitim Yayınevi Tic. Ltd. Şti.

EĞİTİM
yayınevi

Publisher Turkey Office: İstanbul: Eğitim Yayınevi Tic. Ltd. Şti., Atakent mah. Yasemen sok. No: 4/B, Ümraniye, İstanbul, Türkiye

Konya: Eğitim Yayınevi Tic. Ltd. Şti., Fevzi Çakmak Mah. 10721 Sok. B Blok, No: 16/B, Safakent, Karatay, Konya, Türkiye
+90 332 351 92 85, +90 533 151 50 42, 0 332 502 50 42
bilgi@egitimyayinevi.com

Publisher USA Office: New York: Egitim Publishing Group, Inc.
P.O. Box 768/Armonk, New York, 10504-0768, United States of America
americaoffice@egitimyayinevi.com

Logistics and Shipping Center: Kitapmatik Lojistik ve Sevkiyat Merkezi, Fevzi Çakmak Mah. 10721 Sok. B Blok, No: 16/B, Safakent, Karatay, Konya, Türkiye
sevkiyat@egitimyayinevi.com

Bookstore Branch: Eğitim Kitabevi, Şükran mah. Rampalı 121, Meram, Konya, Türkiye
+90 332 499 90 00
bilgi@egitimkitabevi.com

Internet Sales: www.kitapmatik.com.tr
+90 537 512 43 00
bilgi@kitapmatik.com.tr

ilk okuyan siz olun
kitapmatik
internetteki kitapçınız

REFERENCES

Arsan, E., A Study in the Context of Civil Disobedience: Through the Eyes of Journalists Censorship and self-Censorship

Atton, C. (2002). Alternative Media. London: Sage

Aydoğan F. Kırık, A.M (2012), Alternatif Medya Olarak Yeni Medya, Akdeniz Üniversitesi İletişim Fakültesi Dergisi, Sayı 18, Pp.58-69.

Becker, P And J.A.A.Raveloson (2008), "What Is Democracy? " in FriedelDiaiber(Ed), Translated By A.R. Alice, Germany: Antananarivo.

Berger, A (2012). Media and Society: A Critical Perspective, Rowman and Littlefield Publishers, third edition.

Castells M (2004a) Informationalism, networks, and the network society: a theoretical blueprint. In: Castells M (ed) The Network Society: a cross-cultural perspective. Northampton, MA: Edward Elgar, pp. 3-7 & 36-45

Castells, M (2010). The Rise of the Network Society, Information age. economy, society and culture, vol. 1.

Habermas, J., Lennox, S., & Lennox, F. (1974). The Public Sphere: An Encyclopedia Article (1964). New German Critique, 3, 49–55. https://doi.org/10.2307/487737

McLuhan, M. (1964). Understanding media: The extensions of man. New York: McGraw-Hill.Norberg, Johan, Globalisation – Golden Straitjacket or Goldmine?, 2004

Shirky, C (2011). The Political Power of Social Media, Political Science; Foreign Affairs.

Yeung, R. W. (2009). "Information Theory and Network Coding (Yeung, R.W.; 2008) [Book review]," in IEEE Transactions on Information Theory, vol. 55, no. 7, pp. 3409-3409, doi: 10.1109/TIT.2009.2021372.

REFERENCES

Akçadağ, E. (2017). "Dünya'da ve Türkiye'de Kamu Diplomasisi", http://www.kamudiplomasisi.org/pdf/emineakcadag.pdf, A.D.: 22.09.2017

Barghoorn F. C.: "The New Cultural Diplomacy", Problems of Communism, 39 46p.1958, http://www.unz.org/Pub/ProblemsCommunism-1958jul-00039 A.D.: 17.05.2022

Blumenfeld, S. (2019). *Hollywood-Pentagon-CIA: Stratejik bütünleşme.* http://arsiv.ntv.com.tr/news/166819.asp#BODY A.D.: 18.05.2022

Bozkuş, Şeyda B. (2011)."Kültür Diplomasisinin Sınırları: Türk Kültürü Ve Sanatının Uluslararası Platformlarda Tanıtımı (1980-2010)", Boğaziçi Üniversitesi Atatürk İlkeleri ve İnkilap Tarihi Enstitüsü, (Çevrimiçi), http://globalmediajournaltr.yeditepe.edu.tr/makaleler/GMJ_3._sayi_Guz_2011/PDF/Bozkus.pdf, 2011.

Brown, J. (2009). "Arts Diplomcy: The Neglected Aspect of Cultural Diplomacy", Handbook of Public Diplomacy, Ed.Nancy Snow, London and Newyork Routledge, ss. 57-62.

Cull, N.J. (2009). Public Diplomacy Lessons From the Past, Los Angeles, Figueroa Press,

Çelenk, S. (2005). *Televizyon Temsil Kültür 90'lı Yıllarda Sosyokültürel İklim ve Televizyon İçerikleri*. Ankara: Ütopya.

Dışişleri Bakanlığı 2020 yılı Performans Programı, https://www.mfa.gov.tr/data/BAKANLIK/DB-2020-yili-performans-programi.pdf, E.T.: 18.05.2022

Erzen, M. Ü. (2012). Kamu Diplomasisi, İstanbul, Derin Yayınları

Fan, Y. (2008). "Soft Power: Power of Attractıon or Confusion?", Place Branding and Public Diplomacy, Volume 4, Issue 2, pp. 19-23.

Freeman, Chas W. (2010). "The Diplomat's Dictionary", (Online) http://www.usip.org/publications/the-diplomats-dictionary

Gienow-Hecht, J.C.E., Donfried, M.(2010). Searching for a Cultural Diplomacy, New York, Berghahn Books.

Gilboa, E. (2008), 'Searching for a Theory of Public Diplomacy', The Annals of the American Academy of Political and Social Science, Vol.616 No.1, pp. 55-77

Herschensohn, B. (1964). John F. Kennedy: Years of Lightining Day of Drums, (Washington, USIA, 1964).

Hoog, W. (1962). *The Wall.* Washington, Hearst Metronote News Inc., USIS.

Institute for Cultural Diplomacy. "What is Cultural Diplomacy? What is Soft Power?", http://www.culturaldiplomacy.org/index.php?en_culturaldiplomacy, A.D.: 18.05.2022

Johar, K. (2010). My Name Is Khan, Fox Searchlight Pictures

Kalin, I. (2011), 'Soft Power and Public Diplomacy in Turkey', Perceptions, Vol. 16 No:3 (Autumn), pp. 5-23.

Kellner, D. (2010). Cinema Wars: Hollywood Film and Politics in the Bush – Cheney Era, (Whiley-Blackwell Publication, 2010), 147.

Kırık, A.M. (2013). "Sinemada Renk Öğesinin Kullanımı: Renk ve Anlatım Ilişkisi", *21. Yüzyılda Eğitim ve Toplum,* Cilt:2, Sayı:6, ss.71-72.

Klavins, D. (2011). Understanding the Essence of Modern Diplomacy, The ICD Annual Academic Conference on Cultural Diplomacy 2011; Cultural Diplomacy and International Relations New Actors; New Initiatives; New Targets, Berlin

La Porte, T. (2012). "The Legitimacy and Effectiveness of NonState Actors and the Public Diplomacy Concept", Public Diplomacy Theory and Conceptual Issues", ISA Annual Convention, San Diego.

Lee, G. (2009). A Theory of Soft Power and Korea's Soft Power Strategy, pp 205-218. http://www.tandfonline.com/doi/abs/10.1080/10163270902913962#preview A.D.: 17.05.2022

Lee, G., Ayhan, K. (2015). "Why Do We Need Non-state Actors in Public Diplomacy?: Theoretical Discussion of Relational, Networked and Collaborative Public Diplomacy", Journal of International and Area Studies, Institute of International Affairs, Vol. 22, No. 1, pp. 57-77.

Leonard, M. (2002). Public Diplomacy, London; Foreign Policy Center.

Lobato, R.(2019). *Netflix Nations: The Geography of Digital Distribution*, New York, USA: New York University Press. https://doi.org/10.18574/9781479882281

Medin, B., Koyuncu, S. (2017). "Bir yumuşak güç aracı olarak sinema: Hollywood örneği." International Journal of Social Sciences and Education Research, Volume: 3(3), pp. 837-844.

Medin, B., Koyuncu, S. (2017). "Bir yumuşak güç aracı olarak sinema: Hollywood örneği." International Journal of Social Sciences and Education Research, Volume: 3(3), pp. 837-844.

Melissen, J. (2005). The New Public Diplomacy Soft Power in International Relations, New York, Palgrave Macmillan.

Mohydin, R. (2020). *The Global Appeal of Turkish Drama Series: A Case Study in Pakistan*. İstanbul: TRT World.

Nye Jr., J. S. (2004), Soft Power: The Means to Success in World Politics, New York: Public Affairs.

Nye, J. (2002). The Paradox of American Power: Why The World's Superpower Can't Go It Alone. New York: Oxford University Press.

Nye, J. (2004). Power In A Global Information Age: From Realism To Globalization, (London: Routhledge, 2004), 78.

Nye, J. (2008). Understanding International Conflicts; An Introduction to Theory and History, U.K., Longman Classics in Political Sciences.

Purtaş, F. (2013). "Türk Dış Politikasının Yükselen Değeri: Kültürel Diplomasi", Gazi Üniversitesi Akademik Bakış Dergisi, Cilt: 7, Sayı: 13, ss. 1-44.

Richard, L. C. (2011). Diplomacy in the Twenty-First Century; Change and Evolution, Canada, University of Ottawa.

Rusya'da 2. Çalıkuşu devri başlıyor. https://www.turkrus.com/63897-rusyada-2-calikusu-devri-xh.aspx A.D.: 18.05.2022

Sancar, G. A. (2012). Kamu Diplomasisi ve Uluslararası Halkla İlişkiler, İstanbul, Beta Yayınları.

Scheinder, C. (2006). "Cultural Diplomacy: Hard to Define, but You'd Know It If You Saw It", Brown Journal of World Affair, Vol. 13, No. 1, Fall/ Winter, pp. 191-203.

Snitzer, B. (2008). "*Public Relations and Public Diplomacy, Some Conceptual Explorations*", Public Relations Research, European and Internationals Perspectives and Innovations, Ed. Ansgar Zerfass, Betteke van Ruler, Krishnamurthy Sriramesh, ss. 206

Snow N., Taylor M. (2008). Handbook of Public Diplomacy, Taylor & Francis e-Library, Routledge.

Snow, N. (2009). "Valuing Exchange of Persons in Public Diplomacy", The Routledge Handbook of Public Diplomacy, New York: Routledge, pp. 233-247.

Tamene, G. (2004). "International Relations of Diplomacy", Economics and Politics: Has 9/11 Changed Anything?, Ed. B.S. Sergi, W.T Bagatelas, Bratislava, pp.43-86.

Wallin, M. (2012). The New Public Diplomacy Imperative, U.S.A.,America's Vital Need to Communicate Strategically.

Zhong, X.& Lu, J. (2013). "ReviewPublic diplomacy meets social media: A study of the U.S.Embassy's blogs and micro-blogs", Public Relations Review, vol.39, pp. 542-548.

REFERENCES

Akgeyik, T. (1998). *Stratejik Üretim Yönetimi.* İstanbul: Sistem Yayıncılık.

Birim, B. (2014). Bilgi İletişim Teknolojilerinin Pazarlama Tekniklerine Etkisi. İçinde Z. A. VURAL (Editör), *Dijital Panaroma* (s. 127-152). Ankara: Ütopya Yayınevi.

Çambay, S. O. (2015). Bir toplumsallaşma aracı olarak yeni medya: Kuramsal bir değerlendirme. *Karabük Üniversitesi Sosyal Bilimler Enstitüsü Dergisi* , 237-247.

Değirmencioğlu, G. (2016). Dijitalleşme Çağında Gazeteciliğin Geleceği ve İnovasyon Haberciliği. *TRT Akademi* , 590-606.

Demircioğlu, E. (2022). Endüstri 4.0 Dönüşümünün Yeni Medya İşletmelerinde Yaratabileceği Değişim Üzerine Bir Değerlendirme. İçinde Ç. DİRİK, & S. ONAR (Editör), *Yeni Medya ve Değişim* (s. 25-52). Ankara: Detay Yayıncılık.

Doğan, E. (2017). "A strategic approach to innovation. *Journal of Management Marketing and Logistics* , 290-300.

Drejer, A. (2006). Drejer, A. (2006). Strategic innovation: a new perspective on strategic management. *Handbook Of Business Strategy* , 143-147.

Güleryüz, İ. (2020). Yükselen trend stratejik inovasyon kavramı ve işletmeler üzerine etkisi: bir literatür incelemesi. *International Social Mentality and Researcher Thinkers Journal* , 720-728.

Hancıoğlu, Y., & Yeşilaydın, G. (2016). Stratejik yönetimde yeni bir rekabet yaklaşımı: stratejik inovasyon. *Uluslararası Yönetim İktisat ve İşletme Dergisi* , 150-124.

Johnston, R. E., & Bate, J. D. (2013). *The power of strategy innovation: a new way of linking creativity and strategic planning to discover great business opportunities.* Amacom.

Keçecioğlu, T. (2003). *Stratejik İnsan Kaynakları Yönetimi.* İstanbul: Sistem Yayıncılık.

Kuyucu, M. (2014). Medya Ekonomisi ve Başrol Oyuncuları: Bugünün ve Yarının Medya Aktörlerinin Gözünde Reklamcılar ve Tüketiciler. *The Turkish Online Journal of Design Art and Communication* , 25-35.

Manovich, L. (2002). *The language of new media.* MIT press.

Musser, J. (2007). *Web 2.0: Principles and best practices.* O'Reilly Radar.

Picard, R. G. (2014). Twilight or new dawn of journalism? Evidence From The Changing News Ecosystem. *Journalism Practice* , 488-498.

Porter, M. E. (1985). *Competitive advantage: creating and sustaining superior performance.* New York: Free Press.

Sati, Z. E., & Işık, Ö. (2011). İnovasyon ve stratejik yönetim sinerjisi: stratejik inovasyon. *Manisa Celal Bayar Üniversitesi Sosyal Bilimler Dergisi* , 538-559.

Söylemez, A. (1997). Medya Ekonomisi Üzerine. *Ekonomik Yaklaşım* , 209-230.

Styles, C., & Goddard, J. (2004). Spinning the wheel of strategic innovation. *Business Strategy Review* , 63-72.

Wood, R. C. (2007). How strategic innovation really gets started. *Strategy & Leadership* , 21-29.

URL-1: https://datareportal.com/reports/digital-2021-turkey (E.T.: 06.06.2022)

URL-2: https://www.internetworldstats.com/stats.htm (E.T.:15.06.2022)

REFERENCES

Anderson, R., & Reagan, J. (1992). Practitioner Roles And Uses of New Technologies. *Journalism Quarterly*, *69*(1), 156-165.

Atan, U. (2012). Medya Teknolojileri, Kültür ve Sanat Eğitimi İlişkisi. *İdil Sanat ve Dil Dergisi*, *1*(04), 145-165.

Besselaar P.V.(1997) "The Future of Employment in The Information Society A Historical Comparative and Multilevel Study", *Biochimica et Acta.* 375-392.

Bruns, A. ve Bahnisch, M. (2009). Social Media: Tools For User-Generated Content Social Drivers Behind Growing Consumer Participation İn User-Led Content Generation. *State of The Art*, Vol (1), March.http://www.smartservicescrc.com.au/PDF/Social_Media_State_of_the%20Art_March2009.pdf.(E.T.:1.7.2022)

Callahan, C. (1999). *A Journalist's Guide to The Internet: The Net as A Reporting Tool*. Boston: Allyn and Bacon.

Castells M. (2008). *Enformasyon Çağı: Ekonomi, Toplum ve Kültür* Cilt 1: Ağ Toplumunun Yükselişi. (Çev: Ebru Kılıç). İstanbul: İstanbul Bilgi Üniversitesi Yayınları.

Cullen J.B.,Shelley M. Novick (1979). The Davis Moore Theory of Stratification:A Further Examination and Extension, *American Journal Of Sociology*. 86(6) doi:10.1086/226941.

Çetinkaya, A. & Öztürk, E.(2015), Sosyal Medyanın Haber Üretim Sürecinde Kullanımı1 Use of Social Media In News Productıon Process. *Uluslararası Hakemli İletişim ve Edebiyat Araştırmaları Dergisi*, Temmuz / Ağustos / Eylül - Yaz Dönemi Sayı: 8

Çötok N.A. (2006) Sanayi Toplumundan Bilgi Toplumuna Geçiş Sürecinde Eğitim Olgusu, Yüksek Lisans Tezi. Sakarya Üniversitesi Sosyal Bilimler Enstitüsü.

Deniz, Ş., & Özel, E. K. (2018). Google Gazeteciliği: Dijital Çağda Bir 'Gerekli Kötü'olarak SEO Haberleri Ve Haberin 'Tık'uğruna Deformasyonu. *Connectist: Istanbul University Journal of Communication Sciences*, (55), 77-112.

Duman, K. (2017). Yeni Medya Çağında Haberleri Yeniden Düşünmek: Teknoloji İle İçeriğin Kesişmesi ve Yenilikçi Davranışlar. *Uluslararası Sosyal ve Eğitim Bilimleri Dergisi*, *4*(8), 107-119.

Durkheim E. (1983). *The Division of Labor in Society*, MacMillan Company, Fourth Printing https://archive.org/details/in.ernet.dli.2015.233884/page/n5/mode/2up

Elefante, P. H., & Deuze, M. (2012). Media Work, Career Management, and Professional Identity: Living Labour Precarity. *Northern Lights: Film & Media Studies Yearbook*, *10*(1), 9-24.

Fadilla, Q. Y., & Sukmono, F. G. (2021). Transformation of Print Media in

The Digital Era: Media Convergence of Kedaulatan Rakyat. *International Journal of Communication and Society*, *3*(1), 27-38.

Evans, D., (2008),Social Media Marketing an Hour a Day, Indiana:Wiley Publishing Inc.

Gürcan, H. İ. (1999). *Sanal gazetecilik*. Eskişehir: Anadolu Üniversitesi Yayınları.

Gürsakal, N. (2009). *Sosyal ağ analizi*. Bursa: Dora Yayınları.

Huang, E., Davıson, K., Shreve, S., Davıs, T., Bettondorf, E. And Naır, A. (2006). Facing the Challenges of Convergence: Media Professionals' Concerns of Working Across Media Platforms. *Convergence: The International Journal of Reserach into New Media Technologies.* 21(1): 83- 98.

International Labour Organization (2014) Employment Relationships in The Media And Culture Industries, Issues Paper For The Global Dialogue Forum on Employment Relationships in The Media and Culture Sector, Geneva: 14 and 15 May 2014.

Karaduman, M. (2009). Yeni İletişim Teknolojileri Bağlamında Haber Üretim Süreci ve Haberin Yapısı: Doğan ve Doğuş Grubu Örneği. Yayınlanmamış Doktora Tezi. İzmir: Ege Üniversitesi Sosyal Bilimler Enstitüsü.

Kingsley D. & More(2013) W.E."Some Principle of Stratafication", *American Sociological Review*, Vol 10, No 2, 1944 Annual Meeting Papers (Apr., 1945), pp. 242-249 Published by: American Sociological Association Stable URL: http://www.jstor.org/stable/2085643 .

Lazzarato, M. (1996). Immaterial Labor. *Radical thought in Italy: A potential politics*. 133-47.

Mačiulytė-Šniukienė, A., & Gaile-Sarkane, E. (2014). Impact of Information and Telecommunication Technologies Development on Labour Productivity. *Procedia-Social and Behavioral Sciences*, *110*, 1271-1282.

MÍkva, M., Prajová, V., Yakimovich, B., Korshunov, A., & Tyurin, I. (2016). Standardization–One of The Tools of Continuous Improvement. *Procedia Engineering*, *149*, 329-332.

Navickas, V., Grenčíková, A., & Španková, J. (2019). The Use of Social Media Job Search. *Mediterranean Journal of Social Sciences*, *10*(1), 17.

Newman, N. (2018). *Journalism, Media and Technology Trends and Predictions.* Reuters Institute for the Study of Journalism.

Parsons T.(1991)The Social System, Routledge Taylor and Francis Group, New Edition (by B.Turner) Routledge 11 New Fetter Lane London EC4P 4EE https://voidnetwork.gr/wp-content/uploads/2016/10/The-Social-System-by-Talcott-Parsons.pdf

Pavlik, John V. (2013), *Yeni Medya ve Gazetecilik*, Ankara: Phoenix Yayınevi.

Pavlik, J.V. (2013). "Innovation and The Future of Journalism". Digital Journalism,1:2,181-193,DOI: 10.1080/21670811.2012.756666.

Porter, L. V., Sallot, L. M., Cameron, G. T., & Shamp, S. (2001). New Technologies and Public Relations: Exploring Practitioners' Use of Online Resources To Earn A Seat At The Management Table. *Journalism & Mass Communication Quarterly*, *78*(1), 172-190.

Schmitz Weiss, A., & Higgins Joyce, V. D. M. (2009). Compressed Dimensions in Digital Media Occupations: Journalists İn Transformation. *Journalism,* 10(5), 587-603.

Stone, M. (2015). The Evolution of The Telecommunications İndustry—What Can We Learn From İt?. *Journal of Direct, Data and Digital Marketing Practice*, *16*(3), 157-165.

Thijissen P. (2012) "From Mechanical to Organic Solidarity, and Back:With Honneth Beyond Durkheim",*European Journal of Social Theory* 15(4) 454-470 doi: 10.1177/1368431011423589 est.sagepub.com

Tokgöz, O. (2003). *Temel Gazetecilik* . Ankara : İmge Kitabevi .

Törenli, N. (2005). *Yeni Medya ve İletişim Ortamı*. Ankara: Bilim ve Sanat Yayınları.

Törenli, N. (2011). *Küreselleşmenin Yol Haritaları: Tekno-Siyasal Paradigmalar*. Ankara: Ütopya Yayınevi

Uddin N.Hossain F.(2015) "Evolution of Modern Management Through Taylorism: An Adjustment Of Scientific Management Comprising Behavioral Science", *ELSEVIER Science Direct*,, *Procedia Computer Science* 62, 578 – 584. The 2015 International Conference on Soft Computing and Software Engineering (SCSE 2015). https://www.researchgate.net/publication/282965486_Evolution_of_Modern_Management_through_Taylorism_An_Adjustment_of_Scientific_Management_Comprising_Behavioral_Science

Upchurch, M. (2014). The internet, social media and the workplace. *International Socialism*, (141), 119-138.

Valor J. (2018)The Media Industries, Universitad de Navarra, Media Industry Research. doi:10.15581/018.ST-486.

Wong, C. H., Tan, G. W. H., Tan, B. I., & Ooi, K. B. (2015). Mobile Advertising: The Changing Landscape of The Advertising İndustry. *Telematics and Informatics*, *32*(4), 720-734.

Yararel B. (2013) Endüstri Devrimiyle Birlikte Değişen Üretim-Tüketim Kavramlarının Günümüz Mobilya Tasarımı Üzerindeki Etkileri, Doktora Tezi. İstanbul: Mimar Sinan Güzel Sanatlar Üniversitesi Fen Bilimleri Enstitüsü

Yertüm U.(2017) " Küreselleşmenin Fordist Kitlesel Üretim Tarzına Etkisi", *Fırat Üniversitesi İİBF Uluslararası İktisadi ve İdari Bilimler Dergisi* Cilt: I, Sayı:1.

Yoon, S. (2022). Introduction To The Special Issue on The Future of Advertising. *International Journal of Advertising*, *41*(5), 823-826.

REFERENCES

Alişan ve Buse Varol'un Sosyal Medya İsyanı. (2020). Retrieved from https://www.yeniasir.com.tr/galeri/yasam/alisan-ve-buse-varolun-sosyal-medya-isyani-buyuk-evde-yasiyorsak-kime-ne, (05 May 2020).

Badiou, A. (2012). *In Praise of Love*. (trans. P. Bush). Glasgow: Serpent's Tail.

Baudrillard, J. (1993). *The Transparency of Love*. (trans. J. Benedict). Great Britain: Verso.

Bauman, Z. (2003). *Liquid Love: On the Frailty of Human Bonds*. Malden, MA: Polity Press.

Bauman, Z. (2007). *Consuming Life*. Cambridge: Polity Press.

Bauman, Z., and Lyon, D. (2013). *Liquid Surveillance*. Malden, MA: Polity Press.

Boomsocial. (2021). Retrieved from https://www.boomsocial.com/, (26 July 2022).

Cronin, M. (producer). (2017). *Diana: Tragedy or Treason?* [documentary]. USA: Jupiter Entertainment, Retrieved from https://www.youtube.com/watch?v=eTIPG4L7YyQ, (26 January 2020).

Demet Akalın'dan Takipçisine 'Küfürlü' Cevap. (2020). Retrieved from https://www.haberturk.com/demet-akalin-dan-takipcisine-kufurlu-cevap-magazin-haberleri-2637542-magazin, (06 April 2020).

De Gaulejac, V. (2013). *İşletme Hastalığına Tutulmuş Toplum: İşletme İdeolojisi, Yönetsel İktidar ve Toplumsal Taciz*. (trans. Ö. Erberk). İstanbul: Ayrıntı Yayınları.

Deleuze, G. (1995). *Negotiations 1972-1990*. (trans. M. Joughin). New York: Columbia University Press.

Didem Soydan olay mesajı ifşa etti!. (2020). Retrieved from https://www.milliyet.com.tr/cadde/galeri/didem-soydan-olay-mesaji-ifsa-etti-6127957, (22 January 2020).

Eagleton, T. (2003). *Sweet Violence: The Idea of the Tragic*. United Kingdom: Blackwell Publishing.

Ev Modu (Episode 6) (2020). Bizi Linçleyenleri Linçliyoruz [video]. Retrieved from https://www.youtube.com/watch?v=sdD9ZMTcxIw, (12 February 2020).

15 Things You Probably Don't Know About Catcher in The Rye. (2015). Retrieved from https://www.shortlist.com/news/15-things-you-probably-dont-know-about-catcher-in-the-rye, (10 June 2020).

Hall, E. T. (1959). *The Silent Language*. New York: Doubleday & Company.

Hall, E. T. (1990). *The Hidden Dimension*. Garden City, NY: Anchor Press/Doubleday.

Han, B.C. (2011). The Terror of Positivity: An Interview with the Philosopher and Media Theorist Byung-Chul Han. (interview V. Tollman). (trans. J.

Taylor-Gaida). Retrieved from https://www.springerin.at/en/2011/4/der-terror-der-positivitat/, (28 July 2021).

Han, B.C. (2015a). *The Burnout Society*. (trans. E. Butler). Stanford, California: Stanford University Press.

Han, B.C. (2015b). *The Transparency Society*. (trans. E. Butler). Stanford, California: Stanford University Press.

Han, B.C. (2017a). *The Agony of Eros*. (trans. E. Butler). Cambridge, MA: MIT Press.

Han, B.C. (2017b). *Psychopolitics: Neoliberalism and New Technologies of Power*. (trans. E. Butler). London: Verso.

Han, B.C. (2017c). *The Scent of Time: A Philosophical Essay on the Art of Lingering*. (trans. D. Steuer). Cambridge: Polity Press.

Han, B.C. (2018a). *Saving Beauty*. (trans. D. Steuer). Cambridge: Polity Press.

Han, B.C. (2018b). *Topology of Violence*. (trans. A. DeMarco). Cambridge, MA: MIT Press.

Huizinga, J. (1980). *Homo Ludens: A Study of the Play-Element in Culture*. Great Britain: Routledge & Kegan Paul.

İkinci Dünya Savaşı'nın Sembolü 'Öpüşme Fotoğrafı'ndaki Hemşire Öldü. (2016). Retrieved from https://www.bbc.com/turkce/haberler-37332274, (12 October 2020).

İnternet Ortamında Yapılan Yayınların Düzenlenmesi ve Bu Yayınlar Yoluyla İşlenen Suçlarla Mücadele Edilmesi Hakkında Kanunda Değişiklik Yapılmasına Dair Kanun. (2020). *Resmî Gazete*, Retrieved from https://www.resmigazete.gov.tr/, (31 July 2020).

Kundera, M. (1995). *Yavaşlık*. (trans. Ö. İnce). İstanbul: Can Yayınları.

Larissa Gacemer'den Neden Çocuk Yapmıyorsunuz Videosuna Ders Gibi Yanıt. (2020). [video]. Retrieved from https://www.takvim.com.tr/video/magazin-videolari/larissa-gacemerdennneden-cocuk-yapmiyorsun-sorusuna-ders-gibi-yanit, (18 May 2020).

The man and his murderer. (2014). Retrieved from https://www.nbcnews.com/id/wbna10039293, (04 July 2020).

Merve Özbey'den Otur Gıdığına Ağla Yorumuna Sert Yanıt. (2020). Retrieved from https://www.haberturk.com/merve-ozbey-den-otur-o-gidigina-agla-yorumuna-sert-yanit-kina-gecesi-cok-konusulmustu-magazin-haberleri-2572663-magazin, (04 February 2020).

Müslüm Gürses Gülhane Konseri Esnasında Bıçaklanmıştı. (2019). Retrieved from https://www.sonhaberler.com/muslum-gurses-gulhane-konseri-esnasinda-bicaklanmisti-haber-685303, (18 October 2019).

Niedzviecki, H. (2009). *The Peep Diaries: How We're Learning to Love Watching Ourselves and Our Neighbours*. San Francisco, CA: City Lights Books.

'O Kaburgalar Ne?' Yorumuna Sert Yanıt. (2020). Retrieved from https://www.hurriyet.com.tr/galeri-o-kaburgalar-ne-yorumuna-sert-yanit-40539406/2, (10 June 2020).

Pelin Akil O Karşılaştırmaya İsyan Etti. (2020). [video]. Retrieved from https://odatv4.com/vid_video.php?id=8HF2E, (22 April 2020).

Pelin Akil'i Ağlatan Yorum. (2020). [video]. Retrieved from https://www.youtube.com/watch?v=KRugjCZrzzE, (22 April 2020).

Pınar Altuğ: Hep Böyle Dans Edelim Kocam. (2020). Retrieved from https://www.hurriyet.com.tr/video/pinar-altug-hep-boyle-dans-edelim-kocam-41520888, (10 October 2020).

Proximity and Distance. (n.d.). Retrieved from https://casework.eu/lesson/proximity-and-distance/, (14 October 2020).

Royal Society for Public Health (RSPH). (2017). Social media and young people's mental health and wellbeing. Retrieved from www.rsph.org.uk, (5 July 2020).

Salinger, J. D. (1958). *The Catcher in the Rye*. New York: Random House.

Sarı, G., and Gültekin, G. (2020). Günah Keçisi Yaratma Bağlamında Sosyal Medyada Linç Kültürünün Anatomisi. Erkan Yüksel et al. (edit.). *17. International Symposium: Communication in the Millennium*. [e-book]. https://www.cimsymposium.org, pp. 586-597.

Sayar, K., and Yalaz, B. (2019). *Ağ: Sanal Dünyada Gerçek Kalmak*. İstanbul: Kapı Yayınları.

Seda Sayan Takipçisine Küfürle Cevap Verdi. (2020). Retrieved from https://www.sozcu.com.tr/hayatim/magazin-haberleri/seda-sayan-takipcisine-kufurle-cevap-verdi/, (04 June 2020).

Sontag, S. (2003). *Regarding the Pain of Others*. New York: Picador, Farrar, Straus and Giroux.

Söylemezsem Olmaz (2020). [video]. Retrieved from https://www.youtube.com/watch?v=Oty0FX8xckE, (21 May 2020).

The teenagers so addicted to cellphones they're going to detox centers. (2019). Retrieved from https://edition.cnn.com/2019/10/20/asia/smartphone-addiction-camp-intl-hnk scli/index.html#:~:text=Detox%20camp,crafts%20activities%2C%20and%20sports%20events, (13 October 2020).

Turhan, H. (2017). Sosyal Medya'da Şiddet: Sağduyunun Yitiminde Başkalık ve Kendilik Deneyimleri. *Marmara İletişim Dergisi*, 27, 121-133.

Uğur, T. (2019). Salinger Okumak. Retrieved from https://medium.com/@TollgaUGUR/salinger-okumak-55a333a1d21a, (10 June 2020).

Vassaf, G. (2020). *Cehenneme Övgü: Gündelik Hayatta Totalitarizm*. (trans. Z. Gencosman and Ö. Madra), İstanbul: İletişim Yayınları.

Yin, R. K. (2012). *Applications of Case Study Research*. USA: Sage Publications.

REFERENCES

Ayan, V. M. (2019). *AKP Devrinde Medya Alemi.* İstanbul:Yordam Kitap.

Berry, R. (2006). Will the iPod kill the radio star? Profiling podcasting as radio. Convergence: *The International Journal of Research into New Media Technologies*, 12(2), 143-162. https://journals.sagepub.com/doi/10.1177/1354856506066522 (25.4.2021).

Çenberli, Y. (2020). İletişimin Ekonomi Politiği ve Türkiye'de Alternatif Medya: Girdapta Hayatta Kalmak. *Sayısal Eşitsizlikler ve Gazeteciliğin Geleceği*. Ankara: Um:ag Yayınları. (pp.55-87).

Durna, T., Özarslan, Z., Öğün, E., P. (2020). Dijital Çağda Gazeteciliğin Geleceği ve Eğitimi. *Sayısal Eşitsizlikler ve Gazeteciliğin Geleceği.* Ankara: Um:ag Yayınları. (pp.3-55).

Harris, H. and Park, S. (2008). Educational usages of podcasting. *British Journal of Educational Technology*. 39. 548 - 551.

https://bera-journals.onlinelibrary.wiley.com/doi/full/10.1111/j.1467-8535.2007.00788.x (15.02.2021).

Jorgensen, B. (2017). Podcasting the podcasters – using practice-led research to document the methodologies of emerging producers in Australia". In The Second Coming of Journalism? Rebirth, resurrection, renewal, resistance, resurgence. *Journalism Education and Research Association of Australia 2017* Conference (p.20).

Karagül, C. (2019). "2019 Podcast'in yılı olacak!

https://medium.com/t%C3%BCrkiye/2019-podcastin-y%C4%B1l%C4%B1-olacak-39ffa114f97d (15.2.2020).

Kaynar, A. (2021). Podcast Dinleme Alışkanlıkları Üzerine Bir İnceleme. *Yeni Medya* 2021 (10), (pp. 43-62). https://dergipark.org.tr/tr/download/article-file/1552235 (10.08.2021).

Kısadalgan.net, (2021). Kulağınız bizde olsun. https://kisadalga.net/ (20.7.2021).

Kutlu, Ö, T. (2020). Sosyal medya ve yeni yayıncılık formları: Türkiye'de podcast yayıncılığının gelişimi. *Disiplinlerarası yaklaşımla sosyal medya*. Konya: Literatürk Academia.

Lasar, M. (2016). *Radio 2.0: Uploading the First Broadcast Medium*. Santa Barbara, California: Praeger.

Lindgren, M. (2019). "Podcasting – experimentation in journalistic storytelling practices." *The Future of Journalism 2019 Innovations, Transitions And Transformations*. Conference Book. (pp.109).https://www.cardiff.ac.uk/__data/assets/pdf_file/0004/1700383/FoJ_2019_Book_of_Abstracts.pdf (15.07.2021).

Lindgren, M. (2017). "Personal storytelling: conceptualizing journalistic podcasting as a field". *The Second Coming of Journalism? Rebirth, resurrection, renewal, resistance, resurgence. Journalism Education*

and Research Association of Australia. Conference Book (pp.20).https://jeraa.org.au/wp-content/uploads/2019/11/JERAA-2017-Conference-book-v2.pdf (10.05.2021).

McClung, S. and Johnson, K. (2010). Examining the motives of podcast users. *Journal of Radio & Audio Media*, 17(1). (pp.82-95). https://doi.org/10.1080/19376521003719391(25.4.2021)

McHugh, S. (2017). "Propagating Podcasts: how print journalism can exploit digital audio formats". *The Second Coming of Journalism? Rebirth, resurrection, renewal, resistance, resurgence. Journalism Education and Research Association of Australia* –Conference Book . (pp.19).https://jeraa.org.au/wp-content/uploads/2019/11/JERAA-2017-Conference-book-v2.pdf (10.05.2021).

McHugh, S., Lindgren, M. and Jorgensen, B. (2017). "A survey of podcasting as a new journalism genre". *The Second Coming of Journalism? Rebirth, resurrection, renewal, resistance, resurgence. Journalism Education and Research Association of Australia* Conference Book. (pp.19).https://jeraa.org.au/wp-content/uploads/2019/11/JERAA-2017-Conference-book-v2.pdf (10.05.2021).

Reuters Institute Digital News Report. (2019). https://www.digitalnewsreport.org/survey/2019/ (10.5.2021)

Reuters Institute Digital News Report.(2020). https://reutersinstitute.politics.ox.ac.uk/sites/default/files/2020-06/DNR_2020_FINAL.pdf (10.5.2021).

Sullivian, L., J. (2019). The Platforms of Podcasting: Past and Present. *Social Media Society*.(pp.1-12).https://journals.sagepub.com/doi/pdf/10.1177/2056305119880002 (20.06.2021).

Torrijos, J. and Caro G., F. and González, A. J. (2020). The Emergence of Native Podcasts in Journalism: Editorial Strategies and Business Opportunities in Latin America. *Media and Communication.* https://www.cogitatiopress.com/mediaandcommunication/article/view/2699 (20.05.2021).

Uzunoğlu, S. (2019). 2019 Türkiye'de podcast yılı olabilir mi?

http://platform24.org/yazarlar/3541/2019-turkiye-de-podcast-yili-olabilir-mi. (15.12.2019).

Yıldırım, A. and Şimşek, H. (2008). *Sosyal Bilimlerde Nitel Araştırma Yöntemleri*. Ankara: Seçkin Yayıncılık.

Yücel, R. (2020). Podcast'in Kısa Tarihi: Doğuşu, Yükselişi, Monetizasyonu. *Erciyes İletişim Dergisi*, 7 (2). (pp.1303-1319). https://dergipark.org.tr/tr/download/article-file/1205130 (10.3.2021).

Editor:
Assoc. Prof. Dr. Mehmet Yücenurşen

International Research in Human and Administrative Sciences V

EĞİTİM
yayınevi

INTERNATIONAL RESEARCH IN SOCIAL, HUMAN AND ADMINISTRATIVE SCIENCES V
Editor: Assoc. Prof. Dr. Mehmet Yücenurşen

Executive Editor: Yusuf Ziya Aydoğan (yza@egitimyayinevi.com)
Publishing Coordinator: Yusuf Yavuz (yusufyavuz@egitimyayinevi.com)
Interior Designer: Eğitim Yayınevi Graphics Unit
Cover Designer: Eğitim Yayınevi Graphics Unit

Republic of Türkiye Ministry of Tourizm and Culture
Publisher Certificate No: 47830

ISBN: 978-625-8341-37-9
1. Edition, June 2022

Printing and Binding
Bulut Dijital Matbaa Sanayi Ticaret Limited Şirketi
Musalla Bağları Mah. İnciköy Sok. 1/A Selçuklu / KONYA
Printing House Certificate No: 48120

Library Information Card
INTERNATIONAL RESEARCH IN SOCIAL, HUMAN AND ADMINISTRATIVE SCIENCES V
Editor: Assoc. Prof. Dr. Mehmet Yücenurşen
p. 126, 135x215 mm
Includes references, no index.
ISBN: 978-625-8341-37-9

© All rights for this edition are reserved for Eğitim Yayınevi Tic. Ltd. Şti. No part of this book may be reproduced or transmitted in any form or by any means, including photocopying, electronically or mechanically recording or by any information storage or retrieval system,without permission of Eğitim Yayınevi Tic. Ltd. Şti.

EĞİTİM
yayınevi

Publisher Turkey Office: İstanbul: Eğitim Yayınevi Tic. Ltd. Şti., Atakent mah. Yasemen sok. No: 4/B, Ümraniye, İstanbul, Türkiye

Konya: Eğitim Yayınevi Tic. Ltd. Şti., Fevzi Çakmak Mah. 10721 Sok. B Blok, No: 16/B, Safakent, Karatay, Konya, Türkiye
+90 332 351 92 85, +90 533 151 50 42, 0 332 502 50 42
bilgi@egitimyayinevi.com

Publisher USA Office: New York: Egitim Publishing Group, Inc.
P.O. Box 768/Armonk, New York, 10504-0768, United States of America
americaoffice@egitimyayinevi.com

Logistics and Shipping Center: Kitapmatik Lojistik ve Sevkiyat Merkezi, Fevzi Çakmak Mah. 10721 Sok. B Blok, No: 16/B, Safakent, Karatay, Konya, Türkiye
sevkiyat@egitimyayinevi.com

Bookstore Branch: Eğitim Kitabevi, Şükran mah. Rampalı 121, Meram, Konya, Türkiye
+90 332 499 90 00
bilgi@egitimkitabevi.com

Internet Sales: www.kitapmatik.com.tr
+90 537 512 43 00
bilgi@kitapmatik.com.tr

ilk okuyan siz olun
kitapmatik
internetteki kitapçınız

REFERENCE

Aljuhmani, Y.H., Okechukwu Lawrence Emeagwali, L.O. (2017). The Roles of Strategic Planning in Organizational Crisis Management: The Case of Jordanian Banking Sector. International Review of Management and Marketing, 7(3): 50-60.

Batista, A.A.S., Francisco, A.C. (2018). Organizational Sustainability Practices: A Study of the Firms Listed by the Corporate Sustainability. Journal of Sustainability, 10(1): 1-13.

Bowers, R.M., Hall, R.J., Srinivasan, M.M. (2017). Organizational culture and leadership style: The missing combination for selecting the right leader for effective crisis management. Business Horizons, 13: 1-13.

Dayton, W.B. (2009). Crisis Management. Prepared for the International Encyclopedia of Peace Oxford University Press, 1-13.

Fasth J., Elliot V., Styhre A. (2021). Crisis Management as Practice in Small- and Medium-Sized İnterprises During the First Period of COVID-19. Journal of Contingencies and Crisis Management Published by John Wiley & Sons Ltd., 1-10.

Fedorko, R., Bacik, R., Kerulova, V. (2017). The Analysıs On The Importance Of The Reputatıon Management In Relatıon To E-Commerce Subjects, Polısh Journal Of Management Studıes, 15(1): 48-56. DOI: 10.17512/pjms.2017.15.1.05.

Flores-Hernandez, J.A., Cambra-Fierro, J.J., Vazquez-Carrasco, R. (2020). Sustainability, brand image, reputation and financial value: Manager perceptions in an emerging economy context. Wiley Online Library, Sustainable Development, 28(4): 935-945

Gürsoy, H. and Artantaş, E. (2021). Kriz, Küresel Ekonomik Krizler, Küçük İşletmelerin Büyük Problemleri, Gece Kitaplığı, 1.Baskı, Ankara.

Ilgın, Ö. (2019). Kriz Yönetimi ve Liderlik; Ardern "They Are Us" Örneği. Uluslararası Yönetim, Ekonomi ve Politika Kongresi, 2019 Bahar, Tam Metin Bildiriler Kitabı, 20-21 İstanbul / Türkiye.

Kuzmanova, M. (2016). Contemporary Problems Related To Crısıs Management of Organızatıons. Trakia Journal of Sciences, 3: 256-261.

Markova, V., Lesníková, P. (2015). Utilization of Corporate Sustainability Concept at Selected Enterprises in Slovakia. Procedia Economics and Finance, 34: 630 – 637.

Prewitt, J.E., Weil, R. (2014). Organizational Opportunities Endemic in Crisis Leadership. Journal of Management Policy and Practice, 15(2): 72-87.

Sarsıcı E. (2020). Küçük ve Orta Ölçekli İşletmelerde Kriz: Adıyaman Organize Sanayi Sitesi Örneği. Finans Ekonomi ve Sosyal Araştırmalar Dergisi, 5(1): 8-21.

Seyidoğlu, H. (2009). Bilimsel Araştırma ve Yazma El Kitabı, Güzem Can Yayınları, Geliştirilmiş 10.Baskı, İstanbul.

Soysal A., Karasoy A.H., Alıcı S. (2009). KOBİ'lerde Kriz Yönetimi: K.Maraş'ta Tekstil Sektöründeki KOBİ'lerde Bir Uygulama. Selçuk Üniversitesi Sosyal Bilimler Enstitüsü Dergisi, 21: 431-446.

Tunçsiper B., Mutlu A., Ertem H. (2009). KOBİ'lerde Ekonomik Krizin Etkileri: Balıkesir İli Örneği. Malatya İnönü Üniversitesi, İktisadi ve İdari Bilimler Fakültesi, E Kitap Bölümü, DSpace@İnönü, http://abakus.inonu.edu.tr/xmlui/handle/11616/12182, 1826-1842.

Ulkü T., Bektas C. (2021). Individual Creativity Factor in Proactive Crisis Management in Micro and Small Enterprises. Global Journal of Business, Economics and Management: Current Issues, 11(1): 10-26.

Uluyol O. (2013). Küçük ve Orta Ölçekli İşletmelerde (KOBİ) Finansal Yönetim Uygulamaları. Muhasebe ve Finansman Dergisi, 60: 87-105.

Wolbers, J., Boersma, K., Groenewegen, P. (2018). Introducing a Fragmentation Perspective on Coordination in Crisis Management. Organization Studies 2018, 39(11): 1521–1546.

REFERENCES

Aksakallı, G. (2020). Koronavirüs (Covid-19) Salgını ve Koronafobi Etkisi, https://www.guvenliweb.org.tr/blogdetay/koronavirus-covid-19-salgini-ve-koronafobi-etkisi, (E.T. 19.06.2020).

Artantaş, E., and Gürsoy, H. (2020). Covid-19, Toplumsal Yansımaları ve Alınan Yönetimsel Önlemler. *Niğde Ömer Halisdemir Üniversitesi Sosyal Bilimler Enstitüsü Dergisi*, 2(2), 158-171.

Asmundson, G. J., and Taylor, S. (2020a). Coronaphobia: Fear and the 2019-nCoV Outbreak. *Journal of Anxiety Disorders,* 70, 102196.

Asmundson, G. J., and Taylor, S. (2020b). How Health Anxiety Influences Responses to Viral Outbreaks Like Covid-19: What All Decision-Makers, Health Authorities, and Health Care Professionals Need to Know. *Journal of Anxiety Disorders,* 71, 102211.

Aydin, A. F. (2020). Post-truth Dönemde Sosyal Medyada Dezenformasyon: COVID-19 (Yeni Koronavirüs) Pandemi Süreci. *Asya Studies*, 4(12), 76-90.

Erol, E. (2008). *Stratejik Yönetim ve İşletme Politikası*. İstanbul: Beta Basım Yayım.

Baker, S. R., Farrokhnia, R. A., Meyer, S., Pagel, M., and Yannelis, C. (2020). How Does Household Spending Respond to an Epidemic? Consumption During the 2020 Covid-19 Pandemic. *The Review of Asset Pricing Studies,* 10(4), 834-862.

Balkhy, H.H., Abolfotouh, M.A., Al-Hathlool, R.H. and Al-Jumah, M.A. (2010). Awareness, Attitudes, and Practices Related to the Swine Influenza Pandemic Among the Saudi Public. *BMC Infectious Diseases*, 10, 42.

Baykal, E. (2020). COVID-19 Bağlamında Psikolojik Dayanıklılık, Kaygı ve Yaşam Doyum İlişkisi. *International Journal of Social and Economic Sciences*, 10(2), 68-80.

Bekaroğlu, E. and Yılmaz, T. (2020). COVID-19 ve Psikolojik Etkileri: Klinik Psikoloji Perspektifinden Bir Derleme. *Nesne,* 8(18), 573-584.

Bonanno, G. A. (2004). Loss, Trauma, and Human Resilience: Have We Underestimated the Human Capacity to Thrive After Extremely Aversive Events?. *American psychologist*, 59(1), 20.

Briscese, G., Lacetera, N., Macis, M., and Tonin, M. 2020. Compliance with Covid-19 Social-Distancing Measures in Italy: The Role of Expectations and Duration. *National Bureau of Economic Research.* 1-27.

Çakıroğlu, I., Pirtini, S., and Çengel, Ö. (2020). Covıd-19 Sürecinde ve Post-Pandemi Döneminde Yaşam Tarzı Açısından Tüketici Davranışlarının Değişen Eğilimi Üzerine Kavramsal Bir Çalışma. *İstanbul Ticaret Üniversitesi Sosyal Bilimler Dergisi*, 19(37), 81-103.

Chan, E.Y. (2020). Moral Foundations Underlying Behavioral Compliance During the COVID-19 Pandemic. *Personality and Individual Differences*. 171,1-10

Chen, S., and Bonanno, G. A. (2020). Psychological Adjustment During the Global Outbreak of COVID-19: A Resilience Perspective. *Psychological Trauma: Theory, Research, Practice, and Policy,* 12, 51-54.

Chung, R. Y. N. and Li, M. M. (2020). Anti-Chinese Sentiment During the 2019-nCoV Outbreak. *The Lancet,* 395(10225), 686-687.

Clark, C., Davila, A., Regis, M. and Kraus, S., (2020). Predictors of COVID-19 Voluntary Compliance Behaviors: an International Investigation. *Global Transitions*, 2, 76–82.

Götz, F. M., Gvirtz, A., Galinsky, A. D., and Jachimowicz, J. M. (2020). How Personality and Policy Predict Pandemic Behavior: Understanding Sheltering-in-place in 55 Countries at the onset of COVID-19. *American Psychologist*, 76(1), 39.

Ercan, Ş. and Keklicek, H. (2020). Covıd-19 Pandemisi Nedeniyle Üniversite Öğrencilerinin Fiziksel Aktivite Düzeylerindeki Değişimin İncelenmesi. *İzmir Katip Çelebi Üniversitesi Sağlık Bilimleri Fakültesi Dergisi,* 5(2), 69-74.

Güngör, M. and Bulut, Y. (2008). Ki-kare Testi Üzerine. *Doğu Anadolu Bölgesi Araştırmaları*, 7(1), 84-89.

Güloğlu, B., Yilmaz, Z., İstemihan, F. Y., Arayici, S. N. and Yilmaz, S. (2020). COVID-19 Pandemi Sürecinde Bireylerdeki Anksiyete ve Umutsuzluk Düzeylerinin İncelenmesi. *Kriz Dergisi*, 28(3), 135-150.

Hawryluck, L., Gold, W.L., Robinson, S., Pogorski, S., Galea, S. and Styra, R. (2004). SARS Control and Psychological Effects of Quarantine, Toronto, Canada. *Emerging Infectious Disease,* 10, 1206-1212.

Kalem, S. (2020). Covid-19 Döneminin Getirdiği Kısıtlamalara Uyma/ Uymama Davranışlarını Belirleyen Etmenler Üzerine. *Hukuk Kuramı*, 1(2), 77-89.

Kasapoğlu, F. (2020). COVID-19 Salgını Sürecinde Kaygı ile Maneviyat, Psikolojik Sağlamlık ve Belirsizliğe Tahammülsüzlük Arasındaki İlişkilerin İncelenmesi. *Electronic Turkish Studies*, 15(4), 599-614.

Kooistra, E. B., Folmer, C. R., Kuiper, M. E., Olthuis, E., Brownlee, M., Adam, F., and van Rooij, B. (2020). Mitigating COVID-19 in a Nationally Representative UK Sample: Personal Abilities and Obligation to Obey the Law Shape Compliance with Mitigation Measures. *Amsterdam Law School Research,* Paper No 19. http://dx.doi.org/10.2139/ssrn.3598221.

Lockwood, S. (2020). Coronavirus: Italy Becoming Impatient with Lockdown - and Social Unrest is Brewing, https://news.sky.com/story/coronavirus-italy-becoming-impatient-withlockdown-and-social-unrest-is-brewing-11965122, (E.T. 20.05.2020).

Malhotra, N. K. (2004). *Marketing Research an Applied Orientation*, 4. Edition, New Jersey: Pearson Prentice Hall.

Min, J. A., Jung, Y. E., Kim, D. J., Yim, H. W., Kim, J. J., Kim, T. S., ... and Chae, J. H. (2013). Characteristics associated with low resilience in patients with depression and/or anxiety disorders. Quality of Life Research, 22(2), 231-241.

Murphy, K., Williamson, H., Sargeant, E., and McCarthy, M. (2020). Why people comply with COVID-19 social distancing restrictions: Self-interest or duty? Australian and New Zealand Journal of Criminology. 53(4) 477–496.

Nowak, B., Brzóska, P., Piotrowski, J., Żemojtel-Piotrowska, M., Sedikides, C., and Jonason, P. (2020). Adaptive and maladaptive behaviour during the COVID-19 pandemic: The roles of dark triad traits, collective narcissism, and health beliefs. Erişim adresi: https://www.crossculturalpsychlab.com/covid-19. (27.05.2020).

Park, T., Ju, I., Ohs, J. E., Hinsley, A. (2021) Optimistic bias and preventive behavioral engagement in the context of COVID-19, Research in Social and Administrative Pharmacy, 17(1), 1859-1866.

Reicher, S. and Stott, C. (2020). On order and disorder during the COVID-19 pandemic. British Journal of Social Psychology, 59(3), 694-702.

Shaw, A., Joseph, S. and Linley, P. A. (2005). Religion, spirituality, and posttraumatic growth: A systematic review. Mental Health, Religion and Culture, 8(1), 1-11.

Shaikh, A. (2020). Effective factors in changing the buying behavior of consumer due to Covid-19. Studies in Indian Place Names, 40 (68), 408-414.

Shiina, A., Niitsu, T., Kobori, O., Idemoto, K., Hashimoto, T., Sasaki, T., ... and Iyo, M. (2020). Relationship between perception and anxiety about COVID-19 infection and risk behaviors for spreading infection: A national survey in Japan. Brain, Behavior, & Immunity-Health, 6, 100101.

Sobol, M., Blachnio, A. and Przepiórka, A. (2020). Time of pandemic: Temporal perspectives related to compliance with public health regulations concerning the COVID-19 pandemic. Social science and medicine, 265, 113408. https://doi.org/10.1016/j.socscimed.2020.113408.

Tagat, A. and Kapoor, H. (2020). "Go corona go! Cultural beliefs and social norms in India during COVID-19," Journal of Behavioral Economics for Policy, Society for the Advancement of Behavioral Economics (SABE), 4, 9-15.

Van Rooij, B., de Bruijn, A. L., Reinders Folmer, C., Kooistra, E. B., Kuiper, M. E., Brownlee, Megan and Olthuis, E. and Fine, A., Compliance with COVID-19 mitigation measures in the united states (April 22, 2020). Amsterdam Law School Research Paper No. 2020-21, General Subserie

Research Paper No. 2020-03, UC Irvine School of Law Research Paper No. 2020-33, Available at SSRN: https://ssrn.com/abstract=3582626 or http://dx.doi.org/10.2139/ssrn.3582626.

Verma, B. K., Verma, M., Verma, V. K., Abdullah, R. B., Nath, D. C., Khan, H. T., ... and Verma, V. (2020). Global lockdown: An effective safeguard in responding to the threat of COVID-19. Journal Of Evaluation in Clinical Practice, 26(6), 1592-1598.

Winter, G. (2020). Preparing For COVID-19: What can the past teach us?. Journal of prescribing practice, 2(4), 172-173.

World Bank (2017). People with basic handwashing facilities including soap and water (% of population). Erişim Adresi: data.worldbank.org/indicator/SH.STA.HYGN.ZS.

Wright, L. and Fancourt, D. (2020). Do predictors of adherence to pandemic guidelines change over time? A panel study of 21,000 UK adults during the COVID-19 pandemic. MedRxV, https://doi.org/10.1101/2020.11.10.20228403.

Zajenkowski, M., Jonason, P. K., Leniarska, M. and Kozakiewicz, Z. (2020). Who complies with the restrictions to reduce the spread of COVID-19? Personality and perceptions of the COVID-19 situation. Personality and Individual Differences, 166, 110199.

REFERENCES

Adıgüzel, M. (2020). Macro-Economic Analysis of the Effect of the Covid-19 Pandemic in Turkey. *Istanbul Ticaret University Social Sciences Journal* 37, 191-221.

Ashraf, B.N. (2020). Stock Markets' Reaction to Covid-19: Cases or Fatalities?. *Research in International Business and Finance,* 54, 101249.

Azabağaoğlu, M.Ö., Gaytancioğlu, O., Kuba, A. and Erbay, R. (2003). Analysis of the Marketing Structure of the Dairy Industry in the Trakya Region and the Determination of Emerging Issues with Multidimensional Scaling, *Turk J Agric For*, 27, 117-122.

Balcı, Y. and Çetin, G. (2020). Impact of Covid-19 Pandemic on Employment in Turkey and Measures to be taken by the Government. *Istanbul Ticaret University Social Sciences Journal,* 37, 40-58.

Beybur, M. and Çetinkaya, M. (2020). The Impact of Covid-19 Pandemic on Usage of Digital Banking Products and Services in Turkey. I*nternational Journal of Western Black Sea Social and Humanities Sciences,* 4, 148-163.

Bulut, R. and Pınar, Ç. (2020). Employment and Unemployment of Turkey in Covid -19 Pandemic. *Oğuzhan Journal of Social Sciences,* 2, 217-225.

Collinson, S., Narula, R. and Rugman, A.M. (2020). *International Business*. 8th ed. Hoboken, USA: Pearson.

Fang, K., Yunheng, Z., Shuang, W., Ruike, Y. and Sujian, G. (2018). Assessing National Renewable Energy Competitiveness of the G20: A Revised Porter's Diamond Model. *Renewable and Sustainable Energy Reviews*, 93, 719-731.

Fedirko, O. and Zatonatska, T. (2020). Development Strategies for National Economies after Covid-19 Pandemic. *Ekonomika*, 99, 92-103.

Flocks, J. (2020). The Potential Impact of Covid-19 on H-2A Agricultural Workers. *Journal of Agromedicine*, 25, 367-369.

Greenville, J., McGilvray, H., Cao, L.Y. and Fell, J. (2020). Impact of Covid-19 on Australian Agriculture, Forestry and Fisheries Trade. *Australian Bureau of Agricultural and Resource Economics and Sciences Research Report,* 1, 1-27.

Gujarati, D.N. (1995). *Basic Econometrics*. 3rd ed. New York, USA: McGraw-Hill International Editions.

Gülhan, Ü. (2020). The reaction of BIST 100 to Covid-19 Pandemic: An Econometric Analysis. *Turkish Studies,* 15, 497-509.

International Monetary Fund (2021). *World Economic Outlook: Managing Divergent Recoveries. Washington*, DC, USA: Publication Services.

Kara, E. (2020). Covid-19 Pandemic: Effects on Labour Force and Employment Supports. *Eurasian Journal of Researches in Social and Economics (EJRSE),* 7, 269-282.

Mazur, M., Dang, M. and Vega, M. (2021). COVID-19 and the March 2020 Stock Market Crash. Evidence from S&P 1500. *Finance Research Letters,* 38, 101690.

OECD/FAO (2020). *OECD-FAO Agricultural Outlook 2020-2029*. Paris: Rome/OECD Publishing.

OECD (2022). *Data*. https://data.oecd.org/. Access date: 01.02.2022

Özdemir, L. (2020). Asymmetric Effects Of Covid-19 Pandemic on BİST Sector Indices. *Research of Financial Economic and Social Studies (RFES),* 5, 546-556.

Porter, M.E. (1998). *The Competitive Advantage of Nations*. 1th ed. New York, USA: The Free Press. A Division of Macmillan Incorporation.

Ramos, A.K., Duysen, E., Carvajal-Suarez, M. and Trinidad, N. (2020). Virtual Outreach: Using Social Media to Reach Spanish-Speaking Agricultural Workers during the Covid-19 Pandemic. *Journal of Agromedicine,* 25, 353-356.

Rothengatter, W., Zhang, J., Hayashi, Y., Nosach, A., Wang, K. and, Oum, T.H. (2021). Pandemic Waves and the Time after Covid-19 - Consequences for the Transport Sector. *Transport Policy,* 110, 225-237.

Sampson, S., Mazur, J., Israel, G., Galindo, S. and Ward, C. (2020). Competing Roles and Expectations: Preliminary Data from an Agricultural Extension Survey on Covid-19 Impacts. *Journal of Agromedicine*, 25, 396-401.

Stannard, T., Steven, G. and McDonald, C. (2020). *Economic Impacts of COVID-19 Containment Measures.* New Zealand: Reserve Bank of New Zealand Analytical Note Series.

Şenol, Z. and Zeren, F. (2020). Coronavirus (COVID-19) and Stock Markets: The effects of the Pandemic on the Global Economy. *Eurasian Journal of Social and Economic Research (EJSER),* 7, 1-16.

World Bank (2022). Open Data. https://data.worldbank.org/. Access date: 04.02.2022

Zamfir, I.C. and Iordache, A.M. (2022). The Influences of Covid-19 Pandemic on Macroeconomic Indexes for European Countries. *Applied Economics*, 1-13.

KAYNAKÇA

Altunışık, R., Özdemir, Ş. ve Torlak, Ö. (2006). *Modern Pazarlama*. Sakarya: Değişim Yayınları.

Baker, S. M. and Kennedy, P. F. (1994). Death by nostalgia: A diagnosis of context-specific cases. *Advances in Consumer Research*, 21, 169-174.

Davis, F. (1979). *Yearning for yesterday: A Sociology of Nostalgia.* New York: The Free Press.

Demir, F. (2008). Pazarlamanın nostaljik oyunu: Retro markalama. İstanbul Üniversitesi İletişim Fakültesi Dergisi, 33, 29-41.

Field, A. (2009). *Discovering statistics using SPSS.* London: Sage Publications.

Gökaliler, E. ve Arslan, Z. (2015). Geçmişle bağ kuran bir pazarlama yaklaşımı: Retro pazarlama perspektifinden tüketicilerin marka kimliği ve marka imajına bakış açıları üzerine bir araştırma. *Global Media Journal TR Edition*, 6, 240-260.

Hirsch, A. R. (1992). Nostalgia: A neuropsychiatric understanding. *Advances in Consumer Research*, 19, 390-395.

Holbrook, M. B. (1993). Nostalgia and consumption preferences: Some emerging patterns of consumer tastes. *Journal of Consumer Research*, 20, 245-256.

Holbrook, M. B. and Schindler, R. M. (2003). Nostalgic bonding: Exploring the role of nostalgia in the consumption experience. *Journal of Consumer Behavior*, 3 (2), 107-127.

Hwang, J. and Hyun, S. S. (2013). The impact of nostalgia triggers on emotional responses and revisit intentions in luxury restaurants: The moderating role of hiatus. *International Journal of Hospitality Management*, 33, 250- 262.

İçöz, O. (2016). Talep: İnsanlar turizme neden katılır? Stephen, J. *Tourism Management*, 75-104. Ankara: Nobel Yayınları.

İslamoğlu, A. H. ve Alnıaçık, Ü. (2014). Sosyal bilimlerde araştırma yöntemleri. İstanbul: Beta Yayınevi.

Kahvecioğlu, Y. (2004). Tüketim toplumu, çevresel risk ve Türkiye. Yayımlanmamış Yüksek Lisans Tezi. Bursa: Uludağ Üniversitesi, Sosyal Bilimler Enstitüsü.

Karabulut, M. (1989). *Tüketici davranışı*. (3. Basım). İstanbul: İstanbul Üniversitesi İşletme Fakultesi Yayınları.

Lefi, L. and Gharbi, A. (2011). Nostalgia and brand attachment: Theoretical framework and application in the case of Tunisian advertising. *Journal of Business Studies Quarterly,* 3 (1), 187.

Modigliani, F. and Brumberg, R. (1954). Utility analysis and the consumption function: An interpretation of cross-section data. *Franco Modigliani*, 1.

Morgül, E. (2017). Effects of nostalgia advertising on brand attitude: An example from Turkey. *Journal of Current Researches on Social Sciences*, 7 (4), 2-12.

Özhan, Ş. (2015). Kişilik özellikleri ve nostalji eğiliminin marka sadakatine etkisi üzerine ampirik bir araştırma. Yayımlanmamış Doktora Tezi. Edirne: Trakya Üniversitesi, Sosyal Bilimler Enstitüsü.

Reisenwitz, T. H. and Iyer, R, C. (2004). Nostalgia advertising and the influence of nostalgia proneness. *The Marketing Management Journal*, 14 (2), 55-66.

Routledge, C., Arndt, J., Sedikides, C. and Wildschut, T. (2008). A blast from the past: The terror management function of nostalgia. *Journal of Experimental Social Psychology,* 44, 132–140.

Rytel, T. (2010). Emotional marketing concept: The new marketing shift in the postmodern era. *Business: Theory and practice/verslas*: *Teorija ir Praktika*, 11 (1), 30-38.

Schindler, R. M. and Holbrook, M. B. (2003). Nostalgia for early experience as a determinant of consumer preferences. *Psychology and Marketing*, 20 (4), 275-302.

Spaid, B. I. (2013). Profiting from our past: evoking nostalgia in the retail environment. *The International Review of Retail, Distribution and Consumer Research,* 23 (4), 418-439.

Ye, S., Ngan, L. and Hui, N. (2013). The state, not the trait, of nostalgia increases creativity. *Creativity Research Journal*, 25 (3), 317–323.

REFERENCES

Atkinson, J. W. (1958). Towards Experimental Analysis of Human Motivation in Terms of Motives, Expectancies, And Incentives. in J. W. Atkinson (Ed.) Motives in Fantasy, Action and Society. Princeton, ND: Van Nostrand.

Bandura, A., and Cervone, D. (1986). Differential Engagement of Self-Reactive Influences In Cognitive Motivation, Organizational Behavior and Human Decision, 38: 92-113.

Bandura, A. (1977). Self-efficacy: Toward a Unifying Theory Of Behavioral Change, Psychological Review, 84: 191-215.

Blau, G., Blank, W., and Katerberg, R. (1987). Investigating The Motivational Determinants of Job Performance. Human Resources Administration Department, Temple University.

Blumberg, M. and Pringle, C.D. (1982), The Missing Opportunity In Organizational Research: Some Implications For A Theory Of Work Performance, Academy of Management Review, 7(7): 560-569.

Blumenfeld, W. S. and Ceidy, T. R. (1969). Effectiveness of Goal Setting As A Management Device: Research Note. Psychological Reports, 24; 752.

Burke, R. J., Weitzel W. and Weir T. (1978). Characteristics of Effective Employment Performance Review and Development Interviews: Replication and Extension., Personnel Psychology, 31: 903-919.

Campbell, J.P. and Pritchard, R.D. (1976).Motivation Theory, in Industrial and Organizational Psychology in MD Dunnette (Ed.), Handbook of Industrial and Organizational Psychology, Princeton: Van Nostrand

Carroll, S. J. and Tosi, H. L. (1973). Management by Objectives: Applications and Research, Macmillan Pub.

Cummings, L. L., Schwab, D. P., and Rosen, M. (1971). Performance and Knowledge Of Results As Determinants Of Goal Setting. Journal of Applied Psychology, 55: 526-530.

Dachler, H. P. and Mobley, W. H. (1973). Construct Validation of an Instrumentality Expectancy-Task Goal Model of Work Motivation: Some Theoretical Boundary conditions, Source: Journal of Applied Psychology (Monograph), 58: 397-418.

Dweck, C. (2017). Mindset-updated edition: Changing the way you think to fulfil your potential. Hachette UK.

Early, P. C., and Perry, B. C. (1987). Work Plan Availability and Performance: As Assessment of Task Strategy Priming On Subsequent Task Completion. Organizational Behavior and Human Decision Processes, 39: 279-302.

Early, P.C. (1988). Computer-Generated Performance Feedback in The Magazine-Subscription Industry. Organizational Behavior and Human Decision Processes, 41: 50-64.

Eden, D. (1988). Pygmalion, Goal Setting, And Expectancy: Compatible Ways to Boost Productivity. Academy of Management Review, 13 (4): 639-652.

Fishbein, M., and Ajzen, I. (1975). Belief, Attitude, Intention, and Behavior: An Introduction to Theory and Research. Reading, MA: Addison-Wesley.

French, J. R. D., Kay, E. and Meyer, H. H. (1966). Participation and The Appraisal System, Human Relations, 19: 3-20.

House, R.J. and Mitchell, T.R. (1974). Path-Goal Theory of Leadership. Journal of Contemporary Business. 3: 81-97

House, R.J. (1977). A 1976 Theory of Charismatic Leadership. In J. G. Hunt and L. L. Larson (Eds.), Leadership: The Cutting Edge (s. 189-207). Carbondale, IL: Southern Illinois University Press.

Ivancevich , J. M. , McMahon , J. T. , Streidl, , J.W. and Szilagyi , Jr A . D. (1978), Goal Setting: The Tenneco Approach to Personnel Development and Management Effectiveness, Organizational Dynamics, Winter: 58-80.

Katerberg, R., and Blau, G. J. (1983). An Examination of Level and Direction of Effort and Job Performance. Academy of Management Journal, 26: 249-257

Katerberg, R., and Blau, G. J. (1983). An Examination of Level and Direction of Effort and Job Performance. Academy of Management Journal, 26: 249-257.

Latham, G. P. (1986). Job Performance and Appraisal. In C. L. Cooper and I. T. Robertson (Eds), International review of industrial and organizational psychology. Chichester, England: Wiley.

Latham, G. P. (2003), Goal Setting: A Five-Step Approach to Behavior Change. Organizational Dynamics, 32 (3): 309-18.

Latham, G. P. (2016), Goal Setting: A Possible Theoretical Framework For Examining The Effects Of Priming Goals On Organizational Behavior, Current Opinion in Psychology, 12: 85-88.

Latham, G. P. and Locke, E.A. (1979), Goal-setting: A Motivational Technique That Works, Organizational Dynamics, Autumn: 68-80.

Latham, G. P. and Locke, E. A. (2006), Enhancing the Benefits and Overcoming the Pitfalls of Goal Setting,, Organizational Dynamics, 35 (4): 332-340.

Latham, G., Seijts, G. and Slocum, J. (2016) The Goal Setting and Goal Orientation Labyrinth: Effective Ways For Increasing Employee Performance, Organizational Dynamics, 45: 271-277.

Latham, G.P. and Wexley, K.N. (1981). Increasing Productivity Through Performance Appraisal, Reading, MA: Addison- Wesley.

Locke, E. A. (1968). Effects of Knowledge Of Results, Feedback In Relation To Standards, And Goals On Reaction-Time Performance, The American Journal of Psychology, 81: 566-574.

Locke, E. A. (1978). The Ubiquity of The Technique of Goal Setting In Theories of and Approaches To Employee Motivation, Academy of Management Review, 3: 594-601.

Locke, E. A. and Latham, G. P. (1990). A Theory of Goal Setting and Task Performance. Englewood Cliffs, N.J: Prentice Hall.

Locke, E. A., Frederick, E., Buckner, E. and Bobko, P. (1984). Effects of Previously Assigned Goals On Self-Set Goals and Performance, Journal of Applied Psychology, 69: 694-699.

Locke, E. A., and Shaw, K. N. (1984). Atkinson's Inverse-U Curve and The Missing Cognitive Variables, Psychological Reports, 55: 403-412.

Locke, E. A., Latham, G. P. and Erez, M. (1988). The Determinants of Goal Acceptance and Commitment, The Academy of Management Review, 13(1): 23-39.

Locke, E.A., Bryan, J.F., and Kendall, L.M. (1968). Goals and Intentions As Mediators Of The Effects Of Monetary Incentives On Behavior. Journal of Applied Psychology, 52: 104-121.

McClelland, D. C., (1985), How motives, skills and values determine what people do? American Psychologist, 40: 812-825.

Mossholder, K. W., Bedeian, A. G. and Armenakis, A. A. (1982), Group Process-Work Outcome Relationships: A Note On The Moderating Impact of Self-Esteem, Academy of Management Journal, 25: 575-585.

Mento, A. J., Cartledge, N. D., and Locke, E. A. (1980). Maryland Vs. Michigan Vs. Minnesota: Another Look at The Relationship of Expectancy and Goal Difficulty to Task Performance, Organizational Behavior and Human Performance, 25: 419-440.

Mitchell, T. R. (1974) Expectancy Models of Job Satisfaction, Occupational Preference and Effort: A Theoretical, Methodological, And Empirical Appraisal. Psychological, Bulletin, 81: 1053-1077.

Naylor, J.C. and Ilgen, D.R. (1984) Goal Setting: A Theoretical Analysis of A Motivational Technology. In B. Staw and L. Cummings (Eds.), Research in Organizational Behavior, 6. Greenwich, CT: JAI Press.

Naylor J. C., R. D. Pritchard, and D. R. Ilgen, 1980. A Theory of Behavior in Organizations. New York Academic Press.

Oldham, G. R. (1975). The Impact of Supervisory Characteristics On Goal Acceptance, Academy of Management Journal, 18: 461-475.

Porter , L. W. and Lawler, E. E. (1968) Managerial Attitudes and Performance, Dorsey, Homewood.

Podsakoff, P. M. and Farh, J. (1989). Effects of Feedback Sign and Credibility On Goal Setting and Task Performance, Organizational Behavior and Human Decision Processes, 44: 45-67.

Pritchard, R. D., and Curtis, M. I. (1973). The Influence of Goal Setting and Financial Incentives On Task Performance. Organizational Behavior and Human Performance, 10: 175-183.

Steers, R.M. (1975). Task-goal Attributes In Achievement And Supervisory Performance, Organizational Behavior and Human Performance, 13: 392-403.

Seijts, G. H., Latham, G. P., Tasa, K., and Latham, B. W. (2004). Goal setting and goal orientation: An integration of two different yet related literatures. Academy of Management Journal, 47 (2): 227-239.

Stajkovic, A. D. and Luthans, F. (1998). Social Theory And Self-Efficacy: Going Beyond Traditional Motivational And Behavioral Approaches, Organizational Dynamics, Spring: 62-74.

Staw , B.M. (1984), A Review and. Reformulation of the Field's. Outcome Variables, Annual Review of Psychology, 35: 627-660.

Stedry, A.C. and Kay, E. (1966). The Effects of Goal Difficulty on Performance: A Field Experiment, Behavioral Science: 459-470.

Waldman, D. A. and Spangler, W. D. (1989). Putting Together the Pieces: A Closer Look at the Determinants of Job Performance, Human Performance, 2 (1): 29-59.

Wilsted, WD. and Hand, H.H. (1974). Determinants of Aspiration Levels in A Simulated Goal Setting Environment Of The Firm. Academy of Management Journal, 17: 172-177.

Yukl, G.A.(1981), Leadership in Organizations, Englewood Cliffs: Prentice-Hall.

Yukl, G. A. and Latham, G. P. (1978). Interrelationships Among Employee Participation, Individual Differences, Goal Difficulty, Goal Acceptance, Goal Instrumentality, And Performance, Personnel Psychology, 31: 305-323.

Zander, A. and Newcomb, T. (1967). Group Levels of Aspiration In United Fund Campaigns. Journal of Personality and Social Psychology, 6: 157-162.

BİBLİOGRAPHY

Yılmaz, Ş (2015). *Turkish-American Relations,1800-1952*. New York: Routledge.

Armaoğlu, F (1991). *Belgelerle Türk-Amerikan Münasebetleri*. Ankara:Türk Tarih Kurumu Yayınları.

Tevetoğlu, F (1969). Millî Mücadele'de Mustafa Kemal Paşa-General Harbord Görüşmesi, *Türk Kültürü*, 7(76), 257-268.

Bulut, S (2010). Atatürk Dönemi Türkiye-ABD İlişkileri (1923-1938). Ankara:Atatürk Kültür, Dil ve Tarih Yüksek Kurumu Atatürk Araştırma Merkezi Yayını.

Mark, A (2019). Harry Truman and The Truman Doctrine, https://www.trumanlibrary.gov/education/lesson-plans/harry-truman-and-truman-doctrine (E.T.:13.08.2019)

Geçikli., R (2016). *Menderes Hükümetleri Dönemi Türkiye-ABD İlişkileri*. İstanbul: İleri Yayınları.

Dilek, M(2010) *ABD Başkanı Dwight David Eisenhower'ın (Ike) Aralık 1959'da Türkiye Ziyareti, Ankara Üniversitesi Türk İnkılâp Tarihi Enstitüsü Atatürk Yolu Dergisi*, 46(2), 295-332.

Cody, F (2017) "To the Brink: Turkish and Cuban Missiles during the Height of the Cold War," *International Social Science Review*, 93(1),3.

Nurettin, G ve Tahancı,B (2014).Soğuk Savaş Dönemi Çekişmelerinden Bir Örnek: U-2 Uçak Krizi , Çağdaş Türkiye Tarihi Araştırmaları Dergisi Journal Of Modern Turkish History Studies 28(1),225-252.

Alptekin, G. & Özer, Ö. (2020). Johnson Mektubu Haberlerinin Cumhuriyet, Hürriyet ve Tercüman Gazetelerindeki Sunumu Üzerine Bir İnceleme. *Akdeniz Üniversitesi İletişim Fakültesi Dergisi*, 34(1), 283-308.

Okumuş, N (2020).*Türk-Amerikan İlişkilerinde Haşhaş Ekimi Krizi(1968-1975) Kriz Yönetimi Açısından Bir İnceleme,* Ankara: Atatürk Araştırma Merkezi Başkanlığı Yayınları.

Uslu, N .(2016). Çatlak İttifak:1947'den Günümüze Türk-Amerikan İlişkileri. Ankara: Nobel Akademik Yayıncılık,

Daban, C (2017) Turgut Özal Dönemi Türkiye Dış Politikası. *Selçuk Üniversitesi İktisadi ve İdari Bilimler Fakültesi Sosyal Ekonomik Araştırmalar Dergisi*,17(33),.

https://www.whitehouse.gov/about-the-white-house/presidents/george-h-w-bush/(15.02.2018)

Molla, A. (2009). Soğuk Savaş Sonrası Körfez Krizleri ve Türkiye-ABD-NATO İlişkileri. *Journal of Management and Economics Research*, 7 (11) , 29-45 .

Huntington, S. (2010). Üçüncü Dalga . İstanbul: Kilit Yayınları.

Küçük, A (2017), 1. Körfez Savaşı (1991), TUİÇ Akademi.

Bingöl, O. (2013). Somali'de Barış ve Kalkınma Sürecinde Türkiye'nin Rolü . *Gazi Akademik Bakış* ,7 (13) , 81-106 .

Garding,,S (2019). Bosnia and Herzegovina: Background and U.S. Policy, https://fas.org/sgp/crs/row/R45691.pdf (E.T.:24.05.2022)

Çevikbaş, A (2011). Müttefik Güç Harekâtı İnsani Müdahalelerin Bir İstisnası mıdır? NATO'nun Kosova'ya Yönelik Harekâtının Uluslararası Hukuk ve Askeri Bakış Açılarından Değerlendirilmesi. *Savunma Bilimleri Dergisi,* 10(2), 18-57.

Editör:
Doç. Dr. Fatma Erdoğan

Matematik ve Fen

Alanında Uluslararası Araştırmalar VI

EĞİTİM
yayınevi

MATEMATİK VE FEN ALANINDA ULUSLARARASI ARAŞTIRMALAR VI

Editör: Doç. Dr. Fatma Erdoğan

Genel Yayın Yönetmeni: Yusuf Ziya Aydoğan (yza@egitimyayinevi.com)
Genel Yayın Koordinatörü: Yusuf Yavuz (yusufyavuz@egitimyayinevi.com)
Sayfa Tasarımı: Eğitim Yayınevi Grafik Birimi
Kapak Tasarımı: Eğitim Yayınevi Grafik Birimi

T.C. Kültür ve Turizm Bakanlığı
Yayıncı Sertifika No: 47830

ISBN: 978-625-8341-35-5
1. Baskı, Haziran 2022

Baskı Cilt
Bulut Dijital Matbaa Sanayi Ticaret Limited Şirketi
Musalla Bağları Mah. İnciköy Sok. 1/A Selçuklu / KONYA
Matbaa Sertifika No: 48120

Kütüphane Kimlik Kartı

MATEMATİK VE FEN ALANINDA ULUSLARARASI ARAŞTIRMALAR VI

Editör: Doç. Dr. Fatma Erdoğan
170 s., 165x240 mm
Kaynakça var, dizin yok.
ISBN: 978-625-8341-35-5

Copyright © Bu kitabın Türkiye'deki her türlü yayın hakkı Eğitim Yayınevi'ne aittir. Bütün hakları saklıdır. Kitabın tamamı veya bir kısmı 5846 sayılı yasanın hükümlerine göre kitabı yayımlayan firmanın ve yazarlarının önceden izni olmadan elektronik/mekanik yolla, fotokopi yoluyla ya da herhangi bir kayıt sistemi ile çoğaltılamaz, yayımlanamaz.

EĞİTİM
yayınevi
Yayınevi Türkiye Ofis: İstanbul: Eğitim Yayınevi Tic. Ltd. Şti., Atakent mah. Yasemen sok. No: 4/B, Ümraniye, İstanbul, Türkiye

Konya: Eğitim Yayınevi Tic. Ltd. Şti., Fevzi Çakmak Mah. 10721 Sok. B Blok, No: 16/B, Safakent, Karatay, Konya, Türkiye
+90 332 351 92 85, +90 533 151 50 42, 0 332 502 50 42
bilgi@egitimyayinevi.com

Yayınevi Amerika Ofis: New York: Egitim Publishing Group, Inc.
P.O. Box 768/Armonk, New York, 10504-0768, United States of America
americaoffice@egitimyayinevi.com

Lojistik ve Sevkiyat Merkezi: Kitapmatik Lojistik ve Sevkiyat Merkezi, Fevzi Çakmak Mah. 10721 Sok. B Blok, No: 16/B, Safakent, Karatay, Konya, Türkiye
sevkiyat@egitimyayinevi.com

Kitabevi Şubesi: Eğitim Kitabevi, Şükran mah. Rampalı 121, Meram, Konya, Türkiye
+90 332 499 90 00
bilgi@egitimkitabevi.com

İnternet Satış: www.kitapmatik.com.tr
+90 537 512 43 00
bilgi@kitapmatik.com.tr

kitapmatik
İlk okuyan siz olun
İnternetteki kitapçınız

KAYNAKÇA

Ablowitz, M. J., Ramani, A., & Segur, H. (1980). A connection between nonlinear evolution equations and ordinary differential equations of P-type. I. *Journal of Mathematical Physics*, *21*(4), 715-721.

Ablowitz, M. J., & Segur, H. (1981). *Solitons and the inverse scattering transform (Vol. 4)*. Siam.

Adhikari, D., Cao, C., & Wu, J. (2010). The 2D Boussinesq equations with vertical viscosity and vertical diffusivity. *Journal of Differential Equations*, *249*(5), 1078-1088.

Allassia, F., & Nucci, M. C. (1996). Symmetries and heir equations for the laminar boundary layer model. *Journal of mathematical analysis and applications*, *201*(3), 911-942.

Anco, S. C., & Liu, S. (2004). Exact solutions of semilinear radial wave equations in n dimensions. *Journal of mathematical analysis and applications*, *297*(1), 317-342.

Bhutani, O. P., Singh, K., & Kalra, D. K. (2003). On certain classes of exact solutions of Einstein equations for rotating fields in conventional and nonconventional form. *International journal of engineering science*, *41*(7), 769-786.

Bhutani, O. P., & Sharma, N. L. (1981). On the similarity solutions of the generalized Boussinesq equation in hydrology via transformation groups. *International Journal of Engineering Science*, *19*(6), 779-790.

Bhutani, O. P., & Singh, K. (1998). Generalized similarity solutions for the type D fluid in five-dimensional flat space. *Journal of Mathematical Physics*, *39*(6), 3203-3212.

Birkhoff, G. (2015). *Hydrodynamics* (Vol. 2234). Princeton University Press.

Biswas, A. (2001). Dynamics of Gaussian and super-Gaussian solitons in birefringent optical fibers. *Progress In Electromagnetics Research*, *33*, 119-139.

Bluman G. W. and Cole J. D. (1974). *Similarity Methods for Differential Equations*, Springer Verlag, New York.

Bluman, G., & Anco, S. (2008). *Symmetry and integration methods for differential equations* (Vol. 154). Springer Science & Business Media.

Bluman, G. W., & Cole, J. D. (1969). The general similarity solution of the heat equation. *Journal of Mathematics and Mechanics*, *18*(11), 1025-1042.

Bona, J. L., Chen, M., & Saut, J. C. (2002). Boussinesq Equations and Other Systems for Small-Amplitude Long Waves in Nonlinear Dispersive Media. I: Derivation and Linear Theory. *Journal of Nonlinear Science, 12*(4), 283-318.

Boussinesq, J. (1872). Théorie des ondes et des remous qui se propagent le long d'un canal rectangulaire horizontal, en communiquant au liquide contenu dans ce canal des vitesses sensiblement pareilles de la surface au fond. *Journal de mathématiques pures et appliquées*, 55-108.

Bruzon, M. S., Clarkson, P. A., Gandarias, M. L., & Medina, E. (2001). The symmetry reductions of a turbulence model. *Journal of Physics A: Mathematical and General*, *34*(18), 3751.

Cartan, E. (1922). *Leçons sur les invariants intégraux* (Vol. 212). Paris.

Cheh, J., Olver, P. J., & Pohjanpelto, J. (2005). Maurer–Cartan equations for Lie symmetry pseudogroups of differential equations. *Journal of mathematical physics*, *46*(2), 023504.

Clarksonz, P. A., & Mansfield, E. L. (1994). Symmetry reductions and exact solutions of a class of nonlinear heat equations. *Physica D: Nonlinear Phenomena*, *70*(3), 250-288.

Clarkson, P. A., & Hood, S. (1993). Symmetry reductions of a generalized, cylindrical nonlinear Schrodinger equation. *Journal of Physics A: Mathematical and General*, *26*(1), 133.

Fan, E., & Hona, Y. C. (2002). Generalized tanh method extended to special types of nonlinear equations. *Zeitschrift für Naturforschung A*, *57*(8), 692-700.

Fan, E. (2001). Soliton solutions for a generalized Hirota–Satsuma coupled KdV equation and a coupled MKdV equation. *Physics Letters A*, *282*(1-2), 18-22.

Fan, E., Zhang, J., & Hon, B. Y. (2001). A new complex line soliton for the two-dimensional KdV–Burgers equation. *Physics Letters A*, *291*(6), 376-380.

Gandarias, M. L., Torrisi, M., & Valenti, A. (2004). Symmetry classification and optimal systems of a non-linear wave equation. *International Journal of Non-Linear Mechanics*, *39*(3), 389-398.

Grundy, R. E. (1979). Similarity solutions of the nonlinear diffusion equation. *Quarterly of Applied Mathematics*, *37*(3), 259-280.

Grundy, R. E. (1992). The asymptotics of extinction in nonlinear diffusion reaction equations. *The ANZIAM Journal*, *33*(4), 414-429.

Gagnon, L. (1992). Self-similar solutions for a coupled system of nonlinear Schrodinger equations. *Journal of Physics A: Mathematical and General*, *25*(9), 2649.

Gagnon, L., & Winternitz, P. (1993). Symmetry classes of variable coefficient nonlinear Schrodinger equations. *Journal of Physics A: Mathematical and General*, *26*(23), 7061.

Harrison, B. K., & Estabrook, F. B. (1971). Geometric approach to invariance groups and solution of partial differential systems. *Journal of Mathematical Physics*, *12*(4), 653-666.

Hellums, J. D., & Churchill, S. W. (1964). Simplification of the mathematical description of boundary and initial value problems. *AIChE Journal*, *10*(1), 110-114.

Hereman, W. (2011). Shallow water waves and solitary waves. *Mathematics of complexity and dynamical systems,* 1520-1532.

Hill, J. M. (1989). Similarity solutions for nonlinear diffusion—a new integration procedure. *Journal of engineering mathematics*, *23*(2), 141-155.

Ibragimov, N. H., Torrisi, M., & Valenti, A. (2004). Differential invariants of nonlinear equations vtt= f (x, vx) vxx+ g (x, vx). *Communications in Nonlinear Science and Numerical Simulation*, *9*(1), 69-80.

Kline S. J. (1965). *Similitude and Approximation Theory*, Mc.Graw Hill.

Lakshmanan, M., & Kaliappan, P. (1983). Lie transformations, nonlinear evolution equations, and Painlevé forms. *Journal of mathematical physics*, *24*(4), 795-806.

Miller Jr. W. (1977). *Symmetry and Separation of Variables,* Addision Wesley Reading.

Mital, P. (1986). Similarity solutions of the equations of dynamical meteorology via symmetry method. *Journal of the Meteorological Society of Japan. Ser. II*, *64*(4), 593-598.

Moran, M. J., & Gaggioli, R. A. (1968). Similarity analyses via group theory. *AIAA Journal*, *6*(10), 2014-2016.

Moussa, M. H. M. (2001). Similarity solutions to non-linear partial differential equation of physical phenomena represented by the Zakharov–Kuznetsov equation. *International journal of engineering science*, *39*(14), 1565-1575.

Na, T. Y., & Hansen, A. G. (1971). Similarity analysis of differential equations by Lie group. *Journal of the Franklin Institute*, *292*(6), 471-489.

Nishitani, T. (1988). Similarity Transformations of Compressible Viscous Flow in Conservative Force Fields. I. Two-Dimensional Problem. *Journal of the Physical Society of Japan*, *57*(3), 844-855.

Noether, E. (1918). Konig Gesell Wissen, Gottingen. *Math. Phys. Kl*, 235-257.

Nucci, M. C., & Clarkson, P. A. (1992). The nonclassical method is more general than the direct method for symmetry reductions. An example of the Fitzhugh-Nagumo equation. *Physics Letters A*, *164*(1), 49-56.

Olver P. J. (1993). *Applications of Lie Groups to Differential Equations*, Graduate Texts Math. Vol. 107, Springer Verlag, New York.

Olver, P. J. (1977). Evolution equations possessing infinitely many symmetries. *Journal of Mathematical Physics*, *18*(6), 1212-1215.

Ovsjannikov, L. V. (1962). *Group properties of differential equations*. Siberian Section of the Academy of Science of USSR.

Ovsiannikov, L. V. (1982). *Group analysis of differential equations*, Acad. Press, New York.

Parkes, E. J. (1994). Exact solutions to the two-dimensional Korteweg-de Vries-Burgers equation. *Journal of Physics A: Mathematical and General*, *27*(13), L497.

Parkes, E. J., & Duffy, B. R. (1996). An automated tanh-function method for finding solitary wave solutions to non-linear evolution equations. *Computer physics communications*, *98*(3), 288-300.

Parkes, E. J., & Duffy, B. R. (1997). Travelling solitary wave solutions to a compound KdV-Burgers equation. *Physics Letters A*, *229*(4), 217-220.

Rogers, C., & Shadwick, W. F. (1982). *Bäcklund transformations and their applications* (Vol. 161, pp. xiii+-334). New York: Academic press.

Rosati, L., & Nucci, M. C. (2005). A Lie symmetry connection between Jacobi's modular differential equation and Schwarzian differential equation. *Journal of Nonlinear Mathematical Physics*, *12*(2), 144-161.

Steinberg, S. (1979). *Technical Report No. 367*. University of New Mexico, USA..

Stephani, H. (1989). *Differential equations: their solution using symmetries*. Cambridge University Press.

Tajiri, M. (1983). Similarity reductions of the one and two dimensional nonlinear Schrödinger equations. *Journal of the Physical Society of Japan*, *52*(6), 1908-1917.

Torrisi, M., & Valenti, A. (1985). Group properties and invariant solutions for infinitesimal transformations of a non-linear Wave Equation. *International journal of non-linear mechanics*, *20*(3), 135-144.

Zabusky, N. J., & Kruskal, M. D. (1965). Interaction of" solitons" in a collisionless plasma and the recurrence of initial states. *Physical review letters*, *15*(6), 240.

Zhang, T. T. (2019). On Lie symmetry analysis, conservation laws and solitary waves to a longitudinal wave motion equation. *Applied Mathematics Letters*, *98*, 199-205.

KAYNAKÇA

Acar, E. and Izgi, A. (2021). On Approximation Properties of Generalization of Bernstein Polynomials in Symmetric Range, *NTMSCI*, 9(1), 52-58.

Alkhawagah, A.A. and Madjid, A.A. (2017). On Holder-Lipschitz Condition, *International Journal of Scientific and Engineering Research*, 8(1), 1905-1909.

Bernstein, S. N. (1912). Démonstration du Théoréme de Weierstrass Fondée Sur le Calcul Des Probabilités, *Commun. Soc. Math. Kharkow*, 13(2), 1-2.

Gal, S.G. and Anastassiou, G.A. (2000). *Approximation Theory: Moduli of Continuity and Global Smoothness Preservation.* New York: Birkhäuser.

Hacısalihoğlu, H. ve Hacıyev, A. (1995). *Doğrusal Pozitif Operatör Dizilerinin Yakınsaklığı.* Ankara: A.Ü.F.F. Döner Sermaye İşletmesi Yayınları.

Kahvecibaşı, İ. (2014). [-1,1] Aralığında Bernstein-Kantorovich Operatörlerinin Yaklaşım Özellikleri. Yüksek Lisans Tezi. Şanlıurfa: Harran Üniversitesi.

Kantorovich, L.V. (1930). Sur Certains Developments Suivant les Polynomes de la Forms de S. Bernstein I-II. *Dokal Akad Nauk SSSR*, 563-568, 595-600.

Keleş, G.S. (2018). [-1,1] Aralığında Bernstein-Schurer Operatörlerinin Yaklaşım Özellikleri ve Yaklaşım Hızı. Yüksek Lisans Tezi. Şanlıurfa: Harran Üniversitesi.

Korovkin, P.P. (1953). On Convergence of Linear Positive Operators in the Space of Continuous Functions. *Dokl. Akad. Nauk. SSSR*, 90, 961-964.

Korovkin, P.P. (1960). *Linear Operators and Approximation Theory*. Delhi: Hindustan Pub. Corp.

Lupaş, A. (1987). A q-Anologue of the Bernstein Operator, Babeş-Bolyai University, Seminar on Numerical and Statistical Calculus, 9, 85-92.

Mursaleen, M., Nasiruzzaman, Md. and Nurgali, A. (2015). Some Approximation Results on Bernstein-Schurer Operators Defined by (p,q)-Integers, *Journal of Inequalities and Applications*, 1, 1-12.

Mursaleen, M., Ansari, K. J. and Khan, A. (2016). Some Approximation Results by -Analogue of Bernstein-Stancu Operators (Revised), *Applied Mathematics and Computation*, 264, 392-402.

Natanson, I. P. (1964) *Constructive Function Theory, Volume I Uniform Approximation.* New York: Frederick Ungar Publishing Company.

Phillips G. M (1996) On Generalized Bernstein Polynomials. Numerical Analysis: A. R. Mitchell 75th Birthday Volume, Griffiths D F and Watson G A (Ed.), World Scientific, Singapore, 263-269.

Rudin, W. (1991). *Functional Analysis*. Singapore: McGraw-Hill Book Co.

Schurer, F. (1962). *Positive Linear Operators in Approximation Theory.* Math. Inst. Techn. Univ. Delft, Report.

Volkov V I (1957) On The Convergence of Sequences of Linear Positive Operators in The Space of Two Variables. *Doklady Akad. Nauk, SSSR(N.S.),* 115, 17-19.

Weierstrass K (1885) Uber die Analytische Darstellbarkeit Sogenannter Willk Urlicher Funktionen Einer Reelen Ver Anderlichen. *Sitzungsberichete der Akademie zu Berlin,* 633-639.

KAYNAKÇA

Akgün, M.A., and Sivridağ, A.I. (2015). On the null Cartan curves of , *Global Journal of Mathematics*, *1*(1), 41-50.

Akgün, M.A., and Sivridağ, A.I. (2015). On the characterizations of null Cartan curves in , *International Journal of Mathematics, 1*(1), 1-13.

Duggal, K.L., and Jin, D.H. (2007). *Null curves and hypersurfaces of Semi-Riemannian manifolds*. World Scientific, London.

O.Neill, B. (1983). *Semi-Riemannian geometry with applications to relativity*. Academic Press, New York.

Petrovic-Torgasev, M., and Sucurovic, E. (2000). Some characterizations of the spacelike, the timelike and the null curves on the pseudohyperbolic space in , *Kragujevac J. Math., 22,* 71-82.

Sakaki, M. (2009). Null Cartan curves in , *Toyama Math., 32,* 31-39.

Sanlı, Z., and Yaylı, Y. (2013). On indicatrices of null Cartan curves in , *International Journal of Engineering Research & Technology, 2*(10), 2567-2570.

Uçum, A., Keçilioğlu, O., and İlarslan, K. (2016). Generalized pseudo null Bertrand curves in Semi-Euclidean 4-space with index 2., *Rend. Circ. Mat. Palermo, 65,* 459-472.

İyigün, E. (2019). A Study on A Partially Null Curve in , *Comm.Ser. A1: Math.& Statis*, *68*(1), 277-282.

KAYNAKÇA

Adams, H., Emerson, T., Kirby, M., Neville, R., Peterson, C., Shipman, P., . . . Ziegelmeier, L. J. J. o. M. L. R. (2017). Persistence images: A stable vector representation of persistent homology. *18*.

Alexandroff, P. (2012). *Elementary concepts of topology*: Courier Corporation.

Bubenik, P. J. J. M. L. R. (2015). Statistical topological data analysis using persistence landscapes. *16*(1), 77-102.

Cang, Z., Mu, L., Wu, K., Opron, K., Xia, K., Wei, G.-W. J. C., & Biophysics, M. (2015). A topological approach for protein classification. *3*(1).

Carlsson, G. (2020). Persistent homology and applied homotopy theory. In *Handbook of Homotopy Theory* (pp. 297-329): Chapman and Hall/CRC.

Carlsson, G., Zomorodian, A., Collins, A., & Guibas, L. J. J. I. J. o. S. M. (2005). Persistence barcodes for shapes. *11*(02), 149-187.

Carlsson, G. J. B. o. t. A. M. S. (2009). Topology and data. *46*(2), 255-308.

Chazal, F., Guibas, L. J., Oudot, S. Y., & Skraba, P. J. J. o. t. A. (2013). Persistence-based clustering in Riemannian manifolds. *60*(6), 1-38.

Chazal, F., & Michel, B. J. F. i. a. i. (2021). An introduction to topological data analysis: fundamental and practical aspects for data scientists. *4*.

Dabaghian, Y., Mémoli, F., Frank, L., & Carlsson, G. (2012). A topological paradigm for hippocampal spatial map formation using persistent homology.

Edelsbrunner, H., & Harer, J. (2010). Computational Topology. An Introduction, Amer. Math. Soc.

Edelsbrunner, H., Letscher, D., & Zomorodian, A. (2000). *Topological persistence and simplification.* Paper presented at the Proceedings 41st annual symposium on foundations of computer science.

Gameiro, M., Hiraoka, Y., Izumi, S., Kramar, M., Mischaikow, K., Nanda, V. J. J. J. o. I., & Mathematics, A. (2015). A topological measurement of protein compressibility. *32*(1), 1-17.

Ghrist, R. J. B. o. t. A. M. S. (2008). Barcodes: the persistent topology of data. *45*(1), 61-75.

Giusti, C., Pastalkova, E., Curto, C., & Itskov, V. J. P. o. t. N. A. o. S. (2015). Clique topology reveals intrinsic geometric structure in neural correlations. *112*(44), 13455-13460.

Hylton, A., Henselman-Petrusek, G., Sang, J., Short, R. J. S. P., & Experience. (2019). Tuning the performance of a computational persistent homology package. *49*(5), 885-905.

Kanari, L., Dłotko, P., Scolamiero, M., Levi, R., Shillcock, J., Hess, K., & Markram, H. J. N. (2018). A topological representation of branching neuronal morphologies. *16*(1), 3-13.

Lesnick, M., & Wright, M. J. a. p. a. (2015). Interactive visualization of 2-d persistence modules.

Lesnick, M. J. T. I. L. (2013). Studying the shape of data using topology. 10-11.

Munch, E. J. J. o. L. A. (2017). A user's guide to topological data analysis. *4*(2), 47–61-47–61.

Nicolau, M., Levine, A. J., & Carlsson, G. J. P. o. t. N. A. o. S. (2011). Topology based data analysis identifies a subgroup of breast cancers with a unique mutational profile and excellent survival. *108*(17), 7265-7270.

Otter, N., Porter, M. A., Tillmann, U., Grindrod, P., & Harrington, H. A. J. E. D. S. (2017). A roadmap for the computation of persistent homology. *6*, 1-38.

Perea, J. A., Deckard, A., Haase, S. B., & Harer, J. J. B. b. (2015). SW1PerS: Sliding windows and 1-persistence scoring; discovering periodicity in gene expression time series data. *16*(1), 1-12.

Perea, J. A. J. a. p. a. (2018). A brief history of persistence.

Singh, G., Mémoli, F., & Carlsson, G. E. J. P. E. (2007). Topological methods for the analysis of high dimensional data sets and 3d object recognition. *2*.

Vis, I. J. C., Carlsson, G., Ishkhanov, T., Silva, V., Zomorodian, A., Carlsson, G., . . . Zomorodian, A. On the Local Behavior of Spaces of Natural Images.

Zomorodian, A., & Carlsson, G. J. C. G. (2008). Localized homology. *41*(3), 126-148.

Zomorodian, A., Carlsson, G. J. D., & Geometry, C. (2005). Computing persistent homology. *33*(2), 249-274.

Zulkepli, N. F. S., Noorani, M. S. M., Razak, F. A., Ismail, M., Alias, M. A. J. A., & Research, A. Q. (2019). Topological characterization of haze episodes using persistent homology. *19*(7), 1614-1624.

KAYNAKÇA

[1] MacWilliams, F.J. ve Sloane, N.J.A. (1977). *The Theory of Error-Correcting Codes*, North-Holland: Pub. Comp.

[2] Roman, (1992). *Coding and Inf. Theory*. Irvine: Springer Verlag.

[3] Wolfman, J. (1999). Negacyclic and Cyclic Codes over $\mathbb{Z}_4$. *IEEE Trans. on Inf. Theory*, 45(7), 2527-2532.

[4] Qian, J., Zhang, L. ve Zhu, S. (2006). $(1+u)$ -Constacyclic and Cyclic Codes over $\mathbb{F}_2+u\mathbb{F}_2$. *App. Math. Letters*, 19(8), 820-823.

[5] Qian, J., Zhang, L. ve Zhu, S. (2006). Constacyclic and Cyclic Codes over $\mathbb{F}_2+u\mathbb{F}_2+u^2\mathbb{F}_2$. *IEICE Trans. on Fund. of Elect., Commun. and Comp. Sci.*, 89(6), 1863-1865.

[6] Özkan, M. ve Öke, F. (2016). On Some Special Codes over $\mathbb{F}_3+v\mathbb{F}_3+u\mathbb{F}_3+u^2\mathbb{F}_3$. *Math. Sci. and App. E-Notes*, 4(1), 40-44.

[7] Özkan, M. ve Öke, F. (2017). Gray Images of $(1+v)$ -Constacyclic Codes over a Particular Ring. *Palestine Journal of Math.*, 6(2), 241-245.

[8] T. Kom, St., Ratnabala D., O. ve Rojita C., Th. (2021). A Note on Constacyclic Codes over the Ring $\mathbb{Z}_3[u,v]\Big/\left\langle u^2-u, v^2, uv, vu\right\rangle$. *J. Math. Comp. Sci.*, 11(2), 1437-1454.

KAYNAKÇA

Amin, Z. H. (2008). Bayesian inference for the Pareto lifetime model under progressive censoring with binomial removals. *Journal of Applied Statistics, 35*(11), 1203-1217.

Balakrishnan, N. ve Aggarwala, R. (2000). *Progressive censoring: theory, methods, and applications.* Springer Science & Business Media.

Balakrishnan, N. ve Cramer, E. (2014). *The art of progressive censoring*. Applications to Reliability and Quality, Boston, MA: Birkhäuser.

Cohen, A. C. (1963). Progressively censored samples in life testing. *Technometrics, 5*(3), 327-339.

Crowder, M. J., Kimber, A., Sweeting, T. ve Smith, R. (1994). *Statistical Analysis of Reliability Data* (Vol. 27). CRC Press.

Delignette-Muller, M. L., Dutang, C., Pouillot, R., Denis, J. B., ve Siberchicot, A. (2015). Package 'fitdistrplus'. *Journal of Statistical Software, 64*(4), 1-34.

Gunasekera, S. (2018). Inference for the Burr XII reliability under progressive censoring with random removals. *Mathematics and Computers in Simulation*, *144*, 182-195.

Herd, G. R. (1956). *Estimation of the parameters of a population from a multi-censored sample*. Iowa State University.

Johnson, N. L. (1966). Life testing and early failure. *Technometrics, 8*(3), 539-545.

Mendenhall, W. ve Hader, R.J. (1958). Estimation of parameters of mixed exponentially distributed failure time distributions from censored life test data. *Biometrika, 45,* 504-20.

Singh, S. K., Singh, U. ve Kumar, M. (2016). Bayesian estimation for Poisson-exponential model under progressive type-II censoring data with binomial removal and its application to ovarian cancer data. *Communications in Statistics-Simulation and Computation, 45*(9), 3457-3475.

Team, R.C. (2020). R: A language and environment for statistical computing. R Foundation for Statistical Computing, Vienna, Austria. https://www.R-project.org/. [Google Scholar]

Tse, S. K., Yang, C. ve Yuen, H. K. (2000). Statistical analysis of Weibull distributed lifetime data under Type II progressive censoring with binomial removals. *Journal of Applied Statistics*, *27*(8), 1033-1043.

Wu, S. J. (2003). Estimation for the two-parameter Pareto distribution under progressive censoring with uniform removals. *Journal of Statistical Computation and Simulation*, *73*(2), 125-134.

Yuen, H. K. ve Tse, S. K. (1996). Parameters estimation for Weibull distributed lifetimes under progressive censoring with random removals. *Journal of Statistical Computation and Simulation*, *55*(1-2), 57-71.

KAYNAKLAR

Akaike, T. (2001). Role of free radicals in viral pathogenesis and mutation. *Reviews in medical virology*, *11*(2), 87-101.

Andersen, K. G., Rambaut, A., Lipkin, W. I., Holmes, E. C. ve Garry, R. F. (2020). The proximal origin of SARS-CoV-2. *Nature medicine*, *26*(4), 450-452.

Bae, M. ve Kim, H. (2020). The role of vitamin C, vitamin D, and selenium in immune system against COVID-19. *Molecules*, *25*(22), 5346.

Baeke, F., Takiishi, T., Korf, H., Gysemans, C. ve Mathieu, C. (2010). Vitamin D: modulator of the immune system. *Current opinion in pharmacology*, *10*(4), 482-496.

Baktash, V., Hosack, T., Patel, N., Shah, S., Kandiah, P., Van den Abbeele, K. ve Missouris, C. G. (2021). Vitamin D status and outcomes for hospitalised older patients with COVID-19. *Postgraduate medical journal*, *97*(1149), 442-447.

Beyerstedt, S., Casaro, E. B., Rangel, É. B. (2021). COVID-19: angiotensin-converting enzyme 2 (ACE2) expression and tissue susceptibility to SARS-CoV-2 infection. *European Journal of Clinical Microbiology & Infectious Diseases*, *40*(5), 905-919.

Bikle, D. (2009). Nonclassic actions of vitamin D. *The Journal of Clinical Endocrinology & Metabolism*, *94*(1), 26-34.

Boretti, A. ve Banik, B. K. (2020). Intravenous vitamin C for reduction of cytokines storm in acute respiratory distress syndrome. *PharmaNutrition*, *12*, 100190.

Bouillon, R., Carmeliet, G., Verlinden, L., Van Etten, E., Verstuyf, A., Luderer, H. F. ve Demay, M. (2008). Vitamin D and human health: lessons from vitamin D receptor null mice. *Endocrine reviews*, *29*(6), 726-776.

Carr, A. C. ve Maggini, S. (2017). Vitamin C and immune function. *Nutrients*, *9*(11), 1211.

Chun, R. F., Liu, P. T., Modlin, R. L., Adams, J. S. ve Hewison, M. (2014). Impact of vitamin D on immune function: lessons learned from genome-wide analysis. *Frontiers in physiology*, *5*, 151.

Corman, V. M., Muth, D., Niemeyer, D. ve Drosten, C. (2018). Hosts and sources of endemic human coronaviruses. *Advances in virus research*, *100*, 163-188.

Erol, N., Saglam, L., Saglam, Y. S., Erol, H. S., Altun, S., Aktas, M. S. ve Halici, M. B. (2019). The protection potential of antioxidant vitamins against acute respiratory distress syndrome: a rat trial. *Inflammation*, *42*(5), 1585-1594.

Frei, B., England, L. ve Ames, B. N. (1989). Ascorbate is an outstanding antioxidant in human blood plasma. *Proceedings of the National Academy of Sciences*, *86*(16), 6377-6381.

Ghelani, D., Alesi, S., Mousa, A. (2021). Vitamin D and COVID-19: An overview of recent evidence. *International Journal of Molecular Sciences*, *22*(19), 10559.

Glinsky, G. V. (2020). Tripartite combination of candidate pandemic mitigation agents: vitamin D, quercetin, and estradiol manifest properties of medicinal agents for targeted mitigation of the COVID-19 pandemic defined by genomics-guided tracing of SARS-CoV-2 targets in human cells. *Biomedicines*, *8*(5), 129.

Hansdottir, S., Monick, M. M., Hinde, S. L., Lovan, N., Look, D. C. ve Hunninghake, G. W. (2008). Respiratory epithelial cells convert inactive vitamin D to its active form: potential effects on host defense. *The Journal of Immunology*, *181*(10), 7090-7099.

Heaney, R. P. (2012). Vitamin D baseline status and effective dose. *N Engl J Med*, *367*(1), 77-8.

Hetta, H. F., Muhammad, K., El-Masry, E. A., Taha, A. E., Ahmed, E. A., Phares, C. ve Batiha, G. E. S. (2021). The interplay between vitamin D and COVID-19: protective or bystander?. *Eur Rev Med Pharmacol Sci*, *25*(4), 2131-2145.

Hodges, R. E., Hood, J., Canham, J. E., Sauberlich, H. E. ve Baker, E. M. (1971). Clinical manifestations of ascorbic acid deficiency in man. *The American journal of clinical nutrition*, *24*(4), 432-443.

Hoffmann, M., Kleine-Weber, H., Schroeder, S., Krüger, N., Herrler, T., Erichsen, S. ve Pöhlmann, S. (2020). SARS-CoV-2 cell entry depends on ACE2 and TMPRSS2 and is blocked by a clinically proven protease inhibitor. *cell*, *181*(2), 271-280.

Holford, P., Carr, A. C., Jovic, T. H., Ali, S. R., Whitaker, I. S., Marik, P. E., Smith, A. D. (2020). Vitamin C—An adjunctive therapy for respiratory infection, sepsis and COVID-19. *Nutrients*, *12*(12), 3760.

Huang, C., Wang, Y., Li, X., Ren, L., Zhao, J., Hu, Y. ve Cao, B. (2020). Clinical features of patients infected with 2019 novel coronavirus in Wuhan, China. *The lancet*, *395*(10223), 497-506.

Jacob, R. A. ve Sotoudeh, G. (2002). Vitamin C function and status in chronic disease. *Nutrition in clinical care*, *5*(2), 66-74.

Klok, F. A., Kruip, M. J. H. A., Van der Meer, N. J. M., Arbous, M. S., Gommers, D. A. M. P. J., Kant, K. M. ve Endeman, H. (2020). Incidence of thrombotic complications in critically ill ICU patients with COVID-19. *Thrombosis research*, *191*, 145-147.

Kumar, V., Dhanjal, J. K., Kaul, S. C., Wadhwa, R. ve Sundar, D. (2021). Withanone and caffeic acid phenethyl ester are predicted to interact with main protease (Mpro) of SARS-CoV-2 and inhibit its activity. *Journal of Biomolecular Structure and Dynamics*, *39*(11), 3842-3854.

Lamberg-Allardt, C. (2006). Vitamin D in foods and as supplements. *Progress in biophysics and molecular biology*, *92*(1), 33-38.

Li, X., Geng, M., Peng, Y., Meng, L. ve Lu, S. (2020). Molecular immune pathogenesis and diagnosis of COVID-19. *Journal of pharmaceutical analysis*, *10*(2), 102-108.

Liu, F., Long, X., Zhang, B., Zhang, W., Chen, X. ve Zhang, Z. (2020). ACE2 expression in pancreas may cause pancreatic damage after SARS-CoV-2 infection. *Clinical Gastroenterology and Hepatology*, *18*(9), 2128-2130.

Liu, J., Liu, Y., Xia, H., Zou, J., Weaver, S. C. ve Swanson, K. A. (2021). BNT162b2-elicited neutralization of B. 1.617 and other SARS-CoV-2 variants. *Nature*, *596*(7871), 273-275.

Long, B., Brady, W. J., Koyfman, A. ve Gottlieb, M. (2020). Cardiovascular complications in COVID-19. *The American journal of emergency medicine*, *38*(7), 1504-1507.

Lu, R., Zhao, X., Li, J., Niu, P., Yang, B., Wu, H. ve Tan, W. (2020). Genomic characterisation and epidemiology of 2019 novel coronavirus: implications for virus origins and receptor binding. *The lancet*, *395*(10224), 565-574.

Marik, P. E. (2020). Vitamin C: an essential "stress hormone" during sepsis. *Journal of thoracic disease*, *12*(Suppl 1), S84.

May, J. M. ve Harrison, F. E. (2013). Role of vitamin C in the function of the vascular endothelium. *Antioxidants & redox signaling*, *19*(17), 2068-2083.

Mohan, M., Cherian, J. J. ve Sharma, A. (2020). Exploring links between vitamin D deficiency and COVID-19. *PLoS pathogens*, *16*(9), e1008874.

Ni, W., Yang, X., Yang, D., Bao, J., Li, R., Xiao, Y. ve Gao, Z. (2020). Role of angiotensin-converting enzyme 2 (ACE2) in COVID-19. *Critical Care*, *24*(1), 1-10.

Padayatty, S. J., Sun, H., Wang, Y., Riordan, H. D., Hewitt, S. M., Katz, A. ve Levine, M. (2004). Vitamin C pharmacokinetics: implications for oral and intravenous use. *Annals of internal medicine*, *140*(7), 533-537.

Qi, F., Qian, S., Zhang, S. ve Zhang, Z. (2020). Single cell RNA sequencing of 13 human tissues identify cell types and receptors of human coronaviruses. *Biochemical and biophysical research communications*, *526*(1), 135-140.

Richardson, S., Hirsch, J. S., Narasimhan, M., Crawford, J. M., McGinn, T., Davidson, K. W. ve Northwell COVID-19 Research Consortium. (2020). Presenting characteristics, comorbidities, and outcomes among 5700 patients hospitalized with COVID-19 in the New York City area. *Jama*, *323*(20), 2052-2059.

Ruan, Q., Yang, K., Wang, W., Jiang, L. ve Song, J. (2020). Clinical predictors of mortality due to COVID-19 based on an analysis of data of 150 patients from Wuhan, China. *Intensive care medicine*, *46*(5), 846-848.

Shang, J., Ye, G., Shi, K., Wan, Y., Luo, C., Aihara, H. ve Li, F. (2020). Structural basis of receptor recognition by SARS-CoV-2. *Nature*, *581*(7807), 221-224.

Song, Y., Qayyum, S., Greer, R. A., Slominski, R. M., Raman, C., Slominski, A. T. ve Song, Y. (2021). Vitamin D3 and its hydroxyderivatives as promising drugs against covid-19: A computational study. *Journal of Biomolecular Structure and Dynamics*, 1-17.

Tai, W., He, L., Zhang, X., Pu, J., Voronin, D., Jiang, S. ve Du, L. (2020). Characterization of the receptor-binding domain (RBD) of 2019 novel coronavirus: implication for development of RBD protein as a viral attachment inhibitor and vaccine. *Cellular & molecular immunology*, *17*(6), 613-620.

V'kovski, P., Kratzel, A., Steiner, S., Stalder, H. ve Thiel, V. (2021). Coronavirus biology and replication: implications for SARS-CoV-2. *Nature Reviews Microbiology*, *19*(3), 155-170.

Van Etten, E., Stoffels, K., Gysemans, C., Mathieu, C. ve Overbergh, L. (2008). Regulation of vitamin D homeostasis: implications for the immune system. *Nutrition reviews*, *66*(suppl_2), S125-S134.

Wan, Y., Graham, R., Baric, R. Ve Li, F. (2020). An analysis based on decade-long structural studies of SARS 3, JVI Accepted Manuscript Posted Online 29 January 2020. *J. Virol*, *94*, 1-9.

Wang, C., Horby, P. W., Hayden, F. G. ve Gao, G. F. (2020). A novel coronavirus outbreak of global health concern. *The lancet*, *395*(10223), 470-473.

Wang, D., Hu, B., Hu, C., Zhu, F., Liu, X., Zhang, J. ve Peng, Z. (2020). Clinical characteristics of 138 hospitalized patients with 2019 novel coronavirus–infected pneumonia in Wuhan, China. *Jama*, *323*(11), 1061-1069.

Wang, T. T., Nestel, F. P., Bourdeau, V., Nagai, Y., Wang, Q., Liao, J. ve White, J. H. (2004). Cutting edge: 1, 25-dihydroxyvitamin D3 is a direct inducer of antimicrobial peptide gene expression. *The Journal of Immunology*, *173*(5), 2909-2912.

Wrapp, D., Wang, N., Corbett, K. S., Goldsmith, J. A., Hsieh, C. L., Abiona, O. ve McLellan, J. S. (2020). Cryo-EM structure of the 2019-nCoV spike in the prefusion conformation. *Science*, *367*(6483), 1260-1263.

Xu, J., Xu, X., Jiang, L., Dua, K., Hansbro, P. M. ve Liu, G. (2020). SARS-CoV-2 induces transcriptional signatures in human lung epithelial cells that promote lung fibrosis. *Respiratory research*, *21*(1), 1-12.

Zhou, P., Yang, X. L., Wang, X. G., Hu, B. ve Zhang, L. (2020). A pneumonia outbreak associated with a new coronavirus of probable bat origin. *nature*, *579*(7798), 270-273.

Zou, X., Chen, K., Zou, J., Han, P., Hao, J. ve Han, Z. (2020). Single-cell RNA-seq data analysis on the receptor ACE2 expression reveals the potential risk of different human organs vulnerable to 2019-nCoV infection. *Frontiers of medicine*, *14*(2), 185-192.

KAYNAKÇA

Ali, N. A., & Hussein, E. A. (2019). Characterization of functional electrospun polymeric nanofiber membranes. *International Journal of Environmental Science and Technology*, *16*(12), 8411–8422. https://doi.org/10.1007/s13762-019-02345-z

Bedia, J., Peñas-Garzón, M., Gómez-Avilés, A., Rodriguez, J. J., & Belver, C. (2018). A Review on the Synthesis and Characterization of Biomass-Derived Carbons for Adsorption of Emerging Contaminants from Water. *C Journal of Carbon Research*, *4*(4). https://doi.org/10.3390/c4040063

Chiang, C. H., Chen, J., & Lin, J. H. (2020). Preparation of pore-size tunable activated carbon derived from waste coffee grounds for high adsorption capacities of organic dyes. *Journal of Environmental Chemical Engineering*, *8*(4). https://doi.org/10.1016/j.jece.2020.103929

Ezgi, B. (2014). The comparison of effects of torrefaction and carbonization treatments on biomass. *Yüksek Lisans Tezi*, *İstanbul*(June), İstanbul Teknik Üniversitesi.

Farahbakhsh, J., Vatanpour, V., Khoshnam, M., & Zargar, M. (2021). Recent advancements in the application of new monomers and membrane modification techniques for the fabrication of thin film composite membranes: A review. *Reactive and Functional Polymers*. https://doi.org/10.1016/j.reactfunctpolym.2021.105015

Grobelak, A., Czerwińska, K., & Murtaś, A. (2019). 7 - General considerations on sludge disposal, industrial and municipal sludge. In M. N. V. Prasad, P. J. de Campos Favas, M. Vithanage, & S. V. Mohan (Eds.), *Industrial and Municipal Sludge* (pp. 135–153). Butterworth-Heinemann. https://doi.org/https://doi.org/10.1016/B978-0-12-815907-1.00007-6

Gumus, H. (2019). Performance investigation of Fe_3O_4 blended poly (vinylidene fluoride) membrane on filtration and benzyl alcohol oxidation: Evaluation of sufficiency for catalytic reactors. *Chinese Journal of Chemical Engineering*, *27*(2), 314–321. https://doi.org/10.1016/j.cjche.2018.05.006

Gumus, H., & Buyükkidan, B. (2022). Pollution removal performance of chemically functionalized textile waste biochar anchored poly (vinylidene fluoride) adsorbent. *Journal of the Turkish Chemical Society Section A: Chemistry*, *9*(3), 777–792.

Gumus, H., Buyükkidan, B. & Yıldırım, T. (2020). Effect of activated carbon additive prepared by chemical pretreatment on the surface properties of polymeric composites (kimyasal ön muamele edilerek hazırlanmış aktif karbon katkısının polimerik kompozitlerin yüzey özelliklerine etkisi-Özet Bildiri). T. Yücehan (Editör). *III. Uluslararası Bilim ve İnovasyon Kongresi* – INSI 2022 (33-34), Online, 9-12 Haziran 2022.

Jeihanipour, A., Karimi, K., Niklasson, C., & Taherzadeh, M. J. (2010). A novel process for ethanol or biogas production from cellulose in blended-fibers waste textiles. *Waste Management*, *30*(12), 2504–2509. https://doi.org/10.1016/j.wasman.2010.06.026

Kang, G., & Cao, Y. (2014). Application and modification of poly(vinylidene fluoride) (PVDF) membranes – A review. *Journal of Membrane Science*, *463*, 145–165. https://doi.org/https://doi.org/10.1016/j.memsci.2014.03.055

Khan, E. A., Shahjahan, & Khan, T. A. (2018). Adsorption of methyl red on activated carbon derived from custard apple (Annona squamosa) fruit shell: Equilibrium isotherm and kinetic studies. *Journal of Molecular Liquids*, *249*, 1195–1211. https://doi.org/https://doi.org/10.1016/j.molliq.2017.11.125

Li, Z., Hanafy, H., Zhang, L., Sellaoui, L., Schadeck Netto, M., Oliveira, M. L. S., … Li, Q. (2020). Adsorption of congo red and methylene blue dyes on an ashitaba waste and a walnut shell-based activated carbon from aqueous solutions: Experiments, characterization and physical interpretations. *Chemical Engineering Journal*, *388* (December 2019), 124263. https://doi.org/10.1016/j.cej.2020.124263

Nautiyal, P., Subramanian, K. A., & Dastidar, M. G. (2017). Experimental investigation on adsorption properties of biochar derived from algae biomass residue of biodiesel production. *Environmental Processes*, *4*, S179–S193. https://doi.org/10.1007/s40710-017-0230-2

Singh, V., & Srivastava, V. C. (2020). Self-engineered iron oxide nanoparticle incorporated on mesoporous biochar derived from textile mill sludge for the removal of an emerging pharmaceutical pollutant. *Environmental Pollution*, *259*, 113822. https://doi.org/10.1016/j.envpol.2019.113822

URL-1 : https://www.resmigazete.gov.tr/eskiler/2019/07/20190712-9.htm (E.T:22.6.2022)

URL-2:https://webdosya.csb.gov.tr/db/cygm/editordosya/Tekstil_ve_Hazir_Giyim_Sektoru_Kilavuzu.pdf (E.T:22.6.2022)

Yaashikaa, P. R., Kumar, P. S., Varjani, S., & Saravanan, A. (2020). A critical review on the biochar production techniques, characterization, stability and applications for circular bioeconomy. *Biotechnology Reports*, *28*, e00570. https://doi.org/10.1016/j.btre.2020.e00570

KAYNAKÇA

Abd El-Rahman, A., Saad, E., Aydemir, C., Özsoy, S. A., & Yenidoğan, S. (2021). *Drying methods of the printing inks. Journal of Graphic Engineering and Design, 12*(2), 29.

Büyükpehlivan, G. A., & Oktav, M. (2021). Ofset baskı sistemine ait temel terimler ve değerlendirilmesi. *Avrasya Terim Dergisi, 9*(2), 63-68.

Hayta, P., Oktav, M., Ateş, Ö., & Özomay, Z. (2020). Preparation of Ecofriendly Offset Printing Ink Varnish with Safflower Oil and Pinus pinaster Resin and Printability. *Anadolu Orman Araştırmaları Dergisi, 6*(2), 62-67.

Hudd, A. (2010). *Inkjet printing technologies* (pp. 3-18). World Scientific Publishing, Hackensack, NJ, USA.

Iwai, D., Takeda, S., Hino, N., & Sato, K. (2014). Projection screen reflectance control for high contrast display using photochromic compounds and UV LEDs. *Optics express, 22*(11), 13492-13506.

Kovalenko, I., & Garan, M. (2017). Effect of UV radiation by projectors on 3D printing. In MATEC Web of Conferences (Vol. 88, p. 01001). EDP Sciences.

Majnarić, I., Bolanča Mirković, I., & Golubović, K. (2012). Influence of UV curing varnish coating on surface properties of paper. *Tehnički vjesnik, 19*(1), 51-56.

Mehnke, F., Sulmoni, L., Guttmann, M., Wernicke, T., & Kneissl, M. (2019). Influence of light absorption on the performance characteristics of UV LEDs with emission between 239 and 217 nm. *Applied Physics Express, 12*(1), 012008.

Mendoza, K. L., Ortega, A., & Kim, N. S. (2015). Optimization of UV LED-curable ink for reverse-offset roll-to-plate (RO-R2P) printing. *Journal of Electronic Materials, 44*(3), 784-791.

Metcalf, S. J. (2013). High-speed coating and varnishing system using UV LED. *Advanced Coatings & Surface Technology, 26*(9), 5-6.

Mills, P., & Raymont, J. (2013). The UV-LED. UV LED, 53.

Nguyen, H. T., Thach, H., Roy, E., Huynh, K., & Perrault, C. M. T. (2018). Low-cost, accessible fabrication methods for microfluidics research in low-resource settings. *Micromachines, 9*(9), 461.

Özomay, Z. (2020), Matbaa Çalışanlarının Renk Algılarının Tespiti ile İlgili Değerlendirme, Sosyal ve Beşerî Bilimlerde Teori ve Araştırmalar, Gece Kitaplığı, 139-155.

Özomay, Z., (2009). *IGT test baskı makinesi ile ofset baskı makinesi arasındaki renk uyumu için optimum prosedürün hazırlanması*. Marmara Üniversitesi Fen Bilimleri Enstitüsü, Yüksek Lisans Tezi, İstanbul.

Özomay, Z., & Özdemir, L. (2020).Karton ambalaj üretiminde ofset baskı sonrası selofan uygulamasının renk değişimine etkisinin incelenmesi. *Muş Alparslan Üniversitesi Fen Bilimleri Dergisi, 8*(2), 757-762.

Robert, T., Eschig, S., Biemans, T., & Scheifler, F. (2019). Bio-based polyester itaconates as binder resins for UV-curing offset printing inks. *Journal of Coatings Technology and Research, 16*(3), 689-697.

Rousu, S., Gustafsson, J., Preston, J., & Heard, P. (2006). Interactions between UV curing, hybrid-UV and sheetfed offset inks and coated paper–commercial print trials. *TAGA Journal, 2,* 174-189.

Simseker, O. (2021). Metal ambalaj üretiminde kullanılan ofset baskı mürekkep çeşidi ve miktarının, baskı sonuçlarına etkilerinin incelenmesi. *Dicle Üniversitesi Fen Bilimleri Enstitüsü Dergisi, 10*(1), 1-12.

Smith, C. A. (1981). *A review of UV-cured printing inks*. Pigment & Resin Technology.

Ural, E., Özomay, Z., & ÖzdemİR, L. (2018). Determination of the effect of palm oil ink on print quality. *Mus Alparslan University Journal of Science, 6*(1), 533-537.

Varela, A. J. O. (2014). Optimization of UV-LED curable printing material for applications in direct writing systems: Inkjet, reverse offset, and micro dispensing GPD.

KAYNAKÇA

Agus, A., & Hajinoor, M. S. (2012). Lean production supply chain management as driver towards enhancing product quality and business performance: Case study of manufacturing companies in Malaysia. *International Journal of Quality & Reliability Management, 29*(1), 92 - 121. doi: 10.1108/02656711211190891.

Barazza, M., Pujol, J., & Robles, M. (2012). Applying Gemba-Kaizen in a multinational food company: A process innovation framework. *International Journal of Quality and Service Sciences, 4*(1), 27-50.

Bayou, M. E., & Korvin, A. (2008). Measuring the leanness of manufacturing systems. *Journal of Engineering and Technology Management, 5*(4), 287-304.

Bicheno, J., & Holweg, M. (2009). *The Lean Toolbox: The essential guide to lean transformation.* 4th edition. Buckingham: PICSIE Books, 13.

Chapados, J., & Perlinska, A. (2010). What is a Kanban (nd.). Erişim adresi: http://moseys.com!dlDocs/kanban. Pdf.

Chen, Z.-X., & Tan, K. H. (2011). The perceived impact of JIT implementation on operations performance: Evidence from Chinese firms. *Journal of Advances in Management Research, 8*(2), 213-235. doi: 10.1108/09727981111175957.

Cooper, K., Keif, M. G., & Macro Jr., K. L. (2007). *Lean printing: Pathway to success*. Sewickley, PA: PIA/GATFPress.

Dahlgaard, J. J., & Dahlgaard-Park, S. M. (2004). The 4P quality strategy for breakthrough and sustainable development. *European Quality, 10*(4), 6-20.

Denscombe, M. (2010). *Good Research Guide: For small-scale social research projects.* 4th Edition. Berkshire: McGraw-Hill Professional Publishing.

Elbo, R.A.H. (2000). Inside‘s Japan kaizen power houses. *Business world Philippines, 13,* 1- 2.

Eti, M.C., Ogaji, S.O.T., & Probert, S.D. (2004). Implementing total productive maintenance in Nigerian manufacturing industries. *Applied Energy, 79*(4), 385-401.

Glenn, J, C. (2010). *Handbook of Research Methods.* Jaipur: Global Media.

Grove, A. L., Meredith, J. O., MacIntyre, M., Angelis, J., & Neailey, K. (2010). UK health visiting: challenges faced during Lean implementation. *Leadership in Health Services, 23*(3), 204-218.

Heizer, J., & Render, B. (2011). *Operations management* (10th ed.). New Jersey: Pearson Education, Inc.

Hobbs, D, P. (2003). *Lean Manufacturing Implementation : A Complete Execution Manual for Any Size Manufacturer*. Florida: J. Ross Publishing, Incorporated.

ImaI, M. (1997). *A common sense, low cost approach to management.* Kaizen Institute, Ltd. New York McGaraw-Hill.

Womack, J. P., & Jones, D. T. (2010). *Lean Thinking: Banish Waste and Create Wealth in Your Corporation*. Free Press. Repéré à https://books.google.ca/books?id=2eWHaAyiNrgC.

Kırmızıoğlu, F., & **Çelik, E. Z.** (2018). *Matbaa İşletmelerinde Yalın Üretim Sistemleri* (Lisans Tezi). Marmara Üniversitesi, Uygulamalı Bilimler Yüksekokulu.

Krafcik, J. (1988). Triumph of the Lean Production System. *MIT Sloan Management Review, 30*(1).

Lai, K, C. (2009). *Just-in-Time Logistics*. Oxon: Ashgate Publishing Group.

Masaaki, I. (2015). *Gemba Kaizen: un approccio operativo alle strategie del miglioramento continuo, con la storia delle aziende italiane che ce l’hanno fatta.* Milano: FrancoAngeli s.r.l.

Melton, T. (2005). The Benefits Of Lean Manufacturing – What Lean Thinking has to Offer the Process Industries. *Chemical Engineering Research and Design, 83*(A6), 662-673.

Myazaki, S. (1992). Just-in-time Manufacturing - Past. Present and Future. In M. Helander and M. Namagachi (eds.), *Design for Manufacturability: A Systems Approach to Concurrent Engineering and Ergonomics* (pp. 257-68). Taylor & Francis.

Ohno, T. (1998). *Toyota Ruhu; Toyota Üretim Sisteminin Doğuşu ve Evrimi*. Scala Yayıncılık, İstanbul, 62.

Rahman, N. A. A., Sharif, S. M., & Esa, M. M. (2013). Lean manufacturing case study with Kanban system implementation. *Procedia Economics and Finance, 7,* 174-180.

Romano, F., & Soom, M. (2003). *An investigation into printing industry demographics (Research Monograph* No. PICRM-2003-01). Rochester, NY: Rochester Institute of Technology, Printing Industry Center.

Rothenberg S., & Cost, F., (2004). *Lean Manufacturing in Small- and Medium-Size Printers.* A Research Monograph of the Printing Industry Center at RIT, 3, 5, 9.

Schonberger, R. J. (1986). *World Class Manufacturing: The Lessons on Simplicity Applied*. Free Press, New York.

Singh, G., & Ahuja, I. S. (2014). An evaluation of just in time (JIT) implementation on manufacturing performance in Indian industry. *Journal of Asia Business Studies, 8*(3), 278-294. doi: 10.1108/jabs-09-2013-0051.

Shankar, G. C., Devicharan, R., & Amrutharaj H., K. (2018). Implementation of 5S in Small Scale Screen Printing Industry: A Case Study. *Department of Printing and Media Technology*, 17105, 17108.

Taj, S. (2008). Lean manufacturing performance in China: assessment of 65 manufacturing plants. *Journal of Manufacturing Technology Management Accounting, 19*(2), 217-234. doi: 10.1108/17410380810847927.

Thangarajoo, Y., & Smith, A. (2015). Lean Thinking: an overview. *Journal of Industrial Engineering and Management.*

Thanki, S. J., & Thakkar, J. (2014). Status of lean manufacturing practices in Indian industries and government initiatives: A pilot study. Journal of Manufacturing Technology *Management, 25*(1), 655-675. doi: 10.1108/JMTM-05-2012-0057.

Thawesaengskulthai, N. (2007). *Selecting quality management and improvement initiatives: Case studies of industries in Thailand.* (PhD thesis), University of Nottingham. Retrieved from http://etheses.nottingham.ac.uk/298/1/Natcha%27s_thesis_ V16_%28submit_etheses%29.pdf.

Venkatesh, J. (2015). *An Introduction to Total Productive Maintenance (TPM).*

Womack, J, P., & Jones, D, T. (2003). Lean Thinking: Banish Wastes and Create Wealth in your Corporation, 12-23. https://books.google.ca/books?id=2eWHaAyiNrgC.

Womack, P.C., & Jones D.T. (2003). Yalın Düşünce. (N. Acar, Birgün S., Çev.) İstanbul: Sistem Yayıncılık, s.11.

İnternet Kaynakları

URL-1: https://www.lean.org/lexicon-terms/muda-mura-muri/ (E.T.: 15.03. 2022).

URL-2: https://www.lean.org/lexicon-terms/muda-mura-muri/ (E.T.: 20.04. 2022).

URL-3: http://www.leanproduction.com/top-25-lean-tools.html (E.T.: 25.03. 2022).

KAYNAKÇA

Adams, H., Emerson, T., Kirby, M., Neville, R., Peterson, C., Shipman, P., . . . Ziegelmeier, L. J. J. o. M. L. R. (2017). Persistence images: A stable vector representation of persistent homology. *18*.

Alexandroff, P. (2012). *Elementary concepts of topology*: Courier Corporation.

Bubenik, P. J. J. M. L. R. (2015). Statistical topological data analysis using persistence landscapes. *16*(1), 77-102.

Cang, Z., Mu, L., Wu, K., Opron, K., Xia, K., Wei, G.-W. J. C., & Biophysics, M. (2015). A topological approach for protein classification. *3*(1).

Carlsson, G. (2020). Persistent homology and applied homotopy theory. In *Handbook of Homotopy Theory* (pp. 297-329): Chapman and Hall/CRC.

Carlsson, G., Zomorodian, A., Collins, A., & Guibas, L. J. J. I. J. o. S. M. (2005). Persistence barcodes for shapes. *11*(02), 149-187.

Carlsson, G. J. B. o. t. A. M. S. (2009). Topology and data. *46*(2), 255-308.

Chazal, F., Guibas, L. J., Oudot, S. Y., & Skraba, P. J. J. o. t. A. (2013). Persistence-based clustering in Riemannian manifolds. *60*(6), 1-38.

Chazal, F., & Michel, B. J. F. i. a. i. (2021). An introduction to topological data analysis: fundamental and practical aspects for data scientists. *4*.

Dabaghian, Y., Mémoli, F., Frank, L., & Carlsson, G. (2012). A topological paradigm for hippocampal spatial map formation using persistent homology.

Edelsbrunner, H., & Harer, J. (2010). Computational Topology. An Introduction, Amer. Math. Soc.

Edelsbrunner, H., Letscher, D., & Zomorodian, A. (2000). *Topological persistence and simplification.* Paper presented at the Proceedings 41st annual symposium on foundations of computer science.

Gameiro, M., Hiraoka, Y., Izumi, S., Kramar, M., Mischaikow, K., Nanda, V. J. J. J. o. I., & Mathematics, A. (2015). A topological measurement of protein compressibility. *32*(1), 1-17.

Ghrist, R. J. B. o. t. A. M. S. (2008). Barcodes: the persistent topology of data. *45*(1), 61-75.

Giusti, C., Pastalkova, E., Curto, C., & Itskov, V. J. P. o. t. N. A. o. S. (2015). Clique topology reveals intrinsic geometric structure in neural correlations. *112*(44), 13455-13460.

Gül, N. (2022). Topolojik veri analizi. In *Matematik ve Fen Alanında Uluslararası Araştırmalar VI* (pp. 67-74): Eğitim Yayınevi.

Hylton, A., Henselman-Petrusek, G., Sang, J., Short, R. J. S. P., & Experience. (2019). Tuning the performance of a computational persistent homology package. *49*(5), 885-905.

Kanari, L., Dłotko, P., Scolamiero, M., Levi, R., Shillcock, J., Hess, K., & Markram, H. J. N. (2018). A topological representation of branching neuronal morphologies. *16*(1), 3-13.

Kraft, R. (2016). Illustrations of Data Analysis Using the Mapper Algorithm and Persistent Homology. Master's Thesis in Mathematics. Stockholm: KTH Royal Institute of Technology.

Lesnick, M., & Wright, M. J. a. p. a. (2015). Interactive visualization of 2-d persistence modules.

Lesnick, M. J. T. I. L. (2013). Studying the shape of data using topology. 10-11.

Lum, P. Y., Singh, G., Lehman, A., Ishkanov, T., Vejdemo-Johansson, M., Alagappan, M., . . . Carlsson, G. J. S. r. (2013). Extracting insights from the shape of complex data using topology. *3*(1), 1-8.

Munch, E. J. J. o. L. A. (2017). A user's guide to topological data analysis. *4*(2), 47–61-47–61.

Munkres, J. R., & James, R. (2000). Munkres Topology. In: Prentice Hall, Incorporated.

Müllner, D., & Babu, A. J. U. h. m. s. e. m. m. (2013). Python mapper: An open-source toolchain for data exploration, analysis and visualization.

Nicolau, M., Levine, A. J., & Carlsson, G. J. P. o. t. N. A. o. S. (2011). Topology based data analysis identifies a subgroup of breast cancers with a unique mutational profile and excellent survival. *108*(17), 7265-7270.

Otter, N., Porter, M. A., Tillmann, U., Grindrod, P., & Harrington, H. A. J. E. D. S. (2017). A roadmap for the computation of persistent homology. *6*, 1-38.

Perea, J. A., Deckard, A., Haase, S. B., & Harer, J. J. B. b. (2015). SW1PerS: Sliding windows and 1-persistence scoring; discovering periodicity in gene expression time series data. *16*(1), 1-12.

Perea, J. A. J. a. p. a. (2018). A brief history of persistence.

Reaven, G. M., & Miller, R. G. J. D. (1979). An attempt to define the nature of chemical diabetes using a multidimensional analysis. *16*(1), 17-24.

Singh, G., Mémoli, F., & Carlsson, G. E. J. P. E. (2007). Topological methods for the analysis of high dimensional data sets and 3d object recognition. *2*.

Vis, I. J. C., Carlsson, G., Ishkhanov, T., Silva, V., Zomorodian, A., Carlsson, G., . . . Zomorodian, A. On the Local Behavior of Spaces of Natural Images.

Zomorodian, A., & Carlsson, G. J. C. G. (2008). Localized homology. *41*(3), 126-148.

Zomorodian, A., Carlsson, G. J. D., & Geometry, C. (2005). Computing persistent homology. *33*(2), 249-274.

Zulkepli, N. F. S., Noorani, M. S. M., Razak, F. A., Ismail, M., Alias, M. A. J. A., & Research, A. Q. (2019). Topological characterization of haze episodes using persistent homology. *19*(7), 1614-1624.

Editörler:
Doç. Dr. Feryal Beykal Orhun
Doç. Dr. Özlem Akın Şişman

Güzel Sanatlar

Alanında Uluslararası Araştırmalar III

EĞİTİM
yayınevi

GÜZEL SANATLAR ALANINDA ULUSLARARASI ARAŞTIRMALAR III

Editörler: Doç. Dr. Feryal Beykal Orhun
Doç. Dr. Özlem Akın Şişman

Genel Yayın Yönetmeni: Yusuf Ziya Aydoğan (yza@egitimyayinevi.com)
Genel Yayın Koordinatörü: Yusuf Yavuz (yusufyavuz@egitimyayinevi.com)
Sayfa Tasarımı: Eğitim Yayınevi Grafik Birimi
Kapak Tasarımı: Eğitim Yayınevi Grafik Birimi

T.C. Kültür ve Turizm Bakanlığı
Yayıncı Sertifika No: 47830

ISBN: 978-625-8341-41-6
1. Baskı, Haziran 2022

Baskı Cilt
Bulut Dijital Matbaa Sanayi Ticaret Limited Şirketi
Musalla Bağları Mah. İnciköy Sok. 1/A Selçuklu / KONYA
Matbaa Sertifika No: 48120

Kütüphane Kimlik Kartı
GÜZEL SANATLAR ALANINDA ULUSLARARASI ARAŞTIRMALAR III
Editörler: Doç. Dr. Feryal Beykal Orhun, Doç. Dr. Özlem Akın Şişman
270 s., 135x215 mm
Kaynakça var, dizin yok.
ISBN: 978-625-8341-41-6

Copyright © Bu kitabın Türkiye'deki her türlü yayın hakkı Eğitim Yayınevi'ne aittir. Bütün hakları saklıdır. Kitabın tamamı veya bir kısmı 5846 sayılı yasanın hükümlerine göre kitabı yayımlayan firmanın ve yazarlarının önceden izni olmadan elektronik/mekanik yolla, fotokopi yoluyla ya da herhangi bir kayıt sistemi ile çoğaltılamaz, yayımlanamaz.

EĞİTİM
yayınevi

Yayınevi Türkiye Ofis: İstanbul: Eğitim Yayınevi Tic. Ltd. Şti., Atakent mah. Yasemen sok. No: 4/B, Ümraniye, İstanbul, Türkiye

Konya: Eğitim Yayınevi Tic. Ltd. Şti., Fevzi Çakmak Mah. 10721 Sok. B Blok, No: 16/B, Safakent, Karatay, Konya, Türkiye
+90 332 351 92 85, +90 533 151 50 42, 0 332 502 50 42
bilgi@egitimyayinevi.com

Yayınevi Amerika Ofis: New York: Egitim Publishing Group, Inc.
P.O. Box 768/Armonk, New York, 10504-0768, United States of America
americaoffice@egitimyayinevi.com

Lojistik ve Sevkiyat Merkezi: Kitapmatik Lojistik ve Sevkiyat Merkezi, Fevzi Çakmak Mah. 10721 Sok. B Blok, No: 16/B, Safakent, Karatay, Konya, Türkiye
sevkiyat@egitimyayinevi.com

Kitabevi Şubesi: Eğitim Kitabevi, Şükran mah. Rampalı 121, Meram, Konya, Türkiye
+90 332 499 90 00
bilgi@egitimkitabevi.com

İnternet Satış: www.kitapmatik.com.tr
+90 537 512 43 00
bilgi@kitapmatik.com.tr

ilk okuyan siz olun
kitapmatik
internetteki kitapçınız

KAYNAKÇA

Ahmad, Y. (2006). The Scope and Definitions of Heritage: From Tangible to Intangible. *International Journal of Heritage Studies*, 12(3), 292-300.

Aslan, Z. ve Ardemagni, M. (2006). Introducing Young People to the Protection of Heritage Sites and Historic Sities. (UNESCO-ICCROM, Italy). https://www.iccrom.org/publication/introducing-young-people-heritage-site-management-and-protection (E.T.: 06.10.2020)

Aydoğan Bolat, K.E. (2020). Sanat Eğitiminde Eğitsel Bir Araç Olarak Çocuk Sanat Kitapları. *Anadolu Journal of Educational Sciences International*, 10(1), 763-789.

Ayhan, A. (2015). Müzik İmgelerinin Kültür Aktarımında Kullanılabilirliği: Kültürel Yansımalar. *İnönü Üniversitesi Kültür ve Sanat Dergisi*, 1(1), 79-83.

Çarkıt, C. (2020). Ortaokul Türkçe Derslerinde Kültür Aktarımına Yönelik Uygulamalar. *Kastamonu Education Journal*, 28(3), 1380-1389.

Çeken, B., Çiçekli, K. ve Ersan, M. (2018). Dijitalden Doğan İllüstrasyon Tekniği: Low Poly. *Sanat Eğitimi Dergisi*, 6(2), 167-179.

Deniz, T. ve Yavaş, B. (2020). Karşılaştırmalı Bir Kültürel Coğrafya Araştırması: Bulak ve Yazıköy (Safranbolu) Kırsalında Keşkek Yapımı ve Kültürü. *Journal of Humanities and Tourism Research*, 10(3), 680-689.

Gönüllü, A. B. (2017). İllüstrasyon (Resimleme) Sanatını Tanımlamak. İçinde II. Uluslararası Felsefe, Eğitim, Sanat ve Bilim Tarihi Sempozyumu (909-919). Muğla: 03-07 Mayıs 2017

Hockney, D. ve Gayford, M. (2017). *Resmin Tarihi – Mağaralardan Bilgisayar Ekranına*. İstanbul: Yapı Kredi Yayınları.

Javadi, M. ve Zarea, K. (2016). Understanding Thematic Analysis and Its Pitfall. *Journal of Client Care,* 1(1), 33-39.

Kırışoğlu, O. T. (2014). *Sanat Bir Serüven*. Ankara: Pegem Akademi.

Moran, B. (2002). *Edebiyat Kuramları ve Eleştiri*. İstanbul: İletişim Yayınları.

Polat, S. (2020). Kültürün Dinamik Öğeleri Olarak Sanat ve Müzik, *İnsan ve Toplum Bilimleri Araştırmaları Dergisi,* 9(2), 1757-1771.

San, İ. (2019). *Sanatlar, Eğitim ve Kültür Sanatlar Eğitimi*. İstanbul: Yeni İnsan Yayınevi.

Soysaldı, A. (2018). Kültür, Sanat ve Beşeriyet İlişkisi, *Sanat ve Tasarım Dergisi*, 22, 305-315.

Şahin, G. (2014). Okulöncesi Dönem Çocuk Kitaplarında Görsel Bir Uyaran Olarak Resim, *Turkish Studies,* 9(3), 1309-1324.

Türk Dil Kurumu (2021). "Kültür" https://sozluk.gov.tr/ (E.T.: 19.04.2021).

Tolstoy, L.N. (2011). *Sanat Nedir?*. İstanbul: Türkiye İş Bankası ve Kültür Yayınları.

Tunçer, M. (2017). Kültürel Miras ve Koruma. https://www.turcademy.com/tr/kitap/kulturel-mi-ras-ve-koruma-9786053445227 (E.T.: 30.092020).

UNESCO (2003). Somut Olmayan Kültürel Mirasın Korunması Sözleşmesi. https://ich.unesco.org/doc/src/00009-TR-PDF.pdf (E.T.: 11.10.2020).

UNESCO (2020). Dünya Kültürel ve Doğal Mirasının Korunmasına Dair Sözleşme. https://www.unesco.org.tr/Pages/161/177 (E.T.: 08.10.2020).

Ünver, E. (2002). *Sanat Eğitimi*. Ankara: Nobel Yayın Dağıtım.

Yaylagül, L. (2016). *Kitle İletişim Kuramları*. Ankara: Dipnot Yayınları.

Yıldırım, A. (1999). Nitel Araştırma Yöntemlerinin Temel Özellikleri ve Eğitim Araştırmalarındaki Yeri ve Önemi. *Eğitim ve Bilim*, 23(112), 7-17.

Yıldız, E. Ö. (2010). Sanat Bağlamında Kültürün Reklama Yansıması. Doktora Tezi. İstanbul: Marmara Üniversitesi.

Resim-1: https://static.wixstatic.com/media/6c3a2f_3340b797dabc48148b4a-1093919182ef~mv2_d_2953_1488_s_2.jpg/v1/fill/w_2190,h_1112,al_c,q_90,usm_0.66_1.00_0.01/6c3a2f_3340b797dabc48148b4a-1093919182ef~mv2_d_2953_1488_s_2.jpg (E.T.: 08.12.2020).

Resim-2: https://www.instagram.com/p/BXNpNh2BSw_/ (E.T.: 23.10.2021).

Resim-3: https://www.instagram.com/p/4oPSWXxVYY/ (E.T.: 24.10.2021).

Resim-4: https://www.instagram.com/p/CCIn_1gg4Ln/ (E.T.: 08.12.2020).

KAYNAKÇA

Adem, S. ve Arslan, M. (2010) Yabancılara Türkçe Öğretiminde Görsel ve İşitsel Araçların Etkin Kullanımı, *Ankara Dil Dergisi*.147, 63-86.

Akarsu, S. (2007). İlköğretim 6. Sınıf Müzik Dersi, Türkiyedeki Başlıca Müzik Türleri ve Genel Özellikleri Ünitesinde Materyal Kullanımının Öğrenci Başarısı Üzerine Etkisi. Yüksek Lisans Tezi. Kars: Kafkas Üniversitesi Sosyal Bilimler Enstitüsü.

Akpınar, M., Albuz, A. 2006 İlköğretim Müzik Dersi Öğretim Programı ve Yeni Yaklaşımlar. 8. Ulusal Müzik Eğitimi Sempozyumu. Samsun: 23-25 Eylül 2009

Akyüzlüer, F. (2007). İlköğretim 4. Sınıf Öğrencilerinin Müzik Becerilerini Geliştirmede Dramanın Etkisi. Doktora Tezi. İzmir: Dokuz Eylül Üniversitesi,Eğitim Bilimleri Enstitüsü.

Andırıcı, Ö. (2006). *İlköğretimde Müzik Derslerinde Kullanılan Öğretim Yöntemlerine İlişkin Bir İnceleme.* Bursa.

Bayram, S. (2006). *İlköğretimde Materyal Kullanımı.* İstanbul: Morpa Kültür Yayınları.

Clements, D. H. (1999), Concrete Manipulatives, Concrete Ideas. Contemporary Issues in Early Childhood, Vol. 1, No. 1, 45-60.

Dalmışlı, F. (2013). Müzik Eğitiminde Materyal Geliştirme. Yüksek Lisans Tezi. Denizli: Pamukkale Üniversitesi Eğitim Bilimleri Enstitüsü.

Fennema, E. (1972). The Relative Effectiveness Of A Symbolic And A Concrete Model in Learning A Selected Mathematical Principle. Journal for Research in Mathematics Education, 3 (4), 233-238.

Günay, E., Özdemir, M. (2003). *Müzik Öğretimi Teknolojisi ve Materyal Geliştirme*. Ankara: Önsöz Basım Yayıncılık.

Gürbüz, R. (2006). Olasılık Kavramıyla İlgili Geliştirilen Öğretim Materyallerinin Öğrencilerin Kavramsal Gelişimlerine Etkisi.İzmir, Dokuz Eylül Üniversitesi, Buca Eğitim Fakültesi Dergisi cilt:20, 59-68

Karasar, N. (2012). *Bilimsel Araştırma Yöntemleri.* İstanbul: Nobel Yayın Dağıtım.

Kaya, Z. (2006). *Öğretim Teknolojileri ve Materyal Geliştirme*. Ankara: Pegem Yayıncılık,

Kocabaş, A. (1997). Temel Eğitim II.Kademe Öğrencileri İçin Müziğe İlişkin Tutum Ölçeğinin Geçerlik ve Güvenirlik Çalışması. *Hacettepe Üniversitesi Eğitim Fakültesi Dergisi*, 13:141-143.

Nacakçı, Z. İlköğretim Öğrencilerinin Müzik Dersine İlişkin Tutumları. İçinde A. Atak Yayla, F. Yayla (Editör). Ulusal Müzik Eğitimi Sempozyumu. Denizli: 26-28 Nisan 2006.

Romizsowski, A. J. (1992). *The Selection and Use Of Instructional Media*. New York: Kogan Page, Nichols Publishing,

Seels, B., Glasgow, Z. (1990). *Exercises in Instructional Design*. Colombus: Merrill Publishers.

Seferoğlu, S. (2011). *Öğretim Teknolojileri ve Materyal Tasarımı.* Ankara: Pegem Akademi Yayınları.

Senemoğlu, N. (2005). *Gelişim Öğrenme ve Öğretim*. Ankara: Yorum Matbaası.

Sönmez, V. (2010). *Öğretim İlke ve Yöntemleri*. Ankara: Anı Yayıncılık.

Yanpar, T., Şahin, S. (1999). *Öğretim Teknolojileri ve Materyal Geliştirme*. Ankara: Anı Yayıncılık.

Yağcı, E. (2012). *Öğretim Teknolojileri ve Materyal Tasarımı.* Ankara: Pegem Akademi Yayıncılık.

Yağcı, F. (2010). The Effect of Instruction With Concrete Models On Eighth Grade Students' Probability Achievement And Attitudes Toward Probability. Yüksek Lisans Tezi. Ankara: Orta Doğu Teknik Üniversitesi Sosyal Bilimler Enstitüsü.

Yelken, T. Y. (2011). *Öğretim Teknolojileri ve Materyal Tasarımı.* Ankara: Anı Yayıncılık.

KAYNAKÇA

Ahmed, S. P., Bittencourt-Hewitt, A. and Sebastian, C. L. (2015). Neurocognitive bases of emotion regulation Development in Adolescence. *Developmental Cognitive Neuroscience,* 15, 11-25.

Aviles, A. M., Anderson, T. R. and Davila. (2006). Child and adolescent social-emotional development within the context of school. *Child and Adolescent Mental Health,* 11, 32-39.

Broh, B. A. (2002). Linking extracurricular programming to academic achievement: who benefits and why? *Sociology of Education,* 75, 69-95.

Campayo-Muñoz, E. A., Cabedo-Mas A. (2017). The role of emotional skills in music education. *British Journal of Music Education,* 34 (3), 243–258.

Campbell, P. S., Connell C., Beegle A. (2007). Adolescents' expressed meanings of music in and out of school. *Journal of Research in Music Education*, 55 (3), 220-236.

Cho, E. (2018). *The relationship between small ensemble experiences, empathy, and emotional self-regulation skills in music students.* Master Thesis, University of Southern California.

Choudhury, S., Blakemore S., Charman T. (2006). Social cognitive development during adolescence. *Social Cognitive Affective Neuroscience,* 1 (3), 165-74.

Cohen, J. (2001). Social and emotional education: Core concepts and practices. J. Cohen (Ed.), *Caring classrooms/Intelligent schools: The social emotional education of young children*. New York: Teachers College Press.

Corso, J. A. (2013). *Music community project: Helping children gain musical knowledge and develop social emotional growth through musical experience and family involvement.* Master Thesis, San Diego State University.

Cowie, H. (2012). *From Birth to Sixteen: Children's Health, Social, Emotional and Linguistic Development*. London & New York: Routledge.

Çimşir, Ö. (2013). Eğitmen eğitimi ve iletişim. K. O. Koçak ve N. Lasio (Ed.), *Türkiye'de müzik, oyun ve dans üzerine makaleler* (37-44). Ankara: Müzik Eğitimi.

Devis-Rozental, C. (2017). *Developing socio-emotional intelligence in early years scholars.* Master Thesis, Bournemouth University.

Edgar, S. N. (2013). Introducing social emotional learning to music education professional development. *Update: Applications of Research in Music Education,* 31, 28-36.

Esteves, S. G. (2017). *Formação musical e desenvolvimento emocional das crianças e pré-adolescentes: Impacto da formação musical na identificação, diferenciação e autorregulação emocional.* Master's Thesis, Universidade de Lisboa.

Goleman, D. (2007). *Sosyal zekâ: İnsan ilişkilerinin yeni bilimi*. İstanbul: Varlık.

Goleman, D. (2012). *Duygusal zekâ: EQ neden IQ'dan önemlidir?* İstanbul: Varlık.

Göncü, A., Abel, B. and Boshans, M. (2019). Küçük çocukların öğrenme ve gelişiminde bağlanma ve oyunun rolü. A. Göncü (Ed.), *Oyunda büyümek: Çocuk gelişimi ve eğitimine sosyokültürel bakış* (191-228). İstanbul: KÜY.

Güngör, A. (2003). Toplumsal ve duygusal gelişim. A. Ulusoy (Ed.), *Gelişim ve öğrenme* (93-124). Ankara: Anı.

Hallam, S. (2015). *The power of music: A research synthesis of the impact of actively making music on the intellectual, social and personal development of children and young people*. London: iMERC.

Harland, J., Kinder, K., Lord P., Stott A., Schagen, I. and Haynes, J. (2000). *Arts education in secondary schools: Effects and effectiveness.* London: NFER/The Arts Council of England, RSA.

Huhtinen-Hilden, L. and Pitt, J. (2018). *Taking a learner-centred approach to music education*. New York: Routledge.

Jacobi, B. S. (2012). Opportunities for socioemotional learning in music classrooms. *Music Educators Journal,* 99, 68-74.

Kağıtçıbaşı, Ç. (2017). *Benlik, aile ve insan gelişimi: Kültürel psikolojide kuram ve uygulamalar*. İstanbul: KÜY.

Kilford, E. J., Garrett, E., Blakemore S. (2016). The development of social cognition in adolescence: An integrated perspective. *Neuroscience & Biobehavioral Reviews,* 70, 106-120.

Kim, H. and Kim H. (2018). Effect of a musical instrument performance program on emotional intelligence, anxiety, and aggression in Korean elementary school children. *Psychology of Music,* 46 (3), 440–453.

Labouvie-Vief, G., Grühn, D. and Studer, J. (2010). Dynamic integration of emotion and cognition: Equilibrium regulation in development and aging. R. M. Lerner, M. E. Lamb ve A. M. Freund (Ed.s.), *The handbook of life-span development, Volume 2, Social and emotional development* (79-115). New Jersey: John Wiley & Sons, Inc.

Laird, L. (2015). Empathy in the classroom: Can music bring us more in tune with one another? *Music Educators Journal,* 101 (4), 56-61.

Matos, M. G., Baptista M. I. M., Simões, C., Gaspar, T., Sampaio D., Diniz, J. A., Castel-Branco, J., Mota J., Barros H., Boavida, J. M. and Sardinha, L. (2008). Portugal: From research to practice-Promoting positive health for adolescents in schools. *World Health Organization Regional Office for Europe: Social cohesion for mental well-being among adolescents*.

O'Neill, S. A. and Senyshyn Y. (2012). On meaning making and student music engagement. *ISME Research Commission Seminar*, Proceedings of the Twenty-Fourth International Seminar on Research in Music Education. 8-13 Temmuz 2012, Thessaloniki, Greece.

OECD. (2015). Skills for social progress: The power of social and emotional skills. *OECD Skills Studies*. OECD Publishing.

Özmenteş, S. (2005). Müzik eğitiminin boyutları ve çalgı eğitimi. *İnönü Üniversitesi Eğitim Fakültesi Dergisi*, 9, 89-99.

Pellitteri, J. S. (2006). The use of music in facilitating emotional learning. J. S. Pelliter, R. Stern, C. Shelton and B. Muller-Ackerman (Ed.), *Emotionally intelligent school counseling* (185-199). Mahwah, NJ: Erlbaum.

Petrides, K. V., Niven, L. and Mouskounti, T. (2006). The trait emotional intelligence of ballet dancers and musicians. *Psicothema,* 18, (supl.), 101-107.

Pettit, G. S. (1992). Developmental theories. V. B. Hasselt and M. Hersen (Ed.), *Handbook of social development: A lifespan perspective* (3-28). New York: Springer Science+Business Media, LLC.

Rabinowitch, T., Cross, I. and Burnard, P. (2012). Long-term musical group interaction has a positive influence on empathy in children. *Psychology of Music,* 41 (4), 484-498.

Resnicow, J. E., Salovey, P. and Repp, B. H. (2004). Is recognition of emotion in music performance an aspect of emotional intelligence? *Music Perception: An Interdisciplinary Journal*, 22 (1), 145-158.

Rickard, N. S. and Chin, T. (2017). Defining the musical identity of "non-musicians". R. MacDonald, D. J. Hargreaves and D. Miell. (Ed.), *Handbook of musical identities*. Oxford: Oxford University Press.

Sacks, O. (2014). *Müzikofili: Müzik ve beyin öyküleri*. (Çev: B. Kovulmaz). İstanbul: Yapı Kredi Kültür Sanat.

Schellenberg, E. G. (2011). Music lessons, emotional intelligence, and IQ. *Music Perception: An Interdisciplinary Journal,* 29 (2), 185-194.

Schellenberg, E. G., and Mankarious, M. (2012). Music training and emotion comprehension in childhood. *Emotion,* 12, 887-91.

Schellenberg, E. G., Corrigall, K. A., Dys, S. P. and Malti, T. (2015). Group music training and children's prosocial skills. *PLoS ONE*, 10 (10), 1-14.

Scherber, R. V. (2011). *Perceptions of participation in a youth community ensemble.* Master Thesis, Florida State University.

Sığırtmaç, A. (2002). Okul öncesi dönemde müzik eğitimi. *Çukurova Üniversitesi Sosyal Bilimler Enstitüsü Dergisi,* 9 (9), 30-39.

Soley, G. (2017). Müzik algısının gelişimi. Ç. Aydın, T. Göksun, A. C. Küntay ve Deniz Tahiroğlu (Editörler). *Aklın çocuk hali: Zihin gelişimi araştırmaları* (211-232). İstanbul: KÜY.

Spychiger, M. B. (2017). From musical experience to musical identity: Musical self-concept as a mediating psychological structure. R. MacDonald, D. J. Hargreaves and D. Miell. (Ed.s), *Handbook of musical identities* (267-287). Oxford: Oxford University Press.

Şahin, F. T. (2006). Müzik ve hareket. E. Ömeroğlu, Ö. Ersoy, F. T. Şahin, A. Kandır ve A. Turla. (Editörler), *Müziğin okul öncesi dönemde kullanılması* (79-94). Ankara: Kök.

Thomann, C. R. B. and Carter, A. S. (2009). Social and emotional development theories. J. B. Benson and M. M. (Ed.), *Social and emotional development in infancy and early childhood*. UK&USA: Elsevier.

Trevarthen, C. and Malloch, S. (2017). The musical self: Affections for life in a community of sound. R. MacDonald, D.J. Hargreaves and D. Miell. (Ed.), *Handbook of musical identities* (155-175). Oxford: Oxford University Press.

Trimmer, C. G. and Cuddy, L. L. (2008). Emotional Intelligence, not Music Training, Predicts Recognition of Emotional Speech Prosody. *Emotion*, 8 (6), 838–849.

Tunstall, Tricia. *Değişen yaşamlar: Gustavo Dudamel, El Sistema ve müziğin dönüştürücü gücü*. İstanbul: Barış için Müzik Vakfı, 2014.

Türkmen, E. F. (2017). *Müzik eğitiminde öğretim yöntemleri.* Ankara: PegemAkademi.

Vidas, D., Dingle, G. A. and Nelson, N. L. (2018). Children's recognition of emotion in music and speech. *Music ve Science*, 1, 1-10.

Welch, G. F., Himonides, E., Saunders, J., Papageorgi, I. and Sarazin, M. (2014). Singing and social inclusio*n. Frontiers in Psychology,* 5 (803), 1-12.

İnternet Kaynakları

URL-1: https://www.barisicinmuzik.org/ (Erişim tarihi: 5 Mart 2019).

KAYNAKÇA

Bahar, G. ve Okay, H. H. (2020). Müzik Öğretmenliği Programı Viyola Öğrencilerinin Çalgı Eğitimleri Hakkındaki Farkındalıkları. *Üniversite Araştırmaları Dergisi*, 3(2), 84-93.

Bektaş, T. (2003). Bireysel çalgı Olarak Viyolanın İçerik ve Eğitim Boyutları Üzerine Bir Çalışma. *Güzel Sanatlar Enstitüsü Dergisi,* 0(10), 93-101.

Ece, S. (2002). Çağdaş Türk Bestecilerinin Viyola Eserleri ve Bu Eserlerin Mesleki Müzik Eğitimi Veren Kurumlardaki Viyola Eğitimcileri Tarafından Tanınma, Eğitim Amaçlı Kullanılma ve Kulanılmama Durumları. *Gazi Üniversitesi Gazi Eğitim Fakültesi Dergisi,* 22(3), 93-107.

Ece, S., Dönmez, E. C. ve Kınıklı, B. B. (2013). Ulusal ve Uluslararası Alandaki Başlangıç Viyola Metot Kitaplarının İncelenmesi. *International Journal of Social Science,* 6(5), 937-959.

Hakioğlu, S. (2018). Viyola Eğitiminde Viyolaya Özgü teknik Yaklaşımlar. *İdil Dergisi*, 7(44), 429-434.

Karasar, N. (2012). *Bilimsel Araştırma Yöntemi.* Ankara: Nobel Yayın Dağıtım.

Kibici, V. B. (2014). Eğitim Fakülteleri Müzik Eğitimi Anabilim Dallarında Çalıştırılan Viyola Eserlerinin Lisans Düzeyinde Kullanım Durumlarının İncelenmesi. Yüksek Lisans Tezi. Konya: Necmettin Erbakan Üniversitesi.

Nacakçı, Z., Çiftçi, E. ve Özdemir G. (2011). Müzik Öğretmenliği Programında Uygulanan Viyola Eğitiminde Teknik Düzeylerine Göre Sınıflandırılmış Repertuar Modeli. *Erzincan Üniversitesi Sosyal Bilimler Enstitüsü Dergisi,* 4(1), 189-207.

Schumann, R. (1887). *Op. 113 Marchenbilder.* Leipzig: Edition Peters.

Teomete, Z. (1990). Viyola Yapısı - Müzik Tarihindeki Gelişimi – Eğitimi. Yüksek Lisans Tezi. İstanbul: Marmara Üniversitesi.

Tuncer, M. Ç. (2020). Konservatuvar Viyola Derslerinde Lev Krillov Viyola Konser Repertuvarının Kullanılabilirliği Üzerine Bir Araştırma. Yüksek Lisans Tezi. Afyonkarahisar: Afyon Kocatepe Üniversitesi.

Yüksek Öğretim Kurulu, (2007). *Eğitim Fakültesi Öğretmen Yetiştirme Lisans Programları.* Ankara: YÖK Yayını.

Yüksek Öğretim Kurulu, (2018). Eğitim Fakülteleri Öğretmen Yetiştirme Programlarının Yeniden Düzenlenmesi. Ankara: YÖK Yayını.

KAYNAKÇA

Akçalı, O. G. (2007). Müzik Öğretmenlerinin Eğitim Müziğinde Çoksesli Eşliklemeye Yaklaşımları ve Eşlikte Harf Şifre Kullanım Durumları. Yüksek Lisans Tezi. Afyonkarahisar: Kocatepe Üniversitesi.

Babacan, E. (2016). Piyano Eğitiminde Karşılaşılan Güçlüklere İlişkin Öğretmen Adaylarının Görüşleri. *İnternational Online Journal of Educational Sciences*, 8 (1), 170-185.

Bağçeci, E. (2005). Piyano Eğitiminin II. Yarıyılına İlişkin Analitik Yaklaşımlar. *Fırat Üniversitesi Sosyal Bilimler Dergisi,* 15 (2), 147-161.

Deniz, J. (2000). Piyano Eğitimi Programının Müzik Eğitimi Öğretmenliği Öğrencilerinin Görüşleri Doğrultusunda Değerlendirilmesi. *Marmara Üniversitesi Atatürk Eğitim Fakültesi Eğitim Bilimleri Dergisi*, 12, 115-134.

Gün, E. ve Demirtaş, H. O. (2015). Müzik Öğretmeni Adaylarının Eğitim Müziği Dağarındaki Şarkılara Piyano ile Eşik Yapabilme Becerileri. *The Journal of Academic Social Science Studies*, 1 (40), 157-165.

Jelen, B. (2013). Türkiye'de Müzik Öğretmeni Yetiştirme Sürecinde Piyano Eğitiminde Karşılaşılan Sorunlar. *Rast Müzikoloji Dergisi*, 1(1), 258-285.

Kasap, B. T. (2005). İşlevsel Piyano Becerilerinin Müzik Öğretmenleri İçin Önemi. *Gazi Üniversitesi Gazi Eğitim Fakültesi Dergisi,* 25 (1), 149-154.

Saban, A. ve Ersoy, A. (2019). *Eğitimde Nitel Araştırma Desenleri.* Ankara: Anı Yayıncılık.

Sönmezöz, F. (2006). Müzik Öğretmeni Yetiştiren Kurumlardaki Eşlik Öğretiminin Müzik Öğretmenlerinin Görüşleri Doğrultusunda Değerlendirilmesi. Doktora Tezi. Ankara: Gazi Üniversitesi.

Sönmezöz, F. (2014). Müzik Eğitimi Anabilim Dalları Lisans Piyano Eğitiminde Kullanılan Eserlerin Piyano Çalma Davranışlarını Değerlendirme Kriterleri Açısından Yarıyıllara Göre Dağılımı. *Sanat Eğitimi Dergisi*, 2 (1), 64-101.

Tunç, T. ve Albuz, A. (2010). Müzik Öğretmenliği Anabilim Dallarında Uygulanan Armoni-Kontrpuan-Eşlik Derslerinde Piyanonun Kullanım Durumlarının İncelenmesi. *Mehmet Akif Ersoy Üniversitesi Sosyal Bilimler Enstitü Dergisi*, 2 (2), 47-58.

Yücetoker, İ. (2009). Müzik Eğitimi Anabilim Dalı Piyano Öğretim Elemanlarının ve Öğrencilerinin Mevcut Piyano Eğitiminin Durumuna İlişkin Görüşleri. Yüksek Lisans Tezi. Konya: Selçuk Üniversitesi.

Yüksek Öğretim Kurulu, (2018). *Eğitim Fakülteleri Öğretmen Yetiştirme Programlarının Yeniden Düzenlenmesi.* Ankara: YÖK Yayını.

Kaynakça

Akpınarlı, H. F. ve Arslan, A. (2018). İç Anadolu Bölgesi Düz Dokuma Yaygılardaki Figürlü Bezemelerin İncelenmesi, *Motif Akademi Halkbilimi Dergisi*, 11 (22), 60-76.

Alp, K. Ö. (2009). *Orta Asya'dan Anadolu'ya Kültürel Sembollere Giriş*, Ankara: Eflatun Yayınevi.

Aytaç, A. (2004). Konya Yöresi Halı ve Kilimlerinde Göz Yanışına Dair, *Folklor Edebiyat Dergisi*, 4, 133-143.

Bozkurt, H., Özkoca, B. ve Kayabaşı, N. (2015). Halı ve Kilimlerde Kullanılan Sağlıkla İlgili Motifler, *Uluslararası Sanat ve Sağlık Sempozyumu Bildiriler Kitabı,* Göktan Ay (Editör), İstanbul: *(20-21 Mayıs 2015),* 227-238.

Diler, A. ve Gallice, M A. (2018). *Kilimin Sembolleri*, İstanbul: Alfa Basım Yayım Dağıtım San ve Tic. Ltd. Şti.

Erbek, M. (2002). *Çatalhöyük'ten Günümüze Anadolu Motifleri*, Ankara: T.C. Kültür Bakanlığı.

Erol Çalışkan, Ş. S. ve Kabak, T. (2019). *Hayvancılık Etrafında Gelişen Silifke Yöresi Dokuma Kültürü*, Gece Akademi.

Etikan, S. ve Kılıçarslan, H. (2012). Düz Dokumalarda Nazar İnancı ve Göz Motifi, *Süleyman Demirel Üniversitesi Güzel Sanatlar Fakültesi Hakemli Dergisi*, 10, 103-121.

Eyüboğlu, İ. Z. (2020). *Türk Dilinin Etimoloji Sözlüğü*, İstanbul: Say Yayınları.

Gürkan, S. L. (2006). Nazar, *İslam Ansiklopedisi*, Türkiye Diyanet Vakfı Yayınları, İstanbul: 443-444.

Haklı M. (2018). Eski Türk Sanatında Simgesel Motifler ve Günümüz Seramik Sanatındaki Yorumları, *T.C. Selçuk Üniversitesi Sosyal Bilimler Enstitüsü Seramik Anasanat Dalı Seramik Bilim Dalı, (Basılmamış Yüksek Lisans Tezi)*, Konya: Selçuk Üniversitesi

Kayabaşı, N. ve Yanar, A. (2013). Türk El Sanatlarında Kullanılan Nazar Motifleri ve Alevilerde Nazar İnancı, *Türk Kültürü ve Hacı Bektaş Velî Araştırma Dergisi*, 65, 169-184.

Kayabaşı, Nuran, Bozkurt, Hilal, Özkoca, Begül, "Çorum El Sanatlarında Kullanılan Motifler ve Anlamları", Hitit Üniversitesi Sosyal Bilimler Enstitüsü Dergisi, 2016, 9 (1), 39-61.

Oyman, Naile Rengin, "Geleneksel Anadolu Dokumalarında Muska-Nazarlık Motifinin Kullanımı", Akademik Sosyal Araştırmalar Dergisi, Mart 2016, 4 (25), 48-58.

Oyman, Naile Rengin, "Bazı Anadolu Kilim Motiflerinin Sembolik Çözümleri", Arış Halı, Dokuma ve İşleme Sanatları Dergisi, (14), (Aralık 2019), Ankara: Atatürk Kültür Merkezi Yayınları, 2019, 4-22.

Ölmez, Filiz Nurhan, Etikan, Sema, "Muğla Yöresi Kirkitli Dokumalarında Nazar İnanışlı Motifler", İdil Sanat ve Dil Dergisi, Ankara: Sanat ve Dil Araştırmaları Enstitüsü, 2018, 7 (48), 951-956.

Ünsal, Münevver, "Duyguların Sergilendiği Kilim Dokumada Van Örneği", Van Yüzüncü Yıl Üniversitesi, Sosyal Bilimler Enstitüsü Dergisi, 2017, 355-367.

İnternet Kaynakları

URL-1: "İstanbul'un 400.000 Yılı" ve Göz Koleksiyonu 2016-2017 Kataloğu. http://arkeos.org/ARKEOS%20ArkofCrafts%202016%20 2017%20KATALOGU.pdf, (E. T.: 20.06.2022)

KAYNAKÇA

Alkan, C. (1987). *Uzaktan Eğitim Sistemlerinin Karşılaştırmalı Olarak İncelenmesi*, Ankara Üniversitesi Eğitim Bilimleri Fakültesi Yayınları, 157, 80-97.

Antalyalı, Ö., L. (2004). Uzaktan Eğitim Algısı ve Yöneylem Araştırması Dersinin Uzaktan Eğitim ile Verilebilirliği. Yüksek Lisans Tezi. Isparta: Süleyman Demirel Üniversitesi.

Arar, A. (1999). Uzaktan Eğitimin Tarihsel Gelişimi, Birinci Uzaktan Eğitim Sempozyumunda sunuldu, Ankara: Kara Kuvvetleri Eğitim ve Doktrin Komutanlığı, 25-28.

Arseven, A. (2001). *Alan Araştırma Yöntemi*. Ankara: Gündüz Eğitim ve Yayıncılık.

Ateş, A., Altun, E. (2008). Bilgisayar Öğretmeni Adaylarının Uzaktan Eğitime Yönelik Tutumlarının Çeşitli Değişkenler Açısından İncelenmesi. *Gazi Eğitim Fakültesi Dergisi*, 28, 125-145.

Canbay, A., Nacakçı, Z. (2011). Mektupla Keman Öğretim Uygulamasına Yönelik İçerik Analizi. *Mehmet Akif Ersoy Üniversitesi Eğitim Fakültesi Dergisi*, 21, 134 -152.

Dinçer, S. (2006). Uzaktan Eğitime ve Bilgisayar Destekli Eğitime Genel Bir Bakış. *Akademik Bilişim*, 7, 63-78.

Ekiz, M. A. (2020). Beden Eğitimi ve Spor Yüksekokulu Öğrencilerinin Karantina Dönemindeki Uzaktan Eğitim ile İlgili Görüşleri (Nitel Bir Araştırma) [Özel Sayı]. *Spor ve Rekreasyon Araştırmaları Dergisi*, 21-13.

Holmberg. B. (1989). Theory And Practice of Distance Education. Londra ve New York: Routledge.

Holmberg, B. (2005). The Evolution, Principles and Practices of Distance Education. Oldenburg: BIS Bibliotheks.

Horzum, B. (2003). Öğretim Elemanlarının İnternet Destekli Eğitime Yönelik Düşünceleri (Sakarya Üniversitesi Örneği). Yüksek Lisans Tezi. Sakarya: Sakarya Üniversitesi, Sakarya.http://www.tandfonline.com/doi/abs/10.1080/10494820.2011.584322.

İçten, T. (2006). Uzaktan Eğitim Öğrencileri İçin Web Tabanlı Çevrimiçi Sınav Sistemi Uygulaması Geliştirilmesi. Yüksek Lisans Tezi. Ankara: Gazi Üniversitesi.

İşman, A. (2005). *Uzaktan Eğitim*. Ankara: Pegem A Yayıncılık.

İşman, A. (2008). *Uzaktan Eğitim* (3. Baskı). Ankara: Pegem Akademi.

Johnson, J., L. (2003). *Distance Education: The Complete Guide to Design, Delivery, And Improvement*. New York: Teachers College Press.

Kaplan, A. M., & Haenlein, M. (2016). Higher Education and the Digital Revolution: About Moocs, Spocs, Social Media, and the Cookie Monster. *Business Horizons*, 59(4), 441–450. doi:10.1016/j.bushor.2016.03.008

Karabatak, M., Varol, A. (2002). Web Tabanlı Uzaktan Eğitimde Otomasyonun Önemi. *Akademik Bilişim Dergisi* 6-8 Şubat.

Karasar, N. (2009). Bilimsel araştırma yöntemi. Ankara: Nobel Yayın Dağıtım.

Kaya, Z. (2002). *Uzaktan Eğitim*. Pegem Akademi: Ankara.

Kaya, Z. ve Odabaşı, F. (1996). Türkiye'de Uzaktan Eğitimin Gelişimi. *Anadolu Üniversitesi Eğitim Fakültesi Dergisi*, 5, 54-70.

Kember, D. (1996). *Open Learning Courses For Adults : A Model of Student Progress. Englewood Cliffs*. NJ: Educational Technology Publications.

Kentnor, H. E. (2015). Distance education and the evolution of online learning in the United States. *Curriculum and Teaching Dialogue*, 17, 21–35.

Köyüstün, M. (1994). Keman Başlangıç Metotlarına Eleştirel Bir Yaklaşım. Yüksek Lisans Tezi. İzmir: Dokuz Eylül Üniversitesi.

Mongan, C. (1979). Açık Üniversite ve Yönetim. Üniversite Yönetiminin Uluslararası Sorunları Sempozyumu 19-21 Mart, Ankara.

Nizam, F. (2004). Eğitim-Öğretimde Kitle İletişim Araçlarının Kullanım Olanakları ve Avantajları. *Akademik Bilişim Dergisi*,1-17.

Özarslan, Y. ve Ozan, Ö. (2014). Yükseköğretimde Uzaktan Eğitim Programı Açma Sorunsalı. XIX. Türkiye'de İnternet Konferansı, Yaşar Üniversitesi, İzmir.

Özbay, Ö. (2015). Dünyada ve Türkiye'de Uzaktan Eğitimin Güncel Durumu. *Uluslar Arası Eğitim Bilimleri Dergisi*, 5, 376-394

Sağer, T., Eden, A. ve Şallıel, O. (2014). Müzik Eğitiminde Uzaktan Eğitim ve Orkestra Uygulamaları. İnönü Üniversitesi Sanat ve Tasarım Dergisi, 9, 69-79.

Sever, G. (2014). Bireysel çalgı keman derslerinde çevrilmiş öğrenme modelinin uygulanması. *Eğitimde Nitel Araştırmalar Dergisi - Journal of Qualitative Research in Education*, 2, 27-42.

Schlosser, C. A., & Anderson, M. L. (1994). Distance education: Review of the Literature. Ames, IA: Iowa Distance Education Alliance. (ERIC No. ED382159).

Scupham, J. (1972). *The open university*. British: International Broadcast Institute Ltd.

Simonson, M., Smaldino, S., & Zvacek, S. (2015). *Teaching and learning at a distance. Foundations of distance education* (Sixth Edit). Charlotte, NC: Information Age Publishing

Soylu, Y. (2022). Özengen Müzik Eğitiminde Kullanılan Uzaktan Eğitim Sistemine İlişkin Görüşlerin Bazı Değişkenlere Göre İncelenmesi. Yüksek Lisans Tezi. Denizli: Pamukkale Üniversitesi.

Uçan, A. (1997). Müzik Eğitimi, Temel Kavramlar- ilkeler- Yaklaşımlar. Ankara: Adalet Matbaası.

Uşun, Salih (2006). *Uzaktan Eğitim*. Ankara: Nobel Yayın Dağıtım

Varol, A., & Türel, Y. K. (2003). Çevrimiçi Uzaktan Eğitimde İletişim Modülü. *The Turkish Online Journal of Educational Technology*, 2, 34–42.

Yadigar, G. (2005). Uzaktan Eğitim Programlarının Etkinliğinin Değerlendirilmesi. Yüksek Lisans Tezi. Ankara: Gazi Üniversitesi.

Yılmazçoban, S., Damkacı, F. (1999). İnternet'in Eğitim Amaçlı Kullanılması. V. Türkiye'de İnternet Konferansı, 19-21 Kasım 1999 Ankara.

KAYNAKÇA

Baran, D. (2019). Teknik Nesneden Estetik Nesneye: Şakir Gökçebağ. *Art-e Sanat Dergisi*, *12*(24), 542-631.

Başbuğ, Z. (2019). Bedri Rahmi Eyüboğlu'nun İki Eserinde Bulunan Türk Kültürü İmgeleri. *MANAS Sosyal Araştırmalar Dergisi*, *8*(1), 201-208.

Bircan, U. (2015). Roland Barthes ve göstergebilim. *Sosyal Bilimler Araştırma Dergisi*, *13*(26), 17-41.

Bozkurt, N. (1992). Sanat ve estetik kuramları. İstanbul: Ara Yayıncılık.

Boydaş N. (2002). Sanat Eleştirisi Dersi Ders Notları. Gazi Üniversitesi Eğitim Bilimleri Yüksek Lisans Programı, Ankara.

Chapman, H. L. (1994). A world of ımages. Worcester, Massachusetts: Davis Publications, Inc.

Demir, R., & Ceranoğlu, M. "Modadan Sanata Aksesuar: Şakir Gökçebağ Sanatında Sıradan Nesneler ve Sıra Dışı Formlar". idil, 74 (2020 Ekim): s. 1541–1549. doi: 10.7816/idil-09-74-04

Eısner, E. W. (1989). Structure and magic in discipline-based art education. Critical Studies in Art and Design Education. D. Thistlewood (Ed.), Hong Kong: Longman Group UK Limited.

Hicks, L. E. (2004). *İnfinite and finite games: play and visual culture*. Studies in Art Educational A Journel of Issue and Research, 45(4),281-376.

Hohr, H. (2010). *Aesthetic emotion: an ambiguous concept in John Dewey's aesthetics*. Ethics and Education, 5(3), 247-261.

Özaytan, N. (1997). Yerleştirme, Eczacı başı Sanat Ansiklopedisi, Yem, 1939.

Özdamar, E. G. (2003). *Yerleştirme Sanatı Açısından Mimari Yerleştirmeler,* Doctoral dissertation, Fen Bilimleri Enstitüsü.

Özsoy, V., & Şahan, M. (2009). Çok alanlı sanat eğitimi yönteminin ilköğretim 6. sınıf resim-iş dersinde öğrenci tutumuna etkisi. *Türk Eğitim Bilimleri Dergisi*, *7*(1), 205-227.

Risatti, H. (1989). Art criticism in discipline-based art education. Discipline-Based Art Education. R.A.

San, İ. (1985). Sanat ve eğitim. Ankara: Ankara Üniversitesi Eğitim Bilimleri Fakültesi Yayınları, No:15.

Süzen, H. N. (2010). Sanata Disiplinlerarası Bir Yaklaşım: Enstalasyon Sanatı ve Genco Gülan Örneklemi. *Sanat ve Tasarım Dergisi*, *1*(6), 147-162.

Taştan, R. T. (2018). Türkiye' de Çağdaş Sanatta Yerleştirme (Enstalasyon) ve Kültür, Gazi Üniversitesi, Güzel Sanatlar Enstitüsü, Resim Ana sanat Dalı. Sanatta Yeterlik Tezi, Ankara.

Tan, C. (2015) Telling global stories, one at a time: the politics and poetics of exhibiting Asian art. World Art, 5(2), 307-330.

Toluyağ, D. (2020). Sanat Pratiğinde Enstalasyon, Mekân ve Nesne. *Akademik Sanat*, *5*(11), 101-114.

Yavuz, T. S. (2019). *Çağdaş Türk Sanatı'nda Enstalasyon,* Master's thesis, Balıkesir Üniversitesi Sosyal Bilimler Enstitüsü.

Wright, A. C. (1997) What is art? Tolstoy's criteria in the light of works by Mikhail Bulgakov and Friedrich Dürrenmatt. Canadian Slavonic Papers, 39(3-4), 385-405.

GÖRSEL KAYNAKLAR:

Gökçebağ, Ş. (2015). *Reorientation 07* [Görsel 1]. https://sakirgokcebag.com/installations/nggallery/installations/reoroentation-2d/ sayfasından erişilmiştir.

Gökçebağ, Ş. (2010). *Reorientation 01* [Görsel 2]. https://sakirgokcebag.com/installations/nggallery/installations/reoroentation-2d/ sayfasından erişilmiştir.

Gökçebağ, Ş. (2015). *Reorientation 06* [Görsel 3]. https://sakirgokcebag.com/installations/nggallery/installations/reoroentation-2d/ sayfasından erişilmiştir.

Gökçebağ, Ş. (2015). *Reorientation 06* [Görsel 4]. https://sakirgokcebag.com/installations/nggallery/installations/reoroentation-2d/ sayfasından erişilmiştir.

KAYNAKÇA

Albuz, A. (2011). Türk Müziğinde Çokseslilik Yaklaşımları. *İnönü Üniversitesi Sanat ve Tasarım Dergisi*, *1*(1), 51-66.

Bayraktarkatal, E. (2019). Kemal İlerici'nin Armonik Dizgesi. https://www.ertugrulbayraktar.com/ozgecmis. (E.T.: 19.04.2022).

Engür, D. (2017). Müzik Öğretmenliği Eğitiminin Kemal İlerici Armonisi Algısına Etkisi. (Doktora Tezi). https://tez.yok.gov.tr sayfasından erişilmiştir.

İlerici, K. (1981). *Bestecilik Bakımından Türk Müziği ve Armonisi.* İstanbul: Milli Eğitim.

Köksal, S. (2015). Müzik Eğitimi Anabilim Dallarında Verilen Armoni Dersinin Kuramsal Müzik Dersleriyle Olan İlişkisi. Yüksek Lisans Tezi. Van: Yüzüncü Yıl Üniversitesi.

Levent, N. (1998). *Türk ve Batı Müziği Ezgilerde Çokseslilik Yöntemi.* İzmir: Piyasa Matbaası.

Özgür, Ü. ve Aydoğan, S. (2015). *Gelenekten Geleceğe Makamsal Türk Müziği.* Ankara: Sözkesen.

Özkeleş, S. (2017). 12 Eşit Aralıklı Tampere Sistemde Türk Müziği Makam Dizilerine Kuramsal Bir Yaklaşım. 8. *Kültür-Sanat-Edebiyat-Eğitim ve Mimarlık Üzerine Akademik Araştırmalar*. 1(504), 59-83. ISBN: 978-975-2475-16-8, Eğitim Yayınevi.

Özkeleş, S. (2017). *Researches on Science and Art in 21.st Century Turkey,* (Ed. Prof. Arapgirlioğlu.H., Prof. Atık. A., Prof. Elliot R., Prof. Turgeon E.) Ankara: Gece Kitaplığı, Basım Sayısı 1, sayfa sayısı 2400-2414, ISBN: 978-605-180-771-3

Say, A. (1998). *Türkiye'nin Müzik Atlası*. İstanbul: Borusan Kültür Sanat Yayınları.

Su, R. (1965). Çokseslilik Üzerine. Orkestra Dergisi, Sayı 26(3), 12-13.

Tarkum, E. (2018). Türk Müziği ve Batı Müziğinin Yapısal Özellikleri ve Çokseslilik açısından İncelenmesi. *Trakya Üniversitesi Sosyal Bilimler Dergisi*, 20(1), 31-43.

Uçan, A. (2005). *Geçmişten Günümüze Günümüzden Geleceğe Türk Müzik Kültürü.* (genişletilmiş 2. Baskı). Ankara: Evrensel.

KAYNAKÇA

Ahearn, V. (2019, Aralık 19). *Oscar-winning composer Howard Shore drew on Toronto roots for Song of Names*. Mayıs 25, 2022 tarihinde CBC News Web sitesi: https://www.cbc.ca/news/entertainment/song-of-names-howard-shore-1.5402308 adresinden alındı

BBC News . (2015, Kasım 7). *Lord of the Rings voted 'best movie soundtrack*. Haziran 2, 2022 tarihinde BBC News Web sitesi: https://www.bbc.com/news/entertainment-arts-34748803 adresinden alındı

Burlingame, J. (2003, Ocak 18). *'Two Towers' score remains eligible, the academy says*. Mayıs 25, 2022 tarihinde Los Angeles Times Web sitesi: https://www.latimes.com/archives/la-xpm-2003-jan-18-et-burlingame18-story.html#:~:text=The%20music%20branch%20of%20the,nomination%20a%20popular%20musical%20score. adresinden alındı

Greiving, T. (2022, Mayıs 10). *Before he won Oscars for his music, composer Howard Shore helped kick off SNL.* The Washington Post: https://www.washingtonpost.com/entertainment/music/before-he-won-oscars-for-his-music-composer-howard-shore-helped-kick-off-snl/2016/12/30/8ed22056-c6ce-11e6-bf4b-2c064d32a4bf_story.html adresinden alındı

Howard Shore. (2022b). Haziran 1, 2022 tarihinde FamousComposers.net Web sitesi: https://www.famouscomposers.net/howard-shore adresinden alındı

Howard Shore. (2022c). Mayıs 30, 2022 tarihinde ALLMUSIC Web sitesi: https://www.allmusic.com/artist/howard-shore-mn0000278644/biography adresinden alındı

Howard Shore Biography (1946-). (2022, Haziran 3). Film Reference: http://www.filmreference.com/film/61/Howard-Shore.html adresinden alındı

IMDB. (2022, Mayıs 12). *Howard Shore*. IMDB: https://www.imdb.com/name/nm0006290/ adresinden alındı

Jackson, P. (Yöneten). (2001). *Yüzüklerin Efendisi: Yüzük Kardeşliği* [Sinema Filmi].

Jackson, P. (Yöneten). (2003). *Yüzüklerin Efendisi: Kralın Dönüşü* [Sinema Filmi].

Jackson, P. (Yöneten). (2012). *Hobbit: Beklenmedik Yolculuk* [Sinema Filmi].

Onaran, O. (2004). Sinemada Müzik Kullanımı ve Bir Örnek: Uzak. C. Pekman, & B. Kılıçbay içinde, *Görüntünün Müziği Müziğin Görüntüsü* (s. 11-21). İstanbul: Pan Yayıncılık .

Öngören, M. T. (1996). *Senaryo ve Yapım.* İstanbul: Alan Yayıncılık.

Say, A. (2010). *Müzik Ansiklopedisi* (Cilt 2). Ankara: Müzik Ansiklopedisi Yayınları.

Shore, H. (2008, Temmuz 22). *The Lord of the Rings: The Fellowship of the Ring, The Black Riders*. Youtube web sitesi : https://www.youtube.com/watch?v=4-hG-ACbuFY adresinden alındı

Shore, H. (2013, Ocak 14). *Misty Mountains*. Youtube Web sitesi : https://www.youtube.com/watch?v=YPYp_ESRRAA adresinden alındı

Shore, H. (2014a, Mayıs 7). *LOTR - Rohan/Rohirrim Soundtrack Suit*. Youtube Web sitesi: https://www.youtube.com/watch?v=EOA1wBw_Jt4 adresinden alındı

Shore, H. (2014b, Aralık 9). *Sons of Durin - The Hobbit: The Battle of the Five Armies*. YouTube web sitesi: https://www.youtube.com/watch?v=usP1VFtZvQM adresinden alındı

Shore, H. (2016, Mayıs 9). *The Realm Of Gondor*. Youtube Web Sitesi: https://www.youtube.com/watch?v=HDXHwrUesEk adresinden alındı

Shore, H. (2017, Nisan 8). *Concerning Hobbits*. Youtube websitesi: https://www.youtube.com/watch?v=CL_3mlOPnGI adresinden alındı

Shore, H. (2017, Temmuz 25). *The Steward of Gondor*. YouTube web sitesi: https://www.youtube.com/watch?v=MPxH3ciqXvE adresinden alındı

Shore, H. (2018, Nisan 12). *Prologue: One Ring to Rule Them All*. YouTube web sitesi : https://www.youtube.com/watch?v=UJNeiBaEMIE adresinden alındı

Shore, H. (2022, Mayıs 9). *The Fly (an Opera in Two Acts).* Howard Shore Web Sitesi: http://www.howardshore.com/rentals/the-fly-opera/ adresinden alındı

Snyder, Z. (2012, Temmuz 24). *Man of Steel - Official Teaser Trailer: Jonathan Kent*. Haziran 6, 2022 tarihinde YouTube Web sitesi: https://www.youtube.com/watch?v=-cYR5MFb8Rc adresinden alındı

Sözen, M. (2013). Estetik Bir Öğe Olarak Sinemada Ses Tasarımı ve Örnek Bir Film Çözümlemesi. 2097-2109.

Sözen, M. (2013). Estetik Bir Öğe Olarak Sinemada Ses Tasarımı ve Örnek Bir Film Çözümlemesi. *Turkish Studies - International Periodical For The Languages, Literature and History of Turkish or Turkic*, 2097-2109.

Sözen, M. (2015). Anlatımsal Bir Öğe Olarak Sinemada Müzik Kullanımı, Yapılanmalar, İşlevler, Analizler. *The Journal of Academic Social Sciences*, 34-65.

Sözen, M. (2017). Anlatımsal Bir Öge Olarak Sinemada Ses Efektleri. *Akademik Bakış Dergisi*, 477-503.

Steinblatt, J. (2016, Ocak 7). *Howard Shore: Back in the Spotlight*. Haziran 6, 2022 tarihinde ASCAP Web sitesi: https://www.ascap.com/playback/2016/01/radar-report/howard-shore-spotlight adresinden alındı

The Globe and Mail. (2002, Kasım 4). *Mac SHORE*. Legacy.com Web sitesi: https://www.legacy.com/ca/obituaries/theglobeandmail/name/mac-shore-obituary?pid=189767405 adresinden alındı

Vardar, B. (2009). *Sinemada Ses ve Müzik.* İstanbul: Es Yayınları .

Wassenberg, A. (2021, Aralık 17). *Composer Howard Shore Looks Back On His Work For 'The Lord Of The Rings'.* Haziran 7, 2022 tarihinde Ludwig van TORONTO Web Sitesi: https://www.ludwig-van.com/toronto/2021/12/17/feature-composer-howard-shore-looks-back-on-his-work-for-the-lord-of-the-rings/ adresinden alındı

Editör: Saffet Cengiz

Filoloji

Alanında Uluslararası Araştırmalar I

EĞİTİM yayınevi

FİLOLOJİ ALANINDA ULUSLARARASI ARAŞTIRMALAR I
Editör: Saffet Cengiz

Genel Yayın Yönetmeni: Yusuf Ziya Aydoğan (yza@egitimyayinevi.com)
Genel Yayın Koordinatörü: Yusuf Yavuz (yusufyavuz@egitimyayinevi.com)
Sayfa Tasarımı: Eğitim Yayınevi Grafik Birimi
Kapak Tasarımı: Eğitim Yayınevi Grafik Birimi

T.C. Kültür ve Turizm Bakanlığı
Yayıncı Sertifika No: 47830

ISBN: 978-625-8341-42-3
1. Baskı, Haziran 2022

Baskı Cilt
Bulut Dijital Matbaa Sanayi Ticaret Limited Şirketi
Musalla Bağları Mah. İnciköy Sok. 1/A Selçuklu / KONYA
Matbaa Sertifika No: 48120

Kütüphane Kimlik Kartı
FİLOLOJİ ALANINDA ULUSLARARASI ARAŞTIRMALAR I
Editör: Saffet Cengiz
88 s., 135x215 mm
Kaynakça var, dizin yok.
ISBN: 978-625-8341-42-3

Copyright © Bu kitabın Türkiye'deki her türlü yayın hakkı Eğitim Yayınevi'ne aittir. Bütün hakları saklıdır. Kitabın tamamı veya bir kısmı 5846 sayılı yasanın hükümlerine göre kitabı yayımlayan firmanın ve yazarlarının önceden izni olmadan elektronik/mekanik yolla, fotokopi yoluyla ya da herhangi bir kayıt sistemi ile çoğaltılamaz, yayımlanamaz.

EĞİTİM
yayınevi

Yayınevi Türkiye Ofis: İstanbul: Eğitim Yayınevi Tic. Ltd. Şti., Atakent mah. Yasemen sok. No: 4/B, Ümraniye, İstanbul, Türkiye

Konya: Eğitim Yayınevi Tic. Ltd. Şti., Fevzi Çakmak Mah. 10721 Sok. B Blok, No: 16/B, Safakent, Karatay, Konya, Türkiye
+90 332 351 92 85, +90 533 151 50 42, 0 332 502 50 42
bilgi@egitimyayinevi.com

Yayınevi Amerika Ofis: New York: Egitim Publishing Group, Inc.
P.O. Box 768/Armonk, New York, 10504-0768, United States of America
americaoffice@egitimyayinevi.com

Lojistik ve Sevkiyat Merkezi: Kitapmatik Lojistik ve Sevkiyat Merkezi, Fevzi Çakmak Mah. 10721 Sok. B Blok, No: 16/B, Safakent, Karatay, Konya, Türkiye
sevkiyat@egitimyayinevi.com

Kitabevi Şubesi: Eğitim Kitabevi, Şükran mah. Rampalı 121, Meram, Konya, Türkiye
+90 332 499 90 00
bilgi@egitimkitabevi.com

İnternet Satış: www.kitapmatik.com.tr
+90 537 512 43 00
bilgi@kitapmatik.com.tr

ilk okuyan siz olun
kitapmatik
internetteki kitapçınız

Kaynakça

‘Abdu’ş-Şâfî, M. b. (h.1413). *el-Mustesfâ li Ebî Hâmid b. Muhammed el-Ğazzâlî.* Beyrut: Dâru’l-Kutubu’l-Ilmiyye Yayınevi.

Aksan, D. (2015). *Her Yönüyle Dil Ana Çizgileriyle Dilbilim* (s. 12). içinde Ankara: TDK Yayınları.

Alkaraz, A. A. (2019). *Ebu Hanifi’ye Göre, Nahivle İlgili Bazı Delaletler (Manalar) ve Onların Fıkhi Hükme Etkileri,* Karatay Sosyal Araştırmalar Dergisi, S:3, s.256-279.

Breton, R. (2007). *Atlas Des Langues Du Monde (Dünya Dilleri Atlası)* . İstanbul: NTV Yayınları.

Bursevî, İ. H. (2011). *Kelimeler Arasındaki Farklar.* İstanbul: İşaret Yayınları.

Cürcânî, B. (H/1405). *et-Tʿarîfât li’l-Cürcânî.* Beyrut: Dâru’l-Kutubu’l-ʿArabî Yayınevi.

Doğan, M. (2006). *Teknoloji Kimin Uğrunda.* İstanbul: Alfa yayınları.

Duman, A. (2015). *Dilde Belirsizlik ve Eş Anlamlılık.* İstanbul: Litera Yayıncılık.

Duman, M. A. (2015). *Dilde Belirsizlik ve Eş Anlamlılık.* 27; Lyons, J. (1995) *Einführung in die Moderne Linguistik* (8. Baskı) haz: Werner Abraham, C.H.Beck.

Duman, M. A. (2015). *Dilde Belirsizlik ve Eş Anlamlılık,* 139; Ullmann, S. (1967) *Semantic an İnrroduction the Science of Meaning,* Bares Noble.

Düzgün, O. v.d. (2015). *Arapçanın Lehçeleri.* İstanbul: Akdem Yayınları.

Ekici, Ö. K. (Şubat 2012). Dillerin Çeşitliliği. *TÜBİTAK Bilim ve Teknik Dergisi c.45. sayı.762.*, 50.

el-ʿAskerî, E. H. (1996). *et-Telhîş fî Maʿrifeti es-Mâi’l-Eşyâ’, 2. Baskı.* Şam: Dâru Ṭalâs Yayınevi.

el-ʿAskerî, E. H. (2017). *Arap Dili’nde ve Kur’an’da Farklar Sözlüğü.* İstanbul: İşaret Yayınları.

el-Ḳâsım, B. M. (1992). Ez-Zâhir fî Meʿânî Kelimâti’n-Nâs, *(2. Baskı).* Tahkik: Hâtem Ṣâliḥ eḍ-Ḍâmin Beyrut: Muessesetu’r-Risâle Yayınevi.

el-Manzûr, M. R. (1968). *el-Mantık, 3.baskı.* Bağdat: el-Meârif Yayınevi.

el-Muncid, M. N. (2001). *Et-Terâdüf fi’l-Ḳurʿâni’l-Kerîm Beyne’n-Naẓariyye ve’t-Taṭbîḳ.* Beyrut: Dâru’l-Fikr Yayınevi.

er-Râzî, M. B. (1999). *Muḫtâru’ṣ-Ṣıḥaḥ, thk: Yûsuf eş-Şeyḫ Muhammed.* Beyrut: Mektebetu’l- ʿAṣriyye.

Ethnologue Languages of the World. (2021, 01 15). *Ethnologue Languages of the World:* https://www.ethnologue.com/world adresinden alındı.

ez-Zebîdî, M. B.-M. (1993). *Tâcu’l -ʿArûs min Cevâhiri’l-Kâmûs 2. Baskı.* Kuveyt: Daru’l-Hedaya Yayınevi.

Gündüzöz, S. (015). *Arapçanın Söz Varlığı; Zeydan el-Felsefe.* Ankara: Grafiker Yayınları.

İmer, K. (2011). *Dilbilim Sözlüğü.* İstanbul: Boğaziçi Üniversitesi Yayınları.

Kâhire, A. D. (tarih yok). *Muʿcemu'l Vasît.* Kahire: Daru'd Daʿve.

Karadağ, Ö. (2019). *Kelime Öğretimi.* Ankara: Pegem Akademi Yayınları.

Kılıç, H. (1996). Furûḳ (فروق) maddesi. İstanbul : TDVİA.

Küçükkalay, H. (1969). *Kur'ân Dili Arapça,* Konya: Denizkuşları Matbaası.

Manzur, M. B. (1414). *Lisânu'l-'Arab.* Beyrut: Dâru's-Sadr Yayınevi.

Meyzer, A. e.-D. (2017). *Zengin Silsile (Arapça-Türkçe).* İstanbul: Geniş Hayal Yayınevi.

Özkan, A. (2011). *, Living E. D.* İstanbul: Kılavuz Yayınları.

Palmer, F. (2001). *Semantics A New Outline (Semantik Yeni Bir Anlam Projesi).* Ankara: Avrasya Yayınları.

Ruhlenn, M. (2006). *Dilin Kökeni.* Ankara: Hece Yayınları.

Sheıkh Moustafa, S. (2018). *"Kur'ân-ı Kerim'deki Bazı Lafızların Anlamsal Gelişimi",* Karatay Sosyal Araştırmalar Dergisi, S I : 259-260.

Şukun, Z. (1984). *Farsça-Türkçe Lügat.* İstanbul: Milli Eğitim Basımevi.

Uzun T. & Alkaraz A. & Cengiz S. (2020). *Sarf Kitabı Ali Nazîma (Osmanlıcadan Günümüz Alfabesine Çeviri, Sadeleştirme ve Notlar).* Konya: Sonçağ Yayınları.

Uzun, T. (1995). *Tercüme Sanatı ve Arapçadan Türkçeye Nasıl Tercüme Yapılır?* . Konya: Uysal Kitabevi.

Vardar, B. (2002). *Açıklamalı Dilbilimler Sözlüğü.* İstanbul: Multilingual Yabancı Dil Yayınları.

Yazır, E. M. (2015). *Kuran'ı Kerim Meali.* Konya: Kervan Yayın Dağıtım.

Yıldız, M. (2010). *Standart ve Tarihi Arapçanın Tarihsel ve Filolojik sınırları, .* Din Bilimleri Akademik Araştırma Dergisi.

Zeydan, C. (tarih yok). *Târîhu Edebu'l-Luğa Arabiyye.* Lübnan: Dâru›l-Fikr Yayınevi.

(2021, 02 10). sptnknews: (https://sptnkne.ws/fGR7) adresinden alındı.

(2021, 02 10). sptnknews: https://sptnkne.ws/fGR7 adresinden alındı.

(2021, 01 15). Ethnologue Languages of the World: https://www.ethnologue.com/world adresinden alındı.

المراجع والمصادر

- ابن عبد ربه، أبو عمر شهاب الدين أحمد بن محمد. العقد الفريد، بيروت، دار الكتب العلمية، ط: الأولى، 1984م.
- ابن قتيبة، أبو محمد عبد الله بن مسلم. أدب الكاتب، ت: محمد الدالي، مؤسسة الرسالة، د.ت.
- الأخفش، أبو الحسن المجاشعي. معاني القرآن، ت: هدى محمود قراعة، القاهرة، مكتبة الخانجي، ط: الأولى، 1990م.
- الثعالبي، أبو منصور عبد الملك بن محمد. فقه اللغة وسر العربية، ت: عبد الرزاق المهدي، دار إحياء التراث العربي، 2002م.
- الجوهري، أبو نصر إسماعيل بن حماد. الصحاح تاج اللغة وصحاح العربية، ت: أحمد عبد الغفور عطار، بيروت، دار العلم للملايين، ط: الرابعة، 1987م.
- الحطاب، شمس الدين أبو عبد الله محمد بن محمد. مواهب الجليل، دار الفكر، ط: الثالثة، 1992م.
- الزركلي، خير الدين بن محمود. الأعلام، بيروت، دار العلم للملايين، ط: الخامسة عشر، 2002م.
- الزمخشري، أبو القاسم محمود بن عمرو. الكشاف عن حقائق غوامض التنزيل، بيروت، دار الكتاب العربي، ط: الثالثة، 1986م.
- السيوطي، جلال الدين عبد الرحمن بن أبي بكر. بغية الوعاة، ت: محمد أبو الفضل إبراهيم، لبنان، المكتبة العصرية، د.ت.
- الشنقيطي، أحمد بن الأمين. الوسيط في تراجم أدباء شنقيط، مصر، الشركة الدولية للطباعة، ط: السابعة، 2002م.
- الطيبي، شرف الدين الحسين بن عبد الله. فتوح الغيب في الكشف عن قناع الريب، ت: إياد محمد الغوج، دبي، جائزة دبي الدولية للقرآن الكريم، ط: الأولى، 2013م.
- الفيروزآبادي، مجد الدين أبو طاهر محمد بن يعقوب. القاموس المحيط، ت: مكتب تحقيق التراث في مؤسسة الرسالة، بيروت، مؤسسة الرسالة، ط: الثامنة، 2005م.
- القرافي، أبو العباس شهاب الدين أحمد بن إدريس. الذخيرة، ت: محمد حجي، سعيد أعراب، محمد بو خبزة، بيروت، دار الغرب، ط: الأولى، 1994م.
- القرطبي، أبو عبد الله محمد بن أحمد. تفسير القرطبي، ت: أحمد البردوني، القاهرة، دار الكتب المصرية، ط: الثانية، 1964م.
- القفطي، جمال الدين أبوالحسن علي بن يوسف. إنباه الرواة عن أنباه النحاة، ت: محمد أبو الفضل إبراهيم، القاهرة، دار الفكر العربي، ط: الأولى، 1982م.
- القلقشندي، أبو العباس أحمد بن علي. نهاية الأرب في معرفة أنساب العرب، بيروت، دار الكتَّاب اللبنانيين، 1980م.
- الماوردي، أبو الحسن علي بن محمد. الأحكام السلطانية، القاهرة، دار الحديث، د.ت.

- النووي، أبو زكريا محيي الدين يحيى بن شرف. تهذيب الأسماء واللغات، بيروت، دار الكتب العلمية، د.ت.
- الواحدي، أبو الحسن علي بن أحمد. التَّفْسِيرُ البَسِيْط، الرياض، جامعة الإمام محمد بن سعود الإسلامية، ط: الأولى، 2009م.
- ولد حسن، أحمد. ضالة الأديب، المغرب، منشورات المنظومة الإسلامية للتربية والعلوم، إيسيسكو، 1996م.

المراجع والمصادر

- أبو الحاج، صلاح محمد، د.ت، الجامع للأعلام والمؤلفات، مركز العالمي للدراسات وتقنية المعلومات، د.ت.
- بلوط، علي الرضا قره، أحمد طوران قره، معجم التاريخ التراث الإسلامي في مكتبات العالم المخطوطات والمطبوعات، قيصري، دار العقبة، 2001م.
- الحبشي، عبد الله محمد، جامع الشروح والحواشي، أبو ظبي، المجمع الثقافي، 2004م.
- الدغيم، محمود السيد، المخطوطات العربية والتركية والفارسية في مكتبة راغب باشا، جدة، سقيفة الصفا العلمية، 2016م.
- الزركلي، خير الدين، الأعلام، بيروت، دار العلم للملايين، 2002م.
- كحالة، محمد رضا، معجم المؤلفين، بيروت، دار إحياء التراث العربي، 1957م.
- ابن الحاجب، الكافية في علم النحو، القاهرة، مكتبة الآداب، 2010م.
- أبو عودة، عودة خليل، البيان القرآني: مفهومه ووسائله، مجلة إسلامية المعرفة، بيروت، المعهد العالمي للفكر الإسلامي، 2009م.
- المالقي، أحمد بن عبد النور، رصف المباني في شرح حروف المعاني، دار القلم، دمشق، 2002م.
- الدقر، عبد الغني، معجم القواعد العربية في النحو والتصريف، دار القلم، دمشق،1986م.
- سرحان، حسين، قاموس الأدوات النحوية، مكتبة الإيمان، المنصورة، 2007م.
- الأنصاري، إبن هشام، مغني اللبيب عن كتب الأعاريب، دار الفكر، دمشق، 1985م.
- سيبويه، ت: عبد السلام هارون، الكتاب، مكتبة الخانجي، القاهرة، 1988م.
- ابن يعيش، شرح المفصل، إدارة الطباعة المنيرية، مصر، 2008م.
- الزيات، أحمد، مصطفى، إبراهيم، عبد القادر، حامد، النجار، محمد، المعجم الوسيط، دار الدعوة، د.م، د.ت.
- رضا، أحمد، معجم متن اللغة، دار مكتبة الحياة، بيروت، 1958م.
- المالقي، أحمد عبد النور، ت: أحمد الخراط، رصف المباني في شرح المعاني، دار القلم، دمشق، 2002م.
- أبو حيان، محمد أثير الدين الأندلسي، ت: صدقي محمد جميل، البحر المحيط في التفسير، دار الفكر، بيروت، د.ت.
- الفيروزآبادي، مجد الدين أبو طاهر محمد بن يعقوب، ت: مكتب تحقيق التراث في مؤسسة الرسالة، القاموس المحيط، مؤسسة الرسالة للطباعة والنشر والتوزيع، بيروت، 2005م.
- الزجاجي، أبو القاسم، ت: مازن المبارك، الإيضاح في علل النحو، مركز النخب العلمية، السعودية، 1986م.

- ابن جني، أبو الفتح عثمان الموصلي، ت: حسن هنداوي، سر صناعة الإعراب، دار القلم، دمشق، 1985م.
- ابن هشام، عبد الله بن يوسف، ت: مازن المبارك، مغني اللبيب عن كتب الأعاريب، دار الفكر، دمشق، 1985م.
- الإشبيلي، ابن خروف، ت: سلوى محمد عرب، شرح جمل الزجاجي، مطبوعات معهد البحوث العلمية وإحياء التراث الإسلامي، مكة المكرمة، د.ت.
- السيوطي، جلال الدين، ت: محمد أبو الفضل، الإتقان في علوم القرآن، الهيئة المصرية العامة للكتاب، مصر، 1974م.
- الإستراباذي، نجم الدين محمد الحسن الرضي، شرح الرضي على الكافية، د.م، د.ت.
- المبرّد، محمد أبو العباس، ت: محمد عبد الخالق عضيمة، المقتضب، عالم الكتب، بيروت، د.ت.
- Koca, Ferhat, "Emîr Padişâh", TDV İslâm Ansiklopedisi, İstanbul: TDV Yayınları,1995.

فهرس المصادر

- ابن حجر العسقلاني أحمد بن علي. فتح الباري شرح صحيح البخاري. تح. عبد العزيز بن عبد الله بن باز، بيروت: دار المعرفة، 1959.
- ابن منظور، محمد بن مكرم بن علي، أبو الفضل. لسان العرب. ط.3، لبنان: دار صادر– بيروت، 1993.
- البخاري، محمد بن إسماعيل، أبو عبد الله. الجامع الصحيح. حسب ترقيم فتح الباري، ط1، القاهرة: دار الشعب، 1987.
- التفتازاني، مسعود بن عمر المعروف بسعد الدّين. شروح التلخيص. ط.1، لبنان: دار الفكر، 1990م.
- الجاحظ، عمرو بن بحر. البيان والتبين. ط.2، تح. عبد السلام هارون، الرياض: مكتبة الخانجي، 1975م.
- الرافعي. إعجاز القرآن والبلاغة النبويَّة، ط.9، بيروت: دار الكتاب العربي، 1973.
- الزركشي، بدر الدين محمد بن عبد الله. البرهان في علوم القرآن. ط.1، تح. محمد أبو الفضل إبراهيم، مصر: عيسى البابي الحلبي، 1957م.
- السكّاكيّ، يوسف بن أبى بكر محمد بن عليّ. مفتاح العلوم، تح. نعيم زرزور، بيروت: دار الكتب العلمية، 1987م.
- الصعيدي، عبد المتعال. بغية الإيضاح لتلخيص المفتاح في علوم البلاغة. ط.17، مصر: مكتبة الآداب، 2005م.
- العزيزي، أسامة محمد عبد الفتاح. التوكيد في الحديث الشريف أسراره ومظاهره من خلال أحاديث في صحيح مسلم، بحث مقدم من الطالب، لنيل درجة الماجستير في البلاغة العربية، في إسلام أباد – باكستان: 1988م.
- العيني، بدر الدين محمود بن أحمد. عمدة القاري شرح صحيح البخاري، بيروت: دار إحياء التراث العربي، د.ت.
- كمال عز الدّين. الحديث النبوي الشّريف من الوجهة البلاغية. ط.1، بيروت: دار اقرأ، 1984م.
- لاشين، موسى شاهين. فتح المنعم شرح صحيح مسلم، ط.1، مصر: دار الشروق، 2002 م.

- محمد بن عرفة الدسوقي. حاشية الدسوقي، تح. عبد الحميد هنداوي، بيروت: المكتبة العصرية، 2007م.
- مسلم بن الحجَّاج، أبو الحسن القشيري النَّيسابوري. المسند الصحيح المختصر بنقل العدل عن العدل إلى رسول الله صلى الله عليه وسلم، تح. محمد فؤاد عبد الباقي، لبنان: دار إحياء التراث العربي- بيروت، د.ت.

Editör: Prof. Dr. Servet Soygüder

Mühendislik

Alanında Uluslararası Araştırmalar V

EĞİTİM yayınevi

MÜHENDİSLİK ALANINDA ULUSLARARASI ARAŞTIRMALAR V
Editör: Prof. Dr. Servet Soygüder

Genel Yayın Yönetmeni: Yusuf Ziya Aydoğan (yza@egitimyayinevi.com)
Genel Yayın Koordinatörü: Yusuf Yavuz (yusufyavuz@egitimyayinevi.com)
Sayfa Tasarımı: Eğitim Yayınevi Grafik Birimi
Kapak Tasarımı: Eğitim Yayınevi Grafik Birimi

T.C. Kültür ve Turizm Bakanlığı
Yayıncı Sertifika No: 47830

ISBN: 978-625-8341-34-8
1. Baskı, Haziran 2022

Baskı Cilt
Bulut Dijital Matbaa Sanayi Ticaret Limited Şirketi
Musalla Bağları Mah. İnciköy Sok. 1/A Selçuklu / KONYA
Matbaa Sertifika No: 48120

Kütüphane Kimlik Kartı
MÜHENDİSLİK ALANINDA ULUSLARARASI ARAŞTIRMALAR V
Editör: Prof. Dr. Servet Soygüder
118 s., 135x215 mm
Kaynakça var, dizin yok.
ISBN: 978-625-8341-34-8

Copyright © Bu kitabın Türkiye'deki her türlü yayın hakkı Eğitim Yayınevi'ne aittir. Bütün hakları saklıdır. Kitabın tamamı veya bir kısmı 5846 sayılı yasanın hükümlerine göre kitabı yayımlayan firmanın ve yazarlarının önceden izni olmadan elektronik/mekanik yolla, fotokopi yoluyla ya da herhangi bir kayıt sistemi ile çoğaltılamaz, yayımlanamaz.

EĞİTİM
yayınevi

Yayınevi Türkiye Ofis: İstanbul: Eğitim Yayınevi Tic. Ltd. Şti., Atakent mah. Yasemen sok. No: 4/B, Ümraniye, İstanbul, Türkiye

Konya: Eğitim Yayınevi Tic. Ltd. Şti., Fevzi Çakmak Mah. 10721 Sok. B Blok, No: 16/B, Safakent, Karatay, Konya, Türkiye
+90 332 351 92 85, +90 533 151 50 42, 0 332 502 50 42
bilgi@egitimyayinevi.com

Yayınevi Amerika Ofis: New York: Egitim Publishing Group, Inc.
P.O. Box 768/Armonk, New York, 10504-0768, United States of America
americaoffice@egitimyayinevi.com

Lojistik ve Sevkiyat Merkezi: Kitapmatik Lojistik ve Sevkiyat Merkezi, Fevzi Çakmak Mah. 10721 Sok. B Blok, No: 16/B, Safakent, Karatay, Konya, Türkiye
sevkiyat@egitimyayinevi.com

Kitabevi Şubesi: Eğitim Kitabevi, Şükran mah. Rampalı 121, Meram, Konya, Türkiye
+90 332 499 90 00
bilgi@egitimkitabevi.com

İnternet Satış: www.kitapmatik.com.tr
+90 537 512 43 00
bilgi@kitapmatik.com.tr

ilk okuyan siz olun
kitapmatik
internetteki kitapçınız

KAYNAKLAR

Abut T., Soygüder S., (2015) Motion control in virtual reality based teleoperation system, 2015 23nd Signal Processing and Communications Applications Conference.

Abut T., Soyguder S., (2022) Two-loop controller design and implementations for an inverted pendulum system with optimal self-adaptive fuzzy-proportional–integral–derivative control, Transactions of the Institute of Measurement and Control 44 (2), 468-483.

Abut T., Soyguder S., (2019) Sliding Mode Control of the Haptic-Teleoperation System Based on a Real and Virtual Robot, 2019 International Artificial Intelligence and Data Processing Symposium.

Korkmaz D., Akpolat Z.H., Soyguder S., Alli H., (2015) Dynamic simulation model of a biomimetic robotic fish with multi-joint propulsion mechanism, Transactions of the Institute of Measurement and Control 37 (5), 684-695.

Soyguder S., Alli H., (2012) Computer simulation and dynamic modeling of a quadrupedal pronking gait robot with SLIP model, Computers & Electrical Engineering 38 (1), 161-174.

Soyguder S., Alli H., (2010) Dynamic model and fuzzy-pd type control of four-legged quadrupedal robot with a pronking gait, Mobile Robotics: Solutions and Challenges, 567-574.

Soyguder S., Alli H., (2010) Fuzzy logic control of a hexapod robot with bounding gait, Emerging Trends In Mobile Robotics, 509-516.

Talu M.F., Soyguder S., Aydogmus Ö., (2010), An implementation of a novel vision-based robotic tracking system, Sensor Review, 30(3), 225–232.

Nart, S. Güner, S. ve Nart S. (2017). Otomotiv Sektöründeki İnovasyon Yeteneği Kaynaklarının AHP İle Değerlendirilmesi, Uluslararası İktisadi ve İdari İncelemeler Dergisi

Hedef Filo. (2018). Elektrikli Araçlarda Geleceğin 10 İnovasyonu, Erişim Adresi: https://ev.hedeffilo.com/ev-gundem/blog/elektrikli-araclarda-gelecegin-10-inovasyonu.

Gültekin, A. ve Onuk, M. (2020). Bursa Otomotiv Sanayisinde İnovasyonun Şirket Performansı Üzerine Etkisini İnceleyen Bir Araştırma, Journal of Economics and Social Research Ekonomi ve Sosyal Araştırmalar Dergisi, Cilt 7, Sayı 13

Çalışkan, A. Akkoç, İ. & Turunç, Ö. (2011). Örgütsel Performansın Araştırılmasında Motivasyonel Davranışların Rolü: Yenilikçilik ve Girişimciliğin Aracılık Rolü. Süleyman Demirel Üniversitesi İktisadi ve İdari Bilimler Fakültesi Dergisi, Cilt: 16, Sayı: 3, 363-401.

Paksoy, H. M. & Ersoy, N. (2016). Antalya'da Faaliyet Gösteren Dört ve Beş Yıldızlı Otel İşletmelerinde İnovasyon ve İşletme Performansı Arasındaki İlişkinin İncelenmesine Yönelik Bir Araştırma. Gaziantep University Journal of Social Sciences, 15(2), 413-433.

Çiçek, H. & Onat, O. K. (2012). İnovasyon Odaklı Faaliyetlerin Firma Performansına Etkisinin Veri Zarflama Analizi İle Belirlenmesi; İMKB Üzerine Bir Araştırma, Mehmet Akif Ersoy Üniversitesi Sosyal Bilimler Enstitüsü Dergisi, Yıl:4, Sayı:7, 46-53.

OECD (2005). Oslo Manual: Proposed Guidelines for Collecting and Interpreting Technological Innovation Data. Paris.

Birch, P. & Clegg, B. (1997). İş Hayatında Yaratıcılık. Rota Yayıncılık, İstanbul.

Drucker F. P. (1985). Innovation and Entrepreneurship. H&R Publisher, New York.

Keskin, A. (2009). Hibrit Taşıt Teknolojileri ve Uygulamaları,Mühendis ve Makine, Cilt:50 sayı:597

Şaşmaz, A. (2019). Hollanda Bilim, Teknoloji ve İnovasyon (STI) Ekosisteminden Örnekler. Erişim Adresi: https://medium.com/@alperssmaz/hollanda-bilim-teknoloji-ve-i%CC%87novasyon-sti-ekosisteminden-%C3%B6rnekler-5-af9936dd4f1a

Gabaçlı, N. Uzunöz, M. (2017), IV.Sanayi Devrimi: Endüstri 4.0 ve Otomotiv Sektörü, 3nd International Congress on Political, Economic and Social Studies (ICPESS).

Kaygın, A. Zengin, Y. Topçuoğlu, E. (2019). Endüstri 4.0'a Akademik Bakış, ***İkti***sadi ve İdari Bilimler Dergisi, Cilt: 33, Sayı: 4

Codex. (2020). Robot Teknolojisi. Erişim Adresi: https://www.codex.com.tr/robot-teknolojisi

Golson, J. (2022), Best-Selling Electric Car 2021: The 8 Top Evs Of The Year. Erişim Adresi: https://www.inverse.com/innovation/best-selling-electric-cars-2021

IFR Press Room. (2021). IFR Present World Robotics 2021 Reports. Erişi Adresi: https://ifr.org/ifr-press-releases/news/robot-sales-rise-again

KAYNAKÇA

ANSYS (2021). *Ansys Fluent 19.0 Theory Guide;* Release 19.0; ANSYS Inc.: Canonsburg, PA, USA.

Bleier, F.P. (1998). *Fan handbook selection, application and design.* New York: Wiley.

Canbazoğlu, S. (2020). *Fan Mühendisliği I*, İstanbul: Aironn Teknik Yayınlar, No:1

Çakmanus, İ. (2009). *Endüstriyel fanlar tasarım, imalat ve enerji verimliliği, Türk tesisat mühendisleri derneği* (TTMD), Teknik Yayın No:23, Doğa Yayıncılık, 1. Baskı.

Genç, M.S. (2004). Düz Flaplı Naca 0012 Kanat Profilinin Aerodinamik Performansının İncelenmesi. *Isı Bilimi ve Tekniği Dergisi*. 28, 1, 1-8.

Kılıç, M. (1996). Flow and Convective Heat Transfer in Cylindrical Reversed Flow Combustion Chambers. *Int. Com. in Heat and Mass Transfer*, Vol.23, No.8, pp.1151-1161.

Kılıç, M., Güler, T., Sevilgen, G.(2022).Novel air duct cooling performance evaluation for the refrigerated product transport in a semi-trailer cabin. *Heat Transfer Research*, Vol. 53(5), pp.17-30.

Kılıç, M., Mutlu, M., Saldamlı, I.H. (2022). Numerical investigation of an air cleaning device performance. *J. Fac. Eng. Arch. Gazi Univ*., 37, 2077–2089.

Sevilgen, G., Kılıç, M.(2011). Numerical analysis of airflow, heat transfer, moisture transport and thermal comfort in a room heated by two-panel radiators. *Energy and Buildings*, Vol.43, No.1, pp.137-146.

Sevilgen, G. and Kilic, M.(2012).Three dimensional numerical analysis of temperature distribution in an automobile cabin. *Thermal Science*, Vol.16, No.1, pp.321-326.

Shan H., Jiang L., Liu C. (2005). Direct Numerical Simulation of Flow Separation Around a NACA0012 Airfoil. *Computers & Fluids* ,34, 1096–1114.

KAYNAKÇA

Akram, M., Dudek,W.A., Ilyas, F.(2019) . Group Decision Making Based On Pythagorean

Fuzzy TOPSIS Method, International Journal of Intelligent Systems, Vol.1, No.21, pp. 1-20

Atanassov, K.T., 1986. Intuitionistic fuzzy sets. Fuzzy Sets Systems, Vol. 20, pp.87-96

Bayhan, M. & Bildik, T., (2014). Çok Kriterli Karar Verme Tekniklerinden Analitik Hiyerarşi

Süreciyle Akıllı Telefon Seçimi. Uluslararası Alanya İşletme Fakültesi Dergisi, Vol.6(3), pp.27-36

Büyüközkan, G. & Güleryüz, S., (2016). Multi Criteria Decision Making Approach for Smart Phone Selection Using Intuitionistic Fuzzy TOPSIS. International Journal of

Computational Intelligence Systems, Vol.:9(4), pp.709-725

Ishizaka, A. & Nemery, P., (2013). Multi Criteria Decision Analysis Methods and Software, Wiley, pp.2

Kalburan, Ç. (2018). Tüketici Algılarına Ait Çok Kriterli Karar Verme Verisinin Çok Boyutlu

Örnekleme Yönteminde Kullanımı: Cep Telefonu Markaları Örneği. Pazarlama ve Pazarlama Araştırmaları Dergisi, Vol.22, pp.173-185

Akay, Ö. & Pehlivan, N., (2018). Cep Telefonu Seçiminin Bulanık Analitik Hiyerarşi Süreci Ve Bulanık Analitik Ağ Süreci ile Belirlenmesi. Selçuk Üniversitesi Sosyal Bilimler Enstitüsü Dergisi,Vol.40, pp.161-175

Keçek, G. & Yüksel, R., (2016). Analitik Hiyerarşi Süreci (AHP) ve PROMETHEE

Teknikleriyle Akıllı Telefon Seçimi. Dumlupınar Üniversitesi Sosyal Bilimler Dergisi, Vol:49, pp.46-62

Ömürbek, N. & Şimşek, A., (2012). Üniversite Öğrencilerinin Cep Telefonu Tercihlerinin Analitik Hiyerarşi Prosesi ile Belirlenmesi. Niğde Üniversitesi İktisadi ve İdari Bilimler Fakültesi Dergisi, Vol:5, No:1,pp.116-132

Rani, P., Arunodaya, R.M., Krishankumar, R., Ravichandran, K.S., Gandomi, A.H.(2021). A New Pyhthagorean Fuzzy Based Decision Framework for Assessing Healthcare Waste Treatment. IEEE Transactions on Engineering Management, September 2021, pp.1-15

Yager, R. R., 2013, Pythagorean fuzzy subsets, (2013). Joint IFSA World Congress and NAFIPS Annual Meeting (IFSA/NAFIPS) pp. 57–61

Yıldız, A. & Ergül, E.U., (2015). A Two Phased Multi Criteria Decision Making Approach For Selecting The Best Smartphone. South African Journal of Industrial Engineering, Vol.26 (3), pp.194-215

Zadeh, L.A.,(1965). Fuzzy sets. Information And Control, Vol. 8, No. 3, pp.338–353 pp.1061–1078

Zavadskas, E.K. & Turskis,Z., (2010). A New Additive Ratio Assessment (ARAS) Method in

Multi Criteria Decision Making. Technological and Economiv Development of Economy, Vol.16(2), pp.159-172

KAYNAKÇA

Chaudhari, B., Kolte, P. P., Daberao, A. M., ve Mhaske, S. (2017a). Performance of card and comb sliver blended yarn. *International Journal on Textile Engineering and Processes*, *3*(1), 30-35.

Chaudhari, V. D., Kolte, P. P., ve Chaudhari, A. D. (2017b). Effect of card delivery speed on ring yarn quality. *International Journal on Textile Engineering and Process*, *3*(4), 13-18.

Chaudhari, V. D., Kolte, P. P., Daberao, A. M., ve Chandurkar, P. W. (2017c). Effect of licker-in speed on yarn quality. *Melliand International*, *23*(4), 193-195.

El-Sayed, M. A. M., König, G., Schaller, J., ve Sanad, S. H. (2012). Effect of carding machine delivery speed on production of extra-fine Egyptian cotton compact spun yarns. *Int. J. Text. Sci*, *1*, 1-4.

Foulk, J. A., ve Mcalister III, D. D. (2002). Single cotton fiber properties of low, ideal, and high micronaire values. *Textile Research Journal*, *72*(10), 885-891.

Göktepe, F., Göktepe, Ö., & Süleymanov, T. (2003). The effect of the licker-in speed on fibre properties on modern carding machines with a triple licker-in. *Journal of the Textile Institute*, *94*(3-4), 166-176.

Gulhane, S., Patil, V., Kolte, P., ve Gupta, J. (2019). Impact of Card Neps Removal Efficiency on Yarn Quality. *Journal of the Textile Association*, 432.

Hossain, A., ve Samanta, A. K. (2019). Effect of Variation in Different Mechanical Setting of Draft Change Pinion in Trutzschler Carding Machine for Cotton and Polyester Carded Slivers. *Current Trends in Fashion Technology & Textile Engineering*, *4*(5), 127-135.

Mahmoudi, M. R., Lawrence, C. A., Dehghani, A. A., Greenwood, B. D., & Iype, C. (2002). The effect of fixed flats on yarn quality. *Journal of the Textile Institute*, *93*(3), 197-209.

Rashid, M. M., Motaleb, K. A., ve Khan, A. N. (2019). Effect of flat speed of carding machine on the carded sliver and yarn quality. *Journal of Engineered Fibers and Fabrics*, *14*, 1558925019845183

Rokonuzzaman, M., Uddin, A. J., Siddiquee, M. A. B., Al Mamun, M. A., ve Asif, A. A. H. (2017). Impact of Card Production Rate on the Quality of Ring Yarn. *International Journal of Current Engineering and Technology, 7*(1), 144-147.

Roy, R., Ishtiaque, S. M., ve Dixit, P. (2020). Impact of fibre orientation on thickness and tensile strength of needle-punched nonwoven: Optimization of carding parameters. *Journal of Industrial Textiles*, 1528083720910706.

Turdialiyevich, T. S., ve Khabibulla, P. (2020). The Influence Of Top Flat Speed Of Carding Machine On The Sliver And Yarn Quality. *European Journal of Molecular & Clinical Medicine*, *7*(7), 789-797.

Vasudevan, P. (2005). *An investigation into the effect of licker-in design on carding performance*, Doctoral dissertation, University of Leeds, England.

Yılmaz, D., ve Kayabaşı, G. (2016). Lif Türü ve İplik İnceliğinin Vortex İplik Özelliklerine Etkisinin İncelenmesi. *Süleyman Demirel Üniversitesi Fen Bilimleri Enstitüsü Dergisi*, *20*(2).

KAYNAKÇA

Altun, A. F., Kilic, M. (2019). Utilization of electrostatic precipitators for healthy indoor environments. Içinde *E3S Web of Conferences* (C. 111).

ASHRAE. (2020). *Guidance for Building Operations During the COVID-19 Pandemic*.

Brincat, J. P., Sardella, D., Muscat, A., Decelis, S., Grima, J. N., Valdramidis, V., Gatt, R. (2016). A review of the state-of-the-art in air filtration technologies as may be applied to cold storage warehouses. *Trends in Food Science and Technology*, *50*, 175–185.

Cai, J., Li, S., Hu, D., Xu, Y., He, Q. (2022). Nationwide assessment of energy costs and policies to limit airborne infection risks in U.S. schools. *Journal of Building Engineering*, *45*(July).

Kim, K. H., Kabir, E., Kabir, S. (2015). A review on the human health impact of airborne particulate matter. *Environment International*, *74*, 136–143.

Kiplas. (2019). *COVID-19 döneminde havalandırma ve klima sistemleri rehberi*. Teknik Not.

Kurt, B. (2016). *Termik santrallerde elektrostatik filtre uygulamalari ve verim artirici yöntemler*. Bahçeşehir Üniversitesi, Fen bilimleri enstitüsü, Yüksek lisans tezi.

Menteşe, S. (2009). *Bina içi hava kalitesinin belirlenmesi ve kaynaklarının tespiti*. Hacettepe Üniversitesi. Fen bilimleri enstitüsü, Yüksek lisans tezi.

Özdamar, M. (2017). *Ofis yapilarinda iç mekân konforunun değerlendirilmesi*. Trakya Üniversitesi. Fen bilimleri enstitüsü, Yüksek lisans tezi.

REHVA. (2020). *How to operate HVAC and other building service systems to prevent the spread of the coronavirus (SARS-CoV-2) disease (COVID-19) in workplaces*. Technical Report.

Schibuola, L., Tambani, C. (2021). High energy efficiency ventilation to limit COVID-19 contagion in school environments. *Energy and Buildings*, *240*, 110882.

Selici, A. T. 2014. *İç ortam hava kalitesini etkileyen kirletici ve konfor parametrelerinin kaynaklari ve enerji tüketimi açısından incelenmesi*. Balıkesir Üniversitesi. Yüksek lisans tezi.

TTMD. 2021. *UVGI Dezenfeksiyon Teknolojisi*. Teknik Not No:19.

TURAN, A., ONAT, A. (2020). VRF ve fan coil sistemlerinin enerji tüketimi ve maliyetleri açisindan karşilaştirilmasi. *International Journal of Advances in Engineering and Pure Sciences*, *32*(3), 309–319.

Ulu, S. (2021).Pandemide mevcut binalarda iklimlendirme ve havalandirma sistemlerinin işletme ve bakimi yönünden alinmasi gereken genel tedbirler. *Mühendis ve Makina,* 28-34.

Ye, J., Lin, C., Liu, J., Ai, Z., Zhang, G. (2022). Systematic summary and analysis of Chinese HVAC guidelines coping with COVID-19. *Indoor and Built Environment*. Special Issue of COVID-19.

Kaynaklar

Acuner, A. 2001. Tasarımda Konstrüksiyon Esasları. İstanbul: Mart Matbaacılık.

Anonim, 2002. Programmable formation of the strength isotropy degree of flat woven structures. (in Polish), Report of the KBN 7 T08E 053 19 Research Project.

Anonim, 2022. https://tresse.co/weaves/ Erişim tarihi 19.03.2022

Ayhan, A. ve Birol, M. 2016. Düşüncelerin dışavurumu olarak moda dünyası: iletişimsel kodlara yansıyan örnekler üzerinden karşılaştırmalı bir analiz, Intermedia International e-Journal, 3(1), 242-261.

Başaran, F.N. 2019. Basit Yapılı Dokuma Teknikleri. Ankara: Karınca Yayınları.

Başaran F. N., Keşikci N., 2020. Dokuma Yüzeylerde Renk Düzenlemelerinin Desen Görünümüne Etkisi, Researcher: Social Science Studies, 8(1), 20-39.

Başer, G. 1998. Dokuma Tekniği ve Sanatı - Temel Dokuma ve Kumaş Yapıları. TMMOB. 1(2). İzmir: Tekstil Mühendisleri Odası Yayınları. 255 p.

Bauer H. 1976. Webmaschine für triaxiale Gewebe, Chemiefasern/ textilindustrie, No 9., Dow N.: Triaxial Fabric, pat. No 3, 446, 251.

Begiç H. N., Demir E. 2018. Develi ve Çevresinde Kullanılan Kalbur, Elek ve Gözer'in Günümüzdeki Durumuna Dair Bir Çalışma. I. Uluslararası Develi Aşık Seyrani ve Türk Kültürü Kongresi "Develi", Kayseri.

Çolak, S., Arğun, F. N., Kaygusuz, M. 2020. Ecological Printing: Surface Design of Leathers Tanned With Different Tanning Materials. Academic Studies in Engineering II. Ankara: Gece kitaplığı.

Dawson R. W. 2002. Color and Weave Effects with Some Small Weave Repeat Sizes, Textile research journal, 72(10), 854-863.

Dow N., Tranfield G. 1969. Preliminary Investigations of Flexibility of Weaving Triaxial Fabrics. Textile Research Journal. 986-998.

Frontczak-Wasiak I., Snycerski M. 2005. Characteristics of Multi-axial Woven Structures, Fibres & Textiles in Eastern Europe, 13(4), 52.

Gailiunas P. 2017. Mad weave, Journal of Mathematics and The Arts, 11(1), 40-58.

Harmancıoğlu, M. ve Dikmelik, Y. 1993. Ham Deri, Yapısı, Bileşimi, Özellikleri, İzmir: Özen Ofset.

İmer, Z. 1999. Türklerin Dokuma Sanatında Boyacılık. Erdem, 29, 331-354.

İmer, Z. 1986. Dokuma Tekniği 369 Renkli Desen Örnekleri ile Basit Dokular. Ankara: Emek Ofset Matbaacılık Sanayi.

Işık, N.O., Koizhaiganova, M., Cireli, İ. 2010. Deri ve Deri Mamullerinin Korunması ve Bakımı. Standard. 49(577), 92-95.

Kaygusuz, M. 2020. Deri, Kürk ve Suni Deri. Tekstil Malzeme Bilgisi kitabında, Ed. Prof. Dr.

Menteş Çolak, S., Gürler Karaman, D. 2019. Saraciye Ürünlerinde Süsleme Teknikleri. "Mühendislik Alanında Araştırma ve Değerlendirmeler" Kitabı, Editörler: Başyiğit Kılıç, G., Çifçi, A., Yılmaz, A. Gece Akademi, Ankara, 99-116.

Kaygusuz, M., Çolak, S., Arğun, F.N. 2020. Derilerden Yapılan Üç Boyutlu Tablolar. Mühendislik Alanında Akademik Çalışmalar II. Ankara: Gece kitaplığı.

Lima M. F., Fangueiro R., Rosiepen C., 2009. Multiweave - A prototype weaving machine for multiaxial technical fabrics, Indian Journal of Fibre & Textile Research 34, 59-63.

Öncü G., Kaygusuz M. 2022. Leather in Woven Designs. In book: Versatile Multidisciplinary Engineering Research. Eds. Karaboyacı M. and Demirçalı A. SRA Academic Publishing. (in press)

Öncü G., Özaltın F. N. 2015. Dokusal Tasarım. III. Uluslararası Romanya'da Türk Kültürünün İzleri Sempozyumu, Haziran 11-14, Ankara.

Raycheva, R. Angelova D. 2017. Woven Furniture Design: In Search of Form and Texture Pro Ligno 13, 455-465 Online ISSN 2069-7430 ISSN-L 1841-4737

Takatera, B. M., Shinohara, A. 1987. Color Order and Weave on a Given Color and Weave Effect. Journal of Textile Society, 44(7), 339-346.

Toptaş, A. 1993. Deri Teknolojisi, Sade Ofset Matbaacılık, Merter-İstanbul, 846 s.

İnternet kaynakları

https://tr.wikipedia.org/wiki/Kar_ayakkabısı

https://guzelart.com/hazeran-islemeli-dekorasyon-fikirleri.html

Görsel kaynakları

URL 1. https://shopee.sg/Woven-Wallet-The-Ninja-Co.-Singapore-Full-Grain-Natural-Leather-Billfold-Weave-Money-Card-Holder-Gift-Men-Women-SG-i.31708382.5744286937

URL 2. https://www.westelm.com/products/woven-suede-pillow-cover-t6445/

URL 3. https://www.architonic.com/en/product/spinneybeck-leather-weave/1421764#&gid =1&pid=1

URL 4. https://www.rubylane.com/item/874865-RL-2110/Vintage-Judith-Leiber-Intrecciato-Weave-Suede

URL 5. https://www.spinneybeck.com/images/uploads/downloads/SB_Leather_Weave_ (LW).pdf

URL 6. https://www.instagram.com/p/B96Aw89gp2L/?igshid=MDJmNzVkMjY=

URL 7. https://www.instagram.com/p/CQ3aAq_JHID/?igshid=MDJmNzVkMjY=

URL 8. https://www.instagram.com/p/BnJe9x4gd7c/?igshid=MDJmNzVkMjY=

URL 9. https://www.instagram.com/p/CbN-aUQPgKf/?igshid=MDJmNzVkMjY=

URL 10. https://tr.pinterest.com/pin/6966574415918446/

URL 11. https://www.dreamstime.com/stock-photo-weave-leather-fragment-large-skin-handmade-macro-detail-image53121723

URL 12. https://gamp.ameblo.jp/deekakita4649/entry-12361772009.html

URL 13. https://www.instagram.com/p/BnL6HTHgJDC/?igshid=MDJmNzVkMjY=

URL 14. https://www.instagram.com/p/Bt7xXKOA5FK/

URL 15. https://www.thisisstelar.com/pages/about-us

URL 16. https://www.instagram.com/p/CI0blQLnifO/?igshid=MDJmNzVkMjY=

URL 17. https://tr.pinterest.com/pin/310466968067559420/

URL 18. https://skaps.com/productcat/fiberglass/skaps-multiaxial-fabrics/

URL 19. https://tr.pinterest.com/pin/440578776061304548/feedback/?invite_code=c08791 fc064c4ad4a4ac4d37d7aea949&sender_id=440578913454806266

URL 20. https://tr.pinterest.com/pin/440578776061304059/feedback/?invite_code= 816976029203430 f91d04900abbc1e4f&sender_id=440578913454806266

URL 21. https://www.instagram.com/p/CUVC-rJpt0f/?igshid=MDJmNzVkMjY=

URL 22. https://tr.pinterest.com/pin/440578776061212025/feedback/?invite_code= a22d1856e35644809854ed0660e8d123&sender_id=440578913454806266

URL 23. https://www.instagram.com/p/BrQEKmDB26C/?igshid=MDJmNzVkMjY=

URL 24. https://tr.pinterest.com/pin/440578776061200120/feedback/?invite_code= 66947d934b614fb7b1492b67c53ac379&sender_id=440578913454806266

URL 25. https://www.instagram.com/p/B_1MSjJpsag/?igshid=MDJmNzVkMjY=

URL 26. https://tr.pinterest.com/pin/440578776061304499/feedback/?invite_code= 9c4fc38855b249eb9cd86e9139ed2b04&sender_id=440578913454806266

URL 27. https://tr.pinterest.com/pin/440578776061304036/feedback/?invite_code=05abae 1b77004717999fb4c842f2e101&sender_id=440578913454806266

URL 28. https://tr.pinterest.com/pin/440578776061200294/feedback/?invite_code=0077610 d98064fd394ca52300aca09a6&sender_id=440578913454806266

URL 29. https://tr.pinterest.com/pin/440578776061200291/feedback/?invite_code=9b5308ac 6cc649e1b340ae4d9b13d95b&sender_id=440578913454806266

URL 30. https://tr.wikipedia.org/wiki/Kar_ayakkabısı#/media/Dosya:Snowshoe2.jpg

URL 31. https://www.letgo.com/tr-tr/i/us-1945-hedik-10-adet-antika-kar-ayakkabi_9d3ddbd0-48bb-439e-b0e5-6b8d58052bac

URL 32. https://www.instagram.com/p/BWvhf0ghHeN/?igshid=MDJmNzVkMjY=

URL 33. http://alaskanativecrafts.com/crafts.htm

URL 34. https://www.instagram.com/p/CBFnubcAONO/?igshid=MDJmNzVkMjY=

URL 35. https://tr.pinterest.com/pin/55450639154216528/

URL 36. https://www.instagram.com/p/CHgGz8rJbh2/?igshid=MDJmNzVkMjY=

URL 37. https://www.instagram.com/p/CHqTRntJO4v/?igshid=MDJmNzVkMjY=

URL 38. https://www.instagram.com/p/CK4XOAdnSa-/?igshid=MDJmNzVkMjY=

URL 39. https://www.instagram.com/p/CZiE3cFvBKK/

URL 40. https://tr.pinterest.com/pin/440578776061301651/feedback/?invite_code=4e6ca9f 98bfb4a71ac7fa0afe89feda3&sender_id=440578913454806266

URL 41. https://tr.pinterest.com/pin/440578776061301213/feedback/?invite_code=f59150075 aed41349947ba1f5549e168&sender_id=440578913454806266

URL 42. https://tr.pinterest.com/pin/440578776061200264/feedback/?invite_code=f4900265 1899426ea8d19d866a62ce83&sender_id=440578913454806266

URL 43. https://www.instagram.com/p/BhH6JVZnl9I/?igshid=MDJmNzVkMjY=

URL 44. https://tr.pinterest.com/pin/440578776061304562/feedback/?invite_code= 0c6a544f0e1f41808da97cfb5c032c42&sender_id=440578913454806266

URL 45. https://www.instagram.com/p/CM91rNLHfG1/?igshid=MDJmNzVkMjY=

URL 46. https://tr.pinterest.com/pin/440578776061211995/feedback/?invite_code=398b5e26 f68b455a95c2f792f8639585&sender_id=440578913454806266

URL 47. https://tr.pinterest.com/pin/440578776061212012/feedback/?invite_code=30edf18d 718e 41efbf1983457323a922&sender_id=440578913454806266

URL 48. https://www.instagram.com/p/B8HI_OwAAtV/?igshid=MDJmN-

zVkMjY=
URL 49. https://tr.pinterest.com/pin/131237776630888184/
URL 50. https://3dtextures.me/2021/02/24/leather-weave-005/
URL 51. https://tr.pinterest.com/pin/92675704817160201/
URL 52. https://i.pinimg.com/originals/21/ff/c0/21ffc009f3e5f2f794e-36ba7d6baa23a.jpg
URL 53. https://tr.pinterest.com/pin/7318418133355576/
URL 54. https://tr.pinterest.com/pin/386817055501371179/
URL 55. https://tr.pinterest.com/pin/417216352989249330/
URL 56. https://i.pinimg.com/originals/10/95/66/1095669232e40907f-751254fad40bcf9.jpg
URL 57. https://tr.pinterest.com/pin/440578776061200167/feedback/?invite_code=d15cfbb 2905f46ad94a323 ea517 bdede&sender_id=440578913454806266
URL 58. https://tr.pinterest.com/pin/479563060331213587/feedback/?invite_code=4feec 87b0f8f4f87983c232f5fe4a8e5&sender_id=440578913454806266
URL 59. https://silverriverchairs.com/project/daisy-patterns/
URL 60. https://www.instagram.com/p/CP-37sBLa6s/?igshid=MDJmN-zVkMjY=
URL 61. https://www.instagram.com/p/CNVV3fNq1v1/?igshid=MDJmN-zVkMjY=
URL 62. https://tr.pinterest.com/pin/440578776061200155/feedback/?invite_code=0344a342a 6914893a1a5ebc7c3edb50f&sender_id=440578913454806266
URL 63. https://tr.pinterest.com/pin/440578776061200184/feedback/?invite_code=a602b519 f30e4ffd919584f4cdb5879e&sender_id=440578913454806266
URL 64. https://www.instagram.com/p/BgjgGKYjAz0/?igshid=MDJmN-zVkMjY=
URL 65. https://www.instagram.com/p/B_F8EZjJYZF/
URL 66. https://www.instagram.com/p/CYK19OYJ_kM/?igshid=MDJmN-zVkMjY=
URL 67. https://tr.pinterest.com/pin/1196337391759649/
URL 68. https://tr.pinterest.com/pin/24418022971490339/
URL 69. https://tr.pinterest.com/pin/59180182592891261/

PAZARLAMA İLKELERİ

Editör:
Doç. Dr. Nihat Kamil Anıl
Prof. Dr. Gülnur Eti İçli

EĞİTİM
yayınevi

PAZARLAMA İLKELERİ

Editör: Doç. Dr. Nihat Kamil Anıl, Prof. Dr. Gülnur Eti İçli

Genel Yayın Yönetmeni: Yusuf Ziya Aydoğan (yza@egitimyayinevi.com)
Genel Yayın Koordinatörü: Yusuf Yavuz (yusufyavuz@egitimyayinevi.com)
Sayfa Tasarımı: Eğitim Yayınevi Grafik Birimi
Kapak Tasarımı: Eğitim Yayınevi Grafik Birimi

T.C. Kültür ve Turizm Bakanlığı
Yayıncı Sertifika No: 47830

ISBN: 978-625-8341-24-9
1. Baskı, Haziran 2022

Baskı Cilt
Olgun-Çelik Matbaa Ambalaj Yayın Reklam İnş. San. Tic. Ltd. Şti.
Büsan Organize San. 10670 Sk. No:26/D, Karatay/Konya
Matbaa Sertifika No: 51986

Kütüphane Kimlik Kartı
PAZARLAMA İLKELERİ
Editör: Doç. Dr. Nihat Kamil Anıl, Prof. Dr. Gülnur Eti İçli
456 s., 165x240 mm
Kaynakça var, dizin yok.
ISBN: 978-625-8341-24-9

Copyright © Bu kitabın Türkiye'deki her türlü yayın hakkı Eğitim Yayınevi'ne aittir. Bütün hakları saklıdır. Kitabın tamamı veya bir kısmı 5846 sayılı yasanın hükümlerine göre kitabı yayımlayan firmanın ve yazarlarının önceden izni olmadan elektronik/mekanik yolla, fotokopi yoluyla ya da herhangi bir kayıt sistemi ile çoğaltılamaz, yayımlanamaz.

EĞİTİM
yayınevi

Yayınevi Türkiye Ofis: İstanbul: Eğitim Yayınevi Tic. Ltd. Şti., Atakent mah. Yasemen sok. No: 4/B, Ümraniye, İstanbul, Türkiye

Konya: Eğitim Yayınevi Tic. Ltd. Şti., Fevzi Çakmak Mah. 10721 Sok. B Blok, No: 16/B, Safakent, Karatay, Konya, Türkiye
+90 332 351 92 85, +90 533 151 50 42, 0 332 502 50 42
bilgi@egitimyayinevi.com

Yayınevi Amerika Ofis: New York: Egitim Publishing Group, Inc.
P.O. Box 768/Armonk, New York, 10504-0768, United States of America
americaoffice@egitimyayinevi.com

Lojistik ve Sevkiyat Merkezi: Kitapmatik Lojistik ve Sevkiyat Merkezi, Fevzi Çakmak Mah. 10721 Sok. B Blok, No: 16/B, Safakent, Karatay, Konya, Türkiye
sevkiyat@egitimyayinevi.com

Kitabevi Şubesi: Eğitim Kitabevi, Şükran mah. Rampalı 121, Meram, Konya, Türkiye
+90 332 499 90 00
bilgi@egitimkitabevi.com

İnternet Satış: www.kitapmatik.com.tr
+90 537 512 43 00
bilgi@kitapmatik.com.tr

ilk okuyan siz olun
kitapmatik
internetteki kitapçınız

KAYNAKÇA

AÇIKALIN, N. (2020). Sürdürülebilir Pazarlama Bakış Açısı ile Döngüsel Ekonomi İncelemesi. *Sakarya İktisat Dergisi*, 9, 3, 238-257.

Ağrı İl Özel İdaresinin 2009-2013Stratejik Planlaması

AKTEPE, C. (2019). Yabancı Pazarlarda Sürdürülebilir Başarı İçin Rekabet İstihbaratının Önemi ve Kritik İstihbarat Alanları, *Sosyal, Beşerî ve İdari Bilimler Dergisi*, 2(2):156-165.

ALTUNIŞIK R., ÖZDEMİR Ş., TORLAK Ö. (2016). *Pazarlama İlkeleri ve Yönetimi*, İstanbul: Beta Yayıncılık.

ATASEVER, M. ve IŞIK, H. (2018). *Stratejik Yönetimde Misyon* ve *Vizyon İfadelerinin Önemi: Türkiye ve Japonya Karşılaştırması*. İstanbul: İksad Yayınevi.

ATAY, A. A. (2019). Uluslararası Termal Sağlık Turizmi Potansiyelinin Arttırılmasında Stratejik Pazarlama Planlaması: Pamukkale Karahayıt Termal Turizm Bölgesi İçin Bir Araştırma. Yayınlanmış Yüksek Lisans Tezi. Pamukkale Üniversitesi Sosyal Bilimler Enstitüsü

ATDAĞ, Ü. (2015). Yeni Bir Ürün İçin Stratejik Pazarlama Planı Hazırlanması ve Otomotiv Sektörüne Uygulaması. Yayınlanmış Yüksek Lisans Tezi. İstanbul: Çağ Üniversitesi Sosyal Bilimler Enstitüsü.

AYDIN & SOYLU (2018). *Dünyada ve Türkiye'de AR-GE Faaliyetleri*. Ankara: Ankamat Matbaacılık

BAİTUROVA, K. & ALAGÖZ, S. B. (2017). Müşteri Sadakatini Etkileyen Bir Araç Olarak Oyunlaştırma. *Karamanoğlu Mehmetbey Üniversitesi Sosyal ve Ekonomik Araştırmalar Dergisi*, 19 (33), 134-143.

BAŞAK, L. (2016). Türkiye'de Çamaşır Deterjanı Sektöründe Faaliyet Gösteren Çok Uluslu Şirketlerde Hedef Pazar Seçimi ve Marka Konumlandırma. Yüksek Lisans tezi, İstanbul: Nişantaşı Üniversitesi.

BİZEL, G. V. (2017). Stratejik Pazarlama Performansı Değerlendirmesinde Genel Olgunluk Modeli Uygulaması. Yayınlanmış Doktora Tezi. Maltepe Üniversitesi Sosyal Bilimler Enstitüsü.

BOZKURT M., ŞAHİN B. (2015). *Turizm Pazarlaması Temel İlkeler ve Uygulamalar*, Paradigma Akademi Basın Yayın Dağıtım, Çanakkale.

CANBAZ, S. ve GEROĞLU, G. D. (2015). İşletmelerin Uyguladıkları Küsuratlı Fiyatlandırma Politikasının Tüketiciler Tarafından Algılanmasına Yönelik Bir Araştırma, *AKÜ İİBF Dergisi*, 17(1): 71–82.

CANÖZ, K., GÜLMEZ, Ö. ve EROĞLU, G. (2020). Pazarlamanın Yükselen Yıldızı Influencer Marketing: Influencer Takipçilerinin Satın Alma Davranışını Belirlemeye Yönelik Bir Araştırma. *Selçuk Üniversitesi Sosyal Bilimler Meslek Yüksekokulu Dergisi*, 23 (1), 73-91.

CEFERLİ, O. (2017). İşletmelerde Stratejik Yönetimin Organizasyon Yapısı Üzerinde Etkisi. Lisans Bitirme Tezi. Azerbaycan Devlet İktisat Üniversitesi Türk Dünyası İşletme Fakültesi.

ÇALIK, A. (2020). Hedef Pazar Seçimi için Hibrit BWM-ARAS Karar Verme Modeli. *Manisa Celal Bayar Üniversitesi Sosyal Bilimler Dergisi*, 18 (3), 196-210.

ÇUBUKÇU, M. (2018). İşletmelerde Uygulanan Strateji Tipleri ve Uygulamadan Örnekler. *Uluslararası Yönetim Akademisi Dergisi,* 1 (2), 142-156.

DEMİR, C., YILMAZ M. K. (2010). "Stratejik Planlama Süreci ve Örgütler Açısından Önemi", *Dokuz Eylül Üniversitesi İktisadi ve İdari Birimler Fakültesi Dergisi*, 25, 1, 69-88.

EKİCİ, S. G. (2020). Pazarlama 4.0 ve Deneyim Kavramı Odağında Kavramsal Bir Çalışma. *Sosyal, Beşerî ve İdari Bilimler Dergisi*, 3(6): 474-481.

EREN, E. (2013). *Stratejik Yönetim ve İşletme Politikası*, Beta Basım Yayın, İstanbul.

EYİBİL, M. A. (2021). Türkiye'de Yoğun Ar-Ge Harcaması Yapan Şirketlerin Ar-Ge Harcamalarının Büyüme ve Karlılıklarına Etkisi. Yüksek Lisans Tezi. Maltepe Üniversitesi Lisansüstü Eğitim Enstitüsü.

GEDİK, Y. (2020). Yeşil Pazarlama Stratejileri ve İşletmelerin Amaçlarına Etkisi. *International Anatolia Academic Online Journal Social Sciences Journal*, 6 (2), 46-65.

GÖZE KAYA, D. (2019). AR-GE Harcamalarının Gelişimi: TR-AB Üzerine Bir Değerlendirme. *Atatürk Üniversitesi İktisadi ve İdari Bilimler Dergisi*, 33 (3), 791-812.

GÜLMEZ, M. (2020). *Pazarlamada Güncel Çalışmalar*. Ankara: İktisat Yayınevi.

GÜLŞEN, İ., ve ÖZDEMİR, Ş. (2018). Perakendecilikte Teknolojik Yenilikler ve Uygulamalar. *Pazarlama Teorisi ve Uygulamaları Dergisi*, 4(1), 103-138.

GÜLŞEN, İ., ve ÖZDEMİR, Ş. (2019). Mobil Teknolojinin Perakendecilik Üzerindeki Etkileri. *Eskişehir Osmangazi Üniversitesi İİBF Dergisi,* 14 (2), 421 – 440.

İNAÇ, H. & YACAN, İ. (2018). Ülkelerin Markalaşma Süreci ve Marka Kavramı. *Uluslararası Yönetim Akademisi Dergisi*, 1 (3), 317-331.

KARA, A. ve GÜRDAL, S. (2017). Uluslararası Pazar Bölümlendirme ve Konumlandırma Stratejilerinin İhracat Performansına Etkisi: Türk İhracatçıları Üzerine Bir Araştırma, *İstanbul Sosyal Bilimler Dergisi*, 17, 70-95.

ÖZBAĞ, G. K. (2016). Rekabet avantajı yaratmada iki temel yaklaşım; kaynak tabanlı ve endüstri tabanlı yönetim modeli. Yeni Türkiye, 88, 888-899.

KEEGEN W. J., GREEN M. C. (2013). *Global Marketing*, Pearson Education Limited, England.

KETHÜDA, Ö. (2020). Mağaza İmaj Bileşenlerinin Premium Özel Markalı Ürünlere İlişkin Müşterilerin Kalite Algısına ve Satın Alma Niyetine Etki. *Pazarlama ve Pazarlama Araştırmaları Dergisi*, 13(3), 502- 531.

KEVSER, M. (2019). Stratejik Planlama Süreçlerinin Değerlendirilmesi ve İşletmelerin Stratejik Planlamaya Yaklaşımlarının Analizi. *International Journal of Business and Economic Studies*, 1 (1), 30-39.

KILIÇ, F. (2020). Stratejik Yönetimin Gelişimi ve Aile İşletmelerine Girişi. İçinde "*Aile İşletmelerinde Stratejik Yönetim*" (Editör: Osman Yılmaz, Funda Kılıç). İstanbul: Kriter Yayınevi.

KILIÇ, T. (2015). Kurum Kültürü: Bir Kamu Kuruluşunda Mevcut ve Arzulanan Kurum Kültürü Üzerine Bir Araştırma. *Toros Üniversitesi İİSBF Sosyal Bilimler Dergisi*, 2 (4), 0-0.

KOTLER P. (2010). *Pazarlamayı Anlamak*, Harvard Business School Press, İstanbul: Optimist Yayınları.

KOTLER P. (2012). *Soru ve Cevaplarla Günümüzde Pazarlamanın Temelleri*, Optimist Yayınları, İstanbul.

KOTLER, P. (2019). *A'dan Z'ye Pazarlama*. (Çev. A. K. Bakkal). İstanbul: Mediacat Kitapları.

MİSİR, İ. (2018). *Zincir Otel İşletmelerinde Genel (Makro) Çevre Analizi: İstanbul Örneği*, Yüksek Lisans Tezi, Balıkesir Üniversitesi SBE.

MUCUK, İ. (2007). *Pazarlama İlkeleri (ve Örnek Olaylar).* İstanbul: Türkmen Kitabevi.

ÖZDEMİR, Ş. (2019). Pazar Bölümlendirme Hedef Pazar Belirleme ve Konumlandırma. (İçinde) *Pazarlama İlkeleri*. (Editörler: Ömer Torlak; Müjdat Özmen). Eskişehir: Anadolu Üniversitesi Yayını.

ÖZTÜRK, A. (2017). Pazarlama İlkeleri. Ankara: Gazi Kitabevi.

SBB (2018). Kamu Sermayeli İşletmeler İçin Stratejik Planlama Rehberi, Ankara.

SEZGİN, A. E. ŞENEL, P. (2017). Stratejik Pazarlamada "Yerelselleşme" Anlayışı: Torku İşletmesi Örneği. *Journal of Tourism and Gastronomy Studies*, 5(3), 168- 189.

TAŞ, M. A., ÇİÇEK, H. ve YASTIOĞLU, S. (2019). Misyon, Vizyon Ve Amaçlar Bağlamında Geleceğe Bakış: Mehmet Akif Ersoy Üniversitesi Stratejik Plan Çalışmaları Örneği, *Mehmet Akif Ersoy Üniversitesi İktisadi ve İdari Bilimler Fakültesi Dergisi*. 6(2), 544-562.

TEMELLİ, F. & EROĞLU PEKTAŞ, G. Ö. (2018). Küreselleşme Sürecinde Sürdürülebilir Rekabet Üstünlüğü Sağlamada Stratejik Pazarlama Muhasebesi. *Bingöl Üniversitesi Sosyal Bilimler Enstitüsü Dergisi*, 8 (15), 181-194.

TORLAK Ö. ALTUNIŞIK R. (2012). *Pazarlama Stratejileri Yönetsel Bir Yaklaşım*, Beta Yayıncılık, İstanbul.

VAHAP, Ö. (2017). Porter' In Beş Güç Metodu ile Türkiye Havayolu Yolcu Pazarı Rekabetçi Analizi, *International Journal of Academic Value Studies*, 3, 9: 371-393.

YEŞİL, T. (2021). "Stratejik Pazarlama Muhasebesi Açısından "Pazarlama 4.0" Kavramının Önemi". *Toplum, Ekonomi ve Yönetim Dergisi*, 2 (1), 52-65.

YILMAZ, A. (2019). Müşterilerle İletişim ve Boyutları. (İçinde) *Müşteri İlişkileri Yönetimi*. (Editörler: Necdet Timur, Gülfidan Barış). Eskişehir: Anadolu Üniversitesi Yayını.

ZENGİN, İ. (2010). *İşletmelerde Stratejik Pazarlama Planlaması ve Otomotiv Yan Sanayi Sektörüne Yönelik Bir Araştırma,* (Yayımlanmamış Yüksek Lisans Tezi), Selçuk Üniversitesi Sosyal Bilimler Enstitüsü, Konya.

Web Kaynakları:

Dünya Bankası, Dünya Ekonomik Göstergeleri (World Economic Indicators). Erişim Linki: https://databank.worldbank.org/reports.aspx?source=2&series=GB.XPD.RSDV.GD.ZS&country=#

UNCTADSTAT, Birleşmiş Milletler Ticaret ve Kalkınma Konferansı. Erişim Linki: https://unctadstat.unctad.org/wds/TableViewer/tableView.aspx?ReportId=135718

KAYNAKÇA

AKOLAŞ, D. A. (2009). Teknoloji yönetimi ve teknoloji yönetim Süreci. *Aksaray Üniversitesi İktisadi ve İdari Bilimler Fakültesi Dergisi*, 1(2), 203-218.

ALTUNTUĞ, N. (2012). Kuşaktan kuşağa tüketim olgusu ve geleceğin tüketici profili. *Organizasyon ve Yönetim Bilimleri Dergisi*, 4(1), 203-212.

AMA (2022) Pazarlama Teriminin Tanımı, https://www.ama.org/the-definition-of-marketing-what-is-marketing/ Erişim Tarihi: 02/01/2022.

CHAKRABARTY, M., HILDENBRAND, W. (2011). Engel's law reconsidered. *Journal of mathematical economics*, 47(3), 289-299.

ÇABUK, S., KELEŞ, C. (2008). Tüketicilerin yeşil ürün satın alma davranışlarının sosyo demografik değişkenler açısından incelenmesi. *Çukurova Üniversitesi Sosyal Bilimler Enstitüsü Dergisi*, 17(1), 85-102.

DOĞAN, M. (1996). *Büyük Türkçe Sözlük*, İZ Yayıncılık, İstanbul

HOWE, N., STRAUSS, W. (1992). The new Generation Gap. *Atlantic-Boston*, 270, 67-67.

İSLAMOĞLU, A.H. (2008). *Pazarlama Yönetimi*, Genişletilmiş 4. Baskı, Beta Yayınevi.

KAPANİ, M. (1992). *Politika bilimine giriş*. Ankara: Bilgi Yayınevi.

KILIÇER, T., BOYRAZ, E., TÜZEMEN, A. (2016). Kadın, erkek, ya da? hediye satın alma davranışında cinsiyet kimliği rolünün etkisi. *Ege Akademik Bakış*, 16 (1): 121-133.

KOTLER, P. (2000). *Marketing Management*, Millenium Edition. KOTLER, P., ARMSTRONG, G. (2008). *Principles of Marketing*, 12th Edition, Prentice Hall.

MUCUK, İ. (2014). *Pazarlama İlkeleri*, Gözden Geçirilmiş 20. Basım, Türkmen Kitabevi.

MUTLU, E.C. (2008). *Uluslararası İşletmecilik Teori ve Uygulama*, 3. Baskı, Beta Yayınevi, İstanbul.

OECD, (2020). OECD Economic Outlook, Volume 2020 Issue 1: Preliminary version OECD iLibrary, https://www.oecd-ilibrary.org/sites/0d1d1e2e-en/index.html?itemId=/content/publication/0d1d1e2e-en

ÖZDEMİR, A. İ. (2004). Tedarik zinciri yönetiminin gelişimi, süreçleri ve yararları. *Erciyes Üniversitesi İktisadi ve İdari Bilimler Fakültesi Dergisi*, (23): 87-96.

PACE, S., BALBONI, B., GISTRI, G. (2017). The effects of social media on brand attitude and WOM during a brand crisis: Evidences from the Barilla case. *Journal of Marketing Communications*, 23(2), 135-148.

REEVES, T. C., & OH, E. J. (2008, January). Do generational differences matter in instructional design. IT Forum, 1 (1): 1-25.

Resmi Gazete, (2020). İhracı Kayda Bağlı Mallara İlişkin Tebliğ (Tebliğ No: İhracat 2006/7)'de Değişiklik Yapılmasına Dair Tebliğ (İhracat 2020/5) https://www.resmigazete.gov.tr/fihrist?tarih=2020-03-18, Erişim Tarihi: 05/01/2022.

Tchibo, (2022). https://www.tchibo.com.tr/doga-dostu-c400072130.html Erişim Tarihi: 08/05/2022.

TDK (2022) https://sozluk.gov.tr/ Erişim Tarihi: 01/01/2022

TEK, Ö.B.T., ÖZGÜL, E. (2013), *Modern Pazarlama İlkeleri Uygulamalı Yönetimsel Yaklaşım*, Genişletilmiş 4. Baskı, Birleşik Matbaacılık, İzmir.

TEKİN, V.N. (2016), *Pazarlama İlkeleri Politikalar Stratejiler Taktikler*, Seçkin Yayınevi.

TUİK (2020). https://data.tuik.gov.tr/Bulten/Index?p=Evlenme-ve-Bosanma-Istatistikleri-2020 Erişim Tarihi: 02/01/2022.

TÜRKER, N., KARADAĞ, D. (2019). Kültürel Farklılıklar: Hofstede'nin Kültürel Boyutları Üzerine Trabzon ve Şanlıurfa İllerinde Bir Uygulama. *Journal of Economy Culture and Society*, (61): 271-295.

ÜNSAL, E. (2009). Dinamik bir yetenek olarak teknoloji yönetimi: Teknoloji yönetimi yeteneği. *Savunma Bilimleri Dergisi*, 8(2), 167-189.

WB, (2020a). Global Economic Prospects. Washington, DC: World Bank. https://openknowledge.worldbank.org/handle/10986/33748 Erişim Tarihi: 05/01/2022.

WB, (2022b) https://databank.worldbank.org/data/download/GDP.pdf Erişim Tairihi: 05/01/2022

YAĞCI, M. İ., İLARSLAN, N. (2010). Reklamların ve cinsiyet kimliği rolünün tüketicilerin satın alma davranışları üzerindeki etkisi. *Doğuş Üniversitesi Dergisi*, 11(1), 138-155.

YÜZBAŞIOĞLU, S. (2012). Kuşaklar X,Y, Z diye ayrıştı pazarlamacıların kafası karıştı. https://www.dunya.com/ozel-dosya/isim-iletisim/kusaklar-x-y-z-diye-ayristi-pazarlamacilarin-kafasi-karisti-haberi-171279 Erişim Tarihi: 25/04/2022.

KAYNAKÇA

AAKER, J. L. (1997). "Dimensions of Brand Personality". *Journal of Marketing Research*, 34(3), pp. 347-356.

ALLPORT, G. (1937), "Personality: A Psychological Interpretation", New York: Holt, Rinehart, & Winston.

ASSAEL, H. (1987), "Consumer Behavior and Marketing Action", Boston: Kent Publishing Company.

ATKINSON R. C. ve Shiffrin, R. M. (1968), "Human Memory: A Proposed System and Its Control Processes," in K. W. Spence and J. T. Spence, eds., The Psychology of Learning and Motivation: Advances in Research and Theory, vol. 2, New York, NY: Academic Press: 89–195.

BAUMEISTER, R. F. (1999). "Self-Concept, Self-Esteem, and Identity". In V. J. Derlega, B. A. Winstead, & W. H. Jones (Eds.), Personality: Contemporary Theory and Research (pp. 339–375). Nelson-Hall Publishers.

BELK, R. W. (1985). "Materialism: Trait Aspects of Living in the Material World". *Journal of Consumer Research*, 12(3), 265-280.

BELK, R. W. (1988). "Possessions and the Extended Self". *Journal of Consumer Research*, 15(2), 139-168.

BOONE, T., & Ganeshan, R. (2013). "Exploratory Analysis of Free Shipping Policies of Online Retailers". *International Journal of Production Economics*, 143(2), 627-632.

BROUGH, A. R., Wilkie, J. E., Ma, J., Isaac, M. S., & Gal, D. (2016). "Is Eco-Friendly Unmanly? The Green-Feminine Stereotype and Its Effect on Sustainable Consumption". *Journal of Consumer Research*, 43(4), 567-582.

CATTELL, R. B. (1965), "The Scientific Analysis of Personality", Baltimore: Penguin.

COLEMAN, R. P. (1983). "The Continuing Significance of Social Class to Marketing". *Journal of Consumer Research*, 10(3), 265-280.

Ebebek (n.d.), "baby me Bebek Pudra Kokusu", https://www.e-bebek.com/baby-me-bebek-pudra-kokusu-50-ml-p-bae-70080/, erişim tarihi: 30.01.2022.

ELDER, R. S. ve Krishna, A. (2010). "The Effects of Advertising Copy on Sensory Thoughts and Perceived Taste". *Journal of Consumer Research*, 36(5), 748-756.

ETİ-İÇLİ, G., Anıl, K. N., Sığırcı, Ö., Kurtuldu, G. (2019), "Neden Sağlıklı Besleniyorum? Sağlıklı Beslenme Motivasyonu Açısından Farklılaşan Tüketicileri Belirleme ve Segmentasyonuna Yönelik Bir Araştırma", XIII. International Balkan and Near Eastern Congress Series on Economics, Business and Management, Tekirdag-Fall / Turkey, October 5-6, 2019.

FLURRY, L. A., & Burns, A. C. (2005). "Children's Influence in Purchase Decisions: A Social Power Theory Approach". *Journal of Business Research*, 58(5), 593-601.

GOTTLIEB, D. A., & Begej, E. L. (2014). "Principles of Pavlovian conditioning: Description, Content, Function". In F. K. McSweeney & E. S. Murphy (Eds.), *The Wiley Blackwell handbook of operant and classical conditioning* (pp. 3–25). Wiley Blackwell. https://doi.org/10.1002/9781118468135.ch1

GRAM, M. (2007). "Children as Co-Decision Makers in the Family? The Case of Family Holidays". *Young Consumers*, Vol. 8 No. 1, pp. 19-28.

HOFSTEDE, G. (1983). "National Cultures in Four Dimensions: A Research-based Theory of Cultural Differences Among Nations". *International Studies of Management & Organization*, 13(1-2), 46-74.

HOFSTEDE, G. (2001), "*Culture's Consequences: Comparing Values, Behaviors, Institutions, and Organizations Across Nations*", Thousand Oaks, CA: Sage.

HOYER, W. D., MacInnis, D. J., Pieters, R. (2018), "*Consumer Behavior*", 7th Ed., Cengage Learning.

HUANG, P., Lurie, N. H., & Mitra, S. (2009). "Searching for Experience on the Web: An Empirical Examination of Consumer Behavior for Search and Experience Goods". *Journal of Marketing,* 73(2), 55-69.

HYMOWITZ, C. (2008), "Marketers Focus More on Global 'Tribes' than on Nationalities," Wall Street Journal (December 10, 2007), https://www.wsj.com/articles/SB119723914006118687

İSLAMOĞLU, A. H., Altunışık, R. (2010), "*Tüketici Davranışları*", 3. Baskı, Beta Yayıncılık.

KAHLE, L. R. (1985). "Social Values in the Eighties: A Special Issue". *Psychology & Marketing* (pre-1986), 2(4), 231.

KARDES, F. R., Cronley, M. L. & Cline, T. W. (2011), "*Consumer Behavior*", Cengage Learning.

KATZ, D. (1960). "The Functional Approach to the Study of Attitudes". *Public opinion quarterly*, 24(2), 163-204.

KOÇ, E. (2016), "*Tüketici Davranışı ve Pazarlama Stratejileri*", Seçkin Yayıncılık, 7. Baskı.

KOTLER, P. & Keller, K. L. (2016), "*Marketing Management*", 15th Ed., Global Ed., Pearson.

KOTLER, P. T., Armstrong, G. (2017), "*Principles of Marketing*", 17. Basım, Pearson Education Limited; Global edition.

KÖKSAL, Y., & Penez, S. (2015). "An Investigation of the Important Factors Influence Web Trust in Online Shopping". *Journal of Marketing & Management*, 6(1).

KRISHNA, A. (2010). "*Sensory marketing: Research on the sensuality of products*". New York: Routledge.

KRISHNA, A. (2012). "An Integrative Review of Sensory Marketing: Engaging the Senses to Affect Perception, Judgment and Behavior". *Journal of consumer psychology*, 22(3), 332-351.

KRISHNA, A., Lwin, M. O., & Morrin, M. (2010). "Product Scent and Memory". *Journal of Consumer Research*, 37(1), 57-67.

LEUNG, E., Paolacci, G., & Puntoni, S. (2018). "Man versus machine: Resisting Automation in Identity-based Consumer Behavior". *Journal of Marketing Research*, 55(6), 818-831.

MADZHAROV, A. V., Block, L. G., & Morrin, M. (2015). "The Cool Scent of Power: Effects of Ambient Scent on Consumer Preferences and Choice Behavior". *Journal of Marketing*, 79(1), 83-96.

MASLOW, A. H. (1943). "A Theory of Human Motivation". *Psychological Review, 50*(4), 370–396. https://doi.org/10.1037/h0054346

MITCHELL, A. (1979), "Involvement: A Potentially Important Mediator of Consumer Behavior," in William L. Wilkie, ed., Advances in Consumer Research 6, Provo, UT: Association for Consumer Research: 191–196.

MITCHELL, A. (1983). "*Nine American Lifestyles: Who We are and Where We're Going*". Macmillan.

ONKVISIT, S., & Shaw, J. (1987). "Self-concept and Image Congruence: Some Research and Managerial Implications". *Journal of Consumer Marketing*, Vol. 4 No. 1, pp. 13-23.

ORTH, U. R., & Malkewitz, K. (2008). "Holistic package design and consumer brand impressions". *Journal of marketing*, 72(3), 64-81.

ÖZKARTAL, Z. M. (2009), "Maçolar için "Aşk"ın Gri Kapaklısı Çıktı", Milliyet, https://www.milliyet.com.tr/pazar/macolar-icin-ask-in-gri-kapaklisi-cikti-1111421, 30.01.2022.

PANTONE (2021), "Color of the Year 2021: Pantone, 17-5104 Ultimate Gray + Pantone 13-0647 Illuminating", https://www.pantone.com/articles/past-colors-of-the-year/color-of-the-year-2021-pantone-17-5104-ultimate-gray-pantone-13-0647-illuminating , 30.01. 2022.

PANTONE (2022), "Pantone Color Of The Year 2022", https://www.pantone.com/color-of-the-year-2022, 30.01.2022.

PECK, J., & Childers, T. L. (2003). "Individual Differences in Haptic Information Processing: The "Need for Touch" Scale". *Journal of Consumer Research*, 30(3), 430-442.

PHAM, T. S. H., & Ahammad, M. F. (2017). "Antecedents and Consequences of Online Customer Satisfaction: A Holistic Process Perspective". *Technological Forecasting and Social Change,* 124, 332-342.

PUNJ, G. N., & Staelin, R. (1983). "A Model of Consumer Information Search Behavior for New Automobiles". *Journal of consumer research*, 9(4), 366-380.

ROKEACH, M. (1973). "The Nature of Human Values". New York: Free press.

SCHIFFMAN, L. G. & Wisenblit, J. L. (2015), "*Consumer Behavior*", 11th Ed., Global Ed., Pearson.

SHOHAM, A., & Dalakas, V. (2005). "He Said, She Said… They Said: Parents' and Children's Assessment of Children's Influence on Family Consumption Decisions". *Journal of Consumer Marketing*, Vol. 22 No. 3, pp. 152-160.

SIRMA Türkiye (2021), https://twitter.com/sirmaturkiye/status/1454773928518356993, 31. Ekim. 2021.

SOLOMON, M. R. (2020), "*Consumer Behavior: Buying, Having and Being*", 13th Ed., Global Ed., Pearson.

WOLF, J. R., Arkes, H. R., & Muhanna, W. A. (2008). "The Power of Touch: An Examination of the Effect of Duration of Physical Contact on the Valuation of Objects". *Judgment and Decision Making*, 3(6), 476.

KAYNAKÇA

BIEMANS, W. G. (2010). *Business to Business Marketing: A Value-Driven Approach*. Canada: McGraw-Hill.

BRASSINGTON, F. ve Pettitt, S. (2003). *Principles of Marketing*. Harlow, UK: FT Prentice Hall.

BRENNAN, R., CANNING, L., ve MCDOWELL, R. (2020). *Business-to-Business Marketing*. Sage.

CAMPBELL, N. C. ve CUNNINGHAM, M. T. (1983). Customer Analysis for Strategy Development in Industrial Markets. *Strategic Management Journal.* 4(4), 369-380.

DWYER, R. F. ve TANNER Jr, J. (2002). *Business Marketing Connecting Strategy, Relationships and Learning*. New York, NY: McGraw-Hill.

FILL, C. ve FILL, K. (2005). *Business-to-Business Marketing: Relationships, Systems and Communications.* Pearson Education.

FLIESS, S., JOHNSTON, W. ve SICHTMANN C. (2015). *Business Buying Behavior*. içinde M. KLEINALTENKAMP, W. PLINKE, I. WILKINSON ve I. GEIGER. Fundamentals of Business-to-business Marketing (s. 171-226). Switzerland: Springer.

FORD, D. (1980). The Development of Buyer-Supplier Relationships in Industrial Markets. *European Journal of Marketing.* 14(5/6), 339-353.

GUPTA, S. L., JHA, B. K. ve GUPTA, H. (2010). *An Exploratory Study on Influence of Internet in B2B Marketplace for IT Organisations in India.* Editorial Board, 181.

HARMONI (2021), 2020 *Perakende Sektörü Raporu*, https://harmonigd.com.tr/media/filer_public/6e/4b/6e4b359a-5a68-48c3-a757d83b5f04e926/ harmoni_perakende_raporu.pdf (E.T.: 16.03.2022)

HILLIER, T. J. (1975). Decision-Making in the Corporative Industrial Buying Process. *Industrial Marketing Management*. 4, 99–106.

KARAKAYA, F. (2002). Barriers to Entry in Industrial Markets. *Journal of Business & Industrial Marketing.* 17(5), 379-388.

KEEGAN, W. J. ve GREEN, M. C. (2015). *Küresel Pazarlama*. Çev: Rezan Tatlıdil (7. Baskı). Ankara: Nobel Akademik Yayıncılık Eğitim Danışmanlık Tic. Ltd. Şti.

KEMP, E. A., BORDERS, A. L., ANAZA, N. A. ve JOHNSTON, W. J. (2018). The Heart in Organizational Buying: Marketers' Understanding of Emotions and Decision-Making of Buyers. *Journal of Business & Industrial Marketing*. 33(1), 19–28.

KOTLER, P., ARMSTRONG, G., SAUNDERS, J. ve WONG, V. (1999). *Principles of Marketing*. London: Prentice Hall.

KOTLER, P. ve ARMSTRONG, G. (2011). *Principles of Marketing*. (14. Baskı) New Jersey: Pearson Education.

KOTLER, P. ve KELLER, K. L. (2012). *Marketing Management*. (14. Baskı). New Jersey: Pearson.

KOTLER, P., KELLER, K. L., BRADY, M., GOODMAN, M. ve HANSEN, T. (2016). *Marketing Management*. Pearson Higher Ed.

MARSHALL, A. (1920). *Principles of Economics.* London: Mcmillan.

OSMONBEKOV, T. ve JOHNSTON, W. J. (2018). Adoption of the Internet of Things Technologies in Business Procurement: Impact on Organizational Buying Behavior. *Journal of Business & Industrial Marketing.* 33(6), 781–791.

ÖZKAN TEKTAŞ, Ö. (2008). Endüstriyel Pazarlarda Bilgi Kaynaklarına Verilen Önemin Kültürel Farklılıklar Açısından Kavramsal Olarak İncelenmesi. *Hacettepe Üniversitesi İktisadi ve İdari Bilimler Fakültesi Dergisi.* 26(2), 239-255.

PERREAULT, W.D., CANNON, J.P. ve McCARTHY E.J. (2012). *Essentials of Marketing*. New York, NY: McGraw-Hill.

PRIDE, W. M. ve FERRELL, O. C. (2018). *Foundations of Marketing*. Boston, MA: Cengage Learning.

ROBINSON, P. J., FARIS, C. W. ve WIND, Y. (1967). *Industrial Buying and Creative Marketing*. Boston, MA: Allyn & Bacon.

SHETH, J. N. (1973). A Model of Industrial Buyer Behavior. *Journal of Marketing*. 37(4), 50-56.

URL- 1: https://www.b2binternational.com/publications/b2b-buyer-personas/#: ~:text=A%20

buyer%20persona%20is%20a,of%20a%20product%20or%20service.

URL-2: https://courses.lumenlearning.com/marketing-spring2016/chapter/reading-the-organizati

onal-buying-process/ (E.T.: 18.03.2022).

URL-3: https://www.temelaksoy.com/b2b-inbound-pazarlama-rehberi/ (E.T: 16.05.2022).

URL-4: https://www.globenewswire.com/news-release/2021/11/02/2325466/0/en/Business-to-Business-B2B-E-commerce-Market-Size-to-Grow-Over-18-70-CAGR-to-Reach-USD-18-57-Trillion-by-2026-Globally-Facts-Factors.html (E.T: 16.05.2022).

URL-5: https://www.astuteanalytica.com/industry-report/b2b-e-commerce-market (E.T.: 14.05.2022).

URL-6: https://www.researchandmarkets.com/reports/5028717/global-business-to-business-e-commerce-market?utm_source=BW&utm_medium=PressRelease&utm_code=lp58wq&utm_

campaign=1628686+-+The+Global+B2B+E-Commerce+Market+Size+is+Estimated+to+Reach

+USD+25.65+Trillion%2c+Expanding+at+a+CAGR+of+18.7%25+from+2021+to+2028.&utm_exec=elco286prd (E.T: 14.05.2022).

URL-7: In-depth Report: B2B e-Commerce 2021. https://www.statista.com/study/44442/statista-report-b2b-e-commerce/ (E.T: 14.05.2022).

WEBSTER, F. E., JR. ve WIND, Y. (1972a). A General Model for Understanding Organizational Buying Behavior. *Journal of Marketing*. 36(2), 12–19.

WEBSTER, F. E., JR. ve WIND, Y. (1972b). *Organizational Buying Behavior*. Upper Saddle River, NJ: Prentice Hall.

ZIMMERMAN A. ve BLYTHE J. (2018). *Business to Business Marketing Management: A Global Perspective.* Oxon: Routledge.

KAYNAKÇA

CHURCHILL, G.A. ve BROWN, T.J. (2007). *Basic Marketing Research*. USA: Thomson South-Western

CHURCHILL, G.A. (1999). *Marketing Research: Methodological Foundations*. USA: The Dryden Press

DILLON, W.R., MADDEN, T.J. ve FIRTLE, N.H. (1994). *Marketing Research in a Marketing Environment*. USA: Irwin

GEGEZ, A.E. (2010). *Pazarlama Araştırmaları*. İstanbul: Beta.

GOÑİ, N. M. (2008). Marketing Information Systems and Strategy Levels: An Empirical Study. *Journal of Centrum Cathedra*, 1(1), 71-77.

GOUNARIS, S.P., PANIGYRAKİS, G.G. ve CHATZIPANAGIOTOU, K.C. (2007). Measuring The Effectiveness of Marketing Information Systems: An Empirically Validated Instrument. *Marketing Intelligence & Planning*, 25(6), 612-631.

GÜRBÜZ, S. ve ŞAHİN, F. (2018). *Sosyal Bilimlerde Araştırma Yöntemleri*. Ankara: Seçkin

HAIR, J.F., BLACK, W.C., BABIN B.J. ve ANDERSON, R.E. (2010). *Multivariate Data Analysis A Global Perspective*. New Jersey: Pearson.

IACOBUCCI, D. ve CHURCHILL, G.A. (2010). *Marketing Research: Methodological Foundations*. Canada: South-Western Cengage Learning.

KARASAR, N. (2011). *Bilimsel Araştırma Yöntemi*. Ankara: Nobel.

KAVAK, B. (2017). *Pazarlama ve Pazar Araştırmaları Tasarım ve Analiz*. Ankara: Detay Yayıncılık.

KURTULUŞ, K. (2010). *Araştırma Yöntemleri*. İstanbul: Türkmen Kitabevi.

LI, E.Y., MCLEOD Jr, R. ve ROGERS, J. C. (2001). Marketing Information Systems in Fortune 500 Companies: A Longitudinal Analysis of 1980, 1990, and 2000. *Information & Management*, 38(5), 307-322.

MALHOTRA, N. K. (2010). *Marketing Research An Applied Orientation*. New Jersey: Pearson.

MANDAL, P. C. (2018). Marketing Information and Marketing Intelligence: Roles in Generating Customer Insights. *International Journal of Business Forecasting and Marketing Intelligence*, 4(3), 311-321.

MONDAY, A. J. (2014). The Role of Information in Marketing Decision. *International Journal of Public Administration and Management Research*, 2(3), 109-121.

NAKİP, M. (2006). *Pazarlama Araştırmaları Teknikler ve (SPSS Destekli) Uygulamalar*. Ankara: Seçkin Yayıncılık.

ORHUNBİLGE, N. (2000). Örnekleme Yöntemleri ve Hipotez Testleri. İstanbul: Avcıol Basım Yayın

SHKEER, A.S. ve AWANG, Z. (2019). Exploring The Items For Measuring The Marketing Information System Construct: An Exploratory Factor Analysis. *International Review of Management and Marketing*, 9(6), 87-97.

YÜKSELEN, C. (2003). *Pazarlama Araştırmaları*. Ankara: Detay Yayıncılık.

KAYNAKÇA

AKAT, Ö. (2012). "Uluslararası Pazarlama Karması ve Yönetimi". Ekin Kitabevi, 6. Baskı, Bursa

ARLI, E. (2012). "Konumlandırma Stratejilerinin İşletme Performansı İle İlişkisi: Liman İşletmeciliğinde Bir Uygulama". Celal Bayar Üniversitesi, İİBF Yönetim ve Ekonomi Dergisi, Cilt 19, Sayı 2, ss. 99-121

BARAN, T. (2012). "Marka Konumlandırma Ve Üniversite Öğrencilerinin Cep Telefonu Tercihinde Marka Konumlandırmanın Etkisi Üzerine Bir Araştırma". Pamukkale üniversitesi, SBE, İşletme ABD, Yayınlanmamış YL Tezi

BAŞAK YİĞİT, B. (2020). "Soğuk Çay Sektöründe Kullanılan Konumlandırma Stratejilerinin İncelenmesi: Karşılaştırmalı Nitel Bir Analiz". Sakarya Üniversitesi, İşletme Enstitüsü, Doktora Tezi

BAŞAK, L. (2016). "Türkiye'de Çamaşır Deterjanı Sektöründe Faaliyet Gösteren Çok Uluslu Şirketlerde Hedef Pazar Seçimi Ve Marka Konumlandırma". Nişantaşı Üniversitesi, SBE, Yayınlanmamış YL Tezi

BAYSAN, M. (2012). "Havayolu Taşımacılığında Konumlandırma Stratejilerinin Müşteri Algıları İle Değerlendirilmesi, İzmir İli Örneği". Gazi Üniversitesi, SBE, İşletme ABD, yayınlanmamış Doktora Tezi

BEYAZ, R. (2020). "Marka Konumlandırma Ve Algılama Haritaları: Televizyon Kanalları Üzerine Bir Uygulama". Ömer Halisdemir Üniversitesi İktisadi ve İdari Bilimler Fakültesi Dergisi, Yıl: 2020 Cilt-Sayı: 13(2) ss: 242-259

CAMILLER, M. A. (2018). "Merket Segmentation, Targeting and Positioning". In Travel Marketing, Tourism Economics and the Airline Product (Chapter 4, ss. 69-83). Springer, Cham, Switzerland.

ÇAKIROĞLU, M., BECEREN, E: (2019). "Uluslararası Ticarette Hedef Pazara Yönelik Stratejiler". 3. InTraders Uluslararası Ticaret Kongresi, Kongre Tam Metin Kitabı, 15-17 April 2019 Sakarya, 18-20 April 2019 İstanbul, e-ISBN: 978-605-69427-0-9, ss. 149-168

ÇAPAK, F. (2020). "Dijital Hikaye Anlatımı İle Tüketicileri Yaşam Tarzına (Psikografik) Göre Bölümlendirme". Alanya Alaaddin Keykubat Üniversitesi, Lisansüstü Eğitim Enstitüsü, İşletme Mühendisliği Ana Bilim Dalı, Yüksek Lisans Tezi

DEMİR, U. S. (2019). "Markalaşma Ve Hedef Pazar Belirleme: Lüksemburg Ülke Markalaşması Üzerine Vaka Çalışması", Çankaya Üniversitesi, Sosyal Bilimler Enstitüsü, Uluslararası Ticaret Ve Lojistik Anabilimdalı, Yüksek Lisans Tezi

DOLNİCAR, S., GRÜN, B. ve LEİSCH, F. (2018). "Market Segmentation Analysis: Understanding It, Doing It, and Making It Useful". Management for Professionals. ISBN 978-981-10-8818-6 (eBook). https://doi.org/10.1007/978-981-10-8818-6

ECER, F. ve CANITEZ, M. (2004). "Pazarlama İlkeleri". Gazi Kitabevi, Ankara

ERSOY ARCA, N. F. (2020), "Pazar Bölümleme, Hedef Pazar Seçme Ve Konumlama", Ders Notları, https://akademiksunum.com/index.jsp?modul=document&folder=56c181fa80ce77cc5ebbbd5e449218cef4fec31f (11.01.2022)

ESER, Z. ve KORKMAZ, S. (2011). "Pazarlama Giriş". 1. Baskı, Siyasal Kitabevi, Ankara

IŞIK, C., TANRISEVDİ, A. (2020). "Dental Turizmde Alternatif Bir Hedef Pazar: Aydın'da

Yaşayan Yerleşik Yabancılar". The Journal of International Scientific Researches 2020, 5(3), ss. 242-266

JALILIPOUR, F. (2019). "Gıda Ürünlerinde Pazar Bölümlemesine Yönelik Stratejiler Ve Bir Uygulama". Bankacılık Ve Finansal Araştırmalar Dergisi (Bafad) Yıl:2019 Cilt:6 Sayı:2, ss.65-86

KOTLER, P. ve ARMSTRONG, G. (2017). "Principles of Marketing". Pearson, Global Edition, 17/E

KOZAK, N., ÖZEL, Ç. H. ve KARAGÖZ YÜNCÜ, D. (2011). "Hizmet Pazarlaması". Detay Yayıncılık, 1. Baskı, Ankara

KOZLU, C. (2000). "Uluslararası Pazarlama". Türkiye İş Bankası Kültür Yayınları

MUCUK, İ. (2012). "Pazarlama İlkeleri". Türkmen Kitabevi. 19. Basım, İstanbul

NACAR, R. ve URAY, N. (2014). "Küresel Tüketici Kültürü Kavramıyla Birlikte Değişen Pazar bölümlendirme Yaklaşımları: Uluslararası Pazarlama Literatürüne Bakış". Yalova Üniversitesi, Sosyal Bilimler Dergisi, Cilt 4, Sayı 8, ss. 23-51

ÖZGÖREN ŞEN, F. (2014). "Konumlandırma". İstanbul Journal of Social Sciences, Summer İssue 7, ISSN:2147-3390, ss. 25-52

SEDEFOĞLU, M. (2020). "Konumlandırma Stratejilerinin Şehir Markalaştırma Sürecindeki Önemi Ve Dilovası İçin Bir Konumlandırma Model Önerisi". Maltepe Üniversitesi, Lisansüstü Eğitim Enstitüsü, Halkla İlişkiler ve Tanıtım Anabilim Dalı, Halkla İlişkiler ve Reklamcılık Doktora Programı, Doktora Tezi

SÜER, İ. (2014). "Pazarlama İlkeleri". Nobel Yayıncılık, Yayın No:1005, İstanbul

WİND, Y. ve BELL, D. (2007). "Market Segmentation". The Marketing Book Chapter 11, Ch11-H8566.qxd 8/8/07, ss. 222-244

YENER, Z. (2019). "Marka İletişimi Açısından Sosyal Medyada Tüketici Eğilimlerinin Analizi". İstanbul Üniversitesi, Sosyal Bilimler Enstitüsü, Kurumsal İletişim Anabilim Dalı, Yüksek Lisans Tezi

YILDIZ, A. (2021). "Havayolu İşletmelerinde Pazar Bölümlendirme". Akademisyen Kitabevi (Ed. Aytekin Fırat)

YÜCEL, A. (2019). "İhracat Pazarlaması Stratejileri İle Firma Performansı İlişkisi". Fırat Üniversitesi Sosyal Bilimler Dergisi, The Journal of International Social Sciences, Cilt: 29, Sayı: 1, ss. 205-225

YÜKSELEN, C. (2003). "Pazarlama İlkeleri ve Yönetim". 4. Baskı, Detay Yayıncılık, Ankara

http://accioneduca.org/admin/archivos/clases/material/segmentation-targeting-and-positioning_1563987981.pdf (11.01.2022)

https://cdn-acikogretim.istanbul.edu.tr/auzefcontent/20_21_Bahar/pazarlama_stratejileri/14/index.html (24.01.2022)

https://pazarlamailetisimi.com/marka-kisiligi-nedir/ (24.01.2022)

https://t24.com.tr/haber/ikea-turkiye-den-daha-fazla-alim-yapmak-icin-harekete-gecti,983656 (17.04.2022)

https://www.mboz.com.tr/portfolio-tag/yeni-yil-reklam-tasarim-ornekleri/ (17.04.2022)

https://www.tat.com.tr/urunler/hazir-yemek/tat-zeytinyagli-fasulye (17.04.2022)

https://www.magazinlife.com/turizm-seyahat/thy-super-bowl-finalinde-1-dakikalik-reklam-icin-13-milyon-dolar-odedi/ (17.04.2022)

https://mothership.sg/2021/09/starbucks-pumpkin-spice-latte/ (17.04.2022)

https://www.theguardian.com/technology/2018/jan/09/apple-tracking-block-costs-advertising-companies-millions-dollars-criteo-web-browser-safari (18.04.2022)

https://www.dreamstime.com/photos-images/secret-deodorant.html (23.04.2022)

https://www.turkishairlines.com/tr-tr/ucak-bileti/ucus-deneyimi/ucak-ici-ikram/ (23.04.2022)

https://best.cheaponline2022.ru/content?c=turkish%20airlines%20bassinet&id=13 (23.04.2022)

https://keskin-turk-motor.business.site/ (23.04.2022)

https://www.hepsiburada.com/dr-oetker-glutensiz-urunler-seti-pm-HB00000FHGE2 (23.04.2022)

https://www.vegananaliz.com/tr/blog/detay/vegan-belgesi (23.04.2022)

http://www.brandlifemag.com/tum-zamanlarin-en-guclu-porschesi-911-turbo-s-exclusive/ (23.04.2022)

https://www.pazarlamasyon.com/markalarin-dijital-magaza-deneyimleri-yaratmak-icin-kullandiklari-4-teknoloji (23.04.2022)

https://www.smhkoto.com/volvo-sasirtan-kaza-testi/ (23.04.2022)

https://tolgaozbek.com/haberler/havayollari/air-india-24-milyar-dolara-tataya-satildi/ (23.04.2022)

https://www.yenicaggazetesi.com.tr/cay-ihracati-ureticinin-yuzunu-gulduruyor-ihracat-yapilan-ulke-sayisi-artiyor-512992h.htm (23.04.2022)

https://www.shutterstock.com/tr/image-photo/lviv-ukraine-may-13-2021-tobleron-1979746310 (23.04.2022)

https://www.thebrandage.com/sosyal-medya-entegrasyonu (23.04.2022)

https://www.clearhaircare.com/tr/home.html (23.04.2022)

http://www.lezzetkahvesi.com/tamekten-5-yildizli-kahvalti-monusu/ (23.04.2022)

https://pazarlamaturkiye.com/marka-konumlandirma-ve-stratejileri-nedir/ (23.04.2022)

https://appstore.mobiroller.com/android-ios-market/productivity/683358/aktuel-bim-a101-sok-katalogu-mobile-application (23.04.2022)

https://www.porsche.com/italy/ (23.04.2022)

https://www.smhkoto.com/volvo-sasirtan-kaza-testi/ (23.04.2022)

KAYNAKÇA

AAKER, D. (1991). Managing Brand Equity, USA: The Free Press.

AAKER, D. (1996). Building Strong Brands, USA: The Free Press.

AAKER, J. (1997). Dimensions of Brand Personality, Journal of Marketing Research. 34(3):347-356

AKAT, Ö. (2012). Uluslararası Pazarlama Karması ve Yönetimi. Ekin Kitabevi, 6. Baskı, Bursa

ALTUĞ, N. (2017). İşletmelerde Yeni Ürün Geliştirme Çalışmaları ve Başarı Faktörleri. Balkan ve Yakın Doğu Sosyal Bilimler Dergisi, 2017: 03 (02) 20

AMSTRONG, G., ADAM, S., DENİZE, S., VOLKOV, M., KOTLER, P. (2018). Principles of Marketing 2th. Ed. Australia: Pearson

AR, A.A. (2007). Marka ve Marka Stratejileri, 2.Bası, Ankara: Nobel

ASQ – American Society for Quality (2021). https://asq.org/quality-resources/quality-glossary/q (E.T.: 08/12/2021).

AYDIN, K. (2020). Stratejik Pazarlama Ders Notları,

BAINES, P., FILL, C. & PAGE, K. (2013). Essentials of Marketing, UK: Oxford University Press.

BARIŞ, G. (2018). Pazarlama Yönetimi, (Ed.: Elif Hall), Eskişehir: T.C. Anadolu Üniversitesi Yayını.

BEYAZ, R. (2020). Marka Konumlandırma Ve Algılama Haritaları: Televizyon Kanalları Üzerine Bir Uygulama, Ömer Halisdemir Üniversitesi İktisadi ve İdari Bilimler Fakültesi Dergisi, 13(2), 242-259.

BİLSEL ENGİN, H. (2016). Markalaşma Kavramı Çerçevesinde Marka Ederi, Marmara Üniversitesi Öneri Dergisi, 12 (46), 277-294.

BLYTHE, J. ve MARTIN, J. (2019). Essentials of Marketing, 7th. Ed., UK: Pearson.

BRASSINGTON, F. ve PETTITT, S. (2013). Essentials of Marketing, 3rd. Ed., UK: Pearson

CANDAN, F.B. (2020). Pazarlama Yönetimi, Ed.: Aysel Erciş, Erzurum: Atatürk Üniversitesi Yayını.

CENGİZ, E., AYYILDIZ, H. ve KIRKBİR, F. (2005). Yeni Ürün Geliştirme Sürecinin Başarısında Etkili Olan Faktörler. Erciyes Üniversitesi İktisadi ve İdari Bilimler Fakültesi Dergisi, Sayı: 24, Ocak - Haziran 2005, pp. 133-147.

CHERNEV, A. (2017). Strategic Brand Management, 2nd. Ed., USA: Cerebellum Press.

ÇAKICI, L. (1987). İşletmelerde Ambalaj Sorunları ve Ambalajlama Alanındaki Gelişmeler, 2.Baskı, Ankara: Ankara Üniversitesi Siyasal Bilgiler Fakültesi Yayınları No. 559

DOMINICI, G. (2009). From Marketing Mix to e-Marketing Mix: a literature overview and classification, International Journal of Business and Management, 4(9), pp. 17–24

ECER, Ferhat ve Canıtez, M. (2004). Pazarlama İlkeleri, Ankara: Gazi Kitabevi

ELLIOTT, G. (2017). Marketing, 4th Ed., Wiley, ProQuest Ebook Central, http://ebookcentral.proquest.com/lib/mqu/detail.action?docID=5049568. (E.T.: 01/09/2021).

ERDİL, T.S. ve UZUN, Y. (2010). Marka olmak, 2. Baskı, İstanbul: Beta

ESER, Z. ve KORKMAZ, S. (2011). "Pazarlama Giriş". 1. Baskı, Siyasal Kitabevi, Ankara

FILL, C. ve TURNBULL, S. (2016). Marketing Communications: Discovery, Creation and Conversations, 7th ed., UK: Pearson.

FINKLE, C. (2020). Brand Line Extension. https://brandmarketingblog.com/articles/good-branding/line-extension-examples/ (E.T.: 20/12/2021).

GREWAL, D., LEVY, M., MATHEWS, S., HARRIGAN, P., BUCIC, T., KOPANIDIS, F. (2021). Marketing, 3rd. Ed., Australia: McGraw Hill.

HARRIS, L.C., KOTLER, P, ARMSTRONG, G. & He, H. (2020). Principles of Marketing 8th. European Ed., UK: Pearson.

HOOLEY, G., PIERCY, N., NICOULAUD, B., RUDD, J. (2017). Marketing Strategy and Competitive Positioning, 6th. Ed., UK: Pearson.

INTERBRAND (2021). Best Global Brands 2021. https://interbrand.com/best-global-brands/?filter-sort=ASC (E.T.: 26/12/2021).

JAIN, S.C. (2000). Marketing Planning and Strategy, USA: South Western College Publishing.

KLEIN, N., ve GARVIN, D.A. (1990). A Note on Quality: The views of Deming, Juran and Crosby. USA: Harvard Business School Publishing.

KOTLER, P., AMSTRONG, G., SAUNDERS, J., WONG, V. (1999). Principles of Marketing 2th. European Ed., UK: Pearson.

KOTLER, P., KELLER, K.L. (2006). Marketing Management, 12th Ed., USA: Pearson Prentice Hall

KOTLER, P., AMSTRONG, G. (2016). Principles of Marketing, 16th. Global Edition, UK: Pearson

KOTLER, P., ARMSTRONG, G. (2017). Principles of Marketing. Pearson, Global Edition, 17/E

KOTLER, P., AMSTRONG, G., OPRESNIK, M.O. (2018). Principles of Marketing 17th. Global Ed., UK: Pearson.

KURTZ, D.L. (2016). Contemporary Marketing, 17th Ed., USA: Cengage Learning

KURUŞÇU, M. (2017). Uluslararası Pazarlara Açılma Sürecinde Marka İsminin Etkisi: Kayseri İli Uygulaması, Erciyes Üniversitesi İktisadi ve İdari Bilimler Fakültesi Dergisi, 49, 155-187.

MUCUK, İ. (2004). Pazarlama İlkeleri, 14. Basım, İstanbul: Türkmen Kitabevi

MUCUK, İ. (2012). Pazarlama İlkeleri. Türkmen Kitabevi. 19. Basım, İstanbul

NASIR, S. (yy). Pazarlama İlkeleri. İstanbul: İstanbul Üniversitesi Yay.

PERREAULT, Jr., W.D. CANNON, J.P., MCCARTHY, E.J. (2017). Essentials of Marketing: A Marketing Strategy Planning Approach,15th.Ed., USA: McGraw Hill.

PINAR A.Ş (2022). www.pinaronline.com (E.T.: 10-01-2022).

PRIDE, W.M. ve FERREL, O.C. (2019). Foundations of Marketing, 8th Ed., USA: Cengage Learning

RAJAGOPAL (2019). Competitive Branding Strategies Managing Performance in Emerging Markets, Switzerland: Palgrave Macmillan

SENGUPTA, S. (2005). Brand Positioning: Strategies for Competitive Advantage 2nd. Ed., India: Tata McGraw-Hill

SHEEHAN, B. (2013). Loveworks: How the Worlds Top Marketers Make Emotional Connections to Win in the Marketplace, USA: powerHouseBooks

TAUBER, M.E. (2004). https://www.slideserve.com/marc/brand-extension-is-using-the-leverage-of-name-in-one-category-to-launch (E.T.: 25-12-2021).

TEK, Ö.B. (1997). Pazarlama İlkeleri, 7. Bası, İzmir: Birleşik Matbaacılık

TEK, Ö.B. ve ÖZGÜL E. (2008). Modern Pazarlama İlkeleri, 3. Bası, İstanbul: Cem Ofset Matbaacılık.

TIĞLI, M ve AKYAZGAN, M.A. (2003). Özellikli (Lüks) Tüketim Ürünlerinde Enderlik Prensibi ve Bir Uygulama, Kocaeli Üniversitesi Sosyal Bilimler Enstitüsü Dergisi (5) 1 : 21-37.

TORLAK, Ö. (2019). Pazarlama İlkeleri (Ed.: Ömer Torlak ve Müjdat Özmen), Eskişehir: T.C. Anadolu Üniversitesi Yayını No: 3012.

TUTEN, T.L. (2020). Principles of Marketing for Digital Age, USA: Sage Publication

Tüketicinin Korunması Hakkında Kanun (6502 sayılı)

UZTUĞ, F. (2005). Markan Kadar Konuş, 3. Basım, İstanbul: MediaCat.

WILLAN, M. (2021). The Essentials of Contemporary Marketing, UK: Bloomsberry Business

YILMAZ Kadri Gökhan; (2016), "Politik Pazarlama Karmasına Kavramsal ve Güncel Bir Bakış", İşletme Araştırmaları Dergisi, 8/1, ss.413-431

YÜKSELEN, C. (2006). Pazarlama, 5.bası, Ankara: Detay Yay.

ZAHID, S. ve RAJA, M. N. S. (2014). Effect of Rebranding and Repositioning On Brand Equity Considering Brand Loyalty as a Mediating Variable. IOSR Journal of Business and Management, 16(1), 58–63.

ZENGİN, H. (2016). Pazarlama İlkeler Ders Notları, https://silo.tips/download/isl-201-pazarlama-lkeleri-do-dr-hayrettin-zengn-8 (E.T.:12/12/2021)

https://prezi.com/jveaqmsyhsqs/deger-analizi-nedir/#:~:text=De%C4%9Fer%20analizi%2C%20bir%20mal%C4%B1n%20veya,uygulanabilen%20bir%20maliyet%20d%C3%BC%C5%9F%C3%BCrme%20tekni%C4%9Fidir. (29.01.2022)

https://weepay.co/blog/urun-yasam-egrisi-nedir-e-ticarette-neden-onemli (29.01.2022)

https://www.historyofbranding.com/brandingquotes/ (E.T.: 11/11/2021).

https://corporatefinanceinstitute.com/resources/knowledge/strategy/market-positioning/ (E.T.:22-12-2021).

https://opentextbc.ca/introconsumerbehaviour/chapter/positioning/ (E.T.: 22-12-2021).

https://avesis.yildiz.edu.tr/kaydin/dokumanlar (E.T.: 18/12/2021).

www.historyofbranding.com/brandingquotes/ (E.T.: 12/10/2021).

KAYNAKÇA

AKAT, Ö. (2009). *Uluslararası Pazarlama Karması ve Yönetimi*, Bursa, Ekin Basım Yayın Dağıtım.

ALTUNIŞIK, R., ÖZDEMİR, Ş. ve TORLAK, Ö. (2001); *Modern Pazarlama*, Adapazarı, Değişim Yayınları.

ANIL, N.K. (2021). *Uluslararası İşletmecilik* (Ed: Emel BURAK), Konya: Eğitim Yayınevi

BADEM, C. ve FIRAT, D. (2011) . *Temel Pazarlama Bileşenleri Açısından Muhasebe Verilerinin Kullanılması: Pazarlama Muhasebesi*, Kocaeli Üniversitesi Sosyal Bilimler Enstitüsü Dergisi, 21(1), Kocaeli.

BALTACI, A. (2008). *Pazarlamada Fiyat Stratejileri*. https://www.researchgate. net/profile/Alisan-Baltaci-2/publication/343814470Pazarlamada_fiyat_Stratejileri/links/5f416 8382 99bf13404e3ad05/Pazarlamada-Fiyat-Stratejileri.pdf (e.t. 13.01.2022)

BİÇİCİ, F. (2014). *Psikolojik Fiyatlama Stratejisi Olarak Restoranlarda Kalanlı Ve Yuvarlama Fiyat Uygulamalarıyla İlgili Yabancı Turist Algılamaları*, Ege Stratejik Araştırmalar Dergisi, Cilt 5, Sayı 6, S. 99-123

BRASSINGTON, F. & PETTITT, S. (2013). *Essentials of Marketing*, 3rd. Ed., UK: Pearson

CEMALCILAR, İ. (1999). *Pazarlama*, İstanbul, Beta Yayınları

ÇAKICI, M., YILMAZ, C. Ve BANGUOĞLU, H. (2002). İktisadi ve İdari Bilimler için Matematik, Manisa, Emek Matbaacılık

ÇAKIROĞLU, M. ve BECERN, E., 2018. *Uluslararası Ticarette Fiyatlandırma Stratejileri*. İntraders Akademik Dergisi, pp. 1-20. (file:///C:/Users/AYEANI~1/AppData/Local/Temp/69.pdf e.t.17.01.2022)

DEMİR, H. ve GÜMÜŞOĞLU, Ş. (2009) Üretim Yönetimi, İstanbul, Beta Basım

ECER, F. ve CANITEZ, M. (2004). *Pazarlama İlkeleri Teori ve Yaklaşımlar*, 1.Basım, Ankara: Gazi Kitapevi

GREWAL, D. LEVY, M., MATHEWS, S., HARRIGAN, P., BUCIC, T., KOPANIDIS, F. (2021). *Marketing*, 3rd. Ed., Australia: McGraw Hill

HARRIS, L.C., KOTLER, P, ARMSTRONG, G. & HE, H. (2020). *Principles of Marketing* 8th. European Ed., UK: Pearson.

JOBBER, D. & ELLİS-CHADWİCK, F. (2020). *Principles and Practice Of Marketing*, 9th. Ed., UK: McGraw-Hill Education

KARAKAYALI, H. (2002), *Ekonomi Kuramı*, 5.Basım, Manisa: Emek Matbaacılık

KORKMAZ, S.; ESER, Z.; ÖZTÜRK, S.A; IŞI, F.B. (2009). *Pazarlama: Kavramlar, Kararlar, İlkeler*, ANKARA, Siyasal Kitabevi.

KOTLER, P. (2002), *Marketing Management. (Millennium Edition)*. New Jersey: Pearson Prentice Hall.

KOTLER, P. ve ARMSTRONG, G. (2010); *Principles of Marketing, Pearson Education*, New Jersey 13.Edition.

KOTLER, P. ve ARMSTRONG, G. (2012), *Principles of Marketing*. (14th Edition). New Jersey: Pearson Prentice Hall.

MUCUK, İ. (2004). *Pazarlama İlkeleri*, 14.Basım, İstanbul: Türkmen Kitapevi

MUCUK, İ. (2007). *Temel Pazarlama Bilgileri*, 3.Basım, İstanbul: Türkmen Kitapevi

ÖRÜCÜ, E. (2011). *Modern İşletmecilik*, 8.Basım, Ankara: Gazi Kitapevi

PARASIZ, İ. (2010) İktisadın *ABC'si*, İstanbul: Ezgi Kitabevi.

SCHINDLER, R. M. ve CHANDRASHEKARAN (2004) *Influence Of Price Endings On Price Recall: A By-Digit Analysis*, Journal Of Product & Brand Management, 13/7: 514-524

TEK, Ö.B ve ÖZGÜL, E. (2008). *Modern Pazarlama İlkeleri Uygulamalı Yönetimsel Yaklaşım*, 3. Basım, İzmir: Birleşik Matbaacılık.

TUTKAVUL, K ve ELMACI, O. (2016). *Fiyatlandırma Kararlarında Geleneksel ve Çağdaş Maliyetleme Sistemlerinin Yeterliliklerinin Karşılaştırılmasına Yönelik Ampirik Bir Çalışma*, Muhasebe Bilim Dünyası Dergisi, Eylül Sayısı

YENİ, M.K. (1999). İşletmelerde Fiyatlama Kararları Amacıyla Maliyet Analizleri *Ve Bir Uygulama*, Yüksek Lisans Tezi, Eskişehir

YÜKSELEN, C. (2006). *Pazarlama, İlkeler-Yönetim*, 5.Basım, Ankara: Detay Yayıncılık

YÜKSELEN, C. (2008). *Pazarlama-İlkeler-Yönetim-Örnek Olaylar*, 7.Basım, Ankara: Detay Yayıncılık

KAYNAKÇA

AMA. (2021). *What is Digital Marketing?* https://www.ama.org/pages/what-is-digital-marketing/

BAŞOK, N. ve COŞKUN, G. (2012). *Teoriden Pratiğe Halkla İlişkiler Projeleri: Ödüllü Örnek Uygulamalar*. 3. Basım, Nobel Yayınları

BEARD, F., PETROTTA, B. & DISCHNER, L. (2021). A history of content marketing. Journal of Historical Research in Marketing, 13(2), 139-158.

BLACK, S. (1998). *Halkla İlişkiler Eğitimi*. Çeviren: Nur Niven, Ahmet Ünver, Altın Kitap, Rota Yayınları

BOZKURT, İ. (2004). İletişim Odaklı Pazarlama, Medicat Akademi. İstanbul.

BRODERICK, A. ve PICKTON, D. (2005). *Integrated Marketing Communications*. Pearson Education.

BUSCH, P. S. & HOUSTON, M. J. (1985). Marketing: Strategıc Foundations, Richard D. Irwın Irıc.

Business of Apps. (2021). *Most Popular Apps 2021 (Global)*. https://www.businessofapps.com/data/most-popular-apps/

CAMPBELL, C. & MARKS, L. J. (2015). Good Native Advertising isn't a Secret. *Business Horizons*, 58(6), 599–606.

CLOW, M. & BAACK, D. (2018). *Integrated Advertising, Promotion, and Marketing Communications.* Pearson Education.

Deloitte (2021, Ekim). Türkiye'de Tahmini Medya ve Reklam Yatırımları 2021 ilk 6 Ay Raporu, https://www2.deloitte.com/tr/tr/pages/technology-media-and-telecommunications/articles/medya-yatirimlari-2021-raporu.html (Erişim Tarihi: 14.11.2021).

Dove (2022). https://www.dove.com/tr/dove-hikayeleri/dove-kampanyalari/sosyal-medya-ozguvenli-gencler.html#

EVANS, D. & MCKEE, J. (2010). *Social Media Marketing: The Next Generation of Business Engagement*. John Wiley and Sons.

EWING, M. (2009): Integrated Marketing Communications Measurement and Evaluation. *Journal of Marketing Communications*, 15(2-3), 103-117.

FILL, C. (2009). *Marketing Communications: Interactivity, Communities and Content*. 5th Edition, Prentice Hall.

FINNE, Å., & GRÖNROOS, C. (2009). Rethinking marketing communication: From integrated marketing communication to relationship communication. *Journal of Marketing Communications*, 15(2-3), 179–195.

GEDİK, Y. (2020). İçerik Pazarlaması: Teorik Bir Çerçeve. *Türk Yönetim ve Ekonomi Araştırmaları Dergisi*, 1(1), 75-96.

Google Ads. (2021). *Google Ads Hakkında*. https://ads.google.com/intl/tr_tr/home/

GROVE, S. J., CARLSON, L. & DORSCH, M. J. (2007), Comparing the Application of Integrated Marketing Communication (IMC) in Magazine Ads Across Product Type and Time. *Journal of Advertising*, 36 (1), 37-54.

HOWE, P. & TEUFEL, B. (2014). Native Advertising and Digital Natives: The Effcets of Age and Advertisement Format on News Web Site Credibility Judgements. International Syposium on Online Journalism.

HUDSON, S. & HUDSON, D. (2006) Branded Entertainment: A New Advertising Technique or Product Placement in Disguise?. *Journal of Marketing Management*, 22(5), 489-504.

IEG (2000). Year One of IRL Title Builds Traffic, Awareness for Northern Light, IEG Sponsorship Report, 19 (23), 1–3.

JERMAN, D. (2007). Can Public Relations Affect Company's Effectiveness?, in: Managing Global Transition: Globalisation, Localisation, Regionalisation, Proceedings of the 8th International Conference of the Faculty of Management, November 20-24, 871-878.

KAHRAMAN, A. (2016). Kurumsal Sosyal Sorumluluk Faaliyetlerinin Ürüne İlişkin Kriz Dönemlerinde Tüketicilerin Satın Almaya Yönelik Davranışlarına Etkisi: Atfetme Teorisine Yönelik Bir Uygulama, Yayımlanmamış Doktora Tezi. Manisa Celal Bayar Üniversitesi Sosyal Bilimler Enstitüsü.

KARLINS, D. & SAHLIN, D. (2012). *Building Websites*, 3rd Edition, John Wiley & Sons

KAYODE, O. (2014). *Marketing Communications*. BookBoon.

KLEIN, J. & DAWAR, N. (2004). Corporate Social Responsibility and Consumers' Attributions and Brand Evaluations in a Product-Harm Crisis. *International Journal of Research in Marketing*, 21(3), 203–217.

KOTLER, P., ARMSTRONG, G., & OPRESNİK, M. O. (2021). *Principles of Marketing. 18th Edition*. Pearson Education.

KOTLER, P., KELLER, K. L., BRADY, M., GOODMAN, M., & HANSEN, T. (2019). *Marketing Management 4th European Edition.* Pearson Education.

KRAJČOVİČ, P. (2015). Strategies in Media Planning. Communication Today, 6(2), 21-31.

KUMAR, N. (2009). Integrated Marketing Communications. Himalaya Publishing House.

LALONDE, C. (2007). Crisis Management and Organizational Development: Towards the Conception of a Learning Model in Crisis Management, Proceedings of OLKC 2007-Learning Fusion, 507-517.

LEPPÄNIEMI, M. & KARJALUOTO, H. (2008). Mobile Marketing: From Marketing Strategy to Mobile Marketing Campaign Implementation. *International Journal of Mobile Marketing*, 3(1), 50-61.

LOW, G. (2000). Correlates of Integrated Marketing Communications. *Journal of Advertising Research*, 40, 27-39.

MALINOWSKA, M. (2013). Marketing Communications' Effectiveness in Poland - Lessons from the Business in Information Society. *Studia Ekonomiczne*, 150, 133-143

MMA (Mobile Marketing Association) (2008). http://mmaglobal.com/wiki/mobilemarketing (Erişim Tarihi: 18.11.2021).

PALEY, N. (2006). Stratejik Pazarlama Planı Nasıl Hazırlanır? (Çeviren:Ender Orfanlı). MediaCat Yayınları.

PERCY, L. (2008). Strategic Integrated Marketing Communications. 1st Edition, Routledge.

QUINTON, S. & KHAN, M. (2009). Generating Web Site Traffic: A New Model for SMEs, *Direct Marketing: An International Journal*, 3 (2), 109-123.

ROWLEY, J. (1998). Promotion and Marketing Communications in the Information Marketplace. *Journal, Library Review*, 47(8), 383-387.

SAFKO, L. (2010). *The Social Media Bible: Tactics, Tools, and Strategies For Business Success*. John Wiley & Sons.

SISSORS, J. Z. & BARN, R. B. (2010). Advertising Media Planning. 7th Edition, The McGraw-Hill Company.

SMITH, M. W., SUN, W., SUTHERLAND, J. & MACKIE, B. (2014). Game Advertising: A Conceptual Framework and Exploration of Advertising Prevalence. The Computer Games Journal, 3(1), 94-123.

SMUTKUPT, P., KRAIRIT, D. & ESICHAIKUL, V. (2010). Mobile Marketing: Implications for Marketing Strategies. *International Journal of Mobile Marketing*, 5(2), 126-139.

SPILLAN, J. & HAUGH, M. (2003). Crisis Planning in Small Businesses: Importance, Impetus and Difference. *European Management Journal*, 21(3), 398-407.

Statista. (2021). Global Market Share of Search Engines 22010-2021. https://www.statista.com/statistics/216573/worldwide-market-share-of-search-engines/#:~:text=Google%20has%20dominated%20the%20search,revenues%20are%20generated%20through%20advertising. (Erişim Tarihi: 29.01.2022)

TEK, Ö. B. ve ÖZGÜL, E. (2013). Modern Pazarlama İlkeleri: Uygulamalı Yönetsel Yaklaşım. Genişletilmiş 4. Baskı, Birleşik Matbaacılık

THAM, S. M., RODGERS, S. & THORSON, E. (2017). Trends and Opportunities for Digital Advertising Research: A Content Analysis of Advertising Age, 2000–2015. in Digital Advertising: Theory and Research,31-44, Routledge.

VAN DIJCK, J. & POELL, T. (2013). Understanding Social Media Logic. *Media and Communication*. 1(1), 2-14.

WOJDYNSKI, B. W. & GOLAN, G. J. (2016). Native Advertising and the Future of Mass Communication. *American Behavioral Scientist*, 60(12), 1403–1407.

YILMAZ, M. (2016). *Kişisel Satış*. Etap Yayınları.

KAYNAKÇA

AILAWADI, K. L., & FARRIS, P. W. (2020). "*Getting Multi-Channel Distribution Right"*. New Jersey: John Wiley & Sons.

ALTINBAŞAK, İ., AKYOL, A., ALKİBAY, S., ARSLAN, F.M., BURNAZ, Ş., CENGİZ, E., ERDİL, S., GEGEZ, A.E., GÜNAY, N., MADRAN, C., ŞEKERKAYA, A., UYDACI, M. (2008). "*Küresel Pazarlama Y*önetimi*"*. İstanbul: Beta Yayıncılık.

BLYTHE, J., Martin, J. (2019). "*Essentials of Marketing*". London: Pearson.

CZINKOTA, M.R., Kotabe, M., Vrontis, D., Shams, S.M.R. (2021). "Marketing Management: Past, Present and Future". Switzerland: Springer Nature.

ÇANCI, M., ERDAL, M. (2013). "*Lojistik Yönetimi"*. İstanbul: UTİKAD

İSLAMOĞLU, A.H. (2000), "*Pazarlama Yönetimi Stratejik ve Global Yaklaşım"*. İstanbul: Beta Yayıncılık.

JOBBER, D., & Ellis-Chadwick, F. (2019). "*Principles and Practice of Marketing*" London: McGraw Hill.

KARAFAKIOĞLU, M. (2012). "*Uluslararası Pazarlama Yönetimi*". İstanbul: Beta Yayıncılık.

KESKİN, M.H. (2015). "Tedarik Zinciri Yönetimi Arka Planı, Gelişimi ve Güncel Uygulamaları". Ankara: Nobel Akademik Yayıncılık.

KOTLER, P., ARMSTRONG, G., OPRESNIK, M.O. (2018). "*Principles of Marketing* (Global Edition) 17th.". London: Pearson.

KÜÇÜK, O. (2021). "*Lojistik İlkeleri ve Yönetimi"*. Ankara: Seçkin Yayıncılık.

MUCUK, İ. (2007). "*Temel Pazarlama Bilgileri"*. İstanbul: Türkmen Kitabevi.

NEBOL, E. (2016). "*Tedarik Zinciri ve Lojistik Yönetimi"*. Ankara: Nobel Akademik Yayıncılık.

OLUÇ, M. (2006). "*Temel Pazarlama Kavramları"*. İstanbul: Beta Yayıncılık.

SEYİDOĞLU, H. (2017). "Uluslararası İktisat Teori Politika ve Uygulama". İstanbul: Güzem Can Yayınları.

TEK, Ö.B. (1999). "*Pazarlama İlkeleri, Global Yönetimsel Yaklaşım Türkiye Uygulamaları"*. İstanbul: Beta Yayıncılık.

YÜKSELEN, C. (2000). "*Pazarlama İlkeler-Yönetim"*. Ankara: Detay Yayıncılık.

https://www.a101.com.tr/hakkimizda (16.04.2022)

https://www.bim.com.tr/Categories/108/hakkimizda.aspx (16.04.2022)

www.burgerking.com.tr/hakkimizda/burger-king-hakkinda (16.04.2022)

https://ir.aboutamazon.com/annual-reports-proxies-and-shareholder-letters/default.aspx (27.02.2022)

https://cscmp.org/ (27.02.2022)

https://www.karakoygulluoglu.com/hakkimizda (23.12.2022)

https://www.kahvedunyasi.com/kesfet/hakkimizda (15.11.2021)

https://www.pinar.com.tr/urunler/detay-sut/Pinar-Sut-Urunleri/591/432/0 (23.01.2022)

https://selcukecza.com.tr/yatirimci-iliskileri/operasyonel-finansal-veriler (27.11.2021)

https://stock.walmart.com/investors/financial-information/annual-reports-and-proxies/default.aspx (27.02.2022)

KAYNAKLAR

AKAT, Ö. (2009). Uluslararası Pazarlama - Karması ve Yönetimi, Ekin Kitapevi, 7. Basım, Bursa.

ALBAUM, G., DUERR, E. & JOSIASSEN, A. (2016). International Marketing and Export Management (2th Edition). Harlow, United Kingdom: Pearson Education

ALTINBAŞAK, İ., AKYOL, A., ALKİBAY, S., ARSLAN, M., BURNAZ, Ş., CENGİZ, E., ERDİL, S., GEGEZ, E. ve GÜNAY, N. VD. (2008), Küresel Pazarlama, İstanbul: Beta Yayıncılık,

ALTINBAŞAK-FARİNA, İ. (2013). Küresel Pazarlama (Ed.: Sevgi Ayşe Öztürk ve Nezihe Figen Ersoy), Eskişehir: T.C. Anadolu Üniversitesi Yayını No: 2821.

ARMSTRONG, G.., STEWART A., SARA D., VOLKOV, M.& KOTLER, P. (2018). Principles of Marketing, 7Th. Ed., Australia: Pearson

AMSTRONG, G., KOTLER, P., HARRER, M., BRENNAN, R. (2019). Marketing-An Introduction, 4th Ed., UK: Pearson.

ANIL, N.K. (2009). İhracat Performansını Belirleyen Faktörler Arasındaki İlişkiler ve İhracat Başarısına Etkileri: Türkiye Örneği, T.C. Celal Bayar Üniversitesi Sosyal Bilimler Enstitüsü İşletme Anabilim Dalı, Yayınlanmamış Doktora Tezi. Manisa.

ANIL, N.K. (2021). Uluslararası İşletmecilik, (Ed.: Emel Burak), İstanbul: Eğitim Yayınevi.

BRADLEY, F. (2005). International Marketing Strategy, 5th. Ed., FT/Prentice Hall.

ÇAKIR YILDIZ, N. (2018). Uluslararası Pazarlama, İstanbul: İstanbul Üniversitesi Yay.

CATEORA, P.R., MONEY, R.B., GILLY, M.C, GRAHAM, J.L. (2020). International Marketing, 18th. Ed. NY: McGraw-Hill Education.

BURPITT, W.J. &. RONDINELLI, D.A., (2000), Small Firms' Motivations for Exporting: To

Earn and Learn? Journal of Small Business Management, 1-14.

CZINKOTA, M. R., RONKAINEN, I. A. & ORTIZ-BUONAFINA, M. (2005). The Export Marketing Imperative. London: South-Western Educational Publishers.

CZINKOTA, M.R., RONKAİNEN, I.A., MOFFET, M.H., (2011), International Business, 8th Ed., Hoboken, NJ, USA: John Wiley & Sons, Inc.

CZINKOTA, M.R., RONKAINEN, I.A. (2013). International Marketing. 10th. Ed. Mason, OH, USA: South-Western

ÇAVUŞGİL, S. T. (1996) 'Pricing for Global Markets', The Columbia Journal of World Business, Winter, 66–78.

DASZKIEWICZ, N. & WACH, K. (2012). Internationalization of SMEs: Context, Models and Implementation, Gdańsk University of Technology Publishers. Gdansk

DEVECİ, D.A., TUNA, O. (2013). Uluslararası Pazarlama, (Ed.: Şafak Aksoy ve Gülfidan Barış), Eskişehir: T.C. Anadolu Üniversitesi Yayını No: 2921.

DOĞAN,Ö., MARANGOZ, M., TOPOYAN, M. (2003). İşletmelerin İç ve Dış Pazarda Rekabet Gücünü Etkileyen Faktörler ve Bir Uygulama, Dokuz Eylül Üniversitesi Sosyal Bilimler Enstitüsü Dergisi, 5 (2), 114-138.

DOĞAN, M.C. (2021). Türkiye Pazarının Tutanamayanlar ı, https://pazarlamasyon.com/turkiye - pazarinin-tutanamayanlari/ (E.T.: 21/11/2021).

DOOLE, I., LOWE, R. & KENYON, A. (2019). International Marketing Strategy, 8th Ed., USA: Cengage Learning EMEA

DUMANSIZOĞLU, N. (2021). 17 Devden 195 Fabrika, https://www.capital.com.tr/is-dunyasi/arastirmalar/17-devden-195-fabrika (E.T.: 28/11/2021).

DUTTA, G. (2016). Global Marketing, India: Pearson

ECER, F. CANITEZ, M. (2005). Uluslararası Pazarlama Teori ve Uygulamalar 2. Basım, Ankara: Gazi Kitabevi.

GHANTOUS, N. (2008). Brand Internationalization Strategy Beyond The Standardization/ Adaptation Dichotomy. Presented at the Thought Leaders International Conference on Brand Management, 15-16th April 2008, Birmingham- UK

GREEN, M.C., KEEGAN, W.J. (2020). Global Marketing, 10th Ed., USA: Pearson Education Limited.

GRİFFİN, R.W. & PUSTAY, M.W. (2007). International Business, 5th Ed., ABD: Pearson

GÜLMEZ, M. (2019). Uluslararası Pazarlama. (Ed.: Tevfik Şükrü Yaprakli), Erzurum: Atatürk Üniversitesi Yayını.

HOLLENSEN, S. (2020). Global Marketing, 8th. Ed., USA: Pearson.

https://thunderbird.asu.edu/knowledge-network/its-peach-not-stork-how-pg-turned-around-its-pampers-fail-japan (E.T.: 22/11/2021).

İSLAMOĞLU, H. (2014). Küresel Pazarlama, İstanbul: Beta Yayınları.

JOBBER, D. & ELLIS-CHADWICK, F. (2020). Principles and Practice of Marketing, 9th Ed. USA: McGraw-Hill Education.

KARAVDIC, M. & GREGORY, G. (2005). Integrating E-Commerce into Existing Export

Marketing Theories: A Contingency Model, Marketing Theory, 5(1): 75–104

KARSLIOĞLU, İ. (2019). Gri Pazarlama ve Paralel İthalat Üzerine Bir Araştırma. Manas Sosyal Araştırmalar Dergisi, 8(3), 2734-2754.

KOTLER P. (1986). Megamarketing. Harvard Business Review Volume 81, 3., https://hbr.org/1986/03/megamarketing (E.T.: 10/10/2021).

KOTLER, P. & KELLER, K. L. (2016). A Framework for Marketing Management, 6th. Ed. UK: Pearson Education Limited

KUSTIN, R. A. (1994), Marketing Globalization: A Didactic Examination for Corporate

Strategy, The International Executive, Vol. 36(1) 79-93.

LEONIDOU, L.C. (1995). Export Stimulation Research: Review, Evaluation And Integration, International Business Review. (International Business Review, June 1995, 4(2):133-156)

LEVITT, T. (1983). The Globalization of Markets, Harvard Business Review, 61., 92-102.

LEVITT, T. (1995). The Globalization of Markets, Global Marketing Management Case and Readings, Addison, Wesley.

MUCUK, İ. (2004). Pazarlama İlkeleri, 14. Basım, İstanbul: Türkmen Kitabevi

MUTLU, E.C. (2008). Uluslararası İşletmecilik, 3.bası, İstanbul: Beta

ORHAN, S. ve BOZDEMİR, E. (2009). Üretim İşletmelerinde Atıl Kapasite Maliyetleri, Muhasebeleştirilmesi ve Örnek Bir Uygulama. Muhasebe ve Finansman Dergisi, (43), 54-64.

NAKİP, M., VARİNLİ, İ. & GÜLMEZ, M. (2012). Güncel Pazarlama Yönetimi, Ankara: Detay Yayıncılık.

OLUÇ, Mehmet (2006). Temel Pazarlama Kavramları, İstanbul: Beta Yayınları

ÖZDEMİR, Ş. (2019). Uluslararası Pazarlama. (Ed.: Tevfik Şükrü Yaprakli), Erzurum: Atatürk Üniversitesi Yayını.

PALIWODA, S.J. & THOMAS, M.J. (1998), International Marketing, (3rd. ed.), Bath: Butterworth-Heinemann

PAUL, J. & KAPOOR, R. (2012). International Marketing Text and Cases, 2nd Ed., Hindistan: Tata McGraw Hill Education Private Limited

PARVATIYAR, A. & GRUEN, T. (2002). Global Account Management Effectiveness: A Contingency Model, Working Paper, 1-41,

PROTSKA, Olga (2021). The Big Mac Index in 2021, https://fxssi.com/big-mac-index (E.T. 01/12/2021)

PRACHI, M. (2019). Global Marketing vs International Marketing, https://theinvestorsbook.com/global-marketing-vs-international-marketing.html# Difference andComparison (E.T. 21/11/2021).

SVENSSON, G. (2002). Beyond Global Marketing and the Globalization of Marketing Activities, Management Decision, 574-583

SZMIGIERA, M. (2021). Global Price of a Big Mac as of July 2021, by country, www.statista.com/statistics/274326/big-mac-index-global-prices-for-a-big-mac/ (E.T. 01/12/2021).

TAĞRAF, H. (2002). Küreselleşme Süreci ve Çokuluslu İşletmelerin Küreselleşme Sürecine Etkisi, C.Ü. İktisadi ve İdari Bilimler Dergisi, Cilt 3, Sayı 2, 33-47.

T.C. Ticaret Bakanlığı, www.ticaret.gov.tr (E.T. 20/11/2021)

TEK, Ö.B. & ÖZGÜL, E. (2008). Modern Pazarlama İlkeleri, 3. Bası, İzmir: Birleşik Matbaacılık.

TIEN N. H. (2019). Customization and Standardization of the Business Strategy of Foreign Enterprises in Vietnam – the McDonald's Case and the Fast Food Sector. International Journal of Research in Marketing Management and Sales, 1(2):44-50.

ULAŞ, D. (2009). Küreselleşme Sürecinde Dışa Açılma Stratejileri, Ankara: Nobel Yayınevi.

ULAŞ, D. (2019). Uluslararası Pazarlama. (Ed.: Tevfik Şükrü Yaprakli), Erzurum: Atatürk Üniversitesi Yayını.

VARDAR, N. ve YOLBULAN-OKAN, E. (2016). Üründe Standardizasyon - McDonald's, https://www.markalarfisildiyor.com/Media/Default/PDF/McD_Web_Kopya_28_Haziran_2016.pdf (E.T. 18/11/2021).

VISWANATHAN, N.K. & DICKSON, P.R. (2007), The Fundamentals of Standardizing Global Marketing Strategy, International Marketing Review, Vol. 24 No. 1, pp. 46-63.

https://www.ithalatihracat.biz/?pnum=8802 (E.T.: 25/11/2021)

YÜKSELEN, C. (2008). Pazarlama, 7.Bası, Ankara: Detay Yay.

YÜRÜK-KAYAPINAR, P. (2017). Uluslararası Pazarlamada Pazarlama Karması Stratejileri, Balkan and Near Eastern Journal of Social Sciences (03) Special Issue: Economic and Social Development in Balkan Countries, 110-116.

KAYNAKÇA

ARSLAN, M. (2020). Hizmet Pazarlaması. Harran Üniversitesi. Ders Notu. http://birecik.harran.edu.tr/assets/uploads/sites/21/files/hizmet-pazarlamasi-02112020.pdf (E.T. 18.02.2022).

BİRDOĞAN, B. (1998). Pazarlama Yönetiminde Yeni Bir Yaklaşım: Franchising. *Öneri Dergisi*, *2*(9), 303-310.

BRUHN, M. ve GEORGI, D. (2006). *Services Marketing: Managing the Service Value Chain*. Essex: Pearson Education.

DEĞERMEN ERENKOL, H. (t.y.). Hizmet Pazarlaması, İstanbul Üniversitesi Açık ve Uzaktan Eğitim Fakültesi. Ders Notu. http://auzefkitap.istanbul.edu.tr/kitap/isletme_ue/hizmetpazar.pdf (E.T.:10.01.2022).

DOĞAN, Ş. (2018). Satış Elemanı Performansına Etki Eden Faktörlerin Araştırılmasına Yönelik Malatyapark Alışveriş ve Yaşam Merkezinde Bir Uygulama. Yüksek Lisans Tezi. Malatya: İnönü Üniversitesi.

GRÖNROOS, C. (1987). Developing the Service Offering- A Source of Competitive Advantage. In C. Surprenant (Editor), *Add* Value to Your Service: The Key to Success. (pp.81-85). Chicago: American Marketing Association. Aktaran: KOÇ, E. (2015). Hizmet Pazarlaması ve Yönetimi. Ankara: Seçkin Yayıncılık.

GRÖNROOS, C. (1990). Service Management and Marketing. Massachusetts: Lexington Books. Aktaran: ÖZTÜRK, S.A. (2019). Hizmet Pazarlaması. Geliştirilmiş ve Güncellenmiş 17. Baskı. Bursa: Ekin Basım Yayın Dağıtım.

GRÖNROOS, C. (1999). Relationship Marketing: Challenges for the Organization. *Journal of Business Research*, 46, 327-335.

GÜNEY, S. A. (2002). Kriz Yönetiminde Halkla İlişkilerin Başarı Şartları. *Hacettepe Üniversitesi* İktisadi ve İdari Bilimler Fakültesi Dergisi, 20(1), 59-78.

HESKETT, J.L., JONES, T.O., LOVEMAN, G.W., SASSER, W.E. Jr., and SCHLESINGER, L.A. (1994). Putting the Service Profit Chain to Work, *Harvard Business Review*, *72*(2), 164-174.

JAWAL (t.y.). 27 International Dine In The Sky Destinations That Ooza Thrill, Luxury & Romance. https://traveltriangle.com/blog/places-to-dine-in-the-sky/ (E.T. 02.05.2022).

JOHANN, M. (2015). *Services Marketing.* First Edition. Varşova: Szkoła Główna Handlowa w Warszawie (SGH).

KABADAYI, M. (2020). Otel İşletmelerinde Sanal Gerçeklik ve Artırılmış Gerçeklik Uygulamaları. *Seyahat ve Otel İşletmeciliği Dergisi*, 17(3), 464-479.

KOÇ, E. (2015).. *Hizmet Pazarlaması ve Yönetimi*. Birinci Baskı. Ankara: Seçkin Yayıncılık.

KOÇ, E. (2018). *Hizmet Pazarlaması ve Yönetimi; Global ve Yerel Yaklaşım*. (Güncellenmiş 3.Baskı). Ankara: Seçkin Yayıncılık.

KOTLER, P., ve ARMSTRONG, G. (2018), *Pazarlama İlkeleri*. (çev. A. E. Gegez). İstanbul: Beta Yayınları.

KOTLER, P., WONG, V., SAUNDERS, J., ARMSTRONG, G. (2005). *Principles of Marketing*. Fourth European Edition. Essex: Pearson Education Limited.

LOVELOCK, C. H. ve WRIGHT, L. K. (1999). *Principles of Service Marketing and Management*. Upper Saddle River, NJ: Prentice Hall.

MUDIE, P. ve PIRRIE, A. (2006). *Services Marketing Management*. Third Edition. Burlington: Elsevier.

OKUMUŞ, A., ve DUYGUN, A. (2008). Eğitim Hizmetlerinin Pazarlanmasında Hizmet Kalitesinin Ölçümü ve Algılanan Hizmet Kalitesi ile Öğrenci Memnuniyeti Arasındaki İlişki. *Anadolu Üniversitesi Sosyal Bilimler Dergisi*, 8(2), 17-38.

ÖNDOĞAN, E. N. (2010). Restoran Pazarlamasında Kullanılan Temel Pazarlama Karma Elemanları ‘‘P’’. *Ege Stratejik Araştırmalar Dergisi*, 1(1), 1-25.

ÖZTÜRK, S.A. (2019). *Hizmet Pazarlaması.* Geliştirilmiş ve Güncellenmiş 17. Baskı. Bursa: Ekin Basım Yayın Dağıtım.

PALMER, A. (2001). *Principles of Services Marketing*, 3rd Edition, Berkshire: McGraw-Hill Publishing Company.

PARASURAMAN, A., ZEITHAML, V. A., BERRY, L. L. (1988). Servqual: A Multiple-item Scale for Measuring Consumer Perception. *Journal of Retailing*, 64 (1), 12-40.

QULIYEV, H. ve KERİMLİ, T. (2016). Tur Operasyonu Maliyetlerinin Belirlenmesi ve Fiyatlandırılması; Excel What/if (Olasılık Çözümleme) Analiz Uygulamalı. III. Uluslararası Türk Dünyası Araştırmaları Sempozyumu (Bakü, 25-27 Mayıs 2016), 217-226.

RAHMAN, A. (2016). Hizmet Pazarlama Karmasının Medikal Turizme Uyarlanması: Antalya Örneği. Yüksek Lisans Tezi. Antalya: Akdeniz Üniversitesi.

ROSENBLOOM, B. (2013). *Marketing Channels: A Management View*, 8th Edition, South Western: Cengage Learning.

RUSBULT, C. E., WIESELQUIST, J., FOSTER, C. A., WITCHER, B. S. (1999). Commitment and trust in close relationships: An interdependence analysis. In J. M. ADAMS & W. H. JONES (Eds.), *Handbook of* interpersonal commitment and relationship stability (pp. 427–449). Kluwer Academic Publishers. Aktaran: KOÇ, E. (2018). *Hizmet Pazarlaması ve Yönetimi; Global ve Yerel Yaklaşım*. (Güncellenmiş 3.Baskı). Ankara: Seçkin Yayıncılık.

RUST, R.T. ve HUANG, M.H. (2014). The Service Revolution and the Transformation of Marketing Science. *Marketing Science,* 33(2), 206-221. http://dx.doi.org/10.1287/mksc.2013.0836.

SAYIM, F. ve AYDIN, V. (2011). Hizmet Sektörü Özellikleri ve Sistematik Olmayan Risklerin Sektör Menkul Kıymetleri ile Etkileşimine Dair Teorik Bir Çalışma. *Dumlupınar Üniversitesi Sosyal Bilimler Dergisi*, (29), 245-262.

SCHLOSSER, K. (2022). Photos: Inside Google's sprawling new campus east of Seattle as it doubles down on a return to offices. https://www.geekwire.com/2022/photos-inside-googles-sprawling-new-campus-east-of-seattle-as-it-doubles-down-on-a-return-to-offices/ (E.T. 02.05.2022).

THE WORLD BANK (2021a). Employment in Agriculture (% of Total Employment) (Modeled ILO Estimate). https://data.worldbank.org/indicator/SL.AGR.EMPL.ZS?end=2019&start=2000 (E.T. 16.05.2022).

THE WORLD BANK (2021b). Employment in Industry (% of Total Employment) (Modeled ILO Estimate). https://data.worldbank.org/indicator/SL.IND.EMPL.ZS?end=2019&start=2000 (E.T. 16.05.2022).

THE WORLD BANK (2021c). Employment in Services (% of Total Employment) (Modeled ILO Estimate). https://data.worldbank.org/indicator/SL.SRV.EMPL.ZS?end=2019&start=2000 (E.T. 16.05.2022).

TİMUR N., ODABAŞI, Y. (2006). *Banka ve Sigorta Pazarlaması*. Eskişehir: T.C. Anadolu Üniversitesi Yayını.

TORLAK, Ö. (2019). 6. Ünite- Pazarlama Karması ve Pazarlama Kararları. İçinde Ö. TORLAK; M. ÖZMEN (Editör), *Pazarlama İlkeleri* (s.108-137). Eskişehir: T.C. Anadolu Üniversitesi Yayını.

TÜİK (t.y.) Merkezi Dağıtım Sistemi. İşgücü İstatistikleri Bölgesel Sonuçlar. https://biruni.tuik.gov.tr/medas/?kn=102&locale=tr (E.T. 18.04.2022).

TÜİK (2021). Yıllık Sanayi ve Hizmet İstatistikleri, 2020. https://data.tuik.gov.tr/Bulten/Index?p=Y%C4%B1ll%C4%B1k-Sanayi-ve-Hizmet-%C4%B0statistikleri-2020-37190 (E.T. 22.02.2022).

WIRTZ, J. ve LOVELOCK, C. (2018). *Essentials of Services Marketing*. 3rd Edition, Essex: Pearson Education Limited.

ZEITHAML, V. A., BITNER, M. J., GREMLER, D. D. (2018). *Services Marketing: Integrating Customer Focus Across the Firm*. Seventh Edition. New York: McGraw-Hill Education.

The Most Unusual Restaurants. https://www.enigma-mag.com/the-most-unusual-restaurants/ (E.T. 02.05.2022).

KAYNAKÇA

AKÇA, M. F. (2020). *Karar Ağaçları (Makine Öğrenmesi Serisi-3)*. Deep Learning Türkiye. https://medium.com/deep-learning-turkiye/karar-a%C4%9Fa%C3%A7lar%C4%B1-makine-%C3%B6%C4%9Frenmesi-serisi-3-a03f3ff00ba5

AKSU, G. ve GÜZELLER, C. O. (2019). Büyük Veri: Sosyal Bilimler ile Eğitim Bilimlerinde Kullanımı ve Uygulama Alanları. *Akdeniz İnsani Bilimler Dergisi, 9*(1), 13-26.

ANIL, N. K. ve SARIOĞLU, K. K. (2021). Blok Zinciri: Dış Ticarete Uygulanması- Örnekler. In R. Tiyek veM. Apan (Eds.), *Ekonomi ve Sosyal Politika Yaklaşımları Üzerine İncelemeler: Teori, Politika, Yöntem ve Yansımalar*. İksad.

AYTAS, Y. (2021). *Designing Big Data Platforms: How to Use, Deploy, and Maintain Big Data Systems*. John Wiley & Sons.

BAKDI, M. ve CHADLI, W. (2021). Big Data: An Overview. In S. Sedkaoui, M. Khelfaoui veN. Kadi (Eds.), *Big Data Analytics: Harnessing Data for New Business Models*. CRC Press.

BALL, M. (2021). *Framework for the Metaverse*. matthewball.vc. Retrieved 01.05.2022 from https://www.matthewball.vc/all/forwardtothemetaverseprimer

BALUSAMY, B., NANDHINI R., A., KADRY, S. ve GANDOMI, A. H. (2021). *Big Data: Concepts, Technology, and Architecture*. John Wiley & Sons.

BINANCE. (2021). *Blockchain Avantaj ve Dezavantajları*. https://academy.binance.com/tr/articles/positives-and-negatives-of-blockchain

BINU, D. ve RAJAKUMAR, B. (2021). *Artificial Intelligence in Data Mining: Theories and Applications*. Academic Press.

ÇALLI, F. (2021). NFT Teknolojisine Turizm Perspektifi ile Bir Bakış. *Journal of New Tourism Trends, 2*(2), 161-172.

DALGALIDERE, S. (2020). *Büyük Veri (Big Data) Kullanılan 13 Uygulama Alanı*. https://www.teknolojidenbihaber.com/buyuk-veri-big-data-kullanan-13-uygulama-alani/

DEL CASTILLO, M. ve SCHIFRIN, M. (2022). *The Blokchain 50 2022*. https://www.forbes.com/sites/michaeldelcastillo/2022/02/08/forbes-blockchain-50-2022/?sh=43c81bf131c6

DOMO. (2021). *Data Never Sleeps 9.0*. Retrieved 09.11.2021 from https://www.domo.com/learn/infographic/data-never-sleeps-9

ERTEMEL, A. V. (2018). Implications of Blockchain Technology on Marketing. *Journal of international trade, logistics and law, 4*(2), 35-44.

ERTUĞRUL, S. (2018). *Terabayt, Gigabayt, Petabayt: Hangisi Daha Büyük?* MediaTrend. Retrieved 26.04.2022 from https://mediatrend.mediamarkt.com.tr/terabytes-gigabytes-petabytes-hangisi-daha-buyuk/

GOLOSOVA, J. ve ROMANOVS, A. (2018). *The Advantages and Disadvantages of The Blockchain Technology* 2018 IEEE 6th Workshop on Advances in Information, Electronic and Electrical Engineering (AIEEE),

GORUNESCU, F. (2011). *Data Mining: Concepts, Models and Techniques* (Vol. 12). Springer.

HAFIFI, S. ve MAGRAOUA, F. B. D. (2022). Blockchain Technology as a Method Based on Organizing Big Data to Build Smart Cities: The Dubai Experience. In S. Sedkaoui, M. Khelfaoui veN. Kadi (Eds.), *Big Data Analytics* (pp. 145-157). Apple Academic Press.

HAN, J., KAMBER, M. ve PEI, J. (2021). *Data Mining: Concepts and Techniques* (3 ed.). Elsevier.

HARFOUSH, F. A. (2021). *From Big Data to Intelligent Data*. Springer.

HAYES, A. (2022). *Blockchain Explained*. https://www.investopedia.com/terms/b/blockchain.asp

HOLLENSEN, S., KOTLER, P. ve OPRESNIK, M. O. (2022). Metaverse–the new marketing universe. *Journal of Business Strategy, EarlyCite*.

HUTCHINSON, R. J. (2021). Investigating Alternative Data Sources to Reduce Respondent Burden in U nited S tates C ensus B ureau Retail Economic Data Products. In C. A. Hill, P. P. Biemer, T. D. Buskirk, L. Japec, A. Kirchner, S. Kolenikov veL. E. Lyberg (Eds.), *Big Data Meets Survey Science: A Collection of Innovative Methods* (pp. 359-385). Willey.

IQBAL, S., TARIQ, M., AYESHA, H. ve AYESHA, N. (2021). AI Technologies in Health-care Applications. In L. M. Goyal, T. Saba, A. Rehman veS. Larabi-Marie-Sainte (Eds.), *Artificial Intelligence and Internet of Things* (pp. 3-44). CRC Press.

KANTARDZIC, M. (2020). *Data Mining: Concepts, Models, Methods, and Algorithms* (3 ed.). John Wiley & Sons.

KOFALI, A. (2021). *Blok Zinciri (Blockchain) Avantajları ve Dezavantajları*. https://ekonomi101.net/blok-zinciri-avantajlari-ve-dezavantajlari/

KÖKTÜRK, M. S. ve DIRSEHAN, T. (2012). *Veri Madenciliği ile Pazarlama Etkileşimi*. Nobel.

KÖSEOĞLU, Ö. ve DEMIRCI, Y. (2017). Türkiye'de Büyük Veri ve Veri Madenciliğine İlişkin Politika ve Stratejiler: Ulusal Politika Belgelerinin İçerik Analizi. *Süleyman Demirel Üniversitesi İktisadi ve İdari Bilimler Fakültesi Dergisi, 22*(Kayfor 15 Özel Sayısı), 2223-2239.

KRISHNAN, K. (2013). *Data Warehousing in The Age of Big Data*. Elsevier.

LEUNG, C. K., JIANG, F. ve ZHANG, Y. (2021). Efficient and Flexible Compression of Very Sparse Networks of Big Data. In M. Çakırtaş veM. K. Özdemir (Eds.), *Big Data and Social Media Analytics, Trending Applications* (pp. 167-195). Springer.

MARR, B. (2021). *How Does Big Data Help Companies?* Bernard Marr & Co. https://bernardmarr.com/how-does-big-data-help-companies/

MUHEIDAT, F. ve TAWALBEH, L. A. (2021). Artificial Intelligence and Blockchain for Cybersecurity Applications. In Y. Maleh, Y. Baddi, M. Alazab, L. a. Tawalbeh veI. Romdhani (Eds.), *Artificial Intelligence and Blockchain for Future Cybersecurity Applications* (pp. 3-29). Springer.

NIMONIK. (2021). *What does "Nimonik' mean?* Retrieved 05.01.2021 from https://nimonik.com/about-us/

NTV. (2022). NFT'nin Türkçesi belli oldu. *NTV*. https://www.ntv.com.tr/teknoloji/nftnin-turkcesi-belli-oldu,sg0r8CHtjEG-dINCIytJ_g

ÖZCAN, F. (2021). *Veri Ambarı ve Veri Gölü*. Retrieved 02.02.2022 from https://www.gtech.com.tr/veri-ambari-ve-veri-golu/#:~:text=Veri%20G%C3%B6l%C3%BC%2C%20b%C3%BCy%C3%BCk%20yap%C4%B1land%C4%B1r%C4%B1m%C4%B1%C5%9F%2C%20yar%C4%B1,veren%20teknolojilerin%20ve%20bile%C5%9Fenlerin%20harmanlanmas%C4%B1d%C4%B1r.

ÖZGÜR, O. (2021). *Blockchain Teknolojisinin Avantajları ve Dezavantajları*. https://koinsaati.com/blockchain-teknolojisinin-avantajlari-ve-dezavantajlari/

PAZ, J. (2022). *2022 Forbes Blockchain 50: A Closer Look*. https://www.forbes.com/sites/javierpaz/2022/02/08/2022-forbes-blockchain-50-a-closer-look/?sh=4229f0d166c4

PENG, S. (2021). *Blockchain for Big Data: AI, IoT and Cloud Perspectives*. CRC Press.

PRAJAPATI, G. L. ve RAGHUWANSHI, R. (2021). Study of Big Data Analytics Tool: Apache Spark. In S. Sharma, V. Rahaman veG. R. Sinha (Eds.), *Big Data Analytics in Cognitive Social Media and Literary Texts* (pp. 65-100). Springer.

RAJESH, G., PREETHI, S., PRIYA, R. S., RAJESH, L. ve RAAJINI, X. M. (2021). Customer Behavior Prediction for E-Commerce Sites Using Machine Learning Techniques: An Investigation. In G. Rana, A. Khang, R. Sharma, A. Kumar Goel veA. Kumar Dubey (Eds.), *Reinventing Manufacturing and Business Processes Through Artificial Intelligence* (pp. 79-93).

RATNER, B. (2011). *Statistical and Machine-Learning Data Mining: Techniques for Better Predictive Modeling and Analysis of Big Data*. CRC Press.

Ray, S. (2017). *6 Easy Steps to Learn Naive Bayes Algorithm with codes in Python and R*. Retrieved 21.06.2021 from https://www.analyticsvidhya.com/blog/2017/09/naive-bayes-explained/

RIALTI, R. ve MARZI, G. (2020). *Ambidextrous Organizations in The Big Data Era: The Role of Information Systems*. Springer.

ROIGER, R. J. (2017). *Data Mining : A Tutorial-Based Primer, Second Edition* [Book]. Chapman and Hall/CRC. https://search.ebscohost.com/login.aspx?direct=true&db=nlebk&AN=1449654&lang=tr&site=eds-live&scope=site

RUSITSCHKA, S. ve CURRY, E. (2016). Big Data in The Energy and Transport Sectors. In J. M. Cavanillas, E. Curry veW. Wahlster (Eds.), *New Horizons for a Data-Driven Economy* (pp. 225-244). Springer. SpringerLink.com.

SABARMATHI, G. ve CHINNAIYAN, R. (2021). Machine Learning Approaches in Big Data Analytics Optimization for Wireless Sensor Networks. In Suganthi, K., R. Karthik, G. Rajesh veP. Ho Chiung Ching (Eds.), *Machine Learning and Deep Learning Techniques in Wireless and Mobile Networking Systems* (pp. 79-95). CRC Press, Taylor & Francis Group.

SAS. (2021). *Data Mining: What it is & why it matters*. Retrieved 01.10.2021 from https://www.sas.com/en_sg/insights/analytics/data-mining.html#:~:text=Data%20mining%20is%20the%20process,relationships%2C%20reduce%20risks%20and%20more.

SAXENA, A., BRAULT, N. ve RASHID, S. (2021). *Big Data and Artificial Intelligence for Healthcare Applications*. CRC Press.

SAXENA, A., RANI, U., AGARWAL, I. ve SREDHARAN, S. M. (2021). Introduction to Machine Learning. In A. Saxena, N. Brault veS. Rashid (Eds.), *Big Data and Artificial Intelligence for Healthcare Application*. CRC Press.

SHEHAB, N., BADAWY, M. ve ARAFAT, H. (2021). Big Data Analytics and Preprocessing. In A. E. Hassanien veA. Hassanien (Eds.), *Machine Learning and Big Data Analytics Paradigms: Analysis, Applications and Challenges* (pp. 25-43). Springer.

SMART, J., CASCIO, J. ve PAFFENDORF, J. (2007). Metaverse roadmap overview. Pathways to the 3d web. A Cross-Industry Public Foresight Project. *Retrieved June, 10*, 2009.

SMITH , D. (2020). Surface and Depts, An Aesthetics of Big Data. In N. Lushetich (Ed.), *Big Data—A New Medium?* (pp. 163-176). Routledge.

SONI, H. K. ve SHARMA, S. (2021). Big Data Analytics For Market Prediction Via Consumer Insight. In S. Sharma, V. Rahaman veG. R. Sinha (Eds.), *Big Data Analytics in Cognitive Social Media and Literary Texts; Theory and Praxis* (pp. 23-46). Springer.

SÖNMEZ, F., PERDAHÇI, Z. N. ve AYDIN, M. N. (2020). Big Data Analytics and Models. In F. P. Garcia Marquez (Ed.), *Handbook of Research on Big Data Clustering and Machine Learning* (pp. 10-33). IGI Global.

ŞENKARDEŞ, Ç. G. (2021). Blokzincir Teknolojisi ve Nft'ler: Müzik Endüstrisi Üzerine Bir İnceleme. *Journal of Management Marketing and Logistics, 8*(3), 154-163.

ŞIMŞEK, H. K. (2018). *Makine Öğrenmesi Dersleri 5a: Random Forest (Sınıflandırma)*. https://medium.com/data-science-tr/makine-%C3%B6%C4%9Frenmesi-dersleri-5-bagging-ve-random-forest-2f803cf21e07

TREIBLMAIER, H. (2018). The Impact of The Blockchain on The Supply Chain: A Theory-Based Research Framework and A Call for Action. *Supply Chain Management: An International Journal, 23*(6), 545-559.

TURHOSTBLOG. (2021). *Veri Madenciliği (Data Mining) Nedir?* Retrieved 05.10.2021 from https://www.turhost.com/blog/veri-madenciligi-nedir/#serp

TUTEN, T. L. (2008). *Advertising 2.0: Social Media Marketing in a Web 2.0 World: Social Media Marketing in a Web 2.0 World*. Preager.

TÜRKCELL. (2022). *Büyük Veriden Değer Yarat*. Türkcell. https://www.turkcell.com.tr/kurumsal/dijital-is-servisleri/big-data-ve-analitik?gclid=CjwKCAjwjZmTBhB4EiwAynRmD9adsOfPEkPs5_xVjgSAHvixJLV5tdi-IhoM2IkhpkRsL_MYan4yhxoCq1gQAvD_BwE

UZUN, E. (2021). *Decision Tree (Karar Ağacı): ID3 Algoritması – Classification (Sınıflama)*. https://erdincuzun.com/makine_ogrenmesi/decision-tree-karar-agaci-id3-algoritmasi-classification-siniflama/

ÜLGEN, E. K. (2017). *Makine Öğrenimi Bölüm-4 (Destek Vektör Makineleri)*. https://medium.com/@k.ulgen90/makine-%C3%B6%C4%9Frenimi-b%C3%B6l%C3%BCm-4-destek-vekt%C3%B6r-makineleri-2f8010824054

WANG, Q., Li, R., Wang, Q. ve Chen, S. (2021). Non-fungible token (NFT): Overview, evaluation, opportunities and challenges. *arXiv preprint arXiv:2105.07447*.

WEBER, H. (2021). *Hacking AI: Big and Complete Guide to Hacking, Security, AI and Big Data*. Amazun Dijital Services.

YANCIZER, Y. E. (2020). *Veri Madenciliği ve Türkiye'de Son 10 Yıldaki Uygulama Örnekleri*. Medium. https://medium.com/@emre.yancizer/veri%CC%87-madenci%CC%87li%CC%87%C4%9Fi%CC%87-ve-t%C3%BCrki%CC%87yede-son-10-yildaki%CC%87-uygulama-%C3%B6rnekleri%CC%87-592a8ccadd45

Emeğe Dair

Editörler:

- Tolga GÜL
- Muhammet Hamdi MÜCEVHER

Yazarlar:

- Adem KORKMAZ
- Aslı METİN
- Ayten YAĞMUR
- Duygu KÜÇÜKŞAHİN
- Esra KILIÇ
- Hilal Tuğçe BAYAR TÜRKOĞLU
- Mehmet Muharrem KASAPOĞLU
- Mehmet ÖÇAL
- Meryem TEKİN EPİK
- Muhammet Hamdi MÜCEVHER
- Mustafa ÖZTÜRK
- Özal ÇİÇEK
- Özge KUTLU DÖNMEZ
- Perihan TÜZÜN
- Selin UMUTLU
- Şerife DURMAZ
- Zahide GENÇTÜRK
- Zeynep DEMİRGİL

EĞİTİM
yayınevi

EMEĞE DAİR

Editörler: Tolga Gül, Muhammet Hamdi Mücevher

Genel Yayın Yönetmeni: Yusuf Ziya Aydoğan (yza@egitimyayinevi.com)
Genel Yayın Koordinatörü: Yusuf Yavuz (yusufyavuz@egitimyayinevi.com)
Sayfa Tasarımı: Eğitim Yayınevi Grafik Birimi
Kapak Tasarımı: Eğitim Yayınevi Grafik Birimi

T.C. Kültür ve Turizm Bakanlığı
Yayıncı Sertifika No: 47830

ISBN: 978-625-8341-44-7
1. Baskı, Haziran 2022

Baskı Cilt
Bulut Dijital Matbaa Sanayi Ticaret Limited Şirketi
Musalla Bağları Mah. İnciköy Sok. 1/A Selçuklu / KONYA
Matbaa Sertifika No: 48120

Kütüphane Kimlik Kartı
EMEĞE DAİR

Editörler: Tolga Gül, Muhammet Hamdi Mücevher
250 s., 165x240 mm
Kaynakça var, dizin yok.
ISBN: 978-625-8341-44-7

Copyright © Bu kitabın Türkiye'deki her türlü yayın hakkı Eğitim Yayınevi'ne aittir. Bütün hakları saklıdır. Kitabın tamamı veya bir kısmı 5846 sayılı yasanın hükümlerine göre kitabı yayımlayan firmanın ve yazarlarının önceden izni olmadan elektronik/mekanik yolla, fotokopi yoluyla ya da herhangi bir kayıt sistemi ile çoğaltılamaz, yayımlanamaz.

"Yazarlar, isimlerine göre alfabetik olarak sıralanmıştır."
"Bu kitapta yer alan kaynak, görüş, şekil, tablo, bulgu vs. her türlü içeriğin sorumluluğu ilgili bölüm yazar(lar)ına aittir."
"Bu kitap, hakemlidir. Kitapta, konu seçimi, bölümlerin yazımı ve bir araya getirilmesi; editör inceleme, izleme ve kontrolü; hakem okuma, öneride bulunma, eleştiri ve kritik etme; yazım, düzeltme ve son okuma gibi süreçler, bilimsel metotlar ve akademik ilkeler dikkate alınarak titizlik ile işletilmiştir."

EĞİTİM
yayınevi

Yayınevi Türkiye Ofis: İstanbul: Eğitim Yayınevi Tic. Ltd. Şti., Atakent mah. Yasemen sok. No: 4/B, Ümraniye, İstanbul, Türkiye

Konya: Eğitim Yayınevi Tic. Ltd. Şti., Fevzi Çakmak Mah. 10721 Sok. B Blok, No: 16/B, Safakent, Karatay, Konya, Türkiye
+90 332 351 92 85, +90 533 151 50 42, 0 332 502 50 42
bilgi@egitimyayinevi.com

Yayınevi Amerika Ofis: New York: Egitim Publishing Group, Inc.
P.O. Box 768/Armonk, New York, 10504-0768, United States of America
americaoffice@egitimyayinevi.com

Lojistik ve Sevkiyat Merkezi: Kitapmatik Lojistik ve Sevkiyat Merkezi, Fevzi Çakmak Mah. 10721 Sok. B Blok, No: 16/B, Safakent, Karatay, Konya, Türkiye
sevkiyat@egitimyayinevi.com

Kitabevi Şubesi: Eğitim Kitabevi, Şükran mah. Rampalı 121, Meram, Konya, Türkiye
+90 332 499 90 00
bilgi@egitimkitabevi.com

İnternet Satış: www.kitapmatik.com.tr
+90 537 512 43 00
bilgi@kitapmatik.com.tr

ilk okuyan siz olun
kitapmatik
internetteki kitapçınız

KAYNAKÇA

1 İngilizce Sözlük, www.dictionary.cambridge.org., E.T. 26.04.2022

2 Keskin, C., Topuzoğlu, A., (2006). Sağlığın Tanımı: Başa Çıkma, Journal of Istanbul Kultur Universty, 3, 47-49.

3 Heisenberg, W. (2015). İdealizm: Determinizm'den Olasılığa Doğru, İstanbul: Belge Yayınları.

4 Taslaman, C. (2006). Din Felsefesi Açısından Entropi Yasası, M. Ü. İlahiyat Fakültesi Dergisi, 30, 89-111.

5 Lucassen, J. (2014). The History of Work and Labour, Tijdschrift voor Sociale en Economische Geschiedenis, 11(2), 65-83.

6 Frayssé, O. (2014). Work and Labour as Metonymy and Metaphor, Journal of TripleC, 12(2), 468-485.

7 Samsum, N. (2017). Çalışmanın Değişen Anlamı ve Güncel Durumuna İlişkin Tartışmalar, Açıköğretim Uygulamaları ve Araştırmaları Dergisi, 3(3)160-210.

8 Hyde, L. (2007). The Gift: Creativity and the Artist in the Modern World, New York: Vintage Co.

9 Önsal, N. (2017). Endüstri İlişkileri Sözlüğü, İstanbul: Metal-İş Yayınları.

10 Memur-Sen. (2016). Ekonomi ve Çalışma Hayatı Terimleri Sözlüğü, Ankara: Memur-Sen Yayınları.

11 Seyyar, A. (2008). Sosyal Siyaset Terimler Sözlüğü, Adapazarı: Sakarya Yayıncılık.

12 Tabakoğlu, A. (1986), İslam Ekonomisinde Emek ve Sermaye Kavramları, İslam'da Emek ve İşçi-İşveren Münasebetleri (e.d. Abdülvehab Öztürk), İstanbul: Ensar Neşriyat.

13 Turner, B. S. (2020), Sosyoloji Sözlüğü, İstanbul: Pinhan Yayınları.

14 Lordoğlu, K. (2020). Daha Az Çalışarak Daha İyi Yaşamak Bir Hayal mi?, Çalışma ve Toplum Dergisi, 65(2), 885-897.

15 Türk Dil Kurumu (TDK). (2011). Büyük Sözlük, Ankara: TDK Yayınları.

16 Harari, Y. H. (2018). Homodeus: Yarının Kısa Bir Tarihi, İstanbul: Kolektif Kitap.

17 Davis, J. C. (2019), İnsanın Hikayesi, İstanbul: Türkiye İş Bankası Kültür Yayınları.

18 Wiesner Hanks, M. (2020), Kısa Dünya Tarihi, İstanbul: Türkiye İş Bankası Kültür Yayınları.

19 Zencirkıran, M., Baştürk, Ş. (2019). Çalışma ve Endüstri Sosyolojisi, Bursa: Dora Yayınları.

20 Goldsworthy, A. (2011). Complete Roman Army, London: Thames & Hudson.

21 Ülgen, P. (2010). Ortaçağ Avrupa'sında Feodal Sisteme Genel Bir Bakış, Mukaddime, 1, 1-17.

22 Aydemir, C., Genç, S. Y. (2011). Ortaçağın Sosyo-Ekonomik Düzeni: Feodalizm, Elektronik Sosyal Bilimler Dergisi, 10(36), 226-241.

23 Yüksel, H. (2014). Emek Kavramının Ortaya Çıkışında Rol Oynayan Tarihi Dönüm Noktalarının Süreç Merkezli Değerlendirilmesi, Süleyman Demirel Üniversitesi İktisadi ve İdari Bilimler Fakültesi Dergisi, 19(2), 257-273.

24 Parboteeah, K. P., Paik, Y., Cullen, J. B. (2009). Religious Groups and Work Values A Focus on Buddhism, Christianity, Hinduism, and Islam. International Journal of Cross Cultural Management, 9(1), 51–67.

25 Karahöyük, M. (2013). Din ve Ekonomi İlişkisi, FLSF (Felsefe ve Sosyal Bilimler Dergisi), 16, 196-220.

26 Taş, S., Gğnay, E. (2015). Antik Çağ Toplumlarının Özellikleri, Geleneksel Statüleri ve İktisadi Yapıyı Belirleyen Kurumları, KSÜ Sosyal Bilimler Dergisi, 12(2), 141-166.

27 Günay, E. (2020). Orta Çağ Toplumlarının İktisadi Uygulamaları ile İktisadi Düşüncelerinin Özellikleri: Orta Çağ'da İslam ve Batı Medeniyeti Karşılaştırması, Journal of Islamic Research, 31(1), 72-88.

28 Günay, E. (2015). Antik Çağ Ekonomileri ve Gelenek ile Çok Tanrılı Dinlerin Etkisinde Oluşan Antik Çağdaki İktisadi Düşüncelerin Özellikleri, Internatonal Journal of Academic Value Studies, 1(1), 46-64.

29 Önder, İ. (2013). İktisat ve Din, Ekonomi Din İlişkisi http://www.ekodialog/makaleler/iktisat-ekonomi-din-ilişkisi.html., E.T. 20.04.2022.

30 Kurtuluş, B. (2005). İş Ahlakı: Geçmişte ve Günümüzde, Sosyal Siyaset Konferansları Dergisi, 50, 737-759.

31 Öçal, M., Çiçek, M. (2021). Neo-Liberalizmin Gölgesinde İstihdam: Dünyada İstihdamın Durumuna İnsani Bir Bakış, 80, 321-363.

32 Bergen, L. (2012). Emek Din İlişkisi ve Kültür: Sınıftan Cemaate, Emek ve Toplum Dergisi, 1(2), 116-133.

33 Uysal, E. (2018). Dini ve Ahlaki Açıdan Çalışma ve Emeğin Önemi, Emeğin Değeri: Din ve Emek İlişkisi (e.d Ali Arslan, Bahattin Turgut, Berham Hasanov, Mustafa Sezer), Zonguldak: Bülent Ecevit Üniversitesi Yayınları.

34 Turgut, B. (2018). Hz. Peygamber'in Sünnetinde Emeğin Değeri, Emeğin Değeri: Din ve Emek İlişkisi (e.d. Ali Arslan, Bahattin Turgut, Berham Hasanov, Mustafa Sezer), Zonguldak: Bülent Ecevit Üniversitesi Yayınları.

35 Yeniçeri, C. (1986), İslam'da Emek ve Karşılığı, İslam'da Emek ve İşçi-İşveren Münasebetleri (e.d. Abdülvehab Öztürk), İstanbul: Ensar Neşriyat.

36 Görçün, Ö. F. (2020). Dördüncü Endüstri Devrimi: Endüstri 4.0, İstanbul: BETA Yayıncılık.

37 Özgüler, V. (2020). Yeni Teknolojiler ve Çalışma Hayatı, Yayınlanmamış Ders Notu, Eskişehir: Anadolu Üniversitesi.

38 Yorgun, S. (2019). Ekonomik Politikalar ve Endüstri İlişkilerinin Geleceği, İstanbul: BETA Yayınları.

39 Tokol, A. (2021). Platform Çalışma, Çalışanlar Açsından yarattığı Sorunlar ve Sendikalar, 21. Yüzyılda Endüstri İlişkileri: Çalışma yaşamının Dönüşümü, Aktörleri ve Geleceği (e.d. Hüseyin Sevgi), İstanbul: Notabene Yayınları.

40 Çömlekçi, M. F. (2021). Dijital Göçebelik: Gezginin Rüyası mı? Yeni Bir Yaşam ve çalışma Biçimi mi?, 21. Yüzyılda Endüstri İlişkileri: Çalışma yaşamının Dönüşümü, Aktörleri ve Geleceği (e.d. Hüseyin Sevgi), İstanbul: Notabene Yayınları.

41 Başol, O. (2021). GİG Çalışmanın Yükselişi ve Emek Piyasasına Yansımaları, 21. Yüzyılda Endüstri İlişkileri: Çalışma yaşamının Dönüşümü, Aktörleri ve Geleceği (e.d. Hüseyin Sevgi), İstanbul: Notabene Yayınları.

42 Fidan, T. (2022). Özgürlükçülük (Libertaryanizm) ve Eğitim: Özgürlükçü Eğitimin Temel Varsayımlarına İlişkin Bir Eleştiri, Ahi Evran Üniversitesi Sosyal Bilimler Enstitüsü Dergisi, 8(1), 1-20.

KAYNAKÇA

1 Timuçin, A. (2004). Felsefe Sözlüğü, Bulut Yayınları, İstanbul.

2 Yüksel, H. (2014). Emek Kavramının Ortaya Çıkışında Rol Oynayan Tarihi Dönüm Noktalarının Süreç Merkezli Değerlendirilmesi, Süleyman Demirel Üniversitesi İktisadi ve İdari Bilimler Fakültesi Dergisi, 19(2), 257-273.

3 Taş, S. ve Günay, E. (2015). Antik Çağ Toplumlarının Özellikleri, Geleneksel Statüleri ve İktisadi Yapıyı Belirleyen Kurumları, KSÜ Sosyal Bilimler Dergisi, 12(2), 141-166.

4 Öcal, M.F. ve Altıntaş, K. (2018). Dördüncü Sanayi Devriminin Emek Piyasaları Üzerindeki Olası Etkilerinin İncelenmesi ve Çözüm Önerileri, Uluslararası Toplum Araştırmaları Dergisi, 8(15), 2066-2092.

5 Günay, D. (2002). Sanayi ve sanayi tarihi. Mimar ve Mühendis Dergisi, 31, 8-14.

6 Mahiroğulları, A. (2005), ‘‘Endüstri Devrimi Sonrasında Emeğin İstismarını Belgeleyen İki Eser: Germinal ve Dokumacılar’’, İstanbul Üniversitesi Sosyoloji Konfreansları Dergisi, Sayı 32.

7 Ansal, H. (1996). Esnek üretimde işçiler ve sendikalar. İstanbul: Birleşik Metal-iş Sendikası Yayınları

8 Koca, D.(2020). Sanayi devrimlerinin tarihsel arka planı ve işgücü becerileri üzerindeki yansımaları. OPUS International Journal of Society Researches, 16(31), 4531-4558.

9 Zaim, H. (2010). Yeni Gelişmeler Işığında Bilgi İşi ve Bilgi İşçsi, Journal of Social Policy Conferences, 49, 589-609.

10 Tiryakioğlu, M. (2008). Emeğin Bilgi ile Dönüşümü, İktisat Dergisi, 494-495.

11 Unay, C. (1997). Genel İktisat, Ekin Kitapevi, Bursa.

12 Marx, K. (2011). 1844 El Yazmaları-Ekonomi Politik ve Felsefe, Sol Yayınları (Çeviren: Kenan SOMER), Ankara.

13 Marx, K. (2004). Kapital, Kapitalist Üretimin Eleştirel Bir Tahlili, Yedinci Baskı, Sol Yayınları (Çeviren: Alaattin BİLGİ), Ankara.

14 Bacutoğlu, E. (2012). İktisat Teorisinde Emeğin Öyküsü: Değerin Kaynağı Olan Emekten Marjinal Faydanın Türevi Olan Emeğe Yolculuk, HAK-İŞ Uluslararası Emek ve Toplum Dergisi, 1(1), 127-150.

15 Meda, D. (2004). Emek Kaybolma Yolunda Bir Değer Mi?, İletişim Yayınları (Çeviren: Işık ERGÜDEN), İstanbul.

16 Bacutoğlu, a.g.e., s. 131

17 Meda, a.g.e., s. 64.

18 Marx, K. (2004). Kapital, Kapitalist Üretimin Eleştirel Bir Tahlili, Yedinci Baskı, Sol Yayınları (Çeviren: Alaattin BİLGİ), Ankara.

19 Strangleman, T. ve Warren, T. (2015). Çalışma ve Toplum Sosyolojik Yaklaşımlar, Temalar Ve Yöntemler, Birinci Baskı, Nobel yayınları (Çeviren:Fuat MAN), Ankara.

20 Göçmen, Doğan (2009), Marx’ın Emek Kavramının Bugün Yürütülen Tartışmalar İçin Önemi Üzerine, http://dogangocmen.files.wordpress.com/2009/07/marxin-emek-kavramiuzerine1.pdf E.T. 03.05.2022.

21 Lordoğlu, K. ve Özkaplan, N. (2007). Çalışma Psikolojisi, Der Yayınları, İstanbul.

22 Meda, a.g.e., s. 37

23 Lordoğlu ve Özkaplan, a.e.g., s.10-11.

24 Günay, D. (2002). Sanayi ve Sanayi Tarihi, Mimar ve Mühendis Dergisi, 31, 8-14.

25 Law, D. (2000). Information Policy For A New Millennium, Library Review, 49(7), 322-330.

26 Taş, S. ve Günay, E. a.e.g.,s. 143.

27 Günay, E. (2015). Antik Çağ Ekonomileri ve Gelenek ile Çok Tanrılı Dinlerin Etkisinde Oluşan Antik Çağdaki İktisadi Düşüncelerin Özellikleri, Internatonal Journal of Academic Value Studies, 1 (1), 46-64.

28 Hacıyev, Ş.H. ve Bayramov, E.İ. (2013). Dünya Ekonomisinin Tarihi, Gazi Kitapevi, Ankara.

29 Küçükkalay, A.M. (2015). İktisadi Düşünce Tarihi, dördüncü Baskı, Beta, İstanbul.

30 Haftacı, V. (2015). İktisat Öncesi İktisat, Umuttepe Yayınları, Kocaeli.

31 Küçükkalay, A.M. (2014). Dünya İktisat Tarihi, Beta Yayınları, İstanbul.

32 Haftacı, a.e.g., s. 55.

33 Ökte, K.S. (2008). Antik Çağda İktisadi Düşünce, Eletronik Sosyal Bilimler Dergisi, 7(24), 037-062.

34 Küçükkalay, a.e.g., s.57

35 Meda, a.g.e., s. 40.

36 Altınkaş, E. (2013). Tarih ve İktisat: Hâkim Sınıfın Meşrulaştırıcılar, Turkish Studies International Periodical For the Languages, Literature and History of Turkish or Turkic, 8(11), 31-39.

37 Küçükkalay, a.e.g., s.57.

38 Meda, a.e.g., s. 39.

39 Küçükkalay, a.e.g., s.57

40 Ersoy, A. (2012). İktisadi Düşünce Tarihi, Birinci Basım, Nobel Yayıncılık, Ankara.

41 Küçükkalay, a.e.g., s.56.

42 Günay, E. (2015). a.e.g.,s. 52

43 Yalçın, A. (1976). İktisadi Doktrinler ve Sistemler Tarihi, Ayyıldız Matbaası, Ankara.

44 Ağaoğulları, A.M. ve Köker, L. (2006). İmparatorluktan Tanrı Devletine, Altıncı Baskı, İmge Yayınları, Ankara.

45 Küçükkalay, a.e.g., s.57.

46 Meda, a.e.g., s. 49.

47 Güven, S. (1991). Sosyal Politikanın Temelleri, Ezgi Yayınları,Bursa

48 Taş, S.ve Günay, E. (2015). Antik Çağ Toplumlarının Özellikleri, Geleneksel Statüleri ve iktisadi Yapıyı Belirleyen Kurumları, KSÜ sosyal Bilimler Dergisi, 12(2), 141-166

49 Günay, E. (2020). Orta Çağ Toplumlarının İktisadi Uygulamaları ile İktisadi Düşüncelerinin Özellikleri: Orta Çağ'da İslam ve Batı Medeniyeti Karşılaştırması, Journal of Islamic Research, 31(1),72-88.

50 Ceccarelli, G. (2011). "Economic thought in the middle ages". Ed. Lagerlund, Henrik. Encyclopedia of medieval philophy. Canadá: Springer, 283-290.

51 Güven, a.e.g., s.30.

52 Aydemir, C. ve Yılmaz Genç, S. (2011). Ortaçağın Sosyoekonomik düzeni: Feodalizm, Elektronik Sosyal Bilimler Dergisi, 10(36), 226-241.

53 Yalçın, a.e.g. s., 96.

54 Günay, E., Ağır, H., Türkmen, S. (2019). Ortaçağ İslam ve Batı Toplumlarının Ekonomik Uygulamalarını Etkileyen Kurumların Mukayesesi, Cappadocia Journal of History and Social Sciences, 13(13), 202-222.

55 Kozak, İ.E. (1999). İnsan, Toplum, İktisat İbn Haldun'dan Yola çıkarak Çok Yönlü Bir Tahlil Denemesi, Değişim Yayınları, Adapazarı.

56 Kozak, a.e.g., s. 80.

57 Ulutan, B. (1978).İktisadi Doktrinler Tarihi, Ötüken Neşriyat, İstanbul.

58 Kozak, a.e.g., s. 81.

59 Norrıs, P. ve Inglehart, R. (2004), Sacred and Secular: Politics and Religion Worldwide, New York, Cambridge University Press

60 Kozak, a.e.g., s. 87.

61 Kayadibi, P. D. F. (2011). Sosyolojik Açıdan İslam Dini ve Çalışma İlişkisi . Istanbul Journal of Sociological Studies , 0 (30) , 31-51.

62 Selik, M. (2015). İktisadi Doktrinler Tarihi, Efil Yayınevi Ankara.

63 Kayadibi, a.e.g., s. 6.

64 Çöpoğlu, M. ve Kuran, M. (2019). İbn Haldun'da Çalışma Hayatına yönelik Üç Temel Kavramın İncelenmesi:Çalışma, Emek Değer ve İş Bölümü, KOSBED, 38,131-142.

65 Savaş, V. (2000). İktisatın Tarihi, Dördüncü Baskı, Siyasal Kitap Evi, Ankara.

66 Yalçın, a.e.g., s. 106.

67 Savaş, a.e.g., s. 135.

68 Tatlılıoğlu, K. (2013). Ahilik Teşkilatında iş ve meslek ahlakının bireyin kişilik karakter ve sosyal gelişimine etkisi, Conference: III. Uluslararası Ahilik Konferansı, "İş Ahlakı", 1, 1-15.

69 Meslek Ahlakı ve Ahilik, T.C. Millî Eğitim Bakanlığı Mesleki Gelişim, 2006,Ankara.

70 Turan, K. (1996). Ahilikten Günümüze Mesleki Ve Teknik Eğitimin Tarihi Gelişimi, Marmara Üniversitesi, İlahiyat Fakültesi Vakfı Yayınları No: 129.İstanbul.

71 Güripek, M.C. (2020). XV. ve XVI. Yüzyıl Osmanlı, Avrupa ve Çin Loncalarına Dair Karşılaştırmalı Bir Bakış, Tarih ve Gelecek Dergisi, 6(2), 335-357.

72 Ülgen, P. (2013). Geç Ortaçağ Avrupasında Lonca Teşkilatı, History studies a Tribute to Prof. Dr. Halil İnalcık, 5(2). 471-487

73 Güven, a.e.g., s.31.

74 The Industrial Revolution and Its Impact on European Society, https://webpages.cs.luc.edu/~-dennis/106/106-Bkgr/20-Industrial-Rev.pdf, Et. 14.05.2022.

75 Turan, K.(1979). Milletlerarası Sendikal Hareketler, Kalite Matbaası, Ankara.

76 Şenkal, A. (1999). Sendikasız Endüstri İlişkileri (Genel Olarak Dünyada ve Türkiye'de, KAMU-İŞ, Ankara.

77 Güven, a.e.g., s. 32.

78 Bozkurt, V. (2012). Endüstriyel ve Post Endüstriyel Dönüşüm Bilgi, Ekonomi ve Kültür, Ekin Yayınları, Bursa.

79 Duran, H. (2002).Endüstri Çağının Dinamikleri, Değişim Yayınları, İstanbul.

80 Talas, C.(1995). Toplumsal Politika, İmge Kitapevi, Ankara.

81 Mahiroğulları, a.e.g., s. 45.

82 Güven, a.e.g., s. 33.

83 Koray, M. (1987). Endüstri İlişkileri, Karınca Matbaacılık, İzmir.

84 Taş, Y. (2012). Toplumsal Sınıfların Değişim Sürecinde, Sendikalar Ve Sendikaların Geleceği, HAK-İŞ Uluslararası Emek ve Toplum Dergisi, 1(1), 60-80.

85 Güven, a.e.g., s. 61.

86 Koray, M. ve Topçuoğlu, A. (1995). Sosyal Politika, Ezgi Kitapevi Yayınları, Bursa.

87 Meda,a.e.g., s. 93.

88 Anter, Y. (2020). Türkiye'de Post-Fordist Uygulamaların Özel Okullarda Sözleşmeli Çalışan Eğitimciler Üzerindeki Etkisi: Van İli Örneği, Atatürk Üniversitesi Sosyal Bilimler Enstitüsü Sosyoloji Anabilim Dalı, Yüksek Lisans Tezi, Erzurum.

89 Meda,a.e.g., s. 93.

90 Şenkal, A. (2015). Sosyal Boyutuyla Bilgi Ekonomisi ve Emek, Umuttepe Yayınları,Kocaeli.

91 Parlak, Z ve Çetin, B.I. (2007). Bilgi̇ Toplumu ve Bilgi̇ İşçisi̇ Bağlaminda Çağri Merkezleri: Emek Süreci, İş ve İstihdam, Journal of Social Policy Conferences, 52, 107-134.

92 Erdem, Z. ((2010). Sanayi İşçisinden Bilgi İşçisine: Yeni Ekonominin Değişen İşçi Tipi . Journal of Social Policy Conferences, 49, 541-566.

93 Şenkal, a.e.g.,s. 75.

94 Tiryakioğlu, a.e.g.,s. 6.

95 Özcan,K. ve Barca, M. (2008). Sanayiden Bilgiye Toplum, Ekonomi Ve İşletmeler, Siyasal Kitapevi Ankara.

96 Erkan, H. (1993). Bilgi Toplumu Ve Ekonomik Gelişme, Türkiye İş Bankası Kültür Yayınları, Ankara.

97 Carnoy, M. (2002). Sustaining the New Economy Work, Family, and Community in the Information Age, Harvard University Press, London, England.

98 Parlak, Z ve Çetin, a.e.g. s., 111.

99 Carnoy, a.e.g. s,4.

100 Günay, D.(2002), a.e.g.,s. 8.

101 Keser, A. (2009).Çalışma Psikolojisi, Ekin Yayınevi, Bursa.

102 Erkan, a.e.g., s. 105.

KAYNAKÇA

1 Tatlıyer, M. (2020). İstihdamı Paylaşmak: İşsizliğin Nedenleri ve Çözümü, İstanbul: SETA Yayınları.

2 Işığıçok, Ö. (2018). Temel Sosyal Politika Sorunları: İstihdam ve İşsizlik (e.d Aysen Tokol ve Yusuf Alper), Bursa: DORA Yayınları.

3 Mahiroğulları, A., Korkmaz, A. (2018). İşsizlikle Mücadelede Emek Piyasası Politikaları: Türkiye ve AB Ülkeleri, Bursa: Ekin Yayınları.

4 Biçerli, M. K. (2016). Çalışma Ekonomisi, İstnabul: BETA Yayınları.

5 Temiz, H. E., (2004). Eğreti İstihdam: İşgücü Piyasasında Güvencesizliğin ve İstikrarsızlığın Yeni Yapılanması, Çalışma ve Toplum Dergisi, 2, 55-80.

6 Parlak, Z., Özdemir, S. (2011). Esneklik Kavramı ve Emek Piyasalarında Esneklik, Sosyal Siyaset Konferansları Dergisi, 60, 1-60.

7 Özveri, M. (2012). Güvencesiz Çalışmanın Hukuki Dayanakları, Çalışma ve Toplum Dergisi, 33(2), 142-172.

8 Kasapoğlu, M. M. (2019). Esnek Çalışma ve Güvencesizlik Sorunsalı (e.d. Gülsüm Korkut ve Adem Korkmaz), Ankara: Detay Anatolia Yayınları.

9 Cerev, G. (2016). İş Kanunu Kapsamında Esnek Çalışmaya Yeni Yasal Yaklaşımların Çalışma Hayatına Etkisi, KARATAHTA İş Yazıları Dergisi, 5, 65-80.

10 Pennings, F., Süral, N. (2005). Türk İş Gücü Piyasasının Esnekleştirilmesi ve Modernleştirilmesi (e.d. Frans Pennings ve Nurhan Süral). Amsterdam: Holllanda Dış İşleri Bakanlığı Matra Katılım Öncesi Projeler Programı.

11 Atatanır, H. (2012). Türkiye'de "Sosyal" Güvenceli Esneklik Mümkün mü?, Sosyal Güvence Dergisi, 1(2), 5-26.

12 ILO, (2013). Decent Work Indıcators: Guıdelınes For Producers And Users Of Statıstıcal and Legal Framework Indıcators, Geneva: ILO Publishing.

13 Öztepe Durusoy, N., Akbaş, S. (2018). Türkiye'de Kendi Adına ve Hesabına Çalışanların Sosyal Güvenliği, Sosyal Güvenlik Dergisi, 8(1), 67-94.

14 Alper, Y., Kılkış, İ. (2015). İş ve Sosyal Güvenlik Hukuku, Bursa: DORA Yayınları.

15 Öçal, M., Korkmaz, A. (2020). Türkiye'de Emek Piyasası Politikalarında Yeni Bir Dönem: İşsizlik Yardımı, Mehmet Akif Ersoy Üniversitesi İktisadi ve İdari Bilimler Fakültesi Dergisi, 7(3), 731-754.

16 Süzek, S. İş Hukuku, İstanbul: BETA Yayınları.

17 Mahiroğulları, A. (2013). Dünyada ve Türkiye'de Sendikacılık, Bursa: Ekin Yayınları.

18 Çakır, Ö. (2007). İşini Kaybetme Kaygısı: İş Güvencesizliği, Çalışma ve Toplum Dergisi, 12(1), 117-140.

19 ILO, (2007). Flexibility and Security in Labour Markets Of Developing Countries: In Search Of Decent Work For All, Geneva: ILO Publishing.

20 ILO, (2009). 8th European Regional Meeting FACTS ON Flexicurity, Geneva: ILO Publishing.

21 ÇSGB, (2015). İşgücü Piyasasında Güvence ve Esnekliğin Sağlanması, Ankara: ÇSGB yayınları.

22 Eurostat, Working Time Statistics, https://ec.europa.eu/eurostat/databrowser/view/lfsa_ewhun2/default/table?lang=en., E.T. 01.06.2022

23 Eurostat, Temporary Employment Statistics, https://ec.europa.eu/eurostat/databrowser/view/lfsa_ewhun2/default/table?lang=en., E.T. 01.06.2022

24 Eurostat, Employment at Atypical Working Time Statistics, https://ec.europa.eu/eurostat/databrowser/view/lfsa_ewhun2/default/table?lang=en., E.T. 01.06.2022

KAYNAKÇA

1 Standing, G. (2015a), *Prekarya: Yeni Tehlikeli Sınıf*, (Çev. E. Bulut), 3. Basım, İstanbul: İletişim Yay., s. 21.
2 Kutlu, D. (2015), "Prekarya Üzerine Eleştirel Notlar ve Düşünceler", *Ankara Üniversitesi SBF Dergisi*, 70:1, 223-236, s. 225.
3 Barbier, J.C. (2004). "A Comparative Analysis of 'Employment Precariousness' in Europe", *Presentation to the Seminar: 'Learning from Employment and Welfare Policies in Europe',* Erişim Yeri: http://www.ilo.org/wcmsp5/groups/public/---ed_dialogue/---actrav/documents/meetingdocument/wcms_161301.pdf, Erişim Tarihi:17.04.2022, s. 3.
4 Standing, G. (2015a), a.g.e., s. 24-25.
5 Gorz, A. (1982), *Farewell to the Working Class: An Essay on Post-Industrial Socialism*, (Translated by M. Sonenscher), Pluto Press, London.
6 Vatansever, A. (2013), "Prekarya Geceleri: 21.Yüzyıl Dünyasında Geleceği Olmayan Beyaz Yakalıların Rüyası", *LAÜ Sosyal Bilimler Dergisi***,** 4:2, 1-20, s. 2.
7 Harris, J. (2014), "A Precariat Charter: From Denizens to Citizens-Review", *The Guardian***,** 09.04.2014. Erişim Yeri: https://www.theguardian.com/books/2014/apr/09/precariat-charter-denizens-citizens-review, Erişim Tarihi: 17.04.2022.
8 Akkuş Güvendi, M. (2019), "Prekarya Tartışmaları: Kavram, Tanım ve Durum", İnsan & Toplum, 9:4, 133-150, s. 135.
9 Oğuz, Ş. (2011). "Tekel Direnişinin Işığında Güvencesiz Çalışma/Yaşama: Proletaryadan "Prekarya"ya Mı?", *Mülkiye Dergisi*, 35:271, 7-24, s. 12.
10 Bourdieu, P. (2006), *Karşı Ateşler*, **(**Çev. H. Yücel), İstanbul: Yapı Kredi Yayınları, s. 70.
11 Demirkaya, E. (2017), "Prekarlık ve Prekarite Tartışmalarına Kısa Bir Giriş", *Cogito*, 87, 7-23, s. 11.
12 Butler, J. (2015), *Savaş Tertipleri*, (Çev. Ş. Öztürk), İstanbul: Yapı Kredi Yayınları, s. 31.
13 Lorey, I. (2016), *Kırılganların Yönetimi*, (Çev. N. Köklü), İstanbul: Otonom Yayınları, s. 29.
14 Hardt M. & Negri, A. (2002), İmparatorluk, (Çev. A. Yılmaz), 4. Basım, İstanbul: Ayrıntı Yayınları, s. 403.
15 Harvey, D. (2013), *Asi Şehirler*, (Çev. A. D. Temiz), İstanbul: Metis Yayıncılık, s. 34.
16 Castel, R. (2003), *From Manual Workers to Wage Laborers: Transformation of the Social Question*, (Translated and Edited by R. Boyd), Transaction Publishers, New Jersey, s. 335-342.
17 Gajac, O. (2014), "Robert Castel'de Mensubiyet Yitimi Kavramı", (Çev. Z. C. Özatalay), *Toplum ve Bilim*, 129, 82-104, s. 97-99.
18 Sennett, R. (2005), *Karakter Aşınması* (Çev. B. Yıldırım), 2. Basım, İstanbul: Ayrıntı Yayınları, s. 73, 77.
19 Akkuş Güvendi a.g.e., s. 135.
20 Mathers, A. (1999), "Euromarch: The Struggle for a Social Europe", *Capital & Class*, 23:2, 15-19, s. 15-16.
21 Casas-Cortés, M. and Cobarrubias, S. (2007), "The Sevilla Meeting on Welfare-state Crisis, Precarity and New Social Rights", Erişim Yeri: https://transform.eipcp.net/correspondence/1180176073.html, Erişim tarihi: 23.04.2022.
22 Disch, L. (2011), "Tea Party Movement: The American Precariat?", *Representation*, 47:2, 123-135, s.124.
23 Oudenampsen, M. and Sullivan, G. (2004). "Precarity and N/European Identity: An Interview with Alex Foti (Chainworkers)", Erişim Yeri: https://www.metamute.org/editorial/articles/precarity-and-neuropean-identity-interview-alex-foti-chainworkers, Erişim Tarihi: 21.04.2022.
24 Goldner, L. (2005), "Marx and Makhno Meet McDonalds: Casualized Workers in Paris Win Several Strikes, Honorably Lose Another with Combined Union and Extra-Union, Legal and Illegal Tactics", Erişim Yeri: http://breaktheirhaughtypower.org/marx-and-makhno-meet-mcdonalds/, Erişim Tarihi: 22.04.2022.
25 Corsani, A. (2007), "What We Defend, We Defend for Everyone: Traces of History in Motion", (Translated by M. O'Neill), Erişim Yeri: https://transversal.at/transversal/0607/corsani/en, Erişim tarihi: 22.04.2022.
26 Jorgensen, M. (2016), "Precariat: What it is and isn't – Towards an Understanding of What it does", *Critical Sociology, 42: 7–8,* 959–974, s. 961.
27 Akkuş Güvendi, a.g.e., s. 137.

28 Kutlu, D. (2015), a.g.e., s. 224-225.
29 Standing, G. (2015a), a.g.e., s. 21.
30 Allen, K. (2014), "The Precariat: New Class or Bogus Concept?", *Irish Marxist Review,* 3:9, 43-53, s. 44.
31 Chomsky, N. (2012), *Occupy,* Penguin Books, London, s. 32-33.
32 Standing, G. (2012), "The Precariat: From Denizens to Citizens?", *Polity*, *44*:4, 588-608, s. 589.
33 Standing, G. (2015a), a.g.e., s. 21-22.
34 Standing, G. (2018), "The Precariat: Todays's Transformative Class?", *Great Transition Initiative: Toward a Transformative Vision and Praxis*, Erişim Yeri: https://greattransition.org/images/Standing-The-Precariat.pdf, Erişim Tarihi: 25.04.2022, s. 4-6.
35 Standing, G. (2015b), "The Precariat and Class Struggle", *RCCS Annual Review, 7*, 3-16, s. 7-8.
36 Kalleberg, A. L. (2012), "Book Review Symposium: Guy Standing, The Precariat: The New Dangerous Class", (Reviewed by A. L. Kalleberg), *Work, Employment and Society*, 26:4, 685-689, s. 685-686.
37 Standing, G. (2015a), a.g.e., s. 26.
38 Allen, M. and Ainley, P. (2011), "The Precariat: The New Dangerous Class", *International Studies in Sociology of Education*, 21:3, 255-261, s. 257.
39 Standing, G. (2018), a.g.e., s. 1.
40 Hacısalihoğlu, E. (2015), "Prekarya: Yeni ve Tehlikeli Bir Sınıf (Mı?)", *Ankara Üniversitesi SBF Dergisi*, 70:1, 249-253, s. 250.
41 Akkuş Güvendi, a.g.e., s. 141.
42 Seymour, R. (2012), "Hepimiz Güvencesiziz: 'Prekarya' Kavramı ve Yanlış Kullanımları Üzerine", (Çev. A. Sarı), (Ed. Ö. Göztepe), *Güvencesizleştirme: Süreç, Yanılgı, Olanak* içinde (251-270), Ankara: NotaBene Yayınları, s. 264.
43 Hacısalihoğlu, a.g.e., s. 251.
44 Akkuş Güvendi, a.g.e., s. 141-142.
45 Hacısalihoğlu, a.g.e., s. 250-252.
46 Seymour, a.g.e., s. 251-253, 257.
47 Wright, E. O. (2016), "Is the Precariat a Class?", *Global Labour Journal*, *7*:2, 123-135, s. 134-135.
48 Frase, P. (2013), "The Precariat: A Class or a Condition?", *New Labor Forum, 22*:2, 11-14, s. 14.
49 Palmer, B. D. (2014), "Reconsiderations of Class: Precariousness as Proletarianization", *Socialist Register, 50*, 40-62, s. 42.
50 Oğuz, a.g.e., s. 19-20.
51 Munck, R. (2003), *Emeğin Yeni Dünyası: Küresel Mücadele, Küresel Dayanışma*, (Çev. M. Tekçe), İstanbul: Kitap Yayınevi, s. 21-23.
52 Özuğurlu, M. (2008), *Anadolu'da Küresel Fabrikanın Doğuşu: Yeni İşçilik Örüntülerinin Sosyolojisi,* İstanbul: Kalkedon Yayınları, s. 102-108.
53 Kutlu, D. (2015), a.g.e., s. 225-226.
54 Breman, J. C. (2013), "A Bogus Concept?", *New Left Review, 84*, 130-138, s. 136.
55 Akkuş Güvendi, a.g.e., s. 145.
56 Çakır, M. (2018), "Bilgi Toplumu Kuramları ve Prekarya Tartışmaları", (Ed. M. Çakır), *Bilgi Toplumu Tartışmaları* içinde (19-114), İstanbul: Pales Yayınları, s. 78.
57 Munck, R. (2013), "The Precariat: A View from the South", *Third World Quarterly*, *34*:5, 747-762, s. 747-752.
58 Scully, B. (2016), "Precarity North and South: A Southern Critique of Guy Standing", *Global Labour Journal*, *7*:2, 160-172, s. 166-168.
59 Akkuş Güvendi, a.g.e., s. 146.
60 Neilson, B. and Rossiter, N. (2008), "Precarity as a Political Concept, or, Fordism as Exception", *Theory, Culture & Society*, *25*:7-8, 51-72, s. 54.
61 Munck, R. (2013), a.g.e., s. 752.
62 Neilson, B. and Rossiter, N., a.g.e., s. 54.
63 Castel, R. (2017), Ücretli Çalışmanın Tarihçesi: Sosyal Sorunun Dönüşümü, (Çev. I. Ergüden), İstanbul: İletişim Yayınları, s. 372.
64 Akkuş Güvendi, a.g.e., s. 148.

KAYNAKÇA

1 Meda, D., (2005). Emek: Kaybolma Yolunda Bir Değer Mi?, İstanbul: İletişim Yayınları, s.22-24.

2 Meda, a.g.e, s.63-64.

3 Micheal, A., (1993). Feminizm, (Çev.:Şirin Tekeli), İstanbul: İstanbul Üniversitesi İletişim Yayınları, s.25-30.

4 Mies, M., (2012). Dünya Ölçeğinde Ataerki ve Birikim: Uluslararası İşbölümünde Kadınlar, (Çev.:Yıldız Temurtürkan, Ankara: Dipnot Yayınları, (Orijinal baskı tarihi: 1998), s.132.

5 Usal, B., (1996). Kadın İstihdamı Üzerine Avrupa Birliği-Türkiye Karşılaştırması, Yayınlanmamış Yüksek Lisans Tezi, İstanbul Üniversitesi, Sosyal Bilimler Enstitüsü, İstanbul, s.8.

6 Altan, Ö. Z., (1980). Kadın İşçiler ve Türkiye'de Kadın İşçilerin 1475 Sayılı İş Kanunu İle Korunması, Eskişehir: Eskişehir İktisadi ve Ticari İlimler Akademisi, s.14.

7 Sağdıç, Ş., (2011). "Çok Başlı Bir Sorun: Kadın Sorunu, Hukukun Gençleri Sempozyumları Dizisi-2/ Şiddet Döngüsünü Kırmakta Hukukun Rolü", ,İstanbul: Umut Vakfı Araştırma Merkezi, s.4-5.

8 Opitz, C., (2005). "Geç Ortaçağ'da Yaşam", Kadınların Tarihi, (Çev., Ahmet Fethi), İstanbul: Türkiye İş Bankası Kültür Yayınları,Cilt:2, s.280-281.

9 Aytaç, S., Sevüktekin, M., Işığıçok,Ö., Bayram, N., Yıldız, S., Eryiğit, K.Y., (2002). Çağdaş Sanayi Merkezlerinde Kadın İşgücünün Konumu: Bursa Örneği, Türkiye İşveren Sendikaları Konfederasyonu, s.19.

10 Giddens, A., (2000). Sosyoloji, Yay. Hazırlayan: Hüseyin Özel & Cemal Güzel, Ankara: Ayraç Yayınevi, s.339.

11 TİSK. (2002). Çağdaş Sanayi Merkezlerinde Kadın İş Gücünün Konumu, Bursa Örneği, Ankara: TİSK Yayınları. S.36.

12 Koray, M.,(2000). Sosyal Politika, Bursa: Ezgi Kitapevi Yayınları, s.50.

13 Tokol, A., ve Alper, Y., (2011). Sosyal Politika, Bursa: Dora Yayınları, s.283.

14 Helmbold, L. R., ve Schofield, A., (1989). Women's Labor History, 1790-1945, Reviews in American History , 17 (4): 501-518, s.505.

15 Tokol ve Alper, a.g.e, 283.

16 Kocacık, F., ve Gökkaya., V. B., (2005). Türkiye'de Çalışan Kadınlar ve Sorunları, C.Ü. İktisadi ve İdari Bilimler Dergisi, 6 (1): 195-219, s. 200.

17 Vural Dinçkol, B., (1998). Kadının Hukuksal Statüsünün Tarihsel Gelişimi, 20. Yüzyılın Sonunda Kadınlar ve Gelecek Konferansı, Editör: Oya Çitçi, Ankara: Todaie Yayınları, s. 36.

18 Doğramacı, E., (1997). Türkiye'de Kadının Dünü ve Bugünü, Ankara: Türkiye İş Bankası Kültür Yayınları, s.3.

19 Parlaktuna, İ., (2010). Türkiye'de Cinsiyete Dayalı Mesleki Ayrımcılığın Analizi, Ege Akademik Bakış, 10 (4): 1217-1230, s.1220.

20 Karta, N., (2016). Osmanlı İmparatorluğu'nda Kadının Ekonomik Faaliyetleri, Journal of Economics, Finance and Accounting, 3 (2): 142-155, s. 144.

21 Dedeoğlu, S., (1999). Kadınların Ev İçi ve Ev Dışı Uğraşlarındaki Değişme, Kadın Emeği Seçme Yazılar, İstanbul: İletişim Yayınları, s.163-164.

22 Makal, A., (2015). Türkiye'de Kadın Emeğinin Tarihsel Kökenleri: 1920-1960, Geçmişten Günümüze Türkiye'de Kadın Emeği, Editörler: Ahmet Makal-Gülay Tokgöz, Ankara: İmge Yayınevi, s.41-45.

23 Aslan, O. E., (2006). Cumhuriyet ve Kadın Memurlar, Amme İdaresi Dergisi, 39 (4): 117-149, s.120-121.

24 Makal, 2015, a.g.e., s.39.

25 Aydın, M. O., (1999). Yasal Açıdan Kadın İşgücü, Türkiye'de Kadın İşgücü Seminerleri I-II, Ankara: TİSK Yayınları, s. 73.

26 Tekeli, Ş., (1984). Kadın, Cumhuriyet Dönemi Ansiklopedisi, İstanbul: İletişim Yayınları, s. 1191.

27 Makal, A., (2010). Türkiye'de Erken Cumhuriyet Döneminde Kadın Emeği, Çalışma ve Toplum, 2 (25): 13-39, s.13-14.

28 Kocacık ve Gökkaya, a.g.e., s.196.

29 Kaymaz, İ. Ş., (2010). Çağdaş Uygarlığın Mihenk Taşı: Türkiye'de Kadının Toplumsal Konumu, Ankara Üniversitesi Türk İnkılâp Tarihi Enstitüsü Atatürk Yolu Dergisi, 46: 333-346, s.344-345.

30 Biricikoğlu, H. (2006). Türk Modernleşmesinde Kadın, Second International Conference on Women's Studies (EMU-CWS), 1-12, s. 6.

31 Toksöz, G., (2012). Kalkınmada Kadın Emeği, İstanbul: Varlık Yayınları, s.221.

32 Tatlıdil, R., (1992). Türkiye'de Kadınların Çalışma Yaşamındaki Yeri ve Sektörel Dağılımı, 3. İzmir iktisat Kongresi Tebliğler Sosyal Değişim ve Sosyal Gelişme Stratejileri, 2:1-22, s.5.

33 Doğramacı, a.g.e., s.8.

34 Caporal, B., (2000). Kemalizm Sonrasında Türk Kadını II, İstanbul: Çağdaş Matbaacılık ve Yayıncılık Ltd. Şti, s.17-18.

35 Güzel, A., (1986). 3008 Sayılı İş Yasasının Önemi ve Başlıca Hükümleri, Sosyal Siyaset Konferansları, 35-36:165- 222, s. 203.

36 Umutlu, H. H., (2021). Yargıtay Kararları Işığında İşverenin İşçinin Ahlak ve İyiniyet Kurallarına Uymayan Davranışları Nedeniyle İş Sözleşmesini Derhal Fesih Hakkı, İstanbul: On İki Levha Yayıncılık A.Ş., s. 12.

37 İçduygu, A. ve Sirkeci, İ., (1998). Bir Ülke, Bir Aile ve Birçok Göç: Cumhuriyet Döneminde Bir Toplumsal Dönüşüm Örneği, O. Baydar (Ed.), 75 Yılda Köylerden Şehirlere, İstanbul: Tarih Vakfı Yayını, s.269.

38 Kocacık ve Gökkaya, a.g.e., s.201.

39 Peker, M., (1998). Türkiye'de İçgöçün Değişen Yapısı, O. Baydar (Ed.), 75 Yılda Köylerden Şehirlere, İstanbul: Tarih Vakfı Yayını, s.301.

40 Ecevit, F. Y., (1995). Kentsel Üretim Sürecinde Kadın Emeğinin Konumu ve Değişen Biçimleri, Kadın Bakış Açısından Kadınlar, (Yay. Haz. Şirin Tekeli), İstanbul: İletişim Yayınları, s. 122.

41 Karabıyık, İ., (2012). Türkiye'de Çalışma Hayatında Kadın İstihdamı, Marmara Üniversitesi İ.İ.B.F Dergisi, XXXII (I): 231-260, s.240.

42 Özer, M. M., (2017). Ataerkil Kapitalist Çalışma Yaşamından Kadın Tanıklıkları, Çalışma ve Toplum, 3:1397-1424, s.1403.

43 Arat, N., (1991). Kentli Kadınların İş Yaşamındaki Sorunları Ve Çözüm Önerileri, İ.Ü. Kadın Sorunları Araştırma Ve Uygulama Merkezi, İstanbul, s.119.

44 Ecevit, Y., (2010). İşgücü Piyasasında Toplumsal Cinsiyet Eşitliği El Kitabı, İşkur, Ankara, s. 2.

45 Önder, N,. (2013). Türkiye'de Kadın İşgücünün Görünümü, ÇSGB Çalışma Dünyası Dergisi, 1(1):35- 61, s.53.

46 Özyer, K., Azizoğlu, Ö., (2014). İş Hayatında Kadınların Önündeki Cam Tavan Engelleri İle Algılanan Örgütsel Adalet Arasındaki İlişki, Ekonomik ve Sosyal Araştırmalar Dergisi, 10(1): 95-106, s.96.

47 Bilican Gökkaya, V., (2014). Cam Tavan, Kadın Ve Ekonomik Şiddet, The Journal of Academic Social Science Studies International Journal of Social Science, 26: 371-383, s. 378.

48 Durmaz, Ş., (2016). İşgücü Piyasasında Kadınlar ve Karşılaştıkları Engeller, Ahi Evran Üniversitesi Sosyal Bilimler Enstitüsü Dergisi (AEÜSBED), 2 (3): 37-60, s.51.

49 Leymann, H,. (1996). The Concent and Development of Mobbing at Work, Europen Journal of Work and Organizational Psychology, 5(2):165-184, s.168

50 Solmuş, T., (2005). İş Yaşamında Travmalar: Cinsel Taciz Ve Duygusal Zorbalık/Taciz (Mobbing), "İş,Güç" Endüstri İlişkileri ve İnsan Kaynakları Dergisi, 7(2): 1-14, s.5.

51 Davenport, N., Distler, R., Pursellelliot, G., (2003). Mobbing- İş Yerinde Duygusal Taciz, Sistem Yayıncılık, I. Baskı, Çeviren: Osman Cem Önertoy, İstanbul, s. 77.

52 Leymann, H., a.g.e., 175.

53 Di Pasquale, V., (2002). Study Examines 'Mobbing' At The Workplace, https://www.eurofound.europa.eu/publications/article/2002/study-examines-mobbing-at-the-workplace, erişim tarihi: 21.06.2022.

54 Kuhn, P., Shen, K., (2013). Gender Discrimination in Job Ads: Evidence From China, The Quarterly Journal of Economics, 128 (1): 287-336, s. 87.

55 O'Mahony, G. B., Sillitoe, J. F., (1989). Identifying The Perceived Barrier To Participation in Tertiary Education Among Hospitality Employees', International Journal of Contemporary Hospitality Management, 13(4):21-29, s.208.

56 Zel, U., (2002). İş Arenasında Kadın Yöneticilerin Algılanması Ve "Kraliçe Arı Sendromu", Amme İdaresi Dergisi, 35(2):39-48, s.42.

57 Korkmaz, H., (2014). Yönetim Kademelerinde Kadına Yönelik Cinsiyet Ayrımcılığı Ve Cam Tavan Sendromu, Akademik Sosyal Araştırmalar Dergisi, 2(5):1-14, s.8.

58 Sarmaşık, Ş., (2009), İşyerinde Cinsel Taciz Algılaması ve Yönetim İlişkilerine Etkisi Hakkında Bir Araştırma, Yayınlanmamış Yüksek Lisans Tezi, Pamukkale Üniversitesi, Sosyal Bilimler Enstitüsü, Denizli, s.4.

59 Toker, Y., (2016). İşyerlerinde Cinsel Taciz: Kapsamı, Öncülleri, Sonuçları, Kurumsal Baş Etme Yöntemleri, Türk Psikoloji Yazıları, 19(38): 1-19, s. 2-3.

60 Akgeyik, T., (1998). İşyerinde Cinsel Taciz, Sosyal Siyaset Konferansları Dergisi, Sayı: 41-42: 215-224, s.216.

61 Sayıldı, H., Ve Büyükyılmaz, O., (2020). İş-Aile Çatışması, Aile-İş Çatışması ve İş Stresi Arasındaki İlişki: Üniversite Personeli Üzerine Bir Araştırma, Economics Business And Organization Research Dergisi, 2(1):52-69, s. 55.

62 Aytaç, S., Sevüktekin, M., Işığıçok, Ö., Bayram, N., Yıldız, S., Eryiğit, K.Y., (2002). Çağdaş Sanayi Merkezlerinde Kadın İşgücünün Konumu: Bursa Örneği, Türkiye İşveren Sendikaları Konfederasyonu, s. 37.

63 Kocacık ve Gökkaya, a.g.e., s.213.

64 Korkmaz, A., ve Korkut, G., (2012). Türkiye'de Kadının İşgücüne Katılımının Belirleyicileri, Süleyman Demirel Üniversitesi İktisadi ve İdari Bilimler Fakültesi Dergisi, 17 (2): 41-65, s.42.

65 Glick, P., ve Sahn, D., (2005). Intertemporal Female Labor Force Behavior in A Developing Counry: What Can We Learn From A Limited Panel?, Labour Economics, 12 (1): 23-45, s. 24.

66 TÜİK, İşgücü İstatistikleri, https://www.tuik.gov.tr/, erişim tarihi: 20.06.2022.

67 TÜİK, İstatistiklerle Kadın, 2021, https://data.tuik.gov.tr/Bulten/Index?p=Istatistiklerle-Kadin-2021-45635, erişim tarihi: 21.05.2022.

68 TÜİK, Toplumsal Cinsiyet İstatistikleri 2021, Yayın No: 4651, Ankara.

69 Çiğdem, B. (2020). Türkiye'de Kadın Emeğinin Tarihsel Dönüşümü, Yayınlanmamış Yüksek Lisans Tezi, Marmara Üniversitesi, Sosyal Bilimler Enstitüsü, İstanbul, s. 128.

70 Tekin Epik, M., ve Özen, S., (2021). "Erkek İşi" nde Kadın Emeği: Toplumsal Cinsiyet Rollerine Başkaldıran Kadınlar Üzerine Nitel Bir Araştırma, Uluslararası Sosyal Bilimlerde Yenilikçi Yaklaşımlar Dergisi, 5 (2): 66-90, s.66.

KAYNAKÇA

1 Bhukuth, A. (2008). Defining child labour: a controversial debate. *Development in Practice*, 18(3), 385–394.

2 James, A. ve James, A. (2001). Childhood: toward a theory of continuity and change , *The Annals of American Academy and Political Social Science* 575(1): 25-37.

3 Kulaksız, Y. (2014). Yoksulluk Bağlamında Çocuk İşgücü. *ÇSGB Çalışma Dünyası Dergisi,* 2(3), 91-111.

4 Karakaş, B. ve Çevik, Ö.C. (2016). Çocuk Refahı: Çocuk Hakları Perspektifinden Bir Değerlendirme. *Gazi Üniversitesi İktisadi ve İdari Bilimler Fakültesi Dergisi*, 18(3),887-906.

5 Tuncer, B. (1976). *Ekonomik Gelişme ve Nüfus*. Ankara: Lider Matbaacılık.

6 Hendrick, H. (2009). Periods of History: Childhood and Child Work c.1800- Present, H.D. Hindman (Ed.) *The World Of Child Labor: An Historical and Regional Survey* içinde (33-37 ss.), Routledge: New York.

7 İnal, K. (2007). *Modernizm ve çocuk: Geleneksel, modern ve postmodern çocukluk imgeleri*. Ankara: Sobil Yayınları.

8 Stearns, P.N. (2009). Child Labor in the Industrial Revolution, H.D. Hindman (Ed.) *The World Of Child Labor: An Historical and Regional Survey* içinde (38-44 ss.), Routledge: New York.

9 Dağıtmaç, M. ve Ekmen, Ş. (2019). *Dijital Psikolojik Devrim*. İstanbul: Motto Yayınları.

10 Tekin Yılmaz, T. (2020). Çocuk emeğinin dönüşümü: Ev içi üretimden film setlerine. *Manas Sosyal Araştırmalar Dergisi*, 9(2), 1237-1247.

11 Tokol, A. (2019). Çocuklara Yönelik Sosyal Politikalar, A.Tokol ve Y.Alper (Ed.), *Sosyal Politika* içinde (378-392 ss.), Dora Basım Yayın: Bursa.

12 Şişman, Y. (2003). Sosyal Politika Açısından Türkiye'de Çocuk ve Genç İşgücü. *Kamu-İş*, 7(2), 2-34.

13 Avşar, Z. ve Öğütoğulları, E. (2012). Çocuk İşçiliği ve Çocuk İşçiliği ile Mücadele Stratejileri, *Sosyal Güvenlik Dergisi*, 1, 9-40.

14 İnal, K. (2010). *Türkiye'de çocuk emeği.* Ankara: Ütopya Yayınevi.

15 Öçal, M. ve Korkmaz, A. (2021). Neo-Liberalizmin Gölgesinde Sosyal Devlet: Emek ve Emeğin Örgütlenmesi Nereye Gidiyor?, *Sosyoloji Divanı*, (18), 27-49.

16 Yıldırım, C. (2011). Birinci ve ikinci nesil Washington Uzlaşması: Neoliberal iktisat politikalarının 1980' den sonraki evrimi. *Ekonomik ve Sosyal Araştırmalar Dergisi*, 7(2). 1-23.

17 Peksen, D., Blanton, S.L., Blant, R.G., (2017). Neoliberal Policies and Human Trafficking for Labor: Free Markets, Unfree Workers?, Political Research Quarterly , 70(3), 673-686.

18 Cho, S. (2013). Integrating Equality: Globalization, Women's Rights, and Human Trafficking. *International Studies Quarterly*, 57: 683-697.

19 Birleşmiş Milletler Çocuk Haklarına Dair Sözleşme, (1990). T.C. Resmî Gazete (22184, 27 Ocak 1995).

20 Schmitz, C.L., Traver, E.K.L., Larson, D., Pieris, P. (2004). *Child Labor: A Global View*, Greenwood Press: Westport.

21 Thevenon, O. ve Edmonds, E. (2019), Child labour: Causes, consequences and policies to tackle it, *OECD Social, Employment and Migration Working Papers*, No. 235, OECD Publishing: Paris.

22 International Labour Organization (ILO), (2013). *19th International Conference of Labour Statisticians, Report of the Conference*, International Labour Office, Geneva.

23 International Labour Office ve United Nations Children's Fund (ILO ve UNICEF), (2021). Child Labour: Global estimates 2020, trends and the road forward, ILO ve UNICEF: New York.

24 International Labour Office (ILO), (t.y.). Çocuk işçiliği, Erişim tarihi: 08.05.2022, https://www.ilo.org/ankara/areas-of-work/child-labour/lang--tr/index.html

25 International Labour Office (ILO), (1999). Worst Forms of Child Labour Convention, (No. 182), Erişim tarihi: 08.05.2022, https://www.ilo.org/dyn/normlex/en/f?p=NORMLEXPUB:12100:0::NO::P12100_ILO_CODE:C182

26 İstihdama Kabulde Asgari Yaşa İlişkin Sözleşme, (1998). T.C. Resmî Gazete (23379, 21 Haziran 1998).

27 Kötü Şartlardaki Çocuk İşçiliğinin Yasaklanması ve Ortadan Kaldırılmasına İlişkin Acil Önlemler Sözleşmesi, (2001). T.C. Resmî Gazete (24445, 27 Haziran 2001).

28 İş Kanunu, (2003). T.C. Resmî Gazete (25134, 10 Haziran 2003).

29 Urhanoğlu Cengiz, İ., (2012). 4857 sayılı İş Kanunu'na Göre Çocuk ve Gençlerin İş Sözleşmesi Ehliyetlerinin Sınırlandırılmasına Yönelik Düzenlemeler, TBB Dergisi, 98, 203-230.

30 Erdel Köksal, S. ve Lordoğlu, K., (1993). Geleneksel Çıraklıktan Çocuk Emeğine Bir Alan Araştırması, Friedrich Erbert Vakfı Yayınları: İstanbul.

31 Betcherman, G., Fares, J., Luinstra, A., Prouty, R., (2004). Child Labor, Education, and Children's Rights, The World Bank: Washington.

32 Ravallion, M. ve Wodon, Q. (2000). Does Child Labour Displace Schooling? Evidence on Behavioural Responses to an Enrollment Subsidy. *The Economic Journal,* 110(462), 158–175.

33 Yayla, Y. (2017). Küresel Dünyada ve Türkiye'de Çocuk İşçiliği: Uluslararası ve Ulusal Yasal Düzenlemeler ve Ampirik Göstergeler. *Türkiye Barolar Birliği Dergisi.* 128, 413-436.

34 Oy, Ö. (2001). Dünyada ve Türkiye'de Çocuk İstihdamı ve Çocuk İşçiliğinin İnsan Kaynakları Yönetimi Açısından Önemi, Doktora Tezi, İstanbul Üniversitesi.

35 Günöz, M. (2007). Türkiye'de Çocuk İşçiliği Sorunu ve Çözüm Önerileri, Çalışma ve Sosyal Güvenlik Bakanlığı Türkiye İş Kurumu Genel Müdürlüğü, Uzmanlık Tezi, Ankara.

36 Candaş, A. (2010). Türkiye'de Eşitsizlikler: Kalıcı Eşitsizliklere Genel Bir Bakış, Açık Toplum Vakfı: İstanbul.

37 Drew, S.Y. (2003). Child Labour. An Information Kit For Teachers, Educators And Theirorganizations. International Labour Organization: Geneva.

38 Çolak, Ö. F., (1998). Küreselleşme, Beşerî Sermaye ve Çocuk İşgücü, ILO ve Tisk Yayını: Ankara.

39 Bektaş, N. (2009). Türkiye'de Çocuk İşçiliği Örgün Eğitim ve Çalışma Hayatı: Hekimbaşı Örneği. *Yayınlanmamış Yüksek Lisans Tezi.* İstanbul: Marmara Üniversitesi Sosyal Bilimler Enstitüsü.

40 Akşit, B., Karancı, N., Gündüz Hoşgör, A. (2001). Turkey Working Street Children in Three Metropolitan Cities: A Rapid Assessment, International Labour Organization International Programme on the Eliminationof Child Labour (IPEC) Investigating the Worst Forms of Child Labour No: 7, November, Geneva.

41 İlik, B. Türkmen, Z. (1994). Çocuk İşçiliğinin Temel Nedenlerinden Birisi Olan İç Göç Araştırma Projesi Dokümanı, ILO Yayınları, Ankara.

42 Bakırcı, K. (2004). Çocuk ve Genç İşçilerin Haklarının Korunması, Beta Yayınları: İstanbul.

43 Guarcello, L., Lyon, S., Rosati, F.C. (2008). Child labour and Education For All: an issue paper, University of Rome: Roma.

44 Çalışma ve Sosyal Güvenlik Bakanlığı, (2017). Çocuk İşçiliği ile Mücadele Ulusal Programı, Ayrıntı Basımevi: Ankara.

45 Erbay, E., (2013). Türkiye'de Çocuk İşçiliğinin Büyük Resmi, *Journal of Society & Social Work*, 24.1.

46 Türkiye Devrimci İşçi Sendikaları Konfederasyonu (DİSK), (2017). Türkiye'de Çocuk İşçi Olmak, Erişim tarihi: 15.05.2022, http://cloudsdomain.com/uploads/dosya/14918.pdf

47 TÜİK, (2020). Yaş grubu, cinsiyet ve çalışma nedenine göre ekonomik faaliyetlerde çalışan çocuklar, Erişim tarihi: 13.05.2022, https://data.tuik.gov.tr/Search/Search?text=%C3%A7al%C4%B1%C5%9Fan%20%C3%A7ocuk&dil=1

48 İşçi Sağlığı ve İş Güvenliği Meclisi, (2022). İş Cinayetleri Raporları, Erişim tarihi: 13.05.2022, http://isigmeclisi.org/is-cinayetleri-raporlari

49 Birleşmiş Milletler Kalkınma Programı (UNDP), (2015). Sürdürülebilir Kalkınma Amaçları, Erişim tarihi: 16.05.2022, https://www.undp.org/content/turkey/tr/home/sustainable-development-goals.html

50 International Labour Office (ILO), (2017). Ending child labour by 2025: A review of policies and programmes, Erişim tarihi: 16.05.2022, https://reliefweb.int/report/world/ending-child-labour-2025-review-policies-and-programmes

51 Ünlütürk Ulutaş, Ç. ve Ulutaş, T.B. (2019). Türkiye'nin Çocuk İşçiliği Politikası: Kamu Politikası Süreç Analizi, *Çalışma ve Toplum*, 4, 2565-2584.

KAYNAKÇA

1 Özkara, B., Kızıldağ, D. (2014). Örgütlerin Toplumsal İşlevsizlikleri: Hapishane Örneği, 22. Ulusal Yönetim ve Organizasyon Kongresi, 22-24 Mayıs, Konya.

2 Karakaş, D. (2009). Cezanın amacı ve Hapis Cezası, T.C. Marmara Üniversitesi Sosyal Bilimler Enstitüsü Hukuk Anabilim Dalı Kamu Hukuku Bilim Dalı Yayınlanmamış Doktora Tezi, İstanbul.

3 Erdölek Kozal, Ö. (2017). Harvey'in Mülksüzleştirme Yoluyla Birikim Kavramına Eleştirel Bir Bakış: Türkiye Örneği, Finans, Politik ve Ekomonik Yorumlar, 54(628), 57-70.

4 Parlak, Z. (2004). Küreselleşme ve Çalışma Standartları, Bilgi, 9(2), 43-88.

5 Odabaşı, L. (2016). Cezaavi Endüstrileri ve Cezaevi Özelleştirilmesi, T.C. Ankara Üniversitesi Sosyal Bilimler Enstitüsü Siyaset Bilimi ve Kamu Yönetimi (Siyaset Bilimi) ABD. Yayınlanmamış Yüksek Lisans Tezi, Ankara.

6 Rusche, G., Kirchheimer, O. (2003). Punisment and Social Structure, Routledge, New york.

7 Özkara, B., Kızıldağ, D. (2014), a.g.e.

8 https://www.ilo.org/dyn/normlex/en/f?p=NORMLEXPUB:12100:0::NO::P12100_ILO_CODE:C029. Erişim Tarihi:17/05/2022.

9 Coyle, A. (2009). A Human Rights Approach to Prison Management, Second Edition London: International Center of Prison Studies.

10 Weill, J. M. (2019). Prisoners on the Fireline:

11 Özkara, B., Kızıldağ, D. (2014), a.g.e.

12 Owens JR, C. D. (2009). Social Symbols, Stigma, and the Labor Market Experiences of Former Prisoners, The Journal of Correctional Education, 60(4), 316-342.

13 Tibbs, D.F. (2012). From Black Power to Prison Power The Making of Jones v. North Carolina Prisoners' Labor Union. Palgrave Macmillan, New York.

14 Purdum, J.C., Meyer, M.A. (2020). Prisoner Labor Throughout the Life Cycle of Disaster, Risk, Hazards & Crisis in Public Policy, 11(3), 296-319.

15 Fenwick, C. (2005). Private Use of Prisoners' Labor: Paradoxes of International Human Rights Law, human Rghts Quarterly, 27(1), 249-293.

16 Afi Cox, R.J. (2009). An Economic Analysis of Prison Labor, A Dissertation, Georgia State University, Georgia.

17 Silva, S. M., Samimi, C. (2018). Social Work and Prison Labor: A Restorative Model, Social Work, 63(2), 153-160.

18 https://www.mevzuat.gov.tr/MevzuatMetin/1.5.5275.pdf. Erişim Tarihi: 17/05/2022.

19 https://www.mevzuat.gov.tr/MevzuatMetin/1.5.5275.pdf. Erişim Tarihi: 20/05/2022.

20 Tamaç, K. (2019). Kamusal Hizmet Üretim Alanı Olarak Cezaevleri ve Özelleştirilmesi, Mersin Üniversitesi Sosyal Bilimler Enstitüsü Maliye Anabilim Dalı, Yayınlanmamış Yüksek Lisans Tezi, Mersin.

21 Adorno, T.W., Horkheimer, M. (2010), Aydınlanmanın Diyalektiği, Kabalcı Kitabevi, İstanbul

22 Pektaş, Ö. (2011). Neoliberal Politikalar Çerçevesinde Sermayenin û Emeği Kullanımı ve Türkiye Örneği, İstanbul Teknik Üniversitesi Sosyal Bilimler Enstitüsü Siyaset Çalışmaları Anabilim Dalı, Yayınlanmamış Yüksek Lisans Tezi, İstanbul.

23 Foucault, M. (2006). Deliliğin Tarihi, çev: Mehmet Ali Kılıçbay, İmge Kitabevi, Ankara.

24 Göktepe, K. (2018). Osmanlı Madencilik Sektöründe İşgücü Yetersizliğine Bir Çözüm: Mahkûm Emeği (1839-1918), History Studies International Journal of History, 10(5), 55-82.

25 Pektaş, Ö. (2011). a.g.e.

26 Bayrak, E. (2016). Siyasi İktidarın Geçirdiği Dönüşümler Bağlamında Cezalandırmanın Seyri, TBB Dergisi, (125), 39-58

27 Rothman, D. (2002). The Discovery of the Asylum: Social Order and Disorder in the New Republic, Transaction Publishers, New Jersey.

28 Pektaş, Ö. (2011). a.g.e.
29 McLennan, R. (2008). The Crisis of Imprisonment, Cambridge University Press, Londra.
30 Pektaş, Ö. (2011). a.g.e.
31 Molla, F. (2010). Yeni Liberal Dönüşüm Süreçlerinde Cezaevlerinin Değişen Rolü ve Mahkûm Emeği Kullanımı, T.C. Marmara Üniversitesi Sosyal Bilimler Enstitüsü Çalışma Ekonomisi Anabilim. Dalı Yönetim ve Çalışma Psikolojisi Bilim Dalı, Yayınlanmamış Yüksek Lisans Tezi, İstanbul.
32 Soyaslan, D. (2005). Ceza Hukuku Genel Hükümler 3. Basım, Ankara:Yetkin Basım.
33 Pektaş, Ö. (2011). a.g.e.
34 Molla, F. (2010). a.g.e.
35 Pektaş, Ö. (2011). a.g.e.
36 Molla, F. (2010). a.g.e.
37 Afi Cox, R.J. (2009).a.g.e.
38 Ekirch, A.R. (1987). Bound of America: The transportation of British Convicts to the Colonies, 1718-1775, New York:Oxford University Press
39 Silva, S.M., Samimi, C. (2018). Social Work and Prison Labor:A Restorative Model, Socila Work, 63(2), 153-160.
40 Purdum, J.C., Meyer, M.A. (2020). a.g.e.
41 Eren, M., Engin, Y. (2018). Türkiye Hapishanelerinde İşçi Mahpus Olmak-Rapor-, Ceza İnfaz Sisteminde Sivil Toplum Derneği, İstanbul.
42 Odabaşı, L. (2016). Cezaevi Endüstrileri ve Cezaevi Özelleştirilmesi, a.g.e.
43 Kling, J.R., Krueger, A.B. (2001). Costs, Benefits and Distrubutional Consequences of Inmate Labor, Princeton University Industrial Relations Section , Working Paper.
44 Afi Cox, R.J. (2009).a.g.e.
45 Aos, S., Miller, M., Drake, E.(2006). Evidence-based Public Policy Options to Reduce Future Prison Construction, Criminal Justice Costs and Crime Rate. Olympia:Washington State Institute for public Policy.
46 MacKenzie, D. (2000). Evidence-based Corrections: Identifying What Works, Crime & Delinquency, 46, 457-471.
47 Rowlison, H. (2006). Sin No More: Recidivism and Non-Traditional Punishments on Wyoming, Baylor Law Review, 58, 289-330.
48 Bushway, S. (2003). Employment Dimensions of Reentry: Understanding the Nexus Between Prisoners Reentry and Work, Peentry and Prison Work Programs, Urban Institute Reentry Roundtable, New York University Law School, May, 19-20,2003,2.
49 Koçak, O., Altun, S. (2010). Ceza İnfaz Kurumundaki Mesleki Eğitim Faaliyetlerinin Hükümlü İstihdamına Katkıları, Çalışma İlişkileri Dergisi, 1(1), 95-117.
50 Purdum, J.C., Meyer, M.A. (2020). a.g.e.
51 Aos, S., Miller, M., Drake, E.(2006).a.g.e.
52 MacKenzie, D. (2000). a.g.e.
53 Eren, M., Engin, Y. (2018). a.g.e.
54 Eren, M., Engin, Y. (2018). a.g.e.
55 Kling, J.R., Krueger, A.B. (2001).a.g.e.
56 Kling, J.R., Krueger, A.B. (2001).a.g.e.
57 Levin, B. (2014). Inmates for Rent, Sovereignty for Sale:The Global Prison Market, Southern California Interdisciplinary Law Journal, 23(509), 509-554.
58 Kling, J.R., Krueger, A.B. (2001).a.g.e.
59 Kling, J.R., Krueger, A.B. (2001).a.g.e.

KAYNAKÇA

1 TDK., (2022). Engelli. https://sozluk.gov.tr/ (Erişim tarihi: 15.04.2022).

2 Çınarlı, S., (2010). Engellilere Yönelik Kamu Hizmetleri, Kazancı Hukuk Yayınevi: İstanbul.

3 Şişman, Y., (2012). Özürlülük Alanında Kullanılan Kavramlar Üzerine Genel Bir Değerlendirme, Sosyal Politika Çalışmaları Dergisi, 7(28): 69-85.

4 6462 sayılı Kanun (2013). Kanun ve Kanun Hükmünde Kararnamelerde Yer Alan Engelli Bireylere Yönelik İbarelerin Değiştirilmesi Amacıyla Bazı Kanun ve Kanun Hükmünde Kararnamelerde Değişiklik Yapılmasına Dair Kanun, https://www.resmigazete.gov.tr/eskiler/2013/05/20130503-1.htm (Erişim tarihi: 17.04.2022).

5 Nacak, M. ve Çiçek, H., (2021). Engelli Çalışanlarda İş Yaşam Kalitesi ve Örgütsel Sosyalleşme, Gazi Kitapevi: Ankara.

6 Azarkan, E., ve Benzer, E. (2018). Birleşmiş Milletler Engelli Kişilerin Haklarına Dair Sözleşme ve Türkiye'de Engelli Hakları. *Dicle Üniversitesi Hukuk Fakültesi Dergisi*, *23*(38), 3-29.

7 Resmi Gazete (2009). Miletler Arası Sözleşme Engellilerin Haklarına İlişkin Sözleşme.

8 WorldBank., (2022). Disability Inclusion, https://www.worldbank.org/en/topic/disability#1 (Erişim tarihi: 19.04.2022).

9 CRPD., (2022). Engellilerin Haklarına Dair Sözleşme. https://www.un.org/development/desa/disabilities/convention-on-the-rights-of-persons-with-disabilities.html (Erişim tarihi: 17.04.2022).

10 Heron, R. and Muray, B., (2003). Assisting Diasabled Persons in Finding Employment a Pratical Guide, Uruguay: ILO.

11 Aşkın, E. Ö. ve Aşkın, U., (2018). Engellilerin İstihdam Katılımdaki Sorun Alanlarının Sosyal Model Perspektifinden Analizi, Uluslararası Yönetim, Ekonomi ve Politika Kongresi, İstanbul: 1120-1132.

12 5378 sayılı Kanun (2005). Engelliler ve Bazı Kanun ve Kanun Hükmünde Kararnamelerde Değişiklik Yapılması Hakkında Kanun, https://www.resmigazete.gov.tr/eskiler/2005/07/20050707-2.htm (Erişim tarihi: 28.05.2022).

13 Gönülaçan, A., (2016). Engelli İstihdamına Yönelik İşveren Tutumları:Trabzon Örneği, Bolu Abant İzzet Baysal Üniversitesi Sosyal Bilimler Enstitüsü Dergisi, 16(3): 111-130.

14 İŞKUR (2021). Türkiye İş Kurumu İstatistik Yıllıkları, https://www.iskur.gov.tr/kurumsal-bilgi/istatistikler/ (Erişim tarihi: 19.05.2022).

15 Durmaz, Ş., (2017). Engellilik ve İşgücü Piyasası İlişkisi. Bartın Üniversitesi İktisadi ve İdari Bilimler Fakültesi Dergisi, 8(15): 249-276.

16 4857 sayılı Kanun (2003). İş Kanunu, https://www.mevzuat.gov.tr/mevzuatmetin/1.5.4857.pdf (Erişim tarihi: 28.04.2022).

17 İŞKUR., (2022a). Engelli İstihdamı. https://www.iskur.gov.tr/isveren/engelli-istihdami/ (Erişim tarihi: 10.05.2022).

18 Karaaslan, L., (2020). Geçmişten Günümüze Engelli İstihdamı: Engelliler İçin Nitelikli İstihdamda Yeni Yaklaşımlar, Çalışma İlişkileri Dergisi, 1 (46): 46-58.

19 Aytekin, Ş., (2010). Engelli İstihdamında Korumalı İşyerleri Çözüm Olacak Mı?, MESS Mercek Dergisi, Ekim, 148-153.

20 Karaaslan, a.g.e

21 İŞKUR, (2022a) a.g.e

22 İŞKUR., (2022b). Engelli ve Eski Hükümlü Projeleri. https://www.iskur.gov.tr/is-arayan/aktif-isgucu-programlari/engelli-ve-eski-hukumlu-projeleri/ (Erişim tarihi: 12.05.2022).

23 Aköğretmen, M. ve Orhan, S., (2020). Engelli İstihdamında Bir Alternatif Olarak Engelli Girişimciliği. Bilgi Sosyal Bilimler Dergisi, 22(2): 236-256.

24 4857 sayılı Kanun, a.g.e.

25 Karaaslan, a.g.e.

26 Jones, J. M. (2016). Notes From The Field: Strongyloidiasis At A Long-Term–Care Facility For The Developmentally Disabled, Morbidity and Mortality Weekly Report, Arizona.

27 Aile ve Sosyal Hizmetler Bakanlığı, (2022). Engelli ve Yaşlı İstatistik Bülteni, https://www.aile.gov.tr/media/105389/eyhgm_istatistik_bulteni_mart_2022.pdf (Erişim tarihi: 26.05.2022).

28 İŞKUR (2021). a.g.e

29 İŞKUR (2021). a.g.e

30 İŞKUR (2021). a.g.e

31 Topalhan, T., (2012). Ücret Teorileri ve Ücret Politikaları, Ankara: Gazi Kitabevi.

32 Snyder, L. A., Carmichael, J. S., Blackwell, L. V., Cleveland, J. N. and Thornton, G. C. (2010). Perceptions Of Discrimination And Justice Among Employees With Disabilities. Employee Responsibilities and Rights Journal, 22(1): 5-19.

33 Benokraitis, N. V. and Feagin, J. R., (1986). Modern Sexism: Blatant, Subtle, And Covert Discrimination. Englewood Cliffs, NJ: Prentice-Hall.

34 Öztürk, K., (2014), Dezavantajlı Gruplara Yönelik Ayrımcılık: Engellilerin Çalışma Hayatında Karşılaştıkları Ayrımcılık ve Çözüm Önerileri, Çalışma ve Sosyal Güvenlik Eğitim ve Araştırma Merkezi, Yayınlanmamış Uzmanlık Tezi, Ankara.

35 Çakır, Ö., Ay, E., Küçük, H., Ayas, İ. vd. (2019). Engellilerin Çalışmasına Yönelik Tutumların Tespiti, TAEM Uluslararası Sosyal Politikalar Kongresi, 18- 20 Haziran 2019, Engellilerin İstihdamı ve Sosyal Koruma Kitabı, Ankara: 213- 225.

36 Broersen, J. P., Mulders, H. P., Schellart, A. J., and van der Beek, A. J., (2012). The identification of job opportunities for severely disabled sick-listed employees, BMC Public Health, 12(1): 1-10.

37 Snyder vd., a.g.e.

38 Miller, B. K. and Werner, S. (2005). Factors influencing the inflation of task performance ratings for workers with disabilities and contextual performance ratings for their coworkers. Human Performance, 18(3): 309-329.

KAYNAKÇA

1 Canbey Özgüler, V., (2018). Kitlesel Göçlerin Emek Piyasalarına Etkisi: Türkiye'deki Suriyeliler, Sosyal Siyaset Konferansları Dergisi, 74: 82-92.

2 Özkarslı, F., (2015). Mardin'de Enformel İstihdamda çalışan Suriyeli Göçmenler, Birey ve Toplum Sosyal Bilimler Dergisi, 5(1): 175-192.

3 Koçak, Y. ve Terzi, E., (2012). Türkiye'de Göç Olgusu, Göç Edenlerin Kentlere Olan Etkileri ve Çözüm Önerileri, Kafkas Üniversitesi İktisadi ve İdari Bilimler Fakültesi Dergisi, 3(3): 163-184.

4 International Organization for Migration, (2019). Glossary on Migration, International Migration Law Series No:34.

5 Çiçekli, B. ve Demir, O. Ö., (2013). Türkiye Koridorunda Yasadışı Göçmenler, Ankara: Karınca Yayınları, s.41.

6 Akkayan, T., (1979). Göç ve Değişme, İstanbul: İstanbul Üniversitesi Edebiyat Fakültesi Yayınları, s.22.

7 United Nations High Commissioner for Refugees [UNHCR] (2020).

8 Papademetriou, D. G., (1997). Migration. Foreign Policy, 109,15-31 Published by: Washingtonpost.Newsweek Interactive.

9 T.C. İçişleri Bakanlığı Göç İdaresi Başkanlığı [GGM] (2020). ''Geçici Koruma'' Madde: 91(1).

10 World Migration Report (2015). Migrants and Cities: New Partnerships to Manage Mobility, Switzerland: Organization for Migration (IOM).

11 Geçici Koruma Yönetmeliği, (2014). ''Geçici Koruma Sağlanacak Yabancılar'' Madde: 7(3).

12 IOM Uluslararası Göç Örgütü, (2009). Göç Terimleri Sözlüğü No:18.

13 Castles, S. ve Miller, M. J., (2008). Göçler Çağı: Modern Dünyada Uluslararası Göç Hareketleri, (Çev. Bülent Uğur Bal ve İbrahim Akbulut), İstanbul: Bilgi Üniversitesi Yayınları.

14 Tekeli, İ. ve Erder, L., (1978). Yerleşme Yapısının Uyum Süreci Olarak İç Göçler, Ankara: Hacettepe Üniversitesi Yayınları.

15 Faist, T. (2003). Uluslararası Göç ve Ulusaşırı Toplumsal Alanlar, (Çev.Ayhan Kaya), Ankara: Bağlam Yayıncılık.

16 Faist, a.g.e., s.14-15.

17 Castles, S., (2000). International Migration at the Beginning of the Twenty-First Century: Global Trends and Issues, International Social Science Journal, 52(165).

18 Zaim, S., (2006). IV. Oturum Değerlendirmesi: Türkiye'den Göçler, Uluslararası Göç Sempozyumu Bildiriler, İstanbul: Zeytinburnu Belediyesi.

19 Thet, K., (2014). Pull and Push Factors of Migration: A Case Study in the Urban Area of Monywa Township, Myanmar, News from the World of Statistics, 1(24):1-14.

20 Mutluer, M., (2003). Uluslararası Göçler ve Türkiye, İstanbul: Çantay Kitabevi.

21 Akgür, Z. G., (1997). Türkiye'de Kırsal Kesimden Kente Göç ve Bölgelerarası Dengesizlik: (1970- 1993), Ankara: T.C. Kültür Bakanlığı.

22 Akgür, a.g.e. s.65.

23 Akıncı, B., Nergiz, A., ve Gedik, E., (2015). Uyum Süreci Üzerine Bir Değerlendirme: Göç ve Toplumsal Kabul, Göç Araştırmaları Dergisi, 1(2): 58-83.

24 Kuruyazıcı, N., (2001). "Almanya'da Oluşan Yeni Bir Yazın Tartışması" Gurbeti Vatan Edenler, Ankara: Kültür Bakanlığı Yayınları.

25 Özkan, R. (2019). Göç Olgusu ve Toplumsal Yapıya Etkisi. Erciyes Üniversitesi Sosyal Bilimler Enstitüsü Dergisi, 33(47): 127-145.

26 Tapan, N. (2001). İki Kültür Arasında Bir Köprü, Gurbeti Vatan Edenler, Ankara: Kültür Bakanlığı Yayınları.

27 Çakır, S., (2011). Geleneksel Türk Kültüründe Göç ve Toplumsal Değişme, SDÜ Fen Edebiyat Fakültesi Sosyal Bilimler Dergisi, 2011(24): 129-142.

28 Nurdoğan, A. K., & Şahin, M., (2019). Türkiye'ye Yönelen Uluslararası Göç İşsizliğin Bir Nedeni mi? OPUS Uluslararası Toplum Araştırmaları Dergisi, 11(18): 2201-2223.

29 Çakır, a.g.e., s. 140.

30 Yenigül, S. B., (2005). The Effects of Migration on Urban, Gazi University Journal of Science, 2005, 18(2): 273-288.

31 Müller, T., (2003). Migration, Unemployment and Discrimination, European Economic Review, 47(3), 409-427.

32 Kurtuluş, B., (2012). Unwanted Migration: Western European Policies, In Journal of Social Policy Conferences, No: 43-44.

33 Gibson, J., McKenzie, D. ve Stillman, S., (2009). The Impacts Of International Migration On Remaining Household Members: Omnibus Results From A Migration Lottery Program, The Review of Economics and Statistics, November 93(4): 1297–1318.

34 Kayıkçı, M. (2004). Gecekondu Olgusunun Yeniden Ele Alınışı. Türk İdare Dergisi, 443: 105-118.

35 Berker, A. (2016). Zorunlu Göçün Yol Açtığı Refah Kaybının İncelenmesi: Yaşam Memnuniyeti Yaklaşımı, ODTÜ Gelişme Dergisi, 43 (Aralık): 675-706.

36 Bell, B. ve Machin, S., (2012). The Crime – Immigration Nexus: Evidence from Recent Research, CESifo DICE Report, 10 (1): 48-54.

37 Çetiner, S., & Günay, E., (2021). Uluslararası Göçün Sosyo-Kültürel Etkilerinin Değerlendirilmesi: Türkiye Örneği, Mustafa Kemal Üniversitesi Sosyal Bilimler Enstitüsü Dergisi, 18(47), 1-21.

38 Gönültaş, M.B. ve Kelebek, G., (2017). Metropollerde Önemli Bir Realite: Göç, Çocuk Suçluluğu ve Sosyal Hizmet Odağında Çözüm Önerileri, TSV Türkiye Sosyal Hizmet Araştırmaları Dergisi, 1(2), s.141-155.

39 Çaki, A., (2018). Geçmişten Bugüne Türkiyenin Göç Politikası ve Suriyeli Göçmenler Bağlamında Göç Yönetişimi, Karamanoğlu Mehmetbey Üniversitesi Kamu Yönetimi Ana Bilim Dalı, Yüksek Lisans Tezi, Karaman.

40 Taş, H. Y., ve Özcan, S., (2018). Suriyeli Göçmen Sorunlarının, Sosyal Politikalar Bağlamında Analizi. Hak İş Uluslararası Emek ve Toplum Dergisi, 7(17): 36-54.

41 Rıttersberger-Tılıç, H., ve Bal, S., (2019). Türkiye Emek Piyasasında Mülteciler/Göçmenler: Görünmeyen Emek ve Görünen Politika Üzerine Bir Değerlendirme. Nüfusbilim Dergisi, 41(1), 26-51.

42 Cebeci, A., (2018). Göçmen Emeği ve Sermaye Birikimine Etkileri: Suriyeli Sığınmacıların İstihdamı, Şanlıurfa Örneği, Göç Konferansı Seçilmiş Bildiriler Kitabı (61-72) Transnational Press London.

43 Joppe, M., (2012). Migrant Workers: Challenges and Opportunities in Addressing Tourism Labour Shortage, Tourism Management, 33: 662-671.

44 Janta, H., Ladkin, A., Brown, L., ve Lugosi, P., (2011). Employment Experiences of Polish Migrant Workers in the UK Hospitality Sector, Tourism Management, 32(5): 1006-1019.

45 ILO, International Labour Organization, (2012), Migrant Workers in the International Hotel Industry, Geneva: International Migration Paper No. 112.

46 Janta, a.g.e.

47 Went, R., (2001). Küreselleşme, (Çev Emrah Dinç), İstanbul: Yazın Yayıncılık.

48 Tanyılmaz, K., ve Kurtulmuş Kıroğlu, M. M., (2008). Türkiye'de Göçmen İşçiler ve İşgücü Piyasası, İstanbul: Sosyal Araştırmalar Vakfı 17, Sınıf Çalışmaları Dizisi 3.

49 Akkuzu, İ. (2015). Göç ve kapitalizm. DİSK-AR Türkiye Devrimci İşçi Sendikaları Konfederasyonu Araştırma Enstitüsü Bülteni, 4, 20–29.

50 Kaşka, S. (2005) "Ev İçi Hizmetlerin Küreselleşmesi ve Türkiye'deki Göçmen Kadınlar", Tes-İş Sendikası Dergisi, Ekim, 49-54.

51 Lordoğlu, K. (2009). Türkiye'de Turizmde Çalışan Göçmenler ve İşgücü Piyasasında Oluşan Yeni Sorunlar. Uluslararası Eğitim ve Uyum Bağlamında Avrupalı Türkler Kongresi, 14-16.

52 Talas, C., (1999). Ekonomik Sistemler, İstanbul: İmge Kitabevi.

53 Connell, J., ve Burgess, J., (2009). Migrant Workers, Migrant Work, Public Policy and Human Resources Management. International Journal of Manpower, 30(5): 412–421.

54 Köksal, S., (1986). Refah Toplumunda "Getto» ve Türkler, İstanbul: Teknogra-fik Matbaacilik.

55 ILO, (2018). *Türkiye'de Suriyeliler ve Ev Sahibi Topluluklar için İnsana Yakışır İşe Giden Yollar.*

56 Üstün, N., (2016). Suriyelilerin Türk İşgücü Piyasasina Enregrasyonu Sorunlar-Öneriler. Konya Ticaret Odası Ekonomik Araştırmalar ve Proje Müdürlüğü Araştırma Raporu.

57 Canbey Özgüler, a.g.e., s.84

58 Gemici, N. B. (2016). Çalışma Hayatında Dezavantajlı Bir Grup: Göçmenler. İş ve Hayat Dergisi, 2(4), 239-261.

59 Nurdoğan, A.K., ve Doğan, Z., (2019). Türkiye'ye Yönelen Uluslararası Göç Hareketliliği Bağlamında Çorum İl Görünümü, Bitlis Eren Üniversitesi İktisadi İdari Bilimler Fakültesi Akademik İzdüşüm Dergisi, 4(1):125-143.

60 İçduygu, A., ve Aksel, D. B., (2012). Türkiye'de Düzensiz Göç. Ankara: Uluslararası Göç Örgütü Türkiye Yayınları.

61 Aygül, H. H., (2018). Mülteci Emeğinin Türkiye Piyasaları Görünümleri ve Kullanım Alanları, Süleyman Demirel Üniversitesi Vizyoner Dergisi, 9 (20): 68-82.

62 ILO Türkiye Ofisi. (2020). ''Türk İşgücü Piyasasında Suriyeli Mülteciler'' Raporu.

63 T.C. Başbakanlık Afet ve Acil Durum Yönetimi Başkanlığı. (2007). Türkiye'deki Suriyelilerin Demografik Görünümü, Yaşam Koşulları ve Gelecek Beklentilerine Yönelik Saha Araştırması, Ankara.

64 Koç, M., Görücü, İ., ve Akbıyık, N., (2015). Suriyeli Sığınmacılar ve İstihdam Problemleri. Birey ve Toplum Sosyal Bilimler Dergisi, 5(1), 63-94.

65 ILO (2020). a.g.e, s.21.

KAYNAKÇA

1 Tufan, İ., (2002). Antik Çağdan Günümüze Yaşlılık, İstanbul: Aykırı Yayıncılık, s.11-22.

2 Arpacı, F., (2016). Geçmişten Günümüze Yaşlılık (Bölüm 1), içinde Yaşlılık Sosyolojisi (Ed. Harun Ceylan), Ankara: Nobel Yayıncılık, s. 1-8.

3 Sütçü, S. ve Demirel, A.C., (2020). Yaşlılık ve Yaşlı Sorunları (Bölüm VI), içinde Kavramsal ve Güncel Boyutlarıyla Sosyal Sorunlar (Ed. Nurullah Çalış ve Zeki Karataş), İstanbul: Efe Akademi, s.173-175.

4 Mazumdar, B., Warren, A. M. ve Dupré, K.E., (2018). Extending The Understanding of Bridge Employment: A Critical Analysis, Personnel Review, 47 (7), s. 1345

5 Umutlu, S. ve Epik, M. T., (2019). Türkiye'de Yaşlı Nüfus ve Sosyal Politika Uygulamaları, Sosyal ve Beşeri Bilimleri Dergisi, 11 (1), s. 41.

6 Aksoydan, E., (2012). Yaşlılık ve Beslenme, Ankara: Sağlık Bakanlığı Yayın No: 726, s. 7.

7 Taşçı, F. (2018). Sosyal Politikada Dezavantajlı Gruplar: Tarih, Yaklaşım ve Uygulama, İstanbul: Kaknüs Yayınları, s.66.

8 Köknel, Ö., (2016). Yaşlanmayan Yaşlılar, İstanbul: Okuyan Us Yayınları, s. 21-22.

9 Saygılı, S., (2017). Yaşlılık Psikolojisi, İstanbul: Türdav Yayın Grubu, s.16.

10 Taşçı, a.g.e., s.67.

11 Şentürk, Ü., (2018). Yaşlılık Sosyolojisi Yaşlılığın Toplumsal Yörüngeleri, Bursa: Dora Yayıncılık, s.4.

12 Arpacı, a.g.e., s.1.

13 Alcover, C. M. (2017). Bridge Employment: Transitions From Career Employment To Retirement And Beyond (Bölüm 10), içinde The Palgrave Handbook Of Age Diversity And Work (Ed. E. Parry, J. McCarthy), London: Palgrave Macmillan, s. 226.

14 Arpacı, a.g.e., s.9, 11.

15 Kalınkara, V., (2016). Nüfus Yaşlanması ve Toplumsal Boyutları (Bölüm 2), içinde Yaşlılık Sosyolojisi (Ed. Harun Ceylan), Ankara: Nobel Yayıncılık, s. 29.

16 Povell, J.L, (2014). Küresel Yaşlanma: Eğilimler, Sorunlar ve Karşılaştırmalar, içinde Küreselleşme ve Yaşlılık Eleştirel Gerontolojiye Giriş (Der. Nilüfer Korkmaz ve Suzan Yazıcı), Ankara: Ütopya Yayınevi, s. 136.

17 Kayagil, M. E. Ve Kalkan, M., (2020). Sosyal Bir Mesele Olarak Yaşlılık ve Türkiye'deki Sosyal Politika Uygulamaları (Bölüm 3), içinde Sosyal Politikada Güncel Gelişmeler: Dezavantajlı Gruplar (Ed. Osman Akgün), Ankara: Gazi Yayınevi, s. 139.

18 Şentürk, a.g.e., s.17.

19 Şentürk, a.g.e., s.22.

20 Taşçı, a.g.e., s.66.

21 Abay, A. R. (2020). Yaşlılar (Bölüm 6), içinde Dezavantajlı Gruplar ve Sosyal Hizmet (Ed. Meryem Serdar), Ankara: Grafiker Yayınları, s.188.

22 Saygılı, a.g.e., s.26-27

23 Saygılı, a.g.e., s.41-42.

24 Abay, a.g.e., s.200.

25 Taşçı, a.g.e., s.82.

26 Yılmaz, V. (2018). Sosyal Politika ve Yaşlanma (Bölüm 10), içinde Yaşlanma ve Yaşlılık Disiplinlerarası Bakış Açıları (Der. Alan Duben), İstanbul: İstanbul Bilgi Üniversitesi Yayınları, s. 178.

27 Mazumdar, Warren ve Dupré, a.g.e., s.1351.

28 Erber, J. T., (2018). Yaşlanma ve İleri Yetişkinlik, Ankara: Nobel Yayınları., s.300.

29 Erber, a.g.e., s.302.

30 Erber, a.g.e., s.303, 304.

31 Nicholson, P. J., Mayho, G., Robson, S. A., ve Sharp, C. (2016). Ageing and the Workplace: A Report from the BMA Occupational Medicine Committee, British Medical Association (BMA): London, UK, s.7.

32 Nicholson, Mayho, Robson ve Sharp, a.g.e., s.8.

33 Schinner, M., Calero Valdez, A., Noll, E., Schaar, A. K., Letmathe, P., ve Ziefle, M. (2017). 'Industrie 4.0'and an Aging Workforce–A Discussion From A Psychological And A Managerial Perspective, içinde International Conference on Human Aspects of IT for the Aged Population, Cham: Springer, s. 543-544

34 Papadopoulos, M. (2019). The Time Is Now to Focus on Older Workers, Generations: Journal of the American Society on Aging , 43(3), The Future of Work and Older Workers, s.12.

35 Neumark, D. (2019). Age Discrimination in the US Labor Market. Generations, 43(3), s. 52

36 Barnes, H., Smeaton, D., ve Taylor, R. F. (2009). An Ageing Workforce: The Employer's Perspective, Vol. 468, Institute for Employment Studies, s.32

37 Mazumdar, Warren ve Dupré, a.g.e., s.1351.

38 Taşçı, a.g.e., s.82.

39 Bağdoğan, S.Y. (2019).Yaşlılara Yönelik Sosyal Politikalar, içinde Sosyal Politika (Ed. Aysen Tokol, Yusuf Alper), Bursa: Dora Yayıncılık, s.424.

40 Erber, a.g.e., s.307.

41 Mazumdar, Warren ve Dupré, a.g.e., s.1351.

42 Mazumdar, Warren ve Dupré, a.g.e., s.1351.

43 Erber, a.g.e., s.306.

44 Mazumdar, Warren ve Dupré, a.g.e., s.1351.

45 Canatan, A., (2016). Yaşlılıkta Sosyal İlişkiler ve Kuşaklar Arası Etkileşim (Bölüm 8), içinde Yaşlılık Sosyolojisi (Ed. Harun Ceylan), Ankara: Nobel Yayıncılık, s. 152-153.

46 Mott, V. W. (2006). 13. Working Late: Exploring the Workplaces, Motivations, and Barriers of Working Seniors. Older workers, New Directions. Employment and Development in an Ageing Labor Market. Miami (FL. USA): Center for Labor Research and Studies, Florida International University., s.267.

47 Nicholson, Mayho, Robson ve Sharp, a.g.e., s.20.

48 Barnes, Smeaton, ve Taylor, a.g.e., s.102.

49 Johnson, R. W. (2019). Older Workers and the Declining Rate of Return to Worker Experience. Generations, 43(3), 67.

50 Yılmaz, V., (2018). Sosyal Politika ve Yaşlanma (Bölüm 10), içinde Yaşlanma ve Yaşlılık (Der. Alan Duben), İstanbul: İstanbul Bilgi Üniversitesi Yayınları, s.178-181.

51 Morrell, G.,ve Tennant, R. (2010). Pathways To Retirement: The İnfluence Of Employer Policy And Practice On Retirement Decisions. Published for the Department for Work and Pensions under licence from the Controller of Her Majesty's Stationery Office, s.20

52 Alcover, C. M., Topa, G., ve Parry, E. (2014). Bridge Employment: An İntroduction And Overview Of The Handbook (Bölüm 1), içinde (Ed. Carlos-María Alcover, Gabriela Topa, Emma Parry, Franco Fraccaroli, Marco Depolo) Bridge Employment, London: Routledge, s. 32.

53 Mor-Barak, M. E. (1995). The Meaning Of Work For Older Adults Seeking Employment: The Generativity Factor. The International Journal of Aging and Human Development, 41(4), s.334.

54 Pengcharoen, C. ve Shultz, K. S., (2010). The İnfluences On Bridge Employment Decisions, International Journal of Manpower, 31(3), s. 322.

55 Alcover,a.g.e., s.231.

56 Mazumdar, Warren ve Dupré, a.g.e., s.1346.

57 Gobeski, K. T. ve Beehr T. A., (2009). How Retirees Work: Predictors Of Different Types Of Bridge Employment, Journal of Organizational Behavior, 30(3), s. 401.

58 Pengcharoen ve Shultz, a.g.e., s.323.

59 Mazumdar, Warren ve Dupré, a.g.e., s.1350.

60 Pengcharoen ve Shultz, a.g.e., s.323.

61 Alcover, Topa ve Parry, a.g.e., s.33.

62 Beehr, T. A. ve Bennett, M. M. (2015). Working After Retirement: Features Of Bridge Employment And Research Directions. Work, Aging and Retirement, 1(1), s.113-114.

63 Gobeski ve Beehr, a.g.e., s.402.

64 Gobeski ve Beehr, a.g.e., s.404, 406.

65 Beehr ve Bennett, a.g.e., s.120.

66 Gobeski ve Beehr, a.g.e., s.406.

67 Gobeski ve Beehr, a.g.e., s.407.

68 Alcover, Topa ve Parry, a.g.e., s.34.

69 Gobeski ve Beehr, a.g.e., s.407.

70 Mazumdar, Warren ve Dupré, a.g.e., s.1350.

71 Pengcharoen ve Shultz, a.g.e., s.324.

72 Mazumdar, Warren ve Dupré, a.g.e., s.1350.

73 Zhan, Y., ve Wang, M. (2015). Bridge Employment: Conceptualizations And New Directions For Future Research (Bölüm 12), içinde (Ed. P. Matthijs Bal, Dorien T.A.M., Kooij Denise ve M. Rousseau) Aging Workers And The Employee-Employer Relationship, Cham: Springer,. s.205-209.

74 Armstrong-Stassen, M. (2008). Organisational Practices And The Post-Retirement Employment Experience Of Older Workers. Human Resource Management Journal, 18(1), s.36.

75 Wang, M., Zhan, Y., Liu, S. ve Shultz, K. S. (2008). Antecedents Of Bridge Employment: A Longitudinal İnvestigation. Journal of Applied Psychology, 93 , s.819.

76 Alcover, Topa ve Parry, a.g.e., s.36.

77 Nicholson, Mayho, Robson ve Sharp, a.g.e., s.9.

78 Foot, D. K., ve Venne, R. A. (2011). The Long Goodbye: Age, Demographics, And Flexibility İn Retirement. Canadian Studies in Population [ARCHIVES], 38(3-4), s.63.

79 Mäcken, J. (2019). Work Stress Among Older Employees İn Germany: Effects On Health And Retirement Age. PLoS One, 14(2), e0211487, s. 1.

80 Baily, M. N., veHarris, B. H. (2019). Working Longer Policies: Framing The İssues. Brookings Institution, s.20-23.

81 Tufan, İ. (2006). Yaşlılıkta Bakıma Muhtaçlık ve Yeni Bir Bakım Kültürü, Antalya: Geroyay, s.24.

KAYNAKÇA

1 Küpers, W., (2002). Phenomenology of Aesthetic Organizing—Ways towards Aesthetically Responsive Organizations, Consumption, Markets and Culture, 5(1): 21-46, s.22.

2 Knox, T., (1975). Introductıon, İçinde Hegel's Aesthetıcs: Lectures on Fine Art, Clarendon Press: Britain, s.1.

3 Yılmaz, A., (2012). Sanat Bilincinin Dili Olarak Estetik. Muhafazakar Düşünce Dergisi, 33: 63-75, s. 65.

4 Söylemez, M., (2017). Estetik Metadolojisinde İlk Dönüşümler ve Kant, Hegel, Marx'ın Etkisi, Art Sanat Dergisi, 7:227-241, s. 231.

5 Katırcıoğlu, E., (2017). Estetik Emek ve Tükenmişlik Arasındaki İlişkiler: Beş Yıldızlı Otellerdeki Kadın Çalışanlar Üzerine Bir Araştırma, Yayınlanmamış Yüksek Lisans Tezi, Süleyman Demirel Üniversitesi, Sosyal Bilimler Enstitüsü, Isparta, s. 12.

6 Hegel, G. W. F., (2015). Estetik-Güzel Sanatlar Üzerine Dersler, Cilt:2, (Çev: Taylan Altuğ ve Hakkı Hünler) İstanbul: Payel Yayınları.

7 Katırcıoğlu, a.g.e. s.13.

8 Ergün, M., (2010). Estetik (Sanat Felsefesi). Felsefeye Giriş (Estetik), http://mustafaergun.com.tr/wordpress/wp-content/uploads/2015/11/sanatfelsefesi.pdf, Erişim Tarihi: 05.03.2017, s.5.

9 Fine, G. A., (1992). The Culture of Production: Aesthetic Choices and Constraints in Culinary Work. American Journal of Sociology. 97(5): 1268-1294, s.1269.

10 Fine, G. A., (1996). Kitchens: The Culture of Restaurant Work. Berkeley: University of California Press. s.178-179.

11 Taylor, S. S. ve Hansen, H., (2005). Finding form: Looking at the field of organizational aesthetics. Journal of Management Studies 42(6): 1211–1231. s.1212.

12 Gümüşoğlu, Ş., (2022). Çağdaş İş Yaşamının Gereksinimi: Örgütsel Estetik. https://sgumusoglu.yasar.edu.tr/cagdas-is-yasaminin-gereksinimi-orgutsel-estetik, Erişim Tarihi:11.05.2022.

13 Kesken J. ve Ünnü, A. N. A., (2009). 'Cognito Sensitiva' of Leadership: Explaining Leadership Through Aesthetic Paradigm, Selected Proceedings of the Second International Conference on Social Sciences Organized by Social Sciences Research Society, Vol.1, 10-11 September, Izmir, Turkey, 85-99.

14 Strati, A., (2010). Aesthetic Understanding of Work and Organizational Life: Approaches and Research Developments. Sociology Compass 4(10): 880-893. s.880.

15 Gümüşoğlu, a.g.e.

16 Dean, J. W., Ottensmeyer, E. and Ramirez, R., (1997). An Aesthetic Perspective on Organizations. (p. 419-437), in Creating Tomorrow's Organizations (Eds. Cooper, C. L. and Jackson, S. E.), Chichester: Wiley.

17 Williams, C. L. and Connell, C., (2010). 'Looking Good and Sounding Right': Aesthetic Labor and Social Inequality in the Retail Industry. Work and Occupations, 37(3): 349–377.

18 Gabriel, Y., (2008). Against the Tyranny of PowerPoint: Technology-in-Use and Technology Abuse, Organization Studies, 29(2): 255–276.

19 Guillén, M. F., (1997). Scientific Management's Lost Aesthetic: Architecture, Organization, and the Taylorized beauty of the mechanical. Administrative Science Quarterly 42(4): 682–715.

20 Karlsson, J. C., (2011). Looking Good and Sounding Right: Aesthetic Labour, Economic and Industrial Democracy, 33(1): 51-64, s. 53.

21 Karlsson, a.g.e., s.53.

22 Seçer, H. Ş., (2016). Estetik Emek: Çalışan Kadınlara Yönelik Ayrımcılığın Yeni Görünümü, Karatahta İş Yazıları Dergisi, 5: 37-50, s.40.

23 Warhurst, C. and Nickson, D., (2007). Employee Experience of Aesthetic Labour in Retail and Hospitality, Work, Employment and Society, 21(1): 103–120, s.107.

24 Karlsson, a.g.e., s.54.

25 Kalfa Topateş, A., (2015). Tüketim Toplumunda Tükenen Bedenler: Kozmetik Reyonu Çalışanları ve Estetik Emek, Çalışma İlişkileri Dergisi, 6(2): 32-54, s. 40.

26 Kalfa Topateş, A., (2009). Çalışma Yaşamında Beden Denetimi Bağlamında Estetik Emek: Kozmetik Reyonlarında Çalışan Kadınlar. 11. Ulusal Sosyal Bilimler Kongresi, s.54.

27 Buttler, C. and Harris, J., (2015). Pills, Ills and the Ugly Face of Aesthetic Labour: 'They Should've Discriminated Against Me', Work, Employment and Society, 29(3): 508-516.

28 Katırcıoğlu, a.g.e., s. 36.

29 Hamermesh, S. D., and Biddle, E. J., (1994). Beauty and the Labor Market. In: American Economic Review, 84(5): 1174-1194, s.1174.

30 Bardack, N. R., and McAndrew, F. T., (1985). The Influence of Physical Attractiveness and Manner of Dress on Success in a Stimulated Personnel Decision. Journal of Social Psychology, 125: 777-778.

31 Morrow, P. C., Mcelroy, J. C., Stamper, B. G., and Wilson, M. A., (1990). The Effects of Physical Attractiveness and Other Demographic Characteristics on Promotion Decisions, Journal of Management, 16: 723-736.

32 Harper, B., (2000). Beauty, Stature and the Labour Market: A British Chort Study (p. 771-800), In: Oxford Bulletin of Economics and Statistics, 62(1).

33 Chiu, R. K., and Babcock, R. D., (2002). The Relative Importance of Facial Attractiveness and Gender in Hong Kong Selection Decisions, International Journal of Human Resources Management, 13(1): 141-155.

34 Çetin, E., (2009). Çalışma Yaşamında Bedenin Değişen Görünümü, Uluslararası İnsan Bilimleri Dergisi, 6(1): 73-83, s.80.

35 Katırcıoğlu, a.g.e., s.37.

36 Witz, A., Warhurst, C., and Nickson, D., (2003). The Labour of Aesthetics and the Aesthetic of Organization, Organization 10(1): 33–54, s.38.

37 Warhurst, C., Nickson, D., Witz, A., and Cullen, A. M., (2000). Aesthetic Labour in Interactive Service Work: Some Case Study Evidence from the "New"Glasgow, Service Industries Journal, 20(3): 1-18, s.12-13.

38 Katırcıoğlu, a.g.e., s. 38.

39 Witz, Warhurst and Nickson, a.g.e., s. 38.

40 Nickson, D., and Warhurst, C., (2007). Opening Pandora's Box: Aesthetic Labour and Hospitality (p. 155-171), in Hospitality: A Social Lens (eds. Lashley C, Lynch P and Morrison A), Amsterdam: Elsevier.

41 Nickson, D., Warhurst, C., Cullen, A. M., and Watt, C., (2003). Bringing in the excluded? Aesthetic labour, skills and training in the 'new' economy, Journal of Education and Work 16(2): 185–203.

42 Nickson, D., Warhurst, C., and Dutton, E., (2005) The Importance of Attitude and Appearance in the Service Encounter in Retail and Hospitality, Managing Service Quality 15(2): 195–208.

43 Entwistle, J., and Wissinger, E., (2006). Keeping up Appearances: Aesthetic Labour in the Fashion Modelling Industries of London and New York, The Sociological Review, 54(4): 774–794.

44 Dean, D., (2005). Recruiting a Self: Women Performers and Aesthetic Labour. Work, Employment and Society 19(4): 761–774.

45 Chugh, S., and Hancock, P., (2009). Networks of Aestheticization: The Architecture, Artefacts and Embodiment of Hairdressing Salons, Work, Employment and Society, 23(3): 460–476.

46 Quinn, B., (2008). Aesthetic Labor, Rocky Horrors, and The 007 Dynamic, International Journal of Tourism and Hospitality Research, 2(1): 77–85.

47 Spiess, L., and Waring, P., (2005), Aesthetic Labour, Cost Minimisation and the Labour Process in the Asia Pacific Airline Industry, Employee Relations, 27(2): 193–207.

48 Seçer, a.g.e., s. 43.

49 Başcı, E., (2019). Modern Agoraların Işıltılı Yüzü: Estetik Emek, Humanitas, 7(14): 222-242, s.223.

50 Seçer, a.g.e., s.44.

51 Butler ve Harris, a.g.e., s. 509.

52 Waring, P., (2011). Keeping up Appearances: Aesthetic Labour and Discrimination Law, Journal of Industrial Relations 53(2): 193–207, s.205.

53 Seçer, a.g.e., s.44-45.

54 Adamitis, E., (2000). Appearance Matters: A Proposal to Prohibit Appearance Discrimination in Employment. Washington Law Review, 75: 195–223.

55 Waring, a.g.e., s.197.

56 Adamitis, a.g.e., s. 213.

57 Fleener, H., (2005). Looks Sell, But are They Worth the Cost? How Tolerating Looks-Based Discrimination Leads to Intolerable Discrimination, Washington University Law Quarterly, 83(4): 1295-1330, s.1297.

58 Corbett, W., (2007). The Ugly Truth about Appearance Discrimination and the Beauty of Our Employment Discrimination Law, Duke Journal of Gender Law & Policy, 14(1): 153–178, s. 177.

59 Tietje, L., and Cresap, S., (2005). Is Lookism Unjust? The Ethics of Aesthetics and Public Policy Implications, Journal of Libertarian Studies, 19(2): 31–50.

60 Waring, a.g.e., s.198.

61 Rawls, J., (1971). A Theory of Justice. Boston, MA: Harvard University Press, s. 303.

62 Seçer, a.g.e., s.45.

63 İş Kanunu, T.C Resmi Gazete, 25134, 10 Haziran 2003.

64 Türk Ceza Kanunu, T.C. Resmi Gazete, 25611, 12 Ekim 2004.

65 Entwistle and Wissinger, a.g.e.

66 Butler and Harris, a.g.e.

67 Katırcıoğlu, a.g.e.,s.21-22.

68 Bourdieu, P., (2004). Distinction. London: Routledge.

69 Atak, S., (2018). Duygusal Emek ve Estetik Emeğin Kadın Üzerinden Değerlendirilmesi, İzmir Barosu Kadın Hakları Özel Bülteni. Özel Sayı: 66-74, s. 70.

70 Yüceol, H. M., ve Erdoğan, İ., (2020). İşgücü Piyasasında Hizmet Sektöründe Estetik Emek ve Kadın (s. 159-196), içinde Dünya ve Türkiye Ekonomisinde Güncel Eğilimler: Durum Analizleri. (Ed: Bahar Burtan Doğan). İKSAD Publishing House.

71 Seçer, a.g.e., s. 33,42,46,47

72 Seçer, a.g.e., s. 37.

73 Umutlu, S., (2021). Kadınlarda İş Aile Yaşam Dengesi ve Tükenmişlik, Ankara: Astana Yayınları, s.37.

KAYNAKÇA

1 Hochschild, A. R., (1983). The Managed Heart: Commercialization of Human Feeling, Berkeley, University of California Pres.

2 Basım, N. ve Begenirbaş, M., (2012). Çalışma Yaşamında Duygusal Emek: Bir Ölçek Uyarlama Çalışması, Yönetim ve Ekonomi, 19 (1): 77-90.

3 Hochschild, a.g.e., s. 7.

4 Hochschild, a.g.e., s. 8.

5 Wharton, A. S. ve Erickson, R. J., (1993). Managing Emotions on the Job and at Home: Understanding the Consequences of Multiple Emotional Roles, Academy of Management Review, 18(3):457-486.

6 Steinberg, R. J. ve Figart D. M., (1999). Emotional Demands at Work: A Job Content Analysis, Annals of the American Academy of Political and Social Science, 561:177-199.

7 James, N., (1989). Emotional Labor: Skill and Work in the Social Regulation of Feelings, Sociological Review.

8 Mastracci, S. H., Newman, M. A. ve Guy, M. E., (2010). Emotional Labor: Why and How to Teach It, Journal of Public Affairs Education, 16(2): 123-141.

9 Domagalski, T., (1999). Emotion in Organizations: Main Currents, Human Relations, 52(6):833-852.

10 Grandey A. A., (2000). Emotion Regulation in the Workplace: A New Way to Conceptualize Emotional Labor, Journal of Occupational Health Psychology, 5(1): 95-110.

11 Hochschild, a.g.e., s. 19.

12 Hochschild, A. R., (1979). Emotion Work, Feeling Rules, and Social Structure, American Journal of Sociology, 85 (3): 551-575.

13 Hochschild, a.g.e., s. 33.

14 Hochschild, a.g.e., s. 38.

15 Hochschild, (1979)., a.g.e., s.569

16 Grandey, a.g.e., s.96.

17 Ashfotrh, B. E. ve Humphrey, R. H., (1993). Emotional Labor in Service Roles: The Influence of Identity, Academy of Management Review, 18 (1): 88-115.

18 Gardner, W. L. ve Martinko, M. J., (1988). Impression Management in Organizations, Journel of Management, 14(2): 321-338.

19 Zaalberg, R., Manstead A.S.R. ve Fischer, A. H., (2004). Relations Between Emotions, Display Rules, Social Motives, and Facial Behaviour, Cognition and Emotion, 18(2): 183-207.

20 Ashfotrh, B. E. ve Humphrey, R. H., a.g.e, s.90.

21 Ashforth, B. E. ve Mael F. A., (1989). Social Identy Theory and the Organization, Academy of Management Review, 14(1):20-39.

22 Can Yalçın, R., (2012). Bazı Öncülleri ve Sonuçları ile Duygusal Emek: Görgül Bir Araştırma, Kara Harp Okulu, Savunma Bilimleri Enstitüsü, Savunma Yönetim Ana Bilim Dalı, Yayınlanmamış Doktora Tezi, Ankara, s: 35.

23 Morris, J. A. ve Feldman, D. C., (1996). The Dimensions, Antecedents, and Consequences of Emotional Labor, Academy of Management Review, 21(4): 986-1010, s.987.

24 Grandey, a.g.e., s.97.

25 Morris, J. A. ve Feldman, D. C., a.g.e., s.997-1003.

26 Grandey, a.g.e., s.97.

27 Choi, H. M., Mohammad, A. A. ve Kim, W. G., (2019). Understanding Hotel Frontline Employees' Emotional Intelligence, Emotional Labor, Job Stress, Coping Strategies and Burnout, International Journal of Hospitality Management, 82:199-208, s.199.

28 Gross, J. J., (1998). The Emerging Field of Emotion Regulation: An Integrative Review, Review of General Psychology, 2(3): 271-299, s.275.

29 Grandey, a.g.e., s.103.

30 Goleman, D., (1995). Emotional Intelligence: Why it can matter more than IQ, New York: Bantam Books.

31 Doğan, E., (2019). Çalışanların Duygusal Zekâ Seviyelerinin ve Örgütsel Adalet Algılarının Duygusal Emek Üzerine Etkisi ve Bir Araştırma, İnönü Üniversitesi, Sosyal Bilimler Enstitüsü, Yayınlanmamış Doktora Tezi, Malatya, s. 127.

32 Mastracci, S. H., Newman, M. A. ve Guy, M. E, a.g.e., s.125.

33 Grandey, A. A. Ve Gabriel, A. S., (2015). Emotional Labor at a Crossroads: Where Do We Go From Here?, The Annual Review of Organizational Behavior, 2(21): 1-27.

34 Costakis, H.R., Grulhke, H. ve Su, Y., (2021). Implaction of Emotional Labor on Work Outcomes of Service Workers in Not-for-Profit Human Service Organizations, Human Servis Organization: Management, Leadership and Governance,

35 Dienfendorff, J. M., Croyle, M. H. ve Gosserand, R. H., (2005). The Dimensionality and Antecedents of Emotional Labor Strategies, Journal of Vocational Behavior, 66(2005): 339-357.

36 Gabriel, A. S., Daniels, M. A., Dienfendorff, J. M. ve Greguras, G. J., (2015). Emotional Labor Actors: A Latent Profile Analysis of Emotional Labor Labor Strategies, Journal of Apllied Psychology, 100 (3): 863-879.

37 Taşdemir, D. D., (2020). Kültürel Zekâ, Duygusal Emek ve İş Performansı Arasındaki İlişkilerin Çok Kültürlü Bir Ortamda İncelenmesi, Kocaeli Üniversitesi, Sosyal Bilimler Enstitüsü, Yayınlanmamış Doktora Tez, Kocaeli, s.65.

38 Humphrey, R. H., Ashforth, B. E. ve Dienfendorff, J. M., (2015). The Bright Side of Emotional Labor, Journal of Organizational Behavior, 36:749-769.

39 Dienfendorff, J. M., Croyle, M. H. ve Gosserand, R. H., a.g.e.

40 Anderson, B., (2004). There Goes Another Little Chip of Your Heart: Exploring the Instersections of Communication, Emotional Labor, and Age, Unpublished Doctoral Dissertation, Purdue Universty West Lafayette.

41 Ashfotrh, B. E. ve Humphrey, R. H., a.g.e.

42 Humphrey, R. H., Ashforth, B. E. ve Dienfendorff, J. M., a.g.e.

43 Erickson, R. J. Ve Ritter, C., (2001). Emotional Labor, Burnout, and Inauthenticity: Does Gender Matter?, Social Psychology Quarterly, 64(3): 146-163.

44 Cottingham, M. D., Johnson, A. H. ve Erickson, R. J., (2018). "I Can Never Be Too Comfortable": Race, Gender, and Emotion at the Hospital Bedside, Qualitative Health Research, 28(1): 145-158.

45 Dean, L., Churchill, B. Ve Ruppaner, L., (2022). The Mental Load: Building a Deeper Theoretical Understanding of How Cognitive and Emotional Labor Overload Women and Mothers, Community Work and Family, 25(1): 13-29.

46 Hochschild, A. R., (1983). a.g.e., s:165.

47 Johnson, H. M. ve Spector, P. E., (2007). Service With a Smile: Do Emotional Intelligence, Gender, and Autonomy Moderate the Emotional Labor Process?, Journal Occupational Health Psychology, 12(4): 319-333.

48 Salovey, P. ve Grewal, D., (2005). The Science of Emotional Intelligence, Current Directions in Psychological Science, 14(6): 281-285.

49 Fineman, S., (2004). Getting the Measure of Emotion-and the Cautionary Tale of Emotional Intelligence, Human Relations, 57(6): 719-740

50 Liu, Y. ve Prati, L. M., (2008). The Relationship Between Emotional Resources and Emotional Labor: An Exploratory Study, Journal Applied Social Psychology, 38(10):2410-2439.

51 Yang, C. ve Chen, A., (2020). Emotional Labor: A Comprehensive Literature Review, Human Systems Management, doi: 10.3233/HSM-200937, s: 1-26.

52 Yang, C. ve Chen, A., (2020). a.g.e

53 Kruml, S. M. ve Geddes, D., (2000). Exploring the Dimensions of Emotional Labor, Management Communication Quarterly, 14(1): 8-49.

54 Kruml, S. M. ve Geddes, D., (2000)., a.g.e.

55 Grandey, (2000)., a.g.e.

56 Hülsenger, U. R. ve Schewe, A. F., (2011). On the Costs and Benefits of Emotional Labor: A Meta-Analysis of Three Decades of Research, Journal of Occupational Health Psychology, 16(3): 361-389.

57 Ulufer, S., (2017). Demografik Faktörlerin ve Kişiliğin Duygusal Emek Üzerindeki Etkisi, İşten Ayrılma Niyetinin Aracılık Etkisi: Kabin Memurları Üzerinde Bir Araştırma, Namık Kemal Üniversitesi Sosyal Bilimler Üniversitesi, İşletme Anabilim Dalı, Yayınlanmamış Doktora Tezi, Tekirdağ, s.54.

58 Gosserand, R. H. ve Diefendorff, J. M., (2005). Emotional Display Rules and Emotinal Labor: The Moderating Role of Commitment, Journal of Applied Psychology, 90(6): 1256-1264.

59 Sutton, R. I. ve Rafaeli, A., (1988). Untangling the Relationship Between Displayed Emotions and Organizational Sales: The Case of Convenince Stores, Academy of Management Journal, 31(3): 461-487.

60 Morris, J. A. ve Feldman, D. C., (1996), a.g.e.

61 Grandey, Morris, J. A. ve Feldman, D. C., (1996), a.g.e.

62 Van Gelderen, B., Heuyen, E., Van Veldhoyen, M., Zeelenberg, M. ve Croon, M., (2007). Psychological Strain and Emotional Labor Among Ploice-officers: A Diary Study, Journal of Vocational Behavior, 71(3):446-459.

63 Diefendorff, J. M., Erickson, R.J., Grandey, A. A. ve Dahling, J. J., (2011). Emotional Dsiplay Rules as Work Unit Norms: A Multi-level Analysis of Emotional Labor Among Nurses, Journal of Occupational Health Psychology, 16(2):170-186.

64 Lee, J., Ok C. M. ve Lee, C., (2018). Relationship Between Emotional Labor and Customer Orientation Airline Service Employees: Mediating Role of Depersonalization, Journalof Travel Research, 57(3):324-341.

65 Choi, H. M., Mohommad, A. A., ve Kim, W. G., (2019). Understanding Hotel Frontline Employees' Emotional Intelligence Emotional Labor, Job Stress, Coping Stratregies and Burnout, International Journal of Hospitality Management, 82: 199-208.

66 Morris, J. A. ve Feldman, D. C., (1996), a.g.e.

67 Costakis, H. R., Grulhke, H. ve Su, Y., (2021)., a.g.e.

68 Diefendorff, J.M. ve Gosserand, R. H., (2003). Understanding the Emotional Labor Process: A Control Theory Perspective, Journal of Organizational Behavior, 24:945-959.

69 Erickson, R. J. Ve Ritter, C., (2001)., a.g.e.

70 Gabriel A.S., Daniels, M.A., Diefendorrf, J.M. ve Greguras G.J., (2015). Emotional Labor Actors: A Latent Profile Analysis of Emotional Labor Strategies, Journal of Applied Psychology, 100(3): 863-879.

71 Humphrey, N.M., (2021a). Emotional Labor and Employee Outcomes: A Meta-analysis, Public Administration, s.1-25.

72 Humphrey, R. H., Ashforth, B. E. ve Dienfendorff, J. M., a.g.e.

73 Hülsenger, U. R. ve Schewe, A. F., a.g.e.

74 İzci, Ç., (2021). Hizmet Oryantasyonluluk Üzerinde Duygusal Zekâ ve Duygusal Emek Etkisinin Transaksiyonel Analiz Ego Durumları Açısından İncelenmesi: Bir Alan Araştırması, Balıkesir Üniversitesi, Sosyal Bilimler Enstitüsü, İşletme Anabilim Dalı, Yayınlanmamış Doktora Tezi, Balıkesir.

75 Holman, D., Matinez-Inigo, D. ve Totterdell, P.,(2009). Emotional Labor, Well-Being, and Performance, The Oxford Handbook of Organizational Well Being, s.1-26.

76 Liu, Y. ve Prati, L. M., (2008)., a.g.e.

77 Sutton, R. I. ve Rafaeli, A., (1988)., a.g.e.

78 He, Z. ve Hao, X., (2022). Emotional Labor and Employee Well-being in Cross Cultural Contexts: A Disney Frontline Staff's Autoethnography, Tourism Management, 91: 1-14.

79 Humphrey, N.M., (2021a)., a.g.e.

80 Gardner, W.L., Fischer, D. ve Hunt, J.G., (2009). Emotional Labor and Leadership: A Threat to Authenticity?, The Leadership Quarterly, 20: 466-482.

81 Humprey, N. M., (2021b). Emotional Labor and Professionalism: Finding Balance at the Local Level, State and Local Government Review, 53(3): 260-270.

82 Humprey, N. M., (2021a)., a.g.e.

83 Mastracci, S.H., (2021). Dirty Work and Emotional Labor in Public Service: Why Government Employers Should Adopt an Ethic of Care, Review of Public Personnel Administration, s:1-16.

84 Diogo, P. M. J., Sousa, M. O. C. L., Rodrigues, J. R. G. V., Silva, T. A. A. M. A. ve Santos, M. L. F., (2021). Emotional Labor of Nurses in the Front Line Against the COVİD-19 Pandemic, Revista Brasileira de Enfarmagem, 74: 1-9.

85 Newcomb, M., (2021). The Emotional Labour of Academia in the Time of Pandemic: A Feminist Reflection, Qualitative Social Work, 20(1-2): 639-644.

86 Basım, N. ve Begenirbaş, M., (2012)., a.g.e.

87 Suh, C. ve Punnett, L., (2021). Surface-acting Emotional Labor Predicts Depressive Symptoms among Health Care Workers over a 2-year Prospective Study, International Archives of Occupational and Environmental Health, 94:367-375.

88 Wang, H., Hall, N. C. ve King, H.R., (2021). A Longitudinal Investigation of Teachers' Emotional Labor, Well-Being, and Perceived Student Engagement, Educational Psychology, 41(10): 1319-1336.

KAYNAKÇA

1 Meda, D. ve Ergüden, I., (2004), *Emek: Kaybolma Yolunda Bir Değer Mi*?, İletişim Yayınları: İstanbul.

2 Bocutoğlu, E., (2012), İktisat Teorisinde Emeğin Öyküsü: Değerin Kaynağı Olan Emekten Marjinal Faydanın Türevi Olan Emeğe Yolculuk, *Hak İş Uluslararası Emek ve Toplum Dergisi*, 1(1):127-150.

3 Kanten, P. (2012). İşgörenlerde İşe Adanmanın ve Proaktif Davranışların Oluşumunda Örgütsel Güven ile Örgütsel Özdeşleşmenin Rolü, Süleyman Demirel Üniversitesi Sosyal Bilimler Enstitüsü Doktora Tezi, Isparta.

4 https://www.aa.com.tr/tr/yasam/fedakar-saglik-calisani-babalar-kovid-19la-mucadelede-yasadiklari-zorluklari-unutamiyor/2279845

5 https://www.who.int/health-topics/#H

6 Marks, K., (2003), Kapital, Eriş Yayınları.

7 Belek, İ., (2016), Sağlığın Politik Ekonomisi, Yazılama Yayınevi: İstanbul.

8 Belek., a.g.e.

9 Szabo, S., Nove, A., Matthews, Z., Bajracharya, A., Dhillon, I., Singh, D. R., Aurora, S. ve Campbell, J., (2020), Health Workforce Demography: A Framework to İmprove Understanding of The Health Workforce and Support Achievement of the Sustainable Development Goals. *Human Resources for Health*, *18*(1): 1-10.

10 Weber, T. ve Nevala, A. M, (2011), Employment and Industrial Relations in the Health Care Sector.

11 Anand, S. ve Bärnighausen, T., (2004), Human Resources and Health Outcomes: Cross-country Econometric Study. *The Lancet*, 364(9445):1603-1609.

12 Cruess, S. R., Johnston, S. ve Cruess, R. L., (2002), Professionalism for Medicine: Opportunities and Obligations. *Medical Journal of Australia*, *177*(4): 208-211.

13 Parsons, T., (2005), Social Structure and Dynamic Process: The Case of Modern Medical Practice. *The Social System* içinde (ss. 288─322). Routledge: Londra.

14 Peterson, T., (1993), The Economics of Organization: The Principal-Agent Relationship. *Acta Sociologica, 36:* 277-293.

15 Neuman, E. ve Neuman, S., (2007), Agency in Health-Care: Are Medical Care-Givers Perfect Agents?. *IZA Discussion Paper,* April, 1-14

16 Bayat, A.H., (2010), Tıp Tarihi, Merkezefendi Geleneksel Tıp Derneği: İstanbul.

17 Tez, Z., (2010), Tıbbın Gizemli Tarihi, Hayy Kitap: İstanbul.

18 Duin, N. ve Sutcliffe, J., (1992), *A Historyo Medicine: From Prehistory to The Year 2020*, Barnes&Noble Book:New York.

19 Bayat, a.g.e.

20 Yoket, Ü., (2003), Eski Çağda Tıp. *SSK Bozyaka Dahiliye Kliniği*, *12*(2):76-78.

21 Ünlütürk Ulutaş, Ç., (2011), Türkiye'de Sağlık Hizmetleri Üretiminin Dönüşümü, Doktora Tezi, Ankara Üniversitesi Sosyal Bilimler Enstitüsü Çalışma Ekonomisi ve Endüstri İlişkileri Anabilim Dalı, Ankara.

22 https://www.aa.com.tr/tr/ekonomi/dunya-ilac-sektoru-pazar-buyuklugunun-2023te-1-5-trilyon-dolari-asmasi-bekleniyor/2516587

23 Williams, s.J., Gabe, J. Davis, P., (2008), The sociology of Pharmaceuticals: Progress and Prospect, *Sociology of Health and Illness*, 30(6): 813- 824.

24 Civaner, M., (2005), Teknoloji Sağlık Hizmetlerine Bakışımızı Nasıl Etkiliyor, *Toplum ve Hekim*, 20(4): 279- 284.

25 Füsun Sayek TTB Raporları, (2008). Sağlık Emek-Gücü: Sayılar ve Gerçekler, Türk Tabipleri Birliği Yayınları: Ankara.

26 Ataay, F. (2005). Kamu Hizmetlerinin Metalaştırılması ve Sağlıktaki Yansımaları, Toplum ve Hekim, Ocak-Şubat 2005.

27 Zencir, M. (2009). Sağlık Hizmetlerinde Metalaşma ve Sağlık Emekçilerinin Sömürüsü Kapitalizm ve Sağlık Hizmetleri. *Toplum ve Hekim*, 24(3): 177-187.

28 Ünlütürk Ulutaş, a.g.e

29 Musson, D. M., (2003), Personality Determinants of Professional Culture: Evidence from Astronauts, Pilots and Physicians, Dissertation Presented to the Faculty of the Graduate School of The University of Texas at Austin in Partial Fulfillment of the Requirements for the Degree of Doctor of Philosophy The University of Texas at Austin, December.

30 Akkaş, E. ve Erdem, R., (2017), Hekimlik Meslek Kültürünü Belirleyen Olguların Değerlendirilmesi. *Süleyman Demirel Üniversitesi Vizyoner Dergisi*, *8*(17): 47-57.

31 Stern, D. T. ve Papadakis, M., (2006), The Developing Physician-Becoming a Professional. *New England Journal of Medicine*, *355*(17): 1794-1799.

32 Akkaş ve Erdem, a.g.m.

33 Anantham, D., McHugh, W., O'Neill, S. ve Forrow, L., (2008), Clinical Review: Influenza Pandemic–Physicians and Their Obligations. *Critical Care*, *12*(3): 1-5.

34 Yakubu, A., Folayan, M. O., Sani-Gwarzo, N., Nguku, P., Peterson, K. Ve Brown, B. (2016). The Ebola Outbreak in Western Africa: Ethical Obligations for Care. *Journal of Medical Ethics*, *42*(4): 209-210.

35 Malm, H., May, T., Francis, L. P., Omer, S. B., Salmon, D. A. ve Hood, R., (2008), Ethics, Pandemics, and the Duty to Treat. *The American Journal of Bioethics*, *8*(8): 4-19.

36 https://www.aa.com.tr/tr/turkiye/maskenin-ardindaki-fedakarlik-hikayeleri/1800776, Erişim Tarihi: 16.06.2022

37 https://tr.euronews.com/2020/10/06/salg-n-doneminde-cal-san-doktorlar-anlat-yor-sistem-hasta-ve-doktoru-kars-kars-ya-getiriyo, Erişim Tarihi: 16.06.2022

38 Sağlık-Sen Stratejik Araştırmalar Merkezi Enstitüsü, (2021), Sağlık ve Sosyal Hizmet Çalışanlarının PANDEMİ NOTLARI (Filyasyon, Hastane Acil Servis, Yoğun Bakım, 112 Acil Ambulans Hizmetleri, ASHB), Ankara: SAĞLIK-Sen Yayınları

39 https://www.sagliksen.org.tr/haber/11161/saglik-sen-mart-ayi-saglikta-siddet-raporu-2022

İLKÖĞRETİM 8. SINIF ÖĞRENCİLERİNİN

ÇEVRE DUYARLILIKLARI ÜZERİNE BİR ARAŞTIRMA

Dr. Dilek Yaralı
Prof. Dr. Süleyman Nihat Şad

EĞİTİM
yayınevi

İLKÖĞRETİM 8. SINIF ÖĞRENCİLERİNİN ÇEVRE DUYARLILIKLARI ÜZERİNE BİR ARAŞTIRMA

Dr. Dilek Yaralı, Prof. Dr. Süleyman Nihat Şad

Genel Yayın Yönetmeni: Yusuf Ziya Aydoğan (yza@egitimyayinevi.com)
Genel Yayın Koordinatörü: Yusuf Yavuz (yusufyavuz@egitimyayinevi.com)
Sayfa Tasarımı: Eğitim Yayınevi Grafik Birimi
Kapak Tasarımı: Eğitim Yayınevi Grafik Birimi

T.C. Kültür ve Turizm Bakanlığı
Yayıncı Sertifika No: 47830

ISBN: 978-625-8341-11-9
1. Baskı, Haziran 2022

Baskı Cilt
Bulut Dijital Matbaa Sanayi Ticaret Limited Şirketi
Musalla Bağları Mah. İnciköy Sok. 1/A Selçuklu / KONYA
Matbaa Sertifika No: 48120

Kütüphane Kimlik Kartı
İLKÖĞRETİM 8. SINIF ÖĞRENCİLERİNİN ÇEVRE DUYARLILIKLARI ÜZERİNE BİR ARAŞTIRMA
Dr. Dilek Yaralı, Prof. Dr. Süleyman Nihat Şad
160 s., 135x215 mm
Kaynakça var, dizin yok.
ISBN: 978-625-8341-11-9

Copyright © Bu kitabın Türkiye'deki her türlü yayın hakkı Eğitim Yayınevi'ne aittir. Bütün hakları saklıdır. Kitabın tamamı veya bir kısmı 5846 sayılı yasanın hükümlerine göre kitabı yayımlayan firmanın ve yazarlarının önceden izni olmadan elektronik/mekanik yolla, fotokopi yoluyla ya da herhangi bir kayıt sistemi ile çoğaltılamaz, yayımlanamaz.

EĞİTİM
yayınevi

Yayınevi Türkiye Ofis: İstanbul: Eğitim Yayınevi Tic. Ltd. Şti., Atakent mah. Yasemen sok. No: 4/B, Ümraniye, İstanbul, Türkiye

Konya: Eğitim Yayınevi Tic. Ltd. Şti., Fevzi Çakmak Mah. 10721 Sok. B Blok, No: 16/B, Safakent, Karatay, Konya, Türkiye
+90 332 351 92 85, +90 533 151 50 42, 0 332 502 50 42
bilgi@egitimyayinevi.com

Yayınevi Amerika Ofis: New York: Egitim Publishing Group, Inc.
P.O. Box 768/Armonk, New York, 10504-0768, United States of America
americaoffice@egitimyayinevi.com

Lojistik ve Sevkiyat Merkezi: Kitapmatik Lojistik ve Sevkiyat Merkezi, Fevzi Çakmak Mah. 10721 Sok. B Blok, No: 16/B, Safakent, Karatay, Konya, Türkiye
sevkiyat@egitimyayinevi.com

Kitabevi Şubesi: Eğitim Kitabevi, Şükran mah. Rampalı 121, Meram, Konya, Türkiye
+90 332 499 90 00
bilgi@egitimkitabevi.com

İnternet Satış: www.kitapmatik.com.tr
+90 537 512 43 00
bilgi@kitapmatik.com.tr

ilk okuyan siz olun
kitapmatik
İnternetteki kitapçınız

KAYNAKÇA

1961 Anayasası (1961), T.C. Resmi Gazete, 10816, 31 Mayıs 1961.

1982 Anayasası (1982), T.C. Resmi Gazete, 17863, 9 Kasım 1982.

2872 Sayılı Çevre Kanunu (1983), T.C. Resmi Gazete, 18132, 11 Ağustos 1983

Abdullah, E. (2015). Ortaokul 5. Sınıf Öğrencilerine Çevre Bilinci ve Hayvan Sevgisi Kazandırılmasında Kolaj Tekniğinin Kullanılmasının Etkileri. Yayınlanmamış Yüksek Lisans Tezi, Marmara Üniversitesi, İstanbul.

Afacan, A. T. (2011). Uluslar Arası Çevre Eğitimi Projelerinin Türkiye'de Uygulanabilirliği Üzerine Bir Araştırma: Globe Projesi. Yayınlanmamış Yüksek Lisans Tezi, Gazi Üniversitesi, Ankara.

Ajiboye, J. O., ve Silo, N. (2008). Enhancing Botswana Children's Environmental Knowledge, Attitudes and Practices Through the School Civic Clubs. *International Journal of Environmental & Science Education, 3*(3), 105–114.

Ak, S. (2008). İlköğretim Öğretmen Adaylarının Çevreye Yönelik Bilinçlerinin Bazı Demografik Değişkenler Açısından İncelenmesi. Yayınlanmamış Yüksek Lisans Tezi, Abant İzzet Baysal Üniversitesi, Bolu.

Akbayır, S. (2010). Türkiye'de Çevre Politikasının Dönüşümü: 1980-2006. Yayınlanmamış Yüksek Lisans Tezi, Gazi Üniversitesi, Ankara.

Akçay, İ. (2006). Farklı Ülkelerde Okul Öncesi Öğrencilerine Yönelik Çevre Eğitimi. Yayınlanmamış Yüksek Lisans Tezi, Uludağ Üniversitesi, Bursa.

Akıllı, M., ve Yurtcan M. T. (2009). İlköğretim Fen Bilgisi Öğretmeni Adaylarının Çevreye Karşı Tutumlarının Farklı Değişkenler Açısından İncelenmesi (Kazım Karabekir Eğitim Fakültesi Örneği). *Erzincan Eğitim Fakültesi Dergisi, 11*(2), 119-131.

Akış, S. (2000). Kuzey Kıbrıs'ta Çevre Bilinci. Doğuş Üniversitesi Dergisi, 1(1), 7-17.

Akman, Y., Ketenoğlu, O., Evren, H., Kurt, L., ve Düzenli, S. (2000). Çevre Kirliliği (Çevre Biyolojisi). Ankara: Palme Yayıncılık.

Aksay, C. S., Ketenoğlu, O., ve Kurt, L. (2005). Küresel Isınma ve İklim Değişikliği. *Konya Selçuk Üniversitesi Fen Edebiyat Fakültesi Fen Dergisi*, 25, 29 -41.

Akyüz, Y. (Tarihsiz). Çevre Sorunları Eğitiminin Amaçları ve Temel İlkeleri. Web: http://dergiler.ankara.edu.tr/dergiler/40/504/6105.pdf adresinden 8 Haziran 2011'de alınmıştır.

Albaş, M. (2011). İlköğretim Programındaki Çevre Bilinci Kazandırmaya Yönelik Kazanımların İşe Vurukluğu. Yayınlanmamış Yüksek Lisans Tezi, Anadolu Üniversitesi, Eskişehir.

Alım, M. (2006). Avrupa Birliği Üyelik Sürecinde Türkiye'de Çevre ve İlköğretimde Çevre Eğitimi. *Kastamonu Eğitim Dergisi, 14*(2), 599–616.

Alnıaçık, Ü., ve Koç, F. (2009). Yeni Çevresel Paradigma Ölçeği İle Üniversite Öğrencilerin Çevreye Yönelik Tutumlarının Değerlendirilmesi. Balıkesir Üniversitesi Burhaniye MYO Bölgesel Kalkınma Kongresi, Burhaniye, Balıkesir.

Arslanyolu, K. (2010). İlköğretim Öğrencilerinin Çevreye Karşı Tutumlarının Çoklu Zekâ Kuramına Göre İncelenmesi. Yayınlanmamış Yüksek Lisans Tezi, Erzincan Üniversitesi, Erzincan.

Aslan, O., Uluçınar Sağır, Ş., ve Cansaran, A. (2008). Çevre Tutum Ölçeği Uyarlanması ve İlköğretim Öğrencilerinin Çevre Tutumlarının Belirlenmesi. *Selçuk Üniversitesi Ahmet Keleşoğlu Eğitim Fakültesi Dergisi*, 25, 283–295.

Atasoy, E. (2005). Çevre İçin Eğitim: İlköğretim Öğrencilerinin Çevresel Tutum ve Çevre Bilgisi Üzerine Bir Çalışma. Yayınlanmamış Doktora Tezi, Uludağ Üniversitesi, Bursa.

Atasoy, E., ve Ertürk, H. (2008). İlköğretim Öğrencilerinin Çevresel Tutum ve Çevre Bilgisi Üzerine Bir Alan Araştırması. *Erzincan Eğitim Fakültesi Dergisi, 10*(1), 105-122.

Attitudes of European Citizens Towards the Environment (2008). Special Eurobarometer 295. Web: http://www.ec.europa.eu/public_opinion/archives/ebs/ebs_295_en.pdf adresinden 22 Ocak 2013'de alınmıştır.

Aydaş, S. (2006). İlköğretim 7. Sınıf Öğrencilerinin Sulak Alanlar Konusunu Anlamalarına ve Çevreye Karşı Tutumlarına Problem Çözme Yöntemi İle Öğretimin Etkisi. Yayınlanmamış Yüksek Lisans Tezi, Gazi Üniversitesi, Ankara.

Aydemir, G. (2010). Sosyal Bilgiler Öğretiminde Örnek Olay Yönteminin Öğrencilerin Çevre Bilincine ve Çevreye Yönelik Tutumlarına Etkisi. Yayınlanmamış Yüksek Lisans Tezi, Marmara Üniversitesi, İstanbul.

Aydın, F., ve Çepni, O. (2012). İlköğretim İkinci Kademe Öğrencilerinin Çevreye Yönelik Tutumlarının Bazı Değişkenler Açısından İncelenmesi (Karabük İli Örneği). *Dicle Üniversitesi Ziya Gökalp Eğitim Fakültesi Dergisi,* 18, 189-207.

Aydın, F., ve Kaya, H. (2011). Sosyal Bilimler Lisesi Öğrencilerinin Çevre Duyarlılıklarının Değerlendirilmesi. *Marmara Coğrafya Dergisi*, 24, 229–257.

Ayvaz, Z. (1996). Çevre Eğitimine Giriş. Ekim-Kasım-Aralık, 21, 5-6.

Başol, K., ve Gökalp, M. F. (1991). Ekonomi ile Çevre Sorunları Arasındaki İlişkilere Bir Bakış. *Ekoloji Çevre Dergisi*, 1, 44-49. Web: http://www.ekolojidergisi.com.tr/resimler/1-10.pdf adresinden 1 Nisan 2012'de alınmıştır.

Batal, S. (2007). Yerel Yönetimler Açısından Türkiye ve Avrupa Birliği Çevre Politikalarının Mukayeseli Değerlendirilmesi. Yayınlanmamış Yüksek Lisans Tezi, Marmara Üniversitesi, İstanbul.

Bayazıt Hayta, A. (2006). Çevre Kirliliğinin Önlenmesinde Ailenin Yeri ve Önemi. *Ahi Evran Üniversitesi Kırşehir Eğitim Fakültesi Dergisi (KEFAD), 7*(2), 359–376.

Baykal, H., ve Baykal, T. (2008). Küresellesen Dünya'da Çevre Sorunları. *Mustafa Kemal Üniversitesi Sosyal Bilimler Enstitüsü Dergisi, 5*(9), 1-17.

Bhandari, B. B., ve Abe, O. (2000). Environmental Education In The Asia-Pacific Region: Some Problems and Prospects. *International Review for Environmental Strategies, 1*(1), 57–77. Web: http://enviroscope.iges.or.jp/modules/envirolib/upload/405/attach/057_077_bhandari_abe.pdf adresinden 4 Ocak 2012'de alınmıştır.

Bilgili, S. (2008). İlköğretim 7. Sınıf Fen ve Teknoloji Dersinde Çevre Konularının Öğretiminde, Yapılandırmacı Yaklaşıma Dayalı İşbirlikli Öğrenmenin Öğrencilerin Erişine Etkisi. Yayınlanmamış Yüksek Lisans Tezi, Gazi Üniversitesi, Ankara.

Budak, B. (2008). İlköğretim Kurumlarında Çevre Eğitiminin Yeri ve Uygulama Çalışmaları. Yayınlanmamış Yüksek Lisans Tezi, Ege Üniversitesi, İzmir.

Büyükgüngör, H. (2006). Çevre Kirliliği ve Çevre Yönetimi. *Toprak İşveren Dergisi*, 72, 9-17. Web: http://www.toprakisveren.org.tr/2006-72-hanifebuyukgungor.pdf adresinden 21 Aralık 2011'de alınmıştır.

Büyüköztürk, Ş. (2007). Sosyal Bilimler İçin Veri Analizi El Kitabı (7.baskı). Ankara: PegemA Yayıncılık.

Büyüköztürk, Ş., Kılıç Çakmak, E., Akgün, Ö. E., Karadeniz, Ş., ve Demirel, F. (2008). Bilimsel Araştırma Yöntemleri (1. baskı). Ankara: Pegem A Yayıncılık.

Calabrese, D., Kalantari, K., Santucci, F. M. ve Stanghellini, E. (2008). Environmental Policies and Strategic Communication in Iran the Value of Public Opinion Research in Decisionmaking. World Bank Working Paper No: 132.

Cansaran, D. (2019). Gürültü Kirliliği Düzeyini Belirlemeye Yönelik Bir Çalışma: Amasya Örneği. *Ankara Üniversitesi SBF Dergisi, 74* (1): 89 – 108.

Chapman, D., ve Sharma, K. (2002). Environmental Attitudes and Behavior of Primary and Secondary Students in Asian Cities: An Overview Strategy for Implementing an Eco-Schools Programme. *The Environmentalist, 21*(4), 265–272.

Çabuk, B., ve Karacaoğlu, C. (2003). Üniversite Öğrencilerinin Çevre Duyarlılıklarının İncelenmesi. *Ankara Üniversitesi Eğitim Bilimleri Fakülte Dergisi, 36*(1-2), 189-198.

Çeçen, A. R. (2006). Duyguları Yönetme Becerileri Ölçeğinin Geliştirilmesi: Geçerlik ve Güvenirlik Çalışmaları. Türk Psikolojik Danışma ve Rehberlik Dergisi, 3(26), 101–113.

Çepel, N. (Tarihsiz). Gürültü kirliliği. Web: https://cdn.bartin.edu.tr/cevre/d2a58cf6-55c1-42ad-b4dc-e05c5446656e/gurultu-kirliligi.pdf 14.04.2022'de alınmıştır.

Çepel, N., ve Ergün, C. (Tarihsiz). Temel Çevre Sorunları. Web: http://alpaslandogan.com/kategoriler/cevre%20raporlari/cevre.html 23 Kasım 2011'de alınmıştır.

Çetegen, B., ve Batman, A. (2005). Işık Kirliliği. *Journal of İstanbul Kültür University*, 2, 29–34.

Çınar, Ö. (2008). Çevre Kirliliği ve Kontrolü. Ankara: Nobel Yayın Dağıtım.

Çokluk, Ö., Şekercioğlu, G., ve Büyüköztürk, Ş. (2010). Sosyal Bilimler İçin Çok Değişkenli İstatistik SPSS ve LISREL Uygulamaları. Ankara: PegemA Yayıncılık.

Daştan, T. (2007). Türkiye'deki Çevre Sorunlarına Karşı Biyoloji Öğretmenlerinin Bakış Açılarının Değerlendirilmesi. Yayınlanmamış Yüksek Lisans Tezi, Gazi Üniversitesi, Ankara.

Demircan, Ö. (2019). Çocuklarda çevre bilinci ve günümüzdeki farkındalık. Yayınlanmamış Yüksek Lisans Tezi, Muğla Sıtkı Koçman Üniversitesi, Muğla.

Demircioğlu (Yıldız), N., ve Yılmaz, H. (2005). Işık Kirliliği, Ortaya Çıkardığı Sorunlar ve Çözüm Önerileri. *Atatürk Üniversitesi Ziraat Fakültesi Dergisi, 36* (1), 117-123.

Demircioğlu, N., ve Kocadağıstan, E. (2001). Atatürk Üniversitesi Çevre Sorunları Araştırma Merkezi Bülten. Atatürk Üniversitesi, Sayı 16. Web: http://e-dergi.atauni.edu.tr/index.php/csam/article/view/1578/1577 adresinden 15 Şubat 2012'de alınmıştır.

Demircioğlu, N., ve Kocadağıstan, E. (2003). Atatürk Üniversitesi Çevre Sorunları Araştırma Merkezi Bülten. Atatürk Üniversitesi, Sayı 18. Web: http://edergi.atauni.edu.tr/index.php/csam/article/view/1576/1575 adresinden 15 Şubat 2012'de alınmıştır.

Demirkaya, H. (2006). Çevre Eğitiminin Türkiye'deki Coğrafya Programları İçerisindeki Yeri ve Çevre Eğitimine Yönelik Yeni Yaklaşımlar. *Fırat Üniversitesi Sosyal Bilimler Dergisi, 16* (1): 207-222.

Doğan, M. (1997). Ulusal Çevre Eylem Planı: Eğitim ve Katılım. Ankara: Devlet Planlama Teşkilatı. ISBN 975-19-1702-6 (elektronik dosya). Web: http://ekutup.dpt.gov.tr/cevre/eylempla/doganm.pdf adresinden 21 Ocak 2012'de alınmıştır.

Doğanay, H., ve Doğanay, S. (2004). Türkiye'de Orman Yangınları ve Alınması Gereken Önlemler. *Doğu Coğrafya Dergisi*, *9*(11): 31-48.

Ek, H. N., Kılıç, N., Öğdüm, P., Düzgün, G., ve Şeker, S. (2009). Adnan Menderes Üniversitesinin Farklı Akademik Alanlarında Öğrenim Gören İlk ve Son Sınıf Öğrencilerinin Çevre Sorunlarına Yönelik Tutumları ve Duyarlılıkları. *Kastamonu Eğitim Dergisi, 17*(1), 125–136.

EPIC. (2002). Environmental Protection Indicators For California. California Enviromental Protection Agency- California Resources Agency.

Erdoğan Sağlam, N., Düzgüneş, E., ve Balık, İ. (2008). Küresel Isınma ve İklim Değişikliği. *Ege Üniversitesi Su ürünleri Dergisi, 25* (1): 89-94.

Erdoğan, G. (2007). Çevre Eğitiminde Küresel Isınma Konusunun Öğrenilmesinde Proje Tabanlı Öğrenmenin Etkisi. Yayınlanmamış Yüksek Lisans Tezi, Zonguldak Karaelmas Üniversitesi, Zonguldak.

Erdönmez, C. (1993). Toplumsal Gelişim, Toplumsal Değişim ve Çevre Bilinci. Yayınlanmamış Yüksek Lisans Tezi, İstanbul Üniversitesi, İstanbul.

Ergu, K. (2009). Avrupa Birliği'nin Çevre Politikası. AB-Türkiye Odalar Forumu (ETCF) Projesi. Türk İş Dünyası İçin AB Mevzuatı. Eurochambres ve TOBB, Brüksel, Belçika.

Erman, M. A. (2013). Etkin Çevre Bilincinin Yerleştirilmesinde Aile, Okul ve Sosyal Yaşam Alanının Etkisi. Yayınlanmamış Yüksek Lisans Tezi, Yüzüncü Yıl Üniversitesi, Van.

Erol, G. H. (2005). Sınıf Öğretmenliği İkinci Sınıf Öğrencilerinin Çevre ve Çevre Sorunlarına Yönelik Tutumları. Yayınlanmamış Yüksek Lisans Tezi, Pamukkale Üniversitesi, Denizli.

Erol, G. H., ve Gezer, K. (2006). Teachers' Attitudes Toward Environment and Environmental Problems. *International Journal of Environmental and Science Education, 1*(1), 65- 77.

Erten, S. (2004): Çevre Eğitimi ve Çevre Bilinci Nedir, Çevre Eğitimi Nasıl Olmalıdır?, *Çevre ve İnsan Dergisi*, Çevre ve Orman Bakanlığı Yayın Organı, Sayı 65/66

Erten, S. (2005). Okul Öncesi Öğretmen Adaylarında Çevre Dostu Davranışların Araştırılması. *Hacettepe Üniversitesi Eğitim Fakültesi Dergisi,* 28, 91–100.

Erten, S. (2012). Türk ve Azeri Öğretmen Adaylarında Çevre Bilinci. *Eğitim ve Bilim Dergisi*, 37 (166): 88-100.

European Environment Agency. (2000). Enviromental Taxes: Recent Developments in Tools for Integration. Enviromental Issues Series, 18, EEA, Copenhagen, Denmark.

Fien, J., ve Tilbury, D. (1996). Learning for a Sustainable Environment: An Agenda For Teacher Education in Asia and the Pacific. UNESCO, Thailand.

Gezgin, D. (2019). Fen Etkinliklerinin Okul Öncesi Dönem Çocuklarında Çevre Bilinci Kazandırılmasına Etkisi. Yayınlanmamış Yüksek Lisans Tezi, Aksaray Üniversitesi, Aksaray.

Gökçe, N., Kaya, E., Aktay, S., ve Özden, M. (2007). İlköğretim Öğrencilerinin Çevreye Yönelik Tutumları. *İlköğretim Online, 6*(3), 452–468.

Göktuğ, T. H., Deniz, B., ve Kılıçaslan, Ç. (2018). Çevre ve Doğa Koruma Konusunda Gençlik Platformları. *Uluslararası Toplum Araştırmaları Dergisi*, 8 (Gençlik Araştırmaları Özel Sayısı): 414-440.

Görmez, K. (2007). Çevre Sorunları. Ankara: Nobel Yayıncılık.

Güçlü, Y. (2008). Ekolojik Etki. Bozkurt, O. (Ed.) Çevre Eğitimi (s. 65–124). Ankara: Pegem Akademi.

Gürler, M., ve Albayrak, İ. (2010). 9. Sınıf Biyoloji Konu Anlatımlı. Ankara: Esen Yayıncılık.

Işık, R. (2021). Üniversite Öğrencilerinin Sahip Olduğu Çevre Bilinci ile Çevresel Etik Davranışları Arasındaki İlişkinin İncelenmesi. Yayınlanmamış Yüksek Lisans Tezi, Çanakkale Onsekiz Mart Üniversitesi, Çanakkale.

İbiş, S. (2009). Biyoloji Öğretmen Adaylarının Küresel ve Ulusal Çevre Sorunları Hakkındaki Görüşleri. Yayınlanmamış Yüksek Lisans Tezi, Gazi Üniversitesi, Ankara.

İleri, R. (1998). Çevre Eğitimi ve Katılımın Sağlanması. *Ekoloji Çevre Dergisi, 7*(28), 3–9. Web: http://www.ekoloji.com.tr/resimler/28-1.pdf adresinden 18 Mayıs 2012'de alınmıştır.

Jackson, M. G. (2003). From Practice to Policy in Environmental Education. *Southern African Journal of Environmental Education*, 20, 97-110.

Kahyaoğlu, M., Daban, Ş., ve Yangın, S. (2008). İlköğretim Öğretmen Adaylarının Çevreye Yönelik Tutumları. *D.Ü.Ziya Gökalp Eğitim Fakültesi Dergisi*, 11, 42–52.

Kaiser, F. G., Ranney, M. Hartig, G., ve Bowler, P. A. (1999). Ecological Behavior, Environmental Attitude, and Feelings of Responsibility for the Environment. European Psychologist, 4(2), 59–74.

Kalantari, K., Fami, H. S. Asadi, A., ve Mohammadi, H. M. (2007). Investigating Factors Affecting Environmental Behavior of Urban Residents: A Case Study in Tehran City- Iran. *American Journal of Environmental Sciences, 3*(2), 67–74.

Karabal, H. (2019). Fen Bilimleri Öğretmen Adaylarının Çevre Bilinci Düzeylerinin İncelenmesi. Yayınlanmamış Yüksek Lisans Tezi, Burdur Mehmet Akif Ersoy Üniversitesi, Burdur.

Karagözoğlu, N. (2020). Çevre Sorunları, Nedenleri ve Çözüm Önerileri: Yozgat Örneği. *International Journal of Geography and Geography Education (IGGE),* 42, 356-373.

Karaismailoğlu, E. S. (2018). Öğretmenlerin Çevre Bilinci Düzeyinin Belirlenmesi- Ankara Etimesgut Örneği. Yayınlanmamış Yüksek Lisans Tezi, Hacettepe Üniversitesi, Ankara.

Karasar, N. (2007). Bilimsel Araştırma Yöntemi. Ankara: Nobel Yayın Dağıtım.

Karataş, A. (2013). Çevre Bilincinin Geliştirilmesinde Çevre Eğitiminin Rolü ve Niğde Üniversitesi Eğitim Fakültesi Örneği. Yayınlanmamış Doktora Tezi, Ankara Üniversitesi, Ankara.

Karımı Ansarı, B. (2013). Işık Kirliliği (Karanlık Kirliliği) ve Çevreye Olan Etkileri. *Çukurova Tarım ve Gıda Bilimleri Dergisi*, 28 (1): 11-22.

Kaya Durna, D. (2016). İlköğretim Okullarında Görev Yapan Sınıf Öğretmenlerinin Çevre Bilinci ve Bu Okullardaki Çevre Eğitimi. Yayınlanmamış Yüksek Lisans Tezi, Amasya Üniversitesi, Amasya.

Kaypak, Ş. (2013). Çevre Sorunlarının Çözümünde Küresel Çevre Politikalarının Önemi. *Muğla Sıtkı Koçman Üniversitesi Sosyal Bilimler Enstitüsü Dergisi*, 31, 17-34.

Keleş, Ö., Uzun, N., ve Varnacı Uzun, F. (2010). Öğretmen Adaylarının Çevre Bilinci, Çevresel Tutum, Düşünce ve Davranışlarının Doğa Eğitimi Projesine Bağlı Değişimi ve Kalıcılığının Değerlendirilmesi. *Elektronik Sosyal Bilimler Dergisi, 9*(32), 384–401.

Khawaja, A. (2003). Measuring The Environmental Attitudes Of Children İn Grade 4: A study in Clark County. UNLV Theses/Dissertations/ Professional Papers/Capstones, 181.

Kıroğlu, K. (2006). Öğretenler ve Öğrenenler İçin Ek Açıklamalarla Yeni İlköğretim Programları (1-5 Sınıflar). Ankara: Pegem A Yayıncılık.

Kopar, İ. (2001). Gittikçe önem kazanan bir çevre sorunu: gürültü kirliliği ve Erzurum örneği. *Doğu Coğrafya Dergisi*, 7(5): 281-294.

Kurt, B. (2014). Türkiye'de Orman Yangınlarının Coğrafi Dağılışı. Yayınlanmamış Yüksek Lisans Tezi, Ankara Üniversitesi, Ankara.

Kük, M. (2008). Avrupa Birliği'nde Çevreye Duyarlı Tarım Politikaları ve Türkiye'nin Durumu. Yayınlanmamış Doktora Tezi, Ankara Üniversitesi, Ankara.

Laza, V., Lotrean, L., Pintea, A., ve Zeic, A. (2009). Knowledge, Attitudes, and Environment Oriented Behaviours for 7-8 Year Old Children. Applied Medical Informatics Original Research, 24(1–2), 59 – 66.

Malatya Milli Eğitim Müdürlüğü (2012). 2011-2012 Eğitim Öğretim Yılı İlköğretim Kurumları İl Geneli Bilgileri. Web: http://malatya.meb.gov.tr/duyuru/istatistik/istatistik.htm

Marin, M. C. (2004). Sistem Yaklaşımıyla Ekosistemde Enerji Ve Maddenin Dönüşümü ve Ekolojik Sorunlar. Marin, M. C. ve Yıldırım, U. (Ed.) Çevre Sorunlarına Çağdaş Yaklaşımlar (Ekolojik, Ekonomik, Politik ve Yönetsel Perspektifler). (s. 31–57). İstanbul: Beta Basım Yayım Dağıtım.

Maskan, K., Efe, R., Gönen, S., ve Boran, M. (2006). Farklı Branşlardaki Öğretmen Adaylarının Çevre Sorunlarının Nedenleri, Eğitimi ve Çözümlerine İlişkin Görüşlerinin Değerlendirilmesi Üzerine Bir Araştırma. Web: http://egitim.cu.edu.tr/efdergi/download/2006.2.32.48.pdf adresinden 12 Ocak 2013'de alınmıştır.

MEB (Mili Eğitim Bakanlığı). (2005). Sosyal Bilgiler Dersi 6 ve 7. Sınıflar Öğretim Programı ve Kılavuzu. Ankara: T.C.Millî Eğitim Bakanlığı Talim ve Terbiye Kurulu Başkanlığı. Web: http://ttkb.meb.gov.tr/www/ogretim-programlari/icerik/72 adresinden 14 Kasım 2011'de alınmıştır.

MEB (Mili Eğitim Bakanlığı). (2006a). İlköğretim Fen ve Teknoloji Dersi (4-5) Öğretim Programı. Ankara: T.C. Millî Eğitim Bakanlığı Talim ve Terbiye Kurulu Başkanlığı. Web: http://ttkb.meb.gov.tr/www/ogretim-programlari/icerik/72 adresinden 18 Ocak 2013'de alınmıştır.

MEB (Mili Eğitim Bakanlığı). (2006b). İlköğretim Fen ve Teknoloji Dersi (6–8. Sınıflar) Öğretim Programı. Ankara: T.C. Millî Eğitim Bakanlığı Talim ve Terbiye Kurulu Başkanlığı. Web: http://ttkb.meb.gov.tr/www/ogretim-programlari/icerik/72 adresinden 14 Aralık 2011'de alınmıştır.

MEB (Mili Eğitim Bakanlığı). (2006c). İlköğretim Müzik Dersi Öğretim Programı 1-8. Sınıflar. Ankara: T.C. Millî Eğitim Bakanlığı İlköğretim Genel Müdürlüğü. Web: http://ttkb.meb.gov.tr/www/ogretim-programlari/icerik/72 adresinden 13 Aralık 2011'de alınmıştır.

MEB (Mili Eğitim Bakanlığı). (2006d). İlköğretim Satranç Dersi Öğretim Programı ve Kılavuzu 1- 8. Sınıflar. Ankara: T.C. Millî Eğitim Bakanlığı İlköğretim Genel Müdürlüğü. Web: http://ttkb.meb.gov.tr/www/ogretim-programlari/icerik/72 adresinden 14 Kasım 2011'de alınmıştır.

MEB (Mili Eğitim Bakanlığı). (2006e). İlköğretim Seçmeli Spor Etkinlikleri (1–8. Sınıflar) Dersi Öğretim Programı. Ankara: T.C. Millî Eğitim Bakanlığı Talim ve Terbiye Kurulu Başkanlığı. Web: http://ttkb.meb.gov.tr/www/ogretim-programlari/icerik/72 adresinden 14 Kasım 2011'de alınmıştır.

MEB (Mili Eğitim Bakanlığı). (2006f). 8. Sınıf Türkiye Cumhuriyeti İnkılâp Tarihi ve Atatürkçülük Dersi Programı. Ankara: T.C. Millî Eğitim Bakanlığı Talim ve Terbiye Kurulu Başkanlığı. Web: http://ttkb.meb.gov.tr/www/ogretim-programlari/icerik/72 adresinden 14 Ocak 2011'de alınmıştır.

MEB (Mili Eğitim Bakanlığı). (2006g). İlköğretim Tarım Dersi Öğretim Programı ve Kılavuzu (6, 7, 8. sınıflar). Ankara: T.C. Millî Eğitim Bakanlığı İlköğretim Genel Müdürlüğü. Web: http://ttkb.meb.gov.tr/www/ogretim-programlari/icerik/72 adresinden 14 Aralık 2011'de alınmıştır.

MEB (Mili Eğitim Bakanlığı). (2006l). İlköğretim Sanat Etkinlikleri Dersi Programı ve Kılavuzu 1-8. Sınıflar. Ankara: T.C. Millî Eğitim Bakanlığı İlköğretim Genel Müdürlüğü. Web: http://ttkb.meb.gov.tr/www/ogretim-programlari/icerik/72 adresinden 13 Aralık 2011'de alınmıştır.

MEB (Mili Eğitim Bakanlığı). (2007a). İlköğretim Medya Okuryazarlığı Dersi Öğretim Programı ve Kılavuzu. Ankara: T.C. Millî Eğitim Bakanlığı Talim Terbiye Kurulu Başkanlığı. Web: http://ttkb.meb.gov.tr/www/ogretim-programlari/icerik/72 adresinden 13 Aralık 2011'de alınmıştır.

MEB (Mili Eğitim Bakanlığı). (2008). İlköğretim 4-8. Sınıf Öğretim Programlarının Öğrenme-Öğretme Süreçlerinde Gazete Kupürlerinden Yararlanma. Ankara: T.C. Millî Eğitim Bakanlığı Talim ve Terbiye Kurulu Başkanlığı. Web: http://ttkb.meb.gov.tr/www/ogretim-programlari/icerik/72 adresinden 14 Kasım 2011'de alınmıştır.

MEB (Mili Eğitim Bakanlığı). (2009a). İlköğretim 1, 2 ve 3. Sınıflar Hayat Bilgisi Dersi Öğretim Programı ve Kılavuzu. Ankara: T.C. Millî Eğitim Bakanlığı Talim ve Terbiye Kurulu Başkanlığı. Web: http://ttkb.meb.gov.tr/www/ogretim-programlari/icerik/72 adresinden 8 Ocak 2013'de alınmıştır.

MEB (Mili Eğitim Bakanlığı). (2010a). İlköğretim Din Kültürü ve Ahlak Bilgisi Dersi Öğretim Programı ve Kılavuzu. Ankara: T.C. Millî Eğitim Bakanlığı Din Öğretimi Genel Müdürlüğü. Web: http://ttkb.meb.gov.tr/www/ogretim-programlari/icerik/72 adresinden 17 Aralık 2011'de alınmıştır.

MEB (Mili Eğitim Bakanlığı). (2010b). Vatandaşlık ve Demokrasi Eğitimi Dersi Öğretim Programı. Ankara: T.C. Millî Eğitim Bakanlığı Talim ve Terbiye Kurulu Başkanlığı. Web: http://ttkb.meb.gov.tr/www/ogretim-programlari/icerik/72 adresinden 14 Ocak 2011'de alınmıştır.

MEB (Mili Eğitim Bakanlığı). (2013). İlköğretim Kurumları (İlkokullar ve Ortaokullar) Fransızca Dersi (2, 3, 4, 5, 6, 7 ve 8. Sınıflar) Öğretim Programı. Ankara: T.C. Millî Eğitim Bakanlığı Talim Terbiye Kurulu Başkanlığı. Web: http://mufredat.meb.gov.tr/ProgramDetay.aspx?PID=1124 adresinden 9 Şubat 2022 tarihinde alınmıştır.

MEB (Mili Eğitim Bakanlığı). (2016). 7 ve 8. Sınıflar için Düşünme Eğitimi. Ankara: T.C. Millî Eğitim Bakanlığı Talim Terbiye Kurulu Başkanlığı. Web: http://mufredat.meb.gov.tr/ProgramDetay.aspx?PID=1083 adresinden 9 Şubat 2022 tarihinde alınmıştır.

MEB (Mili Eğitim Bakanlığı). (2018a). İlkokul (1, 2, 3 ve 4. sınıflar) Beden Eğitimi ve Oyun Dersi Öğretim Programı. Ankara: T.C. Millî Eğitim Bakanlığı Talim Terbiye Kurulu Başkanlığı. Web: http://mufredat.meb.gov.tr/ProgramDetay.aspx?PID=443 adresinden 10 Şubat 2022 tarihinde alınmıştır.

MEB (Mili Eğitim Bakanlığı). (2018b). Ortaokul (5, 6, 7 ve 8. sınıflar) Beden Eğitimi ve Spor Dersi Öğretim Programı. Ankara: T.C. Millî Eğitim Bakanlığı Talim Terbiye Kurulu Başkanlığı. Web: http://mufredat.meb.gov.tr/ProgramDetay.aspx?PID=324 adresinden 10 Şubat 2022 tarihinde alınmıştır.

MEB (Mili Eğitim Bakanlığı). (2018c). İlkokul (4. Sınıf) ve Ortaokul (5, 6, 7 ve 8. Sınıflar) Din Kültürü ve Ahlak Bilgisi. Ankara: T.C. Millî Eğitim Bakanlığı Talim Terbiye Kurulu Başkanlığı. Web: http://mufredat.meb.gov.tr/ProgramDetay.aspx?PID=318 adresinden 11 Şubat 2022 tarihinde alınmıştır.

MEB (Mili Eğitim Bakanlığı). (2018d). Fen Bilimleri Dersi Öğretim Programı (İlkokul ve Ortaokul 3, 4, 5, 6, 7 ve 8. Sınıflar). Ankara: T.C. Millî Eğitim Bakanlığı Talim Terbiye Kurulu Başkanlığı. Web: http://mufredat.meb.gov.tr/ProgramDetay.aspx?PID=325 adresinden 10 Şubat 2022 tarihinde alınmıştır.

MEB (Mili Eğitim Bakanlığı). (2018e). Görsel Sanatlar Dersi Öğretim Programı (İlkokul ve Ortaokul 1, 2, 3, 4, 5, 6, 7 ve 8. Sınıflar). Ankara: T.C. Millî Eğitim Bakanlığı Talim Terbiye Kurulu Başkanlığı. Web: http://mufredat.meb.gov.tr/ProgramDetay.aspx?PID=358 adresinden 9 Şubat 2022 tarihinde alınmıştır.

MEB (Mili Eğitim Bakanlığı). (2018f). Hayat Bilgisi Dersi Öğretim Programı (İlkokul 1, 2 ve 3. Sınıflar) Öğretim Programı. Ankara: T.C. Millî Eğitim Bakanlığı Talim Terbiye Kurulu Başkanlığı. Web: http://mufredat.meb.gov.tr/ProgramDetay.aspx?PID=326 adresinden 10 Şubat 2022 tarihinde alınmıştır.

MEB (Mili Eğitim Bakanlığı). (2018g). İngilizce Dersi Öğretim Programı (İlkokul ve Ortaokul 2, 3, 4, 5, 6, 7 ve 8. Sınıflar). Ankara: T.C. Millî Eğitim Bakanlığı Talim Terbiye Kurulu Başkanlığı. Web: http://mufredat.meb.gov.tr/ProgramDetay.aspx?PID=327 adresinden 10 Şubat 2022 tarihinde alınmıştır.

MEB (Mili Eğitim Bakanlığı). (2018h). İnsan Hakları, Yurttaşlık ve Demokrasi Dersi Öğretim Programı (İlkokul 4. Sınıf). Ankara: T.C. Millî Eğitim Bakanlığı Talim Terbiye Kurulu Başkanlığı. Web: http://mufredat.meb.gov.tr/ProgramDetay.aspx?PID=328 adresinden 11 Şubat 2022 tarihinde alınmıştır.

MEB (Mili Eğitim Bakanlığı). (2018i). Matematik Dersi Öğretim Programı (İlkokul ve Ortaokul 1, 2, 3, 4, 5, 6, 7 ve 8. Sınıflar). Ankara: T.C. Millî Eğitim Bakanlığı Talim Terbiye Kurulu Başkanlığı. Web: http://mufredat.meb.gov.tr/ProgramDetay.aspx?PID=329 adresinden 11 Şubat 2022 tarihinde alınmıştır.

MEB (Mili Eğitim Bakanlığı). (2018j). Matematik Uygulamaları Dersi Öğretim Programı (Ortaokul ve İmam Hatip Ortaokulu 5, 6, 7 ve 8. Sınıflar). Ankara: T.C. Millî Eğitim Bakanlığı Talim Terbiye Kurulu Başkanlığı. Web: http://mufredat.meb.gov.tr/ProgramDetay.aspx?PID=404 adresinden 11 Şubat 2022 tarihinde alınmıştır.

MEB (Mili Eğitim Bakanlığı). (2018k). Müzik Dersi Öğretim Programı (İlkokul ve Ortaokul 1, 2, 3, 4, 5, 6, 7 ve 8. Sınıflar). Ankara: T.C. Millî Eğitim Bakanlığı Talim Terbiye Kurulu Başkanlığı. Web: http://mufredat.meb.gov.tr/ProgramDetay.aspx?PID=357 adresinden 11 Şubat 2022 tarihinde alınmıştır.

MEB (Mili Eğitim Bakanlığı). (2018l). Ortaokul ve İmam Hatip Ortaokulu Peygamberimizin Hayatı Dersi Öğretim Programı. Ankara: T.C. Millî Eğitim Bakanlığı Talim Terbiye Kurulu Başkanlığı. Web: http://mufredat.

meb.gov.tr/ProgramDetay.aspx?PID=322 adresinden 11 Şubat 2022 tarihinde alınmıştır.

MEB (Mili Eğitim Bakanlığı). (2018m). Sosyal Bilgiler Dersi Öğretim Programı (İlkokul ve Ortaokul 4, 5, 6 ve 7. Sınıflar). Ankara: T.C. Millî Eğitim Bakanlığı Talim Terbiye Kurulu Başkanlığı. Web: http://mufredat.meb.gov.tr/ProgramDetay.aspx?PID=354 adresinden 12 Şubat 2022 tarihinde alınmıştır.

MEB (Mili Eğitim Bakanlığı). (2018n). Trafik Güvenliği Dersi Öğretim Programı (İlkokul 4. Sınıf). Ankara: T.C. Millî Eğitim Bakanlığı Talim Terbiye Kurulu Başkanlığı. Web: http://mufredat.meb.gov.tr/ProgramDetay.aspx?PID=331 adresinden 12 Şubat 2022 tarihinde alınmıştır.

MEB (Mili Eğitim Bakanlığı). (2018o). Teknoloji ve Tasarım Dersi Öğretim Programı (Ortaokul 7 ve 8. Sınıflar). Ankara: T.C. Millî Eğitim Bakanlığı Talim Terbiye Kurulu Başkanlığı. Web: http://mufredat.meb.gov.tr/ProgramDetay.aspx?PID=380 adresinden 9 Şubat 2022 tarihinde alınmıştır.

MEB (Mili Eğitim Bakanlığı). (2019a). Seçmeli Görsel Sanatlar Dersi Öğretim Programı (Ortaokul ve İmam Hatip Ortaokulu 5, 6, 7 ve 8. Sınıflar). Ankara: T.C. Millî Eğitim Bakanlığı Talim Terbiye Kurulu Başkanlığı. Web: http://mufredat.meb.gov.tr/ProgramDetay.aspx?PID=584 adresinden 10 Şubat 2022 tarihinde alınmıştır.

MEB. (2019b). Satranç öğretim programı (Okul öncesi). Ankara: T.C. Millî Eğitim Bakanlığı Talim Terbiye Kurulu Başkanlığı. Web: http://mufredat.meb.gov.tr/ProgramDetay.aspx?PID=603 adresinden 11 Şubat 2022 tarihinde alınmıştır.

MEB (Mili Eğitim Bakanlığı). (2019c). Satranç öğretim programı (İlkokul). Ankara: T.C. Millî Eğitim Bakanlığı Talim Terbiye Kurulu Başkanlığı. Web: http://mufredat.meb.gov.tr/ProgramDetay.aspx?PID=604 adresinden 11 Şubat 2022 tarihinde alınmıştır.

MEB (Mili Eğitim Bakanlığı). (2019d). Türkçe Dersi Öğretim Programında (İlkokul ve Ortaokul 1, 2, 3, 4, 5, 6, 7 ve 8. Sınıflar). Ankara: T.C. Millî Eğitim Bakanlığı Talim Terbiye Kurulu Başkanlığı. Web: http://mufredat.meb.gov.tr/ProgramDetay.aspx?PID=663 adresinden 12 Şubat 2022 tarihinde alınmıştır.

MEB (Mili Eğitim Bakanlığı). (2020). Satranç öğretim programı (Ortaokul ve İmam Hatip Ortaokulu). Ankara: T.C. Millî Eğitim Bakanlığı Talim Terbiye Kurulu Başkanlığı. Web: http://mufredat.meb.gov.tr/ProgramDetay.aspx?PID=1003 adresinden 11 Şubat 2022 tarihinde alınmıştır.

MEB (Mili Eğitim Bakanlığı). (2021). Şehrimiz … dersi öğretim programı (Ortaokul 5, 6, 7 ve 8. Sınıflar) Ankara: T.C. Millî Eğitim Bakanlığı Talim Terbiye Kurulu Başkanlığı. Web: http://mufredat.meb.gov.tr/ProgramDetay.aspx?PID=1043 adresinden 12 Şubat 2022 tarihinde alınmıştır.

MEB (Mili Eğitim Bakanlığı). (2022). Ortaokul (6, 7 veya 8. Sınıflar) çevre eğitimi ve iklim değişikliği dersi Öğretim Programı. Ankara: T.C. Millî Eğitim Bakanlığı Talim Terbiye Kurulu Başkanlığı. Web: http://mufredat.meb.gov.tr/ProgramDetay.aspx?PID=1143 adresinden 10 Nisan 2022 tarihinde alınmıştır.

Meydan, A., Doğu, S. ve Dinç, M. (2009). Öğretmen Adaylarının Çevre Sorunları Konusundaki Farkındalık ve Duyarlılıkları. *Ahmet Keleşoğlu Eğitim Fakültesi Dergisi*, 28, 153–168.

Meydan, A., ve Doğu, S. (2008). İlköğretim İkinci Kademe Öğrencilerinin Çevre Sorunları Hakkındaki Görüşlerinin Bazı Değişkenlere Göre Değerlendirilmesi. *Ahmet Keleşoğlu Eğitim Fakültesi Dergisi,* 26, 267–277.

Morgil, İ., Arda, S., Seçken, N., Yavuz, S., ve Özyalçın Oskay, Ö. (2004). The Influence Of Computer-Assisted Education On Environmental Knowledge and Environmental Awareness. *Chemistry Education: Research And Practice, 5*(2), 99–110.

Nalçacı, A., ve Beldağ, A. (2012). İlköğretim 7. ve 8. Sınıf Öğrencilerinin Çevre Tutumlarının Belirlenmesi (Erzurum Örneği). *Doğu Coğrafya Dergisi*, 17(28), 141-154.

Niibe Sancar, K. (2005). Çevre İçin Halk Eğitiminde Japonya ve Türkiye Örneği. Yayınlanmamış Yüksek Lisans Tezi, Ankara Üniversitesi, Ankara.

Ongun, A. Ş. (2019). Ortaokul Öğrencilerinin Çevre Bilincini İçselleştirme Düzeylerinin Belirlenmesi. Yayınlanmamış Yüksek Lisans Tezi, Mersin Üniversitesi, Mersin.

Önal, H., ve Güngördü, E. (2008). Coğrafya Öğretiminde Aktif Öğrenme Uygulamaları (Hava Kirliliği). *Balıkesir Üniversitesi Sosyal Bilimler Enstitüsü Dergisi, 11*(19), 60–74.

Öner Armağan, F. (2006). İlköğretim 7–8. Sınıf Öğrencilerinin Çevre Eğitimi İle İlgili Bilgi Düzeyleri (Kırıkkale İl Merkezi Örneklemi). Yayınlanmamış Yüksek Lisans Tezi, Gazi Üniversitesi, Ankara.

Örs, F. (2018). Çevre Farkındalığının Oluşturulmasında Toplumsal İletişimin Rolü. Akademia Sosyal Bilimler Dergisi, Özel Sayı 1, 188-196.

Özdemir, O., Yıldız, A., Ocaktan, E., ve Sarışen, Ö. (2004). Tıp Fakültesi Öğrencilerinin Çevre Sorunları Konusundaki Farkındalık ve Duyarlılıkları. *Ankara Üniversitesi Tıp Fakültesi Mecmuası, 57*(3), 117–127.

Özey, R. (2001). Çevre Sorunları. İstanbul: Aktif Yayıncılık.

Özmen, D., Çakmakçı Çetinkaya, A., ve Nehir, S. (2005). Üniversite Öğrencilerinin Çevre Sorunlarına Yönelik Tutumları. *TSK Koruyucu Hekimlik Bülteni, 4*(6), 330-344.

Öznacar, M. D. (2005). İlköğretim Fen Bilgisi Dersi Biyolojik Çeşitlilik, Çevre Kirliliği ve Erozyon Konularının Yapıcı (Constructivist) Öğrenme Kuramına Göre Öğretiminin, Akademik Başarıya ve Kalıcılığa Etkisi. Yayınlanmamış Yüksek Lisans Tezi, Çukurova Üniversitesi, Adana.

Özpınar, D. (2009). İlköğretim 4. ve 5. Sınıf Öğrencilerinin Çevre Sorunları Hakkındaki Görüşleri (Afyonkarahisar Örneği). Yayınlanmamış Yüksek Lisans Tezi, Afyon Kocatepe Üniversitesi, Afyonkarahisar.

Öztürk, K. (2002). Küresel İklim Değişikliği ve Türkiye'ye Olası Etkileri. *Gazi Eğitim Fakültesi Dergisi, 22*(1), 47–65.

Pallant, J. (2001). SPSS Survival Manual: A Step By Step Guide To Data Analysis Using SPSS For Windows (Versions 10 And 11). Philadelphia: Open University Press.

Peden, M. I. (2008). Education for Sustainable Development: Knowledge and environment in South African schooling. *Southern African Journal of Environmental Education,* 25, 13-24.

Peşkersoy, E., ve Yıldırım, O. (2010). İlköğretim Görsel Sanatlar Dersi 1-8. Sınıflar Öğretmen Kılavuz Kitabı. MEB, Devlet Kitapları. Web: http://ttkb.meb.gov.tr/www/ogretim-programlari/icerik/72 adresinden 16 Aralık 2011'de alınmıştır.

Sadık, F. (2014). Çocuk ve Çevre Sorunları: Çocukların Algıladıkları Çevre Sorunlarıyla İlgili Görüşlerinin İncelenmesi. *Akademik Sosyal Araştırmalar Dergisi, 2* (8): 114-133.

Sakacı, T. (2007). Üniversite Öğrencilerinin Küresel Çevre Sorunlarını Öğrenme Sürecinde Gösterdiği Davranışlar. Yayınlanmamış Yüksek Lisans Tezi, Celal Bayar Üniversitesi, Manisa.

Sarıgöz, O. (2013). Ortaöğretim Öğrencilerinin Çevre ile İlgili Davranış ve Düşüncelerinin Değerlendirilmesi. *Yüzüncü Yıl Üniversitesi Eğitim Fakültesi Dergisi, X* (I): 87-105.

Sarıkaya, S. (2006). Çevre Eğitiminde İnteraktif Öğretim Yöntemleri. Yayınlanmamış Yüksek Lisans Tezi, Celal Bayar Üniversitesi, Manisa.

Savaşçı, B. (2020). Şanlıurfa ili ortaokul öğrencilerinin çevre bilinci üzerine bir araştırma. Yayınlanmamış Yüksek Lisans Tezi, Harran Üniversitesi, Şanlıurfa.

Saylık, M., ve Mercin, L. (2020). 8-12 Yaş Grubu Çocuklara Çevre Bilinci Kazandırılmasında Oyun Tasarımının Rolü. *Sanat Eğitimi Dergisi (SED), 8*(2): 148-159.

Selimoğlu, S. (2015). Ortaokul Öğrencilerinin Çevre Bilinci Kazanım Düzeyleri. Yayınlanmamış Yüksek Lisans Tezi, Afyon Kocatepe Üniversitesi, Afyonkarahisar.

Sencar, P. (2007). Türkiye'de Çevre Koruma ve Ekonomik Büyüme İlişkisi. Yayınlanmamış Yüksek Lisans Tezi, Trakya Üniversitesi, Edirne.

Sengupta, M., Das, J., ve Maji, P. K. (2010). Environmental Awareness and Environment Related Behaviour of Twelfth Grade Students in Kolkata: Effects of Stream and Gender. Anwesa, 5, 1- 8.

Sezmez, T. (2018). Çevre Bilincinin Yaşam Memnuniyeti Üzerindeki Etkisi: Edirne, Uzunköprü İlçesi Örneği. Yayınlanmamış Yüksek Lisans Tezi, Trakya Üniversitesi, Edirne.

Sönmez, V. (2002). Eğitim Felsefesi. Ankara: Anı Yayıncılık.

Su Kirliliği Kontrolü Yönetmeliği (1988), T.C. Resmi Gazete, 19919, 4 Eylül 1988.

Şahin, N. F., Cerrah, L., Saka, A., ve Şahin, B. (2004). Yüksek Öğretimde Öğrenci Merkezli Çevre Eğitimi Dersine Yönelik Bir Uygulama. *Gazi Eğitim Fakültesi Dergisi, 24*(3), 113–128.

Şama E. (2003). Öğretmen Adaylarının Çevre Sorunlarına Yönelik Tutumları. G.Ü. Gazi Eğitim Fakültesi Dergisi, 23(2), 99–110.

Şanlı, B., ve Özekicioğlu, H. (2007). Küresel Isınmayı Önlemeye Yönelik Çabalar ve Türkiye. *Karamanoğlu Mehmetbey Üniversitesi Sosyal ve Ekonomik Araştırmalar Dergisi*, 2, 456-482.

Şimşekli, Y. (2004). Çevre Bilincinin Geliştirilmesine Yönelik Çevre Eğitimi Etkinliklerine İlköğretim Okullarının Duyarlılığı. *Uludağ Üniversitesi Eğitim Fakültesi Dergisi, XVII* (1), 83–92.

Şüyün, B. (2010). İlköğretim Öğrencilerinin Çevreye Yönelik Bilinç ve Algılamaları. Yayınlanmamış Yüksek Lisans Tezi, Marmara Üniversitesi, İstanbul.

T.C. Çevre ve Orman Bakanlığı. (2004). Türkiye Çevre Atlası. Ankara, Çed ve Planlama Genel Müdürlüğü. Çevre Envanteri Dairesi Başkanlığı, Ankara. Web: http://www.cedgm.gov.tr/CED/Files/cevreatlası/atlas_metni.pdf adresinden 7 Aralık 2012'de alınmıştır.

T.C. Çevre ve Şehircilik Bakanlığı (2012). Türkiye Çevre Sorunları ve Öncelikleri Envanteri Değerlendirme Raporu. Ankara. Web: https://webdosya.csb.gov.tr/db/ced/editordosya/cevre_sorun_2012.pdf adresinden 12 Nisan 2022 tarihinde alınmıştır.

T.C. Çevre ve Şehircilik Bakanlığı (2019). Türkiye Çevre Sorunları ve Öncelikleri Değerlendirme Raporu (2017 Yılı Verileriyle). Ankara. Web: https://webdosya.csb.gov.tr/db/ced/icerikler/2017-cevre-sorunlari-ve-oncel-kler--20190628084520.pdf adresinden 12 Nisan 2022 tarihinde alınmıştır.

T.C. Çevre ve Şehircilik Bakanlığı (2020). Türkiye Çevre Sorunları ve Öncelikleri Değerlendirme Raporu (2019 Yılı Verileriyle). Ankara. Web: https://webdosya.csb.gov.tr/db/ced/icerikler/tu-rk-yecevresorunlariveoncel-kler-_2020-20210401124420.pdf adresinden 11 Nisan 2022 tarihinde alınmıştır.

T.C. Tarım ve Orman Bakanlığı Orman Genel Müdürlüğü, (2020). Türkiye Orman Varlığı. Web: https://www.ogm.gov.tr/tr/ormanlarimiz/Turkiye-Orman-Varligi adresinden 14 Nisan 2022 tarihinde alınmıştır.

Tanrıverdi, B. (2009). Sürdürülebilir Çevre Eğitimi Açısından İlköğretim Programlarının Değerlendirilmesi. *Eğitim ve Bilim, 34*(151), 89-103.

Tarsus Baş, M. (2010). Evaluation of Environmental Attitudes of Elementary School Students. Unpublished Master's Thesis, Middle East Technical University, Ankara.

Tavşancıl, E. (2010). Tutumların Ölçülmesi ve SPSS ile Veri Analizi. Ankara: Nobel Yayın Dağıtım.

TDK (Türk Dil Kurumu). (2022). Güncel Türkçe Sözlük

Teker, S., Özet, M., Kuşak, A., Kır, E., Kolçak, A., ve Erdoğan, T. (2010). Hücreleme Yöntemine Göre Biyoloji. İstanbul: Zambak Yayınları.

Toprak, R., ve Aktürk, N. (2004). Gürültünün İnsan Sağlığı Üzerindeki Olumsuz Etkileri. Türk Hij. Den. Biyol. Derg., 61(1, 2, 3): 49-58.

Tuna, M. (2000). Çevre Sorunlarının Küreselleşmesi. *Muğla Üniversitesi SBE Dergisi, 1*(2).

Tuncer, G., Sungur, S., Tekkaya, C., ve Ertepınar, H. (2004). Kırsal ve Kentsel Alanlarda Yaşayan 6. Sınıf Öğrencilerinin Çevreye Yönelik Tutumları: Ankara'da Bir Çalışma. *Hacettepe Üniversitesi Eğitim Fakültesi Dergisi,* 26, 167–175.

Tuncer, S. (2007). Türkiye'de Çevre ve Çevre Vergileri. Yaklaşım Dergisi, 173. Web: http://www.yaklasim.com/mevzuat/dergi/makaleler/2007059263.htm adresinden 20 Aralık 2011'de alınmıştır.

Türkeş, M. (2002). İklim Değişikliği: Türkiye - İklim Değişikliği Çerçeve Sözleşmesi İlişkileri ve İklim Değişikliği Politikaları. Ankara, Devlet Meteoroloji İşleri Genel Müdürlüğü. Web:http://www.tubitak.gov.tr/tubitak_content_files/vizyon2023/.../EK-7.pdf adresinden 20 Aralık 2012'de alınmıştır.

Uluçınar Sağır, Ş., Aslan, O. ve Cansaran, A. (2008). İlköğretim Öğrencilerinin Çevre Bilgisi ve Çevre Tutumlarının Farklı Değişkenler Açısından İncelenmesi. *İlköğretim Online, 7*(2), 496–511.

UNESCO – UNEP. (1985). Environmental Education: Module For Pre-Service Training Of Social Science Teachers And Supevisors For Secondary Schools. UNESCO-UNEP International Environmental Education Programme, Environmental Education Series.

UNESCO. (1978). Intergovernmental Conference on Environmental Education organlied by Unesco in co-operation with UNEP Tbilisi (USSR) 74 – 26 October 1977 (Final Report). Paris.

UNESCO. (2002). Unesco International Science, Technology & Environmental Education Newsletter, XXVII, 1-2.

Uzun, N. (2007). Ortaöğretim Öğrencilerinin Çevreye Yönelik Bilgi ve Tutumları Üzerine Bir Çalışma. Yayınlanmamış Doktora Tezi, Hacettepe Üniversitesi, Ankara.

Uzun, N., ve Sağlam, N. (2006). Orta Öğretim Öğrencileri İçin Çevresel Tutum Ölçeği Geliştirme ve Geçerliliği. *H.Ü. Eğitim Fakültesi Dergisi,* 30, 240-250

Ünal, S., ve Dımışkı, E. (1999). Unesco – Unep Himayesinde Çevre Eğitiminin Gelişimi ve Türkiye'de Ortaöğretim Çevre Eğitimi. *Hacettepe Üniversitesi Eğitim Fakültesi Dergisi,* 16–17: 142-154.

Yalçın, C. (1993). Çevre Duyarlığı ve Eğitimi. Yayınlanmamış Yüksek Lisans Tezi, Gazi Üniversitesi, Ankara.

Yapıcı, E. (2009). Öğretmen Adaylarının Çevre Sorunlarına Yönelik Farkındalık ve İlgi Düzeylerinin Karşılaştırılması. Yayınlanmamış Yüksek Lisans Tezi, Adnan Menderes Üniversitesi, Aydın.

Yavuz, C. (2004). Şehir Aydınlatmacılığı, Işık Kirliliği ve Aydınlatma Enerji Verimliliği. Yayınlanmamış Yüksek Lisans Tezi, Sakarya Üniversitesi, Sakarya.

Yavuz, G. (2021). Görsel Sanatlar Dersi 11-12 Yaş Grubu Öğrencilerine Çevre Bilinci Kazandırılmasında Atık Malzeme Kullanımının Etkisinin İncelenmesi. Yayınlanmamış Yüksek Lisans Tezi, Marmara Üniversitesi, İstanbul.

Yavuz, S. (2006). Proje Tabanlı Öğrenme Modelinin Kimya Eğitimi Öğrencilerinin Çevre Bilgisi ile Çevreye Karşı Tutumlarına Olan Etkisinin Değerlendirilmesi. Yayınlanmamış Doktora Tezi, Hacettepe Üniversitesi, Ankara.

Yıldırım, M. Ç. (2019). Fen ve Teknoloji Öğretmenlerinin Çevre Bilinci ve Çevreye Yönelik Tutumlarının İncelenmesi. Yayınlanmamış Yüksek Lisans Tezi, Kahramanmaraş Sütçü İmam Üniversitesi, Kahramanmaraş.

Yıldız, K., Sipahioğlu, Ş. ve Yılmaz, M. (2000). Çevre Bilimi. Ankara: Gündüz Eğitim ve Yayıncılık.

Yılmaz Yıldız, D. (2006). İlköğretimde Çevre Eğitimi İçin Yöntem Geliştirme. Yayınlanmamış Yüksek Lisans Tezi, Marmara Üniversitesi, İstanbul.

Yılmaz, A., Morgil, İ., Aktuğ, P., ve Göbekli, İ. (2002). Ortaöğretim ve Üniversite Öğrencilerinin Çevre, Çevre Kavramları ve Sorunları Konusundaki Bilgileri ve Öneriler. *Hacettepe Üniversitesi Eğitim Fakültesi Dergisi*, 22, 156–162.

Yılmaz, V., Çelik, H. E., ve Yağızer, S. (2009). Çevresel Duyarlılık ve Çevresel Davranışın Ekolojik Ürün Satın Alma Davranışına Etkilerinin Yapısal Eşitlik Modeliyle Araştırılması. *Anadolu Üniversitesi Sosyal Bilimler Dergisi, 9*(2), 1–14.

Yücel, M., Altunkasa, F., Güçray, S., Uslu, C., ve Peker Say, N. (2006). Adana'da Çevre Duyarlılığı Düzeyinin ve Geliştirme Olanaklarının Araştırılması. *Akdeniz Üniversitesi Ziraat Fakültesi Dergisi, 19*(2), 217–228.

Yücel, M., Uslu, C., Altunkasa, F., Güçray, S. S., ve Peker Say, N. (2008). Adana'da Halkın Çevre Duyarlılığının Saptanması ve Bu Duyarlılığı Arttırabilecek Önlemlerin Geliştirilmesi. TMMOB, Adana Kent Sorunları Sempozyumu, 31, 363-432.

Yüksek, M. (2010). Sürdürülebilir Kalkınma ve Türkiye'de Çevre Politikaları. Yayınlanmamış Yüksek Lisans Tezi, Gaziantep Üniversitesi, Gaziantep.

MUSTAFA KILIÇ

HAYATI, ESERLERİ VE TÜRK DİN MÛSİKÎSİ ALANINDAKİ HİZMETLERİ

MEHMET TIRAŞCI

EĞİTİM
yayınevi

MUSTAFA KILIÇ
HAYATI, ESERLERİ VE TÜRK DİN MÛSİKÎSİ ALANINDAKİ HİZMETLERİ

Mehmet Tıraşcı

Genel Yayın Yönetmeni: Yusuf Ziya Aydoğan (yza@egitimyayinevi.com)
Genel Yayın Koordinatörü: Yusuf Yavuz (yusufyavuz@egitimyayinevi.com)
Sayfa Tasarımı: Eğitim Yayınevi Grafik Birimi
Kapak Tasarımı: Eğitim Yayınevi Grafik Birimi

T.C. Kültür ve Turizm Bakanlığı
Yayıncı Sertifika No: 47830

ISBN: 978-625-8341-25-6
1. Baskı, Haziran 2022

Baskı Cilt
Bulut Dijital Matbaa Sanayi Ticaret Limited Şirketi
Musalla Bağları Mah. İnciköy Sok. 1/A Selçuklu / KONYA
Matbaa Sertifika No: 48120

Kütüphane Kimlik Kartı
MUSTAFA KILIÇ
HAYATI, ESERLERİ VE TÜRK DİN MÛSİKÎSİ ALANINDAKİ HİZMETLERİ
Mehmet Tıraşcı
144 s., 165x240 mm
Kaynakça var, dizin yok.
ISBN: 978-625-8341-25-6

Copyright © Bu kitabın Türkiye'deki her türlü yayın hakkı Eğitim Yayınevi'ne aittir. Bütün hakları saklıdır. Kitabın tamamı veya bir kısmı 5846 sayılı yasanın hükümlerine göre kitabı yayımlayan firmanın ve yazarlarının önceden izni olmadan elektronik/mekanik yolla, fotokopi yoluyla ya da herhangi bir kayıt sistemi ile çoğaltılamaz, yayımlanamaz.

EĞİTİM
yayınevi

Yayınevi Türkiye Ofis: İstanbul: Eğitim Yayınevi Tic. Ltd. Şti., Atakent mah. Yasemen sok. No: 4/B, Ümraniye, İstanbul, Türkiye

Konya: Eğitim Yayınevi Tic. Ltd. Şti., Fevzi Çakmak Mah. 10721 Sok. B Blok, No: 16/B, Safakent, Karatay, Konya, Türkiye
+90 332 351 92 85, +90 533 151 50 42, 0 332 502 50 42
bilgi@egitimyayinevi.com

Yayınevi Amerika Ofis: New York: Egitim Publishing Group, Inc.
P.O. Box 768/Armonk, New York, 10504-0768, United States of America
americaoffice@egitimyayinevi.com

Lojistik ve Sevkiyat Merkezi: Kitapmatik Lojistik ve Sevkiyat Merkezi, Fevzi Çakmak Mah. 10721 Sok. B Blok, No: 16/B, Safakent, Karatay, Konya, Türkiye
sevkiyat@egitimyayinevi.com

Kitabevi Şubesi: Eğitim Kitabevi, Şükran mah. Rampalı 121, Meram, Konya, Türkiye
+90 332 499 90 00
bilgi@egitimkitabevi.com

İnternet Satış: www.kitapmatik.com.tr
+90 537 512 43 00
bilgi@kitapmatik.com.tr

ilk okuyan siz olun
kitapmatik
internetteki kitapçınız

KAYNAKLAR

Akkuş, Mustafa Asım, *Kâni Karaca - Hayatı, Eserleri ve Türk Din Mûsikîsindeki Yeri,* Mans Medya, Ankara 2021.

Düzdağ, M. Ertuğrul, *Üstad Ali Ulvi Kurucu,* Kaynak Yayınları, İstanbul 2008, Cilt I.

Evliyalar Ansiklopedisi, İhlas Gazetecilik A.Ş., İstanbul 1992.

Kılıç, Mustafa, *Ferahnâme, Lazer Yayınları,* Ankara 2019.

Koca, Fatih, *Ahmet Hatipoğlu'nun Hayatı, Eserleri ve Mûsikî Anlayışı,* Mans Medya Yapım, Ankara 2017, s. 1-15.

_____, *XX. Yüzyıl Hafız Mûsikîşinasları,* Mans Medya Yapım, Ankara 2017.

Özalp, M. Nazmi, *Türk Mûsikîsi Tarihi,* M.E.B. Yayınları, İstanbul 2000, Cilt II.

Salnâme-i Vilâyet-i Adana, Matbaa-i Vilâyet-i Adana, Adana 1287.

Sarı, Mehmet Ali, *Kur'ân-ı Kerim ve Dînî Mûsikî,* Marmara Üniversitesi İlahiyat Fakültesi Vakfı Yayınları, İstanbul 2013.

_____, "Üsküdarlı Ali Efendi", *Diyanet İslam Ansiklopedisi,* Türkiye Diyanet Vakfı Yayınları, XXXXII, s. 376.

Serin, Muhittin, "Batanay Kemal", *Diyanet İslam Ansiklopedisi,* Türkiye Diyanet Vakfı Yayınları, V, 139-140.

Topuzoğlu, Tevfik Rüştü, "Ozak Muzaffer", *Diyanet İslam Ansiklopedisi,* Türkiye Diyanet Vakfı Yayınları, 2007, XXXIV, 16-17.

Tosun, Necdet, "Ramazanoğlu Mahmut Sami", *Diyanet İslam Ansiklopedisi,* Türkiye Diyanet Vakfı Yayınları, 2007, XXXIV, 442.

Yalman, Ali Rıza, *Cenupta Türkmen Oymakları,* Kültür Bakanlığı Yayınları, Ankara 1977, Cilt II.

Yavuz, Yusuf Şevki, "Elmalılı Muhammed Hamdi", *Diyanet İslam Ansiklopedisi,* Türkiye Diyanet Vakfı, 1995, XI, 57-62.

Yeni Asya Gazetesi, "Mevlidhan Hafız Fevzi Mısır, 90 Yaşında vefat etti", 2 Mayıs 2015.

DİSİPLİNLERARASI BOYUTLARIYLA
HİZMET İŞLETMELERİ

Editör: Dr. Öğr. Üyesi Yusuf YILDIRIM

EĞİTİM
yayınevi

DİSİPLİNLERARASI BOYUTLARIYLA HİZMET İŞLETMELERİ

Editör: Dr. Öğr. Üyesi Yusuf YILDIRIM

Genel Yayın Yönetmeni: Yusuf Ziya Aydoğan (yza@egitimyayinevi.com)
Genel Yayın Koordinatörü: Yusuf Yavuz (yusufyavuz@egitimyayinevi.com)
Sayfa Tasarımı: Eğitim Yayınevi Grafik Birimi
Kapak Tasarımı: Eğitim Yayınevi Grafik Birimi

T.C. Kültür ve Turizm Bakanlığı
Yayıncı Sertifika No: 47830

ISBN: 978-625-8341-29-4
1. Baskı, Haziran 2022

Baskı Cilt
Bulut Dijital Matbaa Sanayi Ticaret Limited Şirketi
Musalla Bağları Mah. İnciköy Sok. 1/A Selçuklu / KONYA
Matbaa Sertifika No: 48120

Kütüphane Kimlik Kartı
DİSİPLİNLERARASI BOYUTLARIYLA HİZMET İŞLETMELERİ
Editör: Dr. Öğr. Üyesi Yusuf YILDIRIM
216 s., 165x240 mm
Kaynakça var, dizin yok.
ISBN: 978-625-8341-29-4

Copyright © Bu kitabın Türkiye'deki her türlü yayın hakkı Eğitim Yayınevi'ne aittir. Bütün hakları saklıdır. Kitabın tamamı veya bir kısmı 5846 sayılı yasanın hükümlerine göre kitabı yayımlayan firmanın ve yazarlarının önceden izni olmadan elektronik/mekanik yolla, fotokopi yoluyla ya da herhangi bir kayıt sistemi ile çoğaltılamaz, yayımlanamaz.

EĞİTİM
yayınevi

Yayınevi Türkiye Ofis: İstanbul: Eğitim Yayınevi Tic. Ltd. Şti., Atakent mah. Yasemen sok. No: 4/B, Ümraniye, İstanbul, Türkiye

Konya: Eğitim Yayınevi Tic. Ltd. Şti., Fevzi Çakmak Mah. 10721 Sok. B Blok, No: 16/B, Safakent, Karatay, Konya, Türkiye
+90 332 351 92 85, +90 533 151 50 42, 0 332 502 50 42
bilgi@egitimyayinevi.com

Yayınevi Amerika Ofis: New York: Egitim Publishing Group, Inc.
P.O. Box 768/Armonk, New York, 10504-0768, United States of America
americaoffice@egitimyayinevi.com

Lojistik ve Sevkiyat Merkezi: Kitapmatik Lojistik ve Sevkiyat Merkezi, Fevzi Çakmak Mah. 10721 Sok. B Blok, No: 16/B, Safakent, Karatay, Konya, Türkiye
sevkiyat@egitimyayinevi.com

Kitabevi Şubesi: Eğitim Kitabevi, Şükran mah. Rampalı 121, Meram, Konya, Türkiye
+90 332 499 90 00
bilgi@egitimkitabevi.com

İnternet Satış: www.kitapmatik.com.tr
+90 537 512 43 00
bilgi@kitapmatik.com.tr

ilk okuyan siz olun
kitapmatik
internetteki kitapçınız

KAYNAKÇA

Ambad, S.N.A. ve Bahron, A. (2012). Psychological Empowerment: The Influence on Organizational Commitment Among Employees in the Construction Sector. *The Journal of Global Business Management.* 8(2), 73-81.

Atabey, G.B. (2021). Soyadı, A. (Yıl). Termal Sağlık Turizmi İşletmelerinde Personel Güçlendirme Ve Bireysel İnovatif Davranış İlişkisi Üzerine Bir Araştırma: Denizli Termal Turizm İşletmeleri Örneği. Yüksek Lisans Tezi. Denizli: Pamukkale Üniversitesi.

Birleşmiş Milletler Kalkınma Ajansı, Human Development Index, http://hdr.undp.org/en/statistics/hdi/ (E.T.: 13.01.2022).

Borg, S. (2015). Employee Empowerment Is the Key to Customer Service Success, https://www.business2community.com/customer-experience/employee-empowerment-key-customer-service-success-01236718. (E.T.: 01.02.2022).

Bowen, D.E. ve Lawler, E.E. (1992). The Empowerment of Service Workers: What, Why, How, and When, https://sloanreview.mit.edu/article/the-empowerment-of-service-workers-what-why-how-and-when/. (E.T.: 01.02.2022).

Can, H. ve Güney, S. (2011). *Genel İşletme*. Ankara: Siyasal Kitabevi.

Gilbert, S., Lachinger, H.K.S. ve Leiter, M. (2010). The Mediating Effect of Burnout on The Relationship Between Structural Empowerment and Organizational Citizenship Behaviours. *Journal of Nursing Management.* 18(1), 339-348.

Leonard, K. (2020). What Are the Benefits of Employee Empowerment?, https://smallbusiness.chron.com/benefits-employee-empowerment-1177.html. (E.T.: 01.02.2022).

Lin, C.Y. (2002). Empowerment in the Service Industry: An Empirical Study in Taiwan. *The Journal of Psychology.* 136(5), 555-580.

O'Brien, J.L. (2010). Structural Empowerment, Psychological Empowerment And Burnout in Regıstered Staff Nurses Working in Outpatıent Dialysis Centers. Doctorate Thesis. New Jersey: Rutgers, The State University of New Jersey

Özalp Günal, S. (2013). *Genel İşletme Ders Notları*. İzmir: Zeus Kitabevi.

Puskulluoğlu, E. Ve Altınkurt, Y. (2017). Development of Teachers' Structural Empowerment Scale (TSES): A Validity and Reliability Study. *Universitepark Bulletin*, 6(1), 118-132.

Rand, (2015). https://www.rand.org/content/dam/rand/pubs/research_reports/RR900/RR920z3/RAND_ RR920z3.pdf (E.T.: 13.01.2022).

Sadan, E. (1997). *Empowerment and Community Planning: Theory and Practice of People-Focused Social Solutions.* Tel Aviv: Hakibbutz Hameuchad Publishers.

Sanner, L. (2008). The Impact of Employee Empowerment on Service Quality and Customer Satisfaction in Service Organizations. Bachelor Thesis. İsveç: Mälardalen University.

Singh, R. (2020). Empowerment in Business: 5 Steps to Empower Your Employees, https://www.appvizer.com/magazine/hr/employee-wellness/empowerment-in-business. (E.T.: 03.02.2022).

Yıldırım, H. (2015). Personel Güçlendirme: Çağdaş Bir Yönetim Yaklaşımı. İçinde Editörün İ. BAKAN (Editör), Çağdaş Yönetim Yaklaşımları İlkeler, Karamlar ve Yaklaşımlar (s. 103-122). İstanbul: Beta Yayınevi.

KAYNAKÇA

Aktepe, C., Baş, M. ve Tolon, M. (2015). *Müşteri İlişkileri Yönetimi*. Ankara: Detay Yayıncılık.

Alt, R. ve Reinhold, O. (2012). Social Customer Relationship Management (Social CRM) - Application and Technology. *Business & Information Systems Engineering*, 4(5), 287-291.

Bitirim Okmeydan, S. (2021). Sosyal Medyada Müşteri İlişkileri Yönetimi. İçinde D. Talih Akkaya ve Ş. Özhan *Sosyal Medyada Pazarlamanın Gücü Kavramlar, İşleyiş ve Güncel Yaklaşımlar* (383-416), Ankara: Gazi.

Chen, I. J. ve Popovich, K. (2003). Understanding Customer Relationship Management (CRM): People, Process and Technology. *Business Process Management Journal*, 9(5), 676.

Geib, M., Reichold, A., Kolbe, L. ve Brenner, W. (2005). Architecture for Customer Relationship Management Approaches in Financial Services. Proceedings of the 38th Hawaii International Conference on System Sciences. January 2005.

Gil-Gomez, H., Guerola-Navarro, V., Oltra-Badenes, R. ve Lozano-Quilis, J. A. (2020). Customer Relationship Management: Digital Transformation and Sustainable Business Model Innovation, *Economic Research-Ekonomska Istraživanja*, 33(1), 2733-2750.

Goldenberg, B. J. (2008). *CRM in Real Time - Empowering Customer Relationships*, New Jersey: Information Today Inc.

Gönenç Güler, E. (2018). Müşteri İlişkileri Yönetimi. İçinde N. Altuğ ve Ş. Özhan, *Pazarlamada Güncel Gelişmeler* (109-142), Ankara: Nobel.

Guerola-Navarro, V., Gil-Gomez, H., Oltra-Badenes, R. ve Sendra-García, J. (2021). Customer Relationship Management and Its Impact on Innovation: A Literature Review. *Journal of Business Research,* 129, 83-87.

Gumesson, E. (2002). *Total Relationship Marketing*, Oxford: ButterworthHeinemann.

Gümüşbuğa, F. (2015). Bankacılıkta Müşteri İlişkileri Yönetiminin Müşteri Sadakatine Etkisi. *Business & Management Studies: An International Journal*, 3(1), 123-153.

Hanaysha, J. R. ve Al-Shaikh, M. E. (2021). An Examination of Customer Relationship Management Dimensions and Employee-based Brand Equity: A Study on Ride-hailing Industry in Saudi Arabia. *Research in Transportation Business & Management*, 100719.

Mendoza, L. E., Marius, A., Pérez, M. ve Grimán, A. C. (2007). Critical Success Factors for A Customer Relationship Management Strategy. *Information and Software Technology* ,49, 913-945.

Naveen, M. & Venkataramana, S. (2014). Customer Relationship Management: Overview & Emerging Principles. *International Journal of Scientific and Research Publications*, 4(5), 1-3.

Peppers, D. ve Rogers, M. (2013). *Müşteri İlişkileri Yönetimi*. (çev. P. Şengözer). İstanbul: Optimist Yayınları.

Rahimi, R. (2016). Customer Relationship Management (People, Process and Technology) and Organisational Culture in Hotels. Which Traits Matter?. *International Journal of Contemporary Hospitality Management,* 29(5), 1380-1402.

Rahimi, R. ve Gunlu, E. (2016). Implementing Customer Relationship Management (CRM) in Hotel Industry from Organizational Culture Perspective Case of a Chain Hotel in the UK. *International Journal of Contemporary Hospitality Management*, 28(1), 89-112.

Saylan, U. (2018). Seyahat Acentalarının Müşteri İlişkileri Yönetimi Faaliyetlerinin Müşterilerin Algıladığı Değere, Tatminine ve Sadakatine Etkilerine Yönelik Bir Araştırma. Doktora Tezi. Balıkesir: Balıkesir Üniversitesi.

Selvi, Ö., Özbek, A. ve Erden, G. (2014). Müşteri İlişkileri Yönetimi ve Perakende Sektörüne Yönelik Bir Uygulama. *Sosyal Bilimler Enstitüsü Dergisi,* 36, 107-121.

Sofi, M.R., Bashir, I., Parry, M.A. ve Dar, A. (2020). The Effect of Customer Relationship Management (CRM) Dimensions on Hotel Customer's Satisfaction in Kashmir. *International Journal of Tourism Cities*, 6(3), 601-620.

Ulucan, N. C. (2016). Online Satış Platformlarında Müşteri İlişkileri Yönetiminin Performansa Etkisi Üzerinde Sosyal Medya Kullanımının Rolü: Sosyal Müşteri İlişkileri Yönetimi (Sosyal CRM). Doktora Tezi. İstanbul: Haliç Üniversitesi.

Vaish, A., Vaish, A., Vaishya, R. ve Bhawal, S. (2016). Customer Relationship Management (CRM) towards Service Orientation in Hospitals: A Review. *Appolo Medicine*, 13(4), 224-228.

Wu, S. I. ve Chen, J. H. (2012). Comparison between Hotels and Motels Using CRM Effect Model – An Empirical Study in Taiwan. *International Journal of Hospitality Management*, 31, 1254-1263.

Wu, S. I. ve Lu, C. L. (2012). The Relationship between CRM, RM, and Business Performance: A Study of the Hotel Industry in Taiwan. *International Journal of Hospitality Management,* 31, 276-285.

KAYNAKÇA

Aithal, S. ve Jeevan, P. (2016). How Service Industries can Transform themselves into Green Business Industries, *Srinivas Institute of Management Studies, Mangalore,* ss:1-12.

Ali, M. (2021). A Social Practice Theory Perspective on Green Marketing Initiatives and Green Purchase Behavior, Cross *Cultural & Strategic Management,* 28(4), ss: 815-838.

Aylan, F.K. (2019). *Otel İşletmelerinde Yeşil Pazarlama*, Konya: Eğitim Yayınevi.

Berk, O. N. ve Celep, E. (2020). Konaklama İşletmelerinde Yeşil Pazarlama Faaliyetlerinin Tüketicilerin Satın Alma Davranışlarına Etkisi, Konya İli Örneği, *Selçuk Üniversitesi Sosyal Bilimler Enstitüsü Dergisi*, 44 (44), ss: 267-285.

Biner, N. (2014). Tüketicilerin Yeşil Ürün Satın Alma Davranışlarının İncelenmesi, *Yayınlanmamış Yüksek Lisans Tezi.* Edirne: Trakya Üniversitesi.

Candemir, A. (2021). 8. Bölüm: Yeşil Pazarlama, Ü. D. İLHAN (Editör), *Sürdürülebilirlik ve Değer Yaratan Yeşil Uygulamalar*, (161-187), Ankara: Nobel Yayınevi.

Choudhary, A. ve Gokarn, S. (2013). Green Marketing: A Means for Sustainable Development, *Journal of Arts, Science & Commerce,* 3(3), ss: 26-32.

Chung, K. C. (2020). Green Marketing Orientation: Achieving Sustainable Development in Green Hotel Management*, Journal of Hospitality Marketing & Management,* 29(6), ss: 722-738.

Çam, M. S. ve Ürün, E. (2019). Sürdürülebilirlik ve Yeşil Markalar: Toyota Örneği Üzerine Bir İnceleme, *Konferansı: II. KOP Sempozyumu,* ss: 1-11.

Davari, A. ve Strutton, D. (2014). Marketing Mix Strategies for Closing The Gap between Green Consumers' Pro-Environmental Beliefs and Behaviors, *Journal of Strategic Marketing*, 22(7), ss: 563-586.

Do Paco, A.M.F., Raposo, M.L.B. and Leal Filho, W. (2009). Identifying the Green Consumer: A Segmentation Study, *Journal of Targeting, Measurement and Analysis for Marketing*, 17(1) ss: 17-25.

Goyal, M. ve Pahwa, S. (2018). Green Marketing Mix: A Model towards Sustainability, *International Journal of Computer Sciences and Engineering*, 6(9), ss: 23-27.

Gök, A. ve Yüzgeç, Z. (2020). Yeşil Pazarlama Açısından Çimento Sanayisindeki Uygulamalar: Elazığ'da Örnek Olay İncelemesi *Fırat Üniversitesi Sosyal Bilimler Dergisi,* 30 (1), 159-176.

Grove, S. J., Fisk, R. P., Pickett, G. M. ve Kangun, N. (1996). Going Green in The Service Sector: Social Responsibility Issues, Implications and Implementation, *European Journal of Marketing*, 30(5), ss: 56-66.

Hatipler, M. ve Köksalan, N. (2021). Döngüsel Ekonomi ve Yeşil Pazarlama, *Hagia Sophia City International Conference On Culture, Civilization and Multidisciplinary Studies in Social Sciences*, January, 20-21, İstanbul.

İpar, S. Babaç, E. ve Kök, A. (2020). Yeşil Nesil Restoranlara Yönelik Yorumlarının İçerik Analizi ile Değerlendirilmesi, *Journal of Gastronomy Hospitality and Travel*, 3 (2), ss: 260-269.

Jain, S. K. ve Kaur, G. (2004). Green Marketing: An Indian Perspective, *Decision*, 31, ss: 168-209.

Kassaye, W. W. ve Verma, D. (1992). Balancing Traditional Packaging Functions with the New "Green" Packing Concerns, *SAM Advanced Management Journal*, 57(4), ss: 15-29.

Khraim, S. ve Al-Afaishat, T., M. (2021). The Effect of Green Marketing on Students' Selection of Private Universities in Jordan, *Multicultural Education,* 7(5), ss: 1-20.

Kirgiz, A. C. (2016). Green Marketing: A Case Study of the SubIndustry in Turkey, New York: Palgrave Macmillan.

Korkmaz, H. ve Atay, L. (2016). Otel İşletmelerinde Yeşil Pazarlama Uygulamalarının Rekabet Avantajına ve İşletme Performansına Etkisi, *Sosyal ve Beşerî Bilimler Araştırması Dergisi*, 17(38), ss: 152-175.

Kotler, P. (2011). Reinventing Marketing to Manage The Environmental Imperative, *Journal of Marketing*, 75(4), ss: 132–135.

Krstić, J., Stanković, M. K. ve Cvijović, J. (2021). Green Advertising and its Impact on Environmentally Friendly Consumption Choices A Review, *Industrija,* 49(1), ss: 93-110.

Mahmoud, Ö. (2018). Impact of Green Marketing Mix on Purchase Intention Thoria, *International Journal of Advanced and Applied Sciences*, 5(2), ss:127-135.

Mehraj, D. ve Qureshi, H. (2020). Determinants of Green Marketing Mix in Developing Economies: Conceptualisation and Scale Validation Approach, *Business Strategy and Development,* ss: 522-530.

Meler, M. ve Ham M. (2012). Green Marketing for Green Tourism, *Tourism & Hospitality Management*, ss: 130-139.

Menon, A. ve Menon A. (1997). Enviropreneurial Marketing Strategy: The Emergence of Corporate Environmentalism as Market Strategy, *Journal of Marketing*, 61(1), ss: 51-67.

Mishra, P. ve Sharm, P. (2014). Green Marketing: Challenges and Opportunities for Business, *BVIMR Management Edge*, 7(1), ss: 78-86.

Mohanty, R.P. **ve** Behera, A.K. (1996), TQM in The Service Sector, *Work Study*, 45(3), ss:13-17.

Ottman, J. A., Stafford, E.R., ve Hartman, C. L. (2006). Avoiding Green Marketing Myopia, *Environment*, 48, ss: 22–36.

Patwary, A. K., Mohamed, M., Rabiul, M. K., Mehmood, W., Ashraf, M. U., Adamu, A. A. (2021). Green Purchasing Behaviour of International Tourists in Malaysia Using Green Marketing Tools: Theory of Planned Behaviour Perspective, *Theory of planned behaviour perspective,* ss: 1-20.

Peattie, K. (1995), *Environmental Marketing Management: Meeting the Green Challenge.* London: Financial Times-Pitman Publishing.

Peattie, K. (2001). Towards Sustainability: The Third Age of Green Marketing, *Marketing Review*, 2(2), ss: 129–146.

Polonsky, M. and Ottman, J. (1998), Stakeholders in Green Product Development Process", *Journal of Marketing Management,* 14, ss: 533-557.

Polonsky, M. J. ve Rosenberger III, P. J. (2001). Reevaluating Green Marketing: A Strategic Approach, *Business Horizons*, 44(5), ss: 21-30.

Prakash A. (2002). Green Marketing, Public Policy and Managerial Strategies, *Business Strategy and the Environment*, 11(5), ss: 285 – 297.

Rainanto, B. H., Bon, A. T., Mekaniwati, A. ve Melle, J. V. (2021). Interaction of Green Marketing Mix (GMM) and Pro-Environmental Behavior (PEB) in the Hospitality Industry to Achieve Sustainable Industry Performance (SIP), *Review of International Geographical Education,*11(3), ss: 1666-1675.

Rajput, N., Sharma, U., Kaur, B. ve Rani, P., Tongkachok, K. ve Dornadula, V. H. R. (2022). Current Global Green Marketing Standard: Changing Market and Company Branding, *International Journal of System Assurance Engineering and Management*, ss: 1-9.

Reinhardt, F. L. (1998). Çevresel Ürün Farklılaşması: Kurumsal Strateji için Çıkarımlar, *California Management Review*, 40(4), ss: 43-73.

Singal, R., Garg, A. ve Singla, S. (2013). Green Marketing: Challenges and Opportunities, *International Journal of Innovations in Engineering and Technology*, 2(1), ss: 470-474.

Solaiman, M., Osman, A. ve Halim, Mohd Suberi Bin Ab. (2015). Green Marketing: A Marketing Mix Point of View*, International Journal of Business and Technopreneurship*, 5(1), ss: 87-98.

Sun, Y., Lou, B., Wang, S. ve Fang, W. W. (2020). What You See is Meaningful: Does Green Advertising Change the Intentions of Consumers to Purchase Eco-Labeled Products?, *Business Strategy S*

Tek Ö. B. ve Özgül E. (2005). Modern Pazarlama İlkeleri. İzmir: Birleşik Matbaacılık.

Tellan, D. (2015). Pazarlama İletişimi Ekseninde Çevrecilik: Yeşil Kurum, Marka ve Halkla İlişkiler, *Atatürk İletişim Dergisi*, 9, ss: 77-89.

Titley, B. (2008). Competitive Advantages and Green Business, *ERNST and YOUNG, BERR*, London.

Tiwari, P. (2022). Infuence of the Green Brand Image on the Green Word of Mouth of Millennials: a Mediation Study on Banks, *Public Organization Review,* ss: 1-20.

Wang, L. (2020). Determinants of Consumers Purchase Attitude and Intention Toward Green Hotel Selection, *Journal of China Tourism Research*, 18(1), ss: 203-222.

Wlodarski, S. (2006). Green Public Relations Public Relations in the Sector of Products and Services for Polish Agriculture, *Applied Studies in Agribusiness and Commerce – APSTRACT* 1(1), ss: 67-74.

Wu, S. I. ve Lin, S. R. (2016). The Effect of Green Marketing Strategy on Business Performance: A Study of Organic Farms in Taiwan*, Total Quality Management & Business Excellence*, 27(1-2), ss: 141-156.

Yücel, E. (2019). 8. Bölüm: Yeşil Pazarlama. Ç. ORÇUN ve O. B. SEZGİN (Editör), *Yeşil İşletmecilik*, (167-192), Bursa: Ekin Yayınevi.

Zeydan, İ. ve Gürbüz, A. (2021). Turizmde Yeşil Pazarlama Uygulamaları: Mavi Bayrak ve Yeşil Yıldızın Turistlerin Konaklama Tercihlerine Etkisi, *Uluslararası Yönetim İktisat ve İşletme Dergisi*, 17(1), ss: 85-100.

http://www.mavibayrak.org.tr/tr/icerikDetay.aspx?icerik_refno=14, (E.T.: 04.02.2022).

https://www.ama.org/listings/2020/10/01/green-marketing-4/, (E.T.: 01.02.2022).

https://www.indeed.com/career-advice/career-development/green-marketing, (E.T.: 03.02.2022).

https://yigm.ktb.gov.tr/TR-11596/cevreye-duyarlilik-kampanyasi-yesil-yildiz.html, (E.T.: 04.02.2022).

KAYNAKÇA

Ali, F., Rasoolimanesh, S., Sarstedt, M., Ringle, C. ve Ryu, K. (2018). An Assessment of the Use of Partial Least Squares Structural Equation Modeling (PLS-SEM) in Hospitality Research. *International Journal of Contemporary Hospitality Management,* 30(1), 514-538.

Alikaj, A., Nguyen, C. N. ve Ning, W. (2016). The Combined Effect of Firm External and Internal Factors on Corporate Social Responsibility and Firm Performance. *International Management Review,* 12(2), 20-28.

Amato, L. H. ve Amato, C. H. (2007). The Effects of Firm Size and Industry on Corporate Giving. *Journal of Business Ethics*, 72(3), 229–241.

Anderson, J. C. ve Gerbing, D. W. (1988). Structural Equation Modeling in Practice: A Review and Recommended Two-step Approach. *Psychological Bulletin,* 103(3), 411-423.

Arli, D.I. ve Tjiptono, F. (2018). Consumer Ethics, Religiosity, and Consumer Social Responsibility; Are They Related? *Social Responsibility Journal,* 14(2), 302-320.

Bagozzi, R. ve Yi, Y. (1988). On the Evaluation of Structural Equation Models. *Academy of Marketing Science,* 16(1), 74-94.

Balabanis, G., Diamantopoulos, A., Mueller, R., ve Melewar, T. (2001). The Impact of Nationalism, Patriotism and Internationalism on Consumer Ethnocentric Tendencies. *Journal of International Business Studies,* 32(1), 157-175.

Barone, M. J., Norman, A. T. ve Miyazaki, A. D. (2007). Consumer Response to Retailer Use of Cause-related Marketing: Is more Fit Better? *Journal of Retailing,* 83, 437–445.

Brown, E. ve Ferris, J. M. (2007). Social Capital and Philanthropy: An Analysis of the Impact of Social Capital on Individual Giving and Volunteering. *Nonprofit and Voluntary Sector Quarterly,* 36(1), 85-99.

Campbell, J. L. (2007). Why would Corporations Behave in Socially Responsible Ways? An Institutional Theory of Corporate Social Responsibility. *Academy of Management Review,* 32(3), 946–967.

Capaldi, N. (2016). New (Other?) Directions in Corporate Social Responsibility. *International Journal of Corporate Social Responsibility*, 1(4), 1-7.

Caruana, R. ve Chatzidakis, A. (2014), Consumer Social Responsibility (CnSR): Toward a Multi-level,

Multi-agent Conceptualization of the 'Other CSR', *Journal of Business Ethics*, 121(4), 577-592.

Carroll, A. B. (2016). Carroll's Pyramid of CSR: Taking Another Look. *International Journal of Corporate Social Responsibility,* 1(3), 1-10.

Cha, M.-K., Yi, Y. ve Bagozzi, R. P. (2015). Effects of Customer Participation in Corporate Social Responsibility (CSR) Programs on the CSR-Brand Fit and Brand Loyalty. *Cornell Hospitality Quarterly,* 1-15.

Cheah, J., Sarstedt, M., Ringle, C., Ramayah, T. ve Ting, H. (2018). Convergent Validity Assessment of Formatively Measured Constructs in PLS-SEM. *International Journal of Contemporary Hospitality Management*, 30(11), 3192-3210.

Chen, Z. ve Huang, Y. (2016). Cause-related Marketing is not Always Less Favorable than Corporate Philanthropy: The Moderating Role of Self-construal. *International Journal of Research in Marketing*, 33, 868–880.

Chernev, A. ve Blair, S. (2015). Doing Well by Doing Good: The Benevolent Halo of Corporate Social Responsibility. *Journal of Consumer Research*, 41, 1412-1425.

Chéron, E., Kohlbacher, F. ve Kusuma, K. (2012). The Effects of Brand-cause Fit and Campaign Duration on Consumer Perception of Cause-related Marketing in Japan. *Journal of Consumer Marketing*, 29(5), 357 - 368.

Chin, M., Hambrick, D. ve Treviño, L. (2013). Political Ideologies of CEOs: The Influence of Executives' Values on Corporate Social Responsibility. *Administrative Science Quarterly,* 58(2), 197–232.

Chin, W. W. (1998). The Partial Least Squares Approach for Structural Equation Modeling. İçinde G. A. Marcoulides (Editör), *Modern Methods for Business Research* (s. 295-358.). Mahwah NJ, US: Lawrence Erlbaum Associates Publishers.

Choi, J. ve Wang, H. (2007). The Promise of a Managerial Values Approach to Corporate Philanthropy. *Journal of Business Ethics*, 75, 345–359.

Crampton, W. ve Patten, D. (2008). Social Responsiveness, Profitability and Catastrophic Events: Evidence on the Corporate Philanthropic Response to 9/11. *Journal of Business Ethics* (81), 863–873.

Crane, A., Matten, D. ve Moon, J. (2004). Stakeholders as Citizens? Rethinking Rights, Participation, and Democracy. *Journal of Business Ethics,* 53(1-2), 107-122.

Dennis, B., Buchholtz, A. ve Butts, M. (2009). The Nature of Giving a Theory of Planned Behavior Examination of Corporate Philanthropy. *Business & Society,* 48(3), 360–384.

Du, X., Jian, W., Du, Y., Feng, W. ve Zeng, Q. (2014). Religion, the Nature of Ultimate Owner, and Corporate Philanthropic Giving: Evidence from China. *Journal of Business Ethics,* 123, 235–256.

Egri, C. P. ve Ralston, D. A. (2008). Corporate Responsibility: A Review of İnternational Management Research from 1998 to 2007. *Journal of International Management*, 14(4), 319-339.

Ferreira, D. A., Avila, M. G.,ve de Faria, M. D. (2010). Corporate Social Responsibility and Consumers' Perception of Price. *Social Responsibility Journal,* 8(2), 208–221.

File, K. M. ve Prince, R. A. (1998). Cause Related Marketing and Corporate Philanthropy in the Privately Held Enterprise. *Journal of Business Ethics* (17), 1529-1539.

Forsyth, D.R. (1980), A Taxonomy of Ethical İdeologies, *Journal of Personality and Social Psychology*, 39(1), 175-184.

Friedman, M. (1970). The Social Responsibility of Business is to Increase its Profits. *New York Times Magazine*, 32, 122–126.

Grinstein, A. ve Riefler, P. (2015). Citizens of the (Green) World? Cosmopolitan Orientation and Sustainability. *Journal of International Business Studies,* 46(6), 694–714.

Habel, J., Schons, L. M., Alavi, S. ve Wieseke, J. (2016). Warm Glow or Extra Charge? The Ambivalent Effect of Corporate Social Responsibility Activities on Customers' Perceived Price Fairness -- Johannes Habel, Laura Marie Schons, Sascha Alavi, & Jan Wieseke. *Journal of Marketing,* 80, 84–105.

Hair, J. F., Ringle, C. M. ve Sarstedt, M. (2011). PLS-SEM: Indeed a Silver Bullet. *Journal of Marketing Theory and Practice*, 19(2), 139-152.

Hair, J. F., Sarstedt, M., Ringle, C. M. ve Mena, J. A. (2012). An Assessment of the Use of Partial Least Squares Structural Equation Modeling in Marketing Research. *Journal of the Academy of Marketing Science, 4*0(3), 414-433.

Hair, J., Hult, G. T., Ringle, C. ve Sarstedt, M. (2014). *A Primer on Partial Least Squares Structural Equation Modeling (PLS-SEM).* Los Angeles: SAGE Publications.

Haley, U. C. (1991). Corporate Contributions As Managerial Masques: Reframing Corporate Contributions As Strategies to Influence Society, *Journal of Management Studies* (28), 485–509.

Hayes, A. F. (2009). Beyond Baron and Kenny: Statistical Mediation Analysis in the New Millennium. *Communication Monographs*, 76(4), 408-420.

Hess, D., Rogovsky, N. ve Dunfee, T. W. (2002). The Next Wave of Corporate Community Involvement: Corporate Social İnitiatives. *California Management Review*, 44(2), 110–125.

Hu, V. ve Scholtens, B. (2014). Corporate Social Responsibility Policies of Commercial Banks in Developing Countries. *Sustainable Development*, 22(4), 276–288.

Jackson, J. W. ve Smith, E. R. (1999). Conceptualizing Social Identity: A New Framework and Evidence for the Impact of Different Dimensions. *Personality and Social Psychology Bulletin*, 25(1), 120–135.

Johnson, O. (1966). Corporate Philanthropy: An Analysis of Corporate Contributions. *Journal of Business,* 39(4), 489–504.

Kim, S. ve Bae, J. (2016). Cross-cultural Differences in Concrete and Abstract Corporate Social Responsibility (CSR) Campaigns: Perceived Message Clarity and Perceived CSR as Mediators. International *Journal of Corporate Social Responsibility*, 1(6), 1-14.

Lund-Thomsen, P., Lindgreen, A. ve Vanhamme, J. (2016). Industrial Clusters and Corporate Social Responsibility in Developing Countries: What We Know, What We do not Know, and What We Need to Know. J*ournal of Business Ethics,* 133, 9–24.

Maas, K. ve Liket, K. (2011). Talk the Walk: Measuring the Impact of Strategic Philanthropy. *Journal of Business Ethics* (100), 445–464.

Maignan, I. Ferrell, O. C., ve Hult, G. T. (1999). Corporate Citizenship: Cultural Antecedents and Business Benefits. *Journal of the Academy of Marketing Science*, 27(4), 455–469.

Mitschow, M. C. (2000). Unfocused Altruism: The Impact of Iconography on Charitable Activity. *Journal of Business Ethics* (23), 73-82.

Muncy, J.A. ve Vitell, S.J. (1992),Consumer Ethics: An Empirical Investigation of the Ethical Beliefs of the Final Consumer, *Journal of Business Research*, 24(4), 297-312.

Murphy, P. E. ve Schlegelmilch, B. B. (2013). Corporate Social Responsibility and Corporate Social Irresponsibility: Introduction to a Special Topic Section. *Journal of Business Research,* 66, 1807–1813.

Öberseder, M., Schlegelmilch, B. B. ve Murphy, P. E. (2013). CSR Practices and Consumer Perceptions. *Journal of Business Research,* 66, 1839–1851.

Puncheva-Michelotti, P., Hudson, S. ve Michelotti, M. (2018). The Role of Proximity to Local and Global Citizens in Stakeholders' Moral Recognition of Corporate Social Responsibility. *Journal of Business Research*, 88, 234-244.

Rezaei, S. (2015). Segmenting Consumer Decision-making Styles (CDMS) toward Marketing Practice: A Partial Least Squares (PLS) Path Modeling Approach. *Journal of Retailing and Consumer Services*, 22, 1–15.

Richter, N. F., Sinkovic, R. R., Ringle, C. M. ve Schlägel, C. (2016). A Critical Look at the Use of SEM in International Business Research. *International Marketing Review,* 33(3), 376-404.

Ringle, C., Sarstedt, M. ve Schlittgen, R. (2010). Finite Mixture and Genetic Algorithm Segmentation in Partial Least Squares Path Modeling: Identification of Multiple Segments in Complex Path Models. İçinde A. Fink, B. Lausen, W. Seidel, A. Ultsch (Editörler), *Advances in Data Analysis, Data Handling and Business Intelligence* (s. 167–176). Berlin-Heidelberg: Springer.

Rosopa, P. J., Schroeder, A. N. ve Doll, J. L. (2016). *Detecting Between-Groups Heteroscedasticity in Moderated Multiple Regression with a Continuous Predictor and a Categorical Moderator: A Monte Carlo Study.* SAGE Open.

Saiia, D. H., Carroll, A. ve Buchholtz, A. (2003). Philanthropy as Strategy: When Corporate Charity ''Begins at Home''. *Business & Society*, 42(2), 169–201.

Schwartz, M. ve Carroll, A. B. (2003). Corporate Social Responsibility: A Three Domain Approach. *Business Ethics Quarterly*, 13(4), 503–530.

Seifert, B., Morris, S. ve Bartkus, B. (2004). Having, Giving, and Getting: Slack Resources, Corporate Philanthropy, and Firm Financial Performance. *Business & Society*, 43(2), 135–161.

Sen, S., Du, S. ve Bhattacharya, C. (2016). Corporate Social Responsibility: A Consumer Psychology. *Current Opinion in Psychology*, 10, 70–75.

Shnayder, L. ve Van Rijnsoever, F. (2018). How Expected Outcomes, Stakeholders, and İnstitutions İnfluence Corporate Social Responsibility at Different Levels of Large Basic Needs Firms. *Business Strategy and the Environment,* 27(8), 1689-1707.

Sparks, P. ve Shepherd, R. (1992). Self-identity and the Theory of Planned Behavior: Assessing the Role of İdentification with Green Consumerism. *Social Psychology Quarterly,* 55(4), 388-399.

Story, J. ve Neves, P. (2015). When Corporate Social Responsibility (CSR) Increases Performance: Exploring the Role of Intrinsic and Extrinsic CSR Attribution. *Business Ethics: A European Review*, 24(2), 111-124

Turker, D. (2009). Measuring Corporate Social Responsibility: A Scale Development Study. *Journal of Business Ethics,* 85, 411–427.

Useem, M. (1988). Market and Institutional Factors in Corporate Contributions. *California Management Review,* 30(2), 77–88.

Varadarajan, P. R. ve Menon, A. (1988). Cause-Related Marketing: A Coalignment of Marketing Strategy and Corporate Philanthropy. *Journal of Marketing*, 52, 58-74.

Vitell, S.J., Singhapakdi, A. ve Thomas, J. (2001). Consumer Ethics: An Application and Empirical Testing of the Hunt-Vitell Theory of Ethics. J*ournal of Consumer Marketing,* 18(2), 153-178.

Webb, D. J. ve Mohr, L. A. (1998). A Typology of Consumer Responses to Cause-related Marketing: from Skeptics to Socially Concerned. *Journal of Public Policy & Marketing*, 17(2), 226–238.

Wettstein, F. (2009). Beyond Voluntariness, Beyond CSR: Making a Case for Human Rights and Justice. *Business and Society Review*, 114(1), 125-152.

Willaby, H., Costa, D., Burns, B., MacCann, C. ve Roberts, R. (2015). Testing Complex Models with Small Sample Sizes: A Historical Overview and Empirical Demonstration of What Partial Least Squares (PLS) Can Offer Differential Psychology. *Personality and Individual Differences*, 84(7), 3-78.

Wonsuk, C. ve Dongjun, R. (2018). CEO Characteristics and Corporate Philanthropy in Times of Organizational Crisis. *Journal of General Management,* 44(1), 44–55.

Yoon, Y., Gurhan-Canli, Z. ve Schwarz, N. (2006). The Effect of Corporate Social Responsibility (CSR) Activities on Companies with Bad Reputations. *Journal of Consumer Psycholog*y, 16(4), 377–390.

Zhang, L., Yang, W. ve Zheng, X. (2018). Corporate Social Responsibility: The Effect of Need for- Status and Fluency on Consumers' Attitudes", *International. Journal of Contemporary Hospitality Management*, 30(3), 1492-1507.

Zhao, W., Lynch Jr., J. G. ve Chen, Q. (2010). Reconsidering Baron and Kenny: Myths and Truths about Mediation Analysis. *Journal of Consumer Research*, 37, 197-206.

KAYNAKÇA

Aaslestad, K.B. (2007) Book Review, (Wurst, K., 2005, Fabricating Pleasure: Fashion, Entertainment, and Cultural Consumption in Germany, 1780-1830. Detroit: Wayne State University Press) *Journal For Social History*, 224-226.

Abramovsky, L., Griffith, R., & Sako, M. (2004). Offshoring Of Business Services and Its Impact On The UK Economy. *Advanced Institute Management (AIM) Research, November*, 1-36.

Aygün Cengiz, S. (2009). *Modernizm, Otomobil Kültürü ve Reklam*, Ankara: Ütopya Yayınevi.

Baysal S. ve Aka, İ. Ç. (2013). Bir Pazarlama Stratejisi Olarak Mutluluk Temasının Markalar Tarafından Kullanılması: Mutluluk Temelli Pazarlama Üzerine Bir Araştırma. *Sosyal ve Beşerî Bilimler Dergisi*, 5(1), 84-93.

Bocock, R. (1997). *Tüketim* (çev. İrem Kutluk), Ankara: Dost Kitabevi Yayınları.

Cevizci, A. (2002). *Etiğe Giriş.* İstanbul: Paradigma Yayınları.

Cross, G. S. (2006). Crowds and leisure: Thinking comparatively across the 20th century. Journal of *Social History,* 39(3), 631-650.

Fettahlıoğlu, H. S., Yıldız, A., & Birin, C. (2014). Hedonik Tüketim Davranışları: Kahramanmaraş Sütçü İmam Üniversitesi ve Adıyaman Üniversitesi Öğrencilerinin Hedonik Alışveriş Davranışlarında Demografik Faktörlerin Etkisinin Karşılaştırmalı Olarak Analizi. *The Journal of Academic Social Science Studies*, (27), 307-331.

Gökberk, M. (2013). *Felsefe Tarihi*. İstanbul: Remzi Kitabevi.

Güntöre, S. Ö. (2004). *John Stuart Mill'in Ahlak Anlayışı*. İzmir: İlya Yayınları.

Hasan, O. (2011). Bir Ahlak Felsefesi Problemi Olarak Erdem Kavramına Yüklenen Anlamın İlk Çağ'dan Orta Çağ'a Evrimi. *FLSF Felsefe ve Sosyal Bilimler Dergisi*, (11), 79-101.

Küpeli, A. ve Ünlü, M. (2020). Hedonizm Bağlamında Performans Sanatı. *SOBIDER-Sosyal Bilimler Dergisi (The Journal of Social Sciences)*, (46), 491-506.

Oliver, M. B., & Raney, A. A. (2011). Entertainment As Pleasurable And Meaningful: Identifying Hedonic And Eudaimonik Motivations For Entertainment Consumption. *Journal of Communication*, 61(5), 984-1004.

Parra, D. C., De Sá, T. H., Monteiro, C. A., ve Freudenberg, N. (2018). Automobile, construction and entertainment business sector influences on sedentary lifestyles. *Health Promotion nternational*, 33(2), 239-249.

Rieger, D., Reinecke, L., Frischlich, L., ve Bente, G. (2014). Media Entertainment And Well-Being—Linking Hedonic And Eudaimonik Entertainment Experience To Media-İnduced Recovery And Vitality. *Journal of Communication,* 64(3), 456-478.

Sako, M. (2006). Outsourcing And Offshoring: Implications For Productivity Of Business Services. *Oxford Review of Economic Policy,* 22(4), 499-512.

Sayım, F., & Aydın, V. (2011). Hizmet Sektörü Özellikleri ve Sistematik Olmayan Risklerin Sektör Menkul Kıymetleri ile Etkileşimine Dair Teorik Bir Çalışma. *Dumlupınar Üniversitesi Sosyal Bilimler Dergisi*, (29), 245-262.

Thomas, K. (1964). Work and leisure in Industrial Society, *Past & Present*, (29), 96-102.

Turan, E. Y. (2015). İlkçağ Felsefesinde Faydacılığın Temelleri. *Atatürk İletişim Dergisi*, (8), 249-258.

Üstünel, C. (2020). Belirlenimciliğe Karşı Özgür İrade: Epikuros›un Özgür İrade Öğretisinin Arka Planı. *Archivum Anatolicum-Anadolu Arşivleri,* 14(2), 343-360.

Williamson, J. (2001). *Reklamların Dili – Reklamlarda Anlam ve İdeoloji*, (çev. Ahmet Fethi), Ankara: Ütopya Yayınevi.

Wirth, W., Hofer, M., & Schramm, H. (2012). Beyond Pleasure: Exploring The Eudaimonik Entertainment Experience. *Human Communication Research*, 38(4), 406-428.

Zerlang, M. (2015). Entertainment, içinde J.D. Wright, (Editör), *International Encyclopedia of the Social & Behavioral Sciences*, (s. 669-674), Second Edition, Volume 7, Amsterdam: Elsevier Publications.

KAYNAKÇA

Bilgiç, A. (2011). Tanımlanmış Hedef Kitle Reklamlarının Etkinliği Bağlamında Türkiye'de Sektörel Dergicilik ve Reklam Yönetimi. Yüksek Lisans Tezi, İstanbul: Marmara Üniversitesi

Bilgiç, H. G., Duman, D., & Seferoğlu, S. S. (2011). Dijital yerlilerin özellikleri ve çevrim içi ortamların tasarlanmasındaki etkileri. *Akademik Bilişim*, *2*(4), 1-7.

Büyüköztürk, Ş., Çakmak, E. K., Akgün, Ö. E., Karadeniz, Ş., & Demirel, F. (2009). Bilimsel araştırma yöntemleri.(Dördüncü Baskı). *Ankara: Pegem A. Yayıncılık*.

Demirel, S. D. (2018). Dijital Medyada Haber Üretim Sürecinde Okuyucu Odaklılık. *Journal of International Social Research*, *11*(55), 824-831.

Geray, H. (2003). *İletişim ve Teknoloji: Uluslararası Birikim Düzeninde Yeni Medya Politikaları*. Ankara: Ütopya yayınevi.

Geray, H. (2006). *Toplumsal Araştırmalarda Nicel ve Nitel Yöntemlere Giriş*. Ankara: Siyasal Kitabevi.

Göçmen, P. Ö., & Belgin, İ. (2021). Türkiye'de Dijital Dergi Yayıncılığı: 2015-2019. *Akademik Sanat*, (12), 88-100.

Kazan, H. (2017). Avantajları ve Dezavantajları ile Dijital Dergicilik. *The Turkish Online Journal of Design, Art and Communication*, 1(7), 17-24.

Koçyiğit, M. (2017). *Dijital Halkla İlişkiler ve Online İtibar Yönetimi*. Konya: Eğitim Yayınevi.

Nalcıoğlu, B. U. (2005). Tanzimat Dönemi Türk Gazeteciliği ve Türk Basınının İlkleri. *Manas Üniversitesi Sosyal Bilimler Dergisi*, *7*(14), 253-267.

Örnek, C. (2015). *Türkiye'nin Soğuk Savaş Düşünce Hayatı*. İstanbul: Can Yayınları.

Tonta, Y., Al, U. (2007). Türkiye'nin bilimsel yayın haritası: Türkiye'de dergi yayıncılığı üzerine bibliyometrik bir araştırma. Hacettepe Üniversitesi, 2007 TÜBİTAK projesi: SOBAG-105K088.

Yalman, A. E. (2018). *Modern Türkiye'nin Gelişim Sürecinde Basın: 1831-1913*. İstanbul: Türkiye İş Bankası, Kültür Yayınları.

Yapar Gönenç, A. (2011). Türkiye'de Dergiciliğin Tarihsel Gelişimi. İstanbul Üniversitesi İletişim Fakültesi Dergisi, 0(29), 63-78.

Yıldırım, A. ve Şimşek, H. (2008). *Sosyal Bilimlerde Nitel Araştırma Yöntemleri*. Ankara: Seçkin Yayınları.

URL-1: https://seyad.org/sektorel-yayincilik-nedir/ (E.T.: 10.01.2022).

politikalarıyla doğru teşvik mekanizmalarının kurulması zaruri ihtiyaçtır. Aksi halde krediye dayalı parasal genişleme stratejileri nominal milli gelir üzerinde kısa süreli artışlar yaratsa bile cari açık ve enflasyon sorununu arkasından getirecektir.

KAYNAKÇA

Ahmed, J. and Bashir, M. (2016). An Empirical Investigation of Banking Sector Development and Economic Growth in a Panel of Selected SAARC Countries. *Theoretical and Applied Economics*, 23(2), 65-72.

Beck T. and Levine R. (2004). Stock Market, Banks and Growth: Panel Evidence. *Journal of Banking and Finance,* 28(3), 423-442.

Bloch, H. and Tang, S. (2003). The Role of Financial Development in Economic Growth. Progress in Development Studies, 3(3), 234-251.

Calderon, C. and Liu, L. (2003). The Direction of Causality Between Financial Development and Economic Growth. *Journal of Development Economics, 72*(1), 321-334.

Capasso, S. (2004). Financial Markets, Development and Economic Growth: Tales of Informational Asymmetries. *Journal of Economic Surveys, 18*(3), 267-292.

Caporale, G. M., Rault, C., Sova, A. D. and Sova, R. (2015). Financial development and economic growth: Evidence from 10 new European Union members. *International Journal of Finance & Economics*, *20*(1), 48-60.

Ceylan, S. ve M. Durkaya (2010). Türkiye'de Kredi Kullanımı-Ekonomik Büyüme İlişkisi. *Atatürk Üniversitesi İktisadi ve İdari Bilimler Dergisi*, 24(2), 21-33.

Dore, R. (2002). Stock Market Capitalism and Its Diffusion. *New Political Economy, 7*(1), 115-120.

Emecheta, B.C. and Ibe, R.C. (2014). Impact of Bank Credit on Economic Growth in Nigeria: Application of Reduced Vector Autoregressive (VAR) Technique. *European Journal of Accounting Auditing and Finance Research*, 2(9), 11-21.

Epstein, G. A. (2005). *Financialization and The World Economy.* Edward Elgar Publishing.

Ertürk, İ., Froud, J., Johal, S., Leaver, A. and Williams, K. (2008). *Financialization at Work: Key Texts and Commentary.* London: Routledge.

Fine, B. (2008). From Financialisation To Neo-Liberalism: Engaging Neo-Liberalism. *School of Oriental and African Studies, 3*.

Ghali, K. H. (1999). Financial Development and Economic Growth: The Tunisian Experience. *Review of Development Economics, 3*(3), 310-322.

Harvey, D. (2005). *A Brief History of Neoliberalism* (1 b.). Oxford: Oxford Univercity Press.

Kandır, S. Y., İskenderoğlu, Ö. ve Önal, Y. B. (2007), Finansal Gelişme ve Ekonomik Büyüme Arasındaki İlişkinin Araştırılması. Ç.Ü. Sosyal Bilimler Enstitüsü Dergisi, 16(2), 311-326.

Kar M. and Pentecost E.J. (2000). Financial Development and Economic Growth in Turkey: Further Evidence on The Causality Issue. *Loughborough University Economic Reserarch Paper,* No:00/27, December, 3-20.

Leitão, N. C. (2012). Bank credit and economic growth.

Liang, Q. and Jian-Zhou, T. (2006). Financial development and economic growth: Evidence from China. *China economic review*, *17*(4), 395-411.

Lucas Jr, R. E. (1988). On the Mechanics of Economic Development. *Journal of Monetary Economics*, *22*(1), 3-42.

Mercan, M. (2013). Kredi Hacmindeki Değişimlerin Ekonomik Büyümeye Etkisi: Türkiye Ekonomisi İçin Sınır Testi Yaklaşımı. *Bankacılar Dergisi*, 84, 54-71.

Oluitan, R. O. (2012). Bank credit and economic growth: Evidence from Nigeria. *International Business and Management*, *5*(2), 102-110.

Özcan, B. ve Ari. A. (2011). Finansal Gelişme ve Ekonomik Büyüme Arasındaki İlişkinin Ampirik Bir Analizi: Türkiye Örneği. *Business and Economics Research Journal, 2*(1), 121-142.

Pehlivan, P., Demirlioğlu, L. ve Yurtseven, H. (2017). Türkiye'de Bankacılık Faaliyetleri ile Ekonomik Büyüme Arasındaki İlişkinin Analizi. In *V. Anadolu International Conference in Economics* (pp. 11-13).

Palley, T. I. (2007). Financialization: What It Is and Why It Matters ? *Political Economy Research Institute*(Number 153).

Patrick, H. T. (1966). Financial Development and Economic Growth in Underdeveloped Countries. *Economic Development and Cultural Change, 14*(2), 174-189.

Phillips, K. (1993). *Boiling Point-Republicans, Democrats, and the Decline of Middle-Class Prosperity.* New York, USA: Random House.

Robinson, J. (1952). The Generalization of the General Theory. *The Rate of Interest and Other Essays*, 66-142 London: Macmillan.

Sara, O. (2005). Finansal Liberalizasyon ve GSMH Büyümesi Arasındaki İlişki. *Zonguldak Karaelmeas Üniversitesi Sosyal Bilimler Dergisi, 1*(1), 127-152.

Schumpeter, J. A. (1934). *The Theory of Economic Development.* Harvard Univercity Press.

Shan, J. (2005). Does financial development 'lead'economic growth? A vector auto-regression appraisal. *Applied Economics*, *37*(12), 1353-1367.

Stockhammer, E. (2007). Some Stylized Facts on the Finance-Dominated Accumulation Regime. Competition & Change, 12(2), 186-202.

Tıraşoğlu, M. ve Tıraşoğlu, B. (2015). Hisse Senetleri, Banka Kredileri ve Ekonomik Büyüme İlişkisi: Türkiye Örneği. *Siyaset, Ekonomi ve Yönetim Araştırmaları Dergisi*, 3(3), 21-30.

Timsina, N. (2014). Impact of Bank Credit on Economic Growth in Nepal. *NRB Working Paper,* 22, 1-23.

Tuna, K. ve Bektaş, H. (2013). Kredi Hacminin Ekonomik Büyüme Üzerindeki Rolünün İncelenmesi: Türkiye Örneği. *Finansal Araştırmalar ve Çalışmalar Dergisi,* 5(9), 139-150.

Turgut, A. ve Ertay, H. (2016). Bankacılık Sektörünün Ekonomik Büyüme Üzerindeki Etkisi: Türkiye Üzerine Nedensellik Analizi. *Aksaray Üniversitesi İktisadi ve İdari Bilimler Fakültesi Dergisi,* 8(4), 114-128.

Ümit, Ö. (2016). Türkiye'de Ticari Açıklık, Kredi Hacmi ve Ekonomik Büyüme Arasındaki İlişkiler: Çoklu Yapısal Kırılmalı Zaman Serisi Analizi. *Çankırı Karatekin Üniversitesi İktisadi ve İdari Bilimler Fakültesi Dergisi, 6*(1): 471-499.

Ünalmış, D. (2002) The Causality between Financial Development and Economic Growth: The Case Of Turkey. *Research Department Working Paper the CentralBank of theRepublic Turkey, 3*, 1-11.

Wade, R. H. (2005). The March of Neoliberalism and What to do About It. *Beyond 'Deregulation': Finance in the 21st Century* (s. 26-28). Univercity of Sussex.

KAYNAKÇA

Ağır, H. (2010). Türkiye'de Finansal Liberalizasyon ve Finansal Gelişme ilişkisinin Ekonometrik Analizi, *BDDK. Yayınları*, No:8.

Akgüç, Ö. (1994). *Finansal Yönetim*, 6. Baskı, İstanbul: Avcıol Basım Yayın,

Aydın, N. (2010). *Sermaye Piyasaları ve Finansal Kurumlar*, Eskişehir: Anadolu Üniversitesi Yayınları.

Bolak, M. (2010). İşletme Finansı, İstanbul: Birsen Yayınevi.

Brigham E. and Ehrhardt C. M. (1996). *Financial Management: Theory and Practice,* New York: Dryden Press.

Dinçer, T. (2009). *Stratejik Planların İzlene Birliği Çerçevesinde Balanced Scorecard*, Ankara: T.C. Maliye Bakanlığı Strateji Geliştirme Başkanlığı Yayınları.

Efil, İ. (2002). İşletmelerde Yönetim ve Organizasyon, İstanbul: Alfa Yayınları.

İbicioğlu, H. ve Can, A. (2008). *Yönetim ve Yöneticilik Yönünden Üniversite Hastanelerinin Değerlendirilmesi,* Süleyman Demirel Üniversitesi, İktisadi ve İdari Bilimler Fakültesi Dergisi, Isparta.

Kahl, M. (2002). Economic Distree, Financial Distree and Dynamic Equation, *The Journal of Finance*, New York, Vol.LVII, No.1.

Karasioğlu, F. ve Duman, H. (2006). Gelişmekte Olan Ülkelerde Girişimcilik Kültürü ve Risk Sermayesi Üzerine Bir İnceleme, Kırgızistan-Türkiye Manas Üniversitesi Yayınları: Bişkek, 86, Kongreler Dizisi: 11

Kaval, H., Örten, R. ve Karapınar, A. (2011). *Türkiye Muhasebe Finansal Raporlama Standartları,* Ankara: Gazi Kitabevi.

Kolb, R. W., ve Rodrıguez J. R. (1996). *Finansal Yönetim*, Ankara: Sermaye Piyasası Kurulu (SPK).

Liu, Z. (2010). Strategic Financial Management in Small and Medium-Sized Enterprises, *International Journal of Business & Management,* Vol. 5, No. 2.

Mucuk, İ. (2008). *Modern İşletmecilik*, İstanbul: Türkmen Kitabevi.

Özgülbaş, N. (2005). Sağlık Kurumlarında Finansal Performans Ölçümü ve Finansal Performansı Artırmak İçin Kullanılacak Stratejiler, *Verimlilik Dergisi*.

Robbins, P. S, ve Coulter, M. (1998). Management, New Jersey: Prentince Hall.

Söyler, İ. (2007). Kamu Sektöründe Stratejik Yönetim Uygulanabilir mi? (Engeller/Güçlükler)", *Muhasebe ve Finansman Dergisi.*

Şimşek, M. ve Nursoy, M. (2002). *Toplam Kalite Yönetiminde Performans Ölçme (Örnek Uygulamalar)*, , İstanbul: Hayat Yayınları.

KAYNAKÇA

Arnaboldi, V., Cho, J. ve Sternberg, P. W. (2021). Wormicloud: A new text summarization tool based on word clouds to explore the C. elegans literature. *Database*, *2021*, 1–11. https://doi.org/10.1093/database/baab015

Buldu, B. (2021). Türkiye'deki Otomotiv Firmalarına Yönelik Şikayetlerin Metin Madenciliği Yöntemiyle İncelenmesi, https://www.researchgate.net/publication/352262326, (E.T.: 12.01.2022).

Chang, Y. C., Ku, C. H. ve Chen, C. H. (2019). Social media analytics: Extracting and visualizing Hilton hotel ratings and reviews from TripAdvisor. *International Journal of Information Management*, 48(Eylül 2017), 263–279. https://doi.org/10.1016/j.ijinfomgt.2017.11.001

Cruz, V. D., Hernandez, J. E. V., Almazan, S. (2017). Justice of the Marquesa: A Twitter Trend Analysis Using Text Mining & Word Clouds. İçinde C. C., Hinnant. 18th Annual International Conference on Digital Government Research (592-593). New York: 7- 9 Haziran 2017.

Hernández, M. R., Talavera, A. S. ve López, E. P. (2016). Effects of co-creation in a tourism destination brand image through twitter. Journal of Tourism, *Heritage & Services Marketing*, *2*(2), 3–10. https://mpra.ub.uni-muenchen.de/77595/

Kabir, A. I., Karim, R., Newaz, S. ve Hossain, M. I. (2018). The Power of Social Media Analytics: Text Analytics Based on Sentiment Analysis and Word Clouds on R. *Informatica Economica*, *22*(1/2018), 25–38. https://doi.org/10.12948/issn14531305/22.1.2018.03

Kumar, S., ve Zymbler, M. (2019). A machine learning approach to analyze customer satisfaction from airline tweets. *Journal of Big Data* 6(68) 1–16.

Mamgain, N., Mehta, E., Mittal, A., ve Bhatt, G. (2016). Sentiment analysis of top colleges in India using Twitter data. 2016 International Conference on Computational Techniques in Information and Communication Technologies, ICCTICT 2016 - Proceedings, 525–530. https://doi.org/10.1109/ICCTICT.2016.7514636

Mathur, A., Kubde, P., & Vaidya, S. (2020). Emotional analysis using twitter data during pandemic situation: Covid-19. *Proceedings of the 5th International Conference on Communication and Electronics Systems, ICCES 2020*, *Icces*, 845–848. https://doi.org/10.1109/ICCES48766.2020.09138079

Misopoulos, F., Mitic, M., Kapoulas, A., & Karapiperis, C. (2014). Uncovering customer service experiences with Twitter: The case of airline industry. *Management Decision*, *52*(4), 705–723. https://doi.org/10.1108/MD-03-2012-0235

Nicolau, J. L., Sharma, A., & Shin, S. (2020). The tourism effect of President Trump's participation on Twitter. *Tourism Management*, *81*(March), 104133. https://doi.org/10.1016/j.tourman.2020.104133

Saura, J. R., Palos-Sanchez, P., & Martin, M. A. R. (2018). Attitudes expressed in online comments about environmental factors in the tourism sector: An exploratory study. *International Journal of Environmental Research and Public Health*, *15*(3). https://doi.org/10.3390/ijerph15030553

Şeker, S. E., (2015). Metin Madenciliği (Text Mining). YBS Ansiklopedisi, 2(3), 30-33.

Sökmen, A., Gencer, C. ve Büyükeke, A. (2020). Metin Madenciliği ve Duygu Analizi Yöntemleri ile Sosyal Medya Verilerinden Rekabetçi Avantaj Elde Etme: Turizm Sektöründe Bir Araştırma (Gaining Competitive Advantage from Social Media Data with Text Mining and Sentiment Analysis Methods: A Research in Tourism Sector). *Journal of Tourism and Gastronomy Studies*, *8*(1), 322–335. https://doi.org/10.21325/jotags.2020.550

URL-1: Statista. https://www.statista.com (E.T.: 20.12.2021).

URL-2: Twitter Inc.Twitter. Company (E.T: https://developer.twitter.com/en/docs/twitter-api (E.T: 19.12.2021).

URL-2: Twitter. Company. https://about.twitter.com/tr (E.T: 30.12.2021).

URL-3: RStudio. http:// rstudio.com/, (E.T.: 21.12.2021).

URL-4: Wichkham, H ve Chang , W. (2016). Devtools: Tools to Make devoloping R Packages Easier https://CRAN.R-project.org/package=devtools (E.T.:21.12.2021).

URL-5: Gentry, (2015). twitter: R Based Twitter Client. https://CRAN.R-project.org/package=twitter (E.T.:21.12.2021).

URL-5: Wichkham, H (2016). httr: Tools for working with URLs and HTTP https://CRAN.R-project.org/package=httr (E.T.:21.12.2021).

URL-6: Feinerer, Hornik ve Software (2017). Tm: Text Mining in R. https://CRAN.R-project.org/package=tm (E.T.:21.12.2021).

URL-7: Fellows (2014). wordcloud: Wordclouds. https://CRAN.R-project.org/package=devtools (E.T.:22.12.2021).

Wu, Y., Provan, T., Wei, F., Liu, S. ve Ma, K. L. (2011). Semantic-preservingword clouds by seam carving. *Computer Graphics Forum*, *30*(3), 741–750. https://doi.org/10.1111/j.1467-8659.2011.01923.x

Yiğit, M. (2015). Münevverden Aydına, Aydından Entelektüele: Buhran ve Yabancılaşma, https://www.memleket.com.tr/munevverden-aydina-aydindan-entelektuele-buhran-ve-yabancilasma-21688yy.htm, (E.T.: 16.05.2021).

Yılmaz İ. G., Aygün D., Kartal E. ve Özen Z. (2018). Otomotiv Sektöründe Twitter Veri Analizi: Pazarda Daha Önde Olabilmek İçin İpuçları. İçinde S. GÜLSEÇEN, Ç. SELÇUKCAN EROL, Z. AYVAZ REİS, M. GEZER (Editör), *Yönetim Bilişim Sistemlerinde Gündem* (49-63) İstanbul: Çağlayan.

KAYNAKÇA

Acharjya, D., & Kauser, A. P. (2016). A Survey on Big Data Analytics: Challenges, Open Research Issues and Tools. *International Journal of Advanced Computer Science and Applications*, 511-518.

Andre, L. (2022). *53 Important Statistics About How Much Data Is Created Every Day*. Finances Online Reviews for Business: https://financesonline.com/how-much-data-is-created-every-day/ adresinden alındı

Auffray, C., Balling, R., Barroso, I., Bencze, L., Benson, M., Bergeron, J., . . . Eijkema. (2016). Making Sense of Big Data in Health Research: Towards an EU Action Plan. *Genome Medicine*.

Barda, A. J., Horvat, C. M., & Hochheiser, H. (2020). A qualitative research framework for the design of user-centered displays of explanations for machine learning model predictions in healthcare. *BMC Medical Informatics and Decision Making* .

Beyer, M., & Laney, D. (2012). *The Importance of 'Big Data': A Definition.* Gartner: https://www.gartner.com/en/documents/2057415 adresinden alındı

Boccia, S., Pastorino, R., Giraldi, L., & Van Den Bergen, K. (2018). *Digitalisation and Big Data: Implications for the Health Sector.* European Parliament: https://www.europarl.europa.eu/RegData/etudes/IDAN/2018/619030/IPOL_IDA(2018)619030_EN.pdf adresinden alındı

Fry, H. (2019). *Merhaba Dünya.* İstanbul: Hep Kitap.

George, G., Haas, M. R., & Pentland, A. (2014). Big Data and Management. *Academy of Management Journal*, 321-326.

Haq, A. U., Li, J. P., Khan, J., Memon, M. H., Nazir, S., Ahmad, S., . . . Ali, A. (2020). Intelligent Machine Learning Approach for Effective Recognition of Diabetes in E-Healthcare Using Clinical Data. *Sensors*.

Katal, A., Wazid, M., & Goudar, R. H. (2013). Big data: Issues, challenges, tools and Good practices. *2013 Sixth International Conference on Contemporary Computing (IC3.* IEEE.

Khan, Z. A., Abbasi, U., & Kim, S. W. (2021). Machine Learning and LPWAN Based Internet of Things Applications in Healthcare Sector during COVID-19 Pandemic. *Electronics*.

Kwakernaak, S., van Mens, K., Cahn, W., & Janssen, R. (2020). Using machine learning to predict mental healthcare consumption in non-affective psychosis. *Schizophrenia Research*, 166-172.

Li, J. P., Haq, A. U., Din, S. U., Khan, J., Khan, A., & Saboor, A. (2020). Heart Disease Identification Method Using Machine Learning Classification in E-Healthcare. *IEEE Access*.

Mexico COVID-19 Clinical Data. (2020). Retrieved from Kaggle: https://www.kaggle.com/marianarfranklin/mexico-covid19-clinical-data

Soriano-Valdez, D., Pelaez-Ballestas, I., Manrique de Lara, A., & Gastelum-Strozzi, A. (2021). The basics of data, big data, and Machine learning in clinical practice. *Clinical Rheumatology*, 11-23.

KAYNAKÇA

Abdelmaged, M. A. M. (2021). Implementation of Virtual Reality in Healthcare, Entertainment, Tourism, Education, and Retail Sectors.

Ahir, K., Govani, K., Gajera, R., ve Shah, M. (2020). Application on virtual reality for enhanced education learning, military training and sports. *Augmented Human Research*, 5(1), 1-9.

Andrade, T., ve Bastos, D. (2019) Extended reality in iot scenarios: Concepts, applications and future trends. In 2019 5th Experiment International Conference (exp. at'19) (pp. 107-112). IEEE.

Aylan, F. K., ve Aylan, S. (2020). Sanal gerçeklik ve artırılmış gerçeklik uygulamalarının rekreatif faaliyetlere yansıması: dijital rekreasyon. *Türk Turizm Araştırmaları Dergisi*, 4(3), 2746-2760.

Bağcı, H., ve Pekşen, M. F. (2018). Sanal Gerçeklik ve Eğitimde Sanal Gerçeklik Uygulama Örneklerine Genel Bir Bakış. ICPESS 2018 PROCEEDINGS Volume 3: Social Studies, 159.

Broll,W. (2022). Augmented Reality. İçinde R. Doerner, Broll W., Grimm P., Jung B. (Editör), *Virtual and Augmented Reality (VR/AR): Foundations and Methods of Extended Realities (XR)* (291-329). Cham: Springer.

Bütüner, R., ve Özdemir, E. Sanal Gerçeklik Teknolojisi ile Eğitimde Devamlılığın Sağlanması: Covid-19 Salgınında Karantinadaki Öğrenciler. *Journal of Information Systems and Management Research*, 3(2), 1-6.

Cankül, D., Doğan, A., ve Sönmez, B. (2018). Yiyecek-içecek işletmelerinde inovasyon ve artırılmış gerçeklik uygulamaları. *İşletme Araştırmaları Dergisi*, 10(3), 576-591.

Challenor, J., ve Ma, M. (2019). A review of augmented reality applications for history education and heritage visualisation. *Multimodal Technologies and Interaction*, 3(2), 39.

Demirci, Ş. (2018). Sağlık Hizmetlerinde Sanal Gerçeklik Teknolojileri. *İnönü Üniversitesi Sağlık Hizmetleri Meslek Yüksek Okulu Dergisi*, 6(1), 35-46.

Demirezen, B. (2019). Artırılmış Gerçeklik ve Sanal Gerçeklik Teknolojisinin Turizm Sektöründe Kullanılabilirliği Üzerine Bir Literatür Taraması. *Uluslararası Global Turizm Araştırmaları Dergisi*, 3(1), 1-26.

Doerner, R., Broll,W., Jung, B., Grimm, P., Göbel, M., ve Kruse R. (2022). Introduction to Virtual and Augmented Reality. İçinde R. Doerner, Broll W., Grimm P., Jung B. (Editör), *Virtual and Augmented Reality (VR/AR): Foundations and Methods of Extended Realities (XR)* (1-37). Cham: Springer.

Doğan, D., Tolga, E., ve Mendi, A. F. (2021). Sağlık Alanında Karma Gerçeklik. *Avrupa Bilim ve Teknoloji Dergisi*, (29), 11-18.

Eryılmaz, G., ve Aydın, R. (2020). Sanal Gerçeklik ve Arttırılmış Gerçeklik Teknolojilerinin Turizm Uygulamaları ve Pazarlamadaki Yeri. *Uluslararası Kırsal Turizm ve Kalkınma Dergisi (IRTAD)*.

Farshid, M., Paschen, J., Eriksson, T., ve Kietzmann, J. (2018). Go boldly!: Explore augmented reality (AR), virtual reality (VR), and mixed reality (MR) for business. *Business Horizons*, 61(5), 657-663.

Ferrari, V., Klinker, G., ve Cutolo, F. (2019). Augmented reality in healthcare. *Journal of healthcare engineering*, 2019.

Fertleman, C., Aubugeau-Williams, P., Sher, C., Lim, A. N., Lumley, S., Delacroix, S., ve Pan, X. (2018). A discussion of virtual reality as a new tool for training healthcare professionals. *Frontiers in public health*, 6, 44.

Freina, L., ve Ott, M. (2015). A literature review on immersive virtual reality in education: state of the art and perspectives. The international scientific conference elearning and software for education.

Gao, Z., Lee, J. E., McDonough, D. J., ve Albers, C. (2020). Virtual reality exercise as a coping strategy for health and wellness promotion in older adults during the COVID-19 pandemic. *Journal of clinical medicine*, 9(6), 1986.

Jerdan, S. W., Grindle, M., Van Woerden, H. C., ve Boulos, M. N. K. (2018). Head-mounted virtual reality and mental health: critical review of current research. *JMIR serious games*, 6(3), e9226.

Kumlu, S. T., Özkul, E., ve Selda, U. C. A. (2022). Restoranlarda Kullanılan Artırılmış Gerçeklik (AR) Uygulamalarının Hizmet Kalitesi Açısından Değerlendirilmesi. *Kalite ve Strateji Yönetimi Dergisi*, 2(1), 23-38.

Kwok, A. O., ve Koh, S. G. (2021). COVID-19 and extended reality (XR). *Current Issues in Tourism*, 24(14), 1935-1940.

Lee, H., Jung, T. H., tom Dieck, M. C., ve Chung, N. (2020). Experiencing immersive virtual reality in museums. *Information & Management*, 57(5), 103229.

O'Connor, S. (2019). Virtual reality and avatars in health care. *Clinical nursing research*, 28(5), 523-528.

Öztürk, E. O., ve Sondaş, A. (2020). Sanal sağlık: Sağlıkta sanal gerçekliğe genel bakış. *Kocaeli Üniversitesi Fen Bilimleri Dergisi*, 3(2), 164-169.

Öztürk, E. O., ve Sondaş, A. (2021) Sanal Gerçeklik Tabanlı Pediatrik Fizik Tedavi Uygulaması Tasarımı. International Marmara Sciences Congress (p. 443).

Palmas, F., ve Klinker, G. (2020). Defining Extended Reality Training: A Long-Term Definition for All Industries. In 2020 IEEE 20th International Conference on Advanced Learning Technologies (ICALT) (pp. 322-324). IEEE.

Quinn, J. B., Baruch, J. J., ve Paquette, P. C. (1987). Technology in services. *Scientific American*, 257(6), 50-59.

Richter, F. (2016). The Diverse Potential of VR & AR Applications [Dijital Görsel], https://www.statista.com/chart/4602/virtual-and-augmented-reality-software-revenue/, (E.T.:21.02.2022).

Shehade, M., ve Stylianou-Lambert, T. (2020). Virtual reality in museums: Exploring the experiences of museum professionals. *Applied sciences*, 10(11), 4031.

Speicher, M., Hall, B. D., ve Nebeling, M. (2019). What is Mixed Reality? Proceedings of the 2019 CHI Conference on Human Factors in Computing Systems, 1-15.

Tanrıkulu, B., ve Karagöl, A. (2021). Müzede Sanal Gerçeklik Uygulamaları: Bir Örnek Çalışma Olarak Kaplumbağa Terbiyecisi. *Yeni Medya Elektronik Dergisi*, 5(2), 95-111.

Tzima, S., Styliaras, G., ve Bassounas, A. (2019). Augmented reality applications in education: Teachers point of view. *Education Sciences*, 9(2), 99.

Viglialoro, R. M., Condino, S., Turini, G., Carbone, M., Ferrari, V., ve Gesi, M. (2021). Augmented reality, mixed reality, and hybrid approach in healthcare simulation: a systematic review. *Applied Sciences*, 11(5), 2338.

Xi, N., Chen, J., Gama, F., Riar, M., ve Hamari, J. (2022). The challenges of entering the metaverse: An experiment on the effect of extended reality on workload. *Information Systems Frontiers*, 1-22.

XRA. (2020). Leading applications of immersive technologies in the healthcare sector in the next two years according to XR/AR/VR/MR industry experts in the United States in 2020 – Statista, https://www.statista.com/statistics/1185066/applications-immersive-technologies-xr-ar-vr-mr-healthcare/, (E.T.: 19.02.2022).

XRA. (2020). Leading applications of immersive technologies in the education sector in the next two years according to XR/AR/VR/MR industry experts in the United States in 2020 – Statista, https://www.statista.com/statistics/1185078/applications-immersive-technologies-xr-ar-vr-mr-education/, (E.T.: 19.02.2022).

Yakura, H., ve Goto, M. (2020). Enhancing Participation Experience in VR Live Concerts by Improving Motions of Virtual Audience Avatars. In 2020 IEEE International Symposium on Mixed and Augmented Reality (ISMAR) (pp. 555-565). IEEE.

KAYNAKÇA

Adams, C.A. (2015). The International Integrated Reporting Council: A Call To Action. *Critical Perspectives On Accounting*. 27, 23-28.

Aras, G. ve Sarıoğlu, U. (2015). *Kurumsal Raporlamada Yeni Dönem: Entegre Raporlama*. İstanbul: TÜSİAD.

Aras, G., Özsözgün Çalışkan A., Esen E. ve Kutlu Furtuna Ö. (2019). *Türkiye'de Entegre Raporlama: Mevcut Durum, Paydaşların Algı ve Beklentileri.* ACCA, CFSG, KPMG Yayınları.

Armbester, K., Clay, T. ve Roberts, L. (2011). 'Integrated Reporting: An Irreversible Tipping Point'. *Accountancy SA*, April, 29–31.

Burke, J.J. ve Clark, C.E. (2016). The Business case For Integrated Reporting: Insights From Leading Practitioners, Regulators, And Academics, *Business Horizons*, 59(3), 237-283.

Churet, C. ve Eccles, R.G. (2014). Integrated Reporting, Quality of Management and Financial Performance. *Journal Of Applied Corporate Finance*. 26(1), 56-64.

Clayton, A. F., Rogerson, J. M., ve Rampedi, I. (2015). Integrated Reporting vs. Sustainability Reporting For Corporate Responsibility In South Africa. *Bulletin Of Geography. Socio-Economic Series,* 29, 7-17.

Eccles, R.G. ve Spiesshofer, B. (2015). Integrated Reporting For A Re-Imagined Capitalism. *Harvard Business School Working Paper* 16-32.

Eccles, R.G., Krzus, M.P. ve Ribot, S. (2015). Meaning and Momentum In The Integrated Reporting Movement. *Journal Of Applied Corporate Finance*. 27 (2), 8-17.

Frias-Aceituno, J. V., Rodriguez-Ariza, L., ve Garcia-Sanchez, I. M. (2013). The Role Of The Board İn The Dissemination Of İntegrated Corporate Social Reporting. *Corporate Social Responsibility and Environmental Management*. 20, 219–233.

Gibassier, D., Rodrigue, M. ve Arjaliès, D.L. (2016). *From Share Value to Shared Value: Exploring the Role of Accountants in Developing Integrated Reporting in Practice*. IMA (Institute of Management Accountants) – ACCA (The Association of Chartered Certified Accountants) Joint Research Report.

Gutherie, J., Manes-Rossi, F, ve Orelli, R.L. (2017). Integrated Reporting and Integrated Thinking In Italian Public Sector Organizations, *Mediatari Accountancy Research*, 25(4), 553-573.

Hoque, M.E. (2017). Why Company Should Adopt Integrated Reporting?. *International Journal Of Economics And Financial Issues*. 7(1), 241-248.

International Integrated Reporting Council (IIRC). (2021). "International Integrated Reporting Framework" https://www.integratedreporting.org/wp-content/uploads/2021/01/InternationalIntegratedReportingFramework.pdf (E.T. 05.01.2022).

İşgüden Kılıç, B. (2018). Entegre Raporlama ve Türkiye'deki Gelişmeler: Entere Rapor Hazırlayan İşletmeler Ve Bist Kurumsal Sürdürülebilirlik Endeksinde Yer Alan İşletmeler Açısından Bir İnceleme. *Muhasebe Bilim Dünyası Dergisi*, 20(1), 28-64.

King, M. ve Roberts, L. (2017). *Entegre Düşünce*. İstanbul:Argüden Yönetişim Akademisi Yayınları.

Kıratlı, F. (2019). Dünya'da Ve Türkiye'de Hizmet Ticaretinin Gelişimi. İktisadi İdari ve Siyasal Araştırmalar Dergisi. 4(9), 146-158.

Oprisor, T. (2015). Auditing İntegrated Reports: Are There Solutions To This Puzzle?. *Procedia Economics and Finance*. 25, 87–95.

Özsağır, A. ve Akın, A. (2011). Hizmetler Sektörü İçinde Hizmet Ticaretinin Yeri ve Karşılaştırmalı Bir Analizi. *Elektronik Sosyal Bilimler Dergisi*. Cilt 11, Sayı 41, 311-331.

Pistoni, A., Songini, L. ve Bavagnoli, F. (2018). Integrated Reporting Quality: An Empirical Analysis. *Corporate Social Responsibility And Enviromental Management*. 25, 489-507.

Roszkowska-Menkes, M. (2017). Integrated Reporting: State of The Art and Future Perspectives. Maria Aluchna, Samuel O. Idowu (Eds.). *Responsible Corporate Governance: Towards Sustainable and Effective Governance Structures*. (s.223-246). Springer International Publishing.

Robins, F. (2006). The Challenge of TBL: A Responsibility To Whom?. *Business and Sociaty Review*. 111 (1), 1-14.

Setia, N., Abhayawansa, S., Joshi, M. ve Huynh, A.V. (2018). Integrated Reporting In South Africa: Some Inıtial Evidence. *Sustainability Accounting, Management and Policy Journal*, 6(3), 397-424.

Stubb, W. ve Higgins, C. (2014). Integrated Reporting And Internal Mechanisms of Change. *Accounting, Auditing & Accountability Journal*. 27(7), 1068-1089.

The Institute Of Internal Auditors. (2015). Global Perspektifler Ve Anlayışlar: Sayıların Ötesinde: İç Denetçilerin Finansal Olmayan Raporlardaki Rolü. Sayı 2.

URL-1:https://www.tkyd.org/tr/tkyd-kurumsal-yonetim-komisyonlar-calisma-gruplari-entegre-raporlamaya-yonelik-calismalar.html (E.T.: 02.01.2022).

URL-2:https://tusiad.org/tr/tum/item/9607-borsa-istanbul-da-gong-entegre-raporlama-turkiye-agi-icin-caldi (E.T.:02.01.2022).

URL-3: https://www.globalreporting.org/about-gri/mission-history/ (E.T. 02.01.2022).

KAYNAKÇA

Akbaş, H. E. (2011). Çevresel Yönetim Muhasebesi: Özellikleri, Unsurları ve Kullanım Alanları. *World of Accounting Science*, 13(3) 29-59.

Aktürk, A., Akcanlı, F., Şenol, H. ve Akyüz, Y. (2012). Muhasebe Standartları Bağlamında Otel İşletmelerinde Çevre Muhasebesi. Ekonomik ve Sosyal Araştırmalar *Dergisi*, 8(8), 87-108.

Ashari, M. H. ve Anggoro, Y. (2020). Implementation of Green Accounting in Business Sustainability at Public Hospitals in Malang Raya. *International Journal of Multicultural and Multireligious Understanding*, 7(10), 391-403.

Aslanertik, B. E. ve Özgen, I. (2007). Otel İşletmelerinde Çevresel Muhasebe. *Dokuz Eylül Üniversitesi İşletme Fakültesi Dergisi*, 8(2), 163-179.

Atagan Çetin, A. (2019). Türkiye Muhasebe ve Raporlama Standartları Açısından Çevre Muhasebesi. XII. IBANESS İktisat, İşletme ve Yönetim Bilimleri Kongreler Serisi, Bulgaristan, 408-423.

Aydın, S. (2012). Konaklama İşletmelerinde Çevre Muhasebesi Uygulamaları ve Çevresel Maliyetlerin Yaşam Döngüsü Değerlemesi: Türkiye - Birleşik Krallık Örneği, *Muhasebe ve Bilim Dünyası Dergisi*, 14(4), 99-120.

Büyükipekçi, S. ve Şimşek, Ş. (2018). Konaklama Sektöründe Çevre Dostu Yönetim ve Çevre Muhasebesinin Önemi. *Selçuk Üniversitesi Sosyal Bilimler Meslek Yüksekokulu Dergisi*, 21(2), 336-347).

Chauhan, M. (2005). Concept of Environmental Accounting and Practice in India. *The Chartered Accountant*, 720-726.

Christ, K. I. ve Burritt, R. I. (2016). ISO 14051: A New Era For MFCA Implementation and Research. *Revista de Contabilidad – Spanish Accounting Review*, 19(1), 1-9.

Chung, L. H. ve Parker, L. D. (2010). Managing Social and Environmental Action and Accountability in The Hospitality Industry: A Singapore Perspective. *Accounting Forum*, 34(1), 46-53.

Doğan, Ö. (2020). Çevresel Maliyetlerin Üretim Maliyetleri ve Rekabet Gücü Üzerindeki Etkisi: Yeşil Yıldızlı Otellerde Bir Araştırma. Doktora Tezi. Tokat: Gaziosmanpaşa Üniversitesi.

Ekergil, V. ve Savaş, A. B. (2019). Yeşil Hastanelerde Çevre Maliyetleri ve Maliyet Hesaplarının Sınıflandırılması. *Muhasebe ve Finansman Dergisi*, 83, 45-60.

Firoz, M. ve Ansari A. A. (2010). Environmental Accounting and International Financial Reporting Standards (IFRS). *International Journal of Business and Management*, 5(10), 105-11.

Gray, R., Bebbington, J. ve Walters, D. (1993). *Accounting for the Environment*. London: Paul Chapman Publishing

Güvemli, O. ve Gökdeniz, Ü. (1996). Çevre Muhasebesindeki Gelişmeler. *Muhasebe Bilim Dünyası Dergisi*, 1(4), 23-25.

Haftacı, V. ve Soylu, K. (2007). Çevre Kirlenmesi ve Çevre Koruma Bağlamında Çevre Muhasebesinin Önemi. *Muhasebe ve Finansman Dergisi*, 33, 102-120.

Hatano, H. ve Uramoto, H. (2001). Environmental Accounting at Ricoh. *Proceedings Second International Symposium on Environmentally Conscious Design and Inverse Manufacturing.* 654-657.

International Federation of Accountants (IFAC). (2005). Environmental Management Accounting, https://www.ifac.org/knowledge-gateway/preparing-future-ready-professionals/publications/international-guidance-document-environmental-management-accounting (E.T.: 02.01.2021).

Janković, S. ve Krivačić, D. (2014). Environmental Accounting As Perspective For Hotel Sustainability: Literature Review. *Tourism and Hospitality Management*, 20(1), 103-120.

Jasch, C. (2003). The use of Environmental Management Accounting (EMA) For Identifying Environmental Costs. Journal of Cleaner Production, 11(6), 667-676.

Kamu Gözetimi, Muhasebe ve Denetim Standartları Kurumu, https://www.kgk.gov.tr/Home/ (14.01.2022)

Kaya, U. ve Akdeniz, F. (2016). Türkiye Muhasebe ve Finansal Raporlama Standartları (TMS/TFRS) Çerçevesinde Çevresel Faaliyetlerin Muhasebeleştirilmesi. Küresel İktisat ve İşletme Çalışmaları Dergisi. 5(9), 9-38.

Lazol, İ., Muğal, E. ve Yücel, Y. (2008). Sürdürülebilir Bir Çevre İçin Çevre Muhasebesi ve KOBİ'lere Yönelik Bir Araştırma. *Muhasebe ve Finansman Dergisi*, 38, 56-69.

Moisescu, F. ve Mihai, O. (2006). Environmental Financial Accounting. The Annals Of "Dunãrea De Jos" Unıversıty Of Galaţı Fascıcle I , Economics and Applied Informatics, 79-84.

Murray, D. ve Frazier, K. B. (1986). A Within-Subject Test of Expectancy Theory in a Public Accounting Environment. *Journal of Accounting Research*, 24(2), 400-404.

Parlakkaya, R. (2010). TMS-8: Muhasebe Politikaları, Muhasebe Tahminlerinde Değişiklikler ve Hatalar Standardı Uygulamaları. *Muhasebe ve Vergi Uygulamaları Dergisi*, 3(1), 65-86.

Onur, G. (2020). TMS 20 - Devlet Teşviklerinin Muhasebeleştirilmesi Ve Devlet Yardımlarının Açıklanması Standardının Örnek Uygulamalarla Değerlendirilmesi. Izmir Democracy University Social Sciences Journal, 3(1), 24-41.

Özçelik, F. (2017). Çevre Yönetim Muhasebesi Uygulamaları İçin Yeni Bir Yaklaşım: Malzeme Akış Maliyet Muhasebesi. *Uluslararası Yönetim İktisat ve İşletme Dergisi*, 13(4), 927-948.

Saremi, H. ve Nezhad, B. M. (2014). Role of Environmental Accounting in Enterprises. *Eco. Env. & Cons*., 20(3), 1-12.

Schaltegger, S. (1997). Information Costs, Quality of Information and Stakeholder Involvement-The Necessity of International Standards of Ecological Accounting. *Eco-Management and Auditing*, 4(3), 87-97.

Sepetis, A. ve Kada, E. (2009). Environmental and Sustainable Accounting As A Key Indicator For The Environment Efficiency of Hospitals. Proceedings of the 11th International Conference on Environmental Science and Technology. Chania, Crete, Greece, 3 – 5 September.

Setiyavati, H. ve Nengzih, M. (2014). The Effect of the Implementation of Good Corporate Governance Principles and the Effectiveness of Internal Control System Disclosure of Environmental accounting and Its Implications On the Company Performance (Studies in State-Owned and Private Hospitals in Jakarta), *Research Journal of Finance and Accounting*, 5(24), 172-177.

Soylu, Y. ve İleri, H. (2009). Çevre Muhasebesi ve Çevre Maliyetlerinin Üretim Maliyetlerine Etkileri. *Selçuk Üniversitesi Sosyal Bilimler Meslek Yüksekokulu Dergisi*, 12(1-2), 309-322.

Şenol, H. ve Özçelik. H. (2012). The Importance of Environmental Accounting in the Context of Sustainable Development and Within IFRS Evaluation. *3rd International Symposium on Sustainable Development*, Sarajevo, 81-89.

Tane, A ve Gokoglan, K. (2015). The Impact of Environmental Accounting on Strategic Management Accounting: A Research on Manufacturing Companies. *International Journal of Economics and Financial Issues*, 5(2), 566-573.

Vasile, E. ve Man, M. (2012). Current Dimension of Environmental Management Accounting. *Procedia Social and Behavioral Sciences*, 62, 566-570.

WCED (1987). *Our Common Future, Commission on Environment and Development*, UK: Oxford University Press, Oxford.

KAYNAKÇA

Akgün, A. İ. (2011). Türkiye Finansal Raporlama Standartları'nda Şerefiye ve Gerçeğe Uygun Değer İlişkisi. C.Ü. İktisadi ve İdari Bilimler Dergisi, 12(12), 39-61.

Catty, J., Vadron, P., Dita, ve Isom, A. R., (2010). Guide to Fair Value Under IFRS. International Financial Reporting Standards, New Jersey: John Wiley&Sons, Inc.

Devine, C.T. (1985). Studies in Accounting Research. Volume II. American Accounting Association.

Gedik, A. (2020). Bilançoda Saatli Bomba "Şerefiye". Dünya Gazetesi. 31.Ocak.2021 tarihli sayısında yer alan köşe yazısı. Erişim tarihi: 31.01.2021, https://www.dunya.com/kose-yazisi/bilancoda-saatli-bomba-serefiye/461538

Hendriksen, E.H (1982). Accounting Theory. Homewood, Illinois, Richard D Irwin.

Giuliani, M. ve Barnnström, D. (2011). Defining Goodwill: A Practice Perspective. Journal of Financial Reporting and Accounting, 9(2), 161-175, DOI 10.1108/19852511111173112

Mısırlıoğlu, İ. U. (2001). *Şerefiye*. İstanbul: Yaylım Yayıncılık.

Most, K.S. (1982). Accounting Theory. Columbus. Ohio, Grid Publishing Inc.

Sarıoğlu, K., Ö. ve Esen, M. (2007). İşletme Birleşmelerinde Şerefiyenin Muhasebeleştirilmesi Ve Raporlanması, Yönetim İstanbul Üniversitesi İşletme Fakültesi İşletme İktisadı Enstitüsü Dergisi, 57, 44-54.

Şen, Y. ve Karakaya, G. (2018). İşletme Birleşmelerinde Negatif Şerefiyenin Ölçülmesi. İstanbul Ticaret Üniversitesi Sosyal Bilimler Dergisi. 18(35), 547-556.

TDK (1998). Türkçe Sözlük. Ankara, TDK Yayınları: 549, Dokuzuncu Baskı.

Woolf, E. (1985). Goodwill: SSAP22 the best answer?, Accountancy, 119-121.

AKADEMİK PERSONELİN PSİKOLOJİK SÖZLEŞME VE KAMU HİZMETİ MOTİVASYONU ALGILARI ARASINDAKİ İLİŞKİNİN İNCELENMESİ: BURDUR MEHMET AKİF ERSOY ÜNİVERSİTESİ VE BAŞKENT ÜNİVERSİTESİ ÖRNEKLERİ

Hasret Öztürk

EĞİTİM
yayınevi

AKADEMİK PERSONELİN PSİKOLOJİK SÖZLEŞME VE KAMU HİZMETİ MOTİVASYONU ALGILARI ARASINDAKİ İLİŞKİNİN İNCELENMESİ: BURDUR MEHMET AKİF ERSOY ÜNİVERSİTESİ VE BAŞKENT ÜNİVERSİTESİ ÖRNEKLERİ

Hasret Öztürk

Genel Yayın Yönetmeni: Yusuf Ziya Aydoğan (yza@egitimyayinevi.com)
Genel Yayın Koordinatörü: Yusuf Yavuz (yusufyavuz@egitimyayinevi.com)
Sayfa Tasarımı: Eğitim Yayınevi Grafik Birimi
Kapak Tasarımı: Eğitim Yayınevi Grafik Birimi

T.C. Kültür ve Turizm Bakanlığı
Yayıncı Sertifika No: 47830

ISBN: 978-625-8341-43-0
1. Baskı, Haziran 2022

Baskı Cilt
Bulut Dijital Matbaa Sanayi Ticaret Limited Şirketi
Musalla Bağları Mah. İnciköy Sok. 1/A Selçuklu / KONYA
Matbaa Sertifika No: 48120

Kütüphane Kimlik Kartı
AKADEMİK PERSONELİN PSİKOLOJİK SÖZLEŞME VE KAMU HİZMETİ MOTİVASYONU ALGILARI ARASINDAKİ İLİŞKİNİN İNCELENMESİ: BURDUR MEHMET AKİF ERSOY ÜNİVERSİTESİ VE BAŞKENT ÜNİVERSİTESİ ÖRNEKLERİ
Hasret Öztürk
110 s., 165x240 mm
Kaynakça var, dizin yok.
ISBN: 978-625-8341-43-0

Copyright © Bu kitabın Türkiye'deki her türlü yayın hakkı Eğitim Yayınevi'ne aittir. Bütün hakları saklıdır. Kitabın tamamı veya bir kısmı 5846 sayılı yasanın hükümlerine göre kitabı yayımlayan firmanın ve yazarlarının önceden izni olmadan elektronik/mekanik yolla, fotokopi yoluyla ya da herhangi bir kayıt sistemi ile çoğaltılamaz, yayımlanamaz.

EĞİTİM
yayınevi

Yayınevi Türkiye Ofis: İstanbul: Eğitim Yayınevi Tic. Ltd. Şti., Atakent mah. Yasemen sok. No: 4/B, Ümraniye, İstanbul, Türkiye

Konya: Eğitim Yayınevi Tic. Ltd. Şti., Fevzi Çakmak Mah. 10721 Sok. B Blok, No: 16/B, Safakent, Karatay, Konya, Türkiye
+90 332 351 92 85, +90 533 151 50 42, 0 332 502 50 42
bilgi@egitimyayinevi.com

Yayınevi Amerika Ofis: New York: Egitim Publishing Group, Inc.
P.O. Box 768/Armonk, New York, 10504-0768, United States of America
americaoffice@egitimyayinevi.com

Lojistik ve Sevkiyat Merkezi: Kitapmatik Lojistik ve Sevkiyat Merkezi, Fevzi Çakmak Mah. 10721 Sok. B Blok, No: 16/B, Safakent, Karatay, Konya, Türkiye
sevkiyat@egitimyayinevi.com

Kitabevi Şubesi: Eğitim Kitabevi, Şükran mah. Rampalı 121, Meram, Konya, Türkiye
+90 332 499 90 00
bilgi@egitimkitabevi.com

İnternet Satış: www.kitapmatik.com.tr
+90 537 512 43 00
bilgi@kitapmatik.com.tr

ilk okuyan siz olun
kitapmatik
internetteki kitapçınız

KAYNAKÇA

Adams, S., Adams Quagrainie, F. and Klobodu, E. K. M. (2014). Psychological Contract Formation: The Influence of Demographic Factors. *International Area Studies Review, 17*(3), 279-294.

Adams, M. L. (2006). The Quest for Tenure: Job Security and Academic Freedom. *Catholic University Law Review, 56*(1), 67-98.

Akyürek, B. (2017). Öğretim Elemanlarında Psikolojik Sözleşmenin Örgütsel Güven Üzerine Etkisi Master's Thesis, *Pamukkale Üniversitesi Sosyal Bilimler Enstitüsü*. Denizli

Altın, A. (2013). Kamu Hizmeti Anlayışında Değişim. *Muş Alparslan Üniversitesi Sosyal Bilimler Dergisi,1*(3), 101-118

Andersen, L. B., Jørgensen, T. B., Kjeldsen, A. M., Pedersen, L. H. and Vrangbæk, K. (2013). Public Values and Public Service Motivation: Conceptual and Empirical Relationships. *The American Review of Public Administration*, *43*(3), 292-311.

Anderson, N. and Schalk, R. (1998). The Psychological Contract in Retrospect and Prospect. *Journalof Organizational Behavior: The International Journal of Industrial*, *Occupational and Organizational Psychology and Behavior, 19*(1), 637-647.

Ann Feldheim, M. (2007). Public Sector Downsizing and Employee Trust. *International Journal of Public Administration, 30*(3), 249-270.

Aqunıas, T. (2004). *Polıtıcal Writings*. (Robert William Dyson Çev.). The UK: Cambridge University Press

Austen, A., and Zacny, B. (2015). The Role of Public Service Motivation and Organizational Culture for Organizational Commitment. *Management*, *19*(2), 21-34.

Aycan, Z., Kanungo, R. N. ve Mendonca, M. (2016). *Kültürler Arası Bağlamda Örgütler ve Yönetim.* Koç Üniversitesi Yayınları

Aydın, İ., Demirkasımoğlu, N., Demir, T. G. ve Erdemli, Ö. (2017). Kamu Hizmeti Motivasyonu Ölçeğinin Geliştirilmesi. *Ankara Üniversitesi Eğitim Bilimleri Fakültesi Dergisi*, *50*(2), 105-126.

Aydın, N. (2019). Performansa Dayalı Ödeme ve Çalışanların Terketme, Konuşma, Sadakat ve İhmal Yanıtı. *Sağlık Yönetimi Derğisi*, *3*(1), 17-29

Aykan, E. (2014). Effects of Perceived Psychological Contract Breach on Turnover İntention: Intermediary Role of Loneliness Perception of Employees. *Procedia-Social and Behavioral Sciences*, *150*, 413-419.

Bal, P. M. and Kooij, D. (2011). The Relations Between Work Centrality, Psychological Contracts, and Job Attitudes: The Influence of Age. *European Journal of Work and Organizational Psychology*, *20*(4), 497-523.

Balcı, A. (2013). *Sosyal Bilimlerde Araştırma: Yöntem, Teknik ve İlkeler* (Genişletilmiş 10. Baskı). Ankara: Pegem Akademi.

Balint, P. and Dobos, N. (2015). Perpetuating the Military Myth–Why the Psychology of the 2014 Australian Defence Pay Deal is Irrelevant. *Australian Journal of Public Administration, 74*(3), 359-363.

Beins, B. C. (2017). *Research Method: A Tool for Life.* New York, NY: Cambridge University Press.

Bentley, P. (2012). Gender Differences and Factors Affecting Publication Productivity Among Australian University Academics. *Journal of Sociology, 48*(1), 85-103.

Berman, E. M. and West, J. P. (2003). Psychological Contracts in Local Government: A Preliminary Survey. *Review of Public Personnel Administration, 23*(4), 267-285.

Boyatzis, R. E., Smith, M. L. and Blaize, N. (2006). Developing Sustainable Leaders Through Coaching and Compassion. *Academy of Management Learning and Education*, *5*(1), 8-24.

Bozeman, B. (2007). *Public Values and Public Interest: Counterbalancing Economic Individualism*. Georgetown University Press.

Bright, L. (2008). Does Public Service Motivation Really Make A Difference on The Job Satisfaction and Turnover Intentions of Public Employees?. *The American Review of Public Administration*, *38*(2), 149-166.

Buelens, M. and Van Den Broeck, H. (2007). An Analysis of Differences in Work Motivation Between Public and Private Sector Organizations. *Public Administration Review, 67*(1), 65-74.

Büyükyılmaz, O. ve Çakmak, A. F. (2014). İlişkisel ve İşlemsel Psikolojik Sözleşmede Algılanan İhlalin İşten Ayrılma Niyeti ve Algılanan Örgütsel Destek Üzerindeki Etkisi. *Ege Akademik Bakış Dergisi*, *14*(4), 583-596.

Callanan, G. A. (2003). What Price Career Success?. *Career Development International*, *8*(3), 126-133.

Callea, A., Urbini, F., Ingusci, E. and Chirumbolo, A. (2016). The Relationship between Contract Type and Job Satisfaction in a Mediated Moderation Model: The Role of Job İnsecurity and Psychological Contract Violation. *Economic and Industrial Democracy, 37*(2), 399-420.

Calvert, M., Lewis, T. and Spindler, J. (2011). Negotiating Professional İdentities in Higher Education: Dilemmas and Priorities of Academic Staff. *Research in Education, 86*(1), 25-38.

Camilleri, E. (2007). Antecedents Affecting Public Service Motivation. *Personnel Review, 36*(3), 356-377.

Can, A. (2016). *SPSS ile Bilimsel Araştırma Sürecinde Nicel Veri Analizi*. (4. Basım). Ankara: Pegem Akademi.

Castaing, S. (2006). The Effects of Psychological Contract Fulfilment and Public Service Motivation on Organizational Commitment in The French Civil Service. *Public Policy and Administration, 21*(1), 84-98.

Choi, Y. and Mai-Dalton, R. R. (1998). On the Leadership Function of Self-Sacrifice. *The Leadership Quarterly*, *9*(4), 475-501.

Cihangiroğlu, N. ve Şahin, B. (2010). Organizasyonlarda Önemli Bir Fenomen: Psikolojik Sözleşme. *Uluslararası Yönetim İktisat ve İşletme Dergisi, 6*(11), 1-16.

Cihangiroğlu, N., Şahin, B. ve Uzuntarla, Y. (2015). Yardımcı Sağlık Personelinin Psikolojik Sözleşmeleri ile Örgütsel Adalet Algıları Arasındaki İlişkinin Analizi. *TAF Preventive Medicine Bulletin*, *14*(4).

Coyle-Shapiro, J. and Kessler, I. (2000). Consequences of the Psychological Contract for the Employment Relationship: A Large Scale Survey. *Journal of Management Studies, 37*(7)*,* 903-930.

Crewson, P. E. (1997). Public-Service Motivation: Building Empirical Evidence of Incidence and Effect. *Journal of Public Administration Research and Theory*, *7*(4), 499-518.

Cross, C., Barry, G. and Garavan, T. N. (2008). The Psychological Contract in Call Centres: An Employee Perspective. *Journal of Industrial Relations*, *50*(2), 229-242.

Cullinane, N. and Dundon, T. (2006). The Psychological Contract: A Critical Review. *International Journal of Management Reviews, 8*(2)*,* 113-129.

Çapık, C. (2014). Geçerlilik ve Güvenilirlik Çalışmalarında Doğrulayıcı Faktör Analizinin Kullanımı. *Anadolu Hemşirelik ve Sağlık Bilimleri Dergisi*, 17(3), 196-205.

Derbil, S. (1950). Kamu Hizmeti Nedir?. *Ankara Üniversitesi Hukuk Fakültesi Dergisi*, *7*(3), 28-36.

DeHart-Davis, L., Marlowe, J. and Pandey, S. K. (2006). Gender Dimensions of Public Service Motivation. *Public Administration Review, 66*(6), 873-887.

Eldor, L. (2018). Public Service Sector: The Compassionate Workplace-The Effect of Compassion and Stress on Employee Engagement, Burnout, and Performance. *Journal of Public Administration Research and Theory*, *28*(1), 86-103.

Eren, E. (2016).*Yönetim ve Organizasyon* (Çağdaş ve Küresel Yaklaşımlar), İstanbul: Beta

Eryılmaz, B. (2011). *Kamu Yönetimi Düşünceler/Yapılar/Fonksiyonlar/Politikalar.* Ankara: Sözkesen

Eryılmaz, B. (2017). *Kamu Yönetimi Düşünceler/Yapılar/Fonksiyonlar/Politikalar*, (Gözden Geçirilmiş 10. Baskı). İstanbul: Umuttepe

Esmer, Y. ve Özdaşlı, K. (2018). Akademik *Yönetimde Psikolojik Sözleşme İhlali, Etik Liderlik ve Prososyal Davranışlar*. Ankara: *Çizgi Kitapevi Yayınları*

Etzioni, A. (2014). Common Good. In M. T. Gibbons (Ed.), *The Encyclopedia of Political Thought* (pp. 603-610). Hoboken: John Wiley and Sons. Ltd.

Frederickson, H. G. and Hart, D. K. (1985). The Public Service and The Patriotism of Benevolence. *Public Administration Review*, 547-553.

Gabris, G. T. and Simo, G. (1995). Public Sector Motivation as an Independent Variable Affecting Career Decisions. *Public Personnel Management, 24*(1), 33-51.

Galston, W. A. (2007). An Old Debate Renewed: The Politics of the Public Interest. Daedalus, *136*(4), 10-19.

Garson, G. D. (2012). *Testing Statistical Assumptions*. Asheboro, NC: Statistical Associates Publishing.

Giritli, İ., Bilgen, P., Akgüner, T. ve Berk, K. (2011*). İdare Hukuku (İdare Kavramı, Hukuka BağlıİdareTakdir Yetkisi, Türkiye'nin İdari Yapısı, Kamu Personel Yönetimi, Kamu Malları*, *Kamu Hizmeti, İdari İşlemler ve Eylemler, İdari Sözleşmeler)*. İstanbul: Der Yayınları.

Guest, D. E. (1998). Is The Psychological Contract Worth Taking Seriously?. *Journal ofOrganizational Behavior*: The International Journal of Industrial, *Occupational and Organizational Psychology and Behavior, 19(*1*),* 649-664.

Güney, S. (2017*). Örgütsel Davranış,*(4. Basım). Ankara. Nobel Yayın Dağıtım.

Gürbüz, S. ve Şahin, F. (2016). *Sosyal Bilimlerde Araştırma Yöntemleri*(3. Baskı). Ankara: Seçkin Yayıncılık.

Halverson, S. K., Holladay, C. L., Kazama, S. M. and Quiñones, M. A. (2004). Self-Sacrificial Behavior in Crisis Situations: The Competing Roles of Behavioral and Situational Factors. *The Leadership Quarterly*, *15*(2), 263-275.

Heck, R. H. (1995). Organizational and Professional Socialization: Its İmpact on the Performance of New Administrators. *The Urban Review, 27*(1), 31-49.

Hill, K. and Montes, S. D. (2008). *Potential Psychological Contract Predispositions: Gender-Based Differences in İnducement İmportance*. Administrative Sciences Association of Canada 2008. Halifax, Nova Scotia, Canada.

Houston, D. J. (2000). Public-Service Motivation: A Multivariate Test. *Journal of Public Administration Research and Theory*, *10*(4), 713-728.

Houston, D. J. (2006). "Walking The Walk" of Public Service Motivation: Public Employees and Charitable Gifts of Time, Blood, and Money. *Journal of Public Administration Research and Theory*, *16*(1), 67-86.

Huebner, B., ve Hauser, M. D. (2011). Moral Judgments about Altruistic Self-Sacrifice: When Philosophical And Folk Intuitions Clash.*Philosophical Psychology*, *24*(1), 73-94.

Hur, W. M., Moon, T. W. and Ko, S. H. (2018). How Employees' Perceptions of CSR İncrease Employee Creativity: Mediating Mechanisms of Compassion at Work and Intrinsic Motivation. *Journal of Business Ethics, 153*(3), 629-644.

İslamoğlu, H. A. (2011). *Sosyal Bilimlerde Araştırma Yöntemleri*. İstanbul: Beta Yayınları.

James, O. (2000). Regulation inside Government: Public Interest Justifications and Regulatory Failures. *Public Administration, 78*(2), 327-343.

Jang, C. L. (2012). The Effect of Personality Traits on Public Service Motivation: Evidence from Taiwan. *Social Behavior and Personality: An International Journal, 40*(5), 725-733.

Jeffries, F. L., and Reed, R. (2000). Trust and Adaptation in Relational Contracting. *Academy of Management Review, 25*(4), 873-882.

Johnson, J. L. ve O'Leary-Kelly, A. M. (2003). The Effects of Psychological Contract Breach and Organizational Cynicism: Not All Social Exchange Violations are Created Equal. *Journal of Organizational Behavior: The International Journal of Industrial, Occupational and Organizational Psychology and Behavior*, *24*(5), 627-647.

Kalaycı, Ş. (2009). *SPSS Uygulamalı Çok Değişkenli İstatistik Teknikleri*. Ankara: Asil Yayın Dağıtım.

Kaldırımcı, N. (1987). Motivasyon İçin Anahtar Bir Kavram: Psikolojik Sözleşme. *Erciyes Üniversitesi Sosyal Bilimler Enstitüsü Dergisi*, *1*(1), 113-128

Kanov, J. M., Maitlis, S., Worline, M. C., Dutton, J. E., Frost, P. J., and Lilius, J. M. (2004). Compassion in Organizational Life. *American Behavioral Scientist*, *47*(6), 808-827.

Kantarcıoğlu- Çakır, M. (2016). Eleştirinin Eleştirisi: Yeni Kamu Hizmeti Yaklaşımının Yurttaş Bakışına Dair Bir İnceleme. *Emek Araştırma Dergisi*, *7*(9), 43-56

Karcıoğlu, F. ve Erkan T. (2010). Psikolojik Sözleşme ile Örgütsel Bağlılık İlişkisi: Sağlık Çalışanları Üzerine Bir Uygulama. *Atatürk Üniversitesi İktisadi ve İdari Bilimler Dergisi*, *24*(2), 121-140.

Keman, G. (2012). Psikolojik Sözleşmenin Örgütsel Bağlılığa Olan Etkisi*: Tekstil Sektöründe Bir Uygulama,* Yüksek Lisans Tezi*, Trakya Üniversitesi Sosyal Bilimler Enstitüsü*. Edirne

Kjeldsen, A. M. andJacobsen, C. B. (2013). Public Service Motivation and Employment Sector: Attraction or Socialization?. *Journal of Public Administration Research and Theory*, *23*(4), 899-926.

Knoke, D. (1988). Incentives in Collective Action Organizations. *American Sociological Review, 53*(3), 311-329.

Kocagöz, E. ve Dursun, Y. (2010). Algılanan Davranışsal Kontrol, Ajzen'in Teorisinde Nasıl Konumlanır? Alternatif Model Analizleri, *Karamanoğlu Mehmetbey Üniversitesi Sosyal ve Ekonomik Araştırmalar Dergisi, 1*(2), 139-152.

Koçel, T. (2018). İşletme Yöneticiliği, Yönetim ve Organizasyon, Organizasyonlarda Davranış, *Klasik-Modern-Çağdaş ve Güncel Yaklaşımlar* (17. Baskı). İstanbul: Beta Basım Yayım Dağıtım A.Ş.

Kurt, T. (2005). Herzberg'in Çift Faktörlü Güdüleme Kuramının Öğretmenlerin Motivasyonu Açısından Çözümlenmesi. *Gazi Üniversitesi Gazi Eğitim Fakültesi Dergisi, 25*(1), 285-299.

Kurun, İ. (2017). Yeni Kamu İşletmeciliği Yaklaşımının Kamu Hizmetlerinin Sunulmasına Etkisi: Belediyeler Örneği. *Bartın Üniversitesi İktisadi ve İdari Bilimler Fakültesi Dergisi*, *8*(16), 85-106.

Küçüközkan, Y. (2015). Liderlik ve Motivasyon Teorileri: Kuramsal Bir Çerçeve. *Uluslararası Akademik Yönetim Bilimleri Dergisi*, *1*(2), 85-116

Lee, G. J. and Faller, N. (2005). Transactional and Relational Aspects of The Psychological Contracts ofTemporary Workers. *South African Journal of Psychology*, *35*(4), 831-847.

Lee, S. (2007). Vroom's Expectancy Theory and the Public Library Customer Motivation Model, *Library Review, 56*(9), 788-796.

Leisink, P. and Steijn, B. (2009). Public Service Motivation and Job Performance of Public Sector Employees in the Netherlands. *International Review of Administrative Sciences*, *75*(1), 35-52.

Lewis, C. W. (2006). In Pursuit of the Public Interest. *Public Administration Review*, *66*(5), 694-701.

Lilius, J. M., Kanov, J., Dutton, J. E., Worline, M. C. and Maitlis, S. (2013). Compassion Revealed. *The Oxford Handbook of Positive Organizational Scholarship*, 273-288.

Lieberwitz, R. L. (2006). Faculty in The Corporate University: Professional İdentity, Law and Collective Action. *Cornell Journal of Law and Public Policy, 16*(2), 263-330.

Liu, B., Tang, N. and Zhu, X. (2008). Public Service Motivation and Job Satisfaction in China. *International Journal of Manpower, 29*(8), 684-699.

Liu, B., and Perry, J. L. (2016). The Psychological Mechanisms of Public Service Motivation: A Two-Wave Examination. *Review of Public Personnel Administration*, *36*(1), 4-30.

Macfarlane, B. and Cheng, M. (2008). Communism, Universalism and Disinterestedness: Re-Examining Contemporary Support Among Academics for Merton's Scientific Norms. *Journal of Academic Ethics, 6*(1), 67-78.

Madden, L. T., Duchon, D., Madden, T. M. and Plowman, D. A. (2012). Emergent Organizational Capacity For Compassion. *Academy of Management Review*, *37*(4), 689-708.

McDonald, D. J. and Makin, P. J. (2000). The Psychological Contract, Organisational Commitment and Job Satisfaction of Temporary Staff. *Leadership and Organization Development Journal, 21*(2), 84-91.

Midlarsky, E. and Hannah, M. E. (1989). The Generous Elderly: Naturalistic Studies of Donations Across the Life Span. *Psychology and Aging, 4*(3), 346-351.

Miller, G. J. and Whitford, A. B. (2007). The Principal's Moral Hazard: Constraints on the Use of Incentives in Hierarchy. *Journal of Public Administration Research and Theory, 17*(2), 213-233.

Millward, L. J. and Hopkins, L. (1998). Psychological Contracts, Organizational and Job Commitment. *Journal of Applied Social Psychology*, *28*(16), 1530–1556.

Mimaroğlu, H. (2008). Psikolojik Sözleşmenin Personelin Tutum ve Davranışlarına Etkileri: Tıbbi Satış Temsilcileri Üzerinde Bir Araştırma. Basılmamış Doktora Tezi, Çukurova ÜniversitesiSosyal Bilimler Enstitüsü. Adana

Molina, A. D. (2015). Values, Context, and The Concept of İntegrity: A Cross-Sectoral Comparison. *Public Integrity, 17*(4), 371-387.

Moynihan, D. P. and Pandey, S. K. (2007). The Role of Organizations in Fostering Public Service Motivation. *Public Administration Review, 67*(1), 40-53.

Naff, K. C. and Crum, J. (1999). Working for America: Does Public Service Motivation Make a Difference?. *Review of Public Personnel Administration*, *19*(4), 5-16.

O'Donohue, W., Sheehan, C., Hecker, R., and Holland, P. (2007). The Psychological Contract of Knowledge Workers. *Journal of Knowledge Management, 11*(2), 73-82.

Osterman, P. (2000). Work Reorganization in an Era of Restructuring: Trends in Diffusion and Effects on Employee Welfare. *ILR Review, 53*(2), 179-196.

Overvold, M. C. (1980). Self-interest and The Concept of Self-sacrifice. *Canadian Journal of Philosophy*, *10*(1), 105-118.

Özgen, H. M.ve Özgen, H. (2010). Psikolojik Sözleşme ve Boyutlarının İş Tatmini Örgütsel Bağlılık ve İşten Ayrılma Niyetine Etkileri: Tibbi Satış Temsilcileri Üzerinde Bir Araştırma. *Çukurova Üniversitesi Sosyal Bilimler Enstitüsü Dergisi*, *19*(1), 1-19.

Özkalp, E. ve Kirel, Ç. (2018). Örgütsel Davranıs(8. Baskı). Eskisehir: Ekin Basım Yayım Dağıtım.

Özmen, A. (2014). Kutadgu Bilig'de Yöneten-Yönetilen İlişkileri. *Dumlupinar University Journal of Social Science/Dumlupinar Üniversitesi Soysyal Bilimler Dergisi*, (41). 55-60

Öztekin, A. (2010). *Yönetim Bilimi* (4. Baskı). Ankara: SiyasalKitabeviYayın Dağıtım.

Öztürk, N.K. (2015). *Yönetim Temel Kavramlar ve Uygulamalar*, Çanakkale: Paradigma Akademi

Pandey, S. K., Wright, B. E. and Moynihan, D. P. (2008). Public Service Motivation and Interpersonal Citizenship Behavior in Public Organizations: Testing A Preliminary Model. *International Public Management Journal*, *11*(1), 89-108.

Pandey, S.K. and Stazyk, E.C. (2008) Antecedents and Correlates of Public Service Motivation. In J.L. Perry and A. Hondeghem (eds) *Motivation in Public Management: The Call of PublicService* (pp. 101–117). Oxford: Oxford University Press.

Papatya, G., Papatya, N. ve Hamşıoğlu, A. B., (2016). Girişimci Yönlülük, İç-Girişimcilik ve İşletme Performans İlişkisi: Türkiye Tekstil Sektörü İşletmelerinde Bir Araştırma, *Hacettepe Üniversitesi İktisadi ve İdari Bilimler Fakültesi Dergisi*, *34*(4), 19-48.

Park, S. M. and Word, J. (2012). Driven to Service: Intrinsic and Extrinsic Motivation for Public and Nonprofit Managers. *Public Personnel Management*, *41*(4), 705-734.

Parzefall, M. R. and Hakanen, J. (2010). Psychological Contract and its Motivational and Health-Enhancing Properties. *Journal of Managerial Psychology*, *25*(1), 4-21.

Paşamehmetoğlu, A. ve Yeloğlu, H. O. (2015). Motivasyon. U. Sığrı, S. Gürbüz. (Edt**).** Örgütsel Davranış. İçinde (s.137-174). İstanbul. Beta Basım Yayın A.Ş.

Pedersen, M. J. (2013). Public Service Motivation and Attraction to Public Versus Private Sector Employment: Academic Field of Study as Moderator?. *International Public Management Journal*, *16*(3), 357-385.

Perry, J. L. (1996). Measuring Public Service Motivation: An Assessment of Construct Reliability and Validity. *Journal of Public Administration Research and Theory*, *6*(1), 5-22.

Perry, J. L. (2000). Bringing Society In: Toward a Theory of Public Service Motivation. *Journal of Public Administration Research and Theory*, *10*(2), 471-488.

Perry, J. L. and Wise, L. R. (1990). The Motivational Bases of Public Service. *Public Administration Review*, 367-373.

Pritchard, R. M. (1998). Academic Freedom and Autonomy in The United Kingdom and Germany. *Minerva, 36*(2), 101-124.

Rainey, H. G. (1982). Reward Preferences Among Public and Private Managers: in Search of the Service Ethic. *The American Review of Public Administration, 16*(4), 288-302.

Rainey, H. G. and Steinbauer, P. (1999). Galloping Elephants: Developing Elements of A Theory of Effective Government Organizations. *Journal of Public Administration Research and Theory*, *9*(1), 1-32.

Ravlin, E. C., Liao, Y., Morrell, D. L., Au, K. and Thomas, D. C. (2012). Collectivist Orientation and the Psychological Contract: Mediating Effects of Creditor Exchange Ideology. *Journal of International Business Studies*, *43*(8), 772-782.

Reeves, R. B. (1971). Professionalism and Compassion in the Care of the Dying. *Pastoral Psychology, 22*(9), 7-14

Richard, O. C., McMillan-Capehart, A., Bhuian, S. N. and Taylor, E. C. (2009). Antecedents and Consequences of Psychological Contracts: Does Organizational Culture Really Matter?. *Journal of Business Research*, *62*(8), 818-825.

Ritz, A. (2009). Public Service Motivation and Organizational Performance in Swiss Federal Government. *International Review of Administrative Sciences*, *75*(1), 53-78.

Robinson, S. L. and Rousseau, D. M. (1994). Violating the Psychological Contract: Not the Exception but the Norm. *Journal of Organizational Behavior*, *15*(3), 245-259.

Rousseau, D. M. (1990). New Hire Perceptions of their Own and their Employer's Obligations: A Study of Psychological Contracts. *Journal of Organizational Behavior*, *11*(5), 389-400.

Salancik, G. R. and Pfeffer, J. (1978). A Social Information Processing Approach to Job Attitudes and Task Design. *Administrative Science Quarterly, 23*(2), 224-253.

Sancakdar, O. (2012). İdare Hukuku Teorik Çalışma Kitabı. Ankara: Seçkin

Sarıhasan, İ. (2014). Motivasyon Teorileri ve Motivasyon ile İş Tatmini İlişkisi. Yüksek Lisans Bitirme Projesi*, Recep Tayyip Erdoğan Üniversitesi Sosyal Bilimler Enstitüsü*, Rize

Sezer, Ö. (2008). Kamu Hizmetlerinde Müşteri (Vatandaş) Odaklılık: Türkiye'de Kamu Hizmeti Anlayışı Açısından Bir Değerlendirme. *Uluslararası Yönetim İktisat ve İşletme Dergisi*, *4*(8), 147-172.

Shen, J. (2010). University Academics' Psychological Contracts and Their Fulfilment. *Journal of Management Development, 29*(6), 575-591.

Simm, K. (2011). The Concepts of Common Good and Public Interest: From Plato to Biobanking. *Cambridge Quarterly of Healthcare Ethics*, *20*(4), 554-562.

Simpson, A. V., Clegg, S. R. and Freeder, D. (2013). Compassion, Power and Organization. *Journal of Political Power*, *6*(3), 385-404.

Singh, N. and Krishnan, V. R. (2008). Self-sacrifice and Transformational Leadership: Mediating Role of Altruism. *Leadership and Organization Development Journal*, *29*(3), 261-274.

Steen, T. (2006). Public Sector Motivation: Is There Something to Learn From the Study of Volunteerism?. *Public Policy and Administration, 21*(1), 49-62.

Sznaider, N. (1998). The Sociology of Compassion: A Study in the Sociology of Morals. *Journal for Cultural Research*, *2*(1), 117-139.

Şencan, H. (2005). *Sosyal ve Davranışsal Ölçümlerde Güvenilirlik ve Geçerlilik*. Ankara: Seçkin Yayıncılık.

Şimşek, M. Ş. ve Çelik, A. (2016). *Yönetim ve Organizasyon*. (18. Baskı). Konya: Eğitim Kitabevi.

Taylor, J. (2008). Organizational Influences, Public Service Motivation and Work Outcomes: An Australian Study. *International Public Management Journal, 11*(1), 67-88.

Taylor, T., Darcy, S.,Hoye, R. and Cuskelly, G. (2006). Using Psychological Contract Theory to Explore Issues in Effective Volunteer Management. *European Sport Management Quarterly, 6*(2)*,* 123-147.

Tevrüz, S., Erdem, İ. ve Bozkurt, T. (2012). *Davranışlarımızdan Seçmeler: Örgütsel Yaklaşım*. Nobel Akademik Yayıncılık.

Topaloğlu, H. ve Arastaman, G. (2016). Örgütlerde Psikolojik Sözleşme Üzerine Kuramsal Bir Değerlendirme. *Ihlara Eğitim Araştırmaları Dergisi, 1*(2), 25-36.

Topcu, M. K. ve Basim, H. N. (2015). Kavramsal Bağlamı ve Olası Tartışma Alanlarıyla Psikolojik Sözleşme: Bir Gözden Geçirme Çalışması*. Eskişehir Osmangazi Üniversitesi Sosyal Bilimler Dergisi, 16*(2)*,* 83-103.

Turnley, W. H. and Feldman, D. C. (1999). The Impact of Psychological Contract Violations on Exit, Voice, Loyalty, and Neglect. *Human Relations, 52*(7)*,* 895-922.

Ünal, B. and Gizir, S. (2014). An İnvestigation on the Dominant Career Anchors of Faculty Members: *The Case of Mersin University. Educational Sciences: Theory and Practice, 14*(5), 1743–1765.

Ütük, U. (2015). Denhardt ve Denhardt'ın Yeni Kamu Hizmeti Kuraına Bakış. *Sayıştay Dergisi,* (99), 47-70.

Vandenabeele, W. (2007). Toward a Public Administration Theory of Public Service Motivation: An Institutional Approach. *Public Management Review*, *9*(4)*,* 545-556.

Vandenabeele, W. (2011). Who Wants to Deliver Public Service? Do İnstitutional Antecedents of Public Service Motivation Provide an Answer?. *Review of Public Personnel Administration, 31*(1), 87-107.

Vandenabeele, W., Steijn, B., Camilleri, E., Egger-Peitler, I., Hammerschmid, G., Leisink, P., ... and Hondeghem, A. (2008). Comparing Public Service Motivation within Various Europe

Countries: Do Institutional Environments Make a Difference?. In *Annual EGPA Conference, Date: 2008/01/01-2008/01/01, Location: Rotterdam*.

Waddington, K. (2016). The Compassion Gap in UK Universities. *International Practice Development Journal, 6*(1), 1-10.

Willem, A, Devos, A. and Buelens, M. (2007) Differences between Private and Public Sector Employees' Psychological Contracts. *Ghent University Faculty of Economics and BusinessAdministration*, Working Paper no. 07/440

Willems, I., Janvier, R. and Henderickx, E. (2004). The Unique Nature of Psychological Contracts in the Public Sector: An Exploration. In *EGPA Annual Conference, Ljubljana (Slovenia)*.

Wiener, Y. and Vardi, Y. (1990). Relationships Between Organizational Culture and İndividual Motivation—A Conceptual İntegration. *Psychological Reports, 67*(1), 295-306.

Wright, B. E. and Pandey, S. K. (2008). Public Service Motivation and the Assumption Of Person-Organization Fit: Testing the Mediating Effect of Value Congruence. *Administration and Society*, *40*(5), 502-521.

Yeşil, A. (2016). Liderlik ve Motivasyon Teorilerine Yönelik Kavramsal Bir İnceleme. *Uluslararası Akademik Yönetim Bilimleri Dergisi*, *2*(3), 158-180.

Zhao, HAO, Wayne, SJ, Glibkowski, BC. and Bravo, J. (2007). Psikolojik Kontratın İşin Sonuçlarına Olan Etkisinin İhlali: Bir Meta - Analizi. *Personel Psikolojisi, 60(*3), 647-680.

ÖRGÜTSEL DAVRANIŞTA ÖLÇEK ARAŞTIRMALARI II

Editörler:
Prof. Dr. Erdoğan KAYGIN
Dr. Öğr. Üyesi Onur KAVAK
Dr. Ethem TOPÇUOĞLU

EĞİTİM
yayınevi

ÖRGÜTSEL DAVRANIŞTA ÖLÇEK ARAŞTIRMALARI II

Editörler: Prof. Dr. Erdoğan Kaygın, Dr. Öğr. Üyesi Onur Kavak, Dr. Ethem Topçuoğlu

Genel Yayın Yönetmeni: Yusuf Ziya Aydoğan (yza@egitimyayinevi.com)
Genel Yayın Koordinatörü: Yusuf Yavuz (yusufyavuz@egitimyayinevi.com)
Sayfa Tasarımı: Eğitim Yayınevi Grafik Birimi
Kapak Tasarımı: Eğitim Yayınevi Grafik Birimi

T.C. Kültür ve Turizm Bakanlığı
Yayıncı Sertifika No: 47830

ISBN: 978-625-8341-13-3
1. Baskı, Haziran 2022

Baskı Cilt
Bulut Dijital Matbaa Sanayi Ticaret Limited Şirketi
Musalla Bağları Mah. İnciköy Sok. 1/A Selçuklu / KONYA
Matbaa Sertifika No: 48120

Kütüphane Kimlik Kartı
ÖRGÜTSEL DAVRANIŞTA ÖLÇEK ARAŞTIRMALARI II
Editörler: Prof. Dr. Erdoğan Kaygın, Dr. Öğr. Üyesi Onur Kavak, Dr. Ethem Topçuoğlu
198 s., 165x240 mm
Kaynakça var, dizin yok.
ISBN: 978-625-8341-13-3

Her bölüm yazarın sorumluluğundadır.

Copyright © Bu kitabın Türkiye'deki her türlü yayın hakkı Eğitim Yayınevi'ne aittir. Bütün hakları saklıdır. Kitabın tamamı veya bir kısmı 5846 sayılı yasanın hükümlerine göre kitabı yayımlayan firmanın ve yazarlarının önceden izni olmadan elektronik/mekanik yolla, fotokopi yoluyla ya da herhangi bir kayıt sistemi ile çoğaltılamaz, yayımlanamaz.

EĞİTİM
yayınevi

Yayınevi Türkiye Ofis: İstanbul: Eğitim Yayınevi Tic. Ltd. Şti., Atakent mah. Yasemen sok. No: 4/B, Ümraniye, İstanbul, Türkiye

Konya: Eğitim Yayınevi Tic. Ltd. Şti., Fevzi Çakmak Mah. 10721 Sok. B Blok, No: 16/B, Safakent, Karatay, Konya, Türkiye
+90 332 351 92 85, +90 533 151 50 42, 0 332 502 50 42
bilgi@egitimyayinevi.com

Yayınevi Amerika Ofis: New York: Egitim Publishing Group, Inc.
P.O. Box 768/Armonk, New York, 10504-0768, United States of America
americaoffice@egitimyayinevi.com

Lojistik ve Sevkiyat Merkezi: Kitapmatik Lojistik ve Sevkiyat Merkezi, Fevzi Çakmak Mah. 10721 Sok. B Blok, No: 16/B, Safakent, Karatay, Konya, Türkiye
sevkiyat@egitimyayinevi.com

Kitabevi Şubesi: Eğitim Kitabevi, Şükran mah. Rampalı 121, Meram, Konya, Türkiye
+90 332 499 90 00
bilgi@egitimkitabevi.com

İnternet Satış: www.kitapmatik.com.tr
+90 537 512 43 00
bilgi@kitapmatik.com.tr

ilk okuyan siz olun
kitapmatik
internetteki kitapçınız

Kaynakça

Achilles A. Armenakis & Stanley G. Harris (2009) Reflections: our Journey in Organizational Change Research and Practice, Journal of Change Management, 9:2, 127-142,

Armenakis, A. A., & Bedeian, A. G. (1999). Organizational change: A review of theory and research in the 1990s. Journal of Management, 25(3), 293–315. https://doi.org/10.1177/014920639902500303

Akşahin, A. (2021). Değişime direnç ölçeğinin sağlık sektörü çalışanları üzerinde Türkçe geçerlik ve güvenirliğinin araştırılması. Ardahan Üniversitesi İİBF Dergisi, 3(2), 157-163.

Anderson J.C., Gerbing D.W. (1998). 'Structural Equation Modeling in Practice: A Review and Recommended Two-Step Approach', Psychological Bulletin, Vol. 103, No. 3, 411-423.

Avey., James., Wernsing, Tara S., &Fred Luthans. (2008). Can positive employees help positive organizational change? Impact of psychological capital and emotions on relevant attitudes and behaviors. The Journal of applied behavioral science, 44(1), 48-70

Balaman, F., & Baş, M. (2021) Örgütsel değişime direnç ölçeği'nin Türkçe'ye uyarlanması: geçerlik-güvenirlik çalışması. Cumhuriyet International Journal of Education, 10(2), 676- 697. http://dx.doi.org/10.30703/cije.751810

Barutçugil, İ. (2004). Stratejik insan kaynakları yönetimi. İstanbul: Kariyer Yayıncılık.

Bentler, Peter M. ve Yuan K. (1999). Structural Equation Modeling with Small Samples:Test Statistics. Multivariate Behavioral Research, 34(2), 181-197.

Bovey, W. H., & Hede, A. (2001a). Resistance to organizational change: the role of cognitive and affective processes. Leadership & Organization Development Journal, 22(8), 372–382. doi:10.1108/01437730110410099

Bovey, W. H., & Hede, A. (2001b). Resistance to organisational change: the role of defence mechanisms. Journal of Managerial Psychology, 16(7), 534-548. https://doi.org/10.1108/EUM0000000006166,

Çalışkan, A. (2019). Değişime direnç: Bir uyarlama çalışması. Süleyman Demirel Üniversitesi İktisadi ve İdari Bilimler Fakültesi Dergisi, 24(2), 237-252

Çelik, H. E., Yılmaz V.; (2013). LISREL 9.1 ile Yapısal Eşitlik Modellemesi Temel Kavramlar-Uygulamalar-Programlama (Yenilenmiş İkinci Baskı)Ankara: Anı Yayıncılık.

Dawson, P. (2003). Understanding organizational change the contemporary experience of people at work. London: Sage Publications.

Dent, E. B., & Goldberg, S. G. (1999). Challenging "Resistance to Change." The Journal of Applied Behavioral Science, 35(1), 25–41.

Erwin, D.G. and Garman, A.N. (2010), "Resistance to organizational change: linking research and practice", Leadership & Organization Development Journal, Vol. 31 No. 1, pp. 39-56. https://doi.org/10.1108/01437731011010371

Ford, J.D., Ford, L.W. and McNamara, R.T. (2002) Resistance and the Background Conversations of Change. Journal of Organizational Change Management, 15, 105-121. https://doi.org/10.1108/09534810210422991

Kotter, J. P. (1995). "Leading Change: Why Transformation Efforts Fail". Harvard Business Review, 73 (2), 59-67.

Kreitner, Robert, Kinicki, Angelo, (2010) Organizational Behavior 9th (ninth) Edition McGraw-Hill/Irwin

Meriç, Sağbetullah (2017). Turizm işletmelerinde yenilikçiliğin görünmeyen yüzü, değişime direnç ve örgütsel sessizlik: TRA1 ve TRB2 bölgesi analizi, (Yayınlanmamış doktora tezi), Atatürk Üniversitesi, Sosyal Bilimler Enstitüsü Erzurum.

Nadler, D. A. (1981). Managing Organizational Change: An Integrative Perspective. The Journal of Applied Behavioral Science, 17(2), 191–211. doi:10.1177/002188638101700205

Neiva, E. R., Ros, M., & Paz, M. G. T. (2005). Attitudes towards organizational change: Validation of a scale. Psychology in Spain, 2005, 9(1), 81-90

OECD (2016), OECD Science, Technology and Innovation Outlook 2016, OECD Publishing.

Oreg, S. (2003). "Resistance to Change: Developing an İndividual Differences Measure". Journal of Applied Psychology, 88(4), 680.

Oreg, S. (2006). Personality, context, and resistance to organizational change, European Journal of Work and Organizational Psychology, 15:1, 73- 101.

Oreg, S., Bayazit, M., Vakola, M., Arciniega, L., Armenakis, A., Barkauskiene, R., Bayazıt, M. ve Hřebíčková, M. (2008). "Dispositional Resistance to Change: Measurement Equivalence and the Link to Personal Values Across 17 Nations". Journal of Applied Psychology, 93(4), 935-944.

Örücü, E., & Kambur, E. (2019). Beş Yıldızlı Otel İşletmesinde Örgütsel Güvenin Değişime Direnç Üzerindeki Etkisi: Bir Alan Araştırması. Doğuş Üniversitesi Dergisi, 20(2), 105-118. http://journal.dogus.edu.tr/index.php/duj/article/view/7/17 adresinden erişildi.

Pettigrew, A. M. (1990). Longitudinal Field Research on Change: Theory and Practice. Organization Science, 1(3), 267–292. doi:10.1287/orsc.1.3.267

Piderit, S.K. (1999). Navigating relationships with coworkers: understanding employees' attitudes toward an organizational change (Doctoral Dissertation). University of Michigan, Ann Arbor.

Piderit, S.K. (2000). Rethinking resistance and recognizing ambivalence: A multidimensional view of attitudes toward an organizational change. Academy of Management Review, 25(4), 783-94

Robbins, S. P. & Judge, T. A. (2019). Örgütsel Davranış, çev. İnci Erdem. Ankara: Nobel Yayınevi.

Schweiger, D. M., & Denisi, A. S. (1991). Communıcatıon Wıth Employees Followıng A Merger: A Longıtudınal Fıeld Experıment. Academy of Management Journal, 34(1), 110–135.

Schermelleh-Engel, K.; Moosbrugger, H., Müller, H. (2003). Evaluating the fit of Structural Equation Models: Tests of Significance and Descriptive Goodness-of-Fit Measures. Methods of Psychological Research Online, 8(2), s. 23-74.

Scott, C.D. and Jaffe, D.T. (1988), Survive and Thrive in Times of Change, Training and Development Journal, April, pp. 25-7.

Sezgin, O. , Tolay, E. & Sürgevil, O. (2016). Örgütsel Değişim Sinizmi: Çalışanların Değişime Karşı Tutumlarının İncelenmesine Yönelik Nitel Bir Araştırma.Öneri Dergisi, 12 (45), 411-438. Retrieved from https://dergipark.org.tr/tr/pub/maruoneri/issue/17906/187977

Stanley, D. J., Meyer, J. P., & Topolnytsky, L. (2005). Employee Cynicism and Resistance to Organizational Change. *Journal of Business and Psychology, 19*(4), 429–459.

Szabla, D. B. (2007). A multidimensional view of resistance to organizational change: Exploring cognitive, emotional, and intentional responses to planned change across perceived change leadership strategies. Human Resource Development Quarterly, 18(4), 525–558.

Timurturkan, Kadir (2010) Örgütsel Yapının Örgütsel Değişime Direnç Üzerindeki Etkisi: İzmir Tapu Ve Kadastro Bölge Müdürlüğü'nde Bir Uygulama, (Yayınlanmamış doktora tezi), Dokuz Eylül Üniversitesi, Sosyal Bilimler Enstitüsü, İzmir

Van de Ven, A. H., & Huber, G. P. (1990). Longitudinal Field Research Methods for Studying Processes of Organizational Change. Organization Science, 1(3), 213–219.

Van de Ven, A. H., & Poole, M. S. (1995). Explaining Development and Change in Organizations. The Academy of Management Review, 20(3), 510.

Whelan-Berry, K. S., Gordon, J. R., & Hinings, C. R. (Bob. (2003). Strengthening Organizational Change Processes. The Journal of Applied Behavioral Science, 39(2), 186–207. doi:10.1177/0021886303256270

Yılmaz V., Çelik H. E. , Ekiz E. (2006). Kuruma Bağlılığı Etkileyen Faktörlerin Yapısal Eşitlik Modelleriyle Araştırılması: Özel ve Devlet Bankası Örneği, Anadolu Üniversitesi Sosyal Bilimler Dergisi, cilt.6, sa.11, ss.171-183, 2006

Kaynakça

Abaslı, K. ve Polat,Ş.(2019). Öğrencilerin Kültürlerarası Duyarlılık ve Kültürel Zekâya İlişkin Görüşlerinin İncelenmesi. *Anemon Muş Alparslan Üniversitesi Sosyal Bilimler Dergisi* 7(1) 193–202

Akdemir, B., Çalış Duman, M., Tunalılar, T.T. (2016). Uluslararası İşgücü Pazarının Yeni Rolü: Kültürel Zekâ. *Akademik Sosyal Araştırmalar Dergisi*, (4) 25: 29-47

Ang, S., Dyne, V. L., Koh, C., Ng, K.Y., Templer, K. J., Tay, J. & Chandrasekar, N. A. (2007). Cultural Intelligence: Its Measurement and Effects on Cultural Judgement and Decision Making, Cultural Adaptation and Task Performance. *Management and Organization Review,* (3) 335-371.

Arastaman, G. (2018). Kültürel Zekâ Ölçeğinin (KZÖ) Türk Akademisyenler Üzerinde Geçerlik ve Güvenirlik Çalışması. *Yükseköğretim Dergisi*; 8(1):1–8

Bayram, N. (2010) *Yapısal Eşitlik Modellemesine Giriş. AMOS Uygulamaları*. Ezgi Kitabevi.

Çalışkan, S.C., Unal, Z. M., Kalafatoğlu, Y., Uçler, Ç.ve Akün, F. A. (2015). "Yöneticilerin Algılanan Kültürel Zekâsı, Çalışanın Farklılık İklimi Algısı, Gelişime Açıklık ve Örgütsel Sinisizm Etkileşimi Üzerine Turizm Sektöründe Bir Araştırma". *İş ve insan Dergisi*. 2(1),1-11

Çoban,F., Odacıoğlu, C.M. ve Saygılı,M.(2017). Mütercim Tercümanlık/Çeviribilim Öğrencilerinin Yabancı Dillerine Göre Duygusal Zekâ, Kültürel Zekâ ve Kişilik Özellikleri Açısından İncelenmesi. *Eurasian Conference on Language&Socal Sciences*. Sep.29-Oct.01.2017. Antalya, Türkiye.

Doğan, S. ve Uysal, Karakuş, Ş. (2020) Kültürel Zekâ: Tanımsal, Yapısal ve İlişkisel Bir İnceleme Çalışması. *İş ve İnsan Dergisi.* 7 (1),147-169

Earley, C., and Ang, S. (2003). *Cultural Intelligence: Individual Interactions Across Cultures*. Palo Alto: Stanford University Press

İlhan, M. ve Çetin, B. (2014). Kültürel Zekâ Ölçeği'nin Türkçe Formunun Geçerlik ve Güvenirlik Çalışması. Hacettepe Üniversitesi Eğitim Fakültesi Dergisi 29(2), 94-114

Kahraman, M. (2016). Yabancı Dilde Kültürel Zekâ. *Eğitim ve Öğretim Araştırmaları Dergisi*. 5 (2)

Köksal, G. ve Türker, A.(2019). Profesyonel Turist Rehberlerinin Kültürel Zekâ Seviyelerinin Mesleğe Bakış Açıları Üzerine Etkisi. Journal of Travel and Tourism Research 15 (2019) 111-132

Meydan, C.H. ve Şeşen, H. (2015). Yapısal Eşitlik Modellemesi Amos Uygulamaları. Ankara Seçkin Yayınevi

Rockstuhl,T.,Seiler, S., Ang,S.Dyne,L.V.&Annen,H.(2011). Beyond General Intelligence (IQ) and Emotional Intelligence (EQ): The Role of Cultural Intelligence (CQ) on Cross-Border Leadership Effectiveness in a Globalized World. *Journal of Social Issues*, 67(4):825-840

Rockstuhl, T. & Dyne, L.V.(2018). A bi-factor theory of the four-factor model of cultural intelligence: Metaanalysis and theoretical extensions. *Organizational Behavior and Human Decision Processes.* Elsevier, 148: 124–144

Sternberg, R.,(2008). "Successful Intelligence as a Framework for Understanding Cultural Adaptation", *Handbook of Cultural Intelligence, Theory, Measurement and Application*, Ch. 19: 306-317

Şahin, F.(2011). "Liderin Kültürel Zekâsının Astların Örgütsel Vatandaşlık Davranışı ile İş Doyumu Üzerine Etkisi" *Savunma Bilimleri Dergisi*, 10(2), 80-104.

Şahin, F., Gürbüz, S., Köksal, O., & Ercan, Ü. (2013). Measuring Cultural Intelligence in the Turkish context. International Journal of Selection and Assessment, 21(2), 135-144. https://www.researchgate.net/publication/28141001 and academia.edu. E.T.01.11.2021

Thomas, D. C, Inkson,(2004) "*Cultural Intelligence: People Skills for Global Business*", Berrett-Koehler Publishing, San Francisco.

Tunalılar, T.T.(2018). "*Yöneticinin Kültürel Zekâsının Çalışanların Duygusal Bağlılığıyla İlişkisi Ve İlişki Uzaklığının Düzenleyici Rolü: Bir Araştırma*" Yayımlanmamış Doktora Tezi

Van Dyne, L., Ang, S. & Koh, C. (2007). Development and validation of the CQS: The cultural intelligence scale. In, S. Ang & L. Van Dyne (Ed.), Handbook oncultural intelligence: Theory, measurement and applications (ss. 16–38). Armonk, NY: M.E. Sharpe.

Kaynakça

Abraham, R. (2000). Organizational cynicism: Bases and consequences. *Genetic, social, and general psychology monographs, 126,* 269–292.

Akar, H. (2019). A Meta–analytic review on the causes and consequences of organizational cynicism. *International Online Journal of Educational Sciences, 11,* 149–169.

Andersson, L. M. (1996). Employee Cynicism: an examination using a contract violation framework. *Human Relations, 49,* 1395–1418.

Bedeian, A. G. (2007). Even if the tower is "Ivory", it isn't "White:" Understanding the consequences of faculty cynicism. *The Academy of Management Learning and Education, 6,* 9–32.

Bernerth, J. B., Armenakis, A. A., Feild, H. S., ve Walker, H. J. (2007). Justice, cynicism, and commitment: A study of important organizational change variables. *The Journal of Applied Behavioral Science, 43,* 303–326.

Brandes, P. (1997). *Organizational Cynicism: its nature, antecedents, and consequences.* Yayımlanmamış Doktora Tezi, Cincinnati Üniversitesi Araştırma ve İleri Çalışamalar Bölümü, ABD.

Brandes, P., Dharwadkar, R., ve Dean, J. W. (1999). *Does organizational cynicism matter? Employee and supervisor perspectives on work outcomes*. 36. Annual EAM Meeting'de sunulmuştur, 150–153. Philadelphia, Pennsylvania.

Brown, M., ve Cregan, C. (2008). Organizational change cynicism: The role of employee involvement. *Human Resource Management, 47,* 667–686.

Byrne, Z., ve Hochwarter, W. A. (2008). Perceived organizational support and performance: Relationships across levels of organizational cynicism. *Journal of Managerial Psychology, 23,* 54–72.

Chiaburu, D. S., Peng, A. C., Oh, I. -S., Banks, G., ve Lomeli, L. (2013). Antecedents and consequences of employee organizational cynicism: A meta-analysis. *Journal of Vocational Behavior, 83,* 181–197.

Cullinane, N., ve Dundon, T. (2006). The psychological contract: a critical review. *International Journal of Management Reviews, 8,* 113–29.

Dean, J., Brandes, P., ve Dharwadkar, R. (1998). Organizational Cynicism. *The Academy of Management Review, 23,* 341–352.

Eaton, J. A. (2000). *A social motivation approach to organizational cynicism*. Toronto, Ontario: York University (Yayımlanmamış Yüksek Lisans Tezi).

Evans, W. R., Goodman, J. M., ve Davis, W. D. (2011). The impact of perceived corporate citizenship on organizational cynicism, OCB, and employee deviance. *Human Performance, 24,* 79–97.

Guastello, S.J., Rieke, M.L., Guastello, D.D., ve Billings, S.W. (1992). A study of cynicism, personality, and work values. *The Journal of Psychology,* 126, 37–48.

Hochwarter, W. A., James, M., Johnson, D., ve Ferris, G. R. (2004). The interactive effects of politics perceptions and trait cynicism on work outcomes. *Journal of Leadership & Organizational Studies, 10,* 44–57.

Johnson, J. L., ve O'Leary-Kelly, A. M. (2003). The effects of psychological contract breach and organizational cynicism: Not all social exchange violations are created equal. *Journal of Organizational Behavior, 24*, 627–647.

Kalağan, G. (2009). *Araştırma görevlilerinin örgütsel destek algıları ile örgütsel sinizm tutumları arasındaki ilişki*. Yayımlanmamış Yüksek Lisans Tezi, Akdeniz Üniversitesi Sosyal Bilimler Enstitüsü, Antalya.

Kanter, D. L., ve Mirvis, P. H. (1989). *The Cynical Americans: living and working in an age of discontent and disillusion*. San Francisco: Jossey-Bass.

Kanter, D., ve Mirvis, P. (1991). Cynicism: The New America Malaise. *Business and Society Review. Spring,* 59.

Karacaoğlu, K., ve İnce, F. (2012). Reliability and validity of the Turkish version of Brandes, Dharwadkar, and Dean's (1999) Organizational Cynicism Scale: the case of organized industrial zone, Kayseri. *Business and Economics Research Journal*, *3*, 1–77.

Kerse, G., ve Karabey, C. N. (2017). Algılanan örgütsel desteğin örgütsel özdeşleşmeye etkisi: Örgütsel sinizmin aracı rolü. *MANAS Sosyal Araştırmalar Dergisi, 6,* 375–398.

Kim, T. -Y., Bateman, T. S., Gilbreath, B., ve Andersson, L. M. (2009). Top management credibility and employee cynicism: A comprehensive model. *Human Relations, 62,* 1435–1458

Naus, F, van Iterson, A., ve Roe, R. (2007). Organizational cynicism: Extending the exit, voice, loyalty, and neglect model of employees' responses to adverse conditions in the workplace. *Human Relations, 60,* 683–718.

Niederhoffer, A. (1967). *Behind the shield: The police in urban society*. Garden City. NY: Doubleday and Company.

Pugh, S. D., Skarlicki, D. P., ve Passell, B. S. (2003). After the fall: Layoff victims' trust and cynicism in re-employment. *Journal of Occupational and Organizational Psychology, 76,* 201–212.

Reichers, A., Wanous, J., ve Austin, J. (1997). Understanding and managing cynicism about organizational change. *Academy of Management Executive, 11,* 48–59.

Sağır, T., ve Oğuz, E. (2012). Öğretmenlere yönelik örgütsel sinizm ölçeğinin geliştirilmesi. *International Journal of Human Sciences, 9,* 1094–1106.

Seo, Y., Park, S. E., ve Kim, C. (2011). An empirical study on the effects of organizational cynicism and EVLN responses on organizational commitment and Pro-union behavioral intentions. *International Journal of Contents, 7,* 36–41

Stanley, D. J. (1998). *Employee cynicism about organizational change: Development and validation of a measure*. Yayımlanmamış Yüksek Lisans Tezi. The University of Western Ontario, Ontario**.**

Tesluk, P. E., Vance, R. J., ve Mathieu, J. E. (1999). Examining employee involvement in the context of participative work environments. *Group & Organization Management, 24*, 271–299.

Thomas, N., ve Gupta, S. (2018). Organizational cynicism - what every manager needs to know. *Development and Learning in Organizations: An International Journal*, *32*, 16–19.

Todd, S. (2020). The secret to dealing with cynics at work (Erişim adresi; https://qz.com/work/1790859/how-to-deal-with-cynical-coworkers/)

Treadway, D. C., Hochwarter, W. A., Ferris, G. R., Kacmar, C. J., Douglas, C., Ammeter, A. P., vd., (2004). Leader political skill and employee reactions. *The Leadership Quarterly, 15,* 493–513.

Tutar, H. (2016). Örgütsel davranış (Örgüt teorileri ve çağdaş yaklaşımlar açısından). Detay Yayıncılık: Ankara.

Vance, R. J., Brooks, S. M., ve Tesluk, P. E. (1996). *Organizational cynicism, cynical cultures, and organizational change.* Unpublished manuscript, Center for Applied Behavioral Sciences, Pennsylvania State University.

Vyas, A., ve Khan, M. (2016). Paranoid personality disorder. *Am J Psychiatry Resid J, 119* –11.

Wrightsman, L. S, (1992). *Assumptions about human nature ımplications for researchers and practitioners.* Newbury Park: Sage Publications, Inc.

Kaynakça

Akan, B. (2017). *Personel Güçlendirme ve Örgütsel Öğrenmenin Örgütsel Yaratıcılığa Etkisi: Konu ile İlgili Bir Araştırma*. Trakya Üniversitesi Sosyal Bilimler Enstitüsü İşletme Anabilim Dalı Doktora Tezi, Edirne, Türkiye.

Akan, B. B., Ünsar, A. S. ve Oğuzhan, A. (2017). Personel Güçlendirme ve Örgütsel Öğrenmenin Örgütsel Yaratıcılığa Etkisi: Konu İle İlgili Bir Araştırma. Paradigma Akademi Basın Yayın, Çanakkale, Türkiye.

Akduru, H. E. ve Semercioöz, F. (2017). Kamu kurumlarında örgütsel dedikodu ve işyeri yalnızlığına dair bir araştırma. *Uluslararası Yönetim İktisat ve İşletme Dergisi*, 13(13), 106-119.

Akyürek, M. İ. (2020). Okullarda dedikodu ve söylenti durumunun incelenmesi. *İZÜ Eğitim Dergisi*, *2*(4), 174-190.

Altunışık, R., Coşkun R., Bayraktaroğlu, S. ve Yıldırım E. (2012). S*osyal Bilimlerde Araştırma Yöntemleri SPSS Uygulamalı* (7. Baskı), Sakarya: Sakarya Yayıncılık.

Artaç, M. (2017). *Dedikodu ve söylentinin işletme verimliliğine etkisi üzerine Mersin ilinde hemşireler üzerine bir uygulama*, Çağ Üniversitesi Sosyal Bilimler Enstitüsü yayınlanmamış yüksek lisans tezi, Mersin, Türkiye.

Atabek, Ü., Özşarlak, P. ve Atabek, G. Ş. (2021). Akademik örgütlerde dedikodu ve söylentilere yönelik algılar. *Yükseköğretim Dergisi*, 11(1), 111–122.

Bayramoğlu, G. (2019). Fısıltı Gazetesinin Yönetimi: Kamu ve Özel Sektör Yöneticileri Arasında Karşılaştırmalı Bir Uygulama. *Yönetim ve Ekonomi: Celal Bayar Üniversitesi İktisadi ve İdari Bilimler Fakültesi Dergisi*, 26(1), 181-199.

Bielinga, P., Israeli, A. ve Antonya, M. (2004). Is Perfectionism Good, Bad, or Both? Examining Models of The Perfectionism Construct. *Personalityand Individual Differences, 36*, 1373–1385.

Bugay, A., Kalkan, M. ve Delevi, R. (2016). Turkish Version of the Dyadic Almost Perfect Scale: Reliability and Validity. *The Family Journal: Counseling and Therapy for Couples and Families, 24*(3), 273-278.

Burns, D. D. (1980). The Perfectionist's Script For Self-Defeat. *Psychology Today*, 14, 34-52.

Akende, A. ve Odewale, F. (1994). One More Time: How to Stop Company Rumours. *Leadership & Organization Development Journal*, 15(4), 27-30.

Baumeister, R. F., Zhang, L. Ve Vohs, K. D. (2004). Gossip As Cultural Learning. *Review of General Psychology*, 8(2), 111-121.

Crampton, S. M., Hodge, J. W. ve Mishra, J. M. (1998). The informal Communication Network: Factors Influencing Grapevine Activity. *Public Personnel Management,* 27(4), 569- 584.

Çakır, S. G. ve Erdoğan, M. (2014). Öğrenen güçlenmesi ölçeğinin uyarlanması: geçerlik ve güvenirlik çalışmaları/The adaptation of the learner empowerment scale: Validity and reliability studies. *Mustafa Kemal Üniversitesi Sosyal Bilimler Enstitüsü Dergisi*, *11*(25), 297-307.

Çayalan, H. (2021). Akademisyenlerin dedikodu algılarının iş ve yaşam tatmini üzerindeki etkisi, *Sosyo-politik konulara aktüel yaklaşımlar* (Hakan Derin edt.), İksad Publishing House, 107-132.

DiFonzo, N. Ve Bordia, P. (1998). A Tale Of Two Corporations: Managing Uncertainty During Organizational Change. *Human Resource Management*, 37(3-4), 295-303.

DiFonzo, N. Ve Bordia, P. (2007). *Rumor Psychology: Social And Organizational Approaches.* Washington, DC: American Psychological Association.

Erol, Y. ve Akyüz, M. (2015). Dünyanın en eski medyası: Dedikodunun örgüt düzeyindeki işlevleri ve algılanışı: Sağlık örgütlerinde bir alan araştırması. *Zeitschrift für die Welt der Türken/Journal of World of Turks*, 7(2), 149-166.

Eşkin Bacaksız F. ve Yıldırım A. (2013). Dedikodu ve Söylenti Tutum Ölçeği'nin Geliştirilmesi, *Anadolu Hemşirelik ve Sağlık Bilimleri Dergisi,* 16(1), 36-42.

Fertin, G. ve Labahn, R. (2000). Compounding Of Gossip Graphs. Networks: An International Journal, 36(2), 126-137.

Gündüz, Y. ve Coşkun, Z. S. (2012). Öğrenci algısına göre öğretmen etik değerler ölçeğinin geliştirilmesi: Geçerlik ve güvenirlik çalışması, *Ahi Evran Üniversitesi Kırşehir Eğitim Fakültesi Dergisi*, 13(1), 111-131.

Gürbüz, S. (2019). Örgütsel dedikodu ile iş yeri yalnızlığı arasındaki ilişki, Harran Üniversitesi Sosyal Bilimler Enstitüsü, Yayınlanmamış yüksek lisans tezi, Şanlıurfa, Türkiye.

Gürbüz, S. (2021). *AMOS ile yapısal eşitlik modellemesi*, Seçkin Yayınları, Ankara, 2. Baskı.

Hair, J. F., Black, W. C., Babin, B. J., Anderson, R. E. ve Tatham, R. L. (2013), *Multivariate Data Analysis*. Pearson Education Limited.

Hançerlioğlu, O. (1976). *Felsefe Ansiklopedisi Cilt 1 (kavramlar ve akımlar).* İstanbul: Remzi Kitabevi.

Jeager, Marienne E., Skelder, Anne A. ve Rosnow, Ralph L. (1998). Who's Up On The Low Down: Gossip In Interpersonel Relations, Brian H. Spitzberg, William R. Cupach (Eds.), *The Dark Side of Close Relationships* (103-117), London: Lawrence Erlbaum Associates Publishers.

Jones, G. R., ve George, J. M. (2008). Administração contemporânea. AMGH Editora.

Kardaş, K. (2019). *Sağlık çalışanlarında dedikodu ve söylenti tutumunun iş tatmini üzerindeki etkileri*, Çanakkale 18 Mart Üniversitesi Sağlık Bilimleri Enstitüsü, Yayınlanmamış Yüksek Lisans Tezi, Çanakkale, Türkiye.

Koller, M. (1992). Rumor Rebuttal In The Marketplace. *Journal Of Economic Psychology,* 13(1), 167-186.

Krackhardt, D. (1990). Assesing The Political Landscape: Structure, Cognition And Power In Organizations. *Administrative Science Quarterly,* 35(2), 342-369.

Kuo, C.C., Chang, K., Quinton, S., Lu, C.Y. ve Lee, I. (2015). Gossip in the Workplace and the Implications for HR Management: A Study of Gossip and its Relationship to Employee Cynicism, *The International Journal of Human Resource Management*, 26(18), 2288-2307.

Lane, J.E. (1985). Academic profession in academic organization. *Higher Education, 14*(3), 241–268.

Leblebici, D. N., Yıldız, H. H. ve Karasoy, A. (2009). Örgütsel yaşamda dedikodunun algılanışı ve araçsallığı, *Sosyal Ekonomik Araştırmalar Dergisi*, 9(18), 561-574.

Michelson, G., van Iterson, A., ve Waddington, K. (2010). Gossip in organizations: Contexts, consequences, and controversies. *Group & Organization Management*, 35(4), 371-390.

Michelson, G. ve Mouly, V. S. (2004). Do loose lips sink ships? The meaning, antecedents and consequences of rumour and gossip in organisations. *Corporate Communications, 9*(3), 189–201.

Mishra, J.(1990). Managing The Grapevine. *Public Personnel Management*, 19(2), 213-228.

Noon, M. ve Delbridge, R. (1993). News from behind my hands. *Organization Studies*, 14(1), 23-36.

Oran, F. Ç. (2018). *Liderlik Tarzlarının Örgütsel Güven ve Etik Dışı Davranışların İfşasına (Whistleblowing) Etkisi: Uygulamalı Bir Çalışma*. *Liderlik Tarzlarının Örgütsel Güven ve Etik Dışı Davranışların İfşasına (Whistleblowing) Etkisi: Uygulamalı Bir Çalışma*. Trakya Üniversitesi Sosyal bilimler Enstitüsü İşletme Anabilim Dalı Doktora Tezi, Edirne, Türkiye.

Özşarlak, P. (2016). Örgütlerde dedikodu ve söylentilerin ortaya çıkış nedenleri, içerikleri ve etkilerine ilişkin çalışan algılarının değerlendirilmesi ve bir uygulama örneği, İzmir: Yaşar Üniversitesi Sosyal Bilimler Enstitüsü yayınlanmamış yüksek lisans tezi.

Pheko, M. M. (2018). Rumors and gossip as tools of social undermining and social dominance in workplace bullying and mobbing practices: A closer look at perceived perpetrator motives. *Journal of Human Behavior in the Social Environment, 28*(4), 449–465.

Rosnow, R. L. (1977). Gossip and Marketplace Pschology, *Journal of Communication.* Winter. 158-163.

Rosnow, R. L., Esposito, J. L. ve Gibney, L. (1988). Factors Influencing Rumor Spreading: Replication and Extension. *Language & Communication.* 8(1), 29-42.

Rosnow, R. L. (2000). Rumor And Gossip In Interpersonel Interaction And Beyond: A Social Exchange Perspective. Robin M. Kowalski (Ed.), *Behaving Badly: Aversive Behaviors In Interpersonal Relationships* (203-232), Washington, DC: American Psychological Assosiation.

Sacks, H. (1995). *Lectures On Conversation,* Volume I, Gail Jefferson (Ed.). UK: Blackwell Publishing.

Sample Size Calculation (2021). https://www.surveysystem.com/sscalc.htm, Erişim Tarihi:10.11.2021.

Seçkin, Ş. N. (2018). İşyerinde algılanan dedikodunun psikolojik rahatlık ve sorumluluk üstlenme davranışı üzerine etkisi. *Süleyman Demirel Üniversitesi İktisadi ve İdari Bilimler Fakültesi Dergisi*, 23(3), 973-986.

Smith, L. C., Lucas, K. J. ve Latkin, C. (1999). Rumor And Gossip: Social Discourse On HIV And AIDS. *Anthropology & Medicine,* 6(1), 121-131.

Şahin, Ş. ve Wolff, R. A. (2019). Örgütsel Açıdan Dedikodu ve Söylenti, E. Kaygın, G. Kosa (Ed.), *Olumsuz Boyutlarıyla Örgütsel Davranış*, Konya: Eğitim Yayınevi.

Şantaş, G., Akbolat, M. ve Sağlam, H. (2019). Sağlık çalışanlarında örgütsel affetme ve örgütsel dedikodunun intikam niyeti üzerindeki etkisi. *Pamukkale Üniversitesi Sosyal Bilimler Enstitüsü Dergisi*, (36), 131-148.

Türk Dil Kurumu Sözlüğü (2021). https://sozluk.gov.tr/?kelime=%C5%9F%C3%BCkran, Erişim:25.09.2021.

Uğurlu, C. (2014). İnformal iletişim ölçeği: geçerlik ve güvenirlik çalışması. *İnönü Üniversitesi Eğitim Fakültesi Dergisi*, *15*(3), 83-100.

Waddington, K. ve Michelson, G. (2007). Analysing Gossip To Reveal And Understand Power Relationships, Political Action And Reaction To Change Inside Organisations, *Talk, Power And Organizational Change At Cms Conference*, Manchester, 1-16.

Yavuz, M. ve Levent, F. (2021). Okullarda Dedikodu ve Söylentinin Nedenleri ve Etkilerine İlişkin Öğretmen Görüşleri, *e-Uluslararası Eğitim Araştırmaları Dergisi*, 12(4), 41-67.

Yüksek Öğretim Kurumu (2021). https://istatistik.yok.gov.tr/ , Erişim Tarihi: 10.11.2021.

Kaynakça

Andreassen, C, S., Hetland, J., ve Pallesen, S. (2014). Psychometric assessment of workaholism measures. *Journal of Managerial Psychology, 29,* 7–24.

Andreassen, C. S. (2014). Workaholism: An overview and current status of research. *Journal of Behavioral Addictions, 3*, 1–11.

Andreassen, C. S., Griffiths, M. D., Hetland, J., ve Pallesen, S. (2012a). Development of a work addiction scale. *Scandinavian Journal of Psychology, 53,* 265–72.

Andreassen, C. S., Hetland J., ve Pallesen S. (2010). The relationship between workaholism, basic needs satisfaction at work and personality. *European Journal of Personality, 24*, 3–17.

Andreassen, C. S., Hetland, J., Molde, H., ve Pallesen, S. (2011). "Workaholism" and potential outcomes in wellbeing and health in a cross-occupational sample. *Stress and Health, 27*, 209–214.

Andreassen, C. S., Pallesen S., ve Torsheim T. (2018). Workaholism as a mediator between work-related stressors and health outcomes. *International Journal of Environmental Research and Public Health, 15*,73.

Andreassen, C. S., Ursin, H., Eriksen, H. R., ve Pellesen, S. 2012b. The relationship of narcissism with workaholism, work engagement, and professional position. *Social Behavior and Personality, 40,* 881–890.

Avanzi, L., van Dick, R., Fraccaroli, F., ve Sarchielli, G. 2012. The downside of organizational identification: Relations between identification, workaholism and well-being. *Work and Stress, 26,* 289–307.

Aziz, S., ve Zickar, M. J. (2006). A cluster analysis investigation of workaholism as a syndrome. *Journal of Occupational Health Psychology, 11,* 52–62.

Bakker, A. B., Demerouti, E., ve Burke, R. (2009). Workaholism and relationship quality: A spillover-crossover perspective. *Journal of Occupational Health Psychology, 14*, 23–33.

Balaban, Ö. & Özsoy, T. (2019). Kariyer Değerleri: İş ve Meslek Danışmanlarına Yönelik Bir Araştırma. *Journal of Current Debates in Social Sciences, 2*, 174–182.

Bonebright, C. A., Clay, D. L., ve Ankenmann, R. D. (2000). The relationship of workaholism with work-life conflict, life satisfaction, and purpose in life. *Journal of Counseling Psychology, 47*, 469–477.

Bovornusvakool, W., Vodanovich, S. J., Ariyabuddhiphongs, C., ve Sakkaphat, N. (2012). Examining the antecedents and consequences of workaholism. *The Psychologist-Manager Journal, 15,* 56–70.

Clark, M. A., Michel, J. S., Stevens, G. W., Howell, J. W., ve Scruggs, R. S. (2014). Workaholism, work engagement, and work–family outcomes: Exploring the mediating role of positive and negative emotion traits. *Stress and Health, 30*, 287–300.

Cutrone, C. (2022). Are you a hard worker or a workaholic? There's a big difference and not knowing it could be putting you and your company in danger (Erişim adresi https://www.inc.com/carolyn-cutrone-the-difference-between-workaholic-and-hard-worker.html#:~:text=Here's%20the%20difference%3A%20Workaholics%20are,in%20this%20type%20of%20danger) (Erişim tarihi 21.02.2022)

Çevik Tekin, İ., ve Erdoğan, P. (2021). İşkoliklik Riski Testi (Wart) Türkçe formunun geçerlik ve güvenirlik çalışması. *Sosyal Bilimler Dergisi, 8*, 367–380.

Çiftçi, G. E., ve Çankaya, M. (2019). İşkoliklik ve benlik saygısı arasındaki ilişkide örgütsel desteğin aracılık rolü: sağlık sektöründe bir araştırma. *Akademik İncelemeler Dergisi, 14,* 499–536.

Daskal, L. (2014). How to cure your workaholic addiction. If you're working long hours night after night, you may be in trouble (Erişim adresi https://www.inc.com/lolly-daskal/how-to-cure-your-workaholic-addiction.html (Erişim tarihi: 16.02.2022).

del Libano, M., Llorens, S., Salanova, M., ve Schaufeli, W. B. (2010). Validity of a brief workaholism scale. *Psicothema, 22*, 143–150.

del Libano, M., Llorens, S., Salanova, M., ve Schaufeli, W. B. (2012). About the dark and bright sides of selfefficacy: Workaholism and work engagement. *Spanish Journal of Psychology, 15,* 688–701.

Doğan, T., ve Tel, F. D. (2011). Duwas işkoliklik ölçeği Türkçe formunun (DUWAS-TR) geçerlik ve güvenirliğinin incelenmesi. *AİBÜ, Eğitim Fakültesi Dergisi, 11*, 61–69.

Ersoy-Kart, M. (2005). Reliability and validity of the Workaholism Battery (WORK-BAT): Turkish form. *Social Behavior and Personality, 33,* 609–618.

Glicken, M. D. (2014). The truth about workaholics. (Erişim adresi; http://www.careercast.com/career-news/truth-about-workaholics). Erişim tarihi(26.02.2022).

Güdü-Demirbulat, Ö. , Saatcı, G., ve Avcıkurt, C. (2019). İşkoliklik ve bireysel mutluluk arasındaki ilişkinin turizm akademisyenleri açısından incelenmesi. *Manas Sosyal Araştırmalar Dergisi, 8,* 3500–3315.

Jenaabadi, H., Nejad, B. A., Abadi, F. S. M., Haghi, R., ve Hojatinasab, M. (2016). Relationship of workaholism with stress and job burnout of elementary school teachers. *Health, 8,* 1–8.

Killinger, B. (1992). *Workaholics, the respectable addicts*. East Roseville: Simon and Schuster.

Machlowitz, M. (1980). *Workaholics: Living with them, working with them*. New York: Simon & Schuster.

McMillan, L. H. W., Brady, E. C., O'Driscoll, M. P., ve Marsh, N. V. (2002). A multifaceted validation study of Spence and Robbins' (1992) Workaholism Battery. *Journal of Occupational and Organizational Psychology, 75,* 357–368.

Meis, C. (2018). How to manage workaholism (Erişim adresi https://www.success.com/how-to-manage-workaholism/) (Erişim tarihi: 19.02.2022).

Molino, M., Bakker, A. B., ve Ghislieri, G. (2016). The role of workaholism in the job demands-resources model, *Anxiety, Stress, & Coping, 29*, 400–414.

Mudrack, P. E. (2006). Understanding workaholism: The case for behavioral tendencies. R.J. Burke (Ed.), *Research companion to working time and work addiction* içinde (s. 108–128). Northapton, MA: Edward Elgar Publishing.

Özsoy, E. (2018). Comparing the workaholism level of managers and non-managers. *Business & Management Studies: An International Journal, 6,* 806–821.

Özsoy, E. (2019a). *Work and social life interaction: The link between marriage satisfaction and workaholism*. Paper presented at 21th BUDAPEST Int'l Conference on Law, Business, Gender & Interdisciplinary Studies (LBGIS-19), Budapest, Hungary, July 22–24; pp. 25–29.

Özsoy, E. (2019b). *A Review on the consequences of workaholism: Does it really lead to employee well-being*?. İçinde, current ısssues and research in organizational behaviour. (Editor, Özsoy, Emrah). Gazi Kitabevi).

Özsoy, E. (2019c). *Türk ve Japon akademisyenlerin işkoliklik düzeylerinin karşılaştırılması*. Uluslararası Marmara Fen ve Sosyal Bilimler Kongresi (Bahar 2019), Kocaeli. Türkiye.

Özsoy, E. (2020). Bergen İş Bağımlılığı Ölçeği'nin Türkçeye uyarlanması: Geçerlik ve güvenirlik sınama çalışması. *Psikoloji Çalışmaları, 40,* 105–125.

Özsoy, E., Filiz, B., ve Semiz, T. (2013). İşkoliklik ve çalışmaya tutkunluk arasındaki ilişkiyi belirlemeye yönelik sağlık sektöründe bir araştırma. *Sosyal ve Beşeri Bilimler Dergisi, 5*, 59–68.

Özsoy, E., ve Durmaz, Y. (2021). *Covid-19 sürecinde işkoliklerin uzaktan çalışmaya ilişkin tutumlarının incelenmesi*. Taras Shevchenko 6th International Congress on Social Sciences, Kiev, Ukrayna.

Özsoy, T. (2018).İşkoliklik ve iş stresi arasındaki ilişkinin incelenmesine yönelik bir araştırma. Yayımlanmamış Yüksek Lisans Tezi. Sakarya Üniversitesi İşletme Enstitüsü. Sakarya.

Özsoy, T., ve Balaban, Ö. (2019). İşkoliklik. İçinde Olumsuz Boyutlarıyla Örgütsel Davranış (Ed. Erdoğan Kaygın, Gözde Kosa). Eğitim Yayınevi.

Quinones, C., ve Griffiths, M. D. (2015). Addiction to work. A critical review of the workaholism construct and recommendations for assessment. *Journal of Psychosocial Nursing and Mental Health Services, 53*, 48–59.

Robinson, B. E. (1989). *Workaholism:* Hidden Legacies of Adult Children, Health Communications, Deerfield Beach, FL.

Robinson, B. E., Flowers, C., ve Ng, K. M. (2006). The relationship between workaholism and marital disaffection: Husbands' perspective. *Family Journal, 14,* 213–220.

Robinson, B. E., ve Post, P. (1994). Validity of the work addiction risk test. *Perceptual and Motor Skills, 78,* 337–338.

Russo, J. A., ve Waters, L. E. (2006). Workaholic worker type differences in work–family conflict: The moderating role of supervisor support and flexible work scheduling. *Career Development International, 11,* 418–439.

Schaufeli, W .B., Taris, T. W., ve Bakker, A. (2006). Dr. Jekyll and Mr. Hide: On the differences between work engagement and workaholism. R. Burke (Ed.), *Research companion to working time and work addiction* içinde (s. 193-217). Edward Elgar: Northampton, MA.

Schaufeli, W. B., Shimazu, A., ve Taris, T. W. (2009). Being driven to work excessively hard, the evaluation of a two-factor measure of workaholism in the Netherlands and Japan. *Cross-Cultural Research, 43*, 320–348.

Schaufeli, W. B., Taris, T, W., ve Rhenen, W. (2008). Workaholism, burnout, and work engagement: Three of a kind or three different kinds of employee well-being? *Applied Psychology: An Internatıonal Review, 57*, 173–203.

Shimazu, A., Schaufeli, W. B., ve Taris, T. W. (2010). How does workaholism affect worker health and performance? The mediating role of coping. *International Journal of Behavioral Medicine, 17,* 154–160.

Spence, J. T., ve Robbins, A. S. (1992). Workaholism – definition, measurement, and preliminary results. *Journal of Personality Assessment, 58*, 160–178.

Sussman, S. (2012). Workaholism: A Review. *Journal of Addiction Research & Therapy*,

Ulucan, E., ve Yavuz, N. (2019). The effect of workaholism and work-family conflict on burnout in hospitality enterprises. *The Journal of Academic Social Science, 89,* 529–543.

van Beek, I, Q., Hu, Schaufeli, W. B., Taris, T. W., ve Schreurs, B. H. (2012). For fun, love or money. What drives workaholic, engaged and burned-out employees at work? *Applied Psychology: An International Review, 61*, 30–55.

Wijhe, Corine, I. Van., Peeters, Maria, C. W., ve Schaufeli, W. B. (2014). Enough is enough: Cognitive antecedents of workaholism and its aftermath. *Human Resource Management, 2014, 53*, 157–177.

Yavuz, N., ve Sağlam, M. (2018). İşkoliklik ve işten ayrılma niyeti arasındaki ilişkide iş yaşam dengesinin aracılık rolü. İşletme Araştırmaları Dergisi, 10, 922–952.

Kaynakça

Akgül, H. (2017). "An Investigation of Emotional and Social Loneliness Levels of Logistics Sector Employees in Terms of Some Variables", The Journal of International Lingual, Social and Educational Sciences, 3(2), 269-287.

Akşit, V. & Barutçu, E. (2017). The Relationship Between Performance and Loneliness at Workplace: A Study on Academicians. European Scientific Journal, Special Issue, 235-243.

Ayazlar, G., & Güzel, B. (2014). The Effect of Loneliness in The Workplace on Organizational Commitment. Procedia-Social and Behavioral Sciences, 131, 319-325. https://doi.org/10.1016/j.sbspro.2014.04.124.

Bentler, P. M. (1990). Comparative Fit Indexes in Structural Models. *Psychological Bulletin*, *107*(2), 238.

Cacioppo, J. T., Hawkley, L. C., Ernst, J. M., Burleson, M., Berntson, G. G., Nouriani, B., & Spiegel, D. (2006). Loneliness within a Nomological Net: An Evolutionary Perspective. Journal of Research in Personality, 40(6), 1054-1085. https://doi.org/10.1016/j.jrp.2005.11.007.

Cindiloğlu, M., Polatcı, S., Özçalık, F, Gültekin, Z. (2017). "The Effects of Workplace Loneliness on Job and Life Satisfaction: The Mediating Role of Leader-Member Exchange", Ege Academic Review, 17(2), 191-200. doi: 10.21121/eab.2017225198.

Coşkun, R., Altunışık, R., Bayraktaroğlu, S., & Yıldırım, E. (2015). Sosyal Bilimlerde Araştırma Yöntemleri, Sakarya: Sakarya Yayıncılık.

Demirbaş, B. Ve Haşit, G. (2016). "Loneliness at Workplace And Its Effect on The Intention to Leave: an Application on the Academicians", Anadolu University Journal of Social Sciences, 16(1), 137-158.

Deniz, S. (2019). Effect Of Lonelıness in the Workplace on Employees'job Performance: A Study for Hospıtal Employees. International Journal of Health Services Research and Policy, 4(3), 214-224.

Doğan, T., Çetin, B., & Sungur, M. Z. (2009). İş Yaşamında Yalnızlık Ölçeği Türkçe Formunun Geçerlilik ve Güvenilirlik Çalışması. *Anadolu Psikiyatri Dergisi*, *10*(6), 271-277.

Dussault, M., & Frenette, É. (2014). Loneliness And Bullying in The Workplace. American Journal of Applied Psychology, 2(4), 94-98. https://doi.org/10.4236/psych.2018.95064.

Ece, S. Ve Gültekin, S. (2019). "The Lonely Hearts in The Organizations: The Mediation Role of The Perceived Supervisor Support on The Cynical Attitudes of The Lonely Employees", Turkish Studies, 14(2), 355-370. Doi: 10.7827/Turkishstudies.14406.

Ernst, J. M., & Cacioppo, J. T. (1999). Lonely Hearts: Psychological Perspectives on Loneliness. Applied & Preventive Psychology, 8(1), 1–22. https://doi.org/10.1016/s0962-1849(99)80008-0.

Ertosun, Ö. & Erdil, O. (2012). The Effects of Loneliness on Employees' Commitment and Intention To Leave. Procedia – Social And Behavioral Sciences, 41, 469-476.

Jung, H.S.; Song, M.K.; Yoon, H.H. (2021). The Effects of Workplace Loneliness on Work Engagement and Organizational Commitment: Moderating Roles of Leader-Member Exchange and Coworker Exchange. Sustainability 2021, 13, 948. https://doi.org/10.3390/su13020948.

Hair Jr, J. F., Sarstedt, M., Hopkins, L., & Kuppelwieser, V. G. (2014). Partial least squares structural equation modeling (PLS-SEM): An emerging tool in business research. *European business review*.

İŞKUR (2021). Türkiye İş Kurumu İşgücü Piyasası Araştırması Konya İli 2021 Yılı Sonuç Raporu. https://media.iskur.gov.tr/51208/konya.pdf.

Kalaycı, Ş. (2010). *SPSS Uygulamalı Çok Değişkenli İstatistik Teknikleri* (Vol. 5, P. 359). Ankara, Turkey: Asil Yayın Dağıtım.

Karagöz, Y. (2019). SPSS-AMOS-META Uygulamalı İstatistiksel Analizler. *Ankara: Nobel Yayıncılık*.

Kartal, M. Ve Bardakçı, S. (2018). *Spss ve Amos Uygulamalı Örneklerle, Güvenirlik Ve Geçerlik Analizleri.* Akademisyen Kitabevi, Ankara.

Kaymaz, K., Eroğlu U., Sayılar Y. (2014). "Effect of Loneliness at Work on The Employees' Intention To Leave", "İş Güç" Industrial Relations and Human Resources Journal, 16(1), 38-53. Doi: 10.4026/1303-2860.2014.0241.X

Lam, L. W., & Lau, D. C. (2012). Feeling Lonely at Work: Investigating The Consequences of Unsatisfactory Workplace Relationships. International Journal of Human Resource Management, 23, 4265-4282. https://doi.org/10.1080/09585192.2012.665070.

Mercan, N., Oyur, E., Alamur, B., Gul, S., & Bengul S. (2012). İş Yeri Yalnızlığı ve Sosyal Fobi Arasındaki İlişkiye Yönelik Bir Araştırma. Organizasyon ve Yönetim Bilimleri Dergisi, 4(1), 213- 226. https://dergipark.org.tr/tr/download/article-file/151017.

Mohapatra, M., Madan, P., & Srivastava, S. (2020). Loneliness at Work: Its Consequences and Role of Moderators. Global Business Review, 33, 1-18. https://doi.org/10.1177/0972150919892714.

Özçelik, H., & Barsade S. G. (2018). No Employee an Island: Workplace Loneliness and Job Performance. Academy of Management Journal, 61(6), 2343-2366. https://doi.org/10.5465/amj.2015.1066.

Özçelik, H., & Barsade, S. (2011). Work Loneliness and Employee Performance. Academy of Management Proceedings, 1, 1-6. https://journals.aom.org/doi/pdf/10.5465/ambpp.2011.65869714.

Peng J., Chen Y., Xia Y. & Ran Y. (2017). Workplace Loneliness, Leader-Member Exchange and Creativity: The Cross-Level Moderating Role of Leader Compassion. Personality and Individual Differences, 104(2017), 510-515. https://doi.org/10.1016/j.paid.2016.09.020.

Promsri, C. (2018). Relationship Between Loneliness in The Workplace and Deviant Work Behaviors: Evidence From A Thai Government Bank. Social Science and Humanities Journal, 2(3), 352-357. https://sshj.in/index.php/sshj/article/download/112/64.

Rokach, A. (2014) "Leadership and Loneliness," *International Journal of Leadership and Change*: 2(1), 48-58.

Santas, G., Isik, O., Demir, A. (2016). "The Effect of Loneliness at Work; Work Stress on Work Alienation and Work Alienation on Employees' Performance in Turkish Health Care Institution", South Asian Journal of Management Sciences, 10(2), 30-38. doi:10.21621/sajms.2016102.03

Schermelleh-Engel, K., Moosbrugger, H. And Müller, H. (2003). Evaluating The Fit of Structural Equation Models: Tests Of Significance and Descriptive Goodness-Of-Fit Measures. *Methods Of Psychological Research Online*, 8(2), 23-74.

Sîrbu, A. A., & Dumbravă, A. C. (2019). Loneliness at Work and Job Performance: The Role of Burnout and Extraversion. Psihologia Resurselor Umane, 17(1), 7-18. https://www.hrpjournal.com/index.php/pru/article/view/298.

Şişman, M., & Turan, S. (2004). Bazı Örgütsel Değişkenler Açısından Çalışanların İş Doyumu ve Sosyal Duygusal Yalnızlık Düzeyleri (MEB Şube Müdürleri Üzerinde Bir Araştırma). Osmangazi Üniversitesi Sosyal Bilimler Dergisi, 5(1), 117-128. https://dergipark.org.tr/tr/download/articlefile/112985.

Tabancalı, E. (2016). The Relationship Between Teachers' Job Satisfaction and Loneliness at The Workplace. Eurasian Journal of Educational Research, 66, 263-280, http://dx.doi.org/10.14689/ejer.2016.66.15.

Taşpınar, Y. Ve Eryeşil, K. (2021). Örgütsel Güvenin Psikolojik İyi Oluş ve İşyeri Yalnızlığı Üzerindeki Etkisine İlişkin Bir Alan Araştırması: Konya İlinde Bir Yerel Yönetim Örneği. Akademik Araştırmalar ve Çalışmalar Dergisi, 13(24), 250-265.

Uğurlu, C.T. (2014). A Study of Reliability and Validity of Informal Communication Scale. *Inonu University Journal of The Faculty of Education,* 15(3), 83-100.

Wright, S. L. (2005). Organizational Climate, Social Support And Loneliness in The Workplace. Research On Emotion in Organizations, 1, 123-142. https://doi.org/10.1016/s1746-9791(05)01106-5.

Wright, S. L. (2015). Coping with Loneliness at Work. A. Sha'ked, & A. Rokach (Eds), Addressing Loneliness: Coping, Prevention and Clinical Interventions. Taylor & Francis Group.

Wright, S., & Silard, A. (2020). Unravelling The Antecedents of Loneliness in The Workplace. Human Relations, 1-22. https://doi.org/10.1177/0018726720906013.

Wright, S., Burt, C., & Strongman, K. (2006). Loneliness in The Workplace: Construct Definition and Scale Development. New Zealand Journal of Psychology 35(2), 59-68. Https://İr.Canterbury.Ac.Nz/Handle/10092/2751.

Yılmaz, E. (2011). An Investigation of Teachers' Loneliness in The Workplace in Terms of Human Values They Possess. African Journal of Business Management, 5(13), 5070-5075. https://doi.org/10.5897/ajbm10.303.

Yılmaz, E., & Aslan, H. (2013). Öğretmenlerin İş Yerindeki Yalnızlıkları ve Yaşam Doyumları Arasındaki İlişkinin İncelenmesi. Pegem Egitim ve Ogretim Dergisi, 3(3), 59-69. https://www.pegem.net/dosyalar/dokuman/137974-20130916164334-6.-makale.pdf.

Zhou, X. (2018). A Review of Researches Workplace Loneliness. Psychology, 9(5), 1005-1022. https://doi.org/10.4236/psych.2018.95064.

KAYNAKÇA

Akın, A. ve Taş, İ. (2015). Yaşam Anlamı Ölçeği: Geçerlik ve Güvenirlik Çalışması, *International Periodical For the Languages, Literature and History of Turkish or Turkic,* Cilt, 10/3, ss. 27-36.

Altıparmak, D. (2019). Öğretmenlerin Yaşam Amacı Ve Anlamı Düzeyleri Ve İyi Oluşları Arasındaki İlişkide Öz-Duyarlık Değişkeninin Aracı Rolü, İstanbul Sabahattin Zaim Üniversitesi Sosyal Bilimler Enstitüsü, Yüksek Lisans Tezi, İstanbul.

Asiloğulları, A. (2020). *Lise Öğrencilerinin Yaşam Boyu Öğrenme Eğilimleri İle Hayatın Anlam Ve Amacını Sorgulama Davranışları Arasındaki İlişkinin Değerlendirilmesi*, Bartın Üniversitesi Eğitim Bilimleri Enstitüsü, Yüksek Lisans Tezi, Bartın.

Aydın, C., Kaya, M., Peker, H. (2015). Hayatın anlam ve amacı ölçeği: geçerlik ve güvenirlik çalışması, *Ondokuz Mayıs Üniversitesi İlahiyat Fakültesi Dergisi*, 38, ss. 39-55.

Bahadır, Z. (2019). Üniversite Öğrencilerinin Yaşam Boyu Öğrenme Eğilimlerinin Yaşamın Anlamı İle Bazı Demografik Değişkenler Açısından İncelenmesi, Sakarya Üniversitesi Eğitim Bilimleri Enstitüsü, Yüksek Lisans Tezi, sakarya

Balcı, O., Ağ, C., (2018). Yaşamın Anlamı ve İşin Anlamlılığı Arasındaki İlişki, *Uluslararası Sosyal ve Beşeri bilimler Araştırma Dergisi,* 6, 33, ss. 348-362.

Demir, R. (2017). Öğretmen Adaylarının Mutluluk, İyimserlik, Yaşam Anlamı Ve Yaşam Doyumlarının İncelenmesi, Gaziantep Üniversitesi Eğitim Bilimleri Enstitüsü, Yüksek Lisans Tezi, Gaziantep.

Demirbaş Çelik, N. (2016). Üniversite Öğrencilerinin Yaşamda Anlam ve Yaşam Amaçları Arasındaki İlişki, *Mediterranean Journal of Humanities*, 133-141.

Dursun, N. (2019). *Evli ve Bekâr Bireylerin Yaşamın Anlamı Ve Maneviyat Düzeyleri Arasındaki İlişkinin İncelenmesi,* İstanbul Sabahattin Zaim Üniversitesi Sosyal Bilimler Enstitüsü, Yüksek Lisans Tezi, İstanbul.

Ekşi, F., Okan, N., Kökçam, B., Ekşi, H. (2019). Yaşamın Anlamı ve Yaşamın Amacı Değişkenlerinin Ölüm Kaygısını Yordamaları Üzerine Bir Model Denemesi, Uluslararası *Sosyal ve Beşeri bilimler Araştırma Dergisi*, 6,32, ss.72-84.

Ekşi, H., Sayın, M., Liman, M. (2019). Otantikliğin Yaşamın Anlamı Üzerindeki Etkisinin İncelenmesi: Amaç Bilincinin Aracı Rolü, *Uluslararası Sosyal Araştırmalar Dergisi* Cilt: 12 Sayı: 65 Ağustos.

Frankl V. E. (2009). İnsanın Anlam Arayışı. Çev. Selçuk Budak. İstanbul: Okuyan Us Yayınları.

Garrison, Y.L., Lee, K.H., (2017). Meaning in life among Korean college students based on emotionality and tolerance of uncertainty*, Personality and Individual Differences* 112, ss. 26–30.

Girgin, Y. (2018). Üniversite Öğrencilerinin Yaşam Anlamı Ve Psikolojik İyi Oluşları Arasındaki İlişkinin İncelenmesi, Çukurova Üniversitesi Sosyal Bilimler Enstitüsü, Yüksek Lisans Tezi, Adana.

Glawa, X, Hazeltona, M, Kablea, A, Indera, K. (2020). Exploring Academics Beliefs About The Meaning Of Life To İnform Mental Health Clinical Practice, *Archives of Psychiatric Nursing,* 34, ss. 36-42.

Göçen, A. (2019). Öğretmenlerin Yaşam Anlamı, Psikolojik Sermaye ve Cinsiyetinin Psikolojik İyi Oluşlarına Etkisi, *Cumhuriyet Uluslararası Eğitim Dergisi*, 8,1, ss. 135-153.

Hair, J. F., Jr., Black, W. C., Babin, B. J. & Anderson, R. E. (2010). *Multivariate Data Analysis* (seventh ed.). Upper Saddle River, NJ: Prentice Hall.

Ho, M.Y. Cheung, F. M. Cheung, S. F. (2010). the role of meaning in life and optimism in promoting well-being, *Personality and Individual Differences* 48, ss. 658–663.

Karasu, F. (2019). *Kronik Obstrüktif Akciğer Hastalarına Sağlığı Geliştirme Modeline Göre Verilen Hemşirelik Bakımında Yaşamın Anlamı ve Özbakım Gücünün Değerlendirilmesi*, İnönü Üniversitesi Sağlık Bilimler Enstitüsü, Doktora Tezi, Malatya.

Kaya, A. (2012). *Yetişkin Bireylerde Romantik İlişki Doyumunun Duyarlı Sevgi Ve Yaşamın Anlamı Değişkenlerine Göre İncelenmesi,* İstanbul Sabahattin Zaim Üniversitesi Lisansüstü Eğitim Enstitüsü, Yüksek Lisans Tezi, İstanbul.

Kaya, P. (2020). İşyerinde Psikolojik Yıldırmanın Yaşam Anlamı Üzerine Etkisi, Maltepe Üniversitesi Lisansüstü Eğitim Enstitüsü, Yüksek Lisans Tezi, İstanbul.

Kelso, K.C., Kashdan, T.B., Imamoğlu, A., Ashraf, A. (2020). Meaning in life buffers the impact of experiential avoidance on anxiety, *Journal of Contextual Behavioral Science* 16, ss. 192–198.

Kima, E., Parka, H.J., Hogge, I. (2015). Examination of the Adlerian constructs of activity and social interest with depression among recent Korean retirees: Meaning in life as a mediator, *Archives of Gerontology and Geriatrics* 61, 378–383.

Kleiman, E.M., ve Beaver, J.K. (2013). A meaningful life is worth living: Meaning in life as a suicide resiliency factor, *Psychiatry Research* 210, ss. 934–939.

Kurnaz, M. (2019). *Bir Tıp Fakültesinde Çalışmakta Olan Asistan Hekimlerin Yaşam Anlamı Ve Psikolojik Dayanıklılık Özellikleri ev İlişkili Faktörler*, Tıpta Uzmanlık Tezi, Isparta: Süleyman Demirel Üniversitesi Tıp Fakültesi.

Marco, J.H., Garcia-Alandete, J., Pérez, S., Guillen, V., Jorquera, M., Espallargas, P., Botella, C., (2015). Meaning in life and non-suicidal self-injury: A follow-up study with participants with Borderline Personality Disorder*, Psychiatry Research* 230, ss. 561–566.

Martos, T.,Thege, B.K., Steger, M. F. (2010). It's not only what you hold, it's how you hold it: Dimensions of religiosity and meaning in life, *Personality and Individual Differences* 49, ss. 863–868.

McMahan, E.A., ve DeHart Renken, M. (2011). Eudaimonic conceptions of well-being, meaning in life, and self-reported well-being: Initial test of a mediational model, *Personality and Individual Differences,* 51, 589–594.

Özkan, A. (2019). Üniversite Öğrencilerinin Sosyal Uyum Düzeyleri İle Anlamlı Yaşam Çabası Ve Mutluluk Arasındaki İlişkinin İncelenmesi, Ufuk Üniversitesi Sosyal Bilimler Enstitüsü, Yüksek Lisans Tezi, Ankara.

Öztan, A. (2019). İnsanın Anlam v e Mutluluk Arayışında İnancın Rolü, Bursa Uludağ Üniversitesi Sosyal Bilimler Enstitüsü, Yüksek Lisans Tezi, Bursa.

Shoshani, A. ve Russo-Netzer, P. (2017). Exploring and assessing meaning in life in elementary school children: Development and validation of the meaning in life in children questionnaire (MIL-CQ), *Personality and Individual Differences*, 104, ss. 460–465.

Söylemez, A. (2016). *Manevi Zekanın Yaşamın Anlamı Ve Yaşam Doyumunun Yordayıcısı Olarak İncelenmesi, Sakarya Üniversitesi Eğitim Bilimleri Enstitüsü,* Enstitüsü, Yüksek Lisans Tezi, Sakarya.

Steger, M.F.,Shim, Y., Barenz, J. Shin, J.Y. (2014). Through the windows of the soul: A pilot study using photography to enhance meaning in life, *Journal of Contextual Behavioral Science*, 3, ss. 27–30.

Steger,M.F., Kawabata, Y., Shimai,S., Otake, K. (2008). The meaningful life in Japan and the United States: Levels and correlates of meaning in life, *Journal of Research in Personality*, 42, ss. 660–678.

Stegera, M.F., Mann, J. R., Michels, P., Cooper, T. C. (2009). Meaning in life, anxiety, depression, and general health among smoking cessation patients, *Journal of Psychosomatic Research*, 67, ss. 353–358.

Şentürk, H. ve Yakut, S. (2014). Hayatın Anlamı ve Din, *Süleyman Demirel Üniversitesi İlahiyat Fakültesi Dergisi*, 2, 33, ss. 45-60.

Taşdemir Yiğitoğlu, G., Akbaş, E., Çunkuş, N. (2021). Mizaç özelliklerine göre hemşirelik öğrencilerinde yaşamın anlamının belirlenmesi, *Psikiyatri Hemşireliği Dergisi*, 12, 3,254-262.

Uğur, E. Akın, A. (2015). Yaşam Bağlılığı Ölçeği Türkçe Formu: Geçerlik ve Güvenirlik Çalışması, İnsan ve Toplum Bilimleri Araştırmaları Dergisi Cilt: 4, Sayı: 2, 2015 Sayfa: 424-432.

Ward, S.J., King, L.A. (2017). Work and the good life: How work contributes to meaning in life, *Research in Organizational Behavior* 37, ss. 59–82.

Yu, E., , Chang, E. C. (2019). Meaning in life as a predictor of optimism: How parents mattering matters to Asian and European Americans, *Personality and Individual Differences* 138, ss. 366–369.

Yüksel, R. (2012). Genç Yetişkinlerde Yaşamın Anlamı, *Sakarya University Journal of Education,* 79-91.

Kaynakça

Adams, S. (1963). Toward an understanding of inequity. *Journal of Abnormal and, Social Psychology*, 67(5), 422-436.

Anderson, N. ve Schalk, R. (1998). The psychological contract in retrospect and prospect. *Journal of Organizational Behavior*, 19, 637-647

Argyris, C. (1960). Understanding Organizational Behavior. London: Tavistock.

Baysal, C.ve Tekarslan E. (2004). Davranış Bilimleri (4.Baskı). İstanbul: Avcıol Basım Yayın.

Biçkes, D.M. ve Toker, B. (2021). Etik iklim algılamalarının olumsuz durumları ifşa etme niyeti üzerindeki etkisi: Bir alan araştırması. *Ömer Halisdemir Üniversitesi İktisadi ve İdari Bilimler Fakültesi Dergisi*, *14*(1), 29-45. https://doi.org/10.25287/ohuiibf.691348

Blau, P. M. (1964). Exchange and power ın social life. NY: John Wiley And Sons,

Büyükyılmaz, O. ve Çakmak, A.F. (2015). Psikolojik sözleşme ihlal algısının devlet ve vakıf üniversitelerinde görev yapan akademisyenler kapsamında karşılaştırmalı analizi. *Karabük Üniversitesi SBE Dergisi*, 5(1), 48-71.

Büyüköztürk, Ş., Çakmak, E., Akgün, Ö. E., Karadeniz, Ş., ve Demiral, F. (2012). *Bilimsel Araştırma Yöntemleri*. Ankara: Pegem Yayıncılık.

Ceseroğlu, C. M. (2010). Örgütlerde işgören ilişkileri açısından psikolojik kontrat ve örgütsel bağlılık üzerine etkisi: 4-5 yıldızlı otel işletmeleri örneği. Yayınlanmamış Yüksek Lisans Tezi, Çanakkale: Onsekiz Mart Üniversitesi Sosyal Bilimler Enstitüsü.

Cihangiroğlu, N. ve Şahin, B. (2010). Organizasyonlarda önemli bir fenomen: Psikolojik sözleşme. *ZKU Sosyal Bilimler Dergisi*, 1-16.

Çetinkaya, F. F. (2014). *Hizmet işletmelerine psikolojik sözleşme ihlalleri ve örgütsel sinizm ilişkisi: Kapadokya bölgesi 4-5 yıldızlı otel işletmelerinde bir araştırma*. Yayınlanmış Doktora Tezi, Afyonkarahisar: Afyonkocatepe Üinversitesi Sosyal Bilimler Enstitüsü

Çetinkaya, F.F. ve Altıntaş, M. (2021). Whistleblowing (erdemli raporlama) ve mantar yönetim arasındaki ilişki. *Fırat Üniversitesi Sosyal Bilimler Dergisi*, *31*(2), 781-793. https://doi.org/10.18069/firatsbed.815157

Çetinkaya, F.F. ve Özkara, B. (2015). Hizmet işletmelerinde psikolojik sözleşme ihlalleri ve örgütsel sinizm ilişkisi: Kapadokya bölgesi 4 ve 5 yıldızlı otel işletmelerinde bir araştırma. *Kastamonu Üniversitesi İktisadi ve İdari Bilimler Fakültesi Dergisi*, *9*(3), 72-91.

Demirkasımoğlu, N. (2012). *Kamu ve özel ilköğretim okulu sınıf öğretmenlerinin psikolojik sözleşme algıları ve iş çevresine uyum düzeyleri ile ilişkisi*. Yayınlanmış Doktora Tezi, Ankara: Ankara Üniversitesi Eğitim Bilimleri Enstitüsü

Dizdar, Ö. (2009). *Psychological Contracts and Organizational Correlates: The Impact of Work Orientations*. Yayınlanmış Doktora Tezi, İstanbul: Boğaziçi Üniversitesi Sosyal Bilimler Enstitüsü.

Elden, B. (2017). *Psikolojik sözleşme ihlali ile işten ayrılma niyeti ilişkisinde birey-örgüt uyumunun düzenleyici rolü.* Yayımlanmamış Yüksek Lisans Tezi, Nevşehir: Nevşehir Hacı Bektaş Veli Üniversitesi Sosyal Bilimler Enstitüsü.

Erdem, H. (2016). Özel banka çalışanlarında psikolojik sözleşme ihlalleri ile örgütsel adalet etkileşimi: Elazığ ilinde bir araştırma. J*ournal of Business Research-Türk*, 8(1), 1-18.

Eren, E. (2014), Örgütsel davranış ve yönetim psikolojisi (14. Baskı).İstanbul: Beta Yayınevi.

Güney, M. ve Turan, M. (2021). Psikolojik sözleşme ihlali ile örgütsel bağlılık arasında örgütsel güvenin aracılık rolü. *MANAS Sosyal Araştırmalar Dergisi*, *10*(1), 356-374. https://doi.org/10.33206/mj747405

Güney, S. (2012), Örgütsel Davranış (2.Baskı). Ankara: Nobel Yayınevi.

Gouldner, A. W. (1960). The norm of reciprocity: A preliminary statement. *American Sociological Review*, 161-178.

Hair, J. F., Black, C. W., Babin, B. J., ve Anderson, R. E. (2014). *Multivariate data analysis* (7.Baskı). Pearson Education Limited.

Izgar, H.D.(2012). *Endüstri ve örgüt psikolojisi* (3. Baskı). Konya: Eğitim Yayınevi.

İşçi, E. (2010). *Psikolojik sözleşme ihlalinin örgütsel vatandaşlık davranışı ve işten ayrılma niyeti üzerindeki etkisinde güvenin rolü*. Yayımlanmamış Doktora Tezi, İstanbul: Marmara Üniversitesi.

Karacaoğlan, F. (2014). *Otel işletmelerinde örgütsel sinizm ve psikolojik sözleşme ihlali: Ankara'daki beş yıldızlı otellerde bir araştırma*. Yayınlanmış Yüksek Lisans Tezi, Ankara: Gazi Üniversitesi Eğitim Bilimleri Enstitüsü

Kickul, J. ve Lester, S.W. (2001). Broken promises: Equity sensitivity as a moderator between psychological contract breach and employee attitudes and behavior. *Journal of Business and Psychology*, *16*(2), 191-217. https://doi.org/10.1023/A:1011105132252

Koçak, D., Kerse, G. ve Babadağ, M. (2018). Psikolojik sözleşme ihlali, duygusal emek ve örgütsel sinizm arasındaki ilişki: Market çalışanları üzerinde bir uygulama. *Business and Management Studies: An International Journal*. 6(2), 584-605.

Koçel, T. (2013). İşletme yöneticiliği (14. Baskı). İstanbul: Beta Yayınevi.

Kördeve, M.K. (2017). Özel sektör sağlık çalışanlarında etik tutum ile whistleblowing arasındaki ilişki. *Sağlık Yönetimi Dergisi*, *1*(2), 51-61.

Özgen, H.M. ve Özgen, H. (2010). Psikolojik sözleşme ve boyutlarının iş tatmini, örgütsel bağlılık ve işten ayrılma niyetine etkileri: Tıbbi Satış temsilcileri üzerinde bir araştırma. Çukurova Üniversitesi Sosyal Bilimler Enstitüsü Dergisi, 19(1), 1-19.

Özler, D.E. ve Ünver, E. (2012). Psikolojik sözleşmenin iş tatmini üzerindeki etkisini belirlemeye yönelik bir araştırma. *Süleyman Demirel Üniversitesi İktisadi İdari Bilimler Fakültesi Dergisi*, 17(2), 325-351.

Örücü, E. ve Bi'yan, N.A. (2018). Psikolojik sözleşme ihlali ve örgütsel sessizlik arasındaki ilişki: imalat sektörüne yönelik bir araştırma. *Manisa Celal Bayar Üniversitesi Sosyal Bilimler Dergisi*, *16*(4), 45-72. https://doi.org/10.18026/cbayarsos.505914

Robinson, S.L. ve Morrison, E.W. (2000). The development of psychological contract breach and violation: A longitudinal study. *Journal of Organizational Behavior*, *21*(5), 525-546.

Morrison, E.W. ve Robinson, S.L. (1997). When employees feel betrayed: A model of how psychological contract violation develops. *Academy of Management*, 22(1), 226-256.

Robinson, S.L. ve Rousseau, D. M. (1994). Violating the psychological contract: Not the exception but the norm. *Journal of Organizational Behavior*, *15*(3), 245-259. https://doi.org/10.1002/job.4030150306

Rousseau, D.M. (1989). Psychological and implied contracts in organizations, *Employee Responsibilities and Rights Journal*, 2(2), 121-139.

Rousseau, D. (1995). *Psychological contracts in organizations: understanding written and unwritten agreements*. Sage Publication. https://doi.org/10.4135/9781452231594

Sabuncuoğlu, Z. ve Tüz, M. (1995). Örgütsel psikoloji (1.Baskı). Bursa: Ezgi Kitapevi.

Sayğan, S. ve Bedük, A. (2013). Ahlaki olmayan davranışların duyurulması (whistleblowing) ve etik iklimi ilişkisi üzerine bir uygulama. *Dokuz Eylül Üniversitesi İktisadi İdari Bilimler Fakültesi Dergisi*, *28*(1), 1-23.

Schermelleh-Engel, K., Moosbrugger, H. ve Müller, H. (2003). Evaluating the fit of structural equation models: tests of significance and descriptive goodness-of-fit measures. *Methods of Psychological Research Online*, *8*, 23-74.

Taş, F. ve Antalyalı, Ö.L. (2015). Kamu hastanelerinde ve özel hastanelerde çalışan hemşirelerin izharcılık (whistleblowing) tutumları. *Mehmet Akif Ersoy Üniversitesi İktisadi ve İdari Bilimler Fakültesi Dergisi*, *2*(1), 34-54.

Turnley, W.H. ve Feldman, D.C. (1999). The impact of psychological contract violations on exit, voice, loyalty, and neglect. *Human Relations*, *52*(7), 895-922. https://doi.org/10.1177/001872679905200703

Turnley, W.H. ve Feldman, D.C. (2000). Re-Examining the effects of psychological contract violations: Unmet expectations and job dissatisfaction as mediators. *Journal of Organizational Behavior*, 21, 25-42.

Turnley, W. H., Bolino, M. C., Lestrer, S. W. ve Bloodgood, J. M. (2004). The effects of psychological contract breach on union commitment. *Journal of Occupational and Organizational Psychology*, 77, 421-428.

Vander Elst, T., De Cuyper, N., Baillien, E., Niesen, W. ve De Witte, H. (2016). Perceived control and psychological contract breach as explanations of the relationships between job ınsecurity, job strain and coping reactions: Towards a theoretical integration. *Stress and Health,* 32(2), 100-116.

Walker, A. ve Hutton, D. M. (2006). The application of the psychological contract to workplace safety. *Journal of Safety Research*, *37*(5), 433-441. https://doi.org/10.1016/j.jsr.2006.06.001

Yaşlıoğlu, M. M. (2017). Sosyal bilimlerde faktör analizi ve geçerlilik: Keşfedici ve doğrulayıcı faktör analizlerinin kullanılması. *İstanbul Üniversitesi İşletme Fakültesi Dergisi*, *46*(Özel Sayı), 74-85.

Kaynakça

Adams, J. S. (1965). Inequity in Social Exchange. *Advances in Experimental Social Psychology,* 2, 267-299.

Atoum, A. & Farah, A. (1993). Social loafing and personal involvement among Jordanian College students. *The Journal of Social Psychology,* 133(6):785-789.

Bozkurt, F. G. (2012). Yetki devrinin psikolojik güçlendirme ve amirin algılanan sosyal kaytarması ile ilişkisinde amire duyulan güvenin düzenleyici etkisine yönelik bir araştırma." Hacettepe Üniversitesi Sosyal Bilimler Enstitüsü İşletme Anabilim Dalı, Yayınlanmamış Doktora tezi, Ankara.

Buunk, B. P. (1995). Comparison direction and comparison dimension disabled individuals: towards a refined conceptualization of social comparison under stress. *Personality and Social Psychology Bulletin*, 21(4), 316-330.

Byun G., Lee, S., Karau S. J. & Dai, Y. (2020). Sustaining collaborative effort in work teams: Exchange ideology and employee social loafing. *Sustainability*, 12(15), 1-14. https://doi.org/10.3390/su12156241.

Chang, Y; Hou, RJ; Wang K., Cui, A. P. & Bing, C. (2020). Effects of intrinsic and extrinsic motivation on social loafing in online travel communities. Computers in Human Behavior, 109, 1-9. https://doi.org/10.1016/j.chb.2020.106360.

Chen, C., Yu, C. & Zhang, Y. (2020). The transformational leadership of water-intensive enterprises to social loafing: The mediating role of person-organization fit. *Journal of Coastal Research*, SI(104), 940-944.

Clark, L. A. & Watson, D. (1995). Constructing validity: Basic issues in objective scale development, *Psychological Assessment.* 7(3), 309-319.

Comer, D. B. (1995). A model of social loafing in real work groups, *Human Relations.* Vol. 48(6), 647-667. *Group Research ,* 31(1), 3-23.

Duffy, M. K. & Shaw, J. D. (2000). The salieri syndrome: Consequences of envy in groups. *Small*

Earley, P. C. (1993). East meets West meets Mideast: Further explorations of collectivistic and individualistic work Groups. Academy of Management Journal, 36(2), 319-348.

Felps, W., Mitchell, T. R. & Byington, E. (2006). How, when, and why bad apples spoil the barrel: Negative group members and dysfunctional groups. *Research in Organization Behaviors*, 27, 175-222.

Festinger, L. (1954). A theory of social comparison process. *Human Relations*, 7, 117-140.

Field, A. P. (2005). *Discovering statistics using SPSS*. London: Sage.

George, J. M. (1992). Extrinsic and intrinsic origins of perceived social loafing in organizations. *Academy of Management Journal,* 35(1), 191-202.

George, J. M. (1995). Asymmetrical effects of rewards and punishments: The case of social loafing. *Journal of Occupational and Organizational Psychology,* 68(4), 327-338.

Gouldner, A. (1960). The norm of reciprocity A preliminary statement. *American Sociological Review,* 25(2), 161-178.

Hair, J. F. Jr, Black, W. C., Babin, B. J., Anderson, R. E. & Tatham, R. L. (2005). *Multivariate data analysis.* 6th Edition, Pearson, New Jersey: Prentice Hall.

Hou, R. J., Han, S. H. Zhang, Y. D., Zhang, C. B. &Wang, K. (2021). Social loafing in online brand communities: the roles of personality and dehumanization. Online Information Review, 45(6), 1064-1079. https://doi.org/10.1108/OIR-06-2020-0255.

Himmetoğlu, B., Ayduğ, D., Bayrak, Ç. (2022). Relationships among teachers' perceptions on coworker social loafing, organizational justice and task visibility. International Journal of Educational Management, 36(3), 247-260.

Høigaard, R., Fuglestad, S., Peters, D. M., De Cuyper, B., De Backer, M., & Boen, F. (2010). Role satisfaction mediates the relation between role ambiguity and social loafing among elite women handball players. *Journal of Applied Sport Psychology, 22*(4), 408-419.

Hung T. K., Chi N. W. & Lu W. N. (2009). Exploring the relationships between perceived coworker loafing and counterproductive work behaviors: The mediating role of a revenge motive. *Journal of Business Psychology,* 24(3), 257-270.

Jackson, J. M. & Williams, K. D. (1985). Social loafing on difficult tasks: Working collectively can improve performance. *Journal of Personality and Social Psychology,* 49(4), 937-942. https://doi.org/10.1037/0022-3514.49.5.119.

Jassawalla, A., Sashittal, H. & Malshe, A. (2009). Students' perceptions of social loafing: Its antecedents and consequences in undergraduate business classroom teams. *Academy of Management Learning & Education,* 8(1), 42-54.

Kalaycı, Ş. (2010). *SPSS uygulamalı çok değişkenli istatistik teknikleri. Ankara: Asil Yay. Dağ.*

Kara, Uğurlu A. & Erdoğan E. (2020). Kültürel sıkılık-esnekliğin sosyal kaytarmaya etkisinde örgütsel adalet ve iletişim doyumunun aracılık etkisi, *Ankara Hacı Bayram Veli Üniversitesi İktisadi ve İdari Bilimler Fakültesi Dergisi,* 22(1), 335-351.

Karau, S. J. & Hart, J. W. (1998). Group cohesiveness and social loafing: Effects of a social interaction manipulation on individual motivation within groups. *Group Dynamics: Theory, Research, and Practice,* 2(3), 185-191.

Karau, S. J. & Williams, K. D. (1993). Social loafing: A meta-analytic review and theoretical integration. *Journal of Personality and Social Psychology,* 65(4), 681-706.

Karau, S. J. & Williams, K. D. (1997). The effects of group cohesiveness on social loafing and social compensation. *Group Dynamics: Theory, Research and Practice,* 1(2), 156-168.

Kerr, N. L. (1983). Motivation looses in small groups: A social dilemma analysis. *Journal of Personality and Social Psychology*, 45(4), 819-828.

Kidwell, R. E. & Bennett, N. (1993). Employee propensity to withhold effort: A conceptual model to intersect three avenues of research. *Academy of Management Review, 18*(3), 429-456.

Kim, C. Y. (2021). Perceived social loafing congruence between leaders and members: Effect on performance. *Social Behavior Personality,* 49(6), 1-14. https://doi.org/10.2224/sbp.10266.

Kravitz, D. A. & Martin, B. (1986). Ringelmann rediscovered: The original article. *Journal of Personality and Social Psychology, 50*(5), 936-941.

Kugihara, N. (1999). Gender and Social Loafing in Japan, *The Journal of Social Psychology,* 139(4): 516-526.

Latane, B., Williams, K. & Harkins, S. (1979). Many hands make light the work: The cause and consequences of social loafing. *Journal of Personality and Social Psychology,* 37(6), 822-832.

Liden, R. C., Wayne, S. J., Jaworski, R. A. & Bennett, N. (2004). Social loafing: A field investigation. *Journal of Management*, 30(2), 285-304.

Lin, C. C. & Huang, C. (2009). Understanding social loafing in knowledge contribution from the perspectives of justice and trust, Expert Systems with Applications, 36, 6156-6163.

Luo, Z., Qu, H. & Marnburg, E. (2013). Justice perceptions and drives of hotel employee social loafing behavior. International Journal of Hospitality Management, 33, 456-464. https://doi.org/10.1016/j.ijhm.2012.11.005.

Meydan, C.H., Şeşen, H. (2011), *Yapısal Eşitlik Modellemesi AMOS Uygulamaları,* Detay Yayıncılık, Ankara

Mulvey P.W. & Klein H. J. (1998). The impact of perceived loafing and collective efficacy on group goal processes and group performance. *Organizational Behavior and Human Decision Processes,* 74(1), 62-87.

Murphy, S. M., Wayne, S. J., Liden, R. C. & Erdoğan, B. (2003). Understanding social loafing: The role of justice perceptions and exchange relationships. *Human Relations,* 56(1), 61-84.

Nunnally, J. & Bernstein, L. (1994). Psychometric theory. New York: McGraw-Hill Higher, INC.,

Netemeyer, R. G., Bearden, W. O. & Sharma, S. (2003). *Scaling procedures: Issues and applications,* SAGE Publications, California: Thousand Oaks.

Pabico, J. P., Hermocilla, J. A. C., Galang, J. P. C. & De Sagun, C. D. (2008). Perceived socail loafing in undergraduate software engineering teams. Paper presented at 6th National Conference on Information Technology Education (NCITE 2008) NCAS Auditorium, UP Los Banos.

Piezon, S. L. & Ferree, W. D. (2008). Perceptions of social loafing in online learning groups: A study of public university and U.S. naval war college students. *International Review of Research in* Open and Distance Learning, 9(2), 1-17.

Price, K. H., Harrison, D. A. & Gavin, J. H. (2006). Withholding inputs in team contexts: member composition, interaction processes, evaluation structure, and social loafing. *Journal of Applied Psychology,* 91(6), 1375-1384. https://doi.org/10.1037/0021-9010.91.6.1375

Podsakoff, P. M., MacKenzie, S. B. & Podsakoff, N. P. (2012). Sources of method bias in social science research and recommendations on how to control it, *Annual Review of Psychology*, 63: 539-569.

Robert, L. P. (2020). Behavior-ouput control theory, trust, and Social Loafing in virtual teams. *Multimodel Technologies and Interaction*, 4(3), 39, 1-21. https://doi.org/10.3390/mti4030039.

Schippers, M. C. (2014). Social loafing tendencies and team performance: The compensating effect of agreeableness and conscientiousness. *Academy of Management Learning & Education, 13*(1), 62-81.

Schmitt, N. (1996). Uses and abuses of coefficient alphas. *Psychological Assessment*, 8(4), 350-353. doi: 10.1037/1040-3590.8.4.350.

Sezer, U., Kocaekşi S., Ektirici A., Aygün C. & Özcan T. (2021). Algılanan sosyal kaytarma ölçeği - Türkçe formu: Genç ve yetişkin sporcu örnekleminde geçerlik ve güvenirliğin incelenmesi, *Psikoloji Çalışmaları,* 41(3), 2021, 899-926. doi: 10.26650/SP2020-805306

Sheppered, J. & Taylor, K. M. (1999). Social loafing and expentancy-value theory, *Personality and Social Psychology Bulletin,* 25(9), 1147-1158.

Shiue, Y. C., Chiu, C. M. & Chang, C. C. (2010), Exploring and mitigating social loafing in online communities. *Computers in Human Behavior*, 26(4), 768-777.

Smrt, D. L. & Karau, S. J. (2011). Protestant work ethic moderates social loafing. *Group Dynamics: Theory, Research, and Practice,* 15(3), 267-274.

Spector, P. E. & Fox, S. (2002). An emotion-centered model of voluntary work behavior: Some parallels between counterproductive work behavior and organizational citizenship behavior. *Human* Resource Management Review, 12(2), 269-292.

Stark, E. M., Shaw, J. D., & Duffy, M. K. (2007). Preference for group work, winning orientation, and social loafing behavior in groups. *Group & Organization Management, 32*(6), 699–723.

Stewart, K. J. & Gosain, S. (2006). The impact of ideology on effectiveness in open source software development teams. *MIS Quarterly,* 30(2), 291-314.

Şeşen, H. & Kahraman, Ç. (2014). İş arkadaşının sosyal kaytarmasının, bireyin iş tatmini, örgütsel bağlılık ve kendi kaytarma davranışlarına etkisi. *İş ve İnsan Dergisi*, 1(1), 43-51.

Tabachnick, B. G. & Fidell, L. S. (2001). Using multivariate analysis, Boston: Allyn and Bacon, USA.

Tan, H. & Tan, M. (2008). Organizational citizenship behavior and social loafing: The role of personality, motives, and contextual factors. *Journal of Psychology: Interdisciplinary and Applied,* 142(1), 89-108.

Tata, J. (2002). The influence of accounts on perceived social loafing teams, *The International Journal* of *Conflict Management*, 13(3), 292-308.

Ülke, H. (2006). Investigating the role of personality and justice perceptions on social Loafing, A Thesis Submitted to the Graduate School of Social Sciences of Middle East Technical University, Ankara.

Veiga, J. F. (1991). The frequency of self-limiting behavior in groups: A measure and an exploration. *Human Relations,* 44(8), 877–895. https://doi.org/10.1177/001872679104400807.

Wilhau, A. J. (2021). Dark traits, social loafing and team member exchange: who slacks and when?. *Management Research Review*, 44(12), 1583-1598. https://doi.org/10.1108/MRR-10-2020-0624.

Williams, K., Harkins, S. & Latané, B. (1981). Identifiability as a deterrent to social loafing: Two cheering experiments. *Journal of Personality and Social Psychology,* 40(2), 303-311.

Williams, K. D. & Karau, S. J. (1997). Social loafing and social Compensation: The effects of expectations of co-worker performance. *Journal of Personaltiy and Social Psychology*, 61(4), 570-581.

Williams, K. D. & Karau, S. J. (1991). Social loafing and social compensation: The effects of expectations of co-worker performance. *Journal of Personality and Social Psychology,* 61(4), 570-581.

Wills, T. A. (1981) Downward comparison principles in social psychology, *Psychology Bulletin*, 90, 245-271.

Ying, X., Lin, H., Jiang, S., Peng, F. & Lin, Z. (2014). Group laziness: The effect of social loafing on group performance. *Social Behavior and Personality: An international journal*, 42(3), 465-472.

Zalesny, M. D. & Ford, J. K. (1990). Extending the social information processing perspective: New links to attitudes, behaviors, and perceptions. *Organizational Behavior and Human Decision Processes, 47*(2), 205-246.

Kaynakça

Akduman, G., ve Hatipoğlu, Z. (2018). Mutluluk ve İşe İlişkin Duyuşsal İyilik Algısına Yönelik Ülkeler Bazında Karşılaştırmalı Bir Araştırma, Sosyal Bilimler Araştırma Dergisi, 7(3), 154-172.

Akduman, G. Ve Duran N. (2017), Organizasyonlarda Çalışan Mutluluğunun Önemi ve İnsan Kaynaklarında Yeni Bir Kavram: Mutluluk Departmanı. Uluslararası Sosyal Araştırmalar Kongresi, Uşak, 20-22 Nisan.

Alparsan, A.M. (2016). Emek İşçilerinde Fazladan Rol Davranışının Öncülü: İş Tatmini mi İş yerinde Mutluluk Mu. Atatürk Üniversitesi İktisadi ve İdari Bilimler Dergisi, 30(1), 201-213.

Anacich, E.M., Hirsh, J.B. (2017). The Psychology of Middle Power: Vertical Code Switching, Role Conflict and Behavioral Inhibition. Q Academy of Management Review. 42(4), 659-682.

Arslan, Y., & Polat, S. (2017). Adaptation of well-being at work scale to Turkish. Educational Administration: Theory and Practice, 23(4), 603-622.

Baltaş, A.,Uşaklıgil, H.O.(2014). Çalışan Bağlılığı Efsanesi. Harvard Business Review Türkiye, 3(11),117-123

Bassi, M., Bacher, G., Negri, L., &Delle Fave, A. (2013). The contribution of job happiness and job meaning to the well-being of workers from thriving and failing companies. Applied Research in Quality Of Life, 8(4), 427-448

Brief, A. P., & Weiss, H. M. (2002). Organizational behavior: Affect in the workplace. Annual review of psychology, 53(1), 279-307.

Buss, D.M.(2000). The Evolution of Happiness, American Psychologist, 55(1),15-23

Büyüköztürk, Ş., Çakmak, E., Akgün, Ö.E., Karadeniz, Ş., ve Demiral, F. (2012). Bilimsel Araştırma Yöntemleri. Pegem Yayıncılık.

De Neve, J. E., & Ward, G. (2017). İşteki mutluluk. Saïd İşletme Okulu WP, 7.

Erdoğan, B., Bauer, T.N., Truxillo, D.M., Mansfield, L.R. (2012). Whistle while you Work:A Review of the Life Satisfaction Literature, Journal of Management, 38 (4), 1038-1083

Fisher, C. D. (2010). Happiness at work. International journal of management reviews, 12(4), 384-412.

Fordyce, M.W. (1988). A Review of Researcah on the Happiness Measures: A Sixtysecond index of Happiness and Mental Health, Social Indicators Research, 20(4), 355-381

Freeman, D.,Freeman, J. (2012). You Can Be Happy: The Scientifically Proven Way to Change How You Feel. Harlow: Pearson Education.

Hair, J., Black, W., Babin, B., & Anderson, R. (2014). Multivariate Data Analysis: With Readings. River.

Hellstrom, T. (2014). Leading Happiness: Leadership And Happiness At Work in Certified B Corposrations, A Qualitative Study Of Leaders And Employess to Understand The Influence of Shared Leadership on Worker Happiness Within Certified Benefit Corporations. SIT Graduate Institute, PhD.USA.

Keser, A. (2018). İşte Mutluluk Araştırması. Paradoks Ekonomi Sosyoloji ve Politika Dergisi, 14(1), 43-57.

Kızıloğlu, E. (2021) İş Yerinde Mutluluk Kavramına İlişkin Makalelerin Bibliyometrik Analiz İle İncelenmesi: Kapadokya Akademik Bakış 5(2):21-42

Kjerulf, A. (2015). Sabah 9'dan Akşam 6'ya Happy Hour, İşyerinde Nasıl Mutlu Olunur? Doğan Egmont Yayıncılık, İstanbul

Küçük, B., & Yağıcı, G. (2021). Örgütsel Sessizliğin İş Yerinde Mutluluk Üzerindeki Etkisi: Bir Psiko-Sosyal Bireysel Kaynak Yokluğu Olarak Umutsuzluğun Rolü. İşletme Araştırmaları Dergisi, 13(4), 3681-3700.

Maenapothi, R. 2007. Happiness in the Workkplace Indicator. Master's Thesis, Human Resource Development, National Institute of Development Administration.

McGonagle, C. (2015) Happiness ın The Workplace: An Appreciative Inquiry. Dublin City University, Doctoral Dissertation. Ireland.

McKee, A. (2017). How to Be Happy at Work: The Power of Purpose, Hope, and Friendship. Harvard Business Press, USA.

Nawjin J. (2012), Leisure Travel and Happiness. Phd Dissertation. NRIT Media, Erasmus University Rotterdam

Nazlı, M. (2015) Hizmet Sektöründe Kurumsal Yönetimin İşte Mutluluk Üzerine Etkisi, Yaşar Üniversitesi Sosyal Bilimler Enstitüsü İşletme Anabilim Dalı Yönetim ve Organizasyon Programı Doktora Tezi.

Özmen, M. & Apalı, A., (2018). Muhasebe Meslek Mensuplarında Duygusal Emek ve İşyeri Mutluluğu İlişkisi: Burdur Örneği. Selçuk Üniversitesi Sosyal Bilimler Meslek Yüksekokulu Dergisi, 21(2), 274-283.

Polatcı, S., & Ünüvar, H. (2021). İşte mutluluk ölçeği (imö): bir ölçek geliştirme çalışması. Journal of research in business, 6(1), 177-202.

Salas-Vallina, A., Alegre Vidal, J. (2018). Happiness at work: Developing a shorter measure, Journal of Management&Organization.

Salas-Vallina, A., López-Cabrales, A., Alegre, J.,Fernández, R.(2017). On the Road to Happiness at Work (HAW): Taransformational Leadership and Organizational Learning Capability as Drivers of HAW in a Healthcare Cantext, Personnel Review, 46(2), 314-338

Salas-Vallina, A.Alegre, J., &Fernandez, R.(2017). Happiness at work and arganisational citizenship behaviour: is arganisational learning a missing link? İnternational Journal of Manpower, 38(3), 470-488

Schermelleh-Engel, K., Moosbrugger, H., ve Müller, H. (2003). Evaluaing the Fit of Structural Equation

Models: Tests of Significance and Descriptive Goodness-of-Fit Measures. Methods of

Pyschological Research Online, 8, 23-74.

Sever, M., Özdemir, S., & Acar, O. K. (2020). İşte mutluluk ölçeğinin geçerlik ve güvenirlik çalışması. Yönetim ve ekonomi araştırmaları dergisi, 18(2), 1-10.

Singh (2017). Happiness Of Employees At Work in Manufacturing Industry, India. International Research Journal of Management Science&Technology, 8(6), 121-128

Thuasimani, K.K.(2010). A Study on Work Life Balence Amongst. Journal of Human Sciences, 7(2),445-460.

Tracy, B. (2015). Motivasyon. 1. Baskı, İstanbul: Arıtan Yayınevi. Veenhover, R., Dumludağ, D. (2015). İsktisat ve Mutluluk. İktisat ve Toplum Dergisi, 58, 46-51.

Turan, N. (2018). Çalışma mutluluğu: kavram ve kapsam: Bursa Uludağ Üniversitesi İktisadi ve İdari Bilimler Fakültesi Dergisi, 37(1).169-212.

Türkay, O. (2015). Çalışma yaşamı kalitesinin iş memnuniyeti ve bağlılık üzerine etkileri: Seyahat acentaları üzerine bir araştırma. Yönetim ve Ekonomi: Celal Bayar Üniversitesi İktisadi ve İdari Bilimler Fakültesi Dergisi, 22(1), 239-256.

Venkat, R.G., Vijayalakshmi D.& Rama, G.(2018). A study on factors of workplace happiness. Asian Journal of Management, 9 (1), 251-260. Doi:10.5958/2321-5763.2018.00038.0

Verboncu, I., Zeininger, L.(2015). The Manager and the Nanagerial Tools: Job Description. The Manager and the Managerial Tools: Job Description. Academy of Economic Studies, Bucharest, Romania, 16(5), 603-614.

Wesarat, P., Sharif, M.Y.&Majid, A.H.A.(2015).A Conceptual Framework of Happiness at the Workplace. Asian Social Science, 11(2), 78-88

Xanthopoulou, D., Bakker, A. B., Demerouti, E., & Schaufeli, W. B. (2012). A diary study on the happy worker: How job resources relate to positive emotions and personal resources. European Journal of Work and Organizational Psychology, 21(4), 489-517.

Yaşlıoğlu, M.M. (2017). Soysal Bilimlerde Faktör Analizi ve Gerçerlilik: Keşfedici ve Doğrulayıcı

Faktör Analizlerinin Kullanılması. İstanbul Üniversitesi İşletme Fakültesi Dergisi, 46 (Özel)

Sayı), 74-85.

Yozgat, u., & Bilginoğlu, E. (2020). İşyerinde Mutluluk Ölçeği Türkçe Formunun Geçerlilik ve Güvenilirlik Çalışması. Journal of Yaşar University, 15, 201-206.

KAYNAKÇA

Beugre, C.D., Baron, R.A. (2001) "Perceptions of Systemic Justice: The Effects of Distributive, Procedural and Interactional Justice" *Journal of Applied Social Psychology*, 31(2):324.

Beugre, C. D. (1998). *Managing fairness in organizations*. Greenwood Publishing Group.

Bies, R. J., & Moag, J. S. (1987). Interactional justice: Communication criteria of fairness. In R.J. Lewicki (Ed.). *Research onnegotiations in organizations* (pp.43– 55). Greenwich, CT: JAI.

Byrne, Z.S. And R. Cropanzano, 2001. *The history of organizational justice: the founders speak*, In Cropanzano (Ed.) Justice in the Workplace: From Theory to Practice, 3-26, Mahwah, NJ, Lawrence Erlbaum Associates, Inc.

Büyüköztürk, Ş. (2006) *Sosyal Bilimler İçin Veri Analizi El Kitabı*, Ankara, Pegem Akademi Yayıncılık.

Cevizci, A. (2000). "Paradigma Felsefe Sözlüğü." *İstanbul: Paradigma Yayınları*. İstanbul.

Charash C., Y. Spector, Paul, E., (2001), "The Role of Justice in Organizations: A Meta-Analysis", *Organizational Behavior and Human Decision Processes,* Vol. 86, No. 2, November, ss. 278–321.

Cohen, R.L. (1987), "Distributive Justice: Theory and Research", *Social Justice Research*, 1(1) ss.19-40.

Colquitt, J.A. (2001) "On The Dimensionality Of Organizational Justice: A Construct Validation of A Measure" *Journal of Applied Psychology*, 86(3) ss.386-400

Colquitt, J. A. ve Chertkoff J. M. (2002). Explaining ınjustice: The Interactive Effect of Explanation and Outcome on Fairness Perceptions and Task Motivation. *Journal of Management,* 28 (5), ss.591–610.

Cropanzano R., Wrıght T. A. (2003). "Procedural Justice and Organizational Staffing: A Tale of Two Paradigms", *Human Resource Management Review*, C. ss.13.

Çokluk, Ö., Şekercioğlu, G., & Büyüköztürk, Ş. (2012). *Sosyal bilimler için çok değişkenli istatistik: SPSS ve LISREL uygulamaları* (Vol. 2). Ankara: Pegem Akademi.

Deutsch, M. (1975), "Equity, Equality and Need: What Determines Which Value will be Used As The Basis of Distributive Justice? "*Journal of Social Issues*, Vol.31, No.3, ss.137.

Dilek, U. (2004). Örgütsel Adalet Algılamaları ve Örgütsel Bağlılıkla İlişkisi (*Yayımlanmamış Yüksek Lisans Tezi*), Kara Harp Okulu Savunma Bilimleri Enstitüsü. Ankara.

Folger, R. ve Cropanzano, R. (1998), *Organizational Justice and Human Resource Management* (London: SAGE Publieations).

Folger, R., & Konovsky, M. A. (1989). Effect of procedural and distributive justice on reactions to pay raise a decisions. *Academy of Management Journal*, 32, 115–130.

Fulk, J., Brief, A. P., & Barr, S. H. (1985). Trust-in-supervisor and perceived fairness and accuracy of performance evaluations. *Journal of Business Research*.lutfa

Greenberg, J. ve Baron, R. A. (2000). *Behavior in Organizations*. 7th. Edition, New Jersey: Prentice-Hall.

Greenberg, J. ve Bıes, R. J. (1992). "Establishing the Role of Empirical Studies of Organizational Justice in Philosophical Inquiries into Business Ethic [Örgütsel Adaletle İlgili Deneysel Çalışmaların Rolünü Felsefik Araştırmalarda İş Ahlakı İçine Kurma].»*Journal of Business Ethics*.11:ss.433-444.

Güriz, A. (2004). *Adalet Kavramı Üzerine*. HFSA. ss.9, 19-33.

Hair, J. F., Black, W. C., Babin, B. J., & Anderson, R. E. (2010). *Multirative data analysis: A global perspective.*

İşbaşı, J. Ö. (2000). *Çalışanların yöneticilerine duydukları güvenin ve örgütsel adalete ilişkin algılamalarının örgütsel vatandaşlık davranışının oluşumundaki rolü: Bir turizm örgütünde uygulama* (*Yüksek Lisans Tezi*). Akdeniz Üniversitesi, S. B. E.

Kalaycı, Ş. (Ed.) (2006). *SPSS Uygulamalı Çok Değişkenli İstatistik Teknikleri*. Ankara: Asil Yayın Dağıtım.

Kaneshiro, P. (2008). Analyzing the Organizational Justice Trust and Commitment Relationship in A Public Organization, *Ph.D. Thesis*, Northcentral University.

Karabay, E. Z. (2004). Kamuda ve özel sektörde örgütsel adalet algısı ile örgütsel bağlılık arasındaki ilişkiler. *Yayınlanmamış Yüksek Lisans Tezi) Hacettepe Üniversitesi S. B. E*.

Karaeminoğulları, A., (2006), "Öğretim Elemanlarının Örgütsel Adalet Algıları İle Sergiledikleri Üretkenliğe Aykırı Davranışlar Arasındaki İlişki ve Bir Araştırma", *Yüksek Lisans Tezi*, İstanbul Üniversitesi Sosyal Bilimler Enstitüsü, İstanbul.

Karatepe O. M. (2006), "Consumer Complaints And Organizational Responses: The Effects Of Complainants´ Perceptions Of Justice On Satisfaction And Loyalty", .International *Journal of Hospitality and Management*, Vol.25, ss. 69-90.

Kavak, O. (2016). *Örgütsel adalet algısının örgütsel sessizlik ve örgütsel muhalefet davranışı üzerine etkisi* (*Yüksek Lisans Tezi -Master's Thesis*). S.B.E., Kafkas Üniversitesi, Kars.

Kavak, O. (2020). Karanlık üçlü kişilik özelliklerinin örgütsel siyaset ve kariyer planlamaya etkisinde örgütsel aidiyetin aracı rolü. (*Yayınlanmış Doktora Tezi*), Kafkas Üniversitesi, S.B.E., Kars.

Kavak, O., & Kaygın, E. (2018). Örgütsel adalet algısının örgütsel muhalefet davranışı üzerindeki etkisi. *Balkan and Near Eastern Journal of Social Sciences*, *4*(1), ss.33-51.

Koçel, T. (2009), İşletme Yöneticiliği: Yönetim ve Organizasyon, Organizasyonlarda Davranış, Klasik-Modern-Çağdaş ve Güncel Yaklaşımlar, 10.Baskı, İstanbul: Arıkan Basım A.Ş.

Leck, J. D., D. M. Saunders ve M. Charbonneau; (1996), "Affirmative Action Programs: An Organizational Justice Perspective", *Journal of Organizational Behavior*, 17(1), ss.79.

Lind, E.A, ve Tyler, T.R. (1998). *The Social Psychology of Procedural Justice*. Plenum Press: New York.

Luthans, F., Paul, R., & Baker, D. (1981). An experimental analysis of the impact of contingent reinforcement on salespersons' performance behavior. *Journal of applied Psychology*, *66*(3), ss.314.

Moorman, R.H. (1991). "Relationship Between Organizational Justice and Organizational Citizenship Behaviors: Do Fairness Perceptions Influence Employee Citizenship?".*Journal of Applied Psychology.* C:76, S: 6, ss.845- 855.

Niehoff, B. P., & Moorman, R. H. (1993). Justice as a mediator of the relationship between methods of monitoring and organizational citizenship behavior. *Academy of Management journal*, *36*(3), ss.527-556.

Özdevecioğlu, M. (2003). Algılanan örgütsel adaletin bireylerarası saldırgan davranıÇlar üzerindeki etkilerinin belirlenmesine yönelik bir araÇtırma. *Erciyes Üniversitesi İktisadi ve İdari Bilimler Fakültesi Dergisi*, 21, ss.77–96.

Özmen, Ö.N., Arbak, Y. ve Özer Süral, P. (2007) "Adalete Verilen Değerin Adalet Algıları Üzerindeki Etkisinin Sorgulanmasına İlişkin Bir Araştırma" *Ege Akademik Bakış*, 7(1) ss.17-33.

Pillai, R., Schriesheim, C. A., & Williams, E. S. (1999). Fairness perceptions and trust as mediators for transformational and transactional leadership: A two-sample study. Journal of management, 25(6), ss.897-933.

Polat, S. (2007). Ortaöğretim Öğretmenlerinin Örgütsel Adalet Algıları, Örgütsel Güven Düzeyleri ile Örgütsel Vatandaşlık Davranışları Arasındaki İlişki. Yayınlanmamış Doktora Tezi. Kocaeli Üniversitesi Sosyal Bilimler Enstitüsü, Kocaeli.

Polat, S., & Celep, C. (2008). Ortaöğretim öğretmenlerinin örgütsel adalet, örgütsel güven, örgütsel vatandaşlık davranışlarına ilişkin algıları. Kuram ve Uygulamada Eğitim Yönetimi, 54(54), ss.307-331.

Robinson, K.L. (2004) "The Impact of Individual Differences on the Relationship Between Employee of Organizational Justice and Organizational Outcome Variables" A Dissertation Presented to the Faculty of the California School of Organizational Studies, San Diego, Alliant International University.

Rollinson, D.; A. Broadfıeld; D.J. Edwards; (1998), Organizational Behaviour And Analysis:An Integrated Approach, Singapore: Prentice Hall.

Saunders M. ve A. Thornhill, "Organizational Justice, *Trust and the Management of Change", Personnel Review***,** Vol.32, No.3, 2003, ss. 360-375.

Sharlicki D, Folger R. 1997. Retaliation in the workplace: The roles of distributive, procedural, and interactional justice. *Journal of Applied Psychology*. 82(3) ss.434 - 443.

Söyük, S. (2007). Örgütsel adaletin iş tatmini üzerindeki etkisi ve İstanbul ilindeki özel hastanelerde çalışan hemşirelere yönelik bir çalışma. (Yayımlanmamış Doktora Tezi), İstanbul Üniversitesi, İstanbul.

Şencan, H. (2005). *Güvenilirlik ve Geçerlilik* . Hüner Şencan.

Tan, Ç. (2006). İlköğretim okullarında görev yapan öğretmenlerin örgütsel adalet konusundaki algıları. (*Yayımlanmamış Yüksek Lisans Tezi*), Fırat Üniversitesi, Elazığ.

Tavşancıl, E. (2002). *Tutumların ölçülmesi ve SPSS ile veri analizi*. Nobel Yayıncılık, Ankara.

Taylor, S. (1999). Using Humour and Theatre To Facilitate Learning With Diabetes Educators. (*MS Thesis, Saint Francis Xavier University*).

Thibaut, J. W., & L. Walker, (1975). *Procedural Justice: A Psychological Analysis.* Hillsdale, NJ: Erlbaum.

Tutar, H. (2007). Erzurum'da devlet ve özel hastanelerde çalışan sağlık personelinin işlem adaleti, iş tatmini ve duygusal bağlılık durumlarının incelenmesi. *Süleyman Demirel Üniversitesi İktisadi ve İdari Bilimler Fakültesi*, 12(3), ss.97–120.

Walster, E., Walster, G. W., & Berscheıd, E. (1978). *Equity: Theory and research*.

Yelboğa, A. (2012). Örgütsel Adalet İle İş Doyumları: Ampirik Bir Çalışma. *Ege Akademik Bakış Dergisi, 12* (2), ss.171-182.

Yıldırım, F. (2003). "Çalışma Yaşamında Örgüte Bağlılık ile Örgütsel Adalet, Örgüt Temelli Özsaygı ve Bazı Kişisel ve Örgütsel Değişkenlerin İlişkisi", *Mülkiye Dergisi*. ss.371.

Yiğitel, S. (2021). *İş-aile yaşam çatışması ve zaman yönetimi becerilerinin bireysel performansa etkisi: Sivil havacılık sektöründe bir araştırma* **(**Doctoral dissertation).

Yürür, S. (2008) "Örgütsel Adalet ile İş Tatmini ve Çalışanların Bireysel Özellikleri Arasındaki İlişkilere Yönelik Bir Araştırma" *Süleyman Demirel Üniversitesi İktisadi ve İdari Bilimler Fakültesi Dergisi,* 13(2), ss.295-312.

TASARRUFLARIN BELİRLEYİCİLERİ:
UYGULAMALI BİR ANALİZ

DR. ESRA CEBECİ MAZLUM

EĞİTİM
yayınevi

TASARRUFLARIN BELİRLEYİCİLERİ: UYGULAMALI BİR ANALİZ

Dr. Esra Cebeci Mazlum

Genel Yayın Yönetmeni: Yusuf Ziya Aydoğan (yza@egitimyayinevi.com)
Genel Yayın Koordinatörü: Yusuf Yavuz (yusufyavuz@egitimyayinevi.com)
Sayfa Tasarımı: Eğitim Yayınevi Grafik Birimi
Kapak Tasarımı: Eğitim Yayınevi Grafik Birimi

T.C. Kültür ve Turizm Bakanlığı
Yayıncı Sertifika No: 47830

ISBN: 978-625-8341-45-4
1. Baskı, Temmuz 2022

Baskı Cilt
Bulut Dijital Matbaa Sanayi Ticaret Limited Şirketi
Musalla Bağları Mah. İnciköy Sok. 1/A Selçuklu / KONYA
Matbaa Sertifika No: 48120

Kütüphane Kimlik Kartı
TASARRUFLARIN BELİRLEYİCİLERİ: UYGULAMALI BİR ANALİZ
Dr. Esra Cebeci Mazlum
166 s., 165x210 mm
Kaynakça var, dizin yok.
ISBN: 978-625-8341-45-4

Copyright © Bu kitabın Türkiye'deki her türlü yayın hakkı Eğitim Yayınevi'ne aittir. Bütün hakları saklıdır. Kitabın tamamı veya bir kısmı 5846 sayılı yasanın hükümlerine göre kitabı yayımlayan firmanın ve yazarlarının önceden izni olmadan elektronik/mekanik yolla, fotokopi yoluyla ya da herhangi bir kayıt sistemi ile çoğaltılamaz, yayımlanamaz.

EĞİTİM
yayınevi
Yayınevi Türkiye Ofis: İstanbul: Eğitim Yayınevi Tic. Ltd. Şti., Atakent mah. Yasemen sok. No: 4/B, Ümraniye, İstanbul, Türkiye

Konya: Eğitim Yayınevi Tic. Ltd. Şti., Şükran mah. Rampalı No: 107, Meram, Konya, Türkiye
+90 332 351 92 85, +90 533 151 50 42
bilgi@egitimyayinevi.com

Yayınevi Amerika Ofis: New York: Egitim Publishing Group, Inc.
P.O. Box 768/Armonk, New York, 10504-0768, United States of America
americaoffice@egitimyayinevi.com

Lojistik ve Sevkiyat Merkezi: Kitapmatik Lojistik ve Sevkiyat Merkezi, Fevzi Çakmak Mah. 10721 Sok. B Blok, No: 16/B, Safakent, Karatay, Konya, Türkiye
sevkiyat@egitimyayinevi.com

Kitabevi Şubesi: Eğitim Kitabevi, Şükran mah. Rampalı 121, Meram, Konya, Türkiye
+90 332 499 90 00
bilgi@egitimkitabevi.com

İnternet Satış: www.kitapmatik.com.tr
+90 537 512 43 00
bilgi@kitapmatik.com.tr

kitapmatik
ilk okuyan siz olun
internetteki kitapçınız

Kaynakça

Abdioğlu, Zehra ve Berber, Metin (2007). Türkiye'de yurtiçi tasarruf ve belirleyicileri. İkinci Uluslararası İşletme ve Ekonomi Çalıştayı Bildiriler, Özetler ve Pratik Bilgiler Kitabı, 228-242.

AbuAl-Foul, Bassam M. (2010). The causal relation between savings and economic growth: Some evidence from MENA countries. Topics in Middle Eastern and North African Economies, 12.

Acar, İbrahim A., ve Kitapçı, İsmail (2008). Sosyal güvenliğin demografik boyutu: Türkiye'deki emeklilik sistemindeki değişim. Maliye Dergisi, 154, 77-98.

Acar, Yalçın (2002). İktisadi Büyüme ve Büyüme Modelleri (4. Baskı). Uludağ Üniversitesi Güçlendirme Vakfı Yayın No: 191 VİPAŞ A.Ş. Yayın No: 67.

Achy, Lahcen (2005). Financial liberalization, saving, invetsment and growth in MENA Countries, Research in Middle East Economics, 6, Neaime, S. and Colton, N. (Ed.) Money and Finance in the Middle East: Missed Oportunities or Future Prospects? (Research in Middle East Economics, Vol. 6), Emerald Group Publishing Limited, Bingley, pp. 67-94.

Adewuyi, Adeolu, Bankole, Abiodun S., Arawomo, Damilola F. (2010). What determines saving in the Economic community of West African State (ECOWAS). Journal of Monetary and Economic Integration, 10(2), 71-99.

Agarwal, Vanita (2010). Macroeconomics: Theory and Policy. Pearson Education India.

Agénor, Pierre-Richard and Aizenman, Joshua (1999). Savings and the terms of trade under borrowing constraints. NBER Working Paper Series, 7743.

Agénor, Pierre-Richard (2004). The Economics of Adjustment of and Growth (2. Baskı). London: Harvard University Press.

Aghevli, Bijan, Boughton James M., Montiel Peter J., Villanueva Delano, Waglom, Geoffrey (1990). The role of national saving in the world economy recent trends and prospects, International Monetary Fund, Occasional Paper No. 67.

Aghion, Philippe and Peter, Howitt (1992). A model of growth through creative destruction, Econometrica, 60(2), 323-351.

Agrawal, Pradeep (2001). The relation between savings and growth: cointegration and causality evidence from Asia, Applied Economics, 33(4), 499-513.

Agrawal, Pradeep, Sahoo, Pravakar, Dash, Ranjan K. (2009). Savings behaviour in South Asia. Journal of Policy Modeling, 31, 208-224.

Ağayev, Seymur (2013). Eski Sovyet ülkelerinde cari hesap dengesi belirleyicileri ve petrol zenginliğinin neden olduğu farklılıklar. Ege Akademik Bakış, 13(3), 351-365.

Aidoo-Mensah, Daniel (2018). Savings and Income Relationships Among Households: A Review of the Literature. *Agricultural Socio-Economics Journal*, *18*(3), 133-143.

Akay Çağlayan, Ebru (2015). Dinamik panel veri modelleri. (Editör: Selahattin Güriş). *Stata ile Panel Veri Modelleri*. İstanbul: Der Yayınları, 81-104.

Akat, Asaf F. (2009). İktisadi Analiz (2. Baskı). Ankara: Efil Yayınevi.

Akın, Fetullah (2017). Sürdürülebilir yüksek büyüme için yurtiçi tasarrufların önemi. Üçüncü Sektör Sosyal Ekonomi, 52, 284-302.

Akın, Tuğba (2018). Tasarrufların Makroekonomik Performansa Etkileri: Kuram ve Türkiye Örneği, Doktora Tezi, Adana Menderes Üniversitesi, Sosyal Bilimler Enstitüsü, Aydın.

Akinola, Gbenga W. and Omolade, Adeleke (2013). Savings, gross capital formation and economic growth nexus in Nigeria (1975-2008), *IOSR Journal of Economics and Finance (IOSR-JEF), 1(2), 19-25.*

Aksoy, Fatih (2016). Tasarrufun belirleyicileri: Tüketici ve ticari kredilere ilişkin bulgular, Türkiye Cumhuriyet Merkez Bankası İletişim ve Dış İlişkiler Genel Müdürlüğü, Ankara.

Aksu, Levent (2013). Türkiye'de İktisadi Büyümenin Kaynakları, Doktora Tezi, Balıkesir Üniversitesi Sosyal Bilimler Enstitüsü, Balıkesir.

Aksu, Levent (2017). Türk ekonomisinde yurtiçi tasarrufların ve sabit sermaye yatırımlarının iktisadi büyümeye etkisinin; ekonomik, sosyal ve stratejik analizleri, İktisat Politikası Araştırmaları Dergisi, *4(2),* 83-134.

Algan, Neşe ve Özsoylu, Ahmet F., (2011). Dünya Ekonomisinin Yeni Aktörleri: BRIC: Brezilya-Rusya-Hindistan-Çin. Adana: Karahan Kitabevi.

Alguacil, Maite, Cuadros, Ana, Orts, Vincente (2004). Does saving really matter for growth? Mexico (1970–2000). *Journal of International Development: The Journal of the Development Studies Association*, *16*(2), 281-290.

Alimi, Santos R. (2013). Keynes' absolute ıncome hypothesis and kuznets paradox, MPRA Paper No. 49310.

Alptekin, Volkan, Kasa, Hicran ve Uygun, Esra (2018). Yurtiçi tasarruflar ile ekonomik büyüme arasındaki ilişki: Türkiye Örneği. *International Journal of Academic Value Studies*, 4(20), 621-630.

Altan, Mikail ve Göktürk İ. Emre (2007). Türkiye'de kredi kartlarının toplam özel nihai tüketim harcamalarına etkisi: bir çoklu regresyon analizi, *Selçuk Üniversitesi Sosyal Bilimler Enstitüsü Dergisi, 18*, 25-47.

Altaş, Gökben (2010). Özel emeklilik sistemleri. *Sermaye Piyasasında Gündem, 96*, 8-32.

Altıntaş, Halil ve Mercan, Mehmet (2015). Ar-ge harcamaları ve ekonomik büyüme ilişkisi: OECD ülkeleri üzerine yatay kesit bağımlılığı altında panel eşbütünleşme testi, *Ankara Üniversitesi SBF Dergisi, 70(2),* 345-376.

Altuğ, Sumru ve Öz, Sumru (2012). Finansal serbestleşme ve yurtiçi tasarruflar. *Ekonomik Araştırma Forumu Politika Notu 12*, *9*, 1-5.

Altunöz, Utku (2014). Tüketim fonksiyonu ve Türkiye için gelir-tüketim ilişkisinin empirik analizi. *International Conference on Eurasian Economies.*

Anoruo, Emmanuel, Ahmad, Yusuf (2001). Causal relationship between domestic savings and economic growth: Evidence from seven African countries. *African Development Review*, *13*(2), 238-249.

Aren, Sadun (1990). 100 Soruda Ekonomi El Kitabı (Türkiye Ekonomisinden Örneklerle) (10. Baskı), İstanbul: Gerçek Yayınevi.

Arestis, Philip and Sawyer, Malcolm (2006). Endogenous Growth Theory: A Partial Critique. Edward Elgar Publishing.

Arı, Ayşe ve Özcan, Burcu (2012). İşçi gelirleri ve ekonomik büyüme ilişkisi: dinamik panel veri analizi, *Erciyes Üniversitesi İktisadi ve İdari Bilimler Fakültesi Dergisi, 38*, 101-117.

Arıç, Kıvanç Halil (2015). Ortadoğu ülkelerinde tasarrufların belirleyicileri. *Kocaeli Üniversitesi Sosyal Bilimler Enstitüsü Dergisi*, 29, 23-36.

Arnold, Roger A. (2010). Macroeconomics (9th Edition). Cengage Learning.

Aron, Janine and Muellbauer, John (2000). Personal and corporate saving in South Africa, *The World Bank Economic Review,* 14(3), 509-544.

Aslan, Nurdan (2010). KPSS ve Kurum Sınavları İçin Makro İktisat (2. Baskı). İstanbul: İkinci Sayfa Basım Yayım Dağıtım.

Aslan, Özgür ve Korap, H. Levent (2011). Türkiye'de finansal gelişme ekonomik büyüme ilişkisi. *Muğla Üniversitesi Sosyal Bilimler Enstitüsü Dergisi,* 17, 1-20.

Aslan, Özgür ve Küçükaksoy, İsmail (2006). Finansal gelişme ve ekonomik büyüme ilişkisi: Türkiye ekonomisi üzerine ekonometrik bir uygulama. *Ekonometri ve İstatistik e-Dergisi*, 4, 25-38.

Atamtürk, Burak (2007). Gelişmekte olan ülkelerde ve Türkiye'de finansal serbestleşmenin iç tasarruflar üzerindeki etkisi, *Marmara Üniversitesi İİBF Dergisi, 23*(*2),* 75-89.

Ateş, Sanlı (1998). Yeni İçsel Büyüme Teorileri ve Türkiye Ekonomisinin Dinamiklerinin Analizi, Doktora Tezi, Çukurova Üniversitesi Sosyal Bilimler Enstitüsü, Adana.

Athukorala, Prema-Chandra C. and Sen, Kunal (2004). The determinants of private saving in India. *World Development*, *32*(3), 491-503.

Atılgan, Emre ve Köksal, Mehmet Z. (2010), Adam Smith ve David Ricardo'nun İktisadi Büyüme Analizleri. (Editör: Hakan Kapucu, Murat Aydın, İsmail Şiriner, Farhang Morady, Ümit Çetin). Politik İktisat ve Adam Smith. İstanbul: Yön Yayınları, 367-382.

Atlı, Altay (2015). Değişen Çin ve Kriz Sonrası Düzenindeki Rolü, Şenses F., Öniş, Z. ve Bakır, C. (der) Ülke Deneyimleri Işığında Küresel Kriz ve Yeni Ekonomik Düzen, İstanbul: İletişim Yayınları, 285-311.

Attanasio, Orazio P., Picci, Lucio and Scorcu, Antonello E. (2000). Saving, growth, and investment: a macroeconomic analysis using a panel of countries. *Review of Economics and Statistics*, *82*(2), 182-211.

Awan, Abdul G, (2012). Diverging trends of human capital in BRIC countries, International Journal of Asian Social Science, 2(12), 2195-2219.

Ay, Ahmet (2007). Tarihsel Süreç İçerisinde Türkiye'de Büyüme, (Editör: Ahmet Ay), Türkiye Ekonomisi, Makroekonomik Sorunlar ve Çözüm Önerileri, Konya: Çizgi Kitabevi.

Ay, Ahmet ve Yardımcı Pınar (2008). Türkiye'de Beşeri Sermaye Birikimine Dayalı Ak Tipi İçsel Ekonomik Büyümenin Var Modeli İle Analizi. *Maliye Dergisi*, *155*, 39-54.

Ay, Ahmet, Kızılkaya, Oktay ve Koçak, Emrah (2013). Sağlık göstergeleri ile ekonomik büyüme arasındaki ilişki: Türkiye örneği. *Niğde Üniversitesi İİBF Dergisi, 6(1),* 163-172.

Aydın, Yılmaz (2015). Keynes'in parasal faiz teorisi. *Trakya Üniversitesi Sosyal Bilimler Dergisi, 17(1),* 207-224.

Aytaç, S. Erdem (2015). Türkiye: Dengeli ve Sürdürülebilir Yüksek Büyüme Peşinde, Şenses F., Öniş, Z. ve Bakır, C. (der) Ülke Deneyimleri Işığında Küresel Kriz ve Yeni Ekonomik Düzen, İstanbul: İletişim Yayınları, 375-398.

Azapoğlu, Muhammed ve Direkçi, B. Tuba (2015). İkiz açıklar hipotezi: Türkiye uygulaması 1998-2013. *Akademik Araştırmalar ve Çalışmalar Dergisi, 12,* 74-89.

Baharumshah, Ahmad Z., Thanoon, Marwan A., Rashid, Salim (2003). Saving dynamics in the Asian countries, *Journal of Asian Economics, 13(6*), 827-845.

Bailliu, N. Jeannine and Reise, Helmut (1998). Do funded pensions contribute to higher aggreagate savings? A Cross-Country analysis, Weltwirtschaftliches Archiv, 134(4), 692-711.

Balestra, Pietro (1996). Introduction to Linear Models for Panel Data (2 nd Edition) (Eds: Mátyás László, Sevestre, Patrick) The Econometrics of Panel Data: Handbook of the Theory with Applications. Kluwer Academic Publishers.

Balı Eryiğit, Sibel (2014). Finansal Gelişmenin Kurumsal Belirleyicileri: Ülkelerarası Bir Analiz, Doktora Tezi, Uludağ Üniversitesi Sosyal Bilimler Enstitüsü, Bursa.

Baltagi, Badi H. (2005). Econometric Analysis of Panel Data (3 rd Ed.), Chichester: John Wiley & Sons, Ltd.

Barış, Serap (2014). Yurtiçi Tasarruflar ve Ekonomik Büyüme Arasındaki İlişki: Teori ve Türkiye Örneği, Doktora Tezi, Erciyes Üniversitesi Sosyal Bilimler Enstitüsü, Kayseri.

Barış, Serap ve Uzay, Nısfet (2015). Yurtiçi tasarruflar ve ekonomik büyüme arasındaki ilişki: Türkiye örneği, *Erciyes Üniversitesi İktisadi ve İdari Bilimler Fakültesi Dergisi, 46*, 119-151.

Bebczuk, Ricardo and Cavallo, Eduardo (2016). Is business saving really none of our business?. *Applied Economics*, *48*(24), 2266-2284.

Becker, Gary S., Murphy, Kevin M., Tamura, Robert F. (1990). Human capital, fertility and economic growth, *NBER Working Paper Series, 3414.*

Becker, Gary S., Glaser, Edward, L. Murphy, Kevin, M. (1999). Population and economic growth. *The American Economic Review, 89 (2),* 145-149.

Bedir, Serap, Özdemir, Dilek, Bozkurt, Eda (2017). Özel, kamu ve yabancı tasarruf ilişkisi: Türkiye örneği, Ege Akademik Bakış, 17(2), 265-280.

Bernheim, Douglas B. and Scholz, John K. (1992). Private saving and public policy. NBER Working Paper Series, *Working Paper No. 4215.*

Bérubé, Gilles and Côté, Denise (2000). *Long-term determinants of the personal savings rate: literature review and some empirical results for Canada*. Bank of Canada.

Bhandari, Rabindra, Dhakal, Dharmendra, Pradhan, Gyan and Upadhyaya, Kamal P. (2007). Determinants of private saving in South Asia. *South Asia Economic Journal*, *8(2*), 205-217.

Bilge, Atıl F. (2001). Gelişmekte olan ülkelerde ekonomik istikrara yönelik maliye politikası uygulamalarının etkinliği, Selçuk Üniversitesi Sosyal Bilimler Meslek Yüksek Okulu Dergisi, *4*(1), 39-58.

Bilir, Burcu (2006). Finansal Serbestleşmenin Para Politikaları Üzerine Etkileri: Türkiye Örneği, Yüksek Lisans Tezi, Dokuz Eylül Üniversitesi Sosyal Bilimler Enstitüsü, İzmir.

Birinci, Nagihan ve Akyazı, Haydar (2017). Düz ve Artan Oranlı Kişisel Gelir Vergisi Tarifelerinin Ekonomik Etkileri. *Ekonomik ve Sosyal Araştırmalar Dergisi*, *13*(1), 45-60.

Bocutoğlu, Ersan (2012). İktisat Teorisinde Emeğin Öyküsü: Değerin Kaynağı Olan Emekten Marjinal Faydanın Türevi Olan Emeğe Yolculuk, Hak-İş Uluslararası Emek ve Toplum Dergisi, *1*(1), 127-150.

Bocutoğlu, Ersan (2016). Makro İktisat Teoriler ve Politikalar (13. Baskı). Bursa: Ekin Basım Yayın Dağıtım.

Bofinger, Peter and Scheuermeyer, Philipp (2016). Income distribution and aggregate saving: A non-monotonic relationship. *Review of Income and Wealth*, *65*(4), 872-907.

Borluk, Sinan (2006). Optimal Vergi Teorisi ve Vergi Reformları Deneyimleri Çerçevesinde Türkiye'de Sürdürülmekte Olan Vergi Reformu Çalışmalarının Değerlendirilmesi, Yüksek Lisans Tezi, Ankara Üniversitesi Sosyal Bilimler Enstitüsü, Ankara.

Boskin, Michael J. (1974). Taxation, saving, and the rate of interest. *Journal of Political Economy*, *86* (2).

Boskin, Michael J. (1988). Issues in the measurement and interpretation of saving and wealth. *NBER Working Paper Series*, 2633, 1-32.

Boyes, William and Melvin, Michael (2016). Macroeconomics (10th Edition). Cengage Learning.

Bozkurt, Kurtuluş (2007). İçsel büyüme modelleri bağlamında Türk imalat sanayinde teknolojik gelişme ve ekonomik büyüme. *Finans Politik & Ekonomik Yorumlar, 44(513),* 71-81.

Bozoklu, Şeref ve Yılancı, Veli (2013). Finansal gelişme ve iktisadi büyüme arasındaki nedensellik ilişkisi: Gelişmekte olan ekonomiler için analiz. *Dokuz Eylül Üniversitesi İktisadi ve İdari Bilimler Fakültesi Dergisi, 28(2),* 161-187.

Brenner, R., Dagenais, M.G. and Montmarquette, C. (1994). An overlooked explanation of the declining saving rate. *Empirical Economics*, 19(4), 629-637.

Brewer, Anthony (2010). The Making of the Classical Theory of Economic Growth. Taylor & Francis.

Callen, Tim and Thimann, Christian (1997). Empirical determinants of household saving: Evidence from OECD Countries. *IMF Working Paper, WP/97/181*, 1-26.

Cárdenas, Mauricio and Escobar, Andrés (1998). Saving determinants in Colombia: 1925–1994. *Journal of Development Economics*, *57*(1), 5-44.

Carroll, Chris and Summers, Lawrence H. (1987). Why have private savings rates in the United States and Canada diverged?, *Journal of Monetary Economics*, Elsevier, 20(2), 249-279.

Carroll, Christopher D., Weil, David N. (1994). Saving and growth: a reinterpretation, *Carnegie-Rochester Conference Series on Public Policy, 40*, 133-192.

Celasun, Merih ve Tansel, Aysit (1993). Distrubional effects and saving-investment behaviour in liberalizing economy: The Case of Turkey, *METU Studies in Development, 20(3*), 269-298.

Ceritoğlu, Evren ve Eren, Okan (2013). Türkiye'nin nüfus ve sosyal yapısındaki değişimlerin hanehalkı tasarrufları üzerindeki etkileri. *TCMB Ekonomi Notları*, *24*, 1-14.

Ceylan, Servet (2018). Enflasyon-Özel Tasarruf İlişkisi: Türkiye Örneği. *Anadolu İktisat ve İşletme Dergisi*, *2*(1), 56-66.

Chaturvedi, Vaibhav, Dholakia, Ravindra H., Kumar, Brajesh (2008). Inter-Relationsip between economic growth, savings and inflation in Asia, *Research and Publications, 1-26*, https://papers.ssrn.com/sol3/papers.cfm?abstract_id=1212096, (Erişim Tarihi: 15.03.2017).

Chaudhry, I. Sharif, Riaz, Umber, Farooq, Fatima and Zulfiqar, Salyha (2014). The monetary and fiscal determinants of national savings in Pakistan: an empirical evidence from ARDL approach to co-integration. *Pakistan Journal of Commerce and Social Sciences*, *8*(2), 521-539.

CLDS (2012). Increasing Private Domestic Saving For Serbia's Economic Growth, http://www.clds.rs/newsite/eng_stednja.pdf, (Erişim Tarihi: 25.12.2016)

Corbo, Vittorio and Schmidt-Hebbel, Klaus (1991). Public policies and saving in developing countries. *Journal of Develoment Economics, 36*, 89-115.

Cural, Mehmet (2010). Gelişmekte olan ülkelerde cari işlemler dengesinin 1980 sonrası dönemde gelişimi ve finansmanı. *Marmara Üniversitesi İktisadi ve İdari Bilimler Dergisi*, *29*(2), 173-195.

Cural, Mehmet ve Çevik, N. Kırcı (2015). Ekonomik kalkınmanın vergi yapısı üzerindeki etkisi: 1924-2013 dönemi Türkiye Örneği. *Amme İdaresi Dergisi*, *48*(3), 127-158.

Curtis, Douglas and Irvine, Ian (2016). Principles of Macroeconomics. Lyryx Advanced Learning.

Çağlayan, Ebru (2006). Enflasyon, faiz oranı ve büyümenin yurtiçi tasarruflar üzerindeki etkileri. *Marmara Üniversitesi İİBF Dergisi, 21(1*), 423-438.

Çakmak Karaçay, Hatice (2004). Finansal Serbestleşmenin Tasarruf Kararlarına Etkisi: Türkiye Örneği. *H.Ü. İktisadi ve İdari Bilimler Fakültesi Dergisi, 22(2*), 1-15.

Çakmak, Hüseyin (2006). Türk Kamu Yönetiminde Tasarruf Tedbirleri Uygulamaları ve Sonuçları, Yüksek Lisans Tezi, Kocaeli Üniversitesi Sosyal Bilimler Enstitüsü, Kocaeli.

Çakmak, Özlem (2008). Eğitimin Ekonomiye ve Kalkınmaya Etkisi. *Dicle Üniversitesi Ziya Gökalp Eğitim Fakültesi Dergisi, 11*, 33-41.

Çalıkoğlu, Erdal (2003). Bireysel emeklilik sistemimiz dünyadaki uygulamaların neresinde?, https://www.vergidegundem.com//files/BES_%20Bulten5_aral-%a6k2003.pdf, (Erişim Tarihi: 20.05.2018).

Çalışkan, Şadan, Karabacak, Mustafa ve Meçik, Oytun (2013). Türkiye'de eğitim-ekonomik büyüme ilişkisi: 1923-2011 (Kantitatif bir yaklaşım). *Yönetim Bilimleri Dergisi*, *11*(21), 29-48.

Çelik, Kenan (2009). Makro İktisada Giriş (2. Baskı). Trabzon: Murathan Yayınevi.

Çetinkaya, Ahmet T. ve Türk, Emrah (2014). Tasarruf ve yatırımların ekonomik büyümeye etkisi Türkiye örneği (1975-2012). *Kara Harp Okulu Bilim Dergisi*, *24*(2), 45-60.

Çetin, Murat (2004). Türkiye'nin Tasarruf Sorunu, Doktora Tezi, İstanbul Üniversitesi Sosyal Bilimler Enstitüsü, İstanbul.

Çınar, Serkan (2011). Gelir ve CO2 emisyonu ilişkisi: panel birim kök ve eşbütünleşme testi, *Uludağ Üniversitesi İktisadi ve İdari Bilimler Fakültesi Dergisi, 30(2),* 71-83.

Çil Öztürk, Ece (2008). Küresel mali kriz ve Latin Amerika ekonomileri, Uluslararası Ekonomik Sorunlar, 17-24.

Çoban, Orhan (2013). İktisada Giriş (4. Baskı). Konya: Atlas Akademi.

Çolak, Ömer F. ve Öztürkler, Harun (2012). Tasarrufun belirleyicileri: Küresel tasarruf eğiliminde değişim ve Türkiye'de hanehalkı tasarruf eğiliminin analizi. *Bankacılar Dergisi*, *82*, 3-44.

Dağdemir, Özcan (2009). Sağlık ve ekonomik büyüme: 1960-2005 döneminde gelişmekte olan ülkelerde sağlık ve ekonomik büyüme arasındaki karşılıklı ilişkinin analizi. *Ankara Üniversitesi SBF Dergisi, 64(2),* 75-96.

Dahan, Momi and Hercowitz, Zvi Horacio (1998). Fiscal policy and saving under distortionary taxation. *Journal of Monetary Economics*, *42*(1), 25-45.

Dalkılıç, Nilüfer (2013). Özel emeklilik fonlarının OECD Ülkelerinde değerlendirilmesi, *Finansal Araştırmalar ve Çalışmalar Dergisi, 4(8*), 35-53.

David, Paul A. and Lopez, John G. G. (2001). Knowledge, capabilities and human capital formation in economic growth. *Treasury Working Paper 01/13*, https://treasury.govt.nz/sites/default/files/2007-10/twp01-13.pdf

Dayal-Gulati, Anuradha and Thimann, Christian (1997). Saving in Southeast Asia and Latin America compared: Searching for policy lessons, *IMF Working Paper, WP/97/110*, 1-25.

De Hoyos, Rafael E. and Sarafidis, Vasilis (2006). Testing for cross-sectional dependence in panel-data models. *The stata journal*, *6*(4), 482-496.

De Serres, Alain and Pelgrin, Florian (2003). The decline in private saving rates in the 1990s in OECD countries: how much can be explained by non-wealth determinants?, *OECD Economic Studies, 36(4),* 117-153.

Deaton, Angus (1989). Saving in developing countries: theory and review, World Bank Economic Review, Proceedings of the World Bank Annual Conference on Development Economics, 61-96.

Değirmen, Süleyman ve Şengönül, Ahmet (2012). Türkiye'de net özel tasarruf-yatırım açığının belirleyicileri. *Turkish Economic Association Discussion Paper*, *(2012/114).*

Delican, Dalkan ve Metin, Sinan (2011). Tasarruf Yatırım Emeklilik Katılımcı ve Aracı Açısından Bireysel Emeklilik Sistemi (1. Baskı). İstanbul: Optimist Yayım ve Dağıtım.

Demir, Osman (2002). Durgun durum büyümeden içsel büyümeye. *C.Ü. İktisadi ve İdari Bilimler Dergisi, 3(1),* 1-16.

Demircan Siverekli, Esra (2003). Vergilendirmenin ekonomik büyüme ve kalkınmaya etkileri. *Erciyes Üniversitesi İktisadi ve İdari Bilimler Fakültesi Dergisi, 21*, 97-116.

Demirpehlevan, Burhan (2010). Avrupa Birliği Ülkeleri ve Türkiye'de bireysel emeklilik sistemi, Yüksek Lisans Tezi, İstanbul Üniversitesi Sosyal Bilimler Enstitüsü, İstanbul.

Dirschmid, Werner and Glatzer, Ernst (2004). Determinants of the household saving rate in Austria. *Monetary Policy & the Economy Q4*, 4, 25-38.

Doğan, Zehra (2014). Ekonomik büyüme süreçlerinin analizinde yeni açılımlar ve büyümenin yersel dinamikleri. *Akademik Sosyal Araştırmalar Dergisi, 2(6),* 365-380.

Doğan, Gülden (2016). Dindarlık ve Tasarruf İlişkisi, Yüksek Lisans Tezi, Hitit Üniversitesi Sosyal Bilimler Enstitüsü, Çorum.

Dornbusch, Rudiger and Fisher, Stanley (2005). Macroeconomics (6th Edition). McGraw-Hill Education.

Dornbusch, Rudiger, Fisher, Stanley ve Startz, Richard (2007). Makroekonomi (9. Baskı), (Çev. Ed. S. Ak). Ankara: Gazi Kitabevi.

Dornbusch, Rudiger, Fisher, Stanley and Startz, Richard (2008). Macroeconomics (10th Edition). McGraw-Hill/Irwin.

Dönek, Ekrem (1996). Tüketim modellerinde gelir dağılımı ve yaş yapısı: iktisat politikası açısından bir değerlendirme. *H.Ü. İktisadi ve İdari Bilimler Fakültesi Dergisi, 14(2*), 81-105.

DPT (Devlet Planlama Teşkilatı) (2001). Nüfus, Demografi Yapısı, Göç Özel İhtisas Komisyonu Raporu (Rapor No: 2256). Ankara: Devlet Planlama Teşkilatı.

Dumitrescu, Elena-Ivona and Hurlin, Christophe (2012). Testing for Granger non-causality in heterogeneous panels. *Economic Modelling*, *29*, 1450-1460.

Durand, John D. (2015). The Labor Force in Economic Development A Comparison of International Census Data 1946-1966, Princeton University Press.

Durgun Kaygısız, Ayşe, Göze Kaya, Dilek, Kösekahyaoğlu, Levent (2016). Türkiye'de tasarruf, yatırım, cari açık ve büyüme: 1980-2014 dönemi üzerine bir nedensellik ilişkisi analizi. Çankırı Karatekin Üniversitesi Sosyal Bilimler Enstitüsü Dergisi, 7(1), 273-300.

Dünya Bankası ve Kalkınma Bakanlığı (2011). Yüksek Büyümenin Sürdürülebilirliği: Yurtiçi Tasarrufların Rolü, Türkiye Ekonomik Raporu, Rapor No: 66301-TR, Ankara.

Dünya Bankası, 2013. Global development horizons capital for the future saving and ınvestment in an ınterdependent world, *Global Development Horizons. Washington, DC. World Bank. https://openknowledge.worldbank.org/handle/10986/13431*

Düzgün, Recep (2009). Türkiye'de özel tasarrufun belirleyicileri. *Erciyes Üniversitesi İktisadi ve İdari Bilimler Fakültesi Dergisi*, *32*, 173-189.

Dwivedi, Devendra N. (2005). Macroeconomics Theory and Policy, Tata McGraw-Hill Companies.

Edizdoğan, Nihat ve Çelikkaya, Ali (2012). Vergilerin Ekonomik Analizi (2. Baskı). Bursa: Dora Yayıncılık.

Edwards, Sebastian (1995). Why are saving rates so different across countries? An international comparative analysis. NBER Working Paper No. 5097.

Edwards, Sebastian (1996). Why are Latin America's savings rates so low: An international comparative analysis", Journal of Development Economics, 51, 5-44.

Eğilmez, Mahfi (2014). Örneklerle Kolay Ekonomi (8. Baskı). İstanbul: Remzi Kitabevi.

Eğilmez, Mahfi ve Kumcu, Ercan (2011). Ekonomi Politikası Teori ve Türkiye Uygulaması (16. Baskı). İstanbul: Remzi Kitabevi.

Eğilmez, Mahfi (2018). Makro Ekonomi Türkiye'den Örneklerle (11. Baskı). İstanbul: Remzi Kitabevi.

Ekinci, Aykut, Gül, Ekrem (2007). Türkiye'de yurtiçi tasarruflar ve ekonomik büyüme arasındaki ilişki: uygulamalı bir analiz (1960-2004). *Dumlupınar Üniversitesi Sosyal Bilimler Üniversitesi*, 19, 167-184.

Elmendorf, Douglas W. (1996). The Effect of Interest Rate Changes on Household Saving and Consumption: A Survey. Federal Reserve Board, Finance and Economics Discussion Paper No. 96–27.

El-Seoud, Mohamed S. A. (2014). The casual relationship between household savings and economic growth in Bahrain. *Journal of Islamic Financial Studies*, 2(1), 13-26.

Ener, Meliha ve Karanfil, Muhammet (2015). Türkiye ekonomisinde tasarruf açığının orta gelir tuzağı üzerine etkisi. *Eskişehir Osman Gazi Üniversitesi İİBF Dergisi*, *10*(2), 31-46.

Ercan, Nihal Yener (2002). İçsel Büyüme Teorisi: Genel Bir Bakış. Planlama Dergisi, (DPT'nin Kuruluşunun 42. Yılı Özel Sayı), 129-138.

Erdem Pektaş, Betül (2017). Türkiye'de Hanehalkı Tasarruflarını Etkileyen Faktörler, T.C. Kalkınma Bakanlığı Uzmanlık Tezi, Yayın No: 2973.

Erdem, Metin, Şenyüz, Doğan, Tatlıoğlu, İsmail (2006). Kamu Maliyesi (5. Baskı). Bursa: Ekin Kitabevi.

Erdoğan, Seyfettin ve Canbay, Şerif (2016). İktisadi büyüme ve araştırma & geliştirme (ar-ge) harcamaları ilişkisi üzerine teorik bir inceleme. *Muş Alparslan Üniversitesi Sosyal Bilimler Dergisi, 4(2*), 29-44.

Eren, Bekir (2017). Gelişmekte Olan Ülkelerde Rezerv Talebini Etkileyen Faktörler ve Rezerv Yeterliliği, TCMB Uzmanlık Tezi.

Erim, Neşe (2007). İktisadi Düşünce Tarihi, Ankara: Palme Yayıncılık.

Erkiletlioğlu, H, Gül, E, Şat, A G, Çevik, B. (2011). "Türkiye'de Tasarruf Eğilimi". Türkiye İş Bankası A.Ş. İktisadi Araştırmalar Bölümü.

Ertek, Tümay (2012). Meslek Yüksekokulları İçin Makro İktisat Ders Kitabı (3. Baskı), İstanbul: Beta Basım Yayım Dağıtım.

Ertek, Tümay (2016). Makroekonomiye Giriş (4. Baskı). İstanbul: Beta Yayınları.

Ertem, Cemil Ragıp (2011). Türkiye İçin Alternatif Büyüme Perspektifleri ve Yeni Kalkınma Modellemesine Giriş, Doktora Tezi, İstanbul üniversitesi Sosyal Bilimler Enstitüsü, İstanbul.

Ertürk, Emin (1996). Uluslararası İktisat (1.Baskı), İstanbul: Ekin Kitabevi.

Faruquee, Hamid and Husain, M. Aasim (1998). Saving trends in Southeast Asia: A cross-country analysis. Asian Economic Journal, 12(3), 195-217.

Feldstein, Martin (1979). The Effect of Social Security on Savings. NBER Working Paper Series, 334.

Freire-Serén, M. Jesús (1999). Human capital accumulation and economic growth. Universitat Autònoma de Barcelona and Universidade de Vigo, WP 435.99.

Fıkırkoca, Ekin (2012). Türkiye'de Tasarruflar. *Sermaye Piyasasında Gündem*, 116, Nisan 2012, 8-12.

Frees, E. W. (2004). *Longitudinal and panel data: analysis and applications in the social sciences*. Cambridge University Press.

Galor, Oded ve Weil, David N. (2000). Population, Technology and Growth: From Malthusian Stagnation to the Demographic Transition and Beyond. *The American Economic Review*, 90(4), 806-828.

Gandelman, Néstor (2016). A Comparison of Saving Rates: Microdata Evidence from Seventeen Latin American and Caribbean Countries. *Economía*, *16* (2), 201-258.

Gavin, Michael, Hausmann, Ricardo, Talvi, Ernesto (1997). Saving behavior in Latin America: overview and policy issues. *Inter-American Development Bank Office of the Chief Economist Working Paper*, 346, 1-23.

Gersovitz, Mark (2007). Saving and Development (Ed. Hollis Chenery and T.N. Srinivasan). Handbook of development economics 1, 381-424.

Giovannini, Alberto (1983). The Interest Elastict of Savings in Developing Countries: The Existing Evidence. *World Development*, 11(7), 601-607.

Gottheil, Fred M. (2013). Principles of Macroeconomics. Cengage Learning.

Gordon, Robert J. (2012). Macroeconomics (12th Edition). Pearson Education.

Greene, William H. (2011). Econometric Analyisis (7th Edition). Prentice Hall.

Göçer, İsmet, Mercan, Mehmet, Bulut, Şahin, Dam, Metin M. (2010). Ekonomik büyüme ile vergi gelirleri arasındaki ilişki: sınır testi yaklaşımı. *Dumlupınar Üniversitesi Sosyal Bilimler Dergisi*, *28*, 97-110.

Gök, Adem (2014). A time series analysis of the determinants of private savings in Turkey. *Afro Eurasian Studies Journal*, *3*(1), 5-25.

Gökten, Soner, Okan, Pınar, Öner, Emine, Aypek, Nevzat (2008). Tasarruf ve Ekonomik Büyüme Arasındaki İlişkide Finansal Sistemin Rolü - Kırgızistan Örneği. *Sosyoekonomi*, *7*(7).

Grigoli, Francesco, Alexander Herman, and Klaus Schmidt-Hebbel. (2014). *World saving*, International Monetary Fund. WP/14/204.

Gupta, G. S. (2004). Macroeconomics Theory and Applications (2nd Edition). Tata McGraw-Hill Education.

Gupta, K.R., Mandal, R. K and Gupta, Amita (2008). Macroeconomics (5th Edition). Atlantis Publishers & Dist.

Günay, Gülay (2013). Emekliliği planlama süreci ölçeğinin Türkçe geçerlilik ve güvenirlik çalışması: Karabük Üniversitesi örneği, *Turkish Journal of Geriatrics*, 16(1), 84-94.

Gündal, Burçak (2015). Çin ekonomisinin yapısal dönüşümü, *Anemon Muş Alparslan Üniversitesi Sosyal Bilimler Dergisi, 3(2)*, 55-72.

Güneş, Hidayet (2015). Bireylerin Bireysel Emeklilik Sistemine Yönelik Tutum ve Davranışları: Karabük İlinde Bir Alan Araştırması, Yüksek Lisans Tezi, Karabük Üniversitesi Sosyal Bilimler Enstitüsü, Karabük.

Gürak, Hasan (2016). Ekonomik Büyüme ve Kalkınma Kuramlar, Eleştiriler ve "Alternatif" Bir Büyüme Modeli (1. Baskı). Ankara: Nobel Akademik Yayın.

Güran, Mehmet C. (2013). Gelir Teorisi (Editör: İsa Sağbaş). Vergi Teorisi. Eskişehir: Anadolu Üniversitesi Yayınları, 114-138.

Gürbüz, Hüseyin ve İmre, Nermin (2016). The effects of the private pension system and mutual funds. *Eurasian Academy of Sciences Social Sciences Journal, 10*, 107-120.

Güriş, Selahattin (2015). Stata ile Panel Veri Modelleri, İstanbul: Der Yayınları.

Güriş, Selahattin (2018). Uygulamalı Panel Veri Ekonometrisi, İstanbul: Der Yayınları.

Gürler, A. Zafer (2009). Genel Ekonomi. İstanbul: Nobel Akademik Yayıncılık.

Gürlesel, Can F. ve Alkın, Kerem (2010). Türkiye İçin Yeni Bir Büyüme Modeli. İstanbul: İTO Yayınları.

Güvel, E. Alper (2011). Makro Ekonomi 1 İstihdam, Faiz ve Para, Adana: Karahan Kitabevi.

Gwartney, James D., Struop, Richard L., Sobel, Russell S. and Macpherson, David A. (2009). Macroeconomics Private and Public Choice (12th Edition), South-Western Cengage Learning.

Gupta, Kanhaya L. (1987). Agregate Savings, Financial Intermediation and Interest Rate. The *Review of Economics and Statistics*, MIT Press, 69(2), 303-311.

Gylfason, Thorvaldur and Zoega, Gylfi (2006). Natural resources and economic growth: The role of investment. *World Economy*, *29*(8), 1091-1115.

Hadjimichael, Michael T., Ghura, D., Muhleisen, M., Nord, R., Ucer, E. M. (1995), "Sub-Saharan Africa: Growth, Savings, and Investment, 1986-1993", Occasional Paper (118), International Monetary Fund, Washington D.C.

Hall, Robert E., and Lieberman, Marc (2009). *Macroeconomics: principles and applications*. Cengage Learning.

Han, Ergül (2004). Kalkınmanın Finansmanı (Editör: Erol Kutlu) İktisadi Kalkınma ve Büyüme, Eskişehir: AOF Yayınları, 77-104.

Han, Ergül ve Kaya, Ayten Ayşen (2015). Kalkınma Ekonomisi Teori ve Politika (9. Baskı), Nobel Akademik Yayıncılık: Ankara.

Harbaugh, Rick (2004). China's high savings rates. *The Rise of China Revisited: Perception and Reality*, *18*, 1-18.

Hart, Myra, M., Stevenson, Howard, H., and Dial, Jay (1995). Entrepreneurship: a definition revisited. *Frontiers of entrepreneurship research*, *15*(3), 54-63.

Hausman, J. A. (1978). Specification tests in econometrics. *Econometrica: Journal of the econometric society*, 1251-1271.

Haque, Nadeem U., Pesaran, Hashem M. and Sharma, Sunil (1999). Neglected Heterogeneity and Dynamics in Cross-Country Savings Regressions. *IMF Working Paper*, No: 99/128.

Hayta Bayazıt, Ateş (2008). Ailelerin tasarruf ve yatırım eğilimlerinin incelenmesi. *Kastamonu Eğitim Dergisi*, 16(2), 345-368.

Heijdra, Ben J. (2009). Foundations of Modern Macroeconomics (2nd Edition). Oxford University Press.

Hess, Peter (2010). Determinants of the adjusted net saving rate in developing economies. *International Review of Applied Economics*, *24*(5), 591-608.

Hevia, Constantino (2010). Saving in Turkey: An International Comparison. *Background study for the CEM. Ankara: World Bank*.

Hondroyiannis, George (2006). Private saving determinants in European countries: A panel cointegration approach. *The Social Science Journal*, 43, 553-569.

Horioka, Charles Y. and Wan, Junmin (2007). The determinants of household saving in China: A dynamic panel analysis of provincial data. *Journal of Money, Credit and Banking*, *39*(8), 2077-2096.

Howard, David H. (1978). Personal saving behavior and the rate of inflation. *The Review of Economics and Statistics*, 547-554.

Hsiao, Cheng (2003). Analysis of Panel Data (2 nd Edition), Cambridge: Cambridge University Press.

Hussain, Mumtaz, and Brookins, Oscar T. (2001). On the Determinants of National Saving: An Extreme-Bounds Analysis. Weltwirtschaftliches Archiv 137, 150–174.

Hussein, Khaled A. and Thirlwall, A. P. (1999). Explaining differences in the domestic ratio across countries: A panel data study, The Journal of Development Studies, 36(1), 31-52.

Irandoust, Manuchehr, Ericsson, Johan (2005). Foreign aid, domestic savings, and growth in LDCs: An application of likelihood-based panel cointegration. *Economic Modelling*, *22*, 616-627.

Ismail, Aisha and Rashid, Kashif (2013). Determinants of household saving: Cointegrated evidence from Pakistan (1975–2011). *Economic Modelling*, *32*, 524-531.

Işık, Abdülkadir, Ay, Hakan, Meriç, Metin, Baran, Tunç (2011). Türkiye'de bireysel emeklilik sisteminde vergisel avantajlar ve uygulamaları. *Süleyman Demirel Üniversitesi İktisadi ve İdari Bilimler Fakültesi Dergisi*, 16(1), 25-45.

İçli, Gönül (2001). Eğitim, istihdam ve teknoloji. *Pamukkale Üniversitesi Eğitim Fakültesi Dergisi*, 9, 65-71.

İnan, Mahmut (2007). Türkiye'de 1980 Sonrası Uygulanan Tasarruf Politikaları ve Tasarrufların Yatırımlara Dönüştürülmesinde Vergi Sisteminin Etkisi, Doktora Tezi, Gazi Üniversitesi Sosyal Bilimler Enstitüsü, Ankara.

Jangili, Ramesh (2011). Casual relationship between saving, investment and economic growth for India- what does the relation imply?. *Reserve Bank of India Occasional Papers*, 32(1), 25-39.

Jappelli, Tullio, Pagano, Marco (1997). The determinants of saving: lessons of Italy. Inter-American Development Bank Office of the Chief Economist Research Network, 1-32.

Jha, Shikha, Prasad, Eswar, Terada-Hagiwara, Akiko (2009). Saving in Asia: issues for rebalancing growth. *Asian Development Bank Economics Working Paper*, 162.

Kabaş, Tolga ve Kandır, Ediz D. (2013). Türkiye'de demografik geçiş ve yoksulluk ilişkisinin değerlendirilmesi. *Çukurova Üniversitesi Sosyal Bilimler Enstitüsü Dergisi*, *22*(2), 411-426.

Kalkınma Bakanlığı, 2014. Yurtiçi Tasarruflar Özel İhtisas Komisyonu Raporu 2023.

Kaplan, Fatih (2013). Ekonomik Büyümenin Dolaylı Belirleyicileri: Orta Gelirli Ülkeler Üzerine Panel Veri Analizleri, Doktora Tezi, Atatürk Üniversitesi Sosyal Bilimler Enstitüsü, Erzurum.

Kaplan, Fatih (2016). Ekonomik Büyüme Dolaylı Belirleyicileri ve Bir Uygulama (1. Baskı). Ankara: Savaş Yayınevi.

Kar, Muhsin (2012). "Türkiye'nin Tasarruf Açığı Sorunu", http://www.sde.org.tr/tr/koseyazilari/1130/-turkiyenin-tasarruf-acigi-sorunu.aspx.

Karayılmazlar, Ekrem ve Güran, Mehmet (2005). Gelir vergisinde tarife yapısı: Adalet ve etkinlik temelli teorik tartışmalar çerçevesinde karşılaştırmalı bir analiz. *Ankara Üniversitesi SBF Dergisi*, *60*(2), 141-169.

Karagöl, E. Tanas ve Özcan, Burcu (2014). Sürdürülebilir Büyüme İçin Tasarruflar, SETA Analiz, 92.

Kartal, Zeki ve Acaroğlu, Hakan (2014). Gelişmekte olan ülkelerde sermaye ithali-yurtiçi tasarruf ve ekonomik büyüme ilişkisi: Türkiye üzerine empirik bir uygulama. *Eskişehir Osmangazi Üniversitesi Sosyal Bilimler Dergisi Aralık 2014, 15(2), 141-164.*

Kasa, Hicran ve Alptekin Volkan (2016). Türkiye'de kadın işgücünün büyümeye etkisi. *Selçuk Üniversitesi Sosyal Bilimler Meslek Yüksek Okulu Dergisi*, *18*(1), 1-24.

Kaya, Eyten (2004). Kalkınmanın Finansmanı (Editör: Erol Kutlu) İktisadi Kalkınma ve Büyüme, Eskişehir: AOF Yayınları, 77-103.

Kaya, Vedat ve Efe, Gürkan (2015). Yurtiçi tasarruflar ve ekonomik büyüme: dünyanın en büyük ilk yirmi ekonomisi üzerine teorik bir değerlendirme ve panel veri analizi. *Atatürk Üniversitesi İktisadi ve İdari Bilimler Dergisi, 29(2), 251-278.*

Kayalıdere, Gül ve Özcan Mastar, Pelin (2012). Gelir vergisi açısından vergi harcamalarının analizi: Türkiye ve bazı OECD ülke örnekleri. *Süleyman Demirel Üniversitesi İktisadi ve İdari Bilimler Fakültesi Dergisi*, *17*(1), 341-366.

Kaynak, Muhteşem (2015). Büyüme Teorilerine Giriş (3. Baskı). Ankara: Gazi Kitabevi.

Kazgan, Gülten (2000). İktisadi Düşünce veya Politik İktisadın Evrimi (9. Baskı). İstanbul: Remzi Kitabevi.

Keynes J.M. (1961). The General Theory of Employment, Interestand Money. MacmillanandCo. Ltd., London.

Khan, Arifuzzaman, Sarker, Sandip (2016). Determinants of gross domestic savings in Bangladesh: evidence from time series analysis. In *Proceedings of Dhaka International Business and Social Science Research Conference, Westin Hotel and Uttara University, Dhaka, Bangladesh*, 333-352.

Khan, Hafizah H. A. and Abdullah, Hussin (2010). Saving determinants in Malaysia. *Jurnal Ekonomi Malaysia, 44, 23-34.*

Khan, Hafizah H. A., Zakaria, Zaherawati, Abdullah, Hussin, Hassan, Nik S. N., Yaacob, Mahazril ‘Aini (2011). Savings and Economic Growth in Malaysia. *Economics and Finance Review*, 1(6), 55 – 59.

Khosroshahi Hashemi, Neda (2018). Sosyo-Ekonomik Değişkenlerin Sağlık Göstergeleri Üzerindeki Etkisi, Doktora Tezi, Atatürk Üniversitesi, Sosyal Bilimler Enstitüsü, Erzurum.

Kıyılar, Murat ve Acar, Okan (2012). Ülkemizde Tasarruf Oranlarını Etkileyen Faktörler ve Bölgeler Arası Tasarruf Alışkanlıklarının Tespiti Üzerine Bir Araştırma. *Yönetim: İstanbul Üniversitesi İşletme İktisadi Enstitüsü Dergisi*, 23(73), 41-60.

Kızılgöl, Özlem A. (2012). Kadınların işgücüne katılımının belirleyicileri: ekonometrik bir analiz. *Doğuş Üniversitesi Dergisi*, 13(1), 88-101.

Kibritçioğlu, Aykut (1998). İktisadi Büyümenin Belirleyicileri ve Yeni Büyüme Modellerinde Beşerî Sermayenin Yeri. *Ankara Üniversitesi SBF Dergisi*, 53, 207-230.

Kolasa, Aleksnadra and Liberda, Barbara (2014). Determinants of saving in Poland: are they different than in other OECD countries? University of Warsaw Faculty of Economic Sciences Working Paper, 13/2014 (130), 1-27.

Kopits, George and Gotur, Padma (1980). The influence of social security on household savings: A cross-country investigation. *Staff Paper*, 27(1), 161-190.

Korkmaz, Esfender, Akgeyik, Tekin, Yılmaz, Binhan E., Oktayer, Nagihan, Susam, Nazan, Şeker, Murat (2007). Sosyal güvenlikte yeni yaklaşım: Bireysel emeklilik, İstanbul Ticaret Odası, 2006-21.

Krieckhaus, Jonathan (2002). Reconceptualizing the developmental state: public savings and economic growth. *World Development*, *30*(10), 1697-1712.

Krugman, Paul R. and Wells, Robin (2006). Economics. Worth Publishers.

Krugman, Paul and Wells, Robin (2015). Macroeconomics (4th Edition). Macmillan Learning.

Kubar, Yeşim (2016). Az Gelişmiş ve Gelişmekte Olan Ülkelerin Kalkınma Göstergeleri ile Ekonomik Büyüme Arasındaki İlişki: Bir Panel Veri Analizi (1955-2010). *Ardahan Üniversitesi İktisadi ve İdari Bilimler Fakültesi Dergisi*, 4, 65-99.

Kutlar, Aziz (2017). Adım Adım Eviews ile Panel Veri Ekonometrisi Uygulamaları (1. Baskı). Kocaeli: Umuttepe Yayınları.

Kuyubaşı, Utku (2009). Beşeri Sermayeye Dayalı Ekonomik Büyüme Modelleri ve Gemmell'in Beşeri Sermaye Modeline Yönelik Bir Uygulama, Yüksek Lisans Tezi, Eskişehir Osmangazi Üniversitesi Sosyal Bilimler Enstitüsü, Eskişehir.

Küçükaksoy, İsmail ve Çiftçi, İsmail (2014). Dış ticaret hadlerinin dış ticaret dengesine etkisi: Harberger-Laursen-Metzler Hipotezinin Türkiye uygulaması. *Optimum Ekonomi ve Yönetim Bilimleri Dergisi, 1(2*), 103-129.

Küçükkalay, A. Mesud (2010). İktisadi Düşünce Tarihi. İstanbul: Beta Basım Yayım Dağıtım.

Küçüksucu, Mücahide (2012). Türkiye'de Bütçe Dengesi ve Cari İşlemler Dengesi Arasındaki İlişki: 1998-2011 Dönemine Ait Empirik Bir Uygulama, Yüksek Lisans Tezi, Selçuk Üniversitesi Sosyal Bilimler Enstitüsü, Konya.

Lahiri, Ashok K. (1989). Dynamics of Asian savings: The role of growth and age structure. *Staff Papers (International Monetary Fund), 36(1),* 228-261.

Lean, Hooi, H. and Song, Yingzhe (2009). The domestic savings and economic growth relationship in China, *Journal of Chinese Economic and Foreign Trade Studies*, 2(1), 5-17.

Lee, Jang-Wha and Lee, Hanol (2016). Human capital in the long run. *Journal of Development Economics*, *122*, 147-169.

Leff, Nathaniel H. and Sato, Kazuo (1987). The prospects for higher domestic savings rates in Latin America, *Journal of Policy Modeling*, 9(4), 559-576.

Leigh, Andrew and Posso, Alberto (2009). Top incomes and national savings. *Review of Income and Wealth*, *55*(1), 57-74.

Lewis, W. A. (1954). Economic development with unlimited supplies of labour. The Manchester School, 22.2, 139-191.

Li, Hongyi and Zou, Heng-Fu (2004). Savings and Income Distribution, *Annals of Economics and Finance*, 5, 245-270.

Lim, David (1996). Explaining Economic Growth A New Analytical Framework, Edward Elgar Publishing.

Loayza, Norman and Shankar, Rashmi (2000). Private saving in India, *The World Bank Economic Review*, 14(3), 571–594, https://doi.org/10.1093/wber/14.3.571.

Loayza, Norman, Schmidt-Hebbel, Klaus and Servén, Luis (2000). What drives private saving across the world? *Review of Economics and Statistics*, 82(2), 165-181.

Lucas, Robert E. (1988). On the mechanics of economic development. *Journal of Monetary Economics*, 22, 3-42.

Mandıracıoğlu, A. (2010). Dünyada ve Türkiye'de yaşlıların demografik özellikleri. *Ege Tıp Dergisi*, *49*(10), 39-45.

Mangır, Fatih ve Ertuğrul, Hasan M. (2012). Vergi yükü ve ekonomik büyüme ilişkisi: 1988-2011 Türkiye örneği. *Maliye dergisi*, *162*, 256-265.

Mankiw, Gregory N. (2010). Makroekonomi (Çev. Ömer Faruk Çolak), Ankara: Efil Yayınevi.

Marx, Karl (2019). Kapital (1. Cilt) (Çev. Nail Satlıgan ve Mehmet Selik) (12. Baskı). İstanbul: Yordam Kitap.

Masson, Paul R., Bayoumi, Tamim, Samiei, Hossein (1998). International evidence on the determinants of private saving. *The World Bank Economic Review*, 12(3), 483-501.

Matur, Eser Pirgan, Sabuncu, Ali and Bahçeci, Sema, (2012). Determinants of private saving and interaction between public & private savings in Turkey. Topics in Middle Eastern and North African Economies, Electronic Journal, 14, Middle East Economic Association and Loyola University Chicago, http://www.luc.edu/orgs/meea/

Mavrotas, George and Kelly, Roger (2001). Old wine in new bottles: Testing causality between savings and growth. *The Manchester School*, *69*, 97-105.

Mckınnon, Ronald I. (1973). Money and Capital in Economic Development. Washington D.C.: The Brooking Institution.

Mercan, Mehmet, Peker, Osman ve Göçer, İsmet (2015). Ham Petrol Fiyat Artışlarının Enflasyonist Etkisi: Seçilmiş OECD Ülkeleri İçin Yapısal Kırılmalı Dinamik Panel Veri Analizi. *Doğuş Üniversitesi Dergisi*, *16*(2), 123-137.

Mızrak Yıldırım, Nihal and Daştan, Muhammet (2018). Savings rates in Turkey: the prospects for a sustainable growth. *International Journal of Economics and Financial Issues*, *8*(2), 227-237.

Misztal, Piotr (2011). The relationship between savings and economic growth in countries with different level of economic development. *e-Finanse: Financial Internet Quarterly*, *7*(2), 17-29.

Mohan, Ramesh (2006). Causal relationship between savings and economic growth in countries with different income levels. *Economics Bulletin,* 5(3)*,* 1-12.

Morandé, Felipe G. (1998). Savings in Chile. What went right? *Journal of Development Economics*, 57, 201-228.

Mucuk, Mehmet ve Alptekin, Volkan (2008). Türkiye'de vergi ve ekonomik büyüme ilişkisi: Var analizi (1975-2006). *Maliye Dergisi*, *155*, 159-174.

Mukherjee, Sampat (2005). Modern Economic Theory. New Age International.

Mulhearn, Chris and Vane, Howard R. (1999). Economics. London: Macmillan Press.

Muradoğlu, Gulnur ve Taşkin, Fatma (1996). Differences in Household Savings Behavior: Evidence from Industrial and Developing Countries. *The Developing Economies*, 34(2), 138-153.

Muratoğlu, Yusuf (2011). Büyüme ve İstihdam Arasındaki İlişki: Türkiye Örneği. International Conference on Eurasian Economies 2011, 167-173.

Mutlu, Ayşegül ve Çelen, Mustafa (2012). Dolaylı ve dolaysız vergilerin türk mali sistemi içerisindeki yeri: siyasal, sosyal ve ekonomik sonuçları. *TÜSİAD Yayın No: TÜSİAD*, 2012-10/ 532.

Müslümov, Alövsat ve Aras, Güler (2003). Türk sigorta sektörünün özel emeklilik reformu sürecinde değişen rolü: fırsatlar ve tehditler. İstanbul Üniversitesi İktisat Fakültesi Mecmuası. 53(2), 37-56.

Namoloh, Julius N. (2017). Savings, investment and economic growth in Namibia. 2018. PhD Thesis. University of Cape Town.

Narayan, Paresh and Narayan, Seema (2006). Savings behaviour in Fiji: an empirical assessment using the ARDL approach to cointegration. *International journal of social economics*, *33*(7), 468-480.

Nargeleçekenler, Mehmet (2009). Makroekonomik ve Finansal Serilerin Ekonometrik Analizi: Panel Veri Yaklaşımı, Doktora Tezi, Uludağ Üniversitesi Sosyal Bilimler Enstitüsü, Bursa.

Nargelecekenler, M. (2011). Hisse Senedi Fiyatlari ve Fiyat/Kazanç Orani Iliskisi: Panel Verilerle Sektörel Bir Analiz. Business and Economics Research Journal, 2(2), 165-184.

Nwachukwu Tochukwu E., Egwaikhide Festus O. (2007). An error-correction model of the determinants of private saving in Nigeria. In *A Paper presented at the African Economic Society (AES) Conference, Cape Town, South Africa*.

Odhiambo, Nicholas M., (2009). Savings and economic growth in South Africa: A multivariate casuality test, Journal of Policy Modelling, 31, 708-718.

OECD, (2016). Society at a Glance: OECD Social Indicators.

Oktayer, Nagihan (2002). Gelir ve tüketim vergilerinin tasarruflar üzerine etkileri. *Maliye Araştırma Merkezi Konferansları; Sayı 41,* 153-167.

Oladipo, Olajide S. (2010). Does saving really matter for growth in developing countries? The case of a small open economy. *International Business & Economics Research Journal*, *9*(4), 87-94.

Otiwu, K., Okere, P. A., Uzowuru, L. N. (2018). Determinants of Private Domestic Savings in Nigeria (1981-2015). *International Journal of Innovation Education and Research*, *6*(2), 21-40.

Ozcan, M. Kıvılcım, Gunay, Aslı and Ertac, Seda (2003). Determinants of private savings behaviour in Turkey. *Applied Economics*, *35(12*), 1405-1416.

Öğünç, F., and Yılmaz, G. (2000). Estimating the underground economy in Turkey. The Central Bank of the Republıc of Turkey *Research Department Discussion Paper*, *15*.

Önder, İzzettin (2004). Maliye politikası ve ekonomik kalkınma. (Editör: Engin Ataç) Maliye Politikası (1.Bölüm). Eskişehir: Anadolu Üniversitesi Yayınları.

Önder, Kübra (2011). Türkiye'de İmalat Sanayi İhracatı ve Büyüme İlişkisinin İktisadi Analizi, Doktora Tezi, Süleyman Demirel Üniversitesi Sosyal Bilimler Enstitüsü, Isparta.

Örnek, İbrahim (2008). Yabancı Sermaye Akımlarının Yurtiçi Tasarruf ve Ekonomik Büyüme Üzerine Etkisi: Türkiye Örneği. *Ankara Üniversitesi SBF Dergisi*, *63*(2), 199-207.

Özcan, Kıvılcım M., Günay Aslı ve Ertaç, Seda (2003). Determinants of private savings behaviour in Turkey. *Applied Economics*, 35(12), 1405-1416.

Özcan Kıvılcım M., Günay, Aslı and Ertaç, Seda (2012). Macro and sosyoeconomic determinants of Turkish private savings. *Journal of Economic Cooperation and Development*, 33(2), 93-130.

Özcan Kıvılcım M. ve Günay, Aslı (2012). Türkiye'de özel tasarrufları belirleyen unsurlar. 2012/109, Türkiye Ekonomi Kurumu.

Özdemir, Gonca Zeynep (2013). Tüketici Güveninin Tüketim Harcamaları ile İlişkisi ve Öngörü Gücü: Türkiye Örneği, Uzmanlık Yeterlilik Tezi, Türkiye Cumhuriyeti Merkez Bankası İletişim ve Dış İlişkiler Genel Müdürlüğü, Ankara.

Özden, Miray (2014). İktisadi Büyüme ve Kalkınma Olgusunda Dış Ticaretin Yeri ve Önemi: Türkiye Örneği, Yüksek Lisans Tezi, Namık Kemal Üniversitesi Fen Bilimleri Enstitüsü, Tekirdağ.

Özel, Özgür ve Yalçın, Cihan (2013). Gelişmekte olan ülkelerde özel emeklilik reformlarının yurtiçi tasarruf oranlarına etkisi: empirik bulgular, 2013-06, Merkez Bankası Ekonomi Notları. http://www.tcmb.gov.tr/wps/wcm/connect/def88807-f3f5-45e4-923b-1dfac8d0ca0f/EN1306eng.pdf?MOD=AJPERES&CACHEID=ROOTWORKSPACE-def88807-f3f5-45e4-923b-1dfac8d0ca0f-m3fw5cc, (Erişim Tarihi: 12.02.2017).

Özer, Mustafa ve Çiftçi, Necati (2009). Ar-Ge Tabanlı İçsel Büyüme Modelleri ve Ar-Ge Harcamalarının Ekonomik Büyüme Üzerindeki Etkisi: OECD Ülkeleri Panel Veri Analizi. *Selçuk Üniversitesi Sosyal Ekonomik Araştırmalar Dergisi*, 16, 219-240.

Özlale, Ümit ve Karakurt, Alper (2012). Türkiye'de tasarruf açığının nedenleri ve kapatılması için politika önerileri. *Bankacılar Dergisi*, *83*, 1-33.

Özsağır, Arif (2008). Dünden Bugüne Büyümenin Dinamiği. *KMU İİBF Dergisi, Haziran 2008*, 332-347.

Özsoy, Ceyda (2009). Türkiye'de Eğitim ve İktisadi Büyüme Arasındaki Var Modeli ile Analizi. *Bilgi Ekonomisi ve Yönetim Dergisi, 4(1)*, 71-83.

Özşahin, Şerife (2010). Finansal liberalizasyon politikaları ve gelir dağılımı üzerindeki etkisi (1989-2004). *Selçuk Üniversitesi Sosyal Bilimler MYO Dergisi*, *13*(1-2), 47-68.

Özşuca, Şerife T., (1990). Türkiye'de Sosyal Güvenlik Sisteminin Ekonomi Üzerindeki Etkileri (1965-1988), Doktora Tezi, Gazi Üniversitesi Sosyal Bilimler Enstitüsü, Ankara.

Paincheira, Juan P. (2009). Finansallaşma çağında gelişmekte olan ülkeler: açık birikiminden rezerv birikimine, *Maliye Finans Yazıları*, *1*(82).

Pamuk, Şevket (2010). Economic growth and institutional change in Turkey before 1980. in T. Çetin – F. Yilmaz (eds.), *Understanding the Process of Economic Change in Turkey,* Nova Science Publishers.

Parasız, İlker (1997). Modern Büyüme Teorileri Dinamik Makro Ekonomiye Giriş (1. Baskı), Bursa: Ezgi Kitabevi Yayınları.

Parasız, İlker M. (1998). İktisadın ABC'si (3. Baskı). Bursa: Ezgi Kitabevi.

Parasız, İlker M. (2000). İktisadın ABC'si (4. Baskı). Bursa: Ezgi Kitabevi.

Parasız, İlker (2003). Makro Ekonomi Teori ve Politika (8. Baskı). Bursa: Ezgi Kitapevi Yayınları.

Patterson, Kerry. (2000) An Introduction to Applied Econometrics: A Time Series Approach. London: Macmillan Press Ltd.

Pehlivan, Gülçin Güreşçi ve Utkulu, Utku (2007). Türkiye'nin tüketim fonksiyonu: Parçalı hata düzeltme modeli bulguları. *Akdeniz Üniversitesi İktisadi ve İdari Bilimler Fakültesi Dergisi, 14*, 39-65.

Peker, Osman ve Hotunluoğlu, Hakan (2009). Türkiye'de cari açığın nedenlerinin ekonometrik analiz. *Atatürk Üniversitesi İktisadi ve İdari Bilimler Dergisi*, *23* (3), 221-237.

Pesaran, H. M. (2003), "A Simple Panel Unit Root Test in the Presence of Cross Section Dependence", Mimeo, University of Southern California.

Pesaran, H. M. (2007). A Simple Panel Unit Root Test In The Presence of Cross-Section Dependence. *Journal of Applied Econometrics*, 22: 265–312 (2007), Wiley InterScience.

Pesaran, Hashem M., Ullah, Aman, and Yamagata, Takashi (2008). A bias-adjusted LM test of error cross-section independence. *The Econometrics Journal*, *11*(1), 105-127.

Piros, Christopher D., and Pinto, Jerald E. (2013). Economics for investment decision makers: micro, macro, and international economics. John Wiley & Sons.

Prinsloo, J. W. (2000). The Saving Behaviour of the South African Economy, Occassional Paper No. 15, *Pretoria: South African Reserve Bank, November*.

Reinhart, Carmen and Ostry Jonathan (1995). Saving and real interest rates in developing countries. *MPRA Paper Number 13352*, University Library of Munich, Germany.

Rocher, Stijn and Stierle, Michael H. (2015). Household saving rates in the EU: Why do they differ so much, *European Economy. Discussion paper 005*.

Rodrik, Dani (2000). Saving transitions. *The World Bank Economic Review*, *14*(3), 481-507.

Romer, Paul M. (1986). Increasing returns and long-run growth, *Journal of Political Economy*, 94(5).

Romer, David (2006). Advanced-Economics (3 rd Edition), New York: Mc Graw-Hill Companies.

Routh, Guy (1989). The Oigin of Economics Ideas (2 nd Edition). London: The Macmillan Press.

Sajid, G. M., Sarfraz, Mudassıra (2008). Savings and economic growth in Pakistan: An issue of causality. *Pakistan Economic and Social Review*, 46(1), 17-36.

Saltz, Ira S. (1999). An examination of the casual relationship between savings and growth in the third World. *Journal of Economics and Finance*, 23(1), 90-98.

Samwick, Andrew A. (2000). Is pension reform conducive to higher saving?, *Review of economics and statistics*, 82(2), 264-272.

Sancak, Ercan ve Demirci, Nedret (2012). Ulusal tasarruflar ve Türkiye'de sürdürülebilir büyüme için tasarrufların önemi. *Ekonomik ve Sosyal Araştırmalar Dergisi, 8(2),* 159-198.

Santagostino, Angelo (2014). The Relations of Human Capital to Economic Growth and the EU 2020 Strategy: A Market Based Approach in Memory of Gary Backer, *Adam Akademi Sosyal Bilimler Dergisi*, 4(2), 1-12.

Saraçoğlu, Fatih (2006). Katma değer vergisinde oransal yapı ve vergi oranlarında yapılan değişikliklerin tüketim ve tasarruflar üzerindeki etkileri, *Sayıştay Dergisi, 62,* 67-81.

Sarantis, Nicholas and Stewart, Chris (2001). Saving behaviour in OECD countries: Evidence from panel cointegration tests. *The Manchester School*, *69*, 22-41.

Savaş, Fuat V. (2007). İktisatın Tarihi (5. Baskı). Ankara: Siyasal Kitabevi.

Schmidt-Hebbel, K., Webb, S. ve G. Corsetti (1992). *Household Saving in Developing Countries: First Cross-Conutry Evidence*. *The World Bank Economic Review, 6(3*), 529-547.

Schmidt-Hebbel, Klaus, Serven, Luis, Solimano, Andrés (1994). Saving, investment and growth in developing countries. *The World Bank Policy Research Working Paper, 1382*.

Schrooten, Mechthild and Stephan, Sabine (2005). Private savings and transition: Dynamic panel data evidence from accession countries. *Economics of Transition*, *13*(2), 287-309.

Sengupta, Jati (2011). *Understanding economic growth: Modern theory and experience*. Springer Science & Business Media.

Sevindirici, İbrahim (1999). Azgelişmişliğin Ekonomisi (1. Baskı). Ankara: İtalik Kitapları.

Seyidoğlu, Halil (1992). Ekonomik Terimler Ansiklopedik Sözlük, Ankara: Güzem Yayınları.

Seyidoğlu, Halil (1999). Ekonomik Terimler Ansiklopedik Sözlük, İstanbul: Güzem Can Yayınları.

Seyidoğlu, Halil (2002). Ekonomik Terimler Ansiklopedik Sözlüğü (3. Baskı), İstanbul: Güzem Can Yayınları.

Shiimi, Ipumbu and Kadhikwa, Gerson (1999). Savings and investment in Namibia. BoN Occasional Papers, 2, 1-29.

Siddiqui, Rehana and Malik, Afia (2001). Debt and economic growth in South Asia. *The Pakistan Development Review*, 46(4), 77-688.

Singh, Tarlok (2010). Does domestic saving cause economic growth? A time-series evidence from India. *Journal of Policy Modeling*, 32, 231–253.

Sinha, Dipendra (1996). Saving and economic growth in India. *MPRA Paper No. 18283*, 1-17.

Sinha, Dipendra and Sinha, Tapen (1998). Cart before the horse? The saving-growth nexus in Mexico*, Economic Letters*, 61, 43-47.

Sinha, Dipendra and Sinha, Tapen (2008). Relationships among household saving, public saving, corporate saving and economic growth in India. *Journal of International Development, 20*(2), 181-186.

Sivri, Uğur ve Eryüzlü, Hakan (2010). Rasyonel beklentiler-yaşam boyu sürekli gelir hipotezinin testi. İstanbul Üniversitesi İktisat Fakültesi Ekonometri ve İstatistik Dergisi, 11, 90-99.

Smith, Douglas (2001). International evidence on how income inequality and credit market imperfections affect private saving rates. *Journal of Development Economics*, 64, 103-127.

Snowdon, Brian and Vane, Howard R. (2005). Modern Macro Economics: Its Origins, Development and Current State, Edward Elgar Publishing.

Snowdon, Brian and Vane, Howard R. (2012). Modern Makroekonomi Temelleri, Gelişimi ve Bugünü. (Çev. Ed. Barış Kablamacı), Ankara: Efil Yayınevi.

Solow, Robert M. (1956). A Contribution to the theory of economic growth. *Quarterly Journal of Economics*, 70.

Solow, Robert M. (1992). Policies for economic growth, *De Economist*, 140(1).

Solow, M. Robert (2014). Ekonomik Büyüme Teorisine Katkı (Ş. Er ve C. Kargı). *Journal of Economics and Political Economy, 1(1).*

Somel, Cem (2010). Makroiktisada Giriş, İstanbul: Yordam Kitap.

Sugözü, İbrahim H. (2010). Devlet Borçları IMF-Dünya Bankası ve Türkiye (1. Baskı). Ankara: Nobel Yayınları.

Şak, Nazan (2015). Panel birim kök testleri. (Editör: Selahattin Güriş). *Stata ile Panel Veri Modelleri*, İstanbul: Der Yayınları, 203-267.

Şen, Fulya (2007). Büyüme ve Dış Ticaret İlişkisi: Türkiye Örneği, Yüksek Lisans Tezi, Dokuz Eylül Üniversitesi Sosyal Bilimler Enstitüsü, İzmir.

Şen, Hüseyin, Saruç Tolga N. ve Keskin, Abdullah (2011). Kalkınmanın Finansmanı (Editör: Sami Taban ve Muhsin Kar) Kalkınma Ekonomisi Seçme Konular, Bursa: Ekin Yayınevi, 227-270.

Şengür, Mehmet ve Taban, Sami (2016a). Türkiye'de Hanehalkı Tasarruflarının Gelir Dışındaki Belirleyicileri. *Optimum Ekonomi ve Yönetim Bilimleri Dergisi*, *3(1),* 29-53.

Şengür, Mehmet ve Taban, Sami (2016b), Gelir Dağılımı-Tasarruf İlişkisi: Türkiye'de Hanehalkı Gelir Türünün Tasarruflar Üzerindeki Etkisi. *Anadolu Üniversitesi Sosyal Bilimler Dergisi*, *16(1*), 49-72.

Şıklar, İlyas (2004). Para Teorisi ve Politikası (1. Baskı). Eskişehir: Anadolu Üniversitesi Açıköğretim Fakültesi Yayınları.

Şimşek, Mummer (2005). Türkiye'de bütçe açıklarının ulusal tasarruflara etkileri, Cumhuriyet Üniversitesi İİBF Dergisi, 6(2), 1-20.

Taban, Sami ve Kar, Muhsin (2006). Beşeri Sermaye ve Ekonomik Büyüme: Nedensellik Analizi, 1969-2001. *Sosyal Bilimler Dergisi, 1,* 159-182.

Taban, Sami (2010). İçsel Büyüme Modelleri ve Türkiye. Bursa: Ekin Basım Yayın Dağıtım.

Taban, Sami (2011). Do savings promote economic growth in Turkey? A casuality analysis. *International Journal of Arts & Sciences, 4(15*), 57–66.

Taban, Sami (2011). İktisadi Büyüme Kavram ve Modeller (2. Baskı). Ankara: Nobel Kitabevi.

Taban, Sami (2013). Neo-Klasik Büyüme Modeli (Editör: Güler Günsoy ve Zeynep Erdinç). İktisadi Büyüme. Eskişehir: Anadolu Üniversitesi Açıköğretim Fakültesi Yayınları, 108-132.

Taban, Sami (2016). İktisadi Büyüme Kavram ve Modeller (4. Baskı). Bursa: Ekin Yayınevi.

Tandırcıoğlu, Haluk ve Özen, Ahmet (2003). Geçiş ekonomilerinde doğrudan yabancı sermaye yatırımları. *Dokuz Eylül Üniversitesi Sosyal Bilimler Enstitüsü Dergisi, 5(4),* 105-129.

Tang, Chor F. and Ch'ng Kean S., (2012). A multivariate analysis of the nexus between savings and economic growth in the ASEAN-5 economies. *The Journal of Applied Economic Research, 6(3),* 385–406.

Tang, Chor F. and Chua, Soo Y. (2012) The savings-growth nexus for the Malaysian economy: a view through rolling sub-samples. *Applied Economics*, 44, 4173-4185.

Tang, Choor F. and Tan, Bee W. (2014). A revalidation of the savings–growth nexus in Pakistan. *Economic Modelling 36*, 370–377.

Tapşın, Gülçin (2011). İç Tasarruflar, Büyüme ve İstihdam ilişkisi, Doktora Tezi, İstanbul Üniversitesi Sosyal Bilimler Enstitüsü, İstanbul.

Tarı, Recep (2008). Ekonometri (5. Baskı). İstanbul: Avcı Ofset.

Tarı, Recep (2015). Ekonometri (11. Baskı), Kocaeli: Umuttepe Yayınları.

Tarı, Recep ve Bozkurt, Hilal (2006). Türkiye'de İstikrarsız Büyümenin Var Modelleri İle Analizi (1991.1-2004.3). *Ekonometri ve İstatistik e-Dergisi*, 4, 1-16.

Taşar, İzzet (2016). İçsel Büyüme Teorileri ve Türkiye Uygulamaları. İstanbul: Çizgi Kitabevi Yayınları.

Tatoğlu Yerdelen, Ferda. (2012). Panel Veri Ekonometrisi (1. Baskı). İstanbul: Beta Basım.

Tatoğlu, Yerdelen, Ferda. (2012). İleri Panel Veri Analizi Stata Uygulamalı (3. Baskı). İstanbul: Beta Basım.

TCMB (2015). Tasarruf-Yatırım Dinamikleri ve Cari İşlemler Dengesi Gelişmeleri, http://www.tcmb.gov.tr/wps/wcm/connect/1c433a55-1f29-4115-acd7-70dc3861772b/TCMB_KITAPCIK_2015_1.pdf?MOD=AJPERES&CACHEID=ROOTWORKSPACE-1c433a55-1f29-4115-acd7-70dc3861772b-m5lk1bu, (Erişim Tarihi: 23.07.2016).

TDK (2016). http://www.tdk.gov.tr/index.php?option=com_gts&kelime=tasarruf, Erişim Tarihi: 10.05.2016.

Tekin, İpek (2017). Doğu Asya ve Türkiye'de yurtiçi tasarrufların belirleyicileri: karşılaştırmalı bir değerlendirme. *Uluslararası Yönetim İktisat ve İşletme Dergisi*, *13*(2), 365-384.

Telatar, Osman M., Terzi, Harun (2010). Nüfus ve Eğitimin Ekonomik Büyümeye Etkisi: Türkiye Üzerine Bir İnceleme. *Atatürk Üniversitesi İktisadi ve İdari Bilimler Dergisi, 24(2*), 197-214.

Temiz, Dilek (2008). Türkiye'de vergi gelirleri ve ekonomik büyüme ilişkisi: 1960-2006 dönemi, 2. Ulusal İktisat Kongresi, İzmir.

Thanoon, Marwan A., Baharumshah, Ahmad Z. (2005). What happened to savings during the financial crisis—a dynamic panel analysis of Asian-5 countries. *Economic Change and Restructuring*, *38*(3-4), 257-275.

Touny, Malunond A. (2008). Determinants of domestic saving performance in Egypt: An empirical study. *Journal of Commercial Studies and Researches*, *1*, 1-23.

Tucker, Irvin B. (2010). Macroeconomics for Today (6th Edition). South Wesyern Cengage Learning.

Tunay, K. Batu (2017). Gelişmiş ve gelişmekte olan ülkelerde hane halkı tasarruflarının makroekonomik belirleyicileri. *Finans Politik & Ekonomik Yorumlar, 54(633),* 61-78.

Tuncay, Can (2000). Bireysel emeklilik rejimi üzerine, Çimento İşveren Dergisi, 14(2), 3-15. https://www.ceis.org.tr/dergiDocs/1mak20002.pdf, (Erişim Tarihi: 20.01.2018).

Turanlı, Rona (2008). İktisadi Düşünce Tarihi (4.Baskı), Eskişehir: Bilim Teknik Kitabevi.

Türker, Munise Tuba (2009). İçsel Büyüme Teorisinde İçsel Büyümenin Kaynağı ve Uluslararası Ticaret Olgusuyla İlişkisi. *Dumlupınar Üniversitesi Sosyal Bilimler Dergisi, 25*, 87-94.

Uçgun, Sadık (2017). Türkiye'de Makroekonomik Faktörlerin 2000-2014 Döneminde Yurtiçi Tasarruflara Etkisi. *Süleyman Demiral üniversitesi Vizyoner Dergisi, 8(18),* 111-126.

Uluyol, Osman (2011). Türkiye'de ailelerin tasarruf yapma alışkanlıkları ve tasarrufları değerlendirme yöntemleri üzerine bir araştırma. *Elektronik Sosyal Bilimler Dergisi, 10(35),* 167-179.

Umutlu, Göknur, Yılmaz, Fatih Alpaslan, Günel, Selin (2011). Ekonomik Büyüme Farklılıklarının İncelenmesi: OECD Ülkeleri İçin Bir Uygulama. *SÜ İİBF Sosyal ve Ekonomik Araştırmalar Dergisi, 22,* 351-372.

Unay, Cafer (1999). Makro Ekonomi (7. Baskı). Bursa: Uludağ Üniversitesi Güçlendirme Vakfı No: 137. VİPAŞ Yayın No: 13.

Uygur, Ercan (2012). Türkiye'de Tasarrufların Seyri ve Etkileyen Bazı Unsurlar, *Discussion Paper, No. 2012/108*, Turkish Economic Association, Ankara.

Uzay, Nısfet (1993). Tasarruf Düzeyi: Teoriler ve Belirlenmesi. *Erciyes Üniversitesi İktisadi ve İdari Bilimler Fakültesi Dergisi, 10*, 243-265.

Uzay, Nısfet (1997). Tasarruf Davranışını Belirleyen Faktörler: Teori ve Türkiye Uygulaması, Doktora Tezi, Erciyes Üniversitesi Sosyal Bilimler Enstitüsü, Kayseri.

Uzay, Nısfet (2012). Gelir Dağılımı-Tasarruf İlişkisi: Kayseri'deki Girişimcilerin Tasarruf Davranışlarını Belirlemeye Yönelik Bir Uygulama (Editör: Ercan Uygur), Türkiye'de Tasarruflar, Tek, İmaj Yayınevi, Bursa.

Ün, Turgut (2018). Panel veri modellerinin varsayımlarının testi. (Editör: Selahattin Güriş). *Uygulamalı Panel Veri Ekonometrisi*, İstanbul: Der Yayınları.

Ünlüönen, Kurban ve Tayfun, Ahmet (2009). Ekonomiye Giriş (2. Baskı). Ankara: Nobel Yayın Dağıtım.

Ünsal, Erdal M. (2007). Makro İktisat (7. Baskı). Ankara: İmaj Yayınevi.

Ünsal, Erdal M. (2011). Makro İktisat (9. Baskı). Ankara: İmaj Yayınevi.

Ünsal, Erdal M. (2016). İktisadi Büyüme (2. Baskı). Ankara: BB101 Yayınları.

Üzümcü, Adem (2018). İktisadi Büyüme (Teori, Model ve Türkiye Üzerine Gözlemler) (3. Baskı), İstanbul: Beta Basım Yayım Dağıtım.

Van Rijckeghem, C. (2010). Determinants of private saving in Turkey: An update. Boğaziçi Üniversitesi İktisat Bölümü Çalışma Tebliği, 4, https://pdfs.semanticscholar.org/1116/929d54b044daa604a7c48c689004af136397.pdf, (Erişim Tarihi: 10.12.2017)

Yalçın, Cihan (2013). Yurtiçi tasarruflar ve bireysel emeklilik sistemi: Türkiye'deki uygulamaya ilişkin bir değerlendirme. Türkiye Cumhuriyeti Merkez Bankası, Çalışma Tebliği 13/04.

Yalçınkaya, Ömer ve Kaya, Vedat (2017). Ekonomik büyümenin sürdürülebilirliği üzerinde tasarrufların önemi: Türkiye örneği (1985-2014). *Akademik Bakış Uluslararası Hakemli Sosyal Bilimler Dergisi*, *61,* 335-363.

Yang, Dennis T., Zhang, Junsen, Zhou, Shaojie (2011). Why are saving rates so high in China?. *IZA Discussion Paper No. 5465.*

Yanpar, Atila (2007). Gelişmekte Olan Ülkelerde Büyüme Yönelimli Vergi Politikası. Yüksek Lisans Tezi, Ankara Üniversitesi Sosyal Bilimler Enstitüsü, Ankara.

Yaraşır, Sevinç ve Yılmaz, Binhan E. (2011). OECD ülkelerinde özel tasarruflar: Bir Bakış (1999-2007). *Maliye Dergisi, Sayı 160*. https://dergiler.sgb.gov.tr/calismalar/maliye_dergisi/yayinlar/md/160/007.pdf, (Erişim Tarihi: 15.03.2017).

Yardımcı, Pınar (2006). İçsel Büyüme ve Türkiye'de İçsel Büyümeyi Etkileyen Faktörlerin Analizi. Doktora Tezi, Selçuk Üniversitesi Sosyal Bilimler Enstitüsü, Konya.

Yazıcıoğlu, Yahşi ve Erdoğan, Samiye (2004a). Ailede Üretim ve Tüketim Açısından Para. (Editör: Levend Kılınç). *Aile Ekonomisi*. Eskişehir: Anadolu Üniversitesi Açıköğretim Fakültesi Yayınları, 213-236.

Yazıcıoğlu, Yahşi ve Erdoğan, Samiye (2004b). Aile Ekonomisi (3. Baskı), Eskişehir: AOF Yayınları.

Yeldan, Erinç (2011). İktisadi Büyüme ve Bölüşüm Teorileri (2. Baskı). Ankara: Efil Yayınevi.

Yeni Rehber Ansiklopedisi. Cilt: 18, İstanbul: Türkiye Gazetesi, 1994.

Yeni Türk Ansiklopedisi. Cilt: 10, İstanbul: Ötüken Yayınları, 1985.

Yereli, Ahmet B. (1997). Tasarruf politikalarının oluşumunda vergi sisteminin rolü, Maliye Yazıları, 55, 64-87.

Yıldırım, Eren (2015). Gelir Eşitsizliğinin Tasarruflar Üzerindeki Etkisi: Seçilmiş Ülkeler Bazında Bir Analiz. EY International Congress on Economics II (EYC2015), November 5-6, 2015, Ankara, Turkey 220, Ekonomik Yaklasim Association.

Yıldırım, Kemal (2006a). Tüketim, Tasarruf ve Yatırım. (Editör: Kemal Yıldırım ve Mustafa Özer). İktisat Teorisi. Eskişehir: Anadolu Üniversitesi Açıköğretim Fakültesi Yayınları, 243-267.

Yıldırım, Kemal (2006b). Ekonomik Büyüme (Editör: Kemal Yıldırım, Mustafa Özer). İktisadi Büyüme. Eskişehir: AOF Yayınları, 385-408.

Yıldırım, Kemal, Karaman, Doğan ve Taşdemir, Murat (2014). Makro Ekonomi (12. Baskı). Ankara: Seçkin Yayıncılık.

Yılmaz, Binhan E. ve Yaraşır, Sevinç (2009). Türkiye'de ve OECD ülkelerinde tasarruf-yatırım açıkları ve dış kaynak ihtiyacı. *Marmara Üniversitesi İİBF Dergisi*, 27(2), 97-128.

Yılmaz, Ömer ve Akıncı, Merter (2012). İktisadi Büyüme ve Makroekonomik Belirleyicileri (1. Baskı). Ankara: Nobel Akademik Yayıncılık.

Yılmaz, Veysel ve Tuncay, Merve (2012). Finansal liberalizasyonun tasarruf ve yatırım üzerine etkisi: Türkiye örneği. *Atatürk Üniversitesi İktisadi ve İdari Bilimler Dergisi*, *26* (3-4), 345-363.

Yolal, Merve ve Anavatan, Aygül (2017). Ülkelerarası büyüme farklılıklarını açıklanmasında kurumların önemi: panel veri analizi. Finans Politik & Ekonomik Yorumlar, 54(632), 39-53.

Yücel, Kemal (2018). Kredi ve Ortaklık Çerçevesinde Kar-Faiz Yakınlığı ve Farklılıkları. *Akademik Sosyal Araştırmalar Dergisi*, *6(65*), 596-617.

Yükseler, Zafer (2013). Yatırım-tasarruf dengesi: Türkiye uygulaması ve sorunlar, https://www.researchgate.net/profile/Zafer_Yuekseler/publication/258808662_YATIRIM-TASARRUF_DENGESI_TURKIYE_UYGULAMASI/links/00463528f74aca5010000000.pdf, (Erişim Tarihi: 25.02.2016).

Yülek, Murat A. (1997). İçsel Büyüme Teorileri, Gelişmekte Olan Ülkeler ve Kamu Politikaları Üzerine. *Hazine Dergisi, 6*, 1-15.

Zeren, Fatma and Akbas, Yusuf E. (2013). Empirical Analysis of the Savings-Growth Nexus in Turkey. *Journal of Business, Economics & Finance, 2(3),* 67-74.

Editör:
Doç. Dr. Mehmet Yücenurşen

Sosyal, Beşeri ve İdari Bilimler

Alanında Uluslararası Araştırmalar XIV

EĞİTİM
yayınevi

SOSYAL BEŞERİ VE İDARİ BİLİMLER ALANINDA ULUSLARARASI ARAŞTIRMALAR XIV

Editör: Doç. Dr. Mehmet Yücenurşen

Genel Yayın Yönetmeni: Yusuf Ziya Aydoğan (yza@egitimyayinevi.com)
Genel Yayın Koordinatörü: Yusuf Yavuz (yusufyavuz@egitimyayinevi.com)
Sayfa Tasarımı: Eğitim Yayınevi Grafik Birimi
Kapak Tasarımı: Eğitim Yayınevi Grafik Birimi

T.C. Kültür ve Turizm Bakanlığı
Yayıncı Sertifika No: 47830

ISBN: 978-625-8341-31-7
1. Baskı, Haziran 2022

Baskı Cilt
Bulut Dijital Matbaa Sanayi Ticaret Limited Şirketi
Musalla Bağları Mah. İnciköy Sok. 1/A Selçuklu / KONYA
Matbaa Sertifika No: 48120

Kütüphane Kimlik Kartı
SOSYAL BEŞERİ VE İDARİ BİLİMLER ALANINDA ULUSLARARASI ARAŞTIRMALAR XIV

Editör: Doç. Dr. Mehmet Yücenurşen
388 s., 165x240 mm
Kaynakça var, dizin yok.
ISBN: 978-625-8341-31-7

Copyright © Bu kitabın Türkiye'deki her türlü yayın hakkı Eğitim Yayınevi'ne aittir. Bütün hakları saklıdır. Kitabın tamamı veya bir kısmı 5846 sayılı yasanın hükümlerine göre kitabı yayımlayan firmanın ve yazarlarının önceden izni olmadan elektronik/mekanik yolla, fotokopi yoluyla ya da herhangi bir kayıt sistemi ile çoğaltılamaz, yayımlanamaz.

EĞİTİM
yayınevi
Yayınevi Türkiye Ofis: İstanbul: Eğitim Yayınevi Tic. Ltd. Şti., Atakent mah. Yasemen sok. No: 4/B, Ümraniye, İstanbul, Türkiye

Konya: Eğitim Yayınevi Tic. Ltd. Şti., Fevzi Çakmak Mah. 10721 Sok. B Blok, No: 16/B, Safakent, Karatay, Konya, Türkiye
+90 332 351 92 85, +90 533 151 50 42, 0 332 502 50 42
bilgi@egitimyayinevi.com

Yayınevi Amerika Ofis: New York: Egitim Publishing Group, Inc.
P.O. Box 768/Armonk, New York, 10504-0768, United States of America
americaoffice@egitimyayinevi.com

Lojistik ve Sevkiyat Merkezi: Kitapmatik Lojistik ve Sevkiyat Merkezi, Fevzi Çakmak Mah. 10721 Sok. B Blok, No: 16/B, Safakent, Karatay, Konya, Türkiye
sevkiyat@egitimyayinevi.com

Kitabevi Şubesi: Eğitim Kitabevi, Şükran mah. Rampalı 121, Meram, Konya, Türkiye
+90 332 499 90 00
bilgi@egitimkitabevi.com

İnternet Satış: www.kitapmatik.com.tr
+90 537 512 43 00
bilgi@kitapmatik.com.tr

kitapmatik
İlk okuyan siz olun
İnternetteki kitapçınız

Kaynakça

Akandere, G. (2019). Çalışanların Çevresel Tutkusunun Yeşil Davranışları Üzerindeki Etkisi. *Celal Bayar Üniversitesi Sosyal Bilimler Dergisi*, 17(04), 387-404.

Akbaba, M. (2019). Örgütsel Adalet İş Görenlerin Yeşil Örgütsel Davranışını Etkiler mi?. *Trakya Üniversitesi Sosyal Bilimler Dergisi*, 21(2), 641-660.

Afsar, B., Cheema, S. ve Javed, F. (2018). Activating Employee's Pro-Environmental Behaviors: The Role of CSR, Organizational İdentification, and Environmentally Specific Servant Leadership. *Corporate Social Responsibility and Environmental Management*, 25(5), 904-911.

Alzaidi, S. M. ve Iyanna, S. (2022). Developing A Conceptual Model for Voluntary Pro-Environmental Behavior of Employees. *Social Responsibility Journal,* 18*(*2), 441-452.

Araujo, F. F. (2014). Do I Look Good in Green?: A Conceptual Framework İntegrating Employee Green Behavior, Impression Management and Social Norms*. Amazon, Organizations and Sustainability*, 6(2), 7-23.

Baker, R. (1991). The Reliability and Criterion Validity of a Measure of Patients' Satisfaction with Their General Practice. *Fam Pract.,* 8(2), 171-7, Doi: 10.1093/fampra/8.2.171. PMID: 1874365.

Bamberg, S. ve Möser, G. (2007). Twenty Years After Hines, Hungerford, and Tomera: A New Meta-Analysis of Psycho-Social Determinants of Pro-Environmental Behaviour. *Journal of environmental psychology*, 27(1), 14-25.

Bayrakçı, E. ve Dinç, M. (2020). Örgütsel Yeşil Davranışlara Yönelten Güdüler: Özel Okul Öğretmenleri Üzerine Nitel Bir Araştırma. *İşletme Araştırmaları Dergisi,* 12(1), 188-201.

Bissing - Olson, M.J., Iyer, A., Fielding, K.S. ve Zacher, H. (2013). Relationships Between Daily Affect and Pro- Environmental Behavior at Work: The Moderating Role of Pro-Environmental Attitude. *Journal of Organizational Behavior,* 34(2), 156-175.

Blok, V., Wesselink, R., Studynka, O. ve Kemp, R. (2015). Encouraging Sustainability in The Workplace: a Survey on the Pro-Environmental Behavior of University Employees. *Journal of Cleaner Production,* 106, 55-67.

Bobbett, E. J. (2010). *An Investigation of Sustainable Environmental Practices and Consumer Attitudes & Behaviors Toward Hotel Bathroom Amenities*. UNLV Theses, Dissertations, Professional Papers, and Capstones. 431. http://dx.doi.org/10.34917/1651772.

Boiral, O., Paille, P. ve Raineri, R. N. (2015). *The Nature of Employees' Pro-Environmental Behaviors*. J. L. Robertson ve J. Barling (Eds.), *The psychology of green organizations* (s. 12-33) içinde. Oxford University Press.

Borgstede, C. V. ve Anders, B. (2002). Pro-Environmental Behaviour: Situational Barriers and Concern for the Good at Stake. *Göteborg Psychological Reports*, 32.

Boran, T. G. (2016). *Türkiye'den Uygulama Örnekleriyle Kurumsal Sosyal Sorumluluk*. İstanbul: Beta Basım Yayım.

Cantor, D. E., Morrow, P. C. ve Montabon, F. (2012). Engagement in Environmental Behaviors Among Supply Chain Management Employees: An Organizational Support Theoretical Perspective. *Journal of Supply Chain Management*, 48(3), 33-51.

Carroll, A. B. (1991). The Pyramid of Corporate Social Responsibility: Toward the Moral Management of Organizational Stakeholders. *Business Horizons*, 34(4), 39-48.

Chan, E. S. W., Hon, A. H. Y., Chan, W. ve Okumus, F. (2014). What Drives Employees' Intentions to Implement Green Practices in Hotels? The Role of Knowledge, Awareness, Concern and Ecological Behaviour. *International Journal of Hospitality Management,* 40*,* 20-28. http://dx.doi.org/10.1016/j.ijhm.2014.03.001.

Cheema, S., Afsar, B., Al-Ghazali, B. M. ve Maqsoom, A. (2020). Retracted: How Employee's Perceived Corporate Social Responsibility Affects Employee's Pro-Environmental Behaviour?

The İnfluence of Organizational Identification, Corporate Entrepreneurship, and Environmental Consciousness. *Corporate Social Responsibility and Environmental Management*, 27(2), 616-629.

Chou, C. J. (2014). Hotels' Environmental Policies and Employee Personal Enviromental Beliefs: Interactions and Outcomes. *Tourism Management,* 40, 436-446.

Ciocirlan, C. E. (2017). Enviromental Workplace Behaviors: Definition Matters. *Organizations and Environment,* 30(1), 51-70.

Cronbach, L. (1951). Coefficient Alpha and The Internal Structure of Tests. *Psychomerika*, 297-334, Doi: 10.1007/BF02310555.

Daily, B. F. ve Huang, S. C. (2001). Achieving Sustainability Through Attention to Human Resource Factors in Environmental Management. *International Journal of Operations & Production Management,* 21(12), 1539–1552.

Davis, M. C., Unsworth, K. L., Russell, S. V. ve Galvan, J. J. (2020). Can Green Behaviors Really Be Increased for All Employees? Trade-offs for "Deep Greens" in a Goal-Oriented Green Human Resource Management Intervention. *Business Strategy and the Environment,* 29(2), 335–346. https://doi.org/10.1002/bse.2367.

De Groot, J. I. ve Steg, L. (2008). Value Orientations to Explain Beliefs Related to Environmental Significant Behavior: How to Measure Egoistic, Altruistic, and Biospheric Value Orientations. *Environment and Behavior*, 40(3), 330-354.

Doluca, H., Wagner, M. ve Block, J. (2018). Sustainability and Environmental Behaviour in Family Firms: A Longitudinal Analysis of Environmentrelated Activities, Innovation and Performance. *Business Strategy and the Environment,* 27(1), 152–172. https://doi.org/10.1002/bse.1998.

Durgun, G. ve Sarıbay, B. (2019). Örgütsel Vatandaşlık Davranışının Yeni Bir Boyutu: Yeşil İş Gören Davranışı. *Business & Organization Research (BOR) Conference*.

Erbaşı, A. (2017). The Investigation of Hotel Employees' Green Organisational Behaviour Tendencies in Terms of Some Demographic Variables. *Tourism in Southern and Eastern Europe,* 4, 159-168.

Erbaşı, A. (2019). Yeşil Örgütsel Davranış Ölçeği: Bir Ölçek Geliştirme Çalışması. *Istanbul Management Journal*, 86, 1-23.

Erbaşı, A. ve Özalp, Ö. (2016). Çevre Tutkusu ve Yeşil Örgütsel Davranışın Örgütsel Bağlılık Üzerine Etkisi. *Eurasian Academy of Sciences Eurasian Business and Economics Journal,* 2, 296-306.

Faraz, N. A., Ahmed, F., Ying, M. ve Mehmood, S. A. (2021). The Interplay of Green Servant Leadership, Self-Efficacy, and İntrinsic Motivation in Predicting Employees' Pro-Environmental Behavior. *Corporate Social Responsibility and Environmental Management*, 28(4), 1171-1184.

Font, X. (2002). Environmental Certification in Tourism and Hospitality: Progress, Process and Prospects. *Tourism Management,* 23(3), 197-205.

Gökdeniz, A. (2017). Konaklama Sektöründe Yeşil Yönetim Kavramı, Eko Etiket ve Yeşil Yönetim Sertifikaları ve Otellerde Yeşil Yönetim Uygulama Örnekleri. *International Journal of Social and Economic Sciences (IJSES), E-ISSN: 2667-4904,* 7(2), 70-77.

Graves, L. M., Sarkis, J. ve Zhu, Q. (2013). How Transformational Leadership and Employee Motivation Combine to Predict Employee Proenvironmental Behaviors in China. *Journal of Environmental Psychology*, 35, 81-91.

Gürsel, Ö. (2020). Benlik Saygısının Yeşil Örgütsel Davranışa Etkisi: Lojistik Sektörü Çalışanları Üzerine Bir Araştırma. *Atlas International Refereed Journal on Social Sciences, 6(29),* 453-462.

Homburg, A. ve Stolberg, A. (2006). Explaining Pro-Environmental Behavior with a Cognitive Theory of Stress. *Journal of Environmental Psychology*, 26(1), 1-14.

Karakuş, G. ve Erdirençelebi, M. (2018). İşletmelerin Yeşil Yönetim Algılarının İşletme Performansı Üzerindeki Etkisini Ölçmeye Yönelik Bir Araştırma. *İşletme Araştırmaları Dergisi*, 10(4), 681-704.

Kerse, G., Maden, Ş. ve Selçuk, E. T. (2021). Yeşil Dönüştürücü Liderlik, Yeşil İçsel Motivasyon ve Çalışanın Yeşil Davranışı: Ölçek Uyarlama Ve İlişki Tespiti. *İşletme Araştırmaları Dergisi*, 13(2), 1574-1591.

Kim, S., Kim, M., Han, H. ve Holland, S. (2016). The Determinants of Hospitality Employees' Pro-Environmental Behaviors: The Moderating Role of Generational Differences. *International Journal of Hospitality Management,* 52, 56-67, ISSN 0278-4319, https://doi.org/10.1016/j.ijhm.2015.09.013.

Kim, A., Kim, Y., Han, K., Jackson, S.E. ve Ployhart, R.E. (2017). Multilevel Influences on Voluntary Workplace Green Behavior: Individual Differences, Leader Behavior and Coworker Advocacy. *Journal of Management,* 43(5), 1335-1358.

Klein, R. M. (2015). *Employee Motives for Engaging in Environmentally Sustainable Behaviors: A Multi-Study Analysis*. Doctoral Dissertation, Minnepolis, MN: University of Minnesota.

Koçel, T. (2020). İşletme Yöneticiliği. İstanbul: Beta Basım Yayım.

Kotler, P. ve Lee, N. (2017). *Kurumsal Sosyal Sorumluluk*. (Çev. S. Kaçamak). Mediacat.

Kurland, N. B., ve Zell, D. (2011). Green management: Principles and examples. *Journal of Organizational Dynamics,* 40*,* 49-56.

Lu, H., Zou, J., Chen, H. ve Long, R. (2020). Promotion or Inhibition? Moral Norms, Anticipated Emotion and Employee's Pro-Environmental Behavior. *Journal of Cleaner Production*, *258*, https://doi.org/10.1016/j.jclepro.2020.120858.

Manika, D., Wells, V. K., Gregory-Smith, D. ve Gentry, M. (2015). The Impact of İndividual Attitudinal and Organisational Variables on Workplace Environmentally Friendly Behaviours. *Journal of Business Ethics,* 126*(4),* 663-684.

Norton, T. A., Parker, S. L., Zacher, H. ve Ashkanasy, N. M. (2015). Employee Green Behavior: A Theoretical Framework, Multilevel Review and Future Research Agenda. *Organization & Environment,* 28(1), 103-125.

Norton, T. A., Zacher, H. ve Ashkanasy, N. M. (2014). Organisational Sustainability Policies and Employee Green Behaviour: The Mediating Role of Work Climate Perceptions. *Journal of Environmental Psychology,* 38, 49-54. https://doi.org/10.1016/j.jenvp.2013.12.008.

Ones, D. S. ve Dilchert, S. (2012a). Environmental Sustainability at Work: A Call to Action. *Industrial and Organizational Psychology,* 5(4), 444-466. https://doi.org/10.1111/j.1754-9434.2012.01478.x.

Ones, D. S. ve Dilchert, S. (2012b). Employee Green Behaviors. İçinde S.E. JACKSON, D.S. ONES ve S. DILCHERT (Editörler), *Managing Human Resources for Environmental Sustainability* (85-116). Jossey-Bass.

Özalp, Ö. ve Erbaşı, E. (2021). Yeşil Örgüt İklimi Algısının Yeşil Örgütsel Davranış Üzerine Etkisi. *Dokuz Eylül Üniversitesi İşletme Fakültesi Dergisi*, 22(1), 43-73.

Paillé, P., Chen, Y., Boiral, O. ve Jin, J. (2014). The Impact of Human Resource Management on Environmental Performance: An Employee-Level Study. *Journal of Business Ethics,* 121(3), 451-466.

Paile, P. ve Boiral, O. (2013). Pro-Environmental Behavior at Work: Construct Validity and Determinants. *Journal of Environmental Psychology,* 36, 118-128.

Peng, X., Lee, S. ve Lu, Z. (2020). Employees' Perceived Job Performance, Organizational Identification, and Pro-Environmental Behaviors in the Hotel Industry, *International Journal of Hospitality Management,* 90, 102632, ISSN 0278-4319, https://doi.org/10.1016/j.ijhm.2020.102632.

Peng, X. ve Lee, S. (2019) Self-Discipline or Self-İnterest? The Antecedents of Hotel Employees' Pro-Environmental Behaviours. *Journal of Sustainable Tourism,* 27(9), 1457-1476, DOI: 10.1080/09669582.2019.1632320.

Rada, J. (1996). Designing and Building Eco-Efficient Hotels. *Green Hotelier Magazine,* 4, 10-11.

Raza, A., Farrukh, M., Iqbal, M. K., Farhan, M. ve Wu, Y. (2020). Corporate Social Responsibility and Employees' Voluntary Pro-Environmental Behavior: The Role of Organizational Pride and Employee Engagement. *Corporate Social Responsibility and Environmental Management*, 28(3), 1104-1116.

Ramus, C. A. ve Steger, U. (2000). The Roles of Supervisory Support Behaviors and Environmental Policy in Employee "Ecoinitiatives" at Leading-Edge European Companies. *Academy of Management journal*, 43(4), 605-626.

Ramus, C. A. ve Killmer, A.B. (2007). Corporate Greening Through Prosocial Extrarole Behaviours - A Conceptual Framework for Employee Motivation. *Business Strategy and the Environment,* 16(8), 554-570.

Robertson, J. L. ve Barling, J. (2013). Greening Organizations Through Leaders' İnfluence on Employees' Pro-Environmental Behaviors. *Journal of Organizational Behavior*, 34(2), 176-194.

Ruepert, A., Keizer, K., Steg, L., Maricchiolo, F., Carrus, G., Dumitru, A., ... ve Moza, D. (2016). Environmental Considerations in the Organizational Context: A Pathway to Pro-Environmental Behaviour at Work. *Energy Research & Social Science*, 17, 59-70.

Rubel, M. R. B., Kee, D. M. H. ve Rimi, N. N. (2021). Green Human Resource Management and Supervisor Pro-Environmental Behavior: The Role of Green Work Climate Perceptions. *Journal of Cleaner Production*, 313, 127669.

Robertson, J. L. ve Carleton, E. (2018). Uncovering How and When Environmental Leadership Affects Employees' Voluntary Pro-Environmental Behavior. *Journal of Leadership & Organizational Studies*, 25(2), 197-210.

Saeed, B. B., Afsar, B., Hafeez, S., Khan, I., Tahir, M. ve Afridi, M. A. (2019). Promoting Employee's Proenvironmental Behavior Through Green Human Resource Management Practices. *Corporate Social Responsibility and Environmental Management*, 26(2), 424-438.

Sathasivam, K., Bakar, R. A. ve Hashim, R.C. (2020). Embracing Organisational Environmental Sustainability: Experiences in Green Human Resource Management. *Business Strategy & Development.* https://doi.org/10.1002/bsd2.133.

Scholz, P. ve Voracek, J. (2016). Organizational Culture and Green Management: Innovative Way Ahead in Hotel Industry. *Measuring Business Excellence,* 20(1), 41-52. https://doi.org/10.1108/MBE-12-2015-0057.

Shah, S. H. A., Cheema, S., Al-Ghazali, B. M., Ali, M. ve Rafiq, N. (2020). Perceived Corporate Social Responsibility and Pro-Environmental Behaviors: The Role of Organizational Identification and Coworker Pro-Environmental Advocacy. *Corporate Social Responsibility and Environmental Management*, 28(1), 366-377.

Smith, A. M. ve O'sullivan, T. (2012). Environmentally Responsible Behavior in the Workplace: An Internal Social Marketing Approach. *Journal of Marketing Management,* 28(3-4), 469-493.

Steg, L. ve Vlek, C. (2009). Encouraging Pro-Environmental Behavior: An İntegrative Review and Research Agenda. *Journal of Environmental Psychology,* 29, 309-317.

Stern, P.C. (2000). Toward a Coherent Theory of Environmentally Significant Behavior. *Journal of Social Issues,* 56(3), 407-424.

Stringer, L. (2009). *Yeşil İşyeri: Çalışanlara, Çevreye ve Karlılığa Yarar Sağlayan Sürdürülebilir Stratejiler*. (P. Şiraz, Çev.). MESS Yayınları.

Şenocak, B. ve Bursalı, Y. (2018). İşletmelerde Çevresel Sürdürülebilirlik Bilinci ve Yeşil İşletmecilik Uygulamaları ile İşletme Başarısı Arasındaki İlişki. *Süleyman Demirel Üniversitesi İktisadi ve İdari Bilimler Fakültesi Dergisi*, 23(1), 161-183.

Sönmez, R. V. (2020). Okul Yöneticilerinin Yeşil Örgütsel Davranışlarını Belirlemeye Yönelik Bir Araştırma. *Anemon Muş Alparslan Üniversitesi Sosyal Bilimler Dergisi,* 8(4), 1107-1119. DOI: 10.18506/anemon.628691.

Tian, Q. ve Robertson, J. L. (2019). How and When Does Perceived CSR Affect Employees' Engagement in Voluntary Pro-Environmental Behavior?. *Journal of Business Ethics*, 155(2), 399-412.

Ture, R. ve Ganesh, M. P. (2014). Understanding Pro-Environmental Behaviours at Workplace: Proposal of a Model. *Asia Pacific Journal of Management Research and Innovation,* 10*(2),* 137-145.

Türk, M. ve Kara, E. (2017). Konaklama İşletmelerinde Çevre Bilinci ve Yeşil Yönetim Uygulamalarının İşletme Başarısına Katkısı: Muğla İli Üzerine Bir Araştırma. *OPUS Uluslararası Toplum Araştırmaları Dergisi*, 8(15), 848-876.

UNDP- United Nations Development Programme. https://www.tr.undp.org/content/turkey/tr/home/sustainable-development-goals.html. Erişim tarihi: 28.02.2022.

Vicente-Molina, M. A., Fernández-Sainz, A. ve Izagirre-Olaizola, J. (2018). Does Gender Make a Difference in Pro-Environmental Behavior? The Case of the Basque Country University Students. *Journal of Cleaner Production*, 176, 89-98.

Von Borgstede, C. ve Biel, A. (2002). Pro-Environmental Behavior: Situations Barriers and Concern for the Good at Stake. *Goteborg Psychological Reports,* 32, 1-10.

Wiernik, B. M., Dilchert, S. ve Ones, D. S. (2016). Age and Employee Green Behaviors: A Meta-Analysis. *Frontiers in Psychology,* 7(194), 1-15.

Wu, Q., Cherian, J., Samad, S., Comite, U., Hu, H., Gunnlaugsson, S. B., ... ve Sial, M. S. (2021). The Role of CSR and Ethical Leadership to Shape Employees' Pro-Environmental Behavior in the Era of İndustry 4.0. A Case of The Banking Sector. *Sustainability*, 13(17), 9773.

Yaman, S. ve Tekin, S. (2010). Öğretmenler için Hizmet-İçi Eğitime Yönelik Tutum Ölçeği Geliştirilmesi. *Bayburt Üniversitesi Eğitim Fakültesi Dergisi,* 5(I-II), 76-88.

Yayla, Ö., Kendir, H., ve Arslan, E. (2020). Moderator Role of Gender in the Effect of Environmental Commitment on Environmental Responsibility Behaviour in Hotel Employees. *BMIJ,* 8(5), 3971-3990, doi: http://dx.doi.org/10.15295/bmij.v8i5.1626.

Yeşilaydın, G. (2018). *Yeşil Düşünce.* İçinde Y.D. USLU (Editör), *Yeşil* İşletme (1-24). Ankara: Nobel Yayınevi.

Yıldırım, U. ve Göktürk, İ. (2004). Sürdürülebilir Kalkınma. İçinde M. C. Marin ve Yıldırım (Editörler), *Çevre Sorunlarına Çağdaş Yaklaşımlar-Ekolojik, Ekonomik, Politik ve Yönetsel Perspektifler* (449-488). İstanbul: Beta Basım Yayım.

Yiğit, B. Yeşil Örgütsel Davranış Alanındaki Makalelerin Kategorik Olarak İncelenmesi. *Avrasya Sosyal ve Ekonomi Araştırmaları Dergisi*, 9(1), 189-196.

Yuriev, A., Boiral, O., Francoeur, V. ve Paillé, P. (2018). Overcoming The Barriers to Pro-Environmental Behaviors in the Workplace: A Systematic Review. *Journal of Cleaner Production*, 182, 379-394.

Zhang, J. ve Huang, R. (2019). Employees' Pro-Environmental Behaviours (PEBS) at International Hotel Chains (IHCS) in China: The Mediating Role of Environmental Concerns (ECs). *Journal of Hospitality and Tourism Management*, 39, 129-136.

Zibarras, L. ve Ballinger, C. (2011). Promoting Environmental Behaviour in the Workplace: A Survey of UK Organisations. İçinde D. Bartlett (Editör). *Going green: the pyschology of sustainability in the workplace* (84-89). The British Psychology Society.

Zientara, P. ve Zamojska, A. (2018). Green Organizational Climates and Employee Pro-Environmental Behaviour in The Hotel İndustry. *Journal of Sustainable Tourism*, 26(7), 1142-1159.

KAYNAKÇA

Adler, R.B. ve Towne, N. (2003). *Looking Out/Looking in*. U.S.: Thomson Wadsworth.

Barnard, C.I. (1938). *The Functions of the Executive*. Cambridge: Harvard University Press.

Cihan, C. (2019). Örgütsel Sessizliğin Örgütsel İletişime Etkisi: Kırıkkale Organize Sanayi Bölgesi Alan Çalışması. Yüksek lisans tezi, Nevşehir: Nevşehir Hacı Bektaş Veli Üniversitesi.

Comrey, A.L. ve Lee, H.B. (1992). *A First Course in Factor Analysis*. New York: Lawrence Erlbaum.

Dyne, L.V., Ang, S. ve Botero, I.C. (2003). Conceptualizing Employee Silence and Employee Voice As Multidimensional Constructs. *Journal of Management Studies, 40*(6), 1360-1392.

Dyne, V.L. ve LePin, J. A. (1998). Helping and Voice Extra-Role Behaviors: Evidence of Construct and Predictive Validity. *Academy of Management Journal, 47*(1), 108-119.

Farrell, D. (1983). Exit, voice, loyalty and neglect as responses to dissatisfaction: A multidimensional scaling study. *Academy of Management Journal, 26*, 596-607.

Gass, R.H. ve Seiter, J.S. (1999). *Persuasion, Social Influence, and Compliance Gaining*. Boston: Allyn & Bacon.

Gönen, S. (2008). Gazi Üniversitesi Fen Fakültesi İstatistik Bölümü Regresyon Analizi dersi Prof. Dr. Soner Gönen'in ders notları.

Gujarati, D.N. ve Porter, D.C. (2009). *Basic Econometrics.* New York: McGraw-Hill/Irwin.

Hair, J.F., Black, W.C., Babin, B.J. ve Anderson, R.E. (2014). Multivariate Data Analysis, USA: Pearson Education Limited.

Harlos, K. (1998). *Organizational Injustice and Its Resistance Using Voice and Silence.* PhD Thesis, Canada: University of British Columbia.

Hirschman, A.O. (1970). *Exit, Voice, and Loyalty: Responses to Decline in Firms, Organizations, and States*. London: Harvard University Press.

Kulualp, H.G. (2016). Çalışan Sesliliği İle Bazı Kişisel ve Örgütsel Özellikler Arasındaki İlişkinin Belirlenmesi: Öğretim Elemanları Üzerine Bir Araştırma. *Ege Akademik Bakış Dergisi, 16*(4), 745- 761.

Mardia, K.V. (1974). Applications of Some Measures of Multivariate Skewness and Kurtosis in Testing Normality and Robustness Studies. *Sankhya: The Indian Journal of Statistics, Series B, 36*(2), 115–128.

Mevzuat (2000). Organize Sanayi Bölgeleri Kanunu Kanun Numarası: 4562 Kabul Tarihi: 12/4/2000 Yayımlandığı Resmî Gazete: Tarih: 15/4/2000 Sayı: 24021 Yayımlandığı Düstur: Tertip: 5 Cilt: 39, https://www.mevzuat.gov.tr/MevzuatMetin/1.5.4562.pdf

Miller, K.I. (2006). *Organizational Communication: Approaches and Processes*. USA: Wadsworth, Cengage Learning Lyn Uhl.

Miller, K.I. (2008). Organizational Communication. İçinde C. R. Scott (Editör), *The international encyclopedia of communication* (s. 1-13). USA: John Wiley & Sons, Inc.

Morrison, E. W. ve Phelps, C. C. (1999). Taking Charge at Work: Extra-role Efforts to Initiate Workplace Change. *Academy of Management Journal*, 42, 403–419.

Muchinsky, P.M. (1977). Organizational Communication: Relationships to Organizational Climate and Job Satisfaction. *The Academy of Management Journal, 20*(4), 592-607.

Murhadi, W.R. (2015). Table Durbin Watson. https://wernermurhadi.files.wordpress.com/2011/06/tabel-durbin-watson.pdf (E. T.: 20.07.2021).

Mumby, D.K. (2013). Organizational Communication: A Critical Approach, USA: SAGE Publications.

Özdamar, K. (1999). Paket Programlarla İstatistiksel Veri Analizi. Eskişehir: Kaan Kitabevi.

Pinder, C.C. ve Harlos, K.P. (2001). Employee Silence: Quiescence and Acquiescence as Responses to Perceived Injustice. İçinde K. M. Rowland, G. R. Ferris (Editörler), *Research in personnel and human resources management* (s. 331–369). United Kingdom: Emerald Group Publishing Ltd.

Redding, W.C. ve Tompkins, P.K. (1988). Organizational Communication: Past and Present Tenses. Içinde G. Goldhaber, G. Barnett (Eds.), *Handbook of Organizational Communication* (pp. 5–34). Norwood, NJ: Ablex Pub.

Reece, B.L. ve Brandt, R. (2005). *Effective Human Relations: Personal and Organizational Applications.* Boston: Houghton Mifflin.

Roberts, K.H. ve O'Reilly, C. A. (1974). Measuring Organizational Communication. *Journal of Applied Psychology*, *59*, 321-326.

Rusbult, C.E., Zembrodt, I.M. ve Gunn, L.K. (1982). Exit, Voice, Loyalty, and Neglect: Responses to Dissatisfaction in Romantic Involvements. *Journal of Personality and Social Psychology, 43*, 1230-1242.

Shockley-Zalabak, P.S. (2015). *Fundamentals of Organizational Communication Knowledge, Sensitivity, Skills, Values*. Boston: Pearson Education, Inc.

Tayfun, A. ve Çatır, O. (2013). Örgütsel Sessizlik ve Çalışanların Performansları Arasındaki İlişki Üzerine Bir Araştırma. İşletme Araştırmaları Dergisi, 5(3), 114-134.

Taylor, J.R., Flanagin, A.J., Cheney, G. ve Seibold, D.R. (2001). Organizational Communication Research: Key Moments, Central Concerns, and Future Challenges. İçinde W. Gudykunst (Editör), *Communication Yearbook 2*4 (s. 99–137). New York: Routledge.

TDK (2020). Türk Dil Kurumu Sözlükleri. "İletişim" http://sozluk.gov.tr/ (E. T.: 01.08.2021).

Tyler, T. (1987). Conditions Leading to Value-Expressive Effects in Judgements of Procedural Justice: A Test of Four Models. *Journal of Personality and Social Psychology, 52*(2), 333-344.

Wind, Y.M. ve Main, J. (1998). *Driving Change: How The Best Companies Are Preparing For The 21st Century*. New York: The Free Press.

Withey, M.J. ve Cooper, W.H. (1989). Predicting Exit, Voice, Loyalty, and Neglect. *Administrative Science Quarterly, 34,* 521-539.

Worley, J.A., Bailey, L.L., Thompson, R.C., Joseph, K.M. ve Williams C.A. (1999). Organizational Communication and Trust in the Context of Technology Change. https://apps.dtic.mil/sti/pdfs/ADA370769.pdf (E. T.: 02.08.2021).

KAYNAKÇA

Abraham, F., R. (2000). "Organizational Cynicism: Bases and Consequences". Genetic, Social, and General Psychology Monographs, 126(3), 269-292.

Altınöz, M., Serdar Ç. ve Ferda K. (2010). "Algılanan Örgütsel Adalet ve Örgütsel Sinizm İlişkisi: Ankara'daki 4 ve 5 Yıldızlı Otel İşletmeleri Üzerine Bir Araştırma". 11. Ulusal Turizm Kongresi Bildirileri. 2-5 Aralık 2010, (Ed.: Çolakoğlu, Osman Eralp). Ankara: Detay Yayıncılık, 379-397.

Andersson, L. M. (1996). "Employee Cynicism: An Examination Using A Contract Violation Framework". Human Relations, 49, 1395-1418.

Andersson, L. M. ve Bateman T. S. (1997). "Cynicism in the Workplace: Some Causes and Effects". Journal of Organizational Behavior. 18, 449-469.

Bakker, B. A., Demerouti, E. ve Euwema C. M. (2005). "Job Resources Buffer the Impact of Job Demands on Burnout". Journal of Occupational Health Psychology. 10(2), 170 –180.

Birdir, K. ve Tepeci M. (2003). "Otel Genel Müdürlerinde Tükenmişlik Sendromu Ve Tükenmişliğin Genel Müdürlerin İşlerini Bırakma Tutumlarına Etkileri". Anatolia: Turizm Araştırmaları Dergisi. (14) 2, 93-106.

Brandes, P. (1997). Organizational Cynism: Its Nature, Antecedents, and Consequences. Unpublished Doctoral Dissertation, Division of Research and Advanced Studies of the University of Cincinnati, USA.

Brandes, P., Das, D. ve Hadeni, M. (2006). Organizational Cynicism: A Field Examination Using Global and Local Social Exchange Relationships and Workplace Outcomes. In Sharing Network Leadership (191-224). IAP: United States of America.

Chaudhary, P. (2014). "A Study Over Expectancy Theory of Motivation in Small Scale Industries in Ncr". International Journal of Research & Development in Technology and Management Science –Kailash. 21 (1).

Dean, Jr. James W., Brandes, P. ve Ravi D. (1998). "Organizational Cynicism". The Academy of Management Review, 2:23, 341–352.

Delken, M. (2004). Organizational Cynicism: A Study Among Call Centers. Unpublished Dissertation of Master of Arts Maastricht University.

Demirtaş, Z. ve Özkan K. (2016). Ed. Kadir Beycioğlu vd. "Öğretmenlerin Örgütsel Sinizm Algıları". Eğitim Yönetimi Araştırmaları (e-kitap). Pegem Akademi, Ankara. 180-192.

Eaton, J. A., (2000). A Social Motivation Approach to Organizational Cynicism. Dissertation of Master of Arts, Faculty of Graduate Studies Toronto: York University.

Elma, C. (2003). İlköğretim Okulu Öğretmenlerinin İşe Yabancılaşması (Ankara ili Örneği). Yayınlanmamış Doktora Tezi. Ankara Üniversitesi, Eğitim Bilimleri Enstitüsü, Ankara.

Erdoğan, P.ve Bedük A. (2013). Örgütsel Sinizm İle Örgütsel Vatandaşlık Davranışı Arasındaki İlişki: Sağlık Sektöründe Bir Araştırma. Sosyoteknik Sosyal ve Teknik Araştırmalar Dergisi. Yıl:3 Sayı:6, ss. 17-36.

Fettahlıoğlu, Ö. O. (2015). "Günümüz İşletmelerinin Temel Hastalığı: Örgütsel Sinizme Yönelik Algılamaların, Tükenmişlik Boyutları Üzerine Etkisi". Akademik Sosyal Araştırmalar Dergisi. (3) 13, 178-191.

Freudenberger, H.J. (1974). Staff Burnout, Journal of Social Issues, 30, 159-165.

Görmen, M. (2012). Örgüt Kültürünün Örgütsel Sinizm Tutumları Üzerine Etkisi ve Bir Uygulama. Doktora Tezi. Gazi Üniversitesi, Sosyal Bilimler Enstitüsü, İşletme Ana Bilim Dalı, Ankara.

Gün, F. ve Atanur Başkan G. (2017). "Öğretim Elemanlarının Algılarına Göre Örgütsel Sinizm ile Tükenmişlik Düzeyleri Arasındaki İlişkinin İncelenmesi". Hacettepe Üniversitesi Eğitim Fakültesi Dergisi (H. U. Journal of Education). (32) 2, 361-379.

Gün, G. (2017). "Otel İşletmeleri Çalışanlarının Örgütsel Sinizm Algılarının Bazı Demografik Değişkenlere Göre İncelenmesi". Beu Akademik İzdüşüm Dergisi. (2) 1, 1-22

Helvacı, M. A.(2010). Örgütsel Sinizm. H. B. Memduhoğlu ve K. Yılmaz, (Ed.). Yönetimde Yeni Yaklaşımlar içinde (383-397). Ankara: Pegem Akademi.

James, M., Long, S. (2005). "Antecedents and Consequences of Cynicism in Organizations: An Examination of The Potential Positive and Negative Effects on School Systems". Doktora Tezi. The Florida State University, Florida

Kalağan, G. (2009). Araştırma Görevlilerinin Örgütsel Destek Algıları İle Örgütsel Sinizm Tutumları Arasındaki İlişki. Yayınlanmamış Yüksek Lisans Tezi. Akdeniz Üniversitesi, Sosyal Bilimler Enstitüsü, Antalya.

Kızgın, Y. ve Taner Dalgın (2012). "Atfetme Teorisi: Öğrencilerin Başarı Ve Başarısızlıklarını Değerlendirmedeki Atfetme Farklılıkları". ZKÜ Sosyal Bilimler Dergisi. (8) 15, 61-78.

Kaçmaz, N.(2005). "Tükenmişlik (Burnout) Sendromu", İstanbul Tıp Fakültesi Dergisi. (68) 1, 29-32.

Lunenburg, F. C., (2011). Expectancy Theory ofıMotivation: Motivating by Altering Expectations, Internatıonal Journal Of Management, Business, And Administration. 15 (1).

Leiter, M. P. ve Maslach, C. (2001). "Burnout And Quality in A Sped-Up World", The Journal For Quality&Participation, 48-51.

Mataş Sancak, Yasemin (2014). Etik Liderlik Örgütsel Adalet ve Örgütsel Sinizm Üzerine Bir Uygulama. Yüksek Lisans Tezi. Haliç Üniversitesi, Sosyal Bilimler Enstitüsü İşletme Anabilim Dalı, İstanbul.

Örücü, E., Bulut Z. A. ve Karabulut, A. N. (2005). Konaklama İşletmelerinde Uygulanan Ücret Yönetimi ve Ödül Sistemi (Muğla İli Örneği), Gazi Üniversitesi İ.İ.B.F Dergisi, (7) 1 51-72.

Özkalp, E. ve Kırel Ç. (2010). Örgütsel Davranış. 4. Baskı. Ekin Basım Yayın Dağıtım. Bursa.

Özler, D. E., Ceren G. A. ve M. D. Şahin (2010). "Örgütlerde Sinizm Güvensizlikle mi Bulaşır?" Organizasyon ve Yönetim Bilimleri Dergisi. (2) 2, 47-57.

Polat, M. ve Meydan, C. H. (2010). Örgütsel Özdeşleşmenin Sinizm ve İşten Ayrılma Niyeti ile İlişkisi Üzerine Bir Araştırma . Savunma Bilimleri Dergisi , 9 (1) , 145-172 .

Reichers, E. Arnon., Wanous, P. J. ve Austin, T. J. (1997). "Understanding and Managing Cynicism About Organizational Change" , Acedemia of Management Executive. 11 (1), 48-59.

Robbins, Stephen P., Thimoty A. Judge (2013). Örgütsel Davranış. (Çev: İnci Erdem). Nobel Akademik Yayıncılık. İstanbul.

Schaufeli, B. Wilmar, Arnold B. Bakker, (2004). "Job Demands, Job Resources and Their Relationship with Burnout and Engagement: A Multi-Sample Study", Journal of Organizational Behaviour. 25 (3), ss. 293-315.

Saruhan, S. C.ve Yıldız M. L. (2009). Çağdaş Yönetim Bilimi. Beta Yayınları. İstanbul.

Şimşek, M. Ş., Akgemci T.ve Çelik A. (2010). Davranış Bilimleri. Gazi Kitabevi. Ankara.

Tınaztepe, C. (2012). "Örgüt İçi Etkin İletişimin Örgütsel Sinizme Etkisi". Organizasyon ve Yönetim Bilimleri Dergisi. (4)1,1309 -8039.

Türk Dil Kurumu, 2017. http://www.tdk.gov.tr/index.php?option=com_bts&arama =kelime &guid= TDK.GTS.5a280300bdfba6.22324236. Erişim Tarihi: 06.11.2017.

Vroom, V.H. (1964). Work and motivation. Wiley.

Yalçınkaya, A. (2014). "Türkiye'de Örgütsel Sinizm: 2007-2012 Yılları Arasındaki Çalışmalar Üzerine Bir Değerlendirme". "İş, Güç" Endüstri İlişkileri ve İnsan Kaynakları Dergisi. (16) 3, 106-130.

Yeşiltaş, M., Türkmen F. ve Ayaz N. (2011). "Otel İşletmelerinde Algılanan Örgütsel Prestijin Örgütsel Vatandaşlık Davranışları Üzerindeki Etkileri". C.Ü. İktisadi ve İdari Bilimler Dergisi. 12 (2), 171-189.

KAYNAKÇA

Akdemir, Ö. (2011). Yükseköğretimimizde Uzaktan Eğitim. *Yükseköğretim ve Bilim Dergisi* (2), 69-71. Retrieved from https://dergipark.org.tr/en/pub/higheredusci/issue/61475/917977

Alpar R., (2013), *Uygulamalı Çok Değişkenli İstatistik Yöntemler*, Detay Yayıncılık Dördüncü baskıdan Akt: Uzunsakal, E., Yıldız, D. (2018). Alan araştırmalarında güvenilirlik testlerinin karşılaştırılması ve tarımsal veriler üzerine bir uygulama. *Uygulamalı Sosyal Bilimler Dergisi*, 2(1), 14-28.

Altıntaş, C., Talas, S., Avşar, M., Sönmez, H. (2021). *Kariyer*. Bozdoğan, D. (Ed.) *Kariyer Planlama içinde* (18-29. ss.). Tokat Gazi Osman Paşa Üniversitesi. Kariyer Merkezi. Erişim adresi: http://earsiv.gop.edu.tr/xmlui/bitstream/handle/20.500.12881/2588/EKF49F0B4B.pdf?sequence=1&isAllowed=y

Arslan, D., Sart, G. (2021, October). Üniversite Öğrencilerinde Yaşam Doyumu ve Kariyer Seçiminin Demografik Değişkenler Açısından Değerlendirilmesi. *In Proceedings of 12 th SCF International Conference on "Contemporary Issues in Social Sciences*" (p. 252).

Arthur, M. B., Hall, D. T., Lawrence, B. S. (1989). *Handbook of career theory* (Vol. 68). Cambridge University Press.

Aspinwall, L. G., Taylor, S. E. (1992). Modeling cognitive adaptation: a longitudinal investigation of the impact of individual differences and coping on college adjustment and performance. *Journal of personality and social psychology*, 63(6), 989-1003.

Aspinwall, L. G., Richter, L., Hoffman, R. R. III. (2001). *Understanding how optimism works: An examination of optimists' adaptive moderation of belief and behavior.* In E. C. Chang (Ed.), Optimism & pessimism: Implications for theory, research, and practice (pp. 217–238). American Psychological Association. https://doi.org/10.1037/10385-010

Ataol, A. (1989). *Kariyer Yönetimi*. İzmir: İzmir Dokuz Eylül Üniversitesi İktisadi ve İdari Bilimler Fakültesi.

Bayraktaroğlu, S. (2006). *İnsan Kaynakları Yönetimi.* Sakarya: Gazi Kitabevi.

Bilek, G. (2022). "*İstatistiksel Güç Analizi ve R Uygulamaları*." Sosyal Bilimler Alanında Teori, Uygulama, Tarihsel ve Güncel Tartışmalar: 187.

Brandtstädter, J. (2002). Searching for paths to successful development and aging: Integrating developmental and action-theoretical perspectives. Paths to successful development: *Personality in the life course*, 380-408.

Brissette, I., Scheier, M. F., Carver, C. S. (2002). The role of optimism in social network development, coping, and psychological adjustment during a life transition. *Journal of Personality and Social Psychology*, 82(1), 102–111. https://doi.org/10.1037/0022-3514.82.1.102

Brown, J. D., Marshall, M. A. (2001). Great expectations: Optimism and pessimism in achievement settings. In E. C. Chang (Ed.), Optimism & pessimism: Implications for theory, research, and practice (pp. 239–255). *American Psychological Association*. https://doi.org/10.1037/10385-011

Büyükgöze-Kavas, A. (2014). Validation of the career adapt-abilities scale Turkish form and its relation to hope and optimism. *Australian Journal of Career Development*, 23(3), 125-132.

Carver, C. S., Scheier, M. F., Segerstrom, S. C. (2010). Optimism. *Clinical psychology review*, 30(7), 879-889.

Caspi, A., Roberts, B. W., Shiner, R. L. (2005). Personality development: Stability and change. *Annu. Rev. Psychol*., 56, 453-484.

Chan, S. H. J., Mai, X. (2015). The relation of career adaptability to satisfaction and turnover intentions. *Journal of Vocational Behavior*, 89, 130–139. https://dx.doi.org/10.1016/j.jvb.2015.05.005

Correll, S. J. (2004). Constraints into preferences: Gender, status, and emerging career aspirations. *American sociological review*, 69(1), 93-113.

Çelik, M. (2020). Dördü bir arada: kariyer uyumunun yordayıcıları olarak iyimserlik, umut, bölüm uygunluğu ve istihdam edilebilirlik. *Academia Eğitim Araştırmaları Dergisi*, *5*(2), 293-305.

DeCenzo, D. A., Robbins, S. P., Verhulst, S. L. (2016). *Fundamentals of human resource management*.

Delle, E. ve Searle, B. (2022). Kariyer Uyumluluğu: Gelişimsel Liderliğin ve Kariyer İyimserliğinin Rolü. *Kariyer Gelişimi Dergisi*, 49 (2), 269-281. https://doi.org/10.1177/0894845320930286

Dönmezoğulları C,Yeşilyaprak B (2019). Kariyer Tekeri Modeline Dayalı Grup Müdahale Programının Üniversite Öğrencilerinin Kariyer Uyumuna Etkisi. *Elektronik Sosyal Bilimler Dergisi (elektronik),* 18(72), 1510- 1520. Doi: 10.17755/esosder.457779

Duru, H., Bayraktar, M., Gültekin, F. (2020). Öğretmen Adaylarının Kariyer Kararlarının Algılanan Kariyer Engelleri ve Kariyer Geleceği Açısından İncelenmesi*. Kastamonu Eğitim Dergisi*, 28(2), 613-629.

Erdoğmuş Zorver, C., Korkut Owen, F. (2014). Developing a Career Adaptability and Optimism Scale<p>Kariyer Uyumu ve İyimserliği Ölçeği' nin geliştirilmesi. *Journal of Human Sciences*, *11*(2), 314–331. Retrieved from https://www.j-humansciences.com/ojs/index.php/IJHS/article/view/2911

Hair, J. F., Black, W. C., Babin, B. J., Anderson, R. E., Tatham, R. L. (2013). *Multivariate Data Analysis*: Pearson Education Limited.

Hall, D. T., Mirvis, P. H. (1995). The new career contract: Developing the whole person at midlife and beyond. *Journal of vocational behavior*, 47(3), 269-289.

Gül, H, Maksüdünov, A., Yamaltdinova, A., Abdildaev, M. (2019). Öğrencilerin Demografik Özelliklerinin Kariyer Uyumluluğu ve İyimserliği ile İlişkisi: Kırgızistan Örneği. *Karamanoğlu Mehmetbey Üniversitesi Sosyal ve Ekonomik Araştırmalar Dergisi*, *21*(36), 34-46.

Heinonen, K., Räikkönen, K., Matthews, K. A., Scheier, M. F., Raitakari, O. T., Pulkki, L., Keltikangas-Järvinen, L. (2006). Socioeconomic status in childhood and adulthood: Associations with dispositional optimism and pessimism over a 21-year follow-up. *Journal of personality*, 74(4), 1111-1126.

Hennessey, M. L., Rumrill, P. D., Fitzgerald, S., Roessler, R. (2008). Disadvantagement-related correlates of career optimism among college and university students with disabilities. *Work*, 30(4), 483-492.

Herr, E. L. ve Crammer, S. H., Niles, S.G. (2004). *Career guidance and counseling through the lifespan: Systemic approaches (6th Ed).* Boston: Allyn and Bacon.)

Hoekstra, H. A. (2011). A career roles model of career development. *Journal of Vocational Behavior*, 78(2), 159-173.

Inkson, K., Dries, N., Arnold, J. (2007). *Understanding careers: The metaphors of working lives*. Thousand Oaks, CA: Sage Publications.

İlaslan, E., Kalav, S., Esirgenler, A., Abdullah, Ş., Er, F., Tarhan, E. Güner, F. (2020). İki Farklı Fakültede Öğrenim Gören Hemşirelik Öğrencilerinin Kariyer Geleceğine İlişkin Görüşlerinin Değerlendirilmesi. *Ordu Üniversitesi Hemşirelik Çalışmaları Dergisi*, 3 (3), 254-263. DOI: 10.38108/ouhcd.787739

Kalafat, T. (2012). Kariyer Geleceği Ölçeği (KARGEL): Türk örneklemi için psikometrik özelliklerinin incelenmesi. *Türk Psikolojik Danışma ve Rehberlik Dergisi*, 4(38), 169- 179.

Kalafat, T. (2014). Kariyer Geleceği Algısını Etkileyen Kişisel Faktörlerin Belirlenmesine Yönelik Bir Model Çalışması, *Ankara: Ankara Üniversitesi Eğitim Bilimleri Enstitüsü*.

Karadaş, A., Duran, S., Kaynak, S. Hemşirelik Öğrencilerinin Kariyer Planlamaya Yönelik Görüşlerinin Belirlenmesi Determining Nursing Students' Opinions Towards Career Planning. *Sdü Sağlık Bilimleri Enstitüsü Dergisi* / Cilt 8 Sayı 1 / 2017, s.1-8.

Kaya, Ç., Sart, G. Genç Yetişkinlerde Duygusal Zekanın Kariyer Uyum ve İyimserliğine Etkisi: Üniversite Öğrencileri Örneği. *Biga İktisadi ve İdari Bilimler Fakültesi Dergisi Journal of Biga Economics and Administrative Sciences Faculty* Cilt/Volume 1, Sayı/No: 1, Yıl/Year: 2020, 31-43

Kepir Savoly, D. D. (2017). Okuldan işe geçiş becerileri geliştirme programının kariyer uyumu ve kariyer iyimserliğine etkisi. (Yayınlanmamış Doktora Tezi). *Hacettepe Üniversitesi, Eğitim Bilimleri Enstitüsü*, Ankara.

Kepir Savoly, D. D., Tuzgöl Dost (2021). Development of The Career Optimism Scale For University Students. *Mehmet Akif Ersoy Üniversitesi Eğitim Fakültesi Dergisi* e-ISSN:2146-5983 Yıl: 2021 Sayı: 57 Sayfa: 126-149.

Kılıç, Y., Coşkuner, Z., Karakaya, Y. E. (2020). Spor bilimleri alanında eğitim alan öğrencilerin kariyer geleceklerine yönelik tutumları. *OPUS Uluslararası Toplum Araştırmaları Dergisi*, 15(23), 2064-2078.

Koen, J., Klehe, U. C., Van Vianen, A. E. (2012). Training career adaptability to facilitate a successful school-to-work transition. *Journal of Vocational Behavior*, 81(3), 395-408.

Kool, M., Van Dierendonck, D. (2012). Servant leadership and commitment to change, the mediating role of justice and optimism. *Journal of Organizational Change Management*, 25(3), 422–433.

Li, H., Ngo, H. Y., Cheung, F. (2019). Linking protean career orientation and career decidedness: The mediating role of career decision self-efficacy. *Journal of Vocational Behavior*, 115, 103322.

McIlveen, P., Beccaria, G., Burton, L. J. (2013). Beyond conscientiousness: Career optimism and satisfaction with academic major. *Journal of Vocational Behavior*, 83(3), 229-236.

Nes, L. S., Segerstrom, S. C. (2006). Dispositional Optimism and Coping: A Meta-Analytic Review. *Personality and Social Psychology Review*, 10(3), 235–251. https://doi.org/10.1207/s15327957pspr1003_3

Niles, S. G., Harris-Bowlsbey J. (2013). Career development interventions in the 21st century (4th Edition, 2012). (Çeviri ed. Korkut-Owen, F.), *Yirmibirinci yüzyılda kariyer gelişimi müdahaleleri*, Ankara: Nobel Yayınevi).

Özçatal, E. Ö. (2011). Ataerkillik, toplumsal cinsiyet ve kadının çalışma yaşamına katılımı. *Çankırı Karatekin Üniversitesi İktisadi ve İdari Bilimler Fakültesi Dergisi*, 1(1), 21-39.

Özkan, M. (2021). Öğretmen Adaylarının Kariyer Geleceği Algıları, Duygusal Zekâları ve Psikolojik Sağlamlıkları Arasındaki İlişkinin İncelenmesi. *Uludağ Üniversitesi Eğitim Fakültesi Dergisi*, 34(1), 44-83.

Parker, S. K., Collins, C. G. (2010). Taking stock: Integrating and differentiating multiple proactive behaviors. *Journal of Management*, 36(3), 633–662. https://doi.org/10.1177/0149206308321554

Pekel, E. (2019). Toplumsal cinsiyet rolleri ve kadının çalışma hayatındaki konumu. *Balkan ve Yakın Doğu Sosyal Bilimler Dergisi*, 5(1), 30-39.

Rottinghaus, P. J., Buelow, K. L., Matyja, A., Schneider, M. R. (2012). The Career Futures Inventory–Revised: Measuring Dimensions of Career Adaptability. *Journal of Career Assessment*, 20(2), 123–139. https://doi.org/10.1177/1069072711420849

Rottinghaus, P. J., Day, S. X., & Borgen, F. H. (2005). The Career Futures Inventory: A Measure of Career-Related Adaptability and Optimism. *Journal of Career Assessment*, *13*(1), 3–24. https://doi.org/10.1177/1069072704270271

Saraç, S. (2013). *Toplumsal cinsiyet. Toplumsal Cinsiyet ve Yansımaları*, Editörler Lerzan Gültekin, Gül Güneş, Ceylan Ertung, Aslı Şimşek, Atılım Üniversitesi Yayınları, Ankara, 27-32.

Savickas, M. L. (1997). Career adaptability: An integrative construct for life-span, life-space theory. *The career development quarterly*, 45(3), 247-259.

Savickas, M. L. (2005). *The theory and practice of career construction*. In Brown, S. D., Lent, R. W. (Eds.), Career development and counseling: Putting theory and research to work (pp. 42–70). Hoboken, NJ: John Wiley.

Savickas, M. L. (2013). *Career construction theory and practice.* In Brown, S. D., Lent, R. W. (Eds.), Career development and counselling: Putting theory and research to work (2nd ed., pp. 147–183). John Wiley & Sons.

Savickas, M. L. and Porfelli, E. (2012). Career adapt-abilities scale: Construction, reliability, and measurement equivalence across 13 countries. *Journal of Vocational Behavior*, 80(3), 661-673.

Scheier, M. E., Carver, C. S. (1987). Dispositional optimism and physical well-being: The influence of generalized outcome expectancies on health. *Journal of Personality*, 55, 169-210.

Schultheiss, D. E. P. (2006). The interface of work and family life. *Professional Psychology: Research and Practice*, 37(4), 334.

Sharot, T. (2011). The optimism bias. *Current Biology*, 21, R941–R945. https://doi.org/10.1016/jcub.2011.10.030

Siyez, D. M., Belkıs, Ö. (2016). Üniversite Öğrencilerinde Kariyer İyimserliği ve Uyumluluğu ile Toplumsal Cinsiyet Algısı Arasındaki İlişki. *Eğitim ve Öğretim Araştırmaları Dergisi Journal of Research in Education and Teaching. Cilt*: 5 Sayı: 4 Makale No: 28 ISSN: 2146-9199 S.279-285

Siyez, D. M., Yusupu, R. (2015). Üniversite öğrencilerinde kariyer uyumluluğu ve kariyer iyimserliğinin cinsiyet rolü değişkenine göre incelenmesi. *ISGUC The Journal of Industrial Relations and Human Resources*, *17*(1), 75-88.

Sönmez, B., Önal, M., Yıldız, G. (2019). Hemşirelik son sınıf öğrencilerinin kariyer değerleri ve kariyer geleceği arasındaki ilişkinin belirlenmesi. *Sağlık Bilimleri ve Meslekleri Dergisi*, 6(1), 127-135.

Sullivan, S. E. (1999). The changing nature of careers: A review and research agenda. *Journal of management*, 25(3), 457-484.

Super, D. E. (1980). A life-span, life-space approach to career development. *Journal of Vocational Behavior*, 13, 282–298.)

Super, D.E., Jordaan, J.P. (1973) Career development theory, *British Journal of Guidance & Counselling,* 1:1, 3-16, DOI: 10.1080/03069887308259333

Taş, M. A., Özmen, M. (2019). Meslek Seçiminde Aile Desteği ve Kariyer Uyum Yetenekleri İlişkisi: Olumlu Gelecek Beklentisinin Aracılık Rolü. *Avrasya Uluslararası Araştırmalar Dergisi*, 7 (16), 736-761. DOI: 10.33692/avrasyad.543865

Temel, V., Kazım, N. A. S. (2018). Beden Eğitimi ve Spor Yüksekokulu Öğrencilerinin Kariyer Geleceği Algı Düzeylerinin İncelenmesi. *İnönü Üniversitesi Beden Eğitimi ve Spor Bilimleri Dergisi*, 5(3), 35-45.

Tolentino, L. R., Garcia, P. R. J. M., Lu, V. N., Restubog, S. L. D., Bordia, P., Plewa, C. (2014). Career adaptation: The relation of adaptability to goal orientation, proactive personality, and career optimism. *Journal of Vocational Behavior*, 84(1), 39-48.

Torun, S., Bilgin, O., Fırat, S. Erk, M. (2020). Sağlık Bilimleri Fakültesi Öğrencilerinin Kariyer Planlamaya Yönelik Tutumlarının Değerlendirilmesi. *Sağlık Akademisi* Kastamonu, 5 (3), 195-208. DOI: 10.25279/sak.618725

Türkkahraman, M., Şahin, K. (2010). Kadın ve kariyer. *Uluslararası Alanya İşletme Fakültesi Dergisi*, 2(1).ss. 75-88

Uçkun, C. G., Üzüm, B., Uçkun, Ö. S. (2018). Üniversite Öğrencilerinin Kariyer Uyumu ve İyimserliği Algıları. *Turan: Stratejik Araştırmalar Merkezi*, *10*(40), 102.

Youssef, C. M., Luthans, F. (2007). Positive organizational behavior in the workplace: The impact of hope, optimism, and resilience. *Journal of Management*, 33, 774–800. http://dx.doi.org/10.1177/0149206307305562

Zorbaz S. D,Mutlu T,Owen F. K, Şahin F. A (2020). Kariyer Uyumu ve İyimserliğini Arttırmada Kariyer Yelkenlisi Modeline Dayalı Psiko-Eğitim Programının Etkililiği. *Kastamonu Eğitim Dergisi*, 28(5), 2100- 2111. Doi: 10.24106/kefdergi.693258

Zorver C. E,Owen F. K (2021). Transition from College to Work Life: Career Adaptability and Career Optimism. *Kastamonu Eğitim Dergisi*, 29(1), 1- 12. Doi: 10.24106/kefdergi.3874

KAYNAKÇA

Aksay, K. (2011). Yenilikçilik Kültürünün Örgütsel Yenilikçilik Üzerine Etkisi: Konya İlinde Faaliyet Gösteren Özel Hastanelerde Bir Uygulama, Doktora Tezi, Selçuk Üniversitesi, Sosyal Bilimler Enstitüsü, İşletme Anabilim Dalı , Konya.

Amabile, Teresa M. (1988). A Model of Creavity and Innovation in Organizations, *Research in Organizational Behavior,* 10, 123-167.

Amabile, Teresa M., Conti, R., Coon, H., Lazenby, J. ve Herron, M. (1996). Assessing the Work Environment for Creavity, *The Academy of Management Journal*, 39(5), 1154-1184.

Axtell, C.M., Holman, D.J., Unsworth, K.L., Wall, T.D., Waterson, P.E. and Harrington, E. (2000). Shopfloor innovation: Facilitating the suggestion and implementation of ideas, Journal of Occupational and Organizational Psychology, 73, 265–86.

Aygen, Selin (2006). İşletmelerde Yenilik Yönetim Sürecinde Örgüt Yapılarında ve Hizmet Tasarımlarında Yaşanan Dönüşümler: Antalya İli Beş Yıldızlı Konaklama İşletmelerinde Ampirik Bir Araştırma ve Hizmet Tasarımı Önerisi, Doktora Tezi, Selçuk Üniversitesi, Sosyal Bilimler Enstitüsü, İşletme Anabilim Dalı, Konya.

Bunce, David ve West Michael A. (1995). Self Perceptions and Perceptions of Group Climate as Predictors of Individual Innovation at Work, Applied Psychology, 44(3), 199–215.

Çapraz, Burak, Nazlı Ayşe Ayyıldız Ünnü, Derya Kelgokmen İlic, Murat Kocamaz, Ural Gökay Çiçekli, Burcu Aracıoğlu, Aydın Koçak, Jülide Kesken, Haluk Soyuer vd (2014). Çalışanlar Perspektifinden İnovatif İş Davranışının Belirleyicileri: İzmir İlindeki Öncelikli Sektörlere İlişkin Bir Araştırma, Girişimcilik ve İnovasyon Yönetimi Dergisi, 3(1), 49-72.

Çömez, Pınar (2012). Örgütlerde Çift Yeteneklilik ve Örgütsel Yenilik İlişkisinde Liderlik Tiplerinin Rolü ve Firma Yenilik Performansına Etkileri, Doktora Tezi, Gebze Yüksek Teknoloji Enstitüsü Sosyal Bilimler Enstitüsü, Gebze.

De Jong, Jeroen and Deanne Den Hartog (2010). Measuring Innovative Work Behaviour, *Blackwell Publishing Ltd.,* 19(1), 23-36.

Dinçer, Ö. (1997). İşletme Yönetimine Giriş, Beta Yayın Evi, İstanbul.

Dorenbosch, Luc, Marloes L. Van Engen and Marinus Verhagen (2005). On-the-job Innovation: The Impact of Job Design and Human Resource Management Through Production Ownership, *On-The-Job Innovatıon*, 14(2), 129-141.

Drucker, F. Peter, (1985). *Innovation and Enterpreurship*, Harper&Row Yayınevi, 1985, New York.

Janssen, Onne (2000). Job Demands, Perceptions Of Effort–Reward Fairness And Innovative Work Behaviour, *Journal of Occupational and Organizational Psychology*, 73, 287-302.

Jung, Dong I., Chee Chow, Anne Wu (2003). The Role Of Transformational Leadership İn Enhancing Organizational Innovation: Hypotheses and Some Preliminary Findings, *The Leadership Quarterly*, 14, 525–544

Kanter, R. M. (1988). When a thousand flowers bloom: structural, collective and social conditions for innovation in organization, Research in OrganizationBehavior, 10, 169-211.

Krause, D.E. (2004). Influence-Based Leadership as a Determinant of the Inclination to Innovate and of nnovation-Related Behaviors: An Empirical Investigation*, Leadership Quarterly,* 15, 79-102.

Krause, D.E. (2004); "Influence-Based Leadership as a Determinant of the Inclination To Innovate and of Innovation-Related Behaviors: An Empirical Investigation, *Leadership Quarterly*, 15, 79-102.

Leong, Chan Tze, Amran Rasli (2014). The Relationship Between İnnovative Work Behavior on Work Role Performance: An Empirical Study. *Procedia – Socialand Behavioral Science*s, 129, 592 – 600.

Li, Xiangyin, & Zheng, Yishuang (2014). The Influential Factors of Employees' Innovative Behavior and *The Management Advices*, Journal of Service Science and Management, 7, 446-450.

Li, Xiangyin, & Zheng, Yishuang (2014). The Influential Factors of Employees' Innovative Behavior and The Management Advices, *Journal of Service Science and Management*, 7, 446-450.

O'Reilly, Charles A.(1991). Organizational Behavior: Where We've Been, Where We're Going, *Annual Review Psychology,* 42, 427-58.

Pieterse, Anne Nederveen, Daan Van Knippenberg (2010). Transformational and Transactional Leadership and İnnovative Behavior: The Moderating Role Of Psychological Empowerment*, Journal Of Organizational Behavio*r, 31, 609-623.

Reuvers, M., Van Engen, M. L., Vinkenburg, Claartje J. ve Wilson-Evered, E. (2008). Transformational Leadership and Innovative Work Behaviour: Exploring the Relevance of Gender Differences, *The Authors Journal Compilation, BlackwellPublishing*, 17(3).

Rousseau, Denise M. (1997). Organizational Behavior In The Neworganizational Era, *Annual Reviews Psycholgy*, 48, 515-546.

Scott Susanne G., Reginald A. Bruce (1994). Determinants of Innovative Behavior: A Path Model of Individual Innovation in the Workplace, *The Academy of Management Journal*, 37(3), 580-607.

Spreitzer, G. M. (1995). Psychological Empowerment in The Workplace: Dimensions, Measurement, and Validation, *Academy of Management Journal*, 38(5), 1442-1465.

Turgut, Ercan, Memduh Begenirbaş (2013). Çalışanların Yenilikçi Davranışları Üzerinde Sosyal Sermaye ve Yenilikçi İklimin Rolü: Sağlık Sektöründe Bir Araştırma, *KHO Bilim Dergisi*, 23(2), 101-124.

Ülger, H. ve Mirze, S. K. (2007). İşletmelerde Stratejik Yönetim. Beta Yayın Evi, İstanbul.

Woodman Richard W., Sawyer, John E. ve Griffin, Ricky W. (1993). Toward a Theory of Organizational Creativity, *The Academy of Management Review*, 18(2), 293-321.

Yuan, F ve Woodman, R. W. (2010). Innovative Behavior in the Workplace: The role of performance and image outcome expectation. Academy of Management Journal, 53(2). 323-342.

Zontek, Zbigniew (2016). The Role of Human Resources in Enhancing Innovation in Tourism Enterprises, *Managing Global Transitions*, 14(1), 55–73.

KAYNAKÇA

Ahmet, E. F. E., Abbas, S., & Sameer, H. (2020). Bulut Bilişim ortamındaki YBS için Saldırı Tespit ve Önleme Sistemleri Üzerinde bir Değerlendirme. Yönetim Bilişim Sistemleri Dergisi, 6 (2), 1-28.

Ahmet, Abbas ve Elitaş, C., & Özdemir, S. (2014). Bulut Bilişim ve Muhasebede Kullanımı.

Alashhab, Z. R., Anbar, M., Singh, M. M., Leau, Y. B., Al-Sai, Z. A., & Alhayja'a, S. A. (2020). Impact of Coronavirus Pandemic Crisis on Technologies and Cloud Computing Applications. Journal of Electronic Science and Technology, 100059.

Berman, S., Kesterson-Townes, L., Marshall, A., & Srivathsa, R. (2012). The power of cloud-Driving business model innovation. IBM Institute for Business Value, 18.

Cengiz, E., & Bakırtaş, H. (2019). İşletme ve Çalışan Özellikleri Açısından Bulut Bilişim Algısı Farklılaşır mı? Bilişim Teknolojileri Dergisi, 12(4), 319-331.

Damar, M., Coşkun, E. (2017). Üniversitelerde bilgi işlemden yönetim bilişim sistemlerine geçiş: Mevcut durum ve beklentiler. Bilişim Teknolojileri Dergisi, 10(1), 21.

Ebem, Ş. (2013). Kamu Bilişim Sistemleri Açısından Bulut Bilişimin Teknik, Yönetim ve Hukuki Boyutlarıyla İncelenmesi: Bilgi Teknolojileri ve İletişim Kurumu için Öneriler, Bilgi Teknolojileri ve İletişim Kurumu Uzmanlık Tezi, Ankara.

Elitaş, C., & Özdemir, S. (2014). Bulut bilişim ve muhasebede kullanımı.

Ergin, O., Gerede, Ç. ve Korkmaz, Y. (2012). Kamuda Bulut Bilişim. Türkiye Bilişim Derneği.

Günebakan, İ. (2016). KOBİ'ler İçin Bulut Bilişimin Avantaj ve Dezavantajları. International Journal of Academic Value Studies. ISSN: 2149- 8598.

Kiryakova, G., Angelova, N., & Yordanova, L. (2015). Application of cloud computing services in business.

KOBİ'ler için Bulut Bilişim Rehberi, 2022. Erişim Adresi: https://rekabetcisektorler.sanayi.gov.tr/media/dokumanlar/KOBIler_i%C3%A7in_Bulut_Bili%C5%9Fim_Rehberi.pdf

Kösebay, D. (2020). Bulut bilişimin Müşteri İlişkileri Yönetimine (CRM) etkileri üzerine bir araştırma (Master's thesis, İstanbul Kültür Üniversitesi/Lisansüstü Eğitim Enstitüsü/İşletme Ana Bilim Dalı/İşletme Bilim Dalı).

Mell, P., T. Grance. The NIST definition of cloud computing, National Institute of Standards and Technology 53(6), 50, 2009.

Mirashe, S. ve Kalyankar, N. (2010). Cloud Computing. Journal of Computing, Volume 2, Issue 3, March 2010, ISSN 2151-9617.

NIST, (2011). Cloud Computing Reference Architecture, Recommendations of the National Institute of Standards and Technology.(KOBİ'ler için Bulut Bilişim Rehberi, 2022).

Okutucu, B. (2012). Bulut Bilişim ve Teknolojileri. Yüksek Lisans Tezi, Okan Üniversitesi, İstanbul.

Özgür, Ç. A. R. K., & Akyürek, S. (2021). Bulut Bilişim Teknolojisinin İşletmeler Açısından Önemi ve Turizm Sektörü Açısından Değerlendirilmesi. European Journal of Managerial Research (EUJMR), 5(8), 72-91.

Seyrek, H. (2011). Bulut Bilişim: İşletmeler için Fırsatlar ve Zorluklar. Gaziantep Üniversitesi Sosyal Bilimler Dergisi (http://sbe.gantep.edu.tr). 2011 10(2):701 -713. ISSN: 1303-0094.

Takai, T. (2012). Cloud Computing Strategy. Department of Defense, Chief Information Officer.

Tekin, Z. (2019). Otel İşletmelerindeki Web/Bulut Tabanlı Teknolojilere Dayalı Yönetim Sistemleri ve İşletme Başarısı İlişkisi. Uluslararası Yönetim ve Sosyal Araştırmalar Dergisi, 6(11), 130-137.

TSE. (2013). Türk Standartları Enstitüsü Bulut Bilişim Güvenlik ve Kullanım Standardı. (https://www.tse.org.tr).

Turan, M. (2014). Bulut bilişim ve mali etkileri: Bulutta vergi. Bilgi Dünyası, 15(2), 296-326.

Vural, S., Naghızade, K., & Erkollar, A. (2018). Bulut Bilişimin Dijital İşletme Üzerindeki Etkisi. Aydın İktisat Fakültesi.

Yüksel, H. (2012). Bulut Bilişim El Kitabı. (http://www.slideshare.net/hyuksel/bulut- biliim-el-kitabı).

KAYNAKLAR

Abdullah, Z. and Abdulaziz Y. (2013). Institutionalizing Corporate Social Responsibility: Effects On Corporate Reputation, Culture, And Legitimacy In Malaysia, *Social Responsibility Journal*, 9(3), 344-361.

Aktan, C. C. ve Börü D. (2007). Kurumsal Sosyal Sorumluluk. C. C. Aktan içinde, *Kurumsal Sosyal Sorumluluk: İşletmeler ve Sosyal Sorumluluk*, İstanbul: İktisadi Gelişim ve İş Ahlakı (İGİAD) Yayınları.

Alakavuklar O. N., Kılıçaslan S. ve Öztürk E. B. (2009). Türkiye'de Hayırseverlikten Kurumsal Sosyal Sorumluluğa Geçiş: Bir Kurumsal Değişim Öyküsü, *Yönetim Araştırmaları Dergisi*, 9(2), 103-143

Argüden, Y. (2007). Kurumsal Sosyal Sorumluluk. C. C. Aktan içinde, *Kurumsal Sosyal Sorumluluk: İşletmeler ve Sosyal Sorumluluk* (s.37-44). İstanbul: İstanbul İktisadi Gelişim ve İş Ahlakı (İGİAD) Yayınları.

Bowd, R., Bowd L. and Harris P. (2006). Communicating corporate social responsibility: an exploratory case study of a major UK retail centre, *Journal of Public Affairs*, 6(2), 147–155.

Bowen, H. R. (1953). *Social Responsibilities of the Businessman*. New York: Harper&Row.

Carroll, A. B. (1979). A Three-Dimensional Conceptual Model of Corporate Performance, *The Academy of Management Review*, 4(4), 497-505.

Carroll, A. B. (1999). Corporate Social Responsibility-Evolution of a Definitional Construct, *Business & Society*, 38(3), 268-295.

Cole, F. L. (1988). Content analysis: process and application, *Clinical Nurse Specialist*, 2(1), 53–57.

Dahlsrud, A. (2008). How corporate social responsibility is defined: an analysis of 37 definitions, *Corporate Social Responsibility and Environmental Management*, 15(1), 1–13.

Davis, K. (1973). The Case for and Against Business Assumption of Social Responsibilities, *Academy of Management Journal*, 16(2), 312–322.

Demir, R. ve Türkmen E. (2015), Çalışanların Kurumsal Sosyal Sorumluluk Algılarının Demografik Değişkenler Açısından İncelenmesi, *Yönetim ve Ekonomi Araştırmaları Dergisi*, 13(3), 242-263.

Dilik. S. (1988). Sosyal Güvenliğin Tarihsel Gelişimi, *Ankara Üniversitesi SBF Dergisi*, 41-80.

Graneheim, U. H. and Lundman B. (2004), Qualitative Content Analysis in Nursing Research: Concepts, Procedures and Measures to Achieve Trustworthiness, *Nurse Education Today*, 24(2), 105-112.

Guthrie, J. and Abeysekera I. (2006). Content Analysis of Social, Environmental Reporting: What Is New?, *Journal of Human Resource Costing and Accounting*, 10(2), 114-126.

Hackston, D. and Milne J.M. (1996). Some Determinants of Social and Environmental Disclosures in New Zealand Companies, *Accounting, Auditing and Accountability Journal*, 9(1), 77-108.

Jenkins, H. (2006). Small Business Champions for Corporate Social Responsibility, *Journal of Business Ethics*, 67, 241-256.

Karatepe, S. ve Ozan M. S. (2017). Kurumsal Sosyal Sorumluluk ve Kurumsal İtibar İlişkisi Üzerine Bir Değerlendirme, *Akademik Yaklaşımlar Dergisi*, 8(2), 80-101.

Kondracki, N. L., Wellman N. S. and Amundson D. R. (2002). Content Analysis: Review of Methods and Their Applications in Nutrition Education, *Journal of Nutrition Education and Behavior*, 34(4), 224–230.

Lober, D. J., Bynum D., Campbell E. and Jacques M., (1997). The 100 Plus Corporate Environmental Report Study: A Survey of an Evolving Environmental Management Tool, *Businell Strategy and the Environment*, 6, 57-73.

Matten D. and Moon J. (2008). Implicit and Explicit CSR: A Conceptual Framework for a Comparative Understanding of Corporate Social Responsibility, *Academy of Management Review*, 33(2), 404-424.

Mitchell, R. K., Agle B. R., and Wood D. J. (1997). Toward a Theory of Stakeholder Identification and Salience: Defining the Principle of who and What Really Counts, *Academy of Management Review*, 22(4), 853–886.

Mohr Lois A., Webb Deborah J. and Harrıs Katherine E. (2001). Do Consumers Expect Companies To Be Socially Responsible? The İmpact Of Corporate Social Responsibility On Buying Behavior, *Journal of Consumer Affairs*, 35(1), 45-72.

Othman, S., Darus F. and Arshad R. (2011). The Influence Of Coercive Isomorphism On Corporate Social Responsibility Reporting And Reputation, *Social Responsibility Journal*. 7(1), 119-135.

Özkol, A. E., Çelik M. ve Gönen S. (2005), Kurumsal Sosyal Sorumluluk Kavramı ve Muhasebenin Sosyal Sorumluluğu, *Muhasebe ve Finansman Dergisi*, 27, 134-145.

Özturan, P. (2009). *Kurumsal Sosyal Sorumluluk Vaka Analizi Çalışması: Türkiye'deki 5 Şirket ve 5 STK'nın İncelenmesi*, İstanbul: Türkiye Üçüncü Sektör Vakfı (TÜSEV).

Reinig, C. J. and Tilt C. A. (2009). Corporate Social Responsibility Issues in Media Releases: A Stakeholder Analysis of Australian Banks, *Issues in Social and Environmental Accounting*, 2(2), 176–197.

Sánchez, J. L., Luna Sotorrío L., and Baraibar Diez E. (2015). The Relationship Between Corporate Social Responsibility And Corporate Reputation İn A Turbulent Environment: Spanish Evidence Of The Ibex35 Firms, *Corporate Governance: The International Journal of Business in Society*, 15(4), 563–575.

Türker, D. (2008). Measuring Corporate Social Responsibility: A Scale Development Study, *Journal of Business Ethics*, 85(4), 411–427.

Yamak, S. ve Süer Ö. (2005). State as a stakeholder, *Corporate Governance: The International Journal of Business in Society*, 5(2), 111–120.

Yeşil, S. (2010). Küreselleşme ve İşletmelerin Küreselleşme Süreçleri: Karşılaşılan Fırsatlar ve Tehditler, *Ekonomik ve Sosyal Araştırmalar Dergisi*, 6(1), 22-72.

KAYNAKÇA

Alnefaie, A., Singh, S., Kocaballi, A. B., ve Prasad, M. (2021). An Overview of Conversational Agent: Applications, *Challenges and Future Directions*. In WEBIST.388-396

Alotaibi, R., Ali, A., Alharthi, H., Almehamdi, R. (2020). AI Chatbot for Tourist Recommendations: A Case Study in the City of Jeddah Saudi Arabia. *International Journal of Interactive Mobile Techlogies.*14 (19)

Altinok, D. (2018).An Ontology-Based Dialogue Management System for Banking and Finance Dialogue Systems. 4Com Innovation Center Berlin, Germany

Bacaksız, P. (2020). Covid-19 Pandemisi Döneminde Sohbet Pazarlamasının Önemi ve Sohbet Robotu Chatbot Uygulamalarının Kullanımı. *Iğdır Üniversitesi Sosyal Bilimler Dergisi*, (Ek Sayı), 29-46.

Bassyouny, A. (2021). Conversational Marketing in Egyptian Universities' Websites: Analytical Study of Websites and Consumers' Perceptions. Arab *Journal of Media and Communication Studies*, (34), 36-58.

Beckmann, J. (2021). Conversational AI for Customer Service – Pros and Cons in 2022. https://www.simplr.ai/blog/conversational-ai-for customer-service (E.T: 20.06.2022)

Clarizia, F., Colace, F., Lombardi, M., Pascale, F., and Santaniello, D. (2018). "Chatbot: An Education Support System for Student," International Symposium on Cyberspace Safety and Security: Springer, 291-302

Drift (2021). 2021 State of Conversational. Marketing https://drift.com/wp content/uploads/2021/10/2021-State-of-Conversational Marketing.pdf (E.T: 15.05.2022)

Er, H.İ. (2020). Conversational Marketing, Sohbet Pazarlaması Nedir? https://www.dopinger.com/tr/blog/conversational-marketing (E.T: 05.06.2022)

Fruth, A., Neacşu, M. N., Cetină, I., ve Orzan, G. (2017) Technologıcaly Enhanced Relationshıp Marketing by Using Modern Autonomous Conversational Agents. Basiq International Conference 252-260

Genasan, S. ve Gopalsamy, S. (2021). Marketing 5.0: Digital Marketing Trends Anaysis. Menaka, B. (Ed.).*Digital Business and E Commerce Management*. Krishna Publication House.

Gupta, S., Borkar, D., De Mello, C., & Patil, S. (2015). An e-commerce website based chatbot. *International Journal of Computer Science and Information Technologies*, 6(2), 1483-1485.

Haije, E.G. (2022). What is Conversational Marketing? https://mopinion.com/conversational-marketing-hot/ (E.T: 01.05.2022).

Hien, H. T., Cuong, P.-N., Nam, L. N. H., Nhung, H. and Thang, L. D. (2018). "Intelligent Assistants in Higher-Education Environments: The Fit-Ebot, a Chatbot for Administrative and Learning Support," Proceedings of the ninth international symposium on information and communication technology, 69-76.

Hiremath, G., Hajare, A., Bhosale, P., Nanaware, R., ve Wagh, K. S. (2018). Chatbot for education system. *International Journal of Advance Research, Ideas and Innovations in Technology*, 4(3), 37-43.

Israfilzade, K. (2021). Conversational marketing as a framework for interaction with the customer: Development ve validation of the conversational agent's usage scale. *Journal of Life Economics*, 8(4), 533-546.

Kadariya, D., Venkataramanan, R., Yip, H. Y., Kalra, M., Thirunarayanan, K., ve Sheth, A. (2019). kBot: knowledge-enabled personalized chatbot for asthma self-management. In 2019 IEEE International Conference on Smart Computing.138-143

Lee, L. (2020). What is conversational marketing and why do brands need it now?https://www.ibm.com/watson-advertising/thought leadership/what-is-conversational-marketing (E.T: 22.05.2022).

Lee, M., ve Ko, E. (2019). The Effect of Customized Chatbot Services on Brand Loyalty toward Luxury Brands, Global Fashion Management Conference at Paris, pp. 828-828

Mehta, R., Verghese, J., Mahajan, S., Barykin, S., Bozhuk, S., Kozlova, N., ve Dedyukhina, N. (2022). Consumers' behavior in conversational commerce marketing based on messenger chatbots. *F1000Research*, 11(647), 647.

Pereira, J., and Díaz, O. (2018). A Quality Analysis of Facebook Messenger's Most Popular Chatbots, Proceedings of the 33rd annual ACM symposium on applied computing, 2144-2150.

Presti, L. L., Maggiore, G., Marino, V., ve Resciniti, R. (2022). Special Session SIM-AMS: We Are the Champions! The Role of Conversational Marketing on Fan Engagement: An Abstract. In Academy of Marketing Science Annual Conference 03-04. Springer, Cham.

Ramesh, A., ve Chawla, V. (2022). Chatbots in Marketing: A Literature Review Using Morphological and Co-Occurrence Analyses. *Journal of Interacting Marketing*, https://doi.org/10.1177/10949968221095549.

Sotolongo, N.,ve Copulsky, J. (2018). Conversational marketing: Creating compelling customer connections. Applied Marketing Analytics, 4(1), 6-21.

Tiinus, K. (2021). What is Conversational Marketing? https://www.giosg.com/blog/what-is-conversational-marketing (E.T: 07.06.2022)

Ünüvar, N. (2022). Dijitalde Sohbet Pazarlaması https://www.kobiaktuel.com.tr/dijitalde-sohbet pazarlamasimakale,2968.html (E.T: 30.05.2022)

Yamaguchi, H., Mozgovoy, M., ve Danielewicz-Betz, A. (2018).A Chatbot Based on Aiml Rules Extracted from Twitter Dialogues FedCSIS 37-42

KAYNAKÇA

Akbulak, Y., Kavaklı, E., Tokmak, A., 2004. Kayıp Yıllar, Türkiye'de 1980li Yıllardan Bu Yana Kamu Borçlanma Politikaları ve Bankacılık Sektörüne Etkileri, Beta Ya., No. 1516, 1.B., İstanbul.

Alabay M. N., 2015. Geleneksel pazarlamadan yeni pazarlama yaklaşımlarına geçiş süreci, *Süleyman Demirel Üniversitesi İktisadi ve İdari Bilimler Fakültesi Dergisi*, *15 (2)*, 213-235.

Ayanoğlu, Y., 2013. Bankaların Yönetimi ve Denetimi, Anadolu Üniversitesi Yayını No: 2746. Eskişehir.

Bakırtaş, H., 2013. Tüketicilerin Satın Alma Kararı Üzerinde Satış Tutundurmanın Etkisi: Turizm Sektöründe Bir Uygulama, *international Journal of Human Sciences, Volume: 10, Issue: 1, Year: 2013, 676-694.*

Balsöz, F. M., 2004. Bankacılıkta Değişen Pazarlama Anlayışı Bankacılık Sektöründe Bir Uygulama. *Yayımlanmamış Yüksek Lisans Tezi*, Ankara Üniversitesi Sosyal Bilimler Enstitüsü İşletme Anabilim Dalı. Ankara.

Bhardwaj, D., 2007. BT Endüstrisi Bağlamında İlişki Pazarlaması. *Vizyon, 11 2, 57-66.*

Çitoğlu, E., 2004. Bankalarda kredi pazarlaması. *Yayımlanmamış Yüksek Lisans Tezi,* Ankara: Ankara Üniversitesi Sosyal Bilimler Enstitüsü İşletme Anabilim Dalı.

Çivi, H., 1985, Türkiye'de Bankacılık-Teori, Uygulama ve Sonuçlar, Fon Matbaası, Ankara.

Dinç Y., 2017. Banka pazarlaması ve yeni nesil bankacılık ampirik bir araştırma, İstanbul, Beta Yayınları.

Eraydın, A., 2019. Türkiye'de Faaliyet Gösteren Ticaret Bankalarının Performansının Değerlendirilmesi. Mehmet AKİF Ersoy Üniversitesi. Sosyal Bilimler Enstitüsü. Burdur.

Eroğlu, Z. A., 2001. Türk Bankacılık Sektöründe Kaynak Maliyeti. BDDK MPSD Çalışma Raporları.

Ertan A., 2016. Bankalarda Hizmet Pazarlaması ve Yeni Dağıtım Kanallarının Etkileri: Bireysel Kredi Talepleri Üzerine Bir Araştırma, *Yüksek Lisans Tezi.* Bahçeşehir Üniversitesi, Sosyal Bilimler Enstitüsü. İstanbul.

Eleren, **A.,** & Karagül, M. (2008). 1986-2006 Türkiye Ekonomisinin Performans Değerlendirmesi. *Yönetim ve Ekonomi: Celal Bayar Üniversitesi İktisadi ve İdari Bilimler Fakültesi Dergisi*, *15*(1), 1-14.

Geller, Lois K., 2003. Karlı Doğrudan Pazarlama, Sistem yayıncılık, İstanbul.

Gerrard, P. ve Cunningham, JB., 2004. Asya Bankacılık Pazarında Tüketici Değiştirme Davranışı. Hizmet Pazarlaması Dergisi.

Goyal, KA ve Joshi, V., 2012. Hindistan Bankacılık Sektörü: Zorluklar ve Fırsatlar. *International Journal of Business Research and Management*, *3* 1, 18-28.

Görgülü, G. ve Şencan Görgülü, N., 2010. Pazarlama 3.0 Yeni Çağın Pazarlama Yaklaşımı. Pazarlama 3.0 kitaplığı, İstanbul.

Gupta, A. ve Dev, S., 2012. Hindistan Bankalarında Müşteri Memnuniyeti: Ampirik Bir Çalışma. *Yönetim Araştırması İncelemesi*.

Gümüş S., 2014. *Bankacılıkta pazarlama,* İstanbul, Hiperlink Yayınları.

Hazar, A. ve Babuşçu, İ., 2017. Bankacılığa Giriş Temel Bankacılık Bilgileri. Akademi Consulting Training. Ankara.

İslamoğlu, A. H., 2009 Temel Pazarlama Bilgisi. Beta Yayınları. İstanbul.

İslamoğlu. M., 2015. Yatırım ve Kalkınma Bankacılığı. https://slideplayer.biz.tr/slide/3425271/

Karafakıoğlu. M., 2006. Pazarlama İlkeleri, 2.b., İstanbul: Literatür Yayıncılık.

Karahan, K., 2006. Hizmet Pazarlaması. 2.b. Beta Yayınları. İstanbul.

Kaya, F., 2012. Bankacılık Giriş ve İlkeleri Kitabı. Beta Yayınları.

Kepenek, Y., ve Yentürk, N., 2005. Türkiye Ekonomisi. Remzi Kitapevi. İstanbul.

Kılıç, E. K., 2020. Dünyada Bankacılık Tarihi ve Krizleri: Türkiye'deki Bankacılık Sektörü. *Uluslararası Finansal Ekonomi ve Bankacılık Uygulamaları Dergisi, 11, 1-31.*

Korkmaz, A. C., 2020. Katılım Bankacılığında Pazarlama Stratejileri ve Özellikleri. *Yüksek Lisans Tezi,* İstanbul Ticaret Üniversitesi Sosyal Bilimler Enstitüsü. İstanbul.

Korkutan S., 2012. Bankacılık sektöründe birebir pazarlama ve bir örnek olay. *Yüksek Lisans Tezi*. Gazi Üniversitesi Eğitim Bilimleri Enstitüsü İşletme Eğitimi Anabilim Dalı Bankacılık Eğitimi Bilim Dalı.

Kotler, P. ve Armstrong, G., 2010, Principles Of Marketing, 13.B.S., Upper Saddle River, Nj, Prentice Hall Pearson Education.

Kotler, P., 2012. Kotler ve Pazarlama. Sistem yayıncılık. İstanbul.

Kotler, P., 2016. Pazarlama yönetimi için bir çerçeve. *Pearson Education Limited.*

Lacey, R., 2012. Müşterinin Sesi, Daha Güçlü Hizmet Sağlayıcı İlişkilerine Nasıl Katkıda Bulunur. *Hizmet Pazarlaması Dergisi*.

Lees, G., Garland, R. ve Wright, M., 2007. Banka değiştirmek: Eski Banka Gitti Ama Unutulmadı. *Finansal Hizmetler Pazarlama Dergisi*, *12* 2, 146-156.

Lovelock, CH ve Wirtz, J., 2004. Hizmet Pazarlaması: İnsanlar, Teknoloji, Strateji.

Mavri, M. ve Ioannou, G., 2008. Hayatta kalma analizi kullanarak Yunan bankacılık hizmetlerinde müşteri değiştirme davranışı. *Yönetim Finansmanı*.

Mucuk İ., (2016). Modern işletmecilik. Türkmen Kitabevi. İstanbul.

Mucuk, İ., 2009. Pazarlama ilkeleri, Türkmen Kitabevi. İstanbul.

Ekren, N., 1986. Uluslararası Bankacılık ve Türkiye Örneği. Türkiye İş Bankası Kültür Yayınları, Genel Yayın No:282, Ekonomi Dizisi: 21, 1986, 181. Ankara.

Neilson, L. C. and Chadha, M., 2008. International Marketing Strategy İn The Retail Banking İndustry: The Case Of ICICI Bank in Canada. *Journal of Financial Services Marketing, Cilt: 13, Sayı: 3, 204-220.*

OECD. 2015. Infrastructure Financing Instruments and Incentives, https://www.oecd.org/finance/private-pensions/Infrastructure-Financing-Instrument s-and-Incentives.pdf. Erişim Tarihi 24/05/2021

Ocak, S., 2011. Bankalarda Pazarlama Anlayışı ve Tüketici Kredisi Pazarlaması. *Yüksek lisans dönem projesi.* Trakya Üniversitesi. Sosyal bilimler enstitüsü. Tekirdağ.

Özcan, Ö., 2016. Bankacılık Hizmetlerinde Pazarlama Stratejilerinin Marka Bağlılığı ve Kurumsal İtibara Etkisi, Bireysel ve Kurumsal Müşteriler Üzerine Bir Araştırma. *Yüksek Lisans Tezi.* Beykent Üniversitesi. Sosyal Bilimler Enstitüsü. İstanbul

Özgürel, G., Alan, R., ve Bingöl, Z., 2015. Yerel Kalkınmada Bir Araç Olarak Festivaller: Munzur Kültür ve Doğa Festivali. *International Journal of Social and Economic Sciences*, *5*2, 113-121.

Özmen vd., 2013. Pazarlama İlkeleri. Anadolu Üniversitesi Yayınları. Eskişehir.

Öztürk, H., 2015. Nitel ve Nicel Araştırma Nedir? Aralarındaki Farklar Nelerdir?

Parasız, İ., 2000, Para-Banka, Ezgi Kitapevi, Bursa.

Polat, C. A., 2020. Yabancı Sermayeli Banka Girişinin Ulusal Bankacılık Sektörüne Etkisi. *Doktora Tezi.* İstanbul Üniversitesi. Sosyal Bilimler Enstitüsü. İstanbul.

Sağlam. S., 2011. Kriz Dönemlerinde Bankacılık Sektöründe Pazarlama Stratejilerinin Geliştirilmesi. *Yüksek Lisans Tezi.* İstanbul Ticaret Üniversitesi. Sosyal Bilimler Enstitüsü. İstanbul.

Seyhan, Ö., 2017. Bankacılıkta Pazarlama Bölümlendirilmesi ve Ülke Uygulamaları. *Yüksek Lisans Tezi.* Başkent Üniversitesi. Sosyal Bilimler Enstitüsü. Ankara.

Bakan, S., 2001. Osmanlıdan Günümüze Türk Bankacılık Kesimi, İktisat Dergisi, Sayı 34, S. 417-426.

Soygür, İ.C., 2018, Bankacılık Sektöründe Pazarlama ve Satış Yönlü Hedef Baskısının Banka Personeli Üzerindeki Etkisinin Analizi. *Yüksek Lisans Tezi.* Süleyman Demirel Ü. Sosyal Bilimler Enstitüsü. Isparta.

Şahin, H., 2002, İktisada Giriş 6.baskı, Ezgi Kitabevi. Bursa.

Şahin, H., 2009. Türkiye Ekonomisi, Tarihsel Gelişimi ve Bugünkü Durumu. Ezgi Yayıncılık. Bursa.

Şakar, H., 2000. Genel Bankacılık Bilgileri. Strata Yayıncılık.

Şendoğdu, A. A. ve Sezgin, M., 2008. Günümüz Bankacılığında Banka Hizmetleri Pazarlaması. Literatürk Academia.

Taşkın Ç., Akat Ö. ve Erol Z., 2012. Tüketicilerin banka tercihini etkileyen faktörlerin belirlenmesi: Bursa'da bir araştırma, *Anadolu Üniversitesi Sosyal Bilimler Dergisi*, *10 (3),* 11–22.

Tamer, E., Abalı, Y. A., ve Kutlu, B. S., 2012. Çok Ölçütlü Karar Verme Yöntemleri ile Bursiyer Seçimi: Bir Eğitim Kurumunda Uygulama. *Atatürk Üniversitesi İktisadi ve İdari Bilimler Dergisi*, *26*(3-4), 259-272.

TBB. 2012. Coşkun, M. N., Ardor, H. N., Çermikli, A. H., Eruygur, H. O., Öztürk, F., ve Aykaç, A. G. D. G., Türkiye'de Bankacılık Sektörü Piyasa Yapısı, Firma Davranışları ve Rekabet analizi. İstanbul.https://www.tbb.org.tr/Content/Upload/Dokuman/796/rekabet Kitap.pdf

TKBB: Katılım Bankacılığı Nedir? Nasıl Çalışır? https://www.tkbb.org.tr/Documents/Yonetmelikler/TKBB-KatilimBankaciligi-Nedir-Brosur.pdf

Tokan, M., 2001. Bankacılık Teori Uygulama ve Yönetim. Nobel Yayım Dağıtım. Ankara.

Tokgöz, E., 2009. Türkiye'nin İktisadi Gelişme Tarihi. İmaj Yayınlar. Ankara.

Tosun, N. B., 2003. Pazarlama Halkla ilişkileri ve Reklam, Bütünleşik Pazarlama iletişimi Yönlü Bir Yaklaşım. Türkmen Kitabevi. İstanbul.

Tutcuoğlu, R. S., 2010. Dünyada ve Türkiye'de Bireysel Bankacılığın Gelişimi Nedenleri ve Bankacılık Sektörü Açısından Oluşturduğu Riskler. *Yayınlanmamış Yüksek Lisans Tezi*. İstanbul Ticaret Ü. Sosyal Bilimleri Enstitüsü. İstanbul

Ulukuş, E., 2011. Bireysel Bankacılıkta Pazarlama Stratejileri. *Yüksek Lisans Tezi.* Kadir Has Üniversitesi Sosyal Bilimler Enstitüsü. İstanbul.

URL-1, https://www.albertsolino.com/blog/pazarlama-karmasi-nedir/. Erişim Tarihi: 06.04.2021

URL-2, https://acikders.ankara.edu.tr/course/view.php?id=216#section-10

URL-3, https://www.mevzuat.gov.tr/MevzuatMetin/1.5.5411.pdf

URL-4, https://www.tcmb.gov.tr/wps/wcm/connect/TR/TCMB+TR/Main+Menu/Banka+Hakkinda/Tarihçe

Uyumaz, Ö., 2017. Bankacılık Sektöründe Pazarlama Stratejilerinin Belirlenmesinde Sınıflandırma ve Veri Madenciliği. *Yüksek Lisans Tezi.* Beykent Üniversitesi. Fen Bilimleri Enstitüsü. İstanbul

Ülkü, Y., ve Mermod, A. Y., 2004. Hizmet Pazarlaması. Beta Yayınları. İstanbul.

Ünver, B., Alnıak, S. S. ve Şengönül, A., 2016. Tarım Sektörünün Finansmanında Tarım Bankacılığı Uygulamalarının Yeri ve Önemi; Yozgat İli Örneği. *I. Uluslararası Bozok Sempozyumu 05- 07 Mayıs 2016 Bildiri Kitabı, IV. Cilt, ss. 216-220.* Yozgat.

Valenzuela, F., 2010. Perakende Bankacılık Müşterilerini Elde Tutmak İçin Kullanılan Geçiş Engelleri: Bir Güney Amerika Ülkesinden Bazı Ampirik Kanıtlar. *Yönetim Araştırması İncelemesi*.

Wilson, AM, Zeithaml, V., Bitner, M. ve Gremler, D., 2008. Hizmet pazarlaması: 1. Avrupa baskısı.

Yağcılar, G. G., 2011. Türk Bankacılık Sektörünün Rekabet Yapısının Analizi. BDDK Kitapları. Ankara.

Yapraklı T. Ş. ve Erdal H., 2015. Bankacılık Sektöründe Pazarlama Karması Elemanlarının Önceliklerinin Belirlenmesi: Erzurum İli Örneği, *The Journal of Academic Social Science Studies*, 38, 481-500.

Yardımcı, N., 2006. Bankacılık Sektöründe Etkinlik Analizi: Türk Bankacılık Sektörü ve Avrupa Birliğine Üye Bazı Ülkelerin Bankacılık Sektörlerinin Karşılaştırmalı Bir Analizi. *Yayınlanmamış Yüksek Lisans Tezi*. Erciyes Üniversitesi, Sosyal Bilimler Enstitüsü. Kayseri.

Yılmaz, A., 2010. Ekonominin Ulusallaşmasında Halk Bankasının Kuruluş Stratejisi. *Yüksek Lisans Tezi.* İstanbul.

Yükselen, C., 2013. Pazarlama İlkeler-Yönetim-Örnek Olaylar, Detay Yayıncılık, Ankara.

Zelvi, A., 2019. Türkiye'deki Özel Bankaların Finansal Performanslarının Ölçümü: Topsis ve Promethee Yöntemleri ile Bir Uygulama. *Yüksek Lisans Tezi.* Dokuz Eylül Üniversitesi. Sosyal Bilimler Enstitüsü. İzmir.

KAYNAKÇA

Asnawi, A. (2016). Cıty Marketıng: Cronologıcal Defınıtıons. *SSRN*, 1-8.

Aydın, A. F. (2020). Şehir Markalaşması ve Grafiti: Örnekler Üzerinden Bir Değerlendirme. *Kocaeli Üniversitesi İletişim Fakültesi Araştırma Dergisi*(16), 233-258.

Barutçu, Ş. (2014). *The Usage Of Blue Ocean Strategy In Cıty Marketıng: Case Of Bodrum.* Sosyal Bilimler Enstitüsü. İstanbul: Yeditepe Üniversitesi.

Belli, E. (2018). *Şehir Pazarlamasının Turizm Açısından Şehir İmajı Algısına Etkisi: Edirne İli Örneği.* Sosyal Bilimler Enstitüsü. İstanbul: Haliç Üniversitesi.

Bidgoli, S. J., Arani, A. A., & Bidgoli, F. O. (2014). Cıty Brandıng Posıtıon And Challenges. *Indian Journal of Fundamental and Applied Life Sciences, 4*(1), 166-173.

Cankül, D., & Demir, İ. (2018). Travel Agencıes And Gastronomy Tourısm: Case Of Iata Member A-Class Travel Agencıes. *Journal of Gastronomy, Hospitality, and Travel, 1*(1), 3-10.

Chan, A., Suryadipura, D., & Kostini, N. (2021). City Image: City Branding and City Identity Strategies. *Review of Integrative Business and Economics Research, 10*(1), 330-341.

Chigora, F., & Hoque, M. (2018). City Marketing To City Branding: A Novel Practice İn Zimbabwe Destination Branding. *African Journal of Hospitality, Tourism and Leisure, 7*(4), 1-14.

Çalapkulu, Ç., & Kizildağ, K. (2021). Küresel Mega Marka Şehir: Dubai'Nin Markalaşma Süreci Ve Marka Algısına Yönelik Araştırma. *The Journal of Social Science, 5*(9), 210-225.

Çavuş, A., Işık, M. F., & Yalçın, C. (2018). Gastronomi Turizmi Çekiciliği Açısından Zigana Yöresi. *Atatürk Üniversitesi Sosyal Bilimler Enstitüsü Dergisi, 22*(3), 3043-3057.

Çelik, M., & Aksoy, M. (2017). Yerli Turistlerin Gastronomi Turizmine Yönelik Tutumları: Şanlıurfa Örneği. *Journal of Tourism and Gastronomy Studies, 5*(3), 422-434.

Deffner, A., & Lıourıs, C. (2005). Cıty Marketıng: A Sıgnıfıcant Plannıng Tool For Urban Development In A Globalısed Economy. *45TH Congress Of The European Regıonal Scıence Assocıatıon* (s. 1-21). Amsterdam: Vrıje Unıversıteıt .

Demirtaş, N., & Pektaş, K. (2020). UNESCO Yaratıcı Gastronomi Şehri Hatay'ın Yerel Gastronomi İşletmecilerinin Bakış Açısıyla Farkındalık Düzeyinin İncelenmesi. *Türk Turizm Araştırmaları Dergisi, 4*(3), 2724-2745.

Dril, N., Galkin, A., & Bibik, N. (2016). Applying City Marketing As A Tool To Support Sustainable Development İn Small Cities: Case Study İn Ukraine. *Transportation Research Procedia*(16), 46-53.

Elmacıoğlu, N. (2019). *Kentlerin Pazarlanmasında Yeni Bir Araç Olarak Gastronomi: Kayseri Örneği.* Sosyal Bilimler Enstitüsü. Nevşehir: Nevşehir Hacı Bektaş Veli Üniversitesi.

Fettahlıoğlu, S. H., Yıldız, A., & Göksu, N. (2017). Kahramanmaraş Halkının Şehir Pazarlaması Sürecinde Algısının Ölçülmesi ve Logo Geliştirilmesine Yönelik Bir Çalışma. *Journal of Social And Humanities Sciences Research, 4*(15), 1924-1936.

Görür, H., Atabay, L., & Güzeller, C. O. (2021). Analysing Food Image Branding of Turkey From Instagram Social Media Platform. *Journal of Tourism and Gastronomy Studies, 9*(1), 24-46.

Göynüşen, S. E. (2011). *Edirne'deki Gastronomik Kültürün Kentin Pazarlama ve Markalaşmasına Etkileri.* Sosyal Bilimler Enstitüsü. Edirne: Trakya Üniversitesi.

Gürbüz, S., Serçek, G. Ö., & Toprak, L. (2017). Mardin'in UNESCO Yaratıcı Şehirler Ağında "Gastronomi Kenti" Olabilirliğine İlişkin Paydaş Görüşleri. *Journal of Tourism and Gastronomy Studies, 5*(1), 124-136.

Güzel, B., & Apaydın, M. (2016). Gastronomy Tourism: Motivations and Destinations. *Global Issues and Tends in Tourism* (s. 394-404). içinde Sofia: St. Kliment Ohridski University Pres.

Herget, J., Petrů, Z., & Abrhám, J. (2015). Cıty Brandıng And Its Economıc Impacts On Tourısm. *Economics and Sociology, 8*(1), 119-126.

Hoşcan, N., Genç, K., & Şengül, S. (2016). Bolu Kent Markası Oluşturma Sürecinde Aşçılık Kültürü ve Gastronomi Turizminin Önemi: BOLGAMER Önerisi. *Journal of Tourism and Gastronomy Studies*(4), 52-76.

İbiş, S. (2020). Gastronomi Turizmi Potansiyelinin Tespiti ve Geliştirilmesi Kapsamında Balıkesir'in Değerlendirilmesi. *Güncel Turizm Araştırmaları Dergisi, 4*(1), 87-104.

Iflazoglu, N., & Bırdır, S. S. (2020). Interest of Local People in Gastronomy Tourism and Their Food Neophobia: Cases of Hatay and Gaziantep. *Journal Of Tourısm And Gastronomy Studıes, 8*(4), 2444-2461.

İflazoğlu, N., & Yaman, M. (2020). Yöresel Mutfakların Gastronomi Turizminde Yer Alma Durumu: Mardin Yerel Restoran Menülerinin İncelenmesi. *Journal of Tourism and Gastronomy Studies, 8*(3), 1943-1957.

Keleş, İ. (2022). *Şehirlerin Markalaşma Sürecinde Bir Destinasyon Pazarlaması Unsuru Olarak Sürdürülebilir Gastronomi Turizmi: Antalya İli Örneği.* Sosyal Bilimler Enstitüsü. Antalya: Akdeniz Üniversitesi.

Khanam, S. (2016). *Marketıng Of Food Tourısm. Evaluating Marketing Of Food Tourism İn Finland.* Finland: Centria University.

Kladou, S., & Trihas, N. (2022). Place Branding through Resource Integration and Gastro-Cultural Experiences: A Transnational Perspective. *Tourism and Hospitality*(3), 1-14.

Kocaman, M., & Kocaman, E. M. (2014). The Importance of Cultural and Gastronomic Tourism in Local Economic Development: Zile Sample. *International Journal of Economics and Financial Issues, 4*(4), 735-744.

Kurtoğlu, R. (2017). Şehir Pazarlaması ve Markalaşması Kapsamında Yozgat İlinin Turizm Potansiyelinin Değerlendirilmesi ve Öneriler. *Turkish Journal of Marketing, 2*(1), 1-20.

Levyda, L., Ratnasari, K., & Giyatmi, G. (2021). Local Food as a Tourism Brand for the Regional Area: The Case in Bangka Belitung Indonesia. *Review of Integrative Business and Economics Research, 10*(2), 66-74.

Lopez-Guzm, T., & Sanchez-Canizares, S. (2012). Gastronomy, Tourism and Destination Differentiation: A Case Study in Spain. *Review of Economics & Finance*(29), 63-72.

Okumuş, B., & Çetin, G. (2018). Marketing Istanbul As A Culinary Destination. *Journal of Destination Marketing and Management, 9*(6), 340-346.

Onur, N. (2021). Gastronomi Turizmi ve Hatay Lezzet Rotası. *Turizm Ekonomi ve İşletme Araştırmaları Dergisi, 3*(2), 150-162.

Örs, M. (2019). *Şehir Pazarlaması Perspektifinden "Somuncu Baba Aşkın Sırrı" Sinema Filminin Aksaray'In Tanıtımına Yönelik İncelenmesi.* Sosyal Bilimler Enstitüsü. Aksaray: Aksaray Üniversitesi.

Özdemir, G., & Altıner, D. D. (2019). Gastronomi Kavramları ve Gastronomi Turizmi Üzerine Bir İnceleme. *ESBDER, 12*(1), 1-14.

Park, E., Muangasame, K., & Kim, S. (2021). 'We And Our Stories': Constructing Food Experiences İn A UNESCO Gastronomy City. *Tourısm Geographıes*, 1-22.

Pirnar, I., Igneci, M., & Tutuncuoglu, M. (2017). Trends and Applications İn City Branding: A Case Study İn Izmir. *Marketing and Branding Research*(74), 25-32.

Putra, A. N. (2021). Lıterature Revıew Of Food Tourısm, Culınary Tourısm And Gastronomy Tourısm. *İnternational Journal Of İnnovation Research And Knowledge, 1*(4), 517-526.

Sadaklıoğlu, H., & Aşık, A. K. (2019). Şehir Pazarlaması Kapsamında Şehir İmajının Ölçümü: Tokat Örneği. *Enderun Dergisi, 3*(1), 1-15.

Sedefoğlu, M., & Öz, A. N. (2020). Şehir Marka Bileşenlerinin İncelenmesi: Dilovası İçin Bir Uygulama. *Kocaeli Üniversitesi İletişim Fakültesi Araştırma Dergisi*(16), 30-64.

Serçek, G. Ö., & Serçek, S. (2015). The Role And İmportance Of Gastronomy Tourism On Destination Branding. *Journal of Tourism Theory and Research, 1*(1), 15-28.

Serçeoğlu, N., Boztoprak, F., & Tırak, L. (2016). Gastronomi Turizmi İle Şehir Markalaşması İlişkisi: Atatürk Üniversitesi Öğrencileri Üzerine Bir Araştırma. *Journal of Tourism and Gastronomy Studies, 4*(2), 94-114.

Sevim, M. A., & Kırcova, İ. (2019). İstanbul Şehir Pazarlamasinda Kamu Aktörlerinin Rolü. *Strategic Public Management Journal, 5*(10), 131-144.

Seyitoğlu, F., & İvanov, S. (2020). A Conceptual Study Of The Strategic Role Of Gastronomy İn Tourism Destinations. *International Journal of Gastronomy and Food Science*(21).

Shah, G., & Shende, K. (2017). A Study On The İmportance Of Food Tourism And İts İmpact On Creating Career Opportunities Amongst The Residents Of Pune City. *International Journal of Research in IT and Management, 7*(3), 192-208.

Sormaz, Ü., Akmeşe, H., Guneş, E., & Aras, S. (2016). Gastronomy in Tourism. *Procedia Economics and Finance*(39), 725-730.

Şimşek, A., & Aytuğar, S. (2021). Bolu İlinin Gastronomi Turizmi Potansiyelinin Belirlenmesi. *Sivas Interdisipliner Turizm Araştırmaları Dergisi, 4*(2), 110-124.

Tantu, Y. (2021). *Gastronomi Turizminde Kullanılan Basılı Tanıtım Materyallerinin Görsel Algı Kuramlarına Göre İncelenmesi.* Sosyal Bilimler Enstitüsü. Kocaeli: Kocaeli Üniversitesi.

Taşkın, E., Şaylan, O., & Azimov, S. (2021). Şehir Markalaşmasında Sosyal Medyanın Rolü: TR33 Bölgesinde Bir Uygulama. *Journal of Humanities and Tourism Research, 11*(2), 272-289.

Tataroğlu, N., Karataş, A., & Erboy, N. (2015). An Evaluation On The Process of Being A Brand City Of Muğla. *Procedia - Social and Behavioral Sciences*(210), 114-125.

Yayla, E. N., Kaya, B., & Üstün, Ö. (2021). Şehir Markasının Yönetimi. *Anadolu Akademi Sosyal Bilimler Dergisi, 3*(3), 549-566.

Yentür, F., & Demir, C. (2022). The Current Perceptıons Of Travel Agencıes In Izmır About Gastronomy Tourısm And Theır Actual Gastronomıc Tourısm Offers. *Journal of Gastronomy, Hospitality and Travel, 5*(1), 238-249.

Yezhova, A. (2020). Theoretical Concept and Definition of City Marketing. *Verejná Správa A Spoločnosť, 21*(1), 121-130.

Yüksel, İ. (2018). Geleneksel Urfa Evi'nin Gastronomi Turizmi İçinde Değerlendirilmesi. *Online Journal of Art and Design, 6*(1), 1-14.

Zengin, B., & Gürkan, A. S. (2019). Afyonkarahisar Mutfağının Gastronomi Turizmi Açısından Değerlendirilmesi. *Safran Kültür ve Turizm Araştırmaları Dergisi, 2*(2), 225-240.

KAYNAKÇA

Akıncı Vural B. (2002), *Information Communication Technologies and Change: Human Resources, Society and Organizational Perspective*, Ege University Communications Faculty Publications, İzmir

Akıncı Vural, B. ve Maden, D. (2011). Dijital Platformun Kurumsal İletişim Üzerindeki Etkileri. *Ege Üniversitesi İletişim Fakültesi Yeni Düşünceler Hakemli E-Dergisi*, (6), 189-206.

Anderson, J. ve Kupp, M. (2008). Serving The Poor: Drivers Of Business Model İnnovation İn Mobile. *Info*, 10(1), 5-12.

Arı, E.S. (2021). Süper Akıllı Toplum: Toplum 5.0, *Dokuz Eylül Üniversitesi Sosyal Bilimler Enstitüsü Dergisi*, 23(1), 455-479.

Bakırtaş, T. Ve Ustaömer, K. (2019). Türkiye'nin Bankacılık Sektöründe Dijitalleşme Olgusu. *Ekonomi İşletme ve Yönetim Dergisi*, 3 (1) , 1-24.

Ballı, A., (2022).Türkiye'de Dijital Dönüşüm ve Girişimcilik, Üçüncü Sektör Sosyal Ekonomi Dergisi, 57(1), 251- 279.

Bouwman, H. Nikou, S.,Molina-Castillo, F.J., ve Reuver, M., (2018). The İmpact Of Digitalisation On Business Models. *Digital Policy, Regulation and Governance*, 20 (2), 105- 124,

Burmeister, C., Lüttgens, D. ve Piller, F. T. (2016). Business Model İnnovation For Industrie 4.0: Why The "Industrial Internet" Mandates A New Perspective On İnnovation. *Die Unternehmung*, 70(2), 124-152.

Castel, A.G.ve Sanz, J.P.(2009). El Papel De Las Tecnologías De La İnformación Y La Comunicación En Las Empresas DeEconomía Social. *REVESCO Revista De Estudios Cooperativos*, 97, 90–116.

Chanias, S. (2017). Mastering Digital Transformation: The Path Of A Financial Services Provider Towards A Digital Transformation Strategy. *Proceedings of the 25th European Conference on Information Systems (ECIS*

Chsbrough, H. (2010). Business model innovation: opportunities and barriers. Long range planning, 43(2-3): 354-363.

De Reuver, M., Bouwman, H. ve MacInnes, I. (2009). Business Models Dynamics For Start-Ups And İnnovating E-Businesses. *International Journal of Electronic Business*, 7(3). 269-286

Ebert, C.,ve Duarte, C.H. (2018).Digital Transformation.*IEEE Software* **.** 35 (4), 16 -21

Ezeokoli, F. O., Okolie, K. C., Okoye, P. U. ve Belonwu, C. C. (2016). Digital Transformation İn The Nigeria Construction İndustry: The Professionals' View. *World Journal of Computer Application and Technology*, 4(3), 23-30.

Fasal, A. & Balaban, Ö. (2019). Türkiye Tarım Kredi Kooperatifleri için Kurumsal Performans Karnesi Önerisi.*Eskişehir Osmangazi Üniversitesi İktisadi ve İdari Bilimler Dergisi*, 14 (2), 277-290.

Fasal, A. (2019). *Türkiye Tarım Kredi Kooperatifleri İçin Kurumsal Performans Karnesi Önerisi. (Doktora Tezi)*. Sakarya Üniversitesi/Sosyal Bilimler Enstitüsü, Sakarya

Foss, N. J., ve Saebi, T. (2017). Fifteen Years Of Research On Business Model İnnovation: How Far Have We Come, And Where Should We Go? *Journal of Management*, 43(1), 200-227.

Holotiuk, F. ve Beimborn, D. (2018). Organizational Ambidexterity for Digital Innovation: The Approach of Digital Innovation Labs.*Academy of Management*, Surrey.

Kane, G. C., Palmer, D., Phillips, A. N., Kiron, D. ve Buckley, N. (2015). Strategy, Not Technology, Drives Digital Transformation. *MIT Sloan Management Review and Deloitte University Press*, 14, 1-25.

Klein, M. (2020). İşletmelerde Dijital Dönüşüm Ve Etmenleri.*Journal of Business in The Digital Age*, 3(1), 24-35.

Kofler, T. (2018). *Digitale Transformation in Unternehmen*. Zentrum Digitalisierung Bayern Positionspapier.

Liere-Netheler, K., Packmohr, S. ve Vogelsang, K. (2018). Drivers of Digital Transformation in Manufacturing. *Proceedings of the 51st Hawaii International Conference on System Sciences*, 3926 – 3935

Lorenzo, C., Obra, D.,Meléndez A. ve Angulo. P. (2020). Digitalization Of Agri-Cooperatives İn The Smart Agriculture Context. Proposal Of A Digital Diagnosis Tool. *Sustainability*, 12(4):1325.

Morakanyane, R., Grace, A., ve O'Reilly, P. (2017). Conceptualizing Digital Transformation in Business Organizations: A Systematic Review of Literature. *Bled eConference*.

Morgan, J. (2017). Does The Next İndustrial Revolution Spell The End Of Manufacturing., http://theconversation.com/does-the-nextindustrial-revolution-spell-the-end-ofmanufacturing-jobs-80779. (E. T.: 06.05.2022)

Öksüz, E. (1982). Kooperatifçilik Kavramı ve İlkelerinin Işığında, Türkiye›de Köy Kalkınma Kooperatifleri, *Sosyal Siyaset Konferansları Dergisi*, 31, 329-358.

Örki, A. (2016). Ekonomik Kalkınmada Kooperatiflerin Öneminin Örneklerle Değerlendirilmesi. *Optimum Ekonomi ve Yönetim Bilimleri Dergisi*, 3 (2) ,13-22.

Özçelik, M. ve Akçay, V. H. (2019). Bankacılık Sektöründe Dijitalleşmenin Kariyer Platosu ile İlişkisi. *Türk & İslam Dünyası Sosyal Araştırmalar Dergisi*, 6(22), 150-163.

Pflaum, A. ve Schulz, E. (2018). Auf Dem Weg Zum Digitalen Geschäftsmodell. *HMD Praxis der Wirtschaftsinformatik*, 55(2), 234-251.

Quiñones, G., Nicholson, B., & Heeks, R. (2013). *Positioning Research on E-Entrepreneurship in Developing Economies*. A Study of Latin-American Digital Ventures.

Rodenes, M. ve Torralba, J.M.(2004). Sistemas De Ayuda A Las Decisiones En La Gestión Del Conocimiento Y Lascooperativas. *CIRIEC-España, Revista de Economía Pública, Social y Cooperativa*, 49, 55–76.

Tarım Kredi Kooperatifleri, (2022). 2021 Yılı Faaliyet Raporu,https://www.tarimkredi.org.tr/media/sh3lxoe0/2021_yili_faaliyet_raporu.pdf . E.T. 06.06.2022)

Tesch, J. ve Brillinger, A. (2017). The Evaluation Aspect Of Digital Business Model İnnovation: A Literature Review On Tools And Methodologies. *Proceedings of the 25th European Conference on Information Systems (ECIS*), 2250-2268.

Verina, N., ve Titko, J. (2019). *Digital transformation: conceptual framework. International Scientific Conference Contemproray Issues in Business*, Management and Economics Engineering, VGTU Press.

Wirtz, B., ve Daiser, P. (2017). Business Model İnnovation: An İntegrative Conceptual Framework. *Journal of Business Models*, 5(1), 14-34.

URL-1: https://www.tarimkredi.org.tr/faal%C4%B1yetler/ortak-kart/ (E.T. 06.06.2022)

URL-2:https://www.tarnet.com.tr/sektorler/bilisim-teknolojileri/yazilim-cozumleri/kurumsal-cozumlerimiz/(E.T. 08.06.2022)

URL-3: http://www.korbis.org.tr/ (E.T. 08.06.2022)

KAYNAKÇA

Ahmad, Z. A. (2010). Brain in Business: The Economics of Neuroscience. The Malaysian *Journal of Medical Sciences*, 17(2), 1.

Alkan, B. Ş. ve Bayramoğlu, G. (2021). Muhasebe Araştırmalarında Göz İzleme Yönteminin Kullanılması Üzerine Kavramsal Bir Çalışma. *Mali Çözüm Dergisi*, 31(167), 167-185.

Artienwicz, N. (2016). Behavioral stream in polish accounting: its relation to behavioral finance and the perspectives for neuroaccounting development in Poland. In Neuroeconomics and the decision-making process, 246–261. IGI Global.

Barton, J., Berns, G. S. and Brooks, A. M. (2014). The Neuroscience behind the Stock Market's Reaction to Corporate Earnings News. *The Accounting Review*, 89(6), 1945–1977

Basu, S., & Waymire, G. B. (2006). Recordkeeping and Human Evolution. *Accounting Horizons*, 20(3), 201–229.

Bekçioğlu, S., Coşkun, A., ve Gümüş, U. T. (2013). İşletmelerde Hile ve Yolsuzlukların Önlenmesinde Farklı Bir Yaklaşım: Adli Muhasebe. *Journal of Accounting and Finance*, (59), 1-16.

Birnberg, J. G. And Ganguly, A. R. (2012). Is Neuroaccounting Waiting in the Wings? An Essay. *Accounting, Organizations and Society*, 37(1), 1–13.

Braeutigam, S., Stins, J.F., Rose, S.P., Swithenby, S.J. and Ambler, T. (2001). Magnetoencephalographic Signals İdentify Stages in Real-Life Decision Processes, Neural *Plast*, 8, 241–254.

Cahan, S. 2011. Neuroaccounting. *Chartered Acountants Journal*.

Çıkarılmasında Kullanılmasına İlişkin Bir Tartışma: Nöromuhasebe Kavramına Farklı Bir Bakış. *Akademik Sosyal Araştırmalar Dergisi*, 6(67), 381–391

De Oliveira Carvalho, C. V., Cornacchione, E., Da Rocha, A. F. and Rocha, F. T. (2017)Ognitive Brain Mapping of Auditors and Accountants in Going Concern Judgments. *Revista Contabilidade e Financas*, 28 (73).

Demircioğlu, N. E ve Ever, D. (2021). Nörobilimin Muhasebeye Etkisi: Nöromuhasebe. Ö*mer Halisdemir Üniversitesi* İktisadi ve İdari Bilimler Fakültesi Dergisi, 14(2), 612-623.

Demirel, S. K., & Artan, S. (2016). Nöroiktisat ve İktisat Biliminin Geleceğine İlişkin Tartışmalar. *Uluslararası Ekonomi ve Yenilik Dergisi*, 2(1), 1–28.

Dickhaut, J. (2009). The Brain as the Original Accounting Institution. *The Accounting Review*, 84 (6), 1703–1712.

Dickhaut, J., S. Basu, K. McCabe, and G. Waymire. (2010). Neuroaccounting: Consilience between the Biologically Evolved Brain and Culturally Evolved Accounting Principles. *Accounting Horizons*, 24 (2), 221–255.

Farrell, A. M., Goh, J. O. And White, B. J. (2014). The Effect of Performance-Based İncentive Contracts on System 1 and System 2 Processing in Affective Decision Contexts: fMRI and Behavioral Evidence. *The Accounting Review*, 89(6), 1979–2010

Glimcher, P. W., Camerer, C. F., Fehr, E., & Poldrack, R. A. (2009). Introduction: A Brief History of Neuroeconomics. In P. W. Glimcher, C. F. Camerer, E. Fehr, & R. A. Poldrack (Eds.), Neuroeconomics: Decision Making and the Brain (1–12). London: Elsevier (Academic Press).

Hellmann A. (2013). *Behavioral Accounting*, New York: Nova Science Publishers.

Kahneman, D., and Tversky, A. (1979). Prospect Theory: An Analysis of Decision Under Risk. *Econometrica*, 47 (2).

Kenning, P. and Plassmann, H. (2005). NeuroEconomics: An Overview from an Economic Perspective. *Brain Research Bulletin*, 67(5), 343-354.

Kırhasanoğlu, Ş. ve Özdemir, M. Nöromuhasebeye Teorik Bir Bakış. *Journal of International Management Educational And Economics Perspectives*, 9(2), 178-187.

Koç, Ş. (2021). Hilenin Önlenmesi ve Tespitinde Davranışsal Muhasebe ve Nöromuhasebe Tekniğinin Uygulama Süreci ve Öneriler. Yüksel Lisans Tezi. İstanbul: Marmara Üniversitesi.

Marşap, B. ve Okan Gökten, P. (2016). Davranışsal Muhasebe: Kuramsal Yaklaşım. İşletme Araştırmaları Dergisi, 8(4), 345-359.

Orsitto, F. (2017). Enterprise Risk Management and Managerial Risk Perception: An Analysis through Eye Tracking Experiments. *Libera Universita İnternazionale Degli Studi Guido Carli Luiss*, 1–119.

Orzan, G., Zara, I. A. and Purcarea, V. L. (2012). Neuromarketing techniques in Pharmaceutical Drugs Advertising. A Discussion and Agenda for Future Research. *Journal of Medicine and Life*, 5(4), 428–432.

Posner, M. I. and Petersen, S. E. (1990). The Attention System of the Human Brain. *Annual Review of Neuroscience*, 13(1), 25–42.

Strombach T, Hubert M. and Kenning P. (2015). The Neural Underpinnings of Performance-Based İncentives. *Journal of Economic Psychology*, 50(9),1–12.

Suryati, T. F. and S. Mooduto , W. I. (2021). The Role of Neuroaccounting (the Science of Neural-based Accounting) in Decision Making. *Broad Research in Artificial Intelligence and Neuroscience*, 12(1), 40-50.

Şenel, S. A. ve Darıcı, S. (2018). Psikofizyolojik Tekniklerin Adli Muhasebe Alanında ve Suçun Ortaya Çıkarılmasında Kullanılmasına İlişkin Bir Tartışma: Nöromuhasebe Kavramına Farklı Bir Bakış. *Akademik Sosyal Araştırmalar Dergisi*, 6(67), 381-391.

Usul, H. ve Çağlan, E. (2018). Nöromuhasebe. *Muhasebe Bilim Dünyası Dergisi*, 20(2), 450-465.

Uzbay, İ. T. (2016). Beyni Anlamak Sadece Nörobilim ile Mümkün Mü? Beyin Yüzyılında Nörolojik Bilimlerden Sosyal Bilimlere Yeni Açılımlar, Yeni Yaklaşımlar. Üsküdar Üniversitesi Sosyal Bilimler Dergisi, (1), 119– 155.

Wang, B. (2018). Analysis of Corporate Social Responsibility Decision-Making Behavior Based o Cognitive Neuroscience. *NeuroQuantology*, 16(6), 326–333.

Waymire, G. B. (2014). Neuroscience and Ultimate Causation in Accounting Research. *The Accounting Review*, 89(6), 2011–2019.

Waymire, G. B. and Basu, S. (2007). Accounting is an Evolved Economic Institution. *Foundations and Trands in Accounting*, 2 (1-2).

Yaşar, O. (2019). Yönetici Kararları ve Bilişsel Esnekliği: Yöneticiler Nasıl Karar Alıyor? Nörobilim Ne Diyor?. *Elektronik Sosyal Bilimler Dergisi*, 18(71), 1176–1194.

KAYNAKÇA

1. Adiloğlu, B. ve Yücel, G. (2019). Dijitalleşme - Yapay Zeka ve Muhasebe Beklentiler. *Muhasebe ve Finans Tarihi Araştırmaları Dergisi,* 17, 47– 60.
2. Akdoğan, N. ve Akdoğan, U. (2018). Büyük Veri-Bilişim Teknolojisindeki Gelişimlerin Muhasebe Uygulamalarına ve Muhasebe Mesleğine Etkisi. *Muhasebe ve Denetime Bakış,* 18(55),1-14.
3. Aksu, İ. (2017). Bilişim Teknolojisinde Muhasebeye Açılan Pencere: Bulut Muhasebesi. *Birey ve Toplum*, 7(1), 79-102.
4. Arslan M.C. ve Karkacıer A. (2019). Dijital Dönüşüm Sürecinde Yönetim Muhasebesinin Geleceğini Etkileyen Faktörlere Kavramsal Bir Bakış. *Avrasya Sosyal ve Ekonomi Araştırmaları Dergisi (ASEAD),* 6 (6), 394-403.
5. Aslan, Ü. ve Özerhan, Y. (2017). Big Data, Muhasebe ve Muhasebe Mesleği. *Muhasebe Bilim Dünyası Dergisi,* 19(4), 862-883.
6. Aydın, Y. ve Dündar, H. (2018). Elektronik Ticaretin Muhasebeleştirilmesi ve Vergilendirilmesi Konusunda SMMM'lerin Görüşleri: Sivas İlinde Araştırma. *Selçuk Üniversitesi Sosyal Bilimler Meslek Yüksekokulu Dergisi,* 21(1), 51-77.
7. Büyükarıkan, U. (2021). Muhasebe Bilgi Sisteminde Kullanılan Yeni Bilgi Teknolojileri ve Bu Teknolojilerin Rolü. *Bilecik Şeyh Edebali Üniversitesi Sosyal Bilimler Dergisi,* 6(1), 15-25.
8. Doğan, U. (2012). 100 Soruda E-Defter. *Vergi Sorunları Dergisi*, 280, 5-73.
9. Eldem, M. O. (2017). Endüstri 4.0. Tmmob Emo Ankara Şubesi Haber Bülteni, emo.org.tr/ekler/09287020c96f18a_ek.pdf?dergi=1111, (E.T.: 24.06.2022).
10. Erdoğan, E. (2020). Dijital Muhasebe Uygulamaları Kullanımının Teknoloji Kabul Modeli İle İncelenmesi: Muhasebe Meslek Mensupları Üzerine Bir Araştırma. Yüksek Lisans Tezi. Malatya: İnönü Üniversitesi.
11. Esmeray, A. (2018). Bilişim Teknolojisindeki Gelişmelerin Muhasebe Denetimine Katkısı. *Muhasebe Bilim Dünyası Dergisi,* Özel Sayı 20, 294- 309.
12. Gülten, S. (2018). *Güncel Elektronik Muhasebe/ Maliye Uygulamaları.* Eskişehir, ESMMMO.
13. Güney, S. ve Özyiğit, H. (2015). Muhasebedeki Verilerin Yönetimde Kullanılması ve Elektronik Muhasebe Verilerinin Yönetim Kararlarına Etkisi. *Elektronik Sosyal Bilimler Dergisi,* 14, 53 (279-297).
14. Helen B.L, Issa, H. ve Lombardi, D. (2015). Behavioral Implications Of Big Data's Impact On Audit Judgment And Decision Making And Future Research Directions, Acconting Horizons, *American Acconting Association*, 29 (2), 451-468.
15. Ke, M. ve Shi, Y (2014). Big Data, Big Change: In The Financial Management, *Open Journal Of Accounting*, 3, 77-82.
16. Kılıç, İ. B. (2019). Muhasebe, Finans Ve Denetim Alanlarında Ön Plana Çıkan Büyük Veri Analiz Teknikleri Ve Teknolojileri Bölümü. S. Erdoğan D. Ç. Yıldırım A. Gedikli (Editör) *Uluslararası Yönetim, Ekonomi Ve Politika Kongresi - 2019 Güz Tam Metin Bildiriler Kitabı,* 498-511. İstanbul: Icomep.
17. Kılıç, İ. B. ve Anadolu, Z. (2018). Dijital Çağın Yarattığı Muhasebe Uygulamalarının Muhasebe Hilelerinin Önlenmesine Etkisi. *Muhasebe ve Vergi Uygulamaları Dergisi,* 55-97.
18. Kılıç, Ö. (2019). Türkiye'de E-Fatura Uygulaması Ve Kullanıcı Şirketlerin E-Faturayı Değerlemesi. Yüksek Lisans Tezi. Afyon: Afyon Kocatepe Üniversitesi.
19. Onay, A. (2020). Büyük Veri Çağında İç Denetim Dönüşümü. *Muhasebe Bilim Dünyası Dergisi,* 22(1), 127-163.

20. Özçelik, Z. ve Aykan, E. (2020). Sosyal Bilimlerde Büyük Veri Kullanımı, Veri Toplamada Akademik Çalışmalara Ne Tür Kolaylıklar Sağlayabilir? *Anadolu Üniversitesi Sosyal Bilimler Dergisi,* 20 (3), 131-142.
21. Rezaee, Z. ve Wang, J. (2017). Relevance Of Big Data To Forensic Accounting Practice And Education: Insight From China. *Managerial Auditing Journal*, 34 (3), 268-288.
22. Rüßmann, M., Lorenz, M., Gerbert, P., Waldner, M., Justus, J., Engel, P. ve Harnisch, M. (2015). Industry 4.0: The Future Of Productivity And Growth İn Manufacturing İndustries. *Boston Consulting Group,* 9(1), 54-89.
23. Sağlar, J. ve Işık, Y. (2019). XBRL İle Finansal Kodlamada Türkiye'nin Hazır Bulunuşluk Seviyesi Üzerine Bir İnceleme. *Amasya Üniversitesi Sosyal Bilimler Dergisi,* (6), 193-223.
24. Sgueo, G. (2015). Electronic Budgeting Innovative Approaches To Budgeting. European *Parliamentary Research Service,* europarl.europa.eu/RegData/etudes/BRİE/2015/572796/EPRS_BRI(2015)572796_EN.pdf (E.T.:22.06.2022).
25. Sledgianowski, D., Gomaa, M. ve Tan, C. (2017). Toward İntegration of Big Data, Technology and Information Systems Competencies İnto The Accounting Curriculum, *Journal Of Accounting Education*. 38, 81-93.
26. Smartmind Blog, (2021). Büyük Veri Analitiği Nedir?, https://www.smartmind.com.tr/buyuk-veri-analitigi-nedir-i-963 (E.T.: 10.06.2022).
27. Şalcı, İ. (2021). Dijital Dönüşüm (E- Uygulamalar) Ve Muhasebe Mesleğine Getirdiği Yenilikler. Yüksek Lisans Tezi. Şile: Işık Üniversitesi.
28. Tektüfekçi, F. (2018). Muhasebe Ve Denetim Ontolojisinde E-Dönüşüm Süreci Kapsamındaki Dijital Paradigmalara Teorik Ve Felsefi Açıdan Pragmatik Yaklaşım. *Muhasebe Bilim Dünyası Dergisi,* 20, 358- 376.
29. TSOFİS, (2020). Dijital Muhasebe Nedir? Avantajları Nelerdir? https://www.tsofis.com/blog/dijital-muhasebe-nedir, (E.T.: 24.06.2022).
30. Türedi, H. (2001). *Denetim.* Trabzon: Celepler Matbaacılık.
31. Yılmaz, B., Bülbül, S. ve Atik, M. (2017). Büyük Verinin (Big Data) Muhasebe Üzerindeki Etkisi ve Muhasebeye Sağladığı Katkıların İncelenmesi. *Kara Harp Okulu Bilim Dergisi,* 27 (1), 79-112.
32. Zarplı, S.A. vd., (2021). Sosyal bilimlerde E- uzantılı kavramlar. E- bütçeleme uygulamalarının kavramsal çerçevesi bölümü, 133-148.

KAYNAKÇA:

AK, C., (1997),*Muhibbî Dîvânı*, Kültür Bakanlığı Yay.Ankara.

AKBAYAR, N. (2003), *Osmanlı yer Adları Sözlüğü*, İstanbul, tarih vakfı Yayınları.

ERDEM, S. (1991), *İslâm Ansiklopedisi*, Türkiye Diyanet, Vakfı İstanbul.

TDV İslâm Ansiklopedisi, (1998-2011), Cilt-I-40, Türkiye Diyanet Vakfı Yayınları, İst.

TURAN, S. (2009),, *Necâtî Beg'in Şiirlerinde Yer Adları*, SDÜ Fen-Edebiyat Fakültesi Sosyal Bilimler Dergisi,, Sayı:20.

YENİTERZİ, E. (2010), *Klasik Türk Şiirinde Ülke ve Şehirlerin Meşhur Özellikleri,* Uluslararası Sosyal Araştırmalar Dergisi.

FAYDALANILAN KAYNAKLAR

ESER VE MAKALELER

ARGUNŞAH, Hülya. "Ömer Seyfettin ve Yakup Kadri'nin Yeni Lisan Tartışmaları", *Türk Dili Dergisi 453* (2011).

AVCIBAY**,** Yağmur. *II. Meşrutiyet'ten Günümüze Türk Siyasal Hayatında Darbeler ve Darbe Girişimleri,* Aksaray Üniversitesi Sosyal Bilimler Enstitüsü Kamu Yönetimi Ana Bilim Dalı-Aksaray 2028, s. 23-25.

AYDIN, M. "Nurullah Ataç'ın Türkçenin Söz Varlığına Katkısı", *V.Uluslararası* Türk Dil Kurultayı Bildirisi,

BATU, S. " Ataç ve Türk Dili", *Türk Dil ve Edebiyat Dergisi*, XIV (161), (1965).

BEYATLI, Yahya Kemal. "Ezansız Semtler", *Aziz İstanbul***,** Fetih Cemiyeti Yayınları, İstanbul 2009.

BİÇER, Ramazan. "Terör, Eğitim ve Teoloji", *Stratejik Araştırmaları Merkezi (TASAM)* (2018): 139.

BÜYÜKCAN SAYILIR, Şeyda. "Göçebelik, Konar-Göçerlik Meselesi ve Coğrafî Bakımdan Konar-Göçerlerin Farklılaşması", *Türk Dünyası* İncelemeleri Dergisi, Journal of Turkish Wolrd Studies, XII/I (Yaz 2012).

ÇİÇEK, M. Talha. "Erken Cumhuriyet Dönemi Ders Kitapların Çerçevesinde Türk ulus Kimliği İnşası ve "Arap İhaneti", *Divan Disiplinlerarası Çalışmalar Dergisi,* C. 17, Sayı: 32, (2012/1), s. 169.

EMİNOĞLU, Mehmet (ed.). *Konya Karatay Medresesi Yazı Incileri,* Konya: T.C. Konya Valiliği İl Kültür ve Turizm Müdürlüğü Yayınları, Konya 2013

ERGİN, Osman. *Türkiye Maarif Tarihi,* C. 5, Osmanbey Matbaası, İstanbul 1943,

ERKAL, Mustafa E. *Sosyoloji: Toplumbilimi* (Trabzon: KTÜ İktisadi ve İdari Bilimler Yayınları, 1982).

KARAKUŞ, Sadık Emre. "Enver Paşa'nın Alfabe ve Yazı Denemesi: Ordu Elifbası", *Tarih Okulu Dergisi*, (TOD), Ekim 2018, Yıl. 11, Sayı: XXXVI,

KOCASAVAŞ, Yıldız. "Kuşaklar Arasındaki İletişimde Etkili ve Kalıca Dil Eğitiminin Önemi", *Sakarya Üniversitesi Eğitim Fakültesi Dergisi*, 20 (Aralık 2020).

LEVEND, A.S. *Türk Dilinde Gelişme ve Sadeleşme Evreleri*, Türk Dil Kurumu Yayınları, Ankara 1960.

LEWİS, Geoffrey. *Trajik Başarı Türk Dil Reformu*, Gelenek Yayınları, İstanbul 2004

MARDİN, Şerif. *Din ve İdeoloji,* Ankara Üniversitesi Siyasal Bilgiler Fakültesi Yayınları, Ankara 1969.

TANSEL, Fevziye Abdullah. "Türkçe'nin Sadeleştirme ve Tasfiyesi*", Türk Dünyası Araştırmaları,* Sayı: 21,Aralık 1982.

ÖZKAN, Nevzat. "Ahmet Cevdet Paşa'nın Türk Dili Hakkındaki Görüşleri ve Eserleri", *Erciyes Üniversitesi Sosyal Bilimler Enstitüsü Dergisi,* Yıl: 2006, C. 1, Sayı: 20.

TDV İslam Ansiklopedisi, "Nurullah Ataç" maddesi.

TDV İslam Ansiklopedisi, "Yörükler" maddesi.

Üçüncü Dil Kurultayı 1936, Tezler Müzakere Zabıtları, Türk Dil Kurumu Yayını,

ÜNAL, Yusuf. *Kur'an-ı Kerim'in Türk Atasözlerine Tesiri (İnanç Esasları Bağlamında),* Sakarya Üniversitesi Sosyal Bilimler Enstitüsü Temel İslam Bilimleri Tefsir Bilim Dalı, Sakarya 2010, (Yayınlanmamış Yüksek Lisans Tezi), Giriş.

YAMAN, Ertuğrul. "Türkçenin Güncel Söz Varlığı*", Milli Eğitim Dergisi,* Sayı: 10, Bahar/2016.

YAVUZ, Hilmi. *Osmanlılık-Kültür-Kimlik***,** Boyut Kitapları, İstanbul 1996.

İNTERNET

"Dünyada Kaybolmaya Yüz Tutmuş Diller", *https://www.google.com/url.dunyada-kaybolmaya-yuz-tutmus-diller.*, ts. (Erişim 11 Mart 2021).

"Eski Yeni Kavgası", *http://nazim-hikmet-eski-yeni-kavgasi-1/410802*, ts. (Erişim 19 Nisan 2021).

"Modern Crıtıcal Trends In Educatıon", *https://www. Modern-Crıtıcal-Trends-In-Educatıon, Editors: Borys Kholod, Nevıde Akpınar Dellal, Düsseldorf /Almanya*, ts. (Erişim 15 Mart 2021).

"Vala Nureddin", *Http://Www.dersimiz.com/Bilgibankasi/Vala-Nureddin-Kimdir-Hakkinda-Bilgi-3237.html*, ts. (Erişim 07 Nisan 2021).

https://https://nedirara.com/sadekelimeler.gen.tr/ari-dil-n (erişim:5 Şubat 2022;12:36).

https://nedirara.com/sade (erişim 5 Şubat 2022;10:18)

KAYNAKÇA

Ahmetbeyoğlu, Ali. (2019). Uygurlar. İstanbul Üniversitesi Açık ve Uzaktan Eğitim Fakültesi Tarih Lisans Programı Ders Notları. http://auzefkitap.istanbul.edu.tr/kitap/tarih_ao/uygurlar.pdf.

Akyüz, Yahya. (2016). Türk Eğitim Tarihi M.Ö. 1000-M.S. 2016. Ankara: Pegem Akademi.

Battulga,Tsend. (2015). Moğolistan'daki Uygur Harfli Yazıtlar. *Uluslararası Türkçe Edebiyat Kültür Eğitim Dergisi*, Cilt: 4, Sayı: 2, SS. 505.

Çay, A. (1986). Türk Kültürü ve Kaynakları. *Ondokuz Mayıs Üniversitesi Eğitim Fakültesi Dergisi,* 1 (1), 49-66.

Çetin, Emrah ve Yıldız, Özgür. (2020). Türk Eğitim Tarihi. İstanbul. Lisans Yayıncılık.

Çıvgın, İzzet ve Yardımcı, Remzi. (2007). İslam Öncesi Türk Tarihi. Ankara: Nobel Yayınları.

Demir, Nurettin ve Yılmaz, Emine. (2014). Bitmeyen Öykü: Alfabe Tartışmaları. *Ankara: Stratejik Düşünce Enstitüsü*, SS.26-27.

Ergin, M. (2011). Orhun Abideleri. İstanbul: Boğaziçi Yayınları.

Ergün, Mustafa. Türk Eğitim Tarihi. http://egitim.aku.edu.tr/tet00.htm, 15.10.2008.

Grausset, Rene. (1980). Bozkır İmparatorluğu. (Çev. M. Reşat Uzmen). İstanbul.

Grousset, René. (2006). Bozkır İmparatorluğu. Atilla, Cengiz,Timur. (Çev. M. R. Uzmen). İstanbul.

Hali, Servet & Rencüzoğulları, Selcan. (2017). İslamiyet Öncesi Dönemde Türklerde Eğitim. *21. Yüzyılda Eğitim ve Toplum Dergisi,* SS. 425-435.

İnan, Abdülkadir. (1972). Tarihte Şamanizm. Ankara.

Karip, Emin. (2019). Eğitime Giriş. Ankara: Pegem Akademi.

Koçak, Kürşat. (2011). Eski Türklerde Devlet Gelenekleri ve Törenleri (Tarih Öncesi Devirlerden Türklerin İslam Dini Medeniyetine Girişine Kadar*), Gazi Üniversitesi Sosyal Bilimler Enstitüsü Eski Çağ Tarihi Bilim Dalı Doktora Tezi,* Ankara.

Merey, Zihni. (2008). Türk Tarihi ve Kültürü. Ankara.

Ögel, B. (1971). Türk Mitolojisi. Ankara.

Saylan, Nevin. (2016) Eğitim Bilimine Giriş. Ankara: Anı Yayıncılık.

Şalgam, Mahmut. (2021). Türk Bozkır Kültüründe Eğitim*. Nevşehir Hacı Bektaş Veli Üniversitesi Sosyal Bilimler Enstitüsü Tarih Anabilim Dalı Yüksek Lisans Tezi*, Nevşehir.

Şişman, Mehmet.

(2016). Eğitim Bilimine Giriş. Ankara: Pegem Akademi.

Togan, Zeki Velidi. (1981). Umumi Türk Tarihi. İstanbul.

Ünalan, Sıddık ve Öztürk, Hakan. (2008). İslamiyet'ten Önce Türklerde Eğitim ve Öğretim. *Fırat Ü. İlahiyat Fakültesi Dergisi,* 13:2. SS. 89-109.

Yasın, Yusufcan. (2011). ''Uygur Yazısı'nın Tarihi Dönemleri ve Yayıldığı Bölgelere Bir Bakış'', *Dil Araştırmaları Dergisi*, Sayı: 9. SS.93.

Yasin, Yusufcan. (2014). 8 -13. Yüzyıllarda Uygurlarda Eğitim. *Uluslararası Uygur Araştırmaları Dergisi*, Sayı: 4, SS. 151-159.

Yaşayan, Zehra ve Topçu, Filiz. (2016). Türk Eğitim Tarihi. Ankara: MEB Yayınları.

KAYNAKÇA

Baltacı, A. (2018). Nitel Araştırmalarda Örnekleme Yöntemleri ve Örnek Hacmi Sorunsalı Üzerine Kavramsal Bir İnceleme. *Bitlis Eren Üniversitesi Sosyal Bilimler Dergisi, 7*(1), 231-274.

Esen, Ö. (2008). *Uygulamalı Yöneylem Araştırması, Yöneticiler İçin Bilgisayar Destekli Karar Modelleri: Excel ile Modelleme ve Çözüm Uygulamaları.* İstanbul: Çağlayan Kitabevi.

Göktolga, Z. G., ve Gökalp, B. (2012). İş Seçimini Etkileyen Kriterlerin ve Alternatiflerin Ahp Metodu ile Belirlenmesi. *C.Ü. İktisadi ve İdari Bilimler Dergisi, 13*(2), 71-86.

Kartal, K. S., Ayyıdız, E., ve Alp, S. (2019). Meslek Seçimini Etkileyen Faktörler ile Kariyer Planlama/Tercih Kriterleri Arasındaki İlişkinin İncelenmesİ. *İstanbul Ticaret Üniversitesi Girişimcilik Dergisi, 3*(5), 29-50.

Keskin, İ., ve Altan, Ş. (2020). Analitik Hiyerarşi Süreci (AHS). İ. Keskin, Ş. Altan, M. Atan, ve Ş. Altan (Dü) içinde, *Örnek Uygulamalarla Çok Kriterli Karar Verme Yöntemleri* (s. 43-81). Ankara: Gazi Kitabevi.

Kılıç, E. (2019). Meslek seçiminde ailenin etkisine yönelik bir araştırma. Yüksek Lisans Tezi. İstanbul: Maltepe Üniversitesi.

Kılıç, H. S., ve Çevikcan, E. (2011). Job selection based on fuzzy AHP: an investigation including the students of Istanbul Technical University Management Faculty. *International journal of business and management studies*, *3*(1), 173-182.

Kuvat, Ö. (2018). Bilgisayar Mühendisliği Öğrencilerinin Meslek Seçim Kriterlerinin Ahp İle Ağırlıklandırılması ve Sıralanması. *Yönetim ve Ekonomi Araştırmaları Dergisi, 16*(3), 301-314.

Kuvat, Ö., ve Aytekin, G. (2016). Hemşirelik Mesleğinin Seçiminde Kriterlerin Önem Düzeylerinin Belirlenmesi: Balıkesir Üniversitesi Sağlık Yüksekokulu Örneği. *Balıkesir Üniversitesi Sosyal Bilimler Enstitüsü Dergisi*, *19*(36), 445-463.

Ömürberk, N., Üstündağ, S., ve Helvacıoğlu, Ö. C. (2013). Kuruluş Yeri Seçiminde Analitik Hiyerarşi Süreci (AHP) Kullanımı: Isparta Bölgesi'nde Bir Uygulama. *Yönetim Bilimleri Dergisi, 11*(21), 101-116.

Önder, G., ve Önder, E. (2018). Analitik Hiyerarşi Süreci. B. F. Yıdırım, ve E. Önder (Dü) içinde, *İşletmeciler, Mühendisler ve Yöneticiler İçin Operasyonel, Yönetsel ve Stratejik Problemlerin Çözümünde Çok Kriterli Karar Verme Teknikleri* (s. 339). Bursa: Dora.

Özdemir, A. (2018). Karar Süreci. A. Özdemir, H. Sönmez, ve N. Alptekin içinde, *Karar Modelleri* (s. 2-18). Eskişehir: Anadolu Üniversitesi.

Pala, O. (2016). Bulanık Analitik Hiyerarşi Prosesi ve Meslek Seçiminde Uygulanması. *Dokuz Eylül Üniversitesi Sosyal Bilimler Enstitüsü Dergisi*, *18*(3), 427-445.

Pekkaya, M., ve Çolak, N. (2013). Üniversite Öğrencilerinin Meslek Seçimini Etkileyen Faktörlerin Önem Derecelerini AHP ile Belirlenmesi. *The Journal of Academic Social Science Studies, 6*(2), 797-818.

Saaty, T. L. (2008). Decision making with the analytic hierarchy process. *Int. J. Services Sciences, 1*(1), 83-98.

Sarıkaya, T., ve Khorshid, L. (2009). Üniversite öğrencilerinin meslek seçimini etkileyen etmenlerin incelenmesi: Üniversite öğrencilerinin meslek seçimi. *Türk Eğitim Bilimleri Dergisi*, *7*(2), 393-423.

Şahin, K. (2010). Kadın ve Kariyer. *Alanya İşletme Fakültesi Dergisi, 2*(1), 75-88.

Supçiller, A. A., ve Çapraz, O. (2011). AHP-TOPSİS Yöntemine Dayalı Tedarikçi Seçimi Uygulaması. *İstanbul Üniversitesi İktisat Fakültesi Ekonometri ve İstatistik Dergisi*(13), 1-22.

Türk Dil Kurumu (2019). "Meslek" *https://sozluk.gov.tr/* (E.T.:04.02.2021)

Yılmaz, E. (2018). Tıpta uzmanlık alan seçimini etkileyen faktörlerin AHP yöntemi ile belirlenmesi. Yüksek Lisans Tezi. Kırıkkale: Kırıkkale Üniversitesi.

KAYNAKÇA

Anonim, (1971), Anayasa Değişikliğinin Tehlikesi, Töre dergisi, Sayı: 30, 4.

Anonim, (1971), Tarih Kurumu ve Malazgirt Zaferi, Töre Dergisi, Sayı:31, 4.

Anonim, (1971), Malazgirt Zaferi ve Tarih Kurumu, Töre dergisi, Sayı:4, 4.

Anonim, (1971), Türk Milletine ve Atatürk'e İhanet, Töre dergisi, Sayı:6, 4.

Anonim, (1971), Siyasi İstikrar, Reformlar ve Kalkınma, Töre Dergisi, Sayı:5, 4.

Anonim, (1972), Anayasa Değişikliği, Töre dergisi, Sayı:15, 3-4.

Anonim, (1972), 12 Mart ve TRT, Töre Dergisi, Sayı: 11, 4.

Anonim, (1972), Ayrı Lisan, Töre Dergisi, Sayı 16, 4.

Anonim, (1978), Töre'den, *Töre Dergisi, Sayı: 85*, 4-6.

Aksun, Z. N. (2010). *Dündar Taşer'in Büyük Türkiyesi-Osmanlı Devlet Anlayışı.* İstanbul: Ötüken Neşriyat.

Çoban, M. (2012). Milliyetçilik Türleri. *Türk Yurdu*, 64-68.

Erkan, Ü. (2014). *Türk Yurdu Dergisinde Milliyetçilik (1911-1931).* İstanbul: Mimar Sinan Güzel Sanatlar Üniversitesi Sosyal Bilimler Enstitüsü Sosyoloji Anabilim Dalı, Doktora Tezi.

Eroğlu, H. (1992). *Atatürk ve Milliyetçilik.* Ankara: Atatürk Araştırma Merkezi.

Göyünç, N. (1973). Milli Mücadele Devri Heyecanı. *Töre Dergisi*, Sayı: 27, 3-14.

Güler, T. (2014). *Orhun'dan Tuna'ya uluğ Türkler.* Ankara: Ötüken Neşriyat.

Güngör, E. (2003). Kültür değişmesi ve milliyetçilik. Hisar Kültür Gönüllüleri, Erişim Adresi: https://www.academia.edu/30807060/Erol_Gungor_Kultur_degismesi_ve_milliyetcilik

Güngör, E. (1979), Cumhuriyet Devrinde Türkiye'nin Kültür Politikası, Töre Dergisi, Sayı: 94: 2-11.

Hacıeminoğlu, N. (1975). *Milliyetçilik Ülkücülük Aydınlar.* Ankara: Töre-Devlet Yayınevi .

İnan, A. A. (1969). *Medeni Bilgiler ve M. Kemal Atatürk'ün El Yazmaları.* Ankara: Türk Tarih Kurumu.

Işınsu, E. (1971). Töre'ye Dair. *Töre Dergisi, sayı: 30*, 39.

Demir, F. ve Karatepe, Ş. (1986). *Anayasa Hukukuna Giriş.* İzmir: Bilgehan Basımevi

Kılıç, M. (2007). Erken Cumhuriyet Dönemi Türk Milliyetçiliğinin Tipolojisi . *SDÜ Fen Edebiyat Fakültesi Sosyal Bilimler Dergisi*, 113-140.

Maksut, M. (1970, Ocak 01). *Milliyetçilik Türleri ve Türkiye'de Milliyetçilik*. İslam ve Hayat: http://islamvehayat.com/m/milliyetcilik-turleri-ve-turkiyede-milliyetcilik_m781.html, Erişim Tarihi: 24.05.2018

Müftüoğlu, R. (1995). *Milliyetçilik.* Ankara: Sistem ofset.

Öksüz, İ. (1972, Sayı: 14). Dündar Taşer›i Kaybettik. *Töre Dergisi*, 3-8.

Öneren, Ö ve Kardam, A. (1995). *Açıklamalı Türk Anayasaları.* Ankara: Tarhan Kitapevi Yayınları

Renan, E. (1946). *Nutuklar ve Konferanslar (Çev.) Ziya İshan.* Ankara: Sakarya Basımevi.

Resmi Gazete. (1961). 1961 Anayasası. *Sayı: 10816*. http://www.resmigazete.gov.tr/arsiv/10816.pdf.

Resmi Gazete,. (1982), 1982 Anayasası. *Sayı : 17863*. http://www.resmigazete.gov.tr/arsiv/17863_1.pdf.

Sarınay, Y. (1990). *Atatürk'ün Millet ve Milliyetçilik Anlayışı.* Ankara: Türk Kültürünü Araştırma Enstitüsü.

Smith, A. (2001). *"Milliyetçilik ve Tarihçiler", Tartışılan Sınırlar Değişen Milliyetçilik.* İstanbul: Şehir yayınları.

Smith, A. (2002). *Ulusların Etnik Kökeni, (çev.) Sonay Bayramoğlu, Hülya Kendir* . Ankara: Dost Kitabevi Yayınları.

Smith, A. D. (1994). *Milli Kimlik (Çev.) Bahadır Sina Şener.* İstanbul: İletişim Yayınları.

TDK. (2006, 9 26). *Güncel Trükçe Sözlük*. Türk Dil Kurumu: http://www.tdk.gov.tr/index.php?option=com_bts&view=bts&kategori1=veritbn&kelimesec=229527, Erişim Tarihi: 23.05.2018

TDK. (2006, 9 26). *Güncel Türkçe Sözlük*. Türk Dil Kurumu: http://www.tdk.gov.tr/index.php?option=com_gts&arama=gts&guid=TDK.GTS.5b0daf381c2a19.13939318, Erişim Tarihi: 29.05.2018

Tuğcugil, A. (1976), İlim ve Türk Milliyetçiliği. *Töre Dergisi*, Sayı:65, 2-6.

Türkdoğan, O. (1973). Türk Jeo-Politiğinin Hedefleri. *Töre Dergisi*, sayı: 21, 3-9.

Uzun, T. (2003). Ulus, Milliyetçilik ve Kimlik Üzerine Bir Değerlendirme. *Doğu Batı*, 131-154.

Wallerstain,I., ve Balibar, E. (1995). *Irk Ulus Sınıf, Belirsiz Kimlikler (Çev. Nazlı Ökten).* İstanbul: Metis Yayınları.

KAYNAKÇA

Akdeniz, A., L. (2014). İşverenin İş Kazası ve Meslek Hastalığından Doğan Zararlardan Sorumluluğunun Niteliği. İstanbul Üniversitesi Hukuk Fakültesi Mecmuası, 72 (2), 3-29.

Akın, L. (2014). İş Sağlığı ve Güvenliği Kanununun İşverenin Hukuki Sorumluluğuna Etkisi. *Marmara Üniversitesi Hukuk Fakültesi Hukuk Araştırmaları Dergisi*, 20 (1), 657-674.

Akpınar, T. (2018). İş Sağlığı ve Güvenliği Hukuku. Bursa: Ekin Yayınevi.

Baybora, D. (2016). İş Sağlığı ve Güvenliğine Genel Bakış. İş Sağlığı ve Güvenliği. Ed: D. Baybora. Eskişehir: Anadolu Üniversitesi Yayını No: 3105. Açıköğretim Fakültesi Yayını No: 2020.

Demircioğlu, A. M., Korkmaz, D. Ve Kaplan, H. A. (2020). *Sorularla İş Sağlığı ve Güvenliği Hukuku*. İstanbul: Beta Basım Yayım Dağıtım.

Erkul, İ. (1988). İşçi Sağlığı ve İş Güvenliği Konusunda İşverenin ve İşçinin Hukuki Yüküm ve Sorumlulukları. *Anadolu Üniversitesi İktisadi ve İdari Bilimler Fakültesi Dergisi,* 4 (1): 469-485.

Eyrenci, Öner, Savaş Taşkent, Devrim Ulucan ve Esra Baskan (2020*). İş Hukuku*. 10. Baskı. İstanbul: Beta Yayınları.

Güven, E. ve Aydın, U. (2020). *Bireysel İş Hukuku*. Güncellenmiş Genişletilmiş 6. Baskı. Eskişehir: Nisan Kitabevi.

İnciroğlu, L. (2017). *Kamu İşvereninin İş Sağlığı ve Güvenliği Bakımından Sorumluluğu*. Güncellenmiş 2. Baskı. Ankara: Adalet Yayınevi.

İSİG, 2022. http://www.isigmeclisi.org/20751-2022-yilinin-ilk-bes-ayinda-151-gunde-en-az-646-isci-hayatini-kaybet (Erişim tarihi: 27.06.2022).

Kılkış, İ. (2016). İş Sağlığı ve Güvenliği. 2. Baskı. Bursa: Dora Yayınları.

Kılkış, İ. (2018). İş Sağlığı ve Güvenliği. Sosyal Politika*.* 9. Baskı. Ed: A. Tokol ve Y. Alper. Bursa: Dora Yayınları.

Lütfi İnciroğlu (2021). İş Sağlığı ve *Güvenliği'nde Çalışan ve İşverenin Hukuki ve Cezai Sorumlulukları.* Güncellenmiş 3. Baskı. İstanbul: Legal Yayıncılık.

Narter, S. (2020). İş sağlığı ve Güvenliği Hukukunda İdari, Cezai ve Hukuki Sorumluluk. 5 Baskı. Ankara: Adalet Yayınevi.

Özdemir, E. (2020). İş Sağlığı ve Güvenliği Hukuku Dersleri. 1. Basım. İstanbul: Vedat Kitapçılık.

Palaz Serap (2019). *Sosyal Bilimlerde İş Sağlığı ve Güvenliği Uygulamaları.* 1. Basım. Ankara: Nobel Yayınları.

Sabuncu, H. (2005). "İş sağlığı Epidemiyolojisi'nde Risk Kavramı", *Legal İş Hukuku ve Sosyal Güvenlik Hukuku Dergisi*, 2 (8), 1593-1600.

Sabuncu, H. (2005). "İşyerlerinde Birincil Sağlık Hizmetleri", *Legal İş Hukuku ve Sosyal Güvenlik Hukuku Dergisi,* 2 (7), 1088-1101.

Üçışık, H., F. (2021). İş Sağlığı ve Güvenliği Hukuku. İstanbul: Ötüken Neşriyat.

KAYNAKLAR

Abah, R.C. (2020). Assessment of Healthcare Facilities Location and Medical Waste Generation and Handling in Nigeria. *Journal of Public Health and Epidemiology*, 12(1), 50–62. https://doi.org/10.5897/jphe2020.1204

Brunner, P. H. ve Rechberger, H. (2014). Waste to energy—key element for sustainable waste management. Waste Management, 37, 3-12. https://doi.org/10.1016/j.wasman.2014.02.003

Di Gennaro, F., Pizzol, D., Marotta, C., Antunes, M., Racalbuto, V., Veronese, N. ve Smith, L. (2020). Coronavirus diseases (COVID-19) current status and future perspectives: a narrative review. International journal of environmental research and public health, 17(8), 2690. https://doi.org/10.3390/ijerph17082690

https://sdgs.un.org/goals

https://data.tuik.gov.tr/Bulten/Index?p=Atik-Istatistikleri-2020-37198

https://unfccc.int/climate-action/race-to-zero-campaign

https://www.there100.org/

Ikhlayel, M. ve Nguyen, L. H. (2017). Integrated approaches to water resource and solid waste management for sustainable development. Sustainable Development, 25(6), 467-481. https://doi.org/10.1002/sd.1683

Jalalipour, H., Jaafarzadeh, N., Morscheck, G., Narra, S. ve Nelles, M. (2021). Adoption of sustainable solid waste management and treatment approaches: A case study of Iran. Waste Management & Research, 39, 975-984. https://doi.org/10.1177/0734242X20978300

Kaza, S., Yao, L., Bhada-Tata, P. ve Van Woerden, F. (2018). What a Waste 2.0, A Global Snapshot of Solid Waste Management to 2050, World Bank Group, Washington, USA.

OECD, Decision of the Council on the Control of Transboundary Movements of Wastes Destined for Recovery Operations, OECD/LEGAL/0266. https://legalinstruments.oecd.org/public/doc/221/221.en.pdf

Tchobanoglous, G., Theisen, H. ve Vigil, S.A. (1993). Integrated Solid Waste Management-Engineering Principles and Management Issues, Tata McGraw Hill International Edition.

Tsai, F. M., Bui, T. D., Tseng, M. L., Lim, M. K. ve Tan, R. R. (2021). Sustainable solid-waste management in coastal and marine tourism cities in Vietnam: A hierarchical-level approach. Resources, Conservation and Recycling, 168, 105266. https://doi.org/10.1016/j.resconrec.2020.105266

Türkiye Cumhuriyeti Çevre, Şehircilik ve İklim Değişikliği Bakanlığı. https://cygm.csb.gov.tr/ulusal-atik-yonetimi-ve-eylem-plani-2016-2023-hazirlandi.-haber-221234

Türkiye İstatistik Kurumu. www.tuik.com

Vergara, S. E. ve Tchobanoglous, G. (2012). Municipal Solid Waste and the Environment: A Global Perspective. Environment and Resources, 37(37), 277-309. https://doi.org/10.1146/annurev-environ-050511-122532

KAYNAKÇA

Alagha, E, J. (2006). *The Shifts in Hizbullah's İdeology: Religious İdeology, Political İdeology, And Political Program*. ISIM/Leiden: Amsterdam University Press.

Alalam.ir (2022). ترقّبوا مقابلة السيد حسن نصرالله مع قناة العالم خلال الدقائق القادمة, https://www.alalam.ir/news/6034158/ترقّبوا-مقابلة-السيد-حسن-نصرالله-مع-قناة-العالم-خلال-الدقائق-القا (E.T.: 14.04.2022).

Alalam.ir (2013). نصرالله:بن سلمان مستعد لدفع المليارات لمحاربة المقاومة, https://www.alalam.ir/news/3531776/نصرالله-بن-سلمان-مستعد-لدفع-المليارات-لمحاربة-المقاومة (E.T.: 04.04.2022).

Alalam.ir (2020). شاهد: فيديو جديد لتهديد السيد حسن نصرالله لأمريكا. alalam.ir/news/4664586/شاهد-فيديو-جديد-لتهديد-السيد-حسن-نصرالله-لأمريكا (E.T.: 15.04.2022).

Aljazeera (2017). حزب الله: روايته للحرب السورية والمسألة المذهبية. https://studies.aljazeera.net/ar/reports/2017/12/1-171228102923122.html (14.04.2022).

Arkin, M. W. (2007). Divining Victory: Airpower in the 2006 İsrael- Hezbollah War. Air University Press, Maxwell Air Force Base, Alabama. ISBN: 978-1-58566-168-8.

Amin, S. (2010). Etniliğin Yükselişi: Ekonomik Küreselleşmeye Siyasi Bir Yanıt. Editör: Vasıf Erenus. *Ulusal Kimlik ve Etnik Açılım* (1.İçinde). syf. 7- 60

AshargNewsSYR(2022).https://twitter.com/AsharqNewsSYR/status/1507628423748931589 (E.T.: 07.04.2022).

Azani, E. (2011). Hezbollah: The Story of the Party of God. From Revoluation to Institutionalization. USA: Palgrave Macmillan,

Aziz, A. (2017). Sosyal Bilimlerde Araştırma Yöntemleri ve Teknikleri. Nobel Yayınları.

Bassam, L. (2012). Hezbollah says gets support, not orders, from Iran. https://www.reuters.com/article/us-lebanon-hezbollah-idUSTRE81629H20120207. (E.T.: 12.04.2022)

Beeri, T. (2022). Are the İranians, in coorparation with Hezbollah, establishing a huge training camp for underground warfare east of the city of Homs? https://israel-alma.org/2022/03/24/are-the-iranians-in-cooperation-with-hezbollah-establishing-a-huge-training-camp-for-underground-warfare-east-of-the-city-of-homs/ (E.T.: 08.04.2022).

Beeri, T. (2022). Shiite Families in the Service of Hezbollah in Southern Syria. https://israel-alma.org/2022/02/24/shiite-families-in-the-service-of-hezbollah-in-southern-syria/(E.T.: 15.04.2022).

Bergh, V. (2015). *"Hizbullah's Construction of National İdentity: "We Are in Principle not Like Others"* Yüksek Lisans Tezi. İsviçre: The University of Uppsala

Black, I, and Roberts, D. (2013). Hezbollah is helping Assad fight Syria uprising, says Hassan Nasrallah. The Guardian. https://www.theguardian.com/world/2013/apr/30/hezbollah-syria-uprising-nasrallah (E.T.: 21.01.2022).

Bilir, H. (2009). *Terör Medya ve Devlet.* İstanbul: IQ Kültür Sanat Yayıncılık.

Çağlar, İ, Akdemir, H, K ve Erol, M. (2018). Türk Medyasında Ötekinin Ele Alınışı. Ankara: SETA Yayınları.

Donald, M, I. (2020). The Ideological Transformation of Hezbollah Since its Involvement in the Syrian Civil War : Local Perspectives and Foreign Observations. Yüksek Lisans Tezi. Kanada: University of Laval.

Dionigi, F. (2014). *Hezbollah, Islamist Politics, and International Society.* (Editör: Fawaz A. Gerges and Nader Hashemi). New York: Palgrave macmillan.

Elhan, N. (2022). Capturing Lebanon While "Saving " Assad: Hezbollah And The Civil War in Syria, 2010-2020. Doktora Tezi. Ankara: Ortadoğu Teknik Üniversitesi

Smith, P. (2007). *Kültürel Kuram.* (Çev. Selime Güzelsarı & İbrahim Gündoğdu). İstanbul: Babil Yayınları.

Halawi, M. (1992). *A Lebanon Defied: Musa al- Sadr and the Shi'a Community,* California: Westview Press.

Van Dijk, (2019). İ*deoloji. Multidisipliner Bir Yaklaşım.* (Çev. Ayşe Demir). Ankara: Hece Yayınları.

El Husseini, R. (2010). 'Hezbollah and the Axis of Refusal: Hamas, Iran and Syria', *Third World Quarterly*, 31: 5, p. 803 — 815. : http://dx.doi.org/10.1080/01436597.2010.502695 (E.T.: 08.04.2022).

Wodak, R. (2012). Language, Power and İdentity. *Language Teaching,* 45: (2). p. 215-233.

Langlois, A, and Dubois, F. (2015). *Otonom Medya, Direnişi ve Muhalefeti Canlandırmak.* (Çev. Gülüm Şener). İstanbul: Kafka Yayınları.

Schmidinger, T. (2016). *Suriye Kürdistanı'nda Savaş ve Devrim Rojava'dan Sesler ve Analizler.* (2. Baskı). (Çev. Sevinç Altınçekiç). İstanbul: Yordam Kitabevi.

Smith, P. and Riley, A. (2016). *Kültürel Kurama Giriş*. (Çev. Selime Güzelsarı ve İbrahim Gündoğdu). Ankara: Dipnot Yayınları.

Robinson, K. (2021). What İs Hizbollah? Council On Foreign Relations. https://www.cfr.org/backgrounder/what-hezbollah (E.T.: 22.01.2022).

Hamdan, N. (2017). Hizbullah's Secretary General Sayyid Hassan Nasrallah And "What it means to be Lebenase. Doktora Tezi. Washington D.C: Georgetown University.

Spyer, J. (2019). Hizballah's Deep State in Lebanon. The Jerusalem İnstitute for Strategy and Security.https://jiss.org.il/en/spyer-hizballahs-deep-state-in-lebanon/ (E.T.: 21.01.2022).

Şoimaru, D. (2021). Hezbollah- Between Myth and Reality. *The Terrorist Threat*. https://revista.unap.ro/index.php/Impact_en/article/view/1190/1155 (E.T.: 29.03.2022)

Shadid, A. (2011). In Syria, Reports of Arrests Proliferate. https://www.nytimes.com/2011/05/03/world/middleeast/03syria.html (E.T.: 15.04.2022).

İnceoğlu, G. Y. (2017). *Medya Nefret ve Ötekileştirme* (Söyleşiler). İstanbul: Köprü Kitap.

Symth, P. (2018). Iran Is Outpacing Assad for Control of Syria's Shia Militias, *The Washington Instıtute For Near East Policy*. https://www.washingtoninstitute.org/policy-analysis/iran-outpacing-assad-control-syrias-shia-militias (E.T.: 08.03.2022).

Fairchlough, N. (1995). *Critical discourse analysis: The critical study of language*. New York: Longman.

Hazran, Y. (2009). The Shiite Community in Lebanon: From Marginalization to Ascendancy. Brandeis Üniversity Crown Center for Middle East Studies, Middle East Brief. (37), https://www.brandeis.edu/crown/publications/middle-east-briefs/index.html (E.T.: 29.03.2022).

El Zein, H. (2014). İdentifying and Understanding the Media Discourse of Hezbollah. *Jurnal Komunikasi Malaysian Journal of Communication Jilid,* 30 (2): p. 117-140.

Ives, P. (2011). *Gramsci'de Dil ve Hegemonya*. (Çev: Ekrem Ekici). İstanbul: Kalkedon Yayınları.

Yazbeck, N. (2017). Karbalization of Lebanon: Karbala as *lineu de memorie* in Hezbollah's Ashura Narrative. *Memory Studies*. https://doi.org/10.1177/1750698017703807.

Navideshahed (2019). The Last Speech of İmam Musa Sadr about Ashura Uprising in Lebanon. https://navideshahed.com/en/news/385973/the-last-speech-of-imam-musa-sadr-about-ashura-uprising-in-lebanon (E.T.: 08.04.2022).

Siklawi, R. (2014). The Social and Political Identities of the Shi'i Community in Lebanon. *Arab Studies Quarterly,* (36): 4. http://www.jstor.org/stable/10.13169/arabstudquar.36.4.0278, (E.T.: 09.04.2022).

https://stringfixer.com/tr/Al-Manar_TV (E.T.: : 09.04.2022).

Nilsson, M. (2020). Hezbollah and the framing of resistance. *Third World Quarterly.* Routledge Taylor& Francis Group. 10.1080/01436597.2020.1779587

Özbek, S. (2011). İdeoloji Kuramları.İstanbul: Notos Kitap Yayınevi.

KhosraviNik, M.(2010) Actor descriptions, action attributions, and argumentation: towards a systematization of CDA analytical categories in the representation of social groups *Critical Discourse Studies,* (7): 1, syf. 55- 72.

Presstv.ir (2022). Nasrallah to al-Alam: Islamic Revolution cut US, Israel hands off Iran. https://www.presstv.ir/Detail/2022/02/08/676438/Hezbollah-Nasrallah-interview-Iran-al-Alam (E.T.: 13.04.2022).

İssacharoff, A. (2016). نصرالله المُنهك من الحرب السورية، يزور موضوع قديم: اسرائيل, https://ar.timesofisrael.com/ نصرالله-المُنهك-من-الحرب-السورية،-يزو. (E.T.: 14.04.2022).

Van Dijk, Teun A. 1997. *"Discourse as Interaction in Society."Discourse as Social Interaction,* Vol 2. Ed. Teun A. van Dijk.London: Sage.p. 1-37.

Mattelart, A. and Mattelart, M. (2017). İletişim Kuramları Tarihi. (Çev. Merih Zıllıoğlu). İstanbul: İletişim Yayınları.

Özer, Nuri, P. (2019). İdeoloji, İktidar, Medya, Söylem. Konya: Çizgi Kitabevi Yayınları.

Yetim, M. (2015). Şiddet Eğilimli ve Direniş Temelli Şii Aktivizmi: Hizbullah'ın Fikirsel ve Örgütsel Zemini. *Türkiye Ortadoğu Çalışmaları Dergisi,* 2: (2), syf. 59-88.

Hamdan, J. Rababah, A. (2019). A Constractive Critical Discourse Analysis of Netanyahu's and Abbas's Speeches on the Gaza War (2014). *Journal of Language Teaching and Research,* (1): 10, p. 178-189.

Miles, R. (2010). *Sınıf İlişkileri.* (Editör: Vasıf Erenus). *Ulusal Kimlik ve Etnik Açılım 7* İçinde (s.225-276). İstanbul: Urzeni Yayınevi.

Purvis, T, and Hunt, A. (2014). Söylem, İdeoloji, Söylem, İdeoloji, Söylem, İdeoloji. *Moment Dergi,* (Çev. Simten Çoşar). 1,(1), p. 9-36. Retrieved from https://dergipark.org.tr/tr/pub/moment/issue/35620/396355

Editör:
Prof. Dr. Ayşe Ceyda Ilgaz Büyükbaykal

İletişim ve Medya

Alanında Uluslararası Araştırmalar VIII

EĞİTİM
yayınevi

İLETİŞİM VE MEDYA ALANINDA ULUSLARARASI ARAŞTIRMALAR VIII
Editör: Prof. Dr. Ayşe Ceyda Ilgaz Büyükbaykal

Genel Yayın Yönetmeni: Yusuf Ziya Aydoğan (yza@egitimyayinevi.com)
Genel Yayın Koordinatörü: Yusuf Yavuz (yusufyavuz@egitimyayinevi.com)
Sayfa Tasarımı: Eğitim Yayınevi Grafik Birimi
Kapak Tasarımı: Eğitim Yayınevi Grafik Birimi

T.C. Kültür ve Turizm Bakanlığı
Yayıncı Sertifika No: 47830

ISBN: 978-625-8341-36-2
1. Baskı, Haziran 2022

Baskı Cilt
Bulut Dijital Matbaa Sanayi Ticaret Limited Şirketi
Musalla Bağları Mah. İnciköy Sok. 1/A Selçuklu / KONYA
Matbaa Sertifika No: 48120

Kütüphane Kimlik Kartı
İLETİŞİM VE MEDYA ALANINDA ULUSLARARASI ARAŞTIRMALAR VIII
Editör: Prof. Dr. Ayşe Ceyda Ilgaz Büyükbaykal
196 s., 135x215 mm
Kaynakça var, dizin yok.
ISBN: 978-625-8341-36-2

Copyright © Bu kitabın Türkiye'deki her türlü yayın hakkı Eğitim Yayınevi'ne aittir. Bütün hakları saklıdır. Kitabın tamamı veya bir kısmı 5846 sayılı yasanın hükümlerine göre kitabı yayımlayan firmanın ve yazarlarının önceden izni olmadan elektronik/mekanik yolla, fotokopi yoluyla ya da herhangi bir kayıt sistemi ile çoğaltılamaz, yayımlanamaz.

EĞİTİM
yayınevi

Yayınevi Türkiye Ofis: İstanbul: Eğitim Yayınevi Tic. Ltd. Şti., Atakent mah. Yasemen sok. No: 4/B, Ümraniye, İstanbul, Türkiye

Konya: Eğitim Yayınevi Tic. Ltd. Şti., Fevzi Çakmak Mah. 10721 Sok. B Blok, No: 16/B, Safakent, Karatay, Konya, Türkiye
+90 332 351 92 85, +90 533 151 50 42, 0 332 502 50 42
bilgi@egitimyayinevi.com

Yayınevi Amerika Ofis: New York: Egitim Publishing Group, Inc.
P.O. Box 768/Armonk, New York, 10504-0768, United States of America
americaoffice@egitimyayinevi.com

Lojistik ve Sevkiyat Merkezi: Kitapmatik Lojistik ve Sevkiyat Merkezi, Fevzi Çakmak Mah. 10721 Sok. B Blok, No: 16/B, Safakent, Karatay, Konya, Türkiye
sevkiyat@egitimyayinevi.com

Kitabevi Şubesi: Eğitim Kitabevi, Şükran mah. Rampalı 121, Meram, Konya, Türkiye
+90 332 499 90 00
bilgi@egitimkitabevi.com

İnternet Satış: www.kitapmatik.com.tr
+90 537 512 43 00
bilgi@kitapmatik.com.tr

ilk okuyan siz olun
kitapmatik
İnternetteki kitapçınız

KAYNAKÇA

Abisel, N. (1994), *Türk Sineması Üzerine Yazılar*. Ankara: İmge Kitabevi.

Akad, L. Ö. (Yönetmen). (1973). *Düğün* [Film]. Türkiye.

Akan, Y. ve Arslan, İ. (2008), *Göç Ekonomisi*. Bursa: Ekin Yayınevi.

Akpınar, E. (2005), *10 Yönetmen ve Türk Sineması*. İstanbul: Agora Kitaplığı.

Akşit, B. (1998). İçgöçlerin Nesnel ve Öznel Toplumsal Tarihi Üzerine Gözlemler: Köy Tarafından Bir Bakış. *Türkiye'de İçgöç* (s. 22 – 37). İstanbul: Türkiye Ekonomik ve Toplumsal Tarih Vakfı.

Avcı, A. ve Özhan, D. (2008), Romanesk Kent: Gurbet Kuşları'ndan Gizli Yüz'e. (Der. M. Öztürk), *Sinematografik Kentler: Mekanlar, Hatıralar, Arzular*, İstanbul: Agora Kitaplığı.

Beşeli, M. (2002). 1960 – 1980 Döneminde Sendikacılık Hareketleri İçinde Demokrasi Kavramının Gelişimi. (Haz. A. Işıklı), *Türkiye'de Sendikacılık Hareketleri İçinde Demokrasi Kavramının Gelişimi* (s. 191 – 259). Ankara: Kültür Bakanlığı Yayınları.

Çölgeçen, N. (Yönetmen). (1985). *Züğürt Ağa* [Film]. Türkiye.

Dedeoğlu, S. (2004). Sindrella'nın Pazara Yolculuğu Toplumsal Cinsiyet Rolleri, Aile ve Kadının İşgücüne Katılımı Üzerine Bir Deneme. (Haz. N. Balkan ve S. Savran), *Neoliberalizmin Tahribatı* (s.254-274). İstanbul: Metis Yayınları.

Dorsay, A. (1989), *Sinemamızın Umut Yılları*. İstanbul: İnkılap Kitabevi.

Dorsay, A. (t.y.), *12 Eylül Yılları ve Sinemamız*, İstanbul: İnkılap Kitabevi.

Gökçe, B. (2004). *Türkiye'nin Toplumsal Yapısı ve Toplumsal Kurumlar*. Ankara: Savaş Yayınevi.

Gökçen, A. (2006). Cumhuriyetten Günümüze Türkiye'de İktisat Politikaları ve Ekonomik Gelişme. (Ed. M. Zincirkıran). *Dünden Bugüne Türkiye'nin Toplumsal Yapısı* (s. 329-373). Ankara: Nova Yayınları.

Gökmen, G. P. (1998). Geçmişten Günümüze Dar Gelirli Kentlilerin Konut Sorununa İlişkin Politikaların ve Sonuçlarının İrdelenmesi. (Der. Y. Dülgeroğlu Yüksel ve Z. Kerem), *Göç, Kent ve Gecekondu* (s. 95-108). İstanbul: Birsen Yayınevi.

Güçhan, G. (1992). *Toplumsal Değişme ve Türk Sineması*. Ankara: İmge Kitabevi.

İçduygu, A. ve Ünalan, T. (1998). Türkiye'de İçgöç: Sorunsal Alanları ve Araştırma Yöntemleri. *Türkiye'de İçgöç* (s. 38-55). İstanbul: Türkiye Ekonomik ve Toplumsal Tarih Vakfı.

İçduygu, A. ve Sirkeci, İ. (1999). Cumhuriyet Dönemi Türkiye'sinde Göç Hareketleri. (Ed. O. Baydar). *75 Yılda Köylerden Şehirlere* (s. 207-244). İstanbul: Tarih Vakfı Yayınları.

Kandiyoti, D. (1984). Aile Yapısında Değişme ve Süreklilik: Karşılaştırmalı Bir Yaklaşım. (Yay. Haz. T. Erder). *Türkiye'de Ailenin Değişimi*

Toplumbilimsel İncelemeler (s. 15-33). Türk Sosyal Bilimler Derneği, Ankara: Maya Matbaacılık.

Kaplan, N. (2004). *Aile Sineması Yılları ve 1960'lar*. İstanbul: es Yayınları.

Karpat, K. H. (2003). *Türkiye'de Toplumsal Dönüşüm*. (Çev. A. Sönmez). Ankara: İmge Kitabevi.

Kartal, S. K. (1992). *Ekonomik ve Sosyal Yönleriyle Türkiye'de Kentlileşme*. Ankara: Adım Yayıncılık.

Kayalı, K. (1998). *Sinema Bir Kültürdür*. Ankara: Alaz Yayıncılık.

Kıray, M. B. (1984). Büyük Kent ve Değişen Aile. (Yay. Haz. T. Erder). *Türkiye'de Ailenin Değişimi Toplumbilimsel İncelemeler* (s. 69-78). Türk Sosyal Bilimler Derneği, Ankara: Maya Matbaacılık.

Keleş, R. (2004), *Kentleşme Politikası*. Ankara: İmge Kitabevi.

Keyder, Ç. (1995). *Türkiye'de Devlet ve Sınıflar*. İstanbul: İletişim Yayınları.

Keyder, Ç. (1996). *Ulusal Kalkınmacılığın İflası*. İstanbul: Metis Yayınları.

Kocaman, T. ve Bayazıt, S. (1993). *Türkiye'de İç Göçler ve Göç Edenlerin Sosyo-Ekonomik Nitelikleri*. Ankara: Devlet Planlama Teşkilatı.

Köymen, O. (1999). Cumhuriyet Döneminde Tarımsal Yapı ve Tarım Politikaları. (Ed. O. Baydar). *75 Yılda Köylerden Şehirlere* (s. 1-30). İstanbul: Tarih Vakfı Yayınları.

Narlı, N. ve Kotaman, A. (2008). Modernleşmeden Küreselleşmeye İstanbul Modeli. (Der. Mehmet Öztürk, *Sinematografik Kentler: Mekanlar, Hatıralar, Arzular*, İstanbul: Agora Kitaplığı.

Onaran, A. Ş. (1990). *Lütfi Ö. Akad*. İstanbul: AFA Yayınları.

Oyan, O. (2004). Tarımsal Politikalardan Politikasız Bir Tarıma Doğru. (Haz. N. Balkan ve S. Savran). *Neoliberalizmin Tahribatı* (s.44-67). İstanbul: Metis Yayınları.

Özbay, F. (1984). Kırsal Kesimde Toplumsal ve Ekonomik Yapı Değişmelerinin Aile İşlevlerine Yansıması. (Yay. Haz. T. Erder). *Türkiye'de Ailenin Değişimi Toplumbilimsel İncelemeler* (s. 35-68). Türk Sosyal Bilimler Derneği, Ankara: Maya Matbaacılık.

Özer, İ. (2006). Türkiye'de Kent, Kentleşme ve Kentsel Değişme. (Ed. M. Zincirkıran). *Dünden Bugüne Türkiye'nin Toplumsal Yapısı* (s. 445-477). Ankara: Nova Yayınları.

Özgüç, A. (1993). *100 Filmde Başlangıcından Günümüze Türk Sineması*. Ankara: Bilgi Yayınevi.

Özön, N. (1995). *Karagözden Sinemaya-1. Cilt*. Ankara: Kitle Yayınları.

Öztürk, M. (2002). *Sine-Masal Kentler*. İstanbul: Om Yayınevi

Öztürk, M. (2004). Türk Sinemasında Gecekondular. *European Journal of Turkish Studies*, Thematic Issue, No. 1.

Refiğ, H. (Yönetmen). (1964). *Gurbet Kuşları* [Film]. Türkiye.

Sevgi, C. (1998). Hızlı Kentleşmenin Fiziki Mekana Yansımasıyla Ortaya Çıkan Sorunlar: İzmir Örneği. (Der. Y. Dülgeroğlu Yüksel ve Z. Kerem). *Göç, Kent ve Gecekondu* (s. 48-58). İstanbul: Birsen Yayınevi.

Suner, A. (2006), *Hayalet Ev Yeni Türk Sinemasında Aidiyet, Kimlik ve Bellek*. İstanbul: Metis Yayınları.

Tandoğan, A. (1989). *Türkiye'de 1975-1980 Döneminde İller Arası Göçler*. Trabzon: Karadeniz Teknik Üniversitesi Basımevi.

Tekeli, İ. (1982). *Türkiye'de Kentleşme Yazıları*. Ankara: Turhan Kitabevi Yayınları.

Tekeli, İ. (2008). *Göç ve Ötesi*. İstanbul: Tarih Vakfı Yurt Yayınları.

Tümertekin, E. (1968). *Türkiye'de İç Göçler*. İstanbul: İstanbul Üniversitesi Yayınları.

KAYNAKÇA

Bourse, M. ve Yücel, H. (2017) *Kültürel Çalışmaları Anlamak*, Çev. Halime Yücel. İstanbul: İletişim Yayınları.

Dedeoğlu, G. (2014). *Demokrasi Basın ve Haber Etiği.* İstanbul: Sentez Yayınları.

Dursun, Ç. (2014). *TV Haberlerinde İdeoloji.* Ankara: İmge Kitabevi Yayınları.

Erdoğan, İ ve Alemdar, K. (2010). Öteki Kuram. Ankara: Erk Yayınları.

Erdoğan, İ. (2014). *Medya Teori ve Araştırmaları.* Ankara: Erk Yayınları.

Eroğul, C. (2018). *Marksizm ve Birey Sorunsalı.* İstanbul: Yordam Kitap.

Fiske, J. (2017). İletişim Çalışmalarına Giriş. (çev. S. İrvan).Ankara Pharmokan Yayınları.

Fowler, R. (2007). *Language in the News: Discourse and Ideology in the Press*. Routledge, London.

Garnham, N., (2008). "Ekonomi Politik ve Kültürel Çalışmalar: Uzlaşma mı Boşanma mı?", *İletişim Çalışmalarında Kırılmalar ve Uzlaşmalar,* S. Çelenk (der.), Ankara: De Ki Yayınları, s.115-129.

Gilbert, J. (2013). Kültürel Çalışmalar ve Anti-Kapitalizm. (çev. O. Kartal),*Yeni Kültürel Çalışmalar*, G. Hall & C. Birchall (drl), İstanbul: Say Yayınları.

Grossberg, L. (2008) Kültürel Çalışmalar Ekonomi Politiğe Karşı: Bu Tartışmadan Başka Sıkılan var mı?, çev. S. Çelenk, (drl), Sevilay Çelenk. *İletişim Çalışmalarında Kırılmalar ve Uzlaşmalar*. Ankara: Deki Yayınları.

Güngör, N. (2013). İletişim Kuramlar ve Yaklaşımlar. Ankara: Ekinoks Yayın Dağıtımı.

Hall S. (2014) İdeoloji ve İletişim Kuramı, S. İrvan (der), *Medya, Kültür, Siyaset,* Ankara, Pharmakon, 79-96.

Hall, S. (2003). Kodlama ve Kodaçım (B. Çoban, Çev.). İçinde B. Çoban ve Z. Özarslan (Eds.), *Söylem ve İdeoloji* (s. 309-326). İstanbul: Su Yayınları.

Hall, S. (2008). Kültürel Çalışmalar ve Teorik Mirası. Çelenk, S. (der.) içinde. *İletişim Çalışmalarında Kırılmalar ve Uzlaşmalar.* (s.85-115). Ankara: De Ki Basım Yayım.

İnal, A. (1996). *Haberi Okumak.* İstanbul: Temuçin Yayınları.

Kellner, Douglas, (2008). "Ayrımın Üstesinden Gelmek: Kültürel Çalışmalar ve Ekonomi-Politik", *İletişim Çalışmalarında Kırılmalar ve Uzlaşmalar*, S. Çelenk (der.), Ankara: De Ki Yayınları, s.147-172.

Koçak, M. C. ve Küçük, O. (2021). "Organize İşler" Filminde İdeolojinin İnşası. Journal of Humanities and Tourism Research, 11 (3): 526-537.

Koçak, M. C., Toprak, Ö. & Küçük, O. (2022). Medyada Mesleklerin Ötekileştirilmesi Üzerine Bir Araştırma. *Erciyes İletişim Dergisi*, 9 (1), 499-514. DOI: 10.17680/erciyesiletisim.1000728

Küçük, O. ve Koçak, M. C. (2021). TV Dizilerinde Alt Gelir Grubunun Temsili. *Journal of Humanities and Tourism Research,* 11 (4): 690-701.

Lewis, J. (2004). *Cultural Studies- The Basic.* London: Sage Publications.

Macquail, D. ve Windahl, S. (2010). İletişim Modelleri. (çev. K. Yumlu). Ankara: İmge Kitabevi.

Morley, D. (1992). *Television Audiences & Cultural Studies.* London-NewYork: Routledge

Mutlu, E. (1999). *Televizyon ve Toplum.* Ankara: TRT Genel Sekreterlik Basım ve Yayın Müdürlüğü Ofset Tesisleri.

Mutlu, E. (2008). *Televizyonu Anlamak.* Ankara: Ayraç Kitapevi.

Stevenson, N. (2015). *Medya Kültürleri Sosyal Teori ve Kitle İletişim.* (çev. G. Orhon- B. E.Aksoy).Anakara: Ütopya Yayınları.

Swartz, D. (2011). *Kültür ve İktidar Pierre Bourdieu'nün Sosyolojisi.* (Çev. E. Gen). İstanbul: İletişim Yayınları.

Thompson, J.B. (2013). *İdeoloji ve Modern Kültür.* Ankara: Dipnot Yayınları.

Turner, G. (2016). İngiliz Kültürel Çalışmaları. (çev. D. Özçetin ve B. Özçetin), Ankara: Heretik Yayınları.

Yaylagül, L. (2014). *Kitle İletişim Kuramları Egemen ve Eleştirel Yaklaşımlar.* Ankara: Dipnot Yayınları.

Zylinska, J. (2013)." Kültürel Çalışmalar ve Etik", (çev. O.Kartal) *Yeni Kültürel Çalışmalar.* G. Hall & C. Birchall (Drl.), (çev. O. Kartal). İstanbul: Say Yayınları.

KAYNAKÇA

Altun,A. (2008).Türkiye'de medya okuryazarlığı. *Gazi Üniversitesi, Gazi Eğitim Fakültesi, Sosyal Bilgiler Eğitimi Anabilim Dalı,* Ankara.

Altunışık, R., Coşkun, R., Bayraktaroğlu, S. ve Yıldırım, E. (2010). *Sosyal Bilimlerde Araştırma Yöntemleri Spss Uygulamalı.* (6. Baskı) İstanbul: Sakarya Yayıncılık.

AUFDERHEIDE, Patricia (1993). *Media Literacy:* A Report of The National Leadership Conference on Media Literacy. Washington, DC, Aspen Institute.

Baştürk-Akca, E., Sayımer, İ.,Ergül, S. (2015). Ortaokul Öğrencilerinin Sosyal Medya Kullanımları Ve Siber Zorbalık Deneyimleri: Ankara Örneği. *Global Media Journal TR Edition, 5(*10).

Celot, P. (2010). *Study on assesment criteria for media litearcy levels.* Brussels: Eavi.

Ceyhun Y. ve Çağlayan U., (1997*). Bilgi teknolojileri Türkiye için nasıl bir gelecek hazırlamakta,* Ankara: Türkiye İş Bankası Kültür Yayınları.

Donoso, V.N.& Verdoodt , V. (2014). *White paper social media literacy: Time for an update!* 05.12.2021 tarihinde (https://lirias.kuleuven.be/bitstream/123456789/471013/1/EMSOC+White+Paper. pdf) adresinden erişilmiştir.

Durak,H. Ve Seferoğlu,S.S.(2016). Türkiye'de sosyal medya okuryazarlığı ve sosyal ağ kullanım örüntülerinin incelenmesi. *Uluslararası Sosyal Araştırmalar Dergisi The Journal of International Social Research, 9*,(46).

Fırat, M., Yurdakul, I. K. ve Ersoy, A. (2014). Bir Eğitim Teknolojisi Araştırmasına Dayalı Olarak Karma Yöntem Araştırması Deneyimi. *Eğitimde Nitel Araştırmalar Dergisi – ENAD, 2* (1), 65-86.

Green, J. C., Krayder, H., & Mayer, E. (2005). Combining Qualitative And Quantitative Methods İn Social İnquiry. *Research Methods İn The Social Sciences,* 275-282.

Günay, D., Arıduru, A. (2001). *Teknolojinin konumu ve niteliği.11. teknoloji,* Kalite ve *Üretim* Sistemleri Konferansı, 07-08 Haziran, Bolu.

Güney,Z. (2020). Çocukların Sosyal Medya Kullanımı Üzerine Bir Araştırma. *Gümüşhane* Üniversitesi *Sosyal Bilimler Enstitüsü Elektronik Dergisi, 11*(1), 188-199.

Kartal, O.Y., Yazgan, A.D., Kıncal, R.Y. (2017). Bilişim Çağında Sosyal Sermayenin Yeni Belirleyicileri: Dijital Uçurum ve Sosyal Medya Okuryazarlığı. *Ahi Evran Üniversitesi Kırşehir Eğitim Fakültesi Dergisi (KEFAD), 18* (2), 353-373.

Kaya, Z. (2006). Öğretim Teknolojileri ve Materyal Geliştirme (2.baskı). Ankara: Pegem A. Yayıncılık.

Livingstone, S. (2014). Developing Social Media Literacy: How Children Learn To İnterpret Risky Opportunities On Social Network Sites. Communications. *The European Journal of Communication Research, 39*(3), 283–303.

Merriam, S. B. (2013). *Nitel Araştırma Desen ve Uygulama* İçin *Bir Rehber.* (Çev. S. Turan) Ankara: Nobel.

Özel, B. (2020). Yeni medya okuryazarlığı bağlamında z kuşağının sosyal medya kullanım alışkanlıkları. Yüksek lisans tezi. Ankara: Ankara Üniversitesi

Öztürk, Ş. (2015). Sosyal Medyada Etik Sorunlar. *Selçuk İletişim, 2015, 9* (1), 287-311.doi: 10.18094/si.57598

Öztürk,M.F. ve Talas,M.(2015).Sosyal medya ve eğitim etkileşimi. *Zeitschrift für die Welt der Türken Journal of World of Turks, Vol. 7, No. 1.*

Pangrazio,L. & Cardozo -Gaibisso,L. (2020). Beyond cybersafety: The need to develop social media literacies in pre-teens. *Digital Education Review* (37).

Parlak-Yorğancı, D. (2018). Çocukların Sosyal Medya Kullanımlarına Yönelik Yetişkin Tutumları Üzerine Nitel Bir İnceleme. *Abant Kültürel Araştırmalar Dergisi, 3*(5),182-202.

Patton, M. Q. (1987). *How to Use Qualitative Methods in Evaluation.* Newbury Park: SAGE.

Potter,W. J. (2005). Media literacy (Third edition). Thousand Oaks: California: Sage Publications. RTUK, (2007). İlköğretim medya okuryazarlığı dersi öğretmen el kitabı. Ankara.http://www.medyaokuryazarligi.org.tr/kaynaklar/MEDYAlkitabı.doc (E.T.:11.11.2021).

Probst,D.(2017). Social media literacy as an ıep ıntervention for social and emotional learning. *The National Association for Media Literacy Education's Journal of Media Literacy Education 9* (2), 45 – 57.

Sarıhan H. İ., (1998), *Teknoloji Yönetimi,* İstanbul: Desnet Yayınları.

Tuncer, A. S. (2015). Sosyal Medya. içinde M. Bozkaya (Editör), *Sosyal Medyanın Gelişimi* (2- 25). Eskişehir: Anadolu Üniversitesi Yayınları.

Tüzel, S. (2010). Görsel Okuryazarlık. *Tübar, 17*, 691-705.

Yıldırım, A. (1999). Nitel Araştırma Yöntemlerinin Temel Özellikleri ve Eğitim Araştırmalarındaki Yeri ve Önemi. *Orta Doğu Teknik Üniversitesi. Eğitim Bilimleri Bölümü.*

Yıldırım, A. ve Şimşek, H. (2021). *Sosyal Bilimlerde Nitel Araştırma Yöntemleri* (12. Baskı). Ankara: Seçkin.

Yıldırım-Şen, İ.E. (2019). Z kuşağının sosyal medyayı kullanmaya yönelik tutumlarının sosyal medya okuryazarlığı bağlamında değerlendirilmesi "Eskişehir ölçekli bir araştırma". Yüksek lisans tezi. Eskişehir. Anadolu Üniversitesi.

Yılmazsoy, B. ve Kahraman, M. (2017). Üniversite Öğrencilerinin Sosyal Medya Bağımlılığı İle Sosyal Medyayı Eğitsel Amaçlı Kullanımları Arasındaki İlişkinin İncelenmesi: Facebook Örneği. *Journal of Instructional Technologies & Teacher Education, 6*(1), 9-20.

KAYNAKÇA

Aküzüm, H. U. (2016). Kamu Hukuku Açısından Vakıf Yükseköğretim Kurumları (Yasal Dayanakları ve Tüzel Kişiliği), Doktora Tezi. İstanbul: İstanbul Kültür Üniversitesi.

Akyüz, E. (2006). Eğitimin Hukuki Temelleri. İçinde Erçetin, Ş. ve Tozlu, N. (Editör), *Eğitim Bilimine Giriş* (s. 65-111). Ankara: Hegem Yayınları.

Ankara Bölge Adliye Mahkemesi 20. Hukuk Dairesi, T. 25/06/2019, E. 2019/1477, K. 2021/695

Aziz, A. (2016). *İletişime Giriş.* Genişletilmiş 5. Basım. İstanbul: Hiperlink Yayınları

Bayır, E. A. (2021). Hayat Boyu Öğrenme Bağlamında Kullanılan Dijital Teknolojiler. İçinde M. Sarıtepeci ve H. Yıldız Durak (Editör), *Dijital Çağda Hayat Boyu Öğrenme*. Ankara: Pegem Akademi.

Bıyıklı, L. (1997). Özel Eğitime Gereksinim Duyan Çocuklar, *Millî Eğitim Dergisi,* 137, 30.

Bingöl, B. (2012). Türkiye İçin Bir Eğitim Hukuku Teorisinin Gerekliliği. *Hacettepe Hukuk Fakültesi Dergisi*, 2 (2) , 25-38.

Bozkurt, A., Koçdar, S., Çağıltay, K., Eşfer, S., Çelik, B., Karaman, S. & Kurşun, E. (2021). Türkiye'de Kitlesel Açık Çevrimiçi Dersler (KAÇD) ve Türk Yükseköğretimi Bağlamında Bir Değerlendirme. *Yükseköğretim Dergisi*, 11 (2), 521-536 . DOI: 10.2399/yod.20.702064

Butler, B. (2012). Massive Open Online Courses: Legal and Policy Issues for Research Libraries. Association of Research Libraries, https://www.arl.org/resources/issue-brief-massive-open-online-courses-legal-and-policy-issues-for-research-libraries-oct-22-2012/, (E.T.: 14.04.2022).

Cormier, D., & Siemens, G. (2010). Through the Open Door: Open Courses as Research, Learning, and Engagement. *Educause Review*, 45(4) 30-39,

Çepni, S.(2007). *Araştırma ve Proje Çalışmalarına Giriş*, Üçüncü Baskı, Üçyol Kültür Merkezi Yayınları, Trabzon.

Çiftci, A. (1995). *Türk Eğitim Hukuku.* Gözden Geçirilmiş 2. Baskı. 72TDFO. Ankara.

Çiftci, A. (2007). *Farklı Dil ve Lehçelerde Yayın Hukuku.* Ankara: Gündüz Eğitim ve Yayıncılık.

Çiftci, A. (2017). *Vatandaşlık Bilgisi: Demokrasi ve İnsan Hakları.* Ankara: Gündüz Eğitim Kurumları Yayınları.

Çiftci, A. ve Kırgıl, S. (2016). İçtihatli Türk Fikrî Haklar Mevzuatı. Ankara: Adalet Yayınevi.

Çitil, M. (2020). *Özel Eğitim Alanının Kavramsal, Tarihsel ve Yasal Temelleri.* İçinde U. Sak ve S. Toraman, Türkiye'de Özel Eğitim Hizmetleri (11-49). Ankara: MEB Tanıtıcı Yayınlar

Danka, I. (2020). Motivation by gamification: Adapting motivational tools of massively multiplayer online roleplaying games (MMORPGs) for

peer-to-peer assessment in connectivist massive open online courses (cMOOCs). *International Review of Education/Internationale Zeitschrift Für Erziehungswissenschaft,* 66(1), 75. https://doi-org.proxy.lib.siu.edu/10.1007/s11159-020-09821-6

Demirci, N. (2014). What is Massive Open Online Courses (MOOCs) and What is promising us for learning?: A Review-evaluative Article about MOOCs. *Necatibey Eğitim Fakültesi Elektronik Fen ve Matematik Eğitimi Dergisi (EFMED),* 8(1), 231-256.

Domaniç Yelçe, A. (2021). Pandemiden en çok etkilenenler engelli bireyler oldu, https://www.hurriyet.com.tr/yazarlar/aysegul-domanic-yelce/pandemiden-en-cok-etkilenenler-engelli-bireyler-oldu-41916021, (E.T.:14.04.2022)

Erel, Ş. (2009). *Türk Fikir ve Sanat Hukuku.* 3. Bası. Ankara: Yetkin Yayınları.

Ergüney, M. (2015a). Uzaktan Eğitimin Geleceği: MOOC. *Eğitim ve Öğretim Araştırmaları Dergisi.* 4(4), 15-22.

Ergüney, M. (2015b). Uzaktan Eğitimin Altı Evresi. *Yeğitek.*12, 25-31.

Eroğlu, F. & Kalaycı, N. (2020). Üniversitelerdeki Zorunlu Ortak Derslerden Yabancı Dil Dersinin Uzaktan Eğitim Uygulamasının Değerlendirilmesi. *Türk Eğitim Bilimleri Dergisi,* 18 (1), 236-265. DOI: 10.37217/tebd.683250

Ertürk, S. (1972). *Eğitimde Program Geliştirme.* Ankara: H.Ü. Yayını.

Gülnar, B. (2008). Bilgisayar ve internet destekli uzaktan eğitim programlarının tasarım, geliştirme ve değerlendirme aşamaları (Suzep Örneği). *Selçuk Üniversitesi Sosyal Bilimler Enstitüsü Dergisi,* 19, 259-273.

Harmandar, M. (1997) Türkiye'de Özel Eğitim. *Millî Eğitim Dergisi*, 136, 40.

İçel, K. (2018). *Kitle İletişim Hukuku*. Yenilenmiş 13. Bası. İstanbul: Beta.

İşman, A. (2011). *Uzaktan Eğitim*. Genişletilmiş 4. Baskı. Ankara: Pegem Yayıncılık.

Kalaç, M.Ö., Telli, G., & Erönal Y. (2020). Covid-19 Mücadelesi Kapsamında Uzaktan Eğitim Sürecinde Engelli Öğrencilerin Durumu Sorunlar ve Çözüm Önerileri. Manisa Celal Bayar Üniversitesi Yayınları.

Kalaç, M. Ö. ve Kılınç, M. (2019). Türkiye'de Engelsiz Bilişim Çalışmaları: Sorunlar ve Çözüm Önerileri. İçinde V. Tecim ve M.Ö. Kılıç (Editör). *Engelsiz Bilişim (s.1-15),* Manisa Celal Bayar Üniversitesi Yayınları.

Kaptan, S. (1998). *Bilimsel Araştırma Teknikleri ve İstatistik Yöntemleri.* 11. Baskı Ankara.

Karaman Kepenekci, Y. (2007). National Legal Basis of Vocational and Technical Education in Turkey. *Ankara University Journal of Faculty of Educational Sciences (JFES),* 40 (1), 269-283.

Karaman Kepenekçi, Y. ve Taşkın, P. (2019). *Eğitim Hukuku.* Gözden Geçirilmiş 2. Baskı. Ankara: Siyasal Kitabevi.

Kaya, Z. (2002). *Uzaktan Eğitim.* Ankara: Pegem Yayıncılık.

Kızılkaya, S. (2020). Salgın Zihinsel Engellileri Nasıl Etkiledi? https://www.amerikaninsesi.com/a/salgin-zihinsel-engellileri-nasil-etkiledi/5685619.html, (E.T.:14.04.2022);

Kurşun, E. (2016). Does Formal Credit Work for MOOC-Like Learning Environments?, *International Review of Research in Open and Distributed Learning,* 17(3), 75-91.

McAuley, A., Stewart, B., Siemens, G., & Cormier, D. (2010). The MOOC Model for Digital Practice, https://www.oerknowledgecloud.org/archive/MOOC_Final.pdf, (E.T.: 14.04.2022).

Moore, M. ve Kearsley, G., (2005). *Distance Education: A Systems View,* Wadsworth Publishing Company, 20-35.

Nazlıer, E. (2021). Engelliler pandemide de yok sayıldı https://www.evrensel.net/haber/432554/engelliler-pandemide-de-yok-sayildi-2, (E.T.:14.04.2022)

Oğuz, H. (2010). *İnternet Ortamında Kişilik Haklarının İhlâli ve Korunması. Ankara:* Adalet Yayınevi.

Özçetin, B. (2018). *Kitle İletişim Kuramları Kavramlar, Okullar, Modeller.* İstanbul: İletişim Yayınları.

Özgen, M. (2002). *Gazetecinin Etik Kimliği.* 2. Baskı. İstanbul: İstanbul Üniversitesi İletişim Fakültesi Yayınları

Peraya, D. (2002). Distance education and the www. [Çevrimiçi] Elektronik Adres: http://tecfa.unige.ch/edu-comp/edu-ws94/contrib/peraya.fm.html, (E.T.: 14.04.2022).

Piroğlu, Ü. (2001). Bilgi Toplumunda ve İnternette Eser Sahibinin Fikri Hakları, T. Bilişim Derneği- H. Üniversitesi- A.Ü.H.F., "Bilişim Toplumuna Giderken Hukukta Etkiler" Sempozyumu, 2001.

Reboul, O. (1991). *Eğitim Felsefesi*. Işın Gürbüz (Çev.). İstanbul: İletişim Yayınları.

Rodriguez, C. O. (2012). MOOCs and the AI-Stanford Like Courses: Two Successful and Distinct Course Formats for Massive Open Online Courses. *European Journal of Open, Distance and E-Learning,* 3, http://www.eric.ed.gov/PDFS/EJ982976.pdf, (E.T.: 14.04.2022).

Sağsan, M. (2002). Sanal Âlemde Hak Arayışları: İnternet'te Telif Hakkı Sorununun Boyutlarına Kısa Bir Bakış. *Selçuk Üniversitesi İletişim Fakültesi Dergisi*, 2, 117-123.

Shah, D. (2021). By The Numbers: MOOCs in 2021, https://www.classcentral.com/report/mooc-stats-2021/, (E.T.: 14.04.2022).

Siebert, F. S., Peterson, T., & Schramm, W. (1956). *Four Theories of the Press.* Chicago: The University of Illinois Press.

Somuncuoğlu, D. (2005). Duygusal Zekâ Yeterliliklerinin Kuramsal Çerçevesi ve Eğitimdeki Rolü. *Kazım Karabekir Eğitim Fakültesi Dergisi*. 11, 269-293.

Sönmez, V. (2017). *Gelecekteki Olası Eğitim Sistemleri ve Bazı Araştırmalar*. Genişletilmiş 4. Baskı. Ankara: Anı Yayıncılık.

Suluk, C. (2021). Dijital Telif Hakları. *Ticaret ve Fikri Mülkiyet Hukuku Dergisi,* 7 (2), 177-179.

Taşdelen, B. ve Kesim, M. (2014). Etkileşimli Televizyon Geleneksel Televizyona Karşı: Televizyon İzleyicisi Ne İster?. *Selçuk İletişim.* 8(3), 268-280.

Tekinarslan, E. ve Gürer, M. D. (2018). *Uzaktan Eğitim*. Ankara: Pegem Akademi.

The Commission on Freedom of the Press. (1947). *A Free and Responsible Press*. Chicago: The University of Chicago Press.

Tokgöz, O. (1984). Kitle İletişim Araçlarının İstenilmeden Öğrenmede Rolü ve Önemi. *Eğitim ve Bilim,* 8 (47), 23-28.

Turan, İ. (2012). Ulusal ve Uluslararası Hukuk Açısından Türkiye'de Din Eğitiminin Yasal Dayanakları. Ondokuz Mayıs Üniversitesi İlahiyat Fakültesi Dergisi, 32 (32), 77-109 .

Wach, E. (2013). Learning about qualitative document analysis. https://opendocs.ids.ac.uk/opendocs/bitstream/handle/20.500.12413/2989/PP%20InBrief%2013%20QDA%20FINAL2.pdf?sequence, (E.T.: 14.04.2022).

Witthaus, G., Inamorato dos Santos. A., Childs, M., Tannhäuser, A., Conole, G., Nkuyubwatsi, B., Punie, Y. (2016) Validation of Non-formal MOOC-based Learning: An Analysis of Assessment and Recognition Practices in Europe (OpenCred). EUR 27660 EN; doi:10.2791/809371

Yargıtay 11. Hukuk Dairesi E. 2019/1 564, K. 2020/5427

Yılmaz, M. (2005). Teknik Açıdan İnternet ve Telif Hakkı. *Türk Kütüphaneciliği Dergisi*, 19 (1), 131

YÖK. (2020a). Yüksek Öğretim Kurulu-Basın Açıklaması. https://basin.yok.gov.tr/AciklamaBelgeleri/2020/04, (E.T.: 14.04.2022).

YÖK. (2020b). Küresel salgın ile mücadele sürecinde yeni düzenlemeler-II. https://www.yok.gov.tr/Sayfalar/Haberler/2020/kuresel-salgin-surecinde-yapisalduzenlemeler-2.aspx, (E.T.: 14.04.2022).

YÖK. (2021). Küresel Salgında Eğitim ve Öğretim Süreçlerine Yönelik Uygulamalar Rehberi. https://www.yok.gov.tr/Documents/Yayinlar/Yayinlarimiz/2021/kuresel-salginda-egitim-ve-ogretim-sureclerine-yonelik-uygulamalar-kilavuzu-2021.pdf, (E.T.: 14.04.2022).

Yükseköğretim Kurulu [YÖK]. (2013). Yükseköğretim kurumlarında uzaktan öğretime ilişkin usul ve esaslar. https://www.yok.gov.tr/Documents/

Kurumsal/egitim_ogretim_dairesi/Uzaktan_ogretim/yuksekogretim_kurumlarinda_uzaktan_ogretime_iliskin_usul_ve_esaslar.pdf, (E.T.: 14.04.2022).

İnternet Kaynakları

URL-1: http://aolweb.aol.meb.gov.tr (E.T.: 14.04.2022).

URL-2: http://aol.meb.gov.tr/www/okulumuz/icerik/1 (E.T.: 14.04.2022).

URL-3: https://maol.meb.gov.tr/www/okulumuz/icerik/12 (E.T.: 14.04.2022).

URL-4: https://ookgm.meb.gov.tr/www/uzaktan-egitim-kurs-programlari/icerik/1292 (E.T.: 14.04.2022).

URL-5: https://tr.wikipedia.org/wiki/Creative_Commons_lisans%C4%B1, (E.T.: 14.04.2022).

URL-6: https://ocw.metu.edu.tr/?lang=tr, (E.T.: 14.04.2022).

KAYNAKÇA

Atabek, N. (2000). *Siyasi Partilerde Örgütsel İletişim Bazı Siyasi Partilerin Eskişehir İl Kongre Üyeleri Üzerine Bir Deneme,* Eskişehir: Anadolu Üniversitesi İletişim Fakültesi Yayınları.

Aziz,A. (2007). *Siyasal İletişim,* İstanbul: Nobel Yayınları.

Charon, J.M. (1999). "La Presse Magazine", *La Decouverte*, Paris, 1999.

Duverger, M., (1974). *Siyasi Partiler*, çev: Ergun Özbudun, Ankara: Bilgi Yayınevi.

Ergüden, A.(1992). "Örgütiçi İletişim: Sistem Yaklaşımı", *Kurgu Dergisi*, Eskişehir: Sayı 11.

Gönenç, Y. A., ve Nalcıoğlu, U. B. (2019). *Yeni Medya Ortamında Dergicilik. A. Yapar Gönenç, M. İris içinde, Dijitalleşme ve Dergicilik*. İstanbul: Der Yayınları.

Gönenç, Y.A. (2006). *Türkiye ve Fransa'da Dergicilik ve Kadın Dergileri,* İstanbul: İ.Ü.İletişim Fakültesi Yayınları.

Graber, D. A. (1993). "Political Communication: Scope, Progress, Promise", İçinde A. W. Finifter (Editör), *Political Science: The State of The Discipline*, Washington, DC: American Political Science Association.

Jonston, A. (1990). "Trends in Political Communication: A Selective Rewiew of Research of in the 1980's" İçinde Dawıd L. Swanson ve Dan Nimmo(Derleyen), *New Directions in Political Communication: A resource Book*, New Burry Park Sage.

Kanıcı, T. ve Budak, Y.(2021). "Pandemi Sürecinin Dergi Yayıncılığına Etkisi: Yeni Krizler, Yeni Fırsatlar", İnsan ve Sosyal Bilimler Dergisi, 4 (1) , 108-120 . DOI: 10.53048/johass.846607

Kazan, H. (2017). "Avantajları ve Dezavantajları ile Dijital Dergicilik", *The Turkish Online Journal of Design, Art and Communication,* 17-24. Doı: 10.7456/10701100/002.

Köker, E. (2007). *"Politikanın İletişimi İletişimin Politikası",* İstanbul: İmge Kitabevi.

Meyer, Thomas (2004*). "Medya Demokrasisi (Medya Siyaseti Nasıl Sömürgeleştirir)",* Çev. Ahmet Fethi, İstanbul: İş Bankası Kültür Yayınları.

Nimmo, D. ve David L. Swanson (1990). "The Field of Political Communication: Beyond the Voter Persuasion Paradigm", *New Directions in Polıtıcal Communication: A resource Book,* der. Dawıd L. Swanson ve Dan Nimmo, New Burry Park Sage 1990.

Özel, S. (2012). "Yeni Medya"nın Temelleri Üzerine Bir Tartışma", AJIT-e: Online Academic Journal of Information Technology Spring/Bahar 2012 – Cilt/Vol: 3 - Sayı/Num: 7.

Özbudun, E., (1977). *Siyasi Partiler*, Ankara, Ankara Üniversitesi Hukuk Fakültesi Yayınları, No: 409.

Silva, D. S. (2011). The future of digital magazi- ne publishing. https://www.researchgate.net/ publication/260320567_The_Future_of_Di- gital_ Magazine_Publishing (E.T.: Erşim 10.04.2022)

Tunaya, T.Z. (1982). "*Siyasal Kurumlar ve Anayasa Hukuku",* İstanbul: Ekin Yayınları, 1982.

Yavaşgel, E. (2004). *"Siyasal İletişim Kavramlar ve Ardındakiler***"**, Ankara: Babil Yayınları.

https://www.akparti.org.tr/turkiye-bulteni/sayilar/turkiye-bulteni-mart-2020-sayisi-cikti/ (E.T.:20.05.2022)

https://www.akparti.org.tr/media/319542/pdfresizer-com-pdf-resize.pdf (E.T.:20.05.2022)

https://www.akparti.org.tr/media/320200/mayis_2020_web.pdf (E.T.:20.05.2022)

https://www.akparti.org.tr/media/321661/haziran_2020_web.pdf (E.T.:20.05.2022)

https://www.akparti.org.tr/media/327544/eki-m_2020_web.pdf (E.T.:20.05.2022)

https://www.akparti.org.tr/media/341763/mart_2021.pdf (E.T.:20.05.2022)

https://www.akparti.org.tr/haberler/turkiye-bulteni-agustos-2021-sayisi-cikti-11-08-2021-16-41-24/ (E.T.:20.05.2022)

https://milletdergisi.chp.org.tr/viewer.aspx?file=https://cdn.chp.org.tr/MilletDergisi/PDF/millet_dergisi_sayi_1.pdf (E.T.:20.05.2022)

https://milletdergisi.chp.org.tr/viewer.aspx?file=https://cdn.chp.org.tr/MilletDergisi/PDF/millet_dergisi_sayi_2.pdf (E.T.:20.05.2022)

https://milletdergisi.chp.org.tr/viewer.aspx?file=https://cdn.chp.org.tr/MilletDergisi/PDF/millet_dergisi_sayi_3.pdf (E.T.:20.05.2022)

https://milletdergisi.chp.org.tr/viewer.aspx?file=https://cdn.chp.org.tr/MilletDergisi/PDF/millet_dergisi_sayi_4.pdf (E.T.:20.05.2022)

https://milletdergisi.chp.org.tr/viewer.aspx?file=https://cdn.chp.org.tr/MilletDergisi/PDF/millet_dergisi_adalet_1_1.pdf (E.T.:20.05.2022)

https://milletdergisi.chp.org.tr/viewer.aspx?file=https://cdn.chp.org.tr/MilletDergisi/PDF/millet_dergisi_97nci_yil_1.pdf (E.T.:20.05.2022)

https://milletdergisi.chp.org.tr/viewer.aspx?file=https://cdn.chp.org.tr/MilletDergisi/PDF/millet_dergisi_sayi_7_son.pdf (E.T.:20.05.2022)

https://milletdergisi.chp.org.tr/viewer.aspx?file=https://cdn.chp.org.tr/MilletDergisi/PDF/millet_dergisi_30_agustos.pdf (E.T.:20.05.2022)

KAYNAKÇA

Atkinson, R, L. (2002). *Psikolojiye Giriş* (çev. Yavuz Alogan).(2.Baskı) Ankara: Arkadaş Yayınları

Balcı, Ş. (2006). Negatif Siyasal Reklamlarda İkna Edici Mesaj Stratejisi Olarak Korku

Çekiciliği Kullanımı, Selçuk Üniversitesi, Sosyal Bilimler Enstitüsü, Konya .

Baumeister,Roy, F, Vohs,Kathleen, D. (2007). *Encyclopedia of Social Psychology:Heuristic Processing*, California: Sage Publication , 427-429

Chaiken,S., Giner,S., R.,Chen (1996) *Beyond accuracy,:Defense and impression*

motives in heuristics and systematic information processing,In P.Gollwitzer&J.A Barg(Eds.), The pschology of action: Linking cognition and motivation to behaviour (553-578), New York:Guilford Press

Chaiken,S.,Trope,Y. (1999). *Dual Process Theories in Social Psychology:The Heuristic –Systematic Model in Broader Context*, London:Guilford Press ,s:73

Cook, A. J., Moore, K., Steel, G. D. (2004), The Taking of a Position: A Reinterpretation of the Elaboration Likelihood Model, *Journal for the Theory of Social Behavior*, 34, 315-331

Eken, İ. (2004). Kadın ve Erkek Dergilerinde Eğlence İçerikli Reklamların Elm'ye Göre İçerik Analizi, *E-Journal of Intermedia*, 22-45

Ginner-Sorolla,R., Chaiken, S. (1997). *Selective use of heuristic and systematic processing under defense motivation*, Personality and Social Psychology Bulletin, 84-97

Griffin.,R,J, Neuwirth,K., Giese,J., Dunwoody,S. (2002). Linking the Heuristic Systematic Model and Depth of Processing, Communication Research,Vol.29,No:6,

Griffin, E.(2000). *A First Look at Communication Theory*. (4th Edition). Boston: McGrawHill Company

Gündüzalp, İ. G. (1994). Humor in Advertising: An Elaboration Likelihood Model of Persuasion Perspective. Yayınlanmamış Yüksek Lisans Tezi. Orta Doğu Teknik Üniversitesi Sosyal Bilimler Enstitüsü, Ankara.

Hallahan K.(1999a). Content Class as a Contextual Cue in the Cognitive Processing of Publicity Versus Advertising, *Journal of Public Relations Research*, 11(4)

Hill, K. (2009). Using a Modified Heuristic-Systematic Model to Characterize Information Seeking on the Internet, Marquette University , Master's Theses

Higgins,E.T. (1996). *Knowledge Activation: Accessibility, Availability and Salience*, In.E.T.Higgins&A.W,Krunglanski(Eds), Social Psychology : Handbook of Basic Principles ,New York:Guilford Press

Hogg, M.,A., Vaughan G.M. (2007). Sosyal Psikoloji. İbrahim Yıldız, Aydın Gelmez (Translated by). Ankara: Ütopya Yayınları. (original book published in n.d.), Tellis, G. J. 2004. Effect of Advertising 'Understanding When, How, and Why Advertising Works. California: Sage Publications, Inc

Kağıtçıbaşı, Ç. (2014), *Dünden Bugüne İnsan ve İnsanlar: Sosyal Psikolojiye Giriş*, (16.Basım), İstanbul: Evrim Yayınevi

Kardes, Frank., R, Cronley,M.,L,Cline, Thomas,W. (2011). *Consumer Behaviour*, United States of America: South-Western Cengage Learning, s: 91

Kruglanskı, A. W., Thompson, E. P. (1999), Persuasion by a Single Route: A View from the Unimodel, *Psychological Inquiry*, 10(2), 83-109

Kıymalıoğlu, A. (2014). Ayrıntılandırma Olasılığı Modeli ve Uygulama Alanları, *Dokuz Eylül Üniversitesi İktisadi ve İdari Bilimler Fakültesi Dergisi,* Cilt: 29, Sayı:2

Köseoğlu, Ö. (2010) Enformasyon Kaynağının İnanılırlığı Açısından Duyurum ve Reklamın Karşılaştırılmasına Yönelik Bir Araştırma: İletişim Fakültesi Dergisi

Lord,C,G, Ross,L., Lepper,M.R (1979), Biased assimilation and attitude polarization: The effects of prior theories on subsequently considered evidence, *Journal of Personality and Social Pscyhology*,37,2098-2109,

MacInnis, D.J., Jaworski, B.J. (1989). Information processing from advertisements: towards an integrative framework. Journal of Marketing Vol. 53, Issue 4: 1-23

Milburn, M. A. (1998). *Sosyal Psikolojik Açıdan Kamuoyu ve Siyaset* (Çev: Ali Dönmez- Veli Duyan), Ankara: İmge Kitabevi

Mongeau, P.A., Stiff, J.B. (1993), Specifying Causal Relationships in the Elaboration Likelihood Model, *Communication Theory*, 3(1), 65-72.

Öztürk,M., Savaş, C., Topuz, A.(2014). Sosyal Amaca Yönelik Pazarlama Reklamlarının Markaya Yönelik Tutum ve Satın alma Niyetine Etkisi: Anadolu Üniversitesi Öğretim Elemanlarına Yönelik Bir Uygulama, *Journal of Yasar University*, 9(35) 6099-6260

Petty,R..E., Ostrom,T.N., ve Brock, T.C (1981). *Cognitive Responses in Persuasion*, Hillsdale,NJ: Erlbaum

Perloff, R.M. (2008). The Dynamics of Persuasions Communication and Attitudes in the 21st Century, (3th edition), Taylor&Francis Group, LLC: USA

Petty, R. E., Cacioppo, J. T. (1986), *The Elaboration Likelihood Model of Persuasion*, Advances in Experimental Social Psychology, (Ed. L. Berkowitz), 19, 123-193

Pyszezynski,T., Greenberg, J. (1987). *Toward an integration of cognitive and motivational*

perspectives on social inference: A biased hypothesis-testing model, In L.Berkowitz (Ed), Advances in experimental social psychology (Vol.20,pp 297-340),New York:Academis Press

Reimer,T., Mata, R., Katsikopoulos,K., Opwis,K. (2005) On the Interplay Between Heuristic and Systematic Processes in Persuasion

Sakallı,N. (2001). *Sosyal Etkiler:Kim Kimi Nasıl Etkiler?*, Ankara: İmge Kitapevi Yayınları.

Ustaahmetoğlu, Erol.(2013).Tüketici Davranışları, Erzurum: Atatürk Üniversitesi Açıköğreim Yayınları

Tversky,A., Kahneman, D. (1974). Judgement under uncertainty: Heuristic and biases. Science,185,1124-1131

Zuckerman, A., Chaiken, S. (1997). Mood influences persuasion in an interpersonal setting.

Paper presented at the annual meeting of the American Psychological SocietyWashington D.C

KAYNAKÇA

Adıgüzel, O.H. (2019). Yeni Toplumsal Hareketlerde Yeni Medya Etkisi: Kuzey Ormanları Savunması Örneği, *Gümüşhane Üniversitesi İletişim Fakültesi Elektronik Dergisi*, Cilt Volume 7.

Başaran, F. (2014). *İletişim ve Emperyalizm*, Ankara: Ütopya Yayınevi.

Başer, A. (2010). Yeni İletişim Teknolojilerinde Televizyonun Yeri, Ed: F. Aydoğan, A. Akyüz, *İkinci Medya Çağında İnternet*, s.43, İstanbul: Alfa Yayınları.

Bilgiç, H.G., Duman, D., Seferoğlu, S. (2011). Dijital Yerlilerin Özellikleri ve Çevrim içi Ortamların Tasarlanmasındaki Etkileri, *Akademik Bilişim Dergisi*, s.3-5, İnönü Üniversitesi, Malatya

Çetin, M., Özgiden, H. (2013). Dijital Kültür Sürecinde Dijital Yerliler ve Dijital Göçmenlerin Twitter Kullanım Davranışları Üzerine Bir Araştırma, *Gümüşhane Üniversitesi İletişim Fakültesi Elektronik Dergisi,* s.174-175, Cilt/Volume: 2, Sayı/Number:1.

Çetinkaya, A. (2018). İçerik Üretiminden Reklama Çevrimiçi Gazetecilik, Ankara: Nobel Akademik Yayıncılık.

Demircioğlu, Z. (2017) Yeni Yüzyılın Öğrencileri: Dijital Okuryazarlar, Ed: S. Gezgin, A.E. İralı: *Yeni Medya Analizleri,* s.305-306*,* Konya: Eğitim Yayınevi.

Eşgi, N. (2013). Dijital Yerli Çocukların ve Dijital Göçmen Ebeveynlerinin İnternet Bağımlılığına İlişkin Algılarının Karşılaştırılması, *Hacettepe Üniversitesi Eğitim Fakültesi Dergisi*, s.181 H. U. Journal of Education) 28(3)

Gönenç, Ö. (2018). *Medyada Algı Yönetimi*, İstanbul: DER Yayınları.

Ilgaz Büyükbaykal, C. (2018). *Medya Okuryazarlığı Eğitimi*, İstanbul: DER Yayınları.

Kakırman Y. A. (2012). Dijital Yerliler Gerçekten Yerli mi Yoksa Dijital Melez mi? *International Journal of Social Science*, s.821-822, Volume 5 Issue 7,.

Karabulut, B. (2015). Bilgi Toplumu Çağında Dijital Yerliler, Dijital Göçmenler ve Melezler, *Pamukkale Üniversitesi Sosyal Bilimler Enstitüsü Dergisi*, s.15-16, Sayı 21,

Kaya, K. (2020). Dijital Nesil Kuşağı, *Econharran Harran Üniversitesi İİBF Dergisi*, s.39-44, Cilt 4, Sayı 6.

Özkantar, M. Ö. (2020). İletişimin Ekonomi Politiği Bağlamında Metropia Filmine Dair Bir İnceleme, *Conference: 1st International Conference on Communication in New World*, Turkey, Adana, February 22-23.

Kuşay, Y. (2010). Sosyal Medyanın Gücü ve Uygulama Örnekleri, Ed: F. Aydoğan, A. Akyüz, *İkinci Medya Çağında İnternet*, s.65, İstanbul: Alfa Yayınları.

Özkök, A. (2009). Çevrimiçi Öğrenme Ortamlarında Disiplinlerarası Yaklaşım. *Akademik Bilişim'09- XI. Akademik Bilişim Konferansı Bildirileri 11-13 Şubat 2009 Harran Üniversitesi*, Şanlıurfa.

Taslibeyaz, E. (2019). Z Kuşağı ile ilgili Araştırma Eğilimlerinin ve Eğitime Yönelik Katkılarının Analizleri, *Dokuz Eylül Üniversitesi Sosyal Bilimler Enstitüsü Dergisi*, s.717-719.

Tonta, Y. (2019). Dijital Yerliler, Sosyal Ağlar ve Kütüphanelerin Geleceği, *Türk Kütüphaneciliği Dergisi* 23, 4, s.755-757.

Turhan, G., Okçu, M. (2018*). Siyasette Dijital Göçmen ve Yerliler*, Ankara: Gece Kitaplığı.

Yalçınkaya, B., -Cibaroğlu, M. O. (2019). Dijital Vatandaşlık Algısının İncelenmesi Ampirik Bir Değerlendirme, September, Businnes And Management Studies An International Journal, s.192 7(4).

Editör:
Prof. Dr. Ufuk Karadavut

Sağlık Bilimleri

Alanında Uluslararası Araştırmalar VII

EĞİTİM
yayınevi

SAĞLIK BİLİMLERİ ALANINDA ULUSLARARASI ARAŞTIRMALAR VII

Editör: Prof. Dr. Ufuk Karadavut

Genel Yayın Yönetmeni: Yusuf Ziya Aydoğan (yza@egitimyayinevi.com)
Genel Yayın Koordinatörü: Yusuf Yavuz (yusufyavuz@egitimyayinevi.com)
Sayfa Tasarımı: Eğitim Yayınevi Grafik Birimi
Kapak Tasarımı: Eğitim Yayınevi Grafik Birimi

T.C. Kültür ve Turizm Bakanlığı
Yayıncı Sertifika No: 47830

ISBN: 978-625-8341-33-1
1. Baskı, Haziran 2022

Baskı Cilt
Bulut Dijital Matbaa Sanayi Ticaret Limited Şirketi
Musalla Bağları Mah. İnciköy Sok. 1/A Selçuklu / KONYA
Matbaa Sertifika No: 48120

Kütüphane Kimlik Kartı

SAĞLIK BİLİMLERİ ALANINDA ULUSLARARASI ARAŞTIRMALAR VII

Editör: Prof. Dr. Ufuk Karadavut
232 s., 165x240 mm
Kaynakça var, dizin yok.
ISBN: 978-625-8341-33-1

Copyright © Bu kitabın Türkiye'deki her türlü yayın hakkı Eğitim Yayınevi'ne aittir. Bütün hakları saklıdır. Kitabın tamamı veya bir kısmı 5846 sayılı yasanın hükümlerine göre kitabı yayımlayan firmanın ve yazarlarının önceden izni olmadan elektronik/mekanik yolla, fotokopi yoluyla ya da herhangi bir kayıt sistemi ile çoğaltılamaz, yayımlanamaz.

EĞİTİM
yayınevi
Yayınevi Türkiye Ofis: İstanbul: Eğitim Yayınevi Tic. Ltd. Şti., Atakent mah. Yasemen sok. No: 4/B, Ümraniye, İstanbul, Türkiye

Konya: Eğitim Yayınevi Tic. Ltd. Şti., Fevzi Çakmak Mah. 10721 Sok. B Blok, No: 16/B, Safakent, Karatay, Konya, Türkiye
+90 332 351 92 85, +90 533 151 50 42, 0 332 502 50 42
bilgi@egitimyayinevi.com

Yayınevi Amerika Ofis: New York: Egitim Publishing Group, Inc.
P.O. Box 768/Armonk, New York, 10504-0768, United States of America
americaoffice@egitimyayinevi.com

Lojistik ve Sevkiyat Merkezi: Kitapmatik Lojistik ve Sevkiyat Merkezi, Fevzi Çakmak Mah. 10721 Sok. B Blok, No: 16/B, Safakent, Karatay, Konya, Türkiye
sevkiyat@egitimyayinevi.com

Kitabevi Şubesi: Eğitim Kitabevi, Şükran mah. Rampalı 121, Meram, Konya, Türkiye
+90 332 499 90 00
bilgi@egitimkitabevi.com

İnternet Satış: www.kitapmatik.com.tr
+90 537 512 43 00
bilgi@kitapmatik.com.tr

kitapmatik
İlk okuyan siz olun
İnternetteki kitapçınız

KAYNAKÇA

AYDIN, F., ÇEPNİ, O. (2012), İlköğretim İkinci Kademe Öğrencilerinin Çevreye Yönelik Tutumlarının Bazı Değişkenler Arasından İncelenmesi (Karabük Örneği), *Dicle Üniversitesi Ziya Gökalp Eğitim Fakültesi Dergisi*, 18, 189-207.

ADİE, E. U. (2019), Training Children Environmentalists in Africa: The Learning by Drama Method, *Int. J. of Environmental Pollution and Environmental Modelling*, 2(3) 122-128.

AHİ, B., ALİSİNANOĞLU, F. (2016), Okul Öncesi Eğitim Programına Kaynaştırılan Çevre Eğitimi Programının Çocukların "Çevre" Kavramı Hakkındaki Zihinsel Model Gelişimine Etkisi, *Kafkas Üniversitesi Sosyal Bilimler Enstitüsü Dergisi,* Sayı: 18, 305-329.

AŞKUN, İ. C. (1990), *Eğitim İletişimi Kurumu Olarak Çocuk Televizyonu ve Uygulamaları ile Bir Model Önerisi* (Doktora Tezi). T. C. Anadolu Üniversitesi Sosyal Bilimler Enstitüsü, Eskişehir.

ATASOY, E. (2005), Çevre İçin Eğitim: İlköğretim Öğrencilerinin Çevresel Tutum Ve Çevre Bilgisi Üzerine Bir Çalışma (Doktora Tezi). T.C. Uludağ Üniversitesi Sosyal Bilimler Enstitüsü İlköğretim Anabilim Dalı, Bursa.

BARRAZA, L., WALFORD, R. A. (2010), Environmental Education: A Comparison Between English And Mexican School Children, *Sample Our Education Journals*, 8, 171-186.

BAYAZIT HAYTA, A. (2006), Çevre Kirliliğinin Önlenmesinde Ailenin Yeri Ve Önemi, *Ahi Evran Üniversitesi Kırşehir Eğitim Fakültesi Dergisi (KEFAD),* 7(2), 359-376.

DAMIROVA, S. (2019), Çevre Kirliliği Ve Makroekonomik Belirleyicileri Arasındaki İlişkinin Panel Veri Yöntemiyle Analizi (Yüksek Lisans Tezi). Pamukkale Üniversitesi Sosyal Bilimler Enstitüsü İktisat Anabilim Dalı İktisat Programı, Denizli.

DEMİR, E., YALÇIN, H. (2014), Türkiye'de Çevre Eğitimi, *Türk Bilimsel Derlemeler Dergisi*, 7 (2): 07-18.

DİLLİ, R., BAPOĞLU DÜMENCİ, S. S., TURGUT KESEBİLİR, G. (2018), Müzede Çevre Eğitimi Kapsamında Okul Öncesi Dönemi Çocuklarına Yenilenebilir Enerji Kaynaklarının Anlatılması*, Elektronik Sosyal Bilimler Dergisi,* 17(66), 421-432.

ERTEN, S. (2003), 5. Sınıf Öğrencilerinde "Çöplerin Azaltılması" Bilincinin Kazandırılmasına Yönelik Bir Öğretim Modeli, *Hacettepe Üniversitesi Eğitim Fakültesi Dergisi*, 25, 94-103.

ERTEN, S. (2004), Çevre Eğitimi Ve Çevre Bilinci Nedir, Çevre Eğitimi Nasıl Olmalıdır? Çevre ve İnsan Dergisi, Çevre ve Orman Bakanlığı Yayın Organı, Sayı: 65-66.

ERTEN, S. (2005), Okul Öncesi Öğretmen Adaylarında Çevre Dostu Davranışların Araştırılması, *Hacettepe Üniversitesi Eğitim Fakültesi Dergisi*, 28, 91-100.

ESEN, A., ESEN, M. F. (2018), Çevre Eğitimi ve Bilinci Araştırması, *Akademik Bakış Dergisi, Uluslararası Hakemli Sosyal Bilimler E-Dergisi*, Sayı:6.

EVKURAN, M. (2008), Çevre Bilincinin Teolojik Temelleri Üzerine, Çevre ve Din Uluslararası Sempozyumu Bildiri Metinleri, Cilt:2.

FİDAN, N., ERDEN, M. (1993), *Eğitime Giriş,* Ankara: Meteksan Anonim Şirketi.

GİFFORD, R. AND SUSSMAN, R. (2012), Environmental Attidues, *In S. D. Clayton (Ed). The Oxford Handbook Of Environmental And Conservation Psychology* (65-80).

GÖK, E., AFYON, A. (2015), İlköğretim Öğrencilerinin Çevre Bilgisi Ve Çevresel Tutumları Üzerine Alan Araştırması, *Türk Fen Eğitimi Dergisi*, 12(4),77-93.

GÜLAY H., ÖZNACAR M. D. (2010), *Okul Öncesi Dönem Çocukları İçin Çevre Eğitimi Etkinlikleri,* ISBN 978-605-364059-2, Ankara, Pegem Akademi.

GÜLAY H. (2011), Ağaç Yaş İken Eğilir: Yaşamın İlk Yıllarında Çevre Eğitiminin Önemi, *TÜBAV Bilim Dergisi*, 4(3), 240-245.

GÜLAY OGELMAN, H., GÜNGÖR, H. (2015), Türkiye'deki Okul Öncesi Dönem Çevre Eğitimi Çalışmalarının İncelenmesi: 2000-2014 Yılları Arasındaki Tezlerin Ve Makalelerin İncelenmesi, *Mustafa Kemal Üniversitesi Sosyal Bilimler Enstit*üsü Dergisi*,* 12 (32) , 180-194.

GÜLER ÖZGÜR, E., GÜLER, H., BÖRÜBAN, C. (2018), Comparison Public And Private School Students' Attidue And Knowledge Towards Environment 4 +4+4 System. Üçüncü Sektör, *Sosyal Ekonomi,* 53(3), 1066-1078.

GÜZELYURT T, ÖZKAN Ö. (2017), Okul Öncesi Dönemde Çevre Eğitimi Uygulama Örneği: Merhaba Kozalak Ve Kozalağın Sesi Etkinlikleri. *Turkish Studies International Periodical for the Languages, Literature and History of Turkish or Turkic* Volume: 12/28, 409-428.

GÜZELYURT, ÖZKAN Ö. (2018), Okul Öncesi Öğretmenlerinin Okul Öncesi Dönemde Çevre Eğitimine İlişkin Görüşleri: Durum Çalışması*, Turkish Studies Educational Sciences*, Volume 13/11, p. 651-668.

KARATEKİN K., ÇETİNKAYA G. (2013), Okul Bahçelerinin Çevre Eğitimi Açısından Değerlendirilmesi (Manisa İli Örneği), *Uluslararası Sosyal Araştırmalar Dergisi*, 6(27).

KAYA AYDIN, M. (2021), Erken Çocukluk Döneminde Çevre Eğitimi ve Sürdürülebilirlik. *Sürdürülebilir Çevre Dergisi*, 1(2), 53-56.

KÖYLÜ, M. (2011), Çevre Sorunlarından Çevre Eğitimine, *Eski Yeni Dergisi*, Sayı: 21, 56-64.

LARSON, L. R., CASTLEBERRY S. B., GREEN G. T. (2010), Effects of an Environmental Education Program on the Environmental Orientations of Children from Different Gender, Age, and Ethnic Groups, *Journal of Park and Recreation Administration*, 28(3), 95-113.

ÖZBUĞUTU, E., KARAHAN, S., TAN, Ç. (2014), Çevre Eğitimi Ve Alternatif Yöntemler, *Mustafa Kemal Üniversitesi Sosyal Bilimler Enstitüsü Dergisi*, 11(25), 393-408.

SANLI, H., KÖNİ C., ŞEN A., KAYHAN, E., ŞEVİK, A., ŞAHİN, A. (2022), İlköğretime Hazırlık ve İlköğretim Programları H. SANLI içinde, *Okul Öncesi Öğretmenliği Konu Anlatımı,* (s.519-562) Ankara: Yediiklim Yayıncılık.

SELÇUK, Z. (1994). *Eğitim Psikolojisi,* Konya: Atlas Kitabevi.

ŞAHİN, K. (2021*), Çevre Eğitimi Ve Türkiye'deki İlköğretim Okullarının Çevre Eğitimine İlişkin Müfredatlarının İncelenmesi* (Yüksek Lisans Tezi). Kırıkkale Üniversitesi Sosyal Bilimler Enstitüsü Siyaset Bilimi Ve Kamu Yönetimi Anabilim Dalı, Kırıkkale.

ŞİMŞEKLİ Y. (2004), Çevre Bilincinin Geliştirilmesine Yönelik Çevre Eğitimi Etkinliklerine İlköğretim Okullarının Duyarlılığı, *Uludağ Üniversitesi Eğitim Fakültesi Dergisi*, 17(1), 83-92.

TARI, A. (2021), *Okul Öncesi Öğretmenlerinin Çevresel Sürdürülebilirlik Hakkındaki Görüşlerinin İncelenmesi* (Yüksek Lisans Tezi). Ondokuz Mayıs Üniversitesi Lisansüstü Eğitim Enstitüsü Temel Eğitim Ana Bilim Dalı Sınıf Eğitimi Programı, Samsun.

T.C. ÇEVRE ve ORMAN BAKANLIĞI. (2004), *Türkiye Çevre Atlası*, Ankara.

TÜRK DİL KURUMU. (2021), Çevre, 01.01.2022 tarihinde sozluk.gov.tr. adresinden alındı.

UZUNOĞLU S. (1996), Çevre Eğitiminin Amaçları, Uğraşı Alanları Ve Sorunları, *Ekoloji Çevre Dergisi*, 6(21), 7-12.

ÜNAL, S., DIMIŞKI, E. (1999), UNESCO - UNEP Himayesinde Çevre Eğitiminin Gelişimi Ve Türkiye'de Ortaögretim Çevre Eğitimi, *Hacettepe Üniversitesi Eğitim Fakültesi Dergisi*, 16-17, 142 – 154.

YOLERİ, S. (2012), Chıldren And The Envıronment: Creatıng Envıronmental Awareness Among Preschool Chıldren, *Buca Eğitim Fakültesi Dergisi*, 34, 100 -111.

YÜCEL, A. S., MORGİL, F. İ. (1999), Çevre Eğitiminin Geliştirilmesi, *BAÜ Fen Bil. Ens. Dergisi*, 1(1), 76-89.

KAYNAKÇA

Akdeniz, S., Deniz, M. (2016). Merhamet Ölçeği'nin Türkçeye uyarlanması: Geçerlik ve güvenirlik çalışması, *The Journal of Happiness & Well-Being, 4*(1), 50-61.

Ay, V. (2013). Nietzsche'de 'Merhamet' Kavramının Yeniden Değerlendirilmesi, *Beytulhikme An International Journal of Philosophy, 3*(1), 199-215.

Ekstrom, L. W. (2012). Liars, medicine, and compassion, *The Journal of Medicine and Philosophy, 37*(2), 159-180.

Ergin, A., Özcan, M., Aksoy, S. D. (2020). The compassion levels of midwives working in the delivery room, *Nursing Ethics, 27*(3), 887-898.

Jenkins, B. and Warren, N. A., (2012), Conceptanalysis: Compassion Fatigue and Effects Upon Critical Care Nurses, *Critical Care Nursing Quarterly, 35*: 388-395.

Karadavut, U. (2019). Uygulamalı ve Örnekli Temel İstatistiksel Yöntemler. Zet yayınları, Ankara.

Lowe, J. (1985). Dünyada Yetişkin Eğitimine Toplu Bakış. Ankara: UNESCO Türkiye Milli Komisyonu.

Lillard, P. P., Jessen, L., (2015) Doğumdan İtibaren Montessori (Çeviren:Aslıhan Kuzucan) İstanbul: Kaknüs Yayınları(Kitabın özgün adı: Montessori From The Start The Child At Home, From Birth To Age Three).

Ménage, D., Bailey, E., Lees, S., Coad, J. (2017). A concept analysis of compassionate midwifery, *Journal of Advanced Nursing, 73*(3), 558-573

Özkan, R., Gündüz, M. (2008). Başarının sosyo-kültürel kökenleri başarılı olanlarla yapılan söyleşiler üzerinden bir inceleme. *Sakarya Üniversitesi Eğitim Fakültesi Dergisi*, (16), 145-160.

Pommier, E. A. (2011). The compassion scale. Dissertation Abstracts International Section A: Humanities and Social Sciences, 72, 1174.

Roter, D. (2004). Patient-Centered Communication, British Medical Journal, 328, p. 303-4.

Özkalp, E. ve Kırel, Ç., (2001), Örgütsel Davranış, Eskişehir: Anadolu Üniversitesi Yayınları.

TDK, 2022. Türk Dil Kurumu. www.tdk.gov.tr, ET: 07.04.2022.

Van Kleef, A.G., A.C. Homan and A. Cheshın. (2012). Emotional Influence at Work: Take it EASI, *Organizational Psychology Review 2*(4), 311–339.

Yüksekol, Ö. D., Orhan, İ., Yıldız, E., Yılmaz, A. N. (2020). Ebelik bölümü öğrencilerinin merhamet düzeylerinin belirlenmesi. *İnönü Üniversitesi Sağlık Hizmetleri Meslek Yüksek Okulu Dergisi*, *8*(3), 566-577.

KAYNAKÇA

Akbal E, Köklü S, Astarcı HM, Koçak E, Karaca G, Beyazıt Y, Haznedaroğlu İC (2013). Oral high-dose ankaferd administration effects on gastrointestinal system. International Journal of Medical Sciences, 10(4), 451-5.

Akkoç N, Akçelik M, Haznedaroglu C, Göker H, Turgut M, Aksu S (2009). In vitro anti-bacterial activities of ankaferd medicinal plant extract, Türkiye Klin J Med Sci, 29, 410-5.

Arslan S, Yeşil Y, Ülger Z, Cankurtaran M, Göker H, Haznedaroğlu İC. (2010). yaşlı bir hastada yumuşak doku travmasına bağlı gelişen yara iyileşmesinde ankaferd. Akad Geriatri, 2, 58-60.

Alireza S, Leila N, Siamak S, Mohammad-Hasan KA, Behrouz I (2013). Effects of vitamin E on pathological changes induced by diabetes in rat lungs. Respiratory Physiology & Neurobiology, 185(3), 593-9.

Balcıoğlu E, Özdamar S (2020). Diyabetik sıçanların yavrularında akciğer gelişiminin taramalı elektron mikroskobunda incelenmesi. Sağlık Bilimleri Dergisi, 29(1), 1-6.

Behm B, Babilas P, Landthaler M, Schreml S (2012). Cytokines, chemokinesand growthfactors in wound healing. J Eur Acad Dermatol Venereol (26), 812-0.

Beyazit Y, Kurt M, Kekilli M (2010). Evaluation of hemostatic effects of Ankaferd as an alternative medicine. Altern Med Rev 15, 329-36.

Bilgin MH, Arısoy A, Sertoğullarından B (2022). Diyabet, KOAH'lı hastalarda solunum fonksiyonlarını kötü yönde etkiler. Van Tıp Dergisi, 29(1), 103-7.

Bolat D, Ülger, M, Arzu Y (2022). Lung injury aggravated in Streptozotocin-induced diabetes: an experimental study. CukurovaMedicalJournal, 47(1), 175-82.

Bury L,Falcinelli E, Gresele P (2021). Learning the ropes of plateletcountregulation: inheritedthrombocytopenias. Journal of ClinicalMedicine, 10(3), 533-9.

Chen CM, Juan SH, Pai MH, Chou HC. (2018). Hyper glycemia induces epithelial–mesenchym altransition in the lungs of experimental diabetes mellitus. Acta Histochem.120, 525-33.

Cömert M, Karakaya K, Barut F, Ankaralı, H (2010). Doesintraabdominaluse of Ankaferd Blood Stopper cause increased intraperitoneal adhesions?. TurkishJournal of Traumaand Emergency Surgery, 16(5), 383-9.

Culling A, Allison T, Barr T (1985). Cellular pathology technique, Butterworts and Co Ltd, London. 25-9.

Çarlıoğlu A, Akdeniz D, Alkan R, Uz E, Haltas H. (2014). Diyabetik ratlarda karaciğer, böbrek ve pankreas hasarinda zofenoprilin etkisi, Türk Nefroloji Diyaliz ve Transplantasyon Derg, 23, (2), 118-24.

Doğru YZ. (2011). Yaşlılık ve diyabetin sıçan akciğeri üzerine olan etkilerinin incelenmesi: Histopatolojik ve biyokimyasal inceleme, YL Tezi, Atatürk Üniversitesi, Sağlık Bilimleri Enstitüsü.

Ekinci S (2019). Kurkumin uygulanan diyabetik ratların akciğer dokusunda katalaz lokalizasyonunun immünohistokimyasal *yöntemlerle incelenmesi*, YL Tezi, Kafkas Üniversitesi Sağlık Bilimleri Enstitüsü.

Özfırat EC (2022). Postoperatif intraabdominal adezyonların önlenmesinde ankaferd blood stopper'ın etkilerinin klinik, histopatolojik ve serolojik yönlerden araştırılması: Ratlar üzerinde deneysel araştırma. Doktora Tezi. Uludağ Üniversitesi, Sağlık Bilimleri Enstitüsü.

Goker H, Haznedaroglu IC, Ercetin S, Kirazli S, Akman U, Ozturk Y, Firat HC: (2008). Haemostaticactions of the folkloric medicinal plant extract Ankaferd Blood Stopper. J Int Med Res, 36 (1), 163-70.

Gül M, Günay A (2020). Effect of caffeic acid phenethyl ester and Ankaferd Blood Stopper on palatal wound healing in the diabetic rats. SRM Journal of Research in Dental Sciences, 11(4), 172-8.

https://www.smurgilac.com/biz-kimiz (Erişim tarihi: 12.06.2022)

İpek ED (2016). Deneysel diyabet oluşturulmuş sıçanlarda melatonin uygulamasının duodenum üzerindeki etkisinin morfolojik olarak incelenmesi, YL tezi, Adnan Menderes Üniversitesi, Sağlık Bilimleri Enstitüsü.

Kavuncubaşı Y (2019). Koroner arter bypass greft cerrahisi geçiren tip 2 diyabetli olgularda tele rehabilitasyonun etkileri, Doktora tezi, Marmara Üniversitesi.

Kılıçgün A, Sarıkaş NG, Korkmaz T, Saydam O, Boran C, Boztaş G. (2011). Effect of Ankaferd Blood Stopper on air leakage in the lung and prevention of bleeding: an experimental study. J Cardiothorac Surg, 6, 20-5.

Li H, Williams R, Wu J, Lv Y, Sun X, Wu H, Zhu M (2017). Thermo sensitive nanofibers loaded with ciprofloxacin as antibacterial wound dressing materials, Int J Pharm, 517, 135-47.

Masiello P, Broca C, Gross (1998). Experimental NIDDM: Development of a new model in adult rats administered streptozotocin and nicotinamide, Diabetes, 47(2), 224-9.

Metin B, Altınok T, Menevşe E, Esen H. (2013). Pulmoner parenkim hasarı yapılan tavşanlarda ankaferd blood stopper uygulamasının etkileri: Deneysel bir çalışma, Türk Göğüs Kalp Damar Cerrahisi Derg, 21, (2), 428-33.

Nergiz S (2014). Ratlarda yüzeysel ve derin yanık modellerinin karşılaştırılması. Uzmanlık Tezi, Cumhuriyet Üniversitesi Tıp Fakültesi Plastik, Rekonstrüktif Ve Estetik Cerrahi Anabilim Dalı.

Owumi S, Elebiyo C, Oladimeji N. (2021). Oxido-inflammatory responses and histological alterations in rat lungs exposed to petroleum product fumes. Environmental Toxicology, 36(1), 132-43.

Öner F, Doğan M, Kaya A (2010). New coagulant agent (Ankaferd Blood Stopper) for open hemorrhages in hemophilia with inhibitor, Clin Appl Thromb Hemost, 16, 705-7.

Özaydın T. (2009). Kuluçkada deneysel olarak oluşturulan ısı stresinin broylerlerde ince bağırsağın embriyonik gelişimi üzerindeki etkilerinin histokimyasal, immüno histokimyasal ve histometrik metotlarla belirlenmesi, Doktora Tezi, Selçuk Üniversitesi, Sağık Bilimleri Enstitüsü.

Satar G, Akkoc A, Oktay A, Topal A, Inan K (2013). "Evaluation of the hemostatic and histopathological effects of Ankaferd Blood Stopper in experimental liver injury in rats", Blood Coagulation & Fibrinolysis, 24(5), 518-24.

Selmanpakoğlu N. (1998). Yanıklar ve tedavileri. 1. baskı, Ankara: Gülhane Askeri Tıp Akademisi Yayın Evi.

Sogut O, Erdogan, O, Kose R, Boleken M (2015). Hemostatic efficacy of a traditional medicinal plant extract (ankaferd blood stopper) in bleeding control, Clin Appl Thromb 221, 348-53.

Şensoy E, Öznurlu, Y. (2019). Determination of the changes on the small intestine of pregnant mice by histological, enzyme histochemical, and immunohistochemical methods. The Turkish Journal of Gastroenterology, 30(10), 917-21.

Ulus T, Nilüfer, N, Turan, S (2011). Surgical and histopathological effects of topical ankaferd hemostat on major arterial vessel injury related to elevated intra-arterial blood pressure, Turk J Haematol, 28; 206-12.

Wang M, Zhong Z, Liu J, Zhu Y, Liu J (2015). Hypoxia-induced acute lung injury is aggravated in Streptozotocin diabetic mice. Exp Lung Res, 41, 146-54.

Xiong Q, Wang T, Wang R, Jin D, Lin N (2012). Diabetes increases inflammation and lung injury associated with protectiv ceventilation strategy in mice, Int Immuno Pharmacol, 13, 280-3.

Yaman T, Doğan A (2016). Streptozotosin ile diyabet oluşturulan sıçanlarda meşe palamudu (guercus branti lindl) ekstraktlarin karaciğer ve pankreası koruyucu etkileri, Dicle Ün Vet Fak Derg, 1, (2), 7-15.

Yanık K (2012). Veteriner genel cerrahi, Medipres Matbaacılık, 301-332, Ankara.

Parlak SN (2018). Deneysel tip I diyabet oluşturulan fare akciğer dokularında görülen histopatolojik değişimler ve endoplazmik retikulum stresinin immunohistokimyasal yöntemlerle incelenmesi, Doktora Tezi, Kafkas Üniversitesi, Sağlık Bilimleri Enstitüsü.

Yen S, Wei C, Chiu T, Hsu C, Hwu M (2022). Diabetes, hypertension, and cardiovascular disease development, Journal of Translational Medicine, 20(1), 1-12.

Sunahara K, Martins O (2012). Alveolar macrophages in diabetes: friends or foes? Journal of Leukocyte Biology, 91(6), 871-6.

Simionescu M, Popov D, Sima A (2009). Endothelial transcytosis in health and disease. Cell and tissue research, 335(1), 27-40.

Young DM. (2006). Burn and electrical injury. Mathes SJ (ed) Saunders Elsevier, 811-862, (2.ed), Philadelphia, USA.

KAYNAKÇA

Akarsu, R. H., Alsaç S.Y. (2019). Hemşirelik öğrencilerinin kendi kendine meme muayenesini bilme ve uygulama durumlarının belirlenmesi, Bozok Tıp Dergisi, 9(3):115-121.

Ryan, R. M. (1995). Psychological needs and the facilitation of integrative processes. Journal of Personality, 63, 397-427.

Mitchell, J.P. 2009. Zihinlerin Etkileşimini İzlemek. Geleceğin Tarihini Okuyanlar Editör: Max Brockman. Profik yayınları 175:05, Çeviren: Nihal Döner ve Dilek Tekin. İstanbul.

Reed, M., Fung, V., Brand, R., Fireman, B., Newhouse, J.P., Selby, J.V. ve Hsu, J. (2005). "Care seeking behavior in response to emergency department copayments", Medical Care, 43(8): 810-816.

Bray GA. Overweight is risking fate. J Clin Endocrinol Metab 1999; 84: 10– 12.

Steinhardt, L. C., Aman, I., Pakzad, I., Kumar, B., Singh, L. P. ve Peters, D. H. (2011). Removing user fees for basic health services: a pilot study and national roll-out in Afghanistan. Health Policy and Planning, 26(2), 92-103.

Tatar, F. (1996). Sağlık Hizmetleri Finansman Kaynakları. Toplum ve Hekim Dergisi, 11(72), 42-50.

Tengilimoğlu, D. (2012), Sağlık Hizmetleri Pazarlaması, 2. Baskı, Siyasal Kitabevi Ankara.

Thomson, S., Foubister, T. ve Mossialos, E., (2008). Health Care Financing in the Context of Social Security, Policy Department Economic and Scientific Policy, European Parliament, Strazburg.

Calle EE, Thun MJ, Petreli JM, Rodriguez C & Heath CW. Body-mass index and mortality in a prospective cohort of U. S Adults New Engl J Med 1999; 341: 1097– 1105.

Tirgil, A. ve Acar, Y. (2019). Ayakta Tedavide Katılım Payı Uygulamasının Hane halklarının Cepten Yaptıkları Sağlık Harcamalarına Etkisi. Atatürk Üniversitesi İktisadi ve İdari Bilimler Dergisi, 33(2), 533-552.

World Health Organization. (2010). The World Health Report 2010: Health System Financing: The Path the Universal Coverage, World Health Organization.

Alkhasawneh, I. M. (2007). Knowledge and practice of breast cancer screening among Jordanian nurses, Oncology Nursing Forum, 34(6):1211-17.

Alpteker, H., Gümüş, D., Doğan, S., Bilir, S., Önal, M. (2011). Kız öğrencilerin meme kanseri ve kendi kendine meme muayenesi bilgi ve uygulamalarının incelenmesi. Meme Sağlığı Dergisi, 7(3), 176-181.

Carney, PA, Tosteson, AN, Titus-Ernstoff, L., Weiss, JE, Goodrich, ME, Manganiello, P., Kasales, CJ (2006). 40 yaş ve üstü kadınlarda hormon tedavileri: yaygınlık ve kullanım bağıntıları. Maturitas, 53(1), 65-76.

Khazaee-Pool, M., Majlessi, F., Montazeri, A., Pashaei, T., Gholami, A., & Ponnet, K. (2016). Kadınların meme kanseri önleme davranışlarını (ASSISTS) etkileyen faktörleri ölçmek için yeni bir aracın geliştirilmesi ve psikometrik testi. BMC kadın sağlığı, 16 (1), 1-13.

Güzel, N., Bayraktar, N. (2019). Kadınların meme kanserinin erken tanısına yönelik farkındalıklarının ve uygulamalarının belirlenmesi. Hacettepe Üniversitesi Hemşirelik Fakültesi Dergisi, 6(2), 101-110.

Hiatt, R. A., Brody, J. G. (2018). Environmental determinants of breast cancer. Annual review of public health, 39, 113-133.

Özen, B., Zincir, H., Erten, Z. K, Özkan, F., Elmalı, F. (2013). Genç Kadınların Meme Kanseri ve Kendi Kendine Meme Muayenesi Konusunda Bilgi ve Tutumları ile Sağlıklı Yaşam Biçimi Davranışları. Meme Sağlığı Dergisi/Meme Sağlığı Dergisi, 9(4), 200-204.

Özmen, V., Cantürk, Z., Çelik, V., Güler, N., Kapkaç, M., Koyuncu, A., ... & Utkan, Z. (2012). Meme Hastalıkları Dernekleri Federasyonu Meme Hastalıkları Kitabı. Güneş Tıp Kitabevleri, 55-65.

Sağlık Bakanlığı Türkiye Halk Sağlığı Kurumu. Kanser Taramaları. Erişim: https://hsgm.saglik.gov.tr/tr/kanser-taramalari Erişim Tarihi: 30 Aralık 2019.

Sağlık Bakanlığı. Halk Sağlığı Genel Müdürlüğü. Kanser Dairesi Başkanlığı. https://hsgm.saglik.gov.tr/tr/kanser-anasayfa/11.02.2022.

Sağlık Bakanlığı Meme Kanseri Tarama Programı Ulusal Standartları, T.C. Sağlık Bakanlığı Halk Sağlığı Genel Müdürlüğü Kanser Dairesi Başkanlığı https://hsgm.saglik.gov.tr/tr/kanser-turleri/kanser-turleri/meme-kanseri.html Erişim Tarihi: 11.02.2022

Soenens, B., Vansteenkiste, M., Luyten, P., Duriez, B. ve Goossens, L. (2005). Maladaptive perfectionistic self-representations: The mediational link between psychological control and adjustment. Personality and Individual Differences, 38, 487-498.

Saslow, D., Hannan, J., Osuch, J., Alciati, MH, Baines, C., Barton, M., ... & Coates, R. (2004). Klinik meme muayenesi: performansı optimize etmek ve raporlamak için pratik öneriler. CA: klinisyenler için bir kanser dergisi , 54 (6), 327-344.

Tudge, J., Hogan, D., Lee, S., Tammeveski, P., Meltsas, M., Kulakova, N., Snezhkova, I. ve Putnam, S. (1999). Cultural heterogeneity: Parental values and beliefs and their preschoolers‟ activities in the United States, South Korea, Russia, and Estonia. A. Göncü, (Ed.), Children‟s engagement in the world içinde (62-96). New York: Cambridge University Press.

Smetana, J. G. ve Daddis, C. (2002). Domain-specifi c antecedents of psychological control and parental monitoring: The role of parenting beliefs and practices. Child Development, 73, 563-580.

Sevil, Ü, Ünsal, Ş. (2002). Meme kanserinde risk faktörleri ve erken tanı. Hemşirelik Forumu 5(6): 32-39.

Tepe, Y.K., Deliser, B., Kuzana, G., İslamoğlu, (2018). İlköğretimin İkinci Kademe Öğrencilerinin Ana-Babadan Algıladığı Psikolojik Kontrolün Kendini Belirleme Düzeyi ve Sosyal Girişkenlikle İlişkisi. Asia Minor Studies. 2018 Special Issue, 6:294-312.

Şimşekoğlu, N., Mayda, A.S. (2016). Bir üniversite hastanesinde sağlıklı yaşam görünümü ve yaşam koşulları. Düzce Üniversitesi Sağlık Bilimleri Enstitüsü Dergisi, 6 (1), 19-29.

Uzun, Ö., Karabulut, N., Karaman, Z. (2004). Hemşirelik öğrencilerinin kendi kendine meme muayenesi ile ilgili bilgi ve uygulamaları. Atatürk Üniversitesi Hemşirelik Yüksekokulu Dergisi, 7(1), 33-41.

World Cancer Research Fund “Worldwide Cancer Data” 2018 https://www.wcrf.org/dietandcancer/cancer-trends/worldwide-cancer-data /29.05.2020.

Velioğlu, P. (1999). Hemşirelikte Kavram ve Kuramlar. 1. Baskı. İstanbul: Alaş Ofset; s.78-92.

World Cancer Research Fund International. (2018). Diet, nutrition, physical activity and cancer: a global perspective: a summary of the Third Expert Report. World Cancer Research Fund International.

Kürüm D (2002). Öğretmen adaylarının eleştirel düşünme gücü. Eğitim Bilimleri ABD Yüksek Lisans Tezi, Anadolu Üniversitesi Eğitim Bilimleri Enstitüsü. Eskişehir.

Lemmer, M., Lemmer, T. N. and Smit, J. J. A., “South African Students Views of the Universe” International Journal of Science Education, 25, 5, (2003), 563-582.

Öztunç M (1999). Yaratıcı düşünce üzerinde ailenin etkisi. Sosyoloji ABD Yüksek Lisans Tezi Sakarya Üniversitesi Sosyal Bilimler Enstitüsü, Sakarya.

Coll, R.K. and Treagust, D.F., “Learners’ Mental Models of Metallic Bonding: A Cross-Age Study”, Science Education, 87, (2003), 685-707.

Martin S (2002). The theory of critical thinking of nursing. Nursing Education Perspectives, 23(5): 244-247.

American Cancer Society (2010). Cancer Facts&Figures 2010. Erişim: 07 Şubat 2019, https://www.cancer.org/research/cancer-facts-statistics/all-cancer-factsfigures/ cancer-facts-figures-2010.html

American Cancer Society (2013). Breast Cancer Facts&Figures. Erişim: 07 Ocak 2019, https://www.cancer.org/research/cancer-acts-statistics/all-cancer-facts-figures/ cancer-facts-figures-2013.html

American Cancer Society.(2015). Cancer Facts and Figures. Atlanta, Ga: Erişim: 07 Şubat 2019, https://www.cancer.org/research/cancer-facts-statistics/all-cancer-facts-figures/ cancer-facts-figures-2015.html

Ergül, Ş., Kalkım, A. (2011). Önemli Bir Kronik Hastalık: Çocukluk ve Ergenlik Döneminde Obezite. TAF Prev Med Bull, 10(2):223-230.

Rondinelli, D.A. (1990), "Policies for Balanced Urban Development in Asia : Concepts and Reality". Regional Development Dialogue, 11(1), Spring 1990, 23-51.

Must A, Strauss RS. Risks and consequences of childhood and adolescent obesity. Int J Obes Relat Metab Disord. 1999; 23: 2–11.

Kiess W, Galler A, Reich A, G. Müller,T. Kapellen,J. Deutscher,K. Raile,J. Kratzsch. Clinical aspects of obesity in childhood and adolescence. Obesity Reviews. 2001; 2: 29– 36.

Streiner D. 2003. Starting at the beginning: an introduction to coefficient alpha and internal consistency. Journal of Personality Assessment. 2003;80:99-103

DSÖ, 2020. Dünya Kanser İstatistikleri. Uluslararası Kanser Araştırma Ajansı (IARC). Cenevre, İsviçre. https://www.who.int/

Bademci, V. Kuder -Richardson 20, Cronbach'ın Alfası, Hoyt'un varyans analizi, genellenirlik kuramı ve ölçüm güvenirliği üzerine bir çalışma. Dicle Üniversitesi Ziya Gökalp Eğitim Fakültesi Dergisi. 2011;17:173-93.

Parkin DM, Nambooze S, Wabwire-Man-gen F, Wabinga HR. 2010. Changing cancer inci-dence in Kampala, Uganda, 1991-2006. IntJ Cancer. 126:1187-1195.

Lambert R, Sauvaget C, SankaranarayananR. Mass screening for colorectal cancer isnot justified in most developing countries.Int J Cancer. 2009;125:253-256.

Mandel JS, Bond JH, Church TR, et al.Reducing mortality from colorectal cancerby screening for fecal occult blood. Minne-sota Colon Cancer Control Study. N Engl JMed. 1993;328:1365-1371.

TCSB. 2021. Türkiye Cümhuriyeti Sağlık Bakanlığı kanser muayene uygulama protokolleri, Ankara.

Kushi LH, Byers T, Doyle C, Bandera EV, McCullough M, McTiernan A, Gansler T, Andrews KS, Thun MJ; American Cancer Society 2006 Nutrition and Physical Activity Guidelines Advisory Committee. American Cancer Society Guidelines on Nutrition and Physical Activity for cancer prevention: reducing the risk of cancer with healthy food choices and physical activity. CA Cancer J Clin. 2006 Sep-Oct;56(5):254-81; quiz 313-4.

KAYNAKÇA

Ardahan, M. ve Özsoy, S. (2015). Türkiye'de Hemşirelik Araştırmalarındaki Eğilimler: Yüksek Lisans ve Doktora Tezleri Üzerine Bir Çalışma. Gümüşhane University Journal of Health Sciences;4(4):516-34.

Aşık, Z. ve Özen, M. (2019). Meta-Analiz Basamakları ve Raporlanması. *TJFMPC;*13(2):232-240.

Bağçivan, G. Uysal, N. Karaaslan, A. Kapucu, S., Talas, S.M. ve Terakye, G. (2015). Türkiye'de 2009-2013 Yılları Arasında Yayınlanmış Olan Onkoloji Hemşireliği Alanında Yapılmış Araştırmaların İncelenmesi: Sistematik Derleme. *Türk Onkoloji Dergisi*;30(1):5-15.

Baldacchino, R. D. (2006). Nursing Competencies For Spiritual Care. *Journal of Clinical Nursing;*15;885–96.

Bulut, K.B.H. ve Meral, B. (2019). Öğrenci Hemşirelerin Maneviyat ve Manevi Bakım Algılarının Değerlendirilmesi. *GÜSBD*;8(4):353–362

Cockell, N.&Mcsherry, W. (2012). Spiritual Care İn Nursing: An Overview Of Published İnternational Research. *Journal of Nursing Management*; 20:958–969.

Çetintaş, İ., Direk, Z.F., İlhan, E. ve Kostak, A.M. (2021). Hemşirelik Öğrencilerinin Maneviyat ve Manevi Bakım İle İlgili Algıları ve Etkileyen Faktörler. *Eurasian JHS*;4(1):38-46.

Çınar, F. ve Aslan, E. F. (2017). Spiritüalizm ve Hemşirelik: Yoğun Bakım Hastalarında Spiritüel Bakımın Önemi. *JAREN*;3(1):37-42.

Dağcı, A. (2018). Türkiye'de Sağlık Hizmetlerinde Manevi Bakımla İlgili Araştırmalar: Sistematik Bir Analizi. Çekmece İZÜ Sosyal Bilimler Dergisi*;* 6:13:1-22.

Ergül, Ş. ve Bayık, A. (2004). Hemşirelik ve Manevi Bakım. *C.Ü. Hemşirelik Yüksekokulu Dergisi*;8 (1).

Erişen, M. ve Sivrikaya, K.S. (2017). Manevi bakım ve hemşirelik. *GÜSBD*;6(3):184-190.

Erol, F. (2020). Spirituel Bakımın Hemşirelik Sürecine Yansıması. *JOINIHP;*1(1);30-39.

İnce, Ç. S. ve Akhan, U.L. (2016). Öğrenci Hemşirelerin Maneviyat ve Manevi Bakıma İlişkin Algıları. *Hemşirelikte Eğitim ve Araştırma Dergisi*;13 (3): 202-208.

İsmailoğlu, G.E., Özdemir, H., Erol A. ve Zaybak, A. (2019). Spiritüel Bakım Gereksinimleri Ölçeği Türkçe Formunun Geçerlik ve Güvenirliği. *DEUHEFED.*12;(4),255-263.

Karasu, F. (2020). Spiritualite ve Palyatif Bakım. *CBU-SBED;*7(2):231-234.

Korhan, A.E. Yıldırım, D. ve Kırşan, M. (2018). Hemşirelik Etiği Kapsamında Hemşirelik Tezlerinin İncelenmesi: Bir Sistematik Derleme. *Turkiye Klinikleri J Med Ethics* 2018;26(3):117-31.

Köksal, D. (2018). Türkiye'de Sağlık Hizmetlerinde Manevi Bakım Araştırmaları: Sistematik Bir Analiz. II. Uluslararası Eğitim Bilimleri ve Sosyal Bilimler Sempozyumu, 2-4 Kasım 2018. Çanakkale, Türkiye.

McEwen, M. (2005). Spiritual Nursing Care. *Holist Nurs Pract* ;19(4):161–168.

Özer, Z. Yıldırım, D. Akince, K.E. ve Bölüktaş, P.R. (2019). Hemşirelerin Palyatif Bakım Hastalarında Manevi Bakım Uygulamaları. Çekmece İZÜ Sosyal Bilimler Dergisi; 7:14:97-108.

Pour, A. E. Özvurmaz, S.ve Kunter, D. (2017). Hemşirelik ve Ebelik İntörn Öğrencilerinde Manevi Bakıma Yönelik Algı ve Uygulama Modelinin Değerlendirilmesi. *J Contemp Med* .7(3): 225-233.

Ramezani, M., Ahmadi, F., Mohammadi, E.& Kazemnejad, A., (2014). Spiritual Care İn Nursing: A Concept Analysis. *International Nursing Review*. 61(2):211-219.

Taş, G. Dikeç, G.ve Arabacı, B.L. (2019). Türkiye'de Ruh Sağlığı ve Psikiyatri Hemşireliği Alanında Yürütülen Lisansüstü Tezlerin Niceliksel ve İçerik Açısından İncelemesi. *J Psychiatric Nurs*;10(3):173-180.

Tel, H. ve Sabancıoğulları, S. (2014). Psikiyatri Hemşireliği Doktora Tezlerinin Özellikleri. *DEUHYO ED*,7(3);178-185.

Timmins, F.& Neill, F. (2013). Teaching Nursing Students About Spiritual Care- A Review Of The Literatüre. *Nurse Education in Practice*. 13:499-505.

Uğurlu, E. S. (2014). Hemşirelikte Manevi Bakımın Uygulanması. *Acıbadem Ü. Sağ. Bil. Dergisi*; 5:3;187-91.

Zehtab, S.& Hajbaghery, A.M. (2014). The İmportance Of Spiritual Care İn Nursing. *Nurs Midwifery Stud.* 3(3): e22261.

Ek 1: Çalışmada Kullanılan Tezlerle İlgili Bilgiler

Acar, G. (2019). Onkoloji Hastalarının Manevi Bakım Gereksinimleri ile Onkoloji Hemşirelerinin Manevi Bakım Yeterliliklerinin İncelenmesi. Yüksek Lisans Tezi. Manisa: Celal Bayar Üniversitesi.

Aksoy, M. (2015). Hemşirelik Öğrencilerinin Maneviyat ve Manevi Bakımı Algılayışı. Yüksek Lisans Tezi. Erzurum: Atatürk Üniversitesi.

Aktaş, G. (2019). Klinik Hemşirelerin Profesyonel Benlik Kavramı ile Spiritüel Bakım Algıları Arasındaki İlişkinin İncelenmesi. Yüksek Lisans Tezi. Samsun: Ondokuz Mayıs Üniversitesi.

Çidem, A. (2020). Hemşirelerin Maneviyat ve Manevi Bakım Düzeyleri ile Duygusal Emek Davranışları. Yüksek Lisans Tezi. Kayseri: Erciyes Üniversitesi.

Dalcalı, K. B. (2018). Onkoloji Birimlerinde Tedavi Gören Bireylerin Manevi Bakım Gereksinimleri ve Hemşirelerin Bakım Uygulamaları. Doktora Tezi. İstanbul: İstanbul Üniversitesi.

Doğan, S. (2018). Kronik Hastalığı Olmayan Yaşlı Bireylerde Manevi Bakım, Yaşam Kalitesi ve Aradaki İlişkinin Değerlendirilmesi. Yüksek Lisans Tezi. Kars: Kafkas Üniversitesi.

Döndü, N. (2019). Onkoloji Hastalarında Anksiyete ve Depresyon Düzeyinin Manevi Bakım Gereksinimine Etkisinin İncelenmesi. Yüksek Lisans Tezi. İstanbul: İstanbul Okan Üniversitesi.

Es, M. (2018). Sağlık Bilimleri Öğrencilerinin Maneviyat ve Manevi Bakım Algılarının İncelenmesi. Yüksek Lisans Tezi. İstanbul: Bahçeşehir Üniversitesi.

Irmak, H. (2018). Psikiyatri Hemşirelerinin Manevi Bakım Uygulamaları, Algıları ve Yeterlilikleri Arasındaki İlişki. Yüksek Lisans Tezi. Manisa: Manisa Celal Bayar Üniversitesi.

Karaman, A. (2019). Hemşirelerin Manevi Bakım Algıları ile Manevi Bakım Yeterlilikleri Arasındaki İlişkinin İncelenmesi. Yüksek Lisans Tezi. Manisa: Manisa Celal Bayar Üniversitesi.

Nas, İ. (2018). Hemşirelerin Maneviyat ve Manevi Bakım Algıları ile Mesleğe Yönelik Tutumları Arasındaki İlişki. Yüksek Lisans Tezi. Erzurum: Atatürk Üniversitesi.

Odabaş, Y. (2020). Engelli Çocuk Annelerine Verilen Manevi Bakım Desteğinin Manevi İyilik ve Umut Düzeylerini Arttırmaya Etkisinin Değerlendirilmesi. Yüksek Lisans Tezi. Zonguldak: Zonguldak Bülent Ecevit Üniversitesi.

Okyay, N. (2008). Hemşirelerin Maneviyat ve Manevi Bakıma İlişkin Düşüncelerinin Belirlenmesi. Yüksek Lisans Tezi. Sivas: Cumhuriyet Üniversitesi.

Otuzoğlu, M. (2017). Onkoloji Hastalarının Manevi Bakım Gereksinimlerini Belirlemeye Yönelik Ölçeğin Geliştirilmesi. Doktora Tezi. Ankara: Hacettepe Üniversitesi

Sezer, K. H. (2018). Pediatri Hemşirelerinin Duygu Gereksinimleri ile Maneviyat ve Manevi Bakım Hakkındaki Görüşlerinin İncelenmesi. Yüksek Lisans Tezi. Konya: Necmettin Erbakan Üniversitesi.

Sülü, E. (2006). Yoğun Bakımda Yatan Çocuk Hastaların Annelerinin Manevi Bakım (Spiritüel Bakım) Gereksinimleri. Yüksek Lisans Tezi. İzmir: Ege Üniversitesi.

Uygur, D. (2016). Hemşirelerin Spiritüalite ve Spiritüel Bakım Algısının Belirlenmesi ve İş Doyumu ile Arasındaki İlişkinin İncelenmesi. Yüksek Lisans Tezi. Bolu: Abant İzzet Baysal Üniversitesi.

KAYNAKÇA

Sridhar Varma K, Pamidi N, Vollala VR, Bolla SR (2010) Hepato-spleno-mesenteric trunk: *Rom J Morphol Embryol*, 51: 401–402

Arıncı K, Elhan A. (2016) *Anatomi. 6*. Cilt, 2. Baskı, Ankara ,Güneş Kitapevi Ltd. şti.

K.L. Moore, A.F. Dalley, A.M.R. Agur, (2014) *Clinically Oriented Anatomy*, seventh ed., Philadelphia, Lippincott Williams & Wilkins,

Budhiraja V, Rastogi R, Asthana AK (2011) Variant origin of superior polar artery and unusual hilar branching pattern of renal artery with clinical correlation. *Folia Morphol*, 70: 24–28.

Panagouli E, Tsaraklis A, Venieratos D (2011) A lower polar additional renal artery in an ectopic intraperitoneal kidney. *Folia Morphol*, 70: 56–58.

Pennington N, Soames RW (2005) The anterior visceral branches of the abdominal aorta and their relationship to the renal arteries. *Surg Radiol Anat*, 27: 395–403.

Sadlar TW (2004) *Langman's Medical Embryology*. 9th Ed., Philadelphia, Lippincott Williams and Wilkins,

Mokhasi, Varsha, T. Rajini, and M. Shashirekha (2011). The abdominal aorta and its branches: anatomical variations and clinical implications. *Folia morphologica*, *70*(4), 282-286.

A. Juszczak , A. Mazurek, J.A. Walocha, A. Pasternak (2021). Coeliac trunk and its anatomic variations: a cadaveric study. *Folia Morphologica*, *80*(1), 114-121.

Haller VA. (1756), *Icones anatomicae in quibus peaecipuae aliquae partes corporis humani delineatae proponuntur et arteriarum potissimum historia continetur*. Vandenhoeck, Gottingen.

Adachi B. *(1928) Das arteriensystem der Japaner*, vol 2. Kenkyusha Press, Kyoto.

Pinal-Garcia DF, Nuno-Guzman CM, Gonzalez-Gonzalez ME, (2018) The celiac trunk and its anatomical variations: a cadaveric study. *J Clin Med Res*. 10(4): 321–329

Lipschutz B.(1917) A composite study of the coeliac axie artery. *Ann Surg*.; 65(2): 159–169,

Chen H, Yano R, Emura S, (2009), Anatomic variation of the celiac trunk with special reference to hepatic artery patterns. *Ann Anat*.; 191(4): 399–407

Santos, P. V. D., Barbosa, A. B. M., Targino, V. A., Silva, N. D. A., Silva, Y. C. D. M., Barbosa, F., Assis, T. D. O. (2018). Anatomical variations of the celiac trunk: a systematic review. *Arquivos Brasileiros de Cirurgia Digestiva* (São Paulo), 31.

Marco-Clement I, Martinez-Barco A, Ahumada N, (2016). Anatomical variations of the celiac trunk: cadaveric and radiological study. *Surg Radiol Anat*. 38(4): 501–510

Olewnik Ł, Wysiadecki G, Polguj M, (2017) Types of coeliac trunk branching including accessory hepatic arteries: a new point of view based on cadaveric study. *Folia Morphol*. 76(4): 660–667.

Iacob N, Sas I, Joseph SC, Shamfa JC, Ples H, Miclaus GD, (2014). Anomalous pattern of origin of the left gastric, splenic, and common hepatic arteries arising indepently from the abdominal aorta. *Rom J Morphol Embryol*; 55(4):1449-53.

Gluck E, Gerhardt P, Schoroder J. Significado da (1983) morfologia vascular para a seleção do cateter em celíacos seletivos e mesentericografia. *Fortschr Röntgenstr*; 138(6):664-669.

Aigner KR, Gailhofer S. (2005). Celiac axis infusion and microembolization for advanced stage III/IV pancreatic cancer-a phase II study on 265 cases. *Anticancer Res* 25(6):4407-4412

Silva, N. G. O. D., Barbosa, A. B. M., Silva, N. D. A., Araújo, D. N., Assis, T. D. O. (2020). Anatomical variations of the superior mesenteric artery and its clinical and surgical implications in humans. *ABCD. Arquivos Brasileiros de Cirurgia Digestiva (São Paulo)*, *33*.

Nayak, S. (2008). Hepatomesenteric trunk and gastro-splenico-phrenic trunk. *Int J Anat Variat*, *1*(2-3).

Taha, K. M., Alsharif, M. K., Elamin, A. Y. (2017). Variation in morphology and branching pattern of superior mesenteric artery. *Folia Morphologica*, *76*(3), 532-535.

Torres, A., Andrade, E. O., Christoph, C. L., Weinberger, M. (1999). Congenital absence of the superior mesenteric artery. *Journal of pediatric surgery*, *34*(12), 1858-1860.

Farghadani, M., Momeni, M., Hekmatnia, A., Momeni, F., Mahdavi, M. M. B. (2016). Anatomical variation of celiac axis, superior mesenteric artery, and hepatic artery: Evaluation with multidetector computed tomography angiography. *Journal of Research in Medical Sciences: The Official Journal of Isfahan University of Medical Sciences*, *21*.

Fonseca-Neto, O. C. L. D., Lima, H. C. D. S., Rabelo, P., Melo, P. S. V. D., Amorim, A. G., Lacerda, C. M. (2017). Anatomic variations of hepatic artery: a study in 479 liver transplantations. *ABCD. Arquivos Brasileiros de Cirurgia Digestiva (São Paulo)*, *30*, 35-37.

Matusz, P., Iacob, N., Miclaus, G. D., Pureca, A., Ples, H., Loukas, M., Tubbs, R. S. (2013). An unusual origin of the celiac trunk and the superior mesenteric artery in the thorax. *Clinical Anatomy*, *26*(8), 975-979.

Kimura, K., Loening-Baucke, V. (2000). Bilious vomiting in the newborn: rapid diagnosis of intestinal obstruction. *American family physician*, *61*(9), 2791-2798.

Saša, R. V., Ranko, L., Snezana, C., Lidija, B., Djordje, S. (2016). Duodenal atresia with apple-peel configuration of the ileum and absent superior mesenteric artery. *BMC pediatrics*, *16*(1), 1-5.

Yakura, T., Hayashi, S., Terayama, H., Miyaki, T., Nakano, T. Naito, M. (2017). A case of a cystic artery arising from the superior mesenteric artery with abnormal branching of the celiac trunk. *BMC Research Notes*, *10*(1), 1-4.

Kornafel, O., Baran, B., Pawlikowska, I., Laszczyński, P., Guziński, M., Sąsiadek, M. (2010). Analysis of anatomical variations of the main arteries branching from the abdominal aorta, with 64-detector computed tomography. *Polish journal of radiology*, *75*(2), 38.

Sebben, G. A., Rocha, S. L., Sebben, M. A., Parussolo Filho, P. R., Gonçalves, B. H. H. (2013). Variations of hepatic artery: anatomical study on cadavers. *Revista do Colégio Brasileiro de Cirurgiões*, *40*, 221-226.

Olave, E., Puelma, F., Henríquez, J., Cruzat, C., & Soto, A. (2009). Niveles de origen de las arterias renales y mesentérica superior respecto a la columna vertebral en individuos chilenos: estudio por tomografía computarizada helicoidal. *International Journal of Morphology*, *27*(2), 447-452.

Khamanarong, K., Prachaney, P., Utraravichien, A., Tong-Un, T., & Sripaoraya, K. (2004). Anatomy of renal arterial supply. *Clinical Anatomy: The Official Journal of the American Association of Clinical Anatomists and the British Association of Clinical Anatomists*, *17*(4), 334-336.

Satyapal, K. S., Haffejee, A. A., Singh, B., Ramsaroop, L., Robbs, J. V., & Kalideen, J. M. (2001). Additional renal arteries incidence and morphometry. *Surgical and Radiologic Anatomy*, *23*(1), 33-38.

Özkan, U., Oguzkurt, L., Tercan, F., Kizilkilic, O., Koç, Z., & Koca, N. (2006). Renal artery origins and variations: angiographic evaluation of 855 consecutive patients. *Diagnostic and interventional Radiology*, *12*(4), 183.

Talović, E., Kulenović, A., Voljevica, A., Ovcina, F., & Prevljak, S. (2004). Angiographic imaging of supernumerary kidney arteries by nonselective angiography. *Medicinski Arhiv*, *58*(5), 263-267.

Kadir, S. (1991). Coeliac, superior and inferior mesenteric arteries. *Atlas of normal and variant anatomy*, 297-308.

Fox, M., & Yalin, R. (1979). Renal transplantation with multiple arteries. *British Journal of Urology*, *51*(5), 333-336.

Çiçekcibaşi, A. E., Salbacak, A., Şeker, M., Ziylan, T., Büyükmumcu, M., & Uysal, I. I. (2002). The origin of gonadal arteries in human fetuses: anatomical variations. *Annals of Anatomy-Anatomischer Anzeiger*, *184*(3), 275-279.

Notkovich, H. (1956). Variations of the testicular and ovarian arteries in relation to the renal pedicle. *Surgery, gynecology & obstetrics*, *103*(4), 487-495.

Pai, M. M., Vadgaonkar, R., Rai, R., Nayak, S. R., Jiji, P. J., Ranade, A., ... & Madhyastha, S. (2008). A cadaveric study of the testicular artery in the South Indian population. *Singapore medical journal*, *49*(7), 551.

Shinohara, H., Nakatani, T., Fukuo, Y., Morisawa, S., & Matsuda, T. (1990). Case with a high-positioned origin of the testicular artery. *The Anatomical Record*, *226*(2), 264-266.

Willan, P. L., & Humpherson, J. R. (1999). Concepts of variation and normality in morphology: important issues at risk of neglect in modern undergraduate medical courses. *Clinical Anatomy*, *12*(3), 186-190.

Jones, D. G., Dias, G. J., Mercer, S., Zhang, M., & Nicholson, H. D. (2002). Clinical anatomy research in a research-driven anatomy department. *Clinical Anatomy: The Official Journal of the American Association of Clinical Anatomists and the British Association of Clinical Anatomists*, *15*(3), 228-232.

Cahill, D. R., & Leonard, R. J. (1999). Missteps and masquerade in American medical academe: Clinical anatomists call for action. *Clinical Anatomy*, *12*(3), 220-222.

Sañudo, J. R., Vázquez, R., & Puerta, J. (2003). Meaning and clinical interest of the anatomical variations in the 21^ s^ t century. *European Journal of Anatomy*, *7*, 1-4.

KAYNAKÇA

Als, H. ve McAnulty, G.B. (2011). The Newborn Individualized Developmental Care and assessment program (NIDCAP) with Kangaroo Mother Care (KMC): Comprehensive Care for Preterm Infants. *Current Women's Health Reviews*, *7*(3), 288–301. https://doi.org/10.2174/157340411796355216.

Altimier, L. ve Phillips, R. (2013). The Neonatal Integrative Developmental Care Model: Seven Neuroprotective Core Measures for Family-Centered Developmental Care. *Newborn and Infant Nursing Reviews*, *13*(1), 9–22. https://doi.org/10.1053/j.nainr.2012.12.002.

Arpacı, T. ve Altay, N. (2017). Yenidoğan Yoğun Bakım Ünitelerinde Bireyselleştirilmiş Gelişimsel Bakım: Güncel Yaklaşımlar. *Turkiye Klinikleri J Nurs Sci*, *9*(3), 245–254.

Begum, E., Bonno, M., Obata, M., Yamamoto, H., Kawai, M. ve Komada, Y. (2006). Emergence of Physiological Rhythmicity in Term and Preterm Neonates in a Neonatal Intensive Care Unit. *Journal of Circadian Rhythms*, *4*(11), 1–7. https://doi.org/10.1186/1740-3391-4-11.

De Bernardo, G., Svelto, M., Giordano, M., Sordino, D. ve Riccitelli, M. (2017). Supporting Parents in Taking Care of Their Infants Admitted to a Neonatal Intensive Care Unit: A Prospective Cohort Pilot Study. *Italian Journal of Pediatrics*, *43*(1), 36. https://doi.org/10.1186/s13052-017-0352-1.

Brown, L.D. ve Heermann, J.A. (1997). The Effect of Developmental Care on Preterm Infant Outcome. *Applied Nursing* Research, *10*(4), 190–197. https://doi.org/10.1016/s0897-1897(97)80572-1.

Casper, C., Sarapuk, I. ve Pavlyshyn, H. (2018). Regular and Prolonged Skin-to-Skin Contact Improves Short-Term Outcomes for Very Preterm Infants: A Dose-Dependent Intervention. *Archives de Pédiatrie*, *25*(8), 469–475. https://doi.org/10.1016/j.arcped.2018.09.008.

Chang, A.M., Aeschbach, D., Duffy, J.F. ve Czeisler, C.A. (2015). Evening Use of Light-Emitting eReaders Negatively Affects Sleep, Circadian Timing, And Next-Morning Alertness. *Proceedings of the National Academy of Sciences*, *112*(4), 1232 LP-1237. https://doi.org/10.1073/pnas.1418490112.

Cong, X., Ludington-Hoe, S.M., Hussain, N., Cusson, R.M., Walsh, S., Vazquez, V., Briere, C.E. ve Vittner, D. (2015). Parental Oxytocin Responses During Skin-to-Skin Contact in Pre-Term Infants. *Early Human Development*, *91*(7), 401–406. https://doi.org/10.1016/j.earlhumdev.2015.04.012.

Craig, J.W., Glick, C., Phillips, R., Hall, S.L., Smith, J. ve Browne, J. (2015). Recommendations for Involving the Family in Developmental Care of the NICU Baby. *Journal of* Perinatology, *1*(Suppl 1), S5–S8. https://doi.org/10.1038/jp.2015.142.

Garcia Guerra, G., Joffe, A.R., Sheppard, C., Pugh, J., Moez, E.K., Dinu, I.A., Jou, H., Hartling, L., Vohra, S., Sedation Withdrawal and Analgesia Team (SWAT) ve Canadian Critical Care Trials Group (CCCTG). (2018). Prospective Cohort Study on Noise Levels in a Pediatric Cardiac Intensive Care Unit. *Journal of Critical Care*, *44*, 318–322. https://doi.org/10.1016/j.jcrc.2017.12.008.

Gümüş, B., Topal, İ., Özer, Ö. ve Balandız, H. (2018). Evaluation of Child Deaths Under 15 Years of Age in Turkey. *Fırat Üniversitesi Sağlık Bilimleri Dergisi*, *32*(1), 13–19.

Harrison, D., Larocque, C., Bueno, M., Stokes, Y., Turner, L., Hutton, B. ve Stevens, B. (2017). Sweet Solutions to Reduce Procedural Pain in Neonates: A Meta-Analysis. *Pediatrics*, *139*(1), e20160955. https://doi.org/10.1542/peds.2016-0955.

Johnston, C., Campbell-Yeo, M., Disher, T., Benoit, B., Fernandes, A., Streiner, D., Inglis, D. ve Zee, R. (2017). Skin-to-Skin Care for Procedural Pain in Neonates. *The Cochrane Database of Systematic Reviews*, *2*(2), CD008435. https://doi.org/10.1002/14651858.CD008435.pub3.

Jorge, E.C., Jorge, E.N. ve El Dib, R.P. (2013). Early Light Reduction for Preventing Retinopathy of Prematurity in Very Low Birth Weight Infants. *Cochrane Database of Systematic Reviews*, *2013*(8), CD000122. https://doi.org/10.1002/14651858.CD000122.pub2.

Kahraman, A., Başbakkal, Z., Yalaz, M. ve Sözmen, E.Y. (2018). The Effect of Nesting Positions on Pain, Stress and Comfort during Heel Lance in Premature Infants. *Pediatrics & Neonatology*, 59(4), 352–359. https://doi.org/10.1016/j.pedneo.2017.11.010.

Kaneshi, Y., Ohta, H., Morioka, K., Hayasaka, I., Uzuki, Y., Akimoto, T., Moriichi, A., Nakagawa, M., Oishi, Y., Wakamatsu, H., Honma, N., Suma, H., Sakashita, R., Tsujimura, S., Higuchi, S., Shimokawara, M., Cho, K. ve Minakami, H. (2016). Influence of Light Exposure at Nighttime on Sleep Development and Body Growth of Preterm Infants. *Scientific Reports*, *6*, 21680. https://doi.org/10.1038/srep21680.

Karaçam, Z., Sağlık, M. ve Öğüt, D. (2015). Examination of Baby Death and Abuse News Published in Newspaper. *Florence Nightingale Journal of Nursing*, *23*(3), 185–194.

Karimi, F.Z., Sadeghi, R., Maleki-Saghooni, N. ve Khadivzadeh, T. (2019). The Effect of Mother-Infant Skin to Skin Contact on Success and Duration of First Breastfeeding: A Systematic Review and Meta-Analysis. *Taiwanese Journal of Obstetrics and Gynecology*, *58*(1), 1–9. https://doi.org/10.1016/j.tjog.2018.11.002.

Kawai, Y., Weatherhead, J. R., Traube, C., Owens, T. A., Shaw, B. E., Fraser, E. J., Scott, A. M., Wojczynski, M. R., Slaman, K. L., Cassidy, P. M., Baker, L. A., Shellhaas, R. A., Dahmer, M. K., Shever, L. L., Malas, N. M. ve Niedner, M. F. (2019). Quality Improvement Initiative to Reduce Pediatric Intensive Care Unit Noise Pollution with the Use of a Pediatric Delirium Bundle. *Journal of Intensive Care Medicine*, *34*(5), 383–390. https://doi.org/10.1177/0885066617728030.

King, C. ve Norton, D. (2017). Does Therapeutic Positioning of Preterm Infants Impact Upon Optimal Health Outcomes? A Literature Review. *Journal of Neonatal Nursing*, *23*(5), 218–222. https://doi.org/10.1016/j.jnn.2017.03.004.

Koç, İ., Yüksel-Kaptanoğlu, İ. ve Eryurt, M.A. (2014). Bebek ve Çocuk Ölümlülüğü: Ankara: Türkiye Nüfus ve Sağlık Araştırması, Hacettepe Üniversitesi Nüfus Etütleri Enstitüsü, T.C. Kalkınma Bakanlığı ve TÜBİTAK. http://www.hips.hacettepe.edu.tr (E.T.: 25.06.2022).

Konkani, A. ve Oakley, B. (2012). Noise in Hospital Intensive Care Units-A Critical Review of a Critical Topic. *Journal of Critical Care*, *27*(5), 522.e1–522.e9. https://doi.org/10.1016/j.jcrc.2011.09.003.

Ladak, L.A., Premji, S.S., Amanullah, M.M., Haque, A., Ajani, K. ve Siddiqui, F.J. (2013). Family-Centered Rounds in Pakistani Pediatric Intensive Care Settings: Non-Randomized Pre-and Post-Study Design. International *Journal of Nursing Studies*, *50*(6), 717–726. https://doi.org/10.1016/j.ijnurstu.2012.05.009.

Legendre, V., Burtner, P.A., Martinez, K.L. ve Crowe, T.K. (2011). The Evolving Practice of Developmental Care in the Neonatal Unit: A Systematic Review. *Physical & Occupational Therapy in Pediatrics*, *31*(3), 315–338. https://doi.org/10.3109/01942638.2011.556697.

Lester, B.M., Salisbury, A.L., Hawes, K., Dansereau, L.M., Bigsby, R., Laptook, A., Taub, M., Lagasse, L.L., Vohr, B.R. ve Padbury, J.F. (2016). 18-Month Follow-Up of Infants Cared for in a Single-Family Room Neonatal Intensive Care Unit. The Journal of Pediatrics, *177*, 84–89. https://doi.org/10.1016/j.jpeds.2016.06.069.

Madlinger-Lewis, L., Reynolds, L., Zarem, C., Crapnell, T., Inder, T. ve Pineda, R. (2014). The Effects of Alternative Positioning on Preterm Infants in the Neonatal Intensive Care Unit: A Randomized Clinical Trial. *Research in Developmental Disabilities*, *35*(2), 490–497. https://doi.org/10.1016/j.ridd.2013.11.019.

Matthews, T.J. ve MacDorman, M.F. (2013). Infant Mortality Statistics from the 2010 Period Linked Birth/Infant Death Data Set. *National Vital Statistics System*, *62*(8), 1–26.

Milgrom, J., Newnham, C., Martin, P.R., Anderson, P.J., Doyle, L.W., Hunt, R.W., Achenbach, T.M., Ferretti, C., Holt, C.J., Inder, T.E. ve Gemmill, A.W. (2013). Early Communication in Preterm Infants Following Intervention in the NICU. *Early Human Development*, *89*(9), 755–762. https://doi.org/10.1016/j.earlhumdev.2013.06.001.

Montirosso, R., Giusti, L., De Carli, P., Tronick, E. ve Borgatti, R. (2018). Developmental Care, Neonatal Behavior and Postnatal Maternal Depressive Symptomatology Predict Internalizing Problems at 18 Months for Very Preterm Children. *Journal of Perinatology*, *38*(2), 191–195. https://doi.org/10.1038/jp.2017.148.

Moody, C., Callahan, T.J., Aldrich, H., Gance-Cleveland, B. ve Sables-Baus, S. (2017). Early Initiation of Newborn Individualized Developmental Care and Assessment Program (NIDCAP) Reduces Length of Stay: A Quality Improvement Project. *Journal of Pediatric Nursing*, *32*, 59–63. https://doi.org/10.1016/j.pedn.2016.11.001.

Moore, E.R., Anderson, G.C., Bergman, N. ve Dowswell, T. (2012). Early Skin-to-Skin Contact for Mothers and Their Healthy Newborn Infants. *Cochrane Database of Systematic Reviews*, *5*(5), CD003519. https://doi.org/10.1002/14651858.CD003519.pub3.

Peng, N.H., Bachman, J., Chen, C.H., Huang, L.C., Lin, H.C. ve Li, T.C. (2014). Energy Expenditure in Preterm Infants During Periods of Environmental Stress in the Neonatal Intensive Care Unit. *Japan Journal of Nursing Science*, *11*(4), 241–247. https://doi.org/10.1111/jjns.12025.

Pillai Riddell, R.R., Racine, N.M., Gennis, H.G., Turcotte, K., Uman, L.S., Horton, R.E., Ahola Kohut, S., Hillgrove Stuart, J., Stevens, B. ve Lisi, D.M. (2015). Non-pharmacological Management of Infant and Young Child Procedural Pain. *Cochrane Database of Systematic Reviews*, *2015*(12), CD006275. https://doi.org/10.1002/14651858.CD006275.pub3.

Rivas-Fernandez, M., Roqué I Figuls, M., Diez-Izquierdo, A., Escribano, J. ve Balaguer, A. (2016). Infant Position in Neonates Receiving Mechanical Ventilation. *The Cochrane Database of Systematic Reviews*, *11*(11), CD003668. https://doi.org/10.1002/14651858.CD003668.pub4.

Segers, E., Ockhuijsen, H., Baarendse, P., van Eerden, I. ve van den Hoogen, A. (2019). The Impact of Family Centred Care Interventions in a Neonatal or Paediatric Intensive Care Unit on Parents' Satisfaction and Length of Stay: A Systematic Review. *Intensive and Critical Care Nursing*, 50, 63–70. https://doi.org/10.1016/j.iccn.2018.08.008.

Shattnawi, K.K. ve Al-Ali, N. (2019). The Effect of Short Duration Skin to Skin Contact on Premature Infants' Physiological and Behavioral Outcomes: A Quasi-Experimental Study. *Journal of Pediatric Nursing*, *46*, e24–e28. https://doi.org/10.1016/j.pedn.2019.02.005.

Symington, A. ve Pinelli, J. (2006). Developmental Care for Promoting Developmental and Preventing Morbidity in Preterm Infants. *The Cochrane Database of Systematic Reviews*, (4), CD001814. https://doi.org/10.1002/14651858.CD001814.

Varvara, B., Effrossine, T., Despoina, K., Konstantinos, D. ve Matziou, V. (2016). Effects of Neonatal Intensive Care Unit Nursing Conditions in Neonatal NREM Sleep. *Journal of Neonatal Nursing*, *22*(3), 115–123. https://doi.org/10.1016/j.jnn.2015.11.004.

White, R.D., Smith, J.A. ve Shepley, M.M. (2013). Recommended Standards for Newborn ICU Design, Eighth Edition. *Journal of Perinatology*, *33 Suppl 1*, S2–S16. https://doi.org/10.1038/jp.2013.10.

Yin, T., Yang, L., Lee, T.Y., Li, C.C., Hua, Y.M. ve Liaw, J.J. (2015). Development of Atraumatic Heel-Stick Procedures by Combined Treatment with Non-Nutritive Sucking, Oral Sucrose, and Facilitated Tucking: A Randomised, Controlled Trial. *International Journal of Nursing Studies*, *52*(8), 1288–1299. https://doi.org/10.1016/j.ijnurstu.2015.04.012.

KAYNAKÇA

Abdu, F., Hicks, G. A., Hennig, G., Allen, J P., ve Grundy, D. (2002). Somatostatin SST(2) receptors inhibit peristalsis in the rat and mouse jejunum. *Am J Physiol Gastrointest Liver Physiol*, 282: G624–633.

Aprile, L. R., Troncon, L. E., Meneghelli, U. G. ve de Oliveira, R. B. (1995). Small bowel bacterial overgrowth syndrome in chagasic megajejunum: report of 2 cases [Portugese]. *Arq. Gastroenterol.* 32, 71–78.

Ariga, H., Tsukamoto, K., Chen, C., Mantyh, C., Pappas, T. N., ve Takahashi, T. (2007). Endogenous acyl ghrelin is involved in mediating spontaneous phase III-like contractions of the rat stomach. *Neurogastroenterol. Motil,* 19, 675–680.

Aytug, N., Giral, A., Imeryuz, N., Enc, F. Y., Bekiroglu, N., Aktas, G., ve Ulusoy, N. B. (2001). Gender influence on jejunal migrating motor complex. *Am J Physiol Gastrointest Liver Physiol,* 280: G255–G263.

Baykan, A.R, Kasap, E., Gerçeker, E. ve Yüceyar, H. (2018). İrritabl Barsak Sendromu ve Genetik. *Journal of Nutrition and Dietetics*, 46 (3).

Brand, S.J ve Fuller, P.J. (1988). Differential gastrin gene expression in rat gastrointestinal tract and pancreas during neonatal development. *J Biol Chem*. 263:5341–5347.

Boldyreff, V. (1902). Periodic wave phenomena in the secretory function of the digestive tract. *Gaz. Hop. Botkine*, *34,* 1529–1542.

Boldyreff, W. (1905). Le travail periodique de l'appareil digestif en dehors de la digestion [French]. *Arch. Des Sci. Biol, 11*, 1–157

Buchman, A. L., Ament, M. E., Weiner, M., Kodner, A. ve Mayer, E. A. (1994). Reversal of megaduodenum and duodenal dysmotility associated with improvement in nutritional status in primary anorexia nervosa. *Dig. Dis. Sci.* 39, 433–440.

Cannon, W., ve Washburn, A. (1912). An explanation of hunger. Am. J. Physiol, 29, 441–454.

Carlson, A. A. (1913). A study of the mechanisms of the hunger contractions of the empty stomach by experiments on dogs. *Am. J. Physiol, 32,* 369–388.

Carlson, G. M., Bedi, B. S., ve Code, C. F. (1972). Mechanism of propagation of intestinal interdigestive myoelectric complex. *Am J Physiol*, 222 (4), 1027–1030.

Chatila, R., Merhi, M., Hariri, E., Sabbah, N. ve Deeb, M.E. (2017). Irritable bowel syndrome: prevalence, risk factors in an adult Lebanese population. *BMC Gastroenterol*, Dec 2, 17(1), 137.

Christofides, N. D., Bloom, S. R., Besterman, H. S., Adrian, T. E., ve Ghatei, M. A. (1979). Release of motilin by oral and intravenous nutrients in man. *Gut,* 20, 102–106.

Chung, S. A., ve Diamant, N. E. (1987). Small intestinal motility in fasted and postprandial states: effect of transient vagosympathetic blockade. *Am. J. Physiol,*252, G301–G308.

Collins, S. M., Lewis, T. D., Fox, J. E. T., Track, N. S., Meghji, M. M., ve Daniel, E. E. (1981). Changes in plasma motilin concentration in response to manipulation of intragastric and intraduodenal contents in man. *Can. J. Physiol. Pharmacol*, 59, 188–194.

Couturier, D. (1990). Small bowel motility in the irritable bowel syndrome. *Gastroenterol Clin Biol.,* 14(5(Pt 2)), 24C-28C.

Darakcı Ö. (2016). Speksinin ince bağırsak motilitesi üzerine etkisi. Yüksek Lisans Tezi. Samsun: Ondokuz Mayıs Üniversitesi

de Oliveira, R. B., Troncon, L. E., Dantas, R. O. ve Menghelli, U. G. (1998). Gastrointestinal manifestations of Chagas' disease. *Am. J. Gastroenterol*. 93, 884–889.

Defilippi C. (2003). Canine small bowel motor activity in response to intraduodenal infusion of nutrient mixtures of increasing caloric load in dogs. *Digestive diseases and sciences*, 48(8), 1482–1486.

Deloose, E., Janssen, P., Depoortere, I., ve Tack, J. (2012). The migrating motor complex: control mechanisms and its role in health and disease. *Nat Rev Gastroenterol Hepatol*, 27; 9 (5): 271-85.

Edholm, T., Levin, F., Hellström, P. M., ve Schmidt, P. T. (2004). Ghrelin stimulates motility in the small intestine of rats through intrinsic cholinergic neurons. *Regul Pep,.* 121 (1-3): 25-30.

Feighner, S. D., Tan, C. P., McKee, K. K., Palyha, O. C., Hreniuk, D. L., Pong, S. S., Austin, C. P., Figueroa, D., MacNeil, D., Cascieri, M. A., Nargund, R., Bakshi, R., Abramovitz, M., Stocco, R., Kargman, S., O'Neill, G., Van Der Ploeg, L. H., Evans, J., Patchett, A. A., Smith, R. G., ve Howard, A. D. (1999). Receptor for motilin identified in the human gastrointestinal system. *Science,* 284: 2184–2188.

Fich, A., Camilleri, M., ve Phillips, S. F. (1989). Effect of age on human gastric and small bowel motility. *Journal of clinical gastroenterology*, 11(4), 416–420.

Ford, A. C., Mahadeva, S., Carbone, M. F., Lacy, B. E., ve Talley, N. J. (2020). Functional dyspepsia. *Lancet (London, England)*, *396*(10263), 1689–1702.

Foulk, W. T., Code, C. F., Morlock, C. G., ve Bargen, J. A. (1954). A study of the motility patterns and the basic rhythm in the duodenum and upper part of the jejunum of human beings. *Gastroenterology*, *26* (4), 601–611.

Fox, D. A., ve Bass, P. (1984). Selective myenteric neuronal denervation of the rat jejunum. Differential control of the propagation of migrating myoelectric complex and basic electric rhythm. *Gastroenterology*. 87: 572–577.

Fox, J. E., Daniel, E. E., Jury, J., Track, N. S. ve Chiu, S. (1983). Cholinergic control mechanisms for immunoreactive motilin release and motility in the canine duodenum. *Canadian journal of physiology and pharmacology*, *61*(9), 1042–1049.

Frazee, L. A. ve Mauro, L. S. (1994). Erythromycin in the treatment of diabetic gastroparesis. *Am. J. Ther.* 1, 287–295

Fujino, K., Inui, A., Asakawa, A., Kihara, N., Fujimura, M., ve Fujimiya, M. (2003). Ghrelin induces fasted motor activity of the gastrointestinal tract in conscious fed rats. *The Journal of physiology*, *550* (Pt 1), 227–240.

Galligan, J. J., Furness, J. B., ve Costa, M. (1989). Migration of the myoelectric complex after interruption of the myenteric plexus: intestinal transection and regeneration of enteric nerves in the guinea pig. *Gastroenterology*, *97*(5), 1135–1146.

Grossi, L., Falcucci, M., Lapenna, D., ve Marzio, L. (1996). Effect of nitric oxide on propagated clusters of spontaneous motor waves in an ex vivo rabbit intestinal preparation. *Neurogastroenterology and motility: the official journal of the European Gastrointestinal Motility Society*, *8*(3), 201–205.

Hall, K. E., El-Sharkawy, T. Y., ve Diamant, N. E. (1982). Vagal control of migrating motor complex in the dog. *The American journal of physiology*, *243* (4), G276–G284.

Hall, K. E., Diamant, N. E., El-Sharkawy, T. Y., ve Greenberg, G. R. (1983a). Effect of pancreatic polypeptide on canine migrating motor complex and plasma motilin. *The American journal of physiology*, *245* (2), G178–G185.

Hall, K. E., Greenberg, G. R., El-Sharkawy, T. Y., ve Diamant, N. E. (1983b). Vagal control of migrating motor complex-related peaks in canine plasma motilin, pancreatic polypeptide, and gastrin. *Canadian journal of physiology and pharmacology*, *61* (11), 1289–1298.

Hanani, M. ve Freund, H. (2000). Interstitial cells of Cajal-their role in pacing and signal transmission in the digestive system. *Acta Physiol. Scand*. *170*, 177–190.

Hansen, M. B., Arif, F., Gregersen, H., Bruusgaard, H., ve Wallin, L. (2008). Effect of serotonin on small intestinal contractility in healthy volunteers. *Physiological research*, *57* (1), 63–71.

Hasler, W. L. (2006). Small Intestinal Motility. Johnson, L.R. (editör). In: Physiology of the Gastrointestinal Tract (ss. 935-964). New York: Elsevier.

Helmstaedter, V., Kreppein, W., Domschke, W., Mitznegg, P., Yanaihara, N., Wünsch, E., ve Forssmann, W. G. (1979). Immunohistochemical localization of motilin in endocrine non-enterochromaffin cells of the small intestine of humans and monkey. *Gastroenterology*, *76* (5 Pt 1), 897–902.

Heppell, J., Kelly, K. A., ve Sarr, M. G. (1983). Neural control of canine small intestinal interdigestive myoelectric complexes. *The American journal of physiology*, *244* (1), G95–G100.

Hostein, J., Janssens, J., Vantrappen, G., Peeters, T. L., Vandeweerd, M., ve Leman, G. (1984). Somatostatin induces ectopic activity fronts of the migrating motor complex via a local intestinal mechanism. *Gastroenterology*, *87*(5), 1004–1008.

Hoyer, D., Clarke, D. E., Fozard, J. R., Hartig, P. R., Martin, G. R., Mylecharane, E. J., Saxena, P. R., ve Humphrey, P. P. (1994). International Union of Pharmacology classification of receptors for 5-hydroxytryptamine (Serotonin). *Pharmacological reviews*, *46*(2), 157–203.

Husebye, E. (1999). The patterns of small bowel motility: physiology and implications in organic disease and functional disorders. *Neurogastroenterol. Motil.* 11, 141–161.

Hyman, P. E., McDiarmid, S. V., Napolitano, J., Abrams, C. E. ve Tomomasa, T. (1988). Antroduodenal motility in children with chronic intestinal pseudo-obstruction. *J. Pediatr.* 112, 899–905

Illingworth, C. Ve Kay, A. (1947). Vagotomy in the treatment of peptic ulcer. *Edinb. Med. J,* 54, 540–544.

Itoh, Z. ve Sekiguchi, T. (1983). Interdigestive motor activity in health and disease. *Sc and J Gastroenterol Suppl*, *82:* 121–134

Itoh, Z., Honda, R., Hiwatashi, K., Takeuchi, S., Aizawa, I., Takayanagi, R., ve Couch, E. F. (1976). Motilin-induced mechanical activity in the canine alimentary tract. *Scandinavian journal of gastroenterology, Supplement*, *39*, 93–110.

Itoh, Z., Takeuchi, S., Aizawa, I., Mori, K., Taminato, T., Seino, Y., Imura, H., and Yanaihara, N. (1978). Changes in plasma motilin concentration and gastrointestinal contractile activity in conscious dogs. *The American journal of digestive diseases*, 23 (10), 929–935.

Jonkers, I. J., Ledeboer, M., Steens, J., Smelt, A. H., ve Masclee, A. A. (2000). Effects of very long chain versus long chain triglycerides on gastrointestinal motility and hormone release in humans. *Digestive diseases and sciences*, *45*(9), 1719–1726.

Keane, F. B., DiMagno, E. P., Dozois, R. R., ve Go, V. L. (1980). Relationships among canine interdigestive exocrine pancreatic and biliary flow, duodenal motor activity, plasma pancreatic polypeptide, and motilin. *Gastroenterology*, *78* (2), 310–316.

Kellow, J. E. ve Phillips, S.F. (1987). Altered small bowel motility in irritable bowel syndrome is correlated with symptoms", *Gastroenterology,* 92, 1885-1893

Kellow, J. E., Gill, R. C., ve Wingate, D. L. (1990). Prolonged ambulant recordings of small bowel motility demonstrate abnormalities in the irritable bowel syndrome. *Gastroenterology*, *98*(5 Pt 1), 1208–1218.

Koberle, F. (1968). Chagas' disease and Chagas' syndromes: the pathology of American trypanosomiasis. *Adv. Parasitol*. 6, 63–116.

Kumar, D., Soffer, E. E., Wingate, D. L., Britto, J., Das-Gupta, A., ve Mridha, K. (1989). Modulation of the duration of human postprandial motor activity by sleep. *The American journal of physiology*, *256* (5 Pt 1), G851–G855.

Kumar, D., Wingate, D., ve Ruckebusch, Y. (1986). Circadian variation in the propagation velocity of the migrating motor complex. *Gastroenterology*, *91* (4), 926–930.

Larsson, L.L. ve Rehfeld, J.F. (1978). Distribution of gastrin ve CCK cells in the rat gastrointestinal tract. *Histochemistry,* 58, 23–31.

Lee, K. Y., Chang, T. M., ve Chey, W. Y. (1981). Effect of electrical stimulation of the vagus on plasma motilin concentration in dog. *Life sciences*, *29* (11), 1093–1097.

Lee, K. Y., Chey, W. Y., Tai, H. H., ve Yajima, H. (1978). Radioimmunoassay of motilin. Validation and studies on the relationship between plasma motilin and interdigestive myoelectric activity of the duodenum of dog. *The American journal of digestive diseases*, *23*(9), 789–795.

Lee, K. Y., Park, H. J., Chang, T. M., ve Chey, W. Y. (1983). Cholinergic role on release and action of motilin. *Peptides*, *4*(3), 375–380.

Liddle, R.A. (1997). Cholecystokinin cells. *Annu. Rev. Physiol*. 59, 221–242.

Lin, T.M. ve Chance, R.E. (1978): "Spectrum of gastrointestinal actions of bovine PP". Bloom, S.R. (ed.). In: *Gut Hormones* (pp. 242–246). London: Churchill Livingstone.

Lördal, M., Wallén, H., Hjemdahl, P., Beck, O., ve Hellström, P. M. (1998). Concentration-dependent stimulation of intestinal phase III of migrating motor complex by circulating serotonin in humans. *Clinical science (London, England: 1979)*, *94* (6), 663–670.

Luiking, Y. C., van der Reijden, A. C., van Berge Henegouwen, G. P., ve Akkermans, L. M. (1998). Migrating motor complex cycle duration is determined by gastric or duodenal origin of phase III. *The American journal of physiology*, 275 (6), G1246–G1251.

Marik, F. ve Code, C.F. (1975). Control of the interdigestive myoelectric activity in dogs by the vagus nerves ve pentagastrin. *Gastroenterology.* 69: 387–395.

Matsumoto, T., Sarna, S. K., Condon, R. E., Cowles, V. E., ve Frantzides, C. (1986). Differential sensitivities of morphine and motilin to initiate migrating motor complex in isolated intestinal segments. Regeneration of intrinsic nerves. *Gastroenterology*, *90* (1), 61–67.

Meneghelli, U. G. (1985). Chagas' disease: a model of denervation in the study of digestive tract motility. *Braz. J. Med. Biol. Res*. 18, 255–264.

Mondal, A., Xie, Z., Miyano, Y., Tsutsui, C., Sakata, I., Kawamoto, Y., Aizawa, S., Tanaka, T., Oda, S., ve Sakai, T. (2012). Coordination of motilin and ghrelin regulates the migrating motor complex of gastrointestinal motility in Suncus murinus. *American journal of physiology. Gastrointestinal and liver physiology*, *302* (10), G1207–G1215.

Mushref, M.A., ve Srinivasan, S. (2013). Effect of high fat-diet and obesity on gastrointestinal motility. *Annals of translational medicine*, 1(2), 14.

Oliveira, R. B., Meneghelli, U. G., de Godoy, R. A., Dantas, R. O. ve Padovan, W. (1983). Abnormalities of interdigestive motility of the small intestine in patients with Chagas' disease. Dig. Dis. Sci. 28, 294–299

Ormsbee, H. S., Silber, D. A., ve Hardy, F. E., Jr (1984). Serotonin regulation of the canine migrating motor complex. *The Journal of pharmacology and experimental therapeutics*, *231* (2), 436–440.

Ormsbee, H. S., Telford, G. L., ve Mason, G. R. (1979). Required neural involvement in control of canine migrating motor complex. *The American journal of physiology*, *237* (5), E451–E456.

Ouyang, A., Sunshine, A. G., ve Reynolds, J. C. (1989). Caloric content of a meal affects duration but not contractile pattern of duodenal motility in man. *Digestive diseases and sciences*, 34 (4), 528–536.

Peeters, T. L., Janssens, J., ve Vantrappen, G. R. (1983). Somatostatin and the interdigestive migrating motor complex in man. *Regulatory peptides*, *5* (3), 209–217.

Pieramico, O., Malfertheiner, P., Nelson, D. K., Glasbrenner, B., ve Ditschuneit, H. (1992). Interdigestive gastroduodenal motility and cycling of putative regulatory hormones in severe obesity. *Scandinavian journal of gastroenterology*, *27*(7), 538–544.

Piñeiro-Carrero, V. M., Clench, M. H., Davis, R. H., Andres, J. M., Franzini, D. A., ve Mathias, J. R. (1991). Intestinal motility changes in rats after enteric serotonergic neuron destruction. *The American journal of physiology*, *260* (2 Pt 1), G232–G239.

Poitras, P., Steinbach, J. H., Van Deventer, G., Code, C. F., ve Walsh, J. H. (1980). Effect of somatostatin on blood levels of motilin and the interdigestive myoelectric complex in dogs. *Endocrinologia japonica*, *27 Suppl 1*, 163–166.

Posserud, I., Ersryd, A., ve Simrén, M. (2006). Functional findings in irritable bowel syndrome. *World journal of gastroenterology*, *12*(18), 2830–2838.

Rao, S., ve Bhagatwala, J. (2019). Small Intestinal Bacterial Overgrowth: Clinical Features and Therapeutic Management. *Clinical and translational gastroenterology*, *10*(10), e00078.

Rodriguez-Membrilla, A., Martínez, V., Jiménez, M., Goñalons, E., ve Vergara, P. (1995a). Is nitric oxide the final mediator regulating the migrating myoelectric complex cycle?. *The American journal of physiology*, *268* (2 Pt 1), G207–G214.

Rodríguez-Membrilla, A., Martínez, V., ve Vergara, P. (1995b). Peripheral and central cholecystokinin receptors regulate postprandial intestinal motility in the rat. *The Journal of pharmacology and experimental therapeutics*, *275* (1), 486–493

Rodriguez-Membrilla, A. ve Vergara, P. (1997). Endogenous CCK disrupts the MMC pattern via capsaicin-sensitive vagal afferent fibers in the rat. *Am J Physiol,* 272: G100–G105.

Romanski, K.W. (2009). Mechanisms controlling the gastrointestinal migrating motor complex. JPCCR, 3, 11–19.

Romański K.W. (2017). Importance of the enteric nervous system in the control of the migrating motility complex. *Physiology international*, *104* (2), 97–129.

Ross, B., Watson, B. W., ve Kay, A. W. (1963). Studies on the effect of vagotomy on small intestinal motility using the radiotelemetering capsule. *Gut*, *4*(1), 77–81.

Ruckebusch, Y. (1989): Gastrointestinal motor functions in ruminants. In: Handbook of Physiology– The Gastrointestinal System I, Schultz S.G (editör) American Physiological Society (ss. 1225–1282). Bethesda: Maryland.

Russo, A., Fraser, R., Adachi, K., Horowitz, M., ve Boeckxstaens, G. (1999). Evidence that nitric oxide mechanisms regulate small intestinal motility in humans. *Gut*, *44* (1), 72–76.

Sandvik, A.K. ve Waldum H.L. (1991). CCK-B (gastrin) receptor regulates gastric histamine release and acid secretion. *Am J Physiol. ;*260:G925–928

Sarna, S. K., Otterson, M. F., Ryan, R. P., ve Cowles, V. E. (1993). Nitric oxide regulates migrating motor complex cycling and its postprandial disruption. *The American journal of physiology*, *265* (4 Pt 1), G749–G766.

Sarna, S.K. (1985). Cyclic motor activity; migrating motor complex. *Gastroenterology*, 89, 894–913.

Sarr, M.G. ve Kelly, K.A. (1981). Myoelectric activity of the autotransplanted canine jejunoileum. *Gastroenterology,* 81: 303–310.

Schang, J. C., Dauchel, J., Sava, P., Angel, F., Bouchet, P., Lambert, A., ve Grenier, J. F. (1978). Specific effects of different food components on intestinal motility. Electromyographic study in dogs. *European surgical research. Europaische chirurgische Forschung. Recherches chirurgicales europeennes*, *10*(6), 425–432.

Schmidt, P. T., Näslund, E., O'Shaughnessy, C., ve Hellström, P. M. (2007). The pancreatic polypeptide family and the migrating motor complex of the rat: differential effects in the duodenum and jejunum. *Regulatory peptides*, *139* (1-3), 59–64.

Silverstone, J. T. ve Russell, G. F. Gastric "hunger" contractions in anorexia nervosa. (1967). *Br. J. Psychiatr.* 113, 257–263.

Simrén, M., Björnsson, E. S., ve Abrahamsson, H. (2005). High interdigestive and postprandial motilin levels in patients with the irritable bowel syndrome. *Neurogastroenterology and motility : the official journal of the European Gastrointestinal Motility Society*, *17*(1), 51–57.

Smith, D., Waldron, B., ve Campbell, F. C. (1992). Response of migrating motor complex to variation of fasting intraluminal content. *The American journal of physiology*, 263(4 Pt 1), G533–G537.

Soffer, E. E., ve Adrian, T. E. (1992). Effect of meal composition and sham feeding on duodenojejunal motility in humans. *Digestive diseases and sciences*, 37 (7), 1009–1014.

Soffer, E. E., Thongsawat, S., ve Ellerbroek, S. (1998). Prolonged ambulatory duodeno-jejunal manometry in humans: normal values and gender effect. *The American journal of gastroenterology*, *93* (8), 1318–1323.

Spencer, N. J., Sanders, K. M., ve Smith, T. K. (2003). Migrating motor complexes do not require electrical slow waves in the mouse small intestine. *The Journal of physiology*, *553* (Pt 3), 881–893.

Stanghellini, V., Camilleri, M. ve Malagelada, J. R. (1987). Chronic idiopathic intestinal pseudo-obstruction: clinical and intestinal manometric findings. *Gut* 28, 5–12

Summers, R. W., Anuras, S. ve Green, J. (1983). Jejunal manometry patterns in health, partial intestinal obstruction, and pseudoobstruction. *Gastroenterology* 85, 1290–1300.

Suzuki, H., Mochiki, E., Haga, N., Shimura, T., Itoh, Z., ve Kuwano, H. (2001). Effect of duodenectomy on gastric motility and gastric hormones in dogs. *Annals of surgery*, *233* (3), 353–359.

Szurszewski, J. H. (1969). A migrating electric complex of canine small intestine. *Am. J. Physiol*, 217, 1757–1763.

Tack, J., Depoortere, I., Bisschops, R., Delporte, C., Coulie, B., Meulemans, A., Janssens, J., ve Peeters, T. (2006). Influence of ghrelin on interdigestive gastrointestinal motility in humans. *Gut*, *55*(3), 327–333.

Tack, J., Janssens, J., Vantrappen, G., Peeters, T., Annese, V., Depoortere, I., Muls, E., ve Bouillon, R. (1992). Effect of erythromycin on gastric motility in controls and in diabetic gastroparesis. *Gastroenterology*, *103* (1), 72–79.

Takahashi T. (2013). Interdigestive migrating motor complex -its mechanism and clinical importance. *Journal of smooth muscle research = Nihon Heikatsukin Gakkai kikanshi*, *49*, 99–111.

Takakuwa, K. (1982). Effects of vagotomy on gastrointestinal myoelectric pattern of the conscious dog. *Nippon Heikatsukin Gakkai Zasshi*, 18, 19–38.

Taniguchi, H., Ariga, H., Zheng, J., Ludwig, K., Mantyh, C., Pappas, T. N., ve Takahashi, T. (2008). Endogenous ghrelin and 5-HT regulate interdigestive gastrointestinal contractions in conscious rats. *American journal of physiology. Gastrointestinal and liver physiology*, *295*(2), G403–G411.

Taniyama, K., Makimoto, N., Furuichi, A., Sakurai-Yamashita, Y., Nagase, Y., Kaibara, M., ve Kanematsu, T. (2000). Functions of peripheral 5-hydroxytryptamine receptors, especially 5-hydroxytryptamine 4 receptor, in gastrointestinal motility. *Journal of gastroenterology*, *35* (8), 575–582.

Thor, K., Rosell, S., Rökaeus, A., ve Kager, L. (1982). (Gln4)-neurotensin changes the motility pattern of the duodenum and proximal jejunum from a fasting-type to a fed-type. *Gastroenterology*, *83*(3), 569–574.

Thor, P.J., Konturek, J.W., Sendur R. ve Konturek, S.J. (1984): Comparison of neurotensin and fat on myoelectric activity pattern of the small bowel. Roman, C. (editör). In: Gastrointestinal Motility MTP (pp. 343–348). Press Ltd: Lancaster.

Tolessa, T., Gutniak, M., Holst, J. J., Efendic, S., ve Hellström, P. M. (1998). Inhibitory effect of glucagon-like peptide-1 on small bowel motility. Fasting but not fed motility inhibited via nitric oxide independently of insulin and somatostatin. *The Journal of clinical investigation*, *102* (4), 764–774.

Tomomasa, T., Morikawa, A., Sandler, R. H., Mansy, H. A., Koneko, H., Masahiko, T., Hyman, P. E., ve Itoh, Z. (1999). Gastrointestinal sounds and migrating motor complex in fasted humans. *The American journal of gastroenterology*, *94* (2), 374–381.

Vantrappen, G, Janssens, J, Hellemans, J ve Ghoos Y. (1977). The interdigestive motor complex of normal subjects and patients with bacterial overgrowth of the small intestine. *J Clin Invest*. Jun;59 (6):1158-66.

Vantrappen, G., Janssens, J., Peeters, T. L., Bloom, S. R., Christofides, N. D., ve Hellemans, J. (1979). Motilin and the interdigestive migrating motor complex in man. *Digestive diseases and sciences*, 24 (7), 497–500.

von Schönfeld, J., Evans, D. F., Renzing, K., Castillo, F. D., ve Wingate, D. L. (1998). Human small bowel motor activity in response to liquid meals of different caloric value and different chemical composition. *Digestive diseases and sciences*, *43*(2), 265–269.

Walsh, J.H. (1994). Gastrointestinal hormones. Johnson LR, Raven Press (editör). In: Physiology of the Gastrointestinal Tract (pp. 1–128). New York.

Wang, Y., Bi, Z., Wang, E., Sun., B, Zheng., Y, Zhong., L.K.D. ve Yuan, J. (2017). Rodent Model of Irritable Bowel Syndrome*. Int J Gastroenterol Disord Ther*, 4, 131.

Wilmer, A., Tack, J., Coremans, G., Janssens, J., Peeters, T., ve Vantrappen, G. (1993). 5-hydroxytryptamine-3 receptors are involved in the initiation of gastric phase-3 motor activity in humans. *Gastroenterology*, *105* (3), 773–780

Wilmer, A., Van Cutsem, E., Andrioli, A., Tack, J., Coremans, G., ve Janssens, J. (1998). Ambulatory gastrojejunal manometry in severe motility-like dyspepsia: lack of correlation between dysmotility, symptoms, and gastric emptying. *Gut*, *42*(2), 235–242.

Wingate, D., Hongo, M., Kellow, J., Lindberg, G. ve Smout, A. (2002). Disorders of gastrointestinal motility: towards a new classification. *J. Gastroenterol. Hepatol.* 17 (Suppl.), S1–S14.

Yılmaz, B. ve Akbulut, G. (2019). **İrritabl** Bağırsak Sendromuna Güncel Bakış. *The Journal of Turkish Family Physician,* 10(4), 205-213.

Xu, L., Depoortere, I., Tomasetto, C., Zandecki, M., Tang, M., Timmermans, J. P., ve Peeters, T. L. (2005). Evidence for the presence of motilin, ghrelin, and the motilin and ghrelin receptor in neurons of the myenteric plexus. *Regulatory peptides*, *124* (1-3), 119–125.

Yuan, S. Y., Bornstein, J. C., ve Furness, J. B. (1995). Pharmacological evidence that nitric oxide may be a retrograde messenger in the enteric nervous system. *British journal of pharmacology*, *114*(2), 428–432.

KAYNAKLAR

Alcaide-Ruggiero, L., V. Molina-Hernández, M. M. Granados ve J. M. Domínguez (2021). "Main and Minor Types of Collagens in the Articular Cartilage: The Role of Collagens in Repair Tissue Evaluation in Chondral Defects." International Journal of Molecular Sciences **22**(24): 13329.

Baglio, S. R., D. M. Pegtel ve N. Baldini (2012). "Mesenchymal stem cell secreted vesicles provide novel opportunities in (stem) cell-free therapy." Frontiers in physiology **3**.

Biancone, L., S. Bruno, M. C. Deregibus, C. Tetta ve G. Camussi (2012). "Therapeutic potential of mesenchymal stem cell-derived microvesicles." Nephrology Dialysis Transplantation **27**(8): 3037-3042.

Campos, Y., A. Almirall, G. Fuentes, H. L. Bloem, E. L. Kaijzel ve L. J. Cruz (2019). "Tissue engineering: an alternative to repair cartilage." Tissue Engineering Part B: Reviews **25**(4): 357-373.

Carballo, C. B., Y. Nakagawa, I. Sekiya ve S. A. Rodeo (2017). "Basic science of articular cartilage." Clinics in sports medicine **36**(3): 413-425.

Chang, L.-R., G. Marston ve A. Martin (2020). "Anatomy, cartilage." StatPearls [Internet].

Chen, H., X.-N. Tan, S. Hu, R.-Q. Liu, L.-H. Peng, Y.-M. Li ve P. Wu (2021). "Molecular mechanisms of chondrocyte proliferation and differentiation." Frontiers in Cell and Developmental Biology: 1063.

Cosenza, S., M. Ruiz, K. Toupet, C. Jorgensen ve D. Noël (2017). "Mesenchymal stem cells derived exosomes and microparticles protect cartilage and bone from degradation in osteoarthritis." Scientific reports **7**(1): 1-12.

D'Lima, D. D., S. Hashimoto, P. C. Chen, C. W. Colwell Jr ve M. K. Lotz (2001). "Impact of mechanical trauma on matrix and cells." Clinical Orthopaedics and Related Research® **391**: S90-S99.

Di Nicola, V. (2020). "Degenerative osteoarthritis a reversible chronic disease." Regenerative therapy **15**: 149-160.

Dorronsoro, A. ve P. D. Robbins (2013). "Regenerating the injured kidney with human umbilical cord mesenchymal stem cell-derived exosomes." Stem cell research & therapy **4**(2): 1-3.

Goldring, M. B. (2012). "Chondrogenesis, chondrocyte differentiation, and articular cartilage metabolism in health and osteoarthritis." Therapeutic advances in musculoskeletal disease **4**(4): 269-285.

Gowen, A., F. Shahjin, S. Chand, K. E. Odegaard ve S. V. Yelamanchili (2020). "Mesenchymal stem cell-derived extracellular vesicles: challenges in clinical applications." Frontiers in cell and developmental biology **8**: 149.

Gu, Y.-z., Q. Xue, Y.-j. Chen, G.-H. Yu, Y. Shen, M.-y. Wang, Q. Shi ve X.-G. Zhang (2013). "Different roles of PD-L1 and FasL in immunomodulation mediated by human placenta-derived mesenchymal stem cells." Human immunology **74**(3): 267-276.

Huang, B. J., J. C. Hu ve K. A. Athanasiou (2016). "Cell-based tissue engineering strategies used in the clinical repair of articular cartilage." Biomaterials **98**: 1-22.

Jiang, W. ve J. Xu (2020). "Immune modulation by mesenchymal stem cells." Cell proliferation **53**(1): e12712.

Kim, H. O., S.-M. Choi ve H.-S. Kim (2013). "Mesenchymal stem cell-derived secretome and microvesicles as a cell-free therapeutics for neurodegenerative disorders." Tissue Engineering and Regenerative Medicine **10**(3): 93-101.

Kim, Y. G., J. Choi ve K. Kim (2020). "Mesenchymal Stem Cell-Derived Exosomes for Effective Cartilage Tissue Repair and Treatment of Osteoarthritis." Biotechnology Journal **15**(12): 2000082.

Krishnan, Y. ve A. J. Grodzinsky (2018). "Cartilage diseases." Matrix biology : journal of the International Society for Matrix Biology **71-72**: 51-69.

Kwon, H., W. E. Brown, C. A. Lee, D. Wang, N. Paschos, J. C. Hu ve K. A. Athanasiou (2019). "Surgical and tissue engineering strategies for articular cartilage and meniscus repair." Nature Reviews Rheumatology **15**(9): 550-570.

Li, X., M. Ellman, P. Muddasani, J. H. C. Wang, G. Cs-Szabo, A. J. Van Wijnen ve H. J. Im (2009). "Prostaglandin E2 and its cognate EP receptors control human adult articular cartilage homeostasis and are linked to the pathophysiology of osteoarthritis." Arthritis & Rheumatism: Official Journal of the American College of Rheumatology **60**(2): 513-523.

Liu, Y., Y. Ma, J. Zhang, Y. Yuan ve J. Wang (2019). "Exosomes: a novel therapeutic agent for cartilage and bone tissue regeneration." Dose-Response **17**(4): 1559325819892702.

March, L., M. Cross, C. Lo, N. K. Arden, L. Gates, K. Leyland, G. Hawker, L. King ve K. Leyland (2016). "Osteoarthritis: A Serious Disease: Submitted to the US Food and Drug Administration."

Sellers, R. S., D. Peluso ve E. A. Morris (1997). "The effect of recombinant human bone morphogenetic protein-2 (rhBMP-2) on the healing of full-thickness defects of articular cartilage." JBJS **79**(10): 1452-1463.

Somoza, R. A., J. F. Welter, D. Correa ve A. I. Caplan (2014). "Chondrogenic differentiation of mesenchymal stem cells: challenges and unfulfilled expectations." Tissue Engineering Part B: Reviews **20**(6): 596-608.

Song, H., Zhao, J., Cheng, J., Feng, Z., Wang, J., Momtazi-Borojeni, A. A., & Liang, Y. (2021). Extracellular Vesicles in chondrogenesis and Cartilage regeneration. Journal of Cellular and Molecular Medicine, 25(11), 4883-4892.

Sun, H., Hu, S., Zhang, Z., Lun, J., Liao, W., & Zhang, Z. (2019). Expression of exosomal microRNAs during chondrogenic differentiation of human bone mesenchymal stem cells. Journal of cellular biochemistry, 120(1), 171-181.

Suntres, Z. E., M. G. Smith, F. Momen-Heravi, J. Hu, X. Zhang, Y. Wu, H. Zhu, J. Wang, J. Zhou ve W. P. Kuo (2013). "Therapeutic uses of exosomes." Exosomes and Microvesicles **1**: 5.

Terkeltaub, R., B. Yang, M. Lotz ve R. Liu-Bryan (2011). "Chondrocyte AMP-activated protein kinase activity suppresses matrix degradation responses to proinflammatory cytokines interleukin-1β and tumor necrosis factor α." Arthritis & Rheumatism **63**(7): 1928-1937.

Toh, W. S., M. Brittberg, J. Farr, C. B. Foldager, A. H. Gomoll, J. H. P. Hui, J. B. Richardson, S. Roberts ve M. Spector (2016). "Cellular senescence in aging and osteoarthritis: implications for cartilage repair." Acta orthopaedica **87**(sup363): 6-14.

Umlauf, D., S. Frank, T. Pap ve J. Bertrand (2010). "Cartilage biology, pathology, and repair." Cellular and molecular life sciences **67**(24): 4197-4211.

Vonk, L. A., S. F. van Dooremalen, N. Liv, J. Klumperman, P. J. Coffer, D. B. Saris ve M. J. Lorenowicz (2018). "Mesenchymal stromal/stem cell-derived extracellular vesicles promote human cartilage regeneration in vitro." Theranostics **8**(4): 906.

Wakitani, S., T. Goto, S. Pineda, R. Young, J. Mansour, A. Caplan ve V. Goldberg (1994). "Mesenchymal cell-based repair of large, full-thickness defects of." J. Bone Joint Surg. Am **76**: 579-592.

Watanabe, K., M. Hida, T. Sasaki, H. Yano, K. Kawano, H. Yoshioka ve N. Matsuo (2016). "Sp1 upregulates the proximal promoter activity of the mouse collagen α1 (XI) gene (Col11a1) in chondrocytes." In Vitro Cellular & Developmental Biology-Animal **52**(2): 235-242.

Zhang, S., K. Y. W. Teo, S. J. Chuah, R. C. Lai, S. K. Lim ve W. S. Toh (2019). "MSC exosomes alleviate temporomandibular joint osteoarthritis by attenuating inflammation and restoring matrix homeostasis." Biomaterials **200**: 35-47.

Zhu, Y., Y. Wang, B. Zhao, X. Niu, B. Hu, Q. Li, J. Zhang, J. Ding, Y. Chen ve Y. Wang (2017). "Comparison of exosomes secreted by induced pluripotent stem cell-derived mesenchymal stem cells and synovial membrane-derived mesenchymal stem cells for the treatment of osteoarthritis." Stem cell research & therapy **8**(1): 64.

Żylińska, B., A. Sobczyńska-Rak, U. Lisiecka, E. Stodolak-Zych, Ł. Jarosz ve T. Szponder (2021). «Structure and Pathologies of Articular Cartilage.» in vivo **35**(3): 1355-1363.

KAYNAKLAR

Ahmad, S.; Campos, M.G.; Fratini, F.; Altaye, S.Z.; Li, J. New Insights into the Biological and Pharmaceutical Properties of Royal Jelly. Int. J. Mol. Sci. 2020, 21, 382.

Akyıldız, İA. (T.Y). *Sarkopeni nedir.* Doç. Dr. Zehra İlke AKYILDIZ. https://www.zehrailkeakyildiz.com/hastalar-icin-bilgiler/22-sarkopeni-nedir

Ali, A. M., & Kunugi, H. (2020). Apitherapy for age-related skeletal muscle dysfunction (sarcopenia): A review on the effects of royal jelly, propolis, and bee pollen. *Foods*, *9*(10), 1362.

Anjum, S.I.; Ullah, A.; Khan, K.A.; Attaullah, M.; Khan, H.; Ali, H.; Bashir, M.A.; Tahir, M.; Ansari, M.J.; Ghramh, H.A.; et al. Composition and functional properties of propolis (bee glue): A review. Saudi J. Biol. Sci. 2019, 26, 1695–1703.

Baltas N., Alpay Karaoglu S., Tarakcı C., Kolayli S. 2016. "Effect of propolis in gastric disorders: inhibition studies on the growth of Helicobacter pylori and production of its urease, Journal Of Enzyme Inhıbıtıon And Medıcınal Chemıstry, 1, 1-5.

Bischoff, S. C., Bernal, W., Dasarathy, S., Merli, M., Plank, L. D., Schütz, T., & Plauth, M. (2020). ESPEN practical guideline: Clinical nutrition in liver disease. *Clinical Nutrition*, *39*(12), 3533-3562.

Chen, L. K., Woo, J., Assantachai, P., Auyeung, T. W., Chou, M. Y., Iijima, K., ... & Arai, H. (2020). Asian Working Group for Sarcopenia: 2019 consensus update on sarcopenia diagnosis and treatment. *Journal of the American Medical Directors Association*, *21*(3), 300-307.

Cınbırtoğlu, Ş., Konak, F., Sıralı, R., & Demirkol, G. (2019). Bal Arısı (Apis Mellifera L.)'Nın Polen Aktivitesi. *Arıcılık Araştırma Dergisi*, *11*(1), 21-27.

Cruz-Jentoft AJ, Baeyens JP, Bauer JM, Boirie Y, Cederholm T, Landi F, et al. Sarcopenia: European consensus on definition and diagnosis: Report of the European Working Group on Sarcopenia in Older People. Age Ageing. 2010;39(4):412-23.

Dasarathy, S., & Merli, M. (2016). Sarcopenia from mechanism to diagnosis and treatment in liver disease. *Journal of hepatology*, *65*(6), 1232-1244.

Demir, E., Saran, M. S., & Özcan, M. A. (2017). Apiterapiye Giriş. *Apiterapi*, 1.

Derebaşı E.,Canbakal E., 2009. Arı Zehrinin Kimyasal Yapısı ve Tıbbı Çalışmalarda Kullanımı. Arıcılık Araştırma Dergisi Sayı:2, Aralık 2009.

Drago, E., Bordonaro, M., Lee, S., Atamna, W., and Lazarova, D. L. 2013. "Propolis augments apoptosis pathways induced by butyrate viatar geting cell survival pathways, PLoS ONE, 8(9), 73151.

Erdoğan MK. (2018) Böbrek Nakilli Hastalarda İnterlökin 6 ve Miyastasin Düzeylerinin Sarkopeni ile Arasındaki İlişki. Uzmanlık Tezi. Başken Üniversitesi Tıp Fakültesi, Ankara.

Fielding, R. A., Vellas, B., Evans, W. J., Bhasin, S., Morley, J. E., Newman, A. B., ... & Zamboni, M. (2011). Sarcopenia: an undiagnosed condition in older adults. Current consensus definition: prevalence, etiology, and consequences. International working group on sarcopenia. *Journal of the American Medical Directors Association*, *12*(4), 249-256.

Gava, P., Giuriati, W., & Ravara, B. (2020). Gender difference of aging performance decay rate in normalized Masters World Records of Athletics: much less than expected. *European Journal of*

Gensous, N., Bacalini, M. G., Franceschi, C., Meskers, C. G., Maier, A. B., & Garagnani, P. (2019). Age-related DNA methylation changes: potential impact on skeletal muscle aging in humans. *Frontiers in Physiology*, *10*, 996.

Hardee, J. P., & Lynch, G. S. (2019). Current pharmacotherapies for sarcopenia. *Expert Opinion on Pharmacotherapy*, *20*(13), 1645-1657.

Jindal, A., & Jagdish, R. K. (2019). Sarcopenia: Ammonia metabolism and hepatic encephalopathy. *Clinical and Molecular Hepatology*, *25*(3), 270.

Karadal, F. ve Yıldırım, Y. (2012). Balın Kalite Nitelikleri, Beslenme ve Sağlık Açısından Önemi. Erciyes Üniversitesi Veteriner Fakültesi Dergisi, 9(3).

Keller, K. (2019). Sarcopenia. *Wiener Medizinische Wochenschrift*, *169*(7), 157-172.

Kim, T. Y., Kim, M. Y., Sohn, J. H., Kim, S. M., Ryu, J. A., Lim, S., & Kim, Y. (2014). Sarcopenia as a useful predictor for long-term mortality in cirrhotic patients with ascites. *Journal of Korean medical science*, *29*(9), 1253-1259.

Köseoğlu, M. ve Doğaroğlu, M. 2012. Arı ürünleri. TSE Standard, Ekonomik ve Teknik Dergi, 601: 94–98.

Kuyumcu ME. (2014) Sarkopenik Yaşlı Hastalarda Ultrasonografik Olarak Kas Mimarisinin Değerlendirilmesi. Geriatri Bilim Dalı Uzmanlık Tezi. Hacettepe Üniv. Tıp Fak. Ankara

Latham, C. M., Wagner, A. L., & Urschel, K. L. (2019). Effects of dietary amino acid supplementation on measures of whole-body and muscle protein metabolism in aged horses. *Journal of animal physiology and animal nutrition*, *103*(1), 283-294.

Laviano, A., Koverech, A., & Zanetti, M. (2020). Nutrition support in the time of SARS-CoV-2 (COVID-19). *Nutrition (Burbank, Los Angeles County, Calif.)*, *74*, 110834.

Liguori, I., Russo, G., Aran, L., Bulli, G., Curcio, F., Della-Morte, D., ... & Abete, P. (2018). Sarcopenia: assessment of disease burden and strategies to improve outcomes. *Clinical interventions in aging*, *13*, 913.

Lim, S., Kim, J. H., Yoon, J. W., Kang, S. M., Choi, S. H., Park, Y. J., ... & Jang, H. C. (2010). Sarcopenic obesity: prevalence and association with metabolic syndrome in the Korean Longitudinal Study on Health and Aging (KLoSHA). *Diabetes care*, *33*(7), 1652-1654.

Merli, M., Giusto, M., Lucidi, C., Giannelli, V., Pentassuglio, I., Di Gregorio, V., ... & Riggio, O. (2013). Muscle depletion increases the risk of overt and minimal hepatic encephalopathy: results of a prospective study. *Metabolic brain disease*, *28*(2), 281-284.

Miljkovic, N., Lim, J. Y., Miljkovic, I., & Frontera, W. R. (2015). Aging of skeletal muscle fibers. *Annals of rehabilitation medicine*, *39*(2), 155.

Mori, H., Kuroda, A., Ishizu, M., Ohishi, M., Takashi, Y., Otsuka, Y., ... & Matsuhisa, M. (2019). Association of accumulated advanced glycation end-products with a high prevalence of sarcopenia and dynapenia in patients with type 2 diabetes. *Journal of Diabetes Investigation*, *10*(5), 1332-1340.

Ozyurt, B., Iraz, M., Koca, K., Ozyurt, H., & Sahin, S. (2006). Protective effects of caffeic acid phenethyl ester on skeletal muscle ischemia-reperfusion injury in rats. *Molecular and cellular biochemistry*, *292*(1), 197-203.

Ozyurt, H., Ozyurt, B., Koca, K., & Ozgocmen, S. (2007). Caffeic acid phenethyl ester (CAPE) protects rat skeletal muscle against ischemia–reperfusion-induced oxidative stress. *Vascular pharmacology*, *47*(2-3), 108-112.

Önen, M. E. (2009). *Kan Amonyak düzeylerinin 90 dakikalık koşu dayanıklılık antrenmanına Akut yanıtı Ve uzaklaştırılma sürelerinin Belirlenmesi* (Doctoral dissertation, Marmara Universitesi (Turkey)).

Özdemir, G., Ersöz, E., & Dilek, N. M. (2021). Apitherapy And Health. *Black Sea Journal Of Health Science*, 9-10.

Rong, S., Wang, L., Peng, Z., Liao, Y., Li, D., Yang, X., ... & Yang, W. (2020). The mechanisms and treatments for sarcopenia: could exosomes be a perspective research strategy in the future?. *Journal of cachexia, sarcopenia and muscle*, *11*(2), 348-365.

Rosenberg, I. H. (1997). Sarcopenia: origins and clinical relevance. *The Journal of nutrition*, *127*(5), 990S-991S.

Salles, J., Cardinault, N., Patrac, V., Berry, A., Giraudet, C., Collin, M. L., ... & Walrand, S. (2014). Bee pollen improves muscle protein and energy metabolism in malnourished old rats through interfering with the Mtor signaling pathway and mitochondrial activity. *Nutrients*, *6*(12), 5500-5516.

Shaha, A.; Mizuguchi, H.; Kitamura, Y.; Fujino, H.; Yabumoto, M.; Takeda, N.; Fukui, H. Effect of Royal Jelly and Brazilian Green Propolis on the Signaling for Histamine H1 Receptor and Interleukin-9 Gene Expressions Responsible for the Pathogenesis of the Allergic Rhinitis. Biol. Pharm. Bull. 2018, 41, 1440–1447.

Shen, Y. C., Yen, J. C., & Liou, K. T. (2013). Ameliorative effects of caffeic acid phenethyl ester on an eccentric exercise-induced skeletal muscle injury by down-regulating NF-κb mediated inflammation. *Pharmacology*, *91*(3-4), 219-228.

Silici, S. (2019). Bal Arısı Ürünleri Ve Apiterapi. *Türk Tarım-Gıda Bilim Ve Teknoloji Dergisi*, *7*(9), 1249-1262.

Silici, S., & Tolon, B. ,2002. Further chemical and palynological properties of some unifloral Turkish honeys. In The first Germ an beeproducts and Apitherapy congress passau (pp. 23-27).

Spilioti, E., Jaakkola, M., Tolonen, T., Lipponen, M., Virtanen, V., Chinou, I. and Moutsatsou, P. (2014). Phenolic Acid Composition, Antiatherogenic And Anticancer Potential Of Honeys Derived From Various Regions İn Greece. Plos One, 9(4), e94860.

Vandewoude, M. F., Alish, C. J., Sauer, A. C., & Hegazi, R. A. (2017). Malnutrition-sarcopenia syndrome: is this the future of nutrition screening and assessment for older adults?. *Clinical Nutrition and Aging*, 19.

Vatic, M., von Haehling, S., & Ebner, N. (2020). Inflammatory biomarkers of frailty. *Experimental Gerontology*, *133*, 110858.

Walrand S, Guillet C, Salles J, Cano N, Boirie Y. Physiopathological mechanism of sarcopenia. Clin Geriatr Med. 2011;27(3):365-85.

Yatsunami, K. and Echigo, T. 1985. Antibacterial action of royal jelly. Bull. Fac. Agriculture, Tamagawa University, 25: 13–22.

Yüksel, A. (2021). Covid-19 Pandemi döneminde elit sporcuların uyku kalitesi ile beslenme durumunun değerlendirilmesi. *OPUS International Journal of Society Researches*, *17*(Pandemi Özel Sayısı), 3918-3942.

Zhai, L., Zhang, Y., & Zhang, D. (2015). Sedentary behaviour and the risk of depression: a meta-analysis. *British journal of sports medicine*, *49*(11), 705-709.

Zheng, C., Huang, W. Y., Sheridan, S., Sit, C. H. P., Chen, X. K., & Wong, S. H. S. (2020). COVID-19 pandemic brings a sedentary lifestyle in young adults: a cross-sectional and longitudinal study. *International journal of environmental research and public health*, *17*(17), 6035.

KAYNAKLAR

Akkuş, İ. (1995). *Serbest Radikaller ve Fizyopatolojik Etkileri*. Konya: Mimoza Yayınları 2. Baskı.

Algüneş, Ç. (2002). *Radyasyon Biyofiziği.* Edirne: Trakya Üniversitesi Yayınları No: 51, 1. Basım 59-62.

Aydemir, B., Sarı, E.K. (2009). Antioksidanlar ve Büyüme Faktörleri ile İlişkisi. *Kocatepe Veterinary Journal*, 2(2), 56-60.

Aygün, E., Zengin, M. (1998). *Atom ve Molekül Fiziği*. Ankara: Ankara Üniversitesi Yayınları.

Bienvenu, P., Herodin, F., Fatome, M., Kergonou, J.F. (1990). *Antioxidant Effects in Radioprotection*. New York: In: Emerit I. Antioxidants in Therapy and Preventive Medicine, Plenum Press, 291-300.

Birnboin, H.C. (1986). DNA Strand Breaks In Human Leukocytes Induced By Super-Oxide Anion, Hydrogen Peroxide and Tumor Promoters are Repaired Slowly Compared To Breaks Induced By Ionizing Radiation. *Carcinogenesis*, 7(9), 1511-1517.

Bolfa, P., Vidrighinescu, R., Petruta, A., Dezmirean, D., Stan, L., Vlase, L., Damian, G., Catoi, C., Filip, A., Clichici, S. (2013). Photo Protective Effects of Romanian Propolis on Skin of Mice Exposed to UVB Irradiation. *Foodand Chemical Toxicology*, 62, 329-342.

Bor, D. (2015). *Radyasyon Nedir*. *Halkımız İçin Bilgilendirme Notu.* Ankara: Ankara Üniversitesi Mühendislik Fakültesi Fizik Mühendisliği Bölümü.

Bozbıyık, A., Özdemir, Ç., Hancı, H. (2002). Radyasyon Yaralanmaları ve Korunma Yöntemleri. *Sürekli Tıp Eğitimi Dergisi*, 11(7), 272-274.

Cellat, M., Kılınç Kılıçalp, D. (2010). Radyasyona Maruz Bırakılan Kobayların Böbrek Dokusunda Prooksidan-Antioksidan Düzeylerine Yeşil Çayın Etkisi. *Fırat Üniversitesi Sağlık Bilimleri Veteriner Dergisi*, 24(1), 17-21.

Ceyhan, A.M., Akkaya, V.B., Gulecol, S.C., Ceyhan, B. M., Özgüner, F., Chen, W.C. (2012). Protective Effects of Beta-Glucanaga Instoxidative Injury Induced By 2.45-GHz Electromagnetic Radiation in The Skin Tissue of Rats. *Archives of Dermatological Research,* 304, 521-527.

Cheseman, K.H. (1993). *An Indroduction to Free Radical Biochemistry*. Eds; Cheseman, K.H., Slater, T.F. *Free Radicals in Med*. 481-493. London: British Medical Bulletin.

Coşkun, Ö. (2011). İyonize Radyasyonun Biyolojik Özellikleri. *Süleyman Demirel Üniversitesi, Teknik Bilimler Dergisi,* 1(2), 13-17.

Demirel, S., Doğanay, S., Türköz, Y., Doğan, Z., Turan, B., Fırat, P. G. B. (2012). Effects of Third Generation Mobile Phone-Emitted Electromagnetic Radiation on Oxidative Stres Parameters in Eye Tissue and Blood of Rats. *Cutaneous and Ocular Toxicology,* 31, 89-94.

Dixita, A.K., Bhatnagara, D., Kumarb, V., Chawlac, D., Fakhruddinc, K., Bhatnagara, D. (2012). Antioxidant Potential and Radio Protective Effect of Soy Isoflavone Against Gamma Irradiation Induced Oxidative Stress. *Journal of Functıonal Foods*, 4, 197-206.

Eğemen, E., Öcal, Ö., Börcek, A.Ö., Gülbahar, Ö., Akmansu, M., Kaymaz, F.F., Kaymaz, A.M. (2021). İyonize Radyasyon Sonrası Gelişen Oksidatif Beyin ve Spinal Kord Hasarını İyileştirmede Deksametazon ve Melatoninin Etkilerinin Sıçan Modelinde Karşılaştırılması. *Sinir Sistemi Cerrahisi Dergisi*, 7(3), 83-95.

Eğilmez, E. (2009). *Tıpta Radyasyon ve Korunma*. Ankara: Pelikan Yayınları ISBN 978-605-89142-0-9.

El-Ghazaly, M. A., Rashed, R. R. A., Khayyal, M. T. (2011). Anti-Ilcerogeniceffect of Aqueous Propolis Extract and The Influence of Radiation Exposure. *International Journal of Radiation Biology*, 87, 1045-1051.

Eşmekaya, M. A., Sırav, B., Özer, Ç., Seyhan, N. (2011). Radyo Frekans Radyasyonun Sıçanların Beyin Dokusundaki Oksidan ve Antioksidan Düzeylerine Etkisi, Gazi Tıp Dergisi, 22, 100-104.

Gençay, Ş. (1994). *Nükleer Elektrik ve Çevre*. İstanbul: Elektrik Enerjisi ve Teknolojileri Sempozyumu, İstanbul Teknik Üniversitesi Yayınları.

Gisone, P., Boveris, A.D., Dubner, D., Perez, M.R., Robello, E., Puntarulo, S. (2003). Early Neuroprotective Effect of Nitric Oxide in Developing Rat Brain Irradiated in Utero. *Neuro Toxicology*, 24, 245-253.

Gülbahar, O., Arıcıoğlu, A., Akmansu, M., Türközer, Z. (2009). Effects of Radiation on Protein Oxidationand Lipid Peroxidation in The Brain Tissue. *Transplantation Proceedings*, 41, 4394-4396.

Gyorge, I., Antus, S., Blazovics, A., Foldiak, G., (1992). Substituent Effects in Free Radical Reactions of Slybin; Radiation-Induced Oxidation of The Flavonoid at Neutral pH. *International Journal of Radiation Biology*, 61, 603-609.

Jackson, M. J. (2008). Free Radicals Generated By Contracting Muscle: By- Products of Metabolism or Key Regulators of Muscle Function?. *Free Radical Biology and Medicine*, 44(2), 132-141.

Jang, S.S., Kim, H.G., Lee, J.S., Han, J.M., Park, H.J., Huh, G.J., Son, C.G. (2013). Melatonin Reduces X-Ray Radiation-Induced Lunginjury in Mice By Modulating Oxidative Stres and Cytokine Expression. *International Journal of Radiation Biology*, 89, 97-105.

Ji, L. L., Leichtweis, S. (1997). Exercise and Oxidative Stress: Sources of Free Radicals and Their Impact on Antioxidant Systems. *Age*, 20(2), 91-106.

Jiang, Z.T., Xu, B., Yang, M.W., Li, Z.Z., Zhang, Y.B., Jiang, D.P. (2013). Protection By Hydrogen Against Gamma Ray-Induced Testicular Damage in Rats. *Basic & Clinical Pharmacology & Toxicology,* 112, 186-191.

Karabulut, H., Gülay, M.Ş. (2016). Serbest Radikaller. Mehmet Akif Ersoy University Journal of Health Sciences Institute, 4(1), 50-59.

Kuzay, D., Özer, Ç., Sıray Aral, B., Şentürk, F. (2021). Effect of 2100 MHz Radio Frequency Radiation on Oxidative Stress on Testicular Tissue of Hypertensive and Non-Hypertensive Rats. *Kocaeli Medical Journal, 1*0(2).

Lobo, V., Patil, A., Phatak, A., Chandra, N. (2010). Free Radicals, Antioxidants and Functional Foods: Impact On Human Health. *Pharmacognosy Reviews,* 4(8), 118.

Matsubara, L.S., Ferreira, A.L.A., Torrero, M.T.T., Machado, P.E.A. (1992). Influence of Diabetes Mellitus on The Glutathione Redox System of Human Red Blood Cells. *Brazilian Journal of Medical and Biological Research,* 25, 331-335.

Moslen, M.T., (1994). *Reactive Oxygen Species in Normal Physiology*, New York Cell Injury and Phagocytosis. In: Armstrong D. Free Radicals in Diagnostic Medicine, Plenum Press, 17-27.

Özalpan, A. (2001). *Temel Radyobiyoloji*. İstanbul: Haliç Üniversitesi Yayınları 1. Basım 1-218.

Özcan, O., Erdal, H., Çakırca, G., Yönden, Z. (2015). Oksidatif Stres ve Hücre İçi Lipit, Protein ve DNA Yapıları Üzerine Etkileri. *Journal of Clinical and Experimental Investigations*, 6(3), 331-336.

Özçelik, M., Erişir, M., Güler, O., Baykara, M., Gülcü Bulmuş, F. (2020). Radyasyona Maruz Kalan Ratlarda Oksidatif Stres Üzerine Resveratrolün Etkisi. *Atatürk Üniversitesi Veteriner Bilimleri Dergisi,* 15(3), 294-300.

Özgüner, F., Öktem, F., Armağan, A., Yılmaz, R., Koyu, A., Demirel, R., Vural, H., Uz, E. (2005), Comparative Analysis of The Protective Effects of Melatonin and Caffeic Acid Phenethyl Ester (CAPE) on Mobile Phone-Induced Renal Impairment in Rat. *Molecular and Cellular Biochemistry*, 276, 31-37.

Pisoschi, A.M., Pop, A. (2015). The Role of Antioxidants in The Chemistry of Oxidative Stress: A Review. *European Journal of Medicinal Chemistry*, 97, 55-74.

Przybyszzewski, W.M., Widel, M., Koterbicka, A. (1994). Early Peroxidizing Effects of Myocardial Damage in Rats After Gamma-Irradiation and Farmorubicin (4-epidoxorubicin) Treatment. *Cancer Let*, 8, 185-192.

Rejholcova, M., Wilhelm, J. (1989). Time Course of Lipolytic Activity and Lipid Peroxidation After Whole-Body Gamma-Irradiation of Rats. *Radiat Research*, 117, 21-25.

Salim, M. N., Durmuş, İ., Başeğmez, M., Küçükkurt, İ., Eryavuz, A. (2021). Koyunlarda Plazma Sitokin ve Lipit Peroksidasyon Düzeylerine Yaşın Etkisi. *Kocatepe Veterinary Journal*, 14(1), 37-44.

Shirazi, A., Mihandoost, E., Ghobadi, G., Mohseni, M., Ghazi-Khansari, M. (2013). Evaluation of Radio-Protective Effect of Melatonin on Whole Body Irradiation Induced Liver Tissue Damage, *Cell Journal*, 14, 292-297.

Sies, H. (1997). Oxidative Stress: Oxidants and Antioxidants. *Experimental Physiology: Translation and Integration,* 82(2), 291-295.

Slater, T.F. (1984). Free-Radical Mechanisms in Tissue Injury. *Biochemical Journal*, 222, 1-15.

Steel, G.G. (1997). *The Significance of Radiobiology for Radiotheraphy*. New York: In: Steel, G. G. (Ed.), Basic Clinical Radiobiology Co-published in The USA By Oxford University Pres 1-7.

Şimşek, H., Kaya, E., Özçelik, M. (2017). Radyasyona Maruz Bırakılan Ratlarda Lipid Peroksidasyonu ve Bazı Antioksidan Parametreler Üzerine Propolisin Etkisi. *Atatürk Üniversitesi Veteriner Bilimleri Dergisi,* 12(3), 296-303.

Taysi, S., Koç, M., Buyukokuroglu, M., Altinkaynak, K., Sahin, Y. (2003). Melatonin Reduces Lipit Peroxidation and Nitric Oxide During Irradiation-Induced Oxidative Injury in The Rat Liver. *Journal of Pineal Research*, 34, 173-177.

Yardımcı, S., Koçkar, M.C., Köksal, N., Cengiz, M., Delibaş, T., Yavuzer, S. (1996). Ratlarda Total Vücut Gamma Radyasyonu Uygulamasına Bağlı Plazma Lipid peroksidasyonu. *Türk Klinik Tıp Bilimleri*, 16, 434-436.

Yaren, H., Karayılanoğlu, T. (2005). Radyasyon ve İnsan Sağlığı Üzerine Etkileri. *Türk Silahlı Kuvvetler, Koruyucu Hekimlik Bülteni*, 4(4),199-208**.**

Yarosz, E. L., Chang, C.H. (2018). The Role of Reactive Oxygen Species in Regulating T Cell-Mediated Immunity and Disease. *Immune Network*, 18(1), 1-18.

Yıldız, O.G., Soyuer, S., Saraymen, R., Eroğlu, C. (2008). Protective Effects of Caffeic Acid Phenethyl Ester on Radiation Induced Lung Injury in Rats. *Clinical and Investigative Medicine*, 31, 242-247.

Kaynaklar

Afsar, A., Haas, D.A., Rossouw, P.E. Ve Wood, R.E. (1998). Radiographic Localization Of Mandibular Anesthesia Landmarks. *Oral Surg Oral Med Oral Pathol Oral Radiol Endod,* 86, 234-241.

Akçapınar, H. (1994). *Koyun Yetiştiriciliği*, Ankara: Medisan Yayınevi.

Aksu, F., Zeybek, G., Aksu, E., Özcan, E., Çapraz, N. Ve Alibeyoğlu, A.M.(2007). Foramen Mandibulae'nin Lokalizasyonu Ve Morfometrisi. *Deü* Tıp Fakültesi Dergisi,21(3), 131-135.

Al Barakati, S.F., Kula, K.S. Ve Ghoneima, A.A. (2012).The Reliability And Reproducibility of Cephalometric Measurements: A Comparison Of Conventional And Digital Methods. *Dentomaxillafac Radiol,* 41(1),11-17.

Al-Shamout, R., Ammoush, M., Alrbata, R. Ve Al-Habahbah, A. (2012). Age And Gender Differences in Gonial Angle, Ramus Height And Bigonial Width İn Dentate Subjects. *Pakistan Oral & Dental Journal,* 32(1), 81-87.

Anucul, B., Waite, P.D. Ve Lemons, J.E. (1992). In Vitro Strength Analysis Of Sagittal Split Osteotomy Fixation:Noncompression Monocortical Plates Versus Bicortical Position Screws. *J Oral Maxillofac Surg,* 50,12, 1295-9.

Armstrong, J.E., Lapointe, H.J., Hogg, N.J. Ve Kwok, A.D. (2001). Preliminary İnvestigation Of The Biomechanics Of Internal Fixation Of Sagittal Split Osteotomies With Miniplates Using A Newly Designed in Vitro Testing Model. *J Oral Maxillofac Surg,* 59, 2, 191-5.

Bouwman, J.P., Tuinzing, D.B.Ve Kostense, P.J. (1994). A Comparative in Vitro Study On Fixation Of Sagittal Split Osteotomies With Würzburg® Screws, Champy® Miniplates, And Biofix®(Biodegradable) Rods. *Int J Oral Maxillofac Surg,* 23, 1, 46-8.

Cilasun, U., Uckan, S., Dolanmaz, D. Ve Saglam, H. (2006). Immediate Mechanical Stability Of Sagittal Split Ramus Osteotomy Fixed With Resorbable Compared With Titanium Bicortical Screws in Mandibles Of Sheep. *Br J Oral Maxillofac Surg,* 44, 6, 534-7.

Çelik, E., Özsoy, Ö.P. Ve Memikoğlu, U.T. (2009). Comparison Of Cephalometric Measurements With Digital Versus Conventional Cephalometric Analysis. *European Journal Of Orthodontics,* 31, 241- 246.

Dalga, S., Aslan, K. & Kırbaş, G. (2017). Hemşin Koyunu Mandibulası Üzerinde Morfometrik Bir Çalışma. *Atatürk Üniversitesi Veteriner Bilimleri Dergisi, 12*(1), 22-27.

Demiraslan, Y., Gülbaz, F., Özcan, S., Dayan, O.M., & Akbulut, Y. (2014). Morphometric Analysis of the Mandible of Tuj and Morkaraman Sheep. *Journal of Veterinary Anatomy, 7,* 75-86.

Direk, F. (2014). İnsan Mandibula Ve Kanallarının Morfometrik Olarak Multidedektör Bilgisayarlı Tomografi İle İncelenmesi. Yüksek Lisans Tezi. Konya: Selçuk Üniversitesi.

Dolanmaz, D., Uckan, S., Isik, K. Ve Saglam, H. (2004). Comparison Of Stability Of Absorbable And Titanium Plate And Screw Fixation For Sagittal Split Ramus Osteotomy. *Br J Oral Maxillofac Surg,* 42, 2, 127- 32.

Dursun, N. (1996). *Veteriner Anatomi I.* Ankara: Medisan Yayınevi.

Esen, A., Dolanmaz, D. Ve Tüz, H.H. (2012). Biomechanical Evaluation Of Malleable Noncompression Miniplates İn Mandibular Angle Fractures: An Experimental Study. *Br J Oral Maxillofac Surg,* 50, 5, E65-E8.

Foley, W. Ve Beckman, T. (1991). In Vitro Comparison Of Screw Versus Plate Fixation İn The Sagittal Split Osteotomy. *Int J Adult Orthod Orthog Surg,* 7, 3, 147-51.

Haas, D.W., Martinez, F., Eckert, G.J. Ve Diers, N.R. (2001). Measurements Of Mandibular Length: A Comparison Of Articulare Vs Condylion. *Angle Orthodontist,*71(3), 210-215.

Karimi, I., Hadipour, M., Nikbakht, P. Ve Motamedi, S. (2011). The Lower Jawbone Of Mehreban Sheep: A Descrip-Tive Morphometric Approach. *World's Vet J,* 2, 57-60.

Klein, G.B.G., Mendes, G.C.B., Ribeiro Junior, P.D., Viswanath, A. Ve Papageorge M. (2017). Biomechanical Evaluation Of Different Osteosynthesis Methods After Mandibular Sagittal Split Osteotomy in Major Advancements. *Int J Oral Maxillofac Surg,* 46, 1387-1393.

Kharoshah, M.A.A., Almadani, O., Zaki, S.S.G.M.K. Ve Fattah, Y.A.A. (2001). Sexual Dimorphism Of The Mandible in A Modern Egyptian Population. *Journal Of Forensic And Legal Medicine*, 17, 213–215.

Kohn, D.H., Richmond, E.M., Dootz, E.R., Feinberg, S.E. Ve Pietrzak, W.S. (1995). In Vitro Comparison Of Parameters Affecting The Fixation Strength Of Sagittal Split Osteotomies. *J Oral Maxillofac Surg*, 53,12, 1374-83.

Marzola, C., Bernardi-Frare, P.H., Toledo-Fılho, J.L. Ve Navarro, J.A.C. (2004). Mandibular Foramen Contribution To Your Localization To The Anesthetical Techniques. *Revista Ato,* 652 -678.

Midamba, E.D. Ve Haanaes, H.R. (1993). Low Reactive-Level 830nm Gaalas Diode Laser Therapy Successfully Accelerates Regeneration Of Peripheral Nerves in Human. *Laser Therapy,* 5, 125.

Mohamed, R., Driscoll, M. & Mootoo, N. (2016). Clinical Anatomy of the Scull of the Barbados Black Belly Sheep in Trinidad. *International Journal of Current of Research in Medical Sciences, 2*(8)*,* 8-19.

Monfared, A.L. (2013). Clinical Anatomy of the Skull of Iranian Native sheep. *Global Veterınaria, 10*(13), 271-275.

Murphy, M.T., Haug, R.H. Ve Barber, J.E. (1997). An İn Vitro Comparison Of The Mechanical Characteristics Of Three Sagittal Ramus Osteotomy Fixation Techniques. *J Oral Maxillofac Surg,* 55, 5, 489-94.

Oğuz, O. ve Bozkır, M.G. (2002). Evaluation Of Location Of Mandibular And Mental Foramina in Dry, Young, Adult Human Male, Dentulous Mandibles. *West* İndian *Med J,* 51,14-16.

Oguz, Y., Saglam, H., Dolanmaz, D. Ve Uckan, S. (2011). Comparison Of Stability Of 2.0 Mm Standard And 2.0 Mm Locking Miniplate/Screws For The Fixation Of Sagittal Split Ramus Osteotomy On Sheep Mandibles. *Br J Oral Maxillofac Surg,* 49, 2, 135-7

Olivera, L.Bd., Manzato, A.J., Guerra, F.L.B. Ve Arnett, G.W. (2012). Biomechanical İn Vitro Evaluation Of Three Stable İnternal Fixation Techniques Used İn Sagittal Osteotomy Of The Mandibular Ramus: A Study in Sheep Mandibles. *J Appl Oral Sci,* 20, 4, 419-26.

Özden, B., Alkan, A., Arici, S. ve Erdem, E. (2006). In vitro comparison of biomechanical characteristics of sagittal split osteotomy fixation techniques. *Int J Oral Maxillofac Surg,* 35, 9, 837-41.

Özüdoğru, Z., İlgün. R., (2019) Güney Karaman Koyununun Mandibulası Üzerine Morfometrik Bir Çalışma. İçinde M. Dalkılıç (editör) Ereğli International Science and Academic Congress (ss. 217-221). Konya/Ereğli: 9-10 mart 2019.

Özüdoğru, Z., İlgün, R. & Can, M. (2020). Morphometric Study on the Hasak Sheep Mandible*. J. Anatolian Env. and Anim. Sciences, 5*(4), 516-519.

Özüdoğru, Z., İlgün. R., & Teke, B. E. **(**2019a). Konya Merinosunun Mandibula'sı Üzerine Morfometrik Bir Çalışma. *International Journal of Agriculture and Wildlife Science (IJAWS), 5(2),* 392 -395.

Özüdoğru, Z., İlgün, R., & Özdemir, D. (2019b). Hasmer Koyunu Mandibula'sı Üzerinde Makroanatomik ve Morfometrik İncelemeler, *Erciyes Üniversitesi Veteriner Fakültesi Dergisi, 16*(3), 218-223.

Pektas, Z.O., Bayram, B., Balcık, C., Develi, T. Ve Uckan, S. (2012). Effects Of Different Mandibular Fracture Patterns On The Stability Of Miniplate Screw Fixation İn Angle Mandibular Fractures. *Int J Oral Maxillofac Surg,* 41(3), 339–43.

Saini, V., Srivastava, R., Rai, R.K., Shamal, S.N. Ve Singh, T.B. (2013). Tripathi Sk. Mandibular Ramus: An Indicator For Sex İn Fragmentary Man Yağcı A, Büyük Sk. Dengeli Yüz Oranlarına Ve Normal Oklüzyona Sahip Genç Türk Erişkinlerin Mcnamara Sefalometrik Normları. *Sağlık Bilimleri Dergisi,* 22(1),1-6.

Salbacak, A., Ziylan, T., Canbilen, A., Kalkan, A.İ. Ve Büyükmumcu, M. (1992). İnsanlarda Nervus Alveolaris İnferior Ve Foramen Mandibulae Üzerine Çalışma. *S*Ü Tıp Fak *Derg,* 8(3), 333-338.

Savran, A. (2000). Alt Gömük Akıl Dişlerinin Operasyonlarından Sonra, N. Lingualis Ve N. Alveolaris İnferior' da Meydana Gelen İletsel Ve Fonksiyonel Değişikliklerin Klinik Ve Elektrofizyolojik Olarak Değerlendirilerek, Lazer Ve Tens Fizik Tedavi Yöntemlerinin Sinir Rejenerasyonu Üzerine Olan Etkilerinin Karşılaştırılması. Doktora Tezi, İzmir: Ege Üniversitesi.

Schwimmer, A., Greenberg, A.M., Kummer, F. Ve Kaynar. A. (1994). The Effect Of Screw Size And İnsertion Technique On The Stability Of The Mandibular Sagittal Split Osteotomy. *J Oral Maxillofac Surg,* 52,45-48.

Shehu, S. A., Bello, A., & Sonfada, M. L., Suleiman, H. M., Umar, A. A., Danmaigoro, A., Garba, S.ve Abdullahi, A.U. (2019). Morphometrical Study of the Mandibular Bone of Female Yankasa Sheep. *International Journal of Current Science and Multidisciplinary Journal,* 2(1), 1-10.

Suuronen, R., Laine, P., Sarkiala, E., Pohjonen, T. Ve Lindqvist, C. (1992). Sagittal Split Osteotomy Fixed With Biodegradable, Self-Reinforced Poly-L-Lactide Screws: A Pilot Study İn Sheep. *Int J Oral Maxillofac Surg,* 21, 5, 303-8.

Uckan, S., Schwimmer, A., Kummer, F. Ve Greenberg, A.M. (2001). Effect Of The Angle Of The Screw On The Stability Of The Mandibular Sagittal Split Ramus Osteotomy: A Study İn Sheep Mandibles. *Br J Oral Maxillofac Surg,* 39, 266-268.

Ünsal, N.K. (2016). Sagittal Split Ramus Osteotomisinde Kullanılan Fiksasyon Yöntemlerinin Deneysel Olarak Karşılaştırılması. Doktora Tezi, Konya: Selçuk Üniversitesi.

Yağcı, A. Ve Büyük, S.K. (2013). Dengeli Yüz Oranlarına Ve Normal Oklüzyona Sahip Genç Türk Erişkinlerin Mcnamara Sefalometrik Normları. Sağlık Bilimleri Dergisi, 22(1),1-6.

Yazar, L. (2018). Sagittal Split Ramus Osteotomilerinde Kullanılan Fiksasyon Tekniklerinin Biyomekanik Özelliklerinin Koyun Mandibulası Üzerinde Deneysel Olarak Karşılaştırılması. Uzmanlık Tezi. İstanbul: İstanbul Üniversitesi.

Kaynaklar

Adair, L. S., & Popkin, B. M. (2005). Are child eating patterns being transformed globally?. Obesity research, 13(7), 1281-1299.

Adam, O., Beringer, C., Kless, T., Lemmen, C., Adam, A., Wiseman, M., ... & Forth, W. (2003). Anti-inflammatory effects of a low arachidonic acid diet and fish oil in patients with rheumatoid arthritis. Rheumatology international, 23(1), 27-36.

Belin, R. J., Greenland, P., Martin, L., Oberman, A., Tinker, L., Robinson, J., ... & Lloyd-Jones, D. (2011). Fish intake and the risk of incident heart failure: the Women's Health Initiative. Circulation: Heart Failure, 4(4), 404-413.

Bower, A., Imbard, A., Benoist, J. F., Pichard, S., Rigal, O., Baud, O., & Schiff, M. (2019). Diagnostic contribution of metabolic workup for neonatal inherited metabolic disorders in the absence of expanded newborn screening. Scientific reports, 9(1), 1-10.

Casas, R., Castro-Barquero, S., Estruch, R., & Sacanella, E. (2018). Nutrition and cardiovascular health. International journal of molecular sciences, 19(12), 3988.

Centers for Disease Control and Prevention (CDC), https://www.cdc.gov/chronicdisease/about/index.htm, Page last reviewed: May 6, 2022 Content source: National Center for Chronic Disease Prevention and Health Promotion Erişim Tarihi: 20.05.2022

DeWalt, D. A., Boone, R. S., & Pignone, M. P. (2007). Literacy and its relationship with self-efficacy, trust, and participation in medical decision making. American journal of health behavior, 31(1), S27-S35.

Di Angelantonio, E., Bhupathiraju, S. N., Wormser, D., Gao, P., Kaptoge, S., de Gonzalez, A. B., ... & Hu, F. B. (2016). Body-mass index and all-cause mortality: individual-participant-data meta-analysis of 239 prospective studies in four continents. The Lancet, 388(10046), 776-786.

Du, H., Li, L., Bennett, D., Guo, Y., Turnbull, I., Yang, L., Bragg, F., Bian, Z., Chen, Y., Chen, J., Millwood, I. Y., Sansome, S., Ma, L., Huang, Y., Zhang, N., Zheng, X., Sun, Q., Key, T. J., Collins, R., Peto, R., … China Kadoorie Biobank study (2017). Fresh fruit consumption in relation to incident diabetes and diabetic vascular complications: A 7-y prospective study of 0.5 million Chinese adults. PLoS medicine, 14(4), e1002279. https://doi.org/10.1371/journal.pmed.1002279

Estruch, R., Ros, E., Salas-Salvadó, J., Covas, M. I., Corella, D., Arós, F., ... & Martínez-González, M. A. (2013). Primary prevention of cardiovascular disease with a Mediterranean diet. New England Journal of Medicine, 368(14), 1279-1290.

Evans, J., Magee, A., Dickman, K., Sutter, R., & Sutter, C. (2017). A plant-based nutrition program. AJN The American Journal of Nursing, 117(3), 56-61

Frates B. The nutrition-health connection. In: Frates B, Bonnet JP, Joseph R, eds. Lifestyle Medicine Handbook: an Introduction to the Power of Healthy Habits. Monterey, CA: Healthy Learning; 2019.

Freeland-Graves, J. H., & Nitzke, S. (2013). Position of the academy of nutrition and dietetics: total diet approach to healthy eating. Journal of the Academy of Nutrition and Dietetics, 113(2), 307-317.

Gillis, L., Whibbs, R., & Li, A. (2022). Future chefs' beliefs on the role of nutrition, diet, and healthy cooking techniques in culinary arts training for foodservice: a cross-cultural and gender perspective. Journal of Culinary Science & Technology, 20(1), 71-85.

Ha, V., Sievenpiper, J. L., De Souza, R. J., Jayalath, V. H., Mirrahimi, A., Agarwal, A., ... & Jenkins, D. J. (2014). Effect of dietary pulse intake on established therapeutic lipid targets for cardiovascular risk reduction: a systematic review and meta-analysis of randomized controlled trials. Cmaj, 186(8), E252-E262.

Hauser, M. E. (2020). Culinary medicine basics and applications in medical education in the United States. In Nutrition education: strategies for improving nutrition and healthy eating in individuals and communities (Vol. 92, pp. 161-170). Karger Publishers.

Hawkes, C. (2006). Uneven dietary development: linking the policies and processes of globalization with the nutrition transition, obesity and diet-related chronic diseases. Globalization and health, 2(1), 1-18.

Huizinga, M. M., Carlisle, A. J., Cavanaugh, K. L., Davis, D. L., Gregory, R. P., Schlundt, D. G., & Rothman, R. L. (2009). Literacy, numeracy, and portion-size estimation skills. American journal of preventive medicine, 36(4), 324-328.

Koloverou, E., Esposito, K., Giugliano, D., & Panagiotakos, D. (2014). The effect of Mediterranean diet on the development of type 2 diabetes mellitus: a meta-analysis of 10 prospective studies and 136,846 participants. Metabolism, 63(7), 903-911.

La Puma, J. (2016). What is culinary medicine and what does it do?. Population Health Management, 19(1), 1-3.

Lee, N. M., Lucke, J., Hall, W. D., Meurk, C., Boyle, F. M., & Carter, A. (2013). Public views on food addiction and obesity: implications for policy and treatment. PloS one, 8(9), e74836.

LeBlanc-Morales, N. (2019). Culinary medicine: patient education for therapeutic lifestyle changes. *Critical Care Nursing Clinics*, *31*(1), 109-123.

Levy, R. G., Cooper, P. N., Giri, P., & Weston, J. (2012). Ketogenic diet and other dietary treatments for epilepsy. Cochrane database of systematic reviews, (3).

Lidsky, A. S., Law, M. L., Morse, H. G., Kao, F. T., Rabin, M., Ruddle, F. H., & Woo, S. (1985). Regional mapping of the phenylalanine hydroxylase gene and the phenylketonuria locus in the human genome. Proceedings of the National Academy of Sciences, 82(18), 6221-6225.

Lukito, W., & Wahlqvist, M. L. (2006). Weight management in transitional economies: the" double burden of disease" dilemma. Asia Pac J Clin Nutr, 15(S2), 1-29.

Mauriello, L. M., & Artz, K. (2019). Culinary medicine: bringing healthcare into the kitchen. American Journal of Health Promotion, 33(5), 825-829.

Mejia, S. B., Kendall, C. W., Viguiliouk, E., Augustin, L. S., Ha, V., Cozma, A. I., ... & Sievenpiper, J. L. (2014). Effect of tree nuts on metabolic syndrome criteria: a systematic review and meta-analysis of randomised controlled trials. BMJ open, 4(7), e004660.

Meyerhardt, J. A., Niedzwiecki, D., Hollis, D., Saltz, L. B., Hu, F. B., Mayer, R. J., ... & Fuchs, C. S. (2007). Association of dietary patterns with cancer recurrence and survival in patients with stage III colon cancer. Jama, 298(7), 754-764.

Micha, R., Peñalvo, J. L., Cudhea, F., Imamura, F., Rehm, C. D., & Mozaffarian, D. (2017). Association between dietary factors and mortality from heart disease, stroke, and type 2 diabetes in the United States. Jama, 317(9), 912-924.

Mutlu, H., & Doğan, M. (2021). A new trend in gastronomy: Culinary medicine chef. *International Journal of Gastronomy and Food Science*, *24*, 100328.

Mozaffarian, D. (2016). Dietary and policy priorities for cardiovascular disease, diabetes, and obesity: a comprehensive review. Circulation, 133(2), 187-225.

OECD. (2019). Health at a glance: OECD indicators 2019. OECD. https://www.oecd-ilibrary.org/sites/4dd50c09-en/index.html?itemId=/content/publication/4dd50c09-en

Popkin, B. M. (2006). Global nutrition dynamics: the world is shifting rapidly toward a diet linked with noncommunicable diseases–. The American journal of clinical nutrition, 84(2), 289-298.

Restrepo, B. J., & Rieger, M. (2016). Trans fat and cardiovascular disease mortality: evidence from bans in restaurants in New York. Journal of health economics, 45, 176-196.

Sawaya, A. L., & Roberts, S. (2003). Stunting and future risk of obesity: principal physiological mechanisms. Cadernos de saúde pública, 19, S21-S28.

Schulze, M. B., Martínez-González, M. A., Fung, T. T., Lichtenstein, A. H., & Forouhi, N. G. (2018). Food based dietary patterns and chronic disease prevention. bmj, 361.

Smith, S. C., Benjamin, E. J., Bonow, R. O., Braun, L. T., Creager, M. A., Franklin, B. A., ... & Taubert, K. A. (2011). AHA/ACCF secondary prevention and risk reduction therapy for patients with coronary and other atherosclerotic vascular disease: 2011 update: a guideline from the American Heart Association and American College of Cardiology Foundation endorsed by the World Heart Federation and the Preventive Cardiovascular Nurses Association. Journal of the American college of cardiology, 58(23), 2432-2446.

Sopo, S. M., Greco, M., Monaco, S., Varrasi, G., Di Lorenzo, G., & Simeone, G. (2015). Effect of multiple honey doses on non-specific acute cough in children. An open randomised study and literature review. Allergologia et immunopathologia, 43(5), 449-455.

Strong, K., Mathers, C., Epping-Jordan, J., & Beaglehole, R. (2006). Preventing chronic disease: a priority for global health. International Journal of Epidemiology, 35(2), 492-494.

Toepel, U., Knebel, J. F., Hudry, J., le Coutre, J., & Murray, M. M. (2009). The brain tracks the energetic value in food images. Neuroimage, 44(3), 967-974.

Uauy, R., Kain, J., Mericq, V., Rojas, J., & Corvalán, C. (2008). Nutrition, child growth, and chronic disease prevention. Annals of medicine, 40(1), 11-20.

Ueland, Ø., Altintzoglou, T., Kirkhus, B., Lindberg, D., Rognså, G. H., Rosnes, J. T., ... & Varela, P. (2020). Perspectives on personalised food. Trends in Food Science & Technology, 102, 169-177.

Welty, F. K., Lee, K. S., Lew, N. S., & Zhou, J. R. (2007). Effect of soy nuts on blood pressure and lipid levels in hypertensive, prehypertensive, and normotensive postmenopausal women. Archives of internal medicine, 167(10), 1060-1067.

Yokoyama, Y., Nishimura, K., Barnard, N. D., Takegami, M., Watanabe, M., Sekikawa, A., ... & Miyamoto, Y. (2014). Vegetarian diets and blood pressure: a meta-analysis. JAMA internal medicine, 174(4), 577-587.

Zhai, F., Wang, H., Du PhD, S., He, Y., Wang, Z., & Ge, K. (2007). Lifespan nutrition and changing socio-economic conditions in China. Asia Pacific journal of clinical nutrition, 16, 374.

KAYNAKLAR

Aguilar, J.C., Rodriguez, E.G. (2007) Vaccine adjuvants revisited. *Vaccine,* 25: 3752-3762.

Akhlaq, M. (2021). The history of mRNA vaccine. *Biomedica*, *37*(2).

Antonis, A.F., Bruschke, C.J., Rueda, P., et al. (2006). A novel recombinant virus-like particle vaccine for preventionof porcine parvovirus-induced reproductive failure. *Vaccine,* 24: 5481-5490.

Almeida, J.D., Edwards, D.C., Brand, C.M., Health, T.D. (1975) Formation of virosomes from influenza subunits andliposomes. *Lancet*, 2: 899-901.

Arda, M., Sareyyüpoğlu, B. (2004) Aşılar hazırlama teknikleri avantaj ve dezavantajları. İnkansa yayınları, Ankara.

Felnerova, D., Viret, J.F., Glück, R., Moser, C. (2004) Liposomes and virosomes as delivery systems for antigens, nucleic acids and drugs. *Curr Opin Biotechnol*, 15: 518-529.

Flint, S. J., Racaniello, V. R., Rall, G. F., Hatziioannou, T., Skalka, A. M. (2020). Principles of virology, *Volume 2: pathogenesis and control*. John Wiley & Sons.

Glück, R., Burri, K.G., Metcalfe, I. (2005) Adjuvant and antigen delivery properties of virosomes. *Curr Drug Deliv,* 2: 395-400.

Gürçay, M. (2022) Evcil-yabani hayvanlar varyant viruslar ve tek sağlık. İksad publishing house, Ankara / Turkey.

Hogen, E.H. (2002). Mechanisms of stimulation of the immune response by aluminum adjuvants. *Vaccine,* 20 (Suppl): 34-39.

Keçeci, H. (2022). Covid-19 pandemi süresinde bazı potansiyel viral zoonozlar. İksad publishing house, Ankara / Turkey.

Milligan, R., Paul, M., Richardson, M., Neuberger, A. (2018). Vaccines for preventing typhoid fever. *CochraneDatabase Syst. Rev,*5, CD001261

Ura, T., Okuda, K., Shimada, M. (2014). Developments in viral vector-based vaccines. *Vaccines*, *2*(3), 624-641.

Pardi, N., Hogan, M. J., Porter, F. W., Weissman, D. (2018). mRNA vaccines a new era in vaccinology. *Nature reviews Drug discovery*, *17*(4): 261-279.

Plummer, E.M., Manchester, M.(2011). "Viral nanoparticles and virus-like particles: platforms for contemporary vaccine design". *Wiley Interdisciplinary Reviews. Nanomedicine and Nanobiotechnology. 3* (2): *174–196.*

Pollard, A. J.,Bijker, E. M. (2021). A guide to vaccinology: from basic principles to new developments. *Nature Reviews Immunology*, *21*(2): 83-100.

Rajput, Z.I., Hu, S.H., Xiao C.W., Arijo, A.G. (2007). Adjuvant effects of saponins on animal immune responses. *J Zhejiang Univ Sci B*, 8: 153-161.

Rock, K.L., Hearn, A., Chen, C.J., Shi, Y. (2005). Natural endogenous adjuvants. Springer Semin *Immunopathol*, 26: 231-246. 46: 51-60.

Singh, M., O'Hagan, D.T. (2002). Recent advances in vaccine adjuvants. *Pharm Res,* 19: 715-728.

Stevceva, L., Moniuszko, M., Ferrari, M.G. (2006). Utilizing IL- 12, IL-15 and IL-7 as mucosal vaccine adjuvants. *Lett Drug Des Discov*, 3: 586-592.

Vogel, F.R., Hem, S.L. (2008). Immunologic adjuvants. In: Plotkin SA, Orenstein WA, Offit PA (eds). Vaccines (5th ed). Philadelphia: WB Saunders,: 59-71.

Work, V. (2022). Understanding and Explaining Viral Vector COVID-19 Vaccines*Centers for Disease Control and Prevention.*

Yeşilbağ, K. (2010). Genel Viroloji. Medipres Yayınevi, Malatya. ISBN 978-975-6676-49-3.

Young, S.L., Wilson M., Wilson S., Beagley, K.W., Ward, V., Baird, M.A. (2006). Transcutaneous vaccination with virus-likeparticles. *Vaccine*, 24: 5406-5412.

Yurdakök, K., İnce, T. (2008). Aşı adjuvanları. *Çocuk Sağlığı ve Hastalıkları Dergisi*, *51*(4): 225.

KAYNAKÇA

1. Kashyap, D., et al., *Fisetin: A bioactive phytochemical with potential for cancer prevention and pharmacotherapy.* Life Sci, 2018. **194**: p. 75-87.
2. Suh, Y., et al., *Fisetin induces autophagic cell death through suppression of mTOR signaling pathway in prostate cancer cells.* Carcinogenesis, 2010. **31**(8): p. 1424-33.
3. Maher, P., *A comparison of the neurotrophic activities of the flavonoid fisetin and some of its derivatives.* Free Radic Res, 2006. **40**(10): p. 1105-11.
4. Higa, S., et al., *Fisetin, a flavonol, inhibits TH2-type cytokine production by activated human basophils.* J Allergy Clin Immunol, 2003. **111**(6): p. 1299-306.
5. Prasath, G.S. and S.P. Subramanian, *Fisetin, a tetra hydroxy flavone recuperates antioxidant status and protects hepatocellular ultrastructure from hyperglycemia mediated oxidative stress in streptozotocin induced experimental diabetes in rats.* Food Chem Toxicol, 2013. **59**: p. 249-55.
6. White, W.B., et al., *Cardiorenal Safety of OTC Analgesics.* J Cardiovasc Pharmacol Ther, 2018. **23**(2): p. 103-118.
7. Larson, A.M., et al., *Acetaminophen-induced acute liver failure: results of a United States multicenter, prospective study.* Hepatology, 2005. **42**(6): p. 1364-72.
8. Bessems, J.G. and N.P. Vermeulen, *Paracetamol (acetaminophen)-induced toxicity: molecular and biochemical mechanisms, analogues and protective approaches.* Crit Rev Toxicol, 2001. **31**(1): p. 55-138.
9. Koppen, A., et al., *Recommendations for the paracetamol treatment nomogram and side effects of N-acetylcysteine.* Neth J Med, 2014. **72**(5): p. 251-7.
10. Krenkel, O., J.C. Mossanen, and F. Tacke, *Immune mechanisms in acetaminophen-induced acute liver failure.* Hepatobiliary Surg Nutr, 2014. **3**(6): p. 331-43.
11. Lauterburg, B.H., G.B. Corcoran, and J.R. Mitchell, *Mechanism of action of N-acetylcysteine in the protection against the hepatotoxicity of acetaminophen in rats in vivo.* J Clin Invest, 1983. **71**(4): p. 980-91.
12. Murtaza, I., et al., *Fisetin, a natural flavonoid, targets chemoresistant human pancreatic cancer AsPC-1 cells through DR3-mediated inhibition of NF-kappaB.* Int J Cancer, 2009. **125**(10): p. 2465-73.
13. Pal, H.C., et al., *Fisetin inhibits UVB-induced cutaneous inflammation and activation of PI3K/AKT/NFkappaB signaling pathways in SKH-1 hairless mice.* Photochem Photobiol, 2015. **91**(1): p. 225-34.
14. Sakai, E., et al., *Fisetin inhibits osteoclastogenesis through prevention of RANKL-induced ROS production by Nrf2-mediated up-regulation of phase II antioxidant enzymes.* J Pharmacol Sci, 2013. **121**(4): p. 288-98.
15. Zhang, J., et al., *Fisetin Prevents Acetaminophen-Induced Liver Injury by Promoting Autophagy.* Front Pharmacol, 2020. **11**: p. 162.
16. Zhao, L., et al., *Protective effect of 7,3',4'-flavon-3-ol (fisetin) on acetaminophen-induced hepatotoxicity in vitro and in vivo.* Phytomedicine, 2019. **58**: p. 152865.
17. Hemanth Kumar, B., et al., *Effects of fisetin on hyperhomocysteinemia-induced experimental endothelial dysfunction and vascular dementia.* Can J Physiol Pharmacol, 2017. **95**(1): p. 32-42.
18. Jacob, S. and S. Thangarajan, *Effect of Gestational Intake of Fisetin (3,3',4',7-Tetrahydroxyflavone) on Developmental Methyl Mercury Neurotoxicity in F1 Generation Rats.* Biol Trace Elem Res, 2017. **177**(2): p. 297-315.
19. Sun, Y., L.W. Oberley, and Y. Li, *A simple method for clinical assay of superoxide dismutase.* Clin Chem, 1988. **34**(3): p. 497-500.

20. Sedlak, J. and R.H. Lindsay, *Estimation of total, protein-bound, and nonprotein sulfhydryl groups in tissue with Ellman's reagent.* Anal Biochem, 1968. **25**(1): p. 192-205.
21. Ohkawa, H., N. Ohishi, and K. Yagi, *Assay for lipid peroxides in animal tissues by thiobarbituric acid reaction.* Anal Biochem, 1979. **95**(2): p. 351-8.
22. Cadirci, E., et al., *Urotensin receptors as a new target for CLP induced septic lung injury in mice.* Naunyn Schmiedebergs Arch Pharmacol, 2019. **392**(2): p. 135-145.
23. Tatar, A., et al., *Effects of allergic rhinitis and desloratadine on the submandibular gland in a rat allergy model.* Int Forum Allergy Rhinol, 2015. **5**(12): p. 1164-9.
24. Livak, K.J. and T.D. Schmittgen, *Analysis of relative gene expression data using real-time quantitative PCR and the 2(-Delta Delta C(T)) Method.* Methods, 2001. **25**(4): p. 402-8.
25. Ugan, R.A., et al., *The role of urotensin-II and its receptors in sepsis-induced lung injury under diabetic conditions.* Eur J Pharmacol, 2018. **818**: p. 457-469.
26. Yayla, M., et al., *Protective effect of Et-1 receptor antagonist bosentan on paracetamol induced acute liver toxicity in rats.* Eur J Pharmacol, 2014. **726**: p. 87-95.
27. Raskovic, A., et al., *Hepatoprotective and antioxidant potential of Pycnogenol(R) in acetaminophen-induced hepatotoxicity in rats.* Phytother Res, 2019. **33**(3): p. 631-639.
28. Khodayar, M.J., et al., *Upregulation of Nrf2-related cytoprotective genes expression by acetaminophen-induced acute hepatotoxicity in mice and the protective role of betaine.* Hum Exp Toxicol, 2020. **39**(7): p. 948-959.
29. Rajesh, M.G. and M.S. Latha, *Preliminary evaluation of the antihepatotoxic activity of Kamilari, a polyherbal formulation.* J Ethnopharmacol, 2004. **91**(1): p. 99-104.
30. A Hussein, S., et al., *Biochemical Effect of Fisetinon Experimentally Induced Liver Damage in Rats.* Benha Veterinary Medical Journal, 2018. **34**(3): p. 98-107.
31. Kaya, H., et al., *Protective effect of an L-type calcium channel blocker, amlodipine, on paracetamol-induced hepatotoxicity in rats.* Hum Exp Toxicol, 2018. **37**(11): p. 1169-1179.
32. Jaeschke, H., *Glutathione Disulfide Formation and Oxidant Stress during Acetaminophen-Induced Hepatotoxicity in Mice Invivo - the Protective Effect of Allopurinol.* Journal of Pharmacology and Experimental Therapeutics, 1990. **255**(3): p. 935-941.
33. Fouad, A.A. and I. Jresat, *Hepatoprotective effect of coenzyme Q10 in rats with acetaminophen toxicity.* Environ Toxicol Pharmacol, 2012. **33**(2): p. 158-67.
34. Chiu, H., et al., *Role of p55 tumor necrosis factor receptor 1 in acetaminophen-induced antioxidant defense.* Am J Physiol Gastrointest Liver Physiol, 2003. **285**(5): p. G959-66.
35. Uzkeser, M., et al., *Protective effect of Panax ginseng against N-acetyl-p-aminophenol-induced hepatotoxicity in rats.* African Journal of Pharmacy and Pharmacology, 2012. **6**(36): p. 2634-2642.
36. Wu, M.Y., S.K. Hung, and S.L. Fu, *Immunosuppressive effects of fisetin in ovalbumin-induced asthma through inhibition of NF-kappaB activity.* J Agric Food Chem, 2011. **59**(19): p. 10496-504.

KAYNAKLAR

AKDAĞ, R., (2008). İlerleme Raporu, Türkiye Sağlıkta Dönüşüm Programı. T.C. Sağlık Bakanlığı Ankara.

AKDAĞ, R., (2012). Türkiye Sağlıkta Dönüşüm Programı Değerlendirme Raporu. T.C. Sağlık Bakanlığı Yayınları Ankara.

SAĞLIK BAKANLIĞI, (2007). Zamanı Durduramazsınız. Genel Sağlık Sigortası ve Sağlık Bakanlığının Değişen Rolü, Prof. Dr. S. Aydın. Sağlık Bakanlığı Yayınları, Ankara Türkiye, 13-18.

TENGİLİMOĞLU, D., IŞIK, O. ve AKBOLAT, M., (2009). Türkiye'de Sağlık Hizmetleri Gelişimi ve Örgütlenmesi. Sağlık İşletmeleri Yönetimi, P. Gülter. Nobel Yayın Dağıtım, Ankara, Türkiye, 91-124

SAĞLIK BAKANLIĞI, (2008). Türkiye'de Sağlıkta dönüşüm İlerleme Raporu. T.C. Sağlık Bakanlığı yayınları Ankara.

SAĞLIK BAKANLIĞI, (2012b). Stratejik Plan. 2013-2017 Sağlık Bakanlığı Yayınları Ankara.

AKDUR, R., (2006). Sağlık Sektörü Temel Kavramlar, Ç. Erhan, Türkiye ve Avrupa Birliğinde Durum ve Türkiye'nin Birliğe Uyumu. Ankara: ANKARA Üniversitesi Avrupa Toplulukları Araştırma ve Uygulama Merkezi

AKDUR, R., (1998). Türkiye'de Sağlık Politikaları. Ankara Üniversitesi Tıp Fakültesi Dergisi, 1(14)

CANSEVER, İ.H., (2018). Devlet Anlayışları Ekseninde Sağlık Politikalarının Gelişimi ve Analizi: Türkiye İncelemesi. Süleyman Demirel Üniversitesi Sosyal Bilimler Enstitüsü Dergisi, 2 (31), 105-120.

ÇAKIR, M., (2013). Reform ve İdari Reform Kavramları Üzerine Bir İnceleme. Tarih Okulu Dergisi, 628

KASAPOĞLU, A., (2016). Türkiye'de Sağlık Hizmetlerinin Dönüşümü. Sosyoloji Araştırmaları Dergisi, 19 (2), 131-174.

SEÇTİM, H., (2019). Sağlıkta Dönüşüm Programı Üzerine Bir Değerlendirme. Management and Politikal Sciences Review 1 (1), 117-133

ALTINDAĞ, Ö. ve YILDIZ, A., (2020). Türkiye'de Sağlık Politikalarının Dönüşümü. Birey ve Toplum Sosyal Bilimler Dergisi, (1), 157-184.

ÇAVMAK, Ş. ve ÇAVMAK, D., (2017). Türkiye'de Sağlık Hizmetlerinin Tarihsel Gelişimi ve Sağlıkta Dönüşüm Programı. Sağlık Yönetimi Dergisi 1 (1), 48-57.

ÇELİKAY, F. ve GÜMÜŞ, E., (2011). Sağlıkta Dönüşümün Ampirik Analizi. SBF Dergisi, 66 (3), 55-92

VURAL, B. K. ve TAŞPINAR, A., (2006). Sağlık Politikaları. Ege Üniversitesi Hemşirelik Yüksek Okulu Dergisi, 22 (1), 305-318

LİSTER, J., (2008). Sağlık Politikası Reformu. Yanlış Yolda mı Gidiyoruz? M. İnan, A. Kılıçaslan, N. Erten ve D. İlhan. İnsev Yayınları, İstanbul, Türkiye 1-416

ÖZKARA, Y., (2006). Birinci Basamak Sağlık Hizmetlerinde Hasta Memnuniyetinin Sağlık Ekonomisindeki Yeri ve Önemi. Yüksek Lisans Tezi. Antalya: Akdeniz Üniversitesi.

WORLD HEALTH ORGANİZATİON. (2014). https://apps.who.int/iris/bitstream/handle/10665/112792/GPW_2014-2019_eng.pdf adresinden alınmıştır.